



SMF-4036

<样品信息>

色谱柱 :XB-C18(50mm*4.6mm,5μm) 流速:1.5ml/min
柱温:30°C 波长:231nm
数据文件名: RC\$SMF-4036 - 0-148/25-921-2 - zzp-2024012921p-rcqx-pH7.0+sdsjz-jf50z-ajl-rj.lcd
方法文件名: RC\$SMF-4036 - SMF-4036-rcqx-FX274.lcm
批处理文件名: RC\$SMF-4036 - SMF-4036-20241108-FX274.lcb
样品瓶号: 1-9
进样体积: 50 μl 版本号:6.115
进样时间: 2024/11/08 11:42:17 实验者: xiechaojun
处理时间 (V2): 2024/11/11 09:34:56 处理者:xiechaojun
仪器型号:SHIMADZU LC-2050C(FX274)

<色谱图>

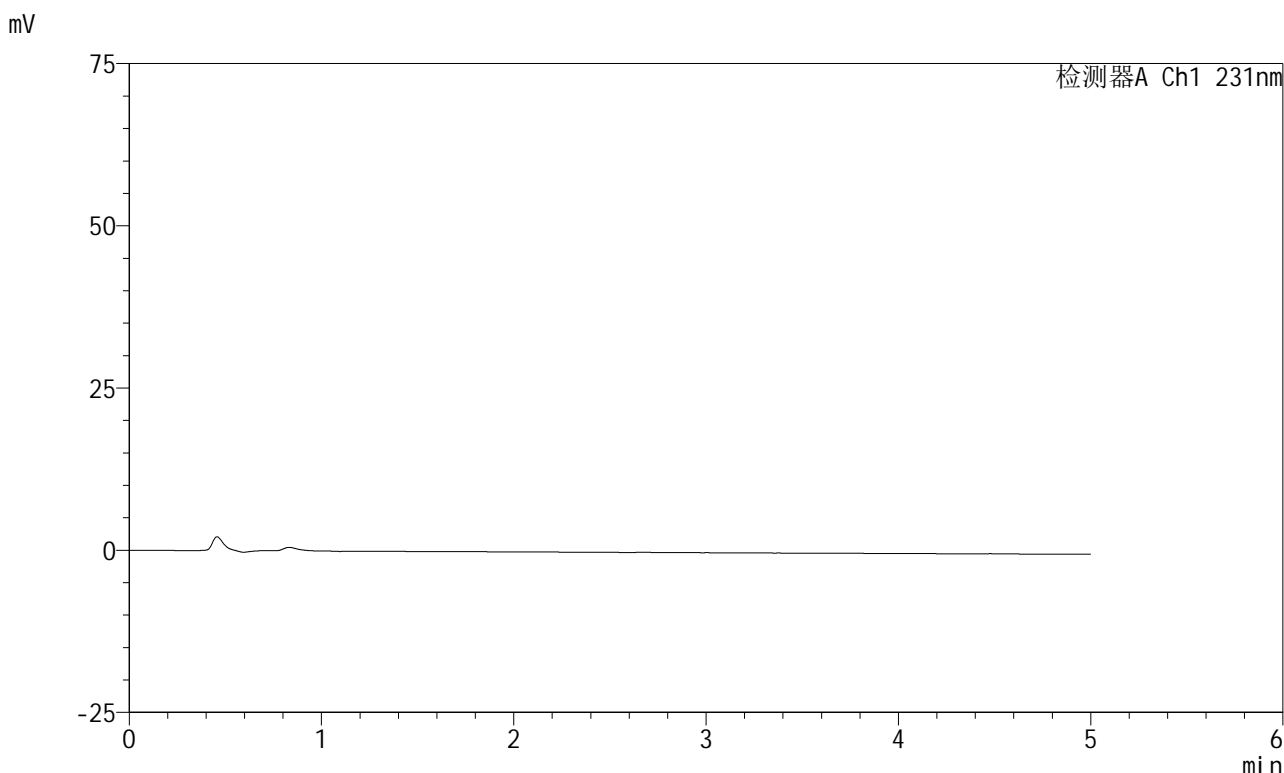

<峰表>

检测器A Ch1 231nm

峰号	保留时间	面积	面积%	高度	理论塔板数(USP)	拖尾因子	分离度(USP)
总计							



SMF-4036

<样品信息>

色谱柱 :XB-C18(50mm*4.6mm,5μm) 流速:1.5ml/min
 柱温:30°C 波长:231nm
 数据文件名: RC\$SMF-4036 - 0-148/25-922-2 - zzp-2024012921p-rcqx-pH7.0+sdsjz-jf50z-ajl-dz1-1.lcd
 方法文件名: RC\$SMF-4036 - SMF-4036-rcqx-FX274.lcm
 批处理文件名: RC\$SMF-4036 - SMF-4036-20241108-FX274.lcb
 样品瓶号: 1-18
 进样体积: 50 μl 版本号:6.115
 进样时间: 2024/11/08 11:47:44 实验者: xiechaojun
 处理时间 (V2) : 2024/11/11 09:35:06 处理者:xiechaojun
 仪器型号:SHIMADZU LC-2050C(FX274)

<色谱图>

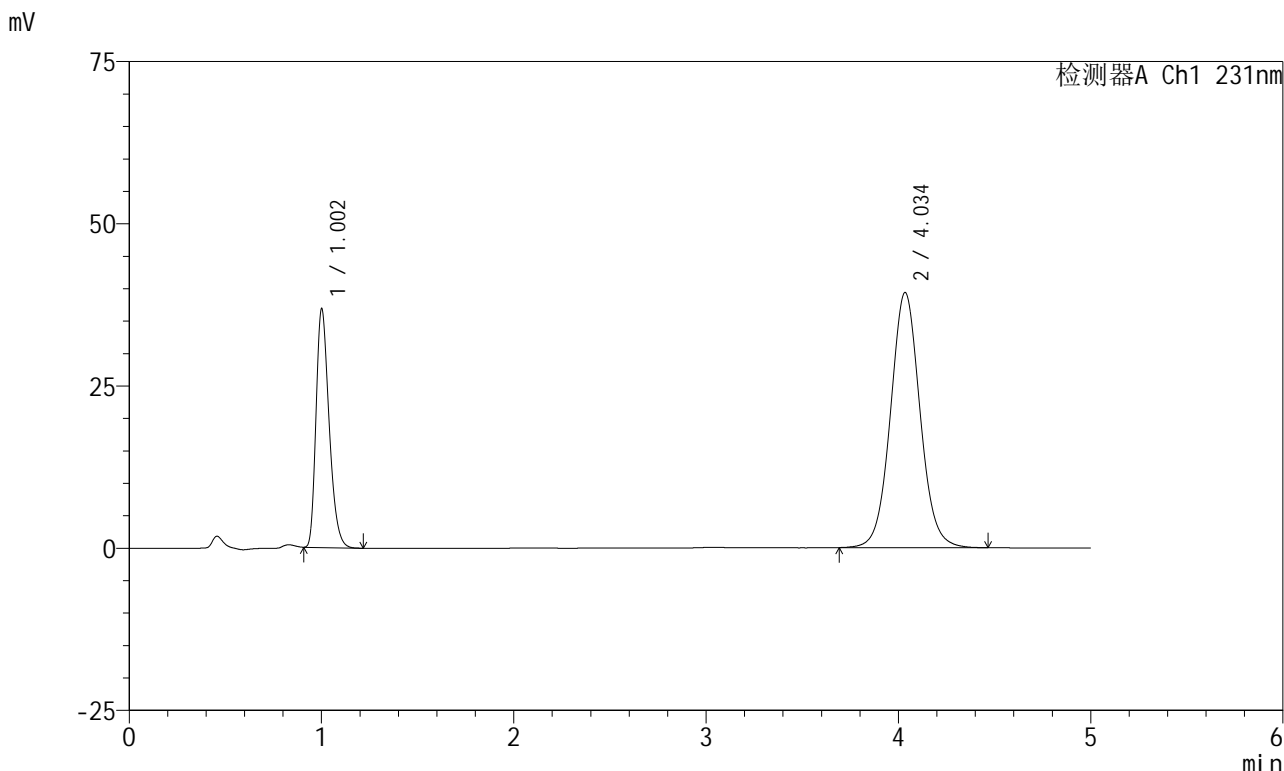

<峰表>

检测器A Ch1 231nm

峰号	保留时间	面积	面积%	高度	理论塔板数(USP)	拖尾因子	分离度(USP)
1	1.002	173749	29.274	36575	1049	1.312	--
2	4.034	419778	70.726	39265	3404	1.055	15.151
总计		593527	100.000	75840			

<样品信息>

色谱柱 :XB-C18(50mm*4.6mm,5 μ m)

柱温:30 $^{\circ}$ C

数据文件名: RC\$SMF-4036 - 0-148/25-923-2 - zzp-2024012921p-rcqx-pH7.0+sdsjz-jf50z-ajl-dz1-2.lcd

方法文件名: RC\$SMF-4036 - SMF-4036-rcqx-FX274.lcm

批处理文件名: RC\$SMF-4036 - SMF-4036-20241108-FX274.lcb

样品瓶号: 1-18

进样体积: 50 μ l

进样时间: 2024/11/08 11:53:15

处理时间 (V2): 2024/11/11 09:35:11

仪器型号:SHIMADZU LC-2050C(FX274)

流速:1.5ml/min

波长:231nm

版本号:6.115

实验者: xiechaojun

处理者: xiechaojun

<色谱图>

mV

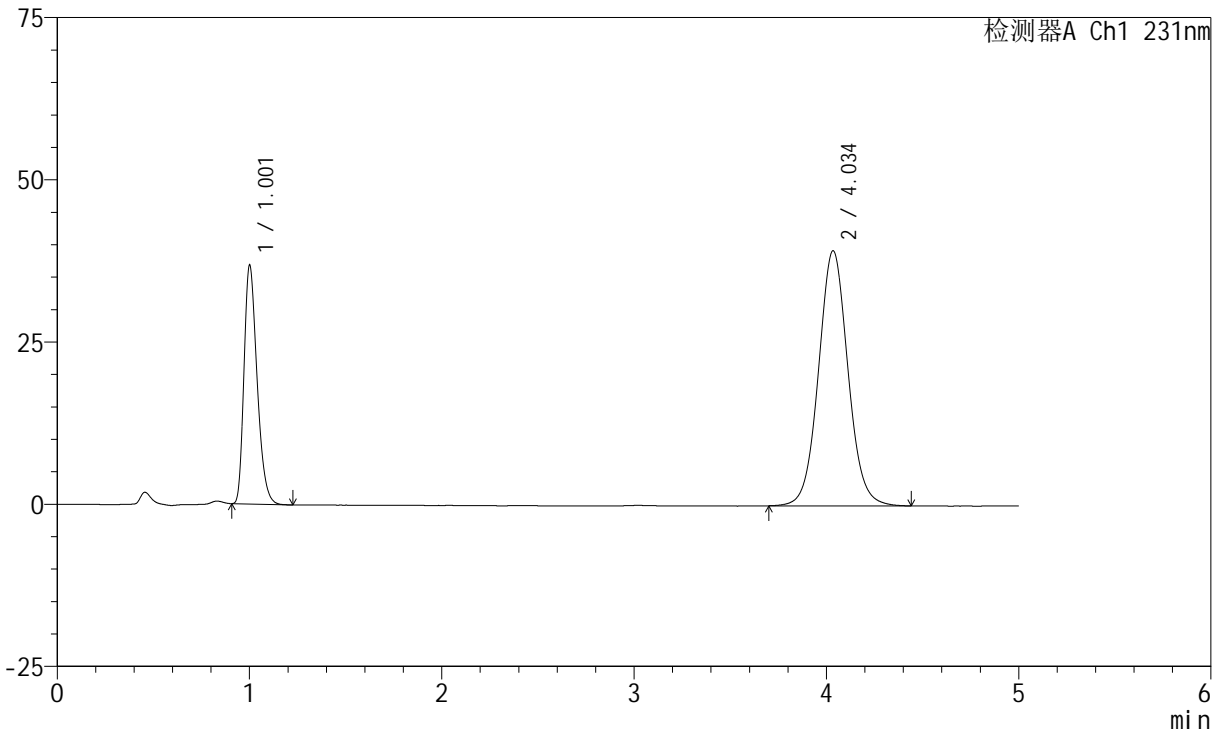

<峰表>

检测器A Ch1 231nm

峰号	保留时间	面积	面积%	高度	理论塔板数(USP)	拖尾因子	分离度(USP)
1	1.001	173977	29.383	36559	1045	1.313	--
2	4.034	418116	70.617	39248	3423	1.056	15.173
总计		592093	100.000	75807			



SMF-4036

<样品信息>

色谱柱 :XB-C18(50mm*4.6mm,5μm) 流速:1.5ml/min
柱温:30°C 波长:231nm
数据文件名: RC\$SMF-4036 - 0-148/25-924-2 - zzp-2024012921p-rcqx-pH7.0+sdsjz-jf50z-ajl-dz1-3.lcd
方法文件名: RC\$SMF-4036 - SMF-4036-rcqx-FX274.lcm
批处理文件名: RC\$SMF-4036 - SMF-4036-20241108-FX274.lcb
样品瓶号: 1-18
进样体积: 50 μl 版本号:6.115
进样时间: 2024/11/08 11:58:40 实验者: xiechaojun
处理时间 (V2): 2024/11/11 09:35:14 处理者:xiechaojun
仪器型号:SHIMADZU LC-2050C(FX274)

<色谱图>

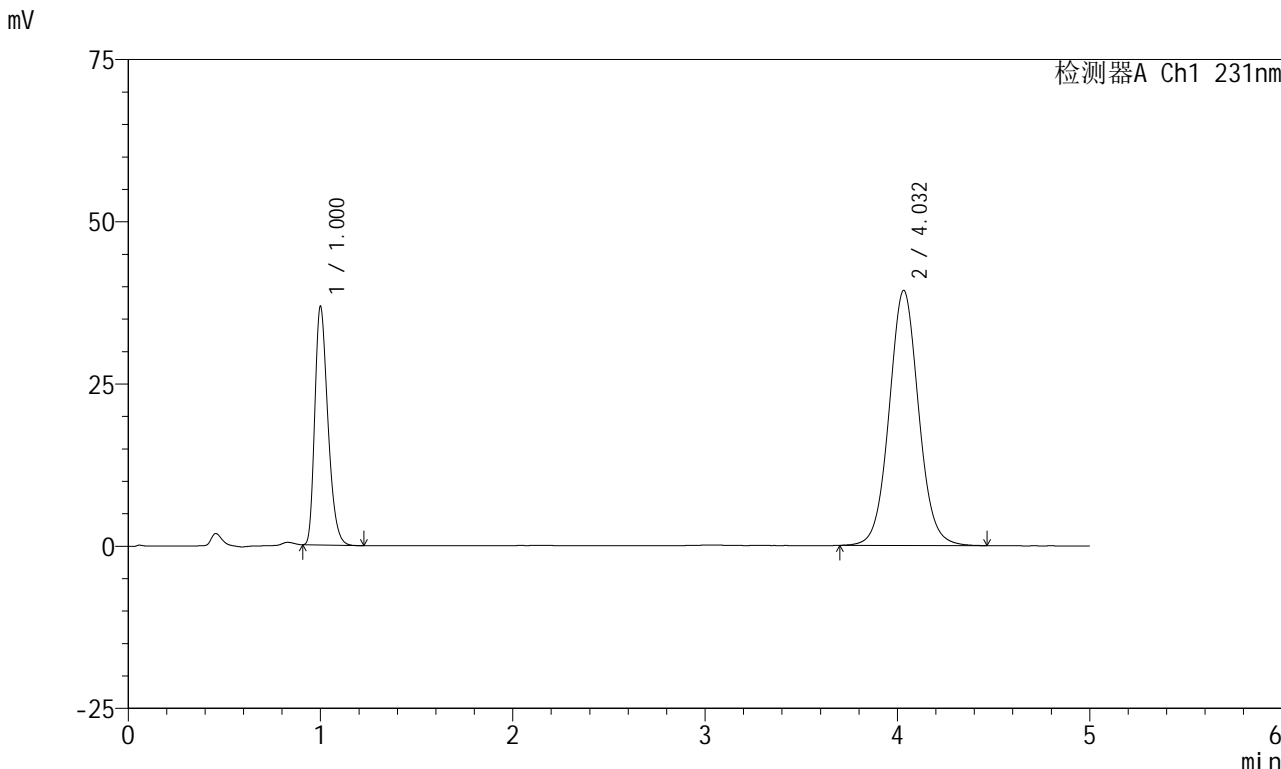

<峰表>

检测器A Ch1 231nm

峰号	保留时间	面积	面积%	高度	理论塔板数(USP)	拖尾因子	分离度(USP)
1	1.000	173794	29.334	36516	1042	1.313	--
2	4.032	418664	70.666	39303	3417	1.056	15.164
总计		592458	100.000	75819			



SMF-4036

<样品信息>

色谱柱 :XB-C18(50mm*4.6mm,5μm) 流速:1.5ml/min
 柱温:30°C 波长:231nm
 数据文件名: RC\$SMF-4036 - 0-148/25-925-2 - zzp-2024012921p-rcqx-pH7.0+sdsjz-jf50z-ajl-dz1-4.lcd
 方法文件名: RC\$SMF-4036 - SMF-4036-rcqx-FX274.lcm
 批处理文件名: RC\$SMF-4036 - SMF-4036-20241108-FX274.lcb
 样品瓶号: 1-18
 进样体积: 50 μl 版本号:6.115
 进样时间: 2024/11/08 12:04:06 实验者: xiechaojun
 处理时间 (V2) : 2024/11/11 09:35:18 处理者:xiechaojun
 仪器型号:SHIMADZU LC-2050C(FX274)

<色谱图>

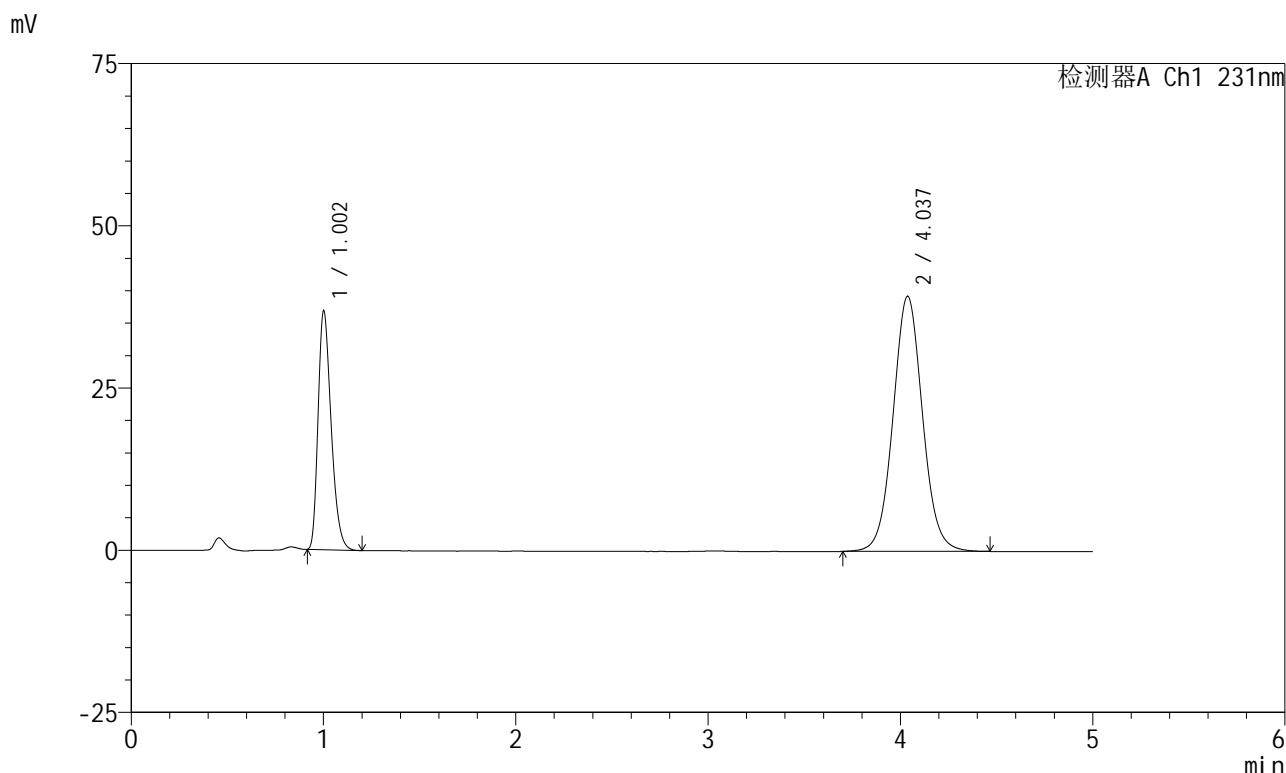

<峰表>

检测器A Ch1 231nm

峰号	保留时间	面积	面积%	高度	理论塔板数(USP)	拖尾因子	分离度(USP)
1	1.002	173830	29.302	36610	1047	1.313	--
2	4.037	419401	70.698	39336	3414	1.055	15.168
总计		593231	100.000	75946			



SMF-4036

<样品信息>

色谱柱 :XB-C18(50mm*4.6mm,5μm) 流速:1.5ml/min
 柱温:30°C 波长:231nm
 数据文件名: RC\$SMF-4036 - 0-148/25-926-2 - zzp-2024012921p-rcqx-pH7.0+sdsjz-jf50z-ajl-dz1-5.lcd
 方法文件名: RC\$SMF-4036 - SMF-4036-rcqx-FX274.lcm
 批处理文件名: RC\$SMF-4036 - SMF-4036-20241108-FX274.lcb
 样品瓶号: 1-18
 进样体积: 50 μl 版本号:6.115
 进样时间: 2024/11/08 12:09:32 实验者: xiechaojun
 处理时间 (V2) : 2024/11/11 09:35:21 处理者: xiechaojun
 仪器型号: SHIMADZU LC-2050C(FX274)

<色谱图>

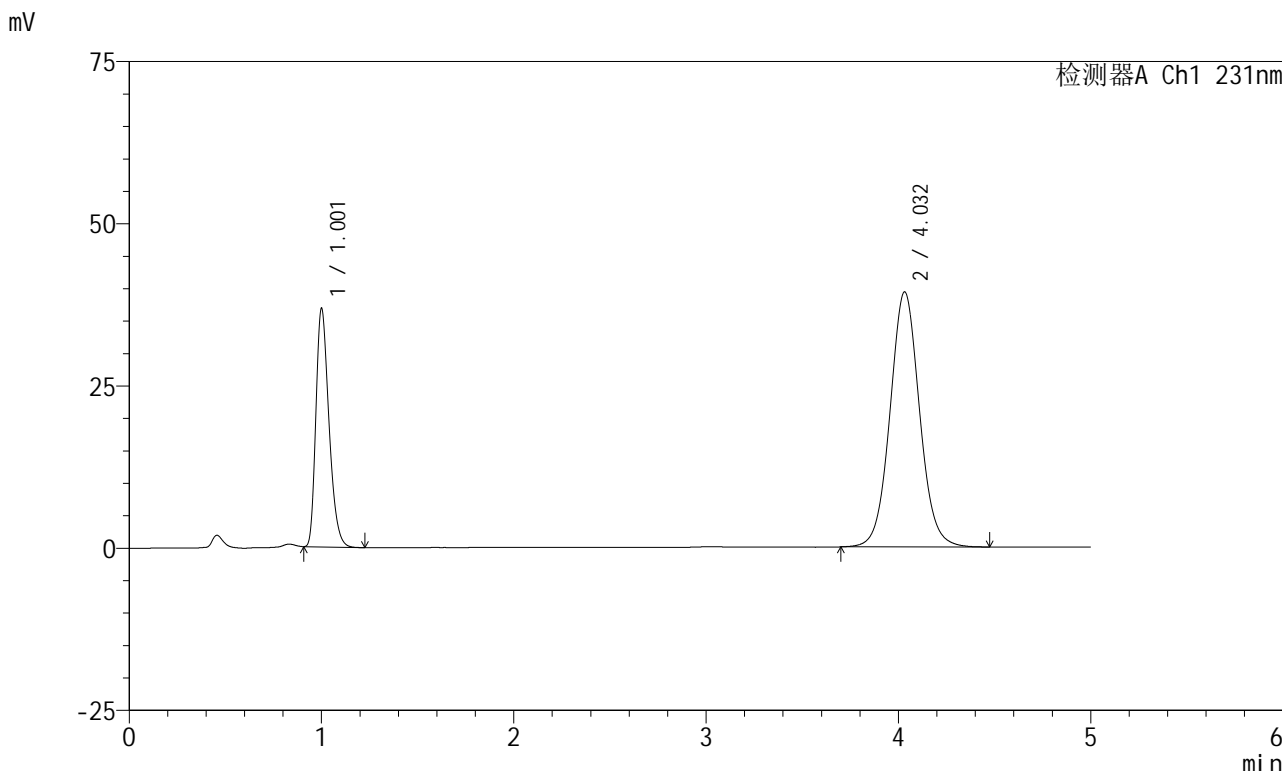

<峰表>

检测器A Ch1 231nm

峰号	保留时间	面积	面积%	高度	理论塔板数(USP)	拖尾因子	分离度(USP)
1	1.001	173542	29.262	36426	1045	1.316	--
2	4.032	419515	70.738	39304	3403	1.058	15.143
总计		593057	100.000	75730			



SMF-4036

<样品信息>

色谱柱 :XB-C18(50mm*4.6mm,5μm) 流速:1.5ml/min
 柱温:30°C 波长:231nm
 数据文件名: RC\$SMF-4036 - 0-148/25-927-2 - zzp-2024012921p-rcqx-pH7.0+sdsjz-jf50z-ajl-5min-P1.lcd
 方法文件名: RC\$SMF-4036 - SMF-4036-rcqx-FX274.lcm
 批处理文件名: RC\$SMF-4036 - SMF-4036-20241108-FX274.lcb
 样品瓶号: 1-1
 进样体积: 50 μl 版本号:6.115
 进样时间: 2024/11/08 12:14:57 实验者: xiechaojun
 处理时间 (V2): 2024/11/11 09:35:24 处理者:xiechaojun
 仪器型号:SHIMADZU LC-2050C(FX274)

<色谱图>

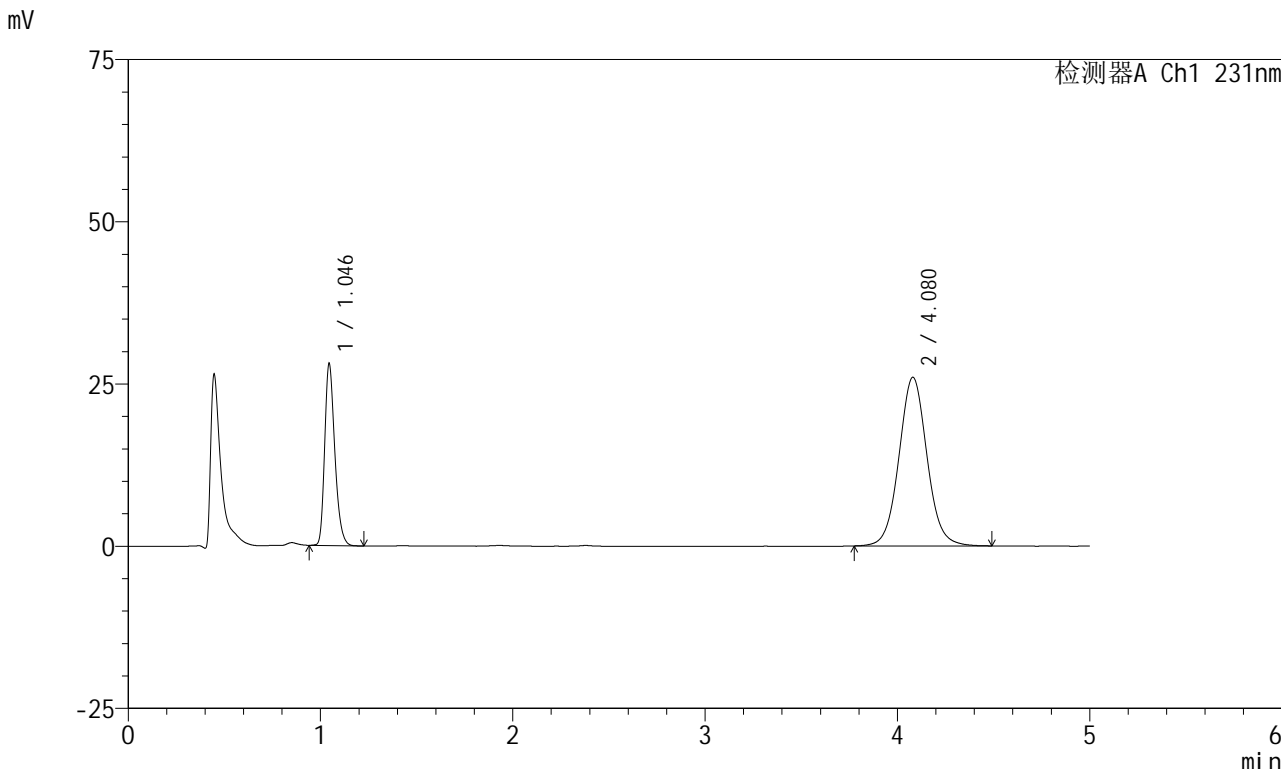

<峰表>

检测器A Ch1 231nm

峰号	保留时间	面积	面积%	高度	理论塔板数(USP)	拖尾因子	分离度(USP)
1	1.046	102720	28.071	28002	1914	1.275	--
2	4.080	263211	71.929	25992	3882	1.055	16.972
总计		365930	100.000	53994			



SMF-4036

<样品信息>

色谱柱 :XB-C18(50mm*4.6mm,5μm) 流速:1.5ml/min
 柱温:30°C 波长:231nm
 数据文件名: RC\$SMF-4036 - 0-148/25-928-2 - zzp-2024012921p-rcqx-pH7.0+sdsjz-jf50z-ajl-5min-P2.lcd
 方法文件名: RC\$SMF-4036 - SMF-4036-rcqx-FX274.lcm
 批处理文件名: RC\$SMF-4036 - SMF-4036-20241108-FX274.lcb
 样品瓶号: 1-10
 进样体积: 50 μl 版本号:6.115
 进样时间: 2024/11/08 12:20:22 实验者: xiechaojun
 处理时间 (V2): 2024/11/11 09:35:27 处理者: xiechaojun
 仪器型号: SHIMADZU LC-2050C(FX274)

<色谱图>

mV

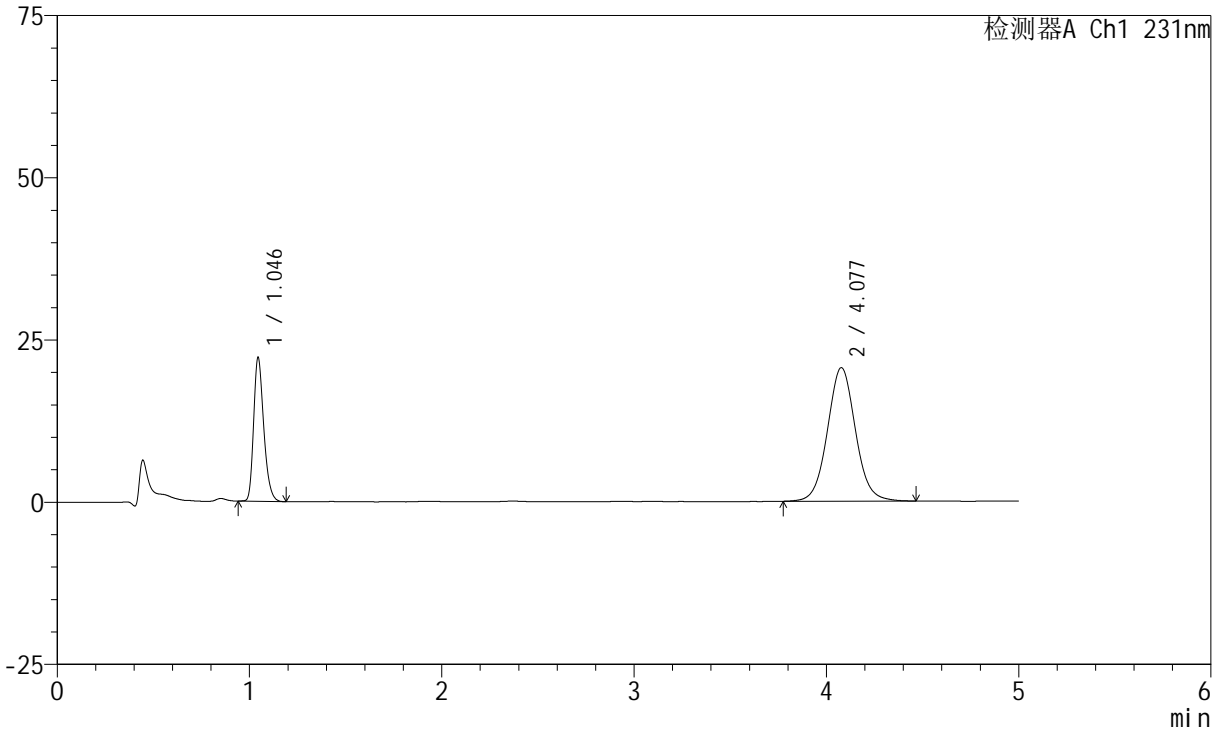

<峰表>

检测器A Ch1 231nm

峰号	保留时间	面积	面积%	高度	理论塔板数(USP)	拖尾因子	分离度(USP)
1	1.046	81213	28.057	22142	1916	1.273	--
2	4.077	208243	71.943	20572	3881	1.054	16.969
总计		289456	100.000	42714			



SMF-4036

<样品信息>

色谱柱 :XB-C18(50mm*4.6mm,5μm) 流速:1.5ml/min
 柱温:30°C 波长:231nm
 数据文件名: RC\$SMF-4036 - 0-148/25-929-2 - zzp-2024012921p-rcqx-pH7.0+sdsjz-jf50z-ajl-5min-P3.lcd
 方法文件名: RC\$SMF-4036 - SMF-4036-rcqx-FX274.lcm
 批处理文件名: RC\$SMF-4036 - SMF-4036-20241108-FX274.lcb
 样品瓶号: 1-19
 进样体积: 50 μl 版本号:6.115
 进样时间: 2024/11/08 12:25:47 实验者: xiechaojun
 处理时间 (V2): 2024/11/11 09:35:30 处理者: xiechaojun
 仪器型号: SHIMADZU LC-2050C(FX274)

<色谱图>

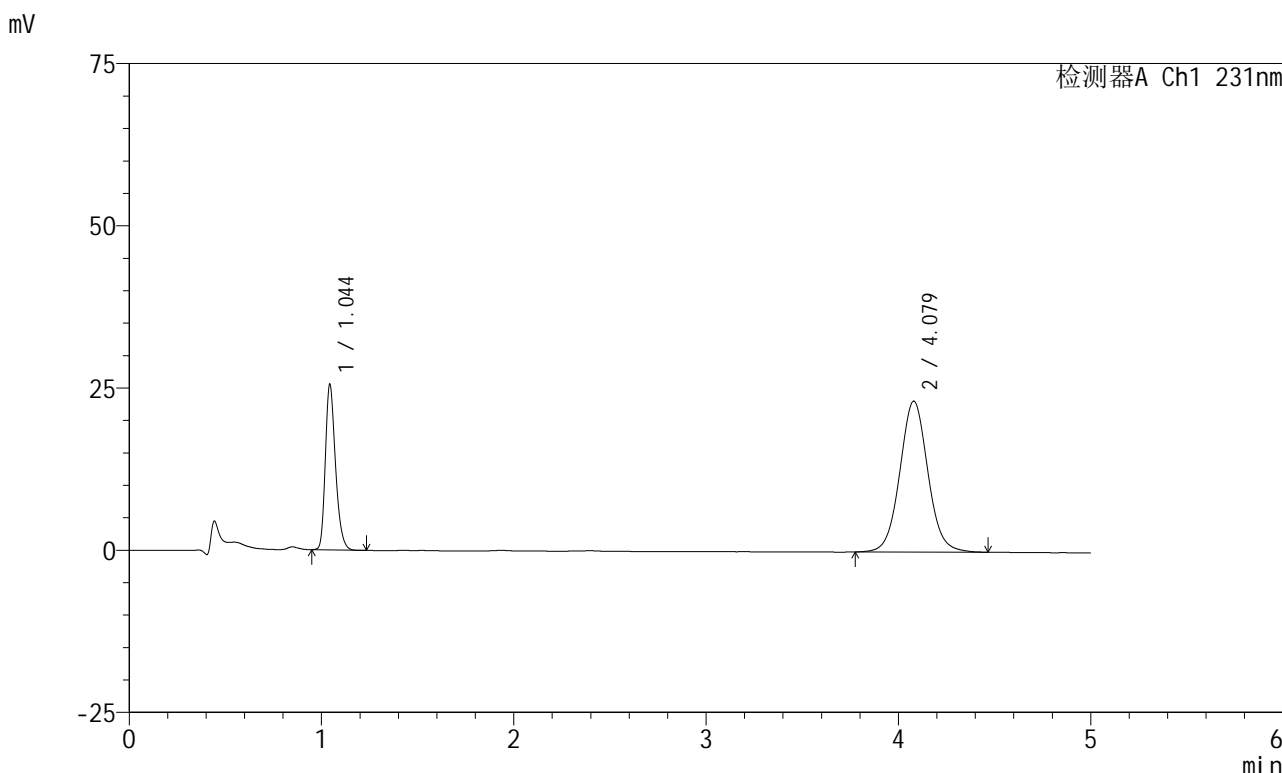

<峰表>

检测器A Ch1 231nm

峰号	保留时间	面积	面积%	高度	理论塔板数(USP)	拖尾因子	分离度(USP)
1	1.044	93725	28.436	25342	1905	1.272	--
2	4.079	235881	71.564	23272	3871	1.053	16.959
总计		329606	100.000	48614			



SMF-4036

<样品信息>

色谱柱 :XB-C18(50mm*4.6mm,5μm) 流速:1.5ml/min
 柱温:30°C 波长:231nm
 数据文件名: RC\$SMF-4036 - 0-148/25-930-2 - zzp-2024012921p-rcqx-pH7.0+sdsjz-jf50z-ajl-5min-P4.lcd
 方法文件名: RC\$SMF-4036 - SMF-4036-rcqx-FX274.lcm
 批处理文件名: RC\$SMF-4036 - SMF-4036-20241108-FX274.lcb
 样品瓶号: 1-28
 进样体积: 50 μl 版本号:6.115
 进样时间: 2024/11/08 12:31:11 实验者: xiechaojun
 处理时间 (V2): 2024/11/11 09:35:33 处理者: xiechaojun
 仪器型号: SHIMADZU LC-2050C(FX274)

<色谱图>

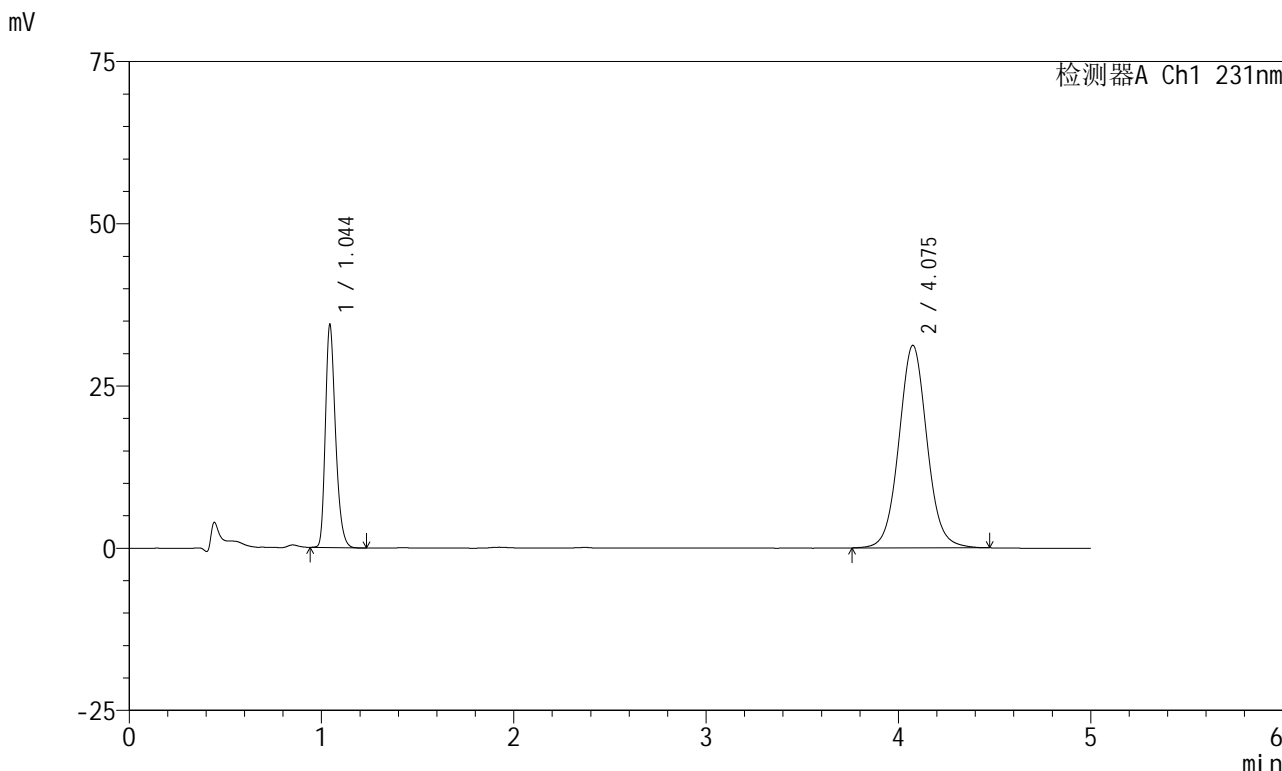

<峰表>

检测器A Ch1 231nm

峰号	保留时间	面积	面积%	高度	理论塔板数(USP)	拖尾因子	分离度(USP)
1	1.044	125956	28.440	34130	1912	1.280	--
2	4.075	316923	71.560	31180	3857	1.055	16.932
总计		442879	100.000	65310			

<样品信息>

色谱柱 :XB-C18(50mm*4.6mm,5 μ m) 流速:1.5ml/min
柱温:30 $^{\circ}$ C 波长:231nm
数据文件名: RC\$SMF-4036 - 0-148/25-931-2 - zzp-2024012921p-rcqx-pH7.0+sdsjz-jf50z-ajl-5min-P5.lcd
方法文件名: RC\$SMF-4036 - SMF-4036-rcqx-FX274.lcm
批处理文件名: RC\$SMF-4036 - SMF-4036-20241108-FX274.lcb
样品瓶号: 1-37
进样体积: 50 μ l 版本号:6.115
进样时间: 2024/11/08 12:36:36 实验者: xiechaojun
处理时间 (V2): 2024/11/11 09:35:36 处理者: xiechaojun
仪器型号: SHIMADZU LC-2050C(FX274)

<色谱图>

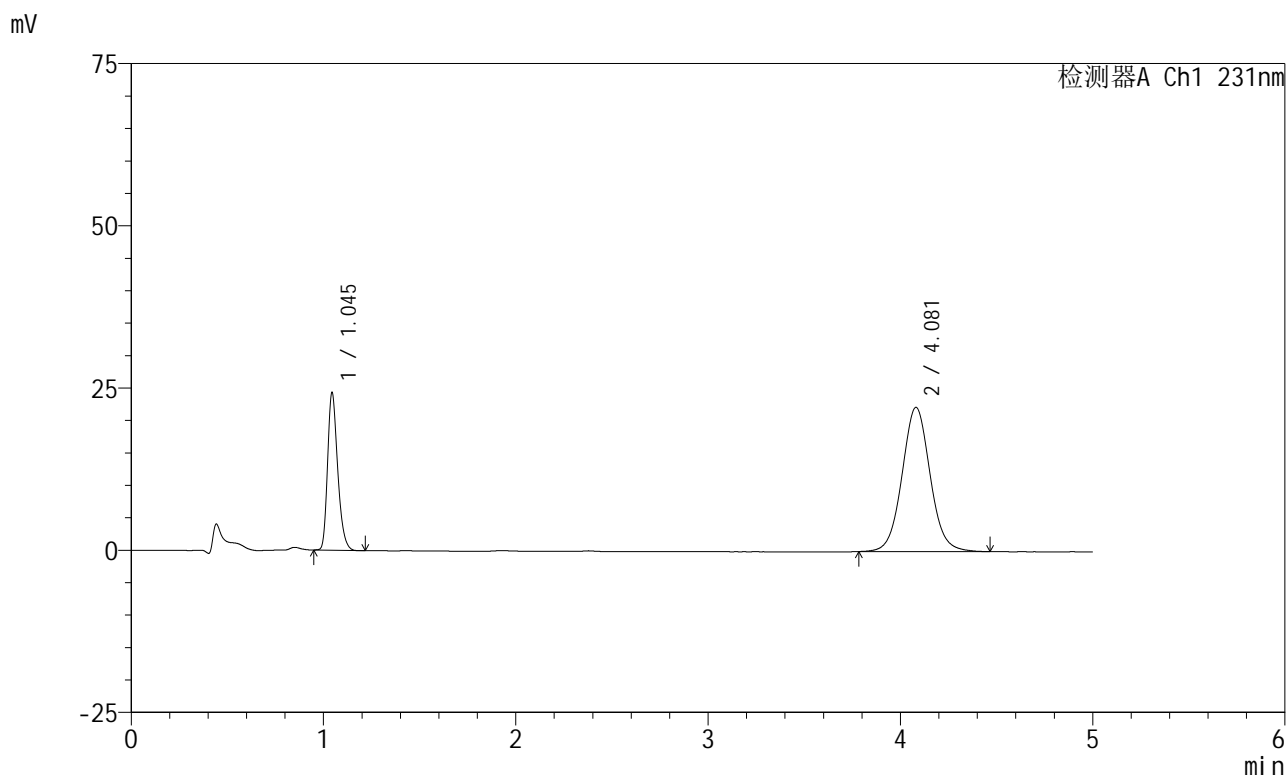

<峰表>

检测器A Ch1 231nm

峰号	保留时间	面积	面积%	高度	理论塔板数(USP)	拖尾因子	分离度(USP)
1	1.045	88860	28.269	24230	1915	1.275	--
2	4.081	225478	71.731	22241	3860	1.054	16.945
总计		314338	100.000	46470			



SMF-4036

<样品信息>

色谱柱 :XB-C18(50mm*4.6mm,5μm) 流速:1.5ml/min
 柱温:30°C 波长:231nm
 数据文件名: RC\$SMF-4036 - 0-148/25-932-2 - zzp-2024012921p-rcqx-pH7.0+sdsjz-jf50z-ajl-5min-P6.lcd
 方法文件名: RC\$SMF-4036 - SMF-4036-rcqx-FX274.lcm
 批处理文件名: RC\$SMF-4036 - SMF-4036-20241108-FX274.lcb
 样品瓶号: 1-46
 进样体积: 50 μl 版本号:6.115
 进样时间: 2024/11/08 12:42:01 实验者: xiechaojun
 处理时间 (V2): 2024/11/11 09:35:39 处理者: xiechaojun
 仪器型号: SHIMADZU LC-2050C(FX274)

<色谱图>

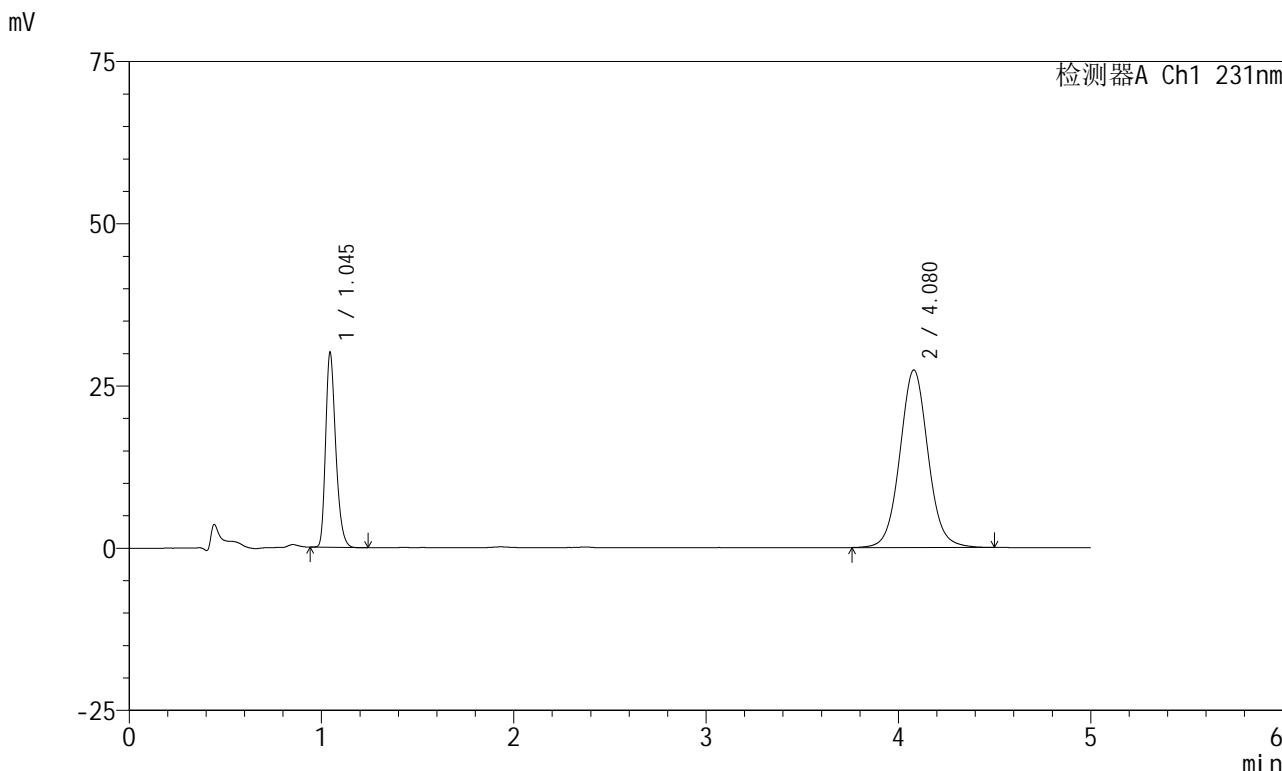

<峰表>

检测器A Ch1 231nm

峰号	保留时间	面积	面积%	高度	理论塔板数(USP)	拖尾因子	分离度(USP)
1	1.045	110047	28.316	29976	1914	1.278	--
2	4.080	278595	71.684	27361	3854	1.056	16.930
总计		388642	100.000	57337			



SMF-4036

<样品信息>

色谱柱 :XB-C18(50mm*4.6mm,5μm) 流速:1.5ml/min
 柱温:30°C 波长:231nm
 数据文件名: RC\$SMF-4036 - 0-148/25-933-2 - zzp-2024012921p-rcqx-pH7.0+sdsjz-jf50z-ajl-10min-P1.lcd
 方法文件名: RC\$SMF-4036 - SMF-4036-rcqx-FX274.lcm
 批处理文件名: RC\$SMF-4036 - SMF-4036-20241108-FX274.lcb
 样品瓶号: 1-2
 进样体积: 50 μl 版本号:6.115
 进样时间: 2024/11/08 12:47:25 实验者: xiechaojun
 处理时间 (V2): 2024/11/11 09:35:42 处理者: xiechaojun
 仪器型号: SHIMADZU LC-2050C(FX274)

<色谱图>

mV

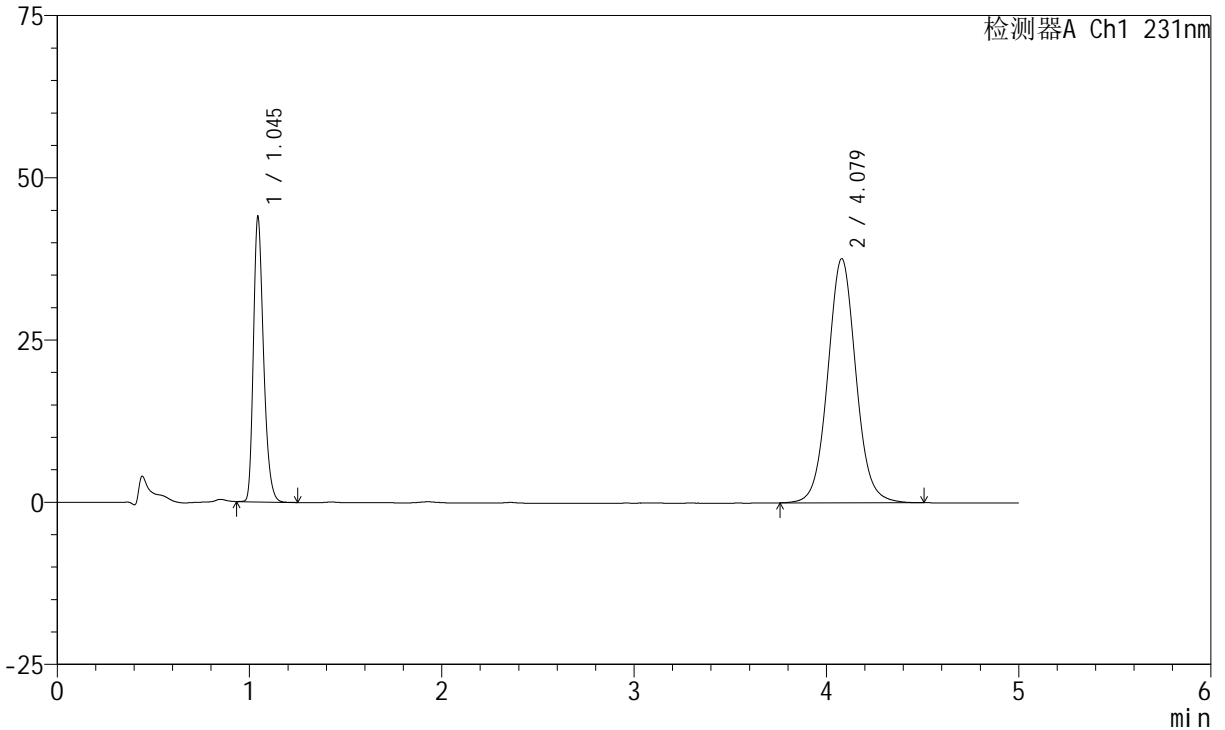

<峰表>

检测器A Ch1 231nm

峰号	保留时间	面积	面积%	高度	理论塔板数(USP)	拖尾因子	分离度(USP)
1	1.045	161206	29.667	43693	1911	1.282	--
2	4.079	382172	70.333	37642	3867	1.056	16.957
总计		543377	100.000	81335			



SMF-4036

<样品信息>

色谱柱 :XB-C18(50mm*4.6mm,5μm) 流速:1.5ml/min
 柱温:30°C 波长:231nm
 数据文件名: RC\$SMF-4036 - 0-148/25-934-2 - zzp-2024012921p-rcqx-pH7.0+sdsjz-jf50z-ajl-10min-P2.lcd
 方法文件名: RC\$SMF-4036 - SMF-4036-rcqx-FX274.lcm
 批处理文件名: RC\$SMF-4036 - SMF-4036-20241108-FX274.lcb
 样品瓶号: 1-11
 进样体积: 50 μl 版本号:6.115
 进样时间: 2024/11/08 12:52:49 实验者: xiechaojun
 处理时间 (V2): 2024/11/11 09:35:45 处理者: xiechaojun
 仪器型号: SHIMADZU LC-2050C(FX274)

<色谱图>

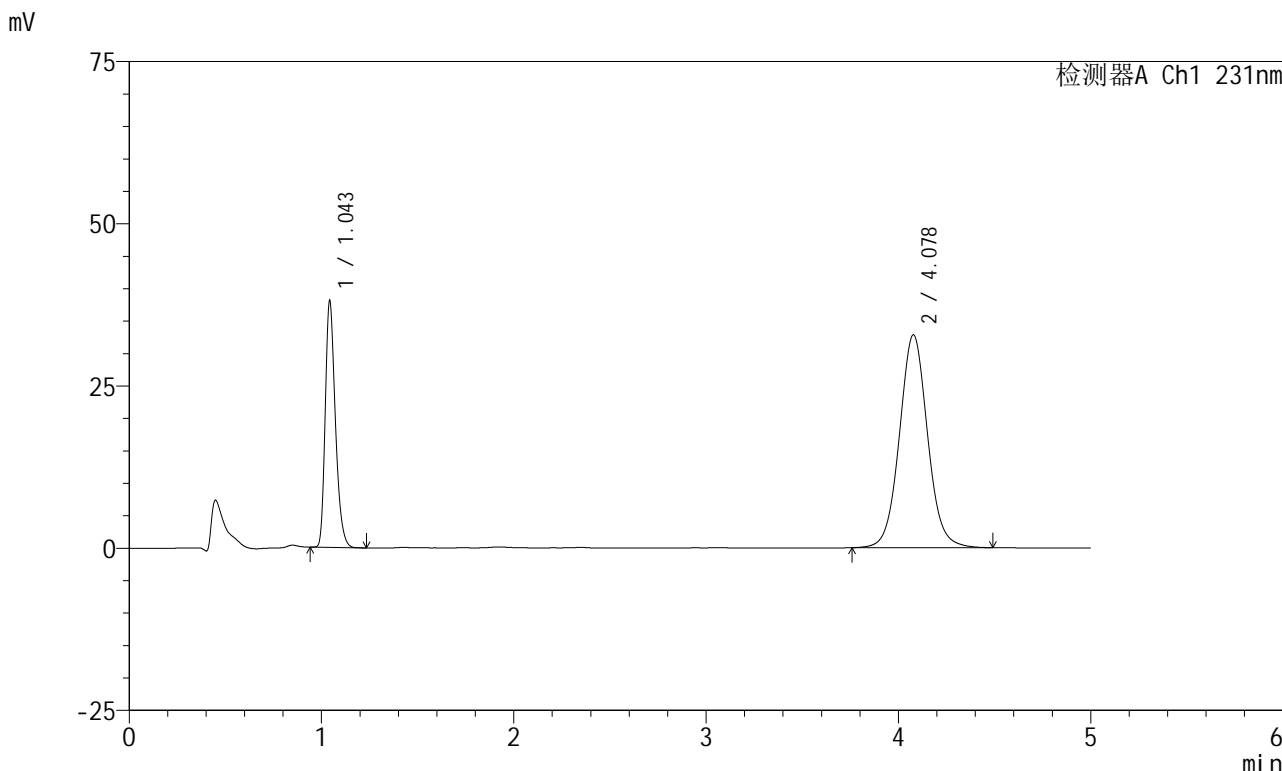

<峰表>

检测器A Ch1 231nm

峰号	保留时间	面积	面积%	高度	理论塔板数(USP)	拖尾因子	分离度(USP)
1	1.043	139168	29.448	37588	1907	1.286	--
2	4.078	333422	70.552	32790	3855	1.056	16.938
总计		472590	100.000	70377			



SMF-4036

<样品信息>

色谱柱 :XB-C18(50mm*4.6mm,5μm) 流速:1.5ml/min
 柱温:30°C 波长:231nm
 数据文件名: RC\$SMF-4036 - 0-148/25-935-2 - zzp-2024012921p-rcqx-pH7.0+sdsjz-jf50z-ajl-10min-P3.lcd
 方法文件名: RC\$SMF-4036 - SMF-4036-rcqx-FX274.lcm
 批处理文件名: RC\$SMF-4036 - SMF-4036-20241108-FX274.lcb
 样品瓶号: 1-20
 进样体积: 50 μl 版本号:6.115
 进样时间: 2024/11/08 12:58:13 实验者: xiechaojun
 处理时间 (V2) : 2024/11/11 09:35:48 处理者:xiechaojun
 仪器型号:SHIMADZU LC-2050C(FX274)

<色谱图>

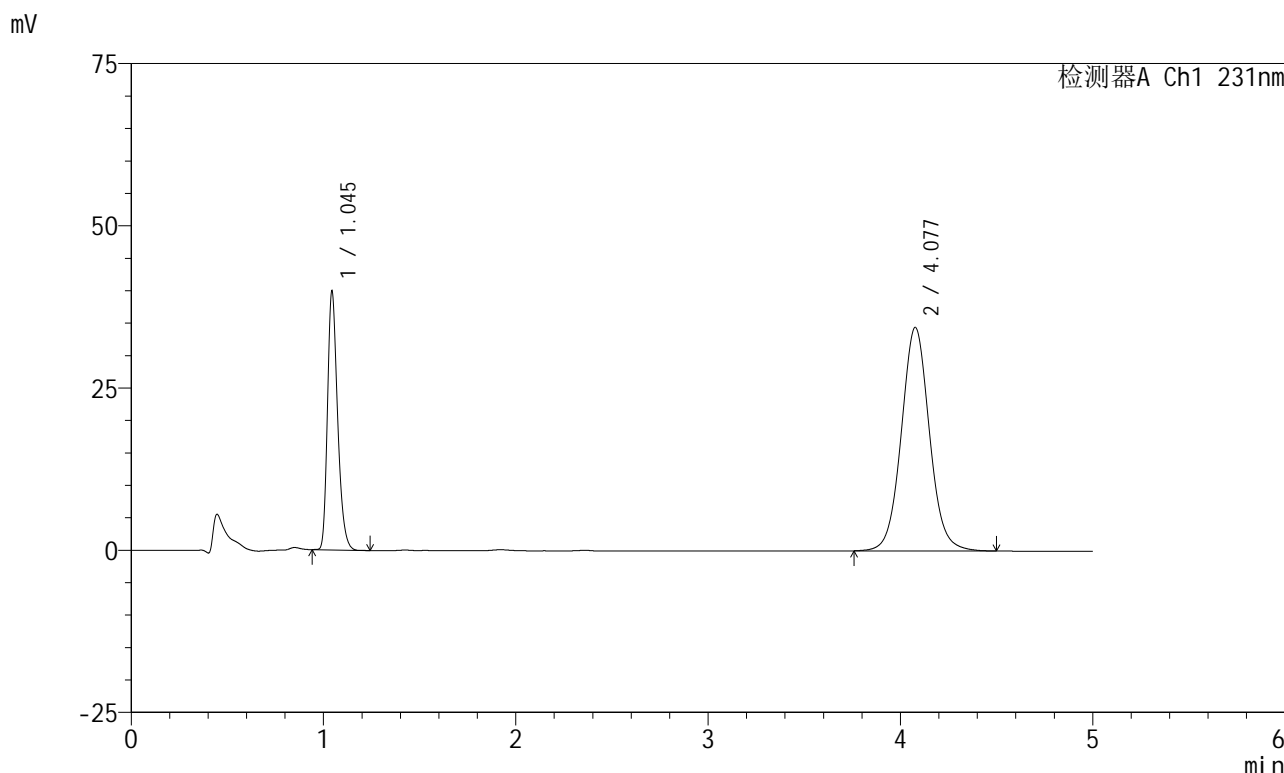

<峰表>

检测器A Ch1 231nm

峰号	保留时间	面积	面积%	高度	理论塔板数(USP)	拖尾因子	分离度(USP)
1	1.045	145953	29.423	39695	1917	1.282	--
2	4.077	350096	70.577	34408	3857	1.056	16.937
总计		496049	100.000	74102			



SMF-4036

<样品信息>

色谱柱 :XB-C18(50mm*4.6mm,5μm) 流速:1.5ml/min
 柱温:30°C 波长:231nm
 数据文件名: RC\$SMF-4036 - 0-148/25-936-2 - zzp-2024012921p-rcqx-pH7.0+sdsjz-jf50z-ajl-10min-P4.lcd
 方法文件名: RC\$SMF-4036 - SMF-4036-rcqx-FX274.lcm
 批处理文件名: RC\$SMF-4036 - SMF-4036-20241108-FX274.lcb
 样品瓶号: 1-29
 进样体积: 50 μl 版本号:6.115
 进样时间: 2024/11/08 13:03:38 实验者: xiechaojun
 处理时间 (V2) : 2024/11/11 09:35:52 处理者: xiechaojun
 仪器型号: SHIMADZU LC-2050C(FX274)

<色谱图>

mV

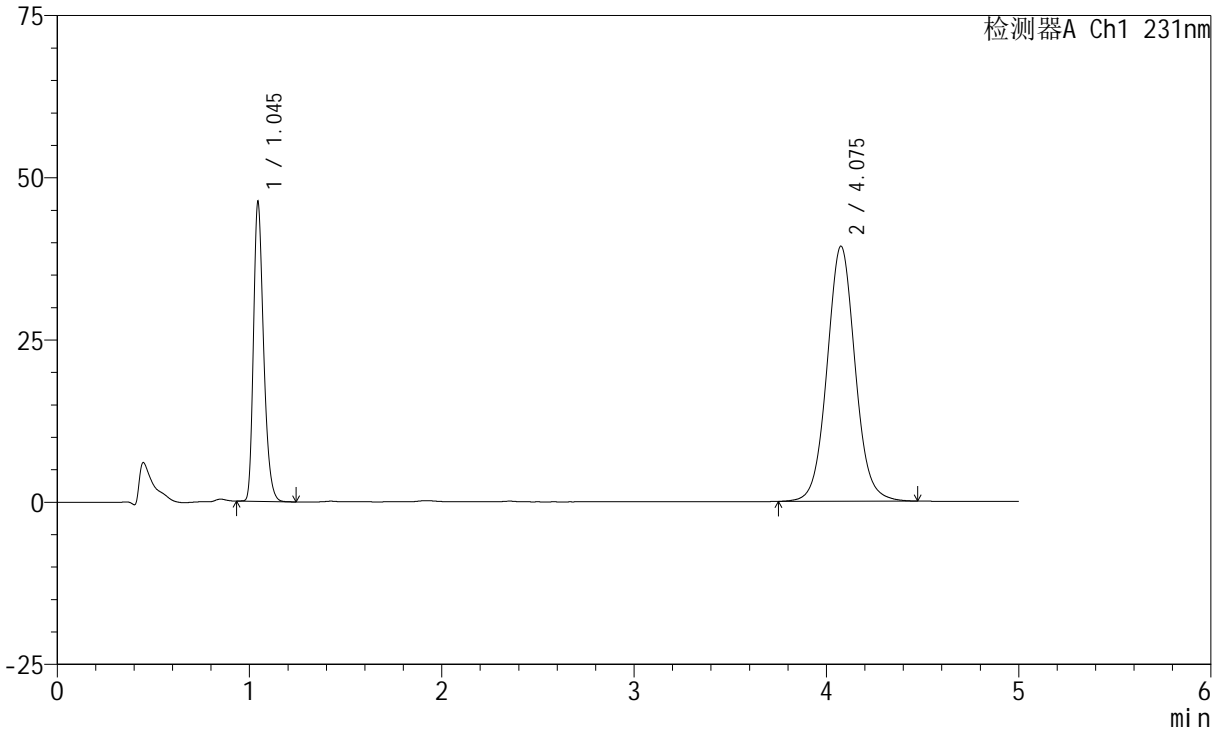

<峰表>

检测器A Ch1 231nm

峰号	保留时间	面积	面积%	高度	理论塔板数(USP)	拖尾因子	分离度(USP)
1	1.045	169300	29.788	45920	1913	1.284	--
2	4.075	399050	70.212	39263	3861	1.056	16.935
总计		568350	100.000	85182			



SMF-4036

<样品信息>

色谱柱 :XB-C18(50mm*4.6mm,5μm) 流速:1.5ml/min
 柱温:30°C 波长:231nm
 数据文件名: RC\$SMF-4036 - 0-148/25-937-2 - zzp-2024012921p-rcqx-pH7.0+sdsjz-jf50z-ajl-10min-P5.lcd
 方法文件名: RC\$SMF-4036 - SMF-4036-rcqx-FX274.lcm
 批处理文件名: RC\$SMF-4036 - SMF-4036-20241108-FX274.lcb
 样品瓶号: 1-38
 进样体积: 50 μl 版本号:6.115
 进样时间: 2024/11/08 13:09:02 实验者: xiechaojun
 处理时间 (V2) : 2024/11/11 09:35:55 处理者:xiechaojun
 仪器型号:SHIMADZU LC-2050C(FX274)

<色谱图>

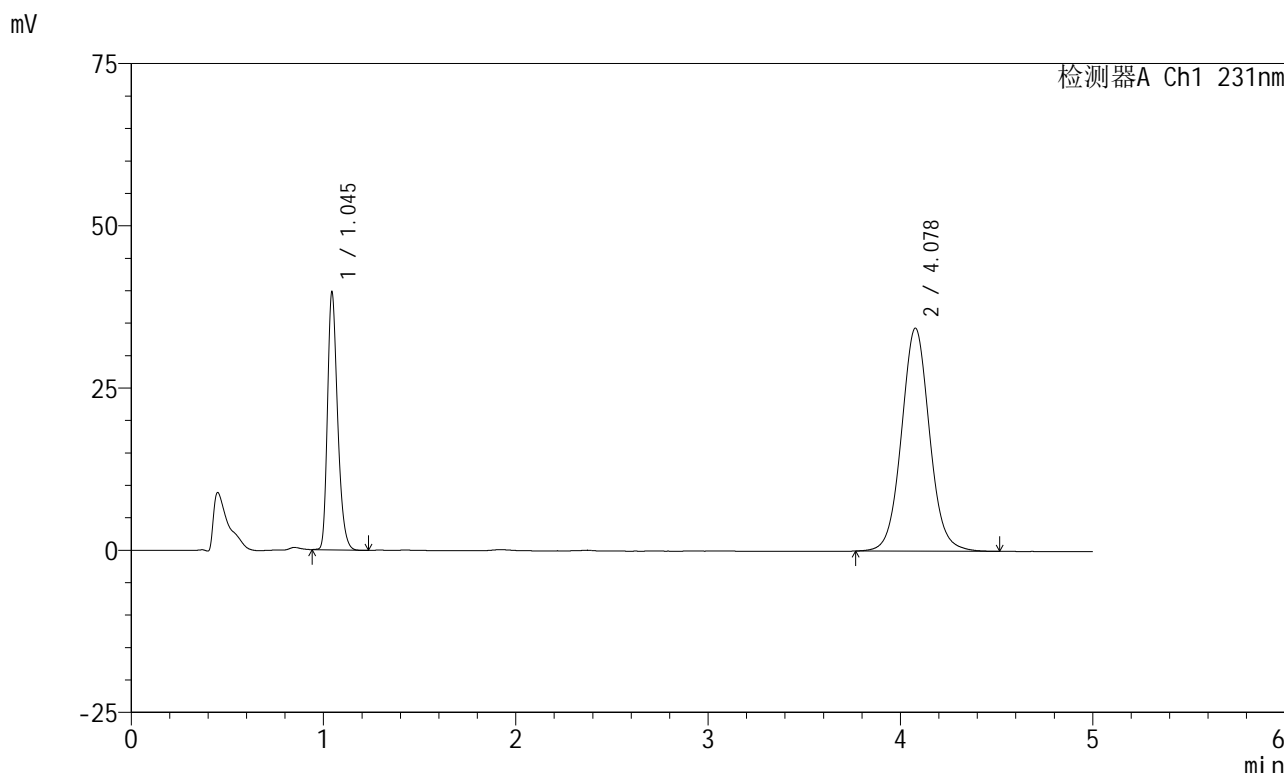

<峰表>

检测器A Ch1 231nm

峰号	保留时间	面积	面积%	高度	理论塔板数(USP)	拖尾因子	分离度(USP)
1	1.045	145739	29.477	39547	1910	1.282	--
2	4.078	348670	70.523	34355	3870	1.057	16.952
总计		494410	100.000	73902			



SMF-4036

<样品信息>

色谱柱 :XB-C18(50mm*4.6mm,5μm) 流速:1.5ml/min
 柱温:30°C 波长:231nm
 数据文件名: RC\$SMF-4036 - 0-148/25-938-2 - zzp-2024012921p-rcqx-pH7.0+sdsjz-jf50z-ajl-10min-P6.lcd
 方法文件名: RC\$SMF-4036 - SMF-4036-rcqx-FX274.lcm
 批处理文件名: RC\$SMF-4036 - SMF-4036-20241108-FX274.lcb
 样品瓶号: 1-47
 进样体积: 50 μl 版本号:6.115
 进样时间: 2024/11/08 13:14:26 实验者: xiechaojun
 处理时间 (V2) : 2024/11/11 09:35:57 处理者: xiechaojun
 仪器型号: SHIMADZU LC-2050C(FX274)

<色谱图>

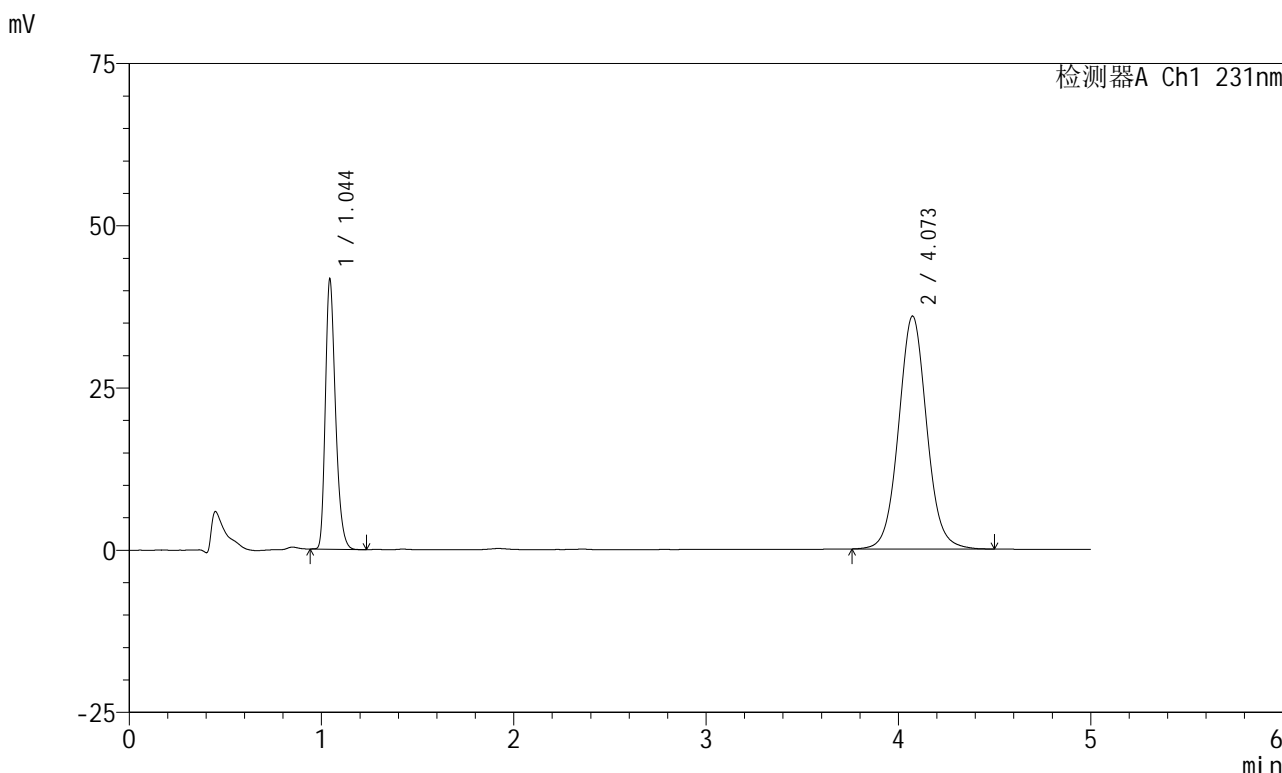

<峰表>

检测器A Ch1 231nm

峰号	保留时间	面积	面积%	高度	理论塔板数(USP)	拖尾因子	分离度(USP)
1	1.044	152651	29.507	41334	1908	1.287	--
2	4.073	364681	70.493	35898	3855	1.057	16.921
总计		517332	100.000	77233			



SMF-4036

<样品信息>

色谱柱 :XB-C18(50mm*4.6mm,5μm) 流速:1.5ml/min
 柱温:30°C 波长:231nm
 数据文件名: RC\$SMF-4036 - 0-148/25-939-2 - zzp-2024012921p-rcqx-pH7.0+sdsjz-jf50z-ajl-15min-P1.lcd
 方法文件名: RC\$SMF-4036 - SMF-4036-rcqx-FX274.lcm
 批处理文件名: RC\$SMF-4036 - SMF-4036-20241108-FX274.lcb
 样品瓶号: 1-3
 进样体积: 50 μl 版本号:6.115
 进样时间: 2024/11/08 13:19:51 实验者: xiechaojun
 处理时间 (V2): 2024/11/11 09:36:00 处理者:xiechaojun
 仪器型号:SHIMADZU LC-2050C(FX274)

<色谱图>

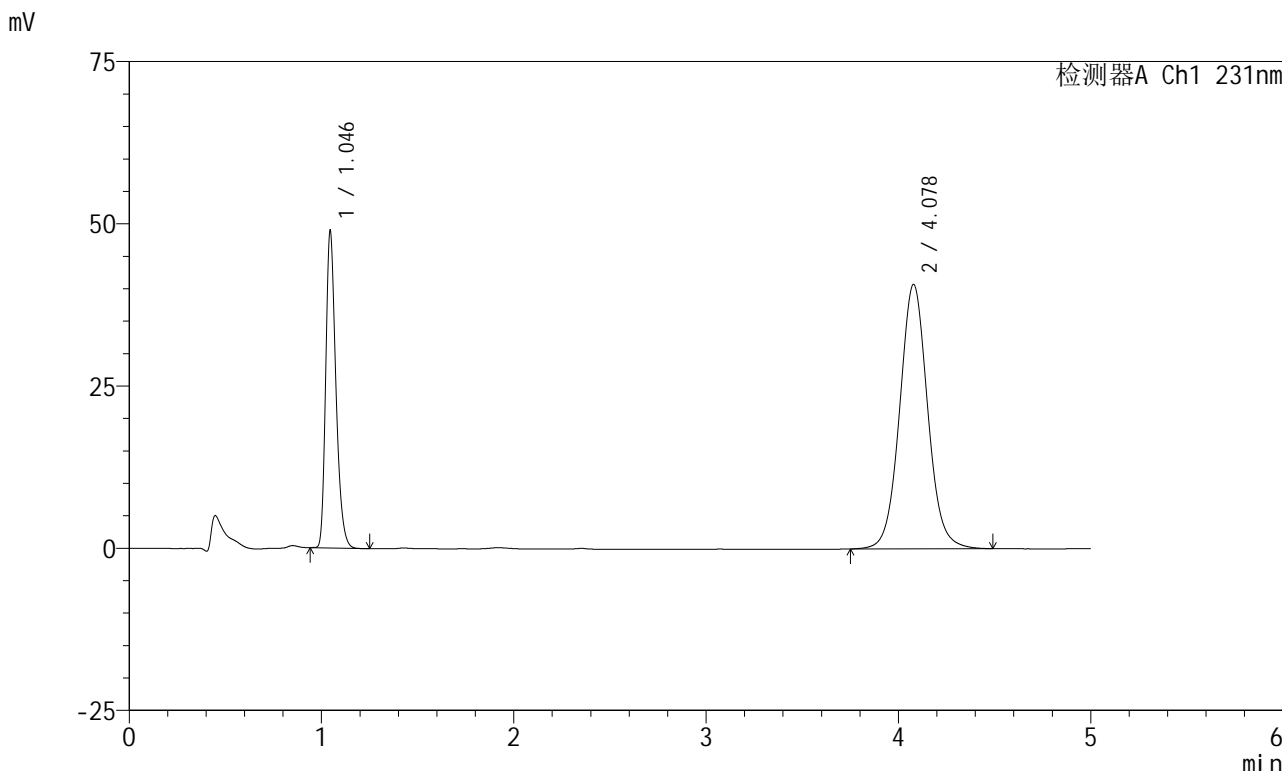

<峰表>

检测器A Ch1 231nm

峰号	保留时间	面积	面积%	高度	理论塔板数(USP)	拖尾因子	分离度(USP)
1	1.046	179335	30.295	48821	1914	1.285	--
2	4.078	412635	69.705	40739	3889	1.056	16.976
总计		591970	100.000	89560			



SMF-4036

<样品信息>

色谱柱 :XB-C18(50mm*4.6mm,5μm) 流速:1.5ml/min
 柱温:30°C 波长:231nm
 数据文件名: RC\$SMF-4036 - 0-148/25-940-2 - zzp-2024012921p-rcqx-pH7.0+sdsjz-jf50z-ajl-15min-P2.lcd
 方法文件名: RC\$SMF-4036 - SMF-4036-rcqx-FX274.lcm
 批处理文件名: RC\$SMF-4036 - SMF-4036-20241108-FX274.lcb
 样品瓶号: 1-12
 进样体积: 50 μl 版本号:6.115
 进样时间: 2024/11/08 13:25:16 实验者: xiechaojun
 处理时间 (V2): 2024/11/11 09:36:03 处理者: xiechaojun
 仪器型号: SHIMADZU LC-2050C(FX274)

<色谱图>

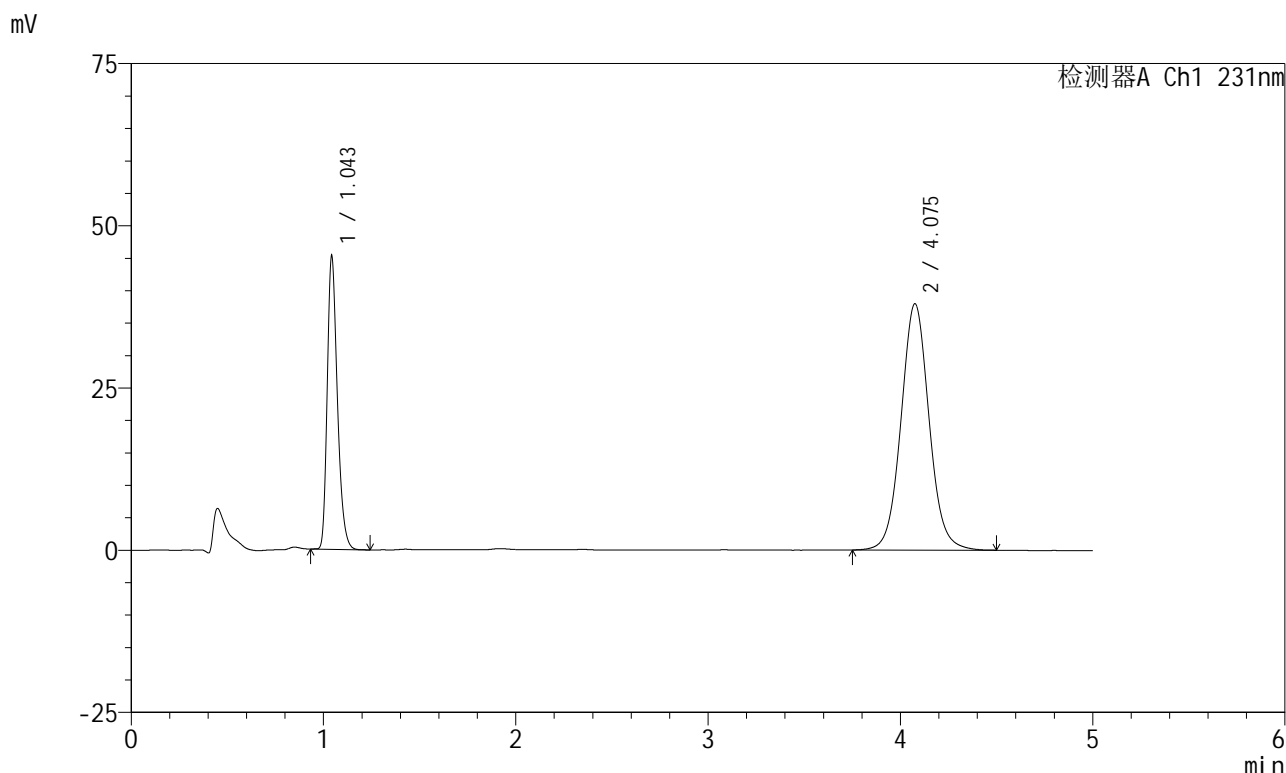

<峰表>

检测器A Ch1 231nm

峰号	保留时间	面积	面积%	高度	理论塔板数(USP)	拖尾因子	分离度(USP)
1	1.043	165796	30.094	44684	1903	1.288	--
2	4.075	385122	69.906	37914	3868	1.057	16.949
总计		550918	100.000	82599			



SMF-4036

<样品信息>

色谱柱 :XB-C18(50mm*4.6mm,5μm) 流速:1.5ml/min
柱温:30°C 波长:231nm
数据文件名: RC\$SMF-4036 - 0-148/25-941-2 - zzp-2024012921p-rcqx-pH7.0+sdsjz-jf50z-ajl-15min-P3.lcd
方法文件名: RC\$SMF-4036 - SMF-4036-rcqx-FX274.lcm
批处理文件名: RC\$SMF-4036 - SMF-4036-20241108-FX274.lcb
样品瓶号: 1-21
进样体积: 50 μl 版本号:6.115
进样时间: 2024/11/08 13:30:41 实验者: xiechaojun
处理时间 (V2): 2024/11/11 09:36:06 处理者:xiechaojun
仪器型号:SHIMADZU LC-2050C(FX274)

<色谱图>

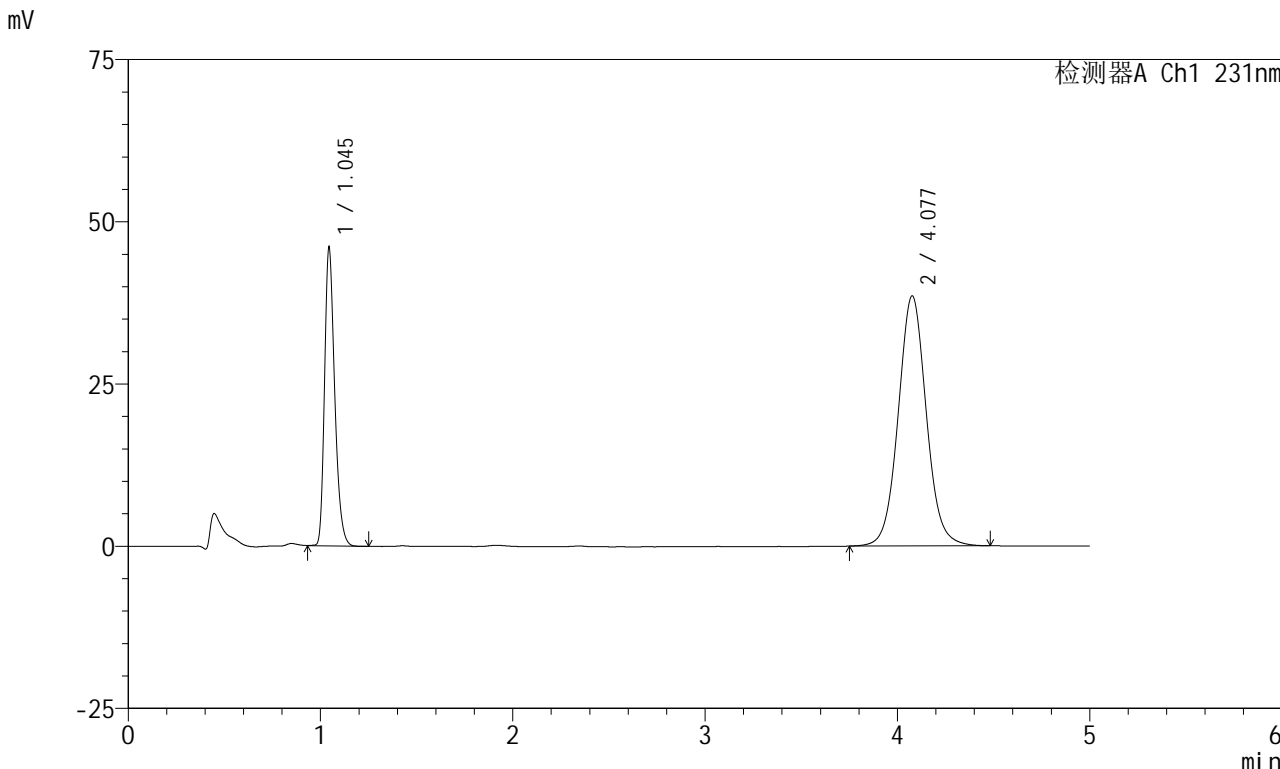

<峰表>

检测器A Ch1 231nm

峰号	保留时间	面积	面积%	高度	理论塔板数(USP)	拖尾因子	分离度(USP)
1	1.045	168707	30.131	45809	1909	1.285	--
2	4.077	391203	69.869	38502	3868	1.056	16.941
总计		559910	100.000	84311			



SMF-4036

<样品信息>

色谱柱 :XB-C18(50mm*4.6mm,5μm) 流速:1.5ml/min
 柱温:30°C 波长:231nm
 数据文件名: RC\$SMF-4036 - 0-148/25-942-2 - zzp-2024012921p-rcqx-pH7.0+sdsjz-jf50z-ajl-15min-P4.lcd
 方法文件名: RC\$SMF-4036 - SMF-4036-rcqx-FX274.lcm
 批处理文件名: RC\$SMF-4036 - SMF-4036-20241108-FX274.lcb
 样品瓶号: 1-30
 进样体积: 50 μl 版本号:6.115
 进样时间: 2024/11/08 13:36:05 实验者: xiechaojun
 处理时间 (V2): 2024/11/11 09:36:08 处理者: xiechaojun
 仪器型号: SHIMADZU LC-2050C(FX274)

<色谱图>

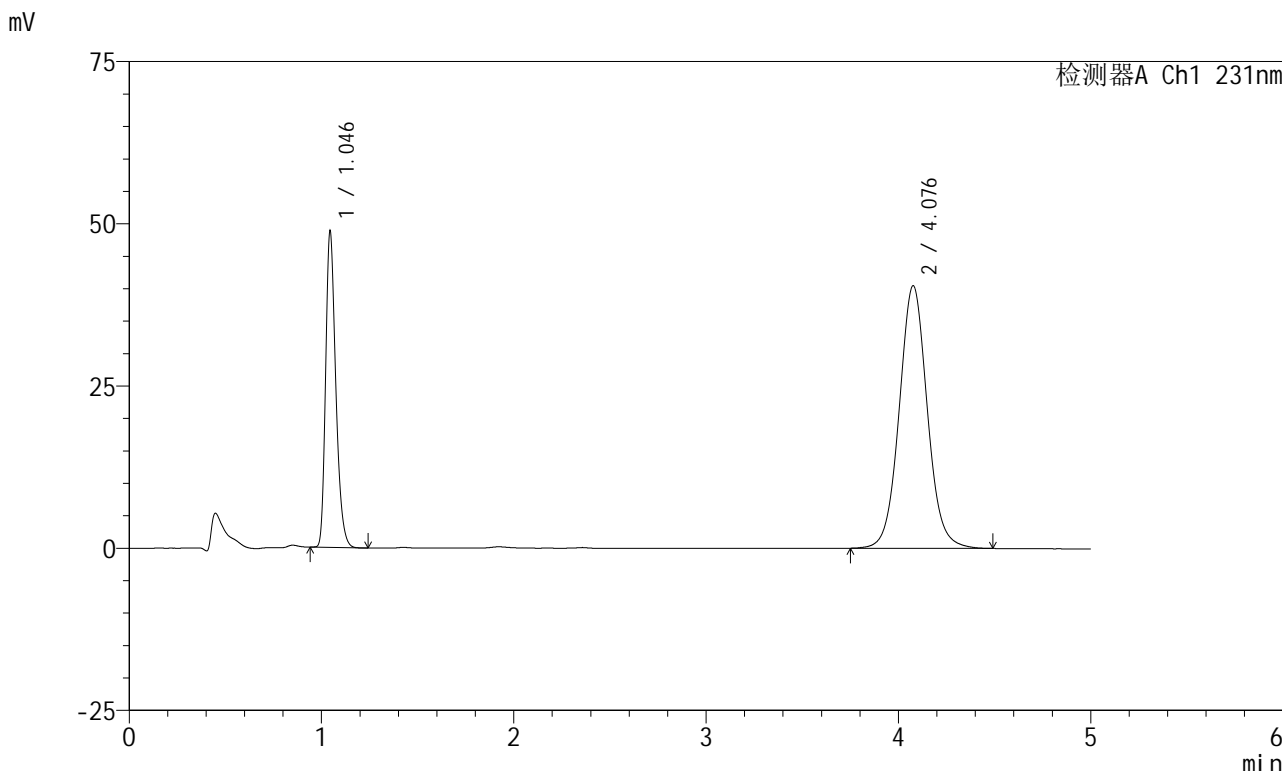

<峰表>

检测器A Ch1 231nm

峰号	保留时间	面积	面积%	高度	理论塔板数(USP)	拖尾因子	分离度(USP)
1	1.046	178914	30.345	48633	1910	1.285	--
2	4.076	410680	69.655	40408	3867	1.057	16.936
总计		589594	100.000	89041			



SMF-4036

<样品信息>

色谱柱 :XB-C18(50mm*4.6mm,5µm) 流速:1.5ml/min
 柱温:30°C 波长:231nm
 数据文件名: RC\$SMF-4036 - 0-148/25-943-2 - zzp-2024012921p-rcqx-pH7.0+sdsjz-jf50z-ajl-15min-P5.lcd
 方法文件名: RC\$SMF-4036 - SMF-4036-rcqx-FX274.lcm
 批处理文件名: RC\$SMF-4036 - SMF-4036-20241108-FX274.lcb
 样品瓶号: 1-39
 进样体积: 50 µl 版本号:6.115
 进样时间: 2024/11/08 13:41:29 实验者: xiechaojun
 处理时间 (V2): 2024/11/11 09:36:11 处理者: xiechaojun
 仪器型号: SHIMADZU LC-2050C(FX274)

<色谱图>

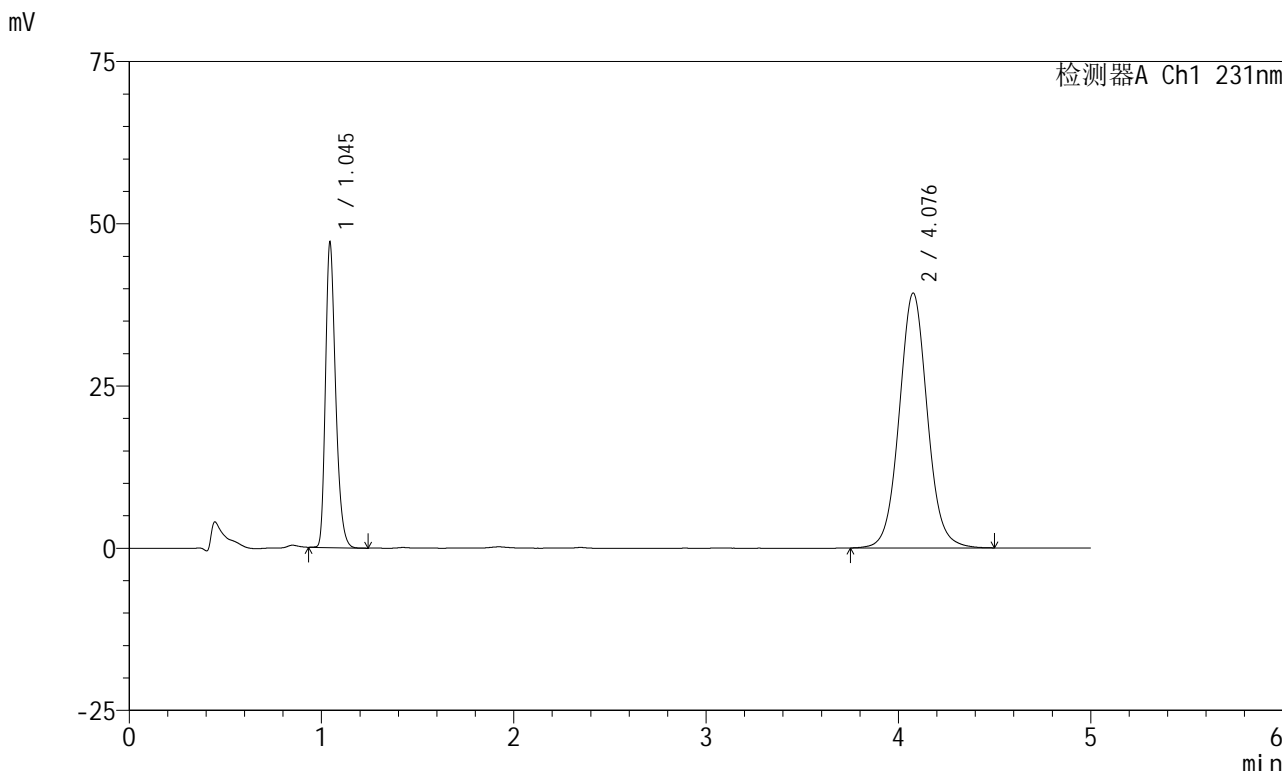

<峰表>

检测器A Ch1 231nm

峰号	保留时间	面积	面积%	高度	理论塔板数(USP)	拖尾因子	分离度(USP)
1	1.045	172474	30.205	46818	1915	1.285	--
2	4.076	398542	69.795	39235	3870	1.057	16.954
总计		571016	100.000	86054			



SMF-4036

<样品信息>

色谱柱 :XB-C18(50mm*4.6mm,5μm) 流速:1.5ml/min
 柱温:30°C 波长:231nm
 数据文件名: RC\$SMF-4036 - 0-148/25-944-2 - zzp-2024012921p-rcqx-pH7.0+sdsjz-jf50z-ajl-15min-P6.lcd
 方法文件名: RC\$SMF-4036 - SMF-4036-rcqx-FX274.lcm
 批处理文件名: RC\$SMF-4036 - SMF-4036-20241108-FX274.lcb
 样品瓶号: 1-48
 进样体积: 50 μl 版本号:6.115
 进样时间: 2024/11/08 13:46:54 实验者: xiechaojun
 处理时间 (V2): 2024/11/11 09:36:14 处理者: xiechaojun
 仪器型号: SHIMADZU LC-2050C(FX274)

<色谱图>

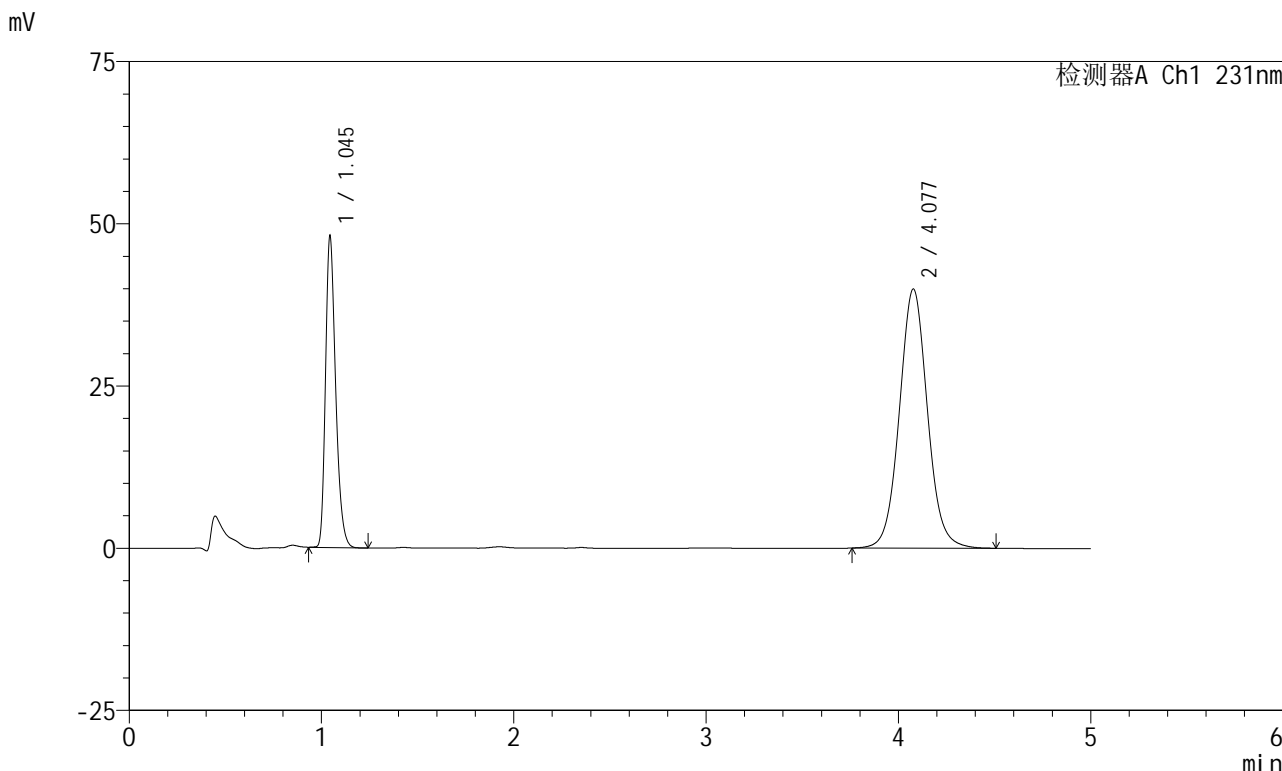

<峰表>

检测器A Ch1 231nm

峰号	保留时间	面积	面积%	高度	理论塔板数(USP)	拖尾因子	分离度(USP)
1	1.045	176165	30.298	47797	1912	1.286	--
2	4.077	405271	69.702	39904	3867	1.056	16.947
总计		581436	100.000	87701			



SMF-4036

<样品信息>

色谱柱 :XB-C18(50mm*4.6mm,5µm) 流速:1.5ml/min
 柱温:30°C 波长:231nm
 数据文件名: RC\$SMF-4036 - 0-148/25-945-2 - zzp-2024012921p-rcqx-pH7.0+sdsjz-jf50z-ajl-20min-P1.lcd
 方法文件名: RC\$SMF-4036 - SMF-4036-rcqx-FX274.lcm
 批处理文件名: RC\$SMF-4036 - SMF-4036-20241108-FX274.lcb
 样品瓶号: 1-4
 进样体积: 50 µl 版本号:6.115
 进样时间: 2024/11/08 13:52:19 实验者: xiechaojun
 处理时间 (V2): 2024/11/11 09:36:17 处理者: xiechaojun
 仪器型号: SHIMADZU LC-2050C(FX274)

<色谱图>

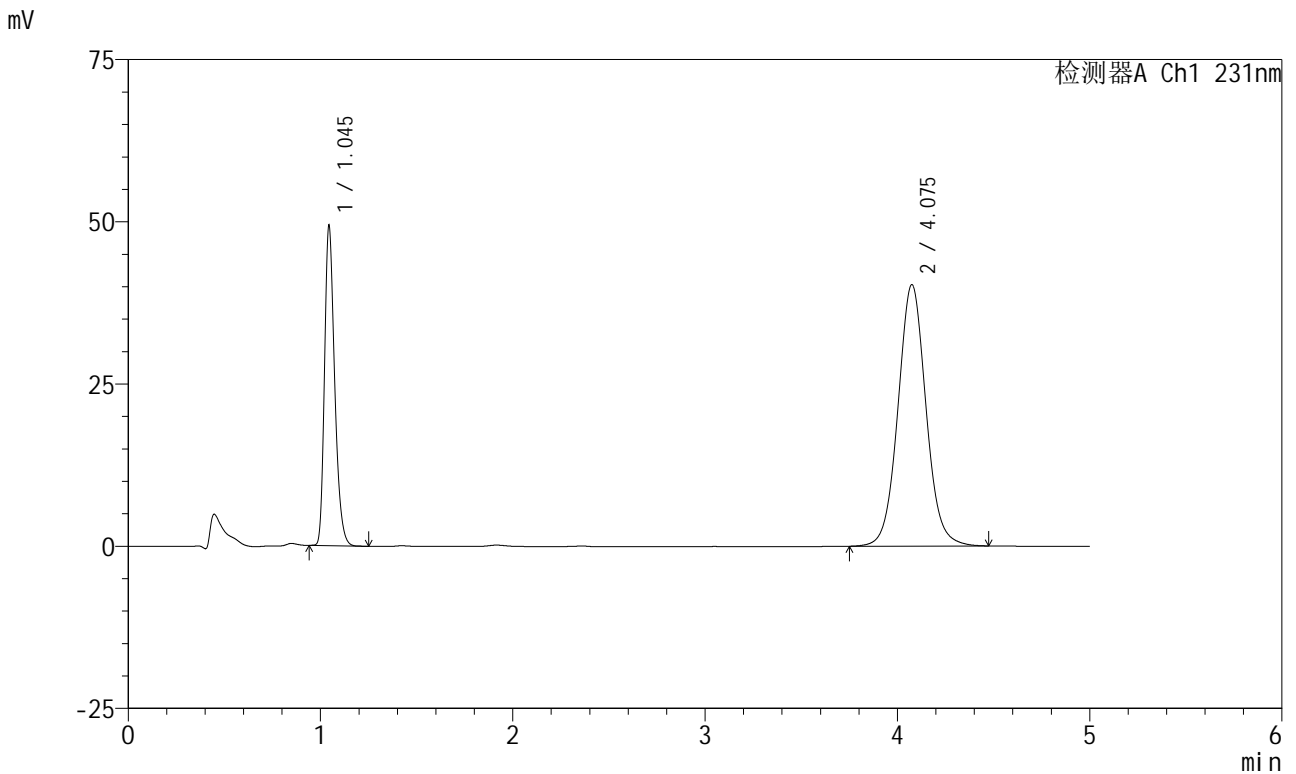

<峰表>

检测器A Ch1 231nm

峰号	保留时间	面积	面积%	高度	理论塔板数(USP)	拖尾因子	分离度(USP)
1	1.045	181084	30.724	49126	1908	1.285	--
2	4.075	408297	69.276	40262	3875	1.057	16.949
总计		589381	100.000	89388			



SMF-4036

<样品信息>

色谱柱 :XB-C18(50mm*4.6mm,5μm) 流速:1.5ml/min
 柱温:30°C 波长:231nm
 数据文件名: RC\$SMF-4036 - 0-148/25-946-2 - zzp-2024012921p-rcqx-pH7.0+sdsjz-jf50z-ajl-20min-P2.lcd
 方法文件名: RC\$SMF-4036 - SMF-4036-rcqx-FX274.lcm
 批处理文件名: RC\$SMF-4036 - SMF-4036-20241108-FX274.lcb
 样品瓶号: 1-13
 进样体积: 50 μl 版本号:6.115
 进样时间: 2024/11/08 13:57:44 实验者: xiechaojun
 处理时间 (V2): 2024/11/11 09:36:19 处理者: xiechaojun
 仪器型号: SHIMADZU LC-2050C(FX274)

<色谱图>

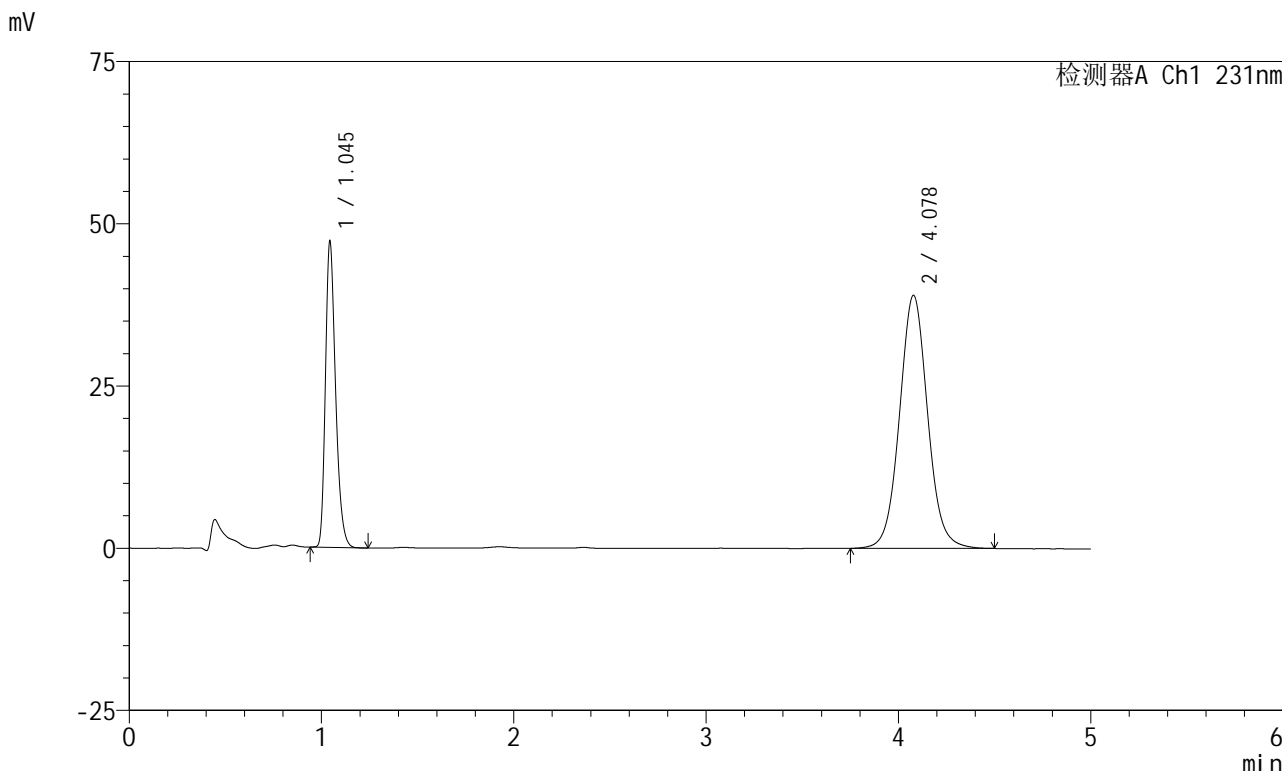

<峰表>

检测器A Ch1 231nm

峰号	保留时间	面积	面积%	高度	理论塔板数(USP)	拖尾因子	分离度(USP)
1	1.045	173079	30.394	46921	1911	1.286	--
2	4.078	396382	69.606	38990	3857	1.057	16.936
总计		569461	100.000	85910			



SMF-4036

<样品信息>

色谱柱 :XB-C18(50mm*4.6mm,5μm) 流速:1.5ml/min
 柱温:30°C 波长:231nm
 数据文件名: RC\$SMF-4036 - 0-148/25-947-2 - zzp-2024012921p-rcqx-pH7.0+sdsjz-jf50z-ajl-20min-P3.lcd
 方法文件名: RC\$SMF-4036 - SMF-4036-rcqx-FX274.lcm
 批处理文件名: RC\$SMF-4036 - SMF-4036-20241108-FX274.lcb
 样品瓶号: 1-22
 进样体积: 50 μl 版本号:6.115
 进样时间: 2024/11/08 14:03:09 实验者: xiechaojun
 处理时间 (V2) : 2024/11/11 09:36:22 处理者:xiechaojun
 仪器型号:SHIMADZU LC-2050C(FX274)

<色谱图>

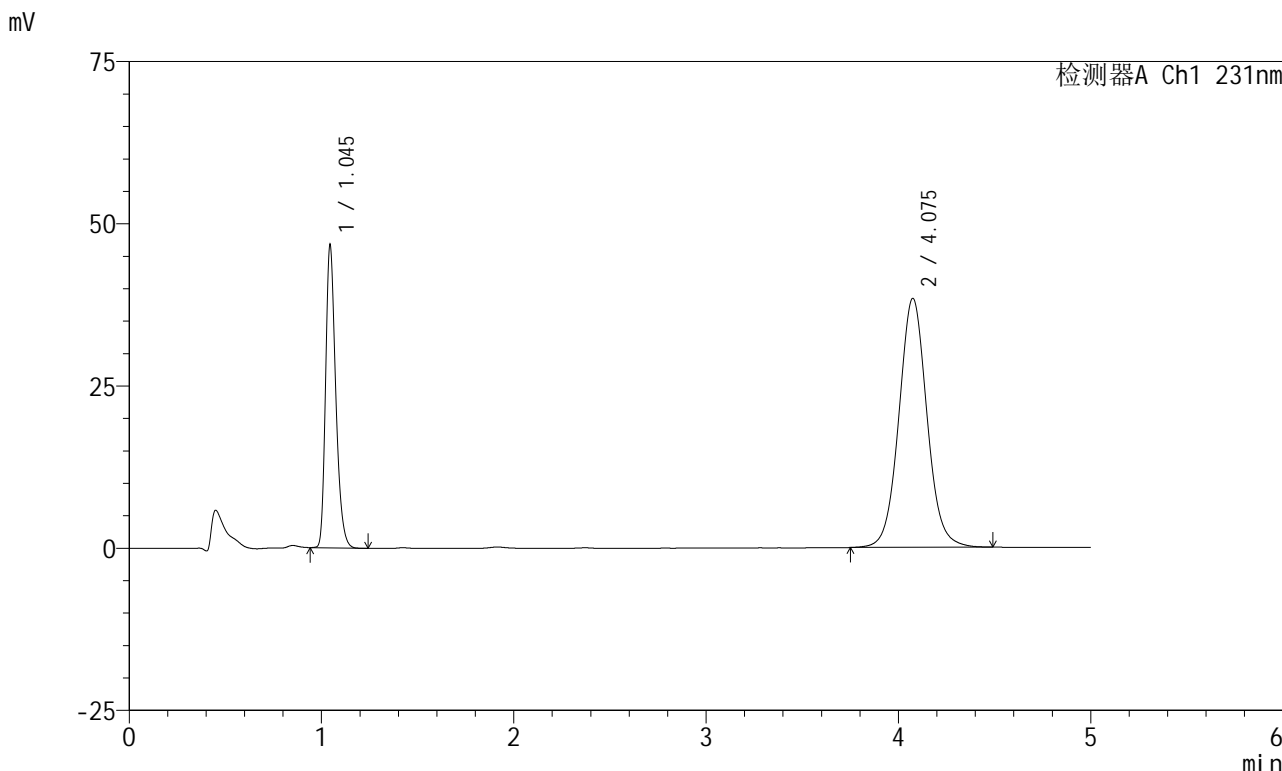

<峰表>

检测器A Ch1 231nm

峰号	保留时间	面积	面积%	高度	理论塔板数(USP)	拖尾因子	分离度(USP)
1	1.045	171250	30.559	46546	1913	1.284	--
2	4.075	389150	69.441	38339	3864	1.057	16.933
总计		560400	100.000	84884			



SMF-4036

<样品信息>

色谱柱 :XB-C18(50mm*4.6mm,5µm) 流速:1.5ml/min
 柱温:30°C 波长:231nm
 数据文件名: RC\$SMF-4036 - 0-148/25-948-2 - zzp-2024012921p-rcqx-pH7.0+sdsjz-jf50z-ajl-20min-P4.lcd
 方法文件名: RC\$SMF-4036 - SMF-4036-rcqx-FX274.lcm
 批处理文件名: RC\$SMF-4036 - SMF-4036-20241108-FX274.lcb
 样品瓶号: 1-31
 进样体积: 50 µl 版本号:6.115
 进样时间: 2024/11/08 14:08:33 实验者: xiechaojun
 处理时间 (V2): 2024/11/11 09:36:25 处理者:xiechaojun
 仪器型号:SHIMADZU LC-2050C(FX274)

<色谱图>

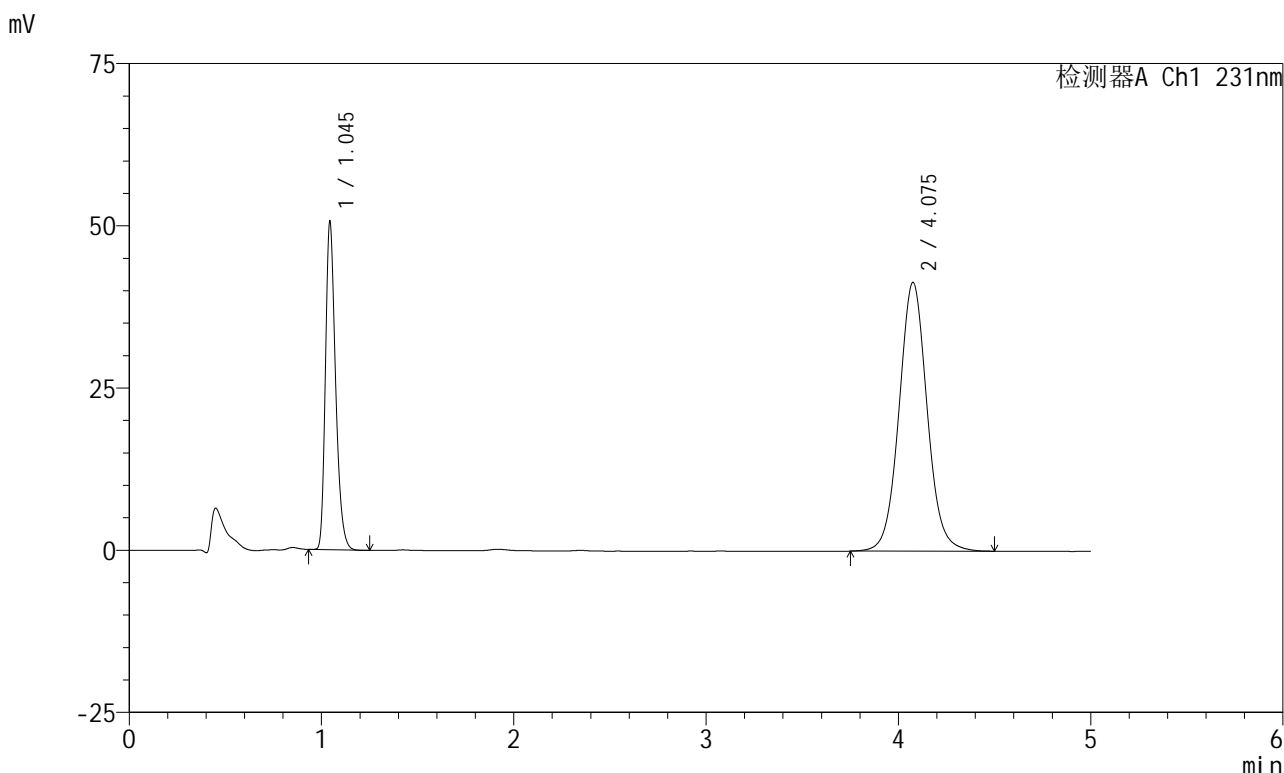

<峰表>

检测器A Ch1 231nm

峰号	保留时间	面积	面积%	高度	理论塔板数(USP)	拖尾因子	分离度(USP)
1	1.045	185201	30.601	50256	1915	1.287	--
2	4.075	420010	69.399	41350	3868	1.057	16.951
总计		605211	100.000	91606			



SMF-4036

<样品信息>

色谱柱 :XB-C18(50mm*4.6mm,5μm) 流速:1.5ml/min
 柱温:30°C 波长:231nm
 数据文件名: RC\$SMF-4036 - 0-148/25-949-2 - zzp-2024012921p-rcqx-pH7.0+sdsjz-jf50z-ajl-20min-P5.lcd
 方法文件名: RC\$SMF-4036 - SMF-4036-rcqx-FX274.lcm
 批处理文件名: RC\$SMF-4036 - SMF-4036-20241108-FX274.lcb
 样品瓶号: 1-40
 进样体积: 50 μl 版本号:6.115
 进样时间: 2024/11/08 14:13:58 实验者: xiechaojun
 处理时间 (V2) : 2024/11/11 09:36:28 处理者:xiechaojun
 仪器型号:SHIMADZU LC-2050C(FX274)

<色谱图>

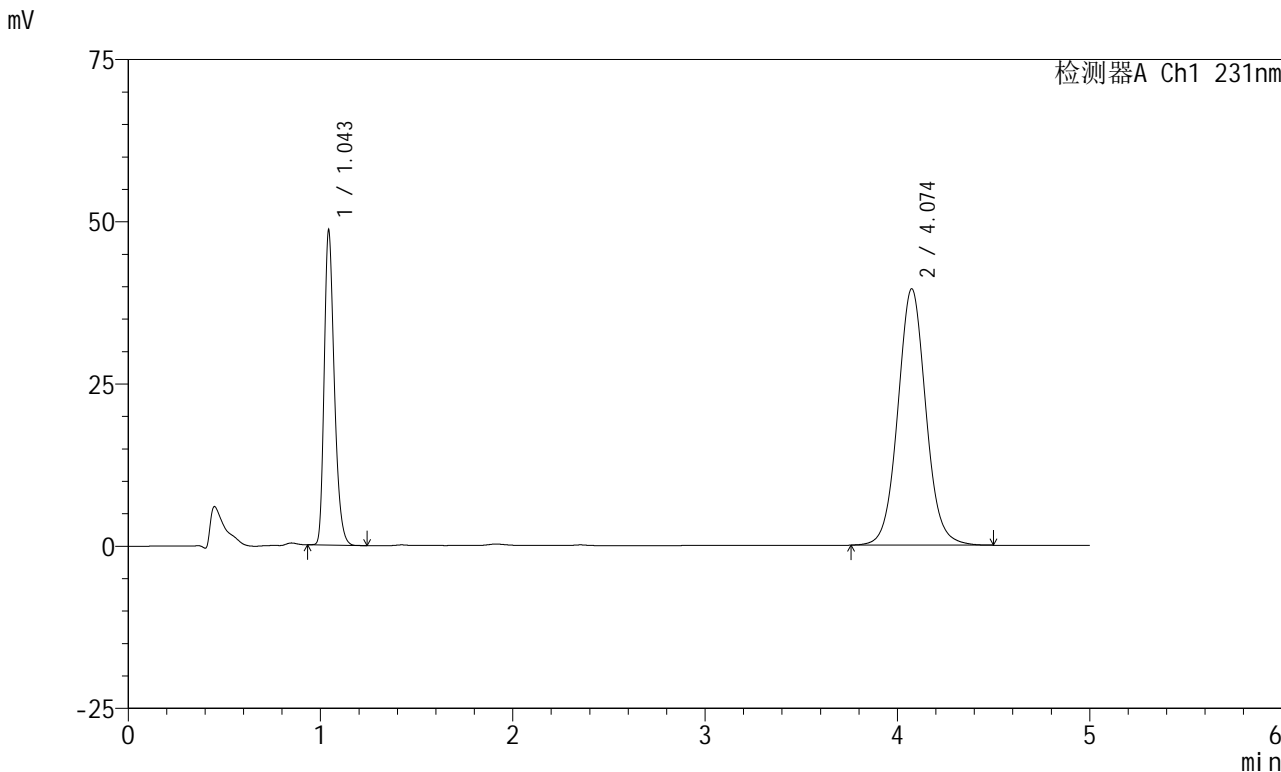

<峰表>

检测器A Ch1 231nm

峰号	保留时间	面积	面积%	高度	理论塔板数(USP)	拖尾因子	分离度(USP)
1	1.043	177948	30.758	47896	1908	1.289	--
2	4.074	400594	69.242	39508	3869	1.058	16.956
总计		578543	100.000	87404			



SMF-4036

<样品信息>

色谱柱 :XB-C18(50mm*4.6mm,5µm) 流速:1.5ml/min
 柱温:30°C 波长:231nm
 数据文件名: RC\$SMF-4036 - 0-148/25-950-2 - zzp-2024012921p-rcqx-pH7.0+sdsjz-jf50z-ajl-20min-P6.lcd
 方法文件名: RC\$SMF-4036 - SMF-4036-rcqx-FX274.lcm
 批处理文件名: RC\$SMF-4036 - SMF-4036-20241108-FX274.lcb
 样品瓶号: 1-49
 进样体积: 50 µl 版本号:6.115
 进样时间: 2024/11/08 14:19:23 实验者: xiechaojun
 处理时间 (V2): 2024/11/11 09:36:31 处理者: xiechaojun
 仪器型号: SHIMADZU LC-2050C(FX274)

<色谱图>

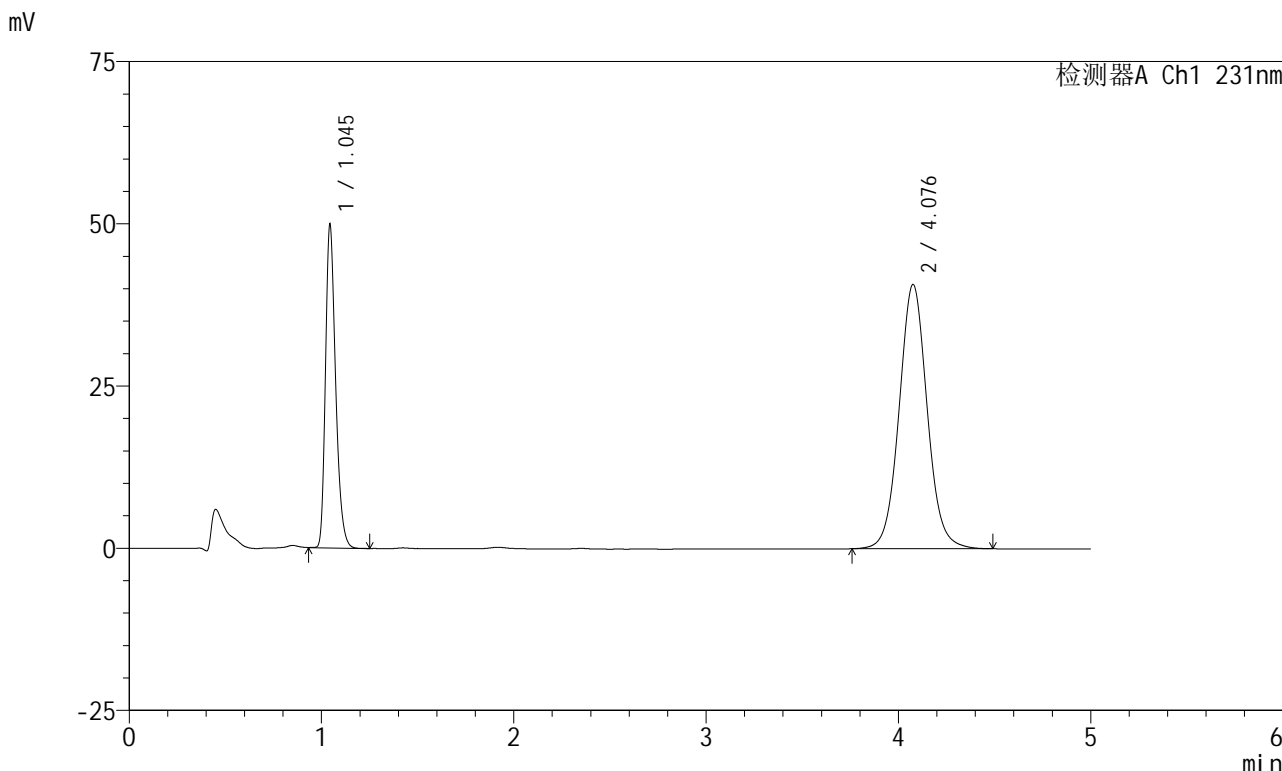

<峰表>

检测器A Ch1 231nm

峰号	保留时间	面积	面积%	高度	理论塔板数(USP)	拖尾因子	分离度(USP)
1	1.045	182478	30.653	49573	1918	1.287	--
2	4.076	412826	69.347	40660	3874	1.057	16.963
总计		595304	100.000	90233			



SMF-4036

<样品信息>

色谱柱 :XB-C18(50mm*4.6mm,5μm) 流速:1.5ml/min
 柱温:30°C 波长:231nm
 数据文件名: RC\$SMF-4036 - 0-148/25-951-2 - zzp-2024012921p-rcqx-pH7.0+sdsjz-jf50z-ajl-30min-P1.lcd
 方法文件名: RC\$SMF-4036 - SMF-4036-rcqx-FX274.lcm
 批处理文件名: RC\$SMF-4036 - SMF-4036-20241108-FX274.lcb
 样品瓶号: 1-5
 进样体积: 50 μl 版本号:6.115
 进样时间: 2024/11/08 14:24:48 实验者: xiechaojun
 处理时间 (V2): 2024/11/11 09:36:34 处理者:xiechaojun
 仪器型号:SHIMADZU LC-2050C(FX274)

<色谱图>

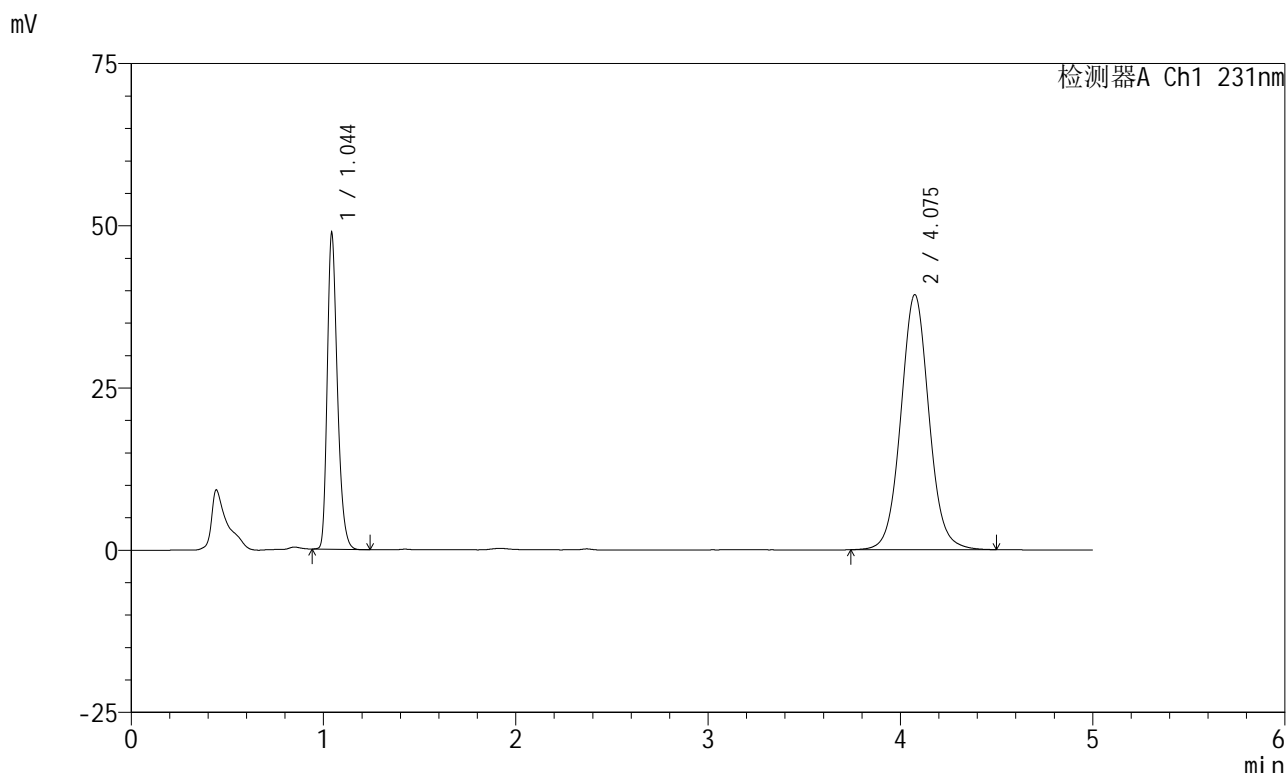

<峰表>

检测器A Ch1 231nm

峰号	保留时间	面积	面积%	高度	理论塔板数(USP)	拖尾因子	分离度(USP)
1	1.044	178819	30.910	48197	1905	1.287	--
2	4.075	399696	69.090	39276	3851	1.056	16.920
总计		578516	100.000	87473			



SMF-4036

<样品信息>

色谱柱 :XB-C18(50mm*4.6mm,5μm) 流速:1.5ml/min
 柱温:30°C 波长:231nm
 数据文件名: RC\$SMF-4036 - 0-148/25-952-2 - zzp-2024012921p-rcqx-pH7.0+sdsjz-jf50z-ajl-30min-P2.lcd
 方法文件名: RC\$SMF-4036 - SMF-4036-rcqx-FX274.lcm
 批处理文件名: RC\$SMF-4036 - SMF-4036-20241108-FX274.lcb
 样品瓶号: 1-14
 进样体积: 50 μl 版本号:6.115
 进样时间: 2024/11/08 14:30:13 实验者: xiechaojun
 处理时间 (V2): 2024/11/11 09:36:36 处理者: xiechaojun
 仪器型号: SHIMADZU LC-2050C(FX274)

<色谱图>

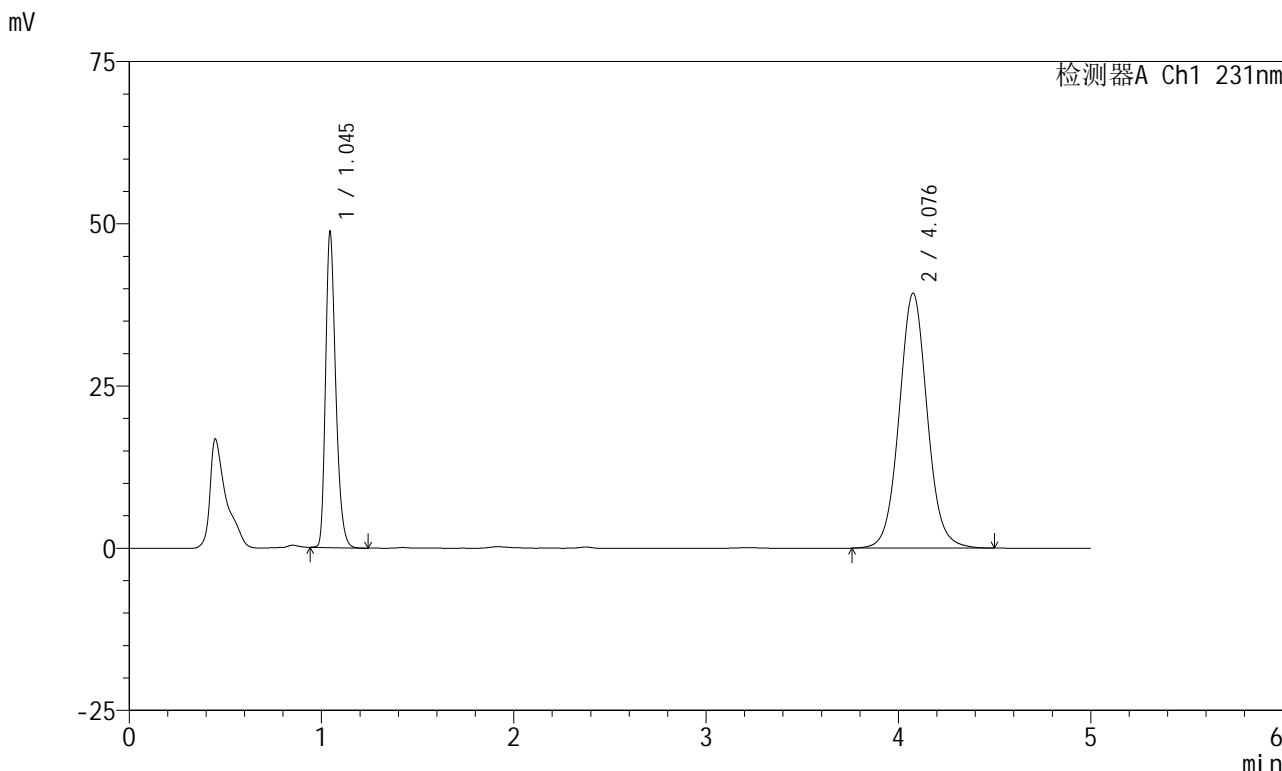

<峰表>

检测器A Ch1 231nm

峰号	保留时间	面积	面积%	高度	理论塔板数(USP)	拖尾因子	分离度(USP)
1	1.045	178643	30.940	48515	1911	1.285	--
2	4.076	398740	69.060	39217	3863	1.057	16.933
总计		577383	100.000	87732			



SMF-4036

<样品信息>

色谱柱 :XB-C18(50mm*4.6mm,5μm) 流速:1.5ml/min
 柱温:30°C 波长:231nm
 数据文件名: RC\$SMF-4036 - 0-148/25-953-2 - zzp-2024012921p-rcqx-pH7.0+sdsjz-jf50z-ajl-30min-P3.lcd
 方法文件名: RC\$SMF-4036 - SMF-4036-rcqx-FX274.lcm
 批处理文件名: RC\$SMF-4036 - SMF-4036-20241108-FX274.lcb
 样品瓶号: 1-23
 进样体积: 50 μl 版本号:6.115
 进样时间: 2024/11/08 14:35:38 实验者: xiechaojun
 处理时间 (V2): 2024/11/11 09:36:39 处理者: xiechaojun
 仪器型号: SHIMADZU LC-2050C(FX274)

<色谱图>

mV

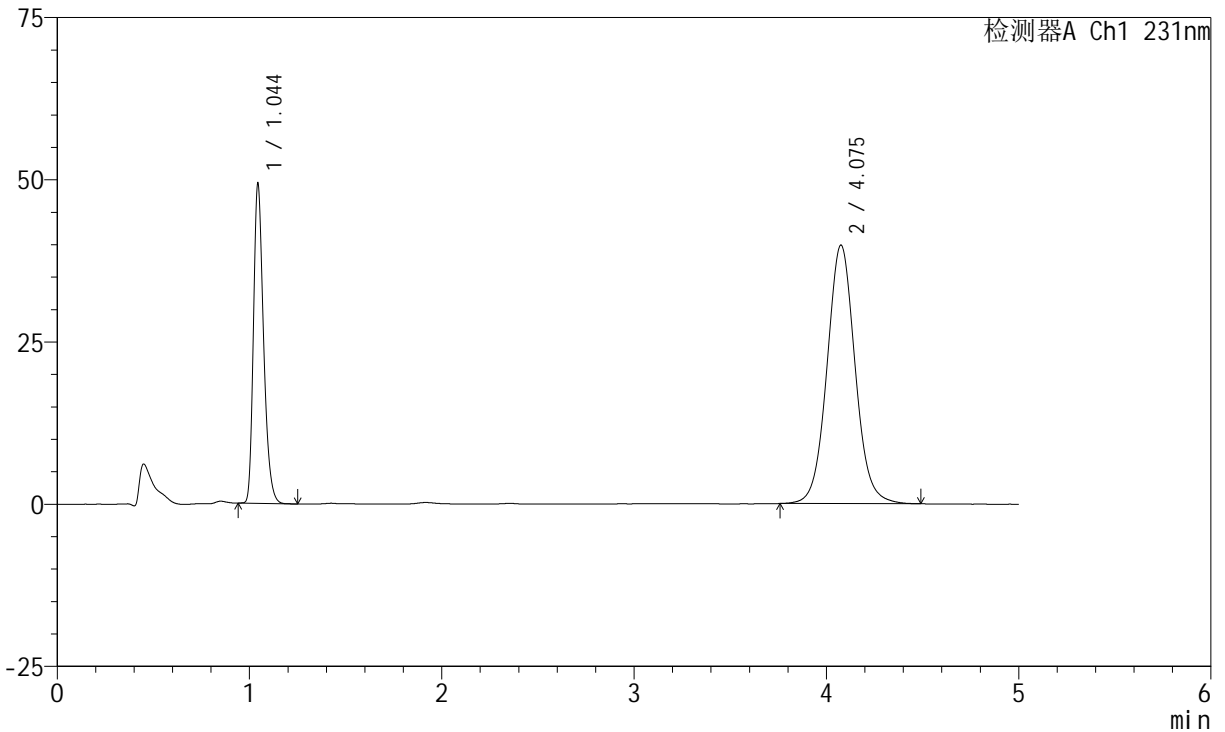

<峰表>

检测器A Ch1 231nm

峰号	保留时间	面积	面积%	高度	理论塔板数(USP)	拖尾因子	分离度(USP)
1	1.044	180608	30.852	48975	1915	1.287	--
2	4.075	404794	69.148	39790	3851	1.057	16.925
总计		585402	100.000	88764			



SMF-4036

<样品信息>

色谱柱 :XB-C18(50mm*4.6mm,5μm) 流速:1.5ml/min
 柱温:30°C 波长:231nm
 数据文件名: RC\$SMF-4036 - 0-148/25-954-2 - zzp-2024012921p-rcqx-pH7.0+sdsjz-jf50z-ajl-30min-P4.lcd
 方法文件名: RC\$SMF-4036 - SMF-4036-rcqx-FX274.lcm
 批处理文件名: RC\$SMF-4036 - SMF-4036-20241108-FX274.lcb
 样品瓶号: 1-32
 进样体积: 50 μl 版本号:6.115
 进样时间: 2024/11/08 14:41:03 实验者: xiechaojun
 处理时间 (V2) : 2024/11/11 09:36:42 处理者:xiechaojun
 仪器型号:SHIMADZU LC-2050C(FX274)

<色谱图>

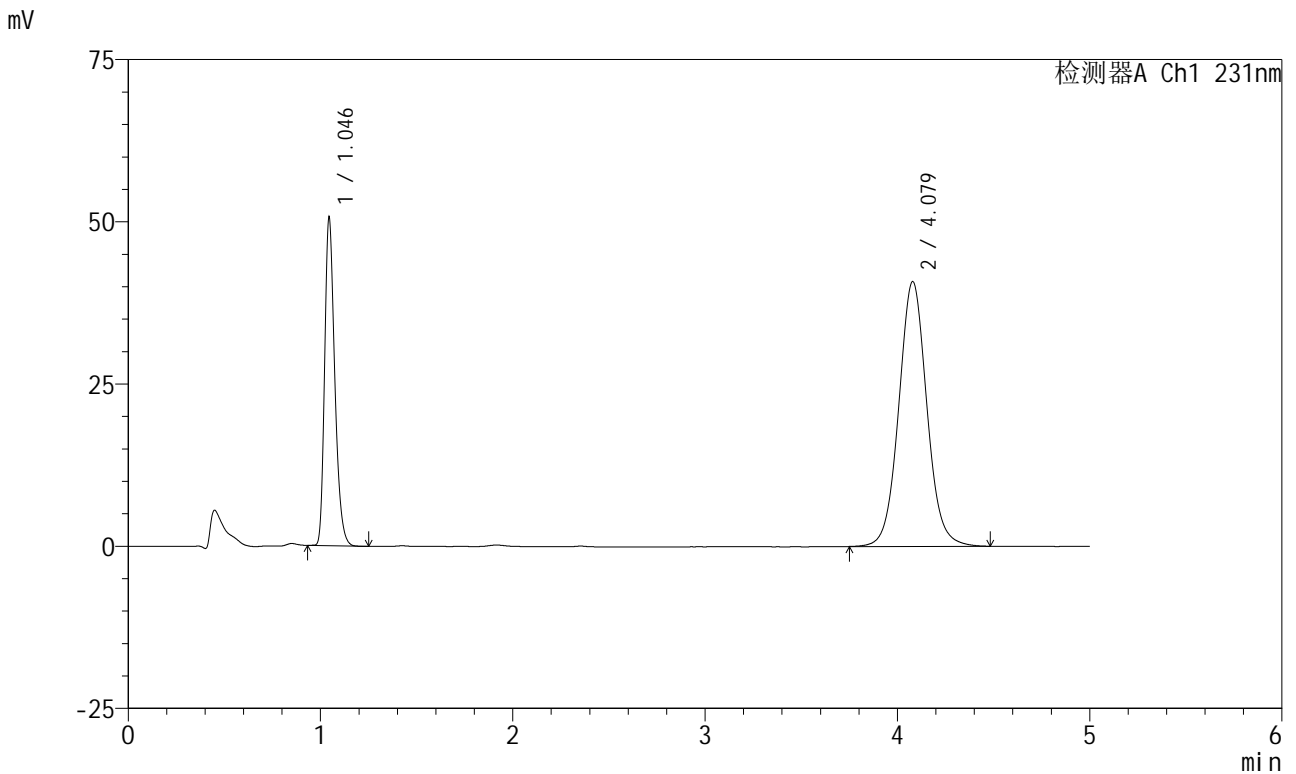

<峰表>

检测器A Ch1 231nm

峰号	保留时间	面积	面积%	高度	理论塔板数(USP)	拖尾因子	分离度(USP)
1	1.046	185588	30.937	50459	1911	1.287	--
2	4.079	414299	69.063	40824	3866	1.057	16.943
总计		599887	100.000	91283			

<样品信息>

色谱柱 :XB-C18(50mm*4.6mm,5 μ m)

柱温:30 $^{\circ}$ C

数据文件名: RC\$SMF-4036 - 0-148/25-955-2 - zzp-2024012921p-rcqx-pH7.0+sdsjz-jf50z-ajl-30min-P5.lcd

方法文件名: RC\$SMF-4036 - SMF-4036-rcqx-FX274.lcm

批处理文件名: RC\$SMF-4036 - SMF-4036-20241108-FX274.lcb

样品瓶号: 1-41

进样体积: 50 μ l

进样时间: 2024/11/08 14:46:27

处理时间 (V2): 2024/11/11 09:36:44

仪器型号:SHIMADZU LC-2050C(FX274)

流速:1.5ml/min

波长:231nm

版本号:6.115

实验者: xiechaojun

处理者: xiechaojun

<色谱图>

mV

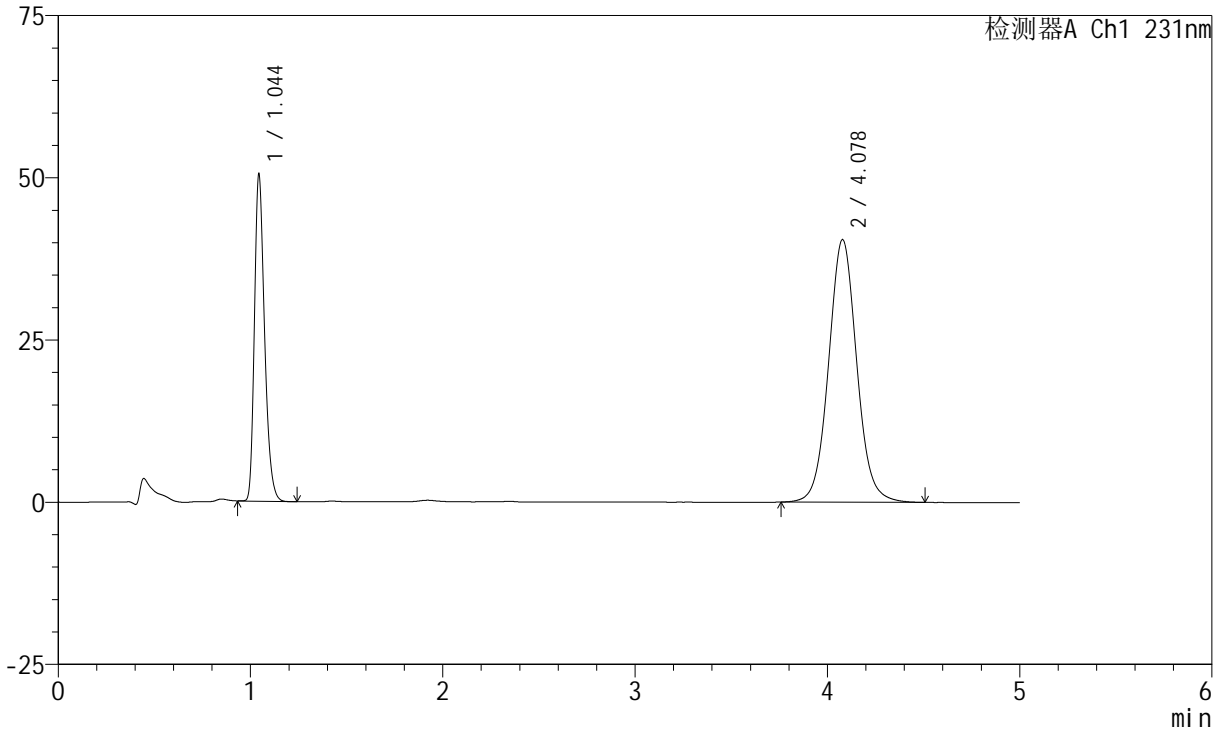

<峰表>

检测器A Ch1 231nm

峰号	保留时间	面积	面积%	高度	理论塔板数(USP)	拖尾因子	分离度(USP)
1	1.044	184913	30.989	50091	1912	1.288	--
2	4.078	411797	69.011	40470	3856	1.058	16.938
总计		596709	100.000	90561			



SMF-4036

<样品信息>

色谱柱 :XB-C18(50mm*4.6mm,5μm) 流速:1.5ml/min
 柱温:30°C 波长:231nm
 数据文件名: RC\$SMF-4036 - 0-148/25-956-2 - zzp-2024012921p-rcqx-pH7.0+sdsjz-jf50z-ajl-30min-P6.lcd
 方法文件名: RC\$SMF-4036 - SMF-4036-rcqx-FX274.lcm
 批处理文件名: RC\$SMF-4036 - SMF-4036-20241108-FX274.lcb
 样品瓶号: 1-50
 进样体积: 50 μl 版本号:6.115
 进样时间: 2024/11/08 14:51:52 实验者: xiechaojun
 处理时间 (V2): 2024/11/11 09:36:47 处理者: xiechaojun
 仪器型号: SHIMADZU LC-2050C(FX274)

<色谱图>

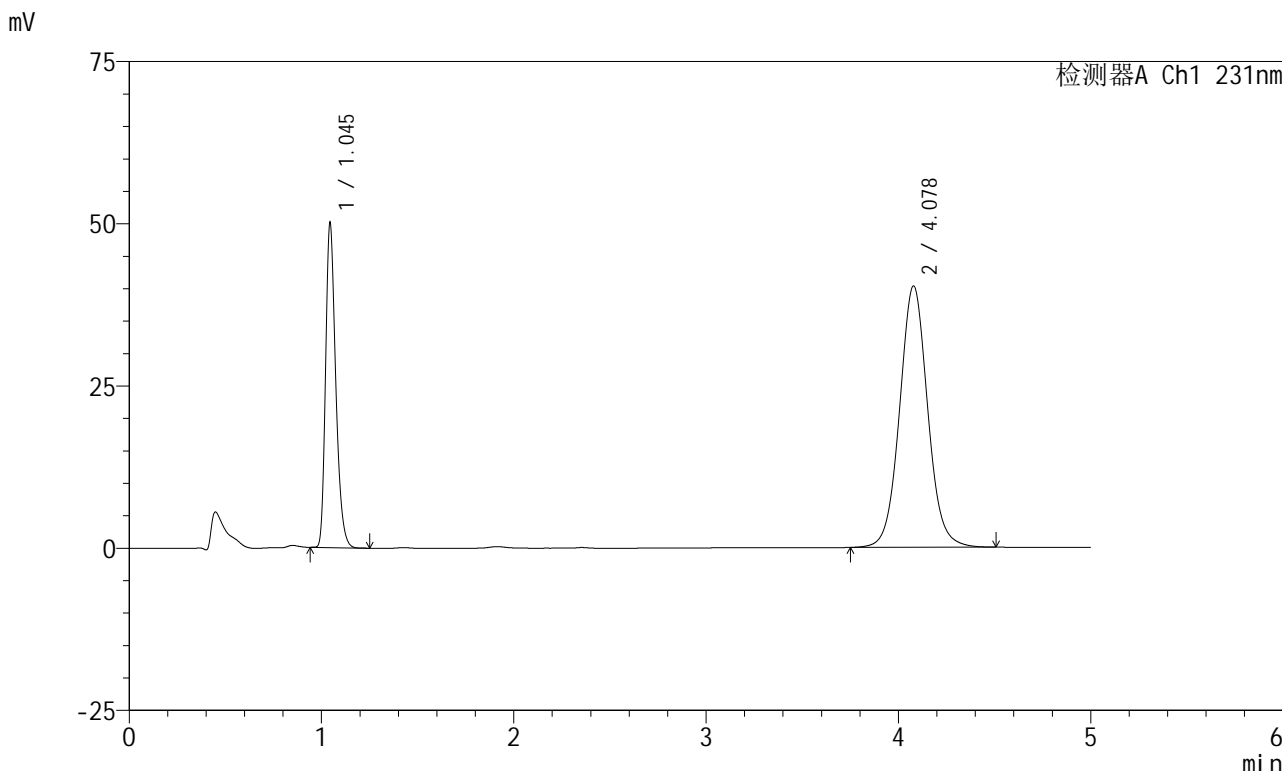

<峰表>

检测器A Ch1 231nm

峰号	保留时间	面积	面积%	高度	理论塔板数(USP)	拖尾因子	分离度(USP)
1	1.045	183504	30.969	49878	1911	1.287	--
2	4.078	409046	69.031	40282	3868	1.058	16.947
总计		592550	100.000	90161			



SMF-4036

<样品信息>

色谱柱 :XB-C18(50mm*4.6mm,5μm) 流速:1.5ml/min
 柱温:30°C 波长:231nm
 数据文件名: RC\$SMF-4036 - 0-148/25-957-2 - zzp-2024012921p-rcqx-pH7.0+sdsjz-jf50z-ajl-45min-P1.lcd
 方法文件名: RC\$SMF-4036 - SMF-4036-rcqx-FX274.lcm
 批处理文件名: RC\$SMF-4036 - SMF-4036-20241108-FX274.lcb
 样品瓶号: 1-6
 进样体积: 50 μl 版本号:6.115
 进样时间: 2024/11/08 14:57:17 实验者: xiechaojun
 处理时间 (V2): 2024/11/11 09:36:50 处理者: xiechaojun
 仪器型号: SHIMADZU LC-2050C(FX274)

<色谱图>

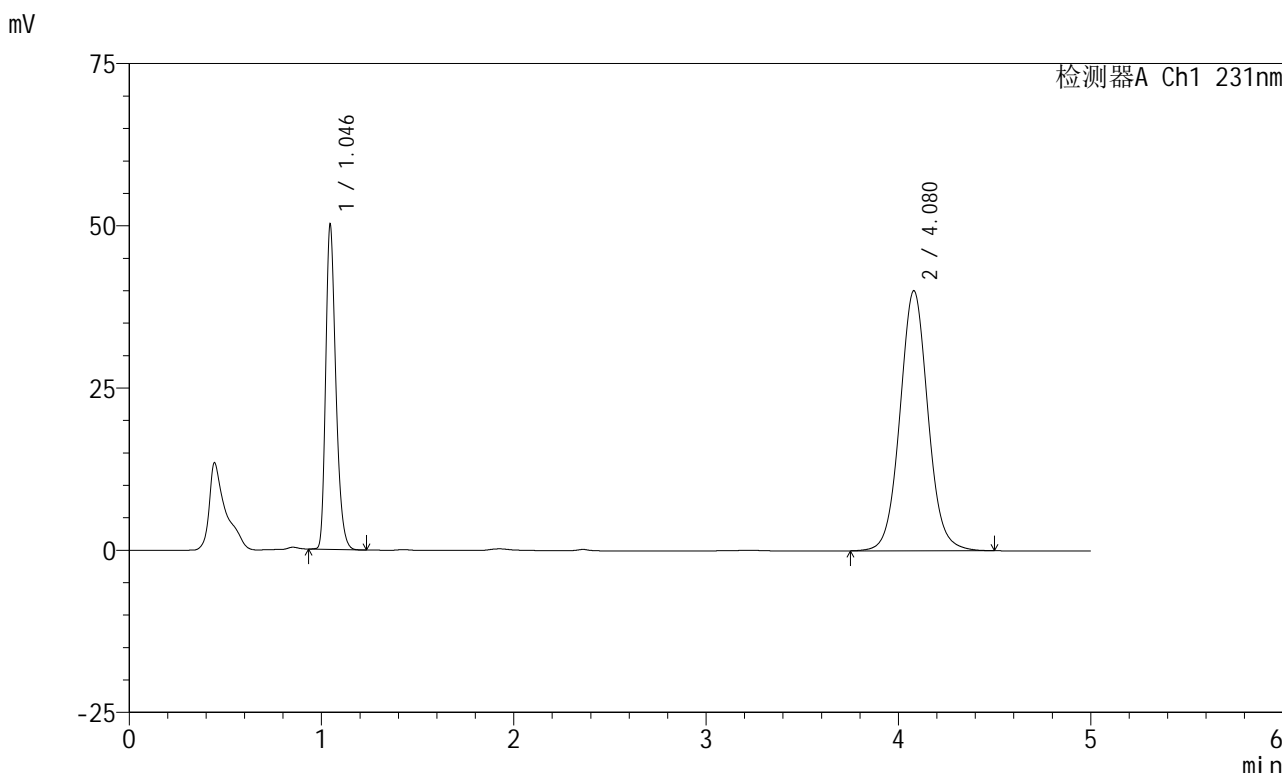

<峰表>

检测器A Ch1 231nm

峰号	保留时间	面积	面积%	高度	理论塔板数(USP)	拖尾因子	分离度(USP)
1	1.046	183888	31.158	50002	1912	1.286	--
2	4.080	406293	68.842	40086	3881	1.059	16.967
总计		590181	100.000	90088			



SMF-4036

<样品信息>

色谱柱 :XB-C18(50mm*4.6mm,5μm) 流速:1.5ml/min
 柱温:30°C 波长:231nm
 数据文件名: RC\$SMF-4036 - 0-148/25-958-2 - zzp-2024012921p-rcqx-pH7.0+sdsjz-jf50z-ajl-45min-P2.lcd
 方法文件名: RC\$SMF-4036 - SMF-4036-rcqx-FX274.lcm
 批处理文件名: RC\$SMF-4036 - SMF-4036-20241108-FX274.lcb
 样品瓶号: 1-15
 进样体积: 50 μl 版本号:6.115
 进样时间: 2024/11/08 15:02:42 实验者: xiechaojun
 处理时间 (V2) : 2024/11/11 09:36:53 处理者:xiechaojun
 仪器型号:SHIMADZU LC-2050C(FX274)

<色谱图>

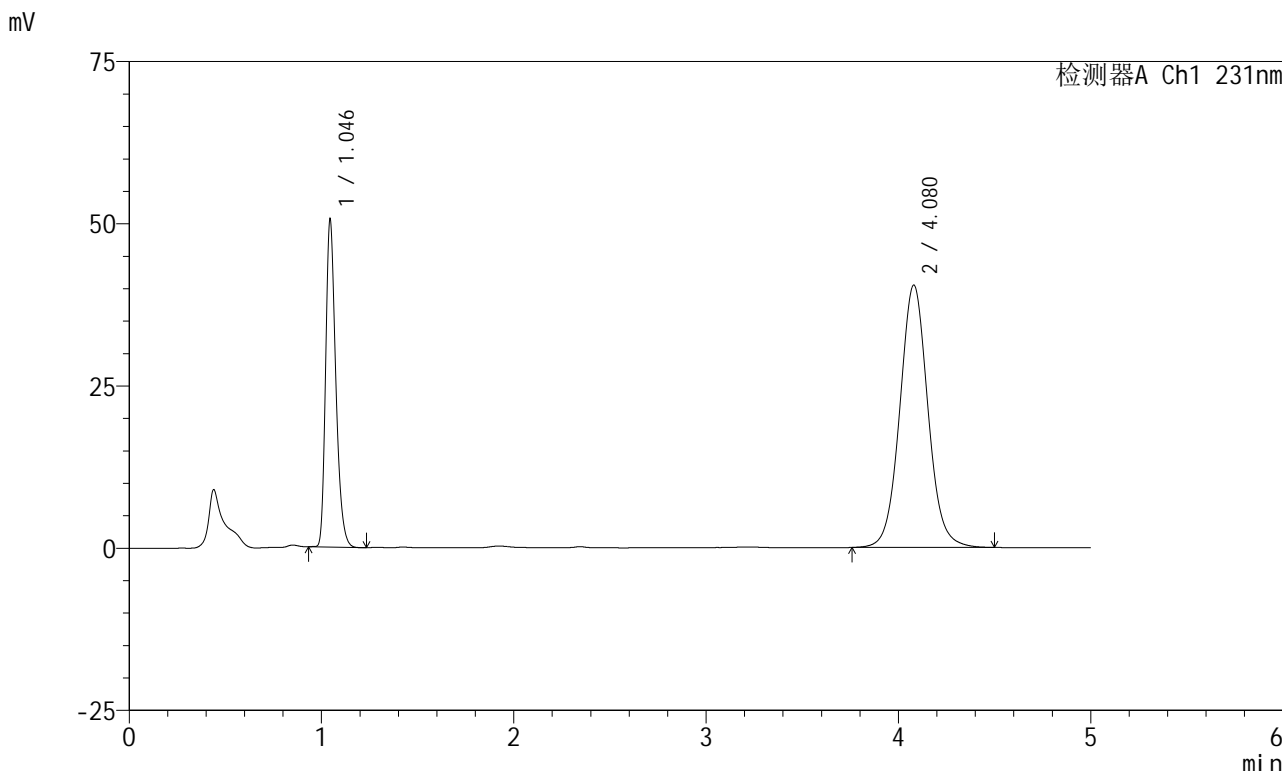

<峰表>

检测器A Ch1 231nm

峰号	保留时间	面积	面积%	高度	理论塔板数(USP)	拖尾因子	分离度(USP)
1	1.046	185288	31.065	50391	1912	1.287	--
2	4.080	411162	68.935	40448	3860	1.058	16.935
总计		596450	100.000	90839			



SMF-4036

<样品信息>

色谱柱 :XB-C18(50mm*4.6mm,5μm) 流速:1.5ml/min
柱温:30°C 波长:231nm
数据文件名: RC\$SMF-4036 - 0-148/25-959-2 - zzp-2024012921p-rcqx-pH7.0+sdsjz-jf50z-ajl-45min-P3.lcd
方法文件名: RC\$SMF-4036 - SMF-4036-rcqx-FX274.lcm
批处理文件名: RC\$SMF-4036 - SMF-4036-20241108-FX274.lcb
样品瓶号: 1-24
进样体积: 50 μl 版本号:6.115
进样时间: 2024/11/08 15:08:08 实验者: xiechaojun
处理时间 (V2): 2024/11/11 09:36:55 处理者:xiechaojun
仪器型号:SHIMADZU LC-2050C(FX274)

<色谱图>

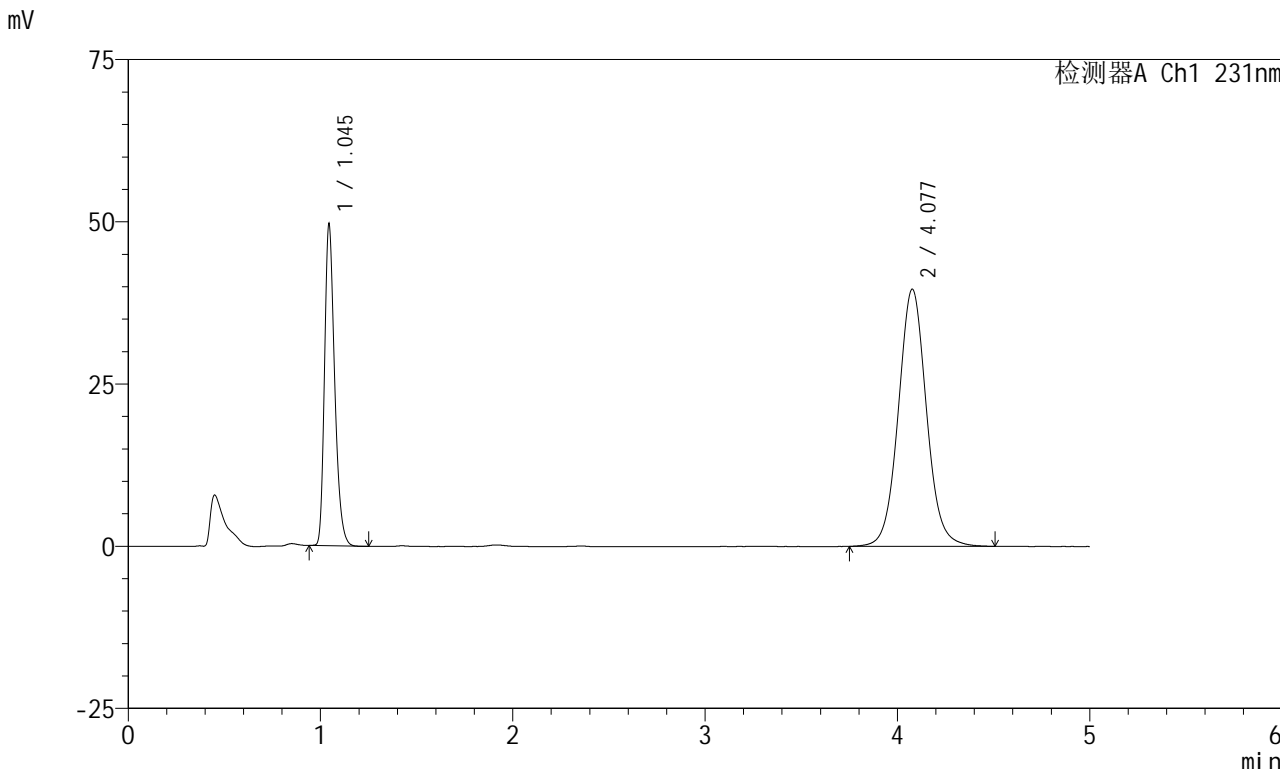

<峰表>

检测器A Ch1 231nm

峰号	保留时间	面积	面积%	高度	理论塔板数(USP)	拖尾因子	分离度(USP)
1	1.045	181814	31.092	49351	1910	1.287	--
2	4.077	402942	68.908	39606	3862	1.058	16.936
总计		584756	100.000	88958			



SMF-4036

<样品信息>

色谱柱 :XB-C18(50mm*4.6mm,5μm) 流速:1.5ml/min
 柱温:30°C 波长:231nm
 数据文件名: RC\$SMF-4036 - 0-148/25-960-2 - zzp-2024012921p-rcqx-pH7.0+sdsjz-jf50z-ajl-45min-P4.lcd
 方法文件名: RC\$SMF-4036 - SMF-4036-rcqx-FX274.lcm
 批处理文件名: RC\$SMF-4036 - SMF-4036-20241108-FX274.lcb
 样品瓶号: 1-33
 进样体积: 50 μl 版本号:6.115
 进样时间: 2024/11/08 15:13:33 实验者: xiechaojun
 处理时间 (V2): 2024/11/11 09:36:58 处理者: xiechaojun
 仪器型号: SHIMADZU LC-2050C(FX274)

<色谱图>

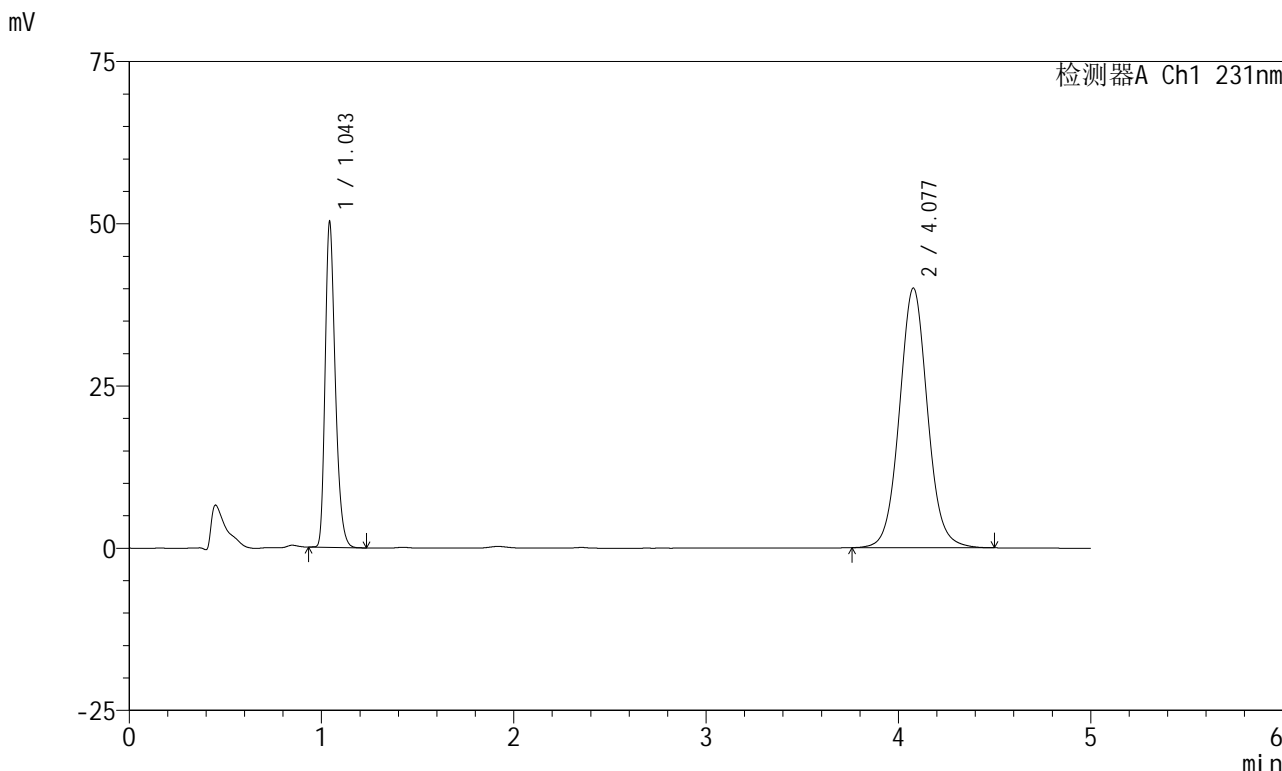

<峰表>

检测器A Ch1 231nm

峰号	保留时间	面积	面积%	高度	理论塔板数(USP)	拖尾因子	分离度(USP)
1	1.043	184089	31.186	49454	1906	1.292	--
2	4.077	406213	68.814	40002	3869	1.058	16.964
总计		590302	100.000	89456			



SMF-4036

<样品信息>

色谱柱 :XB-C18(50mm*4.6mm,5μm) 流速:1.5ml/min
 柱温:30°C 波长:231nm
 数据文件名: RC\$SMF-4036 - 0-148/25-961-2 - zzp-2024012921p-rcqx-pH7.0+sdsjz-jf50z-ajl-45min-P5.lcd
 方法文件名: RC\$SMF-4036 - SMF-4036-rcqx-FX274.lcm
 批处理文件名: RC\$SMF-4036 - SMF-4036-20241108-FX274.lcb
 样品瓶号: 1-42
 进样体积: 50 μl 版本号:6.115
 进样时间: 2024/11/08 15:18:56 实验者: xiechaojun
 处理时间 (V2): 2024/11/11 09:37:01 处理者: xiechaojun
 仪器型号: SHIMADZU LC-2050C(FX274)

<色谱图>

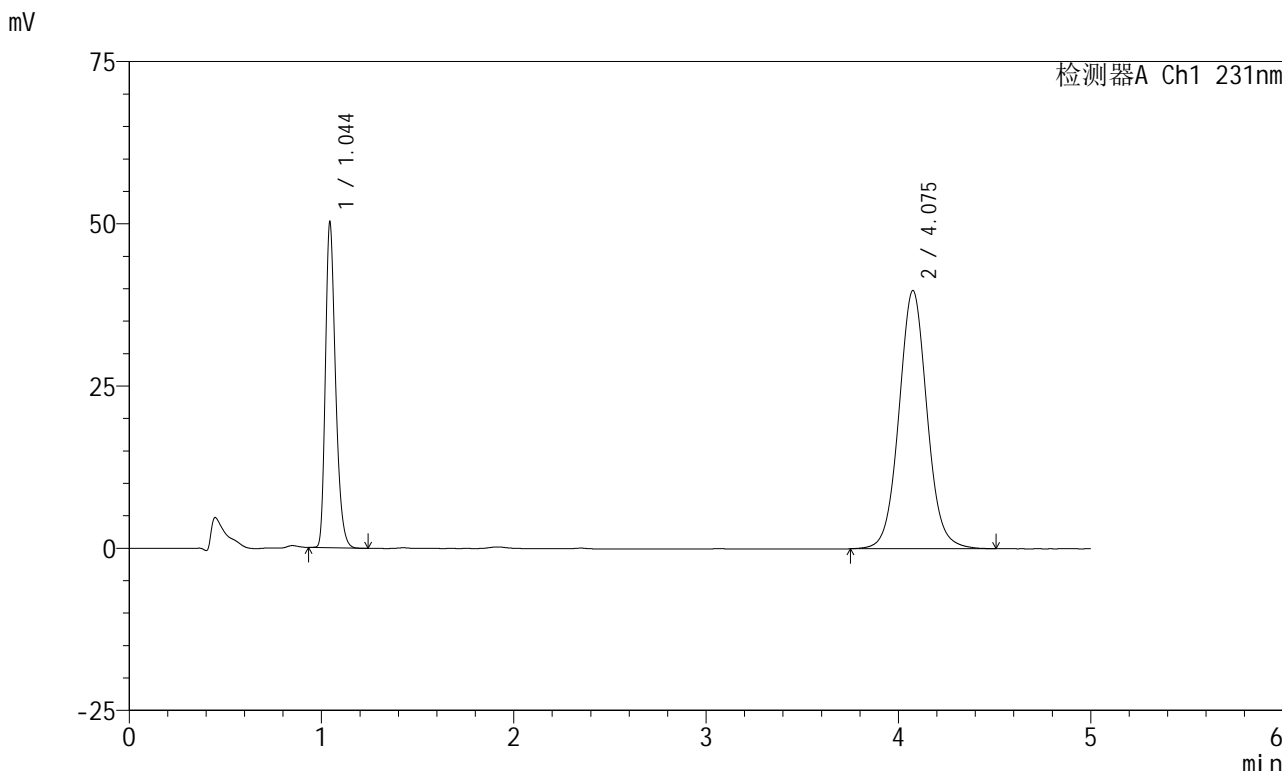

<峰表>

检测器A Ch1 231nm

峰号	保留时间	面积	面积%	高度	理论塔板数(USP)	拖尾因子	分离度(USP)
1	1.044	184259	31.319	49856	1910	1.289	--
2	4.075	404076	68.681	39742	3860	1.057	16.932
总计		588336	100.000	89598			



SMF-4036

<样品信息>

色谱柱 :XB-C18(50mm*4.6mm,5μm) 流速:1.5ml/min
 柱温:30°C 波长:231nm
 数据文件名: RC\$SMF-4036 - 0-148/25-962-2 - zzp-2024012921p-rcqx-pH7.0+sdsjz-jf50z-ajl-45min-P6.lcd
 方法文件名: RC\$SMF-4036 - SMF-4036-rcqx-FX274.lcm
 批处理文件名: RC\$SMF-4036 - SMF-4036-20241108-FX274.lcb
 样品瓶号: 1-51
 进样体积: 50 μl 版本号:6.115
 进样时间: 2024/11/08 15:24:21 实验者: xiechaojun
 处理时间 (V2): 2024/11/11 09:37:04 处理者: xiechaojun
 仪器型号: SHIMADZU LC-2050C(FX274)

<色谱图>

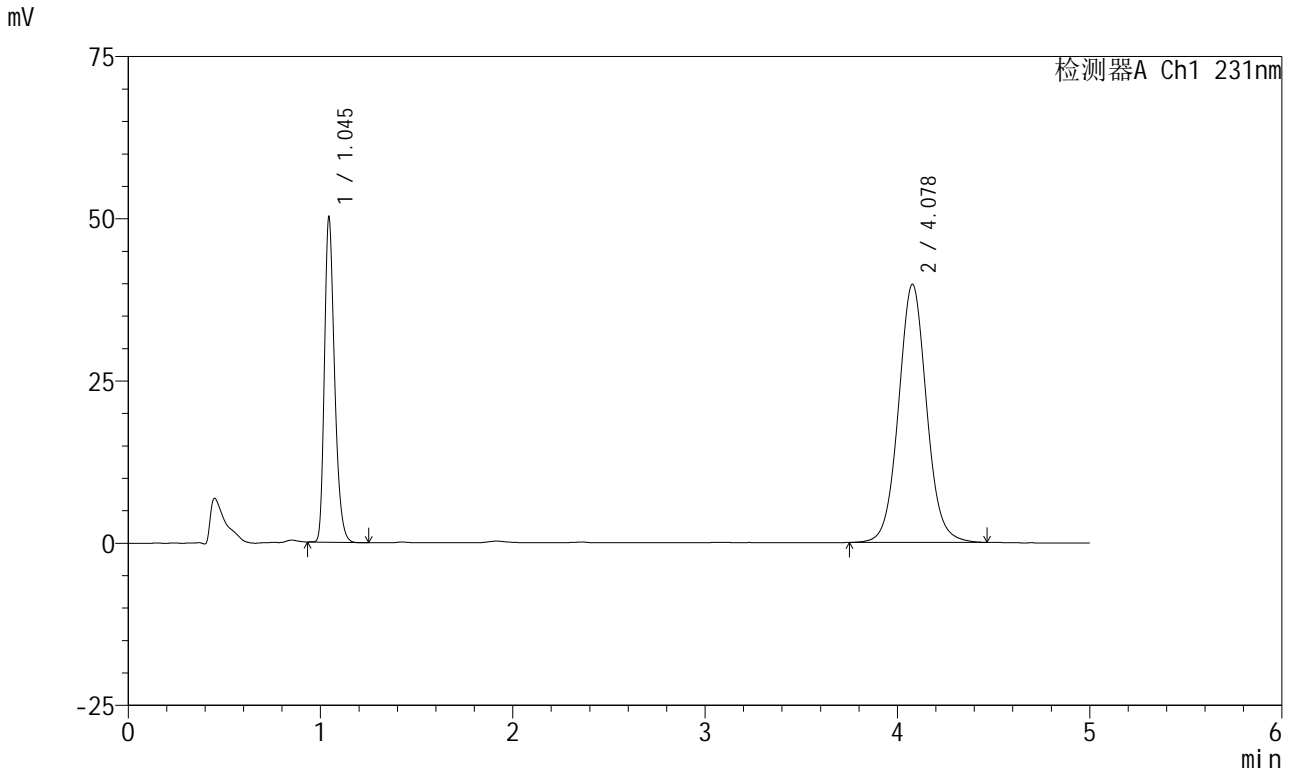

<峰表>

检测器A Ch1 231nm

峰号	保留时间	面积	面积%	高度	理论塔板数(USP)	拖尾因子	分离度(USP)
1	1.045	183918	31.345	49815	1911	1.288	--
2	4.078	402828	68.655	39776	3881	1.055	16.974
总计		586745	100.000	89592			



SMF-4036

<样品信息>

色谱柱 :XB-C18(50mm*4.6mm,5μm) 流速:1.5ml/min
 柱温:30°C 波长:231nm
 数据文件名: RC\$SMF-4036 - 0-148/25-963-2 - zzp-2024012921p-rcqx-pH7.0+sdsjz-jf50z-ajl-60min-P1.lcd
 方法文件名: RC\$SMF-4036 - SMF-4036-rcqx-FX274.lcm
 批处理文件名: RC\$SMF-4036 - SMF-4036-20241108-FX274.lcb
 样品瓶号: 1-7
 进样体积: 50 μl 版本号:6.115
 进样时间: 2024/11/08 15:29:45 实验者: xiechaojun
 处理时间 (V2): 2024/11/11 09:37:06 处理者: xiechaojun
 仪器型号: SHIMADZU LC-2050C(FX274)

<色谱图>

mV

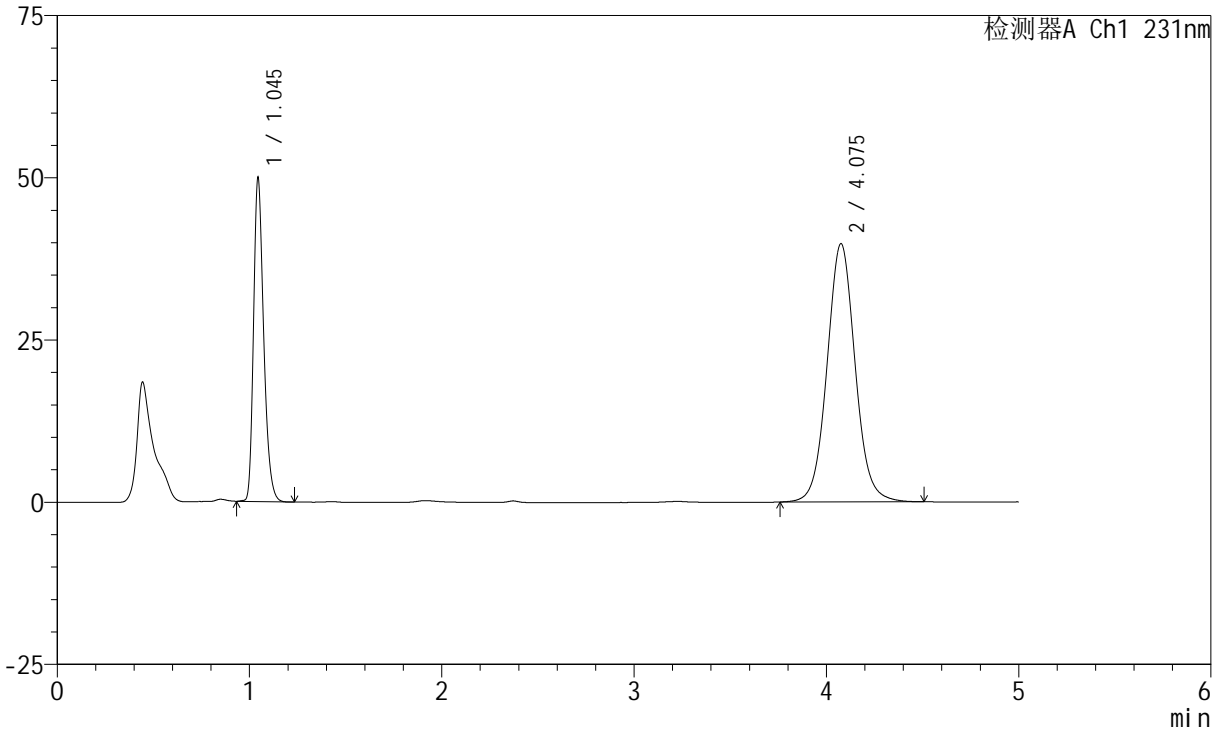

<峰表>

检测器A Ch1 231nm

峰号	保留时间	面积	面积%	高度	理论塔板数(USP)	拖尾因子	分离度(USP)
1	1.045	183041	31.165	49707	1914	1.285	--
2	4.075	404293	68.835	39739	3861	1.058	16.934
总计		587334	100.000	89446			



SMF-4036

<样品信息>

色谱柱 :XB-C18(50mm*4.6mm,5μm) 流速:1.5ml/min
 柱温:30°C 波长:231nm
 数据文件名: RC\$SMF-4036 - 0-148/25-964-2 - zzp-2024012921p-rcqx-pH7.0+sdsjz-jf50z-ajl-60min-P2.lcd
 方法文件名: RC\$SMF-4036 - SMF-4036-rcqx-FX274.lcm
 批处理文件名: RC\$SMF-4036 - SMF-4036-20241108-FX274.lcb
 样品瓶号: 1-16
 进样体积: 50 μl 版本号:6.115
 进样时间: 2024/11/08 15:35:10 实验者: xiechaojun
 处理时间 (V2): 2024/11/11 09:37:09 处理者: xiechaojun
 仪器型号: SHIMADZU LC-2050C(FX274)

<色谱图>

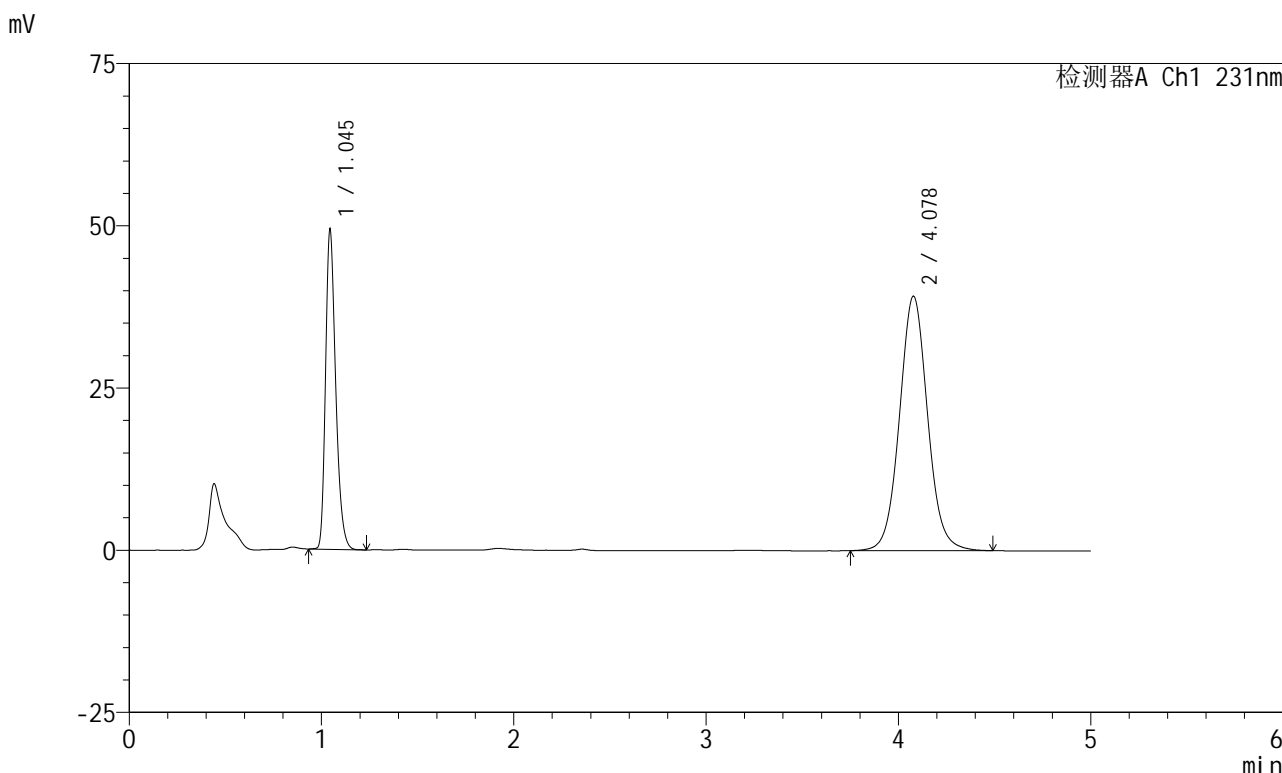

<峰表>

检测器A Ch1 231nm

峰号	保留时间	面积	面积%	高度	理论塔板数(USP)	拖尾因子	分离度(USP)
1	1.045	180853	31.212	49104	1910	1.286	--
2	4.078	398582	68.788	39198	3860	1.058	16.934
总计		579435	100.000	88302			



SMF-4036

<样品信息>

色谱柱 :XB-C18(50mm*4.6mm,5μm) 流速:1.5ml/min
 柱温:30°C 波长:231nm
 数据文件名: RC\$SMF-4036 - 0-148/25-965-2 - zzp-2024012921p-rcqx-pH7.0+sdsjz-jf50z-ajl-60min-P3.lcd
 方法文件名: RC\$SMF-4036 - SMF-4036-rcqx-FX274.lcm
 批处理文件名: RC\$SMF-4036 - SMF-4036-20241108-FX274.lcb
 样品瓶号: 1-25
 进样体积: 50 μl 版本号:6.115
 进样时间: 2024/11/08 15:40:35 实验者: xiechaojun
 处理时间 (V2): 2024/11/11 09:37:12 处理者: xiechaojun
 仪器型号: SHIMADZU LC-2050C(FX274)

<色谱图>

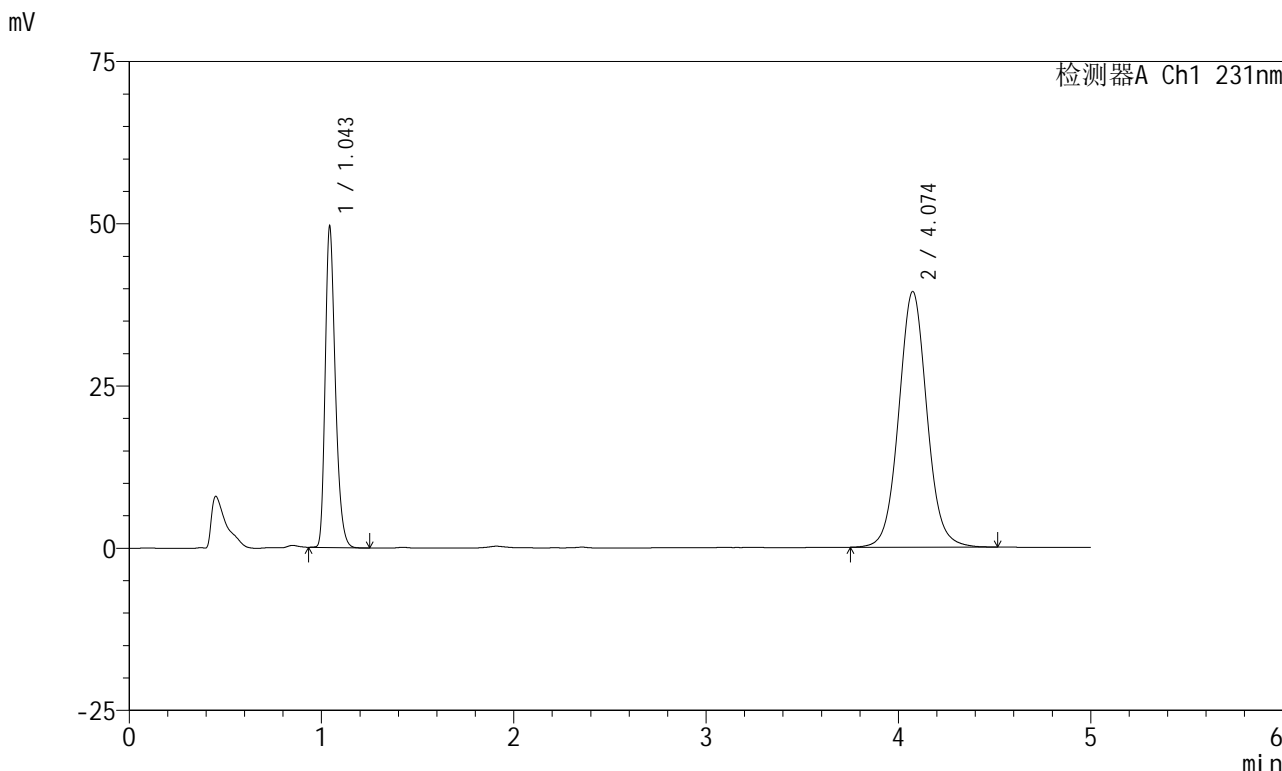

<峰表>

检测器A Ch1 231nm

峰号	保留时间	面积	面积%	高度	理论塔板数(USP)	拖尾因子	分离度(USP)
1	1.043	181372	31.146	48877	1910	1.290	--
2	4.074	400956	68.854	39388	3845	1.058	16.918
总计		582328	100.000	88265			



SMF-4036

<样品信息>

色谱柱 :XB-C18(50mm*4.6mm,5μm) 流速:1.5ml/min
 柱温:30°C 波长:231nm
 数据文件名: RC\$SMF-4036 - 0-148/25-966-2 - zzp-2024012921p-rcqx-pH7.0+sdsjz-jf50z-ajl-60min-P4.lcd
 方法文件名: RC\$SMF-4036 - SMF-4036-rcqx-FX274.lcm
 批处理文件名: RC\$SMF-4036 - SMF-4036-20241108-FX274.lcb
 样品瓶号: 1-34
 进样体积: 50 μl 版本号:6.115
 进样时间: 2024/11/08 15:45:59 实验者: xiechaojun
 处理时间 (V2): 2024/11/11 09:37:14 处理者: xiechaojun
 仪器型号: SHIMADZU LC-2050C(FX274)

<色谱图>

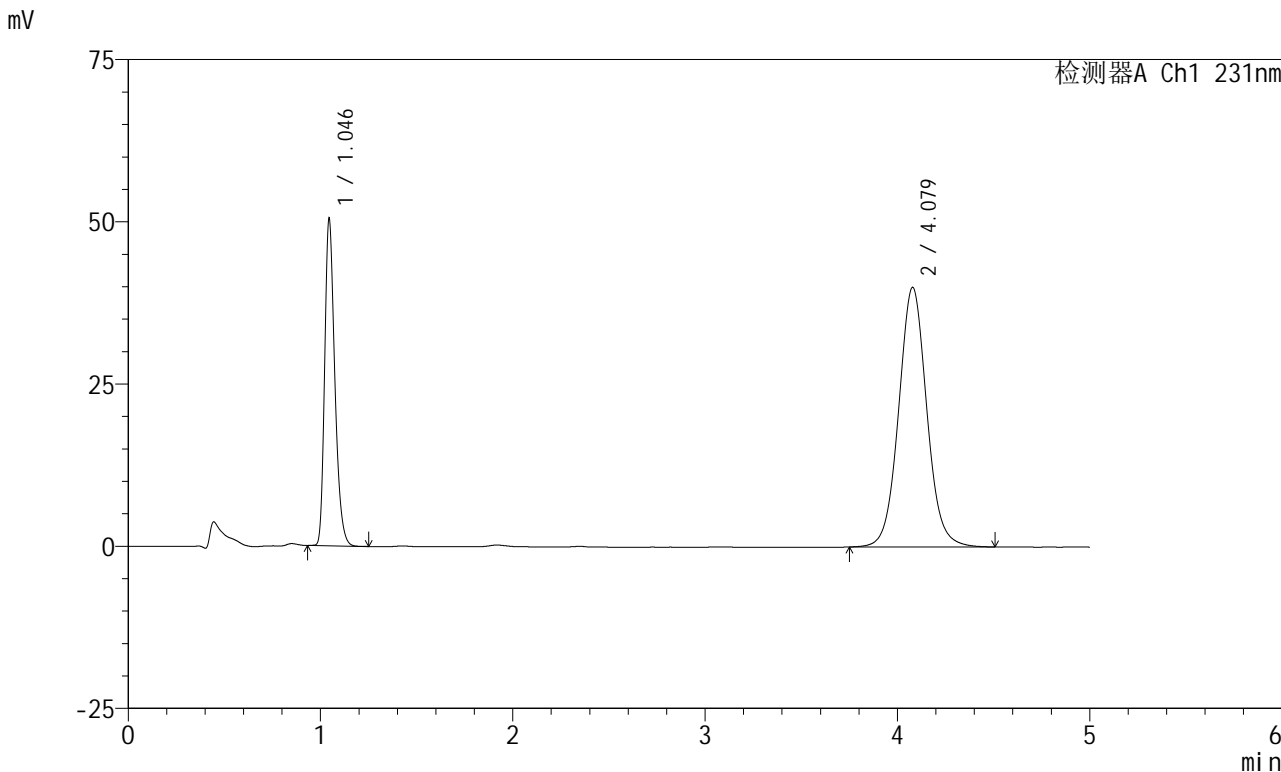

<峰表>

检测器A Ch1 231nm

峰号	保留时间	面积	面积%	高度	理论塔板数(USP)	拖尾因子	分离度(USP)
1	1.046	184999	31.273	50318	1913	1.287	--
2	4.079	406568	68.727	40002	3859	1.057	16.932
总计		591568	100.000	90320			



SMF-4036

<样品信息>

色谱柱 :XB-C18(50mm*4.6mm,5μm) 流速:1.5ml/min
 柱温:30°C 波长:231nm
 数据文件名: RC\$SMF-4036 - 0-148/25-967-2 - zzp-2024012921p-rcqx-pH7.0+sdsjz-jf50z-ajl-60min-P5.lcd
 方法文件名: RC\$SMF-4036 - SMF-4036-rcqx-FX274.lcm
 批处理文件名: RC\$SMF-4036 - SMF-4036-20241108-FX274.lcb
 样品瓶号: 1-43
 进样体积: 50 μl 版本号:6.115
 进样时间: 2024/11/08 15:51:23 实验者: xiechaojun
 处理时间 (V2): 2024/11/11 09:37:17 处理者: xiechaojun
 仪器型号: SHIMADZU LC-2050C(FX274)

<色谱图>

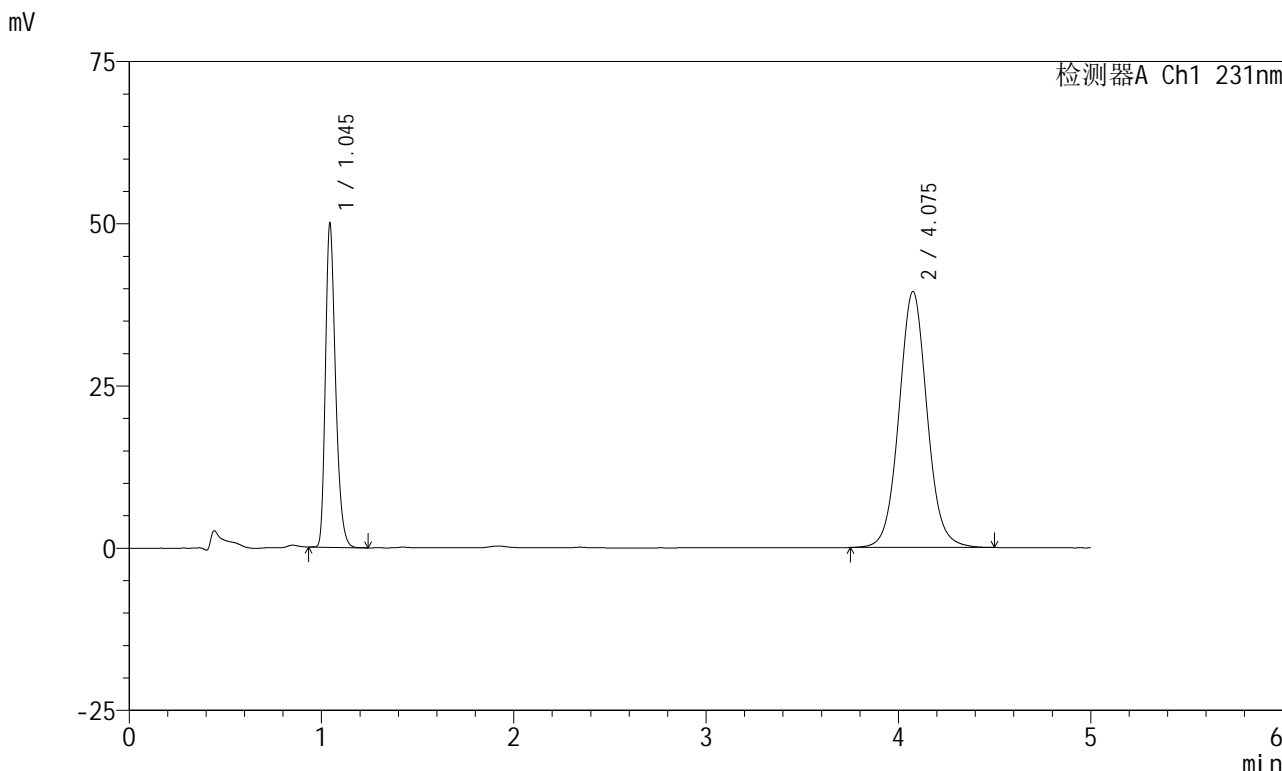

<峰表>

检测器A Ch1 231nm

峰号	保留时间	面积	面积%	高度	理论塔板数(USP)	拖尾因子	分离度(USP)
1	1.045	182621	31.283	49611	1923	1.288	--
2	4.075	401151	68.717	39404	3850	1.058	16.931
总计		583772	100.000	89015			



SMF-4036

<样品信息>

色谱柱 :XB-C18(50mm*4.6mm,5μm) 流速:1.5ml/min
 柱温:30°C 波长:231nm
 数据文件名: RC\$SMF-4036 - 0-148/25-968-2 - zzp-2024012921p-rcqx-pH7.0+sdsjz-jf50z-ajl-60min-P6.lcd
 方法文件名: RC\$SMF-4036 - SMF-4036-rcqx-FX274.lcm
 批处理文件名: RC\$SMF-4036 - SMF-4036-20241108-FX274.lcb
 样品瓶号: 1-52
 进样体积: 50 μl 版本号:6.115
 进样时间: 2024/11/08 15:56:48 实验者: xiechaojun
 处理时间 (V2) : 2024/11/11 09:37:20 处理者:xiechaojun
 仪器型号:SHIMADZU LC-2050C(FX274)

<色谱图>

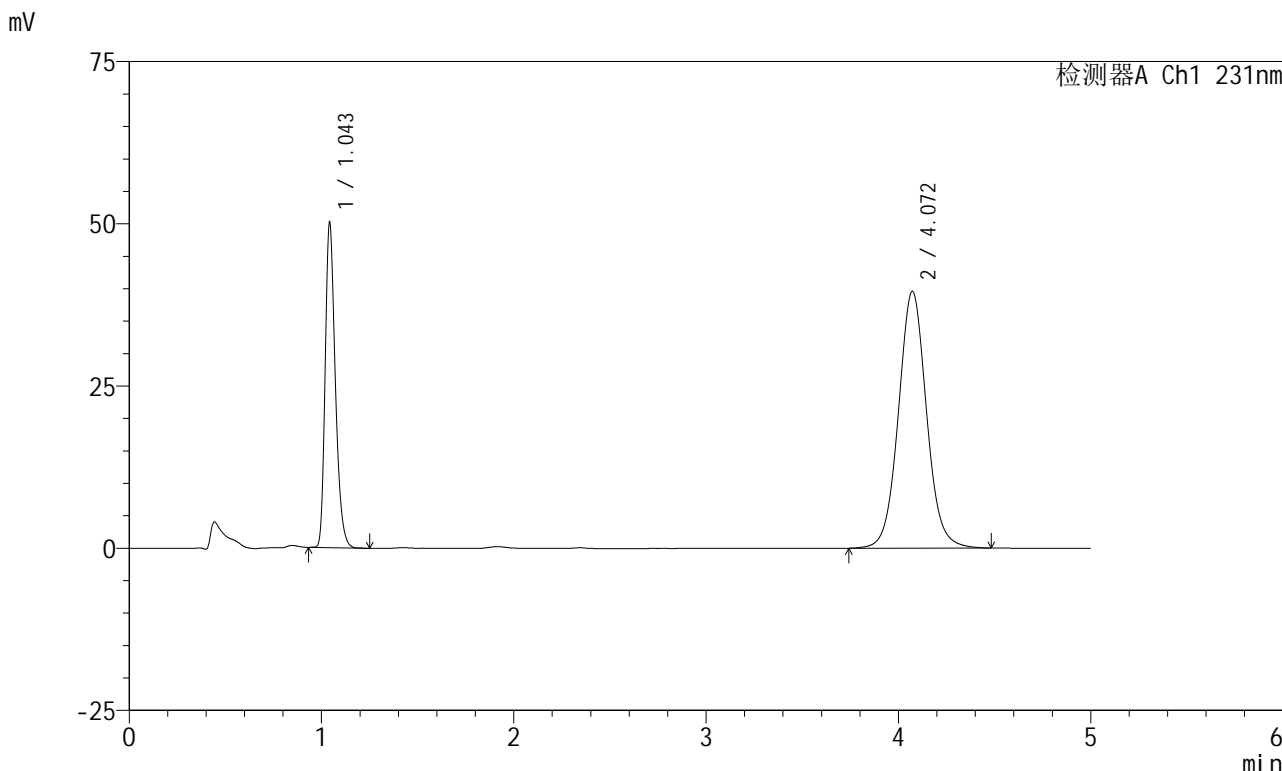

<峰表>

检测器A Ch1 231nm

峰号	保留时间	面积	面积%	高度	理论塔板数(USP)	拖尾因子	分离度(USP)
1	1.043	183689	31.370	49417	1909	1.289	--
2	4.072	401860	68.630	39589	3860	1.056	16.938
总计		585549	100.000	89006			



SMF-4036

<样品信息>

色谱柱 :XB-C18(50mm*4.6mm,5μm) 流速:1.5ml/min
 柱温:30°C 波长:231nm
 数据文件名: RC\$SMF-4036 - 0-148/25-969-2 - zzp-2024012921p-rcqx-pH7.0+sdsjz-jf50z-ajl-JX-P1.lcd
 方法文件名: RC\$SMF-4036 - SMF-4036-rcqx-FX274.lcm
 批处理文件名: RC\$SMF-4036 - SMF-4036-20241108-FX274.lcb
 样品瓶号: 1-8
 进样体积: 50 μl 版本号:6.115
 进样时间: 2024/11/08 16:02:13 实验者: xiechaojun
 处理时间 (V2) : 2024/11/11 09:37:22 处理者:xiechaojun
 仪器型号:SHIMADZU LC-2050C(FX274)

<色谱图>

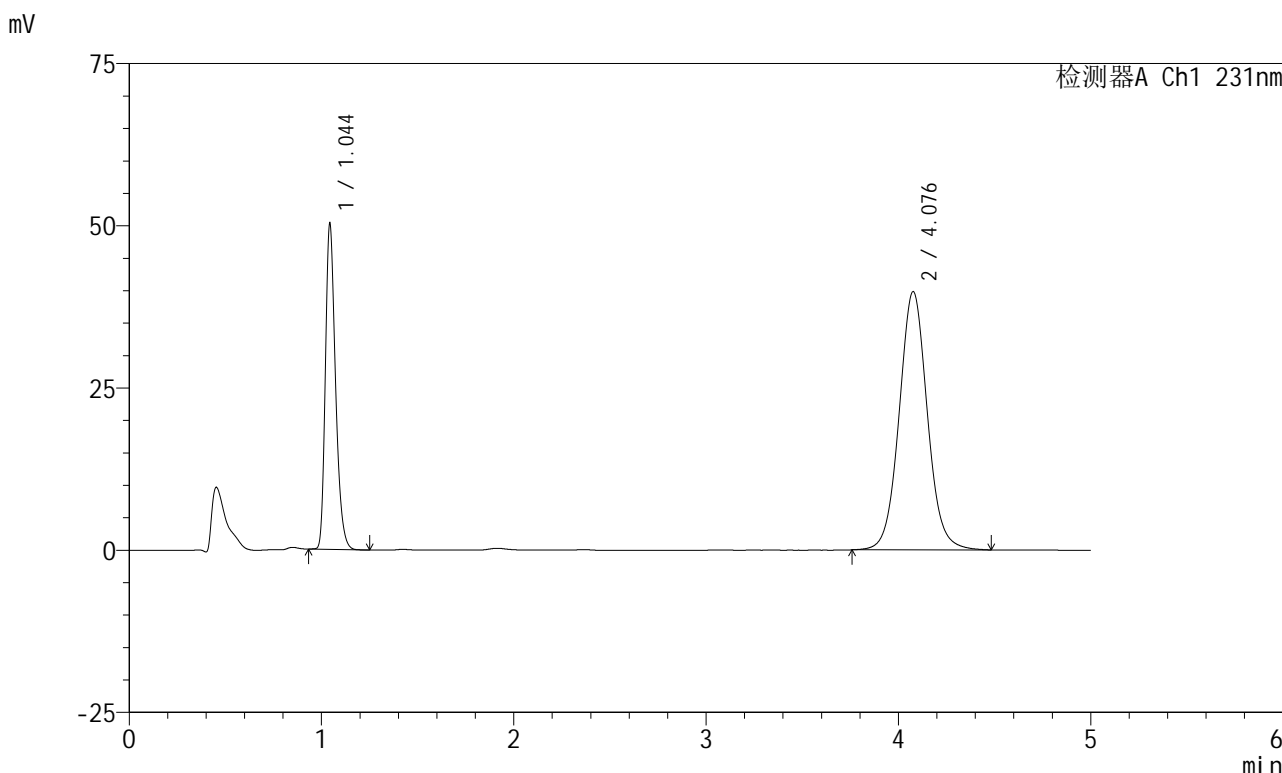

<峰表>

检测器A Ch1 231nm

峰号	保留时间	面积	面积%	高度	理论塔板数(USP)	拖尾因子	分离度(USP)
1	1.044	184264	31.277	49850	1910	1.288	--
2	4.076	404863	68.723	39753	3854	1.057	16.929
总计		589128	100.000	89603			



SMF-4036

<样品信息>

色谱柱 :XB-C18(50mm*4.6mm,5μm) 流速:1.5ml/min
 柱温:30°C 波长:231nm
 数据文件名: RC\$SMF-4036 - 0-148/25-970-2 - zzp-2024012921p-rcqx-pH7.0+sdsjz-jf50z-ajl-JX-P2.lcd
 方法文件名: RC\$SMF-4036 - SMF-4036-rcqx-FX274.lcm
 批处理文件名: RC\$SMF-4036 - SMF-4036-20241108-FX274.lcb
 样品瓶号: 1-17
 进样体积: 50 μl 版本号:6.115
 进样时间: 2024/11/08 16:07:39 实验者: xiechaojun
 处理时间 (V2) : 2024/11/11 09:37:25 处理者:xiechaojun
 仪器型号:SHIMADZU LC-2050C(FX274)

<色谱图>

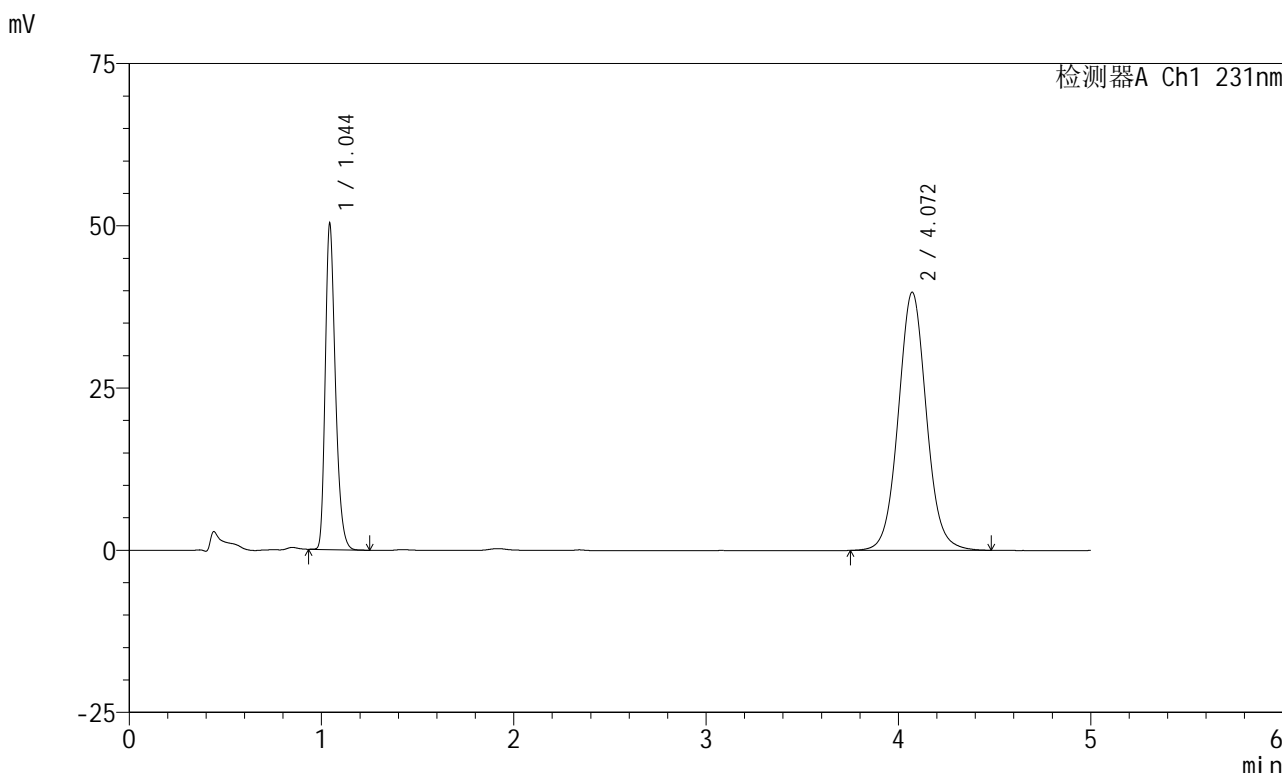

<峰表>

检测器A Ch1 231nm

峰号	保留时间	面积	面积%	高度	理论塔板数(USP)	拖尾因子	分离度(USP)
1	1.044	184054	31.323	49701	1909	1.289	--
2	4.072	403552	68.677	39792	3856	1.057	16.925
总计		587606	100.000	89493			

<样品信息>

色谱柱 :XB-C18(50mm*4.6mm,5 μ m)柱温:30 $^{\circ}$ C

数据文件名: RC\$SMF-4036 - 0-148/25-971-2 - zzp-2024012921p-rcqx-pH7.0+sdsjz-jf50z-ajl-JX-P3.lcd

方法文件名: RC\$SMF-4036 - SMF-4036-rcqx-FX274.lcm

批处理文件名: RC\$SMF-4036 - SMF-4036-20241108-FX274.lcb

样品瓶号: 1-26

进样体积: 50 μ l

进样时间: 2024/11/08 16:13:03

处理时间 (V2): 2024/11/11 09:37:28

仪器型号:SHIMADZU LC-2050C(FX274)

流速:1.5ml/min

波长:231nm

版本号:6.115

实验者: xiechaojun

处理者: xiechaojun

<色谱图>

mV

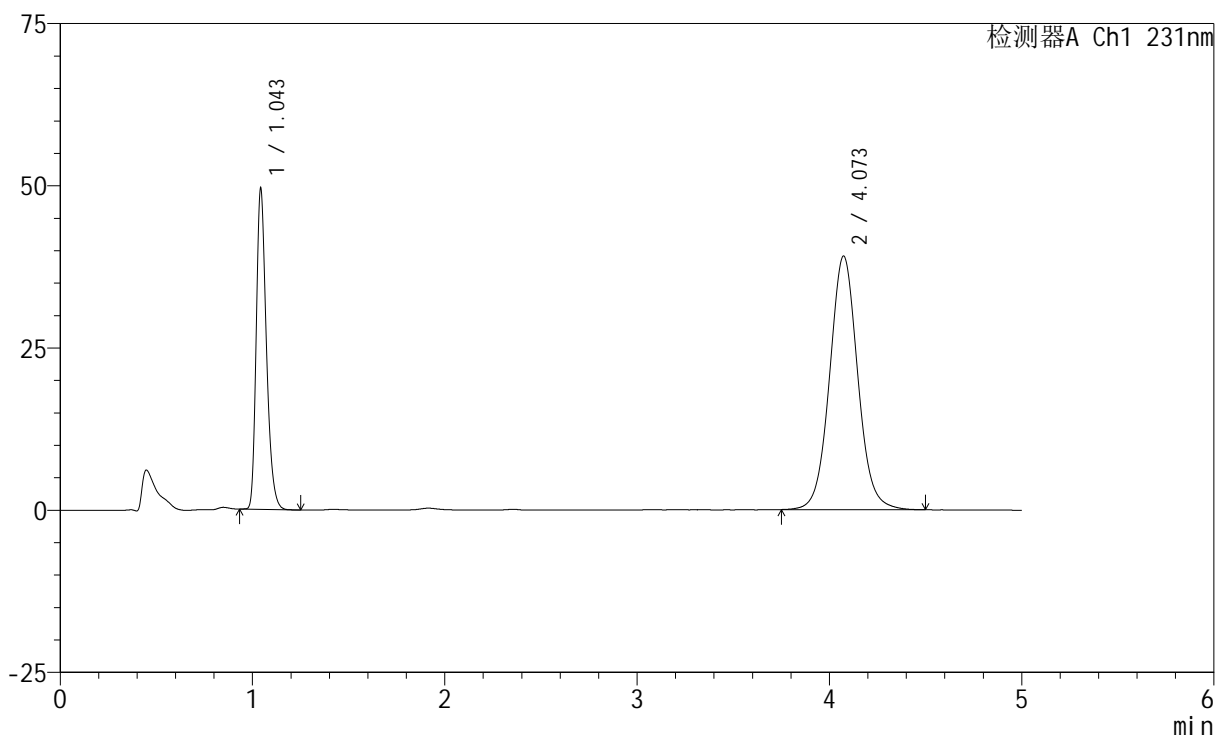

<峰表>

检测器A Ch1 231nm

峰号	保留时间	面积	面积%	高度	理论塔板数(USP)	拖尾因子	分离度(USP)
1	1.043	181464	31.340	48909	1908	1.289	--
2	4.073	397551	68.660	39076	3844	1.056	16.911
总计		579015	100.000	87985			



SMF-4036

<样品信息>

色谱柱 :XB-C18(50mm*4.6mm,5μm) 流速:1.5ml/min
 柱温:30°C 波长:231nm
 数据文件名: RC\$SMF-4036 - 0-148/25-972-2 - zzp-2024012921p-rcqx-pH7.0+sdsjz-jf50z-ajl-JX-P4.lcd
 方法文件名: RC\$SMF-4036 - SMF-4036-rcqx-FX274.lcm
 批处理文件名: RC\$SMF-4036 - SMF-4036-20241108-FX274.lcb
 样品瓶号: 1-35
 进样体积: 50 μl 版本号:6.115
 进样时间: 2024/11/08 16:20:30 实验者: xiechaojun
 处理时间 (V2) : 2024/11/11 09:37:31 处理者: xiechaojun
 仪器型号: SHIMADZU LC-2050C(FX274)

<色谱图>

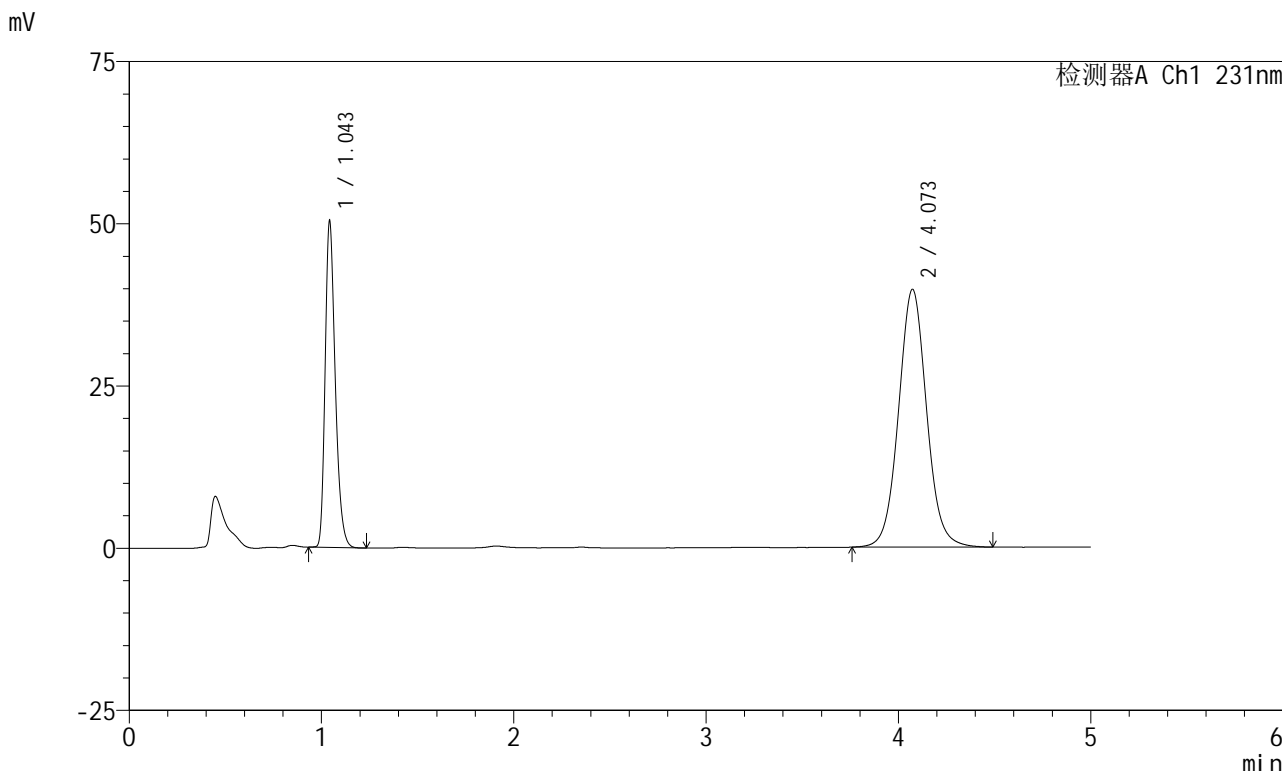

<峰表>

检测器A Ch1 231nm

峰号	保留时间	面积	面积%	高度	理论塔板数(USP)	拖尾因子	分离度(USP)
1	1.043	183986	31.348	49551	1917	1.291	--
2	4.073	402936	68.652	39726	3858	1.056	16.950
总计		586922	100.000	89277			



SMF-4036

<样品信息>

色谱柱 :XB-C18(50mm*4.6mm,5μm) 流速:1.5ml/min
 柱温:30°C 波长:231nm
 数据文件名: RC\$SMF-4036 - 0-148/25-973-2 - zzp-2024012921p-rcqx-pH7.0+sdsjz-jf50z-ajl-JX-P5.lcd
 方法文件名: RC\$SMF-4036 - SMF-4036-rcqx-FX274.lcm
 批处理文件名: RC\$SMF-4036 - SMF-4036-20241108-FX274.lcb
 样品瓶号: 1-44
 进样体积: 50 μl 版本号:6.115
 进样时间: 2024/11/08 16:25:56 实验者: xiechaojun
 处理时间 (V2) : 2024/11/11 09:37:33 处理者:xiechaojun
 仪器型号:SHIMADZU LC-2050C(FX274)

<色谱图>

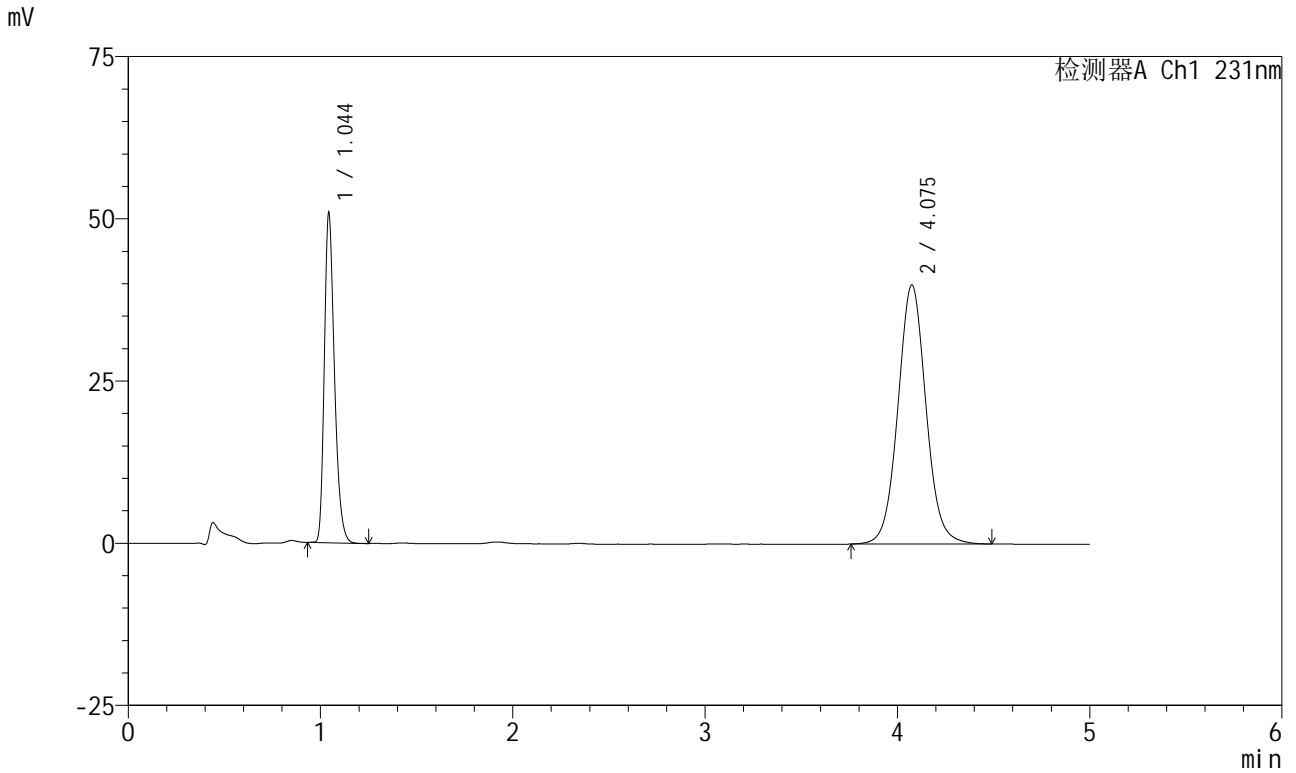

<峰表>

检测器A Ch1 231nm

峰号	保留时间	面积	面积%	高度	理论塔板数(USP)	拖尾因子	分离度(USP)
1	1.044	186410	31.503	50417	1911	1.288	--
2	4.075	405302	68.497	39887	3853	1.056	16.927
总计		591712	100.000	90304			



SMF-4036

<样品信息>

色谱柱 :XB-C18(50mm*4.6mm,5μm) 流速:1.5ml/min
柱温:30°C 波长:231nm
数据文件名: RC\$SMF-4036 - 0-148/25-974-2 - zzp-2024012921p-rcqx-pH7.0+sdsjz-jf50z-ajl-JX-P6.lcd
方法文件名: RC\$SMF-4036 - SMF-4036-rcqx-FX274.lcm
批处理文件名: RC\$SMF-4036 - SMF-4036-20241108-FX274.lcb
样品瓶号: 1-53
进样体积: 50 μl 版本号:6.115
进样时间: 2024/11/08 16:31:21 实验者: xiechaojun
处理时间 (V2) : 2024/11/11 09:37:36 处理者:xiechaojun
仪器型号:SHIMADZU LC-2050C(FX274)

<色谱图>

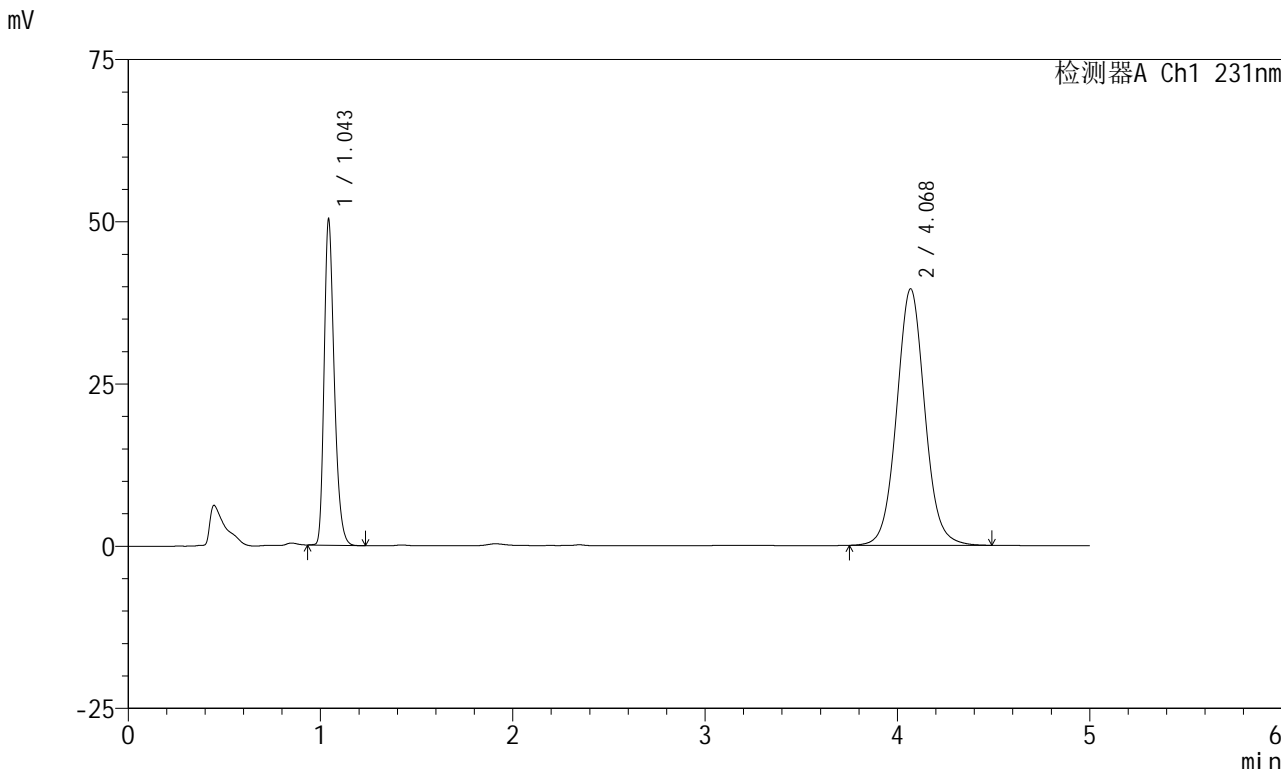

<峰表>

检测器A Ch1 231nm

峰号	保留时间	面积	面积%	高度	理论塔板数(USP)	拖尾因子	分离度(USP)
1	1.043	183825	31.400	49470	1917	1.291	--
2	4.068	401607	68.600	39479	3842	1.058	16.911
总计		585431	100.000	88949			



SMF-4036

<样品信息>

色谱柱 :XB-C18(50mm*4.6mm,5μm) 流速:1.5ml/min
 柱温:30°C 波长:231nm
 数据文件名: RC\$SMF-4036 - 0-148/25-975-2 - zzp-2024012921p-rcqx-pH7.0+sdsjz-jf50z-ajl-dz2-1.lcd
 方法文件名: RC\$SMF-4036 - SMF-4036-rcqx-FX274.lcm
 批处理文件名: RC\$SMF-4036 - SMF-4036-20241108-FX274.lcb
 样品瓶号: 1-27
 进样体积: 50 μl 版本号:6.115
 进样时间: 2024/11/08 16:36:47 实验者: xiechaojun
 处理时间 (V2) : 2024/11/11 09:37:39 处理者: xiechaojun
 仪器型号: SHIMADZU LC-2050C(FX274)

<色谱图>

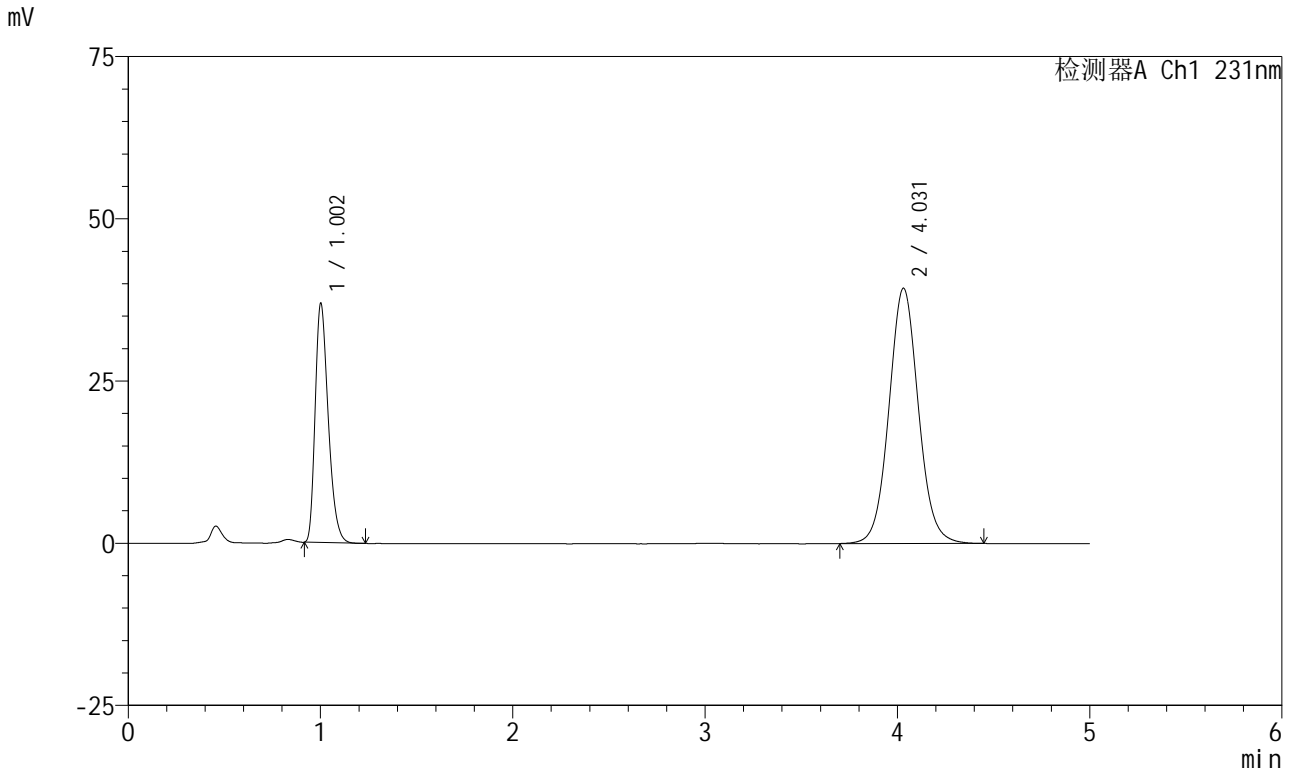

<峰表>

检测器A Ch1 231nm

峰号	保留时间	面积	面积%	高度	理论塔板数(USP)	拖尾因子	分离度(USP)
1	1.002	174102	29.360	36719	1050	1.320	--
2	4.031	418884	70.640	39351	3415	1.062	15.157
总计		592987	100.000	76070			



SMF-4036

<样品信息>

色谱柱 :XB-C18(50mm*4.6mm,5μm) 流速:1.5ml/min
 柱温:30°C 波长:231nm
 数据文件名: RC\$SMF-4036 - 0-148/25-976-2 - zzp-2024012921p-rcqx-pH7.0+sdsjz-jf50z-ajl-dz2-2.lcd
 方法文件名: RC\$SMF-4036 - SMF-4036-rcqx-FX274.lcm
 批处理文件名: RC\$SMF-4036 - SMF-4036-20241108-FX274.lcb
 样品瓶号: 1-27
 进样体积: 50 μl 版本号:6.115
 进样时间: 2024/11/08 16:42:11 实验者: xiechaojun
 处理时间 (V2) : 2024/11/11 09:37:42 处理者: xiechaojun
 仪器型号: SHIMADZU LC-2050C(FX274)

<色谱图>

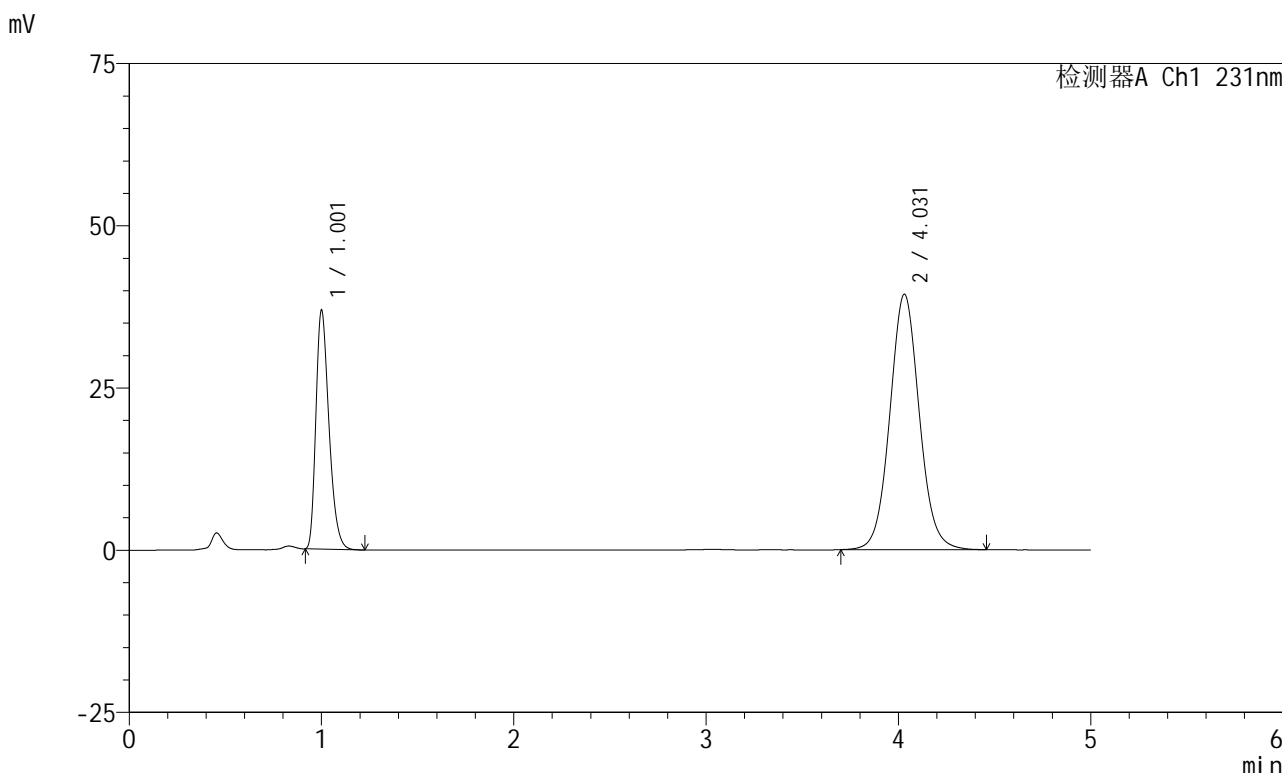

<峰表>

检测器A Ch1 231nm

峰号	保留时间	面积	面积%	高度	理论塔板数(USP)	拖尾因子	分离度(USP)
1	1.001	173645	29.276	36507	1050	1.324	--
2	4.031	419488	70.724	39379	3411	1.063	15.166
总计		593133	100.000	75885			



SMF-4036

<样品信息>

色谱柱 :XB-C18(50mm*4.6mm,5μm) 流速:1.5ml/min
柱温:30°C 波长:231nm
数据文件名: RC\$SMF-4036 - 0-148/25-977-2 - zzp-2024012921p-rcqx-pH7.0+sdsjz-jf50z-sdqy-rj.lcd
方法文件名: RC\$SMF-4036 - SMF-4036-rcqx-FX274.lcm
批处理文件名: RC\$SMF-4036 - SMF-4036-20241108-FX274.lcb
样品瓶号: 2-9
进样体积: 50 μl 版本号:6.115
进样时间: 2024/11/08 16:47:38 实验者: xiechaojun
处理时间 (V2): 2024/11/11 09:37:44 处理者:xiechaojun
仪器型号:SHIMADZU LC-2050C(FX274)

<色谱图>

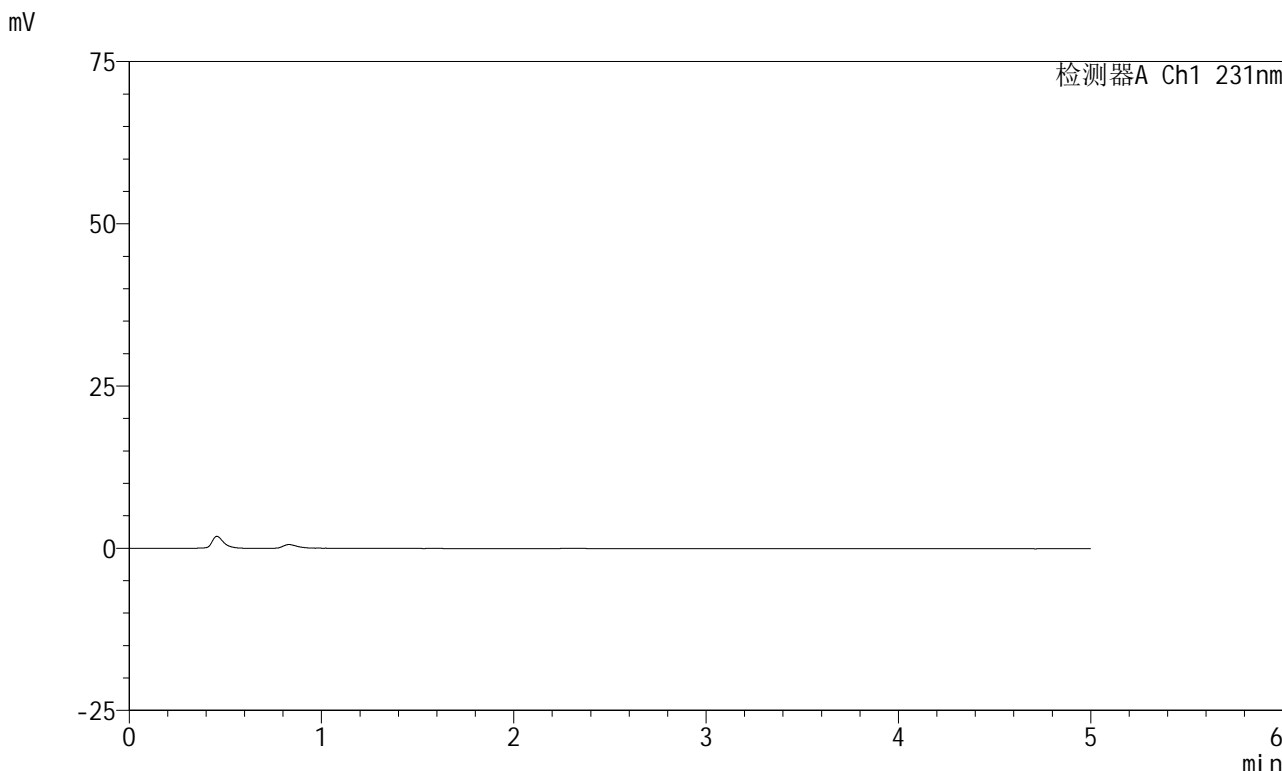

<峰表>

检测器A Ch1 231nm

峰号	保留时间	面积	面积%	高度	理论塔板数(USP)	拖尾因子	分离度(USP)
总计							



SMF-4036

<样品信息>

色谱柱 :XB-C18(50mm*4.6mm,5μm) 流速:1.5ml/min
 柱温:30°C 波长:231nm
 数据文件名: RC\$SMF-4036 - 0-148/25-978-2 - zzp-2024012921p-rcqx-pH7.0+sdsjz-jf50z-sdqy-dz1-1.lcd
 方法文件名: RC\$SMF-4036 - SMF-4036-rcqx-FX274.lcm
 批处理文件名: RC\$SMF-4036 - SMF-4036-20241108-FX274.lcb
 样品瓶号: 2-18
 进样体积: 50 μl 版本号:6.115
 进样时间: 2024/11/08 16:53:05 实验者: xiechaojun
 处理时间 (V2): 2024/11/11 09:37:47 处理者: xiechaojun
 仪器型号: SHIMADZU LC-2050C(FX274)

<色谱图>

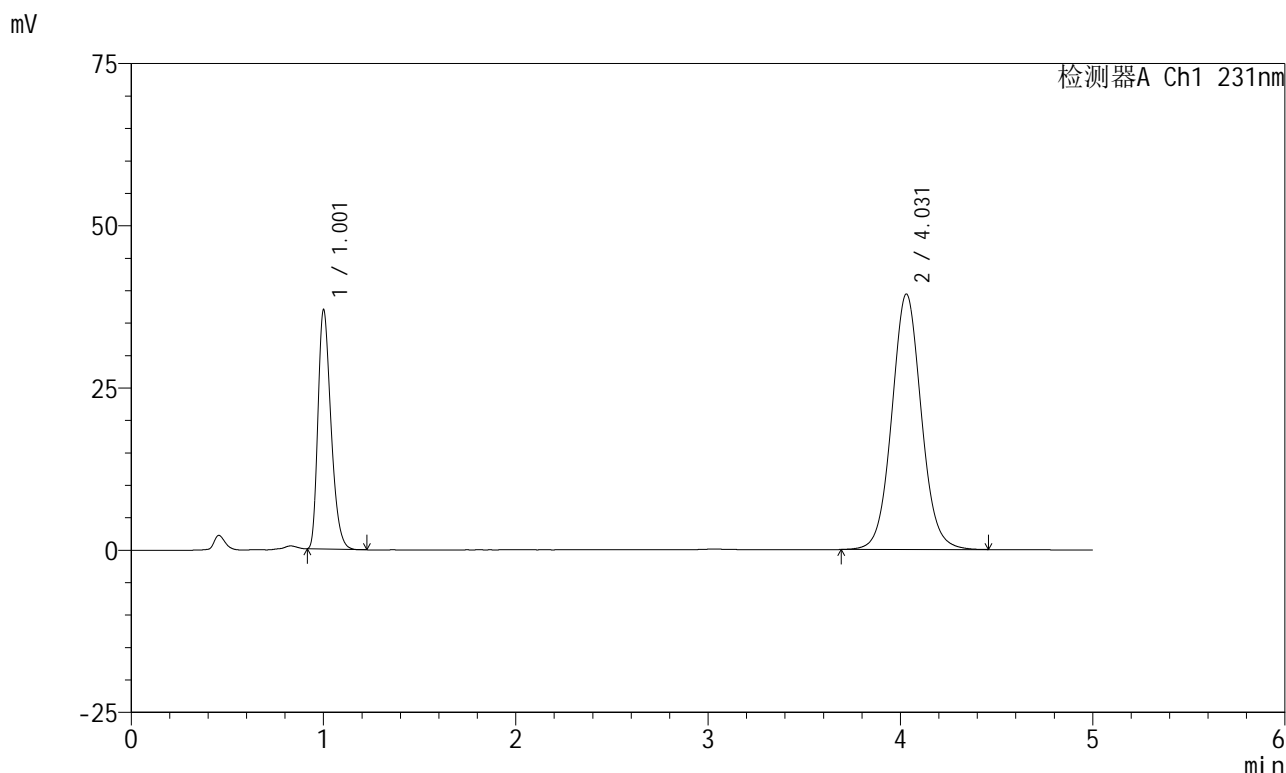

<峰表>

检测器A Ch1 231nm

峰号	保留时间	面积	面积%	高度	理论塔板数(USP)	拖尾因子	分离度(USP)
1	1.001	173409	29.228	36586	1056	1.316	--
2	4.031	419890	70.772	39387	3401	1.061	15.159
总计		593299	100.000	75973			



SMF-4036

<样品信息>

色谱柱 :XB-C18(50mm*4.6mm,5μm) 流速:1.5ml/min
 柱温:30°C 波长:231nm
 数据文件名: RC\$SMF-4036 - 0-148/25-979-2 - zzp-2024012921p-rcqx-pH7.0+sdsjz-jf50z-sdqy-dz1-2.lcd
 方法文件名: RC\$SMF-4036 - SMF-4036-rcqx-FX274.lcm
 批处理文件名: RC\$SMF-4036 - SMF-4036-20241108-FX274.lcb
 样品瓶号: 2-18
 进样体积: 50 μl 版本号:6.115
 进样时间: 2024/11/08 16:58:31 实验者: xiechaojun
 处理时间 (V2) : 2024/11/11 09:37:50 处理者: xiechaojun
 仪器型号: SHIMADZU LC-2050C(FX274)

<色谱图>

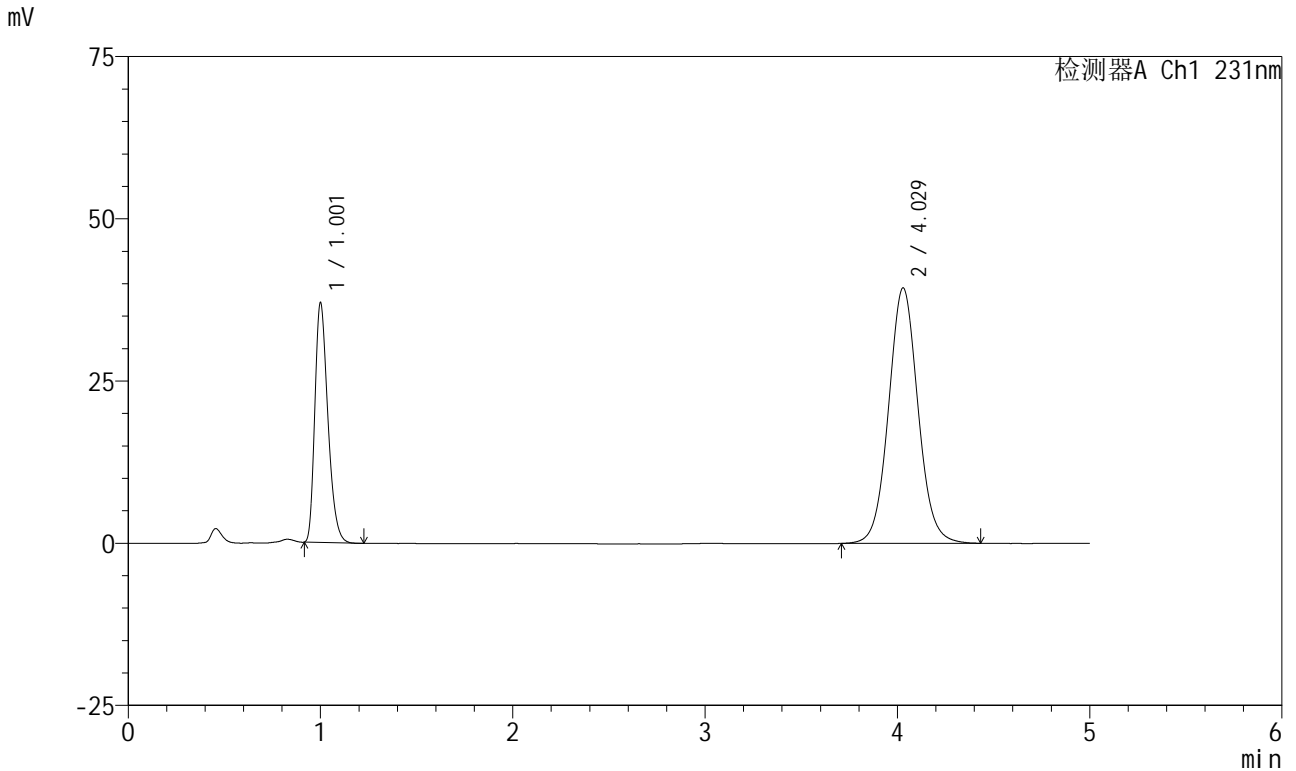

<峰表>

检测器A Ch1 231nm

峰号	保留时间	面积	面积%	高度	理论塔板数(USP)	拖尾因子	分离度(USP)
1	1.001	173824	29.336	36667	1052	1.317	--
2	4.029	418701	70.664	39368	3409	1.061	15.167
总计		592524	100.000	76035			



SMF-4036

<样品信息>

色谱柱 :XB-C18(50mm*4.6mm,5μm) 流速:1.5ml/min
 柱温:30°C 波长:231nm
 数据文件名: RC\$SMF-4036 - 0-148/25-980-2 - zzp-2024012921p-rcqx-pH7.0+sdsjz-jf50z-sdqy-dz1-3.lcd
 方法文件名: RC\$SMF-4036 - SMF-4036-rcqx-FX274.lcm
 批处理文件名: RC\$SMF-4036 - SMF-4036-20241108-FX274.lcb
 样品瓶号: 2-18
 进样体积: 50 μl 版本号:6.115
 进样时间: 2024/11/08 17:03:57 实验者: xiechaojun
 处理时间 (V2) : 2024/11/11 09:37:53 处理者: xiechaojun
 仪器型号: SHIMADZU LC-2050C(FX274)

<色谱图>

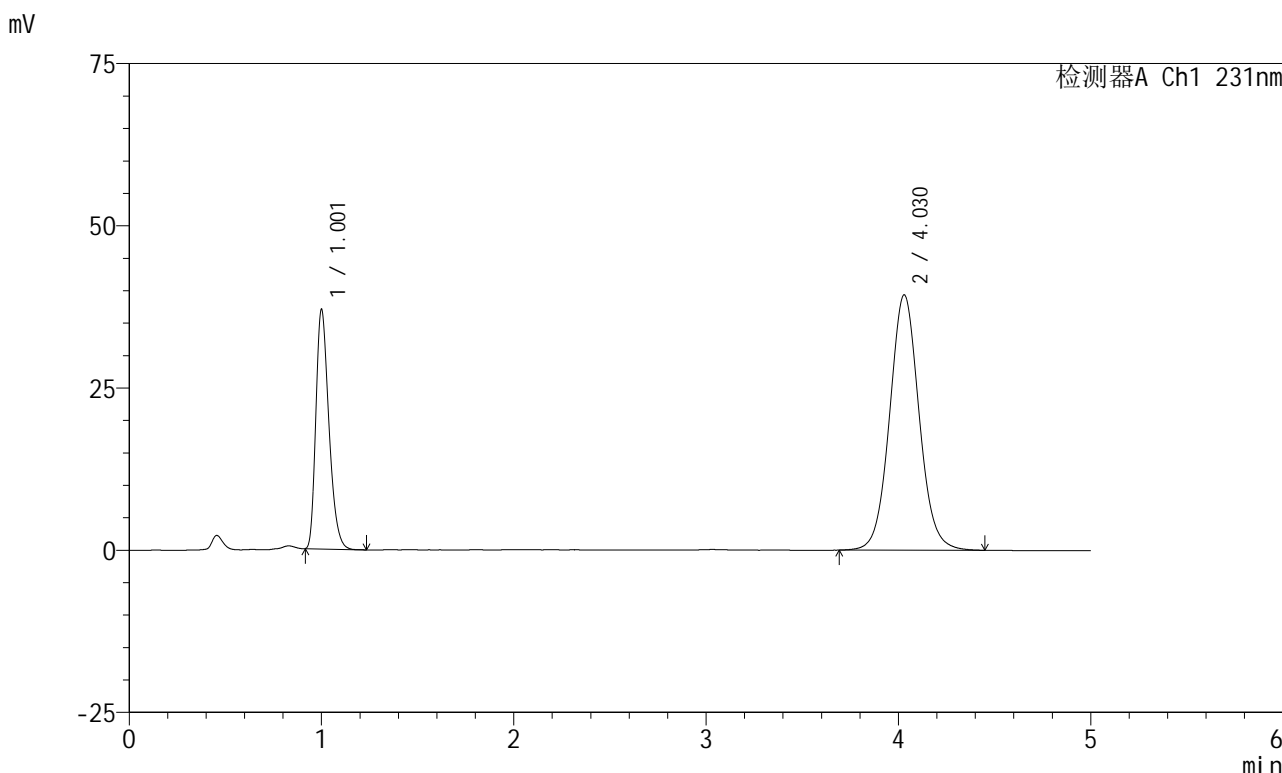

<峰表>

检测器A Ch1 231nm

峰号	保留时间	面积	面积%	高度	理论塔板数(USP)	拖尾因子	分离度(USP)
1	1.001	173914	29.331	36628	1051	1.318	--
2	4.030	419021	70.669	39355	3410	1.060	15.163
总计		592935	100.000	75983			



SMF-4036

<样品信息>

色谱柱 :XB-C18(50mm*4.6mm,5μm) 流速:1.5ml/min
 柱温:30°C 波长:231nm
 数据文件名: RC\$SMF-4036 - 0-148/25-981-2 - zzp-2024012921p-rcqx-pH7.0+sdsjz-jf50z-sdqy-dz1-4.lcd
 方法文件名: RC\$SMF-4036 - SMF-4036-rcqx-FX274.lcm
 批处理文件名: RC\$SMF-4036 - SMF-4036-20241108-FX274.lcb
 样品瓶号: 2-18
 进样体积: 50 μl 版本号:6.115
 进样时间: 2024/11/08 17:09:25 实验者: xiechaojun
 处理时间 (V2) : 2024/11/11 09:37:55 处理者:xiechaojun
 仪器型号:SHIMADZU LC-2050C(FX274)

<色谱图>

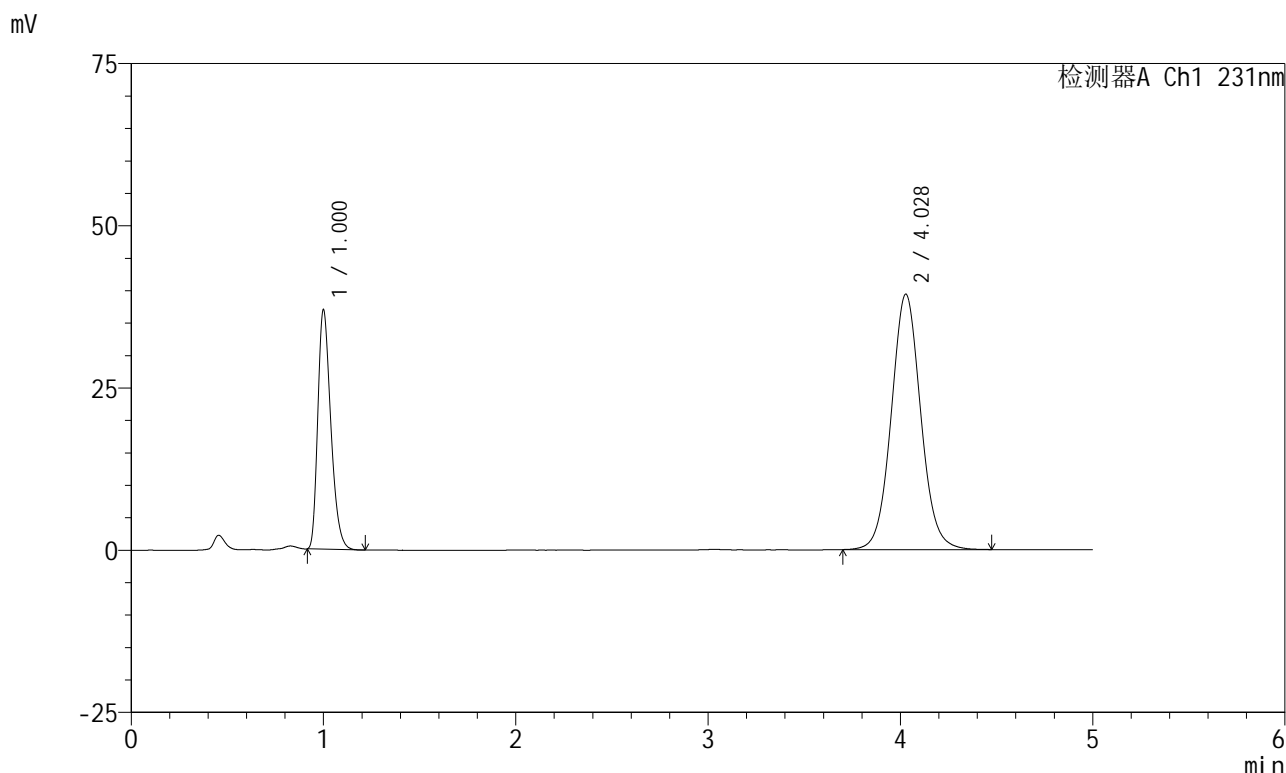

<峰表>

检测器A Ch1 231nm

峰号	保留时间	面积	面积%	高度	理论塔板数(USP)	拖尾因子	分离度(USP)
1	1.000	173660	29.284	36673	1052	1.317	--
2	4.028	419359	70.716	39357	3400	1.061	15.151
总计		593019	100.000	76030			



SMF-4036

<样品信息>

色谱柱 :XB-C18(50mm*4.6mm,5μm) 流速:1.5ml/min
 柱温:30°C 波长:231nm
 数据文件名: RC\$SMF-4036 - 0-148/25-982-2 - zzp-2024012921p-rcqx-pH7.0+sdsjz-jf50z-sdqy-dz1-5.lcd
 方法文件名: RC\$SMF-4036 - SMF-4036-rcqx-FX274.lcm
 批处理文件名: RC\$SMF-4036 - SMF-4036-20241108-FX274.lcb
 样品瓶号: 2-18
 进样体积: 50 μl 版本号:6.115
 进样时间: 2024/11/08 17:14:51 实验者: xiechaojun
 处理时间 (V2): 2024/11/11 09:37:58 处理者: xiechaojun
 仪器型号: SHIMADZU LC-2050C(FX274)

<色谱图>

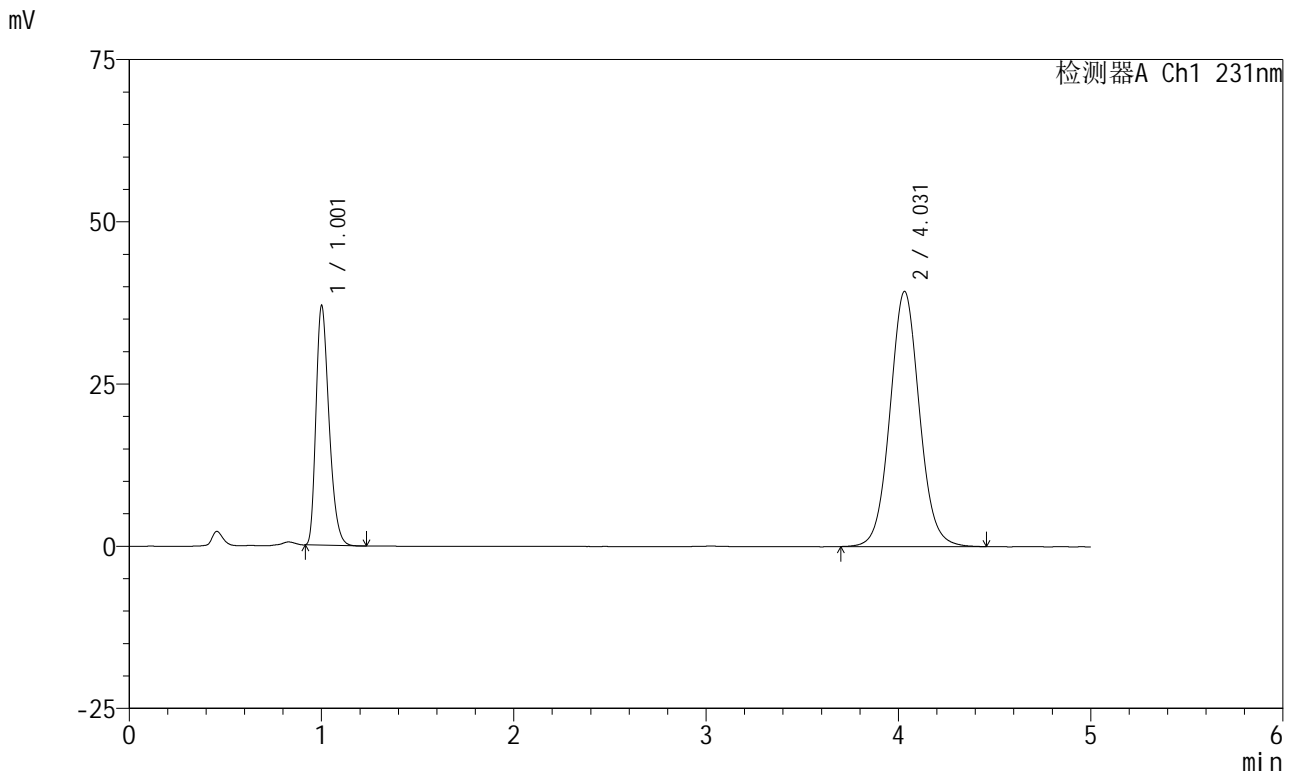

<峰表>

检测器A Ch1 231nm

峰号	保留时间	面积	面积%	高度	理论塔板数(USP)	拖尾因子	分离度(USP)
1	1.001	173843	29.350	36655	1053	1.316	--
2	4.031	418469	70.650	39326	3416	1.061	15.175
总计		592312	100.000	75981			



SMF-4036

<样品信息>

色谱柱 :XB-C18(50mm*4.6mm,5μm) 流速:1.5ml/min
 柱温:30°C 波长:231nm
 数据文件名: RC\$SMF-4036 - 0-148/25-983-2 - zzp-2024012921p-rcqx-pH7.0+sdsjz-jf50z-sdqy-5min-P1.lcd
 方法文件名: RC\$SMF-4036 - SMF-4036-rcqx-FX274.lcm
 批处理文件名: RC\$SMF-4036 - SMF-4036-20241108-FX274.lcb
 样品瓶号: 2-1
 进样体积: 50 μl 版本号:6.115
 进样时间: 2024/11/08 17:20:17 实验者: xiechaojun
 处理时间 (V2): 2024/11/11 09:38:01 处理者: xiechaojun
 仪器型号: SHIMADZU LC-2050C(FX274)

<色谱图>

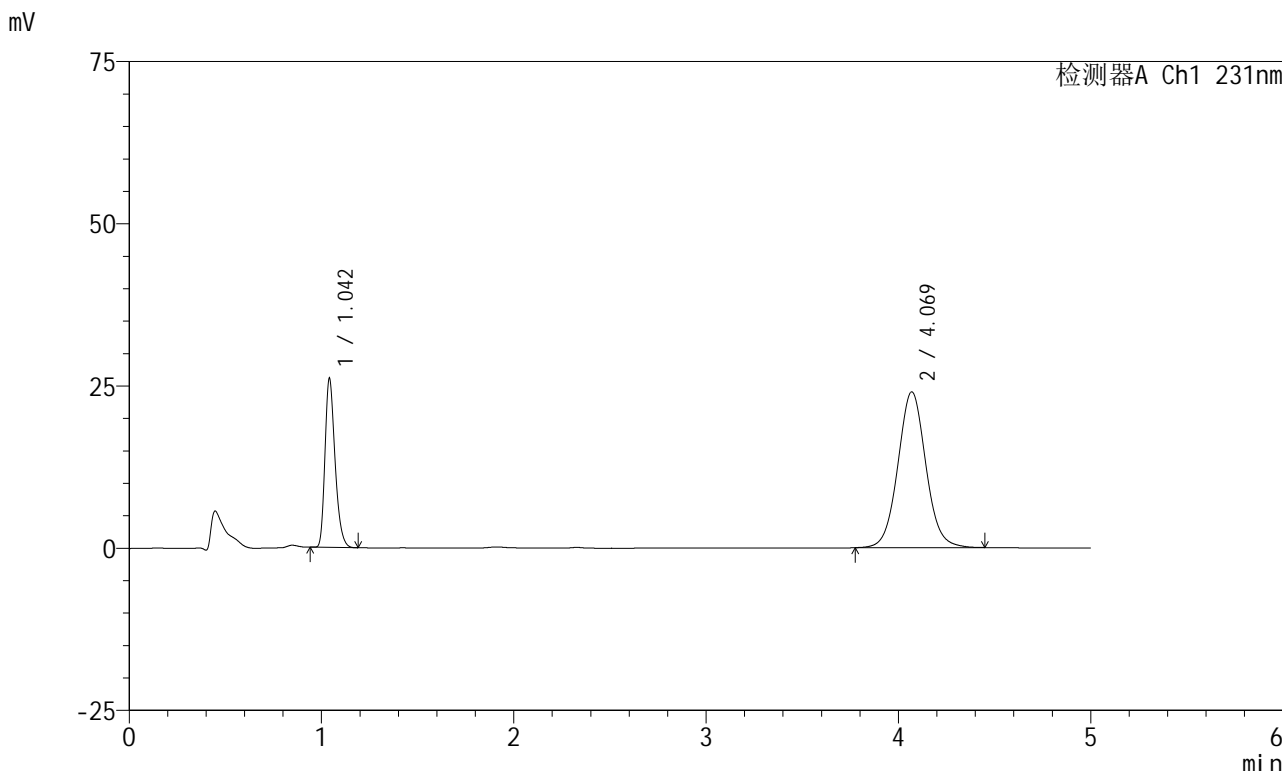

<峰表>

检测器A Ch1 231nm

峰号	保留时间	面积	面积%	高度	理论塔板数(USP)	拖尾因子	分离度(USP)
1	1.042	94752	28.091	25747	1919	1.291	--
2	4.069	242557	71.909	24003	3862	1.055	16.957
总计		337309	100.000	49750			



SMF-4036

<样品信息>

色谱柱 :XB-C18(50mm*4.6mm,5μm) 流速:1.5ml/min
 柱温:30°C 波长:231nm
 数据文件名: RC\$SMF-4036 - 0-148/25-984-2 - zzp-2024012921p-rcqx-pH7.0+sdsjz-jf50z-sdqy-5min-P2.lcd
 方法文件名: RC\$SMF-4036 - SMF-4036-rcqx-FX274.lcm
 批处理文件名: RC\$SMF-4036 - SMF-4036-20241108-FX274.lcb
 样品瓶号: 2-10
 进样体积: 50 μl 版本号:6.115
 进样时间: 2024/11/08 17:25:43 实验者: xiechaojun
 处理时间 (V2): 2024/11/11 09:38:04 处理者: xiechaojun
 仪器型号: SHIMADZU LC-2050C(FX274)

<色谱图>

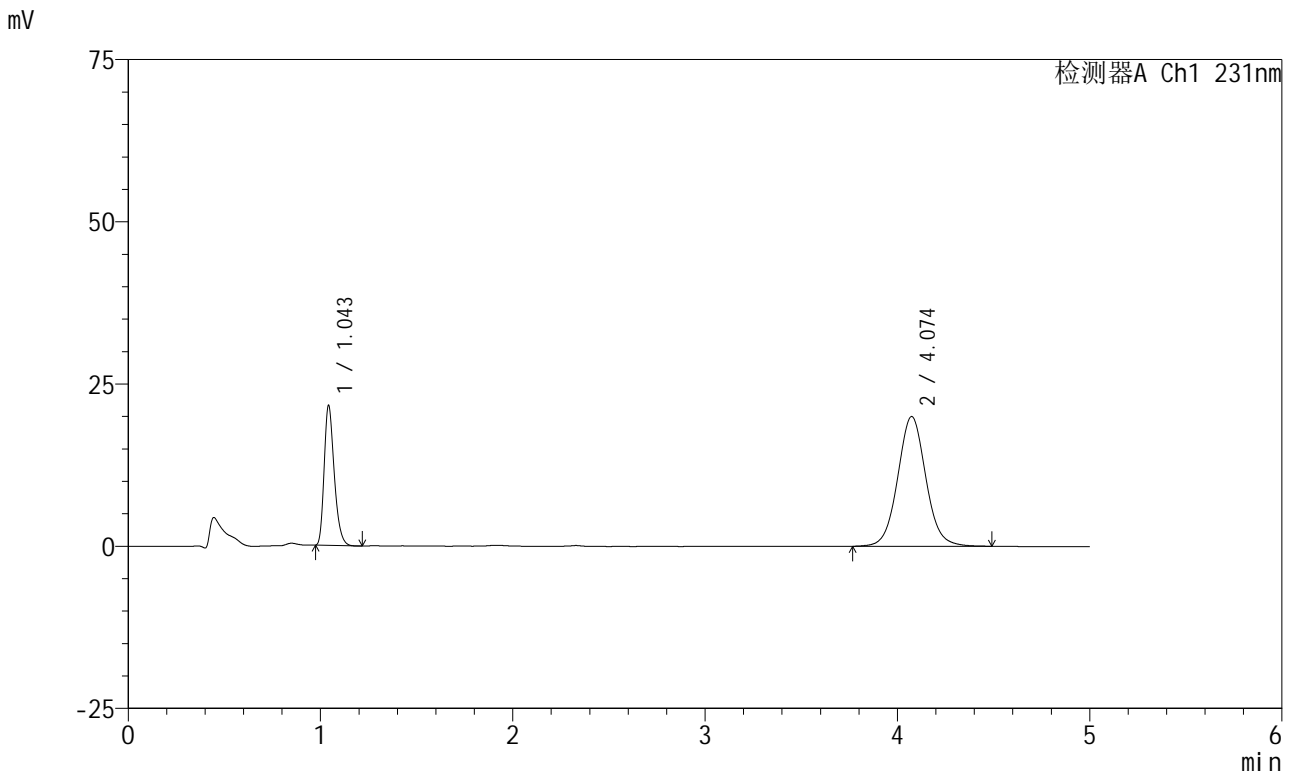

<峰表>

检测器A Ch1 231nm

峰号	保留时间	面积	面积%	高度	理论塔板数(USP)	拖尾因子	分离度(USP)
1	1.043	78493	27.868	21239	1920	1.292	--
2	4.074	203167	72.132	19989	3851	1.056	16.944
总计		281660	100.000	41227			



SMF-4036

<样品信息>

色谱柱 :XB-C18(50mm*4.6mm,5μm) 流速:1.5ml/min
 柱温:30°C 波长:231nm
 数据文件名: RC\$SMF-4036 - 0-148/25-985-2 - zzp-2024012921p-rcqx-pH7.0+sdsjz-jf50z-sdqy-5min-P3.lcd
 方法文件名: RC\$SMF-4036 - SMF-4036-rcqx-FX274.lcm
 批处理文件名: RC\$SMF-4036 - SMF-4036-20241108-FX274.lcb
 样品瓶号: 2-19
 进样体积: 50 μl 版本号:6.115
 进样时间: 2024/11/08 17:31:09 实验者: xiechaojun
 处理时间 (V2): 2024/11/11 09:38:06 处理者: xiechaojun
 仪器型号: SHIMADZU LC-2050C(FX274)

<色谱图>

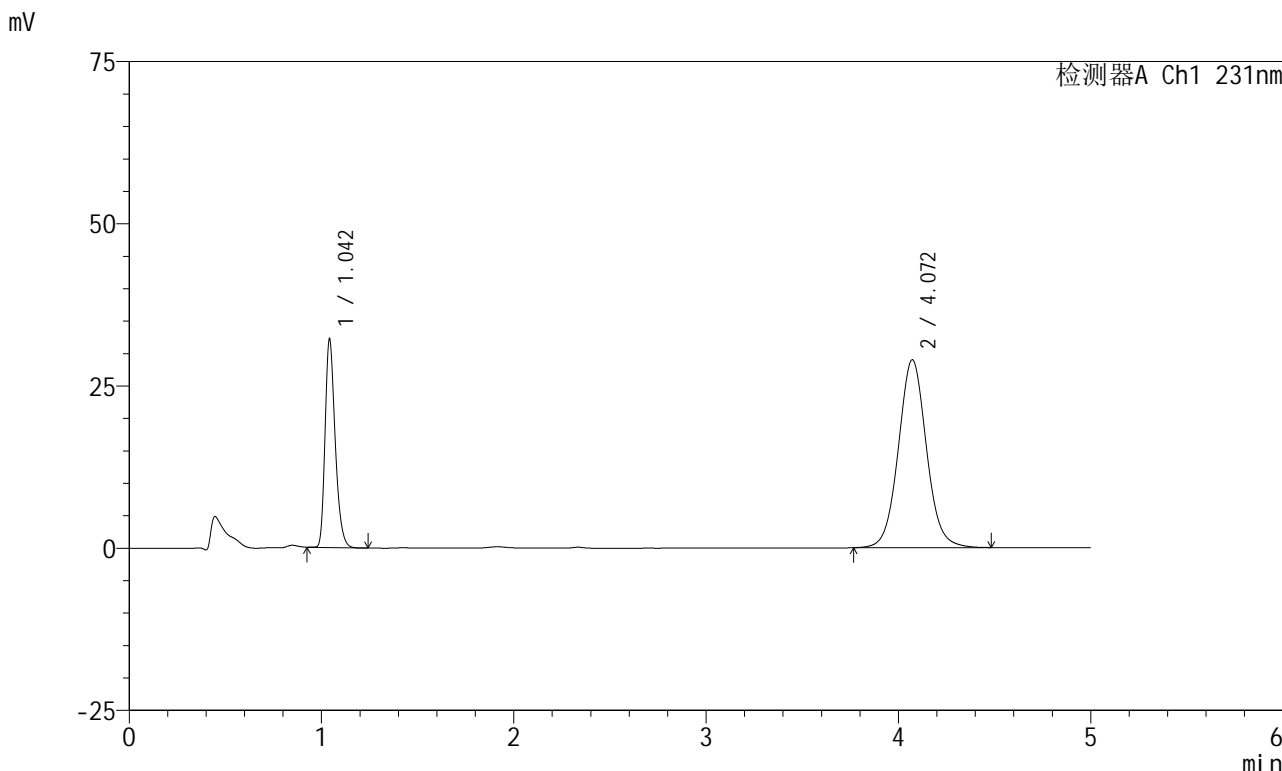

<峰表>

检测器A Ch1 231nm

峰号	保留时间	面积	面积%	高度	理论塔板数(USP)	拖尾因子	分离度(USP)
1	1.042	117599	28.574	31626	1916	1.292	--
2	4.072	293959	71.426	28966	3853	1.058	16.940
总计		411558	100.000	60592			



SMF-4036

<样品信息>

色谱柱 :XB-C18(50mm*4.6mm,5μm) 流速:1.5ml/min
 柱温:30°C 波长:231nm
 数据文件名: RC\$SMF-4036 - 0-148/25-986-2 - zzp-2024012921p-rcqx-pH7.0+sdsjz-jf50z-sdqy-5min-P4.lcd
 方法文件名: RC\$SMF-4036 - SMF-4036-rcqx-FX274.lcm
 批处理文件名: RC\$SMF-4036 - SMF-4036-20241108-FX274.lcb
 样品瓶号: 2-28
 进样体积: 50 μl 版本号:6.115
 进样时间: 2024/11/08 17:36:35 实验者: xiechaojun
 处理时间 (V2) : 2024/11/11 09:38:09 处理者:xiechaojun
 仪器型号:SHIMADZU LC-2050C(FX274)

<色谱图>

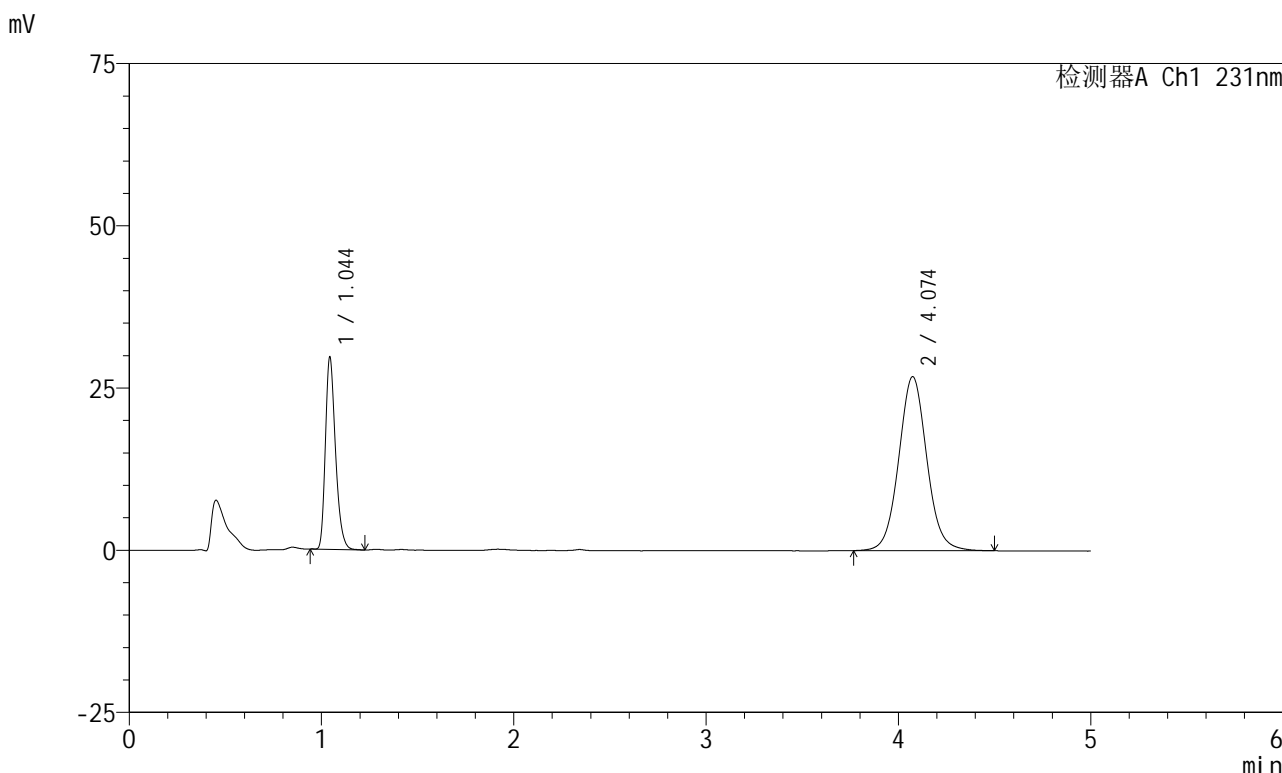

<峰表>

检测器A Ch1 231nm

峰号	保留时间	面积	面积%	高度	理论塔板数(USP)	拖尾因子	分离度(USP)
1	1.044	108267	28.469	29426	1920	1.287	--
2	4.074	272036	71.531	26810	3867	1.057	16.955
总计		380302	100.000	56236			



SMF-4036

<样品信息>

色谱柱 :XB-C18(50mm*4.6mm,5μm) 流速:1.5ml/min
 柱温:30°C 波长:231nm
 数据文件名: RC\$SMF-4036 - 0-148/25-987-2 - zzp-2024012921p-rcqx-pH7.0+sdsjz-jf50z-sdqy-5min-P5.lcd
 方法文件名: RC\$SMF-4036 - SMF-4036-rcqx-FX274.lcm
 批处理文件名: RC\$SMF-4036 - SMF-4036-20241108-FX274.lcb
 样品瓶号: 2-37
 进样体积: 50 μl 版本号:6.115
 进样时间: 2024/11/08 17:42:01 实验者: xiechaojun
 处理时间 (V2): 2024/11/11 09:38:12 处理者: xiechaojun
 仪器型号: SHIMADZU LC-2050C(FX274)

<色谱图>

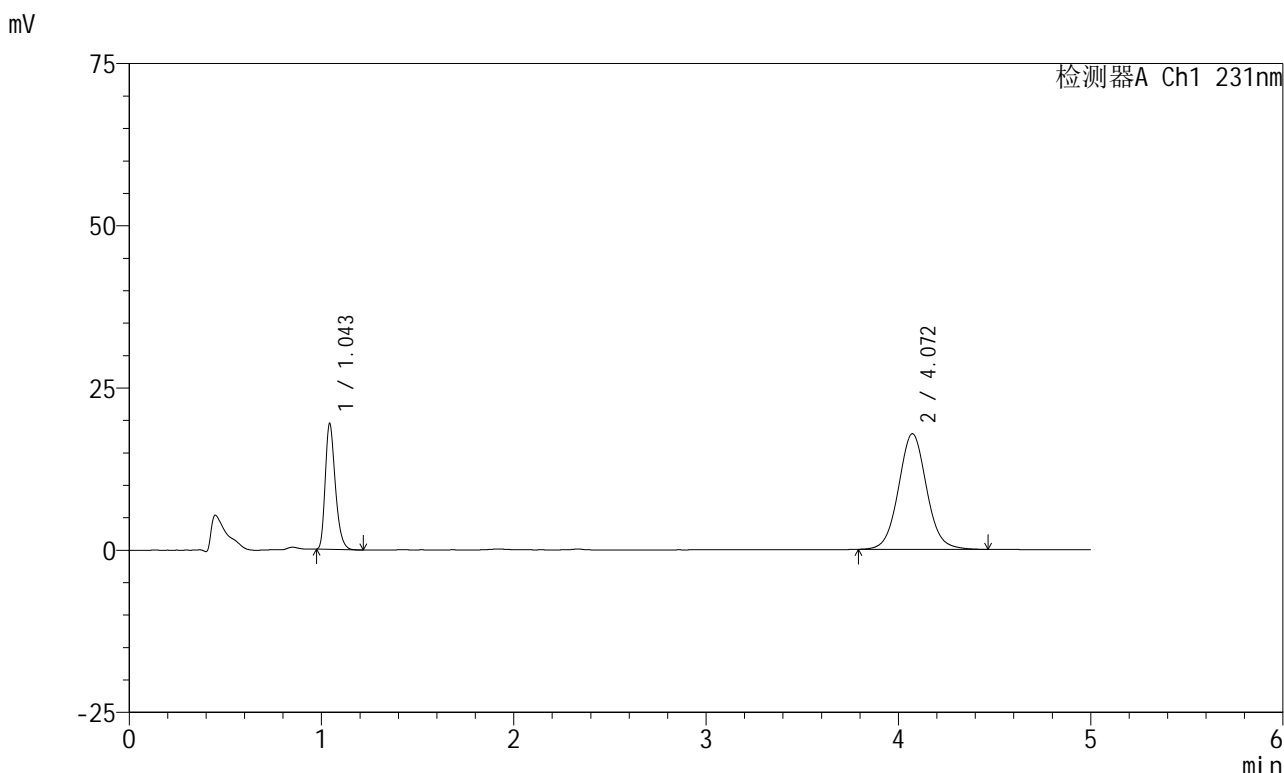

<峰表>

检测器A Ch1 231nm

峰号	保留时间	面积	面积%	高度	理论塔板数(USP)	拖尾因子	分离度(USP)
1	1.043	70551	28.093	19150	1923	1.291	--
2	4.072	180583	71.907	17828	3857	1.058	16.950
总计		251134	100.000	36978			



SMF-4036

<样品信息>

色谱柱 :XB-C18(50mm*4.6mm,5μm) 流速:1.5ml/min
 柱温:30°C 波长:231nm
 数据文件名: RC\$SMF-4036 - 0-148/25-988-2 - zzp-2024012921p-rcqx-pH7.0+sdsjz-jf50z-sdqy-5min-P6.lcd
 方法文件名: RC\$SMF-4036 - SMF-4036-rcqx-FX274.lcm
 批处理文件名: RC\$SMF-4036 - SMF-4036-20241108-FX274.lcb
 样品瓶号: 2-46
 进样体积: 50 μl 版本号:6.115
 进样时间: 2024/11/08 17:47:26 实验者: xiechaojun
 处理时间 (V2) : 2024/11/11 09:38:14 处理者:xiechaojun
 仪器型号:SHIMADZU LC-2050C(FX274)

<色谱图>

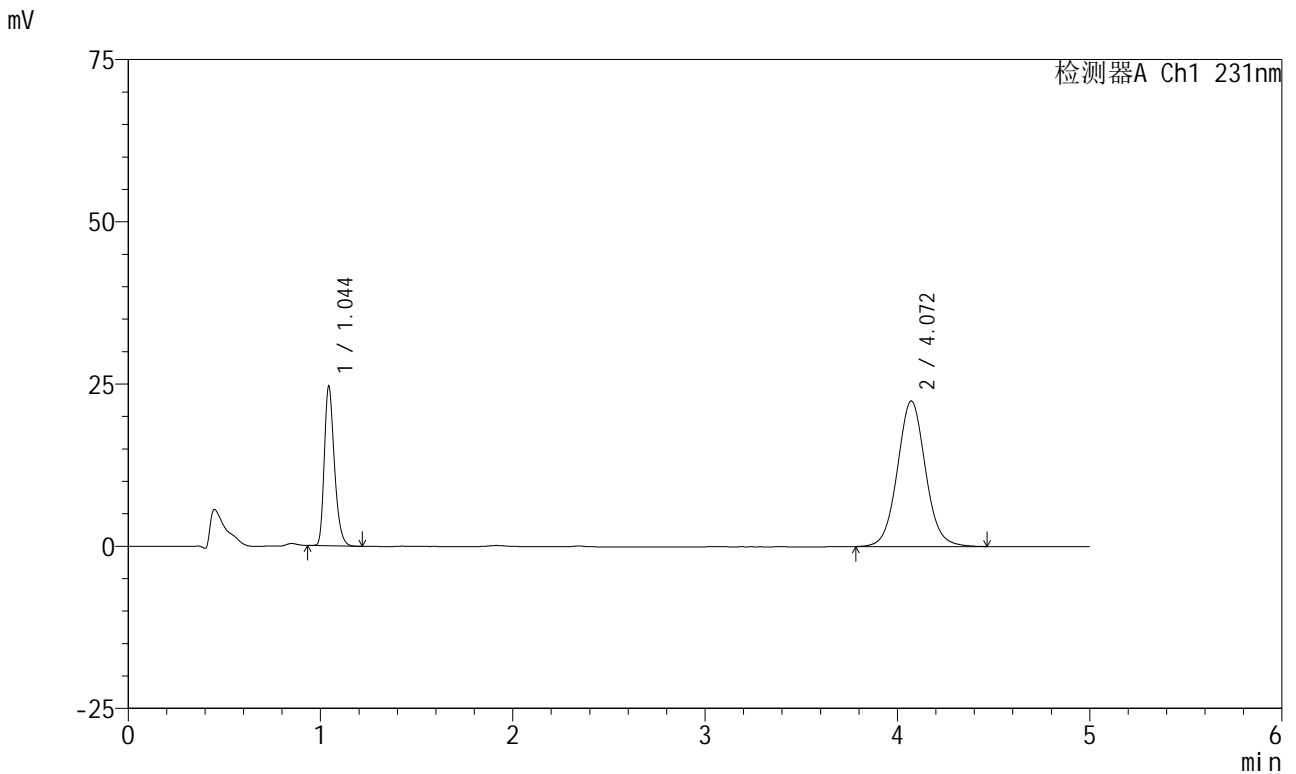

<峰表>

检测器A Ch1 231nm

峰号	保留时间	面积	面积%	高度	理论塔板数(USP)	拖尾因子	分离度(USP)
1	1.044	90054	28.360	24361	1915	1.289	--
2	4.072	227479	71.640	22438	3844	1.058	16.913
总计		317532	100.000	46798			



SMF-4036

<样品信息>

色谱柱 :XB-C18(50mm*4.6mm,5μm) 流速:1.5ml/min
 柱温:30°C 波长:231nm
 数据文件名: RC\$SMF-4036 - 0-148/25-989-2 - zzp-2024012921p-rcqx-pH7.0+sdsjz-jf50z-sdqy-10min-P1.lcd
 方法文件名: RC\$SMF-4036 - SMF-4036-rcqx-FX274.lcm
 批处理文件名: RC\$SMF-4036 - SMF-4036-20241108-FX274.lcb
 样品瓶号: 2-2
 进样体积: 50 μl 版本号:6.115
 进样时间: 2024/11/08 17:52:51 实验者: xiechaojun
 处理时间 (V2): 2024/11/11 09:38:17 处理者: xiechaojun
 仪器型号: SHIMADZU LC-2050C(FX274)

<色谱图>

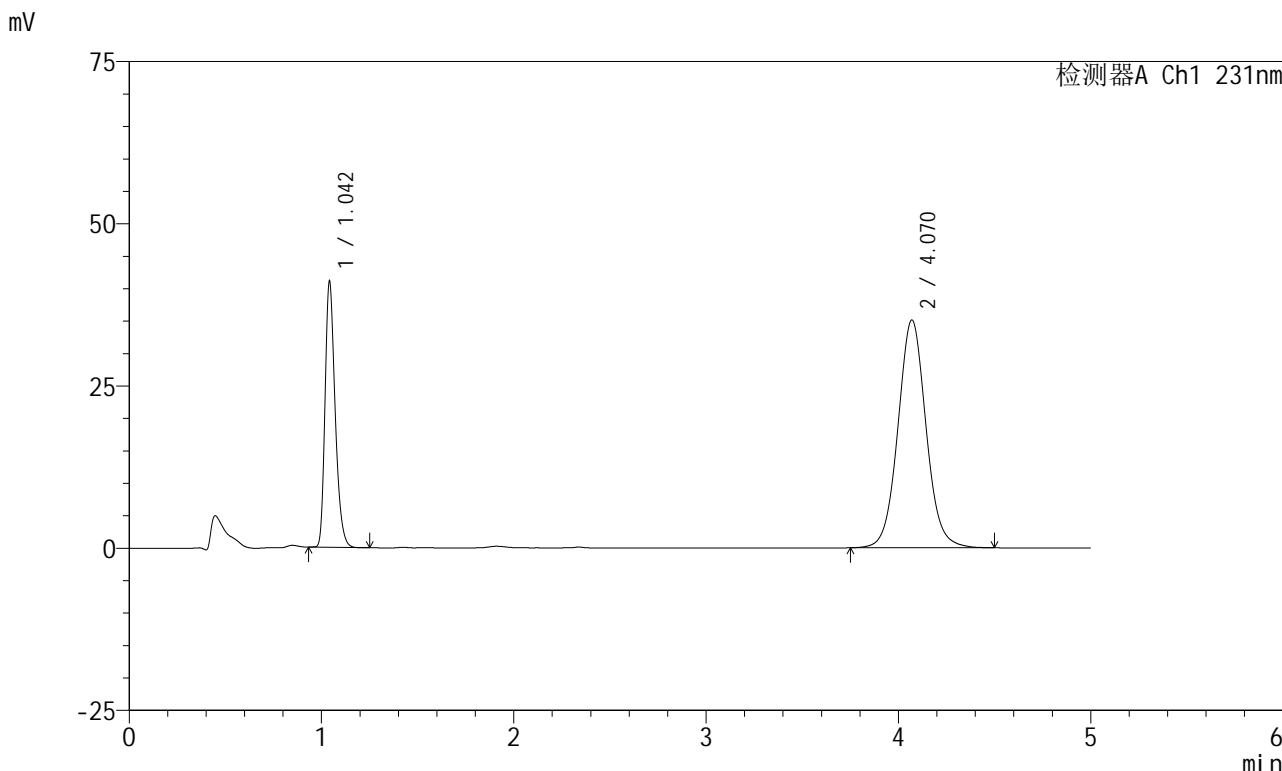

<峰表>

检测器A Ch1 231nm

峰号	保留时间	面积	面积%	高度	理论塔板数(USP)	拖尾因子	分离度(USP)
1	1.042	149984	29.616	40393	1910	1.291	--
2	4.070	356444	70.384	35106	3850	1.058	16.926
总计		506428	100.000	75499			



SMF-4036

<样品信息>

色谱柱 :XB-C18(50mm*4.6mm,5μm) 流速:1.5ml/min
 柱温:30°C 波长:231nm
 数据文件名: RC\$SMF-4036 - 0-148/25-990-2 - zzp-2024012921p-rcqx-pH7.0+sdsjz-jf50z-sdqy-10min-P2.lcd
 方法文件名: RC\$SMF-4036 - SMF-4036-rcqx-FX274.lcm
 批处理文件名: RC\$SMF-4036 - SMF-4036-20241108-FX274.lcb
 样品瓶号: 2-11
 进样体积: 50 μl 版本号:6.115
 进样时间: 2024/11/08 17:58:17 实验者: xiechaojun
 处理时间 (V2) : 2024/11/11 09:38:20 处理者:xiechaojun
 仪器型号:SHIMADZU LC-2050C(FX274)

<色谱图>

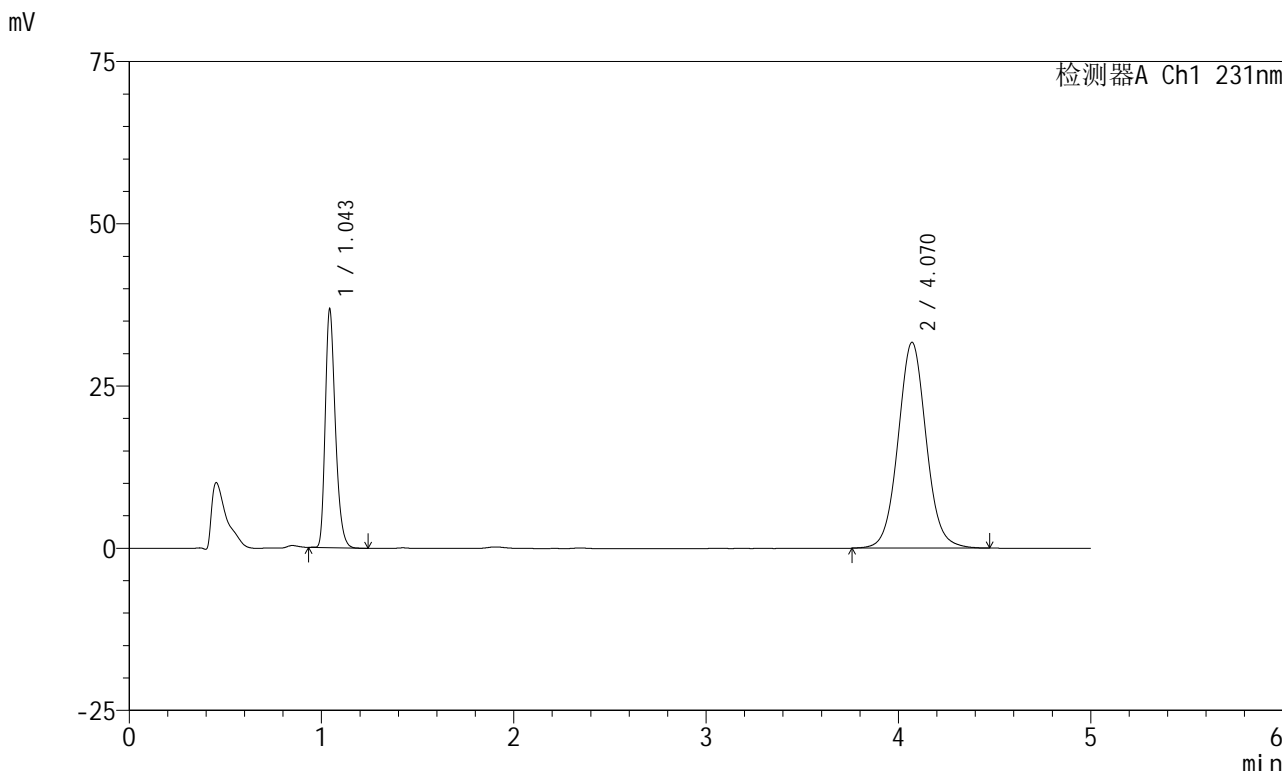

<峰表>

检测器A Ch1 231nm

峰号	保留时间	面积	面积%	高度	理论塔板数(USP)	拖尾因子	分离度(USP)
1	1.043	134464	29.458	36363	1917	1.290	--
2	4.070	321988	70.542	31727	3848	1.056	16.921
总计		456452	100.000	68090			



SMF-4036

<样品信息>

色谱柱 :XB-C18(50mm*4.6mm,5µm) 流速:1.5ml/min
 柱温:30°C 波长:231nm
 数据文件名: RC\$SMF-4036 - 0-148/25-991-2 - zzp-2024012921p-rcqx-pH7.0+sdsjz-jf50z-sdqy-10min-P3.lcd
 方法文件名: RC\$SMF-4036 - SMF-4036-rcqx-FX274.lcm
 批处理文件名: RC\$SMF-4036 - SMF-4036-20241108-FX274.lcb
 样品瓶号: 2-20
 进样体积: 50 µl 版本号:6.115
 进样时间: 2024/11/08 18:03:42 实验者: xiechaojun
 处理时间 (V2): 2024/11/11 09:38:22 处理者: xiechaojun
 仪器型号: SHIMADZU LC-2050C(FX274)

<色谱图>

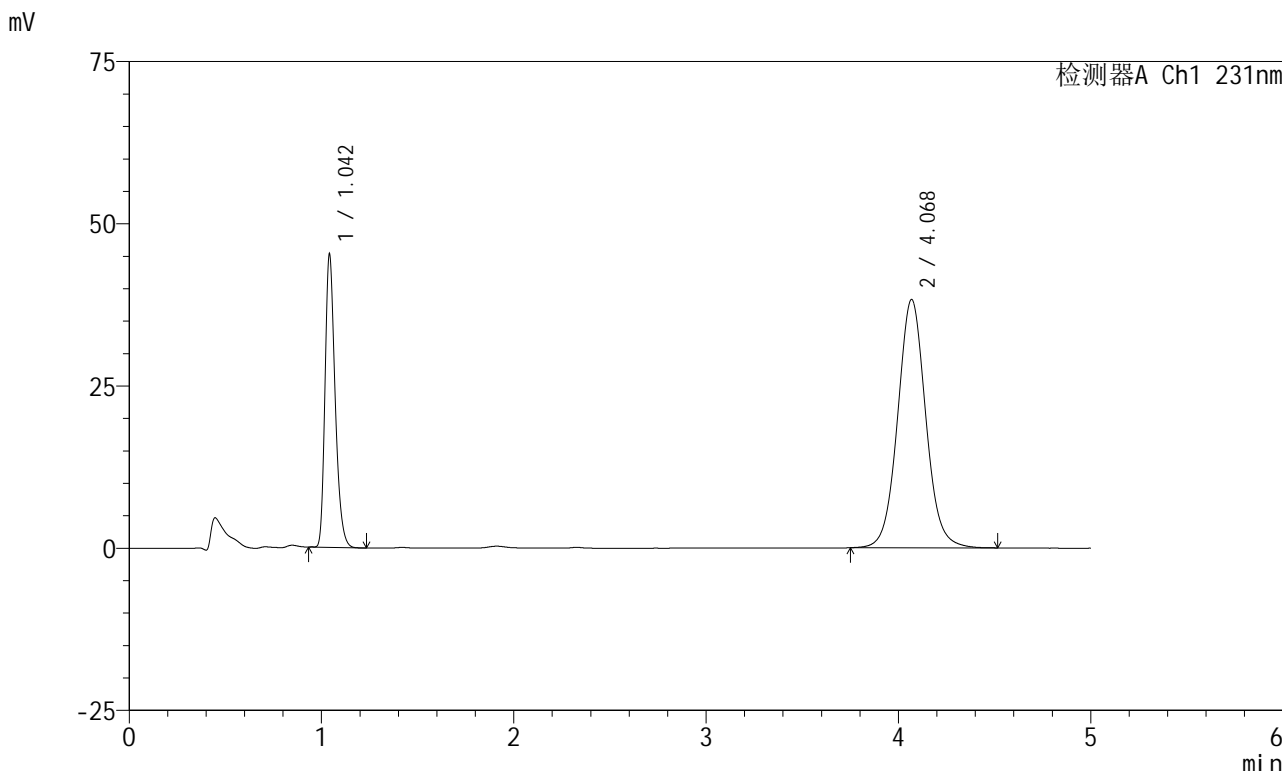

<峰表>

检测器A Ch1 231nm

峰号	保留时间	面积	面积%	高度	理论塔板数(USP)	拖尾因子	分离度(USP)
1	1.042	165232	29.836	44562	1908	1.293	--
2	4.068	388578	70.164	38223	3850	1.058	16.922
总计		553810	100.000	82785			



SMF-4036

<样品信息>

色谱柱 :XB-C18(50mm*4.6mm,5μm) 流速:1.5ml/min
 柱温:30°C 波长:231nm
 数据文件名: RC\$SMF-4036 - 0-148/25-992-2 - zzp-2024012921p-rcqx-pH7.0+sdsjz-jf50z-sdqy-10min-P4.lcd
 方法文件名: RC\$SMF-4036 - SMF-4036-rcqx-FX274.lcm
 批处理文件名: RC\$SMF-4036 - SMF-4036-20241108-FX274.lcb
 样品瓶号: 2-29
 进样体积: 50 μl 版本号:6.115
 进样时间: 2024/11/08 18:09:09 实验者: xiechaojun
 处理时间 (V2): 2024/11/11 09:38:25 处理者: xiechaojun
 仪器型号: SHIMADZU LC-2050C(FX274)

<色谱图>

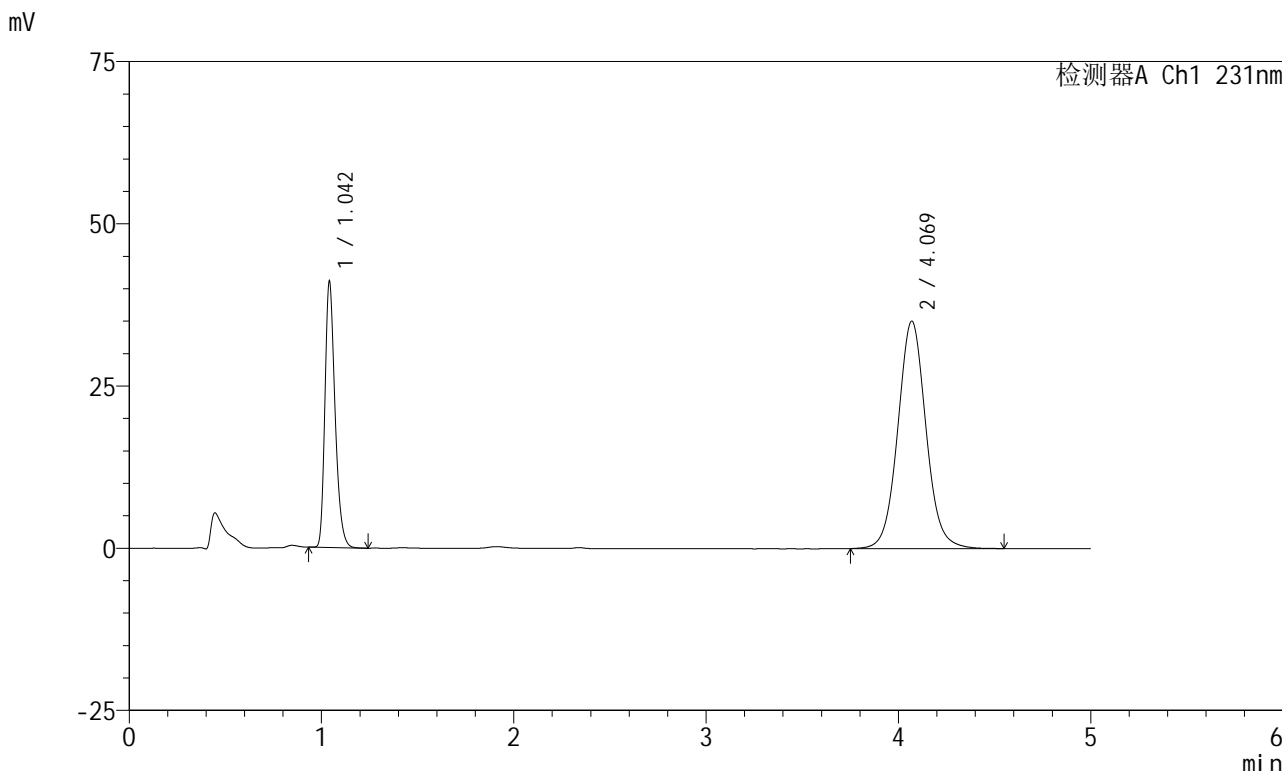

<峰表>

检测器A Ch1 231nm

峰号	保留时间	面积	面积%	高度	理论塔板数(USP)	拖尾因子	分离度(USP)
1	1.042	150074	29.589	40563	1910	1.291	--
2	4.069	357115	70.411	35041	3835	1.060	16.905
总计		507190	100.000	75604			



SMF-4036

<样品信息>

色谱柱 :XB-C18(50mm*4.6mm,5μm) 流速:1.5ml/min
 柱温:30°C 波长:231nm
 数据文件名: RC\$SMF-4036 - 0-148/25-993-2 - zzp-2024012921p-rcqx-pH7.0+sdsjz-jf50z-sdqy-10min-P5.lcd
 方法文件名: RC\$SMF-4036 - SMF-4036-rcqx-FX274.lcm
 批处理文件名: RC\$SMF-4036 - SMF-4036-20241108-FX274.lcb
 样品瓶号: 2-38
 进样体积: 50 μl 版本号:6.115
 进样时间: 2024/11/08 18:14:34 实验者: xiechaojun
 处理时间 (V2) : 2024/11/11 09:38:28 处理者: xiechaojun
 仪器型号: SHIMADZU LC-2050C(FX274)

<色谱图>

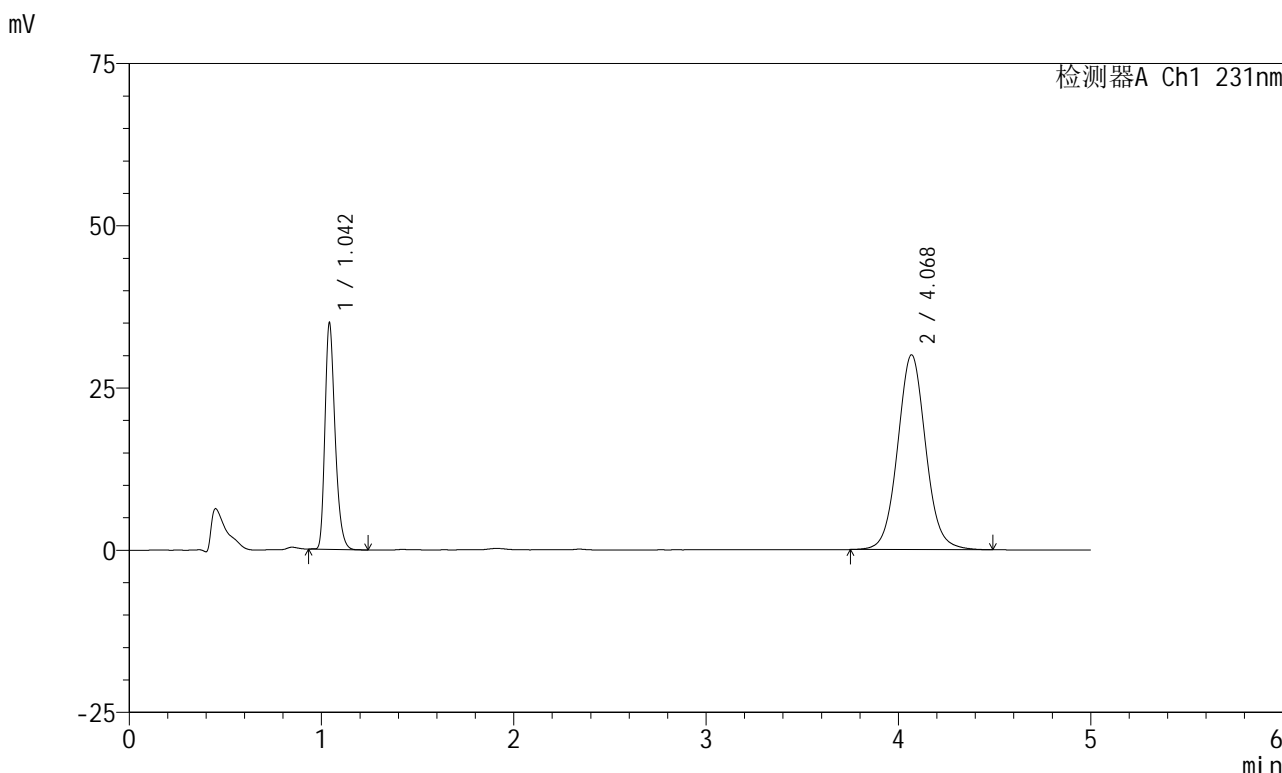

<峰表>

检测器A Ch1 231nm

峰号	保留时间	面积	面积%	高度	理论塔板数(USP)	拖尾因子	分离度(USP)
1	1.042	127680	29.523	34500	1911	1.293	--
2	4.068	304803	70.477	29984	3850	1.058	16.925
总计		432483	100.000	64485			



SMF-4036

<样品信息>

色谱柱 :XB-C18(50mm*4.6mm,5μm) 流速:1.5ml/min
 柱温:30°C 波长:231nm
 数据文件名: RC\$SMF-4036 - 0-148/25-994-2 - zzp-2024012921p-rcqx-pH7.0+sdsjz-jf50z-sdqy-10min-P6.lcd
 方法文件名: RC\$SMF-4036 - SMF-4036-rcqx-FX274.lcm
 批处理文件名: RC\$SMF-4036 - SMF-4036-20241108-FX274.lcb
 样品瓶号: 2-47
 进样体积: 50 μl 版本号:6.115
 进样时间: 2024/11/08 18:20:00 实验者: xiechaojun
 处理时间 (V2): 2024/11/11 09:38:31 处理者: xiechaojun
 仪器型号: SHIMADZU LC-2050C(FX274)

<色谱图>

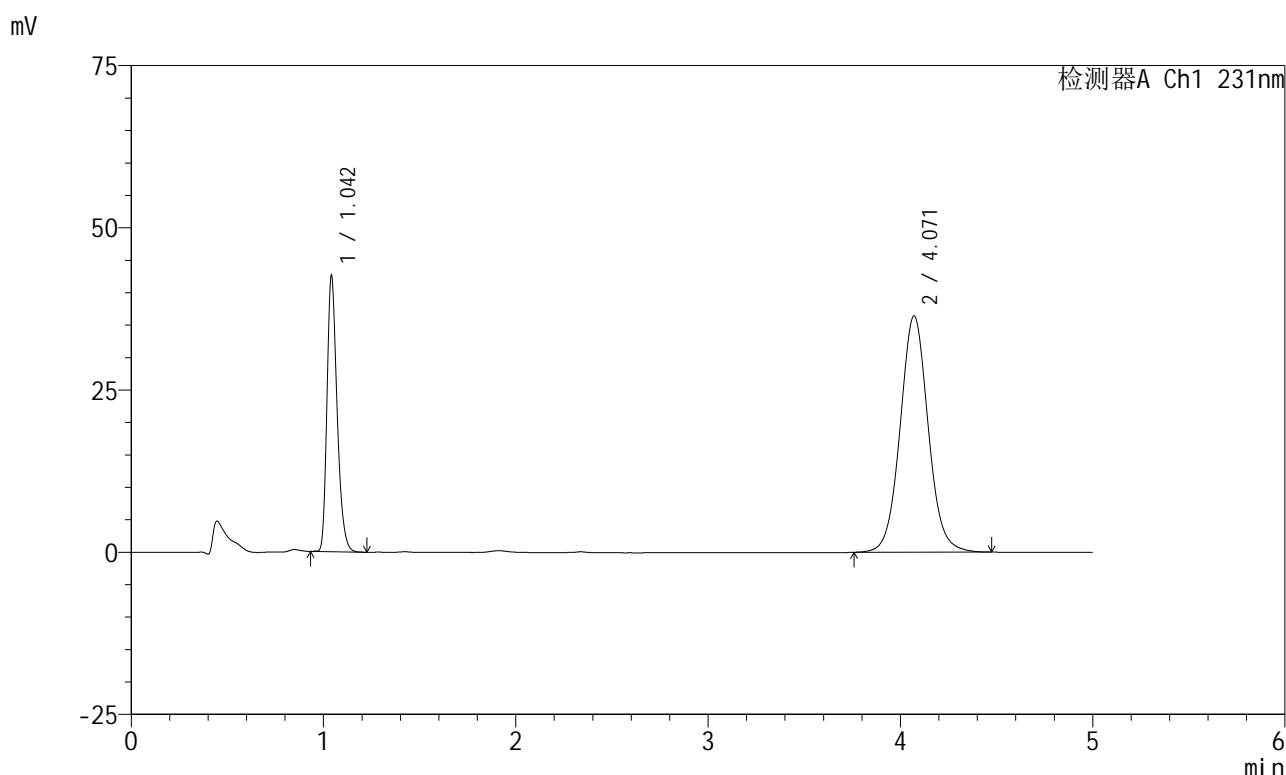

<峰表>

检测器A Ch1 231nm

峰号	保留时间	面积	面积%	高度	理论塔板数(USP)	拖尾因子	分离度(USP)
1	1.042	155672	29.646	41995	1909	1.292	--
2	4.071	369439	70.354	36426	3849	1.056	16.928
总计		525111	100.000	78421			



SMF-4036

<样品信息>

色谱柱 :XB-C18(50mm*4.6mm,5μm) 流速:1.5ml/min
柱温:30°C 波长:231nm
数据文件名: RC\$SMF-4036 - 0-148/25-995-2 - zzp-2024012921p-rcqx-pH7.0+sdsjz-jf50z-sdqy-15min-P1.lcd
方法文件名: RC\$SMF-4036 - SMF-4036-rcqx-FX274.lcm
批处理文件名: RC\$SMF-4036 - SMF-4036-20241108-FX274.lcb
样品瓶号: 2-3
进样体积: 50 μl 版本号:6.115
进样时间: 2024/11/08 18:25:25 实验者: xiechaojun
处理时间 (V2): 2024/11/11 09:38:34 处理者:xiechaojun
仪器型号:SHIMADZU LC-2050C(FX274)

<色谱图>

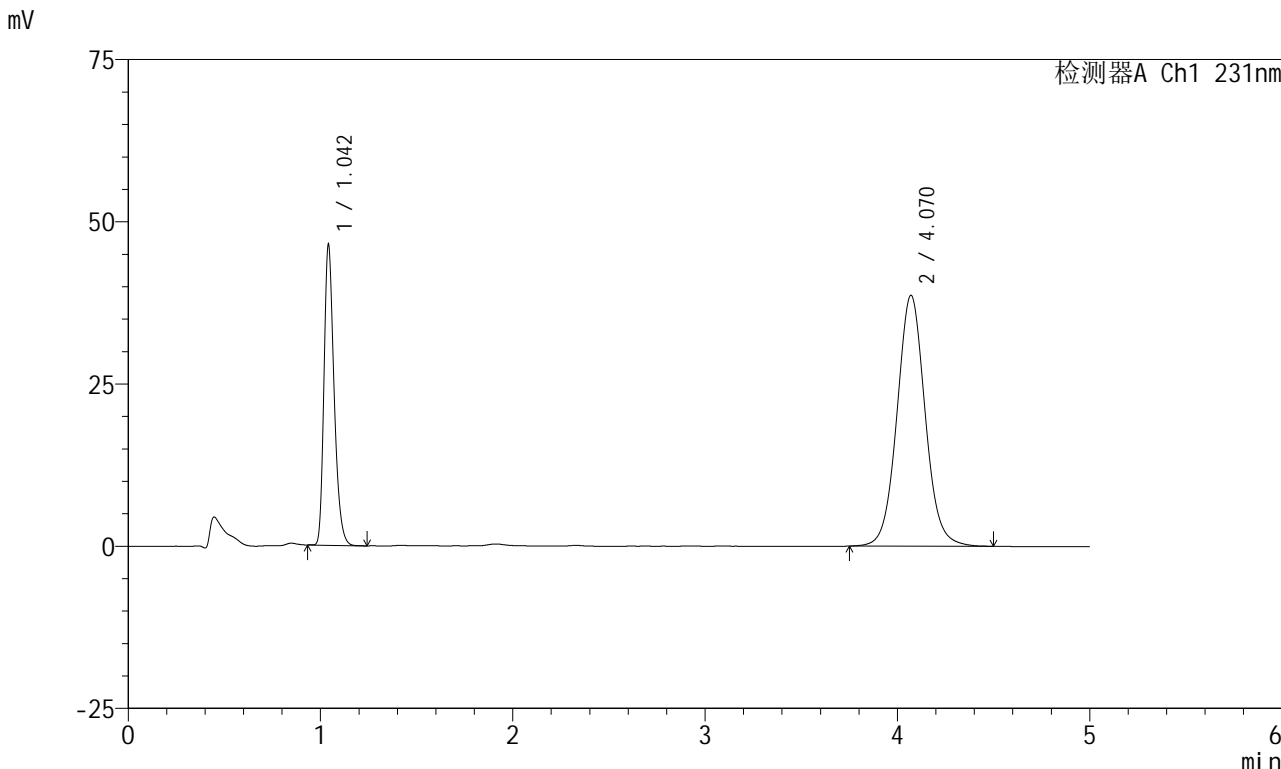

<峰表>

检测器A Ch1 231nm

峰号	保留时间	面积	面积%	高度	理论塔板数(USP)	拖尾因子	分离度(USP)
1	1.042	169324	30.113	45766	1912	1.293	--
2	4.070	392968	69.887	38649	3835	1.056	16.908
总计		562292	100.000	84415			



SMF-4036

<样品信息>

色谱柱 :XB-C18(50mm*4.6mm,5μm) 流速:1.5ml/min
 柱温:30°C 波长:231nm
 数据文件名: RC\$SMF-4036 - 0-148/25-996-2 - zzp-2024012921p-rcqx-pH7.0+sdsjz-jf50z-sdqy-15min-P2.lcd
 方法文件名: RC\$SMF-4036 - SMF-4036-rcqx-FX274.lcm
 批处理文件名: RC\$SMF-4036 - SMF-4036-20241108-FX274.lcb
 样品瓶号: 2-12
 进样体积: 50 μl 版本号:6.115
 进样时间: 2024/11/08 18:30:51 实验者: xiechaojun
 处理时间 (V2): 2024/11/11 09:38:37 处理者: xiechaojun
 仪器型号: SHIMADZU LC-2050C(FX274)

<色谱图>

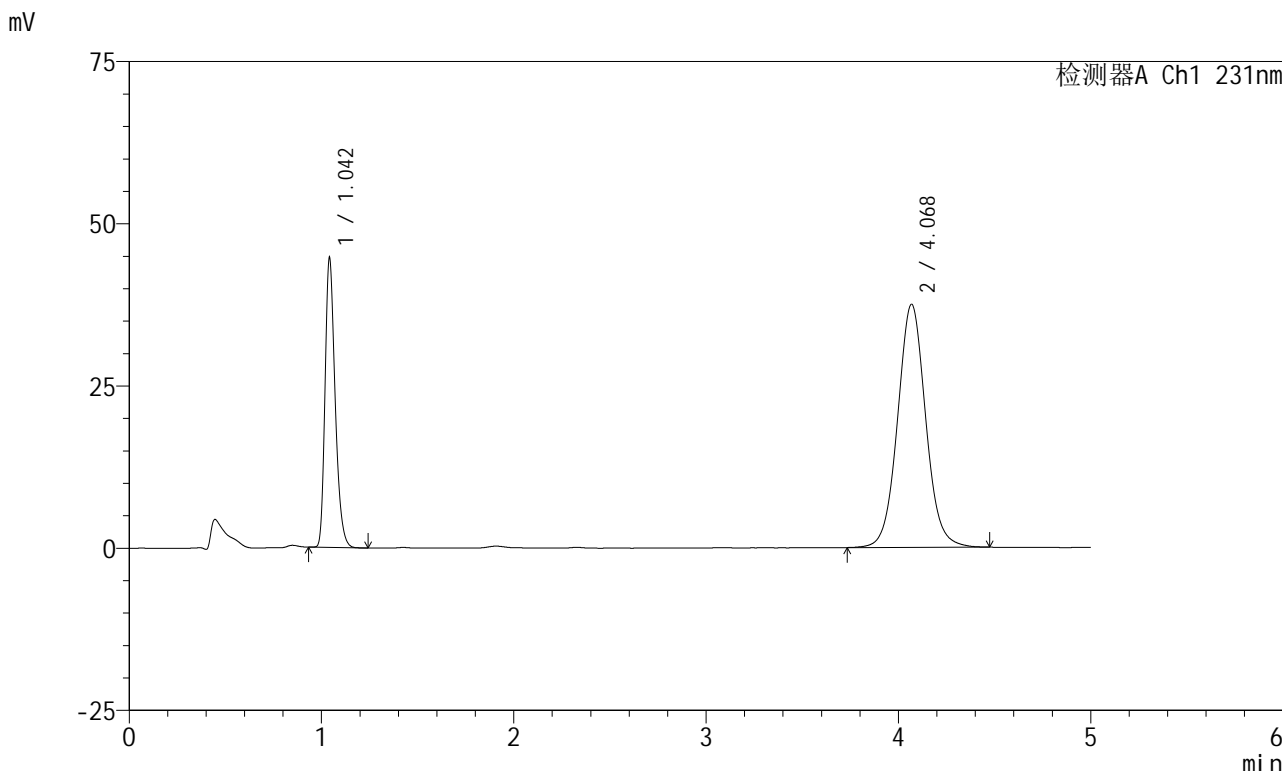

<峰表>

检测器A Ch1 231nm

峰号	保留时间	面积	面积%	高度	理论塔板数(USP)	拖尾因子	分离度(USP)
1	1.042	163087	30.021	43971	1916	1.294	--
2	4.068	380158	69.979	37415	3847	1.055	16.923
总计		543245	100.000	81386			



SMF-4036

<样品信息>

色谱柱 :XB-C18(50mm*4.6mm,5μm) 流速:1.5ml/min
 柱温:30°C 波长:231nm
 数据文件名: RC\$SMF-4036 - 0-148/25-997-2 - zzp-2024012921p-rcqx-pH7.0+sdsjz-jf50z-sdqy-15min-P3.lcd
 方法文件名: RC\$SMF-4036 - SMF-4036-rcqx-FX274.lcm
 批处理文件名: RC\$SMF-4036 - SMF-4036-20241108-FX274.lcb
 样品瓶号: 2-21
 进样体积: 50 μl 版本号:6.115
 进样时间: 2024/11/08 18:36:17 实验者: xiechaojun
 处理时间 (V2) : 2024/11/11 09:38:39 处理者:xiechaojun
 仪器型号:SHIMADZU LC-2050C(FX274)

<色谱图>

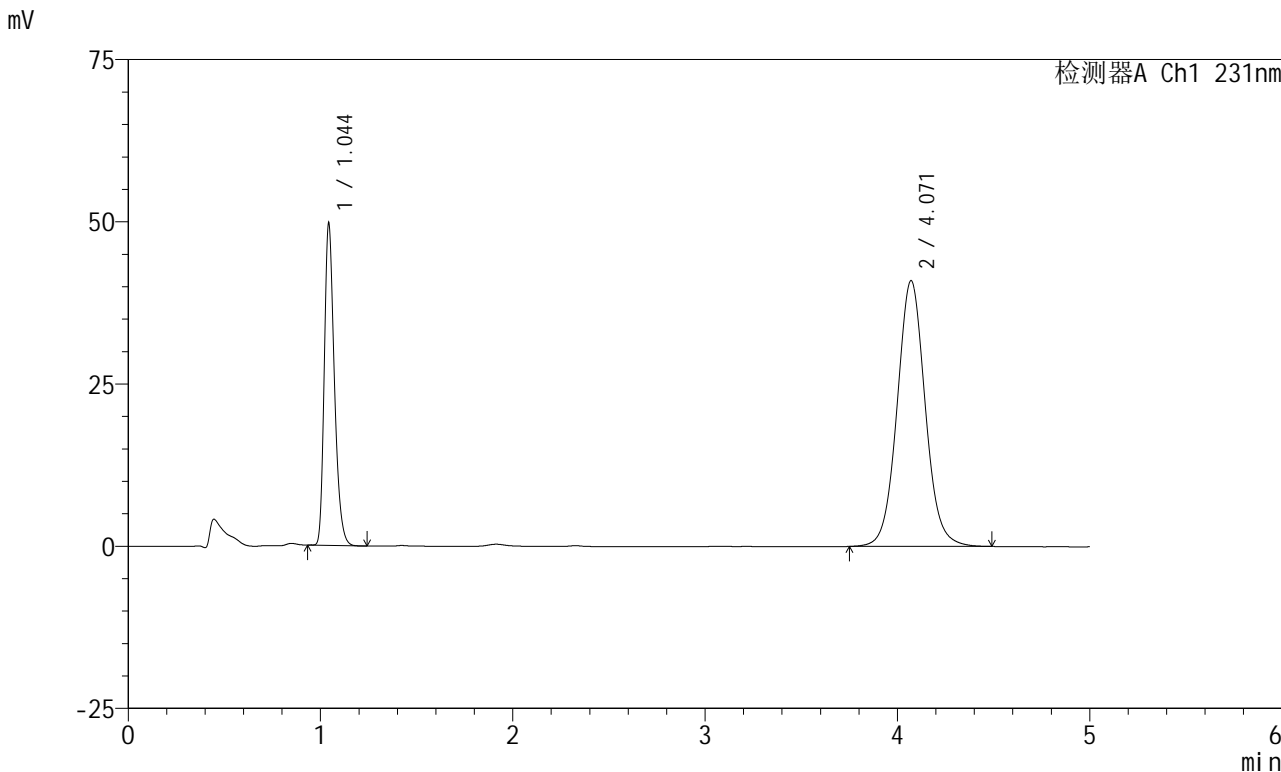

<峰表>

检测器A Ch1 231nm

峰号	保留时间	面积	面积%	高度	理论塔板数(USP)	拖尾因子	分离度(USP)
1	1.044	181445	30.372	49089	1918	1.289	--
2	4.071	415966	69.628	40965	3849	1.057	16.922
总计		597411	100.000	90054			



SMF-4036

<样品信息>

色谱柱 :XB-C18(50mm*4.6mm,5μm) 流速:1.5ml/min
柱温:30°C 波长:231nm
数据文件名: RC\$SMF-4036 - 0-148/25-998-2 - zzp-2024012921p-rcqx-pH7.0+sdsjz-jf50z-sdqy-15min-P4.lcd
方法文件名: RC\$SMF-4036 - SMF-4036-rcqx-FX274.lcm
批处理文件名: RC\$SMF-4036 - SMF-4036-20241108-FX274.lcb
样品瓶号: 2-30
进样体积: 50 μl 版本号:6.115
进样时间: 2024/11/08 18:41:43 实验者: xiechaojun
处理时间 (V2) : 2024/11/11 09:38:42 处理者:xiechaojun
仪器型号:SHIMADZU LC-2050C(FX274)

<色谱图>

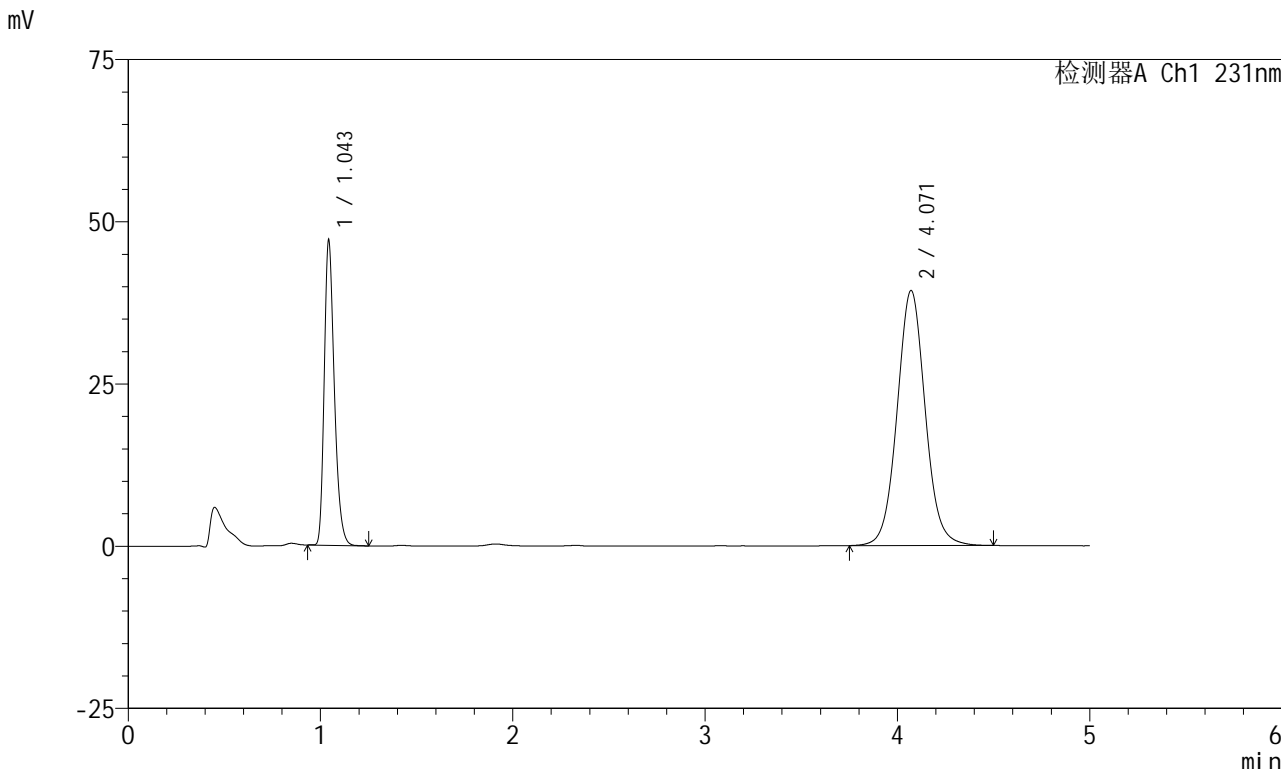

<峰表>

检测器A Ch1 231nm

峰号	保留时间	面积	面积%	高度	理论塔板数(USP)	拖尾因子	分离度(USP)
1	1.043	172001	30.098	46462	1914	1.290	--
2	4.071	399468	69.902	39322	3846	1.057	16.915
总计		571469	100.000	85784			



SMF-4036

<样品信息>

色谱柱 :XB-C18(50mm*4.6mm,5μm) 流速:1.5ml/min
 柱温:30°C 波长:231nm
 数据文件名: RC\$SMF-4036 - 0-148/25-999-2 - zzp-2024012921p-rcqx-pH7.0+sdsjz-jf50z-sdqy-15min-P5.lcd
 方法文件名: RC\$SMF-4036 - SMF-4036-rcqx-FX274.lcm
 批处理文件名: RC\$SMF-4036 - SMF-4036-20241108-FX274.lcb
 样品瓶号: 2-39
 进样体积: 50 μl 版本号:6.115
 进样时间: 2024/11/08 18:47:10 实验者: xiechaojun
 处理时间 (V2): 2024/11/11 09:38:45 处理者: xiechaojun
 仪器型号: SHIMADZU LC-2050C(FX274)

<色谱图>

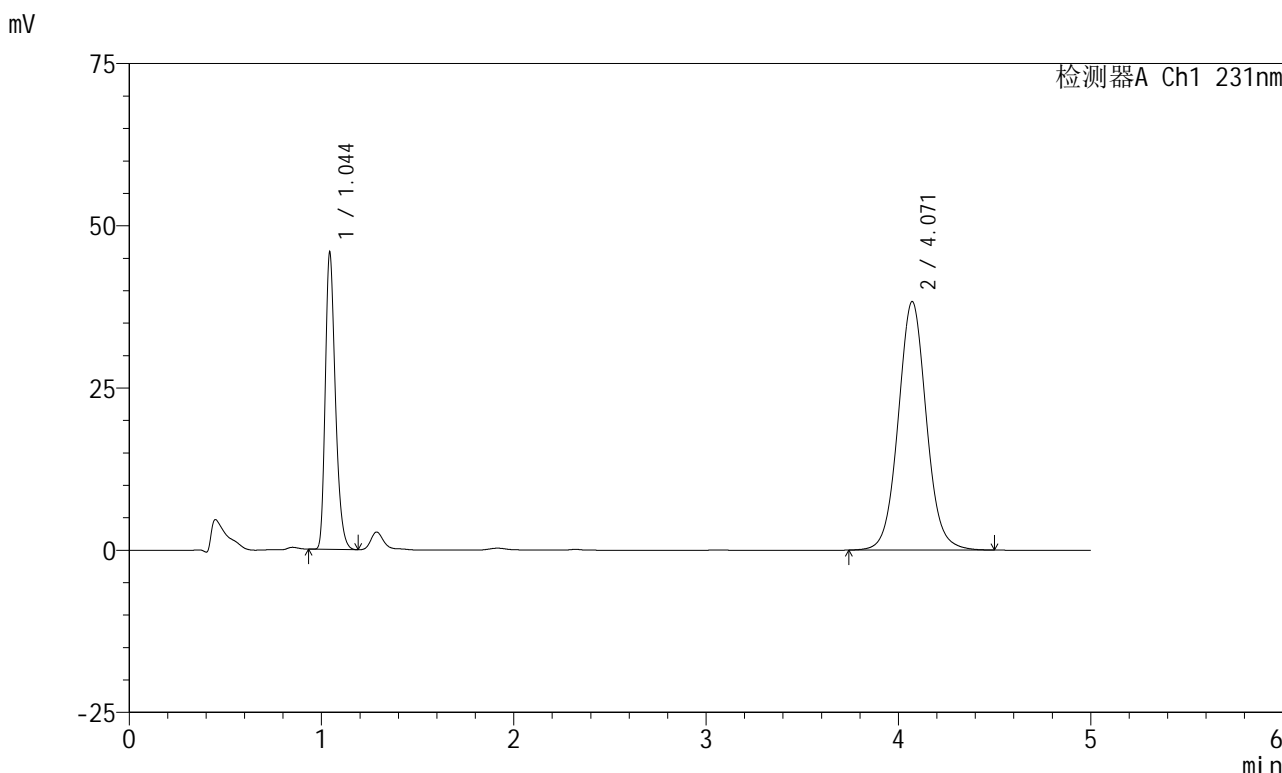

<峰表>

检测器A Ch1 231nm

峰号	保留时间	面积	面积%	高度	理论塔板数(USP)	拖尾因子	分离度(USP)
1	1.044	166982	30.012	45283	1921	1.289	--
2	4.071	389402	69.988	38311	3847	1.056	16.923
总计		556384	100.000	83594			



SMF-4036

<样品信息>

色谱柱 :XB-C18(50mm*4.6mm,5µm) 流速:1.5ml/min
 柱温:30°C 波长:231nm
 数据文件名: RC\$SMF-4036 - 0-148/25-1000-2 - zzp-2024012921p-rcqx-pH7.0+sdsjz-jf50z-sdqy-15min-P6.lcd
 方法文件名: RC\$SMF-4036 - SMF-4036-rcqx-FX274.lcm
 批处理文件名: RC\$SMF-4036 - SMF-4036-20241108-FX274.lcb
 样品瓶号: 2-48
 进样体积: 50 µl 版本号:6.115
 进样时间: 2024/11/08 18:52:35 实验者: xiechaojun
 处理时间 (V2): 2024/11/11 09:38:47 处理者: xiechaojun
 仪器型号: SHIMADZU LC-2050C(FX274)

<色谱图>

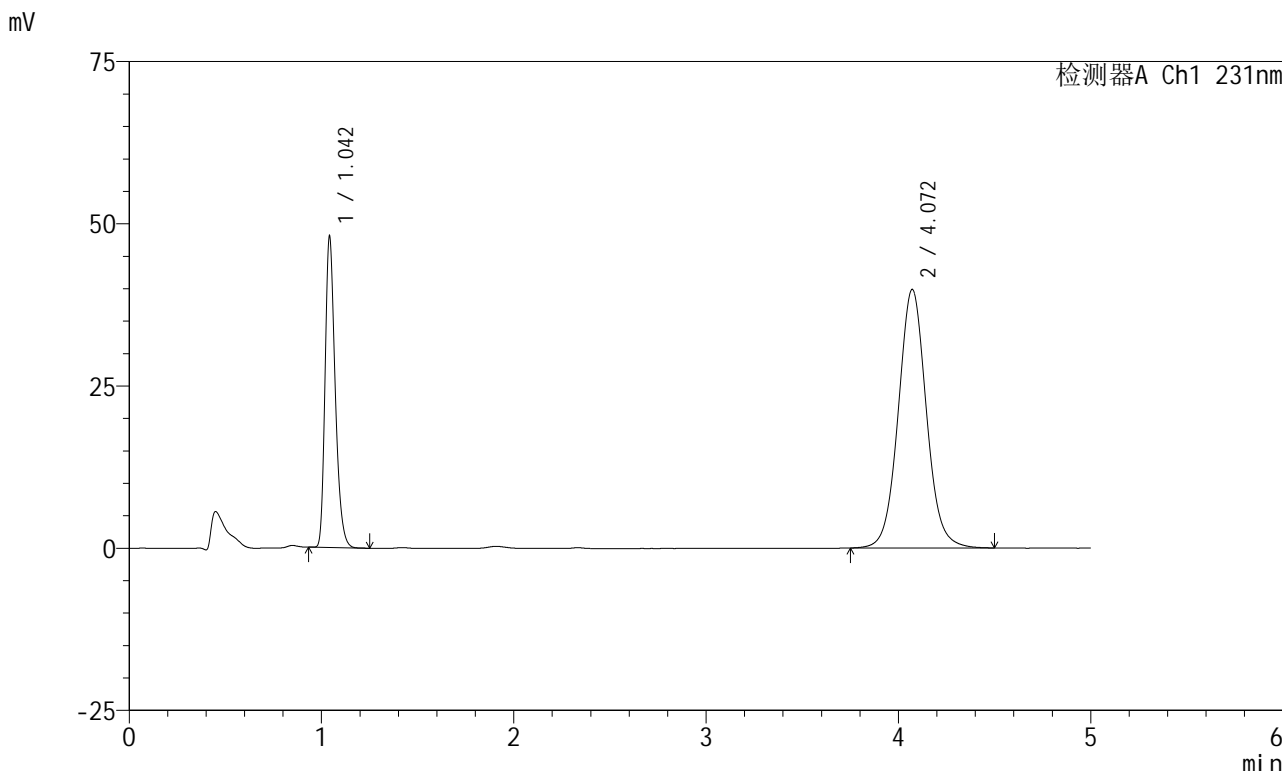

<峰表>

检测器A Ch1 231nm

峰号	保留时间	面积	面积%	高度	理论塔板数(USP)	拖尾因子	分离度(USP)
1	1.042	175253	30.220	47178	1914	1.293	--
2	4.072	404662	69.780	39862	3852	1.056	16.936
总计		579915	100.000	87040			



SMF-4036

<样品信息>

色谱柱 :XB-C18(50mm*4.6mm,5μm) 流速:1.5ml/min
 柱温:30°C 波长:231nm
 数据文件名: RC\$SMF-4036 - 0-148/25-1001-2 - zzp-2024012921p-rcqx-pH7.0+sdsjz-jf50z-sdqy-20min-P1.lcd
 方法文件名: RC\$SMF-4036 - SMF-4036-rcqx-FX274.lcm
 批处理文件名: RC\$SMF-4036 - SMF-4036-20241108-FX274.lcb
 样品瓶号: 2-4
 进样体积: 50 μl 版本号:6.115
 进样时间: 2024/11/08 18:58:01 实验者: xiechaojun
 处理时间 (V2): 2024/11/11 09:38:50 处理者: xiechaojun
 仪器型号: SHIMADZU LC-2050C(FX274)

<色谱图>

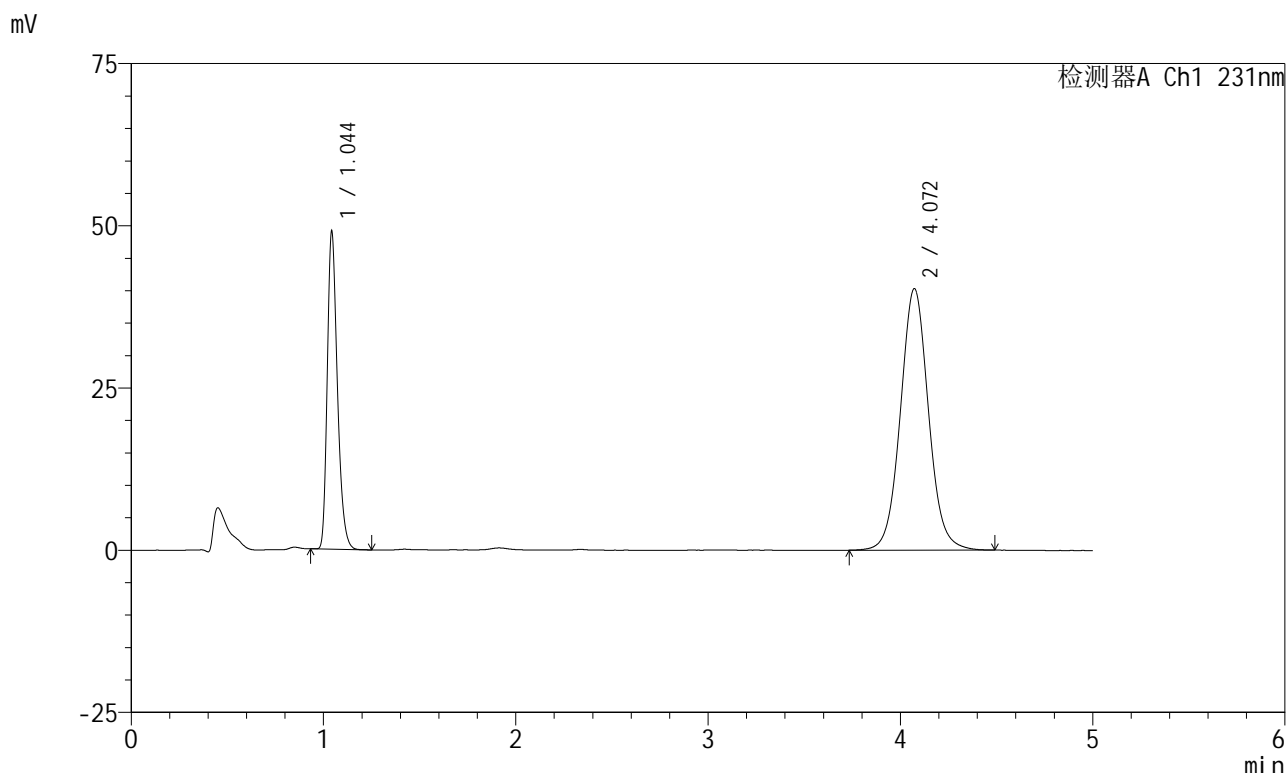

<峰表>

检测器A Ch1 231nm

峰号	保留时间	面积	面积%	高度	理论塔板数(USP)	拖尾因子	分离度(USP)
1	1.044	178924	30.407	48457	1920	1.291	--
2	4.072	409514	69.593	40317	3849	1.056	16.929
总计		588438	100.000	88775			



SMF-4036

<样品信息>

色谱柱 :XB-C18(50mm*4.6mm,5μm) 流速:1.5ml/min
 柱温:30°C 波长:231nm
 数据文件名: RC\$SMF-4036 - 0-148/25-1002-2 - zzp-2024012921p-rcqx-pH7.0+sdsjz-jf50z-sdqy-20min-P2.lcd
 方法文件名: RC\$SMF-4036 - SMF-4036-rcqx-FX274.lcm
 批处理文件名: RC\$SMF-4036 - SMF-4036-20241108-FX274.lcb
 样品瓶号: 2-13
 进样体积: 50 μl 版本号:6.115
 进样时间: 2024/11/08 19:03:27 实验者: xiechaojun
 处理时间 (V2): 2024/11/11 09:38:53 处理者:xiechaojun
 仪器型号:SHIMADZU LC-2050C(FX274)

<色谱图>

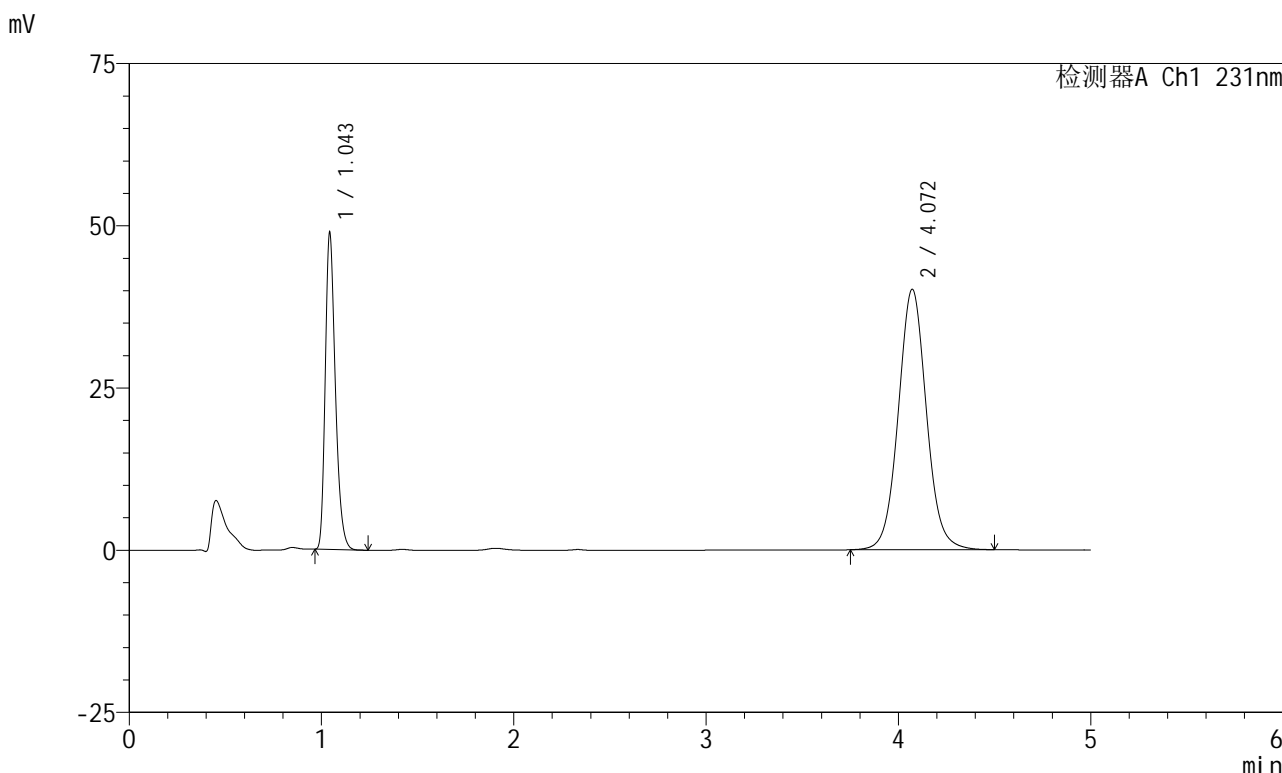

<峰表>

检测器A Ch1 231nm

峰号	保留时间	面积	面积%	高度	理论塔板数(USP)	拖尾因子	分离度(USP)
1	1.043	178181	30.387	48254	1917	1.290	--
2	4.072	408186	69.613	40160	3844	1.057	16.916
总计		586367	100.000	88414			



SMF-4036

<样品信息>

色谱柱 :XB-C18(50mm*4.6mm,5μm) 流速:1.5ml/min
 柱温:30°C 波长:231nm
 数据文件名: RC\$SMF-4036 - 0-148/25-1003-2 - zzp-2024012921p-rcqx-pH7.0+sdsjz-jf50z-sdqy-20min-P3.lcd
 方法文件名: RC\$SMF-4036 - SMF-4036-rcqx-FX274.lcm
 批处理文件名: RC\$SMF-4036 - SMF-4036-20241108-FX274.lcb
 样品瓶号: 2-22
 进样体积: 50 μl 版本号:6.115
 进样时间: 2024/11/08 19:08:54 实验者: xiechaojun
 处理时间 (V2): 2024/11/11 09:38:56 处理者: xiechaojun
 仪器型号: SHIMADZU LC-2050C(FX274)

<色谱图>

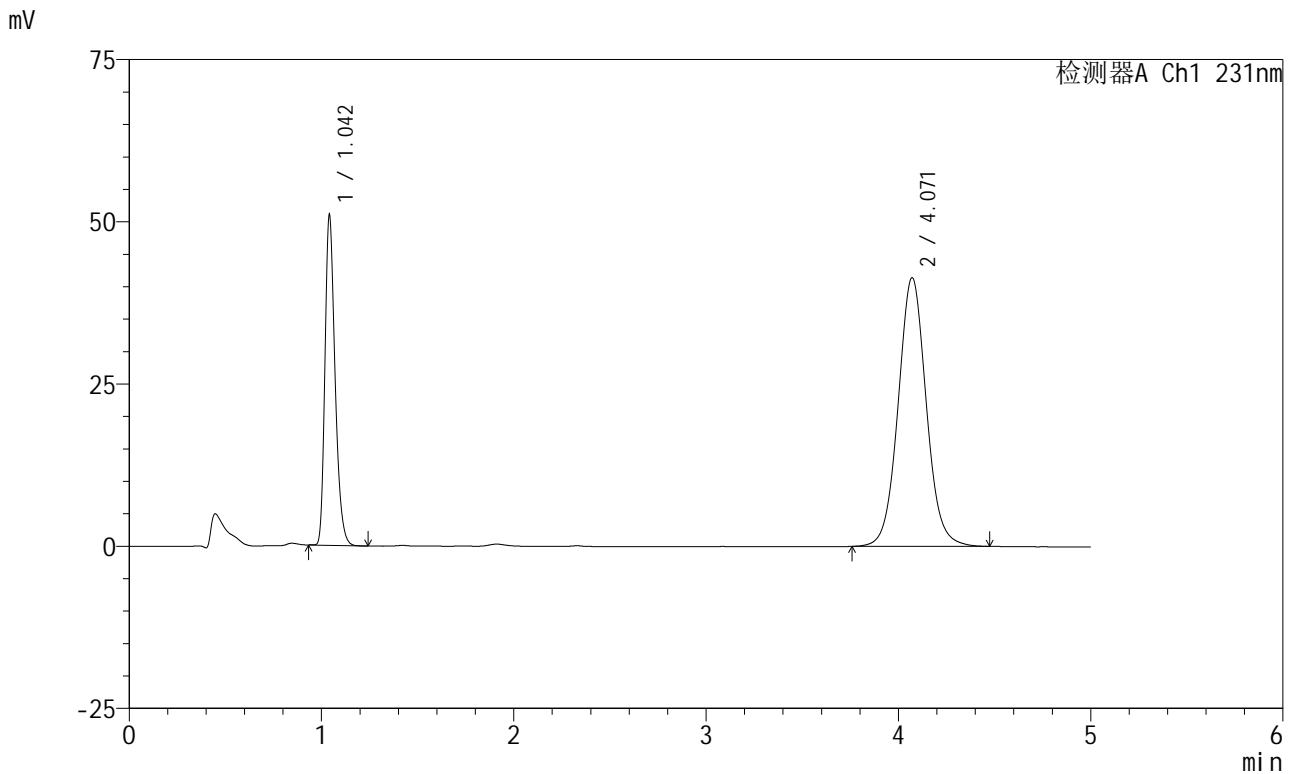

<峰表>

检测器A Ch1 231nm

峰号	保留时间	面积	面积%	高度	理论塔板数(USP)	拖尾因子	分离度(USP)
1	1.042	186085	30.671	50334	1911	1.293	--
2	4.071	420630	69.329	41420	3839	1.056	16.917
总计		606715	100.000	91754			



SMF-4036

<样品信息>

色谱柱 :XB-C18(50mm*4.6mm,5μm) 流速:1.5ml/min
 柱温:30°C 波长:231nm
 数据文件名: RC\$SMF-4036 - 0-148/25-1004-2 - zzp-2024012921p-rcqx-pH7.0+sdsjz-jf50z-sdgy-20min-P4.lcd
 方法文件名: RC\$SMF-4036 - SMF-4036-rcqx-FX274.lcm
 批处理文件名: RC\$SMF-4036 - SMF-4036-20241108-FX274.lcb
 样品瓶号: 2-31
 进样体积: 50 μl 版本号:6.115
 进样时间: 2024/11/08 19:14:20 实验者: xiechaojun
 处理时间 (V2) : 2024/11/11 09:38:58 处理者:xiechaojun
 仪器型号:SHIMADZU LC-2050C(FX274)

<色谱图>

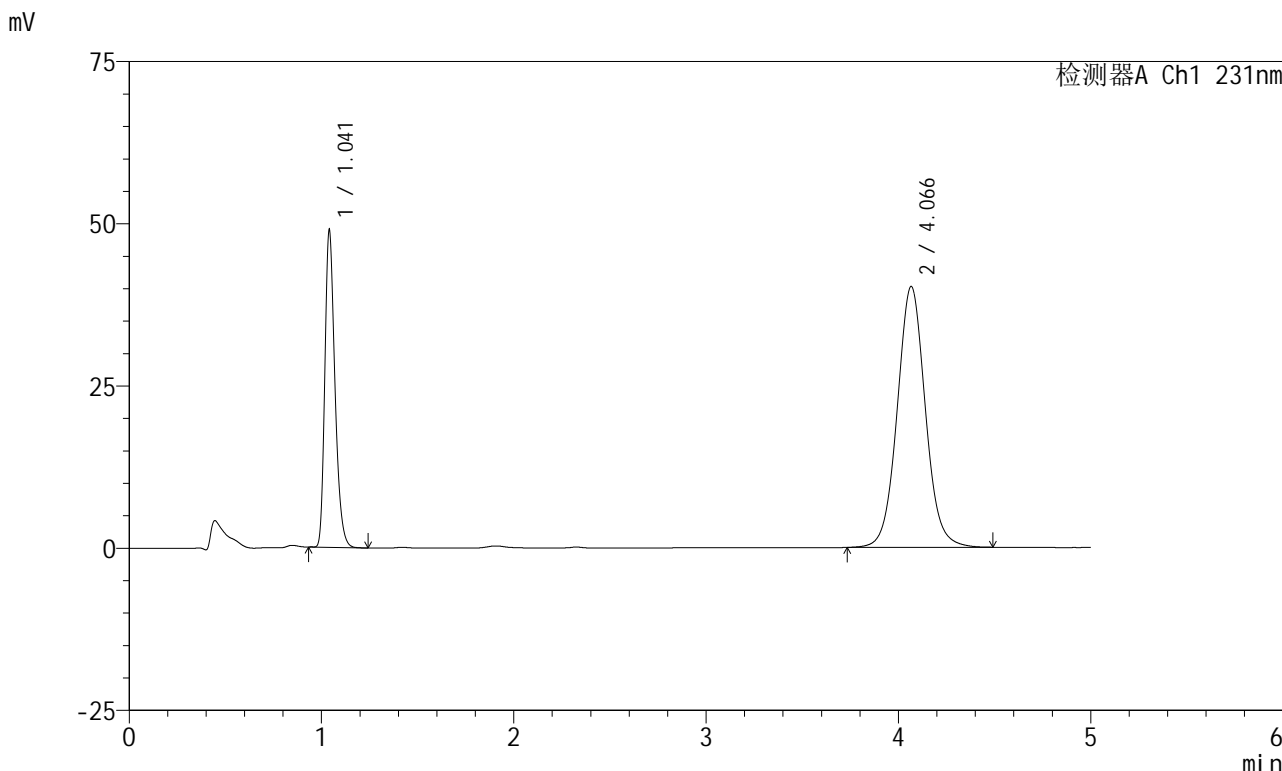

<峰表>

检测器A Ch1 231nm

峰号	保留时间	面积	面积%	高度	理论塔板数(USP)	拖尾因子	分离度(USP)
1	1.041	178550	30.397	48501	1916	1.291	--
2	4.066	408853	69.603	40167	3829	1.055	16.901
总计		587403	100.000	88668			



SMF-4036

<样品信息>

色谱柱 :XB-C18(50mm*4.6mm,5μm) 流速:1.5ml/min
 柱温:30°C 波长:231nm
 数据文件名: RC\$SMF-4036 - 0-148/25-1005-2 - zzp-2024012921p-rcqx-pH7.0+sdsjz-jf50z-sdqy-20min-P5.lcd
 方法文件名: RC\$SMF-4036 - SMF-4036-rcqx-FX274.lcm
 批处理文件名: RC\$SMF-4036 - SMF-4036-20241108-FX274.lcb
 样品瓶号: 2-40
 进样体积: 50 μl 版本号:6.115
 进样时间: 2024/11/08 19:19:46 实验者: xiechaojun
 处理时间 (V2): 2024/11/11 09:39:01 处理者: xiechaojun
 仪器型号: SHIMADZU LC-2050C(FX274)

<色谱图>

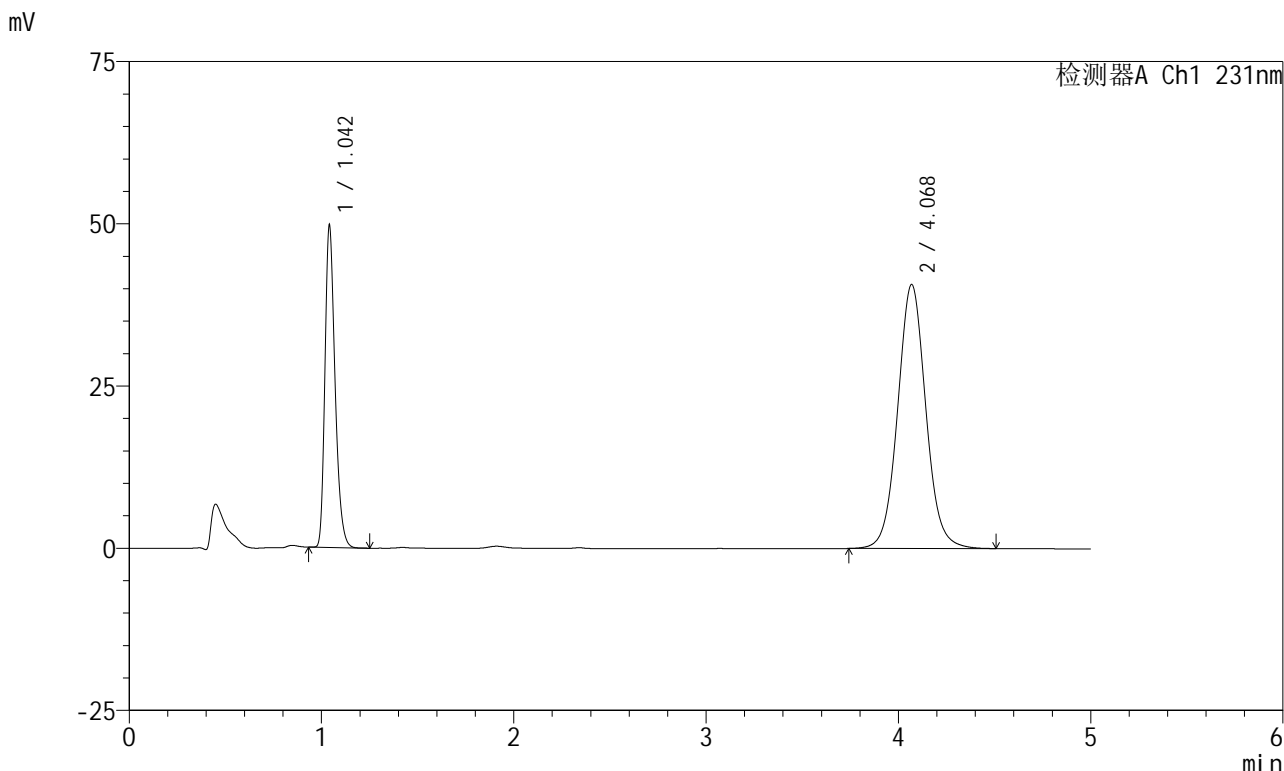

<峰表>

检测器A Ch1 231nm

峰号	保留时间	面积	面积%	高度	理论塔板数(USP)	拖尾因子	分离度(USP)
1	1.042	181400	30.476	49082	1911	1.292	--
2	4.068	413823	69.524	40645	3833	1.057	16.901
总计		595223	100.000	89727			



SMF-4036

<样品信息>

色谱柱:XB-C18(50mm*4.6mm,5μm) 流速:1.5ml/min
 柱温:30°C 波长:231nm
 数据文件名: RC\$SMF-4036 - 0-148/25-1006-2 - zzp-2024012921p-rcqx-pH7.0+sdsjz-jf50z-sdgy-20min-P6.lcd
 方法文件名: RC\$SMF-4036 - SMF-4036-rcqx-FX274.lcm
 批处理文件名: RC\$SMF-4036 - SMF-4036-20241108-FX274.lcb
 样品瓶号: 2-49
 进样体积: 50 μl 版本号:6.115
 进样时间: 2024/11/08 19:25:12 实验者: xiechaojun
 处理时间 (V2): 2024/11/11 09:39:04 处理者: xiechaojun
 仪器型号: SHIMADZU LC-2050C(FX274)

<色谱图>

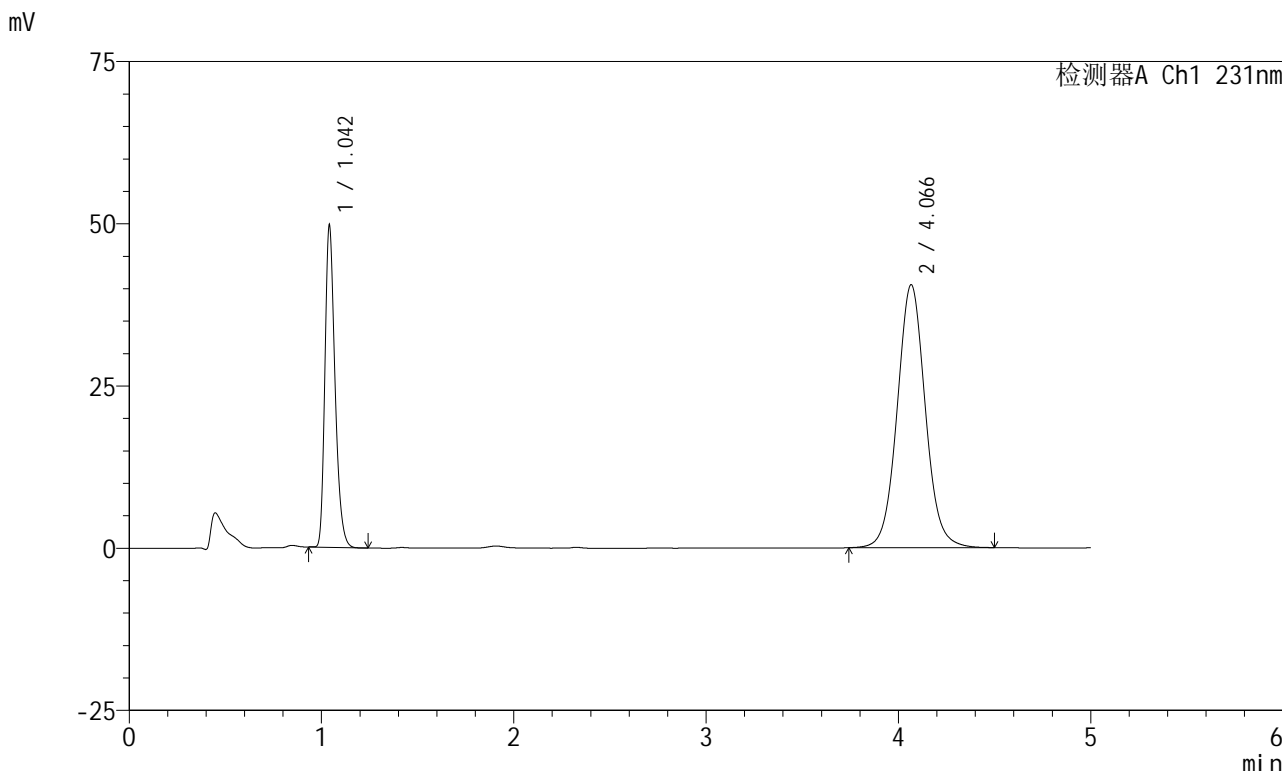

<峰表>

检测器A Ch1 231nm

峰号	保留时间	面积	面积%	高度	理论塔板数(USP)	拖尾因子	分离度(USP)
1	1.042	181174	30.553	49131	1918	1.291	--
2	4.066	411815	69.447	40497	3837	1.055	16.911
总计		592989	100.000	89628			



SMF-4036

<样品信息>

色谱柱 :XB-C18(50mm*4.6mm,5μm) 流速:1.5ml/min
 柱温:30°C 波长:231nm
 数据文件名: RC\$SMF-4036 - 0-148/25-1007-2 - zzp-2024012921p-rcqx-pH7.0+sdsjz-jf50z-sdqy-30min-P1.lcd
 方法文件名: RC\$SMF-4036 - SMF-4036-rcqx-FX274.lcm
 批处理文件名: RC\$SMF-4036 - SMF-4036-20241108-FX274.lcb
 样品瓶号: 2-5
 进样体积: 50 μl 版本号:6.115
 进样时间: 2024/11/08 19:30:39 实验者: xiechaojun
 处理时间 (V2): 2024/11/11 09:39:06 处理者: xiechaojun
 仪器型号: SHIMADZU LC-2050C(FX274)

<色谱图>

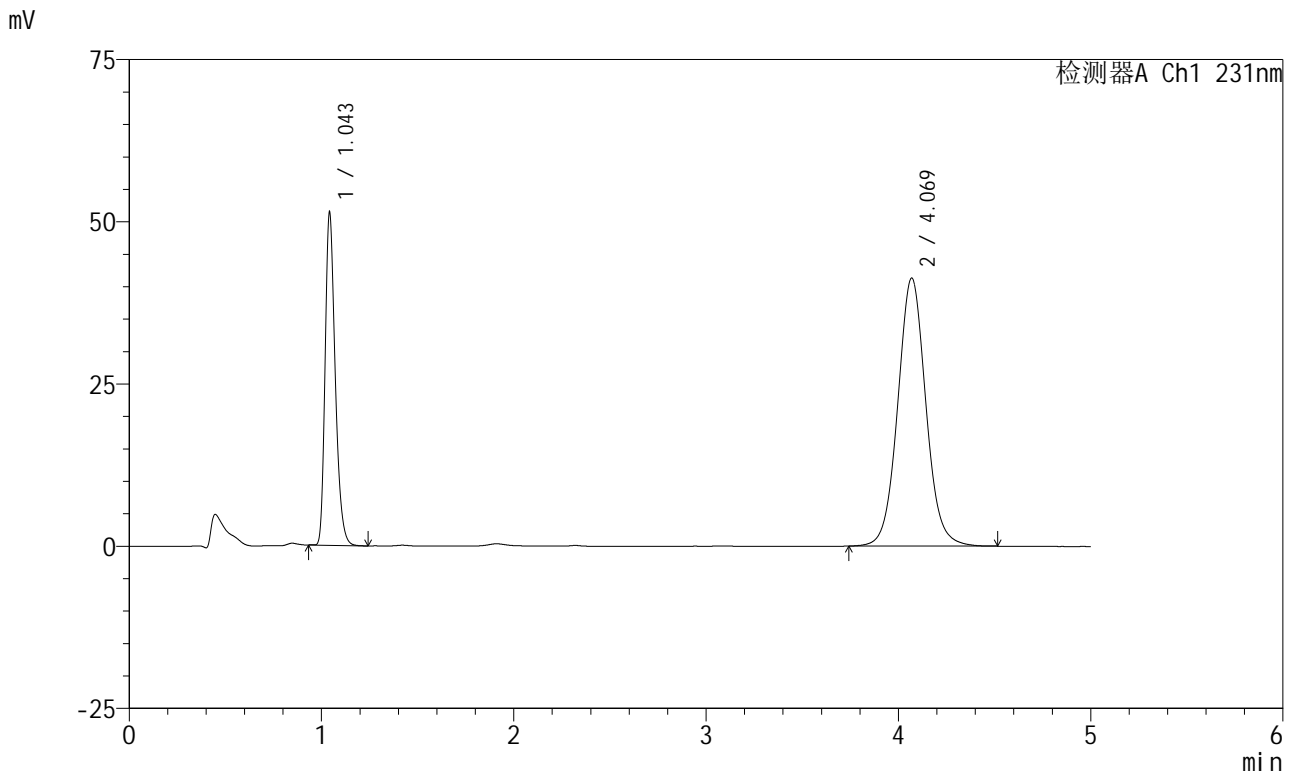

<峰表>

检测器A Ch1 231nm

峰号	保留时间	面积	面积%	高度	理论塔板数(USP)	拖尾因子	分离度(USP)
1	1.043	187626	30.881	50460	1920	1.293	--
2	4.069	419958	69.119	41278	3841	1.057	16.917
总计		607584	100.000	91738			



SMF-4036

<样品信息>

色谱柱 :XB-C18(50mm*4.6mm,5μm) 流速:1.5ml/min
 柱温:30°C 波长:231nm
 数据文件名: RC\$SMF-4036 - 0-148/25-1008-2 - zzp-2024012921p-rcqx-pH7.0+sdsjz-jf50z-sdqy-30min-P2.lcd
 方法文件名: RC\$SMF-4036 - SMF-4036-rcqx-FX274.lcm
 批处理文件名: RC\$SMF-4036 - SMF-4036-20241108-FX274.lcb
 样品瓶号: 2-14
 进样体积: 50 μl 版本号:6.115
 进样时间: 2024/11/08 19:36:04 实验者: xiechaojun
 处理时间 (V2) : 2024/11/11 09:39:09 处理者:xiechaojun
 仪器型号:SHIMADZU LC-2050C(FX274)

<色谱图>

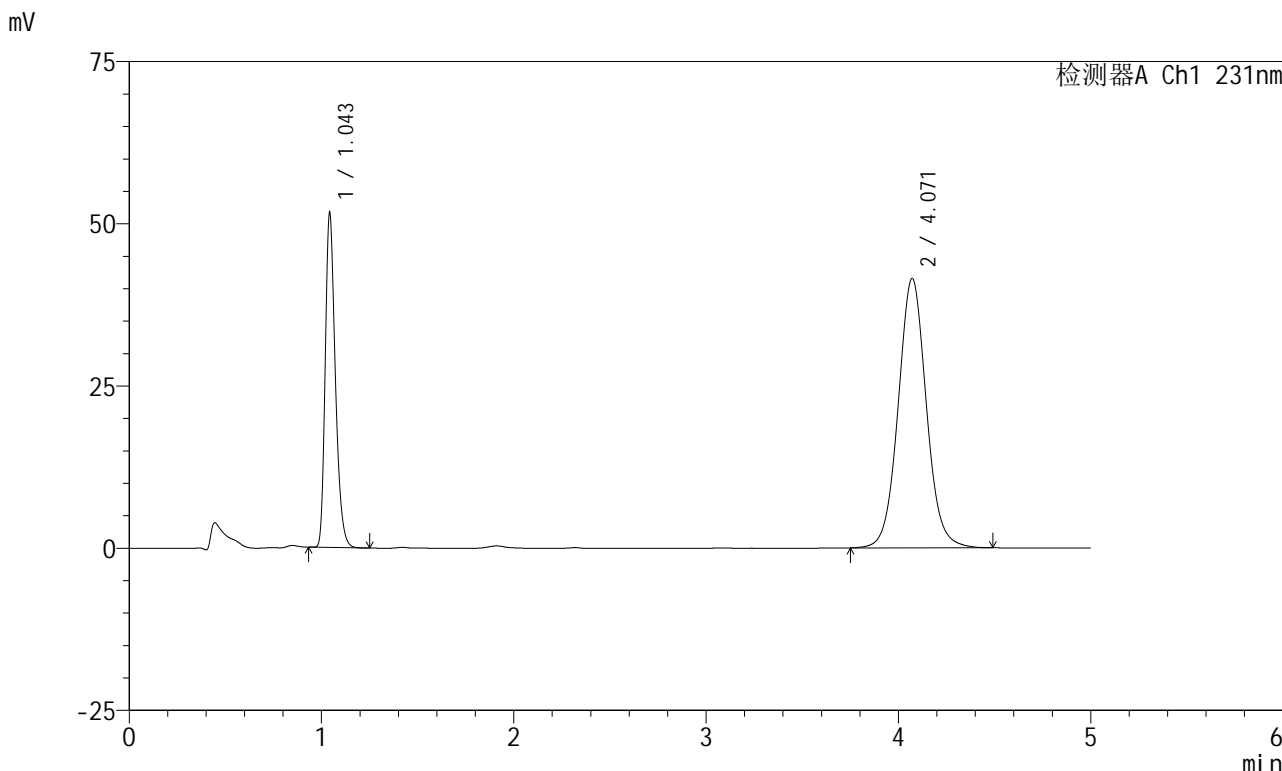

<峰表>

检测器A Ch1 231nm

峰号	保留时间	面积	面积%	高度	理论塔板数(USP)	拖尾因子	分离度(USP)
1	1.043	188259	30.855	50902	1923	1.289	--
2	4.071	421875	69.145	41523	3842	1.056	16.922
总计		610135	100.000	92425			



SMF-4036

<样品信息>

色谱柱 :XB-C18(50mm*4.6mm,5μm) 流速:1.5ml/min
 柱温:30°C 波长:231nm
 数据文件名: RC\$SMF-4036 - 0-148/25-1009-2 - zzp-2024012921p-rcqx-pH7.0+sdsjz-jf50z-sdqy-30min-P3.lcd
 方法文件名: RC\$SMF-4036 - SMF-4036-rcqx-FX274.lcm
 批处理文件名: RC\$SMF-4036 - SMF-4036-20241108-FX274.lcb
 样品瓶号: 2-23
 进样体积: 50 μl 版本号:6.115
 进样时间: 2024/11/08 19:41:31 实验者: xiechaojun
 处理时间 (V2): 2024/11/11 09:39:12 处理者:xiechaojun
 仪器型号:SHIMADZU LC-2050C(FX274)

<色谱图>

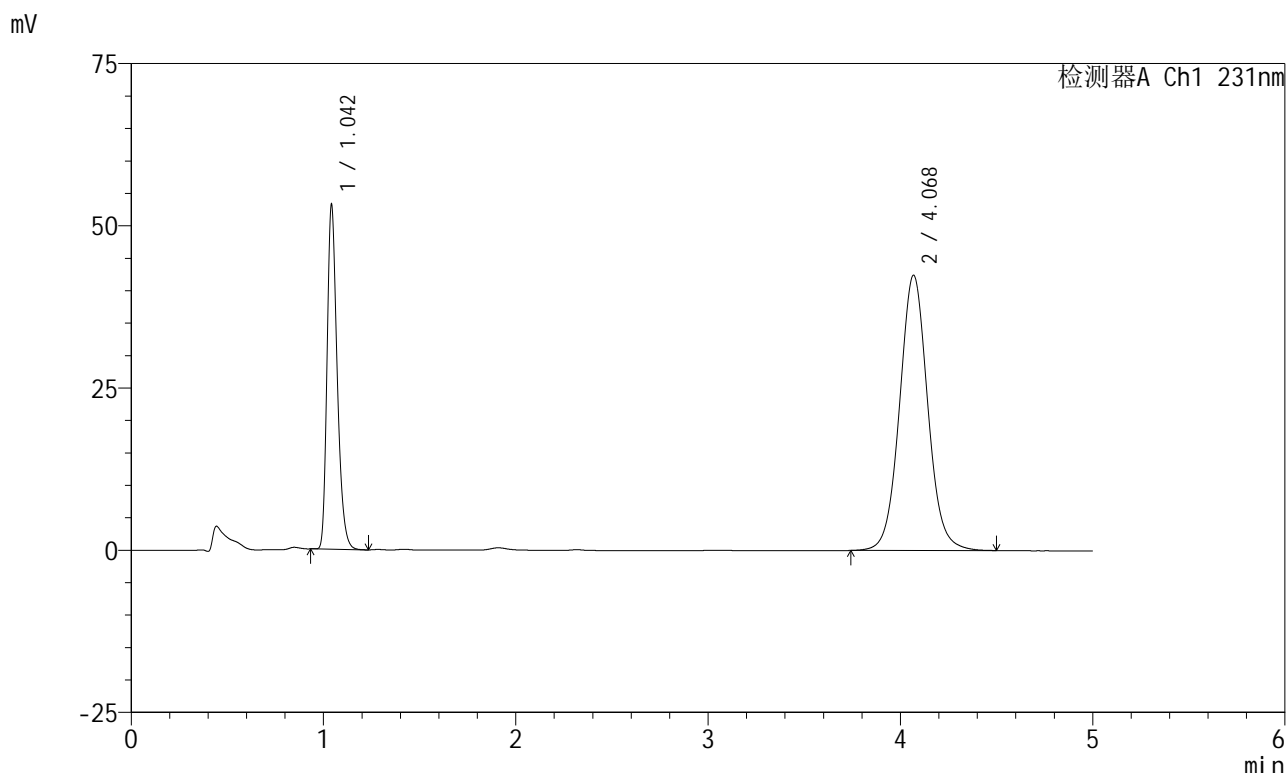

<峰表>

检测器A Ch1 231nm

峰号	保留时间	面积	面积%	高度	理论塔板数(USP)	拖尾因子	分离度(USP)
1	1.042	194103	31.009	52279	1913	1.294	--
2	4.068	431858	68.991	42365	3831	1.056	16.893
总计		625962	100.000	94644			



SMF-4036

<样品信息>

色谱柱 :XB-C18(50mm*4.6mm,5μm) 流速:1.5ml/min
 柱温:30°C 波长:231nm
 数据文件名: RC\$SMF-4036 - 0-148/25-1010-2 - zzp-2024012921p-rcqx-pH7.0+sdsjz-jf50z-sdqy-30min-P4.lcd
 方法文件名: RC\$SMF-4036 - SMF-4036-rcqx-FX274.lcm
 批处理文件名: RC\$SMF-4036 - SMF-4036-20241108-FX274.lcb
 样品瓶号: 2-32
 进样体积: 50 μl 版本号:6.115
 进样时间: 2024/11/08 19:46:57 实验者: xiechaojun
 处理时间 (V2): 2024/11/11 09:39:15 处理者: xiechaojun
 仪器型号: SHIMADZU LC-2050C(FX274)

<色谱图>

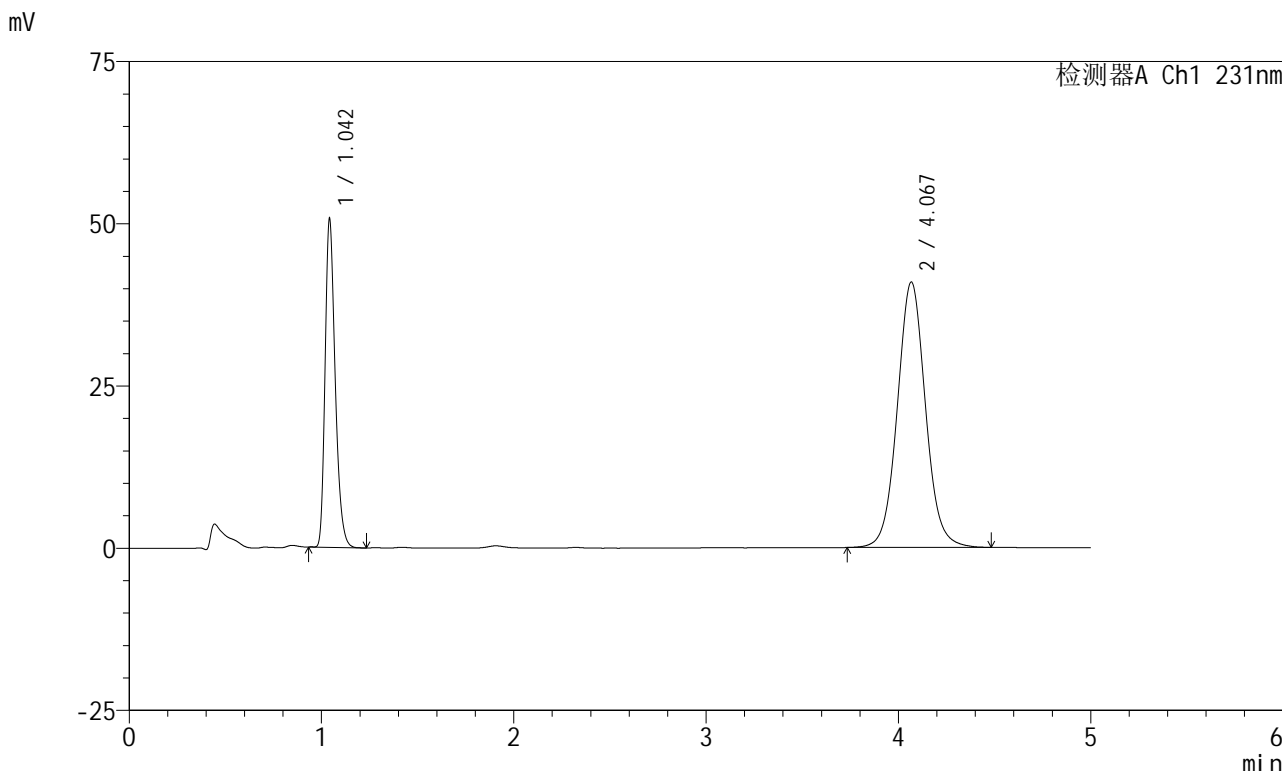

<峰表>

检测器A Ch1 231nm

峰号	保留时间	面积	面积%	高度	理论塔板数(USP)	拖尾因子	分离度(USP)
1	1.042	184912	30.766	49771	1920	1.293	--
2	4.067	416105	69.234	40855	3831	1.056	16.897
总计		601017	100.000	90626			



SMF-4036

<样品信息>

色谱柱 :XB-C18(50mm*4.6mm,5μm) 流速:1.5ml/min
 柱温:30°C 波长:231nm
 数据文件名: RC\$SMF-4036 - 0-148/25-1011-2 - zzp-2024012921p-rcqx-pH7.0+sdsjz-jf50z-sdqy-30min-P5.lcd
 方法文件名: RC\$SMF-4036 - SMF-4036-rcqx-FX274.lcm
 批处理文件名: RC\$SMF-4036 - SMF-4036-20241108-FX274.lcb
 样品瓶号: 2-41
 进样体积: 50 μl 版本号:6.115
 进样时间: 2024/11/08 19:52:22 实验者: xiechaojun
 处理时间 (V2): 2024/11/11 09:39:17 处理者: xiechaojun
 仪器型号: SHIMADZU LC-2050C(FX274)

<色谱图>

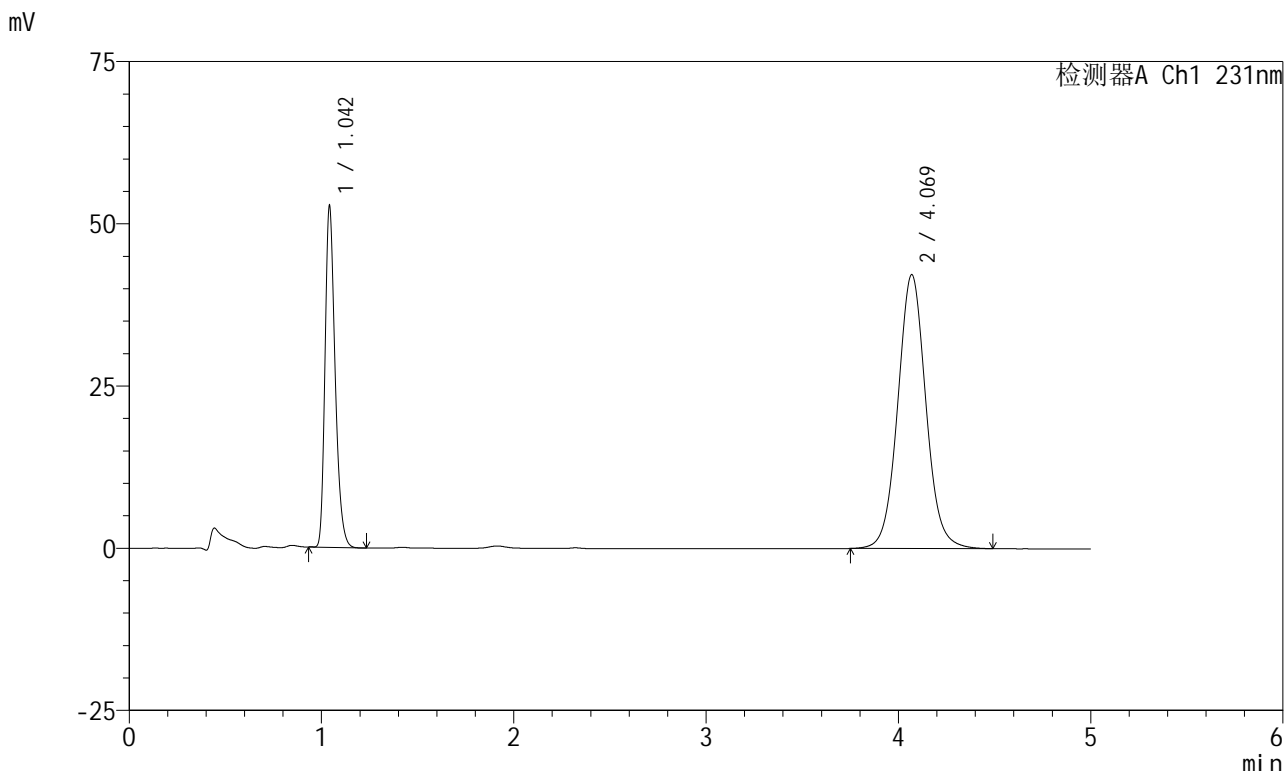

<峰表>

检测器A Ch1 231nm

峰号	保留时间	面积	面积%	高度	理论塔板数(USP)	拖尾因子	分离度(USP)
1	1.042	192175	30.939	51865	1915	1.294	--
2	4.069	428962	69.061	42179	3837	1.056	16.909
总计		621137	100.000	94044			



SMF-4036

<样品信息>

色谱柱 :XB-C18(50mm*4.6mm,5μm) 流速:1.5ml/min
 柱温:30°C 波长:231nm
 数据文件名: RC\$SMF-4036 - 0-148/25-1012-2 - zzp-2024012921p-rcqx-pH7.0+sdsjz-jf50z-sdqy-30min-P6.lcd
 方法文件名: RC\$SMF-4036 - SMF-4036-rcqx-FX274.lcm
 批处理文件名: RC\$SMF-4036 - SMF-4036-20241108-FX274.lcb
 样品瓶号: 2-50
 进样体积: 50 μl 版本号:6.115
 进样时间: 2024/11/08 19:57:48 实验者: xiechaojun
 处理时间 (V2): 2024/11/11 09:39:20 处理者: xiechaojun
 仪器型号: SHIMADZU LC-2050C(FX274)

<色谱图>

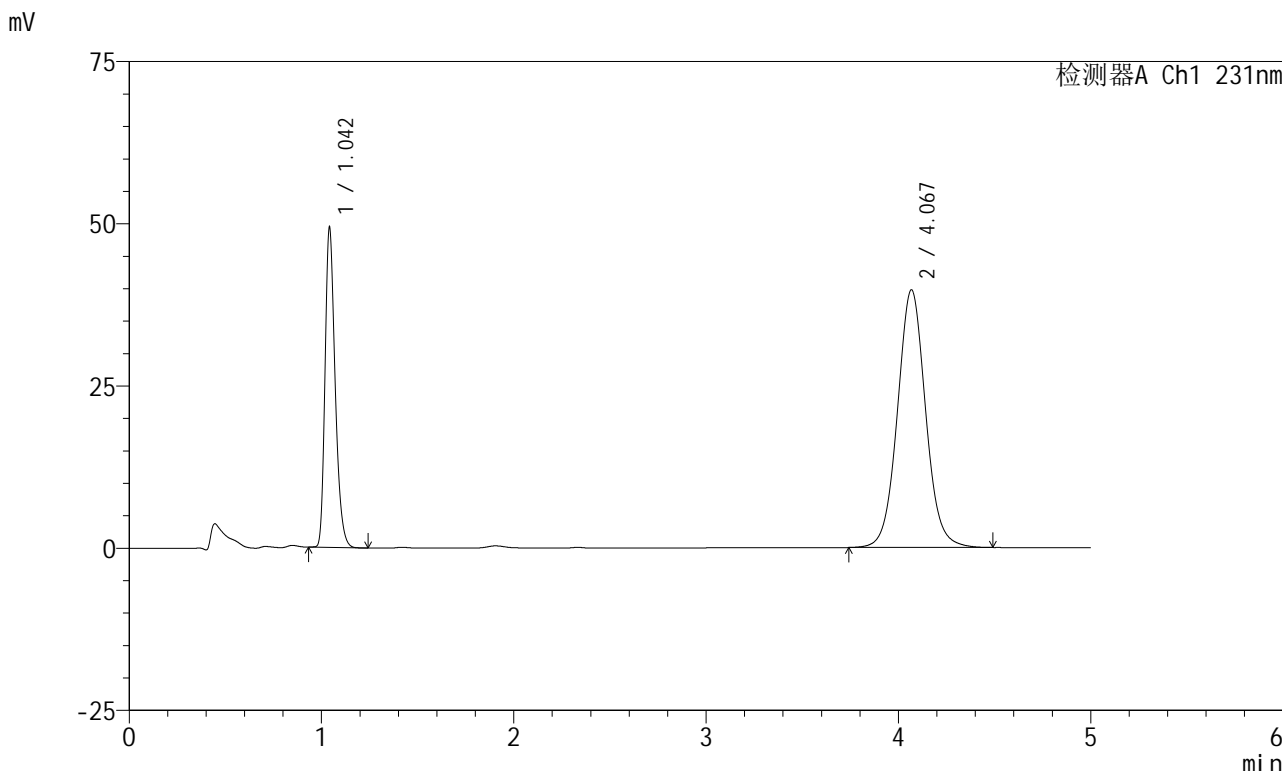

<峰表>

检测器A Ch1 231nm

峰号	保留时间	面积	面积%	高度	理论塔板数(USP)	拖尾因子	分离度(USP)
1	1.042	180400	30.860	48601	1914	1.292	--
2	4.067	404180	69.140	39645	3825	1.055	16.884
总计		584580	100.000	88247			



SMF-4036

<样品信息>

色谱柱 :XB-C18(50mm*4.6mm,5μm) 流速:1.5ml/min
 柱温:30°C 波长:231nm
 数据文件名: RC\$SMF-4036 - 0-148/25-1013-2 - zzp-2024012921p-rcqx-pH7.0+sdsjz-jf50z-sdqy-45min-P1.lcd
 方法文件名: RC\$SMF-4036 - SMF-4036-rcqx-FX274.lcm
 批处理文件名: RC\$SMF-4036 - SMF-4036-20241108-FX274.lcb
 样品瓶号: 2-6
 进样体积: 50 μl 版本号:6.115
 进样时间: 2024/11/08 20:03:15 实验者: xiechaojun
 处理时间 (V2): 2024/11/11 09:39:23 处理者: xiechaojun
 仪器型号: SHIMADZU LC-2050C(FX274)

<色谱图>

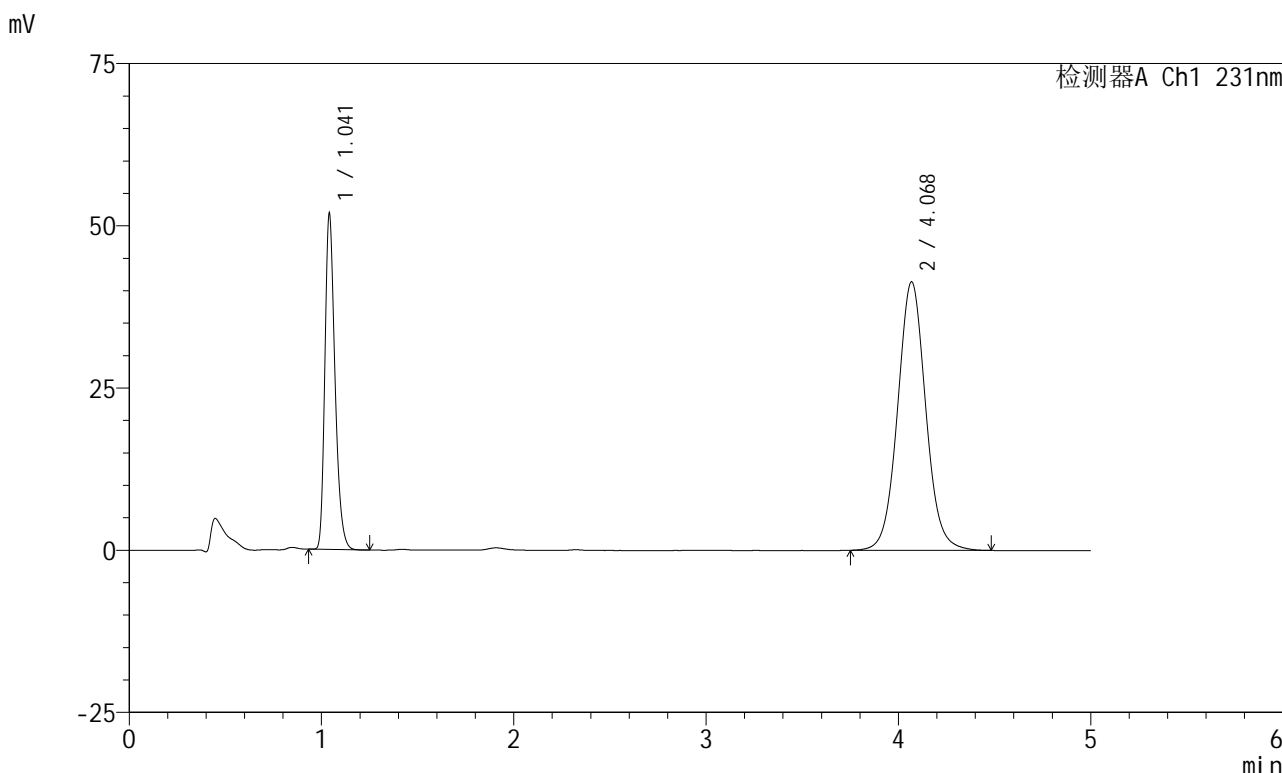

<峰表>

检测器A Ch1 231nm

峰号	保留时间	面积	面积%	高度	理论塔板数(USP)	拖尾因子	分离度(USP)
1	1.041	188945	30.998	51274	1917	1.291	--
2	4.068	420602	69.002	41338	3839	1.055	16.920
总计		609547	100.000	92613			



SMF-4036

<样品信息>

色谱柱 :XB-C18(50mm*4.6mm,5μm) 流速:1.5ml/min
柱温:30°C 波长:231nm
数据文件名: RC\$SMF-4036 - 0-148/25-1014-2 - zzp-2024012921p-rcqx-pH7.0+sdsjz-jf50z-sdqy-45min-P2.lcd
方法文件名: RC\$SMF-4036 - SMF-4036-rcqx-FX274.lcm
批处理文件名: RC\$SMF-4036 - SMF-4036-20241108-FX274.lcb
样品瓶号: 2-15
进样体积: 50 μl 版本号:6.115
进样时间: 2024/11/08 20:08:41 实验者: xiechaojun
处理时间 (V2) : 2024/11/11 09:39:26 处理者:xiechaojun
仪器型号:SHIMADZU LC-2050C(FX274)

<色谱图>

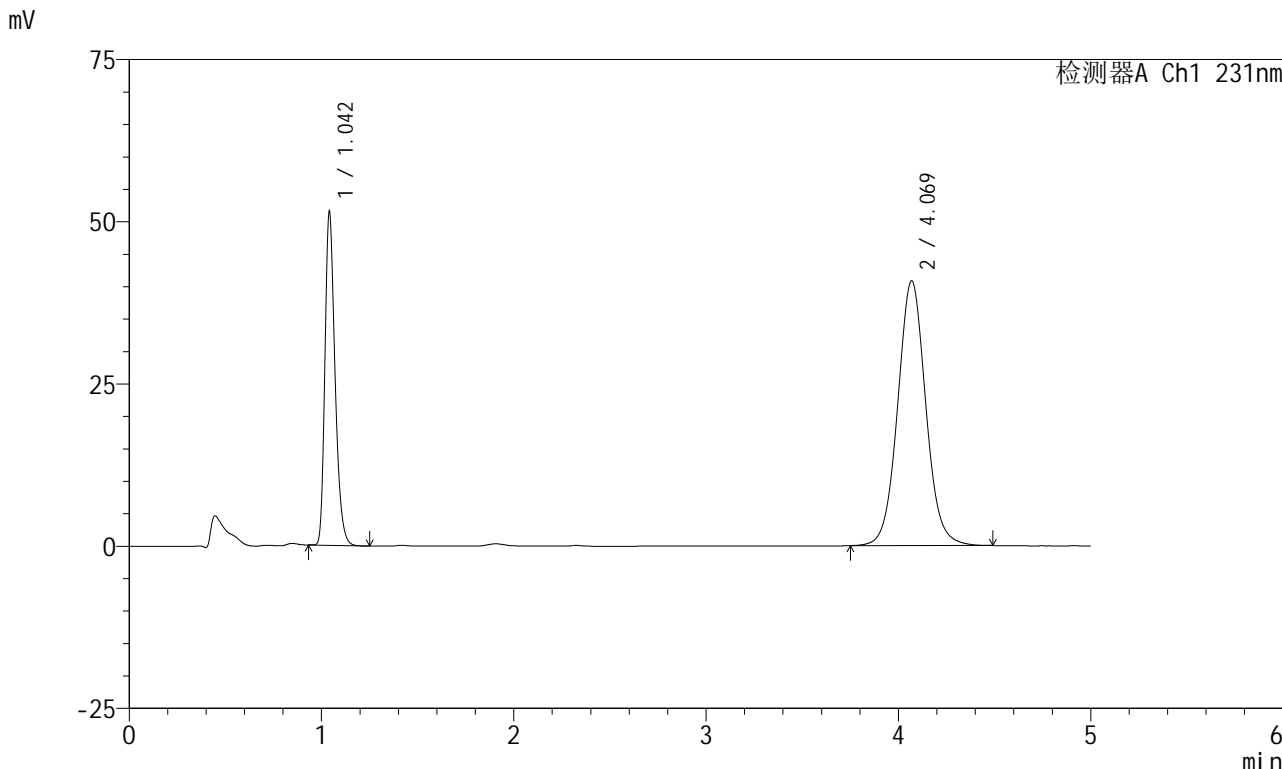

<峰表>

峰号	保留时间	面积	面积%	高度	理论塔板数(USP)	拖尾因子	分离度(USP)
1	1.042	187953	31.204	50864	1911	1.291	--
2	4.069	414387	68.796	40766	3834	1.054	16.905
总计		602340	100.000	91630			



SMF-4036

<样品信息>

色谱柱 :XB-C18(50mm*4.6mm,5μm) 流速:1.5ml/min
 柱温:30°C 波长:231nm
 数据文件名: RC\$SMF-4036 - 0-148/25-1015-2 - zzp-2024012921p-rcqx-pH7.0+sdsjz-jf50z-sdqy-45min-P3.lcd
 方法文件名: RC\$SMF-4036 - SMF-4036-rcqx-FX274.lcm
 批处理文件名: RC\$SMF-4036 - SMF-4036-20241108-FX274.lcb
 样品瓶号: 2-24
 进样体积: 50 μl 版本号:6.115
 进样时间: 2024/11/08 20:14:07 实验者: xiechaojun
 处理时间 (V2): 2024/11/11 09:39:28 处理者: xiechaojun
 仪器型号: SHIMADZU LC-2050C(FX274)

<色谱图>

mV

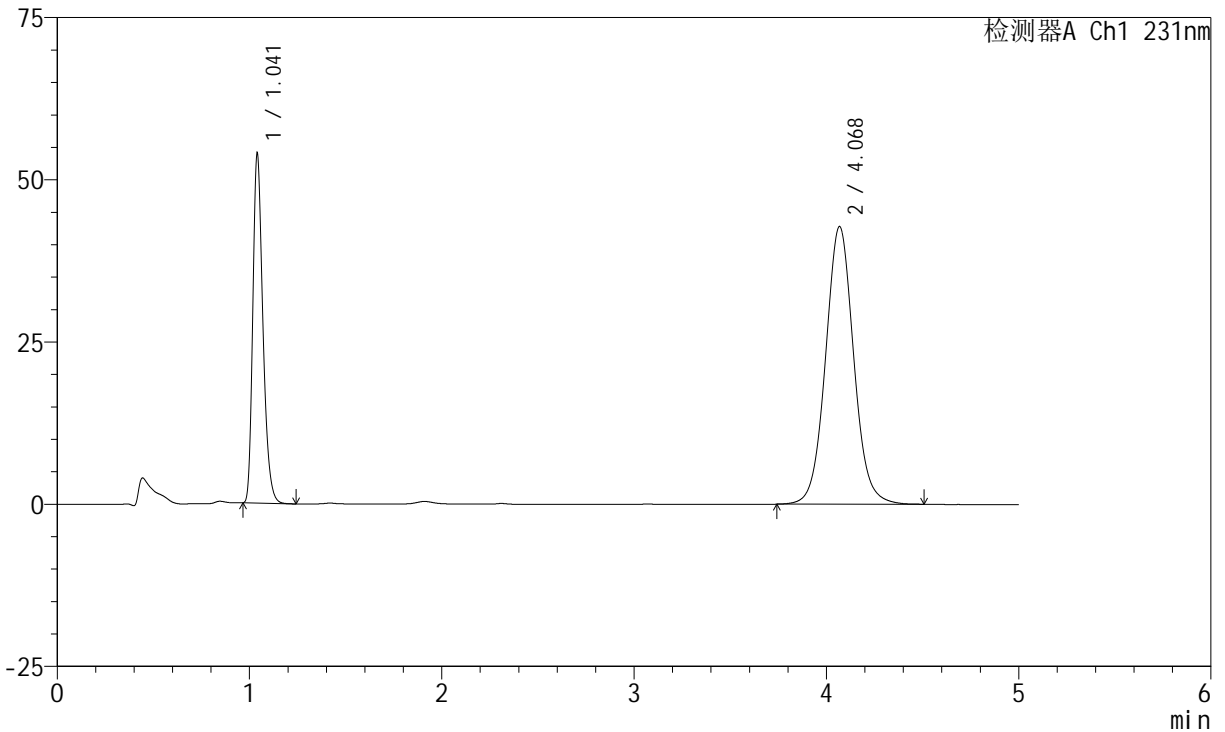

<峰表>

检测器A Ch1 231nm

峰号	保留时间	面积	面积%	高度	理论塔板数(USP)	拖尾因子	分离度(USP)
1	1.041	196813	31.149	53508	1914	1.292	--
2	4.068	435033	68.851	42731	3834	1.055	16.911
总计		631846	100.000	96239			



SMF-4036

<样品信息>

色谱柱 :XB-C18(50mm*4.6mm,5μm) 流速:1.5ml/min
 柱温:30°C 波长:231nm
 数据文件名: RC\$SMF-4036 - 0-148/25-1016-2 - zzp-2024012921p-rcqx-pH7.0+sdsjz-jf50z-sdqy-45min-P4.lcd
 方法文件名: RC\$SMF-4036 - SMF-4036-rcqx-FX274.lcm
 批处理文件名: RC\$SMF-4036 - SMF-4036-20241108-FX274.lcb
 样品瓶号: 2-33
 进样体积: 50 μl 版本号:6.115
 进样时间: 2024/11/08 20:19:32 实验者: xiechaojun
 处理时间 (V2): 2024/11/11 09:39:31 处理者: xiechaojun
 仪器型号: SHIMADZU LC-2050C(FX274)

<色谱图>

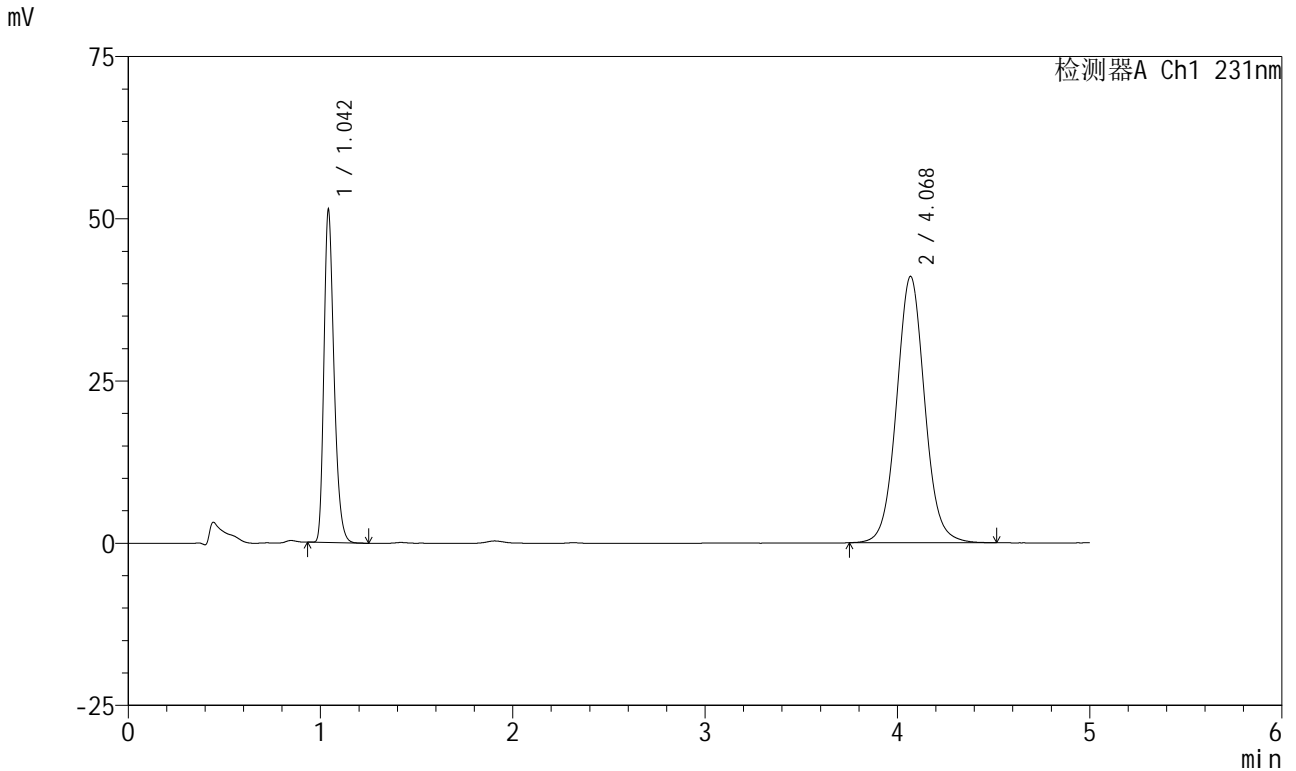

<峰表>

检测器A Ch1 231nm

峰号	保留时间	面积	面积%	高度	理论塔板数(USP)	拖尾因子	分离度(USP)
1	1.042	187279	30.990	50697	1914	1.293	--
2	4.068	417049	69.010	40991	3841	1.056	16.916
总计		604328	100.000	91689			



SMF-4036

<样品信息>

色谱柱 :XB-C18(50mm*4.6mm,5μm) 流速:1.5ml/min
 柱温:30°C 波长:231nm
 数据文件名: RC\$SMF-4036 - 0-148/25-1017-2 - zzp-2024012921p-rcqx-pH7.0+sdsjz-jf50z-sdqy-45min-P5.lcd
 方法文件名: RC\$SMF-4036 - SMF-4036-rcqx-FX274.lcm
 批处理文件名: RC\$SMF-4036 - SMF-4036-20241108-FX274.lcb
 样品瓶号: 2-42
 进样体积: 50 μl 版本号:6.115
 进样时间: 2024/11/08 20:24:58 实验者: xiechaojun
 处理时间 (V2): 2024/11/11 09:39:34 处理者: xiechaojun
 仪器型号: SHIMADZU LC-2050C(FX274)

<色谱图>

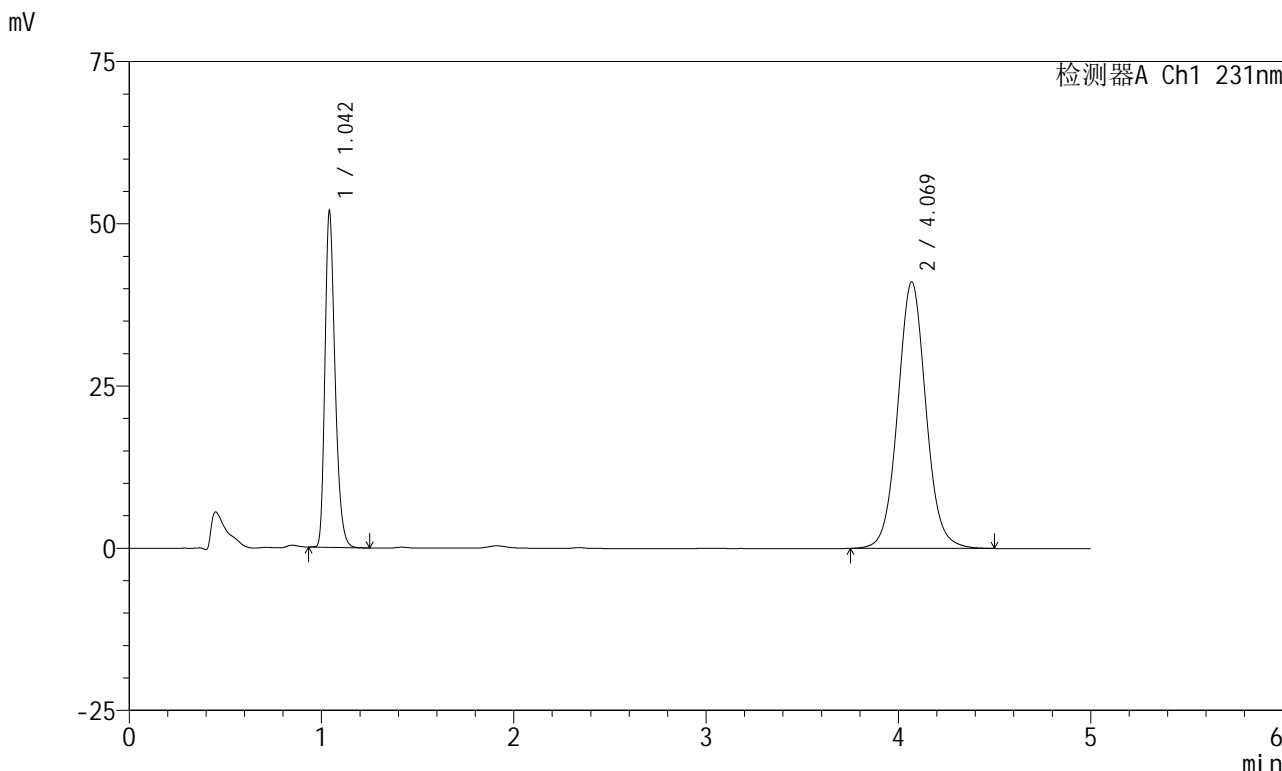

<峰表>

检测器A Ch1 231nm

峰号	保留时间	面积	面积%	高度	理论塔板数(USP)	拖尾因子	分离度(USP)
1	1.042	189568	31.197	51202	1913	1.293	--
2	4.069	418087	68.803	41050	3827	1.056	16.893
总计		607656	100.000	92252			



SMF-4036

<样品信息>

色谱柱 :XB-C18(50mm*4.6mm,5μm) 流速:1.5ml/min
柱温:30°C 波长:231nm
数据文件名: RC\$SMF-4036 - 0-148/25-1018-2 - zzp-2024012921p-rcqx-pH7.0+sdsjz-jf50z-sdqy-45min-P6.lcd
方法文件名: RC\$SMF-4036 - SMF-4036-rcqx-FX274.lcm
批处理文件名: RC\$SMF-4036 - SMF-4036-20241108-FX274.lcb
样品瓶号: 2-51
进样体积: 50 μl 版本号:6.115
进样时间: 2024/11/08 20:30:25 实验者: xiechaojun
处理时间 (V2): 2024/11/11 09:39:36 处理者:xiechaojun
仪器型号:SHIMADZU LC-2050C(FX274)

<色谱图>

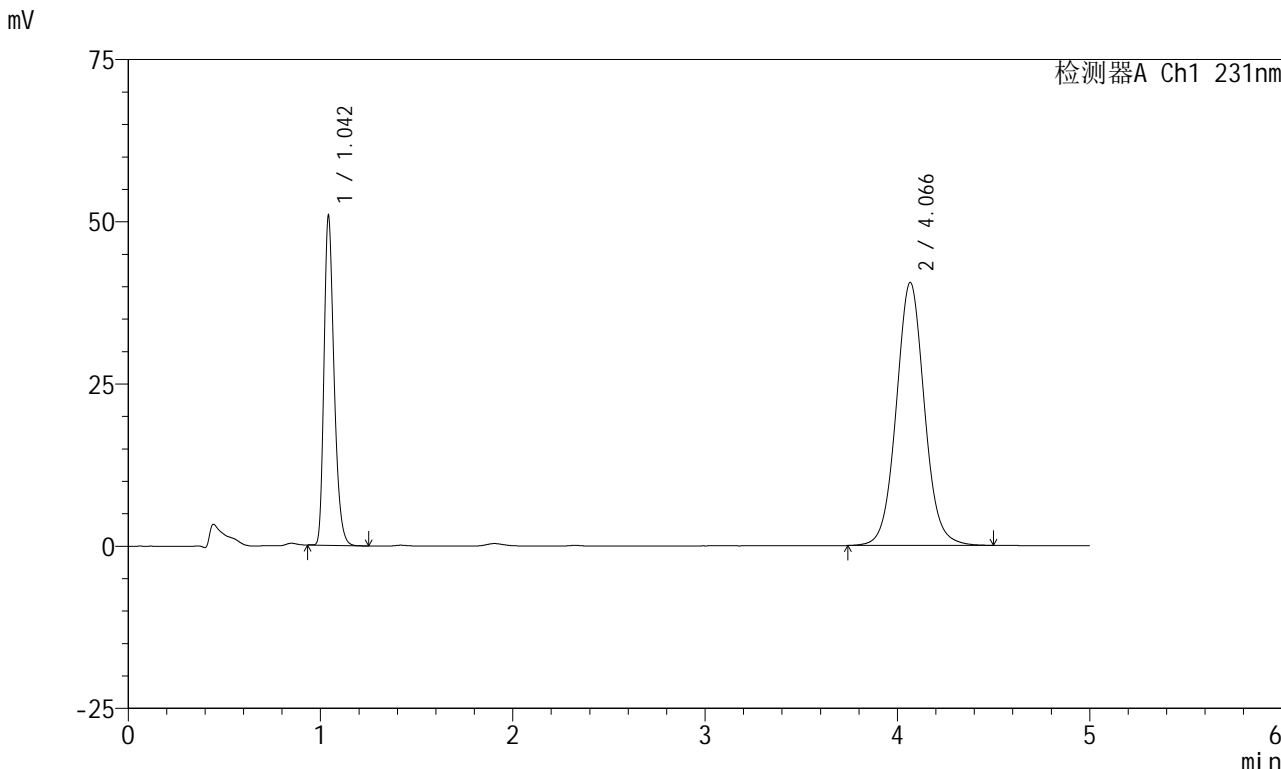

<峰表>

检测器A Ch1 231nm

峰号	保留时间	面积	面积%	高度	理论塔板数(USP)	拖尾因子	分离度(USP)
1	1.042	185379	31.027	50112	1919	1.293	--
2	4.066	412091	68.973	40488	3831	1.055	16.900
总计		597471	100.000	90599			



SMF-4036

<样品信息>

色谱柱 :XB-C18(50mm*4.6mm,5μm) 流速:1.5ml/min
 柱温:30°C 波长:231nm
 数据文件名: RC\$SMF-4036 - 0-148/25-1019-2 - zzp-2024012921p-rcqx-pH7.0+sdsjz-jf50z-sdqy-60min-P1.lcd
 方法文件名: RC\$SMF-4036 - SMF-4036-rcqx-FX274.lcm
 批处理文件名: RC\$SMF-4036 - SMF-4036-20241108-FX274.lcb
 样品瓶号: 2-7
 进样体积: 50 μl 版本号:6.115
 进样时间: 2024/11/08 20:35:51 实验者: xiechaojun
 处理时间 (V2): 2024/11/11 09:39:39 处理者: xiechaojun
 仪器型号: SHIMADZU LC-2050C(FX274)

<色谱图>

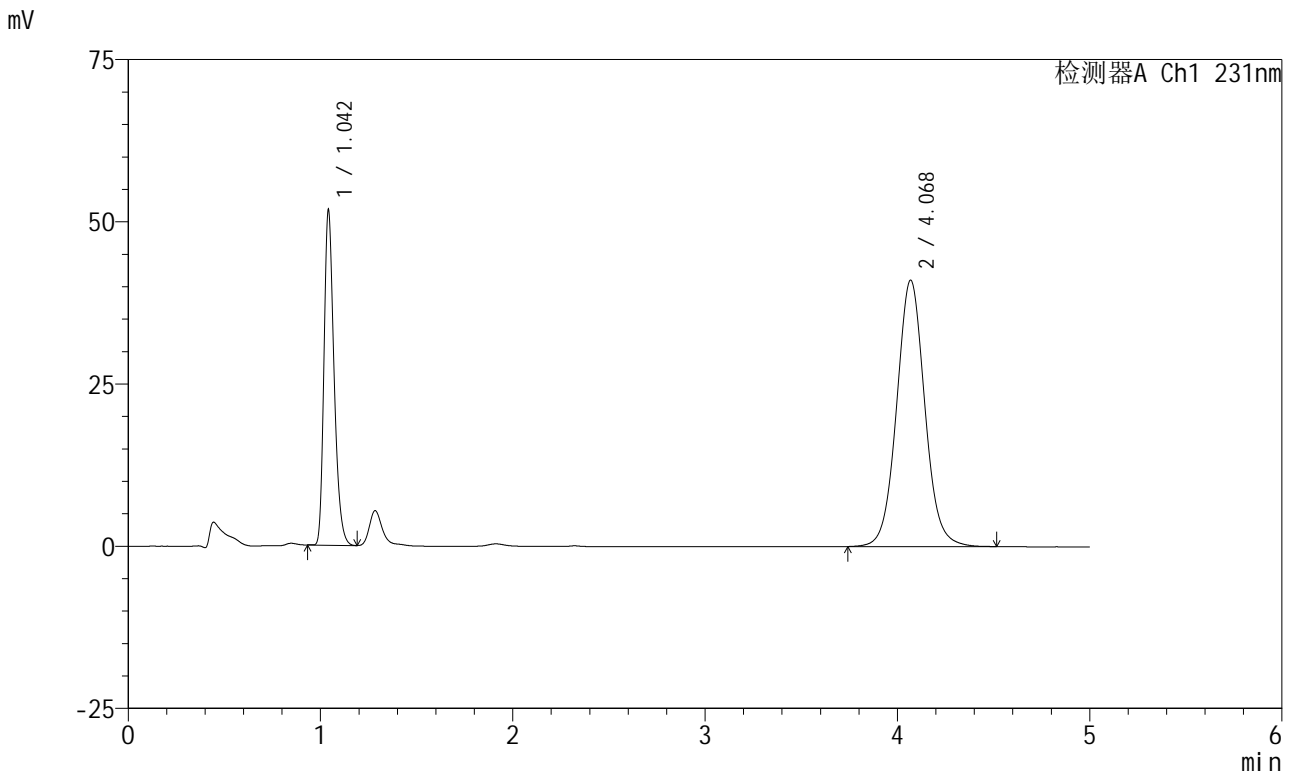

<峰表>

检测器A Ch1 231nm

峰号	保留时间	面积	面积%	高度	理论塔板数(USP)	拖尾因子	分离度(USP)
1	1.042	188203	31.052	51043	1917	1.291	--
2	4.068	417880	68.948	41019	3830	1.055	16.902
总计		606084	100.000	92062			



SMF-4036

<样品信息>

色谱柱 :XB-C18(50mm*4.6mm,5μm) 流速:1.5ml/min
 柱温:30°C 波长:231nm
 数据文件名: RC\$SMF-4036 - 0-148/25-1020-2 - zzp-2024012921p-rcqx-pH7.0+sdsjz-jf50z-sdqy-60min-P2.lcd
 方法文件名: RC\$SMF-4036 - SMF-4036-rcqx-FX274.lcm
 批处理文件名: RC\$SMF-4036 - SMF-4036-20241108-FX274.lcb
 样品瓶号: 2-16
 进样体积: 50 μl 版本号:6.115
 进样时间: 2024/11/08 20:41:18 实验者: xiechaojun
 处理时间 (V2): 2024/11/11 09:39:42 处理者: xiechaojun
 仪器型号: SHIMADZU LC-2050C(FX274)

<色谱图>

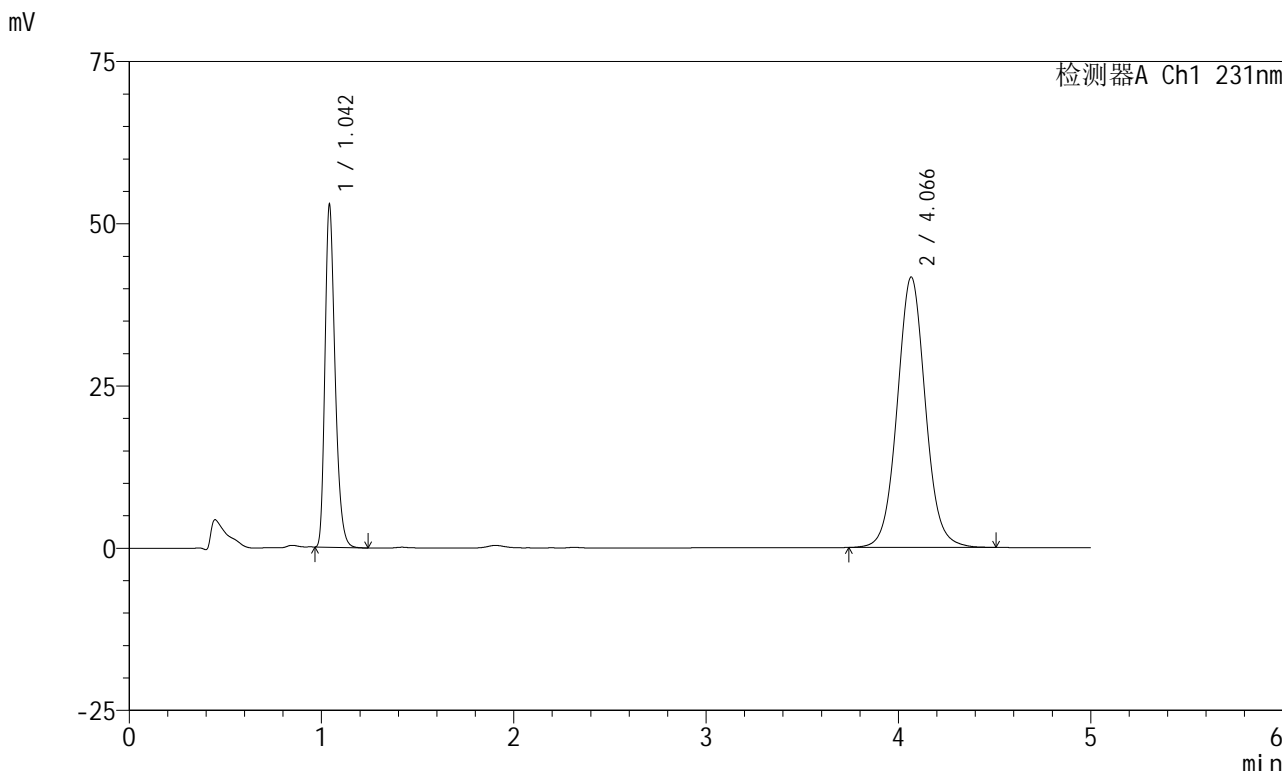

<峰表>

检测器A Ch1 231nm

峰号	保留时间	面积	面积%	高度	理论塔板数(USP)	拖尾因子	分离度(USP)
1	1.042	193005	31.289	52140	1914	1.294	--
2	4.066	423849	68.711	41643	3825	1.055	16.884
总计		616854	100.000	93783			



SMF-4036

<样品信息>

色谱柱 :XB-C18(50mm*4.6mm,5μm) 流速:1.5ml/min
 柱温:30°C 波长:231nm
 数据文件名: RC\$SMF-4036 - 0-148/25-1021-2 - zzp-2024012921p-rcqx-pH7.0+sdsjz-jf50z-sdqy-60min-P3.lcd
 方法文件名: RC\$SMF-4036 - SMF-4036-rcqx-FX274.lcm
 批处理文件名: RC\$SMF-4036 - SMF-4036-20241108-FX274.lcb
 样品瓶号: 2-25
 进样体积: 50 μl 版本号:6.115
 进样时间: 2024/11/08 20:46:44 实验者: xiechaojun
 处理时间 (V2): 2024/11/11 09:39:45 处理者:xiechaojun
 仪器型号:SHIMADZU LC-2050C(FX274)

<色谱图>

mV

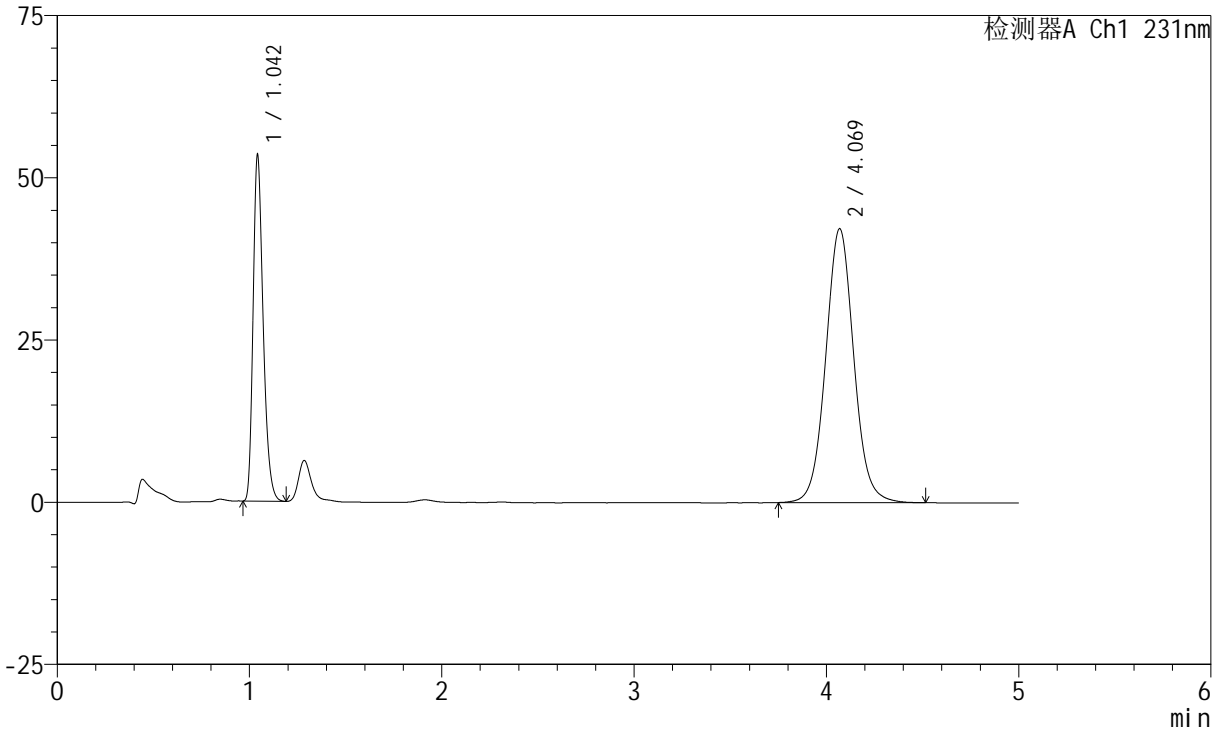

<峰表>

检测器A Ch1 231nm

峰号	保留时间	面积	面积%	高度	理论塔板数(USP)	拖尾因子	分离度(USP)
1	1.042	194380	31.173	52473	1924	1.290	--
2	4.069	429179	68.827	42183	3838	1.055	16.917
总计		623560	100.000	94657			



SMF-4036

<样品信息>

色谱柱 :XB-C18(50mm*4.6mm,5μm) 流速:1.5ml/min
 柱温:30°C 波长:231nm
 数据文件名: RC\$SMF-4036 - 0-148/25-1022-2 - zzp-2024012921p-rcqx-pH7.0+sdsjz-jf50z-sdqy-60min-P4.lcd
 方法文件名: RC\$SMF-4036 - SMF-4036-rcqx-FX274.lcm
 批处理文件名: RC\$SMF-4036 - SMF-4036-20241108-FX274.lcb
 样品瓶号: 2-34
 进样体积: 50 μl 版本号:6.115
 进样时间: 2024/11/08 20:52:11 实验者: xiechaojun
 处理时间 (V2): 2024/11/11 09:39:48 处理者:xiechaojun
 仪器型号:SHIMADZU LC-2050C(FX274)

<色谱图>

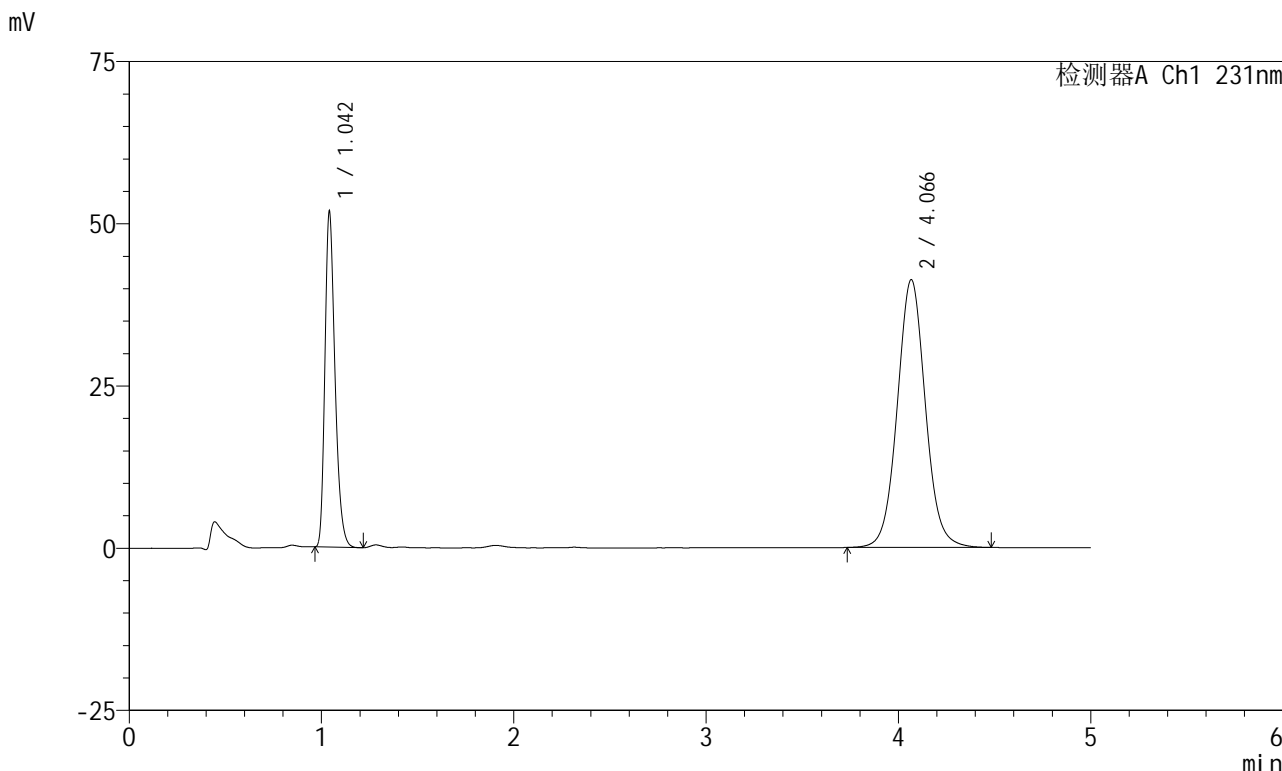

<峰表>

检测器A Ch1 231nm

峰号	保留时间	面积	面积%	高度	理论塔板数(USP)	拖尾因子	分离度(USP)
1	1.042	188575	31.018	51180	1917	1.293	--
2	4.066	419379	68.982	41229	3834	1.055	16.905
总计		607954	100.000	92409			



SMF-4036

<样品信息>

色谱柱 :XB-C18(50mm*4.6mm,5μm) 流速:1.5ml/min
 柱温:30°C 波长:231nm
 数据文件名: RC\$SMF-4036 - 0-148/25-1023-2 - zzp-2024012921p-rcqx-pH7.0+sdsjz-jf50z-sdqy-60min-P5.lcd
 方法文件名: RC\$SMF-4036 - SMF-4036-rcqx-FX274.lcm
 批处理文件名: RC\$SMF-4036 - SMF-4036-20241108-FX274.lcb
 样品瓶号: 2-43
 进样体积: 50 μl 版本号:6.115
 进样时间: 2024/11/08 20:57:36 实验者: xiechaojun
 处理时间 (V2) : 2024/11/11 09:39:50 处理者:xiechaojun
 仪器型号:SHIMADZU LC-2050C(FX274)

<色谱图>

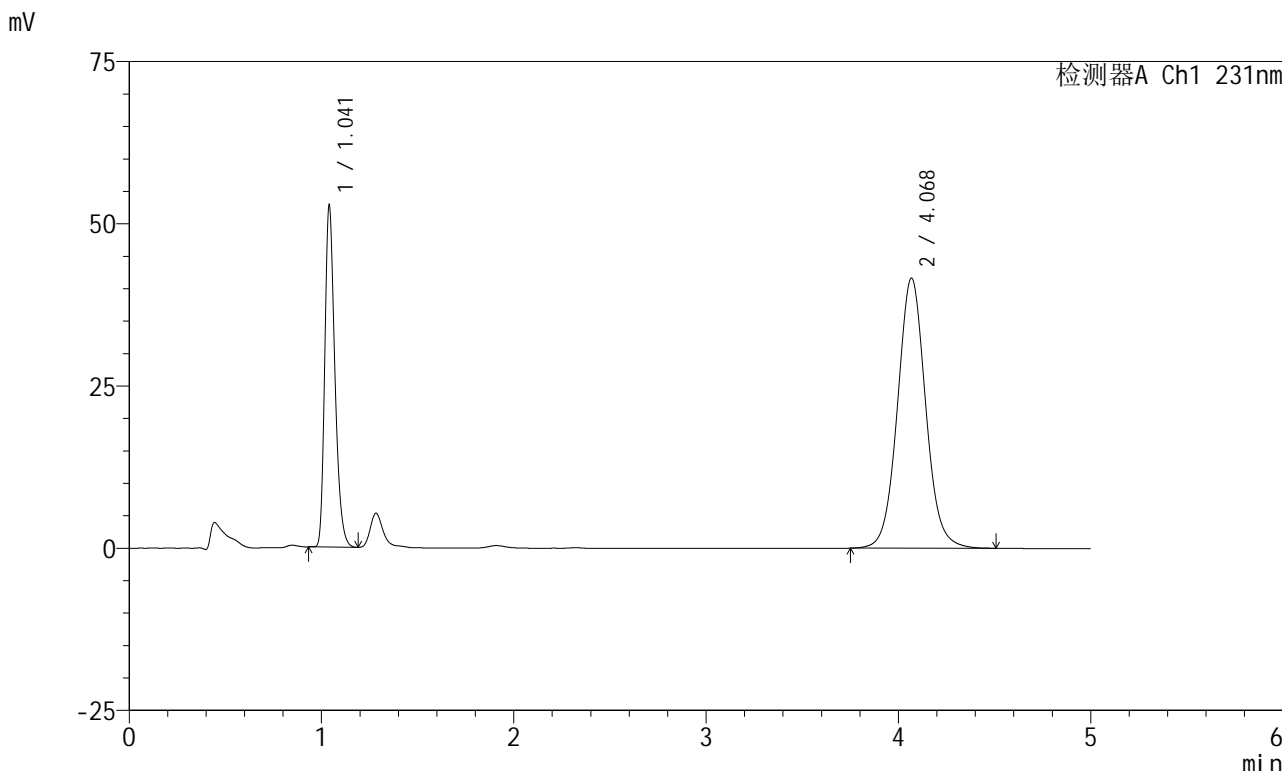

<峰表>

检测器A Ch1 231nm

峰号	保留时间	面积	面积%	高度	理论塔板数(USP)	拖尾因子	分离度(USP)
1	1.041	192284	31.246	52362	1913	1.290	--
2	4.068	423101	68.754	41558	3835	1.056	16.913
总计		615384	100.000	93920			



SMF-4036

<样品信息>

色谱柱 :XB-C18(50mm*4.6mm,5μm) 流速:1.5ml/min
 柱温:30°C 波长:231nm
 数据文件名: RC\$SMF-4036 - 0-148/25-1024-2 - zzp-2024012921p-rcqx-pH7.0+sdsjz-jf50z-sdqy-60min-P6.lcd
 方法文件名: RC\$SMF-4036 - SMF-4036-rcqx-FX274.lcm
 批处理文件名: RC\$SMF-4036 - SMF-4036-20241108-FX274.lcb
 样品瓶号: 2-52
 进样体积: 50 μl 版本号:6.115
 进样时间: 2024/11/08 21:03:03 实验者: xiechaojun
 处理时间 (V2): 2024/11/11 09:39:53 处理者: xiechaojun
 仪器型号: SHIMADZU LC-2050C(FX274)

<色谱图>

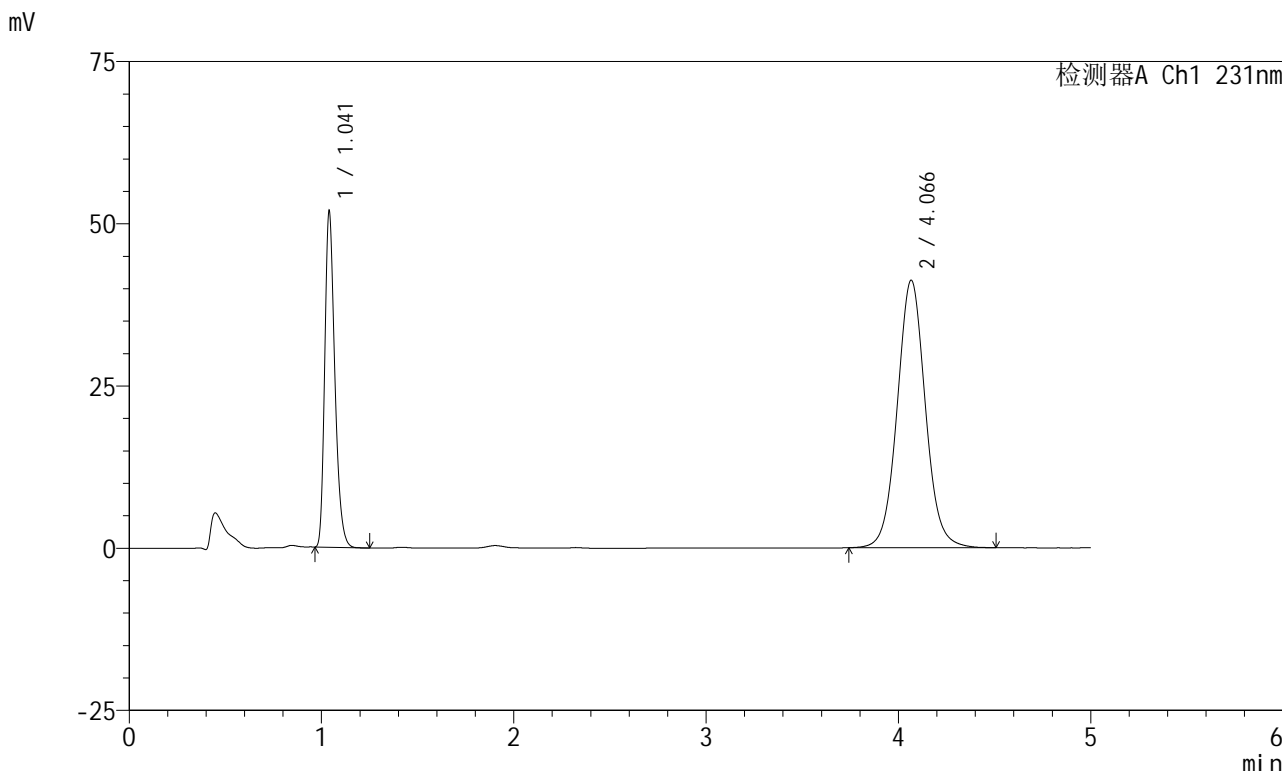

<峰表>

检测器A Ch1 231nm

峰号	保留时间	面积	面积%	高度	理论塔板数(USP)	拖尾因子	分离度(USP)
1	1.041	189055	31.087	51534	1911	1.291	--
2	4.066	419100	68.913	41204	3834	1.055	16.908
总计		608155	100.000	92738			



SMF-4036

<样品信息>

色谱柱 :XB-C18(50mm*4.6mm,5μm) 流速:1.5ml/min
 柱温:30°C 波长:231nm
 数据文件名: RC\$SMF-4036 - 0-148/25-1025-2 - zzp-2024012921p-rcqx-pH7.0+sdsjz-jf50z-sdqy-JX-P1.lcd
 方法文件名: RC\$SMF-4036 - SMF-4036-rcqx-FX274.lcm
 批处理文件名: RC\$SMF-4036 - SMF-4036-20241108-FX274.lcb
 样品瓶号: 2-8
 进样体积: 50 μl 版本号:6.115
 进样时间: 2024/11/08 21:08:29 实验者: xiechaojun
 处理时间 (V2): 2024/11/11 09:39:56 处理者: xiechaojun
 仪器型号: SHIMADZU LC-2050C(FX274)

<色谱图>

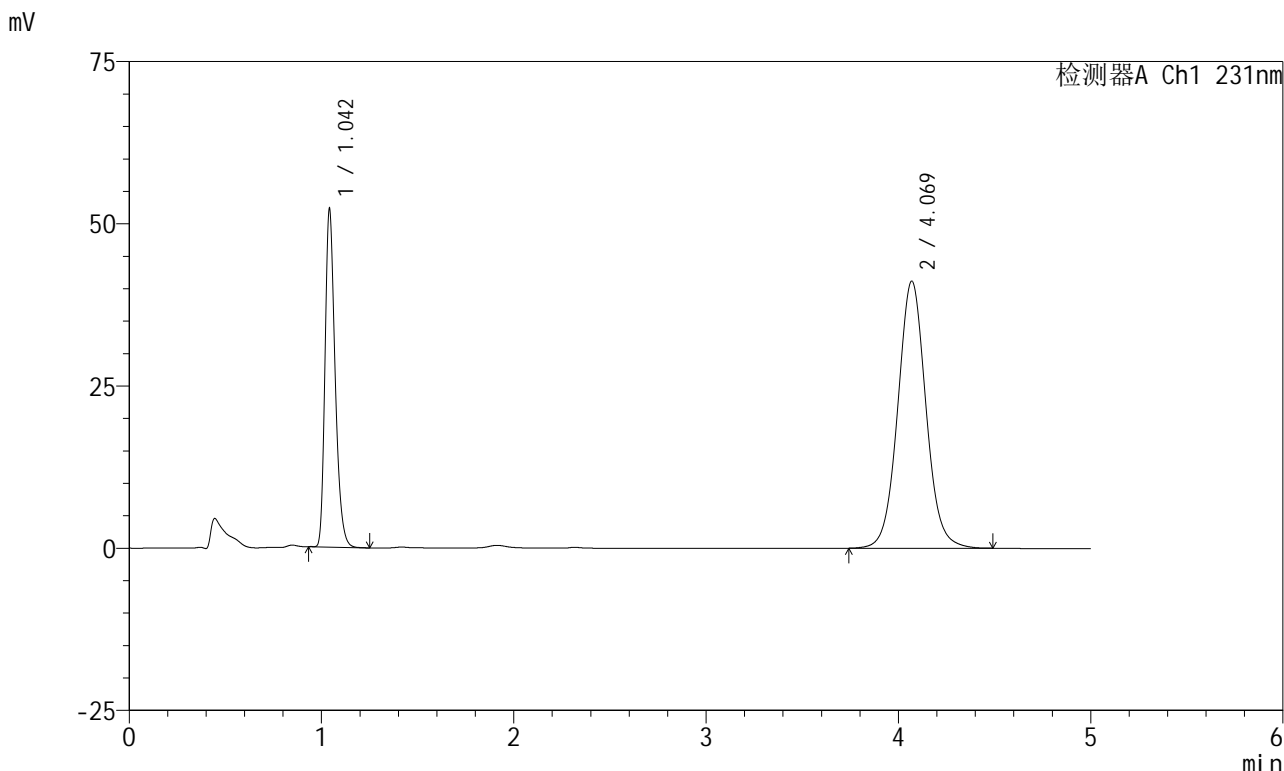

<峰表>

检测器A Ch1 231nm

峰号	保留时间	面积	面积%	高度	理论塔板数(USP)	拖尾因子	分离度(USP)
1	1.042	190577	31.288	51416	1914	1.293	--
2	4.069	418534	68.712	41133	3832	1.054	16.902
总计		609111	100.000	92549			



SMF-4036

<样品信息>

色谱柱 :XB-C18(50mm*4.6mm,5μm) 流速:1.5ml/min
 柱温:30°C 波长:231nm
 数据文件名: RC\$SMF-4036 - 0-148/25-1026-2 - zzp-2024012921p-rcqx-pH7.0+sdsjz-jf50z-sdqy-JX-P2.lcd
 方法文件名: RC\$SMF-4036 - SMF-4036-rcqx-FX274.lcm
 批处理文件名: RC\$SMF-4036 - SMF-4036-20241108-FX274.lcb
 样品瓶号: 2-17
 进样体积: 50 μl 版本号:6.115
 进样时间: 2024/11/08 21:13:56 实验者: xiechaojun
 处理时间 (V2) : 2024/11/11 09:39:58 处理者:xiechaojun
 仪器型号:SHIMADZU LC-2050C(FX274)

<色谱图>

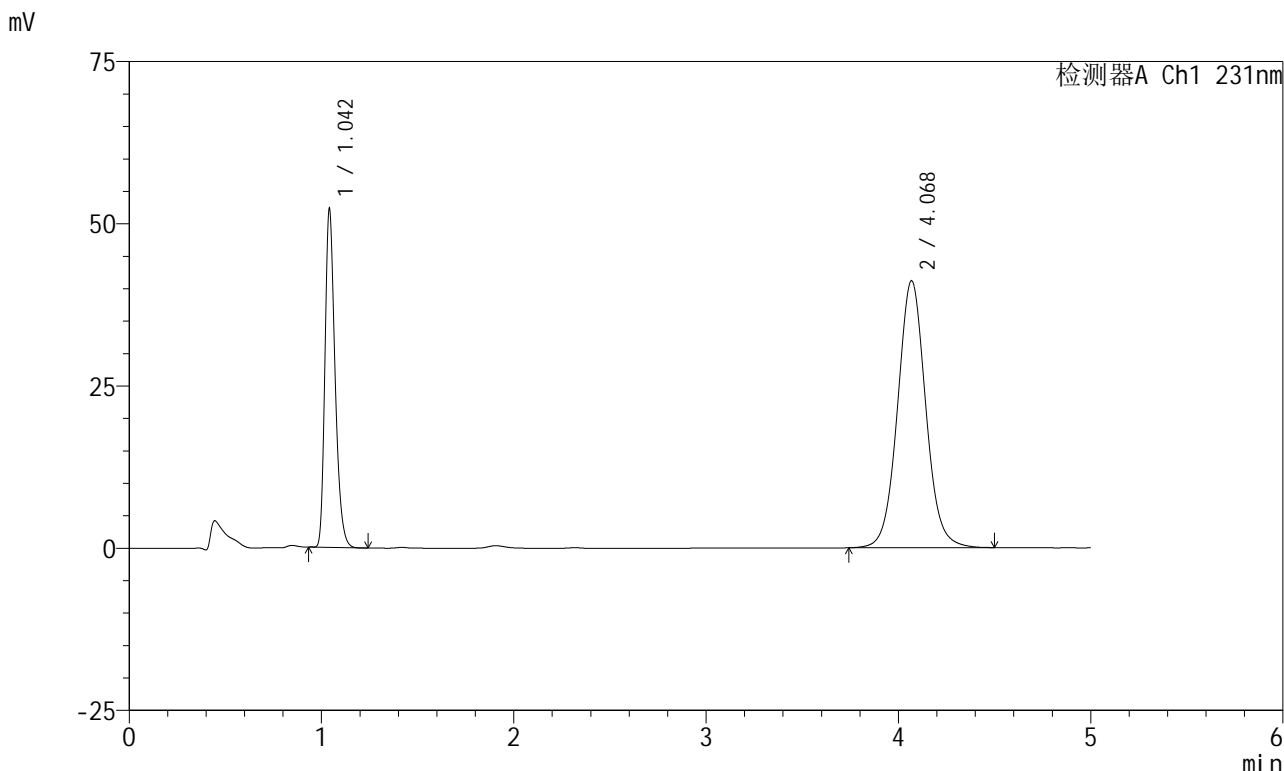

<峰表>

检测器A Ch1 231nm

峰号	保留时间	面积	面积%	高度	理论塔板数(USP)	拖尾因子	分离度(USP)
1	1.042	190805	31.300	51608	1910	1.292	--
2	4.068	418793	68.700	41092	3825	1.054	16.887
总计		609598	100.000	92700			



SMF-4036

<样品信息>

色谱柱 :XB-C18(50mm*4.6mm,5μm) 流速:1.5ml/min
 柱温:30°C 波长:231nm
 数据文件名: RC\$SMF-4036 - 0-148/25-1027-2 - zzp-2024012921p-rcqx-pH7.0+sdsjz-jf50z-sdqy-JX-P3.lcd
 方法文件名: RC\$SMF-4036 - SMF-4036-rcqx-FX274.lcm
 批处理文件名: RC\$SMF-4036 - SMF-4036-20241108-FX274.lcb
 样品瓶号: 2-26
 进样体积: 50 μl 版本号:6.115
 进样时间: 2024/11/08 21:19:23 实验者: xiechaojun
 处理时间 (V2): 2024/11/11 09:40:01 处理者:xiechaojun
 仪器型号:SHIMADZU LC-2050C(FX274)

<色谱图>

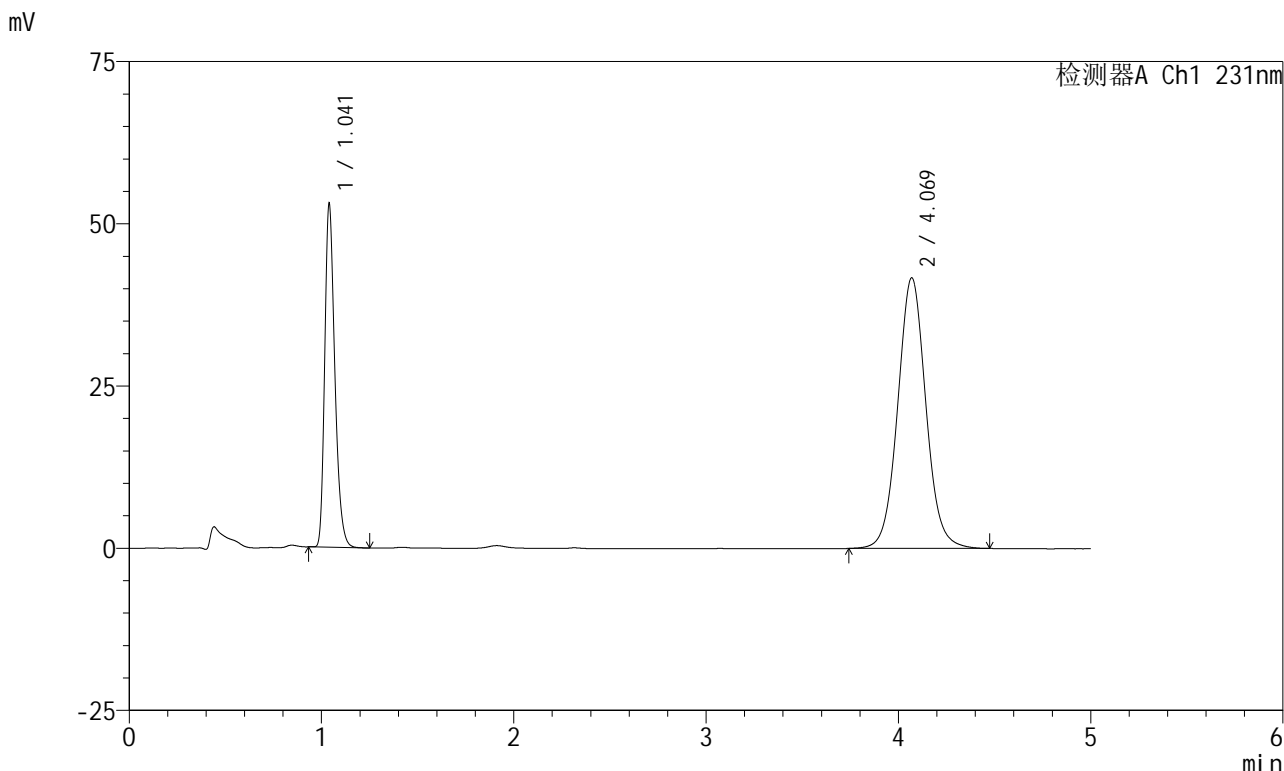

<峰表>

检测器A Ch1 231nm

峰号	保留时间	面积	面积%	高度	理论塔板数(USP)	拖尾因子	分离度(USP)
1	1.041	193530	31.325	52667	1910	1.292	--
2	4.069	424278	68.675	41684	3835	1.054	16.916
总计		617808	100.000	94351			



SMF-4036

<样品信息>

色谱柱 :XB-C18(50mm*4.6mm,5μm) 流速:1.5ml/min
 柱温:30°C 波长:231nm
 数据文件名: RC\$SMF-4036 - 0-148/25-1028-2 - zzp-2024012921p-rcqx-pH7.0+sdsjz-jf50z-sdqy-JX-P4.lcd
 方法文件名: RC\$SMF-4036 - SMF-4036-rcqx-FX274.lcm
 批处理文件名: RC\$SMF-4036 - SMF-4036-20241108-FX274.lcb
 样品瓶号: 2-35
 进样体积: 50 μl 版本号:6.115
 进样时间: 2024/11/08 21:24:49 实验者: xiechaojun
 处理时间 (V2): 2024/11/11 09:40:04 处理者: xiechaojun
 仪器型号: SHIMADZU LC-2050C(FX274)

<色谱图>

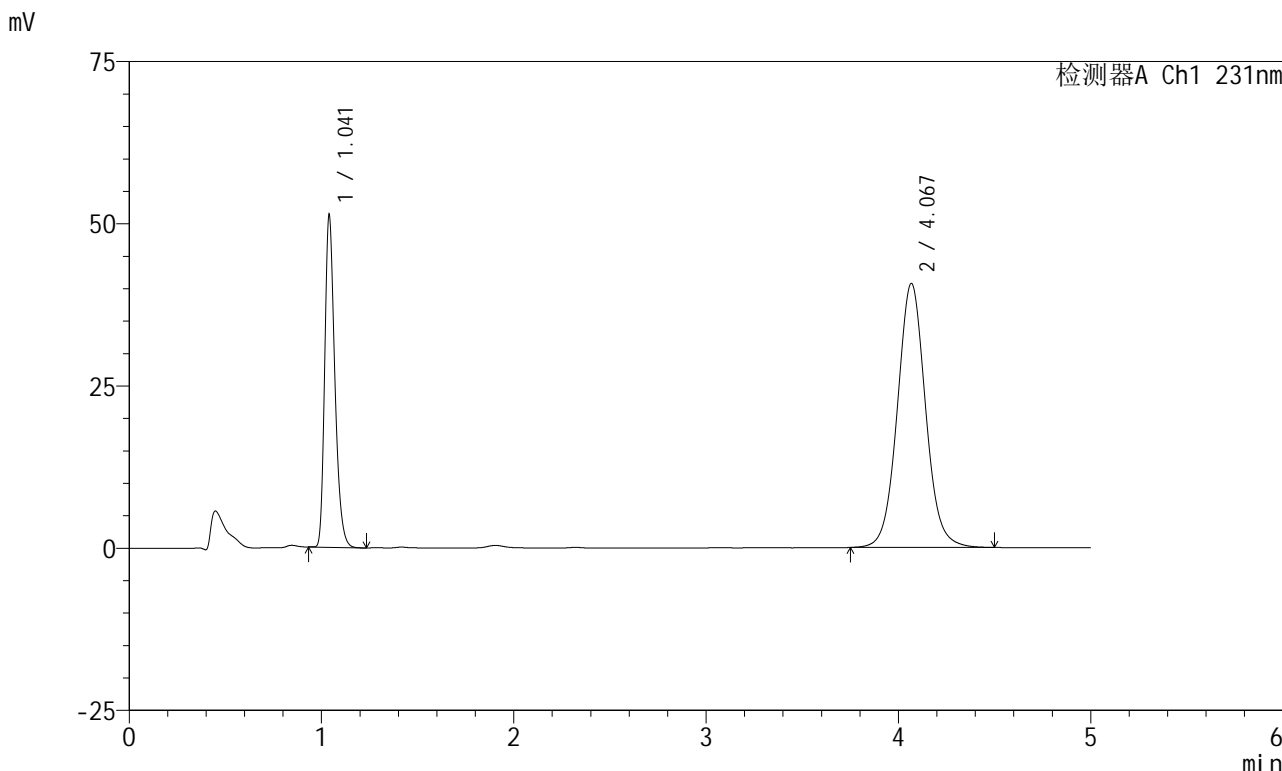

<峰表>

检测器A Ch1 231nm

峰号	保留时间	面积	面积%	高度	理论塔板数(USP)	拖尾因子	分离度(USP)
1	1.041	187033	31.112	50944	1910	1.292	--
2	4.067	414135	68.888	40638	3823	1.056	16.891
总计		601168	100.000	91582			



SMF-4036

<样品信息>

色谱柱 :XB-C18(50mm*4.6mm,5μm) 流速:1.5ml/min
 柱温:30°C 波长:231nm
 数据文件名: RC\$SMF-4036 - 0-148/25-1029-2 - zzp-2024012921p-rcqx-pH7.0+sdsjz-jf50z-sdqy-JX-P5.lcd
 方法文件名: RC\$SMF-4036 - SMF-4036-rcqx-FX274.lcm
 批处理文件名: RC\$SMF-4036 - SMF-4036-20241108-FX274.lcb
 样品瓶号: 2-44
 进样体积: 50 μl 版本号:6.115
 进样时间: 2024/11/08 21:30:14 实验者: xiechaojun
 处理时间 (V2): 2024/11/11 09:40:07 处理者: xiechaojun
 仪器型号: SHIMADZU LC-2050C(FX274)

<色谱图>

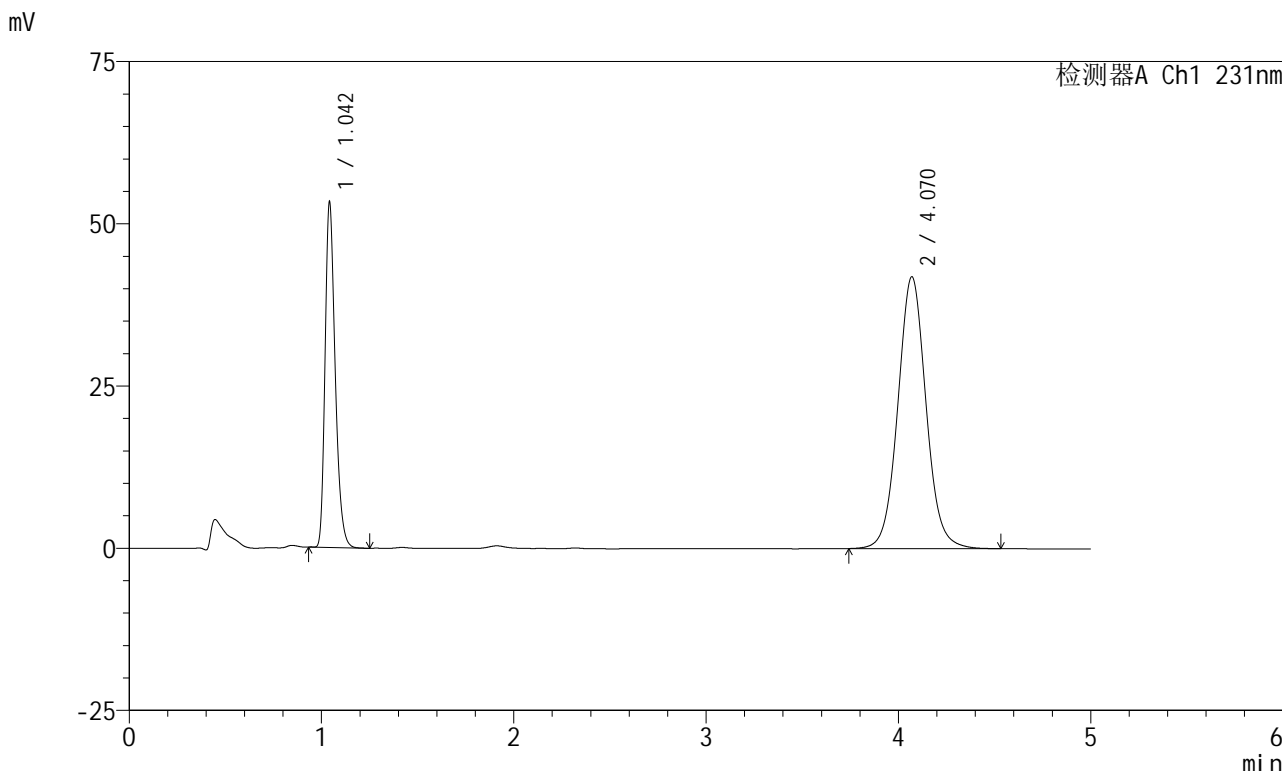

<峰表>

检测器A Ch1 231nm

峰号	保留时间	面积	面积%	高度	理论塔板数(USP)	拖尾因子	分离度(USP)
1	1.042	194697	31.319	52378	1913	1.295	--
2	4.070	426969	68.681	41889	3829	1.057	16.893
总计		621666	100.000	94268			



SMF-4036

<样品信息>

色谱柱 :XB-C18(50mm*4.6mm,5μm) 流速:1.5ml/min
 柱温:30°C 波长:231nm
 数据文件名: RC\$SMF-4036 - 0-148/25-1030-2 - zzp-2024012921p-rcqx-pH7.0+sdsjz-jf50z-sdqy-JX-P6.lcd
 方法文件名: RC\$SMF-4036 - SMF-4036-rcqx-FX274.lcm
 批处理文件名: RC\$SMF-4036 - SMF-4036-20241108-FX274.lcb
 样品瓶号: 2-53
 进样体积: 50 μl 版本号:6.115
 进样时间: 2024/11/08 21:35:42 实验者: xiechaojun
 处理时间 (V2): 2024/11/11 09:40:10 处理者: xiechaojun
 仪器型号: SHIMADZU LC-2050C(FX274)

<色谱图>

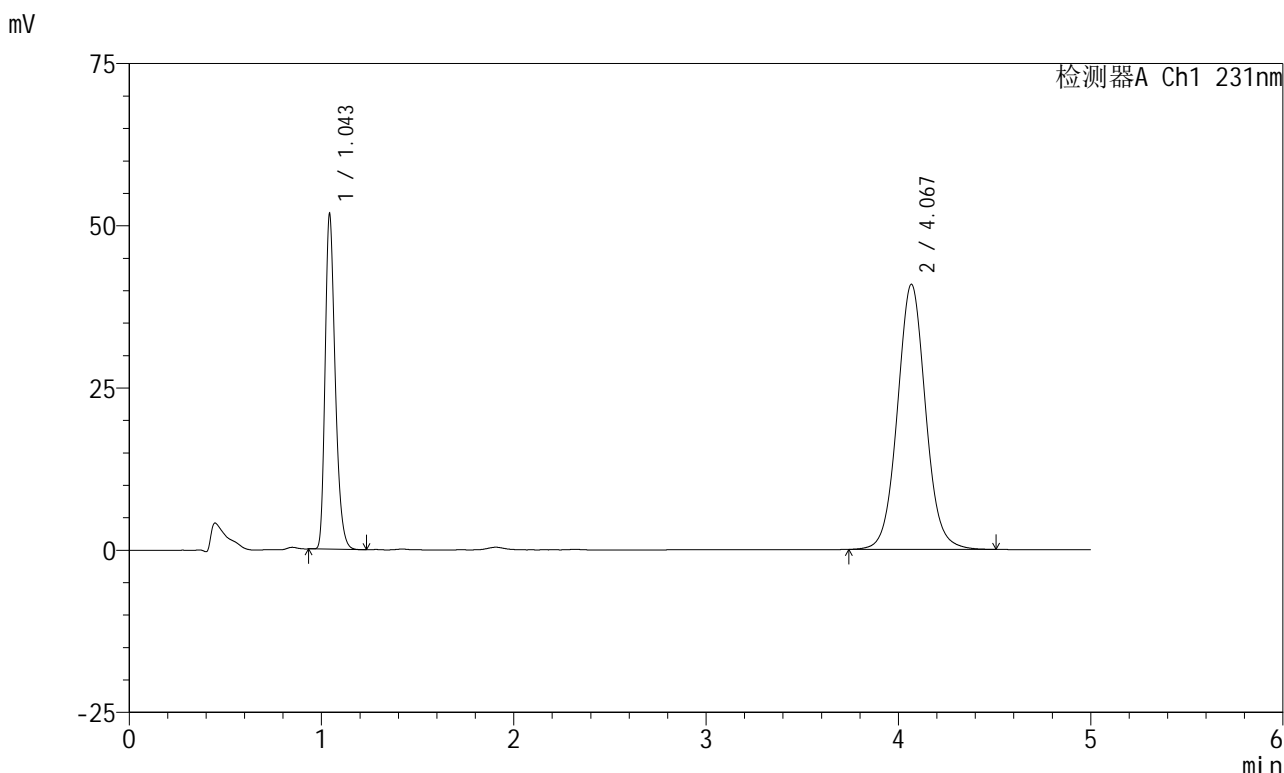

<峰表>

检测器A Ch1 231nm

峰号	保留时间	面积	面积%	高度	理论塔板数(USP)	拖尾因子	分离度(USP)
1	1.043	188595	31.199	50801	1923	1.294	--
2	4.067	415890	68.801	40787	3827	1.055	16.893
总计		604484	100.000	91587			



SMF-4036

<样品信息>

色谱柱 :XB-C18(50mm*4.6mm,5μm) 流速:1.5ml/min
 柱温:30°C 波长:231nm
 数据文件名: RC\$SMF-4036 - 0-148/25-1031-2 - zzp-2024012921p-rcqx-pH7.0+sdsjz-jf50z-sdqy-dz2-1.lcd
 方法文件名: RC\$SMF-4036 - SMF-4036-rcqx-FX274.lcm
 批处理文件名: RC\$SMF-4036 - SMF-4036-20241108-FX274.lcb
 样品瓶号: 2-27
 进样体积: 50 μl 版本号:6.115
 进样时间: 2024/11/08 21:41:08 实验者: xiechaojun
 处理时间 (V2) : 2024/11/11 09:40:12 处理者:xiechaojun
 仪器型号:SHIMADZU LC-2050C(FX274)

<色谱图>

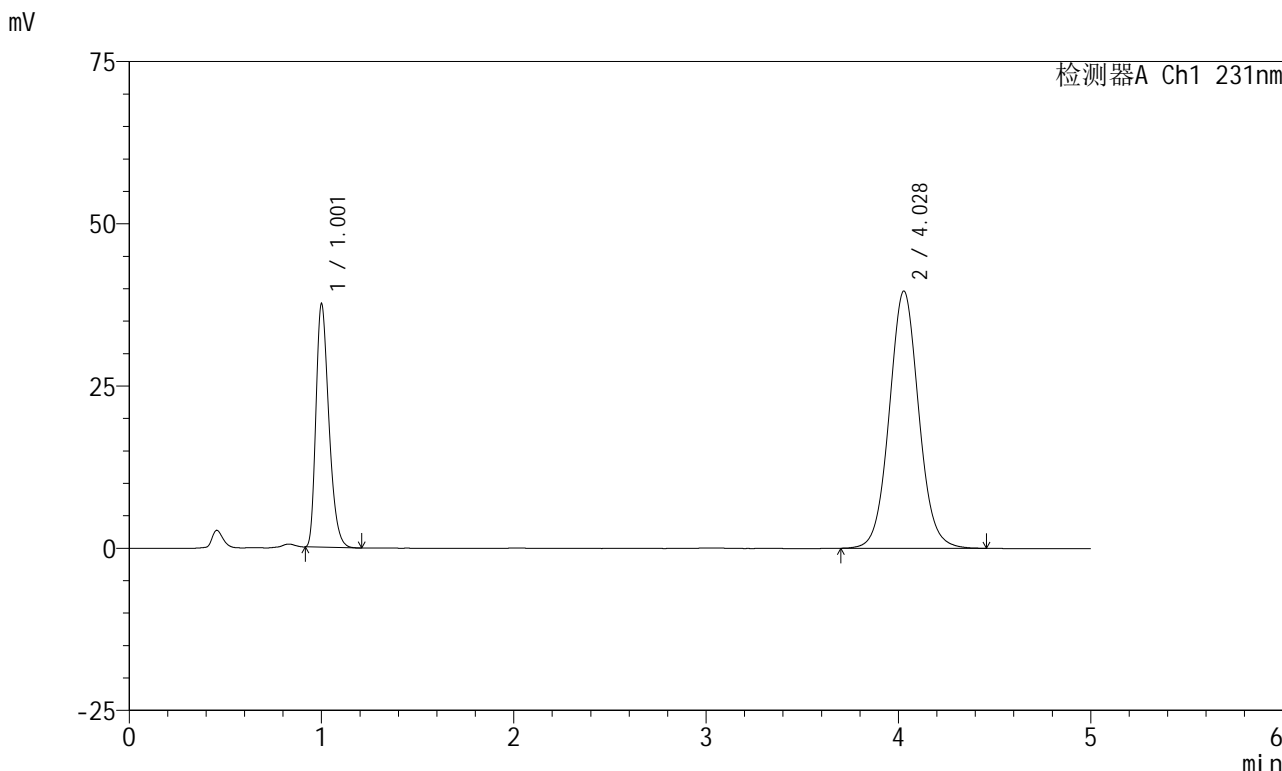

<峰表>

检测器A Ch1 231nm

峰号	保留时间	面积	面积%	高度	理论塔板数(USP)	拖尾因子	分离度(USP)
1	1.001	175404	29.370	37176	1068	1.321	--
2	4.028	421813	70.630	39633	3404	1.058	15.188
总计		597217	100.000	76810			



SMF-4036

<样品信息>

色谱柱 :XB-C18(50mm*4.6mm,5μm) 流速:1.5ml/min
 柱温:30°C 波长:231nm
 数据文件名: RC\$SMF-4036 - 0-148/25-1032-2 - zzp-2024012921p-rcqx-pH7.0+sdsjz-jf50z-sdqy-dz2-2.lcd
 方法文件名: RC\$SMF-4036 - SMF-4036-rcqx-FX274.lcm
 批处理文件名: RC\$SMF-4036 - SMF-4036-20241108-FX274.lcb
 样品瓶号: 2-27
 进样体积: 50 μl 版本号:6.115
 进样时间: 2024/11/08 21:46:35 实验者: xiechaojun
 处理时间 (V2): 2024/11/11 09:40:15 处理者:xiechaojun
 仪器型号:SHIMADZU LC-2050C(FX274)

<色谱图>

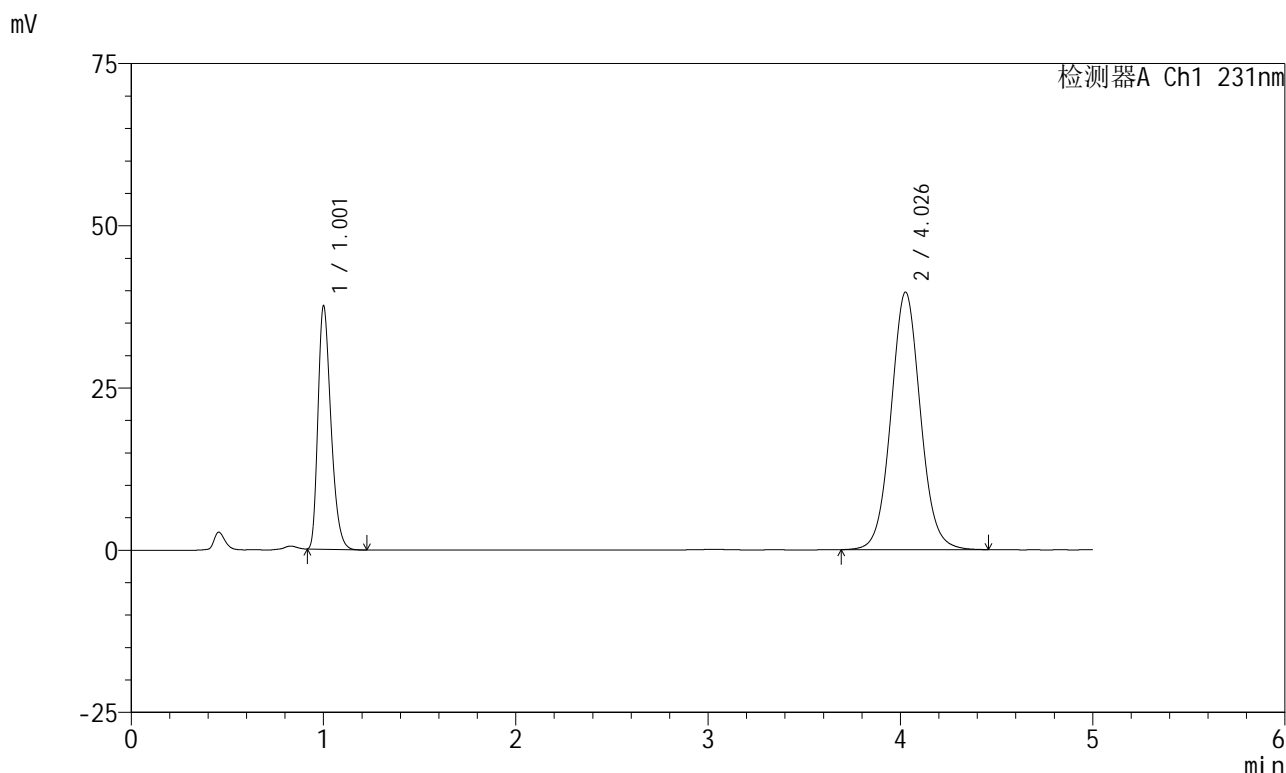

<峰表>

检测器A Ch1 231nm

峰号	保留时间	面积	面积%	高度	理论塔板数(USP)	拖尾因子	分离度(USP)
1	1.001	175590	29.349	37191	1065	1.318	--
2	4.026	422689	70.651	39640	3401	1.059	15.169
总计		598279	100.000	76831			



SMF-4036

<样品信息>

色谱柱 :XB-C18(50mm*4.6mm,5μm) 流速:1.5ml/min
柱温:30°C 波长:231nm
数据文件名: RC\$SMF-4036 - 0-148/25-1033-2 - zzp-2024012921p-rcqx-pH7.0+sdsjz-jf75z-rj.lcd
方法文件名: RC\$SMF-4036 - SMF-4036-rcqx-FX274.lcm
批处理文件名: RC\$SMF-4036 - SMF-4036-20241108-FX274.lcb
样品瓶号: 3-9
进样体积: 50 μl 版本号:6.115
进样时间: 2024/11/08 21:52:00 实验者: xiechaojun
处理时间 (V2): 2024/11/11 09:40:18 处理者:xiechaojun
仪器型号:SHIMADZU LC-2050C(FX274)

<色谱图>

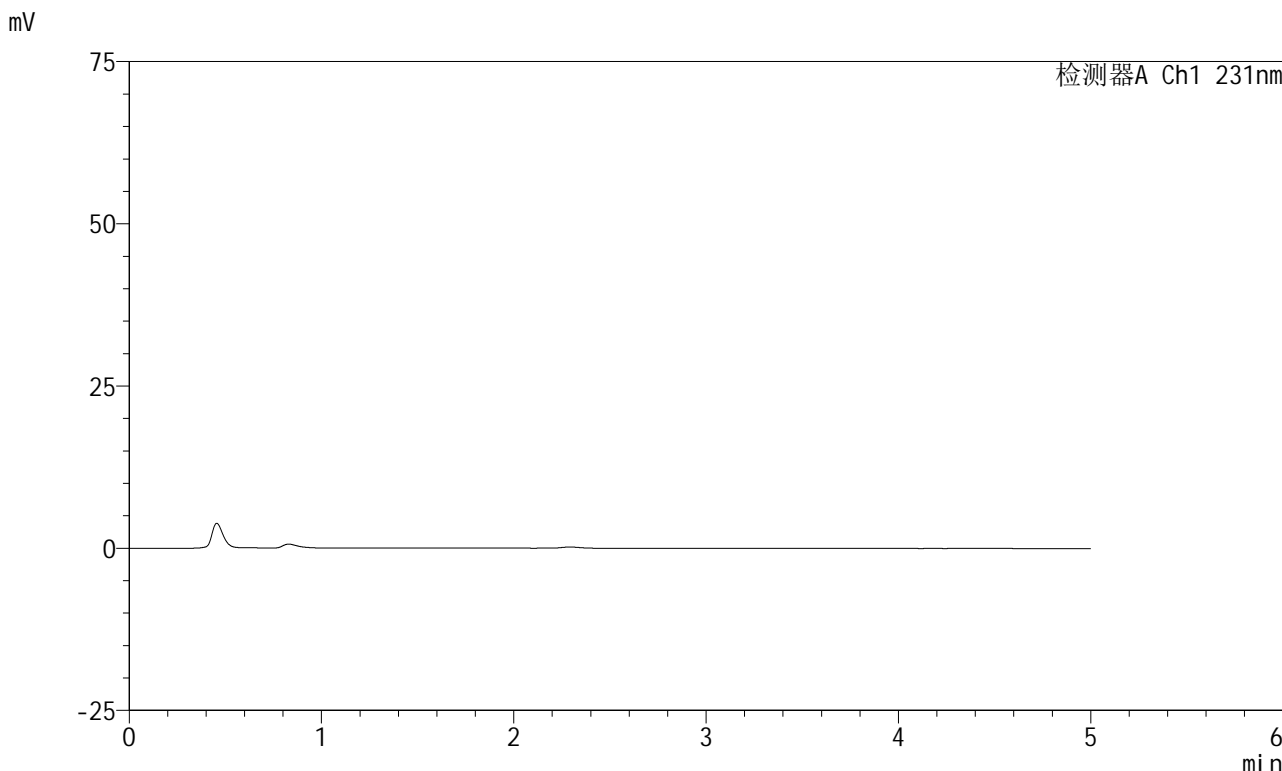

<峰表>

检测器A Ch1 231nm

峰号	保留时间	面积	面积%	高度	理论塔板数(USP)	拖尾因子	分离度(USP)
总计							



SMF-4036

<样品信息>

色谱柱 :XB-C18(50mm*4.6mm,5μm) 流速:1.5ml/min
 柱温:30°C 波长:231nm
 数据文件名: RC\$SMF-4036 - 0-148/25-1034-2 - zzp-2024012921p-rcqx-pH7.0+sdsjz-jf75z-dz1-1.lcd
 方法文件名: RC\$SMF-4036 - SMF-4036-rcqx-FX274.lcm
 批处理文件名: RC\$SMF-4036 - SMF-4036-20241108-FX274.lcb
 样品瓶号: 3-18
 进样体积: 50 μl 版本号:6.115
 进样时间: 2024/11/08 21:57:24 实验者: xiechaojun
 处理时间 (V2): 2024/11/11 09:40:20 处理者: xiechaojun
 仪器型号: SHIMADZU LC-2050C(FX274)

<色谱图>

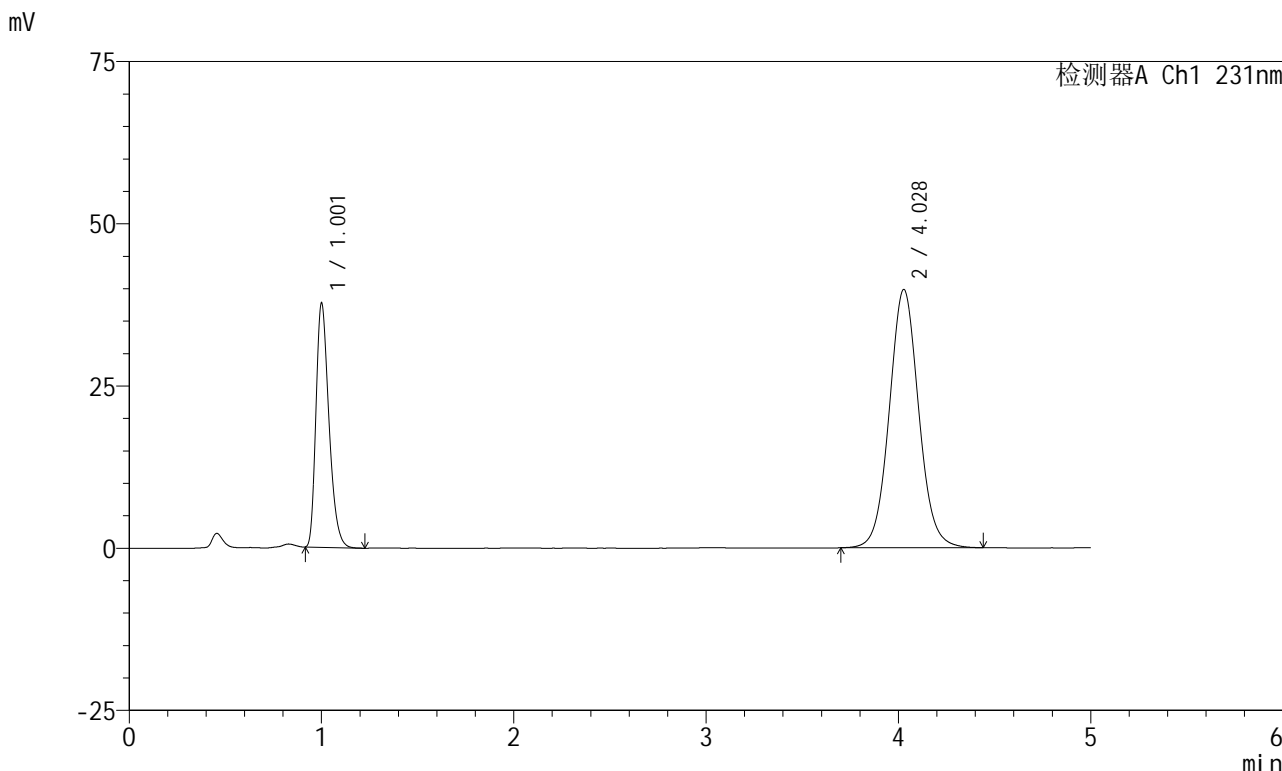

<峰表>

检测器A Ch1 231nm

峰号	保留时间	面积	面积%	高度	理论塔板数(USP)	拖尾因子	分离度(USP)
1	1.001	176253	29.393	37298	1066	1.323	--
2	4.028	423389	70.607	39796	3406	1.060	15.185
总计		599642	100.000	77094			



SMF-4036

<样品信息>

色谱柱 :XB-C18(50mm*4.6mm,5μm) 流速:1.5ml/min
 柱温:30°C 波长:231nm
 数据文件名: RC\$SMF-4036 - 0-148/25-1035-2 - zzp-2024012921p-rcqx-pH7.0+sdsjz-jf75z-dz1-2.lcd
 方法文件名: RC\$SMF-4036 - SMF-4036-rcqx-FX274.lcm
 批处理文件名: RC\$SMF-4036 - SMF-4036-20241108-FX274.lcb
 样品瓶号: 3-18
 进样体积: 50 μl 版本号:6.115
 进样时间: 2024/11/08 22:02:47 实验者: xiechaojun
 处理时间 (V2) : 2024/11/11 09:40:23 处理者:xiechaojun
 仪器型号:SHIMADZU LC-2050C(FX274)

<色谱图>

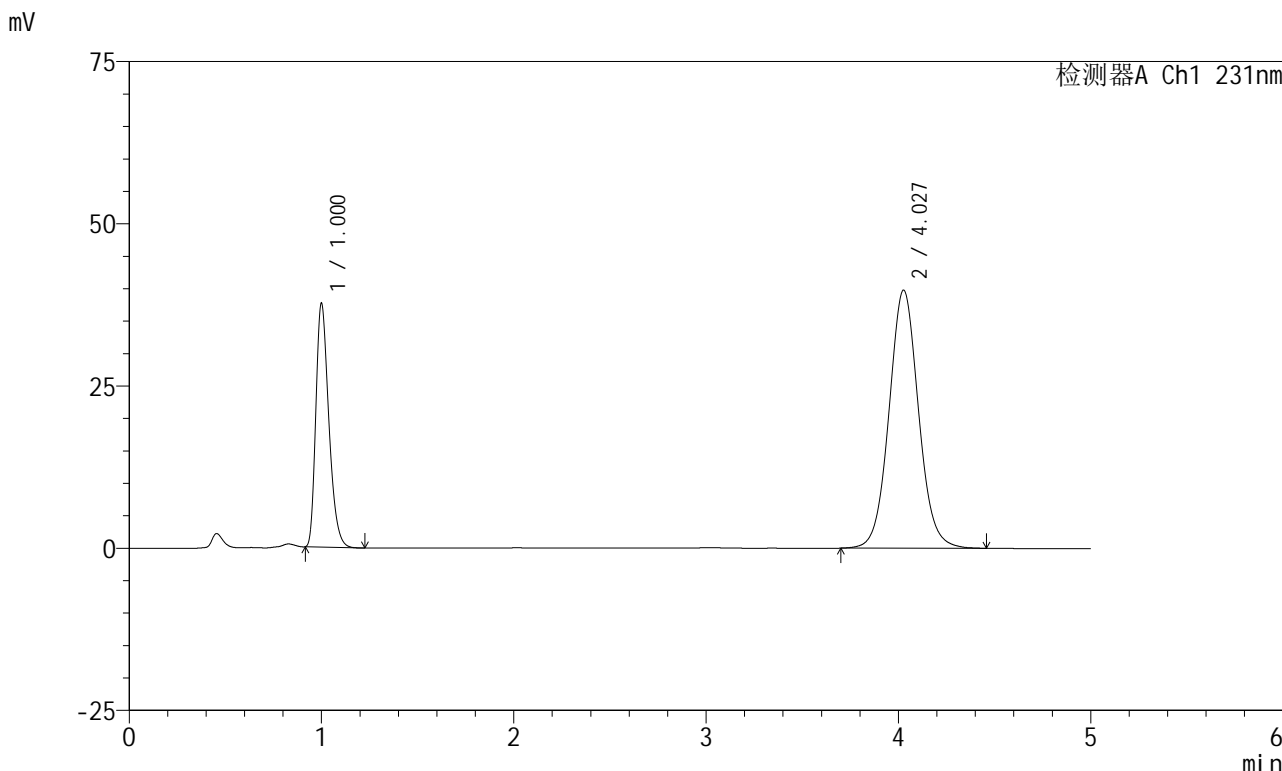

<峰表>

检测器A Ch1 231nm

峰号	保留时间	面积	面积%	高度	理论塔板数(USP)	拖尾因子	分离度(USP)
1	1.000	176004	29.343	37330	1065	1.323	--
2	4.027	423812	70.657	39739	3401	1.061	15.176
总计		599816	100.000	77068			



SMF-4036

<样品信息>

色谱柱 :XB-C18(50mm*4.6mm,5μm) 流速:1.5ml/min
 柱温:30°C 波长:231nm
 数据文件名: RC\$SMF-4036 - 0-148/25-1036-2 - zzp-2024012921p-rcqx-pH7.0+sdsjz-jf75z-dz1-3.lcd
 方法文件名: RC\$SMF-4036 - SMF-4036-rcqx-FX274.lcm
 批处理文件名: RC\$SMF-4036 - SMF-4036-20241108-FX274.lcb
 样品瓶号: 3-18
 进样体积: 50 μl 版本号:6.115
 进样时间: 2024/11/08 22:08:12 实验者: xiechaojun
 处理时间 (V2): 2024/11/11 09:40:26 处理者: xiechaojun
 仪器型号: SHIMADZU LC-2050C(FX274)

<色谱图>

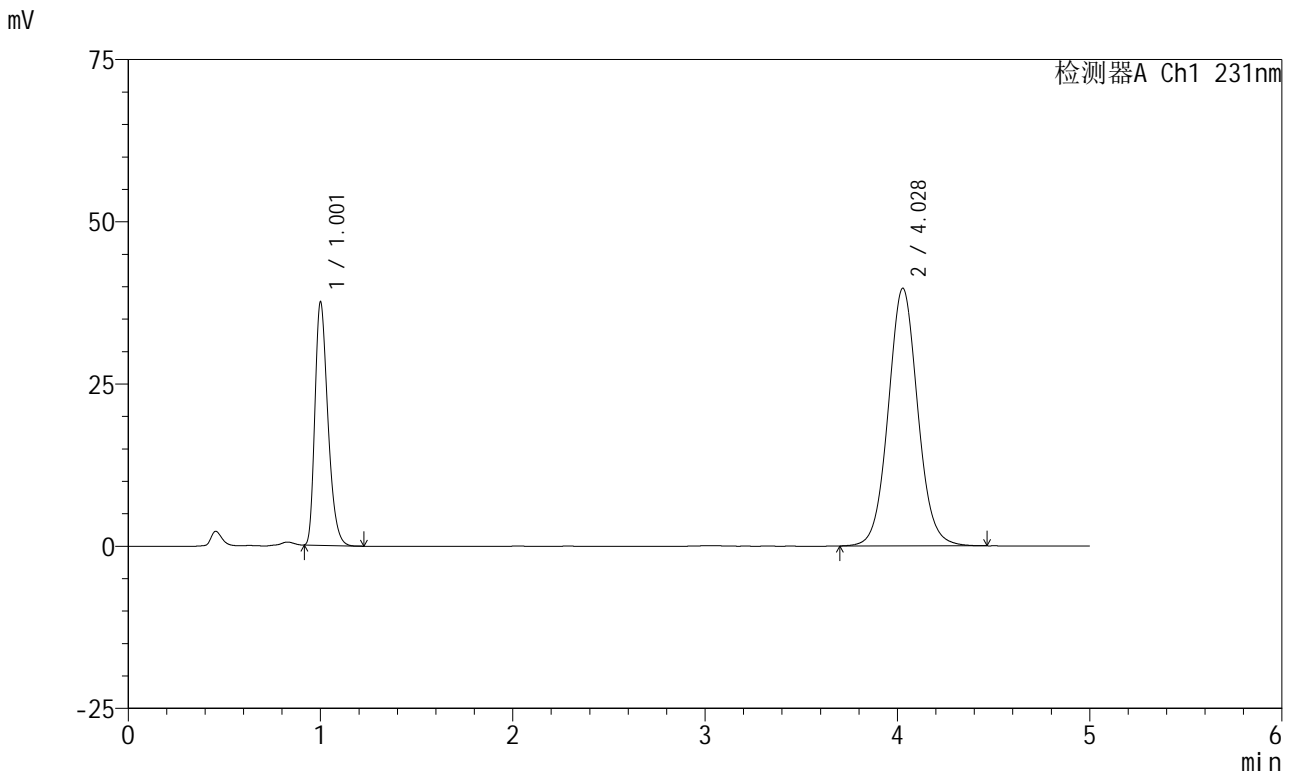

<峰表>

检测器A Ch1 231nm

峰号	保留时间	面积	面积%	高度	理论塔板数(USP)	拖尾因子	分离度(USP)
1	1.001	175746	29.352	37197	1063	1.322	--
2	4.028	423013	70.648	39707	3402	1.059	15.175
总计		598760	100.000	76903			



SMF-4036

<样品信息>

色谱柱 :XB-C18(50mm*4.6mm,5μm) 流速:1.5ml/min
 柱温:30°C 波长:231nm
 数据文件名: RC\$SMF-4036 - 0-148/25-1037-2 - zzp-2024012921p-rcqx-pH7.0+sdsjz-jf75z-dz1-4.lcd
 方法文件名: RC\$SMF-4036 - SMF-4036-rcqx-FX274.lcm
 批处理文件名: RC\$SMF-4036 - SMF-4036-20241108-FX274.lcb
 样品瓶号: 3-18
 进样体积: 50 μl 版本号:6.115
 进样时间: 2024/11/08 22:13:37 实验者: xiechaojun
 处理时间 (V2): 2024/11/11 09:40:29 处理者: xiechaojun
 仪器型号: SHIMADZU LC-2050C(FX274)

<色谱图>

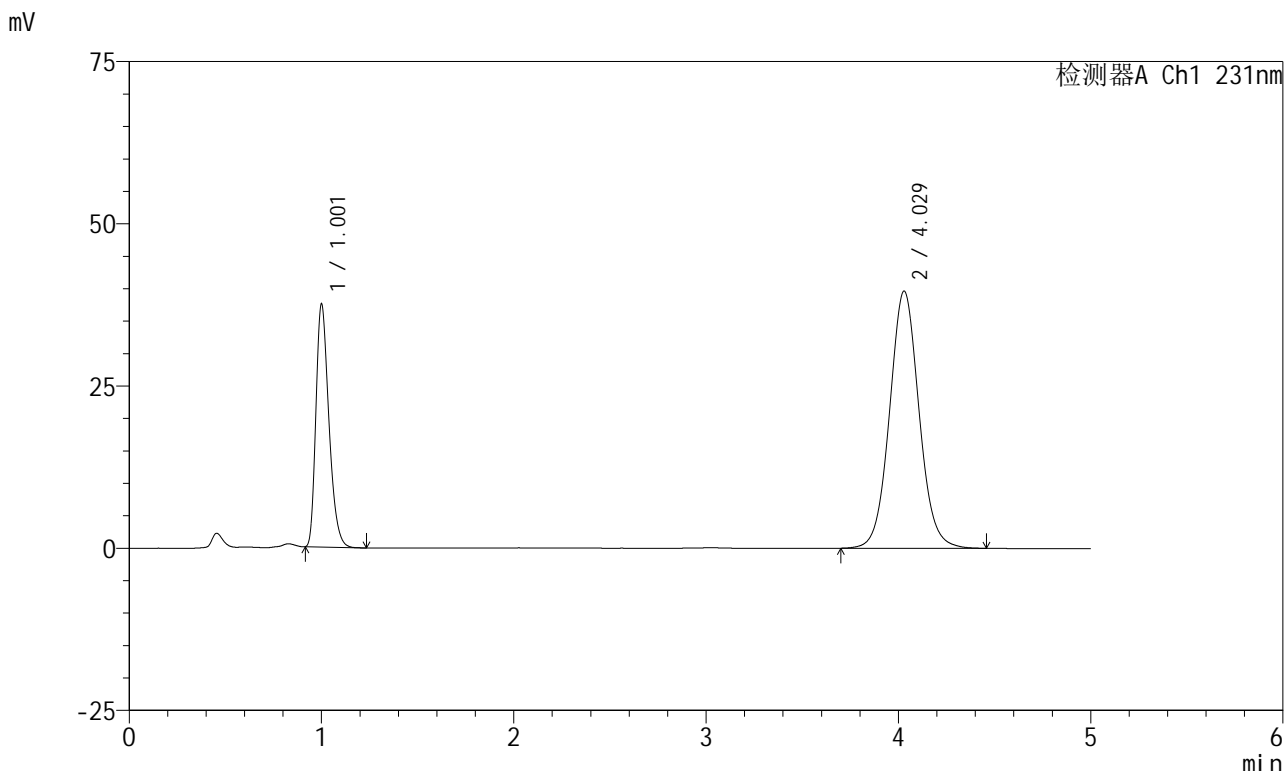

<峰表>

检测器A Ch1 231nm

峰号	保留时间	面积	面积%	高度	理论塔板数(USP)	拖尾因子	分离度(USP)
1	1.001	175545	29.366	37125	1062	1.322	--
2	4.029	422235	70.634	39644	3404	1.061	15.179
总计		597780	100.000	76769			



SMF-4036

<样品信息>

色谱柱 :XB-C18(50mm*4.6mm,5μm) 流速:1.5ml/min
 柱温:30°C 波长:231nm
 数据文件名: RC\$SMF-4036 - 0-148/25-1038-2 - zzp-2024012921p-rcqx-pH7.0+sdsjz-jf75z-dz1-5.lcd
 方法文件名: RC\$SMF-4036 - SMF-4036-rcqx-FX274.lcm
 批处理文件名: RC\$SMF-4036 - SMF-4036-20241108-FX274.lcb
 样品瓶号: 3-18
 进样体积: 50 μl 版本号:6.115
 进样时间: 2024/11/08 22:19:01 实验者: xiechaojun
 处理时间 (V2): 2024/11/11 09:40:32 处理者: xiechaojun
 仪器型号: SHIMADZU LC-2050C(FX274)

<色谱图>

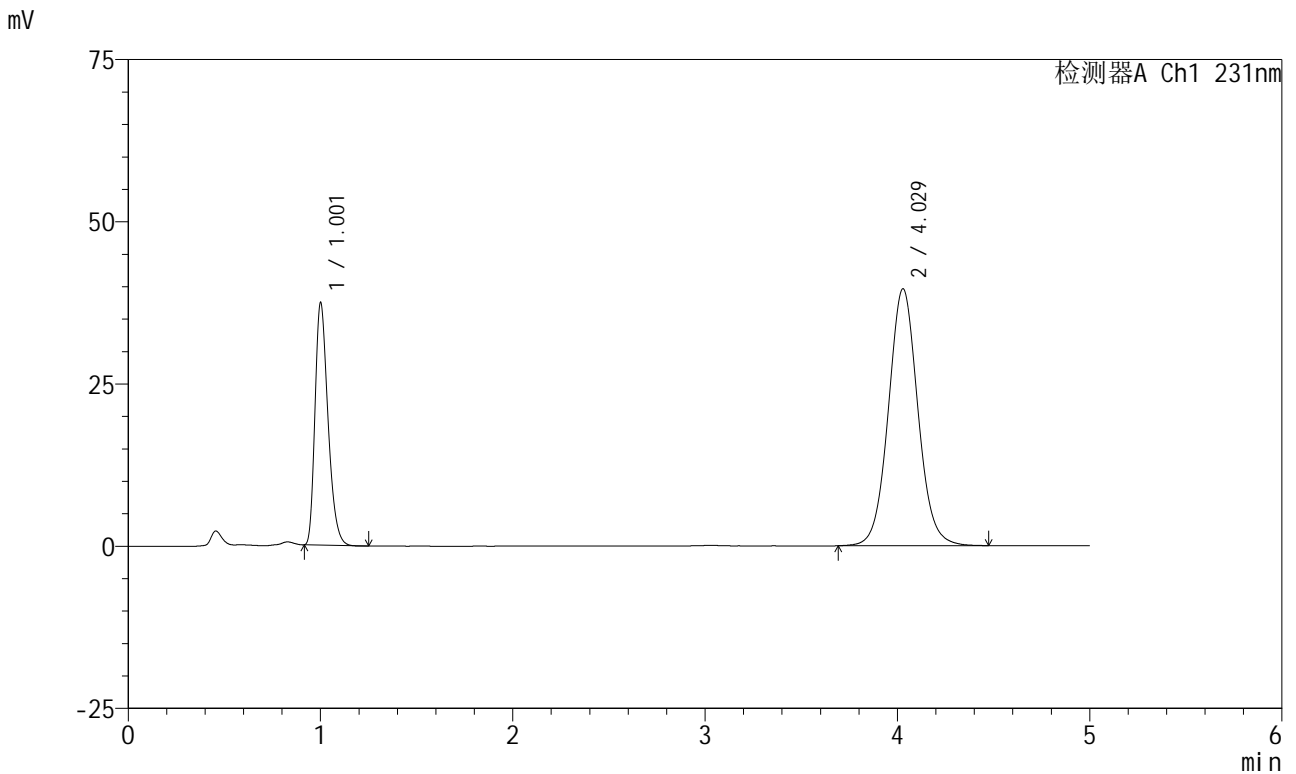

<峰表>

检测器A Ch1 231nm

峰号	保留时间	面积	面积%	高度	理论塔板数(USP)	拖尾因子	分离度(USP)
1	1.001	175286	29.345	37081	1062	1.320	--
2	4.029	422036	70.655	39606	3413	1.060	15.184
总计		597322	100.000	76688			



SMF-4036

<样品信息>

色谱柱 :XB-C18(50mm*4.6mm,5μm) 流速:1.5ml/min
 柱温:30°C 波长:231nm
 数据文件名: RC\$SMF-4036 - 0-148/25-1039-2 - zzp-2024012921p-rcqx-pH7.0+sdsjz-jf75z-5min-P1.lcd
 方法文件名: RC\$SMF-4036 - SMF-4036-rcqx-FX274.lcm
 批处理文件名: RC\$SMF-4036 - SMF-4036-20241108-FX274.lcb
 样品瓶号: 3-1
 进样体积: 50 μl 版本号:6.115
 进样时间: 2024/11/08 22:24:26 实验者: xiechaojun
 处理时间 (V2): 2024/11/11 09:40:35 处理者: xiechaojun
 仪器型号: SHIMADZU LC-2050C(FX274)

<色谱图>

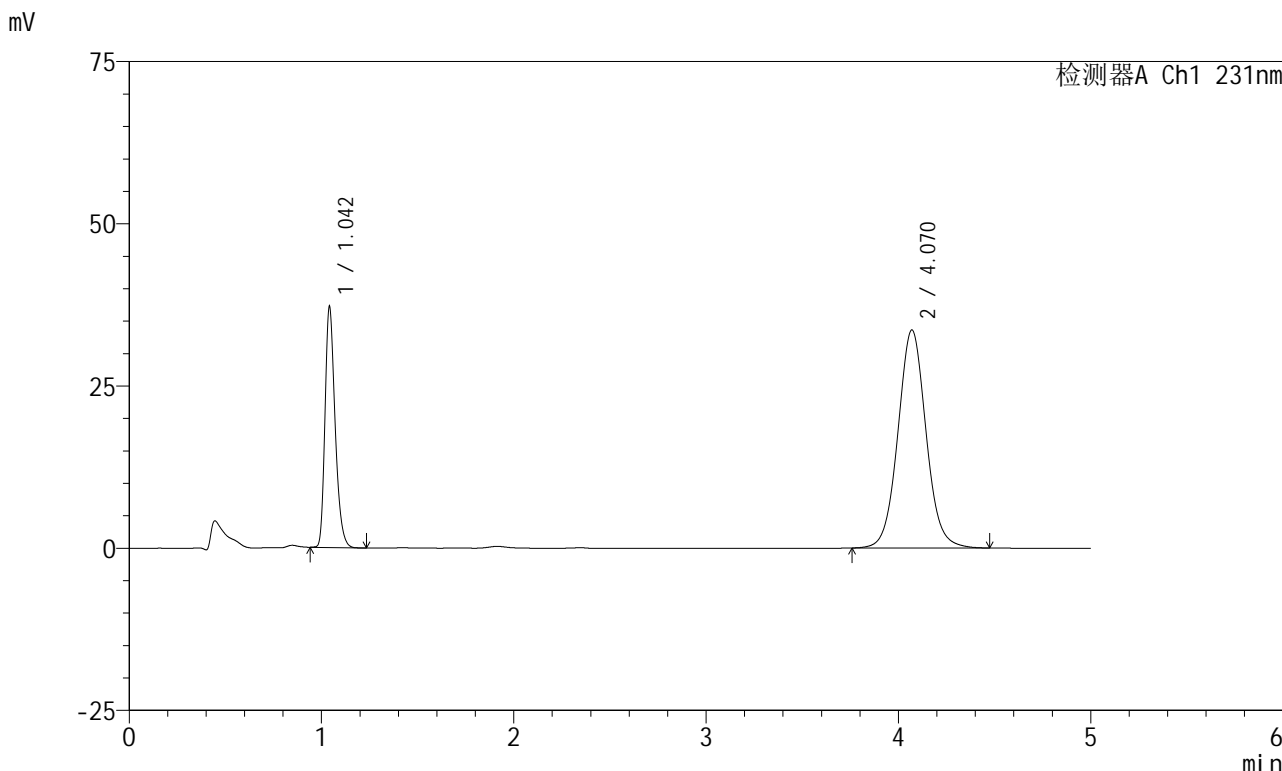

<峰表>

检测器A Ch1 231nm

峰号	保留时间	面积	面积%	高度	理论塔板数(USP)	拖尾因子	分离度(USP)
1	1.042	135656	28.438	36623	1915	1.291	--
2	4.070	341363	71.562	33595	3835	1.055	16.909
总计		477019	100.000	70218			



SMF-4036

<样品信息>

色谱柱 :XB-C18(50mm*4.6mm,5μm) 流速:1.5ml/min
 柱温:30°C 波长:231nm
 数据文件名: RC\$SMF-4036 - 0-148/25-1040-2 - zzp-2024012921p-rcqx-pH7.0+sdsjz-jf75z-5min-P2.lcd
 方法文件名: RC\$SMF-4036 - SMF-4036-rcqx-FX274.lcm
 批处理文件名: RC\$SMF-4036 - SMF-4036-20241108-FX274.lcb
 样品瓶号: 3-10
 进样体积: 50 μl 版本号:6.115
 进样时间: 2024/11/08 22:29:50 实验者: xiechaojun
 处理时间 (V2) : 2024/11/11 09:40:38 处理者: xiechaojun
 仪器型号: SHIMADZU LC-2050C(FX274)

<色谱图>

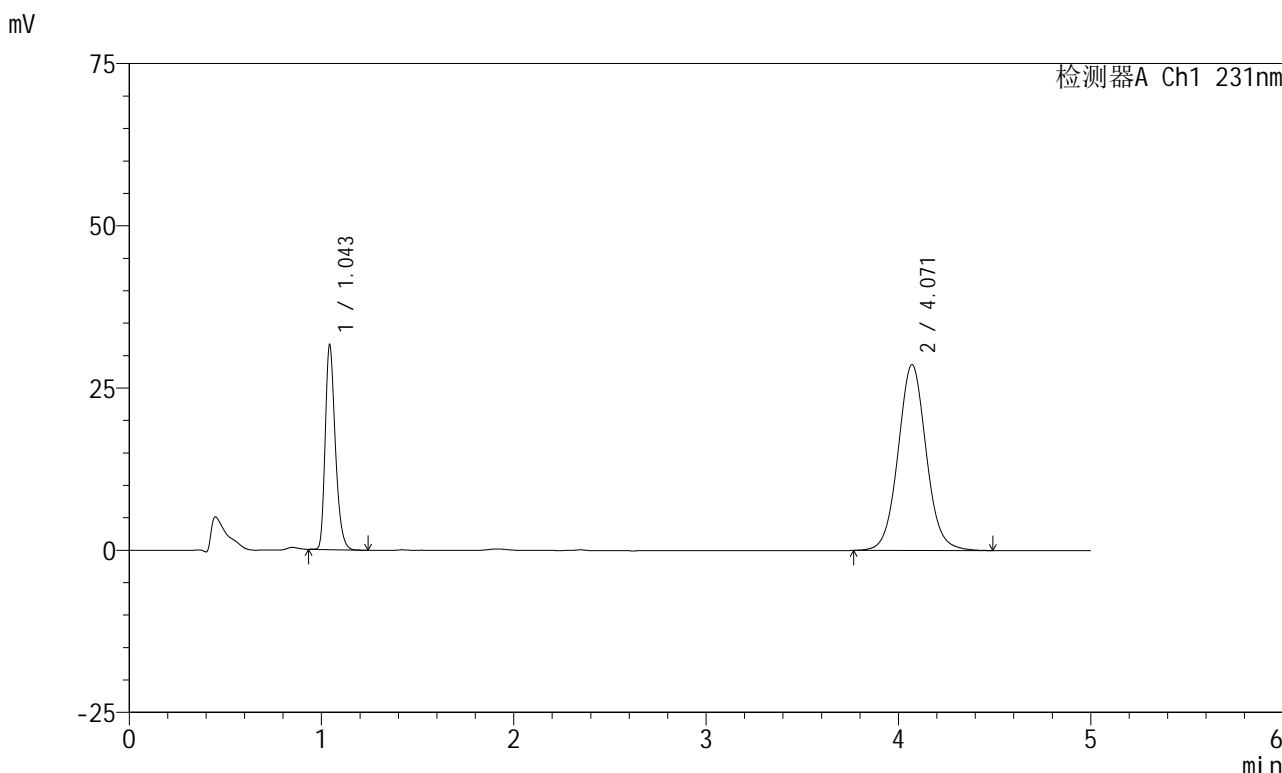

<峰表>

检测器A Ch1 231nm

峰号	保留时间	面积	面积%	高度	理论塔板数(USP)	拖尾因子	分离度(USP)
1	1.043	115387	28.376	31184	1921	1.288	--
2	4.071	291255	71.624	28644	3827	1.056	16.894
总计		406643	100.000	59828			



SMF-4036

<样品信息>

色谱柱 :XB-C18(50mm*4.6mm,5μm) 流速:1.5ml/min
 柱温:30°C 波长:231nm
 数据文件名: RC\$SMF-4036 - 0-148/25-1041-2 - zzp-2024012921p-rcqx-pH7.0+sdsjz-jf75z-5min-P3.lcd
 方法文件名: RC\$SMF-4036 - SMF-4036-rcqx-FX274.lcm
 批处理文件名: RC\$SMF-4036 - SMF-4036-20241108-FX274.lcb
 样品瓶号: 3-19
 进样体积: 50 μl 版本号:6.115
 进样时间: 2024/11/08 22:35:14 实验者: xiechaojun
 处理时间 (V2): 2024/11/11 09:40:41 处理者: xiechaojun
 仪器型号: SHIMADZU LC-2050C(FX274)

<色谱图>

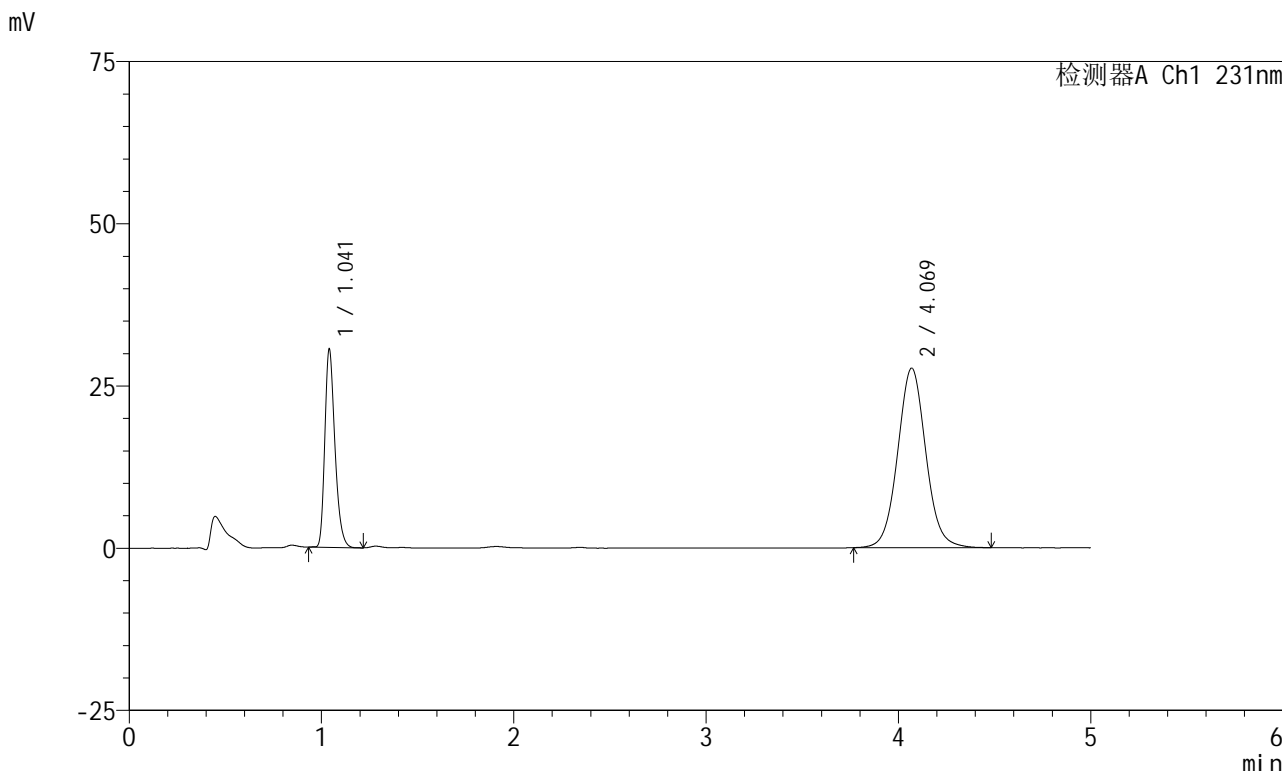

<峰表>

检测器A Ch1 231nm

峰号	保留时间	面积	面积%	高度	理论塔板数(USP)	拖尾因子	分离度(USP)
1	1.041	111605	28.392	30346	1913	1.290	--
2	4.069	281479	71.608	27642	3821	1.056	16.891
总计		393084	100.000	57989			



SMF-4036

<样品信息>

色谱柱 :XB-C18(50mm*4.6mm,5μm) 流速:1.5ml/min
柱温:30°C 波长:231nm
数据文件名: RC\$SMF-4036 - 0-148/25-1042-2 - zzp-2024012921p-rcqx-pH7.0+sdsjz-jf75z-5min-P4.lcd
方法文件名: RC\$SMF-4036 - SMF-4036-rcqx-FX274.lcm
批处理文件名: RC\$SMF-4036 - SMF-4036-20241108-FX274.lcb
样品瓶号: 3-28
进样体积: 50 μl 版本号:6.115
进样时间: 2024/11/08 22:40:39 实验者: xiechaojun
处理时间 (V2): 2024/11/11 09:40:43 处理者:xiechaojun
仪器型号:SHIMADZU LC-2050C(FX274)

<色谱图>

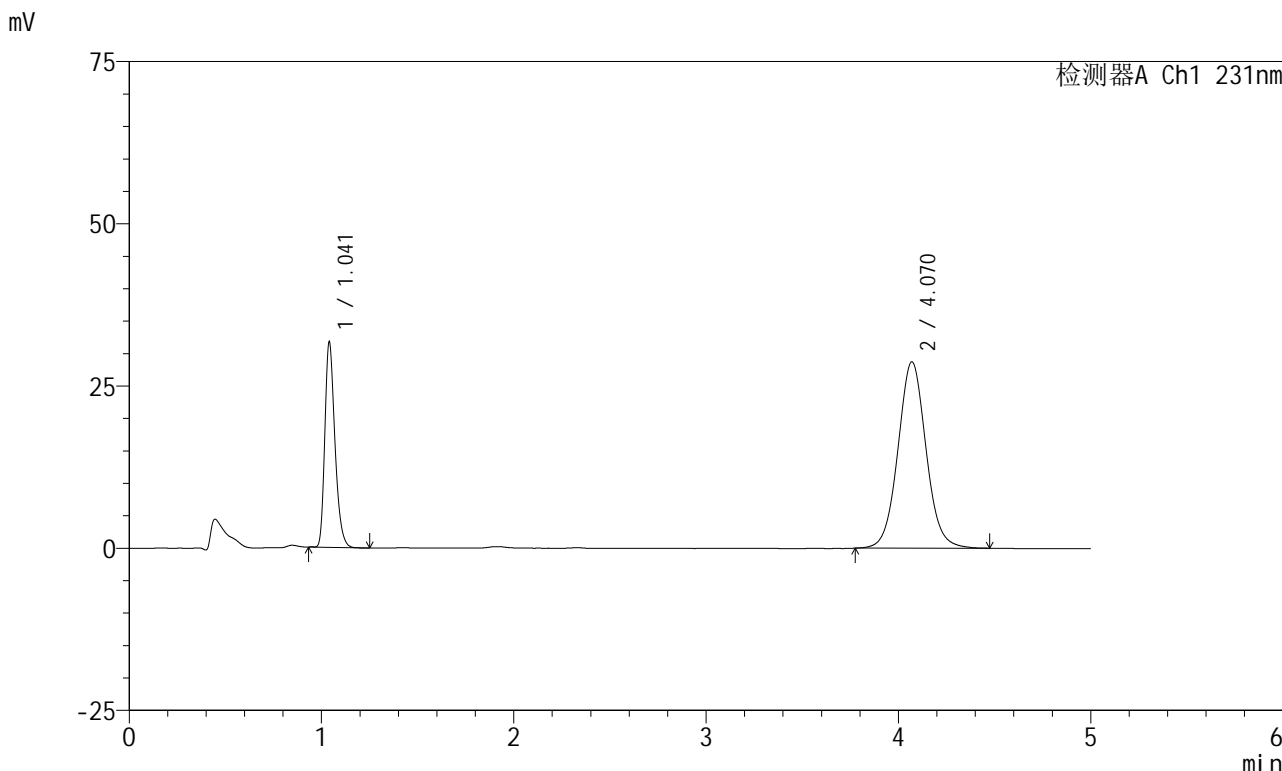

<峰表>

检测器A Ch1 231nm

峰号	保留时间	面积	面积%	高度	理论塔板数(USP)	拖尾因子	分离度(USP)
1	1.041	115589	28.405	31437	1914	1.290	--
2	4.070	291344	71.595	28717	3838	1.055	16.921
总计		406933	100.000	60154			



SMF-4036

<样品信息>

色谱柱 :XB-C18(50mm*4.6mm,5μm) 流速:1.5ml/min
 柱温:30°C 波长:231nm
 数据文件名: RC\$SMF-4036 - 0-148/25-1043-2 - zzp-2024012921p-rcqx-pH7.0+sdsjz-jf75z-5min-P5.lcd
 方法文件名: RC\$SMF-4036 - SMF-4036-rcqx-FX274.lcm
 批处理文件名: RC\$SMF-4036 - SMF-4036-20241108-FX274.lcb
 样品瓶号: 3-37
 进样体积: 50 μl 版本号:6.115
 进样时间: 2024/11/08 22:46:03 实验者: xiechaojun
 处理时间 (V2): 2024/11/11 09:40:46 处理者: xiechaojun
 仪器型号: SHIMADZU LC-2050C(FX274)

<色谱图>

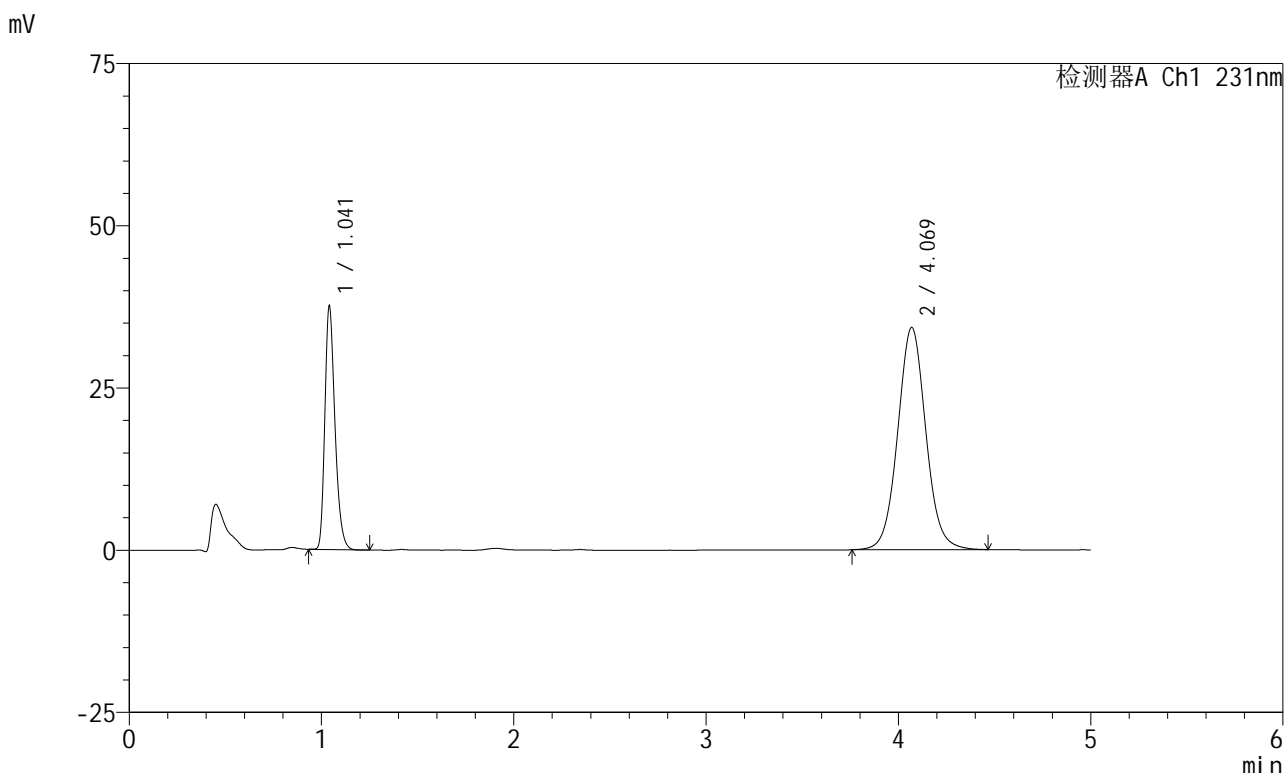

<峰表>

检测器A Ch1 231nm

峰号	保留时间	面积	面积%	高度	理论塔板数(USP)	拖尾因子	分离度(USP)
1	1.041	137291	28.281	37243	1914	1.289	--
2	4.069	348162	71.719	34224	3828	1.054	16.901
总计		485453	100.000	71467			



SMF-4036

<样品信息>

色谱柱 :XB-C18(50mm*4.6mm,5μm) 流速:1.5ml/min
 柱温:30°C 波长:231nm
 数据文件名: RC\$SMF-4036 - 0-148/25-1044-2 - zzp-2024012921p-rcqx-pH7.0+sdsjz-jf75z-5min-P6.lcd
 方法文件名: RC\$SMF-4036 - SMF-4036-rcqx-FX274.lcm
 批处理文件名: RC\$SMF-4036 - SMF-4036-20241108-FX274.lcb
 样品瓶号: 3-46
 进样体积: 50 μl 版本号:6.115
 进样时间: 2024/11/08 22:51:27 实验者: xiechaojun
 处理时间 (V2): 2024/11/11 09:40:49 处理者: xiechaojun
 仪器型号: SHIMADZU LC-2050C(FX274)

<色谱图>

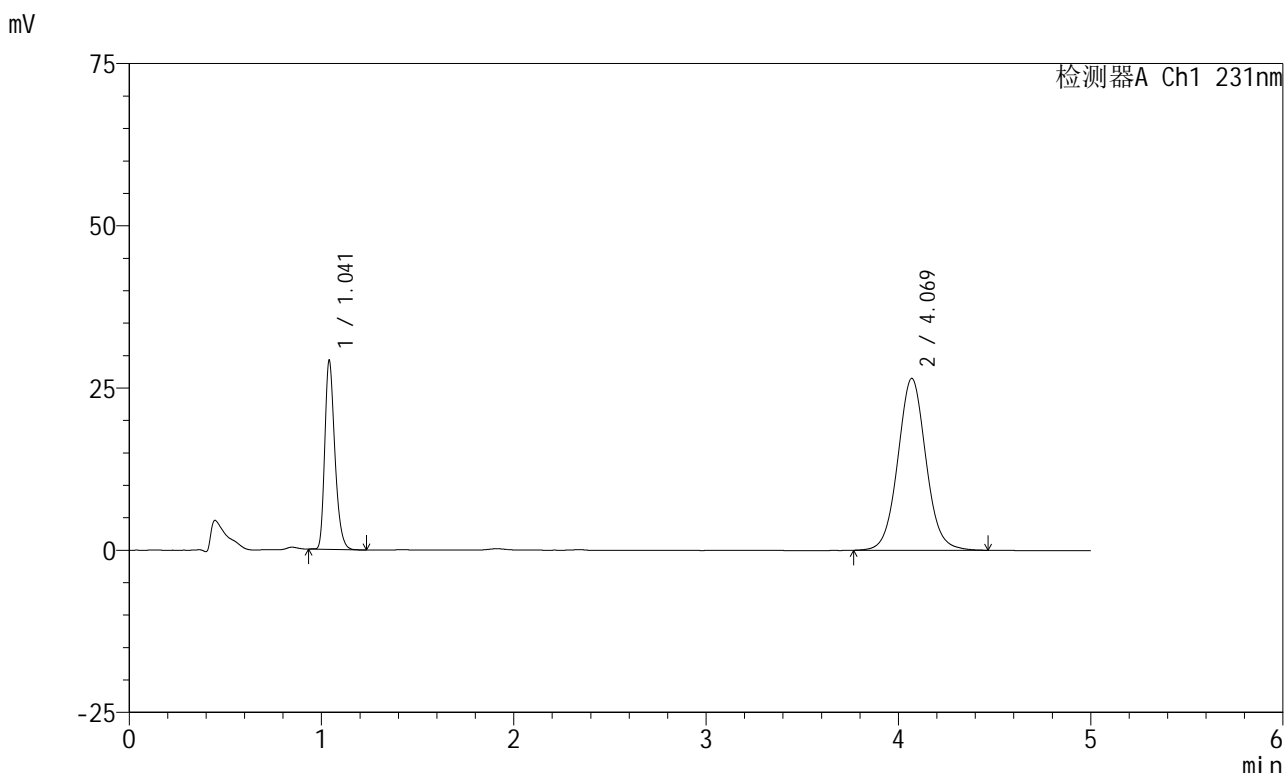

<峰表>

检测器A Ch1 231nm

峰号	保留时间	面积	面积%	高度	理论塔板数(USP)	拖尾因子	分离度(USP)
1	1.041	106356	28.332	28963	1915	1.288	--
2	4.069	269030	71.668	26477	3830	1.054	16.912
总计		375385	100.000	55439			



SMF-4036

<样品信息>

色谱柱 :XB-C18(50mm*4.6mm,5μm) 流速:1.5ml/min
 柱温:30°C 波长:231nm
 数据文件名: RC\$SMF-4036 - 0-148/25-1045-2 - zzp-2024012921p-rcqx-pH7.0+sdsjz-jf75z-10min-P1.lcd
 方法文件名: RC\$SMF-4036 - SMF-4036-rcqx-FX274.lcm
 批处理文件名: RC\$SMF-4036 - SMF-4036-20241108-FX274.lcb
 样品瓶号: 3-2
 进样体积: 50 μl 版本号:6.115
 进样时间: 2024/11/08 22:56:52 实验者: xiechaojun
 处理时间 (V2): 2024/11/11 09:40:52 处理者: xiechaojun
 仪器型号: SHIMADZU LC-2050C(FX274)

<色谱图>

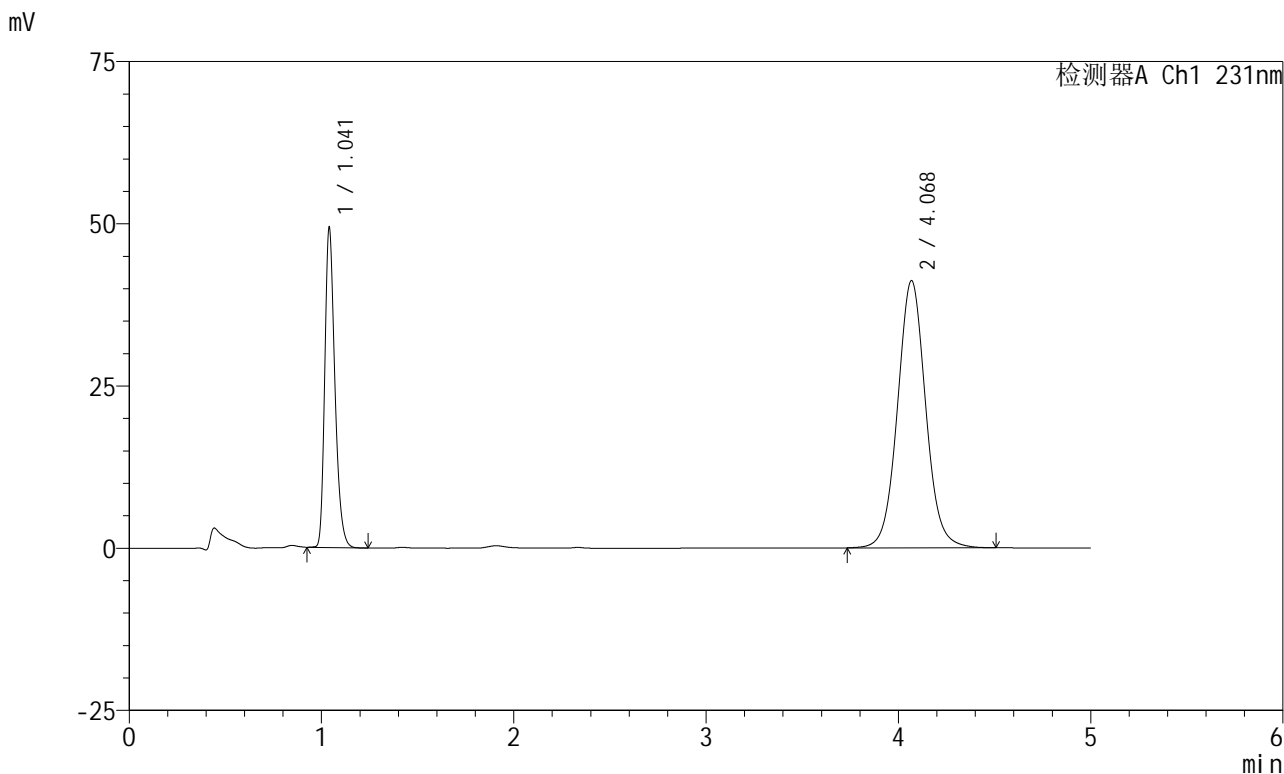

<峰表>

检测器A Ch1 231nm

峰号	保留时间	面积	面积%	高度	理论塔板数(USP)	拖尾因子	分离度(USP)
1	1.041	180344	30.068	49011	1913	1.291	--
2	4.068	419434	69.932	41117	3827	1.055	16.900
总计		599778	100.000	90128			



SMF-4036

<样品信息>

色谱柱 :XB-C18(50mm*4.6mm,5μm) 流速:1.5ml/min
 柱温:30°C 波长:231nm
 数据文件名: RC\$SMF-4036 - 0-148/25-1046-2 - zzp-2024012921p-rcqx-pH7.0+sdsjz-jf75z-10min-P2.lcd
 方法文件名: RC\$SMF-4036 - SMF-4036-rcqx-FX274.lcm
 批处理文件名: RC\$SMF-4036 - SMF-4036-20241108-FX274.lcb
 样品瓶号: 3-11
 进样体积: 50 μl 版本号:6.115
 进样时间: 2024/11/08 23:02:15 实验者: xiechaojun
 处理时间 (V2): 2024/11/11 09:40:55 处理者: xiechaojun
 仪器型号: SHIMADZU LC-2050C(FX274)

<色谱图>

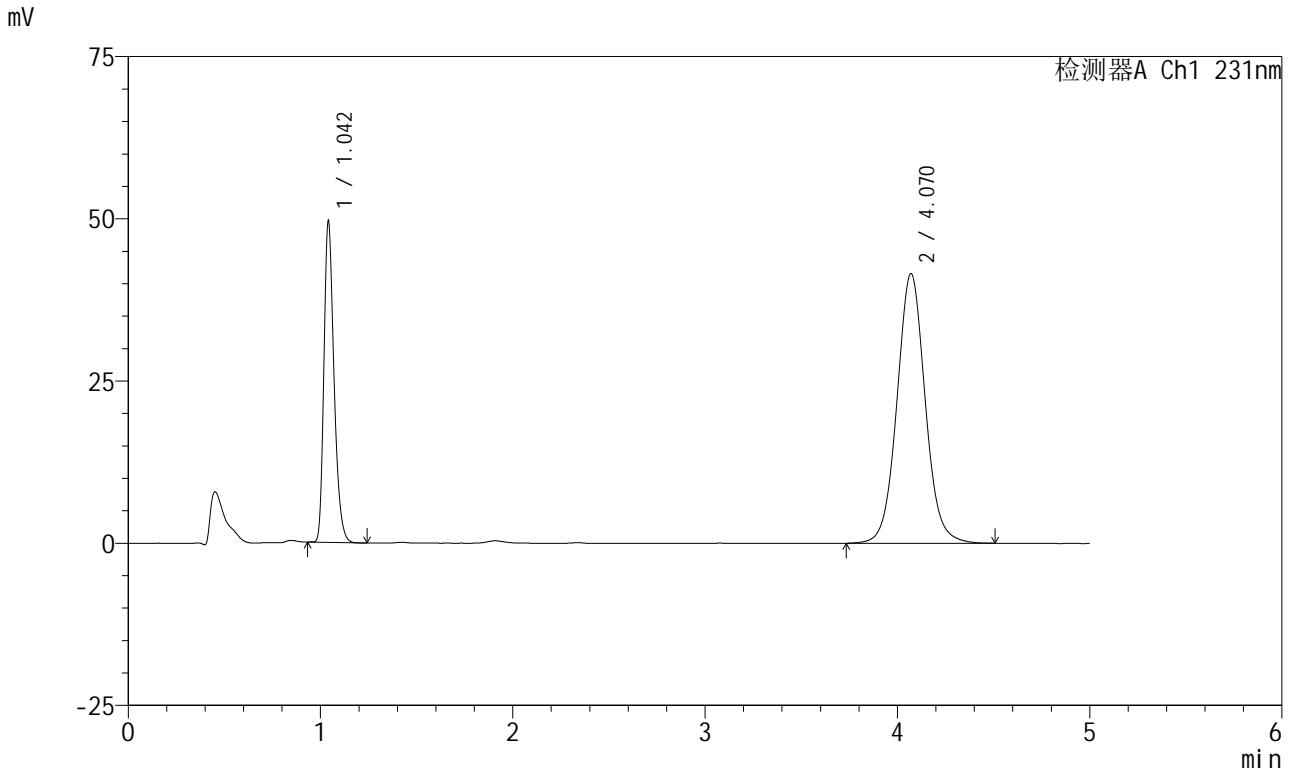

<峰表>

检测器A Ch1 231nm

峰号	保留时间	面积	面积%	高度	理论塔板数(USP)	拖尾因子	分离度(USP)
1	1.042	180774	29.905	49016	1914	1.292	--
2	4.070	423711	70.095	41557	3823	1.055	16.894
总计		604485	100.000	90573			



SMF-4036

<样品信息>

色谱柱 :XB-C18(50mm*4.6mm,5μm) 流速:1.5ml/min
 柱温:30°C 波长:231nm
 数据文件名: RC\$SMF-4036 - 0-148/25-1047-2 - zzp-2024012921p-rcqx-pH7.0+sdsjz-jf75z-10min-P3.lcd
 方法文件名: RC\$SMF-4036 - SMF-4036-rcqx-FX274.lcm
 批处理文件名: RC\$SMF-4036 - SMF-4036-20241108-FX274.lcb
 样品瓶号: 3-20
 进样体积: 50 μl 版本号:6.115
 进样时间: 2024/11/08 23:07:39 实验者: xiechaojun
 处理时间 (V2): 2024/11/11 09:40:57 处理者: xiechaojun
 仪器型号: SHIMADZU LC-2050C(FX274)

<色谱图>

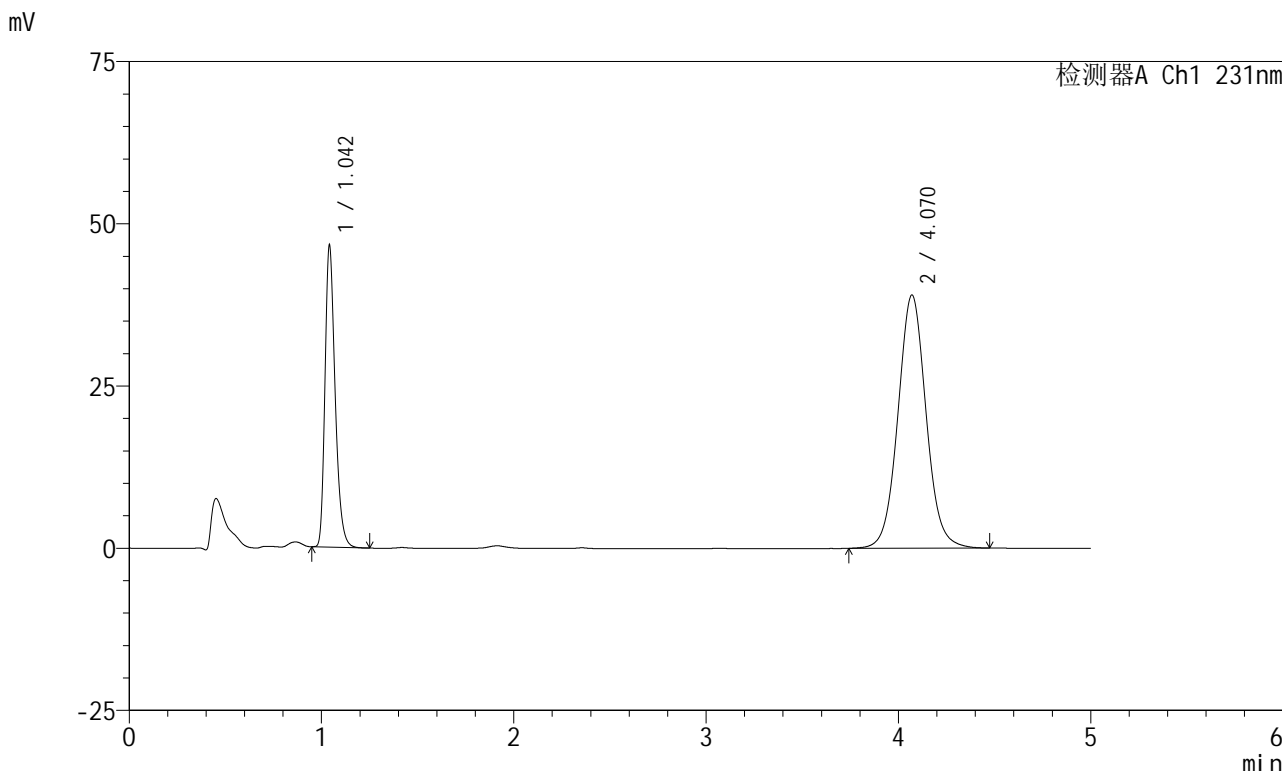

<峰表>

检测器A Ch1 231nm

峰号	保留时间	面积	面积%	高度	理论塔板数(USP)	拖尾因子	分离度(USP)
1	1.042	170426	30.035	45888	1911	1.301	--
2	4.070	396999	69.965	39009	3825	1.054	16.890
总计		567425	100.000	84897			



SMF-4036

<样品信息>

色谱柱 :XB-C18(50mm*4.6mm,5μm) 流速:1.5ml/min
 柱温:30°C 波长:231nm
 数据文件名: RC\$SMF-4036 - 0-148/25-1048-2 - zzp-2024012921p-rcqx-pH7.0+sdsjz-jf75z-10min-P4.lcd
 方法文件名: RC\$SMF-4036 - SMF-4036-rcqx-FX274.lcm
 批处理文件名: RC\$SMF-4036 - SMF-4036-20241108-FX274.lcb
 样品瓶号: 3-29
 进样体积: 50 μl 版本号:6.115
 进样时间: 2024/11/08 23:13:03 实验者: xiechaojun
 处理时间 (V2): 2024/11/11 09:41:00 处理者: xiechaojun
 仪器型号: SHIMADZU LC-2050C(FX274)

<色谱图>

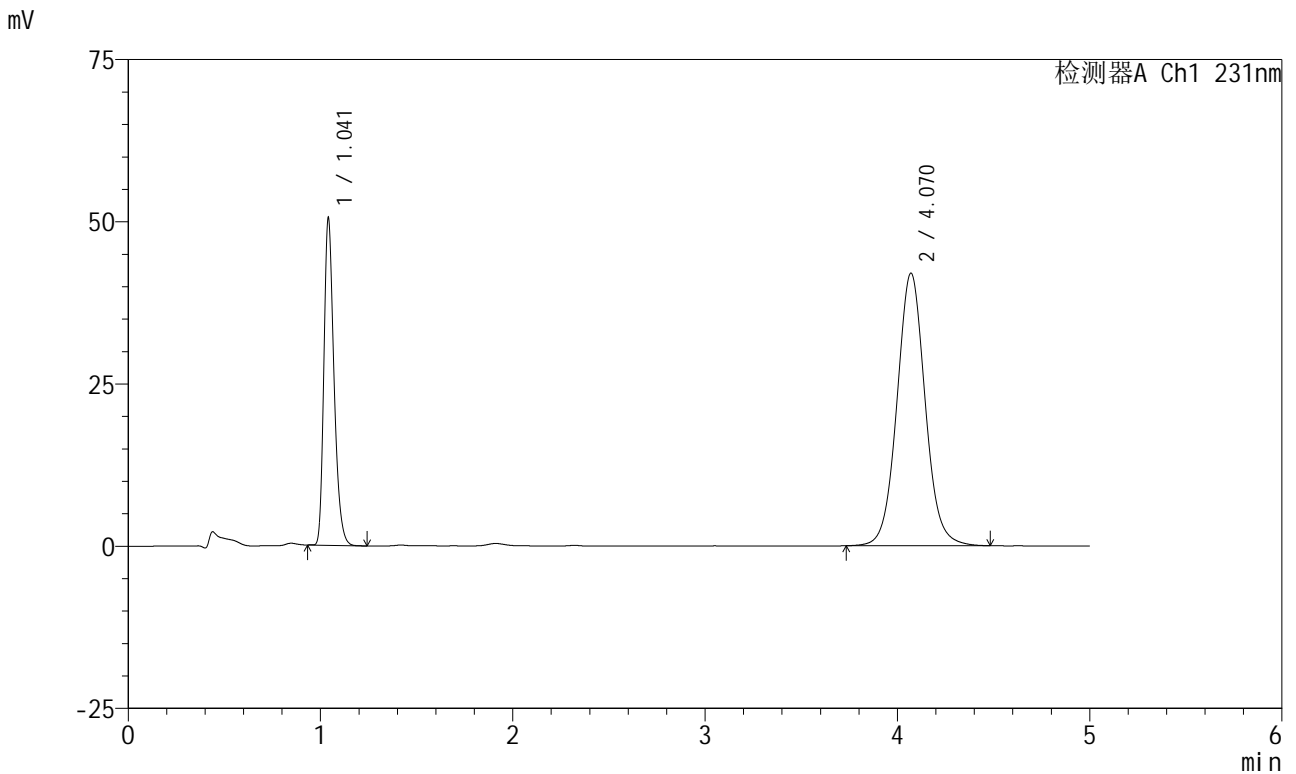

<峰表>

检测器A Ch1 231nm

峰号	保留时间	面积	面积%	高度	理论塔板数(USP)	拖尾因子	分离度(USP)
1	1.041	184582	30.152	49981	1911	1.293	--
2	4.070	427589	69.848	41998	3829	1.056	16.901
总计		612171	100.000	91979			



SMF-4036

<样品信息>

色谱柱 :XB-C18(50mm*4.6mm,5μm) 流速:1.5ml/min
 柱温:30°C 波长:231nm
 数据文件名: RC\$SMF-4036 - 0-148/25-1049-2 - zzp-2024012921p-rcqx-pH7.0+sdsjz-jf75z-10min-P5.lcd
 方法文件名: RC\$SMF-4036 - SMF-4036-rcqx-FX274.lcm
 批处理文件名: RC\$SMF-4036 - SMF-4036-20241108-FX274.lcb
 样品瓶号: 3-38
 进样体积: 50 μl 版本号:6.115
 进样时间: 2024/11/08 23:18:28 实验者: xiechaojun
 处理时间 (V2): 2024/11/11 09:41:03 处理者: xiechaojun
 仪器型号: SHIMADZU LC-2050C(FX274)

<色谱图>

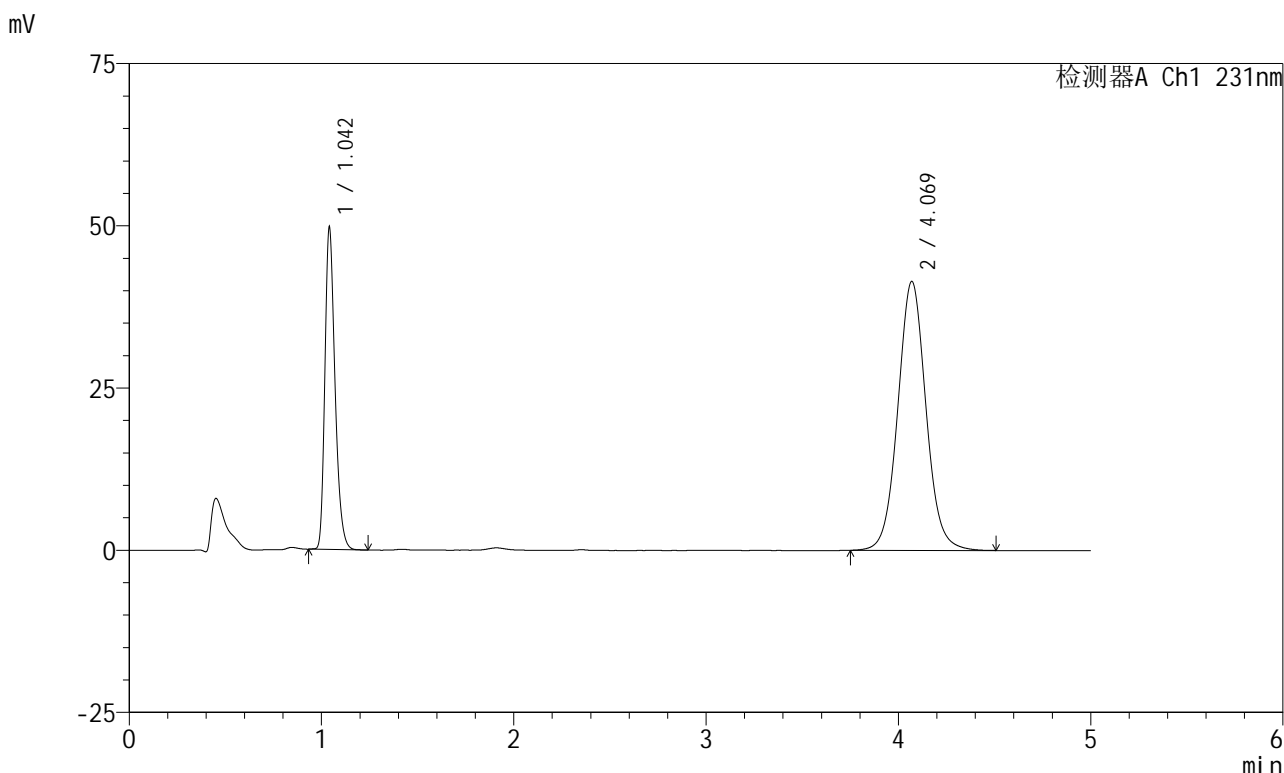

<峰表>

检测器A Ch1 231nm

峰号	保留时间	面积	面积%	高度	理论塔板数(USP)	拖尾因子	分离度(USP)
1	1.042	181827	30.123	49166	1911	1.292	--
2	4.069	421793	69.877	41436	3835	1.056	16.909
总计		603621	100.000	90602			



SMF-4036

<样品信息>

色谱柱 :XB-C18(50mm*4.6mm,5μm) 流速:1.5ml/min
 柱温:30°C 波长:231nm
 数据文件名: RC\$SMF-4036 - 0-148/25-1050-2 - zzp-2024012921p-rcqx-pH7.0+sdsjz-jf75z-10min-P6.lcd
 方法文件名: RC\$SMF-4036 - SMF-4036-rcqx-FX274.lcm
 批处理文件名: RC\$SMF-4036 - SMF-4036-20241108-FX274.lcb
 样品瓶号: 3-47
 进样体积: 50 μl 版本号:6.115
 进样时间: 2024/11/08 23:23:51 实验者: xiechaojun
 处理时间 (V2): 2024/11/11 09:41:05 处理者: xiechaojun
 仪器型号: SHIMADZU LC-2050C(FX274)

<色谱图>

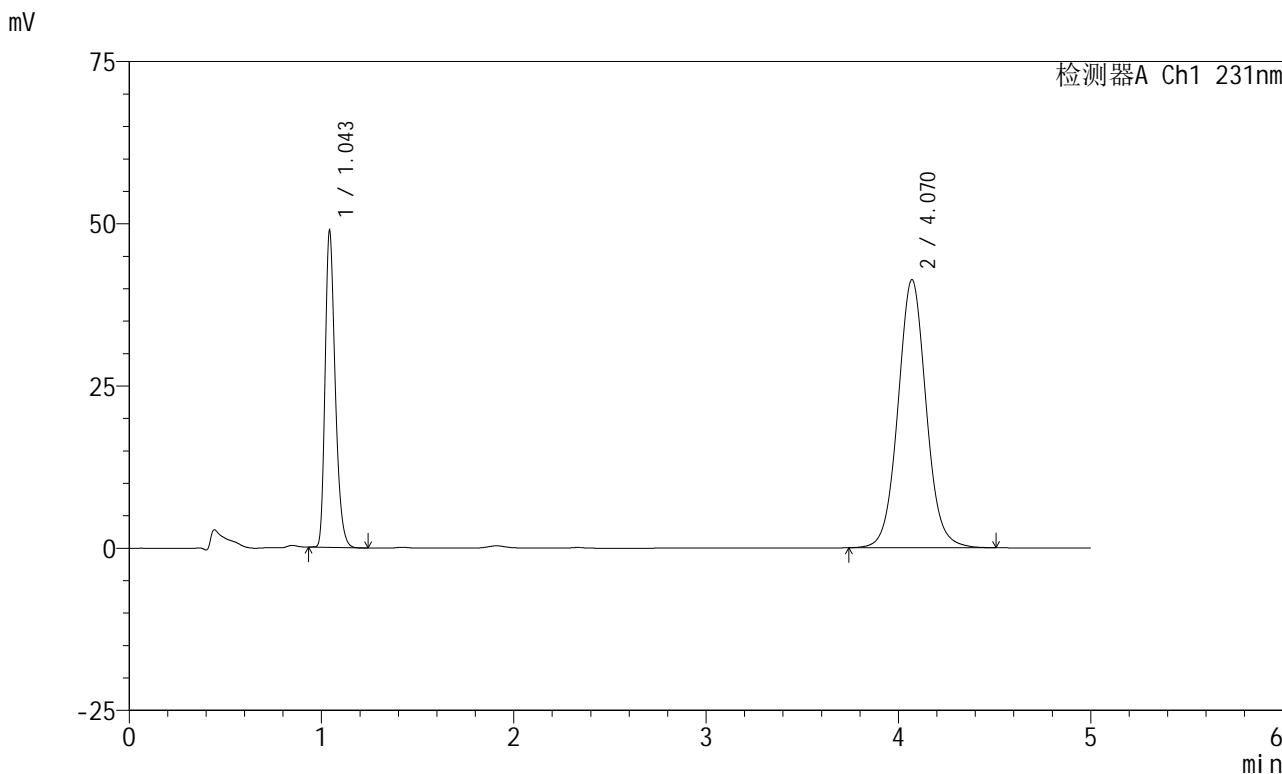

<峰表>

检测器A Ch1 231nm

峰号	保留时间	面积	面积%	高度	理论塔板数(USP)	拖尾因子	分离度(USP)
1	1.043	178741	29.814	48037	1916	1.293	--
2	4.070	420780	70.186	41323	3830	1.056	16.898
总计		599521	100.000	89360			



SMF-4036

<样品信息>

色谱柱 :XB-C18(50mm*4.6mm,5μm) 流速:1.5ml/min
 柱温:30°C 波长:231nm
 数据文件名: RC\$SMF-4036 - 0-148/25-1051-2 - zzp-2024012921p-rcqx-pH7.0+sdsjz-jf75z-15min-P1.lcd
 方法文件名: RC\$SMF-4036 - SMF-4036-rcqx-FX274.lcm
 批处理文件名: RC\$SMF-4036 - SMF-4036-20241108-FX274.lcb
 样品瓶号: 3-3
 进样体积: 50 μl 版本号:6.115
 进样时间: 2024/11/08 23:29:16 实验者: xiechaojun
 处理时间 (V2): 2024/11/11 09:41:08 处理者: xiechaojun
 仪器型号: SHIMADZU LC-2050C(FX274)

<色谱图>

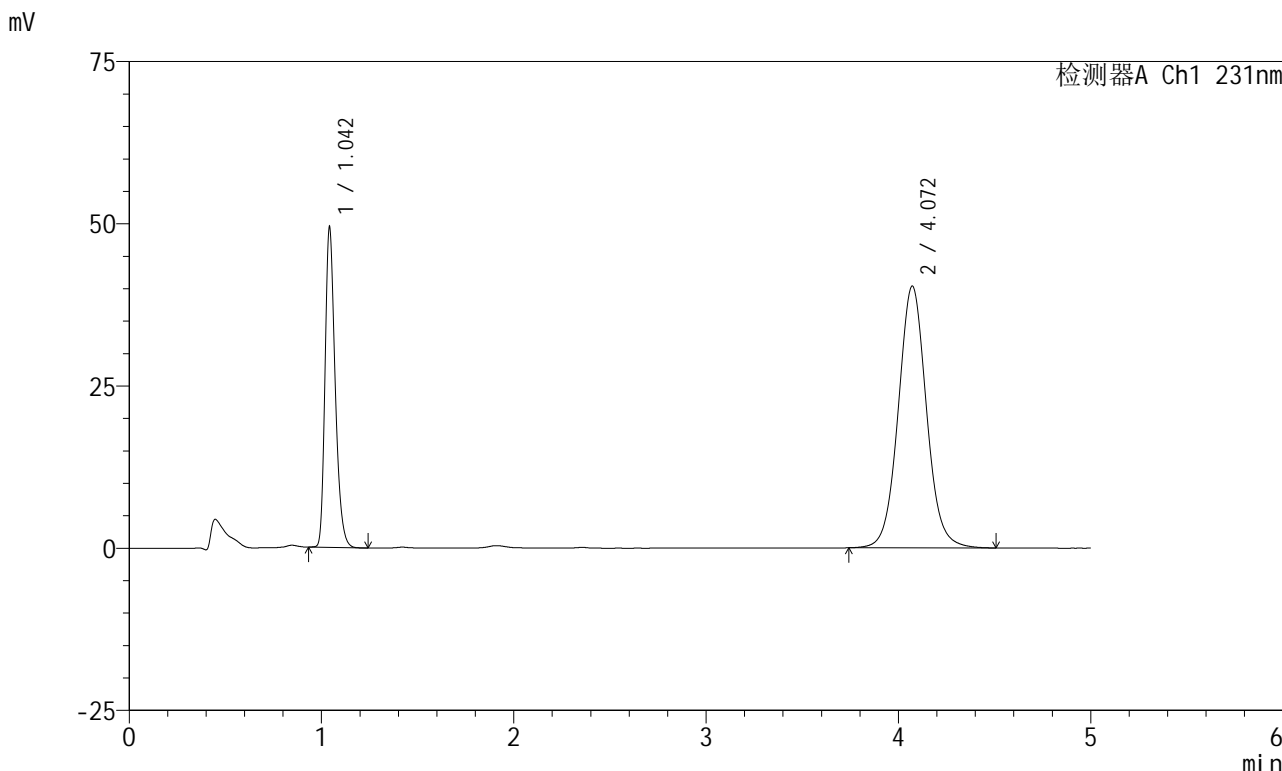

<峰表>

检测器A Ch1 231nm

峰号	保留时间	面积	面积%	高度	理论塔板数(USP)	拖尾因子	分离度(USP)
1	1.042	180706	30.517	48609	1912	1.291	--
2	4.072	411436	69.483	40351	3824	1.056	16.891
总计		592142	100.000	88960			



SMF-4036

<样品信息>

色谱柱 :XB-C18(50mm*4.6mm,5μm) 流速:1.5ml/min
 柱温:30°C 波长:231nm
 数据文件名: RC\$SMF-4036 - 0-148/25-1052-2 - zzp-2024012921p-rcqx-pH7.0+sdsjz-jf75z-15min-P2.lcd
 方法文件名: RC\$SMF-4036 - SMF-4036-rcqx-FX274.lcm
 批处理文件名: RC\$SMF-4036 - SMF-4036-20241108-FX274.lcb
 样品瓶号: 3-12
 进样体积: 50 μl 版本号:6.115
 进样时间: 2024/11/08 23:34:40 实验者: xiechaojun
 处理时间 (V2): 2024/11/11 09:41:11 处理者: xiechaojun
 仪器型号: SHIMADZU LC-2050C(FX274)

<色谱图>

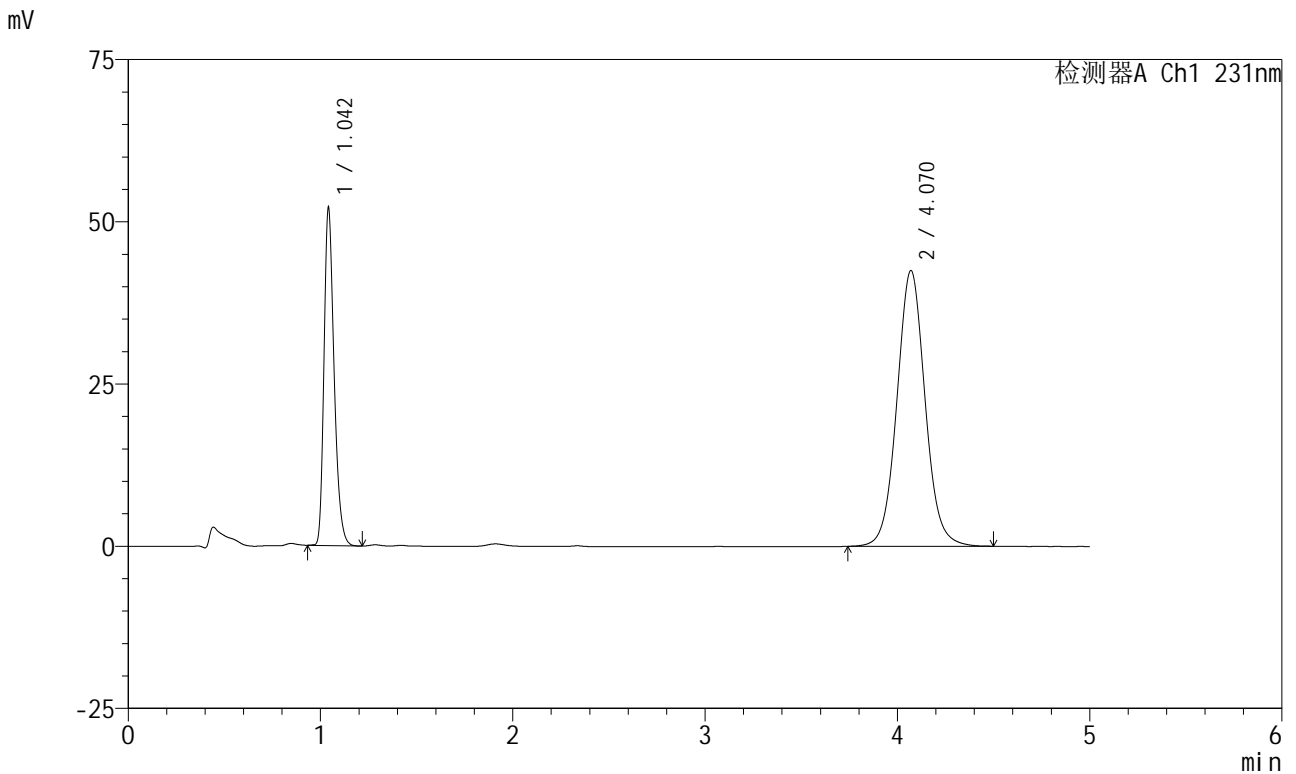

<峰表>

检测器A Ch1 231nm

峰号	保留时间	面积	面积%	高度	理论塔板数(USP)	拖尾因子	分离度(USP)
1	1.042	190368	30.557	51366	1914	1.293	--
2	4.070	432628	69.443	42499	3832	1.055	16.903
总计		622996	100.000	93865			



SMF-4036

<样品信息>

色谱柱 :XB-C18(50mm*4.6mm,5μm) 流速:1.5ml/min
 柱温:30°C 波长:231nm
 数据文件名: RC\$SMF-4036 - 0-148/25-1053-2 - zzp-2024012921p-rcqx-pH7.0+sdsjz-jf75z-15min-P3.lcd
 方法文件名: RC\$SMF-4036 - SMF-4036-rcqx-FX274.lcm
 批处理文件名: RC\$SMF-4036 - SMF-4036-20241108-FX274.lcb
 样品瓶号: 3-21
 进样体积: 50 μl 版本号:6.115
 进样时间: 2024/11/08 23:40:04 实验者: xiechaojun
 处理时间 (V2): 2024/11/11 09:41:14 处理者: xiechaojun
 仪器型号: SHIMADZU LC-2050C(FX274)

<色谱图>

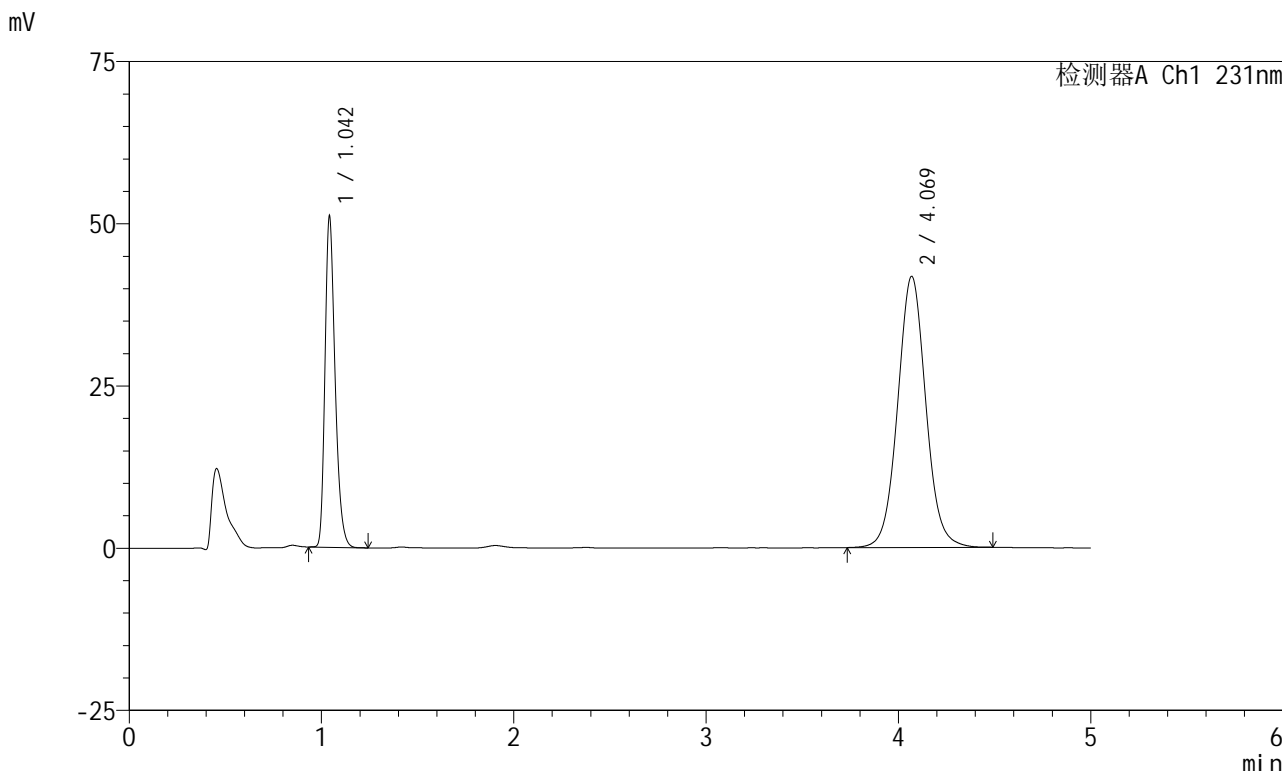

<峰表>

检测器A Ch1 231nm

峰号	保留时间	面积	面积%	高度	理论塔板数(USP)	拖尾因子	分离度(USP)
1	1.042	186487	30.505	50332	1913	1.292	--
2	4.069	424854	69.495	41744	3824	1.053	16.886
总计		611341	100.000	92076			



SMF-4036

<样品信息>

色谱柱 :XB-C18(50mm*4.6mm,5μm) 流速:1.5ml/min
 柱温:30°C 波长:231nm
 数据文件名: RC\$SMF-4036 - 0-148/25-1054-2 - zzp-2024012921p-rcqx-pH7.0+sdsjz-jf75z-15min-P4.lcd
 方法文件名: RC\$SMF-4036 - SMF-4036-rcqx-FX274.lcm
 批处理文件名: RC\$SMF-4036 - SMF-4036-20241108-FX274.lcb
 样品瓶号: 3-30
 进样体积: 50 μl 版本号:6.115
 进样时间: 2024/11/08 23:45:28 实验者: xiechaojun
 处理时间 (V2): 2024/11/11 09:41:16 处理者: xiechaojun
 仪器型号: SHIMADZU LC-2050C(FX274)

<色谱图>

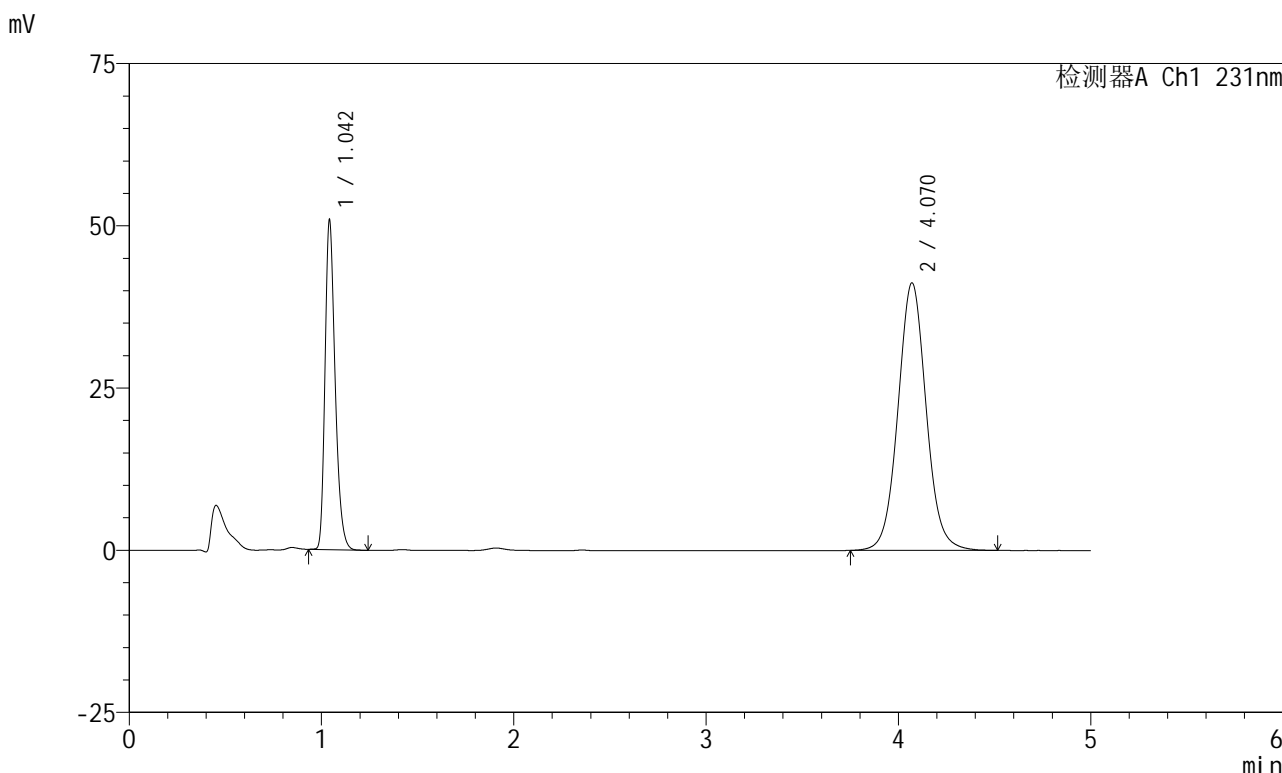

<峰表>

检测器A Ch1 231nm

峰号	保留时间	面积	面积%	高度	理论塔板数(USP)	拖尾因子	分离度(USP)
1	1.042	185749	30.649	50064	1912	1.292	--
2	4.070	420300	69.351	41234	3818	1.056	16.877
总计		606049	100.000	91298			

<样品信息>

色谱柱 :XB-C18(50mm*4.6mm,5 μ m)柱温:30 $^{\circ}$ C

数据文件名: RC\$SMF-4036 - 0-148/25-1055-2 - zzp-2024012921p-rcqx-pH7.0+sdsjz-jf75z-15min-P5.lcd

方法文件名: RC\$SMF-4036 - SMF-4036-rcqx-FX274.lcm

批处理文件名: RC\$SMF-4036 - SMF-4036-20241108-FX274.lcb

样品瓶号: 3-39

进样体积: 50 μ l

进样时间: 2024/11/08 23:50:52

处理时间 (V2): 2024/11/11 09:41:19

仪器型号:SHIMADZU LC-2050C(FX274)

流速:1.5ml/min

波长:231nm

版本号:6.115

实验者: xiechaojun

处理者: xiechaojun

<色谱图>

mV

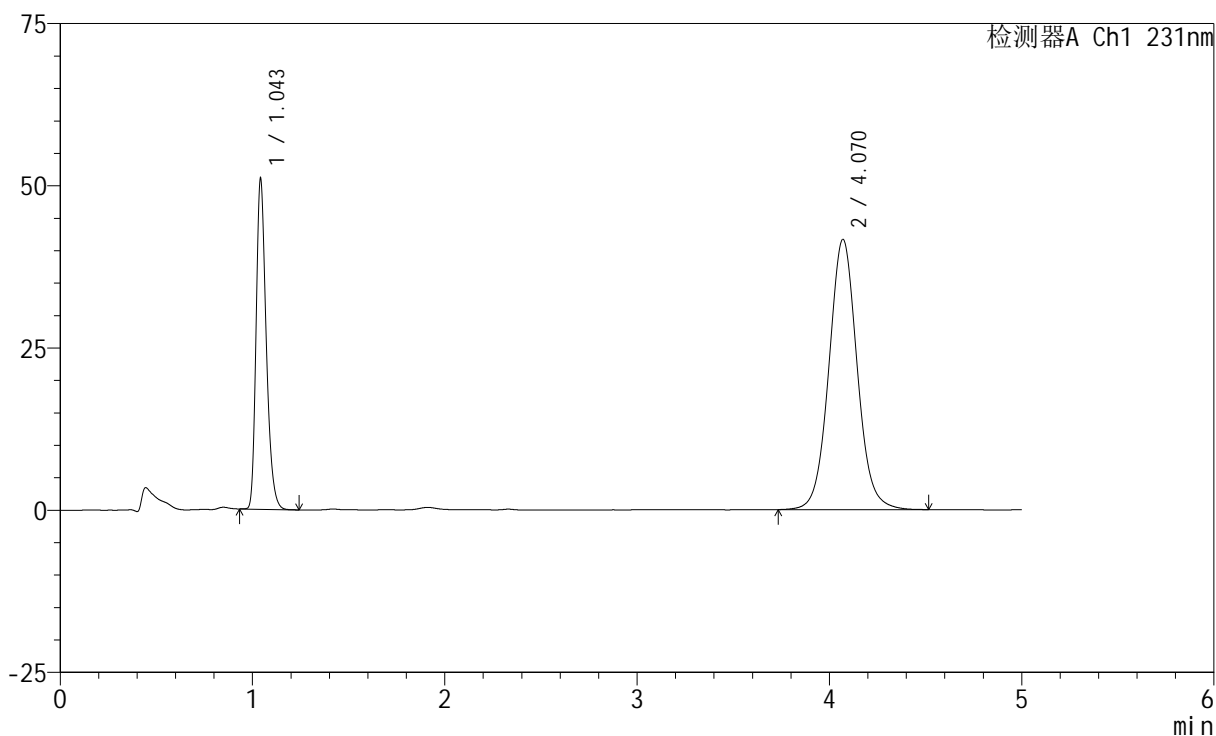

<峰表>

检测器A Ch1 231nm

峰号	保留时间	面积	面积%	高度	理论塔板数(USP)	拖尾因子	分离度(USP)
1	1.043	186321	30.479	50088	1917	1.293	--
2	4.070	424984	69.521	41652	3817	1.056	16.878
总计		611305	100.000	91740			



SMF-4036

<样品信息>

色谱柱 :XB-C18(50mm*4.6mm,5μm) 流速:1.5ml/min
 柱温:30°C 波长:231nm
 数据文件名: RC\$SMF-4036 - 0-148/25-1056-2 - zzp-2024012921p-rcqx-pH7.0+sdsjz-jf75z-15min-P6.lcd
 方法文件名: RC\$SMF-4036 - SMF-4036-rcqx-FX274.lcm
 批处理文件名: RC\$SMF-4036 - SMF-4036-20241108-FX274.lcb
 样品瓶号: 3-48
 进样体积: 50 μl 版本号:6.115
 进样时间: 2024/11/08 23:56:17 实验者: xiechaojun
 处理时间 (V2): 2024/11/11 09:41:22 处理者:xiechaojun
 仪器型号:SHIMADZU LC-2050C(FX274)

<色谱图>

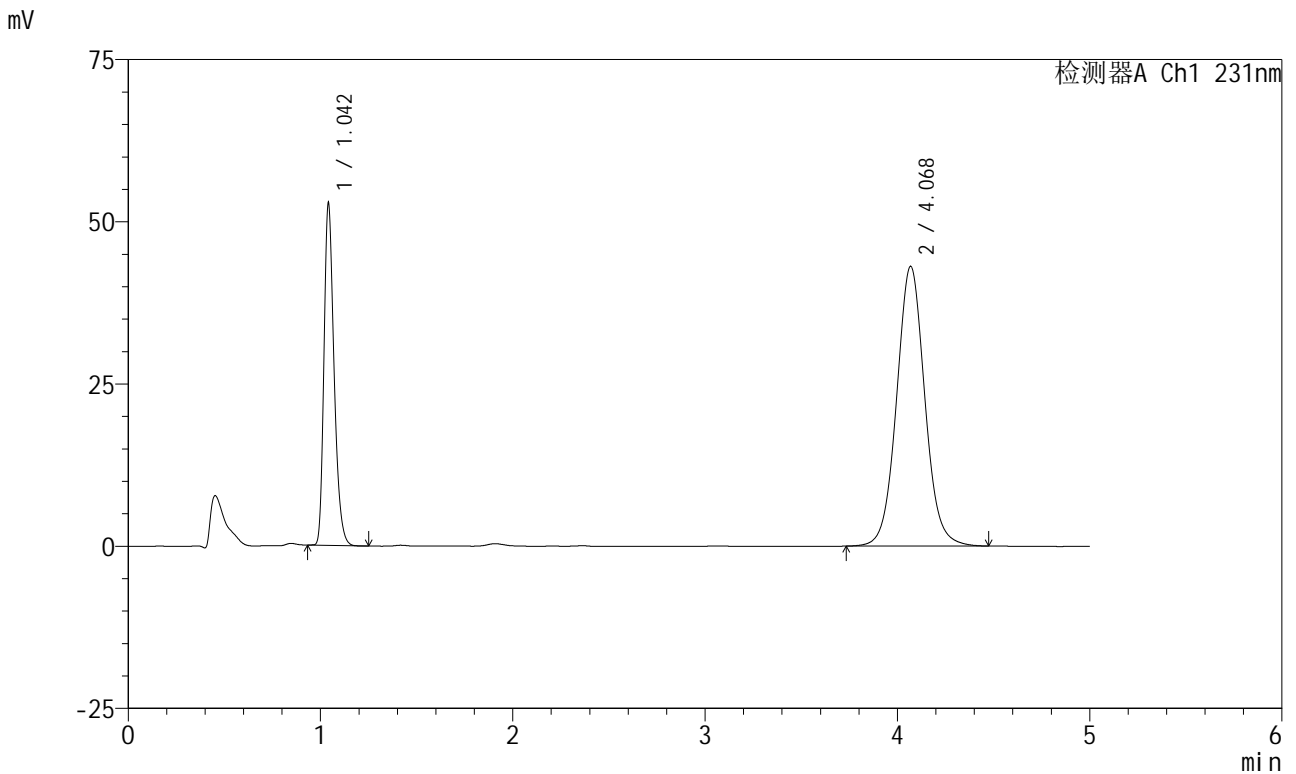

<峰表>

检测器A Ch1 231nm

峰号	保留时间	面积	面积%	高度	理论塔板数(USP)	拖尾因子	分离度(USP)
1	1.042	192765	30.501	52107	1913	1.292	--
2	4.068	439232	69.499	43073	3823	1.054	16.885
总计		631997	100.000	95180			



SMF-4036

<样品信息>

色谱柱 :XB-C18(50mm*4.6mm,5μm) 流速:1.5ml/min
 柱温:30°C 波长:231nm
 数据文件名: RC\$SMF-4036 - 0-148/25-1057-2 - zzp-2024012921p-rcqx-pH7.0+sdsjz-jf75z-20min-P1.lcd
 方法文件名: RC\$SMF-4036 - SMF-4036-rcqx-FX274.lcm
 批处理文件名: RC\$SMF-4036 - SMF-4036-20241108-FX274.lcb
 样品瓶号: 3-4
 进样体积: 50 μl 版本号:6.115
 进样时间: 2024/11/09 00:01:41 实验者: xiechaojun
 处理时间 (V2): 2024/11/11 09:41:24 处理者: xiechaojun
 仪器型号: SHIMADZU LC-2050C(FX274)

<色谱图>

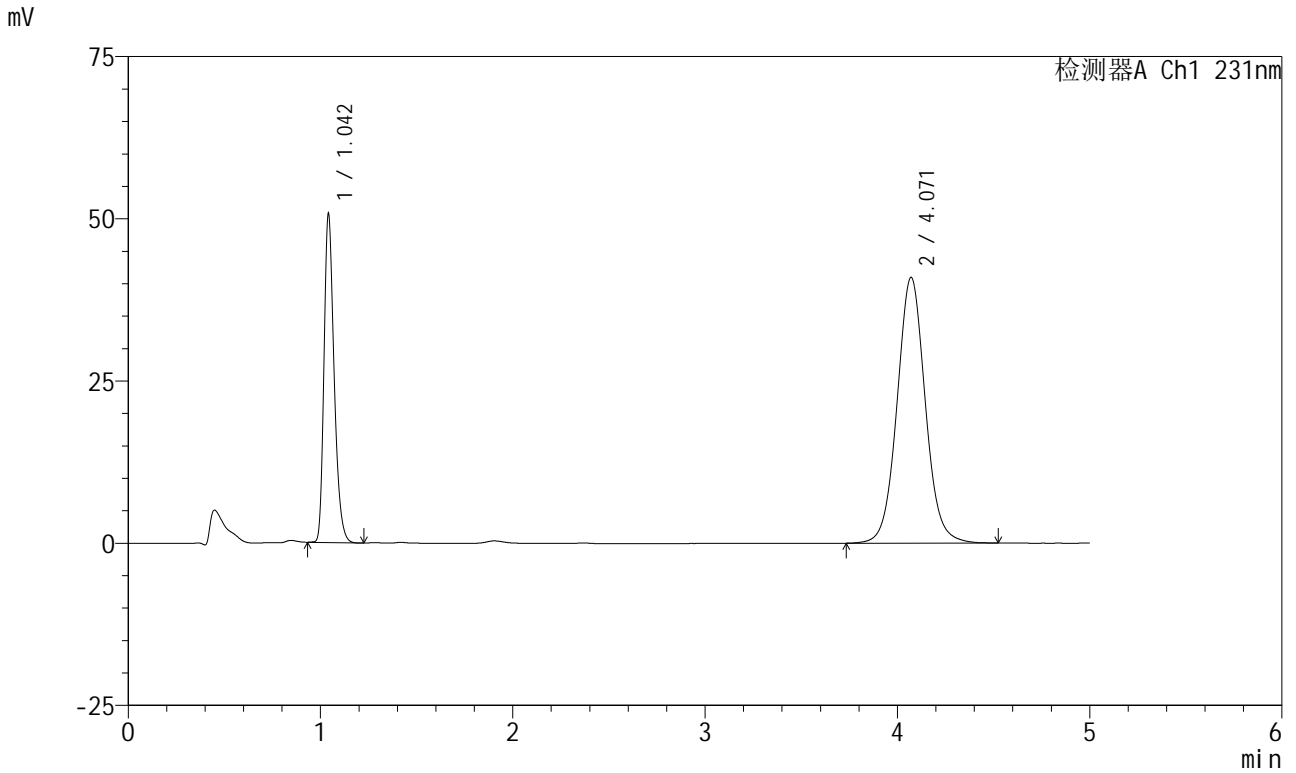

<峰表>

检测器A Ch1 231nm

峰号	保留时间	面积	面积%	高度	理论塔板数(USP)	拖尾因子	分离度(USP)
1	1.042	185331	30.755	50002	1912	1.293	--
2	4.071	417280	69.245	40962	3830	1.055	16.900
总计		602611	100.000	90964			



SMF-4036

<样品信息>

色谱柱 :XB-C18(50mm*4.6mm,5μm) 流速:1.5ml/min
 柱温:30°C 波长:231nm
 数据文件名: RC\$SMF-4036 - 0-148/25-1058-2 - zzp-2024012921p-rcqx-pH7.0+sdsjz-jf75z-20min-P2.lcd
 方法文件名: RC\$SMF-4036 - SMF-4036-rcqx-FX274.lcm
 批处理文件名: RC\$SMF-4036 - SMF-4036-20241108-FX274.lcb
 样品瓶号: 3-13
 进样体积: 50 μl 版本号:6.115
 进样时间: 2024/11/09 00:07:05 实验者: xiechaojun
 处理时间 (V2): 2024/11/11 09:41:27 处理者: xiechaojun
 仪器型号: SHIMADZU LC-2050C(FX274)

<色谱图>

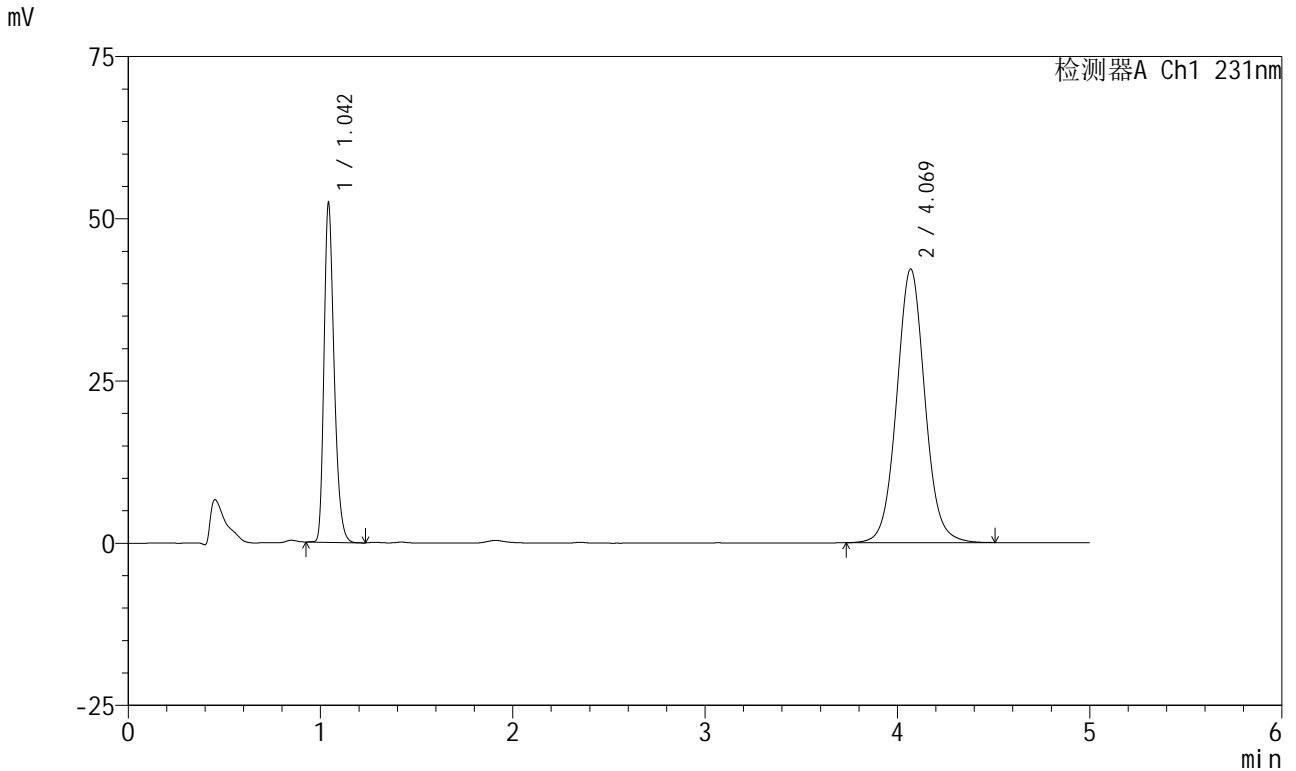

<峰表>

检测器A Ch1 231nm

峰号	保留时间	面积	面积%	高度	理论塔板数(USP)	拖尾因子	分离度(USP)
1	1.042	191300	30.799	51538	1915	1.292	--
2	4.069	429820	69.201	42140	3818	1.055	16.878
总计		621120	100.000	93678			



SMF-4036

<样品信息>

色谱柱 :XB-C18(50mm*4.6mm,5μm) 流速:1.5ml/min
 柱温:30°C 波长:231nm
 数据文件名: RC\$SMF-4036 - 0-148/25-1059-2 - zzp-2024012921p-rcqx-pH7.0+sdsjz-jf75z-20min-P3.lcd
 方法文件名: RC\$SMF-4036 - SMF-4036-rcqx-FX274.lcm
 批处理文件名: RC\$SMF-4036 - SMF-4036-20241108-FX274.lcb
 样品瓶号: 3-22
 进样体积: 50 μl 版本号:6.115
 进样时间: 2024/11/09 00:12:29 实验者: xiechaojun
 处理时间 (V2): 2024/11/11 09:41:30 处理者: xiechaojun
 仪器型号: SHIMADZU LC-2050C(FX274)

<色谱图>

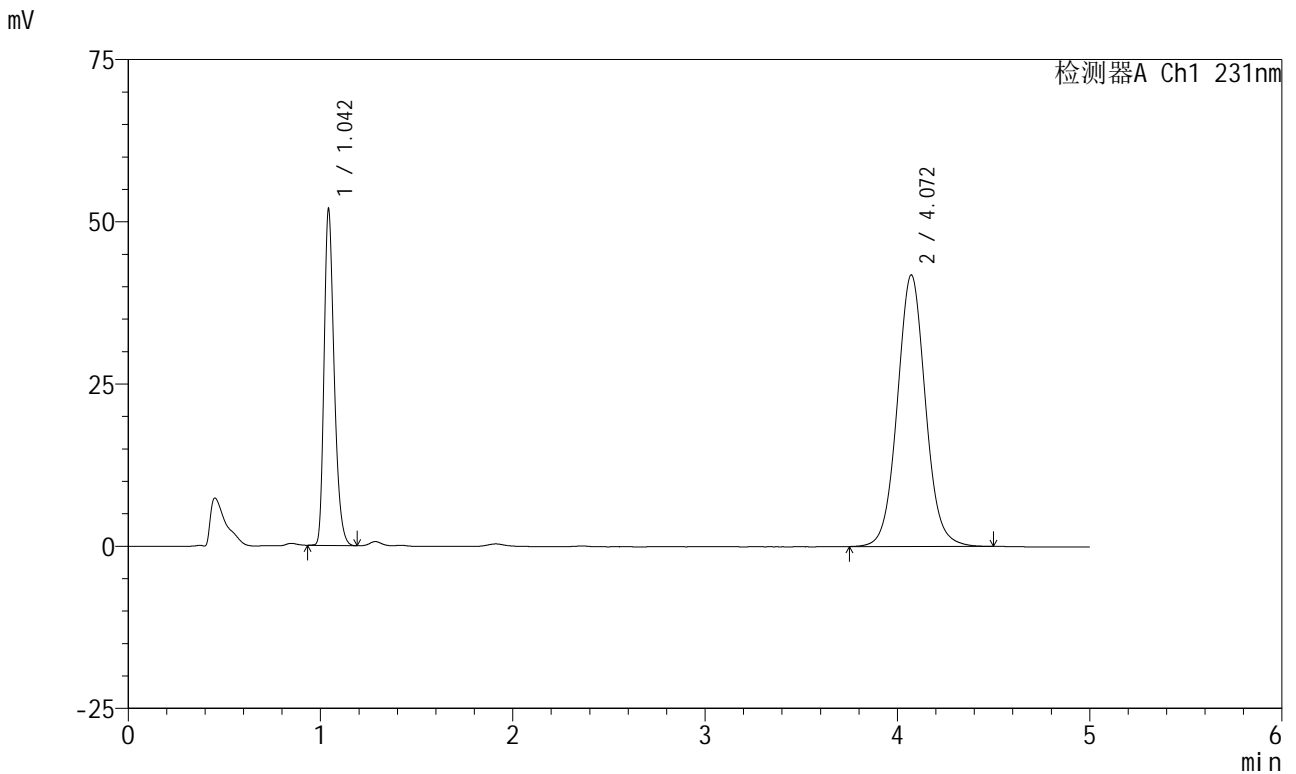

<峰表>

检测器A Ch1 231nm

峰号	保留时间	面积	面积%	高度	理论塔板数(USP)	拖尾因子	分离度(USP)
1	1.042	189540	30.807	50988	1912	1.291	--
2	4.072	425707	69.193	41866	3835	1.055	16.906
总计		615247	100.000	92854			

<样品信息>

色谱柱 :XB-C18(50mm*4.6mm,5 μ m)柱温:30 $^{\circ}$ C

数据文件名: RC\$SMF-4036 - 0-148/25-1060-2 - zzp-2024012921p-rcqx-pH7.0+sdsjz-jf75z-20min-P4.lcd

方法文件名: RC\$SMF-4036 - SMF-4036-rcqx-FX274.lcm

批处理文件名: RC\$SMF-4036 - SMF-4036-20241108-FX274.lcb

样品瓶号: 3-31

进样体积: 50 μ l

进样时间: 2024/11/09 00:17:53

处理时间 (V2): 2024/11/11 09:41:33

仪器型号:SHIMADZU LC-2050C(FX274)

流速:1.5ml/min

波长:231nm

版本号:6.115

实验者: xiechaojun

处理者: xiechaojun

<色谱图>

mV

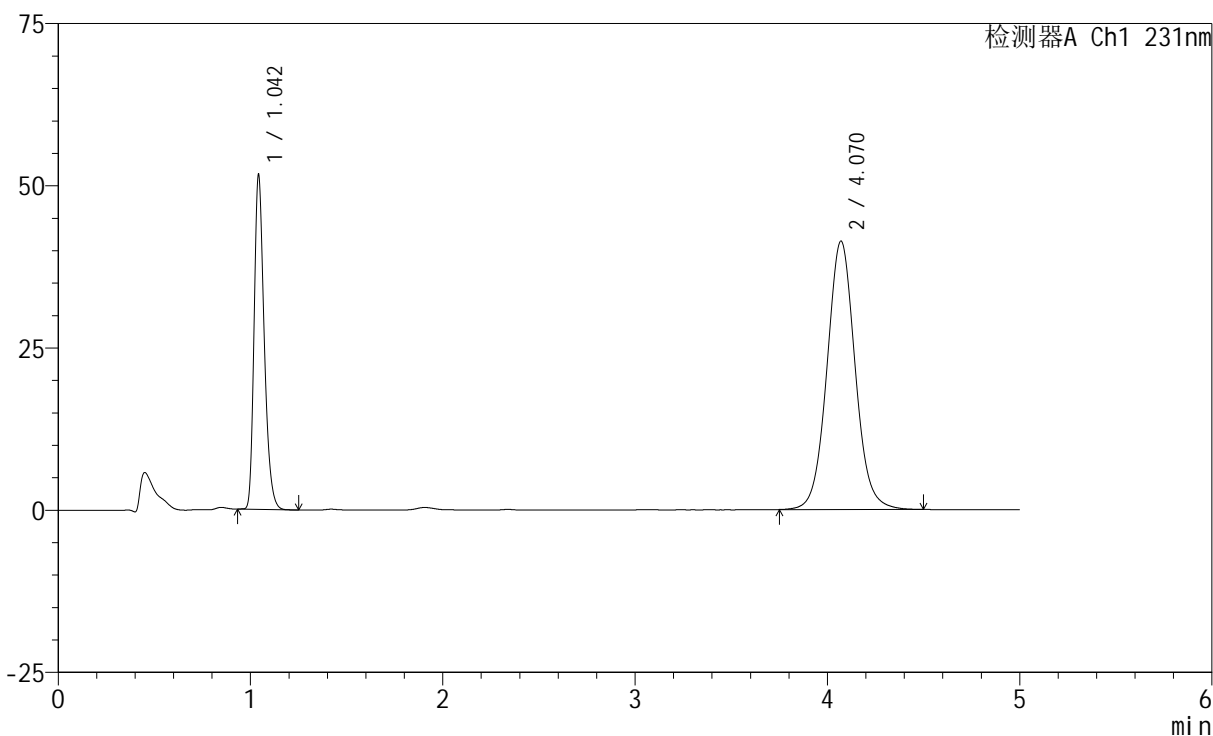

<峰表>

检测器A Ch1 231nm

峰号	保留时间	面积	面积%	高度	理论塔板数(USP)	拖尾因子	分离度(USP)
1	1.042	188787	30.969	50696	1915	1.293	--
2	4.070	420820	69.031	41360	3826	1.055	16.891
总计		609606	100.000	92056			



SMF-4036

<样品信息>

色谱柱 :XB-C18(50mm*4.6mm,5μm) 流速:1.5ml/min
 柱温:30°C 波长:231nm
 数据文件名: RC\$SMF-4036 - 0-148/25-1061-2 - zzp-2024012921p-rcqx-pH7.0+sdsjz-jf75z-20min-P5.lcd
 方法文件名: RC\$SMF-4036 - SMF-4036-rcqx-FX274.lcm
 批处理文件名: RC\$SMF-4036 - SMF-4036-20241108-FX274.lcb
 样品瓶号: 3-40
 进样体积: 50 μl 版本号:6.115
 进样时间: 2024/11/09 00:23:19 实验者: xiechaojun
 处理时间 (V2): 2024/11/11 09:41:36 处理者: xiechaojun
 仪器型号: SHIMADZU LC-2050C(FX274)

<色谱图>

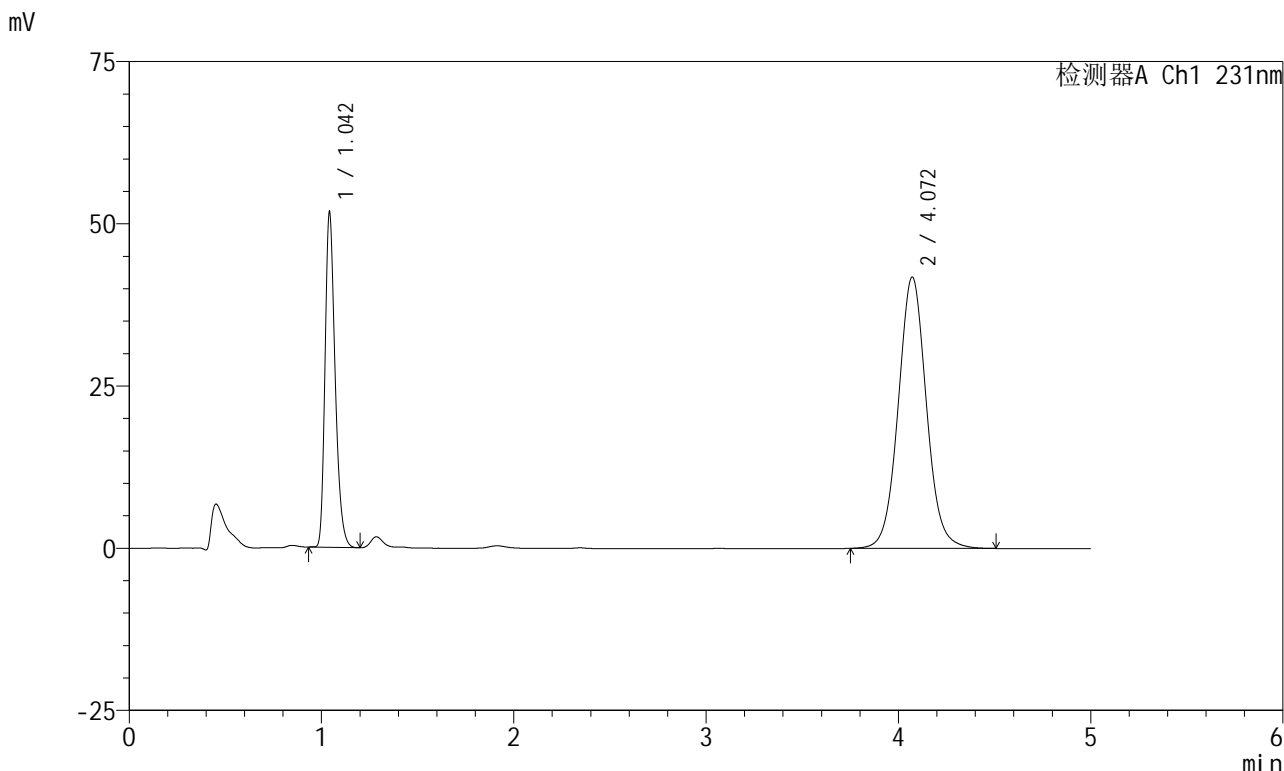

<峰表>

检测器A Ch1 231nm

峰号	保留时间	面积	面积%	高度	理论塔板数(USP)	拖尾因子	分离度(USP)
1	1.042	188749	30.708	50898	1913	1.293	--
2	4.072	425908	69.292	41843	3829	1.054	16.901
总计		614658	100.000	92741			



SMF-4036

<样品信息>

色谱柱 :XB-C18(50mm*4.6mm,5μm) 流速:1.5ml/min
 柱温:30°C 波长:231nm
 数据文件名: RC\$SMF-4036 - 0-148/25-1062-2 - zzp-2024012921p-rcqx-pH7.0+sdsjz-jf75z-20min-P6.lcd
 方法文件名: RC\$SMF-4036 - SMF-4036-rcqx-FX274.lcm
 批处理文件名: RC\$SMF-4036 - SMF-4036-20241108-FX274.lcb
 样品瓶号: 3-49
 进样体积: 50 μl 版本号:6.115
 进样时间: 2024/11/09 00:28:43 实验者: xiechaojun
 处理时间 (V2): 2024/11/11 09:41:38 处理者: xiechaojun
 仪器型号: SHIMADZU LC-2050C(FX274)

<色谱图>

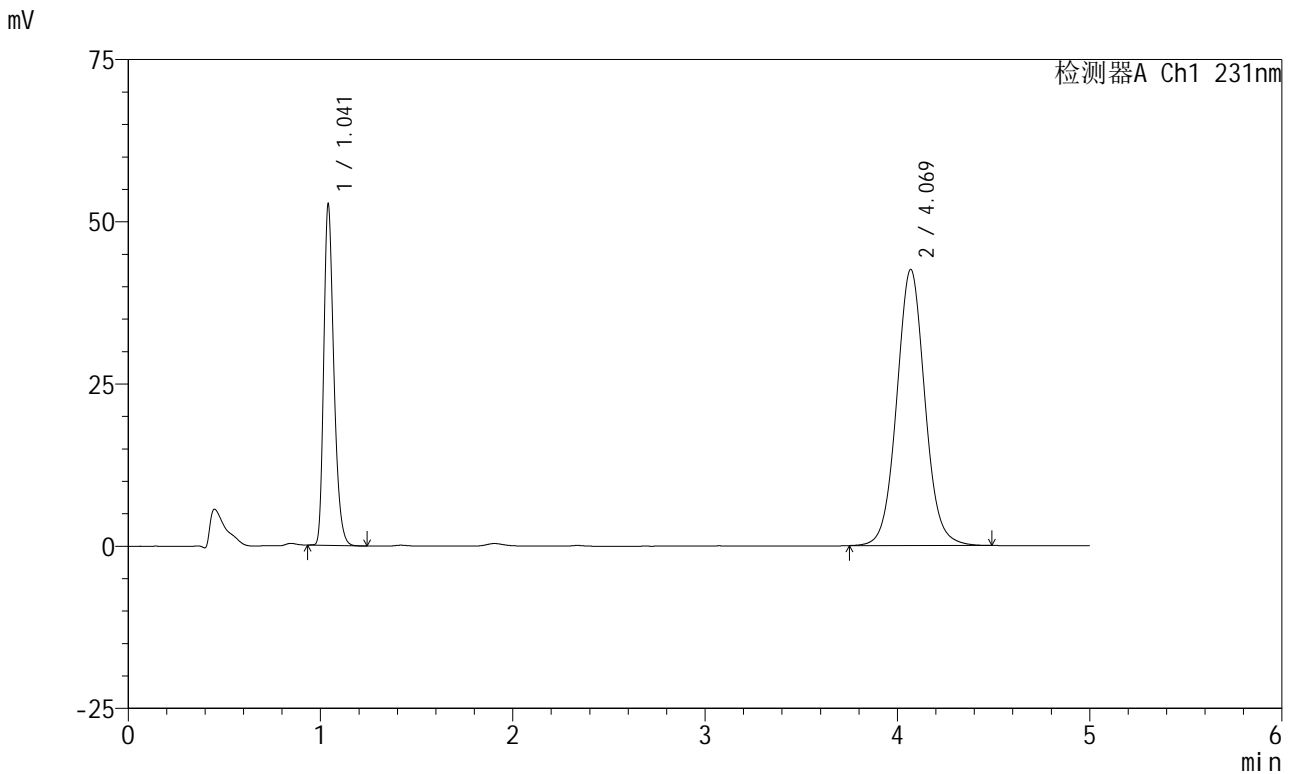

<峰表>

检测器A Ch1 231nm

峰号	保留时间	面积	面积%	高度	理论塔板数(USP)	拖尾因子	分离度(USP)
1	1.041	192364	30.743	52291	1907	1.291	--
2	4.069	433356	69.257	42524	3815	1.054	16.877
总计		625720	100.000	94814			



SMF-4036

<样品信息>

色谱柱 :XB-C18(50mm*4.6mm,5μm) 流速:1.5ml/min
 柱温:30°C 波长:231nm
 数据文件名: RC\$SMF-4036 - 0-148/25-1063-2 - zzp-2024012921p-rcqx-pH7.0+sdsjz-jf75z-30min-P1.lcd
 方法文件名: RC\$SMF-4036 - SMF-4036-rcqx-FX274.lcm
 批处理文件名: RC\$SMF-4036 - SMF-4036-20241108-FX274.lcb
 样品瓶号: 3-5
 进样体积: 50 μl 版本号:6.115
 进样时间: 2024/11/09 00:34:07 实验者: xiechaojun
 处理时间 (V2): 2024/11/11 09:41:41 处理者: xiechaojun
 仪器型号: SHIMADZU LC-2050C(FX274)

<色谱图>

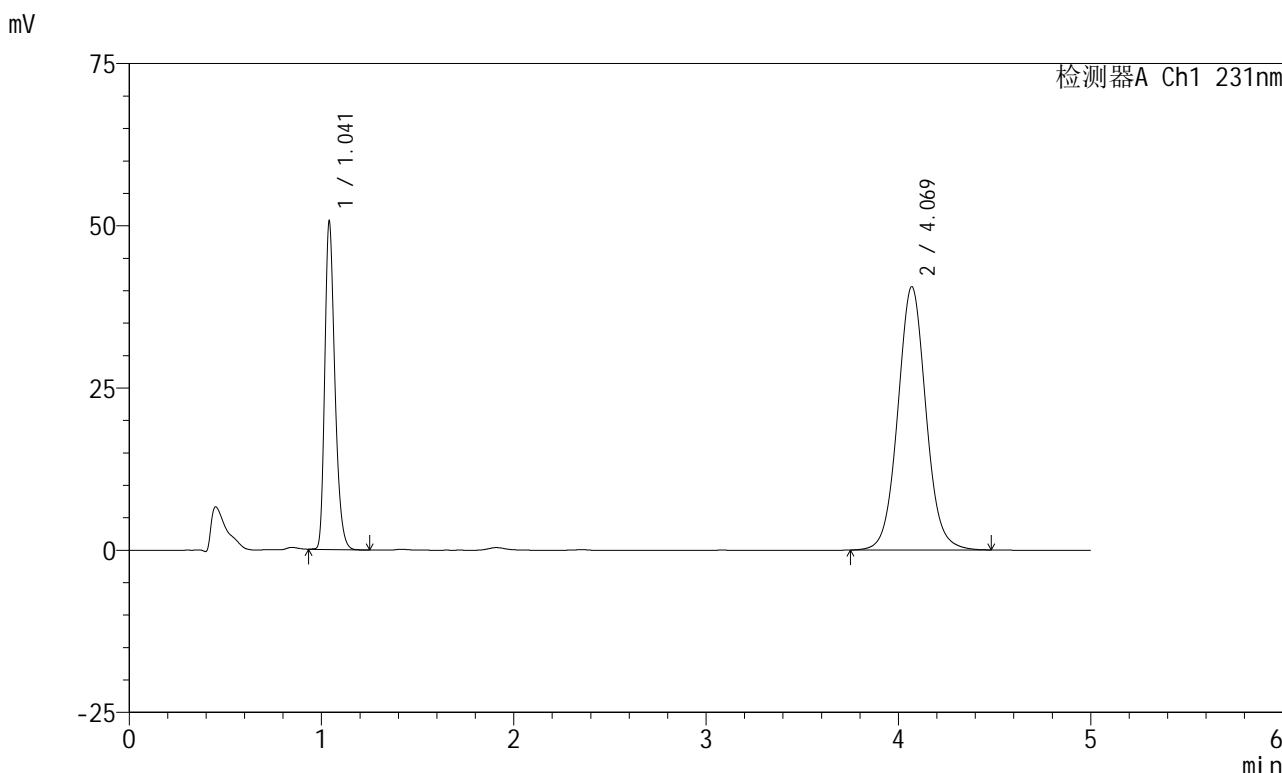

<峰表>

检测器A Ch1 231nm

峰号	保留时间	面积	面积%	高度	理论塔板数(USP)	拖尾因子	分离度(USP)
1	1.041	185105	30.966	50256	1911	1.290	--
2	4.069	412663	69.034	40561	3829	1.055	16.906
总计		597769	100.000	90817			



SMF-4036

<样品信息>

色谱柱 :XB-C18(50mm*4.6mm,5μm) 流速:1.5ml/min
 柱温:30°C 波长:231nm
 数据文件名: RC\$SMF-4036 - 0-148/25-1064-2 - zzp-2024012921p-rcqx-pH7.0+sdsjz-jf75z-30min-P2.lcd
 方法文件名: RC\$SMF-4036 - SMF-4036-rcqx-FX274.lcm
 批处理文件名: RC\$SMF-4036 - SMF-4036-20241108-FX274.lcb
 样品瓶号: 3-14
 进样体积: 50 μl 版本号:6.115
 进样时间: 2024/11/09 00:39:30 实验者: xiechaojun
 处理时间 (V2): 2024/11/11 09:41:44 处理者: xiechaojun
 仪器型号: SHIMADZU LC-2050C(FX274)

<色谱图>

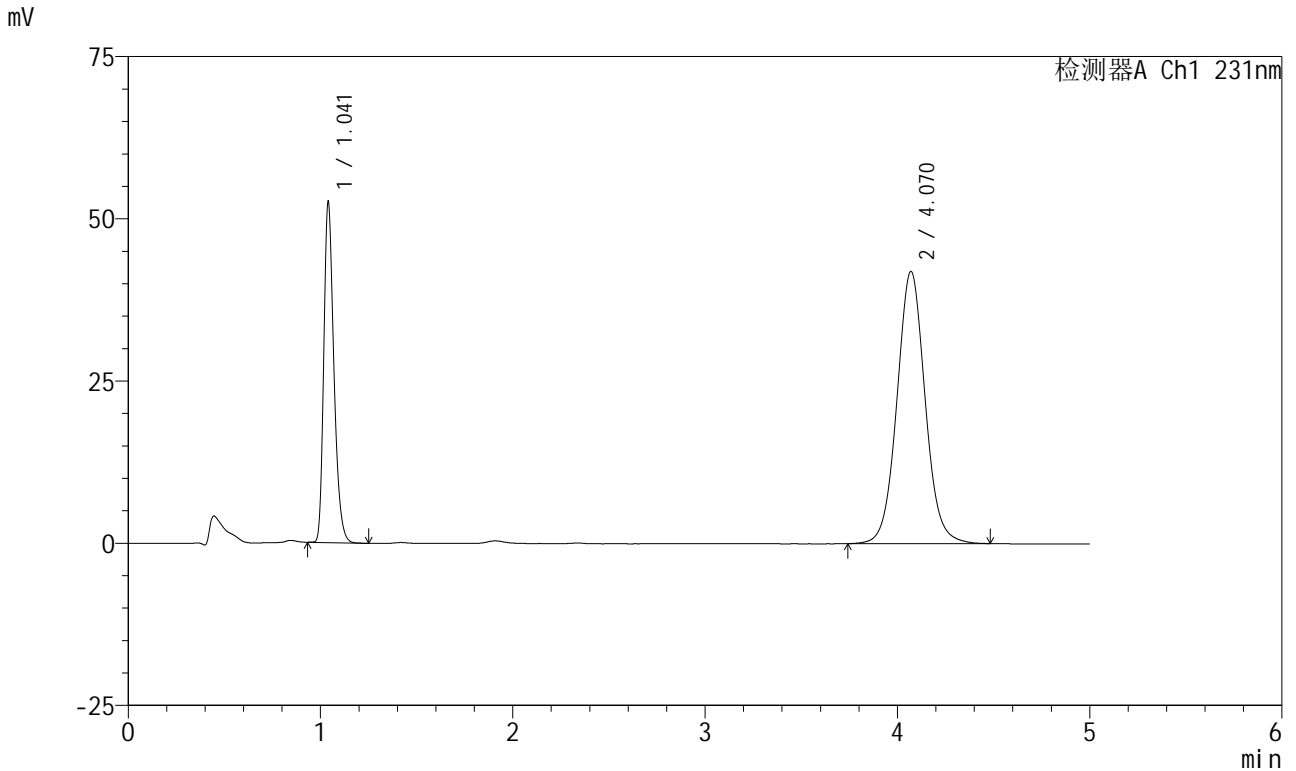

<峰表>

检测器A Ch1 231nm

峰号	保留时间	面积	面积%	高度	理论塔板数(USP)	拖尾因子	分离度(USP)
1	1.041	192213	31.038	52189	1909	1.291	--
2	4.070	427061	68.962	41951	3827	1.054	16.901
总计		619274	100.000	94140			



SMF-4036

<样品信息>

色谱柱 :XB-C18(50mm*4.6mm,5μm) 流速:1.5ml/min
 柱温:30°C 波长:231nm
 数据文件名: RC\$SMF-4036 - 0-148/25-1065-2 - zzp-2024012921p-rcqx-pH7.0+sdsjz-jf75z-30min-P3.lcd
 方法文件名: RC\$SMF-4036 - SMF-4036-rcqx-FX274.lcm
 批处理文件名: RC\$SMF-4036 - SMF-4036-20241108-FX274.lcb
 样品瓶号: 3-23
 进样体积: 50 μl 版本号:6.115
 进样时间: 2024/11/09 00:44:53 实验者: xiechaojun
 处理时间 (V2): 2024/11/11 09:41:47 处理者:xiechaojun
 仪器型号:SHIMADZU LC-2050C(FX274)

<色谱图>

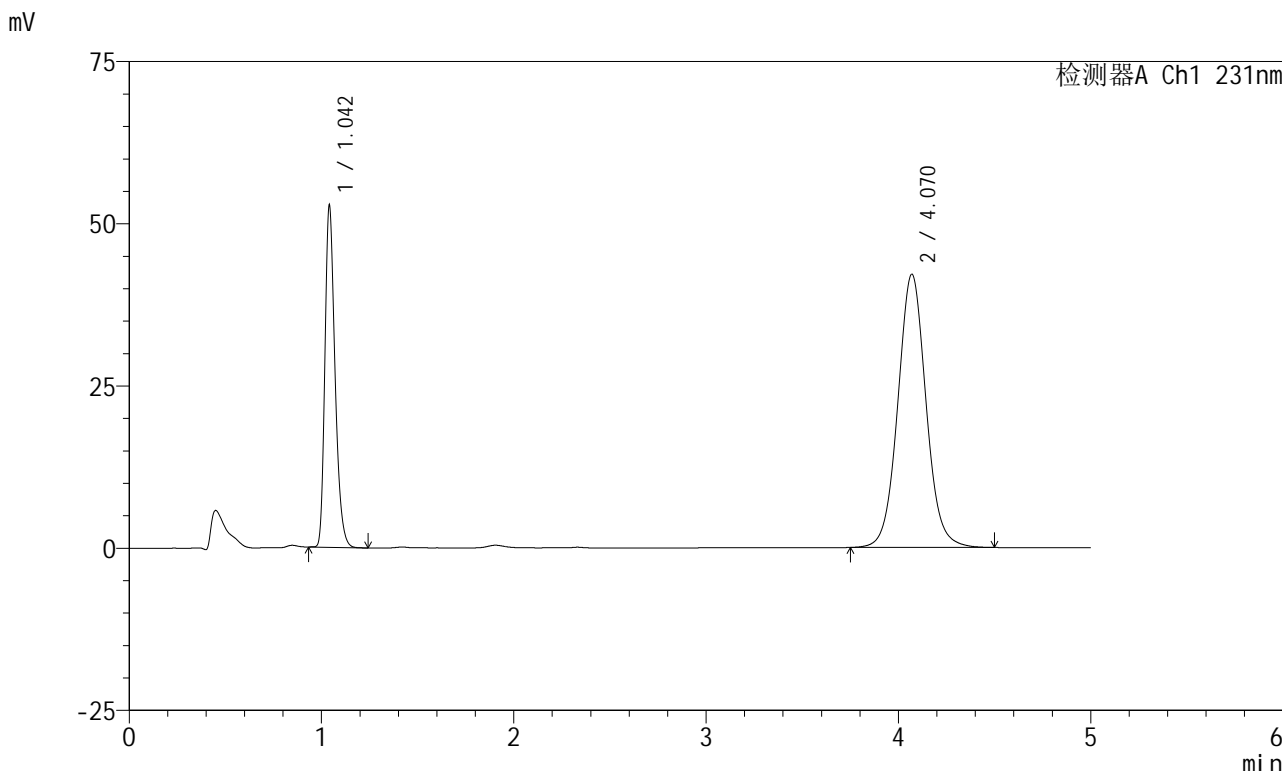

<峰表>

检测器A Ch1 231nm

峰号	保留时间	面积	面积%	高度	理论塔板数(USP)	拖尾因子	分离度(USP)
1	1.042	192748	31.012	52177	1913	1.292	--
2	4.070	428790	68.988	42098	3823	1.056	16.891
总计		621538	100.000	94275			



SMF-4036

<样品信息>

色谱柱 :XB-C18(50mm*4.6mm,5μm) 流速:1.5ml/min
 柱温:30°C 波长:231nm
 数据文件名: RC\$SMF-4036 - 0-148/25-1066-2 - zzp-2024012921p-rcqx-pH7.0+sdsjz-jf75z-30min-P4.lcd
 方法文件名: RC\$SMF-4036 - SMF-4036-rcqx-FX274.lcm
 批处理文件名: RC\$SMF-4036 - SMF-4036-20241108-FX274.lcb
 样品瓶号: 3-32
 进样体积: 50 μl 版本号:6.115
 进样时间: 2024/11/09 00:50:16 实验者: xiechaojun
 处理时间 (V2) : 2024/11/11 09:41:50 处理者:xiechaojun
 仪器型号:SHIMADZU LC-2050C(FX274)

<色谱图>

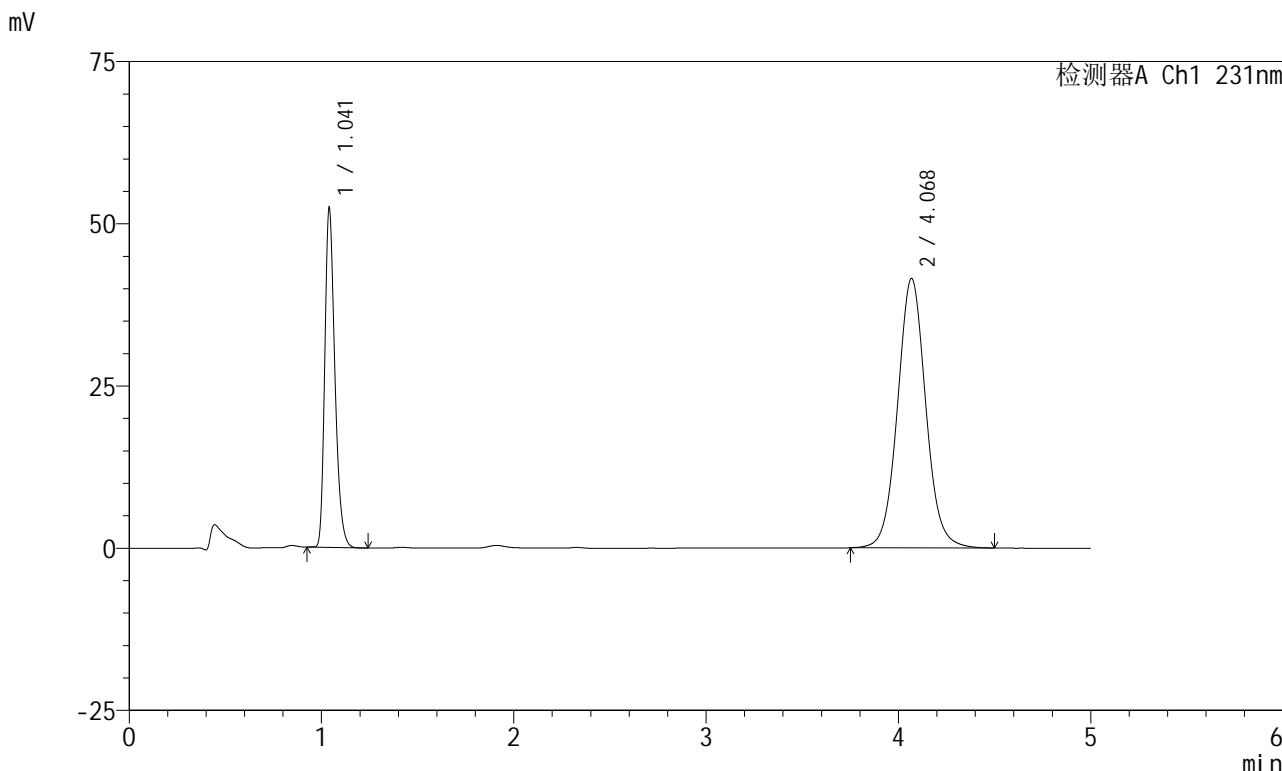

<峰表>

检测器A Ch1 231nm

峰号	保留时间	面积	面积%	高度	理论塔板数(USP)	拖尾因子	分离度(USP)
1	1.041	191527	31.153	51982	1908	1.291	--
2	4.068	423266	68.847	41463	3813	1.057	16.872
总计		614793	100.000	93445			



SMF-4036

<样品信息>

色谱柱 :XB-C18(50mm*4.6mm,5μm) 流速:1.5ml/min
 柱温:30°C 波长:231nm
 数据文件名: RC\$SMF-4036 - 0-148/25-1067-2 - zzp-2024012921p-rcqx-pH7.0+sdsjz-jf75z-30min-P5.lcd
 方法文件名: RC\$SMF-4036 - SMF-4036-rcqx-FX274.lcm
 批处理文件名: RC\$SMF-4036 - SMF-4036-20241108-FX274.lcb
 样品瓶号: 3-41
 进样体积: 50 μl 版本号:6.115
 进样时间: 2024/11/09 00:55:39 实验者: xiechaojun
 处理时间 (V2): 2024/11/11 09:41:53 处理者: xiechaojun
 仪器型号: SHIMADZU LC-2050C(FX274)

<色谱图>

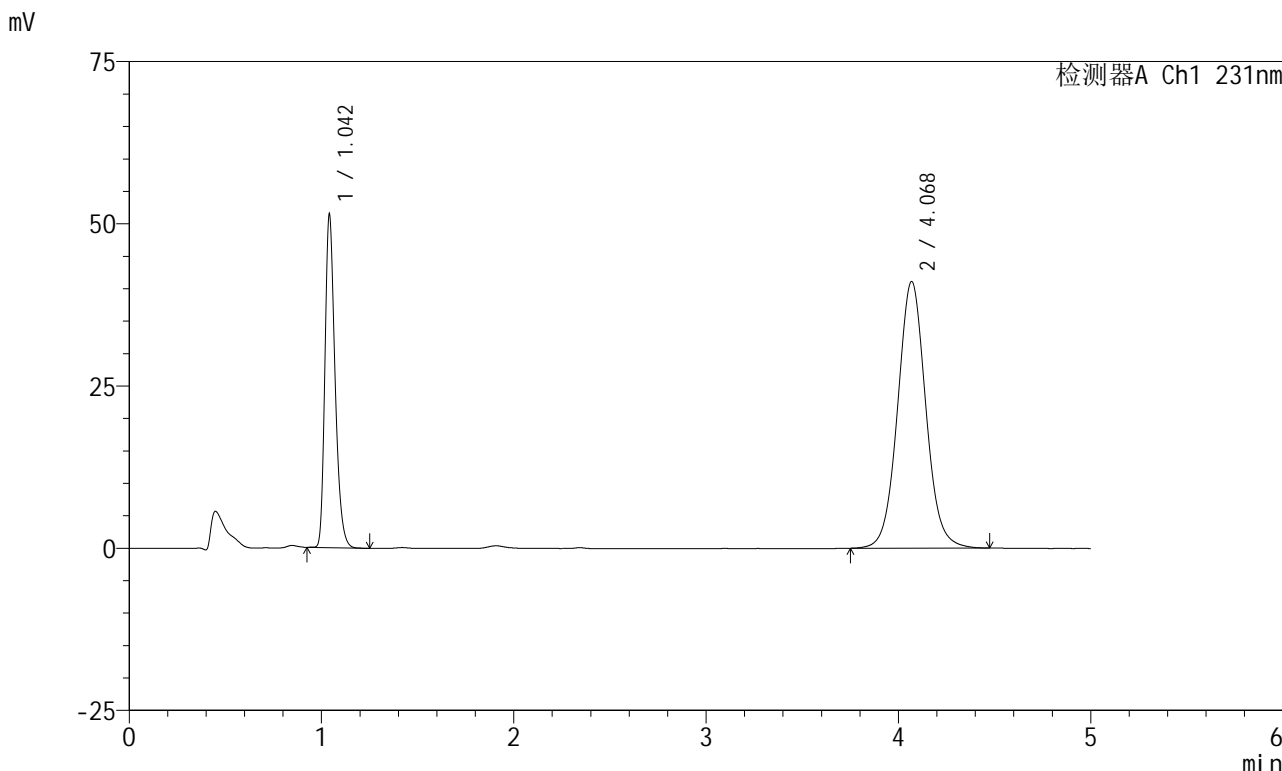

<峰表>

检测器A Ch1 231nm

峰号	保留时间	面积	面积%	高度	理论塔板数(USP)	拖尾因子	分离度(USP)
1	1.042	187929	31.016	50819	1909	1.292	--
2	4.068	417981	68.984	41053	3822	1.054	16.881
总计		605910	100.000	91871			



SMF-4036

<样品信息>

色谱柱 :XB-C18(50mm*4.6mm,5μm) 流速:1.5ml/min
 柱温:30°C 波长:231nm
 数据文件名: RC\$SMF-4036 - 0-148/25-1068-2 - zzp-2024012921p-rcqx-pH7.0+sdsjz-jf75z-30min-P6.lcd
 方法文件名: RC\$SMF-4036 - SMF-4036-rcqx-FX274.lcm
 批处理文件名: RC\$SMF-4036 - SMF-4036-20241108-FX274.lcb
 样品瓶号: 3-50
 进样体积: 50 μl 版本号:6.115
 进样时间: 2024/11/09 01:01:03 实验者: xiechaojun
 处理时间 (V2): 2024/11/11 09:41:55 处理者: xiechaojun
 仪器型号: SHIMADZU LC-2050C(FX274)

<色谱图>

mV

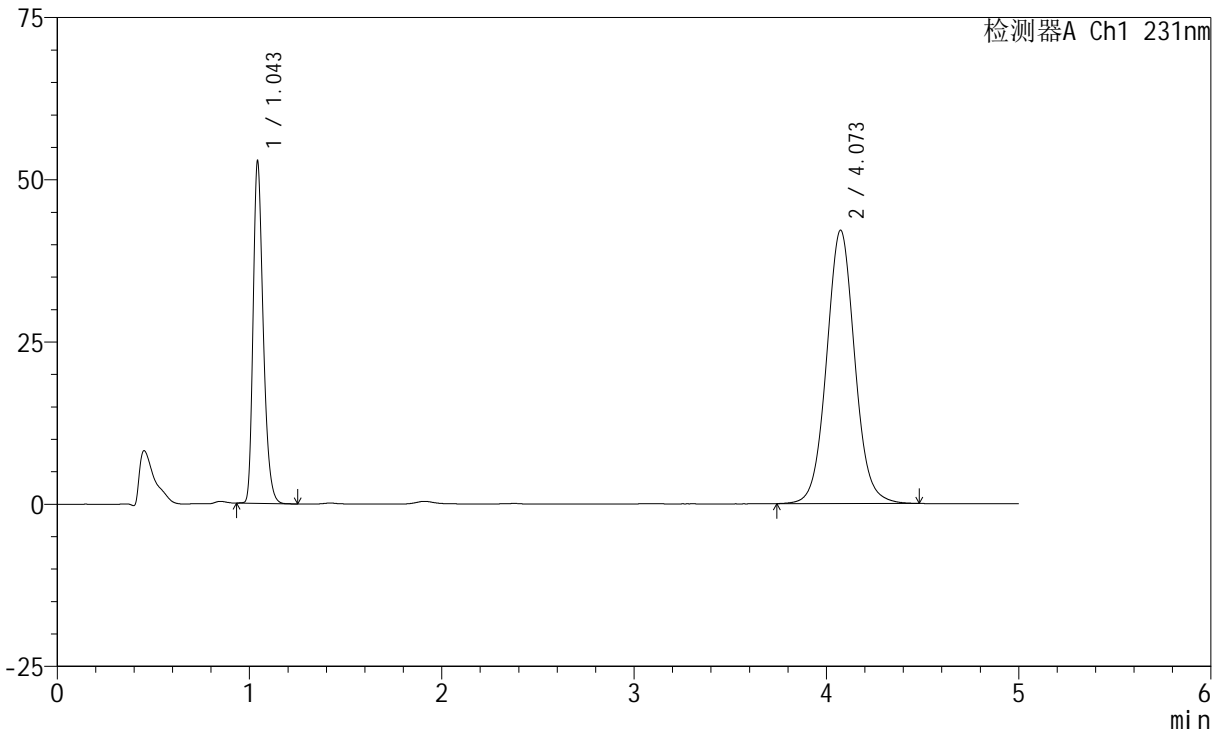

<峰表>

检测器A Ch1 231nm

峰号	保留时间	面积	面积%	高度	理论塔板数(USP)	拖尾因子	分离度(USP)
1	1.043	193040	31.024	51876	1916	1.292	--
2	4.073	429187	68.976	42117	3822	1.055	16.894
总计		622227	100.000	93992			



SMF-4036

<样品信息>

色谱柱 :XB-C18(50mm*4.6mm,5µm) 流速:1.5ml/min
 柱温:30°C 波长:231nm
 数据文件名: RC\$SMF-4036 - 0-148/25-1069-2 - zzp-2024012921p-rcqx-pH7.0+sdsjz-jf75z-45min-P1.lcd
 方法文件名: RC\$SMF-4036 - SMF-4036-rcqx-FX274.lcm
 批处理文件名: RC\$SMF-4036 - SMF-4036-20241108-FX274.lcb
 样品瓶号: 3-6
 进样体积: 50 µl 版本号:6.115
 进样时间: 2024/11/09 01:06:27 实验者: xiechaojun
 处理时间 (V2): 2024/11/11 09:41:58 处理者: xiechaojun
 仪器型号: SHIMADZU LC-2050C(FX274)

<色谱图>

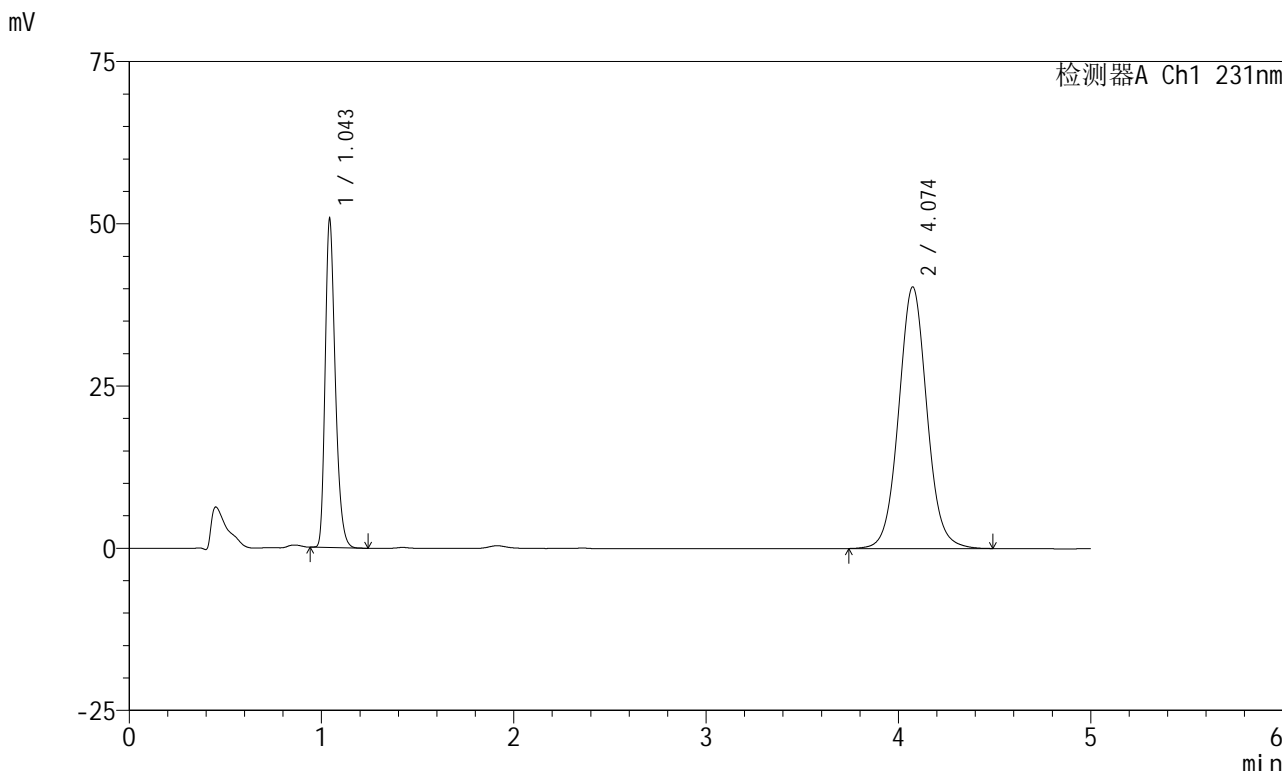

<峰表>

检测器A Ch1 231nm

峰号	保留时间	面积	面积%	高度	理论塔板数(USP)	拖尾因子	分离度(USP)
1	1.043	185296	31.059	49928	1916	1.291	--
2	4.074	411308	68.941	40307	3822	1.055	16.891
总计		596604	100.000	90234			



SMF-4036

<样品信息>

色谱柱 :XB-C18(50mm*4.6mm,5μm) 流速:1.5ml/min
 柱温:30°C 波长:231nm
 数据文件名: RC\$SMF-4036 - 0-148/25-1070-2 - zzp-2024012921p-rcqx-pH7.0+sdsjz-jf75z-45min-P2.lcd
 方法文件名: RC\$SMF-4036 - SMF-4036-rcqx-FX274.lcm
 批处理文件名: RC\$SMF-4036 - SMF-4036-20241108-FX274.lcb
 样品瓶号: 3-15
 进样体积: 50 μl 版本号:6.115
 进样时间: 2024/11/09 01:11:51 实验者: xiechaojun
 处理时间 (V2): 2024/11/11 09:42:01 处理者: xiechaojun
 仪器型号: SHIMADZU LC-2050C(FX274)

<色谱图>

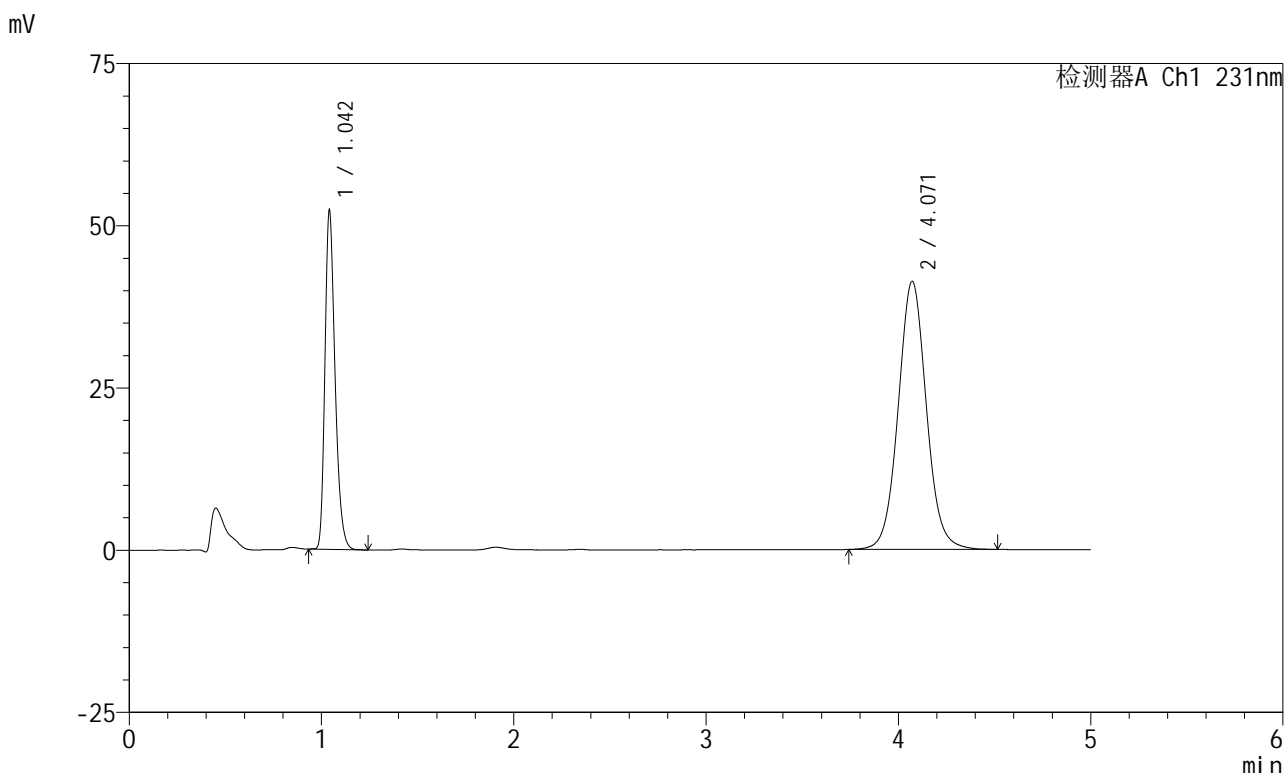

<峰表>

检测器A Ch1 231nm

峰号	保留时间	面积	面积%	高度	理论塔板数(USP)	拖尾因子	分离度(USP)
1	1.042	191306	31.219	51650	1907	1.292	--
2	4.071	421481	68.781	41347	3824	1.056	16.888
总计		612788	100.000	92997			



SMF-4036

<样品信息>

色谱柱 :XB-C18(50mm*4.6mm,5μm) 流速:1.5ml/min
 柱温:30°C 波长:231nm
 数据文件名: RC\$SMF-4036 - 0-148/25-1071-2 - zzp-2024012921p-rcqx-pH7.0+sdsjz-jf75z-45min-P3.lcd
 方法文件名: RC\$SMF-4036 - SMF-4036-rcqx-FX274.lcm
 批处理文件名: RC\$SMF-4036 - SMF-4036-20241108-FX274.lcb
 样品瓶号: 3-24
 进样体积: 50 μl 版本号:6.115
 进样时间: 2024/11/09 01:17:15 实验者: xiechaojun
 处理时间 (V2): 2024/11/11 09:42:04 处理者:xiechaojun
 仪器型号:SHIMADZU LC-2050C(FX274)

<色谱图>

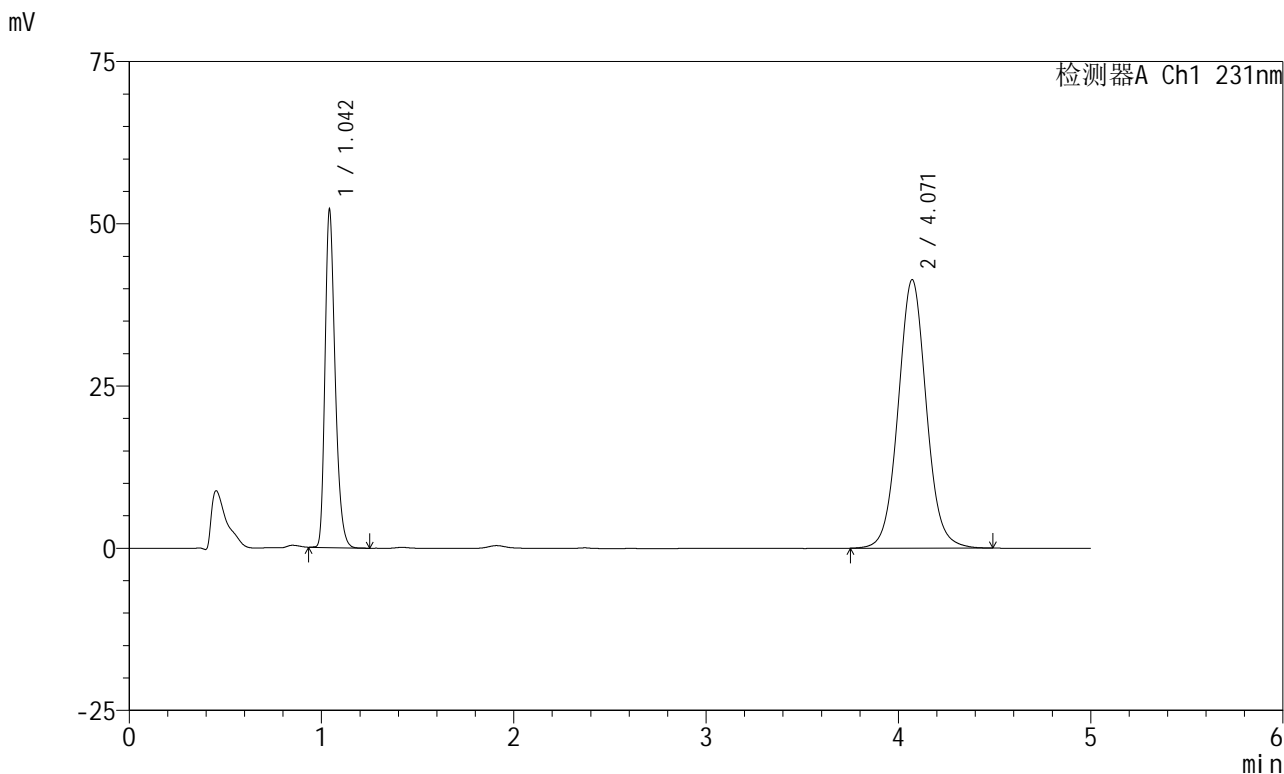

<峰表>

检测器A Ch1 231nm

峰号	保留时间	面积	面积%	高度	理论塔板数(USP)	拖尾因子	分离度(USP)
1	1.042	190570	31.171	51322	1911	1.293	--
2	4.071	420792	68.829	41379	3832	1.055	16.902
总计		611363	100.000	92701			



SMF-4036

<样品信息>

色谱柱 :XB-C18(50mm*4.6mm,5μm) 流速:1.5ml/min
 柱温:30°C 波长:231nm
 数据文件名: RC\$SMF-4036 - 0-148/25-1072-2 - zzp-2024012921p-rcqx-pH7.0+sdsjz-jf75z-45min-P4.lcd
 方法文件名: RC\$SMF-4036 - SMF-4036-rcqx-FX274.lcm
 批处理文件名: RC\$SMF-4036 - SMF-4036-20241108-FX274.lcb
 样品瓶号: 3-33
 进样体积: 50 μl 版本号:6.115
 进样时间: 2024/11/09 01:22:39 实验者: xiechaojun
 处理时间 (V2): 2024/11/11 09:42:06 处理者: xiechaojun
 仪器型号: SHIMADZU LC-2050C(FX274)

<色谱图>

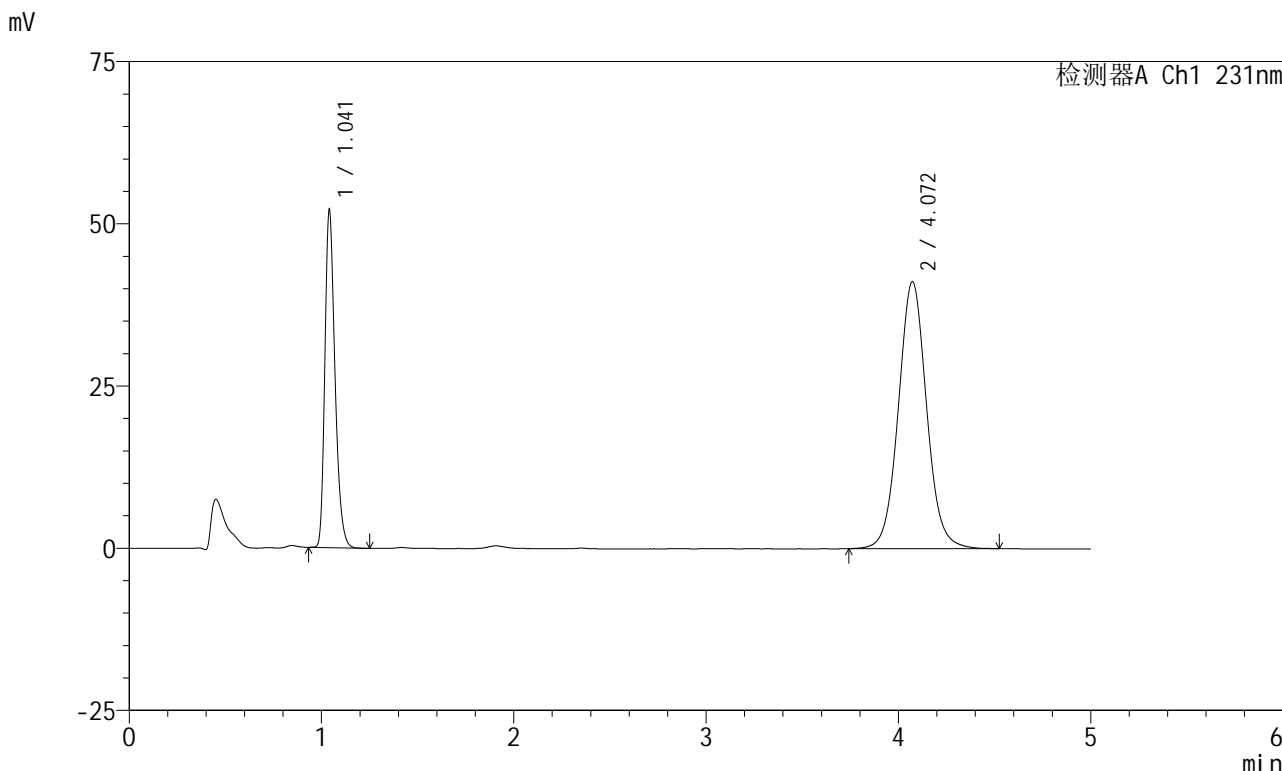

<峰表>

检测器A Ch1 231nm

峰号	保留时间	面积	面积%	高度	理论塔板数(USP)	拖尾因子	分离度(USP)
1	1.041	190440	31.205	51595	1914	1.290	--
2	4.072	419855	68.795	41160	3823	1.054	16.901
总计		610295	100.000	92756			

<样品信息>

色谱柱 :XB-C18(50mm*4.6mm,5 μ m) 流速:1.5ml/min
 柱温:30 $^{\circ}$ C 波长:231nm
 数据文件名: RC\$SMF-4036 - 0-148/25-1073-2 - zzp-2024012921p-rcqx-pH7.0+sdsjz-jf75z-45min-P5.lcd
 方法文件名: RC\$SMF-4036 - SMF-4036-rcqx-FX274.lcm
 批处理文件名: RC\$SMF-4036 - SMF-4036-20241108-FX274.lcb
 样品瓶号: 3-42
 进样体积: 50 μ l 版本号:6.115
 进样时间: 2024/11/09 01:28:02 实验者: xiechaojun
 处理时间 (V2): 2024/11/11 09:42:09 处理者: xiechaojun
 仪器型号: SHIMADZU LC-2050C(FX274)

<色谱图>

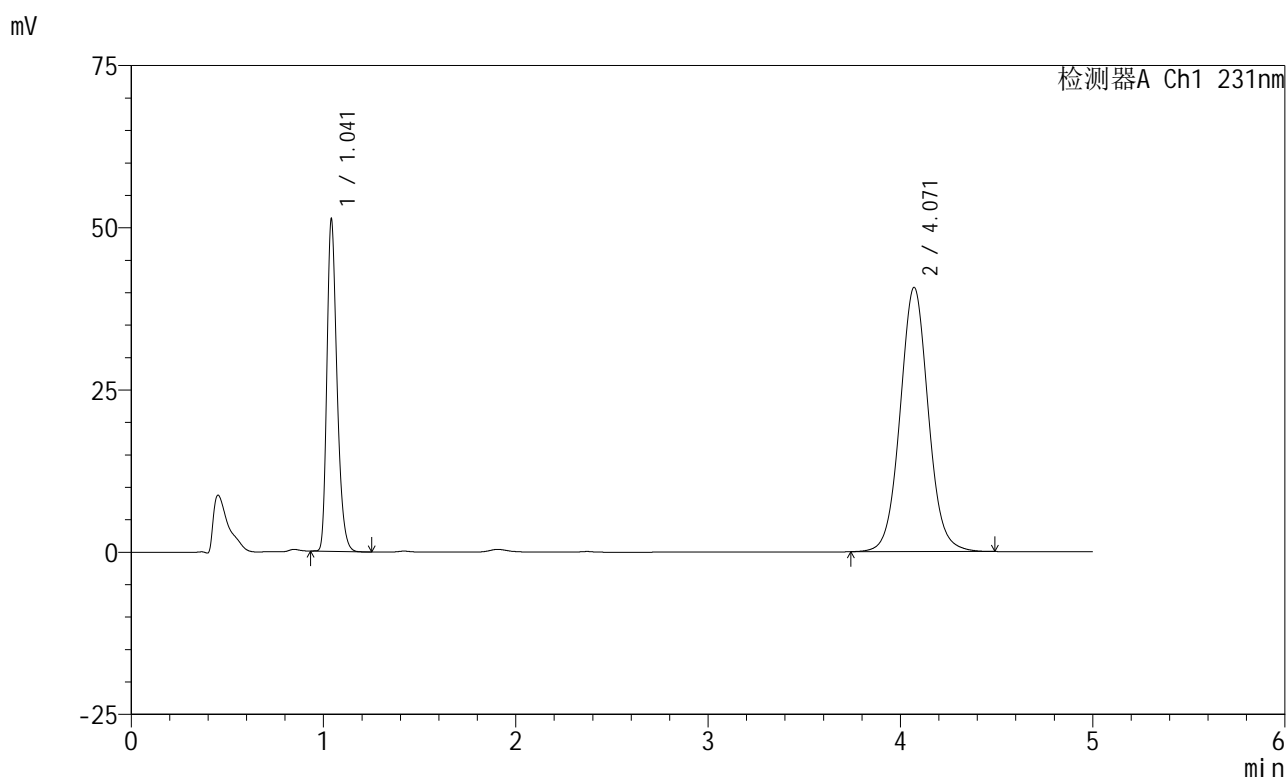

<峰表>

检测器A Ch1 231nm

峰号	保留时间	面积	面积%	高度	理论塔板数(USP)	拖尾因子	分离度(USP)
1	1.041	187323	31.099	50705	1913	1.292	--
2	4.071	415015	68.901	40739	3820	1.054	16.890
总计		602338	100.000	91444			



SMF-4036

<样品信息>

色谱柱 :XB-C18(50mm*4.6mm,5μm) 流速:1.5ml/min
 柱温:30°C 波长:231nm
 数据文件名: RC\$SMF-4036 - 0-148/25-1074-2 - zzp-2024012921p-rcqx-pH7.0+sdsjz-jf75z-45min-P6.lcd
 方法文件名: RC\$SMF-4036 - SMF-4036-rcqx-FX274.lcm
 批处理文件名: RC\$SMF-4036 - SMF-4036-20241108-FX274.lcb
 样品瓶号: 3-51
 进样体积: 50 μl 版本号:6.115
 进样时间: 2024/11/09 01:33:26 实验者: xiechaojun
 处理时间 (V2): 2024/11/11 09:42:12 处理者: xiechaojun
 仪器型号: SHIMADZU LC-2050C(FX274)

<色谱图>

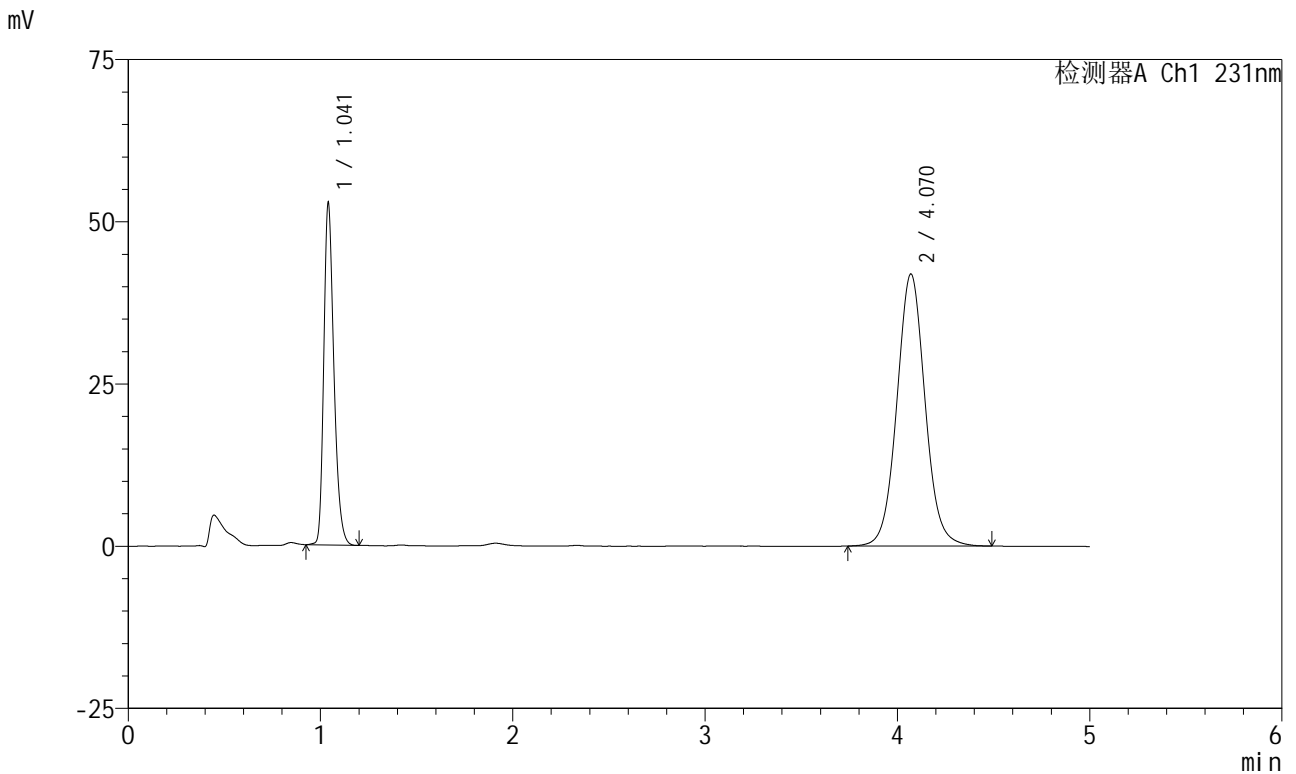

<峰表>

检测器A Ch1 231nm

峰号	保留时间	面积	面积%	高度	理论塔板数(USP)	拖尾因子	分离度(USP)
1	1.041	193162	31.135	52359	1912	1.284	--
2	4.070	427239	68.865	41921	3820	1.055	16.892
总计		620401	100.000	94280			



SMF-4036

<样品信息>

色谱柱 :XB-C18(50mm*4.6mm,5μm) 流速:1.5ml/min
 柱温:30°C 波长:231nm
 数据文件名: RC\$SMF-4036 - 0-148/25-1075-2 - zzp-2024012921p-rcqx-pH7.0+sdsjz-jf75z-60min-P1.lcd
 方法文件名: RC\$SMF-4036 - SMF-4036-rcqx-FX274.lcm
 批处理文件名: RC\$SMF-4036 - SMF-4036-20241108-FX274.lcb
 样品瓶号: 3-7
 进样体积: 50 μl 版本号:6.115
 进样时间: 2024/11/09 01:38:50 实验者: xiechaojun
 处理时间 (V2): 2024/11/11 09:42:15 处理者: xiechaojun
 仪器型号: SHIMADZU LC-2050C(FX274)

<色谱图>

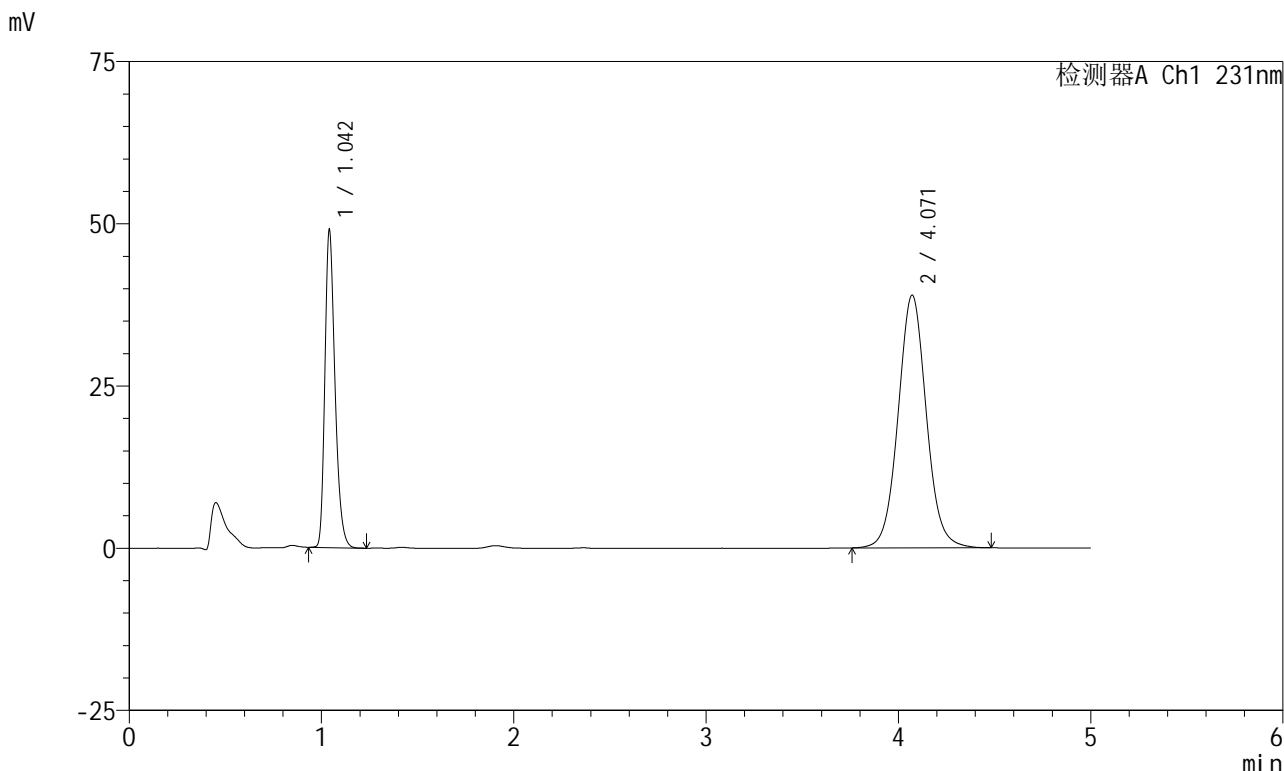

<峰表>

检测器A Ch1 231nm

峰号	保留时间	面积	面积%	高度	理论塔板数(USP)	拖尾因子	分离度(USP)
1	1.042	179015	31.085	48474	1916	1.291	--
2	4.071	396872	68.915	38965	3815	1.055	16.886
总计		575887	100.000	87439			



SMF-4036

<样品信息>

色谱柱 :XB-C18(50mm*4.6mm,5μm) 流速:1.5ml/min
 柱温:30°C 波长:231nm
 数据文件名: RC\$SMF-4036 - 0-148/25-1076-2 - zzp-2024012921p-rcqx-pH7.0+sdsjz-jf75z-60min-P2.lcd
 方法文件名: RC\$SMF-4036 - SMF-4036-rcqx-FX274.lcm
 批处理文件名: RC\$SMF-4036 - SMF-4036-20241108-FX274.lcb
 样品瓶号: 3-16
 进样体积: 50 μl 版本号:6.115
 进样时间: 2024/11/09 01:44:14 实验者: xiechaojun
 处理时间 (V2): 2024/11/11 09:42:17 处理者: xiechaojun
 仪器型号: SHIMADZU LC-2050C(FX274)

<色谱图>

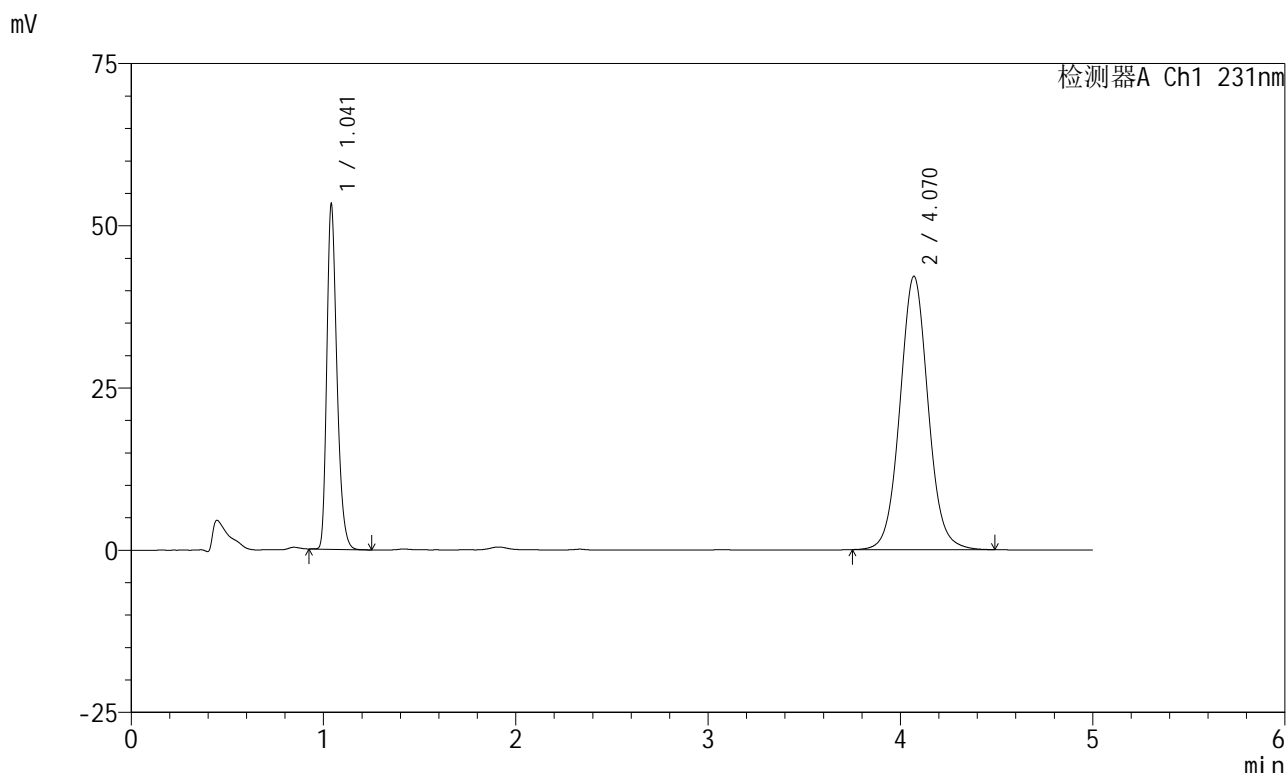

<峰表>

检测器A Ch1 231nm

峰号	保留时间	面积	面积%	高度	理论塔板数(USP)	拖尾因子	分离度(USP)
1	1.041	194563	31.189	52776	1913	1.292	--
2	4.070	429251	68.811	42132	3817	1.055	16.887
总计		623813	100.000	94908			



SMF-4036

<样品信息>

色谱柱 :XB-C18(50mm*4.6mm,5μm) 流速:1.5ml/min
 柱温:30°C 波长:231nm
 数据文件名: RC\$SMF-4036 - 0-148/25-1077-2 - zzp-2024012921p-rcqx-pH7.0+sdsjz-jf75z-60min-P3.lcd
 方法文件名: RC\$SMF-4036 - SMF-4036-rcqx-FX274.lcm
 批处理文件名: RC\$SMF-4036 - SMF-4036-20241108-FX274.lcb
 样品瓶号: 3-25
 进样体积: 50 μl 版本号:6.115
 进样时间: 2024/11/09 01:49:38 实验者: xiechaojun
 处理时间 (V2) : 2024/11/11 09:42:20 处理者:xiechaojun
 仪器型号:SHIMADZU LC-2050C(FX274)

<色谱图>

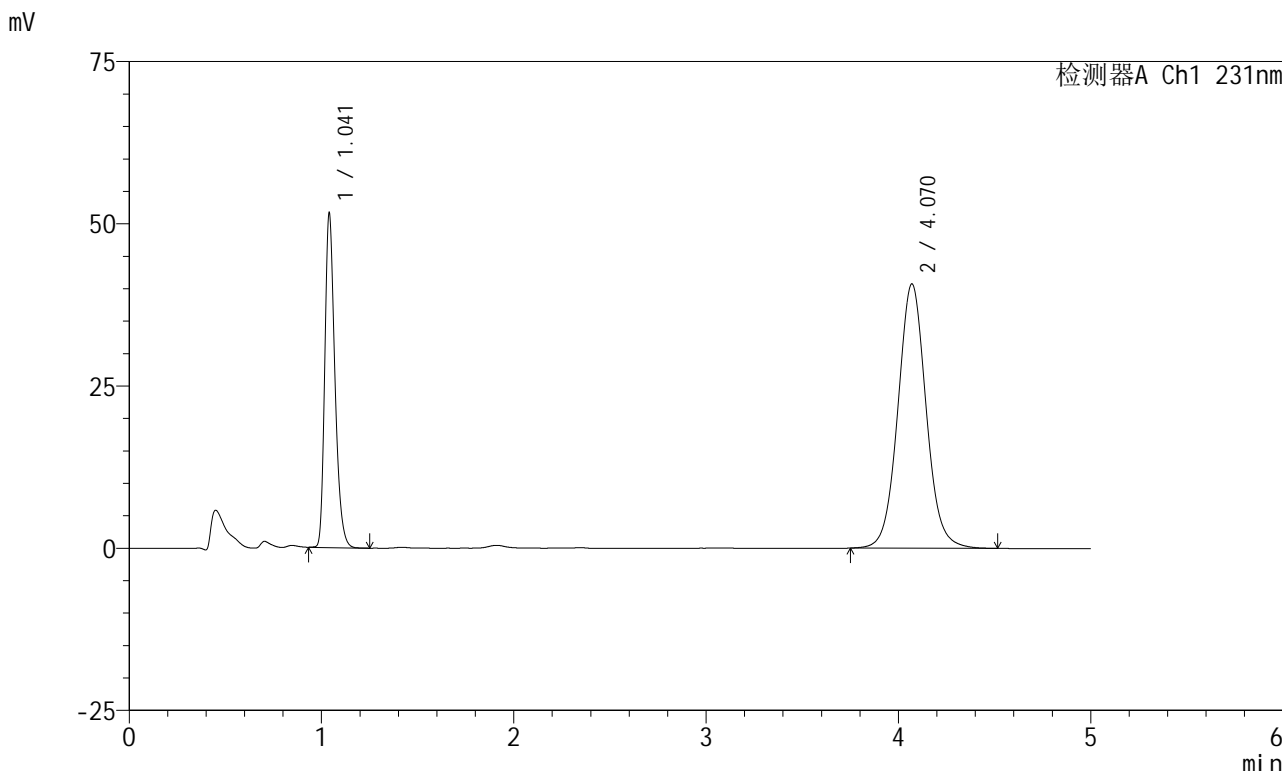

<峰表>

检测器A Ch1 231nm

峰号	保留时间	面积	面积%	高度	理论塔板数(USP)	拖尾因子	分离度(USP)
1	1.041	188468	31.202	51194	1914	1.291	--
2	4.070	415550	68.798	40727	3816	1.056	16.888
总计		604018	100.000	91921			



SMF-4036

<样品信息>

色谱柱 :XB-C18(50mm*4.6mm,5μm) 流速:1.5ml/min
 柱温:30°C 波长:231nm
 数据文件名: RC\$SMF-4036 - 0-148/25-1078-2 - zzp-2024012921p-rcqx-pH7.0+sdsjz-jf75z-60min-P4.lcd
 方法文件名: RC\$SMF-4036 - SMF-4036-rcqx-FX274.lcm
 批处理文件名: RC\$SMF-4036 - SMF-4036-20241108-FX274.lcb
 样品瓶号: 3-34
 进样体积: 50 μl 版本号:6.115
 进样时间: 2024/11/09 01:55:02 实验者: xiechaojun
 处理时间 (V2): 2024/11/11 09:42:23 处理者: xiechaojun
 仪器型号: SHIMADZU LC-2050C(FX274)

<色谱图>

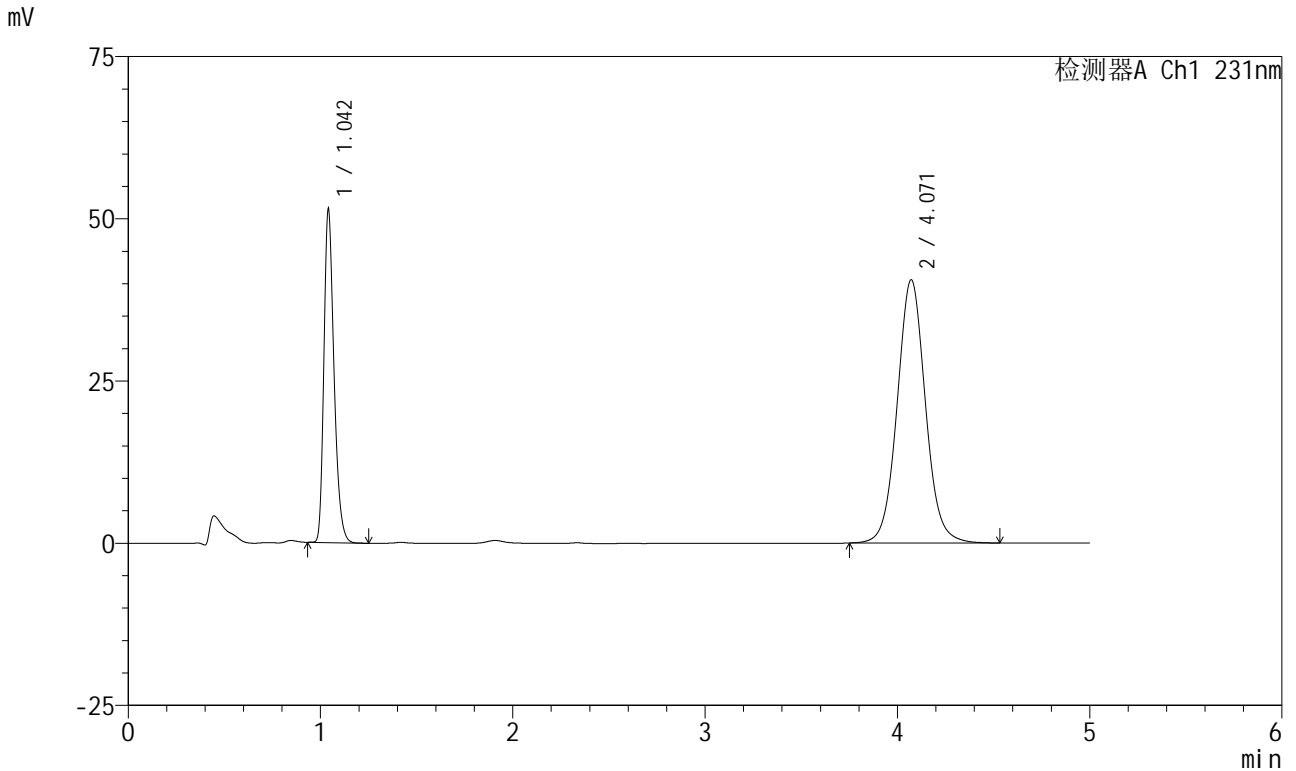

<峰表>

检测器A Ch1 231nm

峰号	保留时间	面积	面积%	高度	理论塔板数(USP)	拖尾因子	分离度(USP)
1	1.042	187999	31.220	50871	1910	1.292	--
2	4.071	414183	68.780	40584	3815	1.056	16.879
总计		602182	100.000	91455			



SMF-4036

<样品信息>

色谱柱 :XB-C18(50mm*4.6mm,5μm) 流速:1.5ml/min
 柱温:30°C 波长:231nm
 数据文件名: RC\$SMF-4036 - 0-148/25-1079-2 - zzp-2024012921p-rcqx-pH7.0+sdsjz-jf75z-60min-P5.lcd
 方法文件名: RC\$SMF-4036 - SMF-4036-rcqx-FX274.lcm
 批处理文件名: RC\$SMF-4036 - SMF-4036-20241108-FX274.lcb
 样品瓶号: 3-43
 进样体积: 50 μl 版本号:6.115
 进样时间: 2024/11/09 02:00:26 实验者: xiechaojun
 处理时间 (V2) : 2024/11/11 09:42:26 处理者: xiechaojun
 仪器型号: SHIMADZU LC-2050C(FX274)

<色谱图>

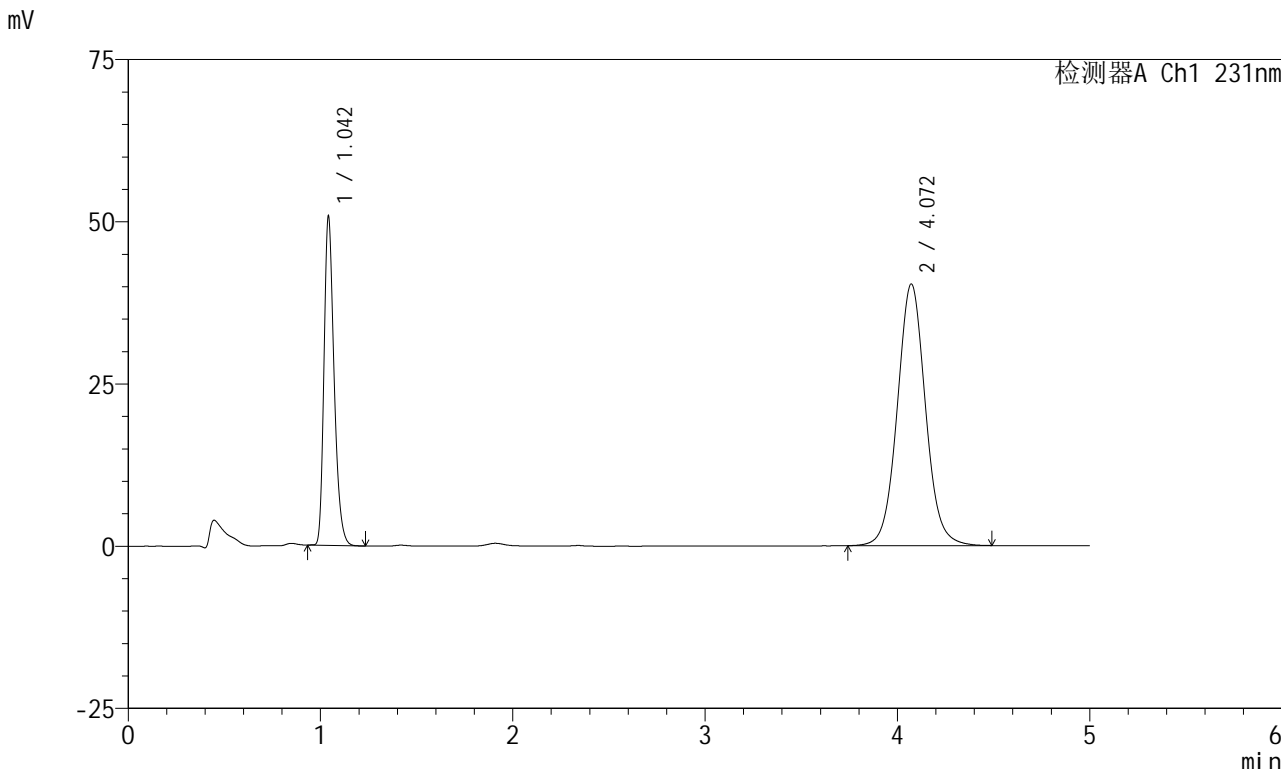

<峰表>

检测器A Ch1 231nm

峰号	保留时间	面积	面积%	高度	理论塔板数(USP)	拖尾因子	分离度(USP)
1	1.042	185270	31.082	50064	1913	1.293	--
2	4.072	410798	68.918	40333	3826	1.055	16.898
总计		596068	100.000	90398			



SMF-4036

<样品信息>

色谱柱 :XB-C18(50mm*4.6mm,5μm) 流速:1.5ml/min
 柱温:30°C 波长:231nm
 数据文件名: RC\$SMF-4036 - 0-148/25-1080-2 - zzp-2024012921p-rcqx-pH7.0+sdsjz-jf75z-60min-P6.lcd
 方法文件名: RC\$SMF-4036 - SMF-4036-rcqx-FX274.lcm
 批处理文件名: RC\$SMF-4036 - SMF-4036-20241108-FX274.lcb
 样品瓶号: 3-52
 进样体积: 50 μl 版本号:6.115
 进样时间: 2024/11/09 02:05:49 实验者: xiechaojun
 处理时间 (V2): 2024/11/11 09:42:28 处理者: xiechaojun
 仪器型号: SHIMADZU LC-2050C(FX274)

<色谱图>

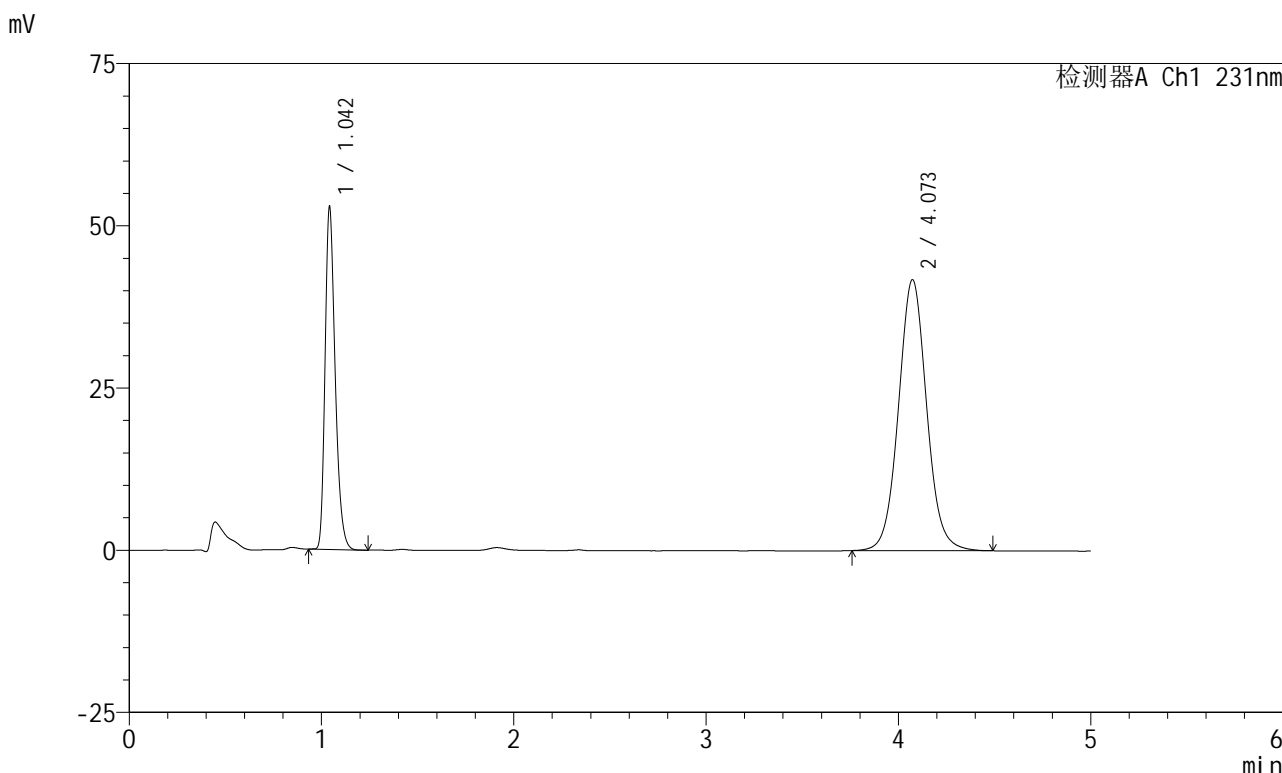

<峰表>

检测器A Ch1 231nm

峰号	保留时间	面积	面积%	高度	理论塔板数(USP)	拖尾因子	分离度(USP)
1	1.042	193106	31.224	51951	1916	1.294	--
2	4.073	425351	68.776	41774	3833	1.056	16.911
总计		618456	100.000	93726			



SMF-4036

<样品信息>

色谱柱 :XB-C18(50mm*4.6mm,5μm) 流速:1.5ml/min
 柱温:30°C 波长:231nm
 数据文件名: RC\$SMF-4036 - 0-148/25-1081-2 - zzp-2024012921p-rcqx-pH7.0+sdsjz-jf75z-JX-P1.lcd
 方法文件名: RC\$SMF-4036 - SMF-4036-rcqx-FX274.lcm
 批处理文件名: RC\$SMF-4036 - SMF-4036-20241108-FX274.lcb
 样品瓶号: 3-8
 进样体积: 50 μl 版本号:6.115
 进样时间: 2024/11/09 02:11:14 实验者: xiechaojun
 处理时间 (V2): 2024/11/11 09:42:31 处理者: xiechaojun
 仪器型号: SHIMADZU LC-2050C(FX274)

<色谱图>

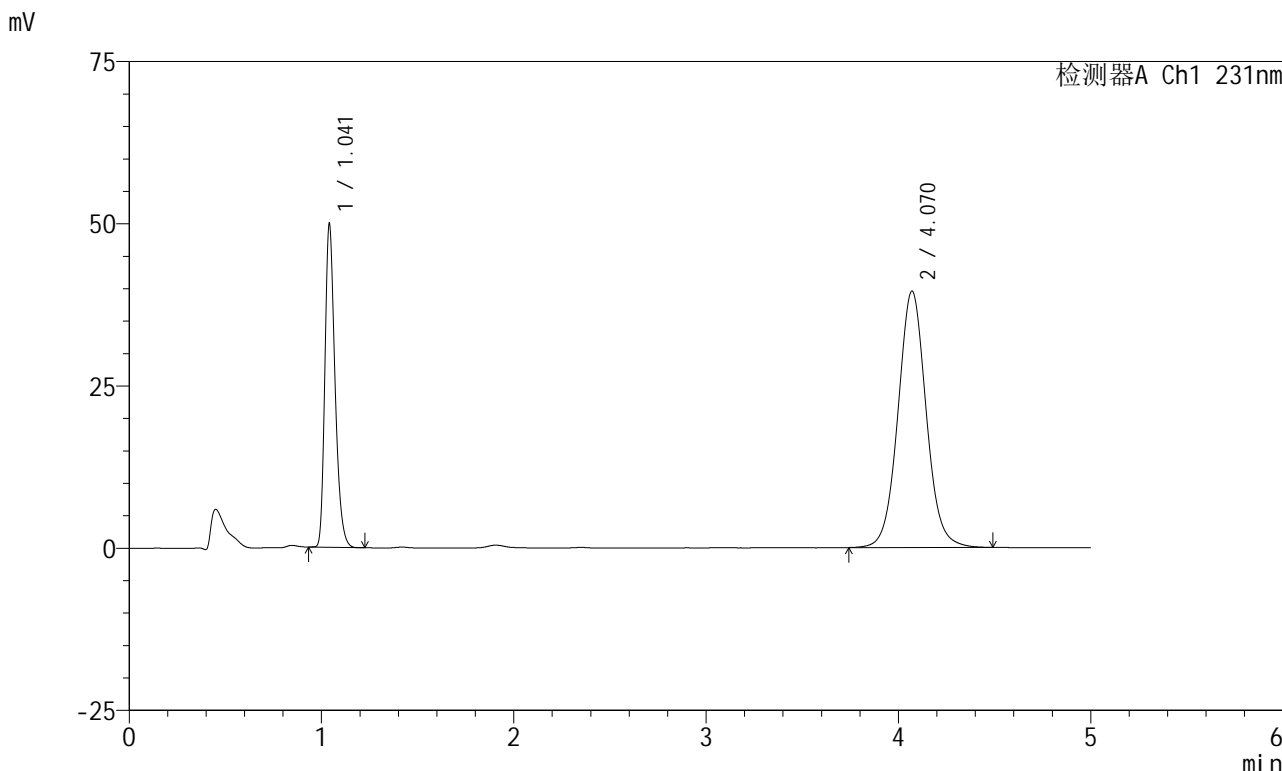

<峰表>

检测器A Ch1 231nm

峰号	保留时间	面积	面积%	高度	理论塔板数(USP)	拖尾因子	分离度(USP)
1	1.041	182230	31.172	49367	1912	1.290	--
2	4.070	402372	68.828	39521	3826	1.054	16.898
总计		584602	100.000	88888			



SMF-4036

<样品信息>

色谱柱 :XB-C18(50mm*4.6mm,5μm) 流速:1.5ml/min
 柱温:30°C 波长:231nm
 数据文件名: RC\$SMF-4036 - 0-148/25-1082-2 - zzp-2024012921p-rcqx-pH7.0+sdsjz-jf75z-JX-P2.lcd
 方法文件名: RC\$SMF-4036 - SMF-4036-rcqx-FX274.lcm
 批处理文件名: RC\$SMF-4036 - SMF-4036-20241108-FX274.lcb
 样品瓶号: 3-17
 进样体积: 50 μl 版本号:6.115
 进样时间: 2024/11/09 02:16:39 实验者: xiechaojun
 处理时间 (V2): 2024/11/11 09:42:34 处理者: xiechaojun
 仪器型号: SHIMADZU LC-2050C(FX274)

<色谱图>

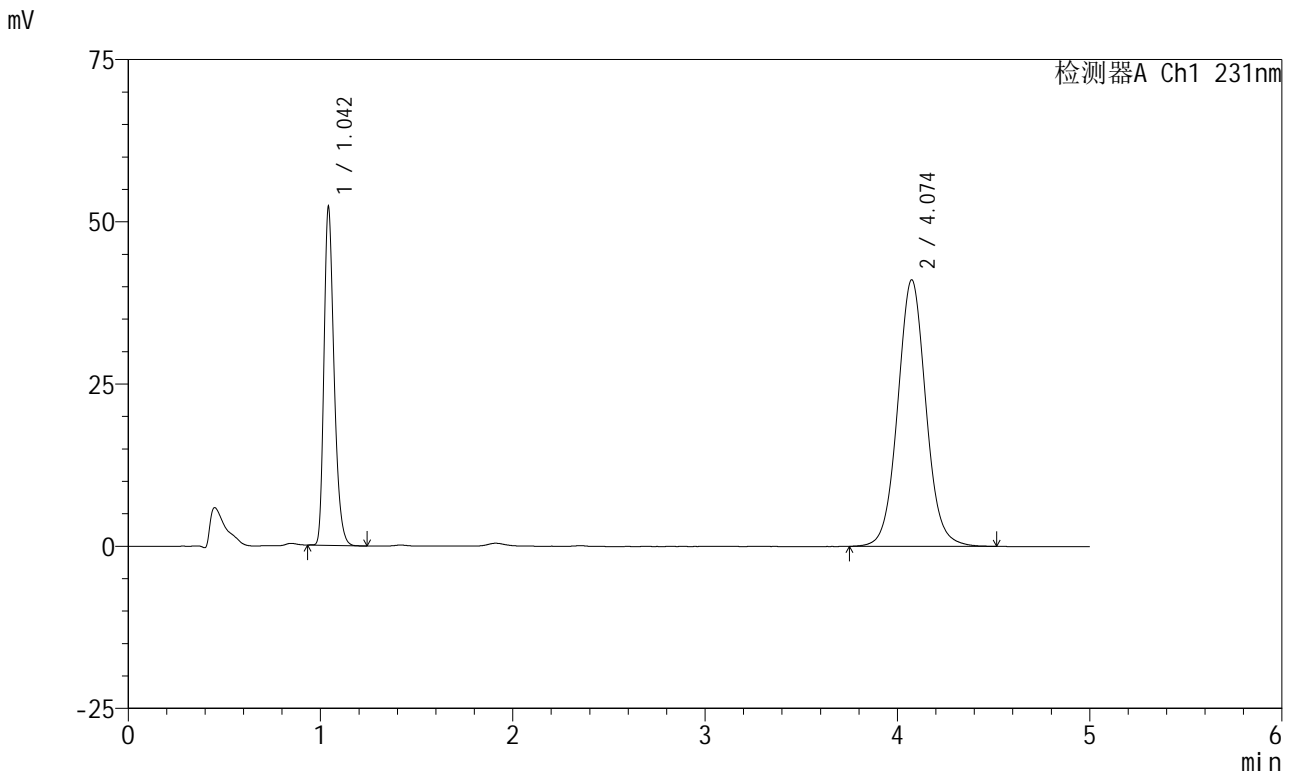

<峰表>

检测器A Ch1 231nm

峰号	保留时间	面积	面积%	高度	理论塔板数(USP)	拖尾因子	分离度(USP)
1	1.042	190795	31.298	51513	1910	1.293	--
2	4.074	418813	68.702	41058	3827	1.056	16.902
总计		609608	100.000	92572			



SMF-4036

<样品信息>

色谱柱 :XB-C18(50mm*4.6mm,5μm) 流速:1.5ml/min
 柱温:30°C 波长:231nm
 数据文件名: RC\$SMF-4036 - 0-148/25-1083-2 - zzp-2024012921p-rcqx-pH7.0+sdsjz-jf75z-JX-P3.lcd
 方法文件名: RC\$SMF-4036 - SMF-4036-rcqx-FX274.lcm
 批处理文件名: RC\$SMF-4036 - SMF-4036-20241108-FX274.lcb
 样品瓶号: 3-26
 进样体积: 50 μl 版本号:6.115
 进样时间: 2024/11/09 02:22:03 实验者: xiechaojun
 处理时间 (V2): 2024/11/11 09:42:36 处理者: xiechaojun
 仪器型号: SHIMADZU LC-2050C(FX274)

<色谱图>

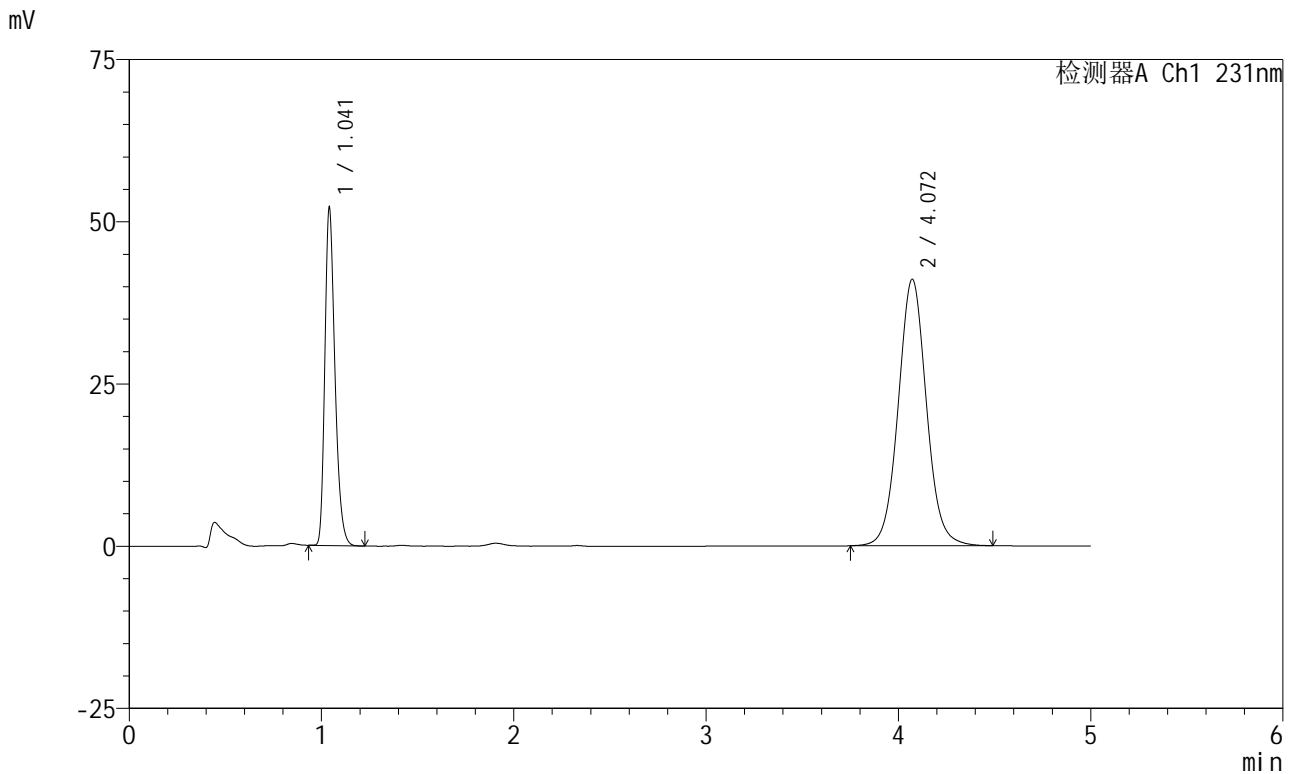

<峰表>

检测器A Ch1 231nm

峰号	保留时间	面积	面积%	高度	理论塔板数(USP)	拖尾因子	分离度(USP)
1	1.041	190239	31.257	51631	1914	1.290	--
2	4.072	418390	68.743	41078	3826	1.055	16.905
总计		608629	100.000	92710			



SMF-4036

<样品信息>

色谱柱 :XB-C18(50mm*4.6mm,5μm) 流速:1.5ml/min
 柱温:30°C 波长:231nm
 数据文件名: RC\$SMF-4036 - 0-148/25-1084-2 - zzp-2024012921p-rcqx-pH7.0+sdsjz-jf75z-JX-P4.lcd
 方法文件名: RC\$SMF-4036 - SMF-4036-rcqx-FX274.lcm
 批处理文件名: RC\$SMF-4036 - SMF-4036-20241108-FX274.lcb
 样品瓶号: 3-35
 进样体积: 50 μl 版本号:6.115
 进样时间: 2024/11/09 02:27:28 实验者: xiechaojun
 处理时间 (V2) : 2024/11/11 09:42:39 处理者:xiechaojun
 仪器型号:SHIMADZU LC-2050C(FX274)

<色谱图>

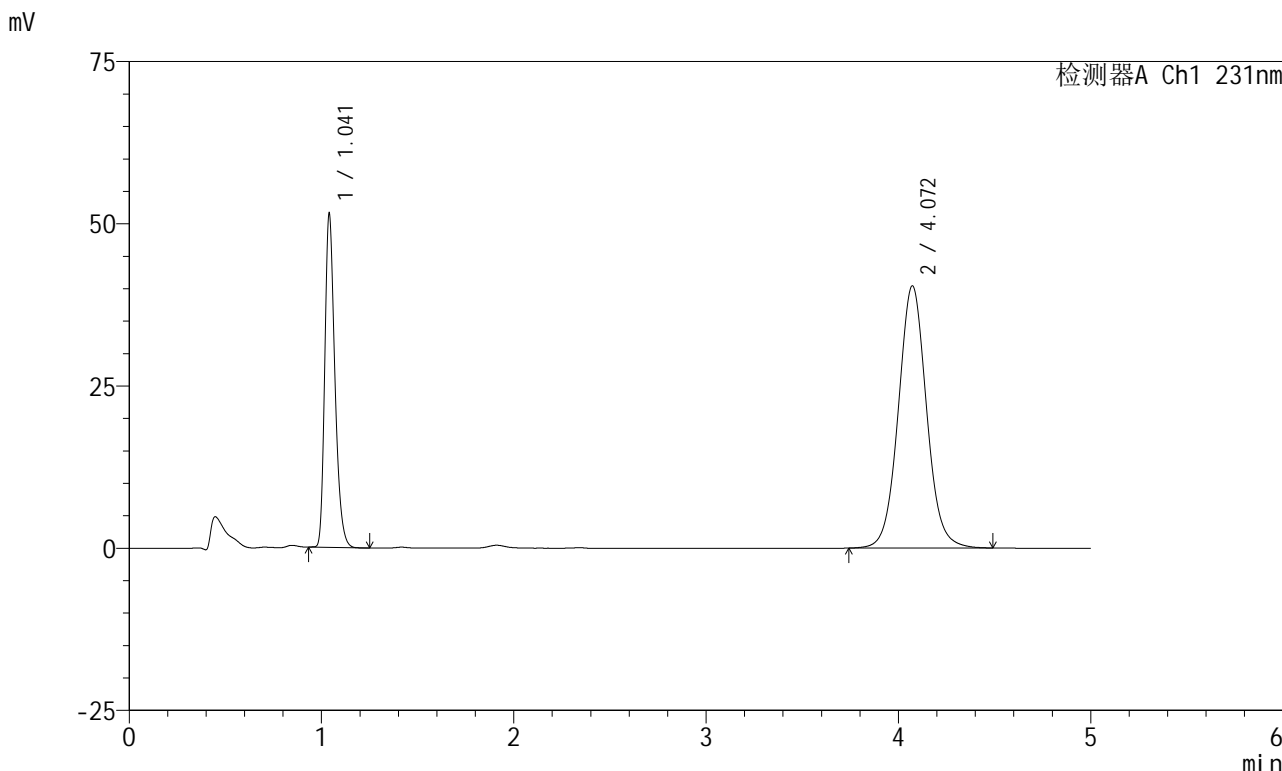

<峰表>

检测器A Ch1 231nm

峰号	保留时间	面积	面积%	高度	理论塔板数(USP)	拖尾因子	分离度(USP)
1	1.041	188179	31.367	51127	1913	1.291	--
2	4.072	411757	68.633	40420	3820	1.054	16.900
总计		599937	100.000	91547			



SMF-4036

<样品信息>

色谱柱 :XB-C18(50mm*4.6mm,5μm) 流速:1.5ml/min
 柱温:30°C 波长:231nm
 数据文件名: RC\$SMF-4036 - 0-148/25-1085-2 - zzp-2024012921p-rcqx-pH7.0+sdsjz-jf75z-JX-P5.lcd
 方法文件名: RC\$SMF-4036 - SMF-4036-rcqx-FX274.lcm
 批处理文件名: RC\$SMF-4036 - SMF-4036-20241108-FX274.lcb
 样品瓶号: 3-44
 进样体积: 50 μl 版本号:6.115
 进样时间: 2024/11/09 02:32:52 实验者: xiechaojun
 处理时间 (V2): 2024/11/11 09:42:42 处理者: xiechaojun
 仪器型号: SHIMADZU LC-2050C(FX274)

<色谱图>

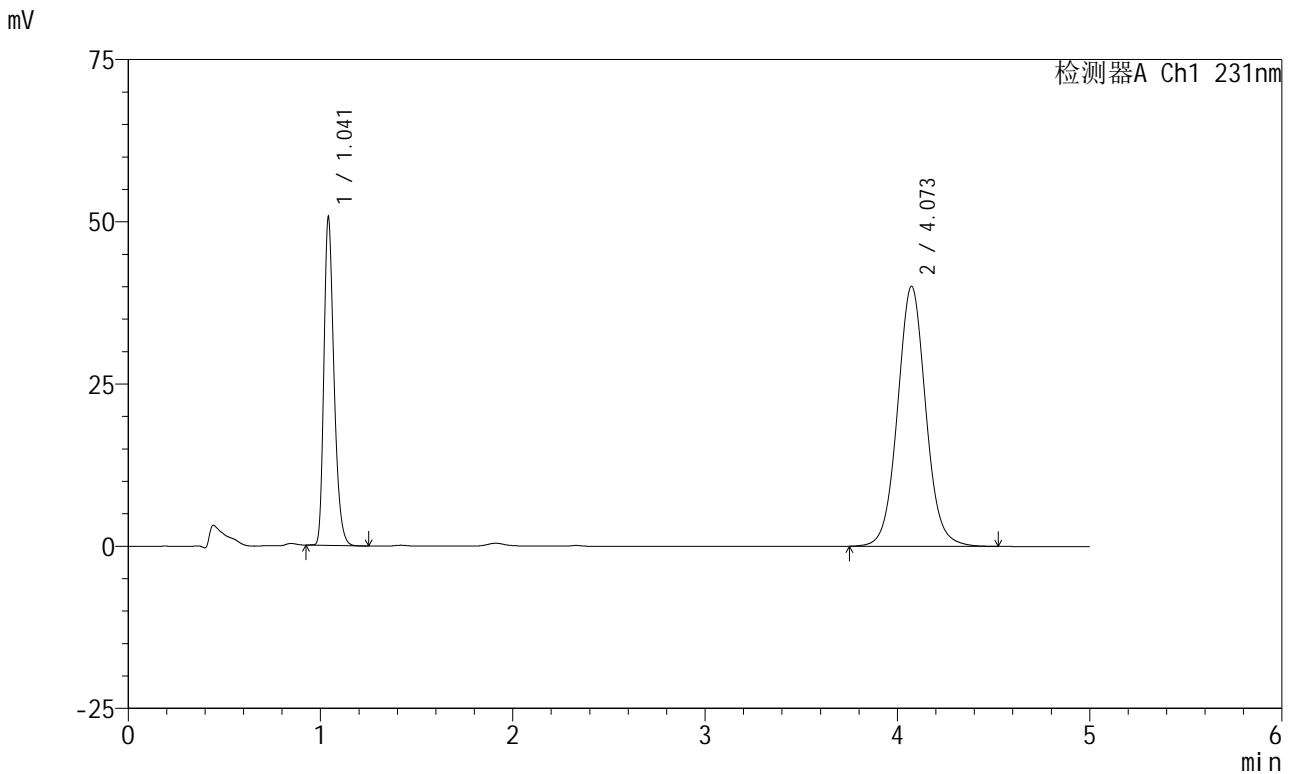

<峰表>

检测器A Ch1 231nm

峰号	保留时间	面积	面积%	高度	理论塔板数(USP)	拖尾因子	分离度(USP)
1	1.041	185093	31.164	50083	1913	1.292	--
2	4.073	408835	68.836	40074	3820	1.055	16.896
总计		593929	100.000	90157			

<样品信息>

色谱柱 :XB-C18(50mm*4.6mm,5 μ m)柱温:30 $^{\circ}$ C

数据文件名: RC\$SMF-4036 - 0-148/25-1086-2 - zzp-2024012921p-rcqx-pH7.0+sdsjz-jf75z-JX-P6.lcd

方法文件名: RC\$SMF-4036 - SMF-4036-rcqx-FX274.lcm

批处理文件名: RC\$SMF-4036 - SMF-4036-20241108-FX274.lcb

样品瓶号: 3-53

进样体积: 50 μ l

进样时间: 2024/11/09 02:38:16

处理时间 (V2): 2024/11/11 09:42:45

仪器型号:SHIMADZU LC-2050C(FX274)

流速:1.5ml/min

波长:231nm

版本号:6.115

实验者: xiechaojun

处理者: xiechaojun

<色谱图>

mV

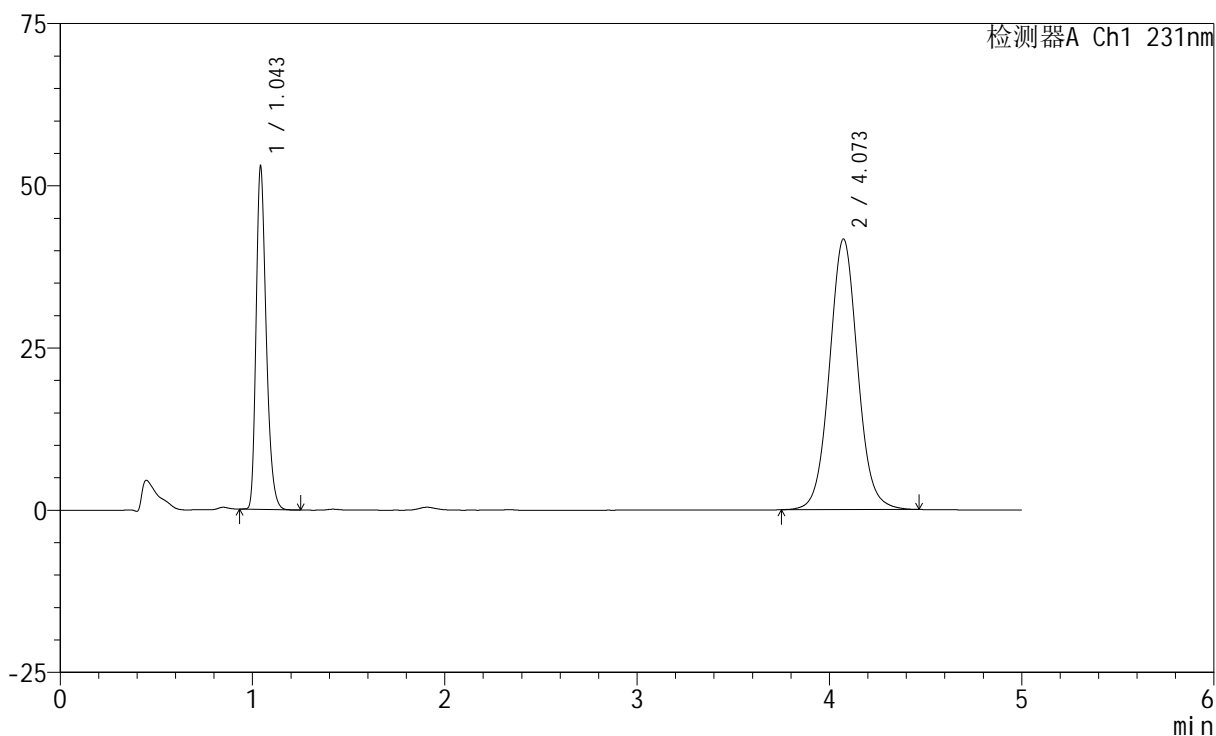

<峰表>

检测器A Ch1 231nm

峰号	保留时间	面积	面积%	高度	理论塔板数(USP)	拖尾因子	分离度(USP)
1	1.043	193504	31.295	52022	1917	1.293	--
2	4.073	424817	68.705	41718	3822	1.054	16.892
总计		618321	100.000	93740			



SMF-4036

<样品信息>

色谱柱 :XB-C18(50mm*4.6mm,5μm) 流速:1.5ml/min
 柱温:30°C 波长:231nm
 数据文件名: RC\$SMF-4036 - 0-148/25-1087-2 - zzp-2024012921p-rcqx-pH7.0+sdsjz-jf75z-dz2-1.lcd
 方法文件名: RC\$SMF-4036 - SMF-4036-rcqx-FX274.lcm
 批处理文件名: RC\$SMF-4036 - SMF-4036-20241108-FX274.lcb
 样品瓶号: 3-27
 进样体积: 50 μl 版本号:6.115
 进样时间: 2024/11/09 02:43:40 实验者: xiechaojun
 处理时间 (V2): 2024/11/11 09:42:47 处理者: xiechaojun
 仪器型号: SHIMADZU LC-2050C(FX274)

<色谱图>

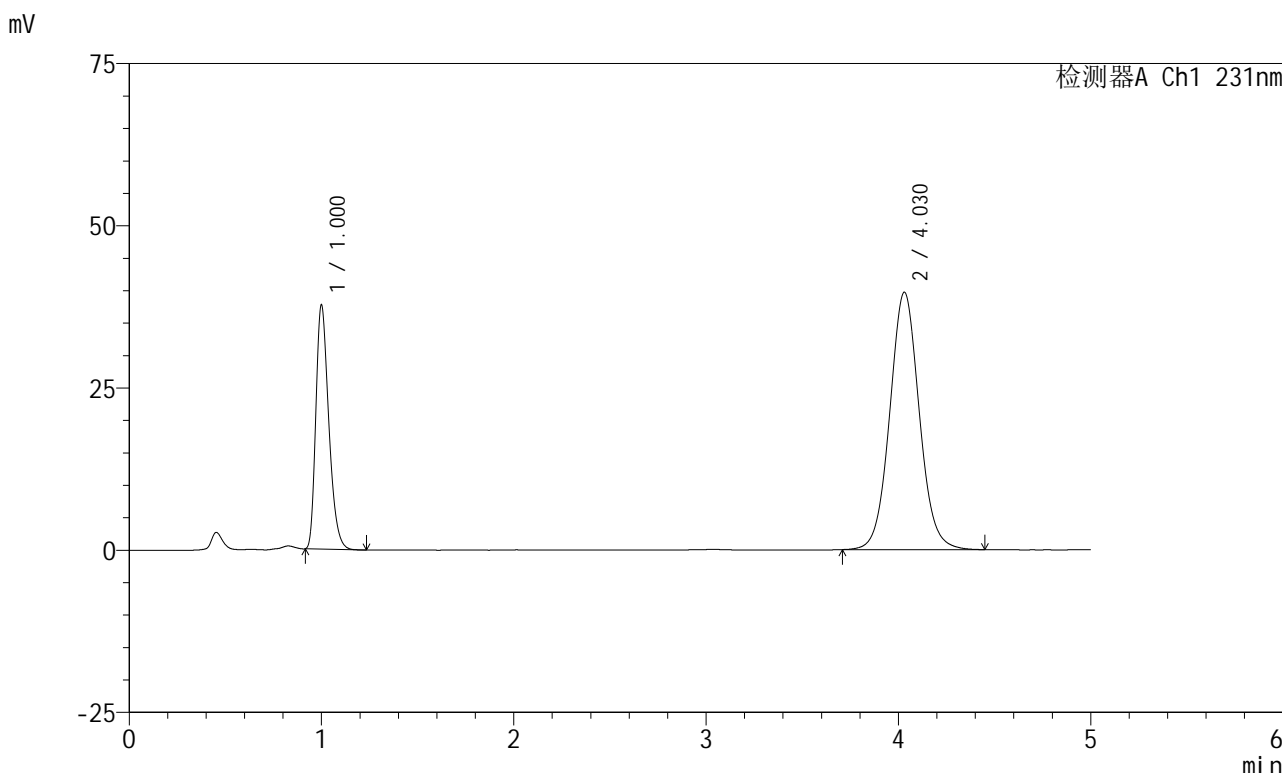

<峰表>

检测器A Ch1 231nm

峰号	保留时间	面积	面积%	高度	理论塔板数(USP)	拖尾因子	分离度(USP)
1	1.000	175759	29.348	37397	1070	1.321	--
2	4.030	423116	70.652	39675	3392	1.059	15.184
总计		598874	100.000	77072			



SMF-4036

<样品信息>

色谱柱 :XB-C18(50mm*4.6mm,5μm) 流速:1.5ml/min
 柱温:30°C 波长:231nm
 数据文件名: RC\$SMF-4036 - 0-148/25-1088-2 - zzp-2024012921p-rcqx-pH7.0+sdsjz-jf75z-dz2-2.lcd
 方法文件名: RC\$SMF-4036 - SMF-4036-rcqx-FX274.lcm
 批处理文件名: RC\$SMF-4036 - SMF-4036-20241108-FX274.lcb
 样品瓶号: 3-27
 进样体积: 50 μl 版本号:6.115
 进样时间: 2024/11/09 02:49:04 实验者: xiechaojun
 处理时间 (V2): 2024/11/11 09:42:50 处理者: xiechaojun
 仪器型号: SHIMADZU LC-2050C(FX274)

<色谱图>

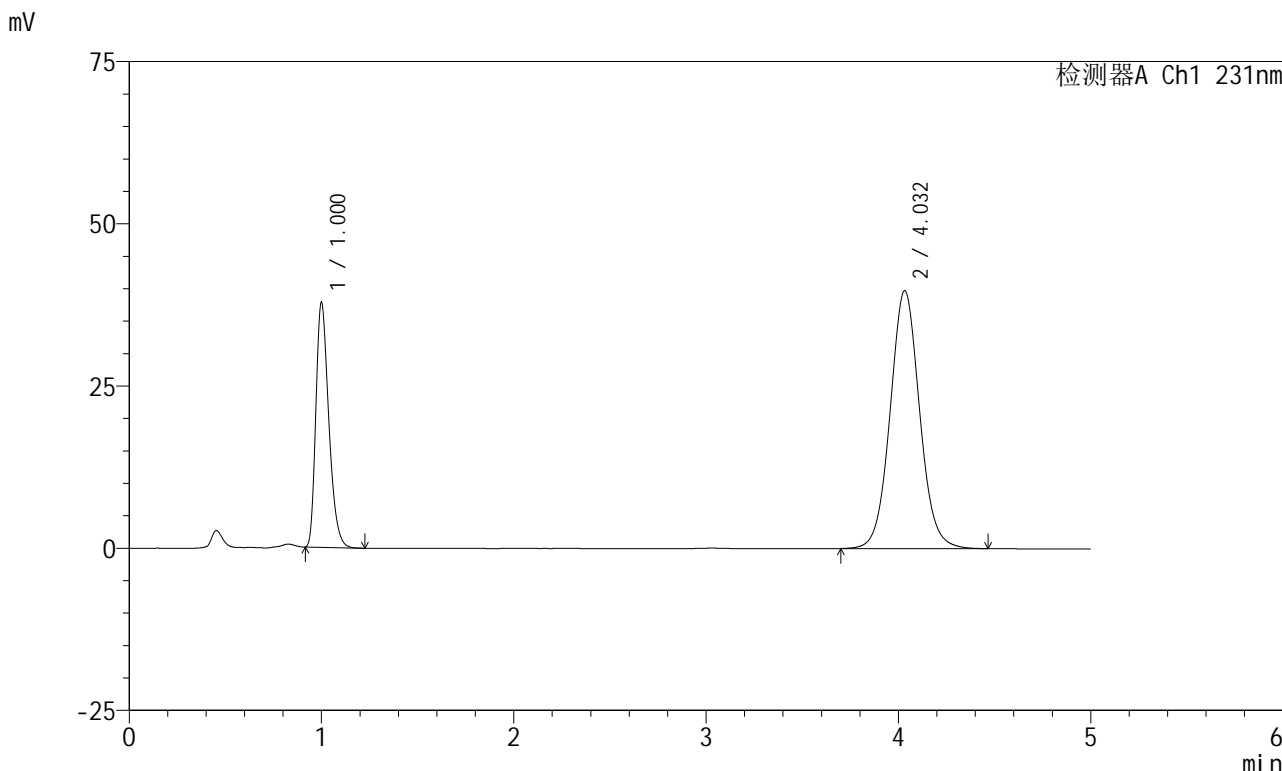

<峰表>

检测器A Ch1 231nm

峰号	保留时间	面积	面积%	高度	理论塔板数(USP)	拖尾因子	分离度(USP)
1	1.000	176056	29.361	37470	1072	1.322	--
2	4.032	423569	70.639	39731	3405	1.059	15.212
总计		599625	100.000	77201			