SHIMADZU LabSolutions

SMF-4109

<样品信息>

色谱柱 :XB-C18(50mm*4.6mm,5μm） 流速:1.5ml/min
柱 温 :30℃ 波长:268nm
数据文件名: RC$SMF-4109 - 0-4/29-1-4 - zzp-24103101-1p-YD1-rcqx-pH6.8-0.1twjz-rj.lcd
方法文件名: RC$SMF-4109 - SMF-4109-rcqx-FX278.lcm
批处理文件名: RC$SMF-4109 - 20241108-RC-FX278.lcb
样品瓶号: 1-9
进样体积: 50 μl 版本号:6.115
进样时间: 2024/11/08 11:43:35 实验者: jiangjinwei
处理时间（V4）: 2024/11/11 09:41:09 处理者: jiangjinwei
仪器型号:SHIMADZU LC-2050C(FX278)

<色谱图>

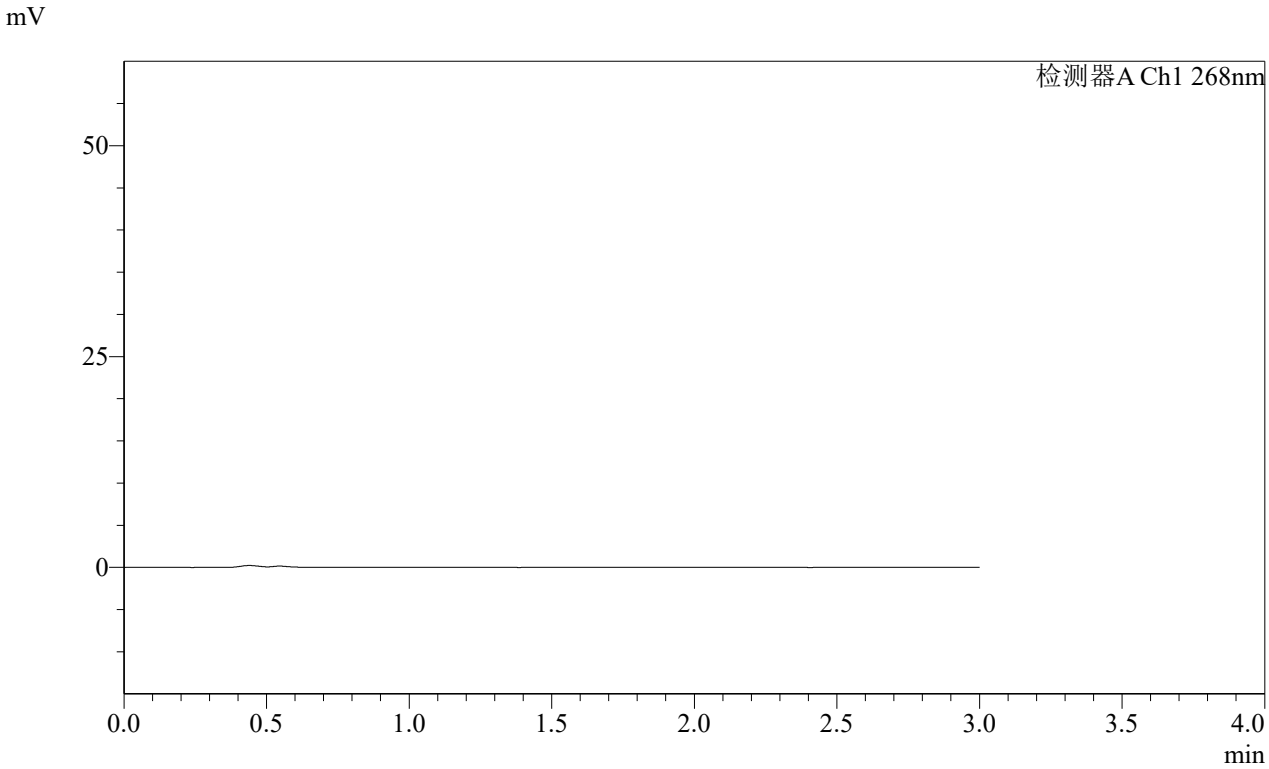

<峰表>

检测器A Ch1 268nm

峰号	保留时间	面积	面积%	高度	理论塔板数(USP)	拖尾因子	分离度(USP)
总计							

SHIMADZU LabSolutions

SMF-4109

<样品信息>

色谱柱 :XB-C18(50mm*4.6mm,5μm） 流速:1.5ml/min
柱 温 :30℃ 波长:268nm
数据文件名: RC$SMF-4109 - 0-4/29-2-4 - zzp-24103101-1p-YD1-rcqx-pH6.8-0.1twjz-dz1-1.lcd
方法文件名: RC$SMF-4109 - SMF-4109-rcqx-FX278.lcm
批处理文件名: RC$SMF-4109 - 20241108-RC-FX278.lcb
样品瓶号: 1-18
进样体积: 50 μl 版本号:6.115
进样时间: 2024/11/08 11:47:01 实验者: jiangjinwei
处理时间（V4）: 2024/11/11 09:41:12 处理者: jiangjinwei
仪器型号:SHIMADZU LC-2050C(FX278)

<色谱图>

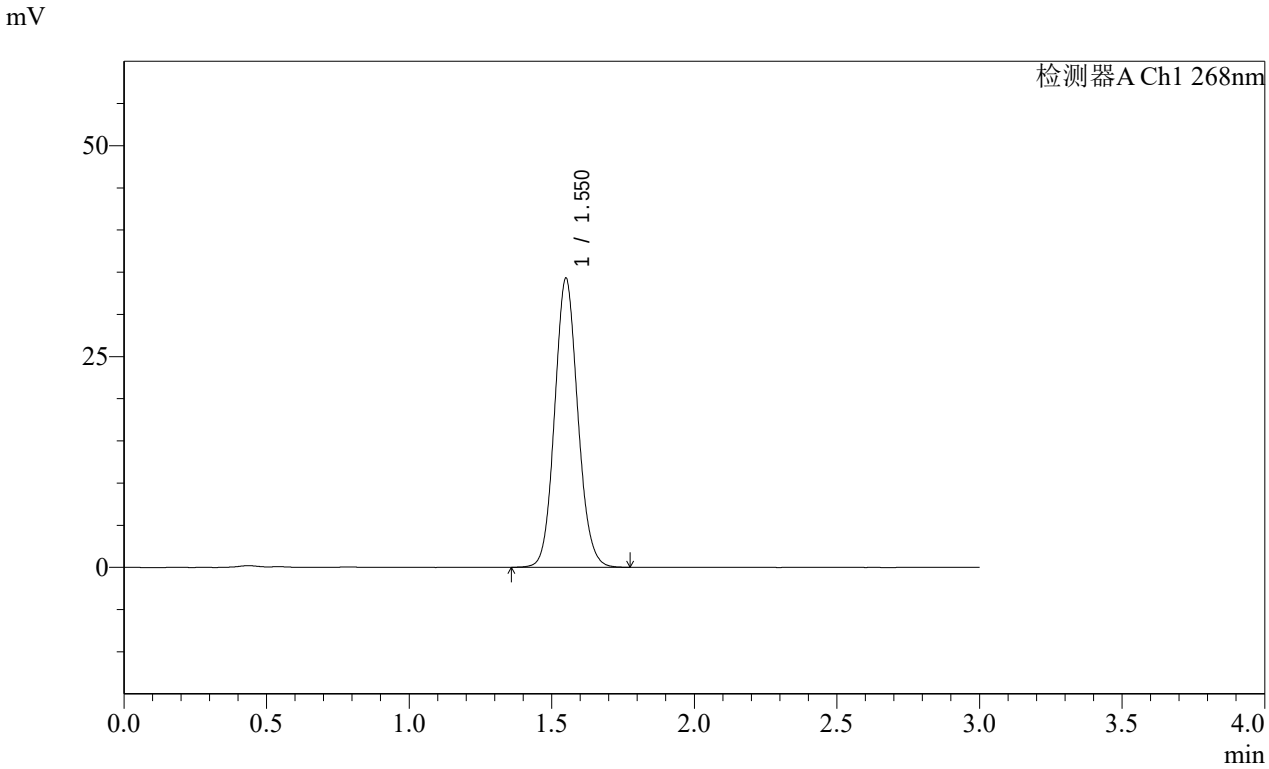

<峰表>

检测器A Ch1 268nm

峰号	保留时间	面积	面积%	高度	理论塔板数(USP)	拖尾因子	分离度(USP)
1	1.550	193643	100.000	34163	1760	1.095	--
总计		193643	100.000	34163			

SHIMADZU LabSolutions

SMF-4109

<样品信息>

色谱柱 :XB-C18(50mm*4.6mm,5μm） 流速:1.5ml/min
柱 温 :30℃ 波长:268nm
数据文件名: RC$SMF-4109 - 0-4/29-3-4 - zzp-24103101-1p-YD1-rcqx-pH6.8-0.1twjz-dz1-2.lcd
方法文件名: RC$SMF-4109 - SMF-4109-rcqx-FX278.lcm
批处理文件名: RC$SMF-4109 - 20241108-RC-FX278.lcb
样品瓶号: 1-18
进样体积: 50 μl 版本号:6.115
进样时间: 2024/11/08 11:50:27 实验者: jiangjinwei
处理时间（V4）: 2024/11/11 09:41:15 处理者: jiangjinwei
仪器型号:SHIMADZU LC-2050C(FX278)

<色谱图>

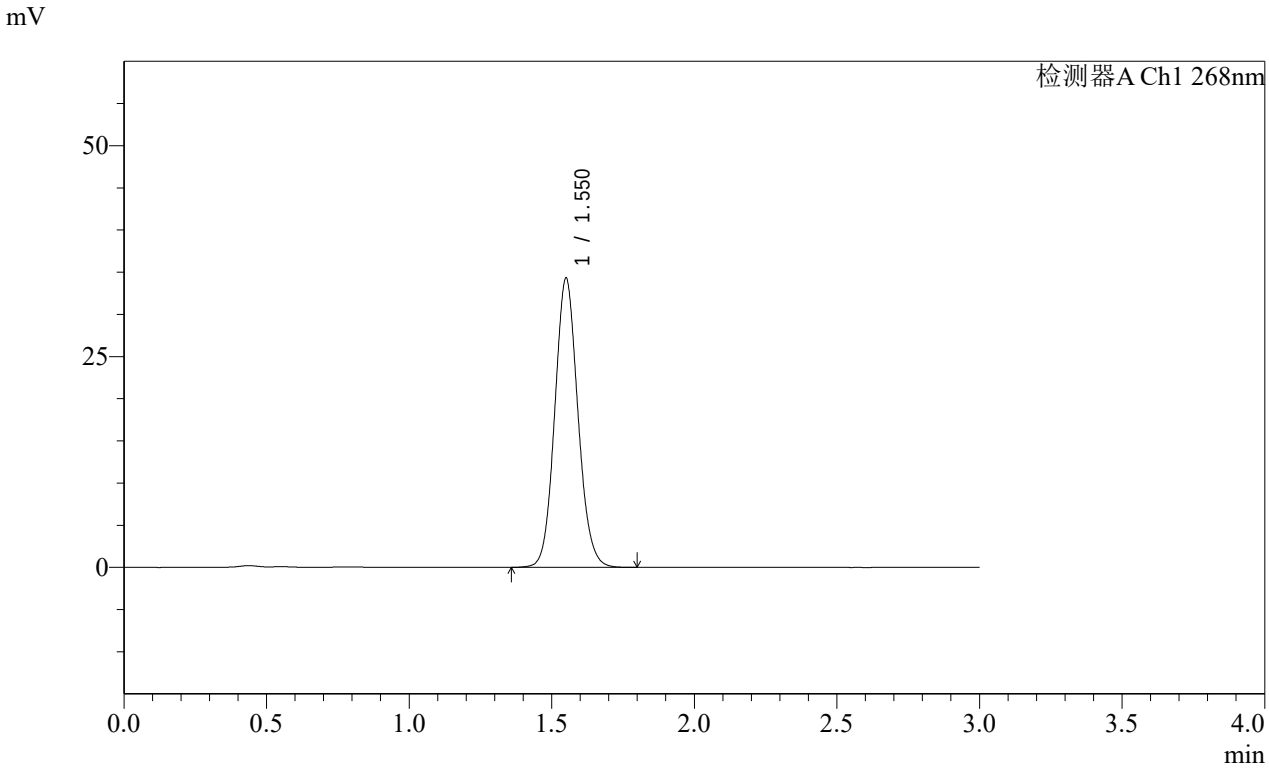

<峰表>

检测器A Ch1 268nm

峰号	保留时间	面积	面积%	高度	理论塔板数(USP)	拖尾因子	分离度(USP)
1	1.550	193830	100.000	34137	1761	1.095	--
总计		193830	100.000	34137			

SHIMADZU LabSolutions

SMF-4109

<样品信息>

色谱柱 :XB-C18(50mm*4.6mm,5μm） 流速:1.5ml/min
柱 温 :30℃ 波长:268nm
数据文件名: RC$SMF-4109 - 0-4/29-4-3 - zzp-24103101-1p-YD1-rcqx-pH6.8-0.1twjz-dz1-3.lcd
方法文件名: RC$SMF-4109 - SMF-4109-rcqx-FX278.lcm
批处理文件名: RC$SMF-4109 - 20241108-RC-FX278.lcb
样品瓶号: 1-18
进样体积: 50 μl 版本号:6.115
进样时间: 2024/11/08 11:53:52 实验者: jiangjinwei
处理时间（V3）: 2024/11/11 09:41:18 处理者: jiangjinwei
仪器型号:SHIMADZU LC-2050C(FX278)

<色谱图>

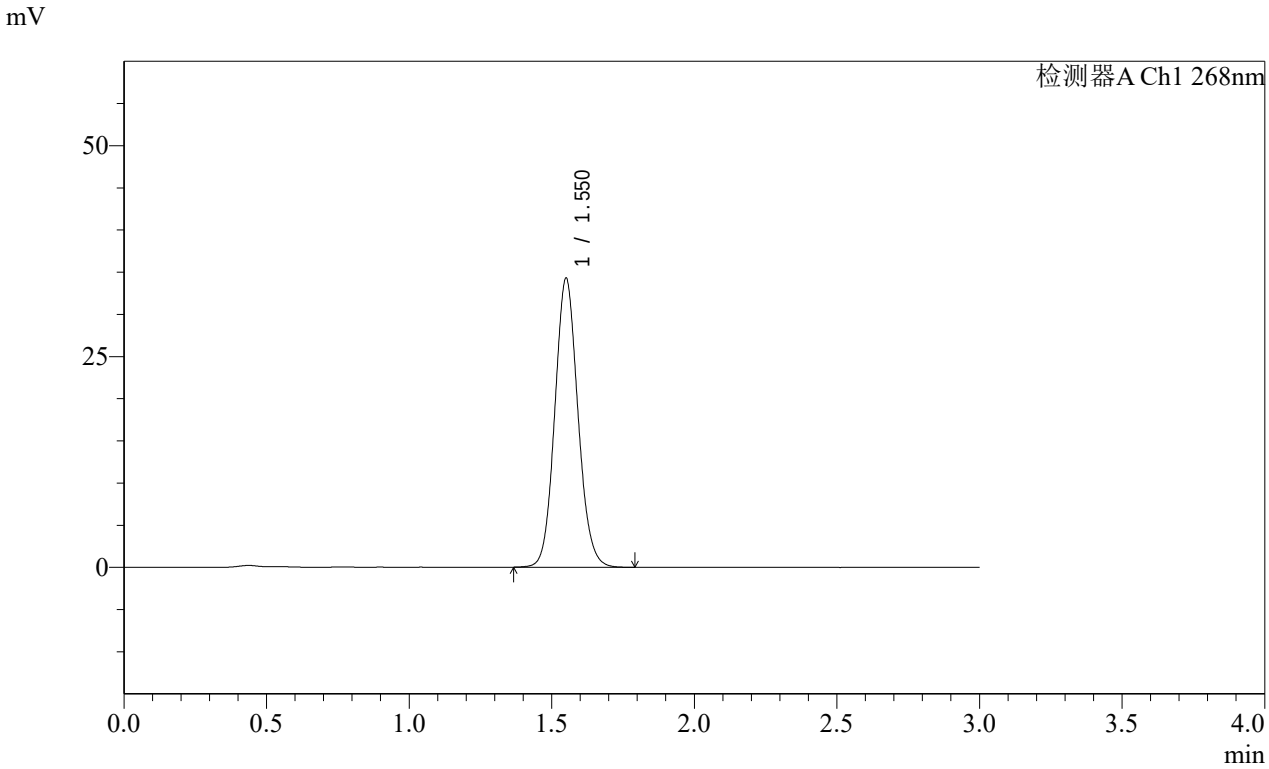

<峰表>

检测器A Ch1 268nm

峰号	保留时间	面积	面积%	高度	理论塔板数(USP)	拖尾因子	分离度(USP)
1	1.550	193496	100.000	34114	1764	1.096	--
总计		193496	100.000	34114			

SHIMADZU LabSolutions

SMF-4109

<样品信息>

色谱柱 :XB-C18(50mm*4.6mm,5μm） 流速:1.5ml/min
柱 温 :30℃ 波长:268nm
数据文件名: RC$SMF-4109 - 0-4/29-5-3 - zzp-24103101-1p-YD1-rcqx-pH6.8-0.1twjz-dz1-4.lcd
方法文件名: RC$SMF-4109 - SMF-4109-rcqx-FX278.lcm
批处理文件名: RC$SMF-4109 - 20241108-RC-FX278.lcb
样品瓶号: 1-18
进样体积: 50 μl 版本号:6.115
进样时间: 2024/11/08 11:57:18 实验者: jiangjinwei
处理时间（V3）: 2024/11/11 09:41:21 处理者: jiangjinwei
仪器型号:SHIMADZU LC-2050C(FX278)

<色谱图>

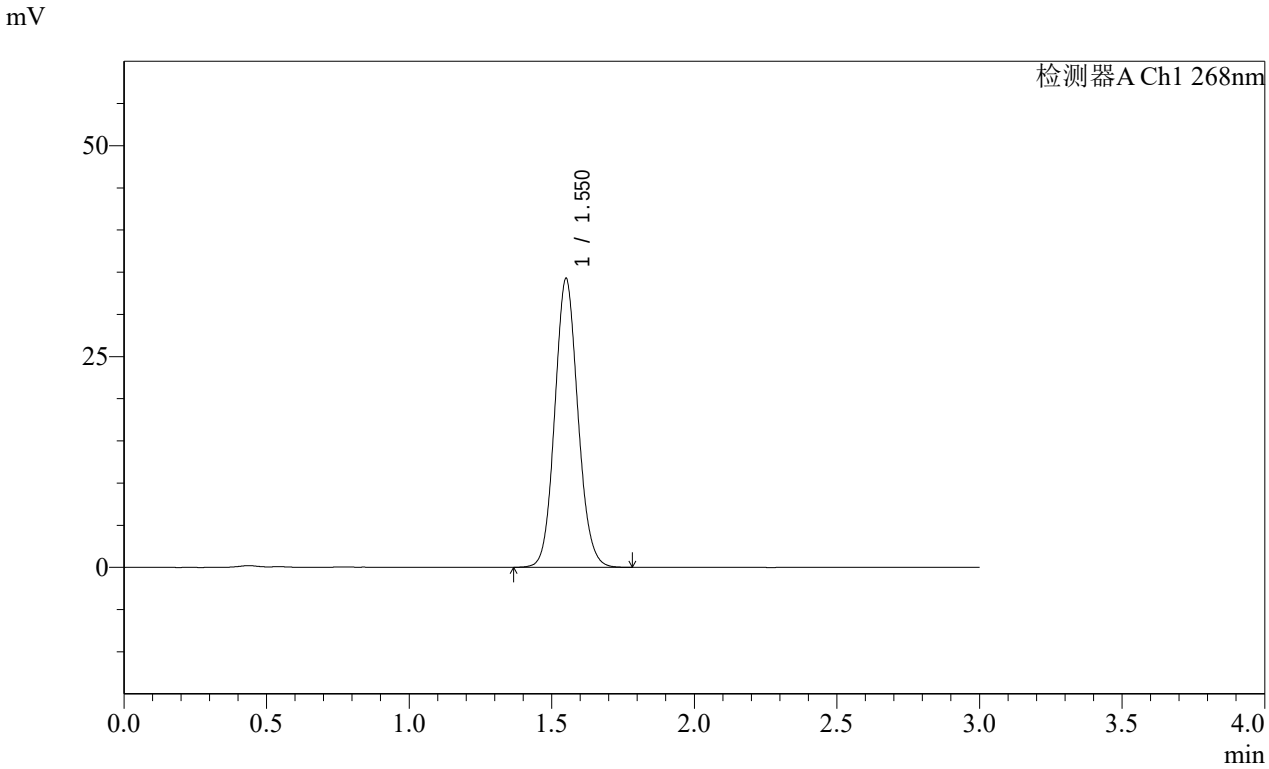

<峰表>

检测器A Ch1 268nm

峰号	保留时间	面积	面积%	高度	理论塔板数(USP)	拖尾因子	分离度(USP)
1	1.550	193354	100.000	34090	1762	1.094	--
总计		193354	100.000	34090			

SHIMADZU LabSolutions

SMF-4109

<样品信息>

色谱柱 :XB-C18(50mm*4.6mm,5μm） 流速:1.5ml/min
柱 温 :30℃ 波长:268nm
数据文件名: RC$SMF-4109 - 0-4/29-6-3 - zzp-24103101-1p-YD1-rcqx-pH6.8-0.1twjz-dz1-5.lcd
方法文件名: RC$SMF-4109 - SMF-4109-rcqx-FX278.lcm
批处理文件名: RC$SMF-4109 - 20241108-RC-FX278.lcb
样品瓶号: 1-18
进样体积: 50 μl 版本号:6.115
进样时间: 2024/11/08 12:00:44 实验者: jiangjinwei
处理时间（V3）: 2024/11/11 09:41:24 处理者: jiangjinwei
仪器型号:SHIMADZU LC-2050C(FX278)

<色谱图>

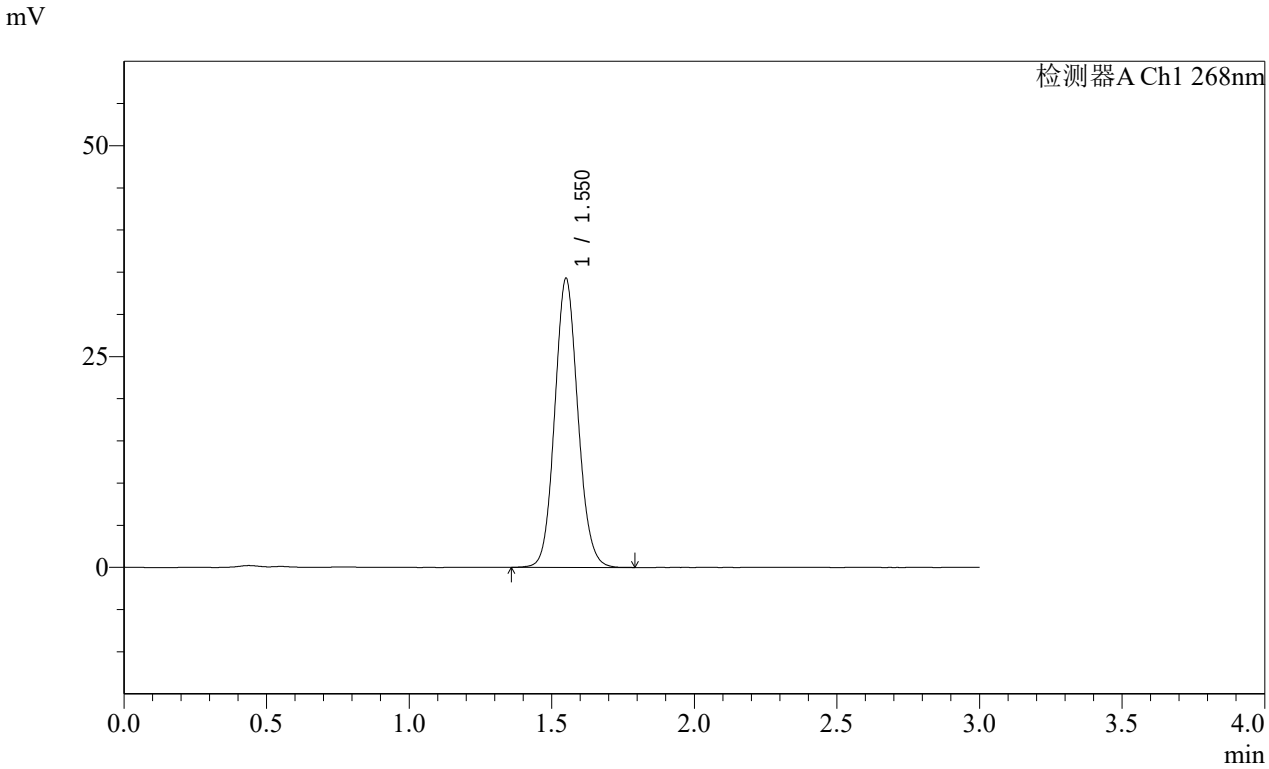

<峰表>

检测器A Ch1 268nm

峰号	保留时间	面积	面积%	高度	理论塔板数(USP)	拖尾因子	分离度(USP)
1	1.550	193346	100.000	34114	1764	1.094	--
总计		193346	100.000	34114			

SHIMADZU LabSolutions

SMF-4109

<样品信息>

色谱柱 :XB-C18(50mm*4.6mm,5μm） 流速:1.5ml/min
柱 温 :30℃ 波长:268nm
数据文件名: RC$SMF-4109 - 0-4/29-7-3 - zzp-24103101-1p-YD1-rcqx-pH6.8-0.1twjz-p1-5min.lcd
方法文件名: RC$SMF-4109 - SMF-4109-rcqx-FX278.lcm
批处理文件名: RC$SMF-4109 - 20241108-RC-FX278.lcb
样品瓶号: 1-1
进样体积: 50 μl 版本号:6.115
进样时间: 2024/11/08 12:04:10 实验者: jiangjinwei
处理时间（V3）: 2024/11/11 09:41:27 处理者: jiangjinwei
仪器型号:SHIMADZU LC-2050C(FX278)

<色谱图>

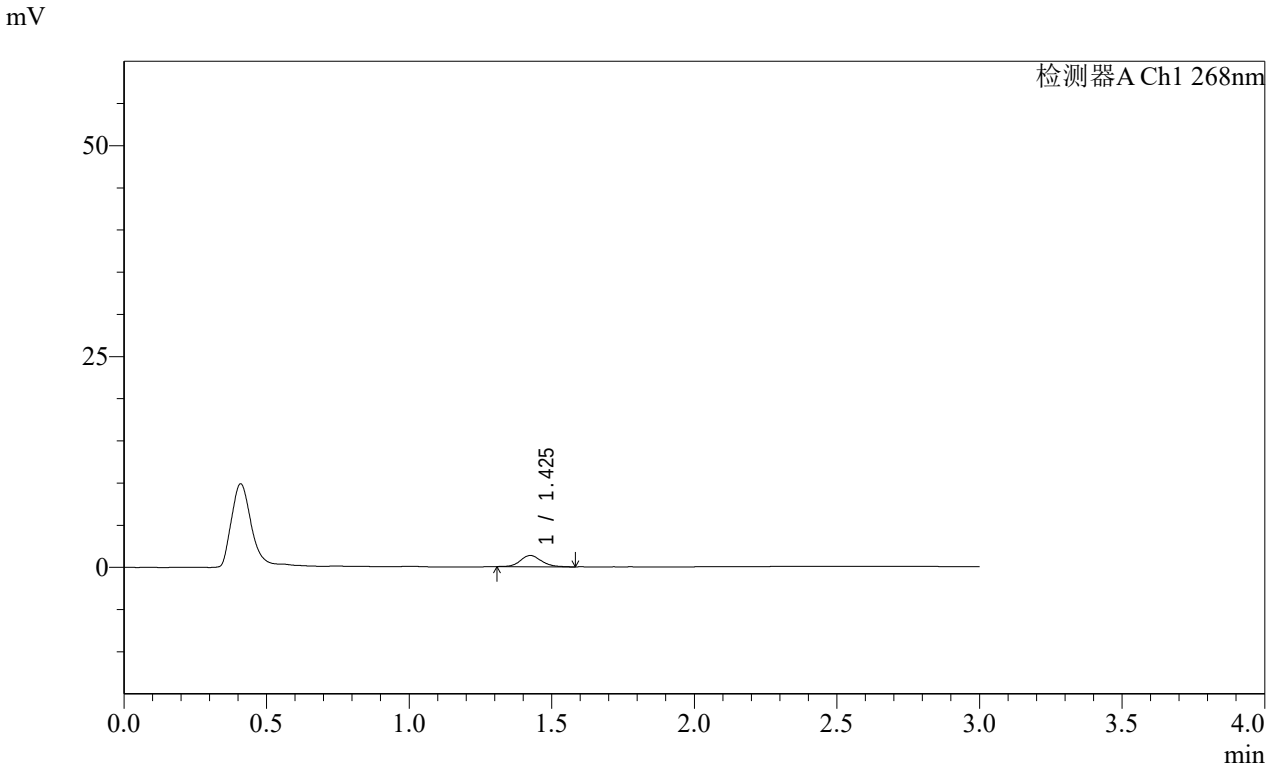

<峰表>

检测器A Ch1 268nm

峰号	保留时间	面积	面积%	高度	理论塔板数(USP)	拖尾因子	分离度(USP)
1	1.425	6765	100.000	1322	1833	1.139	--
总计		6765	100.000	1322			

SHIMADZU LabSolutions

SMF-4109

<样品信息>

色谱柱 :XB-C18(50mm*4.6mm,5μm） 流速:1.5ml/min
柱 温 :30℃ 波长:268nm
数据文件名: RC$SMF-4109 - 0-4/29-8-3 - zzp-24103101-1p-YD1-rcqx-pH6.8-0.1twjz-p2-5min.lcd
方法文件名: RC$SMF-4109 - SMF-4109-rcqx-FX278.lcm
批处理文件名: RC$SMF-4109 - 20241108-RC-FX278.lcb
样品瓶号: 1-10
进样体积: 50 μl 版本号:6.115
进样时间: 2024/11/08 12:07:34 实验者: jiangjinwei
处理时间（V3）: 2024/11/11 09:41:30 处理者: jiangjinwei
仪器型号:SHIMADZU LC-2050C(FX278)

<色谱图>

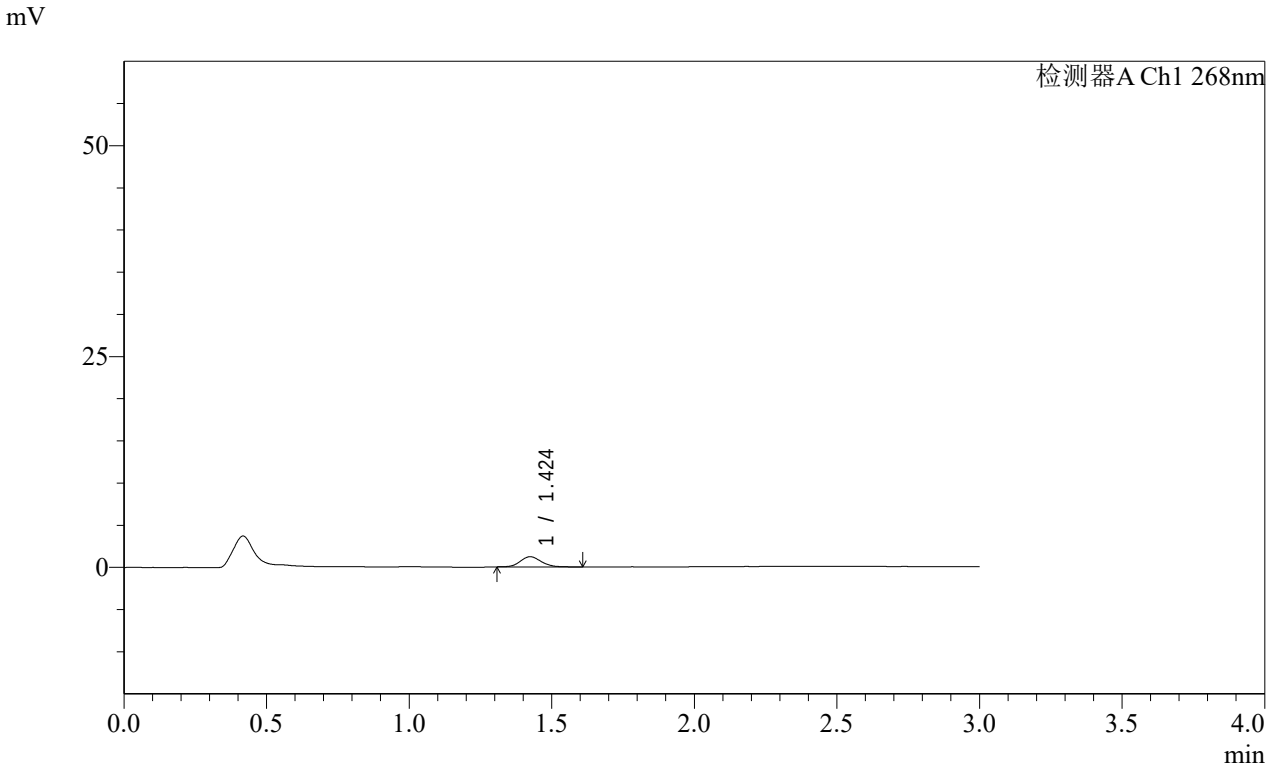

<峰表>

检测器A Ch1 268nm

峰号	保留时间	面积	面积%	高度	理论塔板数(USP)	拖尾因子	分离度(USP)
1	1.424	6272	100.000	1213	1810	1.135	--
总计		6272	100.000	1213			

SHIMADZU LabSolutions

SMF-4109

<样品信息>

色谱柱 :XB-C18(50mm*4.6mm,5μm） 流速:1.5ml/min
柱 温 :30℃ 波长:268nm
数据文件名: RC$SMF-4109 - 0-4/29-9-2 - zzp-24103101-1p-YD1-rcqx-pH6.8-0.1twjz-p3-5min.lcd
方法文件名: RC$SMF-4109 - SMF-4109-rcqx-FX278.lcm
批处理文件名: RC$SMF-4109 - 20241108-RC-FX278.lcb
样品瓶号: 1-19
进样体积: 50 μl 版本号:6.115
进样时间: 2024/11/08 12:10:58 实验者: jiangjinwei
处理时间（V2）: 2024/11/11 09:41:32 处理者: jiangjinwei
仪器型号:SHIMADZU LC-2050C(FX278)

<色谱图>

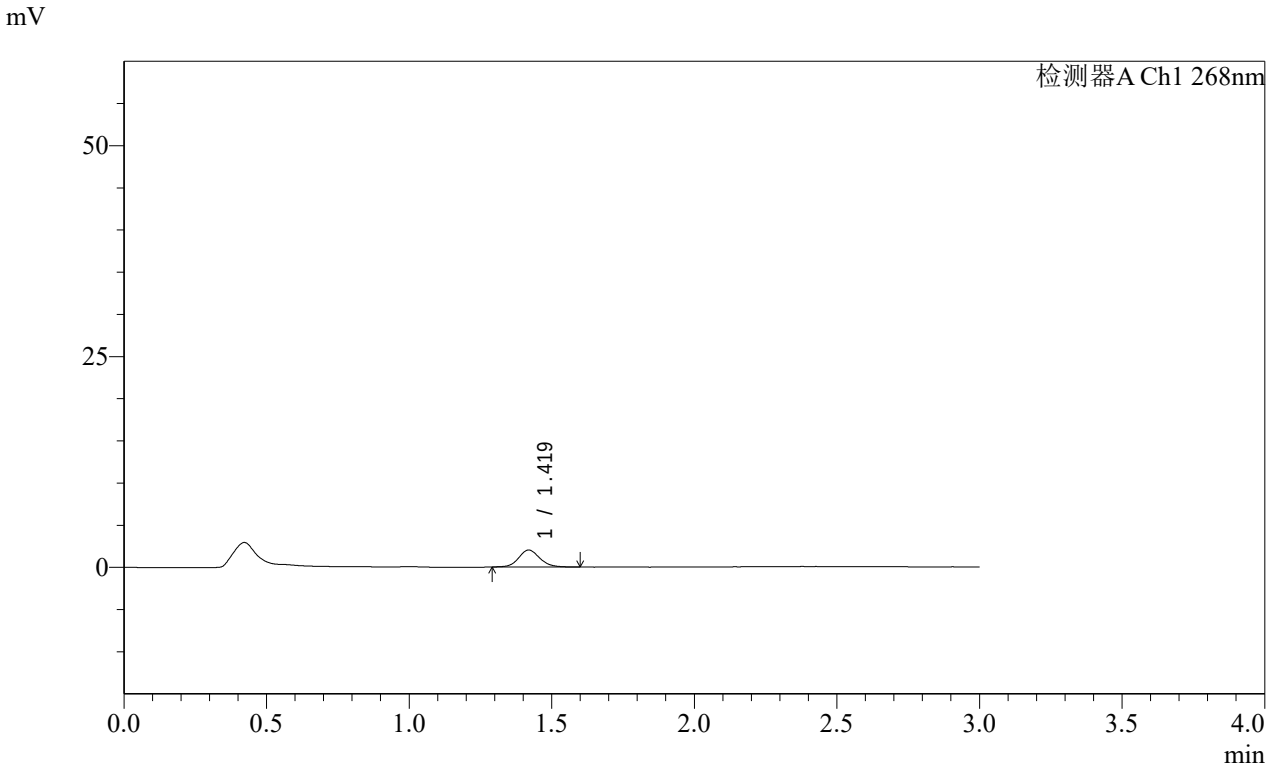

<峰表>

检测器A Ch1 268nm

峰号	保留时间	面积	面积%	高度	理论塔板数(USP)	拖尾因子	分离度(USP)
1	1.419	10396	100.000	2009	1791	1.117	--
总计		10396	100.000	2009			

SHIMADZU LabSolutions

SMF-4109

<样品信息>

色谱柱 :XB-C18(50mm*4.6mm,5μm） 流速:1.5ml/min
柱 温 :30℃ 波长:268nm
数据文件名: RC$SMF-4109 - 0-4/29-10-2 - zzp-24103101-1p-YD1-rcqx-pH6.8-0.1twjz-p4-5min.lcd
方法文件名: RC$SMF-4109 - SMF-4109-rcqx-FX278.lcm
批处理文件名: RC$SMF-4109 - 20241108-RC-FX278.lcb
样品瓶号: 1-28
进样体积: 50 μl 版本号:6.115
进样时间: 2024/11/08 12:14:23 实验者: jiangjinwei
处理时间（V2）: 2024/11/11 09:41:35 处理者: jiangjinwei
仪器型号:SHIMADZU LC-2050C(FX278)

<色谱图>

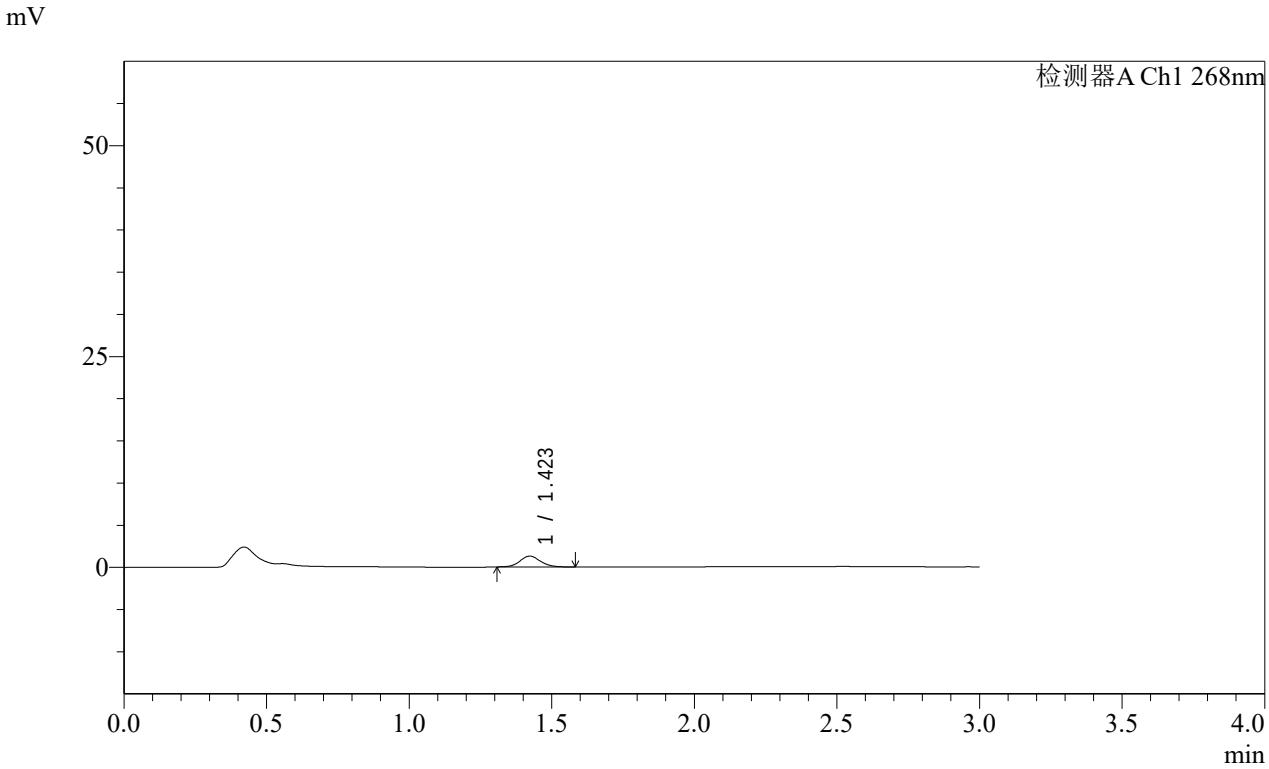

<峰表>

检测器A Ch1 268nm

峰号	保留时间	面积	面积%	高度	理论塔板数(USP)	拖尾因子	分离度(USP)
1	1.423	6559	100.000	1287	1851	1.119	--
总计		6559	100.000	1287			

SHIMADZU LabSolutions

SMF-4109

<样品信息>

色谱柱 :XB-C18(50mm*4.6mm,5μm） 流速:1.5ml/min
柱 温 :30℃ 波长:268nm
数据文件名: RC$SMF-4109 - 0-4/29-11-2 - zzp-24103101-1p-YD1-rcqx-pH6.8-0.1twjz-p5-5min.lcd
方法文件名: RC$SMF-4109 - SMF-4109-rcqx-FX278.lcm
批处理文件名: RC$SMF-4109 - 20241108-RC-FX278.lcb
样品瓶号: 1-37
进样体积: 50 μl 版本号:6.115
进样时间: 2024/11/08 12:17:49 实验者: jiangjinwei
处理时间（V2）: 2024/11/11 09:41:38 处理者: jiangjinwei
仪器型号:SHIMADZU LC-2050C(FX278)

<色谱图>

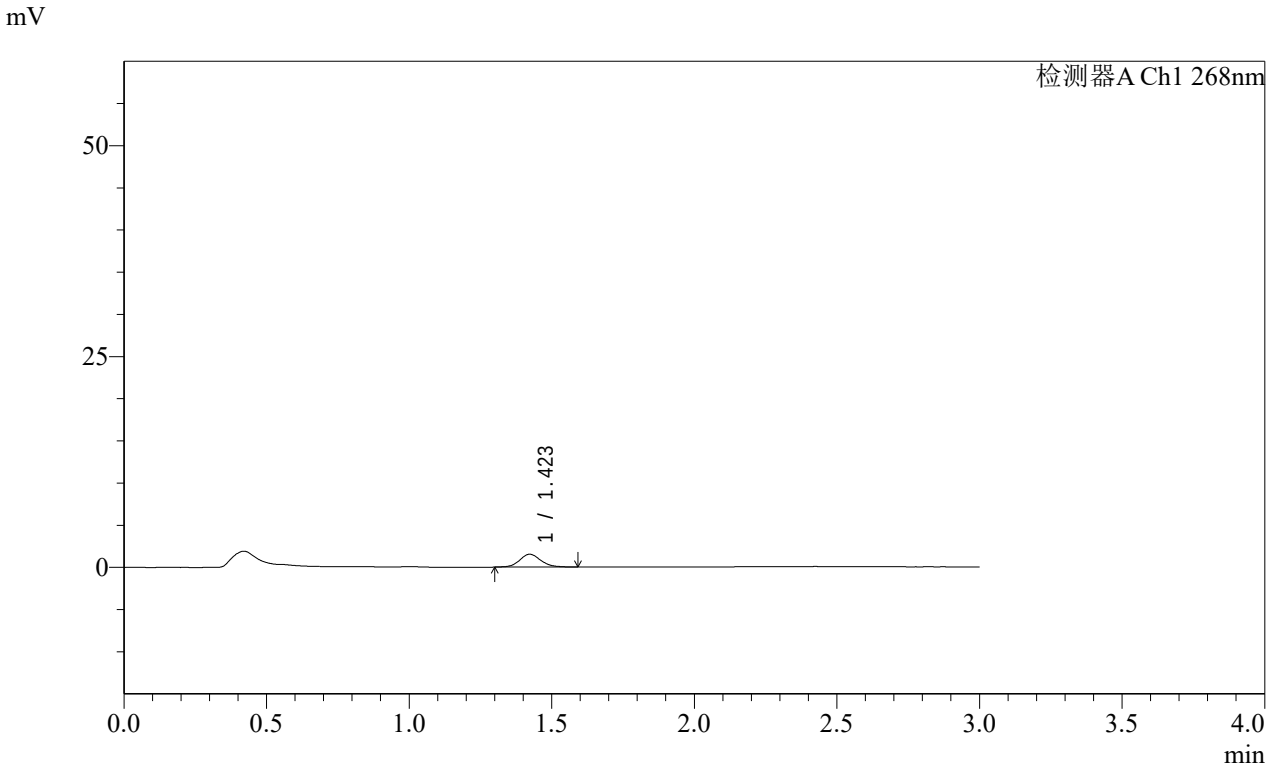

<峰表>

检测器A Ch1 268nm

峰号	保留时间	面积	面积%	高度	理论塔板数(USP)	拖尾因子	分离度(USP)
1	1.423	7917	100.000	1526	1785	1.122	--
总计		7917	100.000	1526			

SHIMADZU LabSolutions

SMF-4109

<样品信息>

色谱柱 :XB-C18(50mm*4.6mm,5μm） 流速:1.5ml/min
柱 温 :30℃ 波长:268nm
数据文件名: RC$SMF-4109 - 0-4/29-12-2 - zzp-24103101-1p-YD1-rcqx-pH6.8-0.1twjz-p6-5min.lcd
方法文件名: RC$SMF-4109 - SMF-4109-rcqx-FX278.lcm
批处理文件名: RC$SMF-4109 - 20241108-RC-FX278.lcb
样品瓶号: 1-46
进样体积: 50 μl 版本号:6.115
进样时间: 2024/11/08 12:21:13 实验者: jiangjinwei
处理时间（V2）: 2024/11/11 09:41:40 处理者: jiangjinwei
仪器型号:SHIMADZU LC-2050C(FX278)

<色谱图>

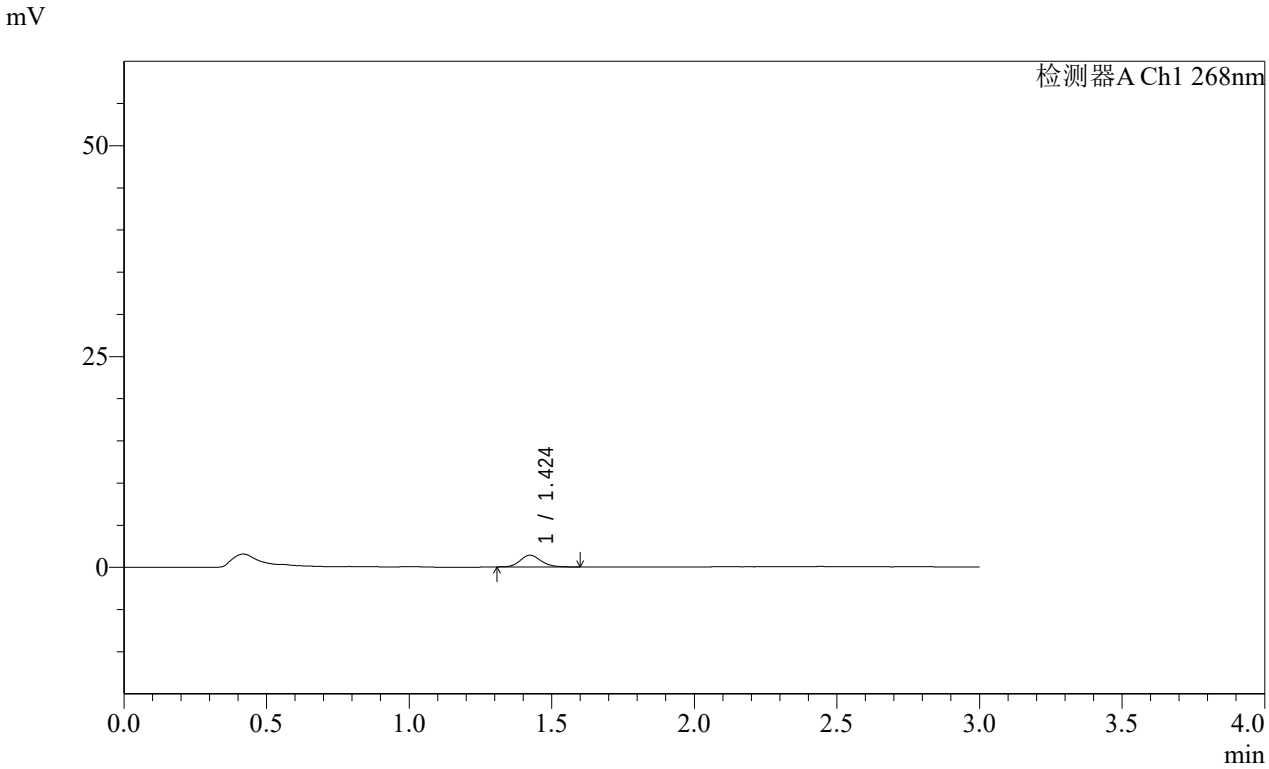

<峰表>

检测器A Ch1 268nm

峰号	保留时间	面积	面积%	高度	理论塔板数(USP)	拖尾因子	分离度(USP)
1	1.424	7198	100.000	1395	1814	1.151	--
总计		7198	100.000	1395			

SHIMADZU LabSolutions

SMF-4109

<样品信息>

色谱柱 :XB-C18(50mm*4.6mm,5μm） 流速:1.5ml/min
柱 温 :30℃ 波长:268nm
数据文件名: RC$SMF-4109 - 0-4/29-13-2 - zzp-24103101-1p-YD1-rcqx-pH6.8-0.1twjz-p1-10min.lcd
方法文件名: RC$SMF-4109 - SMF-4109-rcqx-FX278.lcm
批处理文件名: RC$SMF-4109 - 20241108-RC-FX278.lcb
样品瓶号: 1-2
进样体积: 50 μl 版本号:6.115
进样时间: 2024/11/08 12:24:37 实验者: jiangjinwei
处理时间（V2）: 2024/11/11 09:41:43 处理者: jiangjinwei
仪器型号:SHIMADZU LC-2050C(FX278)

<色谱图>

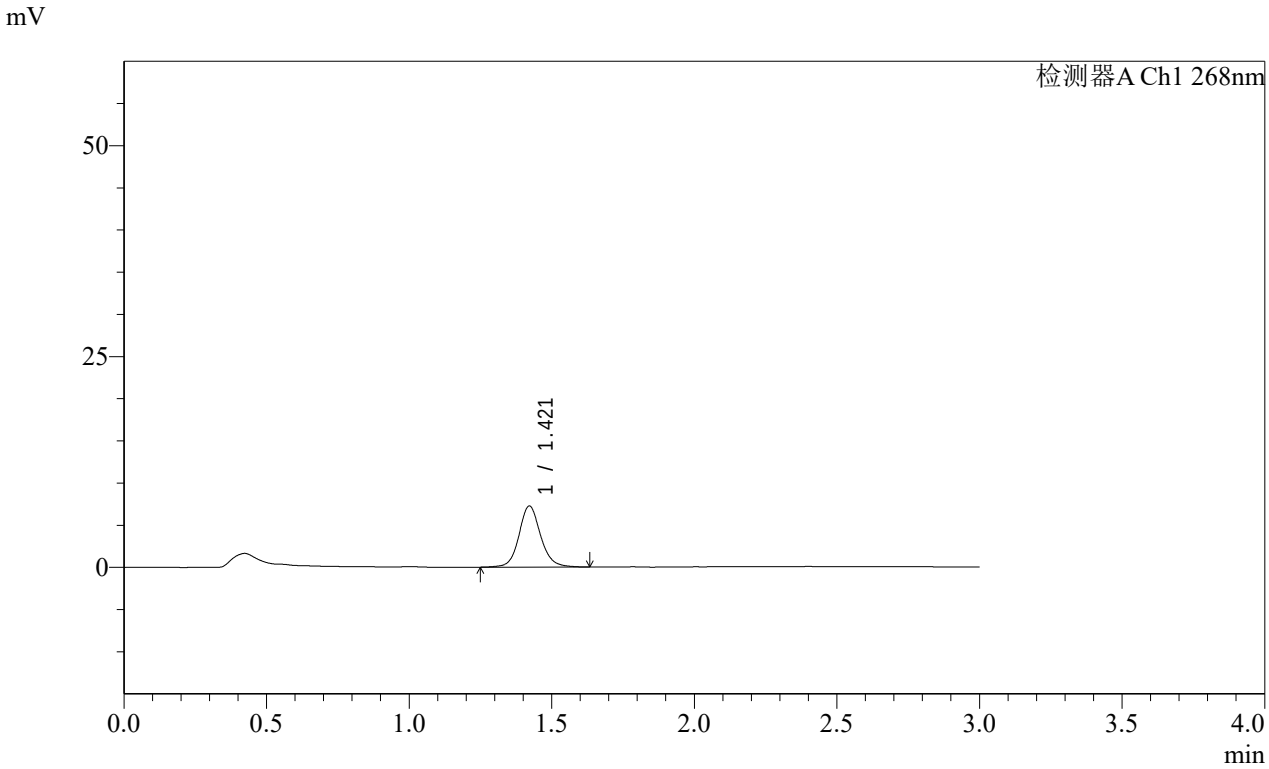

<峰表>

检测器A Ch1 268nm

峰号	保留时间	面积	面积%	高度	理论塔板数(USP)	拖尾因子	分离度(USP)
1	1.421	38341	100.000	7248	1767	1.111	--
总计		38341	100.000	7248			

SHIMADZU LabSolutions

SMF-4109

<样品信息>

色谱柱 :XB-C18(50mm*4.6mm,5μm） 流速:1.5ml/min
柱 温 :30℃ 波长:268nm
数据文件名: RC$SMF-4109 - 0-4/29-14-2 - zzp-24103101-1p-YD1-rcqx-pH6.8-0.1twjz-p2-10min.lcd
方法文件名: RC$SMF-4109 - SMF-4109-rcqx-FX278.lcm
批处理文件名: RC$SMF-4109 - 20241108-RC-FX278.lcb
样品瓶号: 1-11
进样体积: 50 μl 版本号:6.115
进样时间: 2024/11/08 12:28:02 实验者: jiangjinwei
处理时间（V2）: 2024/11/11 09:41:46 处理者: jiangjinwei
仪器型号:SHIMADZU LC-2050C(FX278)

<色谱图>

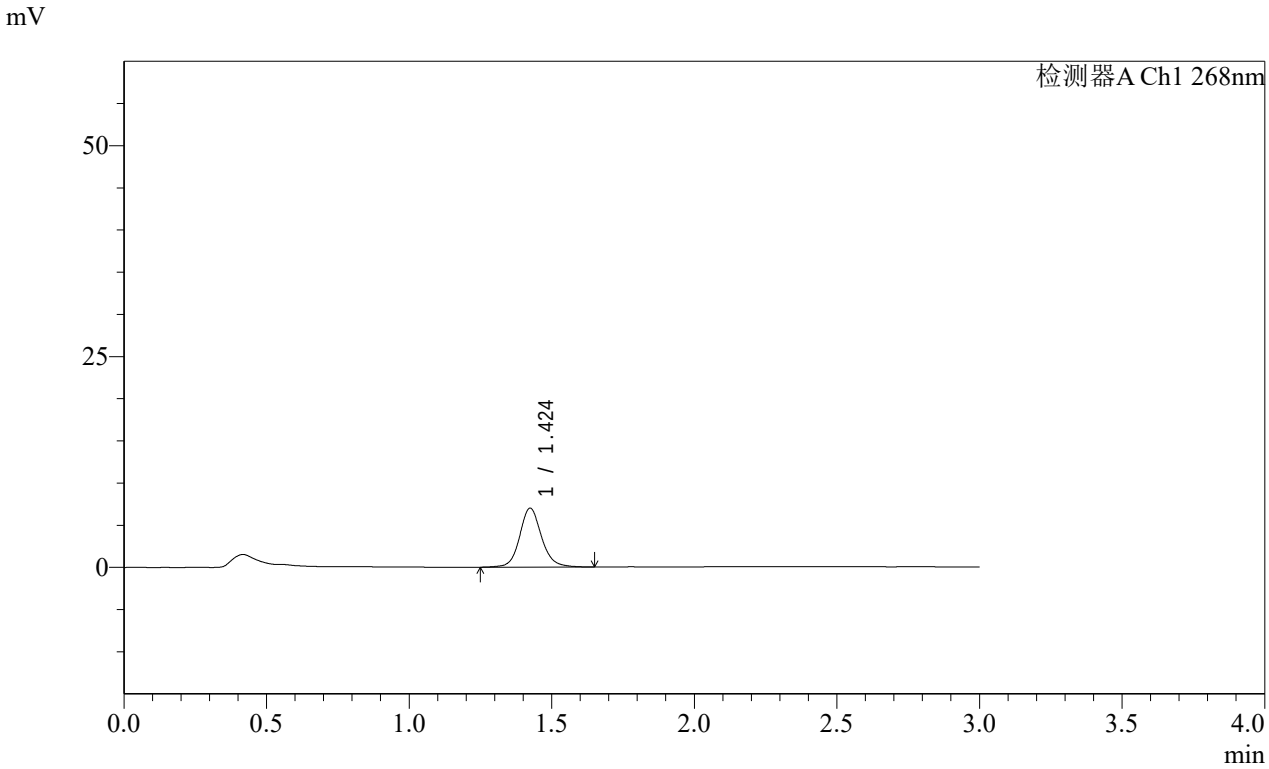

<峰表>

检测器A Ch1 268nm

峰号	保留时间	面积	面积%	高度	理论塔板数(USP)	拖尾因子	分离度(USP)
1	1.424	37445	100.000	6978	1748	1.123	--
总计		37445	100.000	6978			

SHIMADZU LabSolutions

SMF-4109

<样品信息>

色谱柱 :XB-C18(50mm*4.6mm,5μm） 流速:1.5ml/min
柱 温 :30℃ 波长:268nm
数据文件名: RC$SMF-4109 - 0-4/29-15-2 - zzp-24103101-1p-YD1-rcqx-pH6.8-0.1twjz-p3-10min.lcd
方法文件名: RC$SMF-4109 - SMF-4109-rcqx-FX278.lcm
批处理文件名: RC$SMF-4109 - 20241108-RC-FX278.lcb
样品瓶号: 1-20
进样体积: 50 μl 版本号:6.115
进样时间: 2024/11/08 12:31:26 实验者: jiangjinwei
处理时间（V2）: 2024/11/11 09:41:48 处理者: jiangjinwei
仪器型号:SHIMADZU LC-2050C(FX278)

<色谱图>

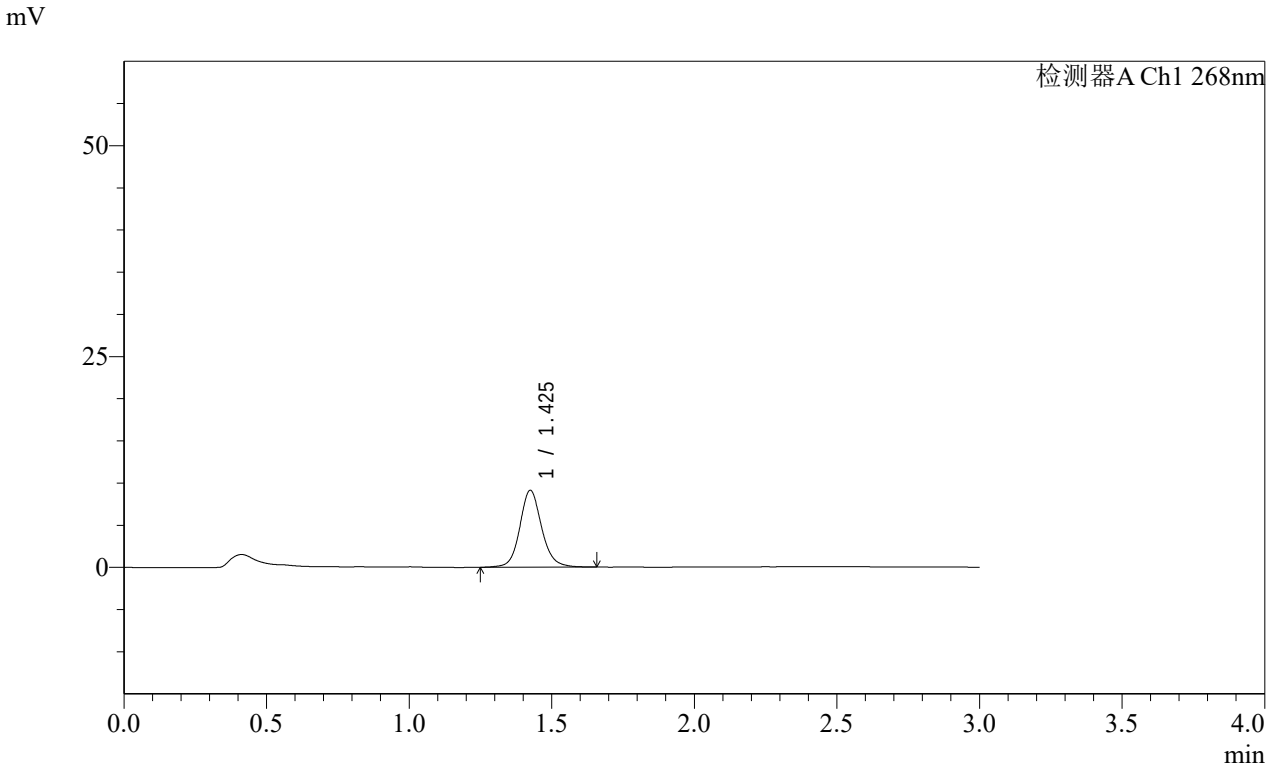

<峰表>

检测器A Ch1 268nm

峰号	保留时间	面积	面积%	高度	理论塔板数(USP)	拖尾因子	分离度(USP)
1	1.425	48804	100.000	9093	1750	1.120	--
总计		48804	100.000	9093			

SHIMADZU LabSolutions

SMF-4109

<样品信息>

色谱柱 :XB-C18(50mm*4.6mm,5μm） 流速:1.5ml/min
柱 温 :30℃ 波长:268nm
数据文件名: RC$SMF-4109 - 0-4/29-16-2 - zzp-24103101-1p-YD1-rcqx-pH6.8-0.1twjz-p4-10min.lcd
方法文件名: RC$SMF-4109 - SMF-4109-rcqx-FX278.lcm
批处理文件名: RC$SMF-4109 - 20241108-RC-FX278.lcb
样品瓶号: 1-29
进样体积: 50 μl 版本号:6.115
进样时间: 2024/11/08 12:34:52 实验者: jiangjinwei
处理时间（V2）: 2024/11/11 09:41:52 处理者: jiangjinwei
仪器型号:SHIMADZU LC-2050C(FX278)

<色谱图>

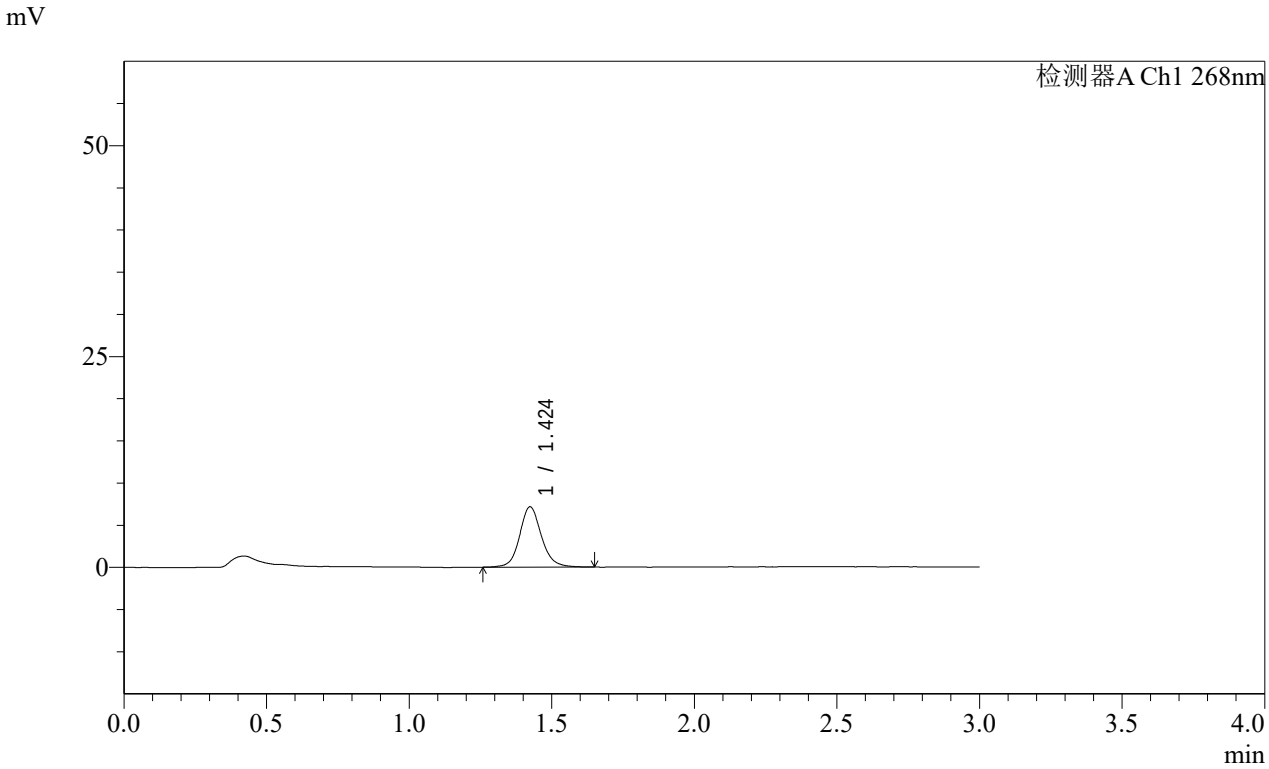

<峰表>

检测器A Ch1 268nm

峰号	保留时间	面积	面积%	高度	理论塔板数(USP)	拖尾因子	分离度(USP)
1	1.424	38151	100.000	7145	1753	1.124	--
总计		38151	100.000	7145			

SHIMADZU LabSolutions

SMF-4109

<样品信息>

色谱柱 :XB-C18(50mm*4.6mm,5μm） 流速:1.5ml/min
柱 温 :30℃ 波长:268nm
数据文件名: RC$SMF-4109 - 0-4/29-17-2 - zzp-24103101-1p-YD1-rcqx-pH6.8-0.1twjz-p5-10min.lcd
方法文件名: RC$SMF-4109 - SMF-4109-rcqx-FX278.lcm
批处理文件名: RC$SMF-4109 - 20241108-RC-FX278.lcb
样品瓶号: 1-38
进样体积: 50 μl 版本号:6.115
进样时间: 2024/11/08 12:38:17 实验者: jiangjinwei
处理时间（V2）: 2024/11/11 09:41:54 处理者: jiangjinwei
仪器型号:SHIMADZU LC-2050C(FX278)

<色谱图>

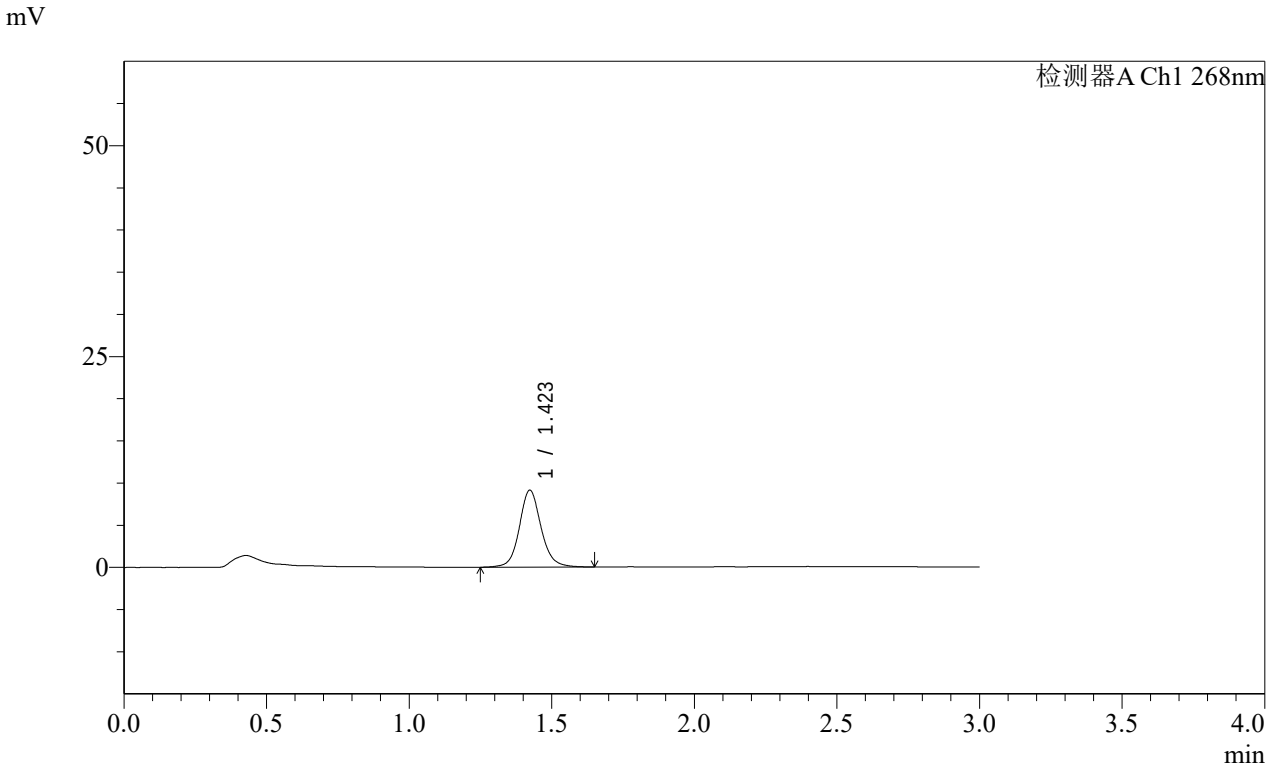

<峰表>

检测器A Ch1 268nm

峰号	保留时间	面积	面积%	高度	理论塔板数(USP)	拖尾因子	分离度(USP)
1	1.423	48422	100.000	9120	1775	1.108	--
总计		48422	100.000	9120			

SHIMADZU LabSolutions

SMF-4109

<样品信息>

色谱柱 :XB-C18(50mm*4.6mm,5μm） 流速:1.5ml/min
柱 温 :30℃ 波长:268nm
数据文件名: RC$SMF-4109 - 0-4/29-18-2 - zzp-24103101-1p-YD1-rcqx-pH6.8-0.1twjz-p6-10min.lcd
方法文件名: RC$SMF-4109 - SMF-4109-rcqx-FX278.lcm
批处理文件名: RC$SMF-4109 - 20241108-RC-FX278.lcb
样品瓶号: 1-47
进样体积: 50 μl 版本号:6.115
进样时间: 2024/11/08 12:41:40 实验者: jiangjinwei
处理时间（V2）: 2024/11/11 09:41:57 处理者: jiangjinwei
仪器型号:SHIMADZU LC-2050C(FX278)

<色谱图>

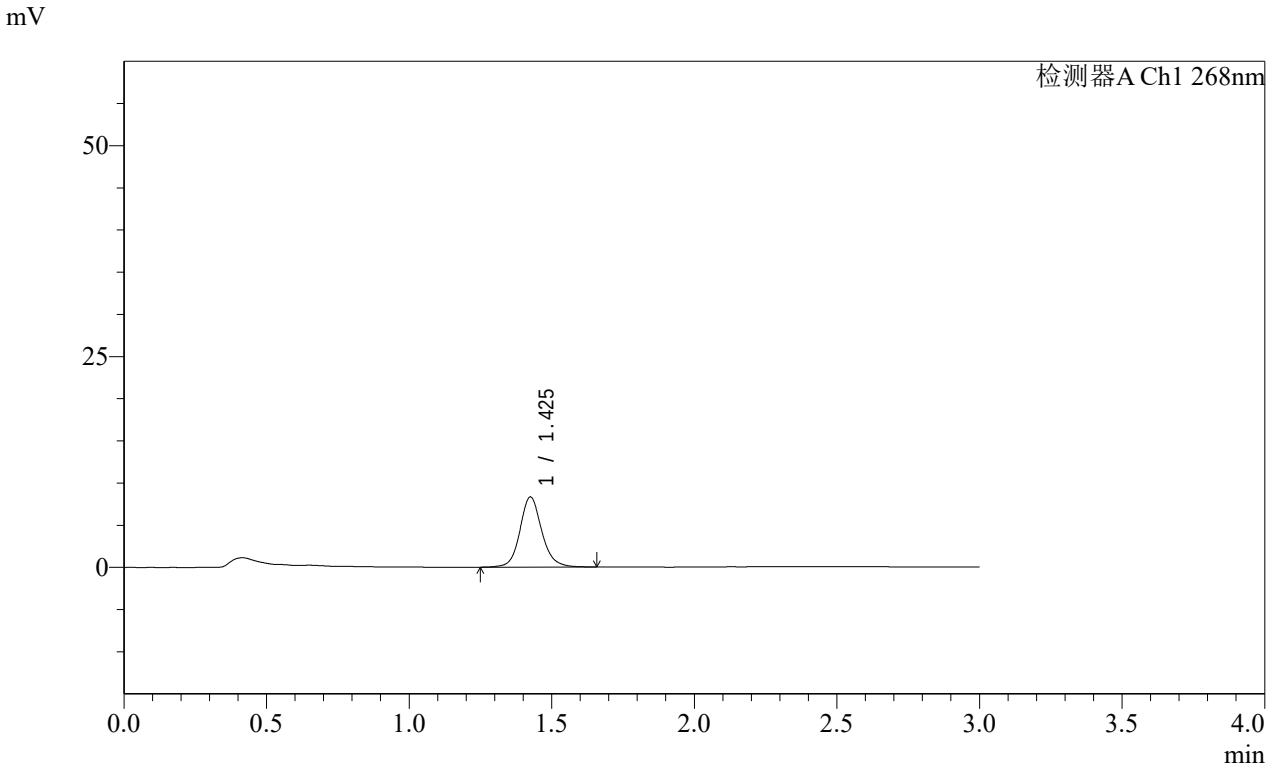

<峰表>

检测器A Ch1 268nm

峰号	保留时间	面积	面积%	高度	理论塔板数(USP)	拖尾因子	分离度(USP)
1	1.425	44517	100.000	8288	1748	1.124	--
总计		44517	100.000	8288			

SHIMADZU LabSolutions

SMF-4109

<样品信息>

色谱柱 :XB-C18(50mm*4.6mm,5μm） 流速:1.5ml/min
柱 温 :30℃ 波长:268nm
数据文件名: RC$SMF-4109 - 0-4/29-19-2 - zzp-24103101-1p-YD1-rcqx-pH6.8-0.1twjz-p1-15min.lcd
方法文件名: RC$SMF-4109 - SMF-4109-rcqx-FX278.lcm
批处理文件名: RC$SMF-4109 - 20241108-RC-FX278.lcb
样品瓶号: 1-3
进样体积: 50 μl 版本号:6.115
进样时间: 2024/11/08 12:45:06 实验者: jiangjinwei
处理时间（V2）: 2024/11/11 09:42:00 处理者: jiangjinwei
仪器型号:SHIMADZU LC-2050C(FX278)

<色谱图>

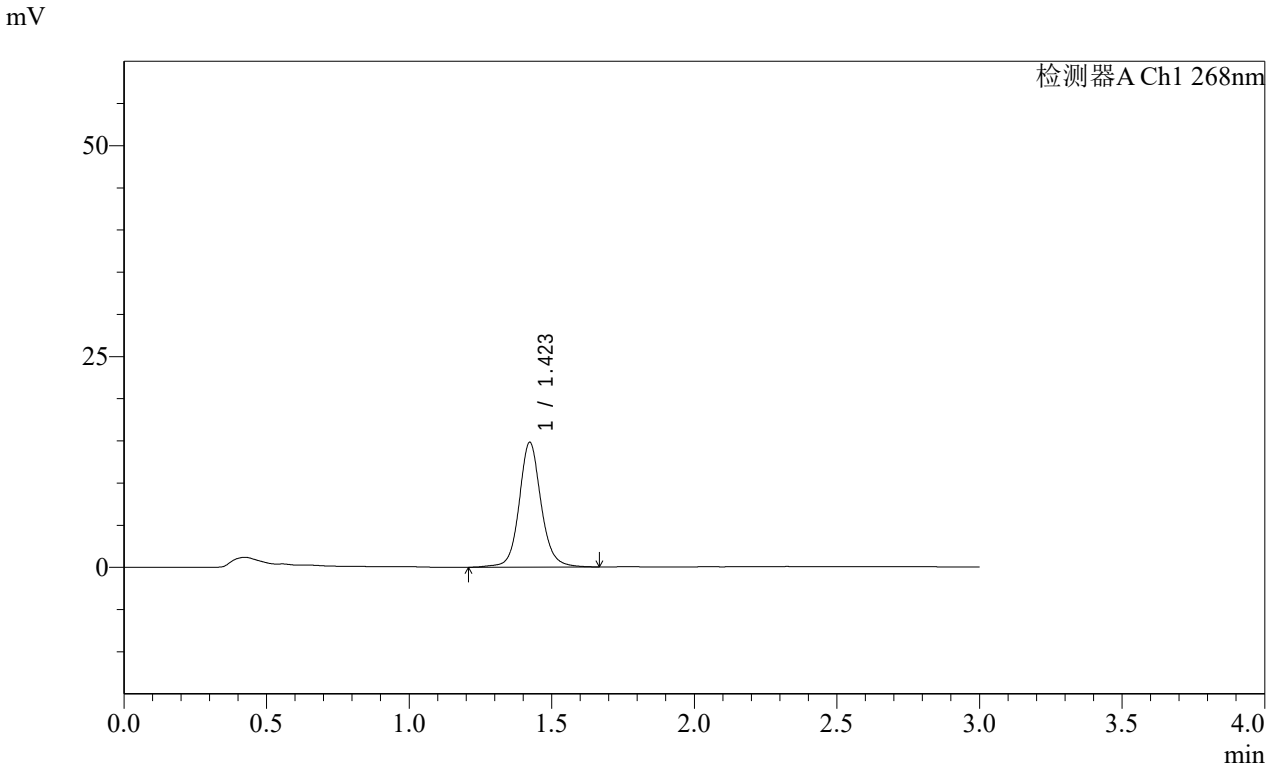

<峰表>

检测器A Ch1 268nm

峰号	保留时间	面积	面积%	高度	理论塔板数(USP)	拖尾因子	分离度(USP)
1	1.423	79302	100.000	14786	1754	1.106	--
总计		79302	100.000	14786			

SHIMADZU LabSolutions

SMF-4109

<样品信息>

色谱柱 :XB-C18(50mm*4.6mm,5μm） 流速:1.5ml/min
柱 温 :30℃ 波长:268nm
数据文件名: RC$SMF-4109 - 0-4/29-20-2 - zzp-24103101-1p-YD1-rcqx-pH6.8-0.1twjz-p2-15min.lcd
方法文件名: RC$SMF-4109 - SMF-4109-rcqx-FX278.lcm
批处理文件名: RC$SMF-4109 - 20241108-RC-FX278.lcb
样品瓶号: 1-12
进样体积: 50 μl 版本号:6.115
进样时间: 2024/11/08 12:48:30 实验者: jiangjinwei
处理时间（V2）: 2024/11/11 09:42:03 处理者: jiangjinwei
仪器型号:SHIMADZU LC-2050C(FX278)

<色谱图>

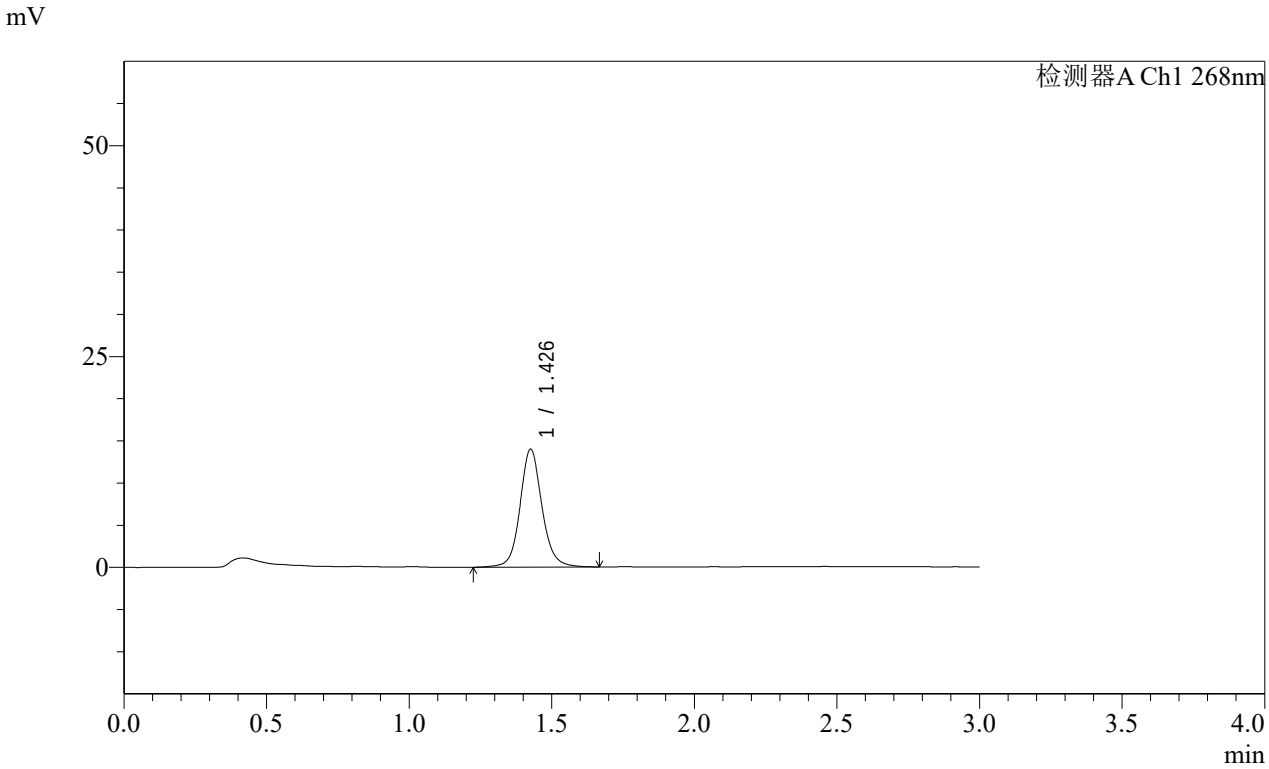

<峰表>

检测器A Ch1 268nm

峰号	保留时间	面积	面积%	高度	理论塔板数(USP)	拖尾因子	分离度(USP)
1	1.426	74870	100.000	13877	1751	1.107	--
总计		74870	100.000	13877			

SHIMADZU LabSolutions

SMF-4109

<样品信息>

色谱柱 :XB-C18(50mm*4.6mm,5μm） 流速:1.5ml/min
柱 温 :30℃ 波长:268nm
数据文件名: RC$SMF-4109 - 0-4/29-21-2 - zzp-24103101-1p-YD1-rcqx-pH6.8-0.1twjz-p3-15min.lcd
方法文件名: RC$SMF-4109 - SMF-4109-rcqx-FX278.lcm
批处理文件名: RC$SMF-4109 - 20241108-RC-FX278.lcb
样品瓶号: 1-21
进样体积: 50 μl 版本号:6.115
进样时间: 2024/11/08 12:51:55 实验者: jiangjinwei
处理时间（V2）: 2024/11/11 09:42:05 处理者: jiangjinwei
仪器型号:SHIMADZU LC-2050C(FX278)

<色谱图>

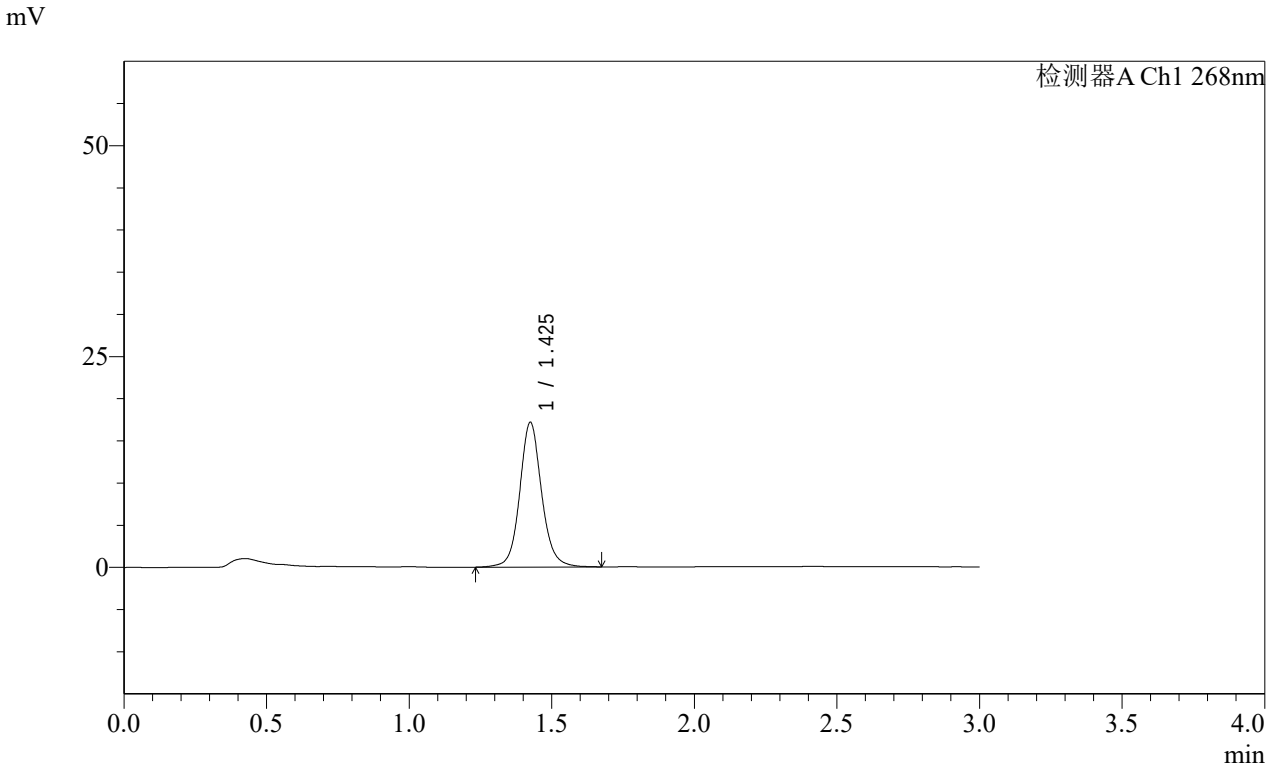

<峰表>

检测器A Ch1 268nm

峰号	保留时间	面积	面积%	高度	理论塔板数(USP)	拖尾因子	分离度(USP)
1	1.425	91873	100.000	17090	1752	1.103	--
总计		91873	100.000	17090			

SHIMADZU LabSolutions

SMF-4109

<样品信息>

色谱柱 :XB-C18(50mm*4.6mm,5μm） 流速:1.5ml/min
柱 温 :30℃ 波长:268nm
数据文件名: RC$SMF-4109 - 0-4/29-22-2 - zzp-24103101-1p-YD1-rcqx-pH6.8-0.1twjz-p4-15min.lcd
方法文件名: RC$SMF-4109 - SMF-4109-rcqx-FX278.lcm
批处理文件名: RC$SMF-4109 - 20241108-RC-FX278.lcb
样品瓶号: 1-30
进样体积: 50 μl 版本号:6.115
进样时间: 2024/11/08 12:55:19 实验者: jiangjinwei
处理时间（V2）: 2024/11/11 09:42:08 处理者: jiangjinwei
仪器型号:SHIMADZU LC-2050C(FX278)

<色谱图>

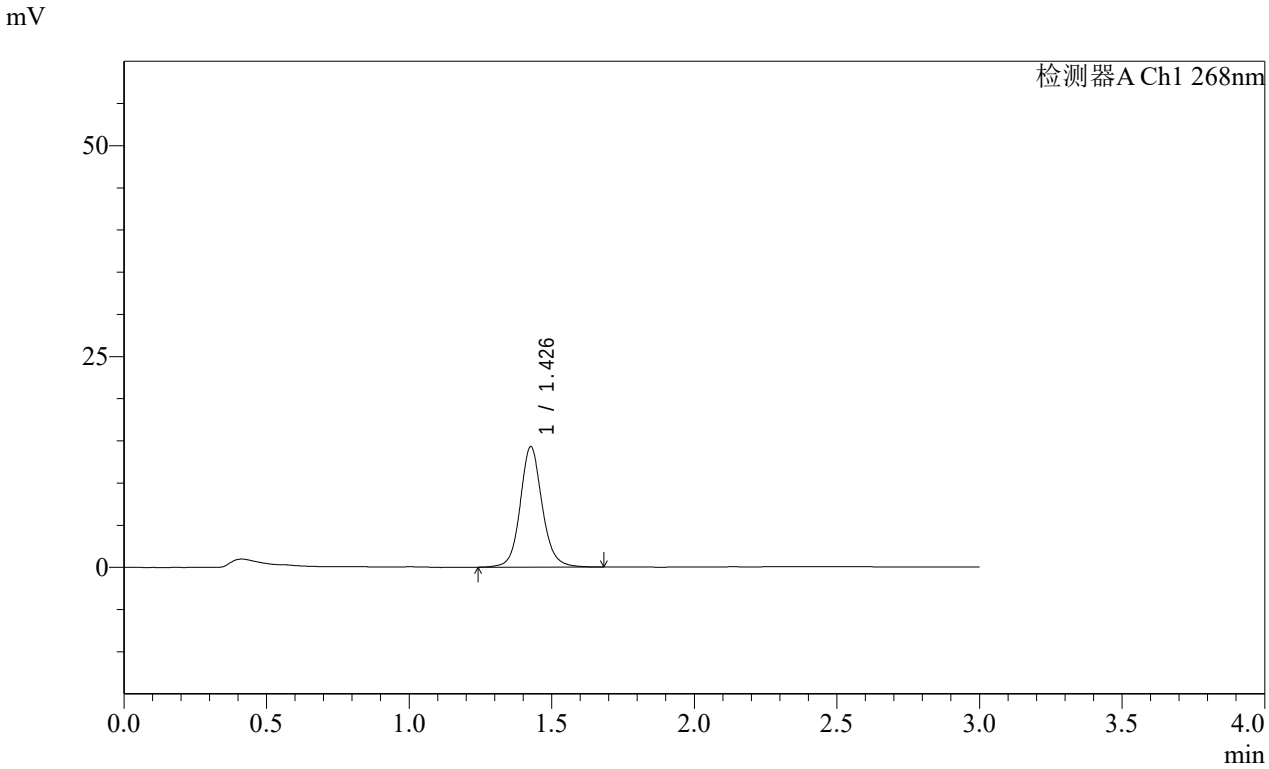

<峰表>

检测器A Ch1 268nm

峰号	保留时间	面积	面积%	高度	理论塔板数(USP)	拖尾因子	分离度(USP)
1	1.426	76765	100.000	14204	1738	1.110	--
总计		76765	100.000	14204			

SHIMADZU LabSolutions

SMF-4109

<样品信息>

色谱柱 :XB-C18(50mm*4.6mm,5μm） 流速:1.5ml/min
柱 温 :30℃ 波长:268nm
数据文件名: RC$SMF-4109 - 0-4/29-23-2 - zzp-24103101-1p-YD1-rcqx-pH6.8-0.1twjz-p5-15min.lcd
方法文件名: RC$SMF-4109 - SMF-4109-rcqx-FX278.lcm
批处理文件名: RC$SMF-4109 - 20241108-RC-FX278.lcb
样品瓶号: 1-39
进样体积: 50 μl 版本号:6.115
进样时间: 2024/11/08 12:58:44 实验者: jiangjinwei
处理时间（V2）: 2024/11/11 09:42:11 处理者: jiangjinwei
仪器型号:SHIMADZU LC-2050C(FX278)

<色谱图>

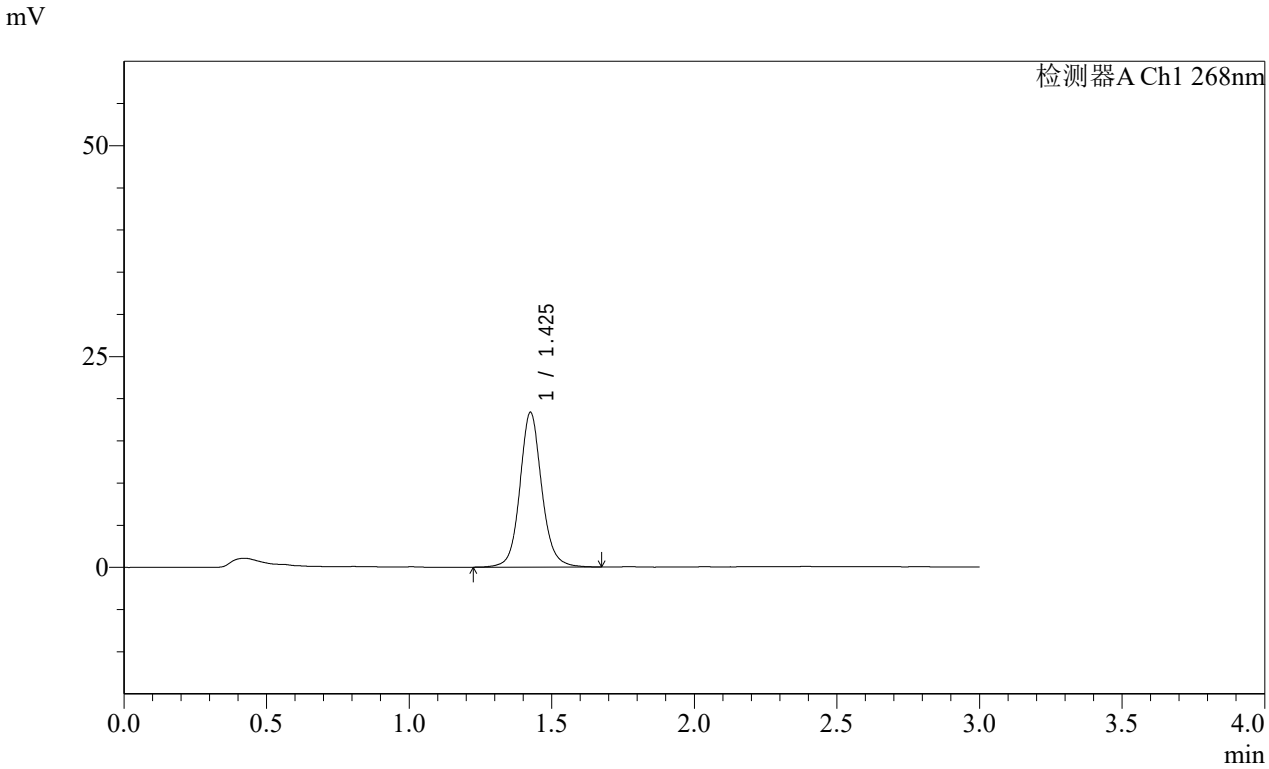

<峰表>

检测器A Ch1 268nm

峰号	保留时间	面积	面积%	高度	理论塔板数(USP)	拖尾因子	分离度(USP)
1	1.425	97955	100.000	18240	1753	1.101	--
总计		97955	100.000	18240			

SHIMADZU LabSolutions

SMF-4109

<样品信息>

色谱柱 :XB-C18(50mm*4.6mm,5μm） 流速:1.5ml/min
柱 温 :30℃ 波长:268nm
数据文件名: RC$SMF-4109 - 0-4/29-24-2 - zzp-24103101-1p-YD1-rcqx-pH6.8-0.1twjz-p6-15min.lcd
方法文件名: RC$SMF-4109 - SMF-4109-rcqx-FX278.lcm
批处理文件名: RC$SMF-4109 - 20241108-RC-FX278.lcb
样品瓶号: 1-48
进样体积: 50 μl 版本号:6.115
进样时间: 2024/11/08 13:02:09 实验者: jiangjinwei
处理时间（V2）: 2024/11/11 09:42:13 处理者: jiangjinwei
仪器型号:SHIMADZU LC-2050C(FX278)

<色谱图>

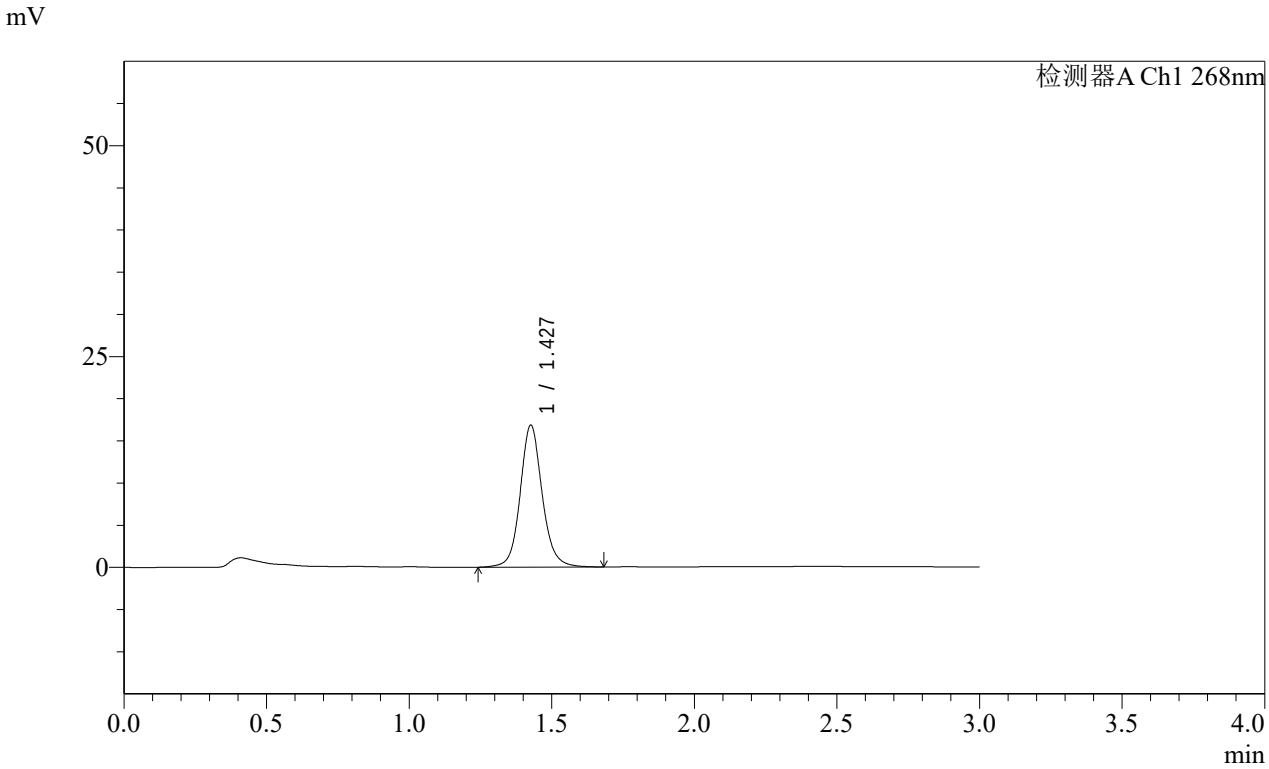

<峰表>

检测器A Ch1 268nm

峰号	保留时间	面积	面积%	高度	理论塔板数(USP)	拖尾因子	分离度(USP)
1	1.427	90636	100.000	16751	1734	1.108	--
总计		90636	100.000	16751			

SHIMADZU LabSolutions

SMF-4109

<样品信息>

色谱柱 :XB-C18(50mm*4.6mm,5μm） 流速:1.5ml/min
柱 温 :30℃ 波长:268nm
数据文件名: RC$SMF-4109 - 0-4/29-25-2 - zzp-24103101-1p-YD1-rcqx-pH6.8-0.1twjz-p1-20min.lcd
方法文件名: RC$SMF-4109 - SMF-4109-rcqx-FX278.lcm
批处理文件名: RC$SMF-4109 - 20241108-RC-FX278.lcb
样品瓶号: 1-4
进样体积: 50 μl 版本号:6.115
进样时间: 2024/11/08 13:05:34 实验者: jiangjinwei
处理时间（V2）: 2024/11/11 09:42:16 处理者: jiangjinwei
仪器型号:SHIMADZU LC-2050C(FX278)

<色谱图>

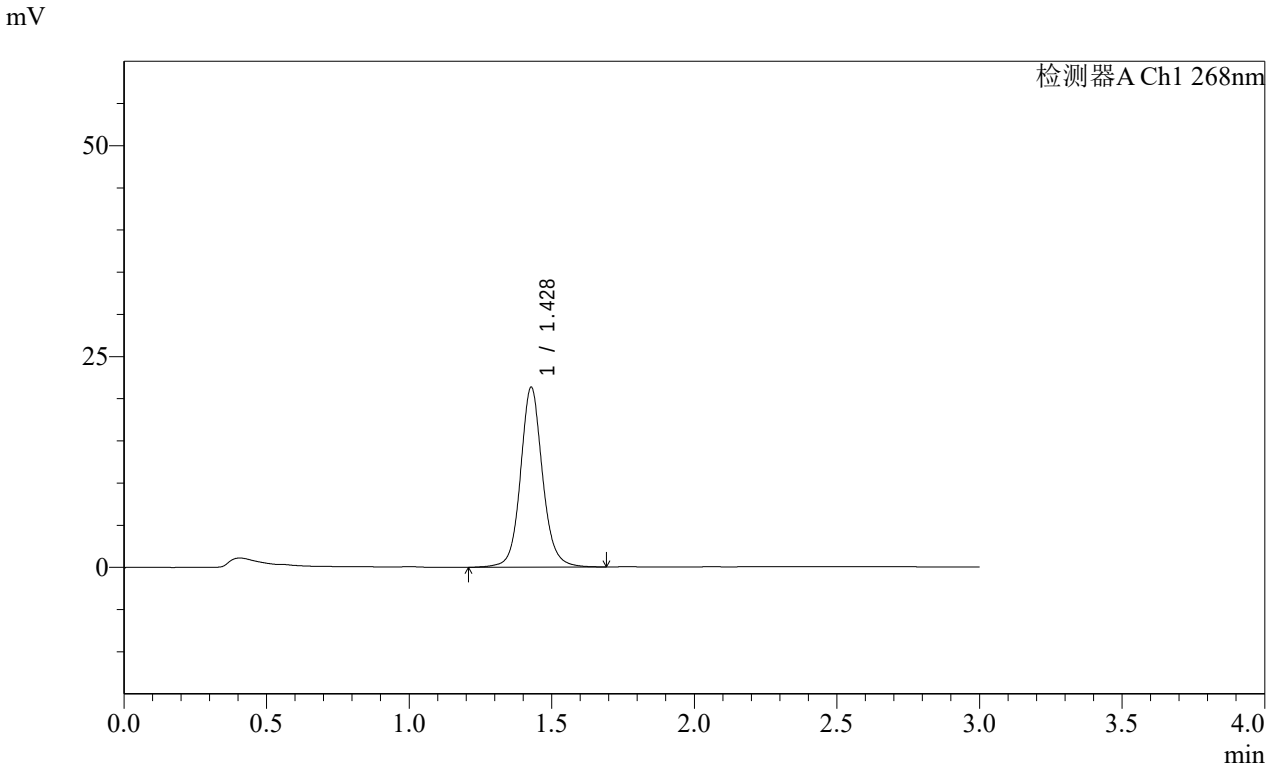

<峰表>

检测器A Ch1 268nm

峰号	保留时间	面积	面积%	高度	理论塔板数(USP)	拖尾因子	分离度(USP)
1	1.428	115001	100.000	21298	1741	1.098	--
总计		115001	100.000	21298			

SHIMADZU LabSolutions

SMF-4109

<样品信息>

色谱柱 :XB-C18(50mm*4.6mm,5μm） 流速:1.5ml/min
柱 温 :30℃ 波长:268nm
数据文件名: RC$SMF-4109 - 0-4/29-26-2 - zzp-24103101-1p-YD1-rcqx-pH6.8-0.1twjz-p2-20min.lcd
方法文件名: RC$SMF-4109 - SMF-4109-rcqx-FX278.lcm
批处理文件名: RC$SMF-4109 - 20241108-RC-FX278.lcb
样品瓶号: 1-13
进样体积: 50 μl 版本号:6.115
进样时间: 2024/11/08 13:08:59 实验者: jiangjinwei
处理时间（V2）: 2024/11/11 09:42:20 处理者: jiangjinwei
仪器型号:SHIMADZU LC-2050C(FX278)

<色谱图>

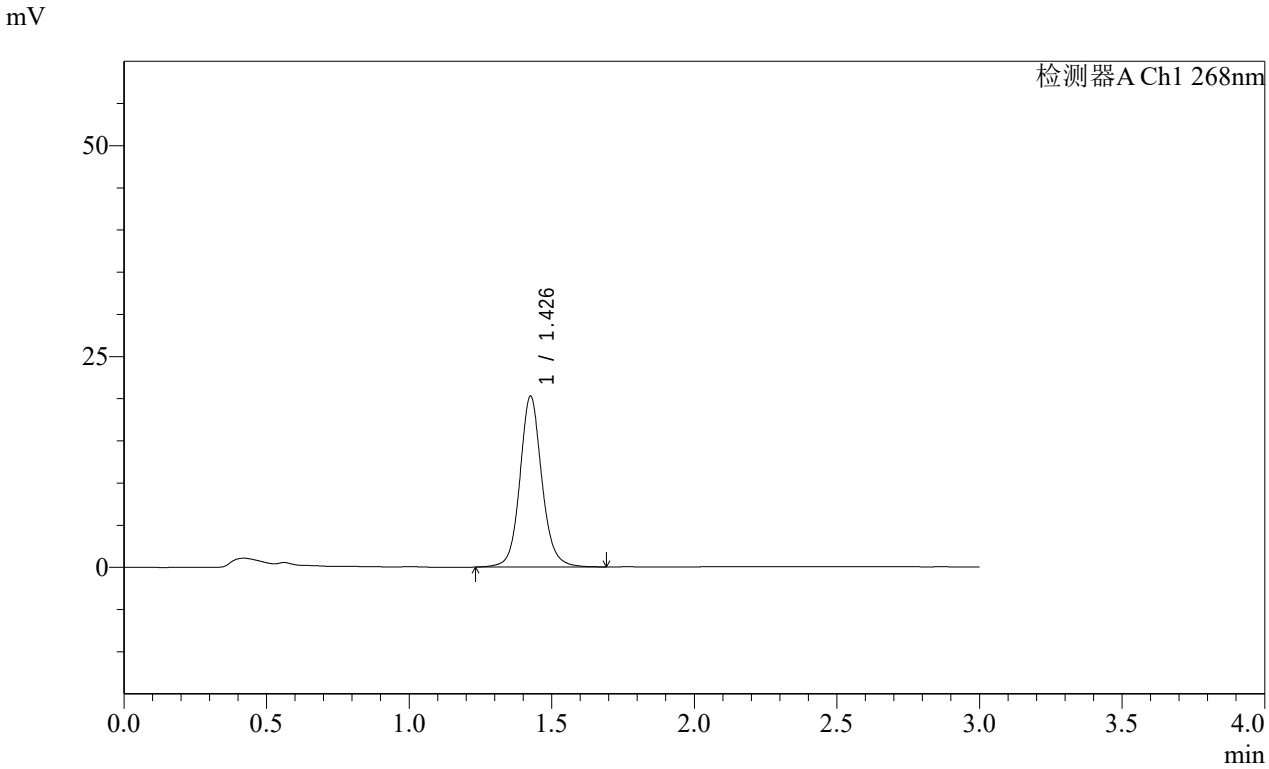

<峰表>

检测器A Ch1 268nm

峰号	保留时间	面积	面积%	高度	理论塔板数(USP)	拖尾因子	分离度(USP)
1	1.426	108822	100.000	20127	1739	1.104	--
总计		108822	100.000	20127			

SHIMADZU LabSolutions

SMF-4109

<样品信息>

色谱柱 :XB-C18(50mm*4.6mm,5μm） 流速:1.5ml/min
柱 温 :30℃ 波长:268nm
数据文件名: RC$SMF-4109 - 0-4/29-27-2 - zzp-24103101-1p-YD1-rcqx-pH6.8-0.1twjz-p3-20min.lcd
方法文件名: RC$SMF-4109 - SMF-4109-rcqx-FX278.lcm
批处理文件名: RC$SMF-4109 - 20241108-RC-FX278.lcb
样品瓶号: 1-22
进样体积: 50 μl 版本号:6.115
进样时间: 2024/11/08 13:12:23 实验者: jiangjinwei
处理时间（V2）: 2024/11/11 09:42:22 处理者: jiangjinwei
仪器型号:SHIMADZU LC-2050C(FX278)

<色谱图>

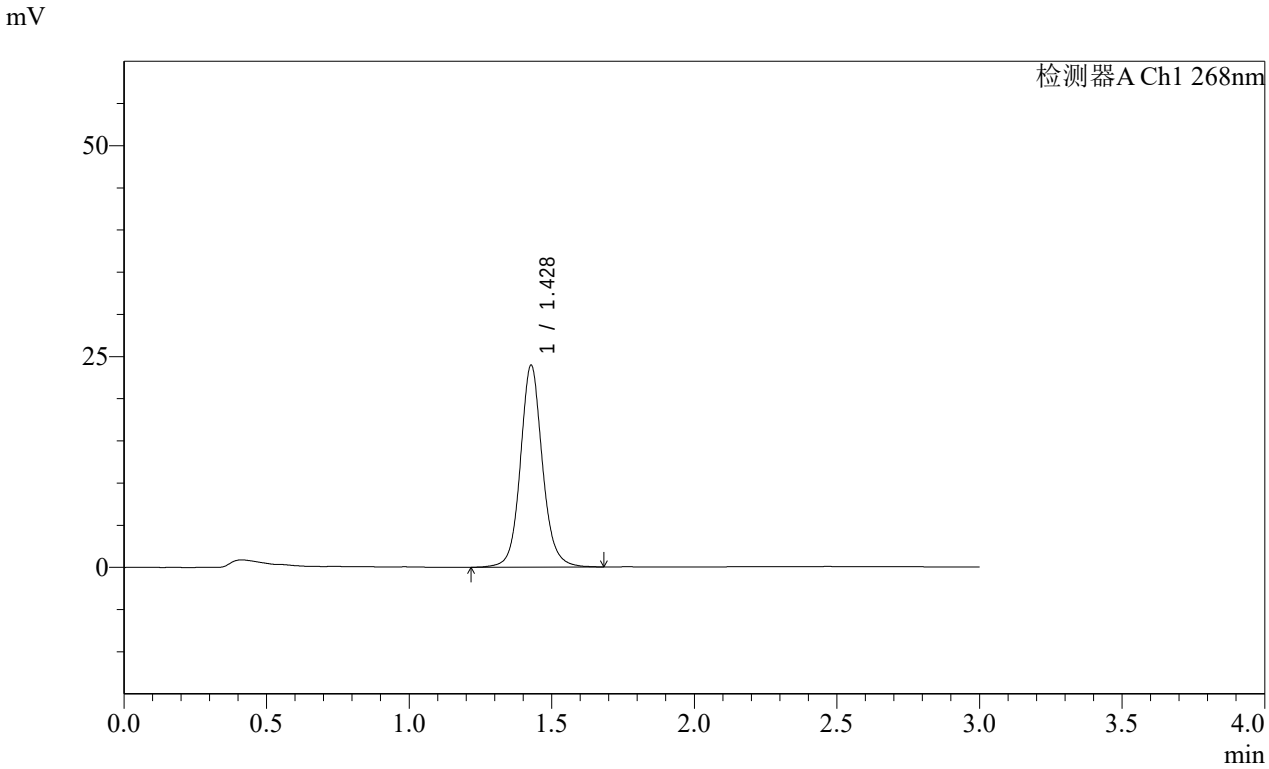

<峰表>

检测器A Ch1 268nm

峰号	保留时间	面积	面积%	高度	理论塔板数(USP)	拖尾因子	分离度(USP)
1	1.428	129162	100.000	23887	1730	1.101	--
总计		129162	100.000	23887			

SHIMADZU LabSolutions

SMF-4109

<样品信息>

色谱柱 :XB-C18(50mm*4.6mm,5μm） 流速:1.5ml/min
柱 温 :30℃ 波长:268nm
数据文件名: RC$SMF-4109 - 0-4/29-28-2 - zzp-24103101-1p-YD1-rcqx-pH6.8-0.1twjz-p4-20min.lcd
方法文件名: RC$SMF-4109 - SMF-4109-rcqx-FX278.lcm
批处理文件名: RC$SMF-4109 - 20241108-RC-FX278.lcb
样品瓶号: 1-31
进样体积: 50 μl 版本号:6.115
进样时间: 2024/11/08 13:15:47 实验者: jiangjinwei
处理时间（V2）: 2024/11/11 09:42:25 处理者: jiangjinwei
仪器型号:SHIMADZU LC-2050C(FX278)

<色谱图>

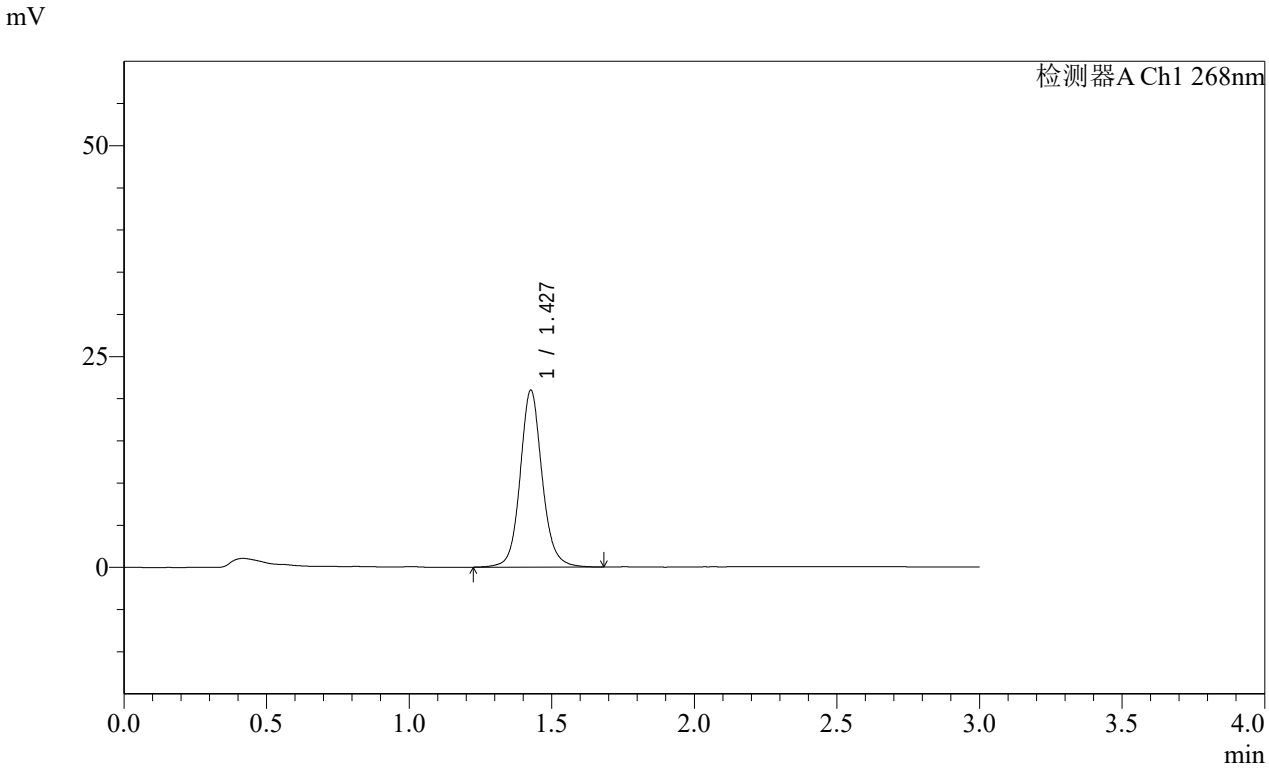

<峰表>

检测器A Ch1 268nm

峰号	保留时间	面积	面积%	高度	理论塔板数(USP)	拖尾因子	分离度(USP)
1	1.427	112722	100.000	20869	1739	1.103	--
总计		112722	100.000	20869			

SHIMADZU LabSolutions

SMF-4109

<样品信息>

色谱柱 :XB-C18(50mm*4.6mm,5μm） 流速:1.5ml/min
柱 温 :30℃ 波长:268nm
数据文件名: RC$SMF-4109 - 0-4/29-29-2 - zzp-24103101-1p-YD1-rcqx-pH6.8-0.1twjz-p5-20min.lcd
方法文件名: RC$SMF-4109 - SMF-4109-rcqx-FX278.lcm
批处理文件名: RC$SMF-4109 - 20241108-RC-FX278.lcb
样品瓶号: 1-40
进样体积: 50 μl 版本号:6.115
进样时间: 2024/11/08 13:19:13 实验者: jiangjinwei
处理时间（V2）: 2024/11/11 09:42:28 处理者: jiangjinwei
仪器型号:SHIMADZU LC-2050C(FX278)

<色谱图>

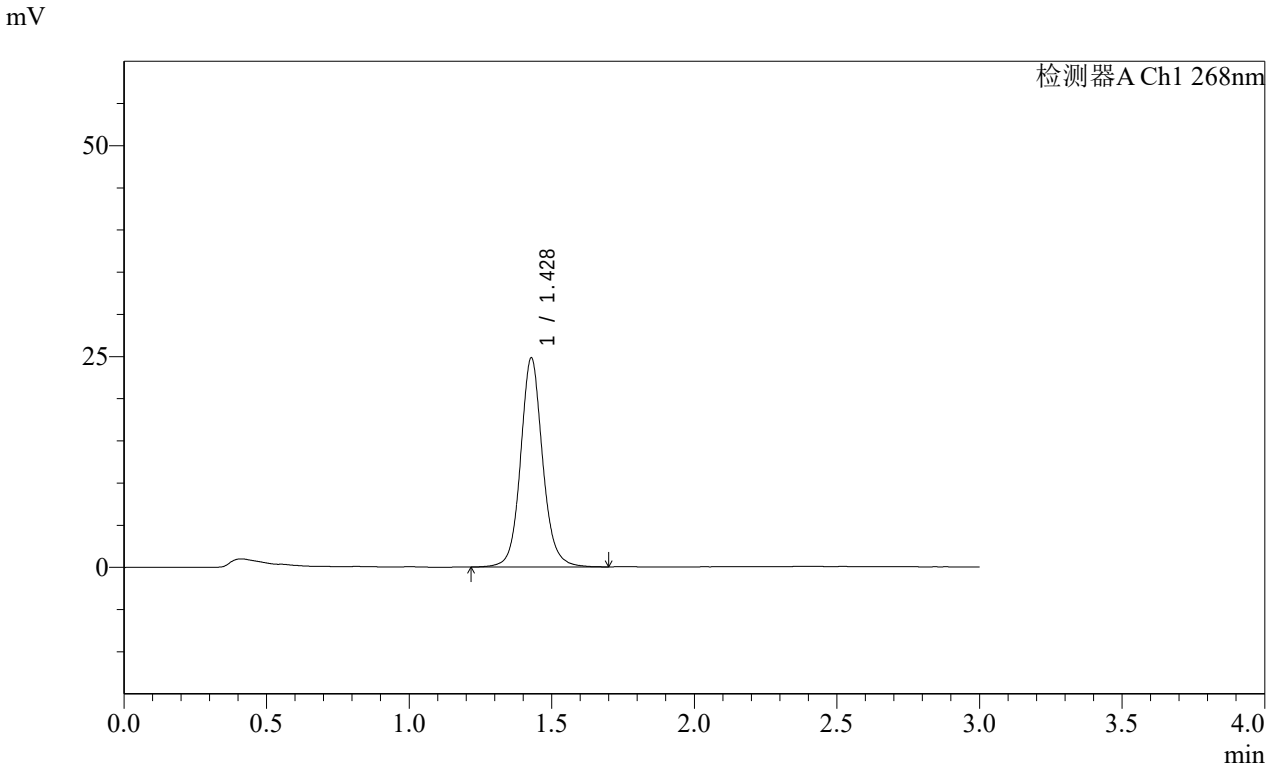

<峰表>

检测器A Ch1 268nm

峰号	保留时间	面积	面积%	高度	理论塔板数(USP)	拖尾因子	分离度(USP)
1	1.428	133925	100.000	24771	1729	1.098	--
总计		133925	100.000	24771			

SHIMADZU LabSolutions

SMF-4109

<样品信息>

色谱柱 :XB-C18(50mm*4.6mm,5μm） 流速:1.5ml/min
柱 温 :30℃ 波长:268nm
数据文件名: RC$SMF-4109 - 0-4/29-30-2 - zzp-24103101-1p-YD1-rcqx-pH6.8-0.1twjz-p6-20min.lcd
方法文件名: RC$SMF-4109 - SMF-4109-rcqx-FX278.lcm
批处理文件名: RC$SMF-4109 - 20241108-RC-FX278.lcb
样品瓶号: 1-49
进样体积: 50 μl 版本号:6.115
进样时间: 2024/11/08 13:22:38 实验者: jiangjinwei
处理时间（V2）: 2024/11/11 09:42:31 处理者: jiangjinwei
仪器型号:SHIMADZU LC-2050C(FX278)

<色谱图>

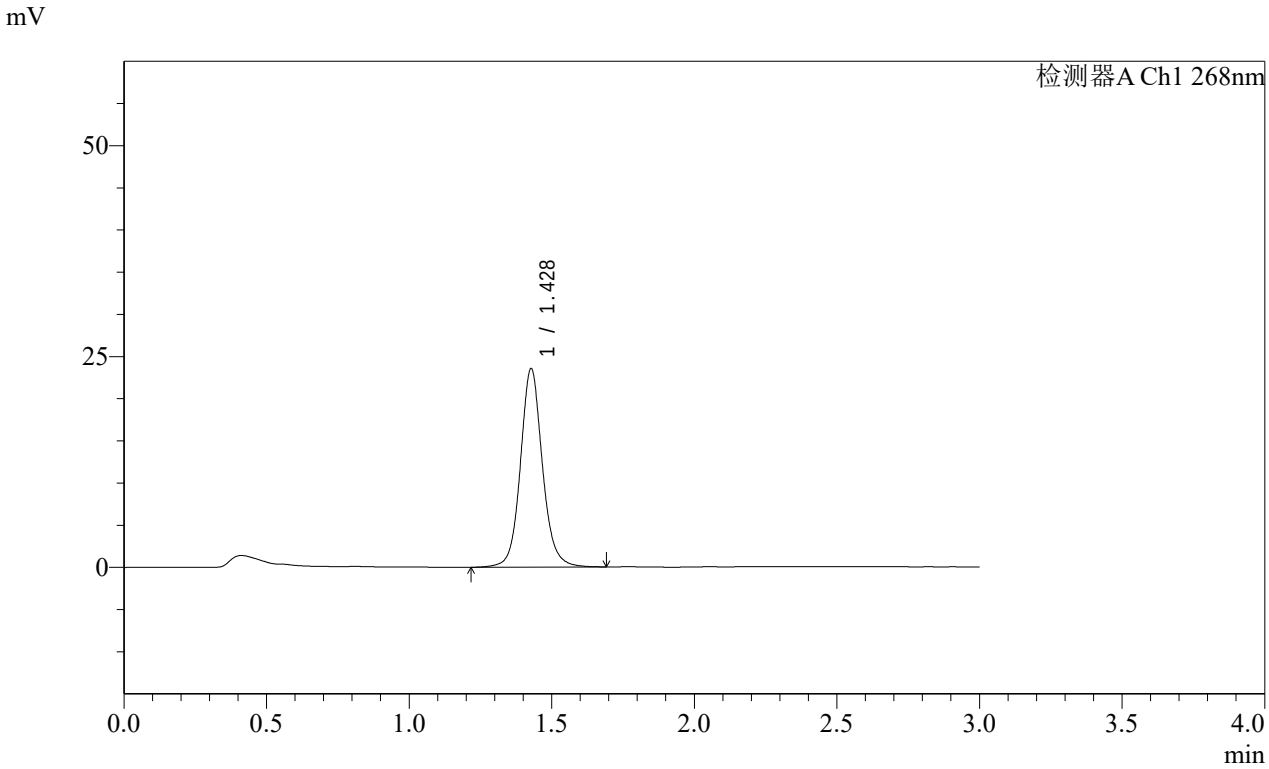

<峰表>

检测器A Ch1 268nm

峰号	保留时间	面积	面积%	高度	理论塔板数(USP)	拖尾因子	分离度(USP)
1	1.428	126511	100.000	23489	1742	1.097	--
总计		126511	100.000	23489			

SHIMADZU LabSolutions

SMF-4109

<样品信息>

色谱柱 :XB-C18(50mm*4.6mm,5μm） 流速:1.5ml/min
柱 温 :30℃ 波长:268nm
数据文件名: RC$SMF-4109 - 0-4/29-31-2 - zzp-24103101-1p-YD1-rcqx-pH6.8-0.1twjz-p1-30min.lcd
方法文件名: RC$SMF-4109 - SMF-4109-rcqx-FX278.lcm
批处理文件名: RC$SMF-4109 - 20241108-RC-FX278.lcb
样品瓶号: 1-5
进样体积: 50 μl 版本号:6.115
进样时间: 2024/11/08 13:26:03 实验者: jiangjinwei
处理时间（V2）: 2024/11/11 09:42:33 处理者: jiangjinwei
仪器型号:SHIMADZU LC-2050C(FX278)

<色谱图>

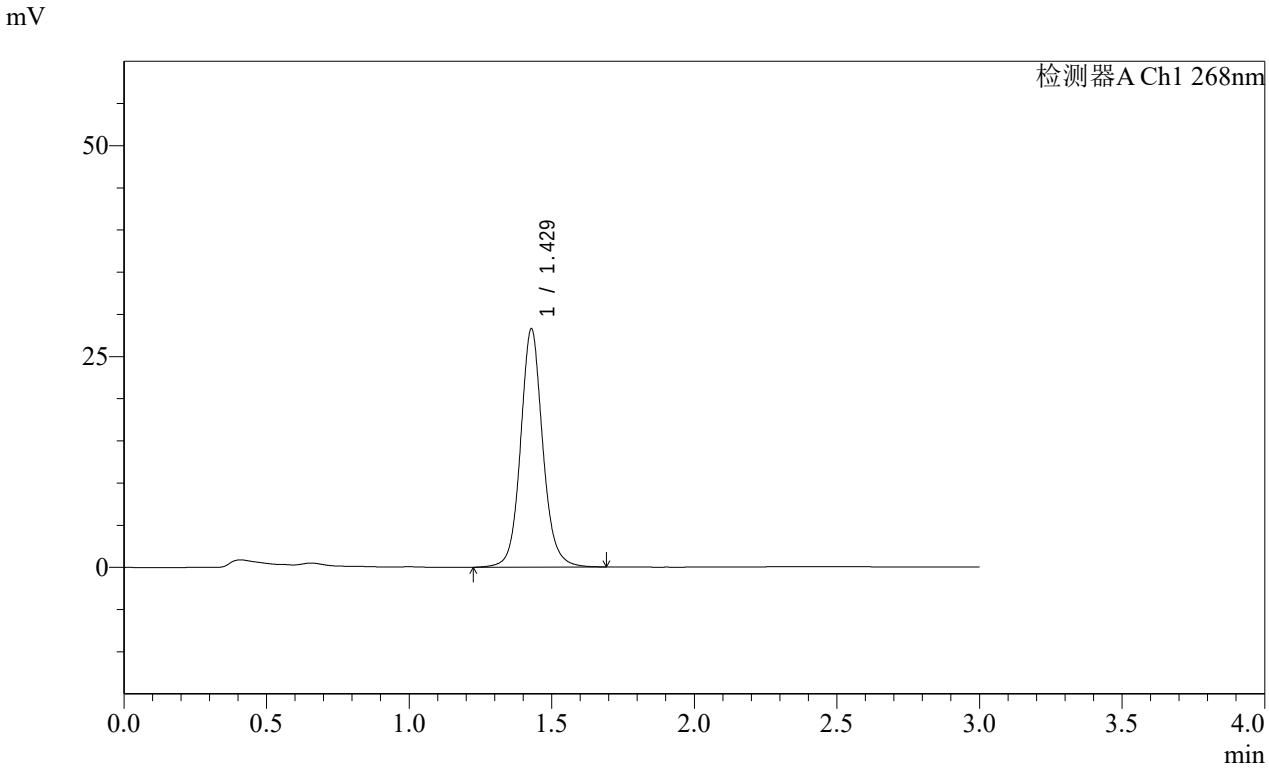

<峰表>

检测器A Ch1 268nm

峰号	保留时间	面积	面积%	高度	理论塔板数(USP)	拖尾因子	分离度(USP)
1	1.429	153198	100.000	28231	1711	1.098	--
总计		153198	100.000	28231			

SHIMADZU LabSolutions

SMF-4109

<样品信息>

色谱柱 :XB-C18(50mm*4.6mm,5μm） 流速:1.5ml/min
柱 温 :30℃ 波长:268nm
数据文件名: RC$SMF-4109 - 0-4/29-32-2 - zzp-24103101-1p-YD1-rcqx-pH6.8-0.1twjz-p2-30min.lcd
方法文件名: RC$SMF-4109 - SMF-4109-rcqx-FX278.lcm
批处理文件名: RC$SMF-4109 - 20241108-RC-FX278.lcb
样品瓶号: 1-14
进样体积: 50 μl 版本号:6.115
进样时间: 2024/11/08 13:29:29 实验者: jiangjinwei
处理时间（V2）: 2024/11/11 09:42:36 处理者: jiangjinwei
仪器型号:SHIMADZU LC-2050C(FX278)

<色谱图>

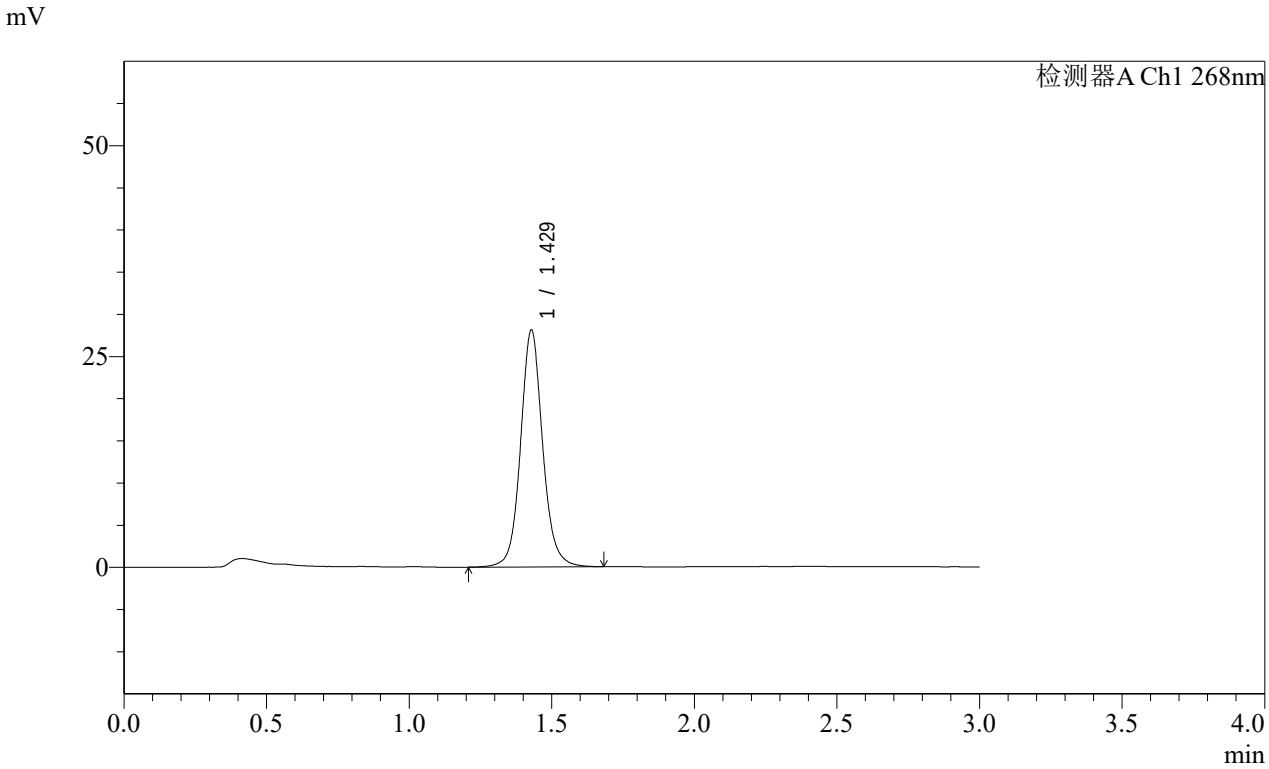

<峰表>

检测器A Ch1 268nm

峰号	保留时间	面积	面积%	高度	理论塔板数(USP)	拖尾因子	分离度(USP)
1	1.429	151654	100.000	28078	1729	1.091	--
总计		151654	100.000	28078			

SHIMADZU LabSolutions

SMF-4109

<样品信息>

色谱柱 :XB-C18(50mm*4.6mm,5μm） 流速:1.5ml/min
柱 温 :30℃ 波长:268nm
数据文件名: RC$SMF-4109 - 0-4/29-33-2 - zzp-24103101-1p-YD1-rcqx-pH6.8-0.1twjz-p3-30min.lcd
方法文件名: RC$SMF-4109 - SMF-4109-rcqx-FX278.lcm
批处理文件名: RC$SMF-4109 - 20241108-RC-FX278.lcb
样品瓶号: 1-23
进样体积: 50 μl 版本号:6.115
进样时间: 2024/11/08 13:32:56 实验者: jiangjinwei
处理时间（V2）: 2024/11/11 09:42:39 处理者: jiangjinwei
仪器型号:SHIMADZU LC-2050C(FX278)

<色谱图>

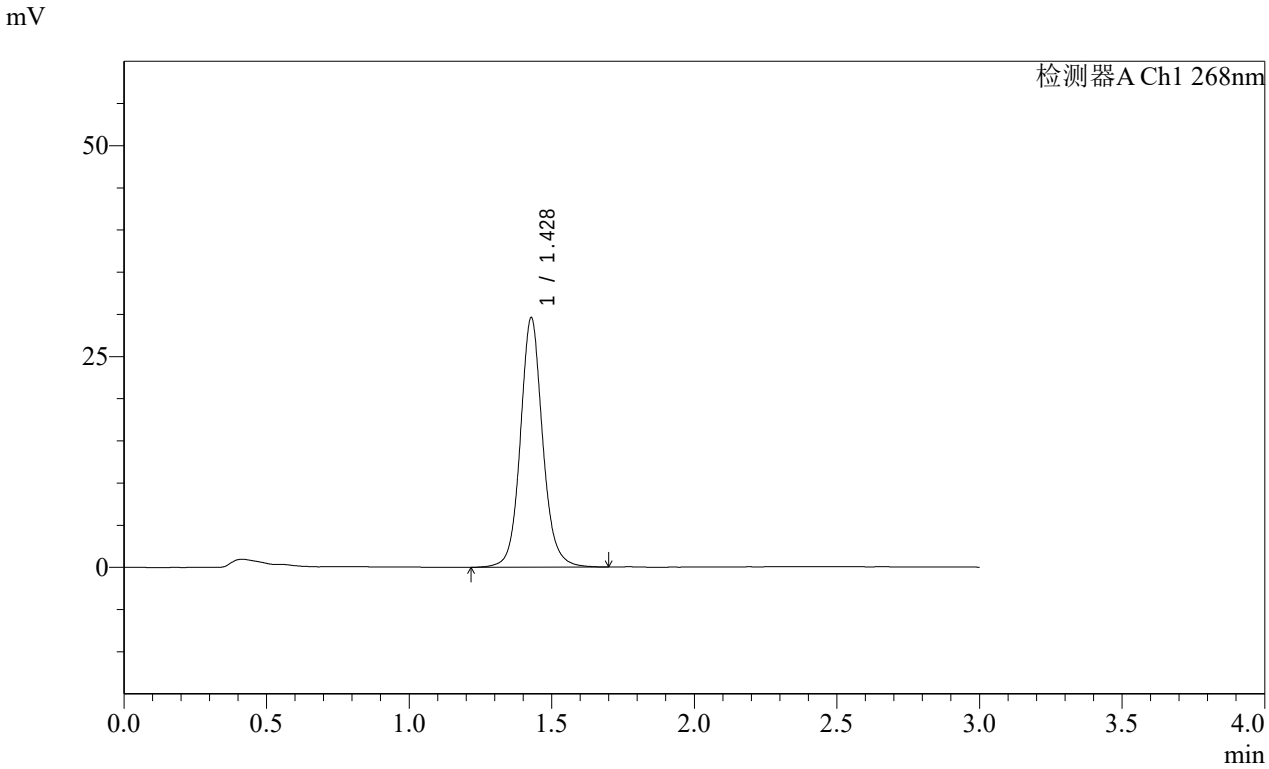

<峰表>

检测器A Ch1 268nm

峰号	保留时间	面积	面积%	高度	理论塔板数(USP)	拖尾因子	分离度(USP)
1	1.428	161323	100.000	29545	1696	1.099	--
总计		161323	100.000	29545			

SHIMADZU LabSolutions

SMF-4109

<样品信息>

色谱柱 :XB-C18(50mm*4.6mm,5μm） 流速:1.5ml/min
柱 温 :30℃ 波长:268nm
数据文件名: RC$SMF-4109 - 0-4/29-34-2 - zzp-24103101-1p-YD1-rcqx-pH6.8-0.1twjz-p4-30min.lcd
方法文件名: RC$SMF-4109 - SMF-4109-rcqx-FX278.lcm
批处理文件名: RC$SMF-4109 - 20241108-RC-FX278.lcb
样品瓶号: 1-32
进样体积: 50 μl 版本号:6.115
进样时间: 2024/11/08 13:36:20 实验者: jiangjinwei
处理时间（V2）: 2024/11/11 09:42:42 处理者: jiangjinwei
仪器型号:SHIMADZU LC-2050C(FX278)

<色谱图>

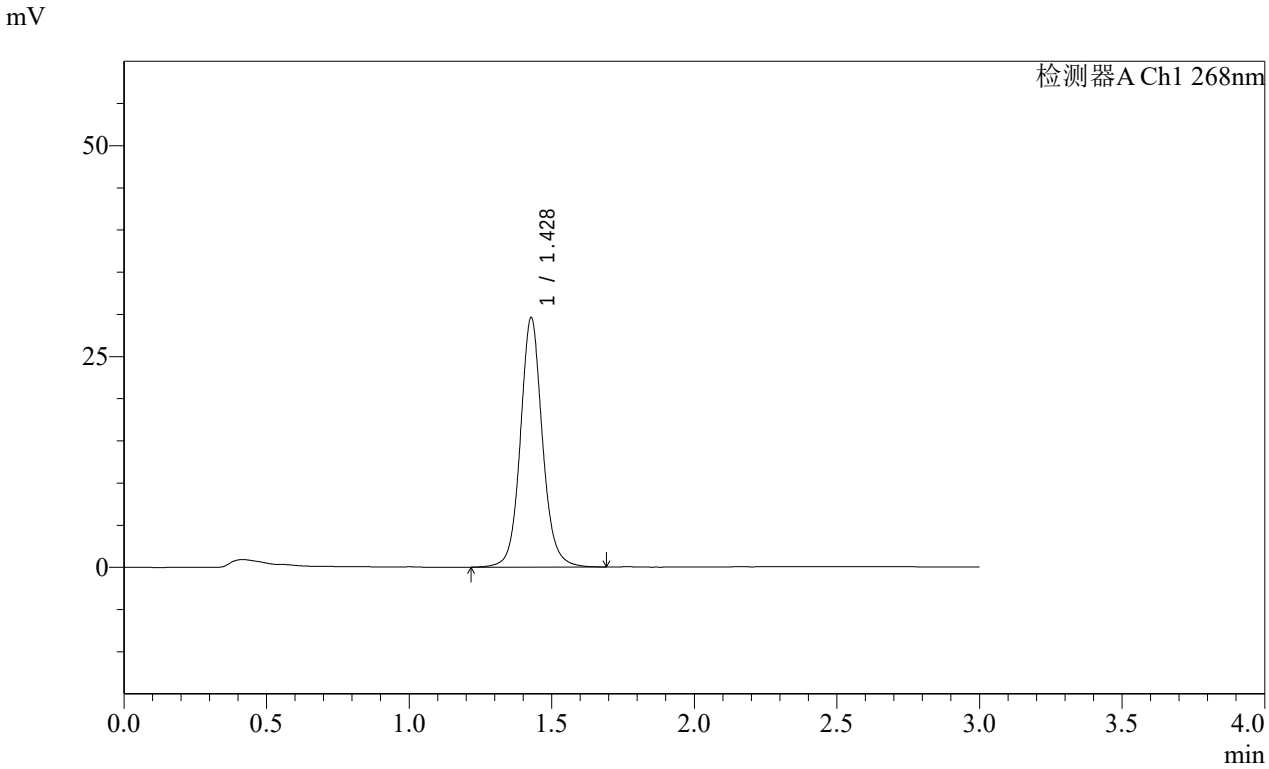

<峰表>

检测器A Ch1 268nm

峰号	保留时间	面积	面积%	高度	理论塔板数(USP)	拖尾因子	分离度(USP)
1	1.428	159304	100.000	29516	1729	1.089	--
总计		159304	100.000	29516			

SHIMADZU LabSolutions

SMF-4109

<样品信息>

色谱柱 :XB-C18(50mm*4.6mm,5μm） 流速:1.5ml/min
柱 温 :30℃ 波长:268nm
数据文件名: RC$SMF-4109 - 0-4/29-35-2 - zzp-24103101-1p-YD1-rcqx-pH6.8-0.1twjz-p5-30min.lcd
方法文件名: RC$SMF-4109 - SMF-4109-rcqx-FX278.lcm
批处理文件名: RC$SMF-4109 - 20241108-RC-FX278.lcb
样品瓶号: 1-41
进样体积: 50 μl 版本号:6.115
进样时间: 2024/11/08 13:39:45 实验者: jiangjinwei
处理时间（V2）: 2024/11/11 09:42:45 处理者: jiangjinwei
仪器型号:SHIMADZU LC-2050C(FX278)

<色谱图>

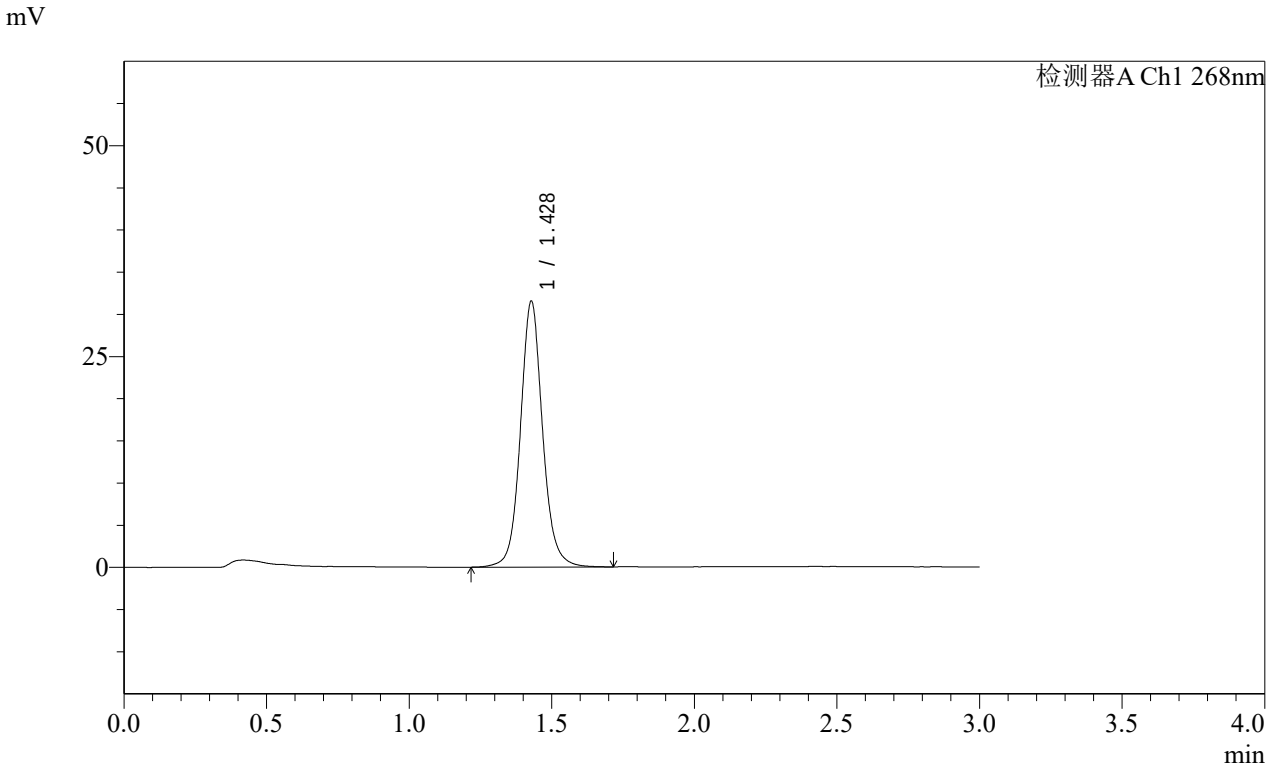

<峰表>

检测器A Ch1 268nm

峰号	保留时间	面积	面积%	高度	理论塔板数(USP)	拖尾因子	分离度(USP)
1	1.428	170760	100.000	31488	1718	1.089	--
总计		170760	100.000	31488			

SHIMADZU LabSolutions

SMF-4109

<样品信息>

色谱柱 :XB-C18(50mm*4.6mm,5μm） 流速:1.5ml/min
柱 温 :30℃ 波长:268nm
数据文件名: RC$SMF-4109 - 0-4/29-36-2 - zzp-24103101-1p-YD1-rcqx-pH6.8-0.1twjz-p6-30min.lcd
方法文件名: RC$SMF-4109 - SMF-4109-rcqx-FX278.lcm
批处理文件名: RC$SMF-4109 - 20241108-RC-FX278.lcb
样品瓶号: 1-50
进样体积: 50 μl 版本号:6.115
进样时间: 2024/11/08 13:43:10 实验者: jiangjinwei
处理时间（V2）: 2024/11/11 09:42:48 处理者: jiangjinwei
仪器型号:SHIMADZU LC-2050C(FX278)

<色谱图>

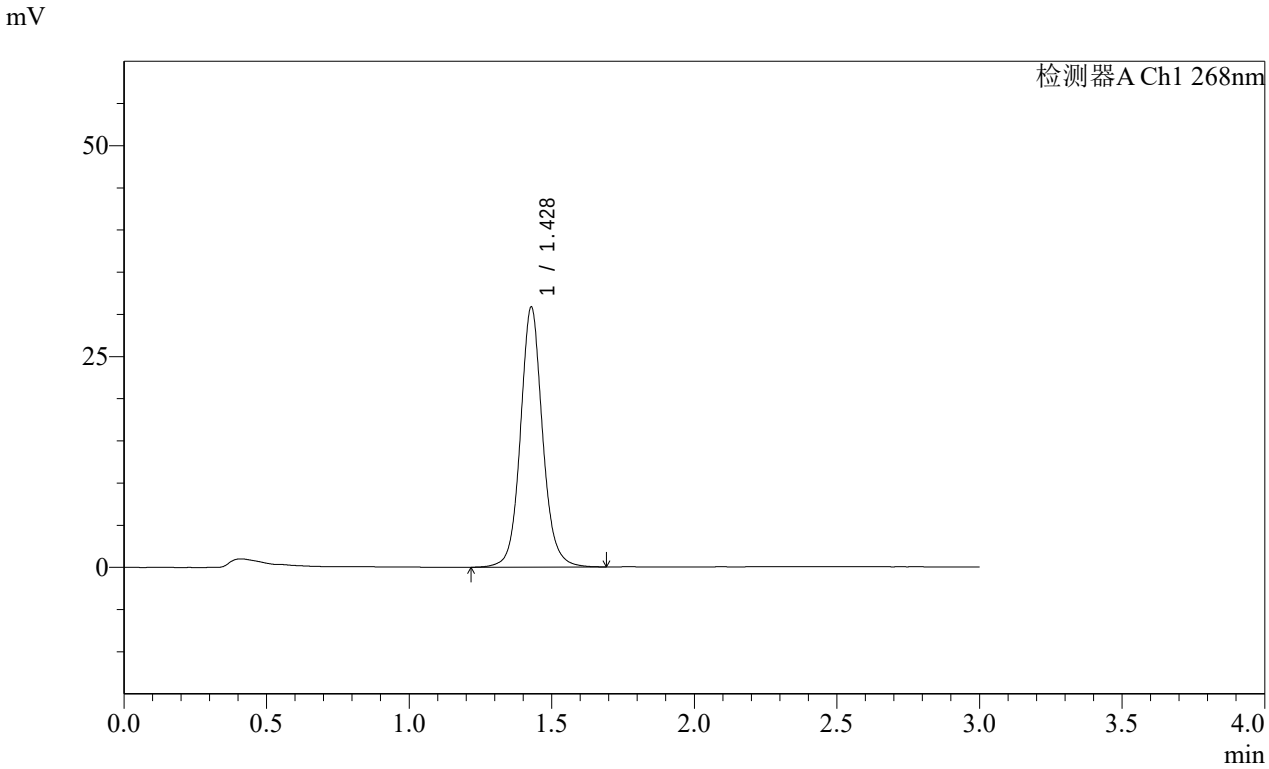

<峰表>

检测器A Ch1 268nm

峰号	保留时间	面积	面积%	高度	理论塔板数(USP)	拖尾因子	分离度(USP)
1	1.428	166883	100.000	30797	1715	1.090	--
总计		166883	100.000	30797			

SHIMADZU LabSolutions

SMF-4109

<样品信息>

色谱柱 :XB-C18(50mm*4.6mm,5μm） 流速:1.5ml/min
柱 温 :30℃ 波长:268nm
数据文件名: RC$SMF-4109 - 0-4/29-37-2 - zzp-24103101-1p-YD1-rcqx-pH6.8-0.1twjz-p1-45min.lcd
方法文件名: RC$SMF-4109 - SMF-4109-rcqx-FX278.lcm
批处理文件名: RC$SMF-4109 - 20241108-RC-FX278.lcb
样品瓶号: 1-6
进样体积: 50 μl 版本号:6.115
进样时间: 2024/11/08 13:46:35 实验者: jiangjinwei
处理时间（V2）: 2024/11/11 09:42:51 处理者: jiangjinwei
仪器型号:SHIMADZU LC-2050C(FX278)

<色谱图>

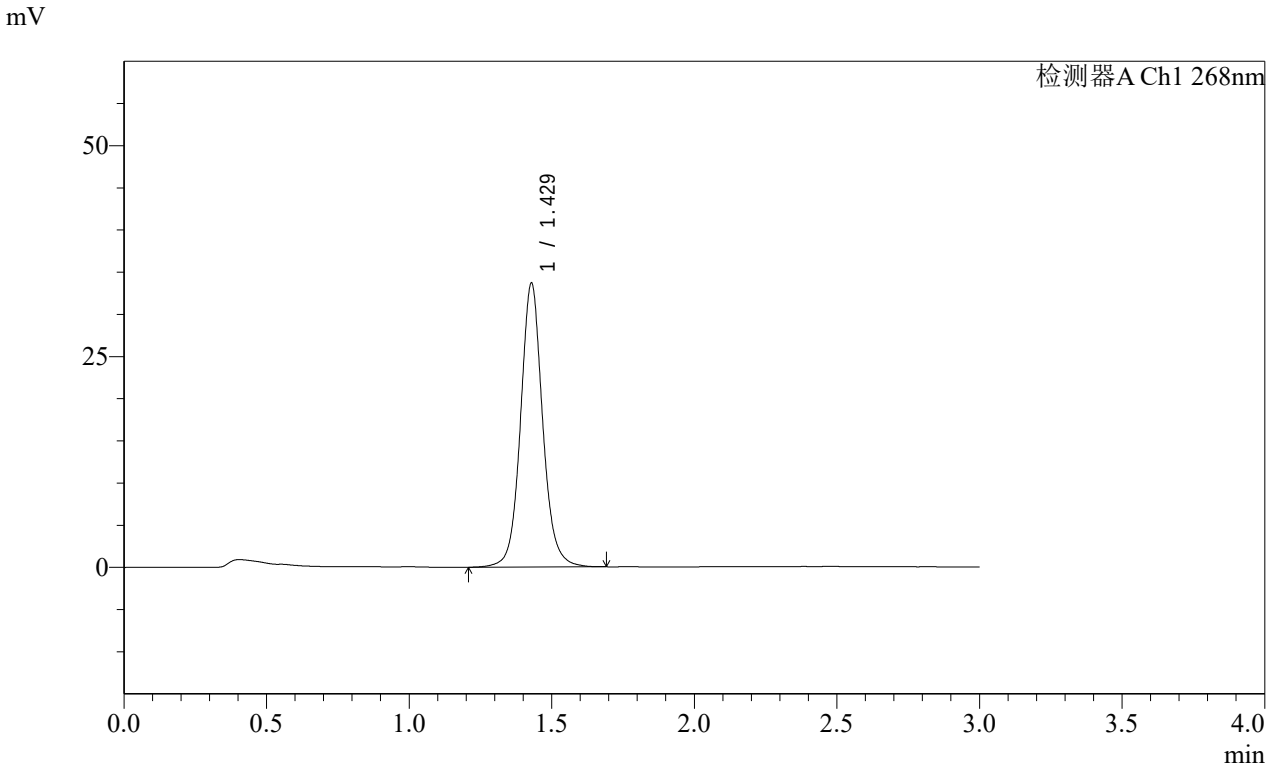

<峰表>

检测器A Ch1 268nm

峰号	保留时间	面积	面积%	高度	理论塔板数(USP)	拖尾因子	分离度(USP)
1	1.429	181778	100.000	33639	1723	1.085	--
总计		181778	100.000	33639			

SHIMADZU LabSolutions

SMF-4109

<样品信息>

色谱柱 :XB-C18(50mm*4.6mm,5μm） 流速:1.5ml/min
柱 温 :30℃ 波长:268nm
数据文件名: RC$SMF-4109 - 0-4/29-38-2 - zzp-24103101-1p-YD1-rcqx-pH6.8-0.1twjz-p2-45min.lcd
方法文件名: RC$SMF-4109 - SMF-4109-rcqx-FX278.lcm
批处理文件名: RC$SMF-4109 - 20241108-RC-FX278.lcb
样品瓶号: 1-15
进样体积: 50 μl 版本号:6.115
进样时间: 2024/11/08 13:49:59 实验者: jiangjinwei
处理时间（V2）: 2024/11/11 09:42:53 处理者: jiangjinwei
仪器型号:SHIMADZU LC-2050C(FX278)

<色谱图>

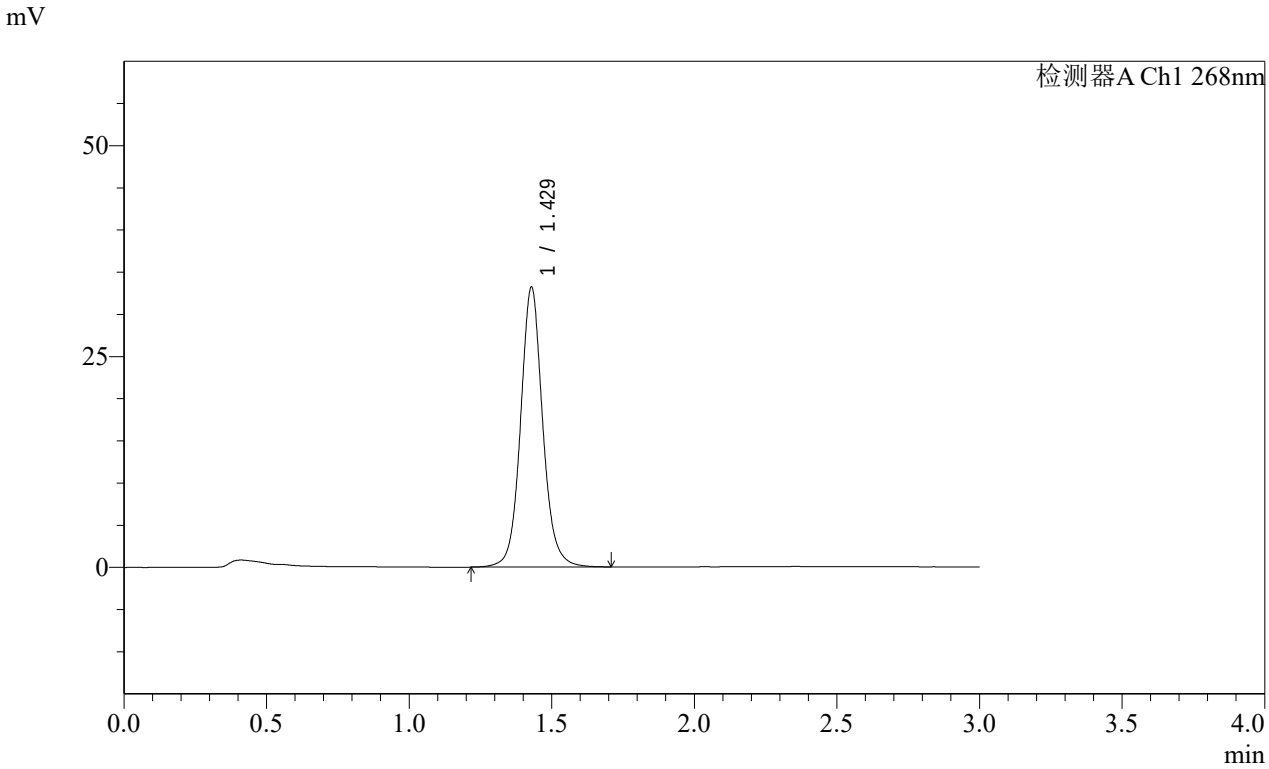

<峰表>

检测器A Ch1 268nm

峰号	保留时间	面积	面积%	高度	理论塔板数(USP)	拖尾因子	分离度(USP)
1	1.429	179606	100.000	33163	1715	1.086	--
总计		179606	100.000	33163			

SHIMADZU LabSolutions

SMF-4109

<样品信息>

色谱柱 :XB-C18(50mm*4.6mm,5μm） 流速:1.5ml/min
柱 温 :30℃ 波长:268nm
数据文件名: RC$SMF-4109 - 0-4/29-39-2 - zzp-24103101-1p-YD1-rcqx-pH6.8-0.1twjz-p3-45min.lcd
方法文件名: RC$SMF-4109 - SMF-4109-rcqx-FX278.lcm
批处理文件名: RC$SMF-4109 - 20241108-RC-FX278.lcb
样品瓶号: 1-24
进样体积: 50 μl 版本号:6.115
进样时间: 2024/11/08 13:53:24 实验者: jiangjinwei
处理时间（V2）: 2024/11/11 09:42:56 处理者: jiangjinwei
仪器型号:SHIMADZU LC-2050C(FX278)

<色谱图>

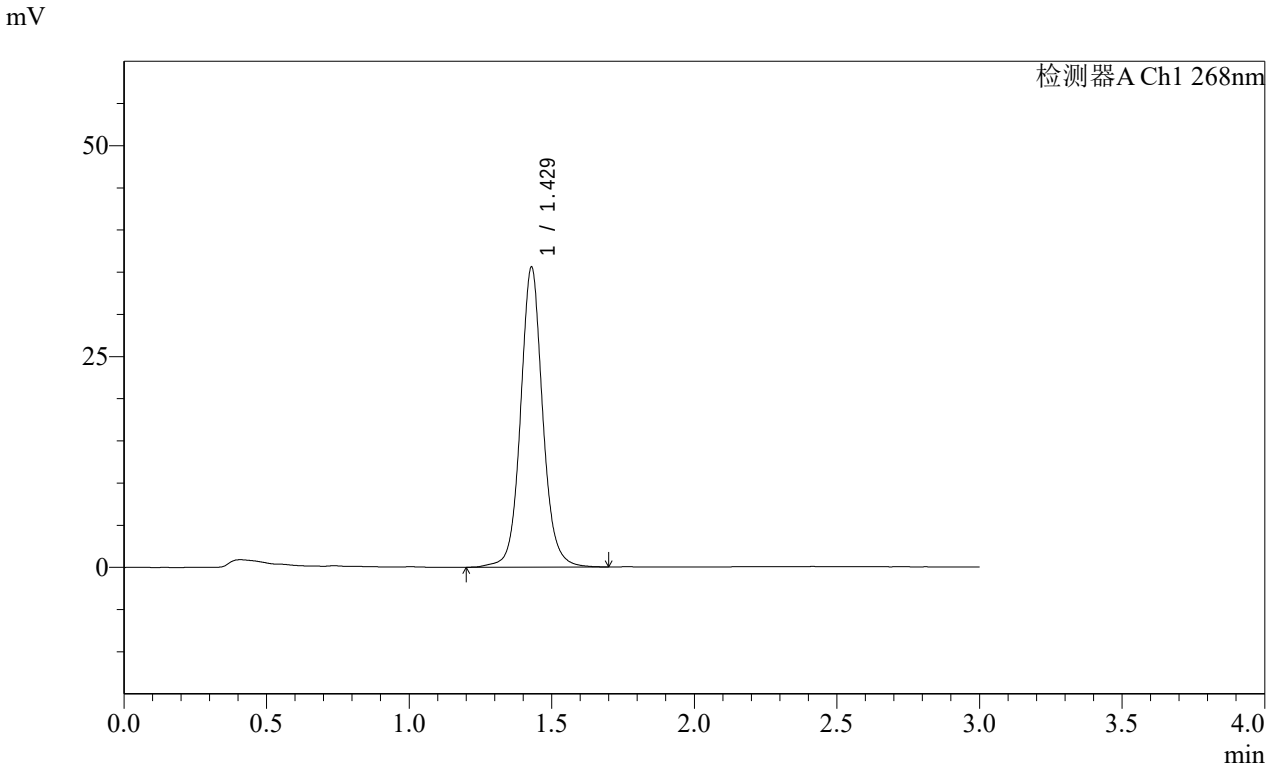

<峰表>

检测器A Ch1 268nm

峰号	保留时间	面积	面积%	高度	理论塔板数(USP)	拖尾因子	分离度(USP)
1	1.429	192460	100.000	35568	1723	1.080	--
总计		192460	100.000	35568			

SHIMADZU LabSolutions

SMF-4109

<样品信息>

色谱柱 :XB-C18(50mm*4.6mm,5μm） 流速:1.5ml/min
柱 温 :30℃ 波长:268nm
数据文件名: RC$SMF-4109 - 0-4/29-40-2 - zzp-24103101-1p-YD1-rcqx-pH6.8-0.1twjz-p4-45min.lcd
方法文件名: RC$SMF-4109 - SMF-4109-rcqx-FX278.lcm
批处理文件名: RC$SMF-4109 - 20241108-RC-FX278.lcb
样品瓶号: 1-33
进样体积: 50 μl 版本号:6.115
进样时间: 2024/11/08 13:56:49 实验者: jiangjinwei
处理时间（V2）: 2024/11/11 09:42:59 处理者: jiangjinwei
仪器型号:SHIMADZU LC-2050C(FX278)

<色谱图>

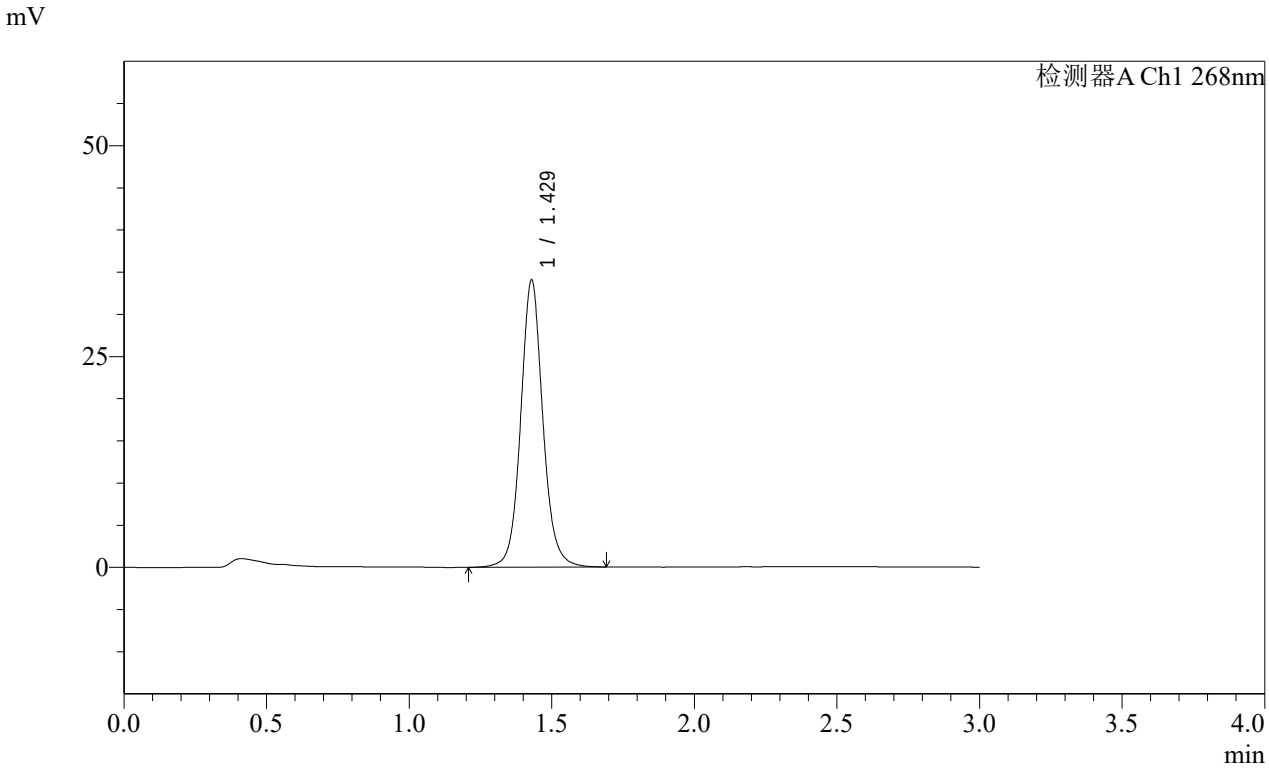

<峰表>

检测器A Ch1 268nm

峰号	保留时间	面积	面积%	高度	理论塔板数(USP)	拖尾因子	分离度(USP)
1	1.429	184747	100.000	34053	1713	1.085	--
总计		184747	100.000	34053			

SHIMADZU LabSolutions

SMF-4109

<样品信息>

色谱柱 :XB-C18(50mm*4.6mm,5μm） 流速:1.5ml/min
柱 温 :30℃ 波长:268nm
数据文件名: RC$SMF-4109 - 0-4/29-41-2 - zzp-24103101-1p-YD1-rcqx-pH6.8-0.1twjz-p5-45min.lcd
方法文件名: RC$SMF-4109 - SMF-4109-rcqx-FX278.lcm
批处理文件名: RC$SMF-4109 - 20241108-RC-FX278.lcb
样品瓶号: 1-42
进样体积: 50 μl 版本号:6.115
进样时间: 2024/11/08 14:00:15 实验者: jiangjinwei
处理时间（V2）: 2024/11/11 09:43:01 处理者: jiangjinwei
仪器型号:SHIMADZU LC-2050C(FX278)

<色谱图>

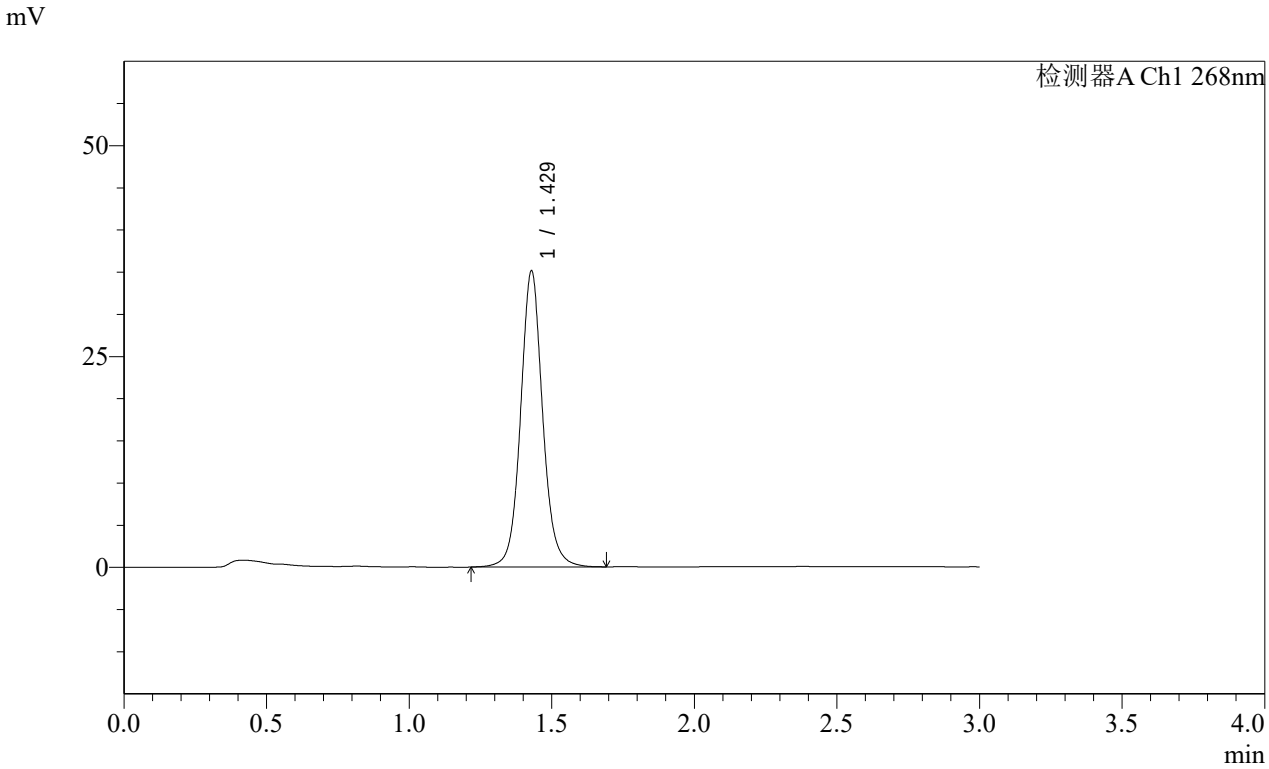

<峰表>

检测器A Ch1 268nm

峰号	保留时间	面积	面积%	高度	理论塔板数(USP)	拖尾因子	分离度(USP)
1	1.429	189377	100.000	35103	1725	1.080	--
总计		189377	100.000	35103			

SHIMADZU LabSolutions

SMF-4109

<样品信息>

色谱柱 :XB-C18(50mm*4.6mm,5μm） 流速:1.5ml/min
柱 温 :30℃ 波长:268nm
数据文件名: RC$SMF-4109 - 0-4/29-42-2 - zzp-24103101-1p-YD1-rcqx-pH6.8-0.1twjz-p6-45min.lcd
方法文件名: RC$SMF-4109 - SMF-4109-rcqx-FX278.lcm
批处理文件名: RC$SMF-4109 - 20241108-RC-FX278.lcb
样品瓶号: 1-51
进样体积: 50 μl 版本号:6.115
进样时间: 2024/11/08 14:03:41 实验者: jiangjinwei
处理时间（V2）: 2024/11/11 09:43:04 处理者: jiangjinwei
仪器型号:SHIMADZU LC-2050C(FX278)

<色谱图>

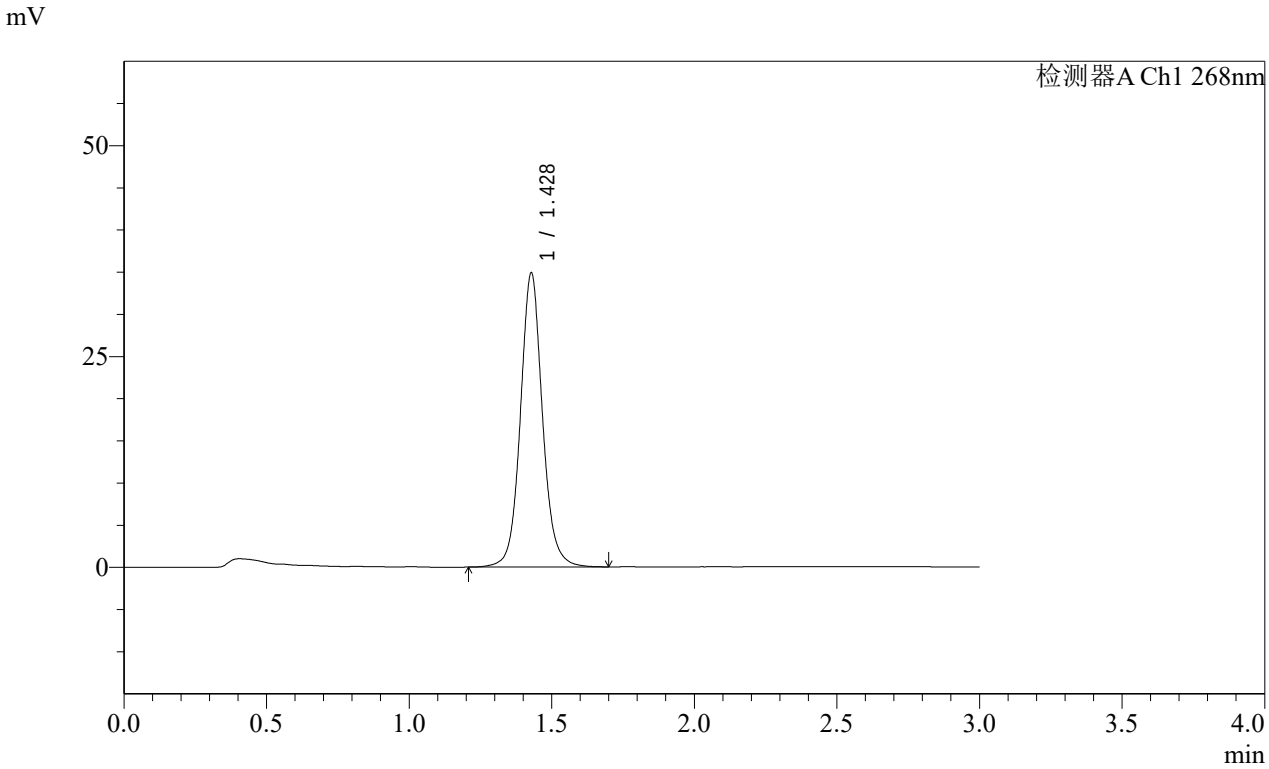

<峰表>

检测器A Ch1 268nm

峰号	保留时间	面积	面积%	高度	理论塔板数(USP)	拖尾因子	分离度(USP)
1	1.428	187828	100.000	34828	1729	1.081	--
总计		187828	100.000	34828			

SHIMADZU LabSolutions

SMF-4109

<样品信息>

色谱柱 :XB-C18(50mm*4.6mm,5μm） 流速:1.5ml/min
柱 温 :30℃ 波长:268nm
数据文件名: RC$SMF-4109 - 0-4/29-43-2 - zzp-24103101-1p-YD1-rcqx-pH6.8-0.1twjz-p1-60min.lcd
方法文件名: RC$SMF-4109 - SMF-4109-rcqx-FX278.lcm
批处理文件名: RC$SMF-4109 - 20241108-RC-FX278.lcb
样品瓶号: 1-7
进样体积: 50 μl 版本号:6.115
进样时间: 2024/11/08 14:07:05 实验者: jiangjinwei
处理时间（V2）: 2024/11/11 09:43:06 处理者: jiangjinwei
仪器型号:SHIMADZU LC-2050C(FX278)

<色谱图>

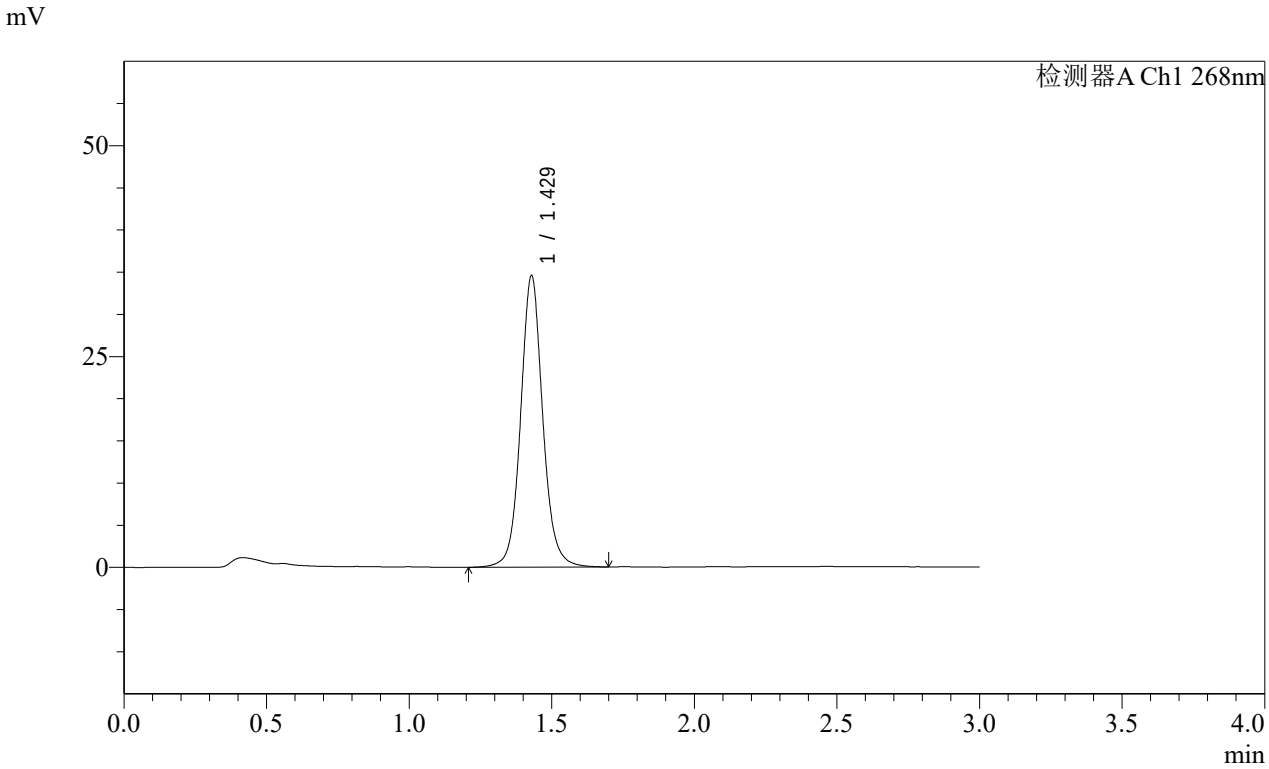

<峰表>

检测器A Ch1 268nm

峰号	保留时间	面积	面积%	高度	理论塔板数(USP)	拖尾因子	分离度(USP)
1	1.429	186872	100.000	34553	1720	1.083	--
总计		186872	100.000	34553			

SHIMADZU LabSolutions

SMF-4109

<样品信息>

色谱柱 :XB-C18(50mm*4.6mm,5μm） 流速:1.5ml/min
柱 温 :30℃ 波长:268nm
数据文件名: RC$SMF-4109 - 0-4/29-44-2 - zzp-24103101-1p-YD1-rcqx-pH6.8-0.1twjz-p2-60min.lcd
方法文件名: RC$SMF-4109 - SMF-4109-rcqx-FX278.lcm
批处理文件名: RC$SMF-4109 - 20241108-RC-FX278.lcb
样品瓶号: 1-16
进样体积: 50 μl 版本号:6.115
进样时间: 2024/11/08 14:10:30 实验者: jiangjinwei
处理时间（V2）: 2024/11/11 09:43:09 处理者: jiangjinwei
仪器型号:SHIMADZU LC-2050C(FX278)

<色谱图>

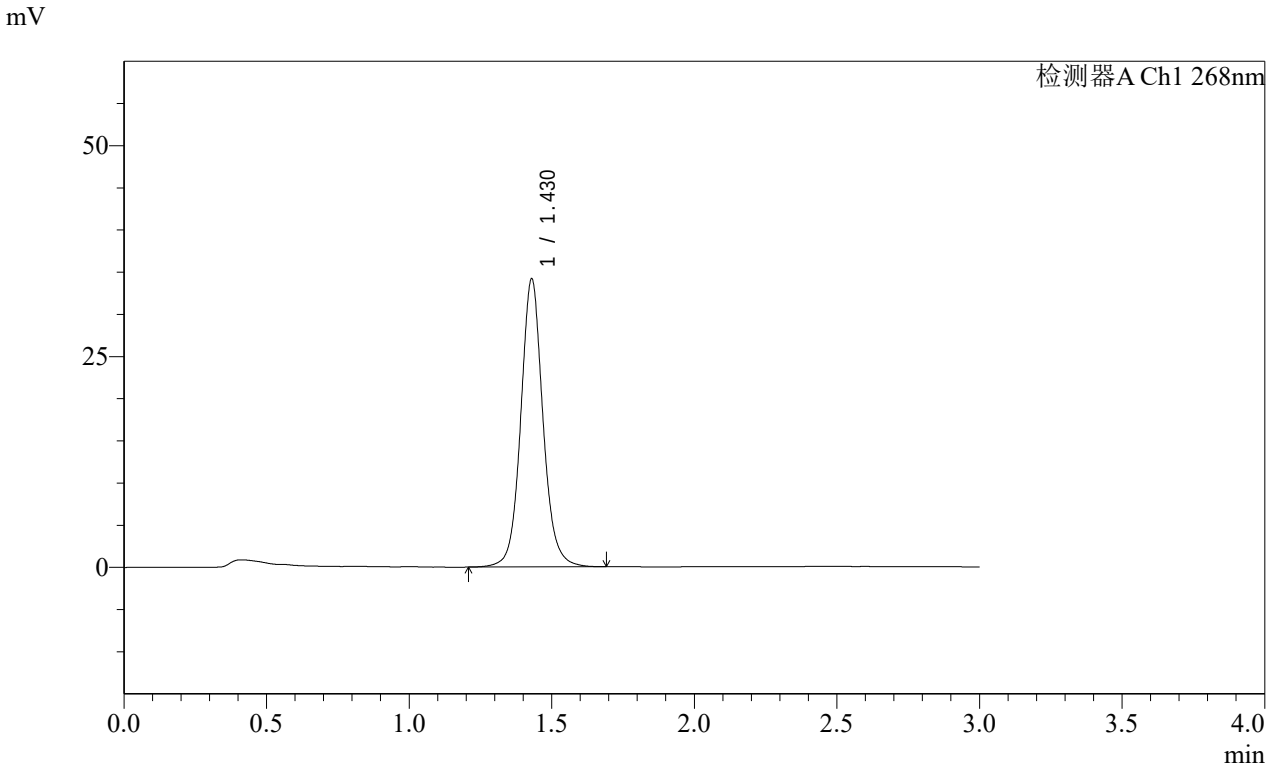

<峰表>

检测器A Ch1 268nm

峰号	保留时间	面积	面积%	高度	理论塔板数(USP)	拖尾因子	分离度(USP)
1	1.430	185260	100.000	34161	1711	1.085	--
总计		185260	100.000	34161			

SHIMADZU LabSolutions

SMF-4109

<样品信息>

色谱柱 :XB-C18(50mm*4.6mm,5μm） 流速:1.5ml/min
柱 温 :30℃ 波长:268nm
数据文件名: RC$SMF-4109 - 0-4/29-45-2 - zzp-24103101-1p-YD1-rcqx-pH6.8-0.1twjz-p3-60min.lcd
方法文件名: RC$SMF-4109 - SMF-4109-rcqx-FX278.lcm
批处理文件名: RC$SMF-4109 - 20241108-RC-FX278.lcb
样品瓶号: 1-25
进样体积: 50 μl 版本号:6.115
进样时间: 2024/11/08 14:13:55 实验者: jiangjinwei
处理时间（V2）: 2024/11/11 09:43:12 处理者: jiangjinwei
仪器型号:SHIMADZU LC-2050C(FX278)

<色谱图>

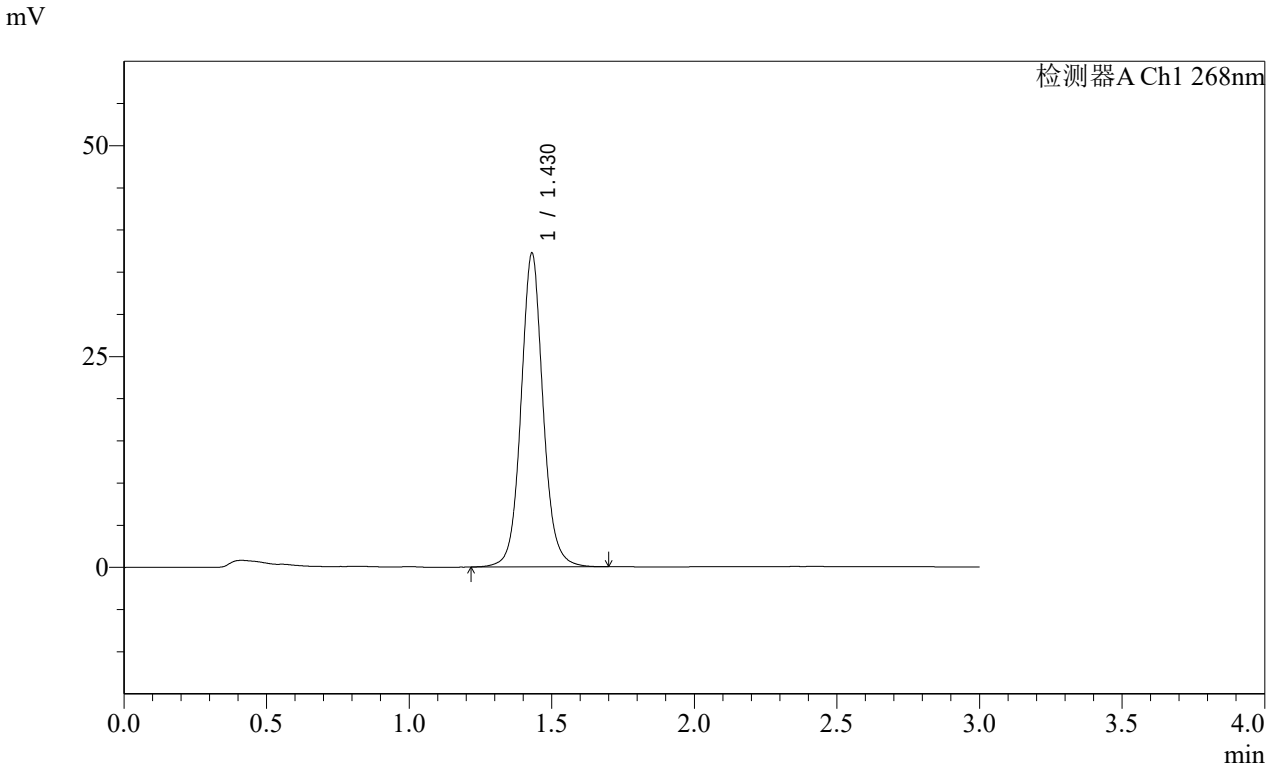

<峰表>

检测器A Ch1 268nm

峰号	保留时间	面积	面积%	高度	理论塔板数(USP)	拖尾因子	分离度(USP)
1	1.430	200547	100.000	37203	1728	1.075	--
总计		200547	100.000	37203			

SHIMADZU LabSolutions

SMF-4109

<样品信息>

色谱柱 :XB-C18(50mm*4.6mm,5μm） 流速:1.5ml/min
柱 温 :30℃ 波长:268nm
数据文件名: RC$SMF-4109 - 0-4/29-46-2 - zzp-24103101-1p-YD1-rcqx-pH6.8-0.1twjz-p4-60min.lcd
方法文件名: RC$SMF-4109 - SMF-4109-rcqx-FX278.lcm
批处理文件名: RC$SMF-4109 - 20241108-RC-FX278.lcb
样品瓶号: 1-34
进样体积: 50 μl 版本号:6.115
进样时间: 2024/11/08 14:17:19 实验者: jiangjinwei
处理时间（V2）: 2024/11/11 09:43:14 处理者: jiangjinwei
仪器型号:SHIMADZU LC-2050C(FX278)

<色谱图>

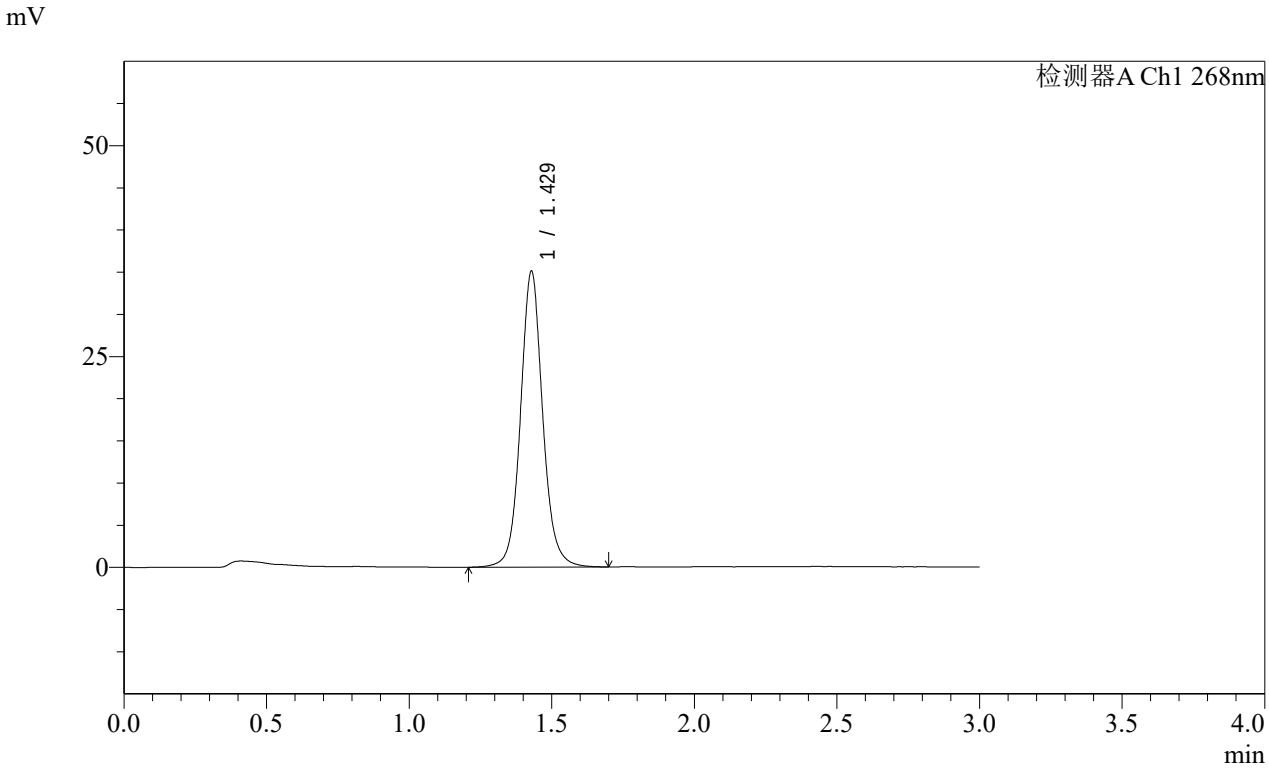

<峰表>

检测器A Ch1 268nm

峰号	保留时间	面积	面积%	高度	理论塔板数(USP)	拖尾因子	分离度(USP)
1	1.429	190309	100.000	35061	1709	1.084	--
总计		190309	100.000	35061			

SHIMADZU LabSolutions

SMF-4109

<样品信息>

色谱柱 :XB-C18(50mm*4.6mm,5μm） 流速:1.5ml/min
柱 温 :30℃ 波长:268nm
数据文件名: RC$SMF-4109 - 0-4/29-47-2 - zzp-24103101-1p-YD1-rcqx-pH6.8-0.1twjz-p5-60min.lcd
方法文件名: RC$SMF-4109 - SMF-4109-rcqx-FX278.lcm
批处理文件名: RC$SMF-4109 - 20241108-RC-FX278.lcb
样品瓶号: 1-43
进样体积: 50 μl 版本号:6.115
进样时间: 2024/11/08 14:20:44 实验者: jiangjinwei
处理时间（V2）: 2024/11/11 09:43:17 处理者: jiangjinwei
仪器型号:SHIMADZU LC-2050C(FX278)

<色谱图>

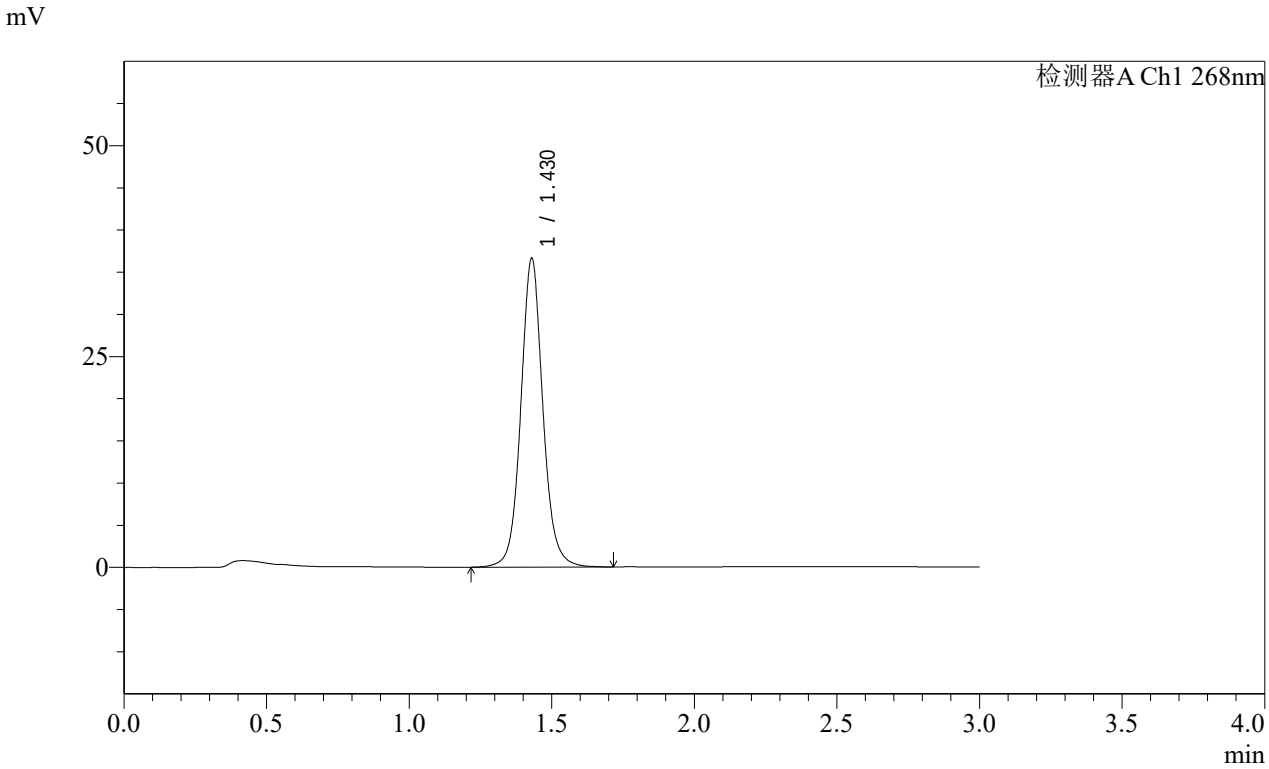

<峰表>

检测器A Ch1 268nm

峰号	保留时间	面积	面积%	高度	理论塔板数(USP)	拖尾因子	分离度(USP)
1	1.430	197379	100.000	36619	1729	1.078	--
总计		197379	100.000	36619			

SHIMADZU LabSolutions

SMF-4109

<样品信息>

色谱柱 :XB-C18(50mm*4.6mm,5μm） 流速:1.5ml/min
柱 温 :30℃ 波长:268nm
数据文件名: RC$SMF-4109 - 0-4/29-48-2 - zzp-24103101-1p-YD1-rcqx-pH6.8-0.1twjz-p6-60min.lcd
方法文件名: RC$SMF-4109 - SMF-4109-rcqx-FX278.lcm
批处理文件名: RC$SMF-4109 - 20241108-RC-FX278.lcb
样品瓶号: 1-52
进样体积: 50 μl 版本号:6.115
进样时间: 2024/11/08 14:24:09 实验者: jiangjinwei
处理时间（V2）: 2024/11/11 09:43:20 处理者: jiangjinwei
仪器型号:SHIMADZU LC-2050C(FX278)

<色谱图>

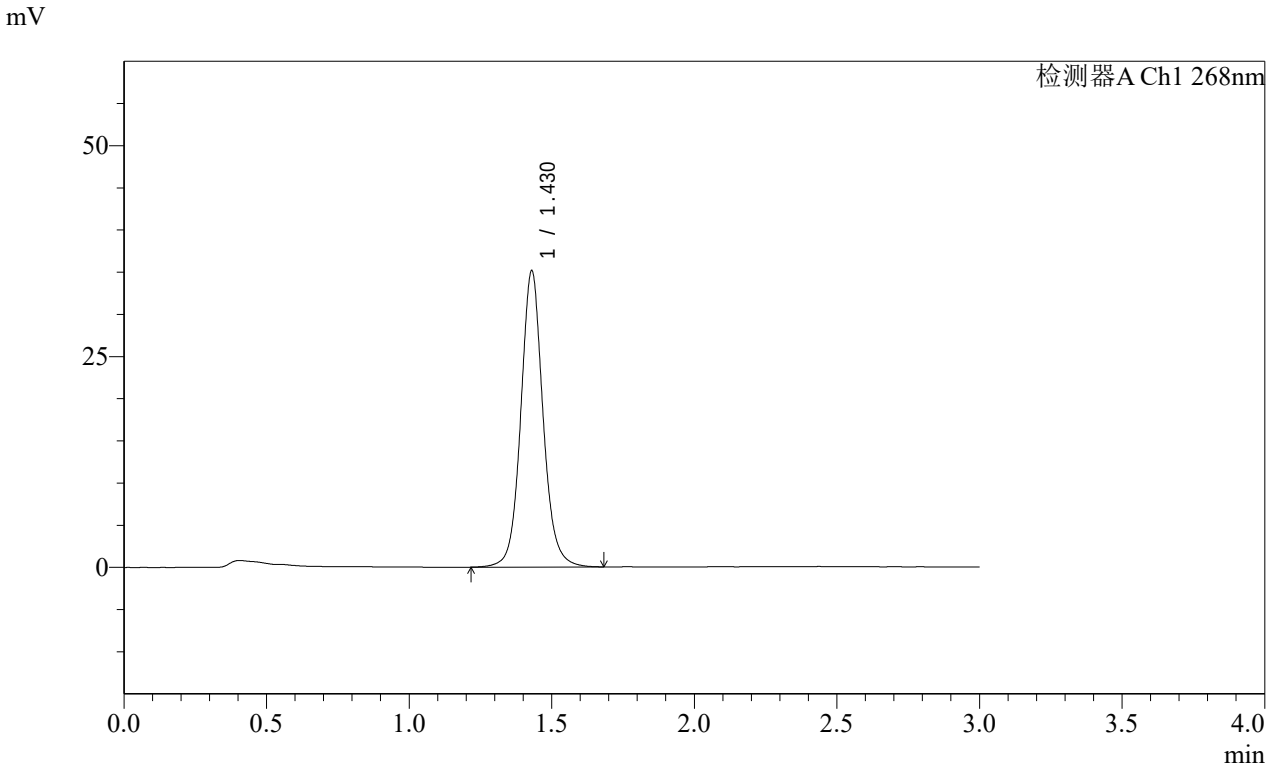

<峰表>

检测器A Ch1 268nm

峰号	保留时间	面积	面积%	高度	理论塔板数(USP)	拖尾因子	分离度(USP)
1	1.430	190476	100.000	35127	1709	1.086	--
总计		190476	100.000	35127			

SHIMADZU LabSolutions

SMF-4109

<样品信息>

色谱柱 :XB-C18(50mm*4.6mm,5μm） 流速:1.5ml/min
柱 温 :30℃ 波长:268nm
数据文件名: RC$SMF-4109 - 0-4/29-49-2 - zzp-24103101-1p-YD1-rcqx-pH6.8-0.1twjz-p1-JX.lcd
方法文件名: RC$SMF-4109 - SMF-4109-rcqx-FX278.lcm
批处理文件名: RC$SMF-4109 - 20241108-RC-FX278.lcb
样品瓶号: 1-8
进样体积: 50 μl 版本号:6.115
进样时间: 2024/11/08 14:27:35 实验者: jiangjinwei
处理时间（V2）: 2024/11/11 09:43:22 处理者: jiangjinwei
仪器型号:SHIMADZU LC-2050C(FX278)

<色谱图>

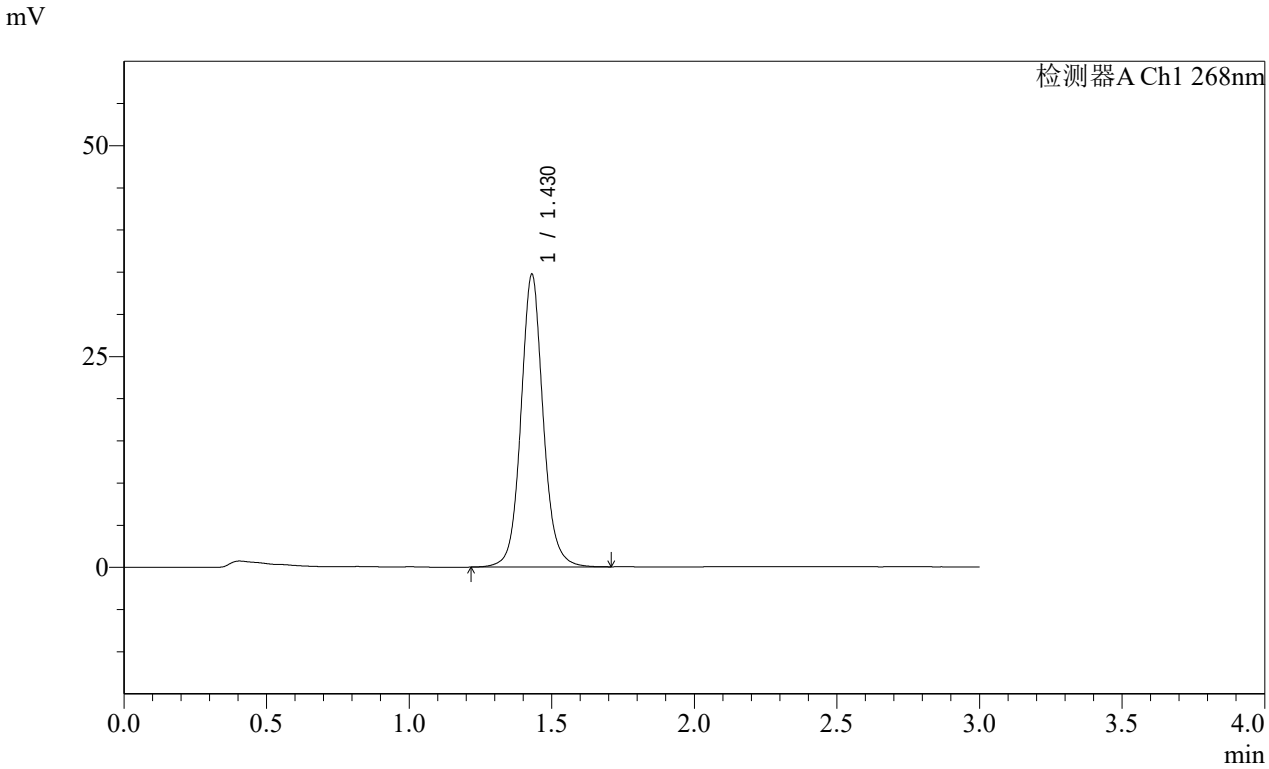

<峰表>

检测器A Ch1 268nm

峰号	保留时间	面积	面积%	高度	理论塔板数(USP)	拖尾因子	分离度(USP)
1	1.430	188754	100.000	34707	1703	1.086	--
总计		188754	100.000	34707			

SHIMADZU LabSolutions

SMF-4109

<样品信息>

色谱柱 :XB-C18(50mm*4.6mm,5μm） 流速:1.5ml/min
柱 温 :30℃ 波长:268nm
数据文件名: RC$SMF-4109 - 0-4/29-50-2 - zzp-24103101-1p-YD1-rcqx-pH6.8-0.1twjz-p2-JX.lcd
方法文件名: RC$SMF-4109 - SMF-4109-rcqx-FX278.lcm
批处理文件名: RC$SMF-4109 - 20241108-RC-FX278.lcb
样品瓶号: 1-17
进样体积: 50 μl 版本号:6.115
进样时间: 2024/11/08 14:31:01 实验者: jiangjinwei
处理时间（V2）: 2024/11/11 09:43:25 处理者: jiangjinwei
仪器型号:SHIMADZU LC-2050C(FX278)

<色谱图>

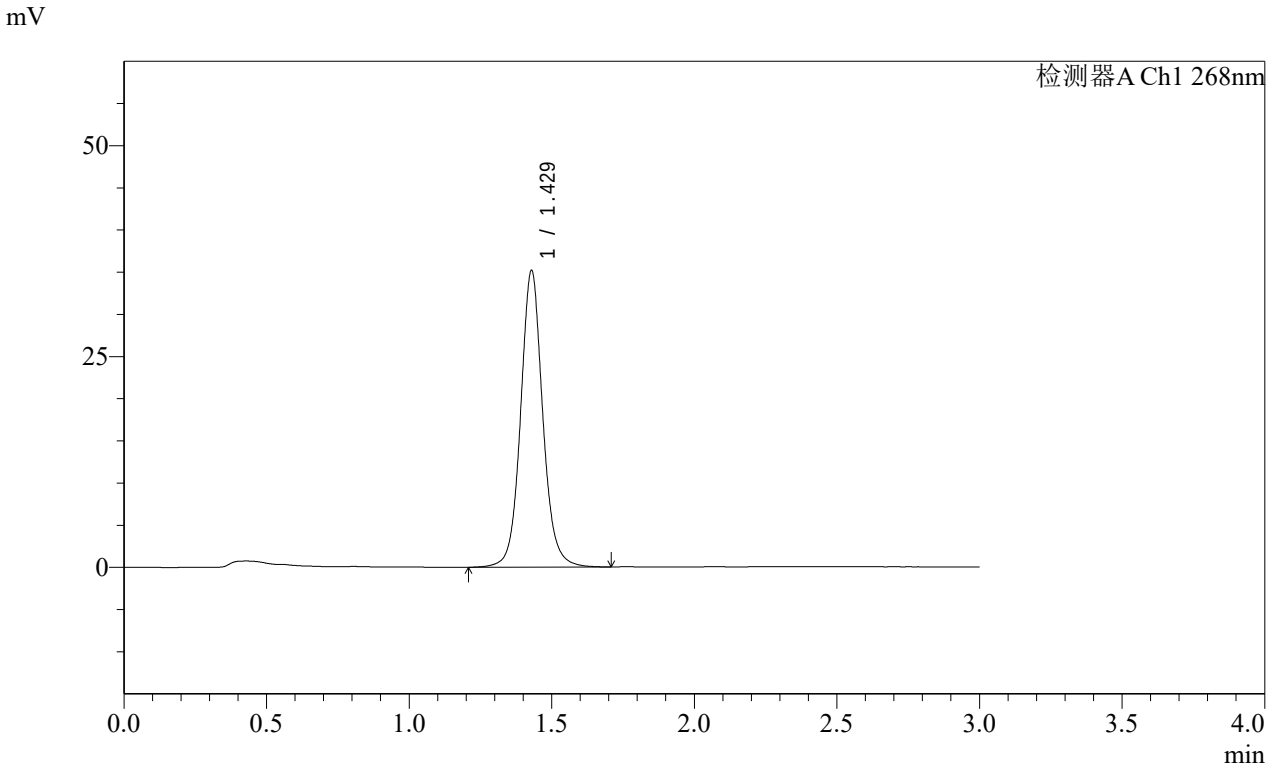

<峰表>

检测器A Ch1 268nm

峰号	保留时间	面积	面积%	高度	理论塔板数(USP)	拖尾因子	分离度(USP)
1	1.429	190212	100.000	35165	1718	1.082	--
总计		190212	100.000	35165			

SHIMADZU LabSolutions

SMF-4109

<样品信息>

色谱柱 :XB-C18(50mm*4.6mm,5μm） 流速:1.5ml/min
柱 温 :30℃ 波长:268nm
数据文件名: RC$SMF-4109 - 0-4/29-51-2 - zzp-24103101-1p-YD1-rcqx-pH6.8-0.1twjz-p3-JX.lcd
方法文件名: RC$SMF-4109 - SMF-4109-rcqx-FX278.lcm
批处理文件名: RC$SMF-4109 - 20241108-RC-FX278.lcb
样品瓶号: 1-26
进样体积: 50 μl 版本号:6.115
进样时间: 2024/11/08 14:34:26 实验者: jiangjinwei
处理时间（V2）: 2024/11/11 09:43:28 处理者: jiangjinwei
仪器型号:SHIMADZU LC-2050C(FX278)

<色谱图>

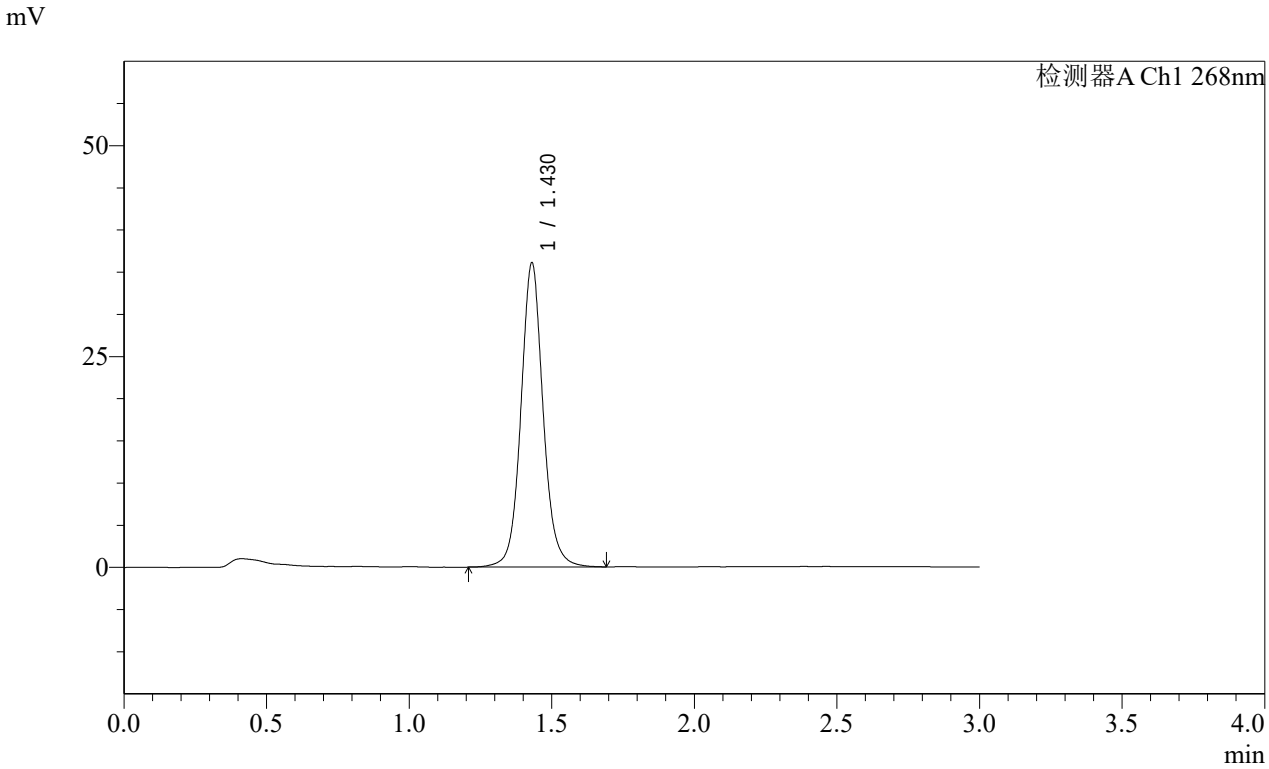

<峰表>

检测器A Ch1 268nm

峰号	保留时间	面积	面积%	高度	理论塔板数(USP)	拖尾因子	分离度(USP)
1	1.430	195524	100.000	36064	1714	1.081	--
总计		195524	100.000	36064			

SHIMADZU LabSolutions

SMF-4109

<样品信息>

色谱柱 :XB-C18(50mm*4.6mm,5μm） 流速:1.5ml/min
柱 温 :30℃ 波长:268nm
数据文件名: RC$SMF-4109 - 0-4/29-52-2 - zzp-24103101-1p-YD1-rcqx-pH6.8-0.1twjz-p4-JX.lcd
方法文件名: RC$SMF-4109 - SMF-4109-rcqx-FX278.lcm
批处理文件名: RC$SMF-4109 - 20241108-RC-FX278.lcb
样品瓶号: 1-35
进样体积: 50 μl 版本号:6.115
进样时间: 2024/11/08 14:37:51 实验者: jiangjinwei
处理时间（V2）: 2024/11/11 09:43:30 处理者: jiangjinwei
仪器型号:SHIMADZU LC-2050C(FX278)

<色谱图>

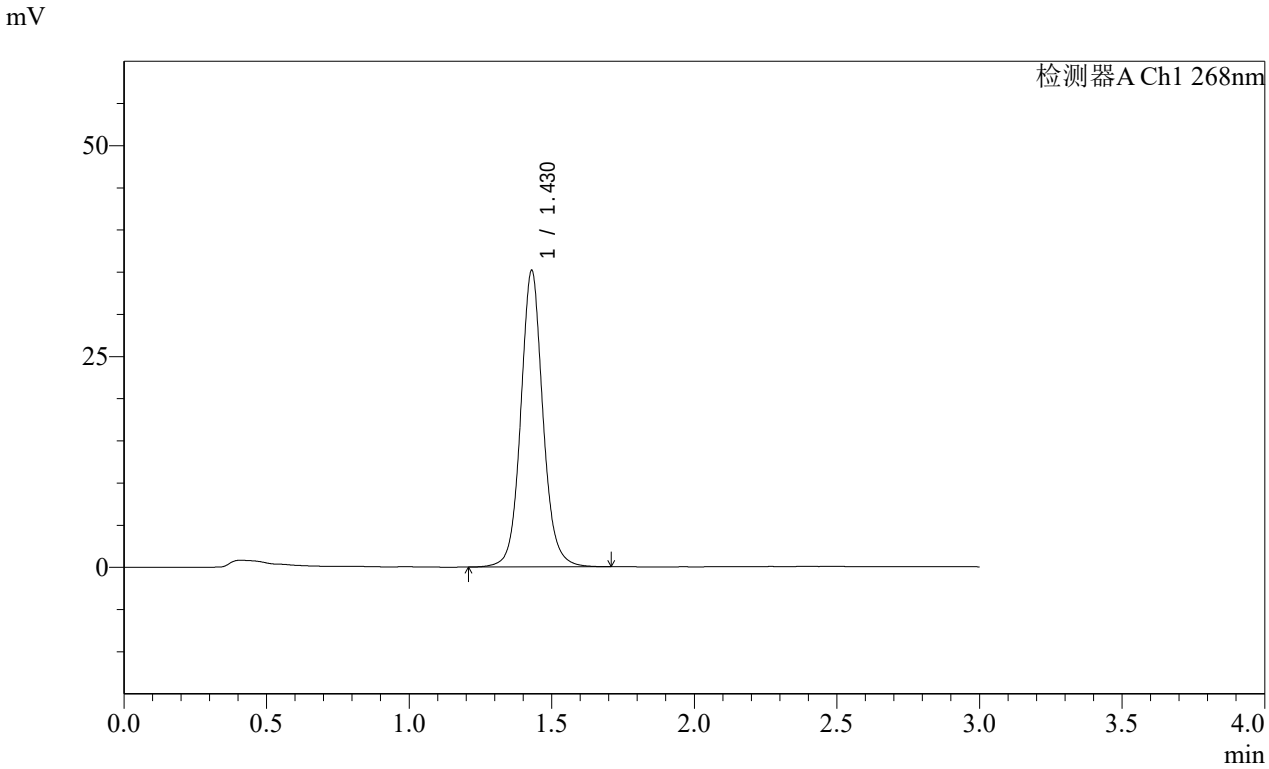

<峰表>

检测器A Ch1 268nm

峰号	保留时间	面积	面积%	高度	理论塔板数(USP)	拖尾因子	分离度(USP)
1	1.430	190532	100.000	35159	1710	1.084	--
总计		190532	100.000	35159			

SHIMADZU LabSolutions

SMF-4109

<样品信息>

色谱柱 :XB-C18(50mm*4.6mm,5μm） 流速:1.5ml/min
柱 温 :30℃ 波长:268nm
数据文件名: RC$SMF-4109 - 0-4/29-53-2 - zzp-24103101-1p-YD1-rcqx-pH6.8-0.1twjz-p5-JX.lcd
方法文件名: RC$SMF-4109 - SMF-4109-rcqx-FX278.lcm
批处理文件名: RC$SMF-4109 - 20241108-RC-FX278.lcb
样品瓶号: 1-44
进样体积: 50 μl 版本号:6.115
进样时间: 2024/11/08 14:41:18 实验者: jiangjinwei
处理时间（V2）: 2024/11/11 09:43:33 处理者: jiangjinwei
仪器型号:SHIMADZU LC-2050C(FX278)

<色谱图>

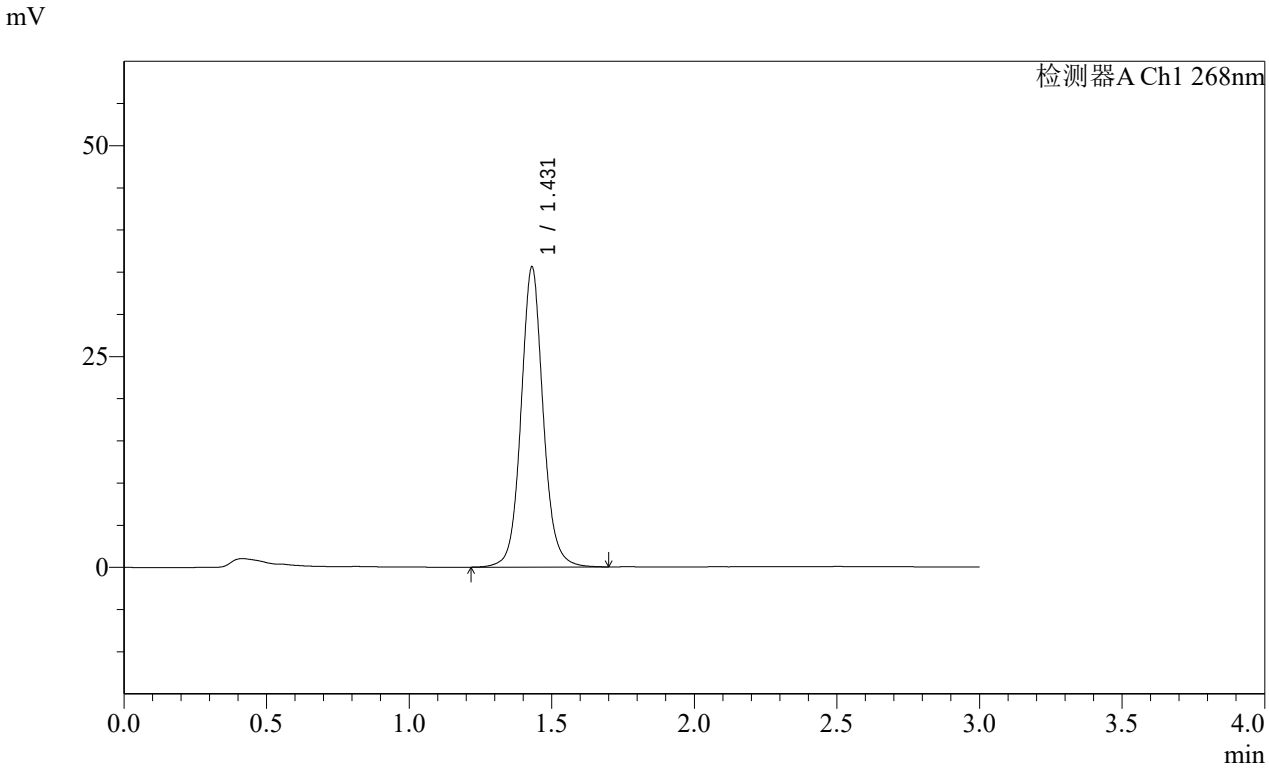

<峰表>

检测器A Ch1 268nm

峰号	保留时间	面积	面积%	高度	理论塔板数(USP)	拖尾因子	分离度(USP)
1	1.431	192693	100.000	35587	1714	1.081	--
总计		192693	100.000	35587			

SHIMADZU LabSolutions

SMF-4109

<样品信息>

色谱柱 :XB-C18(50mm*4.6mm,5μm） 流速:1.5ml/min
柱 温 :30℃ 波长:268nm
数据文件名: RC$SMF-4109 - 0-4/29-54-2 - zzp-24103101-1p-YD1-rcqx-pH6.8-0.1twjz-p6-JX.lcd
方法文件名: RC$SMF-4109 - SMF-4109-rcqx-FX278.lcm
批处理文件名: RC$SMF-4109 - 20241108-RC-FX278.lcb
样品瓶号: 1-53
进样体积: 50 μl 版本号:6.115
进样时间: 2024/11/08 14:44:42 实验者: jiangjinwei
处理时间（V2）: 2024/11/11 09:43:36 处理者: jiangjinwei
仪器型号:SHIMADZU LC-2050C(FX278)

<色谱图>

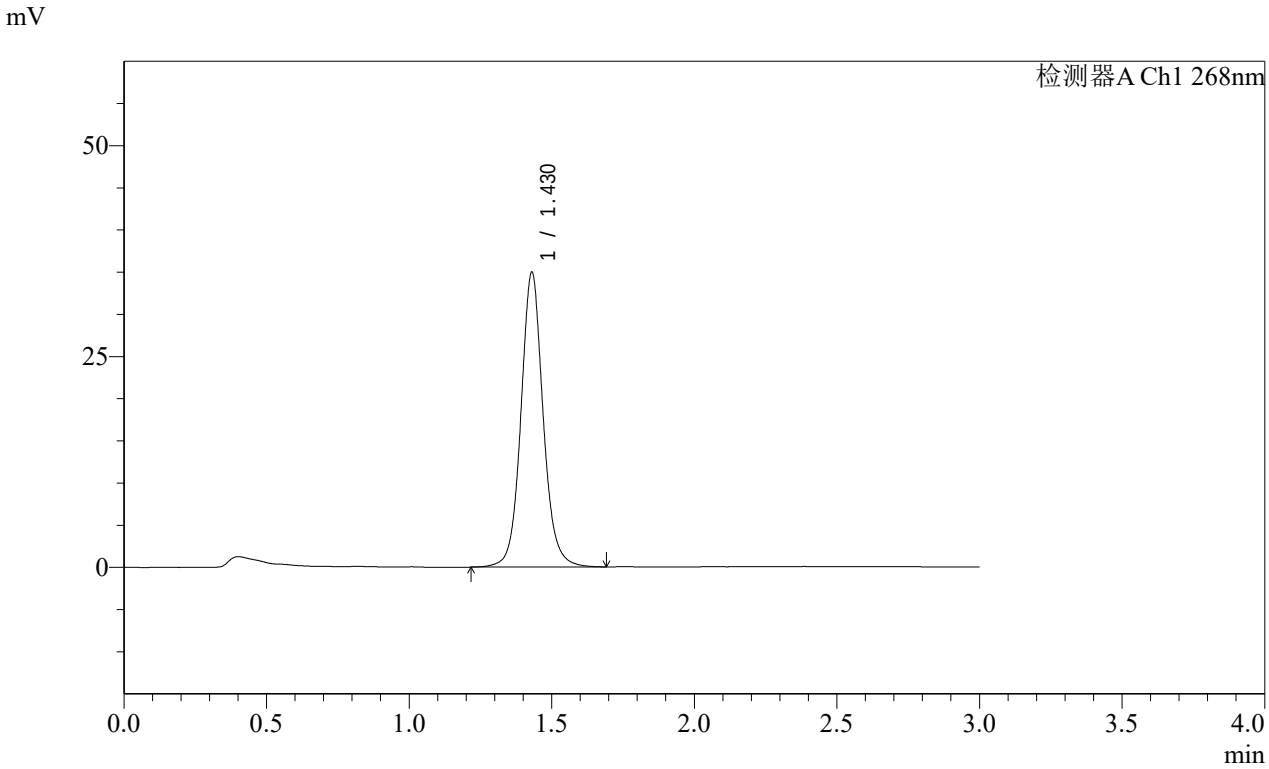

<峰表>

检测器A Ch1 268nm

峰号	保留时间	面积	面积%	高度	理论塔板数(USP)	拖尾因子	分离度(USP)
1	1.430	189738	100.000	34954	1711	1.085	--
总计		189738	100.000	34954			

SHIMADZU LabSolutions

SMF-4109

<样品信息>

色谱柱 :XB-C18(50mm*4.6mm,5μm） 流速:1.5ml/min
柱 温 :30℃ 波长:268nm
数据文件名: RC$SMF-4109 - 0-4/29-55-2 - zzp-24103101-1p-YD1-rcqx-pH6.8-0.1twjz-dz2-1.lcd
方法文件名: RC$SMF-4109 - SMF-4109-rcqx-FX278.lcm
批处理文件名: RC$SMF-4109 - 20241108-RC-FX278.lcb
样品瓶号: 1-27
进样体积: 50 μl 版本号:6.115
进样时间: 2024/11/08 14:48:08 实验者: jiangjinwei
处理时间（V2）: 2024/11/11 09:43:38 处理者: jiangjinwei
仪器型号:SHIMADZU LC-2050C(FX278)

<色谱图>

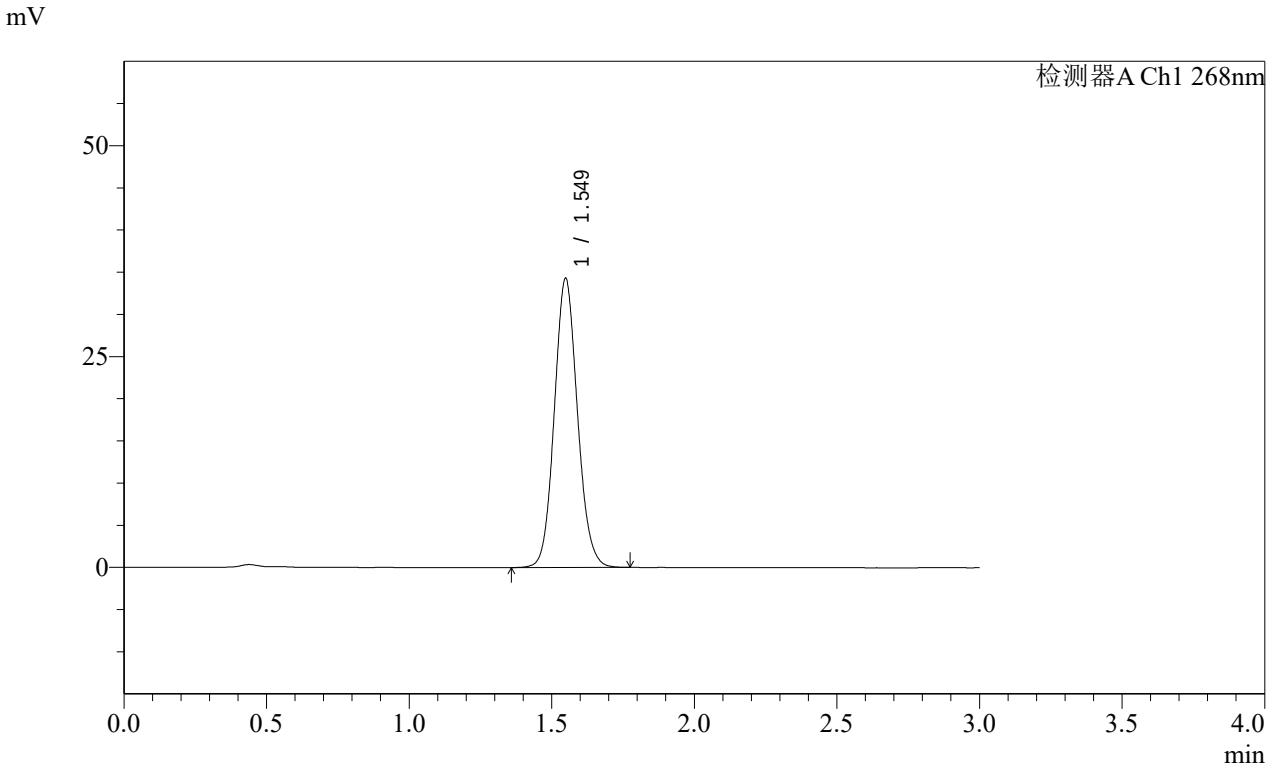

<峰表>

检测器A Ch1 268nm

峰号	保留时间	面积	面积%	高度	理论塔板数(USP)	拖尾因子	分离度(USP)
1	1.549	193489	100.000	34238	1760	1.096	--
总计		193489	100.000	34238			

SHIMADZU LabSolutions

SMF-4109

<样品信息>

色谱柱 :XB-C18(50mm*4.6mm,5μm） 流速:1.5ml/min
柱 温 :30℃ 波长:268nm
数据文件名: RC$SMF-4109 - 0-4/29-56-2 - zzp-24103101-1p-YD1-rcqx-pH6.8-0.1twjz-dz2-2.lcd
方法文件名: RC$SMF-4109 - SMF-4109-rcqx-FX278.lcm
批处理文件名: RC$SMF-4109 - 20241108-RC-FX278.lcb
样品瓶号: 1-27
进样体积: 50 μl 版本号:6.115
进样时间: 2024/11/08 14:51:34 实验者: jiangjinwei
处理时间（V2）: 2024/11/11 09:43:41 处理者: jiangjinwei
仪器型号:SHIMADZU LC-2050C(FX278)

<色谱图>

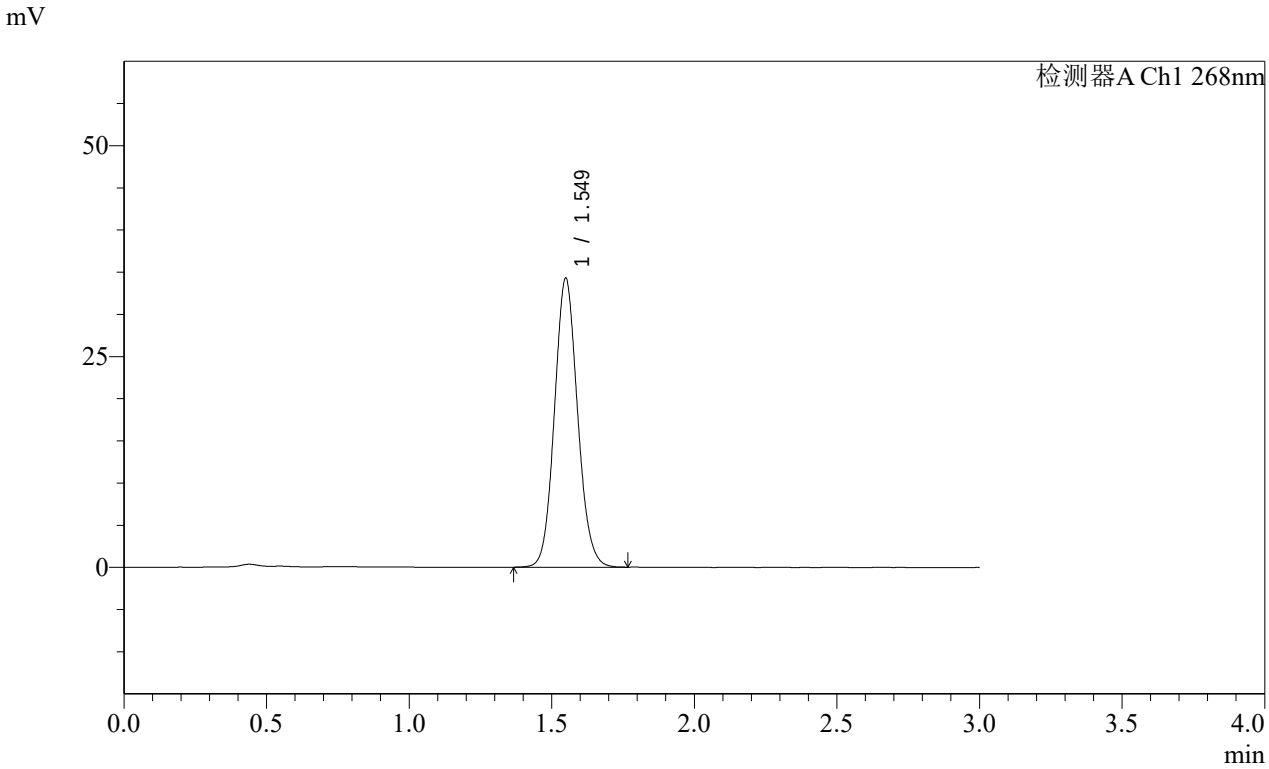

<峰表>

检测器A Ch1 268nm

峰号	保留时间	面积	面积%	高度	理论塔板数(USP)	拖尾因子	分离度(USP)
1	1.549	193117	100.000	34202	1762	1.096	--
总计		193117	100.000	34202			

SHIMADZU LabSolutions

SMF-4109

<样品信息>

色谱柱 :XB-C18(50mm*4.6mm,5μm） 流速:1.5ml/min
柱 温 :30℃ 波长:268nm
数据文件名: RC$SMF-4109 - 0-4/29-57-2 - zzp-24103101-2p-rcqx-pH6.8-0.1twjz-rj.lcd
方法文件名: RC$SMF-4109 - SMF-4109-rcqx-FX278.lcm
批处理文件名: RC$SMF-4109 - 20241108-RC-FX278.lcb
样品瓶号: 2-9
进样体积: 50 μl 版本号:6.115
进样时间: 2024/11/08 15:17:20 实验者: jiangjinwei
处理时间（V2）: 2024/11/11 09:43:44 处理者: jiangjinwei
仪器型号:SHIMADZU LC-2050C(FX278)

<色谱图>

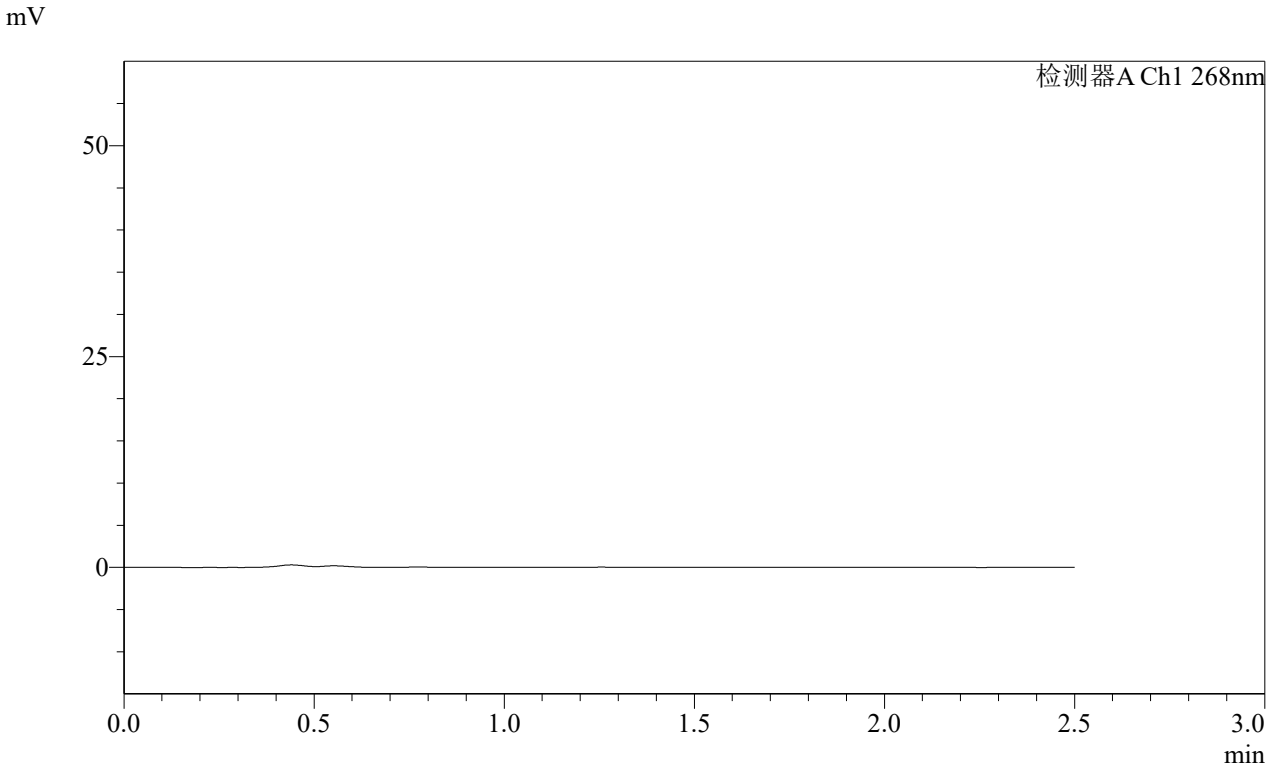

<峰表>

检测器A Ch1 268nm

峰号	保留时间	面积	面积%	高度	理论塔板数(USP)	拖尾因子	分离度(USP)
总计							

SHIMADZU LabSolutions

SMF-4109

<样品信息>

色谱柱 :XB-C18(50mm*4.6mm,5μm） 流速:1.5ml/min
柱 温 :30℃ 波长:268nm
数据文件名: RC$SMF-4109 - 0-4/29-58-2 - zzp-24103101-2p-rcqx-pH6.8-0.1twjz-dz1-1.lcd
方法文件名: RC$SMF-4109 - SMF-4109-rcqx-FX278.lcm
批处理文件名: RC$SMF-4109 - 20241108-RC-FX278.lcb
样品瓶号: 2-18
进样体积: 50 μl 版本号:6.115
进样时间: 2024/11/08 15:20:17 实验者: jiangjinwei
处理时间（V2） : 2024/11/11 09:43:46 处理者: jiangjinwei
仪器型号:SHIMADZU LC-2050C(FX278)

<色谱图>

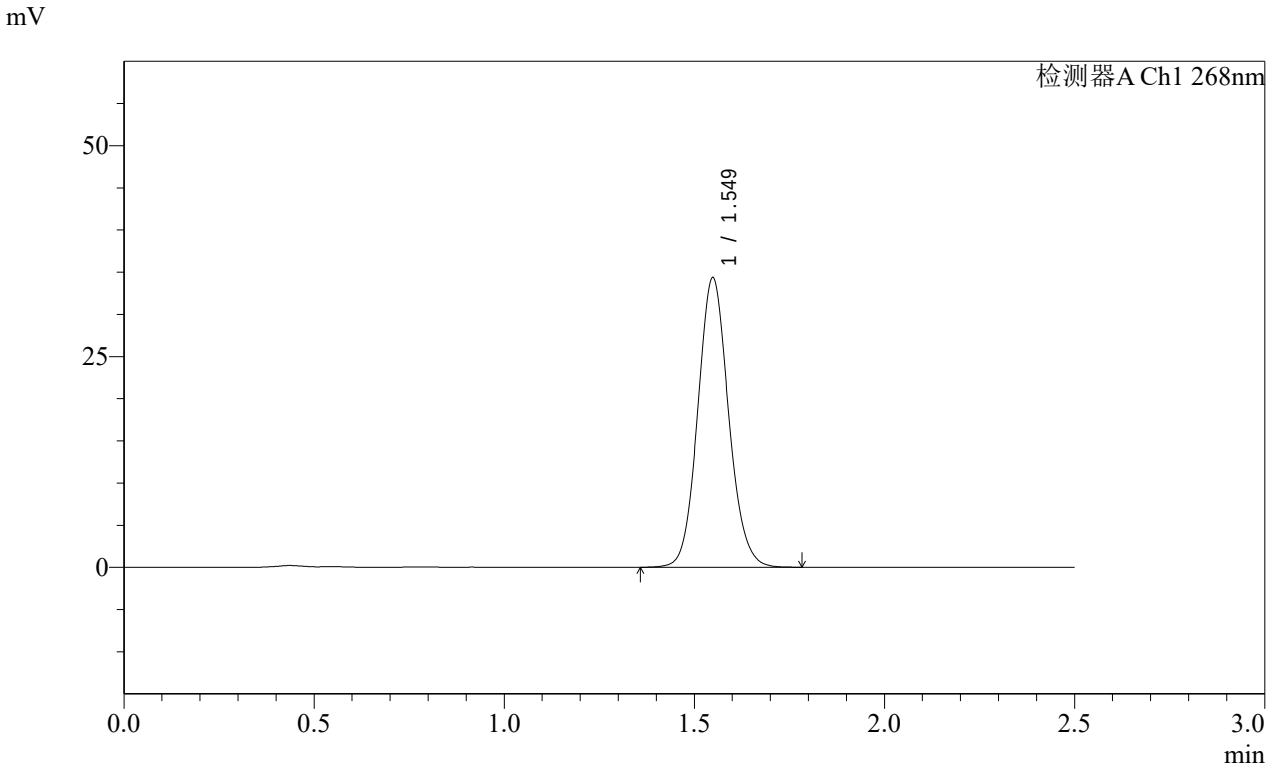

<峰表>

检测器A Ch1 268nm

峰号	保留时间	面积	面积%	高度	理论塔板数(USP)	拖尾因子	分离度(USP)
1	1.549	193596	100.000	34288	1764	1.095	--
总计		193596	100.000	34288			

SHIMADZU LabSolutions

SMF-4109

<样品信息>

色谱柱 :XB-C18(50mm*4.6mm,5μm） 流速:1.5ml/min
柱 温 :30℃ 波长:268nm
数据文件名: RC$SMF-4109 - 0-4/29-59-2 - zzp-24103101-2p-rcqx-pH6.8-0.1twjz-dz1-2.lcd
方法文件名: RC$SMF-4109 - SMF-4109-rcqx-FX278.lcm
批处理文件名: RC$SMF-4109 - 20241108-RC-FX278.lcb
样品瓶号: 2-18
进样体积: 50 μl 版本号:6.115
进样时间: 2024/11/08 15:23:13 实验者: jiangjinwei
处理时间（V2）: 2024/11/11 09:43:49 处理者: jiangjinwei
仪器型号:SHIMADZU LC-2050C(FX278)

<色谱图>

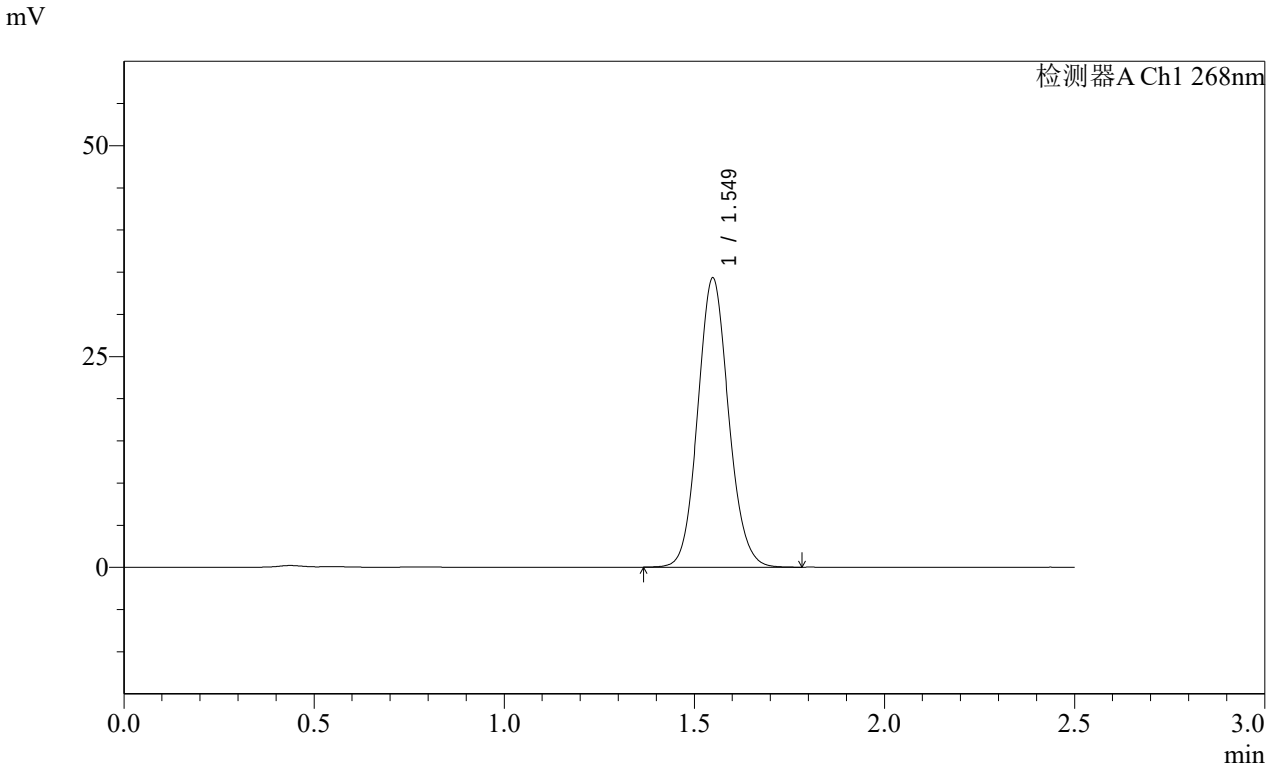

<峰表>

检测器A Ch1 268nm

峰号	保留时间	面积	面积%	高度	理论塔板数(USP)	拖尾因子	分离度(USP)
1	1.549	193347	100.000	34242	1759	1.096	--
总计		193347	100.000	34242			

SHIMADZU LabSolutions

SMF-4109

<样品信息>

色谱柱 :XB-C18(50mm*4.6mm,5μm） 流速:1.5ml/min
柱 温 :30℃ 波长:268nm
数据文件名: RC$SMF-4109 - 0-4/29-60-2 - zzp-24103101-2p-rcqx-pH6.8-0.1twjz-dz1-3.lcd
方法文件名: RC$SMF-4109 - SMF-4109-rcqx-FX278.lcm
批处理文件名: RC$SMF-4109 - 20241108-RC-FX278.lcb
样品瓶号: 2-18
进样体积: 50 μl 版本号:6.115
进样时间: 2024/11/08 15:26:09 实验者: jiangjinwei
处理时间（V2）: 2024/11/11 09:43:52 处理者: jiangjinwei
仪器型号:SHIMADZU LC-2050C(FX278)

<色谱图>

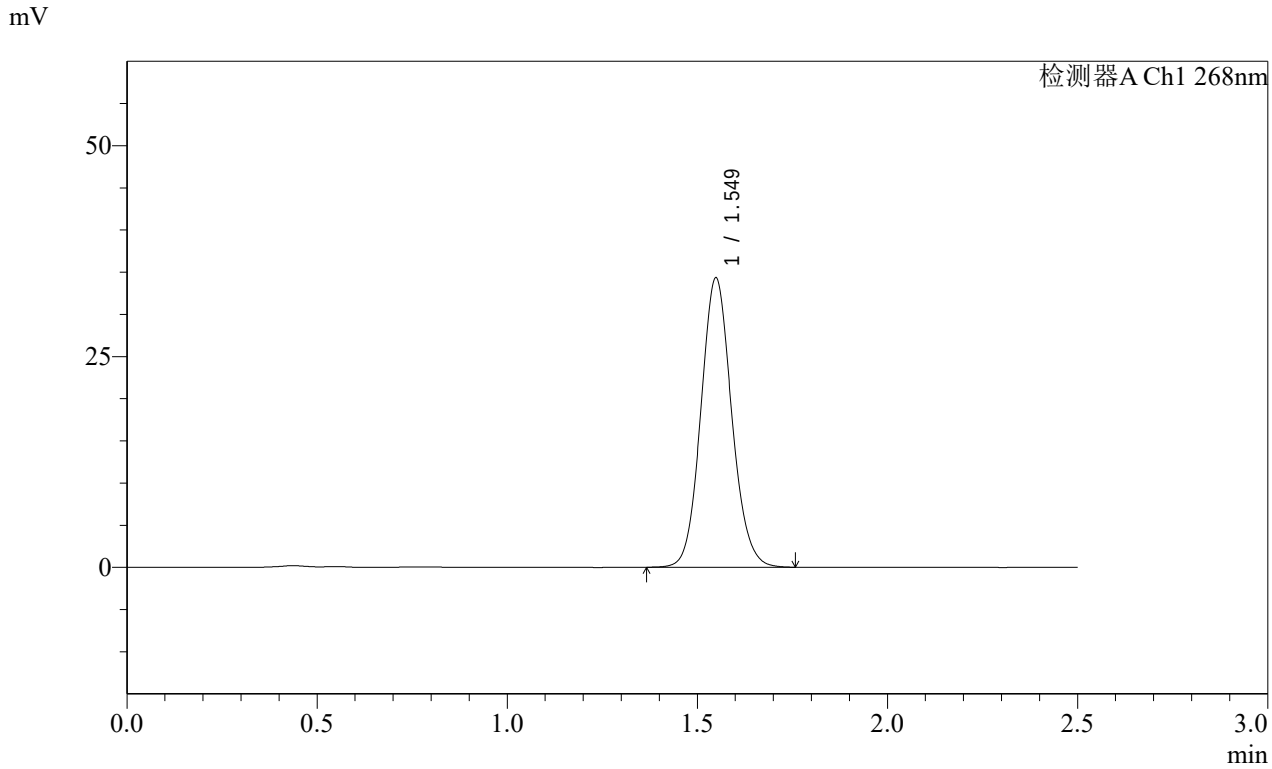

<峰表>

检测器A Ch1 268nm

峰号	保留时间	面积	面积%	高度	理论塔板数(USP)	拖尾因子	分离度(USP)
1	1.549	193435	100.000	34248	1760	1.095	--
总计		193435	100.000	34248			

SHIMADZU LabSolutions

SMF-4109

<样品信息>

色谱柱 :XB-C18(50mm*4.6mm,5μm） 流速:1.5ml/min
柱 温 :30℃ 波长:268nm
数据文件名: RC$SMF-4109 - 0-4/29-61-2 - zzp-24103101-2p-rcqx-pH6.8-0.1twjz-dz1-4.lcd
方法文件名: RC$SMF-4109 - SMF-4109-rcqx-FX278.lcm
批处理文件名: RC$SMF-4109 - 20241108-RC-FX278.lcb
样品瓶号: 2-18
进样体积: 50 μl 版本号:6.115
进样时间: 2024/11/08 15:29:05 实验者: jiangjinwei
处理时间（V2）: 2024/11/11 09:43:54 处理者: jiangjinwei
仪器型号:SHIMADZU LC-2050C(FX278)

<色谱图>

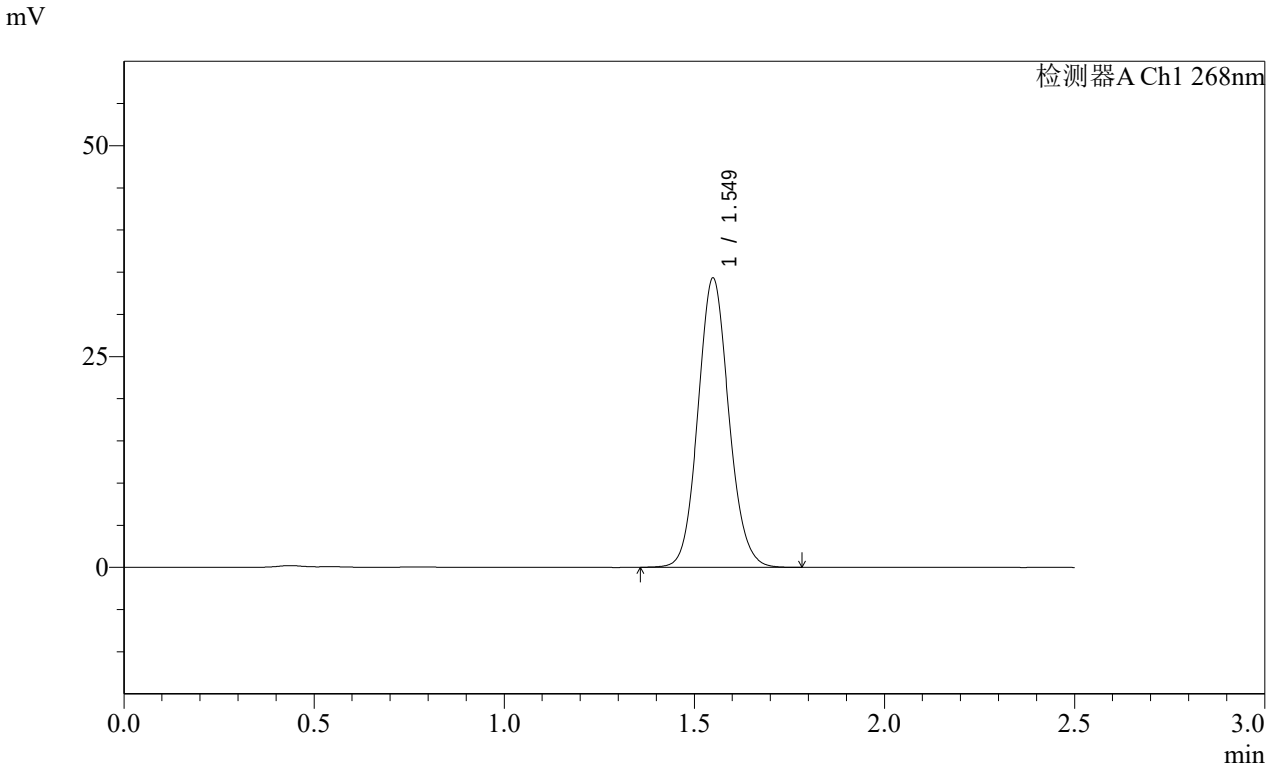

<峰表>

检测器A Ch1 268nm

峰号	保留时间	面积	面积%	高度	理论塔板数(USP)	拖尾因子	分离度(USP)
1	1.549	193532	100.000	34223	1760	1.096	--
总计		193532	100.000	34223			

SHIMADZU LabSolutions

SMF-4109

<样品信息>

色谱柱 :XB-C18(50mm*4.6mm,5μm） 流速:1.5ml/min
柱 温 :30℃ 波长:268nm
数据文件名: RC$SMF-4109 - 0-4/29-62-2 - zzp-24103101-2p-rcqx-pH6.8-0.1twjz-dz1-5.lcd
方法文件名: RC$SMF-4109 - SMF-4109-rcqx-FX278.lcm
批处理文件名: RC$SMF-4109 - 20241108-RC-FX278.lcb
样品瓶号: 2-18
进样体积: 50 μl 版本号:6.115
进样时间: 2024/11/08 15:32:02 实验者: jiangjinwei
处理时间（V2）: 2024/11/11 09:43:57 处理者: jiangjinwei
仪器型号:SHIMADZU LC-2050C(FX278)

<色谱图>

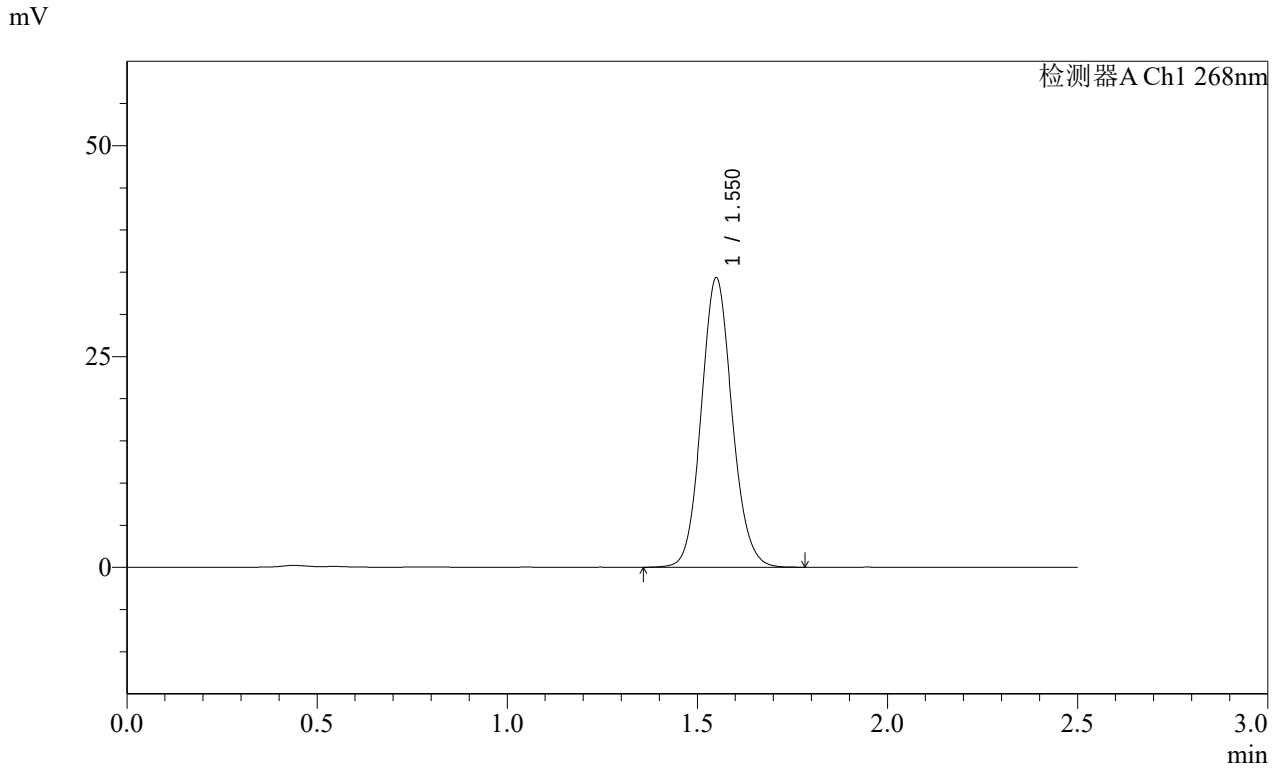

<峰表>

检测器A Ch1 268nm

峰号	保留时间	面积	面积%	高度	理论塔板数(USP)	拖尾因子	分离度(USP)
1	1.550	193538	100.000	34193	1764	1.095	--
总计		193538	100.000	34193			

SHIMADZU LabSolutions

SMF-4109

<样品信息>

色谱柱 :XB-C18(50mm*4.6mm,5μm） 流速:1.5ml/min
柱 温 :30℃ 波长:268nm
数据文件名: RC$SMF-4109 - 0-4/29-63-2 - zzp-24103101-2p-rcqx-pH6.8-0.1twjz-p1-5min.lcd
方法文件名: RC$SMF-4109 - SMF-4109-rcqx-FX278.lcm
批处理文件名: RC$SMF-4109 - 20241108-RC-FX278.lcb
样品瓶号: 2-1
进样体积: 50 μl 版本号:6.115
进样时间: 2024/11/08 15:34:57 实验者: jiangjinwei
处理时间（V2） : 2024/11/11 09:44:00 处理者: jiangjinwei
仪器型号:SHIMADZU LC-2050C(FX278)

<色谱图>

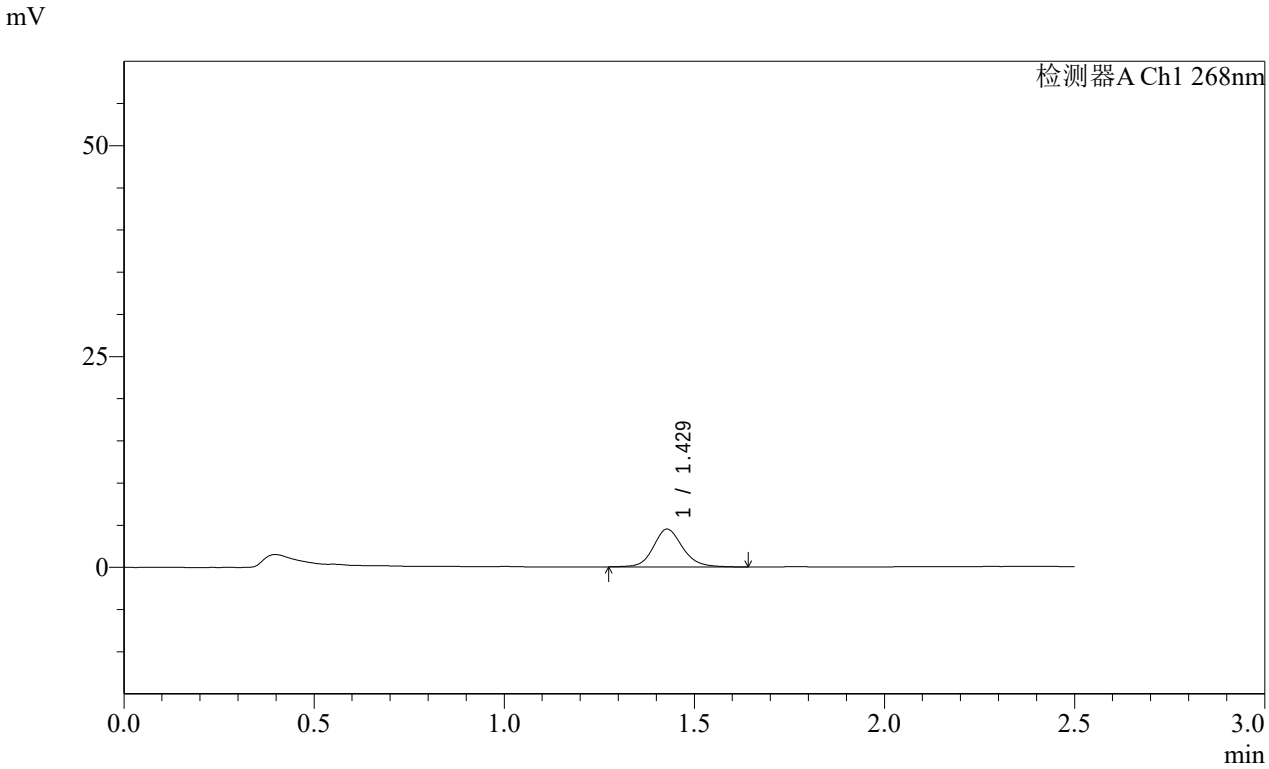

<峰表>

检测器A Ch1 268nm

峰号	保留时间	面积	面积%	高度	理论塔板数(USP)	拖尾因子	分离度(USP)
1	1.429	24015	100.000	4478	1735	1.141	--
总计		24015	100.000	4478			

SHIMADZU LabSolutions

SMF-4109

<样品信息>

色谱柱 :XB-C18(50mm*4.6mm,5μm） 流速:1.5ml/min
柱 温 :30℃ 波长:268nm
数据文件名: RC$SMF-4109 - 0-4/29-64-2 - zzp-24103101-2p-rcqx-pH6.8-0.1twjz-p2-5min.lcd
方法文件名: RC$SMF-4109 - SMF-4109-rcqx-FX278.lcm
批处理文件名: RC$SMF-4109 - 20241108-RC-FX278.lcb
样品瓶号: 2-10
进样体积: 50 μl 版本号:6.115
进样时间: 2024/11/08 15:37:53 实验者: jiangjinwei
处理时间（V2）: 2024/11/11 09:44:03 处理者: jiangjinwei
仪器型号:SHIMADZU LC-2050C(FX278)

<色谱图>

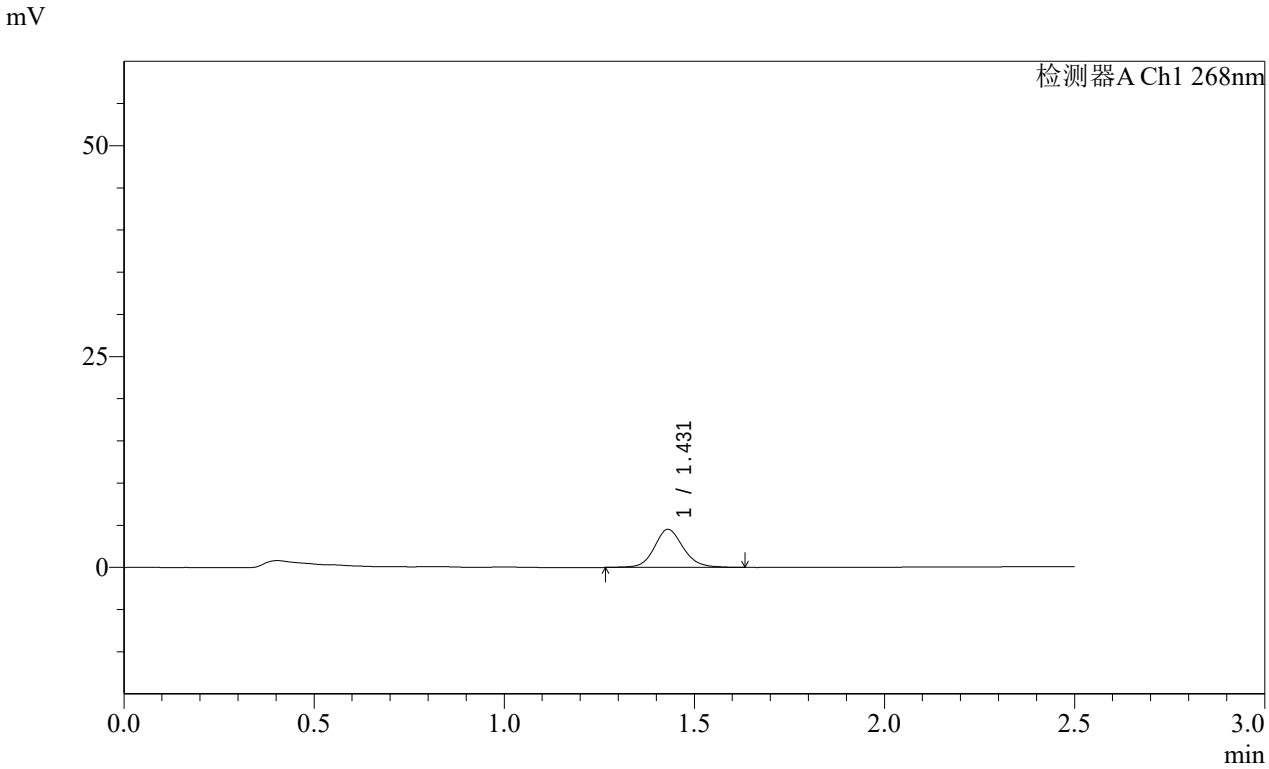

<峰表>

检测器A Ch1 268nm

峰号	保留时间	面积	面积%	高度	理论塔板数(USP)	拖尾因子	分离度(USP)
1	1.431	23942	100.000	4513	1770	1.121	--
总计		23942	100.000	4513			

SHIMADZU LabSolutions

SMF-4109

<样品信息>

色谱柱 :XB-C18(50mm*4.6mm,5μm） 流速:1.5ml/min
柱 温 :30℃ 波长:268nm
数据文件名: RC$SMF-4109 - 0-4/29-65-2 - zzp-24103101-2p-rcqx-pH6.8-0.1twjz-p3-5min.lcd
方法文件名: RC$SMF-4109 - SMF-4109-rcqx-FX278.lcm
批处理文件名: RC$SMF-4109 - 20241108-RC-FX278.lcb
样品瓶号: 2-19
进样体积: 50 μl 版本号:6.115
进样时间: 2024/11/08 15:40:51 实验者: jiangjinwei
处理时间（V2）: 2024/11/11 09:44:06 处理者: jiangjinwei
仪器型号:SHIMADZU LC-2050C(FX278)

<色谱图>

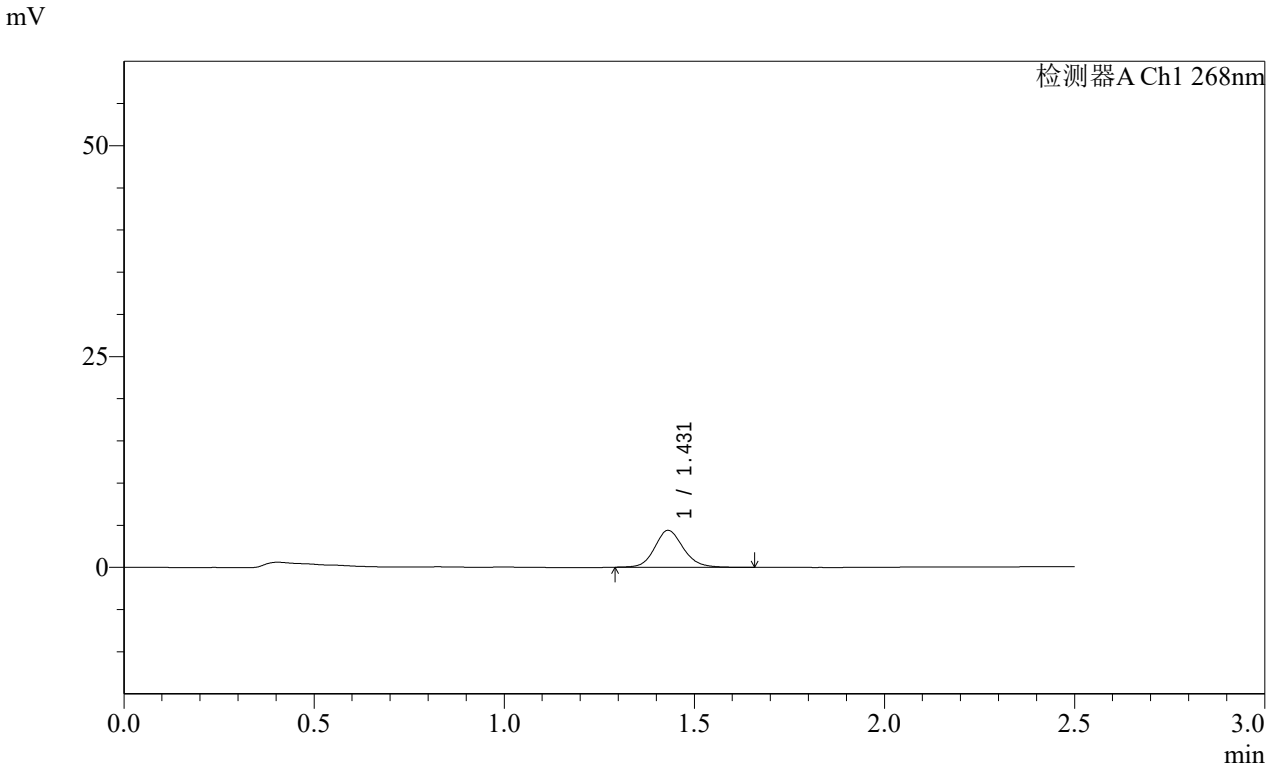

<峰表>

检测器A Ch1 268nm

峰号	保留时间	面积	面积%	高度	理论塔板数(USP)	拖尾因子	分离度(USP)
1	1.431	23063	100.000	4377	1790	1.135	--
总计		23063	100.000	4377			

SHIMADZU LabSolutions

SMF-4109

<样品信息>

色谱柱 :XB-C18(50mm*4.6mm,5μm） 流速:1.5ml/min
柱 温 :30℃ 波长:268nm
数据文件名: RC$SMF-4109 - 0-4/29-66-2 - zzp-24103101-2p-rcqx-pH6.8-0.1twjz-p4-5min.lcd
方法文件名: RC$SMF-4109 - SMF-4109-rcqx-FX278.lcm
批处理文件名: RC$SMF-4109 - 20241108-RC-FX278.lcb
样品瓶号: 2-28
进样体积: 50 μl 版本号:6.115
进样时间: 2024/11/08 15:43:47 实验者: jiangjinwei
处理时间（V2）: 2024/11/11 09:44:08 处理者: jiangjinwei
仪器型号:SHIMADZU LC-2050C(FX278)

<色谱图>

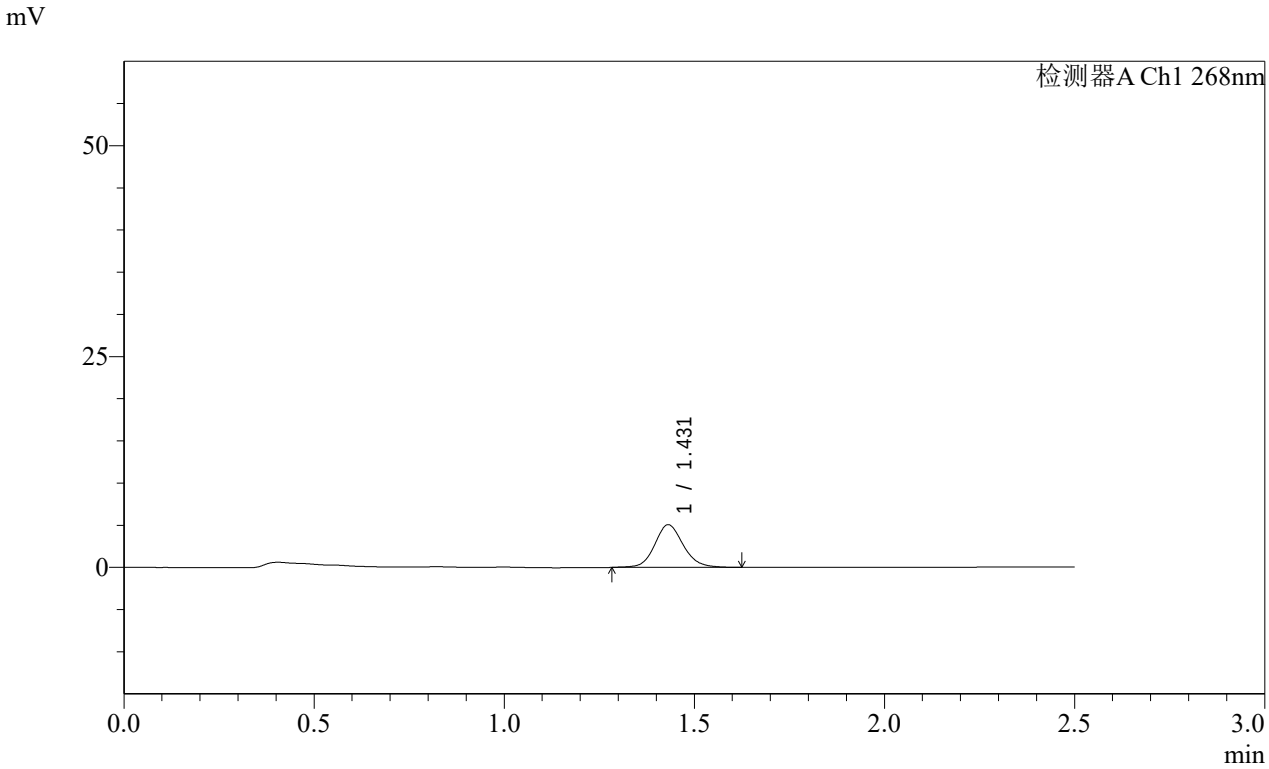

<峰表>

检测器A Ch1 268nm

峰号	保留时间	面积	面积%	高度	理论塔板数(USP)	拖尾因子	分离度(USP)
1	1.431	26542	100.000	5056	1798	1.119	--
总计		26542	100.000	5056			

SHIMADZU LabSolutions

SMF-4109

<样品信息>

色谱柱 :XB-C18(50mm*4.6mm,5μm） 流速:1.5ml/min
柱 温 :30℃ 波长:268nm
数据文件名: RC$SMF-4109 - 0-4/29-67-2 - zzp-24103101-2p-rcqx-pH6.8-0.1twjz-p5-5min.lcd
方法文件名: RC$SMF-4109 - SMF-4109-rcqx-FX278.lcm
批处理文件名: RC$SMF-4109 - 20241108-RC-FX278.lcb
样品瓶号: 2-37
进样体积: 50 µl 版本号:6.115
进样时间: 2024/11/08 15:46:41 实验者: jiangjinwei
处理时间（V2）: 2024/11/11 09:44:11 处理者: jiangjinwei
仪器型号:SHIMADZU LC-2050C(FX278)

<色谱图>

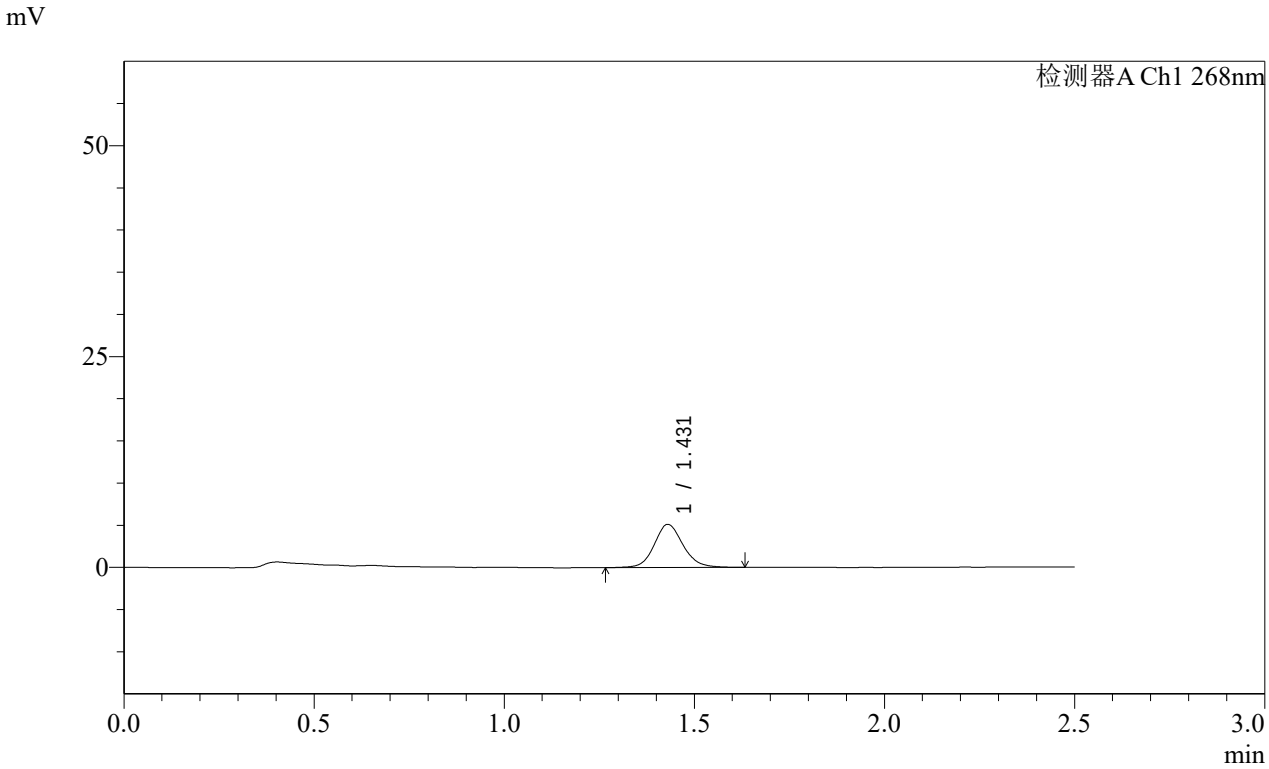

<峰表>

检测器A Ch1 268nm

峰号	保留时间	面积	面积%	高度	理论塔板数(USP)	拖尾因子	分离度(USP)
1	1.431	27072	100.000	5118	1774	1.120	--
总计		27072	100.000	5118			

SHIMADZU LabSolutions

SMF-4109

<样品信息>

色谱柱 :XB-C18(50mm*4.6mm,5μm） 流速:1.5ml/min
柱 温 :30℃ 波长:268nm
数据文件名: RC$SMF-4109 - 0-4/29-68-2 - zzp-24103101-2p-rcqx-pH6.8-0.1twjz-p6-5min.lcd
方法文件名: RC$SMF-4109 - SMF-4109-rcqx-FX278.lcm
批处理文件名: RC$SMF-4109 - 20241108-RC-FX278.lcb
样品瓶号: 2-46
进样体积: 50 μl 版本号:6.115
进样时间: 2024/11/08 15:49:36 实验者: jiangjinwei
处理时间（V2）: 2024/11/11 09:44:14 处理者: jiangjinwei
仪器型号:SHIMADZU LC-2050C(FX278)

<色谱图>

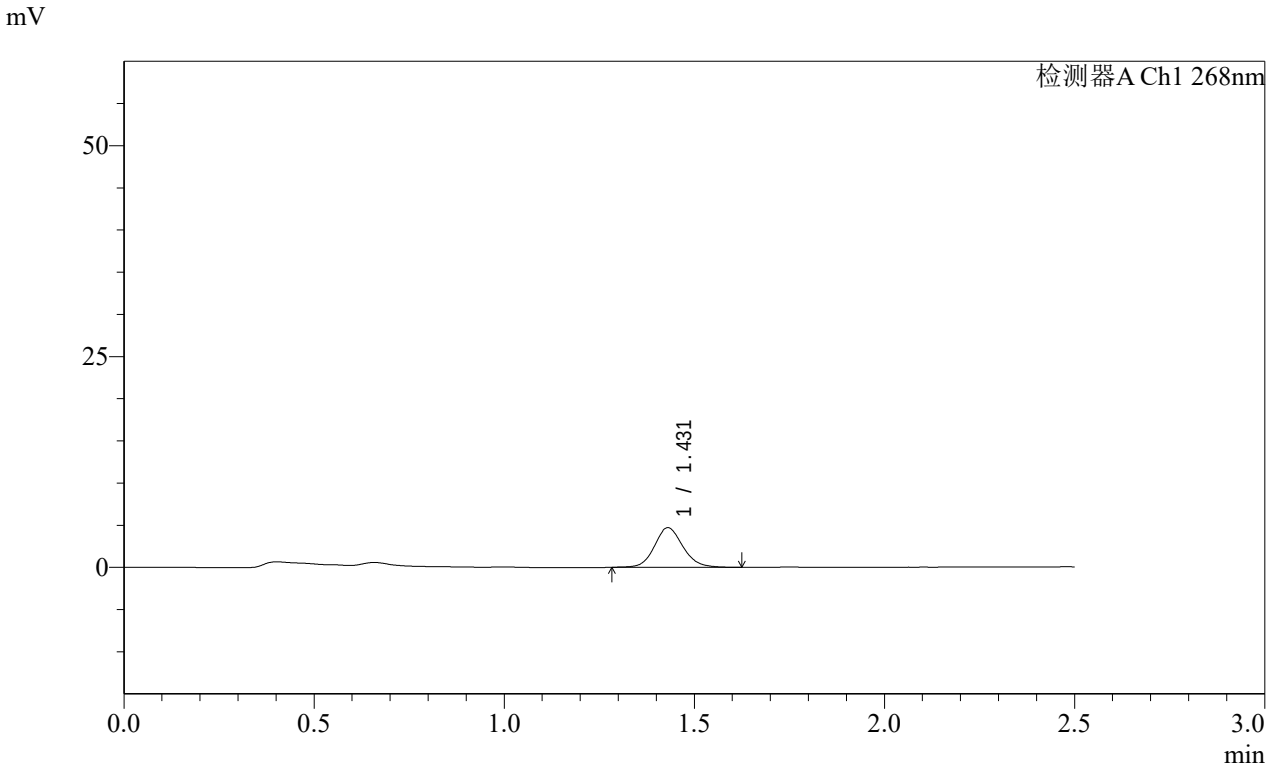

<峰表>

检测器A Ch1 268nm

峰号	保留时间	面积	面积%	高度	理论塔板数(USP)	拖尾因子	分离度(USP)
1	1.431	24609	100.000	4702	1786	1.122	--
总计		24609	100.000	4702			

SHIMADZU LabSolutions

SMF-4109

<样品信息>

色谱柱 :XB-C18(50mm*4.6mm,5μm） 流速:1.5ml/min
柱 温 :30℃ 波长:268nm
数据文件名: RC$SMF-4109 - 0-4/29-69-2 - zzp-24103101-2p-rcqx-pH6.8-0.1twjz-p1-10min.lcd
方法文件名: RC$SMF-4109 - SMF-4109-rcqx-FX278.lcm
批处理文件名: RC$SMF-4109 - 20241108-RC-FX278.lcb
样品瓶号: 2-2
进样体积: 50 μl 版本号:6.115
进样时间: 2024/11/08 15:52:32 实验者: jiangjinwei
处理时间（V2）: 2024/11/11 09:44:17 处理者: jiangjinwei
仪器型号:SHIMADZU LC-2050C(FX278)

<色谱图>

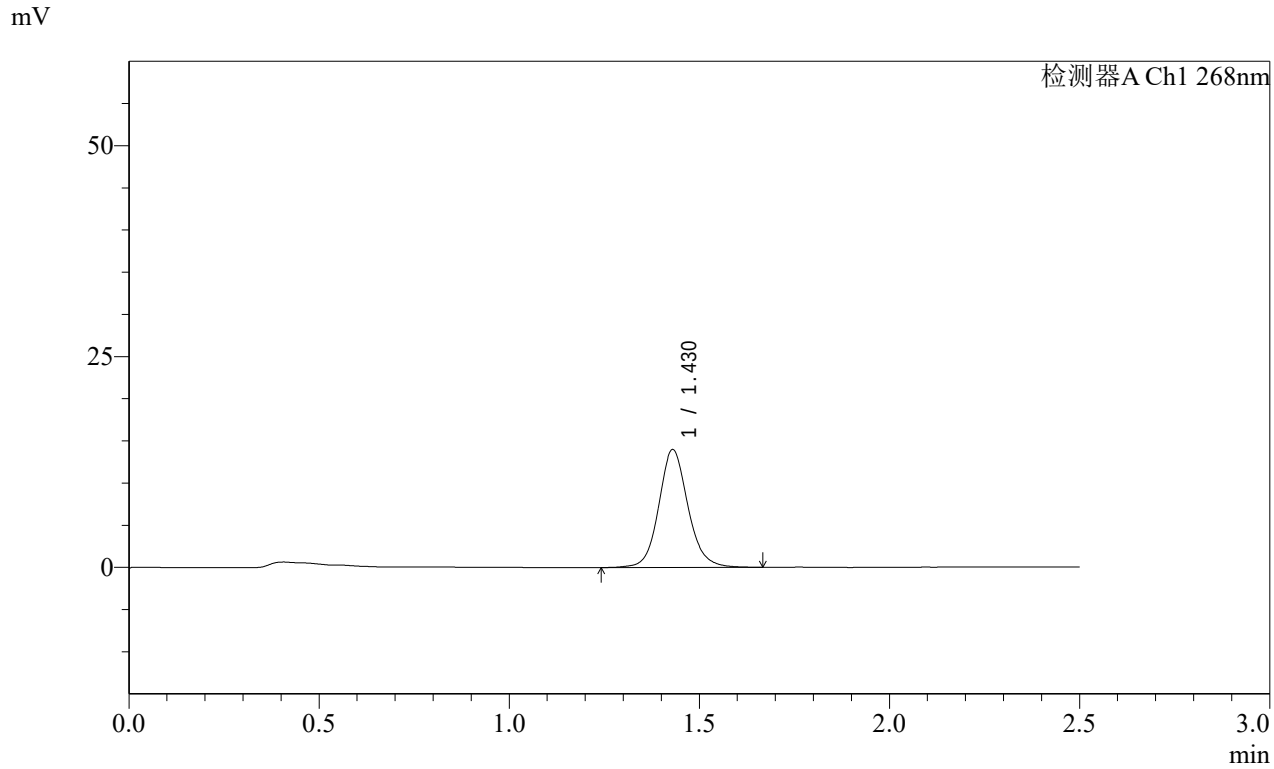

<峰表>

检测器A Ch1 268nm

峰号	保留时间	面积	面积%	高度	理论塔板数(USP)	拖尾因子	分离度(USP)
1	1.430	74849	100.000	13990	1744	1.113	--
总计		74849	100.000	13990			

SHIMADZU LabSolutions

SMF-4109

<样品信息>

色谱柱 :XB-C18(50mm*4.6mm,5μm） 流速:1.5ml/min
柱 温 :30℃ 波长:268nm
数据文件名: RC$SMF-4109 - 0-4/29-70-2 - zzp-24103101-2p-rcqx-pH6.8-0.1twjz-p2-10min.lcd
方法文件名: RC$SMF-4109 - SMF-4109-rcqx-FX278.lcm
批处理文件名: RC$SMF-4109 - 20241108-RC-FX278.lcb
样品瓶号: 2-11
进样体积: 50 μl 版本号:6.115
进样时间: 2024/11/08 15:55:29 实验者: jiangjinwei
处理时间（V2）: 2024/11/11 09:44:19 处理者: jiangjinwei
仪器型号:SHIMADZU LC-2050C(FX278)

<色谱图>

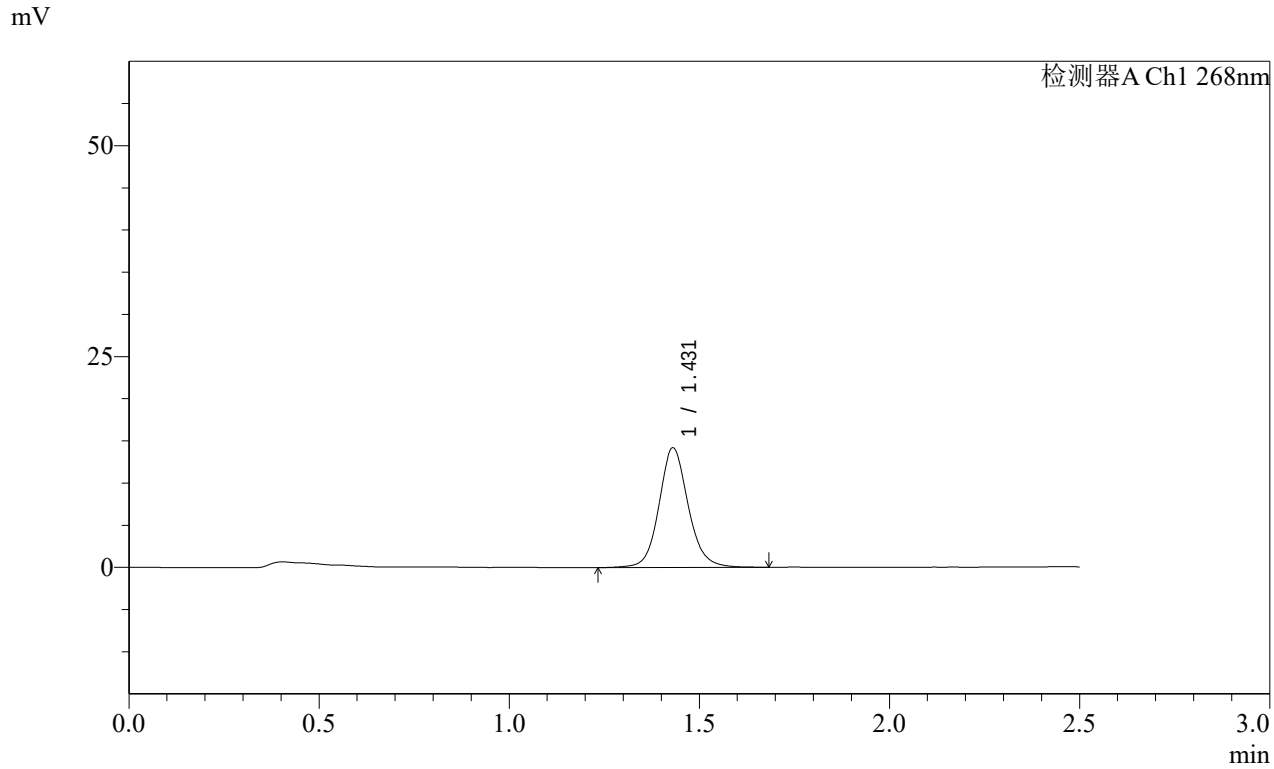

<峰表>

检测器A Ch1 268nm

峰号	保留时间	面积	面积%	高度	理论塔板数(USP)	拖尾因子	分离度(USP)
1	1.431	76205	100.000	14202	1751	1.112	--
总计		76205	100.000	14202			

SHIMADZU LabSolutions

SMF-4109

<样品信息>

色谱柱 :XB-C18(50mm*4.6mm,5μm） 流速:1.5ml/min
柱 温 :30℃ 波长:268nm
数据文件名: RC$SMF-4109 - 0-4/29-71-2 - zzp-24103101-2p-rcqx-pH6.8-0.1twjz-p3-10min.lcd
方法文件名: RC$SMF-4109 - SMF-4109-rcqx-FX278.lcm
批处理文件名: RC$SMF-4109 - 20241108-RC-FX278.lcb
样品瓶号: 2-20
进样体积: 50 μl 版本号:6.115
进样时间: 2024/11/08 15:58:24 实验者: jiangjinwei
处理时间（V2）: 2024/11/11 09:44:22 处理者: jiangjinwei
仪器型号:SHIMADZU LC-2050C(FX278)

<色谱图>

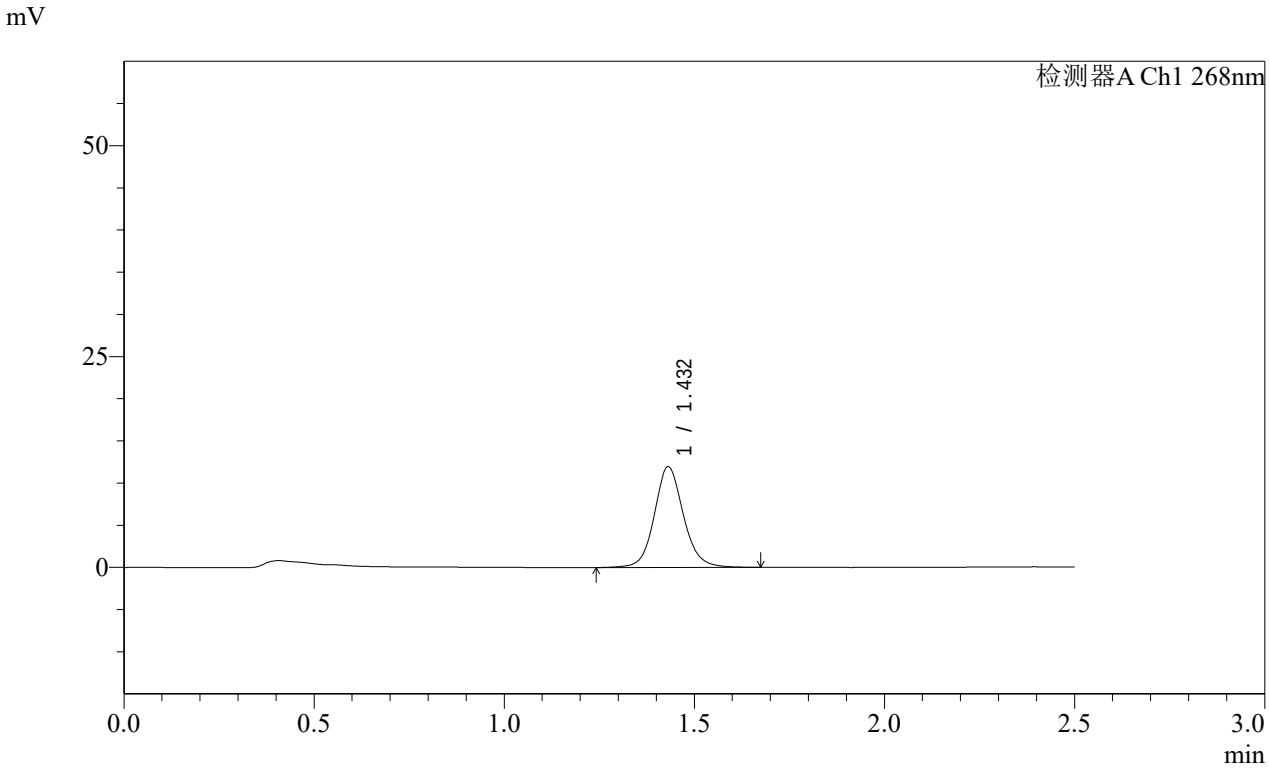

<峰表>

检测器A Ch1 268nm

峰号	保留时间	面积	面积%	高度	理论塔板数(USP)	拖尾因子	分离度(USP)
1	1.432	63807	100.000	11934	1761	1.107	--
总计		63807	100.000	11934			

SHIMADZU LabSolutions

SMF-4109

<样品信息>

色谱柱 :XB-C18(50mm*4.6mm,5μm） 流速:1.5ml/min
柱 温 :30℃ 波长:268nm
数据文件名: RC$SMF-4109 - 0-4/29-72-2 - zzp-24103101-2p-rcqx-pH6.8-0.1twjz-p4-10min.lcd
方法文件名: RC$SMF-4109 - SMF-4109-rcqx-FX278.lcm
批处理文件名: RC$SMF-4109 - 20241108-RC-FX278.lcb
样品瓶号: 2-29
进样体积: 50 μl 版本号:6.115
进样时间: 2024/11/08 16:01:20 实验者: jiangjinwei
处理时间（V2）: 2024/11/11 09:44:25 处理者: jiangjinwei
仪器型号:SHIMADZU LC-2050C(FX278)

<色谱图>

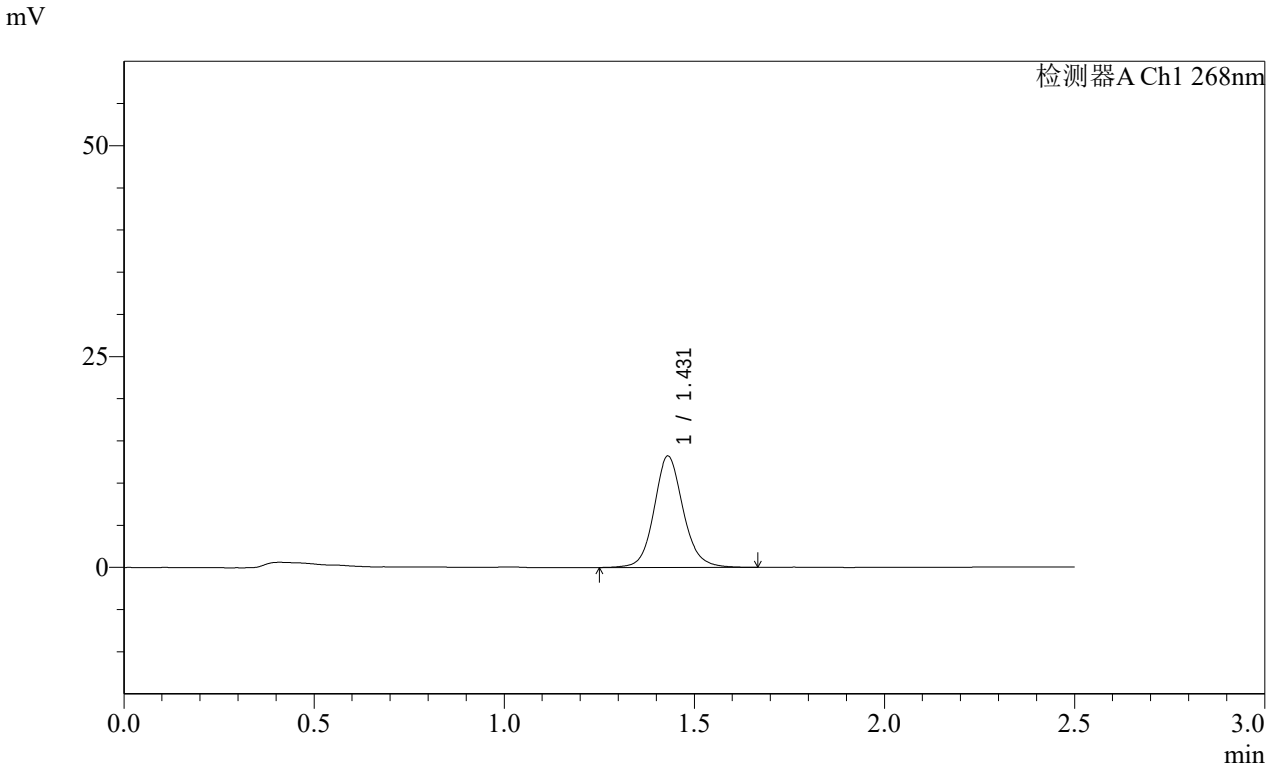

<峰表>

检测器A Ch1 268nm

峰号	保留时间	面积	面积%	高度	理论塔板数(USP)	拖尾因子	分离度(USP)
1	1.431	70538	100.000	13218	1763	1.114	--
总计		70538	100.000	13218			

SHIMADZU LabSolutions

SMF-4109

<样品信息>

色谱柱 :XB-C18(50mm*4.6mm,5μm） 流速:1.5ml/min
柱 温 :30℃ 波长:268nm
数据文件名: RC$SMF-4109 - 0-4/29-73-2 - zzp-24103101-2p-rcqx-pH6.8-0.1twjz-p5-10min.lcd
方法文件名: RC$SMF-4109 - SMF-4109-rcqx-FX278.lcm
批处理文件名: RC$SMF-4109 - 20241108-RC-FX278.lcb
样品瓶号: 2-38
进样体积: 50 μl 版本号:6.115
进样时间: 2024/11/08 16:04:16 实验者: jiangjinwei
处理时间（V2） : 2024/11/11 09:44:28 处理者: jiangjinwei
仪器型号:SHIMADZU LC-2050C(FX278)

<色谱图>

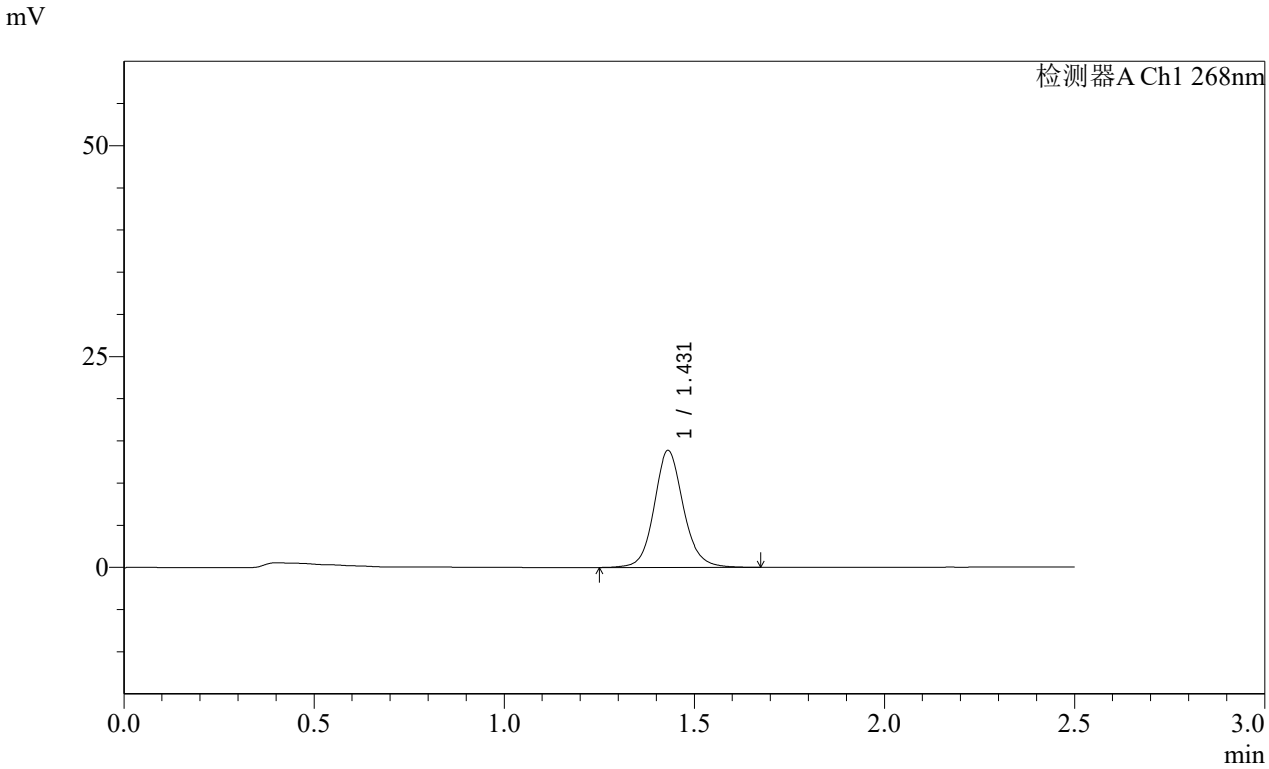

<峰表>

检测器A Ch1 268nm

峰号	保留时间	面积	面积%	高度	理论塔板数(USP)	拖尾因子	分离度(USP)
1	1.431	74278	100.000	13868	1752	1.112	--
总计		74278	100.000	13868			

SHIMADZU LabSolutions

SMF-4109

<样品信息>

色谱柱 :XB-C18(50mm*4.6mm,5μm） 流速:1.5ml/min
柱 温 :30℃ 波长:268nm
数据文件名: RC$SMF-4109 - 0-4/29-74-2 - zzp-24103101-2p-rcqx-pH6.8-0.1twjz-p6-10min.lcd
方法文件名: RC$SMF-4109 - SMF-4109-rcqx-FX278.lcm
批处理文件名: RC$SMF-4109 - 20241108-RC-FX278.lcb
样品瓶号: 2-47
进样体积: 50 μl 版本号:6.115
进样时间: 2024/11/08 16:07:13 实验者: jiangjinwei
处理时间（V2）: 2024/11/11 09:44:31 处理者: jiangjinwei
仪器型号:SHIMADZU LC-2050C(FX278)

<色谱图>

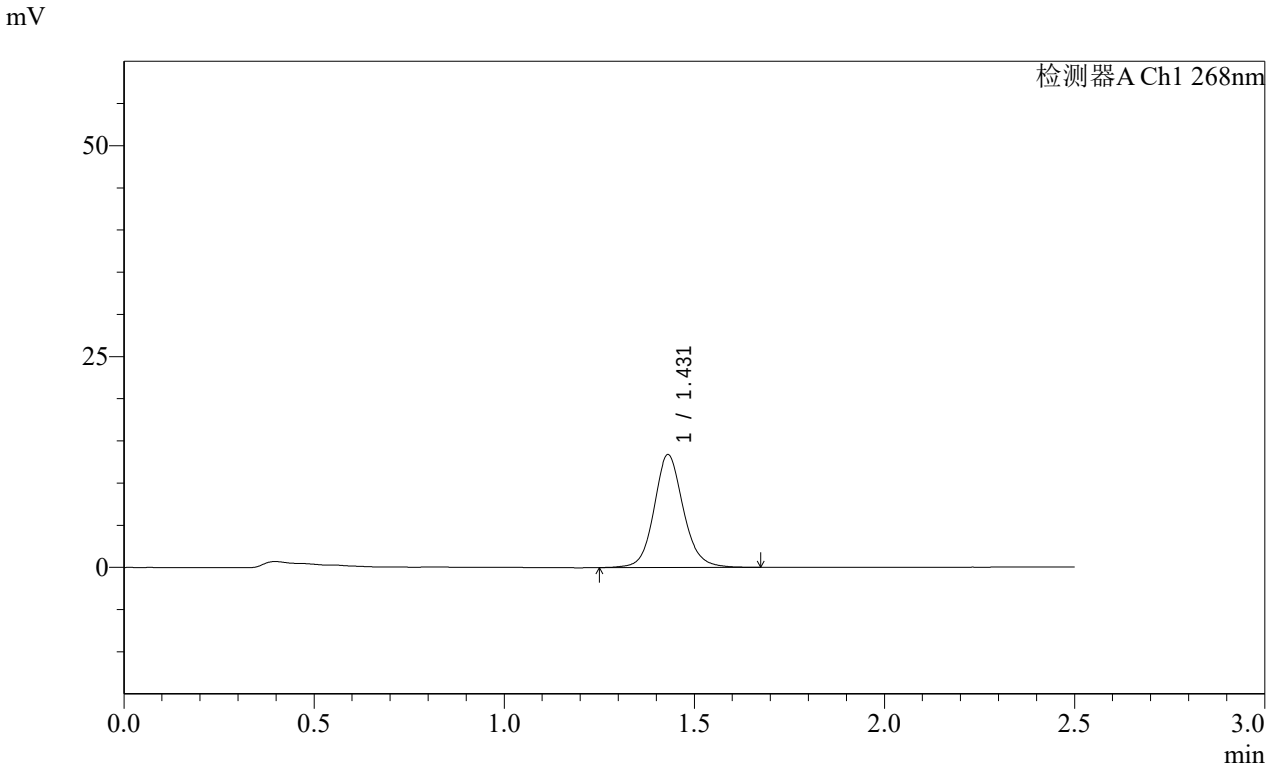

<峰表>

检测器A Ch1 268nm

峰号	保留时间	面积	面积%	高度	理论塔板数(USP)	拖尾因子	分离度(USP)
1	1.431	71842	100.000	13382	1739	1.114	--
总计		71842	100.000	13382			

SHIMADZU LabSolutions

SMF-4109

<样品信息>

色谱柱 :XB-C18(50mm*4.6mm,5μm） 流速:1.5ml/min
柱 温 :30℃ 波长:268nm
数据文件名: RC$SMF-4109 - 0-4/29-75-2 - zzp-24103101-2p-rcqx-pH6.8-0.1twjz-p1-15min.lcd
方法文件名: RC$SMF-4109 - SMF-4109-rcqx-FX278.lcm
批处理文件名: RC$SMF-4109 - 20241108-RC-FX278.lcb
样品瓶号: 2-3
进样体积: 50 μl 版本号:6.115
进样时间: 2024/11/08 16:10:09 实验者: jiangjinwei
处理时间（V2）: 2024/11/11 09:44:34 处理者: jiangjinwei
仪器型号:SHIMADZU LC-2050C(FX278)

<色谱图>

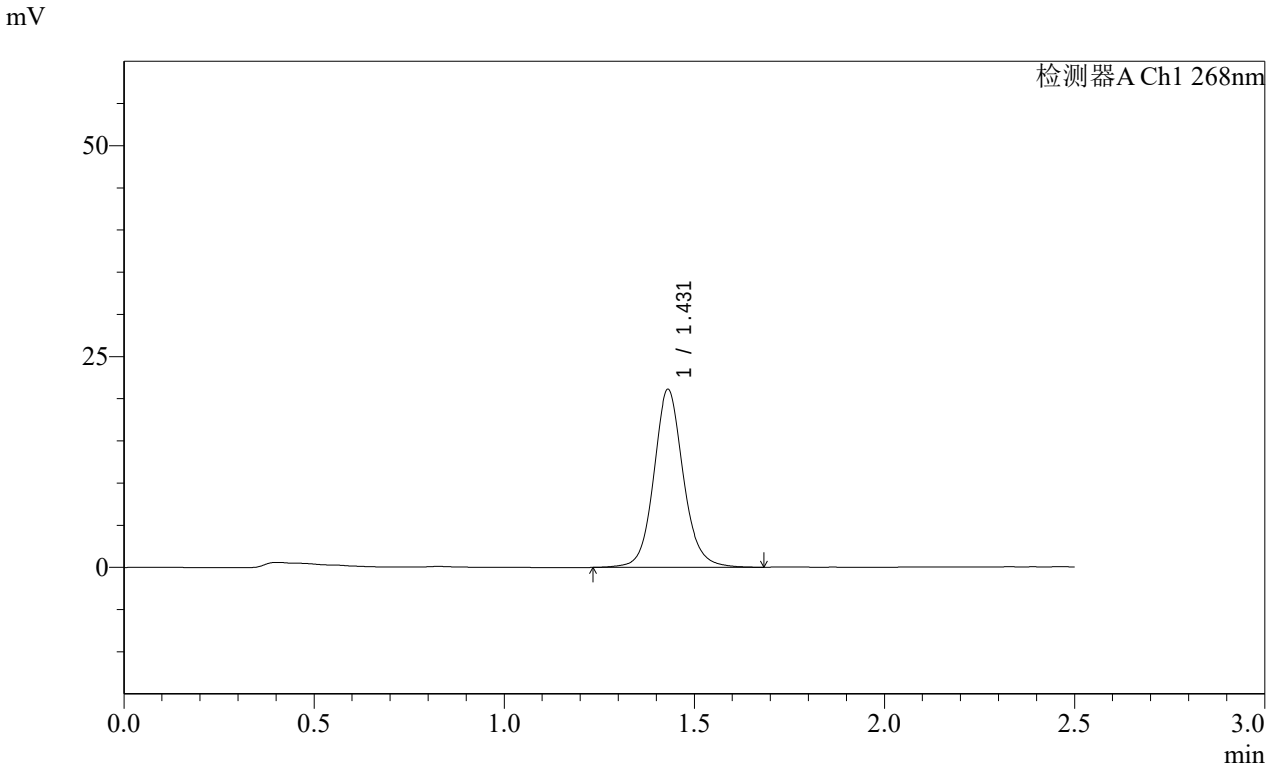

<峰表>

检测器A Ch1 268nm

峰号	保留时间	面积	面积%	高度	理论塔板数(USP)	拖尾因子	分离度(USP)
1	1.431	113858	100.000	21103	1732	1.104	--
总计		113858	100.000	21103			

SHIMADZU LabSolutions

SMF-4109

<样品信息>

色谱柱 :XB-C18(50mm*4.6mm,5μm） 流速:1.5ml/min
柱 温 :30℃ 波长:268nm
数据文件名: RC$SMF-4109 - 0-4/29-76-2 - zzp-24103101-2p-rcqx-pH6.8-0.1twjz-p2-15min.lcd
方法文件名: RC$SMF-4109 - SMF-4109-rcqx-FX278.lcm
批处理文件名: RC$SMF-4109 - 20241108-RC-FX278.lcb
样品瓶号: 2-12
进样体积: 50 μl 版本号:6.115
进样时间: 2024/11/08 16:13:06 实验者: jiangjinwei
处理时间（V2）: 2024/11/11 09:44:36 处理者: jiangjinwei
仪器型号:SHIMADZU LC-2050C(FX278)

<色谱图>

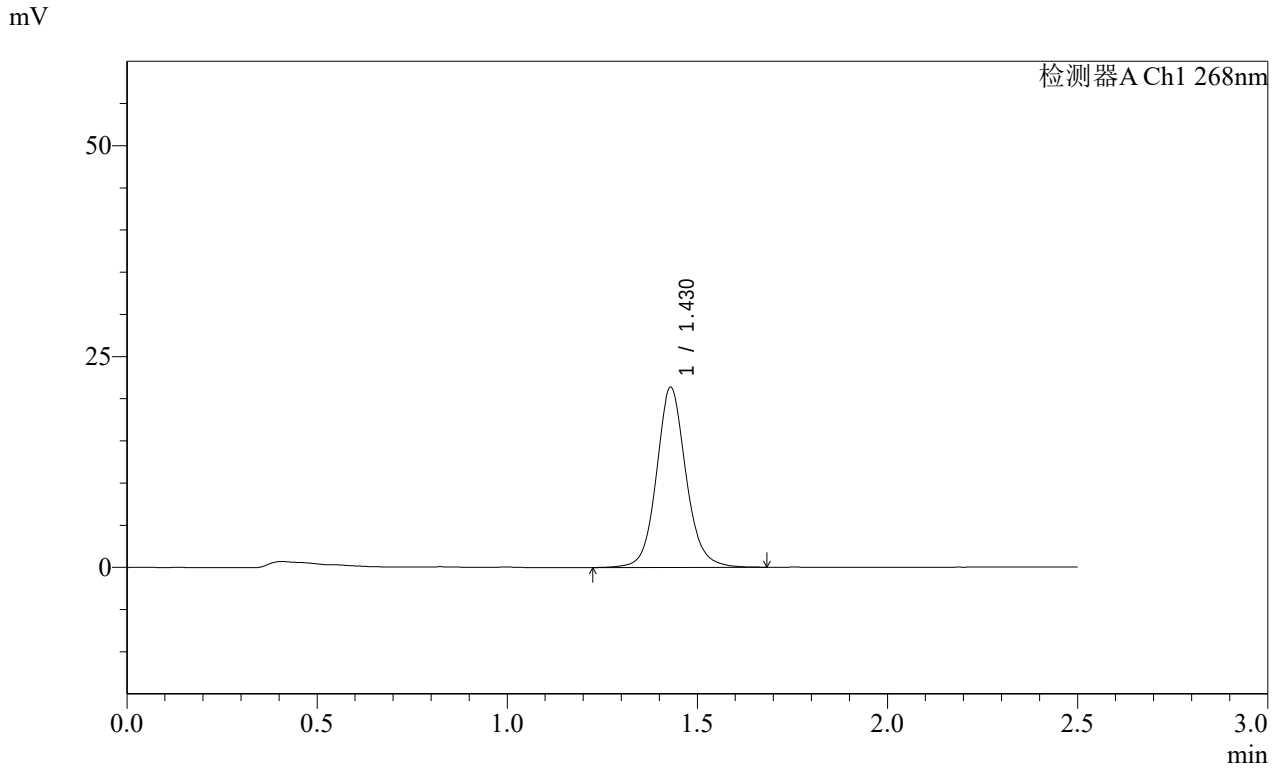

<峰表>

检测器A Ch1 268nm

峰号	保留时间	面积	面积%	高度	理论塔板数(USP)	拖尾因子	分离度(USP)
1	1.430	115475	100.000	21369	1723	1.106	--
总计		115475	100.000	21369			

SHIMADZU LabSolutions

SMF-4109

<样品信息>

色谱柱 :XB-C18(50mm*4.6mm,5μm） 流速:1.5ml/min
柱 温 :30℃ 波长:268nm
数据文件名: RC$SMF-4109 - 0-4/29-77-2 - zzp-24103101-2p-rcqx-pH6.8-0.1twjz-p3-15min.lcd
方法文件名: RC$SMF-4109 - SMF-4109-rcqx-FX278.lcm
批处理文件名: RC$SMF-4109 - 20241108-RC-FX278.lcb
样品瓶号: 2-21
进样体积: 50 μl 版本号:6.115
进样时间: 2024/11/08 16:16:01 实验者: jiangjinwei
处理时间（V2）: 2024/11/11 09:44:40 处理者: jiangjinwei
仪器型号:SHIMADZU LC-2050C(FX278)

<色谱图>

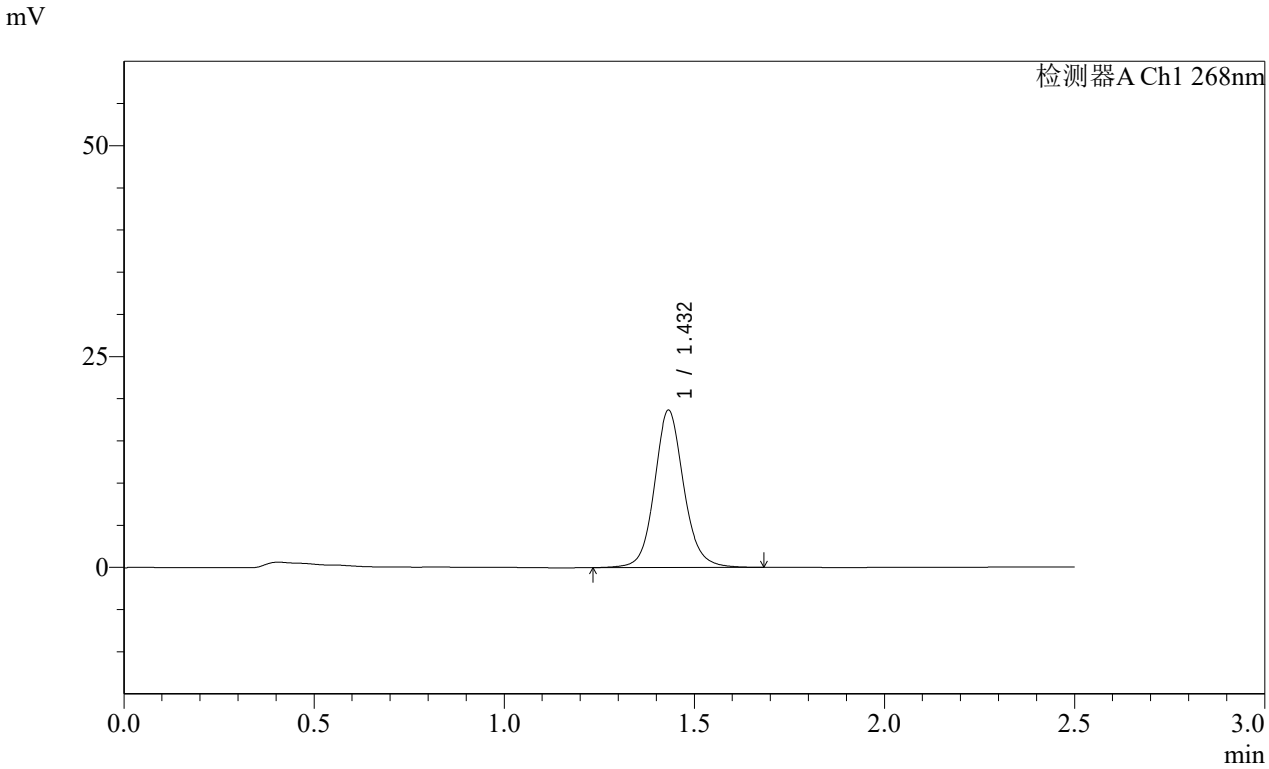

<峰表>

检测器A Ch1 268nm

峰号	保留时间	面积	面积%	高度	理论塔板数(USP)	拖尾因子	分离度(USP)
1	1.432	100226	100.000	18615	1743	1.107	--
总计		100226	100.000	18615			

SHIMADZU LabSolutions

SMF-4109

<样品信息>

色谱柱 :XB-C18(50mm*4.6mm,5μm） 流速:1.5ml/min
柱 温 :30℃ 波长:268nm
数据文件名: RC$SMF-4109 - 0-4/29-78-2 - zzp-24103101-2p-rcqx-pH6.8-0.1twjz-p4-15min.lcd
方法文件名: RC$SMF-4109 - SMF-4109-rcqx-FX278.lcm
批处理文件名: RC$SMF-4109 - 20241108-RC-FX278.lcb
样品瓶号: 2-30
进样体积: 50 μl 版本号:6.115
进样时间: 2024/11/08 16:18:56 实验者: jiangjinwei
处理时间（V2）: 2024/11/11 09:44:43 处理者: jiangjinwei
仪器型号:SHIMADZU LC-2050C(FX278)

<色谱图>

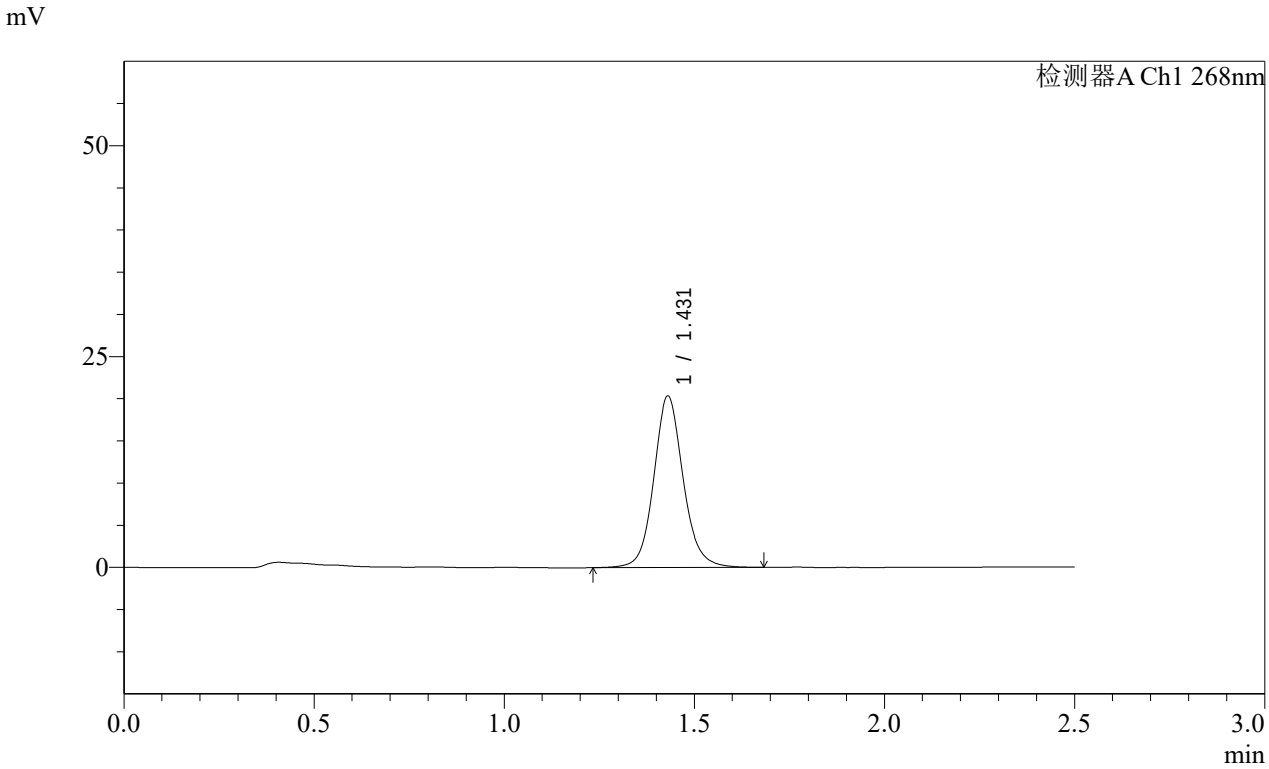

<峰表>

检测器A Ch1 268nm

峰号	保留时间	面积	面积%	高度	理论塔板数(USP)	拖尾因子	分离度(USP)
1	1.431	109606	100.000	20339	1730	1.107	--
总计		109606	100.000	20339			

SHIMADZU LabSolutions

SMF-4109

<样品信息>

色谱柱 :XB-C18(50mm*4.6mm,5μm） 流速:1.5ml/min
柱 温 :30℃ 波长:268nm
数据文件名: RC$SMF-4109 - 0-4/29-79-2 - zzp-24103101-2p-rcqx-pH6.8-0.1twjz-p5-15min.lcd
方法文件名: RC$SMF-4109 - SMF-4109-rcqx-FX278.lcm
批处理文件名: RC$SMF-4109 - 20241108-RC-FX278.lcb
样品瓶号: 2-39
进样体积: 50 μl 版本号:6.115
进样时间: 2024/11/08 16:21:53 实验者: jiangjinwei
处理时间（V2）: 2024/11/11 09:44:45 处理者: jiangjinwei
仪器型号:SHIMADZU LC-2050C(FX278)

<色谱图>

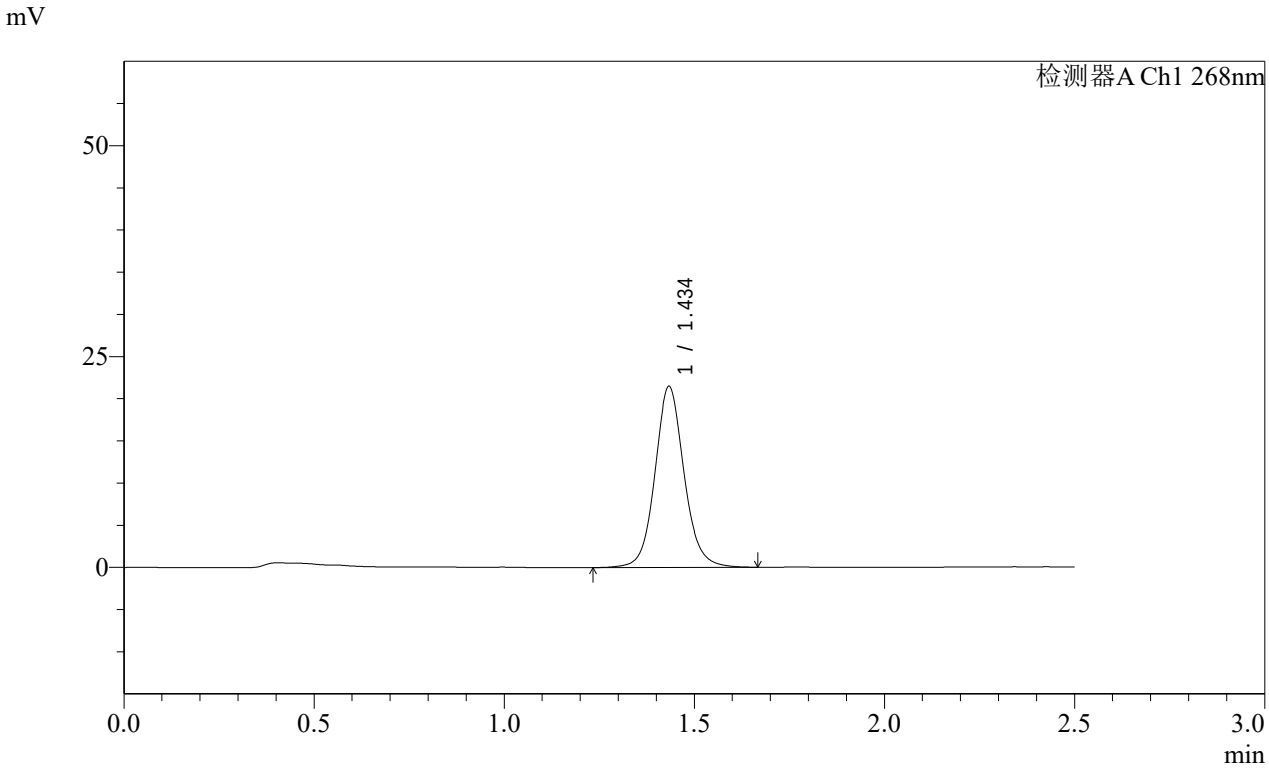

<峰表>

检测器A Ch1 268nm

峰号	保留时间	面积	面积%	高度	理论塔板数(USP)	拖尾因子	分离度(USP)
1	1.434	114428	100.000	21339	1767	1.093	--
总计		114428	100.000	21339			

SHIMADZU LabSolutions

SMF-4109

<样品信息>

色谱柱 :XB-C18(50mm*4.6mm,5μm） 流速:1.5ml/min
柱 温 :30℃ 波长:268nm
数据文件名: RC$SMF-4109 - 0-4/29-80-2 - zzp-24103101-2p-rcqx-pH6.8-0.1twjz-p6-15min.lcd
方法文件名: RC$SMF-4109 - SMF-4109-rcqx-FX278.lcm
批处理文件名: RC$SMF-4109 - 20241108-RC-FX278.lcb
样品瓶号: 2-48
进样体积: 50 μl 版本号:6.115
进样时间: 2024/11/08 16:24:50 实验者: jiangjinwei
处理时间（V2）: 2024/11/11 09:44:49 处理者: jiangjinwei
仪器型号:SHIMADZU LC-2050C(FX278)

<色谱图>

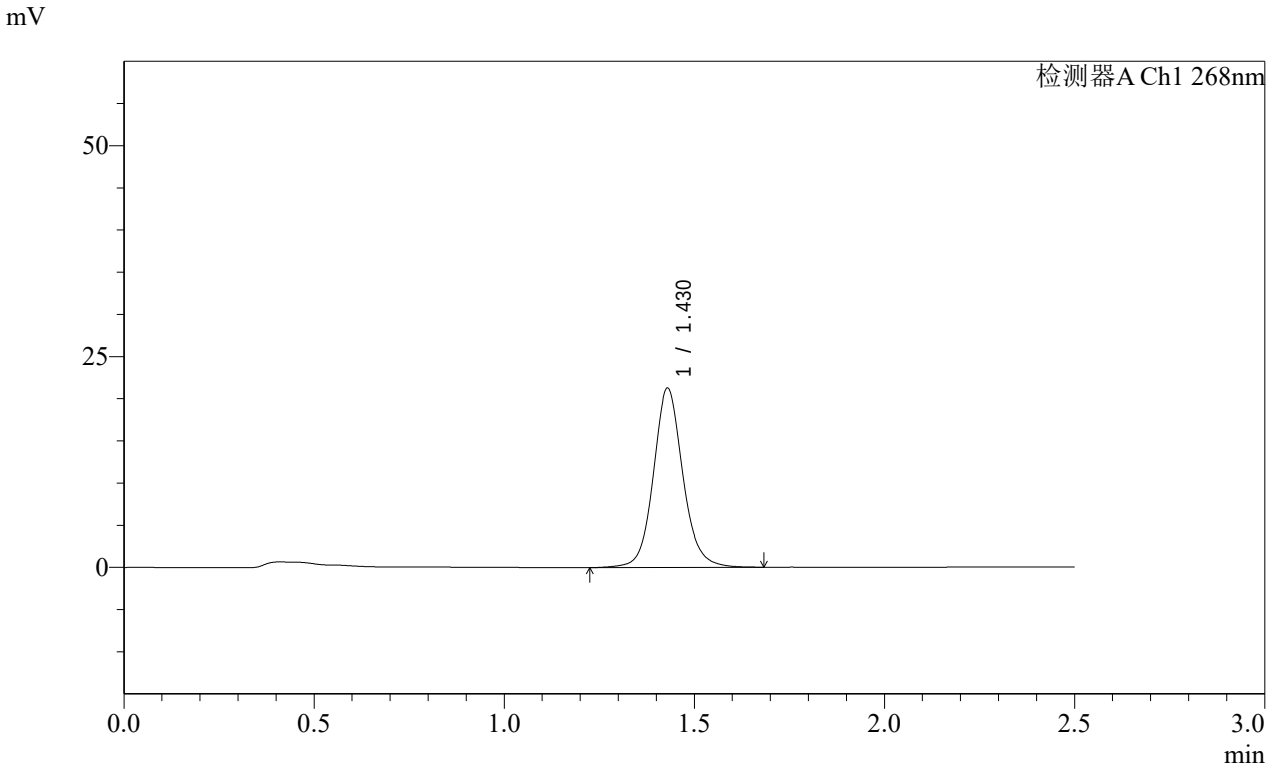

<峰表>

检测器A Ch1 268nm

峰号	保留时间	面积	面积%	高度	理论塔板数(USP)	拖尾因子	分离度(USP)
1	1.430	114877	100.000	21268	1727	1.104	--
总计		114877	100.000	21268			

SHIMADZU LabSolutions

SMF-4109

<样品信息>

色谱柱 :XB-C18(50mm*4.6mm,5μm） 流速:1.5ml/min
柱 温 :30℃ 波长:268nm
数据文件名: RC$SMF-4109 - 0-4/29-81-2 - zzp-24103101-2p-rcqx-pH6.8-0.1twjz-p1-20min.lcd
方法文件名: RC$SMF-4109 - SMF-4109-rcqx-FX278.lcm
批处理文件名: RC$SMF-4109 - 20241108-RC-FX278.lcb
样品瓶号: 2-4
进样体积: 50 μl 版本号:6.115
进样时间: 2024/11/08 16:27:46 实验者: jiangjinwei
处理时间（V2）: 2024/11/11 09:44:51 处理者: jiangjinwei
仪器型号:SHIMADZU LC-2050C(FX278)

<色谱图>

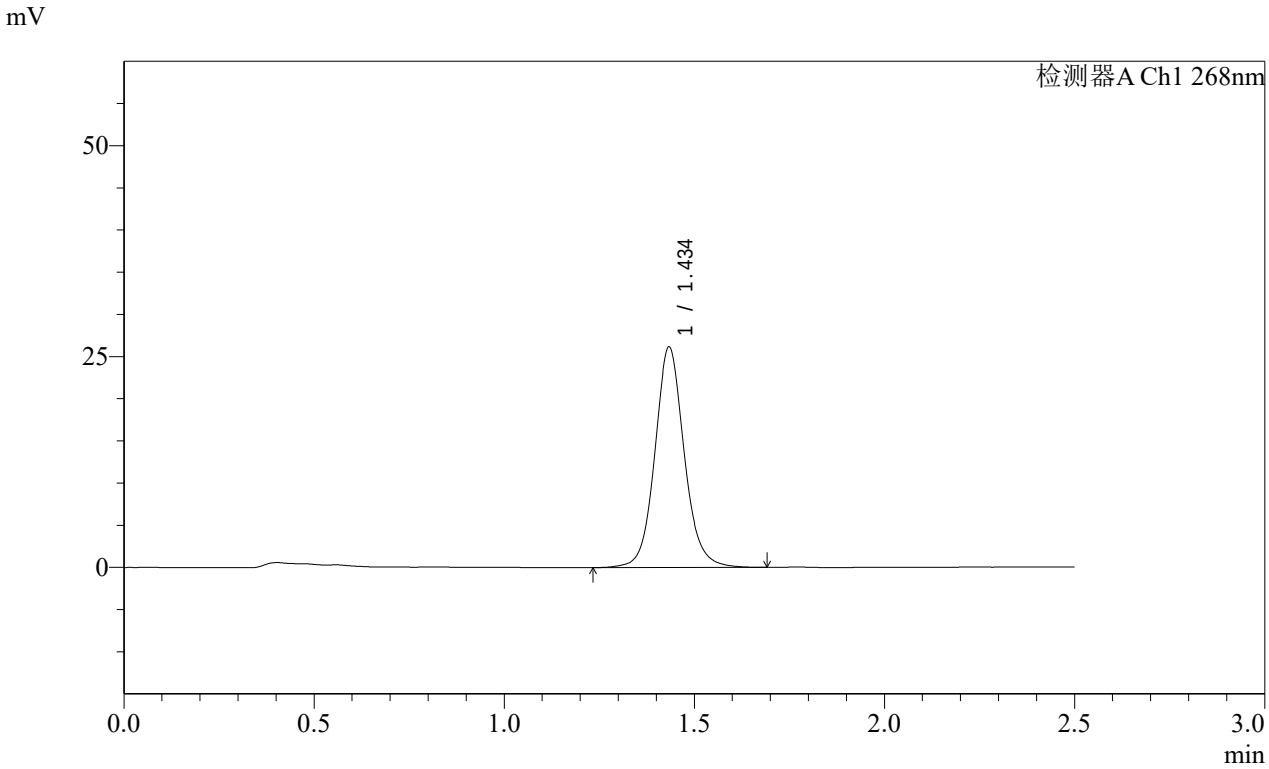

<峰表>

检测器A Ch1 268nm

峰号	保留时间	面积	面积%	高度	理论塔板数(USP)	拖尾因子	分离度(USP)
1	1.434	140749	100.000	25984	1741	1.096	--
总计		140749	100.000	25984			

SHIMADZU LabSolutions

SMF-4109

<样品信息>

色谱柱 :XB-C18(50mm*4.6mm,5μm） 流速:1.5ml/min
柱 温 :30℃ 波长:268nm
数据文件名: RC$SMF-4109 - 0-4/29-82-2 - zzp-24103101-2p-rcqx-pH6.8-0.1twjz-p2-20min.lcd
方法文件名: RC$SMF-4109 - SMF-4109-rcqx-FX278.lcm
批处理文件名: RC$SMF-4109 - 20241108-RC-FX278.lcb
样品瓶号: 2-13
进样体积: 50 μl 版本号:6.115
进样时间: 2024/11/08 16:30:42 实验者: jiangjinwei
处理时间（V2）: 2024/11/11 09:44:54 处理者: jiangjinwei
仪器型号:SHIMADZU LC-2050C(FX278)

<色谱图>

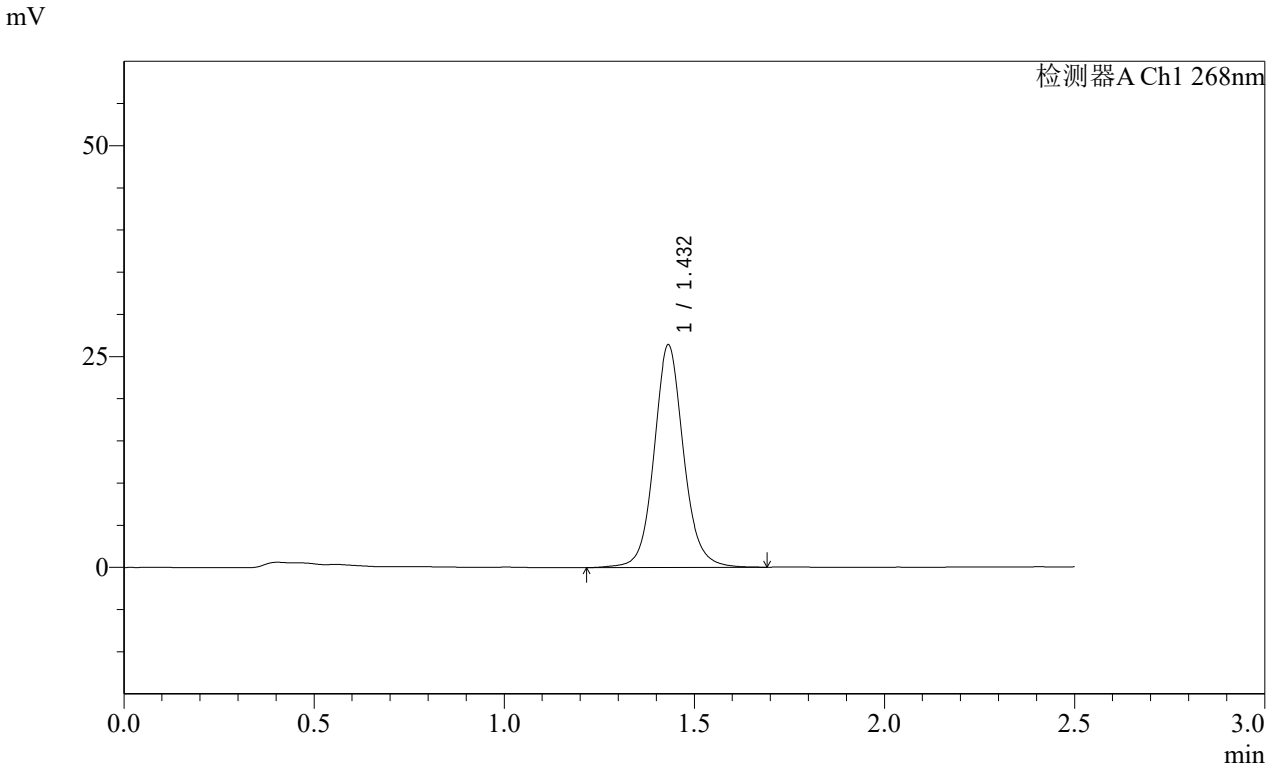

<峰表>

检测器A Ch1 268nm

峰号	保留时间	面积	面积%	高度	理论塔板数(USP)	拖尾因子	分离度(USP)
1	1.432	142668	100.000	26358	1731	1.094	--
总计		142668	100.000	26358			

SHIMADZU LabSolutions

SMF-4109

<样品信息>

色谱柱 :XB-C18(50mm*4.6mm,5μm） 流速:1.5ml/min
柱 温 :30℃ 波长:268nm
数据文件名: RC$SMF-4109 - 0-4/29-83-2 - zzp-24103101-2p-rcqx-pH6.8-0.1twjz-p3-20min.lcd
方法文件名: RC$SMF-4109 - SMF-4109-rcqx-FX278.lcm
批处理文件名: RC$SMF-4109 - 20241108-RC-FX278.lcb
样品瓶号: 2-22
进样体积: 50 μl 版本号:6.115
进样时间: 2024/11/08 16:33:38 实验者: jiangjinwei
处理时间（V2）: 2024/11/11 09:44:57 处理者: jiangjinwei
仪器型号:SHIMADZU LC-2050C(FX278)

<色谱图>

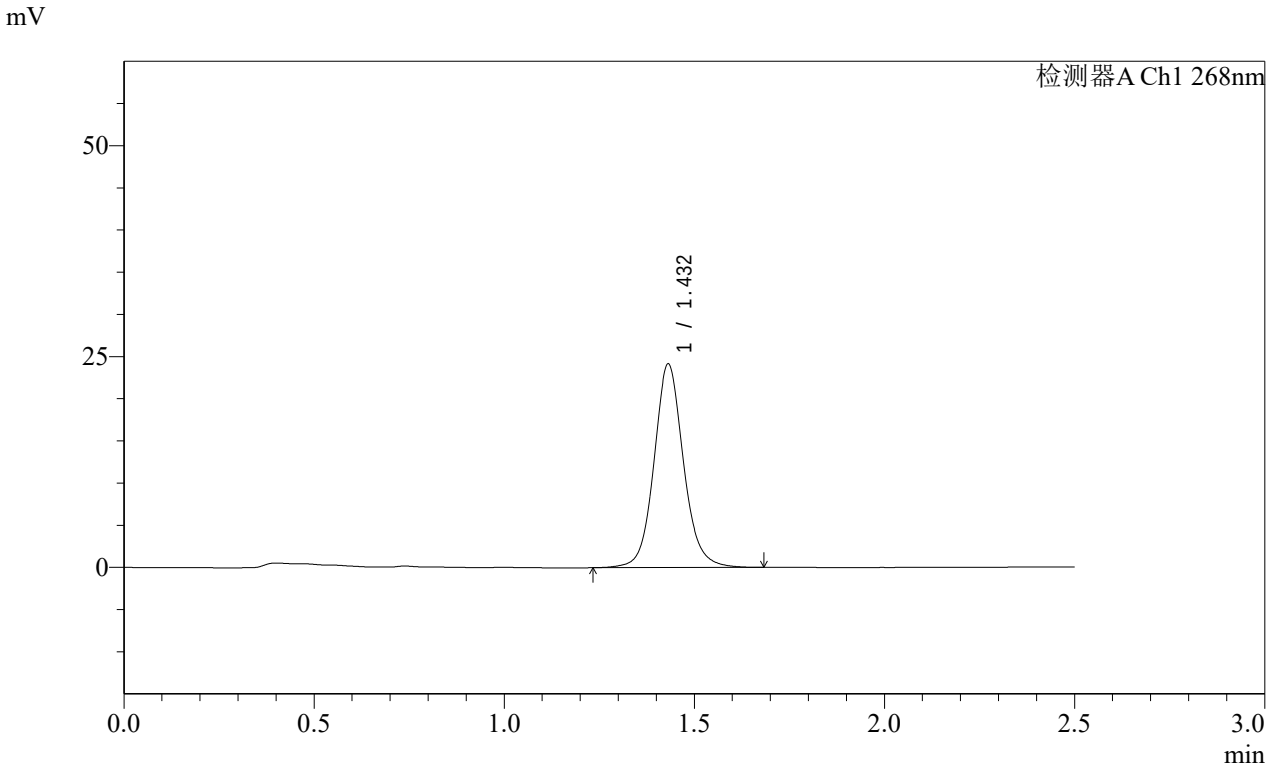

<峰表>

检测器A Ch1 268nm

峰号	保留时间	面积	面积%	高度	理论塔板数(USP)	拖尾因子	分离度(USP)
1	1.432	130348	100.000	24112	1725	1.100	--
总计		130348	100.000	24112			

SHIMADZU LabSolutions

SMF-4109

<样品信息>

色谱柱 :XB-C18(50mm*4.6mm,5μm） 流速:1.5ml/min
柱 温 :30℃ 波长:268nm
数据文件名: RC$SMF-4109 - 0-4/29-84-2 - zzp-24103101-2p-rcqx-pH6.8-0.1twjz-p4-20min.lcd
方法文件名: RC$SMF-4109 - SMF-4109-rcqx-FX278.lcm
批处理文件名: RC$SMF-4109 - 20241108-RC-FX278.lcb
样品瓶号: 2-31
进样体积: 50 μl 版本号:6.115
进样时间: 2024/11/08 16:36:34 实验者: jiangjinwei
处理时间（V2） : 2024/11/11 09:44:59 处理者: jiangjinwei
仪器型号:SHIMADZU LC-2050C(FX278)

<色谱图>

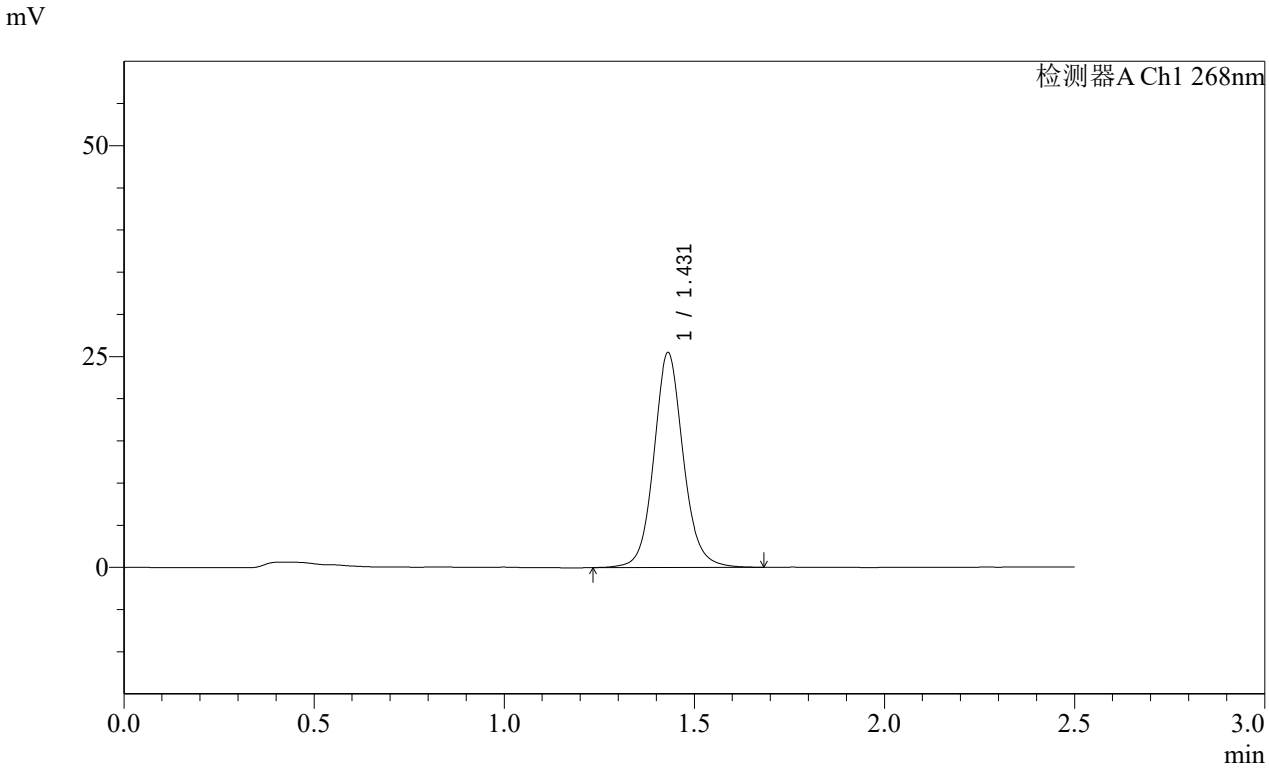

<峰表>

检测器A Ch1 268nm

峰号	保留时间	面积	面积%	高度	理论塔板数(USP)	拖尾因子	分离度(USP)
1	1.431	137350	100.000	25469	1728	1.098	--
总计		137350	100.000	25469			

SHIMADZU LabSolutions

SMF-4109

<样品信息>

色谱柱 :XB-C18(50mm*4.6mm,5μm） 流速:1.5ml/min
柱 温 :30℃ 波长:268nm
数据文件名: RC$SMF-4109 - 0-4/29-85-2 - zzp-24103101-2p-rcqx-pH6.8-0.1twjz-p5-20min.lcd
方法文件名: RC$SMF-4109 - SMF-4109-rcqx-FX278.lcm
批处理文件名: RC$SMF-4109 - 20241108-RC-FX278.lcb
样品瓶号: 2-40
进样体积: 50 μl 版本号:6.115
进样时间: 2024/11/08 16:39:30 实验者: jiangjinwei
处理时间（V2）: 2024/11/11 09:45:02 处理者: jiangjinwei
仪器型号:SHIMADZU LC-2050C(FX278)

<色谱图>

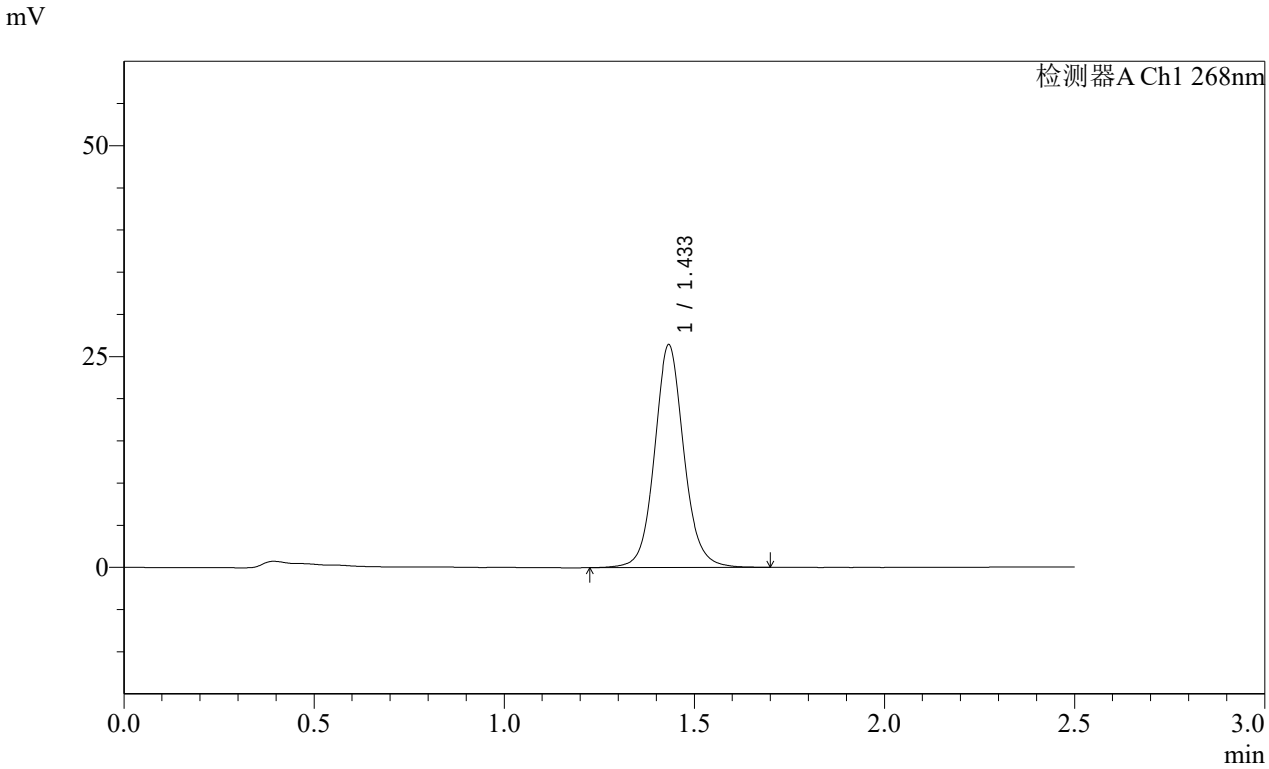

<峰表>

检测器A Ch1 268nm

峰号	保留时间	面积	面积%	高度	理论塔板数(USP)	拖尾因子	分离度(USP)
1	1.433	141908	100.000	26313	1743	1.091	--
总计		141908	100.000	26313			

SHIMADZU LabSolutions

SMF-4109

<样品信息>

色谱柱 :XB-C18(50mm*4.6mm,5μm） 流速:1.5ml/min
柱 温 :30℃ 波长:268nm
数据文件名: RC$SMF-4109 - 0-4/29-86-2 - zzp-24103101-2p-rcqx-pH6.8-0.1twjz-p6-20min.lcd
方法文件名: RC$SMF-4109 - SMF-4109-rcqx-FX278.lcm
批处理文件名: RC$SMF-4109 - 20241108-RC-FX278.lcb
样品瓶号: 2-49
进样体积: 50 μl 版本号:6.115
进样时间: 2024/11/08 16:42:26 实验者: jiangjinwei
处理时间（V2）: 2024/11/11 09:45:05 处理者: jiangjinwei
仪器型号:SHIMADZU LC-2050C(FX278)

<色谱图>

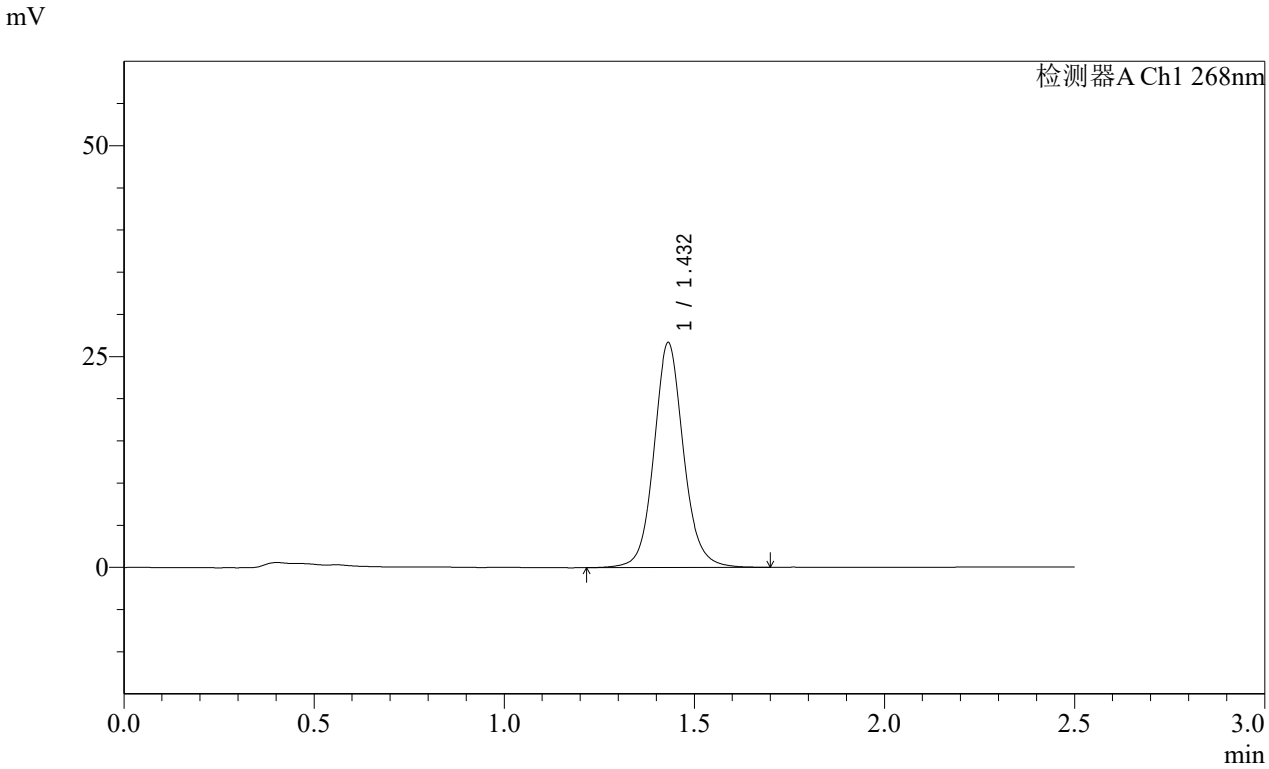

<峰表>

检测器A Ch1 268nm

峰号	保留时间	面积	面积%	高度	理论塔板数(USP)	拖尾因子	分离度(USP)
1	1.432	144750	100.000	26650	1714	1.096	--
总计		144750	100.000	26650			

SHIMADZU LabSolutions

SMF-4109

<样品信息>

色谱柱 :XB-C18(50mm*4.6mm,5μm） 流速:1.5ml/min
柱 温 :30℃ 波长:268nm
数据文件名: RC$SMF-4109 - 0-4/29-87-2 - zzp-24103101-2p-rcqx-pH6.8-0.1twjz-p1-30min.lcd
方法文件名: RC$SMF-4109 - SMF-4109-rcqx-FX278.lcm
批处理文件名: RC$SMF-4109 - 20241108-RC-FX278.lcb
样品瓶号: 2-5
进样体积: 50 μl 版本号:6.115
进样时间: 2024/11/08 16:45:24 实验者: jiangjinwei
处理时间（V2） : 2024/11/11 09:45:07 处理者: jiangjinwei
仪器型号:SHIMADZU LC-2050C(FX278)

<色谱图>

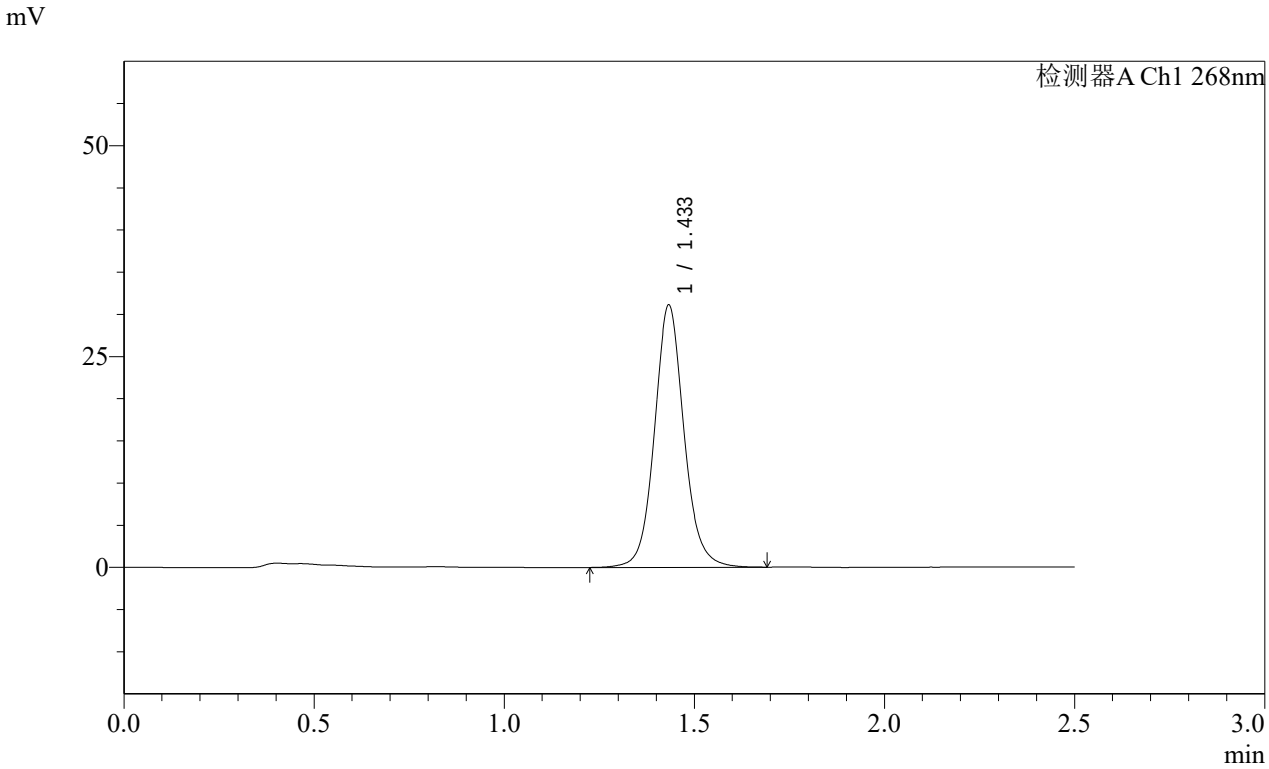

<峰表>

检测器A Ch1 268nm

峰号	保留时间	面积	面积%	高度	理论塔板数(USP)	拖尾因子	分离度(USP)
1	1.433	168300	100.000	30971	1719	1.091	--
总计		168300	100.000	30971			

SHIMADZU LabSolutions

SMF-4109

<样品信息>

色谱柱 :XB-C18(50mm*4.6mm,5μm） 流速:1.5ml/min
柱 温 :30℃ 波长:268nm
数据文件名: RC$SMF-4109 - 0-4/29-88-2 - zzp-24103101-2p-rcqx-pH6.8-0.1twjz-p2-30min.lcd
方法文件名: RC$SMF-4109 - SMF-4109-rcqx-FX278.lcm
批处理文件名: RC$SMF-4109 - 20241108-RC-FX278.lcb
样品瓶号: 2-14
进样体积: 50 μl 版本号:6.115
进样时间: 2024/11/08 16:48:20 实验者: jiangjinwei
处理时间（V2）: 2024/11/11 09:45:10 处理者: jiangjinwei
仪器型号:SHIMADZU LC-2050C(FX278)

<色谱图>

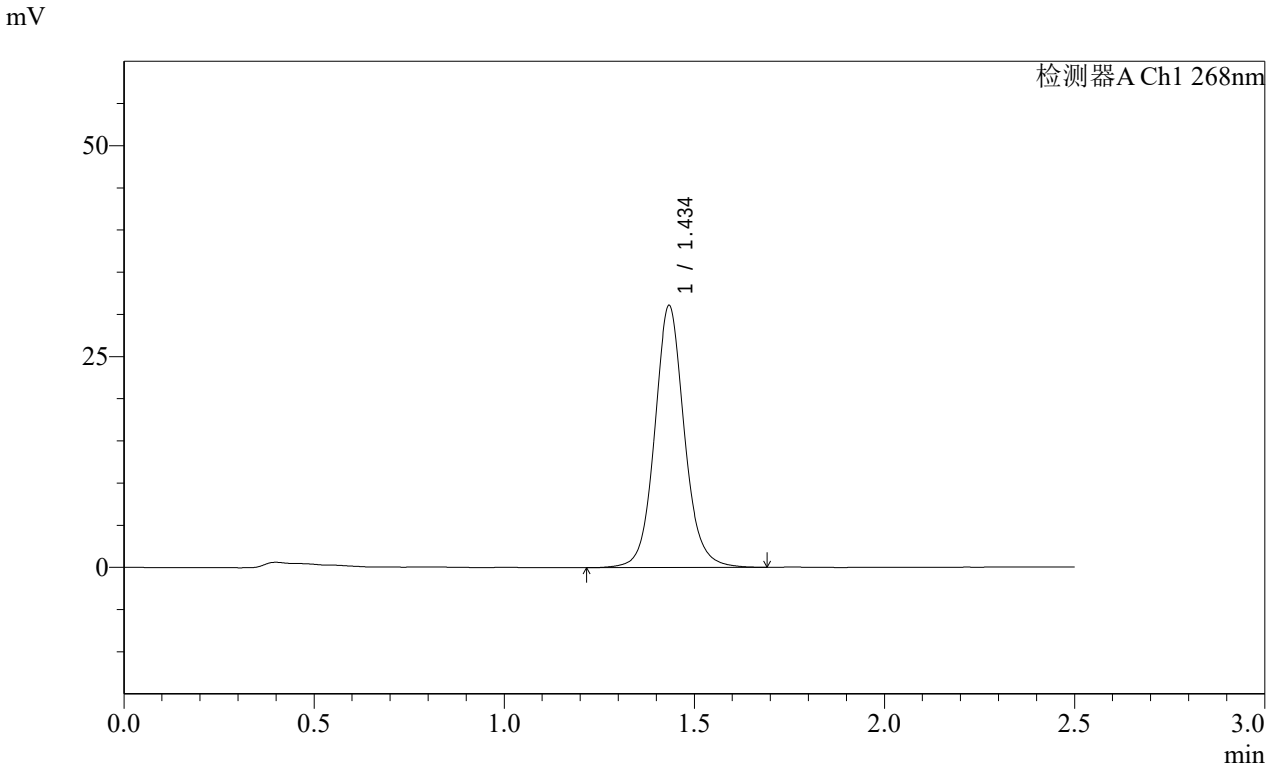

<峰表>

检测器A Ch1 268nm

峰号	保留时间	面积	面积%	高度	理论塔板数(USP)	拖尾因子	分离度(USP)
1	1.434	168989	100.000	30864	1706	1.093	--
总计		168989	100.000	30864			

SHIMADZU LabSolutions

SMF-4109

<样品信息>

色谱柱 :XB-C18(50mm*4.6mm,5μm） 流速:1.5ml/min
柱 温 :30℃ 波长:268nm
数据文件名: RC$SMF-4109 - 0-4/29-89-2 - zzp-24103101-2p-rcqx-pH6.8-0.1twjz-p3-30min.lcd
方法文件名: RC$SMF-4109 - SMF-4109-rcqx-FX278.lcm
批处理文件名: RC$SMF-4109 - 20241108-RC-FX278.lcb
样品瓶号: 2-23
进样体积: 50 μl 版本号:6.115
进样时间: 2024/11/08 16:51:17 实验者: jiangjinwei
处理时间（V2）: 2024/11/11 09:45:13 处理者: jiangjinwei
仪器型号:SHIMADZU LC-2050C(FX278)

<色谱图>

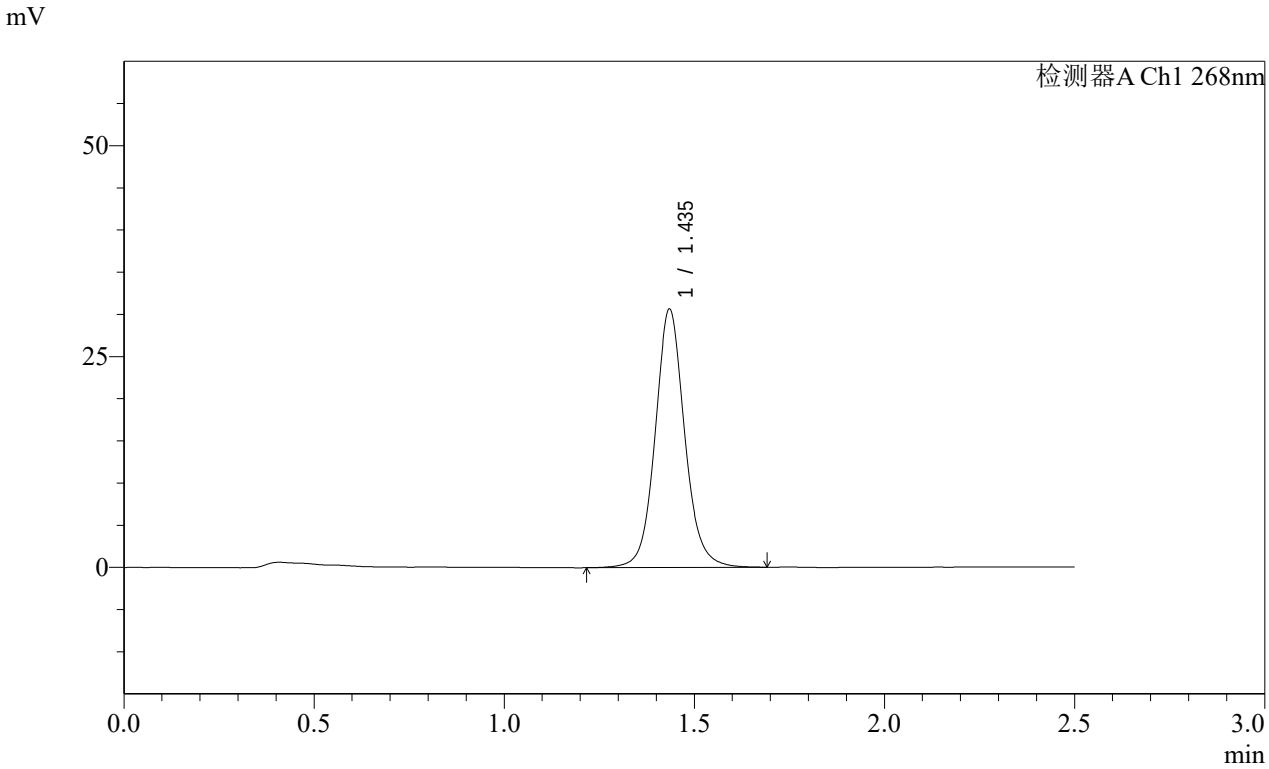

<峰表>

检测器A Ch1 268nm

峰号	保留时间	面积	面积%	高度	理论塔板数(USP)	拖尾因子	分离度(USP)
1	1.435	165416	100.000	30466	1732	1.090	--
总计		165416	100.000	30466			

SHIMADZU LabSolutions

SMF-4109

<样品信息>

色谱柱 :XB-C18(50mm*4.6mm,5μm） 流速:1.5ml/min
柱 温 :30℃ 波长:268nm
数据文件名: RC$SMF-4109 - 0-4/29-90-2 - zzp-24103101-2p-rcqx-pH6.8-0.1twjz-p4-30min.lcd
方法文件名: RC$SMF-4109 - SMF-4109-rcqx-FX278.lcm
批处理文件名: RC$SMF-4109 - 20241108-RC-FX278.lcb
样品瓶号: 2-32
进样体积: 50 μl 版本号:6.115
进样时间: 2024/11/08 16:54:13 实验者: jiangjinwei
处理时间（V2）: 2024/11/11 09:45:15 处理者: jiangjinwei
仪器型号:SHIMADZU LC-2050C(FX278)

<色谱图>

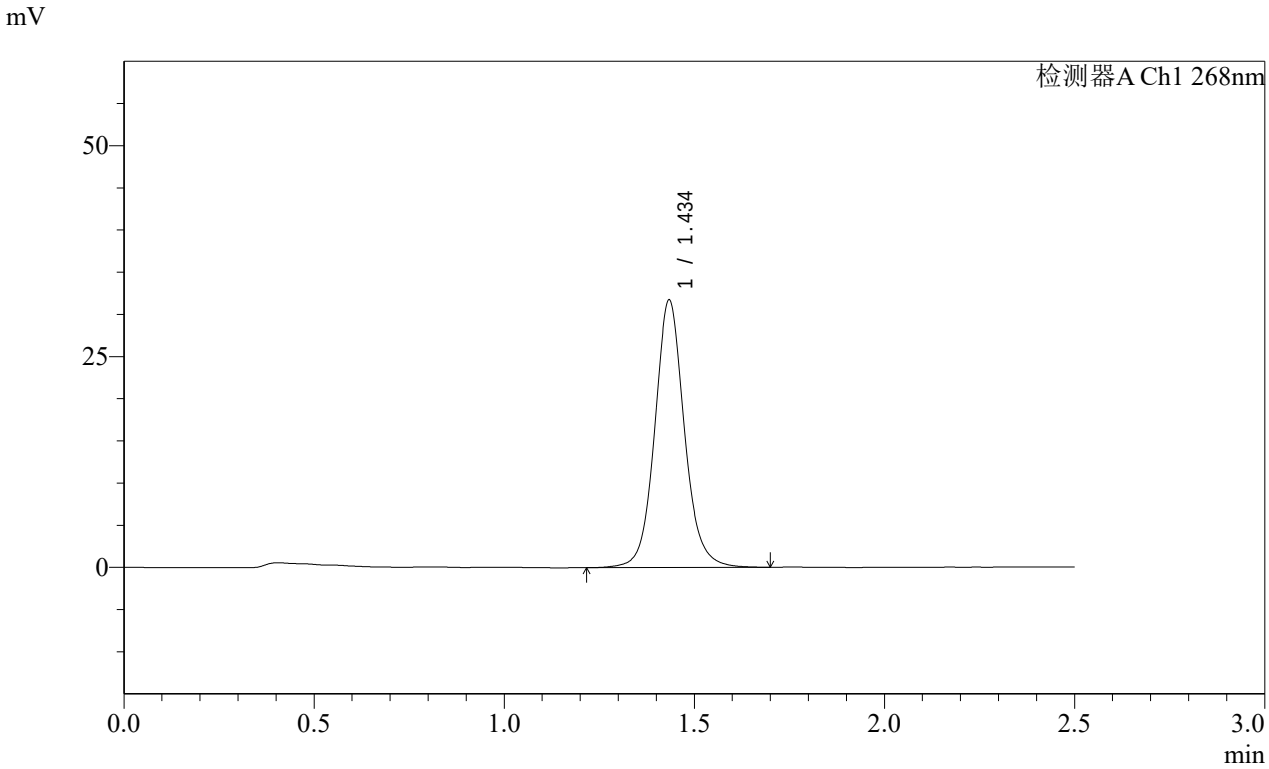

<峰表>

检测器A Ch1 268nm

峰号	保留时间	面积	面积%	高度	理论塔板数(USP)	拖尾因子	分离度(USP)
1	1.434	172359	100.000	31506	1713	1.093	--
总计		172359	100.000	31506			

SHIMADZU LabSolutions

SMF-4109

<样品信息>

色谱柱 :XB-C18(50mm*4.6mm,5μm） 流速:1.5ml/min
柱 温 :30℃ 波长:268nm
数据文件名: RC$SMF-4109 - 0-4/29-91-2 - zzp-24103101-2p-rcqx-pH6.8-0.1twjz-p5-30min.lcd
方法文件名: RC$SMF-4109 - SMF-4109-rcqx-FX278.lcm
批处理文件名: RC$SMF-4109 - 20241108-RC-FX278.lcb
样品瓶号: 2-41
进样体积: 50 μl 版本号:6.115
进样时间: 2024/11/08 16:57:10 实验者: jiangjinwei
处理时间（V2）: 2024/11/11 09:45:18 处理者: jiangjinwei
仪器型号:SHIMADZU LC-2050C(FX278)

<色谱图>

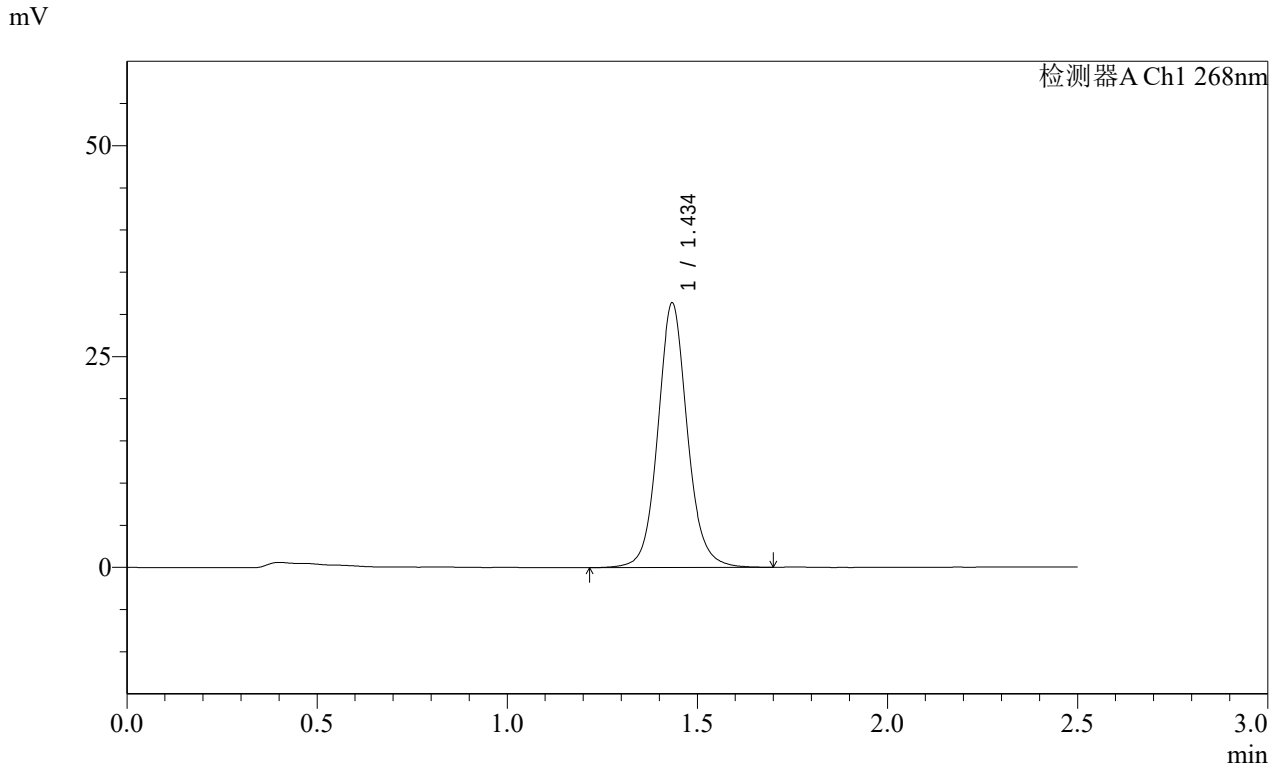

<峰表>

检测器A Ch1 268nm

峰号	保留时间	面积	面积%	高度	理论塔板数(USP)	拖尾因子	分离度(USP)
1	1.434	169640	100.000	31128	1722	1.091	--
总计		169640	100.000	31128			

SHIMADZU LabSolutions

SMF-4109

<样品信息>

色谱柱 :XB-C18(50mm*4.6mm,5μm） 流速:1.5ml/min
柱 温 :30℃ 波长:268nm
数据文件名: RC$SMF-4109 - 0-4/29-92-2 - zzp-24103101-2p-rcqx-pH6.8-0.1twjz-p6-30min.lcd
方法文件名: RC$SMF-4109 - SMF-4109-rcqx-FX278.lcm
批处理文件名: RC$SMF-4109 - 20241108-RC-FX278.lcb
样品瓶号: 2-50
进样体积: 50 μl 版本号:6.115
进样时间: 2024/11/08 17:00:06 实验者: jiangjinwei
处理时间（V2）: 2024/11/11 09:45:21 处理者: jiangjinwei
仪器型号:SHIMADZU LC-2050C(FX278)

<色谱图>

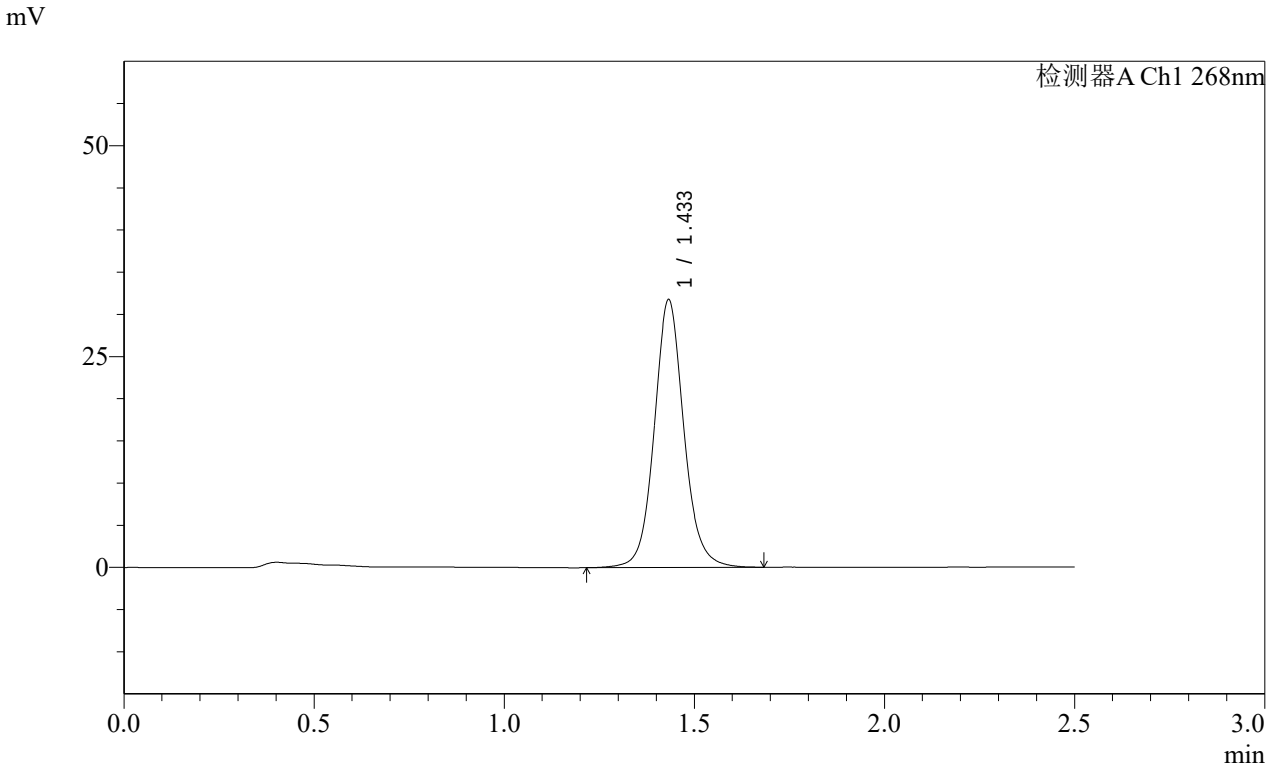

<峰表>

检测器A Ch1 268nm

峰号	保留时间	面积	面积%	高度	理论塔板数(USP)	拖尾因子	分离度(USP)
1	1.433	172348	100.000	31649	1711	1.092	--
总计		172348	100.000	31649			

SHIMADZU LabSolutions

SMF-4109

<样品信息>

色谱柱 :XB-C18(50mm*4.6mm,5μm） 流速:1.5ml/min
柱 温 :30℃ 波长:268nm
数据文件名: RC$SMF-4109 - 0-4/29-93-2 - zzp-24103101-2p-rcqx-pH6.8-0.1twjz-p1-45min.lcd
方法文件名: RC$SMF-4109 - SMF-4109-rcqx-FX278.lcm
批处理文件名: RC$SMF-4109 - 20241108-RC-FX278.lcb
样品瓶号: 2-6
进样体积: 50 μl 版本号:6.115
进样时间: 2024/11/08 17:03:02 实验者: jiangjinwei
处理时间（V2）: 2024/11/11 09:45:23 处理者: jiangjinwei
仪器型号:SHIMADZU LC-2050C(FX278)

<色谱图>

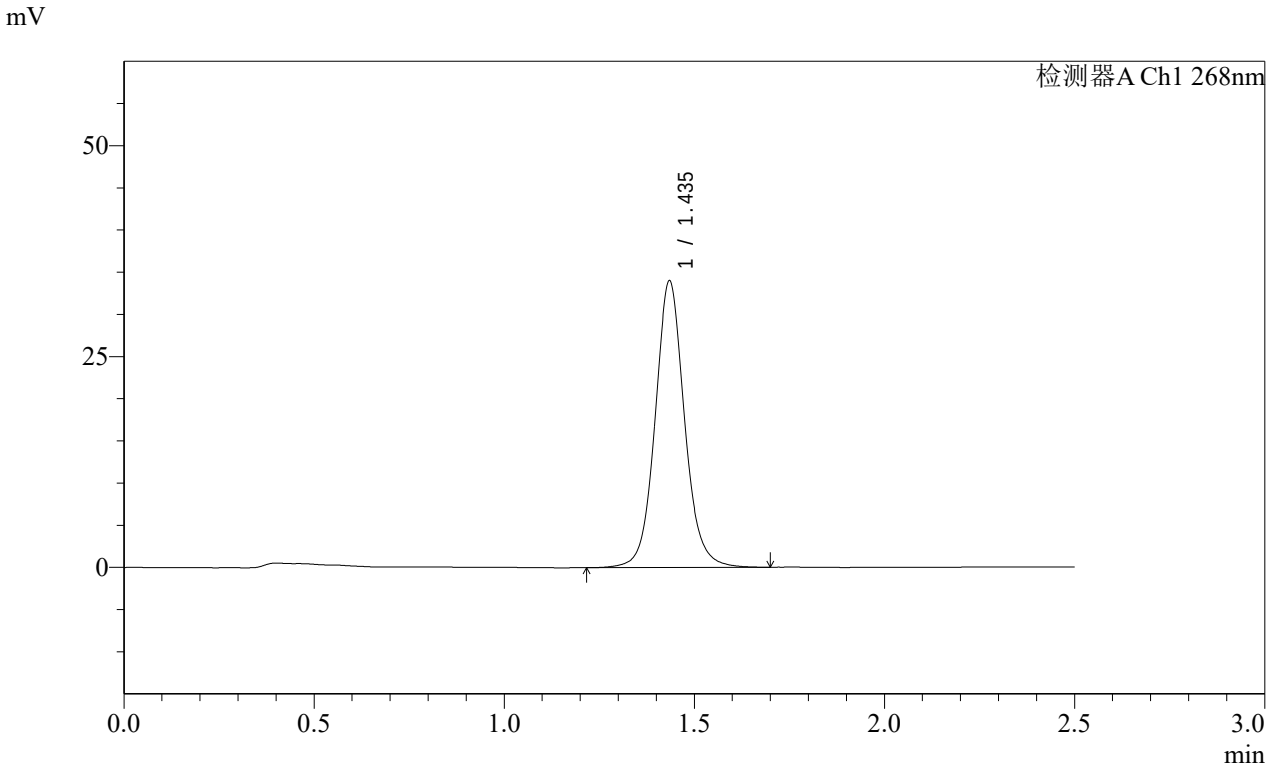

<峰表>

检测器A Ch1 268nm

峰号	保留时间	面积	面积%	高度	理论塔板数(USP)	拖尾因子	分离度(USP)
1	1.435	183102	100.000	33787	1738	1.083	--
总计		183102	100.000	33787			

SHIMADZU LabSolutions

SMF-4109

<样品信息>

色谱柱 :XB-C18(50mm*4.6mm,5μm） 流速:1.5ml/min
柱 温 :30℃ 波长:268nm
数据文件名: RC$SMF-4109 - 0-4/29-94-2 - zzp-24103101-2p-rcqx-pH6.8-0.1twjz-p2-45min.lcd
方法文件名: RC$SMF-4109 - SMF-4109-rcqx-FX278.lcm
批处理文件名: RC$SMF-4109 - 20241108-RC-FX278.lcb
样品瓶号: 2-15
进样体积: 50 μl 版本号:6.115
进样时间: 2024/11/08 17:05:59 实验者: jiangjinwei
处理时间（V2）: 2024/11/11 09:45:26 处理者: jiangjinwei
仪器型号:SHIMADZU LC-2050C(FX278)

<色谱图>

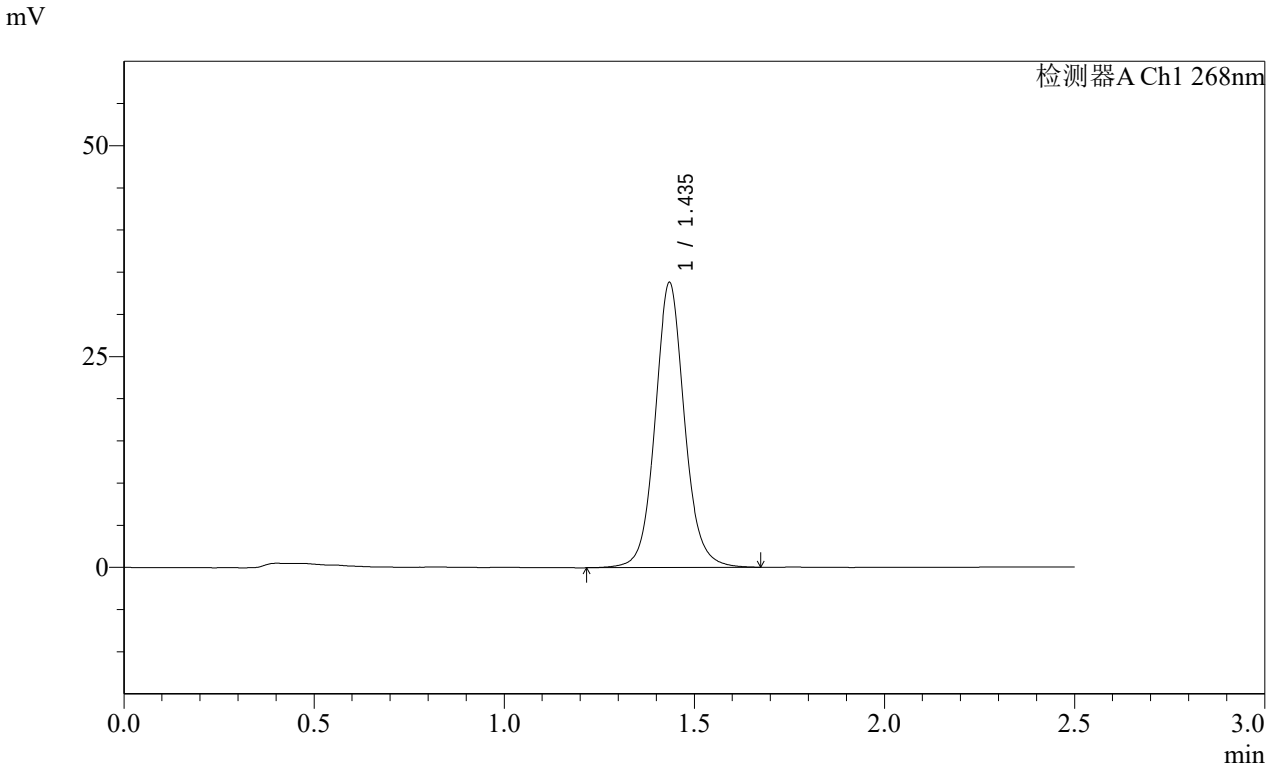

<峰表>

检测器A Ch1 268nm

峰号	保留时间	面积	面积%	高度	理论塔板数(USP)	拖尾因子	分离度(USP)
1	1.435	182137	100.000	33596	1736	1.085	--
总计		182137	100.000	33596			

SHIMADZU LabSolutions

SMF-4109

<样品信息>

色谱柱 :XB-C18(50mm*4.6mm,5μm） 流速:1.5ml/min
柱 温 :30℃ 波长:268nm
数据文件名: RC$SMF-4109 - 0-4/29-95-2 - zzp-24103101-2p-rcqx-pH6.8-0.1twjz-p3-45min.lcd
方法文件名: RC$SMF-4109 - SMF-4109-rcqx-FX278.lcm
批处理文件名: RC$SMF-4109 - 20241108-RC-FX278.lcb
样品瓶号: 2-24
进样体积: 50 μl 版本号:6.115
进样时间: 2024/11/08 17:08:57 实验者: jiangjinwei
处理时间（V2）: 2024/11/11 09:45:29 处理者: jiangjinwei
仪器型号:SHIMADZU LC-2050C(FX278)

<色谱图>

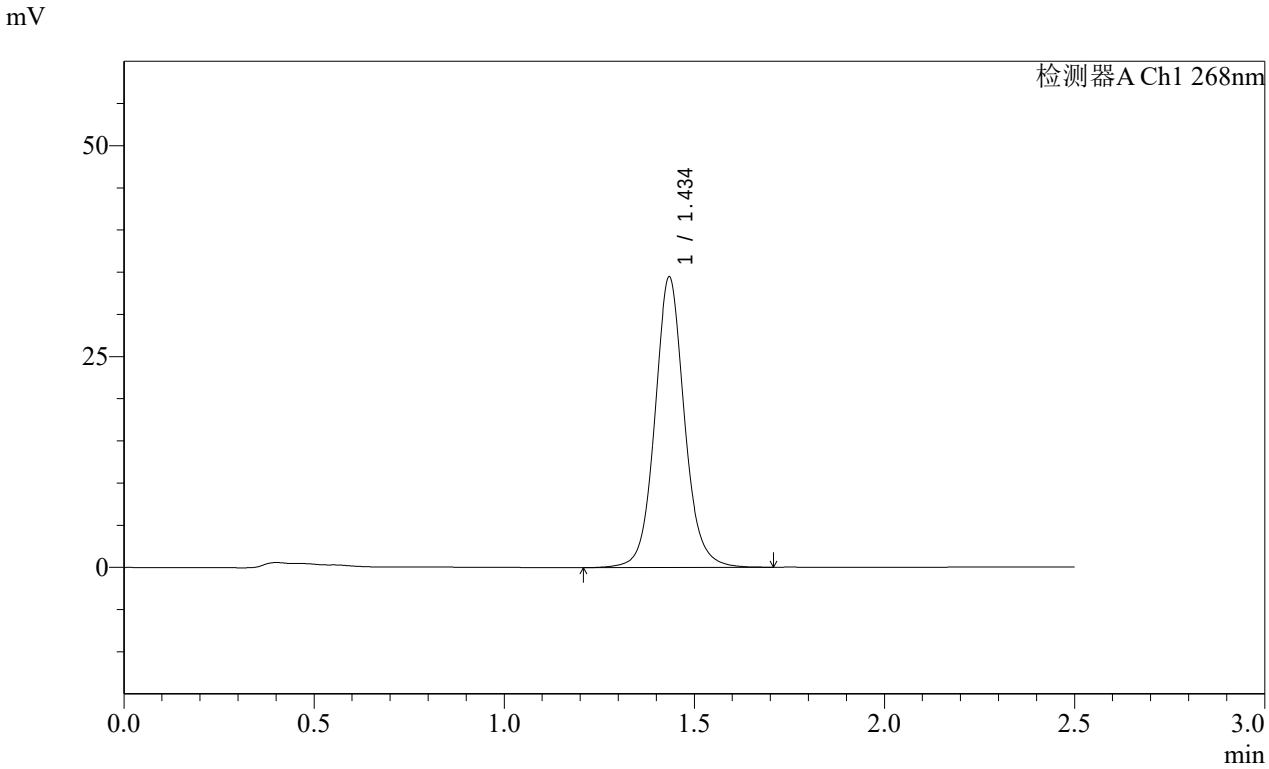

<峰表>

检测器A Ch1 268nm

峰号	保留时间	面积	面积%	高度	理论塔板数(USP)	拖尾因子	分离度(USP)
1	1.434	186643	100.000	34194	1721	1.086	--
总计		186643	100.000	34194			

SHIMADZU LabSolutions

SMF-4109

<样品信息>

色谱柱 :XB-C18(50mm*4.6mm,5μm） 流速:1.5ml/min
柱 温 :30℃ 波长:268nm
数据文件名: RC$SMF-4109 - 0-4/29-96-2 - zzp-24103101-2p-rcqx-pH6.8-0.1twjz-p4-45min.lcd
方法文件名: RC$SMF-4109 - SMF-4109-rcqx-FX278.lcm
批处理文件名: RC$SMF-4109 - 20241108-RC-FX278.lcb
样品瓶号: 2-33
进样体积: 50 μl 版本号:6.115
进样时间: 2024/11/08 17:11:53 实验者: jiangjinwei
处理时间（V2） : 2024/11/11 09:45:31 处理者: jiangjinwei
仪器型号:SHIMADZU LC-2050C(FX278)

<色谱图>

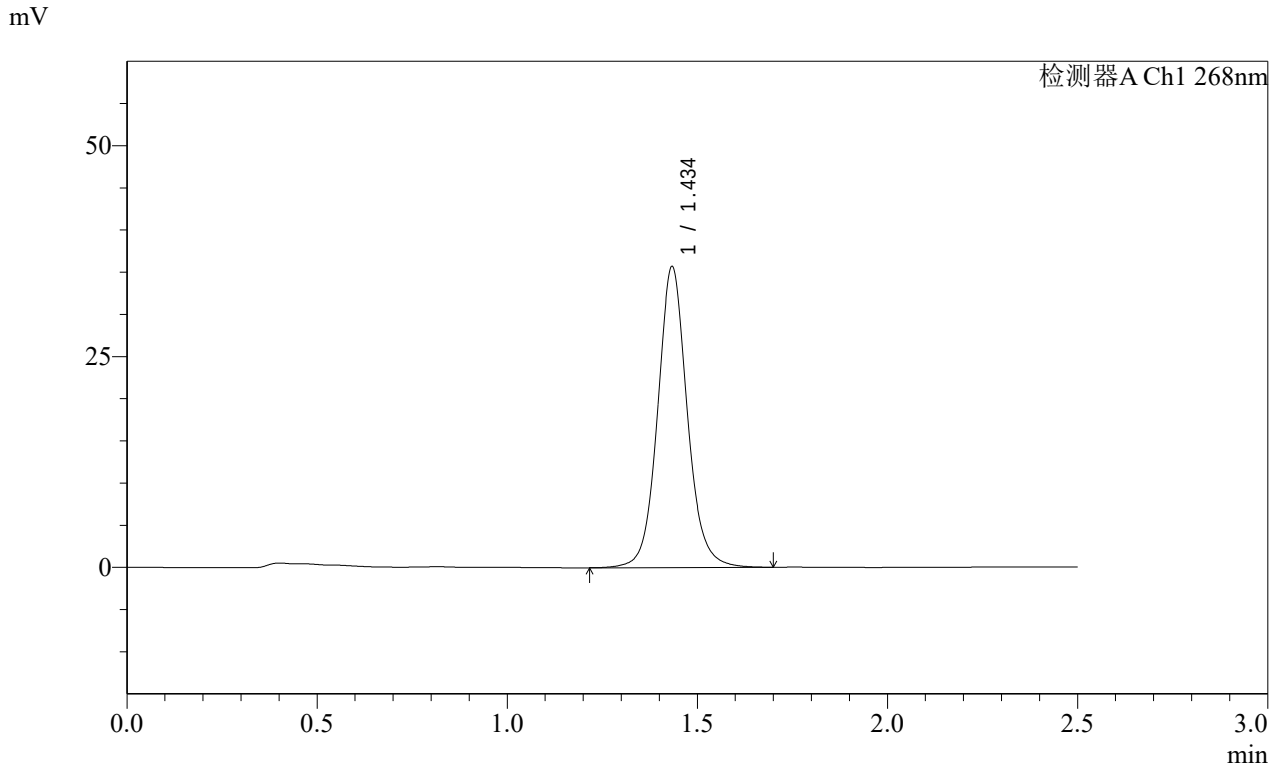

<峰表>

检测器A Ch1 268nm

峰号	保留时间	面积	面积%	高度	理论塔板数(USP)	拖尾因子	分离度(USP)
1	1.434	194038	100.000	35447	1705	1.087	--
总计		194038	100.000	35447			

SHIMADZU LabSolutions

SMF-4109

<样品信息>

色谱柱 :XB-C18(50mm*4.6mm,5μm） 流速:1.5ml/min
柱 温 :30℃ 波长:268nm
数据文件名: RC$SMF-4109 - 0-4/29-97-2 - zzp-24103101-2p-rcqx-pH6.8-0.1twjz-p5-45min.lcd
方法文件名: RC$SMF-4109 - SMF-4109-rcqx-FX278.lcm
批处理文件名: RC$SMF-4109 - 20241108-RC-FX278.lcb
样品瓶号: 2-42
进样体积: 50 μl 版本号:6.115
进样时间: 2024/11/08 17:14:50 实验者: jiangjinwei
处理时间（V2）: 2024/11/11 09:45:34 处理者: jiangjinwei
仪器型号:SHIMADZU LC-2050C(FX278)

<色谱图>

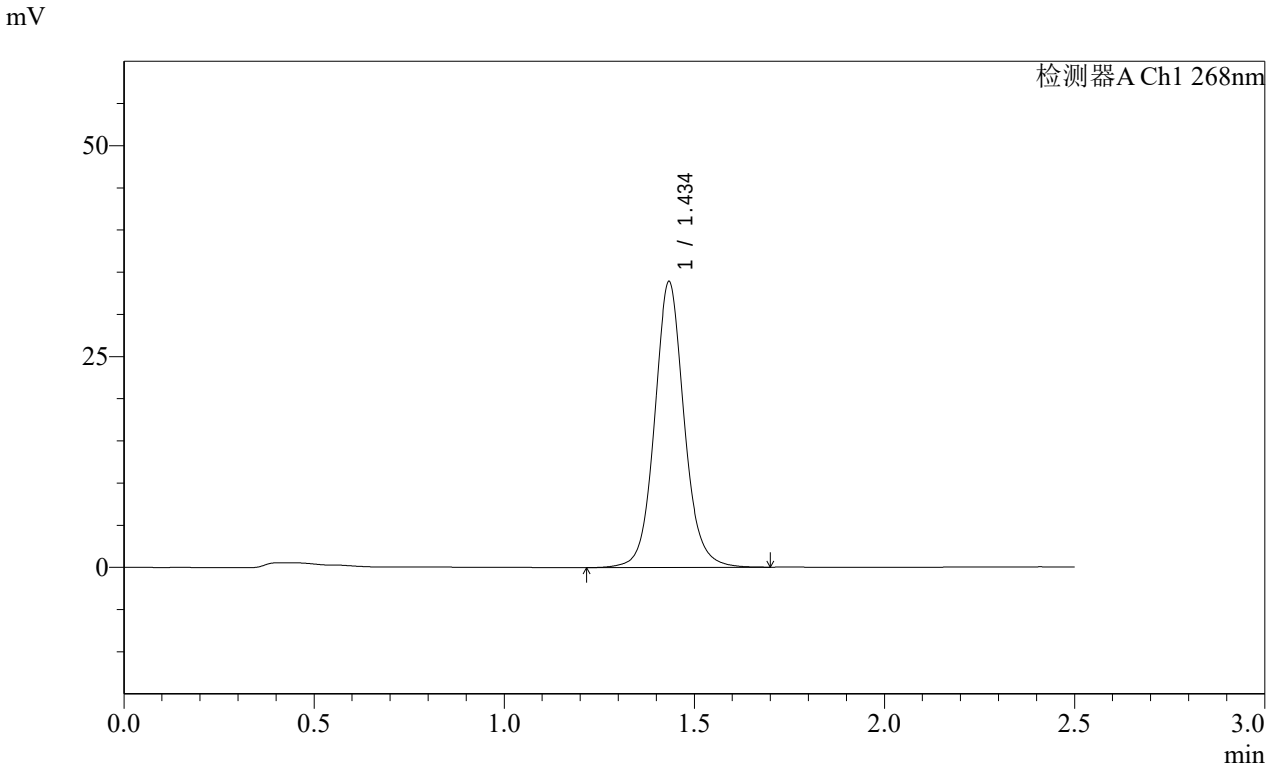

<峰表>

检测器A Ch1 268nm

峰号	保留时间	面积	面积%	高度	理论塔板数(USP)	拖尾因子	分离度(USP)
1	1.434	183602	100.000	33694	1719	1.089	--
总计		183602	100.000	33694			

SHIMADZU LabSolutions

SMF-4109

<样品信息>

色谱柱 :XB-C18(50mm*4.6mm,5μm） 流速:1.5ml/min
柱 温 :30℃ 波长:268nm
数据文件名: RC$SMF-4109 - 0-4/29-98-2 - zzp-24103101-2p-rcqx-pH6.8-0.1twjz-p6-45min.lcd
方法文件名: RC$SMF-4109 - SMF-4109-rcqx-FX278.lcm
批处理文件名: RC$SMF-4109 - 20241108-RC-FX278.lcb
样品瓶号: 2-51
进样体积: 50 μl 版本号:6.115
进样时间: 2024/11/08 17:17:46 实验者: jiangjinwei
处理时间（V2）: 2024/11/11 09:45:37 处理者: jiangjinwei
仪器型号:SHIMADZU LC-2050C(FX278)

<色谱图>

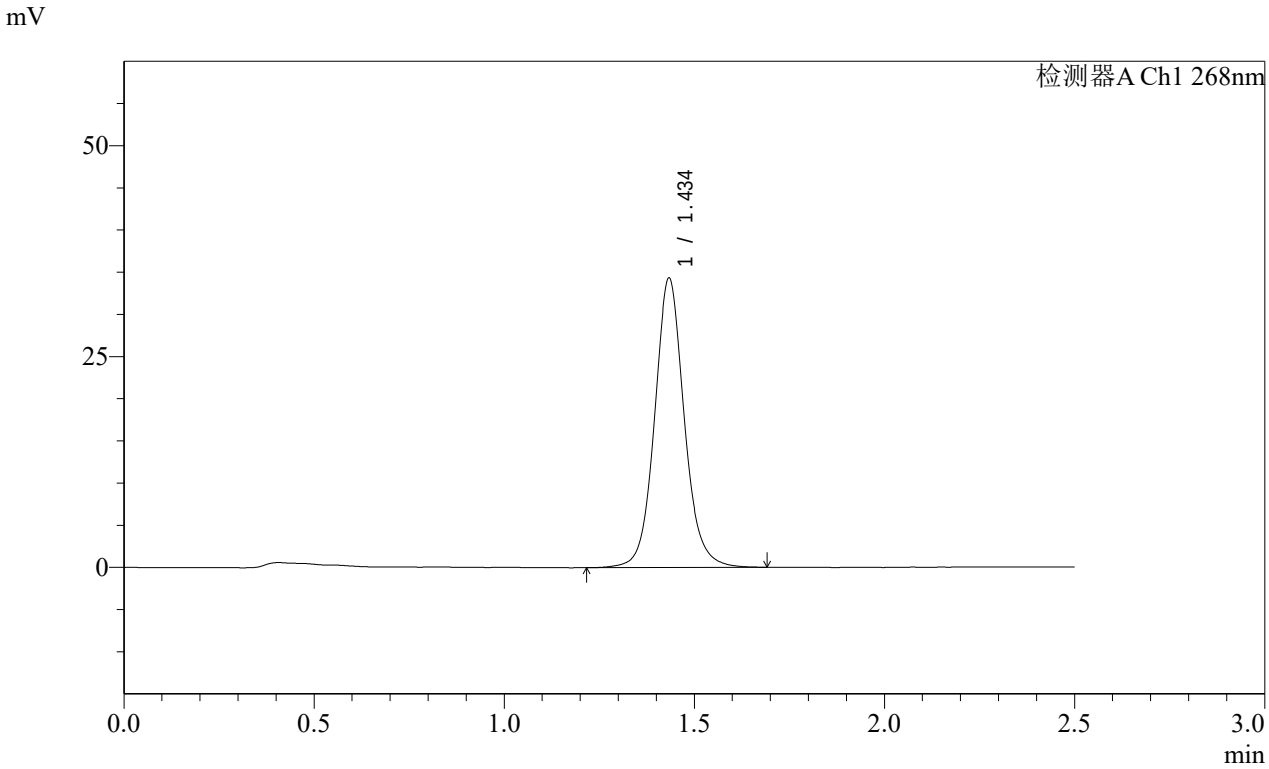

<峰表>

检测器A Ch1 268nm

峰号	保留时间	面积	面积%	高度	理论塔板数(USP)	拖尾因子	分离度(USP)
1	1.434	186263	100.000	34095	1708	1.090	--
总计		186263	100.000	34095			

SHIMADZU LabSolutions

SMF-4109

<样品信息>

色谱柱 :XB-C18(50mm*4.6mm,5μm） 流速:1.5ml/min
柱 温 :30℃ 波长:268nm
数据文件名: RC$SMF-4109 - 0-4/29-99-2 - zzp-24103101-2p-rcqx-pH6.8-0.1twjz-p1-60min.lcd
方法文件名: RC$SMF-4109 - SMF-4109-rcqx-FX278.lcm
批处理文件名: RC$SMF-4109 - 20241108-RC-FX278.lcb
样品瓶号: 2-7
进样体积: 50 μl 版本号:6.115
进样时间: 2024/11/08 17:20:44 实验者: jiangjinwei
处理时间（V2）: 2024/11/11 09:45:39 处理者: jiangjinwei
仪器型号:SHIMADZU LC-2050C(FX278)

<色谱图>

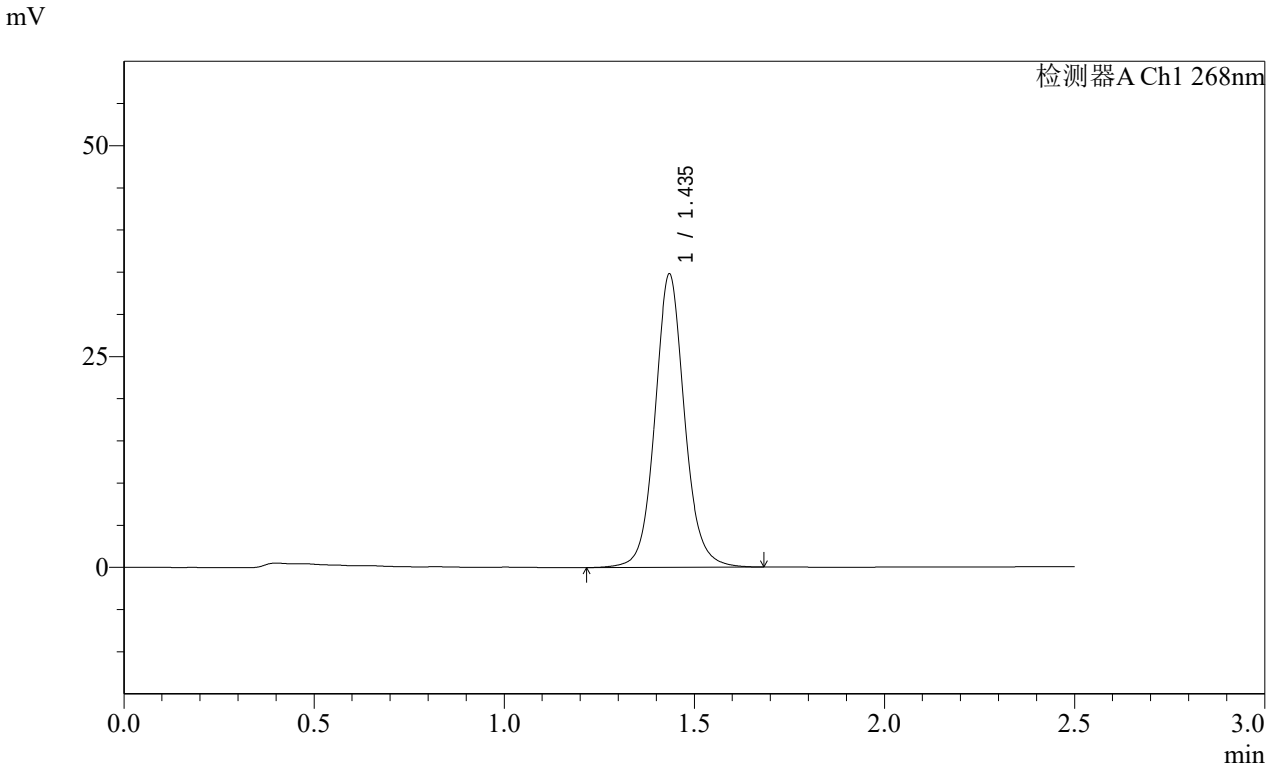

<峰表>

检测器A Ch1 268nm

峰号	保留时间	面积	面积%	高度	理论塔板数(USP)	拖尾因子	分离度(USP)
1	1.435	188667	100.000	34559	1719	1.085	--
总计		188667	100.000	34559			

SHIMADZU LabSolutions

SMF-4109

<样品信息>

色谱柱 :XB-C18(50mm*4.6mm,5μm） 流速:1.5ml/min
柱 温 :30℃ 波长:268nm
数据文件名: RC$SMF-4109 - 0-4/29-100-2 - zzp-24103101-2p-rcqx-pH6.8-0.1twjz-p2-60min.lcd
方法文件名: RC$SMF-4109 - SMF-4109-rcqx-FX278.lcm
批处理文件名: RC$SMF-4109 - 20241108-RC-FX278.lcb
样品瓶号: 2-16
进样体积: 50 μl 版本号:6.115
进样时间: 2024/11/08 17:23:40 实验者: jiangjinwei
处理时间（V2）: 2024/11/11 09:45:42 处理者: jiangjinwei
仪器型号:SHIMADZU LC-2050C(FX278)

<色谱图>

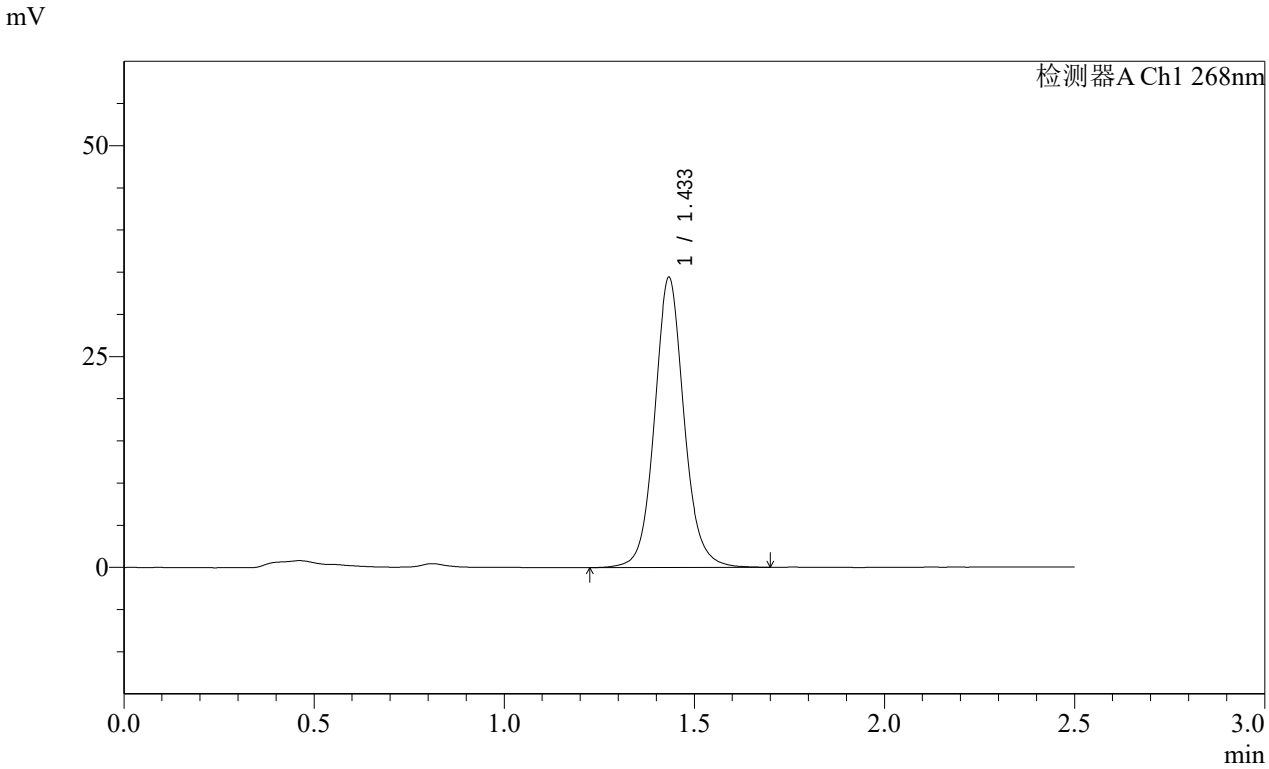

<峰表>

检测器A Ch1 268nm

峰号	保留时间	面积	面积%	高度	理论塔板数(USP)	拖尾因子	分离度(USP)
1	1.433	185848	100.000	34208	1724	1.087	--
总计		185848	100.000	34208			

SHIMADZU LabSolutions

SMF-4109

<样品信息>

色谱柱 :XB-C18(50mm*4.6mm,5μm） 流速:1.5ml/min
柱 温 :30℃ 波长:268nm
数据文件名: RC$SMF-4109 - 0-4/29-101-2 - zzp-24103101-2p-rcqx-pH6.8-0.1twjz-p3-60min.lcd
方法文件名: RC$SMF-4109 - SMF-4109-rcqx-FX278.lcm
批处理文件名: RC$SMF-4109 - 20241108-RC-FX278.lcb
样品瓶号: 2-25
进样体积: 50 μl 版本号:6.115
进样时间: 2024/11/08 17:26:37 实验者: jiangjinwei
处理时间（V2）: 2024/11/11 09:45:45 处理者: jiangjinwei
仪器型号:SHIMADZU LC-2050C(FX278)

<色谱图>

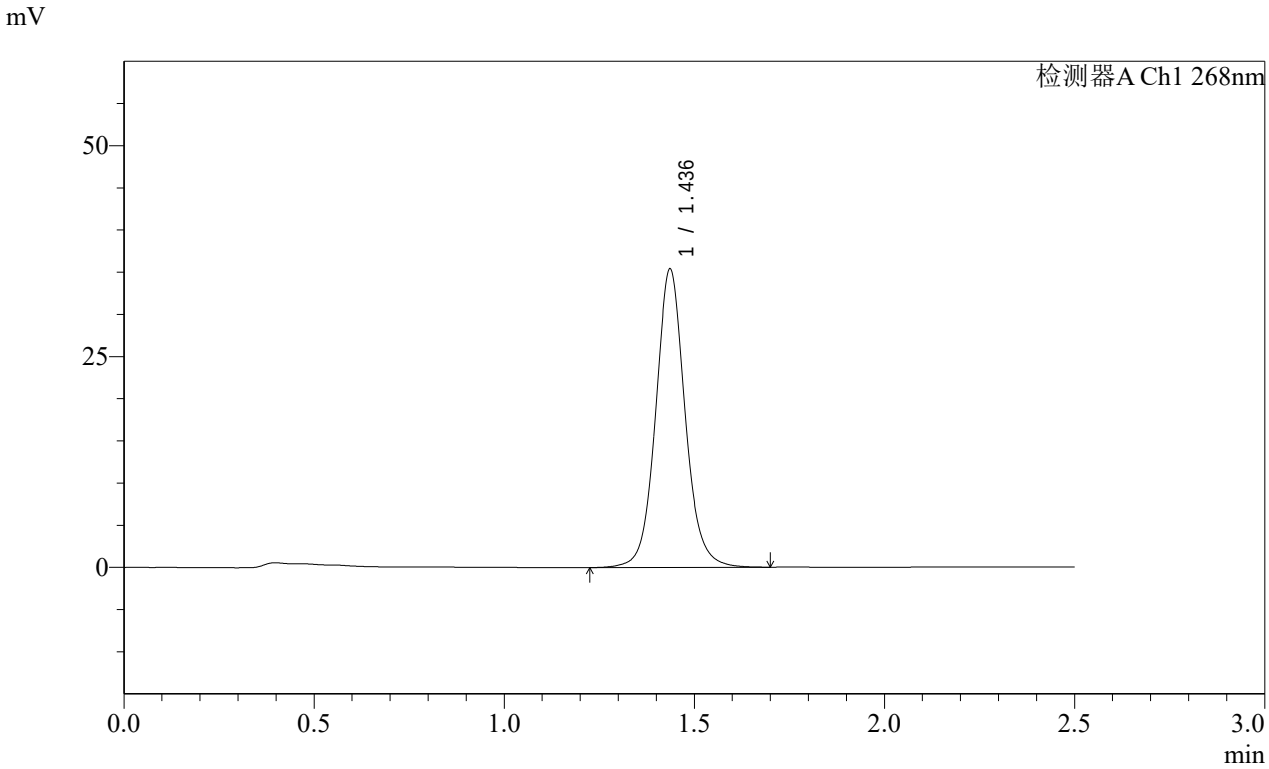

<峰表>

检测器A Ch1 268nm

峰号	保留时间	面积	面积%	高度	理论塔板数(USP)	拖尾因子	分离度(USP)
1	1.436	190820	100.000	35322	1738	1.080	--
总计		190820	100.000	35322			

SHIMADZU LabSolutions

SMF-4109

<样品信息>

色谱柱 :XB-C18(50mm*4.6mm,5μm） 流速:1.5ml/min
柱 温 :30℃ 波长:268nm
数据文件名: RC$SMF-4109 - 0-4/29-102-2 - zzp-24103101-2p-rcqx-pH6.8-0.1twjz-p4-60min.lcd
方法文件名: RC$SMF-4109 - SMF-4109-rcqx-FX278.lcm
批处理文件名: RC$SMF-4109 - 20241108-RC-FX278.lcb
样品瓶号: 2-34
进样体积: 50 μl 版本号:6.115
进样时间: 2024/11/08 17:29:33 实验者: jiangjinwei
处理时间（V2）: 2024/11/11 09:45:47 处理者: jiangjinwei
仪器型号:SHIMADZU LC-2050C(FX278)

<色谱图>

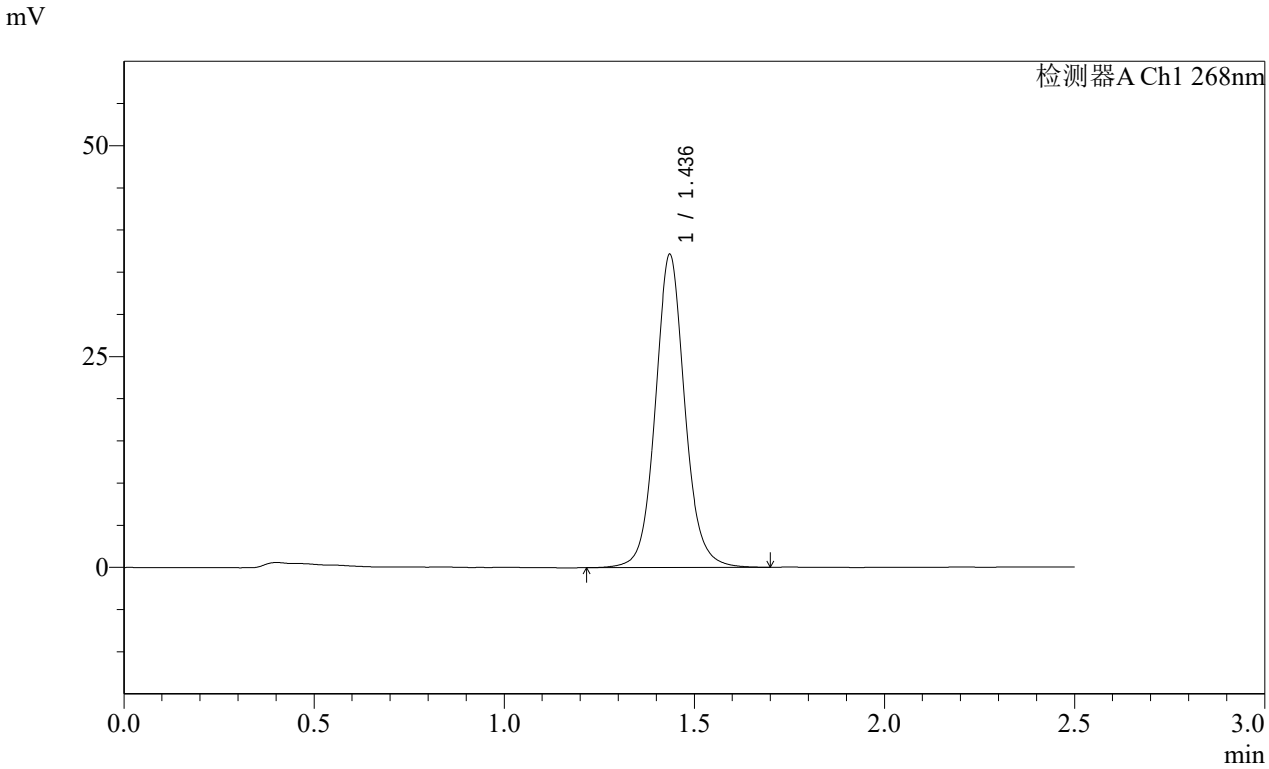

<峰表>

检测器A Ch1 268nm

峰号	保留时间	面积	面积%	高度	理论塔板数(USP)	拖尾因子	分离度(USP)
1	1.436	200745	100.000	36999	1725	1.081	--
总计		200745	100.000	36999			

SHIMADZU LabSolutions

SMF-4109

<样品信息>

色谱柱 :XB-C18(50mm*4.6mm,5μm） 流速:1.5ml/min
柱 温 :30℃ 波长:268nm
数据文件名: RC$SMF-4109 - 0-4/29-103-2 - zzp-24103101-2p-rcqx-pH6.8-0.1twjz-p5-60min.lcd
方法文件名: RC$SMF-4109 - SMF-4109-rcqx-FX278.lcm
批处理文件名: RC$SMF-4109 - 20241108-RC-FX278.lcb
样品瓶号: 2-43
进样体积: 50 μl 版本号:6.115
进样时间: 2024/11/08 17:32:30 实验者: jiangjinwei
处理时间（V2）: 2024/11/11 09:45:50 处理者: jiangjinwei
仪器型号:SHIMADZU LC-2050C(FX278)

<色谱图>

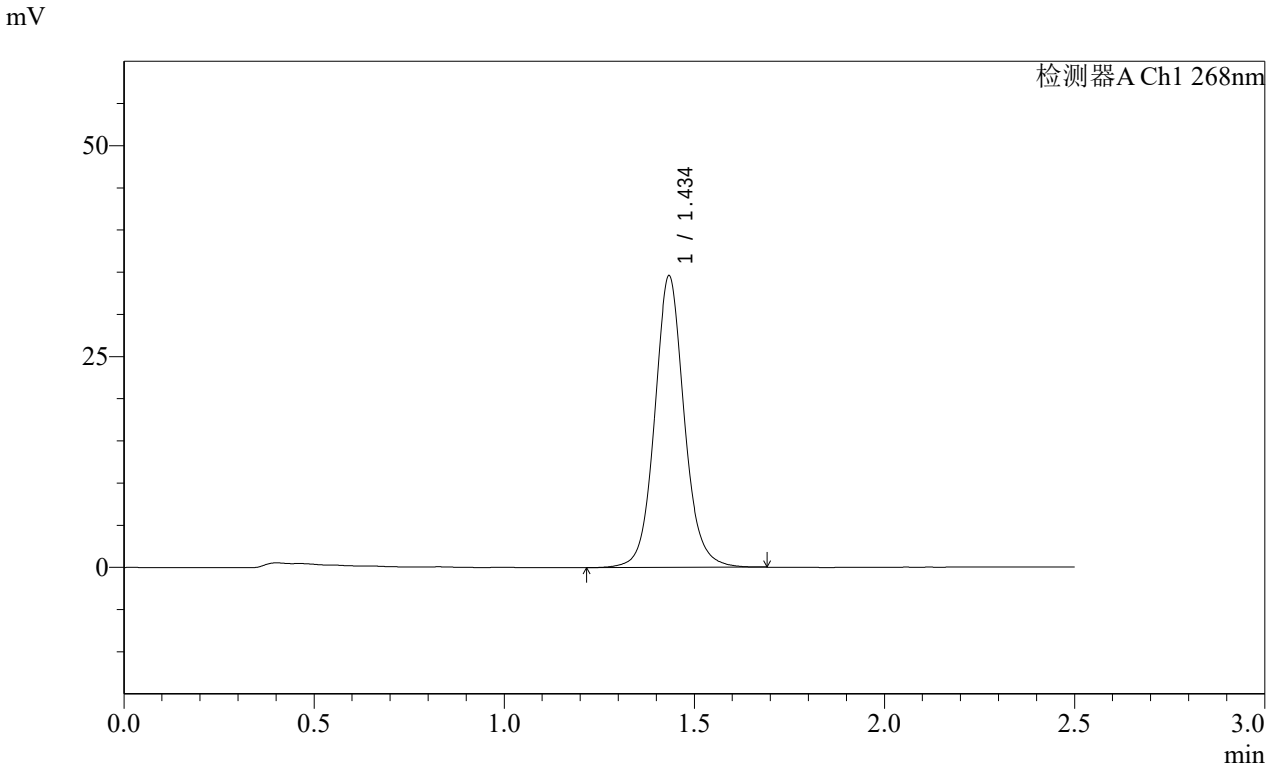

<峰表>

检测器A Ch1 268nm

峰号	保留时间	面积	面积%	高度	理论塔板数(USP)	拖尾因子	分离度(USP)
1	1.434	187389	100.000	34350	1714	1.088	--
总计		187389	100.000	34350			

SHIMADZU LabSolutions

SMF-4109

<样品信息>

色谱柱 :XB-C18(50mm*4.6mm,5μm） 流速:1.5ml/min
柱 温 :30℃ 波长:268nm
数据文件名: RC$SMF-4109 - 0-4/29-104-2 - zzp-24103101-2p-rcqx-pH6.8-0.1twjz-p6-60min.lcd
方法文件名: RC$SMF-4109 - SMF-4109-rcqx-FX278.lcm
批处理文件名: RC$SMF-4109 - 20241108-RC-FX278.lcb
样品瓶号: 2-52
进样体积: 50 μl 版本号:6.115
进样时间: 2024/11/08 17:35:28 实验者: jiangjinwei
处理时间（V2）: 2024/11/11 09:45:52 处理者: jiangjinwei
仪器型号:SHIMADZU LC-2050C(FX278)

<色谱图>

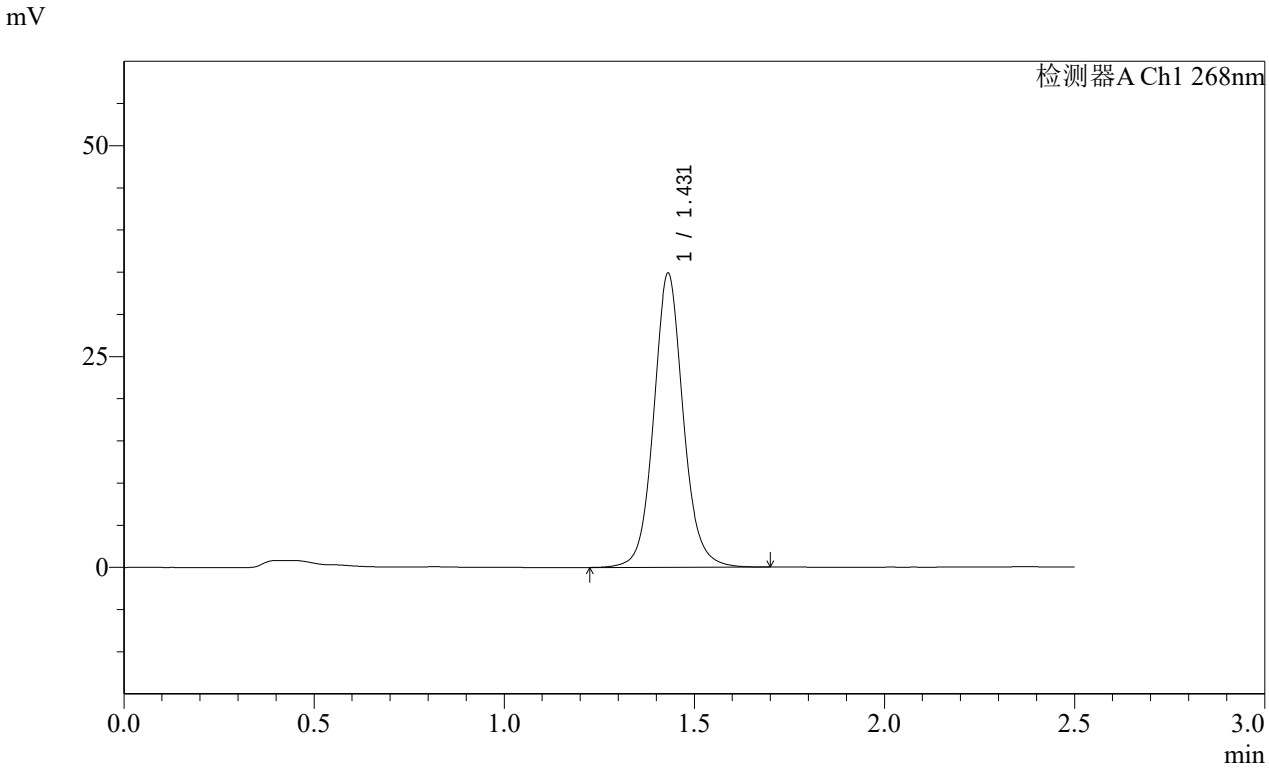

<峰表>

检测器A Ch1 268nm

峰号	保留时间	面积	面积%	高度	理论塔板数(USP)	拖尾因子	分离度(USP)
1	1.431	188754	100.000	34848	1714	1.088	--
总计		188754	100.000	34848			

SHIMADZU LabSolutions

SMF-4109

<样品信息>

色谱柱 :XB-C18(50mm*4.6mm,5μm） 流速:1.5ml/min
柱 温 :30℃ 波长:268nm
数据文件名: RC$SMF-4109 - 0-4/29-105-2 - zzp-24103101-2p-rcqx-pH6.8-0.1twjz-p1-JX.lcd
方法文件名: RC$SMF-4109 - SMF-4109-rcqx-FX278.lcm
批处理文件名: RC$SMF-4109 - 20241108-RC-FX278.lcb
样品瓶号: 2-8
进样体积: 50 μl 版本号:6.115
进样时间: 2024/11/08 17:38:24 实验者: jiangjinwei
处理时间（V2）: 2024/11/11 09:45:55 处理者: jiangjinwei
仪器型号:SHIMADZU LC-2050C(FX278)

<色谱图>

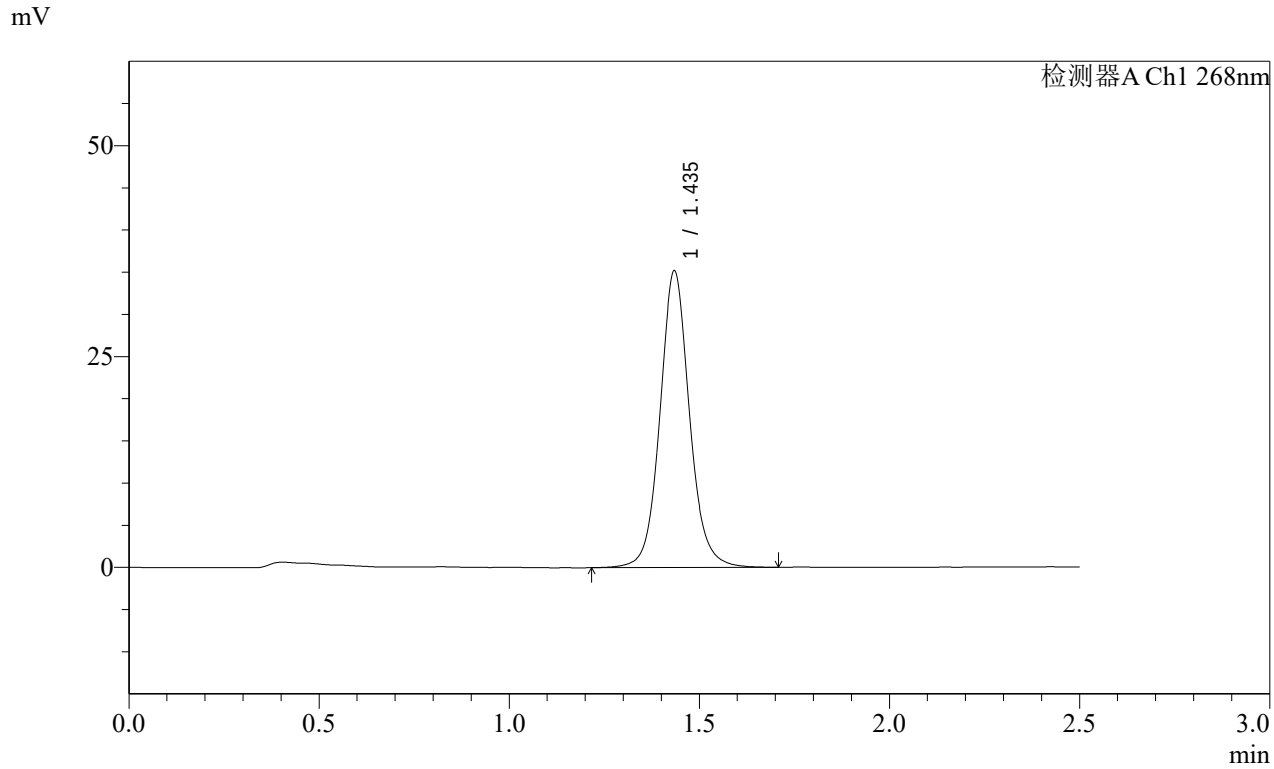

<峰表>

检测器A Ch1 268nm

峰号	保留时间	面积	面积%	高度	理论塔板数(USP)	拖尾因子	分离度(USP)
1	1.435	190246	100.000	34939	1726	1.086	--
总计		190246	100.000	34939			

SHIMADZU LabSolutions

SMF-4109

<样品信息>

色谱柱 :XB-C18(50mm*4.6mm,5μm） 流速:1.5ml/min
柱 温 :30℃ 波长:268nm
数据文件名: RC$SMF-4109 - 0-4/29-106-2 - zzp-24103101-2p-rcqx-pH6.8-0.1twjz-p2-JX.lcd
方法文件名: RC$SMF-4109 - SMF-4109-rcqx-FX278.lcm
批处理文件名: RC$SMF-4109 - 20241108-RC-FX278.lcb
样品瓶号: 2-17
进样体积: 50 μl 版本号:6.115
进样时间: 2024/11/08 17:41:22 实验者: jiangjinwei
处理时间（V2）: 2024/11/11 09:45:58 处理者: jiangjinwei
仪器型号:SHIMADZU LC-2050C(FX278)

<色谱图>

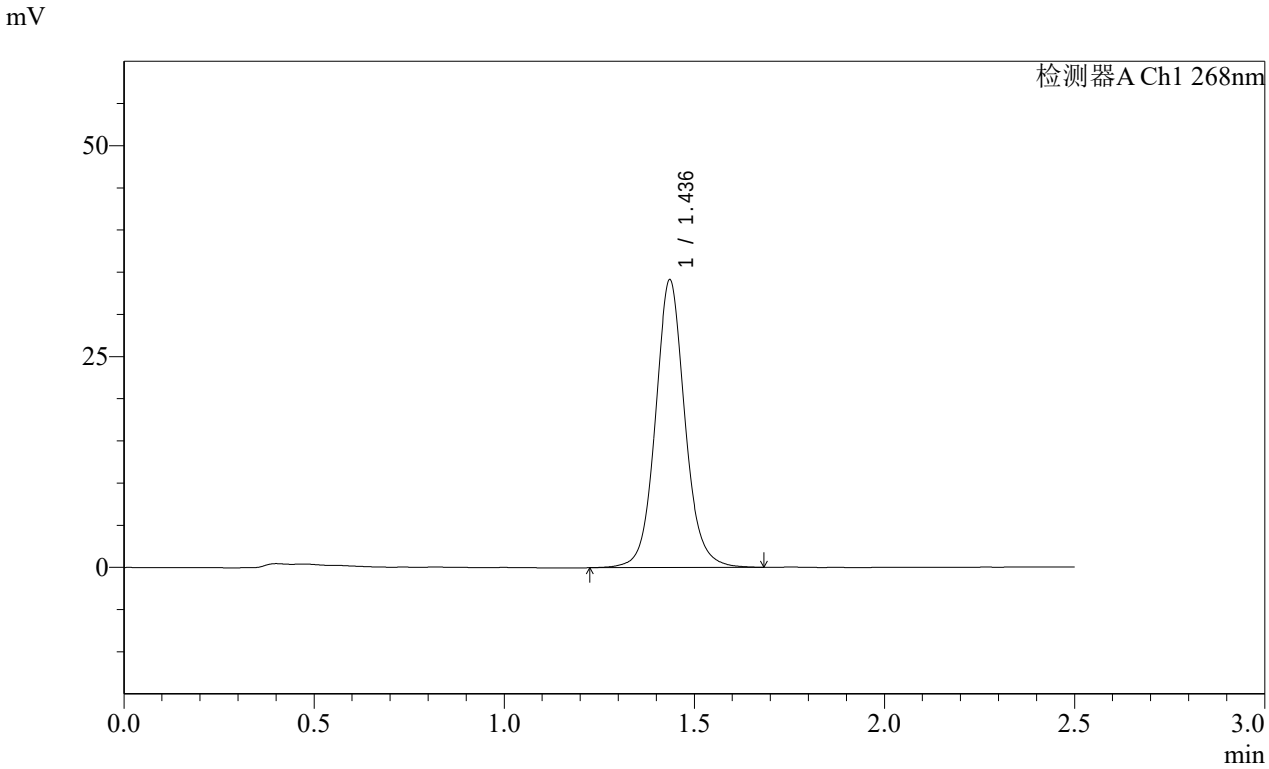

<峰表>

检测器A Ch1 268nm

峰号	保留时间	面积	面积%	高度	理论塔板数(USP)	拖尾因子	分离度(USP)
1	1.436	184484	100.000	34008	1726	1.086	--
总计		184484	100.000	34008			

SHIMADZU LabSolutions

SMF-4109

<样品信息>

色谱柱 :XB-C18(50mm*4.6mm,5μm） 流速:1.5ml/min
柱 温 :30℃ 波长:268nm
数据文件名: RC$SMF-4109 - 0-4/29-107-2 - zzp-24103101-2p-rcqx-pH6.8-0.1twjz-p3-JX.lcd
方法文件名: RC$SMF-4109 - SMF-4109-rcqx-FX278.lcm
批处理文件名: RC$SMF-4109 - 20241108-RC-FX278.lcb
样品瓶号: 2-26
进样体积: 50 µl 版本号:6.115
进样时间: 2024/11/08 17:44:18 实验者: jiangjinwei
处理时间（V2）: 2024/11/11 09:46:00 处理者: jiangjinwei
仪器型号:SHIMADZU LC-2050C(FX278)

<色谱图>

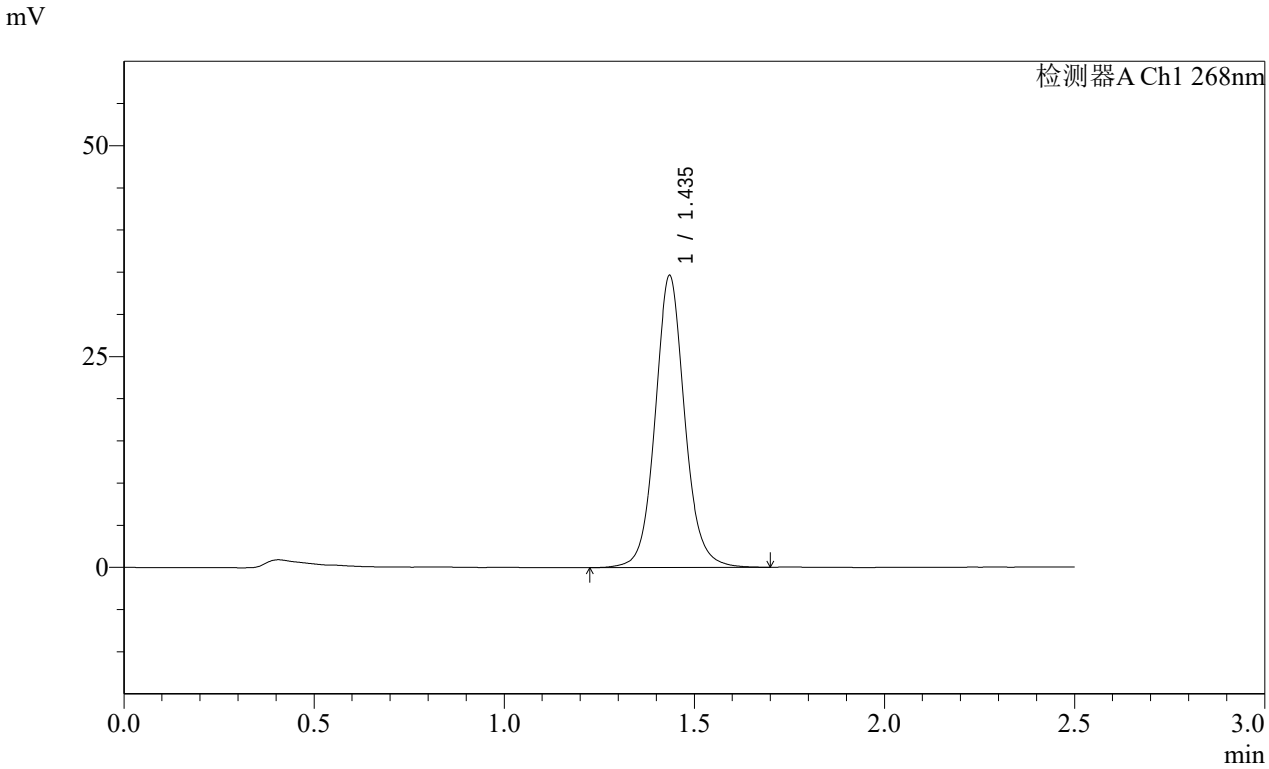

<峰表>

检测器A Ch1 268nm

峰号	保留时间	面积	面积%	高度	理论塔板数(USP)	拖尾因子	分离度(USP)
1	1.435	187285	100.000	34453	1724	1.086	--
总计		187285	100.000	34453			

SHIMADZU LabSolutions

SMF-4109

<样品信息>

色谱柱 :XB-C18(50mm*4.6mm,5μm） 流速:1.5ml/min
柱 温 :30℃ 波长:268nm
数据文件名: RC$SMF-4109 - 0-4/29-108-2 - zzp-24103101-2p-rcqx-pH6.8-0.1twjz-p4-JX.lcd
方法文件名: RC$SMF-4109 - SMF-4109-rcqx-FX278.lcm
批处理文件名: RC$SMF-4109 - 20241108-RC-FX278.lcb
样品瓶号: 2-35
进样体积: 50 μl 版本号:6.115
进样时间: 2024/11/08 17:47:15 实验者: jiangjinwei
处理时间（V2）: 2024/11/11 09:46:03 处理者: jiangjinwei
仪器型号:SHIMADZU LC-2050C(FX278)

<色谱图>

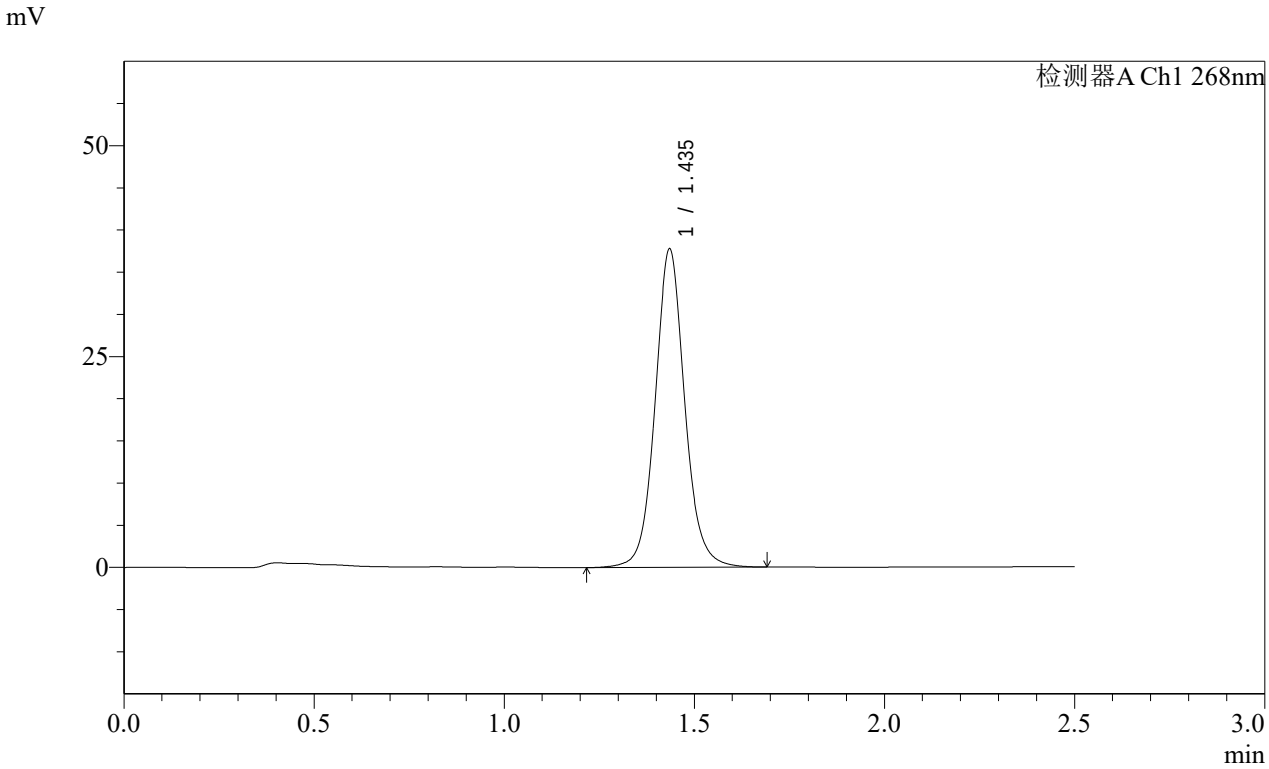

<峰表>

检测器A Ch1 268nm

峰号	保留时间	面积	面积%	高度	理论塔板数(USP)	拖尾因子	分离度(USP)
1	1.435	204994	100.000	37583	1715	1.081	--
总计		204994	100.000	37583			

SHIMADZU LabSolutions

SMF-4109

<样品信息>

色谱柱 :XB-C18(50mm*4.6mm,5μm） 流速:1.5ml/min
柱 温 :30℃ 波长:268nm
数据文件名: RC$SMF-4109 - 0-4/29-109-2 - zzp-24103101-2p-rcqx-pH6.8-0.1twjz-p5-JX.lcd
方法文件名: RC$SMF-4109 - SMF-4109-rcqx-FX278.lcm
批处理文件名: RC$SMF-4109 - 20241108-RC-FX278.lcb
样品瓶号: 2-44
进样体积: 50 μl 版本号:6.115
进样时间: 2024/11/08 17:50:12 实验者: jiangjinwei
处理时间（V2）: 2024/11/11 09:46:06 处理者: jiangjinwei
仪器型号:SHIMADZU LC-2050C(FX278)

<色谱图>

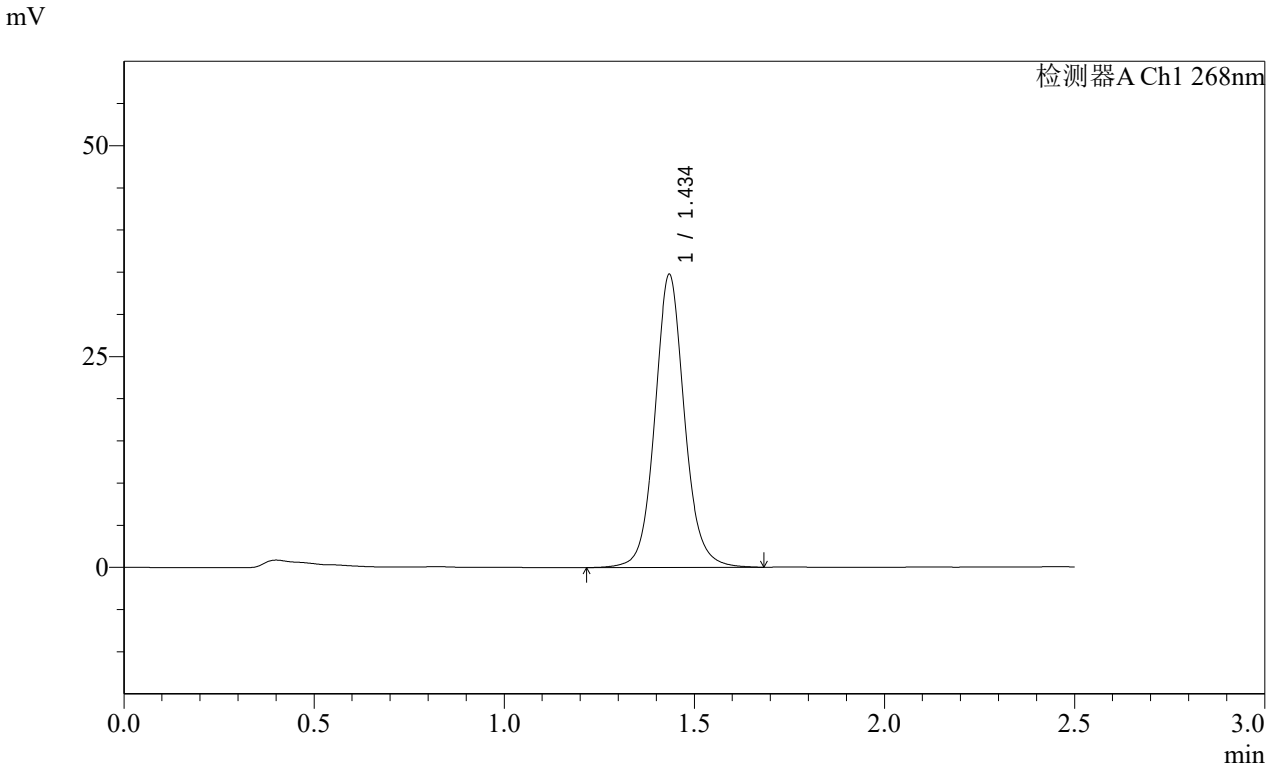

<峰表>

检测器A Ch1 268nm

峰号	保留时间	面积	面积%	高度	理论塔板数(USP)	拖尾因子	分离度(USP)
1	1.434	188729	100.000	34501	1715	1.087	--
总计		188729	100.000	34501			

SHIMADZU LabSolutions

SMF-4109

<样品信息>

色谱柱 :XB-C18(50mm*4.6mm,5μm） 流速:1.5ml/min
柱 温 :30℃ 波长:268nm
数据文件名: RC$SMF-4109 - 0-4/29-110-2 - zzp-24103101-2p-rcqx-pH6.8-0.1twjz-p6-JX.lcd
方法文件名: RC$SMF-4109 - SMF-4109-rcqx-FX278.lcm
批处理文件名: RC$SMF-4109 - 20241108-RC-FX278.lcb
样品瓶号: 2-53
进样体积: 50 μl 版本号:6.115
进样时间: 2024/11/08 17:53:09 实验者: jiangjinwei
处理时间（V2）: 2024/11/11 09:46:08 处理者: jiangjinwei
仪器型号:SHIMADZU LC-2050C(FX278)

<色谱图>

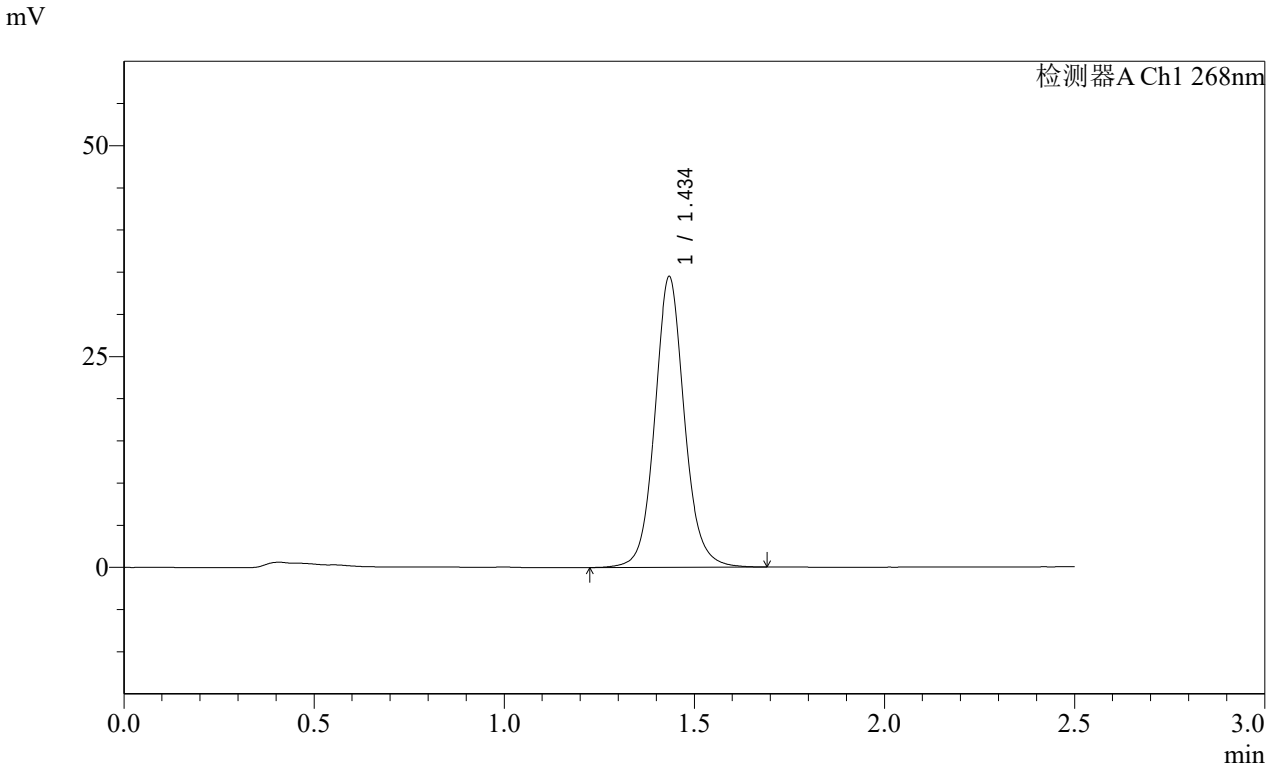

<峰表>

检测器A Ch1 268nm

峰号	保留时间	面积	面积%	高度	理论塔板数(USP)	拖尾因子	分离度(USP)
1	1.434	186992	100.000	34201	1714	1.090	--
总计		186992	100.000	34201			

SHIMADZU LabSolutions

SMF-4109

<样品信息>

色谱柱 :XB-C18(50mm*4.6mm,5μm） 流速:1.5ml/min
柱 温 :30℃ 波长:268nm
数据文件名: RC$SMF-4109 - 0-4/29-111-2 - zzp-24103101-2p-rcqx-pH6.8-0.1twjz-dz2-1.lcd
方法文件名: RC$SMF-4109 - SMF-4109-rcqx-FX278.lcm
批处理文件名: RC$SMF-4109 - 20241108-RC-FX278.lcb
样品瓶号: 2-27
进样体积: 50 μl 版本号:6.115
进样时间: 2024/11/08 17:56:05 实验者: jiangjinwei
处理时间（V2）: 2024/11/11 09:46:11 处理者: jiangjinwei
仪器型号:SHIMADZU LC-2050C(FX278)

<色谱图>

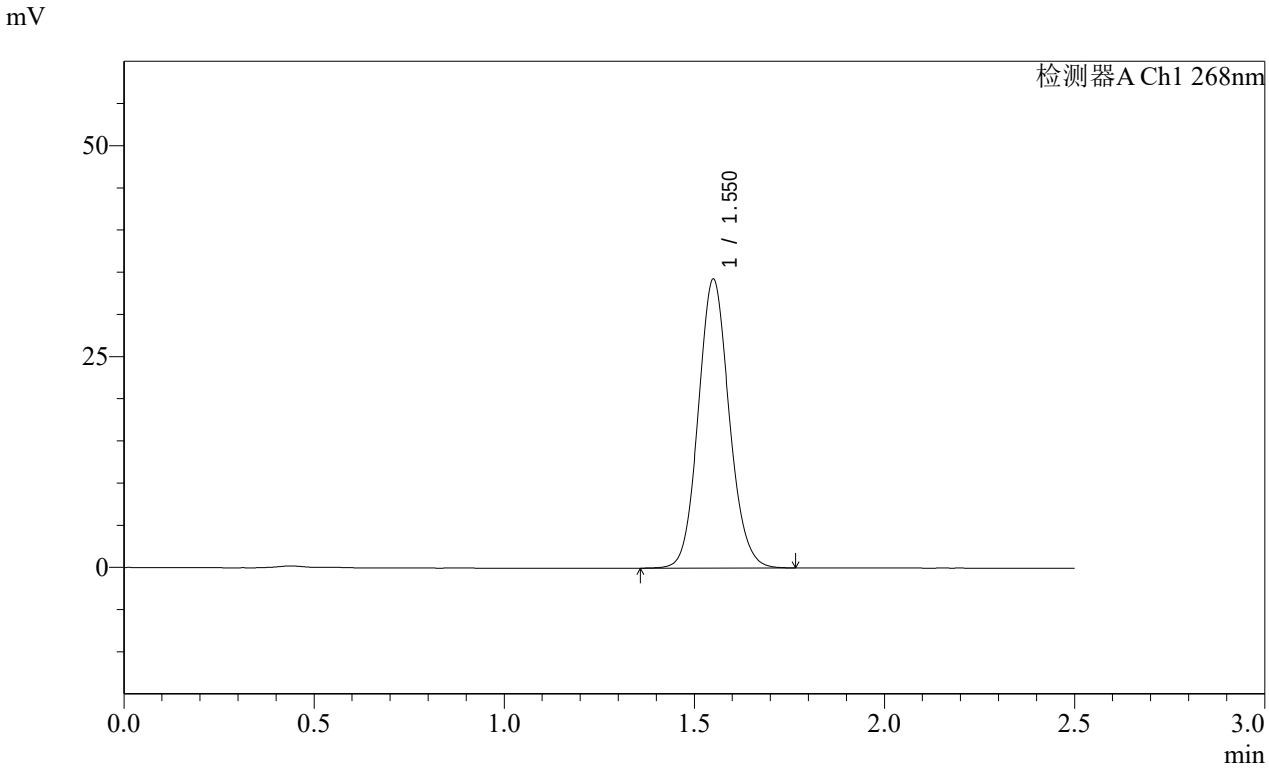

<峰表>

检测器A Ch1 268nm

峰号	保留时间	面积	面积%	高度	理论塔板数(USP)	拖尾因子	分离度(USP)
1	1.550	193788	100.000	34122	1754	1.099	--
总计		193788	100.000	34122			

SHIMADZU LabSolutions

SMF-4109

<样品信息>

色谱柱 :XB-C18(50mm*4.6mm,5μm） 流速:1.5ml/min
柱 温 :30℃ 波长:268nm
数据文件名: RC$SMF-4109 - 0-4/29-112-2 - zzp-24103101-2p-rcqx-pH6.8-0.1twjz-dz2-2.lcd
方法文件名: RC$SMF-4109 - SMF-4109-rcqx-FX278.lcm
批处理文件名: RC$SMF-4109 - 20241108-RC-FX278.lcb
样品瓶号: 2-27
进样体积: 50 μl 版本号:6.115
进样时间: 2024/11/08 17:59:04 实验者: jiangjinwei
处理时间（V2）: 2024/11/11 09:46:14 处理者: jiangjinwei
仪器型号:SHIMADZU LC-2050C(FX278)

<色谱图>

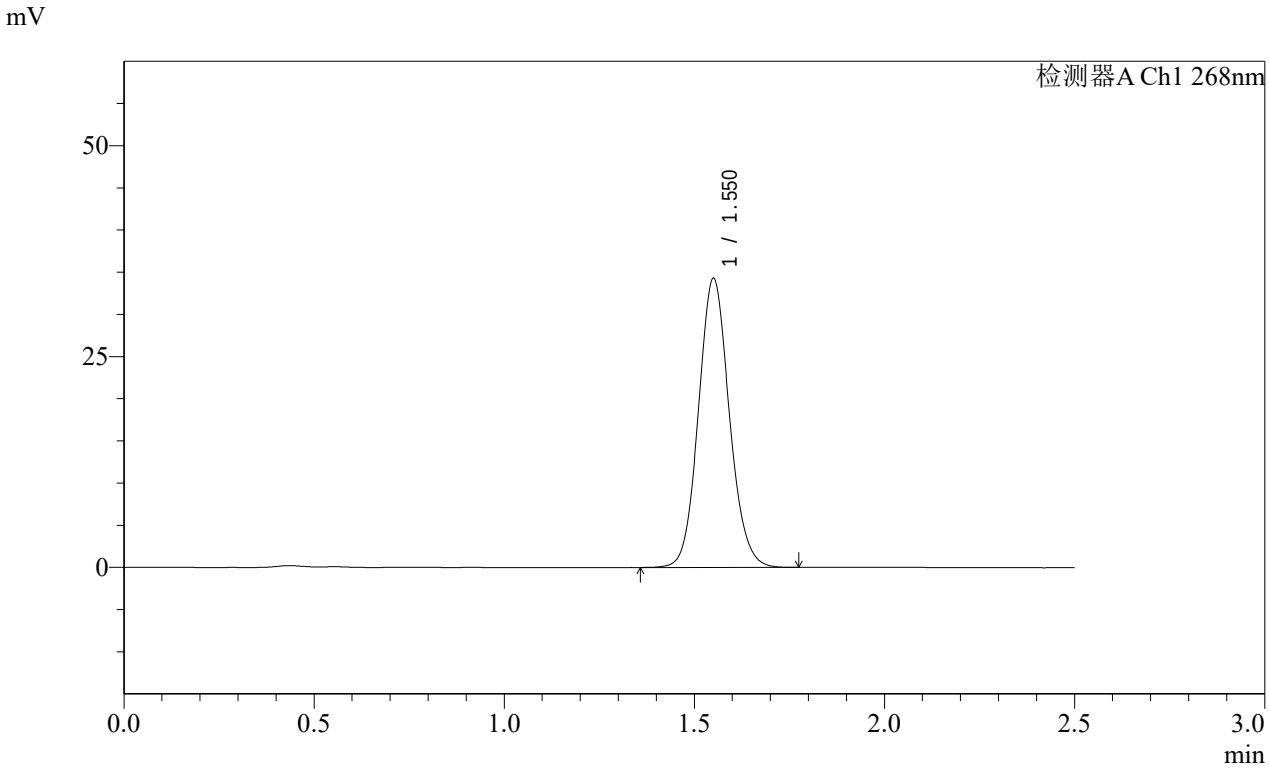

<峰表>

检测器A Ch1 268nm

峰号	保留时间	面积	面积%	高度	理论塔板数(USP)	拖尾因子	分离度(USP)
1	1.550	193854	100.000	34107	1755	1.097	--
总计		193854	100.000	34107			

SHIMADZU LabSolutions

SMF-4109

<样品信息>

色谱柱 :XB-C18(50mm*4.6mm,5μm） 流速:1.5ml/min
柱 温 :30℃ 波长:268nm
数据文件名: RC$SMF-4109 - 0-4/29-113-2 - zzp-24103101-4p-rcqx-pH6.8-0.1twjz-rj.lcd
方法文件名: RC$SMF-4109 - SMF-4109-rcqx-FX278.lcm
批处理文件名: RC$SMF-4109 - 20241108-RC-FX278.lcb
样品瓶号: 3-9
进样体积: 50 μl 版本号:6.115
进样时间: 2024/11/08 18:02:00 实验者: jiangjinwei
处理时间（V2）: 2024/11/11 09:46:17 处理者: jiangjinwei
仪器型号:SHIMADZU LC-2050C(FX278)

<色谱图>

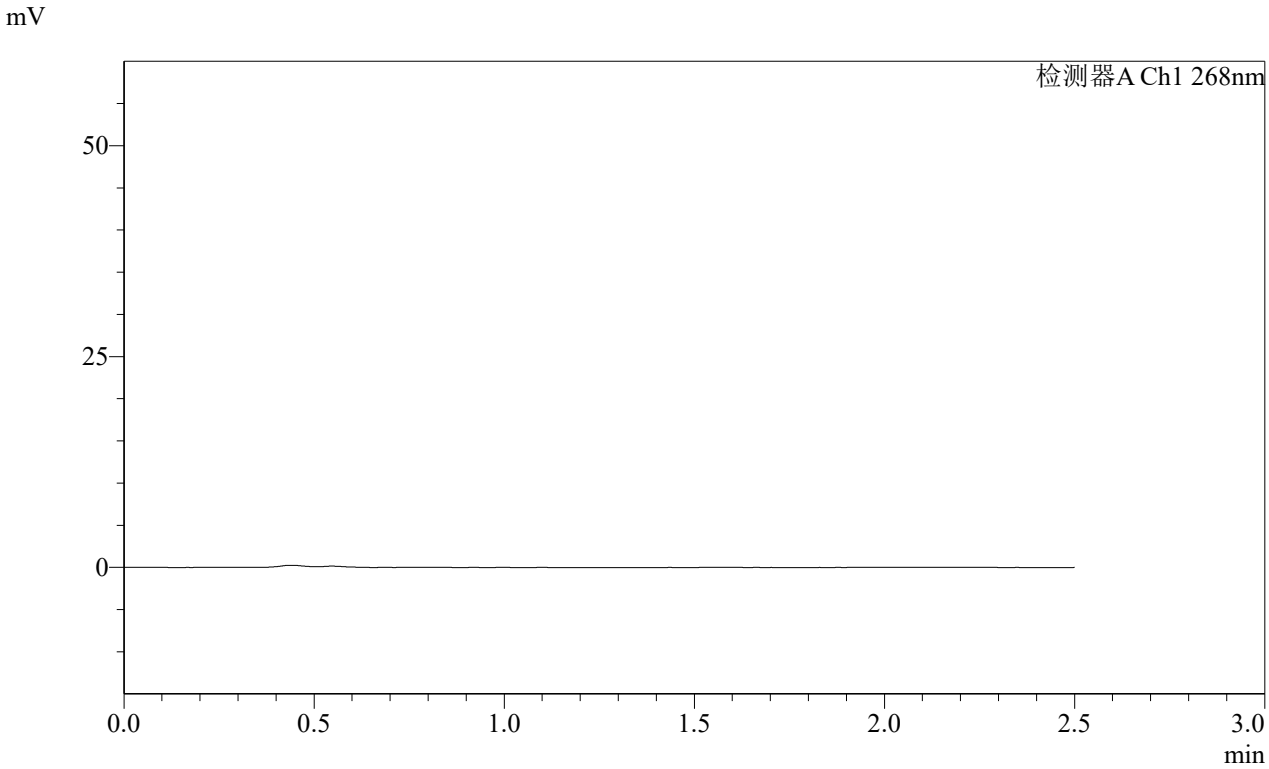

<峰表>

检测器A Ch1 268nm

峰号	保留时间	面积	面积%	高度	理论塔板数(USP)	拖尾因子	分离度(USP)
总计							

SHIMADZU LabSolutions

SMF-4109

<样品信息>

色谱柱 :XB-C18(50mm*4.6mm,5μm） 流速:1.5ml/min
柱 温 :30℃ 波长:268nm
数据文件名: RC$SMF-4109 - 0-4/29-114-2 - zzp-24103101-4p-rcqx-pH6.8-0.1twjz-dz1-1.lcd
方法文件名: RC$SMF-4109 - SMF-4109-rcqx-FX278.lcm
批处理文件名: RC$SMF-4109 - 20241108-RC-FX278.lcb
样品瓶号: 3-18
进样体积: 50 μl 版本号:6.115
进样时间: 2024/11/08 18:04:56 实验者: jiangjinwei
处理时间（V2）: 2024/11/11 09:46:19 处理者: jiangjinwei
仪器型号:SHIMADZU LC-2050C(FX278)

<色谱图>

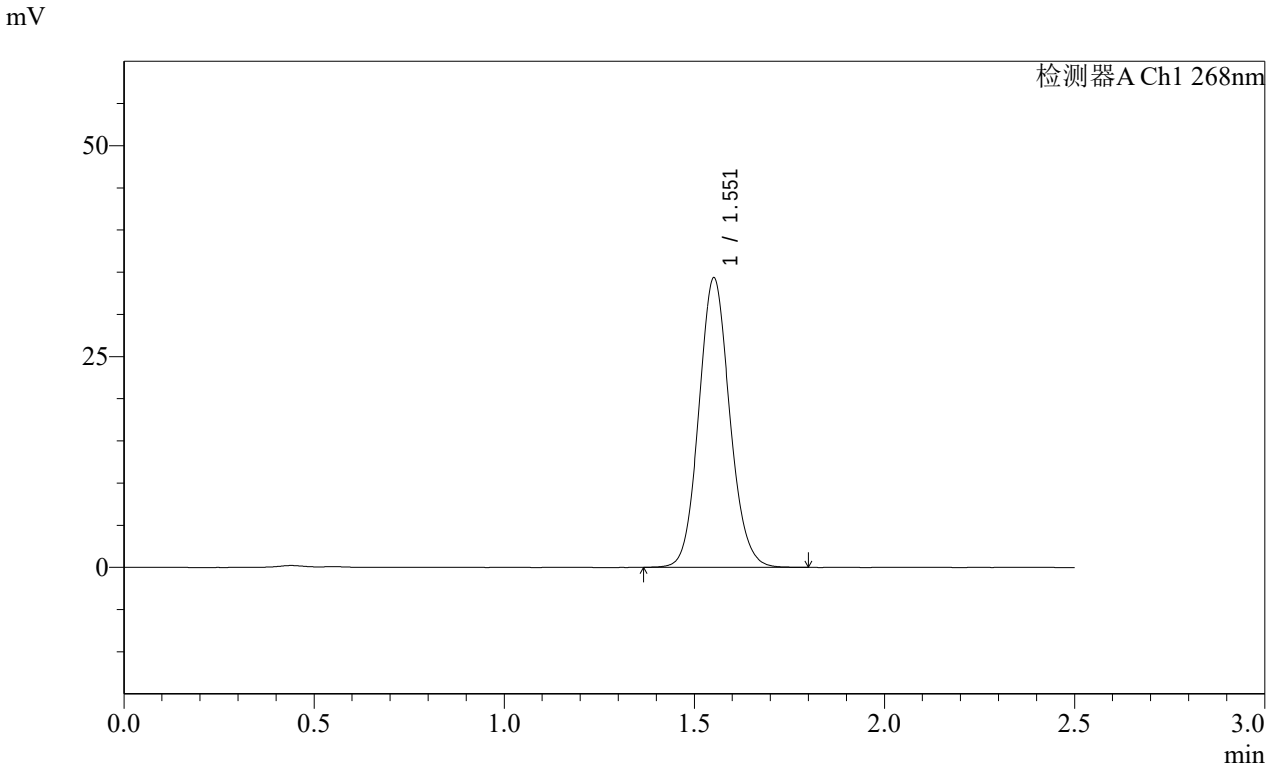

<峰表>

检测器A Ch1 268nm

峰号	保留时间	面积	面积%	高度	理论塔板数(USP)	拖尾因子	分离度(USP)
1	1.551	194003	100.000	34151	1761	1.098	--
总计		194003	100.000	34151			

SHIMADZU LabSolutions

SMF-4109

<样品信息>

色谱柱 :XB-C18(50mm*4.6mm,5μm） 流速:1.5ml/min
柱 温 :30℃ 波长:268nm
数据文件名: RC$SMF-4109 - 0-4/29-115-2 - zzp-24103101-4p-rcqx-pH6.8-0.1twjz-dz1-2.lcd
方法文件名: RC$SMF-4109 - SMF-4109-rcqx-FX278.lcm
批处理文件名: RC$SMF-4109 - 20241108-RC-FX278.lcb
样品瓶号: 3-18
进样体积: 50 μl 版本号:6.115
进样时间: 2024/11/08 18:07:50 实验者: jiangjinwei
处理时间（V2）: 2024/11/11 09:46:22 处理者: jiangjinwei
仪器型号:SHIMADZU LC-2050C(FX278)

<色谱图>

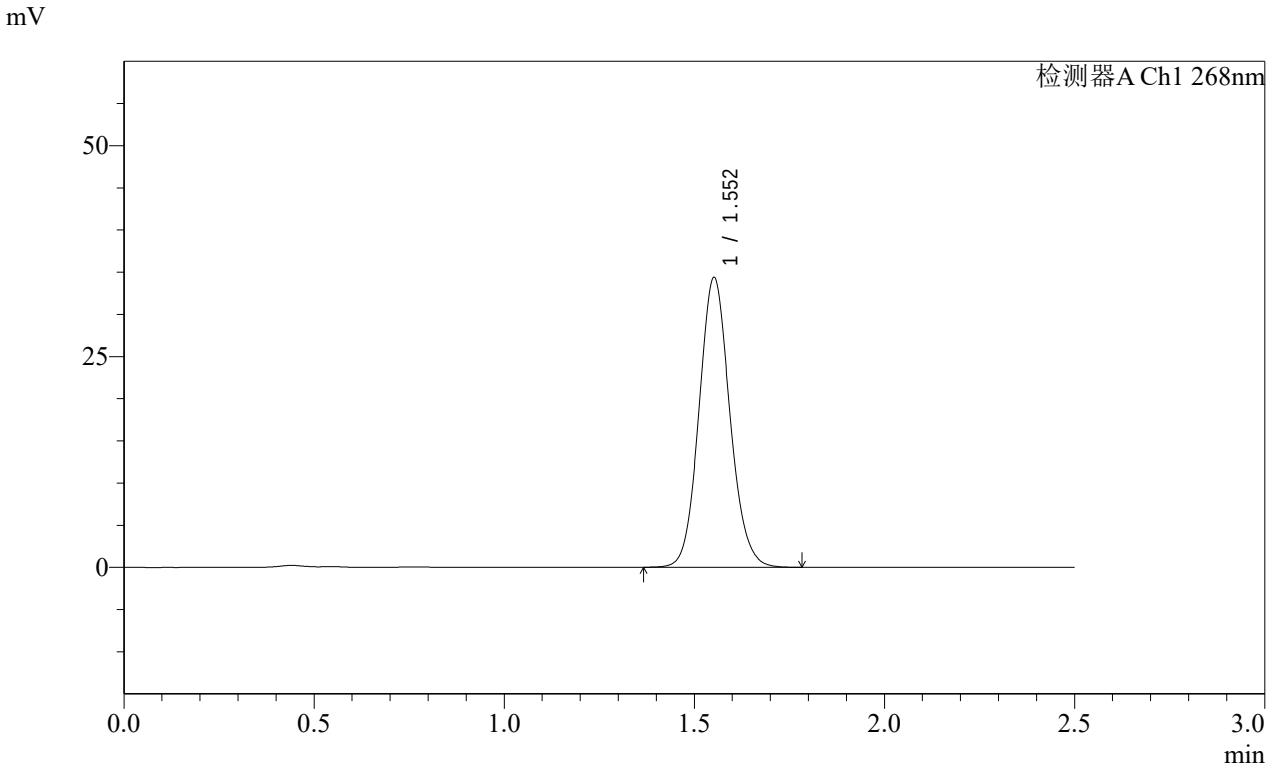

<峰表>

检测器A Ch1 268nm

峰号	保留时间	面积	面积%	高度	理论塔板数(USP)	拖尾因子	分离度(USP)
1	1.552	194001	100.000	34216	1763	1.098	--
总计		194001	100.000	34216			

SHIMADZU LabSolutions

SMF-4109

<样品信息>

色谱柱 :XB-C18(50mm*4.6mm,5μm） 流速:1.5ml/min
柱 温 :30℃ 波长:268nm
数据文件名: RC$SMF-4109 - 0-4/29-116-2 - zzp-24103101-4p-rcqx-pH6.8-0.1twjz-dz1-3.lcd
方法文件名: RC$SMF-4109 - SMF-4109-rcqx-FX278.lcm
批处理文件名: RC$SMF-4109 - 20241108-RC-FX278.lcb
样品瓶号: 3-18
进样体积: 50 μl 版本号:6.115
进样时间: 2024/11/08 18:10:46 实验者: jiangjinwei
处理时间（V2）: 2024/11/11 09:46:24 处理者: jiangjinwei
仪器型号:SHIMADZU LC-2050C(FX278)

<色谱图>

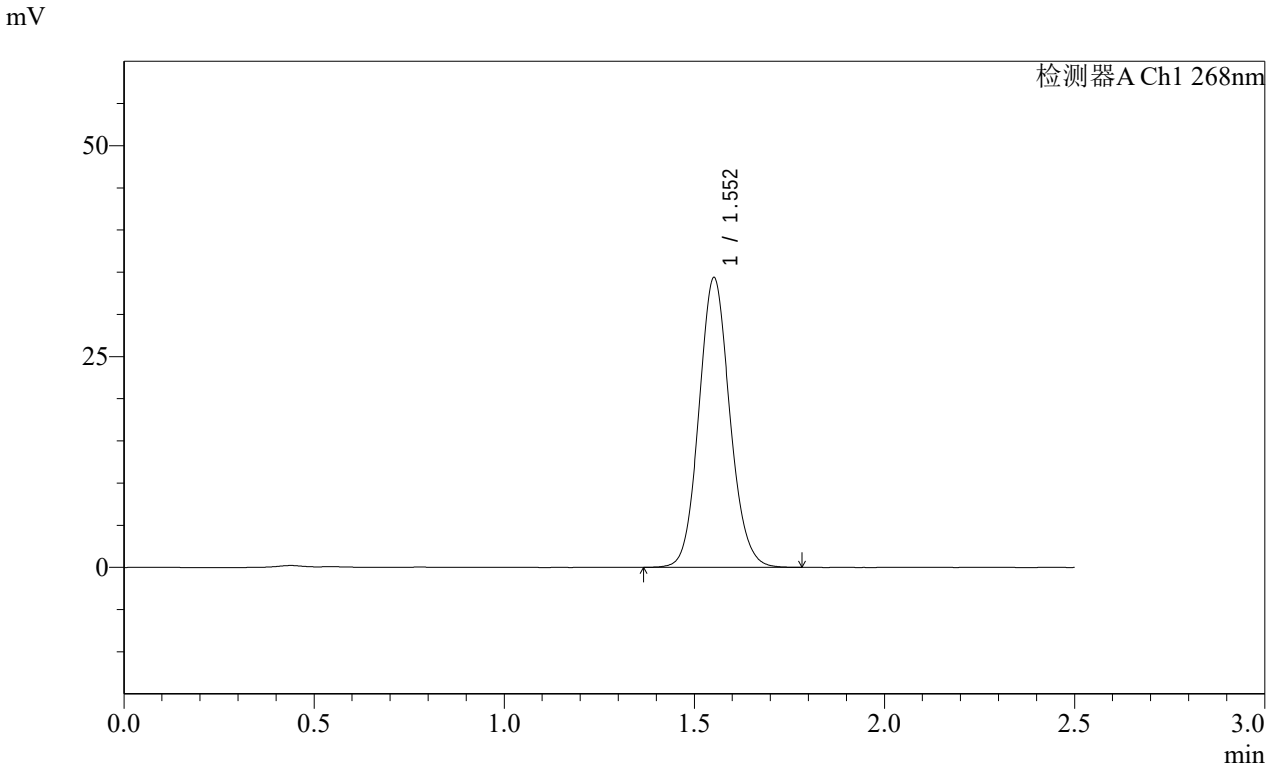

<峰表>

检测器A Ch1 268nm

峰号	保留时间	面积	面积%	高度	理论塔板数(USP)	拖尾因子	分离度(USP)
1	1.552	194076	100.000	34189	1761	1.098	--
总计		194076	100.000	34189			

SHIMADZU LabSolutions

SMF-4109

<样品信息>

色谱柱 :XB-C18(50mm*4.6mm,5μm） 流速:1.5ml/min
柱 温 :30℃ 波长:268nm
数据文件名: RC$SMF-4109 - 0-4/29-117-2 - zzp-24103101-4p-rcqx-pH6.8-0.1twjz-dz1-4.lcd
方法文件名: RC$SMF-4109 - SMF-4109-rcqx-FX278.lcm
批处理文件名: RC$SMF-4109 - 20241108-RC-FX278.lcb
样品瓶号: 3-18
进样体积: 50 μl 版本号:6.115
进样时间: 2024/11/08 18:13:41 实验者: jiangjinwei
处理时间（V2）: 2024/11/11 09:46:27 处理者: jiangjinwei
仪器型号:SHIMADZU LC-2050C(FX278)

<色谱图>

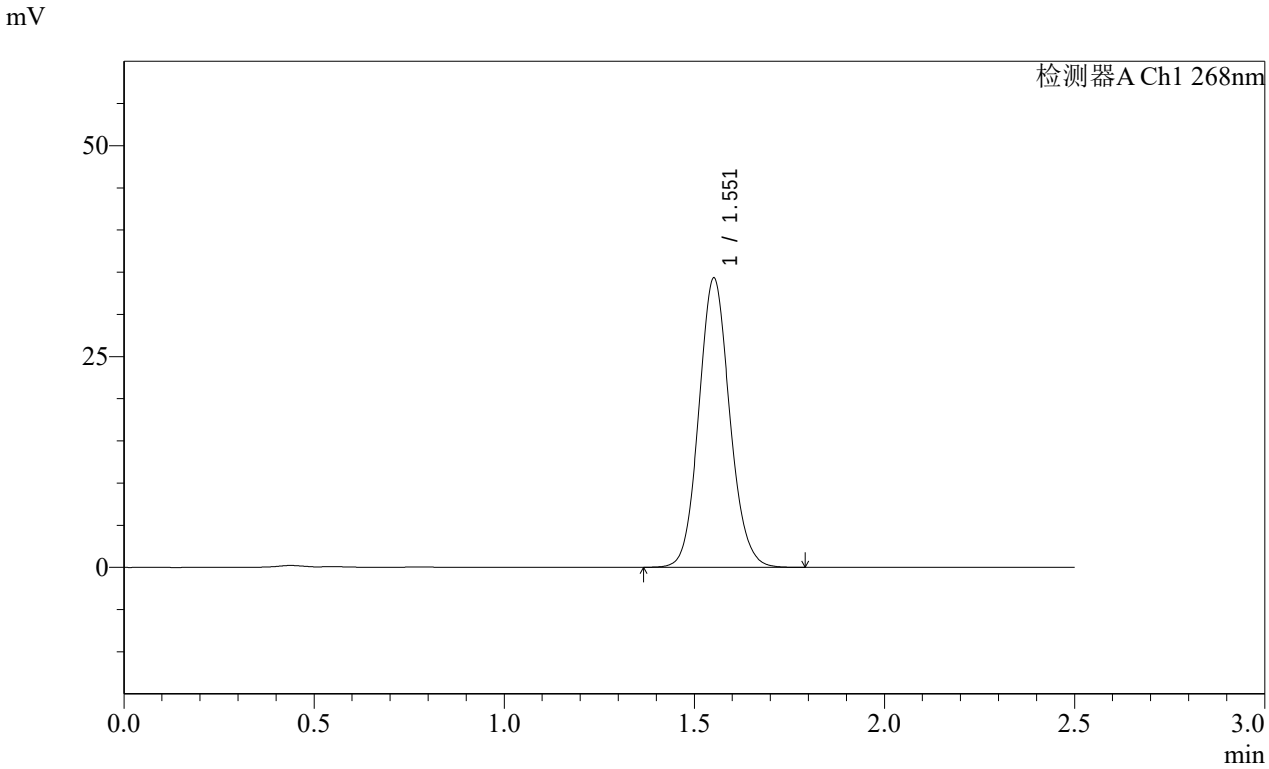

<峰表>

检测器A Ch1 268nm

峰号	保留时间	面积	面积%	高度	理论塔板数(USP)	拖尾因子	分离度(USP)
1	1.551	193942	100.000	34120	1761	1.099	--
总计		193942	100.000	34120			

SHIMADZU LabSolutions

SMF-4109

<样品信息>

色谱柱 :XB-C18(50mm*4.6mm,5μm） 流速:1.5ml/min
柱 温 :30℃ 波长:268nm
数据文件名: RC$SMF-4109 - 0-4/29-118-2 - zzp-24103101-4p-rcqx-pH6.8-0.1twjz-dz1-5.lcd
方法文件名: RC$SMF-4109 - SMF-4109-rcqx-FX278.lcm
批处理文件名: RC$SMF-4109 - 20241108-RC-FX278.lcb
样品瓶号: 3-18
进样体积: 50 μl 版本号:6.115
进样时间: 2024/11/08 18:16:36 实验者: jiangjinwei
处理时间（V2）: 2024/11/11 09:46:30 处理者: jiangjinwei
仪器型号:SHIMADZU LC-2050C(FX278)

<色谱图>

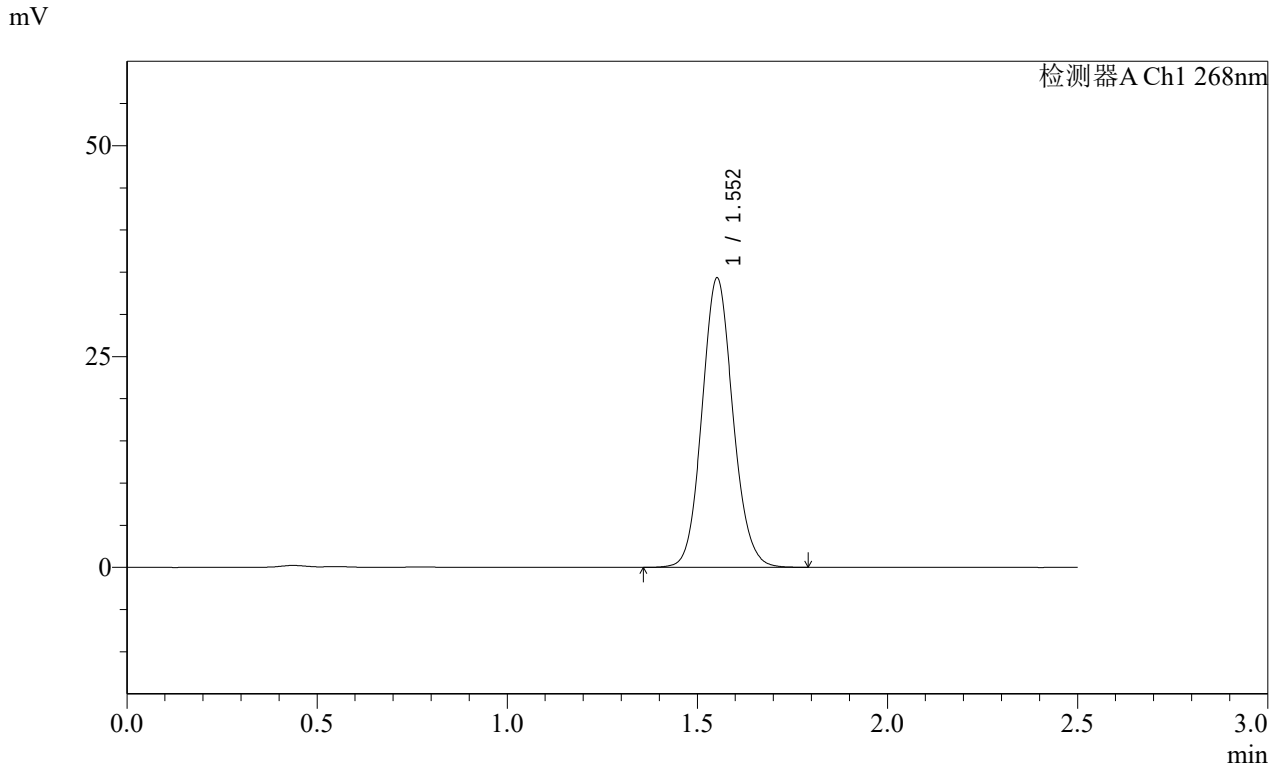

<峰表>

检测器A Ch1 268nm

峰号	保留时间	面积	面积%	高度	理论塔板数(USP)	拖尾因子	分离度(USP)
1	1.552	194000	100.000	34176	1758	1.098	--
总计		194000	100.000	34176			

SHIMADZU LabSolutions

SMF-4109

<样品信息>

色谱柱 :XB-C18(50mm*4.6mm,5μm） 流速:1.5ml/min
柱 温 :30℃ 波长:268nm
数据文件名: RC$SMF-4109 - 0-4/29-119-2 - zzp-24103101-4p-rcqx-pH6.8-0.1twjz-p1-5min.lcd
方法文件名: RC$SMF-4109 - SMF-4109-rcqx-FX278.lcm
批处理文件名: RC$SMF-4109 - 20241108-RC-FX278.lcb
样品瓶号: 3-1
进样体积: 50 μl 版本号:6.115
进样时间: 2024/11/08 18:19:30 实验者: jiangjinwei
处理时间（V2）: 2024/11/11 09:46:32 处理者: jiangjinwei
仪器型号:SHIMADZU LC-2050C(FX278)

<色谱图>

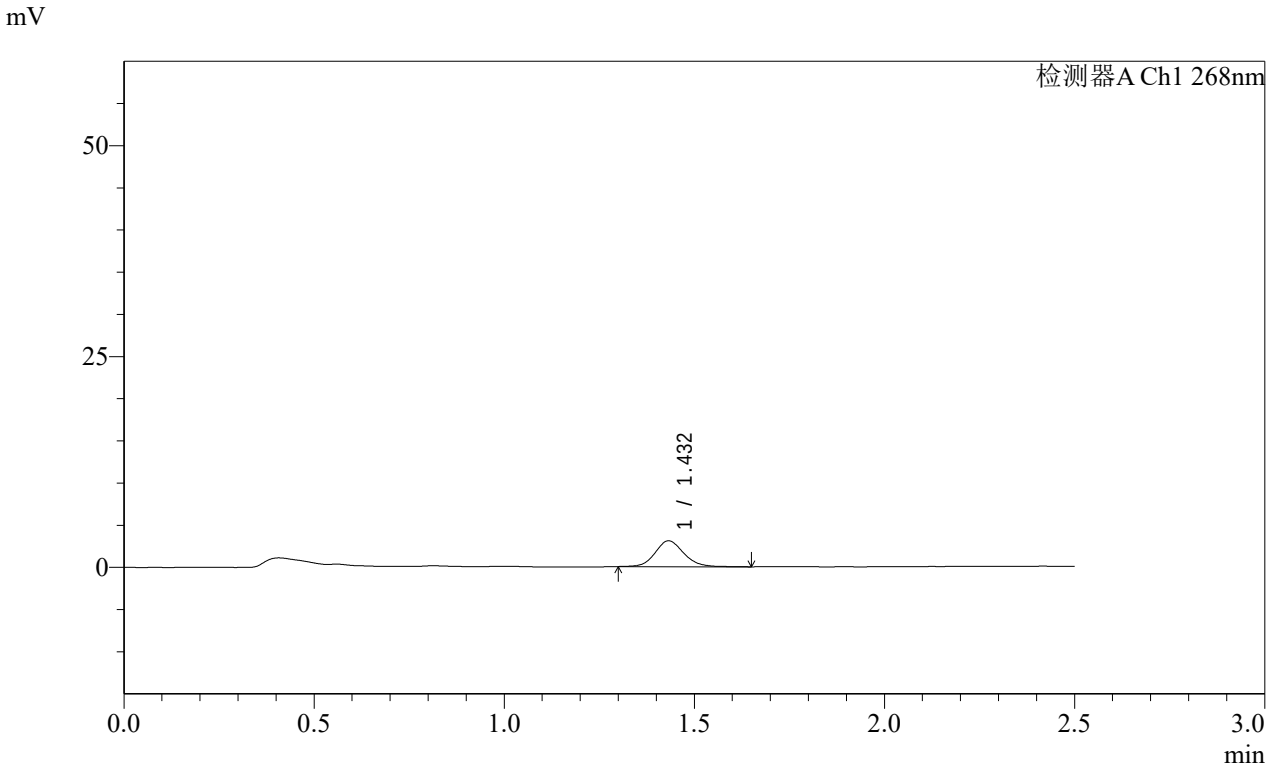

<峰表>

检测器A Ch1 268nm

峰号	保留时间	面积	面积%	高度	理论塔板数(USP)	拖尾因子	分离度(USP)
1	1.432	16148	100.000	3055	1782	1.126	--
总计		16148	100.000	3055			

SHIMADZU LabSolutions

SMF-4109

<样品信息>

色谱柱 :XB-C18(50mm*4.6mm,5μm） 流速:1.5ml/min
柱 温 :30℃ 波长:268nm
数据文件名: RC$SMF-4109 - 0-4/29-120-2 - zzp-24103101-4p-rcqx-pH6.8-0.1twjz-p2-5min.lcd
方法文件名: RC$SMF-4109 - SMF-4109-rcqx-FX278.lcm
批处理文件名: RC$SMF-4109 - 20241108-RC-FX278.lcb
样品瓶号: 3-10
进样体积: 50 μl 版本号:6.115
进样时间: 2024/11/08 18:22:26 实验者: jiangjinwei
处理时间（V2）: 2024/11/11 09:46:35 处理者: jiangjinwei
仪器型号:SHIMADZU LC-2050C(FX278)

<色谱图>

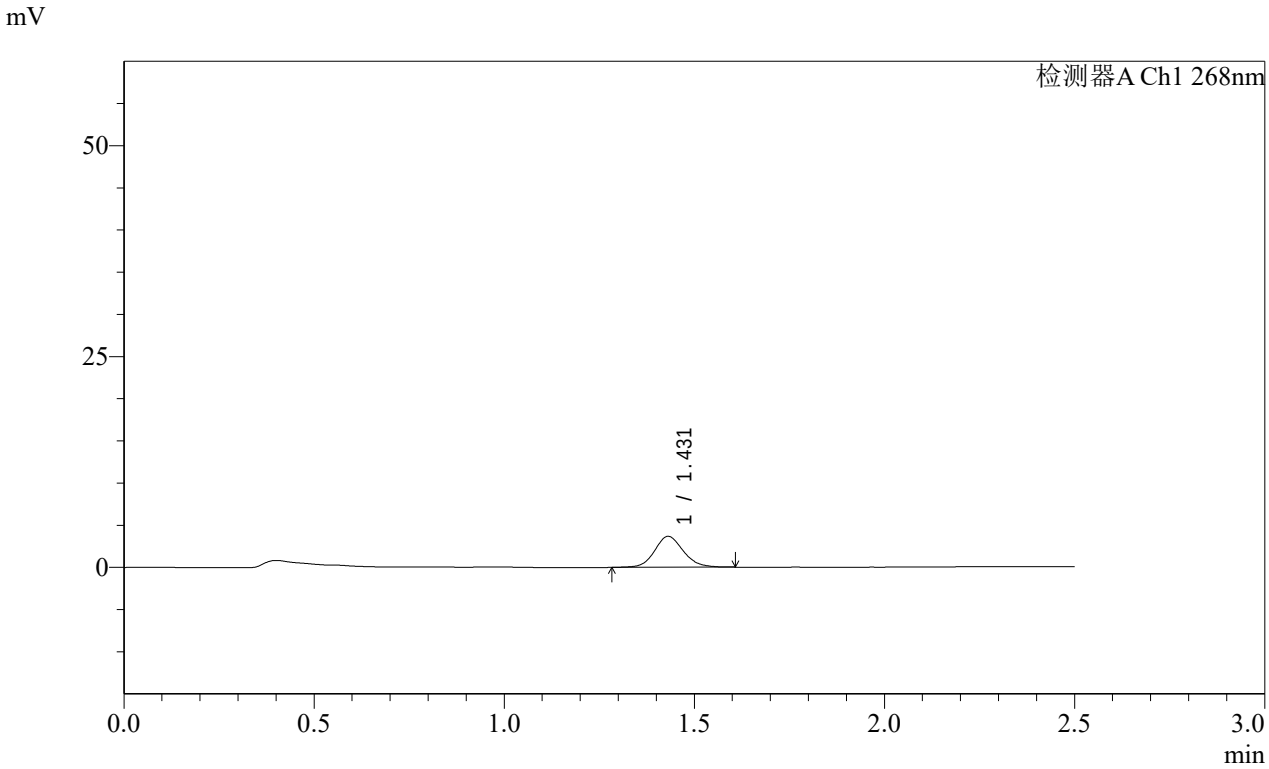

<峰表>

检测器A Ch1 268nm

峰号	保留时间	面积	面积%	高度	理论塔板数(USP)	拖尾因子	分离度(USP)
1	1.431	19326	100.000	3664	1767	1.121	--
总计		19326	100.000	3664			

SHIMADZU LabSolutions

SMF-4109

<样品信息>

色谱柱 :XB-C18(50mm*4.6mm,5μm） 流速:1.5ml/min
柱 温 :30℃ 波长:268nm
数据文件名: RC$SMF-4109 - 0-4/29-121-2 - zzp-24103101-4p-rcqx-pH6.8-0.1twjz-p3-5min.lcd
方法文件名: RC$SMF-4109 - SMF-4109-rcqx-FX278.lcm
批处理文件名: RC$SMF-4109 - 20241108-RC-FX278.lcb
样品瓶号: 3-19
进样体积: 50 μl 版本号:6.115
进样时间: 2024/11/08 18:25:20 实验者: jiangjinwei
处理时间（V2）: 2024/11/11 09:46:38 处理者: jiangjinwei
仪器型号:SHIMADZU LC-2050C(FX278)

<色谱图>

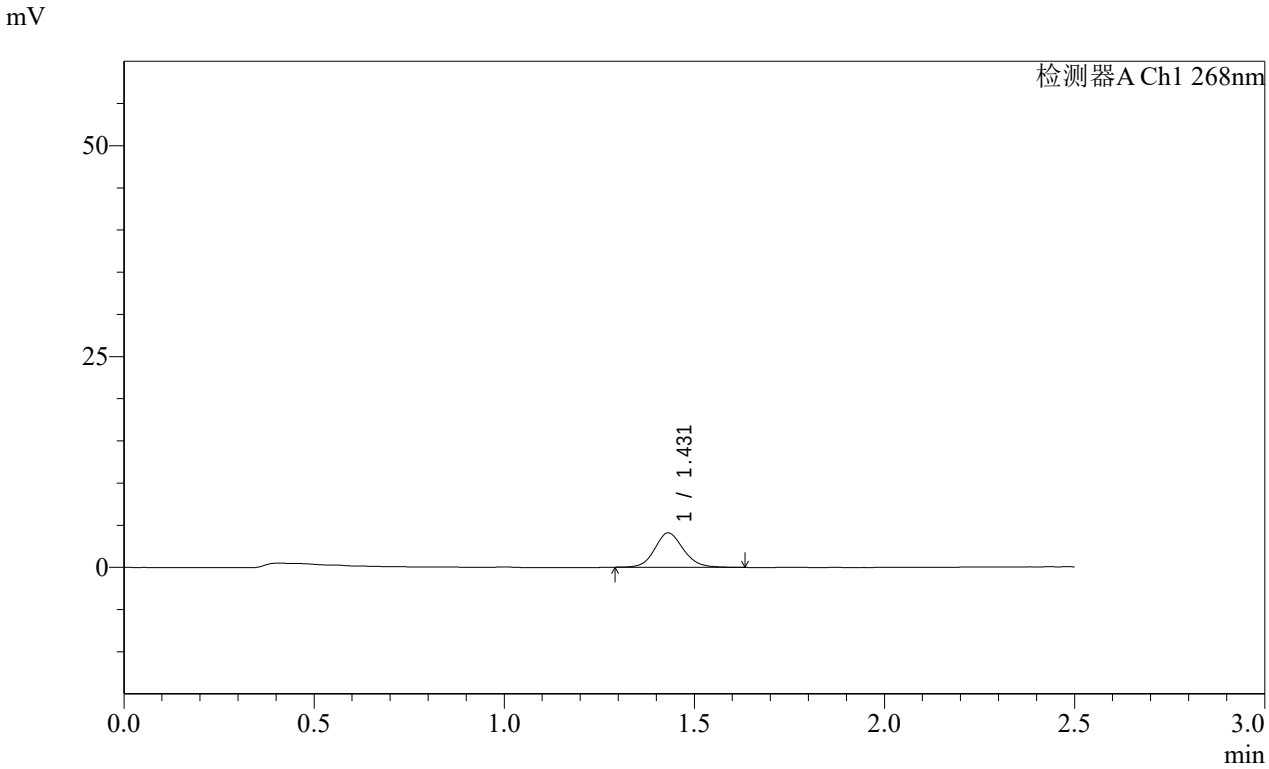

<峰表>

检测器A Ch1 268nm

峰号	保留时间	面积	面积%	高度	理论塔板数(USP)	拖尾因子	分离度(USP)
1	1.431	21370	100.000	4075	1779	1.125	--
总计		21370	100.000	4075			

SHIMADZU LabSolutions

SMF-4109

<样品信息>

色谱柱 :XB-C18(50mm*4.6mm,5μm） 流速:1.5ml/min
柱 温 :30℃ 波长:268nm
数据文件名: RC$SMF-4109 - 0-4/29-122-2 - zzp-24103101-4p-rcqx-pH6.8-0.1twjz-p4-5min.lcd
方法文件名: RC$SMF-4109 - SMF-4109-rcqx-FX278.lcm
批处理文件名: RC$SMF-4109 - 20241108-RC-FX278.lcb
样品瓶号: 3-28
进样体积: 50 μl 版本号:6.115
进样时间: 2024/11/08 18:28:16 实验者: jiangjinwei
处理时间（V2）: 2024/11/11 09:46:40 处理者: jiangjinwei
仪器型号:SHIMADZU LC-2050C(FX278)

<色谱图>

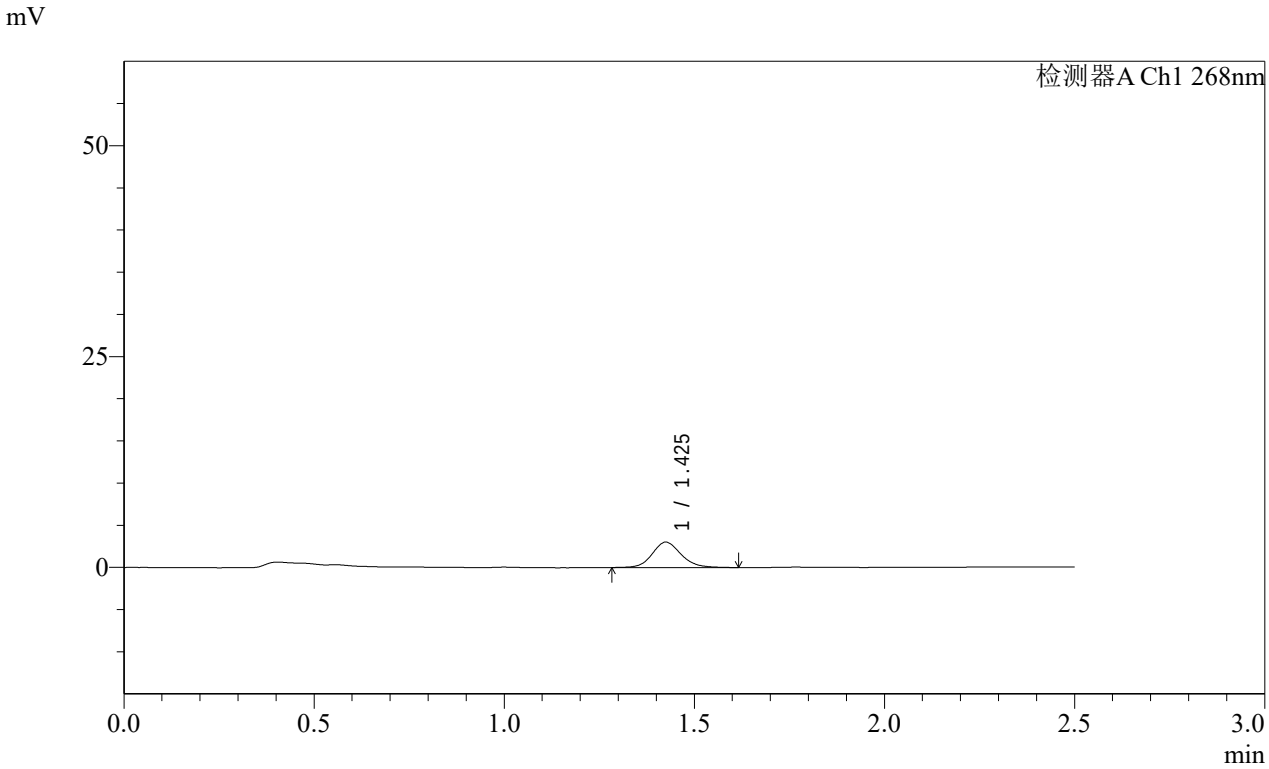

<峰表>

检测器A Ch1 268nm

峰号	保留时间	面积	面积%	高度	理论塔板数(USP)	拖尾因子	分离度(USP)
1	1.425	15989	100.000	3004	1755	1.134	--
总计		15989	100.000	3004			

SHIMADZU LabSolutions

SMF-4109

<样品信息>

色谱柱 :XB-C18(50mm*4.6mm,5μm） 流速:1.5ml/min
柱 温 :30℃ 波长:268nm
数据文件名: RC$SMF-4109 - 0-4/29-123-2 - zzp-24103101-4p-rcqx-pH6.8-0.1twjz-p5-5min.lcd
方法文件名: RC$SMF-4109 - SMF-4109-rcqx-FX278.lcm
批处理文件名: RC$SMF-4109 - 20241108-RC-FX278.lcb
样品瓶号: 3-37
进样体积: 50 μl 版本号:6.115
进样时间: 2024/11/08 18:31:10 实验者: jiangjinwei
处理时间（V2）: 2024/11/11 09:46:43 处理者: jiangjinwei
仪器型号:SHIMADZU LC-2050C(FX278)

<色谱图>

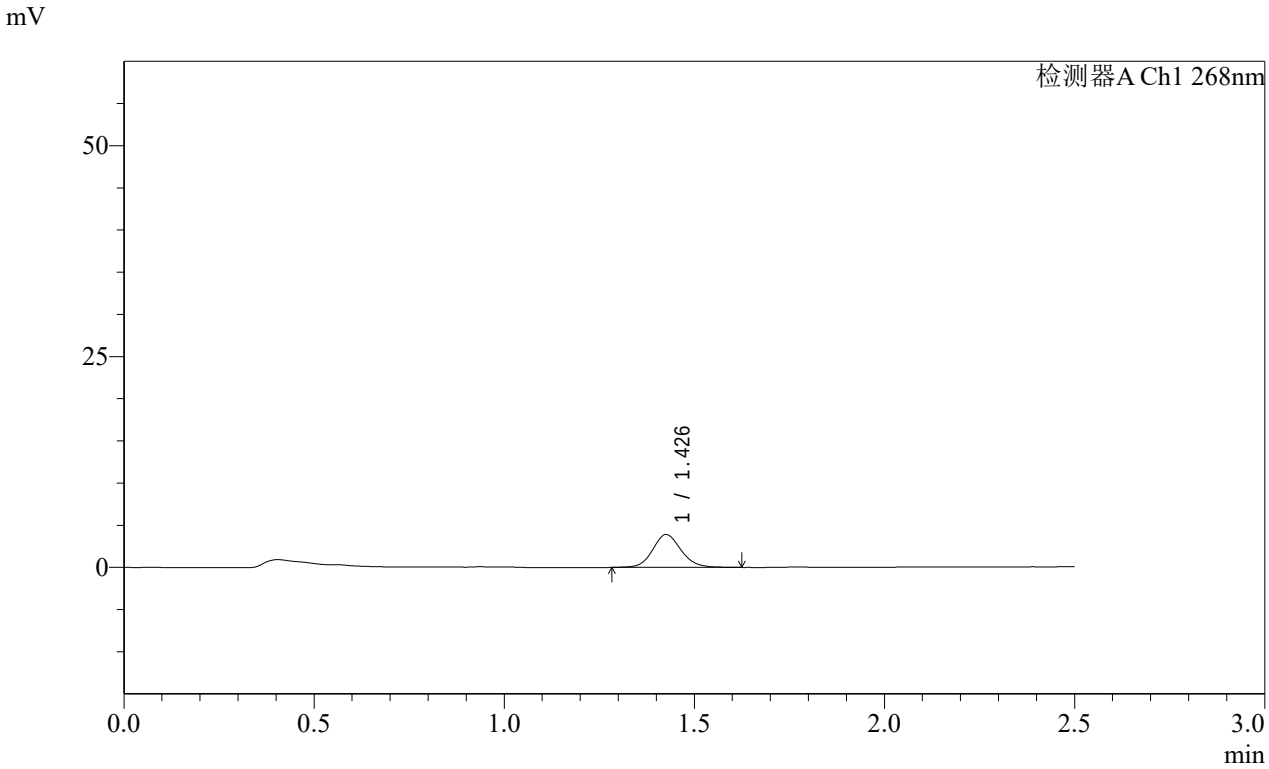

<峰表>

检测器A Ch1 268nm

峰号	保留时间	面积	面积%	高度	理论塔板数(USP)	拖尾因子	分离度(USP)
1	1.426	20429	100.000	3876	1787	1.118	--
总计		20429	100.000	3876			

SHIMADZU LabSolutions

SMF-4109

<样品信息>

色谱柱 :XB-C18(50mm*4.6mm,5μm） 流速:1.5ml/min
柱 温 :30℃ 波长:268nm
数据文件名: RC$SMF-4109 - 0-4/29-124-2 - zzp-24103101-4p-rcqx-pH6.8-0.1twjz-p6-5min.lcd
方法文件名: RC$SMF-4109 - SMF-4109-rcqx-FX278.lcm
批处理文件名: RC$SMF-4109 - 20241108-RC-FX278.lcb
样品瓶号: 3-46
进样体积: 50 μl 版本号:6.115
进样时间: 2024/11/08 18:34:05 实验者: jiangjinwei
处理时间（V2）: 2024/11/11 09:46:45 处理者: jiangjinwei
仪器型号:SHIMADZU LC-2050C(FX278)

<色谱图>

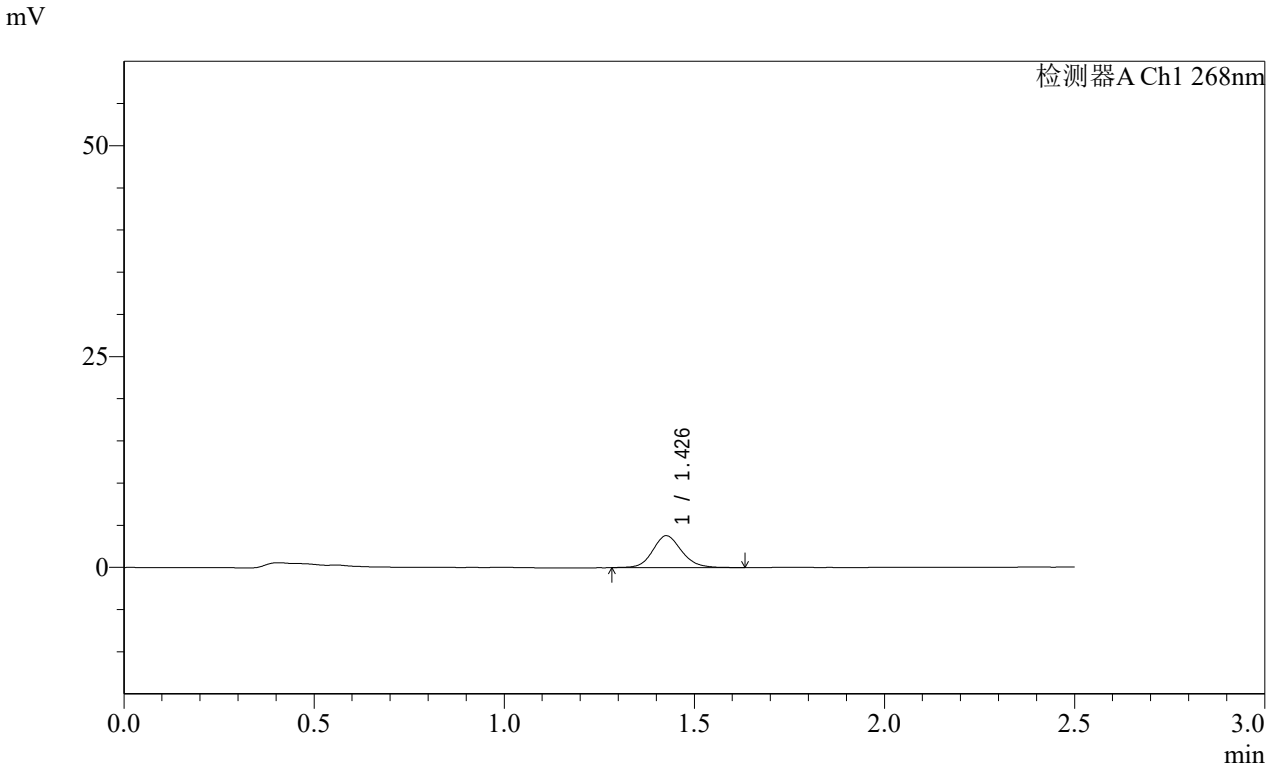

<峰表>

检测器A Ch1 268nm

峰号	保留时间	面积	面积%	高度	理论塔板数(USP)	拖尾因子	分离度(USP)
1	1.426	20144	100.000	3766	1730	1.130	--
总计		20144	100.000	3766			

SHIMADZU LabSolutions

SMF-4109

<样品信息>

色谱柱 :XB-C18(50mm*4.6mm,5μm） 流速:1.5ml/min
柱 温 :30℃ 波长:268nm
数据文件名: RC$SMF-4109 - 0-4/29-125-2 - zzp-24103101-4p-rcqx-pH6.8-0.1twjz-p1-10min.lcd
方法文件名: RC$SMF-4109 - SMF-4109-rcqx-FX278.lcm
批处理文件名: RC$SMF-4109 - 20241108-RC-FX278.lcb
样品瓶号: 3-2
进样体积: 50 μl 版本号:6.115
进样时间: 2024/11/08 18:36:59 实验者: jiangjinwei
处理时间（V2） : 2024/11/11 09:46:48 处理者: jiangjinwei
仪器型号:SHIMADZU LC-2050C(FX278)

<色谱图>

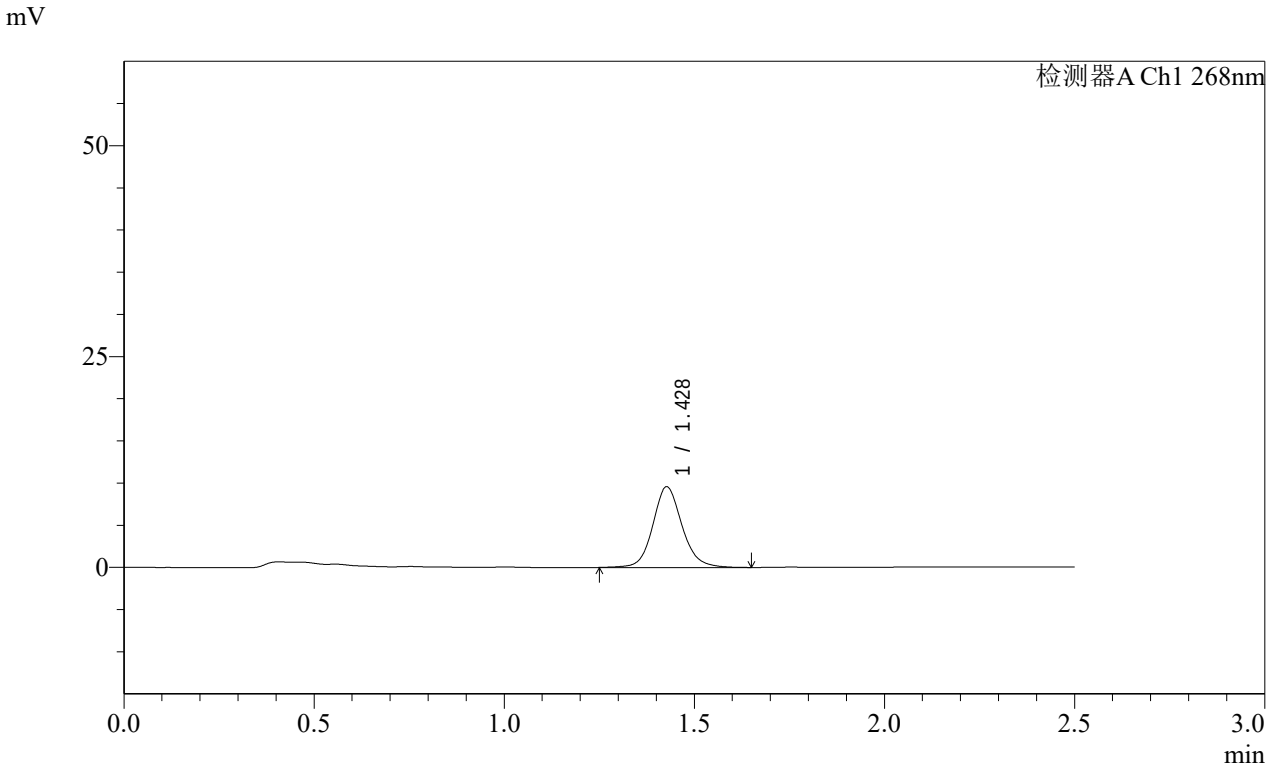

<峰表>

检测器A Ch1 268nm

峰号	保留时间	面积	面积%	高度	理论塔板数(USP)	拖尾因子	分离度(USP)
1	1.428	51285	100.000	9544	1739	1.122	--
总计		51285	100.000	9544			

SHIMADZU LabSolutions

SMF-4109

<样品信息>

色谱柱 :XB-C18(50mm*4.6mm,5μm） 流速:1.5ml/min
柱 温 :30℃ 波长:268nm
数据文件名: RC$SMF-4109 - 0-4/29-126-2 - zzp-24103101-4p-rcqx-pH6.8-0.1twjz-p2-10min.lcd
方法文件名: RC$SMF-4109 - SMF-4109-rcqx-FX278.lcm
批处理文件名: RC$SMF-4109 - 20241108-RC-FX278.lcb
样品瓶号: 3-11
进样体积: 50 μl 版本号:6.115
进样时间: 2024/11/08 18:39:54 实验者: jiangjinwei
处理时间（V2）: 2024/11/11 09:46:51 处理者: jiangjinwei
仪器型号:SHIMADZU LC-2050C(FX278)

<色谱图>

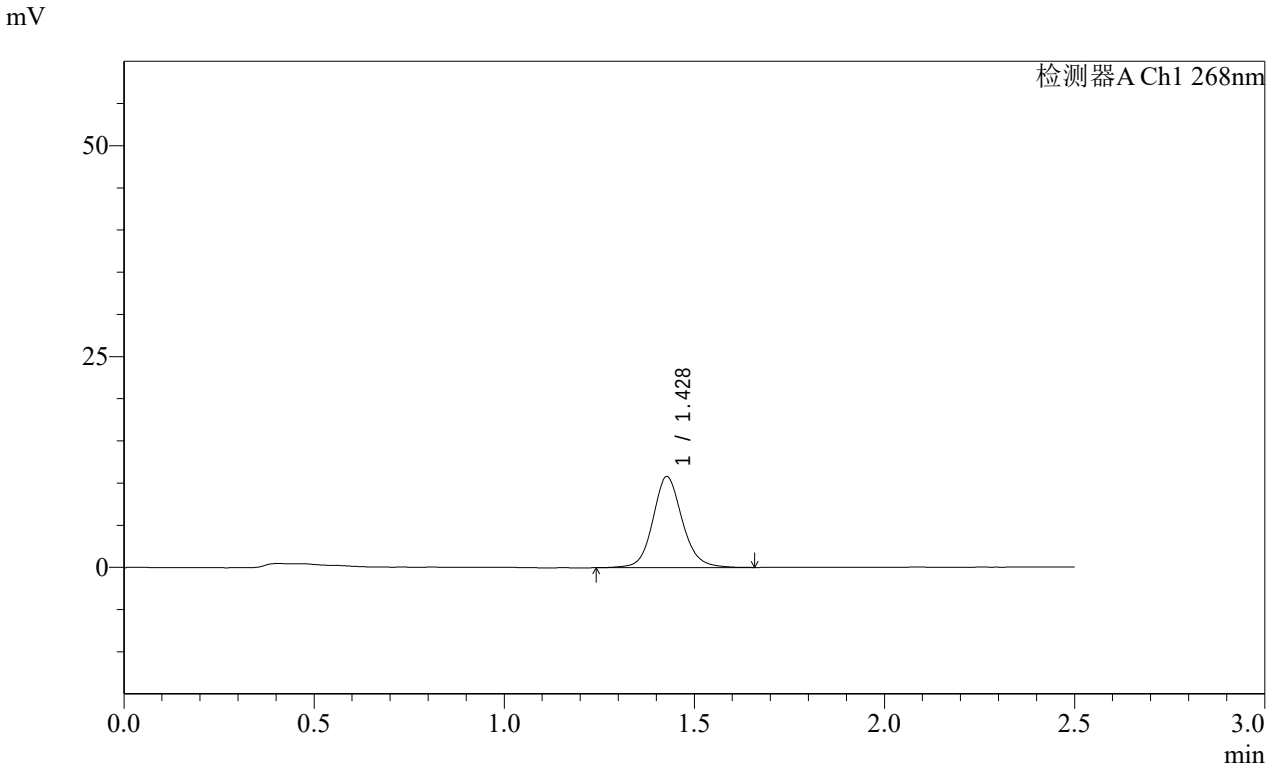

<峰表>

检测器A Ch1 268nm

峰号	保留时间	面积	面积%	高度	理论塔板数(USP)	拖尾因子	分离度(USP)
1	1.428	58252	100.000	10773	1714	1.120	--
总计		58252	100.000	10773			

SHIMADZU LabSolutions

SMF-4109

<样品信息>

色谱柱 :XB-C18(50mm*4.6mm,5μm） 流速:1.5ml/min
柱 温 :30℃ 波长:268nm
数据文件名: RC$SMF-4109 - 0-4/29-127-2 - zzp-24103101-4p-rcqx-pH6.8-0.1twjz-p3-10min.lcd
方法文件名: RC$SMF-4109 - SMF-4109-rcqx-FX278.lcm
批处理文件名: RC$SMF-4109 - 20241108-RC-FX278.lcb
样品瓶号: 3-20
进样体积: 50 μl 版本号:6.115
进样时间: 2024/11/08 18:42:48 实验者: jiangjinwei
处理时间（V2）: 2024/11/11 09:46:54 处理者: jiangjinwei
仪器型号:SHIMADZU LC-2050C(FX278)

<色谱图>

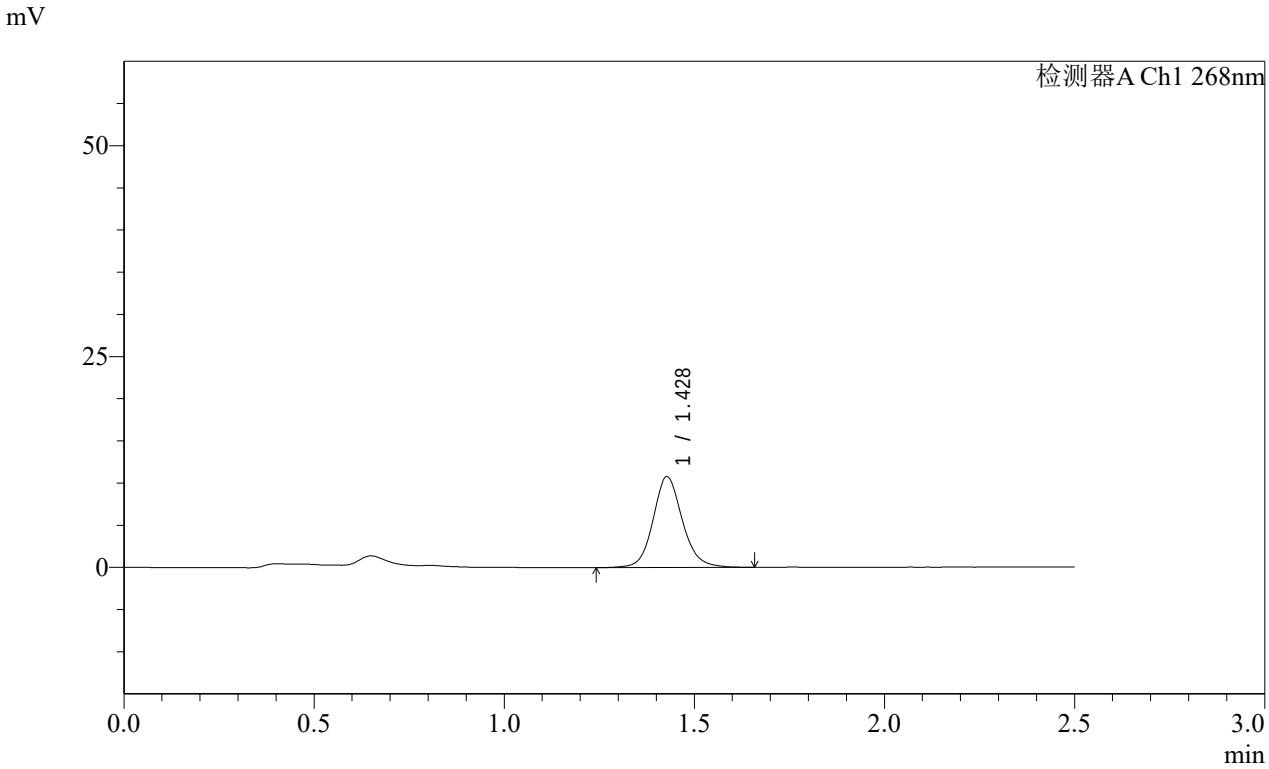

<峰表>

检测器A Ch1 268nm

峰号	保留时间	面积	面积%	高度	理论塔板数(USP)	拖尾因子	分离度(USP)
1	1.428	57919	100.000	10757	1724	1.122	--
总计		57919	100.000	10757			

SHIMADZU LabSolutions

SMF-4109

<样品信息>

色谱柱 :XB-C18(50mm*4.6mm,5μm） 流速:1.5ml/min
柱 温 :30℃ 波长:268nm
数据文件名: RC$SMF-4109 - 0-4/29-128-2 - zzp-24103101-4p-rcqx-pH6.8-0.1twjz-p4-10min.lcd
方法文件名: RC$SMF-4109 - SMF-4109-rcqx-FX278.lcm
批处理文件名: RC$SMF-4109 - 20241108-RC-FX278.lcb
样品瓶号: 3-29
进样体积: 50 μl 版本号:6.115
进样时间: 2024/11/08 18:45:43 实验者: jiangjinwei
处理时间（V2）: 2024/11/11 09:46:57 处理者: jiangjinwei
仪器型号:SHIMADZU LC-2050C(FX278)

<色谱图>

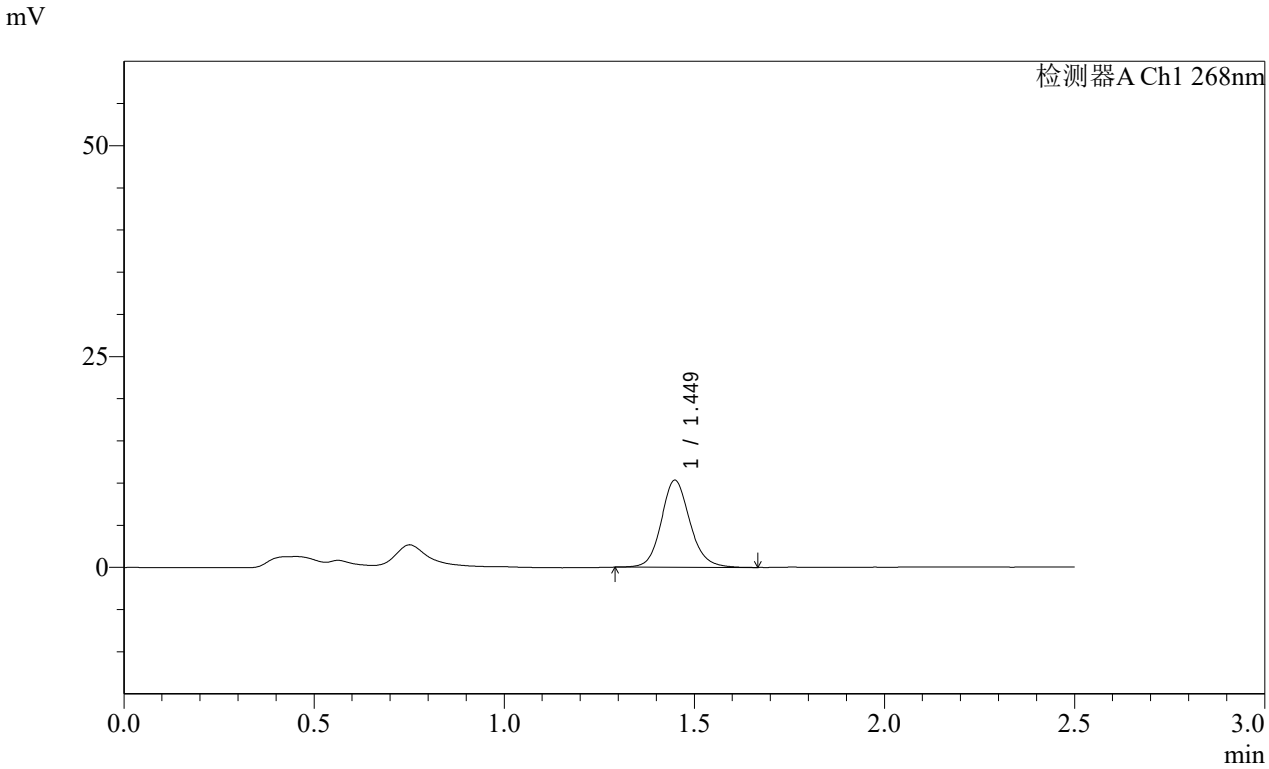

<峰表>

检测器A Ch1 268nm

峰号	保留时间	面积	面积%	高度	理论塔板数(USP)	拖尾因子	分离度(USP)
1	1.449	54134	100.000	10298	1838	1.130	--
总计		54134	100.000	10298			

SHIMADZU LabSolutions

SMF-4109

<样品信息>

色谱柱 :XB-C18(50mm*4.6mm,5μm） 流速:1.5ml/min
柱 温 :30℃ 波长:268nm
数据文件名: RC$SMF-4109 - 0-4/29-129-2 - zzp-24103101-4p-rcqx-pH6.8-0.1twjz-p5-10min.lcd
方法文件名: RC$SMF-4109 - SMF-4109-rcqx-FX278.lcm
批处理文件名: RC$SMF-4109 - 20241108-RC-FX278.lcb
样品瓶号: 3-38
进样体积: 50 μl 版本号:6.115
进样时间: 2024/11/08 18:48:38 实验者: jiangjinwei
处理时间（V2）: 2024/11/11 09:47:00 处理者: jiangjinwei
仪器型号:SHIMADZU LC-2050C(FX278)

<色谱图>

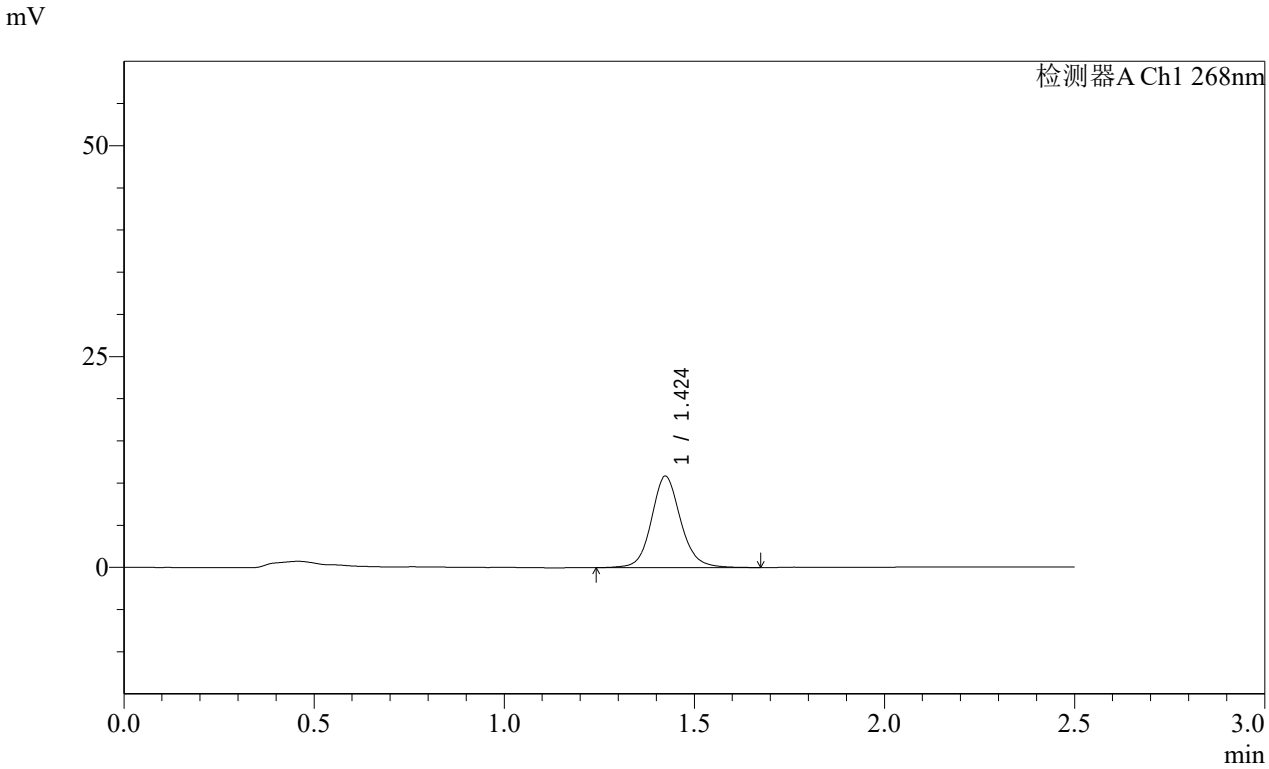

<峰表>

检测器A Ch1 268nm

峰号	保留时间	面积	面积%	高度	理论塔板数(USP)	拖尾因子	分离度(USP)
1	1.424	58273	100.000	10833	1733	1.118	--
总计		58273	100.000	10833			

SHIMADZU LabSolutions

SMF-4109

<样品信息>

色谱柱 :XB-C18(50mm*4.6mm,5μm） 流速:1.5ml/min
柱 温 :30℃ 波长:268nm
数据文件名: RC$SMF-4109 - 0-4/29-130-2 - zzp-24103101-4p-rcqx-pH6.8-0.1twjz-p6-10min.lcd
方法文件名: RC$SMF-4109 - SMF-4109-rcqx-FX278.lcm
批处理文件名: RC$SMF-4109 - 20241108-RC-FX278.lcb
样品瓶号: 3-47
进样体积: 50 μl 版本号:6.115
进样时间: 2024/11/08 18:51:32 实验者: jiangjinwei
处理时间（V2）: 2024/11/11 09:47:02 处理者: jiangjinwei
仪器型号:SHIMADZU LC-2050C(FX278)

<色谱图>

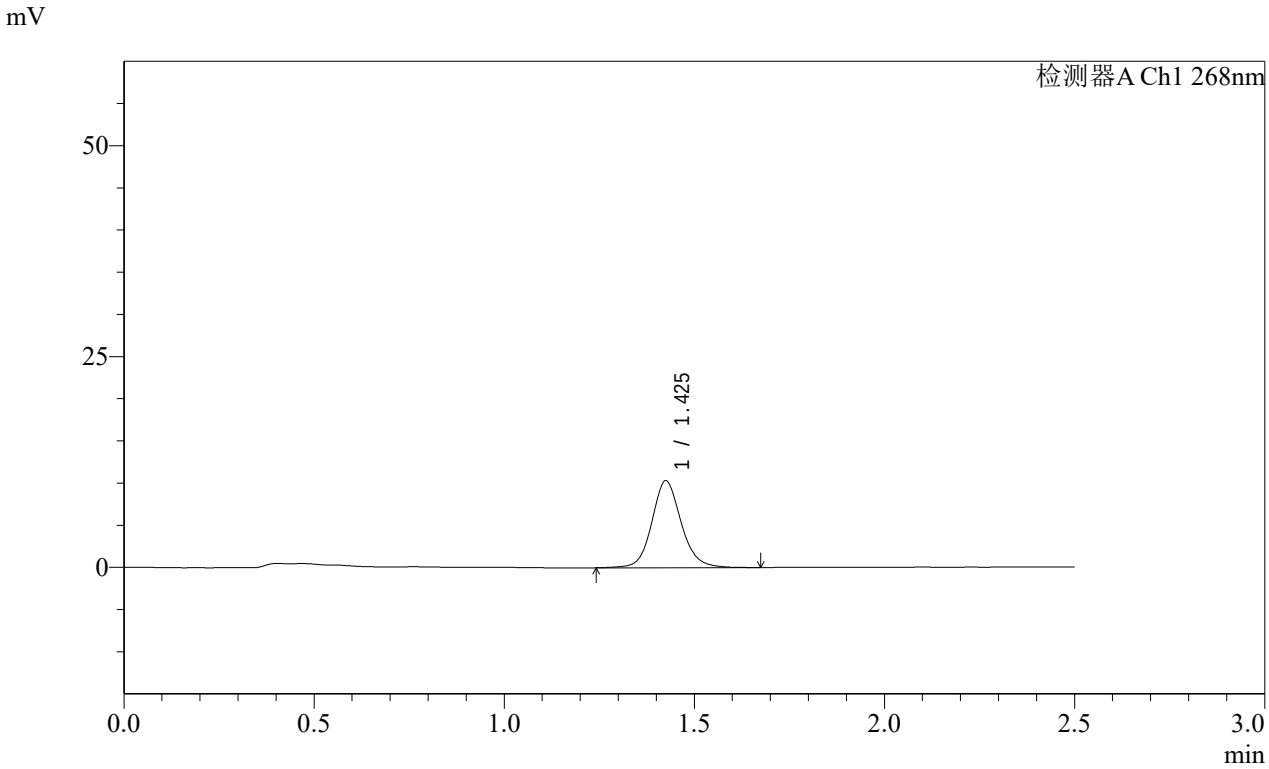

<峰表>

检测器A Ch1 268nm

峰号	保留时间	面积	面积%	高度	理论塔板数(USP)	拖尾因子	分离度(USP)
1	1.425	55644	100.000	10254	1712	1.119	--
总计		55644	100.000	10254			

SHIMADZU LabSolutions

SMF-4109

<样品信息>

色谱柱 :XB-C18(50mm*4.6mm,5μm） 流速:1.5ml/min
柱 温 :30℃ 波长:268nm
数据文件名: RC$SMF-4109 - 0-4/29-131-2 - zzp-24103101-4p-rcqx-pH6.8-0.1twjz-p1-15min.lcd
方法文件名: RC$SMF-4109 - SMF-4109-rcqx-FX278.lcm
批处理文件名: RC$SMF-4109 - 20241108-RC-FX278.lcb
样品瓶号: 3-3
进样体积: 50 μl 版本号:6.115
进样时间: 2024/11/08 18:54:27 实验者: jiangjinwei
处理时间（V2）: 2024/11/11 09:47:05 处理者: jiangjinwei
仪器型号:SHIMADZU LC-2050C(FX278)

<色谱图>

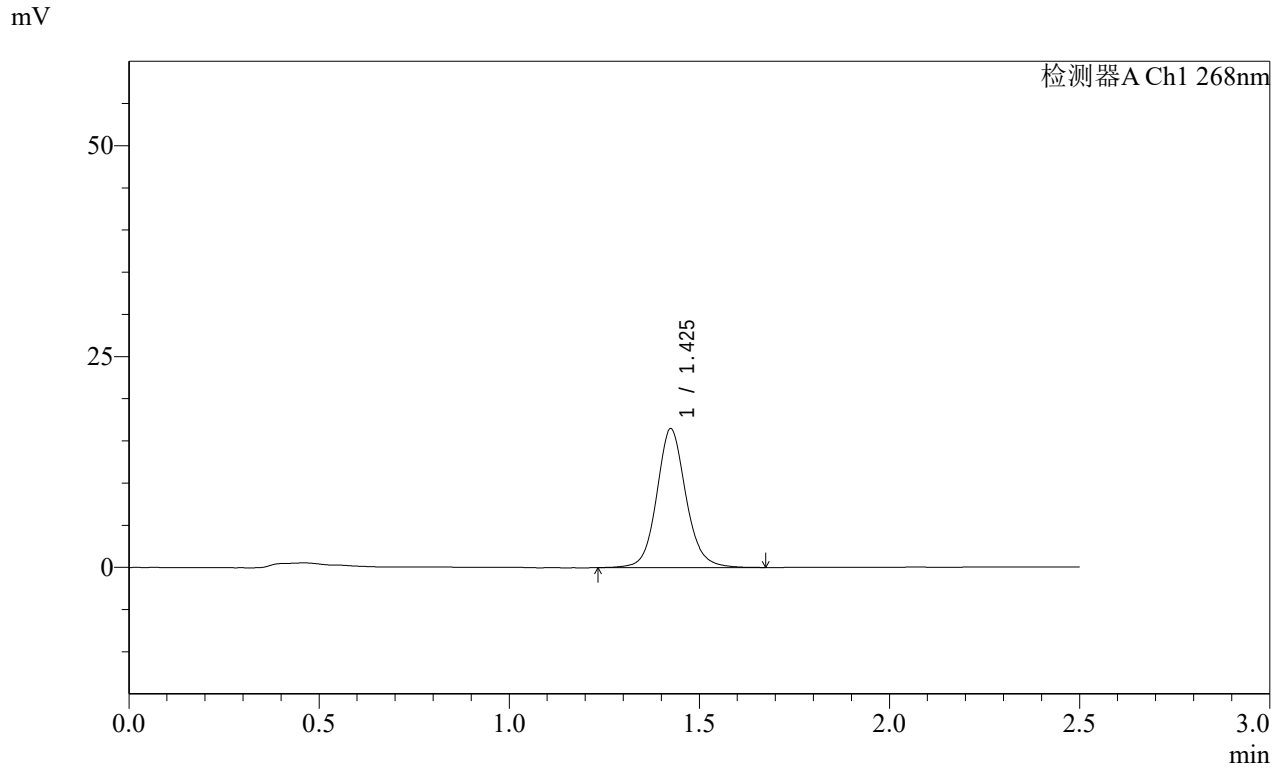

<峰表>

检测器A Ch1 268nm

峰号	保留时间	面积	面积%	高度	理论塔板数(USP)	拖尾因子	分离度(USP)
1	1.425	88238	100.000	16401	1738	1.110	--
总计		88238	100.000	16401			

SHIMADZU LabSolutions

SMF-4109

<样品信息>

色谱柱 :XB-C18(50mm*4.6mm,5μm） 流速:1.5ml/min
柱 温 :30℃ 波长:268nm
数据文件名: RC$SMF-4109 - 0-4/29-132-2 - zzp-24103101-4p-rcqx-pH6.8-0.1twjz-p2-15min.lcd
方法文件名: RC$SMF-4109 - SMF-4109-rcqx-FX278.lcm
批处理文件名: RC$SMF-4109 - 20241108-RC-FX278.lcb
样品瓶号: 3-12
进样体积: 50 μl 版本号:6.115
进样时间: 2024/11/08 18:57:20 实验者: jiangjinwei
处理时间（V2）: 2024/11/11 09:47:07 处理者: jiangjinwei
仪器型号:SHIMADZU LC-2050C(FX278)

<色谱图>

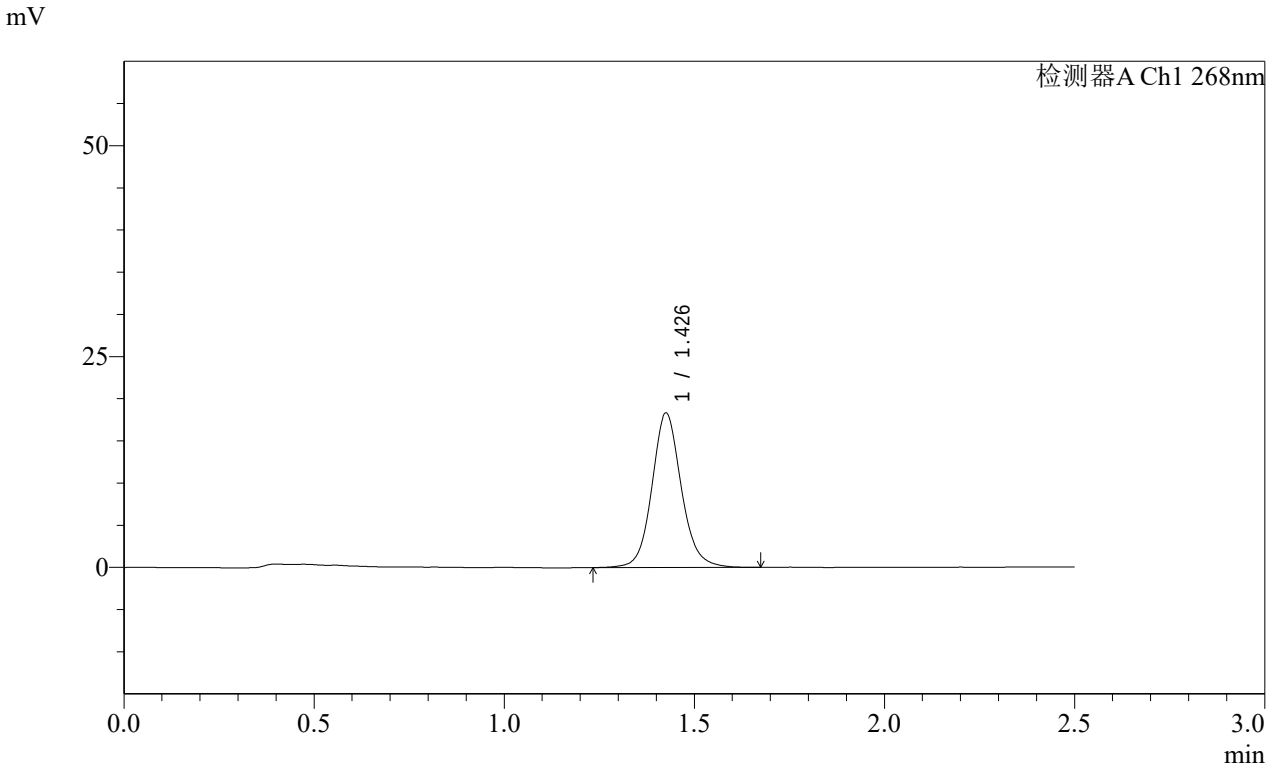

<峰表>

检测器A Ch1 268nm

峰号	保留时间	面积	面积%	高度	理论塔板数(USP)	拖尾因子	分离度(USP)
1	1.426	98826	100.000	18205	1714	1.111	--
总计		98826	100.000	18205			

SHIMADZU LabSolutions

SMF-4109

<样品信息>

色谱柱 :XB-C18(50mm*4.6mm,5μm） 流速:1.5ml/min
柱 温 :30℃ 波长:268nm
数据文件名: RC$SMF-4109 - 0-4/29-133-2 - zzp-24103101-4p-rcqx-pH6.8-0.1twjz-p3-15min.lcd
方法文件名: RC$SMF-4109 - SMF-4109-rcqx-FX278.lcm
批处理文件名: RC$SMF-4109 - 20241108-RC-FX278.lcb
样品瓶号: 3-21
进样体积: 50 μl 版本号:6.115
进样时间: 2024/11/08 19:00:15 实验者: jiangjinwei
处理时间（V2）: 2024/11/11 09:47:10 处理者: jiangjinwei
仪器型号:SHIMADZU LC-2050C(FX278)

<色谱图>

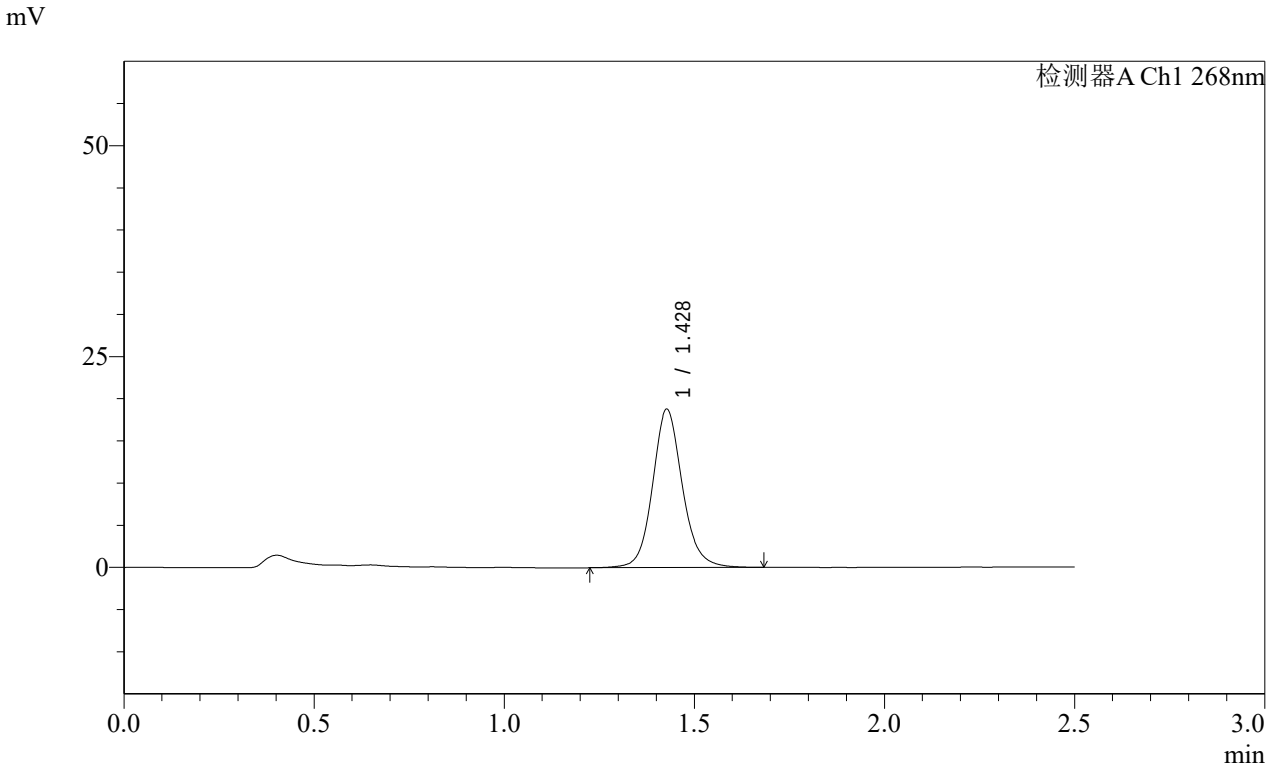

<峰表>

检测器A Ch1 268nm

峰号	保留时间	面积	面积%	高度	理论塔板数(USP)	拖尾因子	分离度(USP)
1	1.428	102590	100.000	18745	1682	1.117	--
总计		102590	100.000	18745			

SHIMADZU LabSolutions

SMF-4109

<样品信息>

色谱柱 :XB-C18(50mm*4.6mm,5μm） 流速:1.5ml/min
柱 温 :30℃ 波长:268nm
数据文件名: RC$SMF-4109 - 0-4/29-134-2 - zzp-24103101-4p-rcqx-pH6.8-0.1twjz-p4-15min.lcd
方法文件名: RC$SMF-4109 - SMF-4109-rcqx-FX278.lcm
批处理文件名: RC$SMF-4109 - 20241108-RC-FX278.lcb
样品瓶号: 3-30
进样体积: 50 µl 版本号:6.115
进样时间: 2024/11/08 19:03:09 实验者: jiangjinwei
处理时间（V2）: 2024/11/11 09:47:13 处理者: jiangjinwei
仪器型号:SHIMADZU LC-2050C(FX278)

<色谱图>

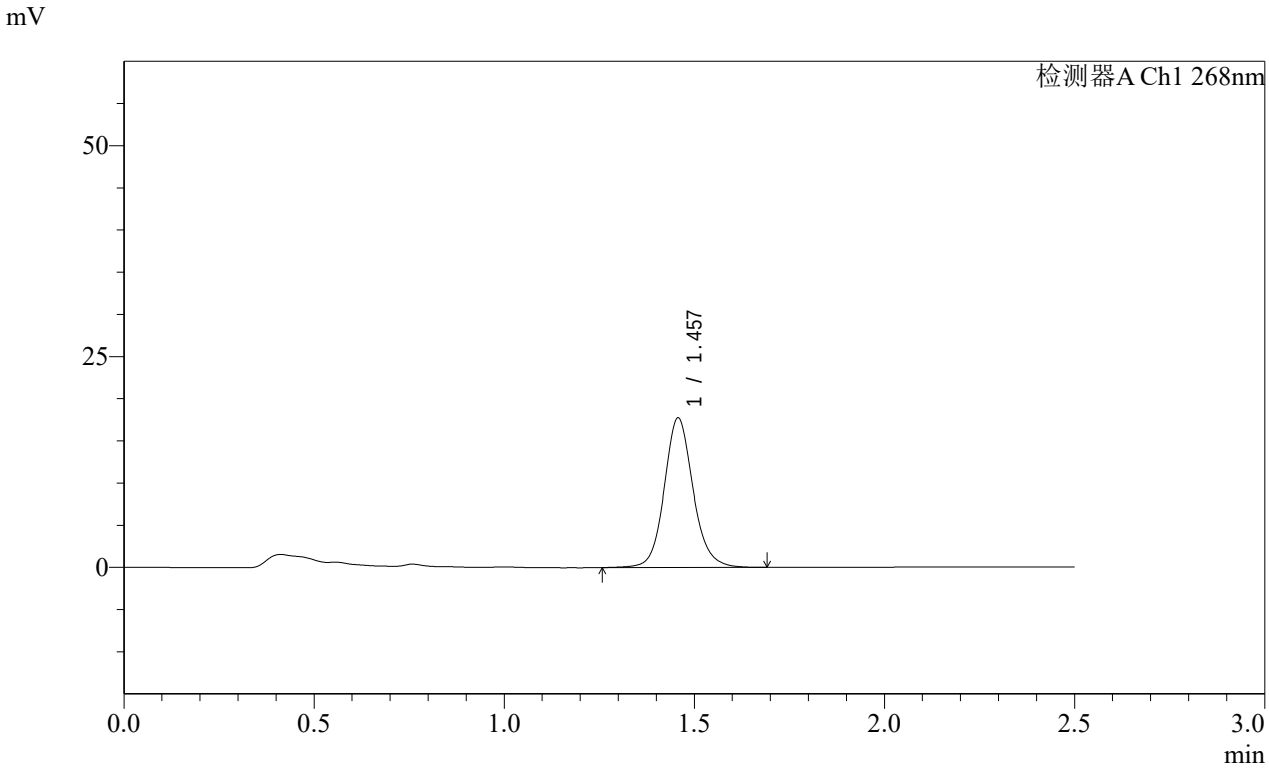

<峰表>

检测器A Ch1 268nm

峰号	保留时间	面积	面积%	高度	理论塔板数(USP)	拖尾因子	分离度(USP)
1	1.457	93805	100.000	17688	1849	1.114	--
总计		93805	100.000	17688			

SHIMADZU LabSolutions

SMF-4109

<样品信息>

色谱柱 :XB-C18(50mm*4.6mm,5μm） 流速:1.5ml/min
柱 温 :30℃ 波长:268nm
数据文件名: RC$SMF-4109 - 0-4/29-135-2 - zzp-24103101-4p-rcqx-pH6.8-0.1twjz-p5-15min.lcd
方法文件名: RC$SMF-4109 - SMF-4109-rcqx-FX278.lcm
批处理文件名: RC$SMF-4109 - 20241108-RC-FX278.lcb
样品瓶号: 3-39
进样体积: 50 μl 版本号:6.115
进样时间: 2024/11/08 19:06:03 实验者: jiangjinwei
处理时间（V2）: 2024/11/11 09:47:15 处理者: jiangjinwei
仪器型号:SHIMADZU LC-2050C(FX278)

<色谱图>

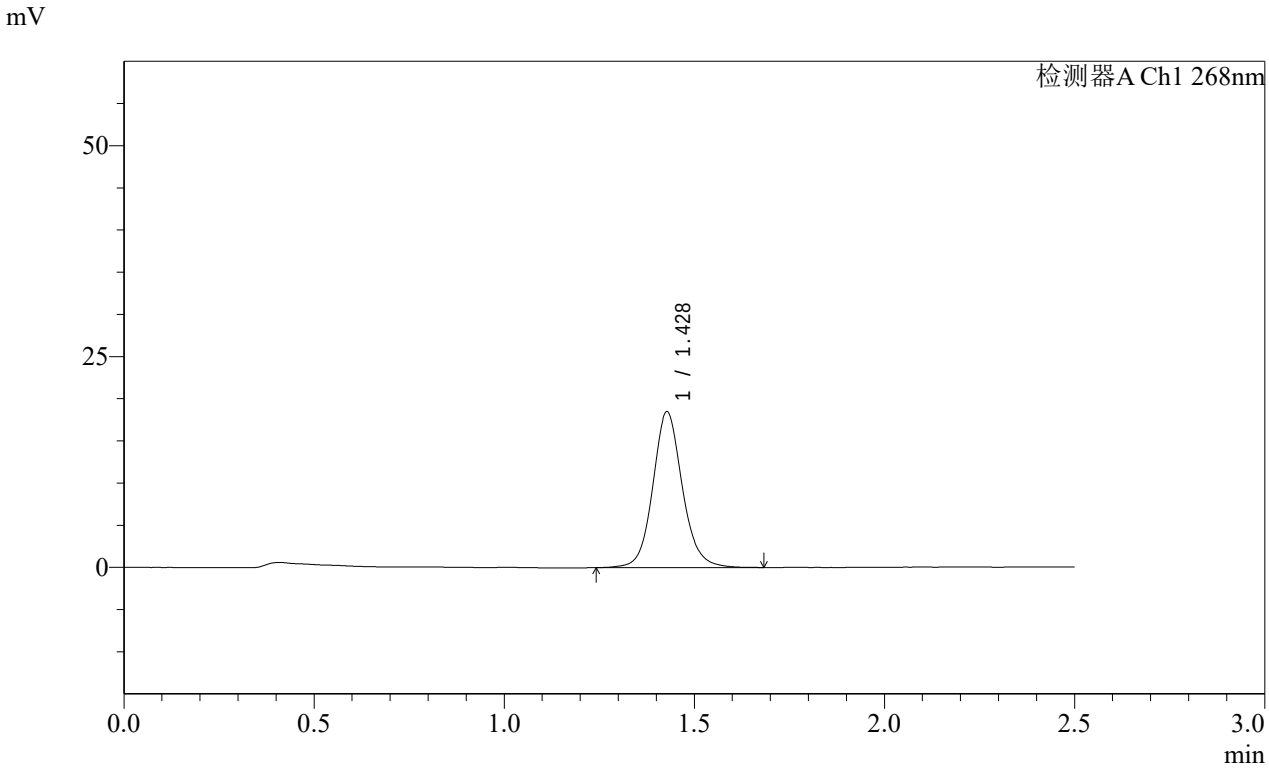

<峰表>

检测器A Ch1 268nm

峰号	保留时间	面积	面积%	高度	理论塔板数(USP)	拖尾因子	分离度(USP)
1	1.428	100019	100.000	18459	1707	1.110	--
总计		100019	100.000	18459			

SHIMADZU LabSolutions

SMF-4109

<样品信息>

色谱柱 :XB-C18(50mm*4.6mm,5μm） 流速:1.5ml/min
柱 温 :30℃ 波长:268nm
数据文件名: RC$SMF-4109 - 0-4/29-136-2 - zzp-24103101-4p-rcqx-pH6.8-0.1twjz-p6-15min.lcd
方法文件名: RC$SMF-4109 - SMF-4109-rcqx-FX278.lcm
批处理文件名: RC$SMF-4109 - 20241108-RC-FX278.lcb
样品瓶号: 3-48
进样体积: 50 μl 版本号:6.115
进样时间: 2024/11/08 19:08:57 实验者: jiangjinwei
处理时间（V2） : 2024/11/11 09:47:18 处理者: jiangjinwei
仪器型号:SHIMADZU LC-2050C(FX278)

<色谱图>

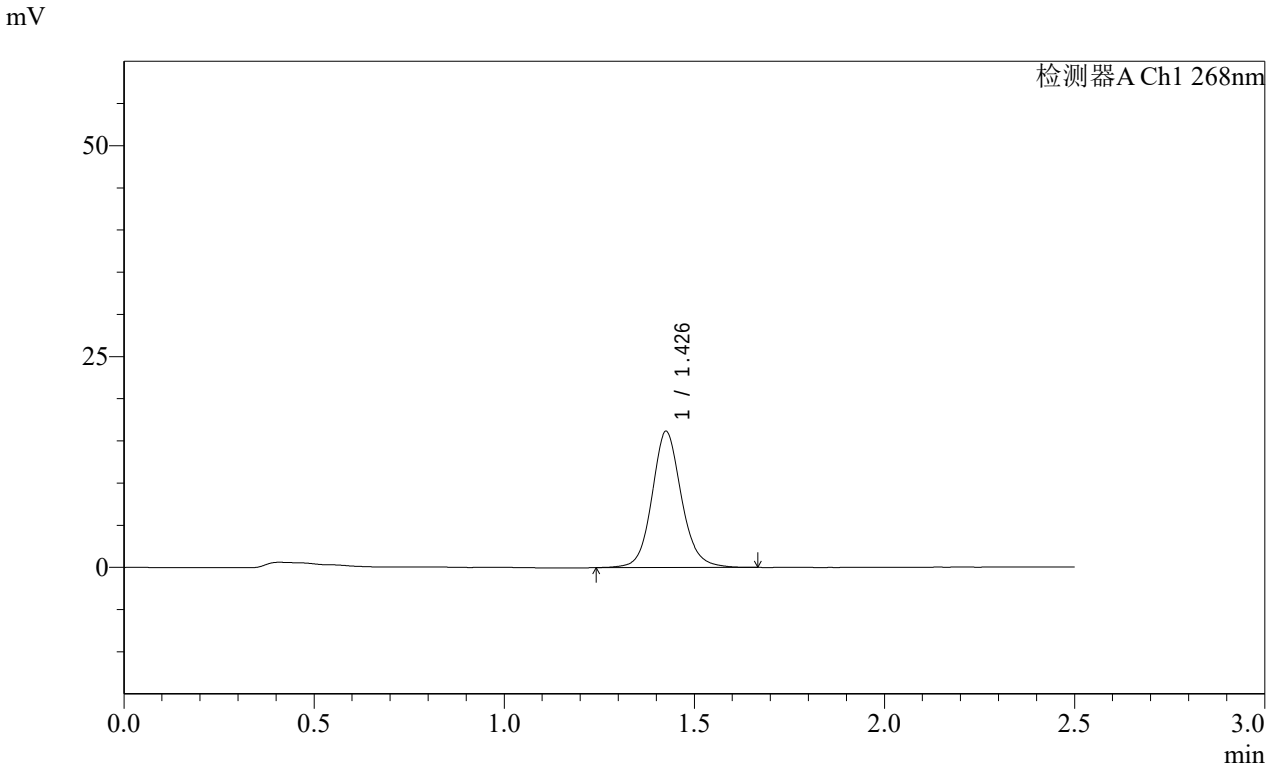

<峰表>

检测器A Ch1 268nm

峰号	保留时间	面积	面积%	高度	理论塔板数(USP)	拖尾因子	分离度(USP)
1	1.426	87281	100.000	16033	1702	1.116	--
总计		87281	100.000	16033			

SHIMADZU LabSolutions

SMF-4109

<样品信息>

色谱柱 :XB-C18(50mm*4.6mm,5μm） 流速:1.5ml/min
柱 温 :30℃ 波长:268nm
数据文件名: RC$SMF-4109 - 0-4/29-137-2 - zzp-24103101-4p-rcqx-pH6.8-0.1twjz-p1-20min.lcd
方法文件名: RC$SMF-4109 - SMF-4109-rcqx-FX278.lcm
批处理文件名: RC$SMF-4109 - 20241108-RC-FX278.lcb
样品瓶号: 3-4
进样体积: 50 μl 版本号:6.115
进样时间: 2024/11/08 19:11:53 实验者: jiangjinwei
处理时间（V2）: 2024/11/11 09:47:20 处理者: jiangjinwei
仪器型号:SHIMADZU LC-2050C(FX278)

<色谱图>

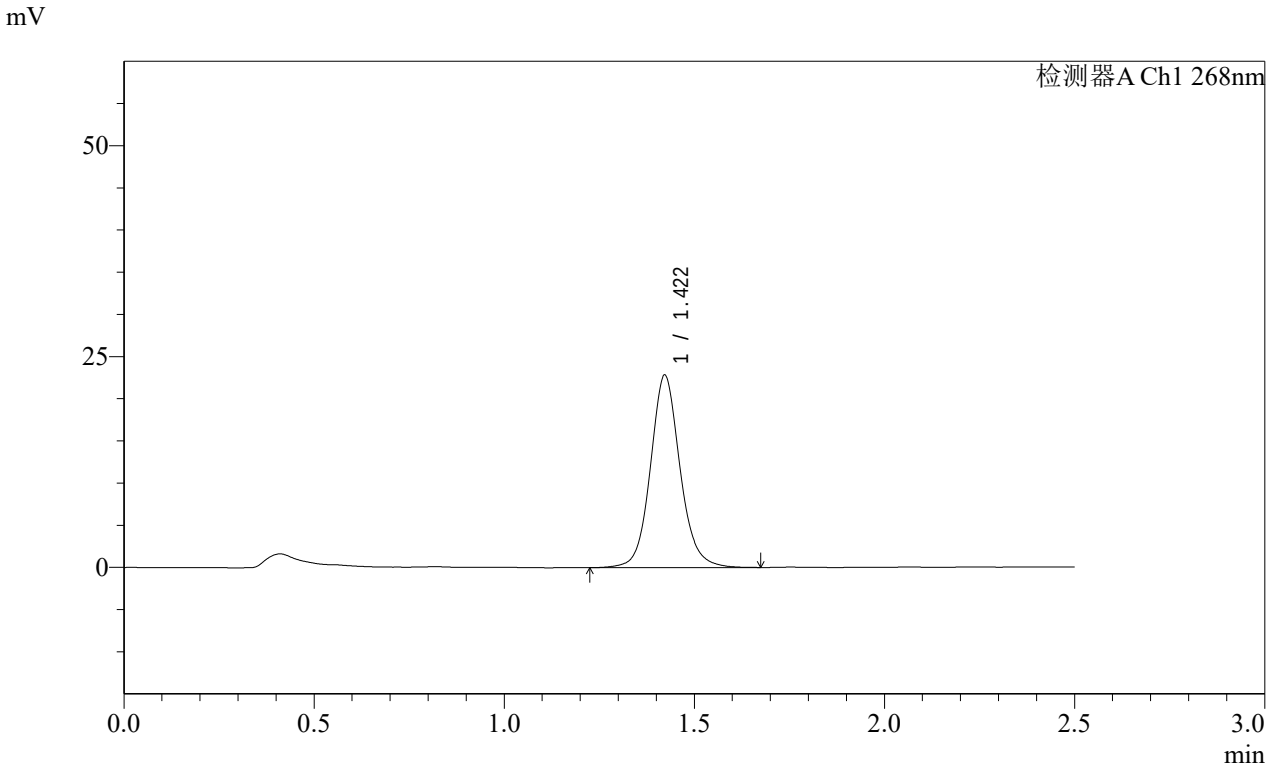

<峰表>

检测器A Ch1 268nm

峰号	保留时间	面积	面积%	高度	理论塔板数(USP)	拖尾因子	分离度(USP)
1	1.422	123900	100.000	22816	1683	1.106	--
总计		123900	100.000	22816			

SHIMADZU LabSolutions

SMF-4109

<样品信息>

色谱柱 :XB-C18(50mm*4.6mm,5μm） 流速:1.5ml/min
柱 温 :30℃ 波长:268nm
数据文件名: RC$SMF-4109 - 0-4/29-138-2 - zzp-24103101-4p-rcqx-pH6.8-0.1twjz-p2-20min.lcd
方法文件名: RC$SMF-4109 - SMF-4109-rcqx-FX278.lcm
批处理文件名: RC$SMF-4109 - 20241108-RC-FX278.lcb
样品瓶号: 3-13
进样体积: 50 μl 版本号:6.115
进样时间: 2024/11/08 19:14:48 实验者: jiangjinwei
处理时间（V2）: 2024/11/11 09:47:23 处理者: jiangjinwei
仪器型号:SHIMADZU LC-2050C(FX278)

<色谱图>

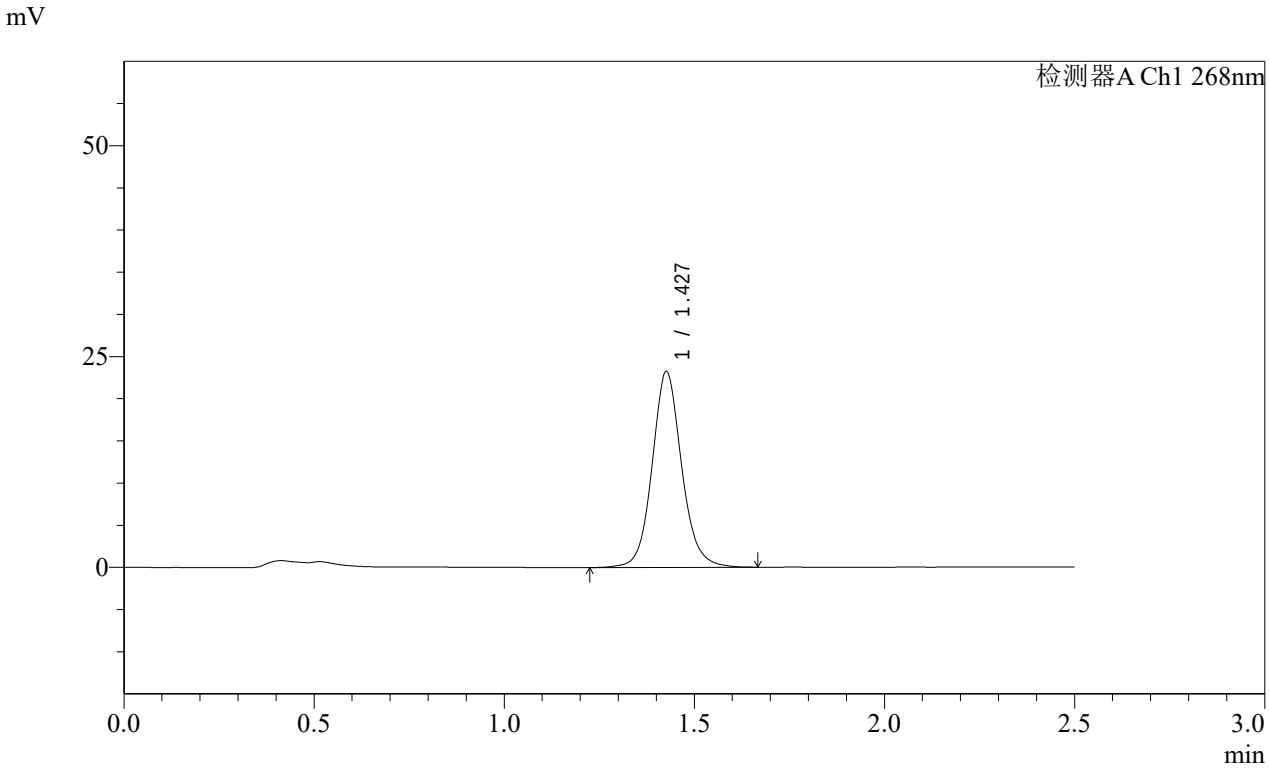

<峰表>

检测器A Ch1 268nm

峰号	保留时间	面积	面积%	高度	理论塔板数(USP)	拖尾因子	分离度(USP)
1	1.427	125524	100.000	23098	1706	1.104	--
总计		125524	100.000	23098			

SHIMADZU LabSolutions

SMF-4109

<样品信息>

色谱柱 :XB-C18(50mm*4.6mm,5μm） 流速:1.5ml/min
柱 温 :30℃ 波长:268nm
数据文件名: RC$SMF-4109 - 0-4/29-139-2 - zzp-24103101-4p-rcqx-pH6.8-0.1twjz-p3-20min.lcd
方法文件名: RC$SMF-4109 - SMF-4109-rcqx-FX278.lcm
批处理文件名: RC$SMF-4109 - 20241108-RC-FX278.lcb
样品瓶号: 3-22
进样体积: 50 μl 版本号:6.115
进样时间: 2024/11/08 19:17:42 实验者: jiangjinwei
处理时间（V2） : 2024/11/11 09:47:26 处理者: jiangjinwei
仪器型号:SHIMADZU LC-2050C(FX278)

<色谱图>

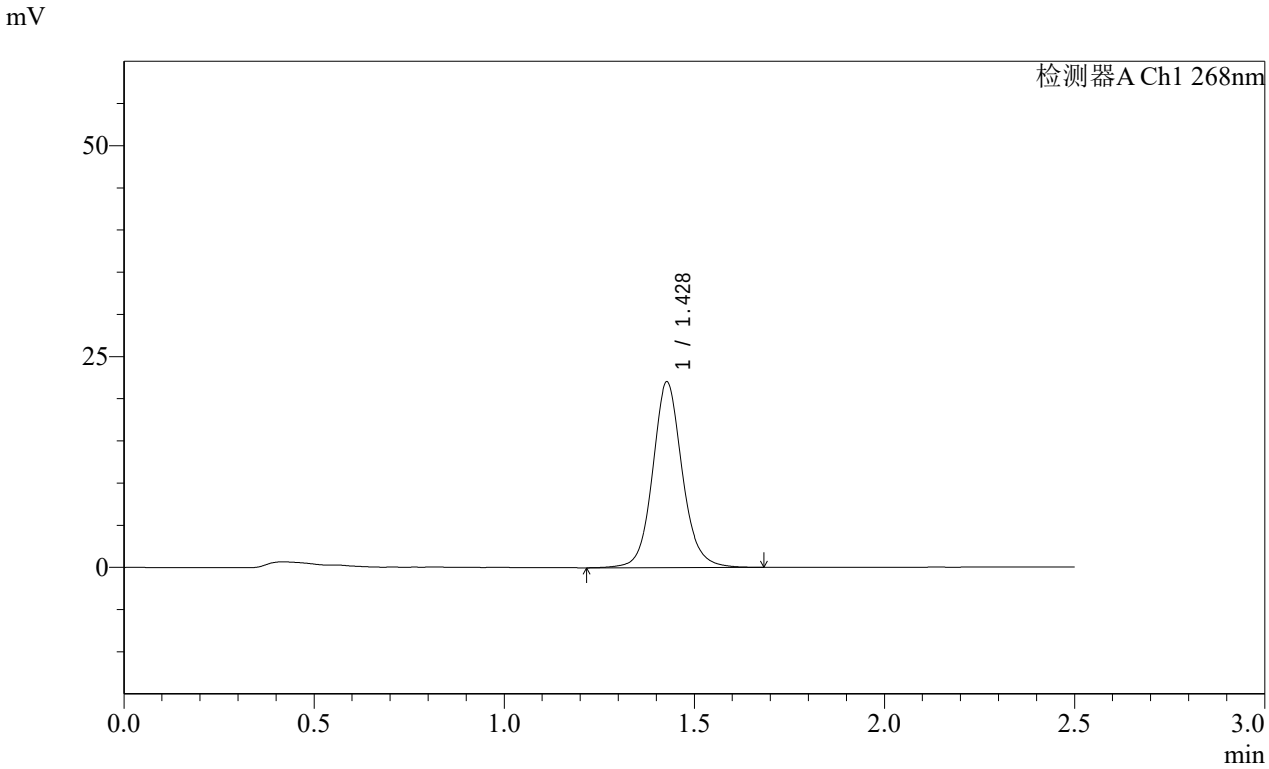

<峰表>

检测器A Ch1 268nm

峰号	保留时间	面积	面积%	高度	理论塔板数(USP)	拖尾因子	分离度(USP)
1	1.428	119501	100.000	21988	1705	1.104	--
总计		119501	100.000	21988			

SHIMADZU LabSolutions

SMF-4109

<样品信息>

色谱柱 :XB-C18(50mm*4.6mm,5μm） 流速:1.5ml/min
柱 温 :30℃ 波长:268nm
数据文件名: RC$SMF-4109 - 0-4/29-140-2 - zzp-24103101-4p-rcqx-pH6.8-0.1twjz-p4-20min.lcd
方法文件名: RC$SMF-4109 - SMF-4109-rcqx-FX278.lcm
批处理文件名: RC$SMF-4109 - 20241108-RC-FX278.lcb
样品瓶号: 3-31
进样体积: 50 μl 版本号:6.115
进样时间: 2024/11/08 19:20:36 实验者: jiangjinwei
处理时间（V2） : 2024/11/11 09:47:28 处理者: jiangjinwei
仪器型号:SHIMADZU LC-2050C(FX278)

<色谱图>

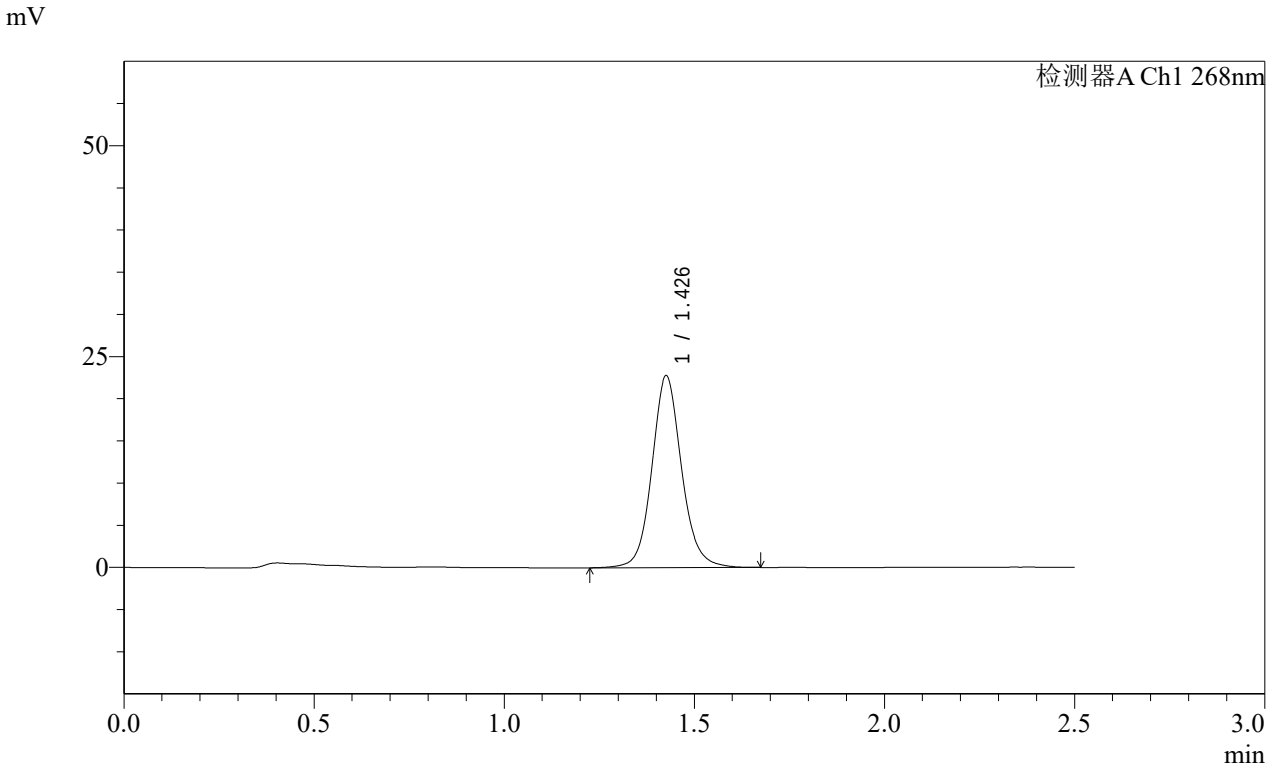

<峰表>

检测器A Ch1 268nm

峰号	保留时间	面积	面积%	高度	理论塔板数(USP)	拖尾因子	分离度(USP)
1	1.426	123919	100.000	22613	1688	1.106	--
总计		123919	100.000	22613			

SHIMADZU LabSolutions

SMF-4109

<样品信息>

色谱柱 :XB-C18(50mm*4.6mm,5μm） 流速:1.5ml/min
柱 温 :30℃ 波长:268nm
数据文件名: RC$SMF-4109 - 0-4/29-141-2 - zzp-24103101-4p-rcqx-pH6.8-0.1twjz-p5-20min.lcd
方法文件名: RC$SMF-4109 - SMF-4109-rcqx-FX278.lcm
批处理文件名: RC$SMF-4109 - 20241108-RC-FX278.lcb
样品瓶号: 3-40
进样体积: 50 μl 版本号:6.115
进样时间: 2024/11/08 19:23:30 实验者: jiangjinwei
处理时间（V2） : 2024/11/11 09:47:31 处理者: jiangjinwei
仪器型号:SHIMADZU LC-2050C(FX278)

<色谱图>

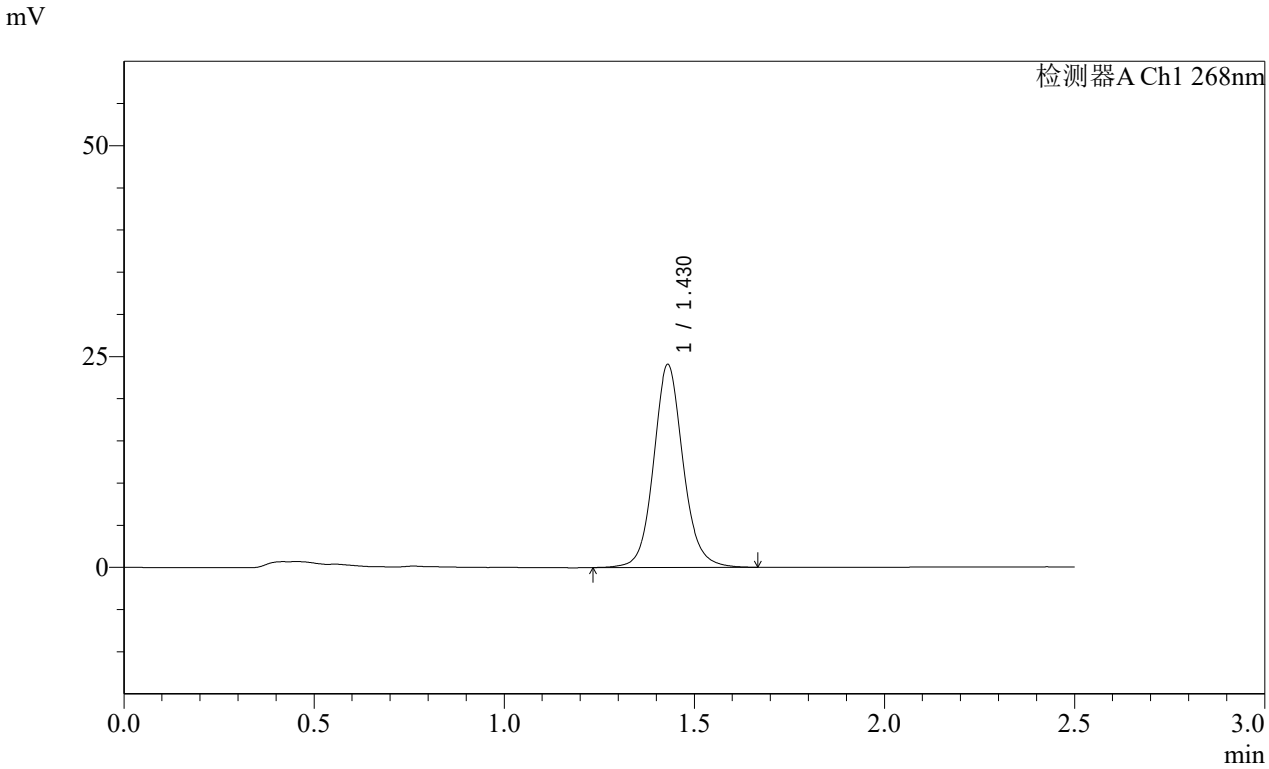

<峰表>

检测器A Ch1 268nm

峰号	保留时间	面积	面积%	高度	理论塔板数(USP)	拖尾因子	分离度(USP)
1	1.430	130103	100.000	24073	1716	1.104	--
总计		130103	100.000	24073			

SHIMADZU LabSolutions

SMF-4109

<样品信息>

色谱柱 :XB-C18(50mm*4.6mm,5μm） 流速:1.5ml/min
柱 温 :30℃ 波长:268nm
数据文件名: RC$SMF-4109 - 0-4/29-142-2 - zzp-24103101-4p-rcqx-pH6.8-0.1twjz-p6-20min.lcd
方法文件名: RC$SMF-4109 - SMF-4109-rcqx-FX278.lcm
批处理文件名: RC$SMF-4109 - 20241108-RC-FX278.lcb
样品瓶号: 3-49
进样体积: 50 μl 版本号:6.115
进样时间: 2024/11/08 19:26:24 实验者: jiangjinwei
处理时间（V2）: 2024/11/11 09:47:34 处理者: jiangjinwei
仪器型号:SHIMADZU LC-2050C(FX278)

<色谱图>

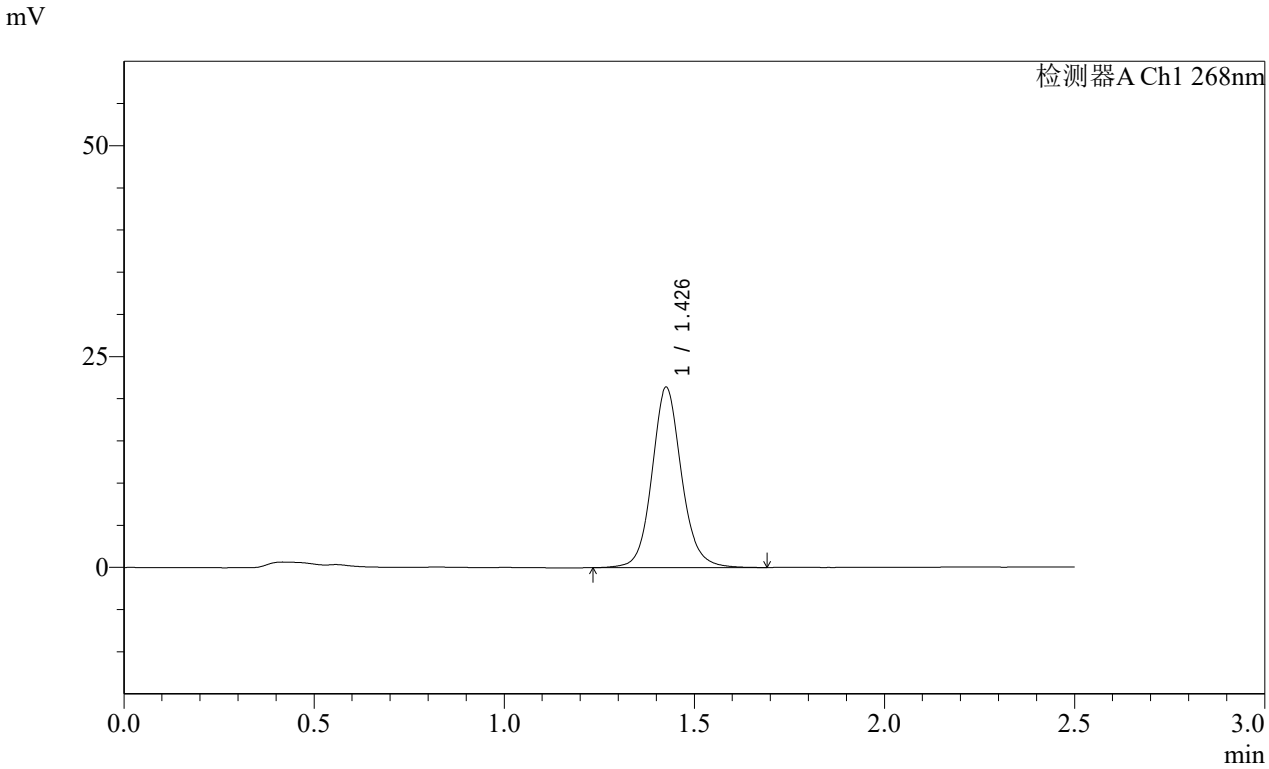

<峰表>

检测器A Ch1 268nm

峰号	保留时间	面积	面积%	高度	理论塔板数(USP)	拖尾因子	分离度(USP)
1	1.426	116029	100.000	21257	1702	1.108	--
总计		116029	100.000	21257			

SHIMADZU LabSolutions

SMF-4109

<样品信息>

色谱柱 :XB-C18(50mm*4.6mm,5μm） 流速:1.5ml/min
柱 温 :30℃ 波长:268nm
数据文件名: RC$SMF-4109 - 0-4/29-143-2 - zzp-24103101-4p-rcqx-pH6.8-0.1twjz-p1-30min.lcd
方法文件名: RC$SMF-4109 - SMF-4109-rcqx-FX278.lcm
批处理文件名: RC$SMF-4109 - 20241108-RC-FX278.lcb
样品瓶号: 3-5
进样体积: 50 μl 版本号:6.115
进样时间: 2024/11/08 19:29:19 实验者: jiangjinwei
处理时间（V2）: 2024/11/11 09:47:36 处理者: jiangjinwei
仪器型号:SHIMADZU LC-2050C(FX278)

<色谱图>

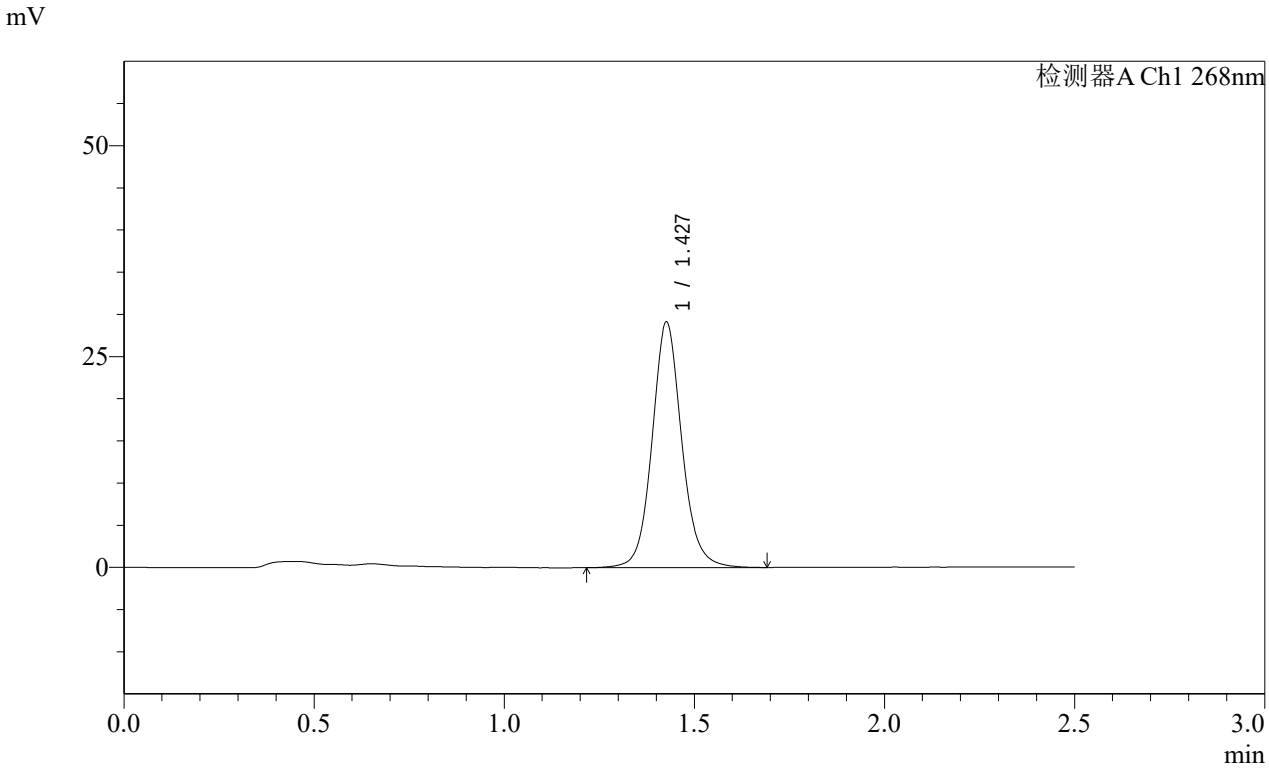

<峰表>

检测器A Ch1 268nm

峰号	保留时间	面积	面积%	高度	理论塔板数(USP)	拖尾因子	分离度(USP)
1	1.427	158509	100.000	28997	1693	1.098	--
总计		158509	100.000	28997			

SHIMADZU LabSolutions

SMF-4109

<样品信息>

色谱柱 :XB-C18(50mm*4.6mm,5μm） 流速:1.5ml/min
柱 温 :30℃ 波长:268nm
数据文件名: RC$SMF-4109 - 0-4/29-144-2 - zzp-24103101-4p-rcqx-pH6.8-0.1twjz-p2-30min.lcd
方法文件名: RC$SMF-4109 - SMF-4109-rcqx-FX278.lcm
批处理文件名: RC$SMF-4109 - 20241108-RC-FX278.lcb
样品瓶号: 3-14
进样体积: 50 μl 版本号:6.115
进样时间: 2024/11/08 19:32:12 实验者: jiangjinwei
处理时间（V2）: 2024/11/11 09:47:39 处理者: jiangjinwei
仪器型号:SHIMADZU LC-2050C(FX278)

<色谱图>

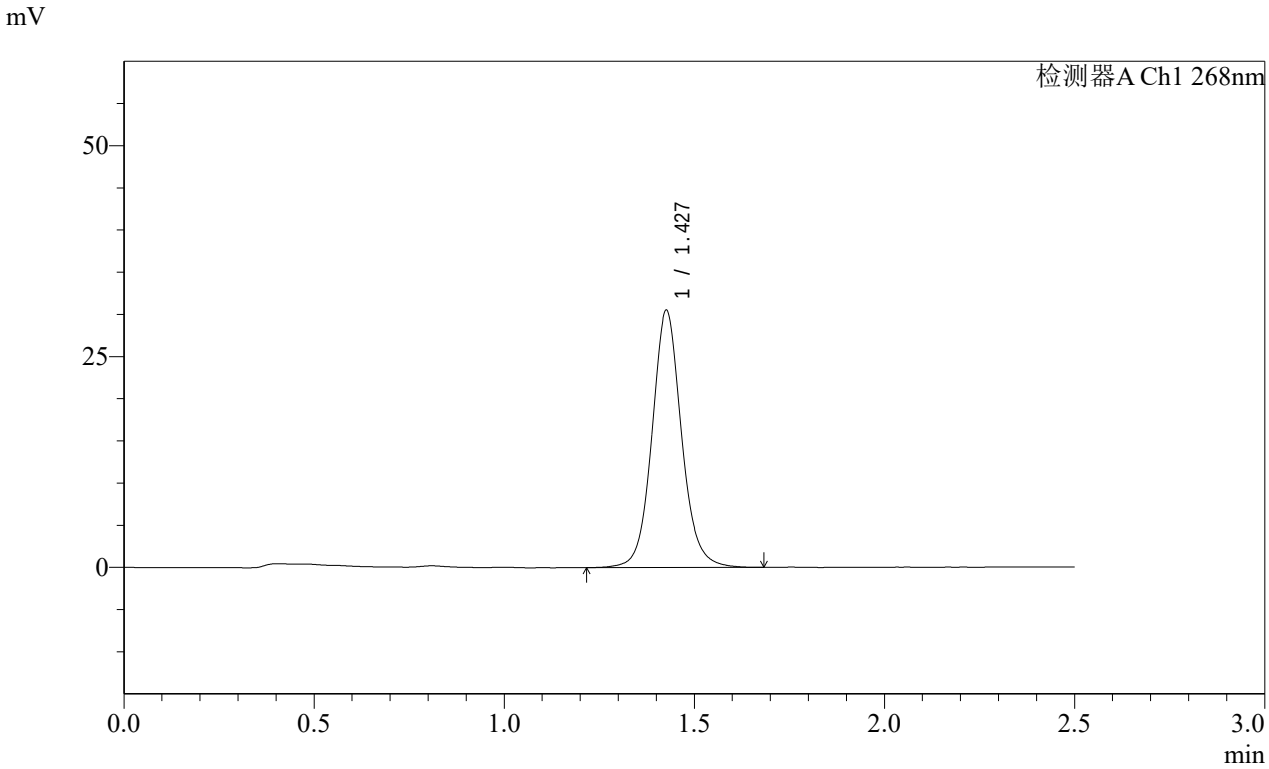

<峰表>

检测器A Ch1 268nm

峰号	保留时间	面积	面积%	高度	理论塔板数(USP)	拖尾因子	分离度(USP)
1	1.427	165032	100.000	30338	1703	1.090	--
总计		165032	100.000	30338			

SHIMADZU LabSolutions

SMF-4109

<样品信息>

色谱柱 :XB-C18(50mm*4.6mm,5μm） 流速:1.5ml/min
柱 温 :30℃ 波长:268nm
数据文件名: RC$SMF-4109 - 0-4/29-145-2 - zzp-24103101-4p-rcqx-pH6.8-0.1twjz-p3-30min.lcd
方法文件名: RC$SMF-4109 - SMF-4109-rcqx-FX278.lcm
批处理文件名: RC$SMF-4109 - 20241108-RC-FX278.lcb
样品瓶号: 3-23
进样体积: 50 μl 版本号:6.115
进样时间: 2024/11/08 19:35:06 实验者: jiangjinwei
处理时间（V2）: 2024/11/11 09:47:42 处理者: jiangjinwei
仪器型号:SHIMADZU LC-2050C(FX278)

<色谱图>

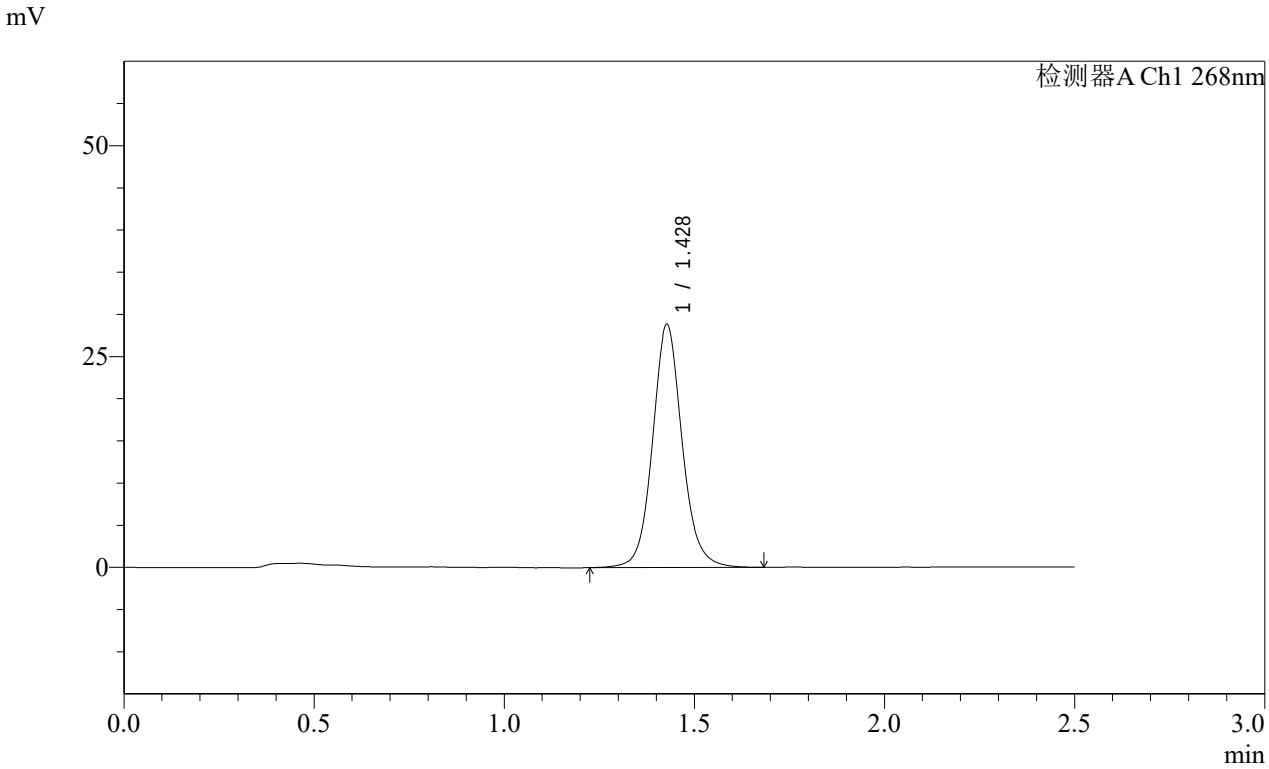

<峰表>

检测器A Ch1 268nm

峰号	保留时间	面积	面积%	高度	理论塔板数(USP)	拖尾因子	分离度(USP)
1	1.428	156176	100.000	28779	1705	1.095	--
总计		156176	100.000	28779			

SHIMADZU LabSolutions

SMF-4109

<样品信息>

色谱柱 :XB-C18(50mm*4.6mm,5μm） 流速:1.5ml/min
柱 温 :30℃ 波长:268nm
数据文件名: RC$SMF-4109 - 0-4/29-146-2 - zzp-24103101-4p-rcqx-pH6.8-0.1twjz-p4-30min.lcd
方法文件名: RC$SMF-4109 - SMF-4109-rcqx-FX278.lcm
批处理文件名: RC$SMF-4109 - 20241108-RC-FX278.lcb
样品瓶号: 3-32
进样体积: 50 μl 版本号:6.115
进样时间: 2024/11/08 19:38:01 实验者: jiangjinwei
处理时间（V2）: 2024/11/11 09:47:44 处理者: jiangjinwei
仪器型号:SHIMADZU LC-2050C(FX278)

<色谱图>

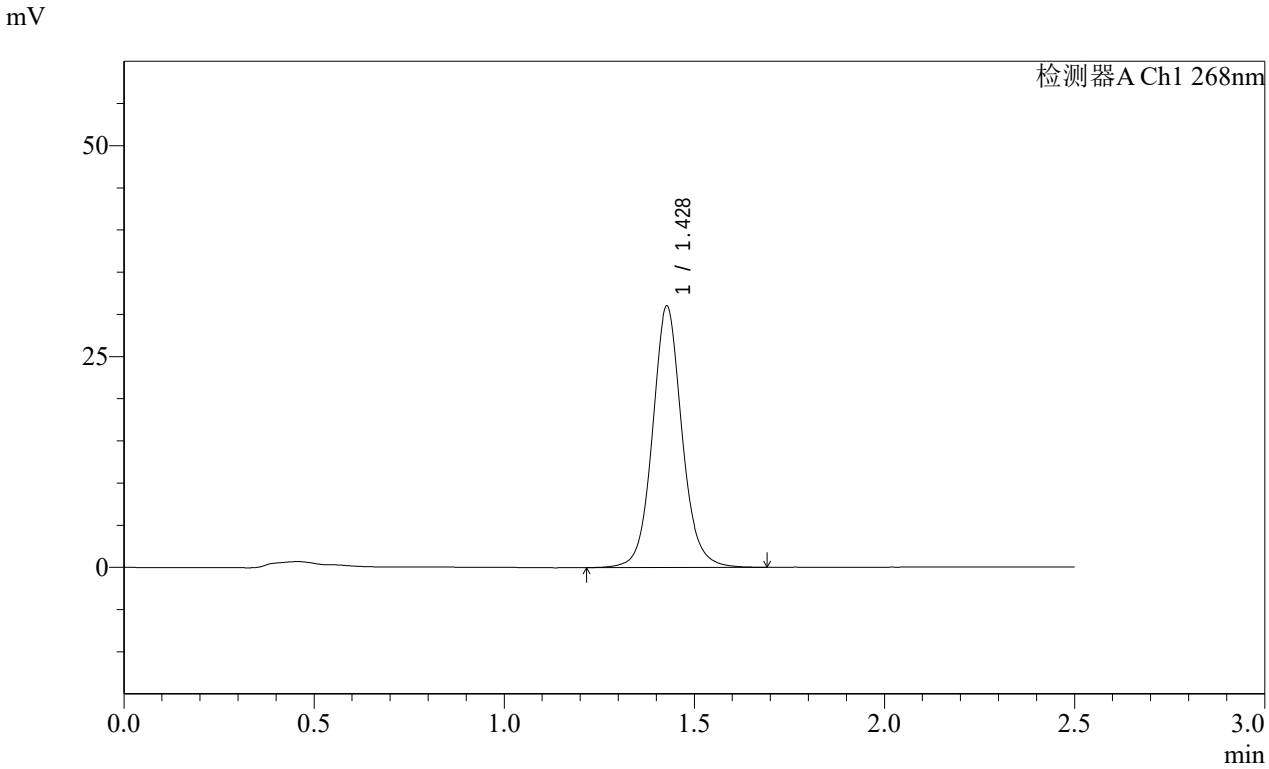

<峰表>

检测器A Ch1 268nm

峰号	保留时间	面积	面积%	高度	理论塔板数(USP)	拖尾因子	分离度(USP)
1	1.428	167230	100.000	30937	1717	1.086	--
总计		167230	100.000	30937			

SHIMADZU LabSolutions

SMF-4109

<样品信息>

色谱柱 :XB-C18(50mm*4.6mm,5μm） 流速:1.5ml/min
柱 温 :30℃ 波长:268nm
数据文件名: RC$SMF-4109 - 0-4/29-147-2 - zzp-24103101-4p-rcqx-pH6.8-0.1twjz-p5-30min.lcd
方法文件名: RC$SMF-4109 - SMF-4109-rcqx-FX278.lcm
批处理文件名: RC$SMF-4109 - 20241108-RC-FX278.lcb
样品瓶号: 3-41
进样体积: 50 μl 版本号:6.115
进样时间: 2024/11/08 19:40:55 实验者: jiangjinwei
处理时间（V2）: 2024/11/11 09:47:47 处理者: jiangjinwei
仪器型号:SHIMADZU LC-2050C(FX278)

<色谱图>

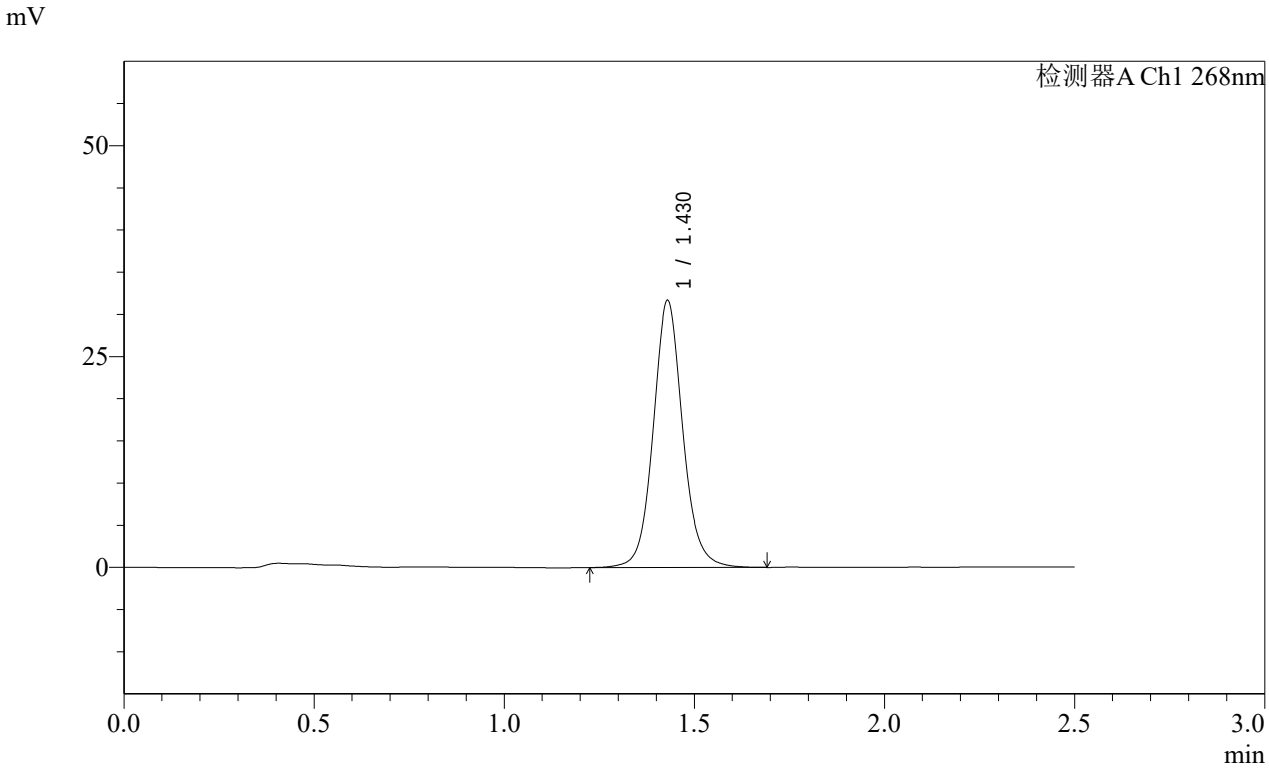

<峰表>

检测器A Ch1 268nm

峰号	保留时间	面积	面积%	高度	理论塔板数(USP)	拖尾因子	分离度(USP)
1	1.430	171206	100.000	31671	1717	1.089	--
总计		171206	100.000	31671			

SHIMADZU LabSolutions

SMF-4109

<样品信息>

色谱柱 :XB-C18(50mm*4.6mm,5μm） 流速:1.5ml/min
柱 温 :30℃ 波长:268nm
数据文件名: RC$SMF-4109 - 0-4/29-148-2 - zzp-24103101-4p-rcqx-pH6.8-0.1twjz-p6-30min.lcd
方法文件名: RC$SMF-4109 - SMF-4109-rcqx-FX278.lcm
批处理文件名: RC$SMF-4109 - 20241108-RC-FX278.lcb
样品瓶号: 3-50
进样体积: 50 μl 版本号:6.115
进样时间: 2024/11/08 19:43:48 实验者: jiangjinwei
处理时间（V2） : 2024/11/11 09:47:49 处理者: jiangjinwei
仪器型号:SHIMADZU LC-2050C(FX278)

<色谱图>

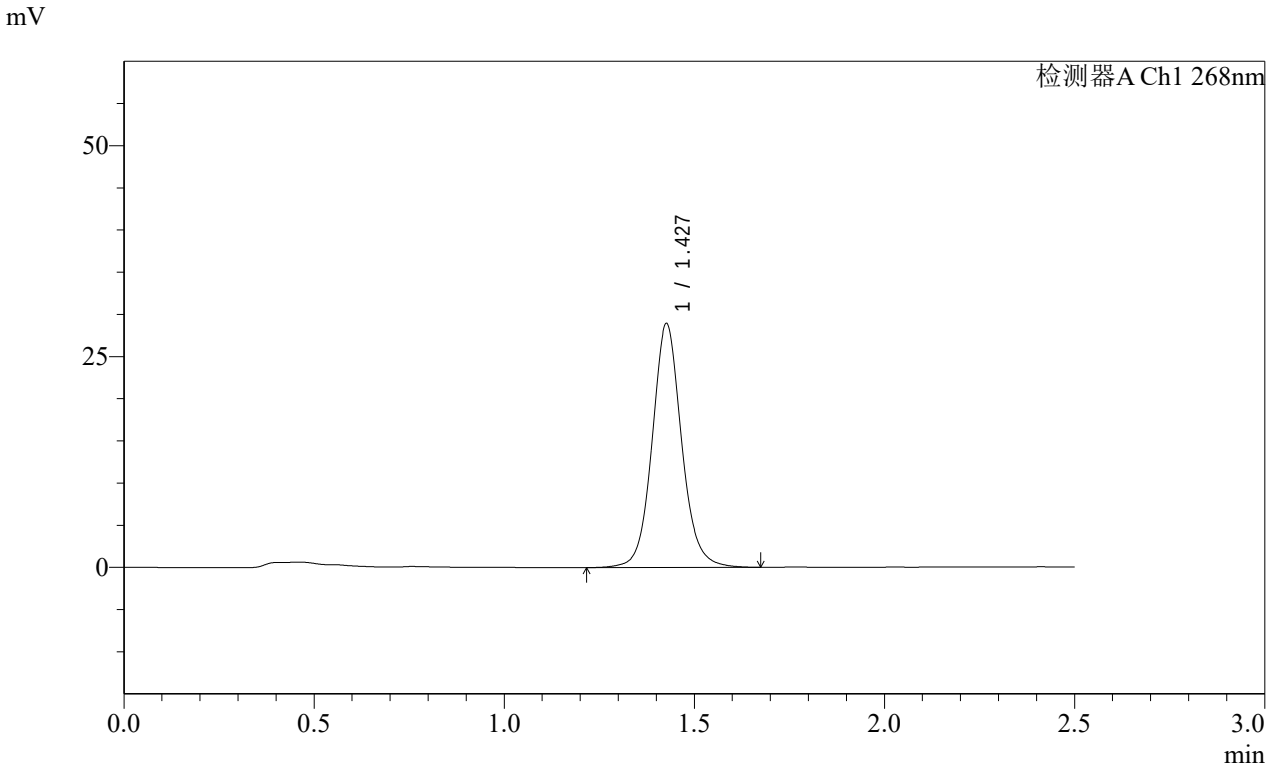

<峰表>

检测器A Ch1 268nm

峰号	保留时间	面积	面积%	高度	理论塔板数(USP)	拖尾因子	分离度(USP)
1	1.427	156236	100.000	28802	1713	1.092	--
总计		156236	100.000	28802			

SHIMADZU LabSolutions

SMF-4109

<样品信息>

色谱柱 :XB-C18(50mm*4.6mm,5μm） 流速:1.5ml/min
柱 温 :30℃ 波长:268nm
数据文件名: RC$SMF-4109 - 0-4/29-149-2 - zzp-24103101-4p-rcqx-pH6.8-0.1twjz-p1-45min.lcd
方法文件名: RC$SMF-4109 - SMF-4109-rcqx-FX278.lcm
批处理文件名: RC$SMF-4109 - 20241108-RC-FX278.lcb
样品瓶号: 3-6
进样体积: 50 μl 版本号:6.115
进样时间: 2024/11/08 19:46:43 实验者: jiangjinwei
处理时间（V2）: 2024/11/11 09:47:52 处理者: jiangjinwei
仪器型号:SHIMADZU LC-2050C(FX278)

<色谱图>

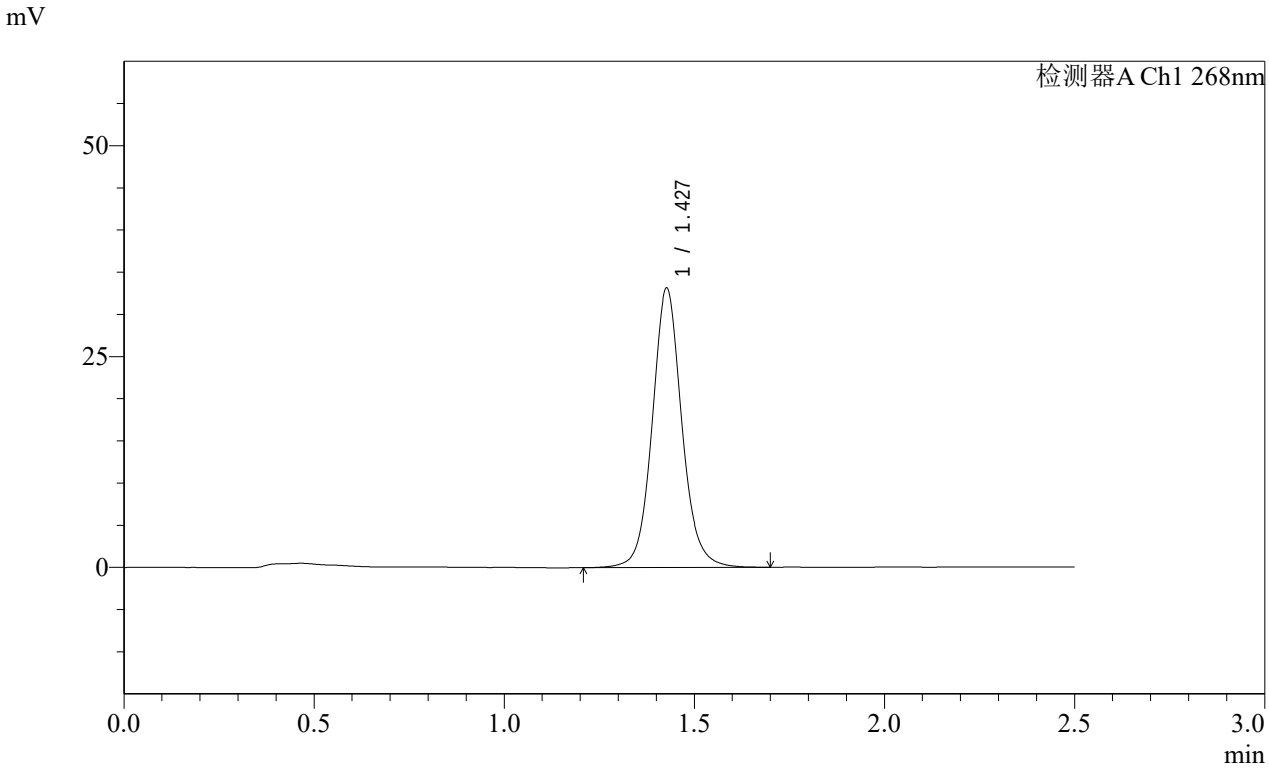

<峰表>

检测器A Ch1 268nm

峰号	保留时间	面积	面积%	高度	理论塔板数(USP)	拖尾因子	分离度(USP)
1	1.427	179850	100.000	33039	1698	1.088	--
总计		179850	100.000	33039			

SHIMADZU LabSolutions

SMF-4109

<样品信息>

色谱柱 :XB-C18(50mm*4.6mm,5μm） 流速:1.5ml/min
柱 温 :30℃ 波长:268nm
数据文件名: RC$SMF-4109 - 0-4/29-150-2 - zzp-24103101-4p-rcqx-pH6.8-0.1twjz-p2-45min.lcd
方法文件名: RC$SMF-4109 - SMF-4109-rcqx-FX278.lcm
批处理文件名: RC$SMF-4109 - 20241108-RC-FX278.lcb
样品瓶号: 3-15
进样体积: 50 μl 版本号:6.115
进样时间: 2024/11/08 19:49:37 实验者: jiangjinwei
处理时间（V2）: 2024/11/11 09:47:55 处理者: jiangjinwei
仪器型号:SHIMADZU LC-2050C(FX278)

<色谱图>

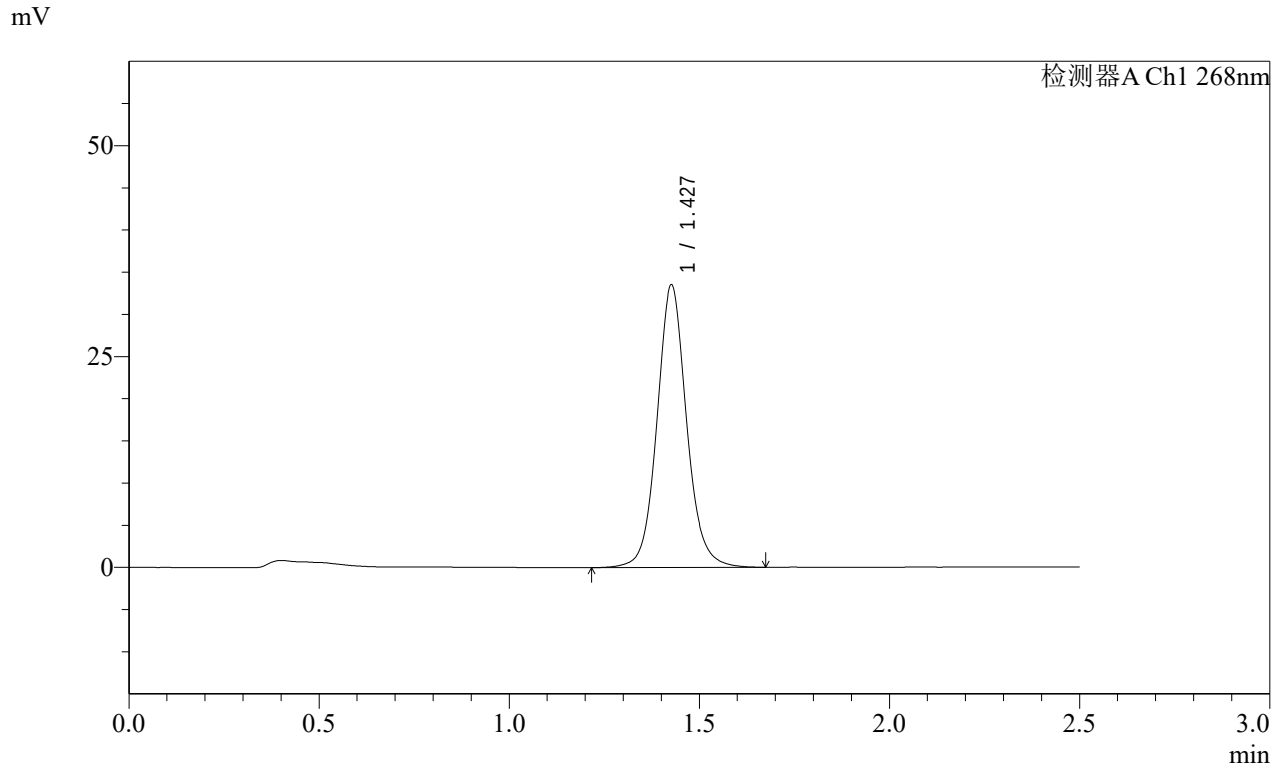

<峰表>

检测器A Ch1 268nm

峰号	保留时间	面积	面积%	高度	理论塔板数(USP)	拖尾因子	分离度(USP)
1	1.427	181477	100.000	33351	1699	1.088	--
总计		181477	100.000	33351			

SHIMADZU LabSolutions

SMF-4109

<样品信息>

色谱柱 :XB-C18(50mm*4.6mm,5μm） 流速:1.5ml/min
柱 温 :30℃ 波长:268nm
数据文件名: RC$SMF-4109 - 0-4/29-151-2 - zzp-24103101-4p-rcqx-pH6.8-0.1twjz-p3-45min.lcd
方法文件名: RC$SMF-4109 - SMF-4109-rcqx-FX278.lcm
批处理文件名: RC$SMF-4109 - 20241108-RC-FX278.lcb
样品瓶号: 3-24
进样体积: 50 μl 版本号:6.115
进样时间: 2024/11/08 19:52:31 实验者: jiangjinwei
处理时间（V2）: 2024/11/11 09:47:57 处理者: jiangjinwei
仪器型号:SHIMADZU LC-2050C(FX278)

<色谱图>

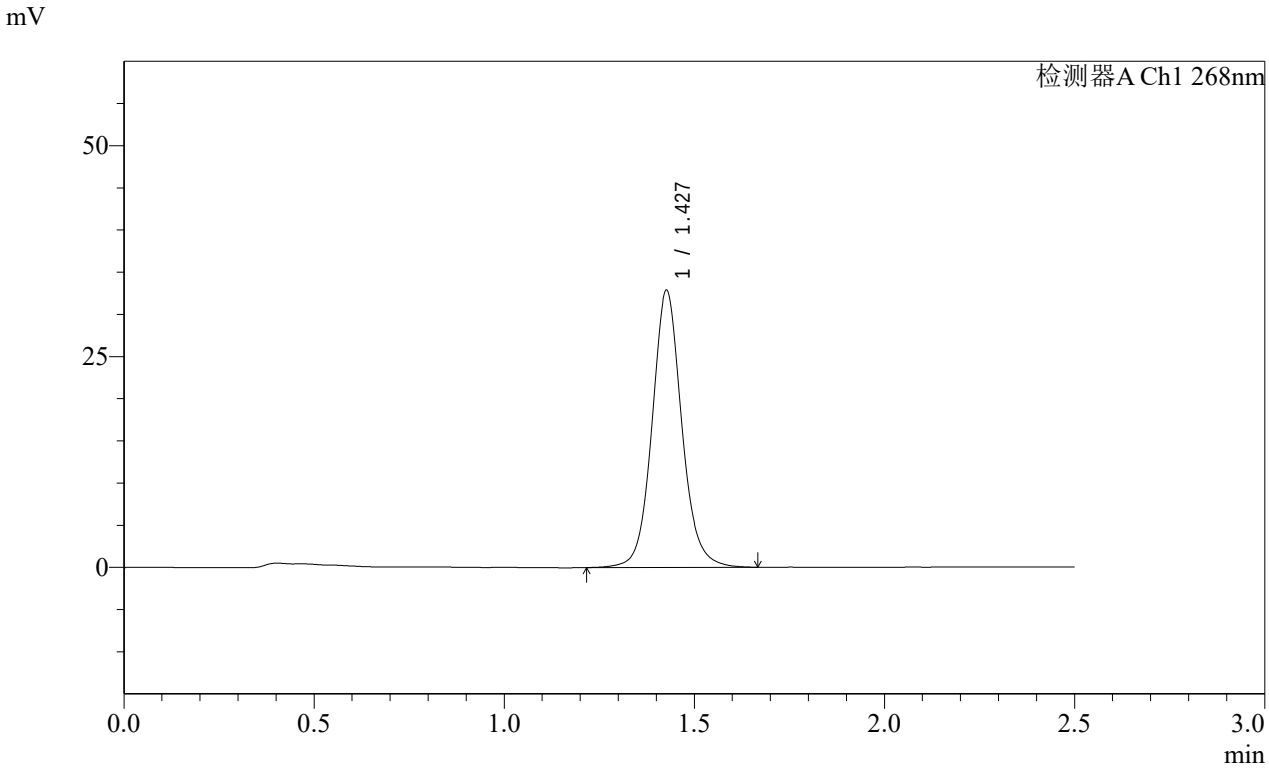

<峰表>

检测器A Ch1 268nm

峰号	保留时间	面积	面积%	高度	理论塔板数(USP)	拖尾因子	分离度(USP)
1	1.427	178760	100.000	32726	1684	1.091	--
总计		178760	100.000	32726			

SHIMADZU LabSolutions

SMF-4109

<样品信息>

色谱柱 :XB-C18(50mm*4.6mm,5μm） 流速:1.5ml/min
柱 温 :30℃ 波长:268nm
数据文件名: RC$SMF-4109 - 0-4/29-152-2 - zzp-24103101-4p-rcqx-pH6.8-0.1twjz-p4-45min.lcd
方法文件名: RC$SMF-4109 - SMF-4109-rcqx-FX278.lcm
批处理文件名: RC$SMF-4109 - 20241108-RC-FX278.lcb
样品瓶号: 3-33
进样体积: 50 μl 版本号:6.115
进样时间: 2024/11/08 19:55:24 实验者: jiangjinwei
处理时间（V2）: 2024/11/11 09:48:00 处理者: jiangjinwei
仪器型号:SHIMADZU LC-2050C(FX278)

<色谱图>

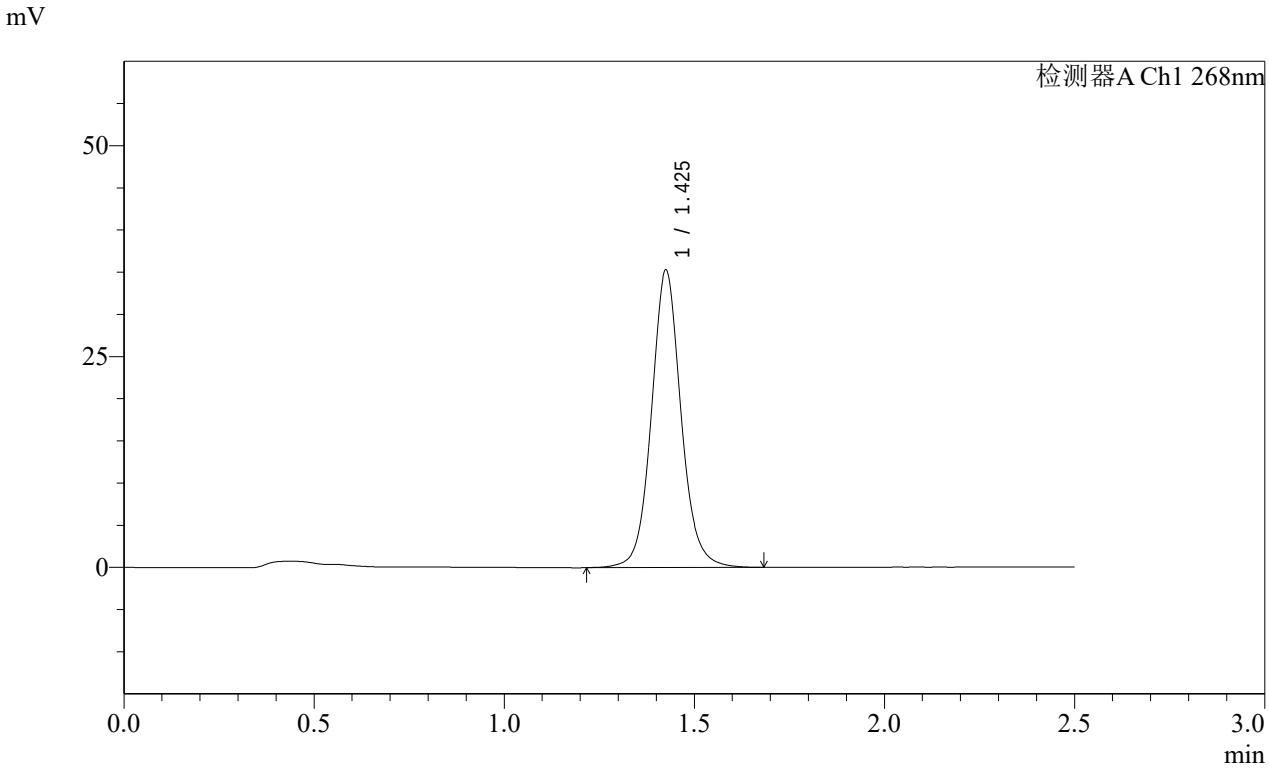

<峰表>

检测器A Ch1 268nm

峰号	保留时间	面积	面积%	高度	理论塔板数(USP)	拖尾因子	分离度(USP)
1	1.425	191391	100.000	35037	1687	1.085	--
总计		191391	100.000	35037			

SHIMADZU LabSolutions

SMF-4109

<样品信息>

色谱柱 :XB-C18(50mm*4.6mm,5μm） 流速:1.5ml/min
柱 温 :30℃ 波长:268nm
数据文件名: RC$SMF-4109 - 0-4/29-153-2 - zzp-24103101-4p-rcqx-pH6.8-0.1twjz-p5-45min.lcd
方法文件名: RC$SMF-4109 - SMF-4109-rcqx-FX278.lcm
批处理文件名: RC$SMF-4109 - 20241108-RC-FX278.lcb
样品瓶号: 3-42
进样体积: 50 μl 版本号:6.115
进样时间: 2024/11/08 19:58:18 实验者: jiangjinwei
处理时间（V2）: 2024/11/11 09:48:02 处理者: jiangjinwei
仪器型号:SHIMADZU LC-2050C(FX278)

<色谱图>

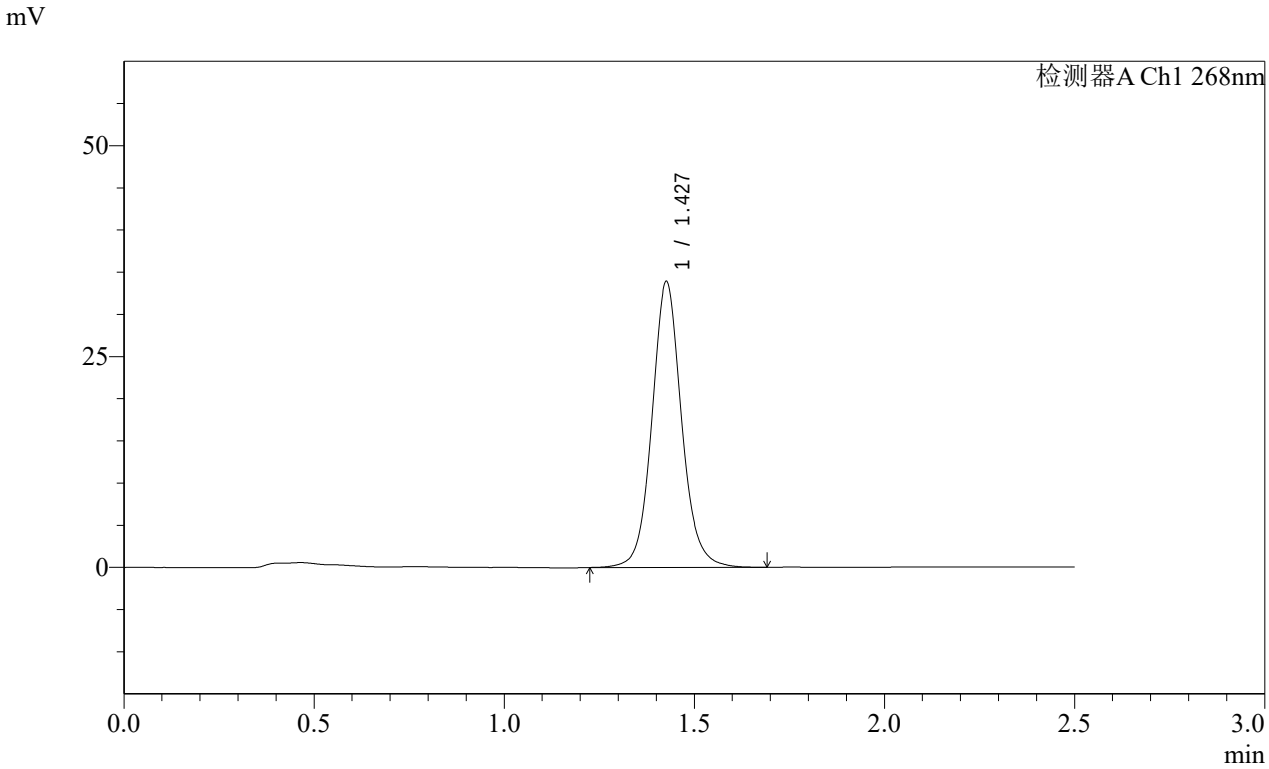

<峰表>

检测器A Ch1 268nm

峰号	保留时间	面积	面积%	高度	理论塔板数(USP)	拖尾因子	分离度(USP)
1	1.427	184154	100.000	33733	1692	1.090	--
总计		184154	100.000	33733			

SHIMADZU LabSolutions

SMF-4109

<样品信息>

色谱柱 :XB-C18(50mm*4.6mm,5μm） 流速:1.5ml/min
柱 温 :30℃ 波长:268nm
数据文件名: RC$SMF-4109 - 0-4/29-154-2 - zzp-24103101-4p-rcqx-pH6.8-0.1twjz-p6-45min.lcd
方法文件名: RC$SMF-4109 - SMF-4109-rcqx-FX278.lcm
批处理文件名: RC$SMF-4109 - 20241108-RC-FX278.lcb
样品瓶号: 3-51
进样体积: 50 μl 版本号:6.115
进样时间: 2024/11/08 20:01:12 实验者: jiangjinwei
处理时间（V2）: 2024/11/11 09:48:05 处理者: jiangjinwei
仪器型号:SHIMADZU LC-2050C(FX278)

<色谱图>

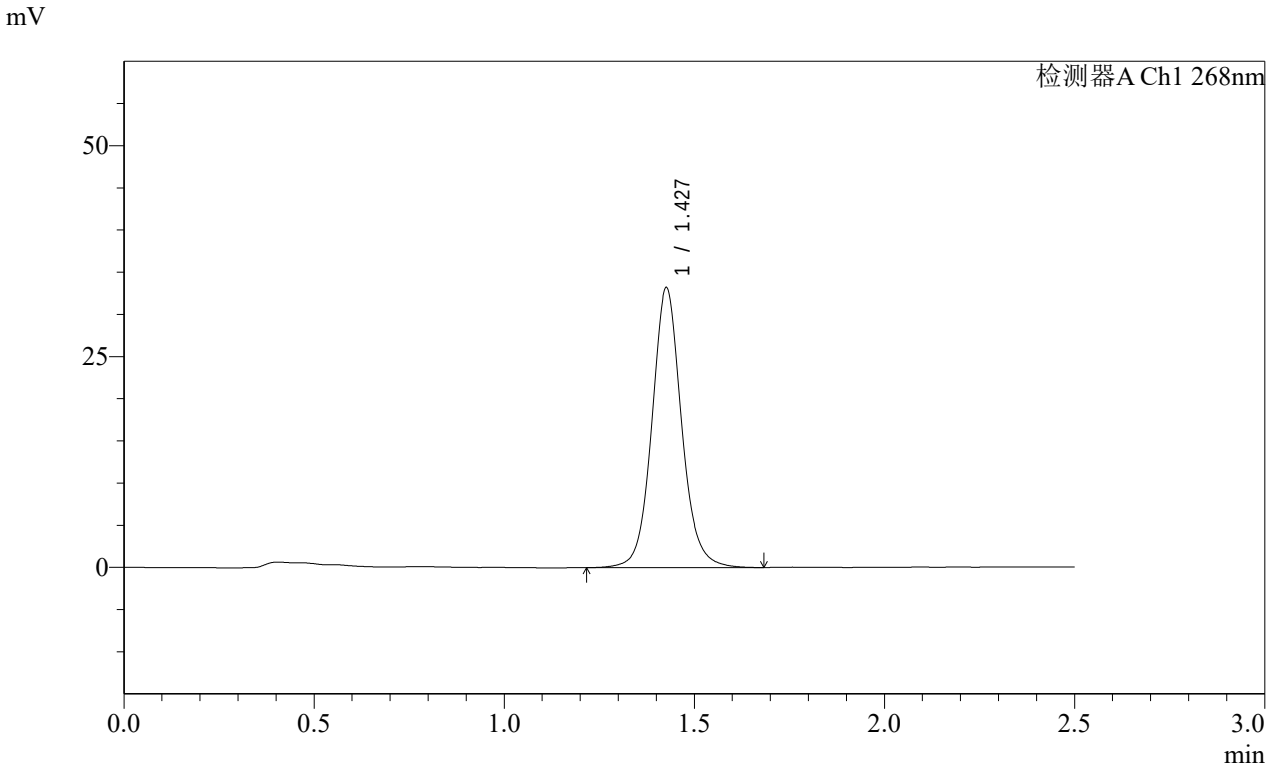

<峰表>

检测器A Ch1 268nm

峰号	保留时间	面积	面积%	高度	理论塔板数(USP)	拖尾因子	分离度(USP)
1	1.427	180097	100.000	33017	1695	1.088	--
总计		180097	100.000	33017			

SHIMADZU LabSolutions

SMF-4109

<样品信息>

色谱柱 :XB-C18(50mm*4.6mm,5μm） 流速:1.5ml/min
柱 温 :30℃ 波长:268nm
数据文件名: RC$SMF-4109 - 0-4/29-155-2 - zzp-24103101-4p-rcqx-pH6.8-0.1twjz-p1-60min.lcd
方法文件名: RC$SMF-4109 - SMF-4109-rcqx-FX278.lcm
批处理文件名: RC$SMF-4109 - 20241108-RC-FX278.lcb
样品瓶号: 3-7
进样体积: 50 μl 版本号:6.115
进样时间: 2024/11/08 20:04:05 实验者: jiangjinwei
处理时间（V2）: 2024/11/11 09:48:08 处理者: jiangjinwei
仪器型号:SHIMADZU LC-2050C(FX278)

<色谱图>

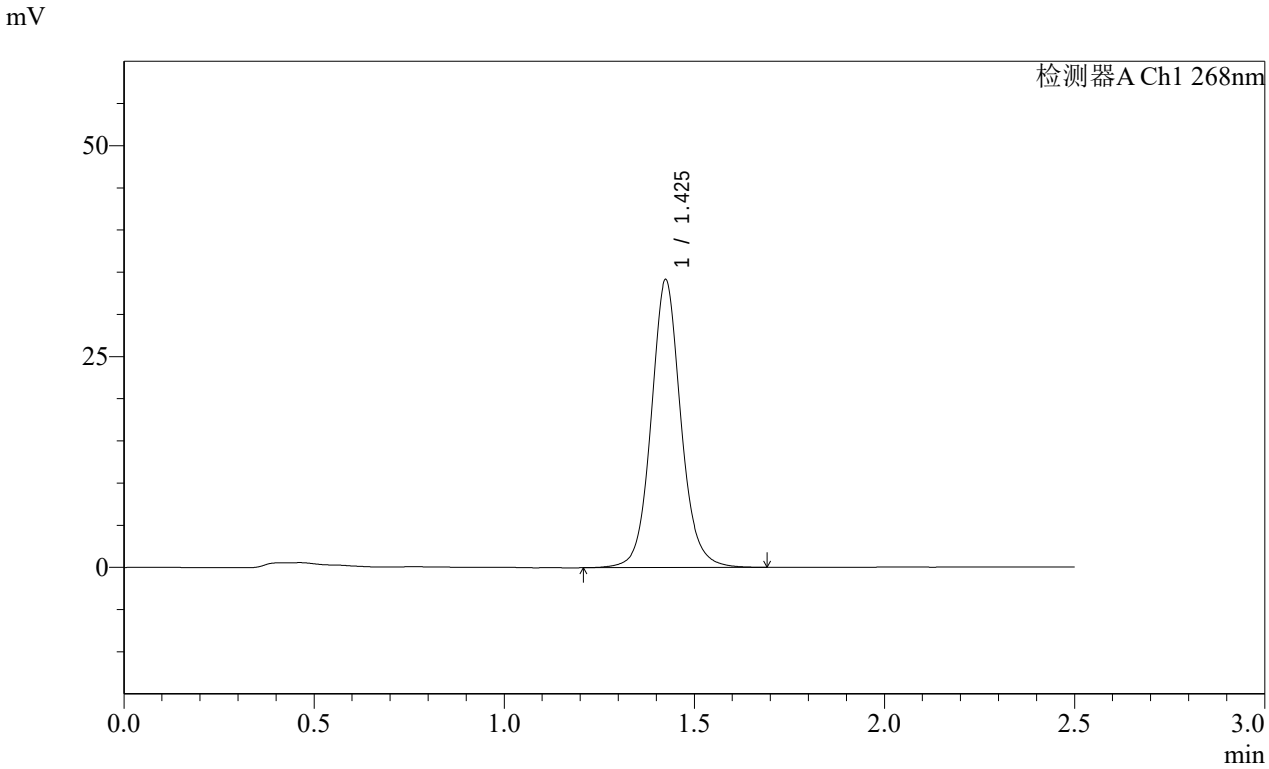

<峰表>

检测器A Ch1 268nm

峰号	保留时间	面积	面积%	高度	理论塔板数(USP)	拖尾因子	分离度(USP)
1	1.425	185829	100.000	33997	1683	1.089	--
总计		185829	100.000	33997			

SHIMADZU LabSolutions

SMF-4109

<样品信息>

色谱柱 :XB-C18(50mm*4.6mm,5μm） 流速:1.5ml/min
柱 温 :30℃ 波长:268nm
数据文件名: RC$SMF-4109 - 0-4/29-156-2 - zzp-24103101-4p-rcqx-pH6.8-0.1twjz-p2-60min.lcd
方法文件名: RC$SMF-4109 - SMF-4109-rcqx-FX278.lcm
批处理文件名: RC$SMF-4109 - 20241108-RC-FX278.lcb
样品瓶号: 3-16
进样体积: 50 μl 版本号:6.115
进样时间: 2024/11/08 20:07:00 实验者: jiangjinwei
处理时间（V2）: 2024/11/11 09:48:10 处理者: jiangjinwei
仪器型号:SHIMADZU LC-2050C(FX278)

<色谱图>

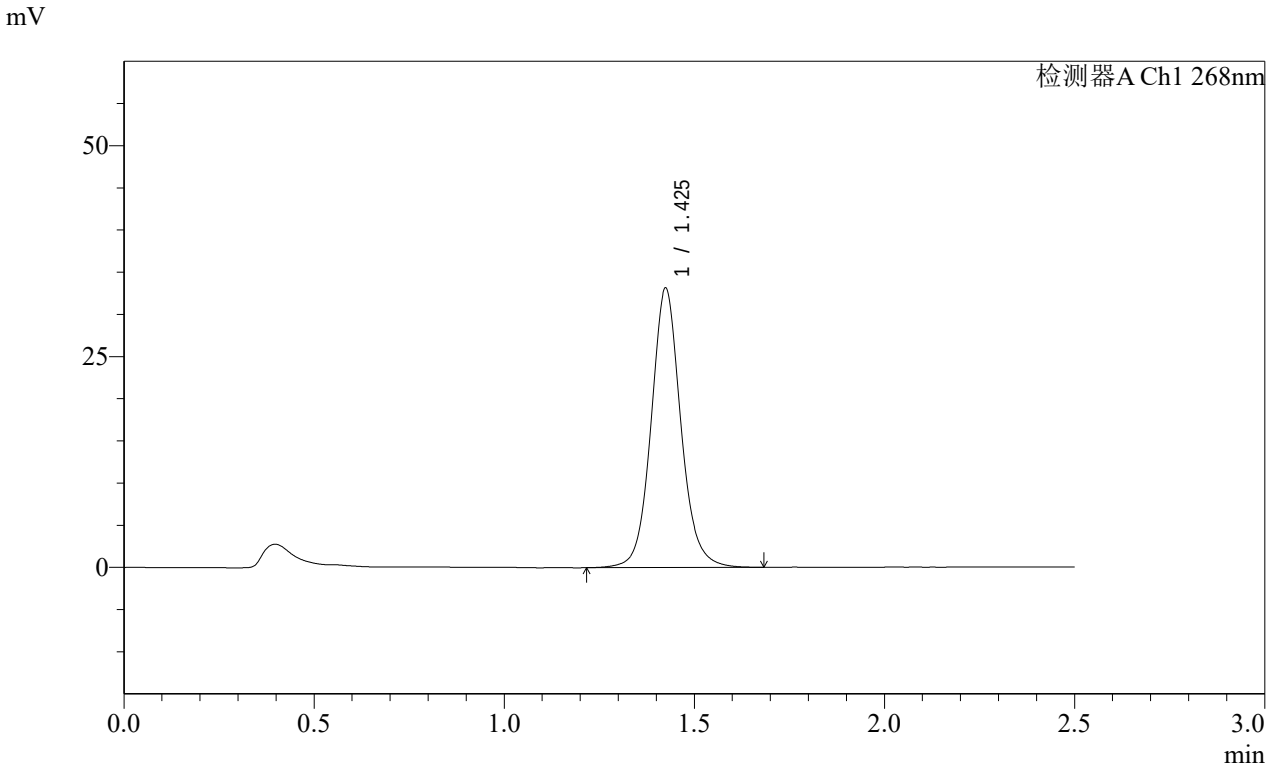

<峰表>

检测器A Ch1 268nm

峰号	保留时间	面积	面积%	高度	理论塔板数(USP)	拖尾因子	分离度(USP)
1	1.425	180409	100.000	33003	1681	1.092	--
总计		180409	100.000	33003			

SHIMADZU LabSolutions

SMF-4109

<样品信息>

色谱柱 :XB-C18(50mm*4.6mm,5μm） 流速:1.5ml/min
柱 温 :30℃ 波长:268nm
数据文件名: RC$SMF-4109 - 0-4/29-157-2 - zzp-24103101-4p-rcqx-pH6.8-0.1twjz-p3-60min.lcd
方法文件名: RC$SMF-4109 - SMF-4109-rcqx-FX278.lcm
批处理文件名: RC$SMF-4109 - 20241108-RC-FX278.lcb
样品瓶号: 3-25
进样体积: 50 μl 版本号:6.115
进样时间: 2024/11/08 20:09:54 实验者: jiangjinwei
处理时间（V2）: 2024/11/11 09:48:13 处理者: jiangjinwei
仪器型号:SHIMADZU LC-2050C(FX278)

<色谱图>

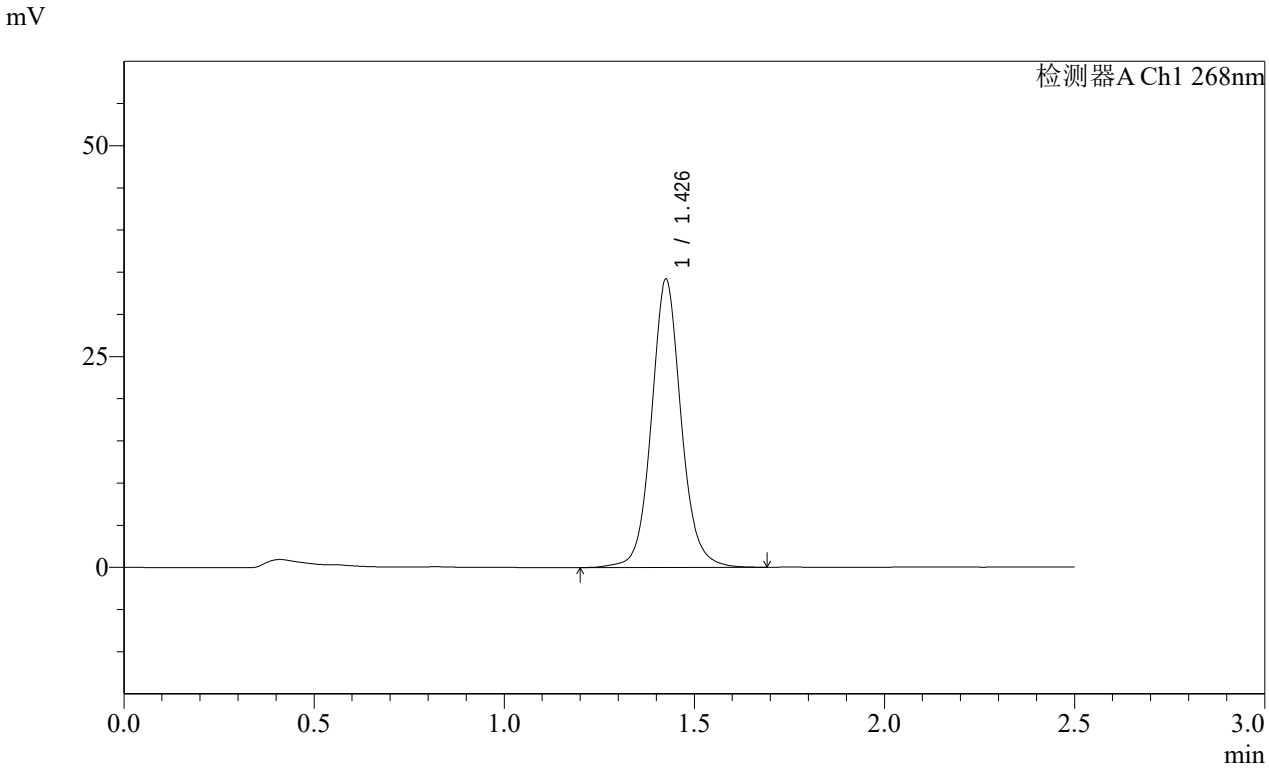

<峰表>

检测器A Ch1 268nm

峰号	保留时间	面积	面积%	高度	理论塔板数(USP)	拖尾因子	分离度(USP)
1	1.426	186368	100.000	33960	1685	1.087	--
总计		186368	100.000	33960			

SHIMADZU LabSolutions

SMF-4109

<样品信息>

色谱柱 :XB-C18(50mm*4.6mm,5μm） 流速:1.5ml/min
柱 温 :30℃ 波长:268nm
数据文件名: RC$SMF-4109 - 0-4/29-158-2 - zzp-24103101-4p-rcqx-pH6.8-0.1twjz-p4-60min.lcd
方法文件名: RC$SMF-4109 - SMF-4109-rcqx-FX278.lcm
批处理文件名: RC$SMF-4109 - 20241108-RC-FX278.lcb
样品瓶号: 3-34
进样体积: 50 µl 版本号:6.115
进样时间: 2024/11/08 20:12:48 实验者: jiangjinwei
处理时间（V2） : 2024/11/11 09:48:16 处理者: jiangjinwei
仪器型号:SHIMADZU LC-2050C(FX278)

<色谱图>

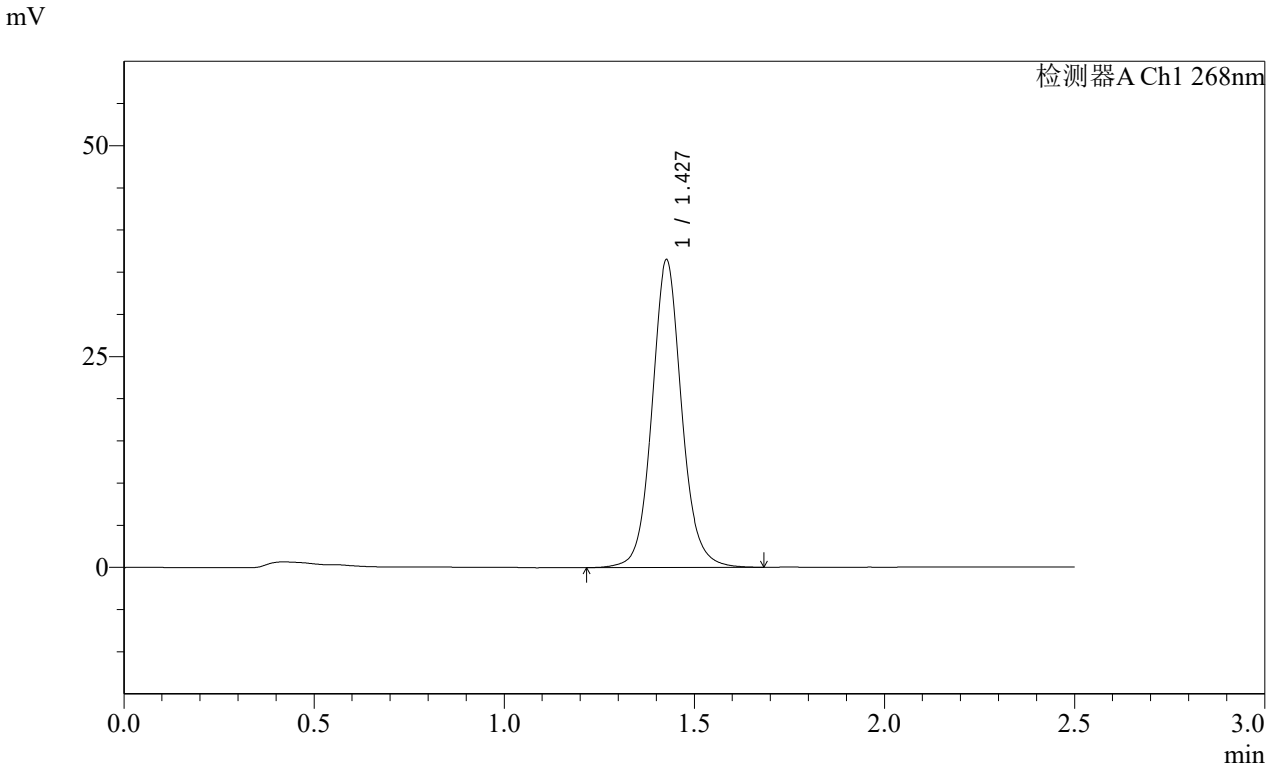

<峰表>

检测器A Ch1 268nm

峰号	保留时间	面积	面积%	高度	理论塔板数(USP)	拖尾因子	分离度(USP)
1	1.427	198521	100.000	36359	1689	1.085	--
总计		198521	100.000	36359			

SHIMADZU LabSolutions

SMF-4109

<样品信息>

色谱柱 :XB-C18(50mm*4.6mm,5μm） 流速:1.5ml/min
柱 温 :30℃ 波长:268nm
数据文件名: RC$SMF-4109 - 0-4/29-159-2 - zzp-24103101-4p-rcqx-pH6.8-0.1twjz-p5-60min.lcd
方法文件名: RC$SMF-4109 - SMF-4109-rcqx-FX278.lcm
批处理文件名: RC$SMF-4109 - 20241108-RC-FX278.lcb
样品瓶号: 3-43
进样体积: 50 μl 版本号:6.115
进样时间: 2024/11/08 20:15:42 实验者: jiangjinwei
处理时间（V2）: 2024/11/11 09:48:18 处理者: jiangjinwei
仪器型号:SHIMADZU LC-2050C(FX278)

<色谱图>

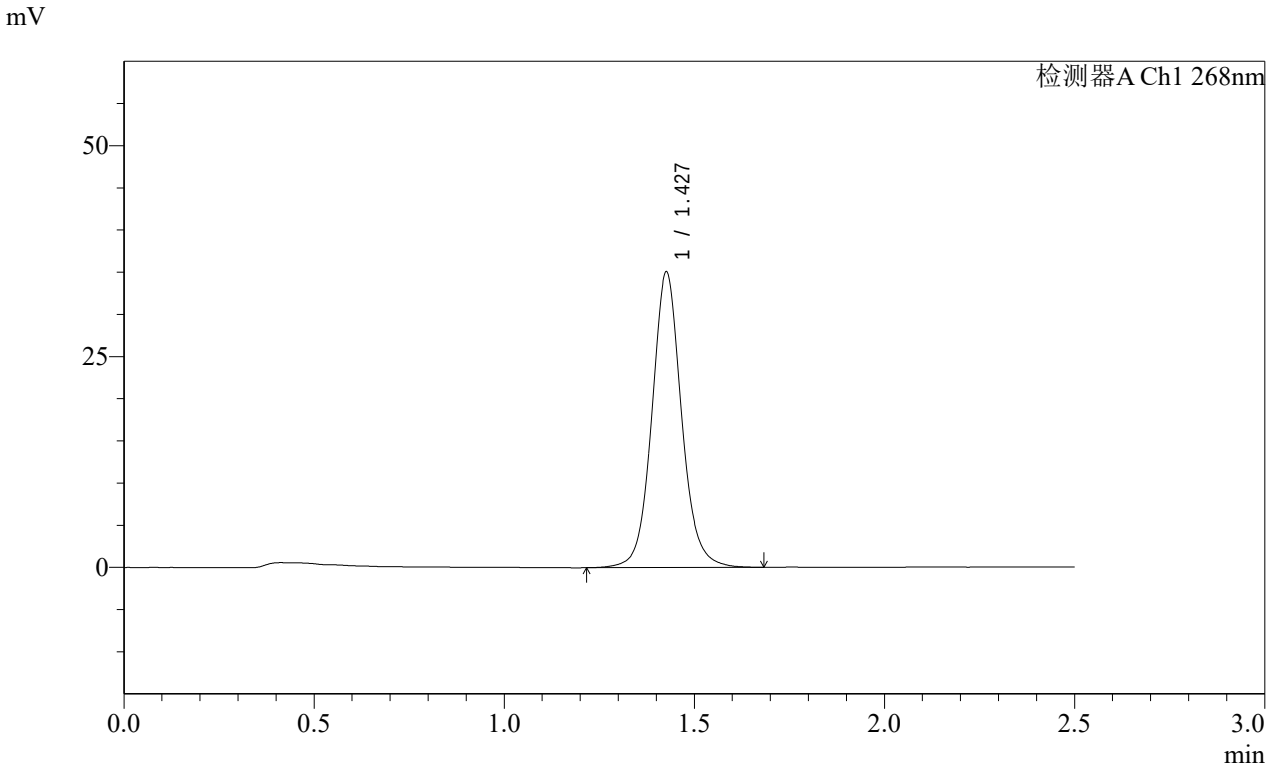

<峰表>

检测器A Ch1 268nm

峰号	保留时间	面积	面积%	高度	理论塔板数(USP)	拖尾因子	分离度(USP)
1	1.427	190404	100.000	34877	1691	1.083	--
总计		190404	100.000	34877			

SHIMADZU LabSolutions

SMF-4109

<样品信息>

色谱柱 :XB-C18(50mm*4.6mm,5μm） 流速:1.5ml/min
柱 温 :30℃ 波长:268nm
数据文件名: RC$SMF-4109 - 0-4/29-160-2 - zzp-24103101-4p-rcqx-pH6.8-0.1twjz-p6-60min.lcd
方法文件名: RC$SMF-4109 - SMF-4109-rcqx-FX278.lcm
批处理文件名: RC$SMF-4109 - 20241108-RC-FX278.lcb
样品瓶号: 3-52
进样体积: 50 μl 版本号:6.115
进样时间: 2024/11/08 20:18:35 实验者: jiangjinwei
处理时间（V2）: 2024/11/11 09:48:21 处理者: jiangjinwei
仪器型号:SHIMADZU LC-2050C(FX278)

<色谱图>

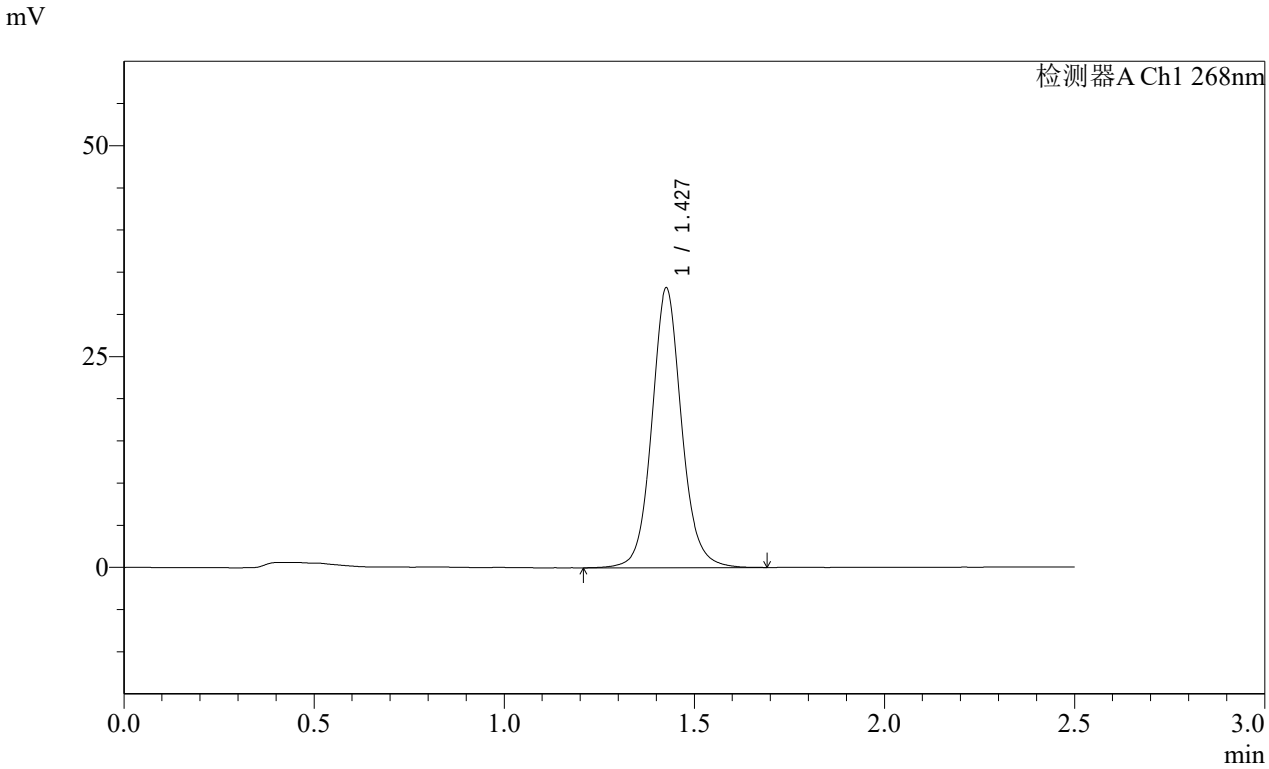

<峰表>

检测器A Ch1 268nm

峰号	保留时间	面积	面积%	高度	理论塔板数(USP)	拖尾因子	分离度(USP)
1	1.427	180644	100.000	32986	1682	1.091	--
总计		180644	100.000	32986			

SHIMADZU LabSolutions

SMF-4109

<样品信息>

色谱柱 :XB-C18(50mm*4.6mm,5μm） 流速:1.5ml/min
柱 温 :30℃ 波长:268nm
数据文件名: RC$SMF-4109 - 0-4/29-161-2 - zzp-24103101-4p-rcqx-pH6.8-0.1twjz-p1-JX.lcd
方法文件名: RC$SMF-4109 - SMF-4109-rcqx-FX278.lcm
批处理文件名: RC$SMF-4109 - 20241108-RC-FX278.lcb
样品瓶号: 3-8
进样体积: 50 μl 版本号:6.115
进样时间: 2024/11/08 20:21:31 实验者: jiangjinwei
处理时间（V2）: 2024/11/11 09:48:23 处理者: jiangjinwei
仪器型号:SHIMADZU LC-2050C(FX278)

<色谱图>

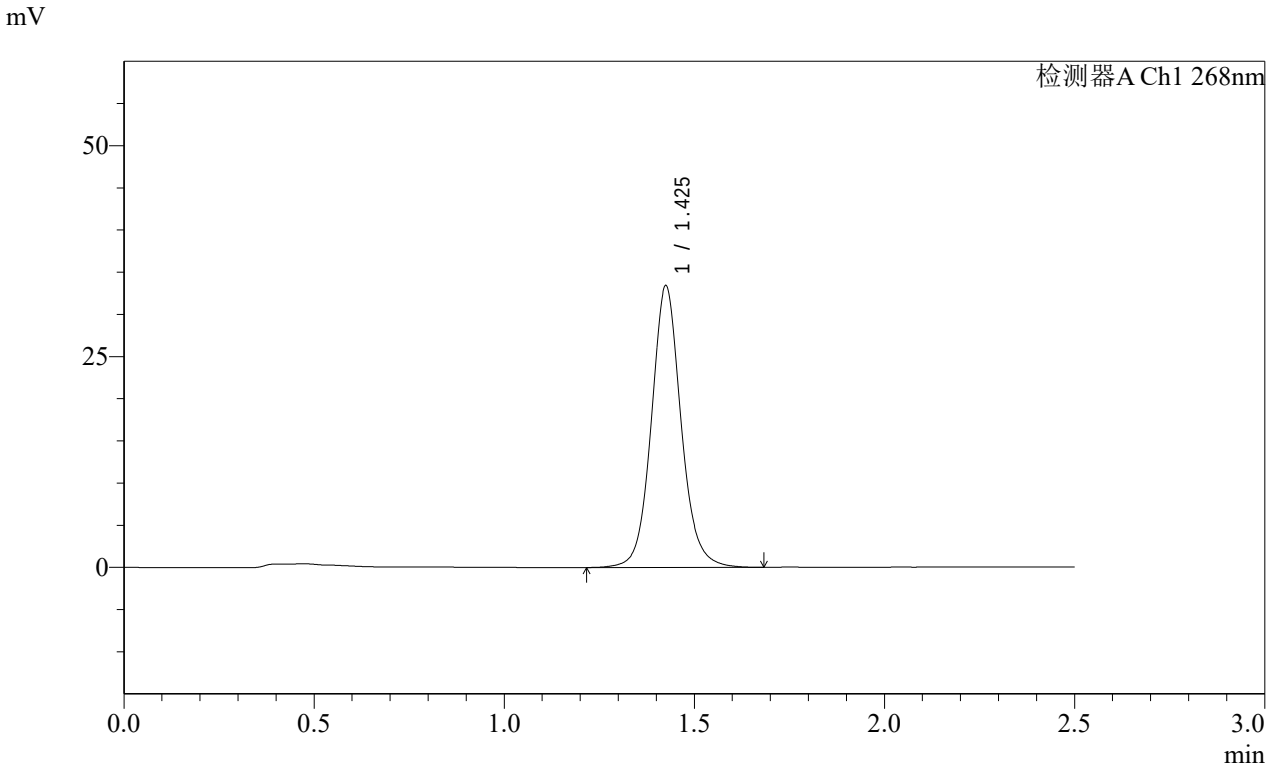

<峰表>

检测器A Ch1 268nm

峰号	保留时间	面积	面积%	高度	理论塔板数(USP)	拖尾因子	分离度(USP)
1	1.425	181759	100.000	33209	1678	1.092	--
总计		181759	100.000	33209			

SHIMADZU LabSolutions

SMF-4109

<样品信息>

色谱柱 :XB-C18(50mm*4.6mm,5μm） 流速:1.5ml/min
柱 温 :30℃ 波长:268nm
数据文件名: RC$SMF-4109 - 0-4/29-162-2 - zzp-24103101-4p-rcqx-pH6.8-0.1twjz-p2-JX.lcd
方法文件名: RC$SMF-4109 - SMF-4109-rcqx-FX278.lcm
批处理文件名: RC$SMF-4109 - 20241108-RC-FX278.lcb
样品瓶号: 3-17
进样体积: 50 μl 版本号:6.115
进样时间: 2024/11/08 20:24:26 实验者: jiangjinwei
处理时间（V2）: 2024/11/11 09:48:26 处理者: jiangjinwei
仪器型号:SHIMADZU LC-2050C(FX278)

<色谱图>

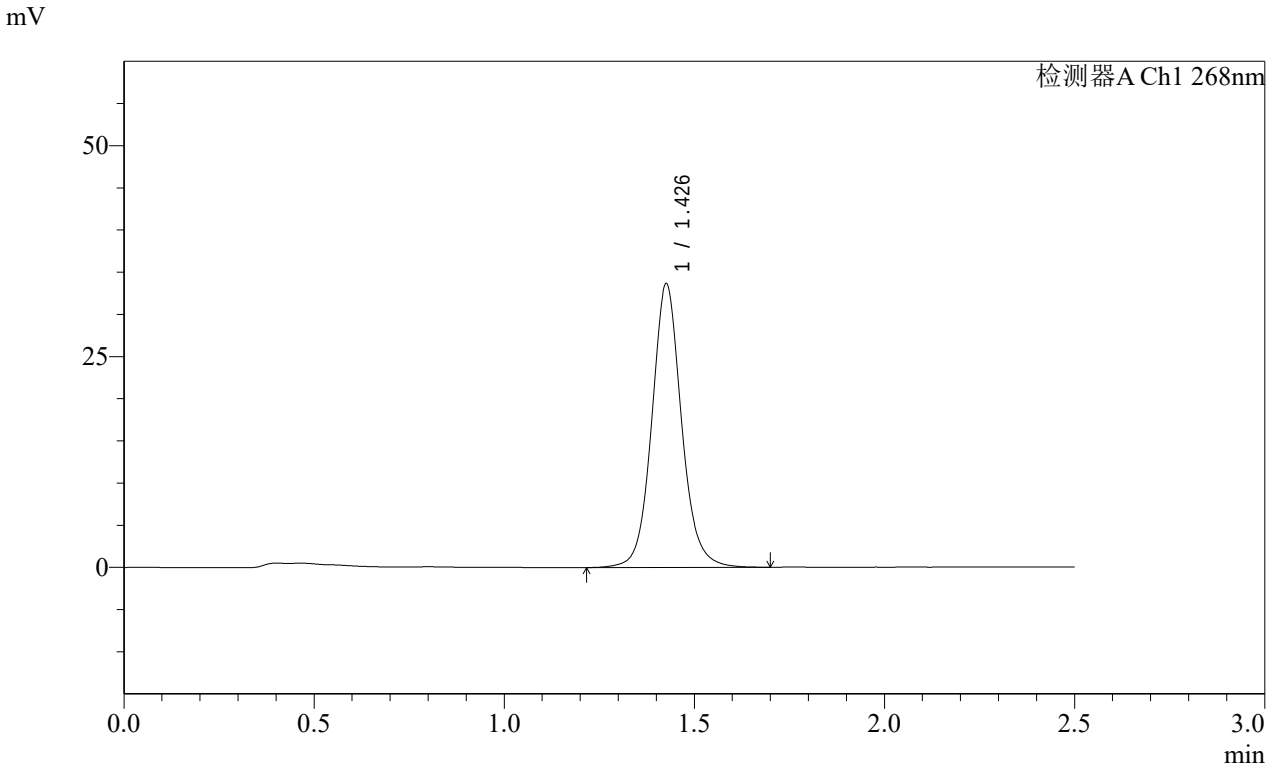

<峰表>

检测器A Ch1 268nm

峰号	保留时间	面积	面积%	高度	理论塔板数(USP)	拖尾因子	分离度(USP)
1	1.426	183176	100.000	33453	1687	1.090	--
总计		183176	100.000	33453			

SHIMADZU LabSolutions

SMF-4109

<样品信息>

色谱柱 :XB-C18(50mm*4.6mm,5μm） 流速:1.5ml/min
柱 温 :30℃ 波长:268nm
数据文件名: RC$SMF-4109 - 0-4/29-163-2 - zzp-24103101-4p-rcqx-pH6.8-0.1twjz-p3-JX.lcd
方法文件名: RC$SMF-4109 - SMF-4109-rcqx-FX278.lcm
批处理文件名: RC$SMF-4109 - 20241108-RC-FX278.lcb
样品瓶号: 3-26
进样体积: 50 μl 版本号:6.115
进样时间: 2024/11/08 20:27:20 实验者: jiangjinwei
处理时间（V2）: 2024/11/11 09:48:29 处理者: jiangjinwei
仪器型号:SHIMADZU LC-2050C(FX278)

<色谱图>

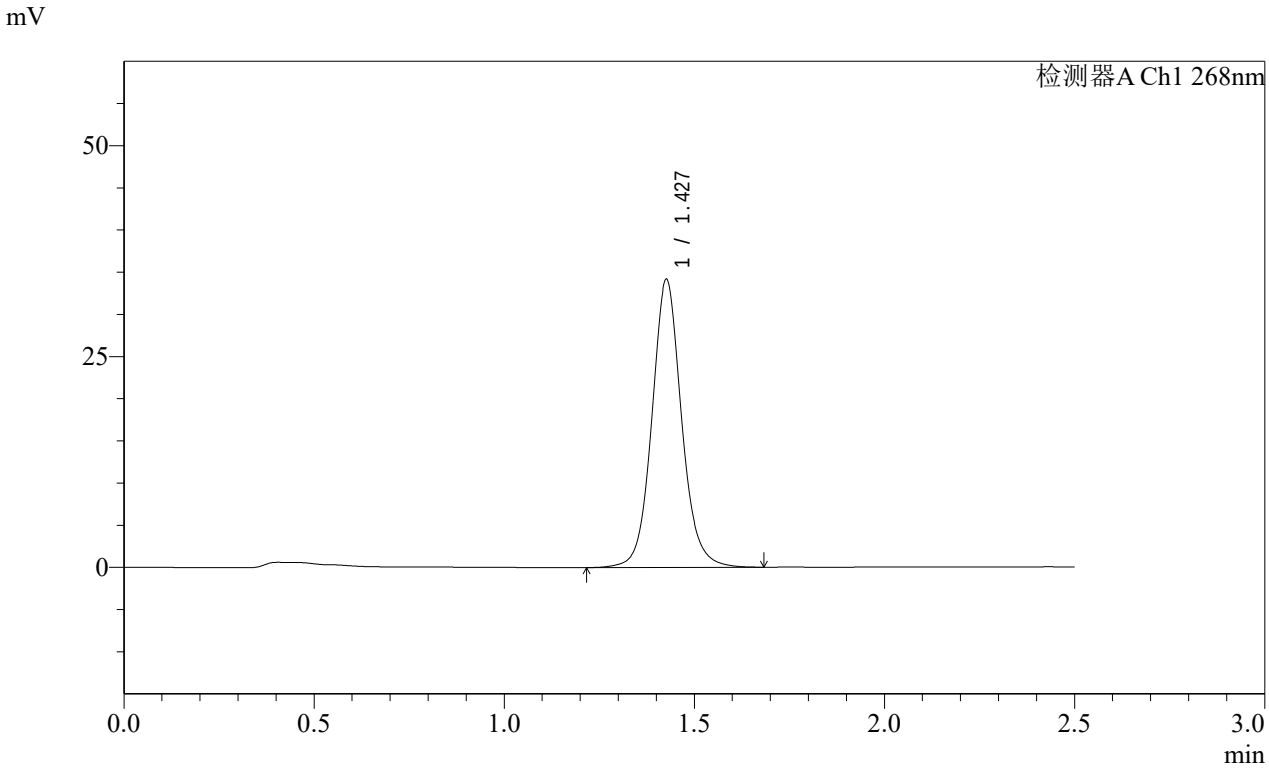

<峰表>

检测器A Ch1 268nm

峰号	保留时间	面积	面积%	高度	理论塔板数(USP)	拖尾因子	分离度(USP)
1	1.427	185840	100.000	33987	1689	1.089	--
总计		185840	100.000	33987			

SHIMADZU LabSolutions

SMF-4109

<样品信息>

色谱柱 :XB-C18(50mm*4.6mm,5μm） 流速:1.5ml/min
柱 温 :30℃ 波长:268nm
数据文件名: RC$SMF-4109 - 0-4/29-164-2 - zzp-24103101-4p-rcqx-pH6.8-0.1twjz-p4-JX.lcd
方法文件名: RC$SMF-4109 - SMF-4109-rcqx-FX278.lcm
批处理文件名: RC$SMF-4109 - 20241108-RC-FX278.lcb
样品瓶号: 3-35
进样体积: 50 μl 版本号:6.115
进样时间: 2024/11/08 20:30:15 实验者: jiangjinwei
处理时间（V2）: 2024/11/11 09:48:31 处理者: jiangjinwei
仪器型号:SHIMADZU LC-2050C(FX278)

<色谱图>

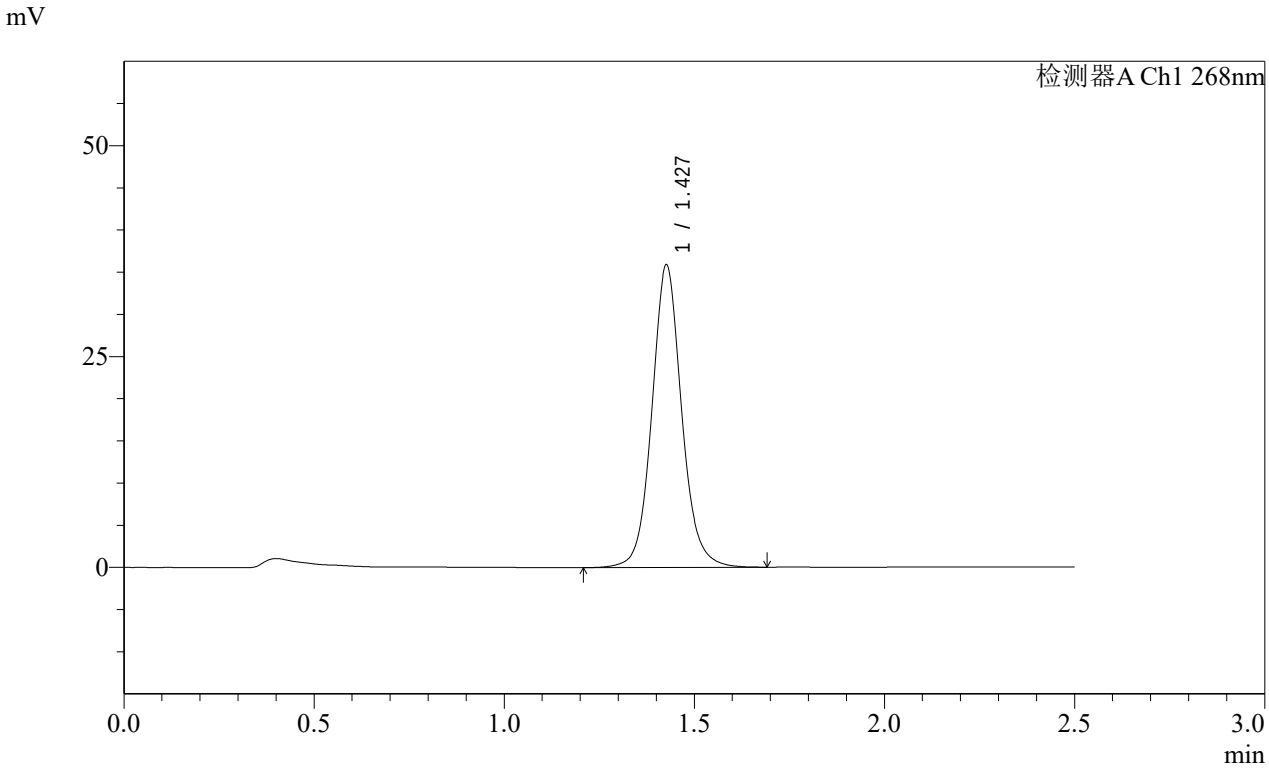

<峰表>

检测器A Ch1 268nm

峰号	保留时间	面积	面积%	高度	理论塔板数(USP)	拖尾因子	分离度(USP)
1	1.427	195788	100.000	35704	1677	1.089	--
总计		195788	100.000	35704			

SHIMADZU LabSolutions

SMF-4109

<样品信息>

色谱柱 :XB-C18(50mm*4.6mm,5μm） 流速:1.5ml/min
柱 温 :30℃ 波长:268nm
数据文件名: RC$SMF-4109 - 0-4/29-165-2 - zzp-24103101-4p-rcqx-pH6.8-0.1twjz-p5-JX.lcd
方法文件名: RC$SMF-4109 - SMF-4109-rcqx-FX278.lcm
批处理文件名: RC$SMF-4109 - 20241108-RC-FX278.lcb
样品瓶号: 3-44
进样体积: 50 μl 版本号:6.115
进样时间: 2024/11/08 20:33:10 实验者: jiangjinwei
处理时间（V2）: 2024/11/11 09:48:34 处理者: jiangjinwei
仪器型号:SHIMADZU LC-2050C(FX278)

<色谱图>

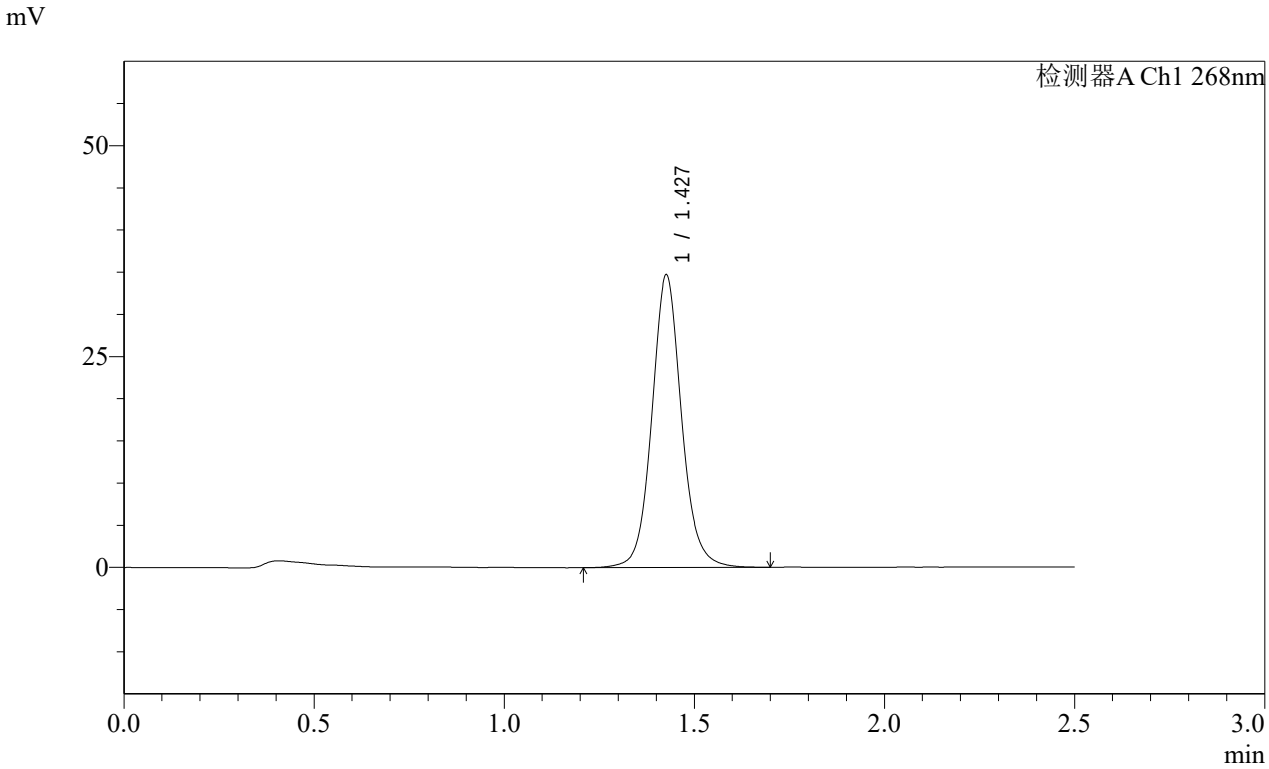

<峰表>

检测器A Ch1 268nm

峰号	保留时间	面积	面积%	高度	理论塔板数(USP)	拖尾因子	分离度(USP)
1	1.427	188651	100.000	34513	1689	1.088	--
总计		188651	100.000	34513			

SHIMADZU LabSolutions

SMF-4109

<样品信息>

色谱柱 :XB-C18(50mm*4.6mm,5μm） 流速:1.5ml/min
柱 温 :30℃ 波长:268nm
数据文件名: RC$SMF-4109 - 0-4/29-166-2 - zzp-24103101-4p-rcqx-pH6.8-0.1twjz-p6-JX.lcd
方法文件名: RC$SMF-4109 - SMF-4109-rcqx-FX278.lcm
批处理文件名: RC$SMF-4109 - 20241108-RC-FX278.lcb
样品瓶号: 3-53
进样体积: 50 μl 版本号:6.115
进样时间: 2024/11/08 20:36:04 实验者: jiangjinwei
处理时间（V2）: 2024/11/11 09:48:37 处理者: jiangjinwei
仪器型号:SHIMADZU LC-2050C(FX278)

<色谱图>

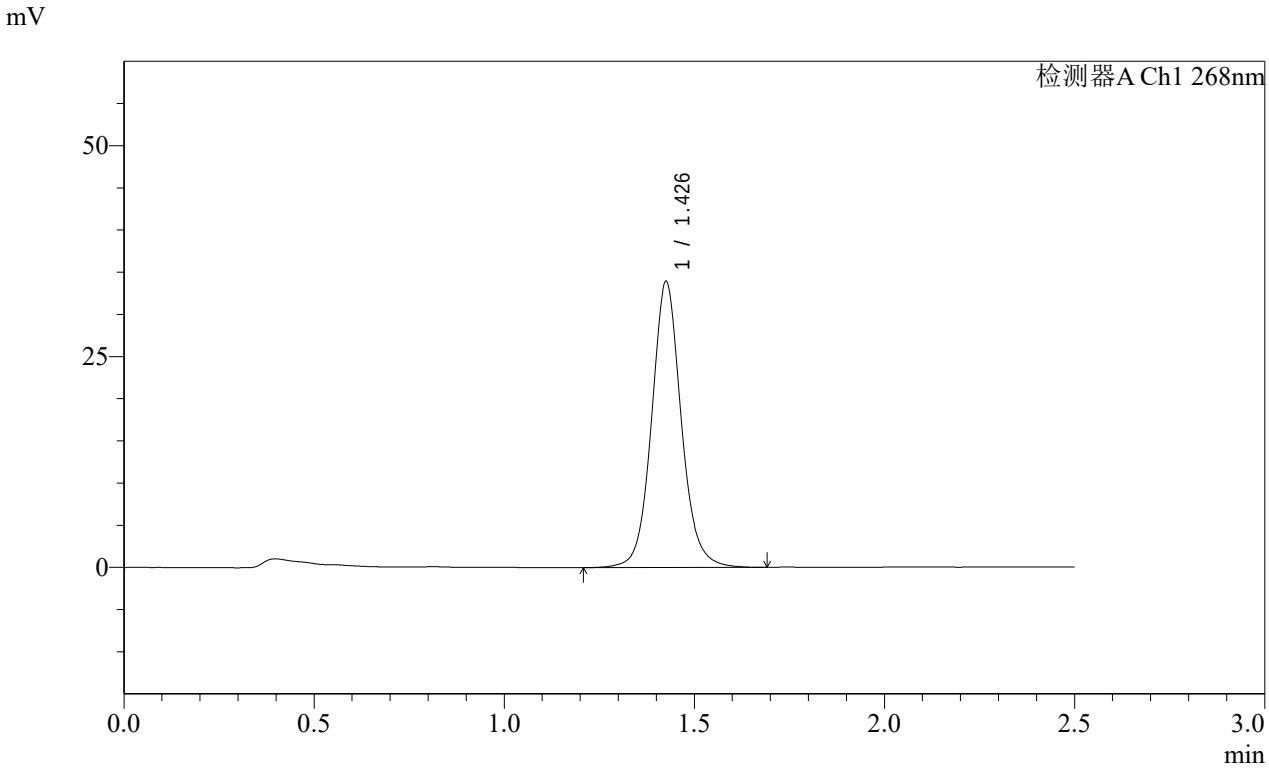

<峰表>

检测器A Ch1 268nm

峰号	保留时间	面积	面积%	高度	理论塔板数(USP)	拖尾因子	分离度(USP)
1	1.426	184220	100.000	33656	1691	1.087	--
总计		184220	100.000	33656			

SHIMADZU LabSolutions

SMF-4109

<样品信息>

色谱柱 :XB-C18(50mm*4.6mm,5μm） 流速:1.5ml/min
柱 温 :30℃ 波长:268nm
数据文件名: RC$SMF-4109 - 0-4/29-167-2 - zzp-24103101-4p-rcqx-pH6.8-0.1twjz-dz2-1.lcd
方法文件名: RC$SMF-4109 - SMF-4109-rcqx-FX278.lcm
批处理文件名: RC$SMF-4109 - 20241108-RC-FX278.lcb
样品瓶号: 3-27
进样体积: 50 μl 版本号:6.115
进样时间: 2024/11/08 20:38:58 实验者: jiangjinwei
处理时间（V2）: 2024/11/11 09:48:40 处理者: jiangjinwei
仪器型号:SHIMADZU LC-2050C(FX278)

<色谱图>

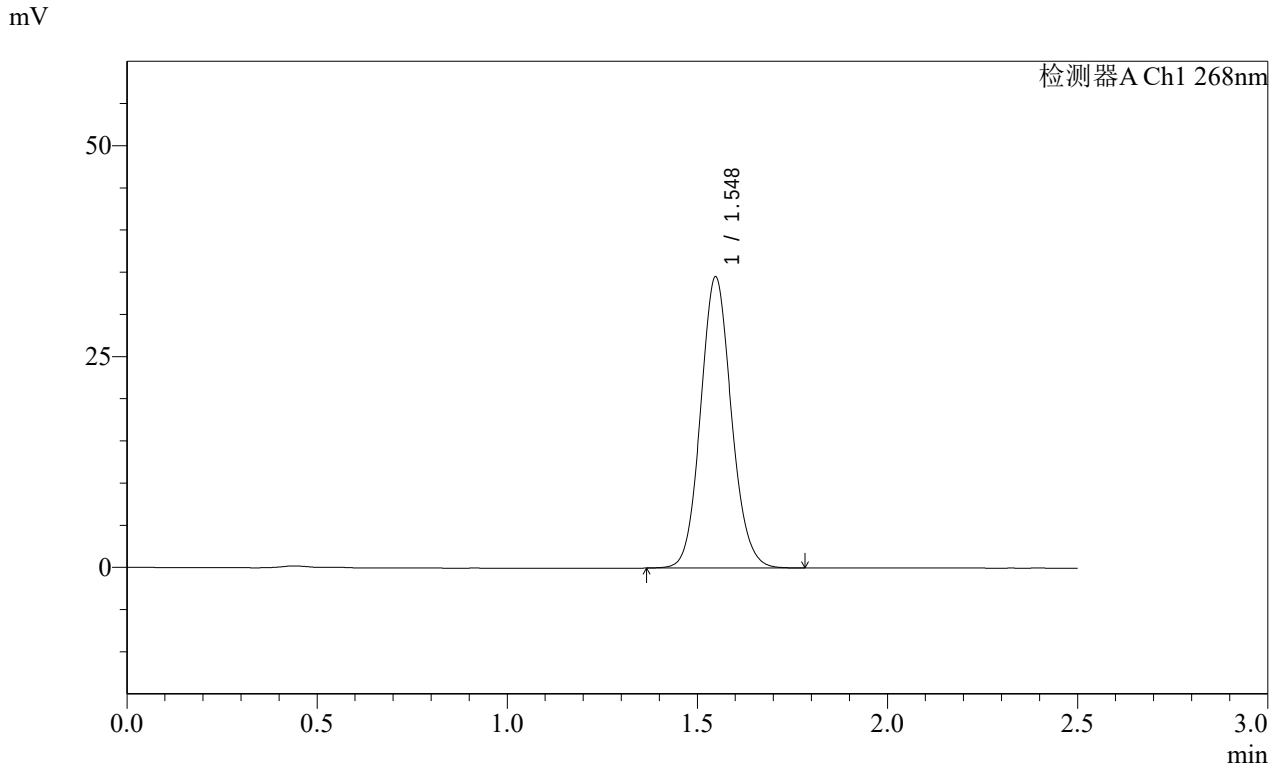

<峰表>

检测器A Ch1 268nm

峰号	保留时间	面积	面积%	高度	理论塔板数(USP)	拖尾因子	分离度(USP)
1	1.548	194567	100.000	34501	1760	1.097	--
总计		194567	100.000	34501			

SHIMADZU LabSolutions

SMF-4109

<样品信息>

色谱柱 :XB-C18(50mm*4.6mm,5μm） 流速:1.5ml/min
柱 温 :30℃ 波长:268nm
数据文件名: RC$SMF-4109 - 0-4/29-168-2 - zzp-24103101-4p-rcqx-pH6.8-0.1twjz-dz2-2.lcd
方法文件名: RC$SMF-4109 - SMF-4109-rcqx-FX278.lcm
批处理文件名: RC$SMF-4109 - 20241108-RC-FX278.lcb
样品瓶号: 3-27
进样体积: 50 μl 版本号:6.115
进样时间: 2024/11/08 20:41:52 实验者: jiangjinwei
处理时间（V2）: 2024/11/11 09:48:42 处理者: jiangjinwei
仪器型号:SHIMADZU LC-2050C(FX278)

<色谱图>

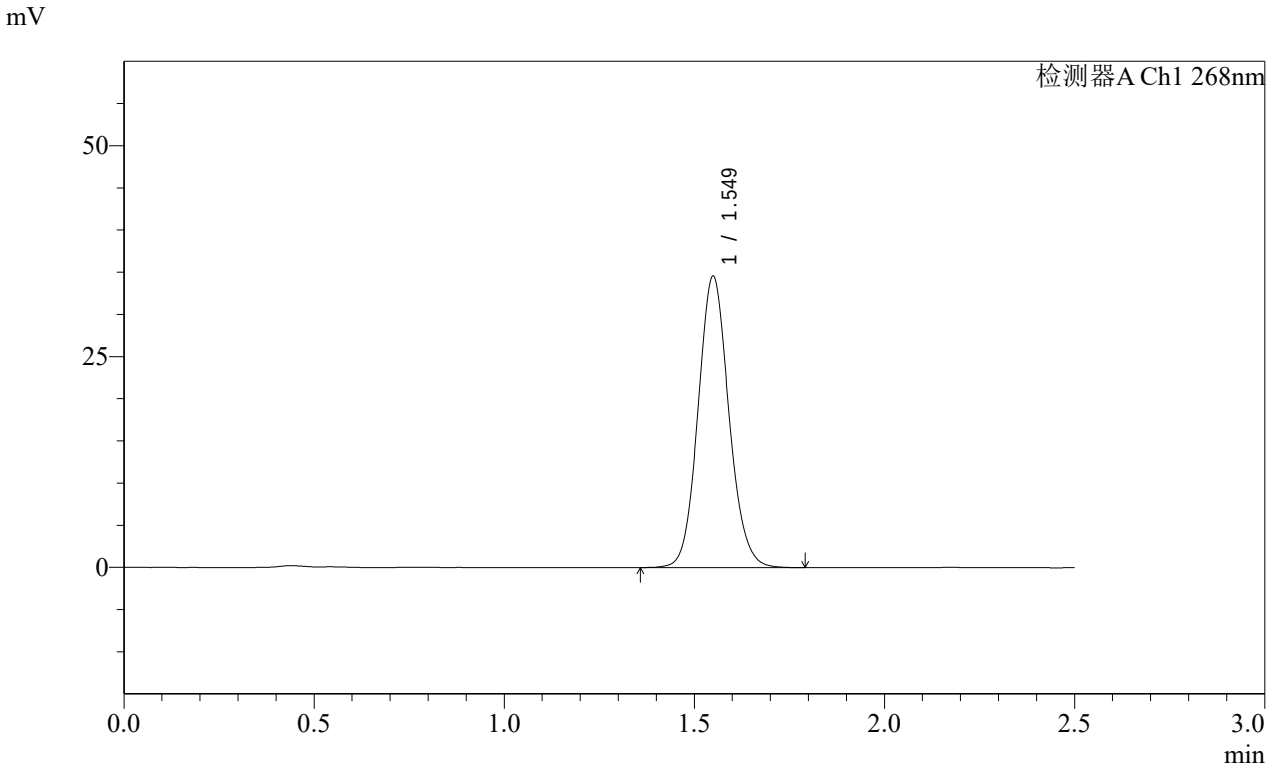

<峰表>

检测器A Ch1 268nm

峰号	保留时间	面积	面积%	高度	理论塔板数(USP)	拖尾因子	分离度(USP)
1	1.549	194930	100.000	34464	1760	1.097	--
总计		194930	100.000	34464			

SHIMADZU LabSolutions

SMF-4109

<样品信息>

色谱柱 :XB-C18(50mm*4.6mm,5μm） 流速:1.5ml/min
柱 温 :30℃ 波长:268nm
数据文件名: RC$SMF-4109 - 0-4/29-169-2 - zzp-24110402p-rcqx-pH6.8-0.1twjz-rj.lcd
方法文件名: RC$SMF-4109 - SMF-4109-rcqx-FX278.lcm
批处理文件名: RC$SMF-4109 - 20241108-RC-FX278.lcb
样品瓶号: 4-9
进样体积: 50 μl 版本号:6.115
进样时间: 2024/11/08 20:44:48 实验者: jiangjinwei
处理时间（V2） : 2024/11/11 09:48:45 处理者: jiangjinwei
仪器型号:SHIMADZU LC-2050C(FX278)

<色谱图>

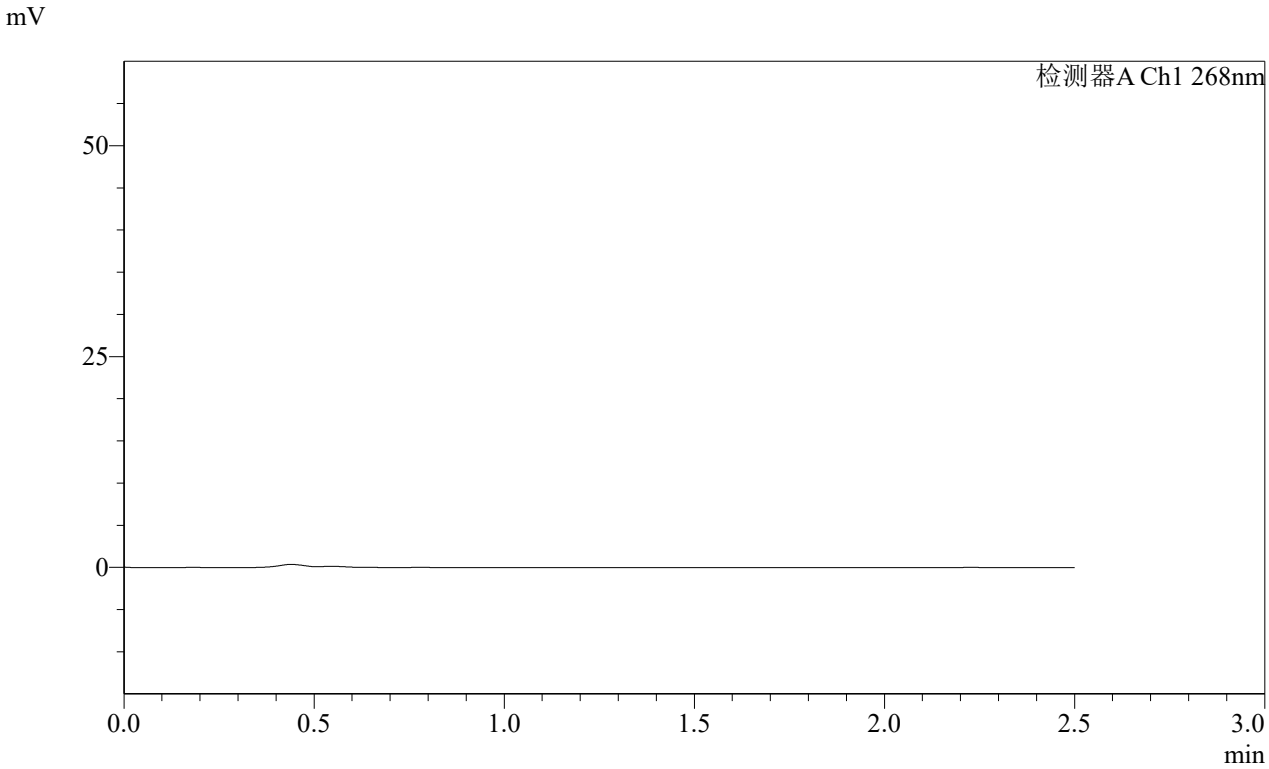

<峰表>

检测器A Ch1 268nm

峰号	保留时间	面积	面积%	高度	理论塔板数(USP)	拖尾因子	分离度(USP)
总计							

SHIMADZU LabSolutions

SMF-4109

<样品信息>

色谱柱 :XB-C18(50mm*4.6mm,5μm） 流速:1.5ml/min
柱 温 :30℃ 波长:268nm
数据文件名: RC$SMF-4109 - 0-4/29-170-2 - zzp-24110402p-rcqx-pH6.8-0.1twjz-dz1-1.lcd
方法文件名: RC$SMF-4109 - SMF-4109-rcqx-FX278.lcm
批处理文件名: RC$SMF-4109 - 20241108-RC-FX278.lcb
样品瓶号: 4-18
进样体积: 50 μl 版本号:6.115
进样时间: 2024/11/08 20:47:45 实验者: jiangjinwei
处理时间（V2）: 2024/11/11 09:48:48 处理者: jiangjinwei
仪器型号:SHIMADZU LC-2050C(FX278)

<色谱图>

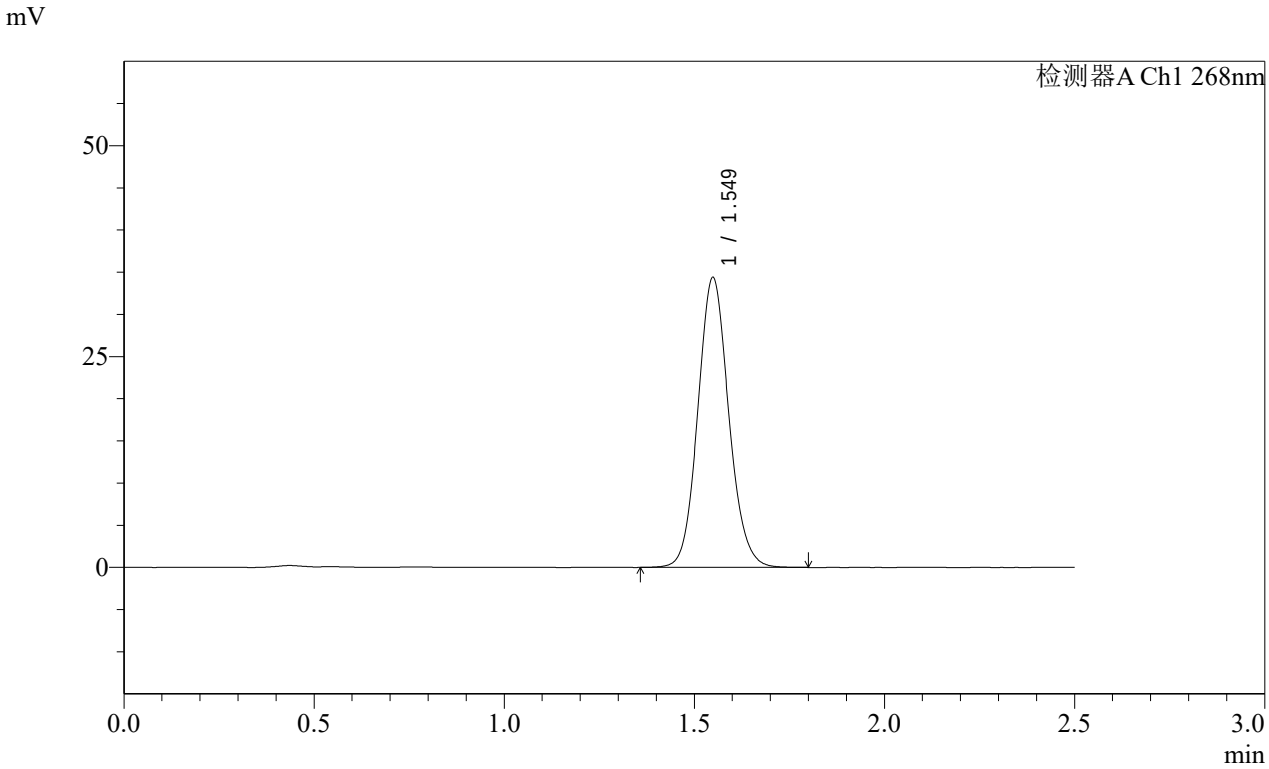

<峰表>

检测器A Ch1 268nm

峰号	保留时间	面积	面积%	高度	理论塔板数(USP)	拖尾因子	分离度(USP)
1	1.549	194363	100.000	34316	1754	1.100	--
总计		194363	100.000	34316			

SHIMADZU LabSolutions

SMF-4109

<样品信息>

色谱柱 :XB-C18(50mm*4.6mm,5μm） 流速:1.5ml/min
柱 温 :30℃ 波长:268nm
数据文件名: RC$SMF-4109 - 0-4/29-171-2 - zzp-24110402p-rcqx-pH6.8-0.1twjz-dz1-2.lcd
方法文件名: RC$SMF-4109 - SMF-4109-rcqx-FX278.lcm
批处理文件名: RC$SMF-4109 - 20241108-RC-FX278.lcb
样品瓶号: 4-18
进样体积: 50 μl 版本号:6.115
进样时间: 2024/11/08 20:50:43 实验者: jiangjinwei
处理时间（V2）: 2024/11/11 09:48:50 处理者: jiangjinwei
仪器型号:SHIMADZU LC-2050C(FX278)

<色谱图>

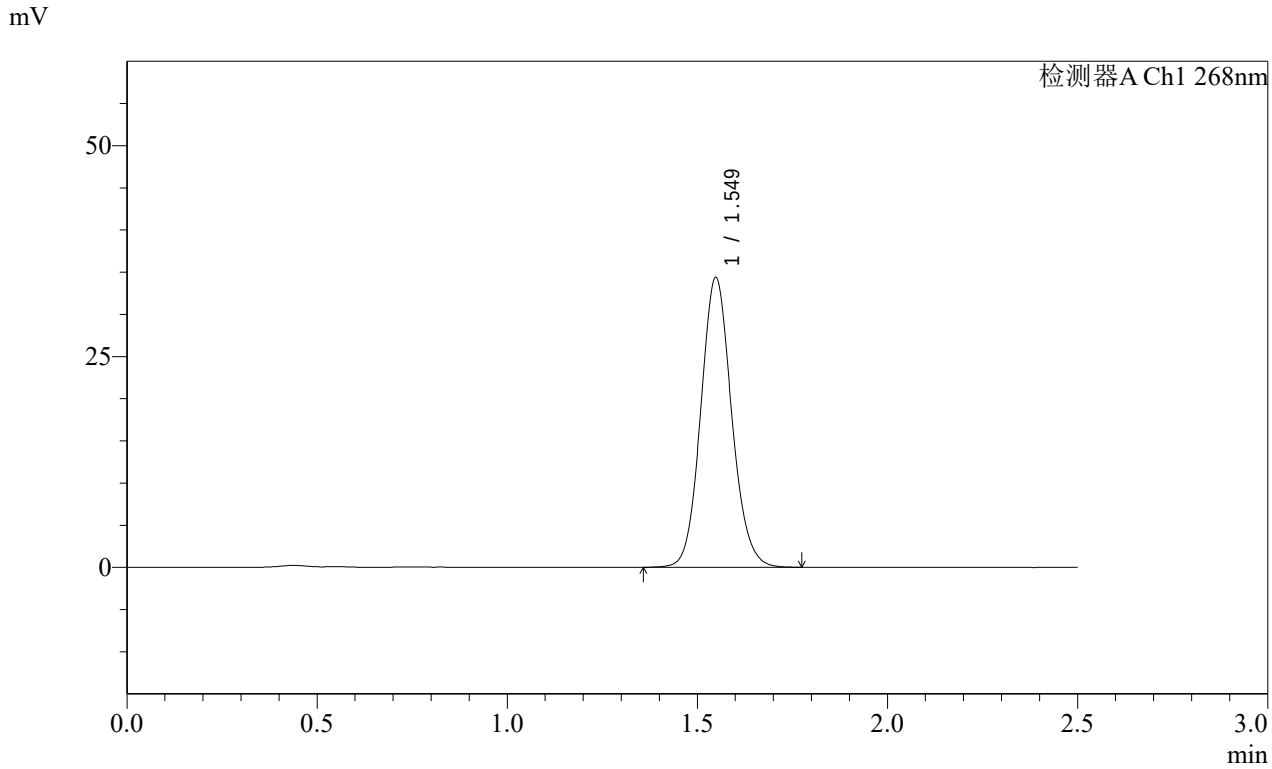

<峰表>

检测器A Ch1 268nm

峰号	保留时间	面积	面积%	高度	理论塔板数(USP)	拖尾因子	分离度(USP)
1	1.549	194123	100.000	34306	1756	1.099	--
总计		194123	100.000	34306			

SHIMADZU LabSolutions

SMF-4109

<样品信息>

色谱柱 :XB-C18(50mm*4.6mm,5μm） 流速:1.5ml/min
柱 温 :30℃ 波长:268nm
数据文件名: RC$SMF-4109 - 0-4/29-172-2 - zzp-24110402p-rcqx-pH6.8-0.1twjz-dz1-3.lcd
方法文件名: RC$SMF-4109 - SMF-4109-rcqx-FX278.lcm
批处理文件名: RC$SMF-4109 - 20241108-RC-FX278.lcb
样品瓶号: 4-18
进样体积: 50 μl 版本号:6.115
进样时间: 2024/11/08 20:53:39 实验者: jiangjinwei
处理时间（V2）: 2024/11/11 09:48:54 处理者: jiangjinwei
仪器型号:SHIMADZU LC-2050C(FX278)

<色谱图>

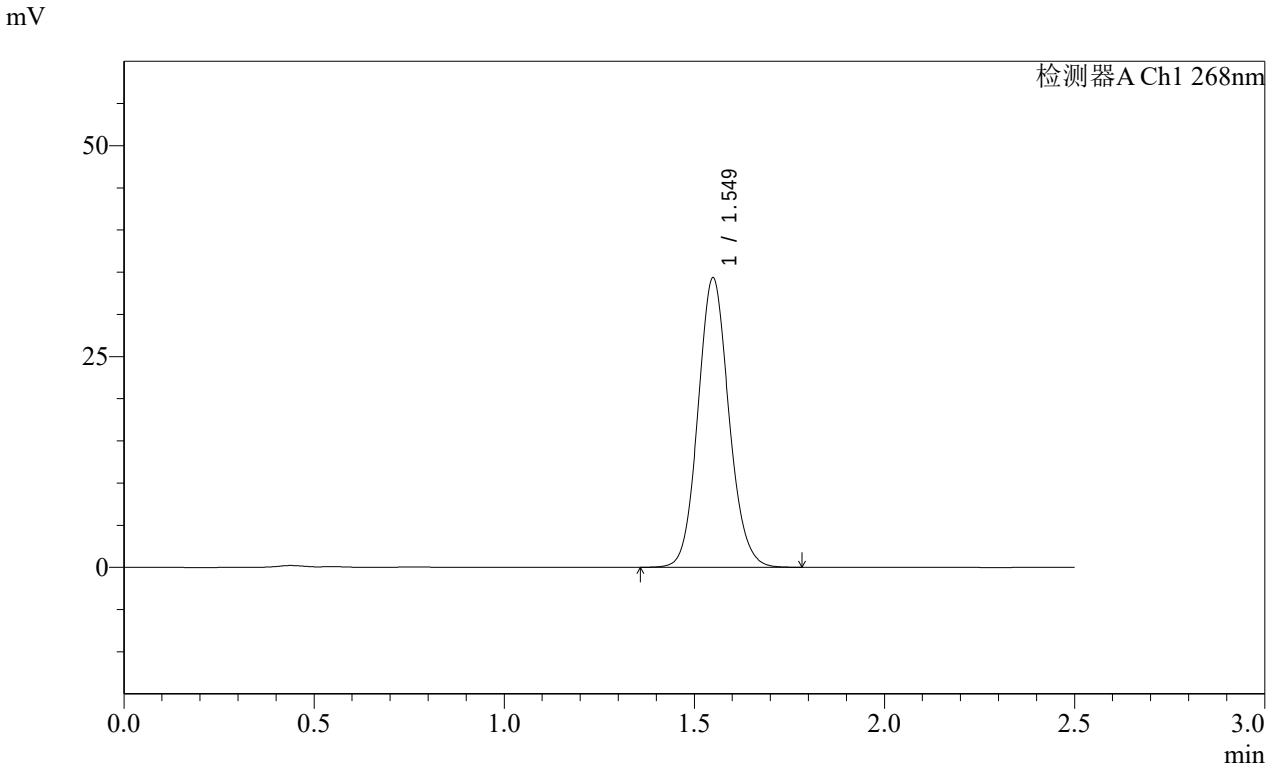

<峰表>

检测器A Ch1 268nm

峰号	保留时间	面积	面积%	高度	理论塔板数(USP)	拖尾因子	分离度(USP)
1	1.549	194243	100.000	34248	1754	1.100	--
总计		194243	100.000	34248			

SHIMADZU LabSolutions

SMF-4109

<样品信息>

色谱柱 :XB-C18(50mm*4.6mm,5μm） 流速:1.5ml/min
柱 温 :30℃ 波长:268nm
数据文件名: RC$SMF-4109 - 0-4/29-173-2 - zzp-24110402p-rcqx-pH6.8-0.1twjz-dz1-4.lcd
方法文件名: RC$SMF-4109 - SMF-4109-rcqx-FX278.lcm
批处理文件名: RC$SMF-4109 - 20241108-RC-FX278.lcb
样品瓶号: 4-18
进样体积: 50 μl 版本号:6.115
进样时间: 2024/11/08 20:56:35 实验者: jiangjinwei
处理时间（V2）: 2024/11/11 09:48:56 处理者: jiangjinwei
仪器型号:SHIMADZU LC-2050C(FX278)

<色谱图>

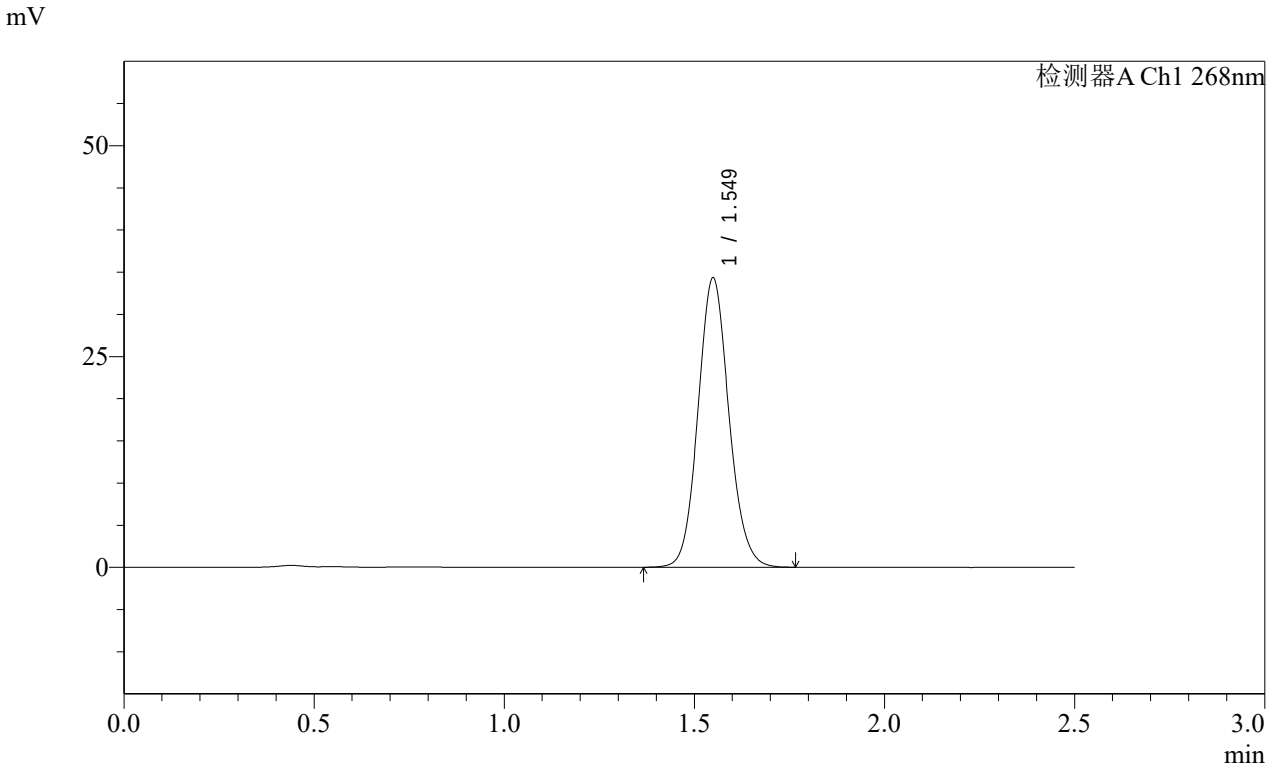

<峰表>

检测器A Ch1 268nm

峰号	保留时间	面积	面积%	高度	理论塔板数(USP)	拖尾因子	分离度(USP)
1	1.549	193910	100.000	34224	1754	1.101	--
总计		193910	100.000	34224			

SHIMADZU LabSolutions

SMF-4109

<样品信息>

色谱柱 :XB-C18(50mm*4.6mm,5μm） 流速:1.5ml/min
柱 温 :30℃ 波长:268nm
数据文件名: RC$SMF-4109 - 0-4/29-174-2 - zzp-24110402p-rcqx-pH6.8-0.1twjz-dz1-5.lcd
方法文件名: RC$SMF-4109 - SMF-4109-rcqx-FX278.lcm
批处理文件名: RC$SMF-4109 - 20241108-RC-FX278.lcb
样品瓶号: 4-18
进样体积: 50 μl 版本号:6.115
进样时间: 2024/11/08 20:59:32 实验者: jiangjinwei
处理时间（V2）: 2024/11/11 09:48:59 处理者: jiangjinwei
仪器型号:SHIMADZU LC-2050C(FX278)

<色谱图>

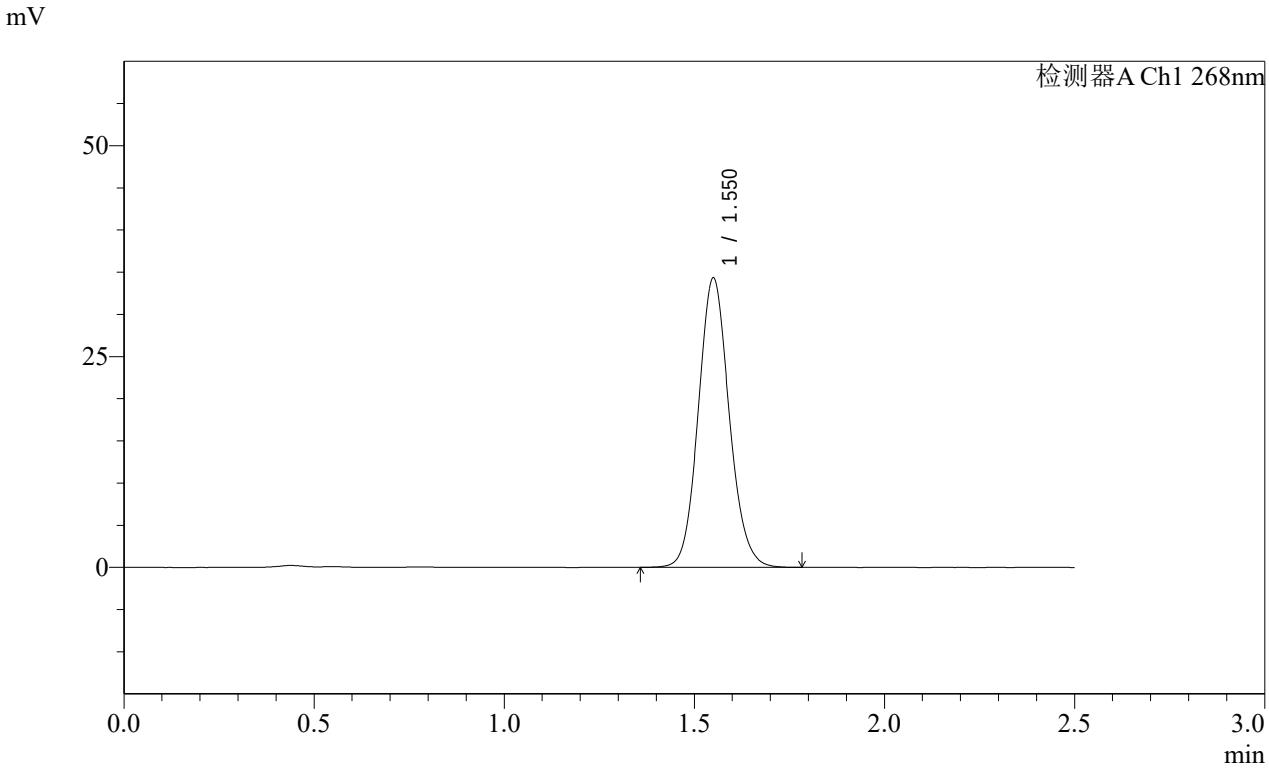

<峰表>

检测器A Ch1 268nm

峰号	保留时间	面积	面积%	高度	理论塔板数(USP)	拖尾因子	分离度(USP)
1	1.550	194071	100.000	34166	1755	1.102	--
总计		194071	100.000	34166			

SHIMADZU LabSolutions

SMF-4109

<样品信息>

色谱柱 :XB-C18(50mm*4.6mm,5μm） 流速:1.5ml/min
柱 温 :30℃ 波长:268nm
数据文件名: RC$SMF-4109 - 0-4/29-175-2 - zzp-24110402p-rcqx-pH6.8-0.1twjz-p1-5min.lcd
方法文件名: RC$SMF-4109 - SMF-4109-rcqx-FX278.lcm
批处理文件名: RC$SMF-4109 - 20241108-RC-FX278.lcb
样品瓶号: 4-1
进样体积: 50 μl 版本号:6.115
进样时间: 2024/11/08 21:02:27 实验者: jiangjinwei
处理时间（V2）: 2024/11/11 09:49:02 处理者: jiangjinwei
仪器型号:SHIMADZU LC-2050C(FX278)

<色谱图>

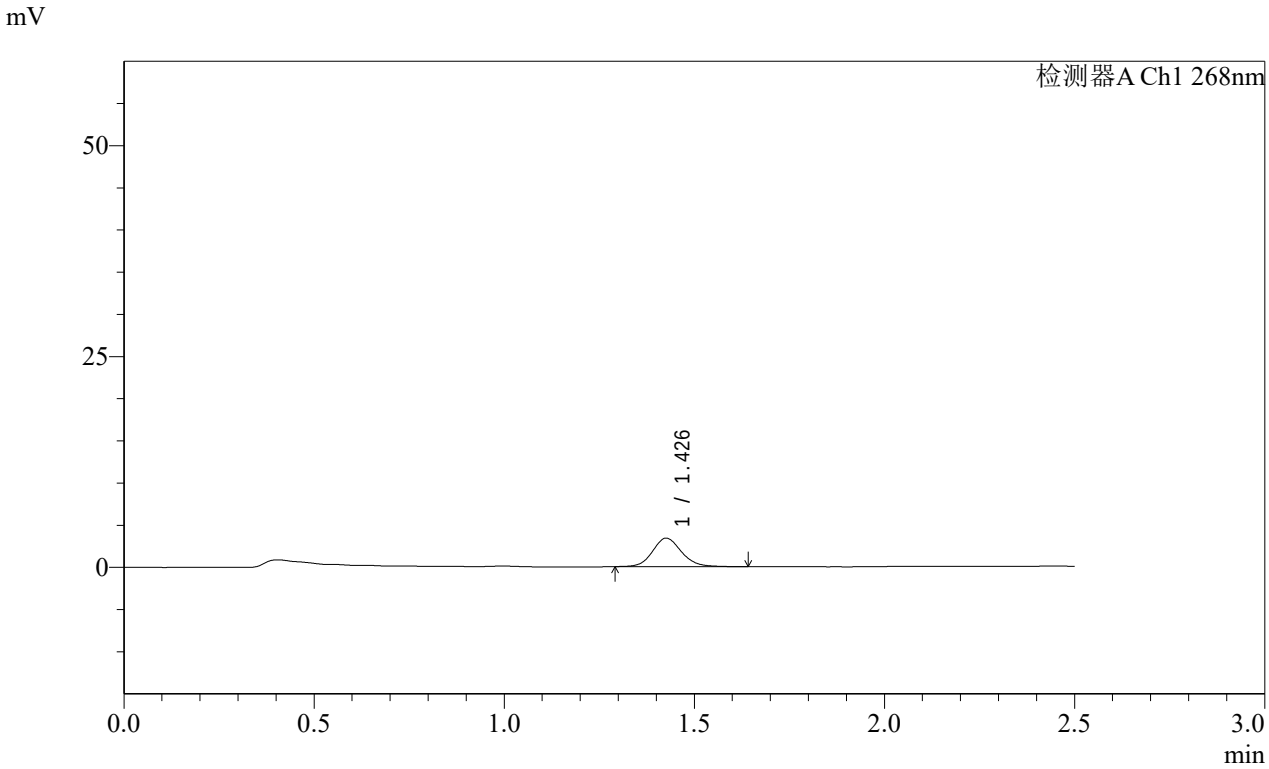

<峰表>

检测器A Ch1 268nm

峰号	保留时间	面积	面积%	高度	理论塔板数(USP)	拖尾因子	分离度(USP)
1	1.426	18031	100.000	3367	1741	1.137	--
总计		18031	100.000	3367			

SHIMADZU LabSolutions

SMF-4109

<样品信息>

色谱柱 :XB-C18(50mm*4.6mm,5μm） 流速:1.5ml/min
柱 温 :30℃ 波长:268nm
数据文件名: RC$SMF-4109 - 0-4/29-176-2 - zzp-24110402p-rcqx-pH6.8-0.1twjz-p2-5min.lcd
方法文件名: RC$SMF-4109 - SMF-4109-rcqx-FX278.lcm
批处理文件名: RC$SMF-4109 - 20241108-RC-FX278.lcb
样品瓶号: 4-10
进样体积: 50 μl 版本号:6.115
进样时间: 2024/11/08 21:05:22 实验者: jiangjinwei
处理时间（V2）: 2024/11/11 09:49:05 处理者: jiangjinwei
仪器型号:SHIMADZU LC-2050C(FX278)

<色谱图>

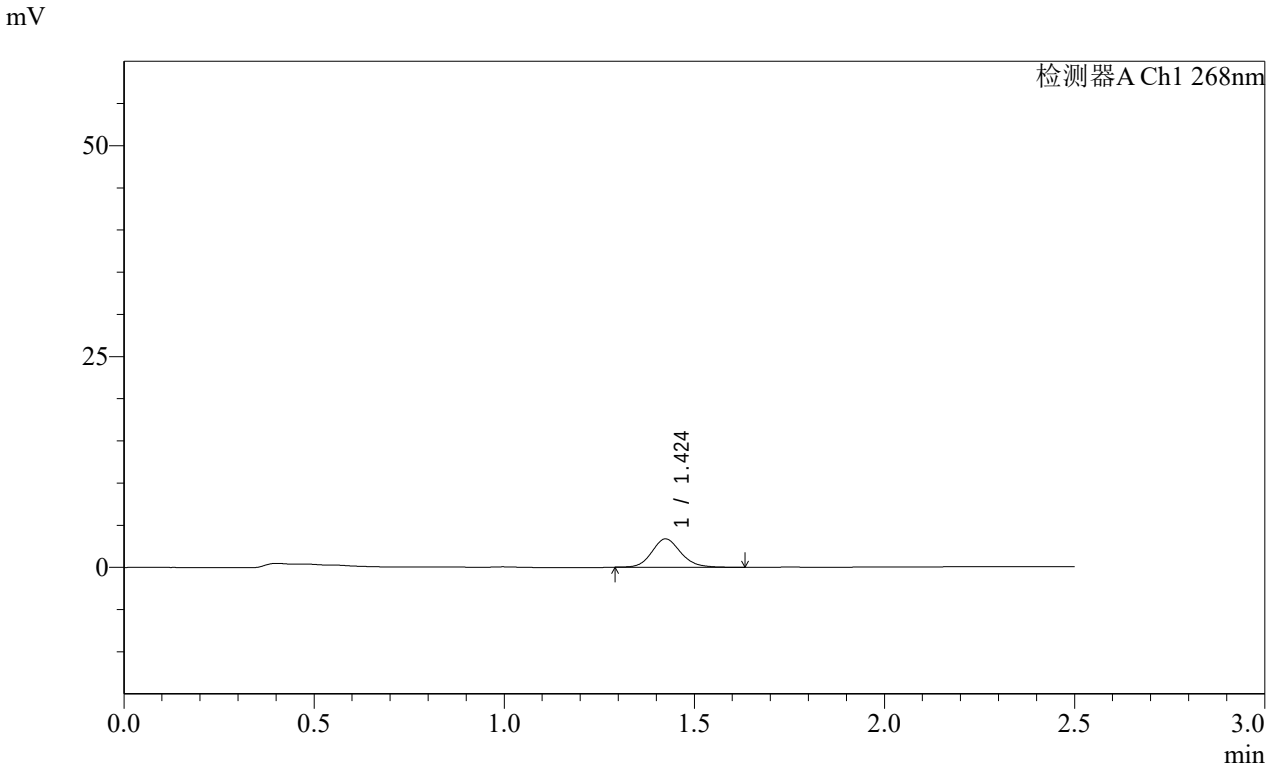

<峰表>

检测器A Ch1 268nm

峰号	保留时间	面积	面积%	高度	理论塔板数(USP)	拖尾因子	分离度(USP)
1	1.424	17908	100.000	3363	1721	1.148	--
总计		17908	100.000	3363			

SHIMADZU LabSolutions

SMF-4109

<样品信息>

色谱柱 :XB-C18(50mm*4.6mm,5μm） 流速:1.5ml/min
柱 温 :30℃ 波长:268nm
数据文件名: RC$SMF-4109 - 0-4/29-177-2 - zzp-24110402p-rcqx-pH6.8-0.1twjz-p3-5min.lcd
方法文件名: RC$SMF-4109 - SMF-4109-rcqx-FX278.lcm
批处理文件名: RC$SMF-4109 - 20241108-RC-FX278.lcb
样品瓶号: 4-19
进样体积: 50 μl 版本号:6.115
进样时间: 2024/11/08 21:08:17 实验者: jiangjinwei
处理时间（V2）: 2024/11/11 09:49:08 处理者: jiangjinwei
仪器型号:SHIMADZU LC-2050C(FX278)

<色谱图>

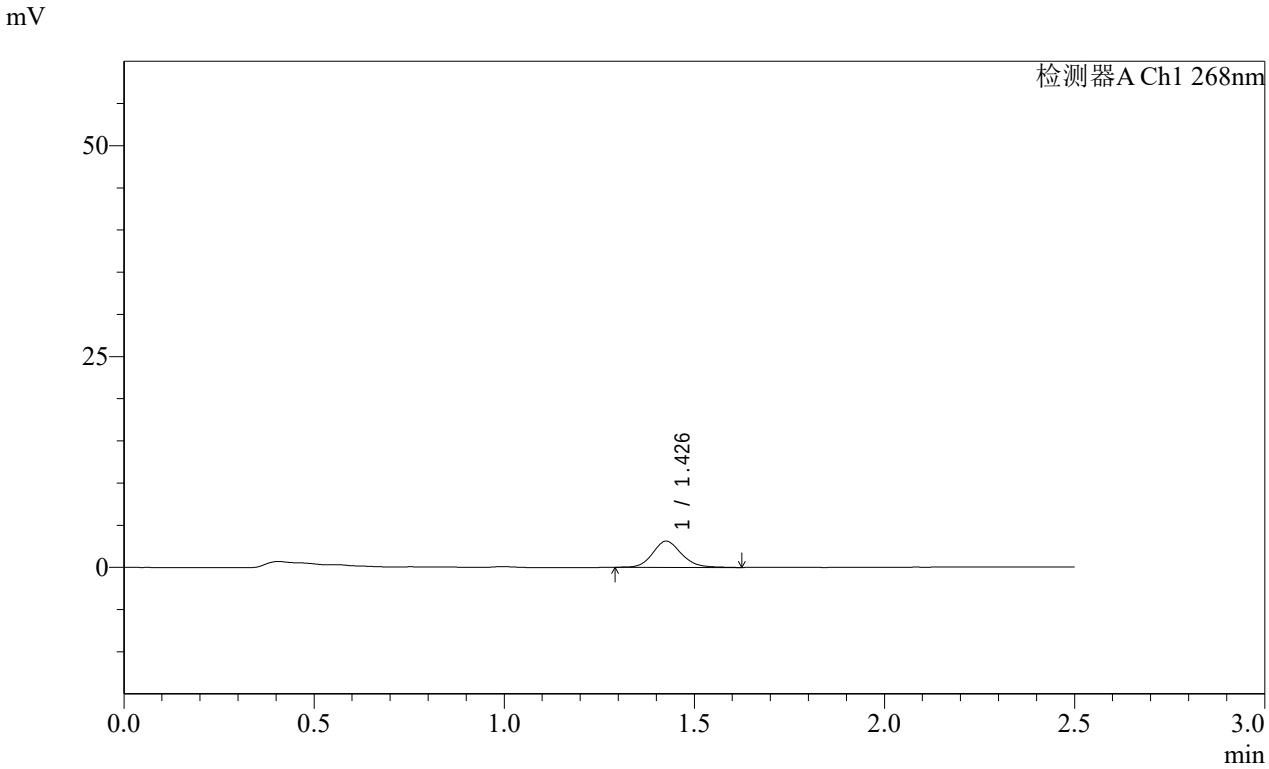

<峰表>

检测器A Ch1 268nm

峰号	保留时间	面积	面积%	高度	理论塔板数(USP)	拖尾因子	分离度(USP)
1	1.426	16478	100.000	3085	1739	1.147	--
总计		16478	100.000	3085			

SHIMADZU LabSolutions

SMF-4109

<样品信息>

色谱柱 :XB-C18(50mm*4.6mm,5μm） 流速:1.5ml/min
柱 温 :30℃ 波长:268nm
数据文件名: RC$SMF-4109 - 0-4/29-178-2 - zzp-24110402p-rcqx-pH6.8-0.1twjz-p4-5min.lcd
方法文件名: RC$SMF-4109 - SMF-4109-rcqx-FX278.lcm
批处理文件名: RC$SMF-4109 - 20241108-RC-FX278.lcb
样品瓶号: 4-28
进样体积: 50 μl 版本号:6.115
进样时间: 2024/11/08 21:11:12 实验者: jiangjinwei
处理时间（V2）: 2024/11/11 09:49:10 处理者: jiangjinwei
仪器型号:SHIMADZU LC-2050C(FX278)

<色谱图>

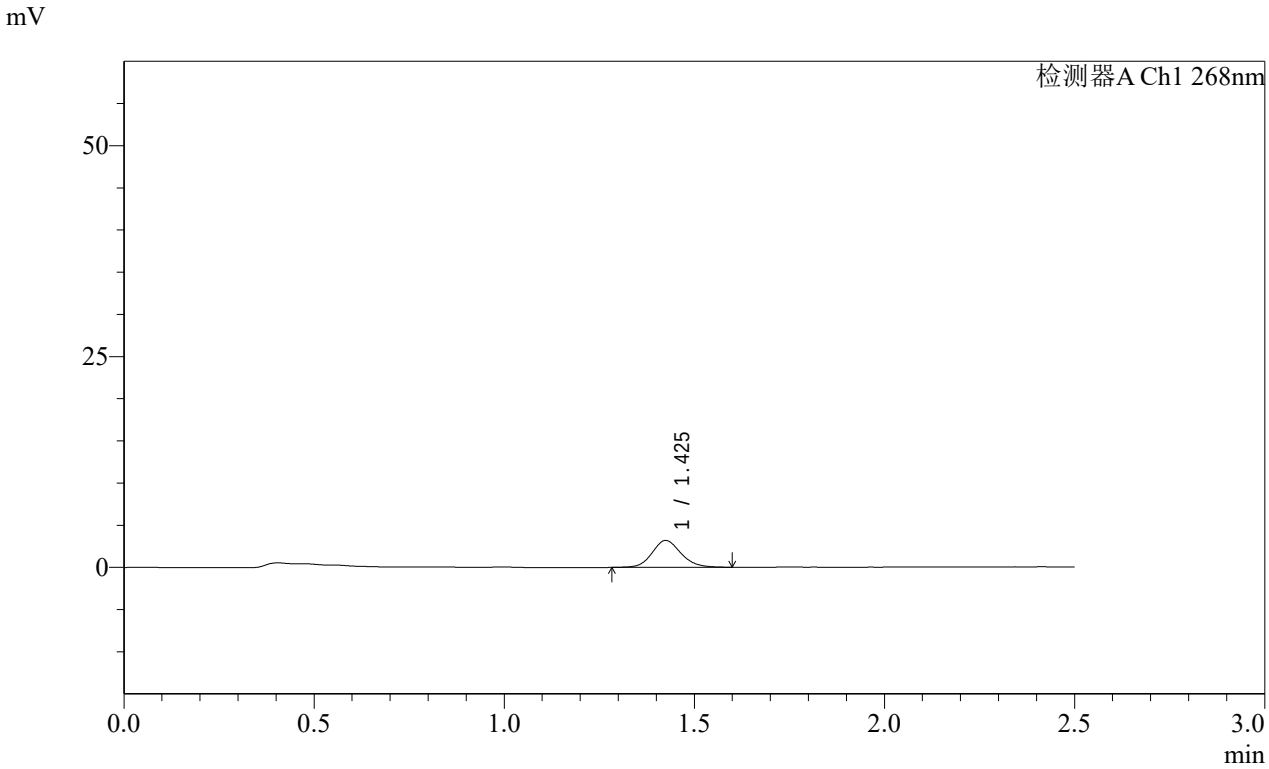

<峰表>

检测器A Ch1 268nm

峰号	保留时间	面积	面积%	高度	理论塔板数(USP)	拖尾因子	分离度(USP)
1	1.425	16920	100.000	3183	1729	1.136	--
总计		16920	100.000	3183			

SHIMADZU LabSolutions

SMF-4109

<样品信息>

色谱柱 :XB-C18(50mm*4.6mm,5μm） 流速:1.5ml/min
柱 温 :30℃ 波长:268nm
数据文件名: RC$SMF-4109 - 0-4/29-179-2 - zzp-24110402p-rcqx-pH6.8-0.1twjz-p5-5min.lcd
方法文件名: RC$SMF-4109 - SMF-4109-rcqx-FX278.lcm
批处理文件名: RC$SMF-4109 - 20241108-RC-FX278.lcb
样品瓶号: 4-37
进样体积: 50 μl 版本号:6.115
进样时间: 2024/11/08 21:14:07 实验者: jiangjinwei
处理时间（V2）: 2024/11/11 09:49:13 处理者: jiangjinwei
仪器型号:SHIMADZU LC-2050C(FX278)

<色谱图>

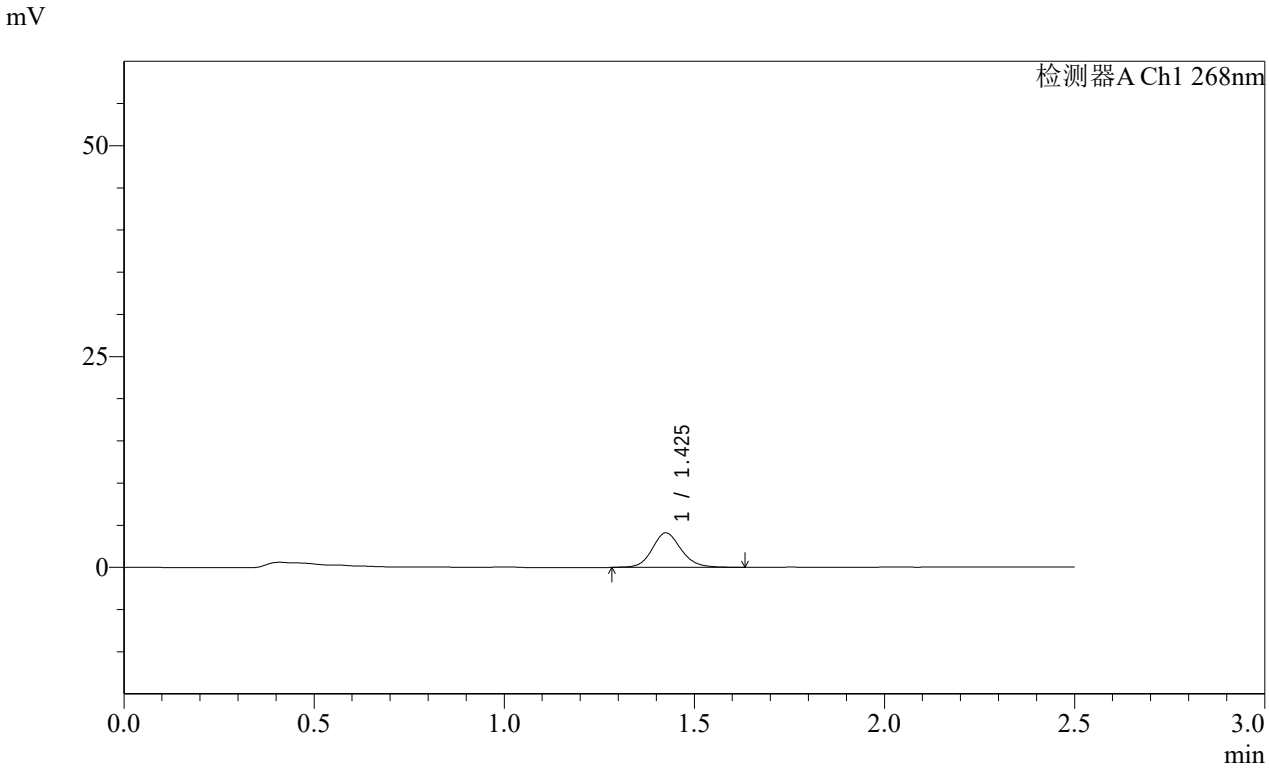

<峰表>

检测器A Ch1 268nm

峰号	保留时间	面积	面积%	高度	理论塔板数(USP)	拖尾因子	分离度(USP)
1	1.425	21782	100.000	4072	1735	1.141	--
总计		21782	100.000	4072			

SHIMADZU LabSolutions

SMF-4109

<样品信息>

色谱柱 :XB-C18(50mm*4.6mm,5μm） 流速:1.5ml/min
柱 温 :30℃ 波长:268nm
数据文件名: RC$SMF-4109 - 0-4/29-180-2 - zzp-24110402p-rcqx-pH6.8-0.1twjz-p6-5min.lcd
方法文件名: RC$SMF-4109 - SMF-4109-rcqx-FX278.lcm
批处理文件名: RC$SMF-4109 - 20241108-RC-FX278.lcb
样品瓶号: 4-46
进样体积: 50 μl 版本号:6.115
进样时间: 2024/11/08 21:17:01 实验者: jiangjinwei
处理时间（V2）: 2024/11/11 09:49:16 处理者: jiangjinwei
仪器型号:SHIMADZU LC-2050C(FX278)

<色谱图>

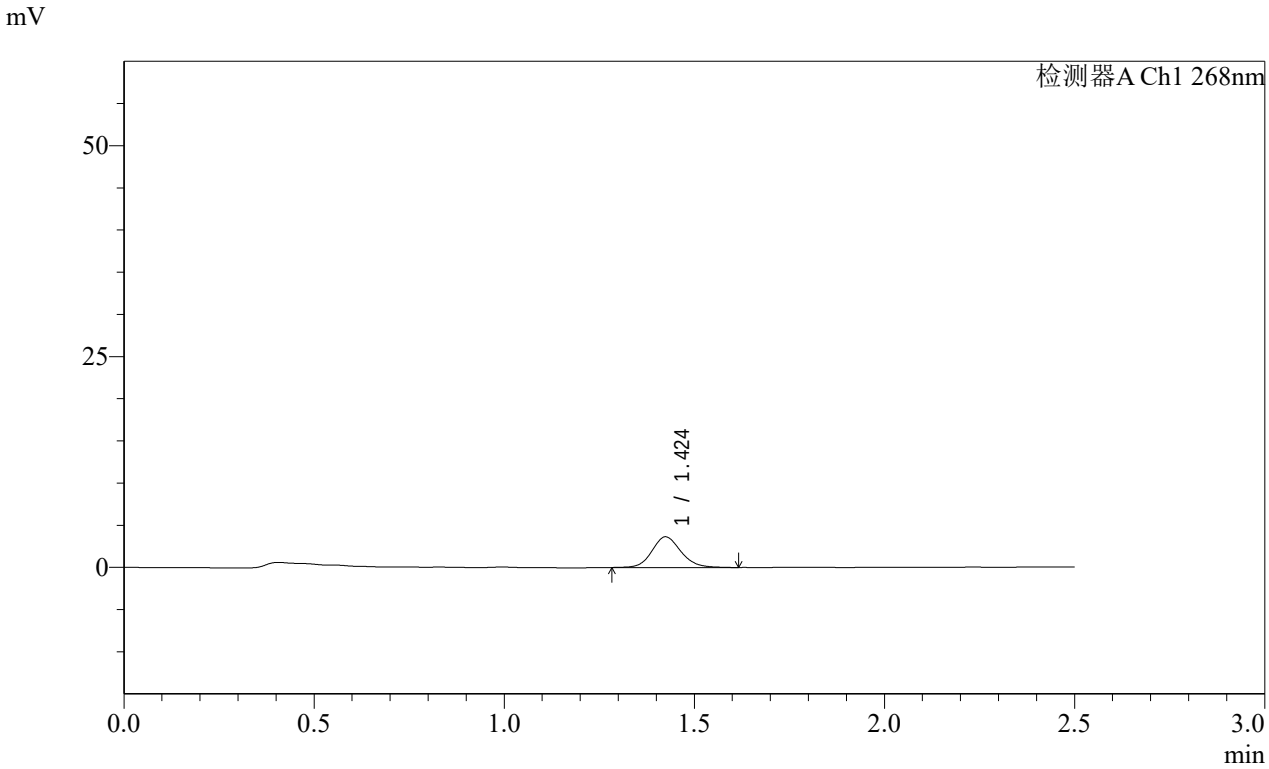

<峰表>

检测器A Ch1 268nm

峰号	保留时间	面积	面积%	高度	理论塔板数(USP)	拖尾因子	分离度(USP)
1	1.424	19387	100.000	3637	1726	1.134	--
总计		19387	100.000	3637			

SHIMADZU LabSolutions

SMF-4109

<样品信息>

色谱柱 :XB-C18(50mm*4.6mm,5μm） 流速:1.5ml/min
柱 温 :30℃ 波长:268nm
数据文件名: RC$SMF-4109 - 0-4/29-181-2 - zzp-24110402p-rcqx-pH6.8-0.1twjz-p1-10min.lcd
方法文件名: RC$SMF-4109 - SMF-4109-rcqx-FX278.lcm
批处理文件名: RC$SMF-4109 - 20241108-RC-FX278.lcb
样品瓶号: 4-2
进样体积: 50 μl 版本号:6.115
进样时间: 2024/11/08 21:19:57 实验者: jiangjinwei
处理时间（V2）: 2024/11/11 09:49:18 处理者: jiangjinwei
仪器型号:SHIMADZU LC-2050C(FX278)

<色谱图>

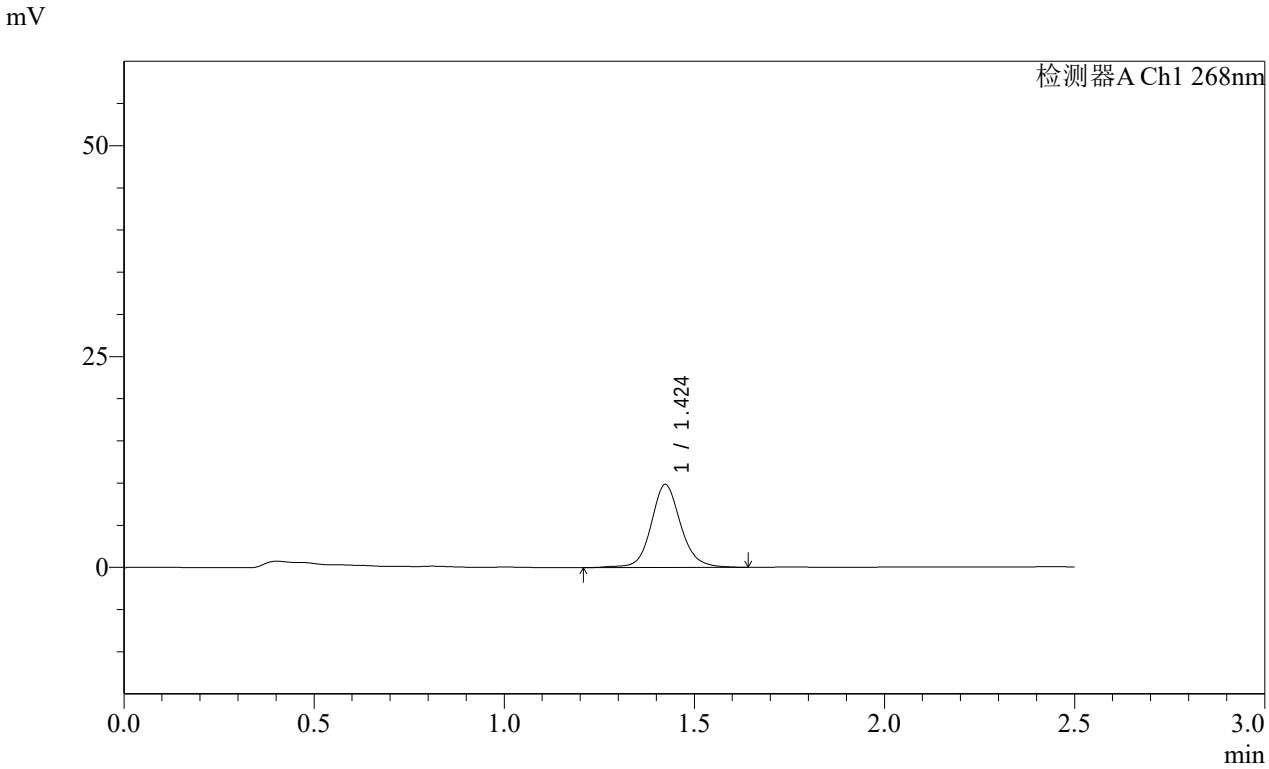

<峰表>

检测器A Ch1 268nm

峰号	保留时间	面积	面积%	高度	理论塔板数(USP)	拖尾因子	分离度(USP)
1	1.424	53485	100.000	9842	1709	1.114	--
总计		53485	100.000	9842			

SHIMADZU LabSolutions

SMF-4109

<样品信息>

色谱柱 :XB-C18(50mm*4.6mm,5μm） 流速:1.5ml/min
柱 温 :30℃ 波长:268nm
数据文件名: RC$SMF-4109 - 0-4/29-182-2 - zzp-24110402p-rcqx-pH6.8-0.1twjz-p2-10min.lcd
方法文件名: RC$SMF-4109 - SMF-4109-rcqx-FX278.lcm
批处理文件名: RC$SMF-4109 - 20241108-RC-FX278.lcb
样品瓶号: 4-11
进样体积: 50 μl 版本号:6.115
进样时间: 2024/11/08 21:22:52 实验者: jiangjinwei
处理时间（V2）: 2024/11/11 09:49:21 处理者: jiangjinwei
仪器型号:SHIMADZU LC-2050C(FX278)

<色谱图>

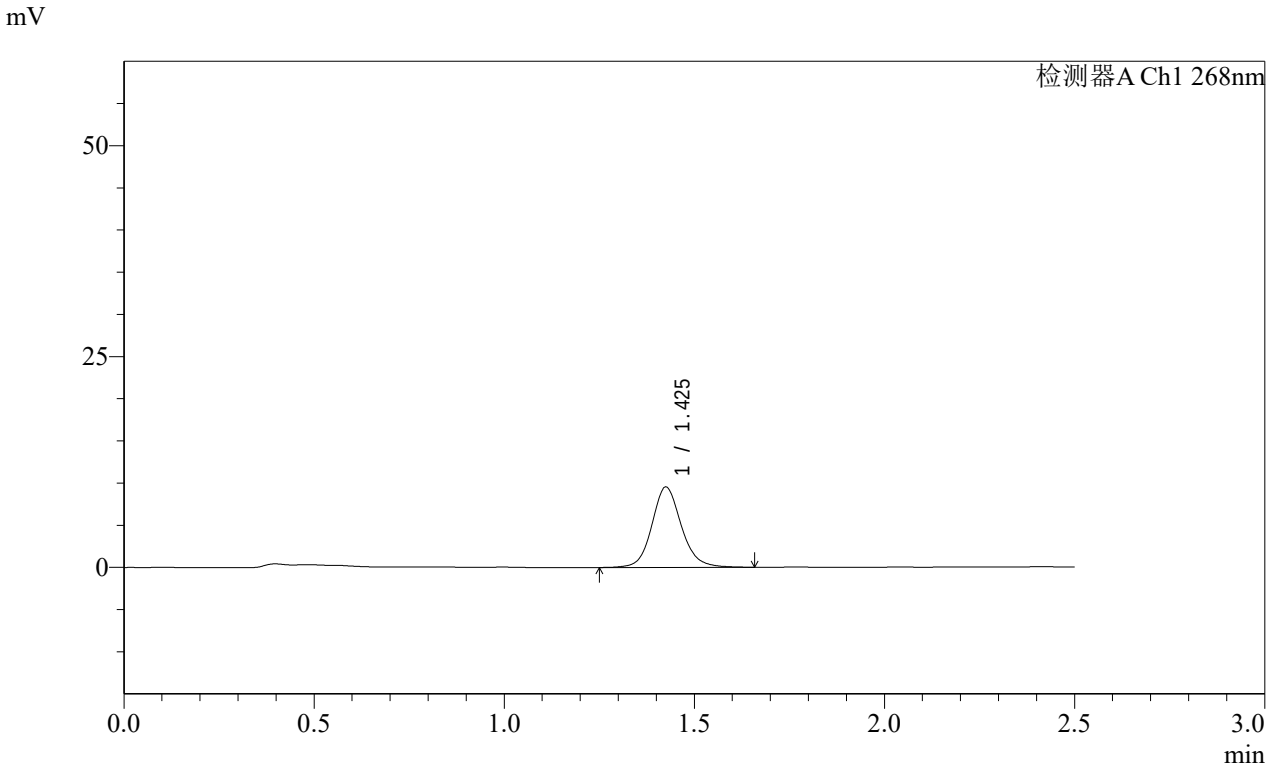

<峰表>

检测器A Ch1 268nm

峰号	保留时间	面积	面积%	高度	理论塔板数(USP)	拖尾因子	分离度(USP)
1	1.425	51595	100.000	9487	1703	1.125	--
总计		51595	100.000	9487			

SHIMADZU LabSolutions

SMF-4109

<样品信息>

色谱柱 :XB-C18(50mm*4.6mm,5μm） 流速:1.5ml/min
柱 温 :30℃ 波长:268nm
数据文件名: RC$SMF-4109 - 0-4/29-183-2 - zzp-24110402p-rcqx-pH6.8-0.1twjz-p3-10min.lcd
方法文件名: RC$SMF-4109 - SMF-4109-rcqx-FX278.lcm
批处理文件名: RC$SMF-4109 - 20241108-RC-FX278.lcb
样品瓶号: 4-20
进样体积: 50 μl 版本号:6.115
进样时间: 2024/11/08 21:25:48 实验者: jiangjinwei
处理时间（V2）: 2024/11/11 09:49:24 处理者: jiangjinwei
仪器型号:SHIMADZU LC-2050C(FX278)

<色谱图>

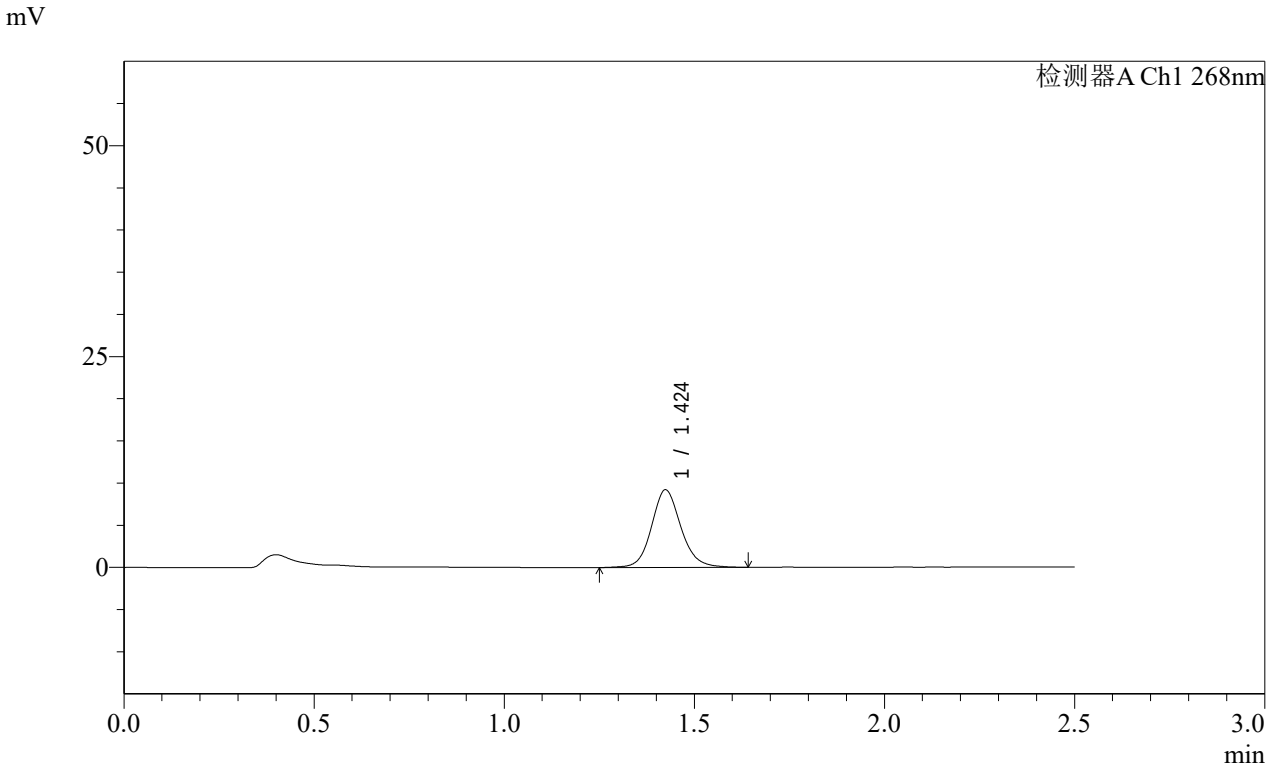

<峰表>

检测器A Ch1 268nm

峰号	保留时间	面积	面积%	高度	理论塔板数(USP)	拖尾因子	分离度(USP)
1	1.424	49683	100.000	9187	1702	1.124	--
总计		49683	100.000	9187			

SHIMADZU LabSolutions

SMF-4109

<样品信息>

色谱柱 :XB-C18(50mm*4.6mm,5μm） 流速:1.5ml/min
柱 温 :30℃ 波长:268nm
数据文件名: RC$SMF-4109 - 0-4/29-184-2 - zzp-24110402p-rcqx-pH6.8-0.1twjz-p4-10min.lcd
方法文件名: RC$SMF-4109 - SMF-4109-rcqx-FX278.lcm
批处理文件名: RC$SMF-4109 - 20241108-RC-FX278.lcb
样品瓶号: 4-29
进样体积: 50 μl 版本号:6.115
进样时间: 2024/11/08 21:28:45 实验者: jiangjinwei
处理时间（V2）: 2024/11/11 09:49:26 处理者: jiangjinwei
仪器型号:SHIMADZU LC-2050C(FX278)

<色谱图>

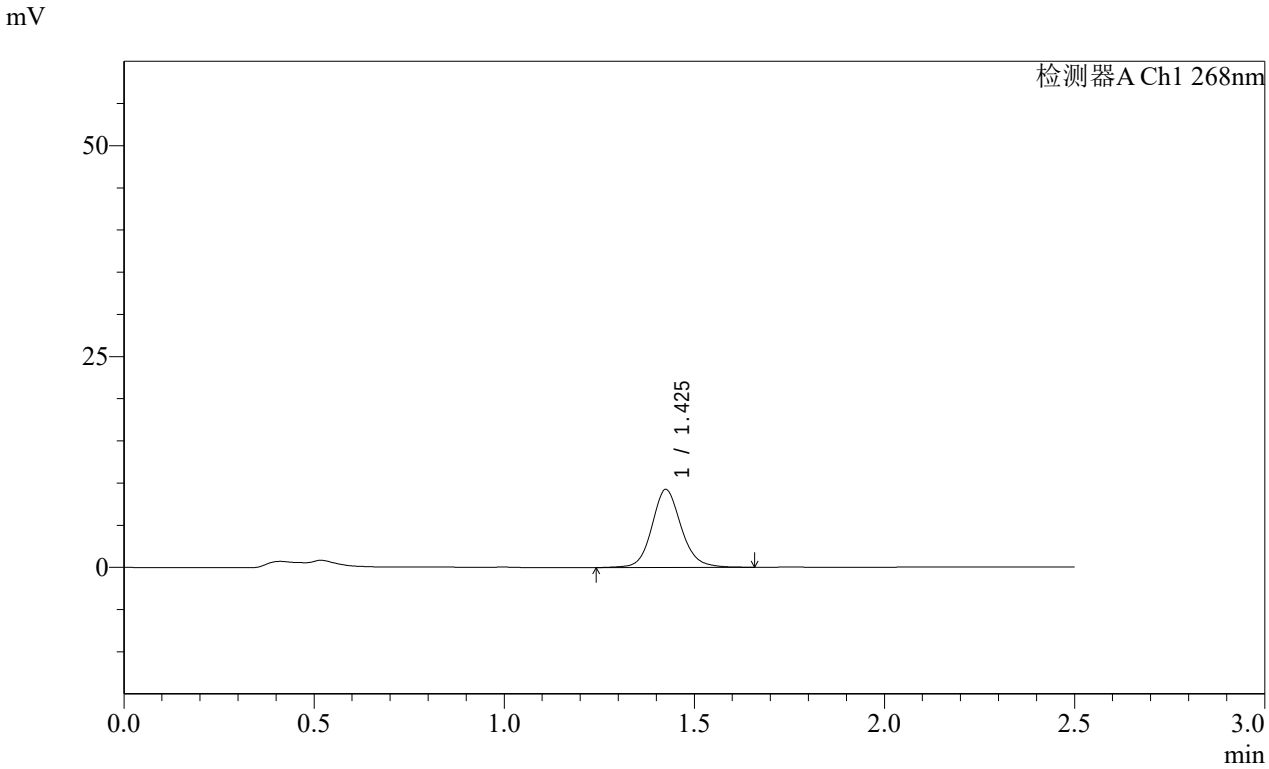

<峰表>

检测器A Ch1 268nm

峰号	保留时间	面积	面积%	高度	理论塔板数(USP)	拖尾因子	分离度(USP)
1	1.425	49723	100.000	9204	1718	1.125	--
总计		49723	100.000	9204			

SHIMADZU LabSolutions

SMF-4109

<样品信息>

色谱柱 :XB-C18(50mm*4.6mm,5μm） 流速:1.5ml/min
柱 温 :30℃ 波长:268nm
数据文件名: RC$SMF-4109 - 0-4/29-185-2 - zzp-24110402p-rcqx-pH6.8-0.1twjz-p5-10min.lcd
方法文件名: RC$SMF-4109 - SMF-4109-rcqx-FX278.lcm
批处理文件名: RC$SMF-4109 - 20241108-RC-FX278.lcb
样品瓶号: 4-38
进样体积: 50 μl 版本号:6.115
进样时间: 2024/11/08 21:31:40 实验者: jiangjinwei
处理时间（V2）: 2024/11/11 09:49:29 处理者: jiangjinwei
仪器型号:SHIMADZU LC-2050C(FX278)

<色谱图>

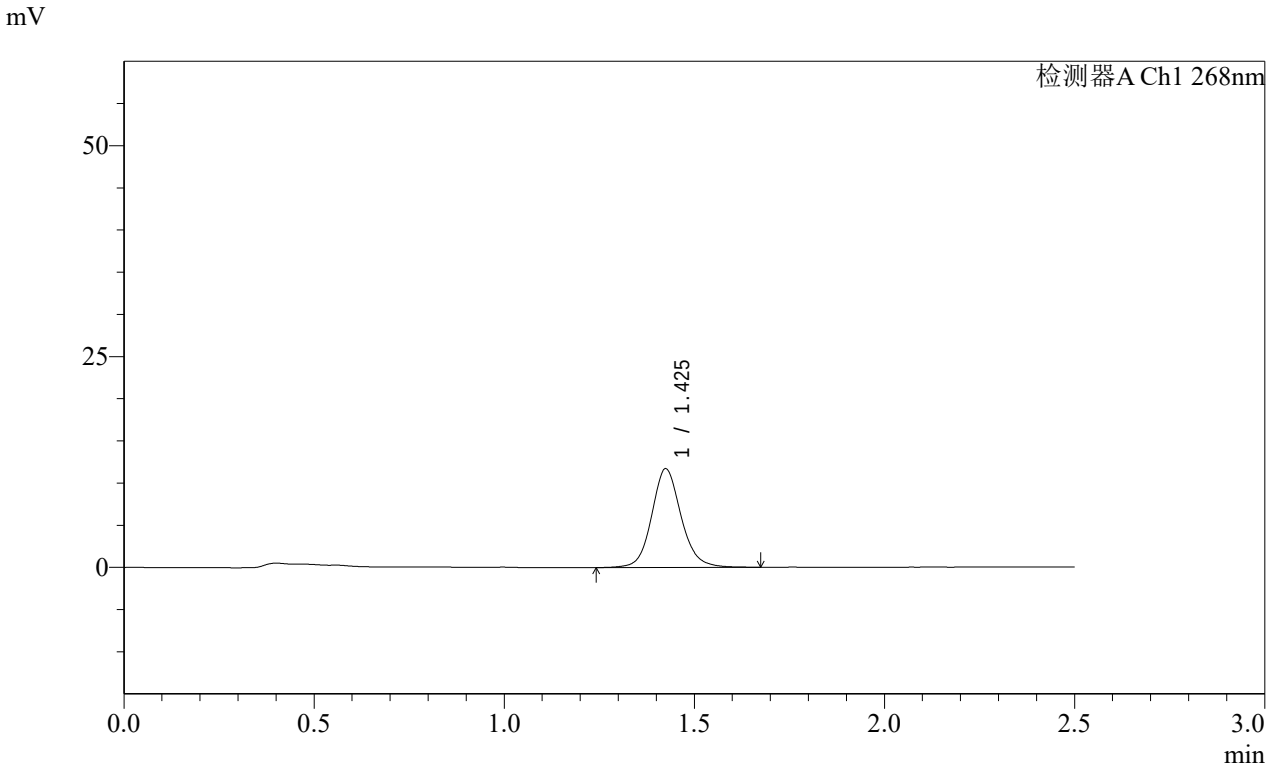

<峰表>

检测器A Ch1 268nm

峰号	保留时间	面积	面积%	高度	理论塔板数(USP)	拖尾因子	分离度(USP)
1	1.425	63390	100.000	11665	1704	1.123	--
总计		63390	100.000	11665			

SHIMADZU LabSolutions

SMF-4109

<样品信息>

色谱柱 :XB-C18(50mm*4.6mm,5μm） 流速:1.5ml/min
柱 温 :30℃ 波长:268nm
数据文件名: RC$SMF-4109 - 0-4/29-186-2 - zzp-24110402p-rcqx-pH6.8-0.1twjz-p6-10min.lcd
方法文件名: RC$SMF-4109 - SMF-4109-rcqx-FX278.lcm
批处理文件名: RC$SMF-4109 - 20241108-RC-FX278.lcb
样品瓶号: 4-47
进样体积: 50 μl 版本号:6.115
进样时间: 2024/11/08 21:34:35 实验者: jiangjinwei
处理时间（V2）: 2024/11/11 09:49:31 处理者: jiangjinwei
仪器型号:SHIMADZU LC-2050C(FX278)

<色谱图>

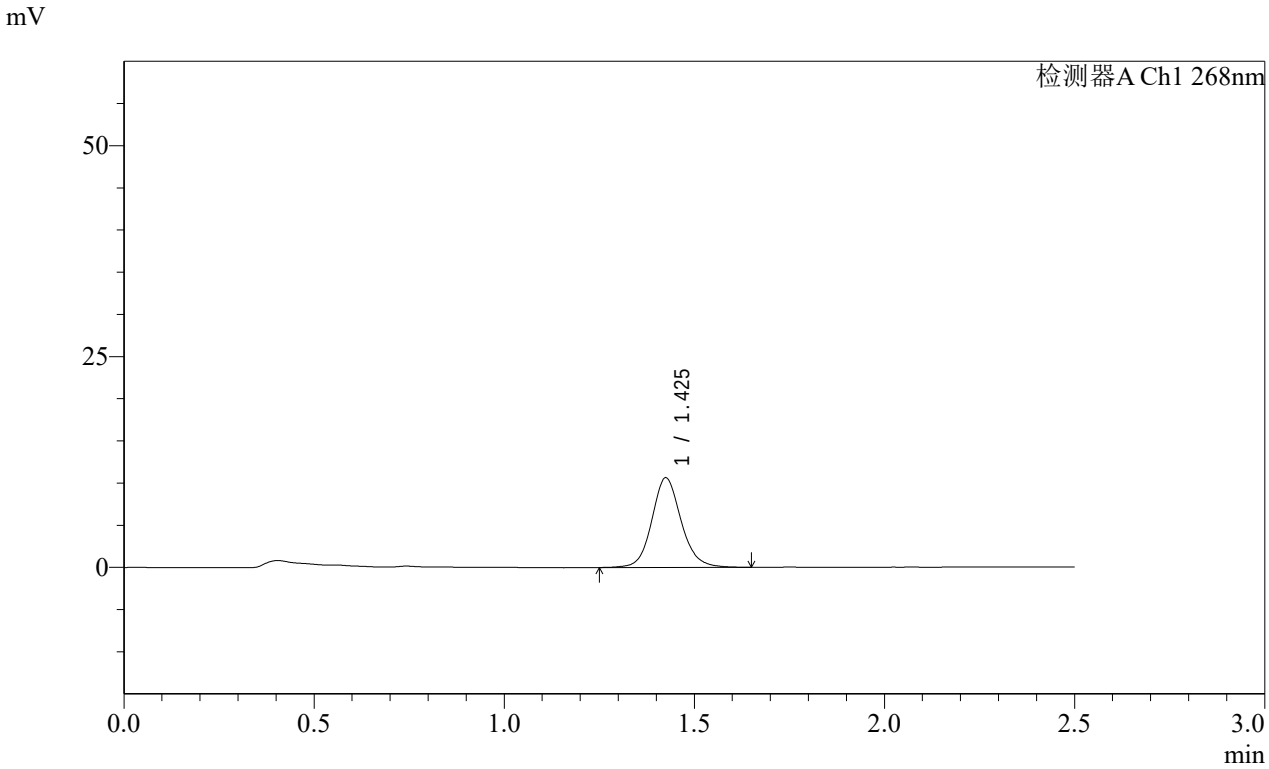

<峰表>

检测器A Ch1 268nm

峰号	保留时间	面积	面积%	高度	理论塔板数(USP)	拖尾因子	分离度(USP)
1	1.425	57208	100.000	10591	1716	1.120	--
总计		57208	100.000	10591			

SHIMADZU LabSolutions

SMF-4109

<样品信息>

色谱柱 :XB-C18(50mm*4.6mm,5μm） 流速:1.5ml/min
柱 温 :30℃ 波长:268nm
数据文件名: RC$SMF-4109 - 0-4/29-187-2 - zzp-24110402p-rcqx-pH6.8-0.1twjz-p1-15min.lcd
方法文件名: RC$SMF-4109 - SMF-4109-rcqx-FX278.lcm
批处理文件名: RC$SMF-4109 - 20241108-RC-FX278.lcb
样品瓶号: 4-3
进样体积: 50 μl 版本号:6.115
进样时间: 2024/11/08 21:37:30 实验者: jiangjinwei
处理时间（V2）: 2024/11/11 09:49:34 处理者: jiangjinwei
仪器型号:SHIMADZU LC-2050C(FX278)

<色谱图>

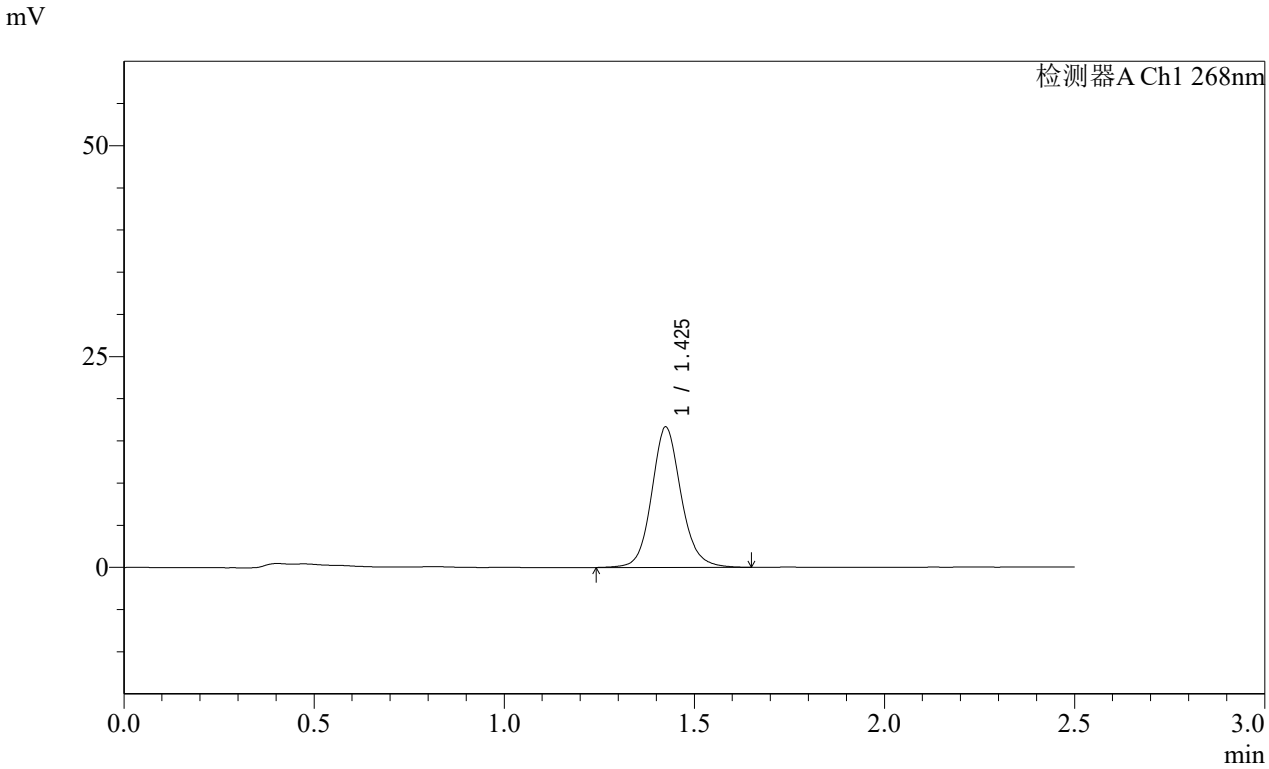

<峰表>

检测器A Ch1 268nm

峰号	保留时间	面积	面积%	高度	理论塔板数(USP)	拖尾因子	分离度(USP)
1	1.425	89967	100.000	16581	1701	1.119	--
总计		89967	100.000	16581			

SHIMADZU LabSolutions

SMF-4109

<样品信息>

色谱柱 :XB-C18(50mm*4.6mm,5μm） 流速:1.5ml/min
柱 温 :30℃ 波长:268nm
数据文件名: RC$SMF-4109 - 0-4/29-188-2 - zzp-24110402p-rcqx-pH6.8-0.1twjz-p2-15min.lcd
方法文件名: RC$SMF-4109 - SMF-4109-rcqx-FX278.lcm
批处理文件名: RC$SMF-4109 - 20241108-RC-FX278.lcb
样品瓶号: 4-12
进样体积: 50 μl 版本号:6.115
进样时间: 2024/11/08 21:40:25 实验者: jiangjinwei
处理时间（V2） : 2024/11/11 09:49:37 处理者: jiangjinwei
仪器型号:SHIMADZU LC-2050C(FX278)

<色谱图>

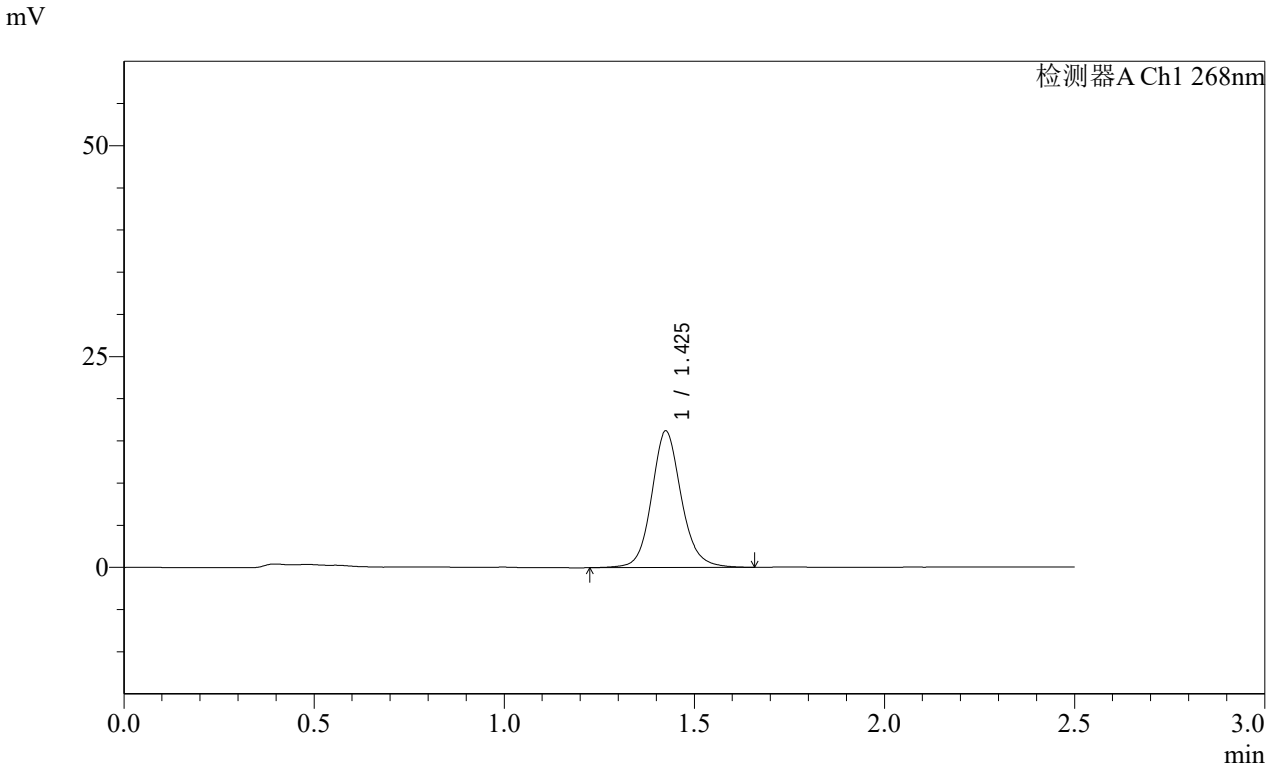

<峰表>

检测器A Ch1 268nm

峰号	保留时间	面积	面积%	高度	理论塔板数(USP)	拖尾因子	分离度(USP)
1	1.425	88229	100.000	16122	1683	1.121	--
总计		88229	100.000	16122			

SHIMADZU LabSolutions

SMF-4109

<样品信息>

色谱柱 :XB-C18(50mm*4.6mm,5μm） 流速:1.5ml/min
柱 温 :30℃ 波长:268nm
数据文件名: RC$SMF-4109 - 0-4/29-189-2 - zzp-24110402p-rcqx-pH6.8-0.1twjz-p3-15min.lcd
方法文件名: RC$SMF-4109 - SMF-4109-rcqx-FX278.lcm
批处理文件名: RC$SMF-4109 - 20241108-RC-FX278.lcb
样品瓶号: 4-21
进样体积: 50 μl 版本号:6.115
进样时间: 2024/11/08 21:43:21 实验者: jiangjinwei
处理时间（V2）: 2024/11/11 09:49:40 处理者: jiangjinwei
仪器型号:SHIMADZU LC-2050C(FX278)

<色谱图>

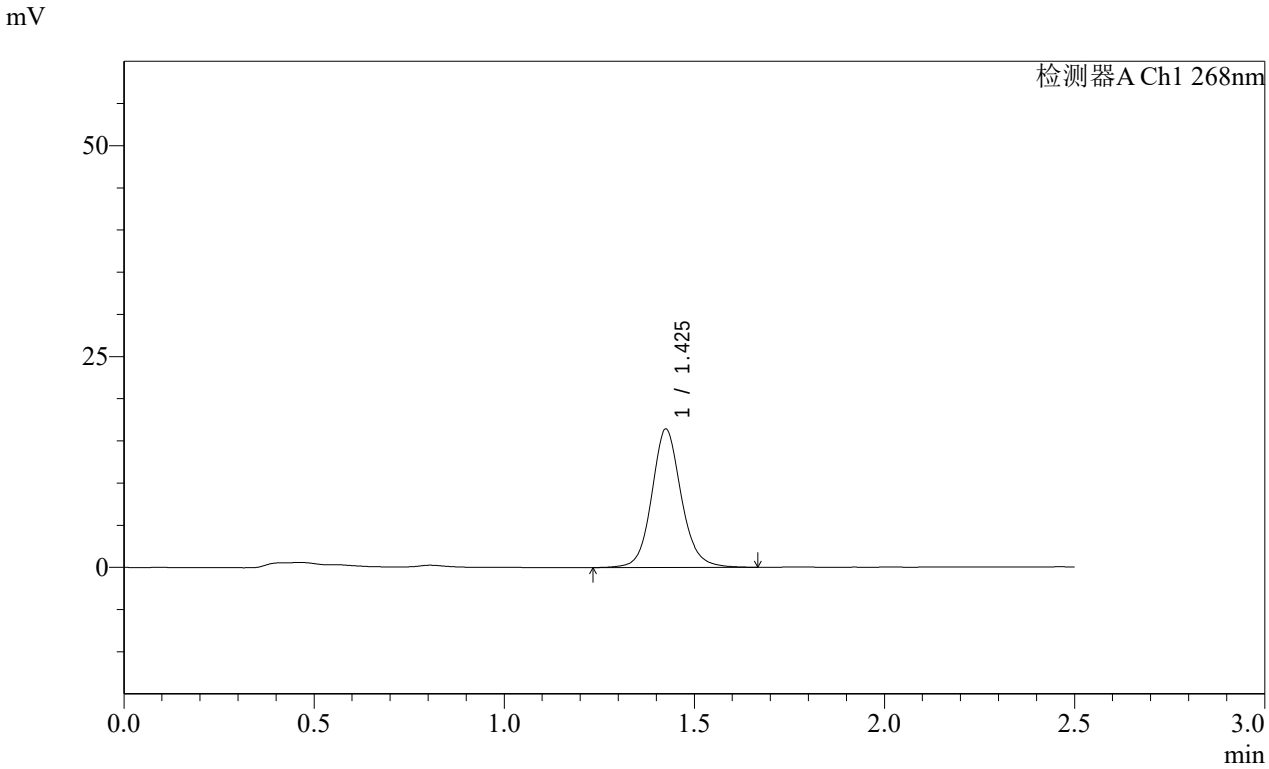

<峰表>

检测器A Ch1 268nm

峰号	保留时间	面积	面积%	高度	理论塔板数(USP)	拖尾因子	分离度(USP)
1	1.425	88725	100.000	16319	1702	1.114	--
总计		88725	100.000	16319			

SHIMADZU LabSolutions

SMF-4109

<样品信息>

色谱柱 :XB-C18(50mm*4.6mm,5μm） 流速:1.5ml/min
柱 温 :30℃ 波长:268nm
数据文件名: RC$SMF-4109 - 0-4/29-190-2 - zzp-24110402p-rcqx-pH6.8-0.1twjz-p4-15min.lcd
方法文件名: RC$SMF-4109 - SMF-4109-rcqx-FX278.lcm
批处理文件名: RC$SMF-4109 - 20241108-RC-FX278.lcb
样品瓶号: 4-30
进样体积: 50 μl 版本号:6.115
进样时间: 2024/11/08 21:46:16 实验者: jiangjinwei
处理时间（V2）: 2024/11/11 09:49:42 处理者: jiangjinwei
仪器型号:SHIMADZU LC-2050C(FX278)

<色谱图>

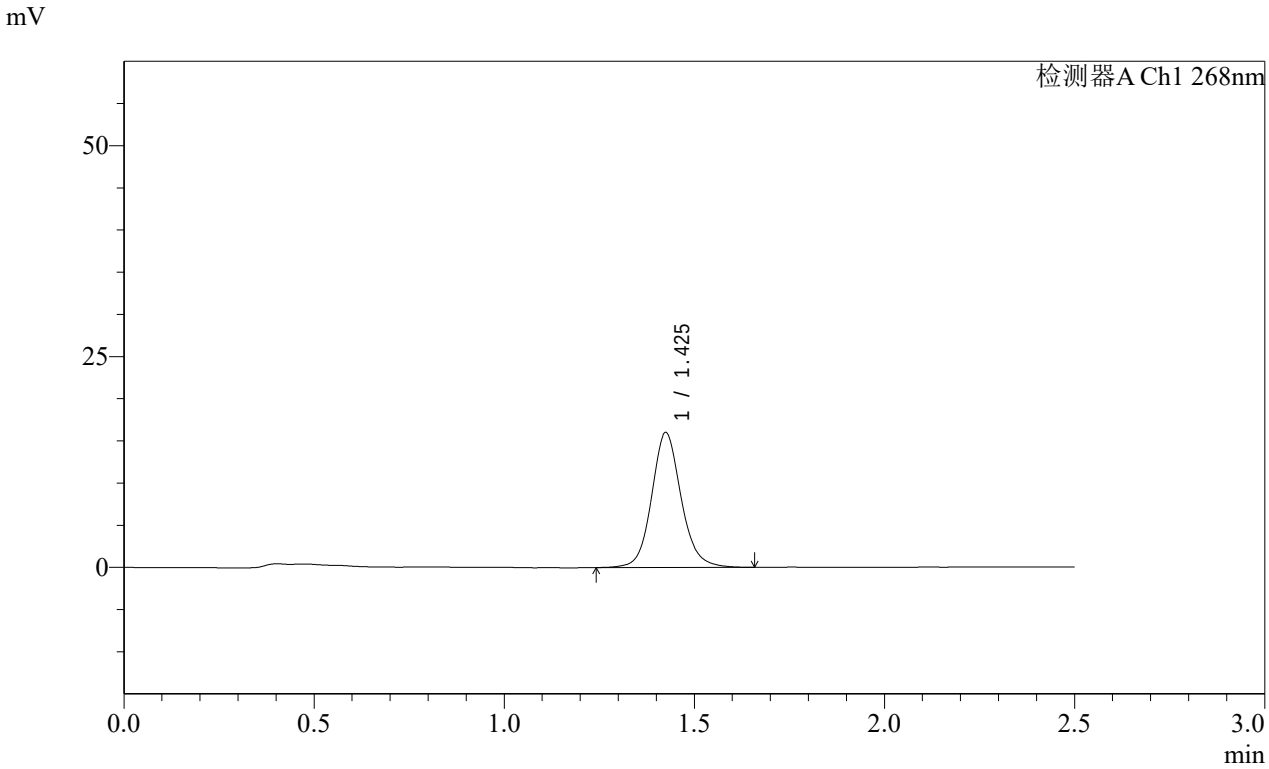

<峰表>

检测器A Ch1 268nm

峰号	保留时间	面积	面积%	高度	理论塔板数(USP)	拖尾因子	分离度(USP)
1	1.425	86584	100.000	15937	1701	1.117	--
总计		86584	100.000	15937			

SHIMADZU LabSolutions

SMF-4109

<样品信息>

色谱柱 :XB-C18(50mm*4.6mm,5μm） 流速:1.5ml/min
柱 温 :30℃ 波长:268nm
数据文件名: RC$SMF-4109 - 0-4/29-191-2 - zzp-24110402p-rcqx-pH6.8-0.1twjz-p5-15min.lcd
方法文件名: RC$SMF-4109 - SMF-4109-rcqx-FX278.lcm
批处理文件名: RC$SMF-4109 - 20241108-RC-FX278.lcb
样品瓶号: 4-39
进样体积: 50 μl 版本号:6.115
进样时间: 2024/11/08 21:49:11 实验者: jiangjinwei
处理时间（V2）: 2024/11/11 09:49:45 处理者: jiangjinwei
仪器型号:SHIMADZU LC-2050C(FX278)

<色谱图>

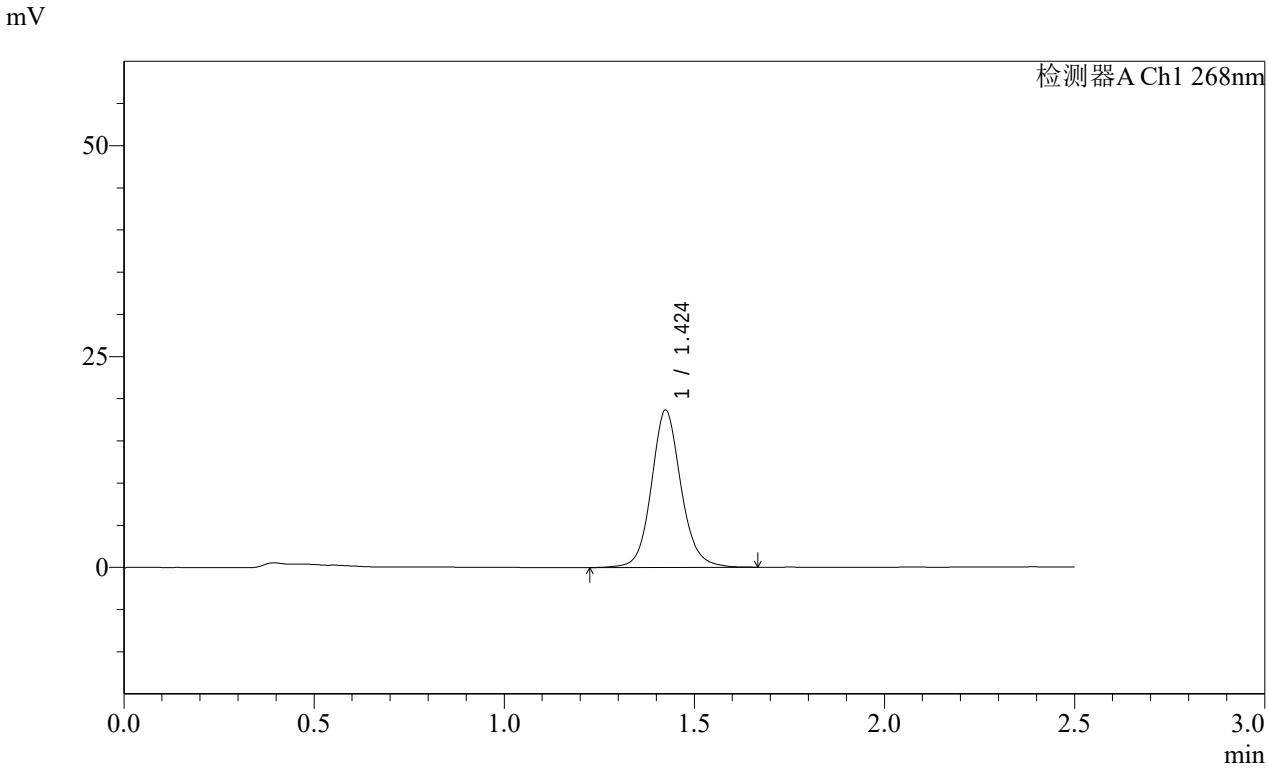

<峰表>

检测器A Ch1 268nm

峰号	保留时间	面积	面积%	高度	理论塔板数(USP)	拖尾因子	分离度(USP)
1	1.424	101343	100.000	18597	1688	1.114	--
总计		101343	100.000	18597			

SHIMADZU LabSolutions

SMF-4109

<样品信息>

色谱柱 :XB-C18(50mm*4.6mm,5μm） 流速:1.5ml/min
柱 温 :30℃ 波长:268nm
数据文件名: RC$SMF-4109 - 0-4/29-192-2 - zzp-24110402p-rcqx-pH6.8-0.1twjz-p6-15min.lcd
方法文件名: RC$SMF-4109 - SMF-4109-rcqx-FX278.lcm
批处理文件名: RC$SMF-4109 - 20241108-RC-FX278.lcb
样品瓶号: 4-48
进样体积: 50 μl 版本号:6.115
进样时间: 2024/11/08 21:52:07 实验者: jiangjinwei
处理时间（V2）: 2024/11/11 09:49:48 处理者: jiangjinwei
仪器型号:SHIMADZU LC-2050C(FX278)

<色谱图>

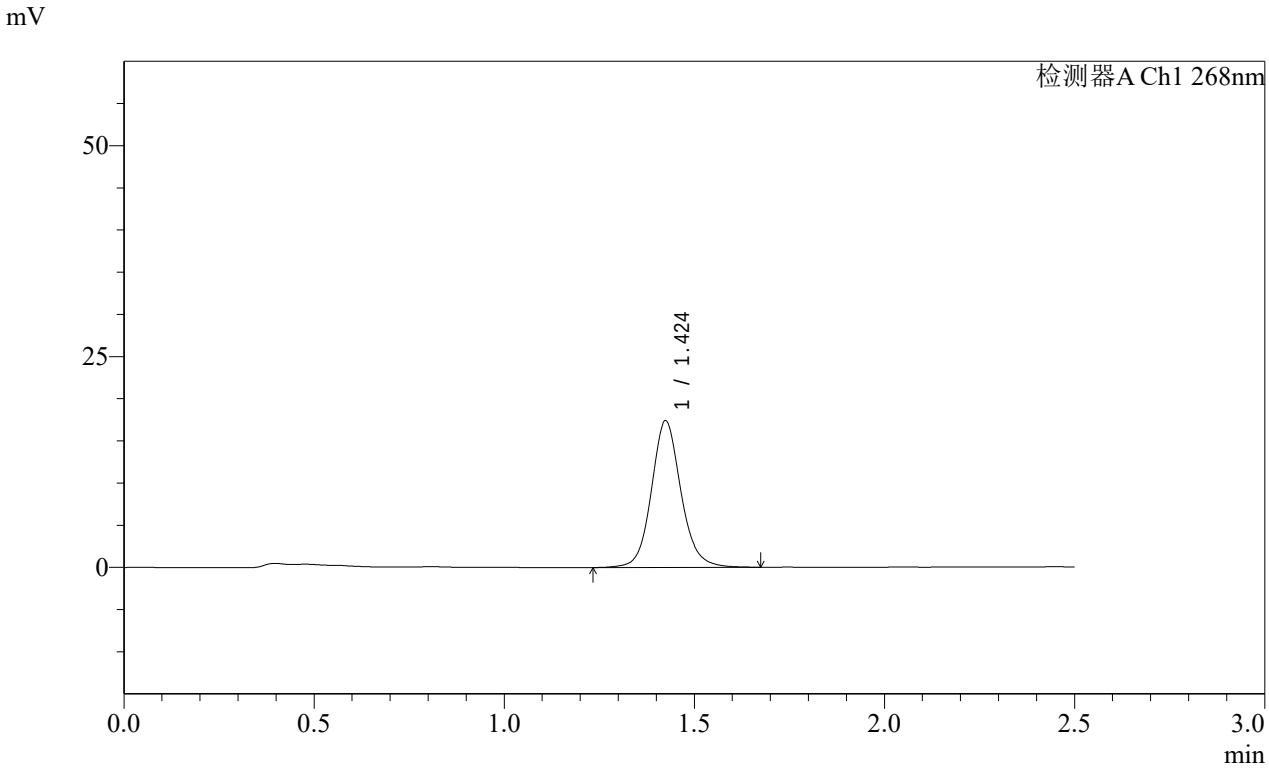

<峰表>

检测器A Ch1 268nm

峰号	保留时间	面积	面积%	高度	理论塔板数(USP)	拖尾因子	分离度(USP)
1	1.424	94406	100.000	17351	1695	1.114	--
总计		94406	100.000	17351			

SHIMADZU LabSolutions

SMF-4109

<样品信息>

色谱柱 :XB-C18(50mm*4.6mm,5μm） 流速:1.5ml/min
柱 温 :30℃ 波长:268nm
数据文件名: RC$SMF-4109 - 0-4/29-193-2 - zzp-24110402p-rcqx-pH6.8-0.1twjz-p1-20min.lcd
方法文件名: RC$SMF-4109 - SMF-4109-rcqx-FX278.lcm
批处理文件名: RC$SMF-4109 - 20241108-RC-FX278.lcb
样品瓶号: 4-4
进样体积: 50 μl 版本号:6.115
进样时间: 2024/11/08 21:55:03 实验者: jiangjinwei
处理时间（V2）: 2024/11/11 09:49:50 处理者: jiangjinwei
仪器型号:SHIMADZU LC-2050C(FX278)

<色谱图>

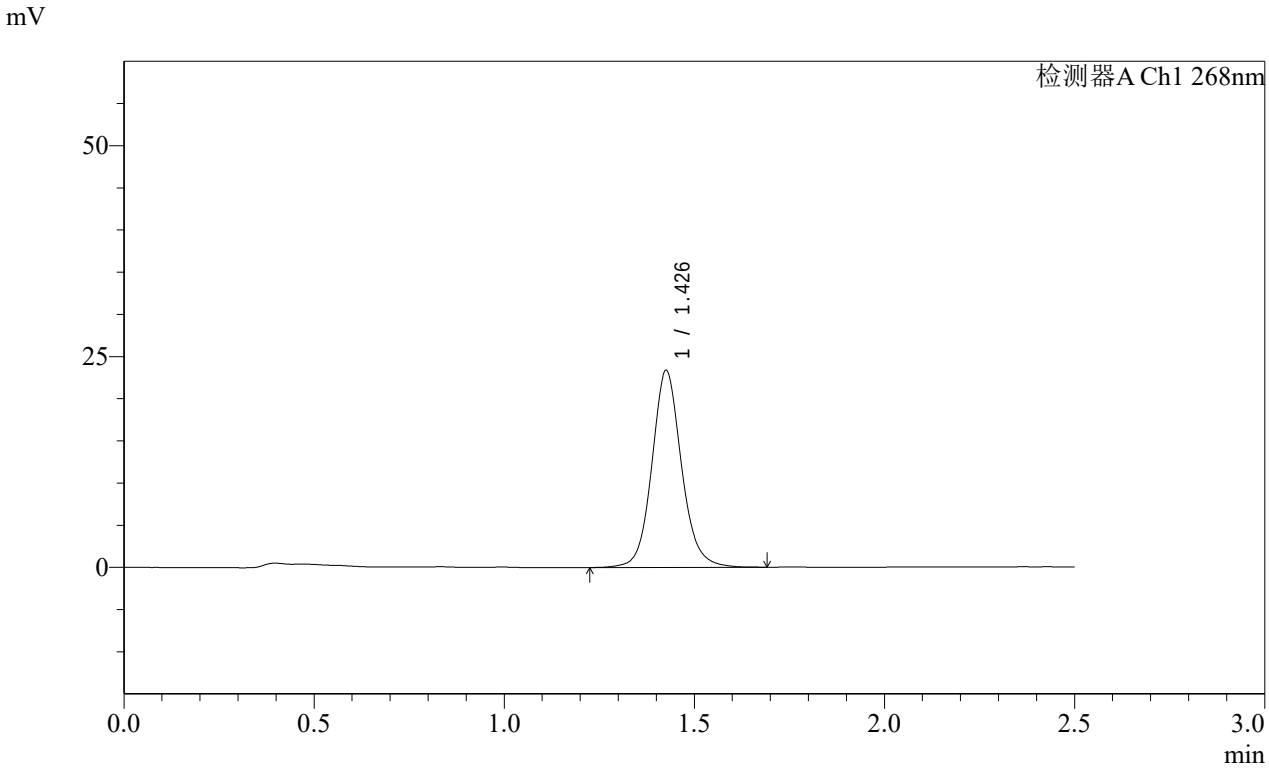

<峰表>

检测器A Ch1 268nm

峰号	保留时间	面积	面积%	高度	理论塔板数(USP)	拖尾因子	分离度(USP)
1	1.426	127031	100.000	23195	1690	1.107	--
总计		127031	100.000	23195			

SHIMADZU LabSolutions

SMF-4109

<样品信息>

色谱柱 :XB-C18(50mm*4.6mm,5μm） 流速:1.5ml/min
柱 温 :30℃ 波长:268nm
数据文件名: RC$SMF-4109 - 0-4/29-194-2 - zzp-24110402p-rcqx-pH6.8-0.1twjz-p2-20min.lcd
方法文件名: RC$SMF-4109 - SMF-4109-rcqx-FX278.lcm
批处理文件名: RC$SMF-4109 - 20241108-RC-FX278.lcb
样品瓶号: 4-13
进样体积: 50 μl 版本号:6.115
进样时间: 2024/11/08 21:57:59 实验者: jiangjinwei
处理时间（V2）: 2024/11/11 09:49:53 处理者: jiangjinwei
仪器型号:SHIMADZU LC-2050C(FX278)

<色谱图>

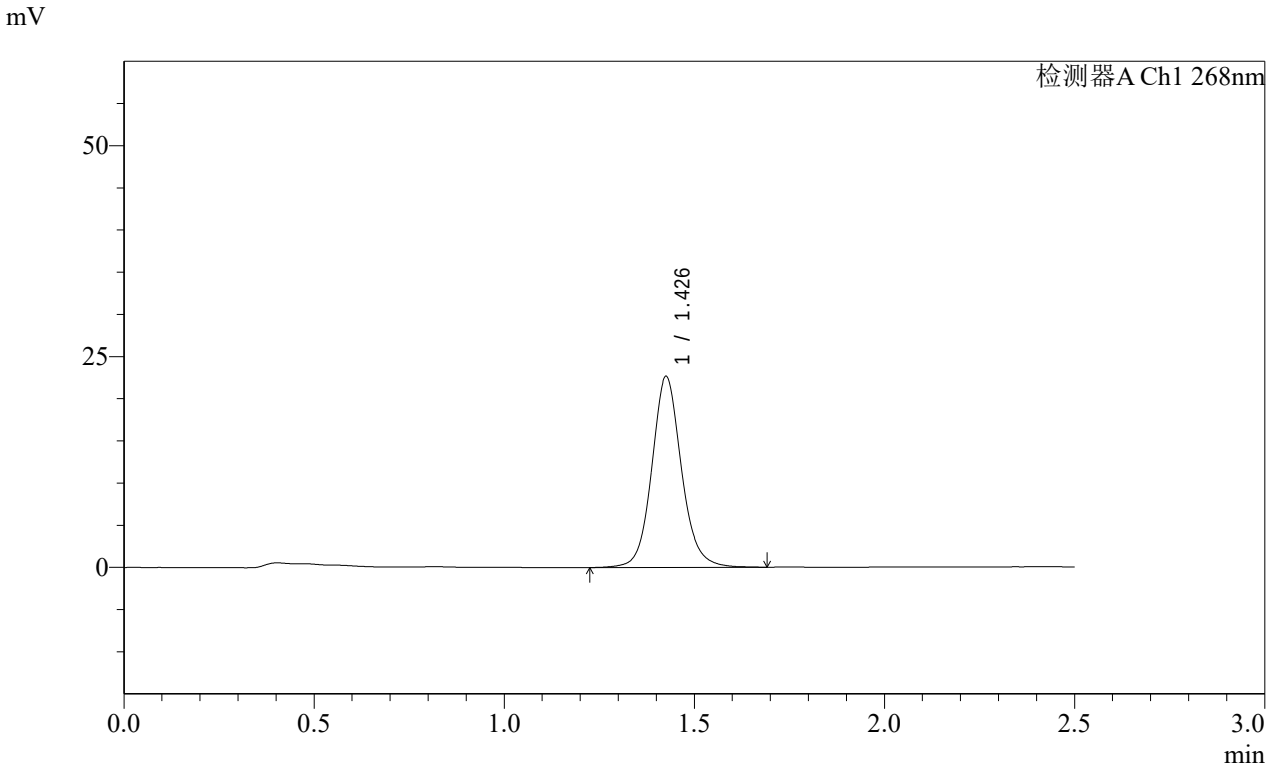

<峰表>

检测器A Ch1 268nm

峰号	保留时间	面积	面积%	高度	理论塔板数(USP)	拖尾因子	分离度(USP)
1	1.426	123162	100.000	22479	1687	1.107	--
总计		123162	100.000	22479			

SHIMADZU LabSolutions

SMF-4109

<样品信息>

色谱柱 :XB-C18(50mm*4.6mm,5μm） 流速:1.5ml/min
柱 温 :30℃ 波长:268nm
数据文件名: RC$SMF-4109 - 0-4/29-195-2 - zzp-24110402p-rcqx-pH6.8-0.1twjz-p3-20min.lcd
方法文件名: RC$SMF-4109 - SMF-4109-rcqx-FX278.lcm
批处理文件名: RC$SMF-4109 - 20241108-RC-FX278.lcb
样品瓶号: 4-22
进样体积: 50 μl 版本号:6.115
进样时间: 2024/11/08 22:00:55 实验者: jiangjinwei
处理时间（V2）: 2024/11/11 09:49:56 处理者: jiangjinwei
仪器型号:SHIMADZU LC-2050C(FX278)

<色谱图>

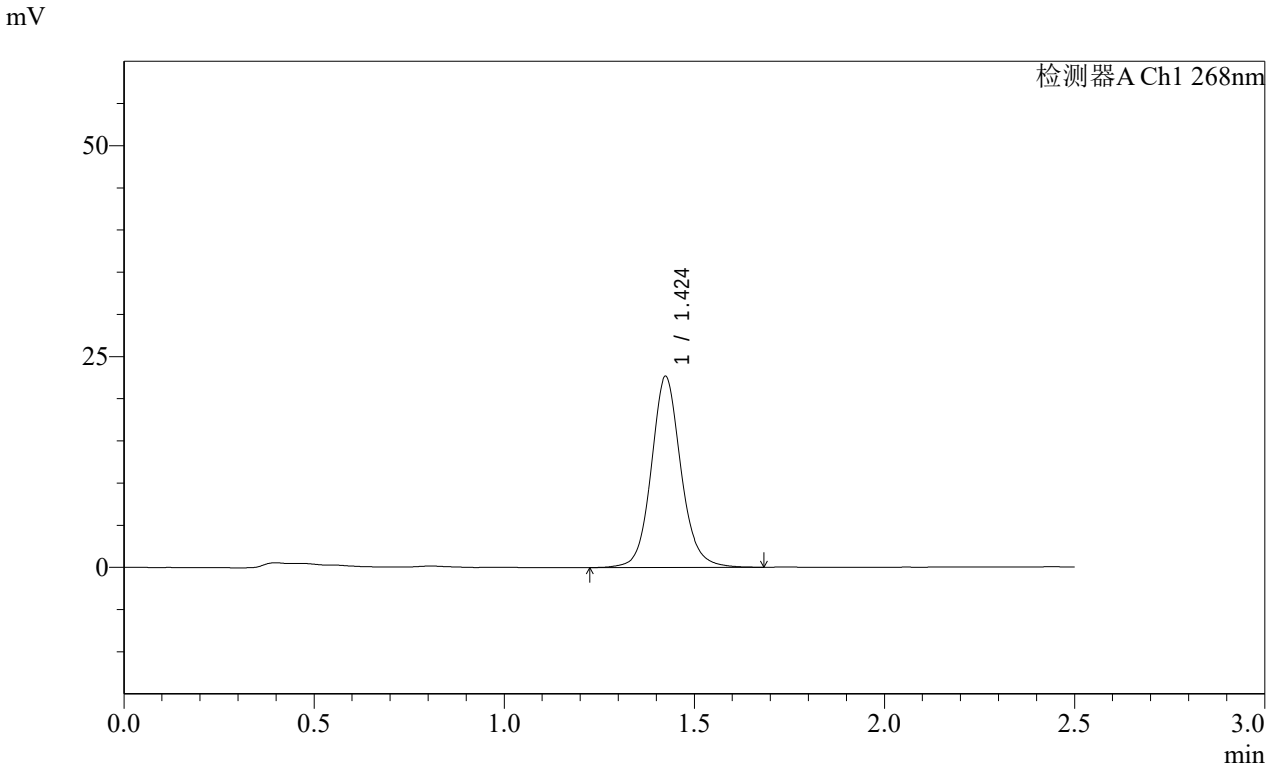

<峰表>

检测器A Ch1 268nm

峰号	保留时间	面积	面积%	高度	理论塔板数(USP)	拖尾因子	分离度(USP)
1	1.424	123369	100.000	22593	1685	1.108	--
总计		123369	100.000	22593			

SHIMADZU LabSolutions

SMF-4109

<样品信息>

色谱柱 :XB-C18(50mm*4.6mm,5μm） 流速:1.5ml/min
柱 温 :30℃ 波长:268nm
数据文件名: RC$SMF-4109 - 0-4/29-196-2 - zzp-24110402p-rcqx-pH6.8-0.1twjz-p4-20min.lcd
方法文件名: RC$SMF-4109 - SMF-4109-rcqx-FX278.lcm
批处理文件名: RC$SMF-4109 - 20241108-RC-FX278.lcb
样品瓶号: 4-31
进样体积: 50 μl 版本号:6.115
进样时间: 2024/11/08 22:03:51 实验者: jiangjinwei
处理时间（V2）: 2024/11/11 09:49:58 处理者: jiangjinwei
仪器型号:SHIMADZU LC-2050C(FX278)

<色谱图>

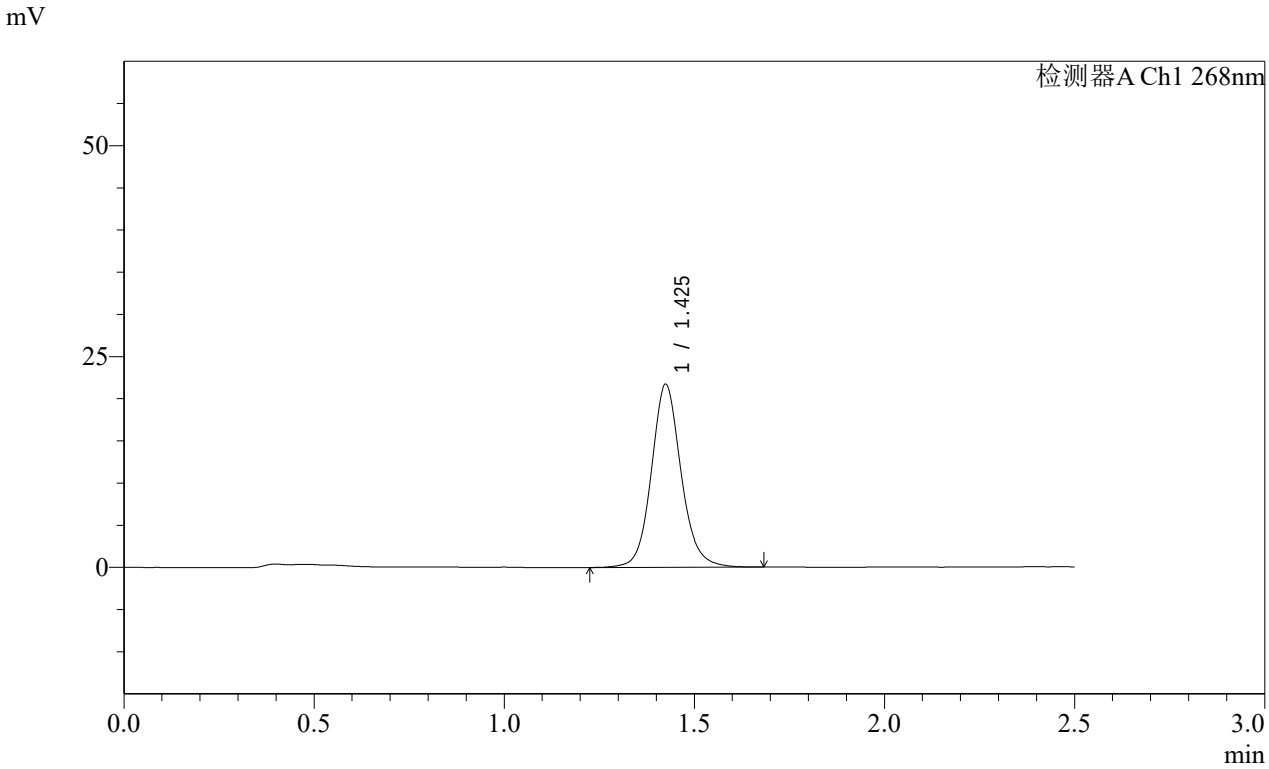

<峰表>

检测器A Ch1 268nm

峰号	保留时间	面积	面积%	高度	理论塔板数(USP)	拖尾因子	分离度(USP)
1	1.425	118447	100.000	21631	1674	1.112	--
总计		118447	100.000	21631			

SHIMADZU LabSolutions

SMF-4109

<样品信息>

色谱柱 :XB-C18(50mm*4.6mm,5μm） 流速:1.5ml/min
柱 温 :30℃ 波长:268nm
数据文件名: RC$SMF-4109 - 0-4/29-197-2 - zzp-24110402p-rcqx-pH6.8-0.1twjz-p5-20min.lcd
方法文件名: RC$SMF-4109 - SMF-4109-rcqx-FX278.lcm
批处理文件名: RC$SMF-4109 - 20241108-RC-FX278.lcb
样品瓶号: 4-40
进样体积: 50 μl 版本号:6.115
进样时间: 2024/11/08 22:06:47 实验者: jiangjinwei
处理时间（V2）: 2024/11/11 09:50:01 处理者: jiangjinwei
仪器型号:SHIMADZU LC-2050C(FX278)

<色谱图>

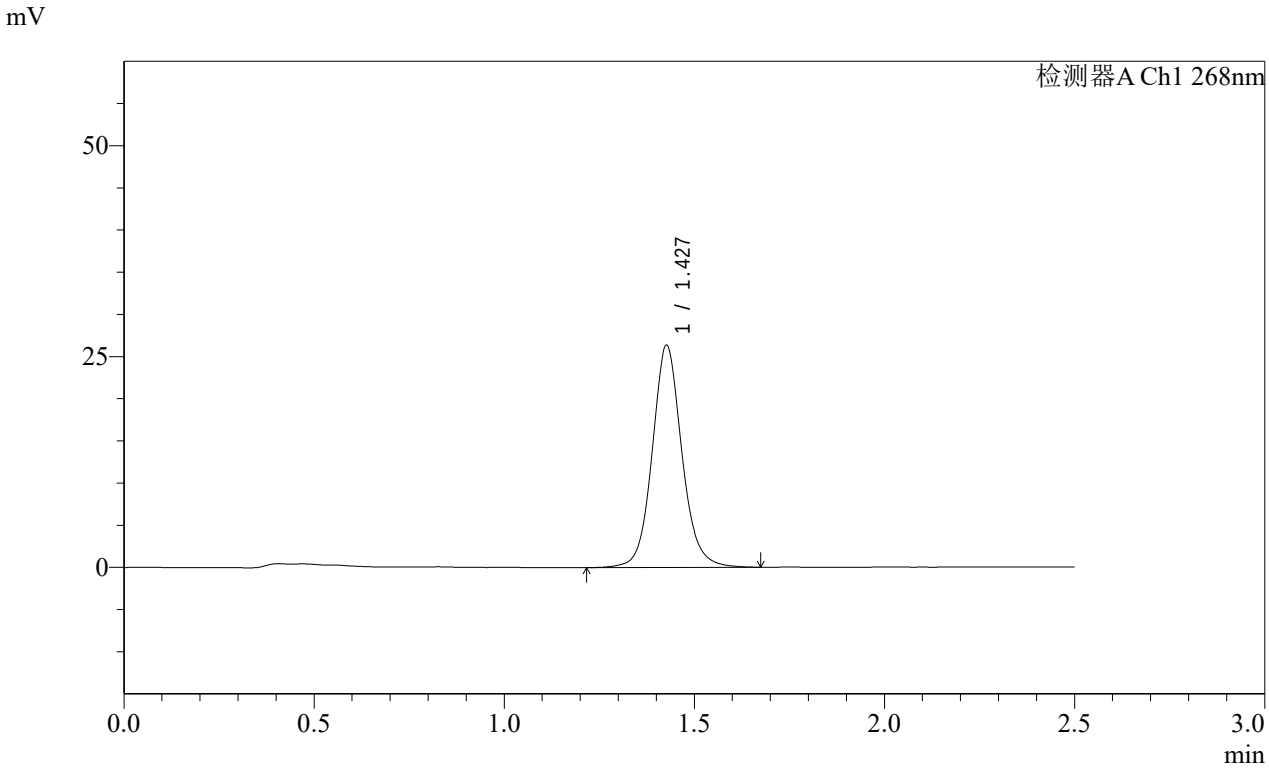

<峰表>

检测器A Ch1 268nm

峰号	保留时间	面积	面积%	高度	理论塔板数(USP)	拖尾因子	分离度(USP)
1	1.427	143356	100.000	26249	1690	1.100	--
总计		143356	100.000	26249			

SHIMADZU LabSolutions

SMF-4109

<样品信息>

色谱柱 :XB-C18(50mm*4.6mm,5μm） 流速:1.5ml/min
柱 温 :30℃ 波长:268nm
数据文件名: RC$SMF-4109 - 0-4/29-198-2 - zzp-24110402p-rcqx-pH6.8-0.1twjz-p6-20min.lcd
方法文件名: RC$SMF-4109 - SMF-4109-rcqx-FX278.lcm
批处理文件名: RC$SMF-4109 - 20241108-RC-FX278.lcb
样品瓶号: 4-49
进样体积: 50 μl 版本号:6.115
进样时间: 2024/11/08 22:09:42 实验者: jiangjinwei
处理时间（V2）: 2024/11/11 09:50:04 处理者: jiangjinwei
仪器型号:SHIMADZU LC-2050C(FX278)

<色谱图>

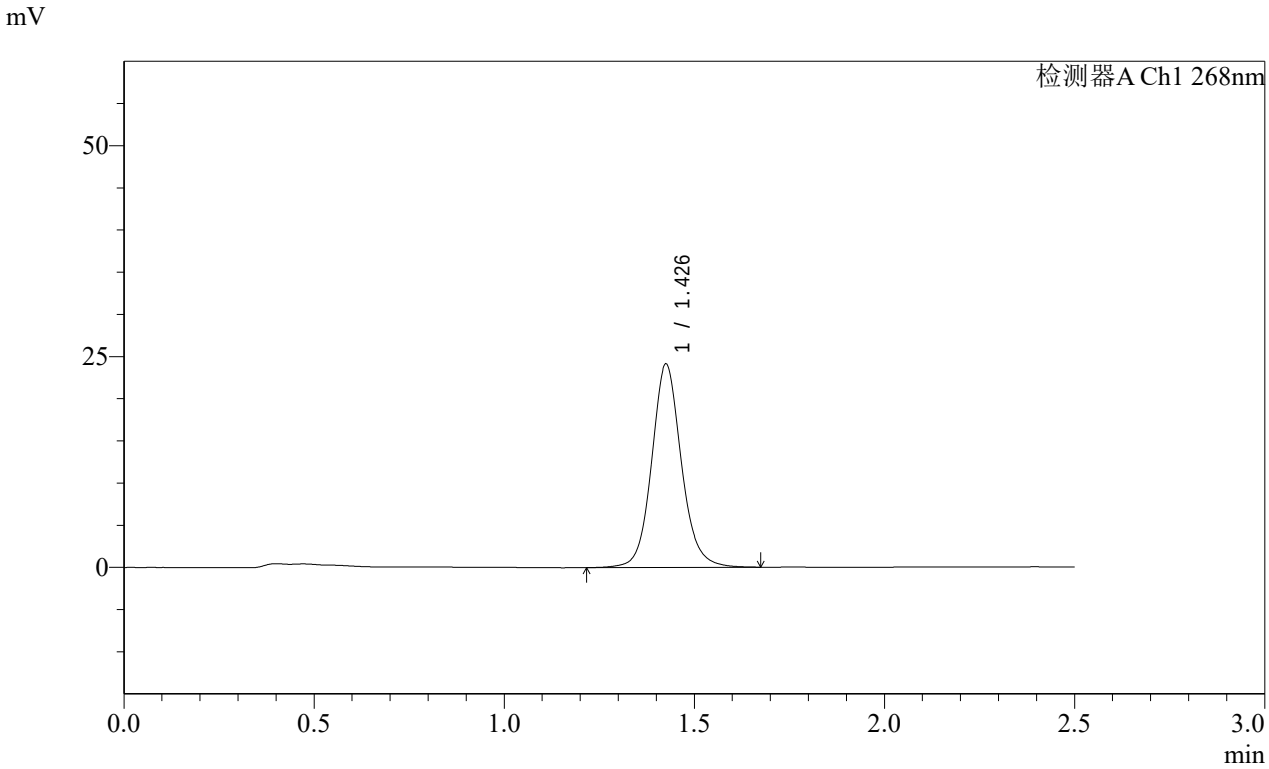

<峰表>

检测器A Ch1 268nm

峰号	保留时间	面积	面积%	高度	理论塔板数(USP)	拖尾因子	分离度(USP)
1	1.426	131155	100.000	23952	1683	1.107	--
总计		131155	100.000	23952			

SHIMADZU LabSolutions

SMF-4109

<样品信息>

色谱柱 :XB-C18(50mm*4.6mm,5μm） 流速:1.5ml/min
柱 温 :30℃ 波长:268nm
数据文件名: RC$SMF-4109 - 0-4/29-199-2 - zzp-24110402p-rcqx-pH6.8-0.1twjz-p1-30min.lcd
方法文件名: RC$SMF-4109 - SMF-4109-rcqx-FX278.lcm
批处理文件名: RC$SMF-4109 - 20241108-RC-FX278.lcb
样品瓶号: 4-5
进样体积: 50 μl 版本号:6.115
进样时间: 2024/11/08 22:12:39 实验者: jiangjinwei
处理时间（V2）: 2024/11/11 09:50:06 处理者: jiangjinwei
仪器型号:SHIMADZU LC-2050C(FX278)

<色谱图>

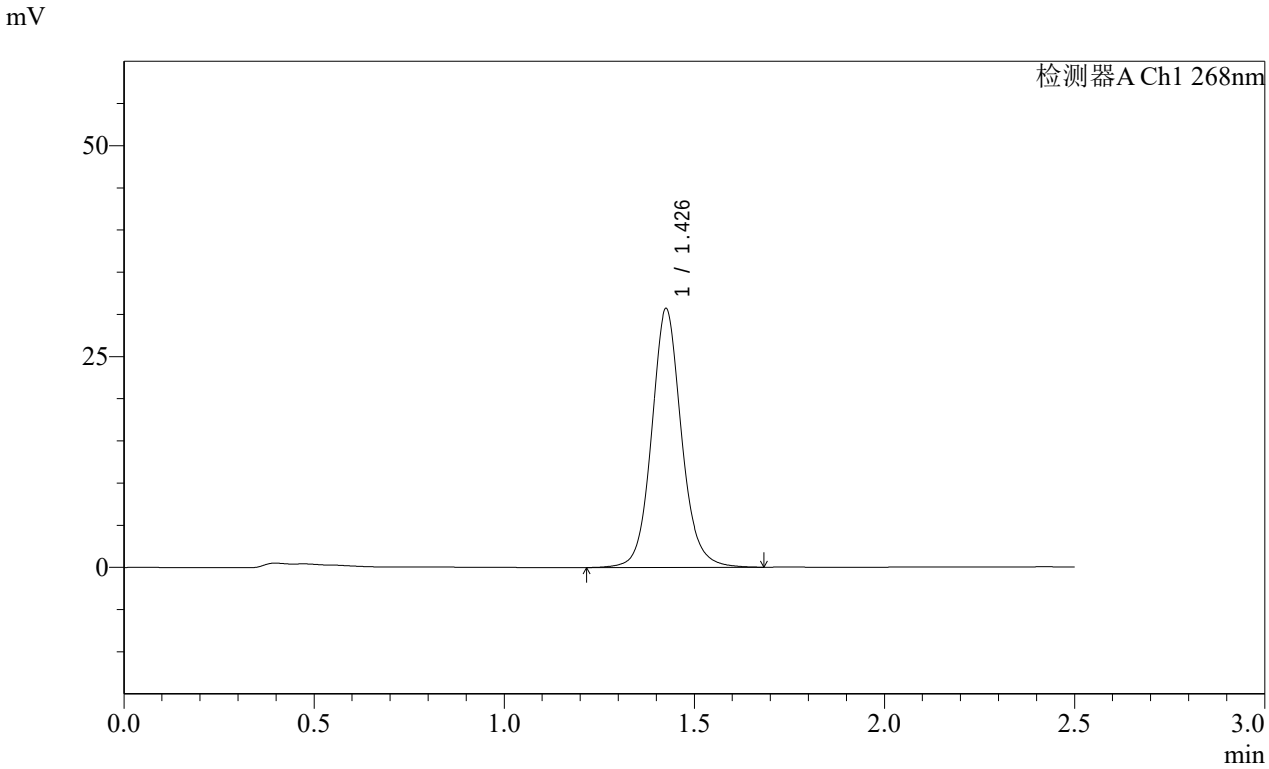

<峰表>

检测器A Ch1 268nm

峰号	保留时间	面积	面积%	高度	理论塔板数(USP)	拖尾因子	分离度(USP)
1	1.426	167634	100.000	30449	1670	1.100	--
总计		167634	100.000	30449			

SHIMADZU LabSolutions

SMF-4109

<样品信息>

色谱柱 :XB-C18(50mm*4.6mm,5μm） 流速:1.5ml/min
柱 温 :30℃ 波长:268nm
数据文件名: RC$SMF-4109 - 0-4/29-200-2 - zzp-24110402p-rcqx-pH6.8-0.1twjz-p2-30min.lcd
方法文件名: RC$SMF-4109 - SMF-4109-rcqx-FX278.lcm
批处理文件名: RC$SMF-4109 - 20241108-RC-FX278.lcb
样品瓶号: 4-14
进样体积: 50 μl 版本号:6.115
进样时间: 2024/11/08 22:15:35 实验者: jiangjinwei
处理时间（V2）: 2024/11/11 09:50:09 处理者: jiangjinwei
仪器型号:SHIMADZU LC-2050C(FX278)

<色谱图>

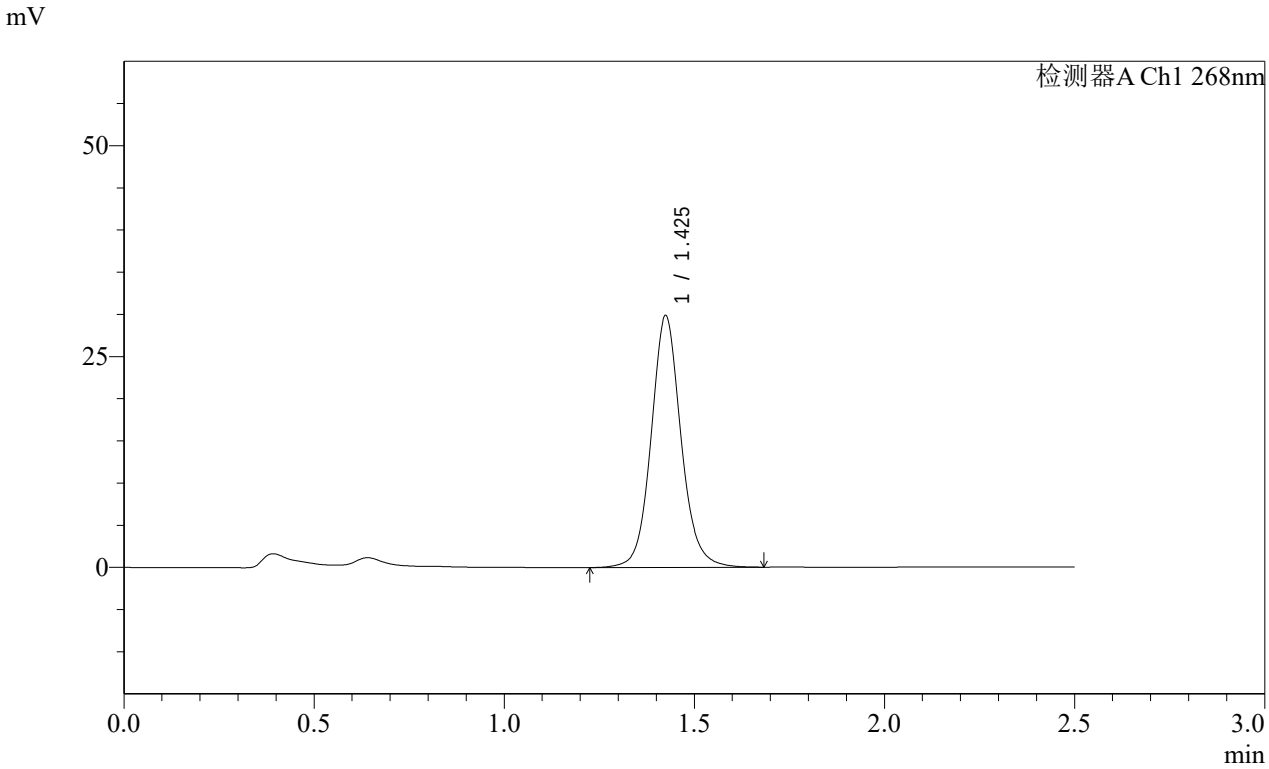

<峰表>

检测器A Ch1 268nm

峰号	保留时间	面积	面积%	高度	理论塔板数(USP)	拖尾因子	分离度(USP)
1	1.425	163277	100.000	29738	1662	1.100	--
总计		163277	100.000	29738			

SHIMADZU LabSolutions

SMF-4109

<样品信息>

色谱柱 :XB-C18(50mm*4.6mm,5μm） 流速:1.5ml/min
柱 温 :30℃ 波长:268nm
数据文件名: RC$SMF-4109 - 0-4/29-201-2 - zzp-24110402p-rcqx-pH6.8-0.1twjz-p3-30min.lcd
方法文件名: RC$SMF-4109 - SMF-4109-rcqx-FX278.lcm
批处理文件名: RC$SMF-4109 - 20241108-RC-FX278.lcb
样品瓶号: 4-23
进样体积: 50 μl 版本号:6.115
进样时间: 2024/11/08 22:18:32 实验者: jiangjinwei
处理时间（V2）: 2024/11/11 09:50:11 处理者: jiangjinwei
仪器型号:SHIMADZU LC-2050C(FX278)

<色谱图>

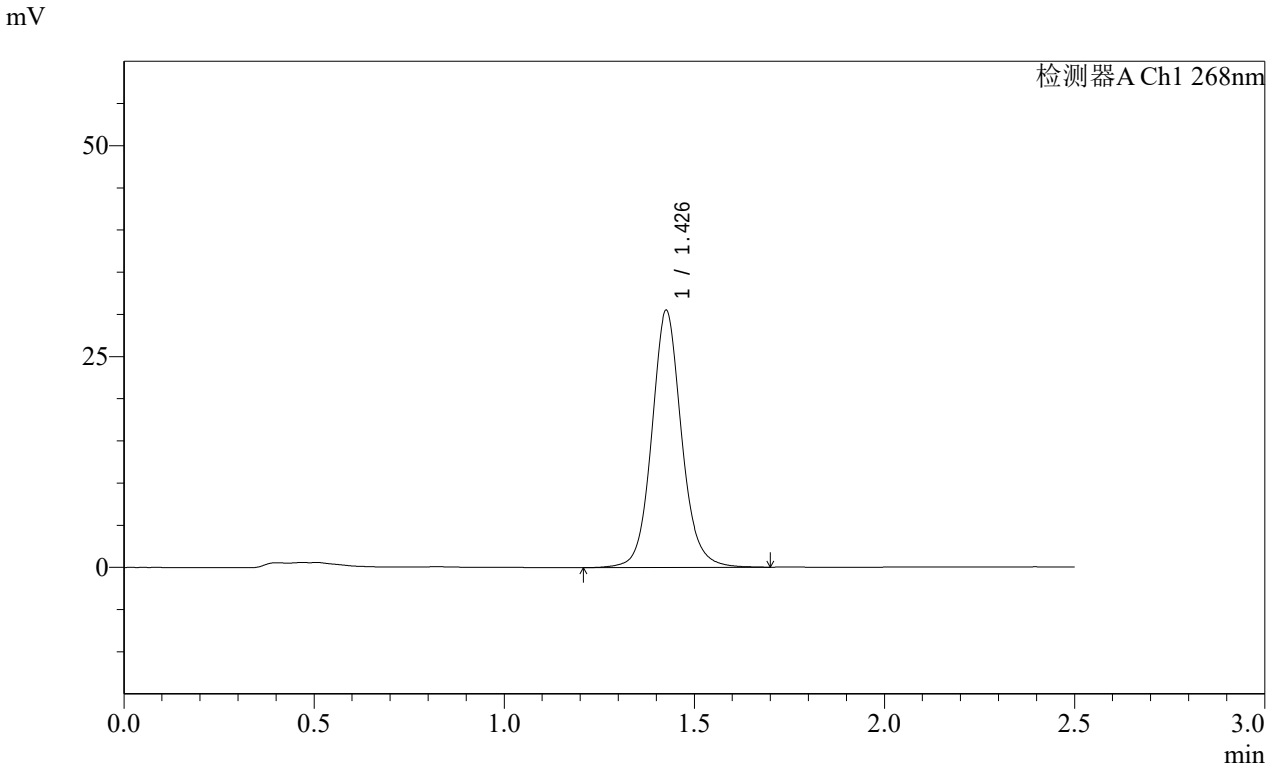

<峰表>

检测器A Ch1 268nm

峰号	保留时间	面积	面积%	高度	理论塔板数(USP)	拖尾因子	分离度(USP)
1	1.426	166363	100.000	30292	1679	1.098	--
总计		166363	100.000	30292			

SHIMADZU LabSolutions

SMF-4109

<样品信息>

色谱柱 :XB-C18(50mm*4.6mm,5μm） 流速:1.5ml/min
柱 温 :30℃ 波长:268nm
数据文件名: RC$SMF-4109 - 0-4/29-202-2 - zzp-24110402p-rcqx-pH6.8-0.1twjz-p4-30min.lcd
方法文件名: RC$SMF-4109 - SMF-4109-rcqx-FX278.lcm
批处理文件名: RC$SMF-4109 - 20241108-RC-FX278.lcb
样品瓶号: 4-32
进样体积: 50 μl 版本号:6.115
进样时间: 2024/11/08 22:21:27 实验者: jiangjinwei
处理时间（V2）: 2024/11/11 09:50:14 处理者: jiangjinwei
仪器型号:SHIMADZU LC-2050C(FX278)

<色谱图>

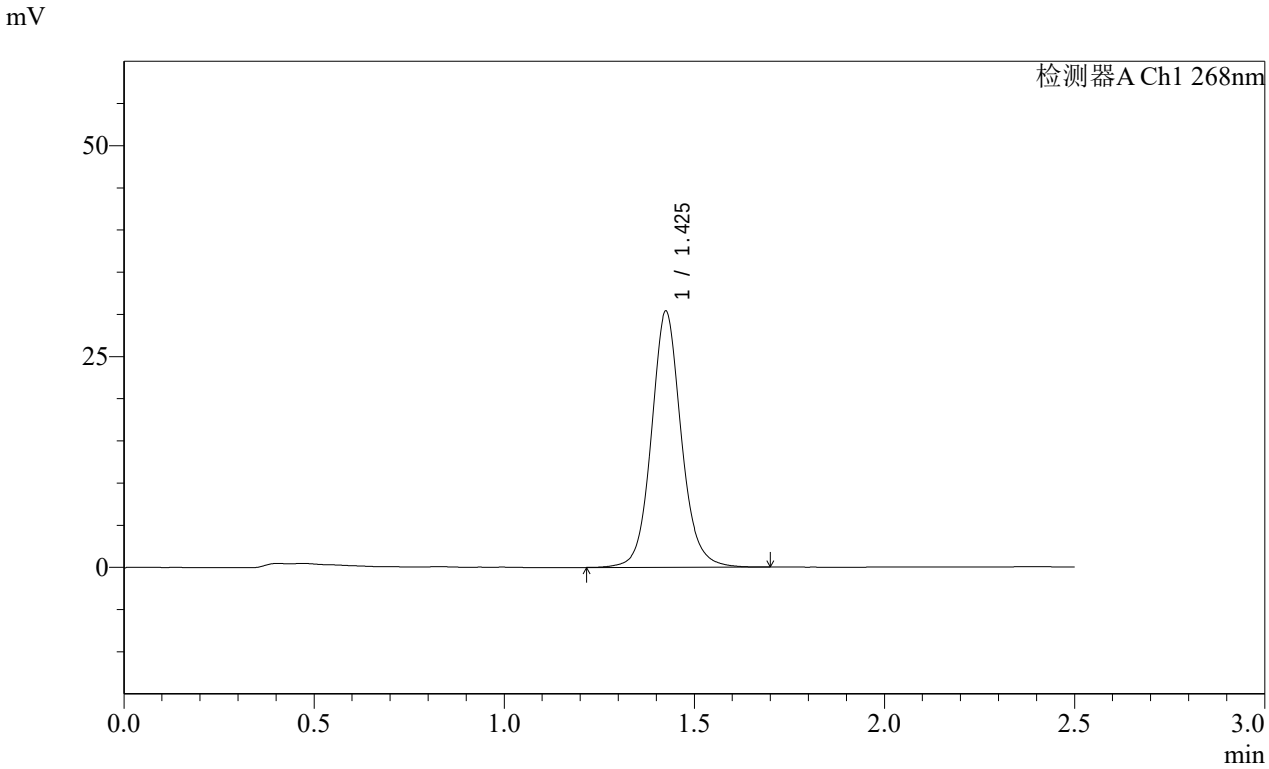

<峰表>

检测器A Ch1 268nm

峰号	保留时间	面积	面积%	高度	理论塔板数(USP)	拖尾因子	分离度(USP)
1	1.425	166020	100.000	30196	1669	1.099	--
总计		166020	100.000	30196			

SHIMADZU LabSolutions

SMF-4109

<样品信息>

色谱柱 :XB-C18(50mm*4.6mm,5μm） 流速:1.5ml/min
柱 温 :30℃ 波长:268nm
数据文件名: RC$SMF-4109 - 0-4/29-203-2 - zzp-24110402p-rcqx-pH6.8-0.1twjz-p5-30min.lcd
方法文件名: RC$SMF-4109 - SMF-4109-rcqx-FX278.lcm
批处理文件名: RC$SMF-4109 - 20241108-RC-FX278.lcb
样品瓶号: 4-41
进样体积: 50 μl 版本号:6.115
进样时间: 2024/11/08 22:24:23 实验者: jiangjinwei
处理时间（V2）: 2024/11/11 09:50:17 处理者: jiangjinwei
仪器型号:SHIMADZU LC-2050C(FX278)

<色谱图>

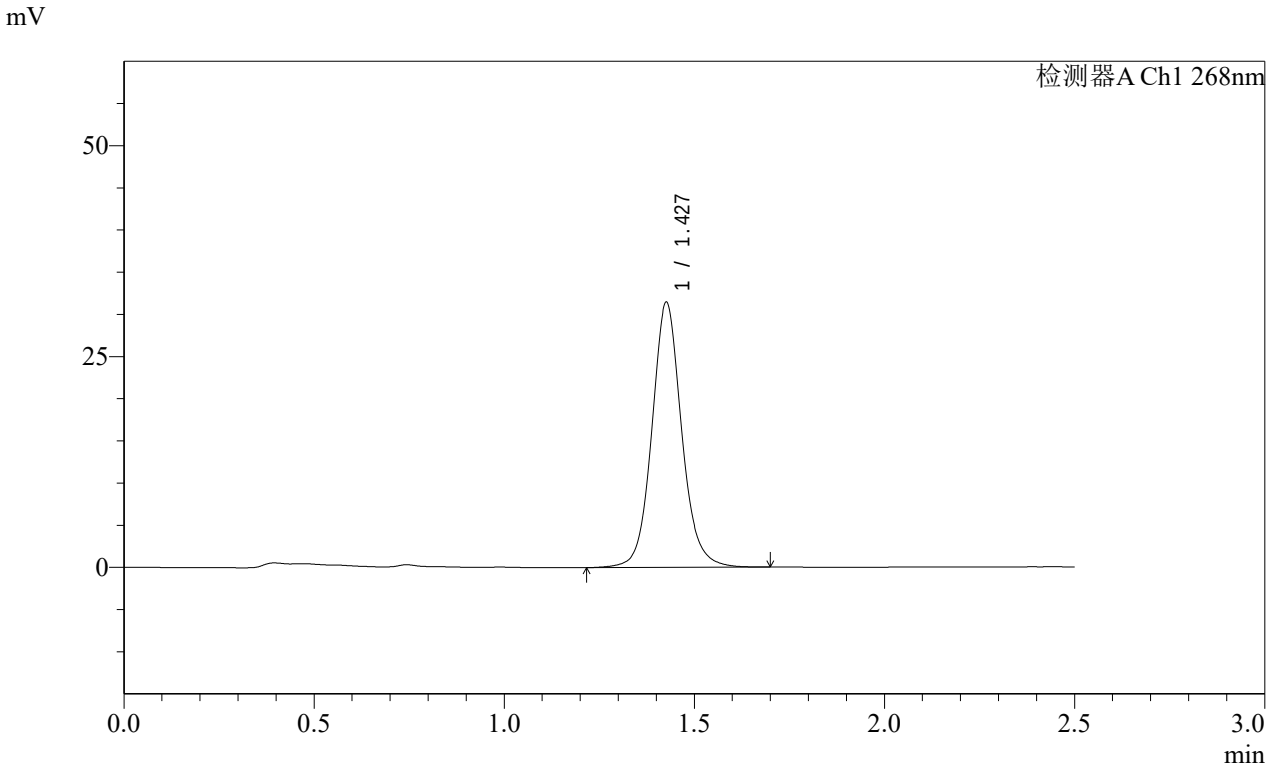

<峰表>

检测器A Ch1 268nm

峰号	保留时间	面积	面积%	高度	理论塔板数(USP)	拖尾因子	分离度(USP)
1	1.427	171429	100.000	31268	1679	1.095	--
总计		171429	100.000	31268			

SHIMADZU LabSolutions

SMF-4109

<样品信息>

色谱柱 :XB-C18(50mm*4.6mm,5μm） 流速:1.5ml/min
柱 温 :30℃ 波长:268nm
数据文件名: RC$SMF-4109 - 0-4/29-204-2 - zzp-24110402p-rcqx-pH6.8-0.1twjz-p6-30min.lcd
方法文件名: RC$SMF-4109 - SMF-4109-rcqx-FX278.lcm
批处理文件名: RC$SMF-4109 - 20241108-RC-FX278.lcb
样品瓶号: 4-50
进样体积: 50 μl 版本号:6.115
进样时间: 2024/11/08 22:27:18 实验者: jiangjinwei
处理时间（V2）: 2024/11/11 09:50:20 处理者: jiangjinwei
仪器型号:SHIMADZU LC-2050C(FX278)

<色谱图>

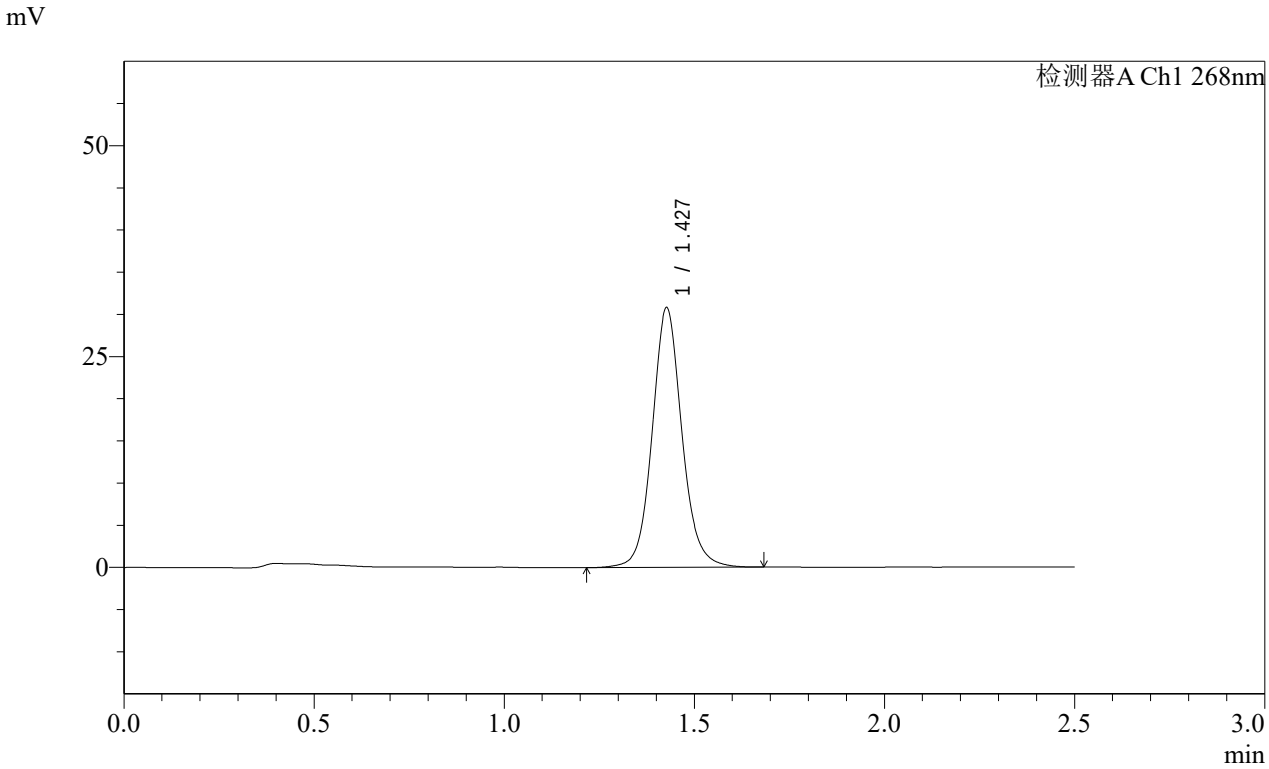

<峰表>

检测器A Ch1 268nm

峰号	保留时间	面积	面积%	高度	理论塔板数(USP)	拖尾因子	分离度(USP)
1	1.427	167965	100.000	30701	1680	1.097	--
总计		167965	100.000	30701			

SHIMADZU LabSolutions

SMF-4109

<样品信息>

色谱柱 :XB-C18(50mm*4.6mm,5μm） 流速:1.5ml/min
柱 温 :30℃ 波长:268nm
数据文件名: RC$SMF-4109 - 0-4/29-205-2 - zzp-24110402p-rcqx-pH6.8-0.1twjz-p1-45min.lcd
方法文件名: RC$SMF-4109 - SMF-4109-rcqx-FX278.lcm
批处理文件名: RC$SMF-4109 - 20241108-RC-FX278.lcb
样品瓶号: 4-6
进样体积: 50 μl 版本号:6.115
进样时间: 2024/11/08 22:30:14 实验者: jiangjinwei
处理时间（V2）: 2024/11/11 09:50:22 处理者: jiangjinwei
仪器型号:SHIMADZU LC-2050C(FX278)

<色谱图>

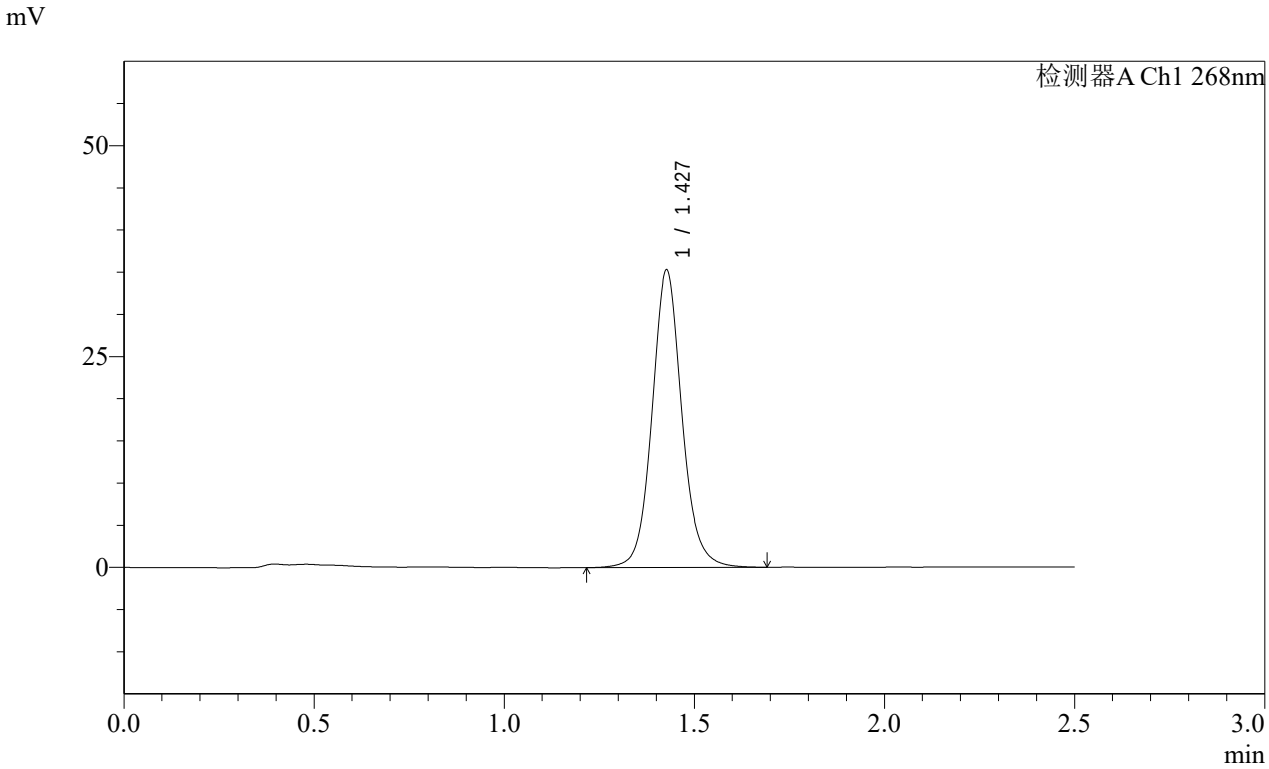

<峰表>

检测器A Ch1 268nm

峰号	保留时间	面积	面积%	高度	理论塔板数(USP)	拖尾因子	分离度(USP)
1	1.427	192914	100.000	35160	1671	1.091	--
总计		192914	100.000	35160			

SHIMADZU LabSolutions

SMF-4109

<样品信息>

色谱柱 :XB-C18(50mm*4.6mm,5μm） 流速:1.5ml/min
柱 温 :30℃ 波长:268nm
数据文件名: RC$SMF-4109 - 0-4/29-206-2 - zzp-24110402p-rcqx-pH6.8-0.1twjz-p2-45min.lcd
方法文件名: RC$SMF-4109 - SMF-4109-rcqx-FX278.lcm
批处理文件名: RC$SMF-4109 - 20241108-RC-FX278.lcb
样品瓶号: 4-15
进样体积: 50 μl 版本号:6.115
进样时间: 2024/11/08 22:33:10 实验者: jiangjinwei
处理时间（V2）: 2024/11/11 09:50:25 处理者: jiangjinwei
仪器型号:SHIMADZU LC-2050C(FX278)

<色谱图>

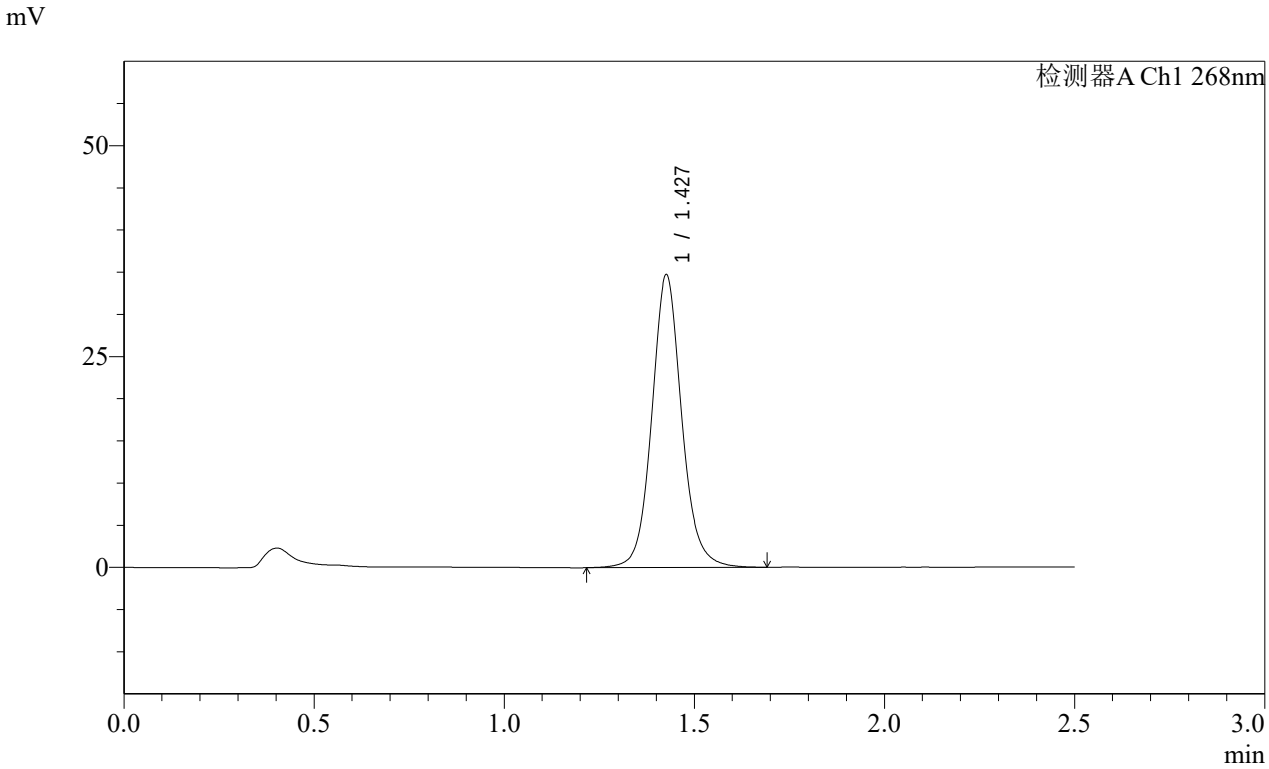

<峰表>

检测器A Ch1 268nm

峰号	保留时间	面积	面积%	高度	理论塔板数(USP)	拖尾因子	分离度(USP)
1	1.427	190096	100.000	34546	1666	1.094	--
总计		190096	100.000	34546			

SHIMADZU LabSolutions

SMF-4109

<样品信息>

色谱柱 :XB-C18(50mm*4.6mm,5μm） 流速:1.5ml/min
柱 温 :30℃ 波长:268nm
数据文件名: RC$SMF-4109 - 0-4/29-207-2 - zzp-24110402p-rcqx-pH6.8-0.1twjz-p3-45min.lcd
方法文件名: RC$SMF-4109 - SMF-4109-rcqx-FX278.lcm
批处理文件名: RC$SMF-4109 - 20241108-RC-FX278.lcb
样品瓶号: 4-24
进样体积: 50 μl 版本号:6.115
进样时间: 2024/11/08 22:36:07 实验者: jiangjinwei
处理时间（V2）: 2024/11/11 09:50:28 处理者: jiangjinwei
仪器型号:SHIMADZU LC-2050C(FX278)

<色谱图>

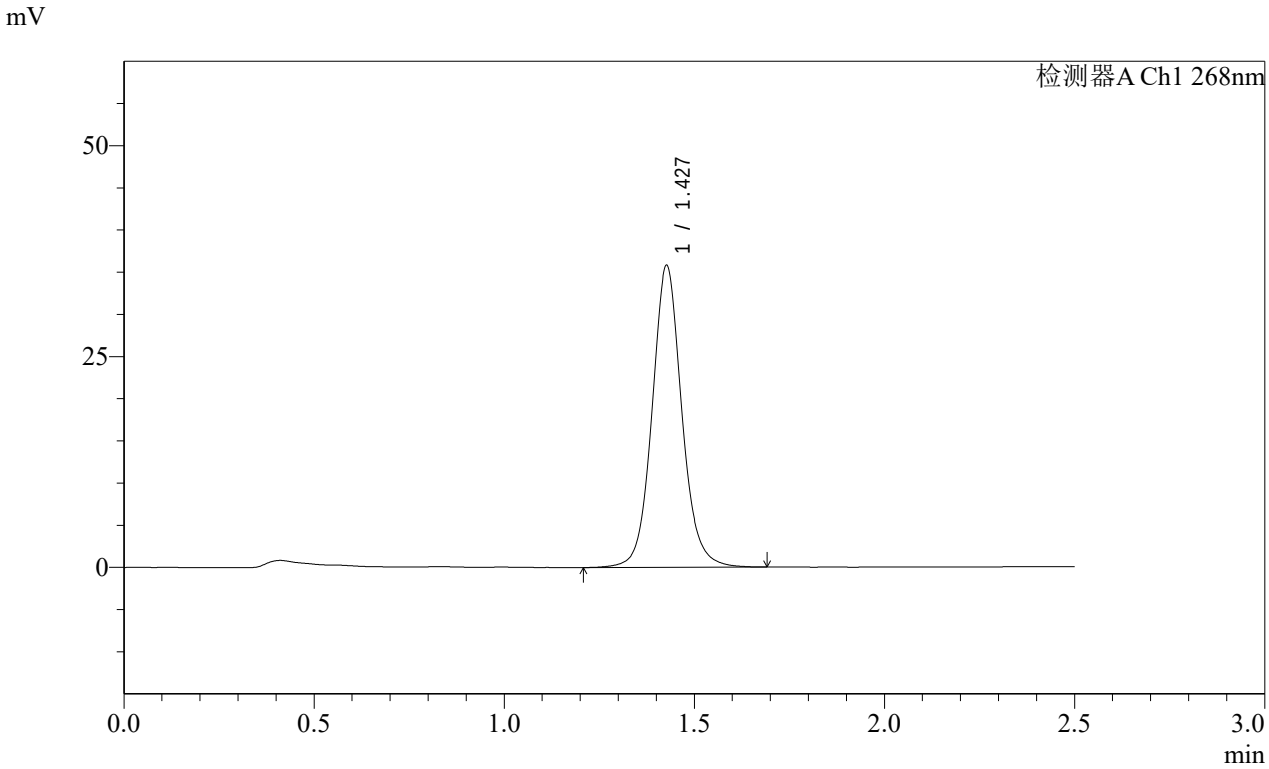

<峰表>

检测器A Ch1 268nm

峰号	保留时间	面积	面积%	高度	理论塔板数(USP)	拖尾因子	分离度(USP)
1	1.427	194855	100.000	35673	1683	1.087	--
总计		194855	100.000	35673			

SHIMADZU LabSolutions

SMF-4109

<样品信息>

色谱柱 :XB-C18(50mm*4.6mm,5μm） 流速:1.5ml/min
柱 温 :30℃ 波长:268nm
数据文件名: RC$SMF-4109 - 0-4/29-208-2 - zzp-24110402p-rcqx-pH6.8-0.1twjz-p4-45min.lcd
方法文件名: RC$SMF-4109 - SMF-4109-rcqx-FX278.lcm
批处理文件名: RC$SMF-4109 - 20241108-RC-FX278.lcb
样品瓶号: 4-33
进样体积: 50 μl 版本号:6.115
进样时间: 2024/11/08 22:39:03 实验者: jiangjinwei
处理时间（V2）: 2024/11/11 09:50:30 处理者: jiangjinwei
仪器型号:SHIMADZU LC-2050C(FX278)

<色谱图>

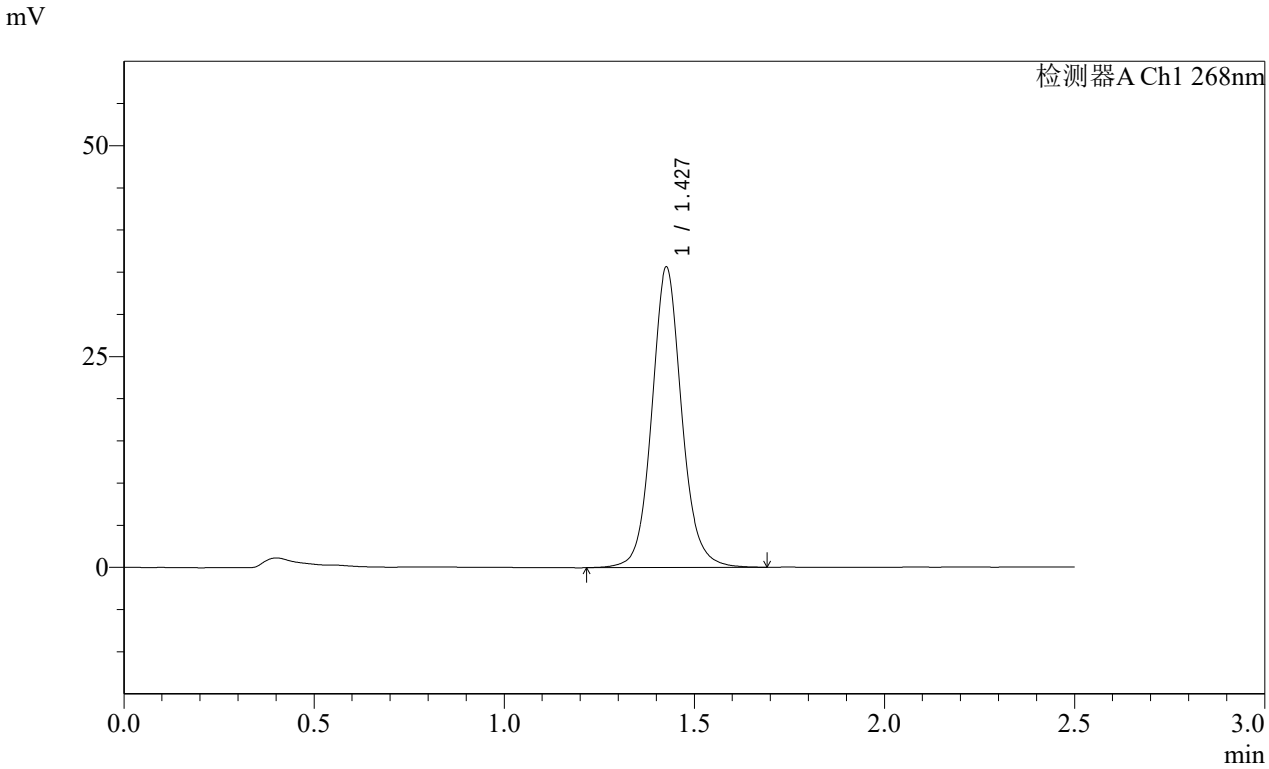

<峰表>

检测器A Ch1 268nm

峰号	保留时间	面积	面积%	高度	理论塔板数(USP)	拖尾因子	分离度(USP)
1	1.427	195119	100.000	35458	1665	1.091	--
总计		195119	100.000	35458			

SHIMADZU LabSolutions

SMF-4109

<样品信息>

色谱柱 :XB-C18(50mm*4.6mm,5μm） 流速:1.5ml/min
柱 温 :30℃ 波长:268nm
数据文件名: RC$SMF-4109 - 0-4/29-209-2 - zzp-24110402p-rcqx-pH6.8-0.1twjz-p5-45min.lcd
方法文件名: RC$SMF-4109 - SMF-4109-rcqx-FX278.lcm
批处理文件名: RC$SMF-4109 - 20241108-RC-FX278.lcb
样品瓶号: 4-42
进样体积: 50 μl 版本号:6.115
进样时间: 2024/11/08 22:41:59 实验者: jiangjinwei
处理时间（V2）: 2024/11/11 09:50:33 处理者: jiangjinwei
仪器型号:SHIMADZU LC-2050C(FX278)

<色谱图>

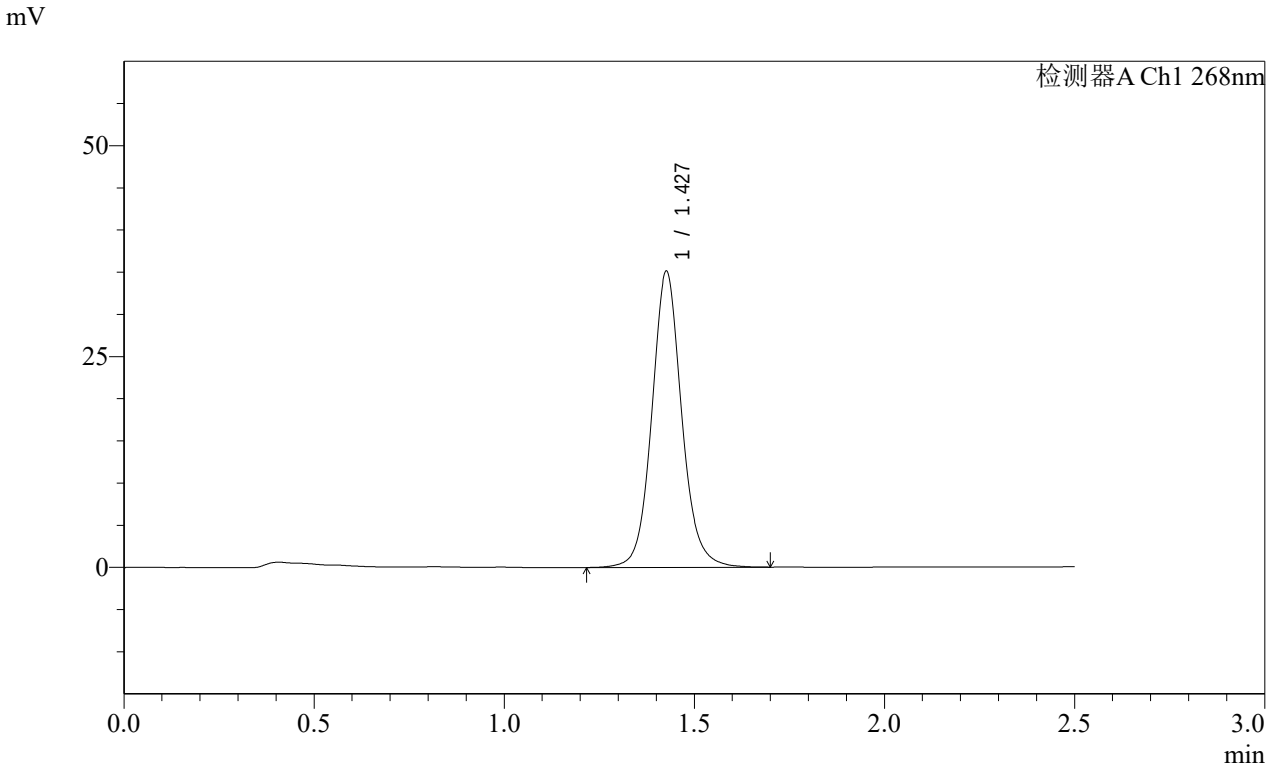

<峰表>

检测器A Ch1 268nm

峰号	保留时间	面积	面积%	高度	理论塔板数(USP)	拖尾因子	分离度(USP)
1	1.427	192283	100.000	34939	1665	1.094	--
总计		192283	100.000	34939			

SHIMADZU LabSolutions

SMF-4109

<样品信息>

色谱柱 :XB-C18(50mm*4.6mm,5μm） 流速:1.5ml/min
柱 温 :30℃ 波长:268nm
数据文件名: RC$SMF-4109 - 0-4/29-210-2 - zzp-24110402p-rcqx-pH6.8-0.1twjz-p6-45min.lcd
方法文件名: RC$SMF-4109 - SMF-4109-rcqx-FX278.lcm
批处理文件名: RC$SMF-4109 - 20241108-RC-FX278.lcb
样品瓶号: 4-51
进样体积: 50 μl 版本号:6.115
进样时间: 2024/11/08 22:44:55 实验者: jiangjinwei
处理时间（V2）: 2024/11/11 09:50:36 处理者: jiangjinwei
仪器型号:SHIMADZU LC-2050C(FX278)

<色谱图>

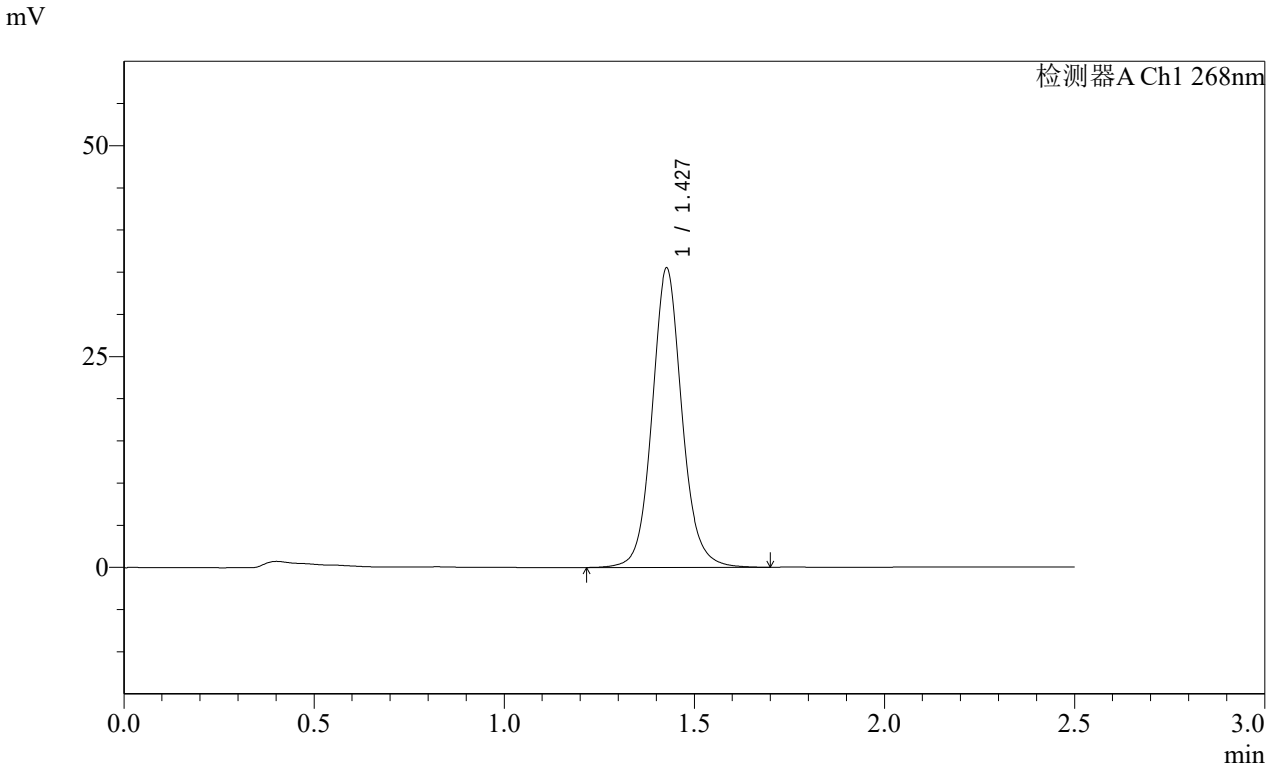

<峰表>

检测器A Ch1 268nm

峰号	保留时间	面积	面积%	高度	理论塔板数(USP)	拖尾因子	分离度(USP)
1	1.427	194339	100.000	35391	1668	1.092	--
总计		194339	100.000	35391			

SHIMADZU LabSolutions

SMF-4109

<样品信息>

色谱柱 :XB-C18(50mm*4.6mm,5μm） 流速:1.5ml/min
柱 温 :30℃ 波长:268nm
数据文件名: RC$SMF-4109 - 0-4/29-211-2 - zzp-24110402p-rcqx-pH6.8-0.1twjz-p1-60min.lcd
方法文件名: RC$SMF-4109 - SMF-4109-rcqx-FX278.lcm
批处理文件名: RC$SMF-4109 - 20241108-RC-FX278.lcb
样品瓶号: 4-7
进样体积: 50 μl 版本号:6.115
进样时间: 2024/11/08 22:47:52 实验者: jiangjinwei
处理时间（V2）: 2024/11/11 09:50:38 处理者: jiangjinwei
仪器型号:SHIMADZU LC-2050C(FX278)

<色谱图>

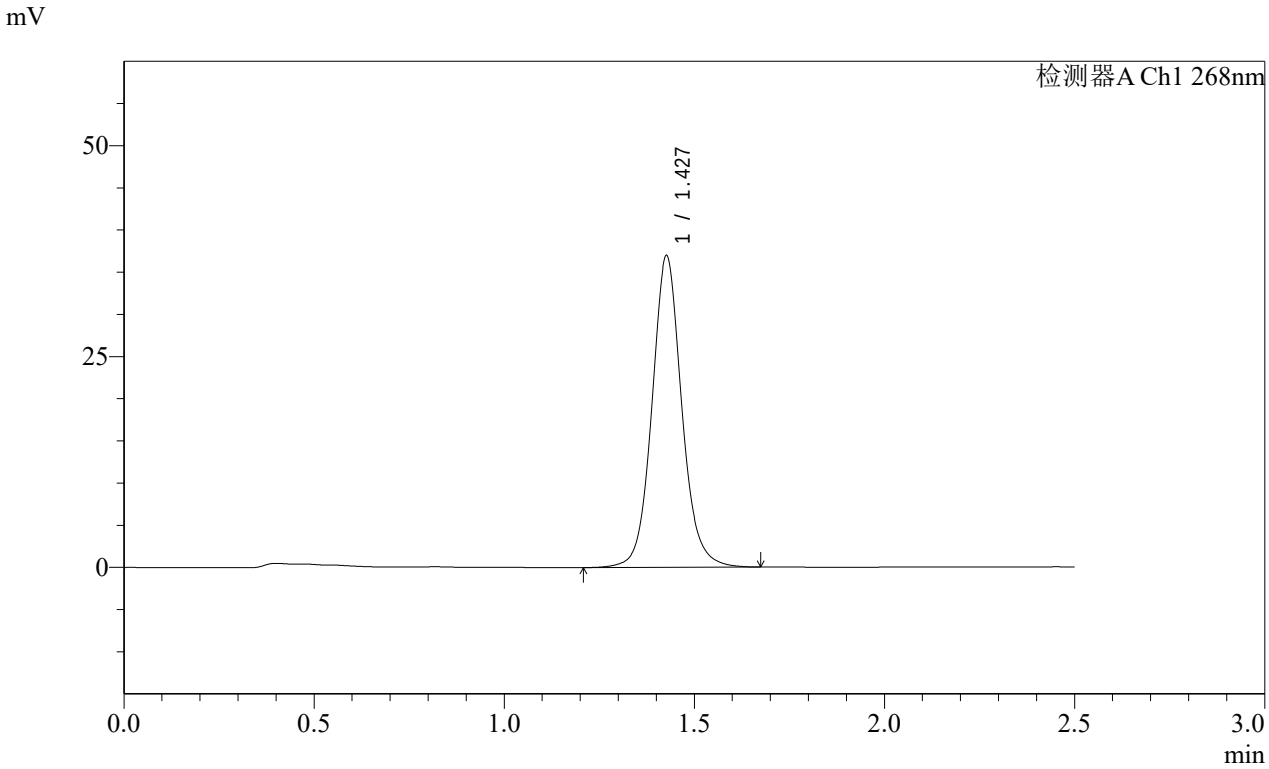

<峰表>

检测器A Ch1 268nm

峰号	保留时间	面积	面积%	高度	理论塔板数(USP)	拖尾因子	分离度(USP)
1	1.427	201802	100.000	36798	1670	1.089	--
总计		201802	100.000	36798			

SHIMADZU LabSolutions

SMF-4109

<样品信息>

色谱柱 :XB-C18(50mm*4.6mm,5μm） 流速:1.5ml/min
柱 温 :30℃ 波长:268nm
数据文件名: RC$SMF-4109 - 0-4/29-212-2 - zzp-24110402p-rcqx-pH6.8-0.1twjz-p2-60min.lcd
方法文件名: RC$SMF-4109 - SMF-4109-rcqx-FX278.lcm
批处理文件名: RC$SMF-4109 - 20241108-RC-FX278.lcb
样品瓶号: 4-16
进样体积: 50 μl 版本号:6.115
进样时间: 2024/11/08 22:50:48 实验者: jiangjinwei
处理时间（V2）: 2024/11/11 09:50:41 处理者: jiangjinwei
仪器型号:SHIMADZU LC-2050C(FX278)

<色谱图>

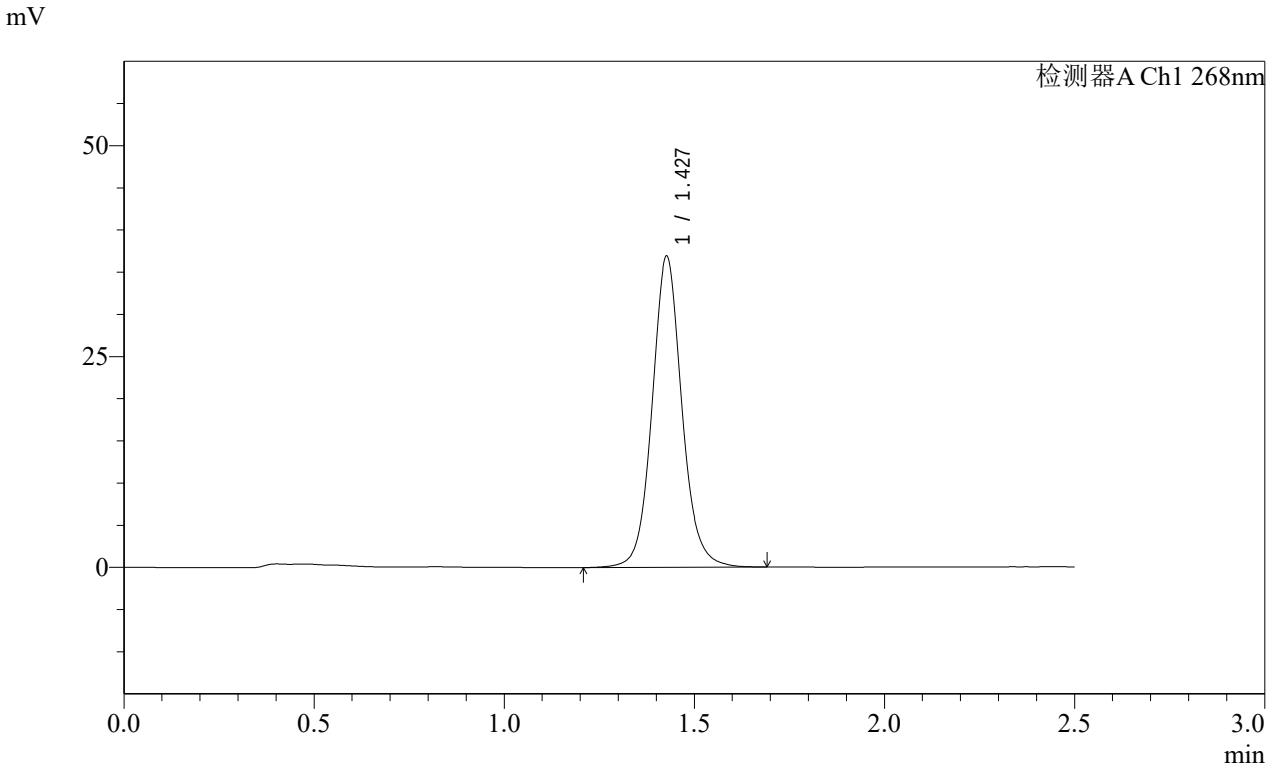

<峰表>

检测器A Ch1 268nm

峰号	保留时间	面积	面积%	高度	理论塔板数(USP)	拖尾因子	分离度(USP)
1	1.427	201554	100.000	36782	1674	1.087	--
总计		201554	100.000	36782			

SHIMADZU LabSolutions

SMF-4109

<样品信息>

色谱柱 :XB-C18(50mm*4.6mm,5μm） 流速:1.5ml/min
柱 温 :30℃ 波长:268nm
数据文件名: RC$SMF-4109 - 0-4/29-213-2 - zzp-24110402p-rcqx-pH6.8-0.1twjz-p3-60min.lcd
方法文件名: RC$SMF-4109 - SMF-4109-rcqx-FX278.lcm
批处理文件名: RC$SMF-4109 - 20241108-RC-FX278.lcb
样品瓶号: 4-25
进样体积: 50 μl 版本号:6.115
进样时间: 2024/11/08 22:53:45 实验者: jiangjinwei
处理时间（V2）: 2024/11/11 09:50:44 处理者: jiangjinwei
仪器型号:SHIMADZU LC-2050C(FX278)

<色谱图>

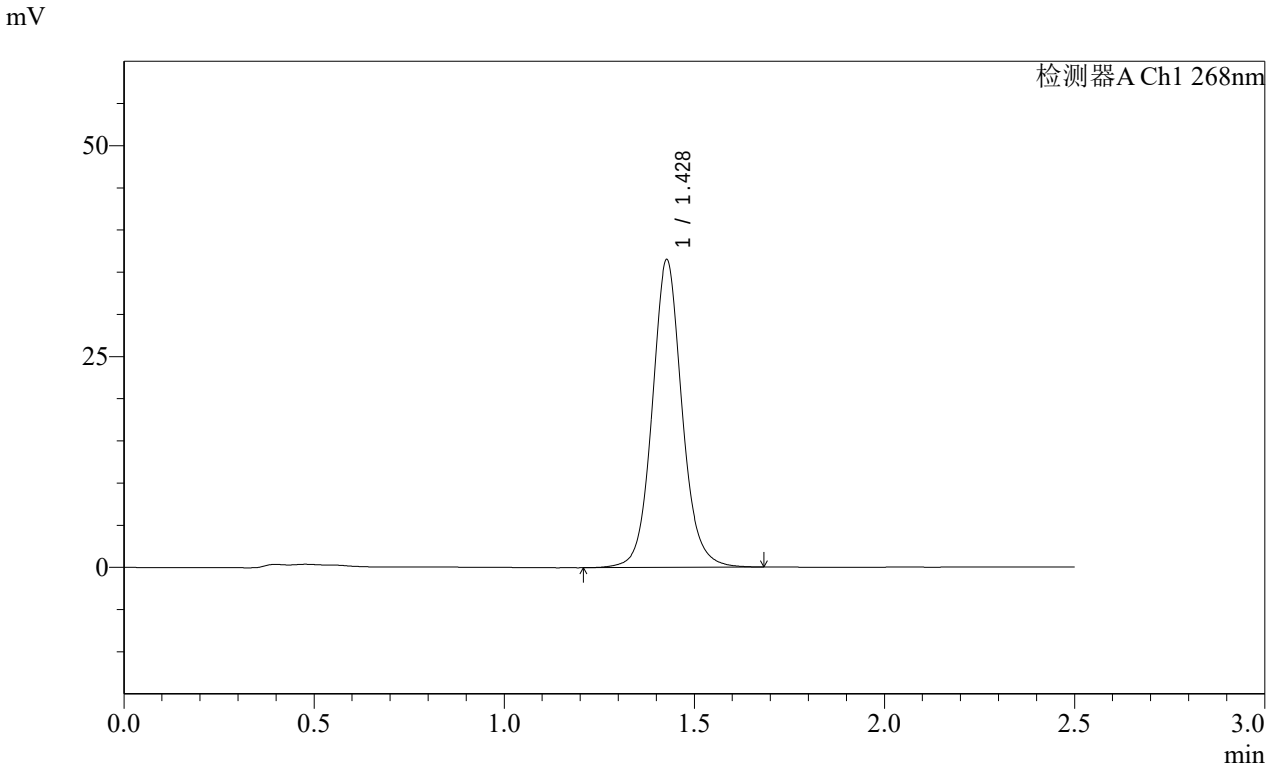

<峰表>

检测器A Ch1 268nm

峰号	保留时间	面积	面积%	高度	理论塔板数(USP)	拖尾因子	分离度(USP)
1	1.428	199484	100.000	36417	1674	1.087	--
总计		199484	100.000	36417			

SHIMADZU LabSolutions

SMF-4109

<样品信息>

色谱柱 :XB-C18(50mm*4.6mm,5μm） 流速:1.5ml/min
柱 温 :30℃ 波长:268nm
数据文件名: RC$SMF-4109 - 0-4/29-214-2 - zzp-24110402p-rcqx-pH6.8-0.1twjz-p4-60min.lcd
方法文件名: RC$SMF-4109 - SMF-4109-rcqx-FX278.lcm
批处理文件名: RC$SMF-4109 - 20241108-RC-FX278.lcb
样品瓶号: 4-34
进样体积: 50 μl 版本号:6.115
进样时间: 2024/11/08 22:56:41 实验者: jiangjinwei
处理时间（V2）: 2024/11/11 09:50:46 处理者: jiangjinwei
仪器型号:SHIMADZU LC-2050C(FX278)

<色谱图>

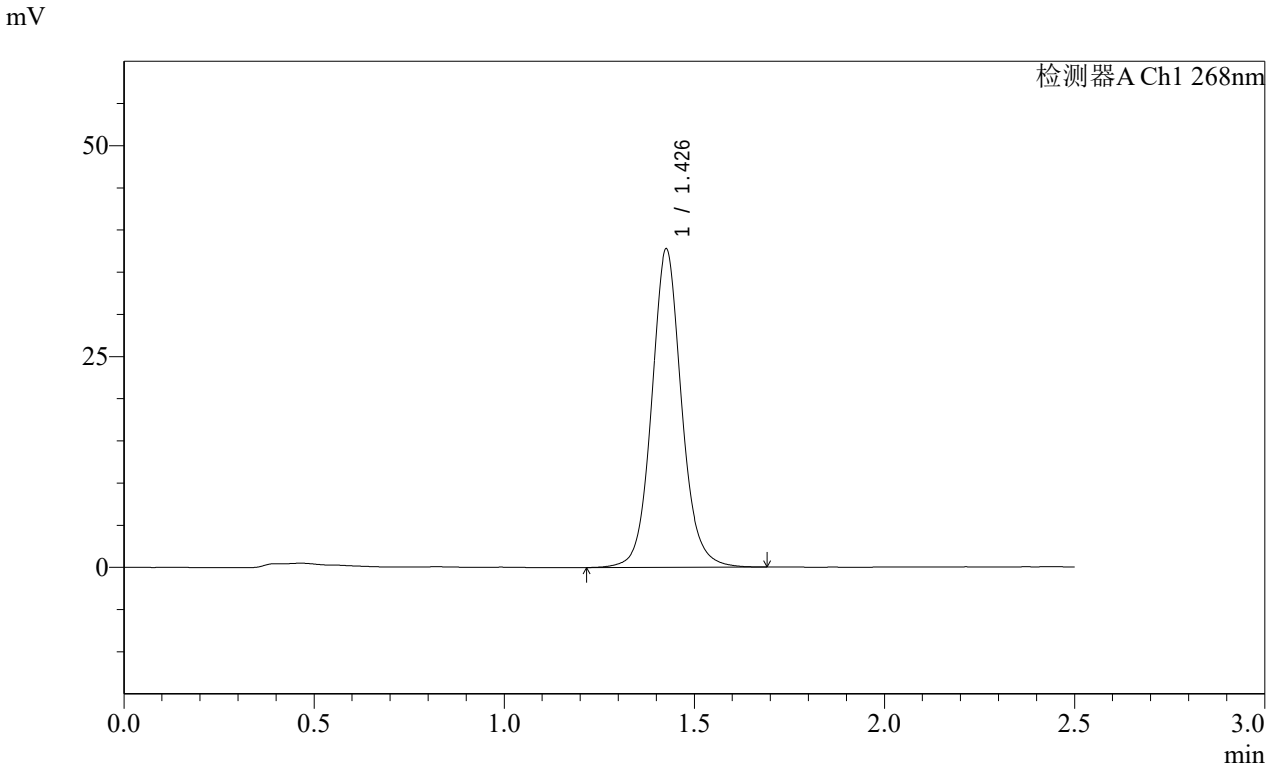

<峰表>

检测器A Ch1 268nm

峰号	保留时间	面积	面积%	高度	理论塔板数(USP)	拖尾因子	分离度(USP)
1	1.426	206720	100.000	37534	1664	1.087	--
总计		206720	100.000	37534			

SHIMADZU LabSolutions

SMF-4109

<样品信息>

色谱柱 :XB-C18(50mm*4.6mm,5μm） 流速:1.5ml/min
柱 温 :30℃ 波长:268nm
数据文件名: RC$SMF-4109 - 0-4/29-215-2 - zzp-24110402p-rcqx-pH6.8-0.1twjz-p5-60min.lcd
方法文件名: RC$SMF-4109 - SMF-4109-rcqx-FX278.lcm
批处理文件名: RC$SMF-4109 - 20241108-RC-FX278.lcb
样品瓶号: 4-43
进样体积: 50 μl 版本号:6.115
进样时间: 2024/11/08 22:59:36 实验者: jiangjinwei
处理时间（V2）: 2024/11/11 09:50:49 处理者: jiangjinwei
仪器型号:SHIMADZU LC-2050C(FX278)

<色谱图>

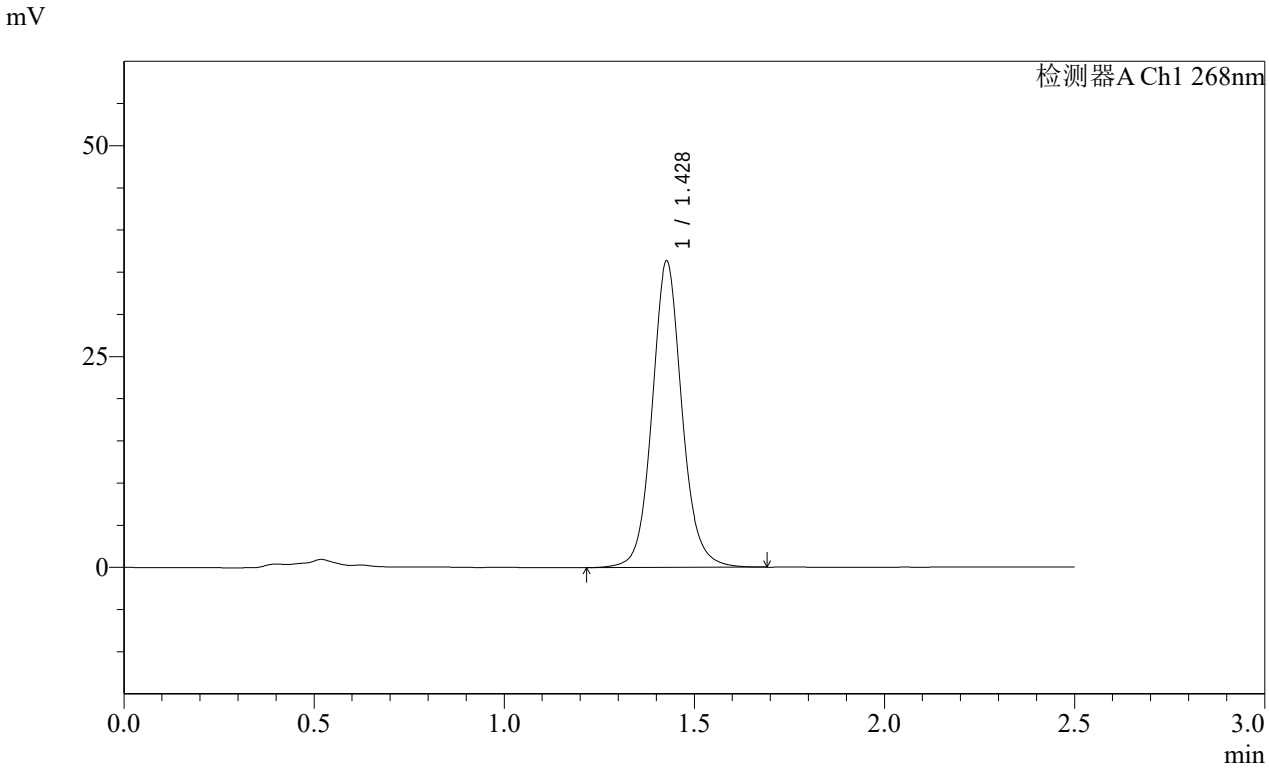

<峰表>

检测器A Ch1 268nm

峰号	保留时间	面积	面积%	高度	理论塔板数(USP)	拖尾因子	分离度(USP)
1	1.428	198767	100.000	36223	1665	1.091	--
总计		198767	100.000	36223			

SHIMADZU LabSolutions

SMF-4109

<样品信息>

色谱柱 :XB-C18(50mm*4.6mm,5μm） 流速:1.5ml/min
柱 温 :30℃ 波长:268nm
数据文件名: RC$SMF-4109 - 0-4/29-216-2 - zzp-24110402p-rcqx-pH6.8-0.1twjz-p6-60min.lcd
方法文件名: RC$SMF-4109 - SMF-4109-rcqx-FX278.lcm
批处理文件名: RC$SMF-4109 - 20241108-RC-FX278.lcb
样品瓶号: 4-52
进样体积: 50 μl 版本号:6.115
进样时间: 2024/11/08 23:02:32 实验者: jiangjinwei
处理时间（V2） : 2024/11/11 09:50:52 处理者: jiangjinwei
仪器型号:SHIMADZU LC-2050C(FX278)

<色谱图>

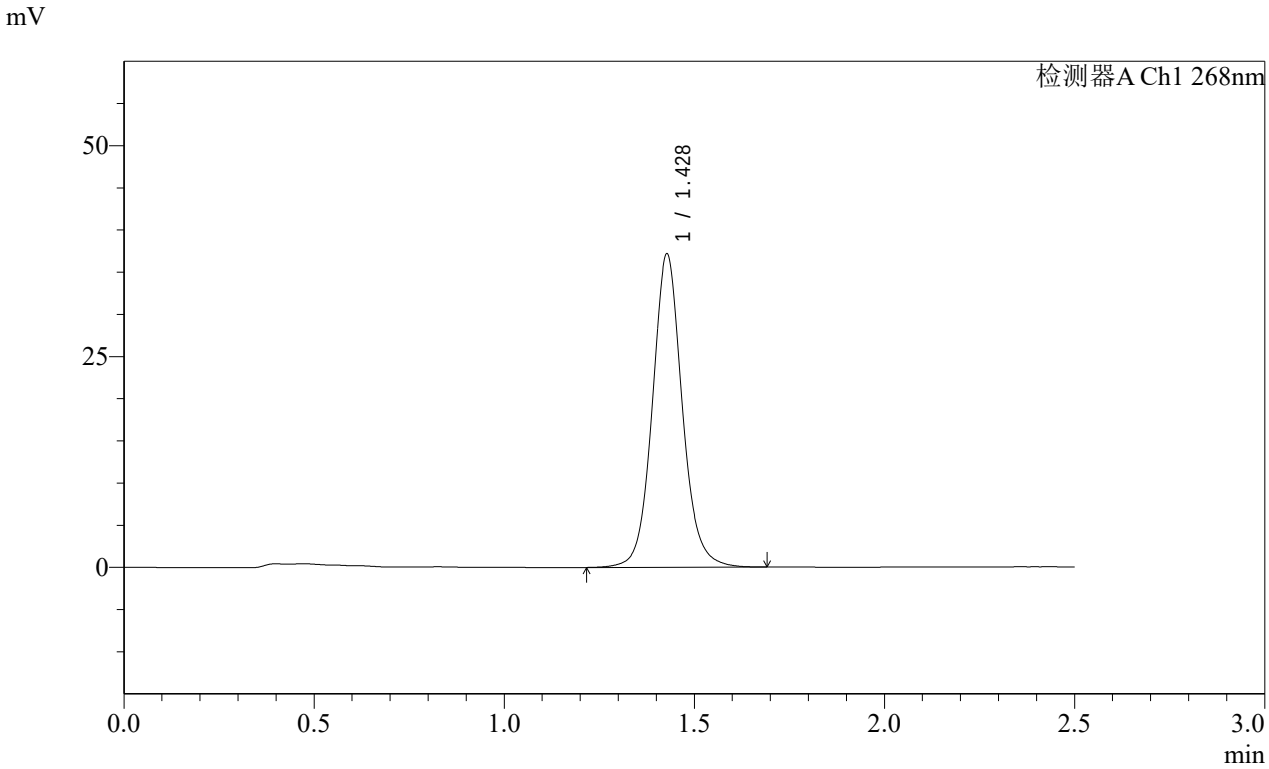

<峰表>

检测器A Ch1 268nm

峰号	保留时间	面积	面积%	高度	理论塔板数(USP)	拖尾因子	分离度(USP)
1	1.428	203133	100.000	37098	1671	1.087	--
总计		203133	100.000	37098			

SHIMADZU LabSolutions

SMF-4109

<样品信息>

色谱柱 :XB-C18(50mm*4.6mm,5μm） 流速:1.5ml/min
柱 温 :30℃ 波长:268nm
数据文件名: RC$SMF-4109 - 0-4/29-217-2 - zzp-24110402p-rcqx-pH6.8-0.1twjz-p1-JX.lcd
方法文件名: RC$SMF-4109 - SMF-4109-rcqx-FX278.lcm
批处理文件名: RC$SMF-4109 - 20241108-RC-FX278.lcb
样品瓶号: 4-8
进样体积: 50 μl 版本号:6.115
进样时间: 2024/11/08 23:05:29 实验者: jiangjinwei
处理时间（V2）: 2024/11/11 09:50:55 处理者: jiangjinwei
仪器型号:SHIMADZU LC-2050C(FX278)

<色谱图>

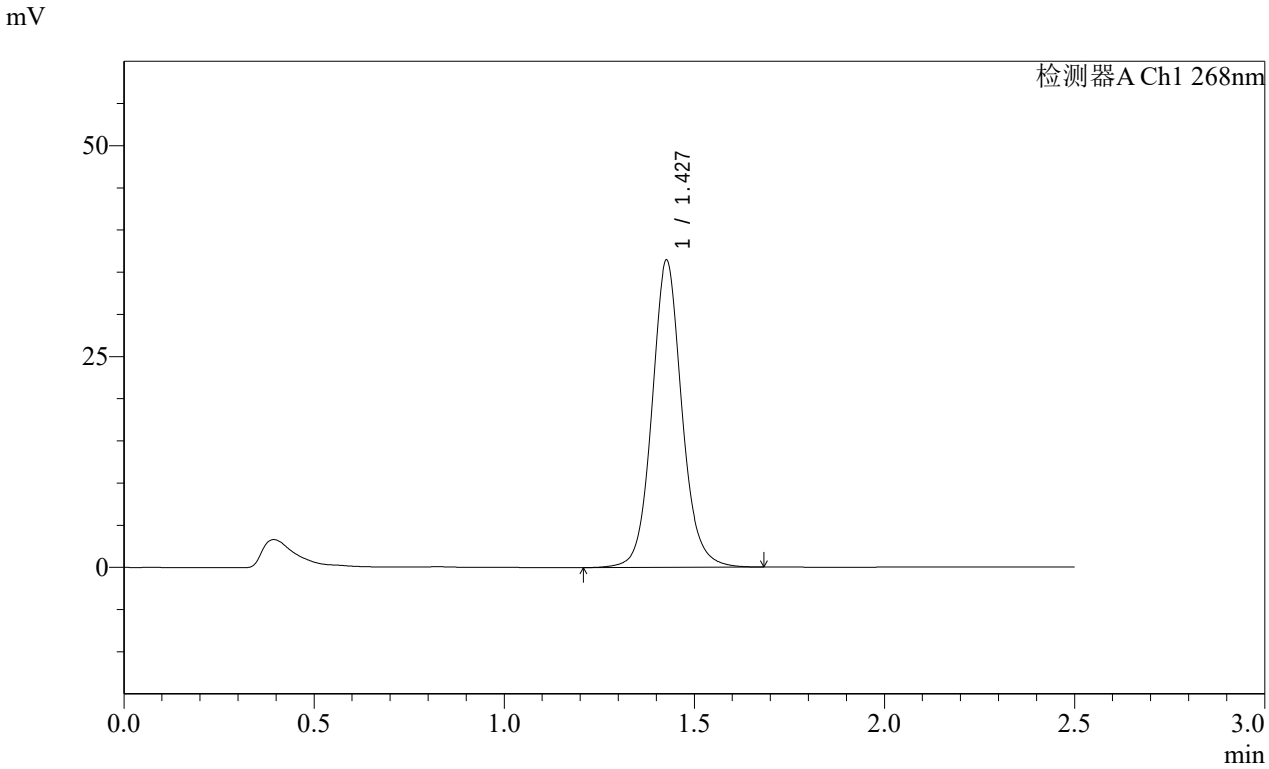

<峰表>

检测器A Ch1 268nm

峰号	保留时间	面积	面积%	高度	理论塔板数(USP)	拖尾因子	分离度(USP)
1	1.427	199592	100.000	36288	1661	1.093	--
总计		199592	100.000	36288			

SHIMADZU LabSolutions

SMF-4109

<样品信息>

色谱柱 :XB-C18(50mm*4.6mm,5μm） 流速:1.5ml/min
柱 温 :30℃ 波长:268nm
数据文件名: RC$SMF-4109 - 0-4/29-218-2 - zzp-24110402p-rcqx-pH6.8-0.1twjz-p2-JX.lcd
方法文件名: RC$SMF-4109 - SMF-4109-rcqx-FX278.lcm
批处理文件名: RC$SMF-4109 - 20241108-RC-FX278.lcb
样品瓶号: 4-17
进样体积: 50 μl 版本号:6.115
进样时间: 2024/11/08 23:08:26 实验者: jiangjinwei
处理时间（V2）: 2024/11/11 09:50:58 处理者: jiangjinwei
仪器型号:SHIMADZU LC-2050C(FX278)

<色谱图>

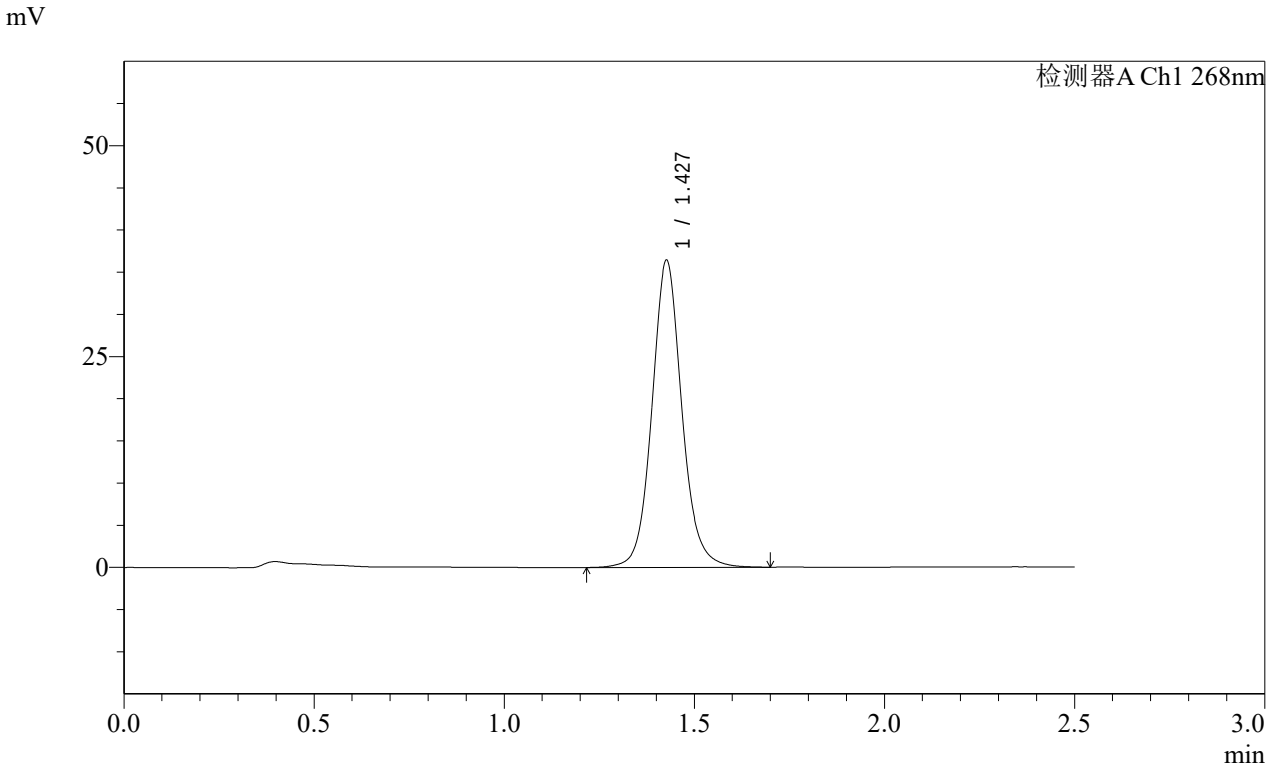

<峰表>

检测器A Ch1 268nm

峰号	保留时间	面积	面积%	高度	理论塔板数(USP)	拖尾因子	分离度(USP)
1	1.427	199673	100.000	36269	1660	1.092	--
总计		199673	100.000	36269			

SHIMADZU LabSolutions

SMF-4109

<样品信息>

色谱柱 :XB-C18(50mm*4.6mm,5μm） 流速:1.5ml/min
柱 温 :30℃ 波长:268nm
数据文件名: RC$SMF-4109 - 0-4/29-219-2 - zzp-24110402p-rcqx-pH6.8-0.1twjz-p3-JX.lcd
方法文件名: RC$SMF-4109 - SMF-4109-rcqx-FX278.lcm
批处理文件名: RC$SMF-4109 - 20241108-RC-FX278.lcb
样品瓶号: 4-26
进样体积: 50 μl 版本号:6.115
进样时间: 2024/11/08 23:11:23 实验者: jiangjinwei
处理时间（V2）: 2024/11/11 09:51:01 处理者: jiangjinwei
仪器型号:SHIMADZU LC-2050C(FX278)

<色谱图>

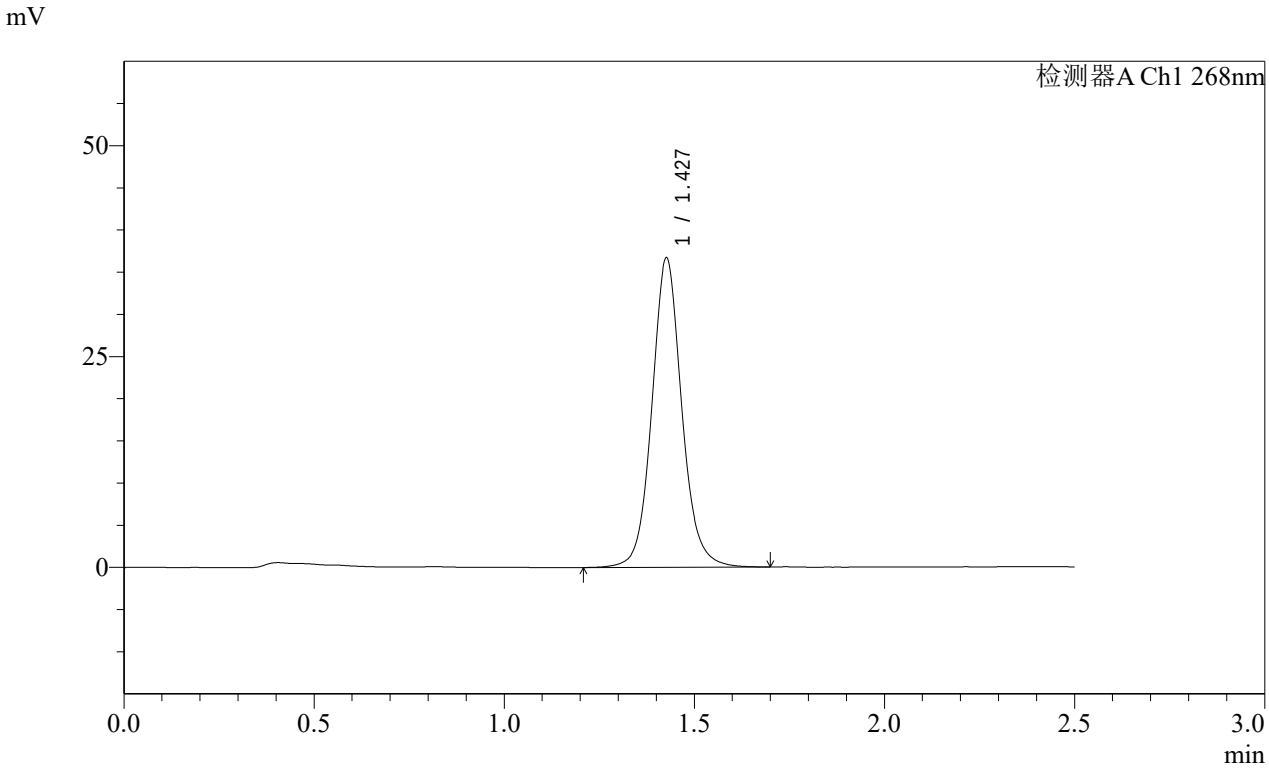

<峰表>

检测器A Ch1 268nm

峰号	保留时间	面积	面积%	高度	理论塔板数(USP)	拖尾因子	分离度(USP)
1	1.427	200950	100.000	36523	1663	1.090	--
总计		200950	100.000	36523			

SHIMADZU LabSolutions

SMF-4109

<样品信息>

色谱柱 :XB-C18(50mm*4.6mm,5μm） 流速:1.5ml/min
柱 温 :30℃ 波长:268nm
数据文件名: RC$SMF-4109 - 0-4/29-220-2 - zzp-24110402p-rcqx-pH6.8-0.1twjz-p4-JX.lcd
方法文件名: RC$SMF-4109 - SMF-4109-rcqx-FX278.lcm
批处理文件名: RC$SMF-4109 - 20241108-RC-FX278.lcb
样品瓶号: 4-35
进样体积: 50 μl 版本号:6.115
进样时间: 2024/11/08 23:14:20 实验者: jiangjinwei
处理时间（V2）: 2024/11/11 09:51:04 处理者: jiangjinwei
仪器型号:SHIMADZU LC-2050C(FX278)

<色谱图>

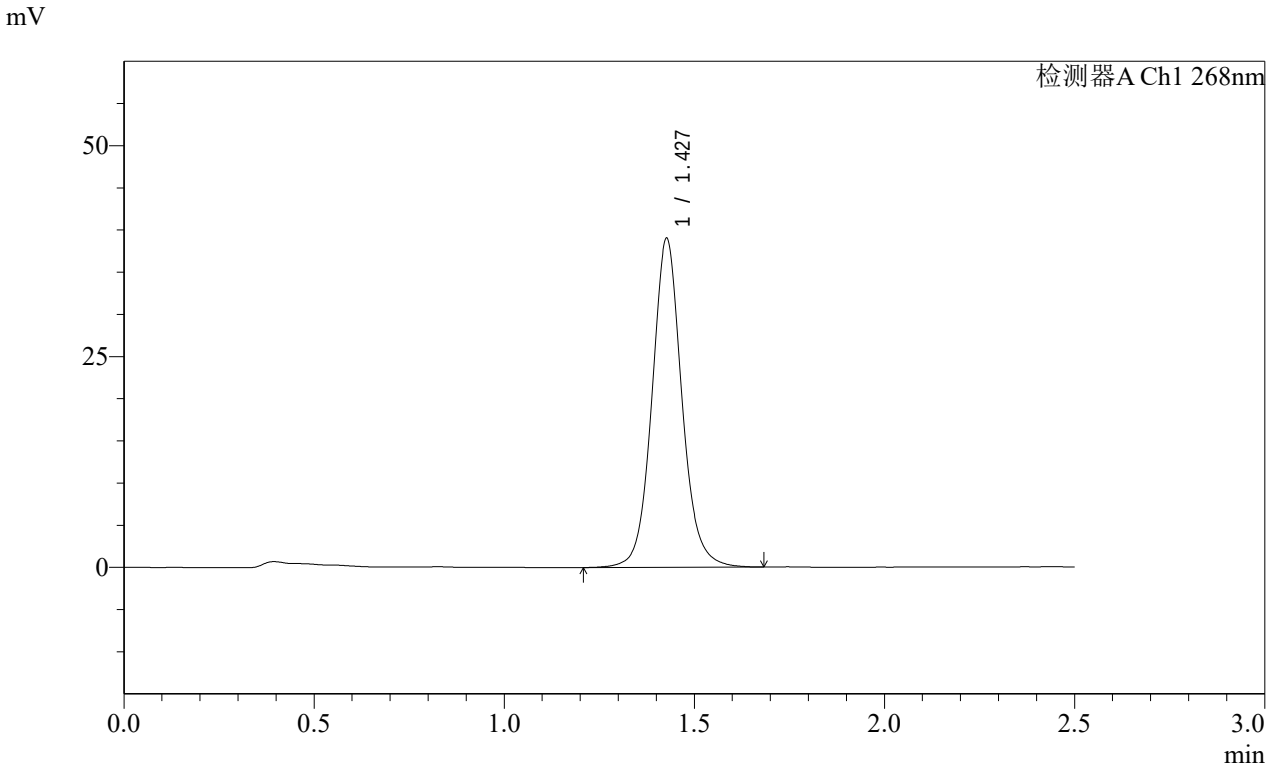

<峰表>

检测器A Ch1 268nm

峰号	保留时间	面积	面积%	高度	理论塔板数(USP)	拖尾因子	分离度(USP)
1	1.427	213692	100.000	38876	1664	1.084	--
总计		213692	100.000	38876			

SHIMADZU LabSolutions

SMF-4109

<样品信息>

色谱柱 :XB-C18(50mm*4.6mm,5μm） 流速:1.5ml/min
柱 温 :30℃ 波长:268nm
数据文件名: RC$SMF-4109 - 0-4/29-221-2 - zzp-24110402p-rcqx-pH6.8-0.1twjz-p5-JX.lcd
方法文件名: RC$SMF-4109 - SMF-4109-rcqx-FX278.lcm
批处理文件名: RC$SMF-4109 - 20241108-RC-FX278.lcb
样品瓶号: 4-44
进样体积: 50 μl 版本号:6.115
进样时间: 2024/11/08 23:17:17 实验者: jiangjinwei
处理时间（V2）: 2024/11/11 09:51:06 处理者: jiangjinwei
仪器型号:SHIMADZU LC-2050C(FX278)

<色谱图>

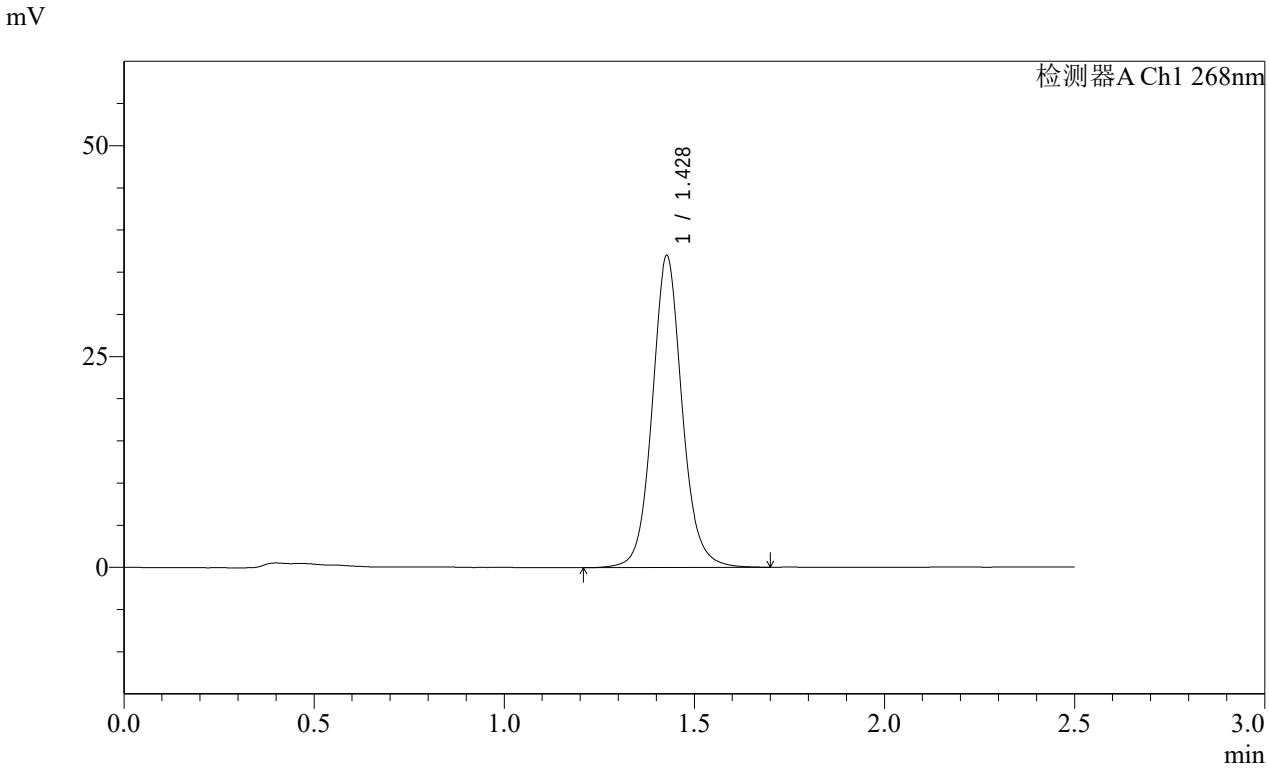

<峰表>

检测器A Ch1 268nm

峰号	保留时间	面积	面积%	高度	理论塔板数(USP)	拖尾因子	分离度(USP)
1	1.428	202443	100.000	36903	1667	1.089	--
总计		202443	100.000	36903			

SHIMADZU LabSolutions

SMF-4109

<样品信息>

色谱柱 :XB-C18(50mm*4.6mm,5μm） 流速:1.5ml/min
柱 温 :30℃ 波长:268nm
数据文件名: RC$SMF-4109 - 0-4/29-222-2 - zzp-24110402p-rcqx-pH6.8-0.1twjz-p6-JX.lcd
方法文件名: RC$SMF-4109 - SMF-4109-rcqx-FX278.lcm
批处理文件名: RC$SMF-4109 - 20241108-RC-FX278.lcb
样品瓶号: 4-53
进样体积: 50 μl 版本号:6.115
进样时间: 2024/11/08 23:20:13 实验者: jiangjinwei
处理时间（V2）: 2024/11/11 09:51:09 处理者: jiangjinwei
仪器型号:SHIMADZU LC-2050C(FX278)

<色谱图>

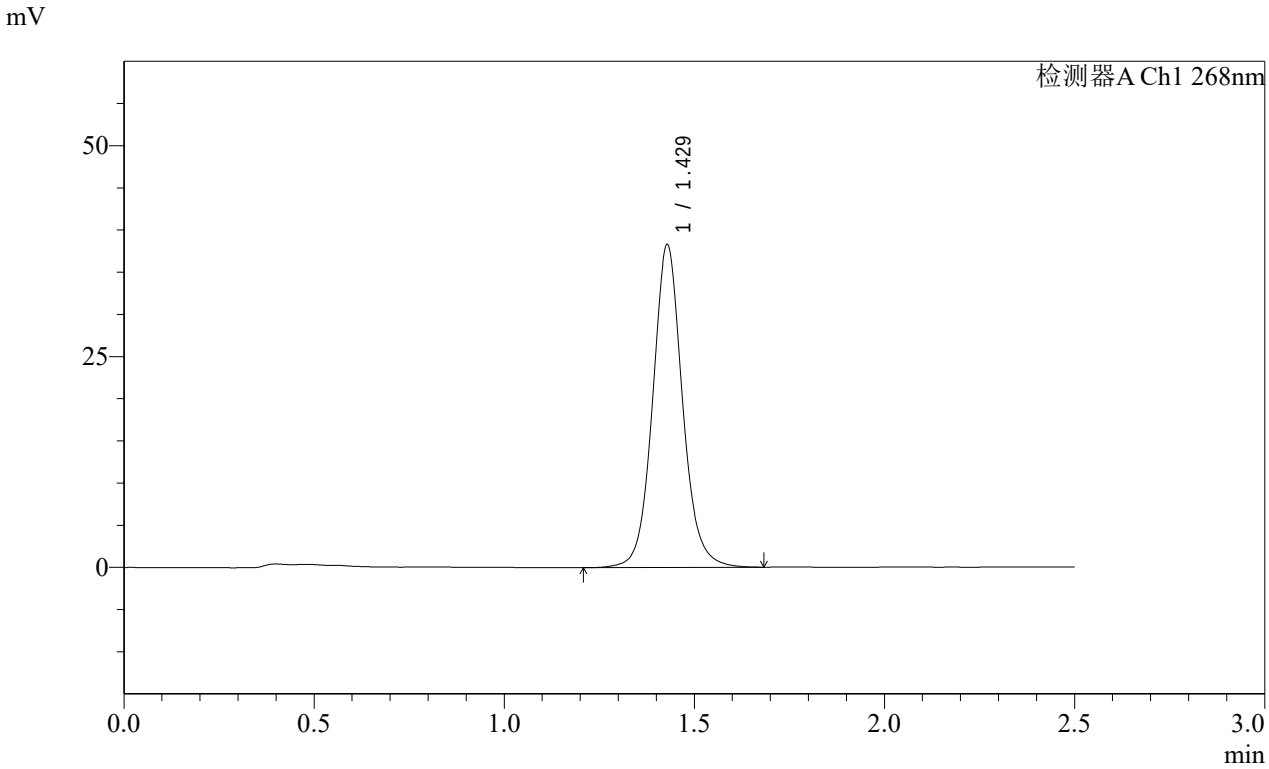

<峰表>

检测器A Ch1 268nm

峰号	保留时间	面积	面积%	高度	理论塔板数(USP)	拖尾因子	分离度(USP)
1	1.429	209023	100.000	38246	1674	1.085	--
总计		209023	100.000	38246			

SHIMADZU LabSolutions

SMF-4109

<样品信息>

色谱柱 :XB-C18(50mm*4.6mm,5μm） 流速:1.5ml/min
柱 温 :30℃ 波长:268nm
数据文件名: RC$SMF-4109 - 0-4/29-223-2 - zzp-24110402p-rcqx-pH6.8-0.1twjz-dz2-1.lcd
方法文件名: RC$SMF-4109 - SMF-4109-rcqx-FX278.lcm
批处理文件名: RC$SMF-4109 - 20241108-RC-FX278.lcb
样品瓶号: 4-27
进样体积: 50 μl 版本号:6.115
进样时间: 2024/11/08 23:23:10 实验者: jiangjinwei
处理时间（V2）: 2024/11/11 09:51:12 处理者: jiangjinwei
仪器型号:SHIMADZU LC-2050C(FX278)

<色谱图>

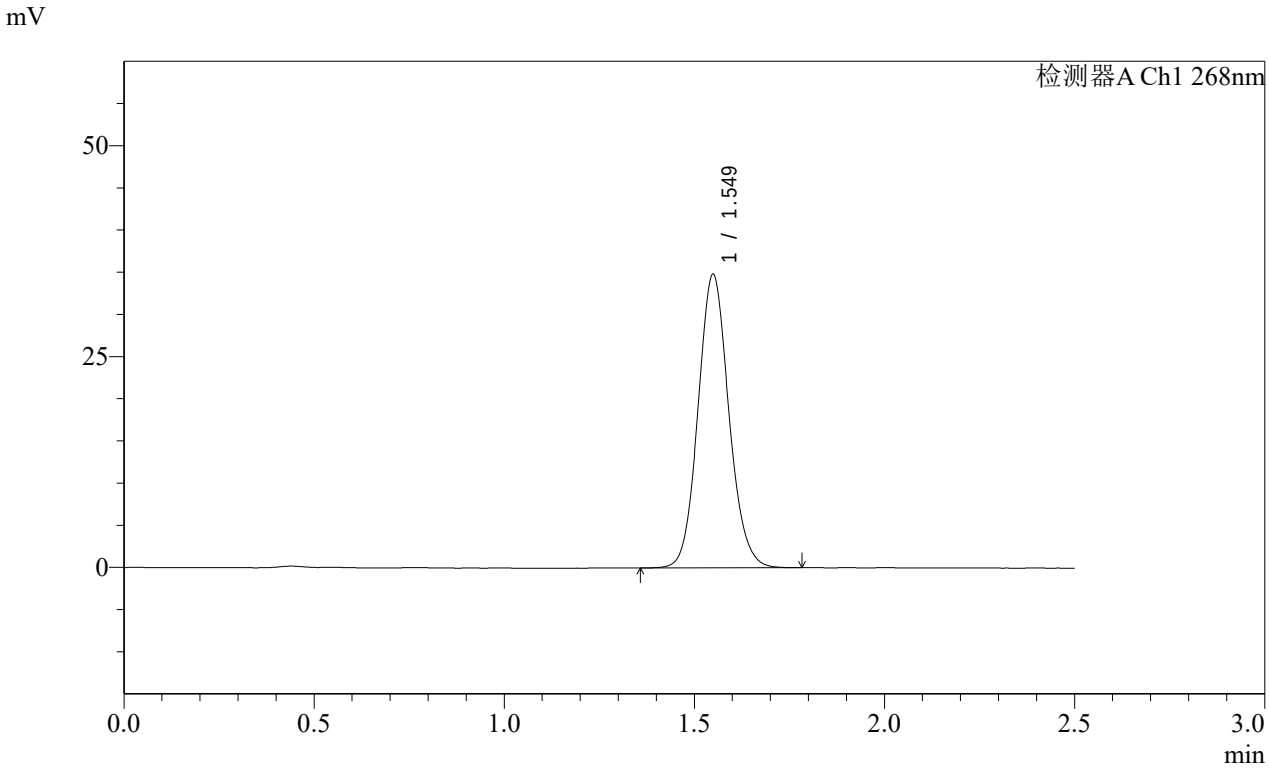

<峰表>

检测器A Ch1 268nm

峰号	保留时间	面积	面积%	高度	理论塔板数(USP)	拖尾因子	分离度(USP)
1	1.549	196278	100.000	34717	1763	1.099	--
总计		196278	100.000	34717			

SHIMADZU LabSolutions

SMF-4109

<样品信息>

色谱柱 :XB-C18(50mm*4.6mm,5μm） 流速:1.5ml/min
柱 温 :30℃ 波长:268nm
数据文件名: RC$SMF-4109 - 0-4/29-224-2 - zzp-24110402p-rcqx-pH6.8-0.1twjz-dz2-2.lcd
方法文件名: RC$SMF-4109 - SMF-4109-rcqx-FX278.lcm
批处理文件名: RC$SMF-4109 - 20241108-RC-FX278.lcb
样品瓶号: 4-27
进样体积: 50 μl 版本号:6.115
进样时间: 2024/11/08 23:26:07 实验者: jiangjinwei
处理时间（V2）: 2024/11/11 09:51:14 处理者: jiangjinwei
仪器型号:SHIMADZU LC-2050C(FX278)

<色谱图>

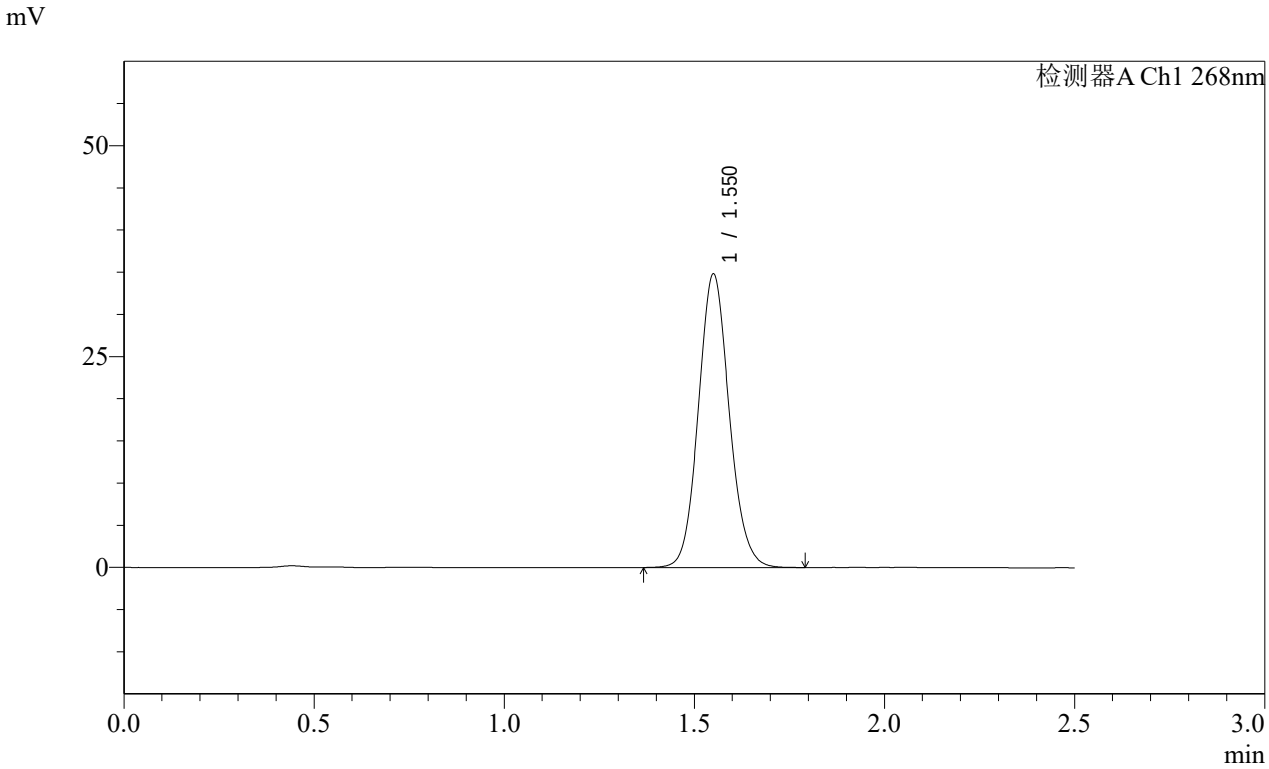

<峰表>

检测器A Ch1 268nm

峰号	保留时间	面积	面积%	高度	理论塔板数(USP)	拖尾因子	分离度(USP)
1	1.550	196529	100.000	34640	1763	1.098	--
总计		196529	100.000	34640			