



SMF-209

<样品信息>

色谱柱 : XB-C18(50*4.6mm,5 μ m) 流速: 1.5ml/min
柱温 : 30 $^{\circ}$ C 波长: 230nm
数据文件名 : RC\$SMF-209 - 18-34/18-1968-3 - zzp-2024070521p-rcqx-pH1.0jz-jyx2-rj.lcd
方法文件名 : RC\$SMF-209 - SMF-209-tmst-FX267.lcm
批处理文件名 : RC\$SMF-209 - SMF-209-tmst-20241105-FX267.lcb
样品瓶号 : 2-9
进样体积 : 20 μ L 版本号: 6.115
进样时间 : 2024/11/05 21:46:12 实验者: jiangjinwei
处理时间 (V3) : 2024/11/06 18:06:39 处理者: jiangjinwei
仪器型号 : SHIMADZU LC-2050C(FX267)

<色谱图>

mV

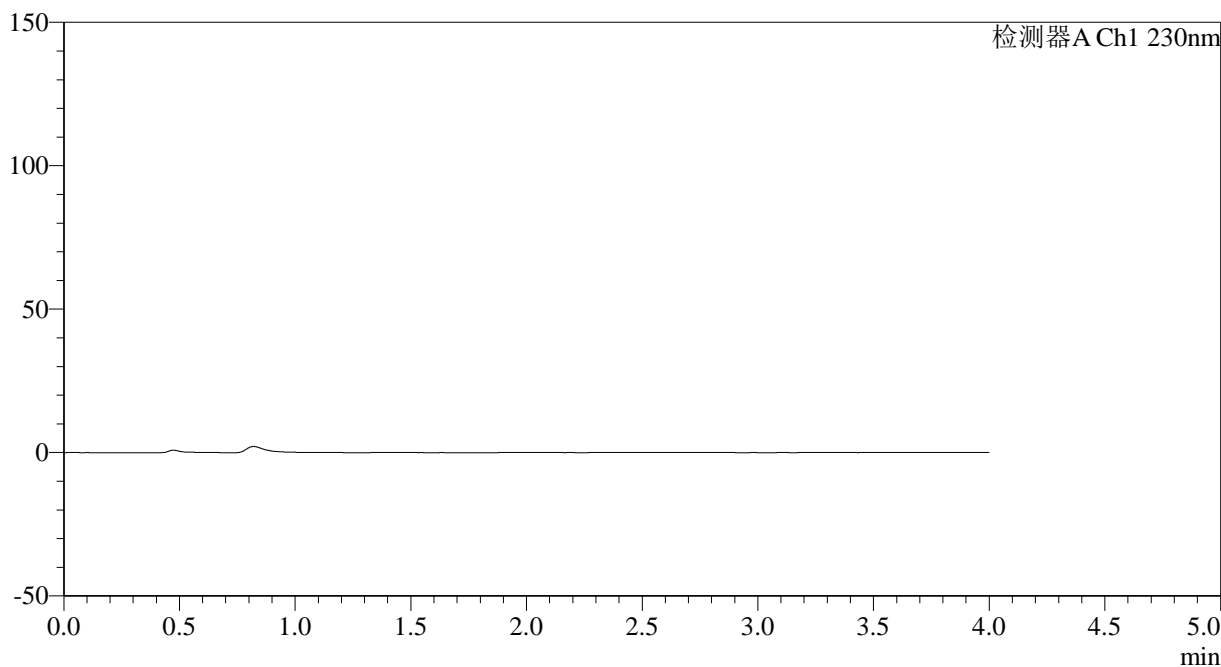

<峰表>

检测器A Ch1 230nm

峰号	保留时间	面积	面积%	高度	理论塔板数(USP)	拖尾因子	分离度(USP)
总计							



SMF-209

<样品信息>

色谱柱 : XB-C18(50*4.6mm,5μm) 流速: 1.5ml/min
 柱温 : 30°C 波长: 230nm
 数据文件名 : RC\$SMF-209 - 18-31/18-1969-2 - zzp-2024070521p-rcqx-pH1.0jz-jyx2-dz1-1.lcd
 方法文件名 : RC\$SMF-209 - SMF-209-tmst-FX267.lcm
 批处理文件名 : RC\$SMF-209 - SMF-209-tmst-20241105-FX267.lcb
 样品瓶号 : 2-18
 进样体积 : 20 μL 版本号: 6.115
 进样时间 : 2024/11/05 21:50:37 实验者: jiangjinwei
 处理时间 (V2) : 2024/11/06 18:00:47 处理者: jiangjinwei
 仪器型号 : SHIMADZU LC-2050C(FX267)

<色谱图>

mV

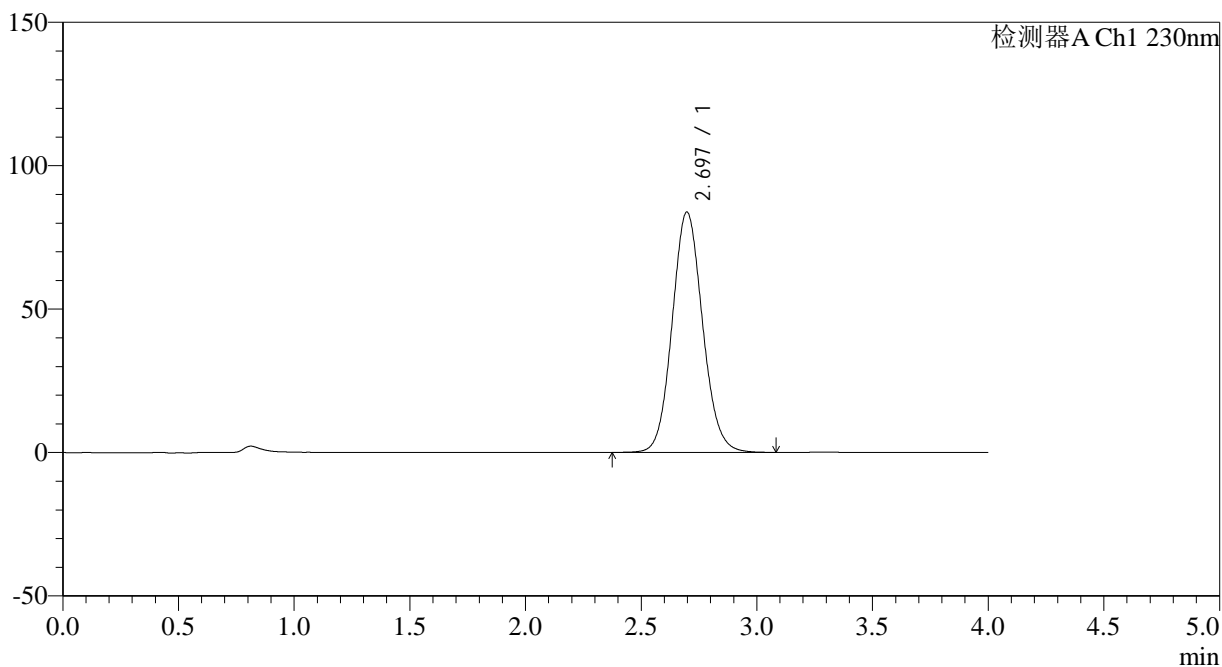

<峰表>

检测器A Ch1 230nm

峰号	保留时间	面积	面积%	高度	理论塔板数(USP)	拖尾因子	分离度(USP)
1	2.697	766156	100.000	83844	2052	1.094	--
总计		766156	100.000	83844			



SMF-209

<样品信息>

色谱柱 : XB-C18(50*4.6mm,5 μ m) 流速: 1.5ml/min
柱温 : 30 $^{\circ}$ C 波长: 230nm
数据文件名 : RC\$SMF-209 - 18-31/18-1970-2 - zzp-2024070521p-rcqx-pH1.0jz-jyx2-dz1-2.lcd
方法文件名 : RC\$SMF-209 - SMF-209-tmst-FX267.lcm
批处理文件名 : RC\$SMF-209 - SMF-209-tmst-20241105-FX267.lcb
样品瓶号 : 2-18
进样体积 : 20 μ L 版本号: 6.115
进样时间 : 2024/11/05 21:55:02 实验者: jiangjinwei
处理时间 (V2) : 2024/11/06 18:00:50 处理者: jiangjinwei
仪器型号 : SHIMADZU LC-2050C(FX267)

<色谱图>

mV

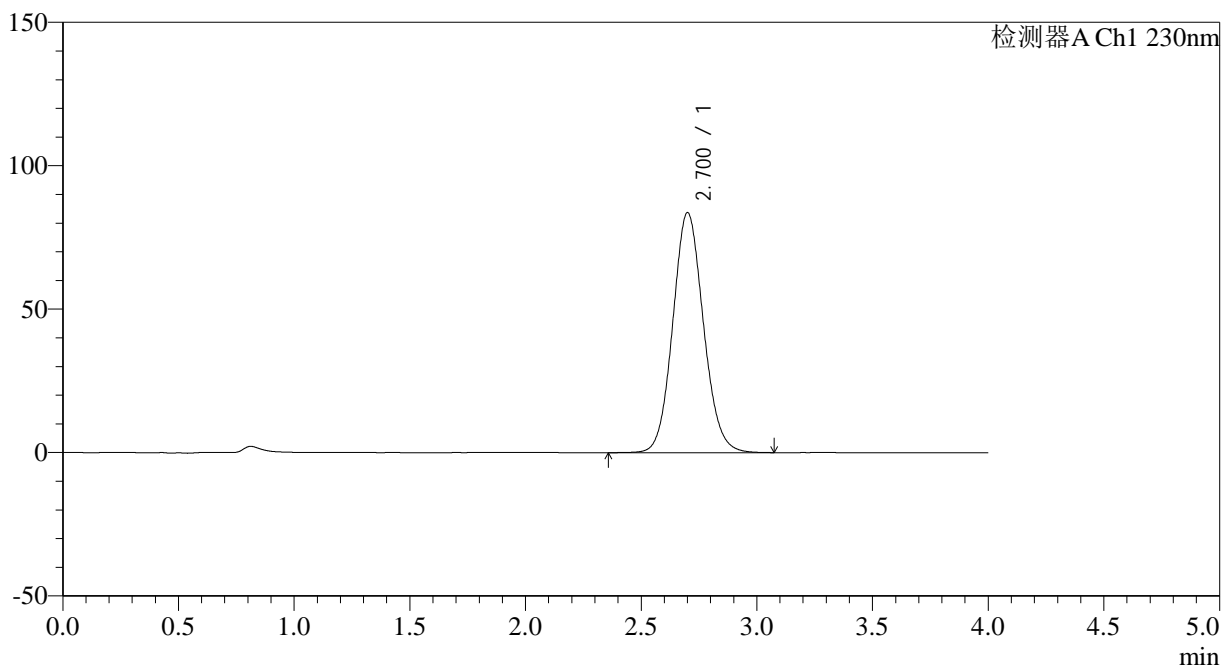

<峰表>

检测器A Ch1 230nm

峰号	保留时间	面积	面积%	高度	理论塔板数(USP)	拖尾因子	分离度(USP)
1	2.700	770886	100.000	83588	2018	1.095	--
总计		770886	100.000	83588			

<样品信息>

色谱柱 : XB-C18(50*4.6mm,5 μ m) 流速: 1.5ml/min
柱温 : 30 $^{\circ}$ C 波长: 230nm
数据文件名 : RC\$SMF-209 - 18-32/18-1971-2 - zzp-2024070521p-rcqx-pH1.0jz-jyx2-dz1-3.lcd
方法文件名 : RC\$SMF-209 - SMF-209-tmst-FX267.lcm
批处理文件名 : RC\$SMF-209 - SMF-209-tmst-20241105-FX267.lcb
样品瓶号 : 2-18
进样体积 : 20 μ L 版本号: 6.115
进样时间 : 2024/11/05 21:59:26 实验者: jiangjinwei
处理时间 (V2) : 2024/11/06 18:01:23 处理者: jiangjinwei
仪器型号 : SHIMADZU LC-2050C(FX267)

<色谱图>

mV

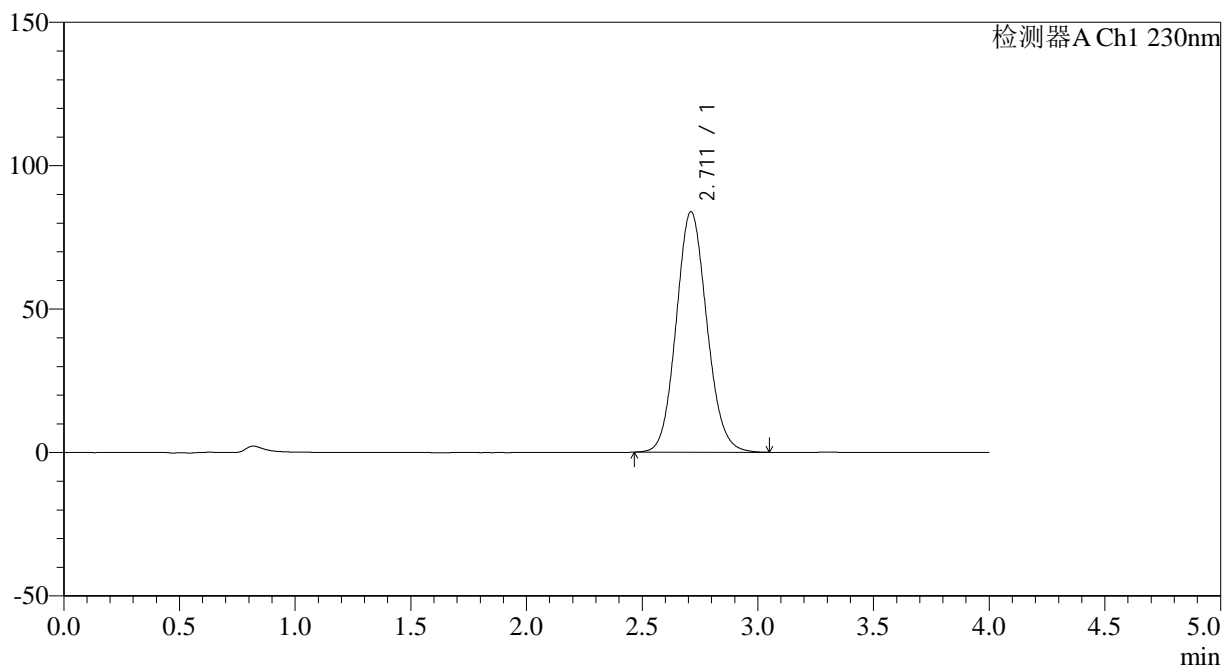

<峰表>

检测器A Ch1 230nm

峰号	保留时间	面积	面积%	高度	理论塔板数(USP)	拖尾因子	分离度(USP)
1	2.711	772969	100.000	83797	2022	1.101	--
总计		772969	100.000	83797			

<样品信息>

色谱柱 : XB-C18(50*4.6mm,5 μ m) 流速: 1.5ml/min
柱温 : 30°C 波长: 230nm
数据文件名 : RC\$SMF-209 - 18-33/18-1972-2 - zzp-2024070521p-rcqx-pH1.0jz-jyx2-dz1-4.lcd
方法文件名 : RC\$SMF-209 - SMF-209-tmst-FX267.lcm
批处理文件名 : RC\$SMF-209 - SMF-209-tmst-20241105-FX267.lcb
样品瓶号 : 2-18
进样体积 : 20 μ L 版本号: 6.115
进样时间 : 2024/11/05 22:03:52 实验者: jiangjinwei
处理时间 (V2) : 2024/11/06 18:02:09 处理者: jiangjinwei
仪器型号 : SHIMADZU LC-2050C(FX267)

<色谱图>

mV

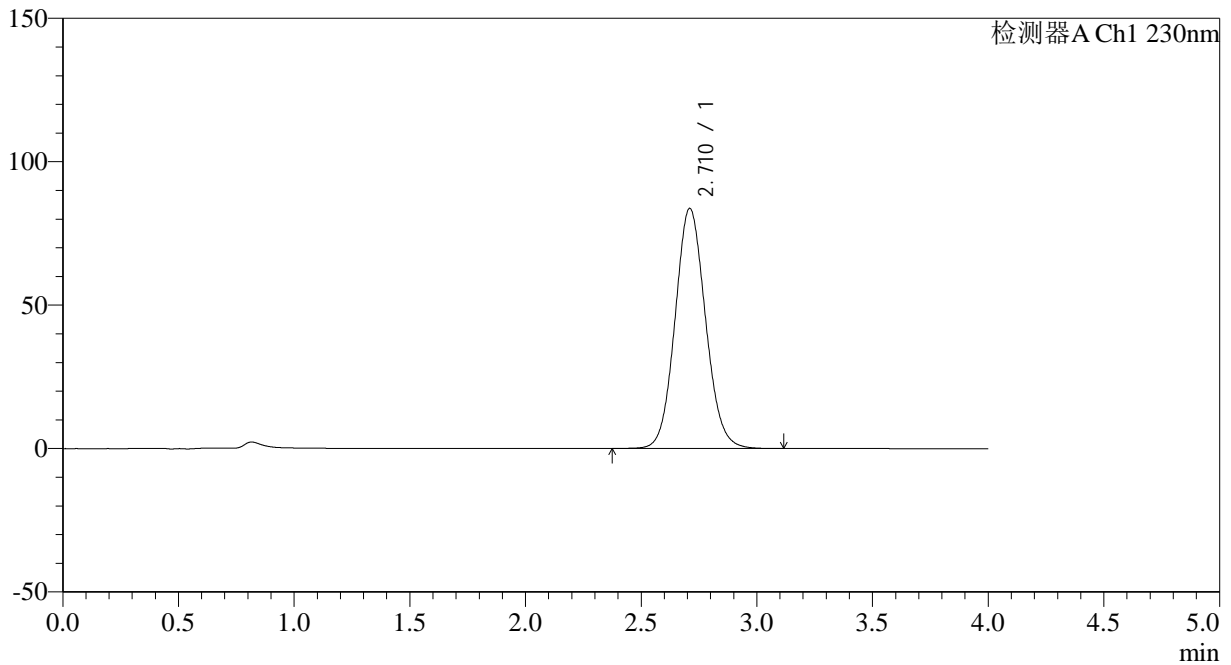

<峰表>

检测器A Ch1 230nm

峰号	保留时间	面积	面积%	高度	理论塔板数(USP)	拖尾因子	分离度(USP)
1	2.710	766390	100.000	83592	2042	1.090	--
总计		766390	100.000	83592			

<样品信息>

色谱柱 : XB-C18(50*4.6mm,5 μ m) 流速: 1.5ml/min
柱温 : 30 $^{\circ}$ C 波长: 230nm
数据文件名 : RC\$SMF-209 - 18-33/18-1973-2 - zzp-2024070521p-rcqx-pH1.0jz-jyx2-dz1-5.lcd
方法文件名 : RC\$SMF-209 - SMF-209-tmst-FX267.lcm
批处理文件名 : RC\$SMF-209 - SMF-209-tmst-20241105-FX267.lcb
样品瓶号 : 2-18
进样体积 : 20 μ L 版本号: 6.115
进样时间 : 2024/11/05 22:08:17 实验者: jiangjinwei
处理时间 (V2) : 2024/11/06 18:02:13 处理者: jiangjinwei
仪器型号 : SHIMADZU LC-2050C(FX267)

<色谱图>

mV

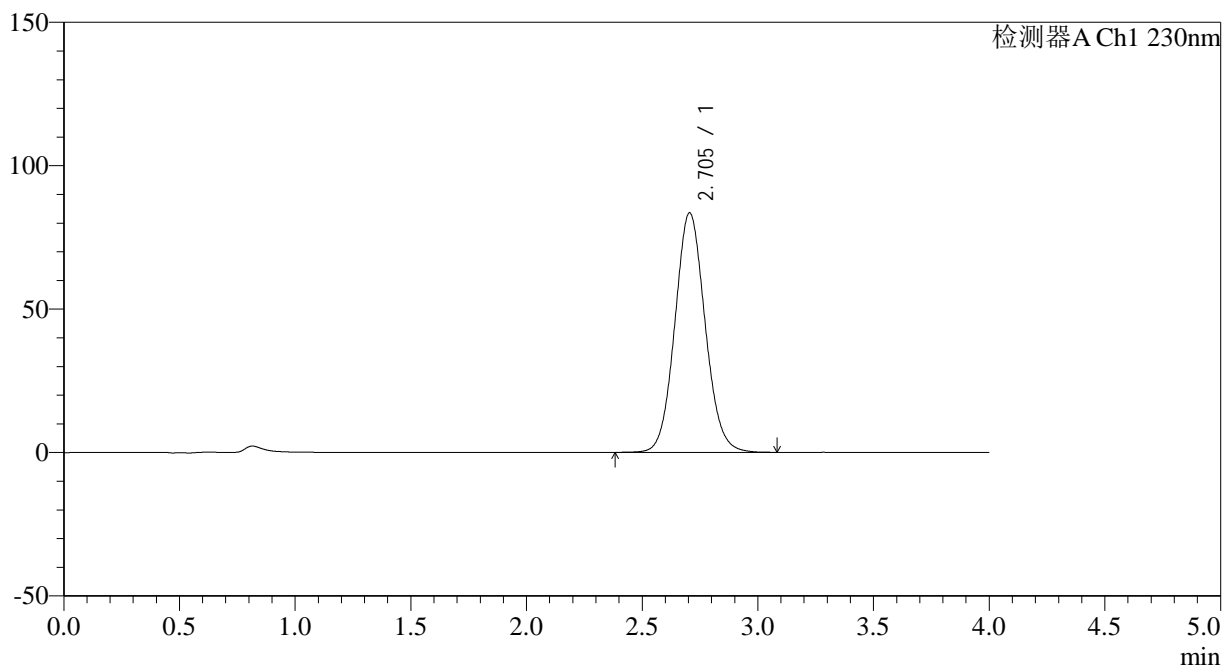

<峰表>

检测器A Ch1 230nm

峰号	保留时间	面积	面积%	高度	理论塔板数(USP)	拖尾因子	分离度(USP)
1	2.705	759126	100.000	83547	2075	1.081	--
总计		759126	100.000	83547			



SMF-209

<样品信息>

色谱柱 : XB-C18(50*4.6mm,5 μ m) 流速: 1.5ml/min
柱温 : 30 $^{\circ}$ C 波长: 230nm
数据文件名 : RC\$SMF-209 - 18-33/18-1974-2 - zzp-2024070521p-rcqx-pH1.0jz-jyx2-5min-P1.lcd
方法文件名 : RC\$SMF-209 - SMF-209-tmst-FX267.lcm
批处理文件名 : RC\$SMF-209 - SMF-209-tmst-20241105-FX267.lcb
样品瓶号 : 2-1
进样体积 : 20 μ L 版本号: 6.115
进样时间 : 2024/11/05 22:12:42 实验者: jiangjinwei
处理时间 (V2) : 2024/11/06 18:02:16 处理者: jiangjinwei
仪器型号 : SHIMADZU LC-2050C(FX267)

<色谱图>

mV

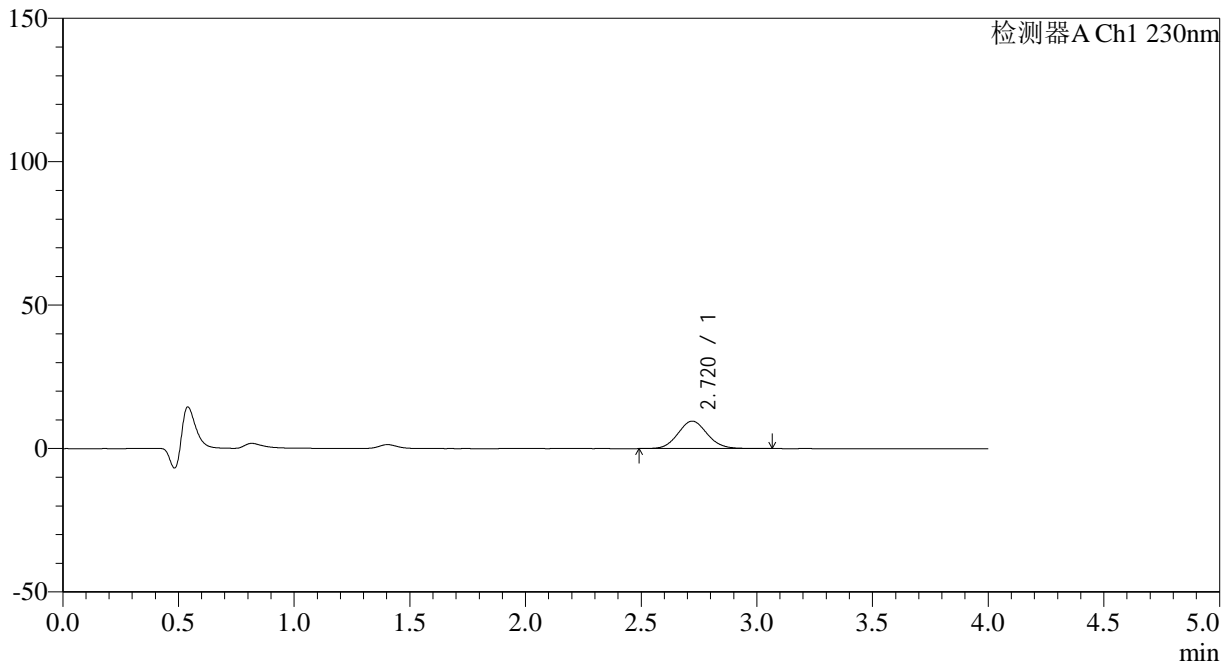

<峰表>

检测器A Ch1 230nm

峰号	保留时间	面积	面积%	高度	理论塔板数(USP)	拖尾因子	分离度(USP)
1	2.720	84484	100.000	9575	2220	1.085	--
总计		84484	100.000	9575			



SMF-209

<样品信息>

色谱柱 : XB-C18(50*4.6mm,5μm) 流速: 1.5ml/min
 柱温 : 30°C 波长: 230nm
 数据文件名 : RC\$SMF-209 - 18-33/18-1975-2 - zzp-2024070521p-rcqx-pH1.0jz-jyx2-5min-P2.lcd
 方法文件名 : RC\$SMF-209 - SMF-209-tmst-FX267.lcm
 批处理文件名 : RC\$SMF-209 - SMF-209-tmst-20241105-FX267.lcb
 样品瓶号 : 2-10
 进样体积 : 20 μL 版本号: 6.115
 进样时间 : 2024/11/05 22:17:06 实验者: jiangjinwei
 处理时间 (V2) : 2024/11/06 18:02:19 处理者: jiangjinwei
 仪器型号 : SHIMADZU LC-2050C(FX267)

<色谱图>

mV

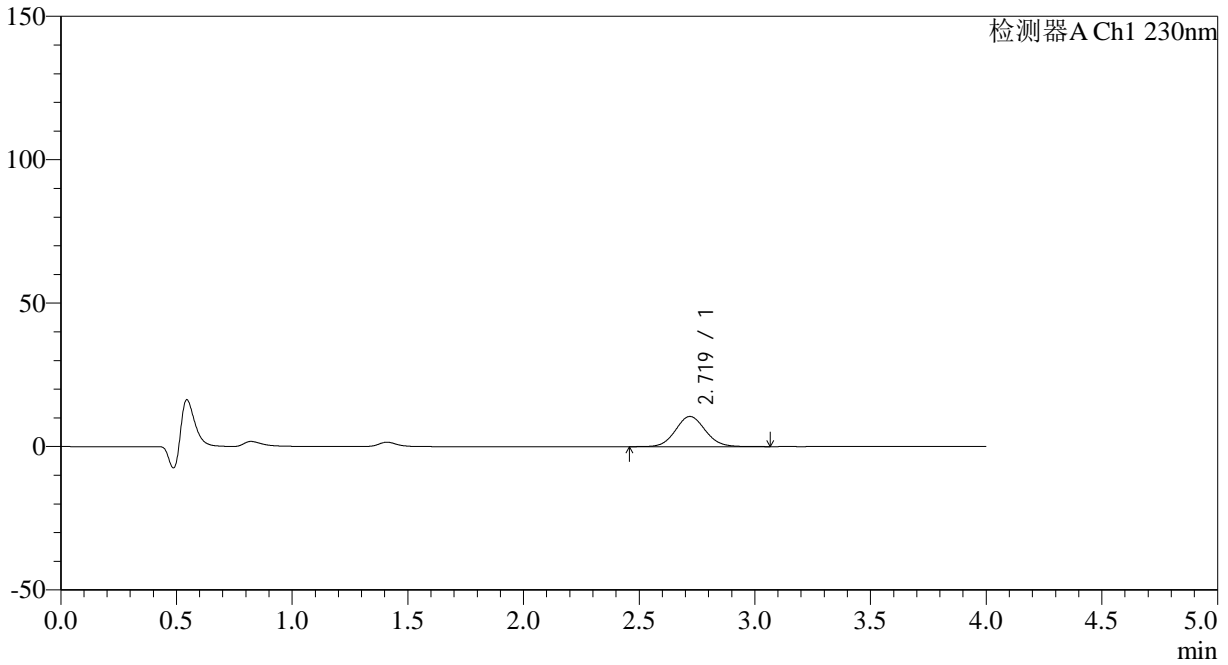

<峰表>

检测器A Ch1 230nm

峰号	保留时间	面积	面积%	高度	理论塔板数(USP)	拖尾因子	分离度(USP)
1	2.719	94522	100.000	10510	2142	1.075	--
总计		94522	100.000	10510			



SMF-209

<样品信息>

色谱柱 : XB-C18(50*4.6mm,5 μ m) 流速: 1.5ml/min
柱温 : 30°C 波长: 230nm
数据文件名 : RC\$SMF-209 - 18-33/18-1976-2 - zzp-2024070521p-rcqx-pH1.0jz-jyx2-5min-P3.lcd
方法文件名 : RC\$SMF-209 - SMF-209-tmst-FX267.lcm
批处理文件名 : RC\$SMF-209 - SMF-209-tmst-20241105-FX267.lcb
样品瓶号 : 2-19
进样体积 : 20 μ L 版本号: 6.115
进样时间 : 2024/11/05 22:21:30 实验者: jiangjinwei
处理时间 (V2) : 2024/11/06 18:02:22 处理者: jiangjinwei
仪器型号 : SHIMADZU LC-2050C(FX267)

<色谱图>

mV

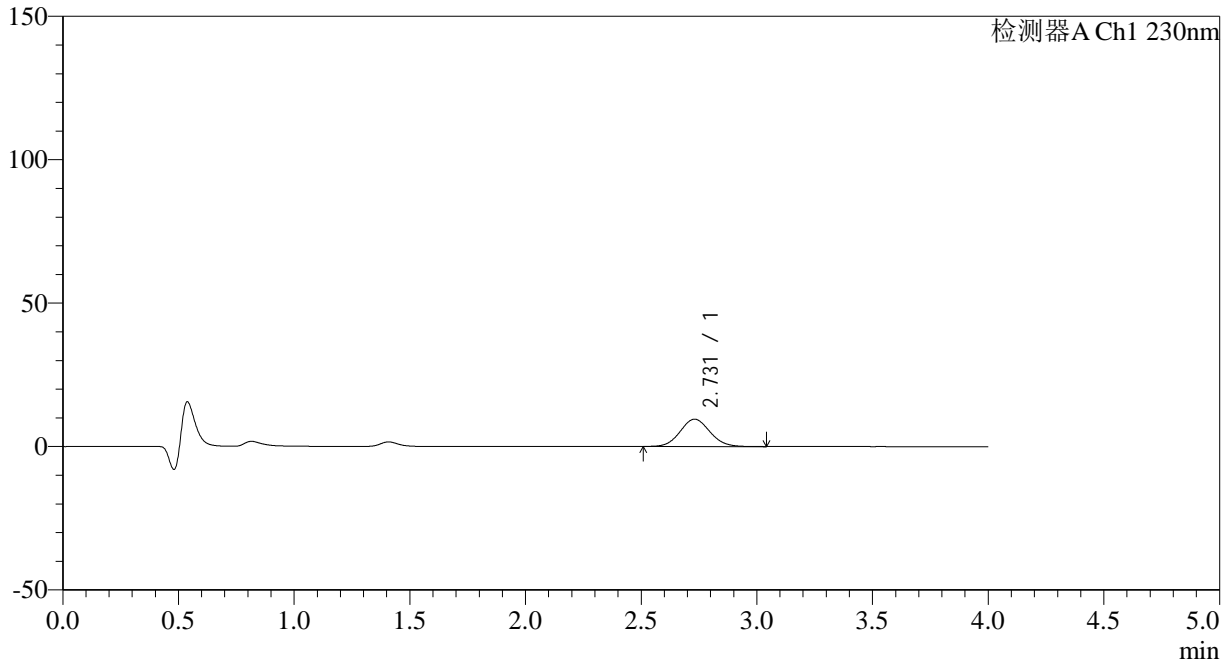

<峰表>

检测器A Ch1 230nm

峰号	保留时间	面积	面积%	高度	理论塔板数(USP)	拖尾因子	分离度(USP)
1	2.731	85623	100.000	9544	2160	1.074	--
总计		85623	100.000	9544			



SMF-209

<样品信息>

色谱柱 : XB-C18(50*4.6mm,5μm) 流速: 1.5ml/min
 柱温 : 30°C 波长: 230nm
 数据文件名 : RC\$SMF-209 - 18-33/18-1977-2 - zzp-2024070521p-rcqx-pH1.0jz-jyx2-5min-P4.lcd
 方法文件名 : RC\$SMF-209 - SMF-209-tmst-FX267.lcm
 批处理文件名 : RC\$SMF-209 - SMF-209-tmst-20241105-FX267.lcb
 样品瓶号 : 2-28
 进样体积 : 20 μL 版本号: 6.115
 进样时间 : 2024/11/05 22:25:54 实验者: jiangjinwei
 处理时间 (V2) : 2024/11/06 18:02:25 处理者: jiangjinwei
 仪器型号 : SHIMADZU LC-2050C(FX267)

<色谱图>

mV

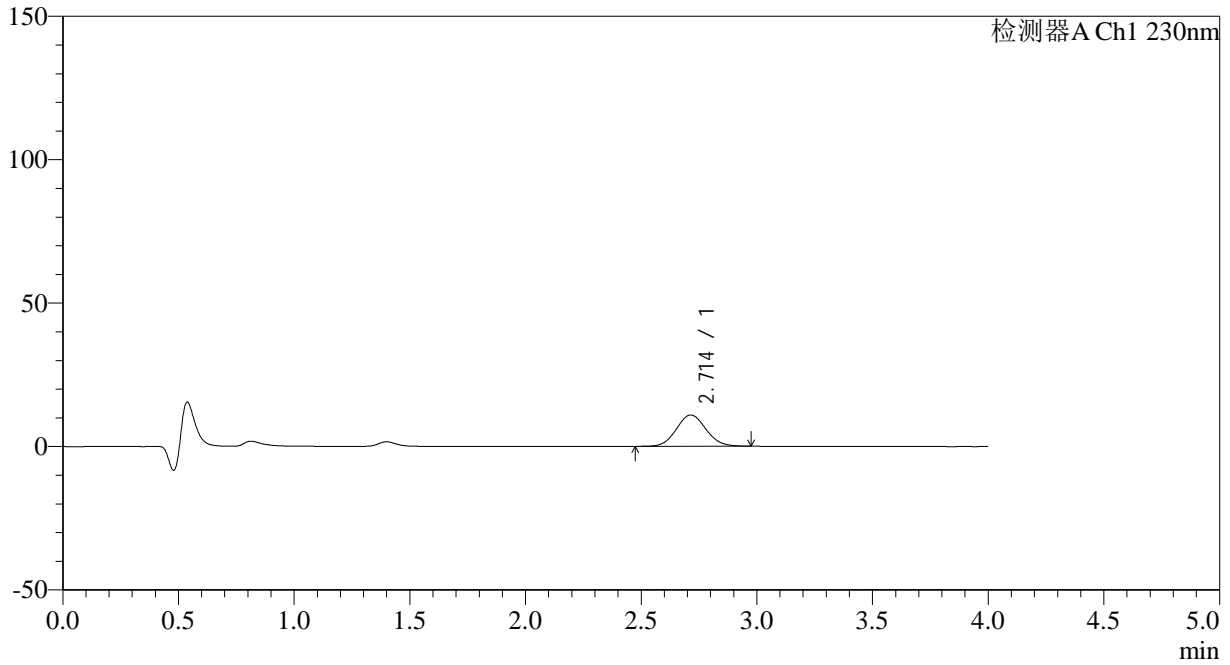

<峰表>

检测器A Ch1 230nm

峰号	保留时间	面积	面积%	高度	理论塔板数(USP)	拖尾因子	分离度(USP)
1	2.714	97322	100.000	10926	2147	1.076	--
总计		97322	100.000	10926			



SMF-209

<样品信息>

色谱柱 : XB-C18(50*4.6mm,5 μ m) 流速: 1.5ml/min
 柱温 : 30 $^{\circ}$ C 波长: 230nm
 数据文件名 : RC\$SMF-209 - 18-33/18-1978-2 - zzp-2024070521p-rcqx-pH1.0jz-jyx2-5min-P5.lcd
 方法文件名 : RC\$SMF-209 - SMF-209-tmst-FX267.lcm
 批处理文件名 : RC\$SMF-209 - SMF-209-tmst-20241105-FX267.lcb
 样品瓶号 : 2-37
 进样体积 : 20 μ L 版本号: 6.115
 进样时间 : 2024/11/05 22:30:18 实验者: jiangjinwei
 处理时间 (V2) : 2024/11/06 18:02:28 处理者: jiangjinwei
 仪器型号 : SHIMADZU LC-2050C(FX267)

<色谱图>

mV

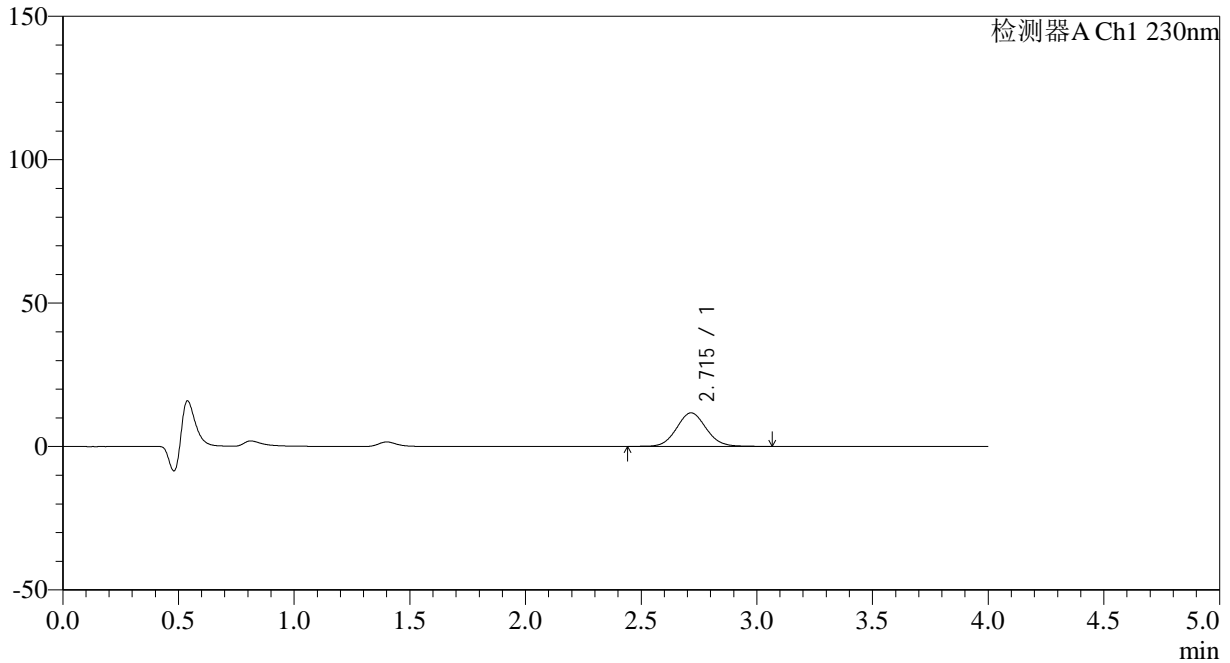

<峰表>

检测器A Ch1 230nm

峰号	保留时间	面积	面积%	高度	理论塔板数(USP)	拖尾因子	分离度(USP)
1	2.715	104074	100.000	11680	2181	1.072	--
总计		104074	100.000	11680			



SMF-209

<样品信息>

色谱柱 : XB-C18(50*4.6mm,5 μ m) 流速: 1.5ml/min
柱温 : 30 $^{\circ}$ C 波长: 230nm
数据文件名 : RC\$SMF-209 - 18-33/18-1979-2 - zzp-2024070521p-rcqx-pH1.0jz-jyx2-5min-P6.lcd
方法文件名 : RC\$SMF-209 - SMF-209-tmst-FX267.lcm
批处理文件名 : RC\$SMF-209 - SMF-209-tmst-20241105-FX267.lcb
样品瓶号 : 2-46
进样体积 : 20 μ L 版本号: 6.115
进样时间 : 2024/11/05 22:34:42 实验者: jiangjinwei
处理时间 (V2) : 2024/11/06 18:02:31 处理者: jiangjinwei
仪器型号 : SHIMADZU LC-2050C(FX267)

<色谱图>

mV

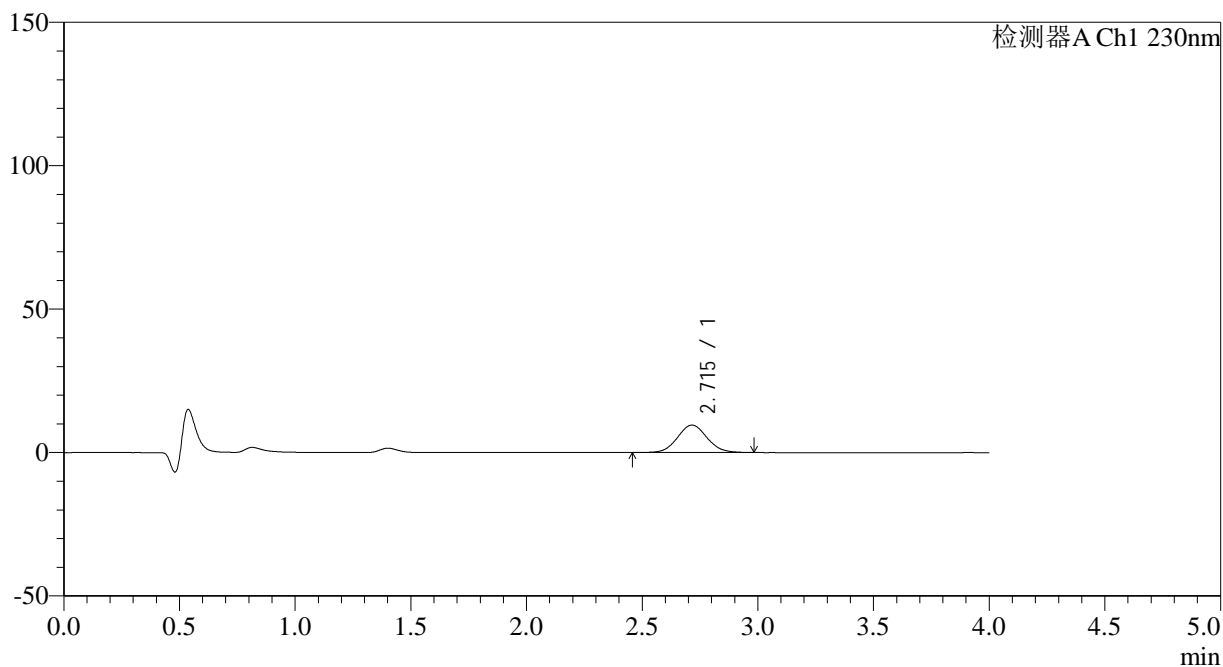

<峰表>

检测器A Ch1 230nm

峰号	保留时间	面积	面积%	高度	理论塔板数(USP)	拖尾因子	分离度(USP)
1	2.715	85533	100.000	9586	2154	1.065	--
总计		85533	100.000	9586			



SMF-209

<样品信息>

色谱柱 : XB-C18(50*4.6mm,5μm) 流速: 1.5ml/min
 柱温 : 30°C 波长: 230nm
 数据文件名 : RC\$SMF-209 - 18-33/18-1980-2 - zzp-2024070521p-rcqx-pH1.0jz-jyx2-10min-P1.lcd
 方法文件名 : RC\$SMF-209 - SMF-209-tmst-FX267.lcm
 批处理文件名 : RC\$SMF-209 - SMF-209-tmst-20241105-FX267.lcb
 样品瓶号 : 2-2
 进样体积 : 20 μL 版本号: 6.115
 进样时间 : 2024/11/05 22:39:06 实验者: jiangjinwei
 处理时间 (V2) : 2024/11/06 18:02:33 处理者: jiangjinwei
 仪器型号 : SHIMADZU LC-2050C(FX267)

<色谱图>

mV

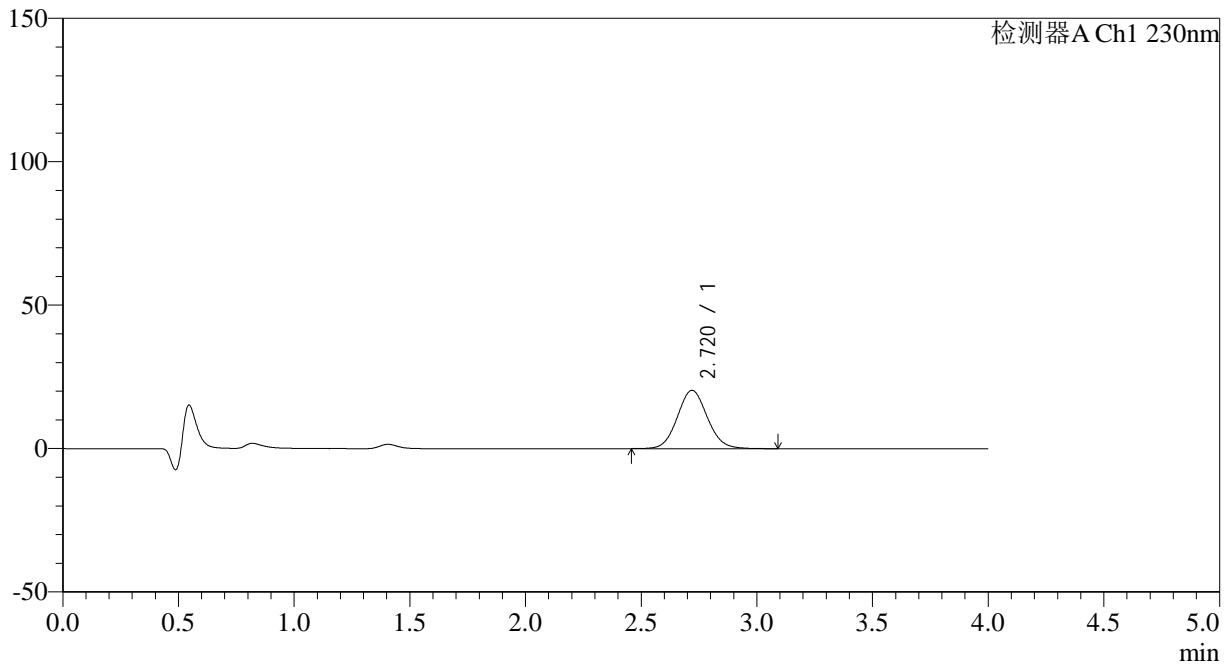

<峰表>

检测器A Ch1 230nm

峰号	保留时间	面积	面积%	高度	理论塔板数(USP)	拖尾因子	分离度(USP)
1	2.720	183386	100.000	20313	2123	1.078	--
总计		183386	100.000	20313			



SMF-209

<样品信息>

色谱柱 : XB-C18(50*4.6mm,5 μ m) 流速: 1.5ml/min
柱温 : 30 $^{\circ}$ C 波长: 230nm
数据文件名 : RC\$SMF-209 - 18-33/18-1981-2 - zzp-2024070521p-rcqx-pH1.0jz-jyx2-10min-P2.lcd
方法文件名 : RC\$SMF-209 - SMF-209-tmst-FX267.lcm
批处理文件名 : RC\$SMF-209 - SMF-209-tmst-20241105-FX267.lcb
样品瓶号 : 2-11
进样体积 : 20 μ L 版本号: 6.115
进样时间 : 2024/11/05 22:43:31 实验者: jiangjinwei
处理时间 (V2) : 2024/11/06 18:02:36 处理者: jiangjinwei
仪器型号 : SHIMADZU LC-2050C(FX267)

<色谱图>

mV

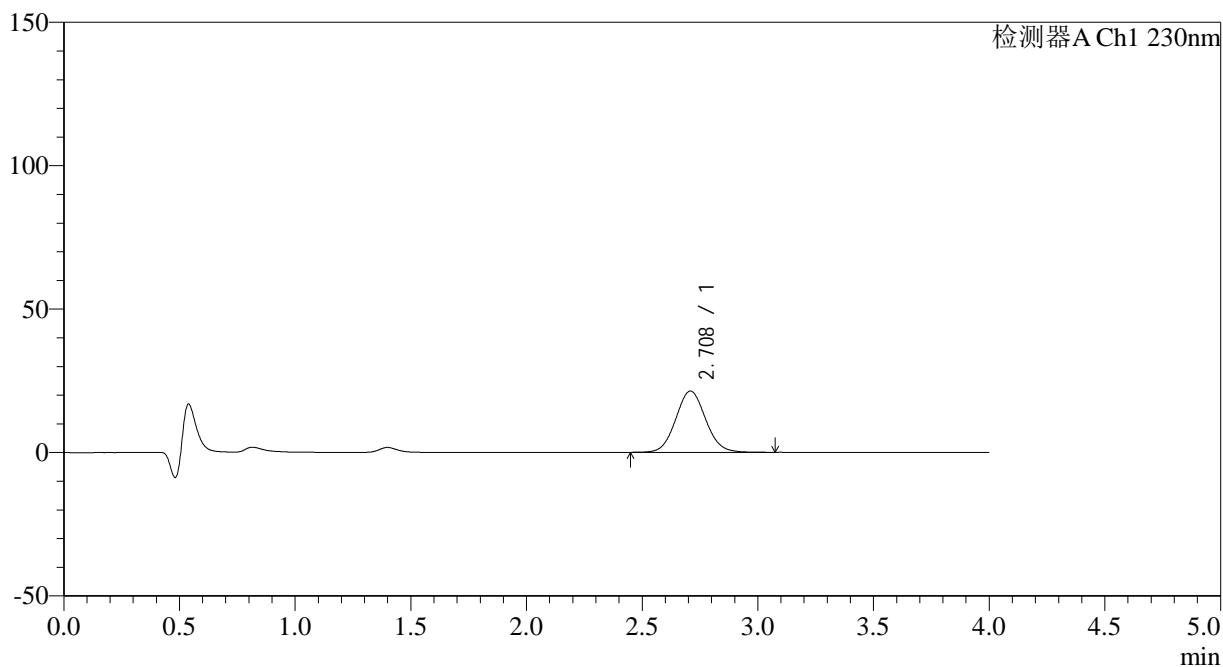

<峰表>

检测器A Ch1 230nm

峰号	保留时间	面积	面积%	高度	理论塔板数(USP)	拖尾因子	分离度(USP)
1	2.708	191984	100.000	21341	2121	1.069	--
总计		191984	100.000	21341			



SMF-209

<样品信息>

色谱柱 : XB-C18(50*4.6mm,5μm) 流速: 1.5ml/min
 柱温 : 30°C 波长: 230nm
 数据文件名 : RC\$SMF-209 - 18-33/18-1982-2 - zzp-2024070521p-rcqx-pH1.0jz-jyx2-10min-P3.lcd
 方法文件名 : RC\$SMF-209 - SMF-209-tmst-FX267.lcm
 批处理文件名 : RC\$SMF-209 - SMF-209-tmst-20241105-FX267.lcb
 样品瓶号 : 2-20
 进样体积 : 20 μL 版本号: 6.115
 进样时间 : 2024/11/05 22:47:57 实验者: jiangjinwei
 处理时间 (V2) : 2024/11/06 18:02:39 处理者: jiangjinwei
 仪器型号 : SHIMADZU LC-2050C(FX267)

<色谱图>

mV

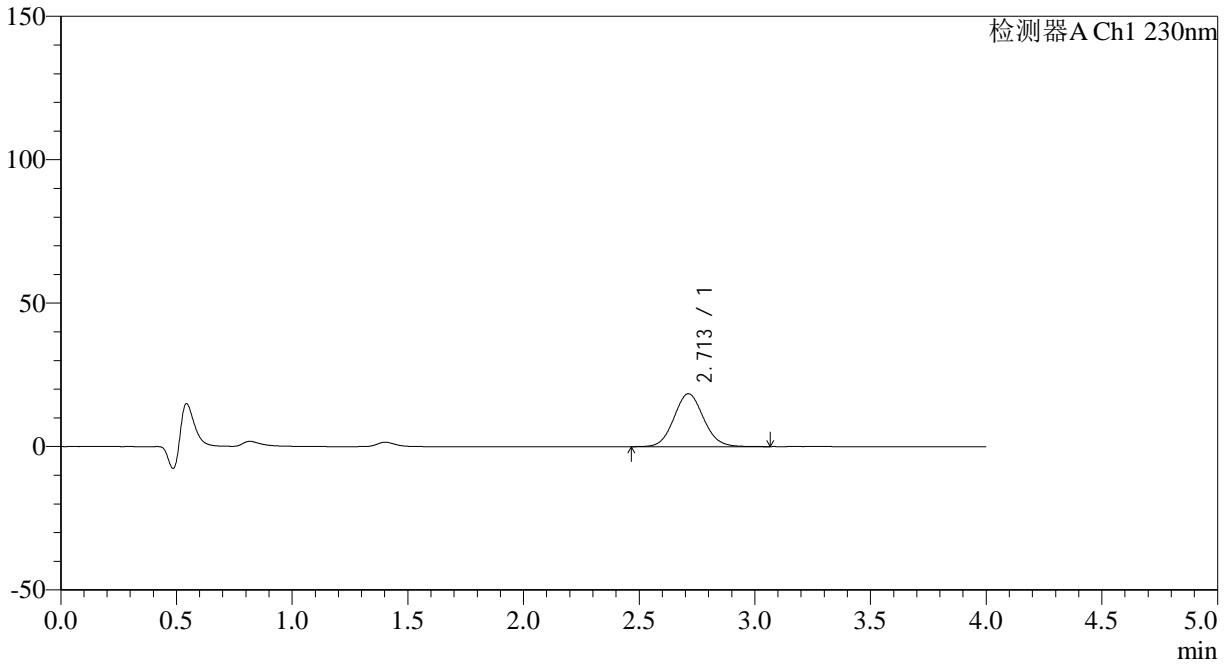

<峰表>

检测器A Ch1 230nm

峰号	保留时间	面积	面积%	高度	理论塔板数(USP)	拖尾因子	分离度(USP)
1	2.713	164145	100.000	18428	2162	1.079	--
总计		164145	100.000	18428			



SMF-209

<样品信息>

色谱柱 : XB-C18(50*4.6mm,5μm) 流速: 1.5ml/min
 柱温 : 30°C 波长: 230nm
 数据文件名 : RC\$SMF-209 - 18-33/18-1983-2 - zzp-2024070521p-rcqx-pH1.0jz-jyx2-10min-P4.lcd
 方法文件名 : RC\$SMF-209 - SMF-209-tmst-FX267.lcm
 批处理文件名 : RC\$SMF-209 - SMF-209-tmst-20241105-FX267.lcb
 样品瓶号 : 2-29
 进样体积 : 20 μL 版本号: 6.115
 进样时间 : 2024/11/05 22:52:22 实验者: jiangjinwei
 处理时间 (V2) : 2024/11/06 18:02:42 处理者: jiangjinwei
 仪器型号 : SHIMADZU LC-2050C(FX267)

<色谱图>

mV

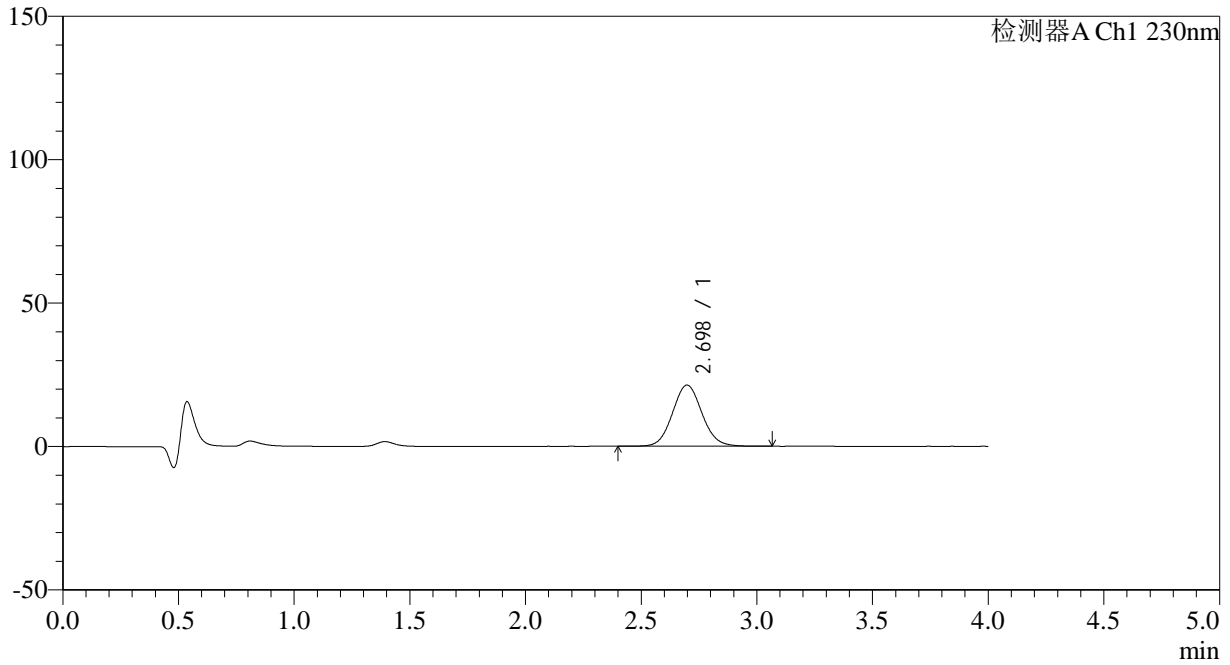

<峰表>

检测器A Ch1 230nm

峰号	保留时间	面积	面积%	高度	理论塔板数(USP)	拖尾因子	分离度(USP)
1	2.698	189516	100.000	21340	2163	1.075	--
总计		189516	100.000	21340			

<样品信息>

色谱柱 : XB-C18(50*4.6mm,5 μ m) 流速: 1.5ml/min
柱温 : 30 $^{\circ}$ C 波长: 230nm
数据文件名 : RC\$SMF-209 - 18-33/18-1984-2 - zzp-2024070521p-rcqx-pH1.0jz-jyx2-10min-P5.lcd
方法文件名 : RC\$SMF-209 - SMF-209-tmst-FX267.lcm
批处理文件名 : RC\$SMF-209 - SMF-209-tmst-20241105-FX267.lcb
样品瓶号 : 2-38
进样体积 : 20 μ L 版本号: 6.115
进样时间 : 2024/11/05 22:56:46 实验者: jiangjinwei
处理时间 (V2) : 2024/11/06 18:02:44 处理者: jiangjinwei
仪器型号 : SHIMADZU LC-2050C(FX267)

<色谱图>

mV

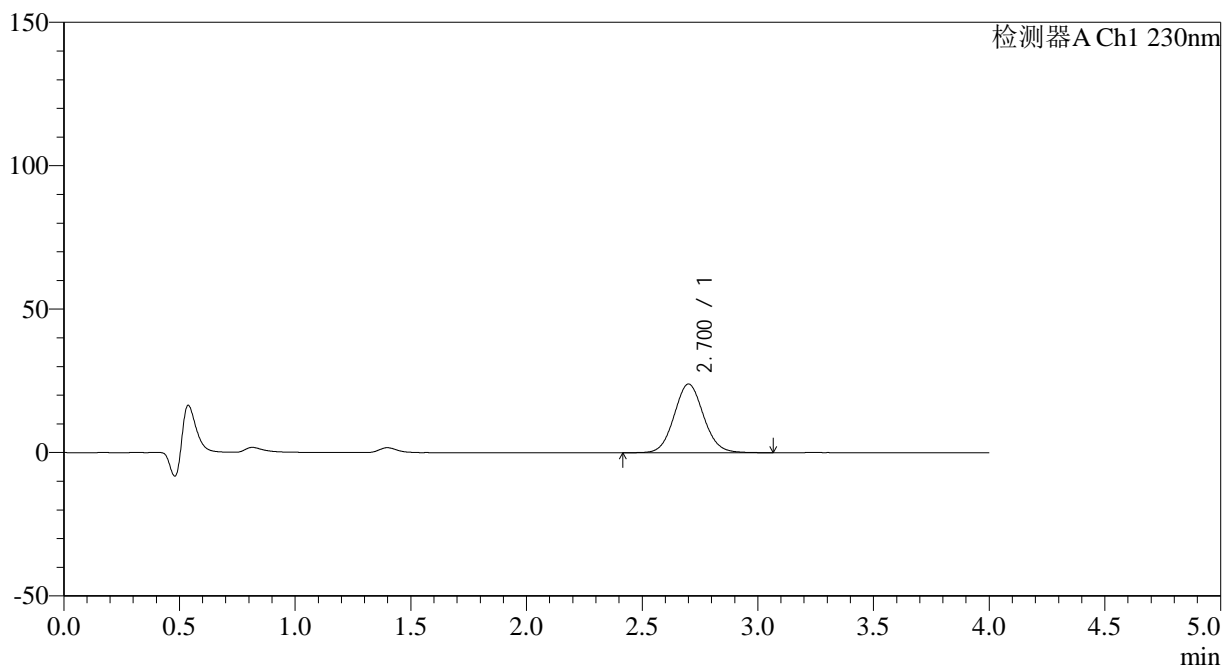

<峰表>

检测器A Ch1 230nm

峰号	保留时间	面积	面积%	高度	理论塔板数(USP)	拖尾因子	分离度(USP)
1	2.700	212168	100.000	23923	2184	1.076	--
总计		212168	100.000	23923			



SMF-209

<样品信息>

色谱柱 : XB-C18(50*4.6mm,5 μ m) 流速: 1.5ml/min
柱温 : 30°C 波长: 230nm
数据文件名 : RC\$SMF-209 - 18-33/18-1985-2 - zzp-2024070521p-rcqx-pH1.0jz-jyx2-10min-P6.lcd
方法文件名 : RC\$SMF-209 - SMF-209-tmst-FX267.lcm
批处理文件名 : RC\$SMF-209 - SMF-209-tmst-20241105-FX267.lcb
样品瓶号 : 2-47
进样体积 : 20 μ L 版本号: 6.115
进样时间 : 2024/11/05 23:01:10 实验者: jiangjinwei
处理时间 (V2) : 2024/11/06 18:02:47 处理者: jiangjinwei
仪器型号 : SHIMADZU LC-2050C(FX267)

<色谱图>

mV

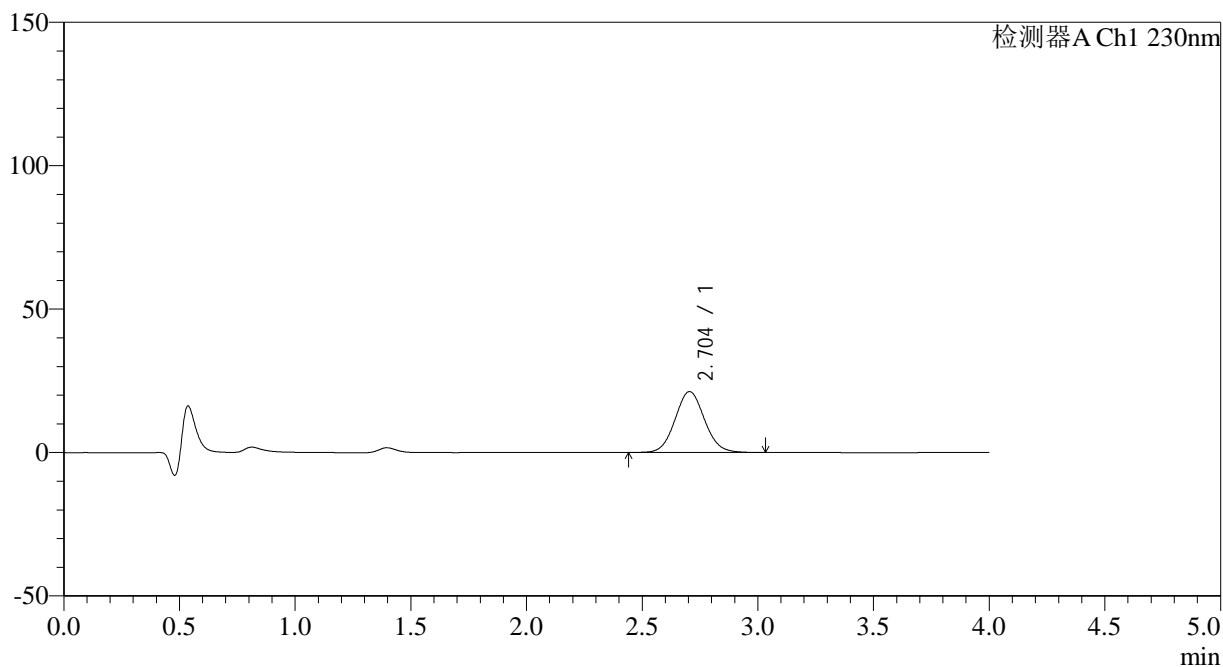

<峰表>

检测器A Ch1 230nm

峰号	保留时间	面积	面积%	高度	理论塔板数(USP)	拖尾因子	分离度(USP)
1	2.704	188277	100.000	21255	2174	1.071	--
总计		188277	100.000	21255			



SMF-209

<样品信息>

色谱柱 : XB-C18(50*4.6mm,5μm) 流速: 1.5ml/min
 柱温 : 30°C 波长: 230nm
 数据文件名 : RC\$SMF-209 - 18-33/18-1986-2 - zzp-2024070521p-rcqx-pH1.0jz-jyx2-15min-P1.lcd
 方法文件名 : RC\$SMF-209 - SMF-209-tmst-FX267.lcm
 批处理文件名 : RC\$SMF-209 - SMF-209-tmst-20241105-FX267.lcb
 样品瓶号 : 2-3
 进样体积 : 20 μL 版本号: 6.115
 进样时间 : 2024/11/05 23:05:34 实验者: jiangjinwei
 处理时间 (V2) : 2024/11/06 18:02:50 处理者: jiangjinwei
 仪器型号 : SHIMADZU LC-2050C(FX267)

<色谱图>

mV

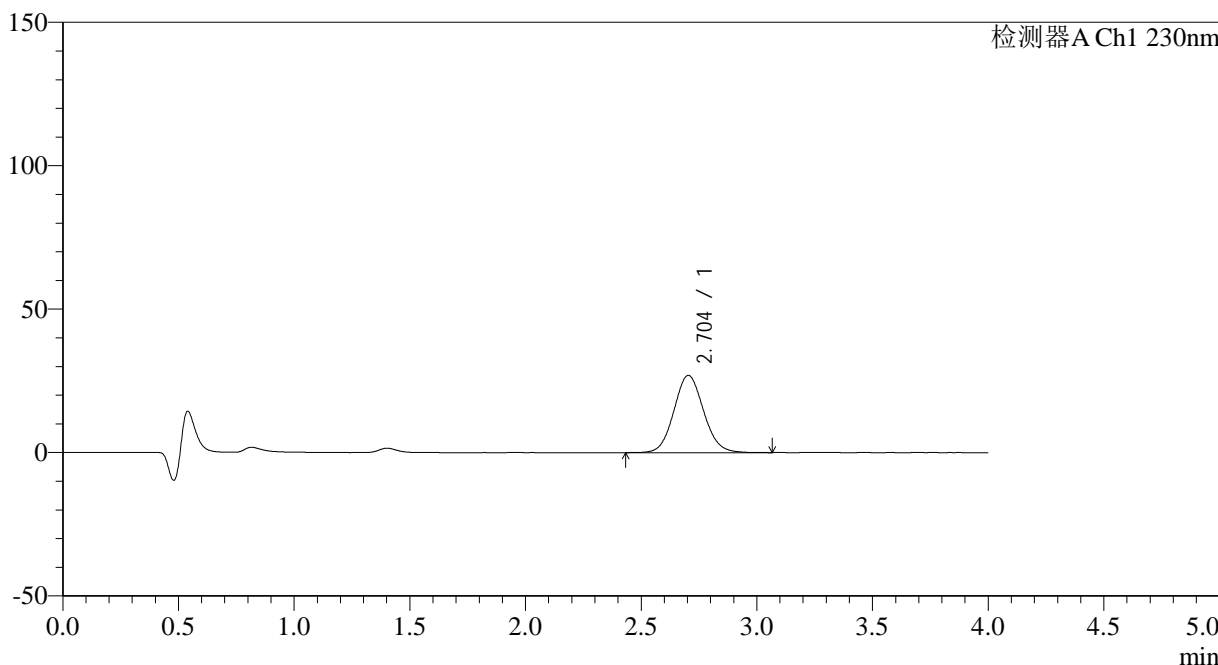

<峰表>

检测器A Ch1 230nm

峰号	保留时间	面积	面积%	高度	理论塔板数(USP)	拖尾因子	分离度(USP)
1	2.704	240294	100.000	26949	2141	1.082	--
总计		240294	100.000	26949			



SMF-209

<样品信息>

色谱柱 : XB-C18(50*4.6mm,5μm) 流速: 1.5ml/min
 柱温 : 30°C 波长: 230nm
 数据文件名 : RC\$SMF-209 - 18-33/18-1987-2 - zzp-2024070521p-rcqx-pH1.0jz-jyx2-15min-P2.lcd
 方法文件名 : RC\$SMF-209 - SMF-209-tmst-FX267.lcm
 批处理文件名 : RC\$SMF-209 - SMF-209-tmst-20241105-FX267.lcb
 样品瓶号 : 2-12
 进样体积 : 20 μL 版本号: 6.115
 进样时间 : 2024/11/05 23:09:58 实验者: jiangjinwei
 处理时间 (V2) : 2024/11/06 18:02:53 处理者: jiangjinwei
 仪器型号 : SHIMADZU LC-2050C(FX267)

<色谱图>

mV

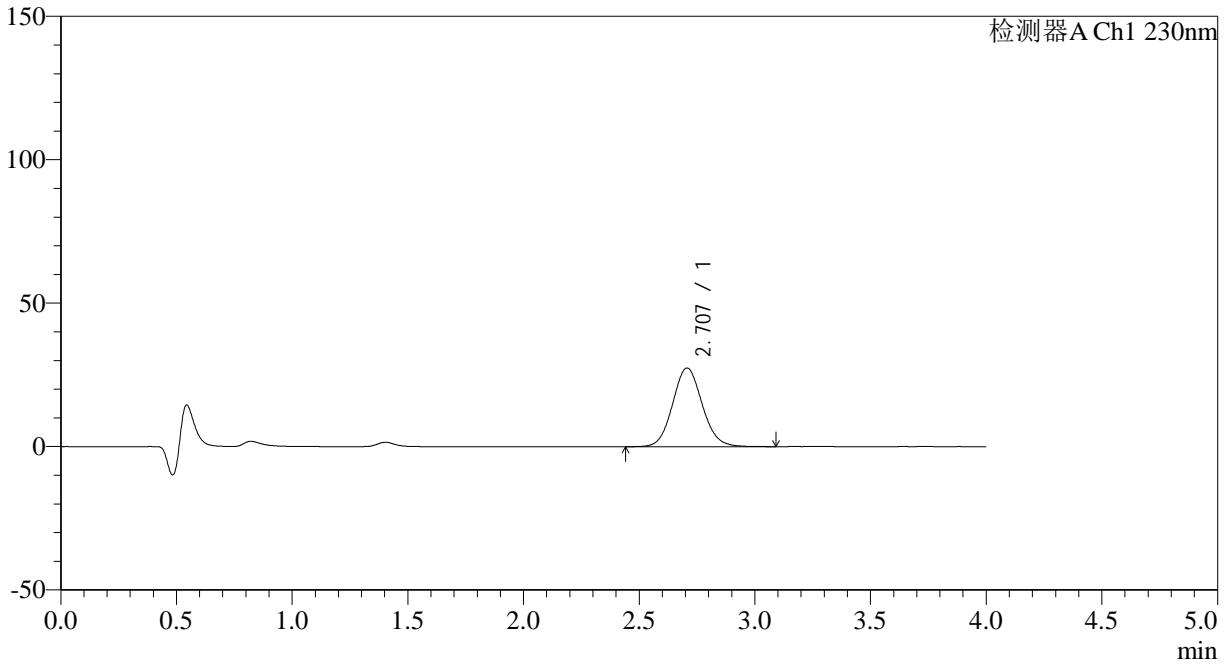

<峰表>

检测器A Ch1 230nm

峰号	保留时间	面积	面积%	高度	理论塔板数(USP)	拖尾因子	分离度(USP)
1	2.707	244338	100.000	27428	2170	1.085	--
总计		244338	100.000	27428			



SMF-209

<样品信息>

色谱柱 : XB-C18(50*4.6mm,5 μ m) 流速: 1.5ml/min
柱温 : 30 $^{\circ}$ C 波长: 230nm
数据文件名 : RC\$SMF-209 - 18-33/18-1988-2 - zzp-2024070521p-rcqx-pH1.0jz-jyx2-15min-P3.lcd
方法文件名 : RC\$SMF-209 - SMF-209-tmst-FX267.lcm
批处理文件名 : RC\$SMF-209 - SMF-209-tmst-20241105-FX267.lcb
样品瓶号 : 2-21
进样体积 : 20 μ L 版本号: 6.115
进样时间 : 2024/11/05 23:14:22 实验者: jiangjinwei
处理时间 (V2) : 2024/11/06 18:02:56 处理者: jiangjinwei
仪器型号 : SHIMADZU LC-2050C(FX267)

<色谱图>

mV

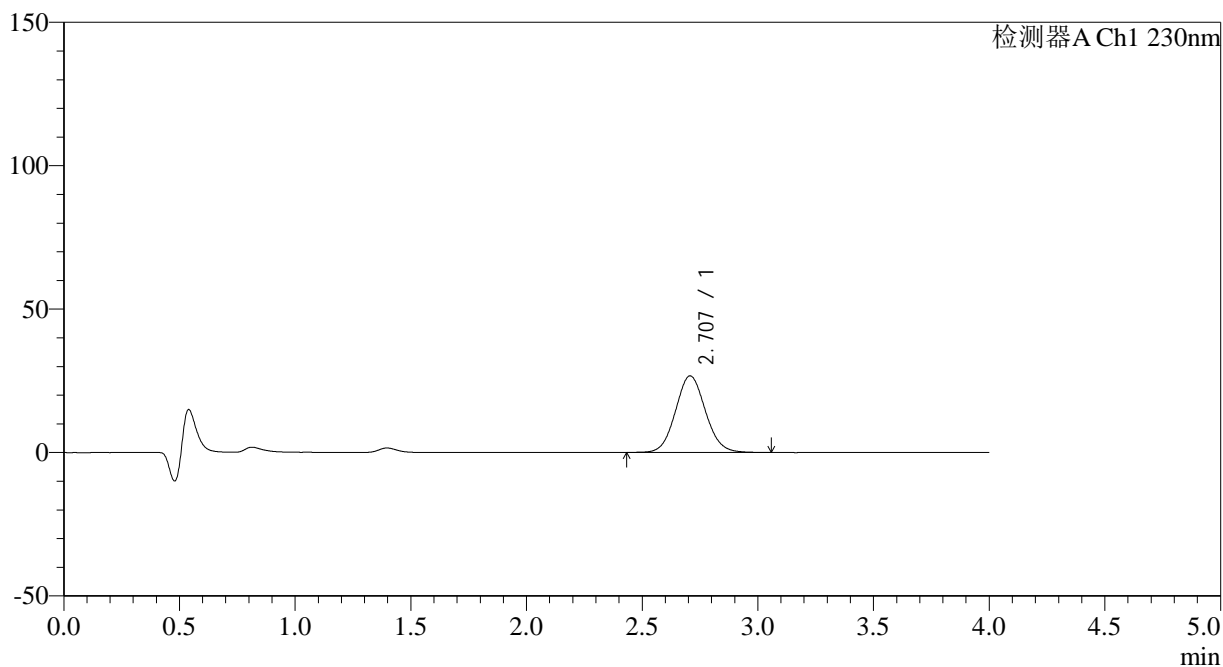

<峰表>

检测器A Ch1 230nm

峰号	保留时间	面积	面积%	高度	理论塔板数(USP)	拖尾因子	分离度(USP)
1	2.707	240457	100.000	26697	2104	1.078	--
总计		240457	100.000	26697			



SMF-209

<样品信息>

色谱柱 : XB-C18(50*4.6mm,5 μ m) 流速: 1.5ml/min
柱温 : 30 $^{\circ}$ C 波长: 230nm
数据文件名 : RC\$SMF-209 - 18-33/18-1989-2 - zzp-2024070521p-rcqx-pH1.0jz-jyx2-15min-P4.lcd
方法文件名 : RC\$SMF-209 - SMF-209-tmst-FX267.lcm
批处理文件名 : RC\$SMF-209 - SMF-209-tmst-20241105-FX267.lcb
样品瓶号 : 2-30
进样体积 : 20 μ L 版本号: 6.115
进样时间 : 2024/11/05 23:18:46 实验者: jiangjinwei
处理时间 (V2) : 2024/11/06 18:02:58 处理者: jiangjinwei
仪器型号 : SHIMADZU LC-2050C(FX267)

<色谱图>

mV

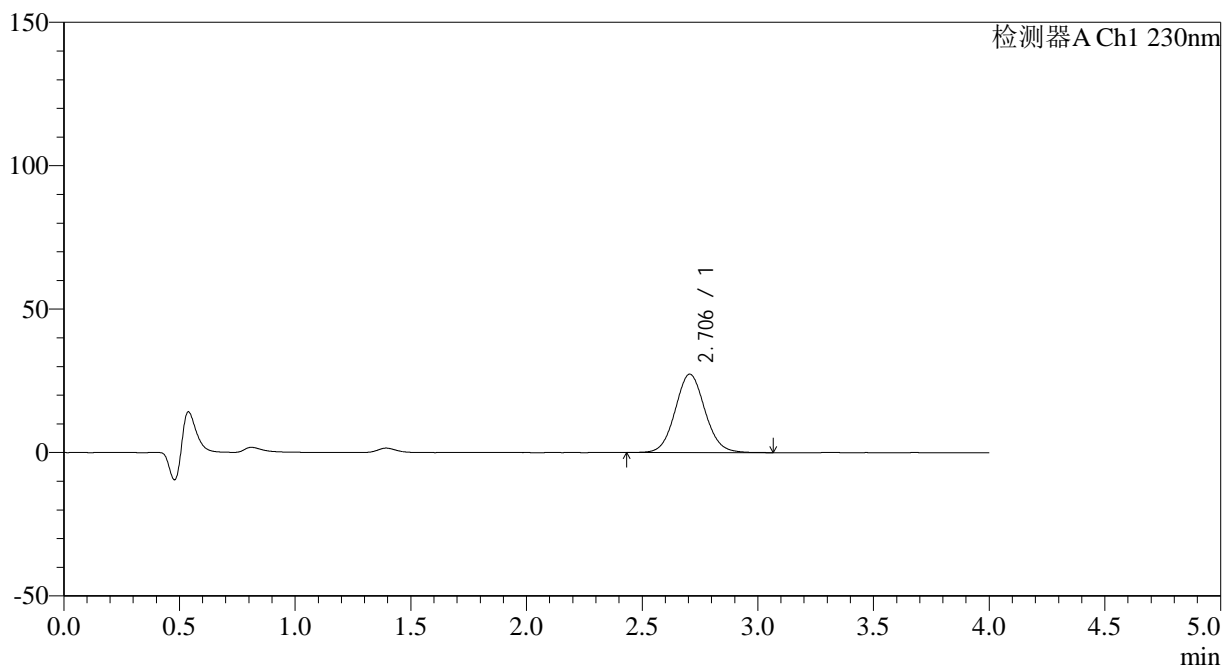

<峰表>

检测器A Ch1 230nm

峰号	保留时间	面积	面积%	高度	理论塔板数(USP)	拖尾因子	分离度(USP)
1	2.706	244937	100.000	27339	2154	1.074	--
总计		244937	100.000	27339			



SMF-209

<样品信息>

色谱柱 : XB-C18(50*4.6mm,5μm) 流速: 1.5ml/min
 柱温 : 30°C 波长: 230nm
 数据文件名 : RC\$SMF-209 - 18-33/18-1990-2 - zzp-2024070521p-rcqx-pH1.0jz-jyx2-15min-P5.lcd
 方法文件名 : RC\$SMF-209 - SMF-209-tmst-FX267.lcm
 批处理文件名 : RC\$SMF-209 - SMF-209-tmst-20241105-FX267.lcb
 样品瓶号 : 2-39
 进样体积 : 20 μL 版本号: 6.115
 进样时间 : 2024/11/05 23:23:10 实验者: jiangjinwei
 处理时间 (V2) : 2024/11/06 18:03:01 处理者: jiangjinwei
 仪器型号 : SHIMADZU LC-2050C(FX267)

<色谱图>

mV

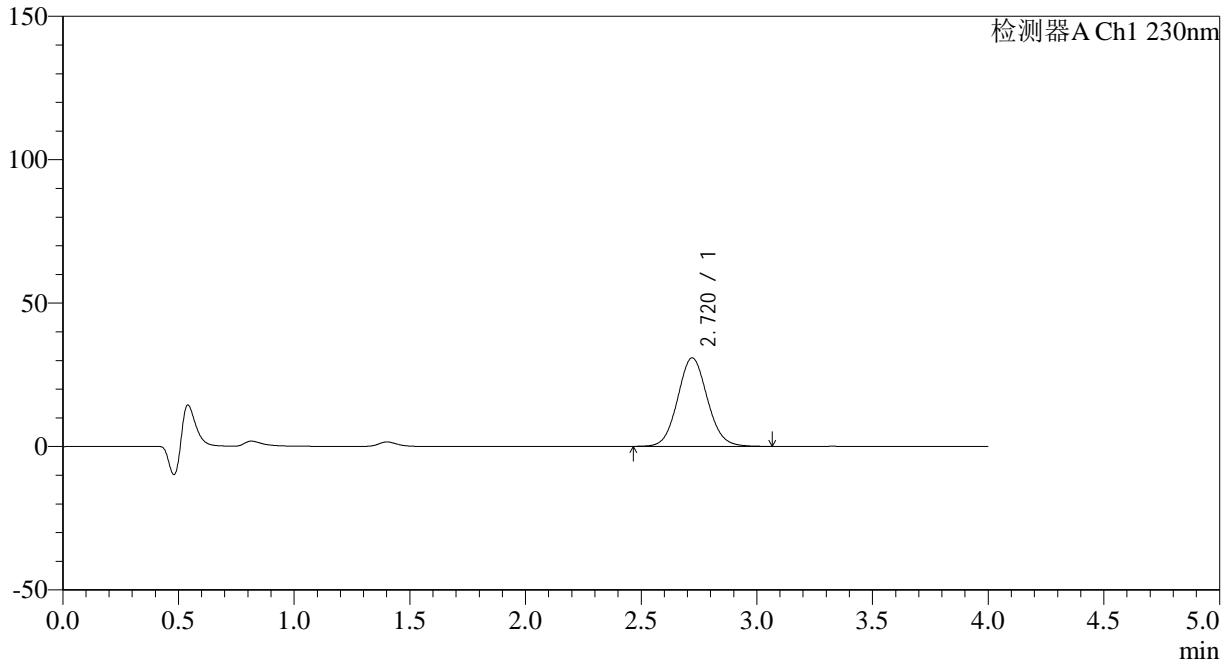

<峰表>

检测器A Ch1 230nm

峰号	保留时间	面积	面积%	高度	理论塔板数(USP)	拖尾因子	分离度(USP)
1	2.720	275643	100.000	30862	2180	1.078	--
总计		275643	100.000	30862			

<样品信息>

色谱柱 : XB-C18(50*4.6mm,5 μ m) 流速: 1.5ml/min
柱温 : 30 $^{\circ}$ C 波长: 230nm
数据文件名 : RC\$SMF-209 - 18-33/18-1991-2 - zzp-2024070521p-rcqx-pH1.0jz-jyx2-15min-P6.lcd
方法文件名 : RC\$SMF-209 - SMF-209-tmst-FX267.lcm
批处理文件名 : RC\$SMF-209 - SMF-209-tmst-20241105-FX267.lcb
样品瓶号 : 2-48
进样体积 : 20 μ L 版本号: 6.115
进样时间 : 2024/11/05 23:27:34 实验者: jiangjinwei
处理时间 (V2) : 2024/11/06 18:03:04 处理者: jiangjinwei
仪器型号 : SHIMADZU LC-2050C(FX267)

<色谱图>

mV

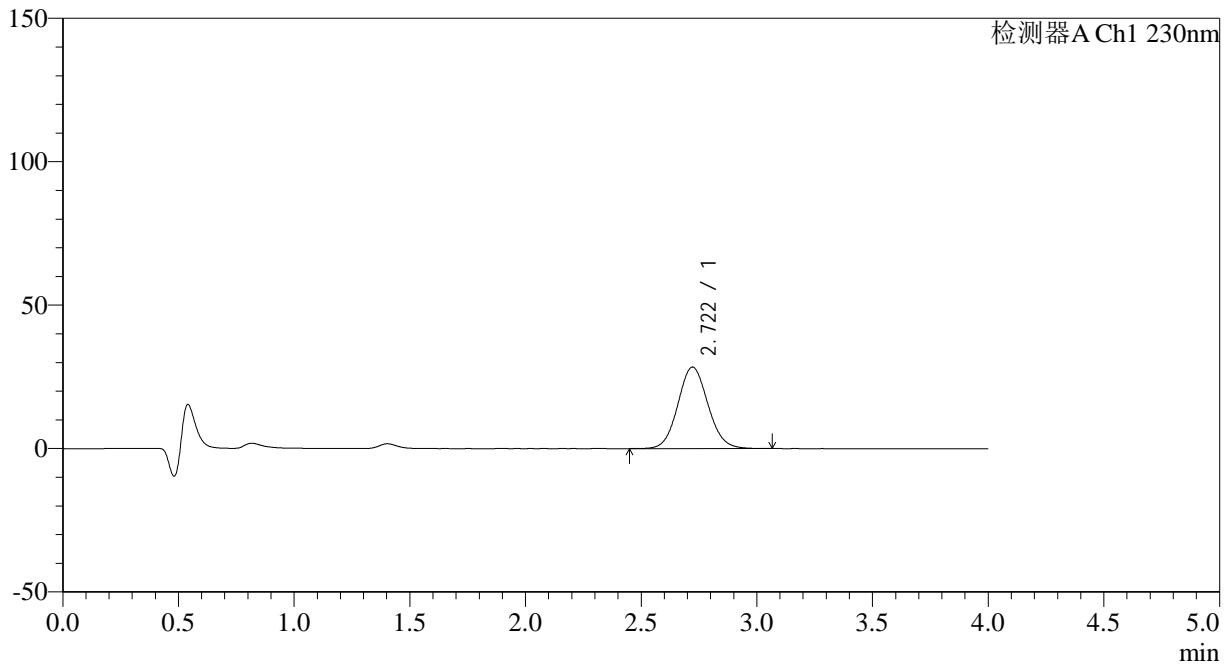

<峰表>

检测器A Ch1 230nm

峰号	保留时间	面积	面积%	高度	理论塔板数(USP)	拖尾因子	分离度(USP)
1	2.722	257233	100.000	28441	2118	1.080	--
总计		257233	100.000	28441			



SMF-209

<样品信息>

色谱柱 : XB-C18(50*4.6mm,5 μ m) 流速: 1.5ml/min
柱温 : 30 $^{\circ}$ C 波长: 230nm
数据文件名 : RC\$SMF-209 - 18-33/18-1992-2 - zzp-2024070521p-rcqx-pH1.0jz-jyx2-20min-P1.lcd
方法文件名 : RC\$SMF-209 - SMF-209-tmst-FX267.lcm
批处理文件名 : RC\$SMF-209 - SMF-209-tmst-20241105-FX267.lcb
样品瓶号 : 2-4
进样体积 : 20 μ L 版本号: 6.115
进样时间 : 2024/11/05 23:31:59 实验者: jiangjinwei
处理时间 (V2) : 2024/11/06 18:03:07 处理者: jiangjinwei
仪器型号 : SHIMADZU LC-2050C(FX267)

<色谱图>

mV

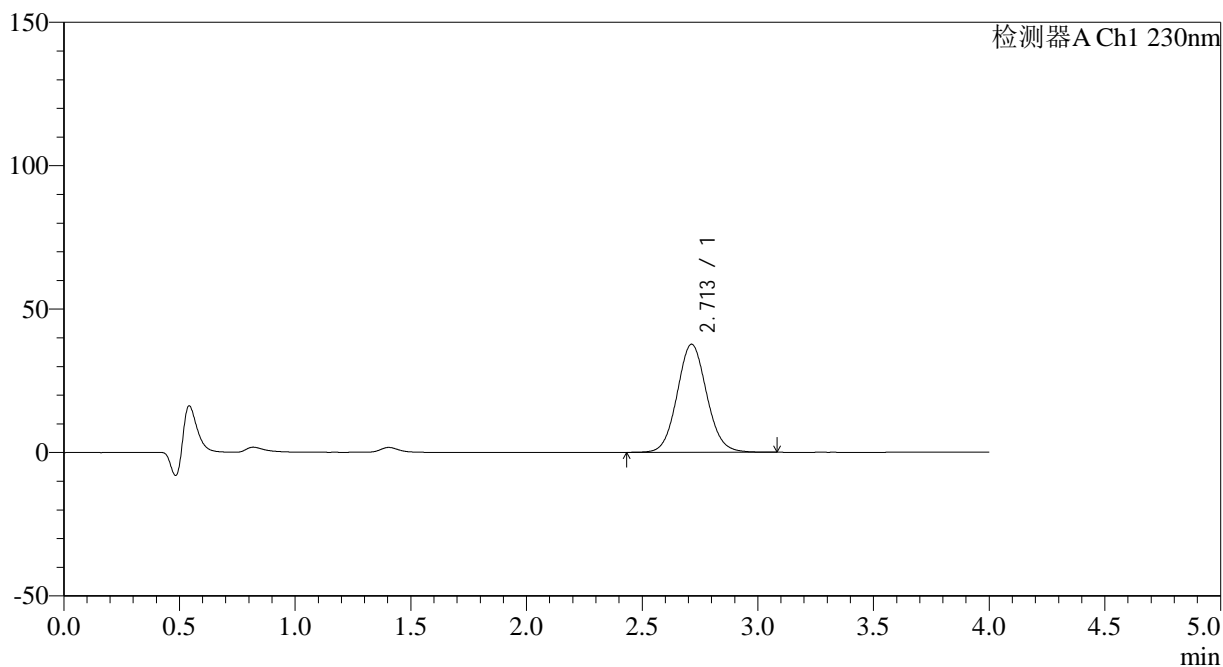

<峰表>

检测器A Ch1 230nm

峰号	保留时间	面积	面积%	高度	理论塔板数(USP)	拖尾因子	分离度(USP)
1	2.713	335015	100.000	37691	2190	1.076	--
总计		335015	100.000	37691			



SMF-209

<样品信息>

色谱柱 : XB-C18(50*4.6mm,5 μ m) 流速: 1.5ml/min
柱温 : 30 $^{\circ}$ C 波长: 230nm
数据文件名 : RC\$SMF-209 - 18-33/18-1993-2 - zzp-2024070521p-rcqx-pH1.0jz-jyx2-20min-P2.lcd
方法文件名 : RC\$SMF-209 - SMF-209-tmst-FX267.lcm
批处理文件名 : RC\$SMF-209 - SMF-209-tmst-20241105-FX267.lcb
样品瓶号 : 2-13
进样体积 : 20 μ L 版本号: 6.115
进样时间 : 2024/11/05 23:36:24 实验者: jiangjinwei
处理时间 (V2) : 2024/11/06 18:03:10 处理者: jiangjinwei
仪器型号 : SHIMADZU LC-2050C(FX267)

<色谱图>

mV

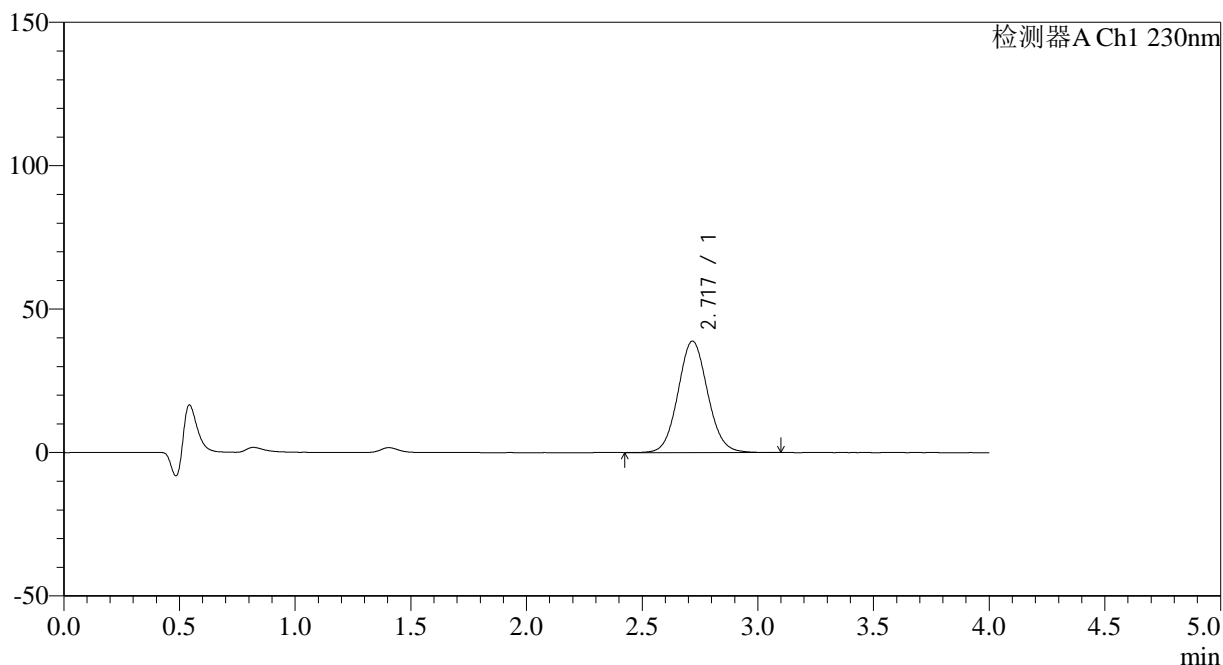

<峰表>

检测器A Ch1 230nm

峰号	保留时间	面积	面积%	高度	理论塔板数(USP)	拖尾因子	分离度(USP)
1	2.717	346538	100.000	38799	2184	1.075	--
总计		346538	100.000	38799			



SMF-209

<样品信息>

色谱柱 : XB-C18(50*4.6mm,5μm) 流速: 1.5ml/min
 柱温 : 30°C 波长: 230nm
 数据文件名 : RC\$SMF-209 - 18-33/18-1994-2 - zzp-2024070521p-rcqx-pH1.0jz-jyx2-20min-P3.lcd
 方法文件名 : RC\$SMF-209 - SMF-209-tmst-FX267.lcm
 批处理文件名 : RC\$SMF-209 - SMF-209-tmst-20241105-FX267.lcb
 样品瓶号 : 2-22
 进样体积 : 20 μL 版本号: 6.115
 进样时间 : 2024/11/05 23:40:48 实验者: jiangjinwei
 处理时间 (V2) : 2024/11/06 18:03:12 处理者: jiangjinwei
 仪器型号 : SHIMADZU LC-2050C(FX267)

<色谱图>

mV

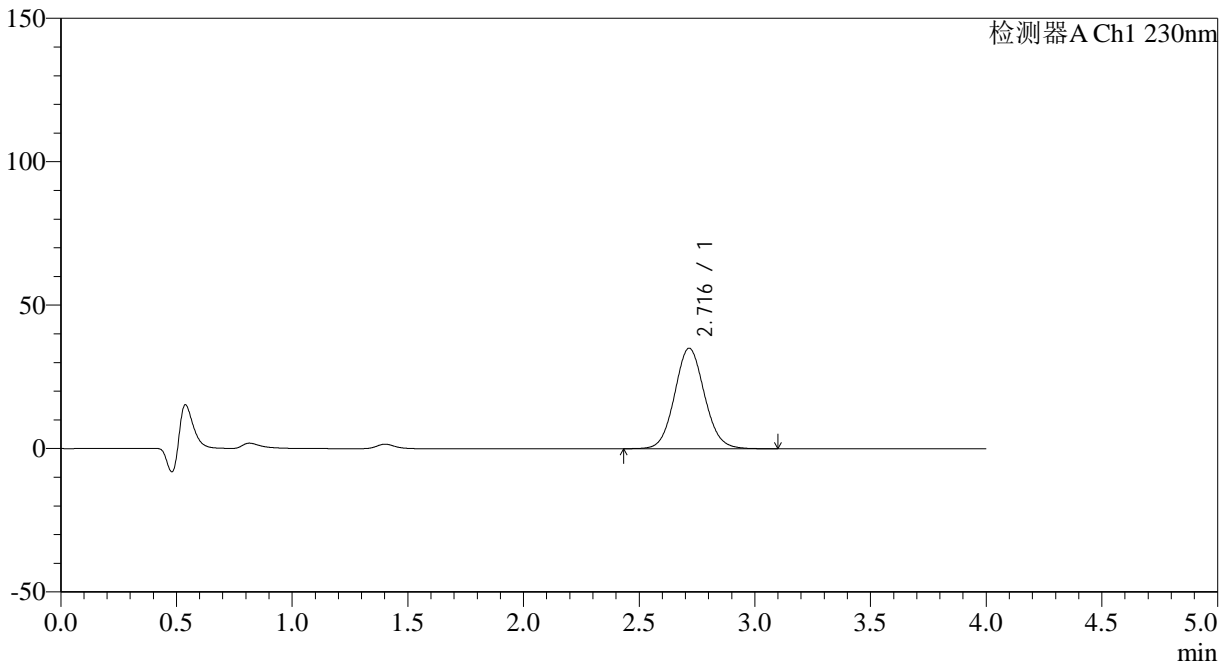

<峰表>

检测器A Ch1 230nm

峰号	保留时间	面积	面积%	高度	理论塔板数(USP)	拖尾因子	分离度(USP)
1	2.716	315407	100.000	35023	2144	1.080	--
总计		315407	100.000	35023			



SMF-209

<样品信息>

色谱柱 : XB-C18(50*4.6mm,5μm) 流速: 1.5ml/min
 柱温 : 30°C 波长: 230nm
 数据文件名 : RC\$SMF-209 - 18-33/18-1995-2 - zzp-2024070521p-rcqx-pH1.0jz-jyx2-20min-P4.lcd
 方法文件名 : RC\$SMF-209 - SMF-209-tmst-FX267.lcm
 批处理文件名 : RC\$SMF-209 - SMF-209-tmst-20241105-FX267.lcb
 样品瓶号 : 2-31
 进样体积 : 20 μL 版本号: 6.115
 进样时间 : 2024/11/05 23:45:12 实验者: jiangjinwei
 处理时间 (V2) : 2024/11/06 18:03:15 处理者: jiangjinwei
 仪器型号 : SHIMADZU LC-2050C(FX267)

<色谱图>

mV

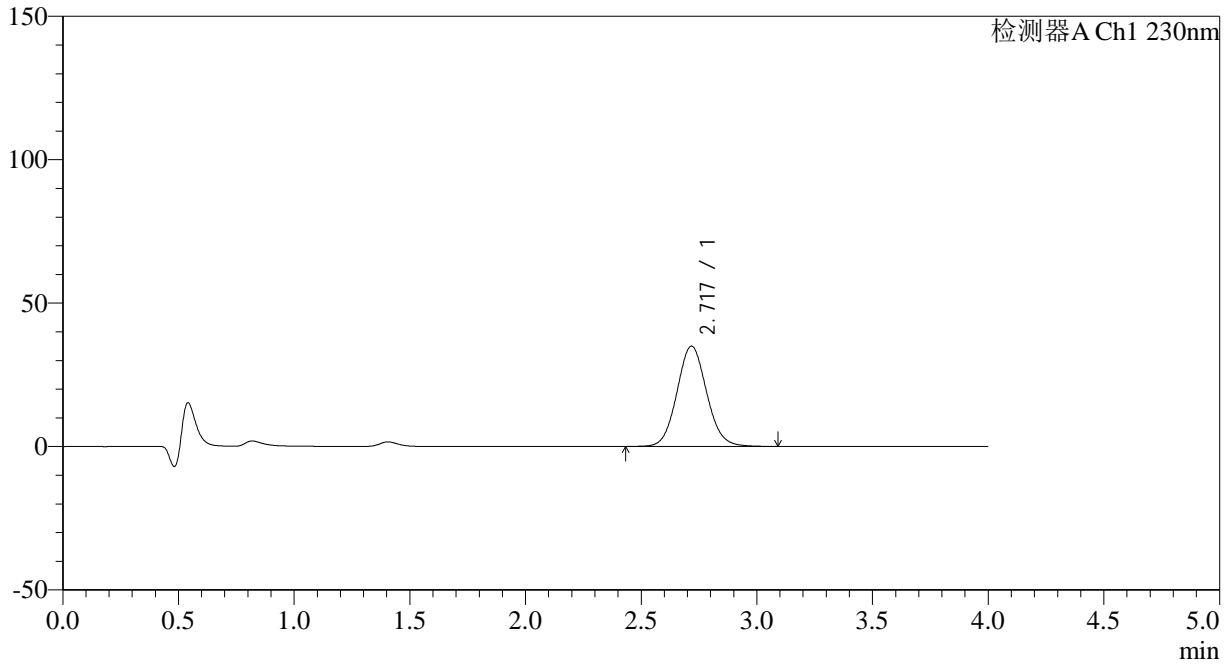

<峰表>

检测器A Ch1 230nm

峰号	保留时间	面积	面积%	高度	理论塔板数(USP)	拖尾因子	分离度(USP)
1	2.717	312271	100.000	34888	2172	1.079	--
总计		312271	100.000	34888			

<样品信息>

色谱柱 : XB-C18(50*4.6mm,5 μ m) 流速: 1.5ml/min
柱温 : 30 $^{\circ}$ C 波长: 230nm
数据文件名 : RC\$SMF-209 - 18-33/18-1996-2 - zzp-2024070521p-rcqx-pH1.0jz-jyx2-20min-P5.lcd
方法文件名 : RC\$SMF-209 - SMF-209-tmst-FX267.lcm
批处理文件名 : RC\$SMF-209 - SMF-209-tmst-20241105-FX267.lcb
样品瓶号 : 2-40
进样体积 : 20 μ L 版本号: 6.115
进样时间 : 2024/11/05 23:49:36 实验者: jiangjinwei
处理时间 (V2) : 2024/11/06 18:03:18 处理者: jiangjinwei
仪器型号 : SHIMADZU LC-2050C(FX267)

<色谱图>

mV

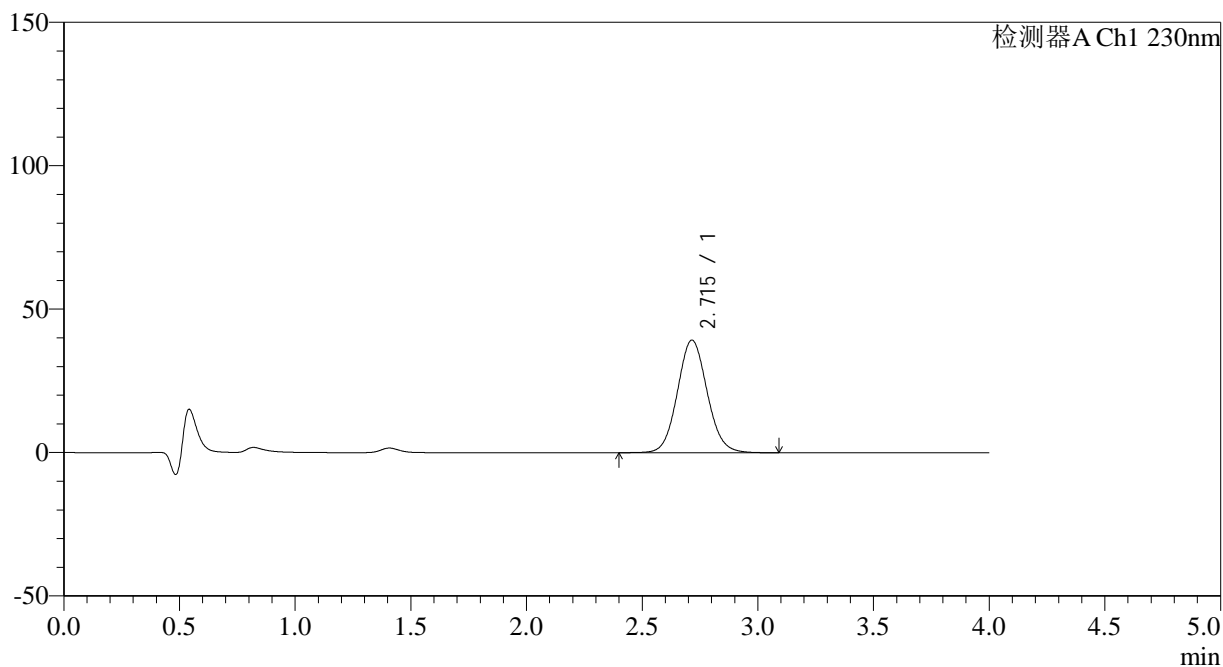

<峰表>

检测器A Ch1 230nm

峰号	保留时间	面积	面积%	高度	理论塔板数(USP)	拖尾因子	分离度(USP)
1	2.715	351007	100.000	39254	2167	1.079	--
总计		351007	100.000	39254			



SMF-209

<样品信息>

色谱柱 : XB-C18(50*4.6mm,5 μ m) 流速: 1.5ml/min
柱温 : 30°C 波长: 230nm
数据文件名 : RC\$SMF-209 - 18-33/18-1997-2 - zzp-2024070521p-rcqx-pH1.0jz-jyx2-20min-P6.lcd
方法文件名 : RC\$SMF-209 - SMF-209-tmst-FX267.lcm
批处理文件名 : RC\$SMF-209 - SMF-209-tmst-20241105-FX267.lcb
样品瓶号 : 2-49
进样体积 : 20 μ L 版本号: 6.115
进样时间 : 2024/11/05 23:54:00 实验者: jiangjinwei
处理时间 (V2) : 2024/11/06 18:03:20 处理者: jiangjinwei
仪器型号 : SHIMADZU LC-2050C(FX267)

<色谱图>

mV

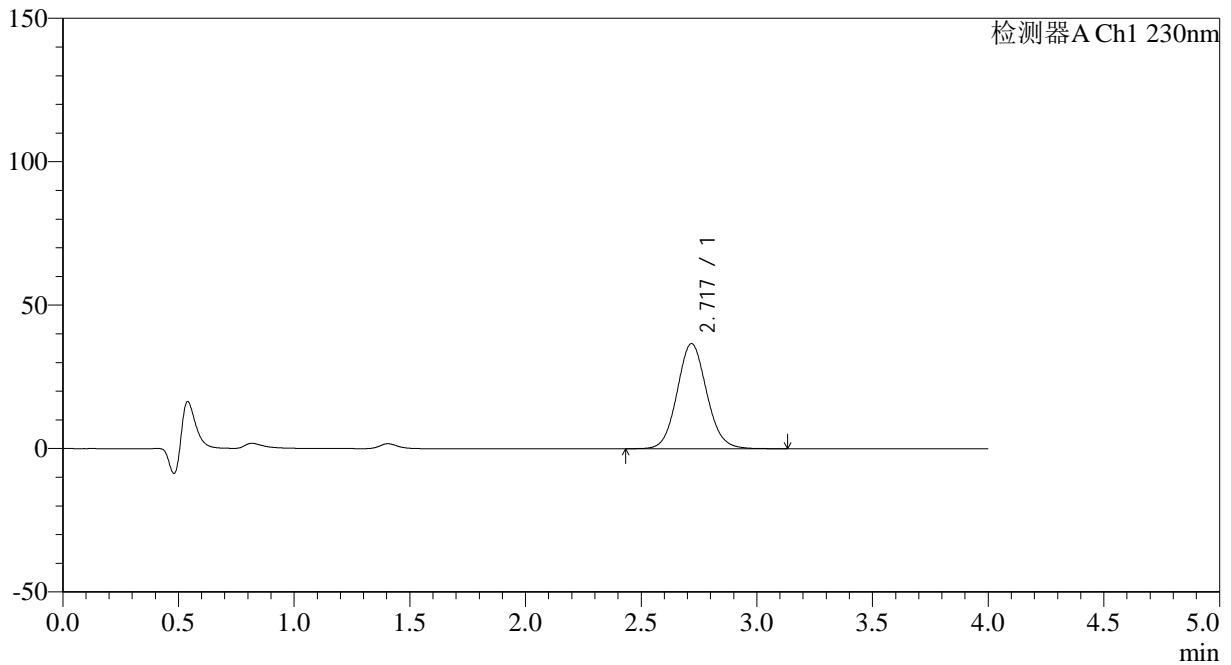

<峰表>

检测器A Ch1 230nm

峰号	保留时间	面积	面积%	高度	理论塔板数(USP)	拖尾因子	分离度(USP)
1	2.717	326463	100.000	36551	2181	1.084	--
总计		326463	100.000	36551			



SMF-209

<样品信息>

色谱柱 : XB-C18(50*4.6mm,5μm) 流速: 1.5ml/min
 柱温 : 30°C 波长: 230nm
 数据文件名 : RC\$SMF-209 - 18-33/18-1998-2 - zzp-2024070521p-rcqx-pH1.0jz-jyx2-30min-P1.lcd
 方法文件名 : RC\$SMF-209 - SMF-209-tmst-FX267.lcm
 批处理文件名 : RC\$SMF-209 - SMF-209-tmst-20241105-FX267.lcb
 样品瓶号 : 2-5
 进样体积 : 20 μL 版本号: 6.115
 进样时间 : 2024/11/05 23:58:25 实验者: jiangjinwei
 处理时间 (V2) : 2024/11/06 18:03:23 处理者: jiangjinwei
 仪器型号 : SHIMADZU LC-2050C(FX267)

<色谱图>

mV

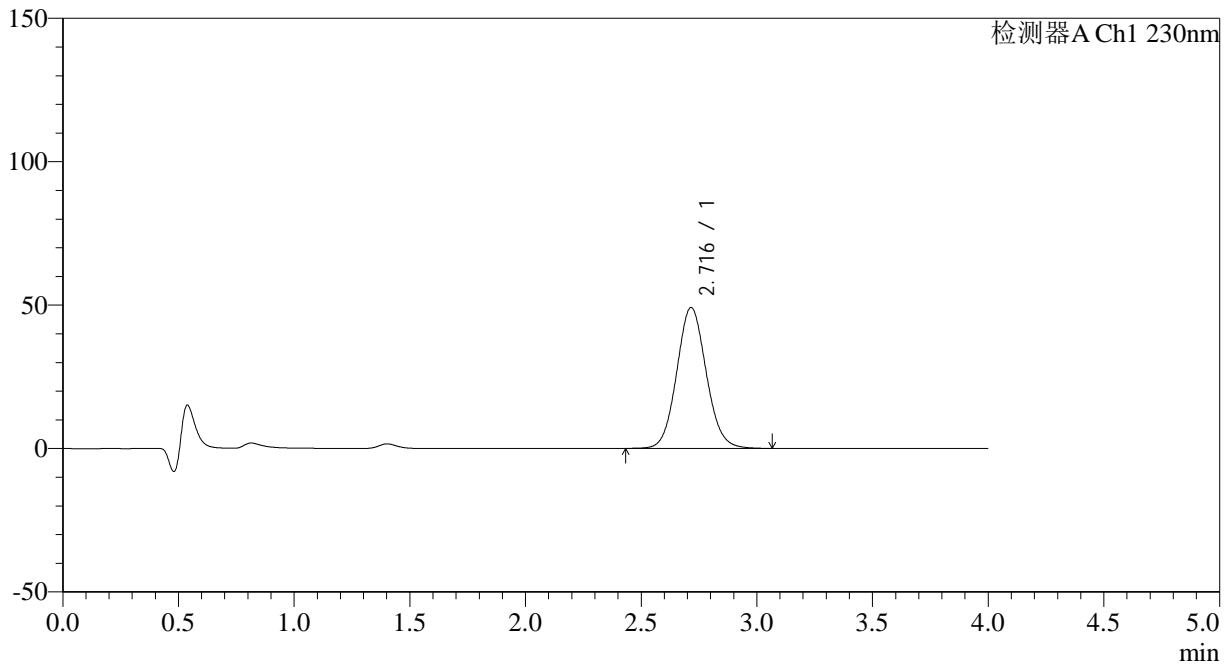

<峰表>

检测器A Ch1 230nm

峰号	保留时间	面积	面积%	高度	理论塔板数(USP)	拖尾因子	分离度(USP)
1	2.716	436701	100.000	49105	2193	1.082	--
总计		436701	100.000	49105			

<样品信息>

色谱柱 : XB-C18(50*4.6mm,5 μ m) 流速: 1.5ml/min
柱温 : 30°C 波长: 230nm
数据文件名 : RC\$SMF-209 - 18-33/18-1999-2 - zzp-2024070521p-rcqx-pH1.0jz-jyx2-30min-P2.lcd
方法文件名 : RC\$SMF-209 - SMF-209-tmst-FX267.lcm
批处理文件名 : RC\$SMF-209 - SMF-209-tmst-20241105-FX267.lcb
样品瓶号 : 2-14
进样体积 : 20 μ L 版本号: 6.115
进样时间 : 2024/11/06 00:02:49 实验者: jiangjinwei
处理时间 (V2) : 2024/11/06 18:03:26 处理者: jiangjinwei
仪器型号 : SHIMADZU LC-2050C(FX267)

<色谱图>

mV

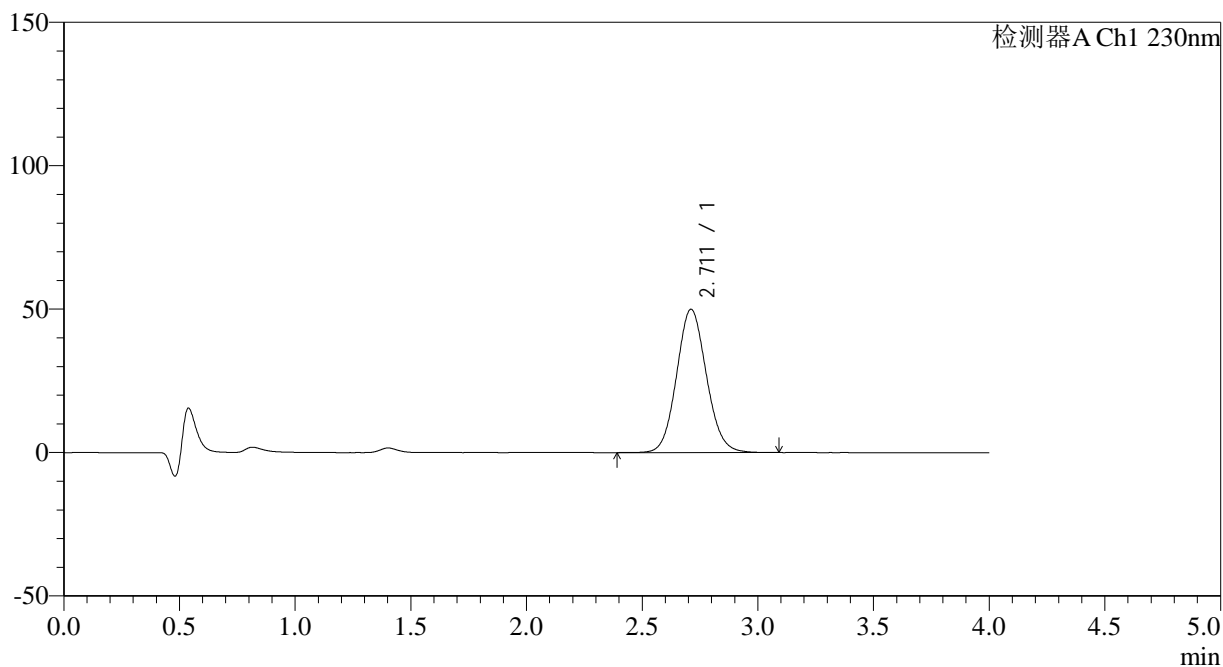

<峰表>

检测器A Ch1 230nm

峰号	保留时间	面积	面积%	高度	理论塔板数(USP)	拖尾因子	分离度(USP)
1	2.711	448391	100.000	49952	2125	1.089	--
总计		448391	100.000	49952			

<样品信息>

色谱柱 : XB-C18(50*4.6mm,5 μ m) 流速: 1.5ml/min
柱温 : 30 $^{\circ}$ C 波长: 230nm
数据文件名 : RC\$SMF-209 - 18-33/18-2000-2 - zzp-2024070521p-rcqx-pH1.0jz-jyx2-30min-P3.lcd
方法文件名 : RC\$SMF-209 - SMF-209-tmst-FX267.lcm
批处理文件名 : RC\$SMF-209 - SMF-209-tmst-20241105-FX267.lcb
样品瓶号 : 2-23
进样体积 : 20 μ L 版本号: 6.115
进样时间 : 2024/11/06 00:07:13 实验者: jiangjinwei
处理时间 (V2) : 2024/11/06 18:03:29 处理者: jiangjinwei
仪器型号 : SHIMADZU LC-2050C(FX267)

<色谱图>

mV

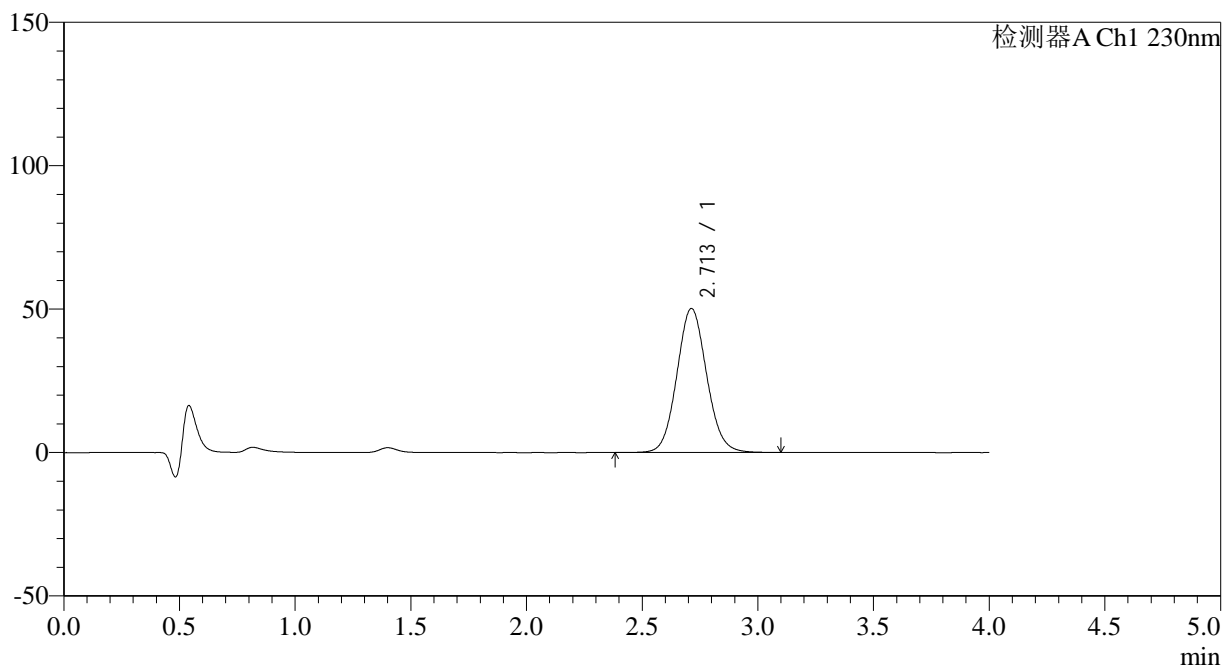

<峰表>

检测器A Ch1 230nm

峰号	保留时间	面积	面积%	高度	理论塔板数(USP)	拖尾因子	分离度(USP)
1	2.713	450497	100.000	50237	2140	1.079	--
总计		450497	100.000	50237			



SMF-209

<样品信息>

色谱柱 : XB-C18(50*4.6mm,5μm) 流速: 1.5ml/min
 柱温 : 30°C 波长: 230nm
 数据文件名 : RC\$SMF-209 - 18-33/18-2001-2 - zzp-2024070521p-rcqx-pH1.0jz-jyx2-30min-P4.lcd
 方法文件名 : RC\$SMF-209 - SMF-209-tmst-FX267.lcm
 批处理文件名 : RC\$SMF-209 - SMF-209-tmst-20241105-FX267.lcb
 样品瓶号 : 2-32
 进样体积 : 20 μL 版本号: 6.115
 进样时间 : 2024/11/06 00:11:37 实验者: jiangjinwei
 处理时间 (V2) : 2024/11/06 18:03:32 处理者: jiangjinwei
 仪器型号 : SHIMADZU LC-2050C(FX267)

<色谱图>

mV

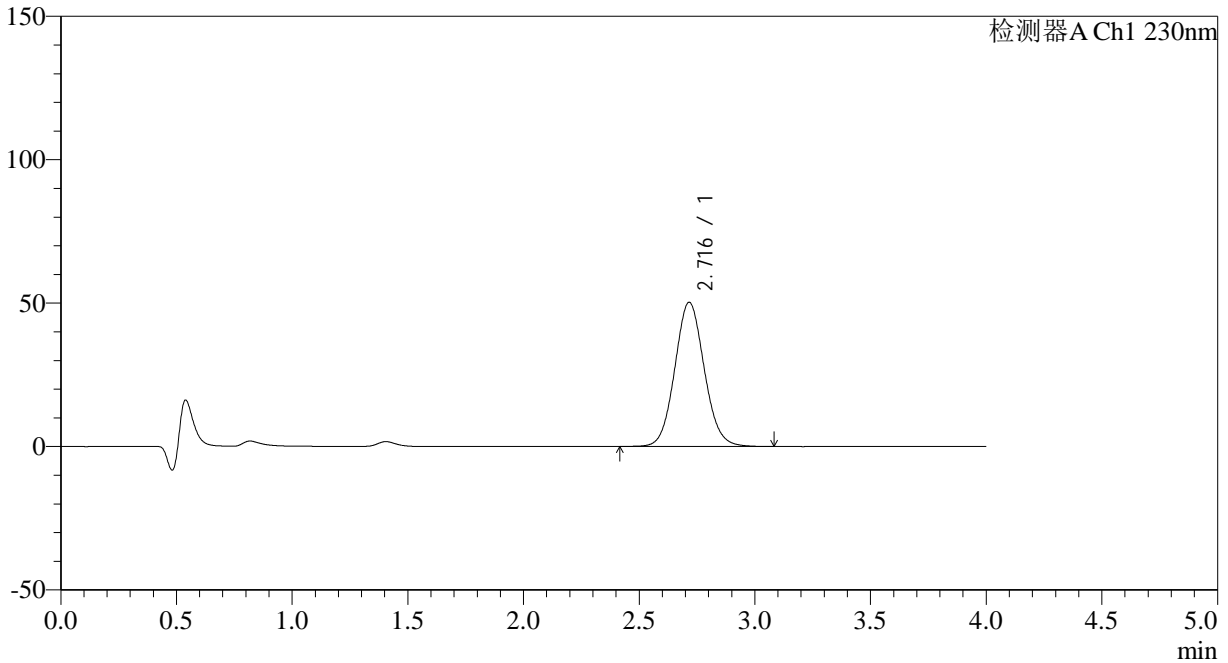

<峰表>

检测器A Ch1 230nm

峰号	保留时间	面积	面积%	高度	理论塔板数(USP)	拖尾因子	分离度(USP)
1	2.716	445957	100.000	50249	2199	1.078	--
总计		445957	100.000	50249			



SMF-209

<样品信息>

色谱柱 : XB-C18(50*4.6mm,5μm) 流速: 1.5ml/min
 柱温 : 30°C 波长: 230nm
 数据文件名 : RC\$SMF-209 - 18-33/18-2002-2 - zzp-2024070521p-rcqx-pH1.0jz-jyx2-30min-P5.lcd
 方法文件名 : RC\$SMF-209 - SMF-209-tmst-FX267.lcm
 批处理文件名 : RC\$SMF-209 - SMF-209-tmst-20241105-FX267.lcb
 样品瓶号 : 2-41
 进样体积 : 20 μL 版本号: 6.115
 进样时间 : 2024/11/06 00:16:01 实验者: jiangjinwei
 处理时间 (V2) : 2024/11/06 18:03:35 处理者: jiangjinwei
 仪器型号 : SHIMADZU LC-2050C(FX267)

<色谱图>

mV

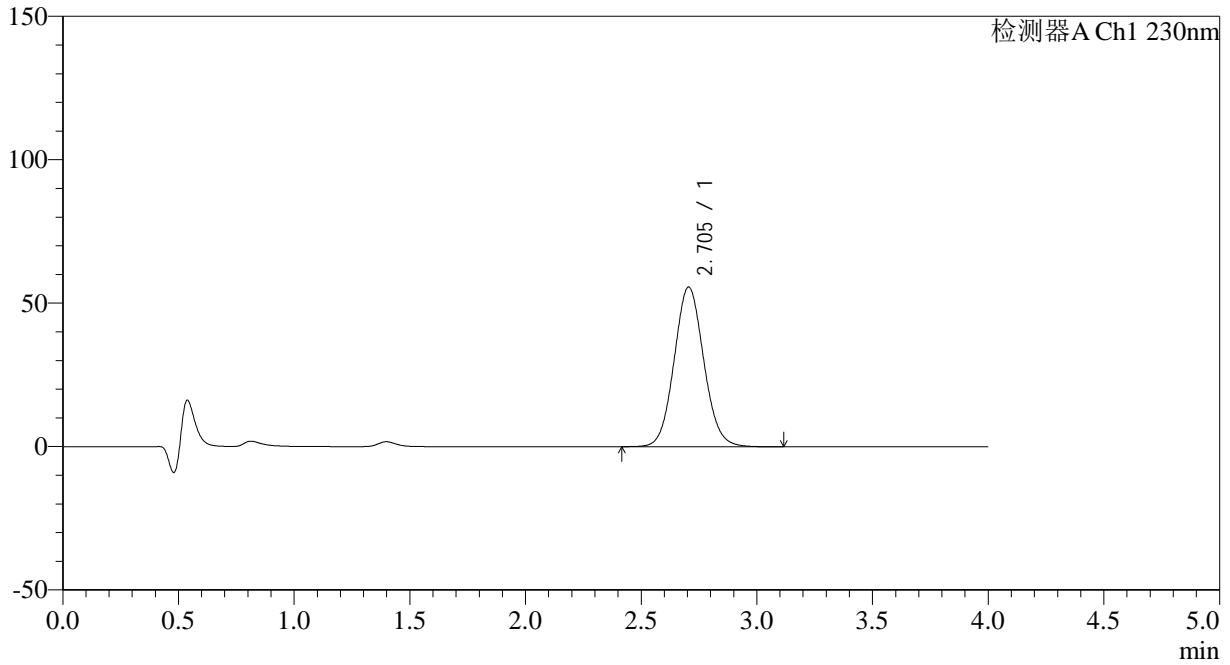

<峰表>

检测器A Ch1 230nm

峰号	保留时间	面积	面积%	高度	理论塔板数(USP)	拖尾因子	分离度(USP)
1	2.705	496003	100.000	55696	2147	1.076	--
总计		496003	100.000	55696			



SMF-209

<样品信息>

色谱柱 : XB-C18(50*4.6mm,5 μ m) 流速: 1.5ml/min
柱温 : 30 $^{\circ}$ C 波长: 230nm
数据文件名 : RC\$SMF-209 - 18-33/18-2003-2 - zzp-2024070521p-rcqx-pH1.0jz-jyx2-30min-P6.lcd
方法文件名 : RC\$SMF-209 - SMF-209-tmst-FX267.lcm
批处理文件名 : RC\$SMF-209 - SMF-209-tmst-20241105-FX267.lcb
样品瓶号 : 2-50
进样体积 : 20 μ L 版本号: 6.115
进样时间 : 2024/11/06 00:20:27 实验者: jiangjinwei
处理时间 (V2) : 2024/11/06 18:03:37 处理者: jiangjinwei
仪器型号 : SHIMADZU LC-2050C(FX267)

<色谱图>

mV

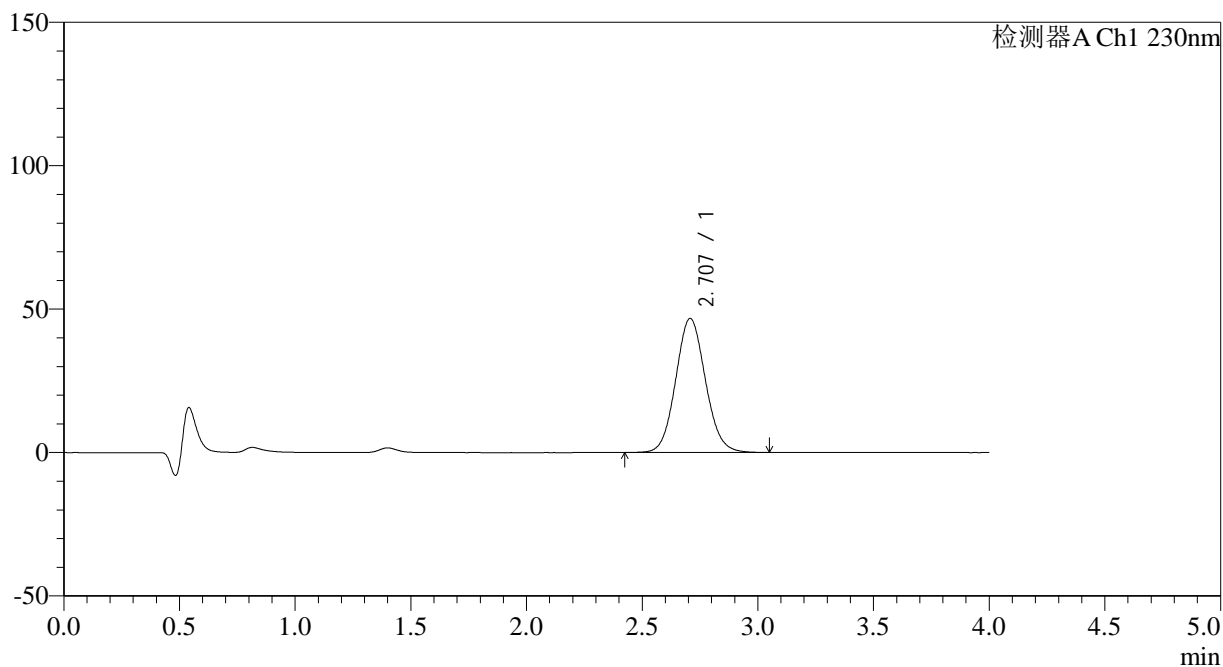

<峰表>

检测器A Ch1 230nm

峰号	保留时间	面积	面积%	高度	理论塔板数(USP)	拖尾因子	分离度(USP)
1	2.707	418006	100.000	46734	2147	1.083	--
总计		418006	100.000	46734			

<样品信息>

色谱柱 : XB-C18(50*4.6mm,5 μ m) 流速: 1.5ml/min
柱温 : 30°C 波长: 230nm
数据文件名 : RC\$SMF-209 - 18-33/18-2004-2 - zzp-2024070521p-rcqx-pH1.0jz-jyx2-45min-P1.lcd
方法文件名 : RC\$SMF-209 - SMF-209-tmst-FX267.lcm
批处理文件名 : RC\$SMF-209 - SMF-209-tmst-20241105-FX267.lcb
样品瓶号 : 2-6
进样体积 : 20 μ L 版本号: 6.115
进样时间 : 2024/11/06 00:24:52 实验者: jiangjinwei
处理时间 (V2) : 2024/11/06 18:03:40 处理者: jiangjinwei
仪器型号 : SHIMADZU LC-2050C(FX267)

<色谱图>

mV

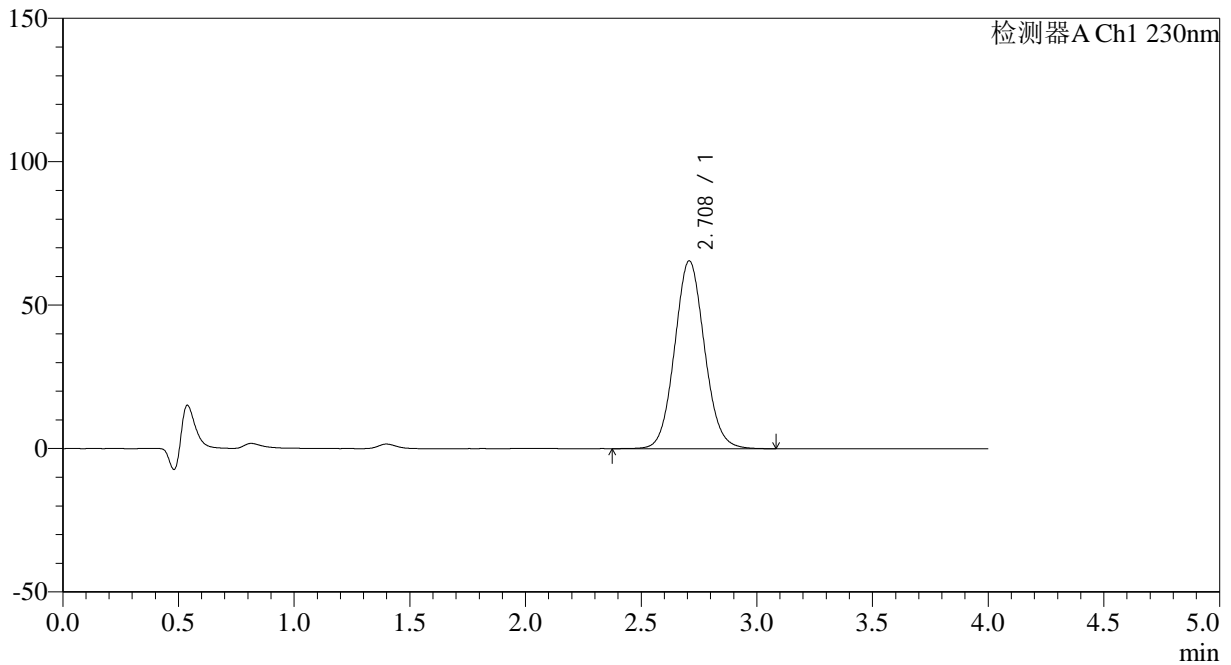

<峰表>

检测器A Ch1 230nm

峰号	保留时间	面积	面积%	高度	理论塔板数(USP)	拖尾因子	分离度(USP)
1	2.708	588382	100.000	65461	2124	1.076	--
总计		588382	100.000	65461			

<样品信息>

色谱柱 : XB-C18(50*4.6mm,5 μ m) 流速: 1.5ml/min
柱温 : 30 $^{\circ}$ C 波长: 230nm
数据文件名 : RC\$SMF-209 - 18-33/18-2005-2 - zzp-2024070521p-rcqx-pH1.0jz-jyx2-45min-P2.lcd
方法文件名 : RC\$SMF-209 - SMF-209-tmst-FX267.lcm
批处理文件名 : RC\$SMF-209 - SMF-209-tmst-20241105-FX267.lcb
样品瓶号 : 2-15
进样体积 : 20 μ L 版本号: 6.115
进样时间 : 2024/11/06 00:29:17 实验者: jiangjinwei
处理时间 (V2) : 2024/11/06 18:03:43 处理者: jiangjinwei
仪器型号 : SHIMADZU LC-2050C(FX267)

<色谱图>

mV

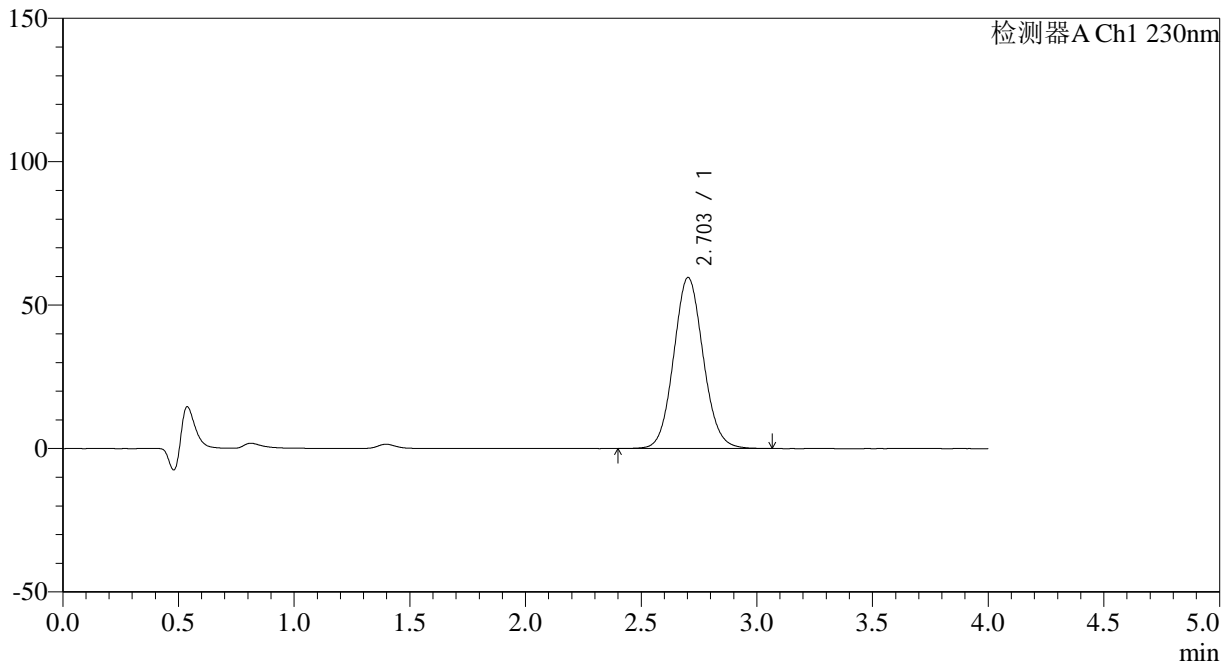

<峰表>

检测器A Ch1 230nm

峰号	保留时间	面积	面积%	高度	理论塔板数(USP)	拖尾因子	分离度(USP)
1	2.703	530849	100.000	59636	2166	1.081	--
总计		530849	100.000	59636			

<样品信息>

色谱柱 : XB-C18(50*4.6mm,5 μ m) 流速: 1.5ml/min
柱温 : 30 $^{\circ}$ C 波长: 230nm
数据文件名 : RC\$SMF-209 - 18-33/18-2006-2 - zzp-2024070521p-rcqx-pH1.0jz-jyx2-45min-P3.lcd
方法文件名 : RC\$SMF-209 - SMF-209-tmst-FX267.lcm
批处理文件名 : RC\$SMF-209 - SMF-209-tmst-20241105-FX267.lcb
样品瓶号 : 2-24
进样体积 : 20 μ L 版本号: 6.115
进样时间 : 2024/11/06 00:33:42 实验者: jiangjinwei
处理时间 (V2) : 2024/11/06 18:03:46 处理者: jiangjinwei
仪器型号 : SHIMADZU LC-2050C(FX267)

<色谱图>

mV

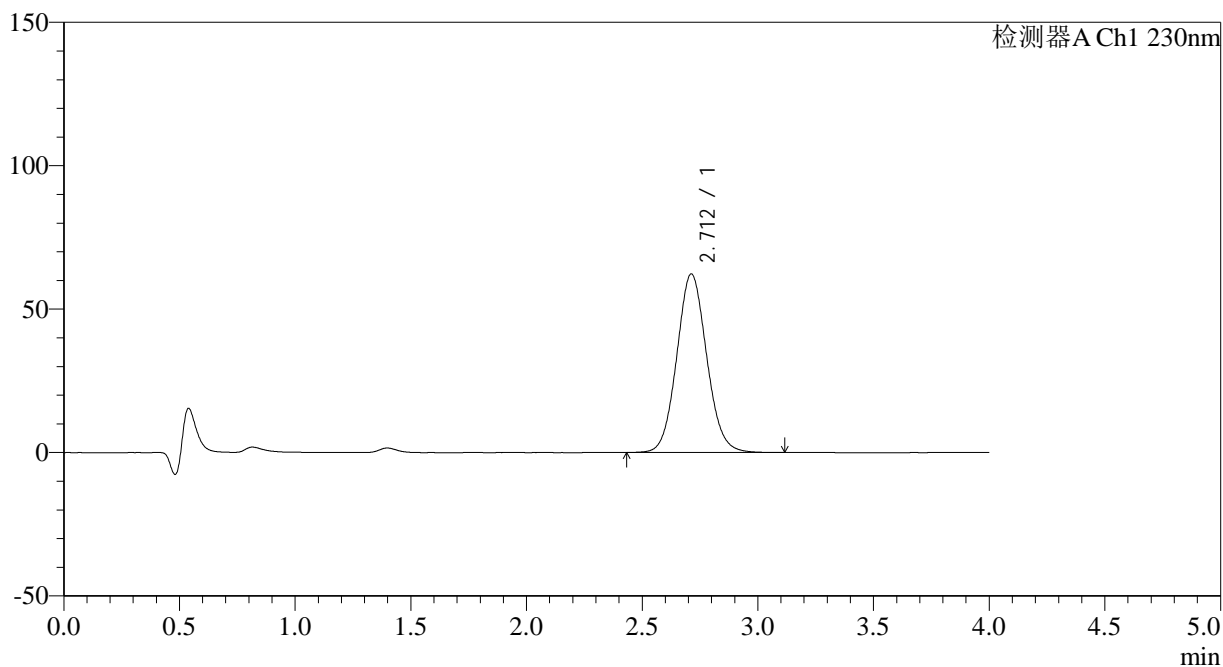

<峰表>

检测器A Ch1 230nm

峰号	保留时间	面积	面积%	高度	理论塔板数(USP)	拖尾因子	分离度(USP)
1	2.712	561224	100.000	62285	2119	1.080	--
总计		561224	100.000	62285			



SMF-209

<样品信息>

色谱柱 : XB-C18(50*4.6mm,5 μ m) 流速: 1.5ml/min
柱温 : 30°C 波长: 230nm
数据文件名 : RC\$SMF-209 - 18-33/18-2007-2 - zzp-2024070521p-rcqx-pH1.0jz-jyx2-45min-P4.lcd
方法文件名 : RC\$SMF-209 - SMF-209-tmst-FX267.lcm
批处理文件名 : RC\$SMF-209 - SMF-209-tmst-20241105-FX267.lcb
样品瓶号 : 2-33
进样体积 : 20 μ L 版本号: 6.115
进样时间 : 2024/11/06 00:38:07 实验者: jiangjinwei
处理时间 (V2) : 2024/11/06 18:03:49 处理者: jiangjinwei
仪器型号 : SHIMADZU LC-2050C(FX267)

<色谱图>

mV

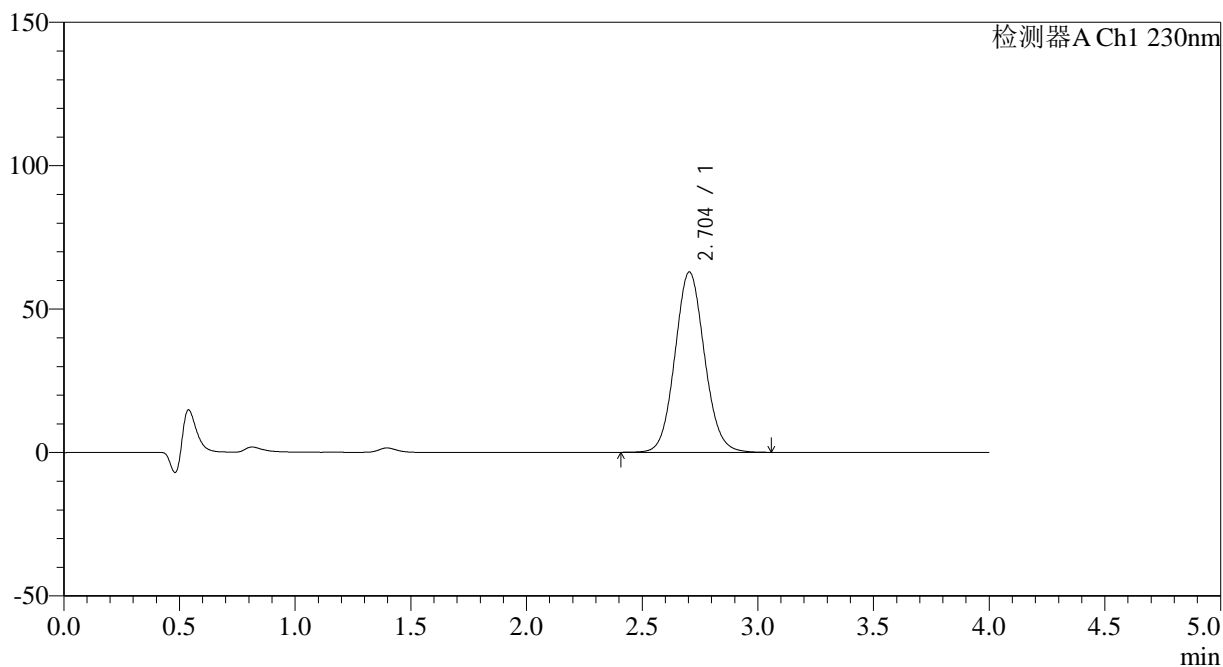

<峰表>

检测器A Ch1 230nm

峰号	保留时间	面积	面积%	高度	理论塔板数(USP)	拖尾因子	分离度(USP)
1	2.704	558985	100.000	62889	2168	1.081	--
总计		558985	100.000	62889			

<样品信息>

色谱柱 : XB-C18(50*4.6mm,5 μ m) 流速: 1.5ml/min
柱温 : 30°C 波长: 230nm
数据文件名 : RC\$SMF-209 - 18-33/18-2008-2 - zzp-2024070521p-rcqx-pH1.0jz-jyx2-45min-P5.lcd
方法文件名 : RC\$SMF-209 - SMF-209-tmst-FX267.lcm
批处理文件名 : RC\$SMF-209 - SMF-209-tmst-20241105-FX267.lcb
样品瓶号 : 2-42
进样体积 : 20 μ L 版本号: 6.115
进样时间 : 2024/11/06 00:42:32 实验者: jiangjinwei
处理时间 (V2) : 2024/11/06 18:03:51 处理者: jiangjinwei
仪器型号 : SHIMADZU LC-2050C(FX267)

<色谱图>

mV

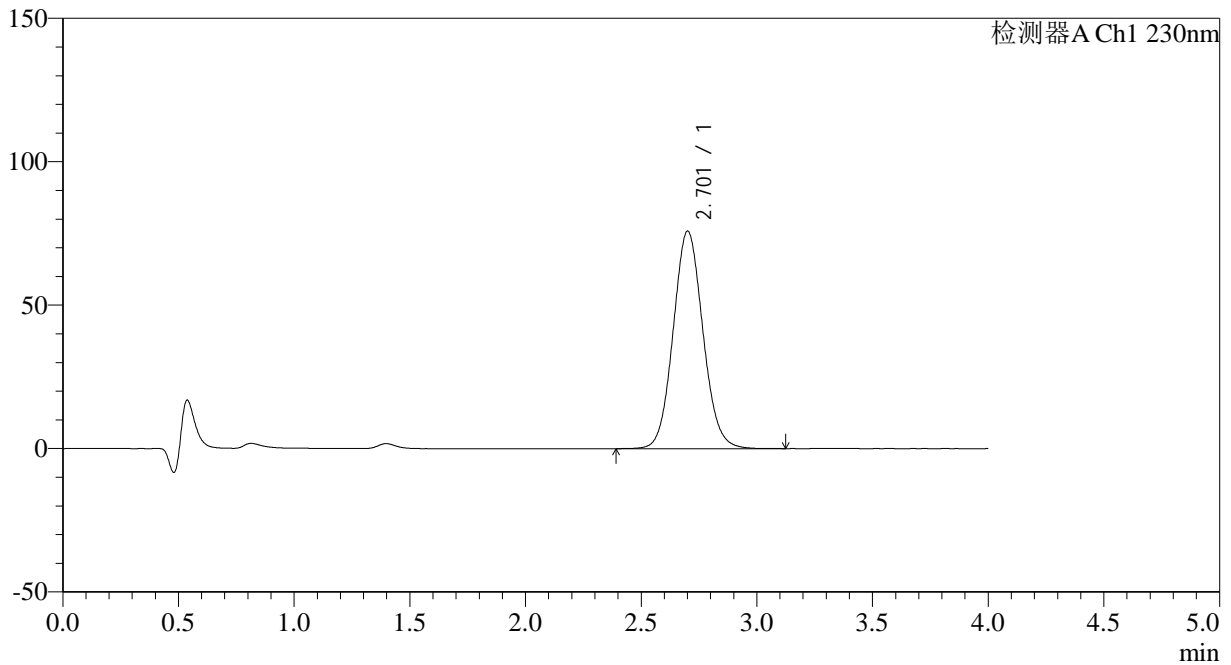

<峰表>

检测器A Ch1 230nm

峰号	保留时间	面积	面积%	高度	理论塔板数(USP)	拖尾因子	分离度(USP)
1	2.701	678084	100.000	75699	2140	1.083	--
总计		678084	100.000	75699			

<样品信息>

色谱柱 : XB-C18(50*4.6mm,5 μ m) 流速: 1.5ml/min
柱温 : 30 $^{\circ}$ C 波长: 230nm
数据文件名 : RC\$SMF-209 - 18-33/18-2009-2 - zzp-2024070521p-rcqx-pH1.0jz-jyx2-45min-P6.lcd
方法文件名 : RC\$SMF-209 - SMF-209-tmst-FX267.lcm
批处理文件名 : RC\$SMF-209 - SMF-209-tmst-20241105-FX267.lcb
样品瓶号 : 2-51
进样体积 : 20 μ L 版本号: 6.115
进样时间 : 2024/11/06 00:46:56 实验者: jiangjinwei
处理时间 (V2) : 2024/11/06 18:03:54 处理者: jiangjinwei
仪器型号 : SHIMADZU LC-2050C(FX267)

<色谱图>

mV

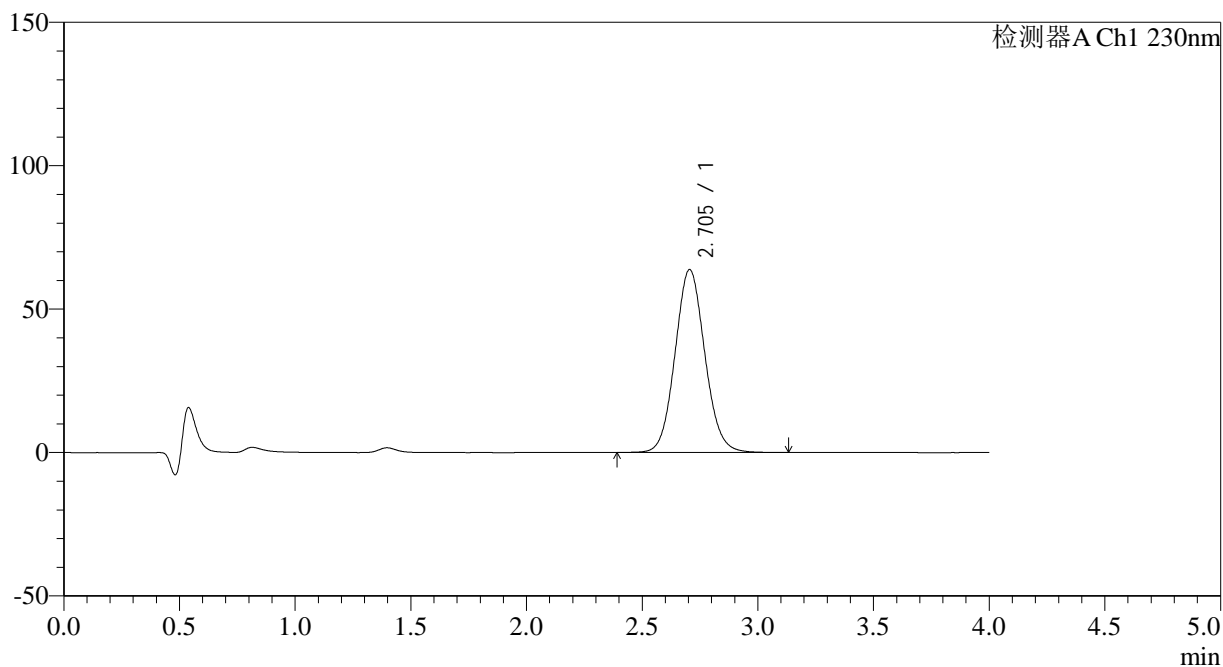

<峰表>

检测器A Ch1 230nm

峰号	保留时间	面积	面积%	高度	理论塔板数(USP)	拖尾因子	分离度(USP)
1	2.705	571711	100.000	63814	2120	1.080	--
总计		571711	100.000	63814			



SMF-209

<样品信息>

色谱柱 : XB-C18(50*4.6mm,5μm) 流速: 1.5ml/min
 柱温 : 30°C 波长: 230nm
 数据文件名 : RC\$SMF-209 - 18-33/18-2010-2 - zzp-2024070521p-rcqx-pH1.0jz-jyx2-60min-P1.lcd
 方法文件名 : RC\$SMF-209 - SMF-209-tmst-FX267.lcm
 批处理文件名 : RC\$SMF-209 - SMF-209-tmst-20241105-FX267.lcb
 样品瓶号 : 2-7
 进样体积 : 20 μL 版本号: 6.115
 进样时间 : 2024/11/06 00:51:20 实验者: jiangjinwei
 处理时间 (V2) : 2024/11/06 18:03:57 处理者: jiangjinwei
 仪器型号 : SHIMADZU LC-2050C(FX267)

<色谱图>

mV

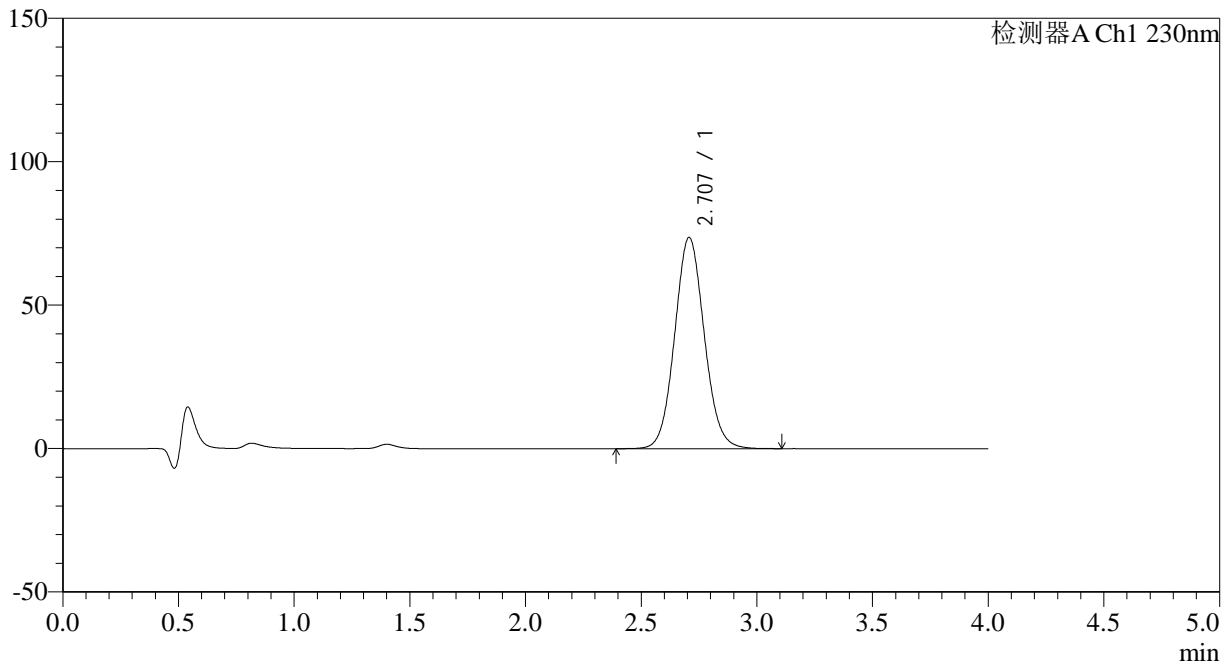

<峰表>

检测器A Ch1 230nm

峰号	保留时间	面积	面积%	高度	理论塔板数(USP)	拖尾因子	分离度(USP)
1	2.707	656217	100.000	73643	2168	1.076	--
总计		656217	100.000	73643			



SMF-209

<样品信息>

色谱柱 : XB-C18(50*4.6mm,5 μ m) 流速: 1.5ml/min
柱温 : 30 $^{\circ}$ C 波长: 230nm
数据文件名 : RC\$SMF-209 - 18-33/18-2011-2 - zzp-2024070521p-rcqx-pH1.0jz-jyx2-60min-P2.lcd
方法文件名 : RC\$SMF-209 - SMF-209-tmst-FX267.lcm
批处理文件名 : RC\$SMF-209 - SMF-209-tmst-20241105-FX267.lcb
样品瓶号 : 2-16
进样体积 : 20 μ L 版本号: 6.115
进样时间 : 2024/11/06 00:55:45 实验者: jiangjinwei
处理时间 (V2) : 2024/11/06 18:04:00 处理者: jiangjinwei
仪器型号 : SHIMADZU LC-2050C(FX267)

<色谱图>

mV

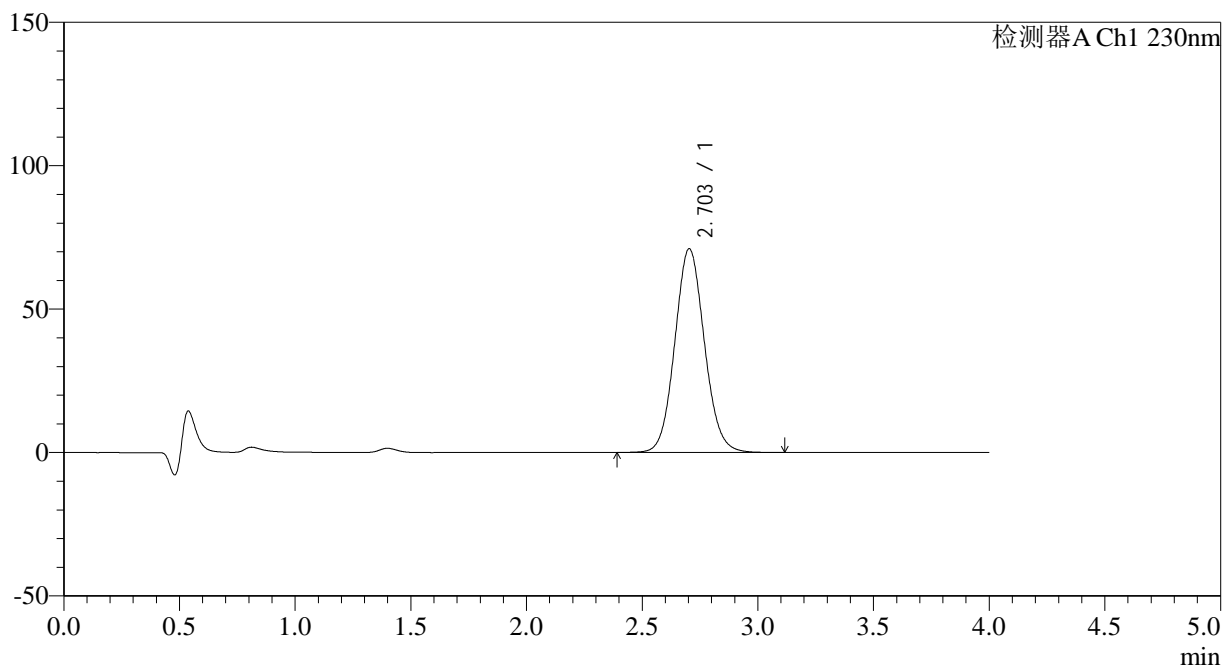

<峰表>

检测器A Ch1 230nm

峰号	保留时间	面积	面积%	高度	理论塔板数(USP)	拖尾因子	分离度(USP)
1	2.703	632582	100.000	71024	2160	1.082	--
总计		632582	100.000	71024			



SMF-209

<样品信息>

色谱柱 : XB-C18(50*4.6mm,5μm) 流速: 1.5ml/min
 柱温 : 30°C 波长: 230nm
 数据文件名 : RC\$SMF-209 - 18-33/18-2012-2 - zzp-2024070521p-rcqx-pH1.0jz-jyx2-60min-P3.lcd
 方法文件名 : RC\$SMF-209 - SMF-209-tmst-FX267.lcm
 批处理文件名 : RC\$SMF-209 - SMF-209-tmst-20241105-FX267.lcb
 样品瓶号 : 2-25
 进样体积 : 20 μL 版本号: 6.115
 进样时间 : 2024/11/06 01:00:11 实验者: jiangjinwei
 处理时间 (V2) : 2024/11/06 18:04:03 处理者: jiangjinwei
 仪器型号 : SHIMADZU LC-2050C(FX267)

<色谱图>

mV

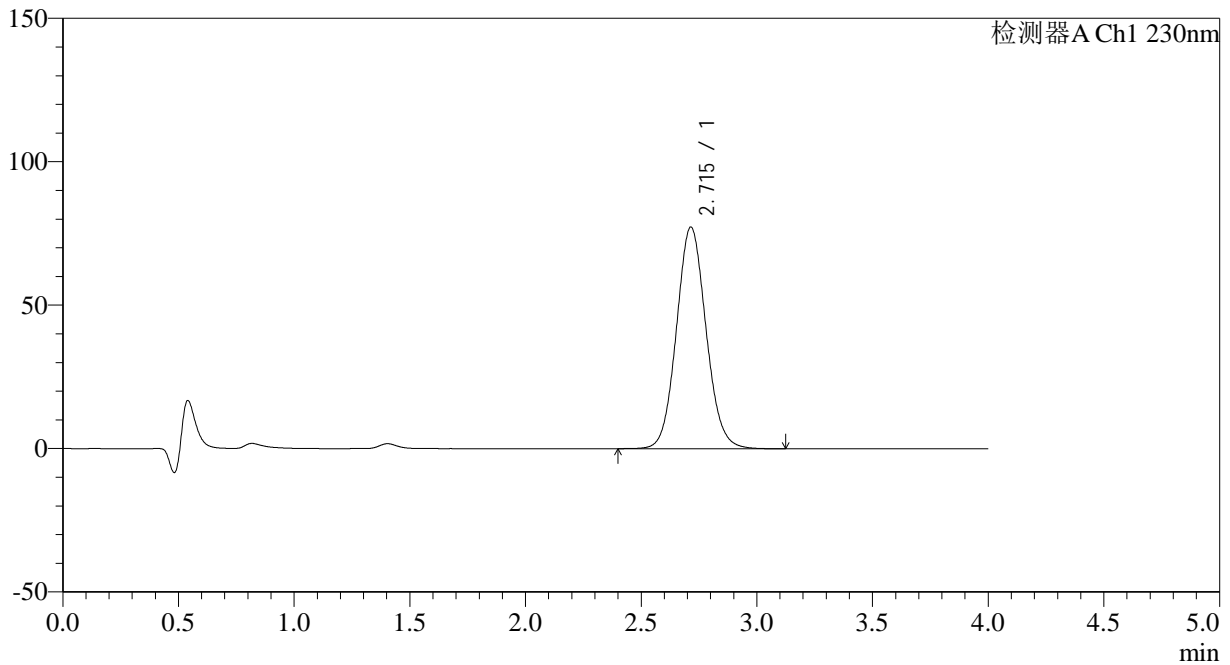

<峰表>

检测器A Ch1 230nm

峰号	保留时间	面积	面积%	高度	理论塔板数(USP)	拖尾因子	分离度(USP)
1	2.715	687810	100.000	77286	2183	1.084	--
总计		687810	100.000	77286			

<样品信息>

色谱柱 : XB-C18(50*4.6mm,5 μ m) 流速: 1.5ml/min
柱温 : 30 $^{\circ}$ C 波长: 230nm
数据文件名 : RC\$SMF-209 - 18-33/18-2013-2 - zzp-2024070521p-rcqx-pH1.0jz-jyx2-60min-P4.lcd
方法文件名 : RC\$SMF-209 - SMF-209-tmst-FX267.lcm
批处理文件名 : RC\$SMF-209 - SMF-209-tmst-20241105-FX267.lcb
样品瓶号 : 2-34
进样体积 : 20 μ L 版本号: 6.115
进样时间 : 2024/11/06 01:04:36 实验者: jiangjinwei
处理时间 (V2) : 2024/11/06 18:04:06 处理者: jiangjinwei
仪器型号 : SHIMADZU LC-2050C(FX267)

<色谱图>

mV

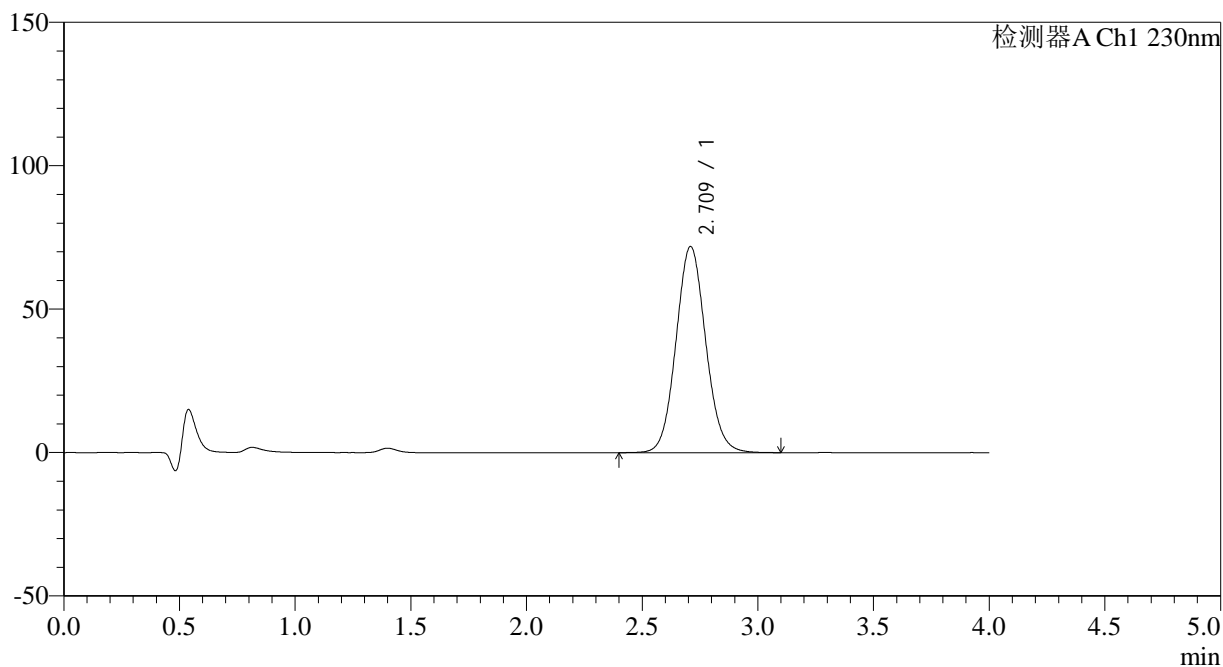

<峰表>

检测器A Ch1 230nm

峰号	保留时间	面积	面积%	高度	理论塔板数(USP)	拖尾因子	分离度(USP)
1	2.709	642652	100.000	71738	2159	1.080	--
总计		642652	100.000	71738			

<样品信息>

色谱柱 : XB-C18(50*4.6mm,5 μ m) 流速: 1.5ml/min
柱温 : 30 $^{\circ}$ C 波长: 230nm
数据文件名 : RC\$SMF-209 - 18-33/18-2014-2 - zzp-2024070521p-rcqx-pH1.0jz-jyx2-60min-P5.lcd
方法文件名 : RC\$SMF-209 - SMF-209-tmst-FX267.lcm
批处理文件名 : RC\$SMF-209 - SMF-209-tmst-20241105-FX267.lcb
样品瓶号 : 2-43
进样体积 : 20 μ L 版本号: 6.115
进样时间 : 2024/11/06 01:09:00 实验者: jiangjinwei
处理时间 (V2) : 2024/11/06 18:04:08 处理者: jiangjinwei
仪器型号 : SHIMADZU LC-2050C(FX267)

<色谱图>

mV

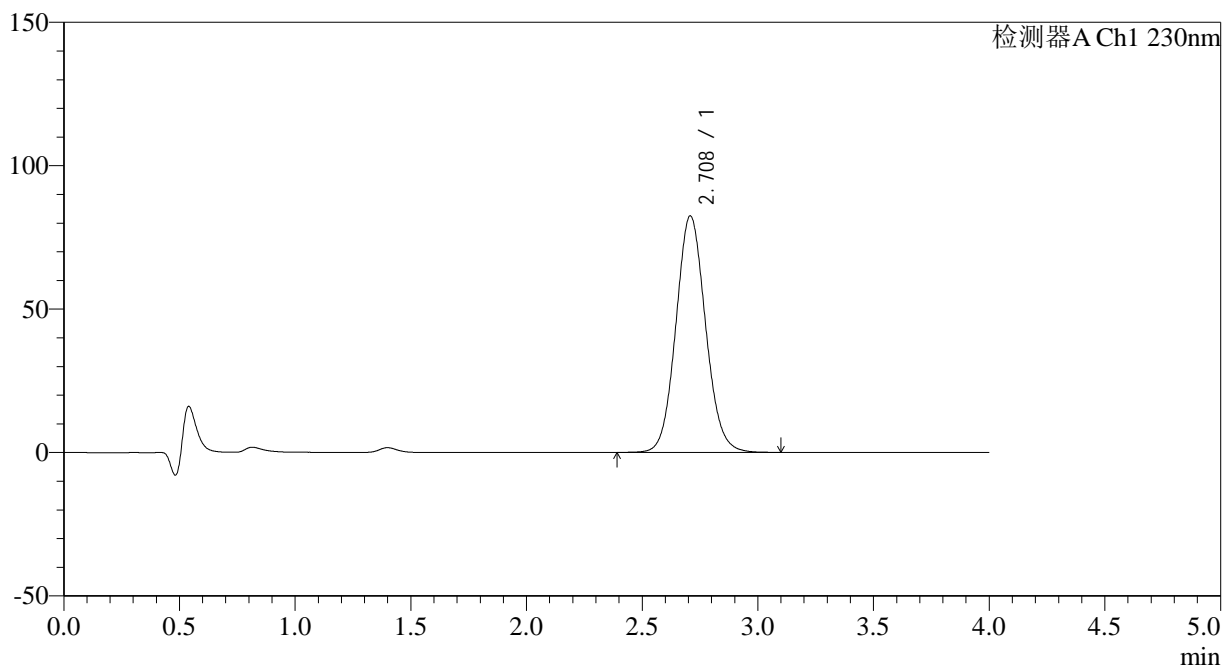

<峰表>

检测器A Ch1 230nm

峰号	保留时间	面积	面积%	高度	理论塔板数(USP)	拖尾因子	分离度(USP)
1	2.708	736152	100.000	82389	2158	1.084	--
总计		736152	100.000	82389			



SMF-209

<样品信息>

色谱柱 : XB-C18(50*4.6mm,5 μ m) 流速: 1.5ml/min
柱温 : 30 $^{\circ}$ C 波长: 230nm
数据文件名 : RC\$SMF-209 - 18-33/18-2015-2 - zzp-2024070521p-rcqx-pH1.0jz-jyx2-60min-P6.lcd
方法文件名 : RC\$SMF-209 - SMF-209-tmst-FX267.lcm
批处理文件名 : RC\$SMF-209 - SMF-209-tmst-20241105-FX267.lcb
样品瓶号 : 2-52
进样体积 : 20 μ L 版本号: 6.115
进样时间 : 2024/11/06 01:13:24 实验者: jiangjinwei
处理时间 (V2) : 2024/11/06 18:04:11 处理者: jiangjinwei
仪器型号 : SHIMADZU LC-2050C(FX267)

<色谱图>

mV

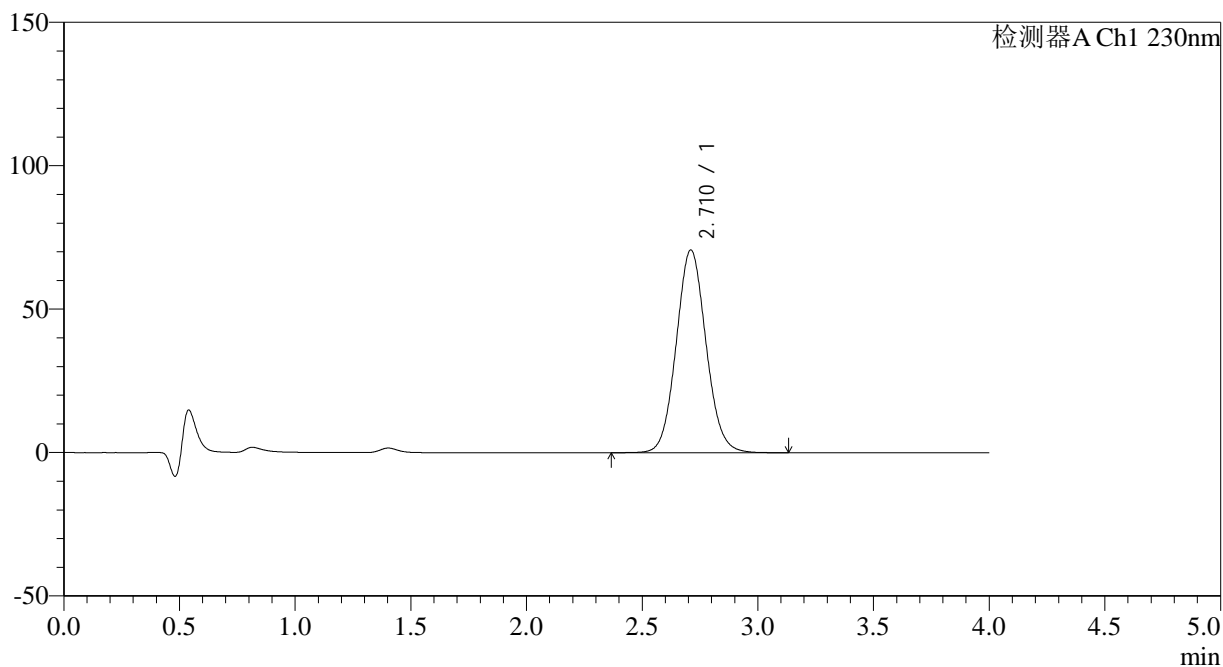

<峰表>

检测器A Ch1 230nm

峰号	保留时间	面积	面积%	高度	理论塔板数(USP)	拖尾因子	分离度(USP)
1	2.710	634053	100.000	70576	2137	1.076	--
总计		634053	100.000	70576			



SMF-209

<样品信息>

色谱柱 : XB-C18(50*4.6mm,5 μ m) 流速: 1.5ml/min
柱温 : 30°C 波长: 230nm
数据文件名 : RC\$SMF-209 - 18-33/18-2016-2 - zzp-2024070521p-rcqx-pH1.0jz-jyx2-90min-P1.lcd
方法文件名 : RC\$SMF-209 - SMF-209-tmst-FX267.lcm
批处理文件名 : RC\$SMF-209 - SMF-209-tmst-20241105-FX267.lcb
样品瓶号 : 2-8
进样体积 : 20 μ L 版本号: 6.115
进样时间 : 2024/11/06 01:17:49 实验者: jiangjinwei
处理时间 (V2) : 2024/11/06 18:04:14 处理者: jiangjinwei
仪器型号 : SHIMADZU LC-2050C(FX267)

<色谱图>

mV

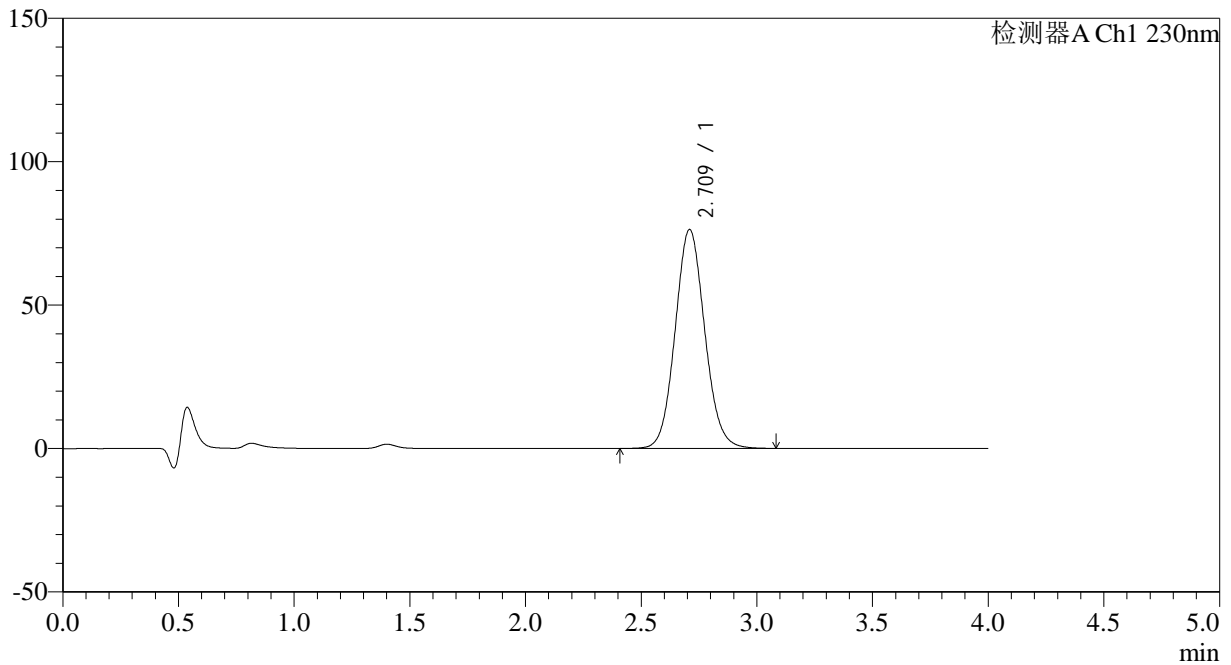

<峰表>

检测器A Ch1 230nm

峰号	保留时间	面积	面积%	高度	理论塔板数(USP)	拖尾因子	分离度(USP)
1	2.709	679170	100.000	76175	2176	1.085	--
总计		679170	100.000	76175			

<样品信息>

色谱柱 : XB-C18(50*4.6mm,5 μ m) 流速: 1.5ml/min
柱温 : 30 $^{\circ}$ C 波长: 230nm
数据文件名 : RC\$SMF-209 - 18-33/18-2017-2 - zzp-2024070521p-rcqx-pH1.0jz-jyx2-90min-P2.lcd
方法文件名 : RC\$SMF-209 - SMF-209-tmst-FX267.lcm
批处理文件名 : RC\$SMF-209 - SMF-209-tmst-20241105-FX267.lcb
样品瓶号 : 2-17
进样体积 : 20 μ L 版本号: 6.115
进样时间 : 2024/11/06 01:22:14 实验者: jiangjinwei
处理时间 (V2) : 2024/11/06 18:04:17 处理者: jiangjinwei
仪器型号 : SHIMADZU LC-2050C(FX267)

<色谱图>

mV

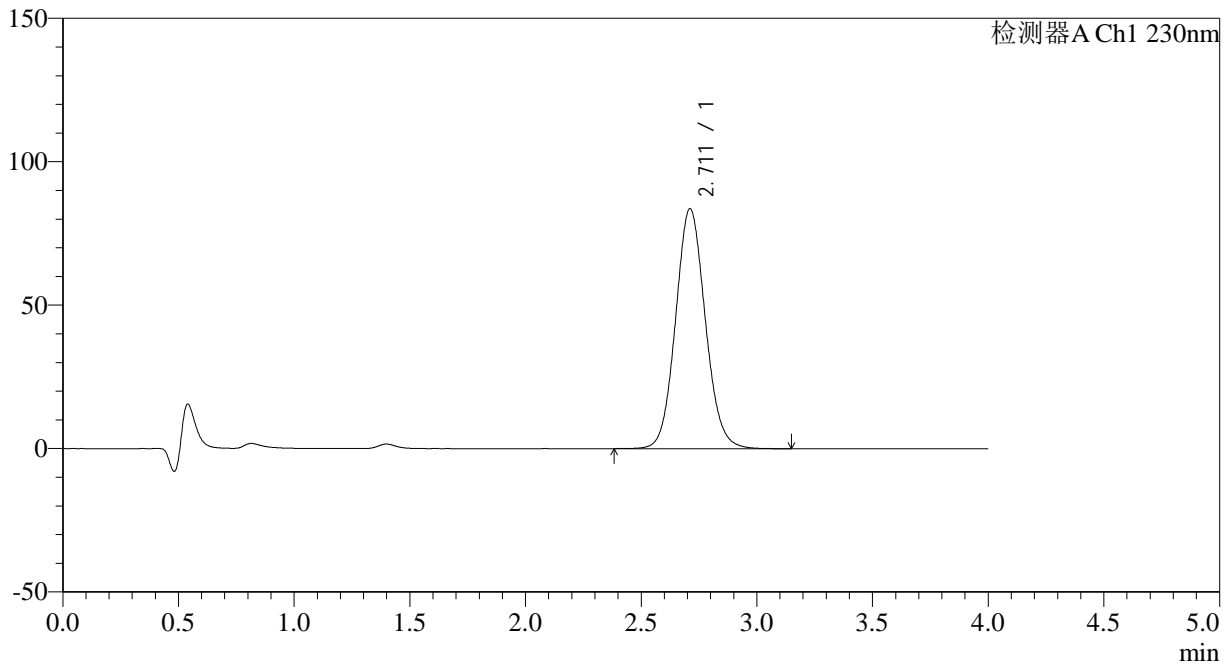

<峰表>

检测器A Ch1 230nm

峰号	保留时间	面积	面积%	高度	理论塔板数(USP)	拖尾因子	分离度(USP)
1	2.711	748293	100.000	83600	2162	1.088	--
总计		748293	100.000	83600			

<样品信息>

色谱柱 : XB-C18(50*4.6mm,5 μ m) 流速: 1.5ml/min
柱温 : 30 $^{\circ}$ C 波长: 230nm
数据文件名 : RC\$SMF-209 - 18-33/18-2018-2 - zzp-2024070521p-rcqx-pH1.0jz-jyx2-90min-P3.lcd
方法文件名 : RC\$SMF-209 - SMF-209-tmst-FX267.lcm
批处理文件名 : RC\$SMF-209 - SMF-209-tmst-20241105-FX267.lcb
样品瓶号 : 2-26
进样体积 : 20 μ L 版本号: 6.115
进样时间 : 2024/11/06 01:26:40 实验者: jiangjinwei
处理时间 (V2) : 2024/11/06 18:04:20 处理者: jiangjinwei
仪器型号 : SHIMADZU LC-2050C(FX267)

<色谱图>

mV

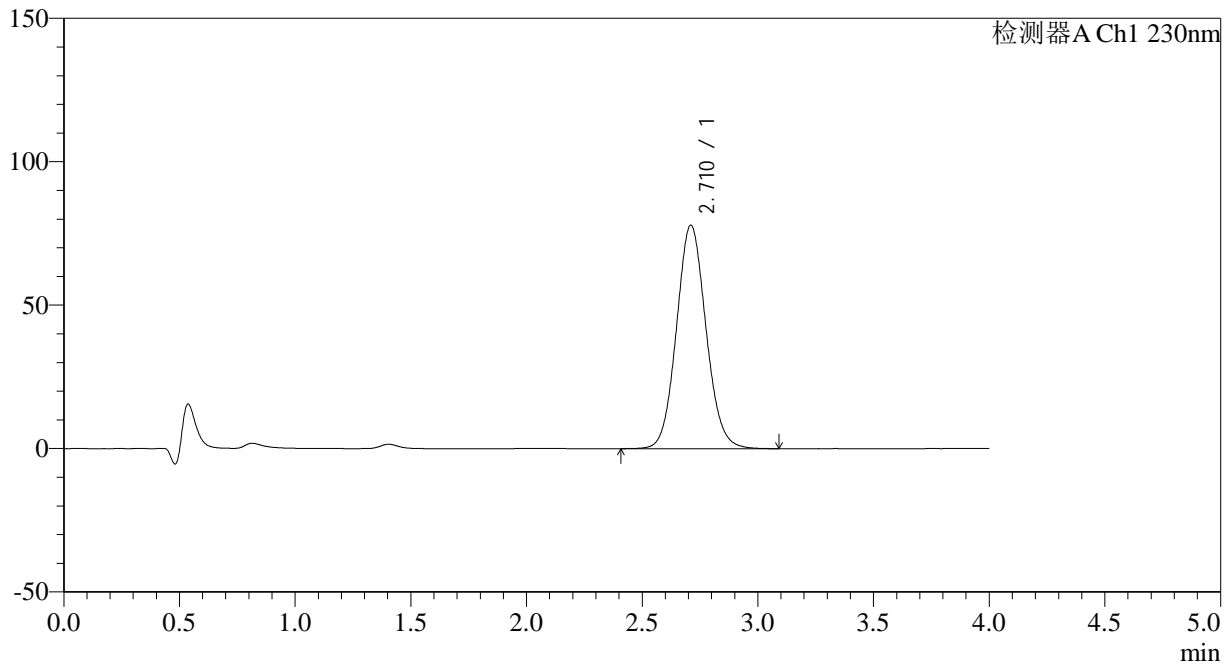

<峰表>

检测器A Ch1 230nm

峰号	保留时间	面积	面积%	高度	理论塔板数(USP)	拖尾因子	分离度(USP)
1	2.710	691889	100.000	77835	2187	1.085	--
总计		691889	100.000	77835			



SMF-209

<样品信息>

色谱柱 : XB-C18(50*4.6mm,5μm) 流速: 1.5ml/min
 柱温 : 30°C 波长: 230nm
 数据文件名 : RC\$SMF-209 - 18-33/18-2019-2 - zzp-2024070521p-rcqx-pH1.0jz-jyx2-90min-P4.lcd
 方法文件名 : RC\$SMF-209 - SMF-209-tmst-FX267.lcm
 批处理文件名 : RC\$SMF-209 - SMF-209-tmst-20241105-FX267.lcb
 样品瓶号 : 2-35
 进样体积 : 20 μL 版本号: 6.115
 进样时间 : 2024/11/06 01:31:05 实验者: jiangjinwei
 处理时间 (V2) : 2024/11/06 18:04:22 处理者: jiangjinwei
 仪器型号 : SHIMADZU LC-2050C(FX267)

<色谱图>

mV

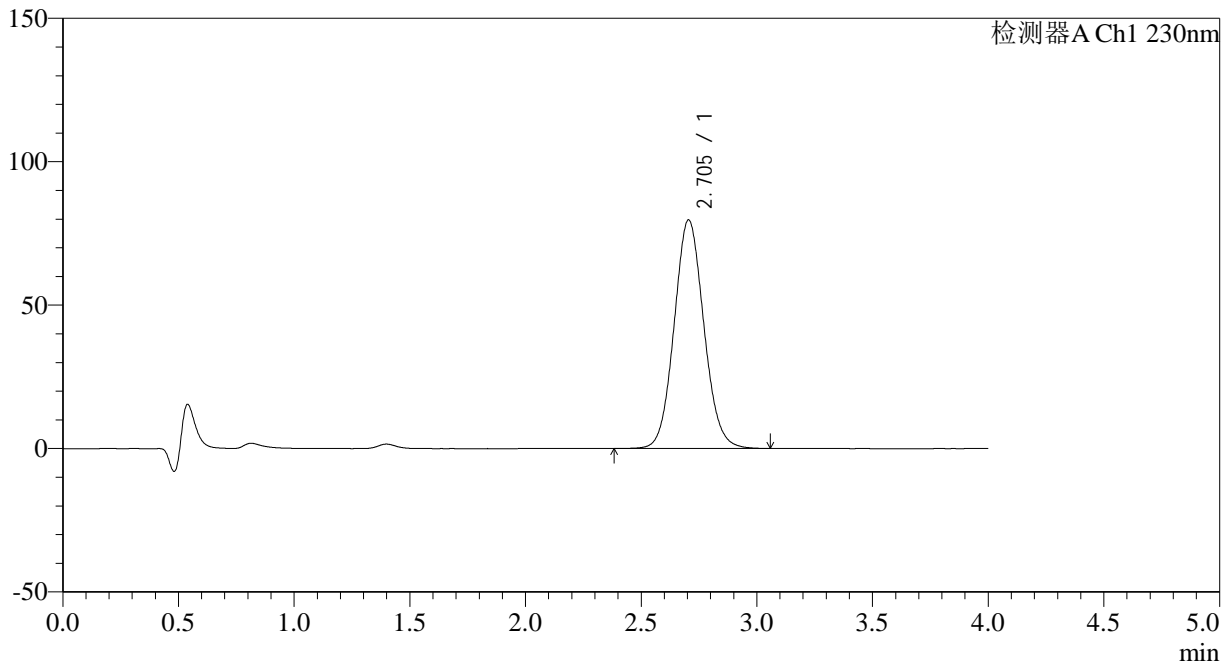

<峰表>

检测器A Ch1 230nm

峰号	保留时间	面积	面积%	高度	理论塔板数(USP)	拖尾因子	分离度(USP)
1	2.705	712434	100.000	79725	2137	1.082	--
总计		712434	100.000	79725			

<样品信息>

色谱柱 : XB-C18(50*4.6mm,5 μ m) 流速: 1.5ml/min
柱温 : 30 $^{\circ}$ C 波长: 230nm
数据文件名 : RC\$SMF-209 - 18-33/18-2020-2 - zzp-2024070521p-rcqx-pH1.0jz-jyx2-90min-P5.lcd
方法文件名 : RC\$SMF-209 - SMF-209-tmst-FX267.lcm
批处理文件名 : RC\$SMF-209 - SMF-209-tmst-20241105-FX267.lcb
样品瓶号 : 2-44
进样体积 : 20 μ L 版本号: 6.115
进样时间 : 2024/11/06 01:35:30 实验者: jiangjinwei
处理时间 (V2) : 2024/11/06 18:04:25 处理者: jiangjinwei
仪器型号 : SHIMADZU LC-2050C(FX267)

<色谱图>

mV

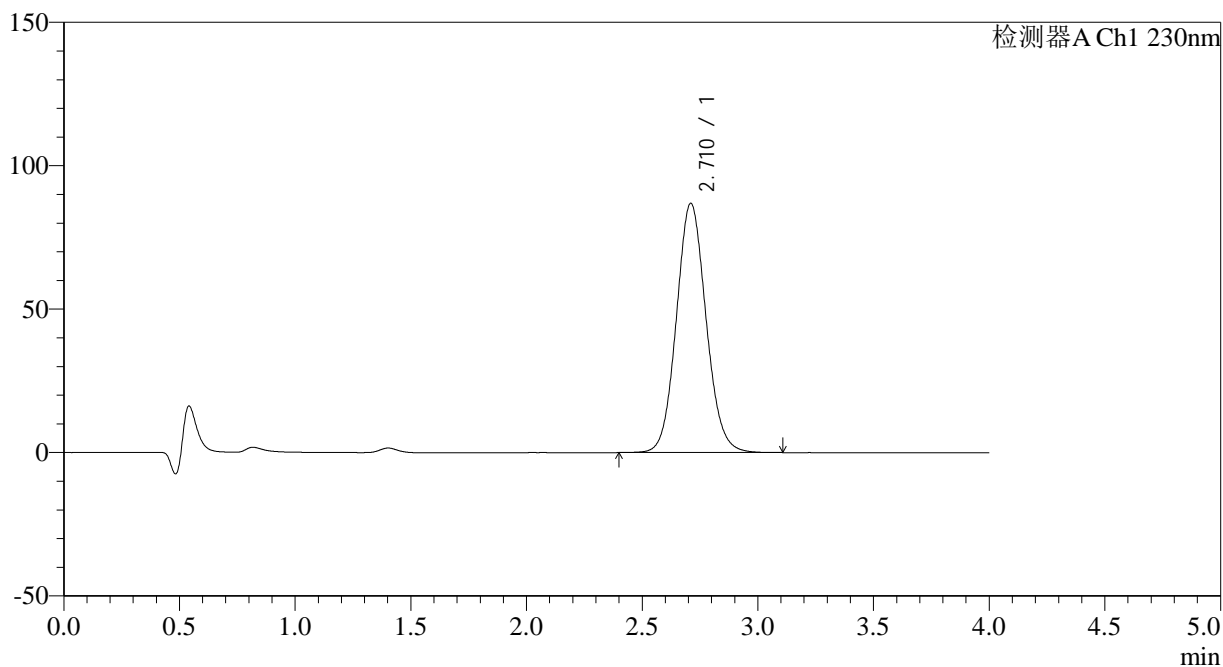

<峰表>

检测器A Ch1 230nm

峰号	保留时间	面积	面积%	高度	理论塔板数(USP)	拖尾因子	分离度(USP)
1	2.710	775594	100.000	86767	2167	1.089	--
总计		775594	100.000	86767			



SMF-209

<样品信息>

色谱柱 : XB-C18(50*4.6mm,5 μ m) 流速: 1.5ml/min
柱温 : 30 $^{\circ}$ C 波长: 230nm
数据文件名 : RC\$SMF-209 - 18-33/18-2021-2 - zzp-2024070521p-rcqx-pH1.0jz-jyx2-90min-P6.lcd
方法文件名 : RC\$SMF-209 - SMF-209-tmst-FX267.lcm
批处理文件名 : RC\$SMF-209 - SMF-209-tmst-20241105-FX267.lcb
样品瓶号 : 2-53
进样体积 : 20 μ L 版本号: 6.115
进样时间 : 2024/11/06 01:39:55 实验者: jiangjinwei
处理时间 (V2) : 2024/11/06 18:04:28 处理者: jiangjinwei
仪器型号 : SHIMADZU LC-2050C(FX267)

<色谱图>

mV

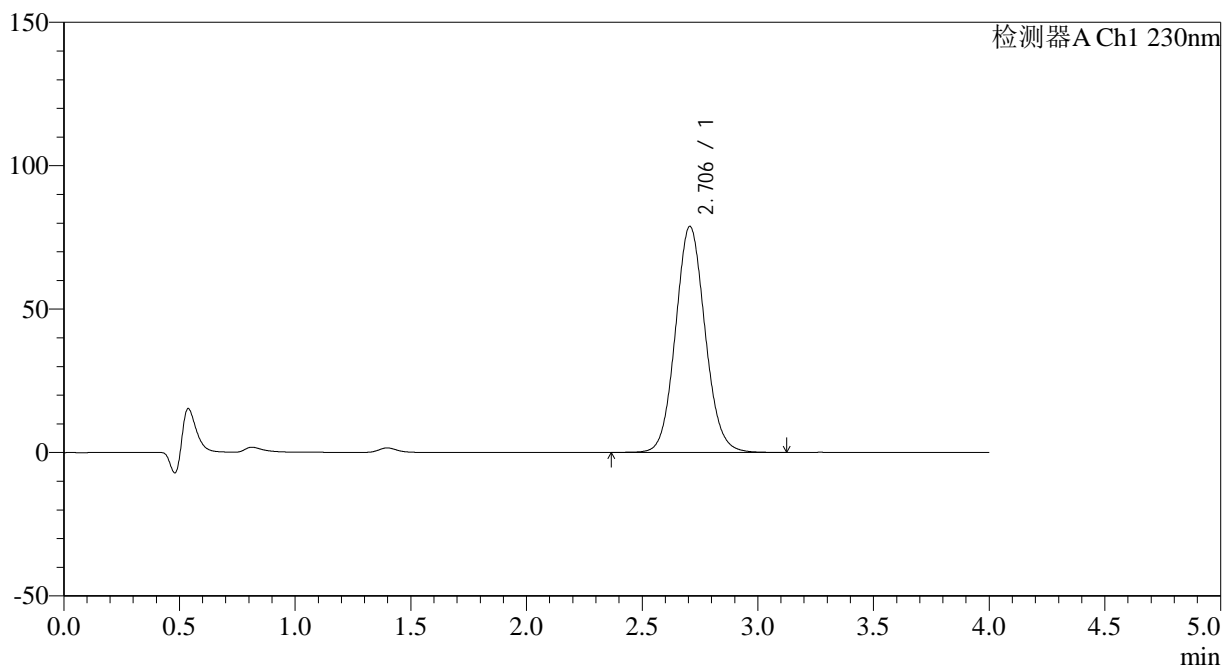

<峰表>

检测器A Ch1 230nm

峰号	保留时间	面积	面积%	高度	理论塔板数(USP)	拖尾因子	分离度(USP)
1	2.706	701905	100.000	78829	2169	1.084	--
总计		701905	100.000	78829			

<样品信息>

色谱柱 : XB-C18(50*4.6mm,5 μ m) 流速: 1.5ml/min
柱温 : 30°C 波长: 230nm
数据文件名 : RC\$SMF-209 - 18-33/18-2022-2 - zzp-2024070521p-rcqx-pH1.0jz-jyx2-120min-P1.lcd
方法文件名 : RC\$SMF-209 - SMF-209-tmst-FX267.lcm
批处理文件名 : RC\$SMF-209 - SMF-209-tmst-20241105-FX267.lcb
样品瓶号 : 4-3
进样体积 : 20 μ L 版本号: 6.115
进样时间 : 2024/11/06 01:44:18 实验者: jiangjinwei
处理时间 (V2) : 2024/11/06 18:04:31 处理者: jiangjinwei
仪器型号 : SHIMADZU LC-2050C(FX267)

<色谱图>

mV

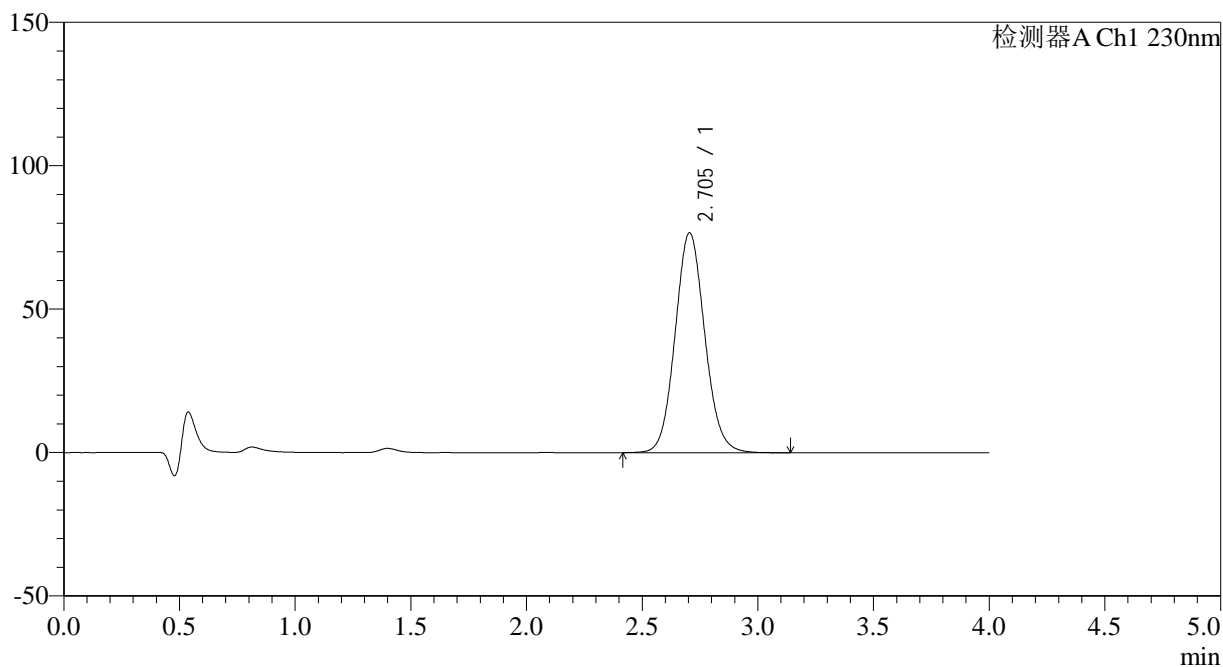

<峰表>

检测器A Ch1 230nm

峰号	保留时间	面积	面积%	高度	理论塔板数(USP)	拖尾因子	分离度(USP)
1	2.705	683716	100.000	76702	2161	1.088	--
总计		683716	100.000	76702			

<样品信息>

色谱柱 : XB-C18(50*4.6mm,5 μ m) 流速: 1.5ml/min
柱温 : 30 $^{\circ}$ C 波长: 230nm
数据文件名 : RC\$SMF-209 - 18-33/18-2023-2 - zzp-2024070521p-rcqx-pH1.0jz-jyx2-120min-P2.lcd
方法文件名 : RC\$SMF-209 - SMF-209-tmst-FX267.lcm
批处理文件名 : RC\$SMF-209 - SMF-209-tmst-20241105-FX267.lcb
样品瓶号 : 4-12
进样体积 : 20 μ L 版本号: 6.115
进样时间 : 2024/11/06 01:48:41 实验者: jiangjinwei
处理时间 (V2) : 2024/11/06 18:04:33 处理者: jiangjinwei
仪器型号 : SHIMADZU LC-2050C(FX267)

<色谱图>

mV

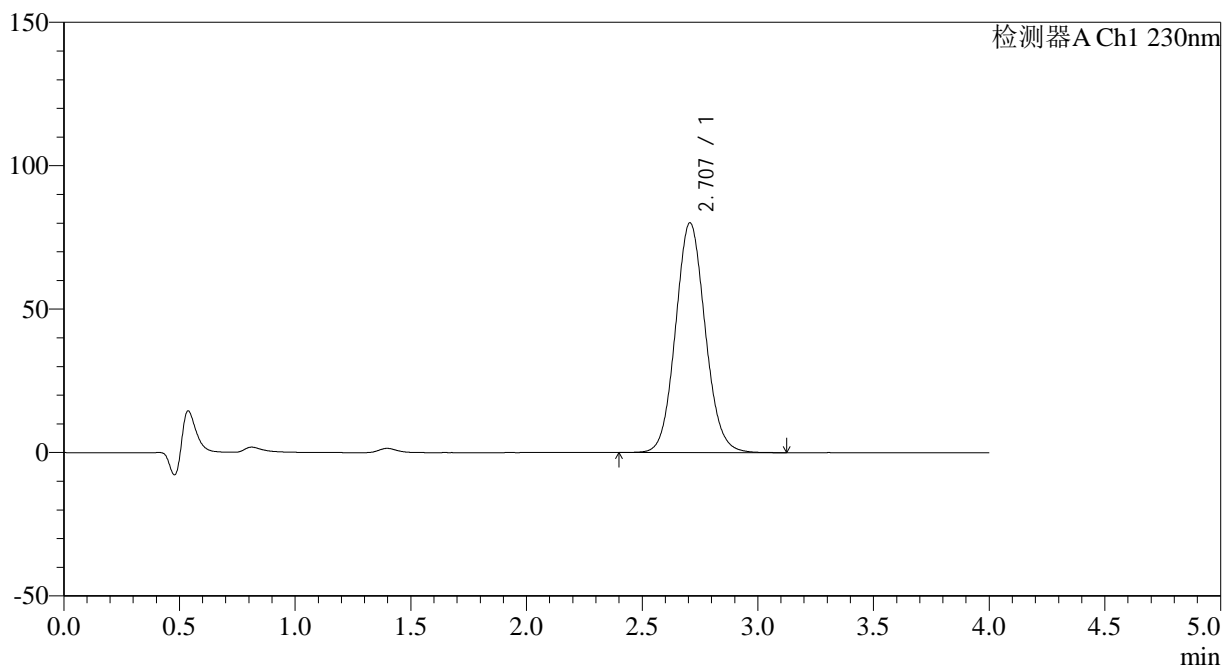

<峰表>

检测器A Ch1 230nm

峰号	保留时间	面积	面积%	高度	理论塔板数(USP)	拖尾因子	分离度(USP)
1	2.707	715710	100.000	80142	2158	1.084	--
总计		715710	100.000	80142			



SMF-209

<样品信息>

色谱柱 : XB-C18(50*4.6mm,5 μ m) 流速: 1.5ml/min
柱温 : 30°C 波长: 230nm
数据文件名 : RC\$SMF-209 - 18-33/18-2024-2 - zzp-2024070521p-rcqx-pH1.0jz-jyx2-120min-P3.lcd
方法文件名 : RC\$SMF-209 - SMF-209-tmst-FX267.lcm
批处理文件名 : RC\$SMF-209 - SMF-209-tmst-20241105-FX267.lcb
样品瓶号 : 4-21
进样体积 : 20 μ L 版本号: 6.115
进样时间 : 2024/11/06 01:53:06 实验者: jiangjinwei
处理时间 (V2) : 2024/11/06 18:04:36 处理者: jiangjinwei
仪器型号 : SHIMADZU LC-2050C(FX267)

<色谱图>

mV

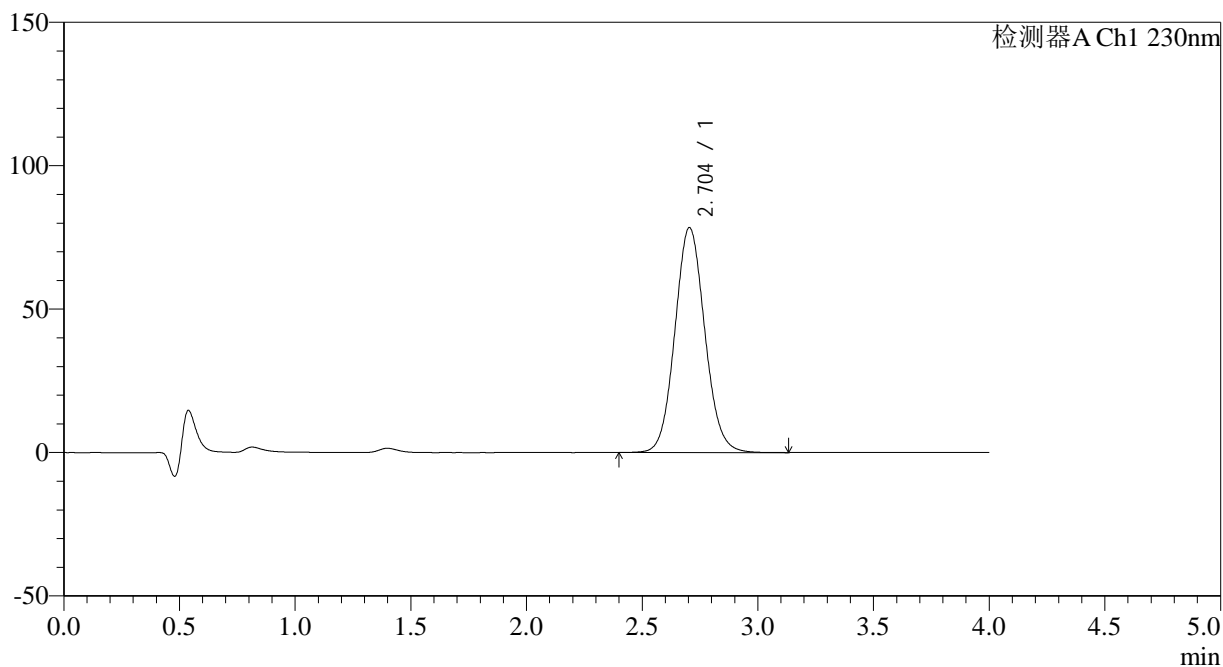

<峰表>

检测器A Ch1 230nm

峰号	保留时间	面积	面积%	高度	理论塔板数(USP)	拖尾因子	分离度(USP)
1	2.704	705413	100.000	78463	2128	1.082	--
总计		705413	100.000	78463			

<样品信息>

色谱柱 : XB-C18(50*4.6mm,5 μ m) 流速: 1.5ml/min
柱温 : 30°C 波长: 230nm
数据文件名 : RC\$SMF-209 - 18-33/18-2025-2 - zzp-2024070521p-rcqx-pH1.0jz-jyx2-120min-P4.lcd
方法文件名 : RC\$SMF-209 - SMF-209-tmst-FX267.lcm
批处理文件名 : RC\$SMF-209 - SMF-209-tmst-20241105-FX267.lcb
样品瓶号 : 4-30
进样体积 : 20 μ L 版本号: 6.115
进样时间 : 2024/11/06 01:57:30 实验者: jiangjinwei
处理时间 (V2) : 2024/11/06 18:04:39 处理者: jiangjinwei
仪器型号 : SHIMADZU LC-2050C(FX267)

<色谱图>

mV

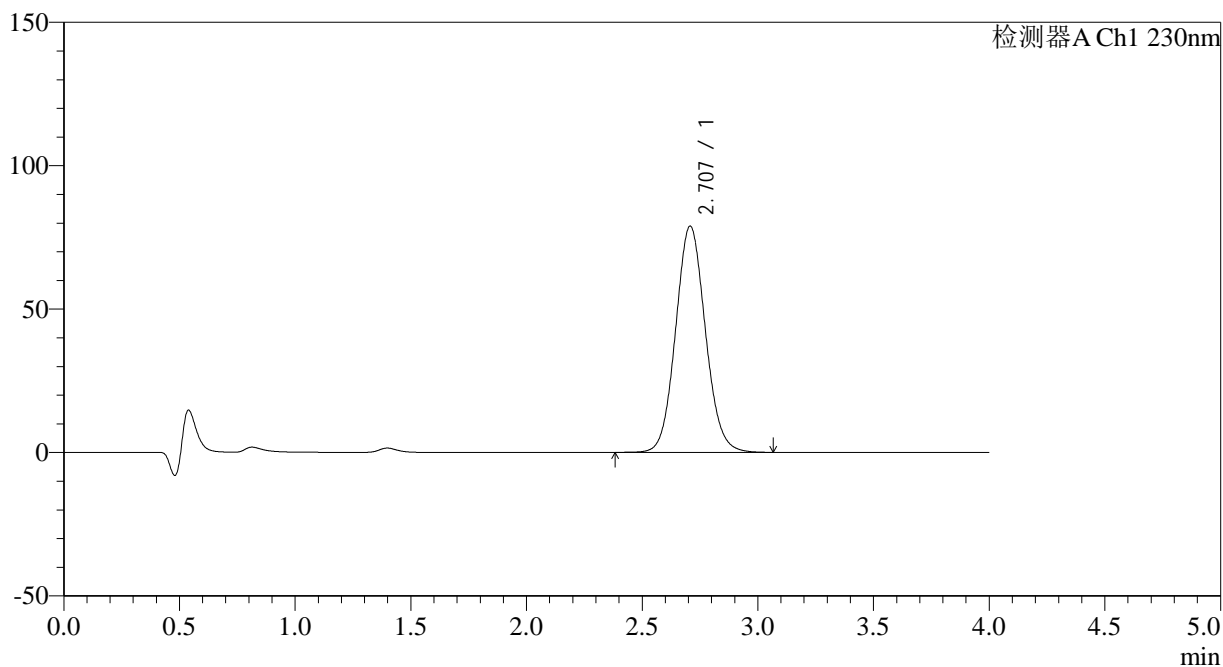

<峰表>

检测器A Ch1 230nm

峰号	保留时间	面积	面积%	高度	理论塔板数(USP)	拖尾因子	分离度(USP)
1	2.707	706023	100.000	78864	2146	1.081	--
总计		706023	100.000	78864			



SMF-209

<样品信息>

色谱柱 : XB-C18(50*4.6mm,5μm) 流速: 1.5ml/min
 柱温 : 30°C 波长: 230nm
 数据文件名 : RC\$SMF-209 - 18-33/18-2026-2 - zzp-2024070521p-rcqx-pH1.0jz-jyx2-120min-P5.lcd
 方法文件名 : RC\$SMF-209 - SMF-209-tmst-FX267.lcm
 批处理文件名 : RC\$SMF-209 - SMF-209-tmst-20241105-FX267.lcb
 样品瓶号 : 4-39
 进样体积 : 20 μL 版本号: 6.115
 进样时间 : 2024/11/06 02:01:53 实验者: jiangjinwei
 处理时间 (V2) : 2024/11/06 18:04:42 处理者: jiangjinwei
 仪器型号 : SHIMADZU LC-2050C(FX267)

<色谱图>

mV

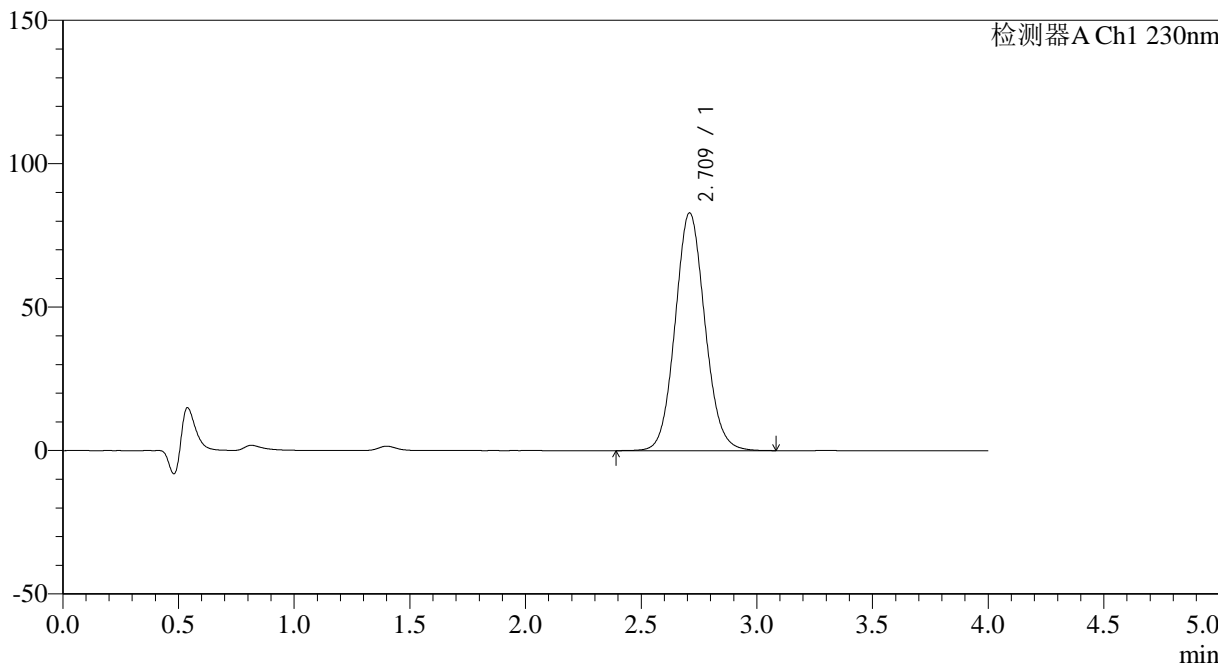

<峰表>

检测器A Ch1 230nm

峰号	保留时间	面积	面积%	高度	理论塔板数(USP)	拖尾因子	分离度(USP)
1	2.709	743540	100.000	82709	2146	1.087	--
总计		743540	100.000	82709			



SMF-209

<样品信息>

色谱柱 : XB-C18(50*4.6mm,5μm) 流速: 1.5ml/min
 柱温 : 30°C 波长: 230nm
 数据文件名 : RC\$SMF-209 - 18-33/18-2027-2 - zzp-2024070521p-rcqx-pH1.0jz-jyx2-120min-P6.lcd
 方法文件名 : RC\$SMF-209 - SMF-209-tmst-FX267.lcm
 批处理文件名 : RC\$SMF-209 - SMF-209-tmst-20241105-FX267.lcb
 样品瓶号 : 4-48
 进样体积 : 20 μL 版本号: 6.115
 进样时间 : 2024/11/06 02:06:16 实验者: jiangjinwei
 处理时间 (V2) : 2024/11/06 18:04:45 处理者: jiangjinwei
 仪器型号 : SHIMADZU LC-2050C(FX267)

<色谱图>

mV

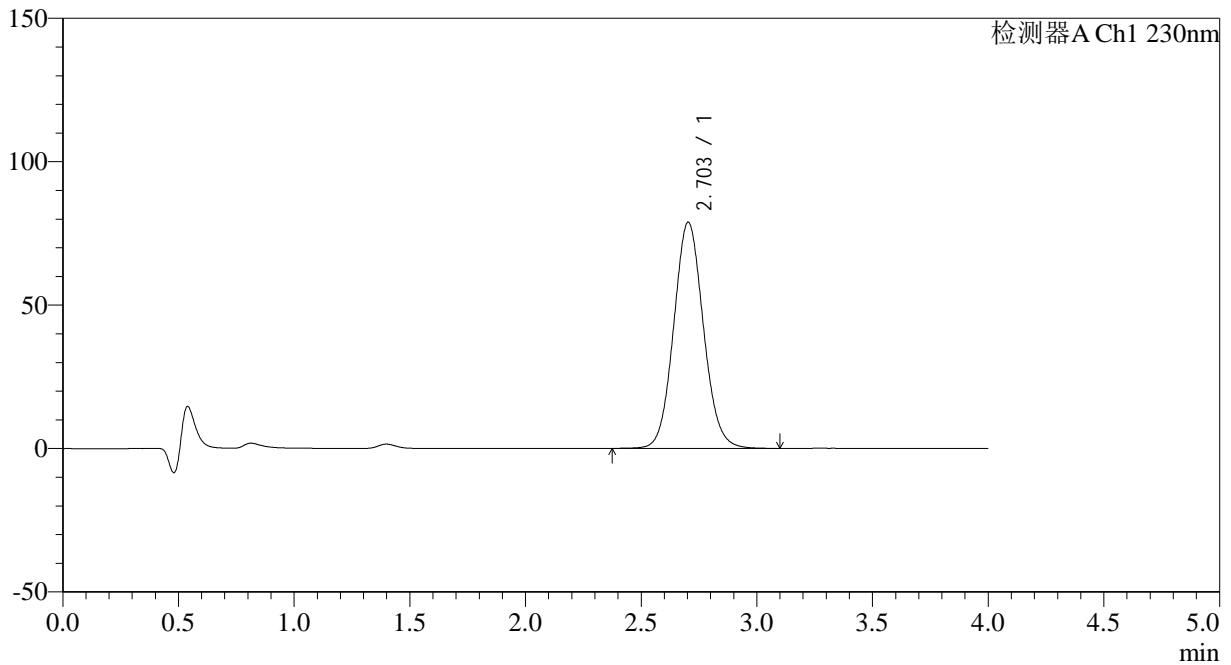

<峰表>

检测器A Ch1 230nm

峰号	保留时间	面积	面积%	高度	理论塔板数(USP)	拖尾因子	分离度(USP)
1	2.703	704238	100.000	78845	2144	1.080	--
总计		704238	100.000	78845			



SMF-209

<样品信息>

色谱柱 : XB-C18(50*4.6mm,5μm) 流速: 1.5ml/min
 柱温 : 30°C 波长: 230nm
 数据文件名 : RC\$SMF-209 - 18-33/18-2028-2 - zzp-2024070521p-rcqx-pH1.0jz-jyx2-jxzs-P1.lcd
 方法文件名 : RC\$SMF-209 - SMF-209-tmst-FX267.lcm
 批处理文件名 : RC\$SMF-209 - SMF-209-tmst-20241105-FX267.lcb
 样品瓶号 : 4-4
 进样体积 : 20 μL 版本号: 6.115
 进样时间 : 2024/11/06 02:10:40 实验者: jiangjinwei
 处理时间 (V2) : 2024/11/06 18:04:48 处理者: jiangjinwei
 仪器型号 : SHIMADZU LC-2050C(FX267)

<色谱图>

mV

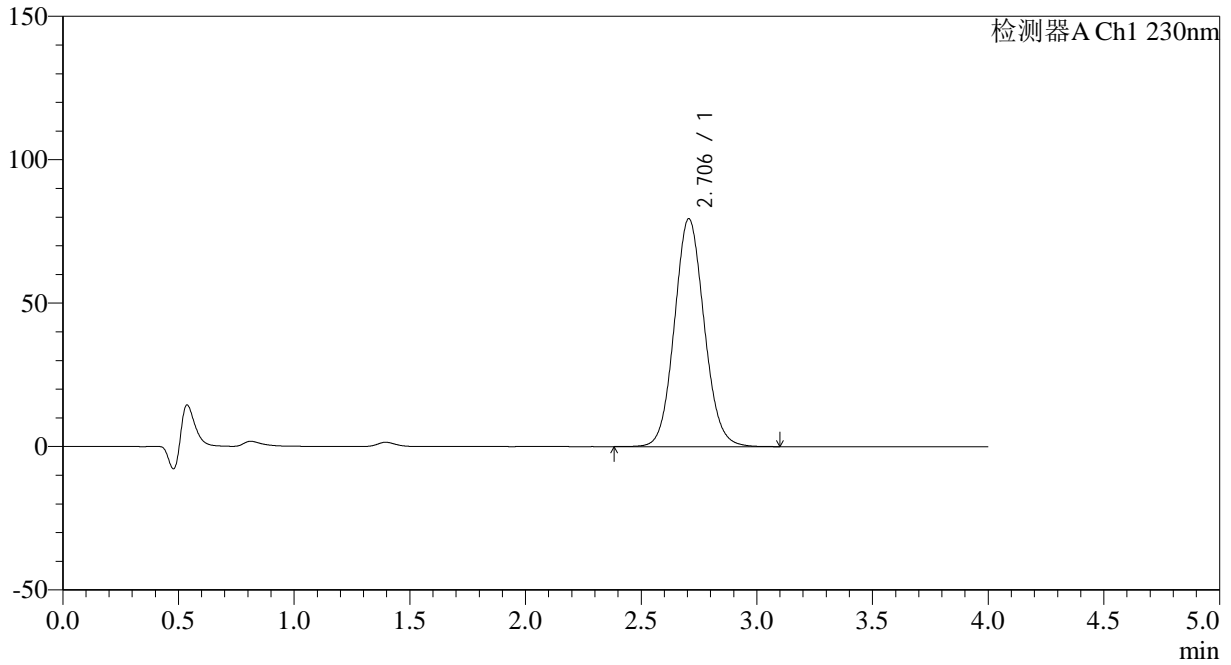

<峰表>

检测器A Ch1 230nm

峰号	保留时间	面积	面积%	高度	理论塔板数(USP)	拖尾因子	分离度(USP)
1	2.706	711690	100.000	79484	2132	1.086	--
总计		711690	100.000	79484			

<样品信息>

色谱柱 : XB-C18(50*4.6mm,5 μ m) 流速: 1.5ml/min
柱温 : 30 $^{\circ}$ C 波长: 230nm
数据文件名 : RC\$SMF-209 - 18-33/18-2029-2 - zzp-2024070521p-rcqx-pH1.0jz-jyx2-jxzs-P2.lcd
方法文件名 : RC\$SMF-209 - SMF-209-tmst-FX267.lcm
批处理文件名 : RC\$SMF-209 - SMF-209-tmst-20241105-FX267.lcb
样品瓶号 : 4-13
进样体积 : 20 μ L 版本号: 6.115
进样时间 : 2024/11/06 02:15:03 实验者: jiangjinwei
处理时间 (V2) : 2024/11/06 18:04:51 处理者: jiangjinwei
仪器型号 : SHIMADZU LC-2050C(FX267)

<色谱图>

mV

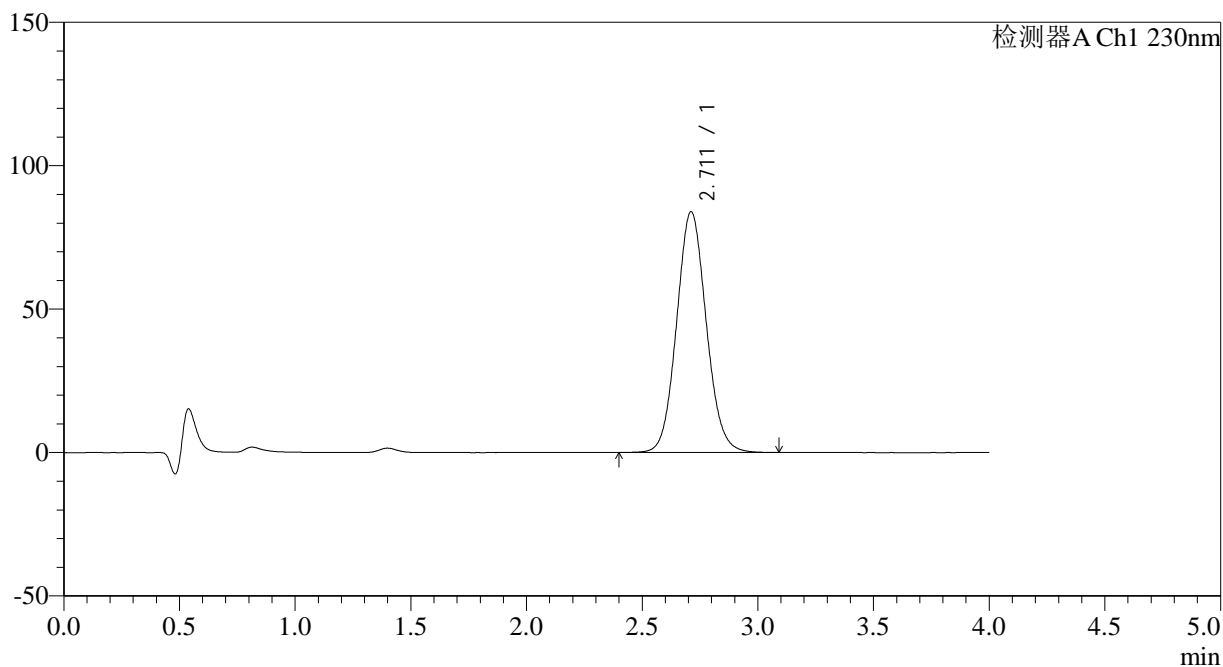

<峰表>

检测器A Ch1 230nm

峰号	保留时间	面积	面积%	高度	理论塔板数(USP)	拖尾因子	分离度(USP)
1	2.711	748290	100.000	83938	2162	1.083	--
总计		748290	100.000	83938			

<样品信息>

色谱柱 : XB-C18(50*4.6mm,5 μ m) 流速: 1.5ml/min
柱温 : 30 $^{\circ}$ C 波长: 230nm
数据文件名 : RC\$SMF-209 - 18-33/18-2030-2 - zzp-2024070521p-rcqx-pH1.0jz-jyx2-jxzs-P3.lcd
方法文件名 : RC\$SMF-209 - SMF-209-tmst-FX267.lcm
批处理文件名 : RC\$SMF-209 - SMF-209-tmst-20241105-FX267.lcb
样品瓶号 : 4-22
进样体积 : 20 μ L 版本号: 6.115
进样时间 : 2024/11/06 02:19:27 实验者: jiangjinwei
处理时间 (V2) : 2024/11/06 18:04:53 处理者: jiangjinwei
仪器型号 : SHIMADZU LC-2050C(FX267)

<色谱图>

mV

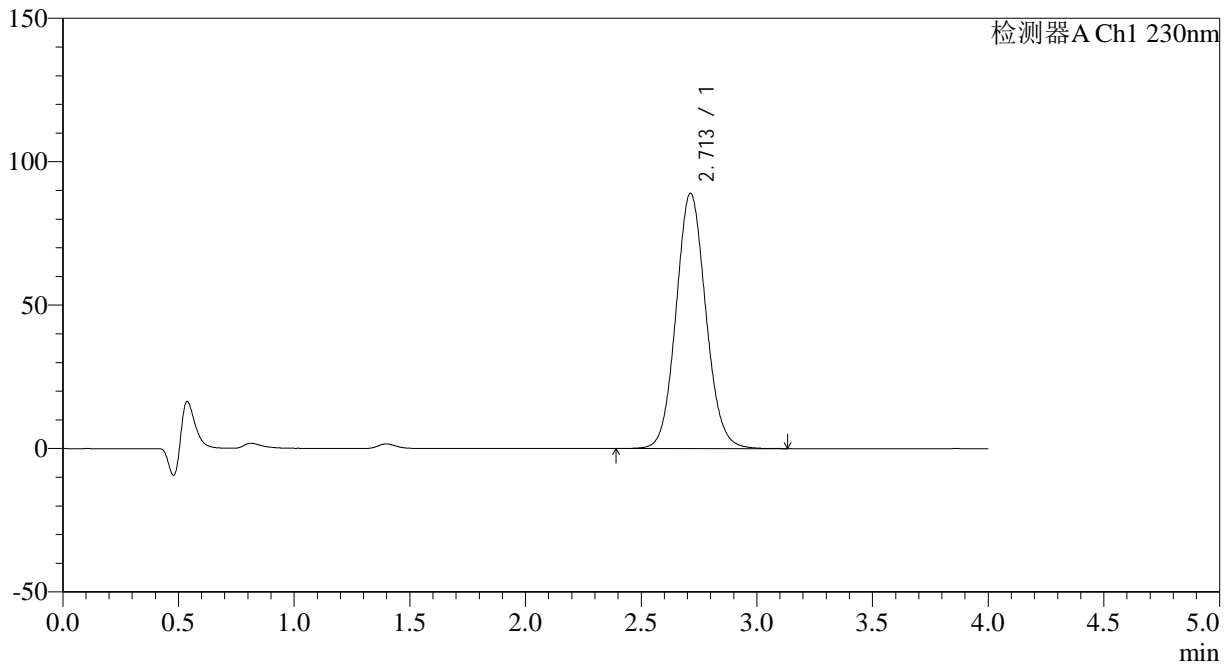

<峰表>

检测器A Ch1 230nm

峰号	保留时间	面积	面积%	高度	理论塔板数(USP)	拖尾因子	分离度(USP)
1	2.713	797009	100.000	89014	2161	1.085	--
总计		797009	100.000	89014			



SMF-209

<样品信息>

色谱柱 : XB-C18(50*4.6mm,5μm) 流速: 1.5ml/min
 柱温 : 30°C 波长: 230nm
 数据文件名 : RC\$SMF-209 - 18-33/18-2031-2 - zzp-2024070521p-rcqx-pH1.0jz-jyx2-jxzs-P4.lcd
 方法文件名 : RC\$SMF-209 - SMF-209-tmst-FX267.lcm
 批处理文件名 : RC\$SMF-209 - SMF-209-tmst-20241105-FX267.lcb
 样品瓶号 : 4-31
 进样体积 : 20 μL 版本号: 6.115
 进样时间 : 2024/11/06 02:23:50 实验者: jiangjinwei
 处理时间 (V2) : 2024/11/06 18:04:56 处理者: jiangjinwei
 仪器型号 : SHIMADZU LC-2050C(FX267)

<色谱图>

mV

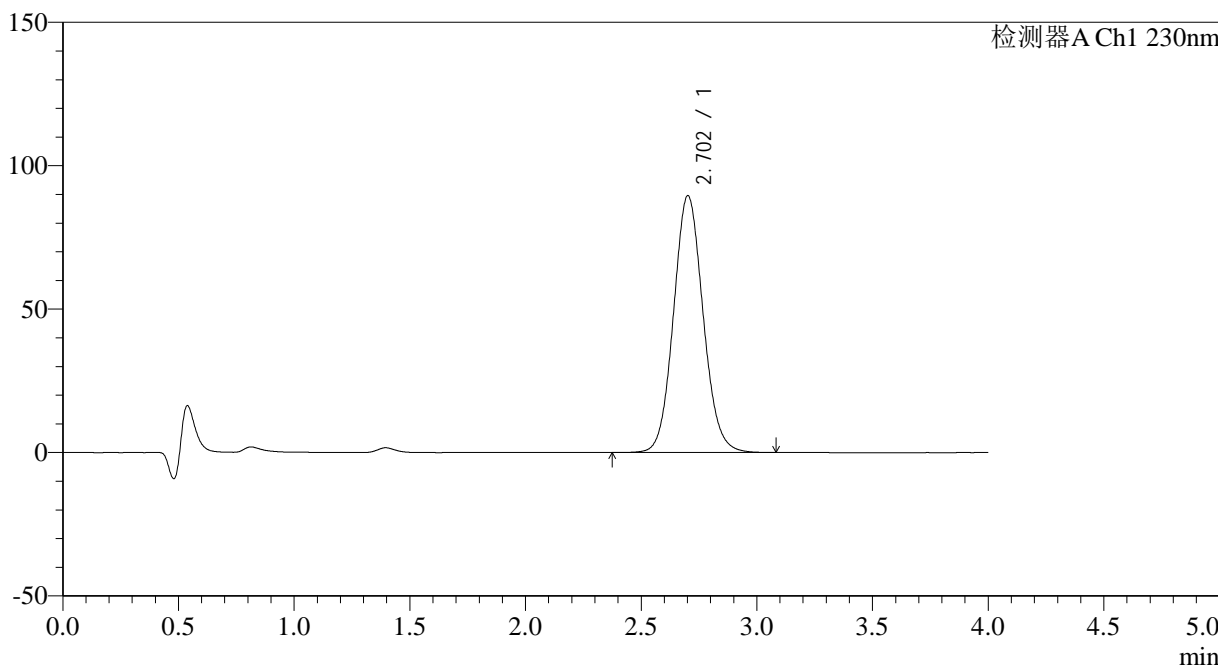

<峰表>

检测器A Ch1 230nm

峰号	保留时间	面积	面积%	高度	理论塔板数(USP)	拖尾因子	分离度(USP)
1	2.702	797017	100.000	89461	2163	1.087	--
总计		797017	100.000	89461			



SMF-209

<样品信息>

色谱柱 : XB-C18(50*4.6mm,5 μ m) 流速: 1.5ml/min
柱温 : 30°C 波长: 230nm
数据文件名 : RC\$SMF-209 - 18-33/18-2032-2 - zzp-2024070521p-rcqx-pH1.0jz-jyx2-jxzs-P5.lcd
方法文件名 : RC\$SMF-209 - SMF-209-tmst-FX267.lcm
批处理文件名 : RC\$SMF-209 - SMF-209-tmst-20241105-FX267.lcb
样品瓶号 : 4-40
进样体积 : 20 μ L 版本号: 6.115
进样时间 : 2024/11/06 02:28:13 实验者: jiangjinwei
处理时间 (V2) : 2024/11/06 18:04:59 处理者: jiangjinwei
仪器型号 : SHIMADZU LC-2050C(FX267)

<色谱图>

mV

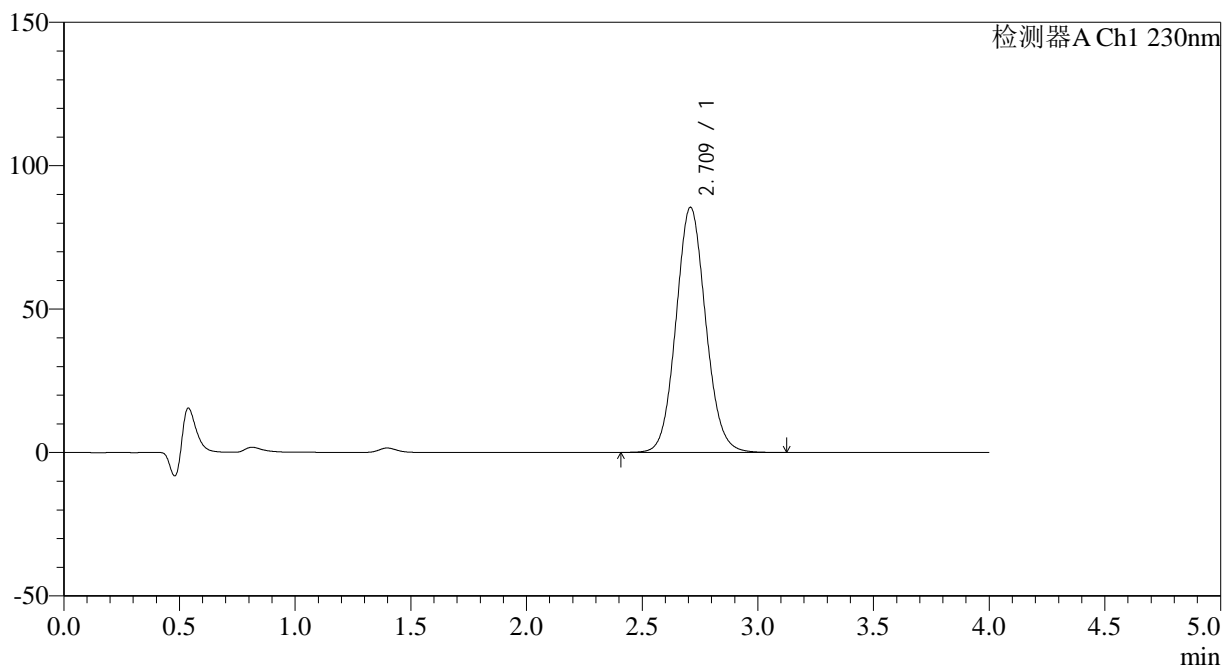

<峰表>

检测器A Ch1 230nm

峰号	保留时间	面积	面积%	高度	理论塔板数(USP)	拖尾因子	分离度(USP)
1	2.709	764089	100.000	85357	2162	1.085	--
总计		764089	100.000	85357			



SMF-209

<样品信息>

色谱柱 : XB-C18(50*4.6mm,5μm) 流速: 1.5ml/min
 柱温 : 30°C 波长: 230nm
 数据文件名 : RC\$SMF-209 - 18-33/18-2033-2 - zzp-2024070521p-rcqx-pH1.0jz-jyx2-jxzs-P6.lcd
 方法文件名 : RC\$SMF-209 - SMF-209-tmst-FX267.lcm
 批处理文件名 : RC\$SMF-209 - SMF-209-tmst-20241105-FX267.lcb
 样品瓶号 : 4-49
 进样体积 : 20 μL 版本号: 6.115
 进样时间 : 2024/11/06 02:32:36 实验者: jiangjinwei
 处理时间 (V2) : 2024/11/06 18:05:02 处理者: jiangjinwei
 仪器型号 : SHIMADZU LC-2050C(FX267)

<色谱图>

mV

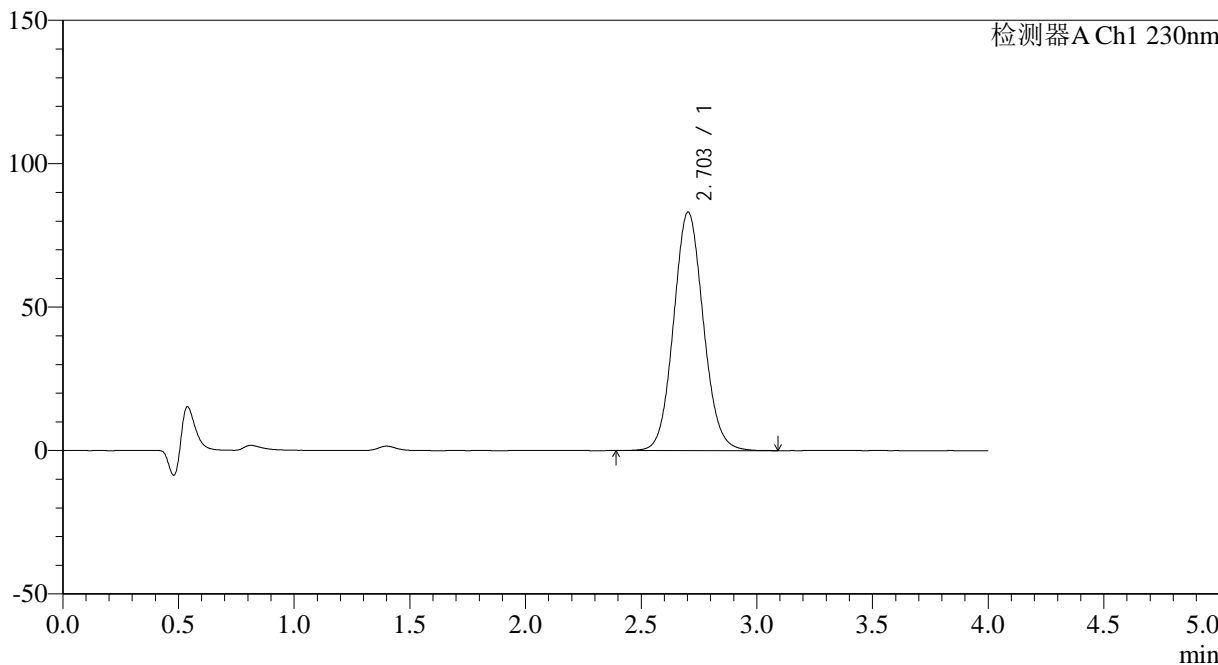

<峰表>

检测器A Ch1 230nm

峰号	保留时间	面积	面积%	高度	理论塔板数(USP)	拖尾因子	分离度(USP)
1	2.703	744819	100.000	83119	2143	1.083	--
总计		744819	100.000	83119			



SMF-209

<样品信息>

色谱柱 : XB-C18(50*4.6mm,5μm) 流速: 1.5ml/min
 柱温 : 30°C 波长: 230nm
 数据文件名 : RC\$SMF-209 - 18-33/18-2034-2 - zzp-2024070521p-rcqx-pH1.0jz-jyx2-dz2-1.lcd
 方法文件名 : RC\$SMF-209 - SMF-209-tmst-FX267.lcm
 批处理文件名 : RC\$SMF-209 - SMF-209-tmst-20241105-FX267.lcb
 样品瓶号 : 2-27
 进样体积 : 20 μL 版本号: 6.115
 进样时间 : 2024/11/06 02:37:01 实验者: jiangjinwei
 处理时间 (V2) : 2024/11/06 18:05:05 处理者: jiangjinwei
 仪器型号 : SHIMADZU LC-2050C(FX267)

<色谱图>

mV

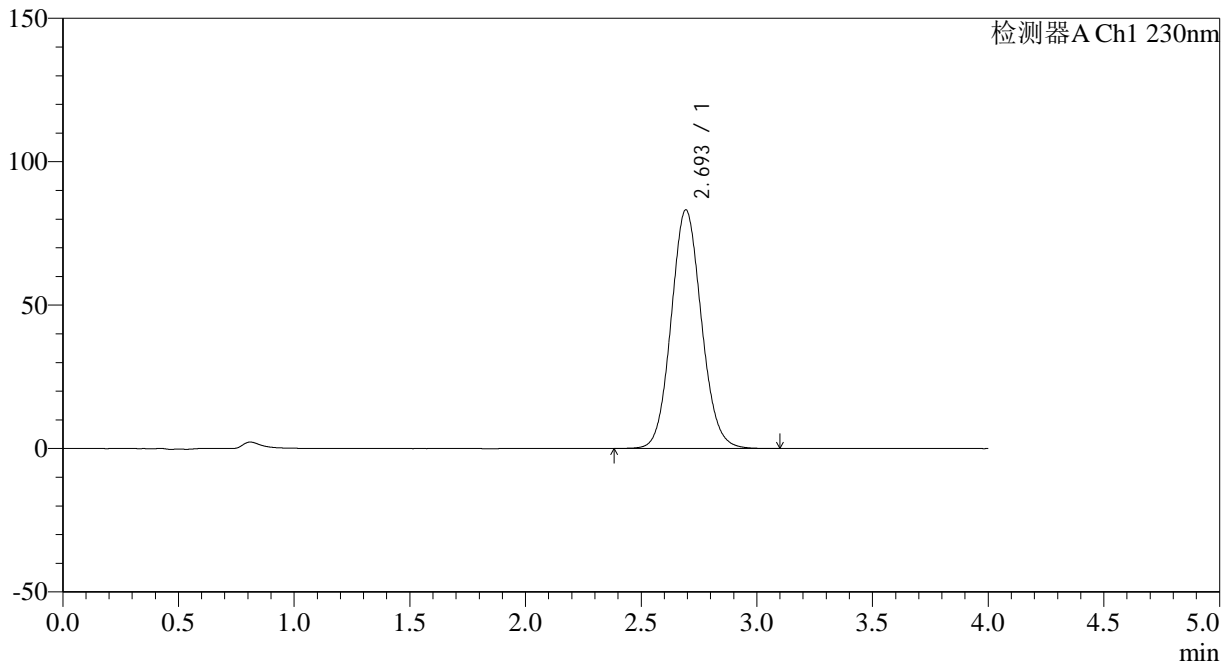

<峰表>

检测器A Ch1 230nm

峰号	保留时间	面积	面积%	高度	理论塔板数(USP)	拖尾因子	分离度(USP)
1	2.693	757974	100.000	83080	2049	1.090	--
总计		757974	100.000	83080			

<样品信息>

色谱柱 : XB-C18(50*4.6mm,5 μ m) 流速: 1.5ml/min
柱温 : 30 $^{\circ}$ C 波长: 230nm
数据文件名 : RC\$SMF-209 - 18-33/18-2035-2 - zzp-2024070521p-rcqx-pH1.0jz-jyx2-dz2-2.lcd
方法文件名 : RC\$SMF-209 - SMF-209-tmst-FX267.lcm
批处理文件名 : RC\$SMF-209 - SMF-209-tmst-20241105-FX267.lcb
样品瓶号 : 2-27
进样体积 : 20 μ L 版本号: 6.115
进样时间 : 2024/11/06 02:41:26 实验者: jiangjinwei
处理时间 (V2) : 2024/11/06 18:05:07 处理者: jiangjinwei
仪器型号 : SHIMADZU LC-2050C(FX267)

<色谱图>

mV

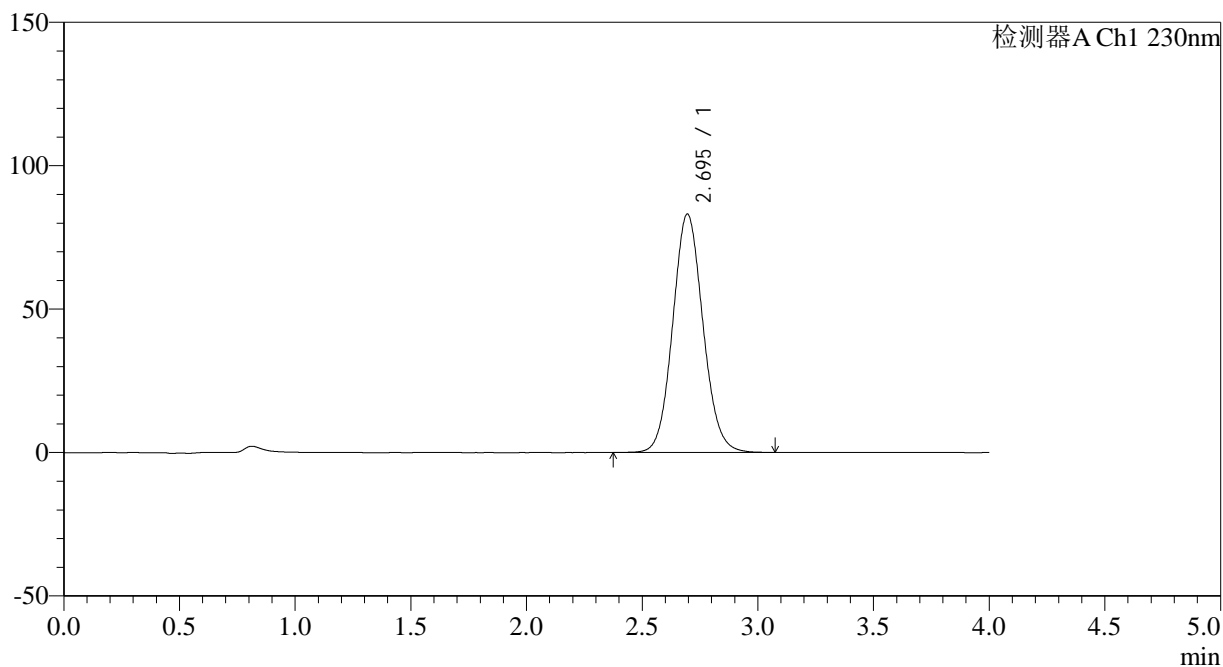

<峰表>

检测器A Ch1 230nm

峰号	保留时间	面积	面积%	高度	理论塔板数(USP)	拖尾因子	分离度(USP)
1	2.695	756752	100.000	83149	2059	1.088	--
总计		756752	100.000	83149			