



SMF-209

<样品信息>

色谱柱 : XB-C18(50*4.6mm,5μm) 流速: 1.5ml/min
柱温 : 30°C 波长: 230nm
数据文件名 : RC\$SMF-209 - 0-201/29-3690-2 - zzp-2023052121p-rcqx-pH1.0jz-jyx1-rj.lcd
方法文件名 : RC\$SMF-209 - SMF-209-tmst-FX278.lcm
批处理文件名 : RC\$SMF-209 - SMF-209-tmst-20241101-FX278.lcb
样品瓶号 : 1-9
进样体积 : 20 μL 版本号: 6.115
进样时间 : 2024/11/01 15:55:23 实验者: jiangjinwei
处理时间 (V2) : 2024/11/04 11:54:57 处理者: jiangjinwei
仪器型号 : SHIMADZU LC-2050C(FX278)

<色谱图>

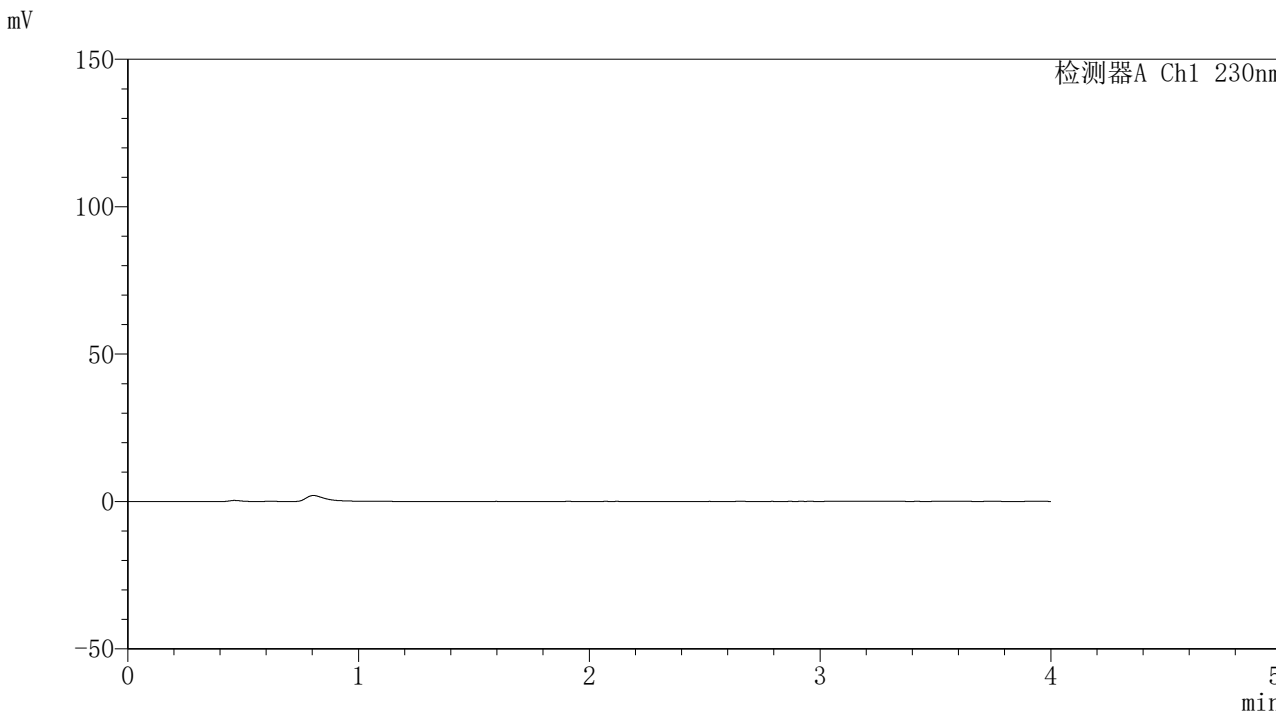

<峰表>

检测器A Ch1 230nm

峰号	保留时间	面积	面积%	高度	理论塔板数(USP)	拖尾因子	分离度(USP)
总计							



SMF-209

<样品信息>

色谱柱 : XB-C18(50*4.6mm,5μm) 流速: 1.5ml/min
 柱温 : 30°C 波长: 230nm
 数据文件名 : RC\$SMF-209 - 0-201/29-3691-2 - zzp-2023052121p-rcqx-pH1.0jz-jyx1-dz1-1.lcd
 方法文件名 : RC\$SMF-209 - SMF-209-tmst-FX278.lcm
 批处理文件名 : RC\$SMF-209 - SMF-209-tmst-20241101-FX278.lcb
 样品瓶号 : 1-18
 进样体积 : 20 μL 版本号: 6.115
 进样时间 : 2024/11/01 15:59:48 实验者: jiangjinwei
 处理时间 (V2) : 2024/11/04 11:55:02 处理者: jiangjinwei
 仪器型号 : SHIMADZU LC-2050C(FX278)

<色谱图>

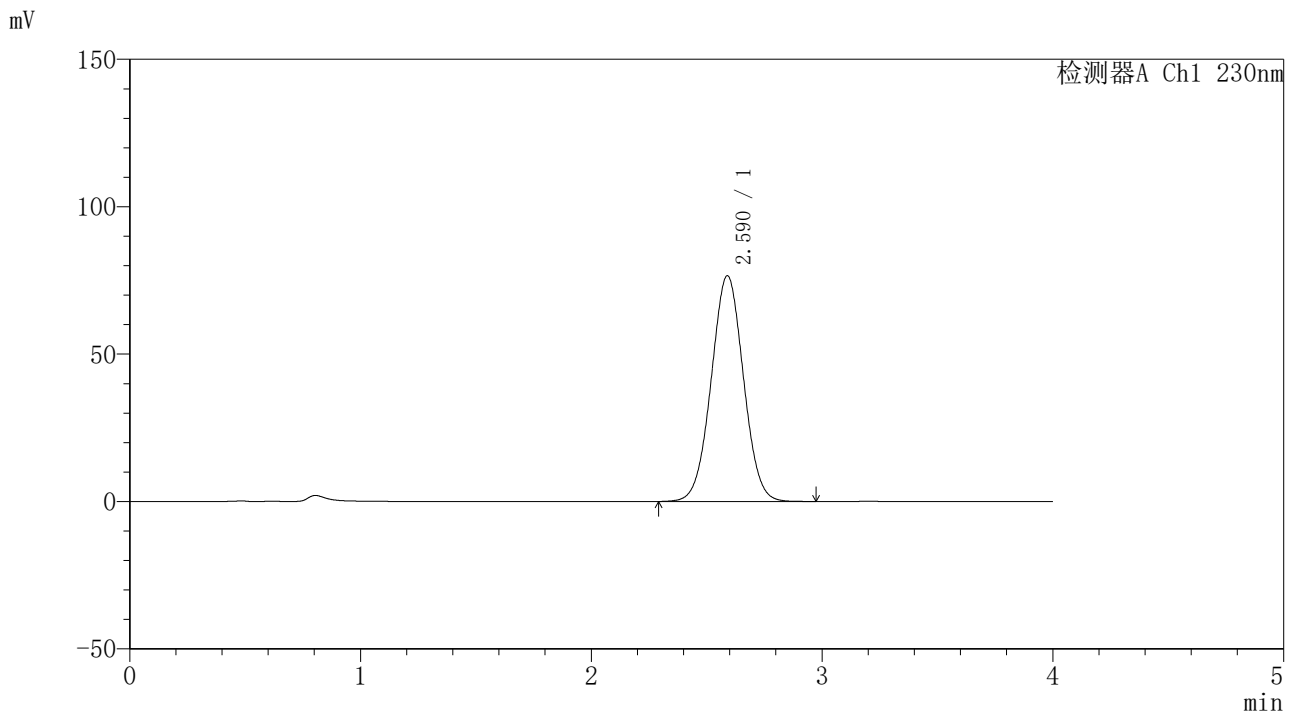

<峰表>

检测器A Ch1 230nm

峰号	保留时间	面积	面积%	高度	理论塔板数(USP)	拖尾因子	分离度(USP)
1	2.590	742884	100.000	76573	1643	1.020	--
总计		742884	100.000	76573			



SMF-209

<样品信息>

色谱柱 : XB-C18(50*4.6mm,5μm) 流速: 1.5ml/min
 柱温 : 30°C 波长: 230nm
 数据文件名 : RC\$SMF-209 - 0-201/29-3692-2 - zzp-2023052121p-rcqx-pH1.0jz-jyx1-dz1-2.lcd
 方法文件名 : RC\$SMF-209 - SMF-209-tmst-FX278.lcm
 批处理文件名 : RC\$SMF-209 - SMF-209-tmst-20241101-FX278.lcb
 样品瓶号 : 1-18
 进样体积 : 20 μL 版本号: 6.115
 进样时间 : 2024/11/01 16:04:13 实验者: jiangjinwei
 处理时间 (V2) : 2024/11/04 11:55:05 处理者: jiangjinwei
 仪器型号 : SHIMADZU LC-2050C(FX278)

<色谱图>

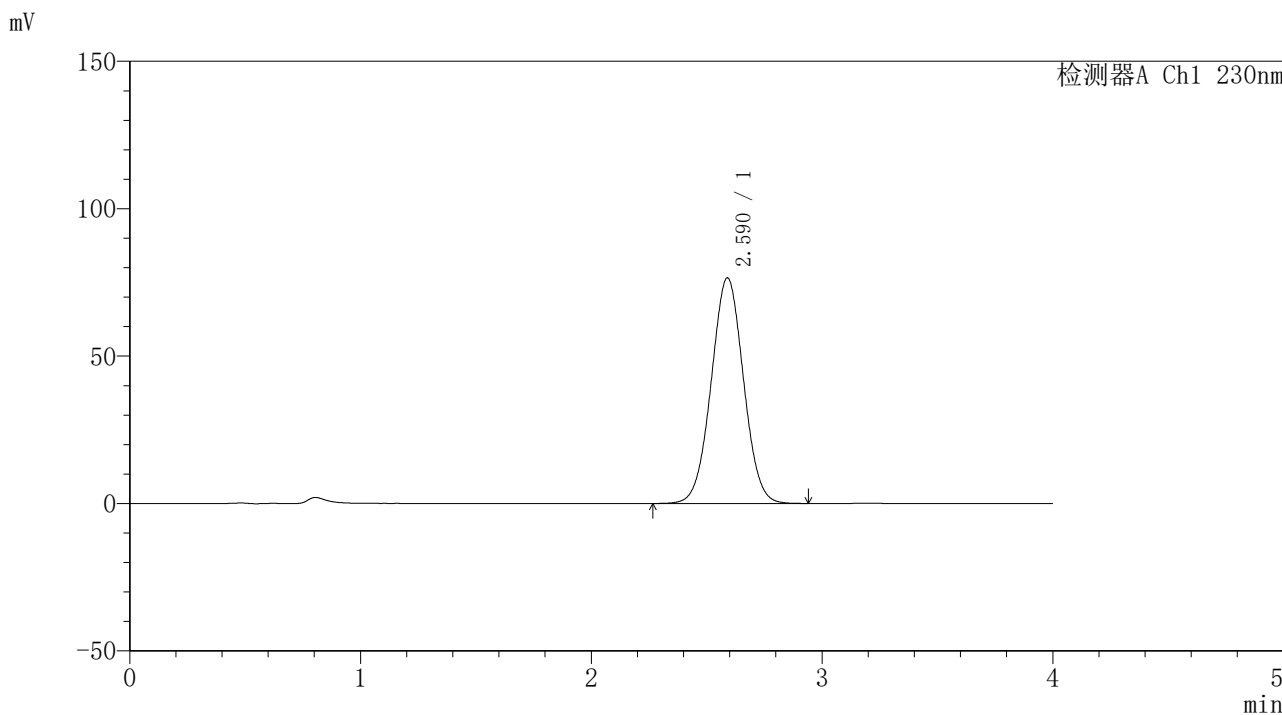

<峰表>

检测器A Ch1 230nm

峰号	保留时间	面积	面积%	高度	理论塔板数(USP)	拖尾因子	分离度(USP)
1	2.590	743026	100.000	76506	1640	1.020	--
总计		743026	100.000	76506			



SMF-209

<样品信息>

色谱柱 : XB-C18(50*4.6mm,5μm) 流速: 1.5ml/min
 柱温 : 30°C 波长: 230nm
 数据文件名 : RC\$SMF-209 - 0-201/29-3693-2 - zzp-2023052121p-rcqx-pH1.0jz-jyx1-dz1-3.lcd
 方法文件名 : RC\$SMF-209 - SMF-209-tmst-FX278.lcm
 批处理文件名 : RC\$SMF-209 - SMF-209-tmst-20241101-FX278.lcb
 样品瓶号 : 1-18
 进样体积 : 20 μL 版本号: 6.115
 进样时间 : 2024/11/01 16:08:38 实验者: jiangjinwei
 处理时间 (V2) : 2024/11/04 11:55:08 处理者: jiangjinwei
 仪器型号 : SHIMADZU LC-2050C(FX278)

<色谱图>

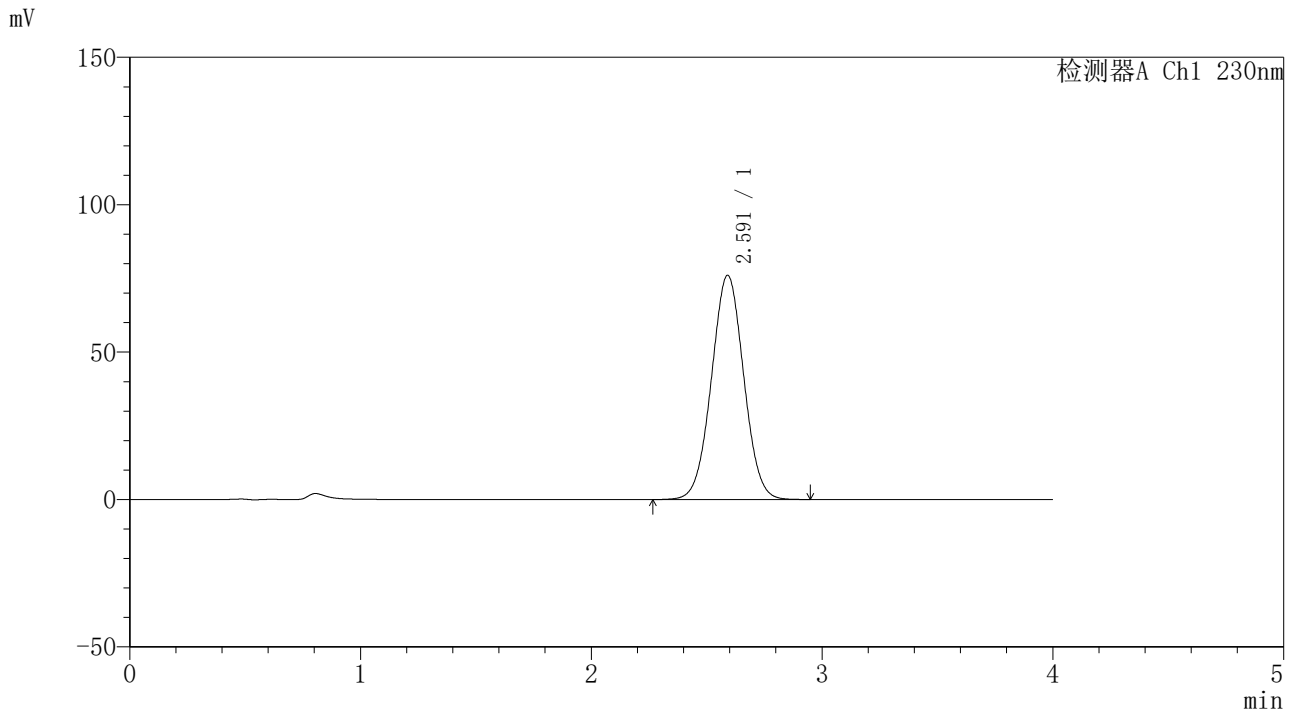

<峰表>

检测器A Ch1 230nm

峰号	保留时间	面积	面积%	高度	理论塔板数(USP)	拖尾因子	分离度(USP)
1	2.591	739242	100.000	76028	1641	1.020	--
总计		739242	100.000	76028			



SMF-209

<样品信息>

色谱柱 : XB-C18(50*4.6mm,5 μ m) 流速: 1.5ml/min
柱温 : 30°C 波长: 230nm
数据文件名 : RC\$SMF-209 - 0-201/29-3694-2 - zzp-2023052121p-rcqx-pH1.0jz-jyx1-dz1-4.lcd
方法文件名 : RC\$SMF-209 - SMF-209-tmst-FX278.lcm
批处理文件名 : RC\$SMF-209 - SMF-209-tmst-20241101-FX278.lcb
样品瓶号 : 1-18
进样体积 : 20 μ L 版本号: 6.115
进样时间 : 2024/11/01 16:13:03 实验者: jiangjinwei
处理时间 (V2) : 2024/11/04 11:55:11 处理者: jiangjinwei
仪器型号 : SHIMADZU LC-2050C(FX278)

<色谱图>

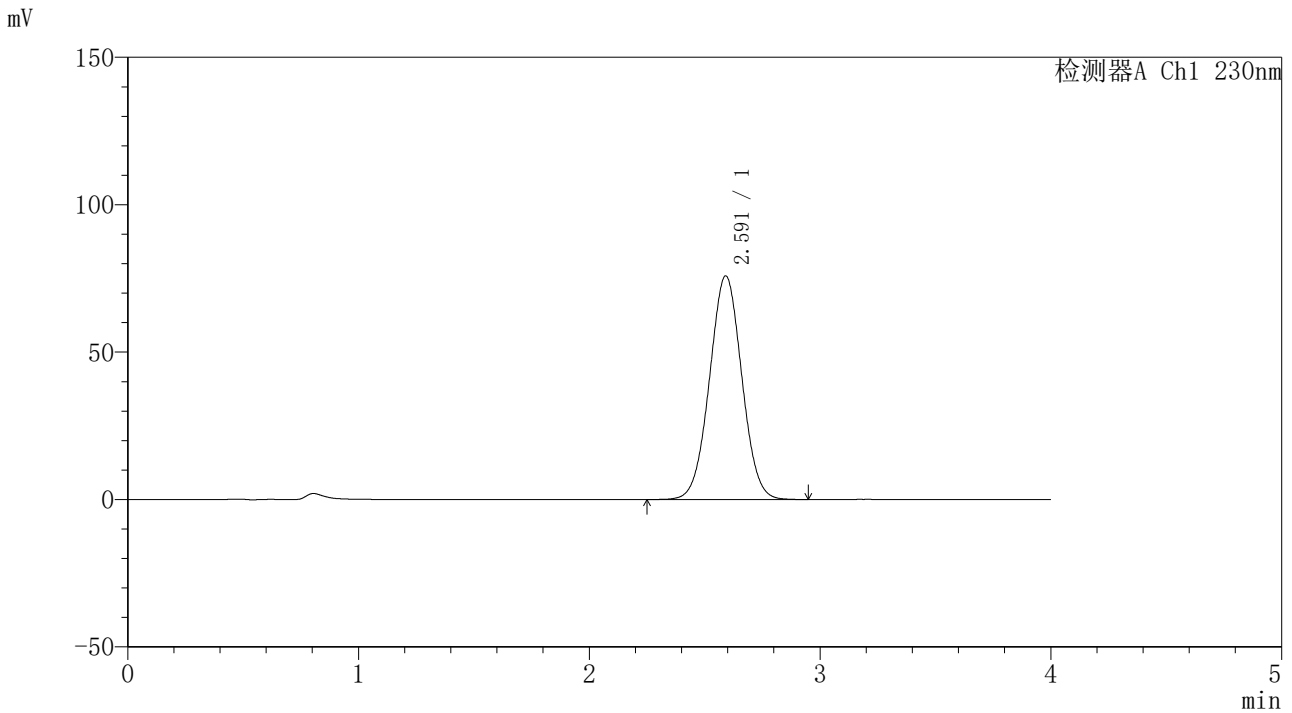

<峰表>

检测器A Ch1 230nm

峰号	保留时间	面积	面积%	高度	理论塔板数(USP)	拖尾因子	分离度(USP)
1	2.591	738709	100.000	75836	1634	1.020	--
总计		738709	100.000	75836			



SMF-209

<样品信息>

色谱柱 : XB-C18(50*4.6mm,5μm) 流速: 1.5ml/min
 柱温 : 30°C 波长: 230nm
 数据文件名 : RC\$SMF-209 - 0-201/29-3695-2 - zzp-2023052121p-rcqx-pH1.0jz-jyx1-dz1-5.lcd
 方法文件名 : RC\$SMF-209 - SMF-209-tmst-FX278.lcm
 批处理文件名 : RC\$SMF-209 - SMF-209-tmst-20241101-FX278.lcb
 样品瓶号 : 1-18
 进样体积 : 20 μL 版本号: 6.115
 进样时间 : 2024/11/01 16:17:26 实验者: jiangjinwei
 处理时间 (V2) : 2024/11/04 11:55:14 处理者: jiangjinwei
 仪器型号 : SHIMADZU LC-2050C(FX278)

<色谱图>

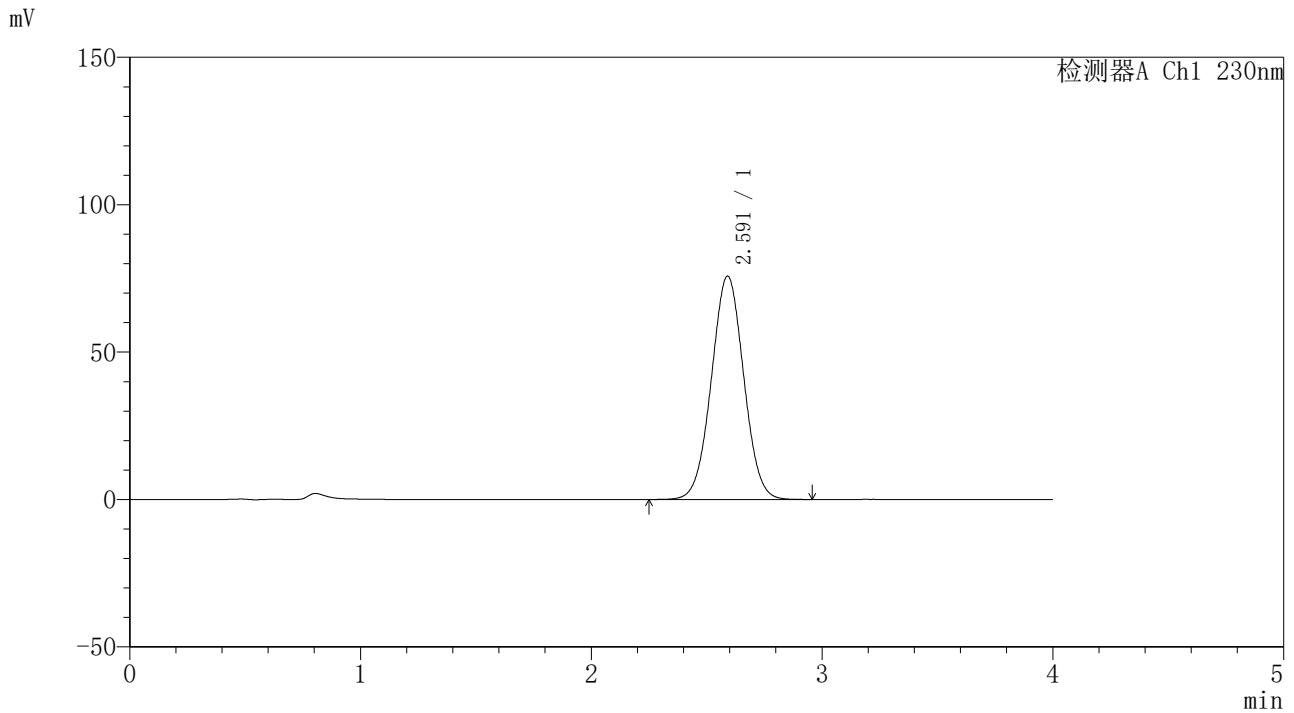

<峰表>

检测器A Ch1 230nm

峰号	保留时间	面积	面积%	高度	理论塔板数(USP)	拖尾因子	分离度(USP)
1	2.591	738052	100.000	75758	1631	1.020	--
总计		738052	100.000	75758			



SMF-209

<样品信息>

色谱柱 : XB-C18(50*4.6mm,5 μ m) 流速: 1.5ml/min
柱温 : 30 $^{\circ}$ C 波长: 230nm
数据文件名 : RC\$SMF-209 - 0-201/29-3696-2 - zzp-2023052121p-rcqx-pH1.0jz-jyx1-5min-P1.lcd
方法文件名 : RC\$SMF-209 - SMF-209-tmst-FX278.lcm
批处理文件名 : RC\$SMF-209 - SMF-209-tmst-20241101-FX278.lcb
样品瓶号 : 1-1
进样体积 : 20 μ L 版本号: 6.115
进样时间 : 2024/11/01 16:21:49 实验者: jiangjinwei
处理时间 (V2) : 2024/11/04 11:55:16 处理者: jiangjinwei
仪器型号 : SHIMADZU LC-2050C(FX278)

<色谱图>

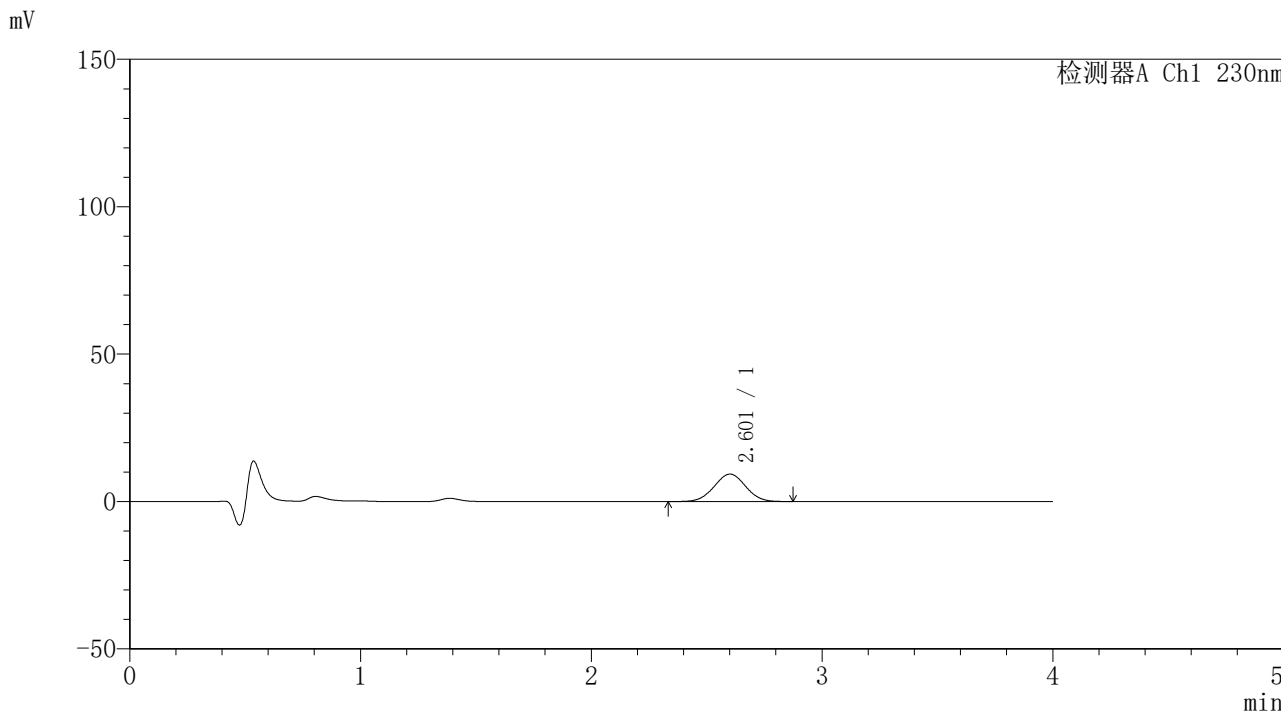

<峰表>

检测器A Ch1 230nm

峰号	保留时间	面积	面积%	高度	理论塔板数(USP)	拖尾因子	分离度(USP)
1	2.601	88884	100.000	9313	1709	1.010	--
总计		88884	100.000	9313			



SMF-209

<样品信息>

色谱柱 : XB-C18(50*4.6mm,5μm) 流速: 1.5ml/min
 柱温 : 30°C 波长: 230nm
 数据文件名 : RC\$SMF-209 - 0-201/29-3697-2 - zzp-2023052121p-rcqx-pH1.0jz-jyx1-5min-P2.lcd
 方法文件名 : RC\$SMF-209 - SMF-209-tmst-FX278.lcm
 批处理文件名 : RC\$SMF-209 - SMF-209-tmst-20241101-FX278.lcb
 样品瓶号 : 1-10
 进样体积 : 20 μL 版本号: 6.115
 进样时间 : 2024/11/01 16:26:13 实验者: jiangjinwei
 处理时间 (V2) : 2024/11/04 11:55:19 处理者: jiangjinwei
 仪器型号 : SHIMADZU LC-2050C(FX278)

<色谱图>

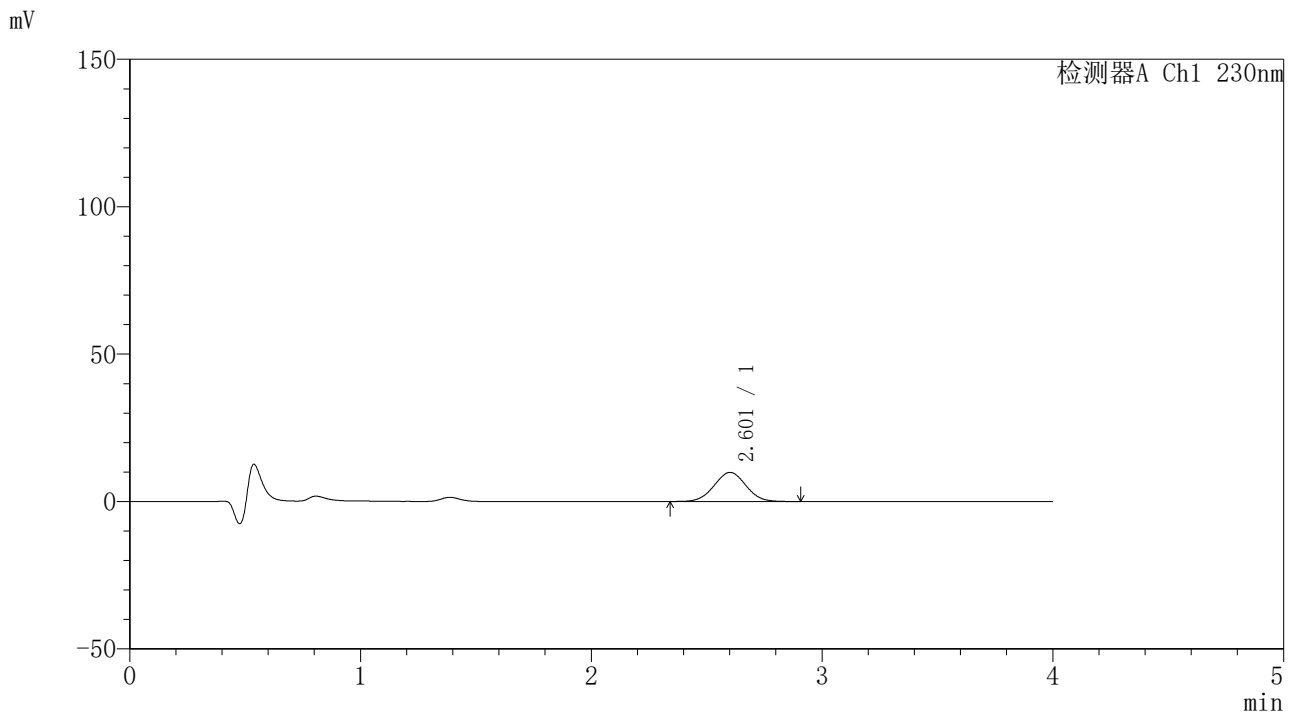

<峰表>

检测器A Ch1 230nm

峰号	保留时间	面积	面积%	高度	理论塔板数(USP)	拖尾因子	分离度(USP)
1	2.601	94558	100.000	9875	1699	1.020	--
总计		94558	100.000	9875			



SMF-209

<样品信息>

色谱柱 : XB-C18(50*4.6mm,5μm) 流速: 1.5ml/min
柱温 : 30°C 波长: 230nm
数据文件名 : RC\$SMF-209 - 0-201/29-3698-2 - zzp-2023052121p-rcqx-pH1.0jz-jyx1-5min-P3.lcd
方法文件名 : RC\$SMF-209 - SMF-209-tmst-FX278.lcm
批处理文件名 : RC\$SMF-209 - SMF-209-tmst-20241101-FX278.lcb
样品瓶号 : 1-19
进样体积 : 20 μL 版本号: 6.115
进样时间 : 2024/11/01 16:30:36 实验者: jiangjinwei
处理时间 (V2) : 2024/11/04 11:55:22 处理者: jiangjinwei
仪器型号 : SHIMADZU LC-2050C(FX278)

<色谱图>

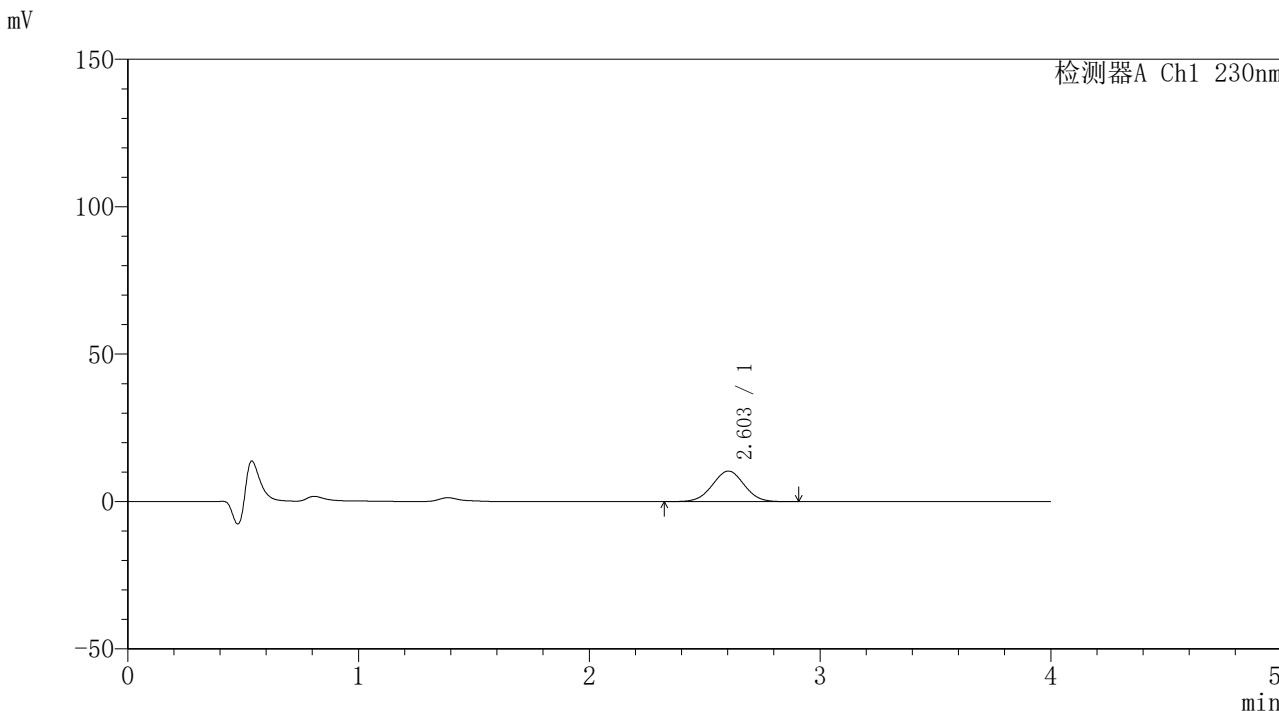

<峰表>

检测器A Ch1 230nm

峰号	保留时间	面积	面积%	高度	理论塔板数(USP)	拖尾因子	分离度(USP)
1	2.603	99153	100.000	10359	1699	1.011	--
总计		99153	100.000	10359			



SMF-209

<样品信息>

色谱柱 : XB-C18(50*4.6mm,5μm) 流速: 1.5ml/min
柱温 : 30°C 波长: 230nm
数据文件名 : RC\$SMF-209 - 0-201/29-3699-2 - zzp-2023052121p-rcqx-pH1.0jz-jyx1-5min-P4.lcd
方法文件名 : RC\$SMF-209 - SMF-209-tmst-FX278.lcm
批处理文件名 : RC\$SMF-209 - SMF-209-tmst-20241101-FX278.lcb
样品瓶号 : 1-28
进样体积 : 20 μL 版本号: 6.115
进样时间 : 2024/11/01 16:34:58 实验者: jiangjinwei
处理时间 (V2) : 2024/11/04 11:55:25 处理者: jiangjinwei
仪器型号 : SHIMADZU LC-2050C(FX278)

<色谱图>

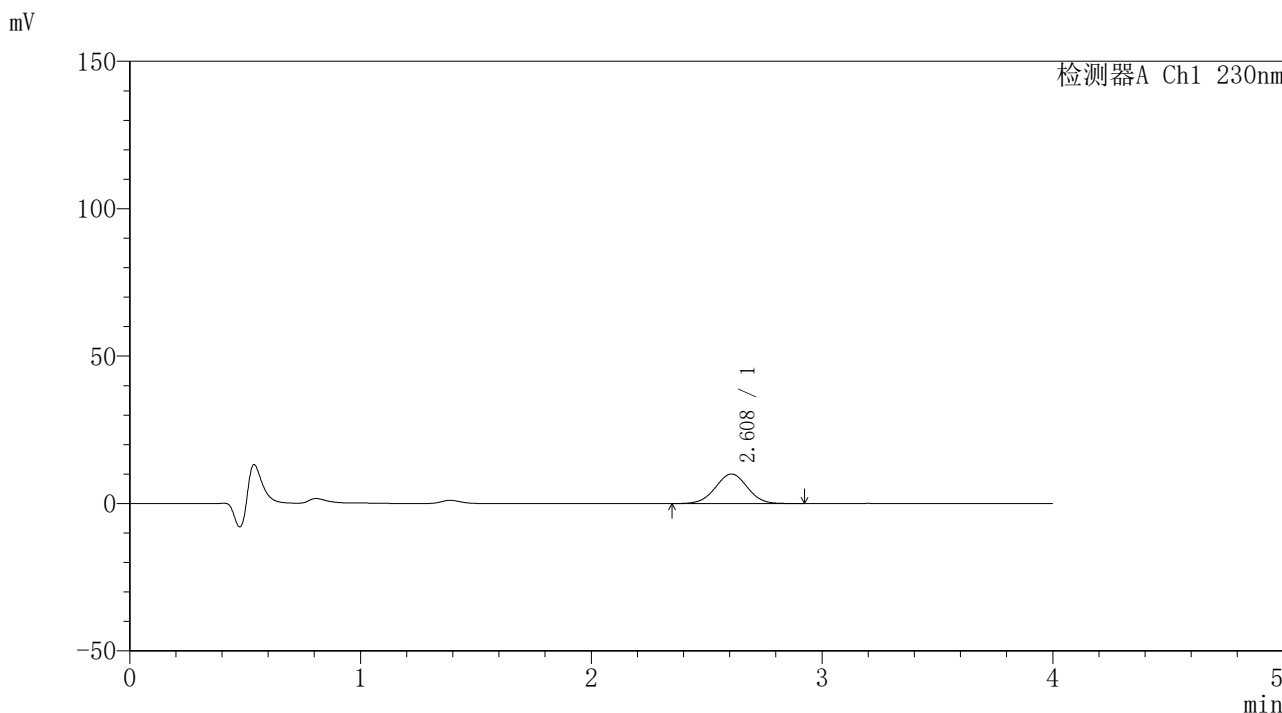

<峰表>

检测器A Ch1 230nm

峰号	保留时间	面积	面积%	高度	理论塔板数(USP)	拖尾因子	分离度(USP)
1	2.608	96134	100.000	10008	1704	1.009	--
总计		96134	100.000	10008			



SMF-209

<样品信息>

色谱柱 : XB-C18(50*4.6mm,5μm) 流速: 1.5ml/min
 柱温 : 30°C 波长: 230nm
 数据文件名 : RC\$SMF-209 - 0-201/29-3700-2 - zzp-2023052121p-rcqx-pH1.0jz-jyx1-5min-P5.lcd
 方法文件名 : RC\$SMF-209 - SMF-209-tmst-FX278.lcm
 批处理文件名 : RC\$SMF-209 - SMF-209-tmst-20241101-FX278.lcb
 样品瓶号 : 1-37
 进样体积 : 20 μL 版本号: 6.115
 进样时间 : 2024/11/01 16:39:21 实验者: jiangjinwei
 处理时间 (V2) : 2024/11/04 11:55:27 处理者: jiangjinwei
 仪器型号 : SHIMADZU LC-2050C(FX278)

<色谱图>

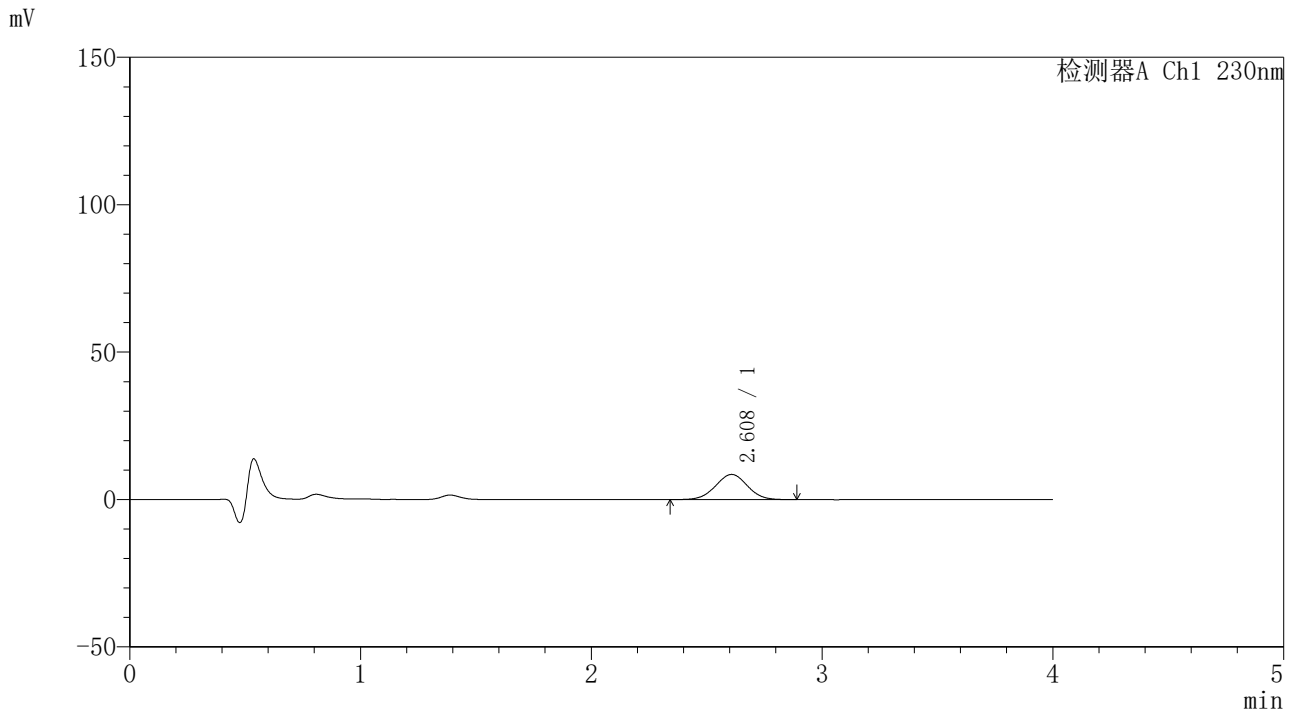

<峰表>

检测器A Ch1 230nm

峰号	保留时间	面积	面积%	高度	理论塔板数(USP)	拖尾因子	分离度(USP)
1	2.608	82007	100.000	8534	1704	1.005	--
总计		82007	100.000	8534			



SMF-209

<样品信息>

色谱柱 : XB-C18(50*4.6mm,5μm) 流速: 1.5ml/min
 柱温 : 30°C 波长: 230nm
 数据文件名 : RC\$SMF-209 - 0-201/29-3701-2 - zzp-2023052121p-rcqx-pH1.0jz-jyx1-5min-P6.lcd
 方法文件名 : RC\$SMF-209 - SMF-209-tmst-FX278.lcm
 批处理文件名 : RC\$SMF-209 - SMF-209-tmst-20241101-FX278.lcb
 样品瓶号 : 1-46
 进样体积 : 20 μL 版本号: 6.115
 进样时间 : 2024/11/01 16:43:44 实验者: jiangjinwei
 处理时间 (V2) : 2024/11/04 11:55:30 处理者: jiangjinwei
 仪器型号 : SHIMADZU LC-2050C(FX278)

<色谱图>

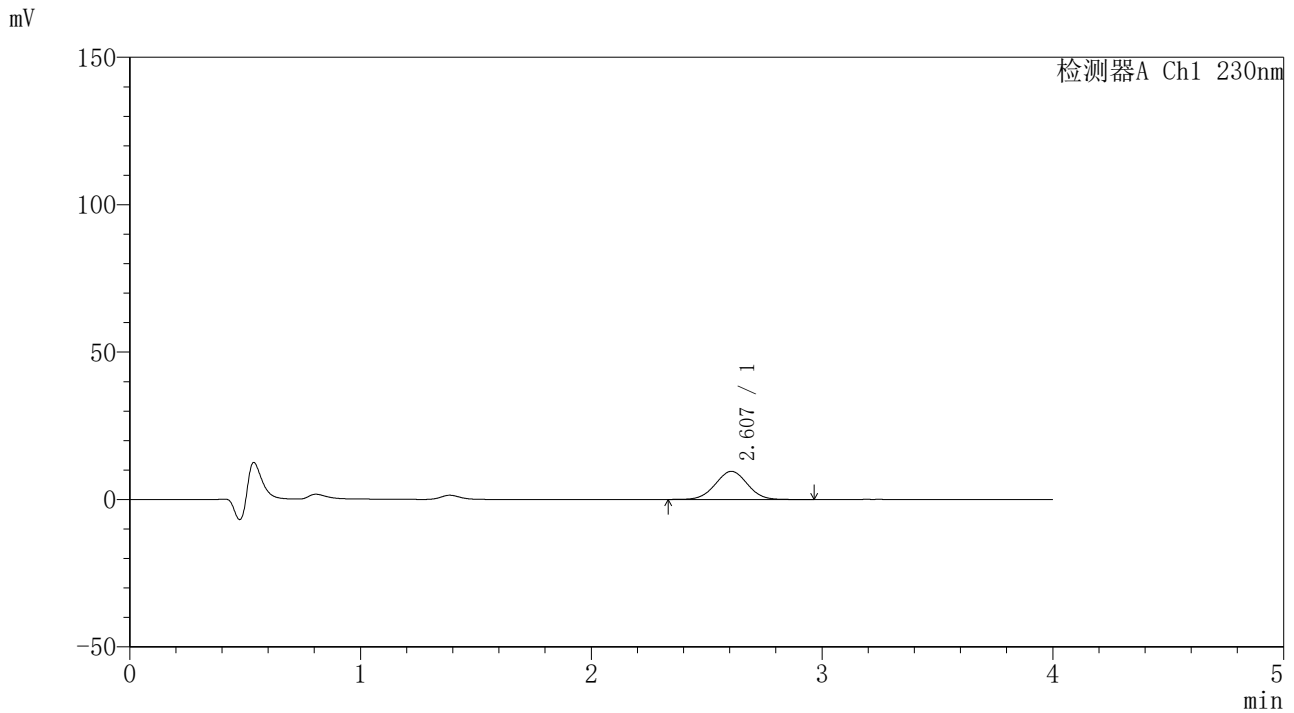

<峰表>

检测器A Ch1 230nm

峰号	保留时间	面积	面积%	高度	理论塔板数(USP)	拖尾因子	分离度(USP)
1	2.607	92231	100.000	9546	1682	1.012	--
总计		92231	100.000	9546			



SMF-209

<样品信息>

色谱柱 : XB-C18(50*4.6mm,5μm) 流速: 1.5ml/min
 柱温 : 30°C 波长: 230nm
 数据文件名 : RC\$SMF-209 - 0-201/29-3702-2 - zzp-2023052121p-rcqx-pH1.0jz-jyx1-10min-P1.lcd
 方法文件名 : RC\$SMF-209 - SMF-209-tmst-FX278.lcm
 批处理文件名: RC\$SMF-209 - SMF-209-tmst-20241101-FX278.lcb
 样品瓶号 : 1-2
 进样体积 : 20 μL 版本号: 6.115
 进样时间 : 2024/11/01 16:48:08 实验者: jiangjinwei
 处理时间 (V2) : 2024/11/04 11:55:33 处理者: jiangjinwei
 仪器型号 : SHIMADZU LC-2050C(FX278)

<色谱图>

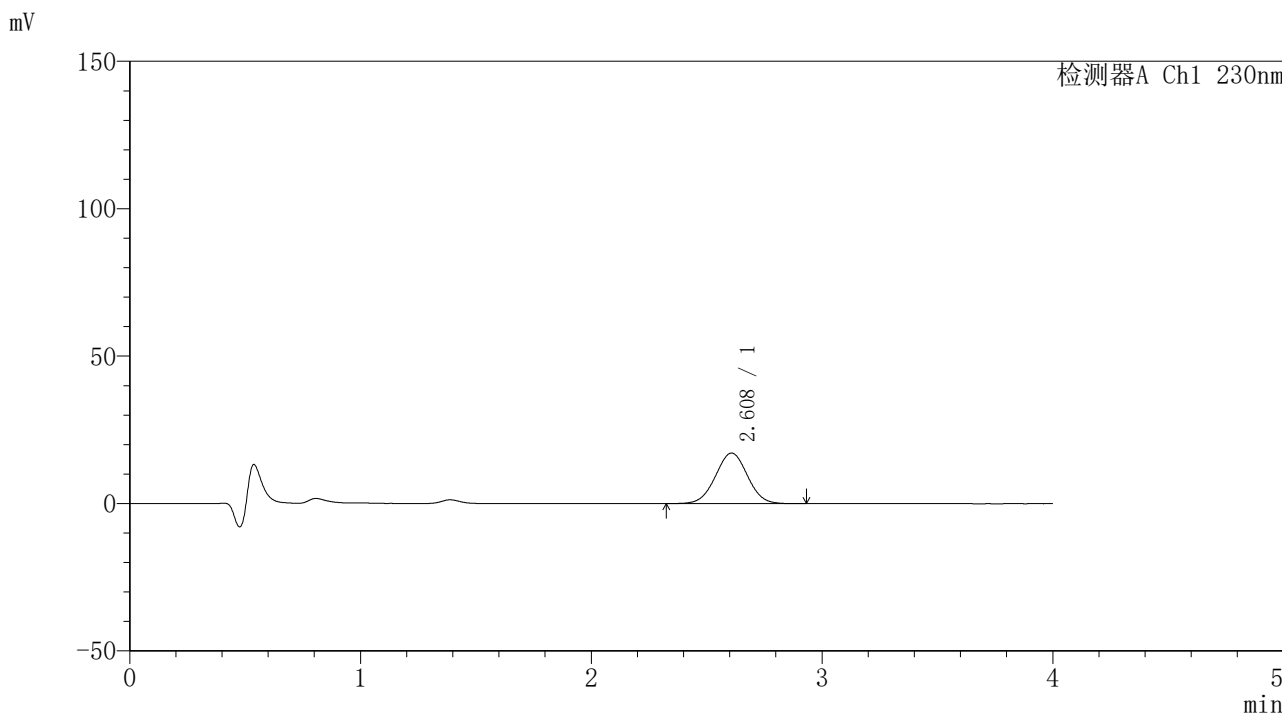

<峰表>

检测器A Ch1 230nm

峰号	保留时间	面积	面积%	高度	理论塔板数(USP)	拖尾因子	分离度(USP)
1	2.608	165222	100.000	17131	1685	1.013	--
总计		165222	100.000	17131			



SMF-209

<样品信息>

色谱柱 : XB-C18(50*4.6mm,5μm) 流速: 1.5ml/min
 柱温 : 30°C 波长: 230nm
 数据文件名 : RC\$SMF-209 - 0-201/29-3703-2 - zzp-2023052121p-rcqx-pH1.0jz-jyx1-10min-P2.lcd
 方法文件名 : RC\$SMF-209 - SMF-209-tmst-FX278.lcm
 批处理文件名 : RC\$SMF-209 - SMF-209-tmst-20241101-FX278.lcb
 样品瓶号 : 1-11
 进样体积 : 20 μL 版本号: 6.115
 进样时间 : 2024/11/01 16:52:32 实验者: jiangjinwei
 处理时间 (V2) : 2024/11/04 11:55:35 处理者: jiangjinwei
 仪器型号 : SHIMADZU LC-2050C(FX278)

<色谱图>

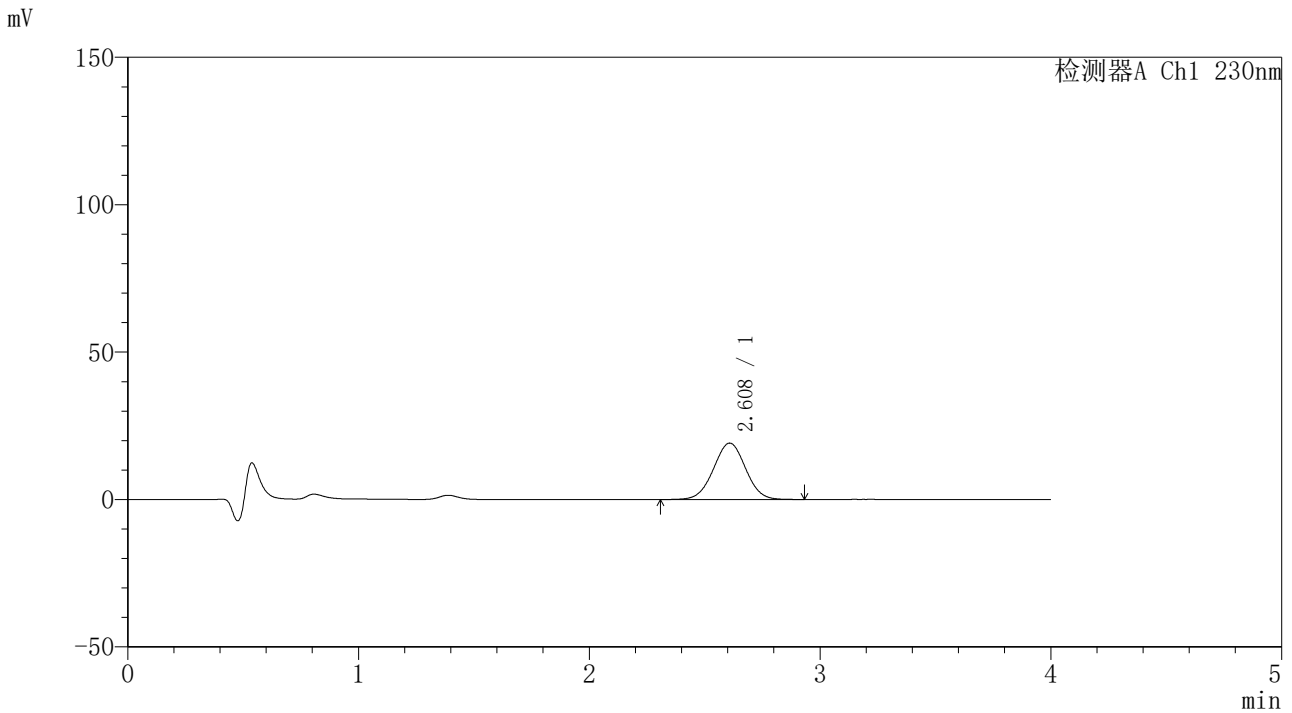

<峰表>

检测器A Ch1 230nm

峰号	保留时间	面积	面积%	高度	理论塔板数(USP)	拖尾因子	分离度(USP)
1	2.608	184852	100.000	19103	1679	1.006	--
总计		184852	100.000	19103			



SMF-209

<样品信息>

色谱柱 : XB-C18(50*4.6mm,5 μ m) 流速: 1.5ml/min
柱温 : 30 $^{\circ}$ C 波长: 230nm
数据文件名 : RC\$SMF-209 - 0-201/29-3704-2 - zzp-2023052121p-rcqx-pH1.0jz-jyx1-10min-P3.lcd
方法文件名 : RC\$SMF-209 - SMF-209-tmst-FX278.lcm
批处理文件名 : RC\$SMF-209 - SMF-209-tmst-20241101-FX278.lcb
样品瓶号 : 1-20
进样体积 : 20 μ L 版本号: 6.115
进样时间 : 2024/11/01 16:56:54 实验者: jiangjinwei
处理时间 (V2) : 2024/11/04 11:55:38 处理者: jiangjinwei
仪器型号 : SHIMADZU LC-2050C(FX278)

<色谱图>

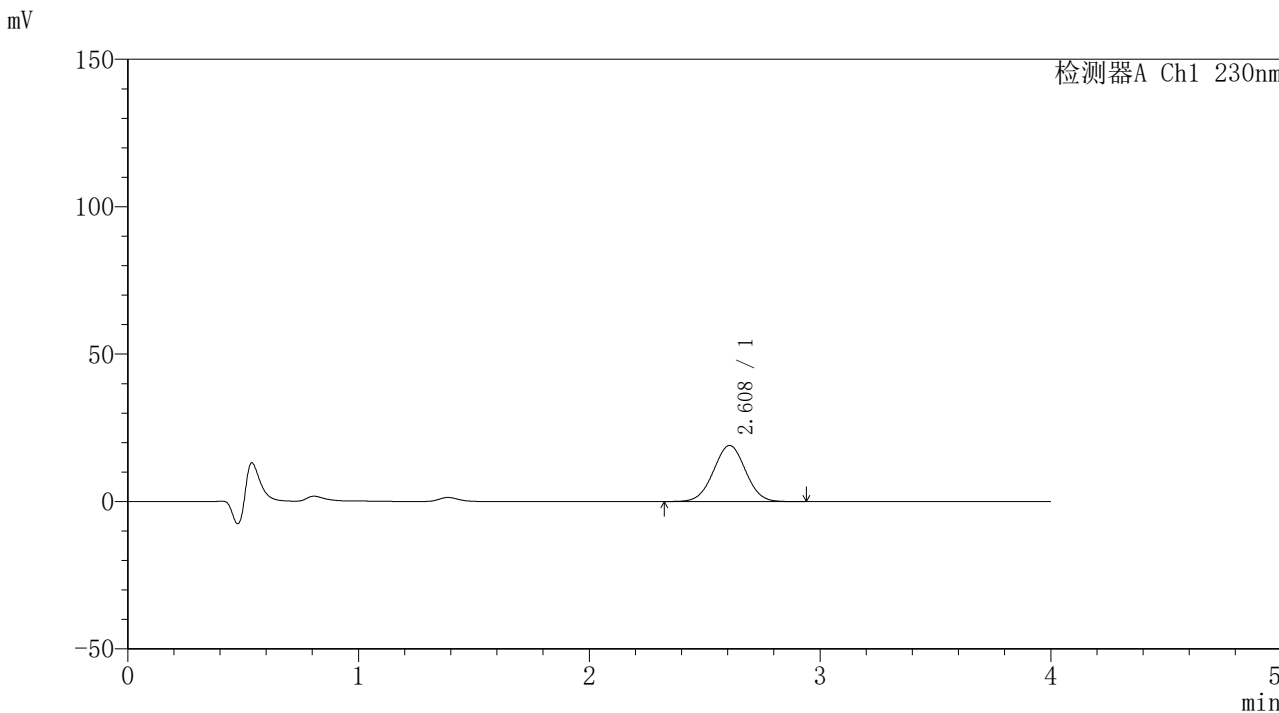

<峰表>

检测器A Ch1 230nm

峰号	保留时间	面积	面积%	高度	理论塔板数(USP)	拖尾因子	分离度(USP)
1	2.608	184141	100.000	19029	1675	1.010	--
总计		184141	100.000	19029			



SMF-209

<样品信息>

色谱柱 : XB-C18(50*4.6mm,5μm) 流速: 1.5ml/min
柱温 : 30°C 波长: 230nm
数据文件名 : RC\$SMF-209 - 0-201/29-3705-2 - zzp-2023052121p-rcqx-pH1.0jz-jyx1-10min-P4.lcd
方法文件名 : RC\$SMF-209 - SMF-209-tmst-FX278.lcm
批处理文件名 : RC\$SMF-209 - SMF-209-tmst-20241101-FX278.lcb
样品瓶号 : 1-29
进样体积 : 20 μL 版本号: 6.115
进样时间 : 2024/11/01 17:01:17 实验者: jiangjinwei
处理时间 (V2) : 2024/11/04 11:55:41 处理者: jiangjinwei
仪器型号 : SHIMADZU LC-2050C(FX278)

<色谱图>

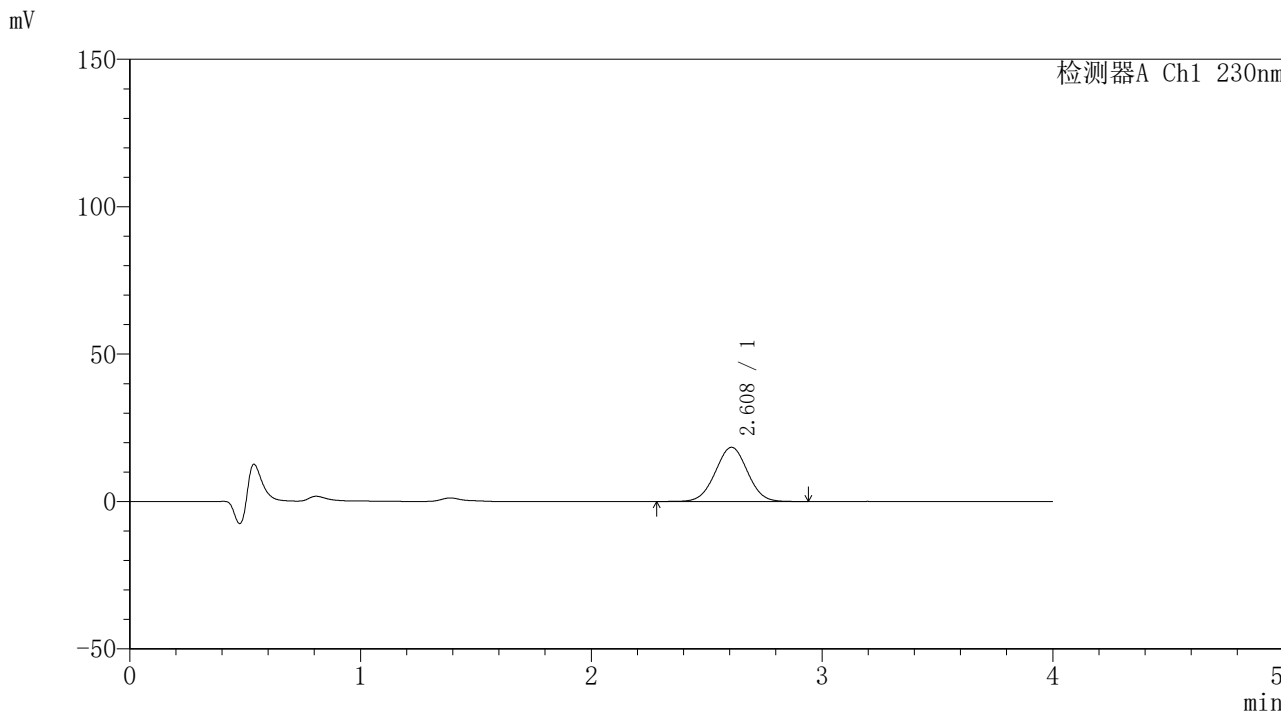

<峰表>

检测器A Ch1 230nm

峰号	保留时间	面积	面积%	高度	理论塔板数(USP)	拖尾因子	分离度(USP)
1	2.608	178695	100.000	18398	1668	1.009	--
总计		178695	100.000	18398			



SMF-209

<样品信息>

色谱柱 : XB-C18(50*4.6mm,5μm) 流速: 1.5ml/min
柱温 : 30°C 波长: 230nm
数据文件名 : RC\$SMF-209 - 0-201/29-3706-2 - zzp-2023052121p-rcqx-pH1.0jz-jyx1-10min-P5.lcd
方法文件名 : RC\$SMF-209 - SMF-209-tmst-FX278.lcm
批处理文件名 : RC\$SMF-209 - SMF-209-tmst-20241101-FX278.lcb
样品瓶号 : 1-38
进样体积 : 20 μL 版本号: 6.115
进样时间 : 2024/11/01 17:05:40 实验者: jiangjinwei
处理时间 (V2) : 2024/11/04 11:55:44 处理者: jiangjinwei
仪器型号 : SHIMADZU LC-2050C(FX278)

<色谱图>

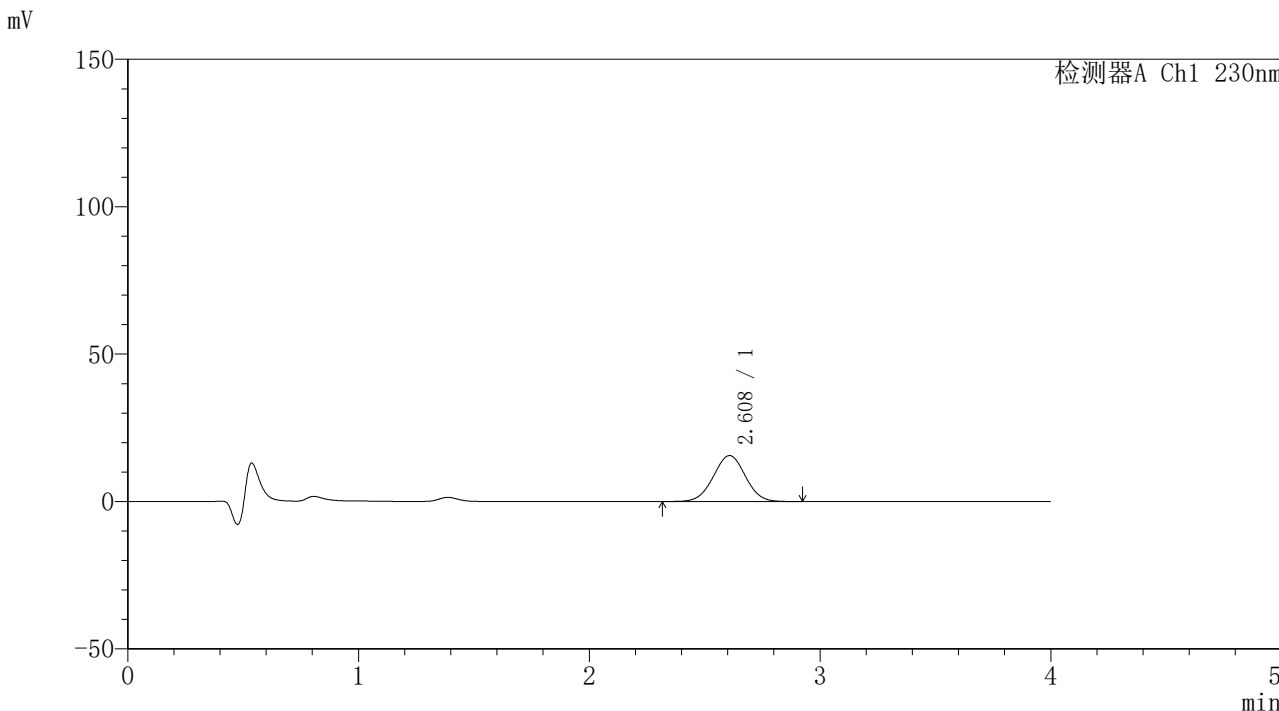

<峰表>

检测器A Ch1 230nm

峰号	保留时间	面积	面积%	高度	理论塔板数(USP)	拖尾因子	分离度(USP)
1	2.608	150736	100.000	15578	1673	1.007	--
总计		150736	100.000	15578			



SMF-209

<样品信息>

色谱柱 : XB-C18(50*4.6mm,5μm) 流速: 1.5ml/min
柱温 : 30°C 波长: 230nm
数据文件名 : RC\$SMF-209 - 0-201/29-3707-2 - zzp-2023052121p-rcqx-pH1.0jz-jyx1-10min-P6.lcd
方法文件名 : RC\$SMF-209 - SMF-209-tmst-FX278.lcm
批处理文件名 : RC\$SMF-209 - SMF-209-tmst-20241101-FX278.lcb
样品瓶号 : 1-47
进样体积 : 20 μL 版本号: 6.115
进样时间 : 2024/11/01 17:10:02 实验者: jiangjinwei
处理时间 (V2) : 2024/11/04 11:55:46 处理者: jiangjinwei
仪器型号 : SHIMADZU LC-2050C(FX278)

<色谱图>

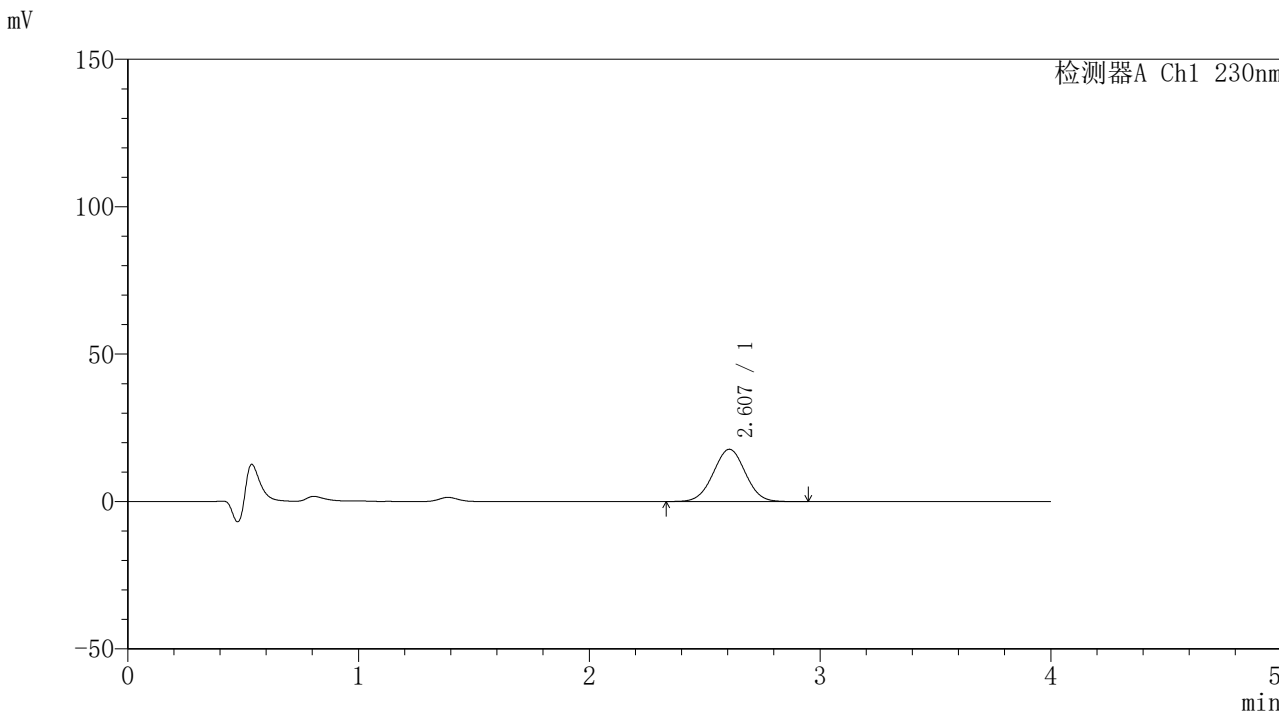

<峰表>

检测器A Ch1 230nm

峰号	保留时间	面积	面积%	高度	理论塔板数(USP)	拖尾因子	分离度(USP)
1	2.607	172054	100.000	17756	1665	1.010	--
总计		172054	100.000	17756			



SMF-209

<样品信息>

色谱柱 : XB-C18(50*4.6mm,5μm) 流速: 1.5ml/min
 柱温 : 30°C 波长: 230nm
 数据文件名 : RC\$SMF-209 - 0-201/29-3708-2 - zzp-2023052121p-rcqx-pH1.0jz-jyx1-15min-P1.lcd
 方法文件名 : RC\$SMF-209 - SMF-209-tmst-FX278.lcm
 批处理文件名 : RC\$SMF-209 - SMF-209-tmst-20241101-FX278.lcb
 样品瓶号 : 1-3
 进样体积 : 20 μL 版本号: 6.115
 进样时间 : 2024/11/01 17:14:25 实验者: jiangjinwei
 处理时间 (V2) : 2024/11/04 11:55:49 处理者: jiangjinwei
 仪器型号 : SHIMADZU LC-2050C(FX278)

<色谱图>

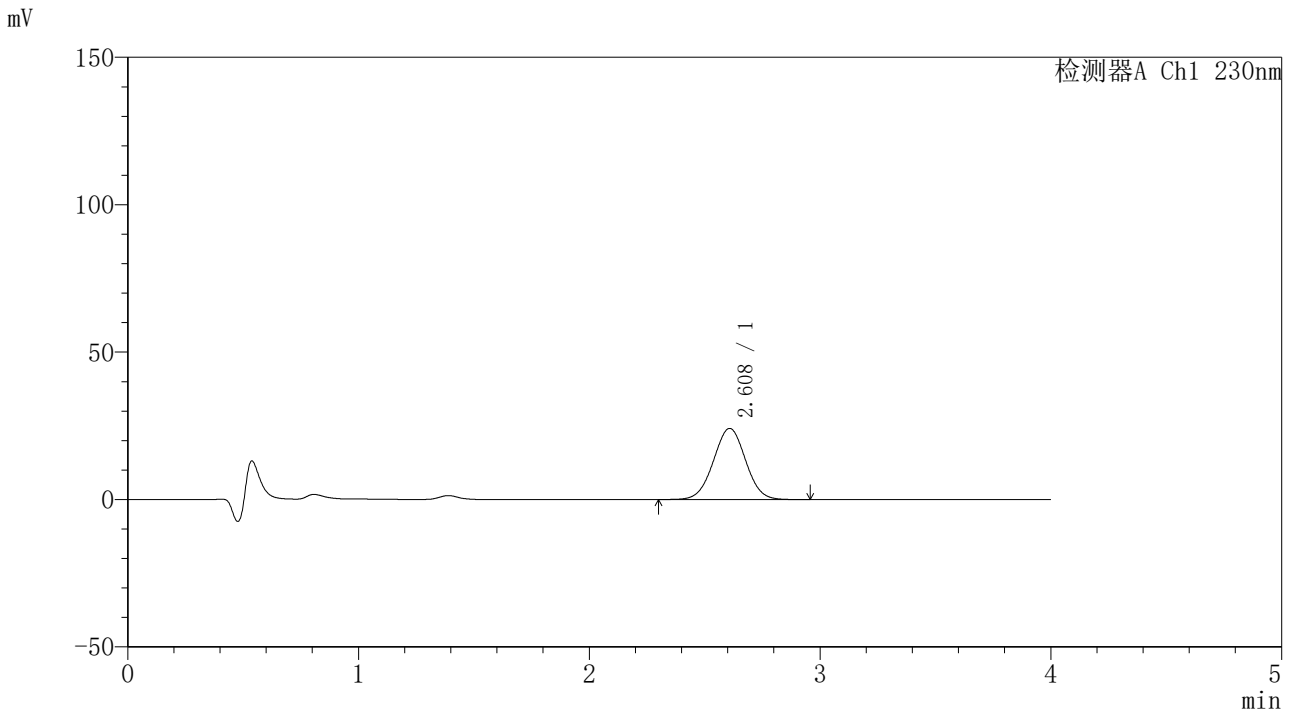

<峰表>

检测器A Ch1 230nm

峰号	保留时间	面积	面积%	高度	理论塔板数(USP)	拖尾因子	分离度(USP)
1	2.608	234388	100.000	24116	1668	1.009	--
总计		234388	100.000	24116			



SMF-209

<样品信息>

色谱柱 : XB-C18(50*4.6mm,5μm) 流速: 1.5ml/min
 柱温 : 30°C 波长: 230nm
 数据文件名 : RC\$SMF-209 - 0-201/29-3709-2 - zzp-2023052121p-rcqx-pH1.0jz-jyx1-15min-P2.lcd
 方法文件名 : RC\$SMF-209 - SMF-209-tmst-FX278.lcm
 批处理文件名 : RC\$SMF-209 - SMF-209-tmst-20241101-FX278.lcb
 样品瓶号 : 1-12
 进样体积 : 20 μL 版本号: 6.115
 进样时间 : 2024/11/01 17:18:48 实验者: jiangjinwei
 处理时间 (V2) : 2024/11/04 11:55:52 处理者: jiangjinwei
 仪器型号 : SHIMADZU LC-2050C(FX278)

<色谱图>

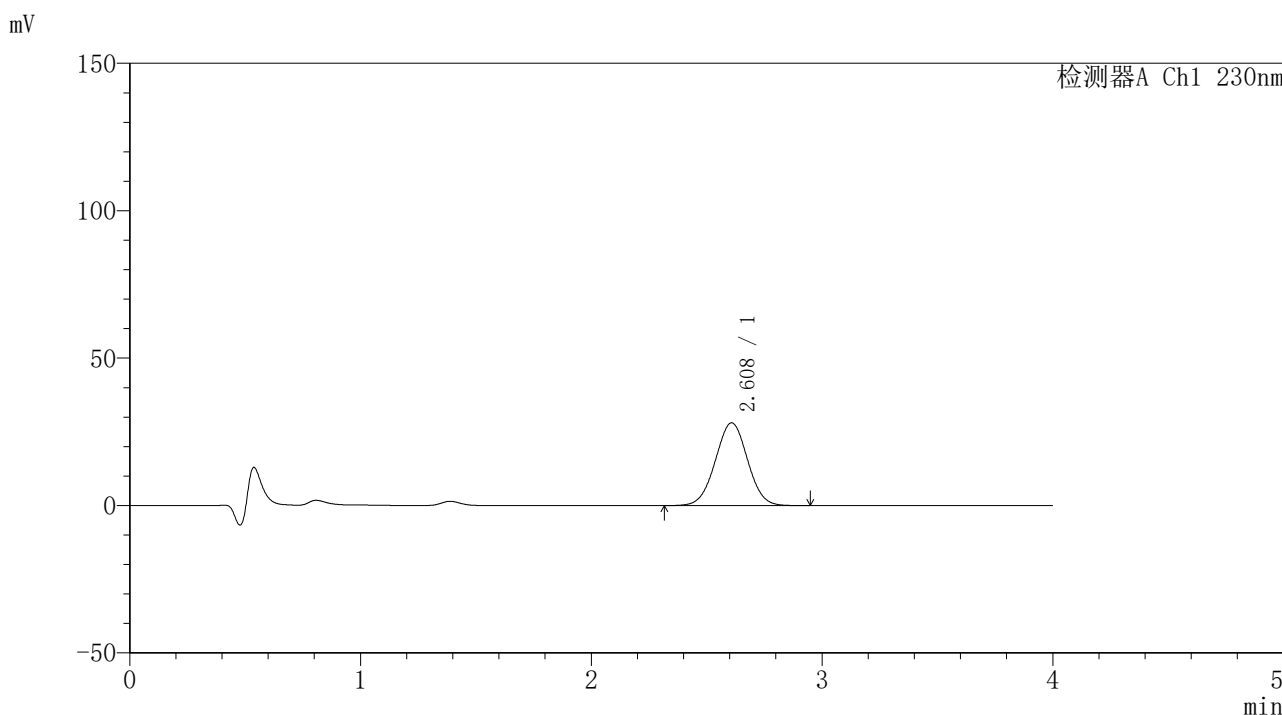

<峰表>

检测器A Ch1 230nm

峰号	保留时间	面积	面积%	高度	理论塔板数(USP)	拖尾因子	分离度(USP)
1	2.608	272188	100.000	28052	1664	1.010	--
总计		272188	100.000	28052			



SMF-209

<样品信息>

色谱柱 : XB-C18(50*4.6mm,5μm) 流速: 1.5ml/min
柱温 : 30°C 波长: 230nm
数据文件名 : RC\$SMF-209 - 0-201/29-3710-2 - zzp-2023052121p-rcqx-pH1.0jz-jyx1-15min-P3.lcd
方法文件名 : RC\$SMF-209 - SMF-209-tmst-FX278.lcm
批处理文件名 : RC\$SMF-209 - SMF-209-tmst-20241101-FX278.lcb
样品瓶号 : 1-21
进样体积 : 20 μL 版本号: 6.115
进样时间 : 2024/11/01 17:23:11 实验者: jiangjinwei
处理时间 (V2) : 2024/11/04 11:55:55 处理者: jiangjinwei
仪器型号 : SHIMADZU LC-2050C(FX278)

<色谱图>

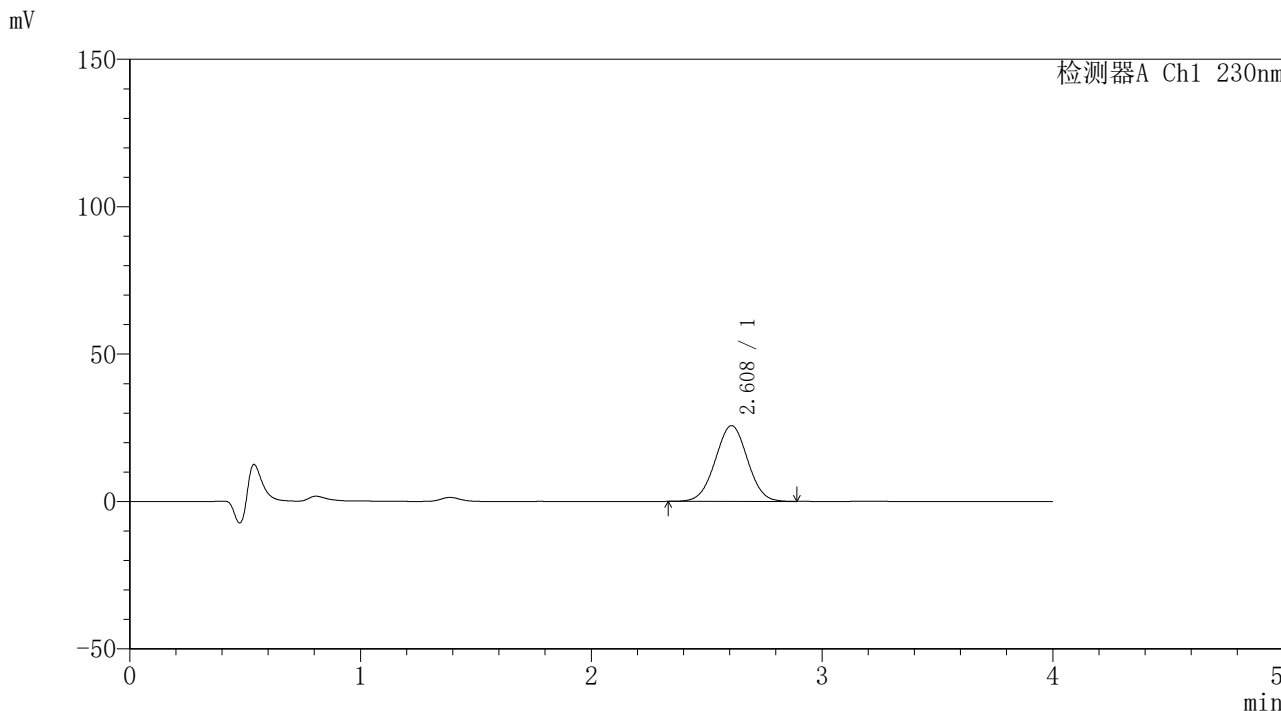

<峰表>

检测器A Ch1 230nm

峰号	保留时间	面积	面积%	高度	理论塔板数(USP)	拖尾因子	分离度(USP)
1	2.608	249081	100.000	25676	1660	1.009	--
总计		249081	100.000	25676			



SMF-209

<样品信息>

色谱柱 : XB-C18(50*4.6mm,5μm) 流速: 1.5ml/min
柱温 : 30°C 波长: 230nm
数据文件名 : RC\$SMF-209 - 0-201/29-3711-2 - zzp-2023052121p-rcqx-pH1.0jz-jyx1-15min-P4.lcd
方法文件名 : RC\$SMF-209 - SMF-209-tmst-FX278.lcm
批处理文件名 : RC\$SMF-209 - SMF-209-tmst-20241101-FX278.lcb
样品瓶号 : 1-30
进样体积 : 20 μL 版本号: 6.115
进样时间 : 2024/11/01 17:27:34 实验者: jiangjinwei
处理时间 (V2) : 2024/11/04 11:55:57 处理者: jiangjinwei
仪器型号 : SHIMADZU LC-2050C(FX278)

<色谱图>

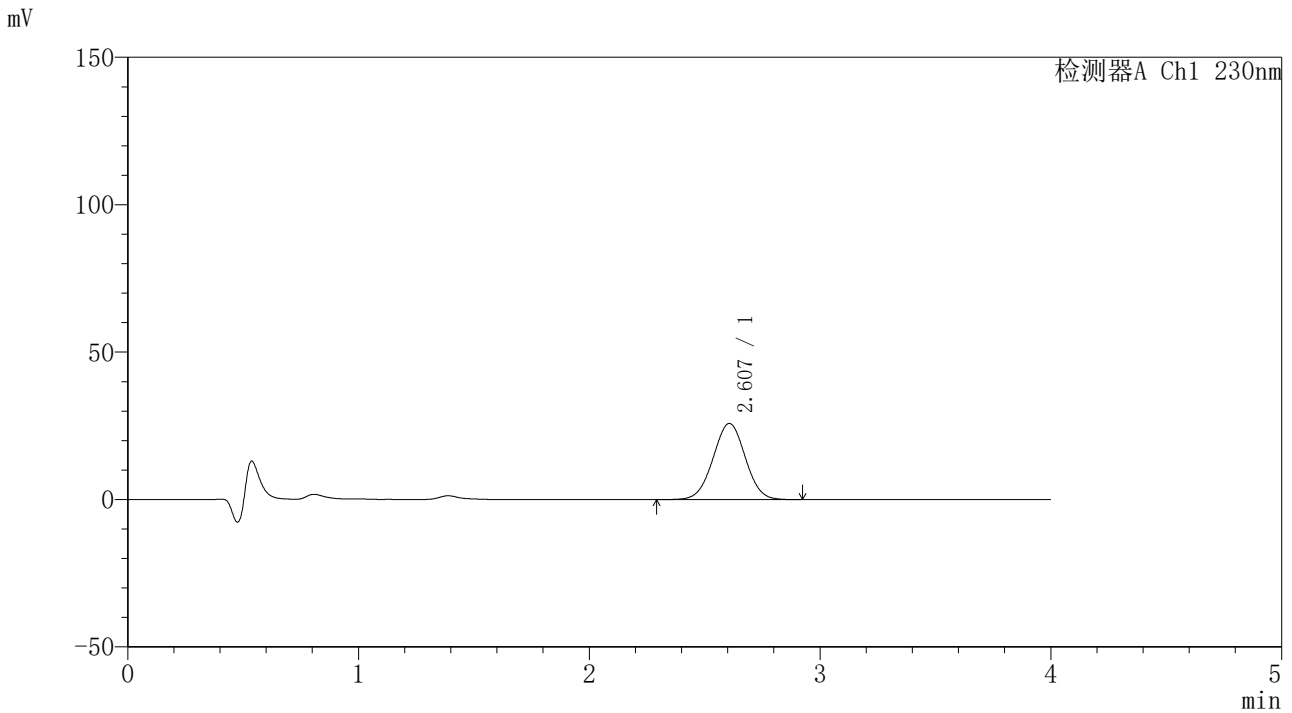

<峰表>

检测器A Ch1 230nm

峰号	保留时间	面积	面积%	高度	理论塔板数(USP)	拖尾因子	分离度(USP)
1	2.607	251021	100.000	25825	1657	1.007	--
总计		251021	100.000	25825			



SMF-209

<样品信息>

色谱柱 : XB-C18(50*4.6mm,5μm) 流速: 1.5ml/min
柱温 : 30°C 波长: 230nm
数据文件名 : RC\$SMF-209 - 0-201/29-3712-2 - zzp-2023052121p-rcqx-pH1.0jz-jyx1-15min-P5.lcd
方法文件名 : RC\$SMF-209 - SMF-209-tmst-FX278.lcm
批处理文件名 : RC\$SMF-209 - SMF-209-tmst-20241101-FX278.lcb
样品瓶号 : 1-39
进样体积 : 20 μL 版本号: 6.115
进样时间 : 2024/11/01 17:31:57 实验者: jiangjinwei
处理时间 (V2) : 2024/11/04 11:56:00 处理者: jiangjinwei
仪器型号 : SHIMADZU LC-2050C(FX278)

<色谱图>

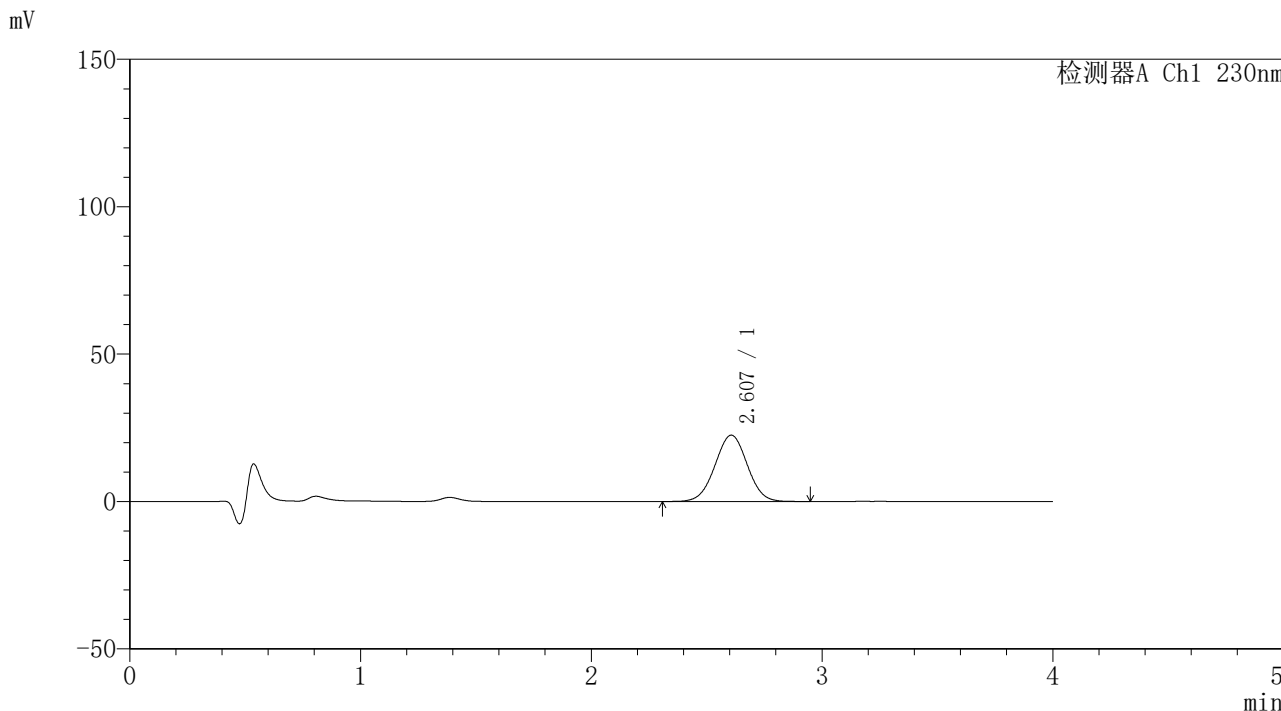

<峰表>

检测器A Ch1 230nm

峰号	保留时间	面积	面积%	高度	理论塔板数(USP)	拖尾因子	分离度(USP)
1	2.607	219018	100.000	22510	1650	1.005	--
总计		219018	100.000	22510			



SMF-209

<样品信息>

色谱柱 : XB-C18(50*4.6mm,5µm) 流速: 1.5ml/min
柱温 : 30°C 波长: 230nm
数据文件名 : RC\$SMF-209 - 0-201/29-3713-2 - zzp-2023052121p-rcqx-pH1.0jz-jyx1-15min-P6.lcd
方法文件名 : RC\$SMF-209 - SMF-209-tmst-FX278.lcm
批处理文件名 : RC\$SMF-209 - SMF-209-tmst-20241101-FX278.lcb
样品瓶号 : 1-48
进样体积 : 20 µL 版本号: 6.115
进样时间 : 2024/11/01 17:36:20 实验者: jiangjinwei
处理时间 (V2) : 2024/11/04 11:56:03 处理者: jiangjinwei
仪器型号 : SHIMADZU LC-2050C(FX278)

<色谱图>

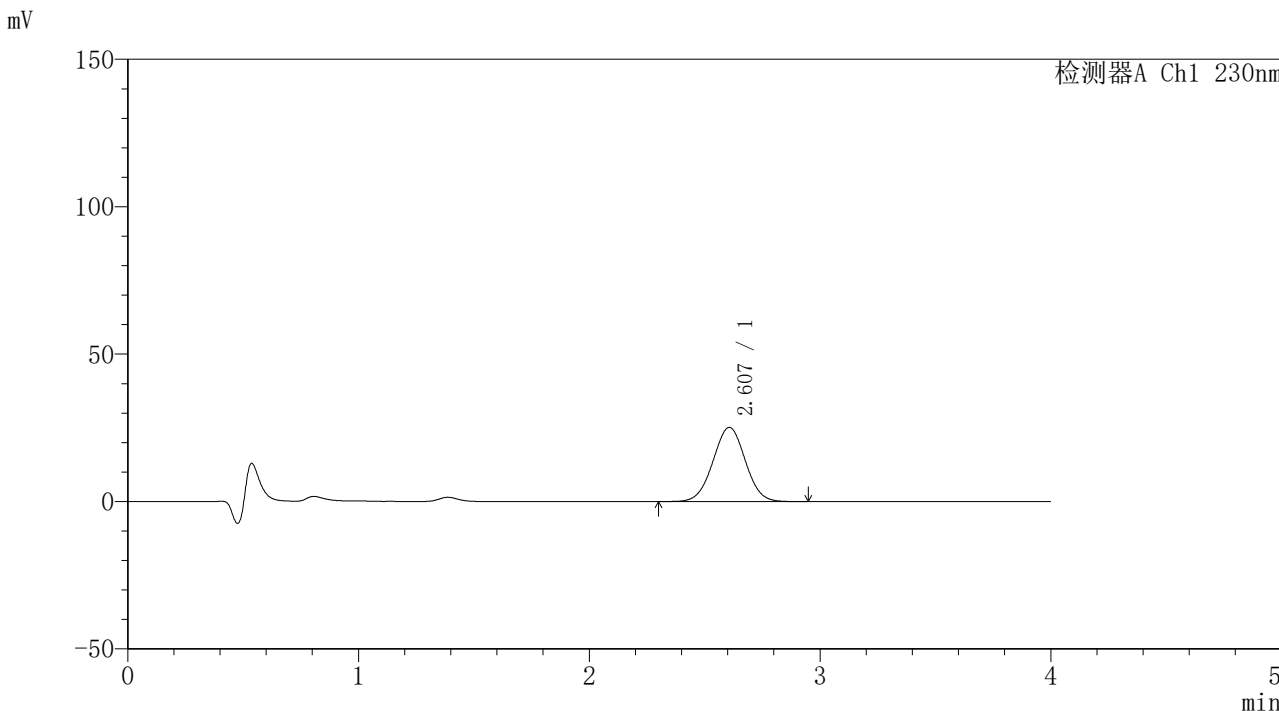

<峰表>

检测器A Ch1 230nm

峰号	保留时间	面积	面积%	高度	理论塔板数(USP)	拖尾因子	分离度(USP)
1	2.607	244928	100.000	25154	1649	1.011	--
总计		244928	100.000	25154			



SMF-209

<样品信息>

色谱柱 : XB-C18(50*4.6mm,5µm) 流速: 1.5ml/min
 柱温 : 30°C 波长: 230nm
 数据文件名 : RC\$SMF-209 - 0-201/29-3714-2 - zzp-2023052121p-rcqx-pH1.0jz-jyx1-20min-P1.lcd
 方法文件名 : RC\$SMF-209 - SMF-209-tmst-FX278.lcm
 批处理文件名 : RC\$SMF-209 - SMF-209-tmst-20241101-FX278.lcb
 样品瓶号 : 1-4
 进样体积 : 20 µL 版本号: 6.115
 进样时间 : 2024/11/01 17:40:44 实验者: jiangjinwei
 处理时间 (V2) : 2024/11/04 11:56:05 处理者: jiangjinwei
 仪器型号 : SHIMADZU LC-2050C(FX278)

<色谱图>

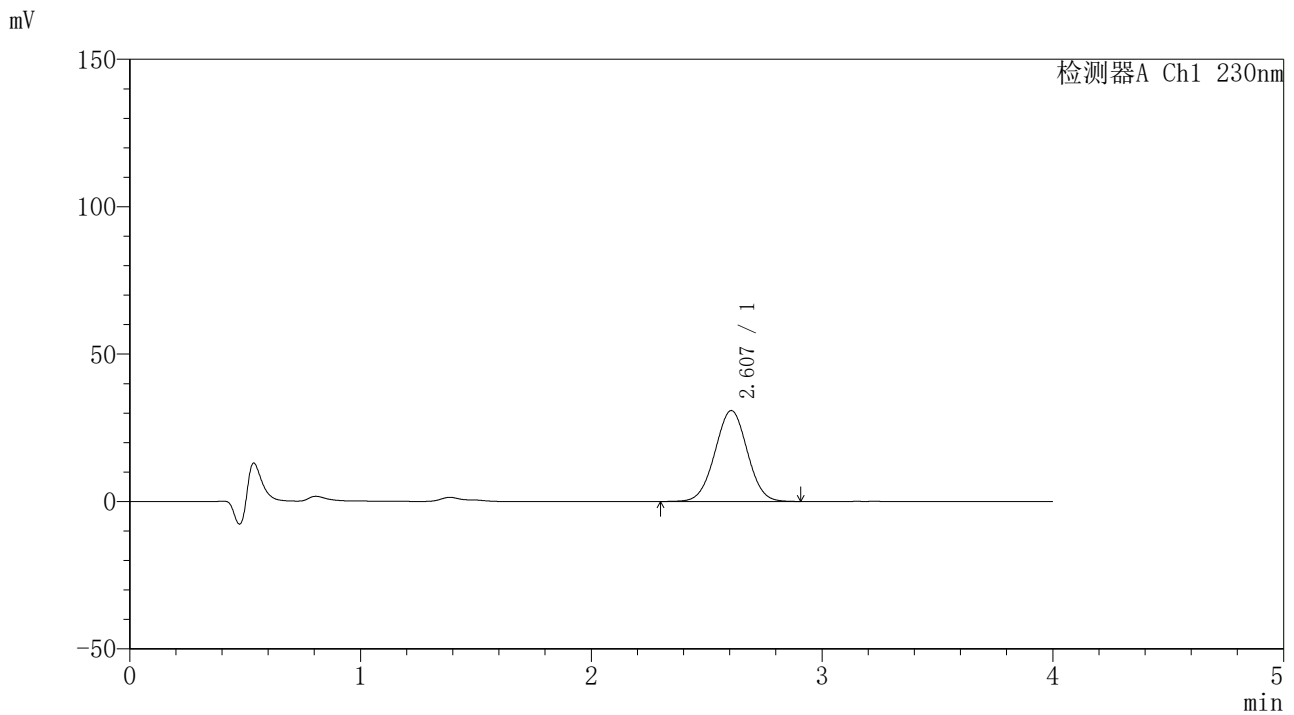

<峰表>

检测器A Ch1 230nm

峰号	保留时间	面积	面积%	高度	理论塔板数(USP)	拖尾因子	分离度(USP)
1	2.607	300527	100.000	30841	1646	1.009	--
总计		300527	100.000	30841			



SMF-209

<样品信息>

色谱柱 : XB-C18(50*4.6mm,5μm) 流速: 1.5ml/min
柱温 : 30°C 波长: 230nm
数据文件名 : RC\$SMF-209 - 0-201/29-3715-2 - zzp-2023052121p-rcqx-pH1.0jz-jyx1-20min-P2.lcd
方法文件名 : RC\$SMF-209 - SMF-209-tmst-FX278.lcm
批处理文件名 : RC\$SMF-209 - SMF-209-tmst-20241101-FX278.lcb
样品瓶号 : 1-13
进样体积 : 20 μL 版本号: 6.115
进样时间 : 2024/11/01 17:45:07 实验者: jiangjinwei
处理时间 (V2) : 2024/11/04 11:56:08 处理者: jiangjinwei
仪器型号 : SHIMADZU LC-2050C(FX278)

<色谱图>

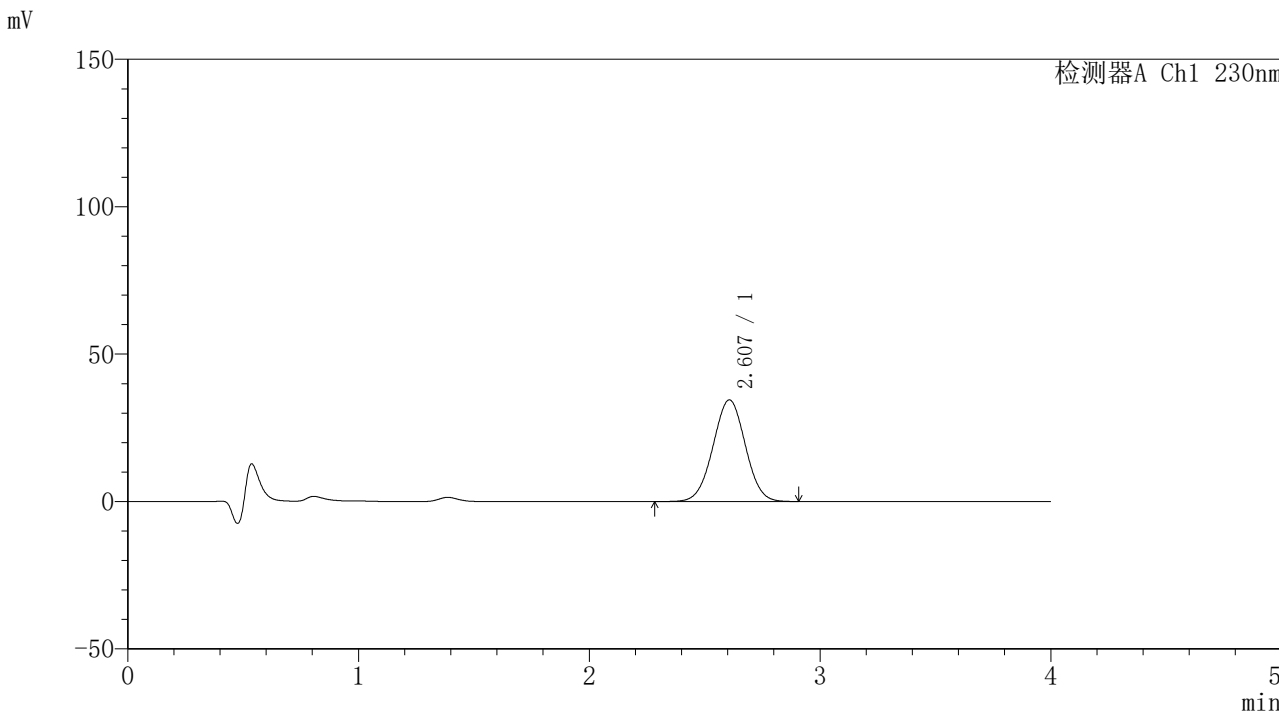

<峰表>

检测器A Ch1 230nm

峰号	保留时间	面积	面积%	高度	理论塔板数(USP)	拖尾因子	分离度(USP)
1	2.607	336727	100.000	34497	1641	1.007	--
总计		336727	100.000	34497			



SMF-209

<样品信息>

色谱柱 : XB-C18(50*4.6mm,5 μ m) 流速: 1.5ml/min
柱温 : 30 $^{\circ}$ C 波长: 230nm
数据文件名 : RC\$SMF-209 - 0-201/29-3716-2 - zzp-2023052121p-rcqx-pH1.0jz-jyx1-20min-P3.lcd
方法文件名 : RC\$SMF-209 - SMF-209-tmst-FX278.lcm
批处理文件名 : RC\$SMF-209 - SMF-209-tmst-20241101-FX278.lcb
样品瓶号 : 1-22
进样体积 : 20 μ L 版本号: 6.115
进样时间 : 2024/11/01 17:49:30 实验者: jiangjinwei
处理时间 (V2) : 2024/11/04 11:56:11 处理者: jiangjinwei
仪器型号 : SHIMADZU LC-2050C(FX278)

<色谱图>

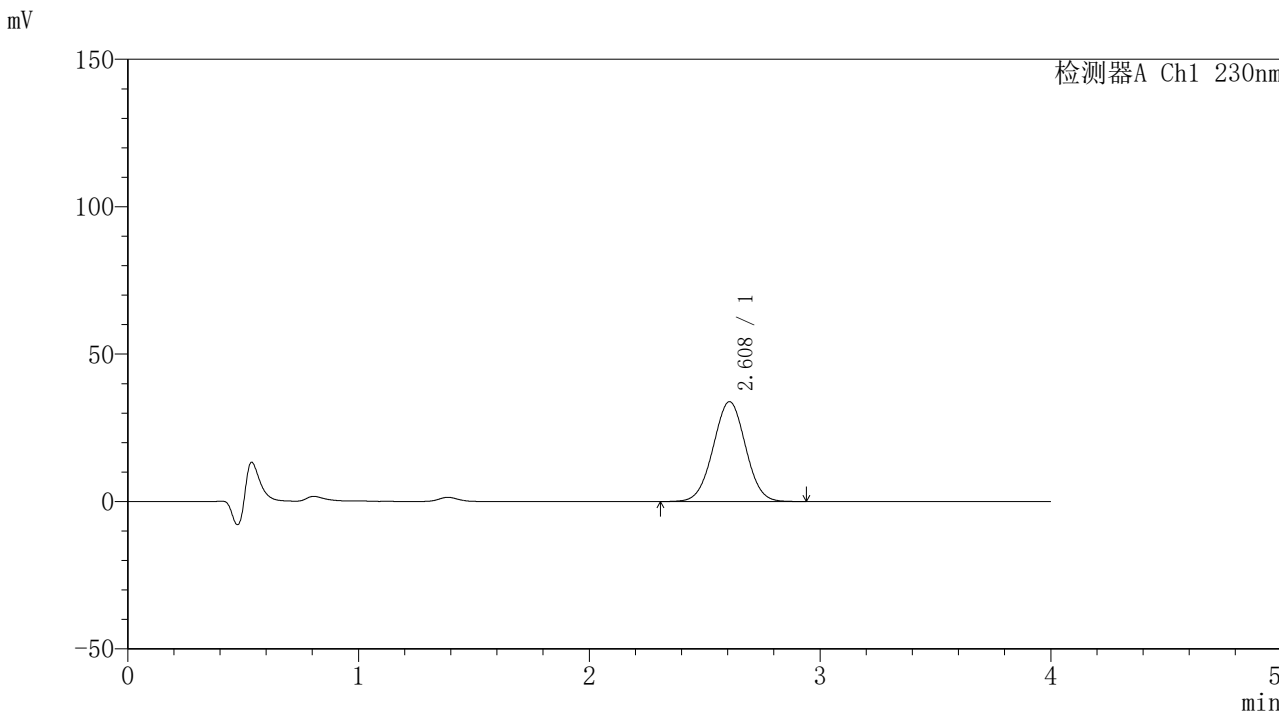

<峰表>

检测器A Ch1 230nm

峰号	保留时间	面积	面积%	高度	理论塔板数(USP)	拖尾因子	分离度(USP)
1	2.608	330389	100.000	33860	1644	1.011	--
总计		330389	100.000	33860			



SMF-209

<样品信息>

色谱柱 : XB-C18(50*4.6mm,5 μ m) 流速: 1.5ml/min
柱温 : 30 $^{\circ}$ C 波长: 230nm
数据文件名 : RC\$SMF-209 - 0-201/29-3717-2 - zzp-2023052121p-rcqx-pH1.0jz-jyx1-20min-P4.lcd
方法文件名 : RC\$SMF-209 - SMF-209-tmst-FX278.lcm
批处理文件名 : RC\$SMF-209 - SMF-209-tmst-20241101-FX278.lcb
样品瓶号 : 1-31
进样体积 : 20 μ L 版本号: 6.115
进样时间 : 2024/11/01 17:53:54 实验者: jiangjinwei
处理时间 (V2) : 2024/11/04 11:56:14 处理者: jiangjinwei
仪器型号 : SHIMADZU LC-2050C(FX278)

<色谱图>

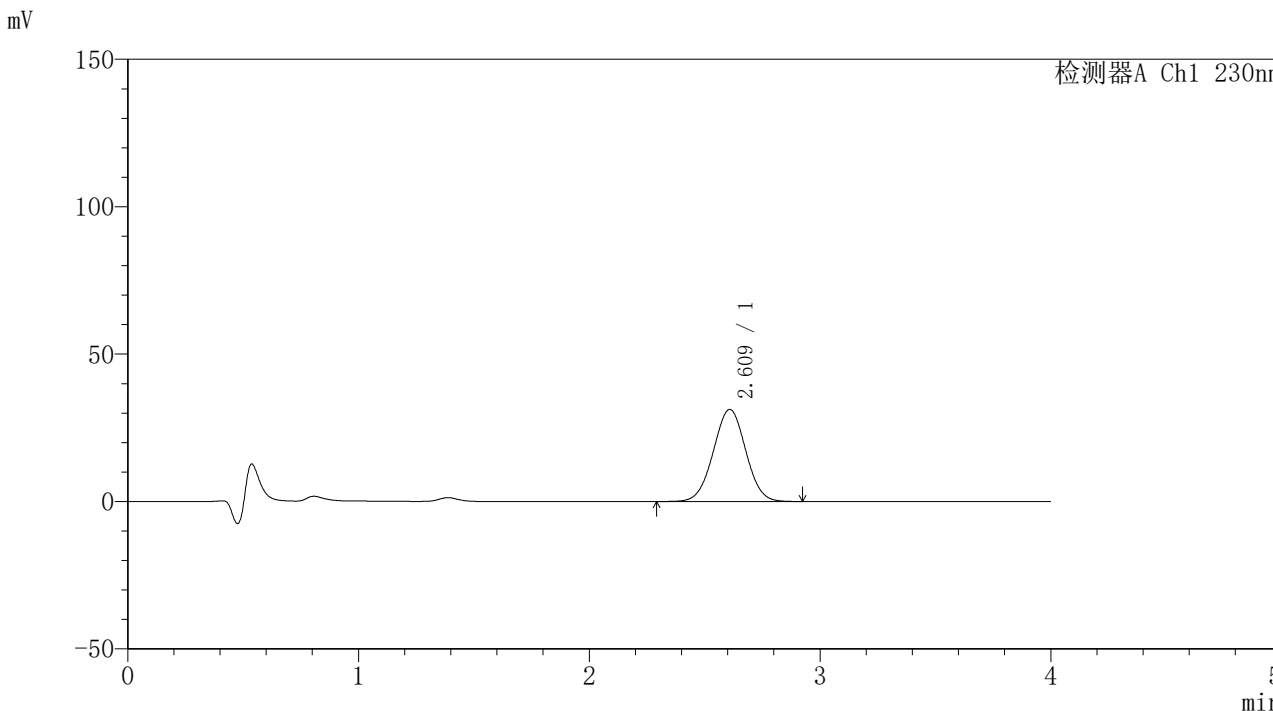

<峰表>

检测器A Ch1 230nm

峰号	保留时间	面积	面积%	高度	理论塔板数(USP)	拖尾因子	分离度(USP)
1	2.609	305002	100.000	31200	1639	1.007	--
总计		305002	100.000	31200			



SMF-209

<样品信息>

色谱柱 : XB-C18(50*4.6mm,5μm) 流速: 1.5ml/min
 柱温 : 30°C 波长: 230nm
 数据文件名 : RC\$SMF-209 - 0-201/29-3718-2 - zzp-2023052121p-rcqx-pH1.0jz-jyx1-20min-P5.lcd
 方法文件名 : RC\$SMF-209 - SMF-209-tmst-FX278.lcm
 批处理文件名 : RC\$SMF-209 - SMF-209-tmst-20241101-FX278.lcb
 样品瓶号 : 1-40
 进样体积 : 20 μL 版本号: 6.115
 进样时间 : 2024/11/01 17:58:17 实验者: jiangjinwei
 处理时间 (V2) : 2024/11/04 11:56:16 处理者: jiangjinwei
 仪器型号 : SHIMADZU LC-2050C(FX278)

<色谱图>

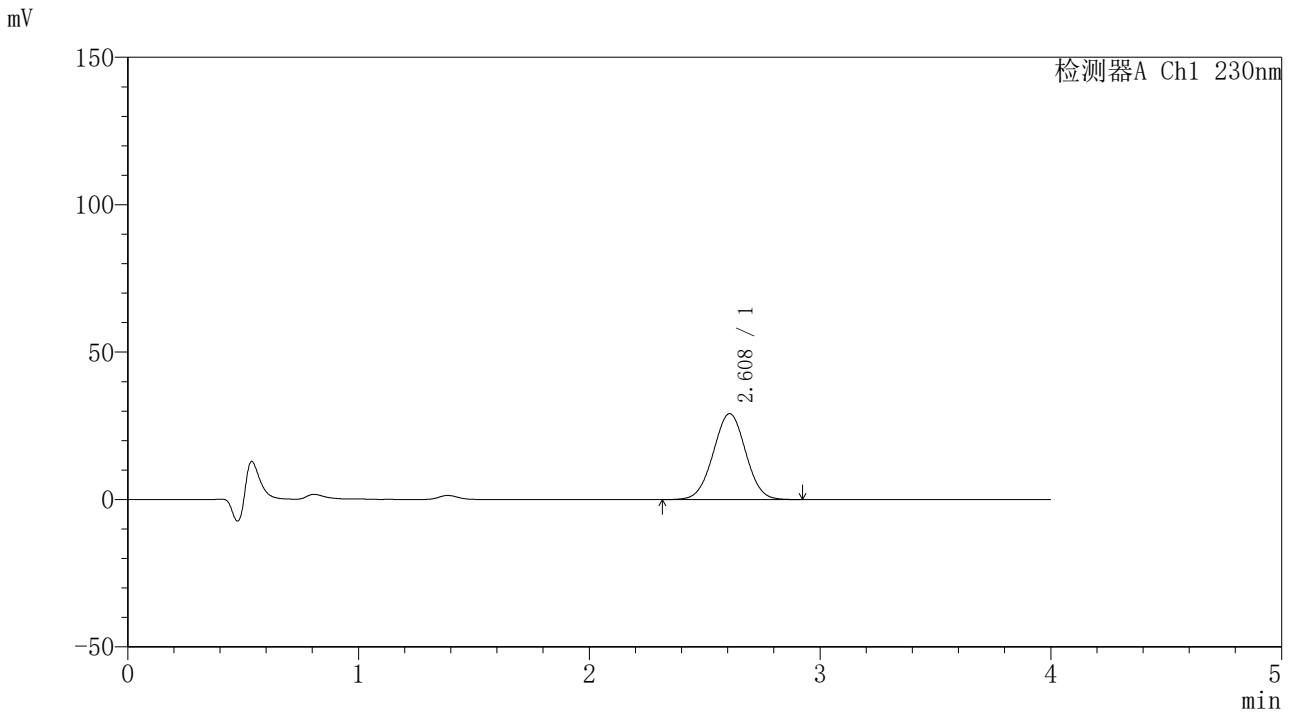

<峰表>

检测器A Ch1 230nm

峰号	保留时间	面积	面积%	高度	理论塔板数(USP)	拖尾因子	分离度(USP)
1	2.608	284899	100.000	29123	1637	1.008	--
总计		284899	100.000	29123			



SMF-209

<样品信息>

色谱柱 : XB-C18(50*4.6mm,5 μ m) 流速: 1.5ml/min
柱温 : 30 $^{\circ}$ C 波长: 230nm
数据文件名 : RC\$SMF-209 - 0-201/29-3719-2 - zzp-2023052121p-rcqx-pH1.0jz-jyx1-20min-P6.lcd
方法文件名 : RC\$SMF-209 - SMF-209-tmst-FX278.lcm
批处理文件名 : RC\$SMF-209 - SMF-209-tmst-20241101-FX278.lcb
样品瓶号 : 1-49
进样体积 : 20 μ L 版本号: 6.115
进样时间 : 2024/11/01 18:02:40 实验者: jiangjinwei
处理时间 (V2) : 2024/11/04 11:56:19 处理者: jiangjinwei
仪器型号 : SHIMADZU LC-2050C(FX278)

<色谱图>

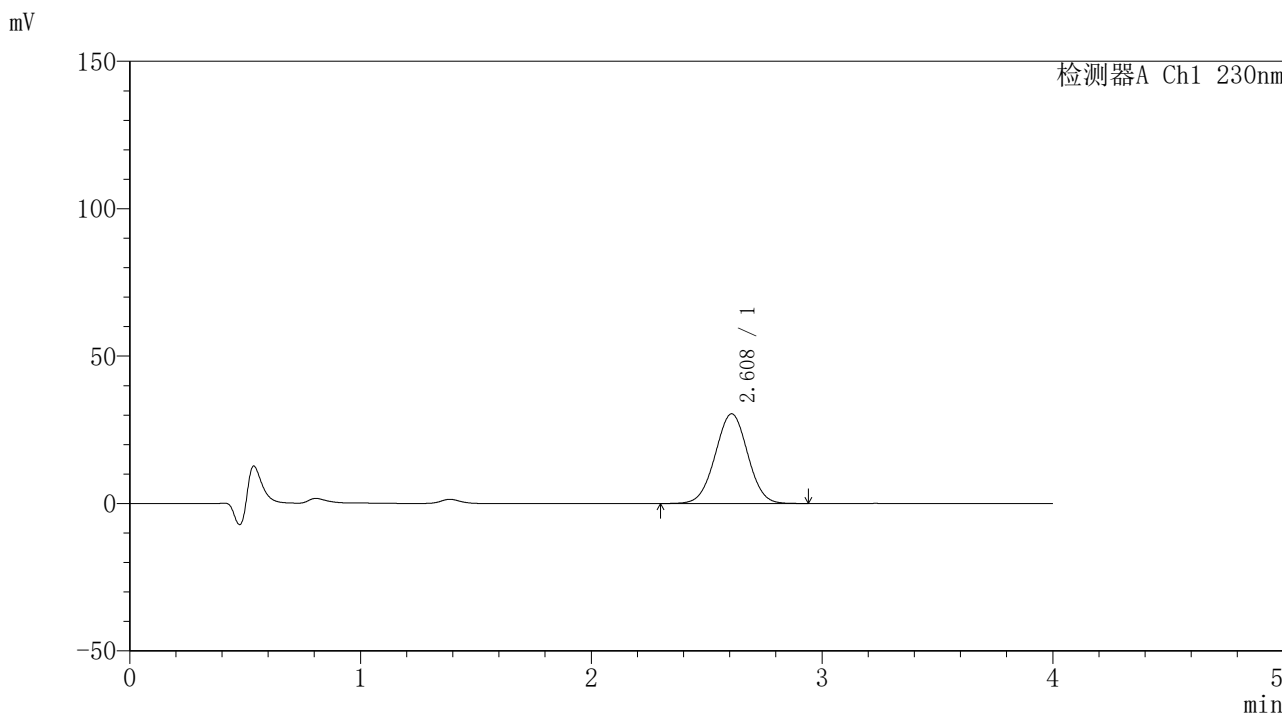

<峰表>

检测器A Ch1 230nm

峰号	保留时间	面积	面积%	高度	理论塔板数(USP)	拖尾因子	分离度(USP)
1	2.608	298126	100.000	30404	1634	1.008	--
总计		298126	100.000	30404			



SMF-209

<样品信息>

色谱柱 : XB-C18(50*4.6mm,5 μ m) 流速: 1.5ml/min
柱温 : 30 $^{\circ}$ C 波长: 230nm
数据文件名 : RC\$SMF-209 - 0-201/29-3720-2 - zzp-2023052121p-rcqx-pH1.0jz-jyx1-30min-P1.lcd
方法文件名 : RC\$SMF-209 - SMF-209-tmst-FX278.lcm
批处理文件名 : RC\$SMF-209 - SMF-209-tmst-20241101-FX278.lcb
样品瓶号 : 1-5
进样体积 : 20 μ L 版本号: 6.115
进样时间 : 2024/11/01 18:07:04 实验者: jiangjinwei
处理时间 (V2) : 2024/11/04 11:56:22 处理者: jiangjinwei
仪器型号 : SHIMADZU LC-2050C(FX278)

<色谱图>

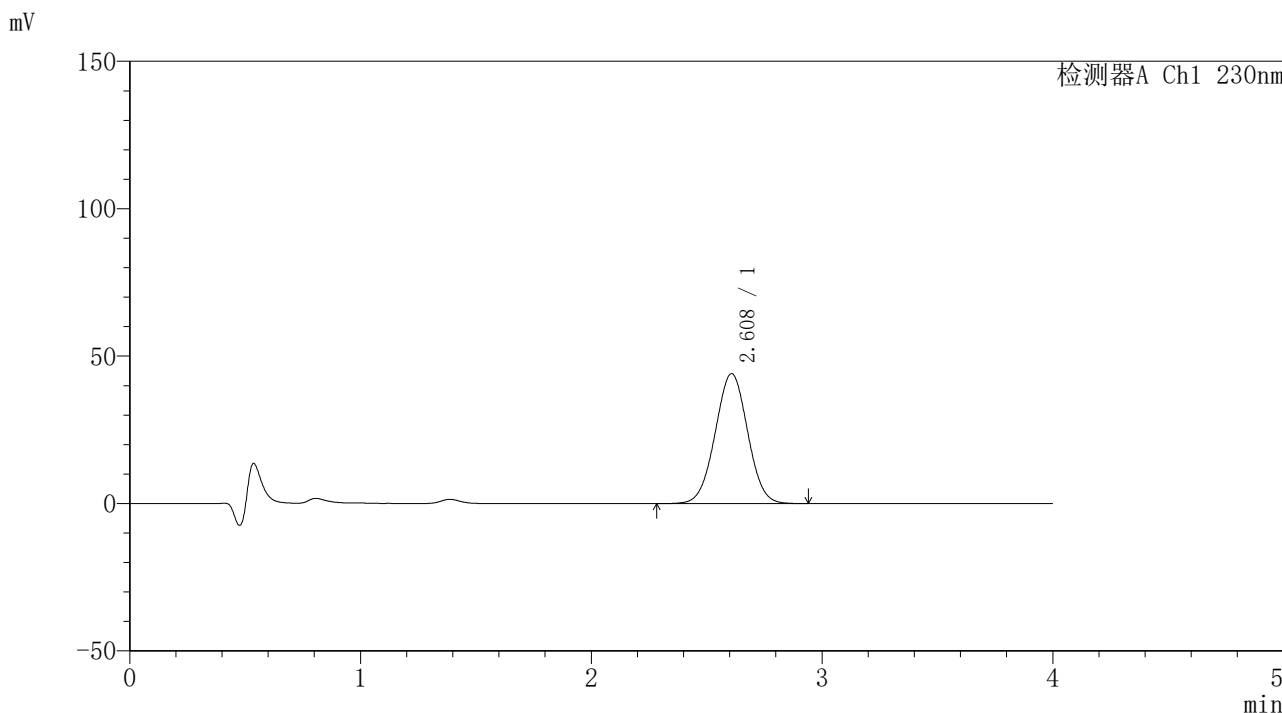

<峰表>

检测器A Ch1 230nm

峰号	保留时间	面积	面积%	高度	理论塔板数(USP)	拖尾因子	分离度(USP)
1	2.608	431351	100.000	44064	1634	1.008	--
总计		431351	100.000	44064			



SMF-209

<样品信息>

色谱柱 : XB-C18(50*4.6mm,5μm) 流速: 1.5ml/min
柱温 : 30°C 波长: 230nm
数据文件名 : RC\$SMF-209 - 0-201/29-3721-2 - zzp-2023052121p-rcqx-pH1.0jz-jyx1-30min-P2.lcd
方法文件名 : RC\$SMF-209 - SMF-209-tmst-FX278.lcm
批处理文件名 : RC\$SMF-209 - SMF-209-tmst-20241101-FX278.lcb
样品瓶号 : 1-14
进样体积 : 20 μL 版本号: 6.115
进样时间 : 2024/11/01 18:11:27 实验者: jiangjinwei
处理时间 (V2) : 2024/11/04 11:56:25 处理者: jiangjinwei
仪器型号 : SHIMADZU LC-2050C(FX278)

<色谱图>

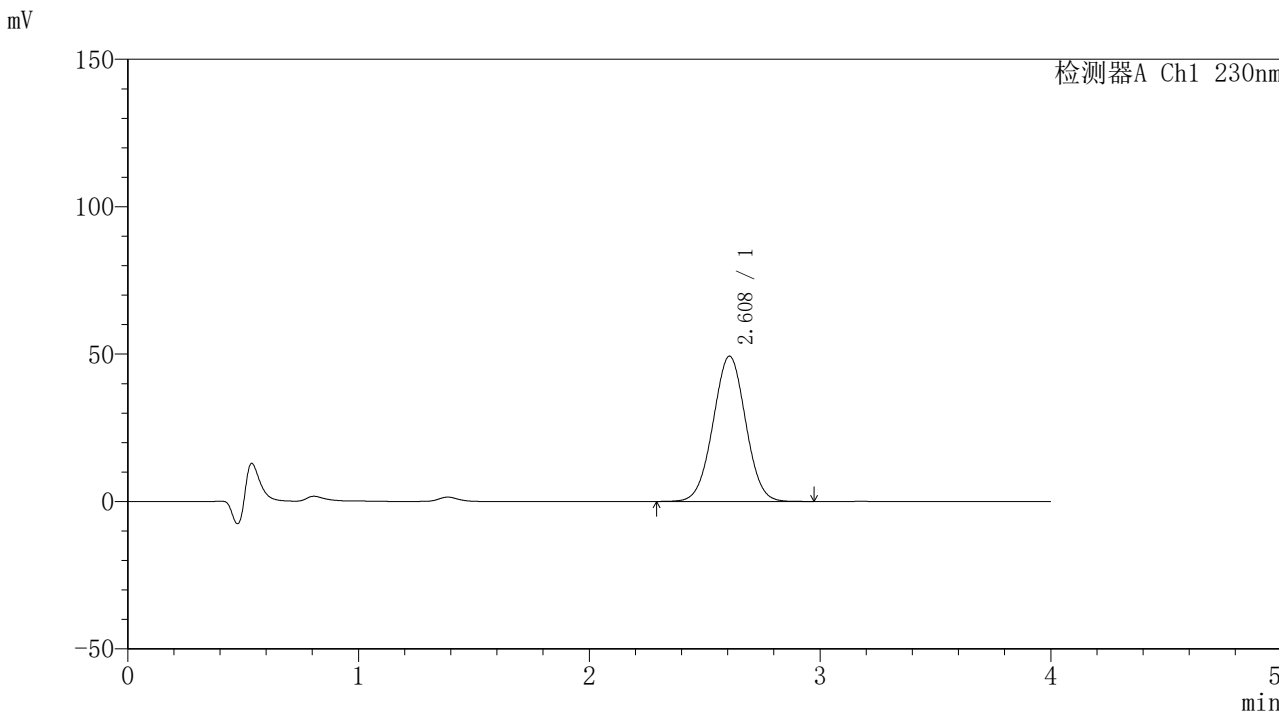

<峰表>

检测器A Ch1 230nm

峰号	保留时间	面积	面积%	高度	理论塔板数(USP)	拖尾因子	分离度(USP)
1	2.608	482366	100.000	49263	1631	1.010	--
总计		482366	100.000	49263			



SMF-209

<样品信息>

色谱柱 : XB-C18(50*4.6mm,5 μ m) 流速: 1.5ml/min
柱温 : 30 $^{\circ}$ C 波长: 230nm
数据文件名 : RC\$SMF-209 - 0-201/29-3722-2 - zzp-2023052121p-rcqx-pH1.0jz-jyx1-30min-P3.lcd
方法文件名 : RC\$SMF-209 - SMF-209-tmst-FX278.lcm
批处理文件名 : RC\$SMF-209 - SMF-209-tmst-20241101-FX278.lcb
样品瓶号 : 1-23
进样体积 : 20 μ L 版本号: 6.115
进样时间 : 2024/11/01 18:15:50 实验者: jiangjinwei
处理时间 (V2) : 2024/11/04 11:56:27 处理者: jiangjinwei
仪器型号 : SHIMADZU LC-2050C(FX278)

<色谱图>

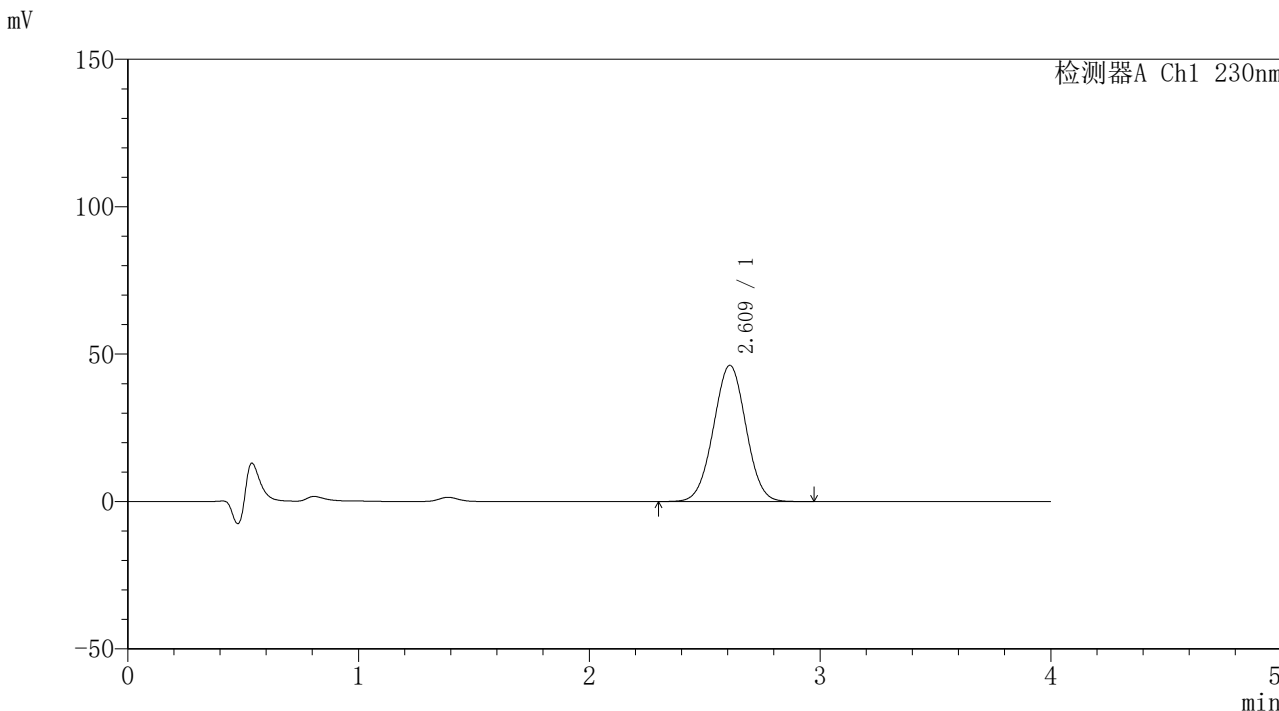

<峰表>

检测器A Ch1 230nm

峰号	保留时间	面积	面积%	高度	理论塔板数(USP)	拖尾因子	分离度(USP)
1	2.609	452526	100.000	46148	1632	1.010	--
总计		452526	100.000	46148			



SMF-209

<样品信息>

色谱柱 : XB-C18(50*4.6mm,5μm) 流速: 1.5ml/min
 柱温 : 30°C 波长: 230nm
 数据文件名 : RC\$SMF-209 - 0-201/29-3723-2 - zzp-2023052121p-rcqx-pH1.0jz-jyx1-30min-P4.lcd
 方法文件名 : RC\$SMF-209 - SMF-209-tmst-FX278.lcm
 批处理文件名 : RC\$SMF-209 - SMF-209-tmst-20241101-FX278.lcb
 样品瓶号 : 1-32
 进样体积 : 20 μL 版本号: 6.115
 进样时间 : 2024/11/01 18:20:12 实验者: jiangjinwei
 处理时间 (V2) : 2024/11/04 11:56:31 处理者: jiangjinwei
 仪器型号 : SHIMADZU LC-2050C(FX278)

<色谱图>

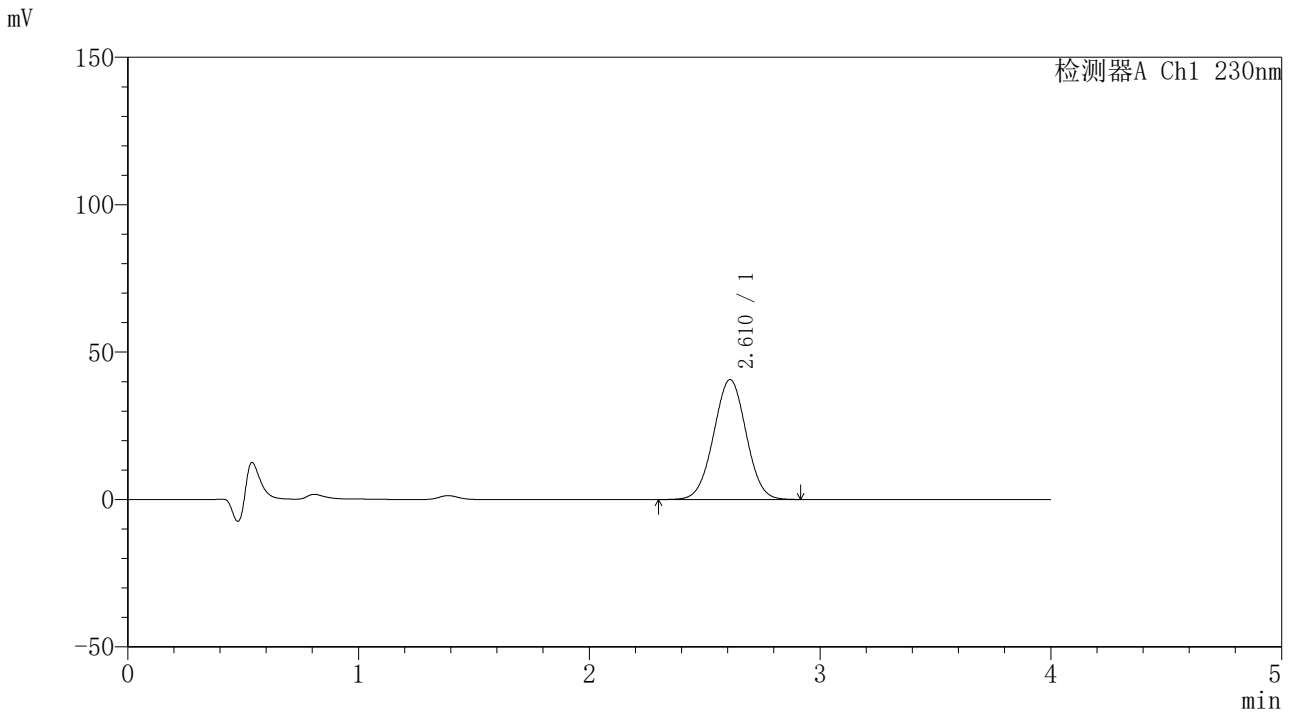

<峰表>

检测器A Ch1 230nm

峰号	保留时间	面积	面积%	高度	理论塔板数(USP)	拖尾因子	分离度(USP)
1	2.610	397781	100.000	40650	1634	1.010	--
总计		397781	100.000	40650			



SMF-209

<样品信息>

色谱柱 : XB-C18(50*4.6mm,5μm) 流速: 1.5ml/min
柱温 : 30°C 波长: 230nm
数据文件名 : RC\$SMF-209 - 0-201/29-3724-2 - zzp-2023052121p-rcqx-pH1.0jz-jyx1-30min-P5.lcd
方法文件名 : RC\$SMF-209 - SMF-209-tmst-FX278.lcm
批处理文件名 : RC\$SMF-209 - SMF-209-tmst-20241101-FX278.lcb
样品瓶号 : 1-41
进样体积 : 20 μL 版本号: 6.115
进样时间 : 2024/11/01 18:24:35 实验者: jiangjinwei
处理时间 (V2) : 2024/11/04 11:56:34 处理者: jiangjinwei
仪器型号 : SHIMADZU LC-2050C(FX278)

<色谱图>

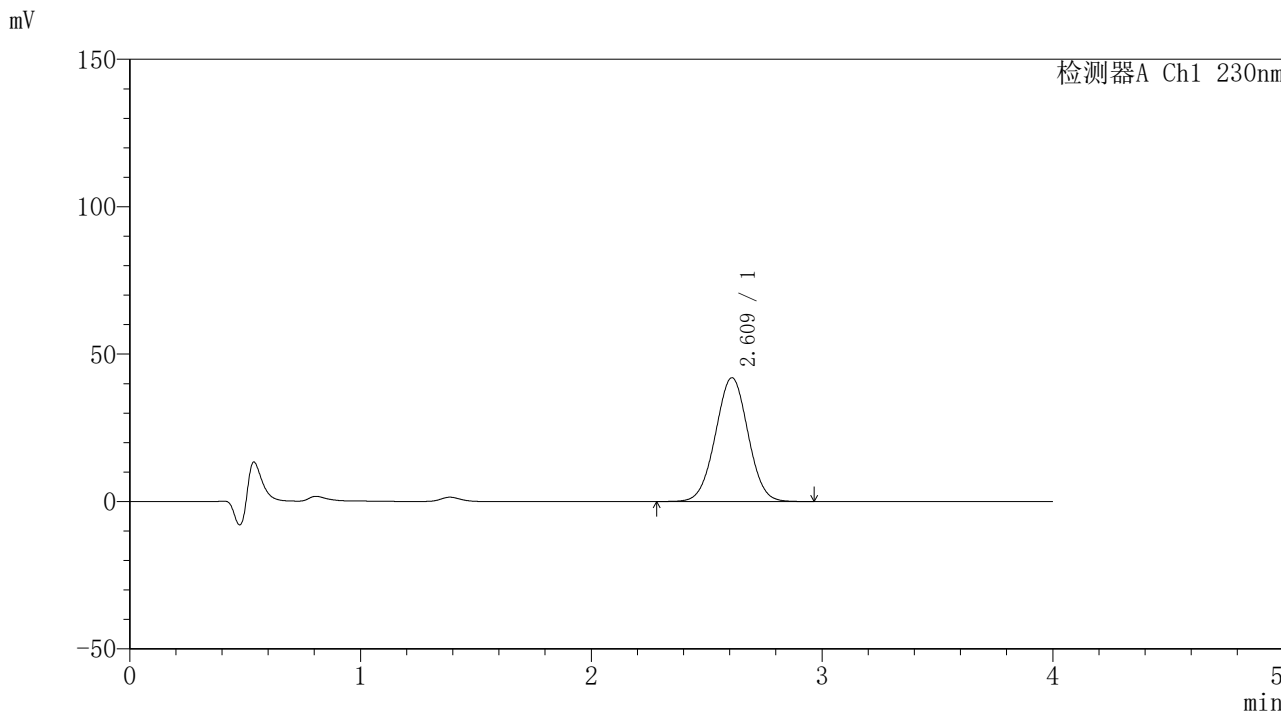

<峰表>

检测器A Ch1 230nm

峰号	保留时间	面积	面积%	高度	理论塔板数(USP)	拖尾因子	分离度(USP)
1	2.609	411711	100.000	41935	1629	1.009	--
总计		411711	100.000	41935			



SMF-209

<样品信息>

色谱柱 : XB-C18(50*4.6mm,5μm) 流速: 1.5ml/min
 柱温 : 30°C 波长: 230nm
 数据文件名 : RC\$SMF-209 - 0-201/29-3725-2 - zzp-2023052121p-rcqx-pH1.0jz-jyx1-30min-P6.lcd
 方法文件名 : RC\$SMF-209 - SMF-209-tmst-FX278.lcm
 批处理文件名 : RC\$SMF-209 - SMF-209-tmst-20241101-FX278.lcb
 样品瓶号 : 1-50
 进样体积 : 20 μL 版本号: 6.115
 进样时间 : 2024/11/01 18:28:58 实验者: jiangjinwei
 处理时间 (V2) : 2024/11/04 11:56:36 处理者: jiangjinwei
 仪器型号 : SHIMADZU LC-2050C(FX278)

<色谱图>

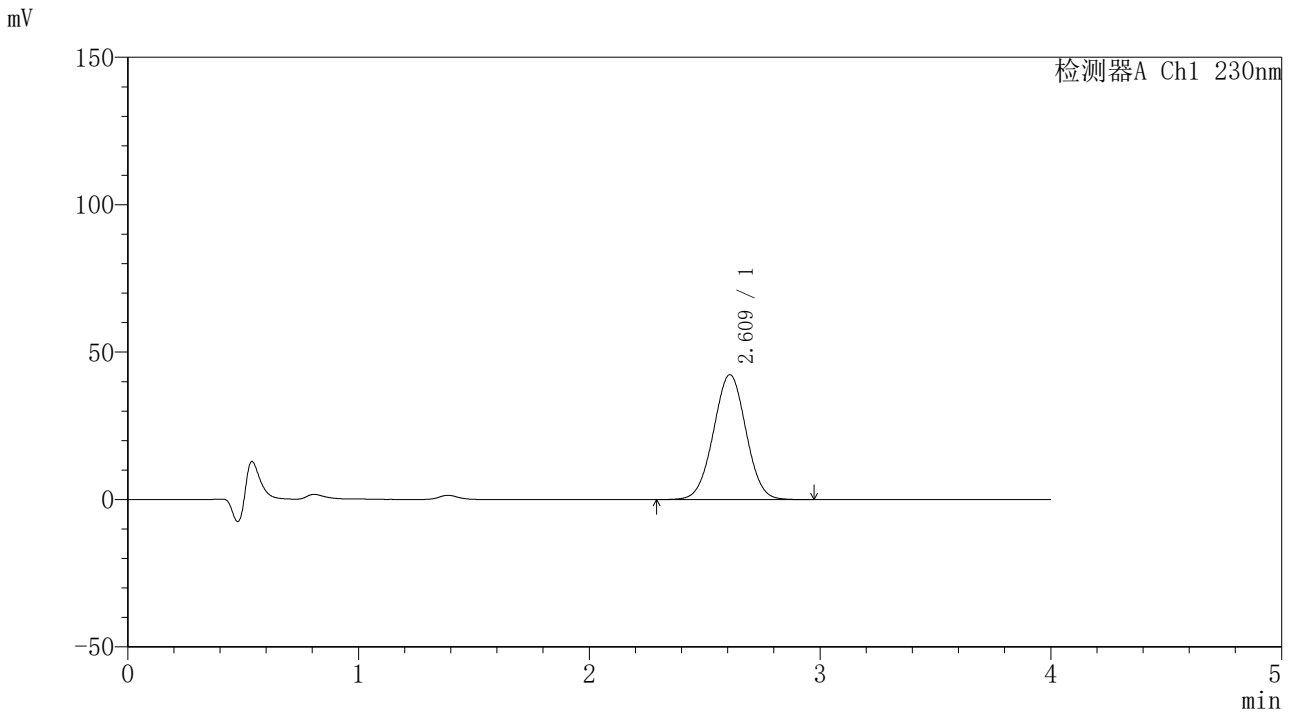

<峰表>

检测器A Ch1 230nm

峰号	保留时间	面积	面积%	高度	理论塔板数(USP)	拖尾因子	分离度(USP)
1	2.609	415203	100.000	42287	1632	1.010	--
总计		415203	100.000	42287			



SMF-209

<样品信息>

色谱柱 : XB-C18(50*4.6mm,5μm) 流速: 1.5ml/min
柱温 : 30°C 波长: 230nm
数据文件名 : RC\$SMF-209 - 0-201/29-3726-2 - zzp-2023052121p-rcqx-pH1.0jz-jyx1-45min-P1.lcd
方法文件名 : RC\$SMF-209 - SMF-209-tmst-FX278.lcm
批处理文件名 : RC\$SMF-209 - SMF-209-tmst-20241101-FX278.lcb
样品瓶号 : 1-6
进样体积 : 20 μL 版本号: 6.115
进样时间 : 2024/11/01 18:33:22 实验者: jiangjinwei
处理时间 (V2) : 2024/11/04 11:56:39 处理者: jiangjinwei
仪器型号 : SHIMADZU LC-2050C(FX278)

<色谱图>

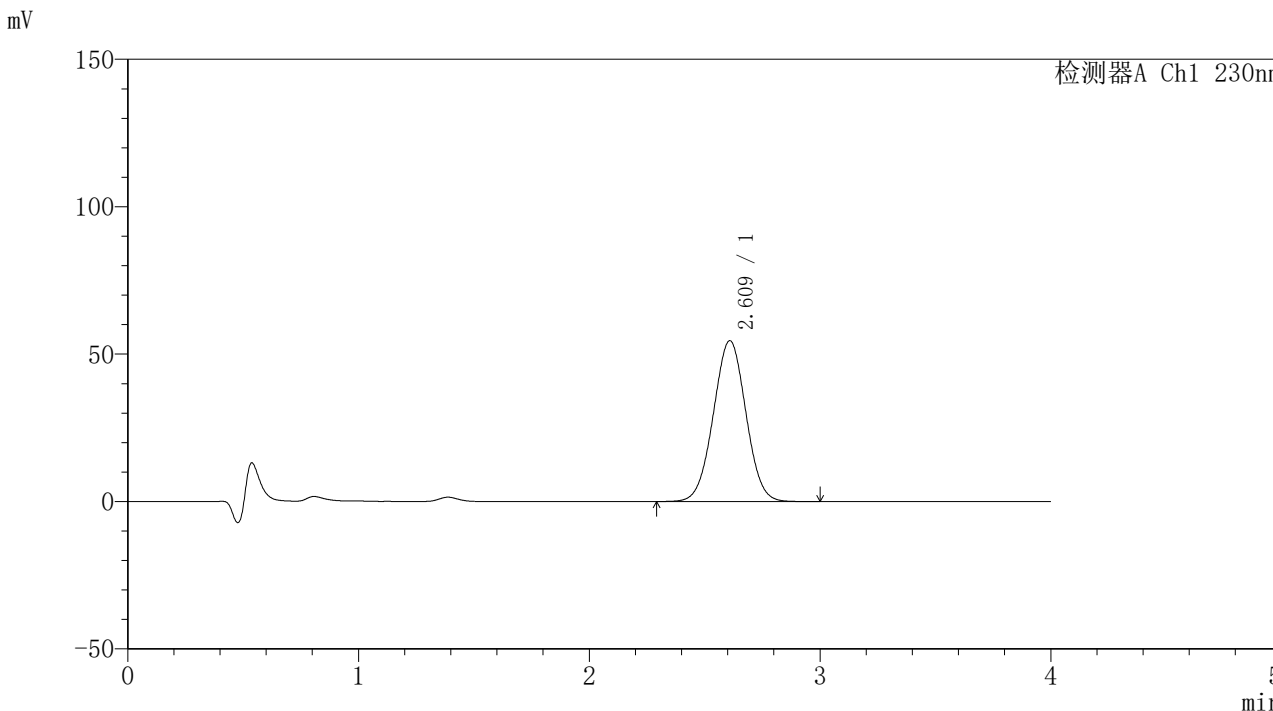

<峰表>

检测器A Ch1 230nm

峰号	保留时间	面积	面积%	高度	理论塔板数(USP)	拖尾因子	分离度(USP)
1	2.609	535035	100.000	54495	1626	1.011	--
总计		535035	100.000	54495			



SMF-209

<样品信息>

色谱柱 : XB-C18(50*4.6mm,5μm) 流速: 1.5ml/min
 柱温 : 30°C 波长: 230nm
 数据文件名 : RC\$SMF-209 - 0-201/29-3727-2 - zzp-2023052121p-rcqx-pH1.0jz-jyx1-45min-P2.lcd
 方法文件名 : RC\$SMF-209 - SMF-209-tmst-FX278.lcm
 批处理文件名 : RC\$SMF-209 - SMF-209-tmst-20241101-FX278.lcb
 样品瓶号 : 1-15
 进样体积 : 20 μL 版本号: 6.115
 进样时间 : 2024/11/01 18:37:44 实验者: jiangjinwei
 处理时间 (V2) : 2024/11/04 11:56:42 处理者: jiangjinwei
 仪器型号 : SHIMADZU LC-2050C(FX278)

<色谱图>

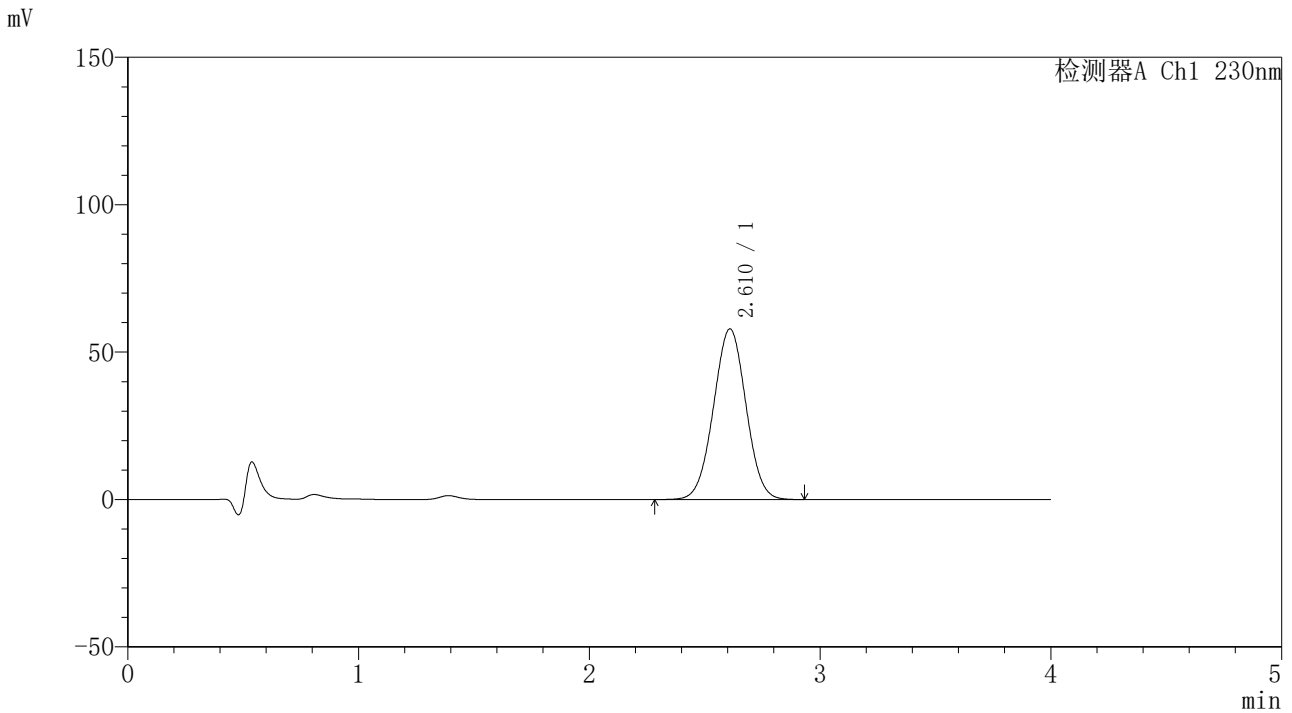

<峰表>

检测器A Ch1 230nm

峰号	保留时间	面积	面积%	高度	理论塔板数(USP)	拖尾因子	分离度(USP)
1	2.610	566851	100.000	57807	1630	1.009	--
总计		566851	100.000	57807			



SMF-209

<样品信息>

色谱柱 : XB-C18(50*4.6mm,5μm) 流速: 1.5ml/min
 柱温 : 30°C 波长: 230nm
 数据文件名 : RC\$SMF-209 - 0-201/29-3728-2 - zzp-2023052121p-rcqx-pH1.0jz-jyx1-45min-P3.lcd
 方法文件名 : RC\$SMF-209 - SMF-209-tmst-FX278.lcm
 批处理文件名 : RC\$SMF-209 - SMF-209-tmst-20241101-FX278.lcb
 样品瓶号 : 1-24
 进样体积 : 20 μL 版本号: 6.115
 进样时间 : 2024/11/01 18:42:06 实验者: jiangjinwei
 处理时间 (V2) : 2024/11/04 11:56:45 处理者: jiangjinwei
 仪器型号 : SHIMADZU LC-2050C(FX278)

<色谱图>

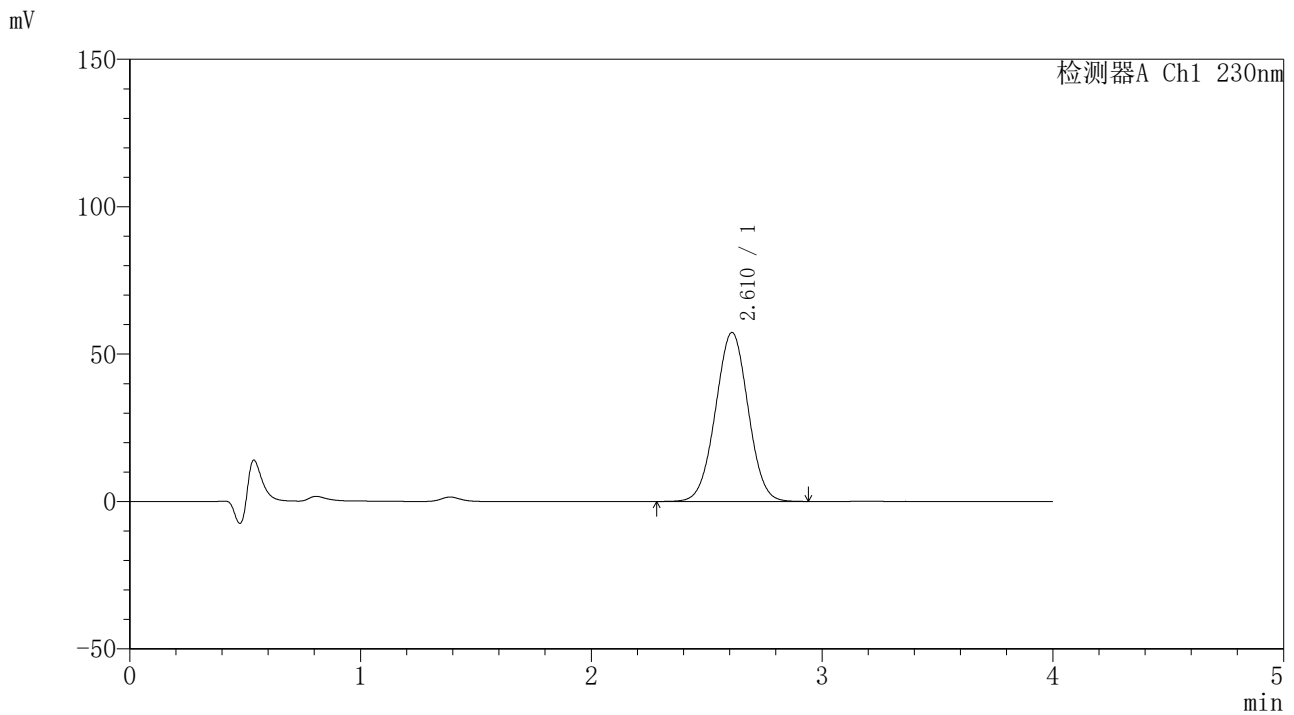

<峰表>

检测器A Ch1 230nm

峰号	保留时间	面积	面积%	高度	理论塔板数(USP)	拖尾因子	分离度(USP)
1	2.610	562131	100.000	57237	1623	1.009	--
总计		562131	100.000	57237			



SMF-209

<样品信息>

色谱柱 : XB-C18(50*4.6mm,5μm) 流速: 1.5ml/min
柱温 : 30°C 波长: 230nm
数据文件名 : RC\$SMF-209 - 0-201/29-3729-2 - zzp-2023052121p-rcqx-pH1.0jz-jyx1-45min-P4.lcd
方法文件名 : RC\$SMF-209 - SMF-209-tmst-FX278.lcm
批处理文件名 : RC\$SMF-209 - SMF-209-tmst-20241101-FX278.lcb
样品瓶号 : 1-33
进样体积 : 20 μL 版本号: 6.115
进样时间 : 2024/11/01 18:46:29 实验者: jiangjinwei
处理时间 (V2) : 2024/11/04 11:56:48 处理者: jiangjinwei
仪器型号 : SHIMADZU LC-2050C(FX278)

<色谱图>

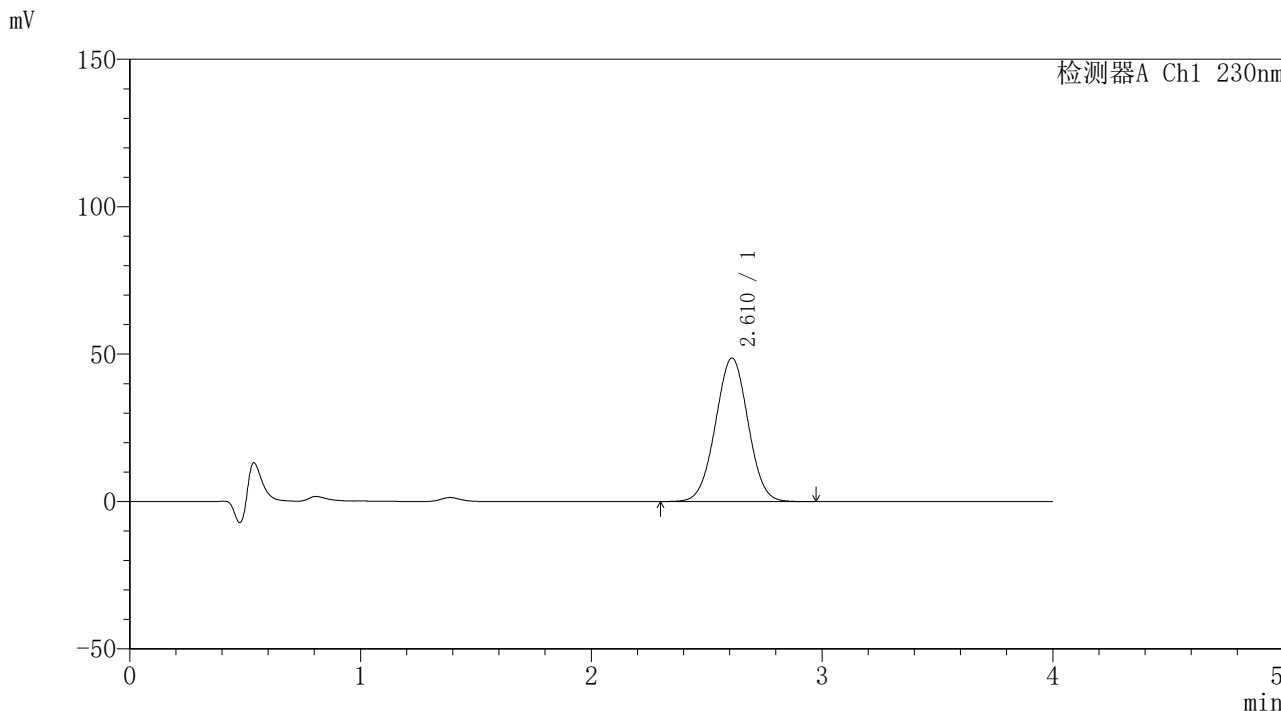

<峰表>

检测器A Ch1 230nm

峰号	保留时间	面积	面积%	高度	理论塔板数(USP)	拖尾因子	分离度(USP)
1	2.610	477473	100.000	48610	1621	1.009	--
总计		477473	100.000	48610			



SMF-209

<样品信息>

色谱柱 : XB-C18(50*4.6mm,5μm) 流速: 1.5ml/min
 柱温 : 30°C 波长: 230nm
 数据文件名 : RC\$SMF-209 - 0-201/29-3730-2 - zzp-2023052121p-rcqx-pH1.0jz-jyx1-45min-P5.lcd
 方法文件名 : RC\$SMF-209 - SMF-209-tmst-FX278.lcm
 批处理文件名 : RC\$SMF-209 - SMF-209-tmst-20241101-FX278.lcb
 样品瓶号 : 1-42
 进样体积 : 20 μL 版本号: 6.115
 进样时间 : 2024/11/01 18:50:51 实验者: jiangjinwei
 处理时间 (V2) : 2024/11/04 11:56:51 处理者: jiangjinwei
 仪器型号 : SHIMADZU LC-2050C(FX278)

<色谱图>

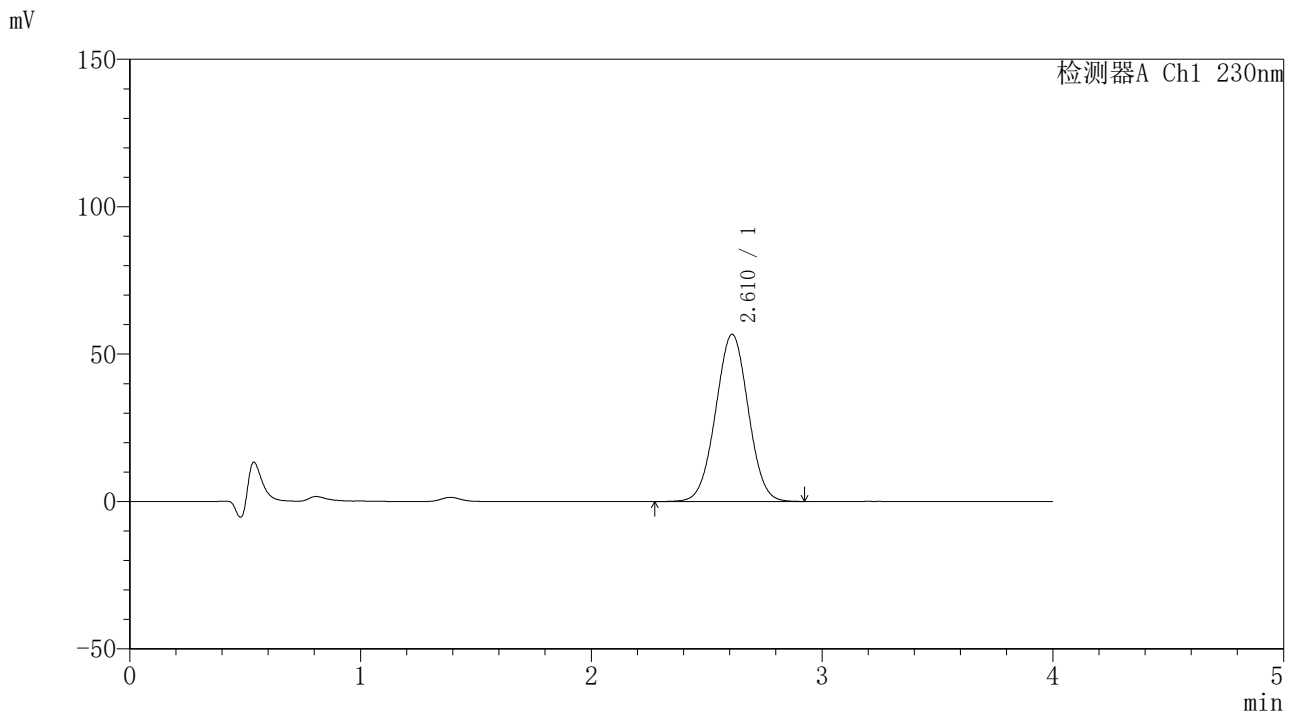

<峰表>

检测器A Ch1 230nm

峰号	保留时间	面积	面积%	高度	理论塔板数(USP)	拖尾因子	分离度(USP)
1	2.610	555711	100.000	56655	1626	1.010	--
总计		555711	100.000	56655			



SMF-209

<样品信息>

色谱柱 : XB-C18(50*4.6mm,5μm) 流速: 1.5ml/min
 柱温 : 30°C 波长: 230nm
 数据文件名 : RC\$SMF-209 - 0-201/29-3731-2 - zzp-2023052121p-rcqx-pH1.0jz-jyx1-45min-P6.lcd
 方法文件名 : RC\$SMF-209 - SMF-209-tmst-FX278.lcm
 批处理文件名 : RC\$SMF-209 - SMF-209-tmst-20241101-FX278.lcb
 样品瓶号 : 1-51
 进样体积 : 20 μL 版本号: 6.115
 进样时间 : 2024/11/01 18:55:14 实验者: jiangjinwei
 处理时间 (V2) : 2024/11/04 11:56:53 处理者: jiangjinwei
 仪器型号 : SHIMADZU LC-2050C(FX278)

<色谱图>

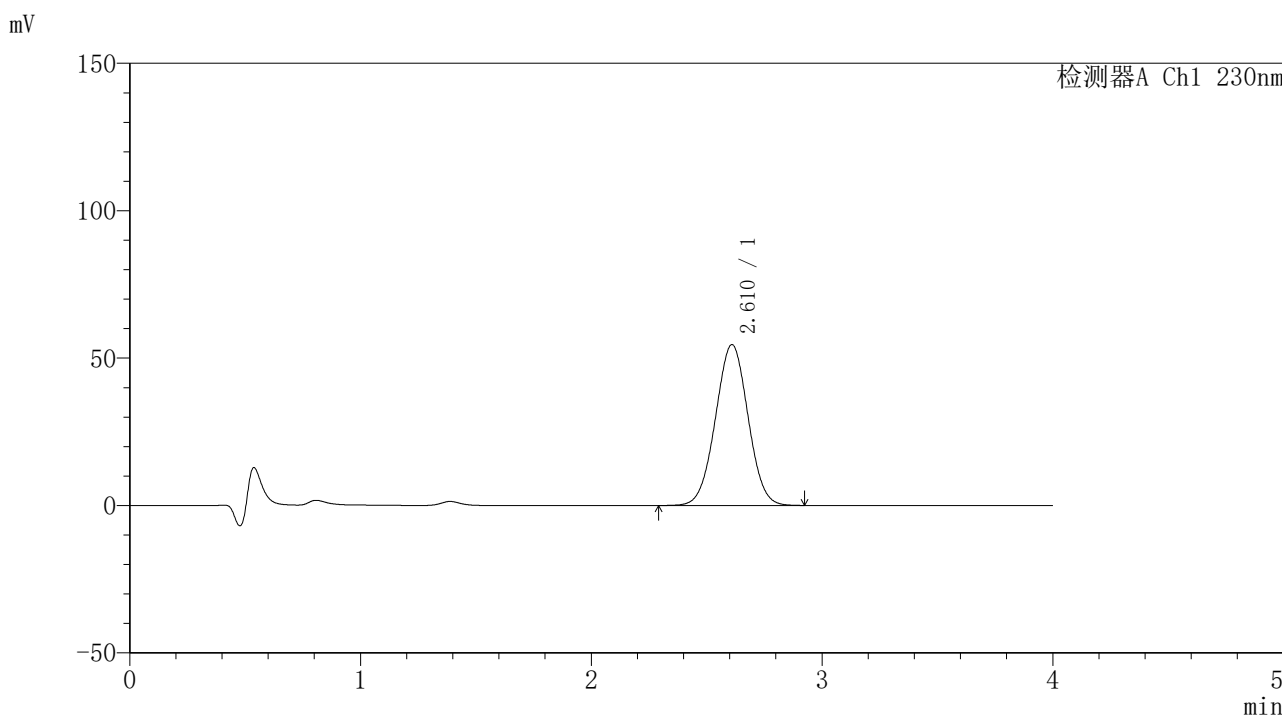

<峰表>

检测器A Ch1 230nm

峰号	保留时间	面积	面积%	高度	理论塔板数(USP)	拖尾因子	分离度(USP)
1	2.610	535338	100.000	54496	1624	1.010	--
总计		535338	100.000	54496			



SMF-209

<样品信息>

色谱柱 : XB-C18(50*4.6mm,5μm) 流速: 1.5ml/min
 柱温 : 30°C 波长: 230nm
 数据文件名 : RC\$SMF-209 - 0-201/29-3732-2 - zzp-2023052121p-rcqx-pH1.0jz-jyx1-60min-P1.lcd
 方法文件名 : RC\$SMF-209 - SMF-209-tmst-FX278.lcm
 批处理文件名 : RC\$SMF-209 - SMF-209-tmst-20241101-FX278.lcb
 样品瓶号 : 1-7
 进样体积 : 20 μL 版本号: 6.115
 进样时间 : 2024/11/01 18:59:37 实验者: jiangjinwei
 处理时间 (V2) : 2024/11/04 11:56:56 处理者: jiangjinwei
 仪器型号 : SHIMADZU LC-2050C(FX278)

<色谱图>

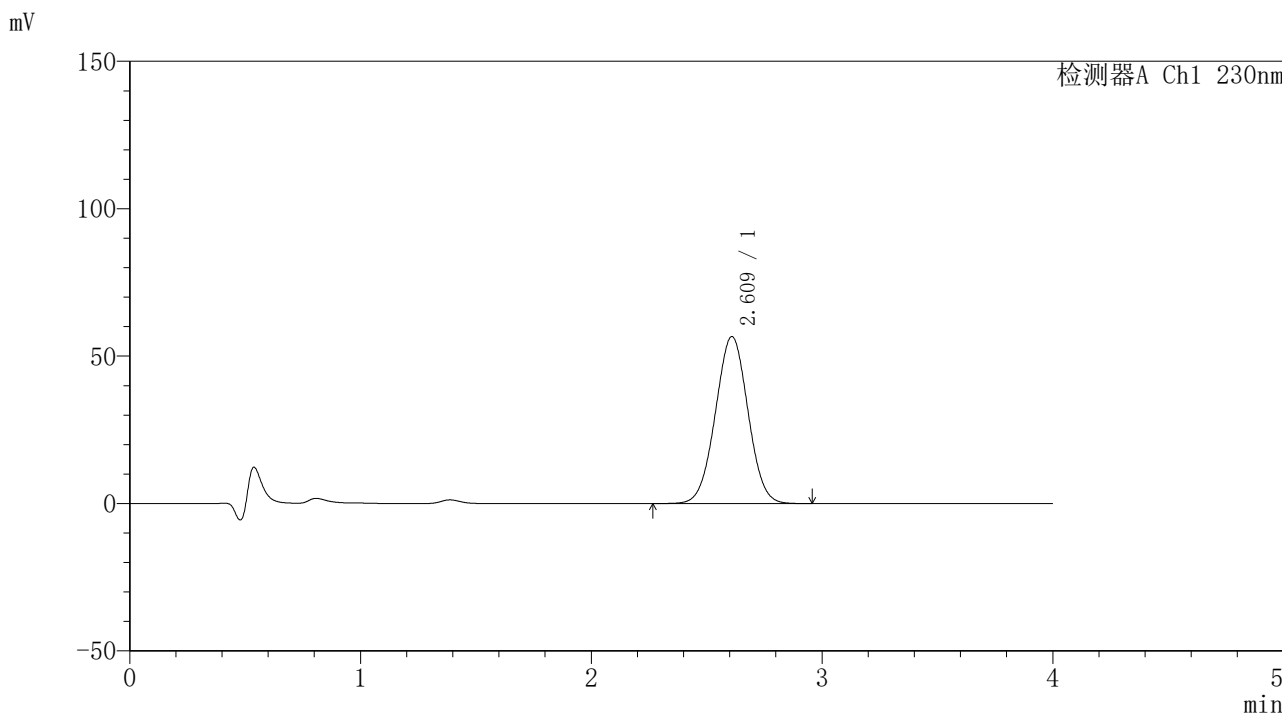

<峰表>

检测器A Ch1 230nm

峰号	保留时间	面积	面积%	高度	理论塔板数(USP)	拖尾因子	分离度(USP)
1	2.609	556529	100.000	56596	1621	1.010	--
总计		556529	100.000	56596			



SMF-209

<样品信息>

色谱柱 : XB-C18(50*4.6mm,5 μ m) 流速: 1.5ml/min
柱温 : 30 $^{\circ}$ C 波长: 230nm
数据文件名 : RC\$SMF-209 - 0-201/29-3733-2 - zzp-2023052121p-rcqx-pH1.0jz-jyx1-60min-P2.lcd
方法文件名 : RC\$SMF-209 - SMF-209-tmst-FX278.lcm
批处理文件名 : RC\$SMF-209 - SMF-209-tmst-20241101-FX278.lcb
样品瓶号 : 1-16
进样体积 : 20 μ L 版本号: 6.115
进样时间 : 2024/11/01 19:04:00 实验者: jiangjinwei
处理时间 (V2) : 2024/11/04 11:56:59 处理者: jiangjinwei
仪器型号 : SHIMADZU LC-2050C(FX278)

<色谱图>

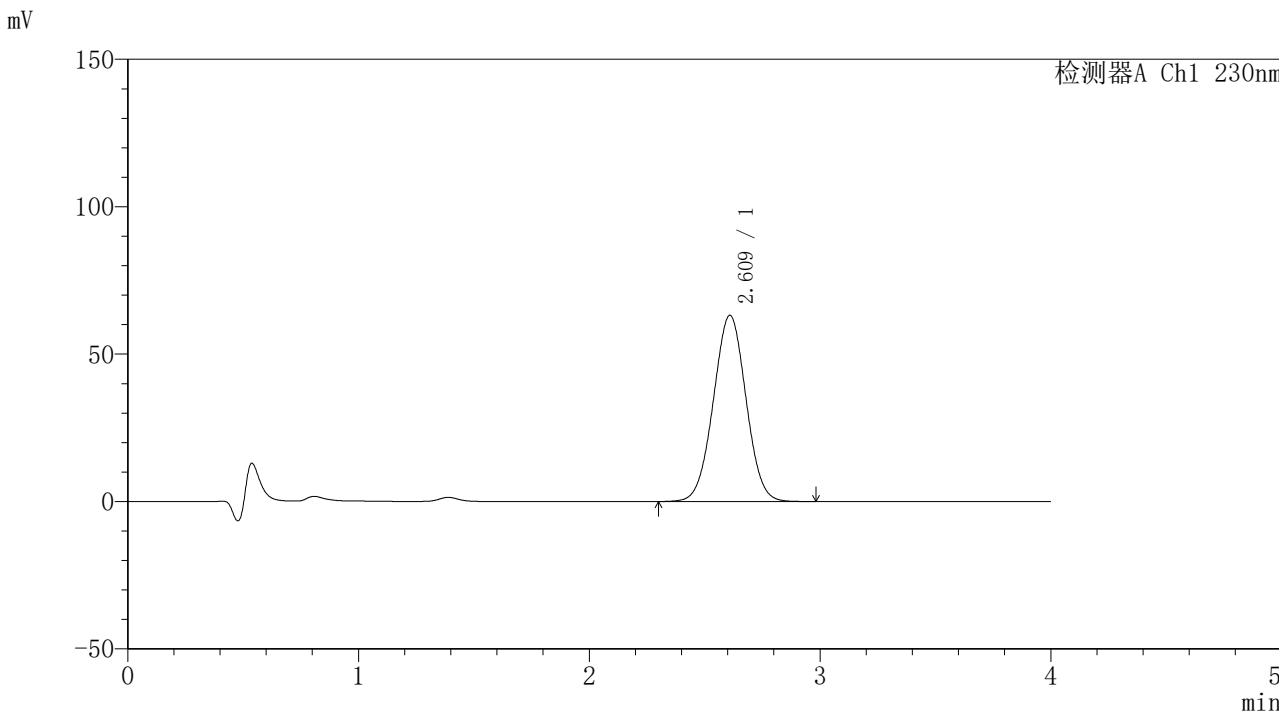

<峰表>

检测器A Ch1 230nm

峰号	保留时间	面积	面积%	高度	理论塔板数(USP)	拖尾因子	分离度(USP)
1	2.609	620346	100.000	63062	1621	1.010	--
总计		620346	100.000	63062			



SMF-209

<样品信息>

色谱柱 : XB-C18(50*4.6mm,5μm) 流速: 1.5ml/min
 柱温 : 30°C 波长: 230nm
 数据文件名 : RC\$SMF-209 - 0-201/29-3734-2 - zzp-2023052121p-rcqx-pH1.0jz-jyx1-60min-P3.lcd
 方法文件名 : RC\$SMF-209 - SMF-209-tmst-FX278.lcm
 批处理文件名 : RC\$SMF-209 - SMF-209-tmst-20241101-FX278.lcb
 样品瓶号 : 1-25
 进样体积 : 20 μL 版本号: 6.115
 进样时间 : 2024/11/01 19:08:24 实验者: jiangjinwei
 处理时间 (V2) : 2024/11/04 11:57:02 处理者: jiangjinwei
 仪器型号 : SHIMADZU LC-2050C(FX278)

<色谱图>

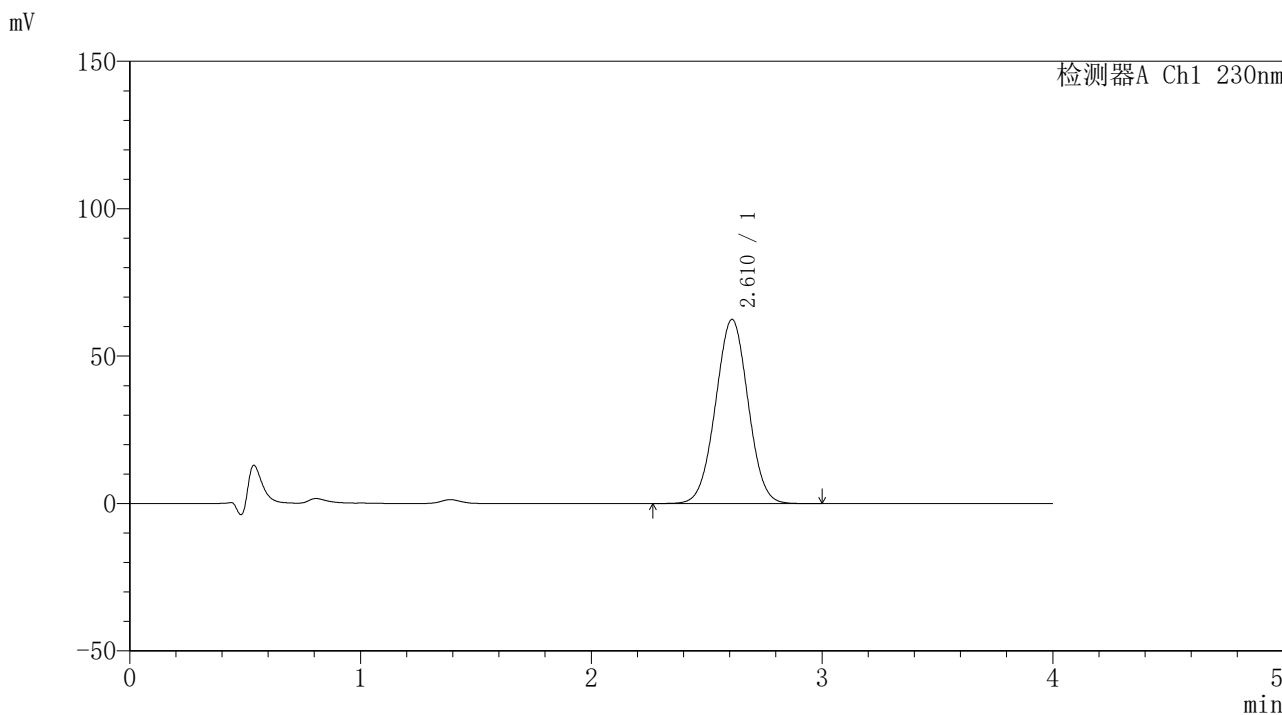

<峰表>

检测器A Ch1 230nm

峰号	保留时间	面积	面积%	高度	理论塔板数(USP)	拖尾因子	分离度(USP)
1	2.610	612940	100.000	62423	1628	1.011	--
总计		612940	100.000	62423			



SMF-209

<样品信息>

色谱柱 : XB-C18(50*4.6mm,5μm) 流速: 1.5ml/min
柱温 : 30°C 波长: 230nm
数据文件名 : RC\$SMF-209 - 0-201/29-3735-2 - zzp-2023052121p-rcqx-pH1.0jz-jyx1-60min-P4.lcd
方法文件名 : RC\$SMF-209 - SMF-209-tmst-FX278.lcm
批处理文件名 : RC\$SMF-209 - SMF-209-tmst-20241101-FX278.lcb
样品瓶号 : 1-34
进样体积 : 20 μL 版本号: 6.115
进样时间 : 2024/11/01 19:12:45 实验者: jiangjinwei
处理时间 (V2) : 2024/11/04 11:57:05 处理者: jiangjinwei
仪器型号 : SHIMADZU LC-2050C(FX278)

<色谱图>

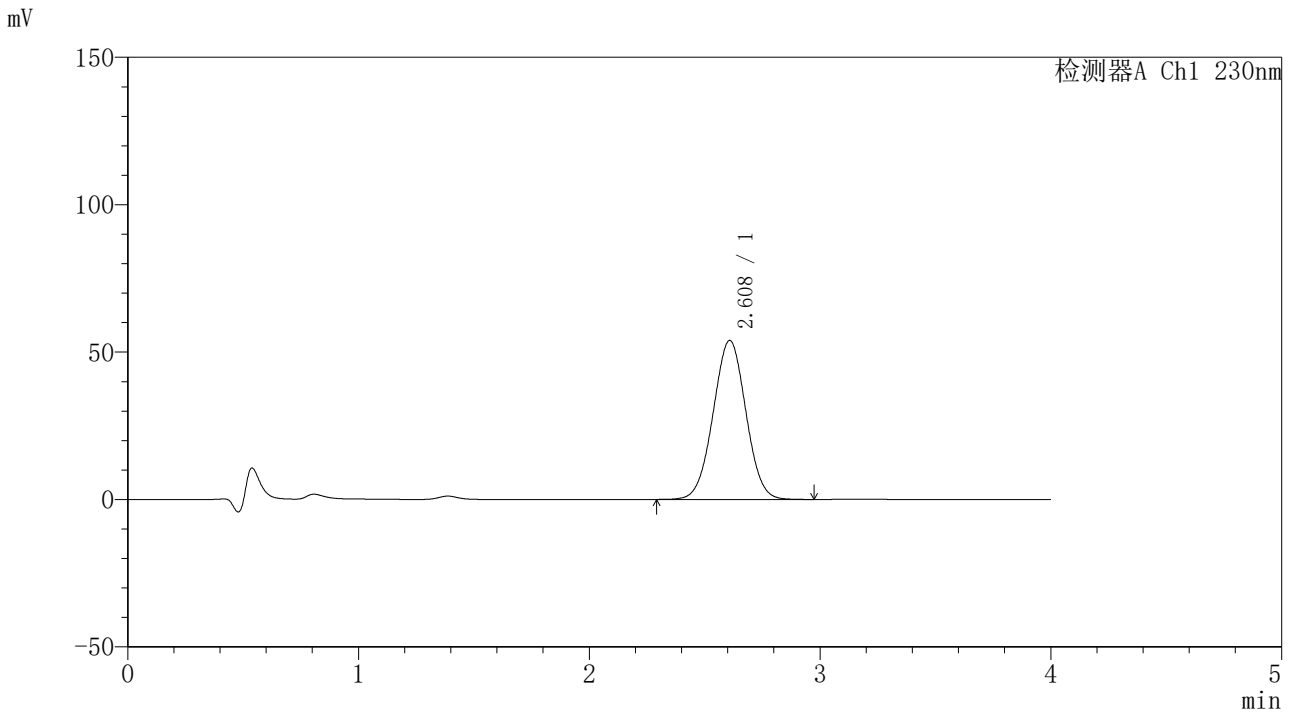

<峰表>

检测器A Ch1 230nm

峰号	保留时间	面积	面积%	高度	理论塔板数(USP)	拖尾因子	分离度(USP)
1	2.608	531096	100.000	53872	1610	1.010	--
总计		531096	100.000	53872			



SMF-209

<样品信息>

色谱柱 : XB-C18(50*4.6mm,5μm) 流速: 1.5ml/min
柱温 : 30°C 波长: 230nm
数据文件名 : RC\$SMF-209 - 0-201/29-3736-2 - zzp-2023052121p-rcqx-pH1.0jz-jyx1-60min-P5.lcd
方法文件名 : RC\$SMF-209 - SMF-209-tmst-FX278.lcm
批处理文件名 : RC\$SMF-209 - SMF-209-tmst-20241101-FX278.lcb
样品瓶号 : 1-43
进样体积 : 20 μL 版本号: 6.115
进样时间 : 2024/11/01 19:17:08 实验者: jiangjinwei
处理时间 (V2) : 2024/11/04 11:57:07 处理者: jiangjinwei
仪器型号 : SHIMADZU LC-2050C(FX278)

<色谱图>

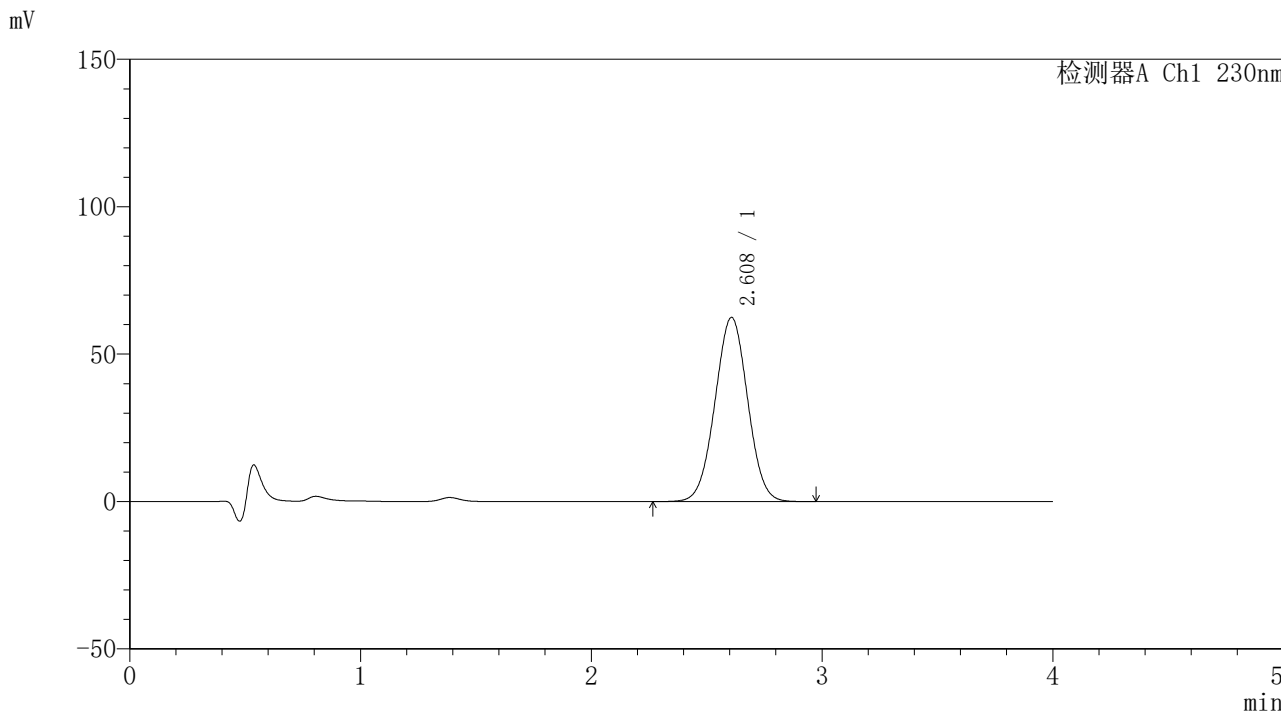

<峰表>

检测器A Ch1 230nm

峰号	保留时间	面积	面积%	高度	理论塔板数(USP)	拖尾因子	分离度(USP)
1	2.608	614440	100.000	62437	1612	1.011	--
总计		614440	100.000	62437			



SMF-209

<样品信息>

色谱柱 : XB-C18(50*4.6mm,5 μ m) 流速: 1.5ml/min
柱温 : 30 $^{\circ}$ C 波长: 230nm
数据文件名 : RC\$SMF-209 - 0-201/29-3737-2 - zzp-2023052121p-rcqx-pH1.0jz-jyx1-60min-P6.lcd
方法文件名 : RC\$SMF-209 - SMF-209-tmst-FX278.lcm
批处理文件名 : RC\$SMF-209 - SMF-209-tmst-20241101-FX278.lcb
样品瓶号 : 1-52
进样体积 : 20 μ L 版本号: 6.115
进样时间 : 2024/11/01 19:21:32 实验者: jiangjinwei
处理时间 (V2) : 2024/11/04 11:57:10 处理者: jiangjinwei
仪器型号 : SHIMADZU LC-2050C(FX278)

<色谱图>

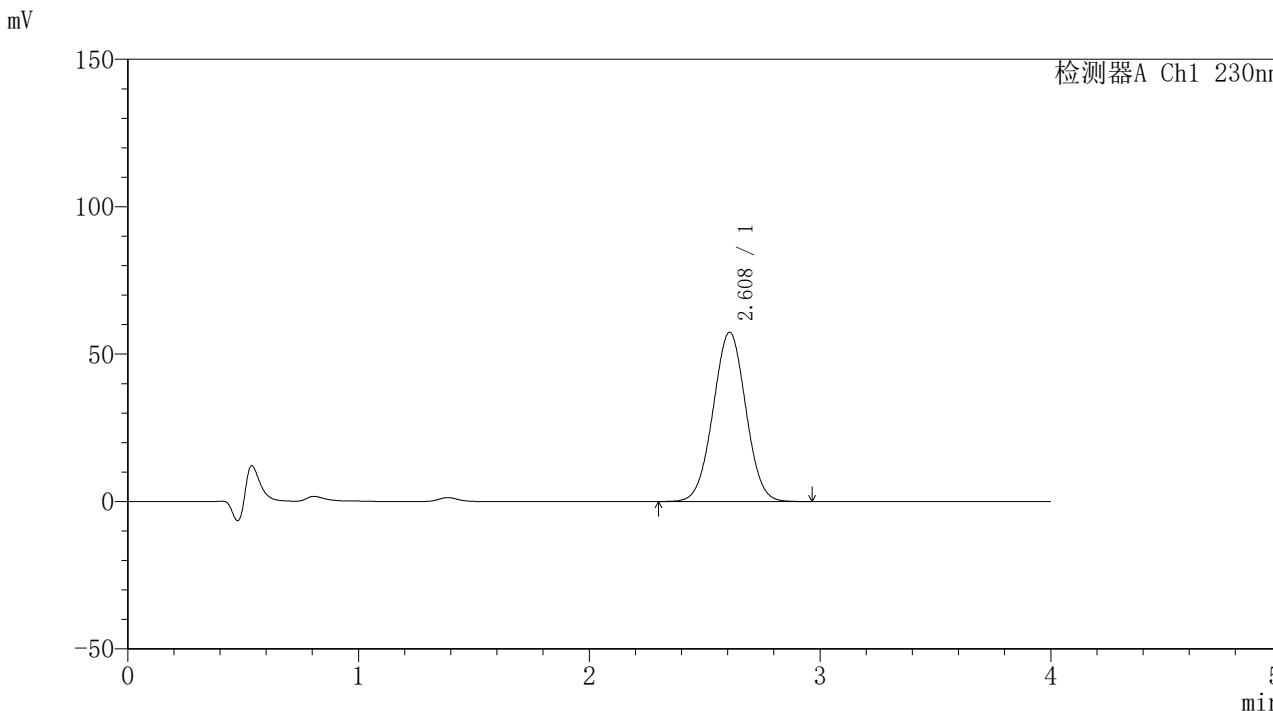

<峰表>

检测器A Ch1 230nm

峰号	保留时间	面积	面积%	高度	理论塔板数(USP)	拖尾因子	分离度(USP)
1	2.608	565110	100.000	57374	1610	1.012	--
总计		565110	100.000	57374			



SMF-209

<样品信息>

色谱柱 : XB-C18(50*4.6mm,5μm) 流速: 1.5ml/min
柱温 : 30°C 波长: 230nm
数据文件名 : RC\$SMF-209 - 0-201/29-3738-2 - zzp-2023052121p-rcqx-pH1.0jz-jyx1-90min-P1.lcd
方法文件名 : RC\$SMF-209 - SMF-209-tmst-FX278.lcm
批处理文件名 : RC\$SMF-209 - SMF-209-tmst-20241101-FX278.lcb
样品瓶号 : 1-8
进样体积 : 20 μL 版本号: 6.115
进样时间 : 2024/11/01 19:25:55 实验者: jiangjinwei
处理时间 (V2) : 2024/11/04 11:57:13 处理者: jiangjinwei
仪器型号 : SHIMADZU LC-2050C(FX278)

<色谱图>

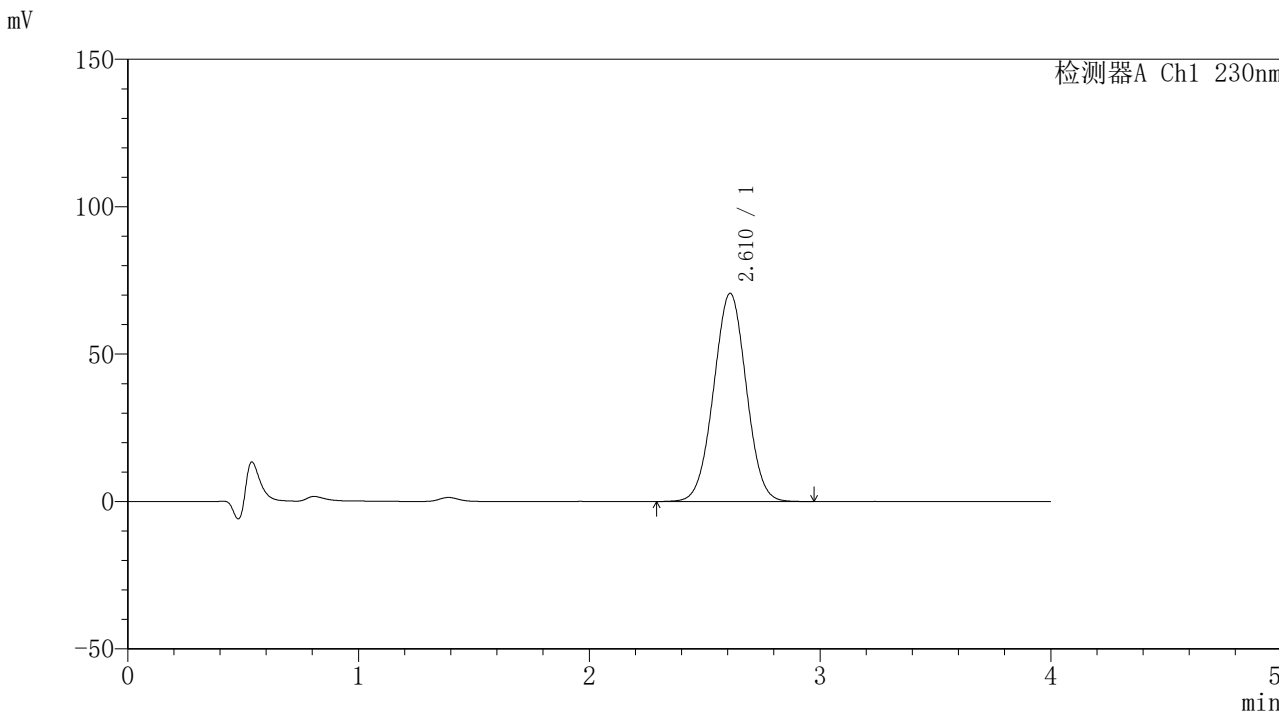

<峰表>

检测器A Ch1 230nm

峰号	保留时间	面积	面积%	高度	理论塔板数(USP)	拖尾因子	分离度(USP)
1	2.610	693952	100.000	70567	1618	1.010	--
总计		693952	100.000	70567			



SMF-209

<样品信息>

色谱柱 : XB-C18(50*4.6mm,5μm) 流速: 1.5ml/min
 柱温 : 30°C 波长: 230nm
 数据文件名 : RC\$SMF-209 - 0-201/29-3739-2 - zzp-2023052121p-rcqx-pH1.0jz-jyx1-90min-P2.lcd
 方法文件名 : RC\$SMF-209 - SMF-209-tmst-FX278.lcm
 批处理文件名 : RC\$SMF-209 - SMF-209-tmst-20241101-FX278.lcb
 样品瓶号 : 1-17
 进样体积 : 20 μL 版本号: 6.115
 进样时间 : 2024/11/01 19:30:19 实验者: jiangjinwei
 处理时间 (V2) : 2024/11/04 11:57:16 处理者: jiangjinwei
 仪器型号 : SHIMADZU LC-2050C(FX278)

<色谱图>

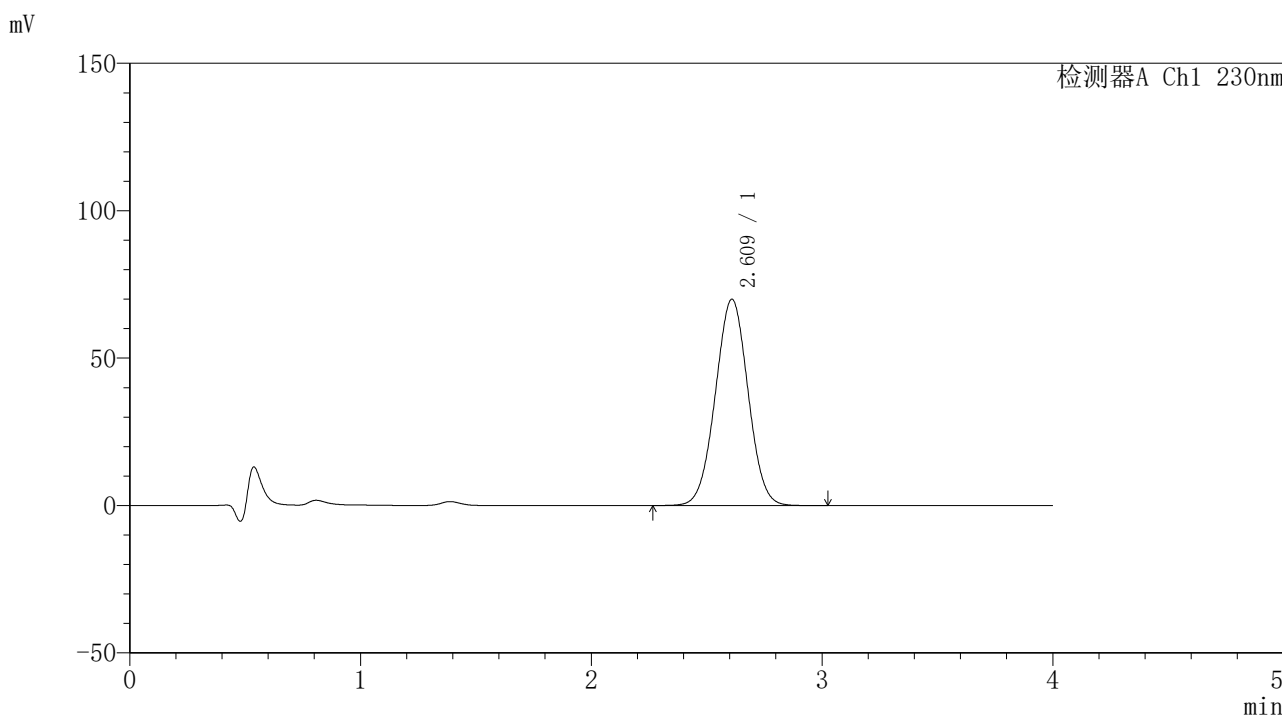

<峰表>

检测器A Ch1 230nm

峰号	保留时间	面积	面积%	高度	理论塔板数(USP)	拖尾因子	分离度(USP)
1	2.609	688550	100.000	69883	1614	1.011	--
总计		688550	100.000	69883			



SMF-209

<样品信息>

色谱柱 : XB-C18(50*4.6mm,5μm) 流速: 1.5ml/min
 柱温 : 30°C 波长: 230nm
 数据文件名 : RC\$SMF-209 - 0-201/29-3740-2 - zzp-2023052121p-rcqx-pH1.0jz-jyx1-90min-P3.lcd
 方法文件名 : RC\$SMF-209 - SMF-209-tmst-FX278.lcm
 批处理文件名 : RC\$SMF-209 - SMF-209-tmst-20241101-FX278.lcb
 样品瓶号 : 1-26
 进样体积 : 20 μL 版本号: 6.115
 进样时间 : 2024/11/01 19:34:42 实验者: jiangjinwei
 处理时间 (V2) : 2024/11/04 11:57:18 处理者: jiangjinwei
 仪器型号 : SHIMADZU LC-2050C(FX278)

<色谱图>

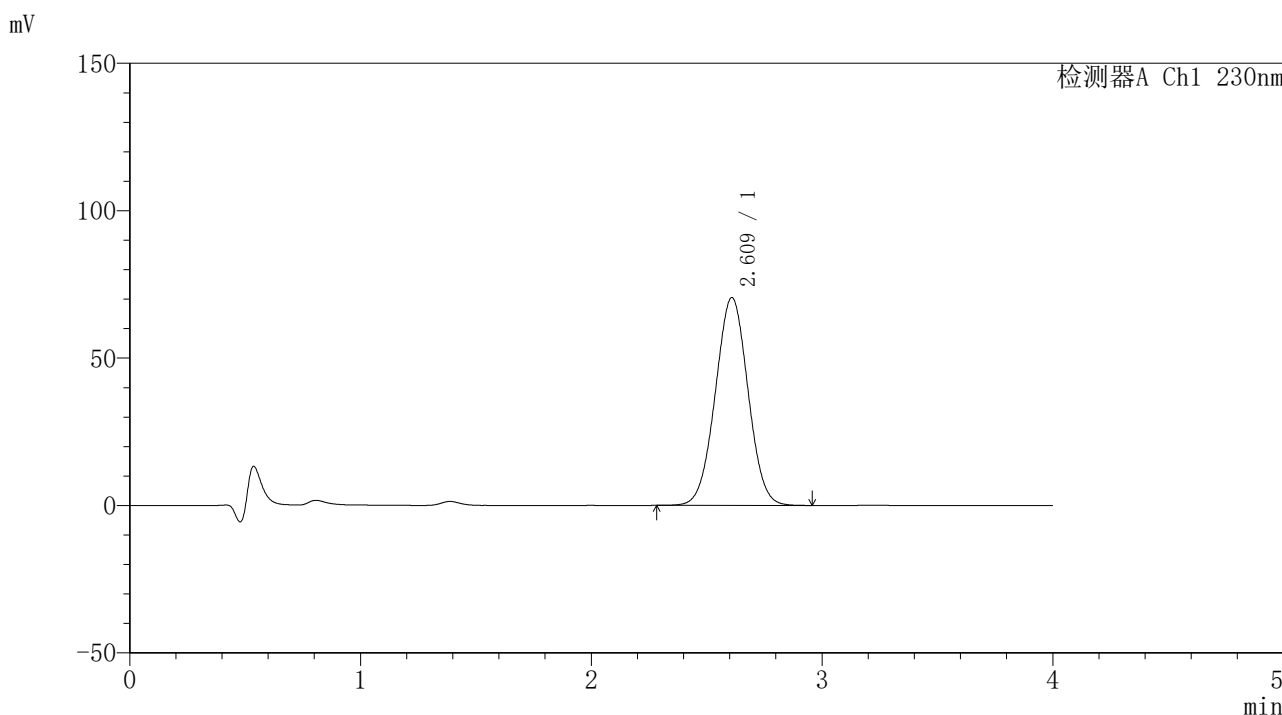

<峰表>

检测器A Ch1 230nm

峰号	保留时间	面积	面积%	高度	理论塔板数(USP)	拖尾因子	分离度(USP)
1	2.609	693331	100.000	70386	1614	1.011	--
总计		693331	100.000	70386			



SMF-209

<样品信息>

色谱柱 : XB-C18(50*4.6mm,5 μ m) 流速: 1.5ml/min
柱温 : 30 $^{\circ}$ C 波长: 230nm
数据文件名 : RC\$SMF-209 - 0-201/29-3741-2 - zzp-2023052121p-rcqx-pH1.0jz-jyx1-90min-P4.lcd
方法文件名 : RC\$SMF-209 - SMF-209-tmst-FX278.lcm
批处理文件名 : RC\$SMF-209 - SMF-209-tmst-20241101-FX278.lcb
样品瓶号 : 1-35
进样体积 : 20 μ L 版本号: 6.115
进样时间 : 2024/11/01 19:39:06 实验者: jiangjinwei
处理时间 (V2) : 2024/11/04 11:57:21 处理者: jiangjinwei
仪器型号 : SHIMADZU LC-2050C(FX278)

<色谱图>

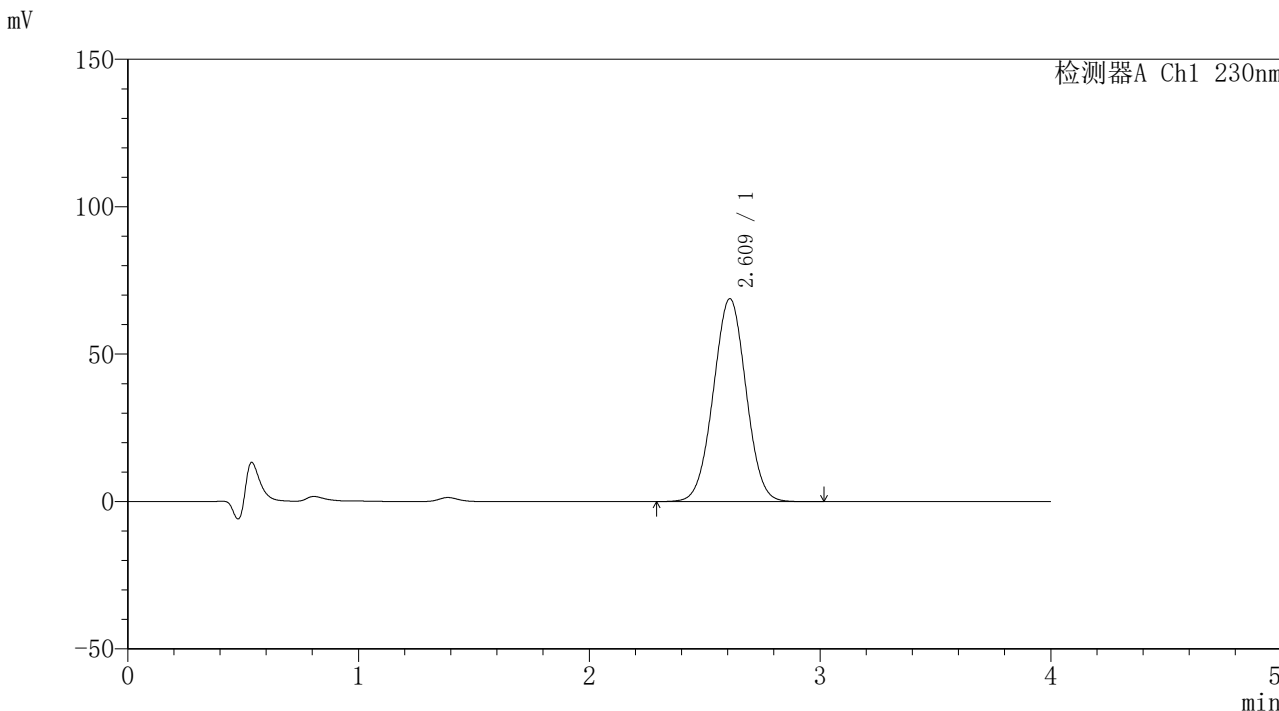

<峰表>

检测器A Ch1 230nm

峰号	保留时间	面积	面积%	高度	理论塔板数(USP)	拖尾因子	分离度(USP)
1	2.609	677465	100.000	68710	1613	1.011	--
总计		677465	100.000	68710			



SMF-209

<样品信息>

色谱柱 : XB-C18(50*4.6mm,5μm) 流速: 1.5ml/min
 柱温 : 30°C 波长: 230nm
 数据文件名 : RC\$SMF-209 - 0-201/29-3742-2 - zzp-2023052121p-rcqx-pH1.0jz-jyx1-90min-P5.lcd
 方法文件名 : RC\$SMF-209 - SMF-209-tmst-FX278.lcm
 批处理文件名 : RC\$SMF-209 - SMF-209-tmst-20241101-FX278.lcb
 样品瓶号 : 1-44
 进样体积 : 20 μL 版本号: 6.115
 进样时间 : 2024/11/01 19:43:30 实验者: jiangjinwei
 处理时间 (V2) : 2024/11/04 11:57:24 处理者: jiangjinwei
 仪器型号 : SHIMADZU LC-2050C(FX278)

<色谱图>

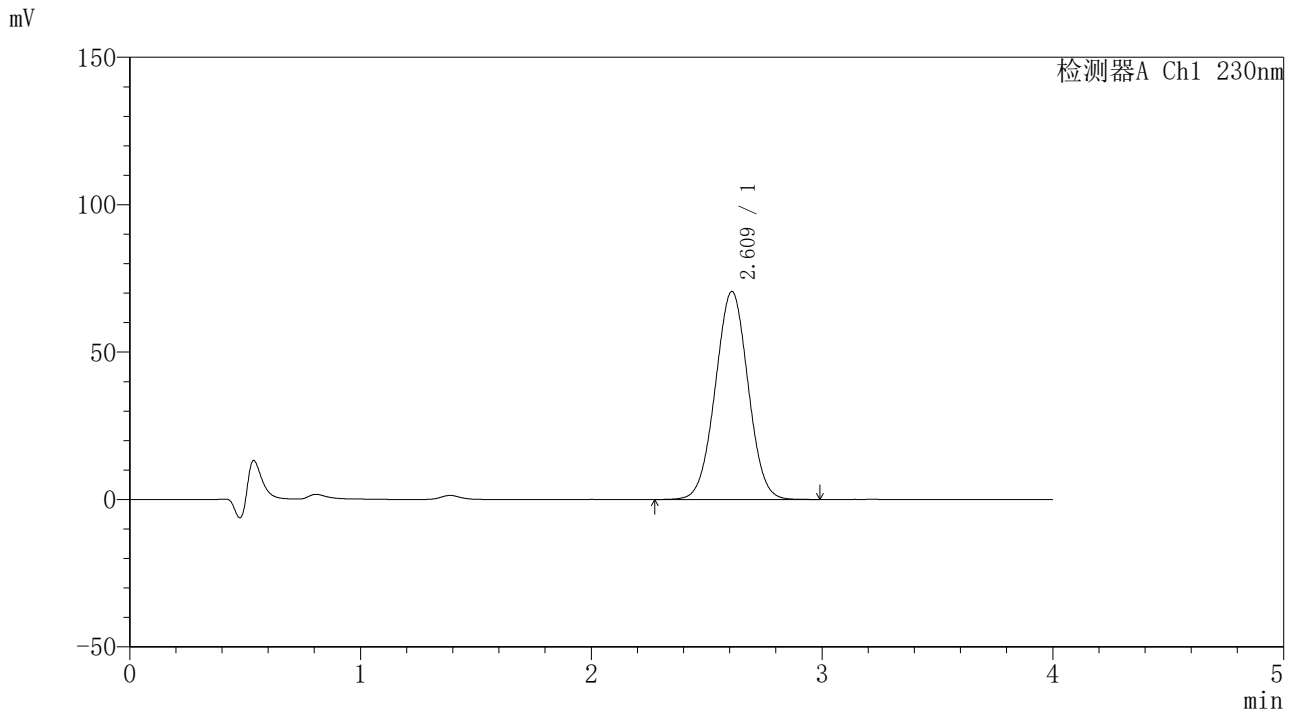

<峰表>

检测器A Ch1 230nm

峰号	保留时间	面积	面积%	高度	理论塔板数(USP)	拖尾因子	分离度(USP)
1	2.609	696151	100.000	70450	1607	1.011	--
总计		696151	100.000	70450			



SMF-209

<样品信息>

色谱柱 : XB-C18(50*4.6mm,5μm) 流速: 1.5ml/min
 柱温 : 30°C 波长: 230nm
 数据文件名 : RC\$SMF-209 - 0-201/29-3743-2 - zzp-2023052121p-rcqx-pH1.0jz-jyx1-90min-P6.lcd
 方法文件名 : RC\$SMF-209 - SMF-209-tmst-FX278.lcm
 批处理文件名 : RC\$SMF-209 - SMF-209-tmst-20241101-FX278.lcb
 样品瓶号 : 1-53
 进样体积 : 20 μL 版本号: 6.115
 进样时间 : 2024/11/01 19:47:53 实验者: jiangjinwei
 处理时间 (V2) : 2024/11/04 11:57:27 处理者: jiangjinwei
 仪器型号 : SHIMADZU LC-2050C(FX278)

<色谱图>

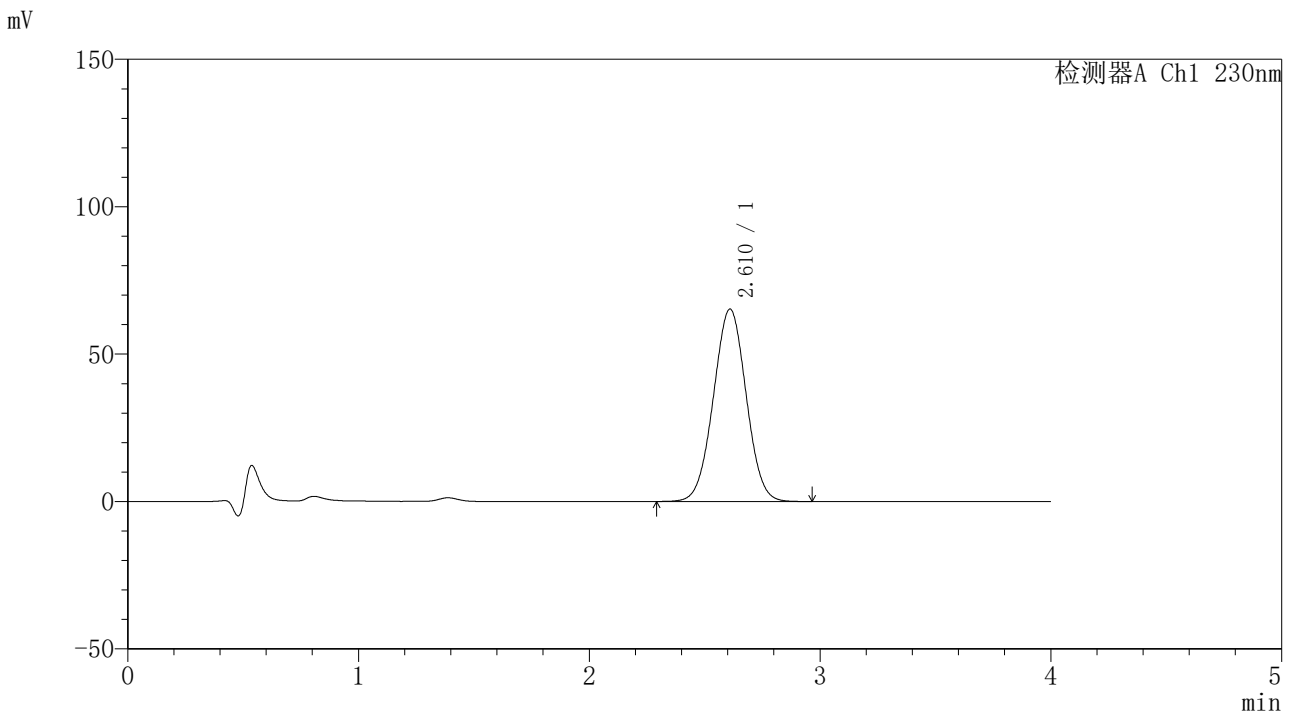

<峰表>

检测器A Ch1 230nm

峰号	保留时间	面积	面积%	高度	理论塔板数(USP)	拖尾因子	分离度(USP)
1	2.610	643643	100.000	65181	1605	1.012	--
总计		643643	100.000	65181			



SMF-209

<样品信息>

色谱柱 : XB-C18(50*4.6mm,5μm) 流速: 1.5ml/min
 柱温 : 30°C 波长: 230nm
 数据文件名 : RC\$SMF-209 - 0-201/29-3744-2 - zzp-2023052121p-rcqx-pH1.0jz-jyx1-120min-P1.lcd
 方法文件名 : RC\$SMF-209 - SMF-209-tmst-FX278.lcm
 批处理文件名 : RC\$SMF-209 - SMF-209-tmst-20241101-FX278.lcb
 样品瓶号 : 4-1
 进样体积 : 20 μL 版本号: 6.115
 进样时间 : 2024/11/01 19:52:16 实验者: jiangjinwei
 处理时间 (V2) : 2024/11/04 11:57:29 处理者: jiangjinwei
 仪器型号 : SHIMADZU LC-2050C(FX278)

<色谱图>

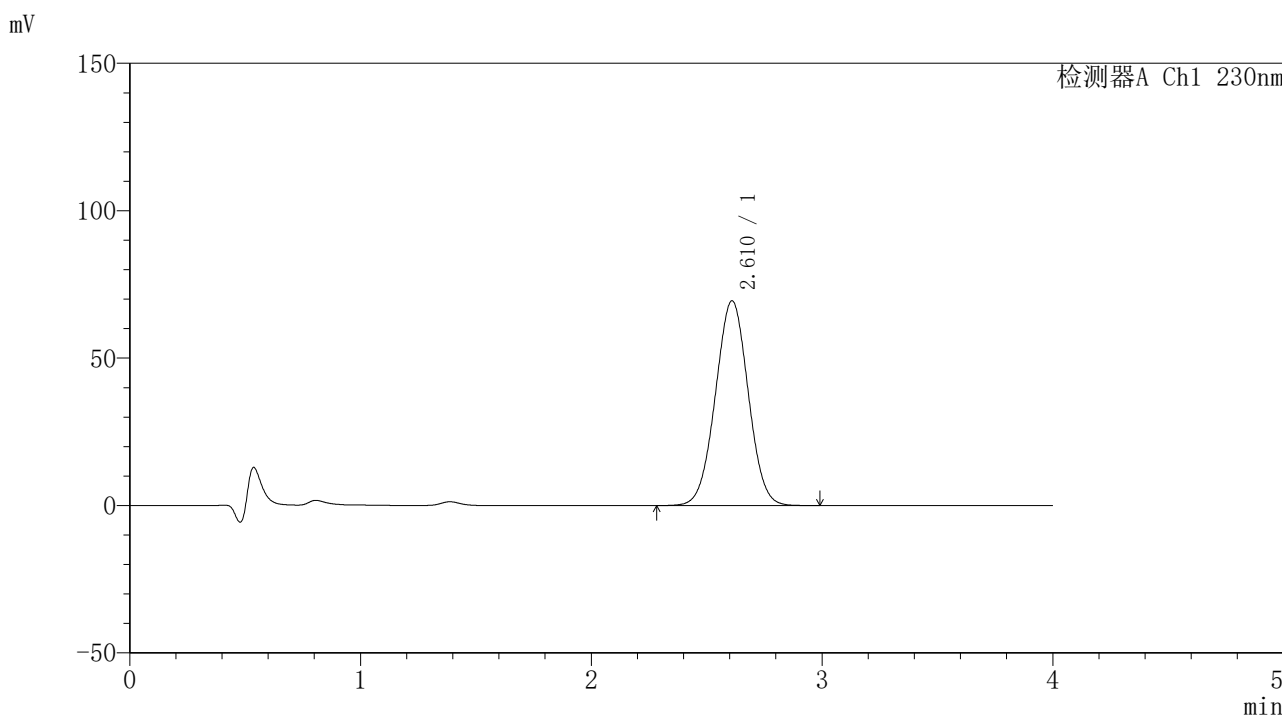

<峰表>

检测器A Ch1 230nm

峰号	保留时间	面积	面积%	高度	理论塔板数(USP)	拖尾因子	分离度(USP)
1	2.610	685430	100.000	69381	1604	1.011	--
总计		685430	100.000	69381			



SMF-209

<样品信息>

色谱柱 : XB-C18(50*4.6mm,5μm) 流速: 1.5ml/min
柱温 : 30°C 波长: 230nm
数据文件名 : RC\$SMF-209 - 0-201/29-3745-2 - zzp-2023052121p-rcqx-pH1.0jz-jyx1-120min-P2.lcd
方法文件名 : RC\$SMF-209 - SMF-209-tmst-FX278.lcm
批处理文件名 : RC\$SMF-209 - SMF-209-tmst-20241101-FX278.lcb
样品瓶号 : 4-10
进样体积 : 20 μL 版本号: 6.115
进样时间 : 2024/11/01 19:56:39 实验者: jiangjinwei
处理时间 (V2) : 2024/11/04 11:57:32 处理者: jiangjinwei
仪器型号 : SHIMADZU LC-2050C(FX278)

<色谱图>

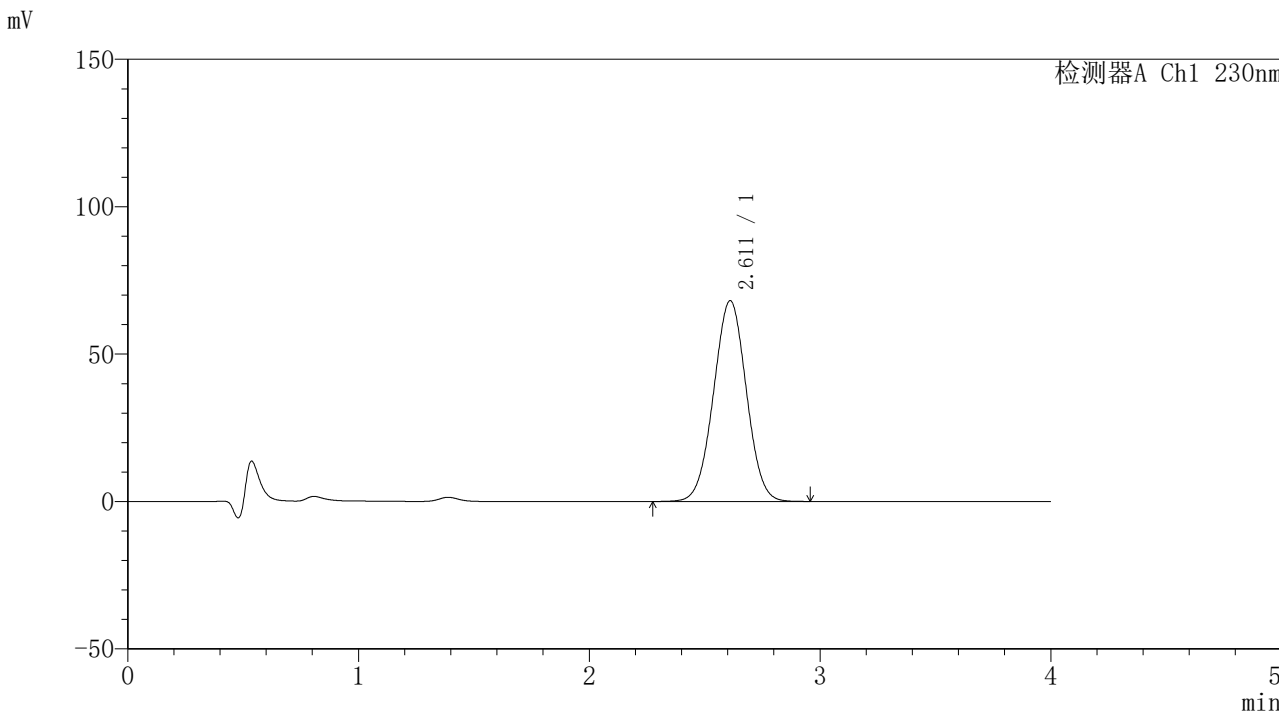

<峰表>

检测器A Ch1 230nm

峰号	保留时间	面积	面积%	高度	理论塔板数(USP)	拖尾因子	分离度(USP)
1	2.611	671823	100.000	68063	1607	1.010	--
总计		671823	100.000	68063			



SMF-209

<样品信息>

色谱柱 : XB-C18(50*4.6mm,5μm) 流速: 1.5ml/min
 柱温 : 30°C 波长: 230nm
 数据文件名 : RC\$SMF-209 - 0-201/29-3746-2 - zzp-2023052121p-rcqx-pH1.0jz-jyx1-120min-P3.lcd
 方法文件名 : RC\$SMF-209 - SMF-209-tmst-FX278.lcm
 批处理文件名 : RC\$SMF-209 - SMF-209-tmst-20241101-FX278.lcb
 样品瓶号 : 4-19
 进样体积 : 20 μL 版本号: 6.115
 进样时间 : 2024/11/01 20:01:03 实验者: jiangjinwei
 处理时间 (V2) : 2024/11/04 11:57:35 处理者: jiangjinwei
 仪器型号 : SHIMADZU LC-2050C(FX278)

<色谱图>

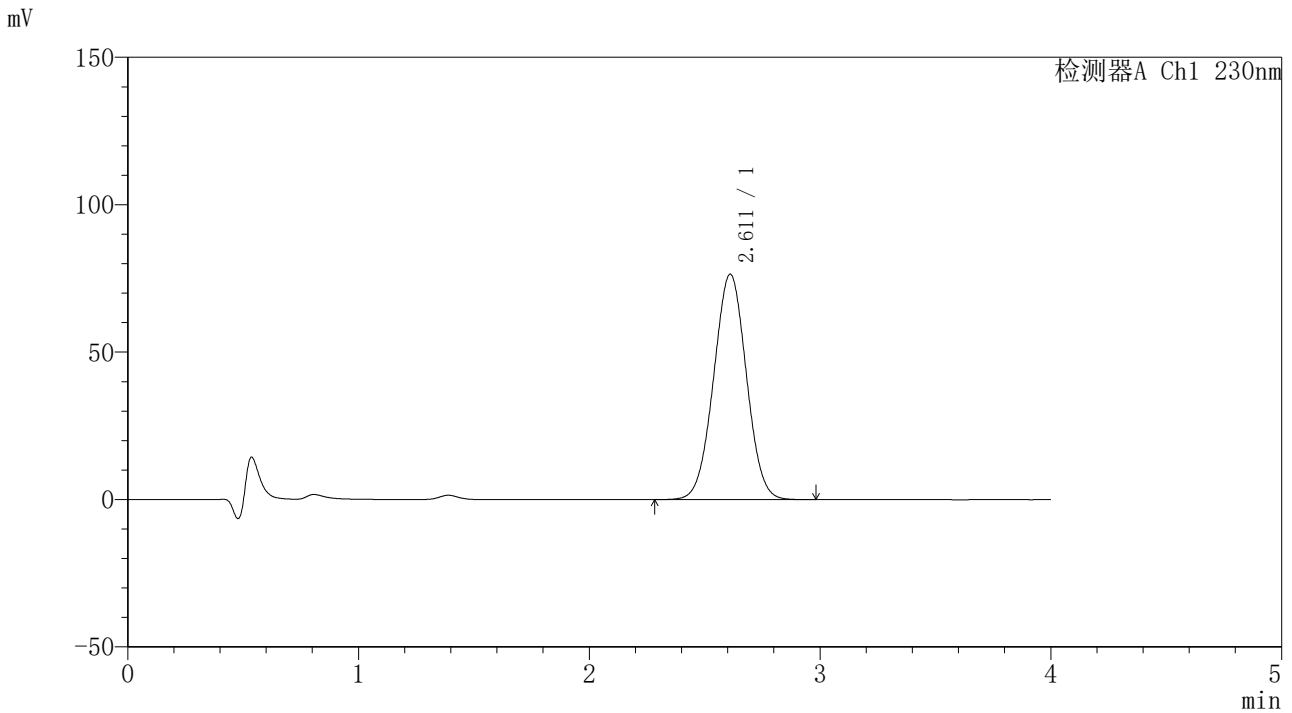

<峰表>

检测器A Ch1 230nm

峰号	保留时间	面积	面积%	高度	理论塔板数(USP)	拖尾因子	分离度(USP)
1	2.611	754499	100.000	76445	1608	1.011	--
总计		754499	100.000	76445			



SMF-209

<样品信息>

色谱柱 : XB-C18(50*4.6mm,5μm) 流速: 1.5ml/min
 柱温 : 30°C 波长: 230nm
 数据文件名 : RC\$SMF-209 - 0-201/29-3747-2 - zzp-2023052121p-rcqx-pH1.0jz-jyx1-120min-P4.lcd
 方法文件名 : RC\$SMF-209 - SMF-209-tmst-FX278.lcm
 批处理文件名 : RC\$SMF-209 - SMF-209-tmst-20241101-FX278.lcb
 样品瓶号 : 4-28
 进样体积 : 20 μL 版本号: 6.115
 进样时间 : 2024/11/01 20:05:24 实验者: jiangjinwei
 处理时间 (V2) : 2024/11/04 11:57:37 处理者: jiangjinwei
 仪器型号 : SHIMADZU LC-2050C(FX278)

<色谱图>

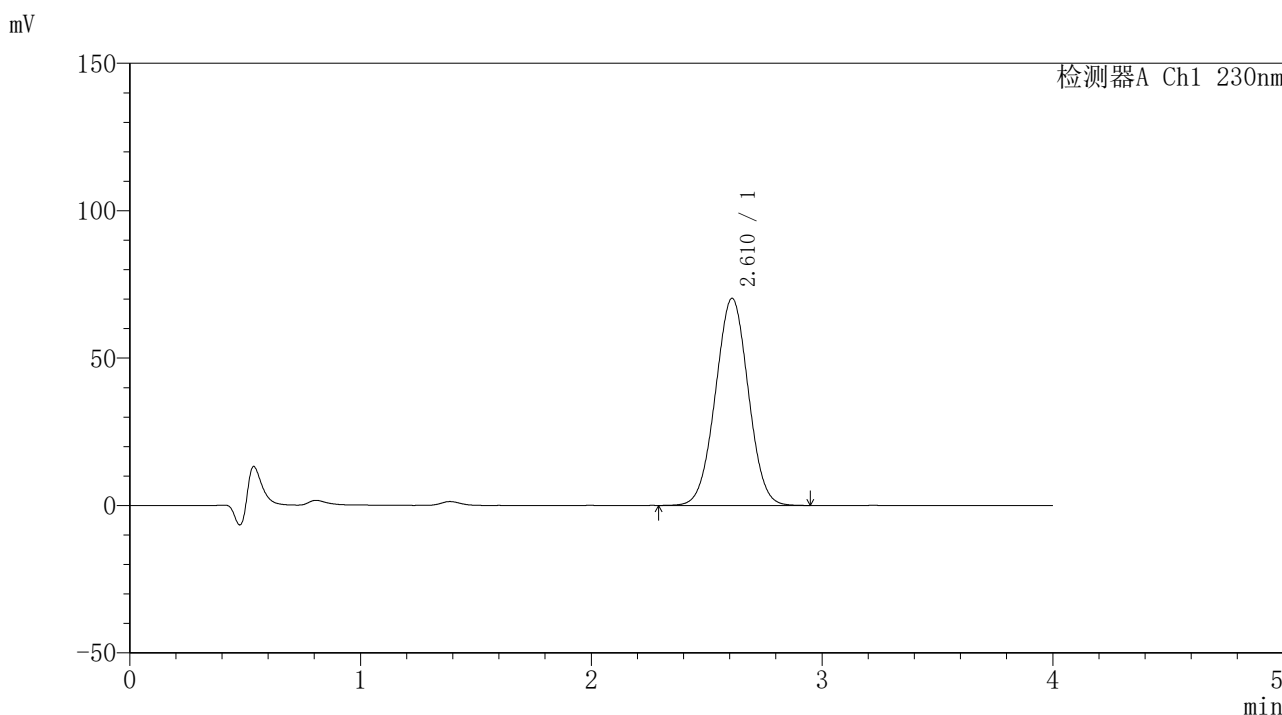

<峰表>

检测器A Ch1 230nm

峰号	保留时间	面积	面积%	高度	理论塔板数(USP)	拖尾因子	分离度(USP)
1	2.610	694718	100.000	70198	1594	1.010	--
总计		694718	100.000	70198			



SMF-209

<样品信息>

色谱柱 : XB-C18(50*4.6mm,5μm) 流速: 1.5ml/min
柱温 : 30°C 波长: 230nm
数据文件名 : RC\$SMF-209 - 0-201/29-3748-2 - zzp-2023052121p-rcqx-pH1.0jz-jyx1-120min-P5.lcd
方法文件名 : RC\$SMF-209 - SMF-209-tmst-FX278.lcm
批处理文件名 : RC\$SMF-209 - SMF-209-tmst-20241101-FX278.lcb
样品瓶号 : 4-37 版本号: 6.115
进样体积 : 20 μL 实验者: jiangjinwei
进样时间 : 2024/11/01 20:09:47 处理者: jiangjinwei
处理时间 (V2) : 2024/11/04 11:57:40
仪器型号 : SHIMADZU LC-2050C(FX278)

<色谱图>

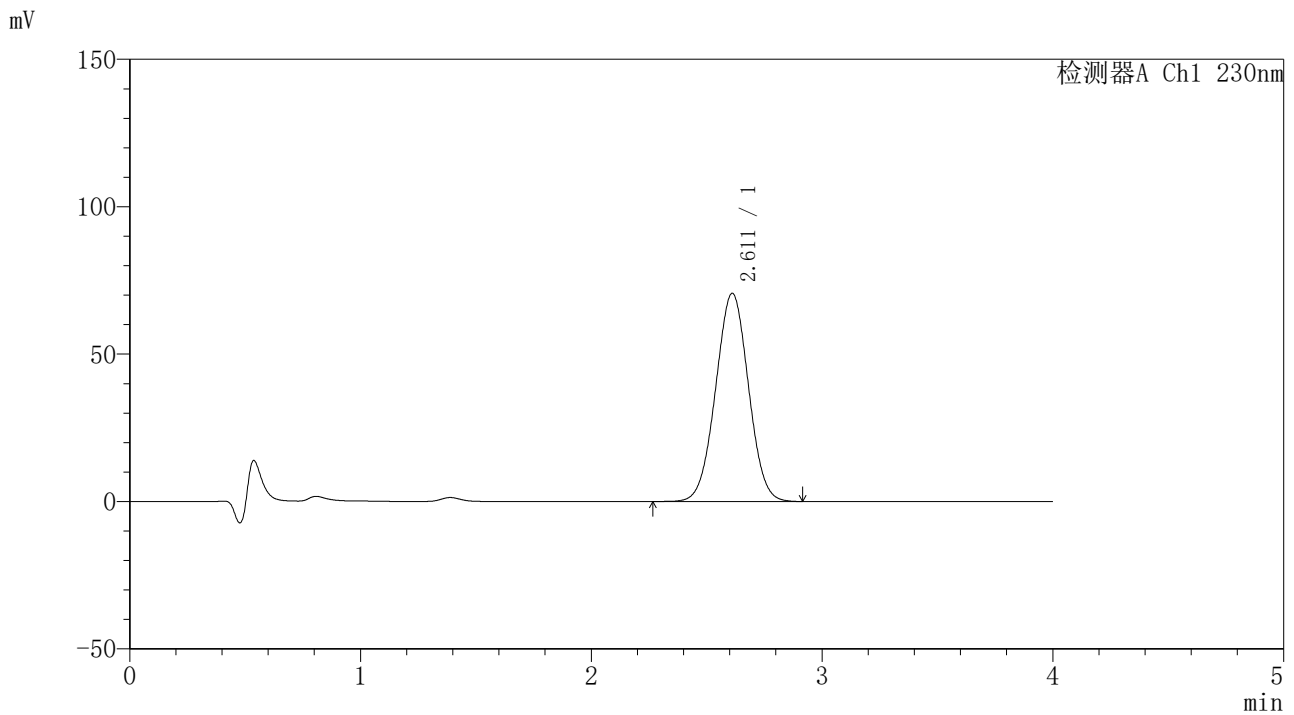

<峰表>

检测器A Ch1 230nm

峰号	保留时间	面积	面积%	高度	理论塔板数(USP)	拖尾因子	分离度(USP)
1	2.611	697271	100.000	70587	1600	1.010	--
总计		697271	100.000	70587			



SMF-209

<样品信息>

色谱柱 : XB-C18(50*4.6mm,5μm) 流速: 1.5ml/min
 柱温 : 30°C 波长: 230nm
 数据文件名 : RC\$SMF-209 - 0-201/29-3749-2 - zzp-2023052121p-rcqx-pH1.0jz-jyx1-120min-P6.lcd
 方法文件名 : RC\$SMF-209 - SMF-209-tmst-FX278.lcm
 批处理文件名 : RC\$SMF-209 - SMF-209-tmst-20241101-FX278.lcb
 样品瓶号 : 4-46
 进样体积 : 20 μL 版本号: 6.115
 进样时间 : 2024/11/01 20:14:09 实验者: jiangjinwei
 处理时间 (V2) : 2024/11/04 11:57:43 处理者: jiangjinwei
 仪器型号 : SHIMADZU LC-2050C(FX278)

<色谱图>

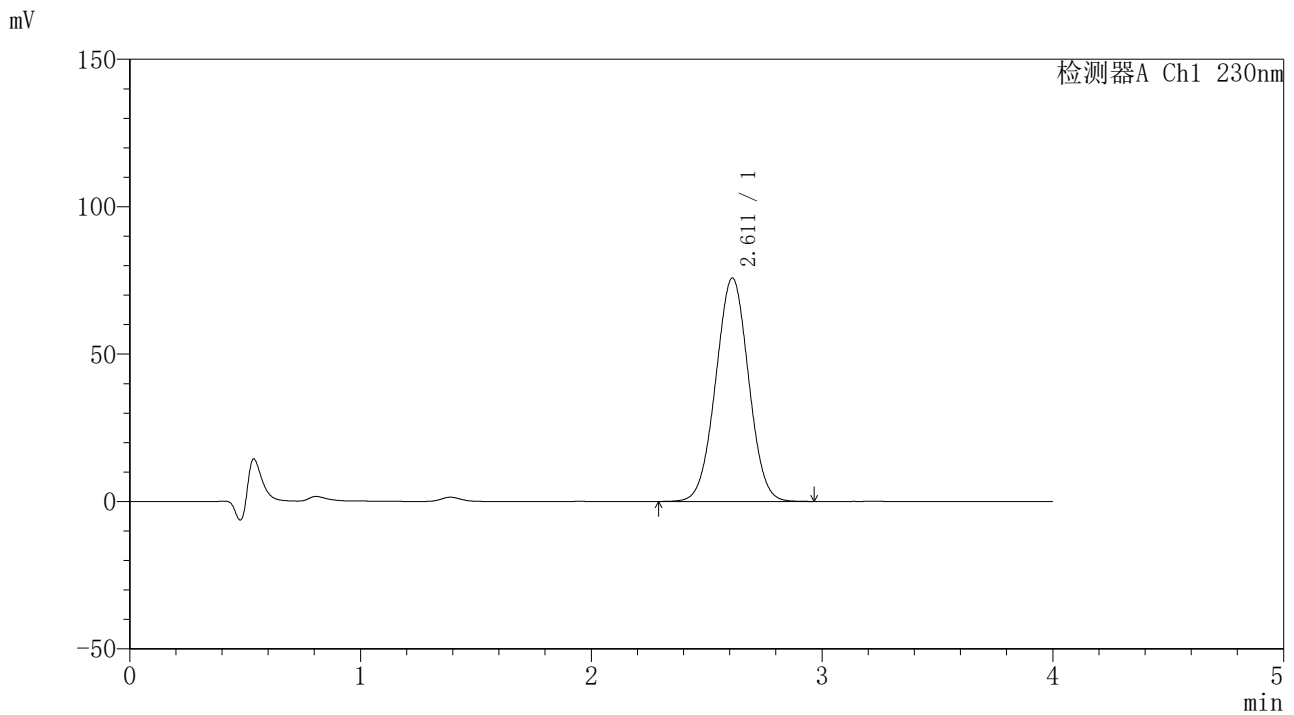

<峰表>

检测器A Ch1 230nm

峰号	保留时间	面积	面积%	高度	理论塔板数(USP)	拖尾因子	分离度(USP)
1	2.611	749304	100.000	75781	1597	1.010	--
总计		749304	100.000	75781			



SMF-209

<样品信息>

色谱柱 : XB-C18(50*4.6mm,5 μ m) 流速: 1.5ml/min
柱温 : 30 $^{\circ}$ C 波长: 230nm
数据文件名 : RC\$SMF-209 - 0-201/29-3750-2 - zzp-2023052121p-rcqx-pH1.0jz-jyx1-jxzs-P1.lcd
方法文件名 : RC\$SMF-209 - SMF-209-tmst-FX278.lcm
批处理文件名 : RC\$SMF-209 - SMF-209-tmst-20241101-FX278.lcb
样品瓶号 : 4-2
进样体积 : 20 μ L 版本号: 6.115
进样时间 : 2024/11/01 20:18:33 实验者: jiangjinwei
处理时间 (V2) : 2024/11/04 11:57:46 处理者: jiangjinwei
仪器型号 : SHIMADZU LC-2050C(FX278)

<色谱图>

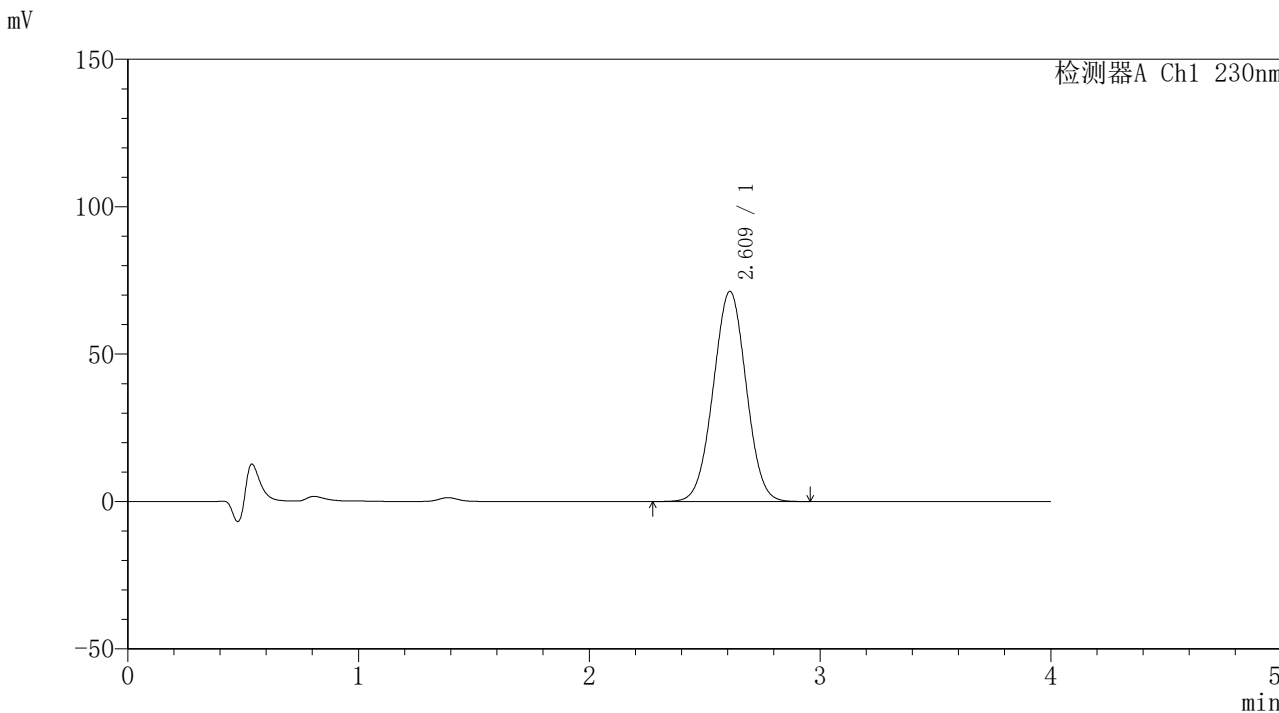

<峰表>

检测器A Ch1 230nm

峰号	保留时间	面积	面积%	高度	理论塔板数(USP)	拖尾因子	分离度(USP)
1	2.609	707091	100.000	71189	1584	1.011	--
总计		707091	100.000	71189			



SMF-209

<样品信息>

色谱柱 : XB-C18(50*4.6mm,5μm) 流速: 1.5ml/min
柱温 : 30°C 波长: 230nm
数据文件名 : RC\$SMF-209 - 0-201/29-3751-2 - zzp-2023052121p-rcqx-pH1.0jz-jyx1-jxzs-P2.lcd
方法文件名 : RC\$SMF-209 - SMF-209-tmst-FX278.lcm
批处理文件名 : RC\$SMF-209 - SMF-209-tmst-20241101-FX278.lcb
样品瓶号 : 4-11
进样体积 : 20 μL 版本号: 6.115
进样时间 : 2024/11/01 20:22:55 实验者: jiangjinwei
处理时间 (V2) : 2024/11/04 11:57:48 处理者: jiangjinwei
仪器型号 : SHIMADZU LC-2050C(FX278)

<色谱图>

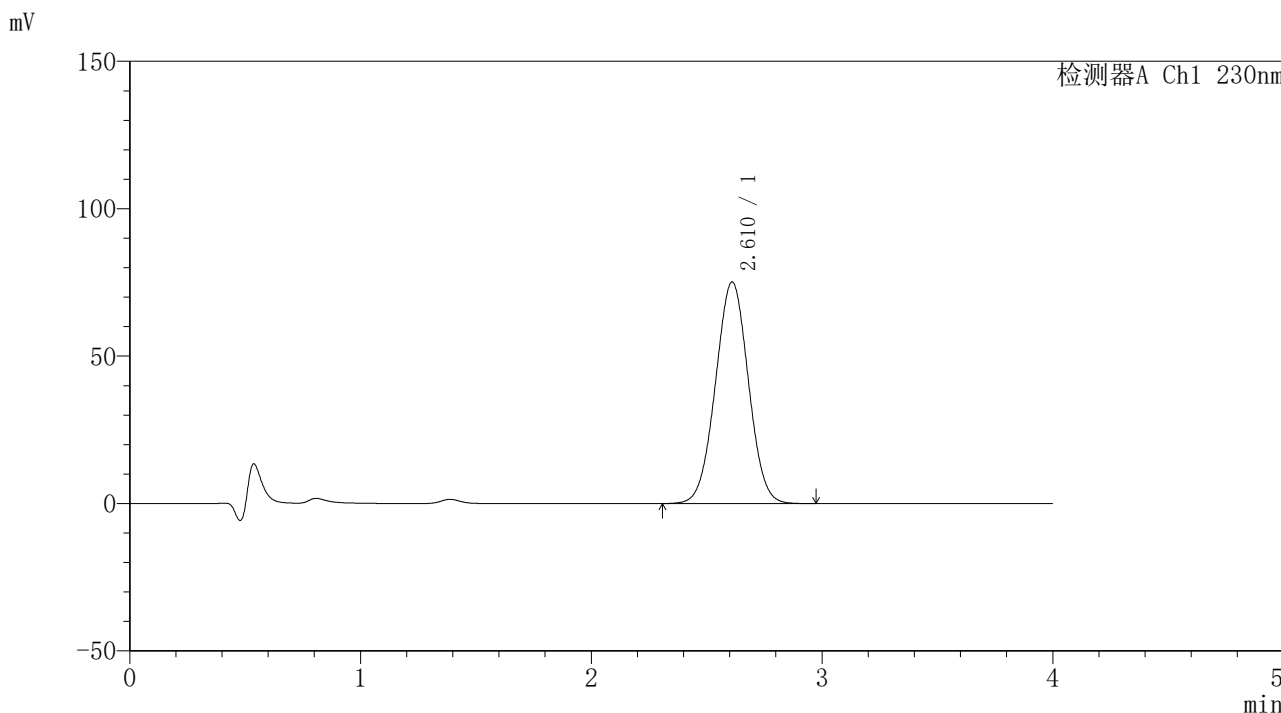

<峰表>

检测器A Ch1 230nm

峰号	保留时间	面积	面积%	高度	理论塔板数(USP)	拖尾因子	分离度(USP)
1	2.610	744969	100.000	75103	1587	1.011	--
总计		744969	100.000	75103			



SMF-209

<样品信息>

色谱柱 : XB-C18(50*4.6mm,5 μ m) 流速: 1.5ml/min
柱温 : 30 $^{\circ}$ C 波长: 230nm
数据文件名 : RC\$SMF-209 - 0-201/29-3752-2 - zzp-2023052121p-rcqx-pH1.0jz-jyx1-jxzs-P3.lcd
方法文件名 : RC\$SMF-209 - SMF-209-tmst-FX278.lcm
批处理文件名 : RC\$SMF-209 - SMF-209-tmst-20241101-FX278.lcb
样品瓶号 : 4-20
进样体积 : 20 μ L 版本号: 6.115
进样时间 : 2024/11/01 20:27:19 实验者: jiangjinwei
处理时间 (V2) : 2024/11/04 11:57:51 处理者: jiangjinwei
仪器型号 : SHIMADZU LC-2050C(FX278)

<色谱图>

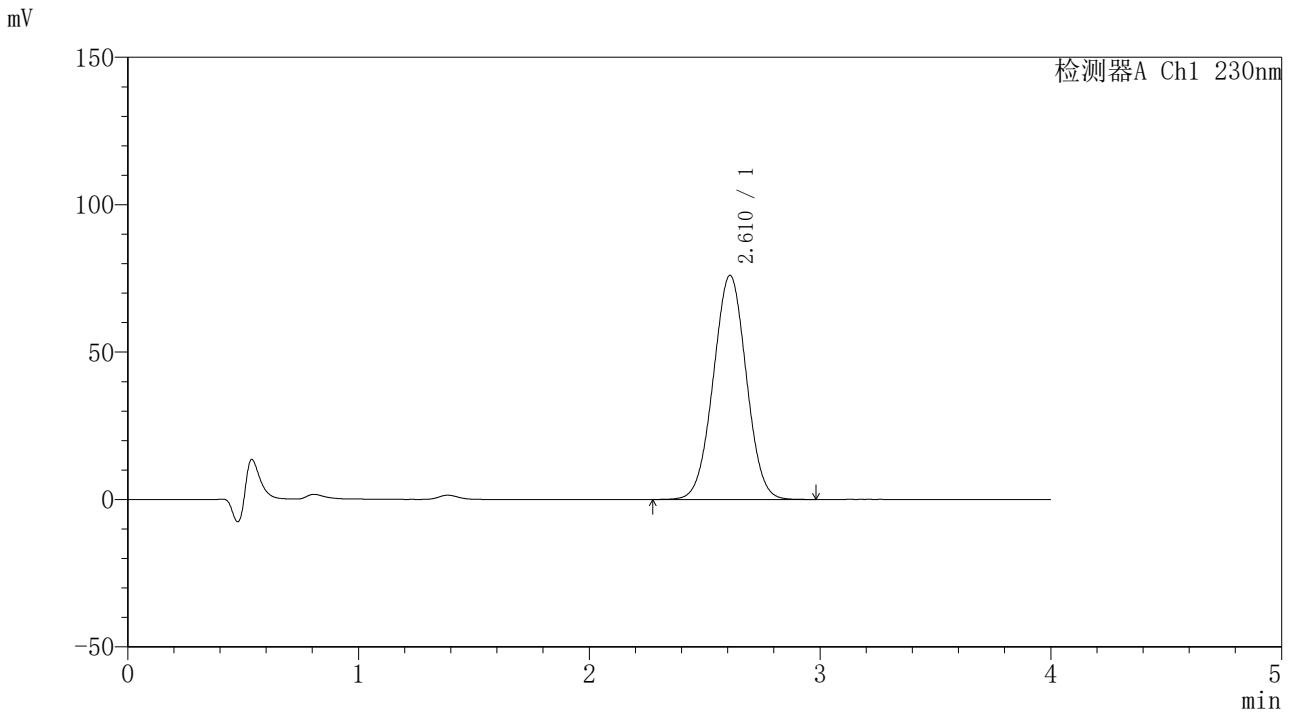

<峰表>

检测器A Ch1 230nm

峰号	保留时间	面积	面积%	高度	理论塔板数(USP)	拖尾因子	分离度(USP)
1	2.610	755288	100.000	75964	1583	1.010	--
总计		755288	100.000	75964			



SMF-209

<样品信息>

色谱柱 : XB-C18(50*4.6mm,5μm) 流速: 1.5ml/min
柱温 : 30°C 波长: 230nm
数据文件名 : RC\$SMF-209 - 0-201/29-3753-2 - zzp-2023052121p-rcqx-pH1.0jz-jyx1-jxzs-P4.lcd
方法文件名 : RC\$SMF-209 - SMF-209-tmst-FX278.lcm
批处理文件名 : RC\$SMF-209 - SMF-209-tmst-20241101-FX278.lcb
样品瓶号 : 4-29
进样体积 : 20 μL 版本号: 6.115
进样时间 : 2024/11/01 20:31:43 实验者: jiangjinwei
处理时间 (V2) : 2024/11/04 11:57:54 处理者: jiangjinwei
仪器型号 : SHIMADZU LC-2050C(FX278)

<色谱图>

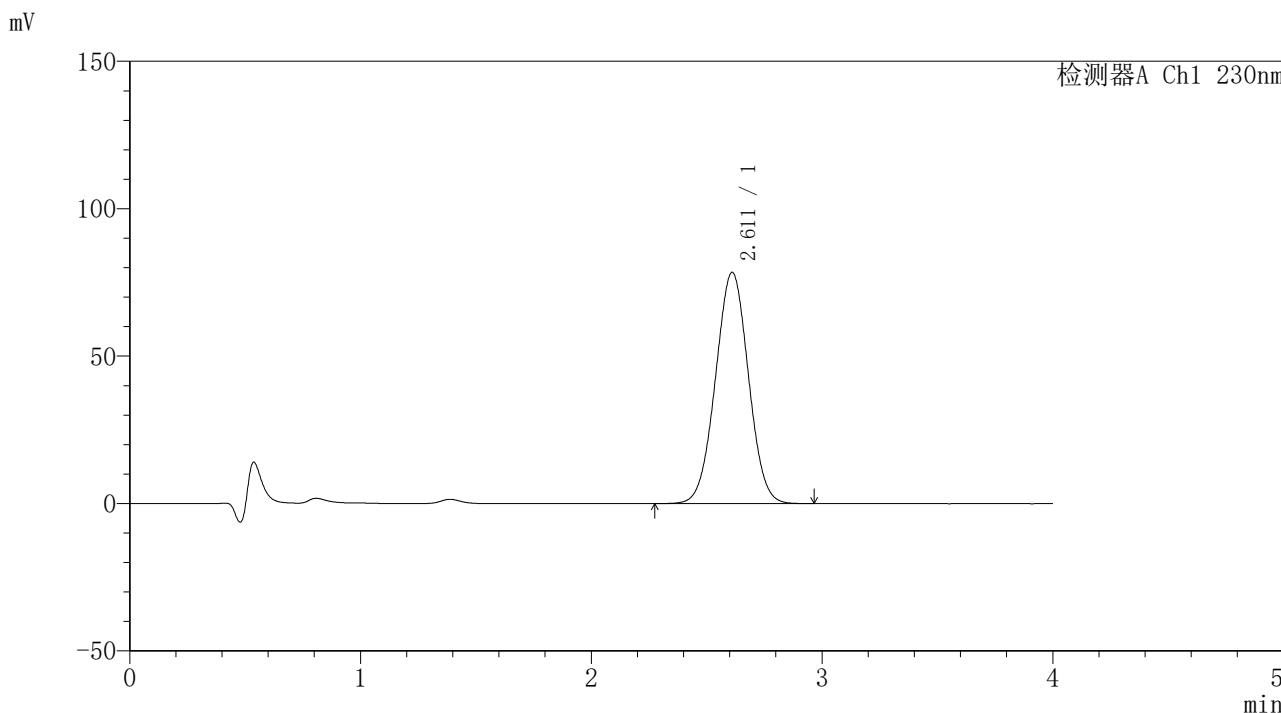

<峰表>

检测器A Ch1 230nm

峰号	保留时间	面积	面积%	高度	理论塔板数(USP)	拖尾因子	分离度(USP)
1	2.611	777910	100.000	78402	1588	1.011	--
总计		777910	100.000	78402			



SMF-209

<样品信息>

色谱柱 : XB-C18(50*4.6mm,5μm) 流速: 1.5ml/min
柱温 : 30°C 波长: 230nm
数据文件名 : RC\$SMF-209 - 0-201/29-3754-2 - zzp-2023052121p-rcqx-pH1.0jz-jyx1-jxzs-P5.lcd
方法文件名 : RC\$SMF-209 - SMF-209-tmst-FX278.lcm
批处理文件名 : RC\$SMF-209 - SMF-209-tmst-20241101-FX278.lcb
样品瓶号 : 4-38
进样体积 : 20 μL 版本号: 6.115
进样时间 : 2024/11/01 20:36:05 实验者: jiangjinwei
处理时间 (V2) : 2024/11/04 11:57:57 处理者: jiangjinwei
仪器型号 : SHIMADZU LC-2050C(FX278)

<色谱图>

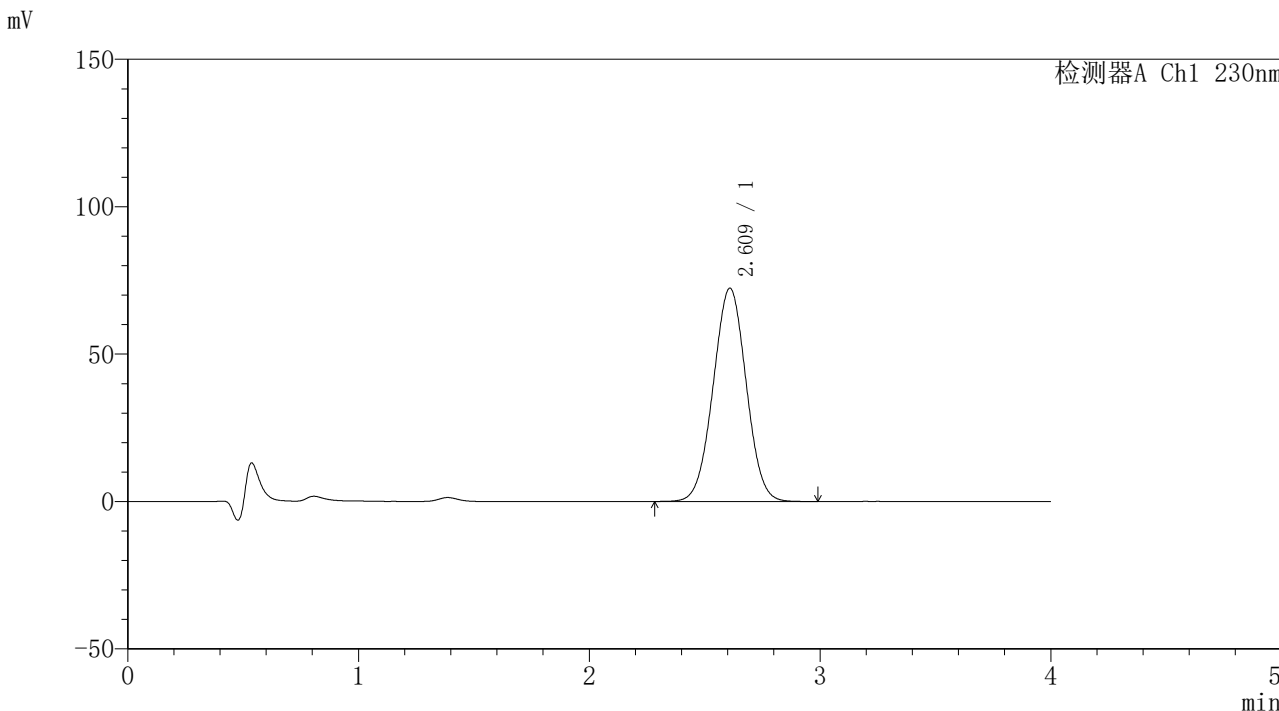

<峰表>

检测器A Ch1 230nm

峰号	保留时间	面积	面积%	高度	理论塔板数(USP)	拖尾因子	分离度(USP)
1	2.609	719139	100.000	72225	1576	1.011	--
总计		719139	100.000	72225			



SMF-209

<样品信息>

色谱柱 : XB-C18(50*4.6mm,5 μ m) 流速: 1.5ml/min
柱温 : 30 $^{\circ}$ C 波长: 230nm
数据文件名 : RC\$SMF-209 - 0-201/29-3755-2 - zzp-2023052121p-rcqx-pH1.0jz-jyx1-jxzs-P6.lcd
方法文件名 : RC\$SMF-209 - SMF-209-tmst-FX278.lcm
批处理文件名 : RC\$SMF-209 - SMF-209-tmst-20241101-FX278.lcb
样品瓶号 : 4-47
进样体积 : 20 μ L 版本号: 6.115
进样时间 : 2024/11/01 20:40:27 实验者: jiangjinwei
处理时间 (V2) : 2024/11/04 11:57:59 处理者: jiangjinwei
仪器型号 : SHIMADZU LC-2050C(FX278)

<色谱图>

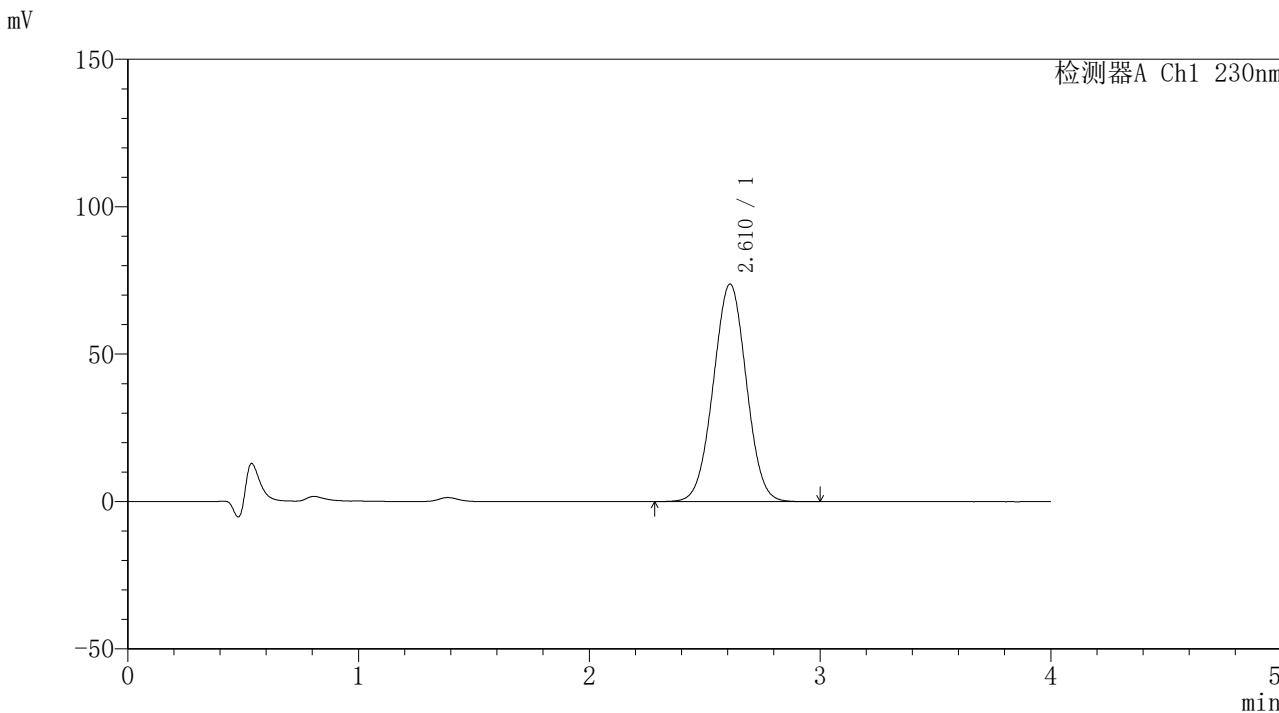

<峰表>

检测器A Ch1 230nm

峰号	保留时间	面积	面积%	高度	理论塔板数(USP)	拖尾因子	分离度(USP)
1	2.610	733541	100.000	73731	1579	1.010	--
总计		733541	100.000	73731			



SMF-209

<样品信息>

色谱柱 : XB-C18(50*4.6mm,5μm) 流速: 1.5ml/min
 柱温 : 30°C 波长: 230nm
 数据文件名 : RC\$SMF-209 - 0-201/29-3756-2 - zzp-2023052121p-rcqx-pH1.0jz-jyx1-dz2-1.lcd
 方法文件名 : RC\$SMF-209 - SMF-209-tmst-FX278.lcm
 批处理文件名 : RC\$SMF-209 - SMF-209-tmst-20241101-FX278.lcb
 样品瓶号 : 1-27
 进样体积 : 20 μL 版本号: 6.115
 进样时间 : 2024/11/01 20:44:51 实验者: jiangjinwei
 处理时间 (V2) : 2024/11/04 11:58:02 处理者: jiangjinwei
 仪器型号 : SHIMADZU LC-2050C(FX278)

<色谱图>

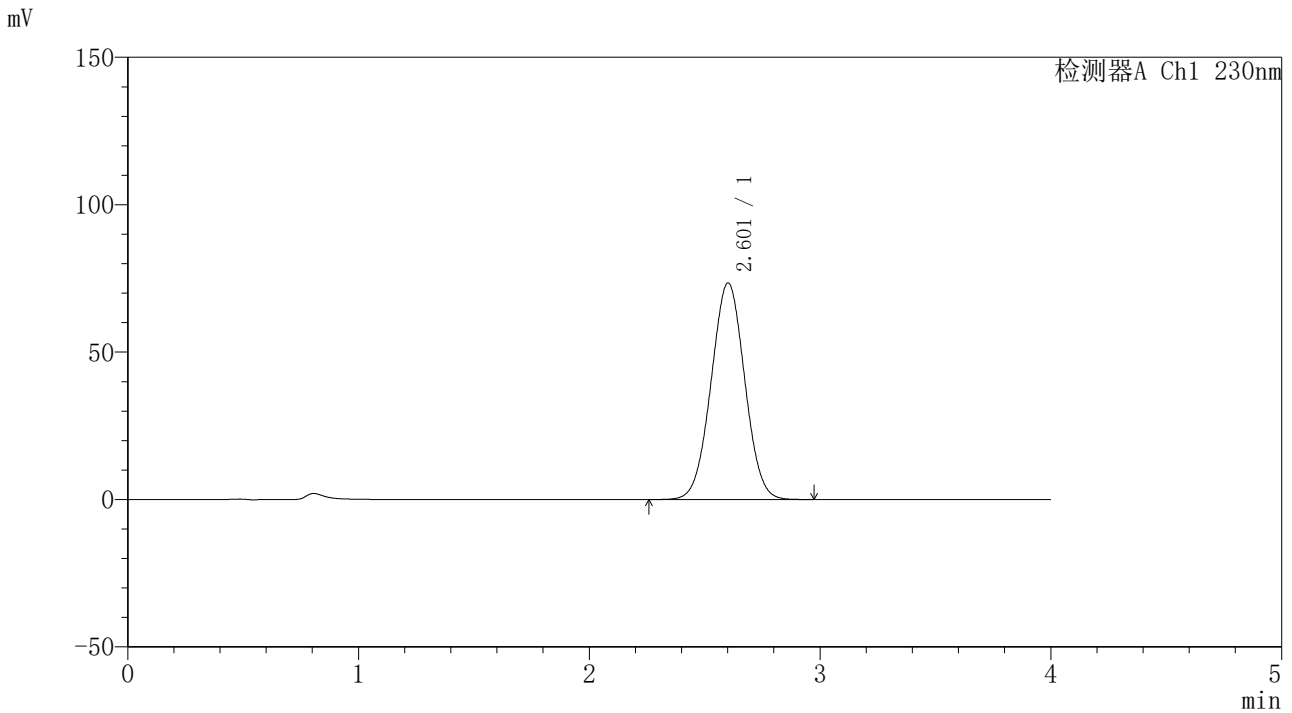

<峰表>

检测器A Ch1 230nm

峰号	保留时间	面积	面积%	高度	理论塔板数(USP)	拖尾因子	分离度(USP)
1	2.601	743521	100.000	73384	1512	1.014	--
总计		743521	100.000	73384			



SMF-209

<样品信息>

色谱柱 : XB-C18(50*4.6mm,5 μ m) 流速: 1.5ml/min
柱温 : 30 $^{\circ}$ C 波长: 230nm
数据文件名 : RC\$SMF-209 - 0-201/29-3757-2 - zzp-2023052121p-rcqx-pH1.0jz-jyx1-dz2-2.lcd
方法文件名 : RC\$SMF-209 - SMF-209-tmst-FX278.lcm
批处理文件名 : RC\$SMF-209 - SMF-209-tmst-20241101-FX278.lcb
样品瓶号 : 1-27
进样体积 : 20 μ L 版本号: 6.115
进样时间 : 2024/11/01 20:49:16 实验者: jiangjinwei
处理时间 (V2) : 2024/11/04 11:58:05 处理者: jiangjinwei
仪器型号 : SHIMADZU LC-2050C(FX278)

<色谱图>

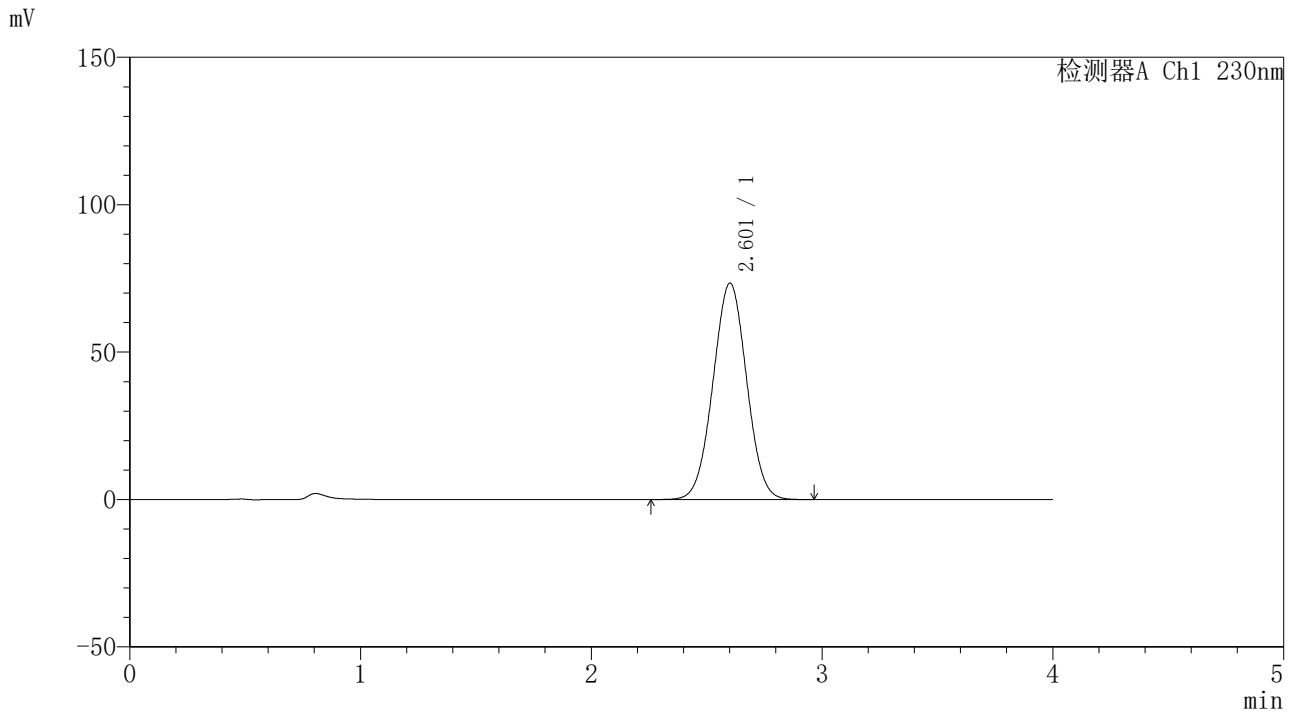

<峰表>

检测器A Ch1 230nm

峰号	保留时间	面积	面积%	高度	理论塔板数(USP)	拖尾因子	分离度(USP)
1	2.601	743586	100.000	73313	1509	1.014	--
总计		743586	100.000	73313			



SMF-209

<样品信息>

色谱柱 : XB-C18(50*4.6mm,5 μ m) 流速: 1.5ml/min
柱温 : 30 $^{\circ}$ C 波长: 230nm
数据文件名 : RC\$SMF-209 - 0-201/29-3758-2 - zzp-2023052121p-rcqx-pH1.0jz-jyx2-rj.lcd
方法文件名 : RC\$SMF-209 - SMF-209-tmst-FX278.lcm
批处理文件名 : RC\$SMF-209 - SMF-209-tmst-20241101-FX278.lcb
样品瓶号 : 2-9
进样体积 : 20 μ L 版本号: 6.115
进样时间 : 2024/11/01 20:53:41 实验者: jiangjinwei
处理时间 (V2) : 2024/11/04 11:58:07 处理者: jiangjinwei
仪器型号 : SHIMADZU LC-2050C(FX278)

<色谱图>

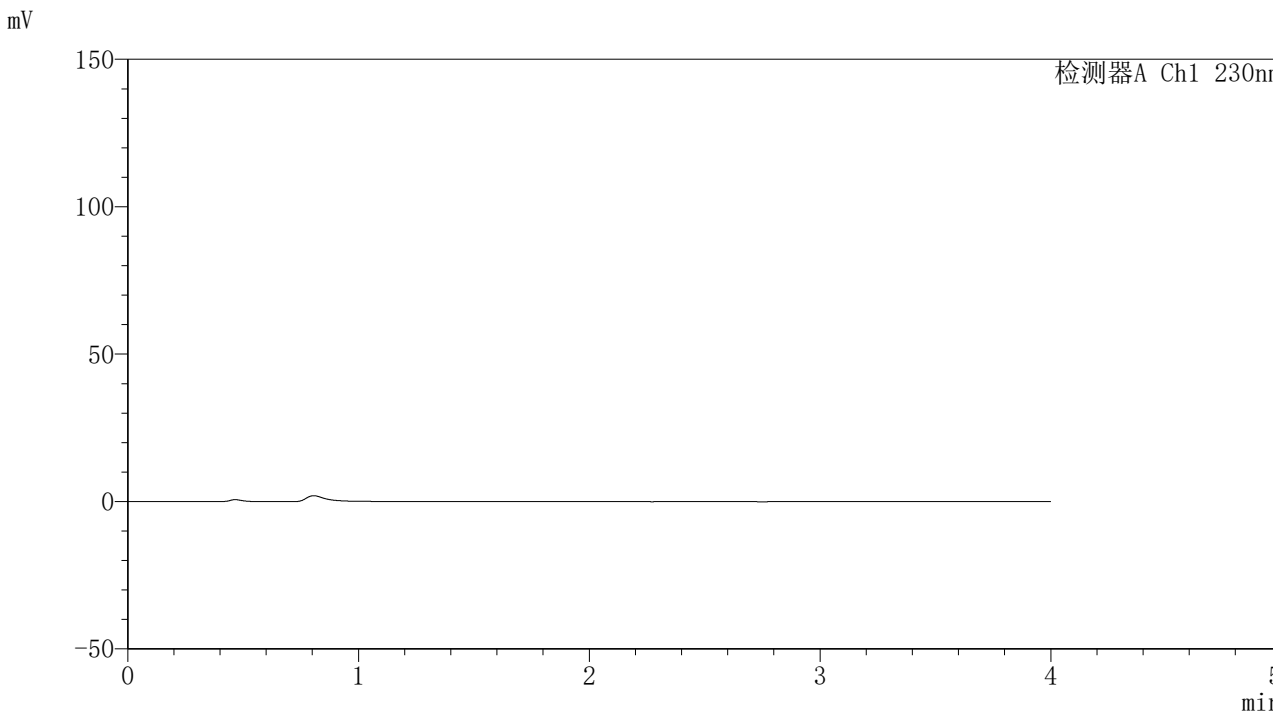

<峰表>

检测器A Ch1 230nm

峰号	保留时间	面积	面积%	高度	理论塔板数(USP)	拖尾因子	分离度(USP)
总计							



SMF-209

<样品信息>

色谱柱 : XB-C18(50*4.6mm,5μm) 流速: 1.5ml/min
 柱温 : 30°C 波长: 230nm
 数据文件名 : RC\$SMF-209 - 0-201/29-3759-2 - zzp-2023052121p-rcqx-pH1.0jz-jyx2-dz1-1.lcd
 方法文件名 : RC\$SMF-209 - SMF-209-tmst-FX278.lcm
 批处理文件名 : RC\$SMF-209 - SMF-209-tmst-20241101-FX278.lcb
 样品瓶号 : 2-18
 进样体积 : 20 μL 版本号: 6.115
 进样时间 : 2024/11/01 20:58:05 实验者: jiangjinwei
 处理时间 (V2) : 2024/11/04 11:58:10 处理者: jiangjinwei
 仪器型号 : SHIMADZU LC-2050C(FX278)

<色谱图>

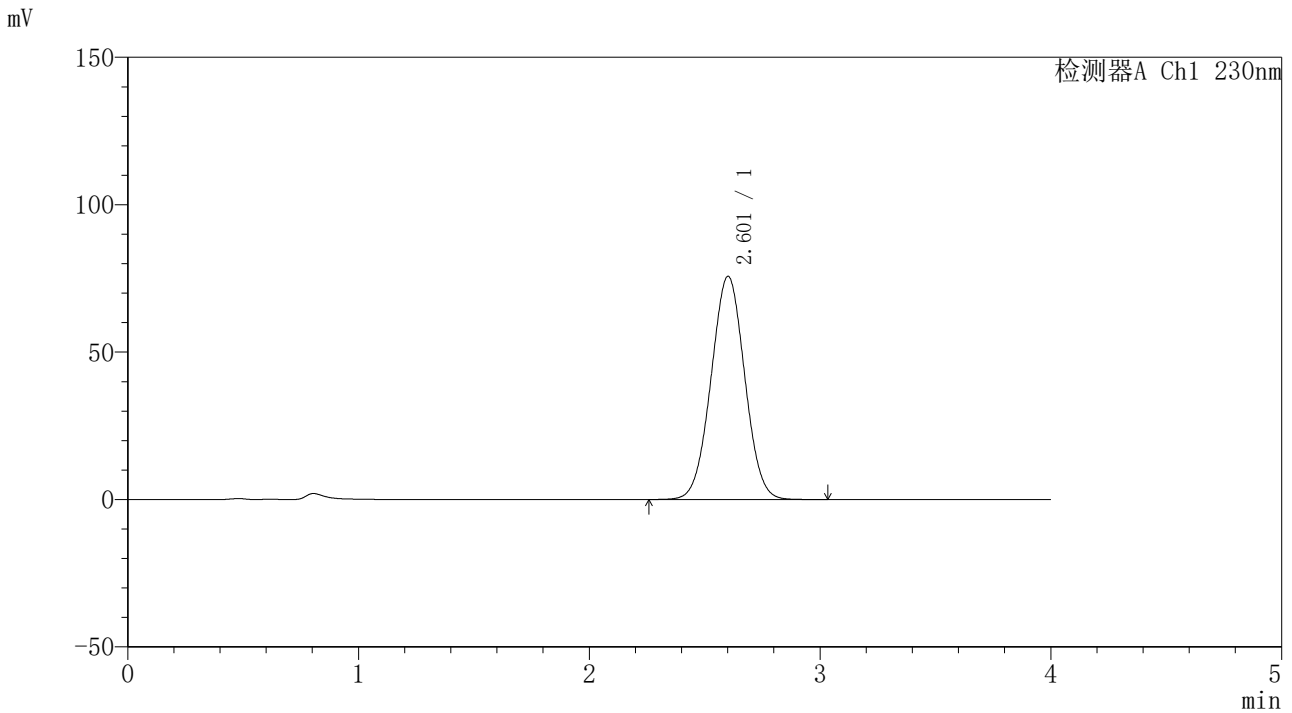

<峰表>

检测器A Ch1 230nm

峰号	保留时间	面积	面积%	高度	理论塔板数(USP)	拖尾因子	分离度(USP)
1	2.601	767930	100.000	75621	1505	1.015	--
总计		767930	100.000	75621			



SMF-209

<样品信息>

色谱柱 : XB-C18(50*4.6mm,5 μ m) 流速: 1.5ml/min
柱温 : 30 $^{\circ}$ C 波长: 230nm
数据文件名 : RC\$SMF-209 - 0-201/29-3760-2 - zzp-2023052121p-rcqx-pH1.0jz-jyx2-dz1-2.lcd
方法文件名 : RC\$SMF-209 - SMF-209-tmst-FX278.lcm
批处理文件名 : RC\$SMF-209 - SMF-209-tmst-20241101-FX278.lcb
样品瓶号 : 2-18
进样体积 : 20 μ L 版本号: 6.115
进样时间 : 2024/11/01 21:02:31 实验者: jiangjinwei
处理时间 (V2) : 2024/11/04 11:58:13 处理者: jiangjinwei
仪器型号 : SHIMADZU LC-2050C(FX278)

<色谱图>

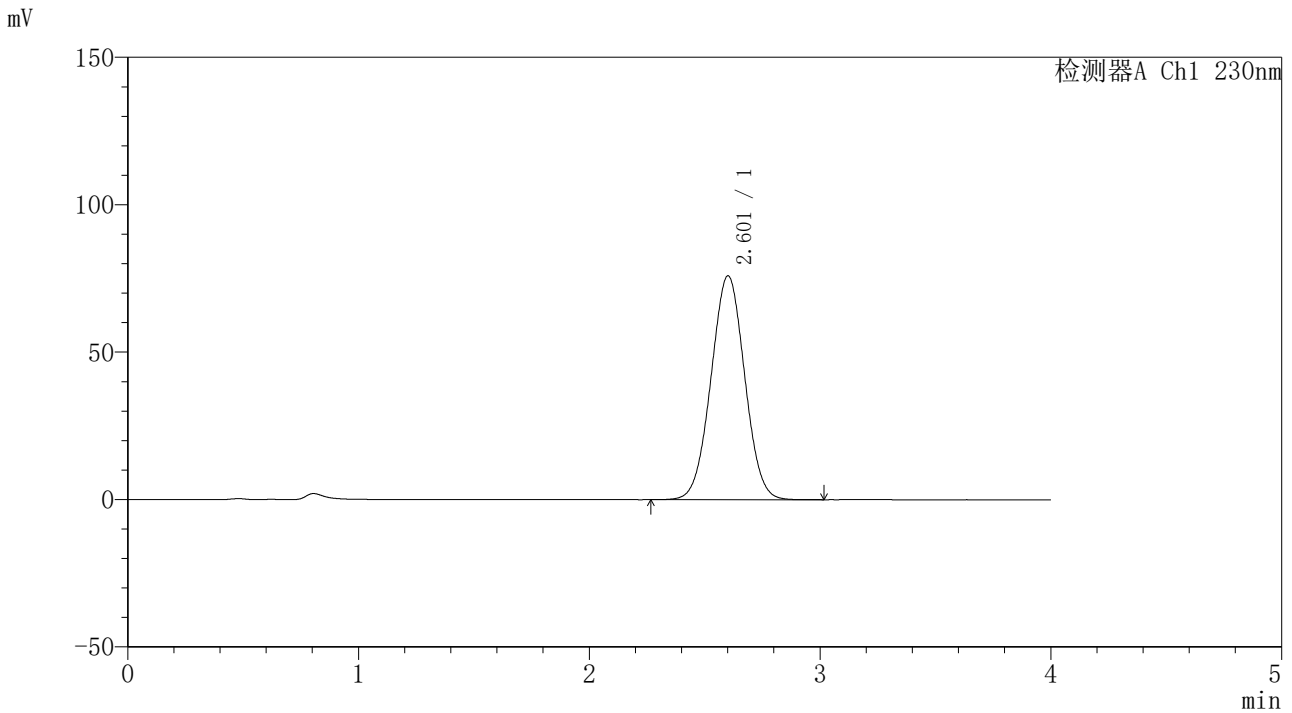

<峰表>

检测器A Ch1 230nm

峰号	保留时间	面积	面积%	高度	理论塔板数(USP)	拖尾因子	分离度(USP)
1	2.601	769458	100.000	75828	1507	1.015	--
总计		769458	100.000	75828			



SMF-209

<样品信息>

色谱柱 : XB-C18(50*4.6mm,5 μ m) 流速: 1.5ml/min
柱温 : 30 $^{\circ}$ C 波长: 230nm
数据文件名 : RC\$SMF-209 - 0-201/29-3761-2 - zzp-2023052121p-rcqx-pH1.0jz-jyx2-dz1-3.lcd
方法文件名 : RC\$SMF-209 - SMF-209-tmst-FX278.lcm
批处理文件名 : RC\$SMF-209 - SMF-209-tmst-20241101-FX278.lcb
样品瓶号 : 2-18
进样体积 : 20 μ L 版本号: 6.115
进样时间 : 2024/11/01 21:06:57 实验者: jiangjinwei
处理时间 (V2) : 2024/11/04 11:58:15 处理者: jiangjinwei
仪器型号 : SHIMADZU LC-2050C(FX278)

<色谱图>

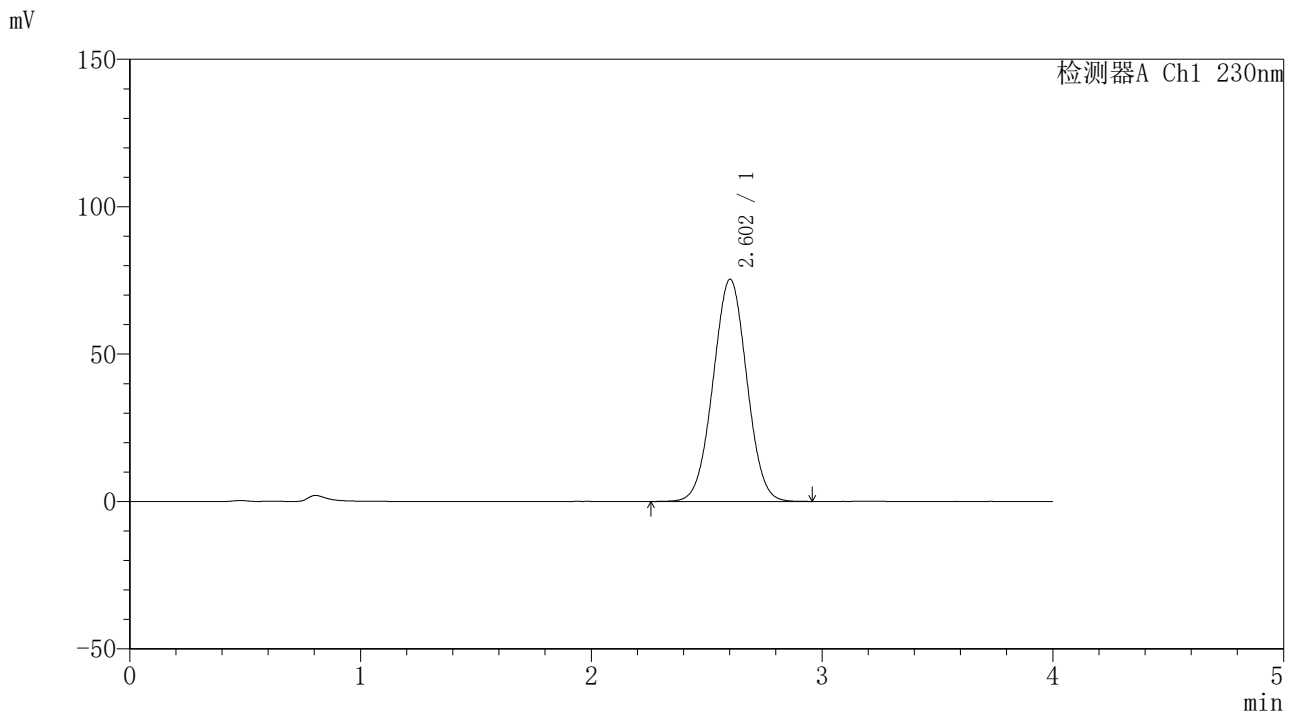

<峰表>

检测器A Ch1 230nm

峰号	保留时间	面积	面积%	高度	理论塔板数(USP)	拖尾因子	分离度(USP)
1	2.602	764528	100.000	75294	1503	1.013	--
总计		764528	100.000	75294			



SMF-209

<样品信息>

色谱柱 : XB-C18(50*4.6mm,5 μ m) 流速: 1.5ml/min
柱温 : 30 $^{\circ}$ C 波长: 230nm
数据文件名 : RC\$SMF-209 - 0-201/29-3762-2 - zzp-2023052121p-rcqx-pH1.0jz-jyx2-dz1-4.lcd
方法文件名 : RC\$SMF-209 - SMF-209-tmst-FX278.lcm
批处理文件名 : RC\$SMF-209 - SMF-209-tmst-20241101-FX278.lcb
样品瓶号 : 2-18
进样体积 : 20 μ L 版本号: 6.115
进样时间 : 2024/11/01 21:11:21 实验者: jiangjinwei
处理时间 (V2) : 2024/11/04 11:58:18 处理者: jiangjinwei
仪器型号 : SHIMADZU LC-2050C(FX278)

<色谱图>

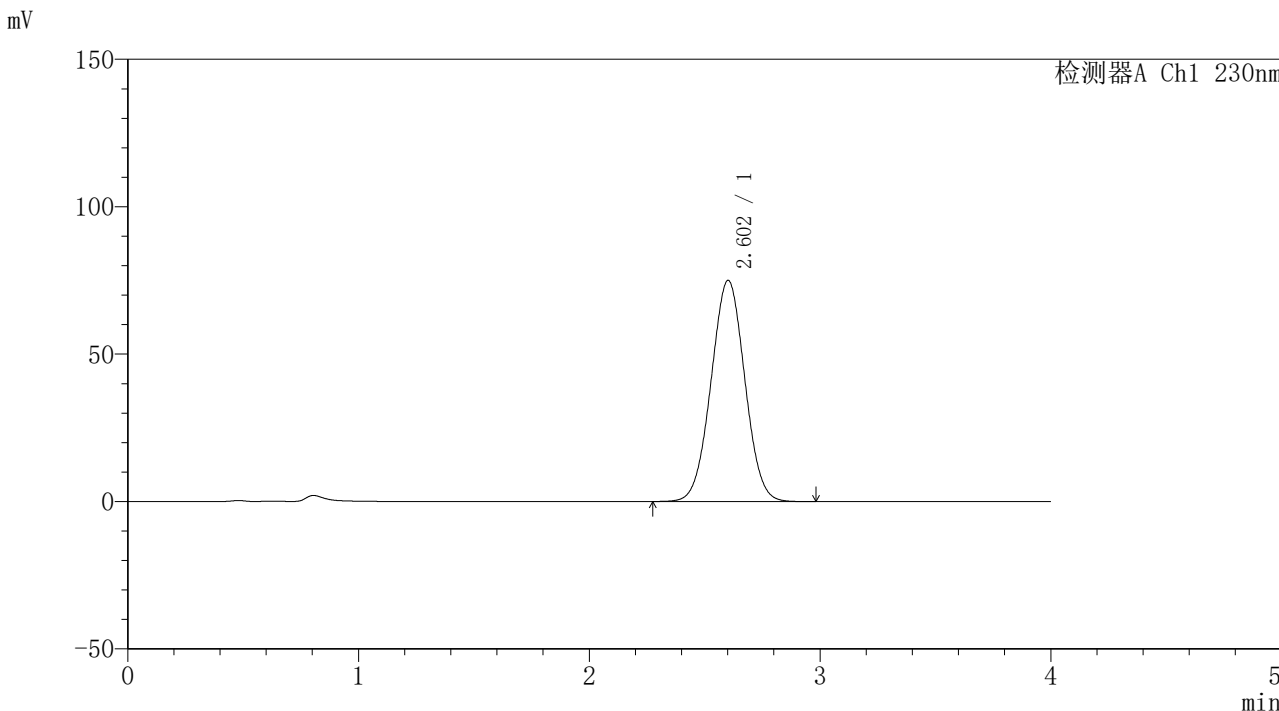

<峰表>

检测器A Ch1 230nm

峰号	保留时间	面积	面积%	高度	理论塔板数(USP)	拖尾因子	分离度(USP)
1	2.602	761648	100.000	74948	1502	1.014	--
总计		761648	100.000	74948			



SMF-209

<样品信息>

色谱柱 : XB-C18(50*4.6mm,5μm) 流速: 1.5ml/min
 柱温 : 30°C 波长: 230nm
 数据文件名 : RC\$SMF-209 - 0-201/29-3763-2 - zzp-2023052121p-rcqx-pH1.0jz-jyx2-dz1-5.lcd
 方法文件名 : RC\$SMF-209 - SMF-209-tmst-FX278.lcm
 批处理文件名 : RC\$SMF-209 - SMF-209-tmst-20241101-FX278.lcb
 样品瓶号 : 2-18
 进样体积 : 20 μL 版本号: 6.115
 进样时间 : 2024/11/01 21:15:47 实验者: jiangjinwei
 处理时间 (V2) : 2024/11/04 11:58:21 处理者: jiangjinwei
 仪器型号 : SHIMADZU LC-2050C(FX278)

<色谱图>

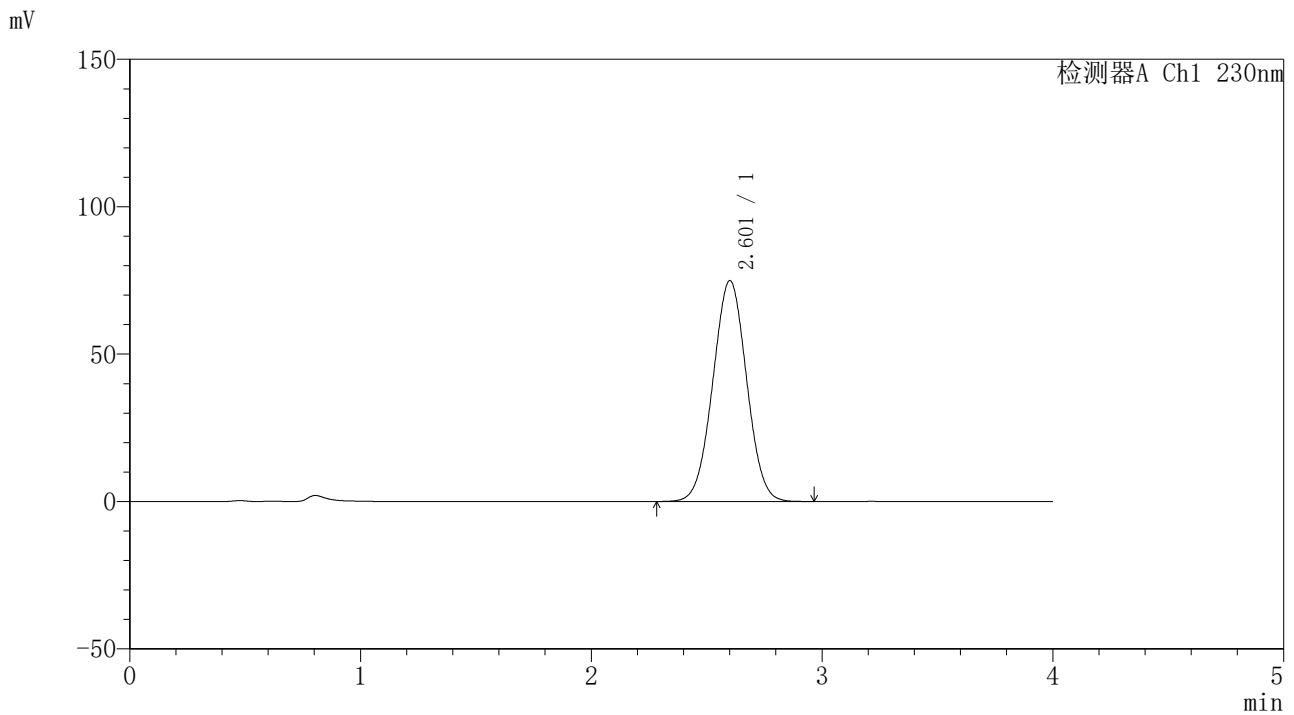

<峰表>

检测器A Ch1 230nm

峰号	保留时间	面积	面积%	高度	理论塔板数(USP)	拖尾因子	分离度(USP)
1	2.601	761099	100.000	74820	1498	1.014	--
总计		761099	100.000	74820			



SMF-209

<样品信息>

色谱柱 : XB-C18(50*4.6mm,5μm) 流速: 1.5ml/min
 柱温 : 30°C 波长: 230nm
 数据文件名 : RC\$SMF-209 - 0-201/29-3764-2 - zzp-2023052121p-rcqx-pH1.0jz-jyx2-5min-P1.lcd
 方法文件名 : RC\$SMF-209 - SMF-209-tmst-FX278.lcm
 批处理文件名 : RC\$SMF-209 - SMF-209-tmst-20241101-FX278.lcb
 样品瓶号 : 2-1
 进样体积 : 20 μL 版本号: 6.115
 进样时间 : 2024/11/01 21:20:11 实验者: jiangjinwei
 处理时间 (V2) : 2024/11/04 11:58:24 处理者: jiangjinwei
 仪器型号 : SHIMADZU LC-2050C(FX278)

<色谱图>

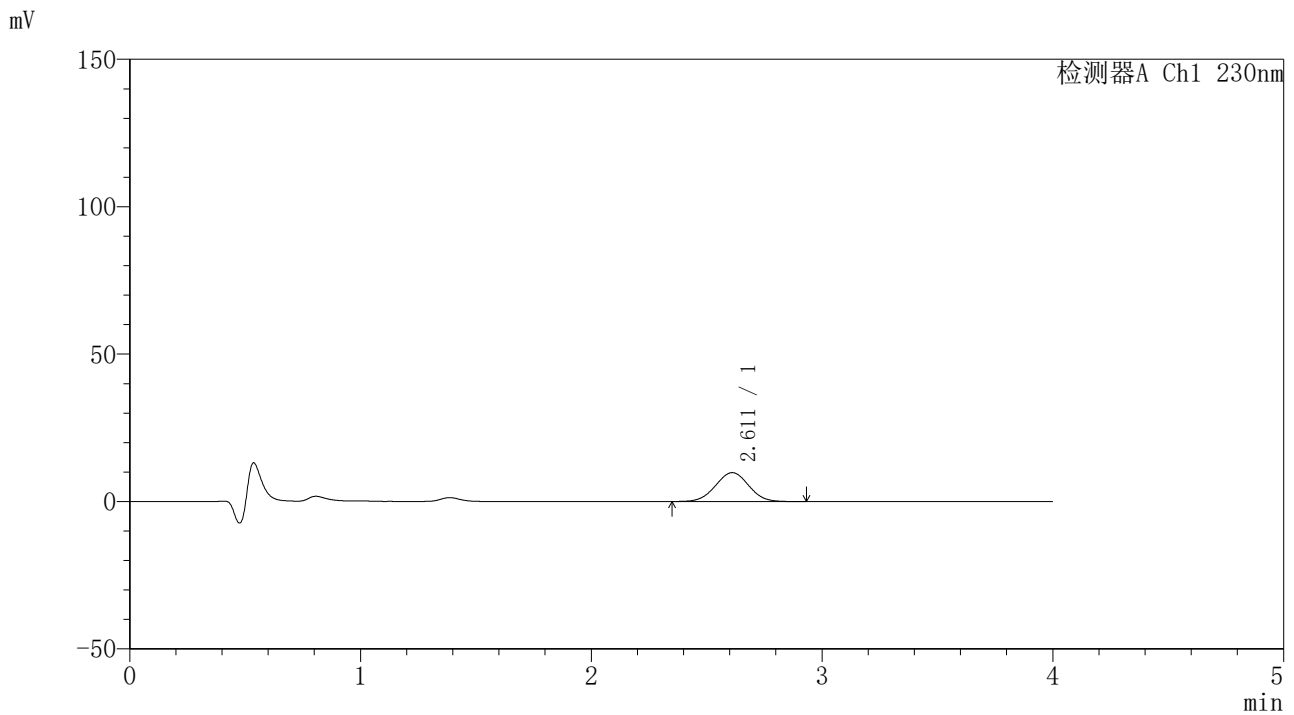

<峰表>

检测器A Ch1 230nm

峰号	保留时间	面积	面积%	高度	理论塔板数(USP)	拖尾因子	分离度(USP)
1	2.611	97867	100.000	9803	1564	1.007	--
总计		97867	100.000	9803			



SMF-209

<样品信息>

色谱柱 : XB-C18(50*4.6mm,5μm) 流速: 1.5ml/min
 柱温 : 30°C 波长: 230nm
 数据文件名 : RC\$SMF-209 - 0-201/29-3765-2 - zzp-2023052121p-rcqx-pH1.0jz-jyx2-5min-P2.lcd
 方法文件名 : RC\$SMF-209 - SMF-209-tmst-FX278.lcm
 批处理文件名: RC\$SMF-209 - SMF-209-tmst-20241101-FX278.lcb
 样品瓶号 : 2-10
 进样体积 : 20 μL 版本号: 6.115
 进样时间 : 2024/11/01 21:24:36 实验者: jiangjinwei
 处理时间 (V2) : 2024/11/04 11:58:26 处理者: jiangjinwei
 仪器型号 : SHIMADZU LC-2050C(FX278)

<色谱图>

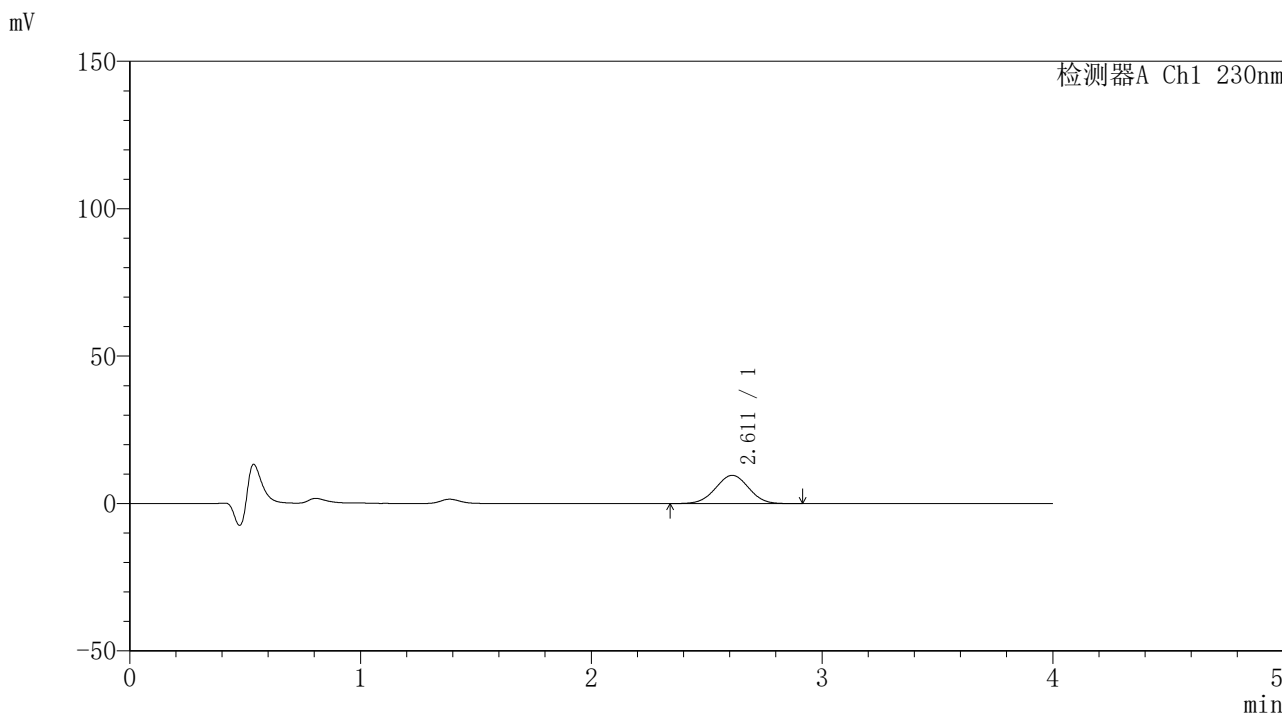

<峰表>

检测器A Ch1 230nm

峰号	保留时间	面积	面积%	高度	理论塔板数(USP)	拖尾因子	分离度(USP)
1	2.611	95703	100.000	9586	1564	1.002	--
总计		95703	100.000	9586			



SMF-209

<样品信息>

色谱柱 : XB-C18(50*4.6mm,5μm) 流速: 1.5ml/min
 柱温 : 30°C 波长: 230nm
 数据文件名 : RC\$SMF-209 - 0-201/29-3766-2 - zzp-2023052121p-rcqx-pH1.0jz-jyx2-5min-P3.lcd
 方法文件名 : RC\$SMF-209 - SMF-209-tmst-FX278.lcm
 批处理文件名 : RC\$SMF-209 - SMF-209-tmst-20241101-FX278.lcb
 样品瓶号 : 2-19
 进样体积 : 20 μL 版本号: 6.115
 进样时间 : 2024/11/01 21:29:00 实验者: jiangjinwei
 处理时间 (V2) : 2024/11/04 11:58:29 处理者: jiangjinwei
 仪器型号 : SHIMADZU LC-2050C(FX278)

<色谱图>

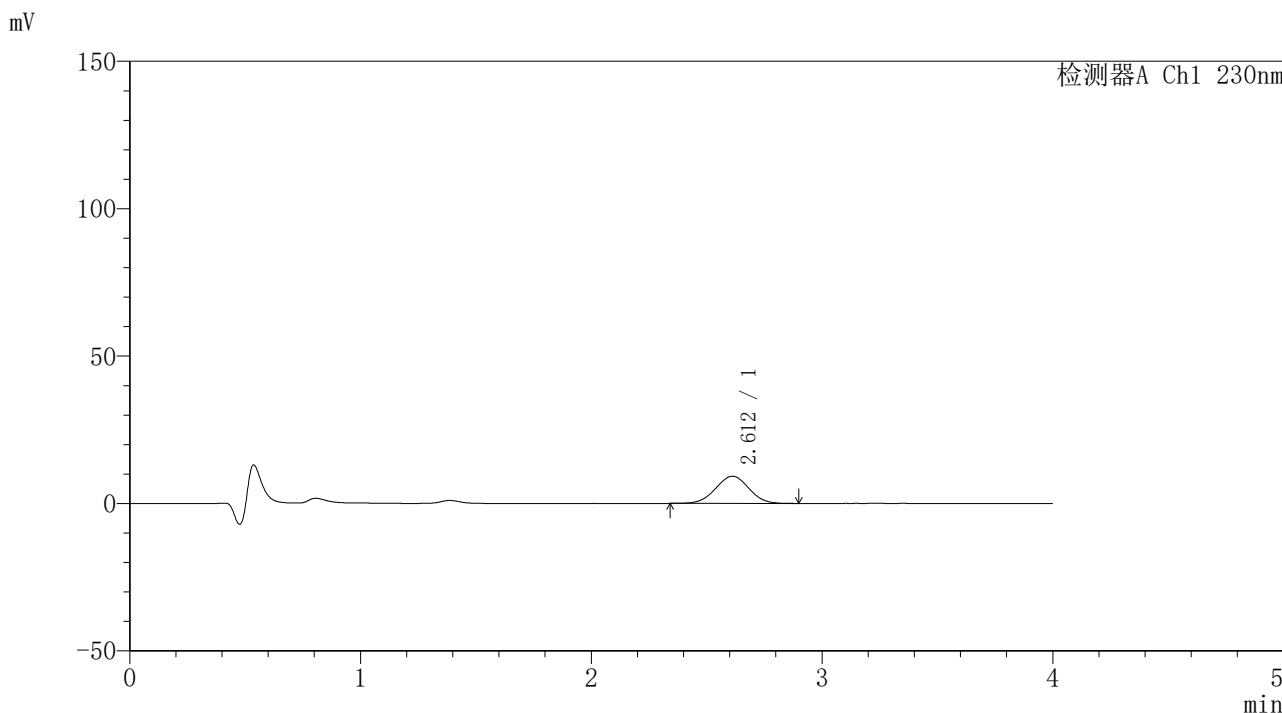

<峰表>

检测器A Ch1 230nm

峰号	保留时间	面积	面积%	高度	理论塔板数(USP)	拖尾因子	分离度(USP)
1	2.612	92387	100.000	9232	1557	0.997	--
总计		92387	100.000	9232			



SMF-209

<样品信息>

色谱柱 : XB-C18(50*4.6mm,5µm) 流速: 1.5ml/min
柱温 : 30°C 波长: 230nm
数据文件名 : RC\$SMF-209 - 0-201/29-3767-2 - zzp-2023052121p-rcqx-pH1.0jz-jyx2-5min-P4.lcd
方法文件名 : RC\$SMF-209 - SMF-209-tmst-FX278.lcm
批处理文件名 : RC\$SMF-209 - SMF-209-tmst-20241101-FX278.lcb
样品瓶号 : 2-28
进样体积 : 20 µL 版本号: 6.115
进样时间 : 2024/11/01 21:33:24 实验者: jiangjinwei
处理时间 (V2) : 2024/11/04 11:58:32 处理者: jiangjinwei
仪器型号 : SHIMADZU LC-2050C(FX278)

<色谱图>

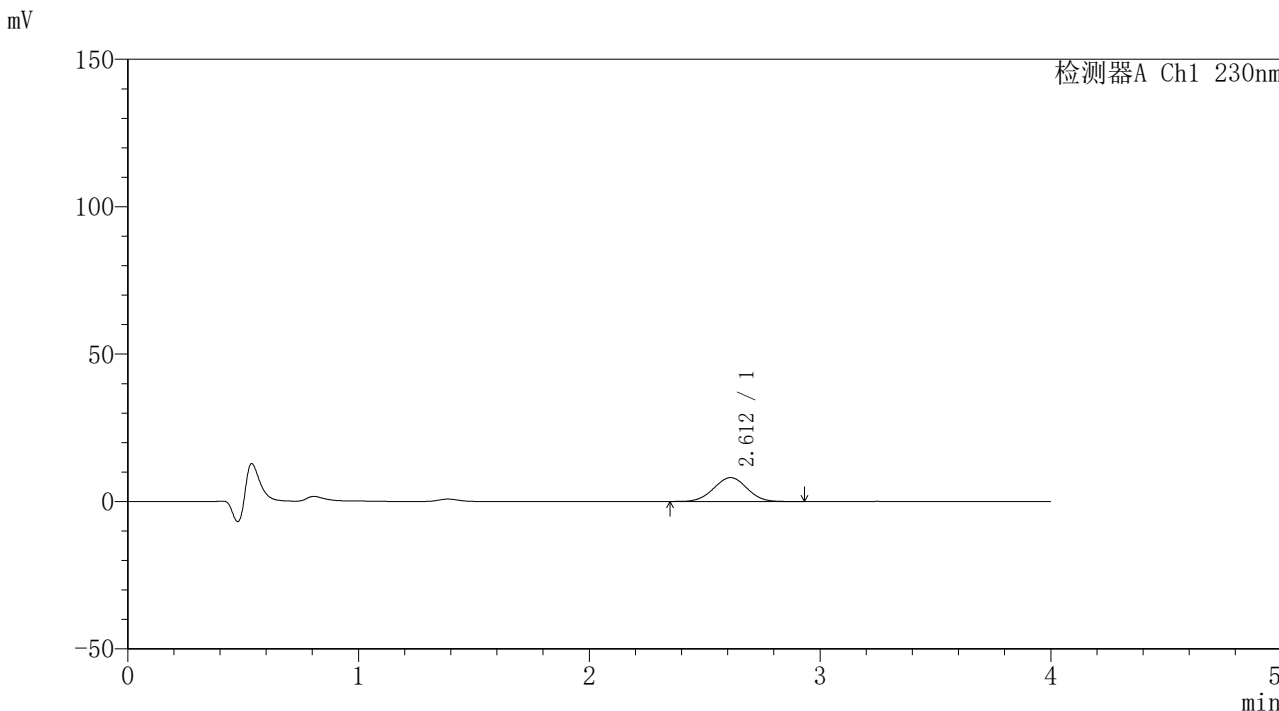

<峰表>

检测器A Ch1 230nm

峰号	保留时间	面积	面积%	高度	理论塔板数(USP)	拖尾因子	分离度(USP)
1	2.612	81439	100.000	8110	1546	1.003	--
总计		81439	100.000	8110			



SMF-209

<样品信息>

色谱柱 : XB-C18(50*4.6mm,5μm) 流速: 1.5ml/min
 柱温 : 30°C 波长: 230nm
 数据文件名 : RC\$SMF-209 - 0-201/29-3768-2 - zzp-2023052121p-rcqx-pH1.0jz-jyx2-5min-P5.lcd
 方法文件名 : RC\$SMF-209 - SMF-209-tmst-FX278.lcm
 批处理文件名 : RC\$SMF-209 - SMF-209-tmst-20241101-FX278.lcb
 样品瓶号 : 2-37
 进样体积 : 20 μL 版本号: 6.115
 进样时间 : 2024/11/01 21:37:48 实验者: jiangjinwei
 处理时间 (V2) : 2024/11/04 11:58:35 处理者: jiangjinwei
 仪器型号 : SHIMADZU LC-2050C(FX278)

<色谱图>

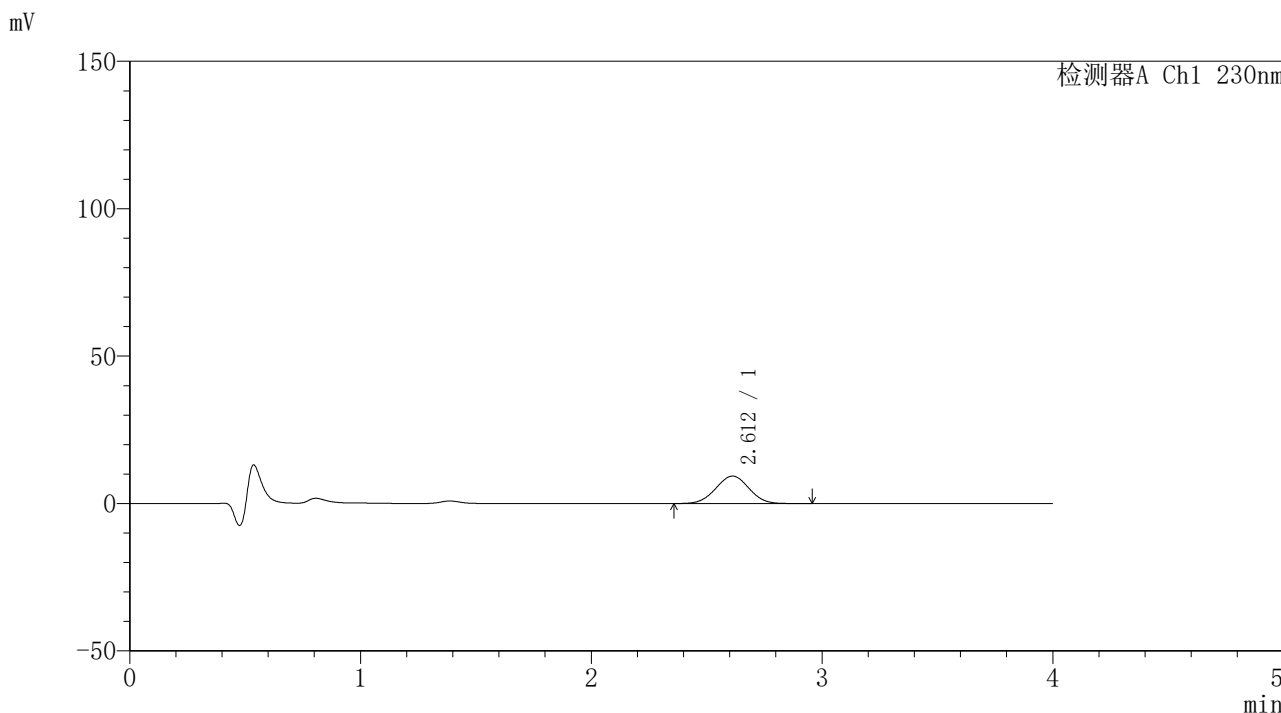

<峰表>

检测器A Ch1 230nm

峰号	保留时间	面积	面积%	高度	理论塔板数(USP)	拖尾因子	分离度(USP)
1	2.612	93721	100.000	9335	1542	1.010	--
总计		93721	100.000	9335			



SMF-209

<样品信息>

色谱柱 : XB-C18(50*4.6mm,5 μ m) 流速: 1.5ml/min
柱温 : 30 $^{\circ}$ C 波长: 230nm
数据文件名 : RC\$SMF-209 - 0-201/29-3769-2 - zzp-2023052121p-rcqx-pH1.0jz-jyx2-5min-P6.lcd
方法文件名 : RC\$SMF-209 - SMF-209-tmst-FX278.lcm
批处理文件名 : RC\$SMF-209 - SMF-209-tmst-20241101-FX278.lcb
样品瓶号 : 2-46
进样体积 : 20 μ L 版本号: 6.115
进样时间 : 2024/11/01 21:42:13 实验者: jiangjinwei
处理时间 (V2) : 2024/11/04 11:58:38 处理者: jiangjinwei
仪器型号 : SHIMADZU LC-2050C(FX278)

<色谱图>

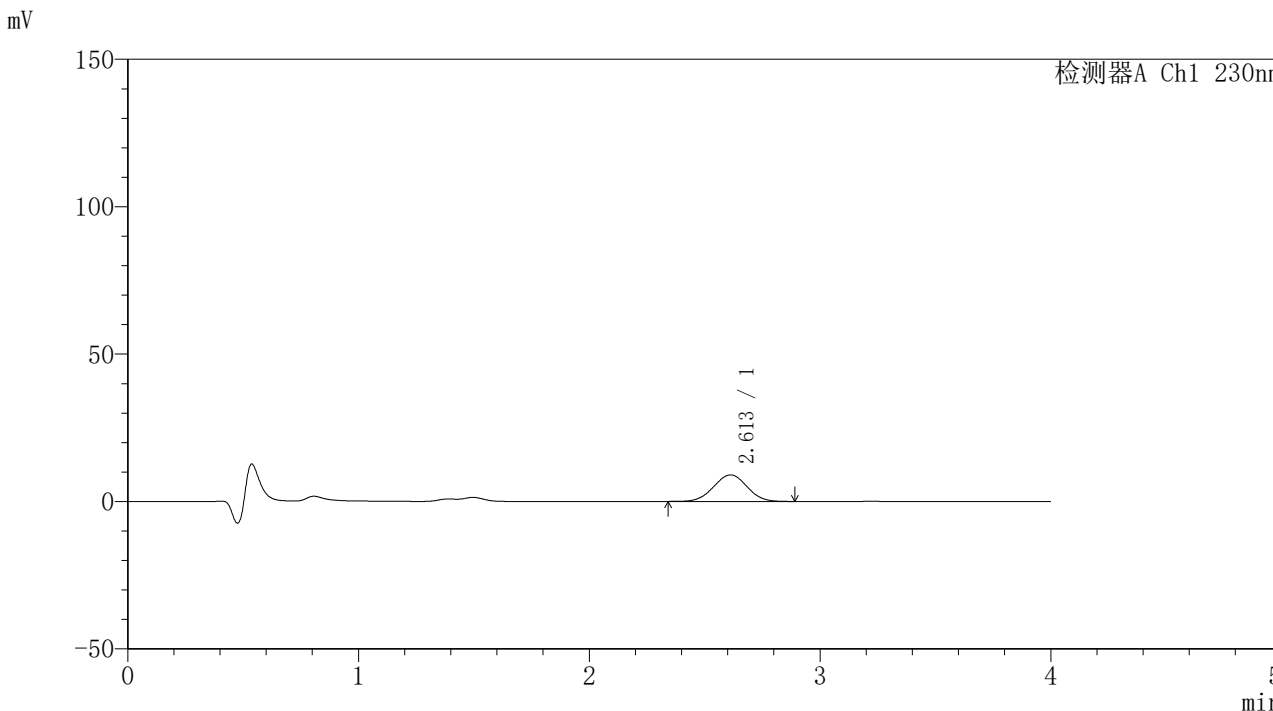

<峰表>

检测器A Ch1 230nm

峰号	保留时间	面积	面积%	高度	理论塔板数(USP)	拖尾因子	分离度(USP)
1	2.613	90621	100.000	9015	1531	1.005	--
总计		90621	100.000	9015			



SMF-209

<样品信息>

色谱柱 : XB-C18(50*4.6mm,5μm) 流速: 1.5ml/min
柱温 : 30°C 波长: 230nm
数据文件名 : RC\$SMF-209 - 0-201/29-3770-2 - zzp-2023052121p-rcqx-pH1.0jz-jyx2-10min-P1.lcd
方法文件名 : RC\$SMF-209 - SMF-209-tmst-FX278.lcm
批处理文件名 : RC\$SMF-209 - SMF-209-tmst-20241101-FX278.lcb
样品瓶号 : 2-2
进样体积 : 20 μL 版本号: 6.115
进样时间 : 2024/11/01 21:46:38 实验者: jiangjinwei
处理时间 (V2) : 2024/11/04 11:58:41 处理者: jiangjinwei
仪器型号 : SHIMADZU LC-2050C(FX278)

<色谱图>

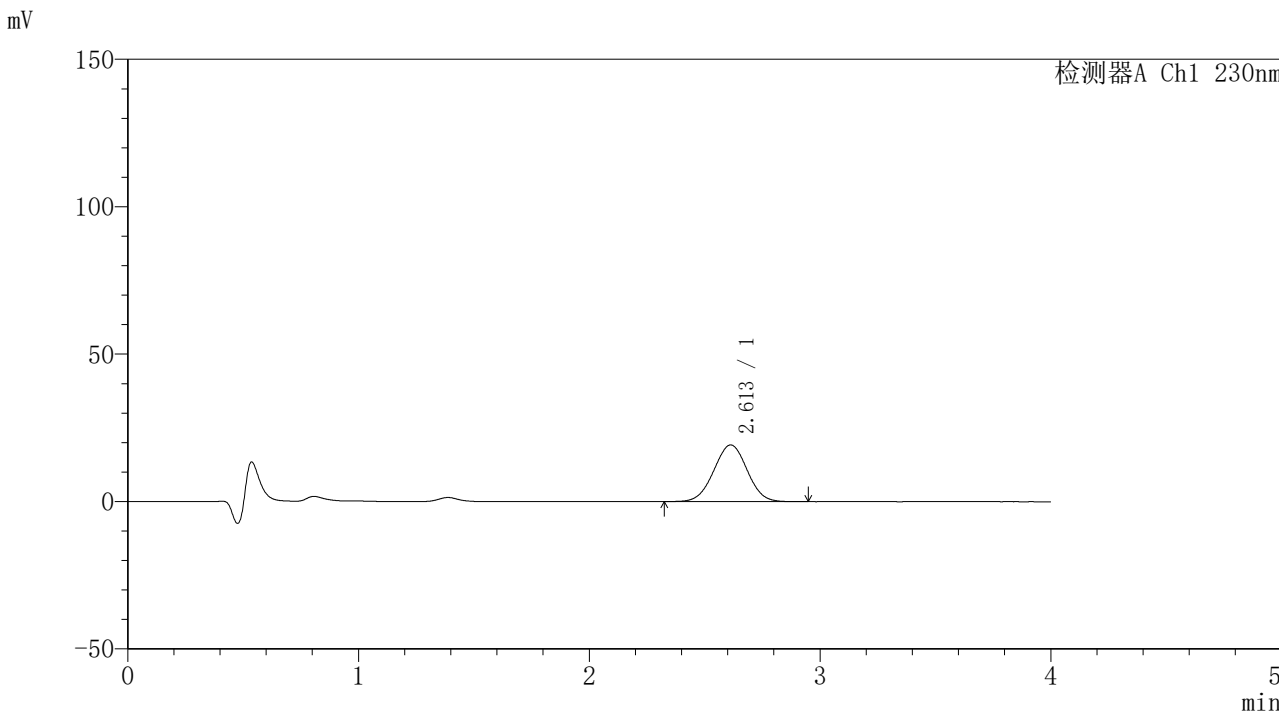

<峰表>

检测器A Ch1 230nm

峰号	保留时间	面积	面积%	高度	理论塔板数(USP)	拖尾因子	分离度(USP)
1	2.613	193294	100.000	19241	1543	1.005	--
总计		193294	100.000	19241			



SMF-209

<样品信息>

色谱柱 : XB-C18(50*4.6mm,5μm) 流速: 1.5ml/min
 柱温 : 30°C 波长: 230nm
 数据文件名 : RC\$SMF-209 - 0-201/29-3771-2 - zzp-2023052121p-rcqx-pH1.0jz-jyx2-10min-P2.lcd
 方法文件名 : RC\$SMF-209 - SMF-209-tmst-FX278.lcm
 批处理文件名: RC\$SMF-209 - SMF-209-tmst-20241101-FX278.lcb
 样品瓶号 : 2-11
 进样体积 : 20 μL 版本号: 6.115
 进样时间 : 2024/11/01 21:51:02 实验者: jiangjinwei
 处理时间 (V2) : 2024/11/04 11:58:44 处理者: jiangjinwei
 仪器型号 : SHIMADZU LC-2050C(FX278)

<色谱图>

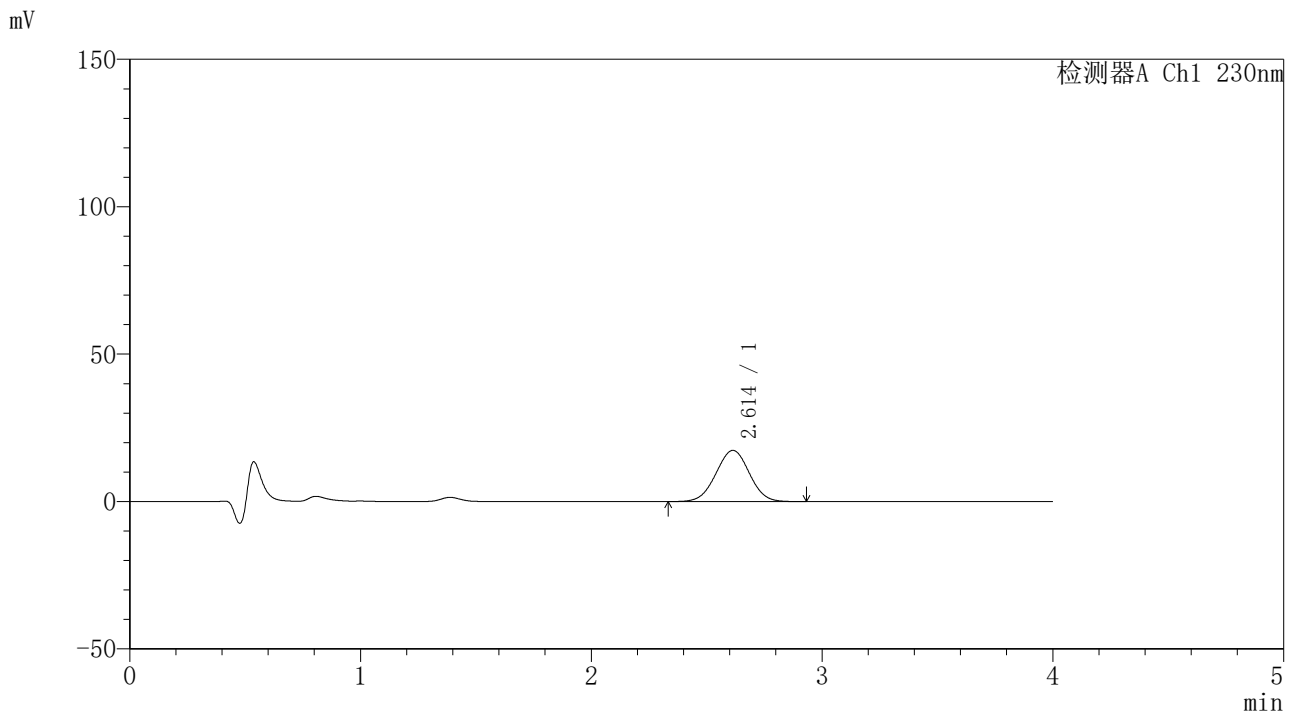

<峰表>

检测器A Ch1 230nm

峰号	保留时间	面积	面积%	高度	理论塔板数(USP)	拖尾因子	分离度(USP)
1	2.614	174500	100.000	17378	1547	1.003	--
总计		174500	100.000	17378			



SMF-209

<样品信息>

色谱柱 : XB-C18(50*4.6mm,5 μ m) 流速: 1.5ml/min
柱温 : 30 $^{\circ}$ C 波长: 230nm
数据文件名 : RC\$SMF-209 - 0-201/29-3772-2 - zzp-2023052121p-rcqx-pH1.0jz-jyx2-10min-P3.lcd
方法文件名 : RC\$SMF-209 - SMF-209-tmst-FX278.lcm
批处理文件名 : RC\$SMF-209 - SMF-209-tmst-20241101-FX278.lcb
样品瓶号 : 2-20
进样体积 : 20 μ L 版本号: 6.115
进样时间 : 2024/11/01 21:55:26 实验者: jiangjinwei
处理时间 (V2) : 2024/11/04 11:58:46 处理者: jiangjinwei
仪器型号 : SHIMADZU LC-2050C(FX278)

<色谱图>

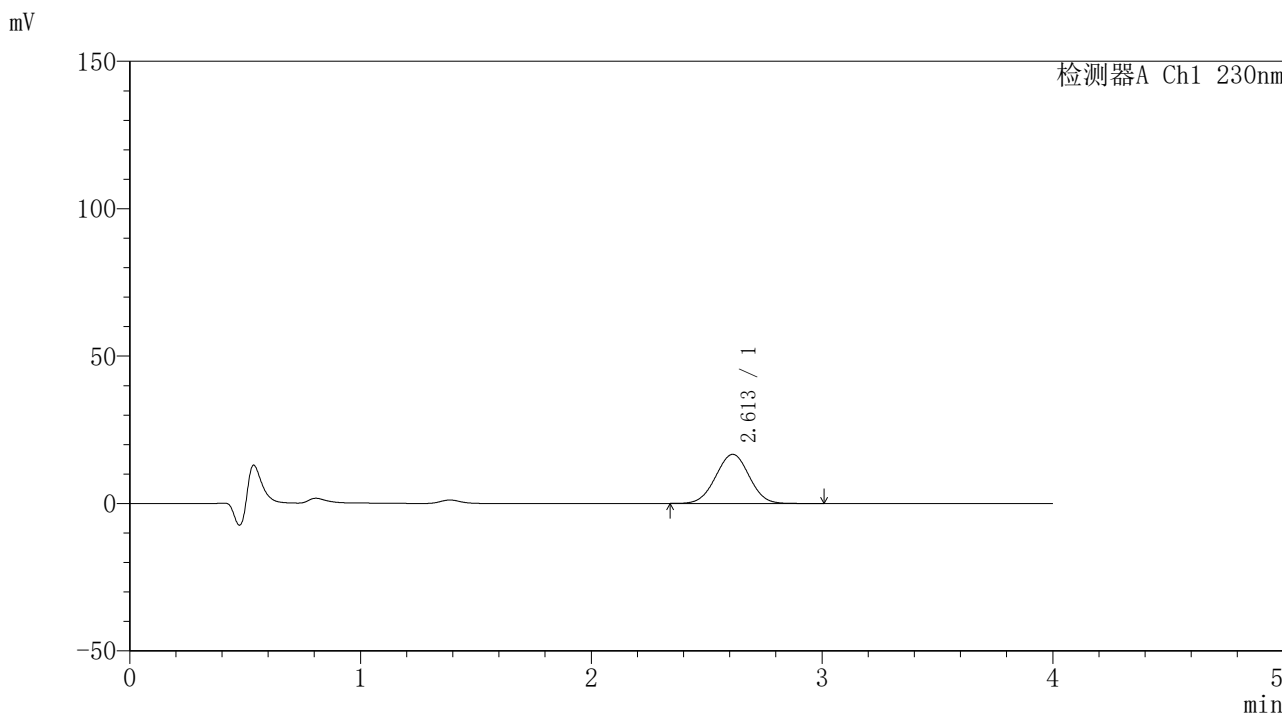

<峰表>

检测器A Ch1 230nm

峰号	保留时间	面积	面积%	高度	理论塔板数(USP)	拖尾因子	分离度(USP)
1	2.613	168048	100.000	16669	1532	1.006	--
总计		168048	100.000	16669			



SMF-209

<样品信息>

色谱柱 : XB-C18(50*4.6mm,5μm) 流速: 1.5ml/min
柱温 : 30°C 波长: 230nm
数据文件名 : RC\$SMF-209 - 0-201/29-3773-2 - zzp-2023052121p-rcqx-pH1.0jz-jyx2-10min-P4.lcd
方法文件名 : RC\$SMF-209 - SMF-209-tmst-FX278.lcm
批处理文件名 : RC\$SMF-209 - SMF-209-tmst-20241101-FX278.lcb
样品瓶号 : 2-29
进样体积 : 20 μL 版本号: 6.115
进样时间 : 2024/11/01 21:59:50 实验者: jiangjinwei
处理时间 (V2) : 2024/11/04 11:58:49 处理者: jiangjinwei
仪器型号 : SHIMADZU LC-2050C(FX278)

<色谱图>

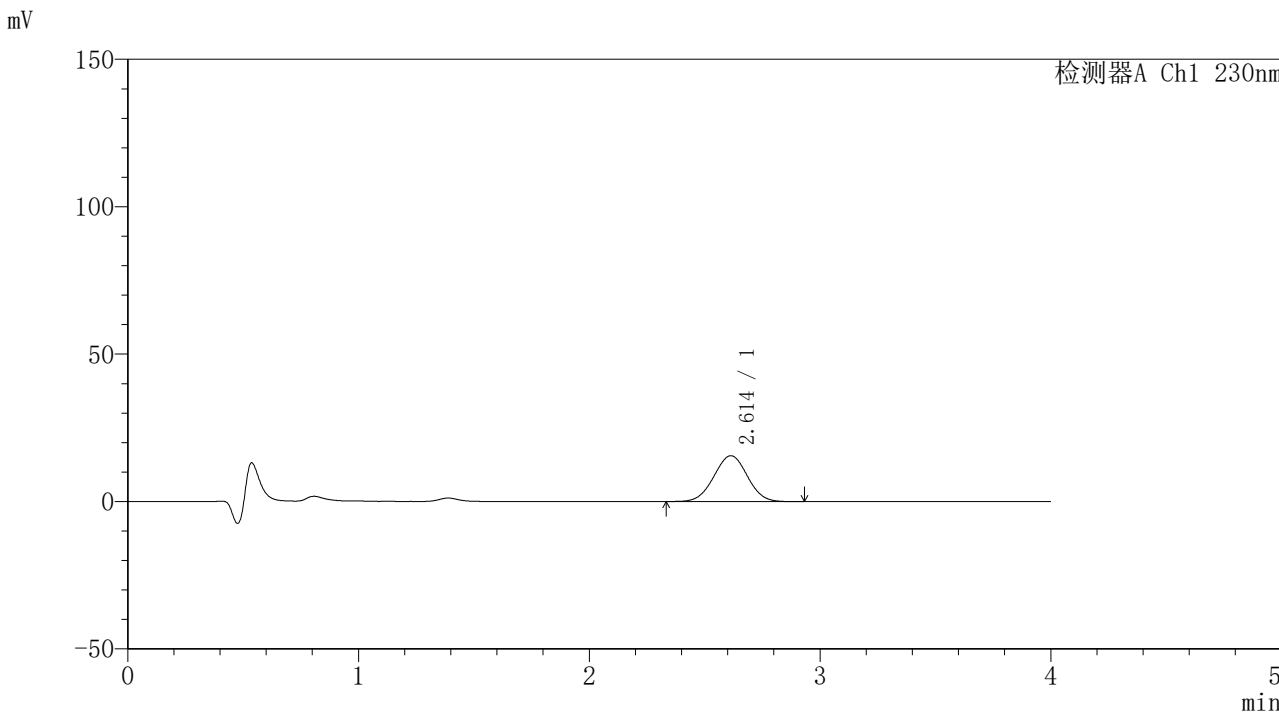

<峰表>

检测器A Ch1 230nm

峰号	保留时间	面积	面积%	高度	理论塔板数(USP)	拖尾因子	分离度(USP)
1	2.614	156679	100.000	15549	1528	1.006	--
总计		156679	100.000	15549			



SMF-209

<样品信息>

色谱柱 : XB-C18(50*4.6mm,5μm) 流速: 1.5ml/min
 柱温 : 30°C 波长: 230nm
 数据文件名 : RC\$SMF-209 - 0-201/29-3774-2 - zzp-2023052121p-rcqx-pH1.0jz-jyx2-10min-P5.lcd
 方法文件名 : RC\$SMF-209 - SMF-209-tmst-FX278.lcm
 批处理文件名 : RC\$SMF-209 - SMF-209-tmst-20241101-FX278.lcb
 样品瓶号 : 2-38
 进样体积 : 20 μL 版本号: 6.115
 进样时间 : 2024/11/01 22:04:15 实验者: jiangjinwei
 处理时间 (V2) : 2024/11/04 11:58:52 处理者: jiangjinwei
 仪器型号 : SHIMADZU LC-2050C(FX278)

<色谱图>

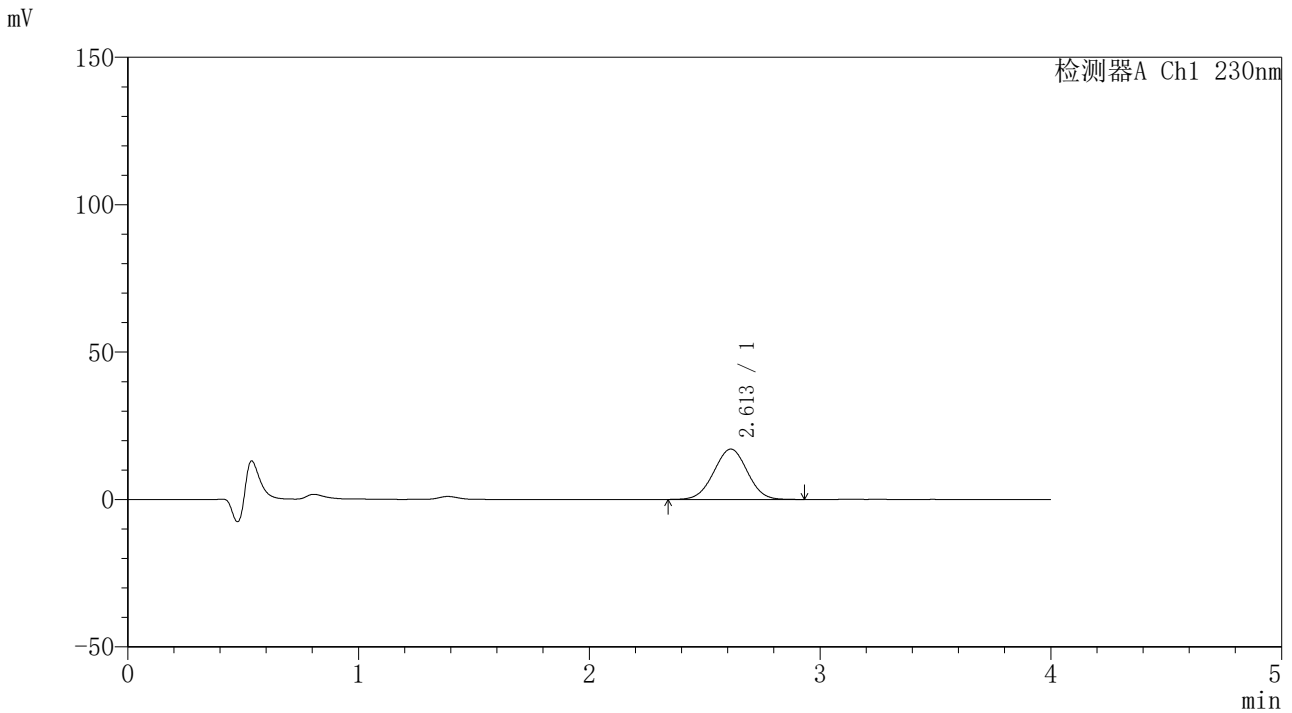

<峰表>

检测器A Ch1 230nm

峰号	保留时间	面积	面积%	高度	理论塔板数(USP)	拖尾因子	分离度(USP)
1	2.613	172265	100.000	17080	1529	1.001	--
总计		172265	100.000	17080			



SMF-209

<样品信息>

色谱柱 : XB-C18(50*4.6mm,5μm) 流速: 1.5ml/min
柱温 : 30°C 波长: 230nm
数据文件名 : RC\$SMF-209 - 0-201/29-3775-2 - zzp-2023052121p-rcqx-pH1.0jz-jyx2-10min-P6.lcd
方法文件名 : RC\$SMF-209 - SMF-209-tmst-FX278.lcm
批处理文件名 : RC\$SMF-209 - SMF-209-tmst-20241101-FX278.lcb
样品瓶号 : 2-47
进样体积 : 20 μL 版本号: 6.115
进样时间 : 2024/11/01 22:08:39 实验者: jiangjinwei
处理时间 (V2) : 2024/11/04 11:58:55 处理者: jiangjinwei
仪器型号 : SHIMADZU LC-2050C(FX278)

<色谱图>

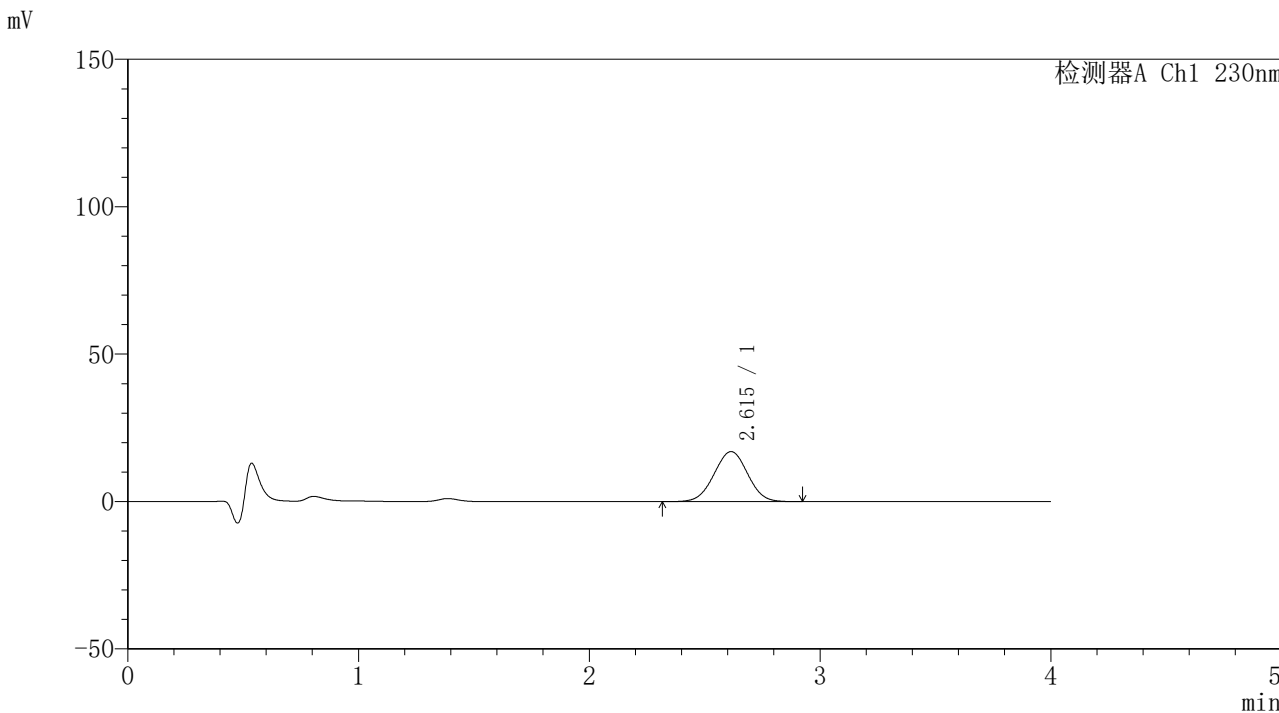

<峰表>

检测器A Ch1 230nm

峰号	保留时间	面积	面积%	高度	理论塔板数(USP)	拖尾因子	分离度(USP)
1	2.615	172028	100.000	16987	1521	1.004	--
总计		172028	100.000	16987			



SMF-209

<样品信息>

色谱柱 : XB-C18(50*4.6mm,5μm) 流速: 1.5ml/min
柱温 : 30°C 波长: 230nm
数据文件名 : RC\$SMF-209 - 0-201/29-3776-2 - zzp-2023052121p-rcqx-pH1.0jz-jyx2-15min-P1.lcd
方法文件名 : RC\$SMF-209 - SMF-209-tmst-FX278.lcm
批处理文件名 : RC\$SMF-209 - SMF-209-tmst-20241101-FX278.lcb
样品瓶号 : 2-3
进样体积 : 20 μL 版本号: 6.115
进样时间 : 2024/11/01 22:13:04 实验者: jiangjinwei
处理时间 (V2) : 2024/11/04 11:58:57 处理者: jiangjinwei
仪器型号 : SHIMADZU LC-2050C(FX278)

<色谱图>

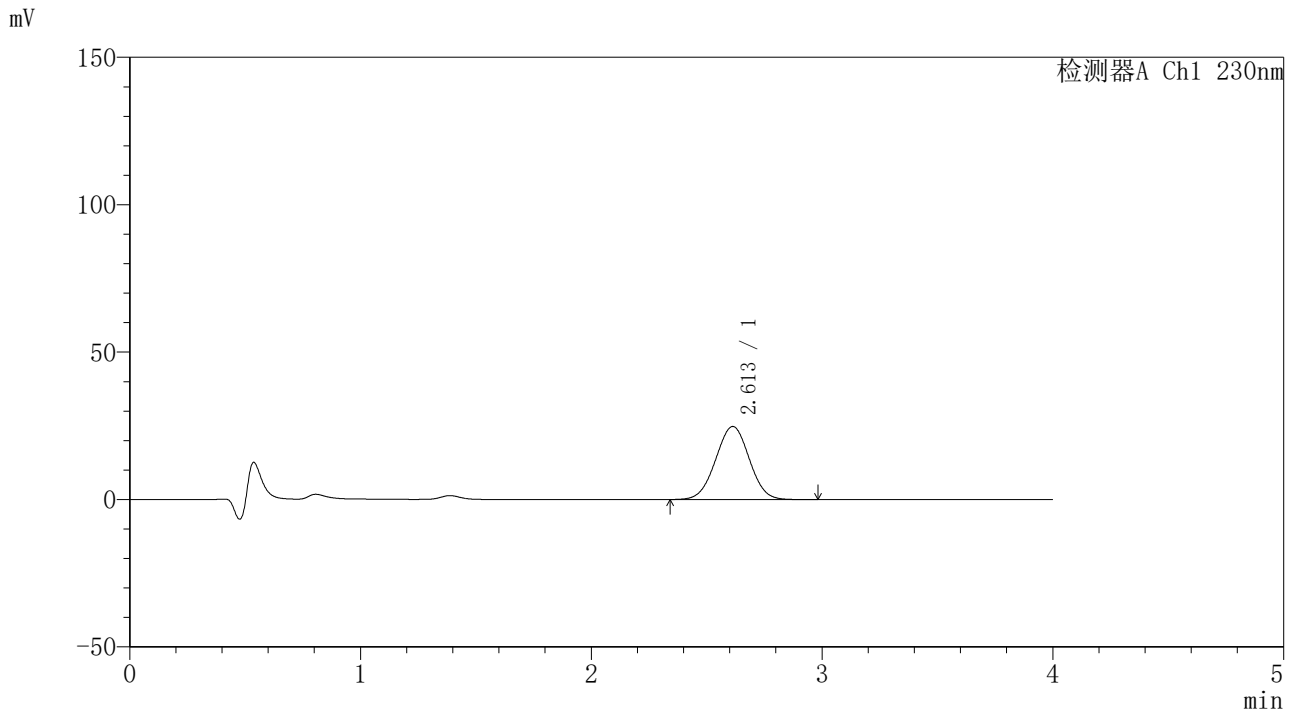

<峰表>

检测器A Ch1 230nm

峰号	保留时间	面积	面积%	高度	理论塔板数(USP)	拖尾因子	分离度(USP)
1	2.613	251011	100.000	24801	1519	1.005	--
总计		251011	100.000	24801			



SMF-209

<样品信息>

色谱柱 : XB-C18(50*4.6mm,5μm) 流速: 1.5ml/min
柱温 : 30°C 波长: 230nm
数据文件名 : RC\$SMF-209 - 0-201/29-3777-2 - zzp-2023052121p-rcqx-pH1.0jz-jyx2-15min-P2.lcd
方法文件名 : RC\$SMF-209 - SMF-209-tmst-FX278.lcm
批处理文件名 : RC\$SMF-209 - SMF-209-tmst-20241101-FX278.lcb
样品瓶号 : 2-12
进样体积 : 20 μL 版本号: 6.115
进样时间 : 2024/11/01 22:17:28 实验者: jiangjinwei
处理时间 (V2) : 2024/11/04 11:59:00 处理者: jiangjinwei
仪器型号 : SHIMADZU LC-2050C(FX278)

<色谱图>

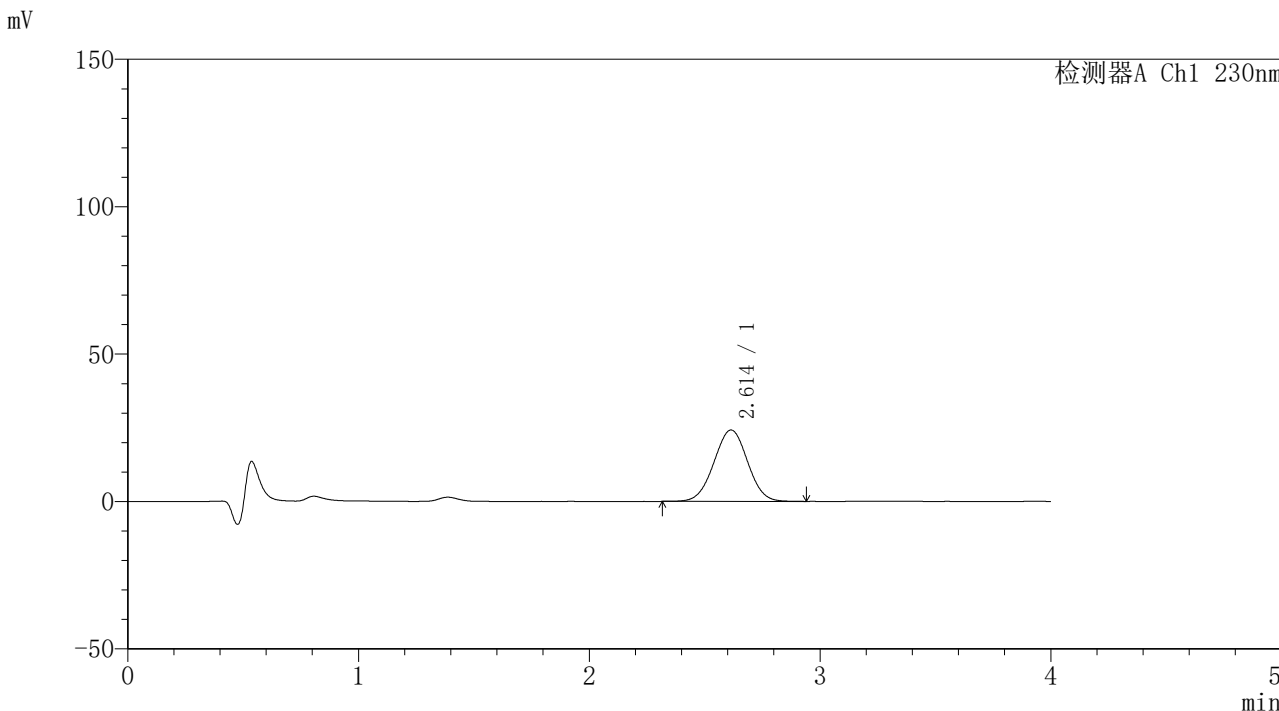

<峰表>

检测器A Ch1 230nm

峰号	保留时间	面积	面积%	高度	理论塔板数(USP)	拖尾因子	分离度(USP)
1	2.614	245404	100.000	24227	1526	1.005	--
总计		245404	100.000	24227			



SMF-209

<样品信息>

色谱柱 : XB-C18(50*4.6mm,5μm) 流速: 1.5ml/min
柱温 : 30°C 波长: 230nm
数据文件名 : RC\$SMF-209 - 0-201/29-3778-2 - zzp-2023052121p-rcqx-pH1.0jz-jyx2-15min-P3.lcd
方法文件名 : RC\$SMF-209 - SMF-209-tmst-FX278.lcm
批处理文件名 : RC\$SMF-209 - SMF-209-tmst-20241101-FX278.lcb
样品瓶号 : 2-21
进样体积 : 20 μL 版本号: 6.115
进样时间 : 2024/11/01 22:21:52 实验者: jiangjinwei
处理时间 (V2) : 2024/11/04 11:59:03 处理者: jiangjinwei
仪器型号 : SHIMADZU LC-2050C(FX278)

<色谱图>

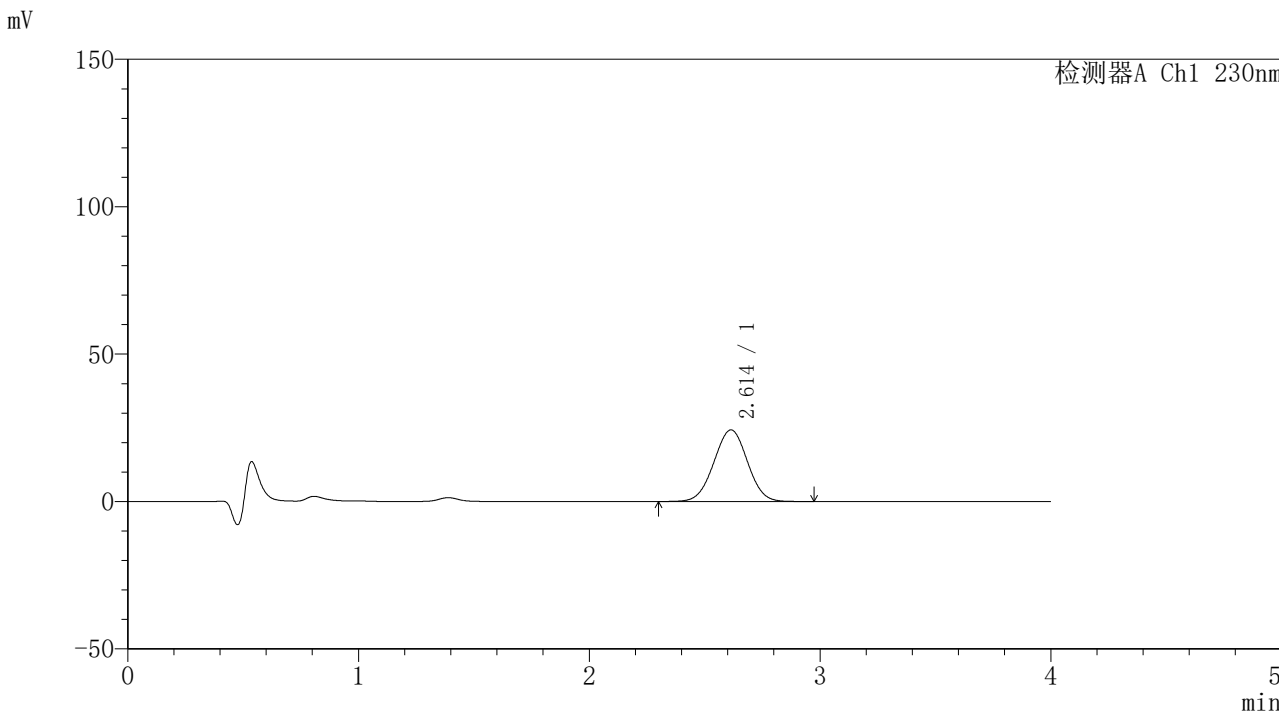

<峰表>

检测器A Ch1 230nm

峰号	保留时间	面积	面积%	高度	理论塔板数(USP)	拖尾因子	分离度(USP)
1	2.614	247143	100.000	24348	1522	1.005	--
总计		247143	100.000	24348			



SMF-209

<样品信息>

色谱柱 : XB-C18(50*4.6mm,5μm) 流速: 1.5ml/min
 柱温 : 30°C 波长: 230nm
 数据文件名 : RC\$SMF-209 - 0-201/29-3779-2 - zzp-2023052121p-rcqx-pH1.0jz-jyx2-15min-P4.lcd
 方法文件名 : RC\$SMF-209 - SMF-209-tmst-FX278.lcm
 批处理文件名 : RC\$SMF-209 - SMF-209-tmst-20241101-FX278.lcb
 样品瓶号 : 2-30
 进样体积 : 20 μL 版本号: 6.115
 进样时间 : 2024/11/01 22:26:16 实验者: jiangjinwei
 处理时间 (V2) : 2024/11/04 11:59:06 处理者: jiangjinwei
 仪器型号 : SHIMADZU LC-2050C(FX278)

<色谱图>

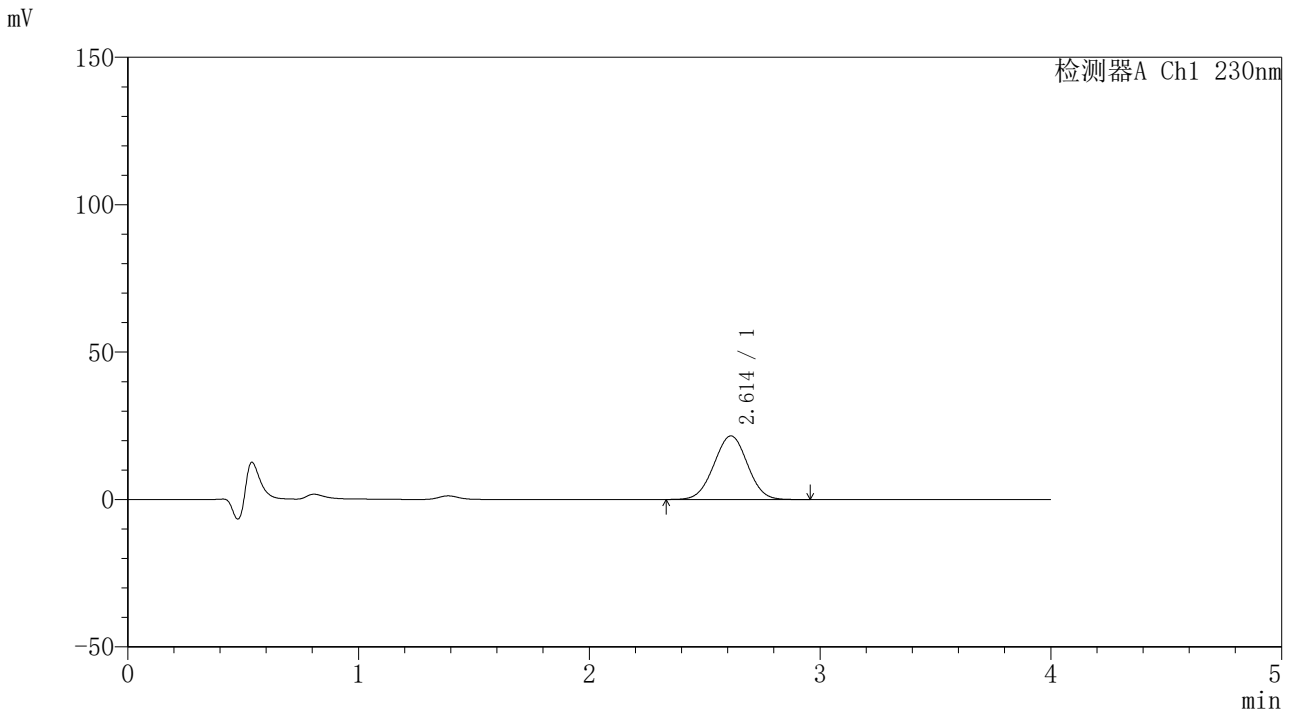

<峰表>

检测器A Ch1 230nm

峰号	保留时间	面积	面积%	高度	理论塔板数(USP)	拖尾因子	分离度(USP)
1	2.614	218426	100.000	21593	1524	1.005	--
总计		218426	100.000	21593			



SMF-209

<样品信息>

色谱柱 : XB-C18(50*4.6mm,5 μ m) 流速: 1.5ml/min
柱温 : 30 $^{\circ}$ C 波长: 230nm
数据文件名 : RC\$SMF-209 - 0-201/29-3780-2 - zzp-2023052121p-rcqx-pH1.0jz-jyx2-15min-P5.lcd
方法文件名 : RC\$SMF-209 - SMF-209-tmst-FX278.lcm
批处理文件名 : RC\$SMF-209 - SMF-209-tmst-20241101-FX278.lcb
样品瓶号 : 2-39
进样体积 : 20 μ L 版本号: 6.115
进样时间 : 2024/11/01 22:30:40 实验者: jiangjinwei
处理时间 (V2) : 2024/11/04 11:59:08 处理者: jiangjinwei
仪器型号 : SHIMADZU LC-2050C(FX278)

<色谱图>

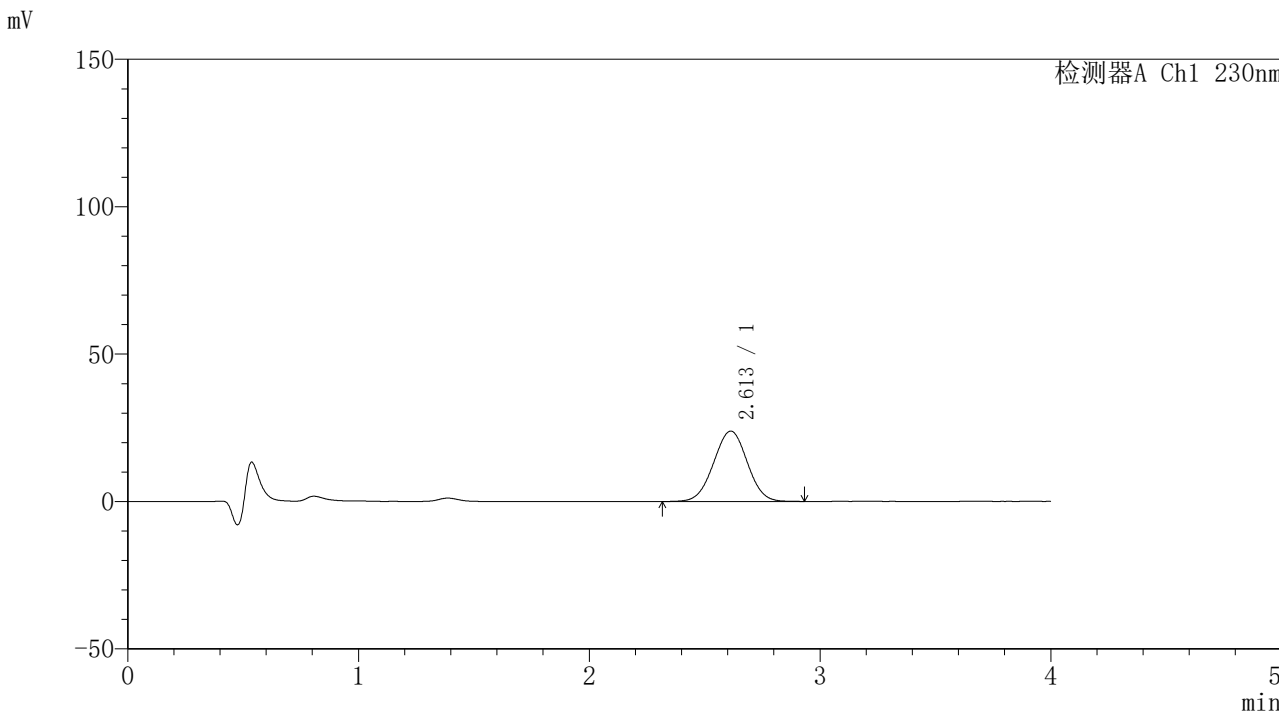

<峰表>

检测器A Ch1 230nm

峰号	保留时间	面积	面积%	高度	理论塔板数(USP)	拖尾因子	分离度(USP)
1	2.613	241936	100.000	23882	1517	1.003	--
总计		241936	100.000	23882			



SMF-209

<样品信息>

色谱柱 : XB-C18(50*4.6mm,5μm) 流速: 1.5ml/min
 柱温 : 30°C 波长: 230nm
 数据文件名 : RC\$SMF-209 - 0-201/29-3781-2 - zzp-2023052121p-rcqx-pH1.0jz-jyx2-15min-P6.lcd
 方法文件名 : RC\$SMF-209 - SMF-209-tmst-FX278.lcm
 批处理文件名 : RC\$SMF-209 - SMF-209-tmst-20241101-FX278.lcb
 样品瓶号 : 2-48
 进样体积 : 20 μL 版本号: 6.115
 进样时间 : 2024/11/01 22:35:04 实验者: jiangjinwei
 处理时间 (V2) : 2024/11/04 11:59:11 处理者: jiangjinwei
 仪器型号 : SHIMADZU LC-2050C(FX278)

<色谱图>

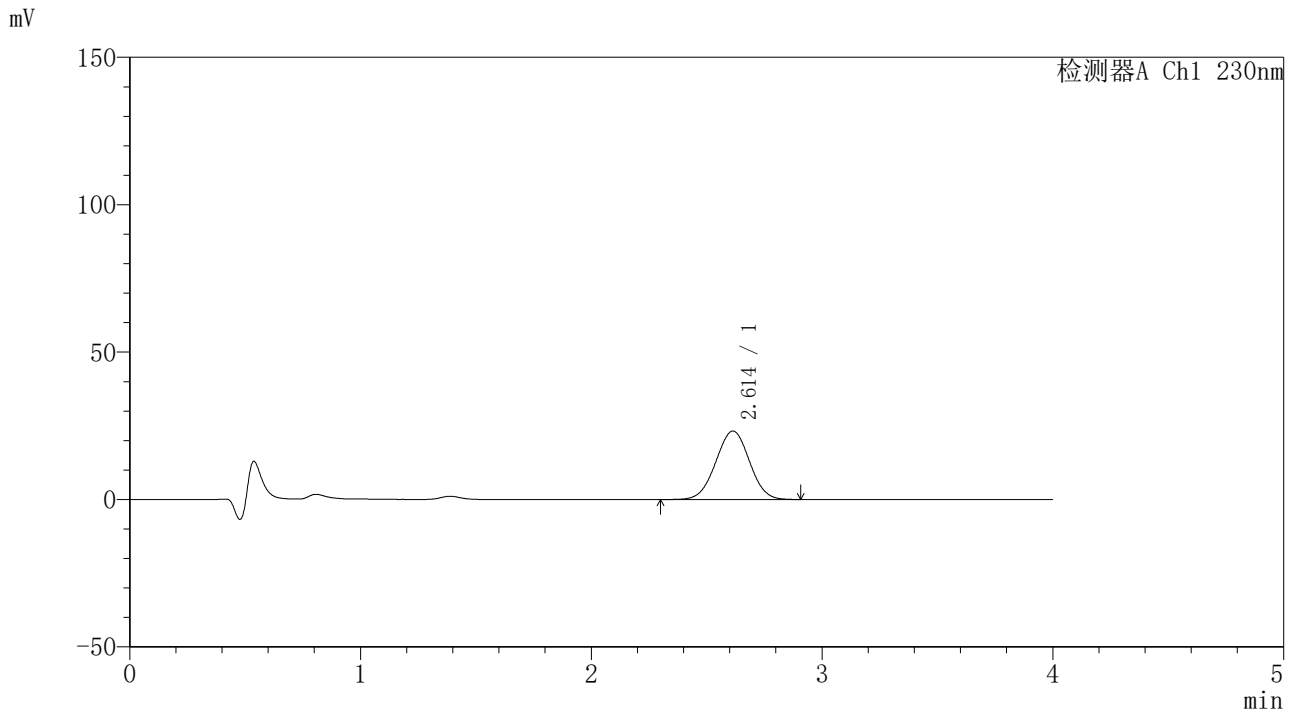

<峰表>

检测器A Ch1 230nm

峰号	保留时间	面积	面积%	高度	理论塔板数(USP)	拖尾因子	分离度(USP)
1	2.614	235950	100.000	23246	1515	1.002	--
总计		235950	100.000	23246			



SMF-209

<样品信息>

色谱柱 : XB-C18(50*4.6mm,5μm) 流速: 1.5ml/min
 柱温 : 30°C 波长: 230nm
 数据文件名 : RC\$SMF-209 - 0-201/29-3782-2 - zzp-2023052121p-rcqx-pH1.0jz-jyx2-20min-P1.lcd
 方法文件名 : RC\$SMF-209 - SMF-209-tmst-FX278.lcm
 批处理文件名 : RC\$SMF-209 - SMF-209-tmst-20241101-FX278.lcb
 样品瓶号 : 2-4
 进样体积 : 20 μL 版本号: 6.115
 进样时间 : 2024/11/01 22:39:28 实验者: jiangjinwei
 处理时间 (V2) : 2024/11/04 11:59:14 处理者: jiangjinwei
 仪器型号 : SHIMADZU LC-2050C(FX278)

<色谱图>

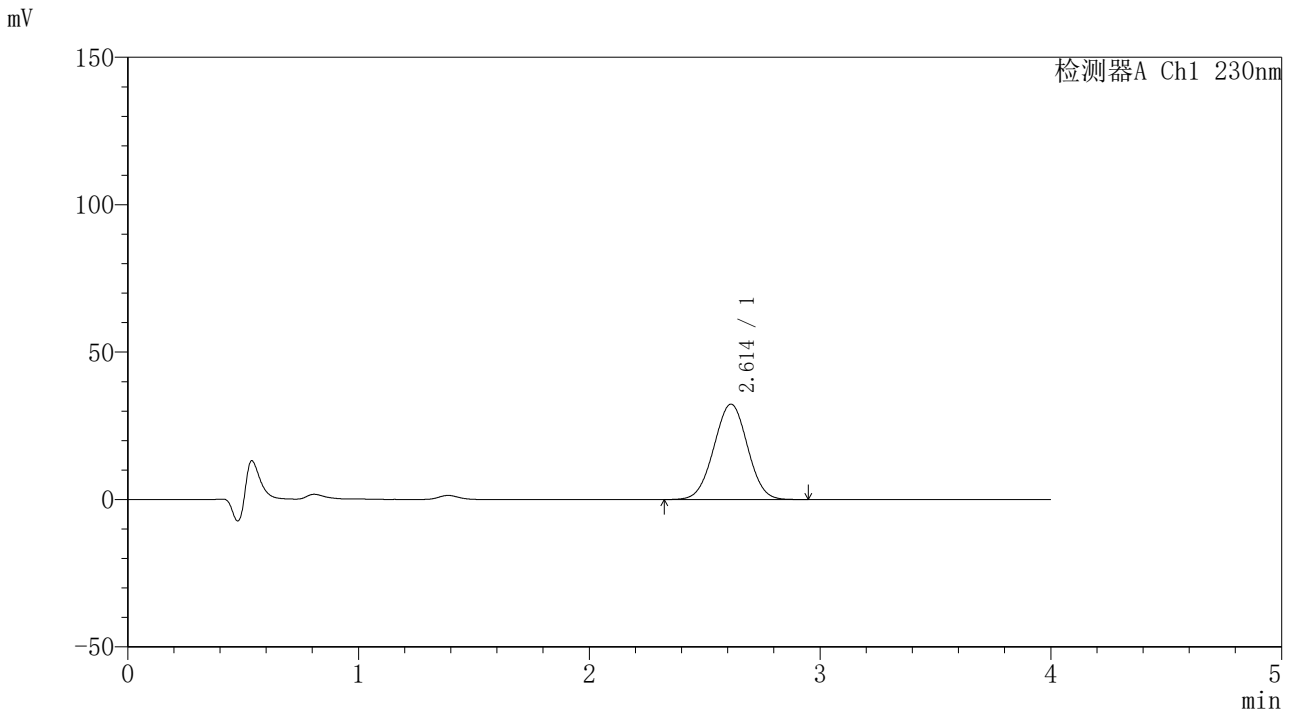

<峰表>

检测器A Ch1 230nm

峰号	保留时间	面积	面积%	高度	理论塔板数(USP)	拖尾因子	分离度(USP)
1	2.614	328753	100.000	32395	1517	1.006	--
总计		328753	100.000	32395			



SMF-209

<样品信息>

色谱柱 : XB-C18(50*4.6mm,5μm) 流速: 1.5ml/min
 柱温 : 30°C 波长: 230nm
 数据文件名 : RC\$SMF-209 - 0-201/29-3783-2 - zzp-2023052121p-rcqx-pH1.0jz-jyx2-20min-P2.lcd
 方法文件名 : RC\$SMF-209 - SMF-209-tmst-FX278.lcm
 批处理文件名 : RC\$SMF-209 - SMF-209-tmst-20241101-FX278.lcb
 样品瓶号 : 2-13
 进样体积 : 20 μL 版本号: 6.115
 进样时间 : 2024/11/01 22:43:53 实验者: jiangjinwei
 处理时间 (V2) : 2024/11/04 11:59:17 处理者: jiangjinwei
 仪器型号 : SHIMADZU LC-2050C(FX278)

<色谱图>

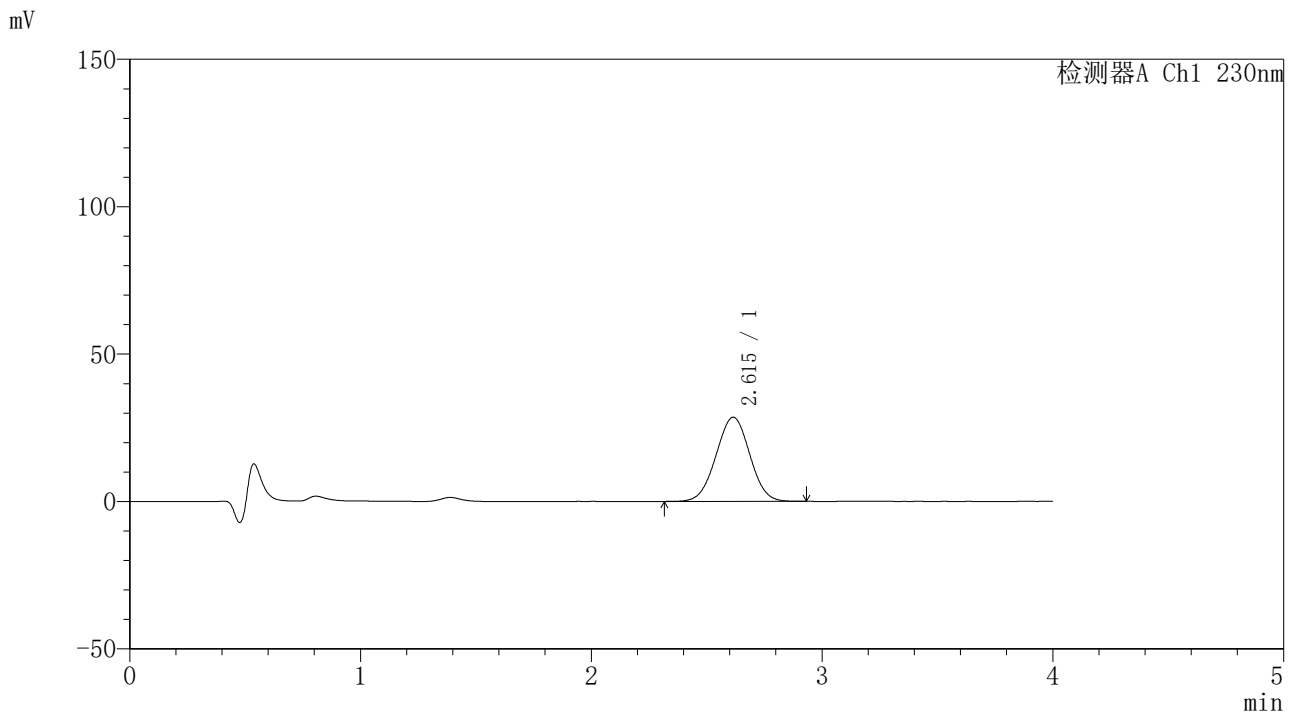

<峰表>

检测器A Ch1 230nm

峰号	保留时间	面积	面积%	高度	理论塔板数(USP)	拖尾因子	分离度(USP)
1	2.615	289818	100.000	28544	1511	1.004	--
总计		289818	100.000	28544			



SMF-209

<样品信息>

色谱柱 : XB-C18(50*4.6mm,5μm) 流速: 1.5ml/min
柱温 : 30°C 波长: 230nm
数据文件名 : RC\$SMF-209 - 0-201/29-3784-2 - zzp-2023052121p-rcqx-pH1.0jz-jyx2-20min-P3.lcd
方法文件名 : RC\$SMF-209 - SMF-209-tmst-FX278.lcm
批处理文件名 : RC\$SMF-209 - SMF-209-tmst-20241101-FX278.lcb
样品瓶号 : 2-22
进样体积 : 20 μL 版本号: 6.115
进样时间 : 2024/11/01 22:48:17 实验者: jiangjinwei
处理时间 (V2) : 2024/11/04 11:59:19 处理者: jiangjinwei
仪器型号 : SHIMADZU LC-2050C(FX278)

<色谱图>

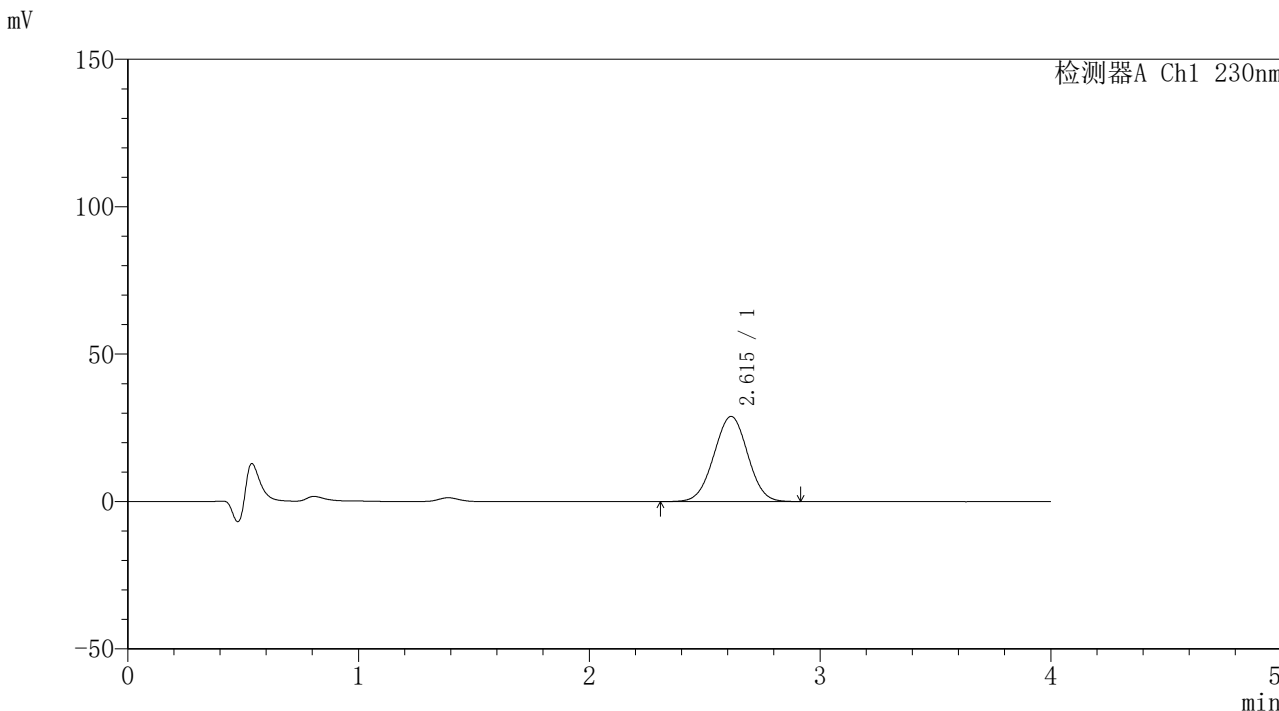

<峰表>

检测器A Ch1 230nm

峰号	保留时间	面积	面积%	高度	理论塔板数(USP)	拖尾因子	分离度(USP)
1	2.615	293962	100.000	28900	1509	1.004	--
总计		293962	100.000	28900			



SMF-209

<样品信息>

色谱柱 : XB-C18(50*4.6mm,5 μ m) 流速: 1.5ml/min
柱温 : 30 $^{\circ}$ C 波长: 230nm
数据文件名 : RC\$SMF-209 - 0-201/29-3785-2 - zzp-2023052121p-rcqx-pH1.0jz-jyx2-20min-P4.lcd
方法文件名 : RC\$SMF-209 - SMF-209-tmst-FX278.lcm
批处理文件名: RC\$SMF-209 - SMF-209-tmst-20241101-FX278.lcb
样品瓶号 : 2-31
进样体积 : 20 μ L 版本号: 6.115
进样时间 : 2024/11/01 22:52:41 实验者: jiangjinwei
处理时间 (V2) : 2024/11/04 11:59:22 处理者: jiangjinwei
仪器型号 : SHIMADZU LC-2050C(FX278)

<色谱图>

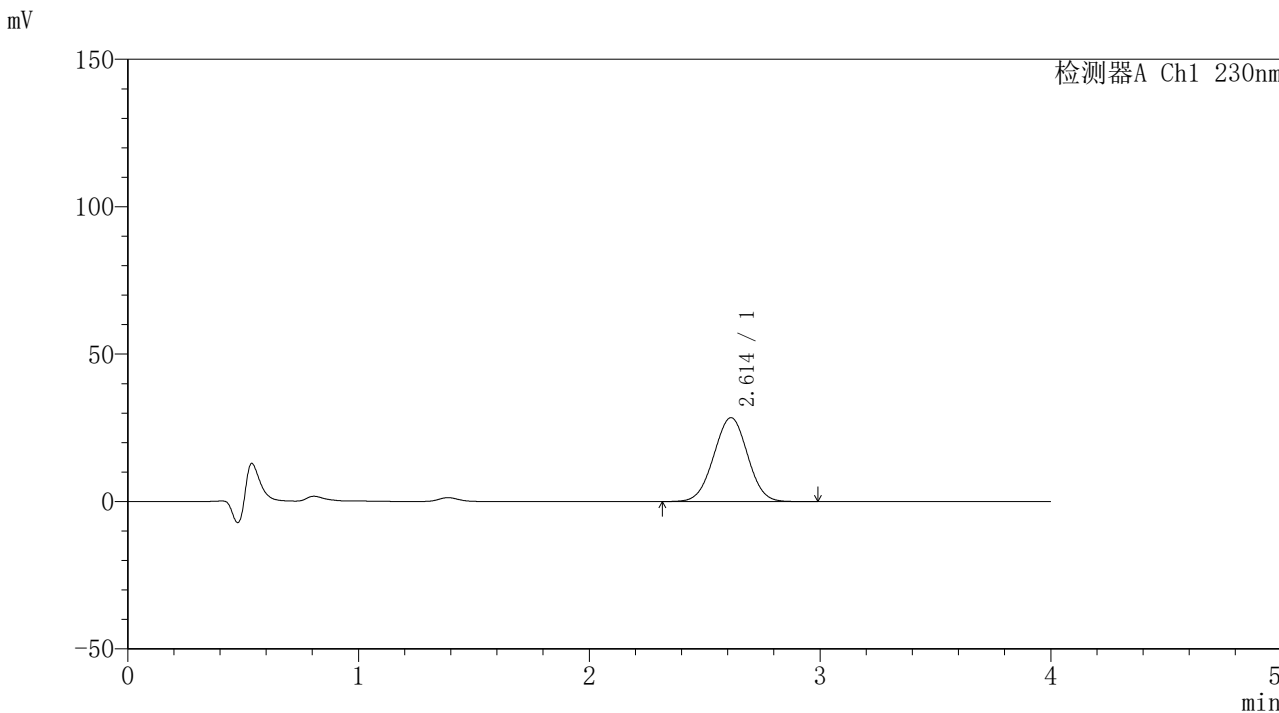

<峰表>

检测器A Ch1 230nm

峰号	保留时间	面积	面积%	高度	理论塔板数(USP)	拖尾因子	分离度(USP)
1	2.614	289298	100.000	28467	1506	1.005	--
总计		289298	100.000	28467			



SMF-209

<样品信息>

色谱柱 : XB-C18(50*4.6mm,5μm) 流速: 1.5ml/min
柱温 : 30°C 波长: 230nm
数据文件名 : RC\$SMF-209 - 0-201/29-3786-2 - zzp-2023052121p-rcqx-pH1.0jz-jyx2-20min-P5.lcd
方法文件名 : RC\$SMF-209 - SMF-209-tmst-FX278.lcm
批处理文件名 : RC\$SMF-209 - SMF-209-tmst-20241101-FX278.lcb
样品瓶号 : 2-40
进样体积 : 20 μL 版本号: 6.115
进样时间 : 2024/11/01 22:57:05 实验者: jiangjinwei
处理时间 (V2) : 2024/11/04 11:59:25 处理者: jiangjinwei
仪器型号 : SHIMADZU LC-2050C(FX278)

<色谱图>

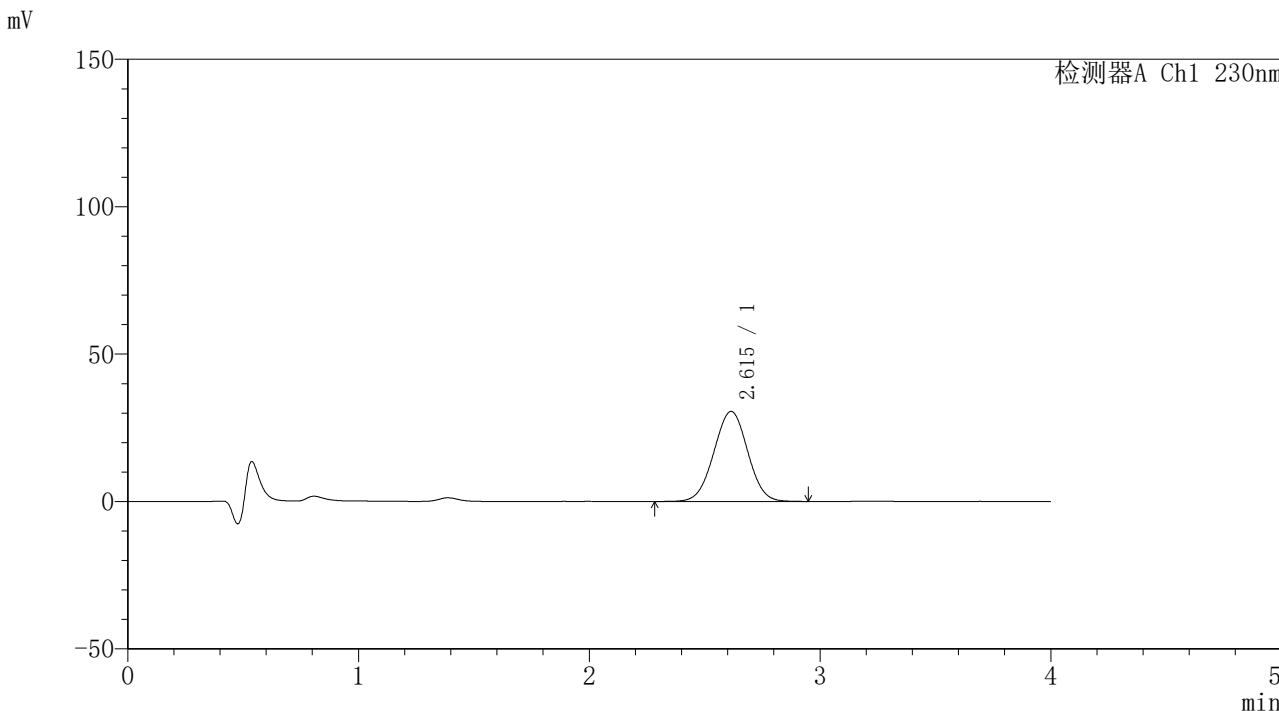

<峰表>

检测器A Ch1 230nm

峰号	保留时间	面积	面积%	高度	理论塔板数(USP)	拖尾因子	分离度(USP)
1	2.615	311264	100.000	30557	1508	1.004	--
总计		311264	100.000	30557			



SMF-209

<样品信息>

色谱柱 : XB-C18(50*4.6mm,5μm) 流速: 1.5ml/min
柱温 : 30°C 波长: 230nm
数据文件名 : RC\$SMF-209 - 0-201/29-3787-2 - zzp-2023052121p-rcqx-pH1.0jz-jyx2-20min-P6.lcd
方法文件名 : RC\$SMF-209 - SMF-209-tmst-FX278.lcm
批处理文件名 : RC\$SMF-209 - SMF-209-tmst-20241101-FX278.lcb
样品瓶号 : 2-49
进样体积 : 20 μL 版本号: 6.115
进样时间 : 2024/11/01 23:01:29 实验者: jiangjinwei
处理时间 (V2) : 2024/11/04 11:59:28 处理者: jiangjinwei
仪器型号 : SHIMADZU LC-2050C(FX278)

<色谱图>

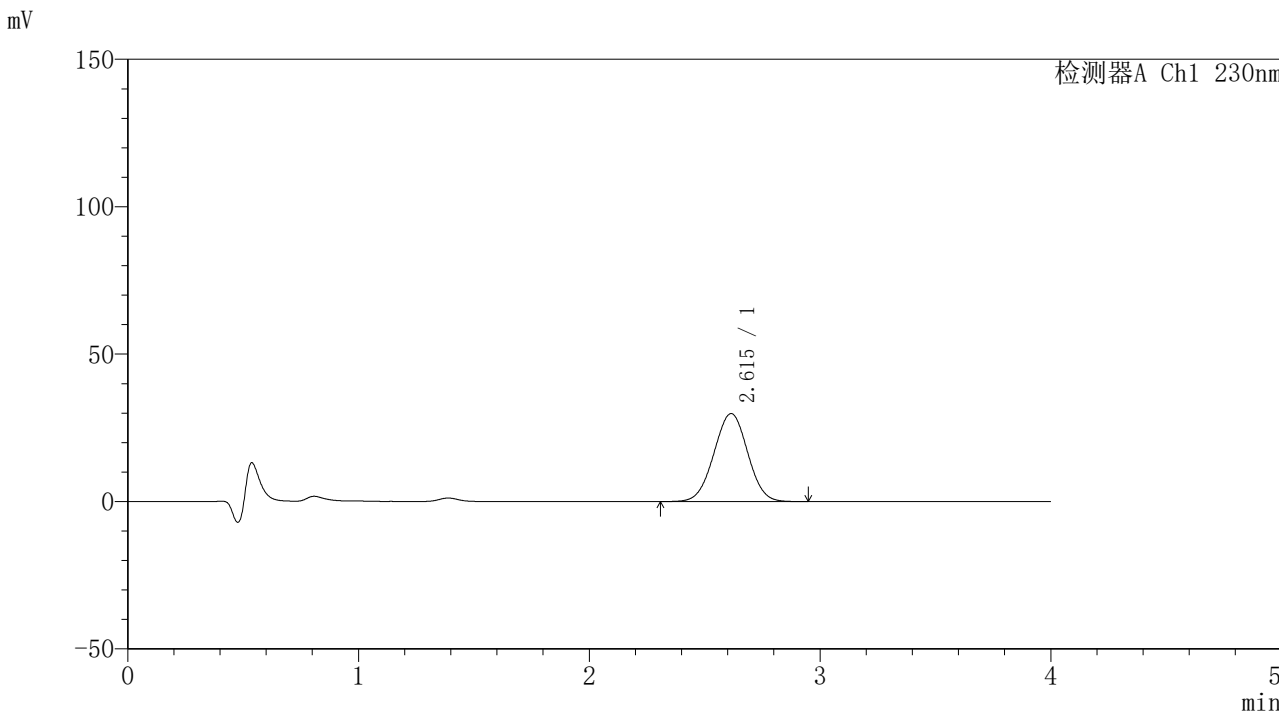

<峰表>

检测器A Ch1 230nm

峰号	保留时间	面积	面积%	高度	理论塔板数(USP)	拖尾因子	分离度(USP)
1	2.615	303791	100.000	29857	1507	1.003	--
总计		303791	100.000	29857			



SMF-209

<样品信息>

色谱柱 : XB-C18(50*4.6mm,5μm) 流速: 1.5ml/min
 柱温 : 30°C 波长: 230nm
 数据文件名 : RC\$SMF-209 - 0-201/29-3788-2 - zzp-2023052121p-rcqx-pH1.0jz-jyx2-30min-P1.lcd
 方法文件名 : RC\$SMF-209 - SMF-209-tmst-FX278.lcm
 批处理文件名 : RC\$SMF-209 - SMF-209-tmst-20241101-FX278.lcb
 样品瓶号 : 2-5
 进样体积 : 20 μL 版本号: 6.115
 进样时间 : 2024/11/01 23:05:55 实验者: jiangjinwei
 处理时间 (V2) : 2024/11/04 11:59:31 处理者: jiangjinwei
 仪器型号 : SHIMADZU LC-2050C(FX278)

<色谱图>

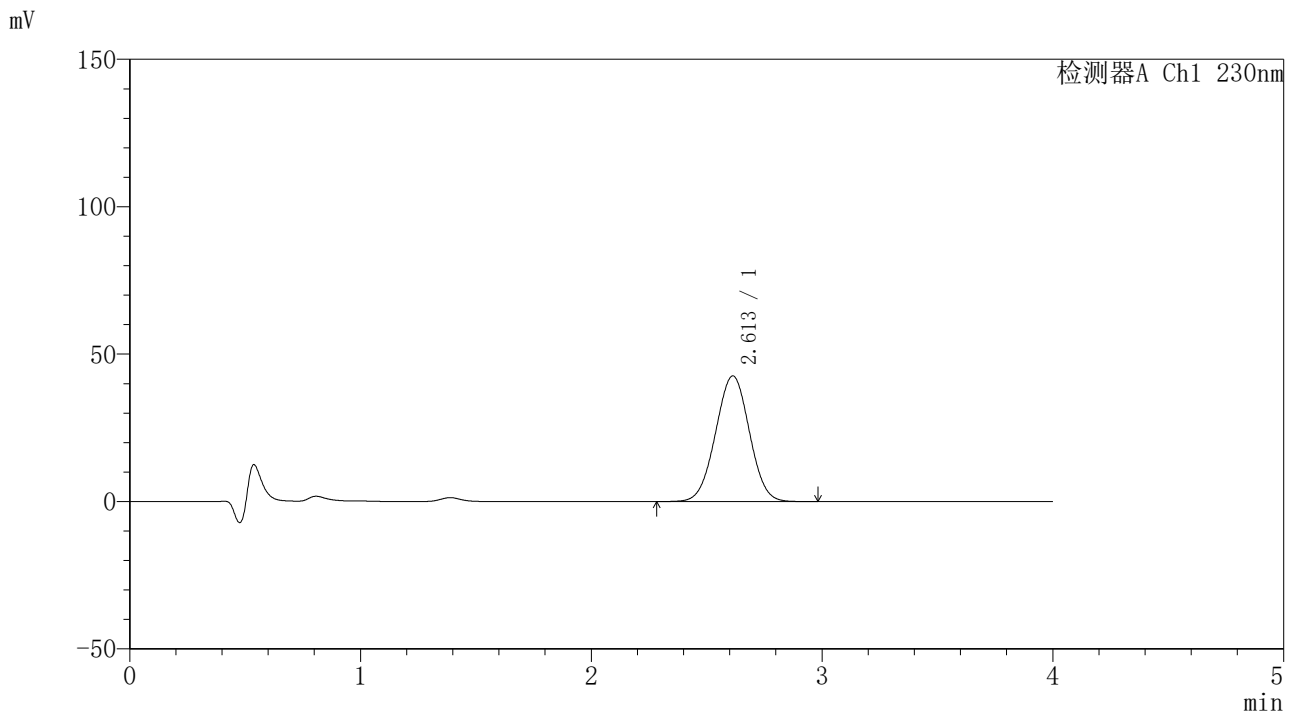

<峰表>

检测器A Ch1 230nm

峰号	保留时间	面积	面积%	高度	理论塔板数(USP)	拖尾因子	分离度(USP)
1	2.613	434622	100.000	42660	1501	1.005	--
总计		434622	100.000	42660			



SMF-209

<样品信息>

色谱柱 : XB-C18(50*4.6mm,5μm) 流速: 1.5ml/min
 柱温 : 30°C 波长: 230nm
 数据文件名 : RC\$SMF-209 - 0-201/29-3789-2 - zzp-2023052121p-rcqx-pH1.0jz-jyx2-30min-P2.lcd
 方法文件名 : RC\$SMF-209 - SMF-209-tmst-FX278.lcm
 批处理文件名: RC\$SMF-209 - SMF-209-tmst-20241101-FX278.lcb
 样品瓶号 : 2-14
 进样体积 : 20 μL 版本号: 6.115
 进样时间 : 2024/11/01 23:10:19 实验者: jiangjinwei
 处理时间 (V2) : 2024/11/04 11:59:33 处理者: jiangjinwei
 仪器型号 : SHIMADZU LC-2050C(FX278)

<色谱图>

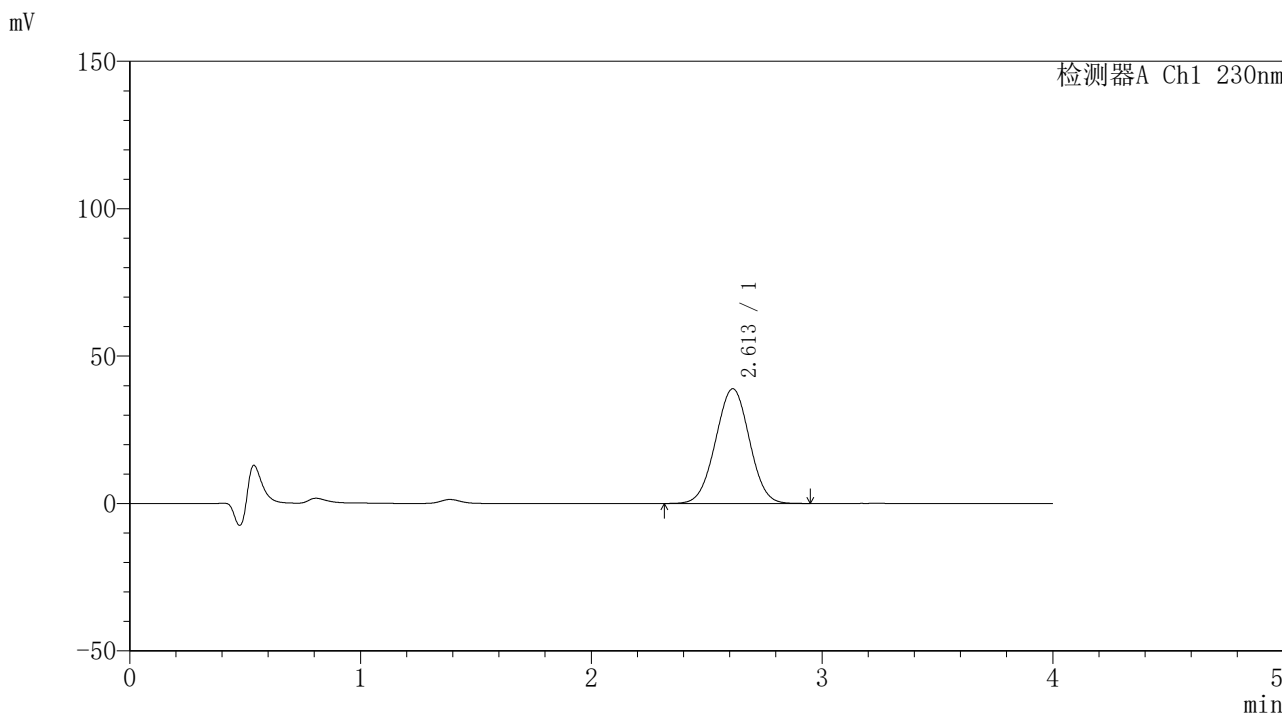

<峰表>

检测器A Ch1 230nm

峰号	保留时间	面积	面积%	高度	理论塔板数(USP)	拖尾因子	分离度(USP)
1	2.613	396176	100.000	38923	1501	1.006	--
总计		396176	100.000	38923			



SMF-209

<样品信息>

色谱柱 : XB-C18(50*4.6mm,5μm) 流速: 1.5ml/min
 柱温 : 30°C 波长: 230nm
 数据文件名 : RC\$SMF-209 - 0-201/29-3790-2 - zzp-2023052121p-rcqx-pH1.0jz-jyx2-30min-P3.lcd
 方法文件名 : RC\$SMF-209 - SMF-209-tmst-FX278.lcm
 批处理文件名 : RC\$SMF-209 - SMF-209-tmst-20241101-FX278.lcb
 样品瓶号 : 2-23
 进样体积 : 20 μL 版本号: 6.115
 进样时间 : 2024/11/01 23:14:43 实验者: jiangjinwei
 处理时间 (V2) : 2024/11/04 11:59:36 处理者: jiangjinwei
 仪器型号 : SHIMADZU LC-2050C(FX278)

<色谱图>

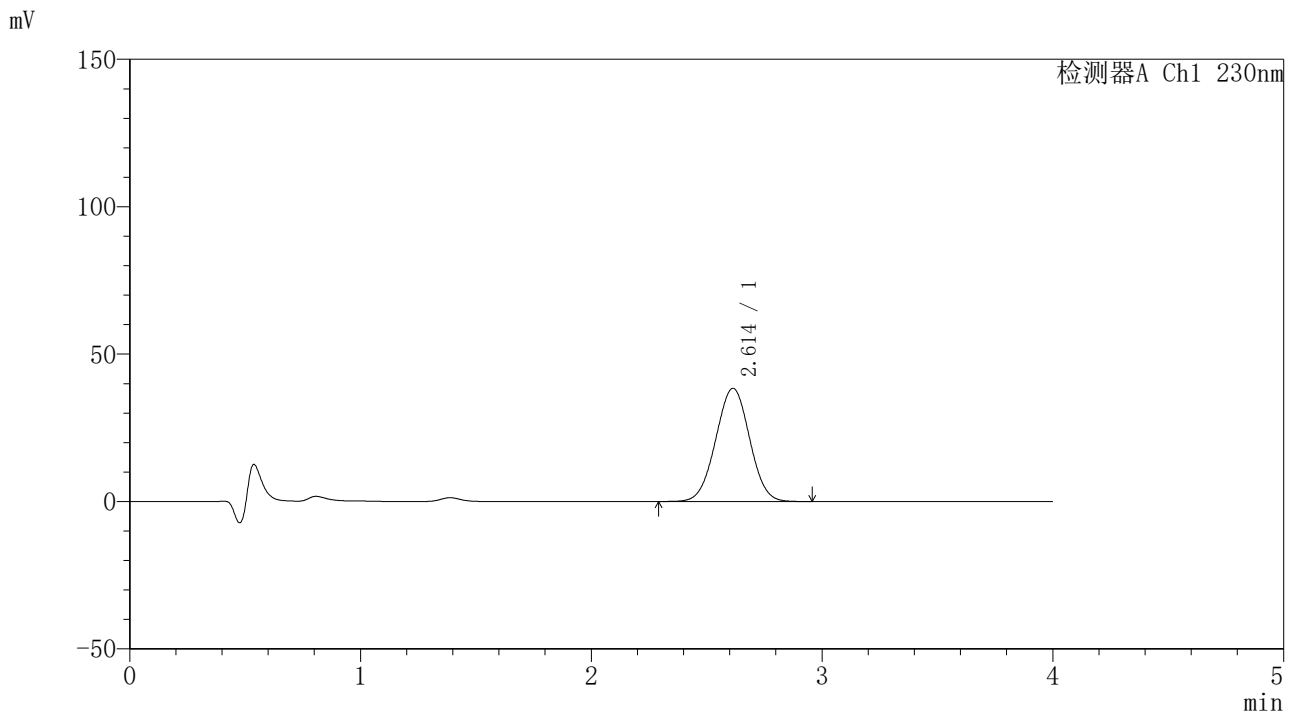

<峰表>

检测器A Ch1 230nm

峰号	保留时间	面积	面积%	高度	理论塔板数(USP)	拖尾因子	分离度(USP)
1	2.614	391757	100.000	38411	1499	1.006	--
总计		391757	100.000	38411			



SMF-209

<样品信息>

色谱柱 : XB-C18(50*4.6mm,5μm) 流速: 1.5ml/min
柱温 : 30°C 波长: 230nm
数据文件名 : RC\$SMF-209 - 0-201/29-3791-2 - zzp-2023052121p-rcqx-pH1.0jz-jyx2-30min-P4.lcd
方法文件名 : RC\$SMF-209 - SMF-209-tmst-FX278.lcm
批处理文件名 : RC\$SMF-209 - SMF-209-tmst-20241101-FX278.lcb
样品瓶号 : 2-32
进样体积 : 20 μL 版本号: 6.115
进样时间 : 2024/11/01 23:19:07 实验者: jiangjinwei
处理时间 (V2) : 2024/11/04 11:59:39 处理者: jiangjinwei
仪器型号 : SHIMADZU LC-2050C(FX278)

<色谱图>

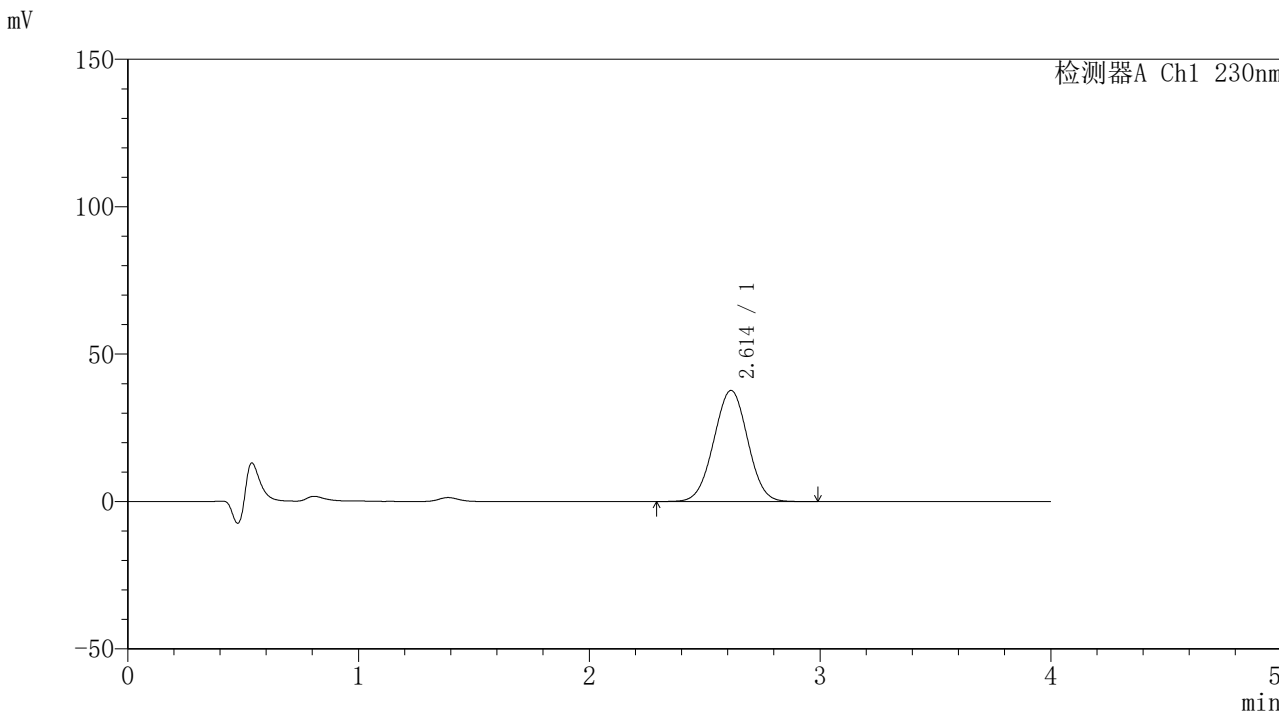

<峰表>

检测器A Ch1 230nm

峰号	保留时间	面积	面积%	高度	理论塔板数(USP)	拖尾因子	分离度(USP)
1	2.614	385310	100.000	37721	1496	1.007	--
总计		385310	100.000	37721			



SMF-209

<样品信息>

色谱柱 : XB-C18(50*4.6mm,5μm) 流速: 1.5ml/min
 柱温 : 30°C 波长: 230nm
 数据文件名 : RC\$SMF-209 - 0-201/29-3792-2 - zzp-2023052121p-rcqx-pH1.0jz-jyx2-30min-P5.lcd
 方法文件名 : RC\$SMF-209 - SMF-209-tmst-FX278.lcm
 批处理文件名 : RC\$SMF-209 - SMF-209-tmst-20241101-FX278.lcb
 样品瓶号 : 2-41
 进样体积 : 20 μL 版本号: 6.115
 进样时间 : 2024/11/01 23:23:32 实验者: jiangjinwei
 处理时间 (V2) : 2024/11/04 11:59:42 处理者: jiangjinwei
 仪器型号 : SHIMADZU LC-2050C(FX278)

<色谱图>

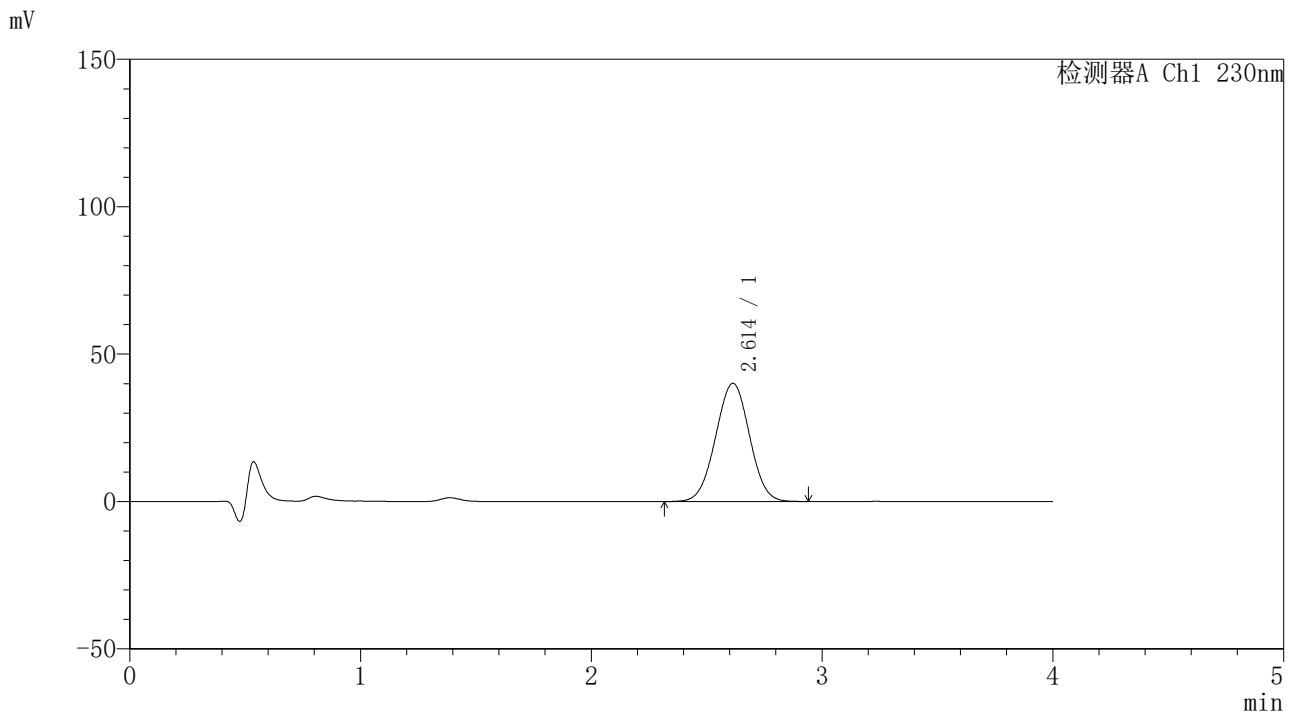

<峰表>

检测器A Ch1 230nm

峰号	保留时间	面积	面积%	高度	理论塔板数(USP)	拖尾因子	分离度(USP)
1	2.614	408830	100.000	40092	1495	1.006	--
总计		408830	100.000	40092			



SMF-209

<样品信息>

色谱柱 : XB-C18(50*4.6mm,5μm) 流速: 1.5ml/min
柱温 : 30°C 波长: 230nm
数据文件名 : RC\$SMF-209 - 0-201/29-3793-2 - zzp-2023052121p-rcqx-pH1.0jz-jyx2-30min-P6.lcd
方法文件名 : RC\$SMF-209 - SMF-209-tmst-FX278.lcm
批处理文件名 : RC\$SMF-209 - SMF-209-tmst-20241101-FX278.lcb
样品瓶号 : 2-50
进样体积 : 20 μL 版本号: 6.115
进样时间 : 2024/11/01 23:27:57 实验者: jiangjinwei
处理时间 (V2) : 2024/11/04 11:59:45 处理者: jiangjinwei
仪器型号 : SHIMADZU LC-2050C(FX278)

<色谱图>

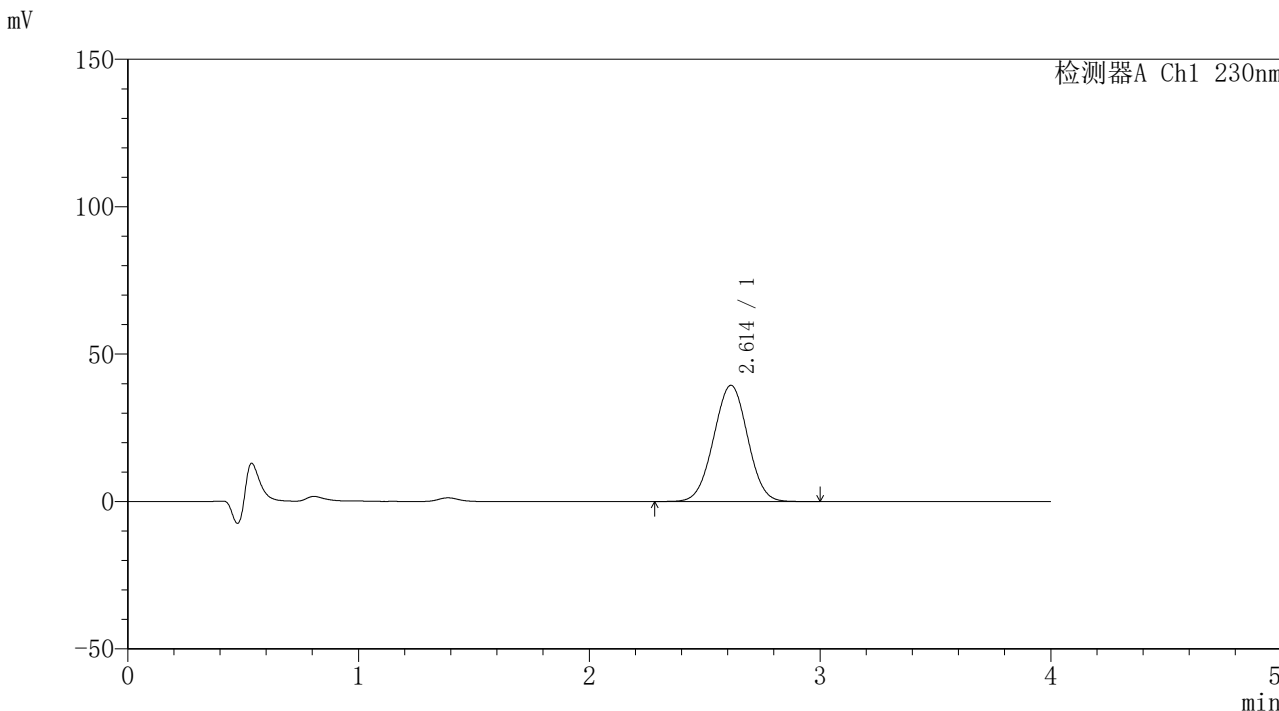

<峰表>

检测器A Ch1 230nm

峰号	保留时间	面积	面积%	高度	理论塔板数(USP)	拖尾因子	分离度(USP)
1	2.614	403957	100.000	39458	1488	1.004	--
总计		403957	100.000	39458			



SMF-209

<样品信息>

色谱柱 : XB-C18(50*4.6mm,5μm) 流速: 1.5ml/min
柱温 : 30°C 波长: 230nm
数据文件名 : RC\$SMF-209 - 0-201/29-3794-2 - zzp-2023052121p-rcqx-pH1.0jz-jyx2-45min-P1.lcd
方法文件名 : RC\$SMF-209 - SMF-209-tmst-FX278.lcm
批处理文件名 : RC\$SMF-209 - SMF-209-tmst-20241101-FX278.lcb
样品瓶号 : 2-6
进样体积 : 20 μL 版本号: 6.115
进样时间 : 2024/11/01 23:32:21 实验者: jiangjinwei
处理时间 (V2) : 2024/11/04 11:59:47 处理者: jiangjinwei
仪器型号 : SHIMADZU LC-2050C(FX278)

<色谱图>

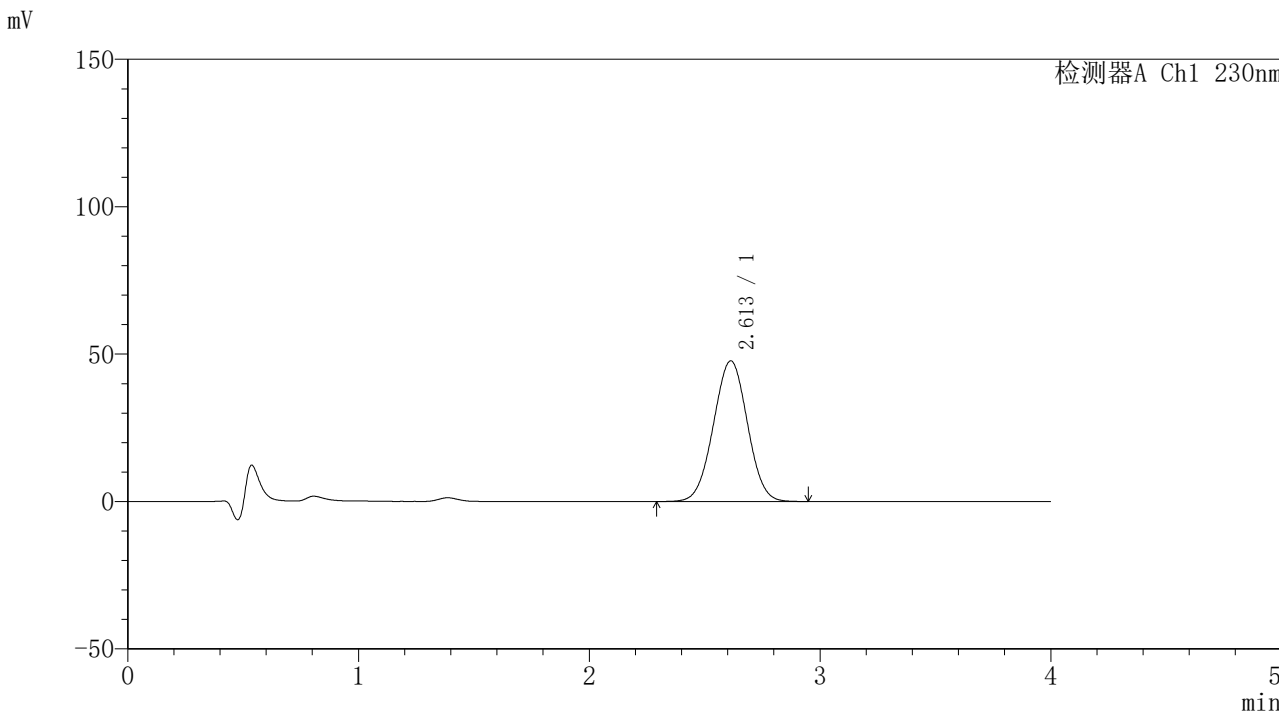

<峰表>

检测器A Ch1 230nm

峰号	保留时间	面积	面积%	高度	理论塔板数(USP)	拖尾因子	分离度(USP)
1	2.613	488026	100.000	47718	1489	1.006	--
总计		488026	100.000	47718			



SMF-209

<样品信息>

色谱柱 : XB-C18(50*4.6mm,5 μ m) 流速: 1.5ml/min
柱温 : 30 $^{\circ}$ C 波长: 230nm
数据文件名 : RC\$SMF-209 - 0-201/29-3795-2 - zzp-2023052121p-rcqx-pH1.0jz-jyx2-45min-P2.lcd
方法文件名 : RC\$SMF-209 - SMF-209-tmst-FX278.lcm
批处理文件名 : RC\$SMF-209 - SMF-209-tmst-20241101-FX278.lcb
样品瓶号 : 2-15
进样体积 : 20 μ L 版本号: 6.115
进样时间 : 2024/11/01 23:36:46 实验者: jiangjinwei
处理时间 (V2) : 2024/11/04 11:59:50 处理者: jiangjinwei
仪器型号 : SHIMADZU LC-2050C(FX278)

<色谱图>

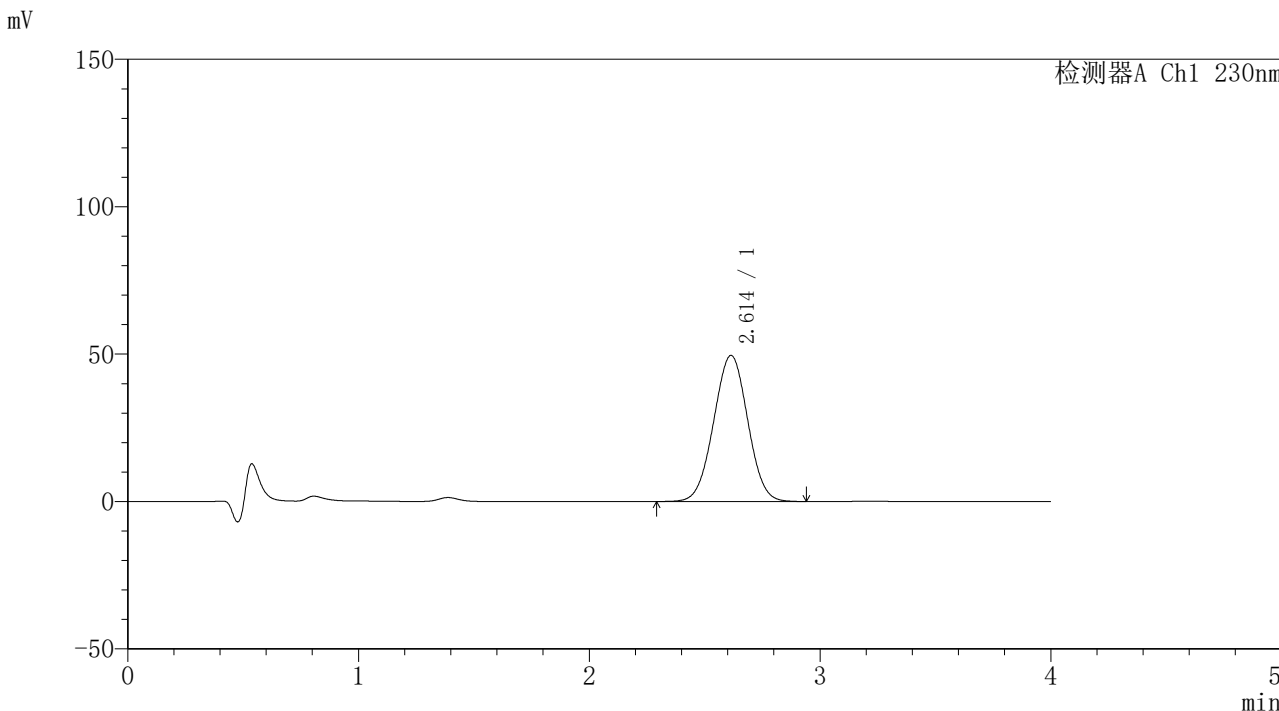

<峰表>

检测器A Ch1 230nm

峰号	保留时间	面积	面积%	高度	理论塔板数(USP)	拖尾因子	分离度(USP)
1	2.614	507074	100.000	49570	1487	1.007	--
总计		507074	100.000	49570			



SMF-209

<样品信息>

色谱柱 : XB-C18(50*4.6mm,5μm) 流速: 1.5ml/min
 柱温 : 30°C 波长: 230nm
 数据文件名 : RC\$SMF-209 - 0-201/29-3796-2 - zzp-2023052121p-rcqx-pH1.0jz-jyx2-45min-P3.lcd
 方法文件名 : RC\$SMF-209 - SMF-209-tmst-FX278.lcm
 批处理文件名 : RC\$SMF-209 - SMF-209-tmst-20241101-FX278.lcb
 样品瓶号 : 2-24
 进样体积 : 20 μL 版本号: 6.115
 进样时间 : 2024/11/01 23:41:11 实验者: jiangjinwei
 处理时间 (V2) : 2024/11/04 11:59:53 处理者: jiangjinwei
 仪器型号 : SHIMADZU LC-2050C(FX278)

<色谱图>

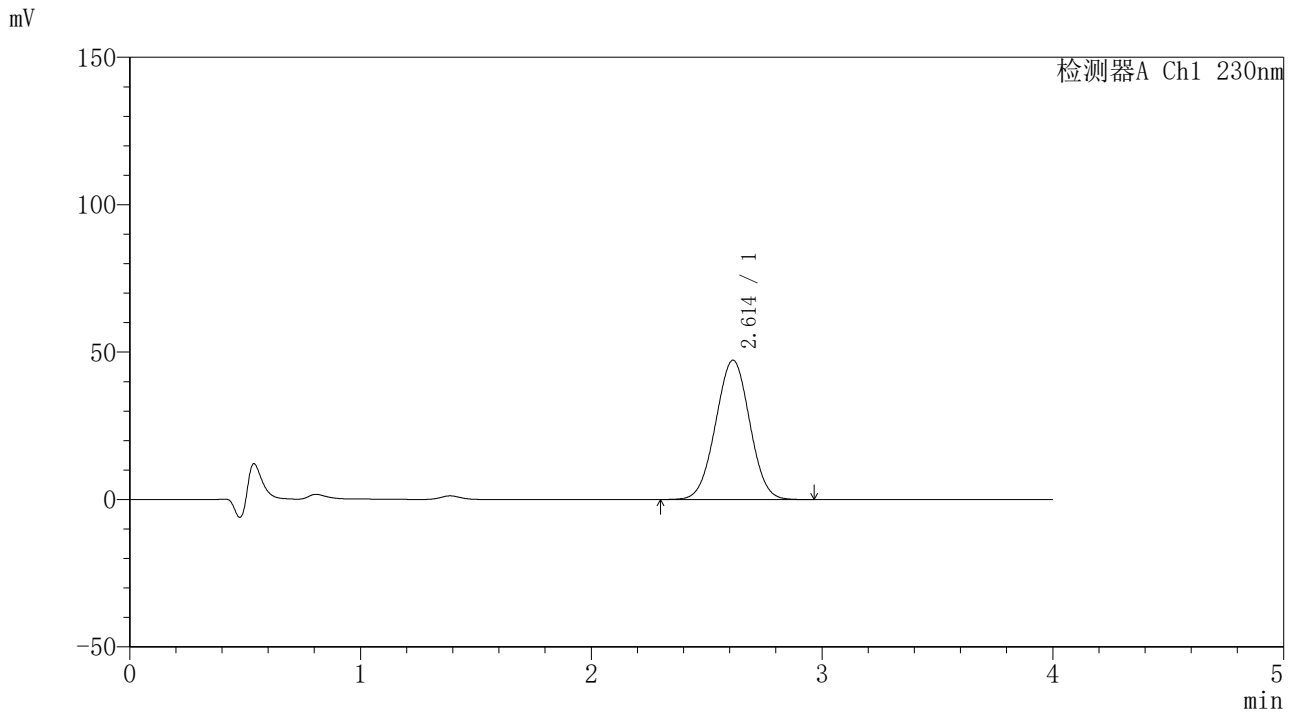

<峰表>

检测器A Ch1 230nm

峰号	保留时间	面积	面积%	高度	理论塔板数(USP)	拖尾因子	分离度(USP)
1	2.614	484478	100.000	47284	1481	1.006	--
总计		484478	100.000	47284			



SMF-209

<样品信息>

色谱柱 : XB-C18(50*4.6mm,5μm) 流速: 1.5ml/min
 柱温 : 30°C 波长: 230nm
 数据文件名 : RC\$SMF-209 - 0-201/29-3797-2 - zzp-2023052121p-rcqx-pH1.0jz-jyx2-45min-P4.lcd
 方法文件名 : RC\$SMF-209 - SMF-209-tmst-FX278.lcm
 批处理文件名 : RC\$SMF-209 - SMF-209-tmst-20241101-FX278.lcb
 样品瓶号 : 2-33
 进样体积 : 20 μL 版本号: 6.115
 进样时间 : 2024/11/01 23:45:37 实验者: jiangjinwei
 处理时间 (V2) : 2024/11/04 11:59:56 处理者: jiangjinwei
 仪器型号 : SHIMADZU LC-2050C(FX278)

<色谱图>

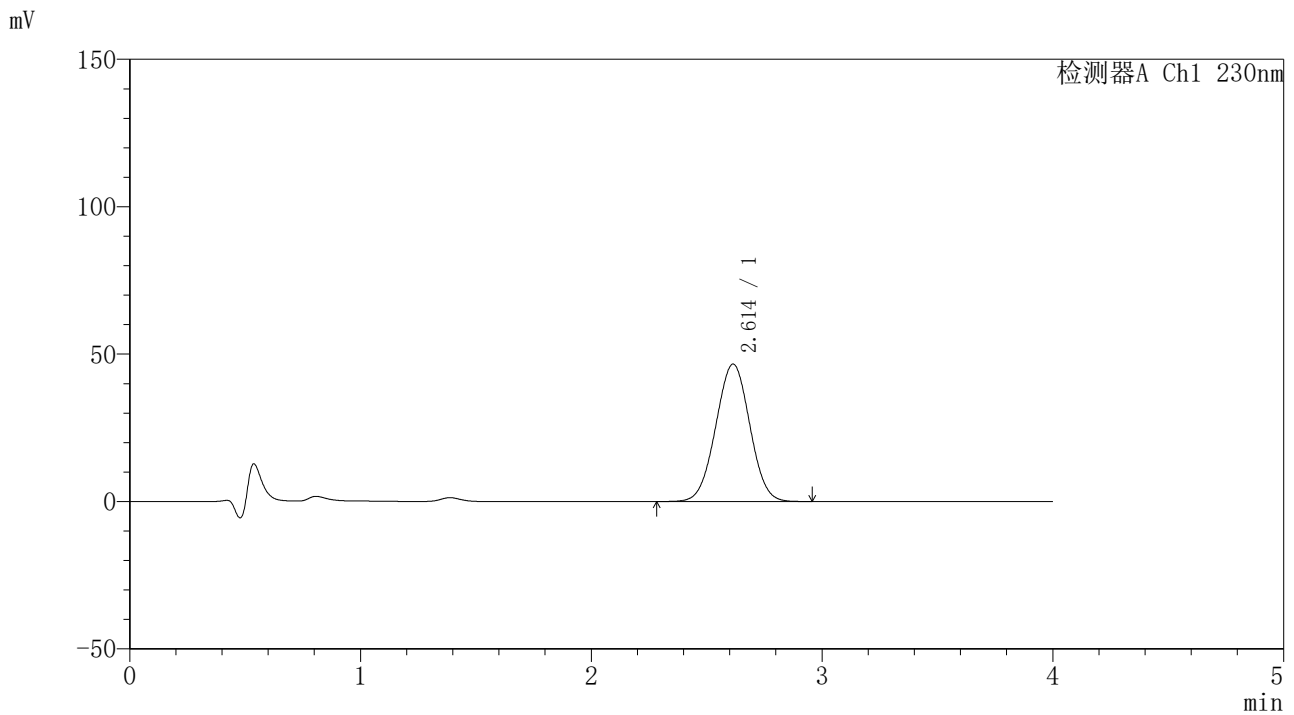

<峰表>

检测器A Ch1 230nm

峰号	保留时间	面积	面积%	高度	理论塔板数(USP)	拖尾因子	分离度(USP)
1	2.614	477836	100.000	46647	1483	1.006	--
总计		477836	100.000	46647			



SMF-209

<样品信息>

色谱柱 : XB-C18(50*4.6mm,5μm) 流速: 1.5ml/min
柱温 : 30°C 波长: 230nm
数据文件名 : RC\$SMF-209 - 0-201/29-3798-2 - zzp-2023052121p-rcqx-pH1.0jz-jyx2-45min-P5.lcd
方法文件名 : RC\$SMF-209 - SMF-209-tmst-FX278.lcm
批处理文件名 : RC\$SMF-209 - SMF-209-tmst-20241101-FX278.lcb
样品瓶号 : 2-42
进样体积 : 20 μL 版本号: 6.115
进样时间 : 2024/11/01 23:50:02 实验者: jiangjinwei
处理时间 (V2) : 2024/11/04 11:59:59 处理者: jiangjinwei
仪器型号 : SHIMADZU LC-2050C(FX278)

<色谱图>

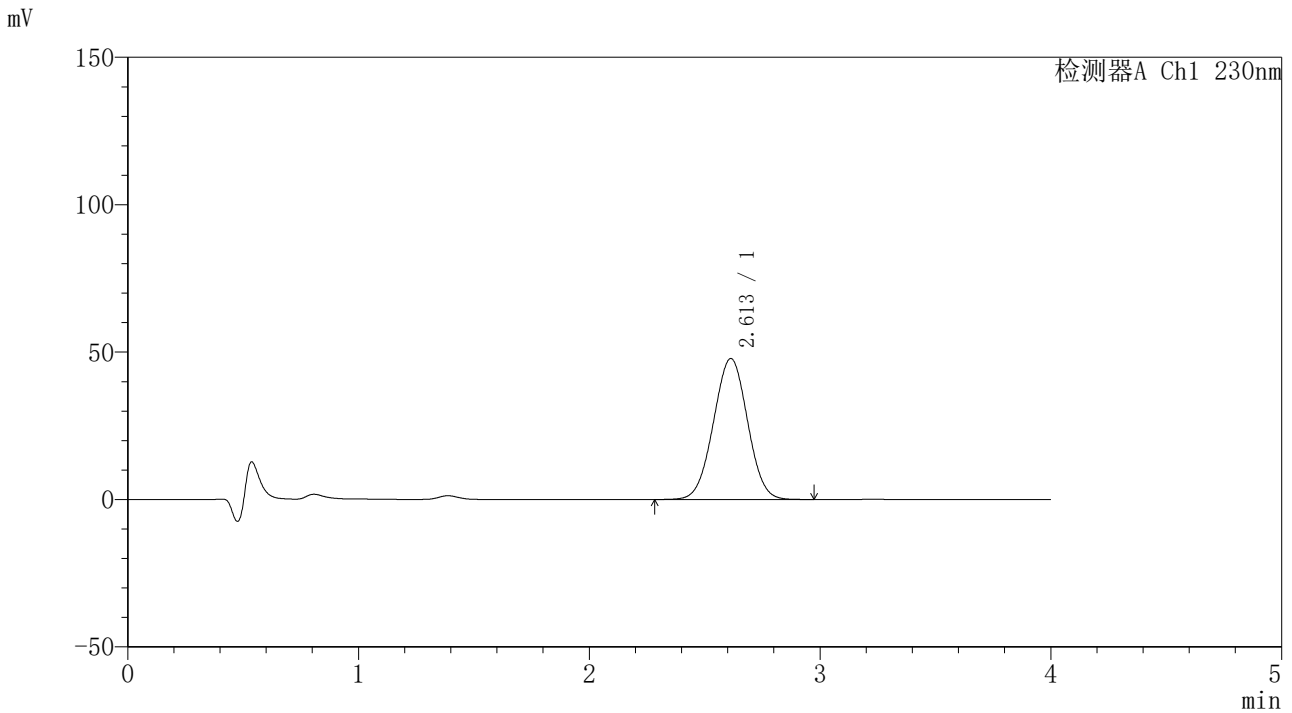

<峰表>

检测器A Ch1 230nm

峰号	保留时间	面积	面积%	高度	理论塔板数(USP)	拖尾因子	分离度(USP)
1	2.613	490490	100.000	47825	1480	1.005	--
总计		490490	100.000	47825			



SMF-209

<样品信息>

色谱柱 : XB-C18(50*4.6mm,5 μ m) 流速: 1.5ml/min
柱温 : 30 $^{\circ}$ C 波长: 230nm
数据文件名 : RC\$SMF-209 - 0-201/29-3799-2 - zzp-2023052121p-rcqx-pH1.0jz-jyx2-45min-P6.lcd
方法文件名 : RC\$SMF-209 - SMF-209-tmst-FX278.lcm
批处理文件名 : RC\$SMF-209 - SMF-209-tmst-20241101-FX278.lcb
样品瓶号 : 2-51
进样体积 : 20 μ L 版本号: 6.115
进样时间 : 2024/11/01 23:54:27 实验者: jiangjinwei
处理时间 (V2) : 2024/11/04 12:00:02 处理者: jiangjinwei
仪器型号 : SHIMADZU LC-2050C(FX278)

<色谱图>

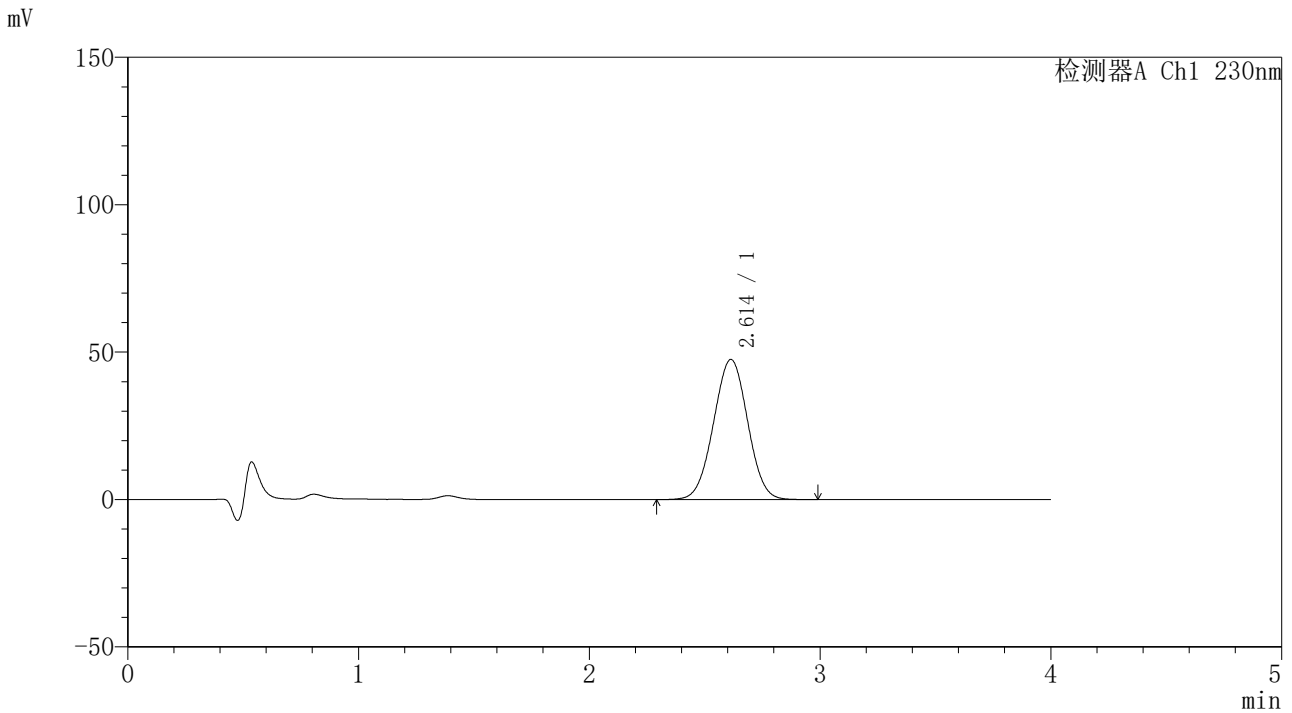

<峰表>

检测器A Ch1 230nm

峰号	保留时间	面积	面积%	高度	理论塔板数(USP)	拖尾因子	分离度(USP)
1	2.614	488264	100.000	47560	1477	1.005	--
总计		488264	100.000	47560			



SMF-209

<样品信息>

色谱柱 : XB-C18(50*4.6mm,5μm) 流速: 1.5ml/min
 柱温 : 30°C 波长: 230nm
 数据文件名 : RC\$SMF-209 - 0-201/29-3800-2 - zzp-2023052121p-rcqx-pH1.0jz-jyx2-60min-P1.lcd
 方法文件名 : RC\$SMF-209 - SMF-209-tmst-FX278.lcm
 批处理文件名 : RC\$SMF-209 - SMF-209-tmst-20241101-FX278.lcb
 样品瓶号 : 2-7
 进样体积 : 20 μL 版本号: 6.115
 进样时间 : 2024/11/01 23:58:51 实验者: jiangjinwei
 处理时间 (V2) : 2024/11/04 12:00:04 处理者: jiangjinwei
 仪器型号 : SHIMADZU LC-2050C(FX278)

<色谱图>

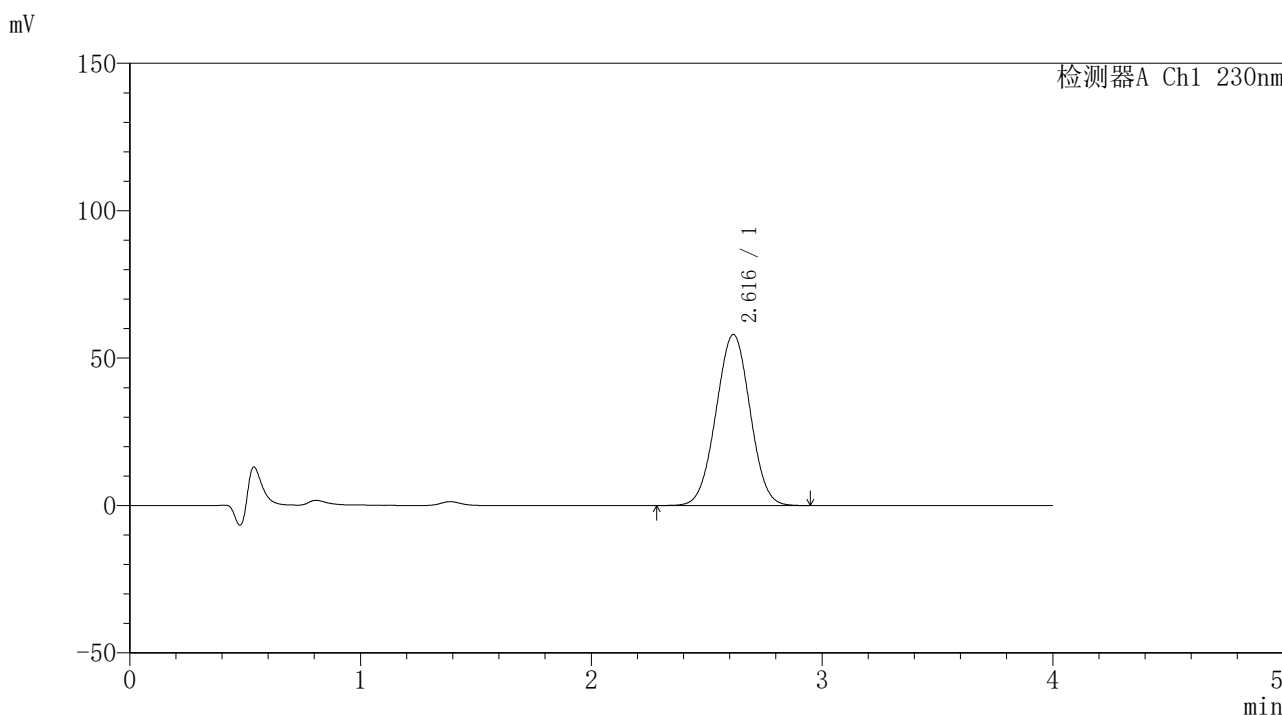

<峰表>

检测器A Ch1 230nm

峰号	保留时间	面积	面积%	高度	理论塔板数(USP)	拖尾因子	分离度(USP)
1	2.616	594850	100.000	57995	1482	1.006	--
总计		594850	100.000	57995			



SMF-209

<样品信息>

色谱柱 : XB-C18(50*4.6mm,5μm) 流速: 1.5ml/min
 柱温 : 30°C 波长: 230nm
 数据文件名 : RC\$SMF-209 - 0-201/29-3801-2 - zzp-2023052121p-rcqx-pH1.0jz-jyx2-60min-P2.lcd
 方法文件名 : RC\$SMF-209 - SMF-209-tmst-FX278.lcm
 批处理文件名 : RC\$SMF-209 - SMF-209-tmst-20241101-FX278.lcb
 样品瓶号 : 2-16
 进样体积 : 20 μL 版本号: 6.115
 进样时间 : 2024/11/02 00:03:16 实验者: jiangjinwei
 处理时间 (V2) : 2024/11/04 12:00:07 处理者: jiangjinwei
 仪器型号 : SHIMADZU LC-2050C(FX278)

<色谱图>

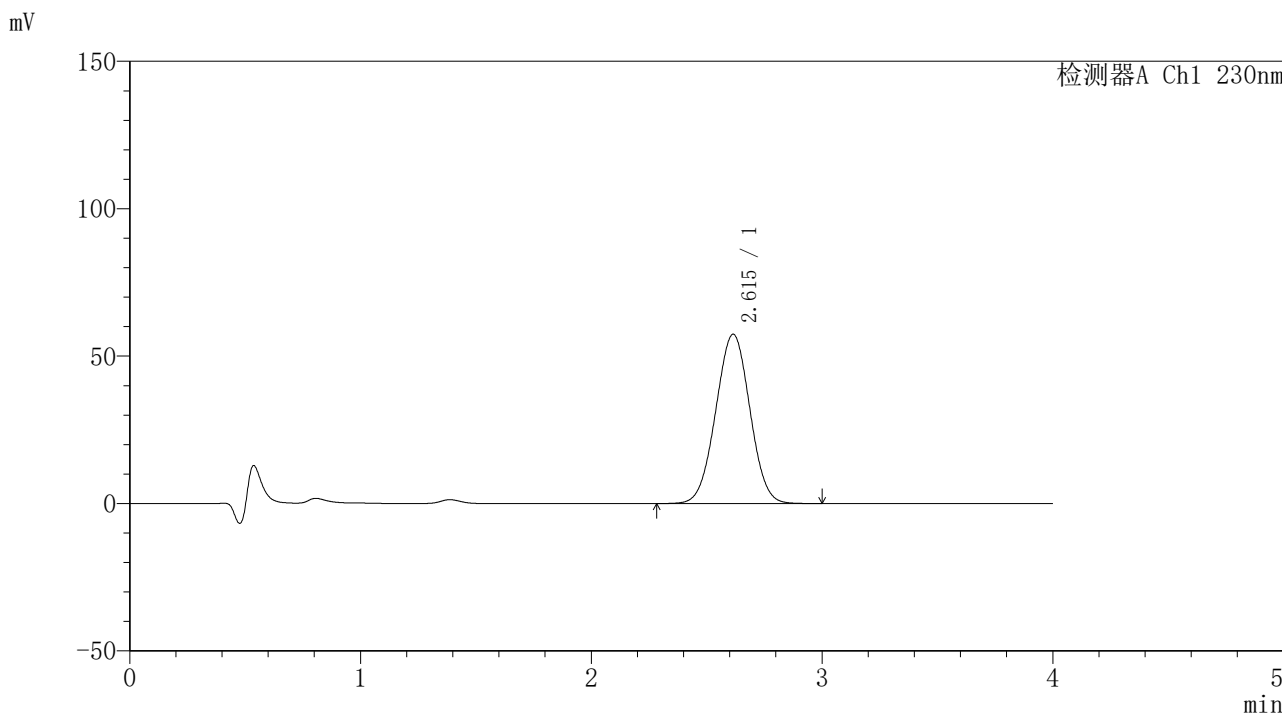

<峰表>

检测器A Ch1 230nm

峰号	保留时间	面积	面积%	高度	理论塔板数(USP)	拖尾因子	分离度(USP)
1	2.615	590381	100.000	57452	1474	1.006	--
总计		590381	100.000	57452			



SMF-209

<样品信息>

色谱柱 : XB-C18(50*4.6mm,5μm) 流速: 1.5ml/min
 柱温 : 30°C 波长: 230nm
 数据文件名 : RC\$SMF-209 - 0-201/29-3802-2 - zzp-2023052121p-rcqx-pH1.0jz-jyx2-60min-P3.lcd
 方法文件名 : RC\$SMF-209 - SMF-209-tmst-FX278.lcm
 批处理文件名 : RC\$SMF-209 - SMF-209-tmst-20241101-FX278.lcb
 样品瓶号 : 2-25
 进样体积 : 20 μL 版本号: 6.115
 进样时间 : 2024/11/02 00:07:41 实验者: jiangjinwei
 处理时间 (V2) : 2024/11/04 12:00:10 处理者: jiangjinwei
 仪器型号 : SHIMADZU LC-2050C(FX278)

<色谱图>

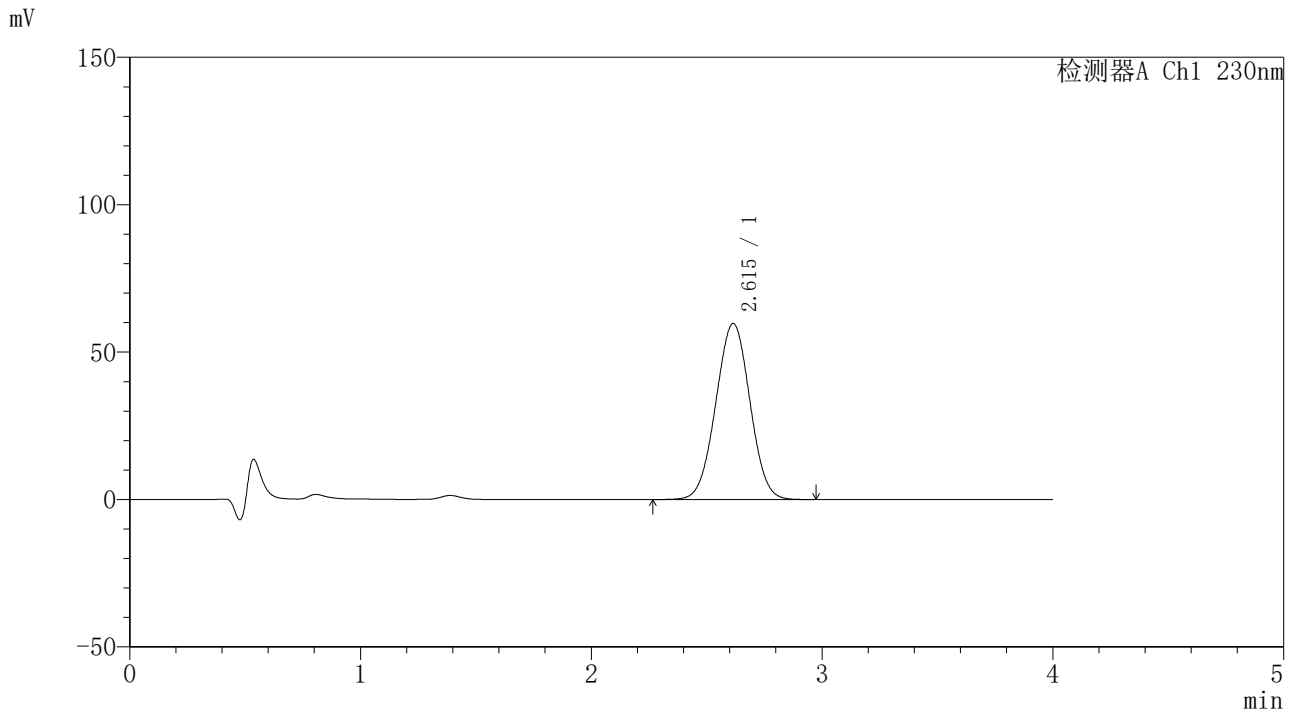

<峰表>

检测器A Ch1 230nm

峰号	保留时间	面积	面积%	高度	理论塔板数(USP)	拖尾因子	分离度(USP)
1	2.615	614243	100.000	59724	1476	1.006	--
总计		614243	100.000	59724			



SMF-209

<样品信息>

色谱柱 : XB-C18(50*4.6mm,5 μ m) 流速: 1.5ml/min
柱温 : 30 $^{\circ}$ C 波长: 230nm
数据文件名 : RC\$SMF-209 - 0-201/29-3803-2 - zzp-2023052121p-rcqx-pH1.0jz-jyx2-60min-P4.lcd
方法文件名 : RC\$SMF-209 - SMF-209-tmst-FX278.lcm
批处理文件名 : RC\$SMF-209 - SMF-209-tmst-20241101-FX278.lcb
样品瓶号 : 2-34
进样体积 : 20 μ L 版本号: 6.115
进样时间 : 2024/11/02 00:12:05 实验者: jiangjinwei
处理时间 (V2) : 2024/11/04 12:00:13 处理者: jiangjinwei
仪器型号 : SHIMADZU LC-2050C(FX278)

<色谱图>

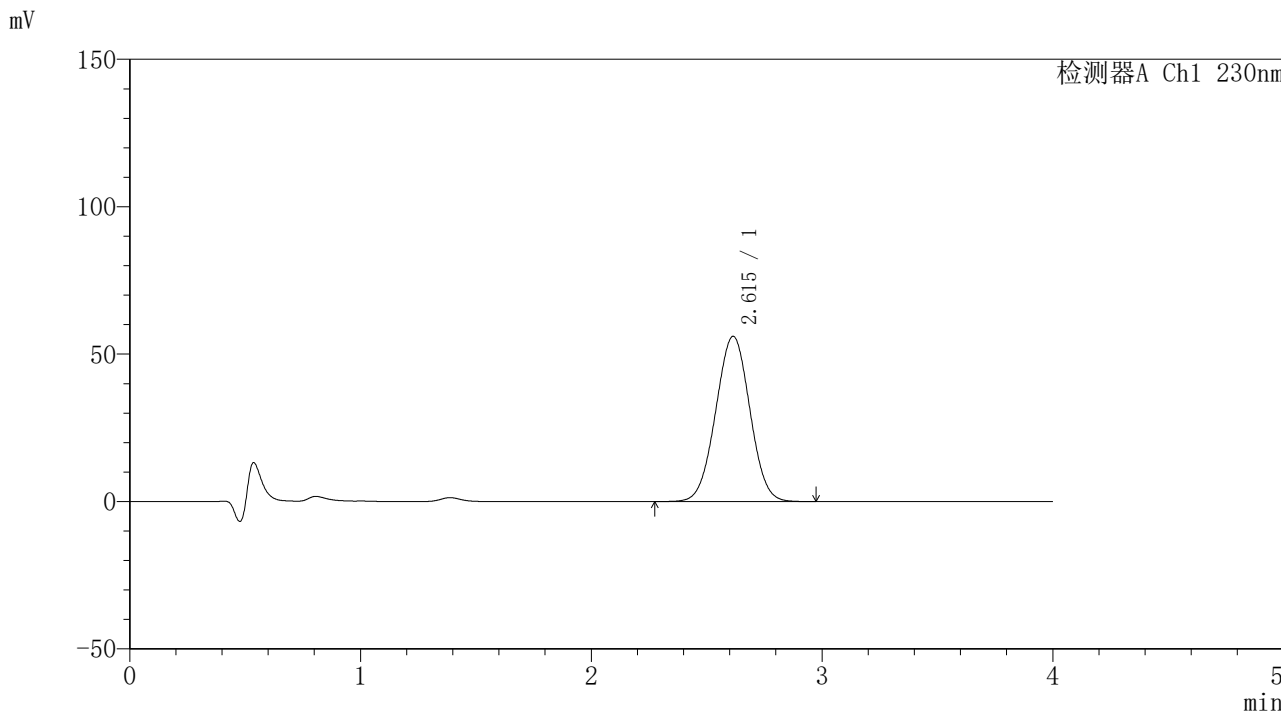

<峰表>

检测器A Ch1 230nm

峰号	保留时间	面积	面积%	高度	理论塔板数(USP)	拖尾因子	分离度(USP)
1	2.615	575965	100.000	56061	1476	1.005	--
总计		575965	100.000	56061			



SMF-209

<样品信息>

色谱柱 : XB-C18(50*4.6mm,5 μ m) 流速: 1.5ml/min
柱温 : 30 $^{\circ}$ C 波长: 230nm
数据文件名 : RC\$SMF-209 - 0-201/29-3804-2 - zzp-2023052121p-rcqx-pH1.0jz-jyx2-60min-P5.lcd
方法文件名 : RC\$SMF-209 - SMF-209-tmst-FX278.lcm
批处理文件名 : RC\$SMF-209 - SMF-209-tmst-20241101-FX278.lcb
样品瓶号 : 2-43
进样体积 : 20 μ L 版本号: 6.115
进样时间 : 2024/11/02 00:16:31 实验者: jiangjinwei
处理时间 (V2) : 2024/11/04 12:00:16 处理者: jiangjinwei
仪器型号 : SHIMADZU LC-2050C(FX278)

<色谱图>

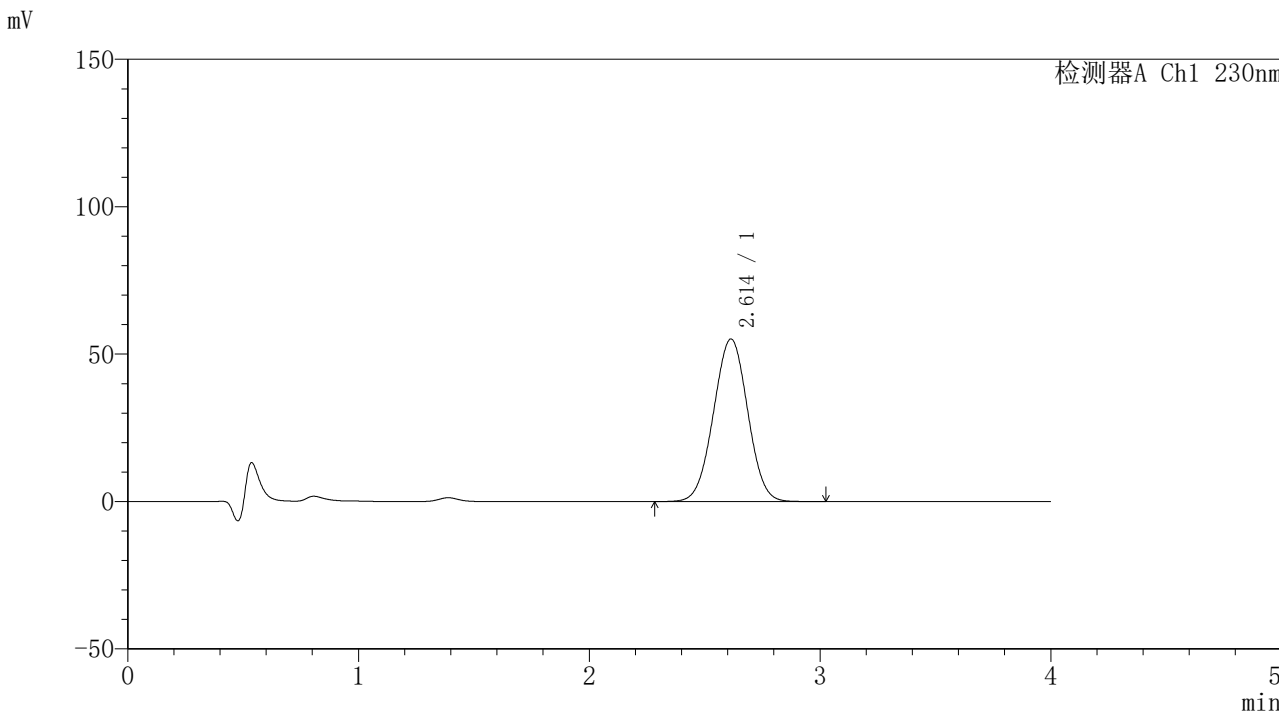

<峰表>

检测器A Ch1 230nm

峰号	保留时间	面积	面积%	高度	理论塔板数(USP)	拖尾因子	分离度(USP)
1	2.614	567954	100.000	55184	1475	1.005	--
总计		567954	100.000	55184			



SMF-209

<样品信息>

色谱柱 : XB-C18(50*4.6mm,5μm) 流速: 1.5ml/min
 柱温 : 30°C 波长: 230nm
 数据文件名 : RC\$SMF-209 - 0-201/29-3805-2 - zzp-2023052121p-rcqx-pH1.0jz-jyx2-60min-P6.lcd
 方法文件名 : RC\$SMF-209 - SMF-209-tmst-FX278.lcm
 批处理文件名 : RC\$SMF-209 - SMF-209-tmst-20241101-FX278.lcb
 样品瓶号 : 2-52
 进样体积 : 20 μL 版本号: 6.115
 进样时间 : 2024/11/02 00:20:56 实验者: jiangjinwei
 处理时间 (V2) : 2024/11/04 12:00:18 处理者: jiangjinwei
 仪器型号 : SHIMADZU LC-2050C(FX278)

<色谱图>

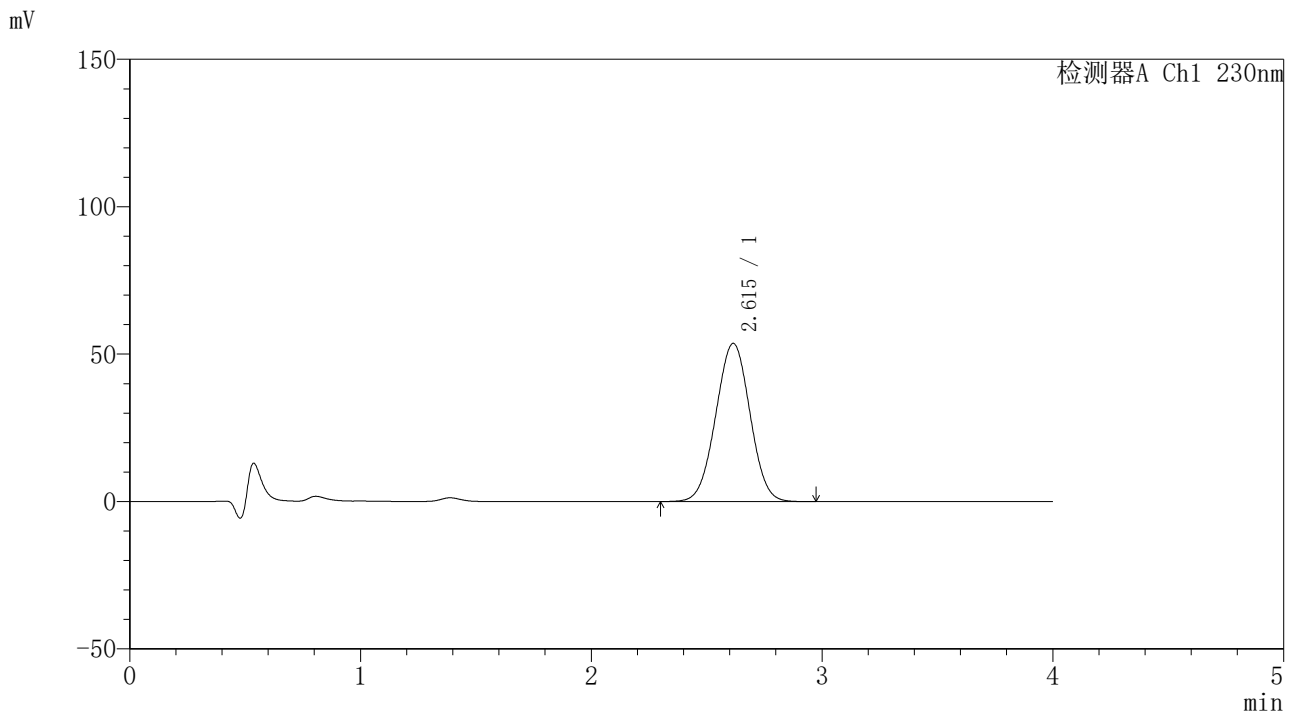

<峰表>

检测器A Ch1 230nm

峰号	保留时间	面积	面积%	高度	理论塔板数(USP)	拖尾因子	分离度(USP)
1	2.615	552563	100.000	53658	1468	1.005	--
总计		552563	100.000	53658			



SMF-209

<样品信息>

色谱柱 : XB-C18(50*4.6mm,5 μ m) 流速: 1.5ml/min
柱温 : 30 $^{\circ}$ C 波长: 230nm
数据文件名 : RC\$SMF-209 - 0-201/29-3806-2 - zzp-2023052121p-rcqx-pH1.0jz-jyx2-90min-P1.lcd
方法文件名 : RC\$SMF-209 - SMF-209-tmst-FX278.lcm
批处理文件名 : RC\$SMF-209 - SMF-209-tmst-20241101-FX278.lcb
样品瓶号 : 2-8
进样体积 : 20 μ L 版本号: 6.115
进样时间 : 2024/11/02 00:25:21 实验者: jiangjinwei
处理时间 (V2) : 2024/11/04 12:00:21 处理者: jiangjinwei
仪器型号 : SHIMADZU LC-2050C(FX278)

<色谱图>

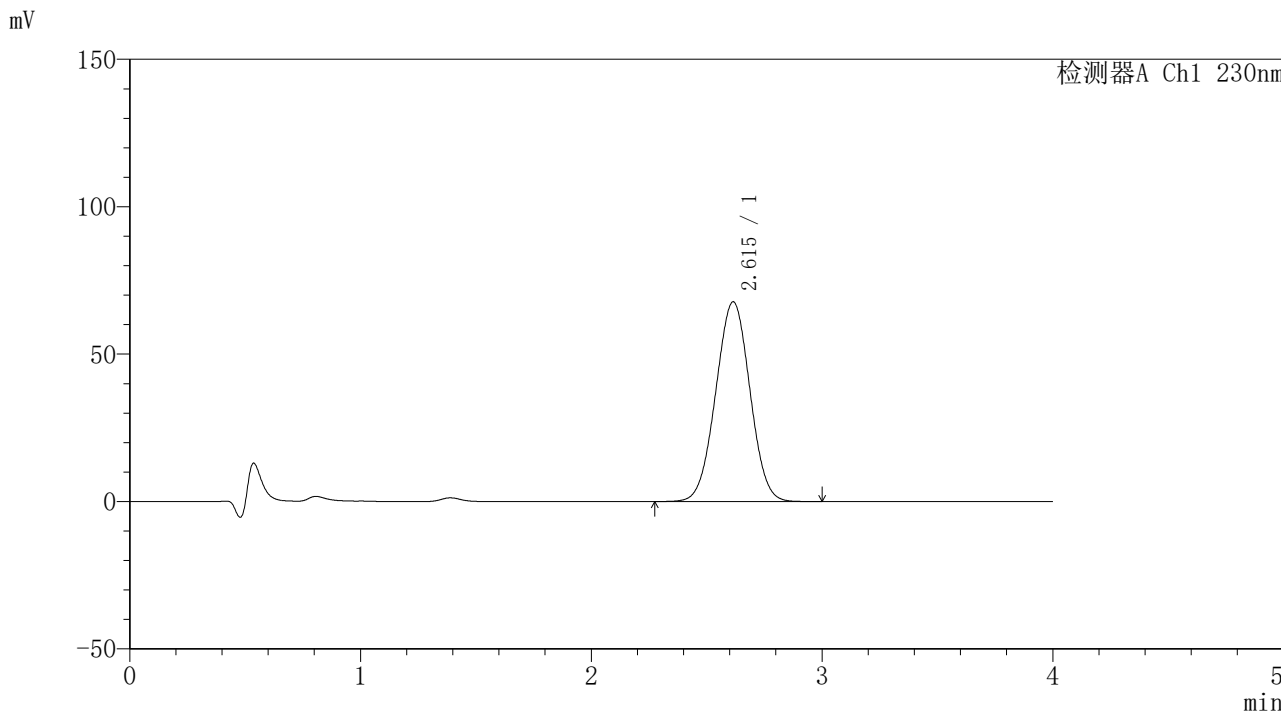

<峰表>

检测器A Ch1 230nm

峰号	保留时间	面积	面积%	高度	理论塔板数(USP)	拖尾因子	分离度(USP)
1	2.615	698289	100.000	67774	1470	1.007	--
总计		698289	100.000	67774			



SMF-209

<样品信息>

色谱柱 : XB-C18(50*4.6mm,5μm) 流速: 1.5ml/min
柱温 : 30°C 波长: 230nm
数据文件名 : RC\$SMF-209 - 0-201/29-3807-2 - zzp-2023052121p-rcqx-pH1.0jz-jyx2-90min-P2.lcd
方法文件名 : RC\$SMF-209 - SMF-209-tmst-FX278.lcm
批处理文件名 : RC\$SMF-209 - SMF-209-tmst-20241101-FX278.lcb
样品瓶号 : 2-17
进样体积 : 20 μL 版本号: 6.115
进样时间 : 2024/11/02 00:29:46 实验者: jiangjinwei
处理时间 (V2) : 2024/11/04 12:00:24 处理者: jiangjinwei
仪器型号 : SHIMADZU LC-2050C(FX278)

<色谱图>

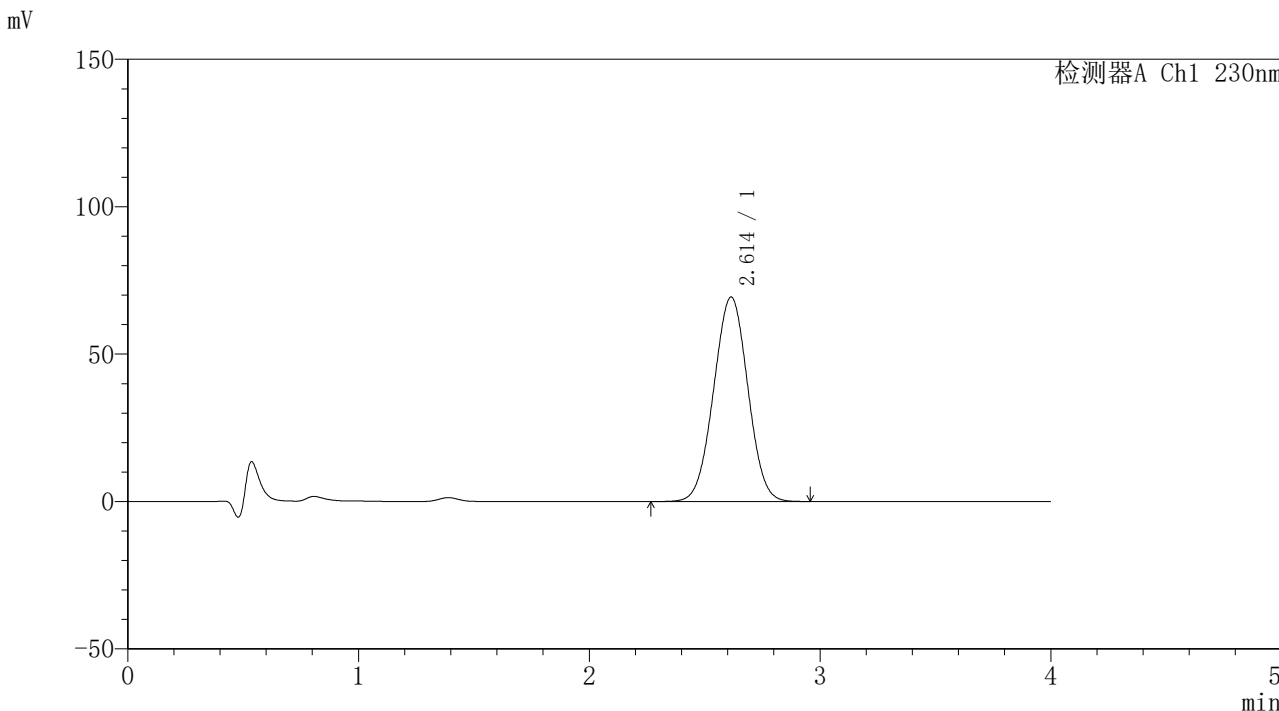

<峰表>

检测器A Ch1 230nm

峰号	保留时间	面积	面积%	高度	理论塔板数(USP)	拖尾因子	分离度(USP)
1	2.614	714928	100.000	69407	1467	1.007	--
总计		714928	100.000	69407			



SMF-209

<样品信息>

色谱柱 : XB-C18(50*4.6mm,5μm) 流速: 1.5ml/min
 柱温 : 30°C 波长: 230nm
 数据文件名 : RC\$SMF-209 - 0-201/29-3808-2 - zzp-2023052121p-rcqx-pH1.0jz-jyx2-90min-P3.lcd
 方法文件名 : RC\$SMF-209 - SMF-209-tmst-FX278.lcm
 批处理文件名 : RC\$SMF-209 - SMF-209-tmst-20241101-FX278.lcb
 样品瓶号 : 2-26
 进样体积 : 20 μL 版本号: 6.115
 进样时间 : 2024/11/02 00:34:10 实验者: jiangjinwei
 处理时间 (V2) : 2024/11/04 12:00:27 处理者: jiangjinwei
 仪器型号 : SHIMADZU LC-2050C(FX278)

<色谱图>

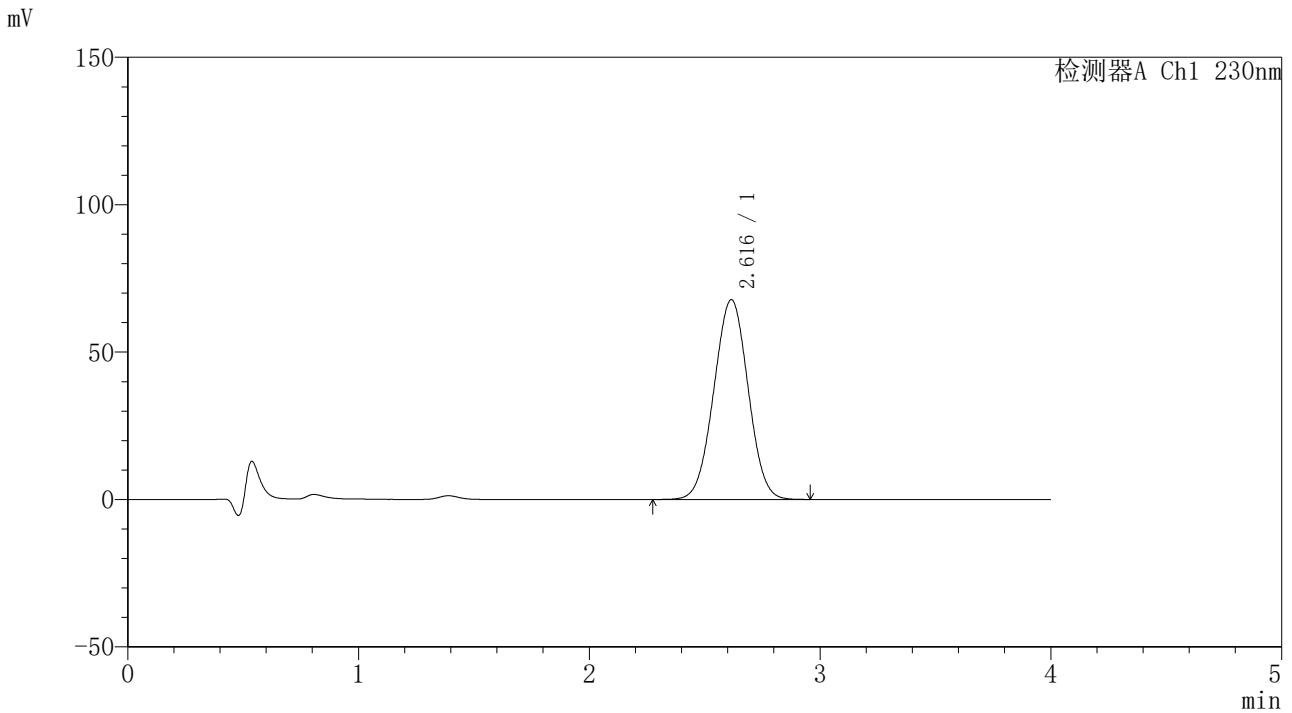

<峰表>

检测器A Ch1 230nm

峰号	保留时间	面积	面积%	高度	理论塔板数(USP)	拖尾因子	分离度(USP)
1	2.616	699446	100.000	67762	1464	1.006	--
总计		699446	100.000	67762			



SMF-209

<样品信息>

色谱柱 : XB-C18(50*4.6mm,5μm) 流速: 1.5ml/min
 柱温 : 30°C 波长: 230nm
 数据文件名 : RC\$SMF-209 - 0-201/29-3809-2 - zzp-2023052121p-rcqx-pH1.0jz-jyx2-90min-P4.lcd
 方法文件名 : RC\$SMF-209 - SMF-209-tmst-FX278.lcm
 批处理文件名 : RC\$SMF-209 - SMF-209-tmst-20241101-FX278.lcb
 样品瓶号 : 2-35
 进样体积 : 20 μL 版本号: 6.115
 进样时间 : 2024/11/02 00:38:35 实验者: jiangjinwei
 处理时间 (V2) : 2024/11/04 12:00:30 处理者: jiangjinwei
 仪器型号 : SHIMADZU LC-2050C(FX278)

<色谱图>

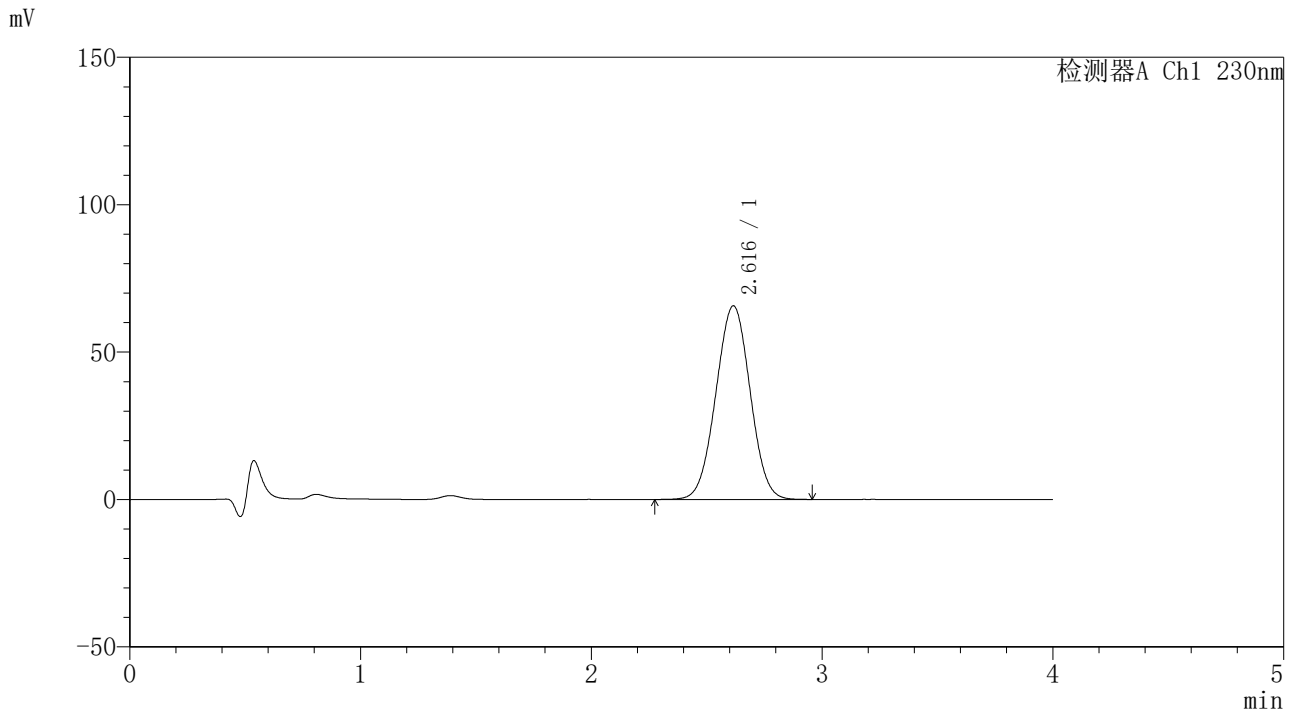

<峰表>

检测器A Ch1 230nm

峰号	保留时间	面积	面积%	高度	理论塔板数(USP)	拖尾因子	分离度(USP)
1	2.616	678006	100.000	65672	1465	1.006	--
总计		678006	100.000	65672			



SMF-209

<样品信息>

色谱柱 : XB-C18(50*4.6mm,5μm) 流速: 1.5ml/min
 柱温 : 30°C 波长: 230nm
 数据文件名 : RC\$SMF-209 - 0-201/29-3810-2 - zzp-2023052121p-rcqx-pH1.0jz-jyx2-90min-P5.lcd
 方法文件名 : RC\$SMF-209 - SMF-209-tmst-FX278.lcm
 批处理文件名 : RC\$SMF-209 - SMF-209-tmst-20241101-FX278.lcb
 样品瓶号 : 2-44
 进样体积 : 20 μL 版本号: 6.115
 进样时间 : 2024/11/02 00:42:59 实验者: jiangjinwei
 处理时间 (V2) : 2024/11/04 12:00:33 处理者: jiangjinwei
 仪器型号 : SHIMADZU LC-2050C(FX278)

<色谱图>

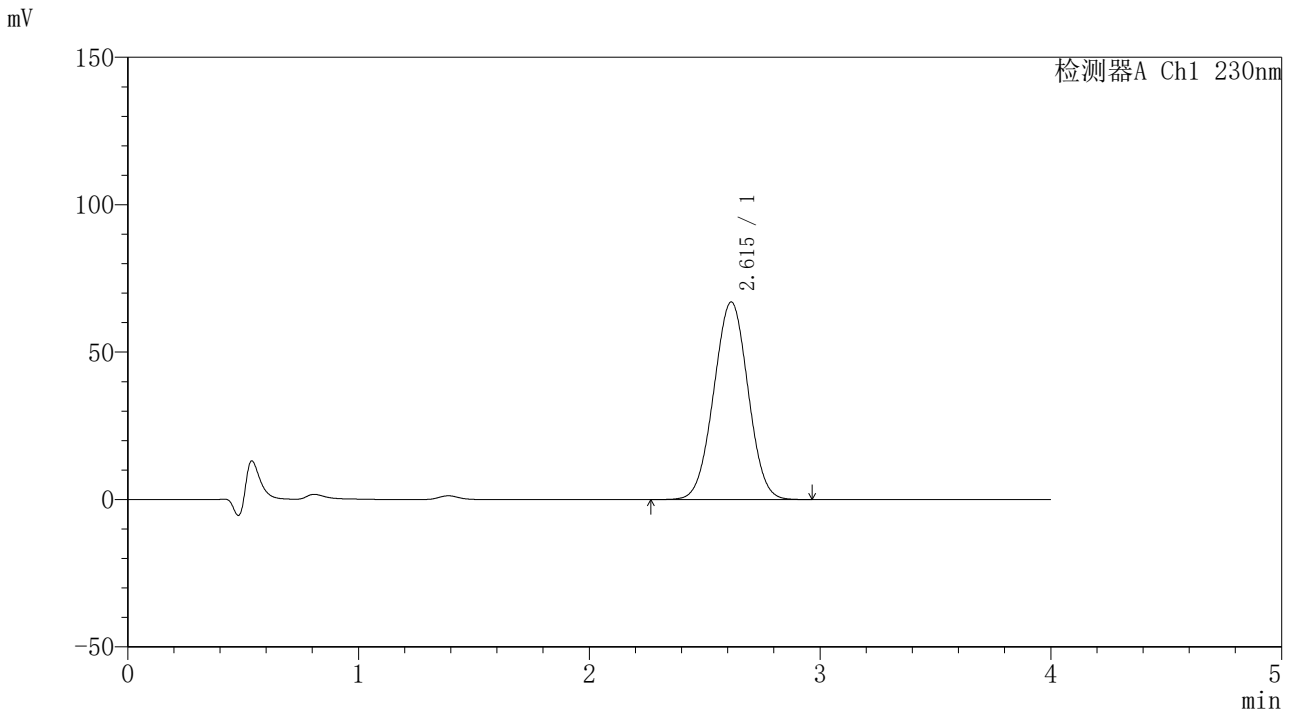

<峰表>

检测器A Ch1 230nm

峰号	保留时间	面积	面积%	高度	理论塔板数(USP)	拖尾因子	分离度(USP)
1	2.615	692271	100.000	67065	1462	1.007	--
总计		692271	100.000	67065			



SMF-209

<样品信息>

色谱柱 : XB-C18(50*4.6mm,5μm) 流速: 1.5ml/min
 柱温 : 30°C 波长: 230nm
 数据文件名 : RC\$SMF-209 - 0-201/29-3811-2 - zzp-2023052121p-rcqx-pH1.0jz-jyx2-90min-P6.lcd
 方法文件名 : RC\$SMF-209 - SMF-209-tmst-FX278.lcm
 批处理文件名 : RC\$SMF-209 - SMF-209-tmst-20241101-FX278.lcb
 样品瓶号 : 2-53
 进样体积 : 20 μL 版本号: 6.115
 进样时间 : 2024/11/02 00:47:24 实验者: jiangjinwei
 处理时间 (V2) : 2024/11/04 12:00:36 处理者: jiangjinwei
 仪器型号 : SHIMADZU LC-2050C(FX278)

<色谱图>

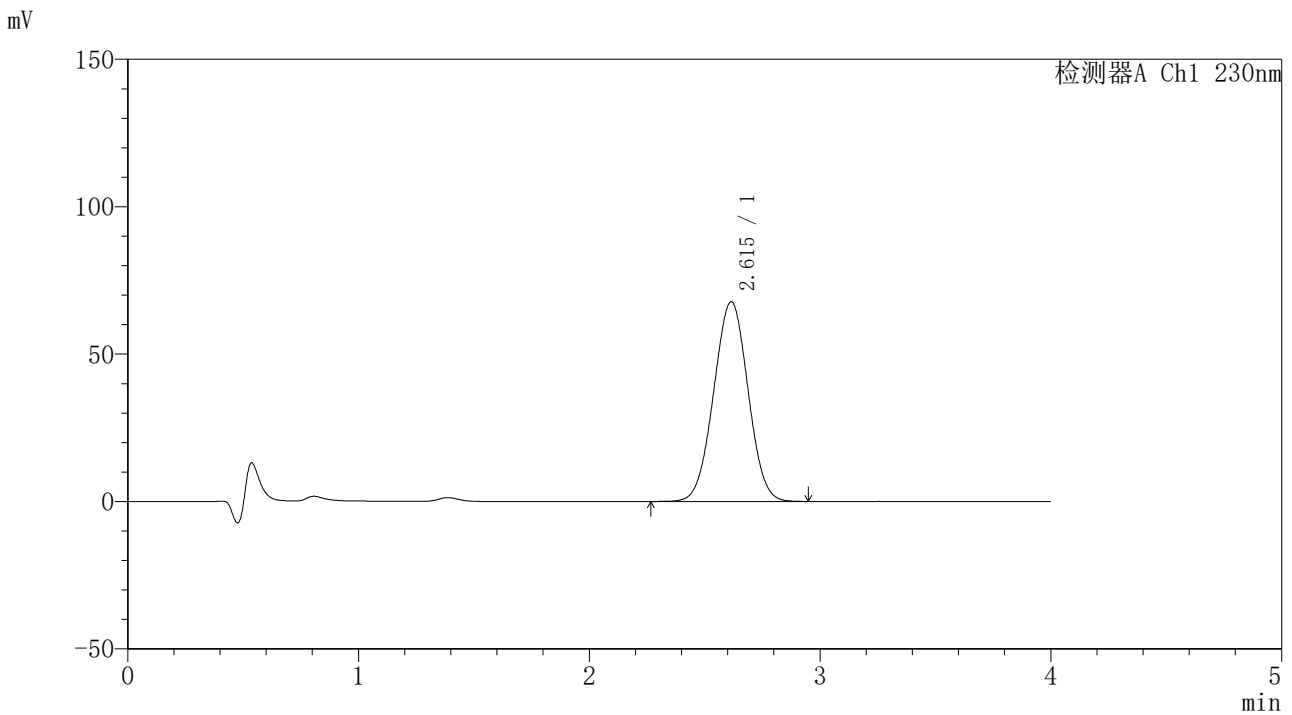

<峰表>

检测器A Ch1 230nm

峰号	保留时间	面积	面积%	高度	理论塔板数(USP)	拖尾因子	分离度(USP)
1	2.615	700919	100.000	67744	1455	1.006	--
总计		700919	100.000	67744			



SMF-209

<样品信息>

色谱柱 : XB-C18(50*4.6mm,5 μ m) 流速: 1.5ml/min
柱温 : 30 $^{\circ}$ C 波长: 230nm
数据文件名 : RC\$SMF-209 - 0-201/29-3812-2 - zzp-2023052121p-rcqx-pH1.0jz-jyx2-120min-P1.lcd
方法文件名 : RC\$SMF-209 - SMF-209-tmst-FX278.lcm
批处理文件名 : RC\$SMF-209 - SMF-209-tmst-20241101-FX278.lcb
样品瓶号 : 4-3
进样体积 : 20 μ L 版本号: 6.115
进样时间 : 2024/11/02 00:51:48 实验者: jiangjinwei
处理时间 (V2) : 2024/11/04 12:00:38 处理者: jiangjinwei
仪器型号 : SHIMADZU LC-2050C(FX278)

<色谱图>

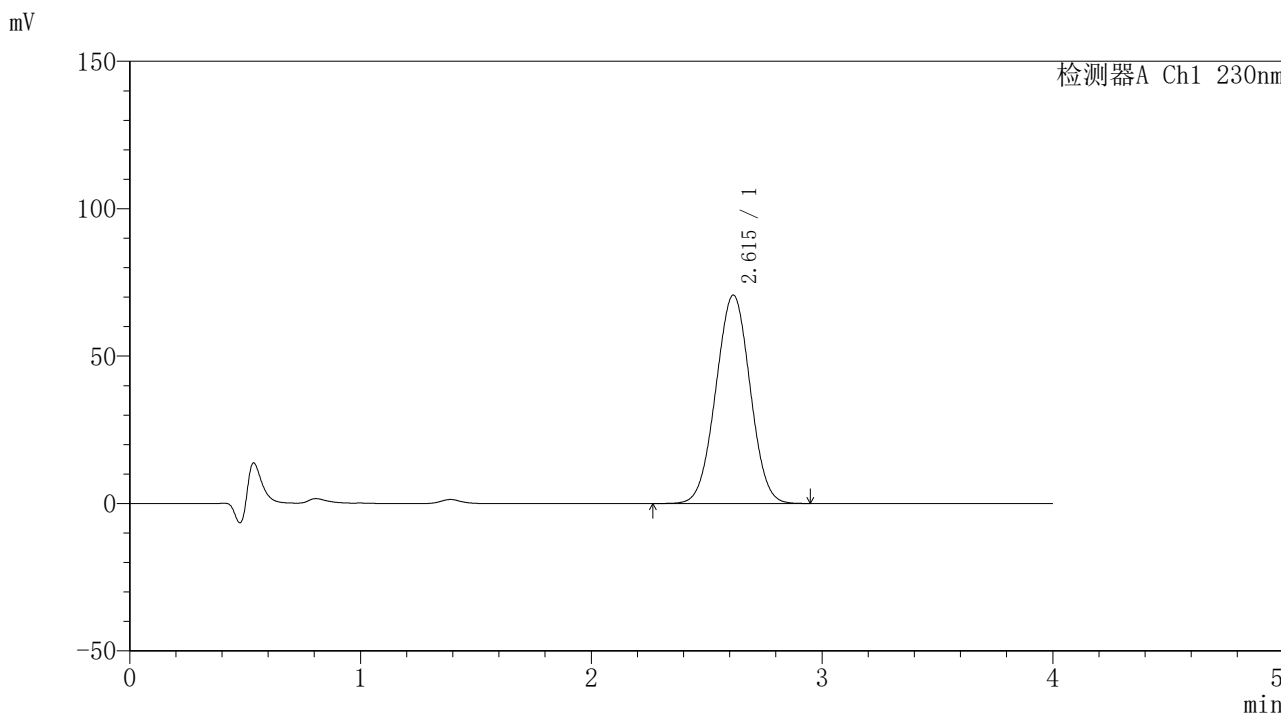

<峰表>

检测器A Ch1 230nm

峰号	保留时间	面积	面积%	高度	理论塔板数(USP)	拖尾因子	分离度(USP)
1	2.615	730680	100.000	70705	1460	1.007	--
总计		730680	100.000	70705			



SMF-209

<样品信息>

色谱柱 : XB-C18(50*4.6mm,5μm) 流速: 1.5ml/min
柱温 : 30°C 波长: 230nm
数据文件名 : RC\$SMF-209 - 0-201/29-3813-2 - zzp-2023052121p-rcqx-pH1.0jz-jyx2-120min-P2.lcd
方法文件名 : RC\$SMF-209 - SMF-209-tmst-FX278.lcm
批处理文件名 : RC\$SMF-209 - SMF-209-tmst-20241101-FX278.lcb
样品瓶号 : 4-12
进样体积 : 20 μL 版本号: 6.115
进样时间 : 2024/11/02 00:56:11 实验者: jiangjinwei
处理时间 (V2) : 2024/11/04 12:00:42 处理者: jiangjinwei
仪器型号 : SHIMADZU LC-2050C(FX278)

<色谱图>

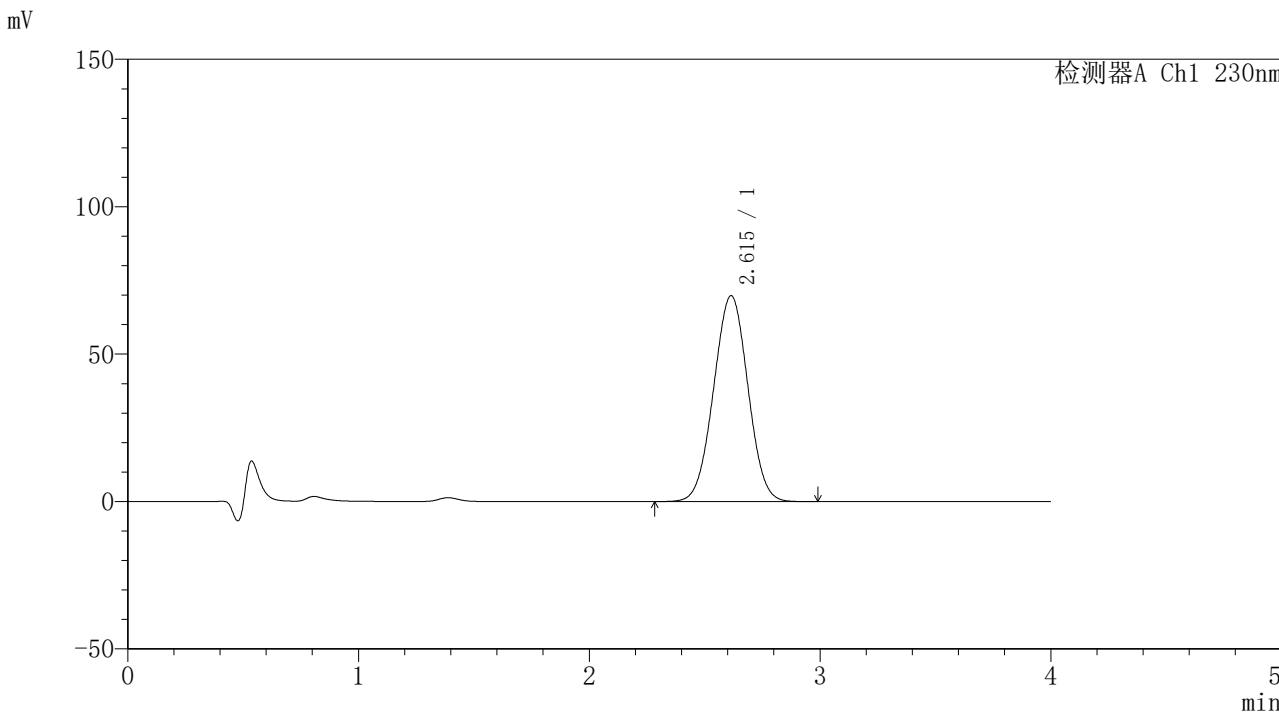

<峰表>

检测器A Ch1 230nm

峰号	保留时间	面积	面积%	高度	理论塔板数(USP)	拖尾因子	分离度(USP)
1	2.615	721632	100.000	69873	1461	1.007	--
总计		721632	100.000	69873			



SMF-209

<样品信息>

色谱柱 : XB-C18(50*4.6mm,5μm) 流速: 1.5ml/min
 柱温 : 30°C 波长: 230nm
 数据文件名 : RC\$SMF-209 - 0-201/29-3814-2 - zzp-2023052121p-rcqx-pH1.0jz-jyx2-120min-P3.lcd
 方法文件名 : RC\$SMF-209 - SMF-209-tmst-FX278.lcm
 批处理文件名 : RC\$SMF-209 - SMF-209-tmst-20241101-FX278.lcb
 样品瓶号 : 4-21
 进样体积 : 20 μL 版本号: 6.115
 进样时间 : 2024/11/02 01:00:35 实验者: jiangjinwei
 处理时间 (V2) : 2024/11/04 12:00:45 处理者: jiangjinwei
 仪器型号 : SHIMADZU LC-2050C(FX278)

<色谱图>

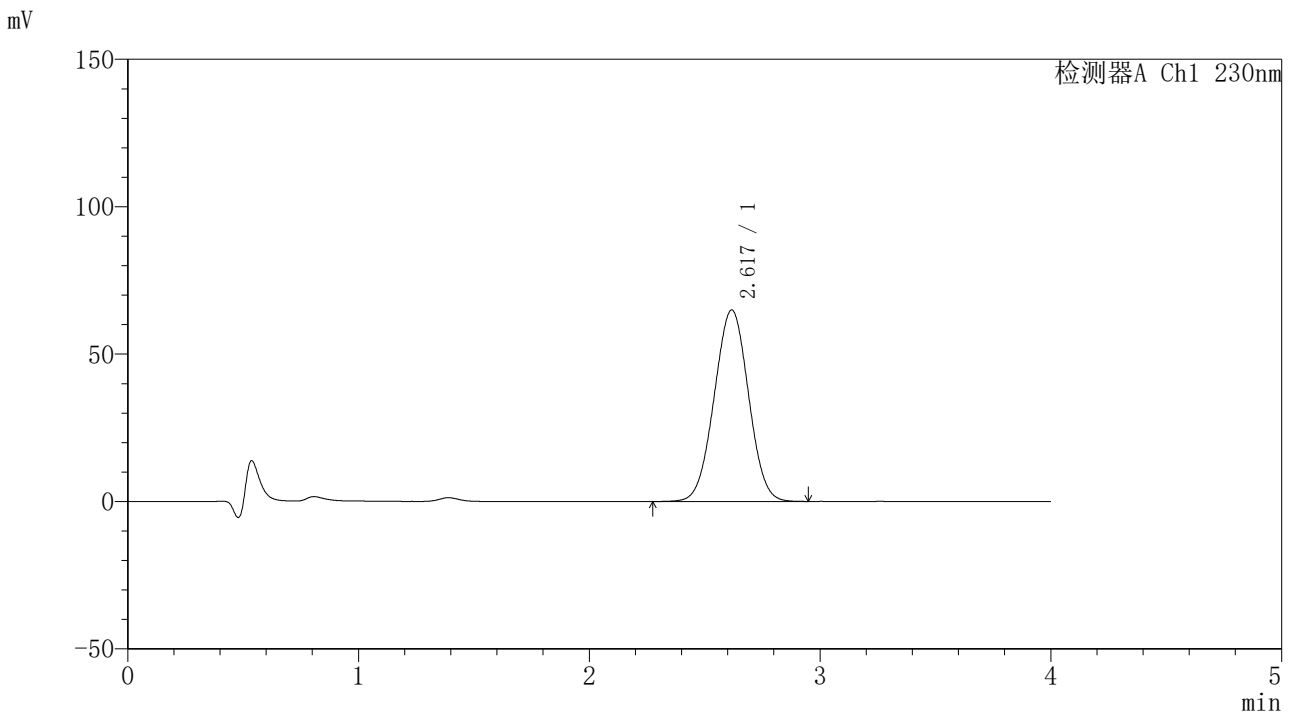

<峰表>

检测器A Ch1 230nm

峰号	保留时间	面积	面积%	高度	理论塔板数(USP)	拖尾因子	分离度(USP)
1	2.617	670659	100.000	64868	1462	1.006	--
总计		670659	100.000	64868			



SMF-209

<样品信息>

色谱柱 : XB-C18(50*4.6mm,5μm) 流速: 1.5ml/min
 柱温 : 30°C 波长: 230nm
 数据文件名 : RC\$SMF-209 - 0-201/29-3815-2 - zzp-2023052121p-rcqx-pH1.0jz-jyx2-120min-P4.lcd
 方法文件名 : RC\$SMF-209 - SMF-209-tmst-FX278.lcm
 批处理文件名 : RC\$SMF-209 - SMF-209-tmst-20241101-FX278.lcb
 样品瓶号 : 4-30
 进样体积 : 20 μL 版本号: 6.115
 进样时间 : 2024/11/02 01:04:58 实验者: jiangjinwei
 处理时间 (V2) : 2024/11/04 12:00:48 处理者: jiangjinwei
 仪器型号 : SHIMADZU LC-2050C(FX278)

<色谱图>

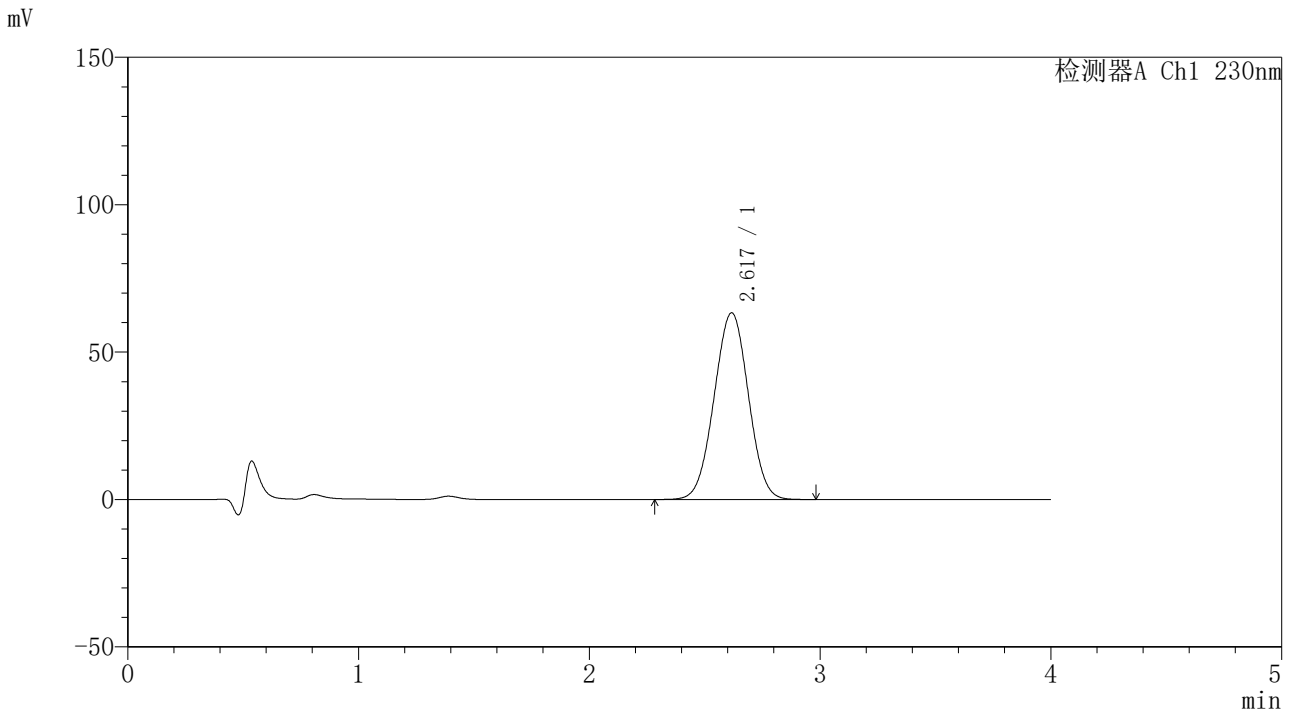

<峰表>

检测器A Ch1 230nm

峰号	保留时间	面积	面积%	高度	理论塔板数(USP)	拖尾因子	分离度(USP)
1	2.617	654593	100.000	63278	1462	1.005	--
总计		654593	100.000	63278			



SMF-209

<样品信息>

色谱柱 : XB-C18(50*4.6mm,5μm) 流速: 1.5ml/min
 柱温 : 30°C 波长: 230nm
 数据文件名 : RC\$SMF-209 - 0-201/29-3816-2 - zzp-2023052121p-rcqx-pH1.0jz-jyx2-120min-P5.lcd
 方法文件名 : RC\$SMF-209 - SMF-209-tmst-FX278.lcm
 批处理文件名 : RC\$SMF-209 - SMF-209-tmst-20241101-FX278.lcb
 样品瓶号 : 4-39
 进样体积 : 20 μL 版本号: 6.115
 进样时间 : 2024/11/02 01:09:21 实验者: jiangjinwei
 处理时间 (V2) : 2024/11/04 12:00:51 处理者: jiangjinwei
 仪器型号 : SHIMADZU LC-2050C(FX278)

<色谱图>

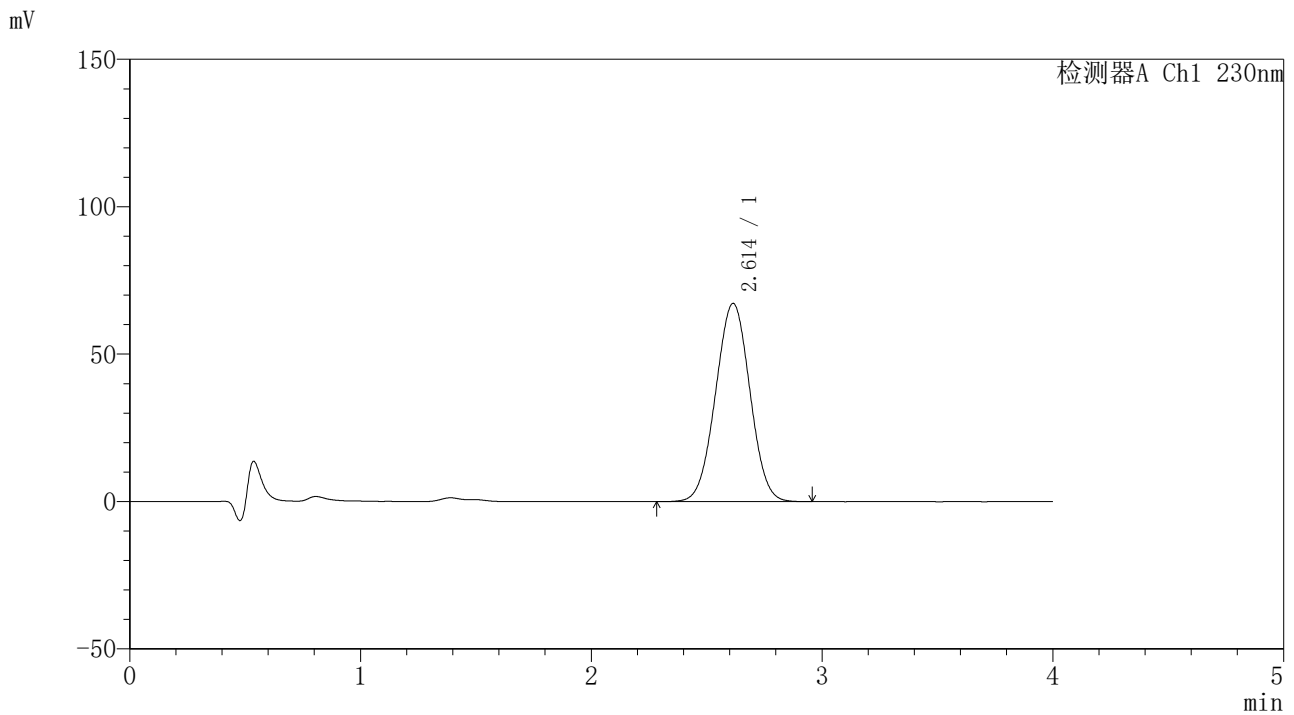

<峰表>

检测器A Ch1 230nm

峰号	保留时间	面积	面积%	高度	理论塔板数(USP)	拖尾因子	分离度(USP)
1	2.614	695068	100.000	67250	1456	1.007	--
总计		695068	100.000	67250			



SMF-209

<样品信息>

色谱柱 : XB-C18(50*4.6mm,5μm) 流速: 1.5ml/min
柱温 : 30°C 波长: 230nm
数据文件名 : RC\$SMF-209 - 0-201/29-3817-2 - zzp-2023052121p-rcqx-pH1.0jz-jyx2-120min-P6.lcd
方法文件名 : RC\$SMF-209 - SMF-209-tmst-FX278.lcm
批处理文件名 : RC\$SMF-209 - SMF-209-tmst-20241101-FX278.lcb
样品瓶号 : 4-48
进样体积 : 20 μL 版本号: 6.115
进样时间 : 2024/11/02 01:13:45 实验者: jiangjinwei
处理时间 (V2) : 2024/11/04 12:00:54 处理者: jiangjinwei
仪器型号 : SHIMADZU LC-2050C(FX278)

<色谱图>

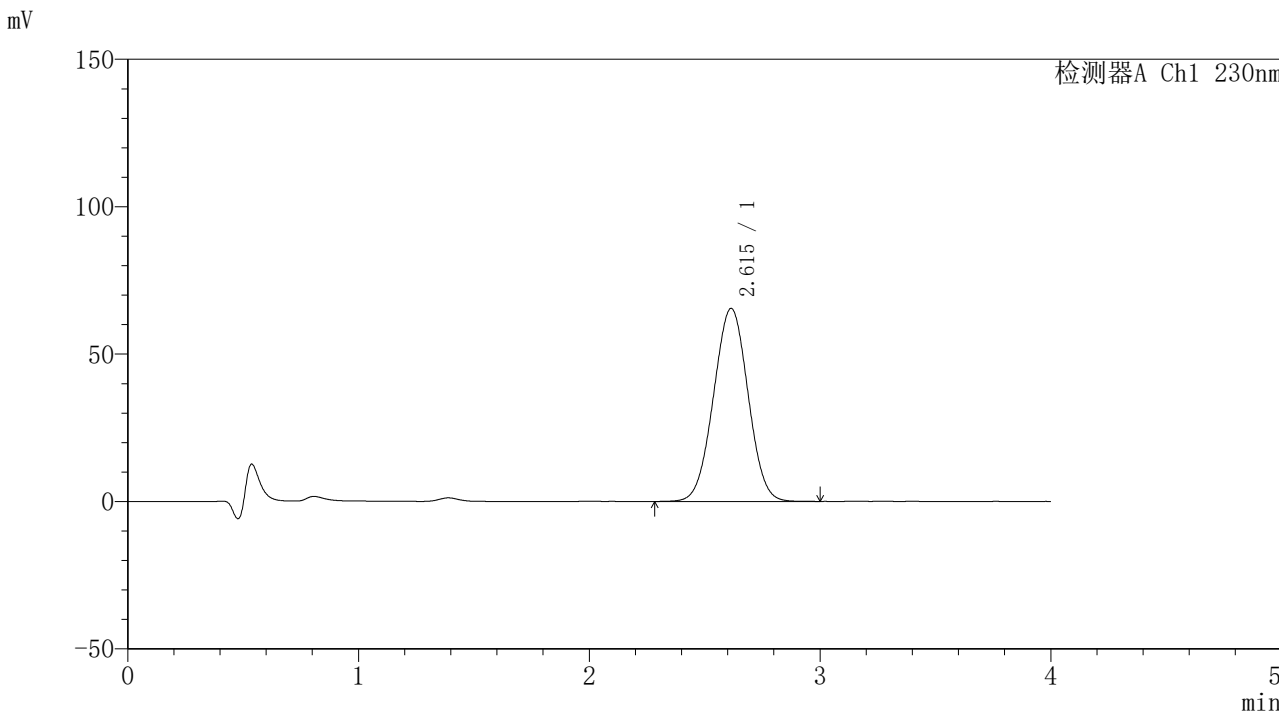

<峰表>

检测器A Ch1 230nm

峰号	保留时间	面积	面积%	高度	理论塔板数(USP)	拖尾因子	分离度(USP)
1	2.615	679423	100.000	65491	1446	1.006	--
总计		679423	100.000	65491			



SMF-209

<样品信息>

色谱柱 : XB-C18(50*4.6mm,5 μ m) 流速: 1.5ml/min
柱温 : 30 $^{\circ}$ C 波长: 230nm
数据文件名 : RC\$SMF-209 - 0-201/29-3818-2 - zzp-2023052121p-rcqx-pH1.0jz-jyx2-jxzs-P1.lcd
方法文件名 : RC\$SMF-209 - SMF-209-tmst-FX278.lcm
批处理文件名 : RC\$SMF-209 - SMF-209-tmst-20241101-FX278.lcb
样品瓶号 : 4-4 版本号: 6.115
进样体积 : 20 μ L 实验者: jiangjinwei
进样时间 : 2024/11/02 01:18:08 处理者: jiangjinwei
处理时间 (V2) : 2024/11/04 12:00:57
仪器型号 : SHIMADZU LC-2050C(FX278)

<色谱图>

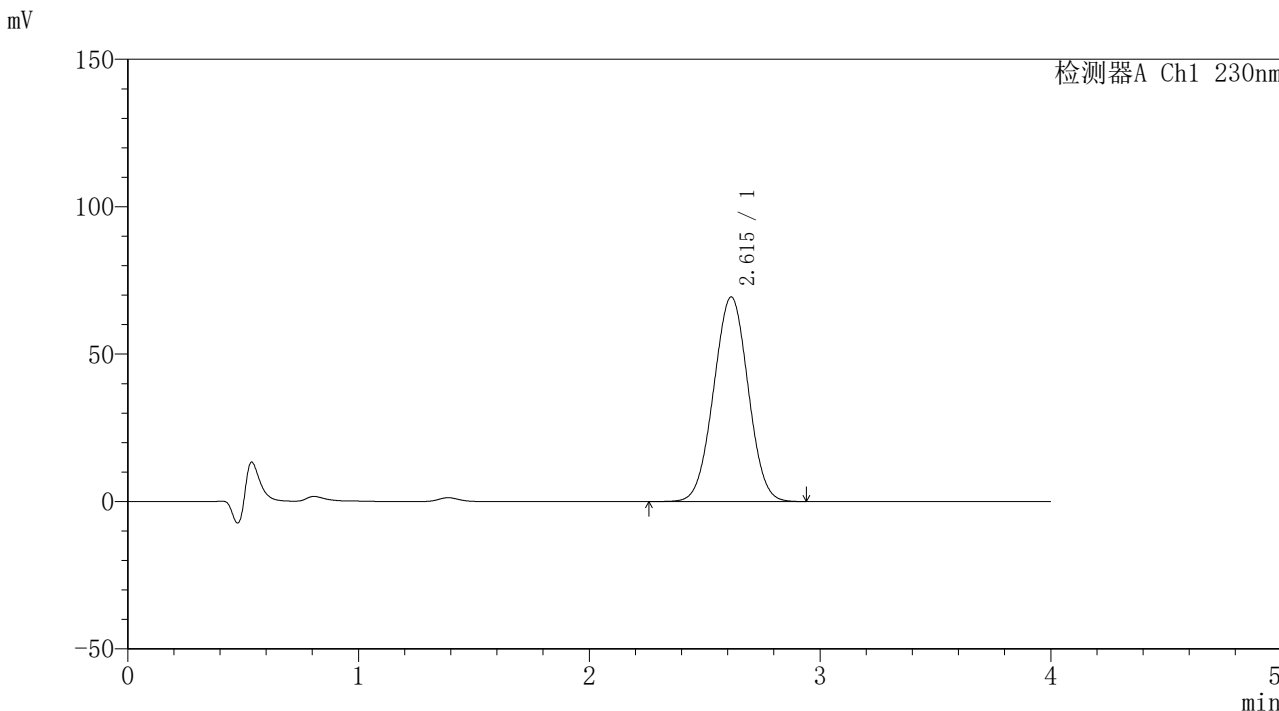

<峰表>

检测器A Ch1 230nm

峰号	保留时间	面积	面积%	高度	理论塔板数(USP)	拖尾因子	分离度(USP)
1	2.615	720479	100.000	69416	1444	1.006	--
总计		720479	100.000	69416			



SMF-209

<样品信息>

色谱柱 : XB-C18(50*4.6mm,5 μ m) 流速: 1.5ml/min
柱温 : 30 $^{\circ}$ C 波长: 230nm
数据文件名 : RC\$SMF-209 - 0-201/29-3819-2 - zzp-2023052121p-rcqx-pH1.0jz-jyx2-jxzs-P2.lcd
方法文件名 : RC\$SMF-209 - SMF-209-tmst-FX278.lcm
批处理文件名 : RC\$SMF-209 - SMF-209-tmst-20241101-FX278.lcb
样品瓶号 : 4-13
进样体积 : 20 μ L 版本号: 6.115
进样时间 : 2024/11/02 01:22:32 实验者: jiangjinwei
处理时间 (V2) : 2024/11/04 12:00:59 处理者: jiangjinwei
仪器型号 : SHIMADZU LC-2050C(FX278)

<色谱图>

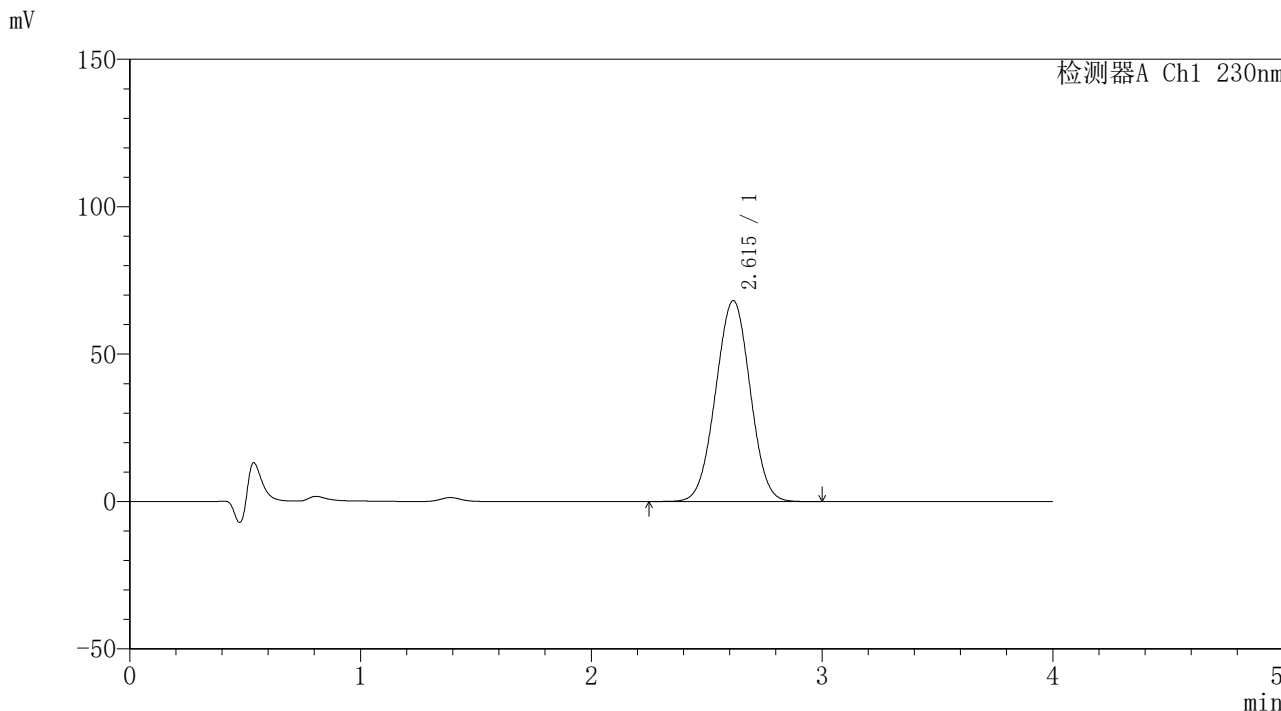

<峰表>

检测器A Ch1 230nm

峰号	保留时间	面积	面积%	高度	理论塔板数(USP)	拖尾因子	分离度(USP)
1	2.615	709507	100.000	68166	1439	1.007	--
总计		709507	100.000	68166			



SMF-209

<样品信息>

色谱柱 : XB-C18(50*4.6mm,5μm) 流速: 1.5ml/min
 柱温 : 30°C 波长: 230nm
 数据文件名 : RC\$SMF-209 - 0-201/29-3820-2 - zzp-2023052121p-rcqx-pH1.0jz-jyx2-jxzs-P3.lcd
 方法文件名 : RC\$SMF-209 - SMF-209-tmst-FX278.lcm
 批处理文件名 : RC\$SMF-209 - SMF-209-tmst-20241101-FX278.lcb
 样品瓶号 : 4-22
 进样体积 : 20 μL 版本号: 6.115
 进样时间 : 2024/11/02 01:26:55 实验者: jiangjinwei
 处理时间 (V2) : 2024/11/04 12:01:02 处理者: jiangjinwei
 仪器型号 : SHIMADZU LC-2050C(FX278)

<色谱图>

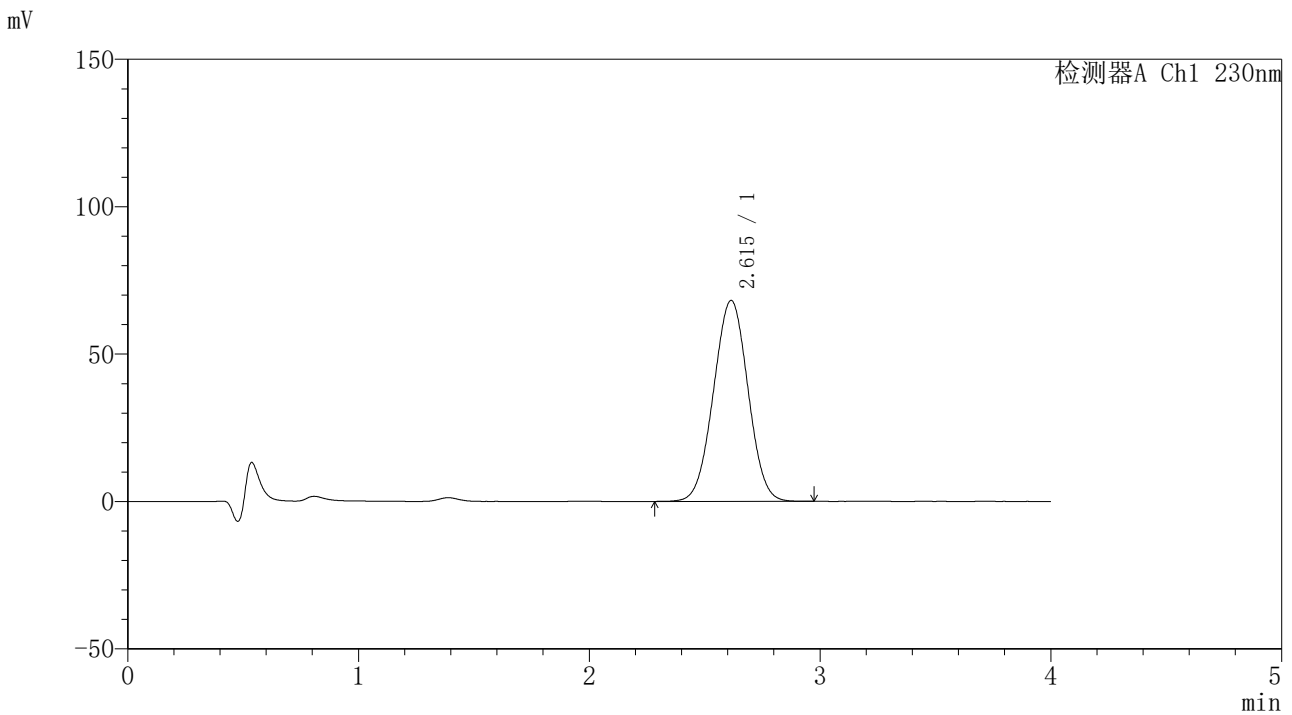

<峰表>

检测器A Ch1 230nm

峰号	保留时间	面积	面积%	高度	理论塔板数(USP)	拖尾因子	分离度(USP)
1	2.615	707958	100.000	68174	1444	1.007	--
总计		707958	100.000	68174			



SMF-209

<样品信息>

色谱柱 : XB-C18(50*4.6mm,5μm) 流速: 1.5ml/min
 柱温 : 30°C 波长: 230nm
 数据文件名 : RC\$SMF-209 - 0-201/29-3821-2 - zzp-2023052121p-rcqx-pH1.0jz-jyx2-jxzs-P4.lcd
 方法文件名 : RC\$SMF-209 - SMF-209-tmst-FX278.lcm
 批处理文件名 : RC\$SMF-209 - SMF-209-tmst-20241101-FX278.lcb
 样品瓶号 : 4-31
 进样体积 : 20 μL 版本号: 6.115
 进样时间 : 2024/11/02 01:31:19 实验者: jiangjinwei
 处理时间 (V2) : 2024/11/04 12:01:05 处理者: jiangjinwei
 仪器型号 : SHIMADZU LC-2050C(FX278)

<色谱图>

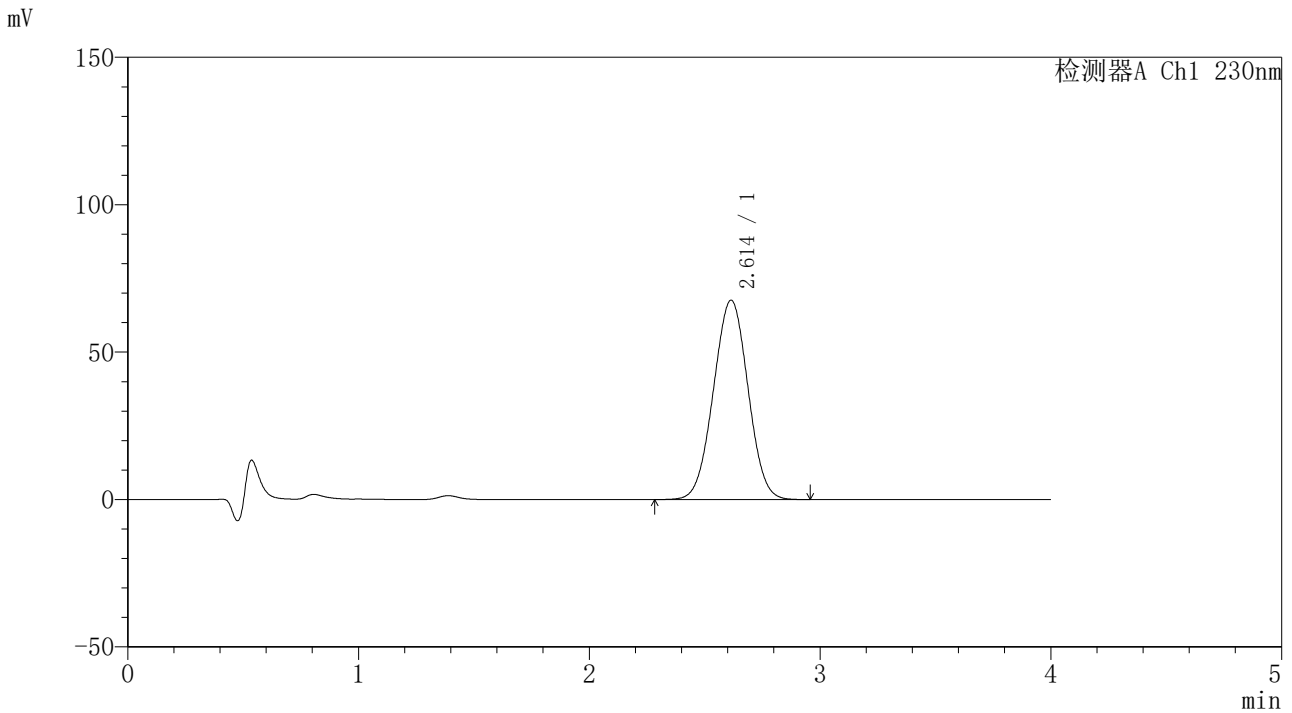

<峰表>

检测器A Ch1 230nm

峰号	保留时间	面积	面积%	高度	理论塔板数(USP)	拖尾因子	分离度(USP)
1	2.614	703612	100.000	67648	1437	1.007	--
总计		703612	100.000	67648			



SMF-209

<样品信息>

色谱柱 : XB-C18(50*4.6mm,5μm) 流速: 1.5ml/min
柱温 : 30°C 波长: 230nm
数据文件名 : RC\$SMF-209 - 0-201/29-3822-2 - zzp-2023052121p-rcqx-pH1.0jz-jyx2-jxzs-P5.lcd
方法文件名 : RC\$SMF-209 - SMF-209-tmst-FX278.lcm
批处理文件名 : RC\$SMF-209 - SMF-209-tmst-20241101-FX278.lcb
样品瓶号 : 4-40
进样体积 : 20 μL 版本号: 6.115
进样时间 : 2024/11/02 01:35:43 实验者: jiangjinwei
处理时间 (V2) : 2024/11/04 12:01:08 处理者: jiangjinwei
仪器型号 : SHIMADZU LC-2050C(FX278)

<色谱图>

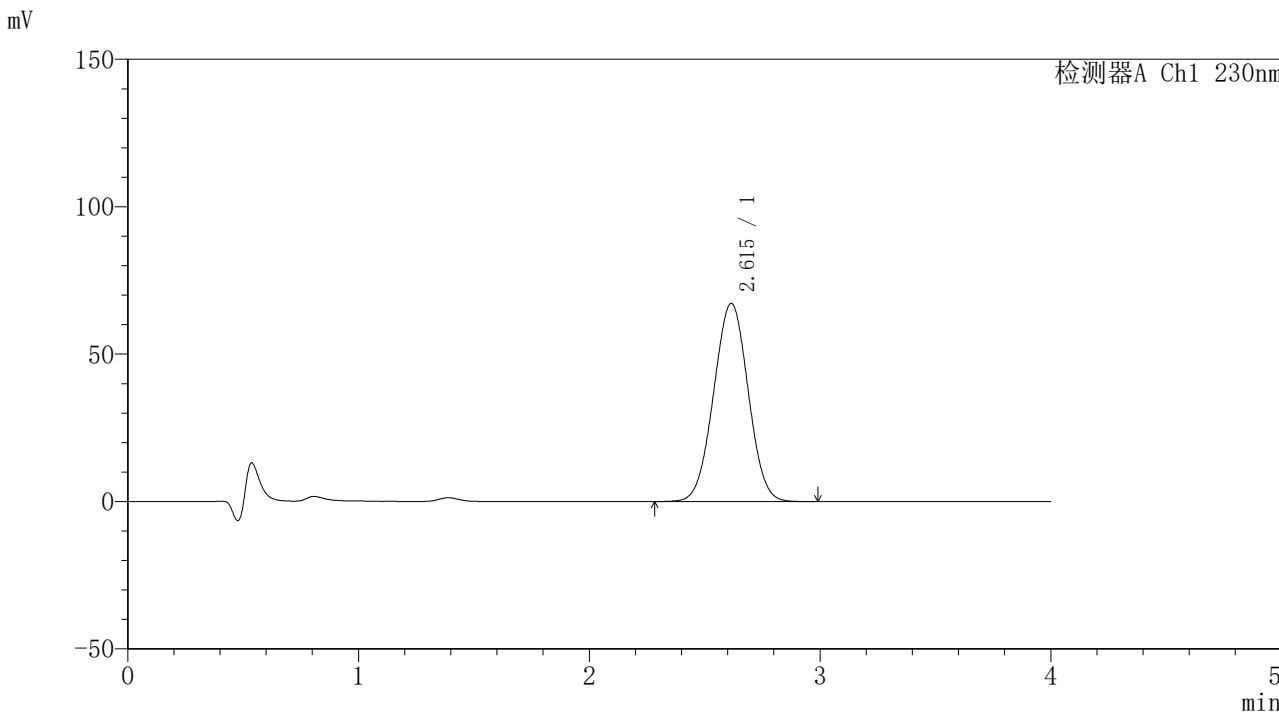

<峰表>

检测器A Ch1 230nm

峰号	保留时间	面积	面积%	高度	理论塔板数(USP)	拖尾因子	分离度(USP)
1	2.615	699015	100.000	67209	1440	1.006	--
总计		699015	100.000	67209			



SMF-209

<样品信息>

色谱柱 : XB-C18(50*4.6mm,5 μ m) 流速: 1.5ml/min
柱温 : 30 $^{\circ}$ C 波长: 230nm
数据文件名 : RC\$SMF-209 - 0-201/29-3823-2 - zzp-2023052121p-rcqx-pH1.0jz-jyx2-jxzs-P6.lcd
方法文件名 : RC\$SMF-209 - SMF-209-tmst-FX278.lcm
批处理文件名 : RC\$SMF-209 - SMF-209-tmst-20241101-FX278.lcb
样品瓶号 : 4-49
进样体积 : 20 μ L 版本号: 6.115
进样时间 : 2024/11/02 01:40:06 实验者: jiangjinwei
处理时间 (V2) : 2024/11/04 12:01:11 处理者: jiangjinwei
仪器型号 : SHIMADZU LC-2050C(FX278)

<色谱图>

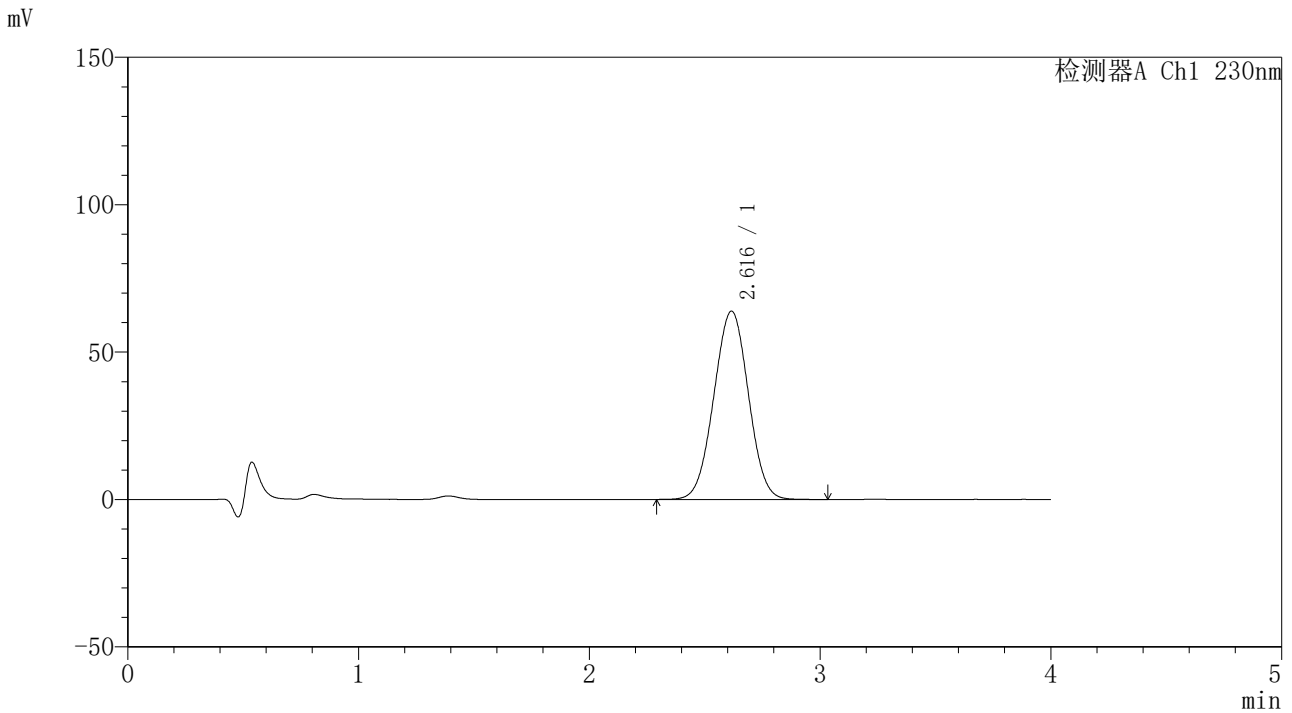

<峰表>

检测器A Ch1 230nm

峰号	保留时间	面积	面积%	高度	理论塔板数(USP)	拖尾因子	分离度(USP)
1	2.616	664749	100.000	63844	1440	1.007	--
总计		664749	100.000	63844			



SMF-209

<样品信息>

色谱柱 : XB-C18(50*4.6mm,5μm) 流速: 1.5ml/min
 柱温 : 30°C 波长: 230nm
 数据文件名 : RC\$SMF-209 - 0-201/29-3824-2 - zzp-2023052121p-rcqx-pH1.0jz-jyx2-dz2-1.lcd
 方法文件名 : RC\$SMF-209 - SMF-209-tmst-FX278.lcm
 批处理文件名 : RC\$SMF-209 - SMF-209-tmst-20241101-FX278.lcb
 样品瓶号 : 2-27
 进样体积 : 20 μL 版本号: 6.115
 进样时间 : 2024/11/02 01:44:30 实验者: jiangjinwei
 处理时间 (V2) : 2024/11/04 12:01:13 处理者: jiangjinwei
 仪器型号 : SHIMADZU LC-2050C(FX278)

<色谱图>

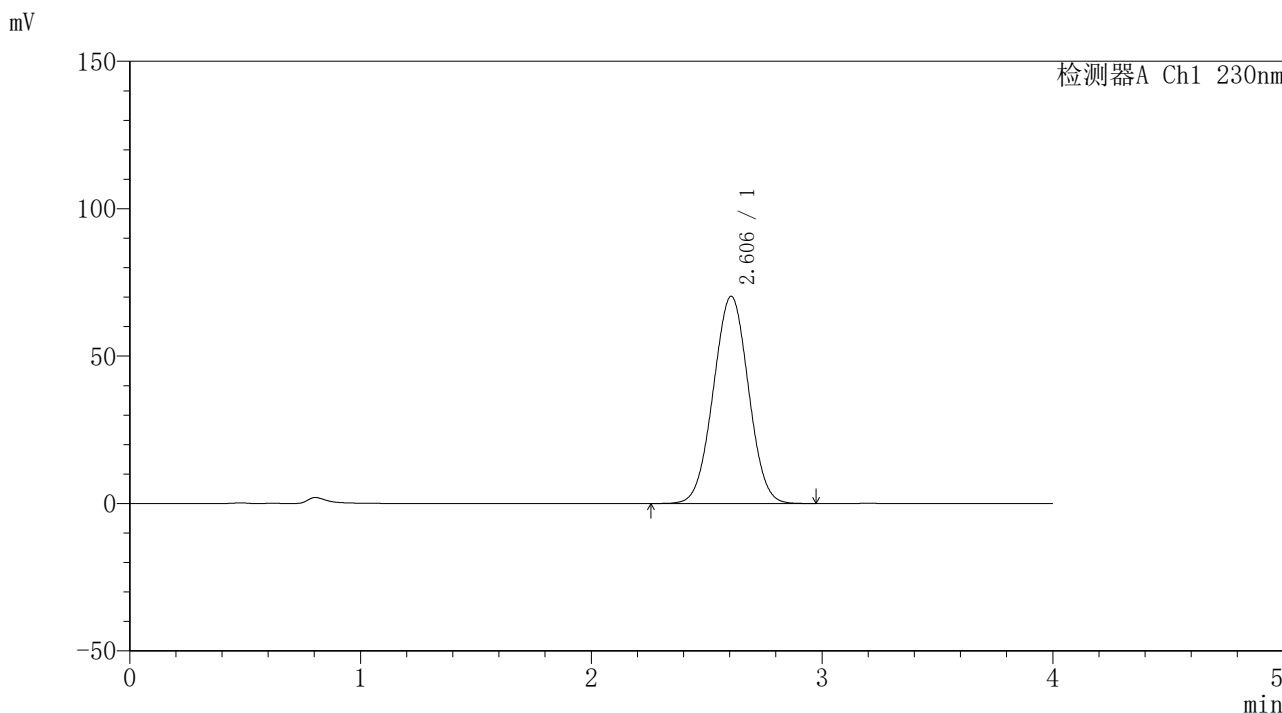

<峰表>

检测器A Ch1 230nm

峰号	保留时间	面积	面积%	高度	理论塔板数(USP)	拖尾因子	分离度(USP)
1	2.606	743889	100.000	70313	1381	1.011	--
总计		743889	100.000	70313			



SMF-209

<样品信息>

色谱柱 : XB-C18(50*4.6mm,5μm) 流速: 1.5ml/min
 柱温 : 30°C 波长: 230nm
 数据文件名 : RC\$SMF-209 - 0-201/29-3825-2 - zzp-2023052121p-rcqx-pH1.0jz-jyx2-dz2-2.lcd
 方法文件名 : RC\$SMF-209 - SMF-209-tmst-FX278.lcm
 批处理文件名 : RC\$SMF-209 - SMF-209-tmst-20241101-FX278.lcb
 样品瓶号 : 2-27
 进样体积 : 20 μL 版本号: 6.115
 进样时间 : 2024/11/02 01:48:56 实验者: jiangjinwei
 处理时间 (V2) : 2024/11/04 12:01:16 处理者: jiangjinwei
 仪器型号 : SHIMADZU LC-2050C(FX278)

<色谱图>

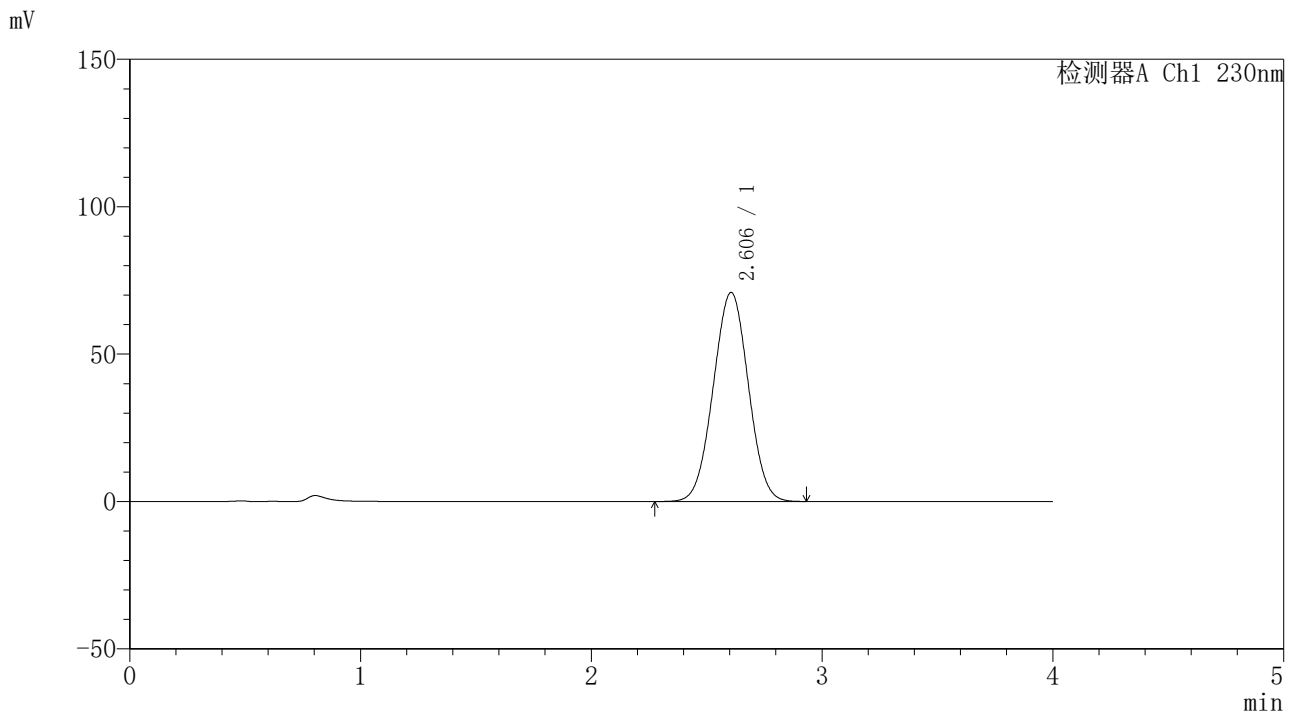

<峰表>

检测器A Ch1 230nm

峰号	保留时间	面积	面积%	高度	理论塔板数(USP)	拖尾因子	分离度(USP)
1	2.606	749966	100.000	70924	1379	1.011	--
总计		749966	100.000	70924			