SHIMADZU LabSolutions

# J483

## <样品信息>

色谱柱 :SB-C8(150mm*4.6mm,3.5μm） 流速：1.5ml/min
柱 温 :60℃ 波长：210nm
数据文件名 : RC$J483 - 27-86/27-4215-2 - zzp-24102102p-rcqx-pH6.8jz-rj.lcd
方法文件名 : RC$J483 - J483-RCQX-FX276.lcm
批处理文件名: RC$J483 - J483-20241031-FX276.lcb
样品瓶号 : 4-1
进样体积 : 400 μL 版本号：6.115
进样时间 : 2024/10/31 20:24:50 实验者: jiangjinwei
处理时间（V2） : 2024/11/01 11:29:23 处理者: jiangjinwei
仪器型号：SHIMADZU LC-2050C(FX276)

## <色谱图>

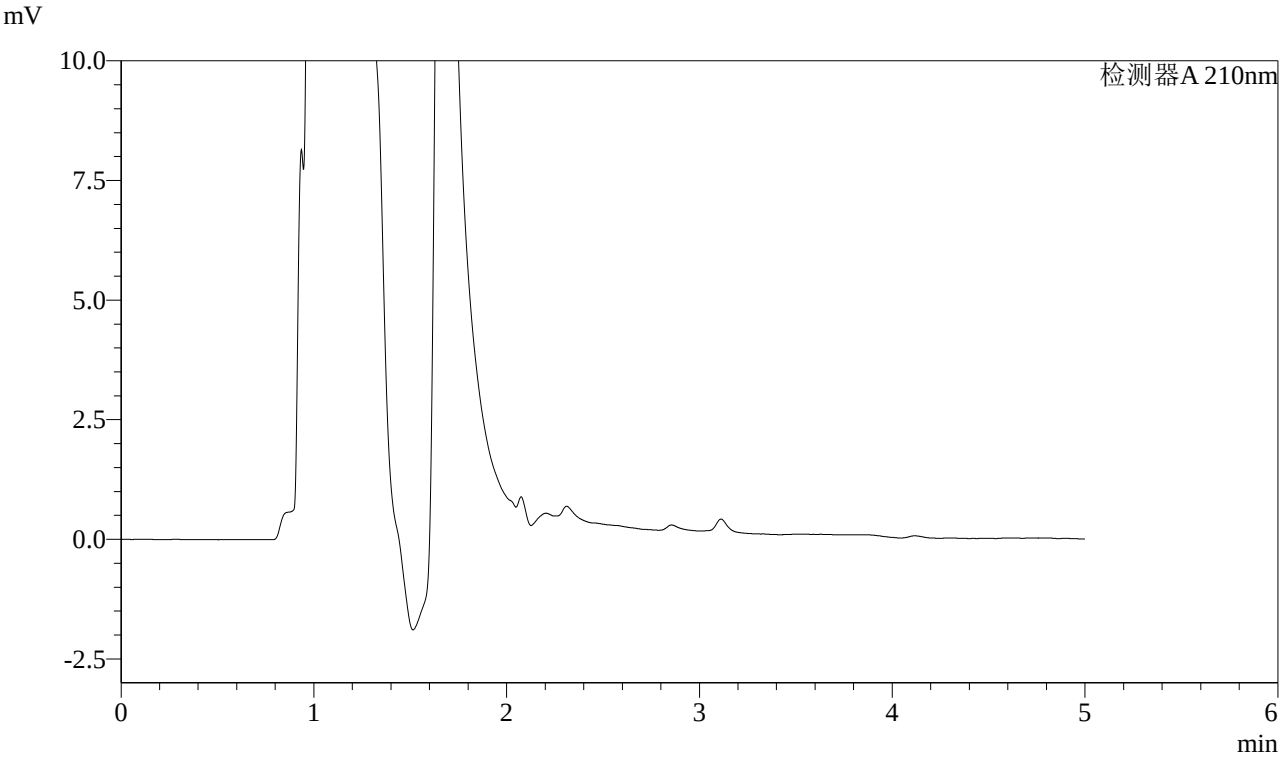


## <峰表>

检测器A 210nm

| 峰号 | 保留时间 | 面积 | 面积% | 高度 | 理论塔板数(USP) | 拖尾因子 | 分离度(USP) |
|---|---|---|---|---|---|---|---|
| 总计 | | | | | | | |

SHIMADZU LabSolutions

# J483

## <样品信息>

色谱柱 :SB-C8(150mm*4.6mm,3.5μm） 流速：1.5ml/min
柱 温 :60℃ 波长：210nm
数据文件名 : RC$J483 - 27-86/27-4216-2 - zzp-24102102p-rcqx-pH6.8jz-dz1-1.lcd
方法文件名 : RC$J483 - J483-RCQX-FX276.lcm
批处理文件名: RC$J483 - J483-20241031-FX276.lcb
样品瓶号 : 4-10
进样体积 : 400 μL 版本号：6.115
进样时间 : 2024/10/31 20:31:21 实验者: jiangjinwei
处理时间（V2） : 2024/11/01 11:29:28 处理者: jiangjinwei
仪器型号：SHIMADZU LC-2050C(FX276)

## <色谱图>

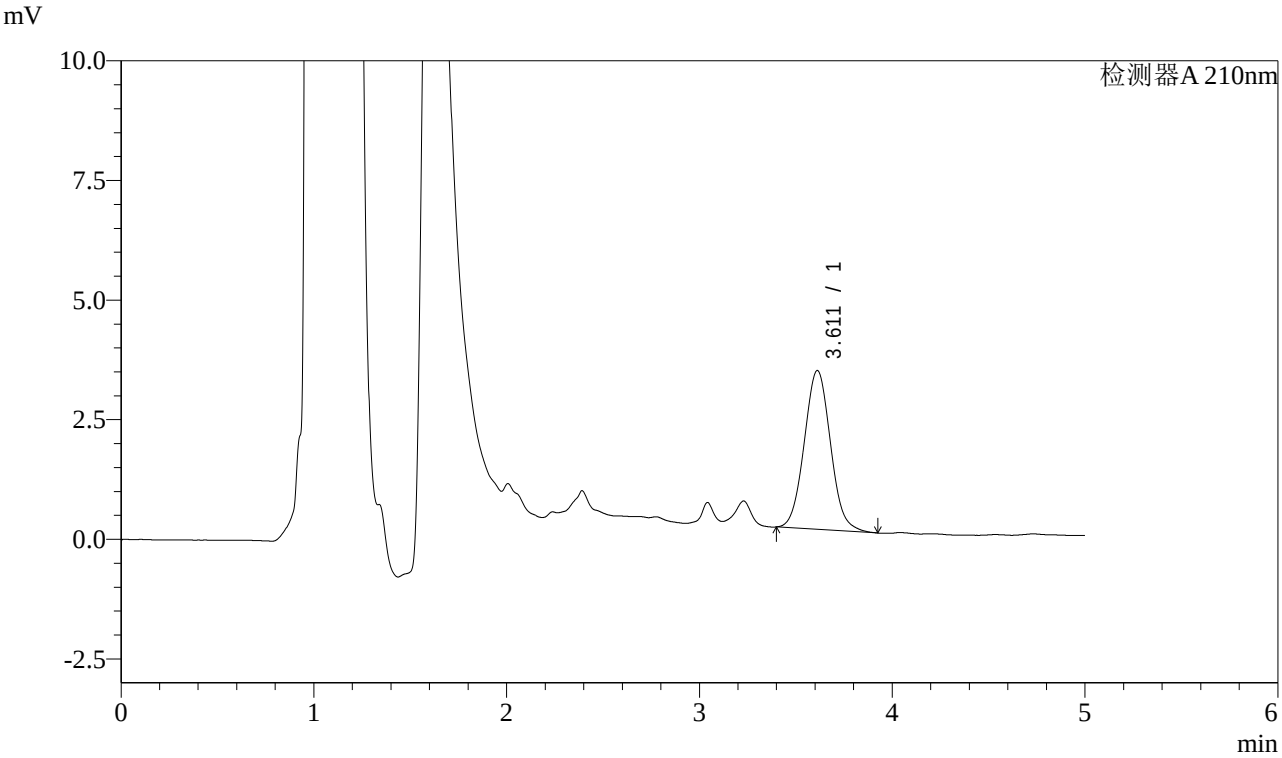


## <峰表>

检测器A 210nm

| 峰号 | 保留时间 | 面积 | 面积% | 高度 | 理论塔板数(USP) | 拖尾因子 | 分离度(USP) |
|---|---|---|---|---|---|---|---|
| 1 | 3.611 | 31501 | 100.000 | 3319 | 3364 | 1.059 | -- |
| 总计 | | 31501 | 100.000 | 3319 | | | |

SHIMADZU LabSolutions

# J483

## <样品信息>

色谱柱 :SB-C8(150mm*4.6mm,3.5μm） 流速：1.5ml/min
柱 温 :60℃ 波长：210nm
数据文件名 : RC$J483 - 27-86/27-4217-2 - zzp-24102102p-rcqx-pH6.8jz-dz1-2.lcd
方法文件名 : RC$J483 - J483-RCQX-FX276.lcm
批处理文件名: RC$J483 - J483-20241031-FX276.lcb
样品瓶号 : 4-10
进样体积 : 400 μL 版本号：6.115
进样时间 : 2024/10/31 20:37:53 实验者: jiangjinwei
处理时间（V2） : 2024/11/01 11:29:30 处理者: jiangjinwei
仪器型号：SHIMADZU LC-2050C(FX276)

## <色谱图>

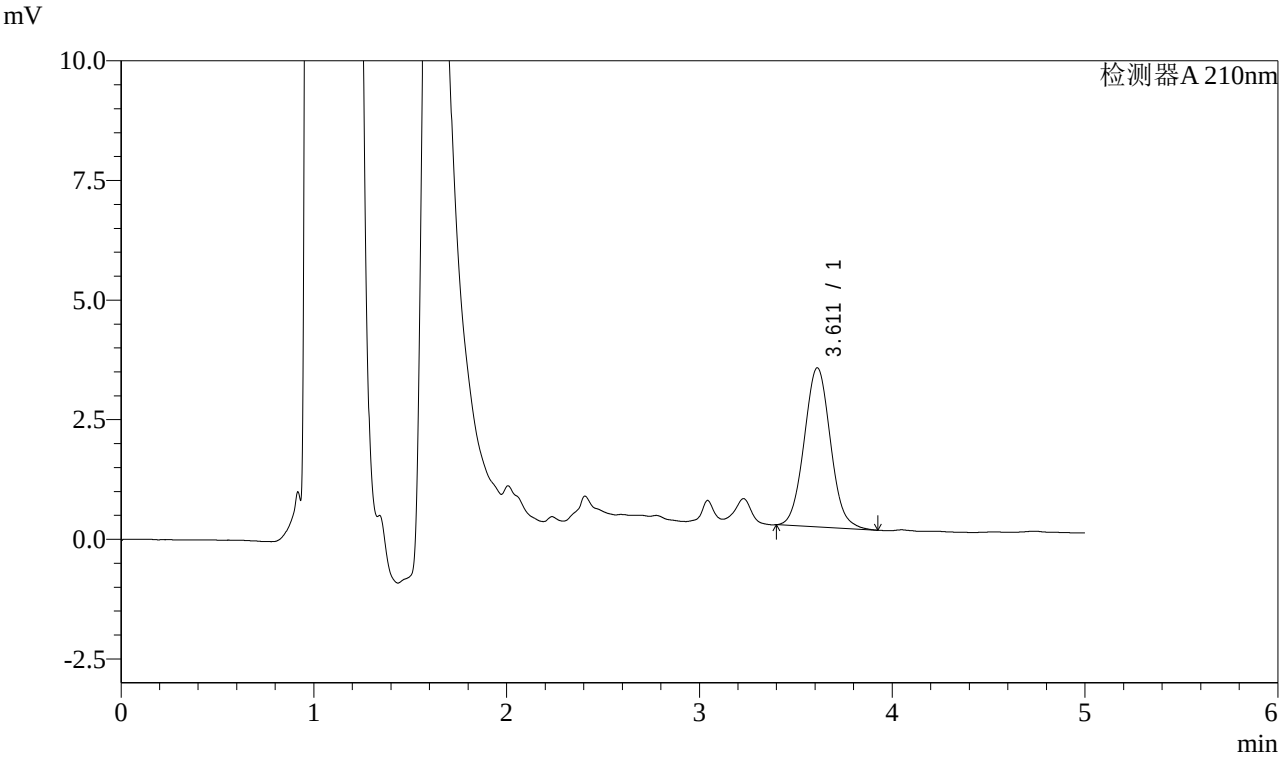


## <峰表>

检测器A 210nm

| 峰号 | 保留时间 | 面积 | 面积% | 高度 | 理论塔板数(USP) | 拖尾因子 | 分离度(USP) |
|---|---|---|---|---|---|---|---|
| 1 | 3.611 | 31536 | 100.000 | 3326 | 3391 | 1.059 | -- |
| 总计 | | 31536 | 100.000 | 3326 | | | |

SHIMADZU LabSolutions

# J483

## <样品信息>

色谱柱 :SB-C8(150mm*4.6mm,3.5μm） 流速：1.5ml/min
柱 温 :60℃ 波长：210nm
数据文件名 : RC$J483 - 27-86/27-4218-2 - zzp-24102102p-rcqx-pH6.8jz-dz1-3.lcd
方法文件名 : RC$J483 - J483-RCQX-FX276.lcm
批处理文件名: RC$J483 - J483-20241031-FX276.lcb
样品瓶号 : 4-10
进样体积 : 400 μL 版本号：6.115
进样时间 : 2024/10/31 20:44:23 实验者: jiangjinwei
处理时间（V2） : 2024/11/01 11:29:33 处理者: jiangjinwei
仪器型号：SHIMADZU LC-2050C(FX276)

## <色谱图>

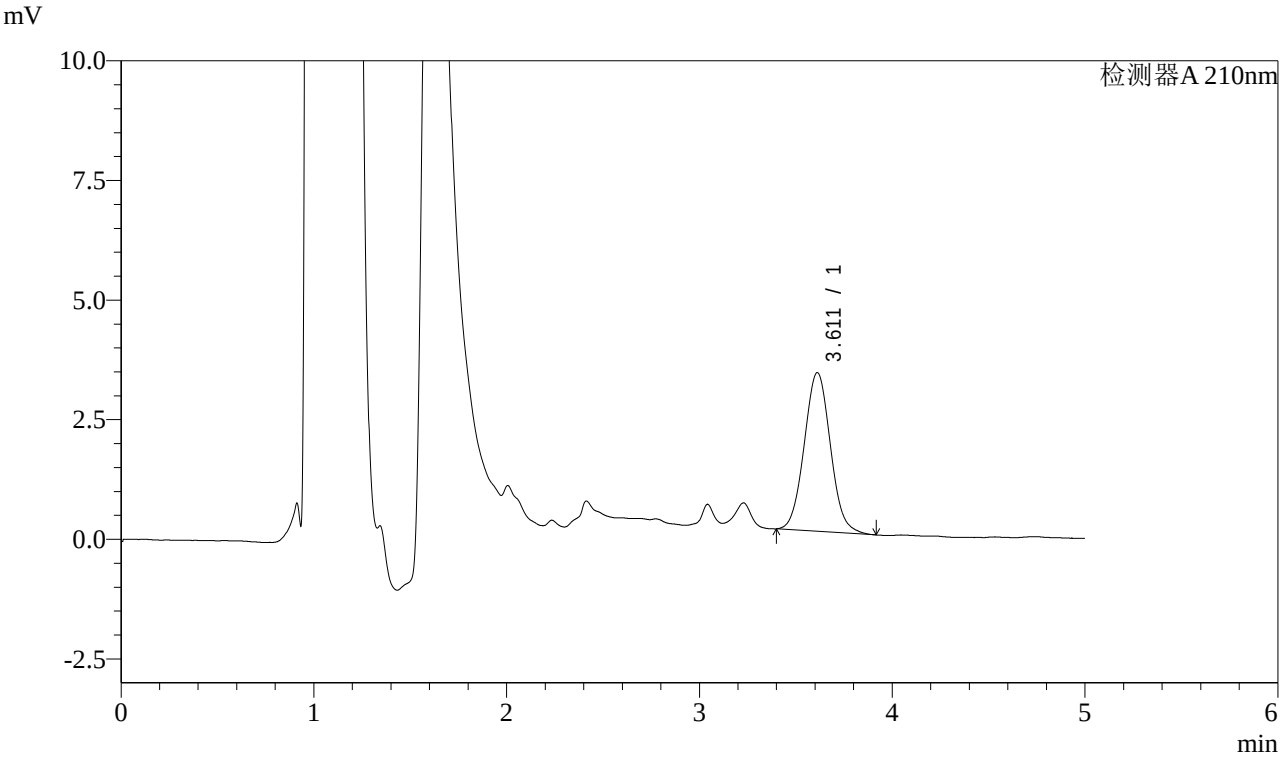


## <峰表>

检测器A 210nm

| 峰号 | 保留时间 | 面积 | 面积% | 高度 | 理论塔板数(USP) | 拖尾因子 | 分离度(USP) |
|---|---|---|---|---|---|---|---|
| 1 | 3.611 | 31402 | 100.000 | 3316 | 3386 | 1.055 | -- |
| 总计 | | 31402 | 100.000 | 3316 | | | |

SHIMADZU LabSolutions

# J483

## <样品信息>

色谱柱 :SB-C8(150mm*4.6mm,3.5μm） 流速：1.5ml/min
柱 温 :60℃ 波长：210nm
数据文件名 : RC$J483 - 27-86/27-4219-2 - zzp-24102102p-rcqx-pH6.8jz-dz1-4.lcd
方法文件名 : RC$J483 - J483-RCQX-FX276.lcm
批处理文件名: RC$J483 - J483-20241031-FX276.lcb
样品瓶号 : 4-19
进样体积 : 400 μL 版本号：6.115
进样时间 : 2024/10/31 20:50:54 实验者: jiangjinwei
处理时间（V2） : 2024/11/01 11:29:36 处理者: jiangjinwei
仪器型号：SHIMADZU LC-2050C(FX276)

## <色谱图>

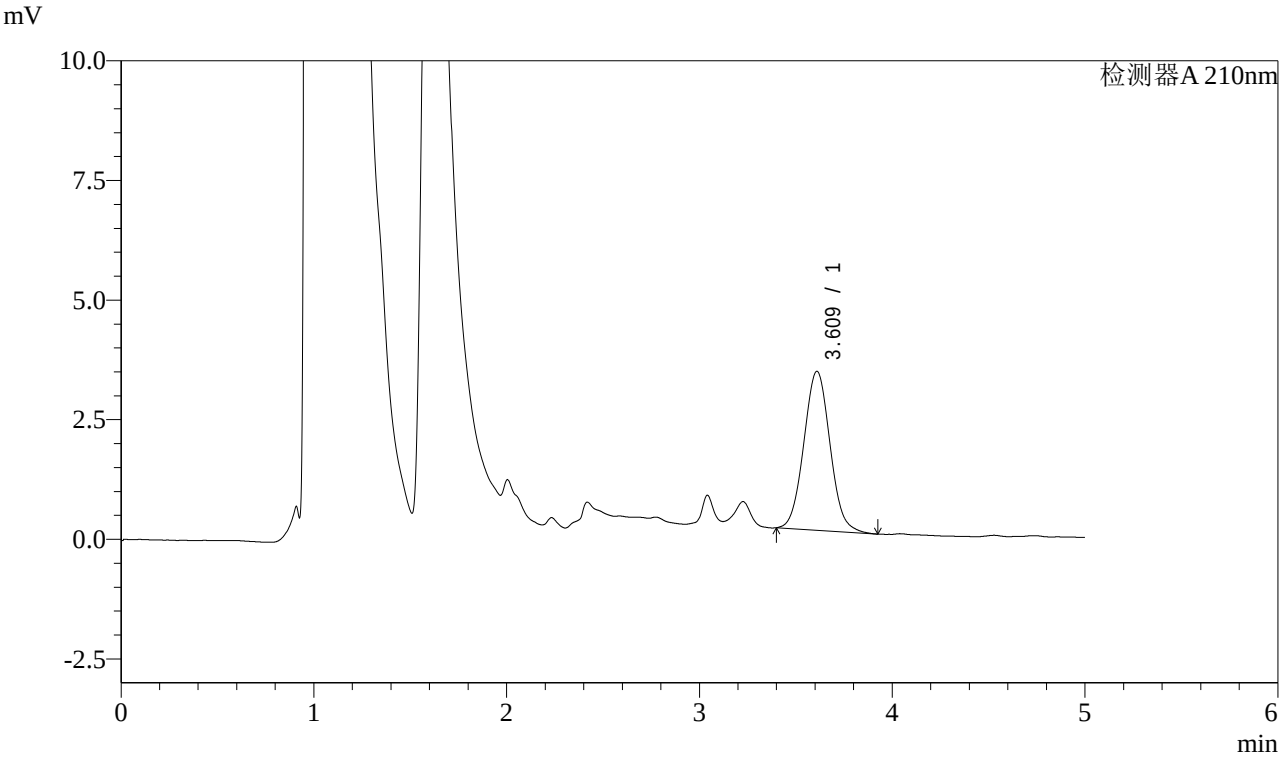


## <峰表>

检测器A 210nm

| 峰号 | 保留时间 | 面积 | 面积% | 高度 | 理论塔板数(USP) | 拖尾因子 | 分离度(USP) |
|---|---|---|---|---|---|---|---|
| 1 | 3.609 | 31482 | 100.000 | 3317 | 3372 | 1.056 | -- |
| 总计 | | 31482 | 100.000 | 3317 | | | |

SHIMADZU LabSolutions

# J483

## <样品信息>

色谱柱 :SB-C8(150mm*4.6mm,3.5μm） 流速：1.5ml/min
柱 温 :60℃ 波长：210nm
数据文件名 : RC$J483 - 27-86/27-4220-2 - zzp-24102102p-rcqx-pH6.8jz-dz1-5.lcd
方法文件名 : RC$J483 - J483-RCQX-FX276.lcm
批处理文件名: RC$J483 - J483-20241031-FX276.lcb
样品瓶号 : 4-19
进样体积 : 400 μL 版本号：6.115
进样时间 : 2024/10/31 20:57:27 实验者: jiangjinwei
处理时间（V2） : 2024/11/01 11:29:39 处理者: jiangjinwei
仪器型号：SHIMADZU LC-2050C(FX276)

## <色谱图>

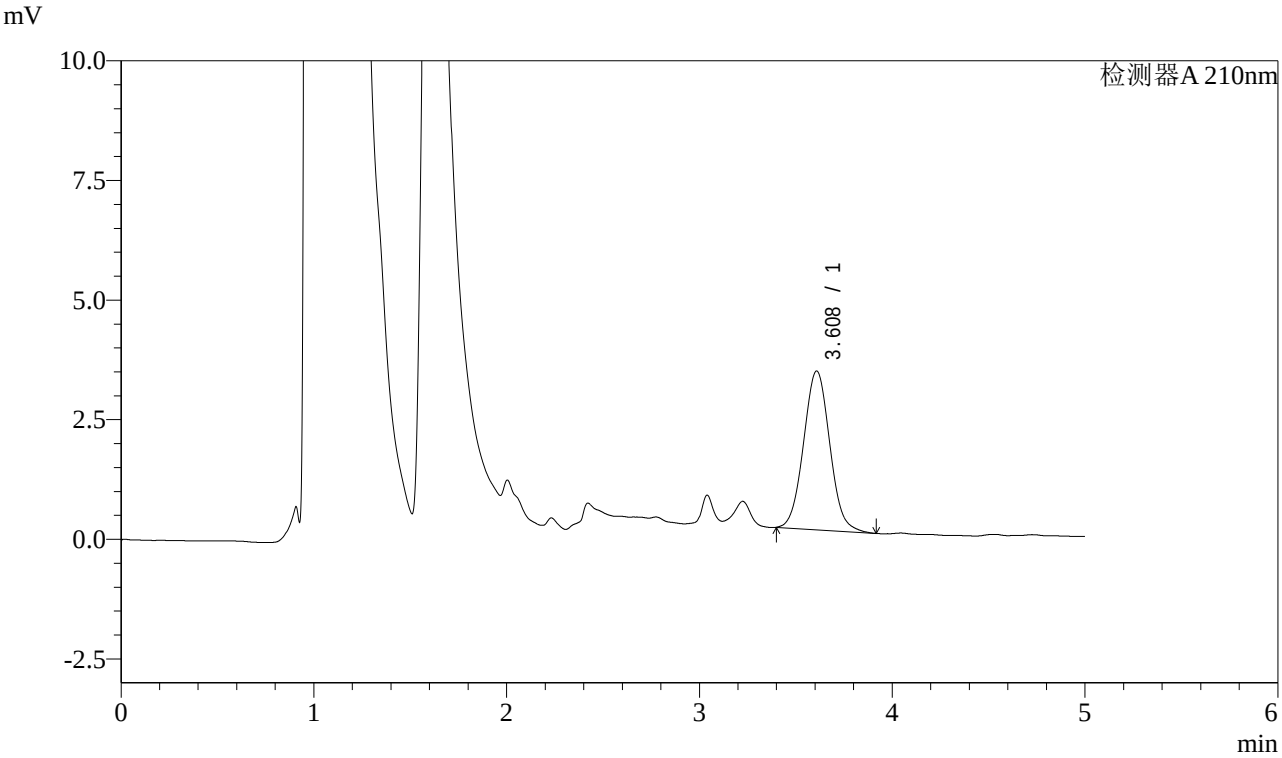


## <峰表>

检测器A 210nm

| 峰号 | 保留时间 | 面积 | 面积% | 高度 | 理论塔板数(USP) | 拖尾因子 | 分离度(USP) |
|---|---|---|---|---|---|---|---|
| 1 | 3.608 | 31432 | 100.000 | 3317 | 3369 | 1.052 | -- |
| 总计 | | 31432 | 100.000 | 3317 | | | |

SHIMADZU LabSolutions

# J483

## <样品信息>

色谱柱 :SB-C8(150mm*4.6mm,3.5μm） 流速：1.5ml/min
柱 温 :60℃ 波长：210nm
数据文件名 : RC$J483 - 27-86/27-4221-2 - zzp-24102102p-rcqx-pH6.8jz-5min-P1.lcd
方法文件名 : RC$J483 - J483-RCQX-FX276.lcm
批处理文件名: RC$J483 - J483-20241031-FX276.lcb
样品瓶号 : 1-1
进样体积 : 400 μL 版本号：6.115
进样时间 : 2024/10/31 21:03:58 实验者: jiangjinwei
处理时间（V2） : 2024/11/01 11:29:41 处理者: jiangjinwei
仪器型号：SHIMADZU LC-2050C(FX276)

## <色谱图>

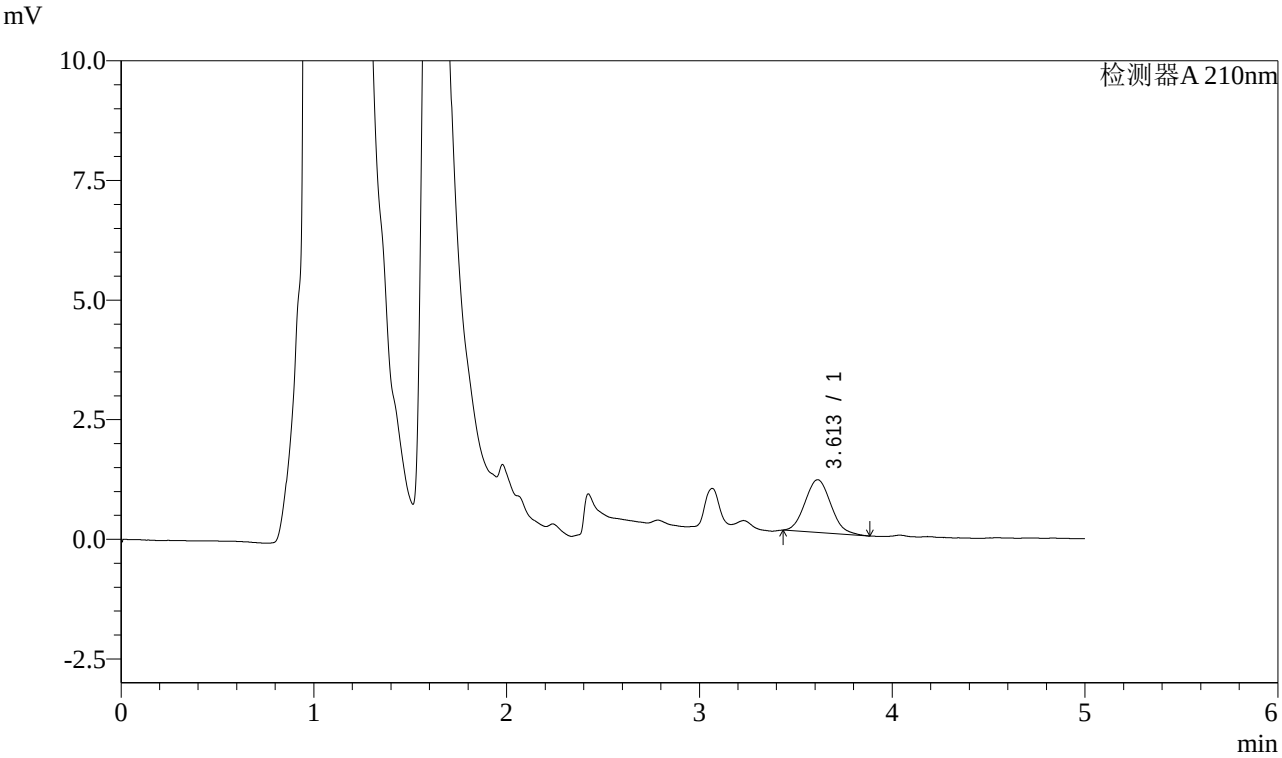


## <峰表>

检测器A 210nm

| 峰号 | 保留时间 | 面积 | 面积% | 高度 | 理论塔板数(USP) | 拖尾因子 | 分离度(USP) |
|---|---|---|---|---|---|---|---|
| 1 | 3.613 | 10307 | 100.000 | 1102 | 3381 | 1.099 | -- |
| 总计 | | 10307 | 100.000 | 1102 | | | |

SHIMADZU LabSolutions

# J483

## <样品信息>

色谱柱 :SB-C8(150mm*4.6mm,3.5μm） 流速：1.5ml/min
柱 温 :60℃ 波长：210nm
数据文件名 : RC$J483 - 27-86/27-4222-2 - zzp-24102102p-rcqx-pH6.8jz-5min-P2.lcd
方法文件名 : RC$J483 - J483-RCQX-FX276.lcm
批处理文件名: RC$J483 - J483-20241031-FX276.lcb
样品瓶号 : 1-10
进样体积 : 400 μL 版本号：6.115
进样时间 : 2024/10/31 21:10:29 实验者: jiangjinwei
处理时间（V2） : 2024/11/01 11:29:44 处理者: jiangjinwei
仪器型号：SHIMADZU LC-2050C(FX276)

## <色谱图>

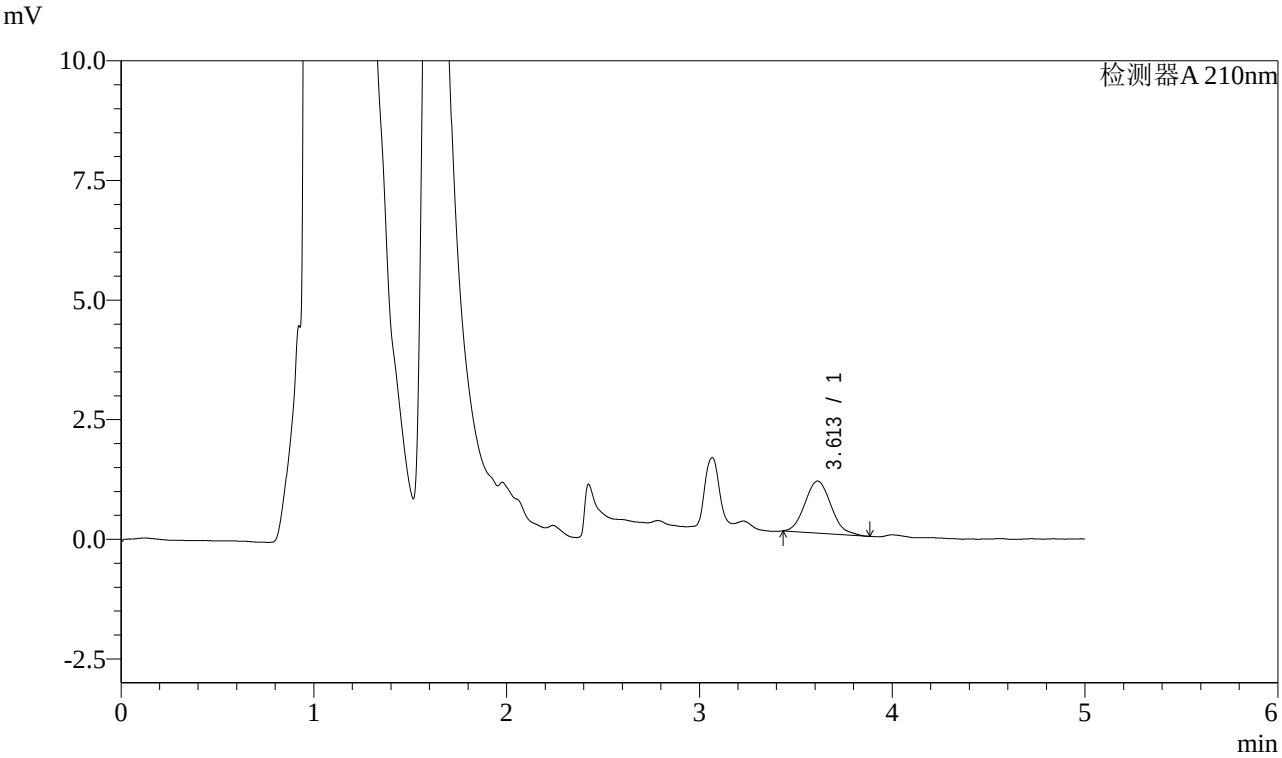


## <峰表>

检测器A 210nm

| 峰号 | 保留时间 | 面积 | 面积% | 高度 | 理论塔板数(USP) | 拖尾因子 | 分离度(USP) |
|---|---|---|---|---|---|---|---|
| 1 | 3.613 | 10247 | 100.000 | 1086 | 3388 | 1.117 | -- |
| 总计 | | 10247 | 100.000 | 1086 | | | |

SHIMADZU LabSolutions

# J483

## <样品信息>

色谱柱 :SB-C8(150mm*4.6mm,3.5μm） 流速：1.5ml/min
柱 温 :60℃ 波长：210nm
数据文件名 : RC$J483 - 27-86/27-4223-2 - zzp-24102102p-rcqx-pH6.8jz-5min-P3.lcd
方法文件名 : RC$J483 - J483-RCQX-FX276.lcm
批处理文件名: RC$J483 - J483-20241031-FX276.lcb
样品瓶号 : 1-19
进样体积 : 400 μL 版本号：6.115
进样时间 : 2024/10/31 21:17:00 实验者: jiangjinwei
处理时间（V2） : 2024/11/01 11:29:47 处理者: jiangjinwei
仪器型号：SHIMADZU LC-2050C(FX276)

## <色谱图>

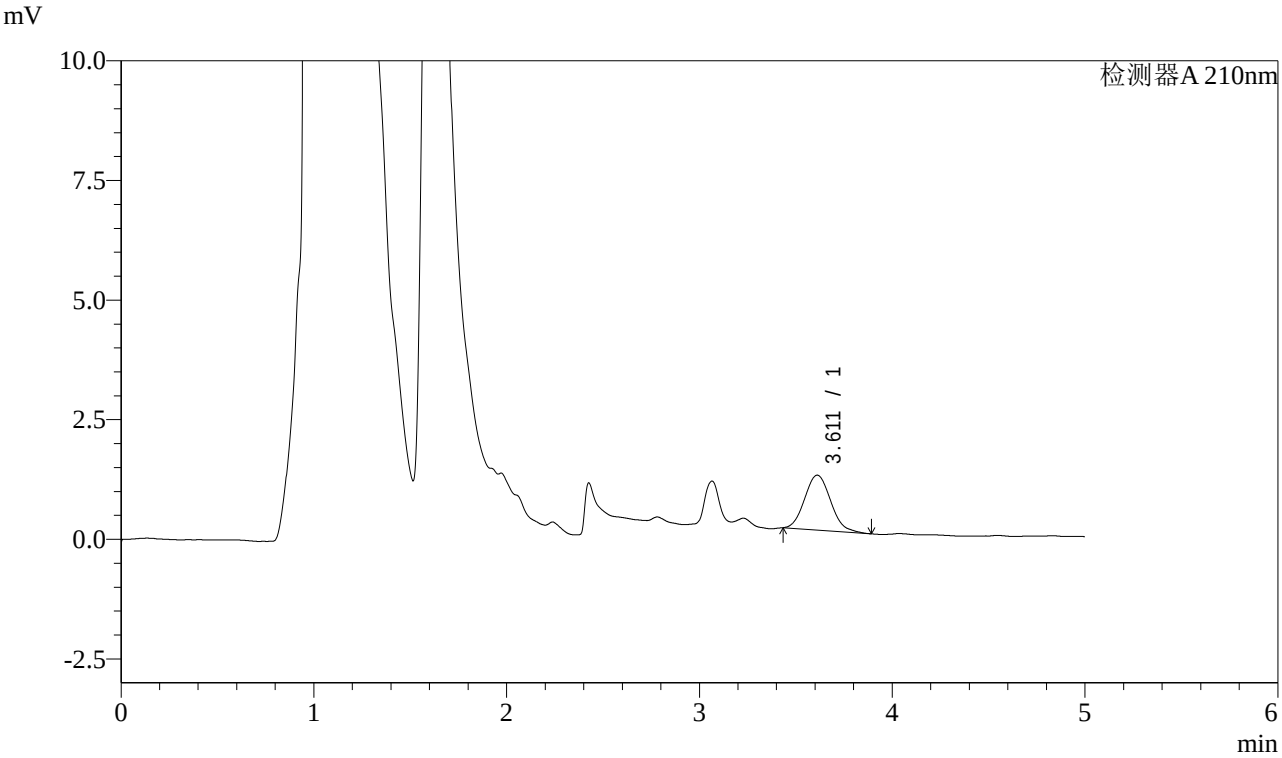


## <峰表>

检测器A 210nm

| 峰号 | 保留时间 | 面积 | 面积% | 高度 | 理论塔板数(USP) | 拖尾因子 | 分离度(USP) |
|---|---|---|---|---|---|---|---|
| 1 | 3.611 | 10781 | 100.000 | 1148 | 3382 | 1.119 | -- |
| 总计 | | 10781 | 100.000 | 1148 | | | |

SHIMADZU LabSolutions

# J483

## <样品信息>

色谱柱 :SB-C8(150mm*4.6mm,3.5μm） 流速：1.5ml/min
柱 温 :60℃ 波长：210nm
数据文件名 : RC$J483 - 27-86/27-4224-2 - zzp-24102102p-rcqx-pH6.8jz-5min-P4.lcd
方法文件名 : RC$J483 - J483-RCQX-FX276.lcm
批处理文件名: RC$J483 - J483-20241031-FX276.lcb
样品瓶号 : 1-28
进样体积 : 400 μL 版本号：6.115
进样时间 : 2024/10/31 21:23:31 实验者: jiangjinwei
处理时间（V2） : 2024/11/01 11:29:50 处理者: jiangjinwei
仪器型号：SHIMADZU LC-2050C(FX276)

## <色谱图>

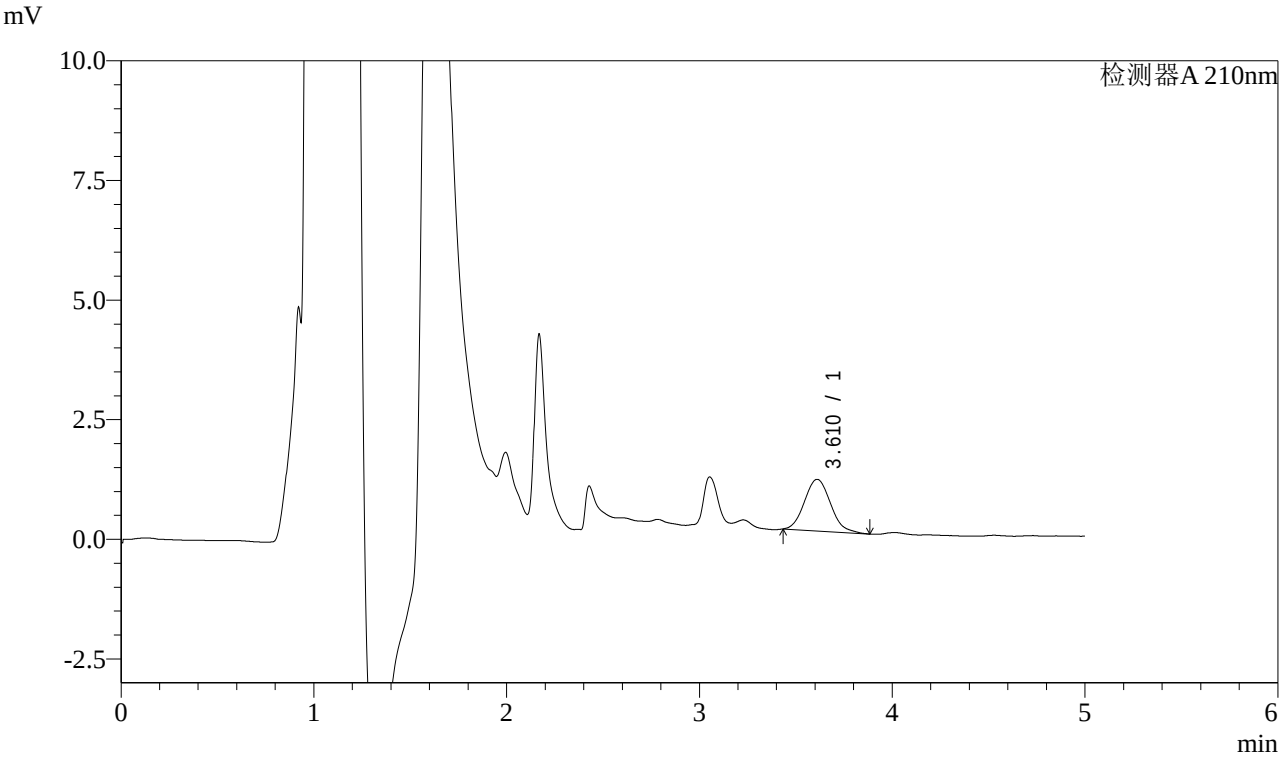


## <峰表>

检测器A 210nm

| 峰号 | 保留时间 | 面积 | 面积% | 高度 | 理论塔板数(USP) | 拖尾因子 | 分离度(USP) |
|---|---|---|---|---|---|---|---|
| 1 | 3.610 | 10170 | 100.000 | 1078 | 3354 | 1.123 | -- |
| 总计 | | 10170 | 100.000 | 1078 | | | |

SHIMADZU LabSolutions

# J483

## <样品信息>

色谱柱 :SB-C8(150mm*4.6mm,3.5μm） 流速：1.5ml/min
柱 温 :60℃ 波长：210nm
数据文件名 : RC$J483 - 27-86/27-4225-2 - zzp-24102102p-rcqx-pH6.8jz-5min-P5.lcd
方法文件名 : RC$J483 - J483-RCQX-FX276.lcm
批处理文件名: RC$J483 - J483-20241031-FX276.lcb
样品瓶号 : 1-37
进样体积 : 400 μL 版本号：6.115
进样时间 : 2024/10/31 21:30:01 实验者: jiangjinwei
处理时间（V2） : 2024/11/01 11:29:52 处理者: jiangjinwei
仪器型号：SHIMADZU LC-2050C(FX276)

## <色谱图>

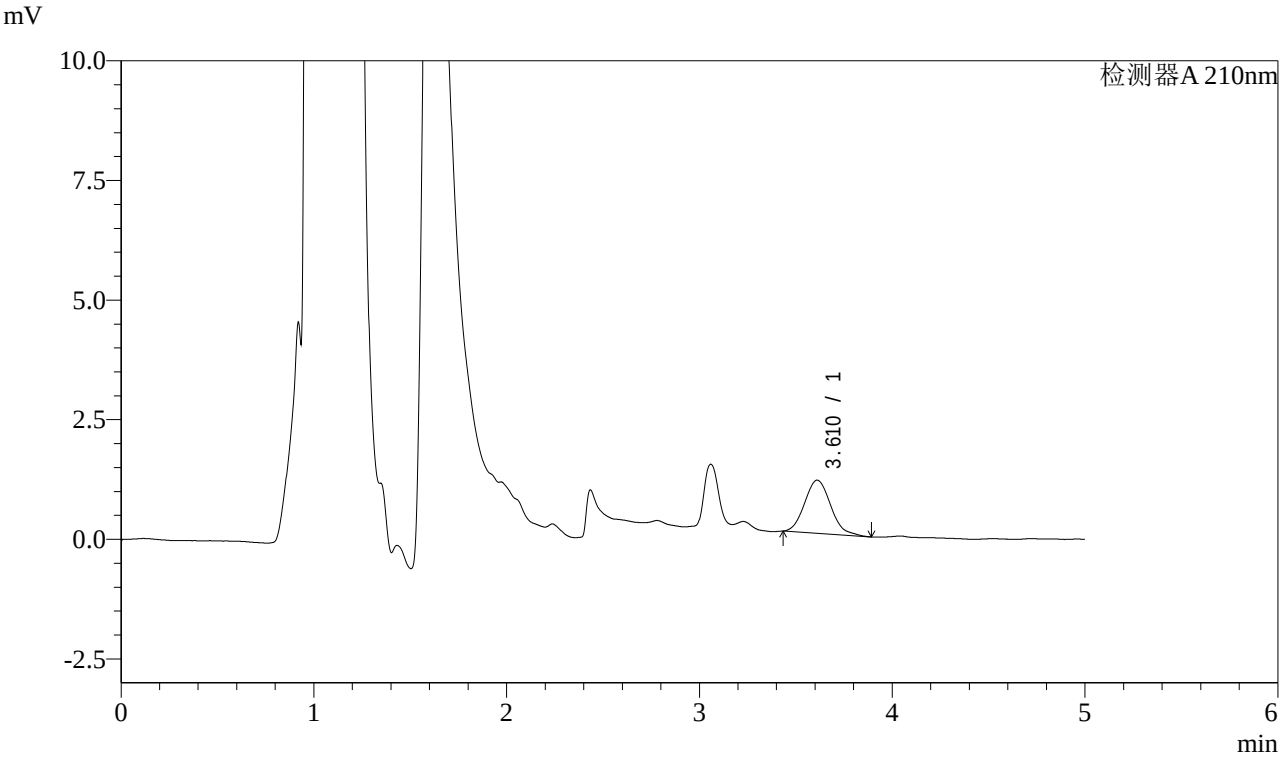


## <峰表>

检测器A 210nm

| 峰号 | 保留时间 | 面积 | 面积% | 高度 | 理论塔板数(USP) | 拖尾因子 | 分离度(USP) |
|---|---|---|---|---|---|---|---|
| 1 | 3.610 | 10448 | 100.000 | 1110 | 3402 | 1.136 | -- |
| 总计 | | 10448 | 100.000 | 1110 | | | |

SHIMADZU LabSolutions

# J483

## <样品信息>

色谱柱 :SB-C8(150mm*4.6mm,3.5μm） 流速：1.5ml/min
柱 温 :60℃ 波长：210nm
数据文件名 : RC$J483 - 27-86/27-4226-2 - zzp-24102102p-rcqx-pH6.8jz-5min-P6.lcd
方法文件名 : RC$J483 - J483-RCQX-FX276.lcm
批处理文件名: RC$J483 - J483-20241031-FX276.lcb
样品瓶号 : 1-46
进样体积 : 400 μL 版本号：6.115
进样时间 : 2024/10/31 21:36:31 实验者: jiangjinwei
处理时间（V2） : 2024/11/01 11:29:55 处理者: jiangjinwei
仪器型号：SHIMADZU LC-2050C(FX276)

## <色谱图>

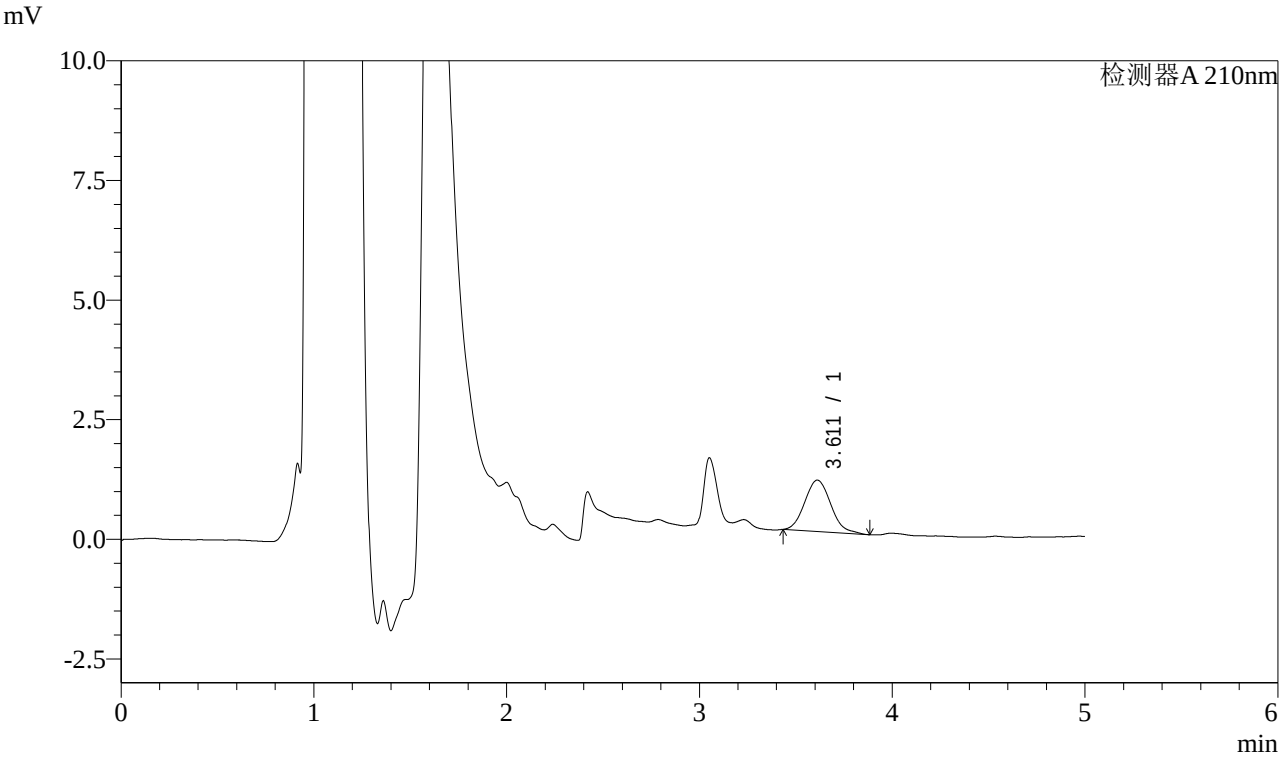


## <峰表>

检测器A 210nm

| 峰号 | 保留时间 | 面积 | 面积% | 高度 | 理论塔板数(USP) | 拖尾因子 | 分离度(USP) |
|---|---|---|---|---|---|---|---|
| 1 | 3.611 | 10134 | 100.000 | 1074 | 3416 | 1.132 | -- |
| 总计 | | 10134 | 100.000 | 1074 | | | |

SHIMADZU LabSolutions

# J483

## <样品信息>

色谱柱 :SB-C8(150mm*4.6mm,3.5μm） 流速：1.5ml/min
柱 温 :60℃ 波长：210nm
数据文件名 : RC$J483 - 27-86/27-4227-2 - zzp-24102102p-rcqx-pH6.8jz-10min-P1.lcd
方法文件名 : RC$J483 - J483-RCQX-FX276.lcm
批处理文件名: RC$J483 - J483-20241031-FX276.lcb
样品瓶号 : 1-2
进样体积 : 400 μL 版本号：6.115
进样时间 : 2024/10/31 21:43:02 实验者: jiangjinwei
处理时间（V2） : 2024/11/01 11:29:58 处理者: jiangjinwei
仪器型号：SHIMADZU LC-2050C(FX276)

## <色谱图>

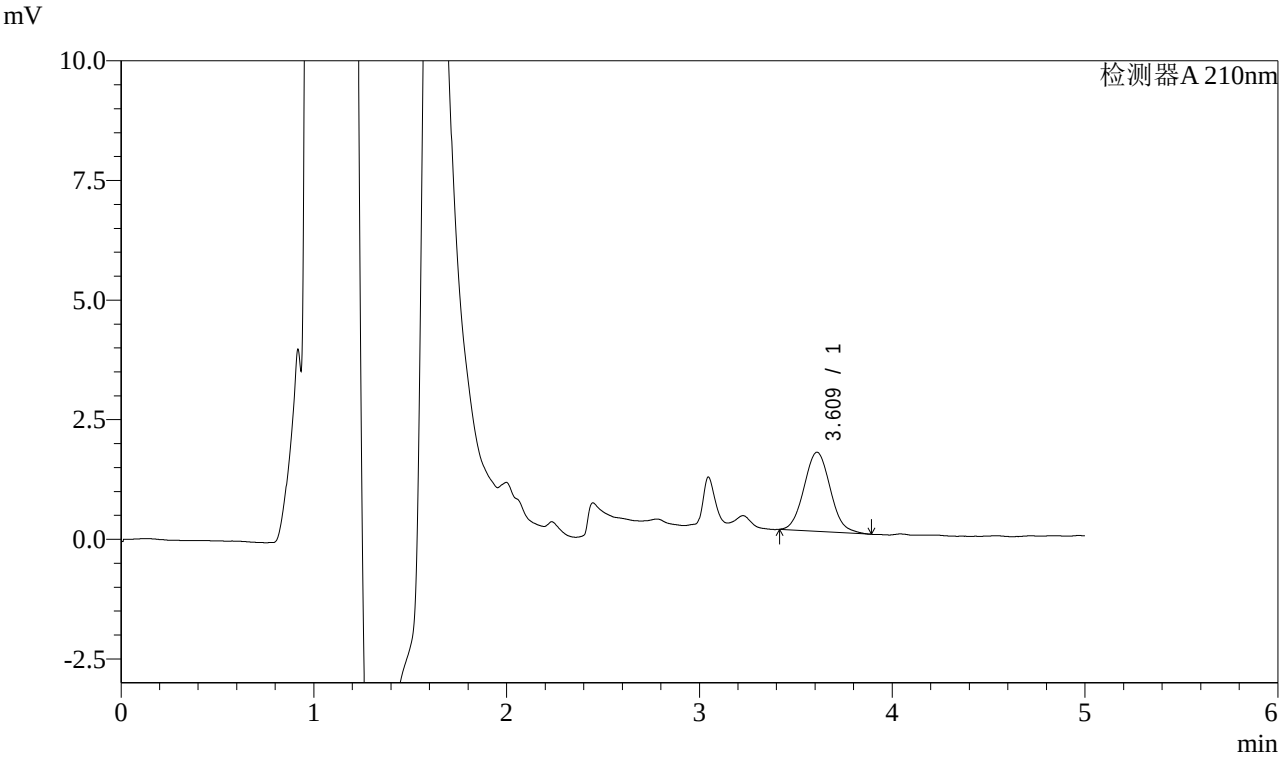


## <峰表>

检测器A 210nm

| 峰号 | 保留时间 | 面积 | 面积% | 高度 | 理论塔板数(USP) | 拖尾因子 | 分离度(USP) |
|---|---|---|---|---|---|---|---|
| 1 | 3.609 | 15659 | 100.000 | 1651 | 3379 | 1.077 | -- |
| 总计 | | 15659 | 100.000 | 1651 | | | |

SHIMADZU LabSolutions

# J483

## <样品信息>

色谱柱 :SB-C8(150mm*4.6mm,3.5μm） 流速：1.5ml/min
柱 温 :60℃ 波长：210nm
数据文件名 : RC$J483 - 27-86/27-4228-2 - zzp-24102102p-rcqx-pH6.8jz-10min-P2.lcd
方法文件名 : RC$J483 - J483-RCQX-FX276.lcm
批处理文件名: RC$J483 - J483-20241031-FX276.lcb
样品瓶号 : 1-11
进样体积 : 400 μL 版本号：6.115
进样时间 : 2024/10/31 21:49:32 实验者: jiangjinwei
处理时间（V2） : 2024/11/01 11:30:00 处理者: jiangjinwei
仪器型号：SHIMADZU LC-2050C(FX276)

## <色谱图>

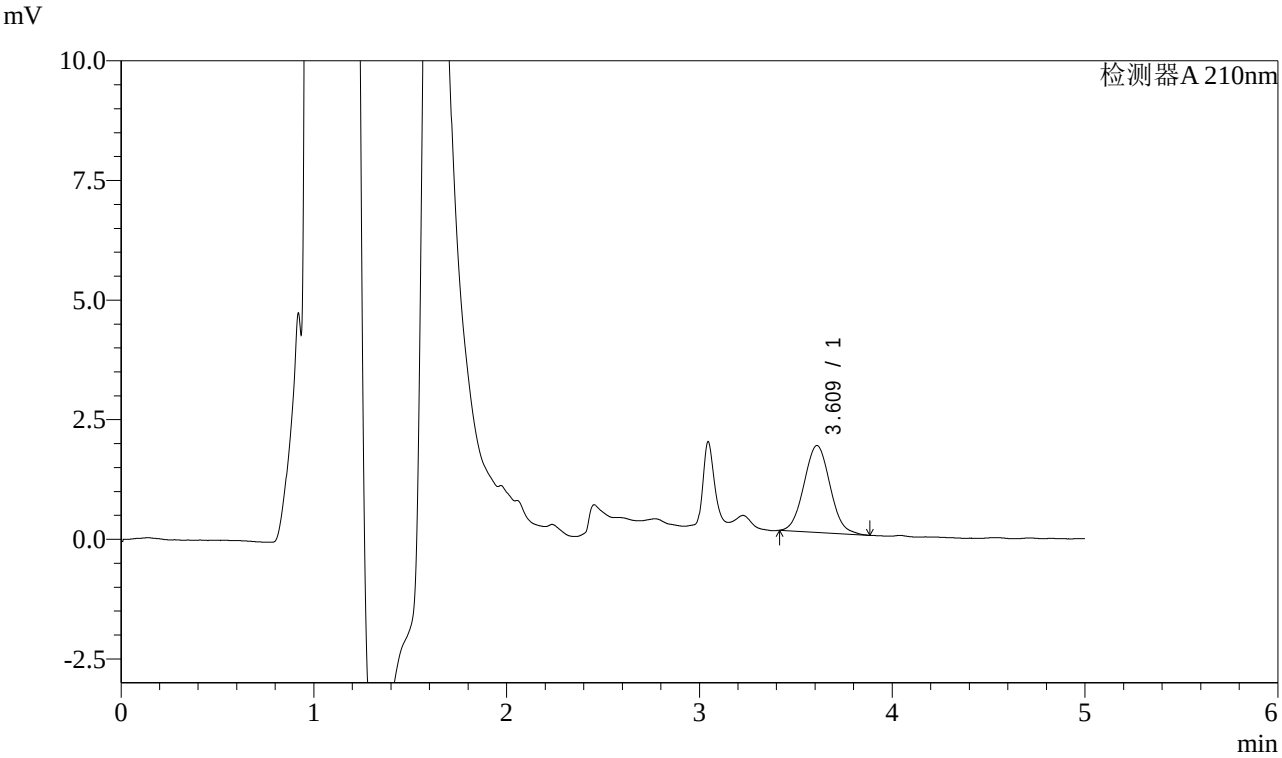


## <峰表>

检测器A 210nm

| 峰号 | 保留时间 | 面积 | 面积% | 高度 | 理论塔板数(USP) | 拖尾因子 | 分离度(USP) |
|---|---|---|---|---|---|---|---|
| 1 | 3.609 | 17076 | 100.000 | 1813 | 3385 | 1.059 | -- |
| 总计 | | 17076 | 100.000 | 1813 | | | |

SHIMADZU LabSolutions

# J483

## <样品信息>

色谱柱 :SB-C8(150mm*4.6mm,3.5μm） 流速：1.5ml/min
柱 温 :60℃ 波长：210nm
数据文件名 : RC$J483 - 27-86/27-4229-2 - zzp-24102102p-rcqx-pH6.8jz-10min-P3.lcd
方法文件名 : RC$J483 - J483-RCQX-FX276.lcm
批处理文件名: RC$J483 - J483-20241031-FX276.lcb
样品瓶号 : 1-20
进样体积 : 400 μL 版本号：6.115
进样时间 : 2024/10/31 21:56:02 实验者: jiangjinwei
处理时间（V2） : 2024/11/01 11:30:03 处理者: jiangjinwei
仪器型号：SHIMADZU LC-2050C(FX276)

## <色谱图>

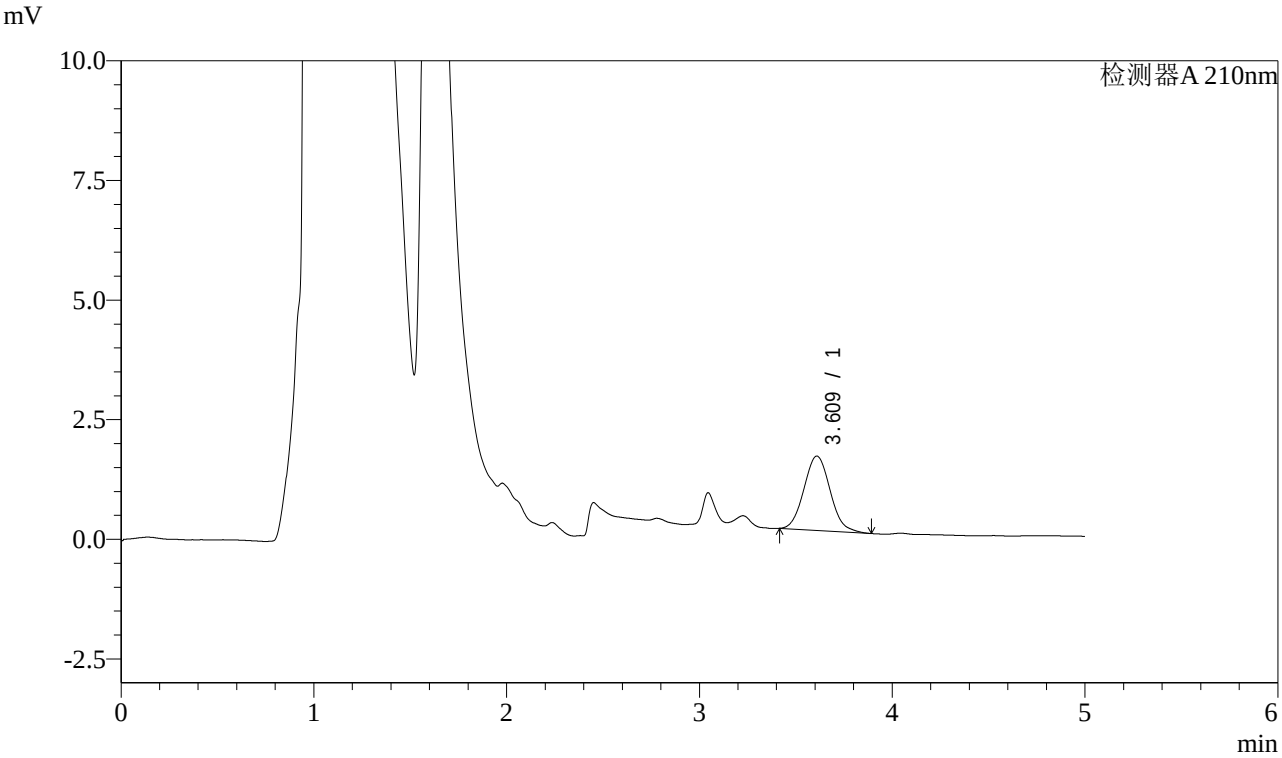


## <峰表>

检测器A 210nm

| 峰号 | 保留时间 | 面积 | 面积% | 高度 | 理论塔板数(USP) | 拖尾因子 | 分离度(USP) |
|---|---|---|---|---|---|---|---|
| 1 | 3.609 | 14717 | 100.000 | 1552 | 3347 | 1.089 | -- |
| 总计 | | 14717 | 100.000 | 1552 | | | |

SHIMADZU LabSolutions

# J483

## <样品信息>

色谱柱 :SB-C8(150mm*4.6mm,3.5μm） 流速：1.5ml/min
柱 温 :60℃ 波长：210nm
数据文件名 : RC$J483 - 27-86/27-4230-2 - zzp-24102102p-rcqx-pH6.8jz-10min-P4.lcd
方法文件名 : RC$J483 - J483-RCQX-FX276.lcm
批处理文件名: RC$J483 - J483-20241031-FX276.lcb
样品瓶号 : 1-29
进样体积 : 400 μL 版本号：6.115
进样时间 : 2024/10/31 22:02:33 实验者: jiangjinwei
处理时间（V2） : 2024/11/01 11:30:06 处理者: jiangjinwei
仪器型号：SHIMADZU LC-2050C(FX276)

## <色谱图>

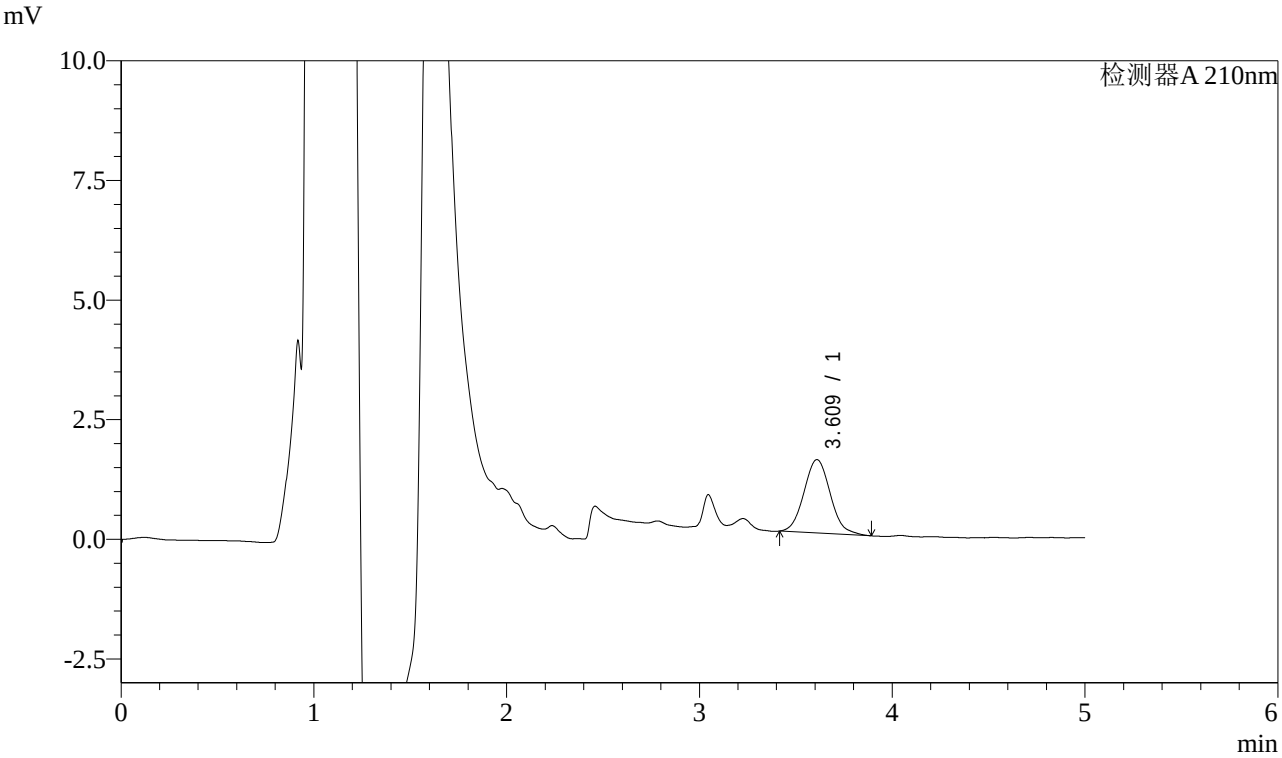


## <峰表>

检测器A 210nm

| 峰号 | 保留时间 | 面积 | 面积% | 高度 | 理论塔板数(USP) | 拖尾因子 | 分离度(USP) |
|---|---|---|---|---|---|---|---|
| 1 | 3.609 | 14568 | 100.000 | 1530 | 3360 | 1.089 | -- |
| 总计 | | 14568 | 100.000 | 1530 | | | |

SHIMADZU LabSolutions

# J483

## <样品信息>

色谱柱 :SB-C8(150mm*4.6mm,3.5μm） 流速：1.5ml/min
柱 温 :60℃ 波长：210nm
数据文件名 : RC$J483 - 27-86/27-4231-2 - zzp-24102102p-rcqx-pH6.8jz-10min-P5.lcd
方法文件名 : RC$J483 - J483-RCQX-FX276.lcm
批处理文件名: RC$J483 - J483-20241031-FX276.lcb
样品瓶号 : 1-38
进样体积 : 400 μL 版本号：6.115
进样时间 : 2024/10/31 22:09:04 实验者: jiangjinwei
处理时间（V2） : 2024/11/01 11:30:09 处理者: jiangjinwei
仪器型号：SHIMADZU LC-2050C(FX276)

## <色谱图>

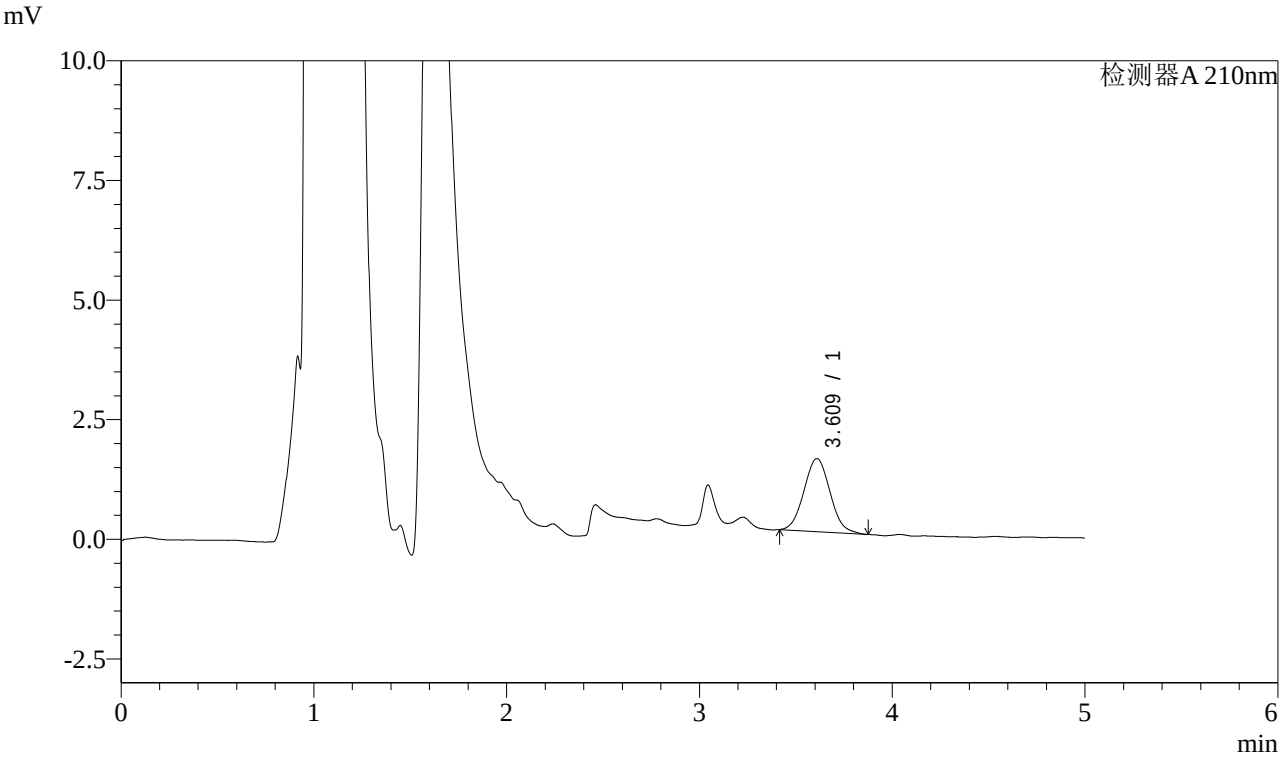


## <峰表>

检测器A 210nm

| 峰号 | 保留时间 | 面积 | 面积% | 高度 | 理论塔板数(USP) | 拖尾因子 | 分离度(USP) |
|---|---|---|---|---|---|---|---|
| 1 | 3.609 | 14410 | 100.000 | 1525 | 3318 | 1.064 | -- |
| 总计 | | 14410 | 100.000 | 1525 | | | |

SHIMADZU LabSolutions

# J483

## <样品信息>

色谱柱 :SB-C8(150mm*4.6mm,3.5μm） 流速：1.5ml/min
柱 温 :60℃ 波长：210nm
数据文件名 : RC$J483 - 27-86/27-4232-2 - zzp-24102102p-rcqx-pH6.8jz-10min-P6.lcd
方法文件名 : RC$J483 - J483-RCQX-FX276.lcm
批处理文件名: RC$J483 - J483-20241031-FX276.lcb
样品瓶号 : 1-47
进样体积 : 400 μL 版本号：6.115
进样时间 : 2024/10/31 22:15:35 实验者: jiangjinwei
处理时间（V2） : 2024/11/01 11:30:11 处理者: jiangjinwei
仪器型号：SHIMADZU LC-2050C(FX276)

## <色谱图>

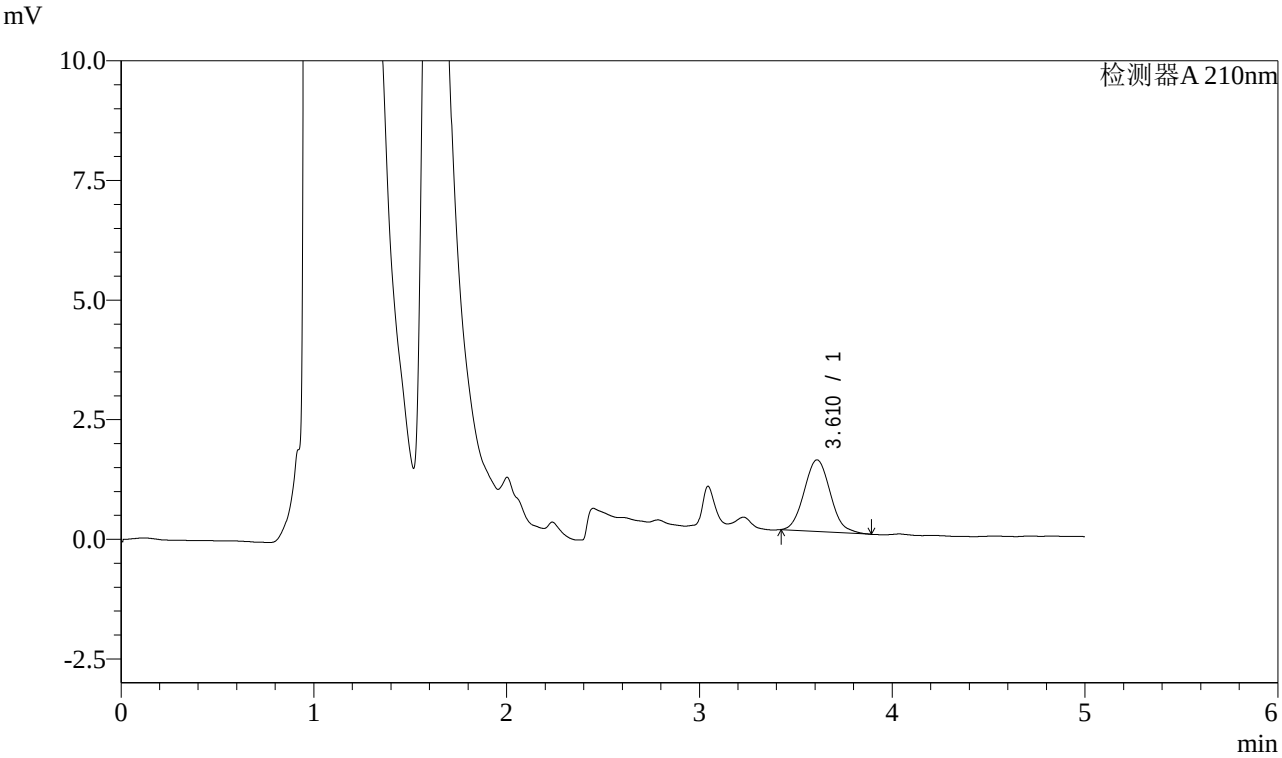


## <峰表>

检测器A 210nm

| 峰号 | 保留时间 | 面积 | 面积% | 高度 | 理论塔板数(USP) | 拖尾因子 | 分离度(USP) |
|---|---|---|---|---|---|---|---|
| 1 | 3.610 | 14110 | 100.000 | 1494 | 3387 | 1.089 | -- |
| 总计 | | 14110 | 100.000 | 1494 | | | |

SHIMADZU LabSolutions

# J483

## <样品信息>

色谱柱 :SB-C8(150mm*4.6mm,3.5μm） 流速：1.5ml/min
柱 温 :60℃ 波长：210nm
数据文件名 : RC$J483 - 27-86/27-4233-2 - zzp-24102102p-rcqx-pH6.8jz-15min-P1.lcd
方法文件名 : RC$J483 - J483-RCQX-FX276.lcm
批处理文件名: RC$J483 - J483-20241031-FX276.lcb
样品瓶号 : 1-3
进样体积 : 400 μL 版本号：6.115
进样时间 : 2024/10/31 22:22:06 实验者: jiangjinwei
处理时间（V2） : 2024/11/01 11:30:14 处理者: jiangjinwei
仪器型号：SHIMADZU LC-2050C(FX276)

## <色谱图>

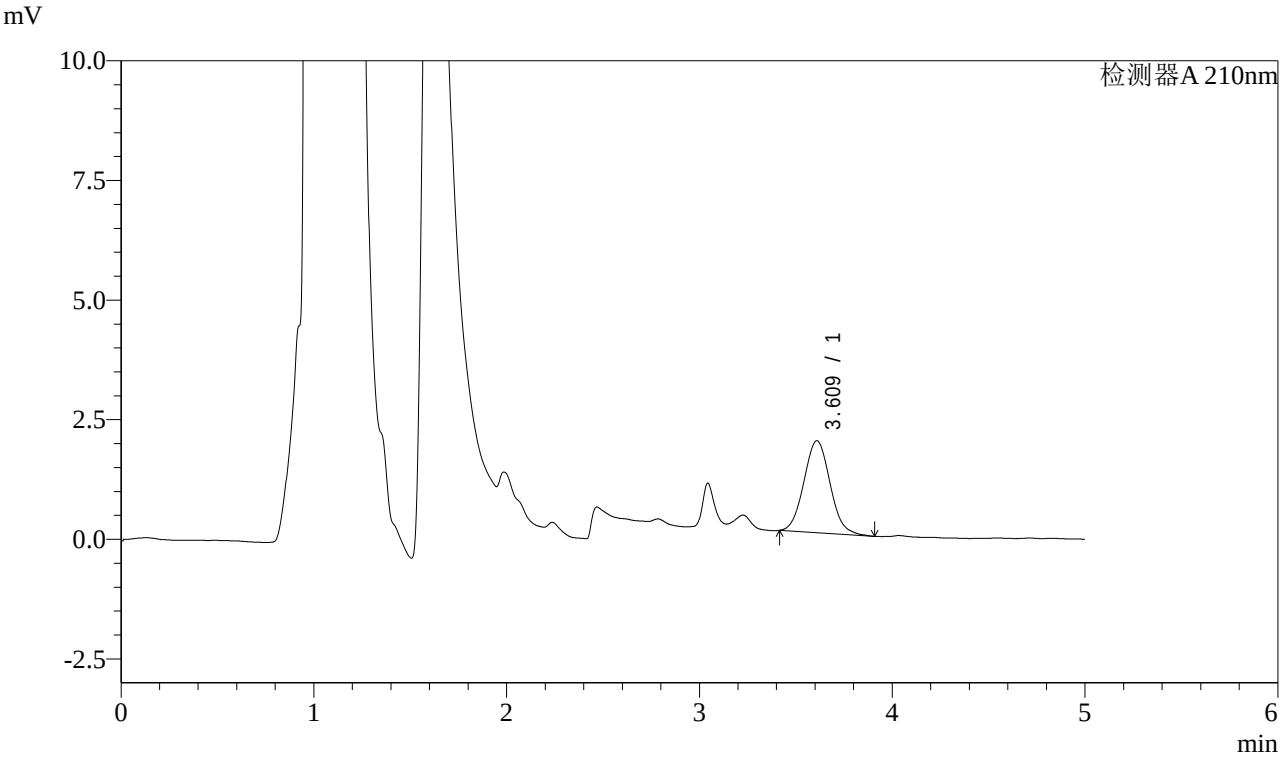


## <峰表>

检测器A 210nm

| 峰号 | 保留时间 | 面积 | 面积% | 高度 | 理论塔板数(USP) | 拖尾因子 | 分离度(USP) |
|---|---|---|---|---|---|---|---|
| 1 | 3.609 | 18166 | 100.000 | 1920 | 3370 | 1.070 | -- |
| 总计 | | 18166 | 100.000 | 1920 | | | |

SHIMADZU LabSolutions

# J483

## <样品信息>

色谱柱 :SB-C8(150mm*4.6mm,3.5μm） 流速：1.5ml/min
柱 温 :60℃ 波长：210nm
数据文件名 : RC$J483 - 27-86/27-4234-2 - zzp-24102102p-rcqx-pH6.8jz-15min-P2.lcd
方法文件名 : RC$J483 - J483-RCQX-FX276.lcm
批处理文件名: RC$J483 - J483-20241031-FX276.lcb
样品瓶号 : 1-12
进样体积 : 400 μL 版本号：6.115
进样时间 : 2024/10/31 22:28:37 实验者: jiangjinwei
处理时间（V2） : 2024/11/01 11:30:17 处理者: jiangjinwei
仪器型号：SHIMADZU LC-2050C(FX276)

## <色谱图>

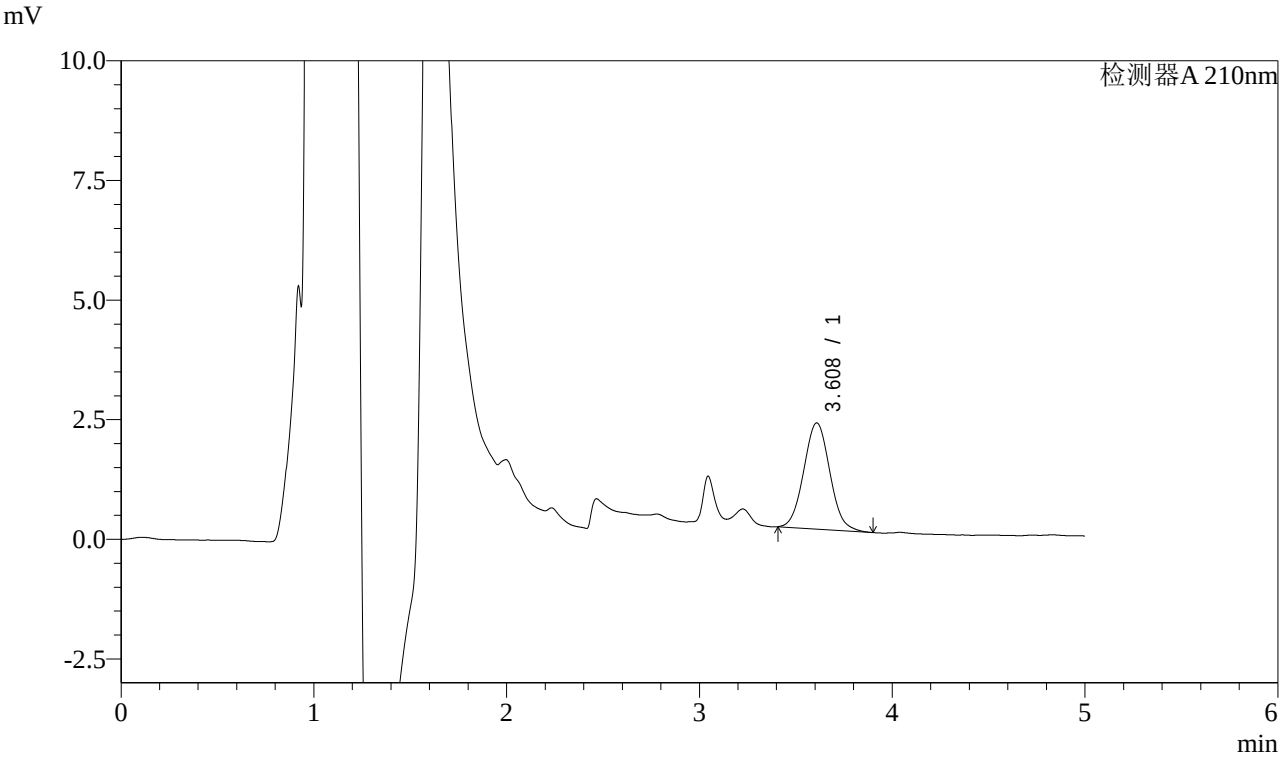


## <峰表>

检测器A 210nm

| 峰号 | 保留时间 | 面积 | 面积% | 高度 | 理论塔板数(USP) | 拖尾因子 | 分离度(USP) |
|---|---|---|---|---|---|---|---|
| 1 | 3.608 | 20921 | 100.000 | 2218 | 3401 | 1.063 | -- |
| 总计 | | 20921 | 100.000 | 2218 | | | |

SHIMADZU LabSolutions

# J483

## <样品信息>

色谱柱 :SB-C8(150mm*4.6mm,3.5μm） 流速：1.5ml/min
柱 温 :60℃ 波长：210nm
数据文件名 : RC$J483 - 27-86/27-4235-2 - zzp-24102102p-rcqx-pH6.8jz-15min-P3.lcd
方法文件名 : RC$J483 - J483-RCQX-FX276.lcm
批处理文件名: RC$J483 - J483-20241031-FX276.lcb
样品瓶号 : 1-21
进样体积 : 400 μL 版本号：6.115
进样时间 : 2024/10/31 22:35:08 实验者: jiangjinwei
处理时间（V2） : 2024/11/01 11:30:19 处理者: jiangjinwei
仪器型号：SHIMADZU LC-2050C(FX276)

## <色谱图>

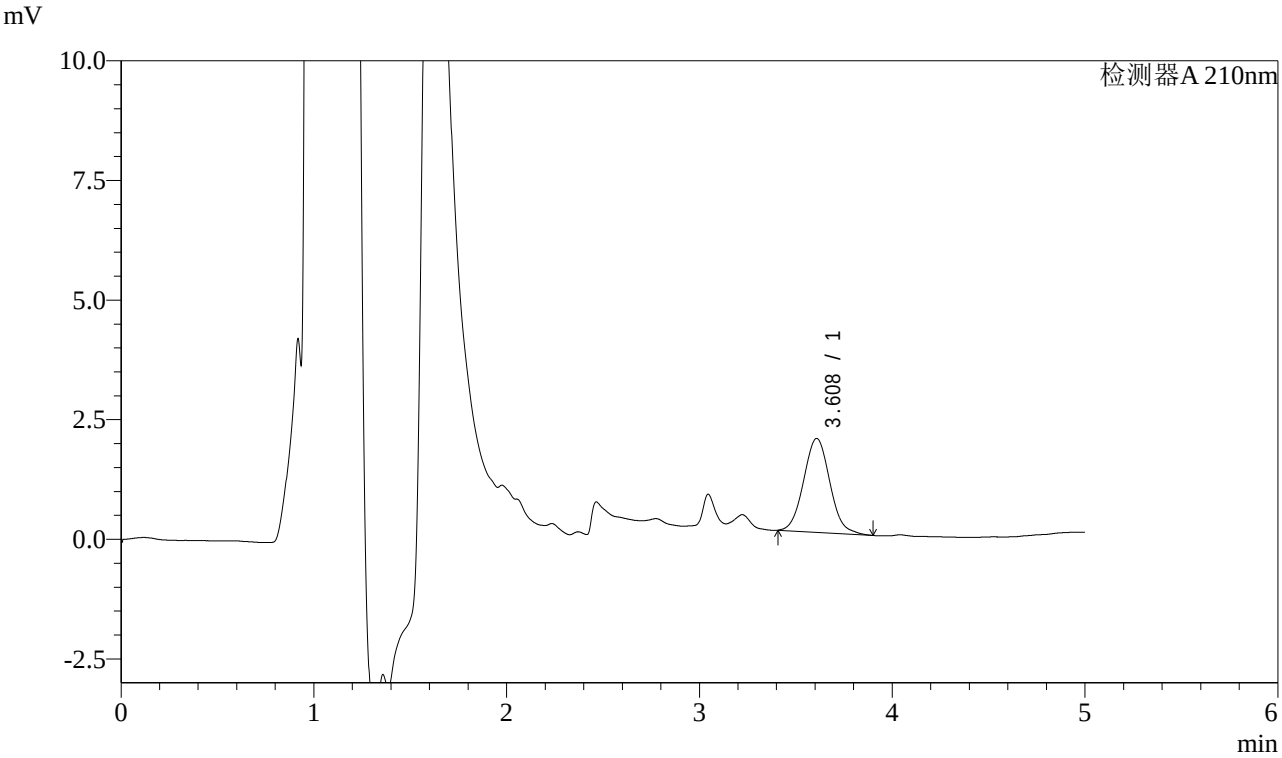


## <峰表>

检测器A 210nm

| 峰号 | 保留时间 | 面积 | 面积% | 高度 | 理论塔板数(USP) | 拖尾因子 | 分离度(USP) |
|---|---|---|---|---|---|---|---|
| 1 | 3.608 | 18574 | 100.000 | 1961 | 3389 | 1.069 | -- |
| 总计 | | 18574 | 100.000 | 1961 | | | |

SHIMADZU LabSolutions

# J483

## <样品信息>

色谱柱 :SB-C8(150mm*4.6mm,3.5μm） 流速：1.5ml/min
柱 温 :60℃ 波长：210nm
数据文件名 : RC$J483 - 27-86/27-4236-2 - zzp-24102102p-rcqx-pH6.8jz-15min-P4.lcd
方法文件名 : RC$J483 - J483-RCQX-FX276.lcm
批处理文件名: RC$J483 - J483-20241031-FX276.lcb
样品瓶号 : 1-30
进样体积 : 400 μL 版本号：6.115
进样时间 : 2024/10/31 22:41:39 实验者: jiangjinwei
处理时间（V2） : 2024/11/01 11:30:22 处理者: jiangjinwei
仪器型号：SHIMADZU LC-2050C(FX276)

## <色谱图>

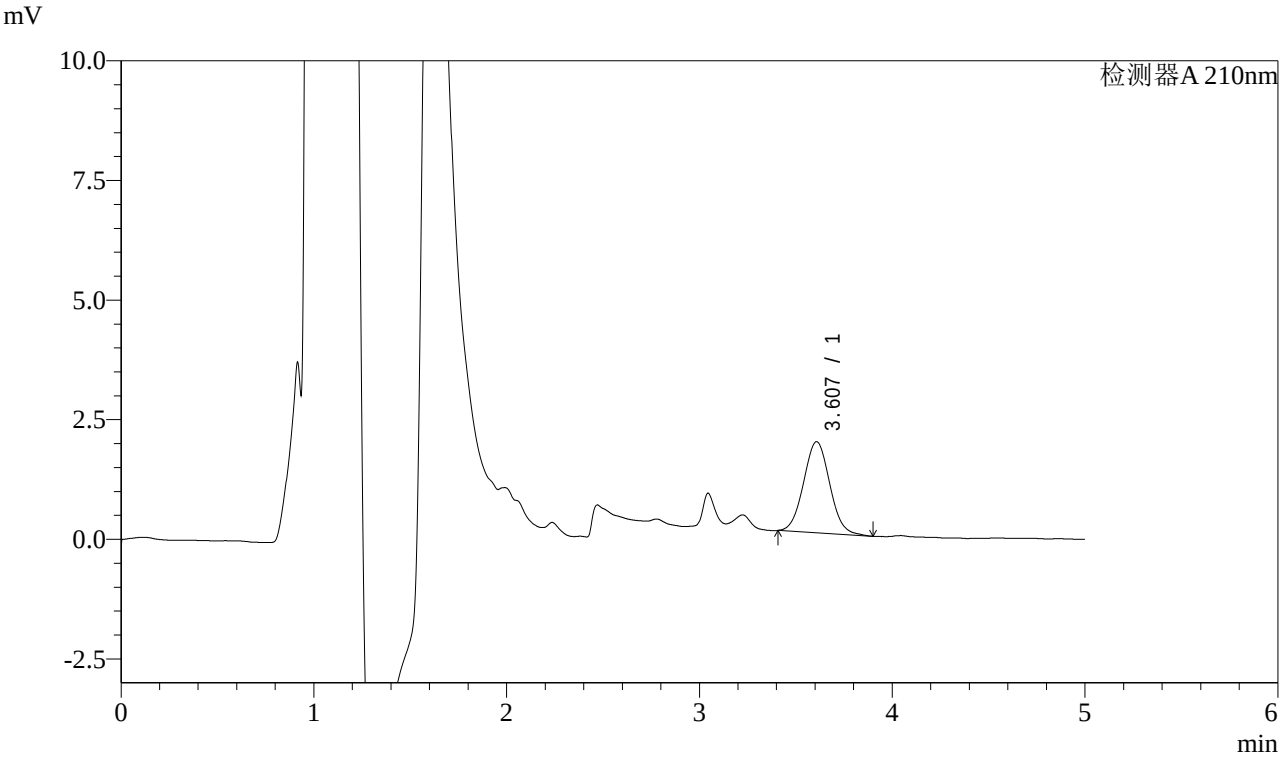


## <峰表>

检测器A 210nm

| 峰号 | 保留时间 | 面积 | 面积% | 高度 | 理论塔板数(USP) | 拖尾因子 | 分离度(USP) |
|---|---|---|---|---|---|---|---|
| 1 | 3.607 | 17998 | 100.000 | 1904 | 3380 | 1.053 | -- |
| 总计 | | 17998 | 100.000 | 1904 | | | |

SHIMADZU LabSolutions

# J483

## <样品信息>

色谱柱 :SB-C8(150mm*4.6mm,3.5μm） 流速：1.5ml/min
柱 温 :60℃ 波长：210nm
数据文件名 : RC$J483 - 27-86/27-4237-2 - zzp-24102102p-rcqx-pH6.8jz-15min-P5.lcd
方法文件名 : RC$J483 - J483-RCQX-FX276.lcm
批处理文件名: RC$J483 - J483-20241031-FX276.lcb
样品瓶号 : 1-39
进样体积 : 400 μL 版本号：6.115
进样时间 : 2024/10/31 22:48:10 实验者: jiangjinwei
处理时间（V2） : 2024/11/01 11:30:25 处理者: jiangjinwei
仪器型号：SHIMADZU LC-2050C(FX276)

## <色谱图>

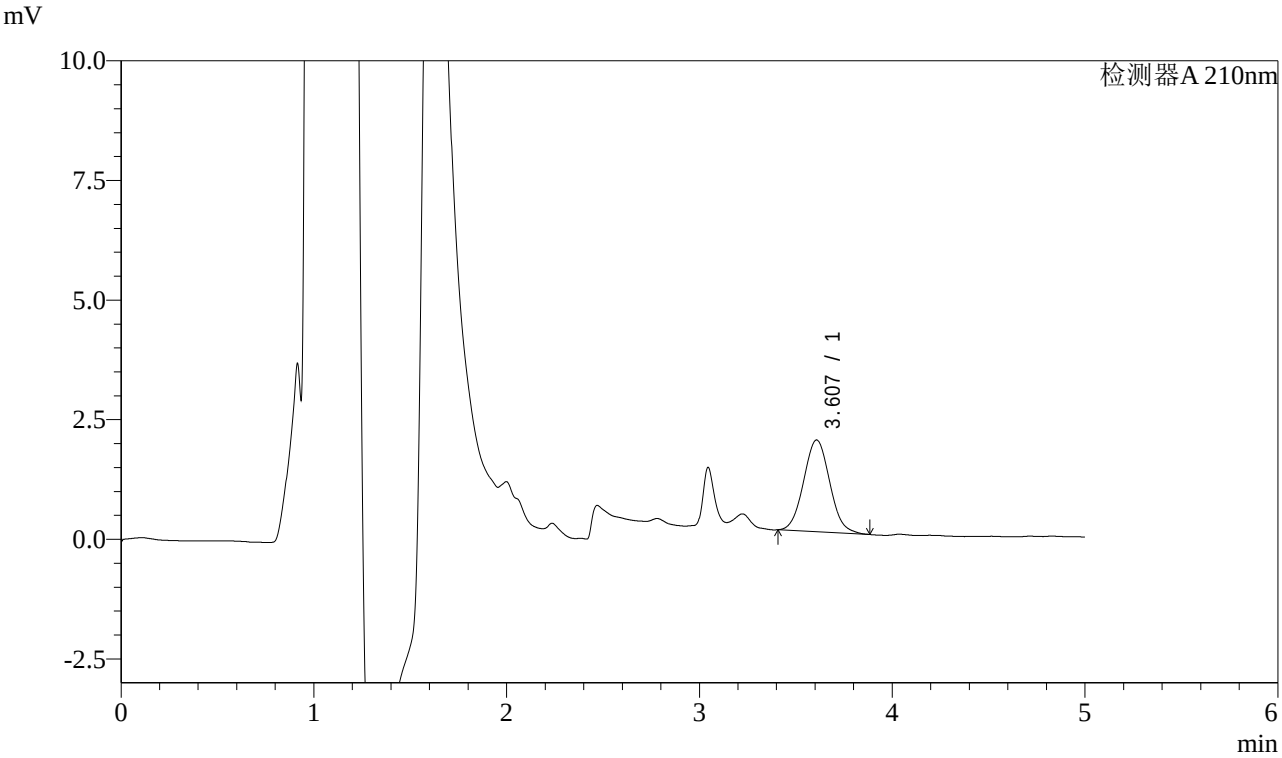


## <峰表>

检测器A 210nm

| 峰号 | 保留时间 | 面积 | 面积% | 高度 | 理论塔板数(USP) | 拖尾因子 | 分离度(USP) |
|---|---|---|---|---|---|---|---|
| 1 | 3.607 | 18056 | 100.000 | 1918 | 3378 | 1.060 | -- |
| 总计 | | 18056 | 100.000 | 1918 | | | |

SHIMADZU LabSolutions

# J483

## <样品信息>

色谱柱 :SB-C8(150mm*4.6mm,3.5μm） 流速：1.5ml/min
柱 温 :60℃ 波长：210nm
数据文件名 : RC$J483 - 27-86/27-4238-2 - zzp-24102102p-rcqx-pH6.8jz-15min-P6.lcd
方法文件名 : RC$J483 - J483-RCQX-FX276.lcm
批处理文件名: RC$J483 - J483-20241031-FX276.lcb
样品瓶号 : 1-48
进样体积 : 400 μL 版本号：6.115
进样时间 : 2024/10/31 22:54:41 实验者: jiangjinwei
处理时间（V2） : 2024/11/01 11:30:27 处理者: jiangjinwei
仪器型号：SHIMADZU LC-2050C(FX276)

## <色谱图>

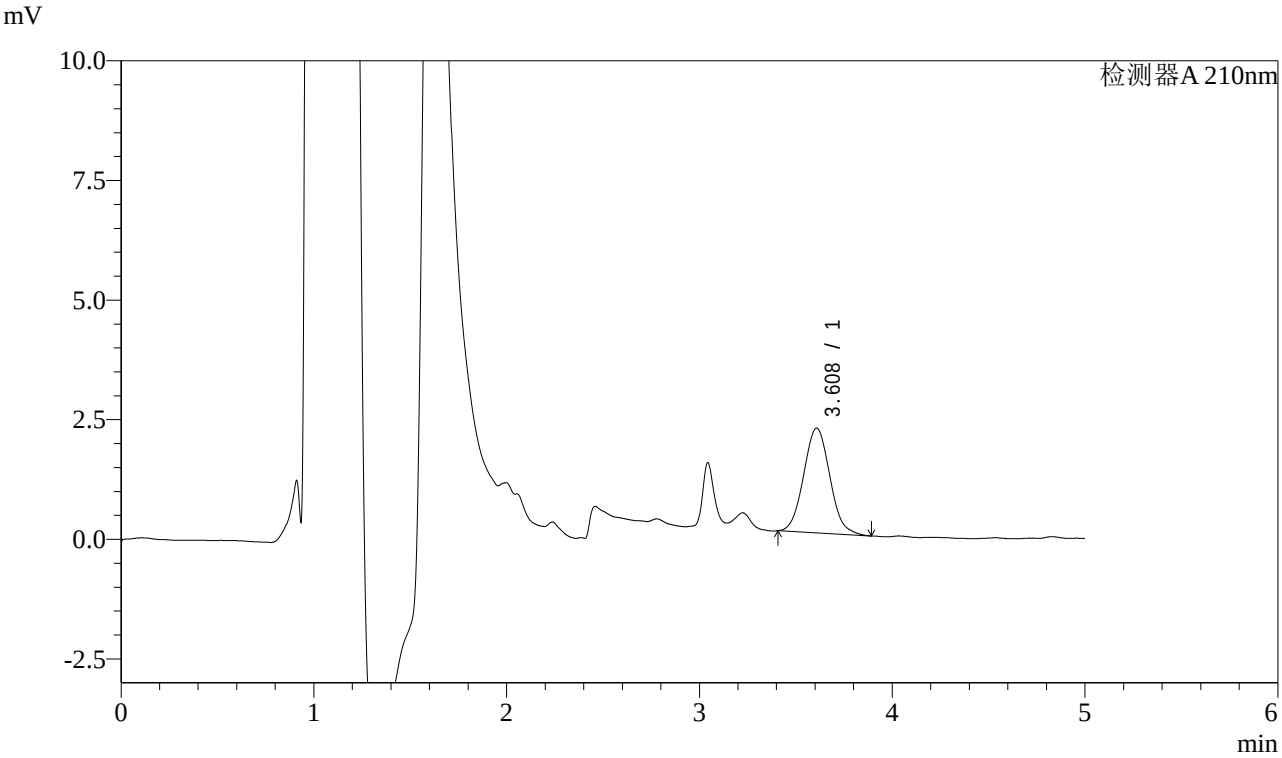


## <峰表>

检测器A 210nm

| 峰号 | 保留时间 | 面积 | 面积% | 高度 | 理论塔板数(USP) | 拖尾因子 | 分离度(USP) |
|---|---|---|---|---|---|---|---|
| 1 | 3.608 | 20713 | 100.000 | 2190 | 3346 | 1.072 | -- |
| 总计 | | 20713 | 100.000 | 2190 | | | |

SHIMADZU LabSolutions

# J483

## <样品信息>

色谱柱 :SB-C8(150mm*4.6mm,3.5μm） 流速：1.5ml/min
柱 温 :60℃ 波长：210nm
数据文件名 : RC$J483 - 27-86/27-4239-2 - zzp-24102102p-rcqx-pH6.8jz-20min-P1.lcd
方法文件名 : RC$J483 - J483-RCQX-FX276.lcm
批处理文件名: RC$J483 - J483-20241031-FX276.lcb
样品瓶号 : 1-4
进样体积 : 400 μL 版本号：6.115
进样时间 : 2024/10/31 23:01:12 实验者: jiangjinwei
处理时间（V2） : 2024/11/01 11:30:30 处理者: jiangjinwei
仪器型号：SHIMADZU LC-2050C(FX276)

## <色谱图>

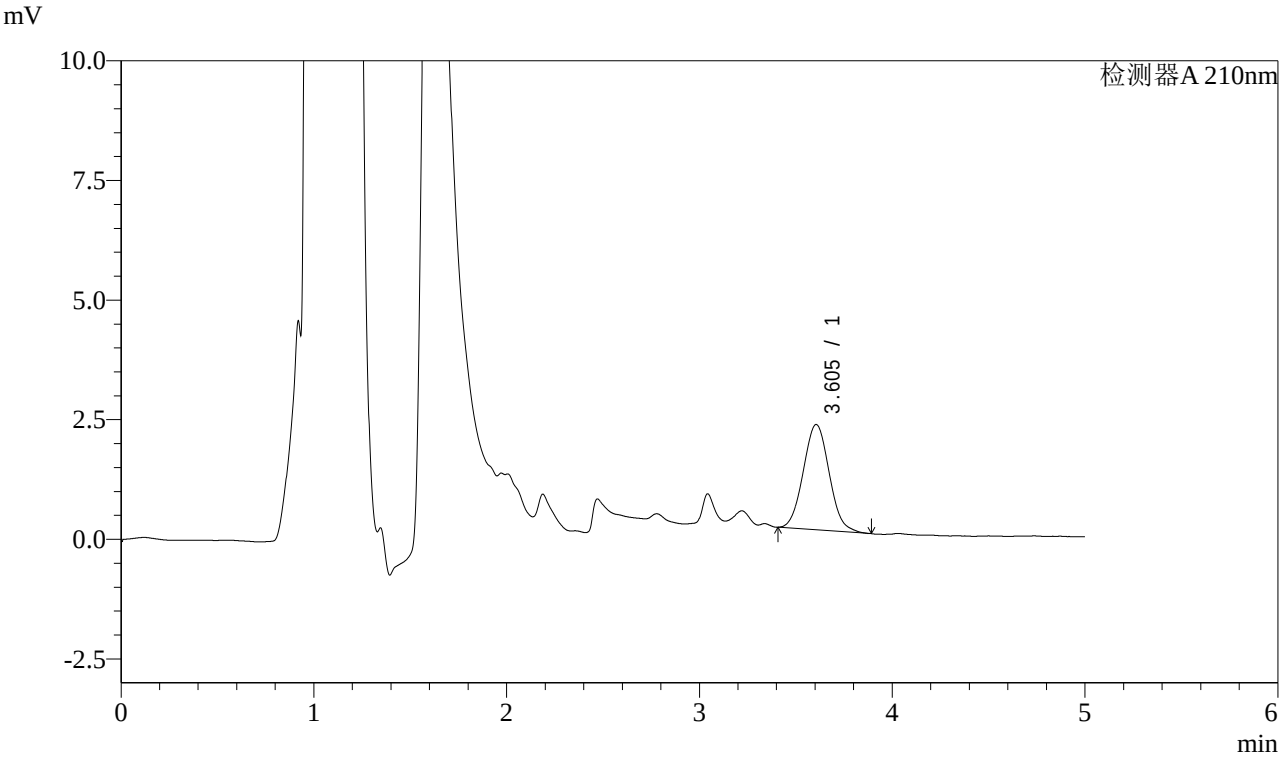


## <峰表>

检测器A 210nm

| 峰号 | 保留时间 | 面积 | 面积% | 高度 | 理论塔板数(USP) | 拖尾因子 | 分离度(USP) |
|---|---|---|---|---|---|---|---|
| 1 | 3.605 | 20620 | 100.000 | 2203 | 3403 | 1.059 | -- |
| 总计 | | 20620 | 100.000 | 2203 | | | |

SHIMADZU LabSolutions

# J483

## <样品信息>

色谱柱 :SB-C8(150mm*4.6mm,3.5μm） 流速：1.5ml/min
柱 温 :60℃ 波长：210nm
数据文件名 : RC$J483 - 27-86/27-4240-2 - zzp-24102102p-rcqx-pH6.8jz-20min-P2.lcd
方法文件名 : RC$J483 - J483-RCQX-FX276.lcm
批处理文件名: RC$J483 - J483-20241031-FX276.lcb
样品瓶号 : 1-13
进样体积 : 400 μL 版本号：6.115
进样时间 : 2024/10/31 23:07:43 实验者: jiangjinwei
处理时间（V2） : 2024/11/01 11:30:33 处理者: jiangjinwei
仪器型号：SHIMADZU LC-2050C(FX276)

## <色谱图>

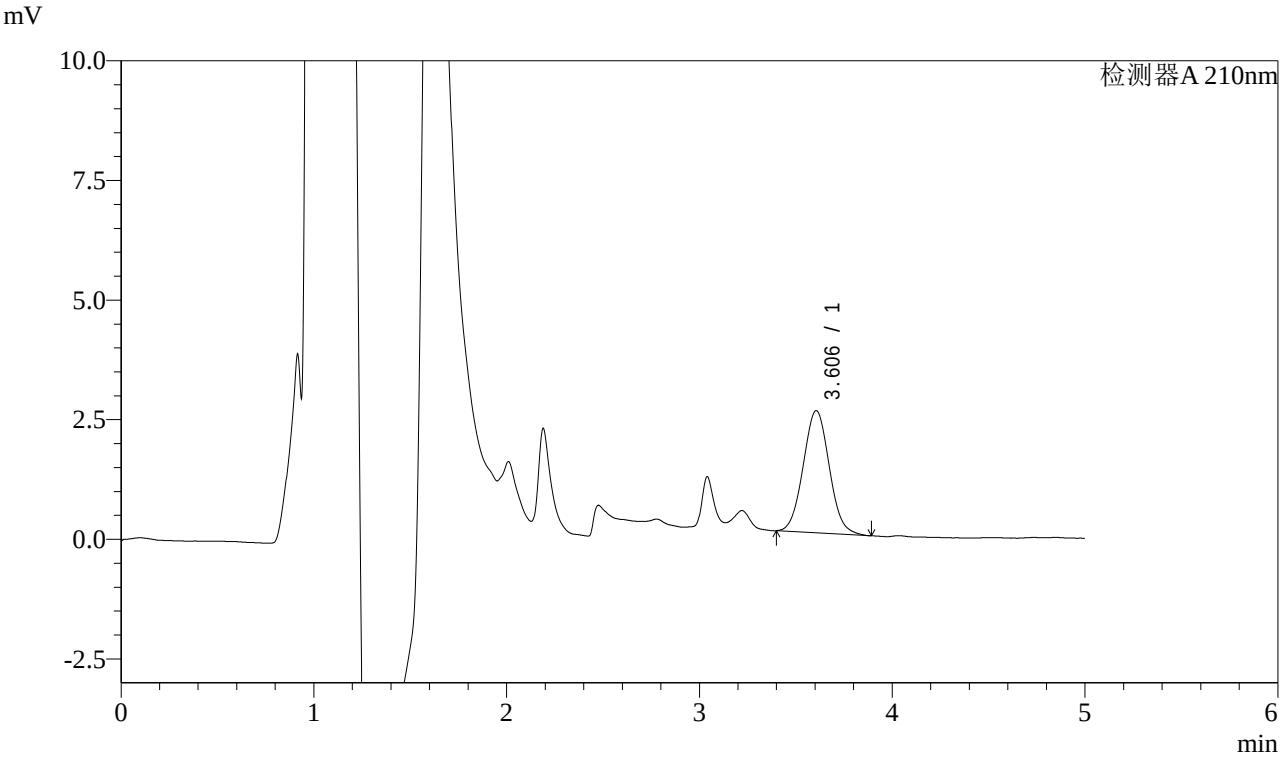


## <峰表>

检测器A 210nm

| 峰号 | 保留时间 | 面积 | 面积% | 高度 | 理论塔板数(USP) | 拖尾因子 | 分离度(USP) |
|---|---|---|---|---|---|---|---|
| 1 | 3.606 | 24068 | 100.000 | 2556 | 3371 | 1.051 | -- |
| 总计 | | 24068 | 100.000 | 2556 | | | |

SHIMADZU LabSolutions

# J483

## <样品信息>

色谱柱 :SB-C8(150mm*4.6mm,3.5μm） 流速：1.5ml/min
柱 温 :60℃ 波长：210nm
数据文件名 : RC$J483 - 27-86/27-4241-2 - zzp-24102102p-rcqx-pH6.8jz-20min-P3.lcd
方法文件名 : RC$J483 - J483-RCQX-FX276.lcm
批处理文件名: RC$J483 - J483-20241031-FX276.lcb
样品瓶号 : 1-22
进样体积 : 400 μL 版本号：6.115
进样时间 : 2024/10/31 23:14:14 实验者: jiangjinwei
处理时间（V2） : 2024/11/01 11:30:36 处理者: jiangjinwei
仪器型号：SHIMADZU LC-2050C(FX276)

## <色谱图>

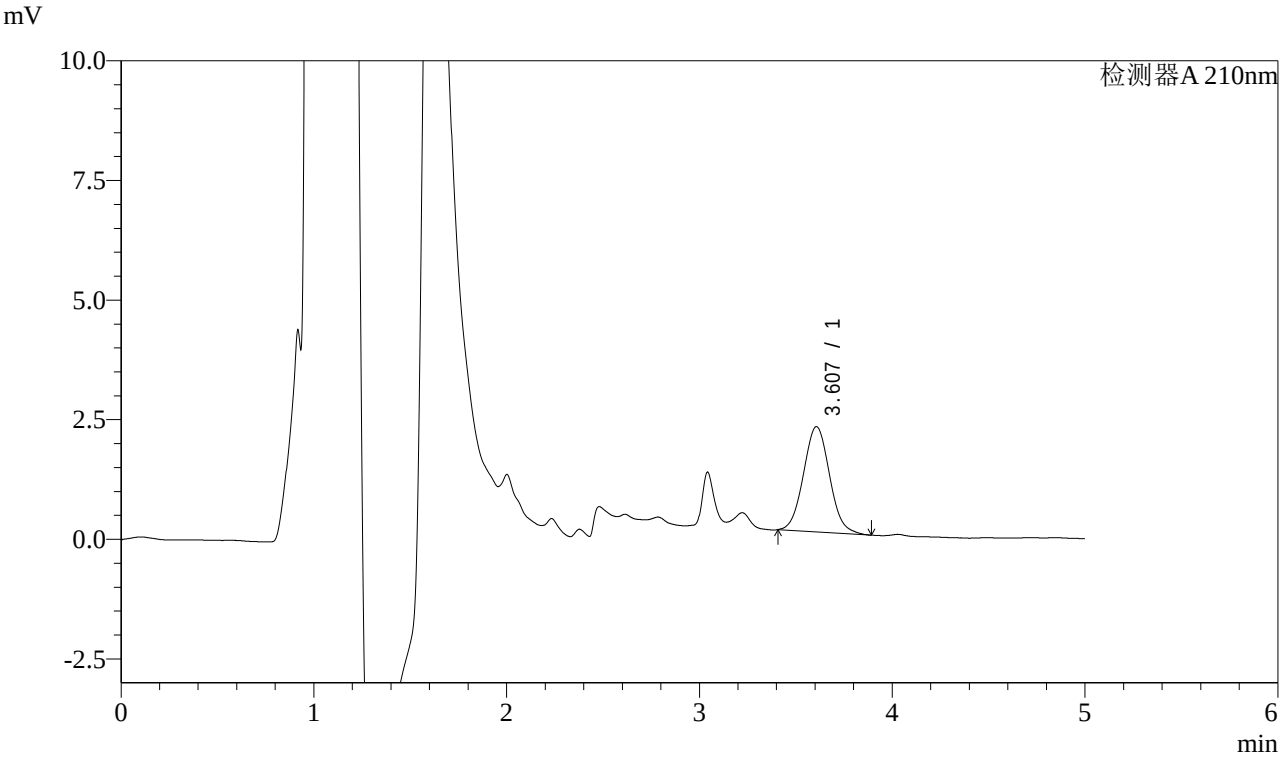


## <峰表>

检测器A 210nm

| 峰号 | 保留时间 | 面积 | 面积% | 高度 | 理论塔板数(USP) | 拖尾因子 | 分离度(USP) |
|---|---|---|---|---|---|---|---|
| 1 | 3.607 | 20718 | 100.000 | 2202 | 3401 | 1.061 | -- |
| 总计 | | 20718 | 100.000 | 2202 | | | |

SHIMADZU LabSolutions

# J483

## <样品信息>

色谱柱 :SB-C8(150mm*4.6mm,3.5μm） 流速：1.5ml/min
柱 温 :60℃ 波长：210nm
数据文件名 : RC$J483 - 27-86/27-4242-2 - zzp-24102102p-rcqx-pH6.8jz-20min-P4.lcd
方法文件名 : RC$J483 - J483-RCQX-FX276.lcm
批处理文件名: RC$J483 - J483-20241031-FX276.lcb
样品瓶号 : 1-31
进样体积 : 400 μL 版本号：6.115
进样时间 : 2024/10/31 23:20:44 实验者: jiangjinwei
处理时间（V2） : 2024/11/01 11:30:38 处理者: jiangjinwei
仪器型号：SHIMADZU LC-2050C(FX276)

## <色谱图>

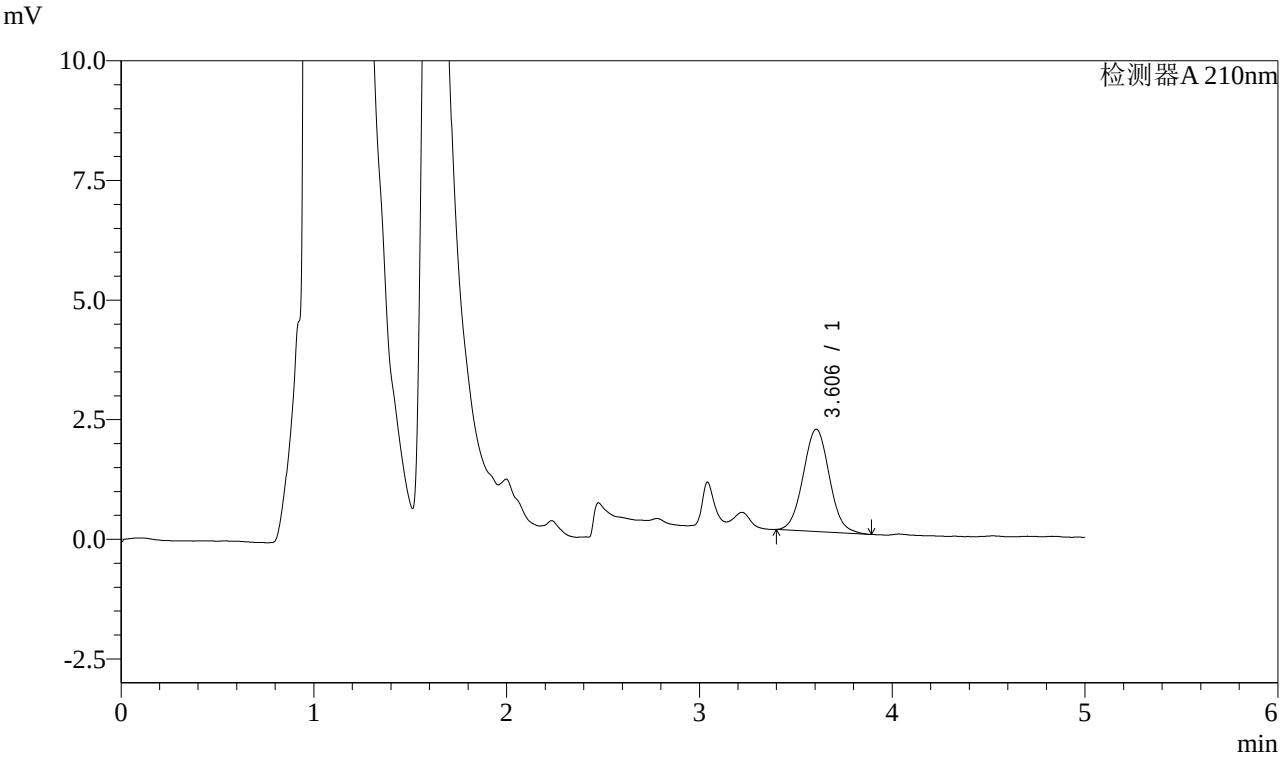


## <峰表>

检测器A 210nm

| 峰号 | 保留时间 | 面积 | 面积% | 高度 | 理论塔板数(USP) | 拖尾因子 | 分离度(USP) |
|---|---|---|---|---|---|---|---|
| 1 | 3.606 | 20208 | 100.000 | 2138 | 3376 | 1.050 | -- |
| 总计 | | 20208 | 100.000 | 2138 | | | |

SHIMADZU LabSolutions

# J483

## <样品信息>

色谱柱 :SB-C8(150mm*4.6mm,3.5μm） 流速：1.5ml/min
柱 温 :60℃ 波长：210nm
数据文件名 : RC$J483 - 27-86/27-4243-2 - zzp-24102102p-rcqx-pH6.8jz-20min-P5.lcd
方法文件名 : RC$J483 - J483-RCQX-FX276.lcm
批处理文件名: RC$J483 - J483-20241031-FX276.lcb
样品瓶号 : 1-40
进样体积 : 400 μL 版本号：6.115
进样时间 : 2024/10/31 23:27:14 实验者: jiangjinwei
处理时间（V2） : 2024/11/01 11:30:41 处理者: jiangjinwei
仪器型号：SHIMADZU LC-2050C(FX276)

## <色谱图>

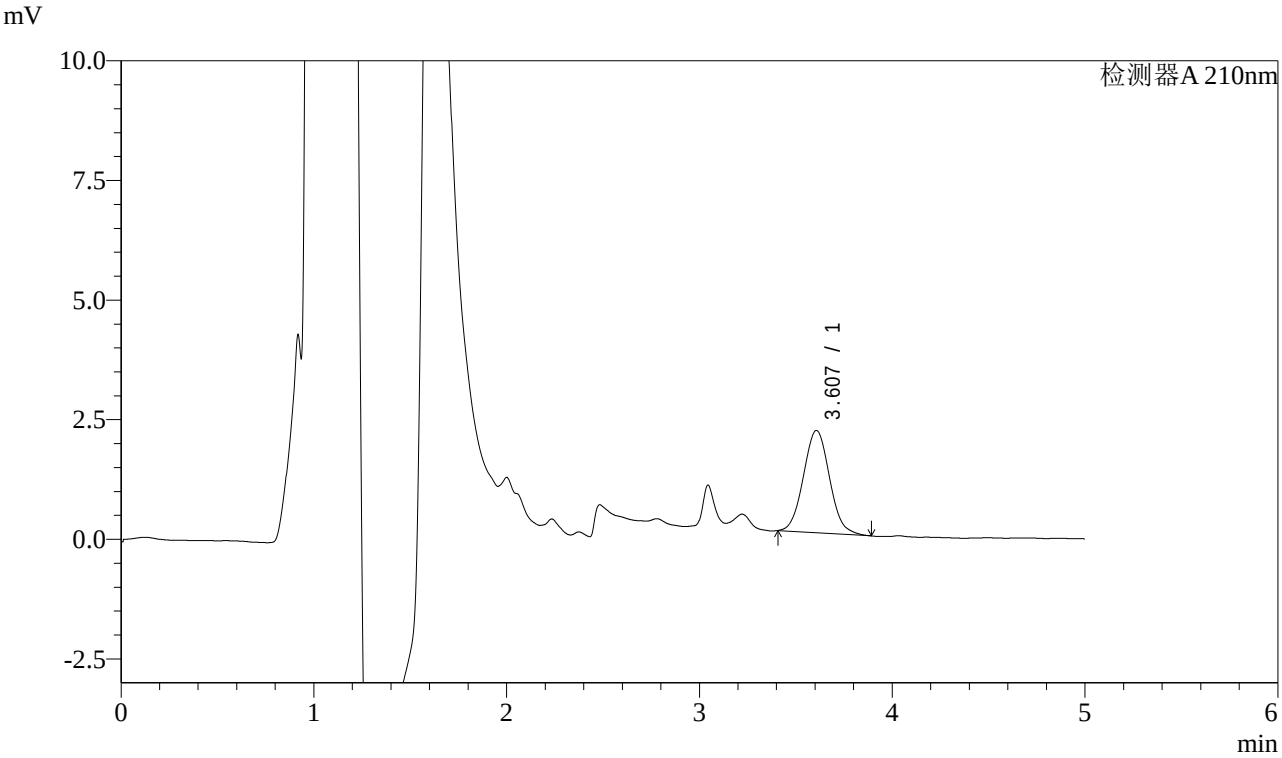


## <峰表>

检测器A 210nm

| 峰号 | 保留时间 | 面积 | 面积% | 高度 | 理论塔板数(USP) | 拖尾因子 | 分离度(USP) |
|---|---|---|---|---|---|---|---|
| 1 | 3.607 | 20151 | 100.000 | 2138 | 3392 | 1.063 | -- |
| 总计 | | 20151 | 100.000 | 2138 | | | |

SHIMADZU LabSolutions

# J483

## <样品信息>

色谱柱 :SB-C8(150mm*4.6mm,3.5μm） 流速：1.5ml/min
柱 温 :60℃ 波长：210nm
数据文件名 : RC$J483 - 27-86/27-4244-2 - zzp-24102102p-rcqx-pH6.8jz-20min-P6.lcd
方法文件名 : RC$J483 - J483-RCQX-FX276.lcm
批处理文件名: RC$J483 - J483-20241031-FX276.lcb
样品瓶号 : 1-49
进样体积 : 400 μL 版本号：6.115
进样时间 : 2024/10/31 23:33:45 实验者: jiangjinwei
处理时间（V2） : 2024/11/01 11:30:44 处理者: jiangjinwei
仪器型号：SHIMADZU LC-2050C(FX276)

## <色谱图>

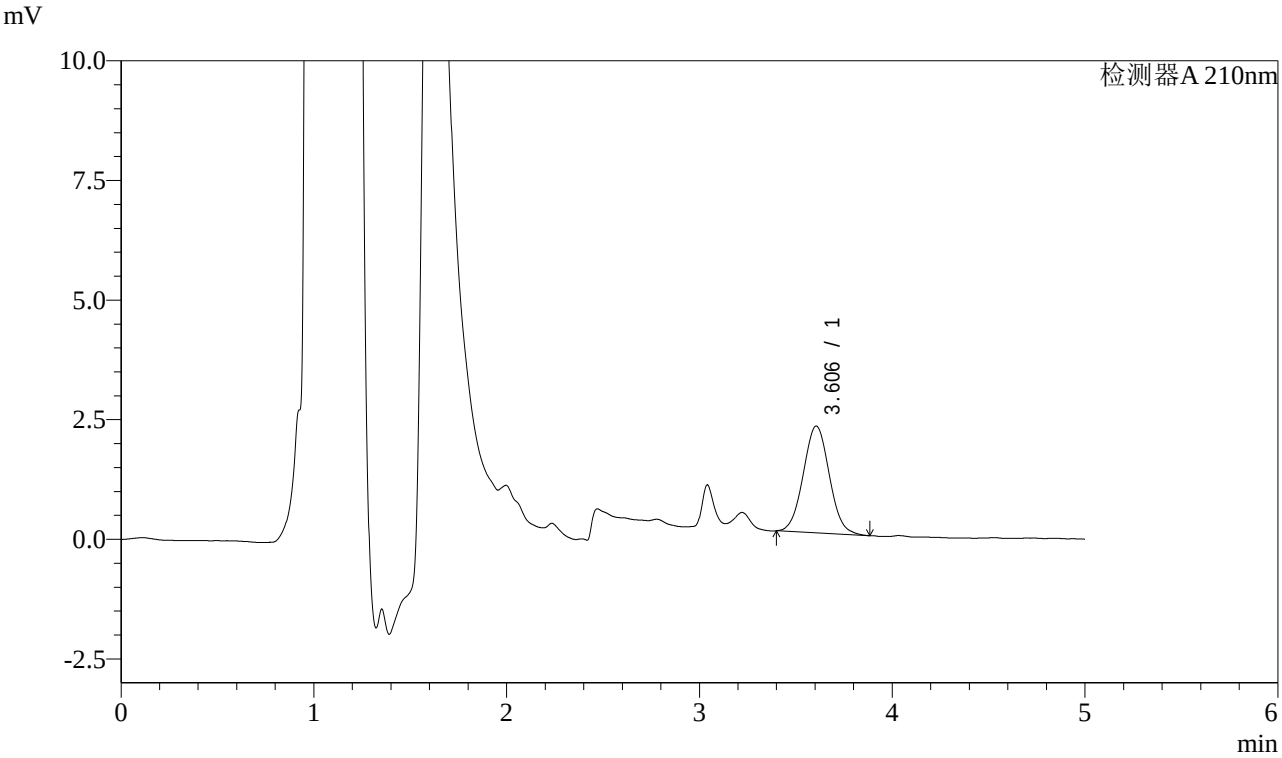


## <峰表>

检测器A 210nm

| 峰号 | 保留时间 | 面积 | 面积% | 高度 | 理论塔板数(USP) | 拖尾因子 | 分离度(USP) |
|---|---|---|---|---|---|---|---|
| 1 | 3.606 | 21052 | 100.000 | 2234 | 3387 | 1.046 | -- |
| 总计 | | 21052 | 100.000 | 2234 | | | |

SHIMADZU LabSolutions

# J483

## <样品信息>

色谱柱 :SB-C8(150mm*4.6mm,3.5μm） 流速：1.5ml/min
柱 温 :60℃ 波长：210nm
数据文件名 : RC$J483 - 27-86/27-4245-2 - zzp-24102102p-rcqx-pH6.8jz-30min-P1.lcd
方法文件名 : RC$J483 - J483-RCQX-FX276.lcm
批处理文件名: RC$J483 - J483-20241031-FX276.lcb
样品瓶号 : 1-5
进样体积 : 400 μL 版本号：6.115
进样时间 : 2024/10/31 23:40:16 实验者: jiangjinwei
处理时间（V2） : 2024/11/01 11:30:47 处理者: jiangjinwei
仪器型号：SHIMADZU LC-2050C(FX276)

## <色谱图>

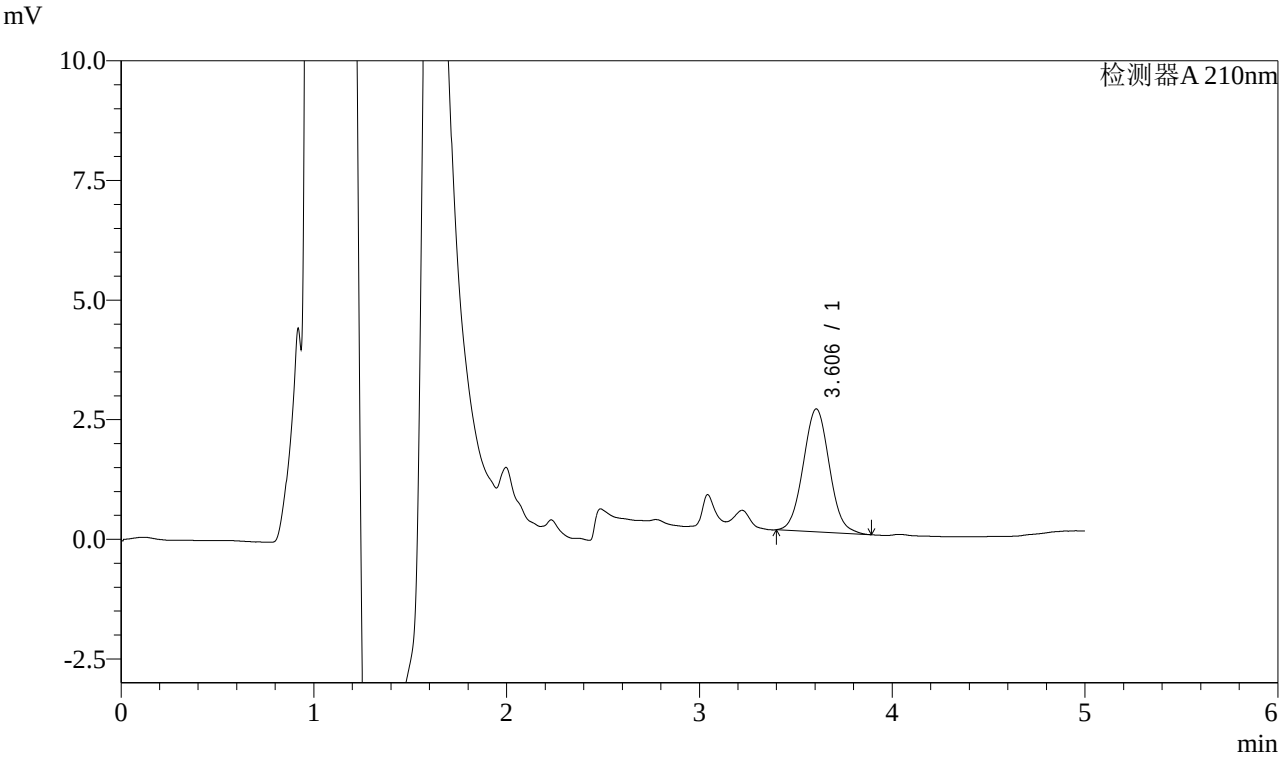


## <峰表>

检测器A 210nm

| 峰号 | 保留时间 | 面积 | 面积% | 高度 | 理论塔板数(USP) | 拖尾因子 | 分离度(USP) |
|---|---|---|---|---|---|---|---|
| 1 | 3.606 | 24206 | 100.000 | 2569 | 3382 | 1.050 | -- |
| 总计 | | 24206 | 100.000 | 2569 | | | |

SHIMADZU LabSolutions

# J483

## <样品信息>

色谱柱 :SB-C8(150mm*4.6mm,3.5μm） 流速：1.5ml/min
柱 温 :60℃ 波长：210nm
数据文件名 : RC$J483 - 27-86/27-4246-2 - zzp-24102102p-rcqx-pH6.8jz-30min-P2.lcd
方法文件名 : RC$J483 - J483-RCQX-FX276.lcm
批处理文件名: RC$J483 - J483-20241031-FX276.lcb
样品瓶号 : 1-14
进样体积 : 400 μL 版本号：6.115
进样时间 : 2024/10/31 23:46:47 实验者: jiangjinwei
处理时间（V2） : 2024/11/01 11:30:49 处理者: jiangjinwei
仪器型号：SHIMADZU LC-2050C(FX276)

## <色谱图>

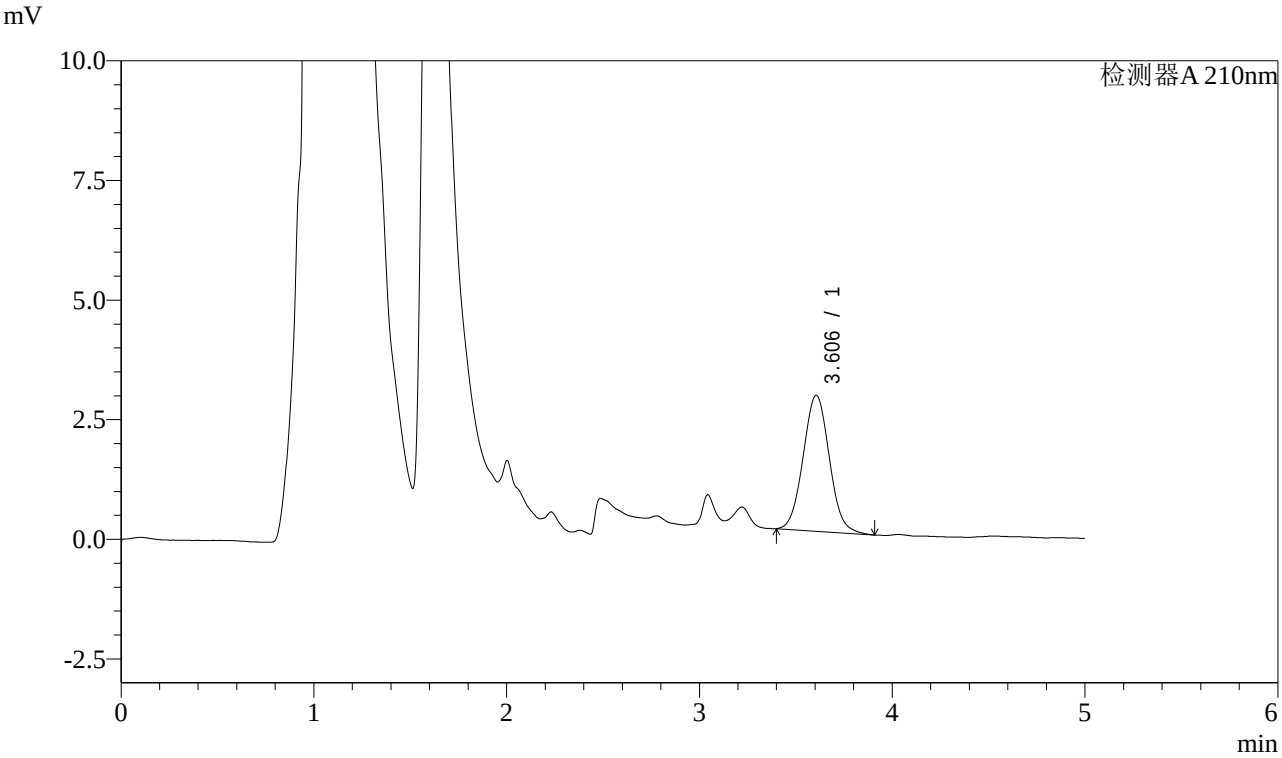


## <峰表>

检测器A 210nm

| 峰号 | 保留时间 | 面积 | 面积% | 高度 | 理论塔板数(USP) | 拖尾因子 | 分离度(USP) |
|---|---|---|---|---|---|---|---|
| 1 | 3.606 | 26878 | 100.000 | 2842 | 3354 | 1.052 | -- |
| 总计 | | 26878 | 100.000 | 2842 | | | |

SHIMADZU LabSolutions

# J483

## <样品信息>

色谱柱 :SB-C8(150mm*4.6mm,3.5μm） 流速：1.5ml/min
柱 温 :60℃ 波长：210nm
数据文件名 : RC$J483 - 27-86/27-4247-2 - zzp-24102102p-rcqx-pH6.8jz-30min-P3.lcd
方法文件名 : RC$J483 - J483-RCQX-FX276.lcm
批处理文件名: RC$J483 - J483-20241031-FX276.lcb
样品瓶号 : 1-23
进样体积 : 400 μL 版本号：6.115
进样时间 : 2024/10/31 23:53:18 实验者: jiangjinwei
处理时间（V2） : 2024/11/01 11:30:52 处理者: jiangjinwei
仪器型号：SHIMADZU LC-2050C(FX276)

## <色谱图>

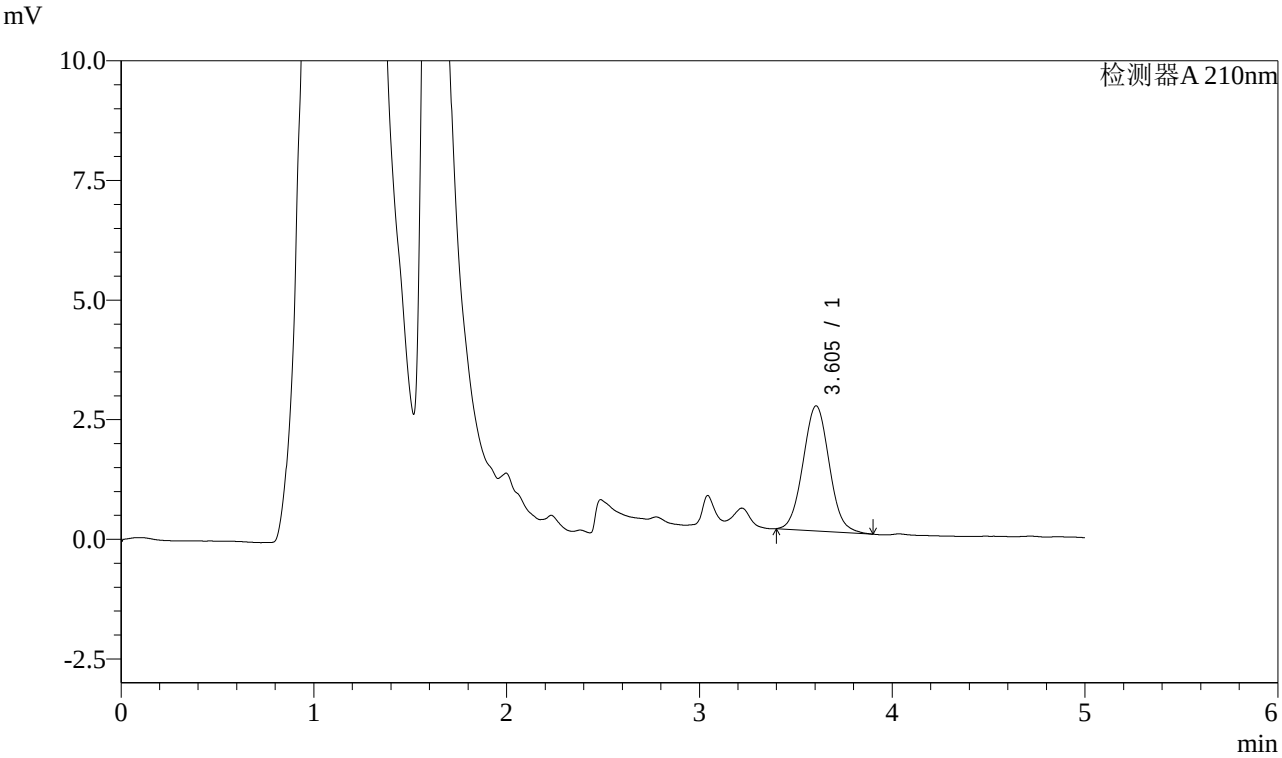


## <峰表>

检测器A 210nm

| 峰号 | 保留时间 | 面积 | 面积% | 高度 | 理论塔板数(USP) | 拖尾因子 | 分离度(USP) |
|---|---|---|---|---|---|---|---|
| 1 | 3.605 | 24682 | 100.000 | 2614 | 3383 | 1.053 | -- |
| 总计 | | 24682 | 100.000 | 2614 | | | |

SHIMADZU LabSolutions

# J483

## <样品信息>

色谱柱 :SB-C8(150mm*4.6mm,3.5μm） 流速：1.5ml/min
柱 温 :60℃ 波长：210nm
数据文件名 : RC$J483 - 27-86/27-4248-2 - zzp-24102102p-rcqx-pH6.8jz-30min-P4.lcd
方法文件名 : RC$J483 - J483-RCQX-FX276.lcm
批处理文件名: RC$J483 - J483-20241031-FX276.lcb
样品瓶号 : 1-32
进样体积 : 400 μL 版本号：6.115
进样时间 : 2024/10/31 23:59:49 实验者: jiangjinwei
处理时间（V2） : 2024/11/01 11:30:55 处理者: jiangjinwei
仪器型号：SHIMADZU LC-2050C(FX276)

## <色谱图>

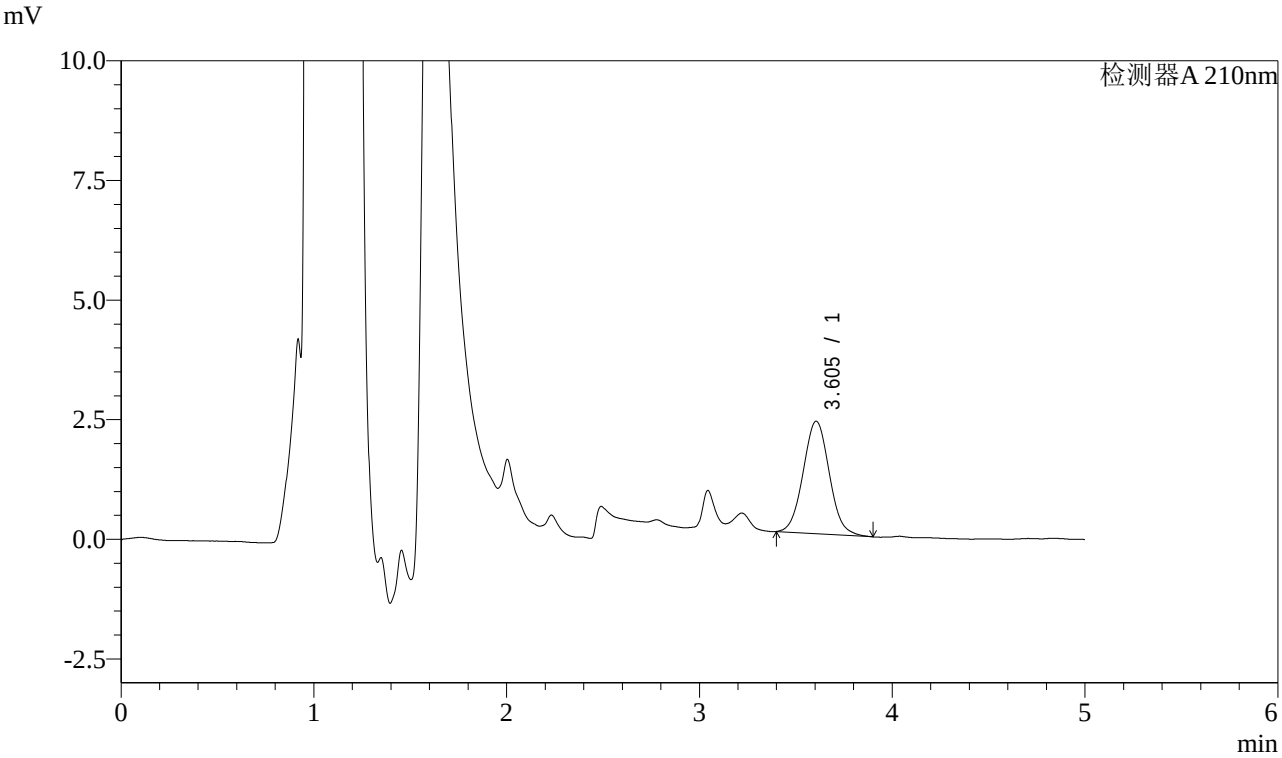


## <峰表>

检测器A 210nm

| 峰号 | 保留时间 | 面积 | 面积% | 高度 | 理论塔板数(USP) | 拖尾因子 | 分离度(USP) |
|---|---|---|---|---|---|---|---|
| 1 | 3.605 | 22195 | 100.000 | 2353 | 3386 | 1.051 | -- |
| 总计 | | 22195 | 100.000 | 2353 | | | |

SHIMADZU LabSolutions

# J483

## <样品信息>

色谱柱 :SB-C8(150mm*4.6mm,3.5μm） 流速：1.5ml/min
柱 温 :60℃ 波长：210nm
数据文件名 : RC$J483 - 27-86/27-4249-2 - zzp-24102102p-rcqx-pH6.8jz-30min-P5.lcd
方法文件名 : RC$J483 - J483-RCQX-FX276.lcm
批处理文件名: RC$J483 - J483-20241031-FX276.lcb
样品瓶号 : 1-41
进样体积 : 400 μL 版本号：6.115
进样时间 : 2024/11/01 00:06:20 实验者: jiangjinwei
处理时间（V2） : 2024/11/01 11:30:58 处理者: jiangjinwei
仪器型号：SHIMADZU LC-2050C(FX276)

## <色谱图>

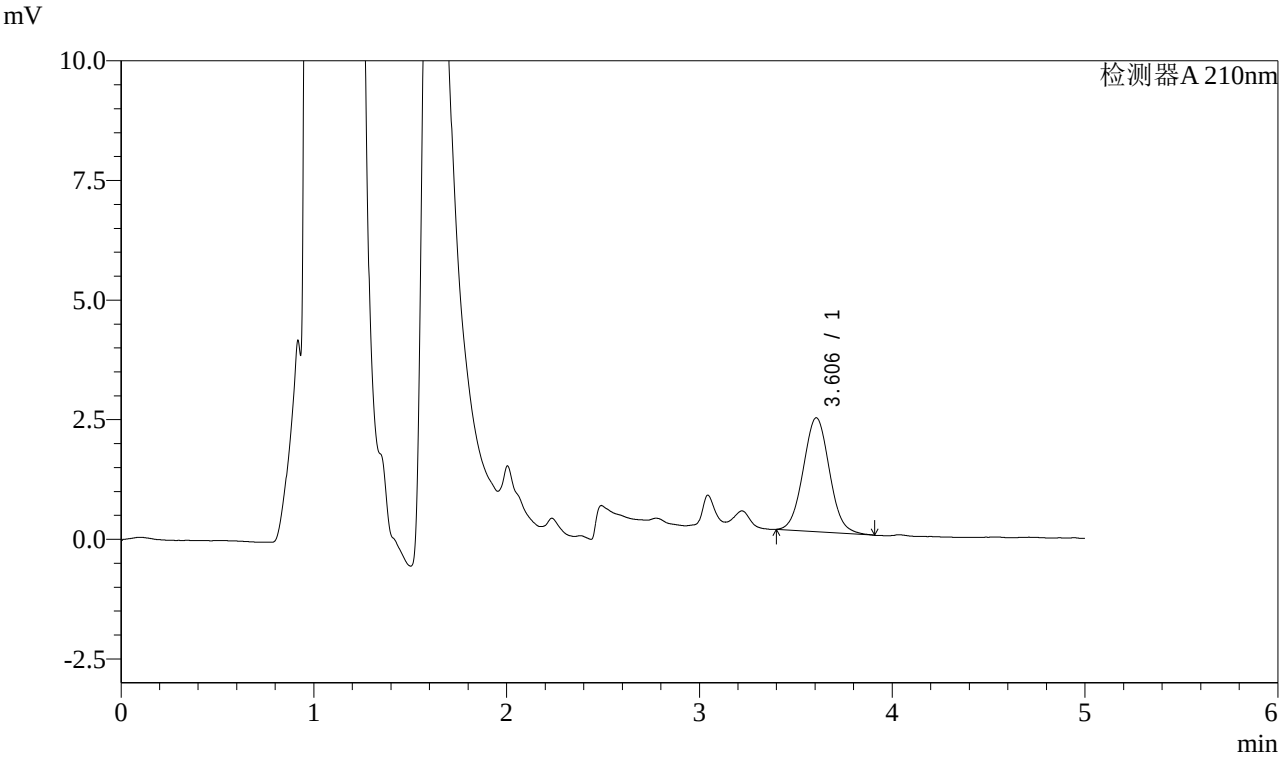


## <峰表>

检测器A 210nm

| 峰号 | 保留时间 | 面积 | 面积% | 高度 | 理论塔板数(USP) | 拖尾因子 | 分离度(USP) |
|---|---|---|---|---|---|---|---|
| 1 | 3.606 | 22497 | 100.000 | 2382 | 3371 | 1.050 | -- |
| 总计 | | 22497 | 100.000 | 2382 | | | |

SHIMADZU LabSolutions

# J483

## <样品信息>

色谱柱 :SB-C8(150mm*4.6mm,3.5μm） 流速：1.5ml/min
柱 温 :60℃ 波长：210nm
数据文件名 : RC$J483 - 27-86/27-4250-2 - zzp-24102102p-rcqx-pH6.8jz-30min-P6.lcd
方法文件名 : RC$J483 - J483-RCQX-FX276.lcm
批处理文件名: RC$J483 - J483-20241031-FX276.lcb
样品瓶号 : 1-50
进样体积 : 400 μL 版本号：6.115
进样时间 : 2024/11/01 00:12:52 实验者: jiangjinwei
处理时间（V2） : 2024/11/01 11:31:00 处理者: jiangjinwei
仪器型号：SHIMADZU LC-2050C(FX276)

## <色谱图>

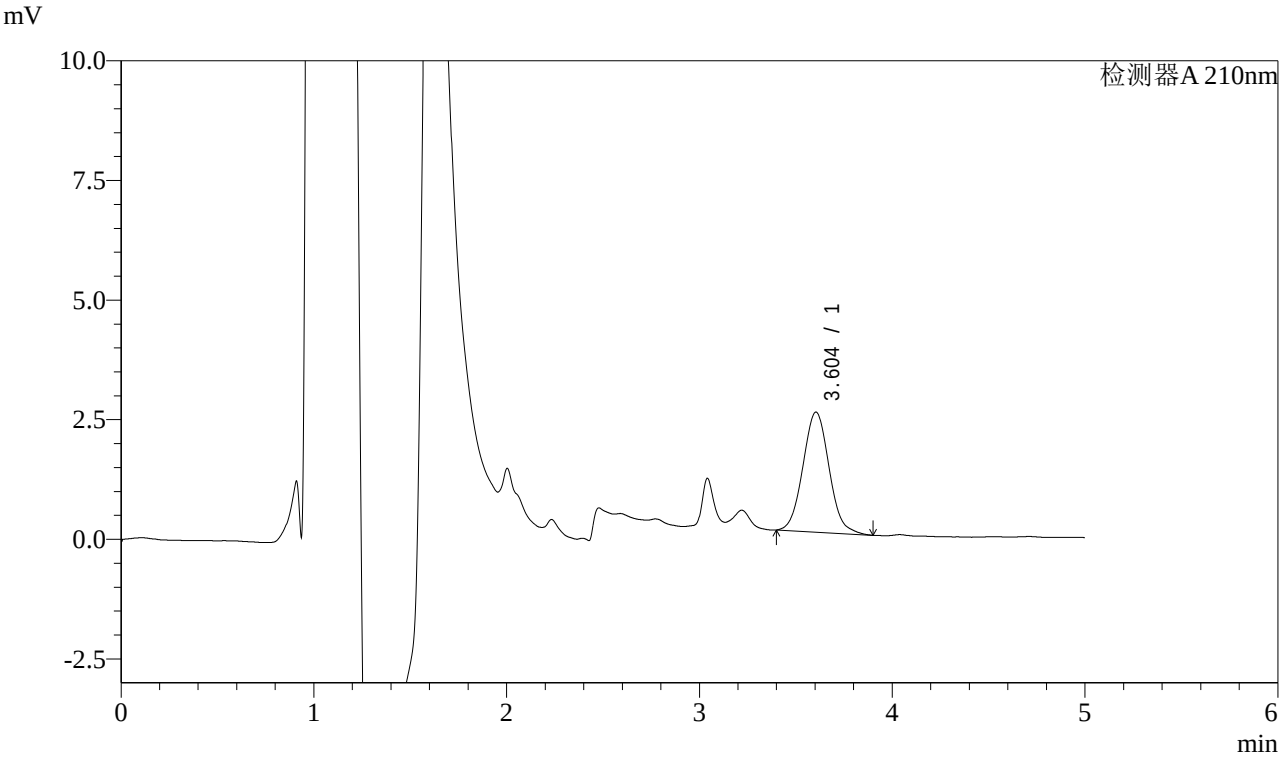


## <峰表>

检测器A 210nm

| 峰号 | 保留时间 | 面积 | 面积% | 高度 | 理论塔板数(USP) | 拖尾因子 | 分离度(USP) |
|---|---|---|---|---|---|---|---|
| 1 | 3.604 | 23721 | 100.000 | 2508 | 3370 | 1.070 | -- |
| 总计 | | 23721 | 100.000 | 2508 | | | |

SHIMADZU LabSolutions

# J483

## <样品信息>

色谱柱 :SB-C8(150mm*4.6mm,3.5μm） 流速：1.5ml/min
柱 温 :60℃ 波长：210nm
数据文件名 : RC$J483 - 27-86/27-4251-2 - zzp-24102102p-rcqx-pH6.8jz-45min-P1.lcd
方法文件名 : RC$J483 - J483-RCQX-FX276.lcm
批处理文件名: RC$J483 - J483-20241031-FX276.lcb
样品瓶号 : 1-6
进样体积 : 400 μL 版本号：6.115
进样时间 : 2024/11/01 00:19:22 实验者: jiangjinwei
处理时间（V2） : 2024/11/01 11:31:03 处理者: jiangjinwei
仪器型号：SHIMADZU LC-2050C(FX276)

## <色谱图>

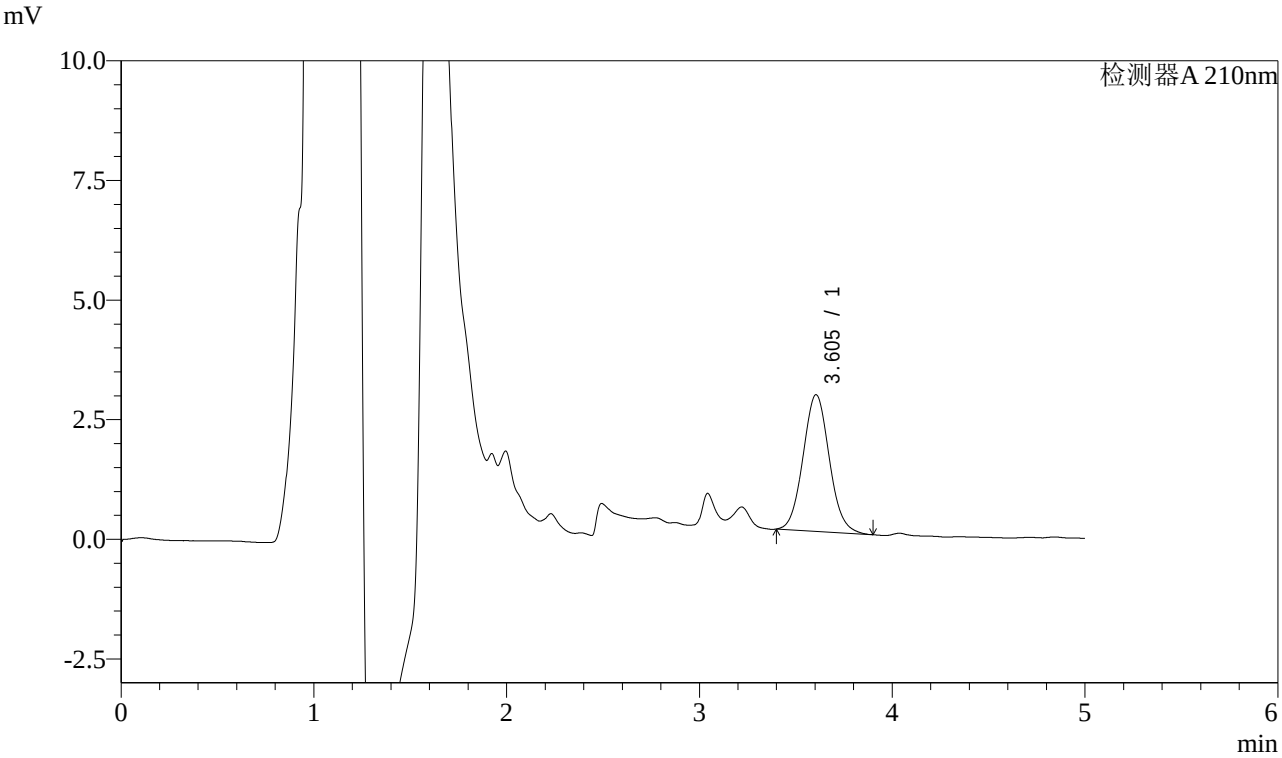


## <峰表>

检测器A 210nm

| 峰号 | 保留时间 | 面积 | 面积% | 高度 | 理论塔板数(USP) | 拖尾因子 | 分离度(USP) |
|---|---|---|---|---|---|---|---|
| 1 | 3.605 | 27137 | 100.000 | 2858 | 3359 | 1.072 | -- |
| 总计 | | 27137 | 100.000 | 2858 | | | |

SHIMADZU LabSolutions

# J483

## <样品信息>

色谱柱 :SB-C8(150mm*4.6mm,3.5μm） 流速：1.5ml/min
柱 温 :60℃ 波长：210nm
数据文件名 : RC$J483 - 27-86/27-4252-2 - zzp-24102102p-rcqx-pH6.8jz-45min-P2.lcd
方法文件名 : RC$J483 - J483-RCQX-FX276.lcm
批处理文件名: RC$J483 - J483-20241031-FX276.lcb
样品瓶号 : 1-15
进样体积 : 400 μL 版本号：6.115
进样时间 : 2024/11/01 00:25:53 实验者: jiangjinwei
处理时间（V2） : 2024/11/01 11:31:06 处理者: jiangjinwei
仪器型号：SHIMADZU LC-2050C(FX276)

## <色谱图>

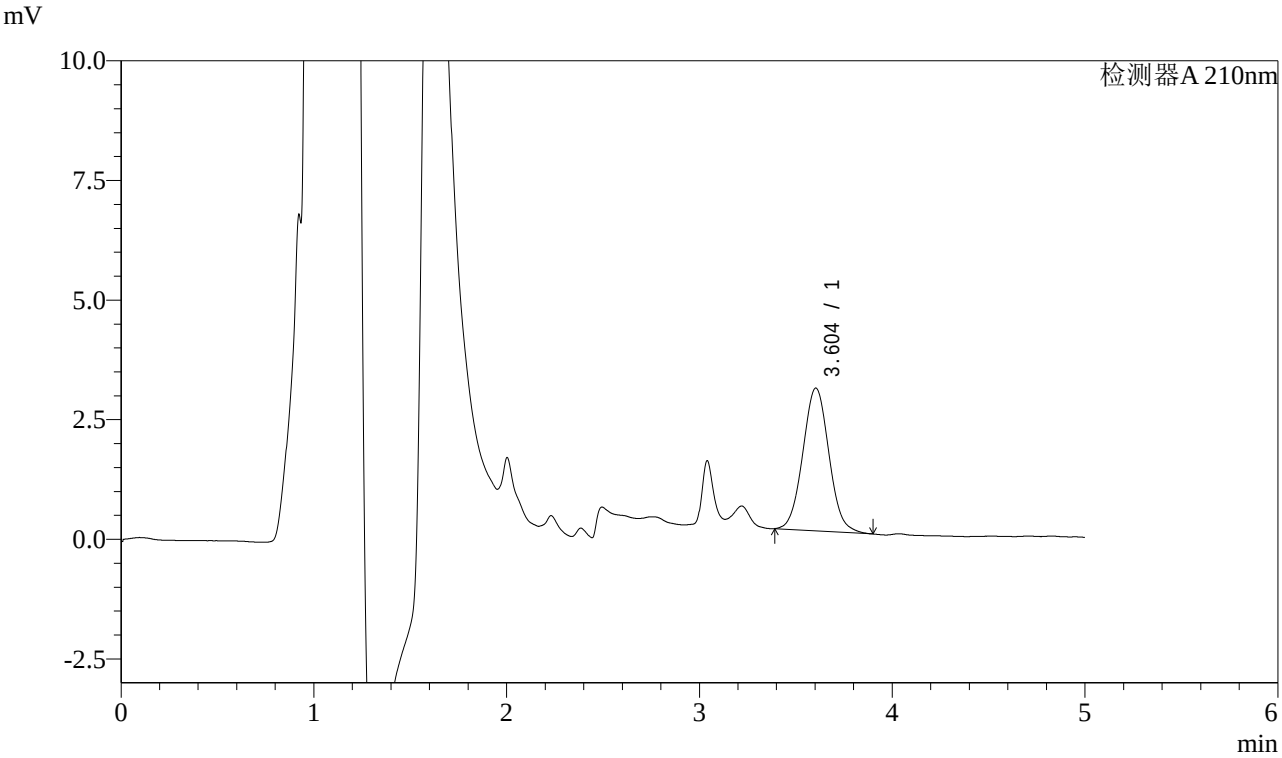


## <峰表>

检测器A 210nm

| 峰号 | 保留时间 | 面积 | 面积% | 高度 | 理论塔板数(USP) | 拖尾因子 | 分离度(USP) |
|---|---|---|---|---|---|---|---|
| 1 | 3.604 | 28155 | 100.000 | 2984 | 3390 | 1.050 | -- |
| 总计 | | 28155 | 100.000 | 2984 | | | |

SHIMADZU LabSolutions

# J483

## <样品信息>

色谱柱 :SB-C8(150mm*4.6mm,3.5μm） 流速：1.5ml/min
柱 温 :60℃ 波长：210nm
数据文件名 : RC$J483 - 27-86/27-4253-2 - zzp-24102102p-rcqx-pH6.8jz-45min-P3.lcd
方法文件名 : RC$J483 - J483-RCQX-FX276.lcm
批处理文件名: RC$J483 - J483-20241031-FX276.lcb
样品瓶号 : 1-24
进样体积 : 400 μL 版本号：6.115
进样时间 : 2024/11/01 00:32:24 实验者: jiangjinwei
处理时间（V2） : 2024/11/01 11:31:09 处理者: jiangjinwei
仪器型号：SHIMADZU LC-2050C(FX276)

## <色谱图>

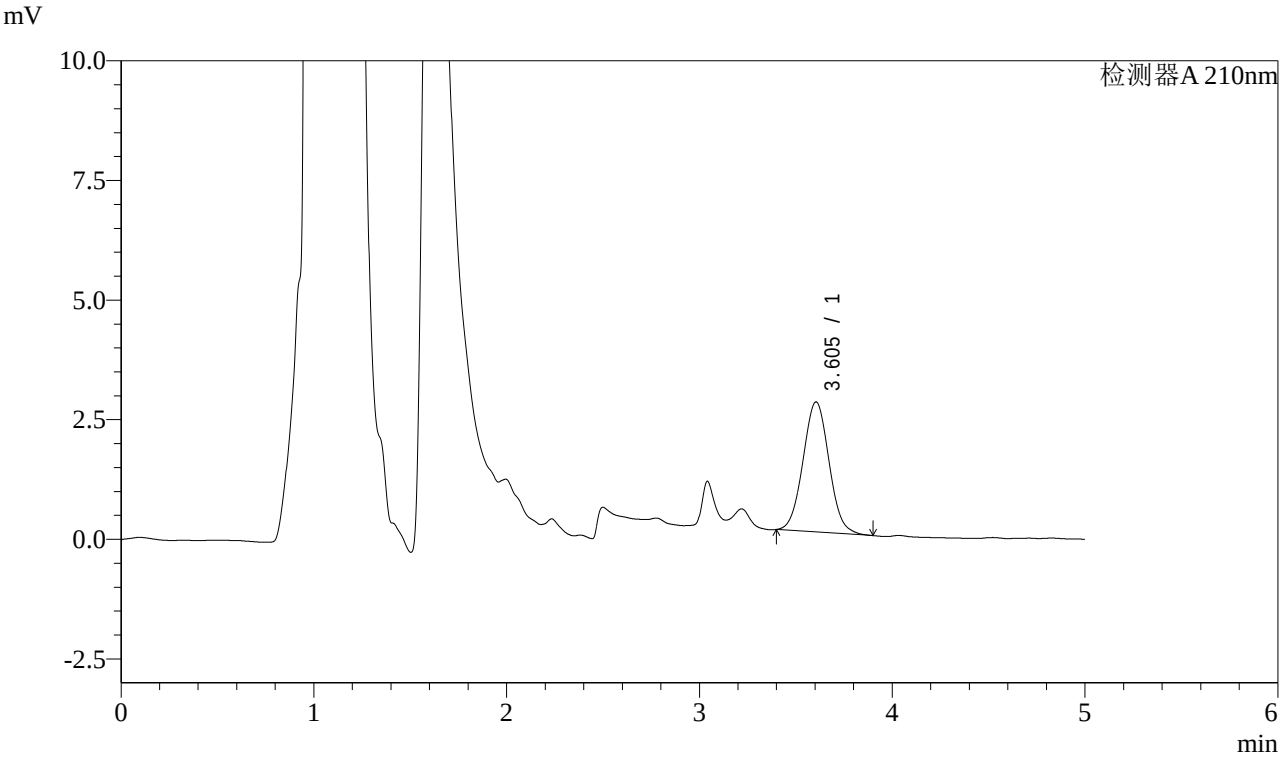


## <峰表>

检测器A 210nm

| 峰号 | 保留时间 | 面积 | 面积% | 高度 | 理论塔板数(USP) | 拖尾因子 | 分离度(USP) |
|---|---|---|---|---|---|---|---|
| 1 | 3.605 | 25573 | 100.000 | 2720 | 3412 | 1.044 | -- |
| 总计 | | 25573 | 100.000 | 2720 | | | |

SHIMADZU LabSolutions

# J483

## <样品信息>

色谱柱 :SB-C8(150mm*4.6mm,3.5μm） 流速：1.5ml/min
柱 温 :60℃ 波长：210nm
数据文件名 : RC$J483 - 27-86/27-4254-2 - zzp-24102102p-rcqx-pH6.8jz-45min-P4.lcd
方法文件名 : RC$J483 - J483-RCQX-FX276.lcm
批处理文件名: RC$J483 - J483-20241031-FX276.lcb
样品瓶号 : 1-33
进样体积 : 400 μL 版本号：6.115
进样时间 : 2024/11/01 00:38:55 实验者: jiangjinwei
处理时间（V2） : 2024/11/01 11:31:12 处理者: jiangjinwei
仪器型号：SHIMADZU LC-2050C(FX276)

## <色谱图>

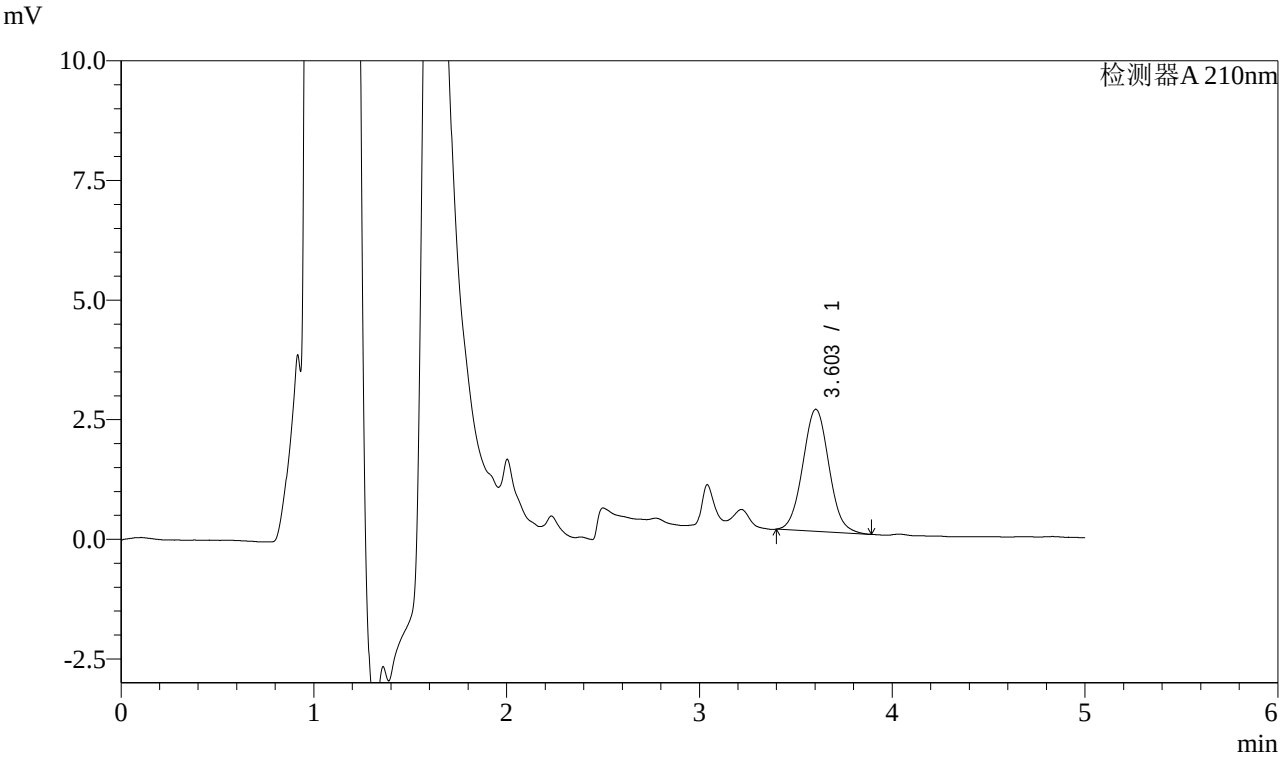


## <峰表>

检测器A 210nm

| 峰号 | 保留时间 | 面积 | 面积% | 高度 | 理论塔板数(USP) | 拖尾因子 | 分离度(USP) |
|---|---|---|---|---|---|---|---|
| 1 | 3.603 | 24057 | 100.000 | 2551 | 3384 | 1.049 | -- |
| 总计 | | 24057 | 100.000 | 2551 | | | |

SHIMADZU LabSolutions

# J483

## <样品信息>

色谱柱 :SB-C8(150mm*4.6mm,3.5μm） 流速：1.5ml/min
柱 温 :60℃ 波长：210nm
数据文件名 : RC$J483 - 27-86/27-4255-2 - zzp-24102102p-rcqx-pH6.8jz-45min-P5.lcd
方法文件名 : RC$J483 - J483-RCQX-FX276.lcm
批处理文件名: RC$J483 - J483-20241031-FX276.lcb
样品瓶号 : 1-42
进样体积 : 400 μL 版本号：6.115
进样时间 : 2024/11/01 00:45:25 实验者: jiangjinwei
处理时间（V2） : 2024/11/01 11:31:15 处理者: jiangjinwei
仪器型号：SHIMADZU LC-2050C(FX276)

## <色谱图>

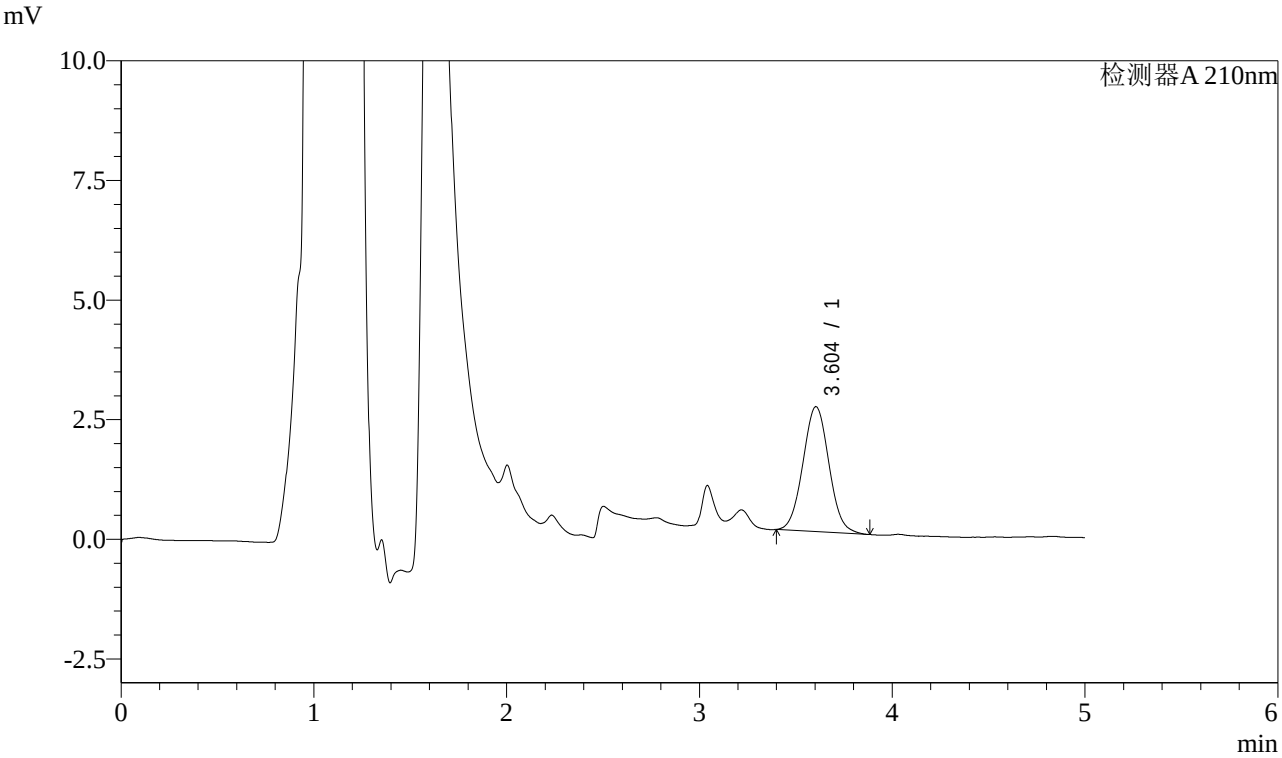


## <峰表>

检测器A 210nm

| 峰号 | 保留时间 | 面积 | 面积% | 高度 | 理论塔板数(USP) | 拖尾因子 | 分离度(USP) |
|---|---|---|---|---|---|---|---|
| 1 | 3.604 | 24537 | 100.000 | 2610 | 3404 | 1.044 | -- |
| 总计 | | 24537 | 100.000 | 2610 | | | |

SHIMADZU LabSolutions

# J483

## <样品信息>

色谱柱 :SB-C8(150mm*4.6mm,3.5μm） 流速：1.5ml/min
柱 温 :60℃ 波长：210nm
数据文件名 : RC$J483 - 27-86/27-4256-2 - zzp-24102102p-rcqx-pH6.8jz-45min-P6.lcd
方法文件名 : RC$J483 - J483-RCQX-FX276.lcm
批处理文件名: RC$J483 - J483-20241031-FX276.lcb
样品瓶号 : 1-51
进样体积 : 400 μL 版本号：6.115
进样时间 : 2024/11/01 00:51:57 实验者: jiangjinwei
处理时间（V2） : 2024/11/01 11:31:17 处理者: jiangjinwei
仪器型号：SHIMADZU LC-2050C(FX276)

## <色谱图>

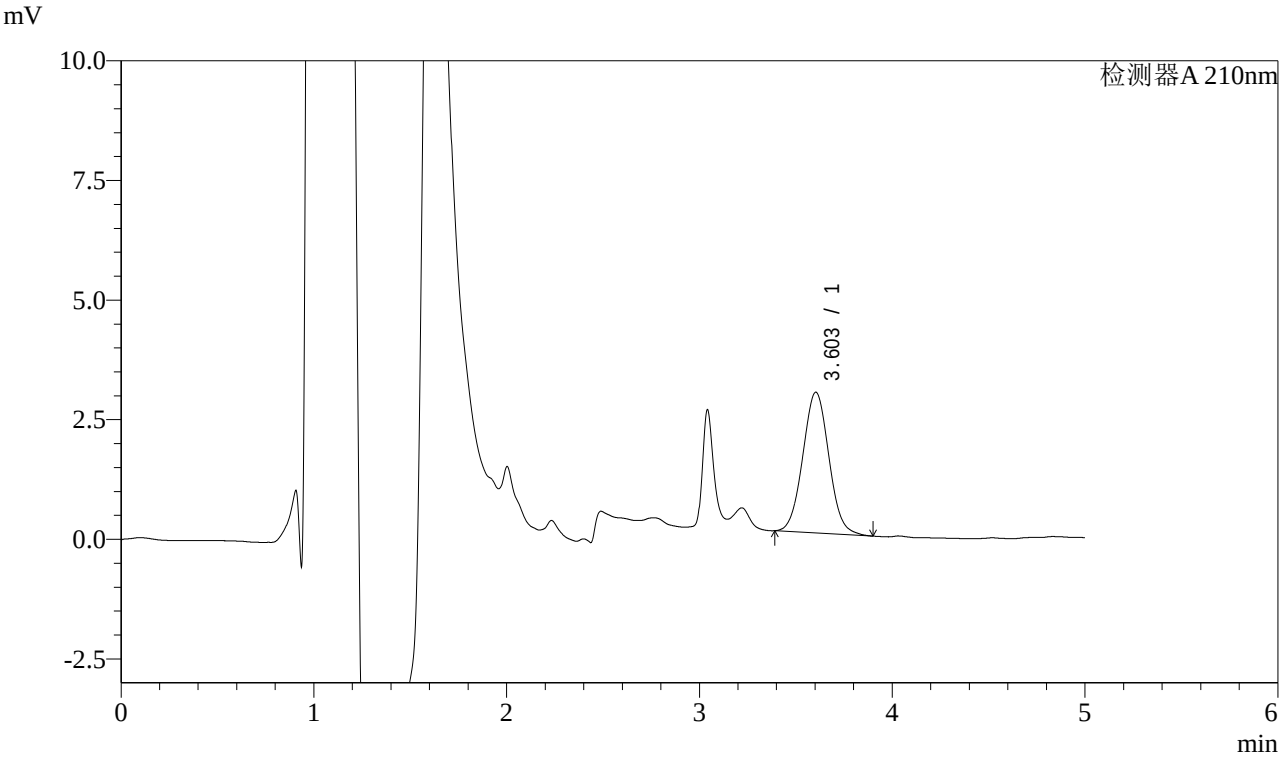


## <峰表>

检测器A 210nm

| 峰号 | 保留时间 | 面积 | 面积% | 高度 | 理论塔板数(USP) | 拖尾因子 | 分离度(USP) |
|---|---|---|---|---|---|---|---|
| 1 | 3.603 | 27741 | 100.000 | 2943 | 3372 | 1.045 | -- |
| 总计 | | 27741 | 100.000 | 2943 | | | |

SHIMADZU LabSolutions

# J483

## <样品信息>

色谱柱 :SB-C8(150mm*4.6mm,3.5μm） 流速：1.5ml/min
柱 温 :60℃ 波长：210nm
数据文件名 : RC$J483 - 27-86/27-4257-2 - zzp-24102102p-rcqx-pH6.8jz-60min-P1.lcd
方法文件名 : RC$J483 - J483-RCQX-FX276.lcm
批处理文件名: RC$J483 - J483-20241031-FX276.lcb
样品瓶号 : 1-7
进样体积 : 400 μL 版本号：6.115
进样时间 : 2024/11/01 00:58:26 实验者: jiangjinwei
处理时间（V2） : 2024/11/01 11:31:20 处理者: jiangjinwei
仪器型号：SHIMADZU LC-2050C(FX276)

## <色谱图>

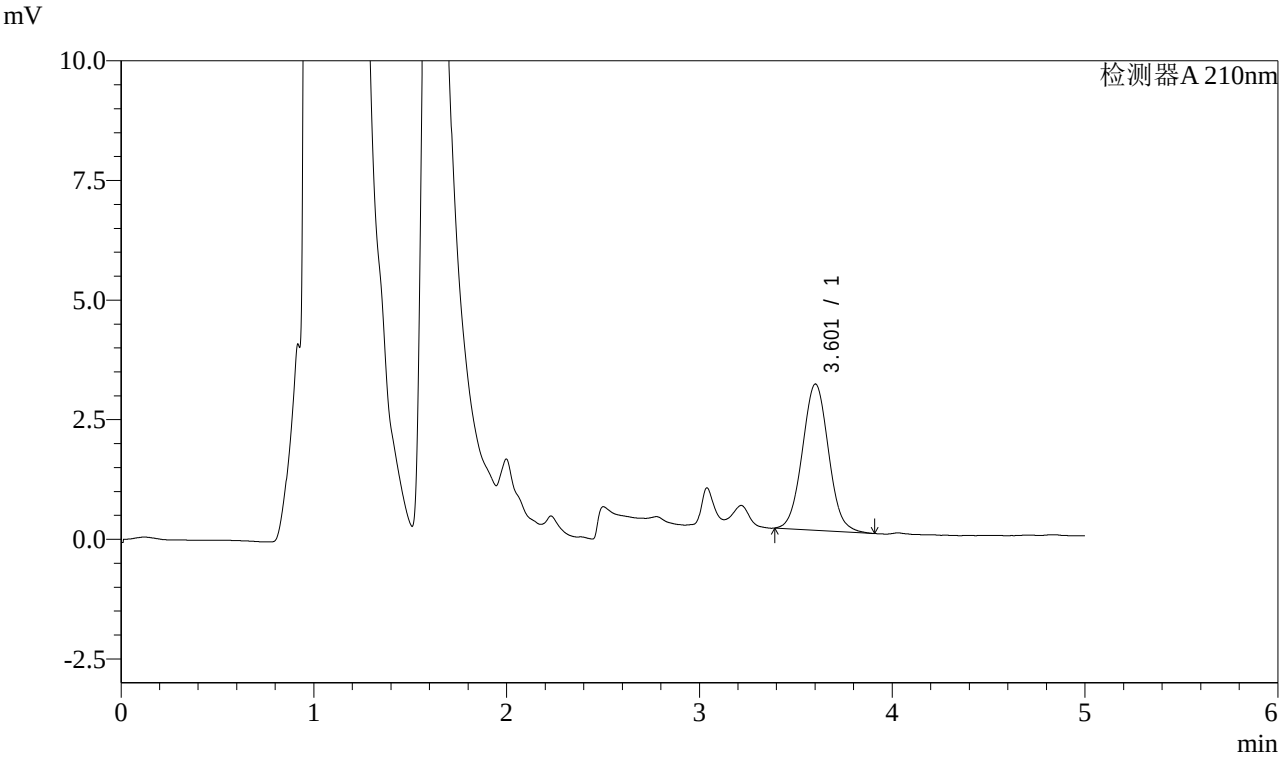


## <峰表>

检测器A 210nm

| 峰号 | 保留时间 | 面积 | 面积% | 高度 | 理论塔板数(USP) | 拖尾因子 | 分离度(USP) |
|---|---|---|---|---|---|---|---|
| 1 | 3.601 | 28874 | 100.000 | 3054 | 3384 | 1.046 | -- |
| 总计 | | 28874 | 100.000 | 3054 | | | |

SHIMADZU LabSolutions

# J483

## <样品信息>

色谱柱 :SB-C8(150mm*4.6mm,3.5μm） 流速：1.5ml/min
柱 温 :60℃ 波长：210nm
数据文件名 : RC$J483 - 27-86/27-4258-2 - zzp-24102102p-rcqx-pH6.8jz-60min-P2.lcd
方法文件名 : RC$J483 - J483-RCQX-FX276.lcm
批处理文件名: RC$J483 - J483-20241031-FX276.lcb
样品瓶号 : 1-16
进样体积 : 400 μL 版本号：6.115
进样时间 : 2024/11/01 01:04:57 实验者: jiangjinwei
处理时间（V2） : 2024/11/01 11:31:23 处理者: jiangjinwei
仪器型号：SHIMADZU LC-2050C(FX276)

## <色谱图>

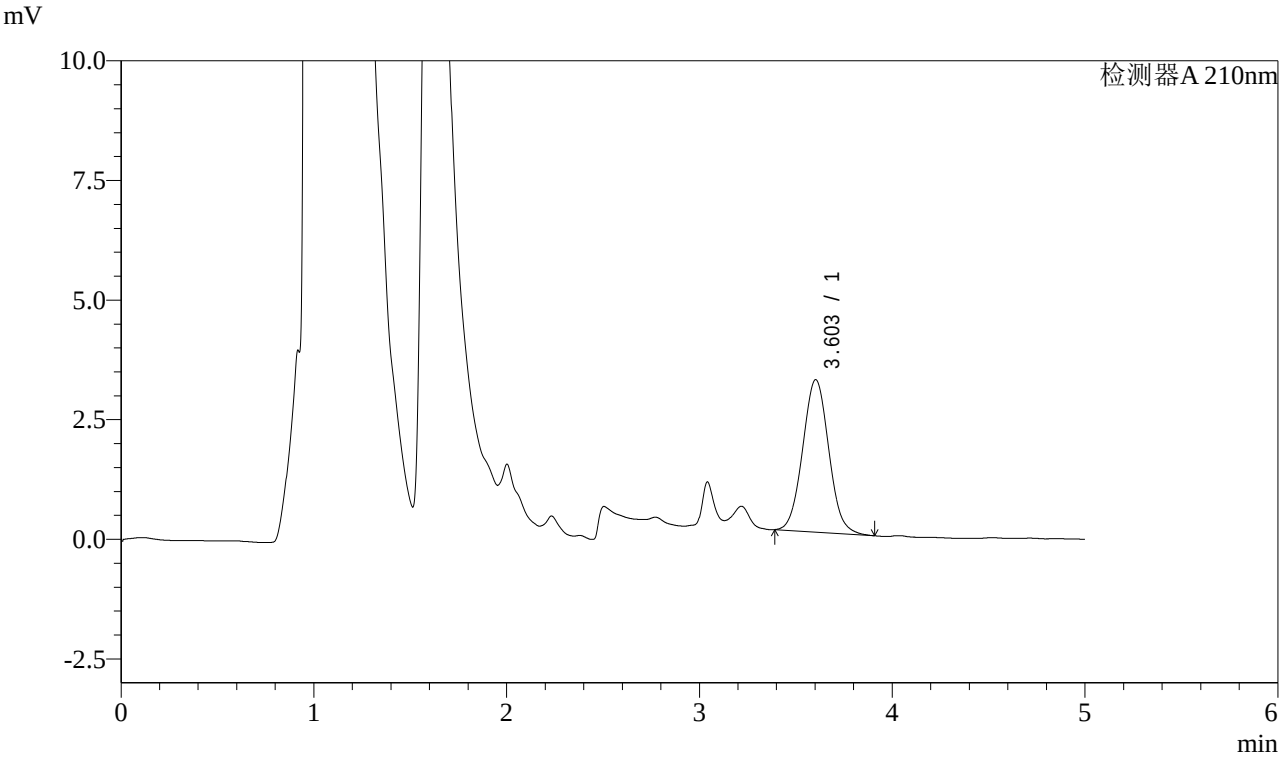


## <峰表>

检测器A 210nm

| 峰号 | 保留时间 | 面积 | 面积% | 高度 | 理论塔板数(USP) | 拖尾因子 | 分离度(USP) |
|---|---|---|---|---|---|---|---|
| 1 | 3.603 | 30043 | 100.000 | 3187 | 3378 | 1.051 | -- |
| 总计 | | 30043 | 100.000 | 3187 | | | |

SHIMADZU LabSolutions

# J483

## <样品信息>

色谱柱 :SB-C8(150mm*4.6mm,3.5μm） 流速：1.5ml/min
柱 温 :60℃ 波长：210nm
数据文件名 : RC$J483 - 27-86/27-4259-2 - zzp-24102102p-rcqx-pH6.8jz-60min-P3.lcd
方法文件名 : RC$J483 - J483-RCQX-FX276.lcm
批处理文件名: RC$J483 - J483-20241031-FX276.lcb
样品瓶号 : 1-25
进样体积 : 400 μL 版本号：6.115
进样时间 : 2024/11/01 01:11:27 实验者: jiangjinwei
处理时间（V2） : 2024/11/01 11:31:25 处理者: jiangjinwei
仪器型号：SHIMADZU LC-2050C(FX276)

## <色谱图>

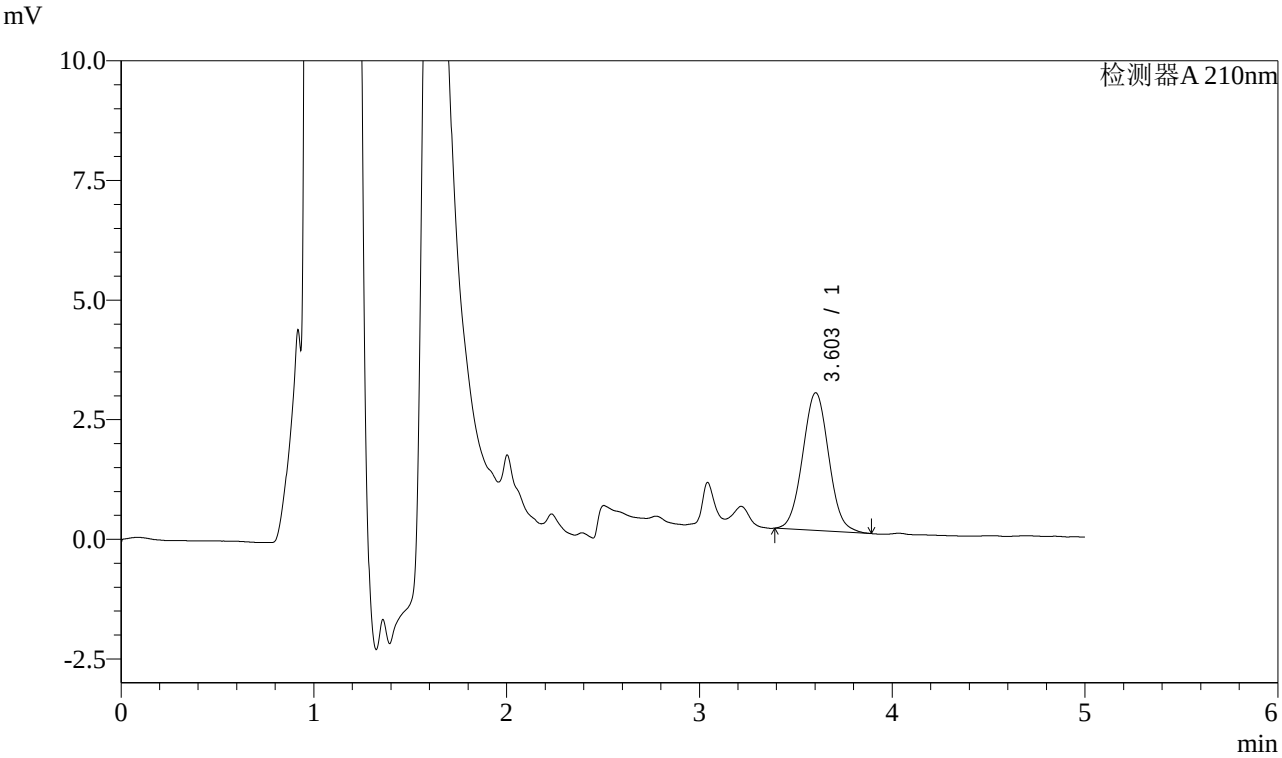


## <峰表>

检测器A 210nm

| 峰号 | 保留时间 | 面积 | 面积% | 高度 | 理论塔板数(USP) | 拖尾因子 | 分离度(USP) |
|---|---|---|---|---|---|---|---|
| 1 | 3.603 | 27124 | 100.000 | 2878 | 3385 | 1.045 | -- |
| 总计 | | 27124 | 100.000 | 2878 | | | |

SHIMADZU LabSolutions

# J483

## <样品信息>

色谱柱 :SB-C8(150mm*4.6mm,3.5μm） 流速：1.5ml/min
柱 温 :60℃ 波长：210nm
数据文件名 : RC$J483 - 27-86/27-4260-2 - zzp-24102102p-rcqx-pH6.8jz-60min-P4.lcd
方法文件名 : RC$J483 - J483-RCQX-FX276.lcm
批处理文件名: RC$J483 - J483-20241031-FX276.lcb
样品瓶号 : 1-34
进样体积 : 400 μL 版本号：6.115
进样时间 : 2024/11/01 01:17:58 实验者: jiangjinwei
处理时间（V2） : 2024/11/01 11:31:28 处理者: jiangjinwei
仪器型号：SHIMADZU LC-2050C(FX276)

## <色谱图>

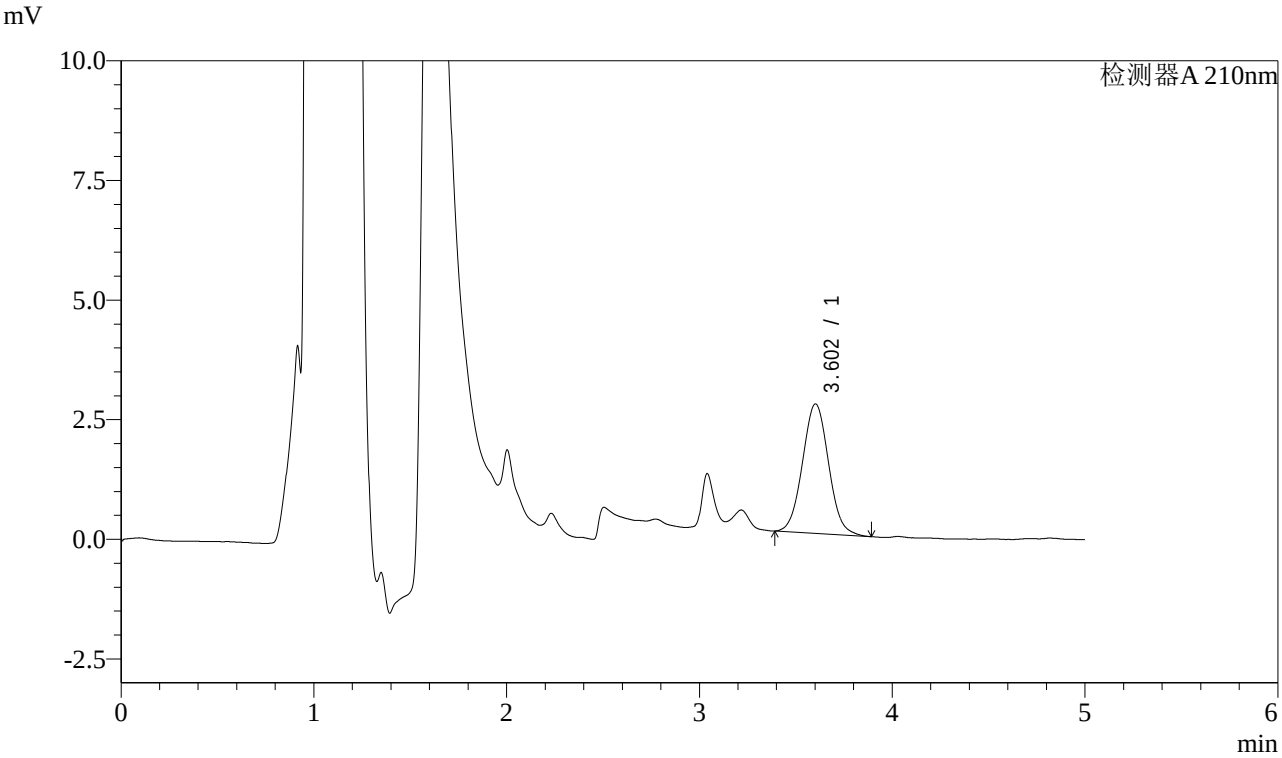


## <峰表>

检测器A 210nm

| 峰号 | 保留时间 | 面积 | 面积% | 高度 | 理论塔板数(USP) | 拖尾因子 | 分离度(USP) |
|---|---|---|---|---|---|---|---|
| 1 | 3.602 | 25500 | 100.000 | 2704 | 3391 | 1.046 | -- |
| 总计 | | 25500 | 100.000 | 2704 | | | |

SHIMADZU LabSolutions

# J483

## <样品信息>

色谱柱 :SB-C8(150mm*4.6mm,3.5μm） 流速：1.5ml/min
柱 温 :60℃ 波长：210nm
数据文件名 : RC$J483 - 27-86/27-4261-2 - zzp-24102102p-rcqx-pH6.8jz-60min-P5.lcd
方法文件名 : RC$J483 - J483-RCQX-FX276.lcm
批处理文件名: RC$J483 - J483-20241031-FX276.lcb
样品瓶号 : 1-43
进样体积 : 400 μL 版本号：6.115
进样时间 : 2024/11/01 01:24:29 实验者: jiangjinwei
处理时间（V2） : 2024/11/01 11:31:31 处理者: jiangjinwei
仪器型号：SHIMADZU LC-2050C(FX276)

## <色谱图>

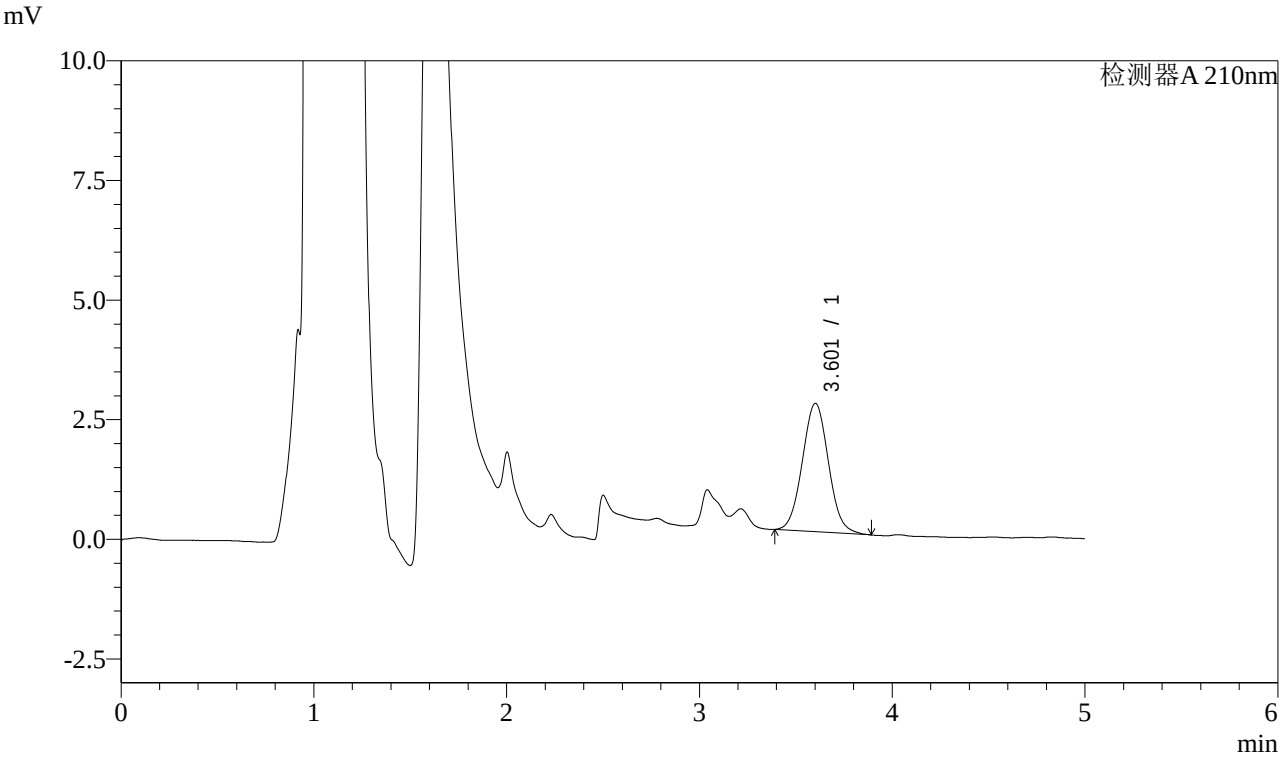


## <峰表>

检测器A 210nm

| 峰号 | 保留时间 | 面积 | 面积% | 高度 | 理论塔板数(USP) | 拖尾因子 | 分离度(USP) |
|---|---|---|---|---|---|---|---|
| 1 | 3.601 | 25290 | 100.000 | 2680 | 3379 | 1.047 | -- |
| 总计 | | 25290 | 100.000 | 2680 | | | |

SHIMADZU LabSolutions

# J483

## <样品信息>

色谱柱 :SB-C8(150mm*4.6mm,3.5μm） 流速：1.5ml/min
柱 温 :60℃ 波长：210nm
数据文件名 : RC$J483 - 27-86/27-4262-2 - zzp-24102102p-rcqx-pH6.8jz-60min-P6.lcd
方法文件名 : RC$J483 - J483-RCQX-FX276.lcm
批处理文件名: RC$J483 - J483-20241031-FX276.lcb
样品瓶号 : 1-52
进样体积 : 400 μL 版本号：6.115
进样时间 : 2024/11/01 01:31:00 实验者: jiangjinwei
处理时间（V2） : 2024/11/01 11:31:33 处理者: jiangjinwei
仪器型号：SHIMADZU LC-2050C(FX276)

## <色谱图>

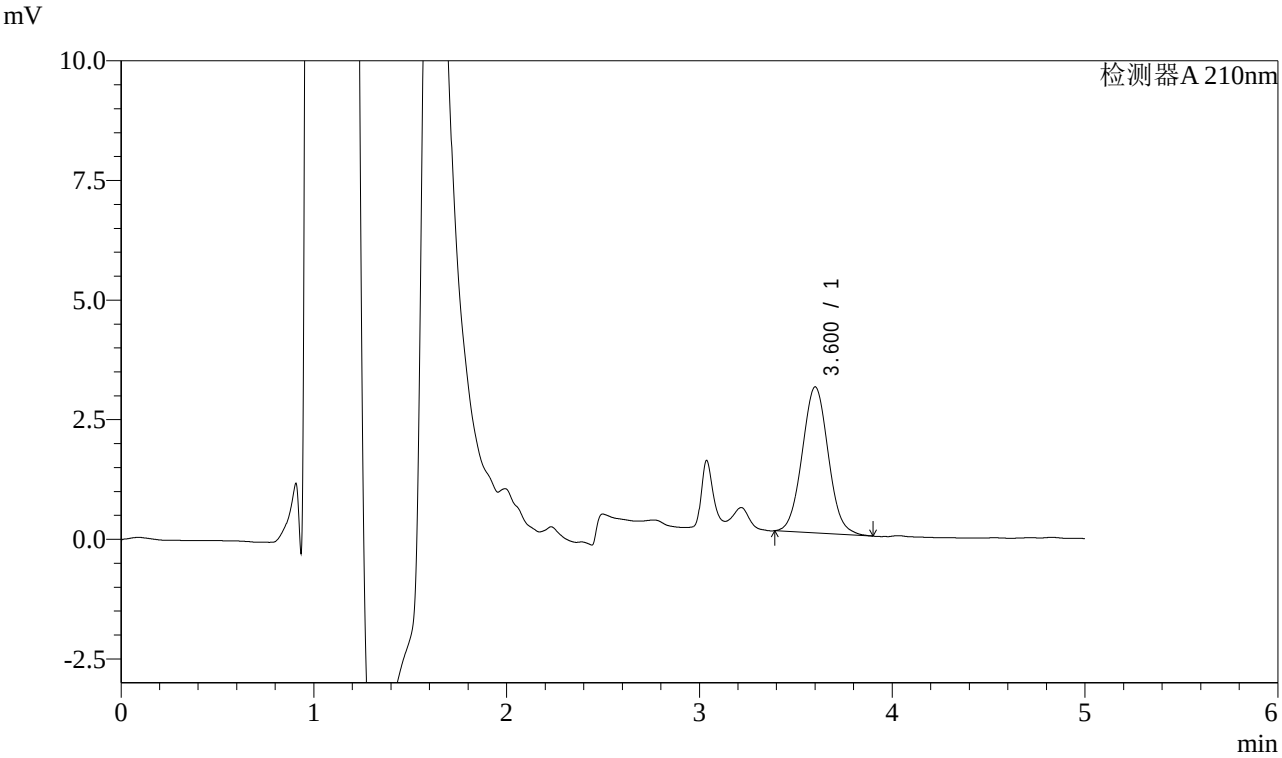


## <峰表>

检测器A 210nm

| 峰号 | 保留时间 | 面积 | 面积% | 高度 | 理论塔板数(USP) | 拖尾因子 | 分离度(USP) |
|---|---|---|---|---|---|---|---|
| 1 | 3.600 | 28726 | 100.000 | 3048 | 3379 | 1.049 | -- |
| 总计 | | 28726 | 100.000 | 3048 | | | |

SHIMADZU LabSolutions

# J483

## <样品信息>

色谱柱 :SB-C8(150mm*4.6mm,3.5μm） 流速：1.5ml/min
柱 温 :60℃ 波长：210nm
数据文件名 : RC$J483 - 27-86/27-4263-2 - zzp-24102102p-rcqx-pH6.8jz-90min-P1.lcd
方法文件名 : RC$J483 - J483-RCQX-FX276.lcm
批处理文件名: RC$J483 - J483-20241031-FX276.lcb
样品瓶号 : 1-8
进样体积 : 400 μL 版本号：6.115
进样时间 : 2024/11/01 01:37:32 实验者: jiangjinwei
处理时间（V2） : 2024/11/01 11:31:36 处理者: jiangjinwei
仪器型号：SHIMADZU LC-2050C(FX276)

## <色谱图>

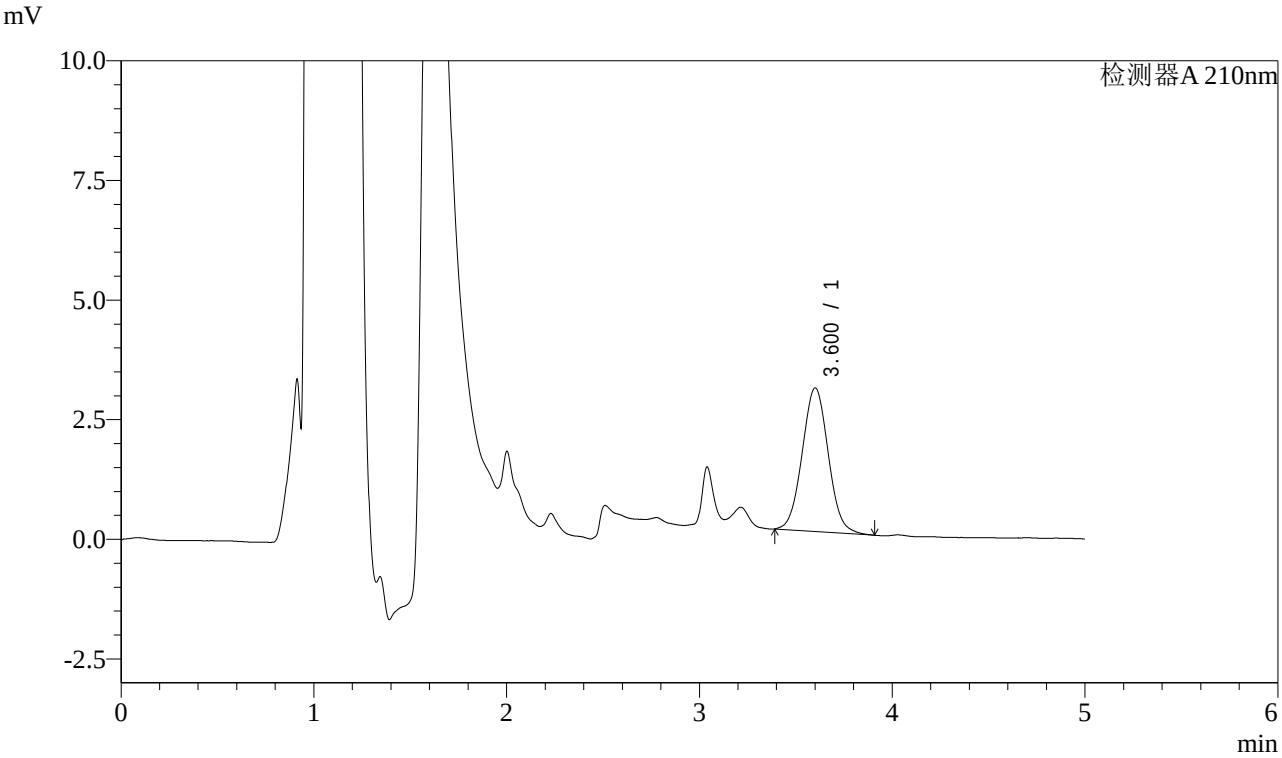


## <峰表>

检测器A 210nm

| 峰号 | 保留时间 | 面积 | 面积% | 高度 | 理论塔板数(USP) | 拖尾因子 | 分离度(USP) |
|---|---|---|---|---|---|---|---|
| 1 | 3.600 | 28270 | 100.000 | 2996 | 3376 | 1.044 | -- |
| 总计 | | 28270 | 100.000 | 2996 | | | |

SHIMADZU LabSolutions

# J483

## <样品信息>

色谱柱 :SB-C8(150mm*4.6mm,3.5μm） 流速：1.5ml/min
柱 温 :60℃ 波长：210nm
数据文件名 : RC$J483 - 27-86/27-4264-2 - zzp-24102102p-rcqx-pH6.8jz-90min-P2.lcd
方法文件名 : RC$J483 - J483-RCQX-FX276.lcm
批处理文件名: RC$J483 - J483-20241031-FX276.lcb
样品瓶号 : 1-17
进样体积 : 400 μL 版本号：6.115
进样时间 : 2024/11/01 01:44:04 实验者: jiangjinwei
处理时间（V2） : 2024/11/01 11:31:39 处理者: jiangjinwei
仪器型号：SHIMADZU LC-2050C(FX276)

## <色谱图>

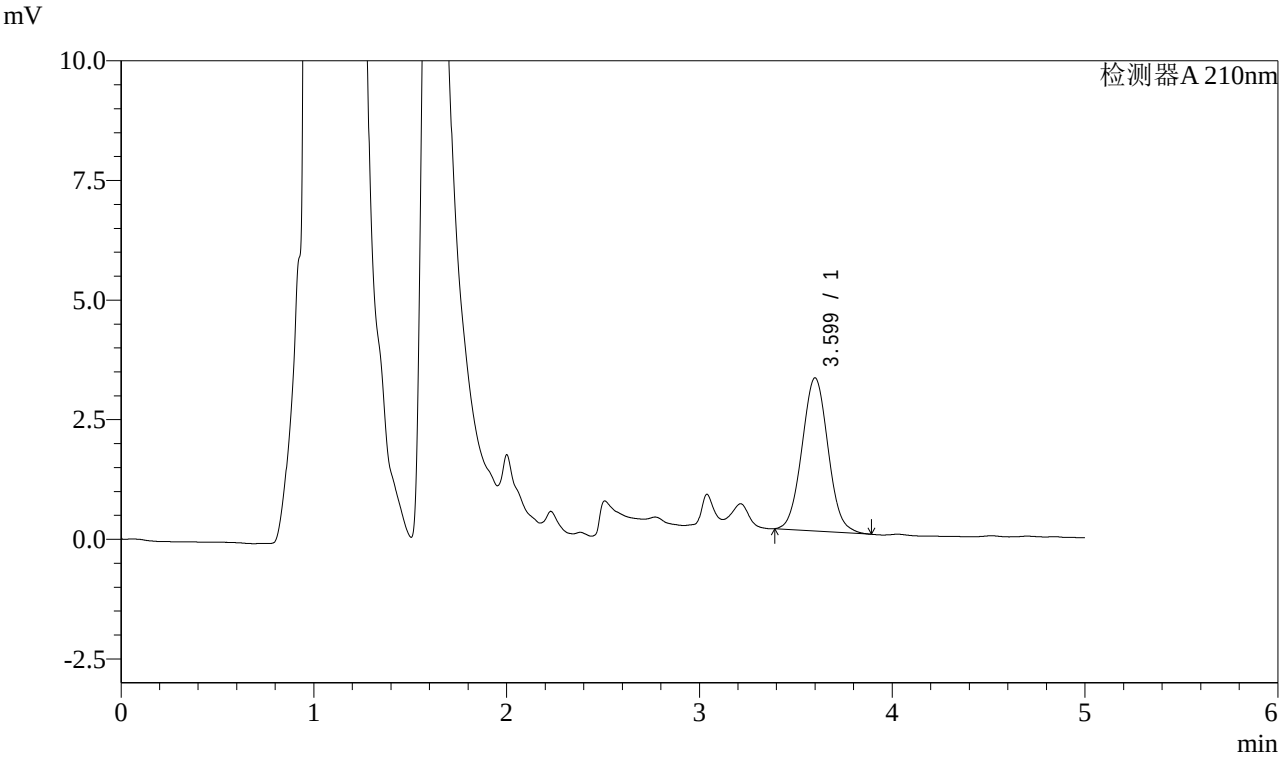


## <峰表>

检测器A 210nm

| 峰号 | 保留时间 | 面积 | 面积% | 高度 | 理论塔板数(USP) | 拖尾因子 | 分离度(USP) |
|---|---|---|---|---|---|---|---|
| 1 | 3.599 | 30094 | 100.000 | 3198 | 3381 | 1.047 | -- |
| 总计 | | 30094 | 100.000 | 3198 | | | |

SHIMADZU LabSolutions

# J483

## <样品信息>

色谱柱 :SB-C8(150mm*4.6mm,3.5μm） 流速：1.5ml/min
柱 温 :60℃ 波长：210nm
数据文件名 : RC$J483 - 27-86/27-4265-2 - zzp-24102102p-rcqx-pH6.8jz-90min-P3.lcd
方法文件名 : RC$J483 - J483-RCQX-FX276.lcm
批处理文件名: RC$J483 - J483-20241031-FX276.lcb
样品瓶号 : 1-26
进样体积 : 400 μL 版本号：6.115
进样时间 : 2024/11/01 01:50:35 实验者: jiangjinwei
处理时间（V2） : 2024/11/01 11:31:42 处理者: jiangjinwei
仪器型号：SHIMADZU LC-2050C(FX276)

## <色谱图>

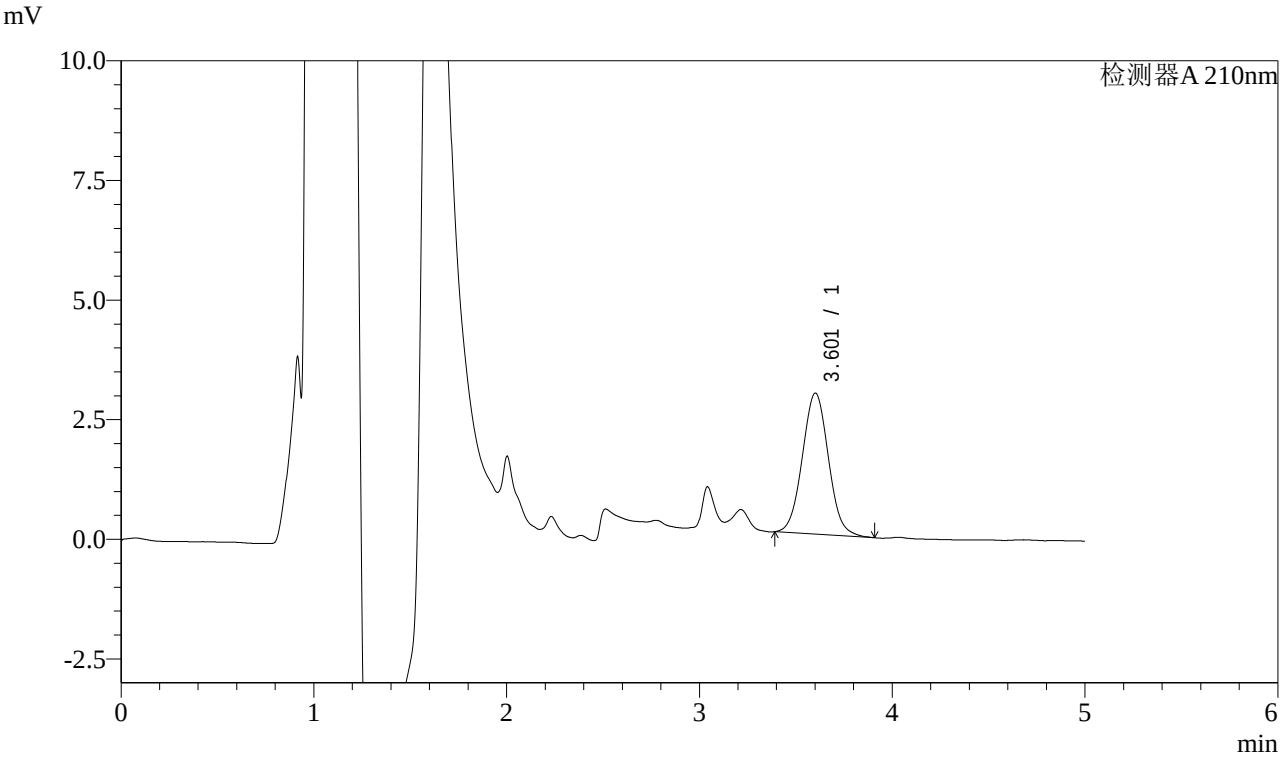


## <峰表>

检测器A 210nm

| 峰号 | 保留时间 | 面积 | 面积% | 高度 | 理论塔板数(USP) | 拖尾因子 | 分离度(USP) |
|---|---|---|---|---|---|---|---|
| 1 | 3.601 | 27775 | 100.000 | 2944 | 3383 | 1.043 | -- |
| 总计 | | 27775 | 100.000 | 2944 | | | |

SHIMADZU LabSolutions

# J483

## <样品信息>

色谱柱 :SB-C8(150mm*4.6mm,3.5μm） 流速：1.5ml/min
柱 温 :60℃ 波长：210nm
数据文件名 : RC$J483 - 27-86/27-4266-2 - zzp-24102102p-rcqx-pH6.8jz-90min-P4.lcd
方法文件名 : RC$J483 - J483-RCQX-FX276.lcm
批处理文件名: RC$J483 - J483-20241031-FX276.lcb
样品瓶号 : 1-35
进样体积 : 400 μL 版本号：6.115
进样时间 : 2024/11/01 01:57:07 实验者: jiangjinwei
处理时间（V2） : 2024/11/01 11:31:45 处理者: jiangjinwei
仪器型号：SHIMADZU LC-2050C(FX276)

## <色谱图>

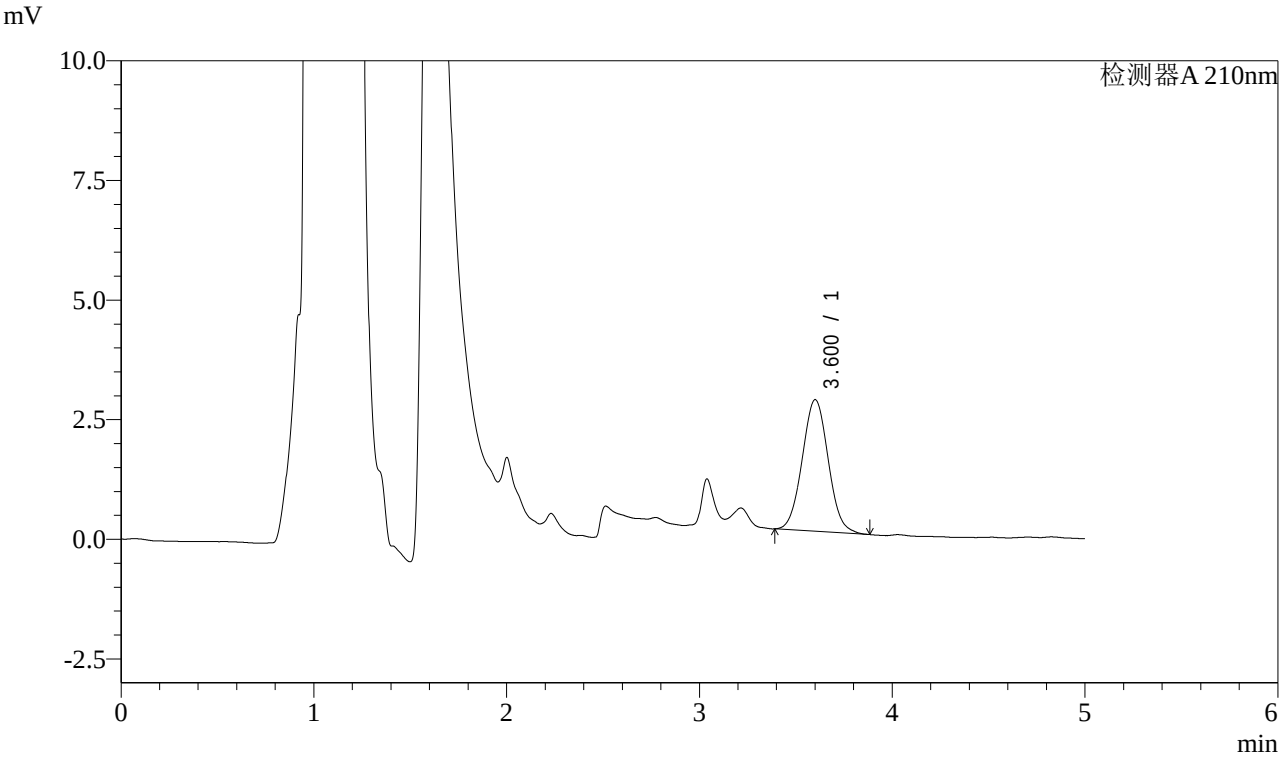


## <峰表>

检测器A 210nm

| 峰号 | 保留时间 | 面积 | 面积% | 高度 | 理论塔板数(USP) | 拖尾因子 | 分离度(USP) |
|---|---|---|---|---|---|---|---|
| 1 | 3.600 | 25823 | 100.000 | 2748 | 3392 | 1.045 | -- |
| 总计 | | 25823 | 100.000 | 2748 | | | |

SHIMADZU LabSolutions

# J483

## <样品信息>

色谱柱 :SB-C8(150mm*4.6mm,3.5μm） 流速：1.5ml/min
柱 温 :60℃ 波长：210nm
数据文件名 : RC$J483 - 27-86/27-4267-2 - zzp-24102102p-rcqx-pH6.8jz-90min-P5.lcd
方法文件名 : RC$J483 - J483-RCQX-FX276.lcm
批处理文件名: RC$J483 - J483-20241031-FX276.lcb
样品瓶号 : 1-44
进样体积 : 400 μL 版本号：6.115
进样时间 : 2024/11/01 02:03:38 实验者: jiangjinwei
处理时间（V2） : 2024/11/01 11:31:47 处理者: jiangjinwei
仪器型号：SHIMADZU LC-2050C(FX276)

## <色谱图>

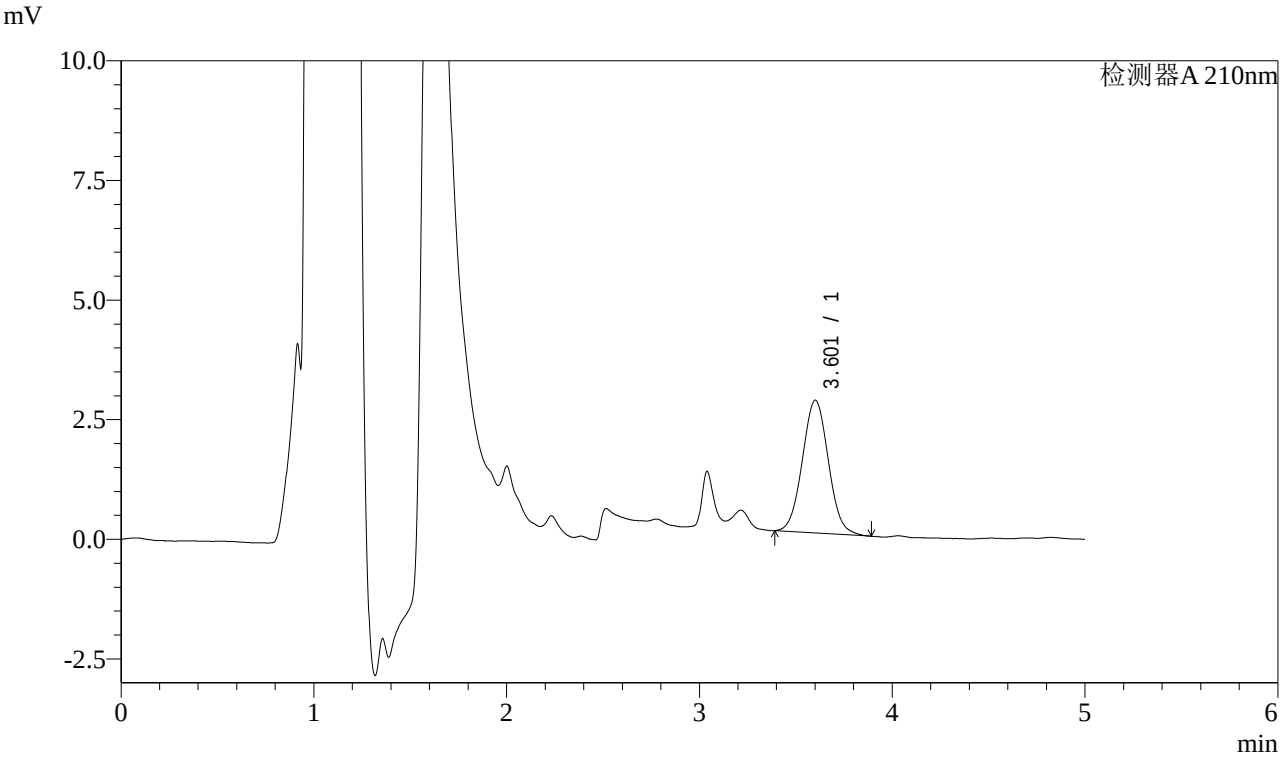


## <峰表>

检测器A 210nm

| 峰号 | 保留时间 | 面积 | 面积% | 高度 | 理论塔板数(USP) | 拖尾因子 | 分离度(USP) |
|---|---|---|---|---|---|---|---|
| 1 | 3.601 | 26152 | 100.000 | 2772 | 3392 | 1.044 | -- |
| 总计 | | 26152 | 100.000 | 2772 | | | |

SHIMADZU LabSolutions

# J483

## <样品信息>

色谱柱 :SB-C8(150mm*4.6mm,3.5μm） 流速：1.5ml/min
柱 温 :60℃ 波长：210nm
数据文件名 : RC$J483 - 27-86/27-4268-2 - zzp-24102102p-rcqx-pH6.8jz-90min-P6.lcd
方法文件名 : RC$J483 - J483-RCQX-FX276.lcm
批处理文件名: RC$J483 - J483-20241031-FX276.lcb
样品瓶号 : 1-53
进样体积 : 400 μL 版本号：6.115
进样时间 : 2024/11/01 02:10:10 实验者: jiangjinwei
处理时间（V2） : 2024/11/01 11:31:50 处理者: jiangjinwei
仪器型号：SHIMADZU LC-2050C(FX276)

## <色谱图>

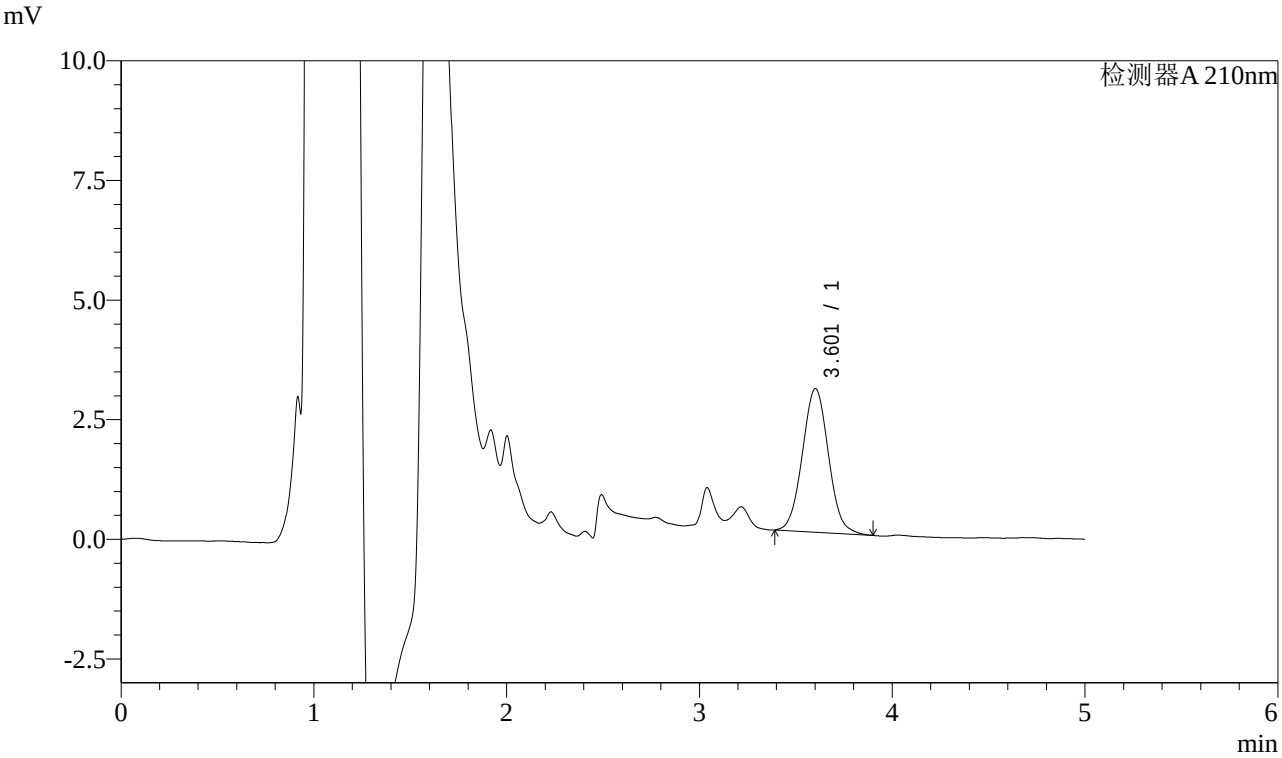


## <峰表>

检测器A 210nm

| 峰号 | 保留时间 | 面积 | 面积% | 高度 | 理论塔板数(USP) | 拖尾因子 | 分离度(USP) |
|---|---|---|---|---|---|---|---|
| 1 | 3.601 | 28279 | 100.000 | 2997 | 3400 | 1.046 | -- |
| 总计 | | 28279 | 100.000 | 2997 | | | |

SHIMADZU LabSolutions

# J483

## <样品信息>

色谱柱 :SB-C8(150mm*4.6mm,3.5μm） 流速：1.5ml/min
柱 温 :60℃ 波长：210nm
数据文件名 : RC$J483 - 27-86/27-4269-2 - zzp-24102102p-rcqx-pH6.8jz-JX-P1.lcd
方法文件名 : RC$J483 - J483-RCQX-FX276.lcm
批处理文件名: RC$J483 - J483-20241031-FX276.lcb
样品瓶号 : 1-9
进样体积 : 400 μL 版本号：6.115
进样时间 : 2024/11/01 02:16:43 实验者: jiangjinwei
处理时间（V2） : 2024/11/01 11:31:53 处理者: jiangjinwei
仪器型号：SHIMADZU LC-2050C(FX276)

## <色谱图>

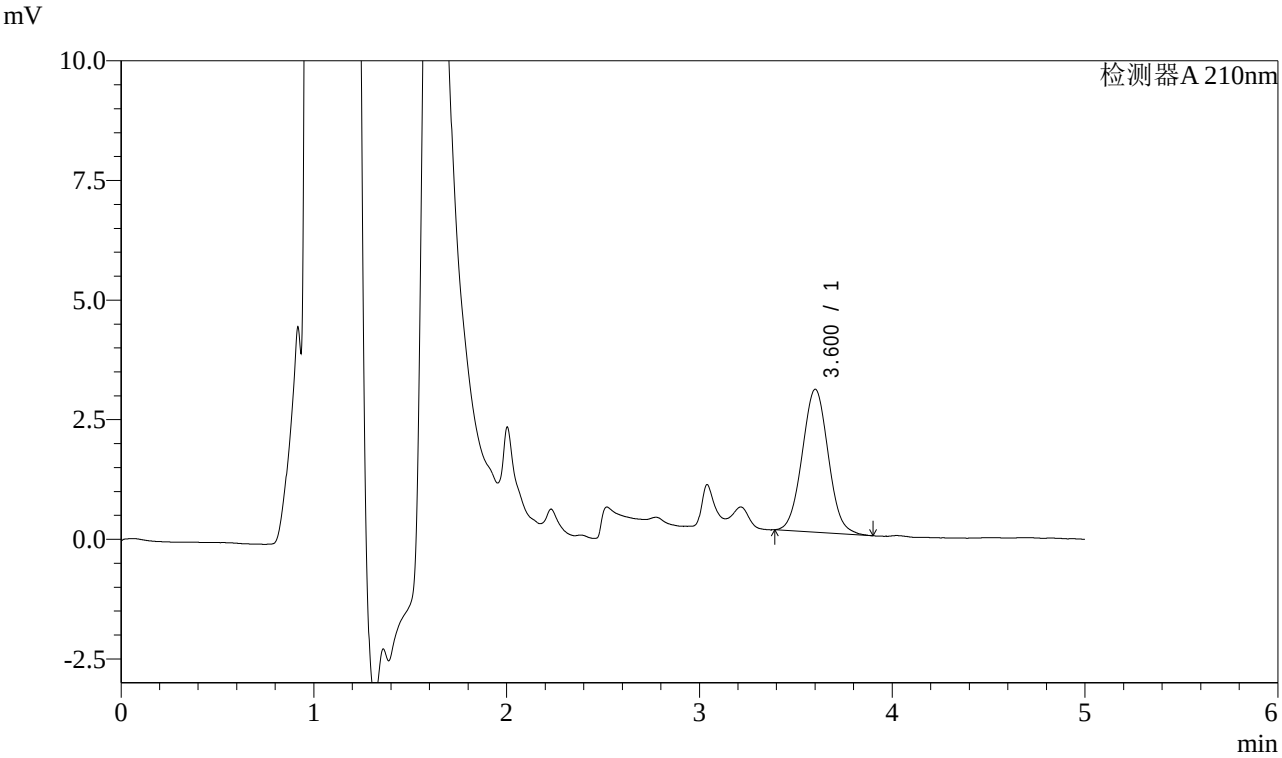


## <峰表>

检测器A 210nm

| 峰号 | 保留时间 | 面积 | 面积% | 高度 | 理论塔板数(USP) | 拖尾因子 | 分离度(USP) |
|---|---|---|---|---|---|---|---|
| 1 | 3.600 | 28110 | 100.000 | 2984 | 3361 | 1.044 | -- |
| 总计 | | 28110 | 100.000 | 2984 | | | |

SHIMADZU LabSolutions

# J483

## <样品信息>

色谱柱 :SB-C8(150mm*4.6mm,3.5μm） 流速：1.5ml/min
柱 温 :60℃ 波长：210nm
数据文件名 : RC$J483 - 27-86/27-4270-2 - zzp-24102102p-rcqx-pH6.8jz-JX-P2.lcd
方法文件名 : RC$J483 - J483-RCQX-FX276.lcm
批处理文件名: RC$J483 - J483-20241031-FX276.lcb
样品瓶号 : 1-18
进样体积 : 400 μL 版本号：6.115
进样时间 : 2024/11/01 02:23:16 实验者: jiangjinwei
处理时间（V2） : 2024/11/01 11:31:56 处理者: jiangjinwei
仪器型号：SHIMADZU LC-2050C(FX276)

## <色谱图>

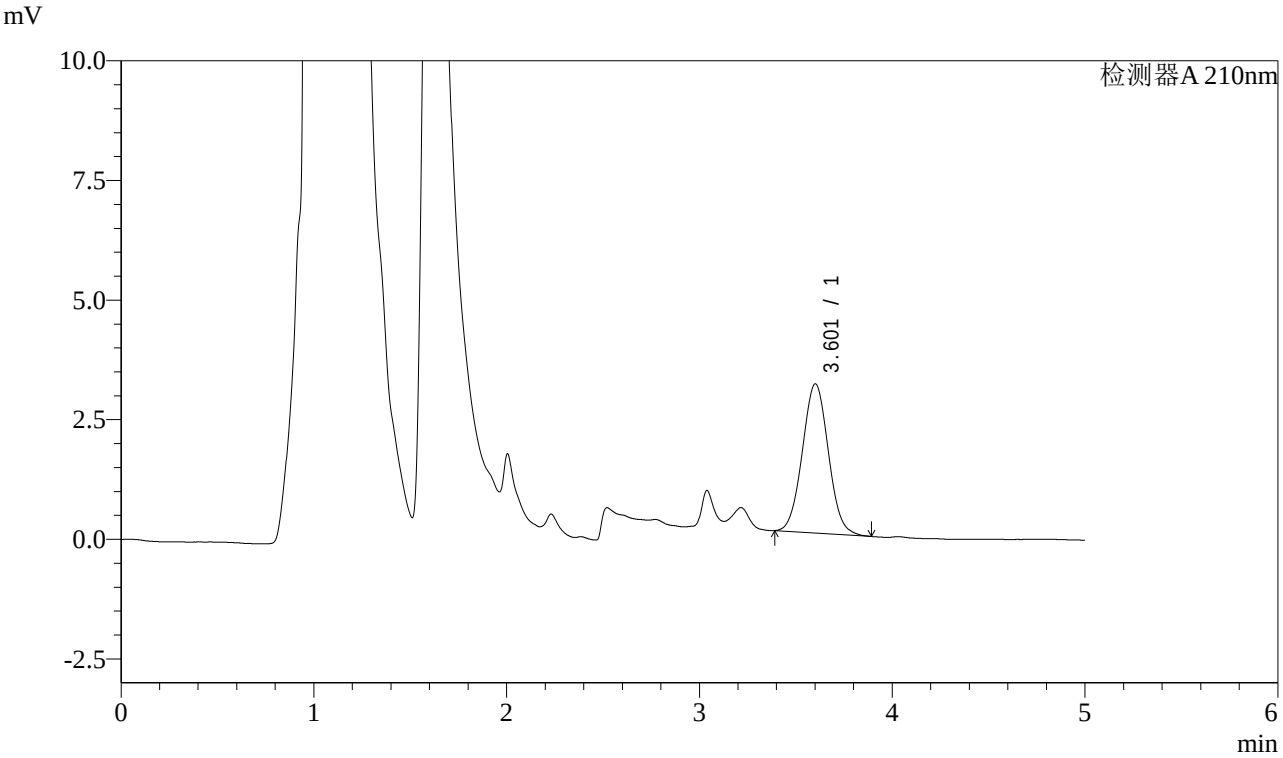


## <峰表>

检测器A 210nm

| 峰号 | 保留时间 | 面积 | 面积% | 高度 | 理论塔板数(USP) | 拖尾因子 | 分离度(USP) |
|---|---|---|---|---|---|---|---|
| 1 | 3.601 | 29309 | 100.000 | 3113 | 3393 | 1.042 | -- |
| 总计 | | 29309 | 100.000 | 3113 | | | |

SHIMADZU LabSolutions

# J483

## <样品信息>

色谱柱 :SB-C8(150mm*4.6mm,3.5μm） 流速：1.5ml/min
柱 温 :60℃ 波长：210nm
数据文件名 : RC$J483 - 27-86/27-4271-2 - zzp-24102102p-rcqx-pH6.8jz-JX-P3.lcd
方法文件名 : RC$J483 - J483-RCQX-FX276.lcm
批处理文件名: RC$J483 - J483-20241031-FX276.lcb
样品瓶号 : 1-27
进样体积 : 400 μL 版本号：6.115
进样时间 : 2024/11/01 02:29:47 实验者: jiangjinwei
处理时间（V2） : 2024/11/01 11:31:58 处理者: jiangjinwei
仪器型号：SHIMADZU LC-2050C(FX276)

## <色谱图>

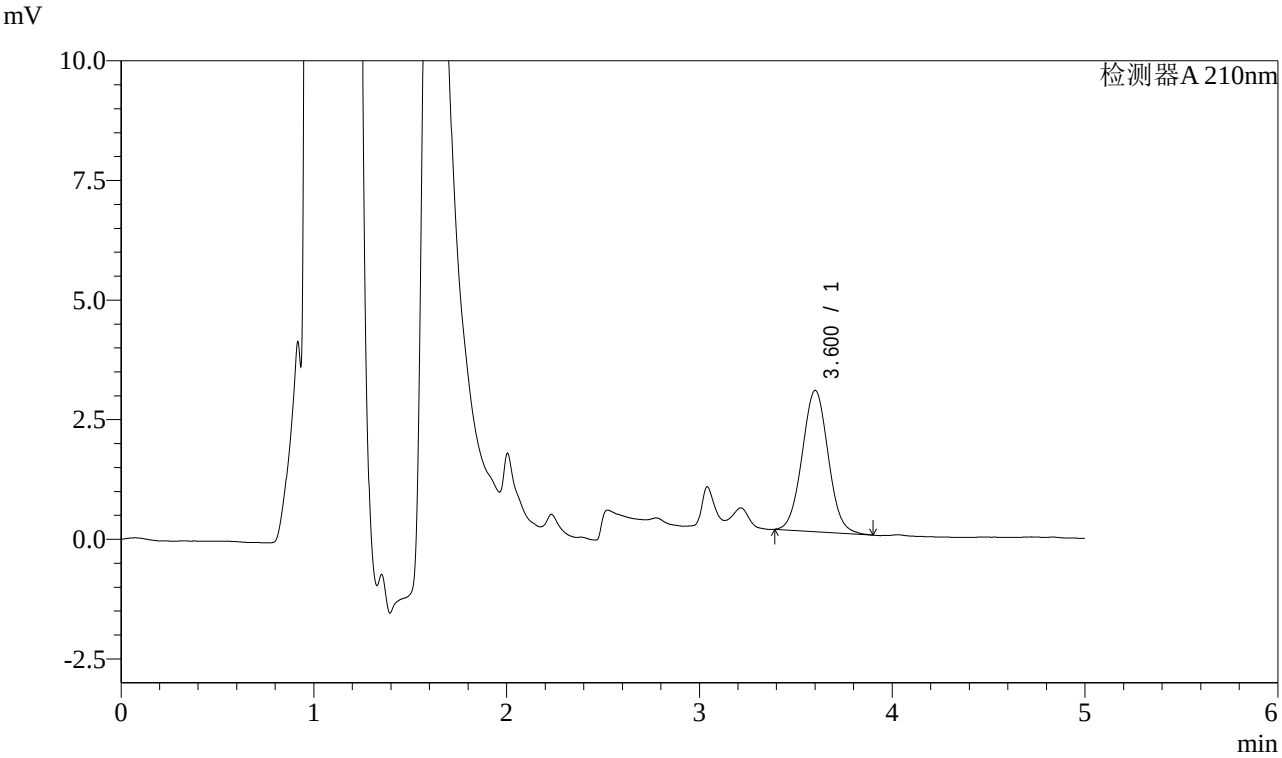


## <峰表>

检测器A 210nm

| 峰号 | 保留时间 | 面积 | 面积% | 高度 | 理论塔板数(USP) | 拖尾因子 | 分离度(USP) |
|---|---|---|---|---|---|---|---|
| 1 | 3.600 | 27741 | 100.000 | 2948 | 3410 | 1.040 | -- |
| 总计 | | 27741 | 100.000 | 2948 | | | |

SHIMADZU LabSolutions

# J483

## <样品信息>

色谱柱 :SB-C8(150mm*4.6mm,3.5μm） 流速：1.5ml/min
柱 温 :60℃ 波长：210nm
数据文件名 : RC$J483 - 27-86/27-4272-2 - zzp-24102102p-rcqx-pH6.8jz-JX-P4.lcd
方法文件名 : RC$J483 - J483-RCQX-FX276.lcm
批处理文件名: RC$J483 - J483-20241031-FX276.lcb
样品瓶号 : 1-36
进样体积 : 400 μL 版本号：6.115
进样时间 : 2024/11/01 02:36:20 实验者: jiangjinwei
处理时间（V2） : 2024/11/01 11:32:01 处理者: jiangjinwei
仪器型号：SHIMADZU LC-2050C(FX276)

## <色谱图>

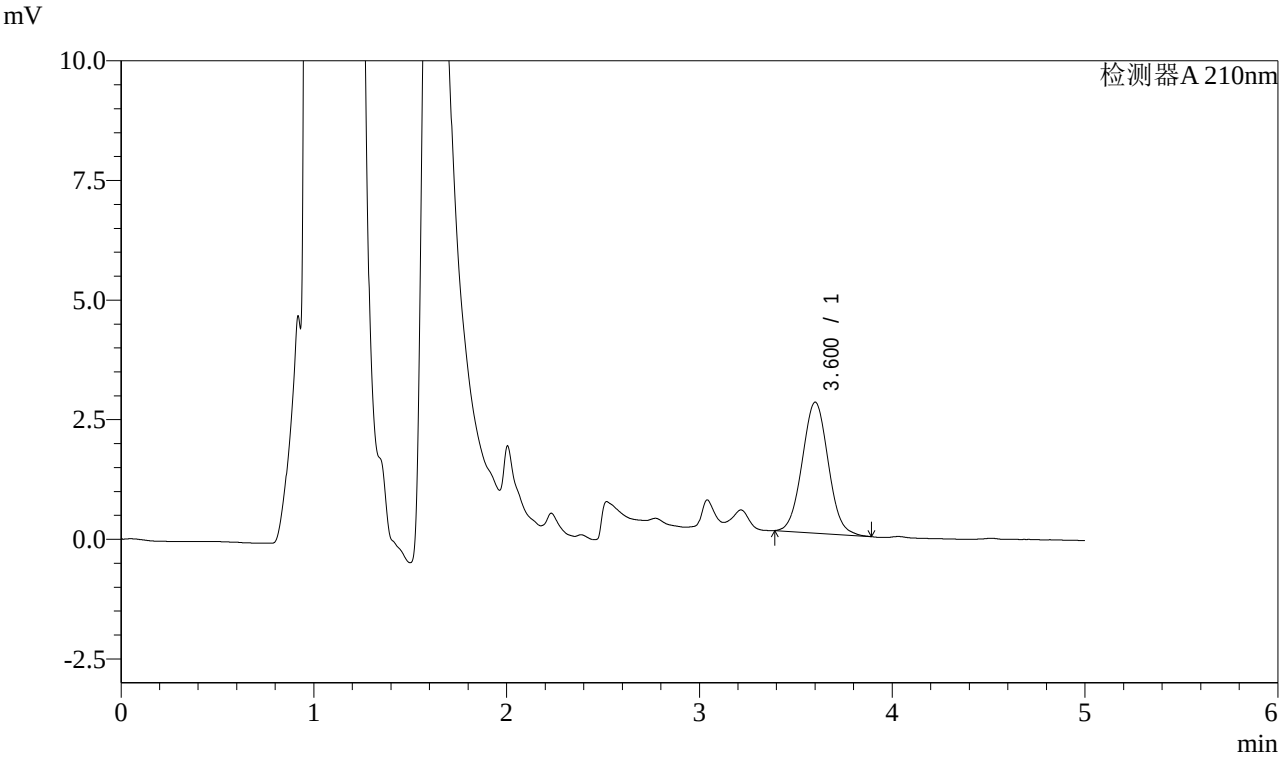


## <峰表>

检测器A 210nm

| 峰号 | 保留时间 | 面积 | 面积% | 高度 | 理论塔板数(USP) | 拖尾因子 | 分离度(USP) |
|---|---|---|---|---|---|---|---|
| 1 | 3.600 | 25687 | 100.000 | 2732 | 3390 | 1.042 | -- |
| 总计 | | 25687 | 100.000 | 2732 | | | |

SHIMADZU LabSolutions

# J483

## <样品信息>

色谱柱 :SB-C8(150mm*4.6mm,3.5μm） 流速：1.5ml/min
柱 温 :60℃ 波长：210nm
数据文件名 : RC$J483 - 27-86/27-4273-2 - zzp-24102102p-rcqx-pH6.8jz-JX-P5.lcd
方法文件名 : RC$J483 - J483-RCQX-FX276.lcm
批处理文件名: RC$J483 - J483-20241031-FX276.lcb
样品瓶号 : 1-45
进样体积 : 400 μL 版本号：6.115
进样时间 : 2024/11/01 02:42:52 实验者: jiangjinwei
处理时间（V2） : 2024/11/01 11:32:04 处理者: jiangjinwei
仪器型号：SHIMADZU LC-2050C(FX276)

## <色谱图>

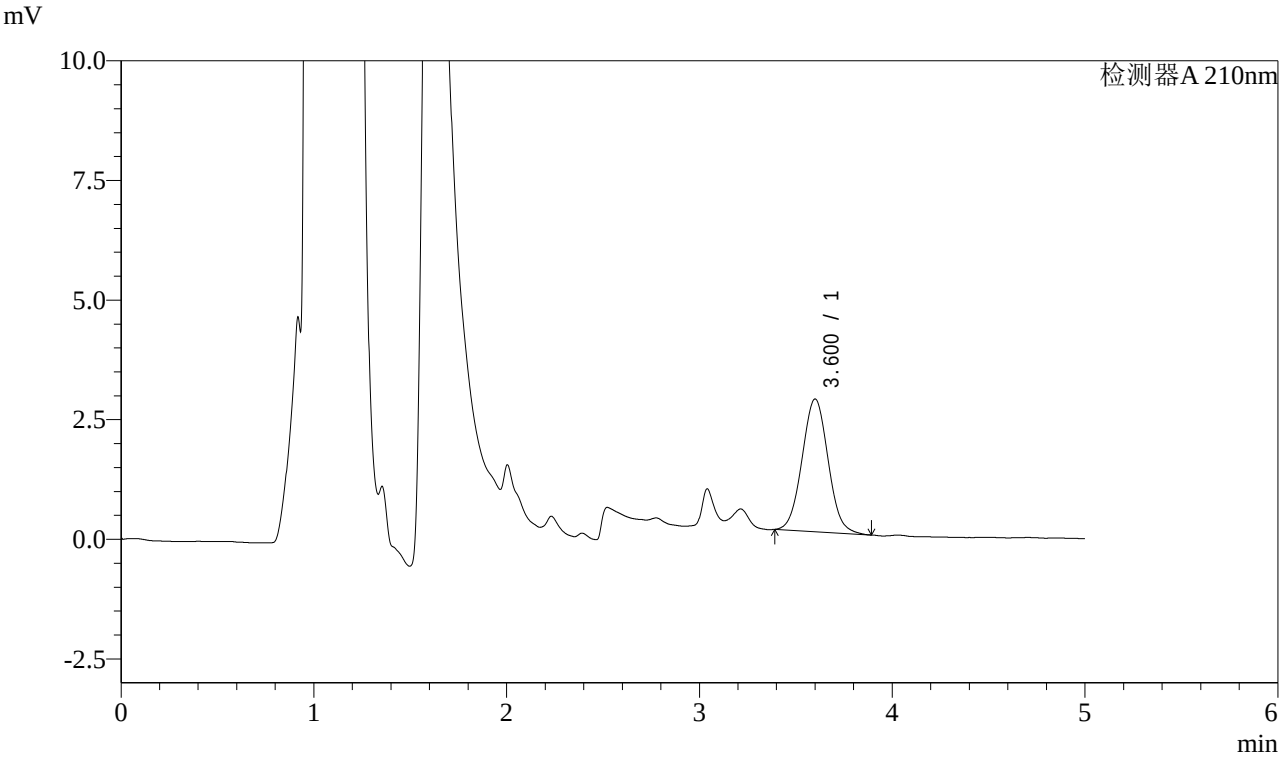


## <峰表>

检测器A 210nm

| 峰号 | 保留时间 | 面积 | 面积% | 高度 | 理论塔板数(USP) | 拖尾因子 | 分离度(USP) |
|---|---|---|---|---|---|---|---|
| 1 | 3.600 | 26094 | 100.000 | 2772 | 3378 | 1.043 | -- |
| 总计 | | 26094 | 100.000 | 2772 | | | |

SHIMADZU LabSolutions

# J483

## <样品信息>

色谱柱 :SB-C8(150mm*4.6mm,3.5μm） 流速：1.5ml/min
柱 温 :60℃ 波长：210nm
数据文件名 : RC$J483 - 27-86/27-4274-2 - zzp-24102102p-rcqx-pH6.8jz-JX-P6.lcd
方法文件名 : RC$J483 - J483-RCQX-FX276.lcm
批处理文件名: RC$J483 - J483-20241031-FX276.lcb
样品瓶号 : 1-54
进样体积 : 400 μL 版本号：6.115
进样时间 : 2024/11/01 02:49:24 实验者: jiangjinwei
处理时间（V2） : 2024/11/01 11:32:07 处理者: jiangjinwei
仪器型号：SHIMADZU LC-2050C(FX276)

## <色谱图>

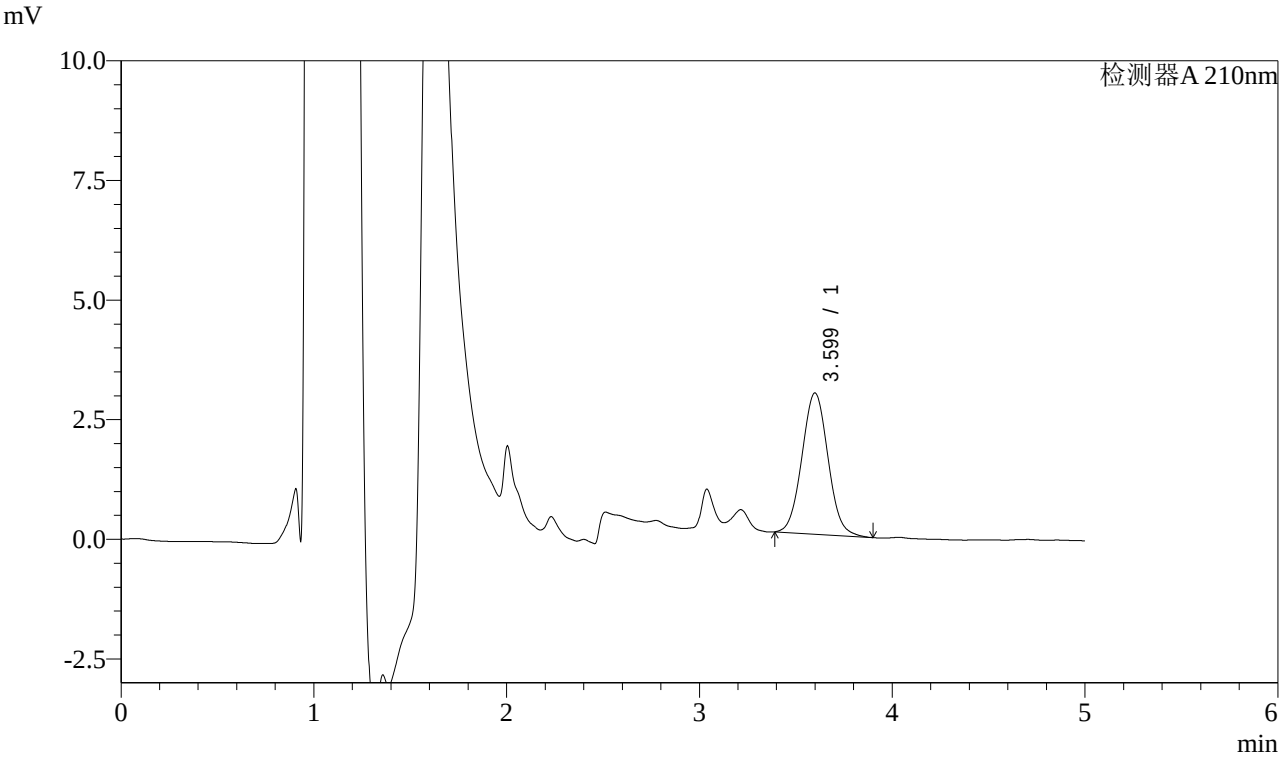


## <峰表>

检测器A 210nm

| 峰号 | 保留时间 | 面积 | 面积% | 高度 | 理论塔板数(USP) | 拖尾因子 | 分离度(USP) |
|---|---|---|---|---|---|---|---|
| 1 | 3.599 | 27828 | 100.000 | 2951 | 3379 | 1.048 | -- |
| 总计 | | 27828 | 100.000 | 2951 | | | |

SHIMADZU LabSolutions

# J483

## <样品信息>

色谱柱 :SB-C8(150mm*4.6mm,3.5μm） 流速：1.5ml/min
柱 温 :60℃ 波长：210nm
数据文件名 : RC$J483 - 27-86/27-4275-2 - zzp-24102102p-rcqx-pH6.8jz-dz2-1.lcd
方法文件名 : RC$J483 - J483-RCQX-FX276.lcm
批处理文件名: RC$J483 - J483-20241031-FX276.lcb
样品瓶号 : 4-28
进样体积 : 400 μL 版本号：6.115
进样时间 : 2024/11/01 02:55:55 实验者: jiangjinwei
处理时间（V2） : 2024/11/01 11:32:09 处理者: jiangjinwei
仪器型号：SHIMADZU LC-2050C(FX276)

## <色谱图>

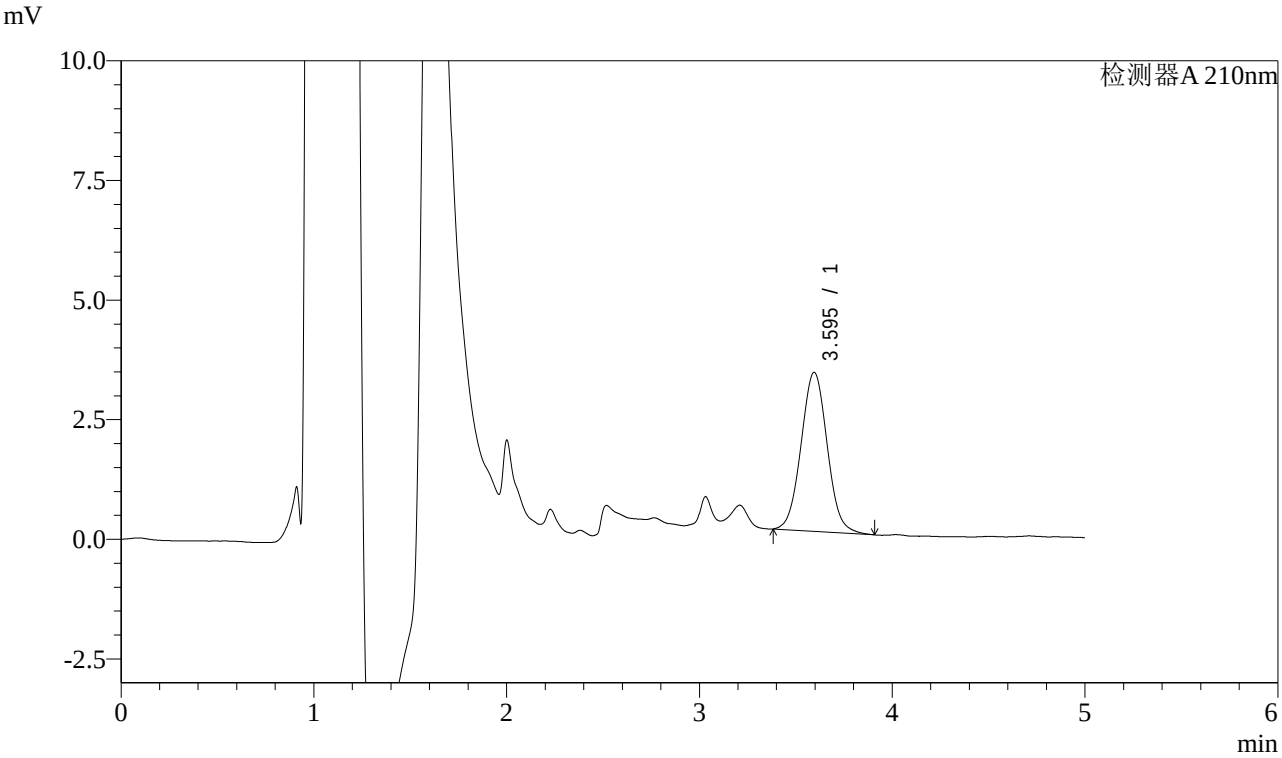


## <峰表>

检测器A 210nm

| 峰号 | 保留时间 | 面积 | 面积% | 高度 | 理论塔板数(USP) | 拖尾因子 | 分离度(USP) |
|---|---|---|---|---|---|---|---|
| 1 | 3.595 | 31378 | 100.000 | 3321 | 3356 | 1.041 | -- |
| 总计 | | 31378 | 100.000 | 3321 | | | |

SHIMADZU LabSolutions

# J483

## <样品信息>

色谱柱 :SB-C8(150mm*4.6mm,3.5μm） 流速：1.5ml/min
柱 温 :60℃ 波长：210nm
数据文件名 : RC$J483 - 27-86/27-4276-2 - zzp-24102102p-rcqx-pH6.8jz-dz2-2.lcd
方法文件名 : RC$J483 - J483-RCQX-FX276.lcm
批处理文件名: RC$J483 - J483-20241031-FX276.lcb
样品瓶号 : 4-28
进样体积 : 400 μL 版本号：6.115
进样时间 : 2024/11/01 03:02:26 实验者: jiangjinwei
处理时间（V2） : 2024/11/01 11:32:12 处理者: jiangjinwei
仪器型号：SHIMADZU LC-2050C(FX276)

## <色谱图>

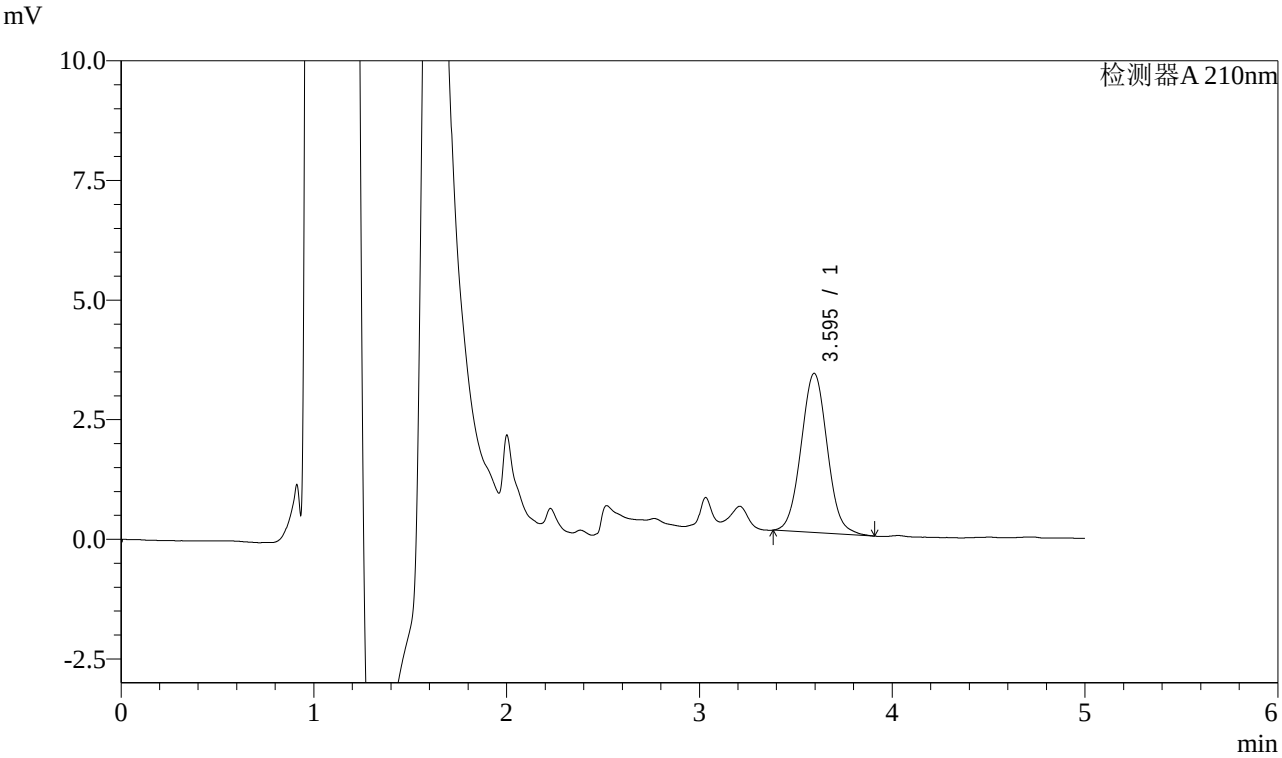


## <峰表>

检测器A 210nm

| 峰号 | 保留时间 | 面积 | 面积% | 高度 | 理论塔板数(USP) | 拖尾因子 | 分离度(USP) |
|---|---|---|---|---|---|---|---|
| 1 | 3.595 | 31423 | 100.000 | 3326 | 3373 | 1.047 | -- |
| 总计 | | 31423 | 100.000 | 3326 | | | |

SHIMADZU LabSolutions

# J483

## <样品信息>

色谱柱 :SB-C8(150mm*4.6mm,3.5μm） 流速：1.5ml/min
柱 温 :60℃ 波长：210nm
数据文件名 : RC$J483 - 27-86/27-4277-2 - zzp-24102101p-rcqx-pH6.8jz-rj.lcd
方法文件名 : RC$J483 - J483-RCQX-FX276.lcm
批处理文件名: RC$J483 - J483-20241031-FX276.lcb
样品瓶号 : 4-2
进样体积 : 400 μL 版本号：6.115
进样时间 : 2024/11/01 03:08:57 实验者: jiangjinwei
处理时间（V2） : 2024/11/01 11:32:15 处理者: jiangjinwei
仪器型号：SHIMADZU LC-2050C(FX276)

## <色谱图>

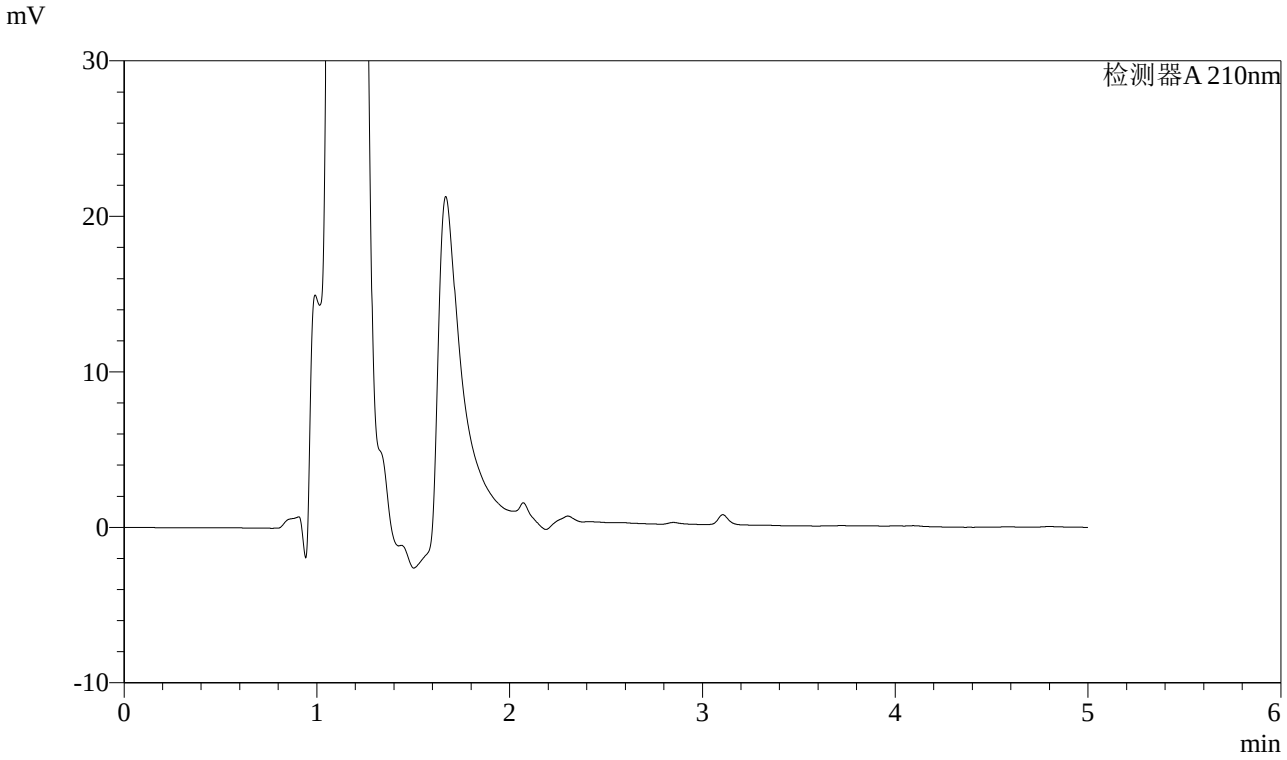


## <峰表>

检测器A 210nm

| 峰号 | 保留时间 | 面积 | 面积% | 高度 | 理论塔板数(USP) | 拖尾因子 | 分离度(USP) |
|---|---|---|---|---|---|---|---|
| 总计 | | | | | | | |

SHIMADZU LabSolutions

# J483

## <样品信息>

色谱柱 :SB-C8(150mm*4.6mm,3.5μm） 流速：1.5ml/min
柱 温 :60℃ 波长：210nm
数据文件名 : RC$J483 - 27-86/27-4278-2 - zzp-24102101p-rcqx-pH6.8jz-dz1-1.lcd
方法文件名 : RC$J483 - J483-RCQX-FX276.lcm
批处理文件名: RC$J483 - J483-20241031-FX276.lcb
样品瓶号 : 4-11
进样体积 : 400 μL 版本号：6.115
进样时间 : 2024/11/01 03:15:28 实验者: jiangjinwei
处理时间（V2） : 2024/11/01 11:32:18 处理者: jiangjinwei
仪器型号：SHIMADZU LC-2050C(FX276)

## <色谱图>

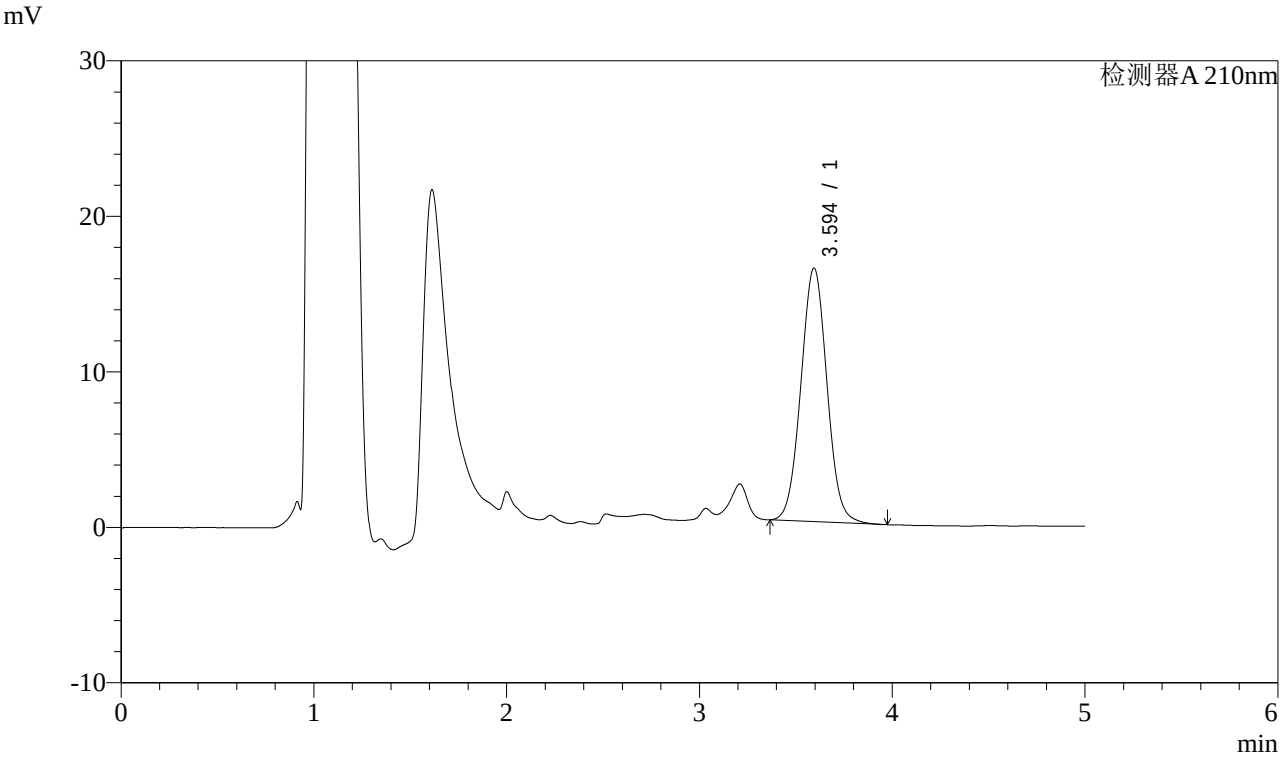


## <峰表>

检测器A 210nm

| 峰号 | 保留时间 | 面积 | 面积% | 高度 | 理论塔板数(USP) | 拖尾因子 | 分离度(USP) |
|---|---|---|---|---|---|---|---|
| 1 | 3.594 | 153644 | 100.000 | 16297 | 3380 | 1.037 | -- |
| 总计 | | 153644 | 100.000 | 16297 | | | |

SHIMADZU LabSolutions

# J483

## <样品信息>

色谱柱 :SB-C8(150mm*4.6mm,3.5μm） 流速：1.5ml/min
柱 温 :60℃ 波长：210nm
数据文件名 : RC$J483 - 27-86/27-4279-2 - zzp-24102101p-rcqx-pH6.8jz-dz1-2.lcd
方法文件名 : RC$J483 - J483-RCQX-FX276.lcm
批处理文件名: RC$J483 - J483-20241031-FX276.lcb
样品瓶号 : 4-11
进样体积 : 400 μL 版本号：6.115
进样时间 : 2024/11/01 03:22:00 实验者: jiangjinwei
处理时间（V2） : 2024/11/01 11:32:20 处理者: jiangjinwei
仪器型号：SHIMADZU LC-2050C(FX276)

## <色谱图>

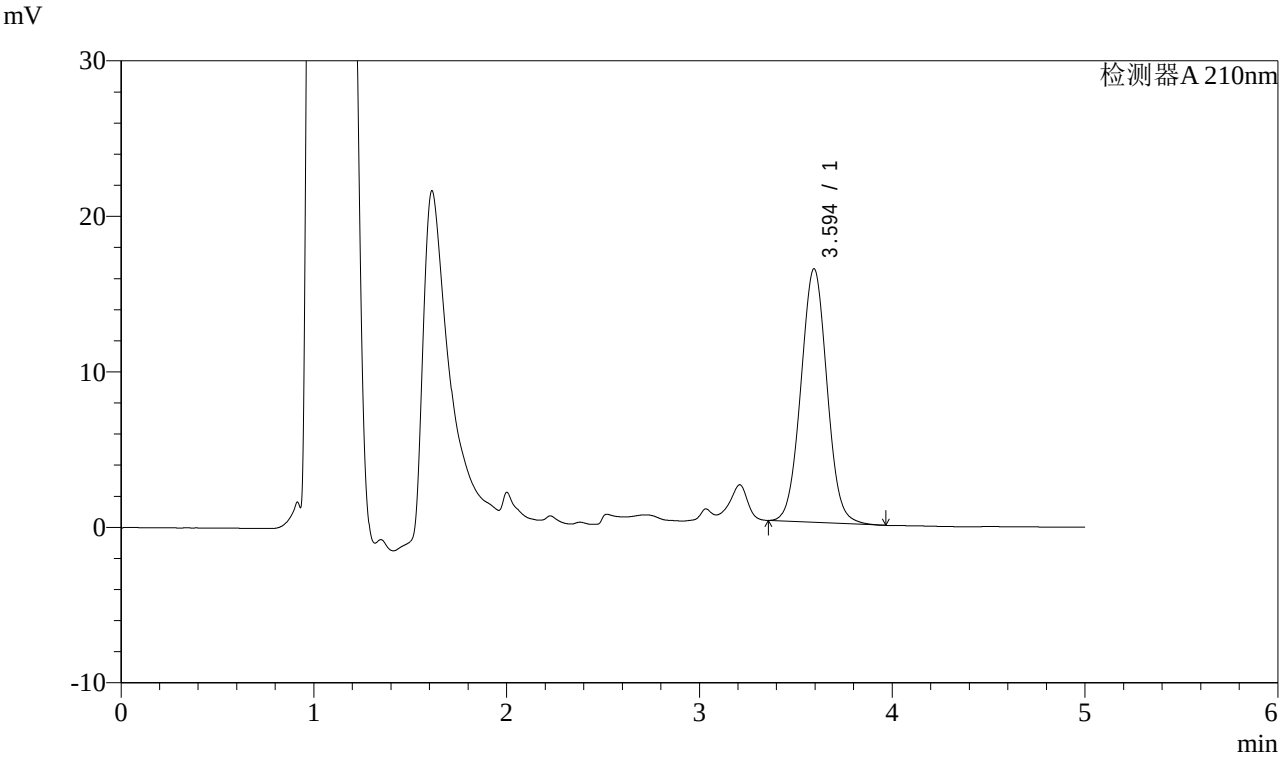


## <峰表>

检测器A 210nm

| 峰号 | 保留时间 | 面积 | 面积% | 高度 | 理论塔板数(USP) | 拖尾因子 | 分离度(USP) |
|---|---|---|---|---|---|---|---|
| 1 | 3.594 | 153597 | 100.000 | 16298 | 3378 | 1.035 | -- |
| 总计 | | 153597 | 100.000 | 16298 | | | |

SHIMADZU LabSolutions

# J483

## <样品信息>

色谱柱 :SB-C8(150mm*4.6mm,3.5μm） 流速：1.5ml/min
柱 温 :60℃ 波长：210nm
数据文件名 : RC$J483 - 27-86/27-4280-2 - zzp-24102101p-rcqx-pH6.8jz-dz1-3.lcd
方法文件名 : RC$J483 - J483-RCQX-FX276.lcm
批处理文件名: RC$J483 - J483-20241031-FX276.lcb
样品瓶号 : 4-11
进样体积 : 400 μL 版本号：6.115
进样时间 : 2024/11/01 03:28:31 实验者: jiangjinwei
处理时间（V2） : 2024/11/01 11:32:23 处理者: jiangjinwei
仪器型号：SHIMADZU LC-2050C(FX276)

## <色谱图>

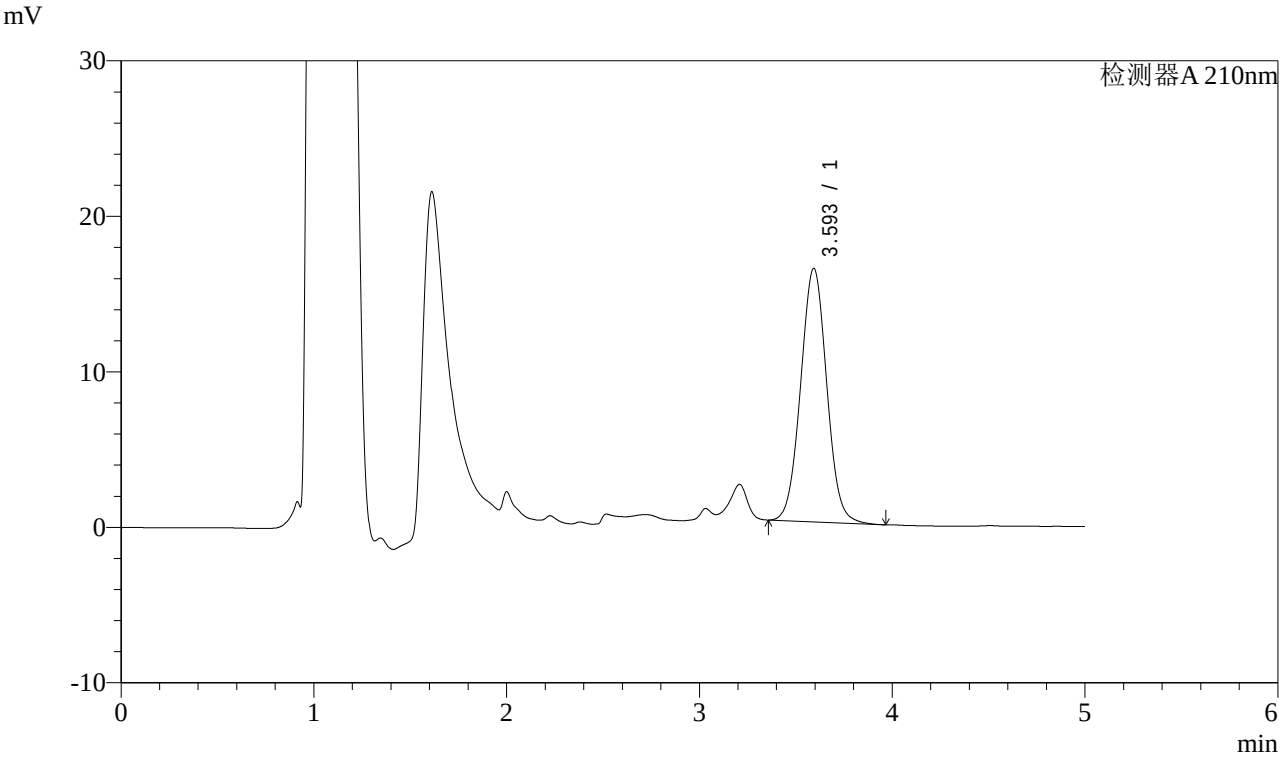


## <峰表>

检测器A 210nm

| 峰号 | 保留时间 | 面积 | 面积% | 高度 | 理论塔板数(USP) | 拖尾因子 | 分离度(USP) |
|---|---|---|---|---|---|---|---|
| 1 | 3.593 | 153556 | 100.000 | 16272 | 3380 | 1.036 | -- |
| 总计 | | 153556 | 100.000 | 16272 | | | |

SHIMADZU LabSolutions

# J483

## <样品信息>

色谱柱 :SB-C8(150mm*4.6mm,3.5μm） 流速：1.5ml/min
柱 温 :60℃ 波长：210nm
数据文件名 : RC$J483 - 27-86/27-4281-2 - zzp-24102101p-rcqx-pH6.8jz-dz1-4.lcd
方法文件名 : RC$J483 - J483-RCQX-FX276.lcm
批处理文件名: RC$J483 - J483-20241031-FX276.lcb
样品瓶号 : 4-20
进样体积 : 400 μL 版本号：6.115
进样时间 : 2024/11/01 03:35:02 实验者: jiangjinwei
处理时间（V2） : 2024/11/01 11:32:26 处理者: jiangjinwei
仪器型号：SHIMADZU LC-2050C(FX276)

## <色谱图>

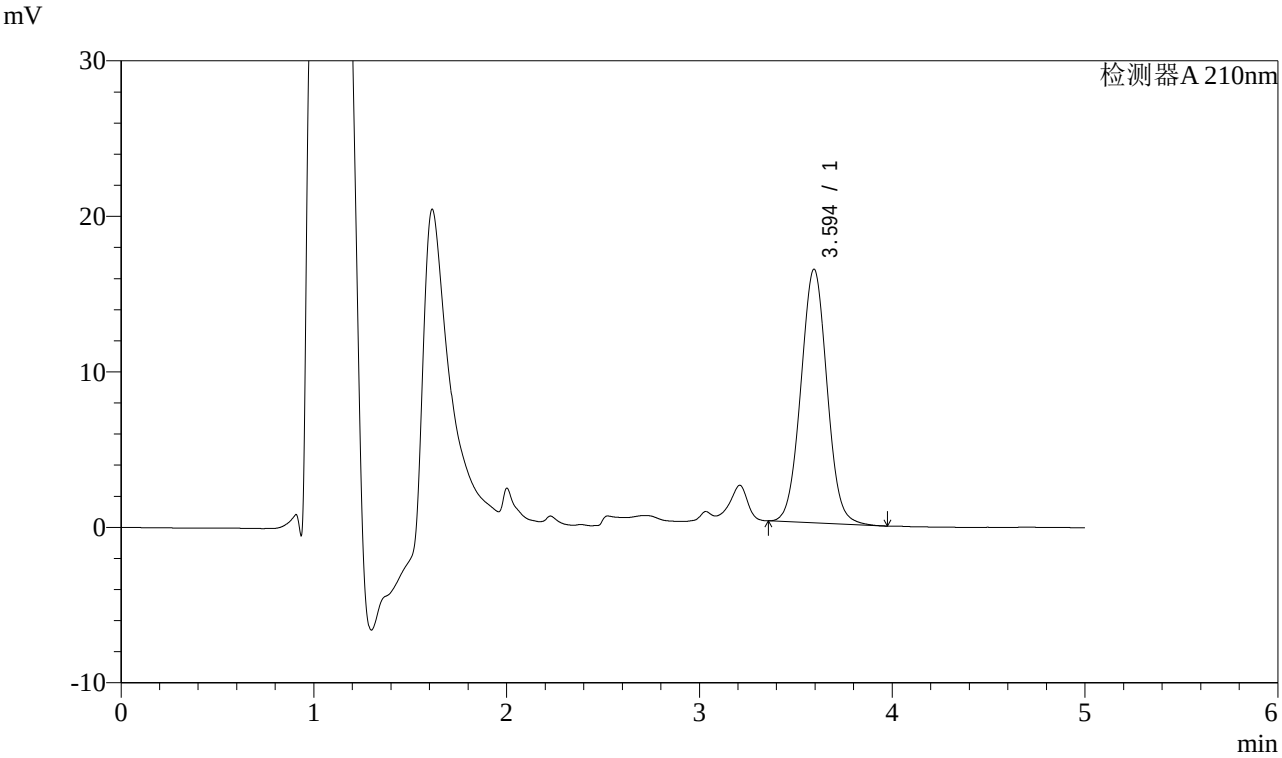


## <峰表>

检测器A 210nm

| 峰号 | 保留时间 | 面积 | 面积% | 高度 | 理论塔板数(USP) | 拖尾因子 | 分离度(USP) |
|---|---|---|---|---|---|---|---|
| 1 | 3.594 | 153744 | 100.000 | 16302 | 3379 | 1.035 | -- |
| 总计 | | 153744 | 100.000 | 16302 | | | |

SHIMADZU LabSolutions

# J483

## <样品信息>

色谱柱 :SB-C8(150mm*4.6mm,3.5μm） 流速：1.5ml/min
柱 温 :60℃ 波长：210nm
数据文件名 : RC$J483 - 27-86/27-4282-2 - zzp-24102101p-rcqx-pH6.8jz-dz1-5.lcd
方法文件名 : RC$J483 - J483-RCQX-FX276.lcm
批处理文件名: RC$J483 - J483-20241031-FX276.lcb
样品瓶号 : 4-20
进样体积 : 400 μL 版本号：6.115
进样时间 : 2024/11/01 03:41:33 实验者: jiangjinwei
处理时间（V2） : 2024/11/01 11:32:28 处理者: jiangjinwei
仪器型号：SHIMADZU LC-2050C(FX276)

## <色谱图>

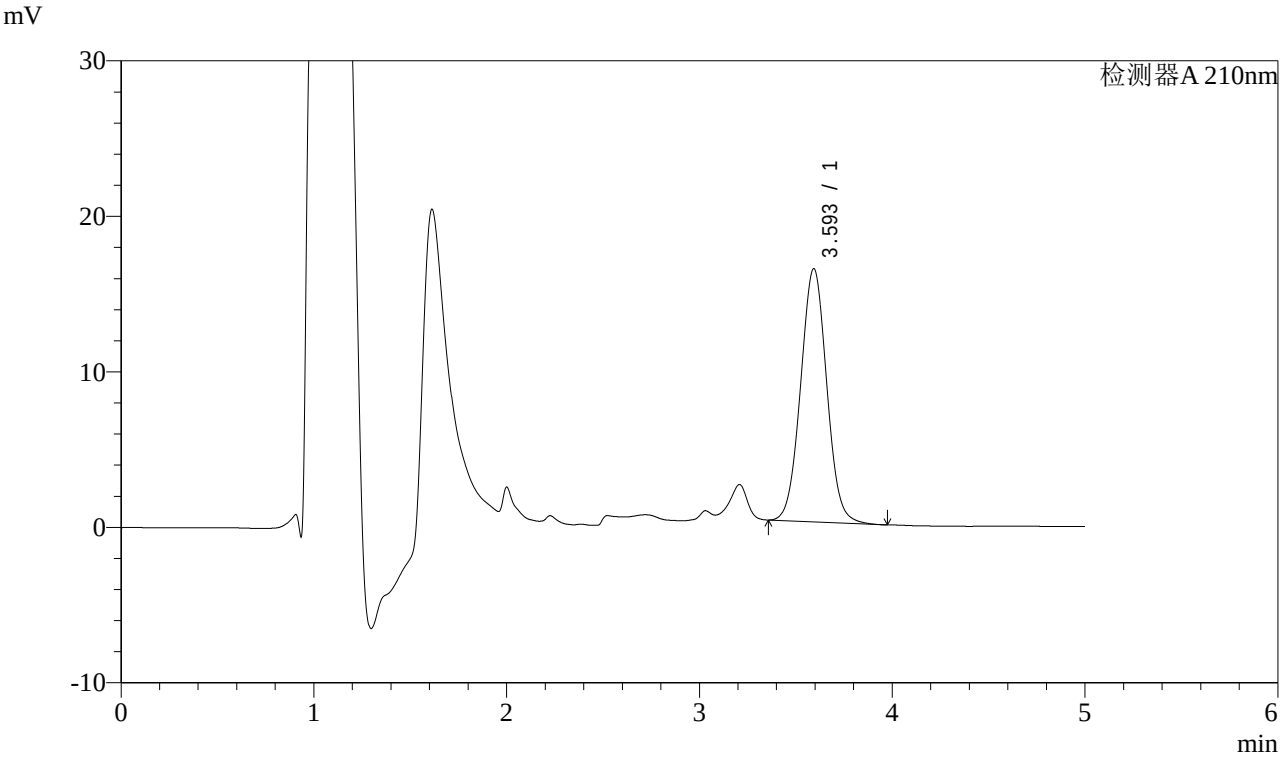


## <峰表>

检测器A 210nm

| 峰号 | 保留时间 | 面积 | 面积% | 高度 | 理论塔板数(USP) | 拖尾因子 | 分离度(USP) |
|---|---|---|---|---|---|---|---|
| 1 | 3.593 | 153540 | 100.000 | 16257 | 3371 | 1.036 | -- |
| 总计 | | 153540 | 100.000 | 16257 | | | |

SHIMADZU LabSolutions

# J483

## <样品信息>

色谱柱 :SB-C8(150mm*4.6mm,3.5μm） 流速：1.5ml/min
柱 温 :60℃ 波长：210nm
数据文件名 : RC$J483 - 27-86/27-4283-2 - zzp-24102101p-rcqx-pH6.8jz-5min-P1.lcd
方法文件名 : RC$J483 - J483-RCQX-FX276.lcm
批处理文件名: RC$J483 - J483-20241031-FX276.lcb
样品瓶号 : 2-1
进样体积 : 400 μL 版本号：6.115
进样时间 : 2024/11/01 03:48:06 实验者: jiangjinwei
处理时间（V2） : 2024/11/01 11:32:31 处理者: jiangjinwei
仪器型号：SHIMADZU LC-2050C(FX276)

## <色谱图>

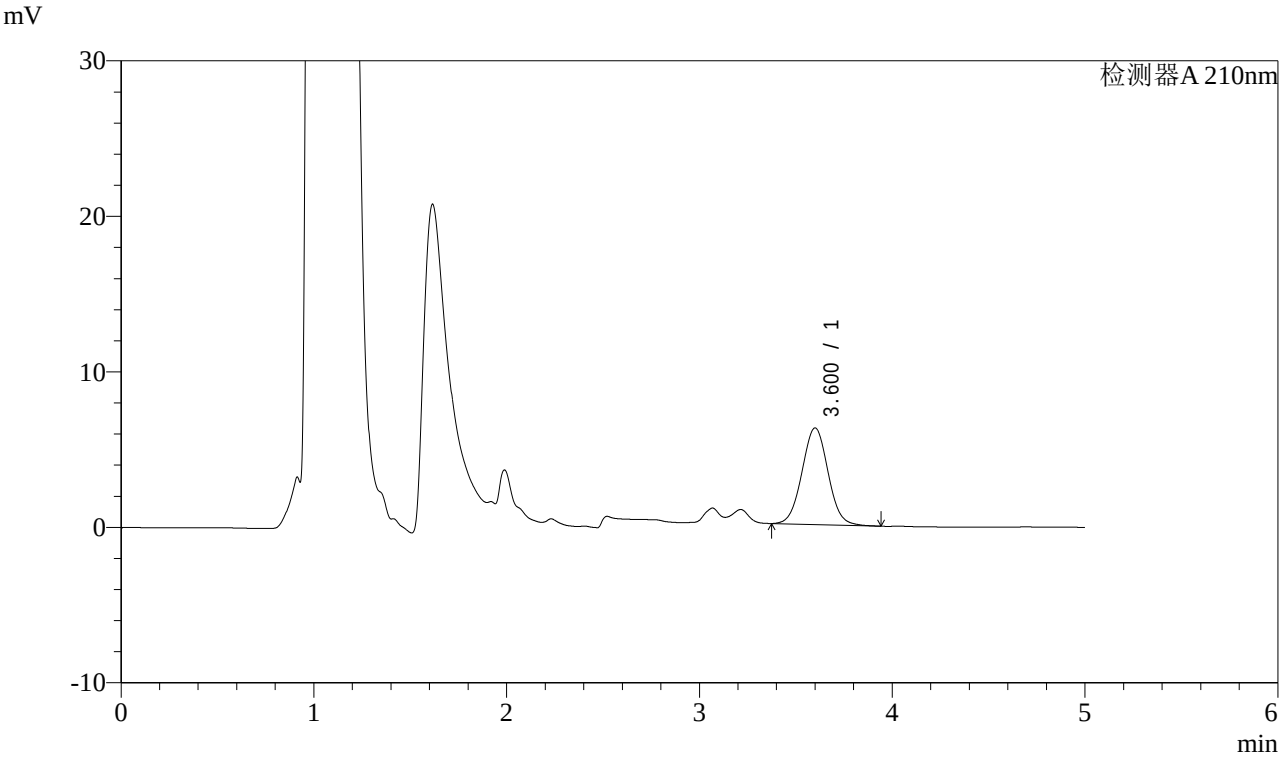


## <峰表>

检测器A 210nm

| 峰号 | 保留时间 | 面积 | 面积% | 高度 | 理论塔板数(USP) | 拖尾因子 | 分离度(USP) |
|---|---|---|---|---|---|---|---|
| 1 | 3.600 | 58500 | 100.000 | 6210 | 3392 | 1.035 | -- |
| 总计 | | 58500 | 100.000 | 6210 | | | |

SHIMADZU LabSolutions

# J483

## <样品信息>

色谱柱 :SB-C8(150mm*4.6mm,3.5μm） 流速：1.5ml/min
柱 温 :60℃ 波长：210nm
数据文件名 : RC$J483 - 27-86/27-4284-2 - zzp-24102101p-rcqx-pH6.8jz-5min-P2.lcd
方法文件名 : RC$J483 - J483-RCQX-FX276.lcm
批处理文件名: RC$J483 - J483-20241031-FX276.lcb
样品瓶号 : 2-10
进样体积 : 400 μL 版本号：6.115
进样时间 : 2024/11/01 03:54:38 实验者: jiangjinwei
处理时间（V2） : 2024/11/01 11:32:34 处理者: jiangjinwei
仪器型号：SHIMADZU LC-2050C(FX276)

## <色谱图>

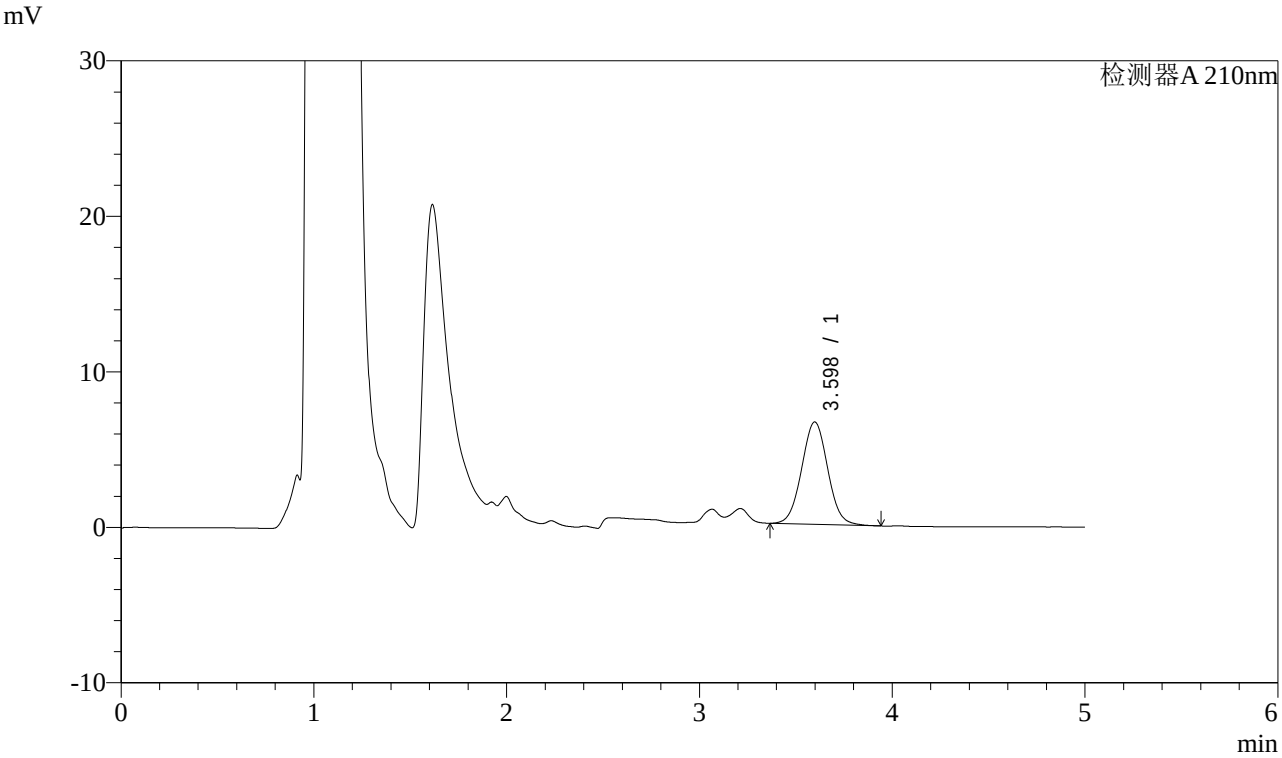


## <峰表>

检测器A 210nm

| 峰号 | 保留时间 | 面积 | 面积% | 高度 | 理论塔板数(USP) | 拖尾因子 | 分离度(USP) |
|---|---|---|---|---|---|---|---|
| 1 | 3.598 | 62010 | 100.000 | 6586 | 3389 | 1.035 | -- |
| 总计 | | 62010 | 100.000 | 6586 | | | |

SHIMADZU LabSolutions

# J483

## <样品信息>

色谱柱 :SB-C8(150mm*4.6mm,3.5μm） 流速：1.5ml/min
柱 温 :60℃ 波长：210nm
数据文件名 : RC$J483 - 27-86/27-4285-2 - zzp-24102101p-rcqx-pH6.8jz-5min-P3.lcd
方法文件名 : RC$J483 - J483-RCQX-FX276.lcm
批处理文件名: RC$J483 - J483-20241031-FX276.lcb
样品瓶号 : 2-19
进样体积 : 400 μL 版本号：6.115
进样时间 : 2024/11/01 04:01:10 实验者: jiangjinwei
处理时间（V2） : 2024/11/01 11:32:36 处理者: jiangjinwei
仪器型号：SHIMADZU LC-2050C(FX276)

## <色谱图>

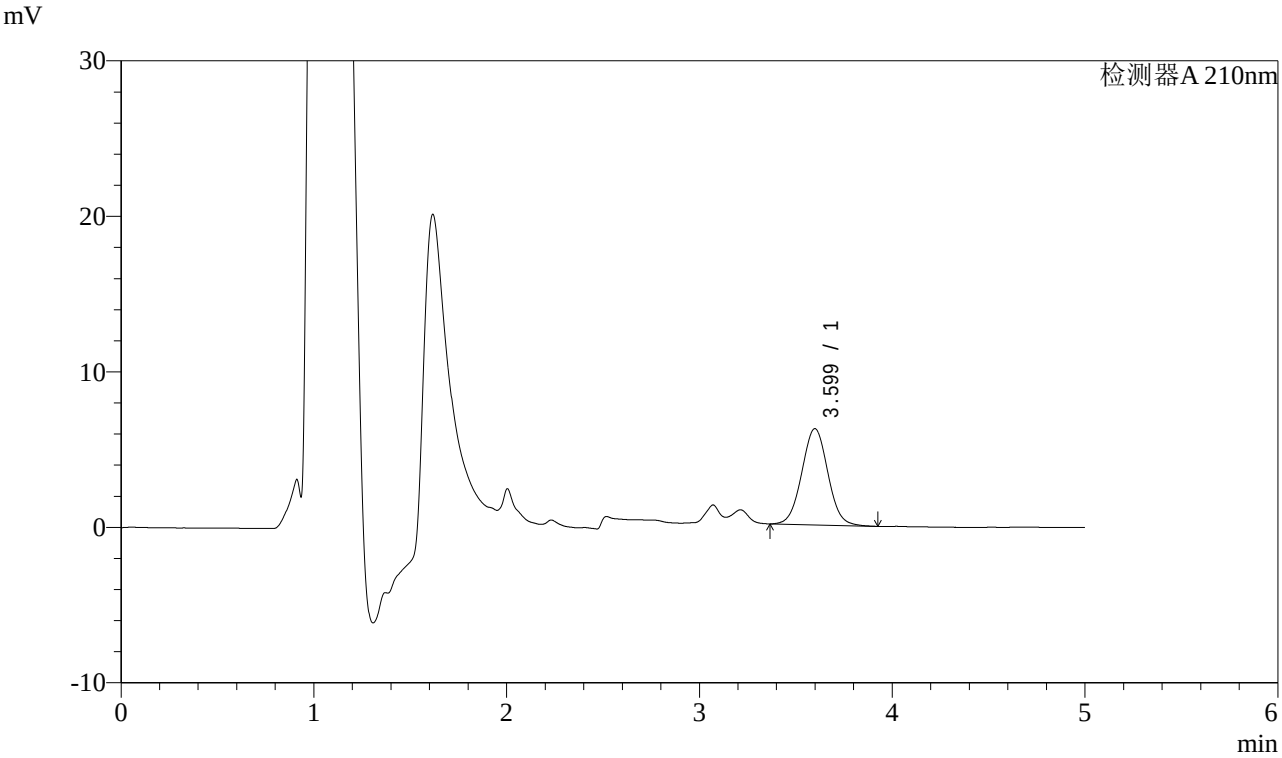


## <峰表>

检测器A 210nm

| 峰号 | 保留时间 | 面积 | 面积% | 高度 | 理论塔板数(USP) | 拖尾因子 | 分离度(USP) |
|---|---|---|---|---|---|---|---|
| 1 | 3.599 | 58272 | 100.000 | 6190 | 3395 | 1.032 | -- |
| 总计 | | 58272 | 100.000 | 6190 | | | |

SHIMADZU LabSolutions

# J483

## <样品信息>

色谱柱 :SB-C8(150mm*4.6mm,3.5μm） 流速：1.5ml/min
柱 温 :60℃ 波长：210nm
数据文件名 : RC$J483 - 27-86/27-4286-2 - zzp-24102101p-rcqx-pH6.8jz-5min-P4.lcd
方法文件名 : RC$J483 - J483-RCQX-FX276.lcm
批处理文件名: RC$J483 - J483-20241031-FX276.lcb
样品瓶号 : 2-28
进样体积 : 400 μL 版本号：6.115
进样时间 : 2024/11/01 04:07:42 实验者: jiangjinwei
处理时间（V2） : 2024/11/01 11:32:39 处理者: jiangjinwei
仪器型号：SHIMADZU LC-2050C(FX276)

## <色谱图>

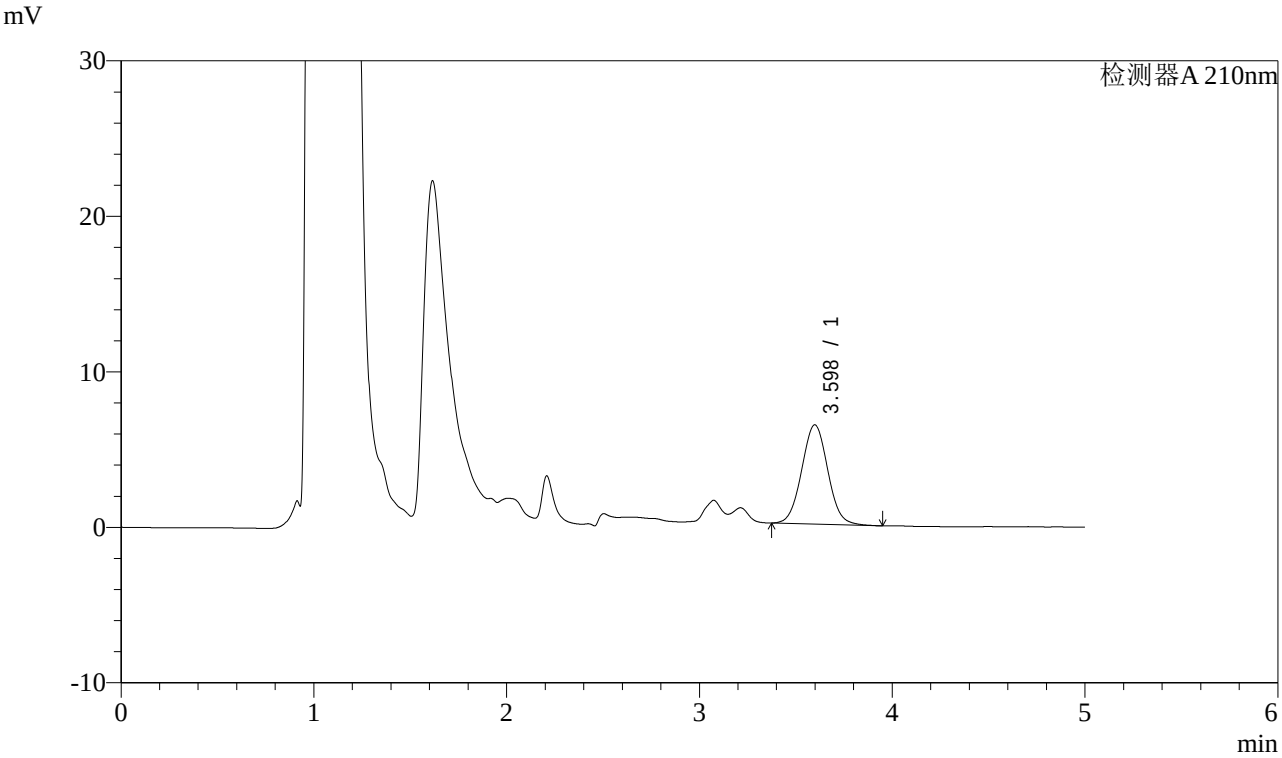


## <峰表>

检测器A 210nm

| 峰号 | 保留时间 | 面积 | 面积% | 高度 | 理论塔板数(USP) | 拖尾因子 | 分离度(USP) |
|---|---|---|---|---|---|---|---|
| 1 | 3.598 | 60244 | 100.000 | 6388 | 3377 | 1.041 | -- |
| 总计 | | 60244 | 100.000 | 6388 | | | |

SHIMADZU LabSolutions

# J483

## <样品信息>

色谱柱 :SB-C8(150mm*4.6mm,3.5μm） 流速：1.5ml/min
柱 温 :60℃ 波长：210nm
数据文件名 : RC$J483 - 27-86/27-4287-2 - zzp-24102101p-rcqx-pH6.8jz-5min-P5.lcd
方法文件名 : RC$J483 - J483-RCQX-FX276.lcm
批处理文件名: RC$J483 - J483-20241031-FX276.lcb
样品瓶号 : 2-37
进样体积 : 400 μL 版本号：6.115
进样时间 : 2024/11/01 04:14:14 实验者: jiangjinwei
处理时间（V2） : 2024/11/01 11:32:42 处理者: jiangjinwei
仪器型号：SHIMADZU LC-2050C(FX276)

## <色谱图>

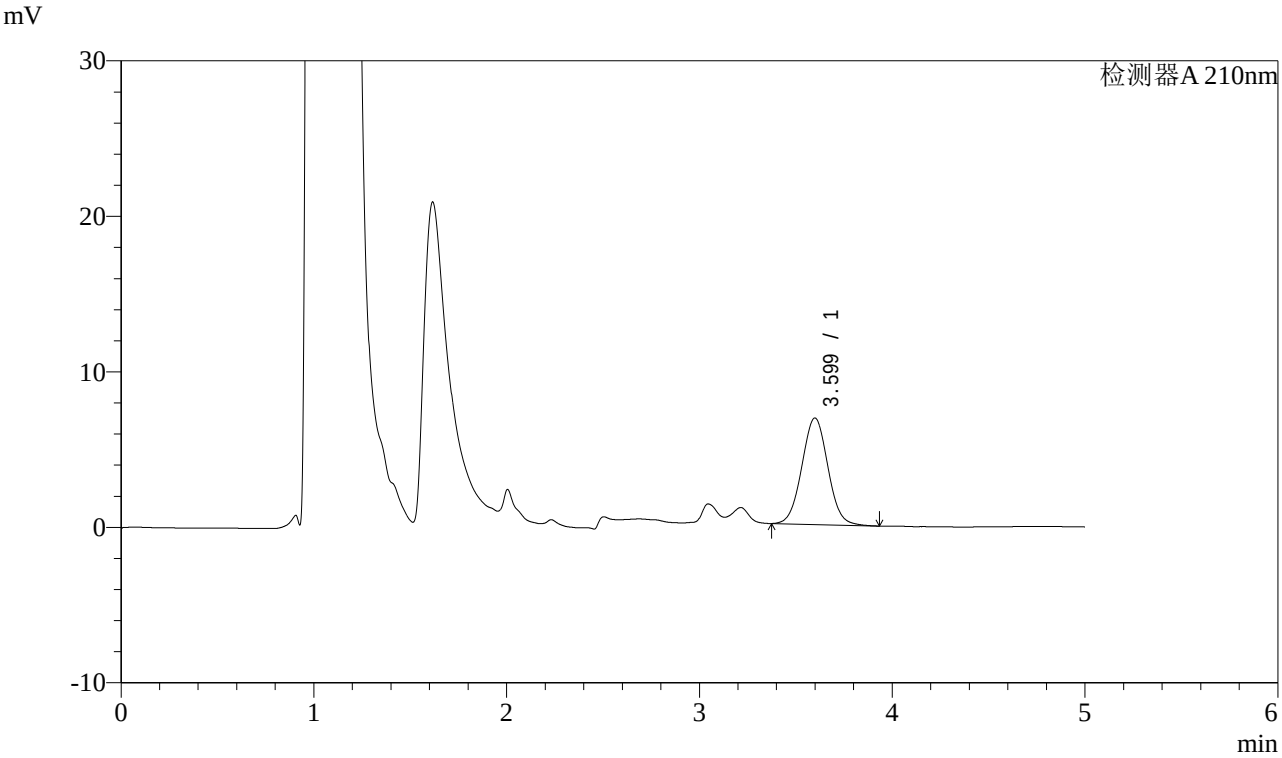


## <峰表>

检测器A 210nm

| 峰号 | 保留时间 | 面积 | 面积% | 高度 | 理论塔板数(USP) | 拖尾因子 | 分离度(USP) |
|---|---|---|---|---|---|---|---|
| 1 | 3.599 | 64508 | 100.000 | 6854 | 3389 | 1.037 | -- |
| 总计 | | 64508 | 100.000 | 6854 | | | |

SHIMADZU LabSolutions

# J483

## <样品信息>

色谱柱 :SB-C8(150mm*4.6mm,3.5μm） 流速：1.5ml/min
柱 温 :60℃ 波长：210nm
数据文件名 : RC$J483 - 27-86/27-4288-2 - zzp-24102101p-rcqx-pH6.8jz-5min-P6.lcd
方法文件名 : RC$J483 - J483-RCQX-FX276.lcm
批处理文件名: RC$J483 - J483-20241031-FX276.lcb
样品瓶号 : 2-46
进样体积 : 400 μL 版本号：6.115
进样时间 : 2024/11/01 04:20:46 实验者: jiangjinwei
处理时间（V2） : 2024/11/01 11:32:44 处理者: jiangjinwei
仪器型号：SHIMADZU LC-2050C(FX276)

## <色谱图>

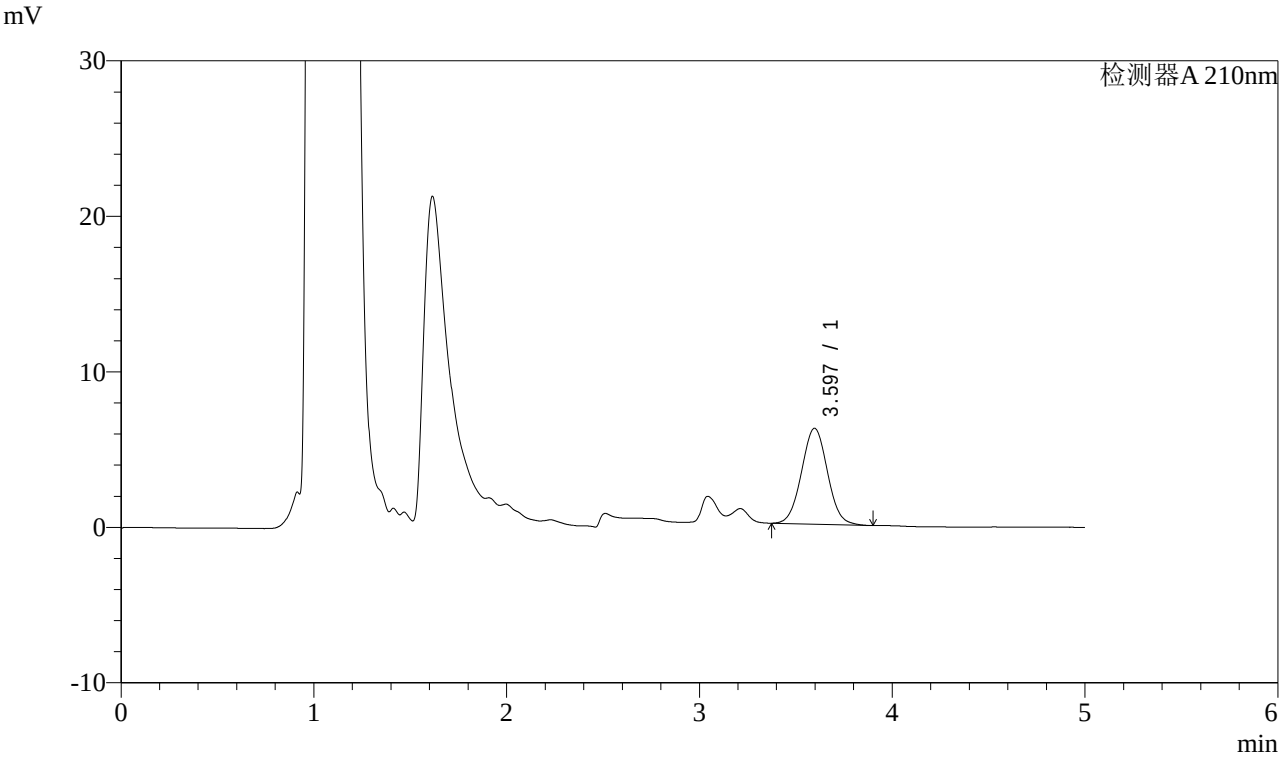


## <峰表>

检测器A 210nm

| 峰号 | 保留时间 | 面积 | 面积% | 高度 | 理论塔板数(USP) | 拖尾因子 | 分离度(USP) |
|---|---|---|---|---|---|---|---|
| 1 | 3.597 | 57867 | 100.000 | 6172 | 3404 | 1.036 | -- |
| 总计 | | 57867 | 100.000 | 6172 | | | |

SHIMADZU LabSolutions

# J483

## <样品信息>

色谱柱 :SB-C8(150mm*4.6mm,3.5μm） 流速：1.5ml/min
柱 温 :60℃ 波长：210nm
数据文件名 : RC$J483 - 27-86/27-4289-2 - zzp-24102101p-rcqx-pH6.8jz-10min-P1.lcd
方法文件名 : RC$J483 - J483-RCQX-FX276.lcm
批处理文件名: RC$J483 - J483-20241031-FX276.lcb
样品瓶号 : 2-2
进样体积 : 400 μL 版本号：6.115
进样时间 : 2024/11/01 04:27:18 实验者: jiangjinwei
处理时间（V2） : 2024/11/01 11:32:47 处理者: jiangjinwei
仪器型号：SHIMADZU LC-2050C(FX276)

## <色谱图>

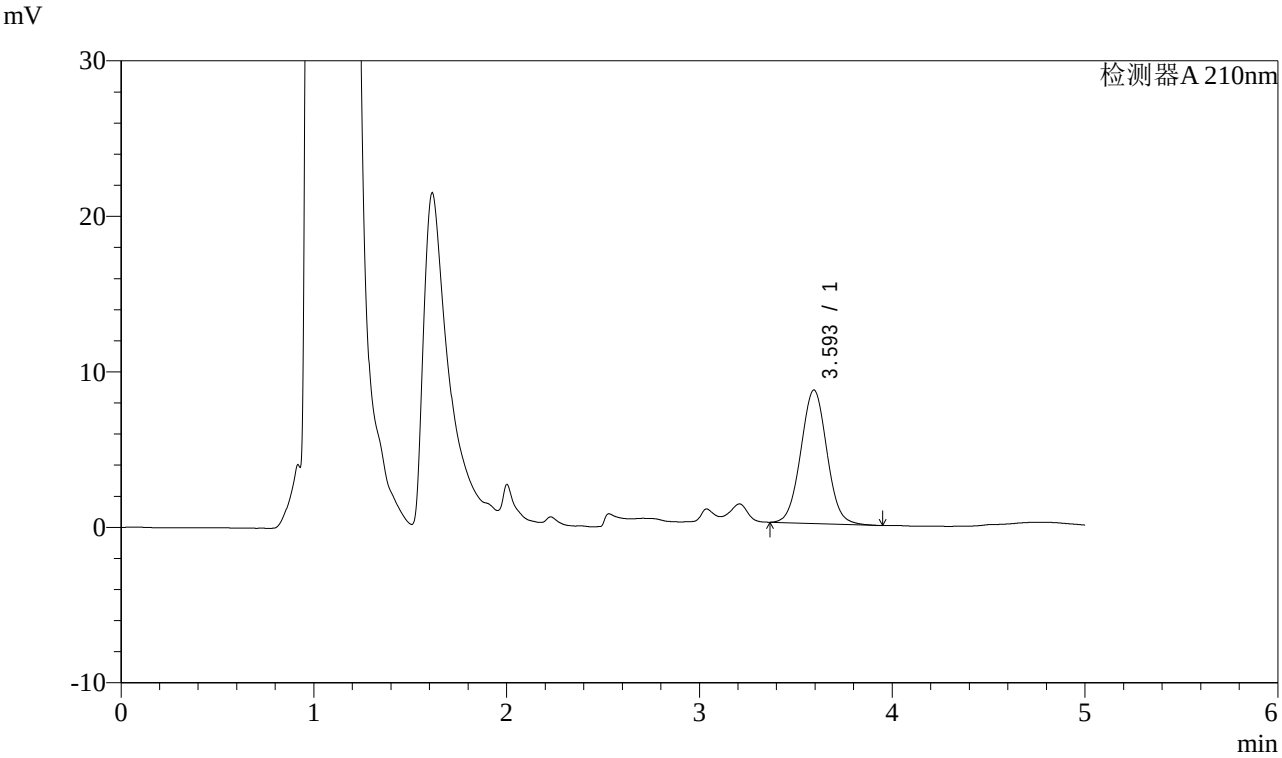


## <峰表>

检测器A 210nm

| 峰号 | 保留时间 | 面积 | 面积% | 高度 | 理论塔板数(USP) | 拖尾因子 | 分离度(USP) |
|---|---|---|---|---|---|---|---|
| 1 | 3.593 | 80864 | 100.000 | 8579 | 3380 | 1.036 | -- |
| 总计 | | 80864 | 100.000 | 8579 | | | |

SHIMADZU LabSolutions

# J483

## <样品信息>

色谱柱 :SB-C8(150mm*4.6mm,3.5μm） 流速：1.5ml/min
柱 温 :60℃ 波长：210nm
数据文件名 : RC$J483 - 27-86/27-4290-2 - zzp-24102101p-rcqx-pH6.8jz-10min-P2.lcd
方法文件名 : RC$J483 - J483-RCQX-FX276.lcm
批处理文件名: RC$J483 - J483-20241031-FX276.lcb
样品瓶号 : 2-11
进样体积 : 400 μL 版本号：6.115
进样时间 : 2024/11/01 04:33:50 实验者: jiangjinwei
处理时间（V2） : 2024/11/01 11:32:50 处理者: jiangjinwei
仪器型号：SHIMADZU LC-2050C(FX276)

## <色谱图>

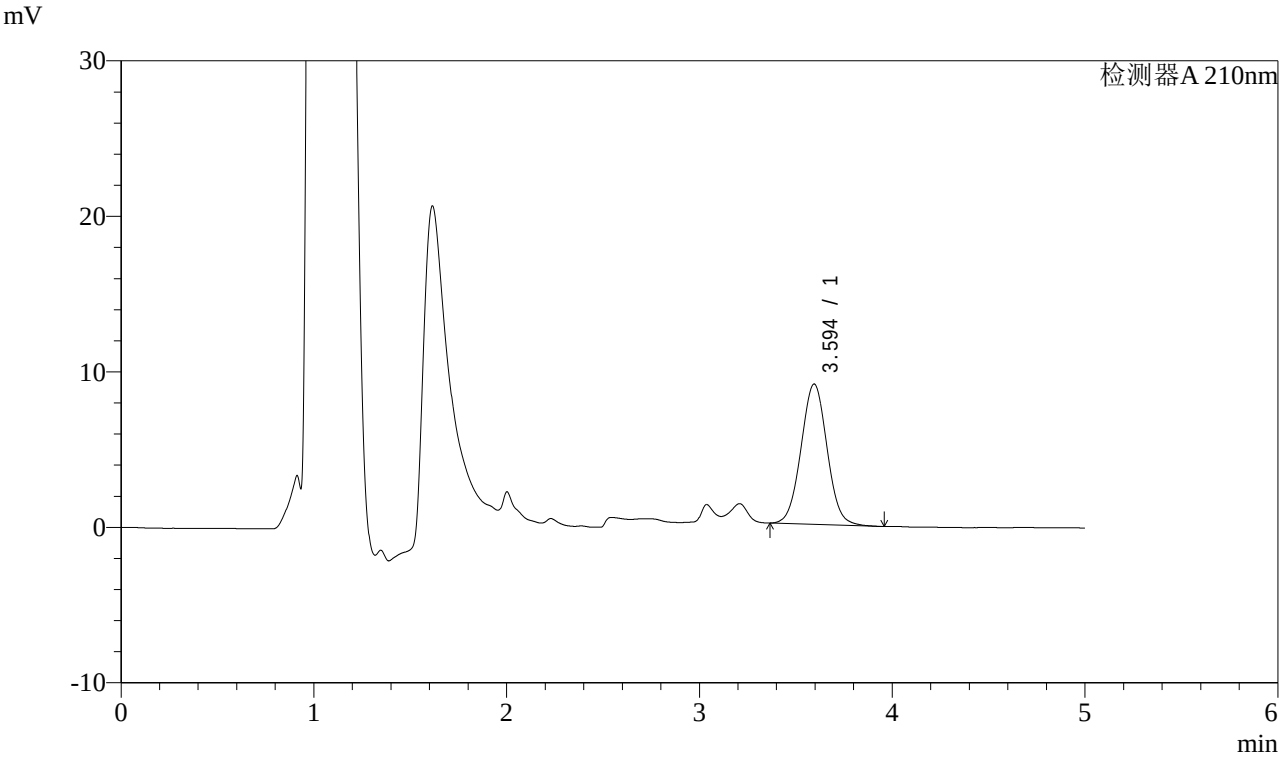


## <峰表>

检测器A 210nm

| 峰号 | 保留时间 | 面积 | 面积% | 高度 | 理论塔板数(USP) | 拖尾因子 | 分离度(USP) |
|---|---|---|---|---|---|---|---|
| 1 | 3.594 | 85057 | 100.000 | 9026 | 3382 | 1.034 | -- |
| 总计 | | 85057 | 100.000 | 9026 | | | |

SHIMADZU LabSolutions

# J483

## <样品信息>

色谱柱 :SB-C8(150mm*4.6mm,3.5μm） 流速：1.5ml/min
柱 温 :60℃ 波长：210nm
数据文件名 : RC$J483 - 27-86/27-4291-2 - zzp-24102101p-rcqx-pH6.8jz-10min-P3.lcd
方法文件名 : RC$J483 - J483-RCQX-FX276.lcm
批处理文件名: RC$J483 - J483-20241031-FX276.lcb
样品瓶号 : 2-20
进样体积 : 400 μL 版本号：6.115
进样时间 : 2024/11/01 04:40:25 实验者: jiangjinwei
处理时间（V2） : 2024/11/01 11:32:53 处理者: jiangjinwei
仪器型号：SHIMADZU LC-2050C(FX276)

## <色谱图>

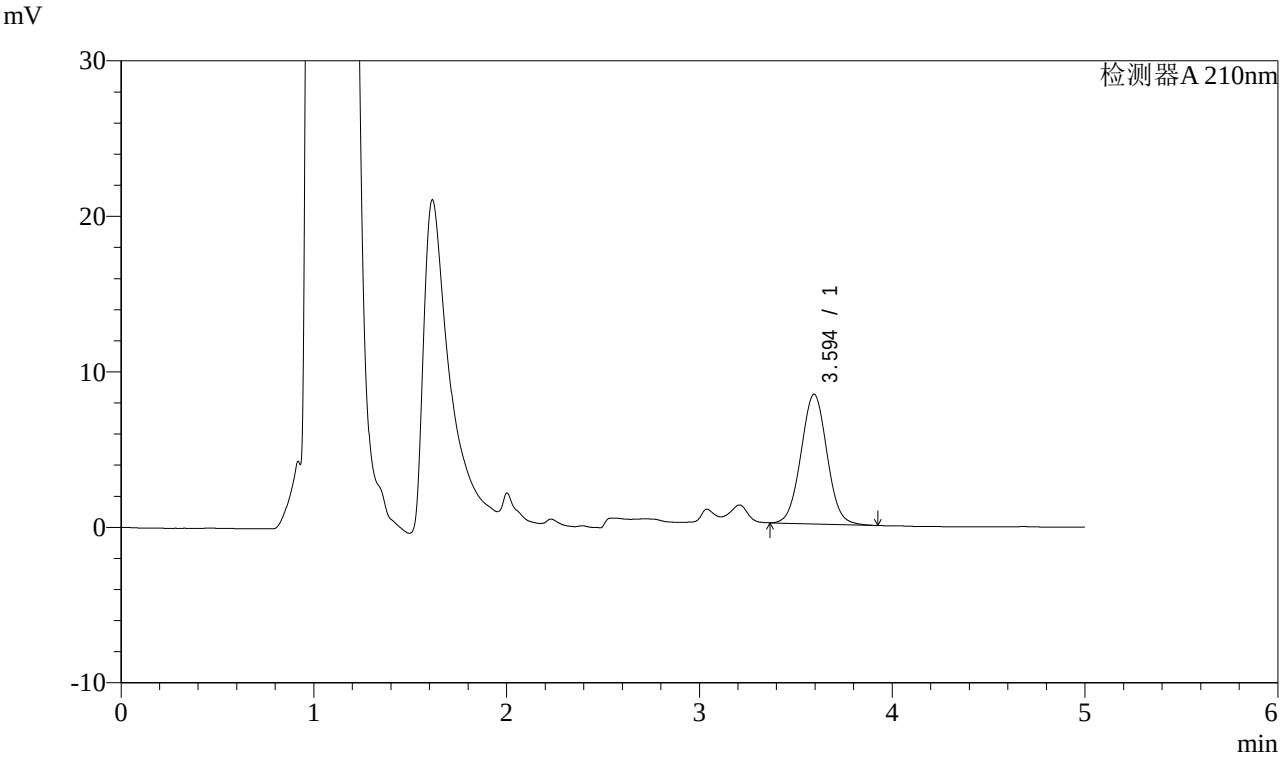


## <峰表>

检测器A 210nm

| 峰号 | 保留时间 | 面积 | 面积% | 高度 | 理论塔板数(USP) | 拖尾因子 | 分离度(USP) |
|---|---|---|---|---|---|---|---|
| 1 | 3.594 | 78416 | 100.000 | 8336 | 3379 | 1.033 | -- |
| 总计 | | 78416 | 100.000 | 8336 | | | |

SHIMADZU LabSolutions

# J483

## <样品信息>

色谱柱 :SB-C8(150mm*4.6mm,3.5μm） 流速：1.5ml/min
柱 温 :60℃ 波长：210nm
数据文件名 : RC$J483 - 27-86/27-4292-2 - zzp-24102101p-rcqx-pH6.8jz-10min-P4.lcd
方法文件名 : RC$J483 - J483-RCQX-FX276.lcm
批处理文件名: RC$J483 - J483-20241031-FX276.lcb
样品瓶号 : 2-29
进样体积 : 400 μL 版本号：6.115
进样时间 : 2024/11/01 04:46:57 实验者: jiangjinwei
处理时间（V2） : 2024/11/01 11:32:55 处理者: jiangjinwei
仪器型号：SHIMADZU LC-2050C(FX276)

## <色谱图>

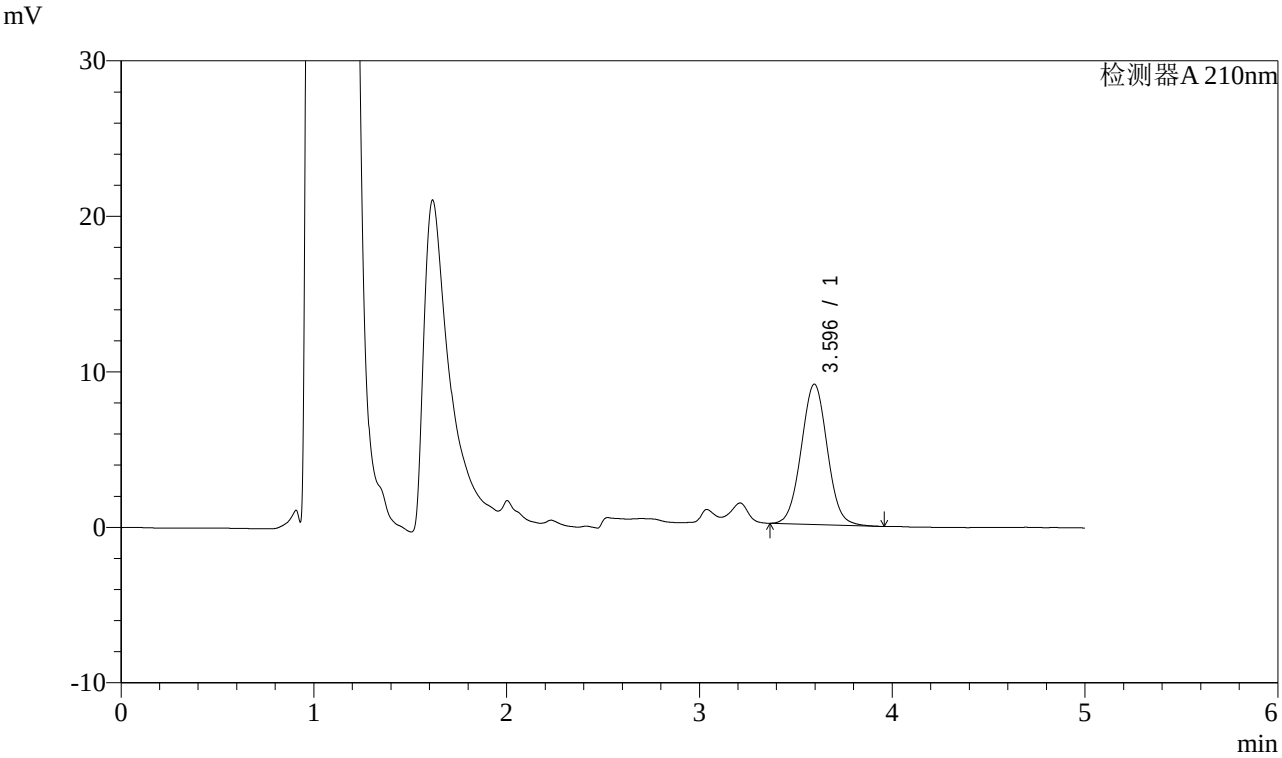


## <峰表>

检测器A 210nm

| 峰号 | 保留时间 | 面积 | 面积% | 高度 | 理论塔板数(USP) | 拖尾因子 | 分离度(USP) |
|---|---|---|---|---|---|---|---|
| 1 | 3.596 | 84951 | 100.000 | 9026 | 3393 | 1.036 | -- |
| 总计 | | 84951 | 100.000 | 9026 | | | |

SHIMADZU LabSolutions

# J483

## <样品信息>

色谱柱 :SB-C8(150mm*4.6mm,3.5μm） 流速：1.5ml/min
柱 温 :60℃ 波长：210nm
数据文件名 : RC$J483 - 27-86/27-4293-2 - zzp-24102101p-rcqx-pH6.8jz-10min-P5.lcd
方法文件名 : RC$J483 - J483-RCQX-FX276.lcm
批处理文件名: RC$J483 - J483-20241031-FX276.lcb
样品瓶号 : 2-38
进样体积 : 400 μL 版本号：6.115
进样时间 : 2024/11/01 04:53:28 实验者: jiangjinwei
处理时间（V2） : 2024/11/01 11:32:58 处理者: jiangjinwei
仪器型号：SHIMADZU LC-2050C(FX276)

## <色谱图>

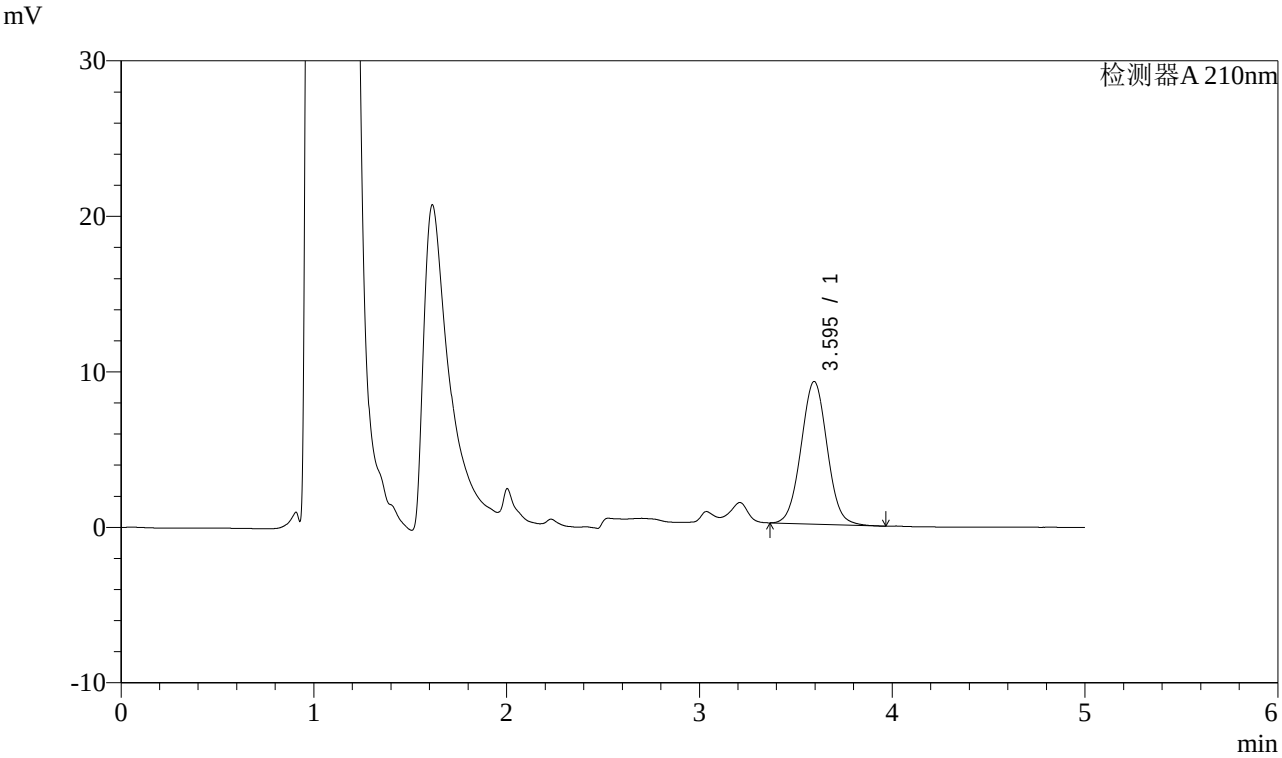


## <峰表>

检测器A 210nm

| 峰号 | 保留时间 | 面积 | 面积% | 高度 | 理论塔板数(USP) | 拖尾因子 | 分离度(USP) |
|---|---|---|---|---|---|---|---|
| 1 | 3.595 | 86408 | 100.000 | 9169 | 3380 | 1.035 | -- |
| 总计 | | 86408 | 100.000 | 9169 | | | |

SHIMADZU LabSolutions

# J483

## <样品信息>

色谱柱 :SB-C8(150mm*4.6mm,3.5μm） 流速：1.5ml/min
柱 温 :60℃ 波长：210nm
数据文件名 : RC$J483 - 27-86/27-4294-2 - zzp-24102101p-rcqx-pH6.8jz-10min-P6.lcd
方法文件名 : RC$J483 - J483-RCQX-FX276.lcm
批处理文件名: RC$J483 - J483-20241031-FX276.lcb
样品瓶号 : 2-47
进样体积 : 400 μL 版本号：6.115
进样时间 : 2024/11/01 05:00:00 实验者: jiangjinwei
处理时间（V2） : 2024/11/01 11:33:01 处理者: jiangjinwei
仪器型号：SHIMADZU LC-2050C(FX276)

## <色谱图>

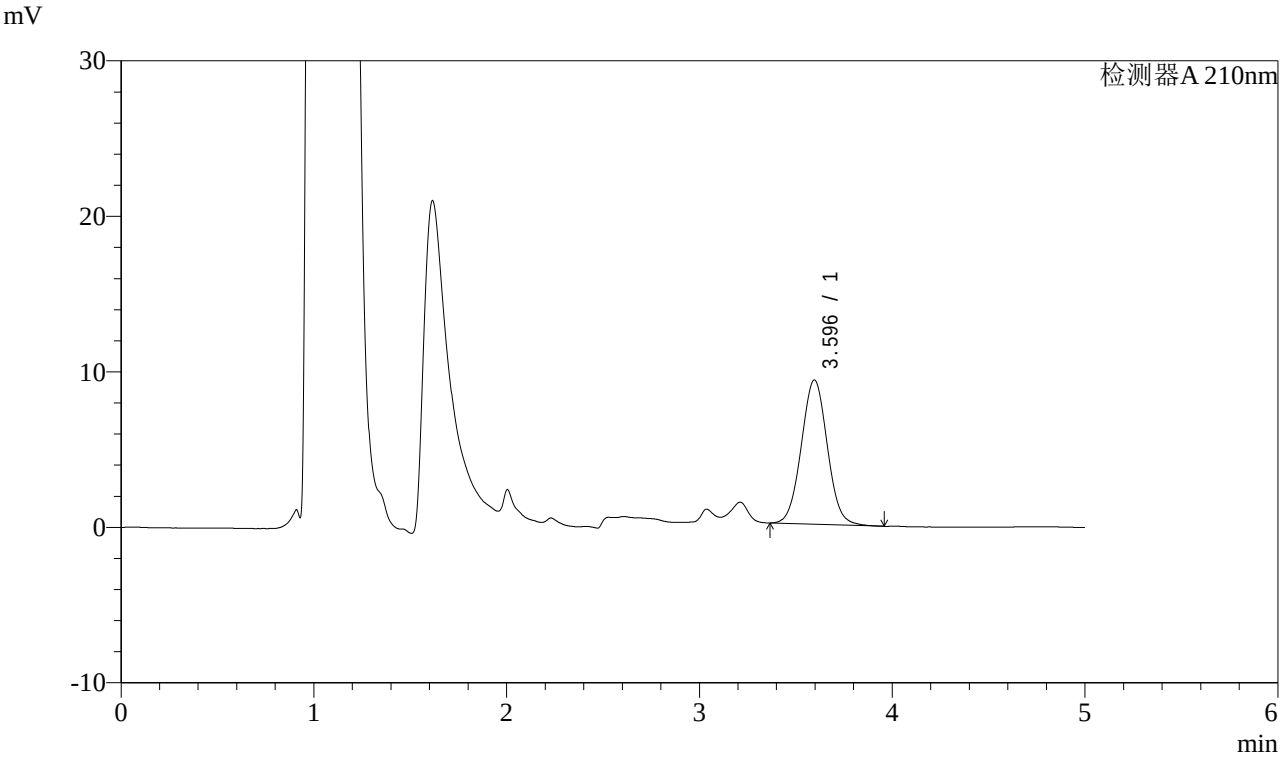


## <峰表>

检测器A 210nm

| 峰号 | 保留时间 | 面积 | 面积% | 高度 | 理论塔板数(USP) | 拖尾因子 | 分离度(USP) |
|---|---|---|---|---|---|---|---|
| 1 | 3.596 | 87278 | 100.000 | 9279 | 3389 | 1.036 | -- |
| 总计 | | 87278 | 100.000 | 9279 | | | |

SHIMADZU LabSolutions

# J483

## <样品信息>

色谱柱 :SB-C8(150mm*4.6mm,3.5μm） 流速：1.5ml/min
柱 温 :60℃ 波长：210nm
数据文件名 : RC$J483 - 27-86/27-4295-2 - zzp-24102101p-rcqx-pH6.8jz-15min-P1.lcd
方法文件名 : RC$J483 - J483-RCQX-FX276.lcm
批处理文件名: RC$J483 - J483-20241031-FX276.lcb
样品瓶号 : 2-3
进样体积 : 400 μL 版本号：6.115
进样时间 : 2024/11/01 05:06:32 实验者: jiangjinwei
处理时间（V2） : 2024/11/01 11:33:04 处理者: jiangjinwei
仪器型号：SHIMADZU LC-2050C(FX276)

## <色谱图>

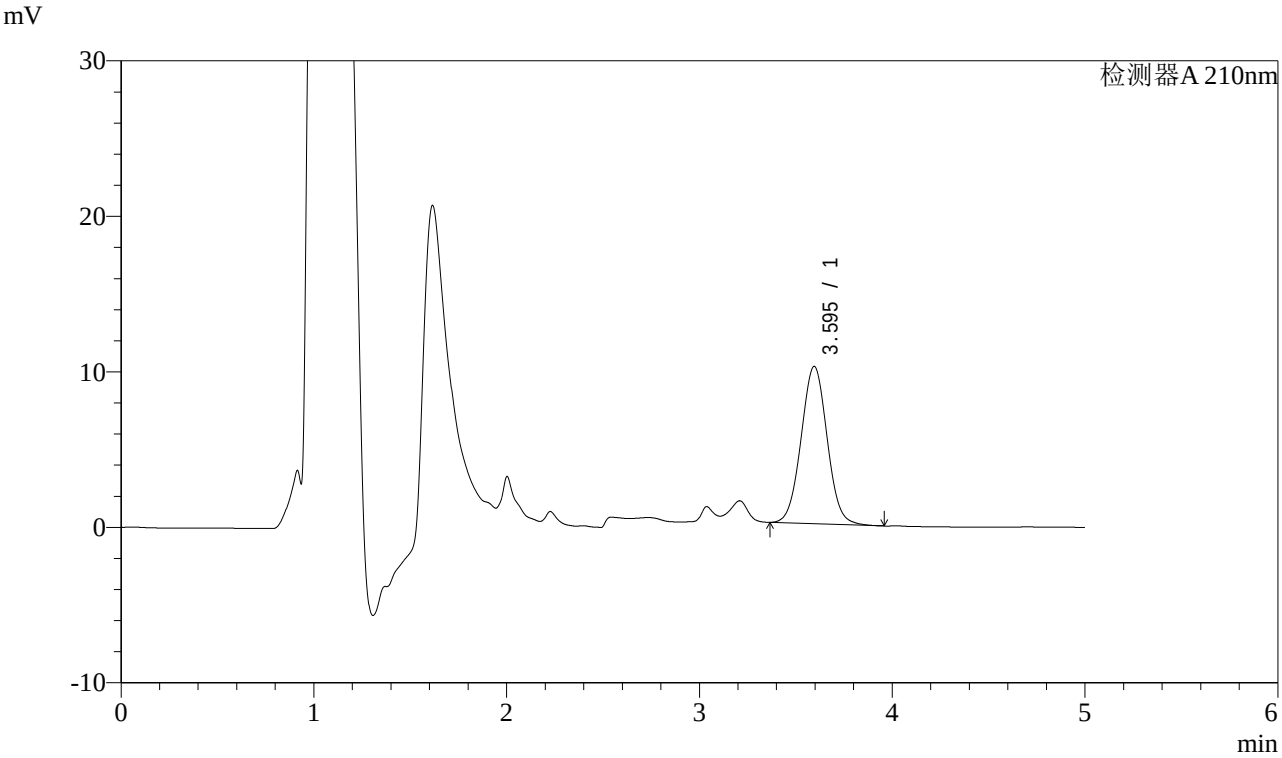


## <峰表>

检测器A 210nm

| 峰号 | 保留时间 | 面积 | 面积% | 高度 | 理论塔板数(USP) | 拖尾因子 | 分离度(USP) |
|---|---|---|---|---|---|---|---|
| 1 | 3.595 | 95176 | 100.000 | 10119 | 3388 | 1.034 | -- |
| 总计 | | 95176 | 100.000 | 10119 | | | |

SHIMADZU LabSolutions

# J483

## <样品信息>

色谱柱 :SB-C8(150mm*4.6mm,3.5μm） 流速：1.5ml/min
柱 温 :60℃ 波长：210nm
数据文件名 : RC$J483 - 27-86/27-4296-2 - zzp-24102101p-rcqx-pH6.8jz-15min-P2.lcd
方法文件名 : RC$J483 - J483-RCQX-FX276.lcm
批处理文件名: RC$J483 - J483-20241031-FX276.lcb
样品瓶号 : 2-12
进样体积 : 400 μL 版本号：6.115
进样时间 : 2024/11/01 05:13:04 实验者: jiangjinwei
处理时间（V2） : 2024/11/01 11:33:06 处理者: jiangjinwei
仪器型号：SHIMADZU LC-2050C(FX276)

## <色谱图>

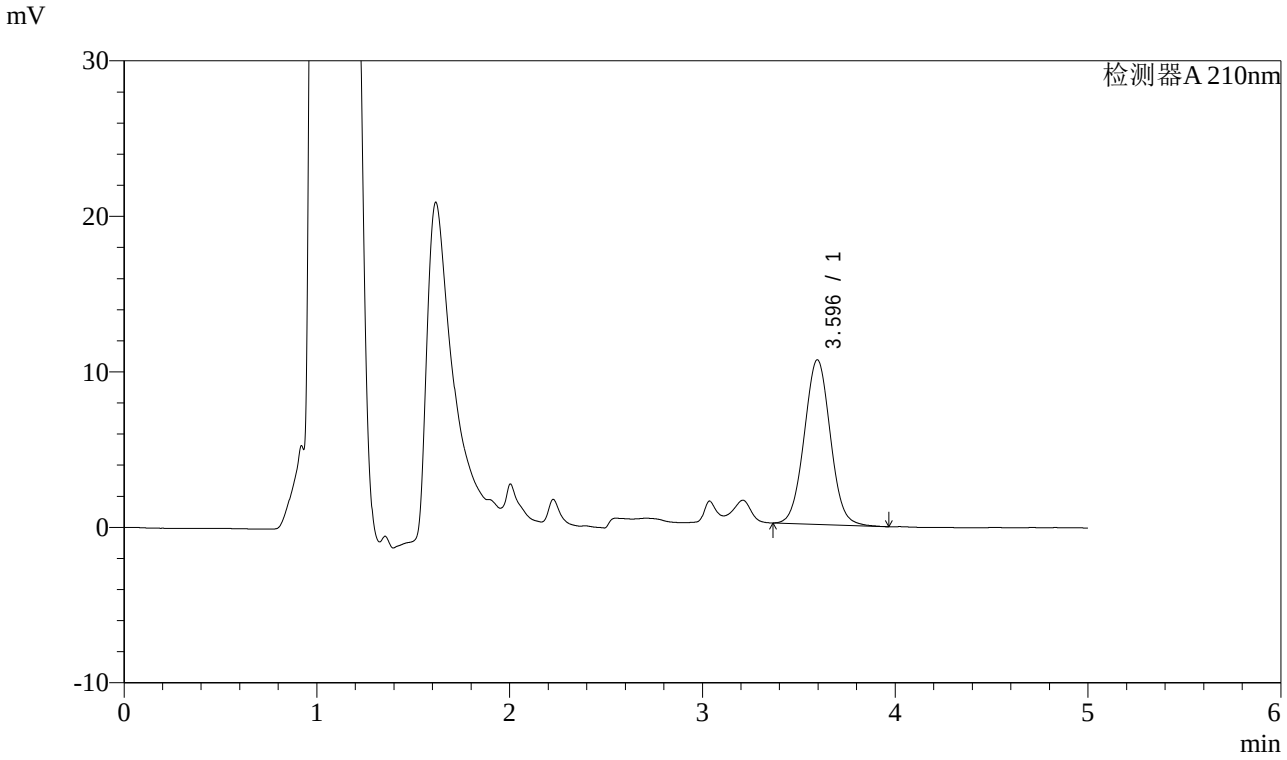


## <峰表>

检测器A 210nm

| 峰号 | 保留时间 | 面积 | 面积% | 高度 | 理论塔板数(USP) | 拖尾因子 | 分离度(USP) |
|---|---|---|---|---|---|---|---|
| 1 | 3.596 | 99518 | 100.000 | 10588 | 3394 | 1.035 | -- |
| 总计 | | 99518 | 100.000 | 10588 | | | |

SHIMADZU LabSolutions

# J483

## <样品信息>

色谱柱 :SB-C8(150mm*4.6mm,3.5μm） 流速：1.5ml/min
柱 温 :60℃ 波长：210nm
数据文件名 : RC$J483 - 27-86/27-4297-2 - zzp-24102101p-rcqx-pH6.8jz-15min-P3.lcd
方法文件名 : RC$J483 - J483-RCQX-FX276.lcm
批处理文件名: RC$J483 - J483-20241031-FX276.lcb
样品瓶号 : 2-21
进样体积 : 400 μL 版本号：6.115
进样时间 : 2024/11/01 05:19:37 实验者: jiangjinwei
处理时间（V2） : 2024/11/01 11:33:09 处理者: jiangjinwei
仪器型号：SHIMADZU LC-2050C(FX276)

## <色谱图>

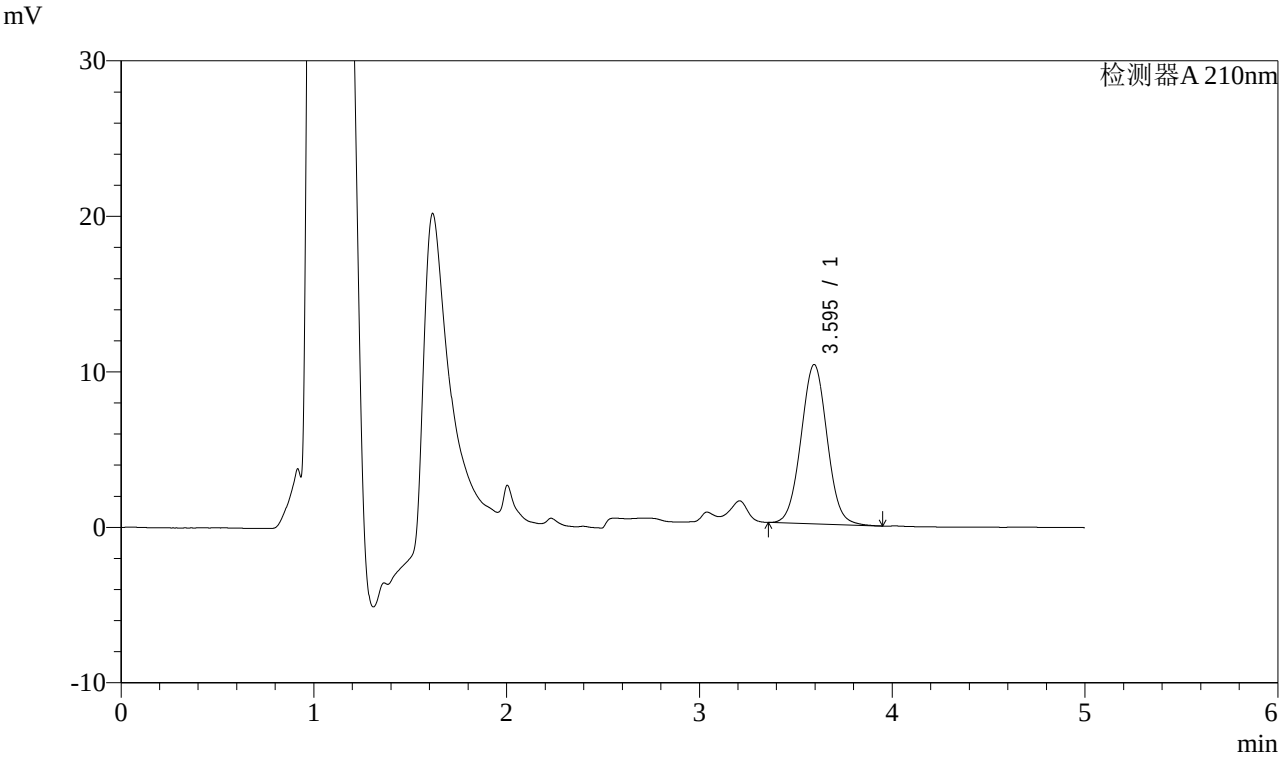


## <峰表>

检测器A 210nm

| 峰号 | 保留时间 | 面积 | 面积% | 高度 | 理论塔板数(USP) | 拖尾因子 | 分离度(USP) |
|---|---|---|---|---|---|---|---|
| 1 | 3.595 | 96436 | 100.000 | 10242 | 3386 | 1.034 | -- |
| 总计 | | 96436 | 100.000 | 10242 | | | |

SHIMADZU LabSolutions

# J483

## <样品信息>

色谱柱 :SB-C8(150mm*4.6mm,3.5μm） 流速：1.5ml/min
柱 温 :60℃ 波长：210nm
数据文件名 : RC$J483 - 27-86/27-4298-2 - zzp-24102101p-rcqx-pH6.8jz-15min-P4.lcd
方法文件名 : RC$J483 - J483-RCQX-FX276.lcm
批处理文件名: RC$J483 - J483-20241031-FX276.lcb
样品瓶号 : 2-30
进样体积 : 400 μL 版本号：6.115
进样时间 : 2024/11/01 05:26:09 实验者: jiangjinwei
处理时间（V2） : 2024/11/01 11:33:12 处理者: jiangjinwei
仪器型号：SHIMADZU LC-2050C(FX276)

## <色谱图>

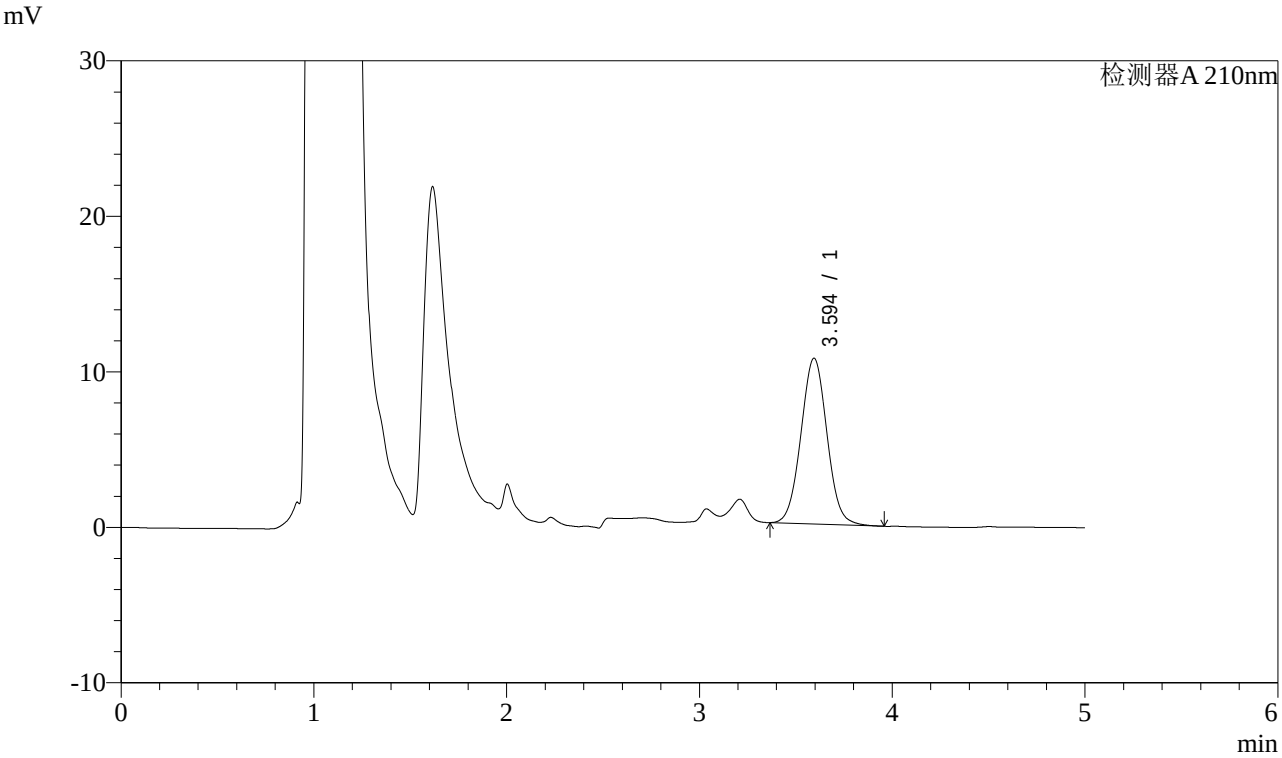


## <峰表>

检测器A 210nm

| 峰号 | 保留时间 | 面积 | 面积% | 高度 | 理论塔板数(USP) | 拖尾因子 | 分离度(USP) |
|---|---|---|---|---|---|---|---|
| 1 | 3.594 | 100331 | 100.000 | 10656 | 3392 | 1.037 | -- |
| 总计 | | 100331 | 100.000 | 10656 | | | |

SHIMADZU LabSolutions

# J483

## <样品信息>

色谱柱 :SB-C8(150mm*4.6mm,3.5μm） 流速：1.5ml/min
柱 温 :60℃ 波长：210nm
数据文件名 : RC$J483 - 27-86/27-4299-2 - zzp-24102101p-rcqx-pH6.8jz-15min-P5.lcd
方法文件名 : RC$J483 - J483-RCQX-FX276.lcm
批处理文件名: RC$J483 - J483-20241031-FX276.lcb
样品瓶号 : 2-39
进样体积 : 400 μL 版本号：6.115
进样时间 : 2024/11/01 05:32:41 实验者: jiangjinwei
处理时间（V2） : 2024/11/01 11:33:15 处理者: jiangjinwei
仪器型号：SHIMADZU LC-2050C(FX276)

## <色谱图>

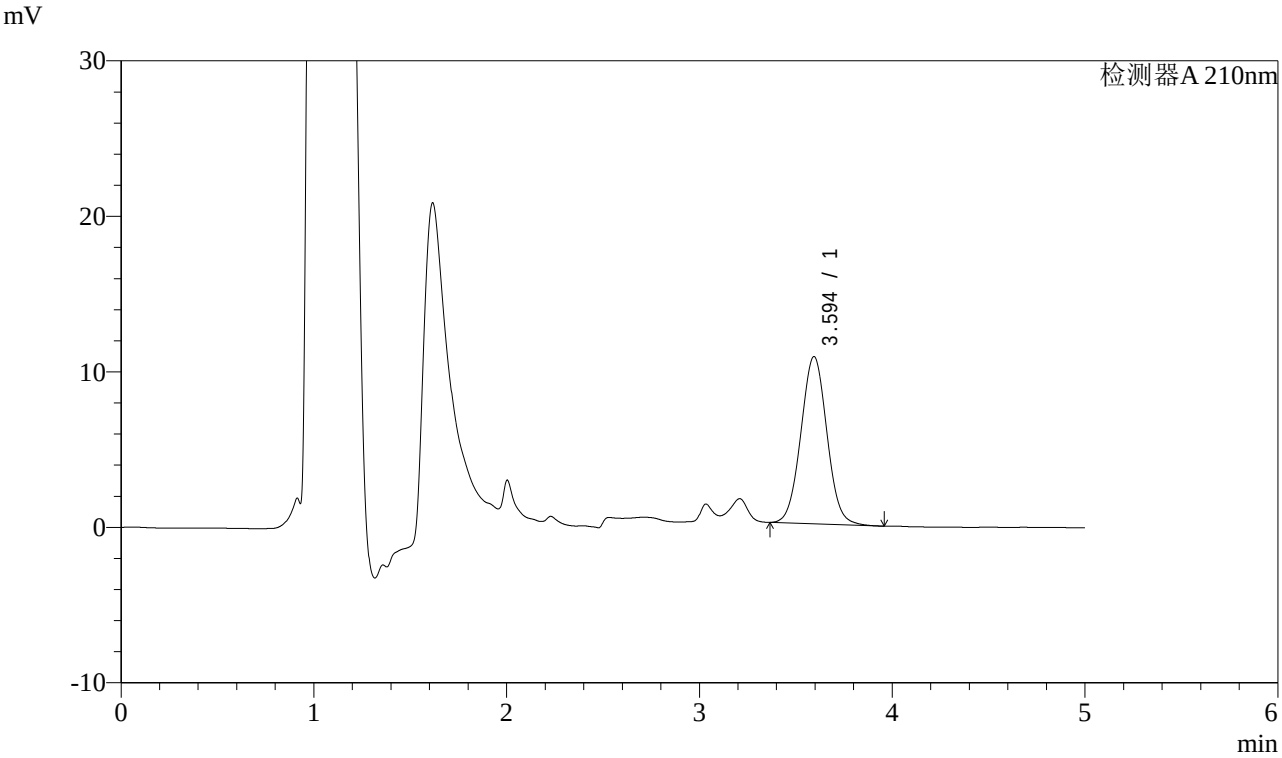


## <峰表>

检测器A 210nm

| 峰号 | 保留时间 | 面积 | 面积% | 高度 | 理论塔板数(USP) | 拖尾因子 | 分离度(USP) |
|---|---|---|---|---|---|---|---|
| 1 | 3.594 | 101165 | 100.000 | 10744 | 3382 | 1.036 | -- |
| 总计 | | 101165 | 100.000 | 10744 | | | |

SHIMADZU LabSolutions

# J483

## <样品信息>

色谱柱 :SB-C8(150mm*4.6mm,3.5μm） 流速：1.5ml/min
柱 温 :60℃ 波长：210nm
数据文件名 : RC$J483 - 27-86/27-4300-2 - zzp-24102101p-rcqx-pH6.8jz-15min-P6.lcd
方法文件名 : RC$J483 - J483-RCQX-FX276.lcm
批处理文件名: RC$J483 - J483-20241031-FX276.lcb
样品瓶号 : 2-48
进样体积 : 400 μL 版本号：6.115
进样时间 : 2024/11/01 05:39:13 实验者: jiangjinwei
处理时间（V2） : 2024/11/01 11:33:18 处理者: jiangjinwei
仪器型号：SHIMADZU LC-2050C(FX276)

## <色谱图>

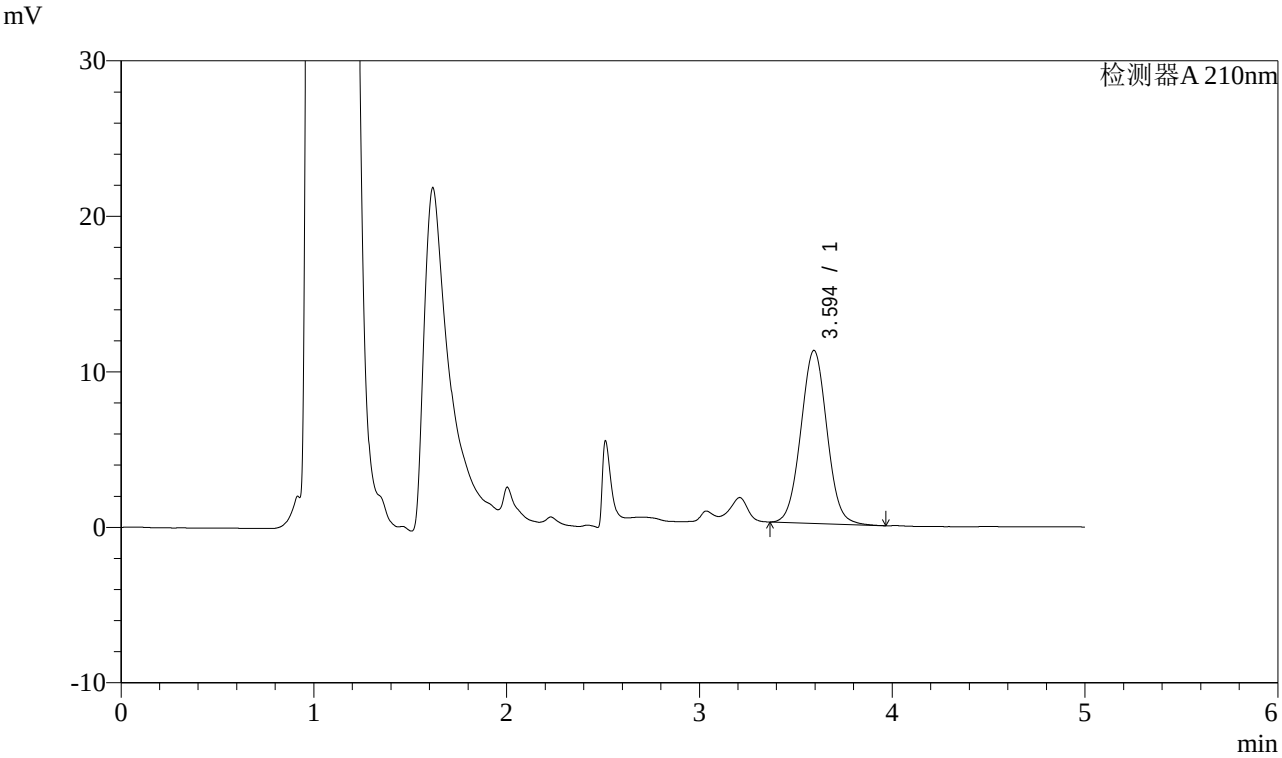


## <峰表>

检测器A 210nm

| 峰号 | 保留时间 | 面积 | 面积% | 高度 | 理论塔板数(USP) | 拖尾因子 | 分离度(USP) |
|---|---|---|---|---|---|---|---|
| 1 | 3.594 | 104668 | 100.000 | 11112 | 3382 | 1.037 | -- |
| 总计 | | 104668 | 100.000 | 11112 | | | |

SHIMADZU LabSolutions

# J483

## <样品信息>

色谱柱 :SB-C8(150mm*4.6mm,3.5μm） 流速：1.5ml/min
柱 温 :60℃ 波长：210nm
数据文件名 : RC$J483 - 27-86/27-4301-2 - zzp-24102101p-rcqx-pH6.8jz-20min-P1.lcd
方法文件名 : RC$J483 - J483-RCQX-FX276.lcm
批处理文件名: RC$J483 - J483-20241031-FX276.lcb
样品瓶号 : 2-4
进样体积 : 400 μL 版本号：6.115
进样时间 : 2024/11/01 05:45:45 实验者: jiangjinwei
处理时间（V2） : 2024/11/01 11:33:21 处理者: jiangjinwei
仪器型号：SHIMADZU LC-2050C(FX276)

## <色谱图>

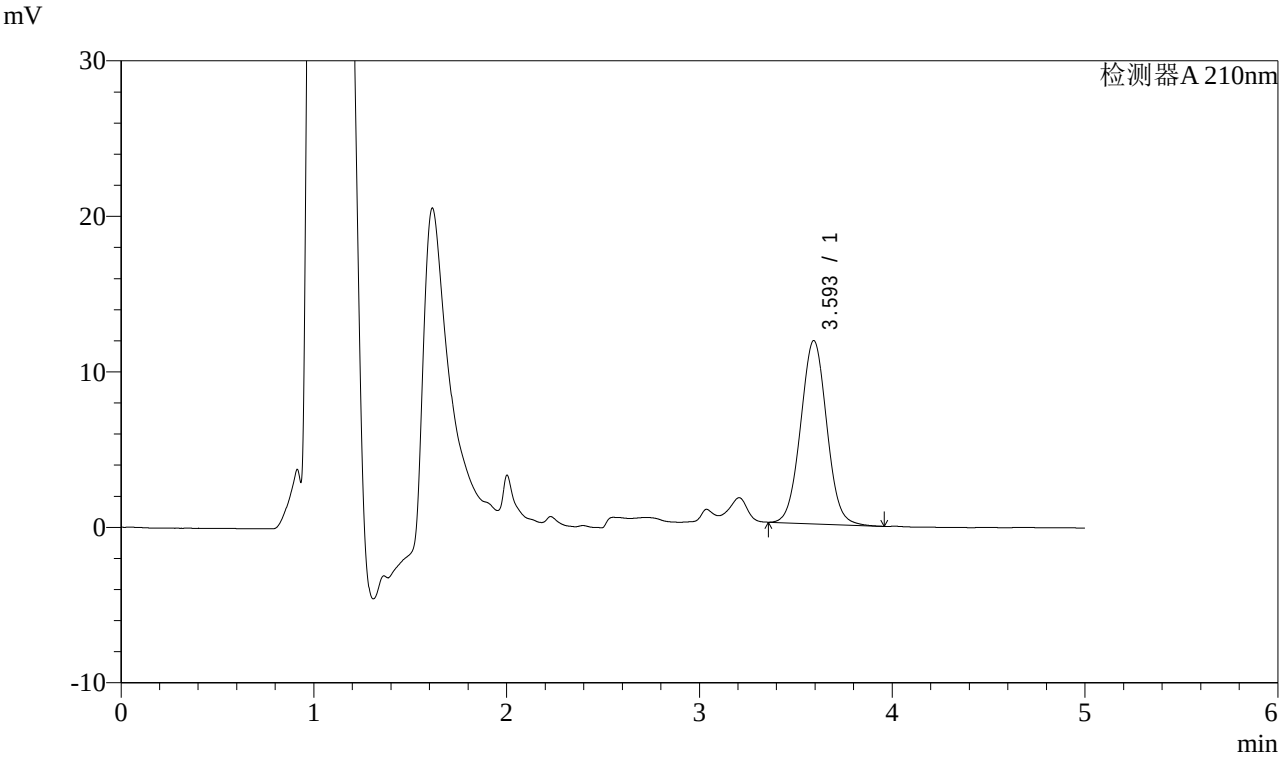


## <峰表>

检测器A 210nm

| 峰号 | 保留时间 | 面积 | 面积% | 高度 | 理论塔板数(USP) | 拖尾因子 | 分离度(USP) |
|---|---|---|---|---|---|---|---|
| 1 | 3.593 | 110970 | 100.000 | 11766 | 3376 | 1.034 | -- |
| 总计 | | 110970 | 100.000 | 11766 | | | |

SHIMADZU LabSolutions

# J483

## <样品信息>

色谱柱 :SB-C8(150mm*4.6mm,3.5μm） 流速：1.5ml/min
柱 温 :60℃ 波长：210nm
数据文件名 : RC$J483 - 27-86/27-4302-2 - zzp-24102101p-rcqx-pH6.8jz-20min-P2.lcd
方法文件名 : RC$J483 - J483-RCQX-FX276.lcm
批处理文件名: RC$J483 - J483-20241031-FX276.lcb
样品瓶号 : 2-13
进样体积 : 400 μL 版本号：6.115
进样时间 : 2024/11/01 05:52:18 实验者: jiangjinwei
处理时间（V2） : 2024/11/01 11:33:23 处理者: jiangjinwei
仪器型号：SHIMADZU LC-2050C(FX276)

## <色谱图>

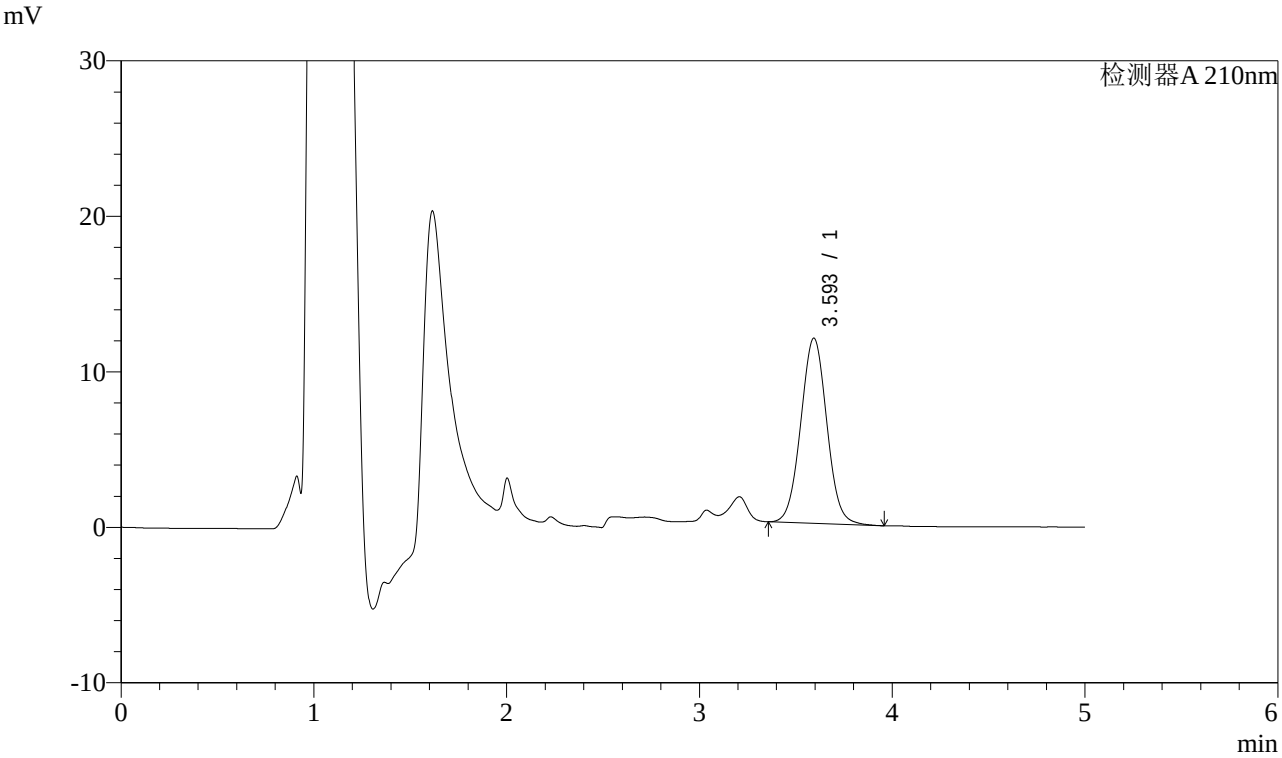


## <峰表>

检测器A 210nm

| 峰号 | 保留时间 | 面积 | 面积% | 高度 | 理论塔板数(USP) | 拖尾因子 | 分离度(USP) |
|---|---|---|---|---|---|---|---|
| 1 | 3.593 | 112011 | 100.000 | 11889 | 3385 | 1.034 | -- |
| 总计 | | 112011 | 100.000 | 11889 | | | |

SHIMADZU LabSolutions

# J483

## <样品信息>

色谱柱 :SB-C8(150mm*4.6mm,3.5μm） 流速：1.5ml/min
柱 温 :60℃ 波长：210nm
数据文件名 : RC$J483 - 27-86/27-4303-2 - zzp-24102101p-rcqx-pH6.8jz-20min-P3.lcd
方法文件名 : RC$J483 - J483-RCQX-FX276.lcm
批处理文件名: RC$J483 - J483-20241031-FX276.lcb
样品瓶号 : 2-22
进样体积 : 400 μL 版本号：6.115
进样时间 : 2024/11/01 05:58:50 实验者: jiangjinwei
处理时间（V2） : 2024/11/01 11:33:26 处理者: jiangjinwei
仪器型号：SHIMADZU LC-2050C(FX276)

## <色谱图>

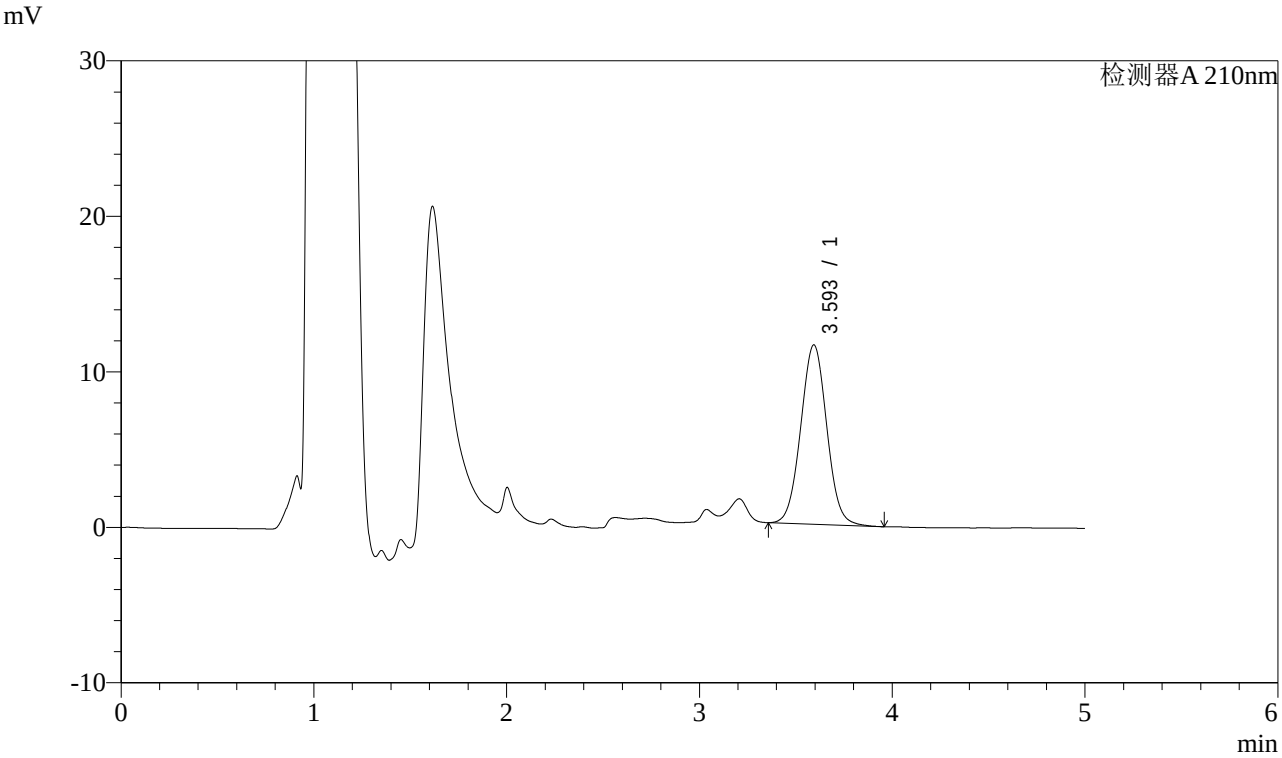


## <峰表>

检测器A 210nm

| 峰号 | 保留时间 | 面积 | 面积% | 高度 | 理论塔板数(USP) | 拖尾因子 | 分离度(USP) |
|---|---|---|---|---|---|---|---|
| 1 | 3.593 | 108551 | 100.000 | 11517 | 3383 | 1.034 | -- |
| 总计 | | 108551 | 100.000 | 11517 | | | |

SHIMADZU LabSolutions

# J483

## <样品信息>

色谱柱 :SB-C8(150mm*4.6mm,3.5μm） 流速：1.5ml/min
柱 温 :60℃ 波长：210nm
数据文件名 : RC$J483 - 27-86/27-4304-2 - zzp-24102101p-rcqx-pH6.8jz-20min-P4.lcd
方法文件名 : RC$J483 - J483-RCQX-FX276.lcm
批处理文件名: RC$J483 - J483-20241031-FX276.lcb
样品瓶号 : 2-31
进样体积 : 400 μL 版本号：6.115
进样时间 : 2024/11/01 06:05:23 实验者: jiangjinwei
处理时间（V2） : 2024/11/01 11:33:29 处理者: jiangjinwei
仪器型号：SHIMADZU LC-2050C(FX276)

## <色谱图>

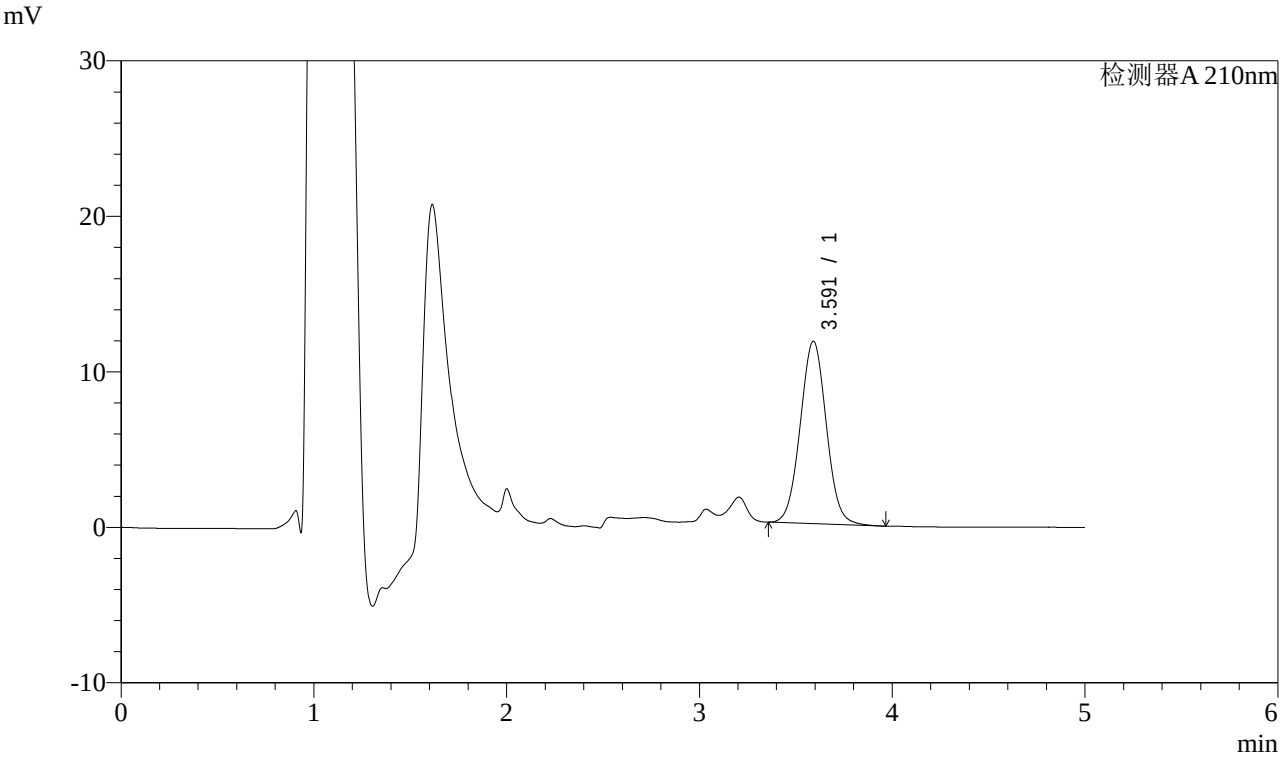


## <峰表>

检测器A 210nm

| 峰号 | 保留时间 | 面积 | 面积% | 高度 | 理论塔板数(USP) | 拖尾因子 | 分离度(USP) |
|---|---|---|---|---|---|---|---|
| 1 | 3.591 | 110495 | 100.000 | 11726 | 3370 | 1.036 | -- |
| 总计 | | 110495 | 100.000 | 11726 | | | |

SHIMADZU LabSolutions

# J483

## <样品信息>

色谱柱 :SB-C8(150mm*4.6mm,3.5μm） 流速：1.5ml/min
柱 温 :60℃ 波长：210nm
数据文件名 : RC$J483 - 27-86/27-4305-2 - zzp-24102101p-rcqx-pH6.8jz-20min-P5.lcd
方法文件名 : RC$J483 - J483-RCQX-FX276.lcm
批处理文件名: RC$J483 - J483-20241031-FX276.lcb
样品瓶号 : 2-40
进样体积 : 400 μL 版本号：6.115
进样时间 : 2024/11/01 06:11:55 实验者: jiangjinwei
处理时间（V2） : 2024/11/01 11:33:31 处理者: jiangjinwei
仪器型号：SHIMADZU LC-2050C(FX276)

## <色谱图>

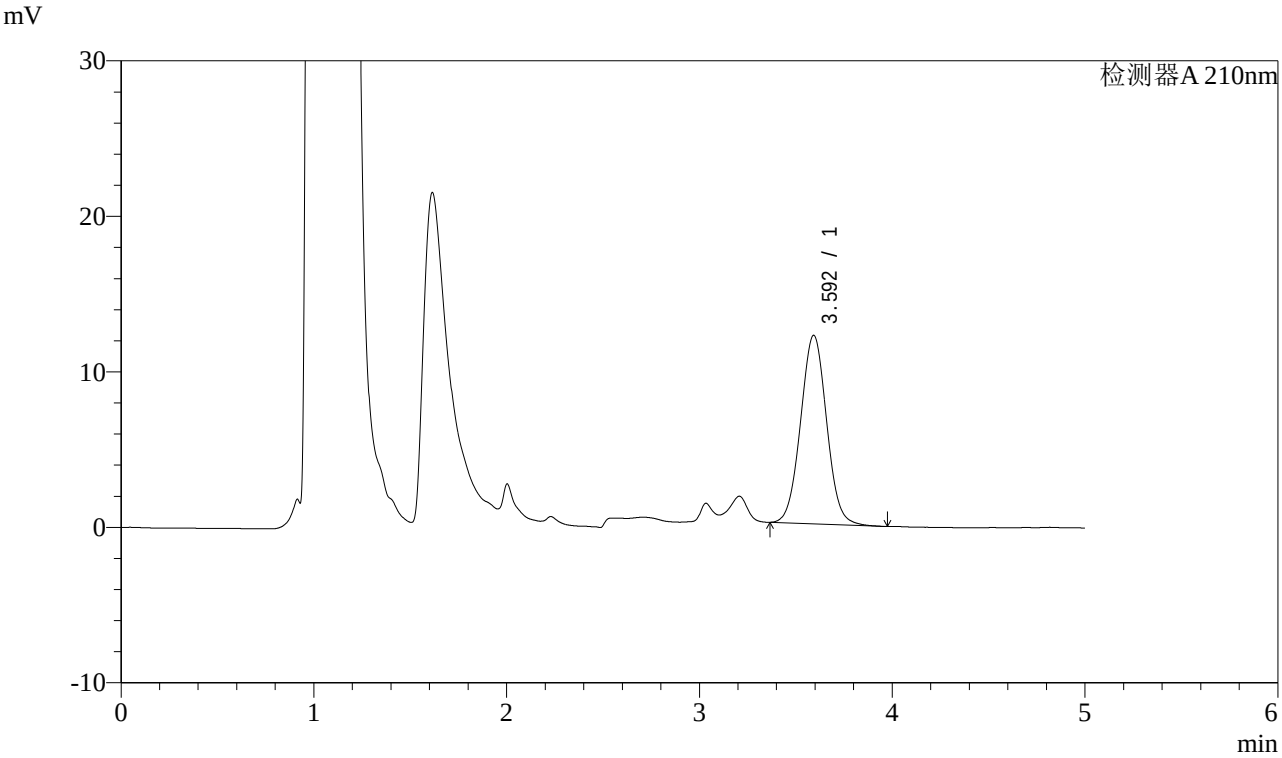


## <峰表>

检测器A 210nm

| 峰号 | 保留时间 | 面积 | 面积% | 高度 | 理论塔板数(USP) | 拖尾因子 | 分离度(USP) |
|---|---|---|---|---|---|---|---|
| 1 | 3.592 | 114089 | 100.000 | 12106 | 3384 | 1.037 | -- |
| 总计 | | 114089 | 100.000 | 12106 | | | |

SHIMADZU LabSolutions

# J483

## <样品信息>

色谱柱 :SB-C8(150mm*4.6mm,3.5μm） 流速：1.5ml/min
柱 温 :60℃ 波长：210nm
数据文件名 : RC$J483 - 27-86/27-4306-2 - zzp-24102101p-rcqx-pH6.8jz-20min-P6.lcd
方法文件名 : RC$J483 - J483-RCQX-FX276.lcm
批处理文件名: RC$J483 - J483-20241031-FX276.lcb
样品瓶号 : 2-49
进样体积 : 400 μL 版本号：6.115
进样时间 : 2024/11/01 06:18:28 实验者: jiangjinwei
处理时间（V2） : 2024/11/01 11:33:34 处理者: jiangjinwei
仪器型号：SHIMADZU LC-2050C(FX276)

## <色谱图>

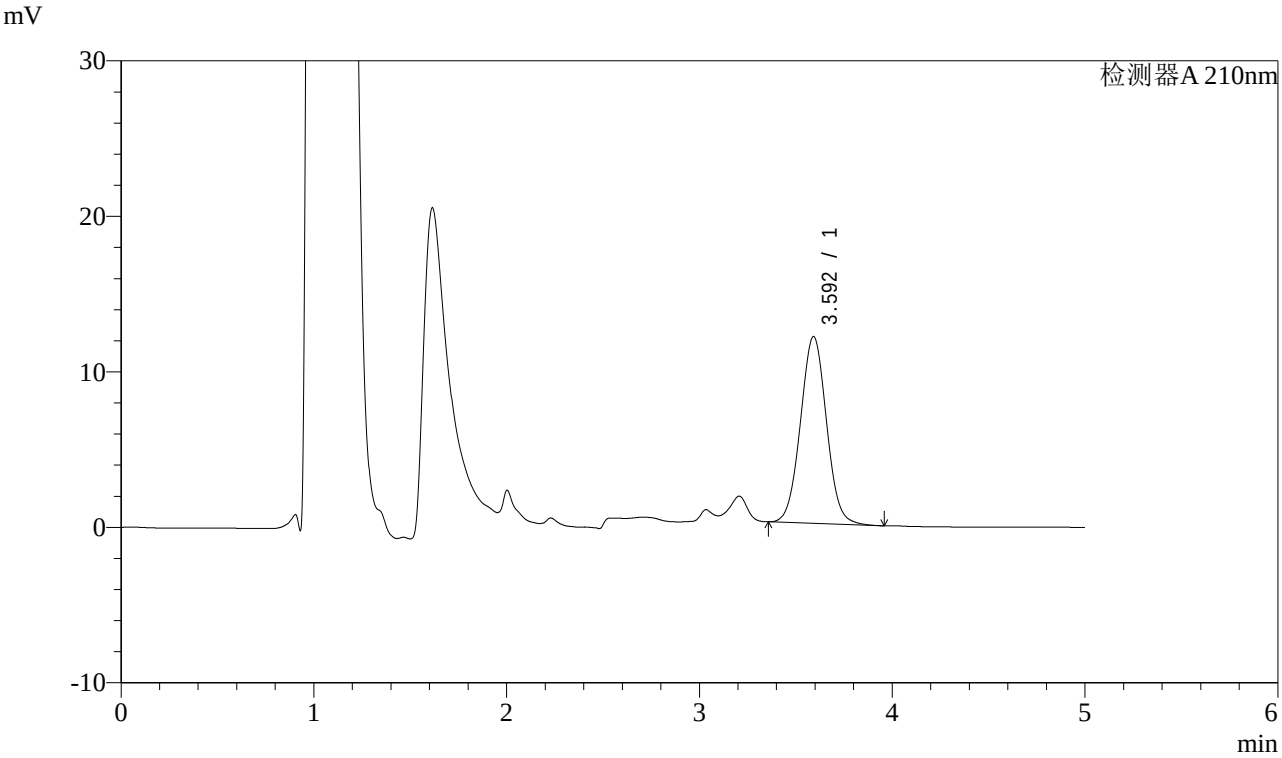


## <峰表>

检测器A 210nm

| 峰号 | 保留时间 | 面积 | 面积% | 高度 | 理论塔板数(USP) | 拖尾因子 | 分离度(USP) |
|---|---|---|---|---|---|---|---|
| 1 | 3.592 | 113091 | 100.000 | 12003 | 3381 | 1.035 | -- |
| 总计 | | 113091 | 100.000 | 12003 | | | |

SHIMADZU LabSolutions

# J483

## <样品信息>

色谱柱 :SB-C8(150mm*4.6mm,3.5μm） 流速：1.5ml/min
柱 温 :60℃ 波长：210nm
数据文件名 : RC$J483 - 27-86/27-4307-2 - zzp-24102101p-rcqx-pH6.8jz-30min-P1.lcd
方法文件名 : RC$J483 - J483-RCQX-FX276.lcm
批处理文件名: RC$J483 - J483-20241031-FX276.lcb
样品瓶号 : 2-5
进样体积 : 400 μL 版本号：6.115
进样时间 : 2024/11/01 06:25:00 实验者: jiangjinwei
处理时间（V2） : 2024/11/01 11:33:37 处理者: jiangjinwei
仪器型号：SHIMADZU LC-2050C(FX276)

## <色谱图>

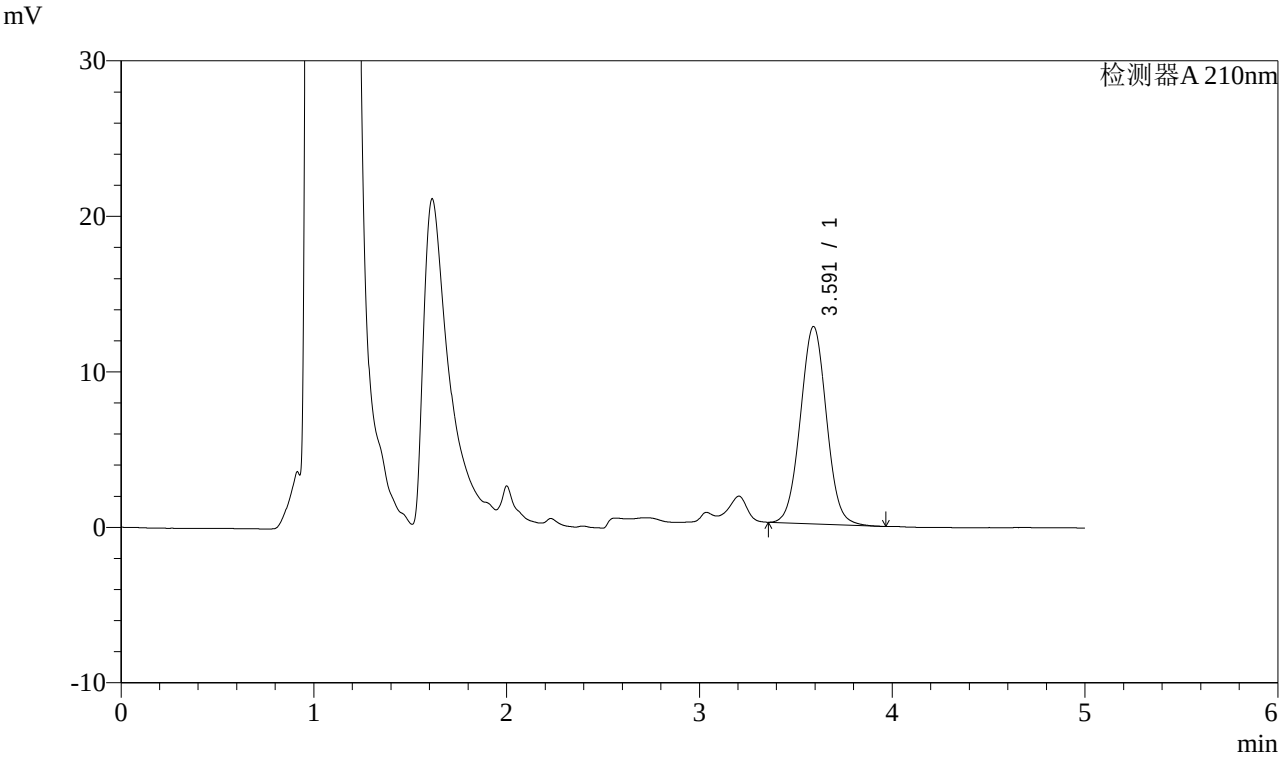


## <峰表>

检测器A 210nm

| 峰号 | 保留时间 | 面积 | 面积% | 高度 | 理论塔板数(USP) | 拖尾因子 | 分离度(USP) |
|---|---|---|---|---|---|---|---|
| 1 | 3.591 | 119466 | 100.000 | 12684 | 3381 | 1.034 | -- |
| 总计 | | 119466 | 100.000 | 12684 | | | |

SHIMADZU LabSolutions

# J483

## <样品信息>

色谱柱 :SB-C8(150mm*4.6mm,3.5μm） 流速：1.5ml/min
柱 温 :60℃ 波长：210nm
数据文件名 : RC$J483 - 27-86/27-4308-2 - zzp-24102101p-rcqx-pH6.8jz-30min-P2.lcd
方法文件名 : RC$J483 - J483-RCQX-FX276.lcm
批处理文件名: RC$J483 - J483-20241031-FX276.lcb
样品瓶号 : 2-14
进样体积 : 400 μL 版本号：6.115
进样时间 : 2024/11/01 06:31:33 实验者: jiangjinwei
处理时间（V2） : 2024/11/01 11:33:40 处理者: jiangjinwei
仪器型号：SHIMADZU LC-2050C(FX276)

## <色谱图>

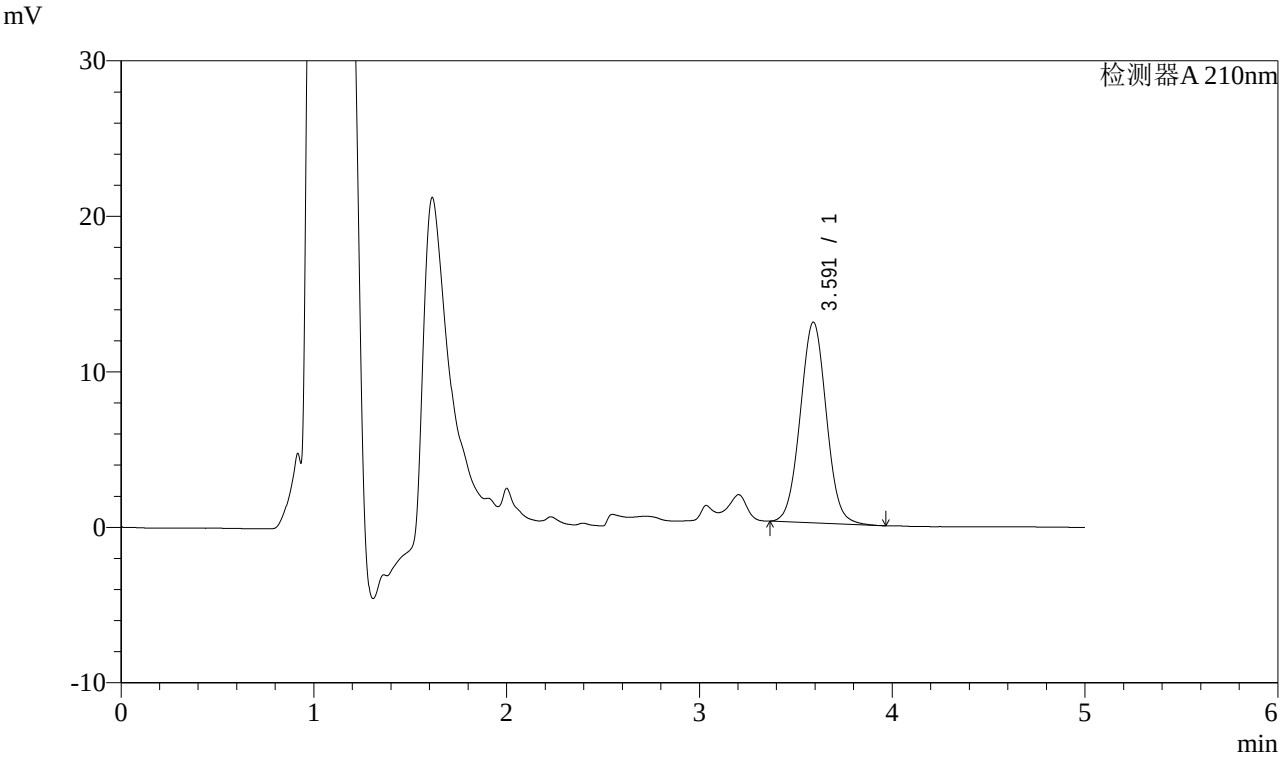


## <峰表>

检测器A 210nm

| 峰号 | 保留时间 | 面积 | 面积% | 高度 | 理论塔板数(USP) | 拖尾因子 | 分离度(USP) |
|---|---|---|---|---|---|---|---|
| 1 | 3.591 | 121532 | 100.000 | 12900 | 3371 | 1.035 | -- |
| 总计 | | 121532 | 100.000 | 12900 | | | |

SHIMADZU LabSolutions

# J483

## <样品信息>

色谱柱 :SB-C8(150mm*4.6mm,3.5μm） 流速：1.5ml/min
柱 温 :60℃ 波长：210nm
数据文件名 : RC$J483 - 27-86/27-4309-2 - zzp-24102101p-rcqx-pH6.8jz-30min-P3.lcd
方法文件名 : RC$J483 - J483-RCQX-FX276.lcm
批处理文件名: RC$J483 - J483-20241031-FX276.lcb
样品瓶号 : 2-23
进样体积 : 400 μL 版本号：6.115
进样时间 : 2024/11/01 06:38:06 实验者: jiangjinwei
处理时间（V2） : 2024/11/01 11:33:42 处理者: jiangjinwei
仪器型号：SHIMADZU LC-2050C(FX276)

## <色谱图>

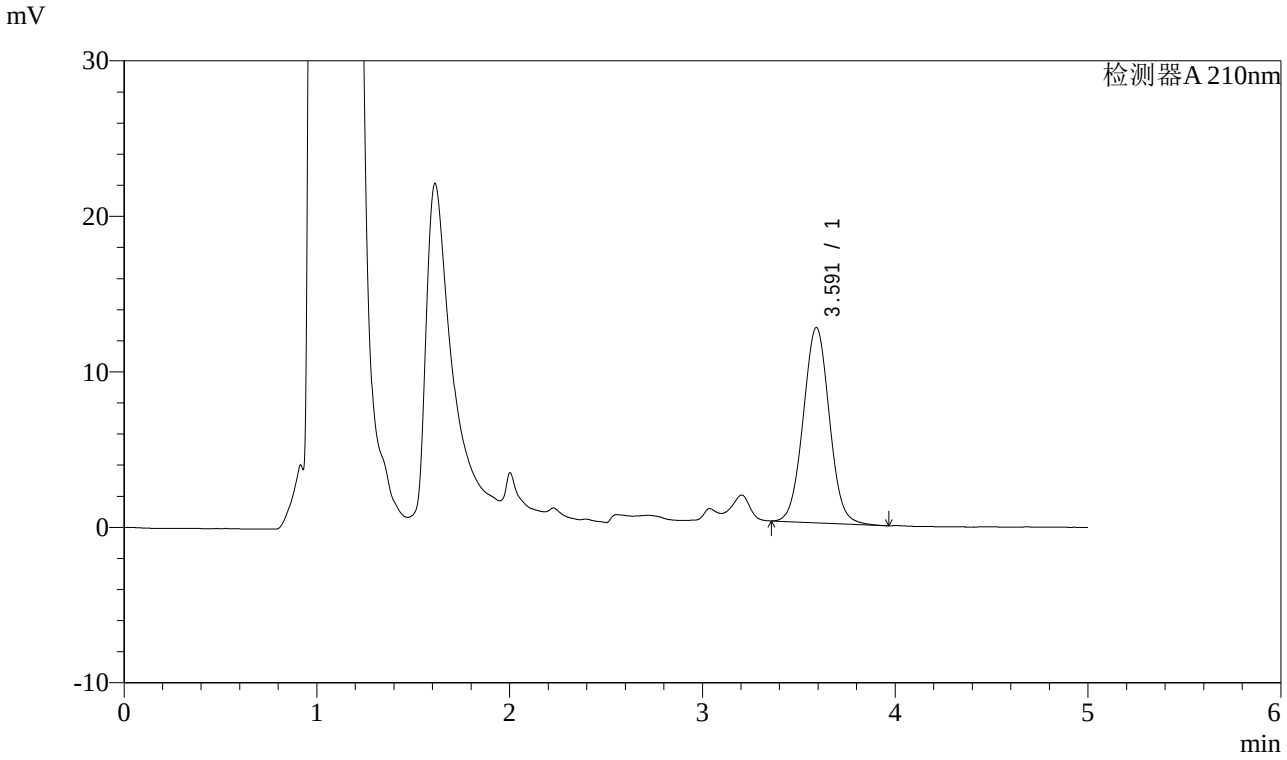


## <峰表>

检测器A 210nm

| 峰号 | 保留时间 | 面积 | 面积% | 高度 | 理论塔板数(USP) | 拖尾因子 | 分离度(USP) |
|---|---|---|---|---|---|---|---|
| 1 | 3.591 | 118181 | 100.000 | 12556 | 3381 | 1.036 | -- |
| 总计 | | 118181 | 100.000 | 12556 | | | |

SHIMADZU LabSolutions

# J483

## <样品信息>

色谱柱 :SB-C8(150mm*4.6mm,3.5μm） 流速：1.5ml/min
柱 温 :60℃ 波长：210nm
数据文件名 : RC$J483 - 27-86/27-4310-2 - zzp-24102101p-rcqx-pH6.8jz-30min-P4.lcd
方法文件名 : RC$J483 - J483-RCQX-FX276.lcm
批处理文件名: RC$J483 - J483-20241031-FX276.lcb
样品瓶号 : 2-32
进样体积 : 400 μL 版本号：6.115
进样时间 : 2024/11/01 06:44:39 实验者: jiangjinwei
处理时间（V2） : 2024/11/01 11:33:45 处理者: jiangjinwei
仪器型号：SHIMADZU LC-2050C(FX276)

## <色谱图>

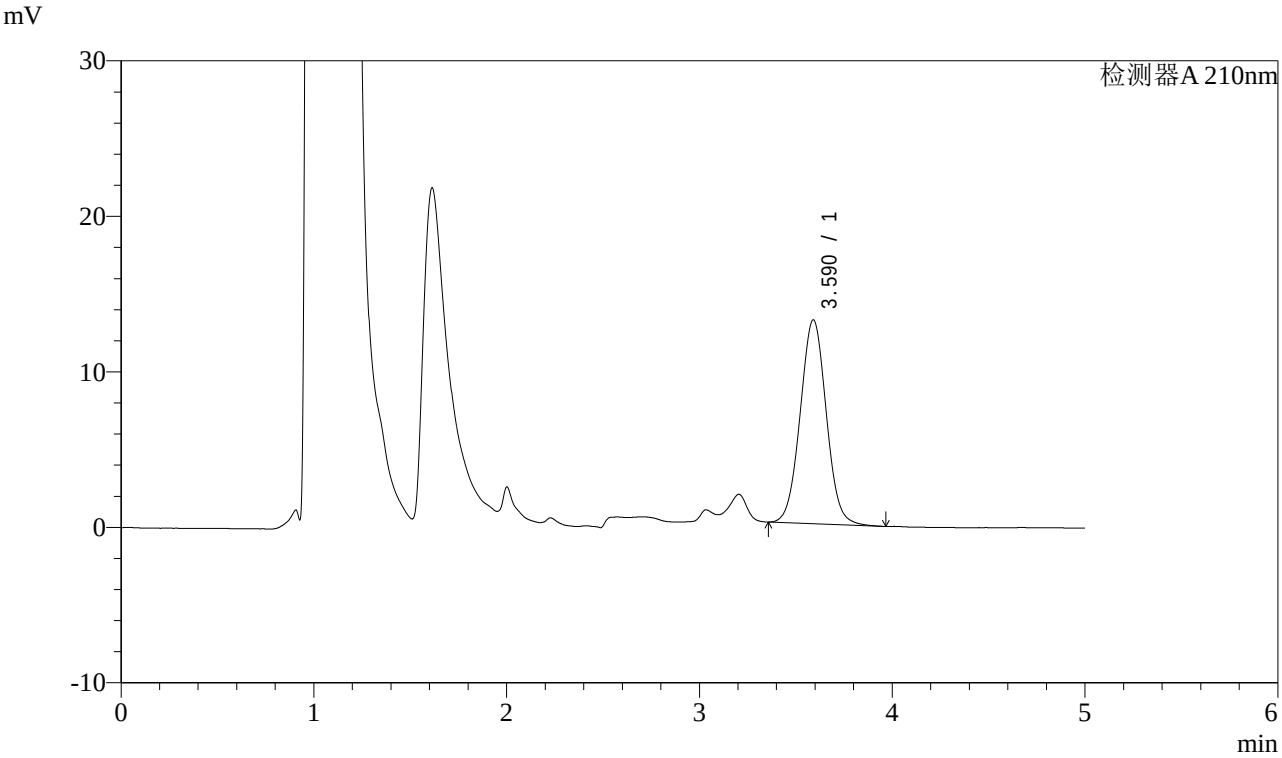


## <峰表>

检测器A 210nm

| 峰号 | 保留时间 | 面积 | 面积% | 高度 | 理论塔板数(USP) | 拖尾因子 | 分离度(USP) |
|---|---|---|---|---|---|---|---|
| 1 | 3.590 | 123421 | 100.000 | 13110 | 3377 | 1.036 | -- |
| 总计 | | 123421 | 100.000 | 13110 | | | |

SHIMADZU LabSolutions

# J483

## <样品信息>

色谱柱 :SB-C8(150mm*4.6mm,3.5μm） 流速：1.5ml/min
柱 温 :60℃ 波长：210nm
数据文件名 : RC$J483 - 27-86/27-4311-2 - zzp-24102101p-rcqx-pH6.8jz-30min-P5.lcd
方法文件名 : RC$J483 - J483-RCQX-FX276.lcm
批处理文件名: RC$J483 - J483-20241031-FX276.lcb
样品瓶号 : 2-41
进样体积 : 400 μL 版本号：6.115
进样时间 : 2024/11/01 06:51:11 实验者: jiangjinwei
处理时间（V2） : 2024/11/01 11:33:48 处理者: jiangjinwei
仪器型号：SHIMADZU LC-2050C(FX276)

## <色谱图>

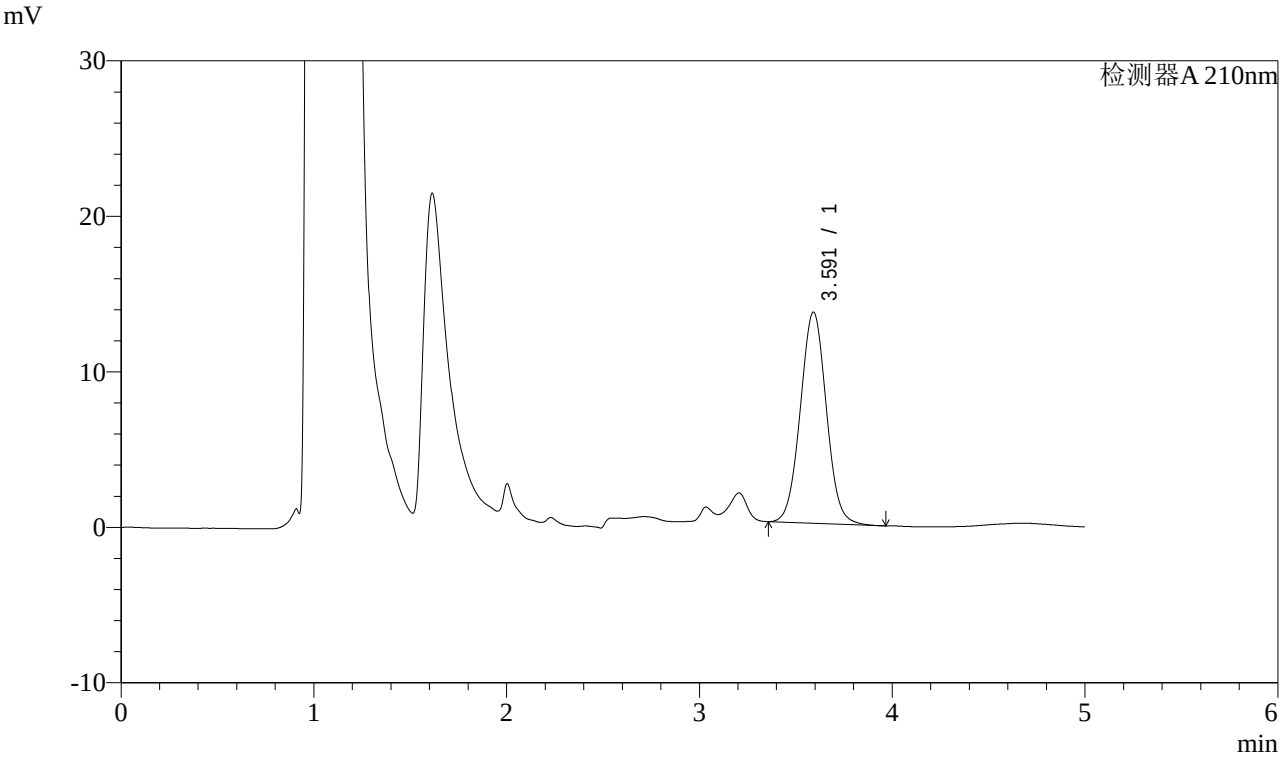


## <峰表>

检测器A 210nm

| 峰号 | 保留时间 | 面积 | 面积% | 高度 | 理论塔板数(USP) | 拖尾因子 | 分离度(USP) |
|---|---|---|---|---|---|---|---|
| 1 | 3.591 | 127769 | 100.000 | 13574 | 3381 | 1.035 | -- |
| 总计 | | 127769 | 100.000 | 13574 | | | |

SHIMADZU LabSolutions

# J483

## <样品信息>

色谱柱 :SB-C8(150mm*4.6mm,3.5μm） 流速：1.5ml/min
柱 温 :60℃ 波长：210nm
数据文件名 : RC$J483 - 27-86/27-4312-2 - zzp-24102101p-rcqx-pH6.8jz-30min-P6.lcd
方法文件名 : RC$J483 - J483-RCQX-FX276.lcm
批处理文件名: RC$J483 - J483-20241031-FX276.lcb
样品瓶号 : 2-50
进样体积 : 400 μL 版本号：6.115
进样时间 : 2024/11/01 06:57:44 实验者: jiangjinwei
处理时间（V2） : 2024/11/01 11:33:50 处理者: jiangjinwei
仪器型号：SHIMADZU LC-2050C(FX276)

## <色谱图>

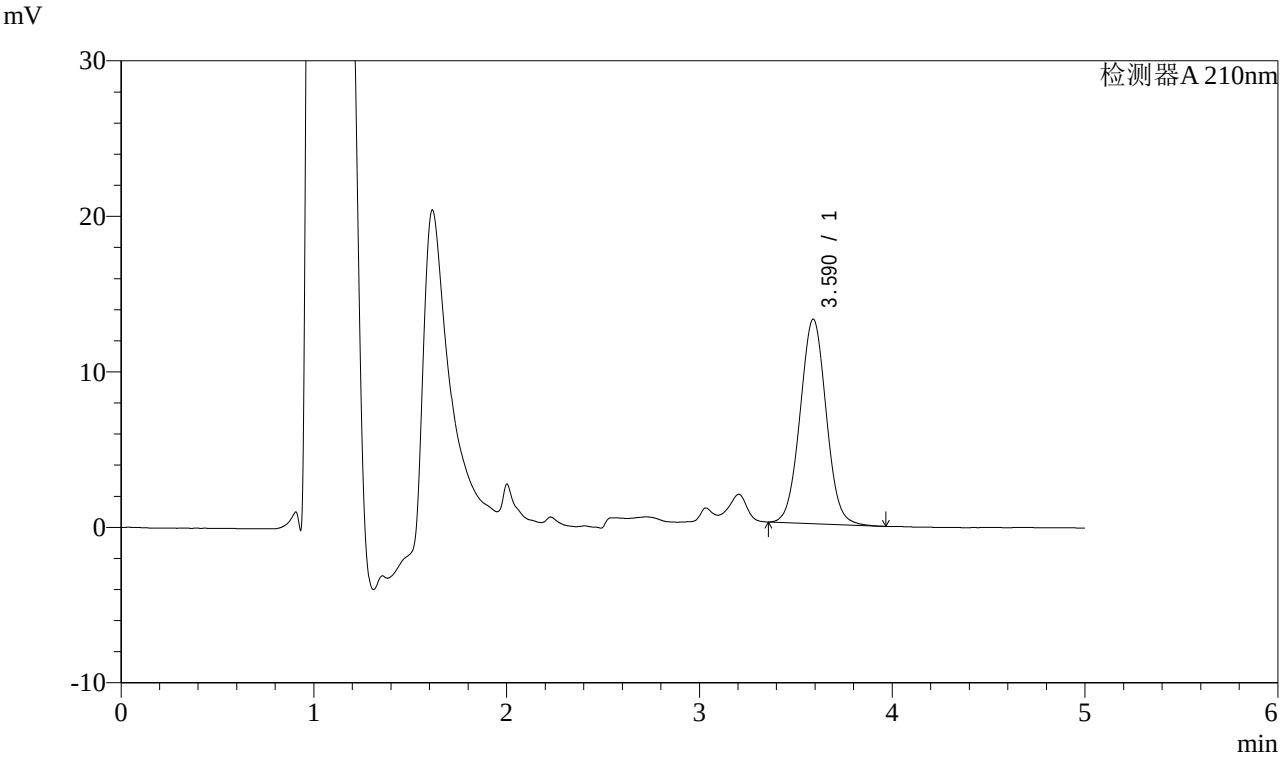


## <峰表>

检测器A 210nm

| 峰号 | 保留时间 | 面积 | 面积% | 高度 | 理论塔板数(USP) | 拖尾因子 | 分离度(USP) |
|---|---|---|---|---|---|---|---|
| 1 | 3.590 | 123762 | 100.000 | 13151 | 3374 | 1.035 | -- |
| 总计 | | 123762 | 100.000 | 13151 | | | |

SHIMADZU LabSolutions

# J483

## <样品信息>

色谱柱 :SB-C8(150mm*4.6mm,3.5μm） 流速：1.5ml/min
柱 温 :60℃ 波长：210nm
数据文件名 : RC$J483 - 27-86/27-4313-2 - zzp-24102101p-rcqx-pH6.8jz-45min-P1.lcd
方法文件名 : RC$J483 - J483-RCQX-FX276.lcm
批处理文件名: RC$J483 - J483-20241031-FX276.lcb
样品瓶号 : 2-6
进样体积 : 400 μL 版本号：6.115
进样时间 : 2024/11/01 07:04:16 实验者: jiangjinwei
处理时间（V2） : 2024/11/01 11:33:53 处理者: jiangjinwei
仪器型号：SHIMADZU LC-2050C(FX276)

## <色谱图>

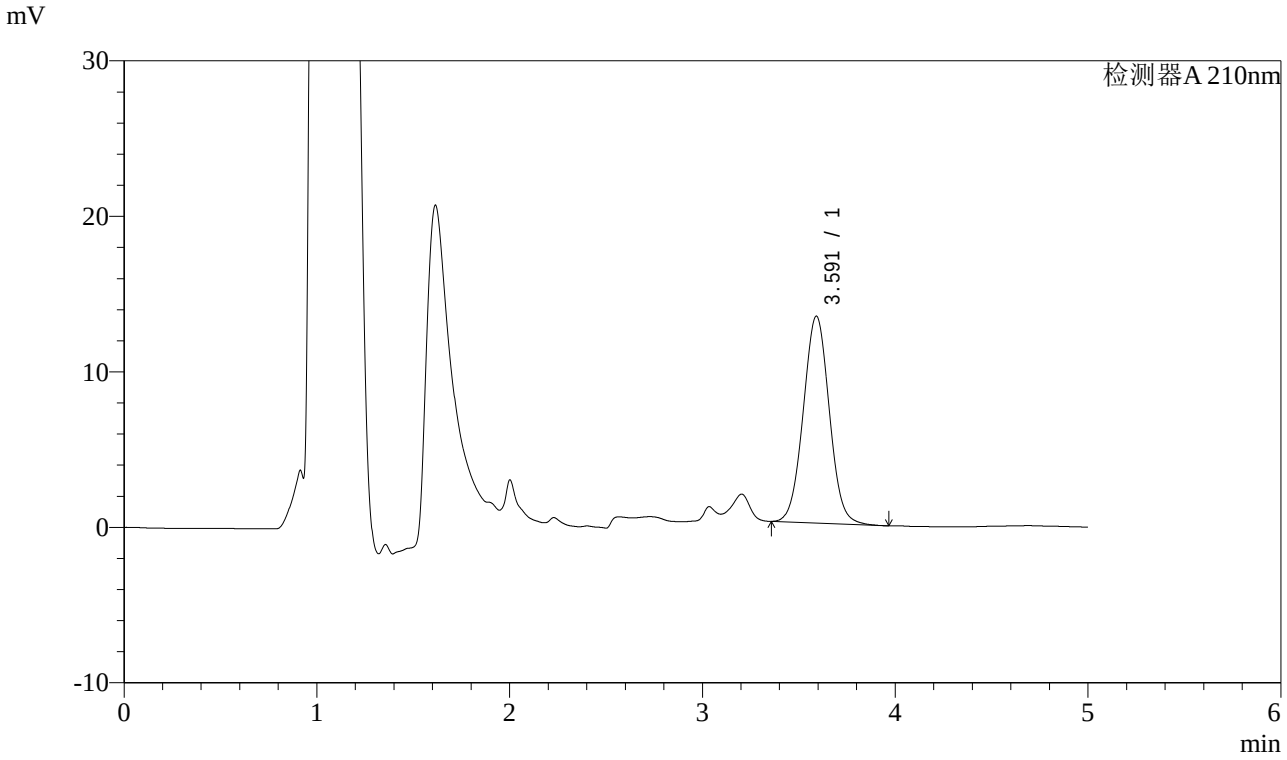


## <峰表>

检测器A 210nm

| 峰号 | 保留时间 | 面积 | 面积% | 高度 | 理论塔板数(USP) | 拖尾因子 | 分离度(USP) |
|---|---|---|---|---|---|---|---|
| 1 | 3.591 | 125180 | 100.000 | 13303 | 3380 | 1.034 | -- |
| 总计 | | 125180 | 100.000 | 13303 | | | |

SHIMADZU LabSolutions

# J483

## <样品信息>

色谱柱 :SB-C8(150mm*4.6mm,3.5μm） 流速：1.5ml/min
柱 温 :60℃ 波长：210nm
数据文件名 : RC$J483 - 27-86/27-4314-2 - zzp-24102101p-rcqx-pH6.8jz-45min-P2.lcd
方法文件名 : RC$J483 - J483-RCQX-FX276.lcm
批处理文件名: RC$J483 - J483-20241031-FX276.lcb
样品瓶号 : 2-15
进样体积 : 400 μL 版本号：6.115
进样时间 : 2024/11/01 07:10:48 实验者: jiangjinwei
处理时间（V2） : 2024/11/01 11:33:56 处理者: jiangjinwei
仪器型号：SHIMADZU LC-2050C(FX276)

## <色谱图>

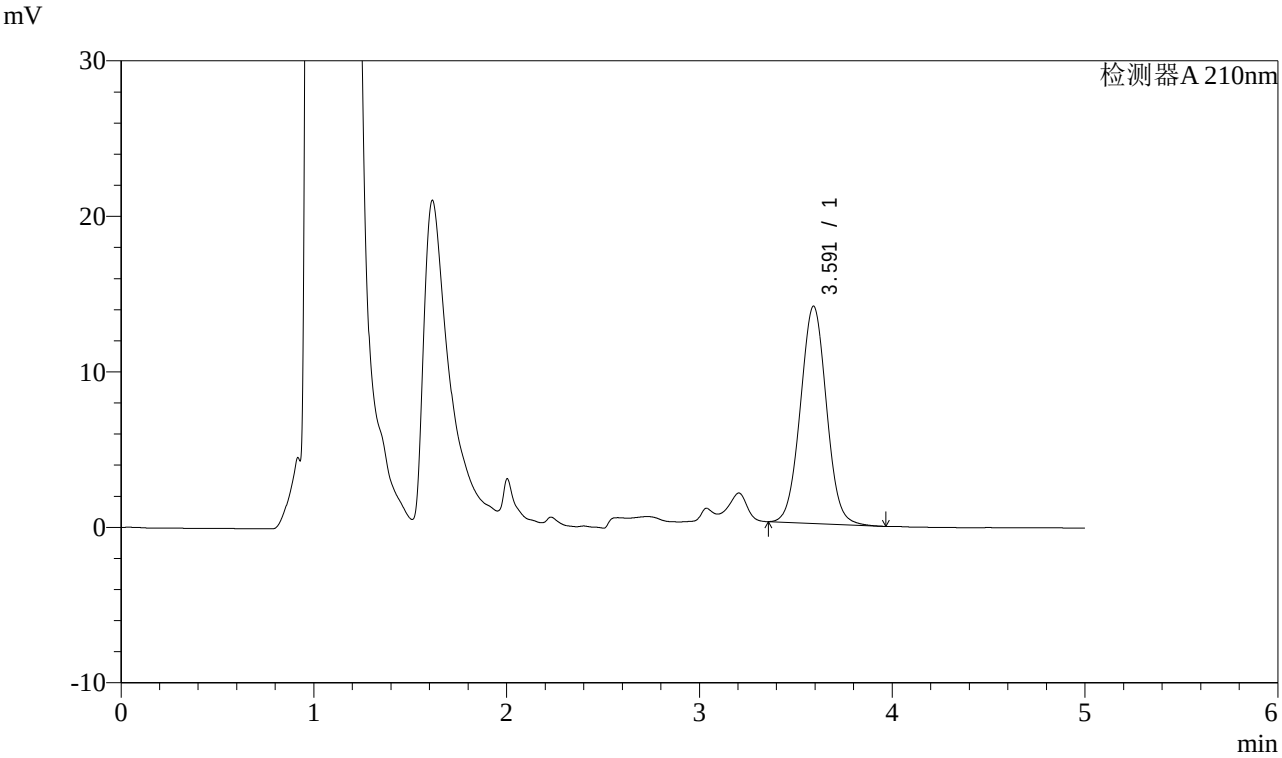


## <峰表>

检测器A 210nm

| 峰号 | 保留时间 | 面积 | 面积% | 高度 | 理论塔板数(USP) | 拖尾因子 | 分离度(USP) |
|---|---|---|---|---|---|---|---|
| 1 | 3.591 | 131423 | 100.000 | 13957 | 3381 | 1.033 | -- |
| 总计 | | 131423 | 100.000 | 13957 | | | |

SHIMADZU LabSolutions

# J483

## <样品信息>

色谱柱 :SB-C8(150mm*4.6mm,3.5μm） 流速：1.5ml/min
柱 温 :60℃ 波长：210nm
数据文件名 : RC$J483 - 27-86/27-4315-2 - zzp-24102101p-rcqx-pH6.8jz-45min-P3.lcd
方法文件名 : RC$J483 - J483-RCQX-FX276.lcm
批处理文件名: RC$J483 - J483-20241031-FX276.lcb
样品瓶号 : 2-24
进样体积 : 400 μL 版本号：6.115
进样时间 : 2024/11/01 07:17:20 实验者: jiangjinwei
处理时间（V2） : 2024/11/01 11:33:59 处理者: jiangjinwei
仪器型号：SHIMADZU LC-2050C(FX276)

## <色谱图>

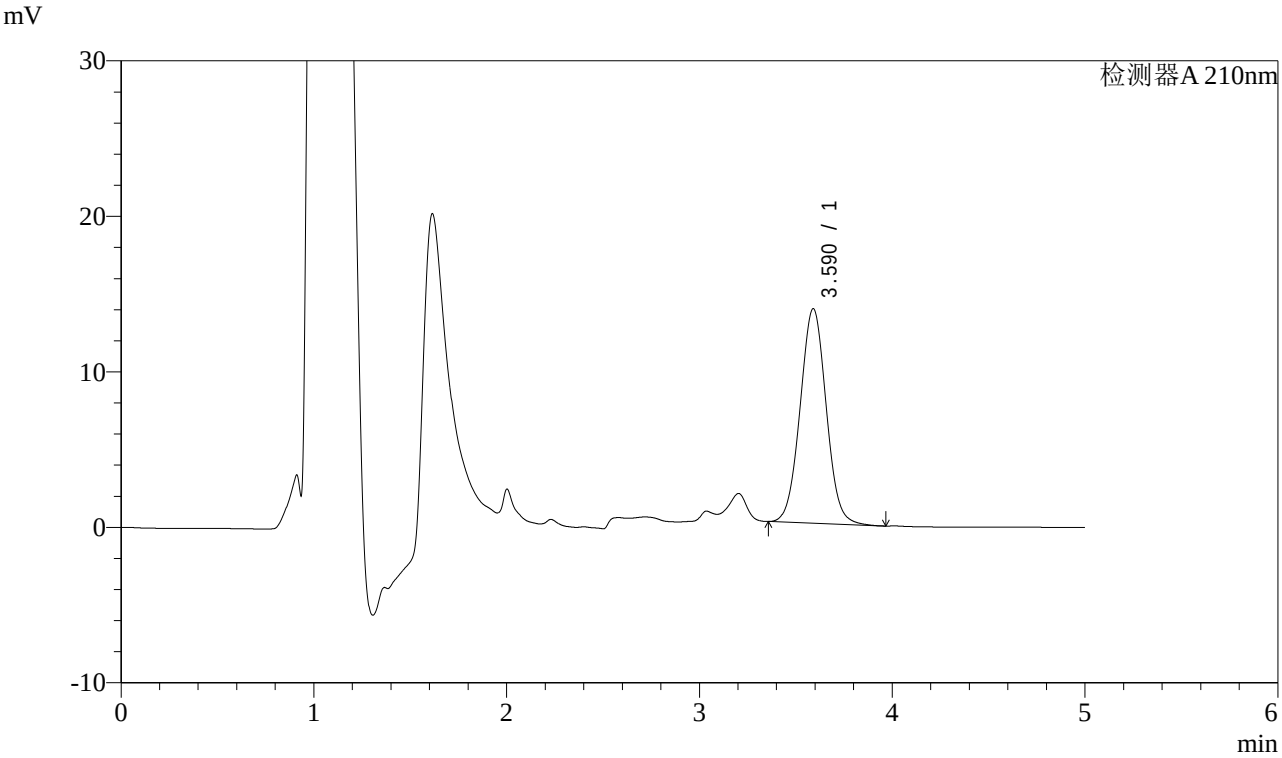


## <峰表>

检测器A 210nm

| 峰号 | 保留时间 | 面积 | 面积% | 高度 | 理论塔板数(USP) | 拖尾因子 | 分离度(USP) |
|---|---|---|---|---|---|---|---|
| 1 | 3.590 | 129891 | 100.000 | 13799 | 3378 | 1.034 | -- |
| 总计 | | 129891 | 100.000 | 13799 | | | |

SHIMADZU LabSolutions

# J483

## <样品信息>

色谱柱 :SB-C8(150mm*4.6mm,3.5μm） 流速：1.5ml/min
柱 温 :60℃ 波长：210nm
数据文件名 : RC$J483 - 27-86/27-4316-2 - zzp-24102101p-rcqx-pH6.8jz-45min-P4.lcd
方法文件名 : RC$J483 - J483-RCQX-FX276.lcm
批处理文件名: RC$J483 - J483-20241031-FX276.lcb
样品瓶号 : 2-33
进样体积 : 400 μL 版本号：6.115
进样时间 : 2024/11/01 07:23:52 实验者: jiangjinwei
处理时间（V2） : 2024/11/01 11:34:02 处理者: jiangjinwei
仪器型号：SHIMADZU LC-2050C(FX276)

## <色谱图>

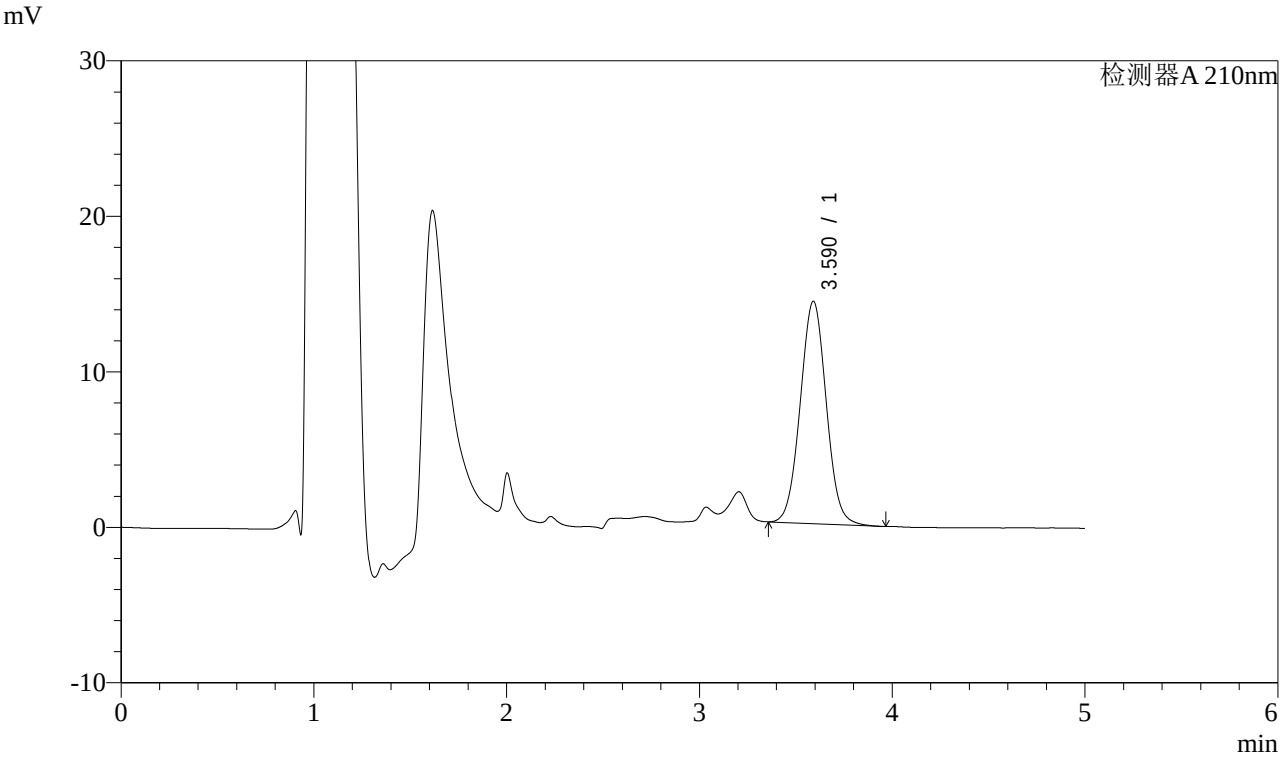


## <峰表>

检测器A 210nm

| 峰号 | 保留时间 | 面积 | 面积% | 高度 | 理论塔板数(USP) | 拖尾因子 | 分离度(USP) |
|---|---|---|---|---|---|---|---|
| 1 | 3.590 | 134492 | 100.000 | 14297 | 3381 | 1.034 | -- |
| 总计 | | 134492 | 100.000 | 14297 | | | |

SHIMADZU LabSolutions

# J483

## <样品信息>

色谱柱 :SB-C8(150mm*4.6mm,3.5μm） 流速：1.5ml/min
柱 温 :60℃ 波长：210nm
数据文件名 : RC$J483 - 27-86/27-4317-2 - zzp-24102101p-rcqx-pH6.8jz-45min-P5.lcd
方法文件名 : RC$J483 - J483-RCQX-FX276.lcm
批处理文件名: RC$J483 - J483-20241031-FX276.lcb
样品瓶号 : 2-42
进样体积 : 400 μL 版本号：6.115
进样时间 : 2024/11/01 07:30:24 实验者: jiangjinwei
处理时间（V2） : 2024/11/01 11:34:04 处理者: jiangjinwei
仪器型号：SHIMADZU LC-2050C(FX276)

## <色谱图>

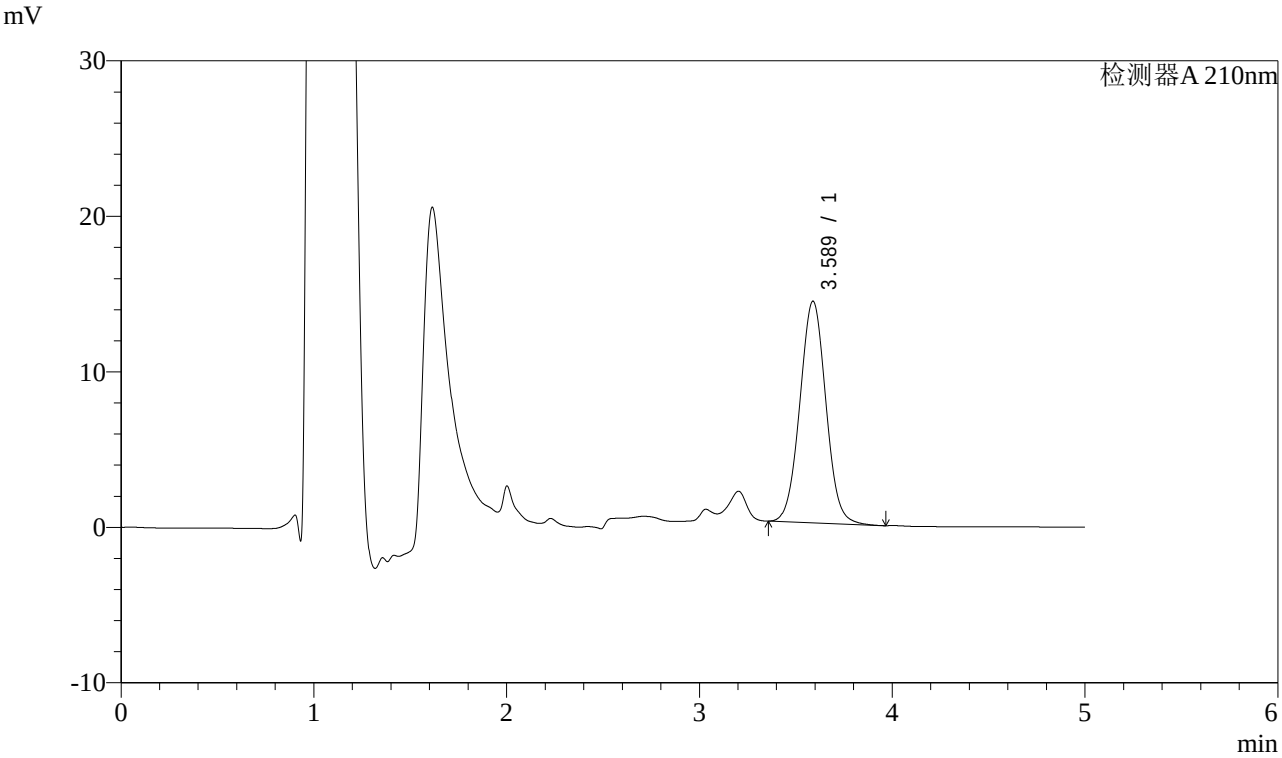


## <峰表>

检测器A 210nm

| 峰号 | 保留时间 | 面积 | 面积% | 高度 | 理论塔板数(USP) | 拖尾因子 | 分离度(USP) |
|---|---|---|---|---|---|---|---|
| 1 | 3.589 | 133992 | 100.000 | 14260 | 3385 | 1.034 | -- |
| 总计 | | 133992 | 100.000 | 14260 | | | |

SHIMADZU LabSolutions

# J483

## <样品信息>

色谱柱 :SB-C8(150mm*4.6mm,3.5μm） 流速：1.5ml/min
柱 温 :60℃ 波长：210nm
数据文件名 : RC$J483 - 27-86/27-4318-2 - zzp-24102101p-rcqx-pH6.8jz-45min-P6.lcd
方法文件名 : RC$J483 - J483-RCQX-FX276.lcm
批处理文件名: RC$J483 - J483-20241031-FX276.lcb
样品瓶号 : 2-51
进样体积 : 400 μL 版本号：6.115
进样时间 : 2024/11/01 07:36:56 实验者: jiangjinwei
处理时间（V2） : 2024/11/01 11:34:07 处理者: jiangjinwei
仪器型号：SHIMADZU LC-2050C(FX276)

## <色谱图>

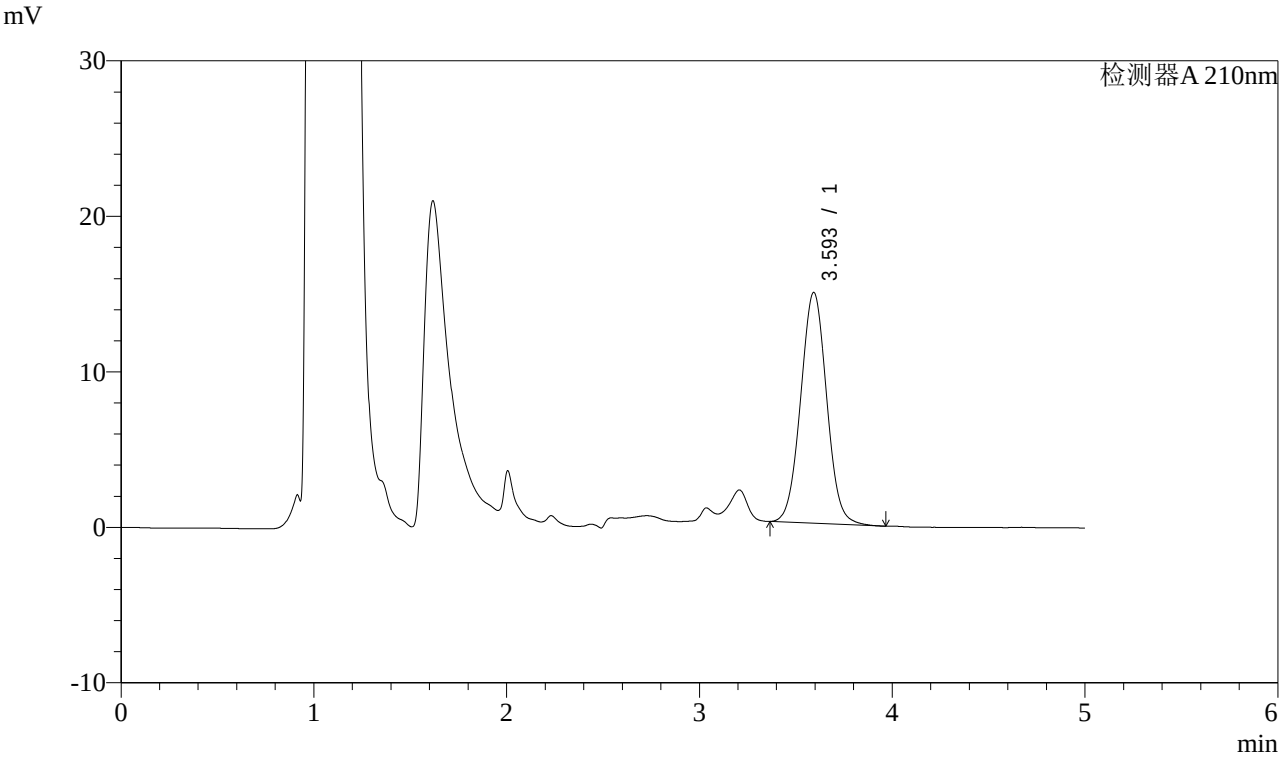


## <峰表>

检测器A 210nm

| 峰号 | 保留时间 | 面积 | 面积% | 高度 | 理论塔板数(USP) | 拖尾因子 | 分离度(USP) |
|---|---|---|---|---|---|---|---|
| 1 | 3.593 | 139417 | 100.000 | 14816 | 3392 | 1.034 | -- |
| 总计 | | 139417 | 100.000 | 14816 | | | |

SHIMADZU LabSolutions

# J483

## <样品信息>

色谱柱 :SB-C8(150mm*4.6mm,3.5μm） 流速：1.5ml/min
柱 温 :60℃ 波长：210nm
数据文件名 : RC$J483 - 27-86/27-4319-2 - zzp-24102101p-rcqx-pH6.8jz-60min-P1.lcd
方法文件名 : RC$J483 - J483-RCQX-FX276.lcm
批处理文件名: RC$J483 - J483-20241031-FX276.lcb
样品瓶号 : 2-7
进样体积 : 400 μL 版本号：6.115
进样时间 : 2024/11/01 07:43:29 实验者: jiangjinwei
处理时间（V2） : 2024/11/01 11:34:10 处理者: jiangjinwei
仪器型号：SHIMADZU LC-2050C(FX276)

## <色谱图>

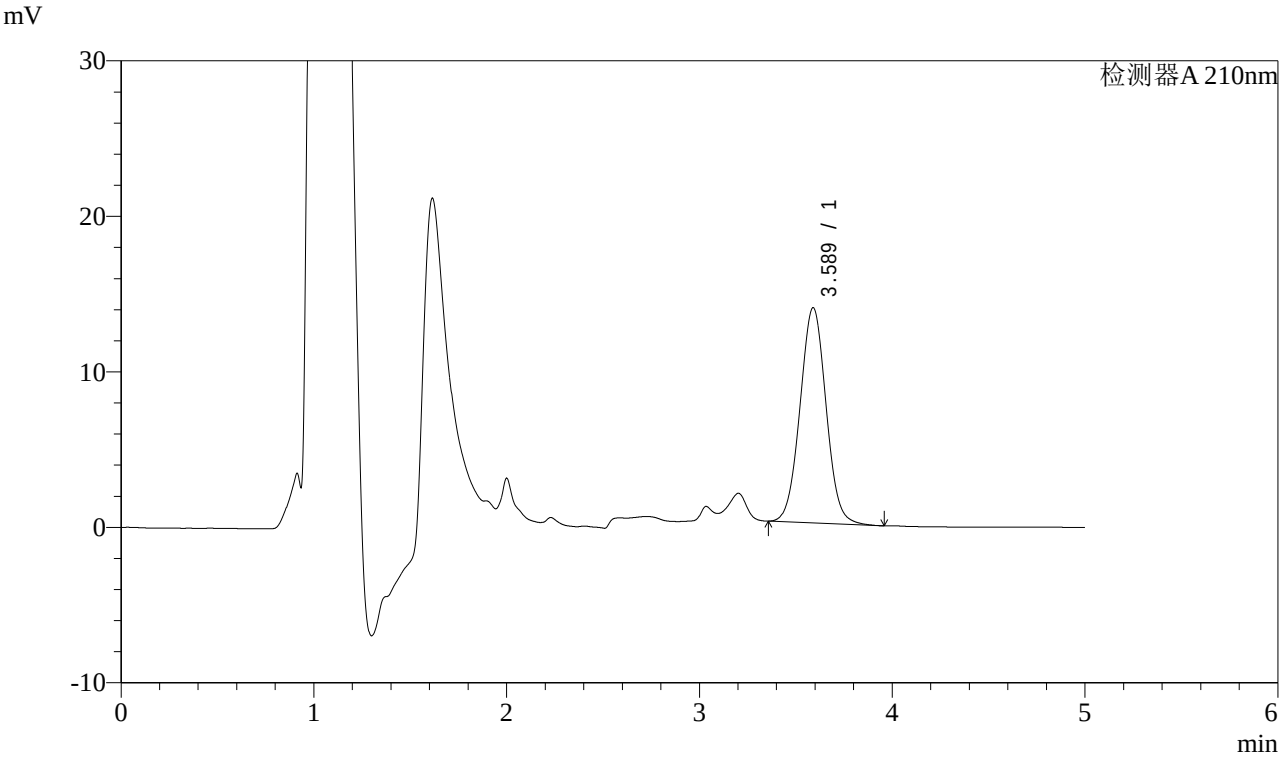


## <峰表>

检测器A 210nm

| 峰号 | 保留时间 | 面积 | 面积% | 高度 | 理论塔板数(USP) | 拖尾因子 | 分离度(USP) |
|---|---|---|---|---|---|---|---|
| 1 | 3.589 | 130262 | 100.000 | 13845 | 3376 | 1.034 | -- |
| 总计 | | 130262 | 100.000 | 13845 | | | |

SHIMADZU LabSolutions

# J483

## <样品信息>

色谱柱 :SB-C8(150mm*4.6mm,3.5μm） 流速：1.5ml/min
柱 温 :60℃ 波长：210nm
数据文件名 : RC$J483 - 27-86/27-4320-2 - zzp-24102101p-rcqx-pH6.8jz-60min-P2.lcd
方法文件名 : RC$J483 - J483-RCQX-FX276.lcm
批处理文件名: RC$J483 - J483-20241031-FX276.lcb
样品瓶号 : 2-16
进样体积 : 400 μL 版本号：6.115
进样时间 : 2024/11/01 07:50:02 实验者: jiangjinwei
处理时间（V2） : 2024/11/01 11:34:13 处理者: jiangjinwei
仪器型号：SHIMADZU LC-2050C(FX276)

## <色谱图>

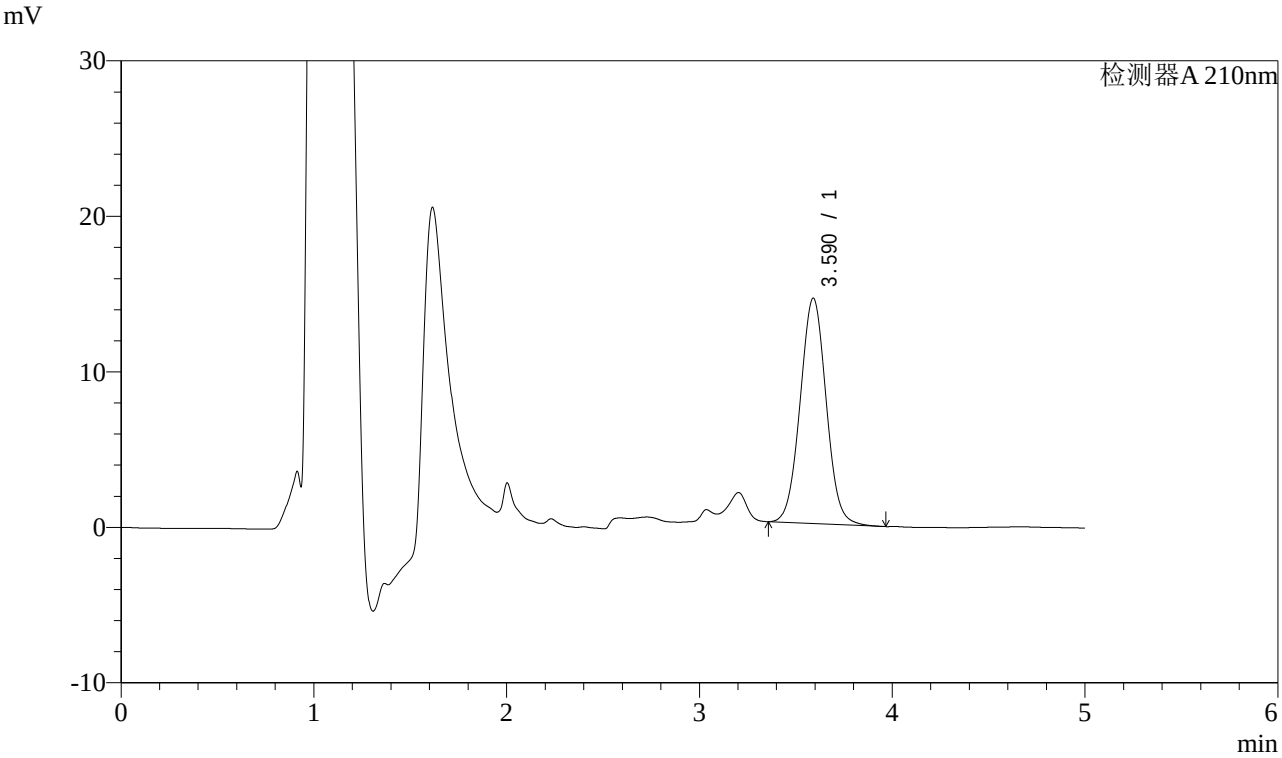


## <峰表>

检测器A 210nm

| 峰号 | 保留时间 | 面积 | 面积% | 高度 | 理论塔板数(USP) | 拖尾因子 | 分离度(USP) |
|---|---|---|---|---|---|---|---|
| 1 | 3.590 | 136332 | 100.000 | 14491 | 3380 | 1.034 | -- |
| 总计 | | 136332 | 100.000 | 14491 | | | |

SHIMADZU LabSolutions

# J483

## <样品信息>

色谱柱 :SB-C8(150mm*4.6mm,3.5μm） 流速：1.5ml/min
柱 温 :60℃ 波长：210nm
数据文件名 : RC$J483 - 27-86/27-4321-2 - zzp-24102101p-rcqx-pH6.8jz-60min-P3.lcd
方法文件名 : RC$J483 - J483-RCQX-FX276.lcm
批处理文件名: RC$J483 - J483-20241031-FX276.lcb
样品瓶号 : 2-25
进样体积 : 400 μL 版本号：6.115
进样时间 : 2024/11/01 07:56:34 实验者: jiangjinwei
处理时间（V2） : 2024/11/01 11:34:16 处理者: jiangjinwei
仪器型号：SHIMADZU LC-2050C(FX276)

## <色谱图>

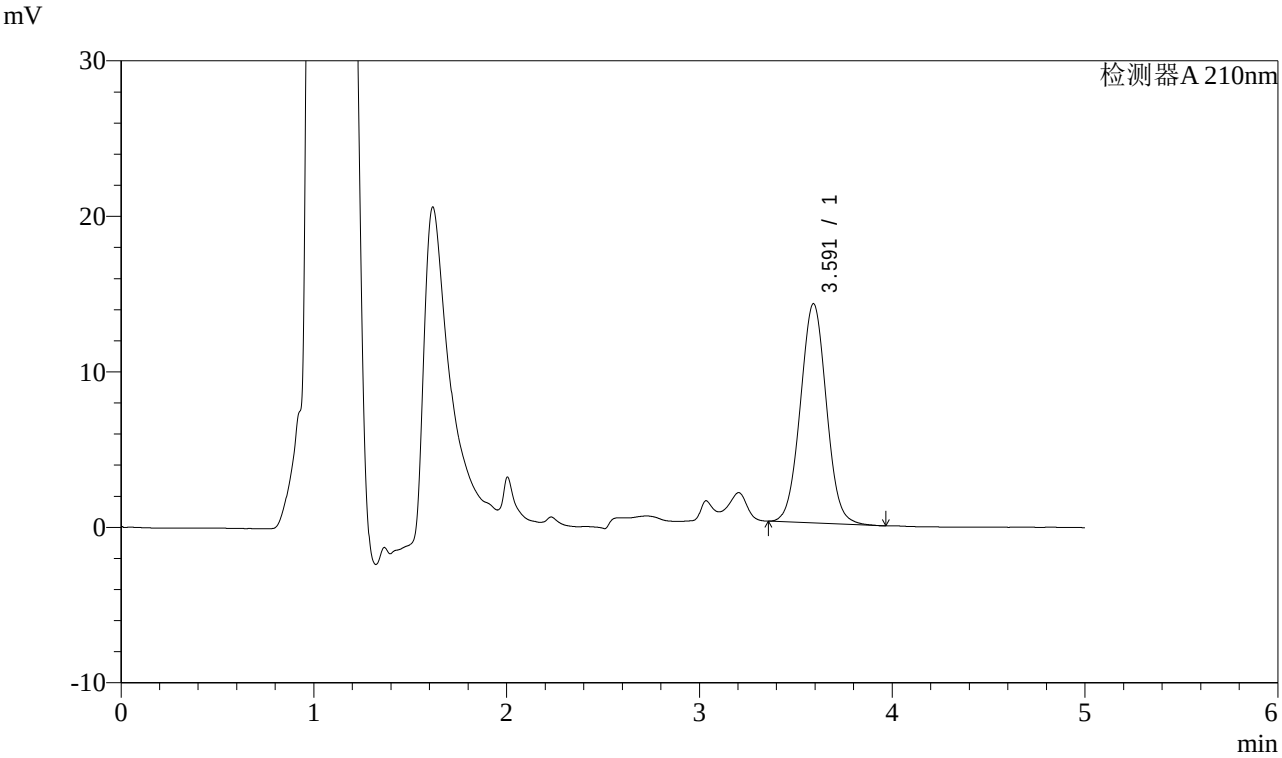


## <峰表>

检测器A 210nm

| 峰号 | 保留时间 | 面积 | 面积% | 高度 | 理论塔板数(USP) | 拖尾因子 | 分离度(USP) |
|---|---|---|---|---|---|---|---|
| 1 | 3.591 | 132639 | 100.000 | 14096 | 3384 | 1.034 | -- |
| 总计 | | 132639 | 100.000 | 14096 | | | |

SHIMADZU LabSolutions

# J483

## <样品信息>

色谱柱 :SB-C8(150mm*4.6mm,3.5μm） 流速：1.5ml/min
柱 温 :60℃ 波长：210nm
数据文件名 : RC$J483 - 27-86/27-4322-2 - zzp-24102101p-rcqx-pH6.8jz-60min-P4.lcd
方法文件名 : RC$J483 - J483-RCQX-FX276.lcm
批处理文件名: RC$J483 - J483-20241031-FX276.lcb
样品瓶号 : 2-34
进样体积 : 400 μL 版本号：6.115
进样时间 : 2024/11/01 08:03:06 实验者: jiangjinwei
处理时间（V2） : 2024/11/01 11:34:19 处理者: jiangjinwei
仪器型号：SHIMADZU LC-2050C(FX276)

## <色谱图>

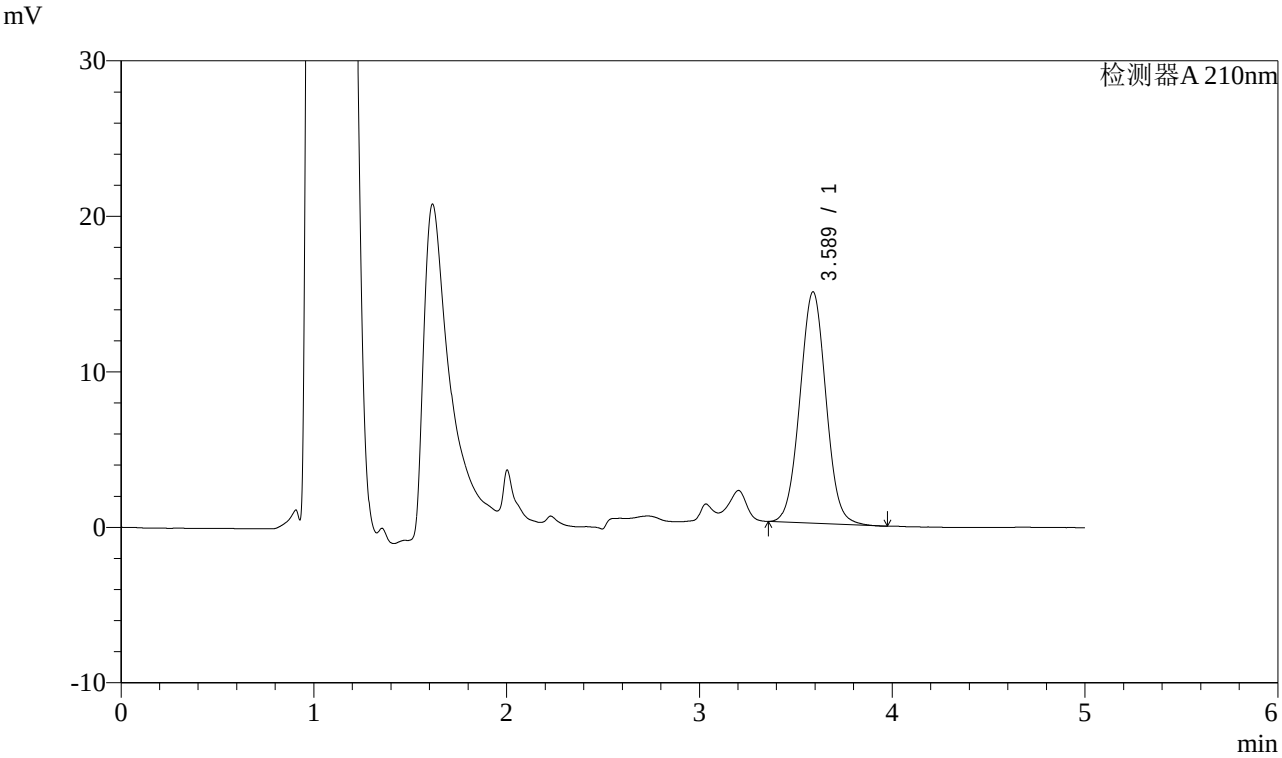


## <峰表>

检测器A 210nm

| 峰号 | 保留时间 | 面积 | 面积% | 高度 | 理论塔板数(USP) | 拖尾因子 | 分离度(USP) |
|---|---|---|---|---|---|---|---|
| 1 | 3.589 | 139930 | 100.000 | 14885 | 3381 | 1.035 | -- |
| 总计 | | 139930 | 100.000 | 14885 | | | |

SHIMADZU LabSolutions

# J483

## <样品信息>

色谱柱 :SB-C8(150mm*4.6mm,3.5μm） 流速：1.5ml/min
柱 温 :60℃ 波长：210nm
数据文件名 : RC$J483 - 27-86/27-4323-2 - zzp-24102101p-rcqx-pH6.8jz-60min-P5.lcd
方法文件名 : RC$J483 - J483-RCQX-FX276.lcm
批处理文件名: RC$J483 - J483-20241031-FX276.lcb
样品瓶号 : 2-43
进样体积 : 400 μL 版本号：6.115
进样时间 : 2024/11/01 08:09:38 实验者: jiangjinwei
处理时间（V2） : 2024/11/01 11:34:21 处理者: jiangjinwei
仪器型号：SHIMADZU LC-2050C(FX276)

## <色谱图>

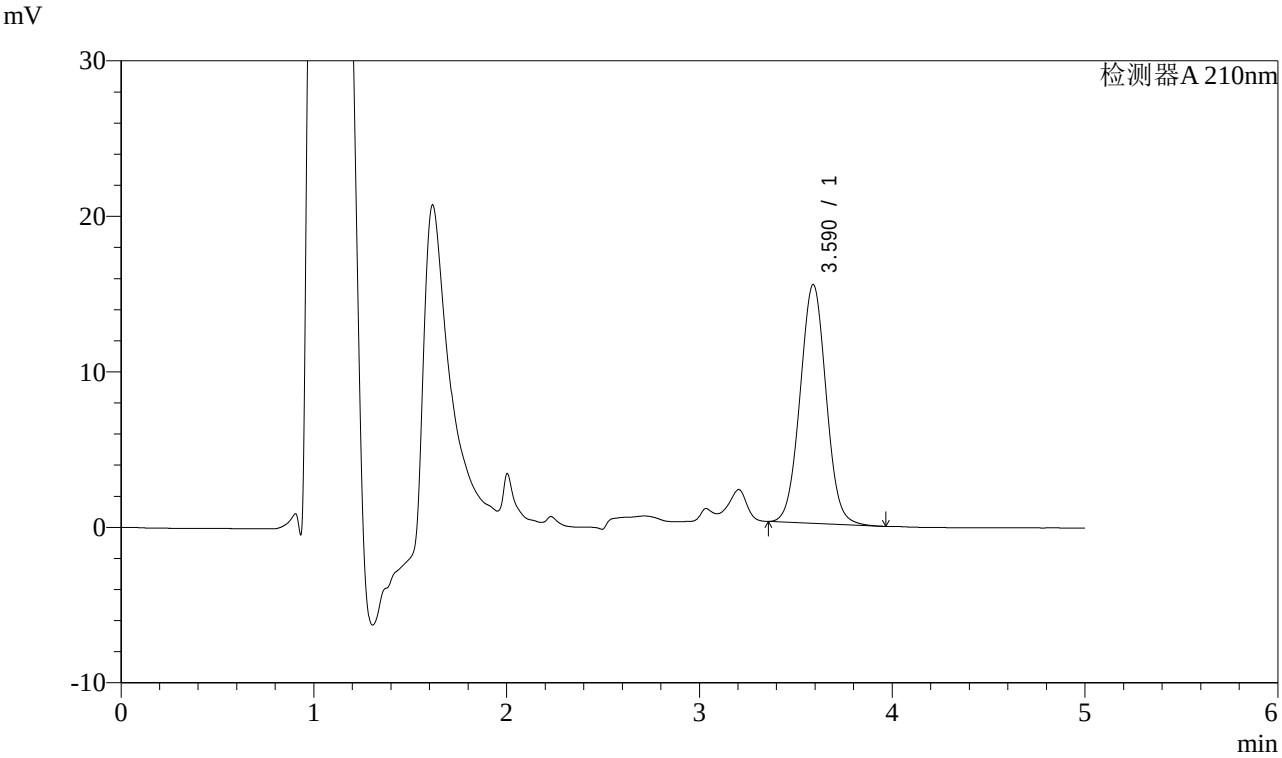


## <峰表>

检测器A 210nm

| 峰号 | 保留时间 | 面积 | 面积% | 高度 | 理论塔板数(USP) | 拖尾因子 | 分离度(USP) |
|---|---|---|---|---|---|---|---|
| 1 | 3.590 | 144195 | 100.000 | 15358 | 3389 | 1.034 | -- |
| 总计 | | 144195 | 100.000 | 15358 | | | |

SHIMADZU LabSolutions

# J483

## <样品信息>

色谱柱 :SB-C8(150mm*4.6mm,3.5μm） 流速：1.5ml/min
柱 温 :60℃ 波长：210nm
数据文件名 : RC$J483 - 27-86/27-4324-2 - zzp-24102101p-rcqx-pH6.8jz-60min-P6.lcd
方法文件名 : RC$J483 - J483-RCQX-FX276.lcm
批处理文件名: RC$J483 - J483-20241031-FX276.lcb
样品瓶号 : 2-52
进样体积 : 400 μL 版本号：6.115
进样时间 : 2024/11/01 08:16:12 实验者: jiangjinwei
处理时间（V2） : 2024/11/01 11:34:24 处理者: jiangjinwei
仪器型号：SHIMADZU LC-2050C(FX276)

## <色谱图>

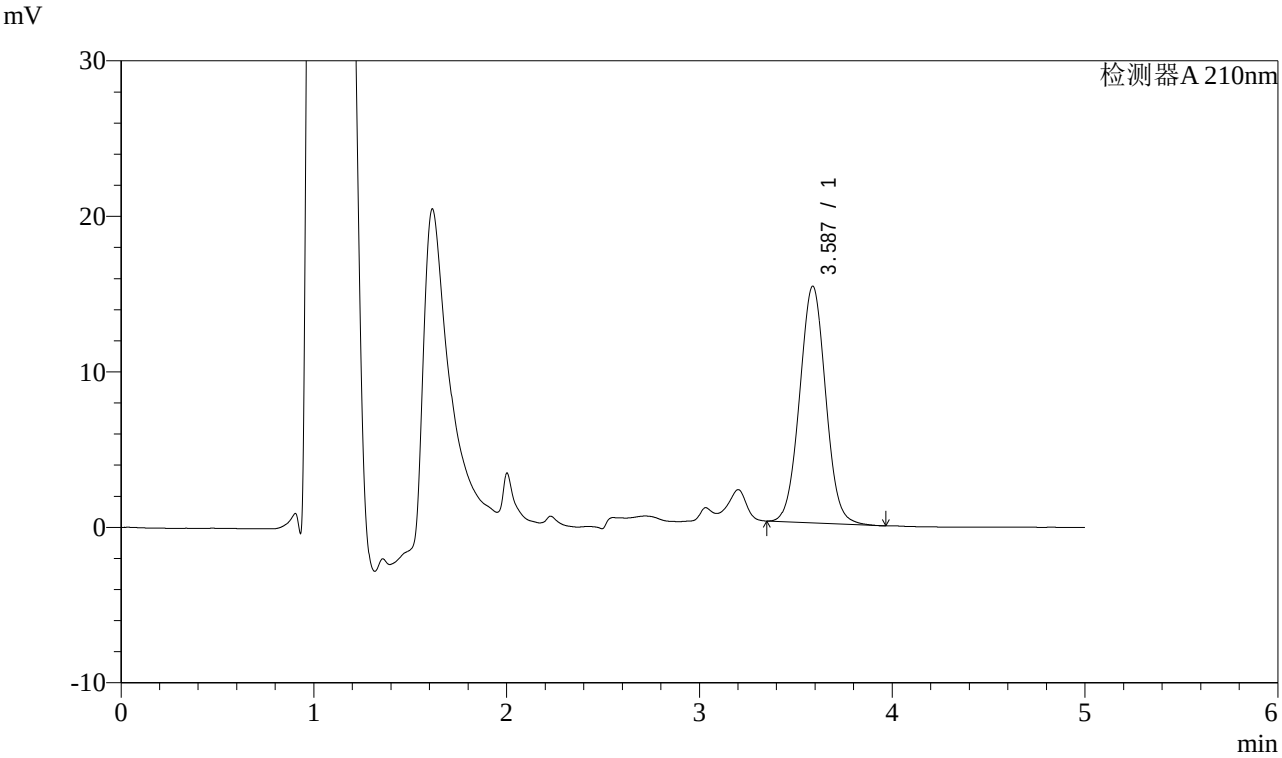


## <峰表>

检测器A 210nm

| 峰号 | 保留时间 | 面积 | 面积% | 高度 | 理论塔板数(USP) | 拖尾因子 | 分离度(USP) |
|---|---|---|---|---|---|---|---|
| 1 | 3.587 | 143012 | 100.000 | 15226 | 3384 | 1.035 | -- |
| 总计 | | 143012 | 100.000 | 15226 | | | |

SHIMADZU LabSolutions

# J483

## <样品信息>

色谱柱 :SB-C8(150mm*4.6mm,3.5μm） 流速：1.5ml/min
柱 温 :60℃ 波长：210nm
数据文件名 : RC$J483 - 27-86/27-4325-2 - zzp-24102101p-rcqx-pH6.8jz-90min-P1.lcd
方法文件名 : RC$J483 - J483-RCQX-FX276.lcm
批处理文件名: RC$J483 - J483-20241031-FX276.lcb
样品瓶号 : 2-8
进样体积 : 400 μL 版本号：6.115
进样时间 : 2024/11/01 08:22:44 实验者: jiangjinwei
处理时间（V2） : 2024/11/01 11:34:27 处理者: jiangjinwei
仪器型号：SHIMADZU LC-2050C(FX276)

## <色谱图>

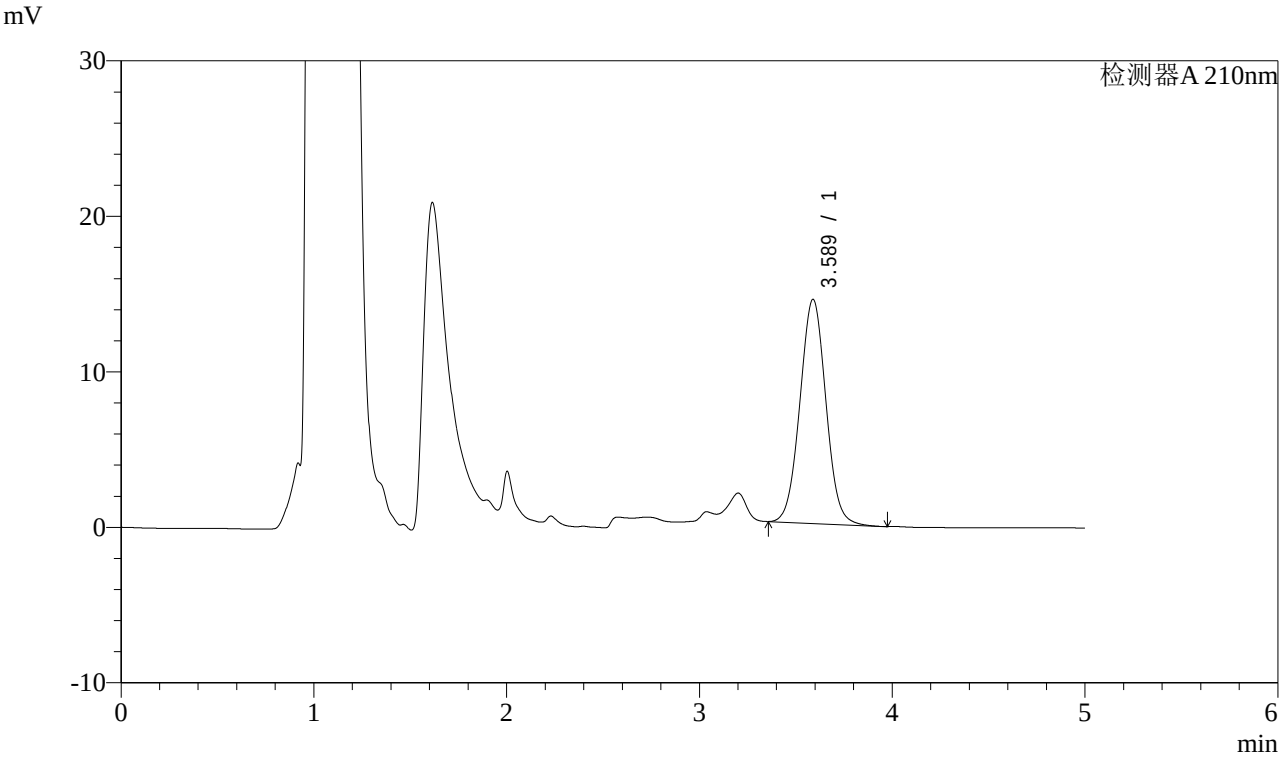


## <峰表>

检测器A 210nm

| 峰号 | 保留时间 | 面积 | 面积% | 高度 | 理论塔板数(USP) | 拖尾因子 | 分离度(USP) |
|---|---|---|---|---|---|---|---|
| 1 | 3.589 | 135293 | 100.000 | 14418 | 3387 | 1.033 | -- |
| 总计 | | 135293 | 100.000 | 14418 | | | |

SHIMADZU LabSolutions

# J483

## <样品信息>

色谱柱 :SB-C8(150mm*4.6mm,3.5μm） 流速：1.5ml/min
柱 温 :60℃ 波长：210nm
数据文件名 : RC$J483 - 27-86/27-4326-2 - zzp-24102101p-rcqx-pH6.8jz-90min-P2.lcd
方法文件名 : RC$J483 - J483-RCQX-FX276.lcm
批处理文件名: RC$J483 - J483-20241031-FX276.lcb
样品瓶号 : 2-17
进样体积 : 400 μL 版本号：6.115
进样时间 : 2024/11/01 08:29:16 实验者: jiangjinwei
处理时间（V2） : 2024/11/01 11:34:30 处理者: jiangjinwei
仪器型号：SHIMADZU LC-2050C(FX276)

## <色谱图>

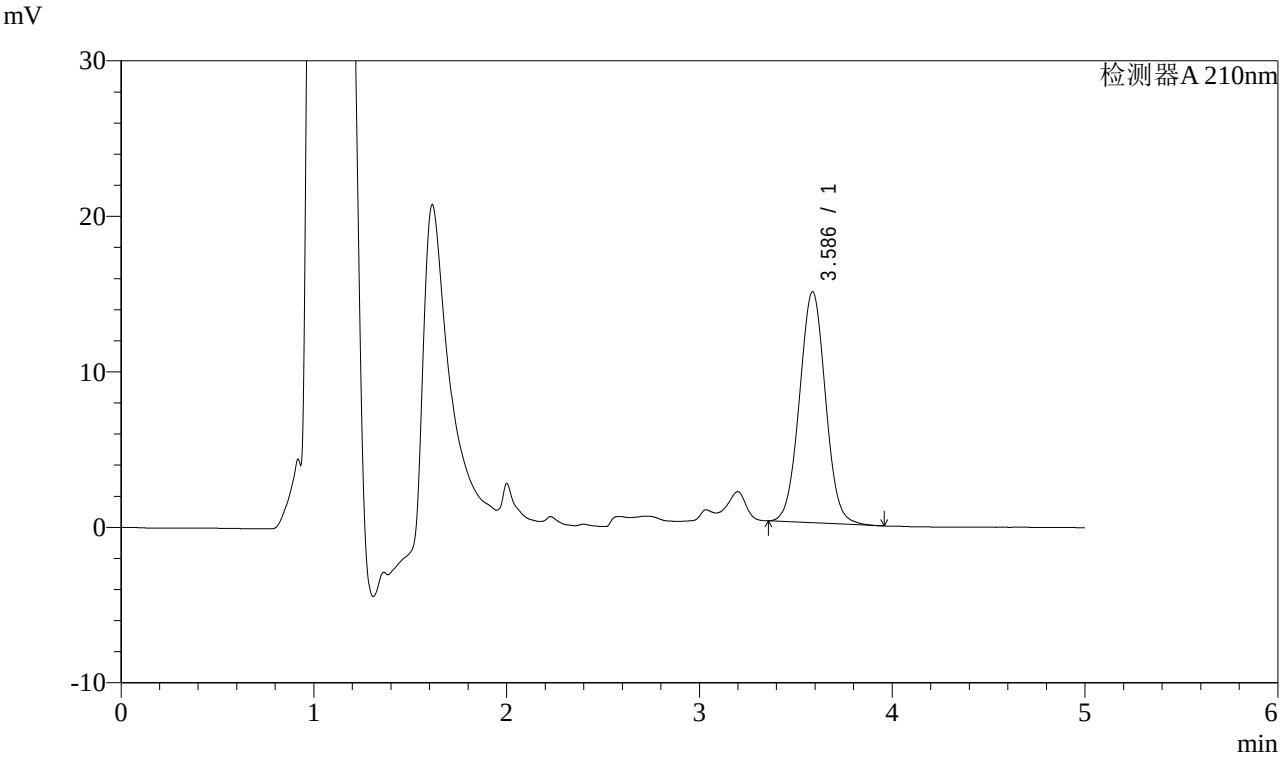


## <峰表>

检测器A 210nm

| 峰号 | 保留时间 | 面积 | 面积% | 高度 | 理论塔板数(USP) | 拖尾因子 | 分离度(USP) |
|---|---|---|---|---|---|---|---|
| 1 | 3.586 | 139608 | 100.000 | 14860 | 3383 | 1.033 | -- |
| 总计 | | 139608 | 100.000 | 14860 | | | |

SHIMADZU LabSolutions

# J483

## <样品信息>

色谱柱 :SB-C8(150mm*4.6mm,3.5μm） 流速：1.5ml/min
柱 温 :60℃ 波长：210nm
数据文件名 : RC$J483 - 27-86/27-4327-2 - zzp-24102101p-rcqx-pH6.8jz-90min-P3.lcd
方法文件名 : RC$J483 - J483-RCQX-FX276.lcm
批处理文件名: RC$J483 - J483-20241031-FX276.lcb
样品瓶号 : 2-26
进样体积 : 400 μL 版本号：6.115
进样时间 : 2024/11/01 08:35:48 实验者: jiangjinwei
处理时间（V2） : 2024/11/01 11:34:32 处理者: jiangjinwei
仪器型号：SHIMADZU LC-2050C(FX276)

## <色谱图>

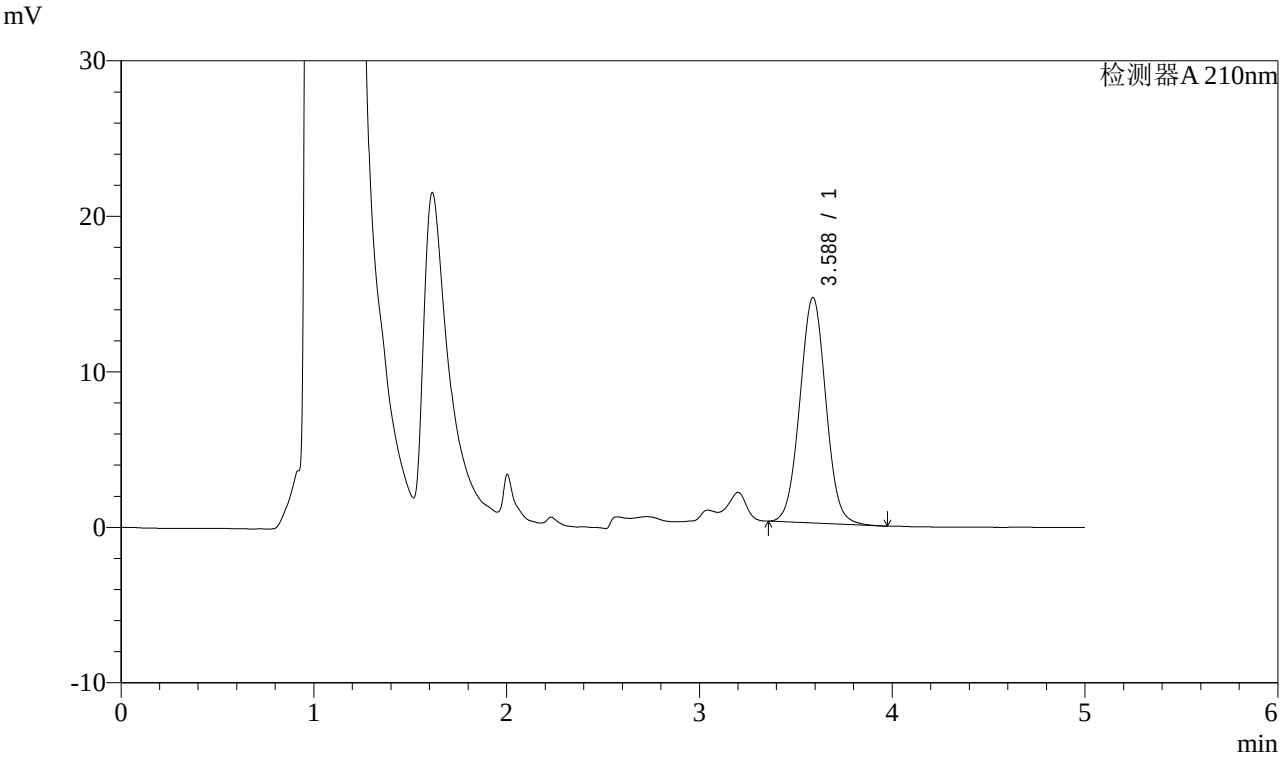


## <峰表>

检测器A 210nm

| 峰号 | 保留时间 | 面积 | 面积% | 高度 | 理论塔板数(USP) | 拖尾因子 | 分离度(USP) |
|---|---|---|---|---|---|---|---|
| 1 | 3.588 | 136306 | 100.000 | 14510 | 3383 | 1.034 | -- |
| 总计 | | 136306 | 100.000 | 14510 | | | |

SHIMADZU LabSolutions

# J483

## <样品信息>

色谱柱 :SB-C8(150mm*4.6mm,3.5μm） 流速：1.5ml/min
柱 温 :60℃ 波长：210nm
数据文件名 : RC$J483 - 27-86/27-4328-2 - zzp-24102101p-rcqx-pH6.8jz-90min-P4.lcd
方法文件名 : RC$J483 - J483-RCQX-FX276.lcm
批处理文件名: RC$J483 - J483-20241031-FX276.lcb
样品瓶号 : 2-35
进样体积 : 400 μL 版本号：6.115
进样时间 : 2024/11/01 08:42:21 实验者: jiangjinwei
处理时间（V2） : 2024/11/01 11:34:35 处理者: jiangjinwei
仪器型号：SHIMADZU LC-2050C(FX276)

## <色谱图>

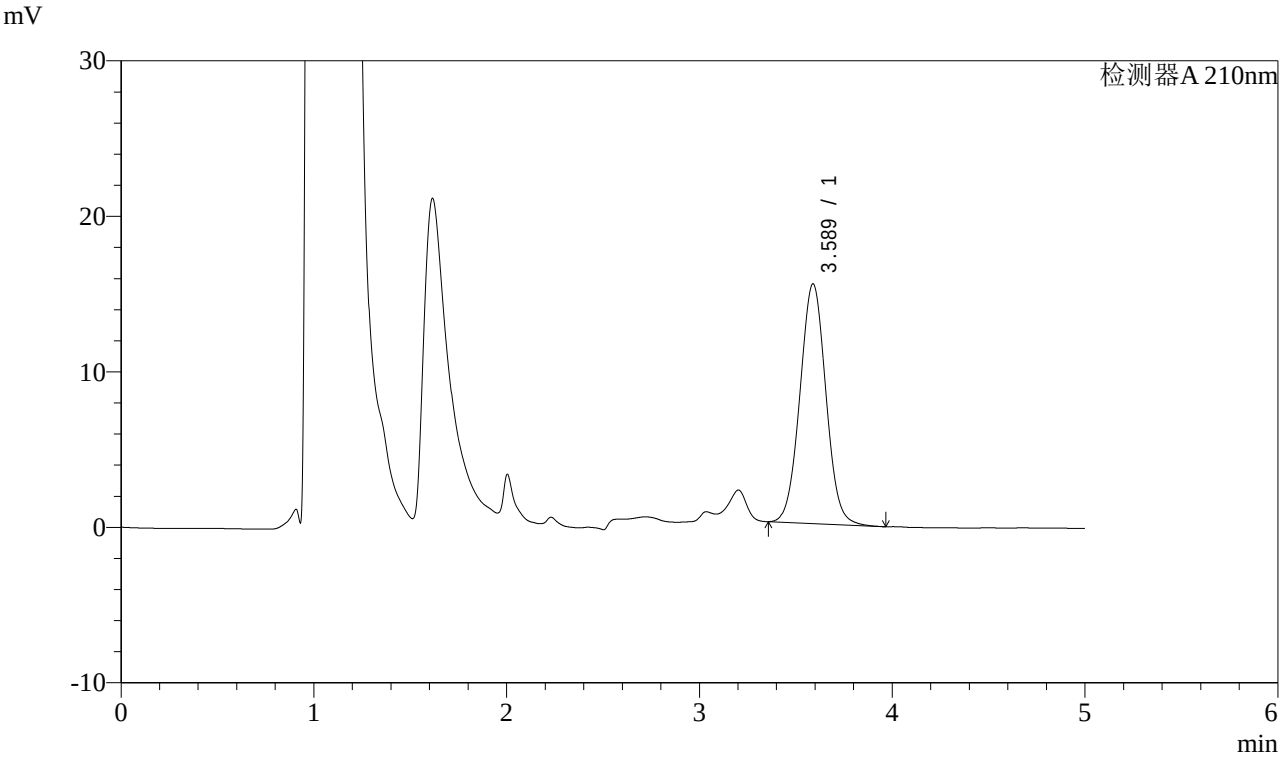


## <峰表>

检测器A 210nm

| 峰号 | 保留时间 | 面积 | 面积% | 高度 | 理论塔板数(USP) | 拖尾因子 | 分离度(USP) |
|---|---|---|---|---|---|---|---|
| 1 | 3.589 | 144678 | 100.000 | 15417 | 3389 | 1.033 | -- |
| 总计 | | 144678 | 100.000 | 15417 | | | |

SHIMADZU LabSolutions

# J483

## <样品信息>

色谱柱 :SB-C8(150mm*4.6mm,3.5μm） 流速：1.5ml/min
柱 温 :60℃ 波长：210nm
数据文件名 : RC$J483 - 27-86/27-4329-2 - zzp-24102101p-rcqx-pH6.8jz-90min-P5.lcd
方法文件名 : RC$J483 - J483-RCQX-FX276.lcm
批处理文件名: RC$J483 - J483-20241031-FX276.lcb
样品瓶号 : 2-44
进样体积 : 400 μL 版本号：6.115
进样时间 : 2024/11/01 08:48:53 实验者: jiangjinwei
处理时间（V2） : 2024/11/01 11:34:38 处理者: jiangjinwei
仪器型号：SHIMADZU LC-2050C(FX276)

## <色谱图>

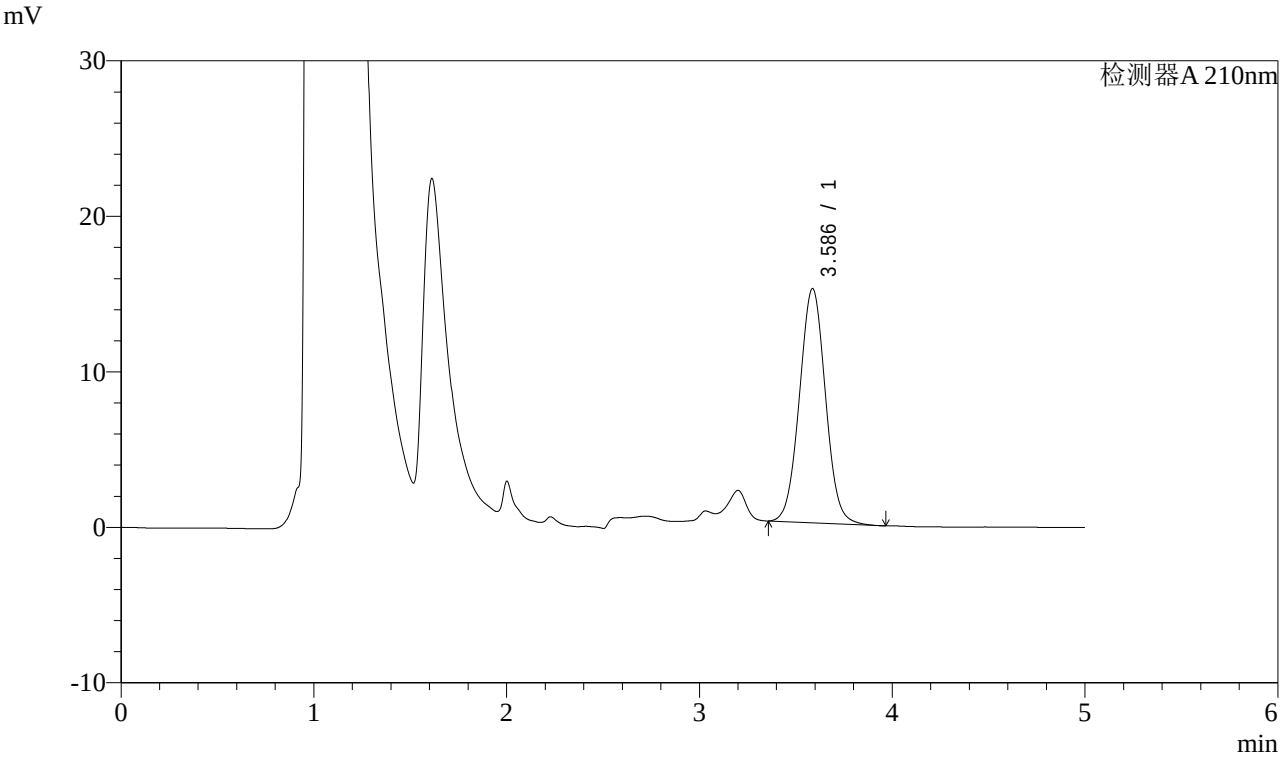


## <峰表>

检测器A 210nm

| 峰号 | 保留时间 | 面积 | 面积% | 高度 | 理论塔板数(USP) | 拖尾因子 | 分离度(USP) |
|---|---|---|---|---|---|---|---|
| 1 | 3.586 | 141550 | 100.000 | 15058 | 3378 | 1.034 | -- |
| 总计 | | 141550 | 100.000 | 15058 | | | |

SHIMADZU LabSolutions

# J483

## <样品信息>

色谱柱 :SB-C8(150mm*4.6mm,3.5μm） 流速：1.5ml/min
柱 温 :60℃ 波长：210nm
数据文件名 : RC$J483 - 27-86/27-4330-2 - zzp-24102101p-rcqx-pH6.8jz-90min-P6.lcd
方法文件名 : RC$J483 - J483-RCQX-FX276.lcm
批处理文件名: RC$J483 - J483-20241031-FX276.lcb
样品瓶号 : 2-53
进样体积 : 400 μL 版本号：6.115
进样时间 : 2024/11/01 08:55:26 实验者: jiangjinwei
处理时间（V2） : 2024/11/01 11:34:40 处理者: jiangjinwei
仪器型号：SHIMADZU LC-2050C(FX276)

## <色谱图>

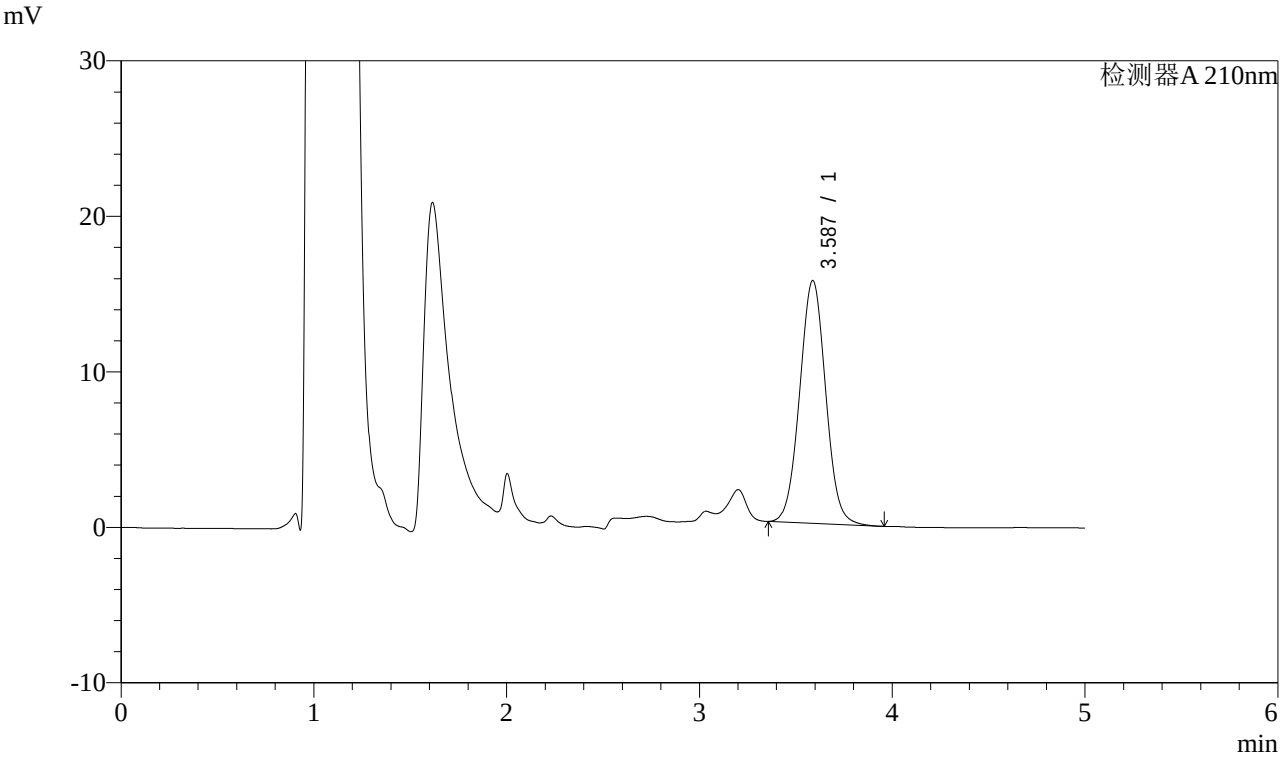


## <峰表>

检测器A 210nm

| 峰号 | 保留时间 | 面积 | 面积% | 高度 | 理论塔板数(USP) | 拖尾因子 | 分离度(USP) |
|---|---|---|---|---|---|---|---|
| 1 | 3.587 | 146551 | 100.000 | 15614 | 3391 | 1.034 | -- |
| 总计 | | 146551 | 100.000 | 15614 | | | |

SHIMADZU LabSolutions

# J483

## <样品信息>

色谱柱 :SB-C8(150mm*4.6mm,3.5μm） 流速：1.5ml/min
柱 温 :60℃ 波长：210nm
数据文件名 : RC$J483 - 27-86/27-4331-2 - zzp-24102101p-rcqx-pH6.8jz-JX-P1.lcd
方法文件名 : RC$J483 - J483-RCQX-FX276.lcm
批处理文件名: RC$J483 - J483-20241031-FX276.lcb
样品瓶号 : 2-9
进样体积 : 400 μL 版本号：6.115
进样时间 : 2024/11/01 09:01:58 实验者: jiangjinwei
处理时间（V2） : 2024/11/01 11:34:43 处理者: jiangjinwei
仪器型号：SHIMADZU LC-2050C(FX276)

## <色谱图>

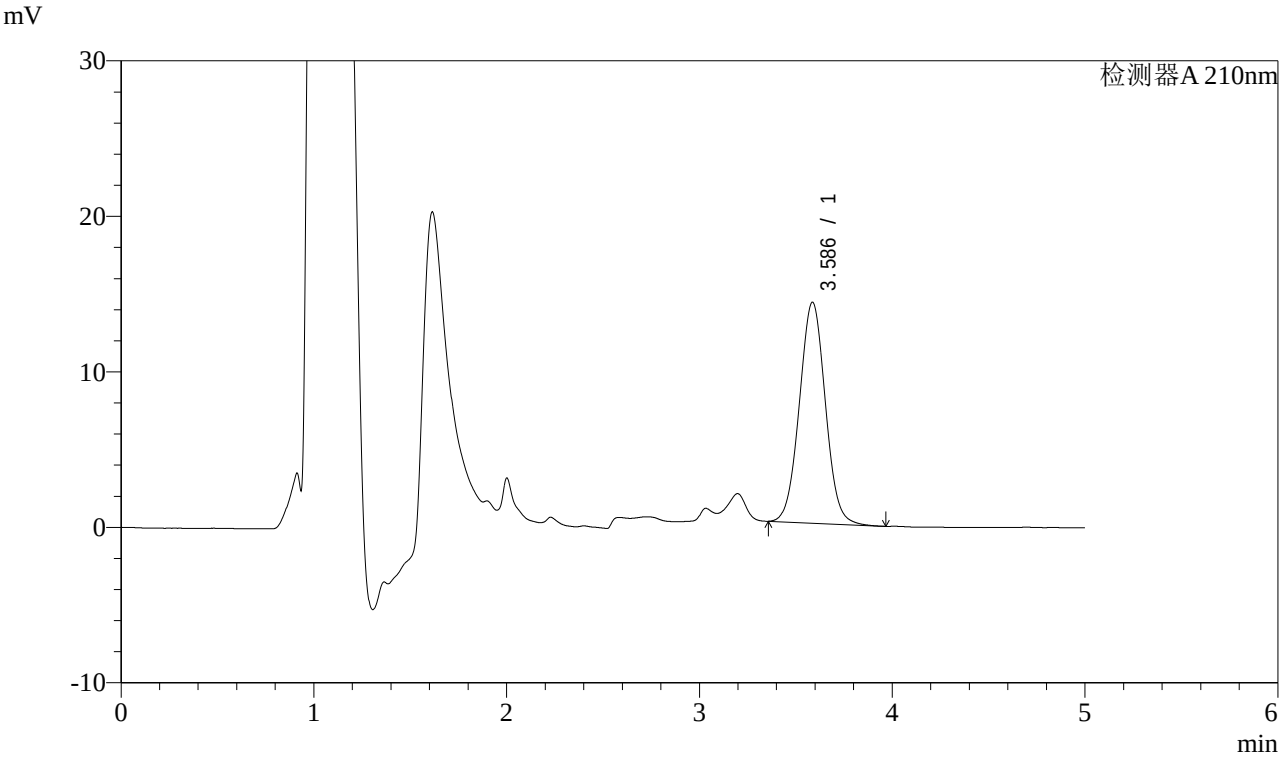


## <峰表>

检测器A 210nm

| 峰号 | 保留时间 | 面积 | 面积% | 高度 | 理论塔板数(USP) | 拖尾因子 | 分离度(USP) |
|---|---|---|---|---|---|---|---|
| 1 | 3.586 | 133440 | 100.000 | 14199 | 3380 | 1.034 | -- |
| 总计 | | 133440 | 100.000 | 14199 | | | |

SHIMADZU LabSolutions

# J483

## <样品信息>

色谱柱 :SB-C8(150mm*4.6mm,3.5μm） 流速：1.5ml/min
柱 温 :60℃ 波长：210nm
数据文件名 : RC$J483 - 27-86/27-4332-2 - zzp-24102101p-rcqx-pH6.8jz-JX-P2.lcd
方法文件名 : RC$J483 - J483-RCQX-FX276.lcm
批处理文件名: RC$J483 - J483-20241031-FX276.lcb
样品瓶号 : 2-18
进样体积 : 400 μL 版本号：6.115
进样时间 : 2024/11/01 09:08:32 实验者: jiangjinwei
处理时间（V2） : 2024/11/01 11:34:46 处理者: jiangjinwei
仪器型号：SHIMADZU LC-2050C(FX276)

## <色谱图>

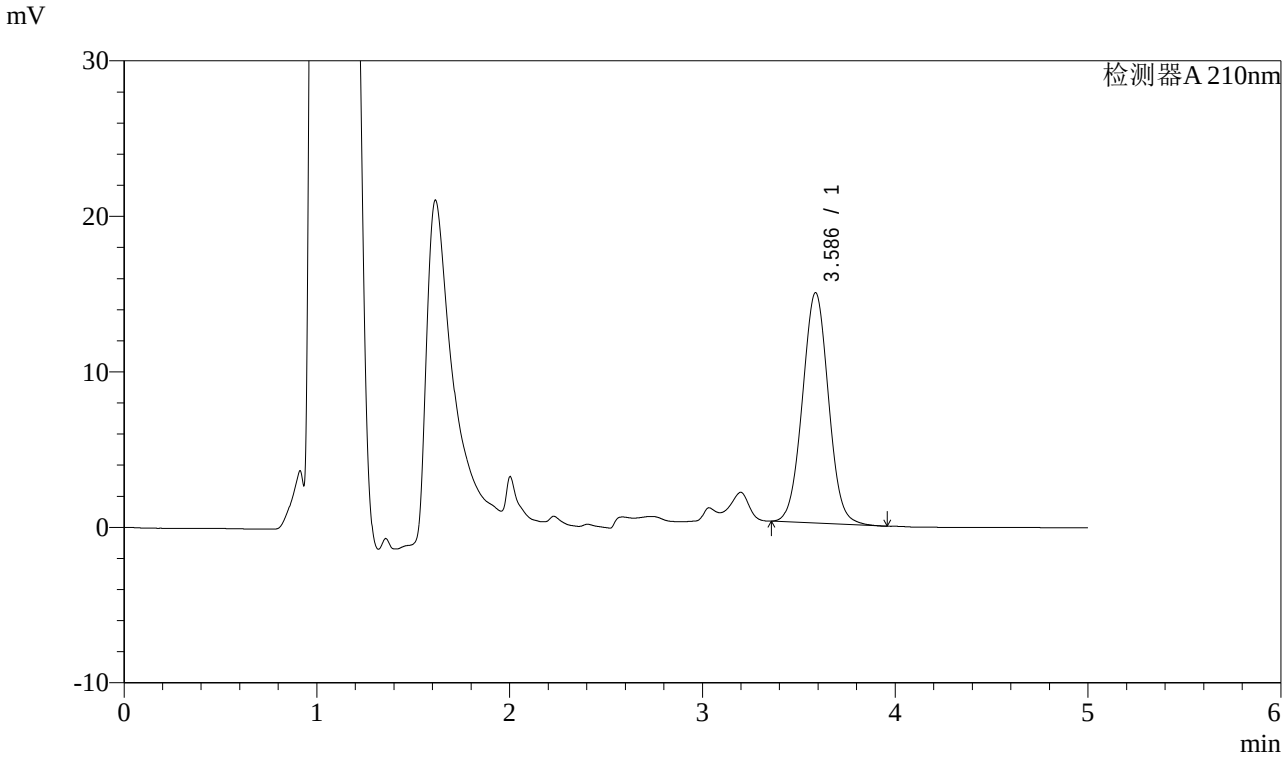


## <峰表>

检测器A 210nm

| 峰号 | 保留时间 | 面积 | 面积% | 高度 | 理论塔板数(USP) | 拖尾因子 | 分离度(USP) |
|---|---|---|---|---|---|---|---|
| 1 | 3.586 | 139216 | 100.000 | 14814 | 3379 | 1.033 | -- |
| 总计 | | 139216 | 100.000 | 14814 | | | |

SHIMADZU LabSolutions

# J483

## <样品信息>

色谱柱 :SB-C8(150mm*4.6mm,3.5μm） 流速：1.5ml/min
柱 温 :60℃ 波长：210nm
数据文件名 : RC$J483 - 27-86/27-4333-2 - zzp-24102101p-rcqx-pH6.8jz-JX-P3.lcd
方法文件名 : RC$J483 - J483-RCQX-FX276.lcm
批处理文件名: RC$J483 - J483-20241031-FX276.lcb
样品瓶号 : 2-27
进样体积 : 400 μL 版本号：6.115
进样时间 : 2024/11/01 09:15:05 实验者: jiangjinwei
处理时间（V2） : 2024/11/01 11:34:49 处理者: jiangjinwei
仪器型号：SHIMADZU LC-2050C(FX276)

## <色谱图>

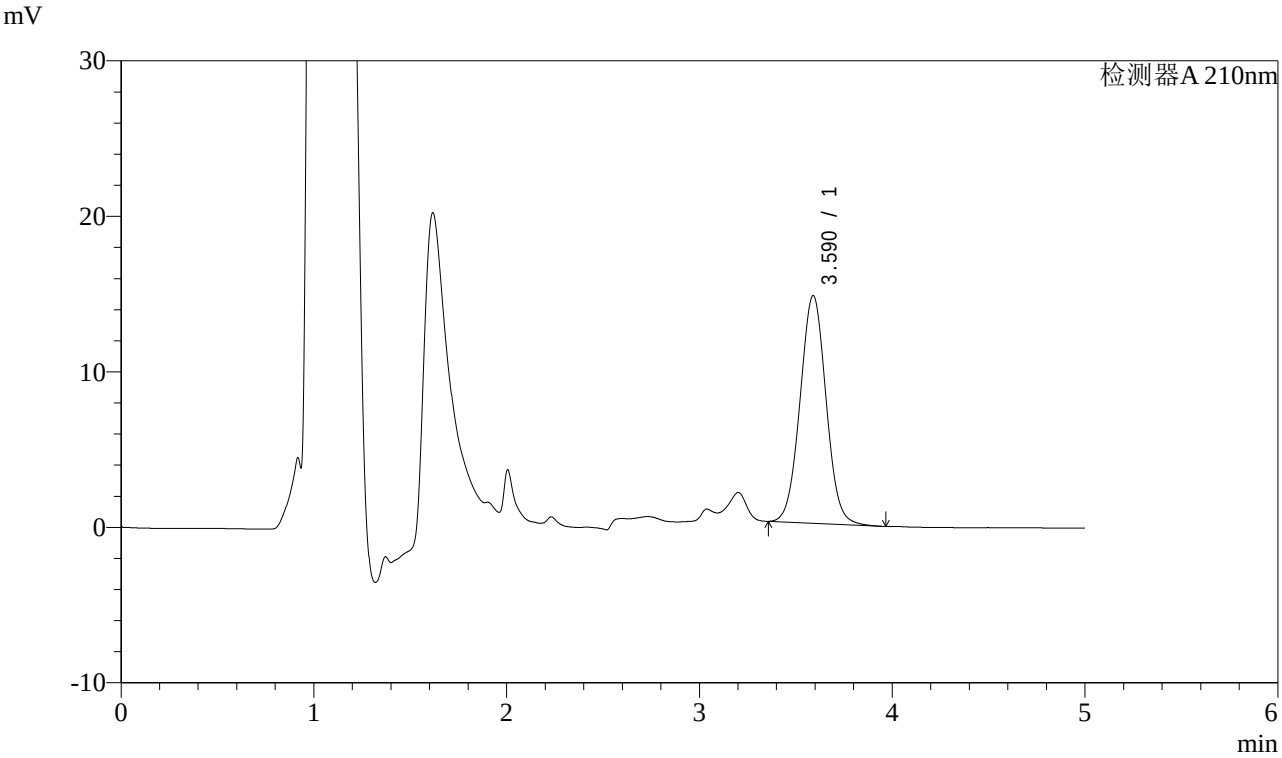


## <峰表>

检测器A 210nm

| 峰号 | 保留时间 | 面积 | 面积% | 高度 | 理论塔板数(USP) | 拖尾因子 | 分离度(USP) |
|---|---|---|---|---|---|---|---|
| 1 | 3.590 | 137564 | 100.000 | 14646 | 3388 | 1.031 | -- |
| 总计 | | 137564 | 100.000 | 14646 | | | |

SHIMADZU LabSolutions

# J483

## <样品信息>

色谱柱 :SB-C8(150mm*4.6mm,3.5μm） 流速：1.5ml/min
柱 温 :60℃ 波长：210nm
数据文件名 : RC$J483 - 27-86/27-4334-2 - zzp-24102101p-rcqx-pH6.8jz-JX-P4.lcd
方法文件名 : RC$J483 - J483-RCQX-FX276.lcm
批处理文件名: RC$J483 - J483-20241031-FX276.lcb
样品瓶号 : 2-36
进样体积 : 400 μL 版本号：6.115
进样时间 : 2024/11/01 09:21:37 实验者: jiangjinwei
处理时间（V2） : 2024/11/01 11:34:51 处理者: jiangjinwei
仪器型号：SHIMADZU LC-2050C(FX276)

## <色谱图>

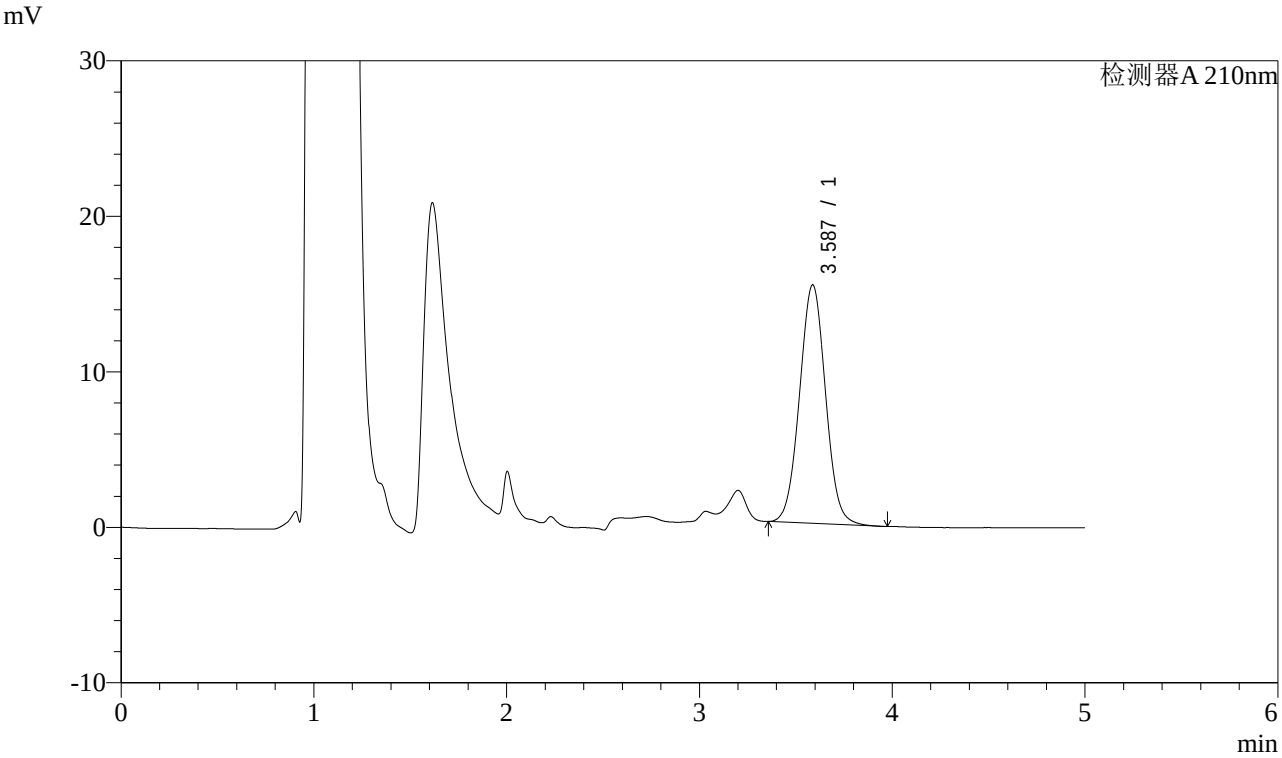


## <峰表>

检测器A 210nm

| 峰号 | 保留时间 | 面积 | 面积% | 高度 | 理论塔板数(USP) | 拖尾因子 | 分离度(USP) |
|---|---|---|---|---|---|---|---|
| 1 | 3.587 | 144055 | 100.000 | 15342 | 3381 | 1.033 | -- |
| 总计 | | 144055 | 100.000 | 15342 | | | |

SHIMADZU LabSolutions

# J483

## <样品信息>

色谱柱 :SB-C8(150mm*4.6mm,3.5μm） 流速：1.5ml/min
柱 温 :60℃ 波长：210nm
数据文件名 : RC$J483 - 27-86/27-4335-2 - zzp-24102101p-rcqx-pH6.8jz-JX-P5.lcd
方法文件名 : RC$J483 - J483-RCQX-FX276.lcm
批处理文件名: RC$J483 - J483-20241031-FX276.lcb
样品瓶号 : 2-45
进样体积 : 400 μL 版本号：6.115
进样时间 : 2024/11/01 09:28:10 实验者: jiangjinwei
处理时间（V2） : 2024/11/01 11:34:54 处理者: jiangjinwei
仪器型号：SHIMADZU LC-2050C(FX276)

## <色谱图>

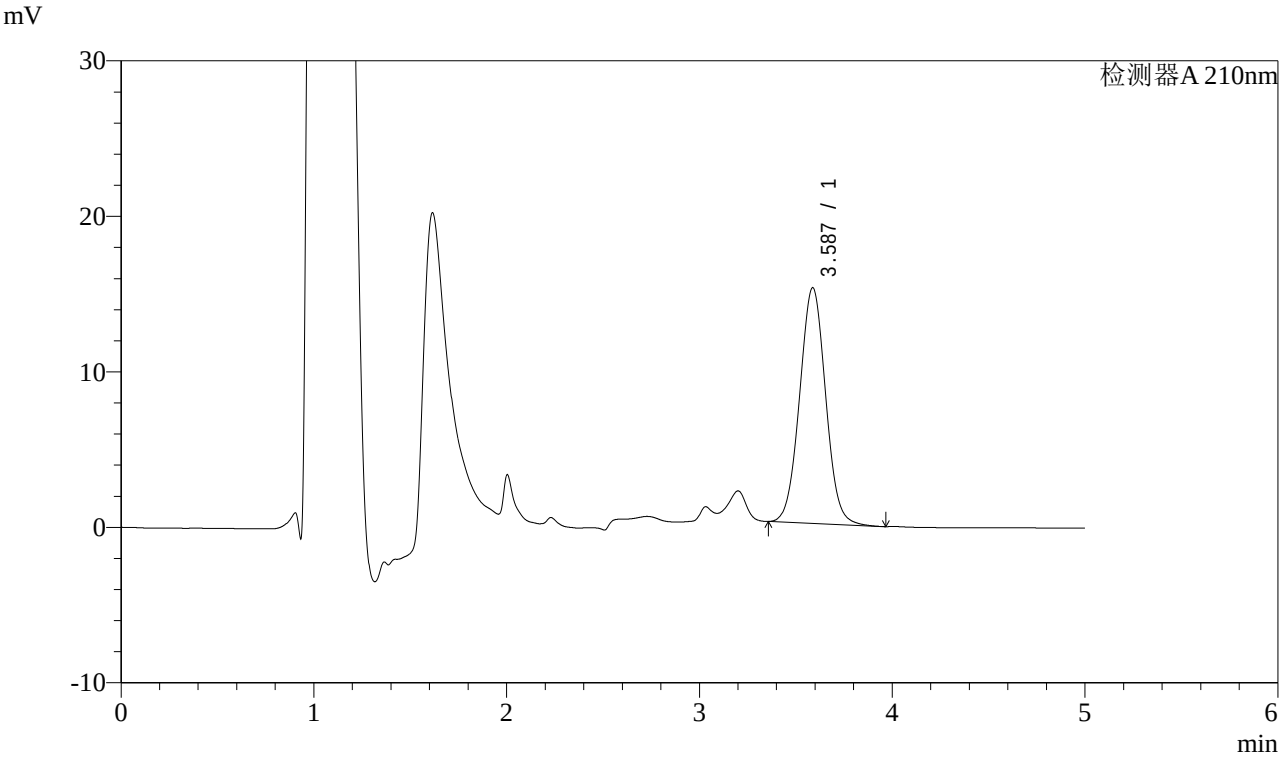


## <峰表>

检测器A 210nm

| 峰号 | 保留时间 | 面积 | 面积% | 高度 | 理论塔板数(USP) | 拖尾因子 | 分离度(USP) |
|---|---|---|---|---|---|---|---|
| 1 | 3.587 | 142353 | 100.000 | 15157 | 3382 | 1.034 | -- |
| 总计 | | 142353 | 100.000 | 15157 | | | |

SHIMADZU LabSolutions

# J483

## <样品信息>

色谱柱 :SB-C8(150mm*4.6mm,3.5μm） 流速：1.5ml/min
柱 温 :60℃ 波长：210nm
数据文件名 : RC$J483 - 27-86/27-4336-2 - zzp-24102101p-rcqx-pH6.8jz-JX-P6.lcd
方法文件名 : RC$J483 - J483-RCQX-FX276.lcm
批处理文件名: RC$J483 - J483-20241031-FX276.lcb
样品瓶号 : 2-54
进样体积 : 400 μL 版本号：6.115
进样时间 : 2024/11/01 09:34:42 实验者: jiangjinwei
处理时间（V2） : 2024/11/01 11:34:57 处理者: jiangjinwei
仪器型号：SHIMADZU LC-2050C(FX276)

## <色谱图>

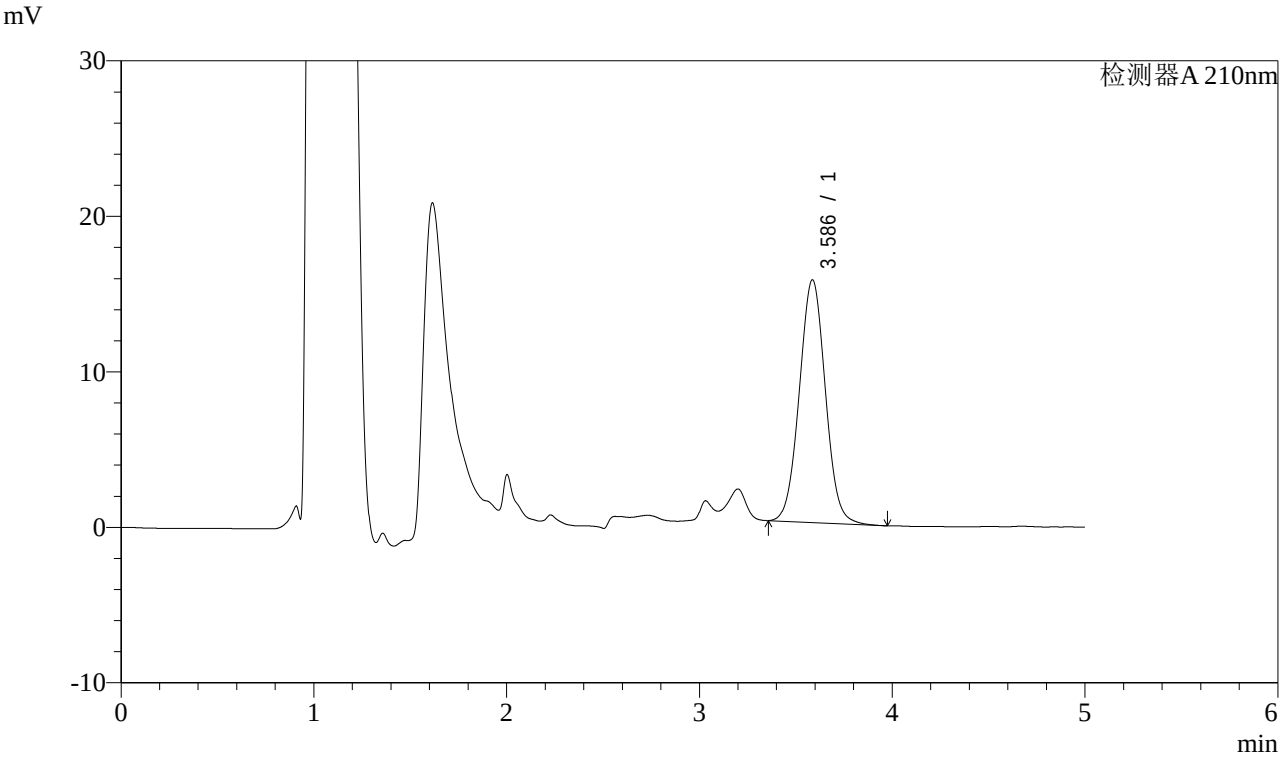


## <峰表>

检测器A 210nm

| 峰号 | 保留时间 | 面积 | 面积% | 高度 | 理论塔板数(USP) | 拖尾因子 | 分离度(USP) |
|---|---|---|---|---|---|---|---|
| 1 | 3.586 | 146764 | 100.000 | 15597 | 3377 | 1.035 | -- |
| 总计 | | 146764 | 100.000 | 15597 | | | |

SHIMADZU LabSolutions

# J483

## <样品信息>

色谱柱 :SB-C8(150mm*4.6mm,3.5μm） 流速：1.5ml/min
柱 温 :60℃ 波长：210nm
数据文件名 : RC$J483 - 27-86/27-4337-2 - zzp-24102101p-rcqx-pH6.8jz-dz2-1.lcd
方法文件名 : RC$J483 - J483-RCQX-FX276.lcm
批处理文件名: RC$J483 - J483-20241031-FX276.lcb
样品瓶号 : 4-29
进样体积 : 400 μL 版本号：6.115
进样时间 : 2024/11/01 09:41:14 实验者: jiangjinwei
处理时间（V2） : 2024/11/01 11:34:59 处理者: jiangjinwei
仪器型号：SHIMADZU LC-2050C(FX276)

## <色谱图>

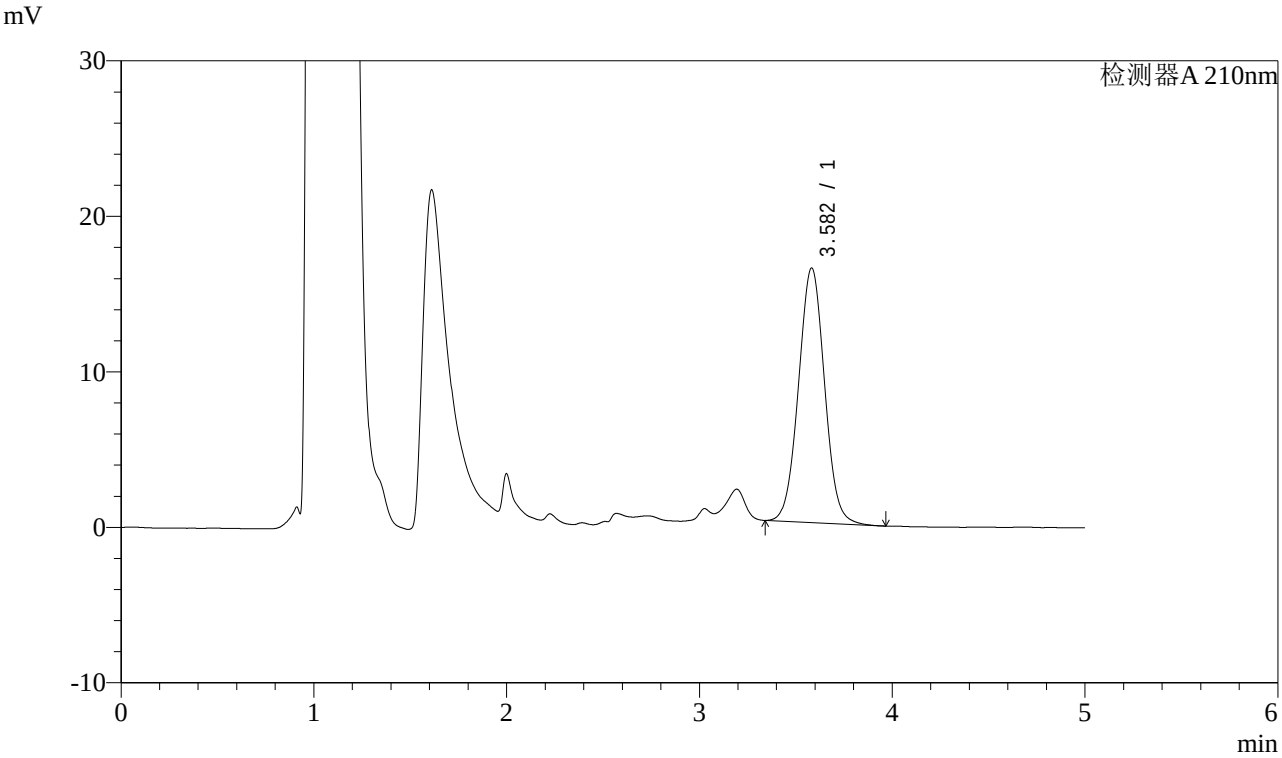


## <峰表>

检测器A 210nm

| 峰号 | 保留时间 | 面积 | 面积% | 高度 | 理论塔板数(USP) | 拖尾因子 | 分离度(USP) |
|---|---|---|---|---|---|---|---|
| 1 | 3.582 | 153982 | 100.000 | 16369 | 3364 | 1.032 | -- |
| 总计 | | 153982 | 100.000 | 16369 | | | |

SHIMADZU LabSolutions

# J483

## <样品信息>

色谱柱 :SB-C8(150mm*4.6mm,3.5μm） 流速：1.5ml/min
柱 温 :60℃ 波长：210nm
数据文件名 : RC$J483 - 27-86/27-4338-2 - zzp-24102101p-rcqx-pH6.8jz-dz2-2.lcd
方法文件名 : RC$J483 - J483-RCQX-FX276.lcm
批处理文件名: RC$J483 - J483-20241031-FX276.lcb
样品瓶号 : 4-29
进样体积 : 400 μL 版本号：6.115
进样时间 : 2024/11/01 09:47:44 实验者: jiangjinwei
处理时间（V2） : 2024/11/01 11:35:02 处理者: jiangjinwei
仪器型号：SHIMADZU LC-2050C(FX276)

## <色谱图>

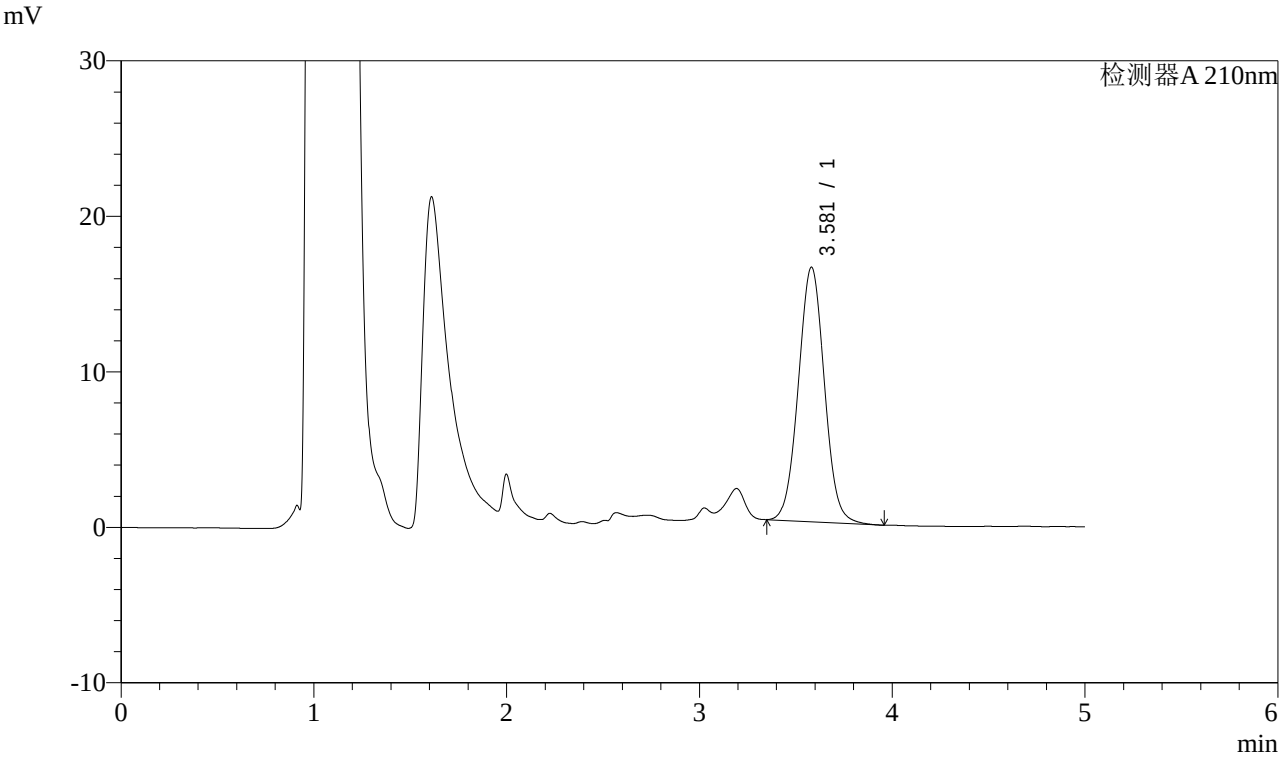


## <峰表>

检测器A 210nm

| 峰号 | 保留时间 | 面积 | 面积% | 高度 | 理论塔板数(USP) | 拖尾因子 | 分离度(USP) |
|---|---|---|---|---|---|---|---|
| 1 | 3.581 | 154050 | 100.000 | 16372 | 3363 | 1.034 | -- |
| 总计 | | 154050 | 100.000 | 16372 | | | |