



SMF-4033

<样品信息>

色谱柱 : LP-C8(150mm*4.6mm,5µm) 流 速: 2.0ml/min
柱温 : 40°C 波 长: 224nm
数据文件名 : RC\$SMF-4033 - 0-91/26-555-2 - zzp-30t-bz-rcd-pH6.8jz-10mg-rj.lcd
方法文件名 : RC\$SMF-4033 - SMF-4033-rcd-FX275.lcm
批处理文件名 : RC\$SMF-4033 - 20241115-rcd-FX275.lcb
样品瓶号 : 1-9
进样体积 : 40 µl 版本号: 6.115
进样时间 : 2024/11/15 13:19:00 实验者: xiechaojun
处理时间(V2) : 2024/11/18 09:41:05 处理者: xiechaojun
仪器型号 : SHIMADZU LC-2050C (FX275)

<色谱图>

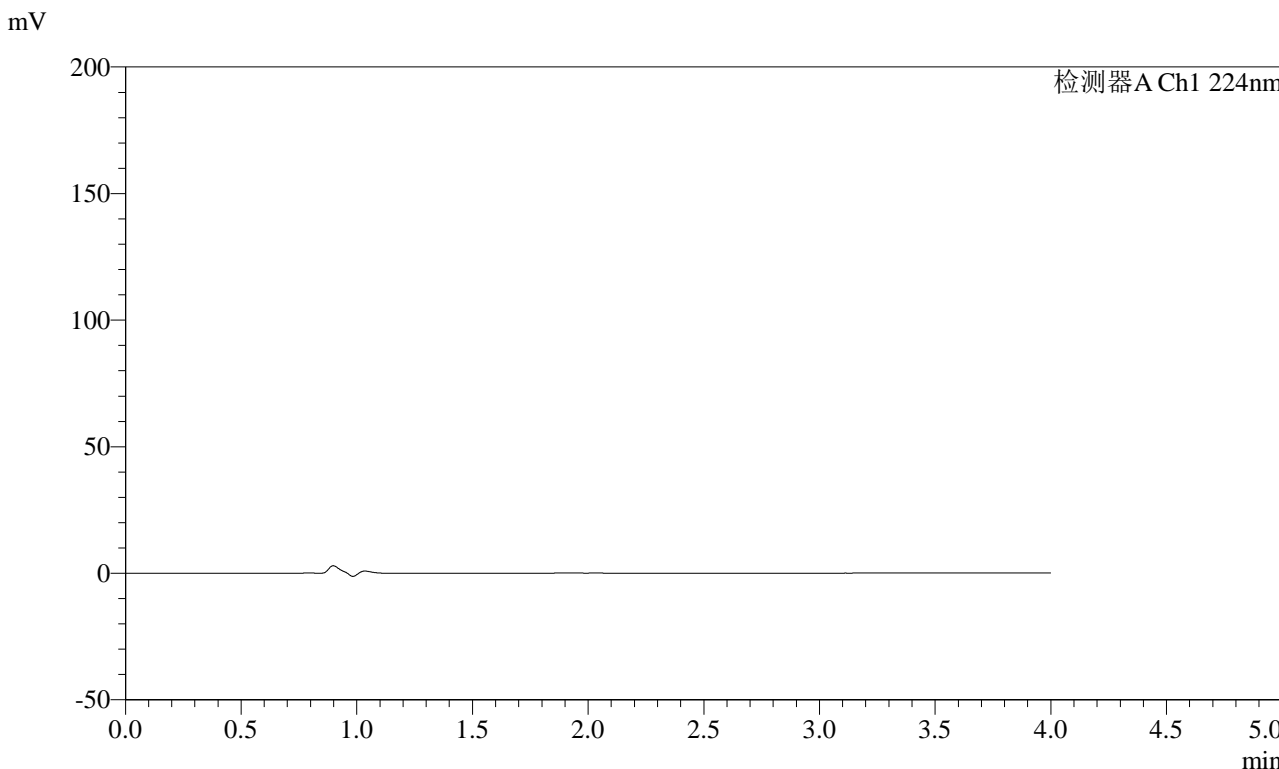

<峰表>

检测器A Ch1 224nm

| 峰号 | 保留时间 | 面积 | 面积% | 高度 | 理论塔板数(USP) | 拖尾因子 | 分离度(USP) |
|----|------|----|-----|----|------------|------|----------|
| 总计 | | | | | | | |



SMF-4033

<样品信息>

色谱柱 : LP-C8(150mm*4.6mm,5µm) 流 速: 2.0ml/min
 柱温 : 40°C 波 长: 224nm
 数据文件名 : RC\$SMF-4033 - 0-91/26-556-2 - zzp-30t-bz-rcd-pH6.8jz-10mg-dz1-1.lcd
 方法文件名 : RC\$SMF-4033 - SMF-4033-rcd-FX275.lcm
 批处理文件名 : RC\$SMF-4033 - 20241115-rcd-FX275.lcb
 样品瓶号 : 1-18
 进样体积 : 40 µl 版本号: 6.115
 进样时间 : 2024/11/15 13:23:26 实验者: xiechaojun
 处理时间(V2) : 2024/11/18 09:41:09 处理者: xiechaojun
 仪器型号 : SHIMADZU LC-2050C (FX275)

<色谱图>

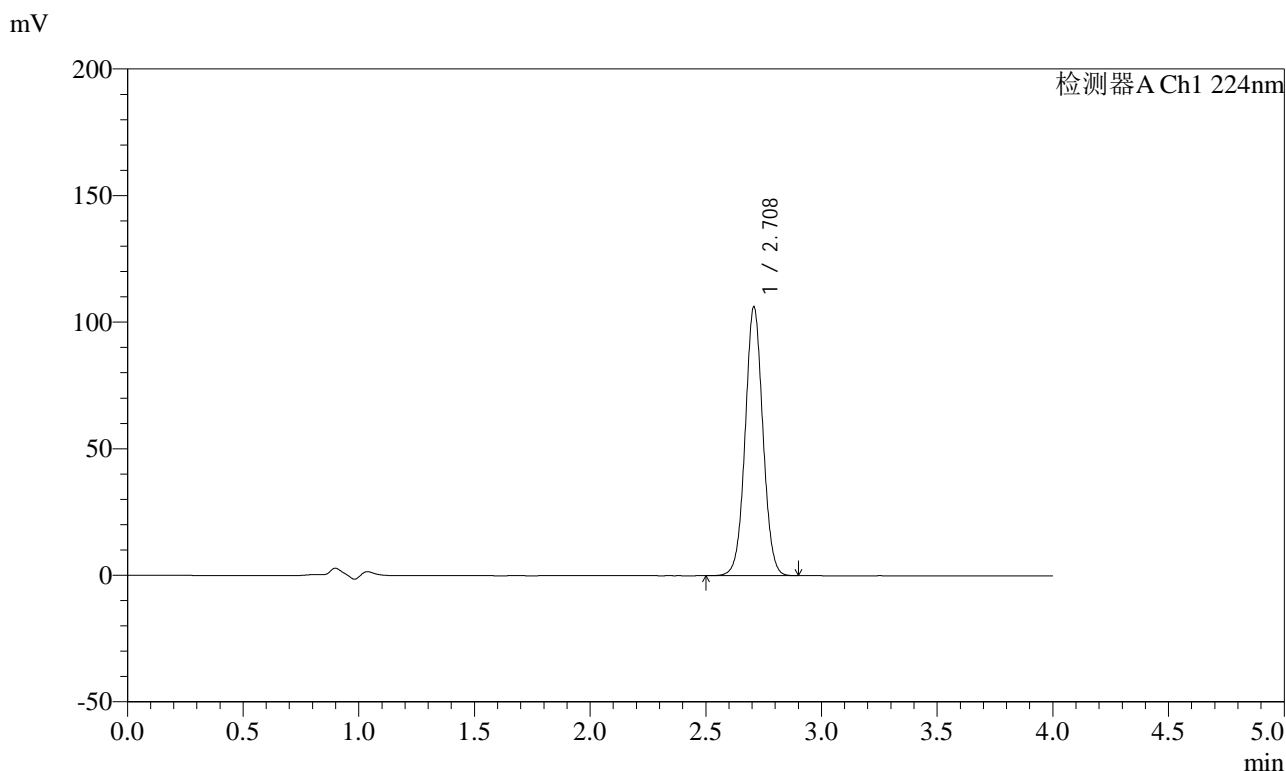

<峰表>

检测器A Ch1 224nm

| 峰号 | 保留时间 | 面积 | 面积% | 高度 | 理论塔板数(USP) | 拖尾因子 | 分离度(USP) |
|----|-------|--------|---------|--------|------------|-------|----------|
| 1 | 2.708 | 566052 | 100.000 | 105905 | 6041 | 1.036 | -- |
| 总计 | | 566052 | 100.000 | 105905 | | | |



SMF-4033

<样品信息>

色谱柱 : LP-C8(150mm*4.6mm,5µm) 流 速: 2.0ml/min
 柱温 : 40°C 波 长: 224nm
 数据文件名 : RC\$SMF-4033 - 0-91/26-557-2 - zzp-30t-bz-rcd-pH6.8jz-10mg-dz1-2.lcd
 方法文件名 : RC\$SMF-4033 - SMF-4033-rcd-FX275.lcm
 批处理文件名 : RC\$SMF-4033 - 20241115-rcd-FX275.lcb
 样品瓶号 : 1-18
 进样体积 : 40 µl 版本号: 6.115
 进样时间 : 2024/11/15 13:27:52 实验者: xiechaojun
 处理时间(V2) : 2024/11/18 09:41:12 处理者: xiechaojun
 仪器型号 : SHIMADZU LC-2050C (FX275)

<色谱图>

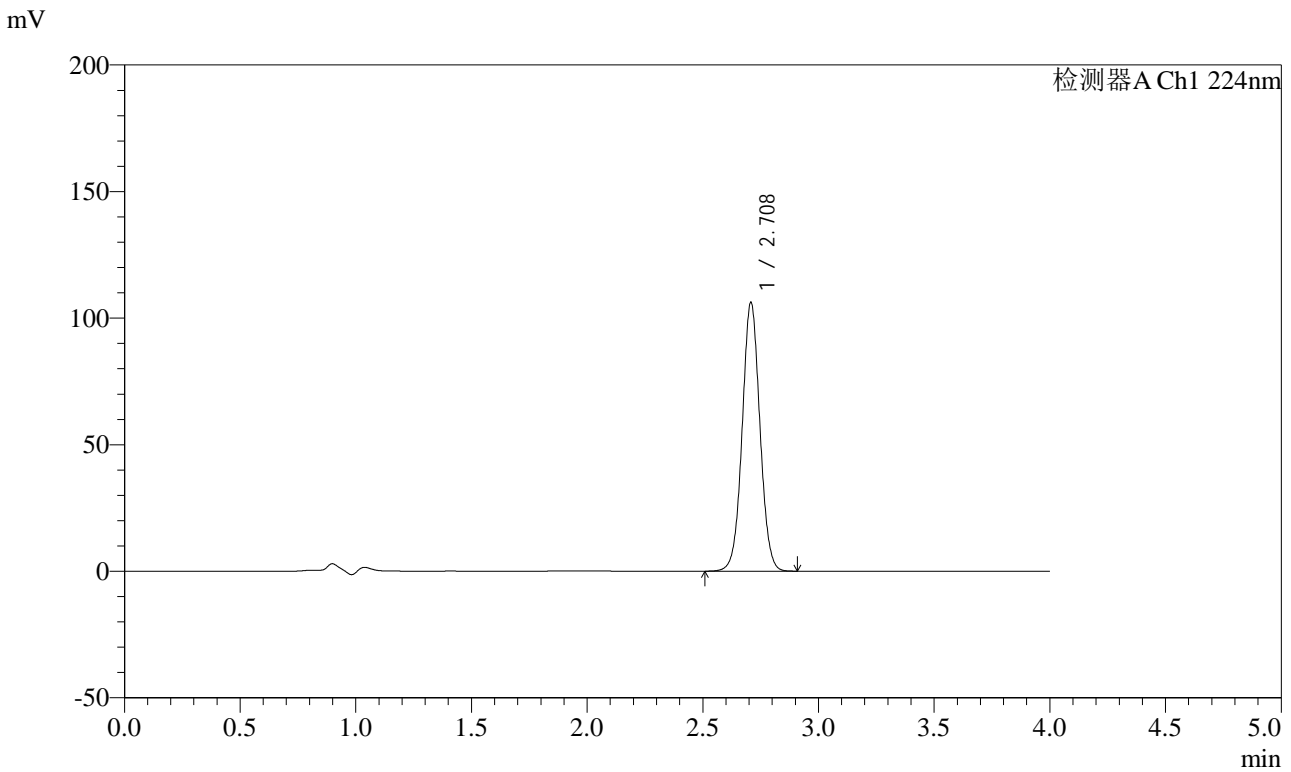

<峰表>

检测器A Ch1 224nm

| 峰号 | 保留时间 | 面积 | 面积% | 高度 | 理论塔板数(USP) | 拖尾因子 | 分离度(USP) |
|----|-------|--------|---------|--------|------------|-------|----------|
| 1 | 2.708 | 566006 | 100.000 | 105866 | 6041 | 1.036 | -- |
| 总计 | | 566006 | 100.000 | 105866 | | | |



SMF-4033

<样品信息>

色谱柱 : LP-C8(150mm*4.6mm,5μm) 流 速: 2.0ml/min
 柱温 : 40°C 波 长: 224nm
 数据文件名 : RC\$SMF-4033 - 0-91/26-558-2 - zzp-30t-bz-rcd-pH6.8jz-10mg-dz1-3.lcd
 方法文件名 : RC\$SMF-4033 - SMF-4033-rcd-FX275.lcm
 批处理文件名 : RC\$SMF-4033 - 20241115-rcd-FX275.lcb
 样品瓶号 : 1-18
 进样体积 : 40 μl 版本号: 6.115
 进样时间 : 2024/11/15 13:32:18 实验者: xiechaojun
 处理时间(V2) : 2024/11/18 09:41:14 处理者: xiechaojun
 仪器型号 : SHIMADZU LC-2050C (FX275)

<色谱图>

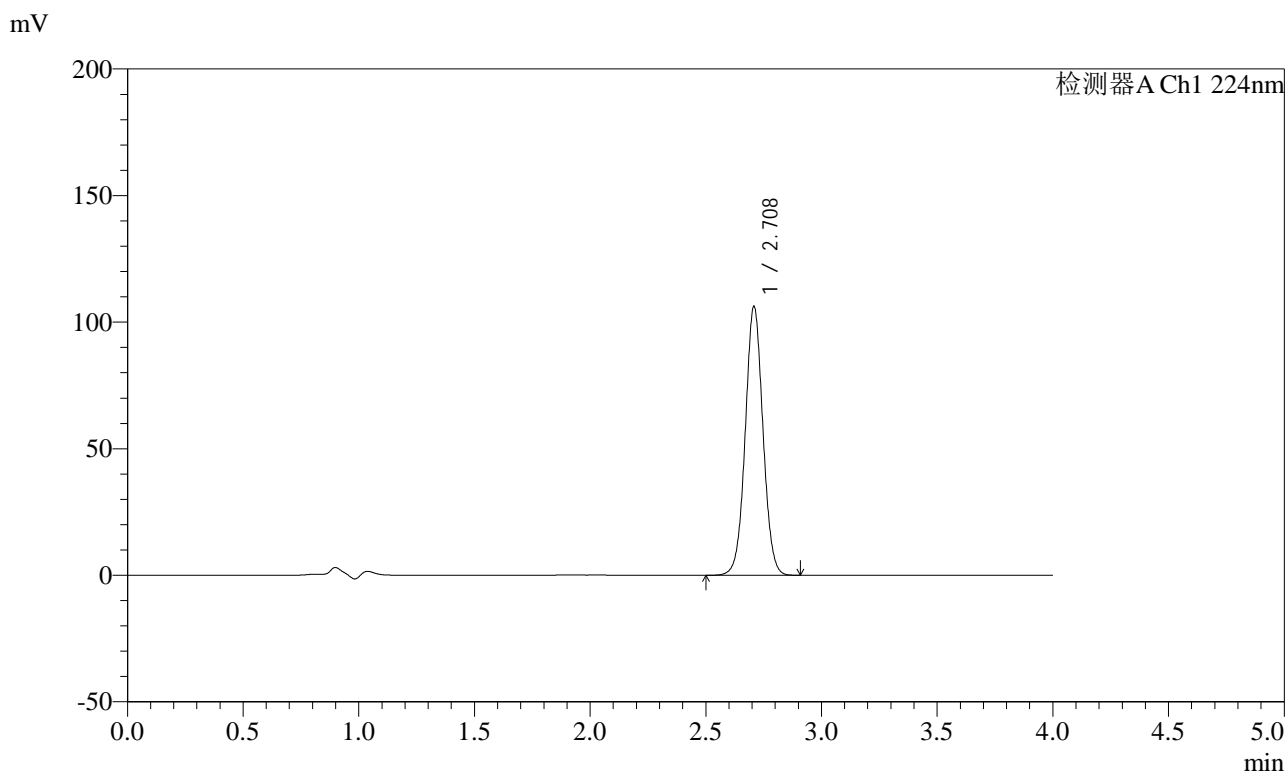

<峰表>

检测器A Ch1 224nm

| 峰号 | 保留时间 | 面积 | 面积% | 高度 | 理论塔板数(USP) | 拖尾因子 | 分离度(USP) |
|----|-------|--------|---------|--------|------------|-------|----------|
| 1 | 2.708 | 566270 | 100.000 | 105873 | 6047 | 1.036 | -- |
| 总计 | | 566270 | 100.000 | 105873 | | | |



SMF-4033

<样品信息>

色谱柱 : LP-C8(150mm*4.6mm,5µm) 流 速: 2.0ml/min
 柱温 : 40°C 波 长: 224nm
 数据文件名 : RC\$SMF-4033 - 0-91/26-559-2 - zzp-30t-bz-rcd-pH6.8jz-10mg-dz1-4.lcd
 方法文件名 : RC\$SMF-4033 - SMF-4033-rcd-FX275.lcm
 批处理文件名 : RC\$SMF-4033 - 20241115-rcd-FX275.lcb
 样品瓶号 : 1-18
 进样体积 : 40 µl 版本号: 6.115
 进样时间 : 2024/11/15 13:36:44 实验者: xiechaojun
 处理时间(V2) : 2024/11/18 09:41:17 处理者: xiechaojun
 仪器型号 : SHIMADZU LC-2050C (FX275)

<色谱图>

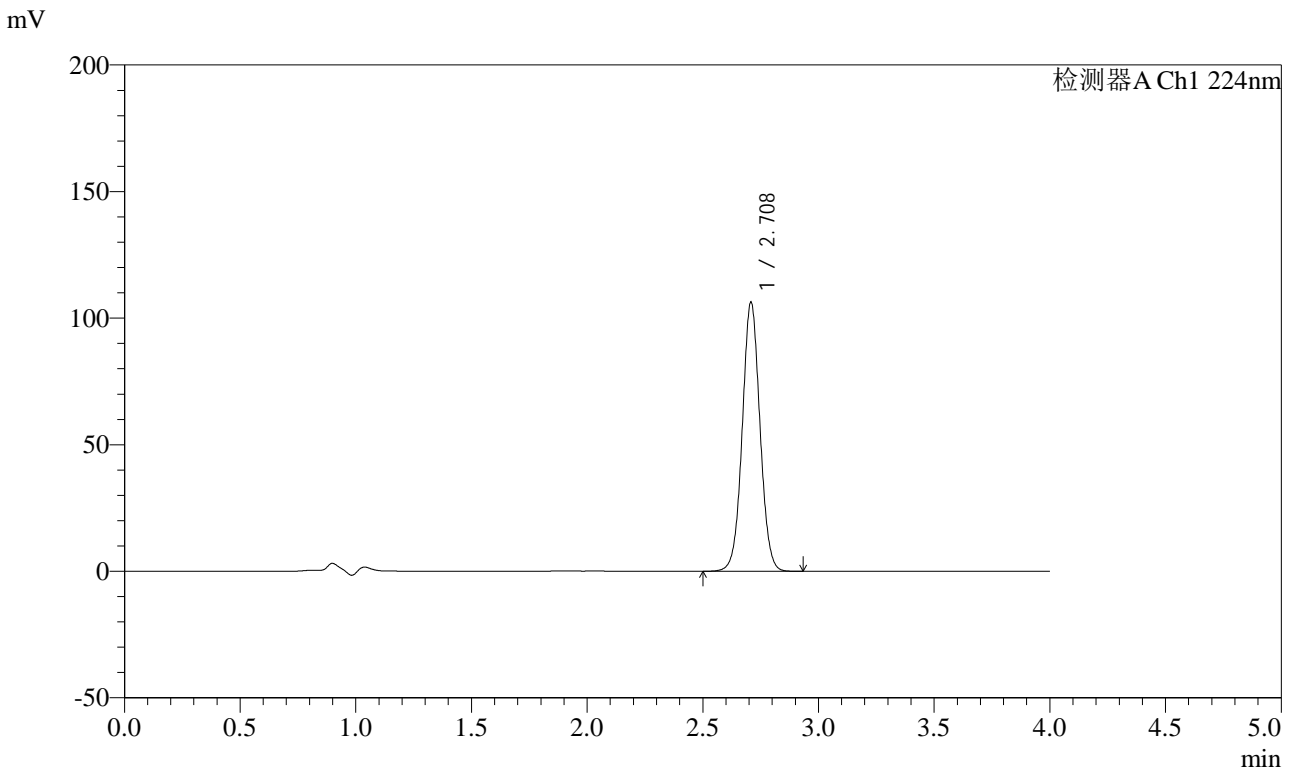

<峰表>

检测器A Ch1 224nm

| 峰号 | 保留时间 | 面积 | 面积% | 高度 | 理论塔板数(USP) | 拖尾因子 | 分离度(USP) |
|----|-------|--------|---------|--------|------------|-------|----------|
| 1 | 2.708 | 565941 | 100.000 | 105889 | 6060 | 1.036 | -- |
| 总计 | | 565941 | 100.000 | 105889 | | | |



SMF-4033

<样品信息>

色谱柱 : LP-C8(150mm*4.6mm,5µm) 流 速: 2.0ml/min
 柱温 : 40°C 波 长: 224nm
 数据文件名 : RC\$SMF-4033 - 0-91/26-560-2 - zzp-30t-bz-rcd-pH6.8jz-10mg-dz1-5.lcd
 方法文件名 : RC\$SMF-4033 - SMF-4033-rcd-FX275.lcm
 批处理文件名 : RC\$SMF-4033 - 20241115-rcd-FX275.lcb
 样品瓶号 : 1-18
 进样体积 : 40 µl 版本号: 6.115
 进样时间 : 2024/11/15 13:41:09 实验者: xiechaojun
 处理时间(V2) : 2024/11/18 09:41:20 处理者: xiechaojun
 仪器型号 : SHIMADZU LC-2050C (FX275)

<色谱图>

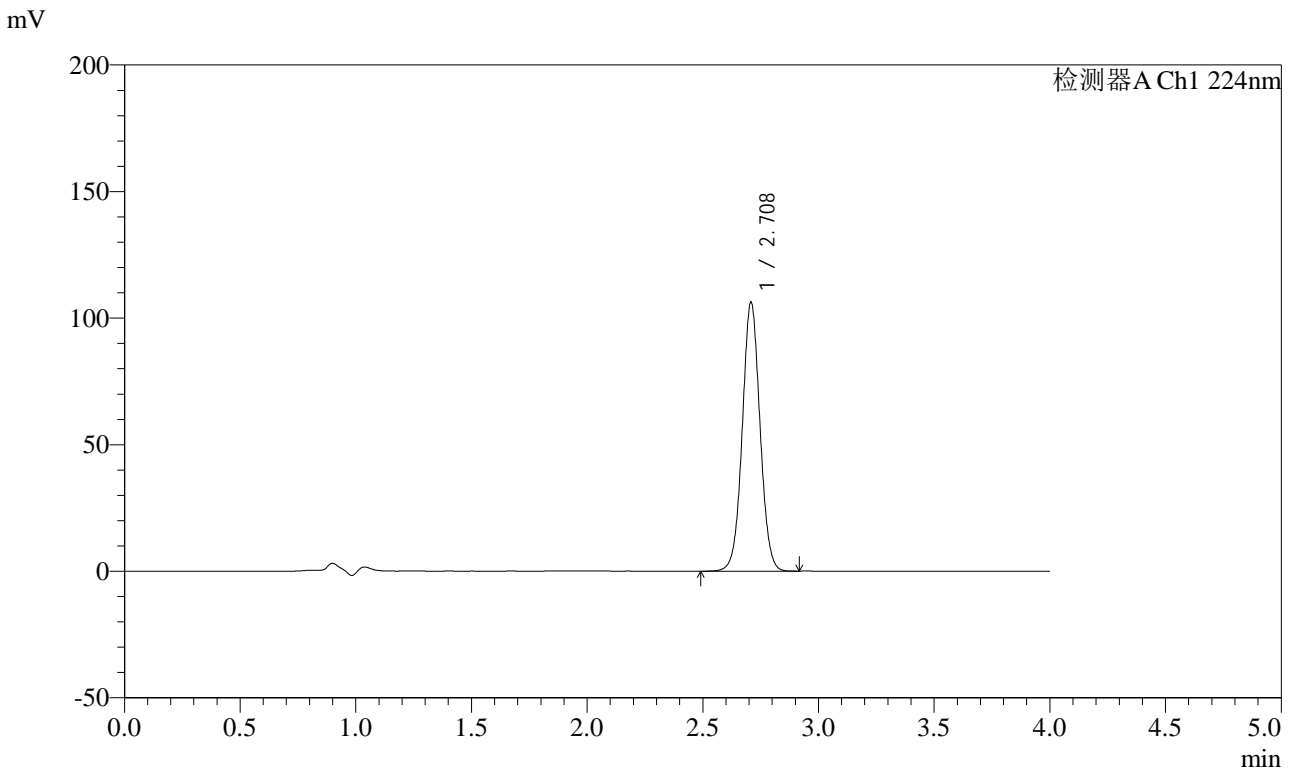

<峰表>

检测器A Ch1 224nm

| 峰号 | 保留时间 | 面积 | 面积% | 高度 | 理论塔板数(USP) | 拖尾因子 | 分离度(USP) |
|----|-------|--------|---------|--------|------------|-------|----------|
| 1 | 2.708 | 566233 | 100.000 | 105782 | 6045 | 1.036 | -- |
| 总计 | | 566233 | 100.000 | 105782 | | | |



SMF-4033

<样品信息>

色谱柱 : LP-C8(150mm*4.6mm,5µm) 流 速: 2.0ml/min
 柱温 : 40°C 波 长: 224nm
 数据文件名 : RC\$SMF-4033 - 0-91/26-561-2 - zzp-2024053011p-30t-bz-gw-rcd-pH6.8jz-10mg-P1-1.lcd
 方法文件名 : RC\$SMF-4033 - SMF-4033-rcd-FX275.lcm
 批处理文件名 : RC\$SMF-4033 - 20241115-rcd-FX275.lcb
 样品瓶号 : 1-1
 进样体积 : 40 µl 版本号: 6.115
 进样时间 : 2024/11/15 13:45:33 实验者: xiechaojun
 处理时间(V2) : 2024/11/18 09:41:23 处理者: xiechaojun
 仪器型号 : SHIMADZU LC-2050C (FX275)

<色谱图>

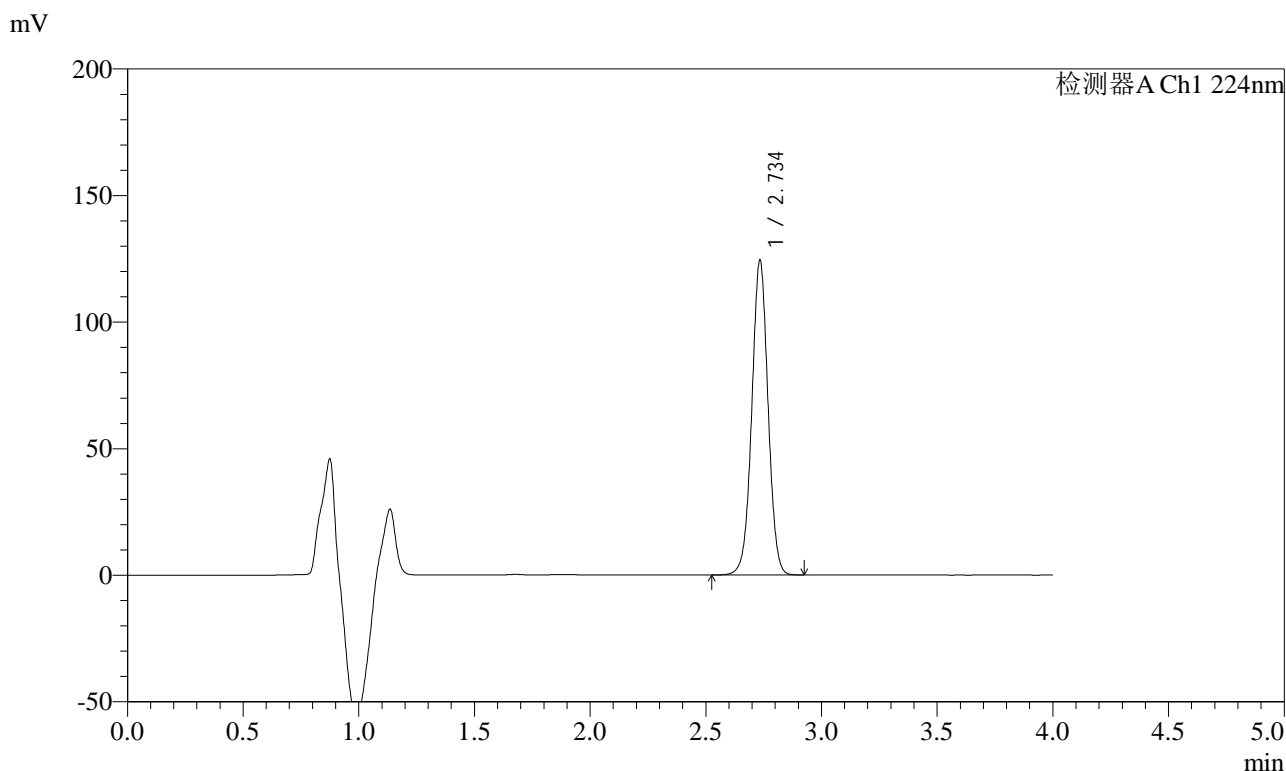

<峰表>

检测器A Ch1 224nm

| 峰号 | 保留时间 | 面积 | 面积% | 高度 | 理论塔板数(USP) | 拖尾因子 | 分离度(USP) |
|----|-------|--------|---------|--------|------------|-------|----------|
| 1 | 2.734 | 607965 | 100.000 | 123466 | 7335 | 1.010 | -- |
| 总计 | | 607965 | 100.000 | 123466 | | | |



SMF-4033

<样品信息>

色谱柱 : LP-C8(150mm*4.6mm,5µm) 流 速: 2.0ml/min
 柱温 : 40°C 波 长: 224nm
 数据文件名 : RC\$SMF-4033 - 0-91/26-562-2 - zzp-2024053011p-30t-bz-gw-rcd-pH6.8jz-10mg-P1-2.lcd
 方法文件名 : RC\$SMF-4033 - SMF-4033-rcd-FX275.lcm
 批处理文件名 : RC\$SMF-4033 - 20241115-rcd-FX275.lcb
 样品瓶号 : 1-1
 进样体积 : 40 µl 版本号: 6.115
 进样时间 : 2024/11/15 13:49:57 实验者: xiechaojun
 处理时间(V2) : 2024/11/18 09:41:26 处理者: xiechaojun
 仪器型号 : SHIMADZU LC-2050C (FX275)

<色谱图>

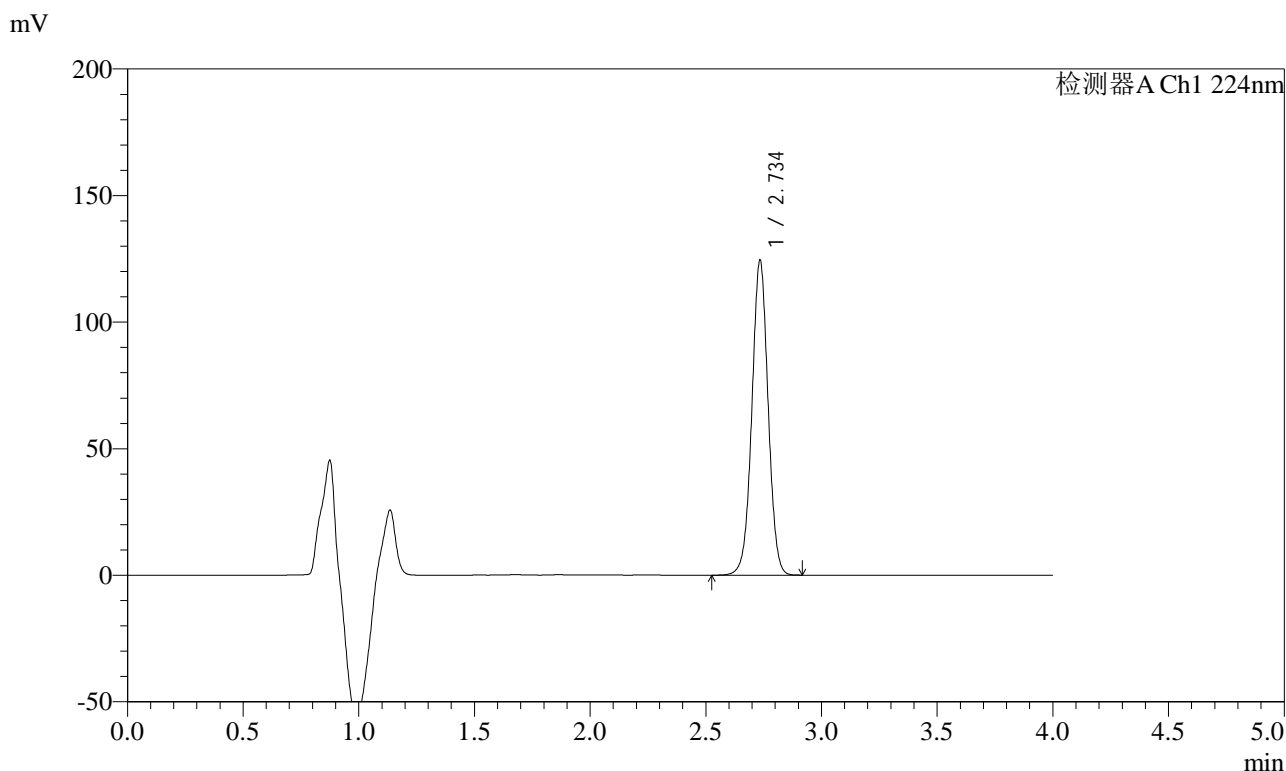

<峰表>

检测器A Ch1 224nm

| 峰号 | 保留时间 | 面积 | 面积% | 高度 | 理论塔板数(USP) | 拖尾因子 | 分离度(USP) |
|----|-------|--------|---------|--------|------------|-------|----------|
| 1 | 2.734 | 608077 | 100.000 | 123350 | 7338 | 1.010 | -- |
| 总计 | | 608077 | 100.000 | 123350 | | | |



SMF-4033

<样品信息>

色谱柱 : LP-C8(150mm*4.6mm,5µm) 流 速: 2.0ml/min
 柱温 : 40°C 波 长: 224nm
 数据文件名 : RC\$SMF-4033 - 0-91/26-563-2 - zzp-2024053011p-30t-bz-gw-rcd-pH6.8jz-10mg-P2-1.lcd
 方法文件名 : RC\$SMF-4033 - SMF-4033-rcd-FX275.lcm
 批处理文件名 : RC\$SMF-4033 - 20241115-rcd-FX275.lcb
 样品瓶号 : 1-10
 进样体积 : 40 µl 版本号: 6.115
 进样时间 : 2024/11/15 13:54:22 实验者: xiechaojun
 处理时间(V2) : 2024/11/18 09:41:28 处理者: xiechaojun
 仪器型号 : SHIMADZU LC-2050C (FX275)

<色谱图>

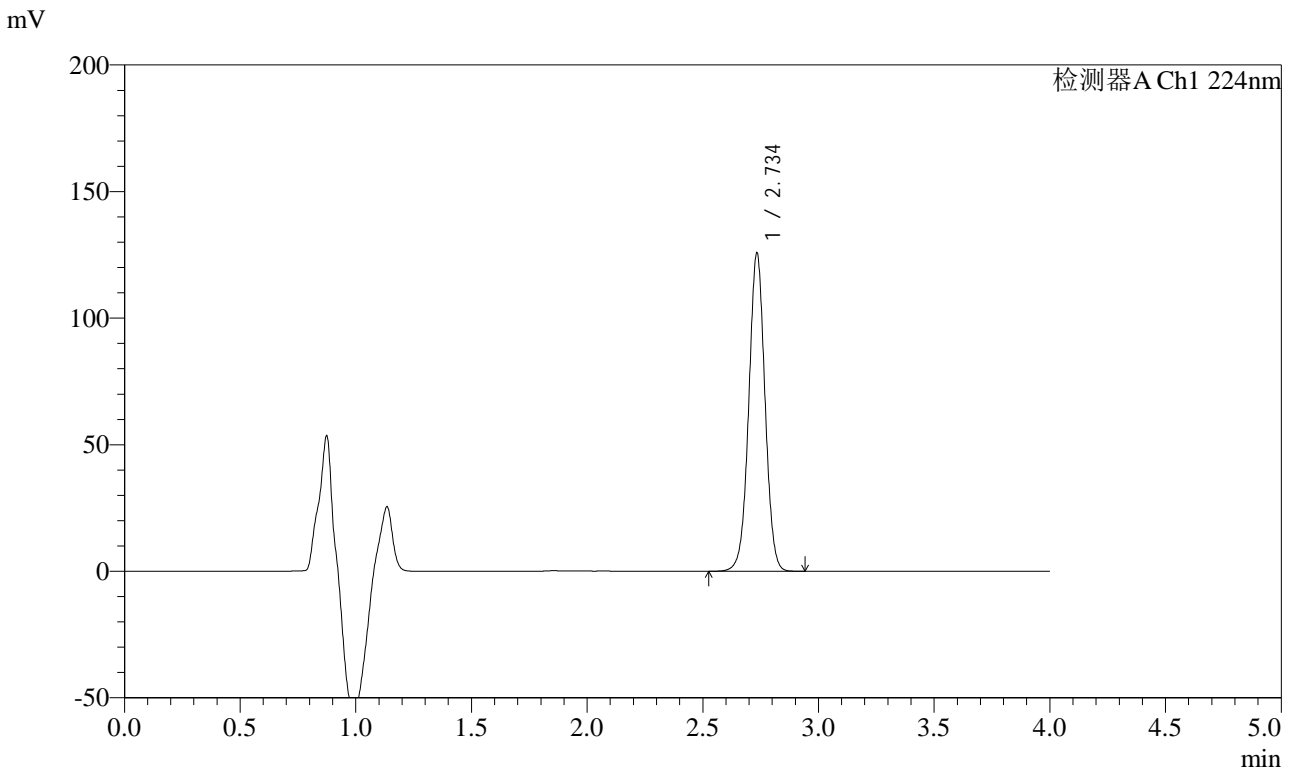

<峰表>

检测器A Ch1 224nm

| 峰号 | 保留时间 | 面积 | 面积% | 高度 | 理论塔板数(USP) | 拖尾因子 | 分离度(USP) |
|----|-------|--------|---------|--------|------------|-------|----------|
| 1 | 2.734 | 614586 | 100.000 | 124865 | 7334 | 1.009 | -- |
| 总计 | | 614586 | 100.000 | 124865 | | | |



SMF-4033

<样品信息>

色谱柱 : LP-C8(150mm*4.6mm,5µm) 流 速: 2.0ml/min
 柱温 : 40°C 波 长: 224nm
 数据文件名 : RC\$SMF-4033 - 0-91/26-564-2 - zzp-2024053011p-30t-bz-gw-rcd-pH6.8jz-10mg-P2-2.lcd
 方法文件名 : RC\$SMF-4033 - SMF-4033-rcd-FX275.lcm
 批处理文件名 : RC\$SMF-4033 - 20241115-rcd-FX275.lcb
 样品瓶号 : 1-10
 进样体积 : 40 µl 版本号: 6.115
 进样时间 : 2024/11/15 13:58:47 实验者: xiechaojun
 处理时间(V2) : 2024/11/18 09:41:31 处理者: xiechaojun
 仪器型号 : SHIMADZU LC-2050C (FX275)

<色谱图>

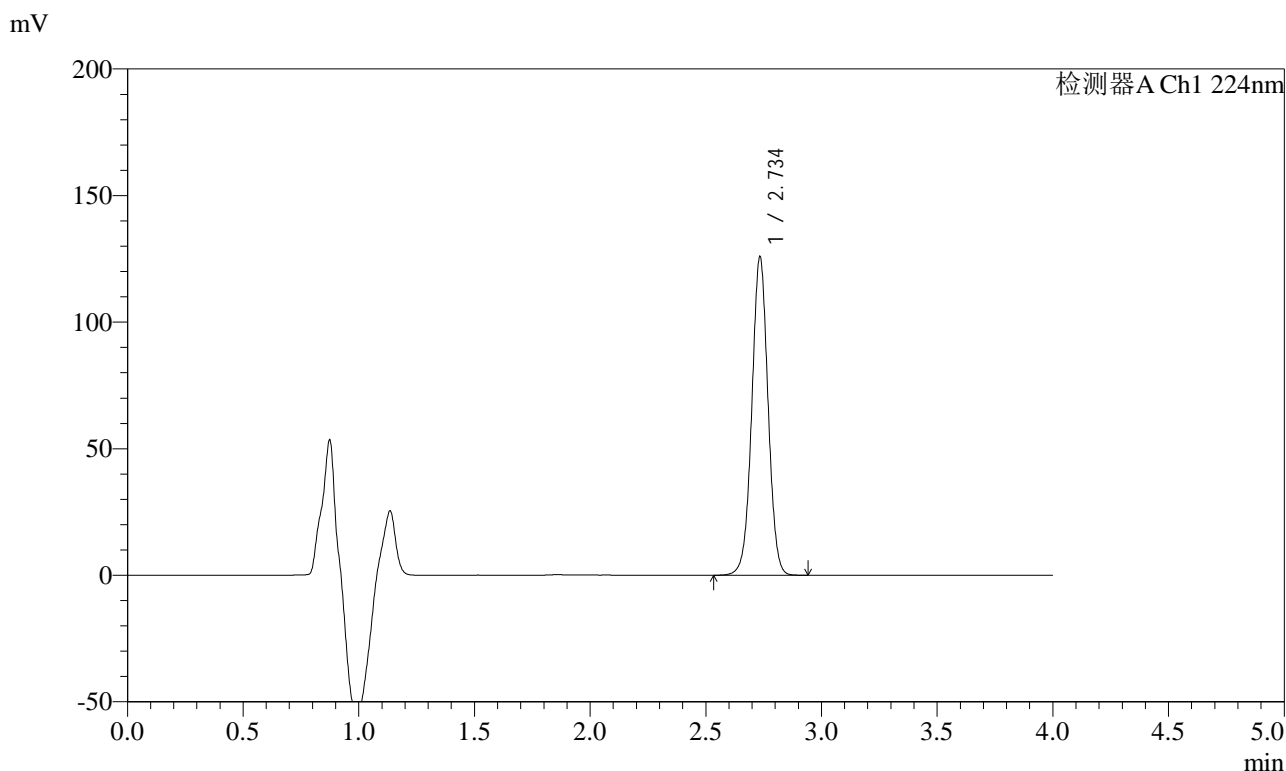

<峰表>

检测器A Ch1 224nm

| 峰号 | 保留时间 | 面积 | 面积% | 高度 | 理论塔板数(USP) | 拖尾因子 | 分离度(USP) |
|----|-------|--------|---------|--------|------------|-------|----------|
| 1 | 2.734 | 614681 | 100.000 | 124885 | 7340 | 1.011 | -- |
| 总计 | | 614681 | 100.000 | 124885 | | | |



SMF-4033

<样品信息>

色谱柱 : LP-C8(150mm*4.6mm,5µm) 流 速: 2.0ml/min
 柱温 : 40°C 波 长: 224nm
 数据文件名 : RC\$SMF-4033 - 0-91/26-565-2 - zzp-2024053011p-30t-bz-gw-rcd-pH6.8jz-10mg-P3-1.lcd
 方法文件名 : RC\$SMF-4033 - SMF-4033-rcd-FX275.lcm
 批处理文件名 : RC\$SMF-4033 - 20241115-rcd-FX275.lcb
 样品瓶号 : 1-19
 进样体积 : 40 µl 版本号: 6.115
 进样时间 : 2024/11/15 14:03:11 实验者: xiechaojun
 处理时间(V2) : 2024/11/18 09:41:34 处理者: xiechaojun
 仪器型号 : SHIMADZU LC-2050C (FX275)

<色谱图>

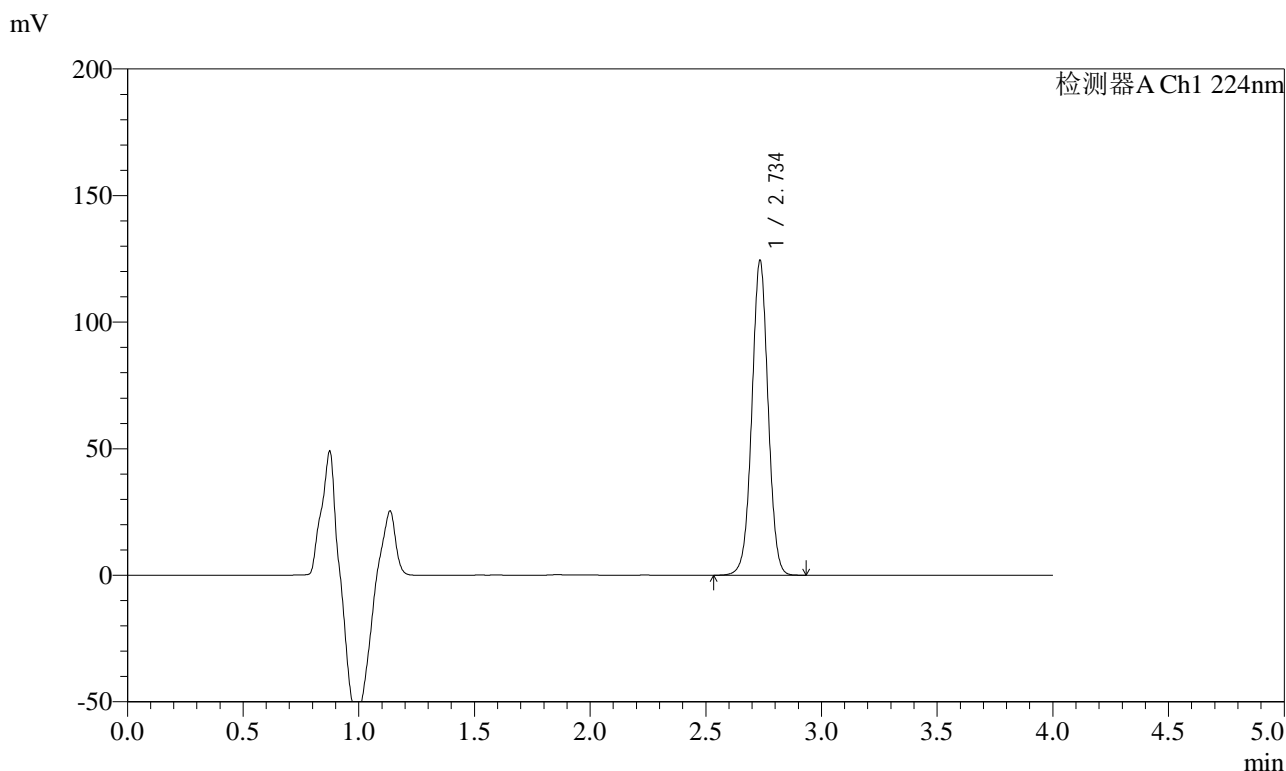

<峰表>

检测器A Ch1 224nm

| 峰号 | 保留时间 | 面积 | 面积% | 高度 | 理论塔板数(USP) | 拖尾因子 | 分离度(USP) |
|----|-------|--------|---------|--------|------------|-------|----------|
| 1 | 2.734 | 607772 | 100.000 | 123333 | 7340 | 1.010 | -- |
| 总计 | | 607772 | 100.000 | 123333 | | | |



SMF-4033

<样品信息>

色谱柱 : LP-C8(150mm*4.6mm,5µm) 流 速: 2.0ml/min
 柱温 : 40°C 波 长: 224nm
 数据文件名 : RC\$SMF-4033 - 0-91/26-566-2 - zzp-2024053011p-30t-bz-gw-rcd-pH6.8jz-10mg-P3-2.lcd
 方法文件名 : RC\$SMF-4033 - SMF-4033-rcd-FX275.lcm
 批处理文件名 : RC\$SMF-4033 - 20241115-rcd-FX275.lcb
 样品瓶号 : 1-19
 进样体积 : 40 µl 版本号: 6.115
 进样时间 : 2024/11/15 14:07:36 实验者: xiechaojun
 处理时间(V2) : 2024/11/18 09:41:36 处理者: xiechaojun
 仪器型号 : SHIMADZU LC-2050C (FX275)

<色谱图>

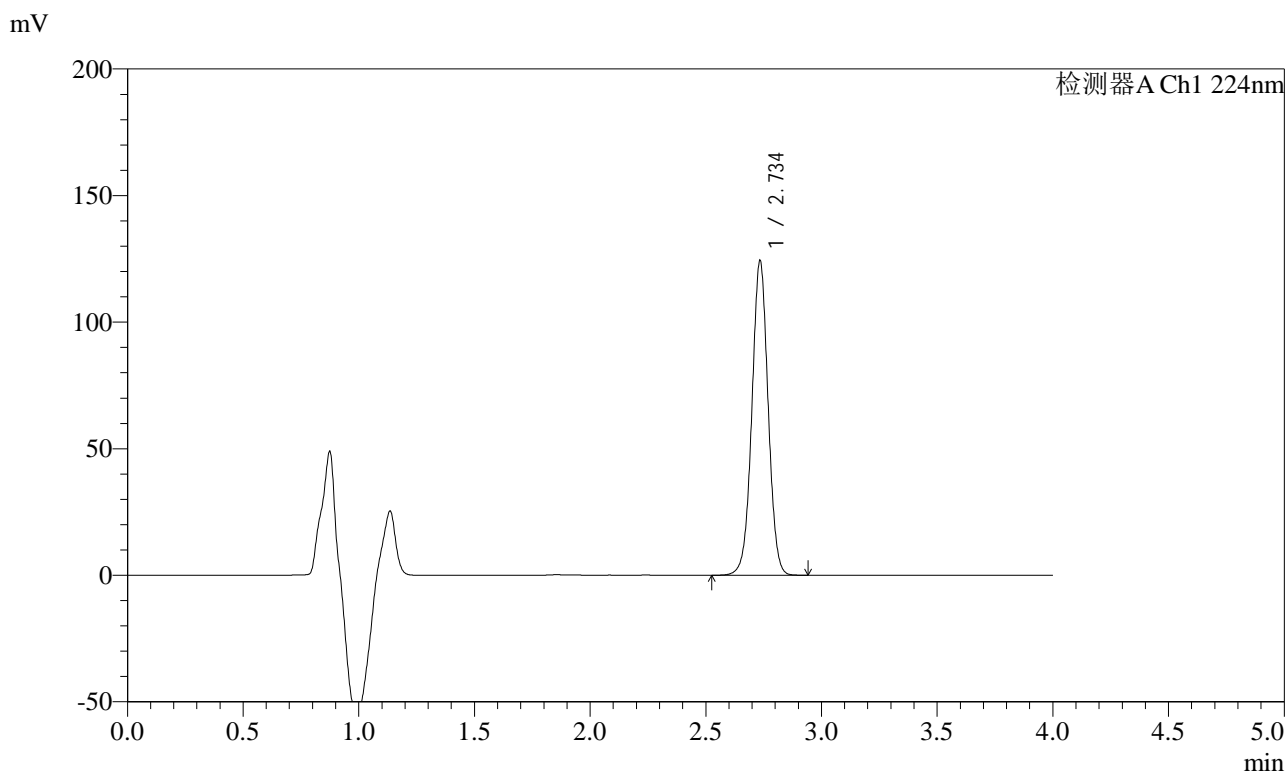

<峰表>

检测器A Ch1 224nm

| 峰号 | 保留时间 | 面积 | 面积% | 高度 | 理论塔板数(USP) | 拖尾因子 | 分离度(USP) |
|----|-------|--------|---------|--------|------------|-------|----------|
| 1 | 2.734 | 607539 | 100.000 | 123192 | 7337 | 1.010 | -- |
| 总计 | | 607539 | 100.000 | 123192 | | | |



SMF-4033

<样品信息>

色谱柱 : LP-C8(150mm*4.6mm,5µm) 流 速: 2.0ml/min
 柱温 : 40°C 波 长: 224nm
 数据文件名 : RC\$SMF-4033 - 0-91/26-567-2 - zzp-2024053011p-30t-bz-gw-rcd-pH6.8jz-10mg-P4-1.lcd
 方法文件名 : RC\$SMF-4033 - SMF-4033-rcd-FX275.lcm
 批处理文件名 : RC\$SMF-4033 - 20241115-rcd-FX275.lcb
 样品瓶号 : 1-28
 进样体积 : 40 µl 版本号: 6.115
 进样时间 : 2024/11/15 14:12:01 实验者: xiechaojun
 处理时间(V2) : 2024/11/18 09:41:39 处理者: xiechaojun
 仪器型号 : SHIMADZU LC-2050C (FX275)

<色谱图>

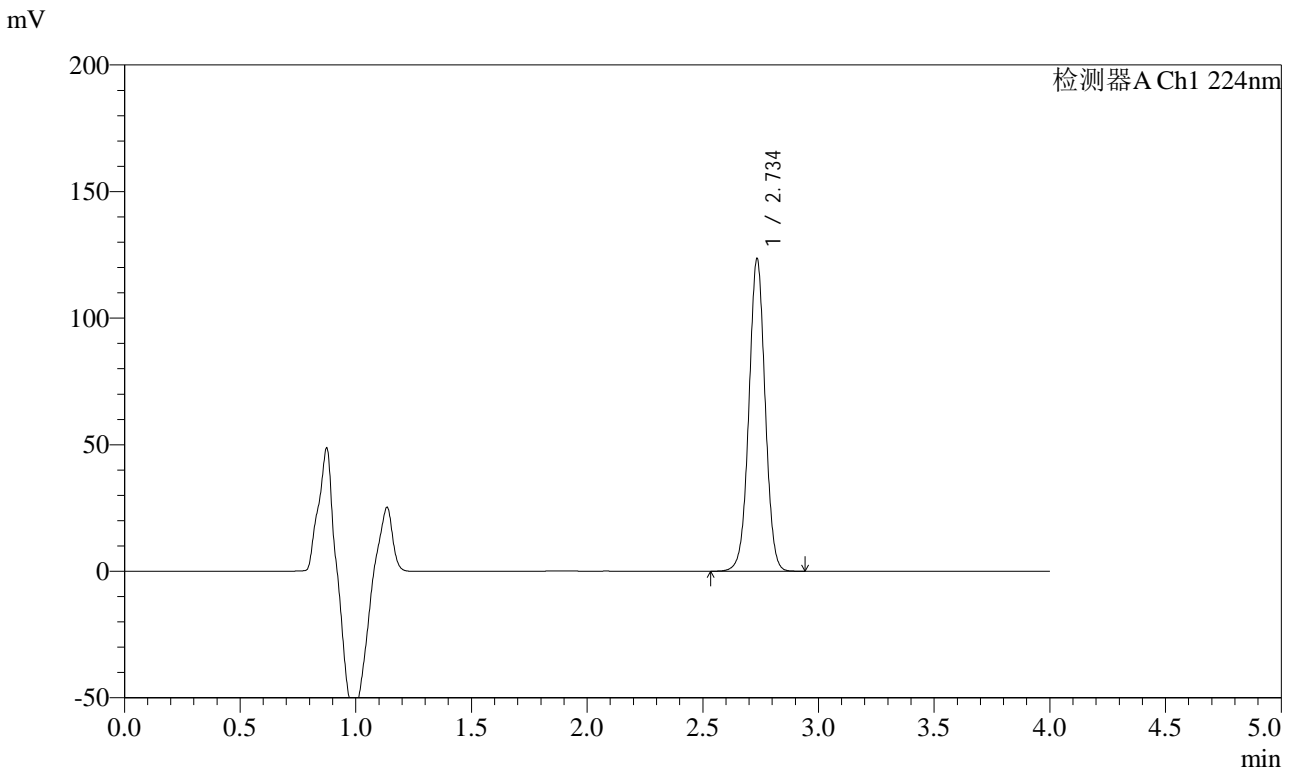

<峰表>

检测器A Ch1 224nm

| 峰号 | 保留时间 | 面积 | 面积% | 高度 | 理论塔板数(USP) | 拖尾因子 | 分离度(USP) |
|----|-------|--------|---------|--------|------------|-------|----------|
| 1 | 2.734 | 603663 | 100.000 | 122429 | 7337 | 1.010 | -- |
| 总计 | | 603663 | 100.000 | 122429 | | | |



SMF-4033

<样品信息>

色谱柱 : LP-C8(150mm*4.6mm,5µm) 流 速: 2.0ml/min
 柱温 : 40°C 波 长: 224nm
 数据文件名 : RC\$SMF-4033 - 0-91/26-568-2 - zzp-2024053011p-30t-bz-gw-rcd-pH6.8jz-10mg-P4-2.lcd
 方法文件名 : RC\$SMF-4033 - SMF-4033-rcd-FX275.lcm
 批处理文件名 : RC\$SMF-4033 - 20241115-rcd-FX275.lcb
 样品瓶号 : 1-28
 进样体积 : 40 µl 版本号: 6.115
 进样时间 : 2024/11/15 14:16:26 实验者: xiechaojun
 处理时间(V2) : 2024/11/18 09:41:42 处理者: xiechaojun
 仪器型号 : SHIMADZU LC-2050C (FX275)

<色谱图>

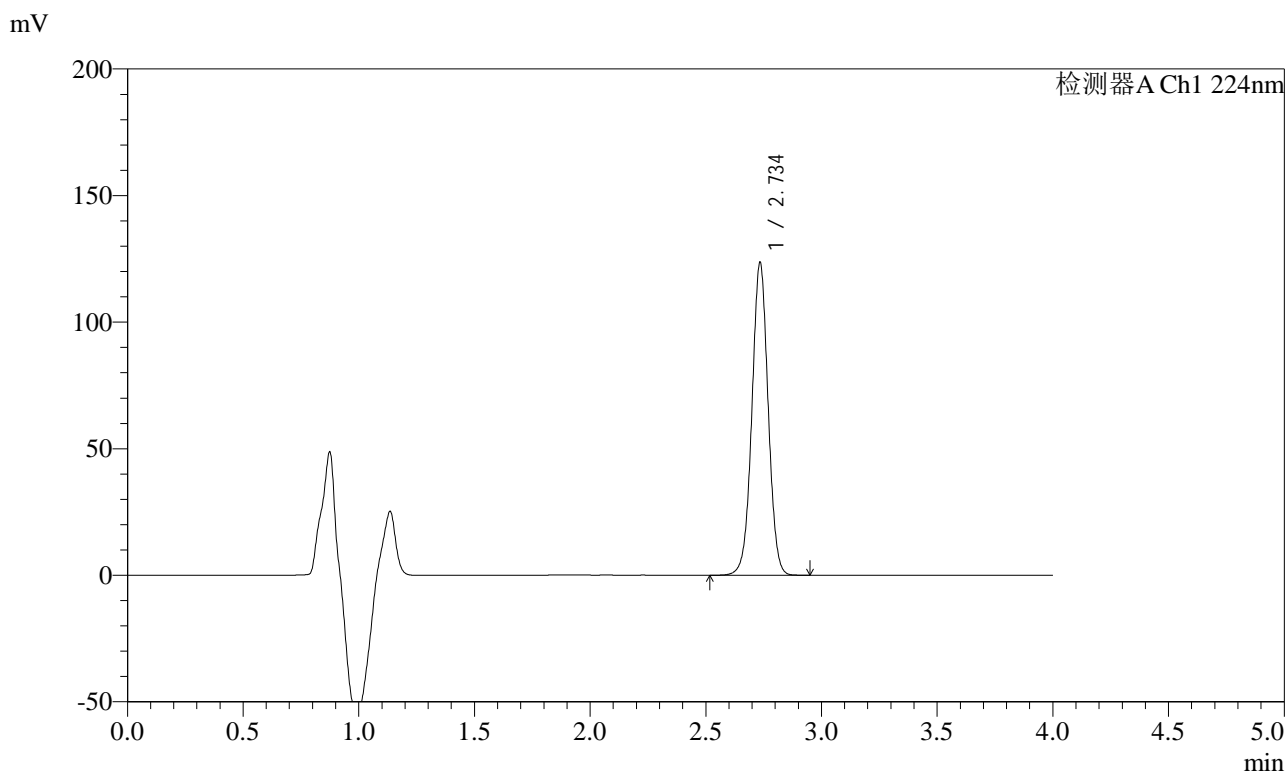

<峰表>

检测器A Ch1 224nm

| 峰号 | 保留时间 | 面积 | 面积% | 高度 | 理论塔板数(USP) | 拖尾因子 | 分离度(USP) |
|----|-------|--------|---------|--------|------------|-------|----------|
| 1 | 2.734 | 603804 | 100.000 | 122498 | 7345 | 1.010 | -- |
| 总计 | | 603804 | 100.000 | 122498 | | | |



SMF-4033

<样品信息>

色谱柱 : LP-C8(150mm*4.6mm,5µm) 流 速: 2.0ml/min
 柱温 : 40°C 波 长: 224nm
 数据文件名 : RC\$SMF-4033 - 0-91/26-569-2 - zzp-2024053011p-30t-bz-gw-rcd-pH6.8jz-10mg-P5-1.lcd
 方法文件名 : RC\$SMF-4033 - SMF-4033-rcd-FX275.lcm
 批处理文件名 : RC\$SMF-4033 - 20241115-rcd-FX275.lcb
 样品瓶号 : 1-37
 进样体积 : 40 µl 版本号: 6.115
 进样时间 : 2024/11/15 14:20:51 实验者: xiechaojun
 处理时间(V2) : 2024/11/18 09:41:44 处理者: xiechaojun
 仪器型号 : SHIMADZU LC-2050C (FX275)

<色谱图>

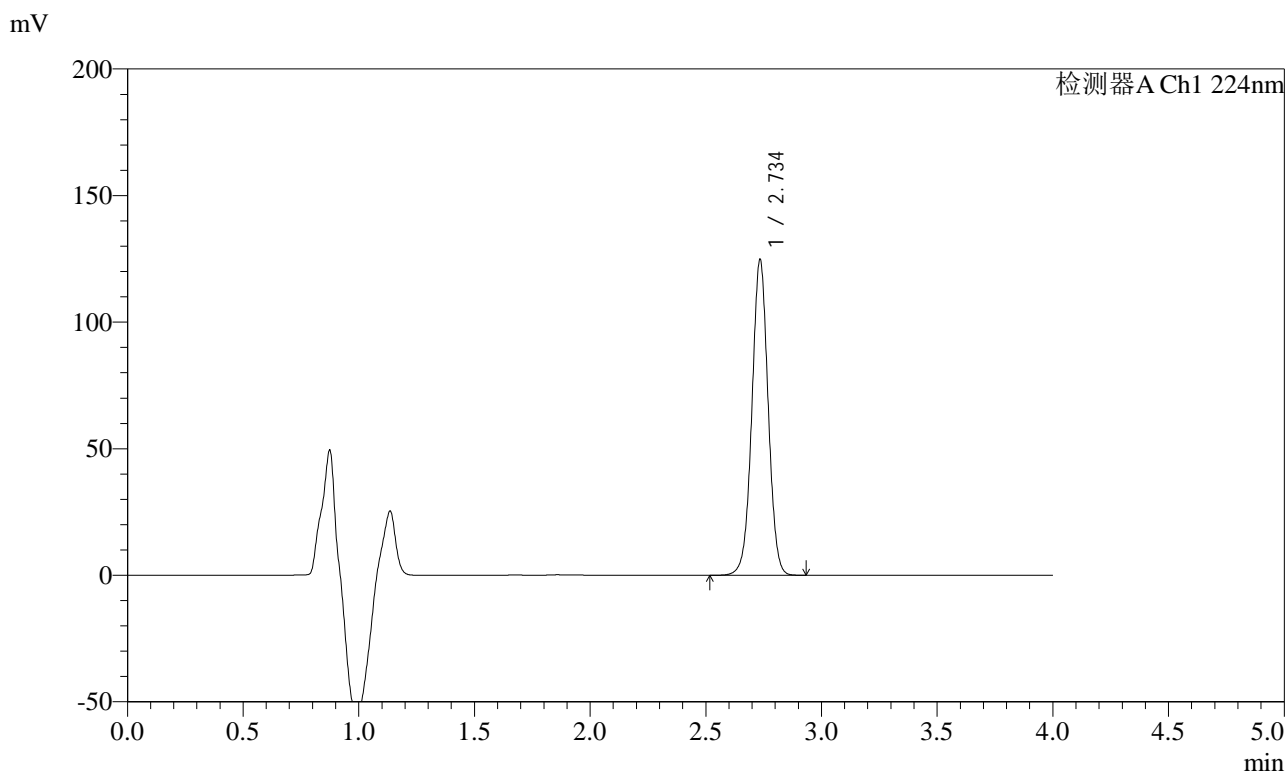

<峰表>

检测器A Ch1 224nm

| 峰号 | 保留时间 | 面积 | 面积% | 高度 | 理论塔板数(USP) | 拖尾因子 | 分离度(USP) |
|----|-------|--------|---------|--------|------------|-------|----------|
| 1 | 2.734 | 610081 | 100.000 | 123676 | 7335 | 1.009 | -- |
| 总计 | | 610081 | 100.000 | 123676 | | | |



SMF-4033

<样品信息>

色谱柱 : LP-C8(150mm*4.6mm,5µm) 流 速: 2.0ml/min
 柱温 : 40°C 波 长: 224nm
 数据文件名 : RC\$SMF-4033 - 0-91/26-570-2 - zzp-2024053011p-30t-bz-gw-rcd-pH6.8jz-10mg-P5-2.lcd
 方法文件名 : RC\$SMF-4033 - SMF-4033-rcd-FX275.lcm
 批处理文件名 : RC\$SMF-4033 - 20241115-rcd-FX275.lcb
 样品瓶号 : 1-37
 进样体积 : 40 µl 版本号: 6.115
 进样时间 : 2024/11/15 14:25:16 实验者: xiechaojun
 处理时间(V2) : 2024/11/18 09:41:47 处理者: xiechaojun
 仪器型号 : SHIMADZU LC-2050C (FX275)

<色谱图>

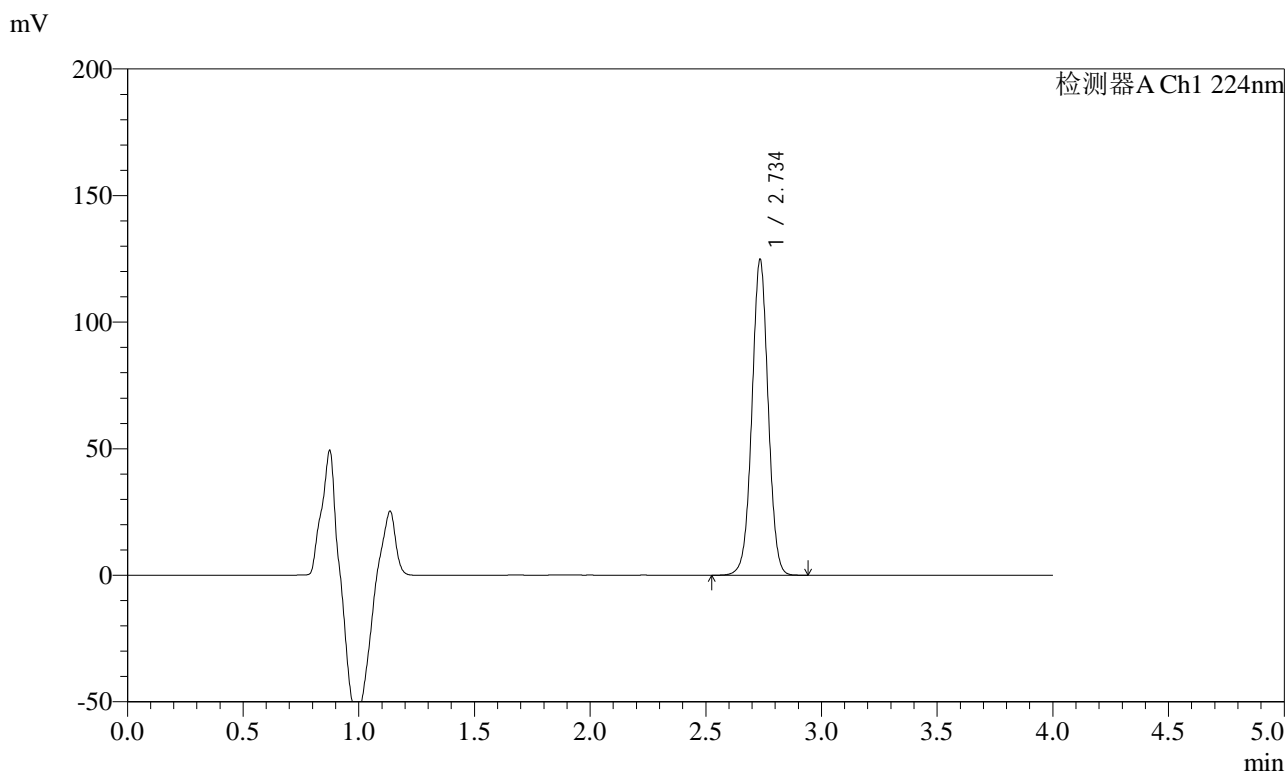

<峰表>

检测器A Ch1 224nm

| 峰号 | 保留时间 | 面积 | 面积% | 高度 | 理论塔板数(USP) | 拖尾因子 | 分离度(USP) |
|----|-------|--------|---------|--------|------------|-------|----------|
| 1 | 2.734 | 609786 | 100.000 | 123747 | 7341 | 1.010 | -- |
| 总计 | | 609786 | 100.000 | 123747 | | | |



SMF-4033

<样品信息>

色谱柱 : LP-C8(150mm*4.6mm,5µm) 流 速: 2.0ml/min
 柱温 : 40°C 波 长: 224nm
 数据文件名 : RC\$SMF-4033 - 0-91/26-571-2 - zzp-2024053011p-30t-bz-gw-rcd-pH6.8jz-10mg-P6-1.lcd
 方法文件名 : RC\$SMF-4033 - SMF-4033-rcd-FX275.lcm
 批处理文件名 : RC\$SMF-4033 - 20241115-rcd-FX275.lcb
 样品瓶号 : 1-46
 进样体积 : 40 µl 版本号: 6.115
 进样时间 : 2024/11/15 14:29:40 实验者: xiechaojun
 处理时间(V2) : 2024/11/18 09:41:50 处理者: xiechaojun
 仪器型号 : SHIMADZU LC-2050C (FX275)

<色谱图>

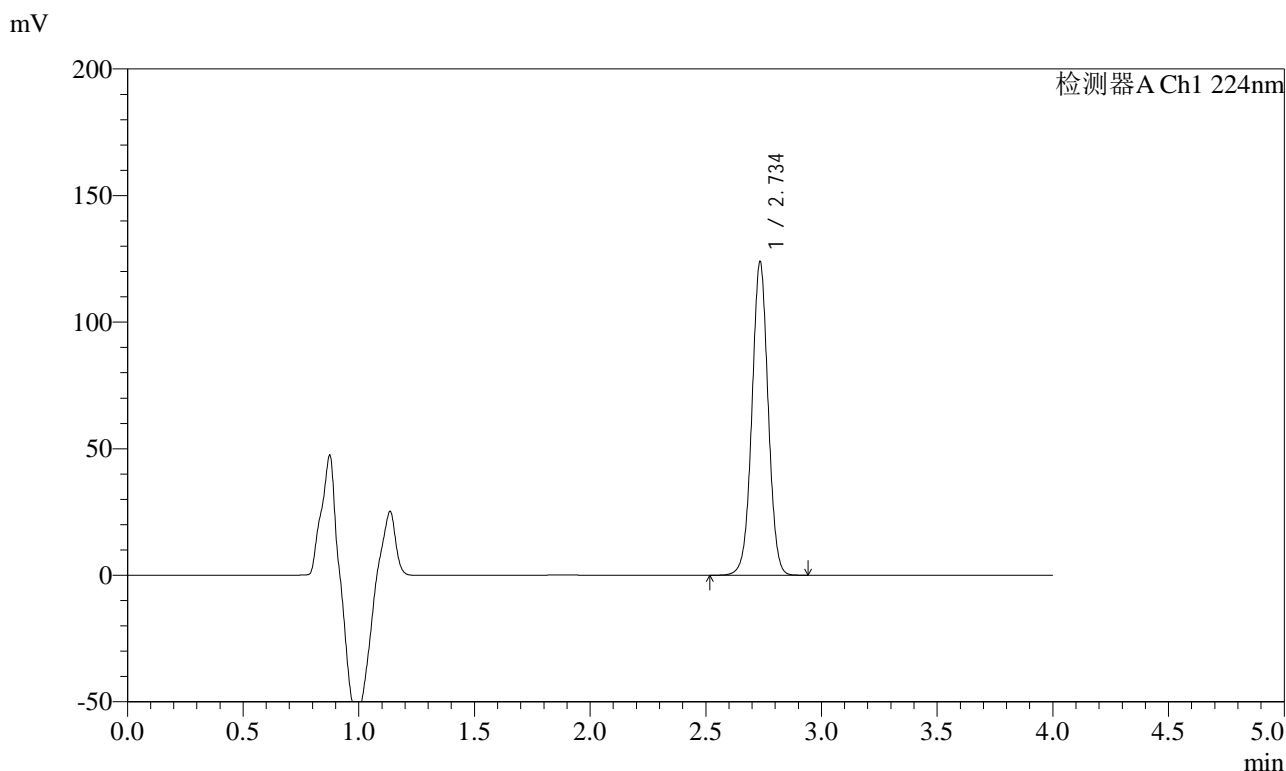

<峰表>

检测器A Ch1 224nm

| 峰号 | 保留时间 | 面积 | 面积% | 高度 | 理论塔板数(USP) | 拖尾因子 | 分离度(USP) |
|----|-------|--------|---------|--------|------------|-------|----------|
| 1 | 2.734 | 605031 | 100.000 | 122821 | 7353 | 1.010 | -- |
| 总计 | | 605031 | 100.000 | 122821 | | | |



SMF-4033

<样品信息>

色谱柱 : LP-C8(150mm*4.6mm,5µm) 流 速: 2.0ml/min
 柱温 : 40°C 波 长: 224nm
 数据文件名 : RC\$SMF-4033 - 0-91/26-572-2 - zzp-2024053011p-30t-bz-gw-rcd-pH6.8jz-10mg-P6-2.lcd
 方法文件名 : RC\$SMF-4033 - SMF-4033-rcd-FX275.lcm
 批处理文件名 : RC\$SMF-4033 - 20241115-rcd-FX275.lcb
 样品瓶号 : 1-46
 进样体积 : 40 µl 版本号: 6.115
 进样时间 : 2024/11/15 14:34:03 实验者: xiechaojun
 处理时间(V2) : 2024/11/18 09:41:52 处理者: xiechaojun
 仪器型号 : SHIMADZU LC-2050C (FX275)

<色谱图>

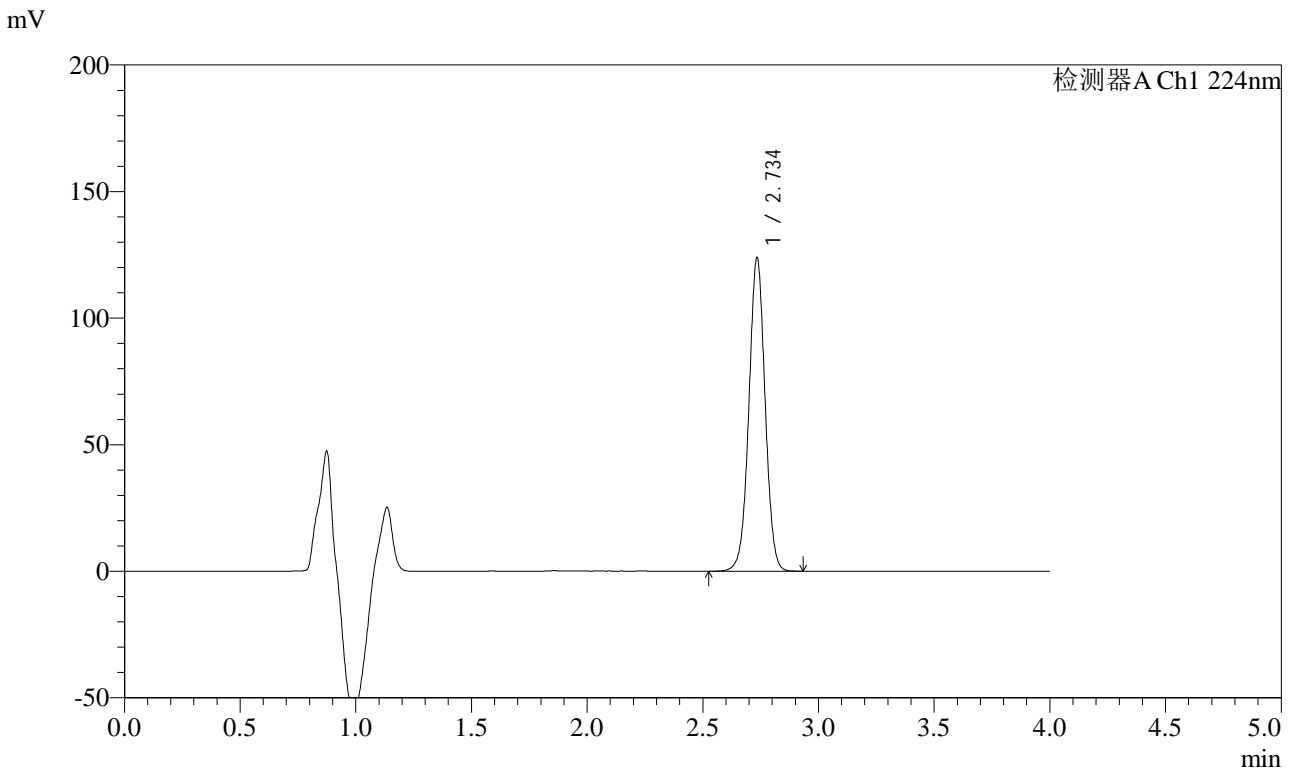

<峰表>

检测器A Ch1 224nm

| 峰号 | 保留时间 | 面积 | 面积% | 高度 | 理论塔板数(USP) | 拖尾因子 | 分离度(USP) |
|----|-------|--------|---------|--------|------------|-------|----------|
| 1 | 2.734 | 605128 | 100.000 | 122739 | 7340 | 1.010 | -- |
| 总计 | | 605128 | 100.000 | 122739 | | | |



SMF-4033

<样品信息>

色谱柱 : LP-C8(150mm*4.6mm,5µm) 流 速: 2.0ml/min
 柱温 : 40°C 波 长: 224nm
 数据文件名 : RC\$SMF-4033 - 0-91/26-573-2 - zzp-2024053011p-30t-bz-gs-rcd-pH6.8jz-10mg-P1-1.lcd
 方法文件名 : RC\$SMF-4033 - SMF-4033-rcd-FX275.lcm
 批处理文件名 : RC\$SMF-4033 - 20241115-rcd-FX275.lcb
 样品瓶号 : 1-2
 进样体积 : 40 µl 版本号: 6.115
 进样时间 : 2024/11/15 14:38:29 实验者: xiechaojun
 处理时间(V2) : 2024/11/18 09:41:55 处理者: xiechaojun
 仪器型号 : SHIMADZU LC-2050C (FX275)

<色谱图>

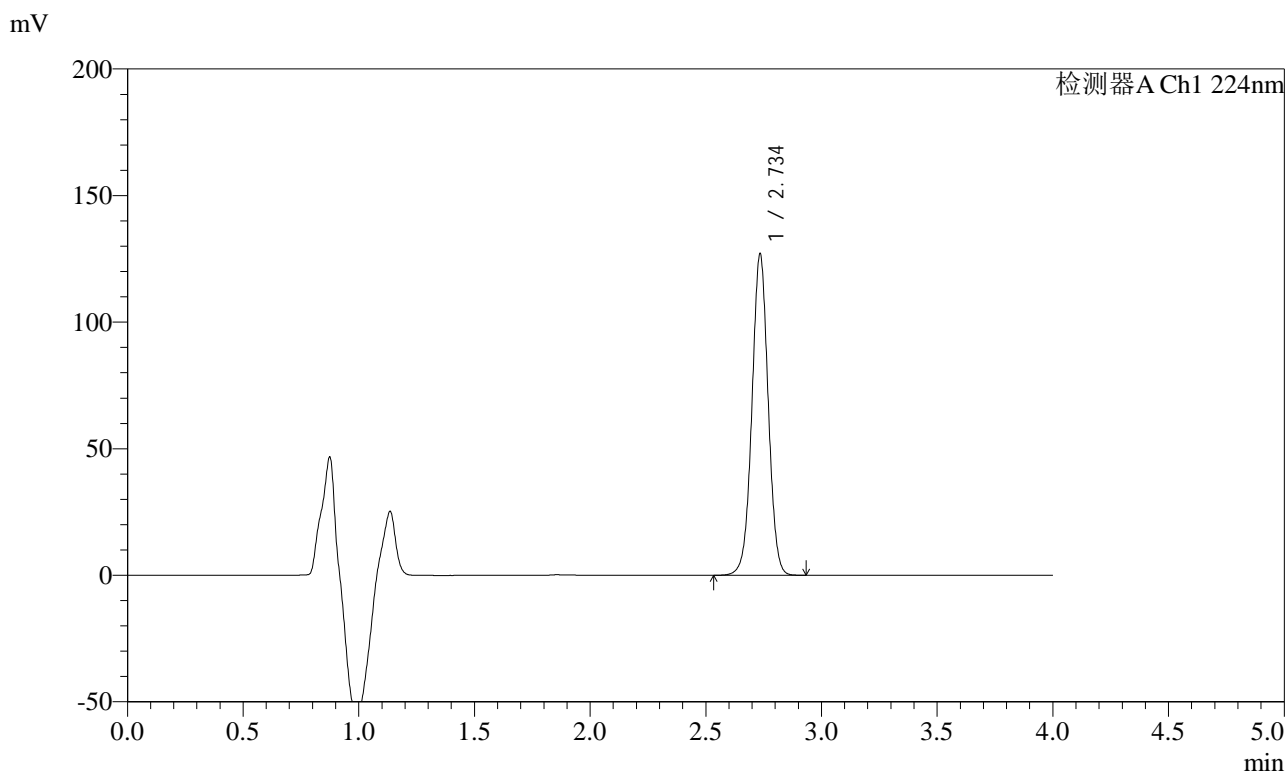

<峰表>

检测器A Ch1 224nm

| 峰号 | 保留时间 | 面积 | 面积% | 高度 | 理论塔板数(USP) | 拖尾因子 | 分离度(USP) |
|----|-------|--------|---------|--------|------------|-------|----------|
| 1 | 2.734 | 620327 | 100.000 | 125935 | 7340 | 1.010 | -- |
| 总计 | | 620327 | 100.000 | 125935 | | | |



SMF-4033

<样品信息>

色谱柱 : LP-C8(150mm*4.6mm,5µm) 流 速: 2.0ml/min
 柱温 : 40°C 波 长: 224nm
 数据文件名 : RC\$SMF-4033 - 0-91/26-574-2 - zzp-2024053011p-30t-bz-gs-rcd-pH6.8jz-10mg-P1-2.lcd
 方法文件名 : RC\$SMF-4033 - SMF-4033-rcd-FX275.lcm
 批处理文件名 : RC\$SMF-4033 - 20241115-rcd-FX275.lcb
 样品瓶号 : 1-2
 进样体积 : 40 µl 版本号: 6.115
 进样时间 : 2024/11/15 14:42:53 实验者: xiechaojun
 处理时间(V2) : 2024/11/18 09:41:58 处理者: xiechaojun
 仪器型号 : SHIMADZU LC-2050C (FX275)

<色谱图>

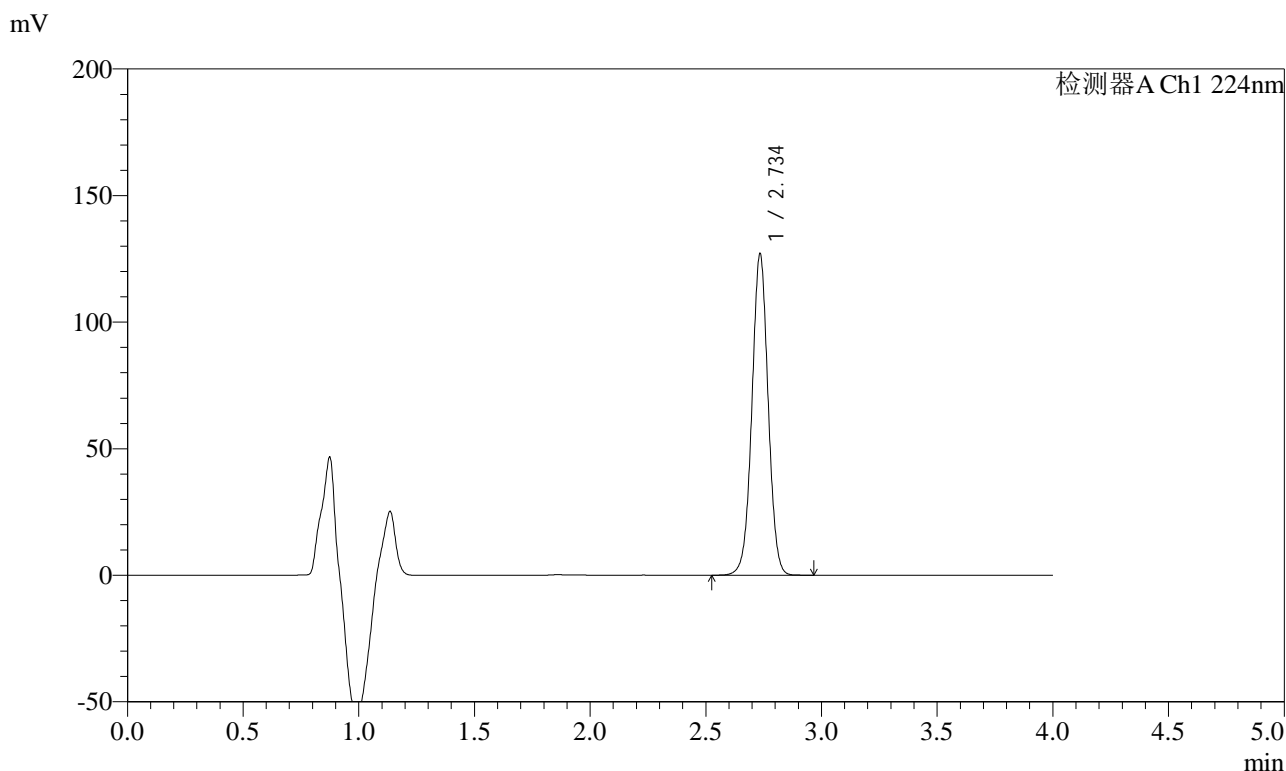

<峰表>

检测器A Ch1 224nm

| 峰号 | 保留时间 | 面积 | 面积% | 高度 | 理论塔板数(USP) | 拖尾因子 | 分离度(USP) |
|----|-------|--------|---------|--------|------------|-------|----------|
| 1 | 2.734 | 620657 | 100.000 | 125860 | 7341 | 1.010 | -- |
| 总计 | | 620657 | 100.000 | 125860 | | | |



SMF-4033

<样品信息>

色谱柱 : LP-C8(150mm*4.6mm,5µm) 流 速: 2.0ml/min
 柱温 : 40°C 波 长: 224nm
 数据文件名 : RC\$SMF-4033 - 0-91/26-575-2 - zzp-2024053011p-30t-bz-gs-rcd-pH6.8jz-10mg-P2-1.lcd
 方法文件名 : RC\$SMF-4033 - SMF-4033-rcd-FX275.lcm
 批处理文件名 : RC\$SMF-4033 - 20241115-rcd-FX275.lcb
 样品瓶号 : 1-11
 进样体积 : 40 µl 版本号: 6.115
 进样时间 : 2024/11/15 14:47:19 实验者: xiechaojun
 处理时间(V2) : 2024/11/18 09:42:00 处理者: xiechaojun
 仪器型号 : SHIMADZU LC-2050C (FX275)

<色谱图>

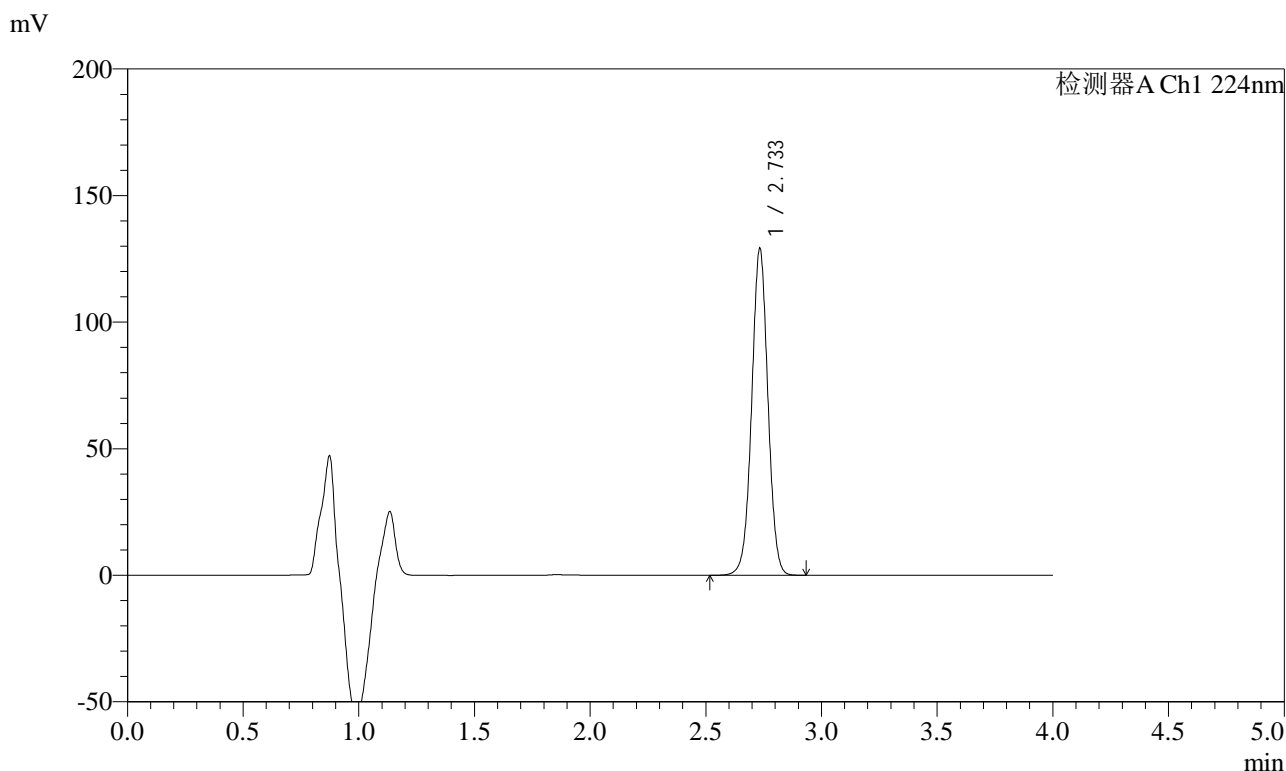

<峰表>

检测器A Ch1 224nm

| 峰号 | 保留时间 | 面积 | 面积% | 高度 | 理论塔板数(USP) | 拖尾因子 | 分离度(USP) |
|----|-------|--------|---------|--------|------------|-------|----------|
| 1 | 2.733 | 631219 | 100.000 | 128375 | 7326 | 1.010 | -- |
| 总计 | | 631219 | 100.000 | 128375 | | | |



SMF-4033

<样品信息>

色谱柱 : LP-C8(150mm*4.6mm,5µm) 流 速: 2.0ml/min
 柱温 : 40°C 波 长: 224nm
 数据文件名 : RC\$SMF-4033 - 0-91/26-576-2 - zzp-2024053011p-30t-bz-gs-rcd-pH6.8jz-10mg-P2-2.lcd
 方法文件名 : RC\$SMF-4033 - SMF-4033-rcd-FX275.lcm
 批处理文件名 : RC\$SMF-4033 - 20241115-rcd-FX275.lcb
 样品瓶号 : 1-11
 进样体积 : 40 µl 版本号: 6.115
 进样时间 : 2024/11/15 14:51:43 实验者: xiechaojun
 处理时间(V2) : 2024/11/18 09:42:03 处理者: xiechaojun
 仪器型号 : SHIMADZU LC-2050C (FX275)

<色谱图>

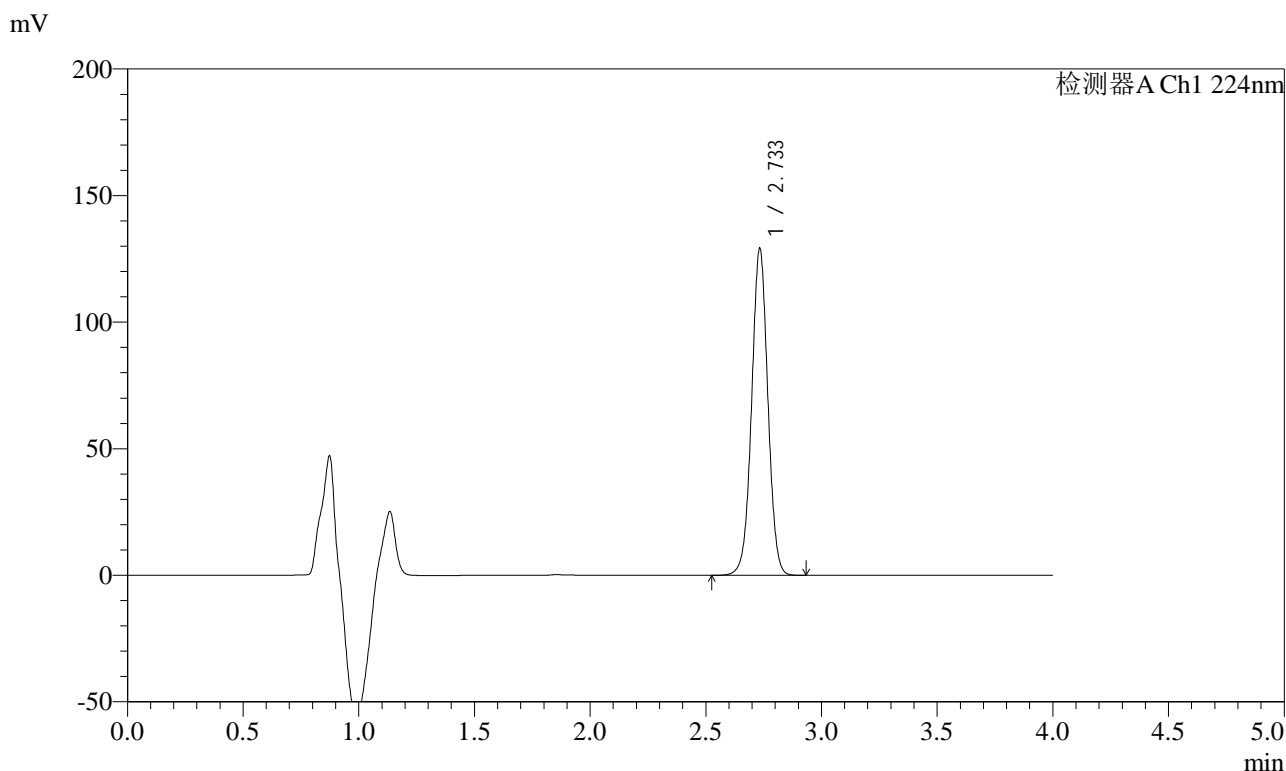

<峰表>

检测器A Ch1 224nm

| 峰号 | 保留时间 | 面积 | 面积% | 高度 | 理论塔板数(USP) | 拖尾因子 | 分离度(USP) |
|----|-------|--------|---------|--------|------------|-------|----------|
| 1 | 2.733 | 630927 | 100.000 | 128533 | 7327 | 1.010 | -- |
| 总计 | | 630927 | 100.000 | 128533 | | | |



SMF-4033

<样品信息>

色谱柱 : LP-C8(150mm*4.6mm,5µm) 流 速: 2.0ml/min
 柱温 : 40°C 波 长: 224nm
 数据文件名 : RC\$SMF-4033 - 0-91/26-577-2 - zzp-2024053011p-30t-bz-gs-rcd-pH6.8jz-10mg-P3-1.lcd
 方法文件名 : RC\$SMF-4033 - SMF-4033-rcd-FX275.lcm
 批处理文件名 : RC\$SMF-4033 - 20241115-rcd-FX275.lcb
 样品瓶号 : 1-20
 进样体积 : 40 µl 版本号: 6.115
 进样时间 : 2024/11/15 14:56:06 实验者: xiechaojun
 处理时间(V2) : 2024/11/18 09:42:06 处理者: xiechaojun
 仪器型号 : SHIMADZU LC-2050C (FX275)

<色谱图>

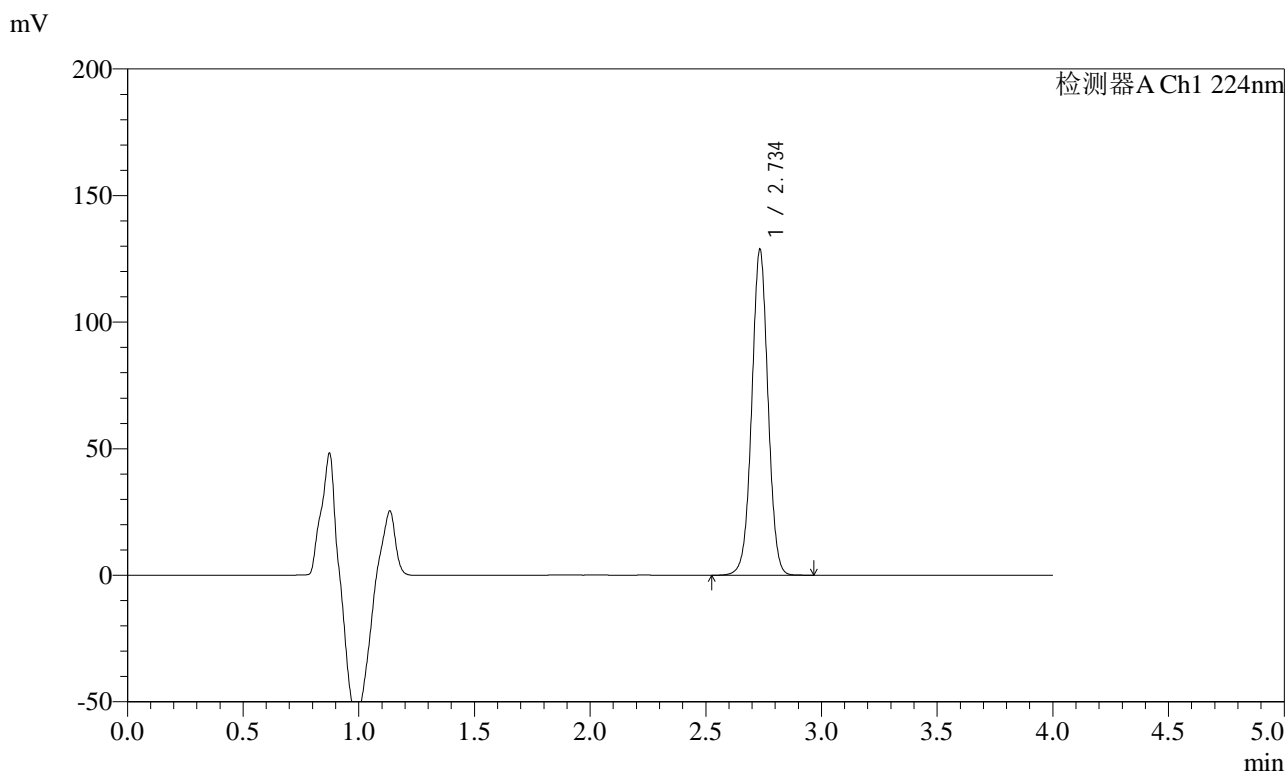

<峰表>

检测器A Ch1 224nm

| 峰号 | 保留时间 | 面积 | 面积% | 高度 | 理论塔板数(USP) | 拖尾因子 | 分离度(USP) |
|----|-------|--------|---------|--------|------------|-------|----------|
| 1 | 2.734 | 629263 | 100.000 | 127797 | 7324 | 1.010 | -- |
| 总计 | | 629263 | 100.000 | 127797 | | | |



SMF-4033

<样品信息>

色谱柱 : LP-C8(150mm*4.6mm,5µm) 流 速: 2.0ml/min
 柱温 : 40°C 波 长: 224nm
 数据文件名 : RC\$SMF-4033 - 0-91/26-578-2 - zzp-2024053011p-30t-bz-gs-rcd-pH6.8jz-10mg-P3-2.lcd
 方法文件名 : RC\$SMF-4033 - SMF-4033-rcd-FX275.lcm
 批处理文件名 : RC\$SMF-4033 - 20241115-rcd-FX275.lcb
 样品瓶号 : 1-20
 进样体积 : 40 µl 版本号: 6.115
 进样时间 : 2024/11/15 15:00:30 实验者: xiechaojun
 处理时间(V2) : 2024/11/18 09:42:08 处理者: xiechaojun
 仪器型号 : SHIMADZU LC-2050C (FX275)

<色谱图>

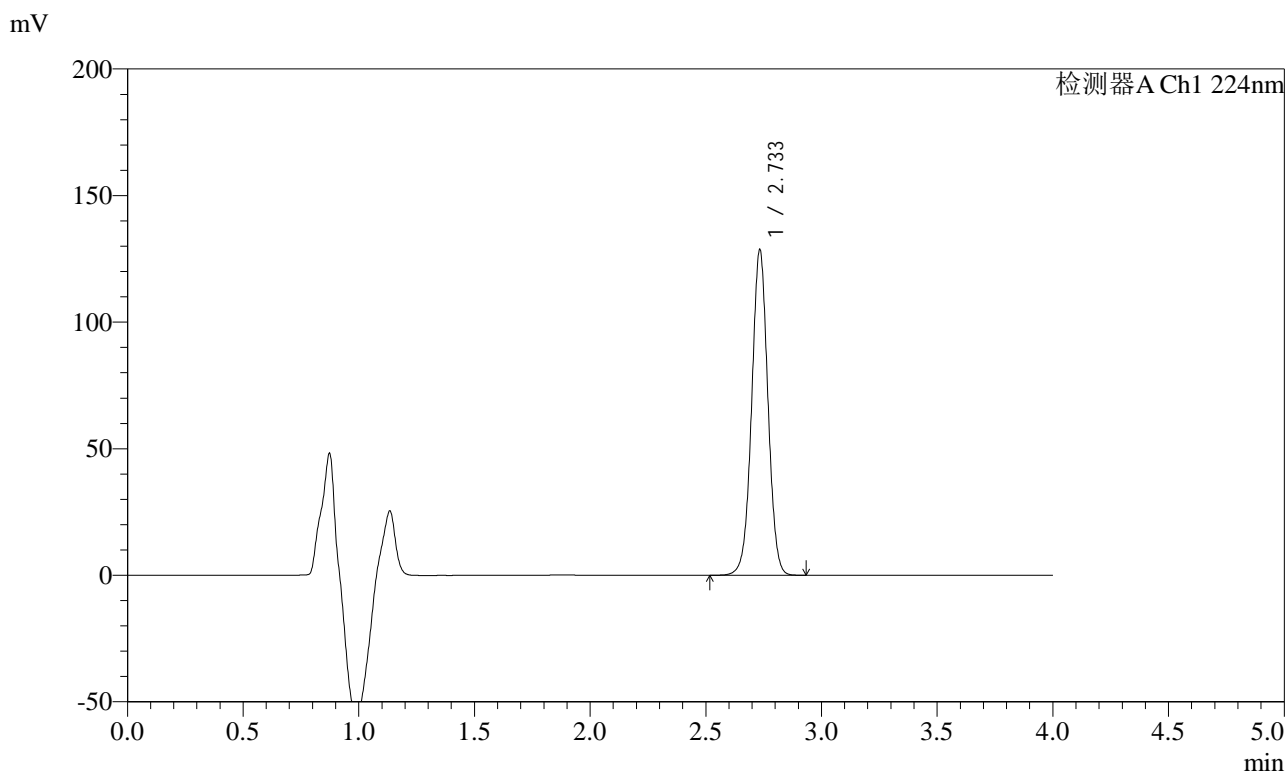

<峰表>

检测器A Ch1 224nm

| 峰号 | 保留时间 | 面积 | 面积% | 高度 | 理论塔板数(USP) | 拖尾因子 | 分离度(USP) |
|----|-------|--------|---------|--------|------------|-------|----------|
| 1 | 2.733 | 628530 | 100.000 | 127914 | 7328 | 1.010 | -- |
| 总计 | | 628530 | 100.000 | 127914 | | | |



SMF-4033

<样品信息>

色谱柱 : LP-C8(150mm*4.6mm,5µm) 流 速: 2.0ml/min
 柱温 : 40°C 波 长: 224nm
 数据文件名 : RC\$SMF-4033 - 0-91/26-579-2 - zzp-2024053011p-30t-bz-gs-rcd-pH6.8jz-10mg-P4-1.lcd
 方法文件名 : RC\$SMF-4033 - SMF-4033-rcd-FX275.lcm
 批处理文件名 : RC\$SMF-4033 - 20241115-rcd-FX275.lcb
 样品瓶号 : 1-29
 进样体积 : 40 µl 版本号: 6.115
 进样时间 : 2024/11/15 15:04:55 实验者: xiechaojun
 处理时间(V2) : 2024/11/18 09:42:11 处理者: xiechaojun
 仪器型号 : SHIMADZU LC-2050C (FX275)

<色谱图>

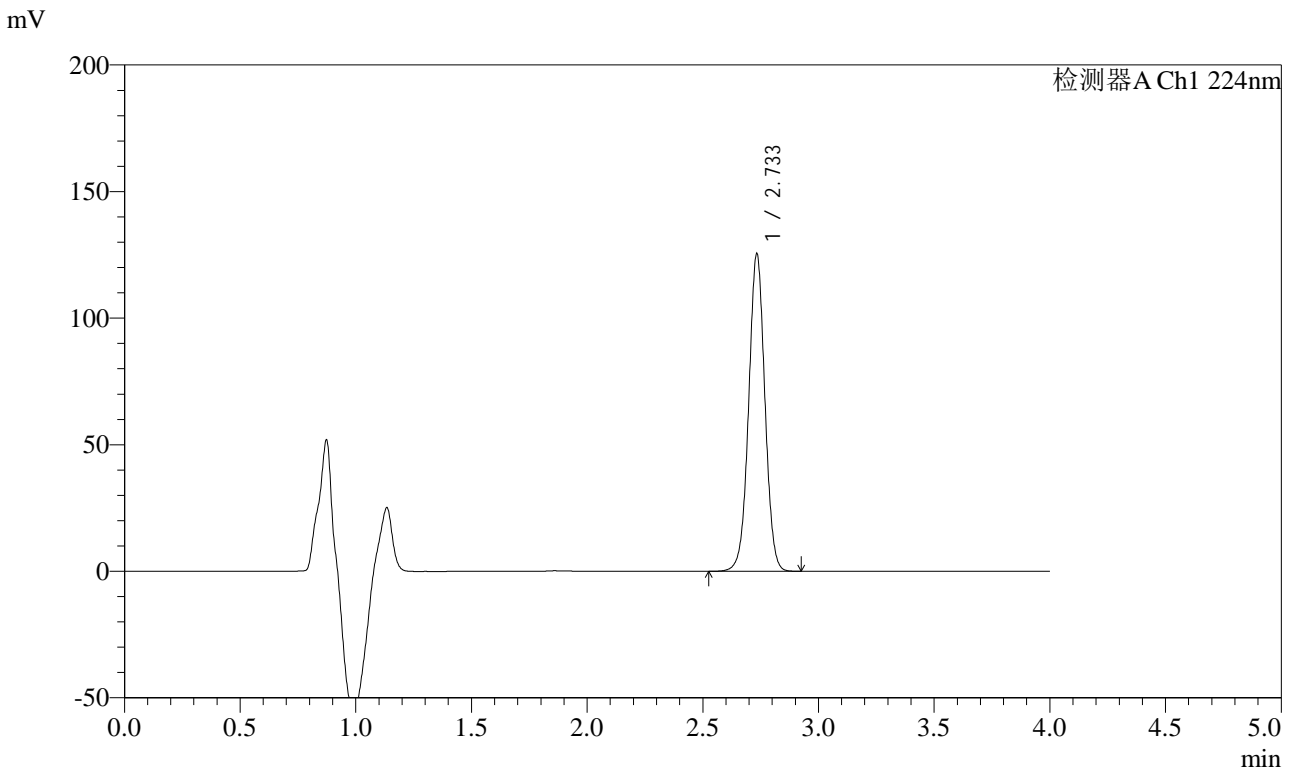

<峰表>

检测器A Ch1 224nm

| 峰号 | 保留时间 | 面积 | 面积% | 高度 | 理论塔板数(USP) | 拖尾因子 | 分离度(USP) |
|----|-------|--------|---------|--------|------------|-------|----------|
| 1 | 2.733 | 613065 | 100.000 | 124758 | 7328 | 1.011 | -- |
| 总计 | | 613065 | 100.000 | 124758 | | | |



SMF-4033

<样品信息>

色谱柱 : LP-C8(150mm*4.6mm,5µm) 流 速: 2.0ml/min
 柱温 : 40°C 波 长: 224nm
 数据文件名 : RC\$SMF-4033 - 0-91/26-580-2 - zzp-2024053011p-30t-bz-gs-rcd-pH6.8jz-10mg-P4-2.lcd
 方法文件名 : RC\$SMF-4033 - SMF-4033-rcd-FX275.lcm
 批处理文件名 : RC\$SMF-4033 - 20241115-rcd-FX275.lcb
 样品瓶号 : 1-29
 进样体积 : 40 µl 版本号: 6.115
 进样时间 : 2024/11/15 15:09:20 实验者: xiechaojun
 处理时间(V2) : 2024/11/18 09:42:14 处理者: xiechaojun
 仪器型号 : SHIMADZU LC-2050C (FX275)

<色谱图>

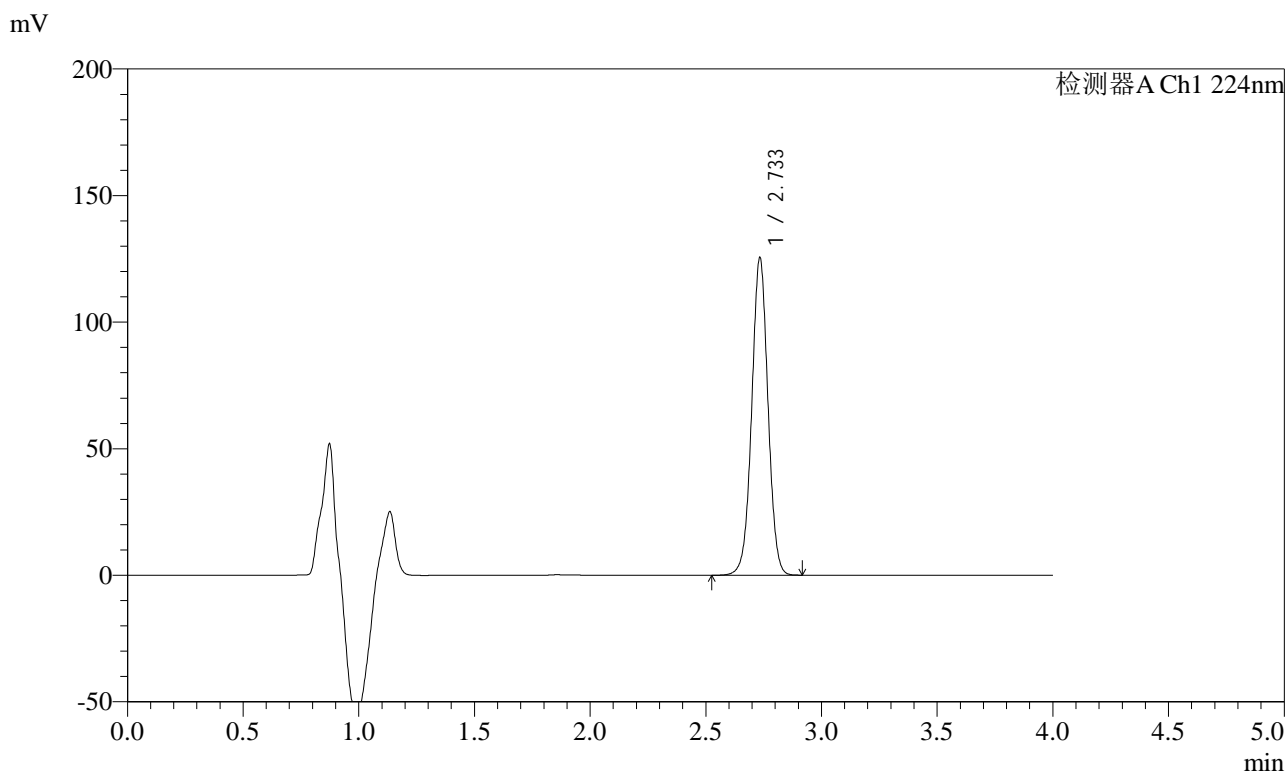

<峰表>

检测器A Ch1 224nm

| 峰号 | 保留时间 | 面积 | 面积% | 高度 | 理论塔板数(USP) | 拖尾因子 | 分离度(USP) |
|----|-------|--------|---------|--------|------------|-------|----------|
| 1 | 2.733 | 613012 | 100.000 | 124685 | 7333 | 1.010 | -- |
| 总计 | | 613012 | 100.000 | 124685 | | | |



SMF-4033

<样品信息>

色谱柱 : LP-C8(150mm*4.6mm,5µm) 流 速: 2.0ml/min
 柱温 : 40°C 波 长: 224nm
 数据文件名 : RC\$SMF-4033 - 0-91/26-581-2 - zzp-2024053011p-30t-bz-gs-rcd-pH6.8jz-10mg-P5-1.lcd
 方法文件名 : RC\$SMF-4033 - SMF-4033-rcd-FX275.lcm
 批处理文件名 : RC\$SMF-4033 - 20241115-rcd-FX275.lcb
 样品瓶号 : 1-38
 进样体积 : 40 µl 版本号: 6.115
 进样时间 : 2024/11/15 15:13:45 实验者: xiechaojun
 处理时间(V2) : 2024/11/18 09:42:16 处理者: xiechaojun
 仪器型号 : SHIMADZU LC-2050C (FX275)

<色谱图>

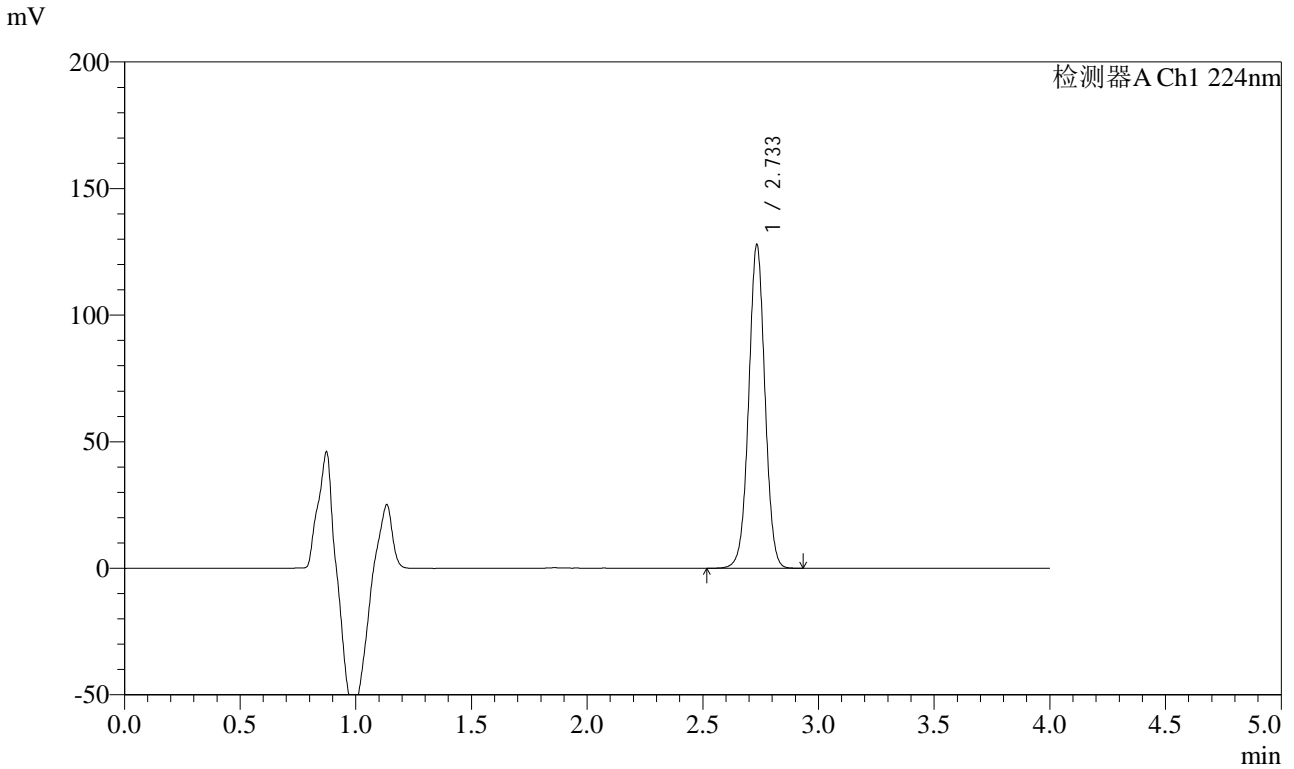

<峰表>

检测器A Ch1 224nm

| 峰号 | 保留时间 | 面积 | 面积% | 高度 | 理论塔板数(USP) | 拖尾因子 | 分离度(USP) |
|----|-------|--------|---------|--------|------------|-------|----------|
| 1 | 2.733 | 624981 | 100.000 | 127117 | 7323 | 1.010 | -- |
| 总计 | | 624981 | 100.000 | 127117 | | | |



SMF-4033

<样品信息>

色谱柱 : LP-C8(150mm*4.6mm,5µm) 流 速: 2.0ml/min
 柱温 : 40°C 波 长: 224nm
 数据文件名 : RC\$SMF-4033 - 0-91/26-582-2 - zzp-2024053011p-30t-bz-gs-rcd-pH6.8jz-10mg-P5-2.lcd
 方法文件名 : RC\$SMF-4033 - SMF-4033-rcd-FX275.lcm
 批处理文件名 : RC\$SMF-4033 - 20241115-rcd-FX275.lcb
 样品瓶号 : 1-38
 进样体积 : 40 µl 版本号: 6.115
 进样时间 : 2024/11/15 15:18:10 实验者: xiechaojun
 处理时间(V2) : 2024/11/18 09:42:19 处理者: xiechaojun
 仪器型号 : SHIMADZU LC-2050C (FX275)

<色谱图>

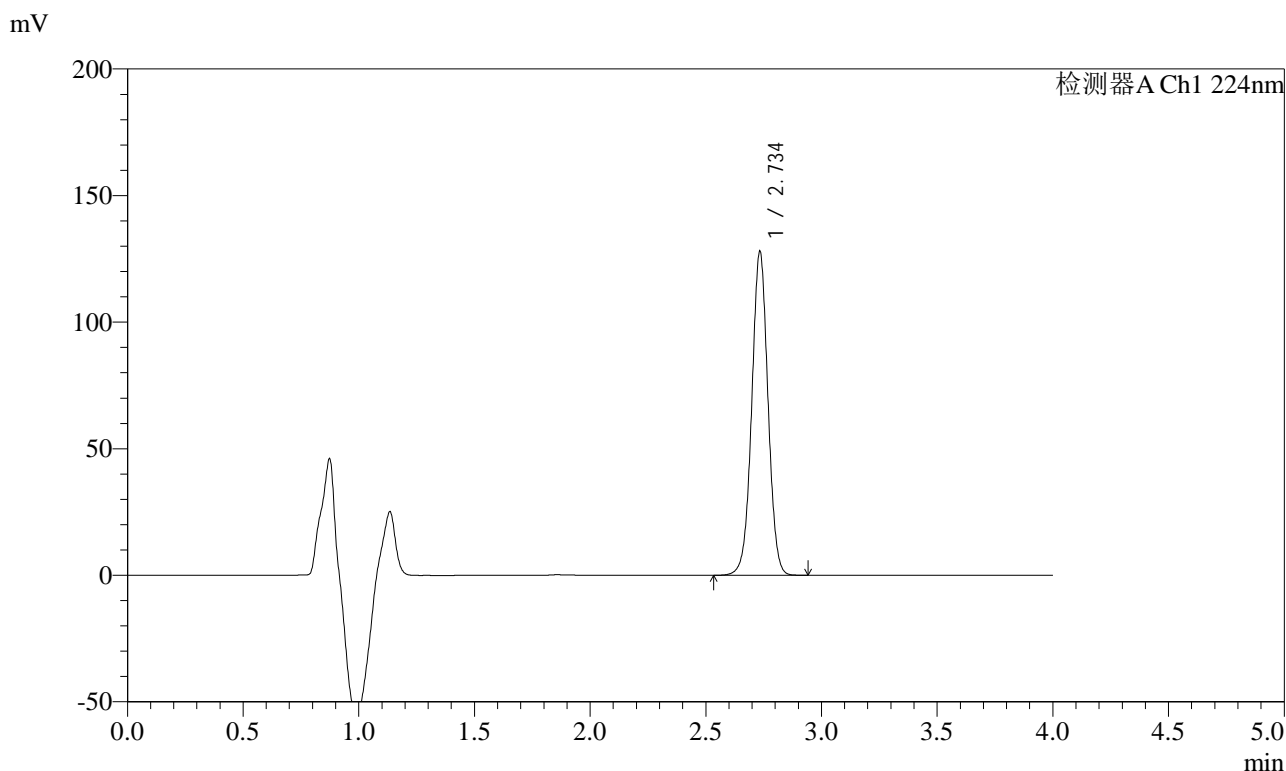

<峰表>

检测器A Ch1 224nm

| 峰号 | 保留时间 | 面积 | 面积% | 高度 | 理论塔板数(USP) | 拖尾因子 | 分离度(USP) |
|----|-------|--------|---------|--------|------------|-------|----------|
| 1 | 2.734 | 625518 | 100.000 | 127134 | 7324 | 1.010 | -- |
| 总计 | | 625518 | 100.000 | 127134 | | | |



SMF-4033

<样品信息>

色谱柱 : LP-C8(150mm*4.6mm,5µm) 流 速: 2.0ml/min
 柱温 : 40°C 波 长: 224nm
 数据文件名 : RC\$SMF-4033 - 0-91/26-583-2 - zzp-2024053011p-30t-bz-gs-rcd-pH6.8jz-10mg-P6-1.lcd
 方法文件名 : RC\$SMF-4033 - SMF-4033-rcd-FX275.lcm
 批处理文件名 : RC\$SMF-4033 - 20241115-rcd-FX275.lcb
 样品瓶号 : 1-47
 进样体积 : 40 µl 版本号: 6.115
 进样时间 : 2024/11/15 15:22:34 实验者: xiechaojun
 处理时间(V2) : 2024/11/18 09:42:22 处理者: xiechaojun
 仪器型号 : SHIMADZU LC-2050C (FX275)

<色谱图>

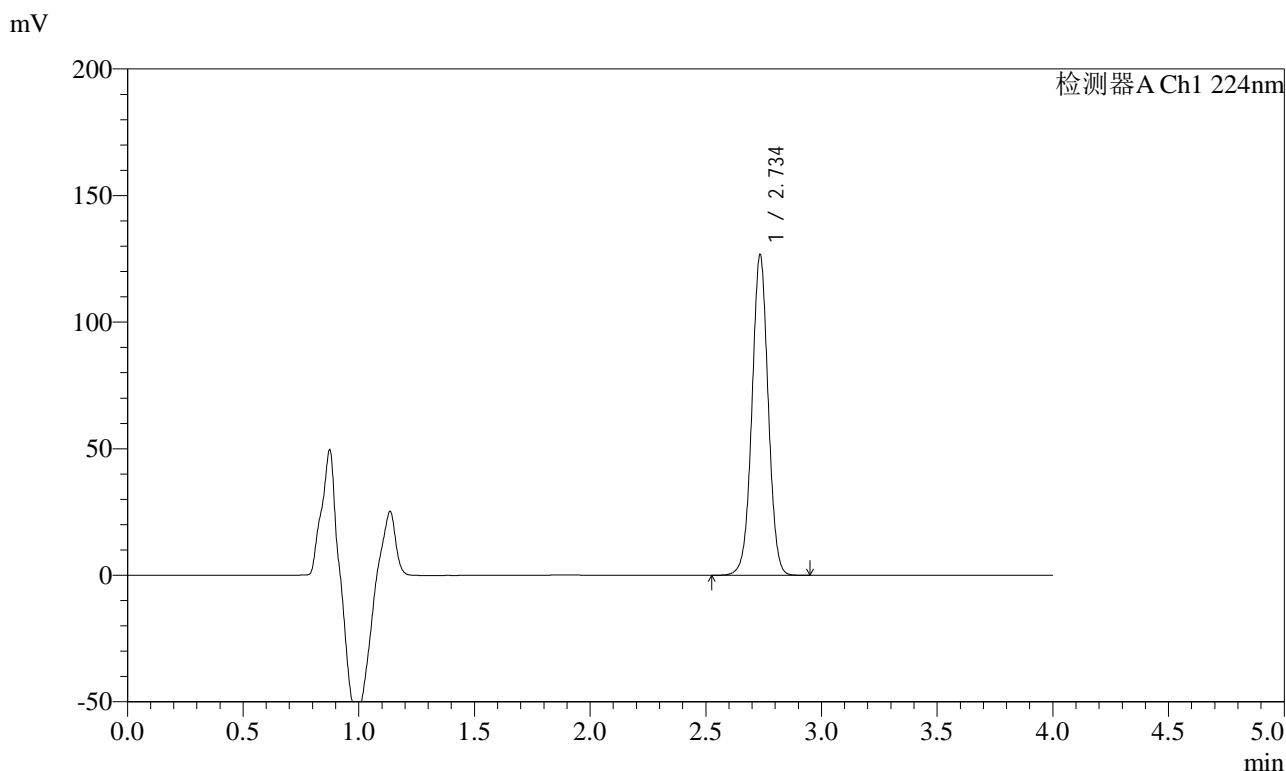

<峰表>

检测器A Ch1 224nm

| 峰号 | 保留时间 | 面积 | 面积% | 高度 | 理论塔板数(USP) | 拖尾因子 | 分离度(USP) |
|----|-------|--------|---------|--------|------------|-------|----------|
| 1 | 2.734 | 619239 | 100.000 | 125684 | 7329 | 1.010 | -- |
| 总计 | | 619239 | 100.000 | 125684 | | | |



SMF-4033

<样品信息>

色谱柱 : LP-C8(150mm*4.6mm,5µm) 流 速: 2.0ml/min
 柱温 : 40°C 波 长: 224nm
 数据文件名 : RC\$SMF-4033 - 0-91/26-584-2 - zzp-2024053011p-30t-bz-gs-rcd-pH6.8jz-10mg-P6-2.lcd
 方法文件名 : RC\$SMF-4033 - SMF-4033-rcd-FX275.lcm
 批处理文件名 : RC\$SMF-4033 - 20241115-rcd-FX275.lcb
 样品瓶号 : 1-47
 进样体积 : 40 µl 版本号: 6.115
 进样时间 : 2024/11/15 15:26:58 实验者: xiechaojun
 处理时间(V2) : 2024/11/18 09:42:24 处理者: xiechaojun
 仪器型号 : SHIMADZU LC-2050C (FX275)

<色谱图>

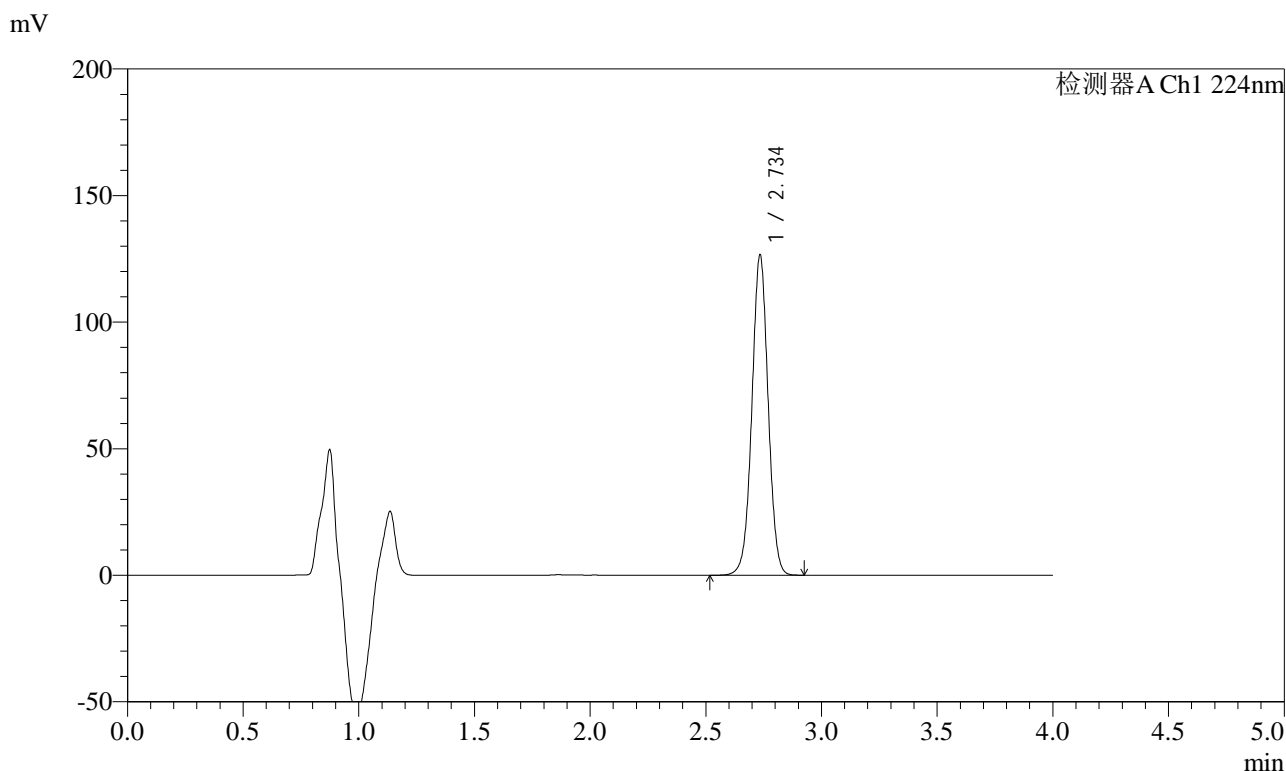

<峰表>

检测器A Ch1 224nm

| 峰号 | 保留时间 | 面积 | 面积% | 高度 | 理论塔板数(USP) | 拖尾因子 | 分离度(USP) |
|----|-------|--------|---------|--------|------------|-------|----------|
| 1 | 2.734 | 618790 | 100.000 | 125453 | 7337 | 1.009 | -- |
| 总计 | | 618790 | 100.000 | 125453 | | | |



SMF-4033

<样品信息>

色谱柱 : LP-C8(150mm*4.6mm,5μm) 流 速: 2.0ml/min
 柱温 : 40°C 波 长: 224nm
 数据文件名 : RC\$SMF-4033 - 0-91/26-585-2 - zzp-2024053011p-30t-bz-gz-rcd-pH6.8jz-10mg-P1-1.lcd
 方法文件名 : RC\$SMF-4033 - SMF-4033-rcd-FX275.lcm
 批处理文件名 : RC\$SMF-4033 - 20241115-rcd-FX275.lcb
 样品瓶号 : 1-3
 进样体积 : 40 μl 版本号: 6.115
 进样时间 : 2024/11/15 15:31:22 实验者: xiechaojun
 处理时间(V2) : 2024/11/18 09:42:27 处理者: xiechaojun
 仪器型号 : SHIMADZU LC-2050C (FX275)

<色谱图>

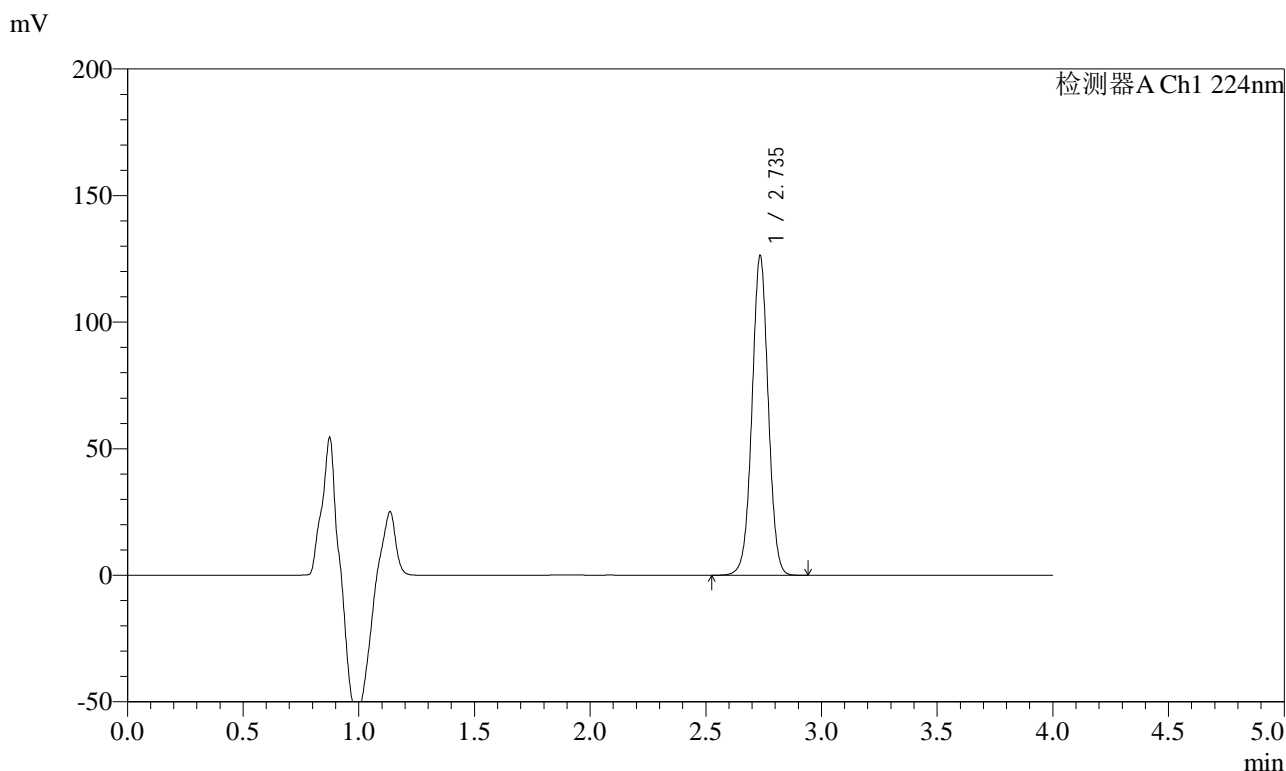

<峰表>

检测器A Ch1 224nm

| 峰号 | 保留时间 | 面积 | 面积% | 高度 | 理论塔板数(USP) | 拖尾因子 | 分离度(USP) |
|----|-------|--------|---------|--------|------------|-------|----------|
| 1 | 2.735 | 617527 | 100.000 | 125400 | 7324 | 1.009 | -- |
| 总计 | | 617527 | 100.000 | 125400 | | | |



SMF-4033

<样品信息>

色谱柱 : LP-C8(150mm*4.6mm,5µm) 流 速: 2.0ml/min
 柱温 : 40°C 波 长: 224nm
 数据文件名 : RC\$SMF-4033 - 0-91/26-586-2 - zzp-2024053011p-30t-bz-gz-rcd-pH6.8jz-10mg-P1-2.lcd
 方法文件名 : RC\$SMF-4033 - SMF-4033-rcd-FX275.lcm
 批处理文件名 : RC\$SMF-4033 - 20241115-rcd-FX275.lcb
 样品瓶号 : 1-3
 进样体积 : 40 µl 版本号: 6.115
 进样时间 : 2024/11/15 15:35:46 实验者: xiechaojun
 处理时间(V2) : 2024/11/18 09:42:30 处理者: xiechaojun
 仪器型号 : SHIMADZU LC-2050C (FX275)

<色谱图>

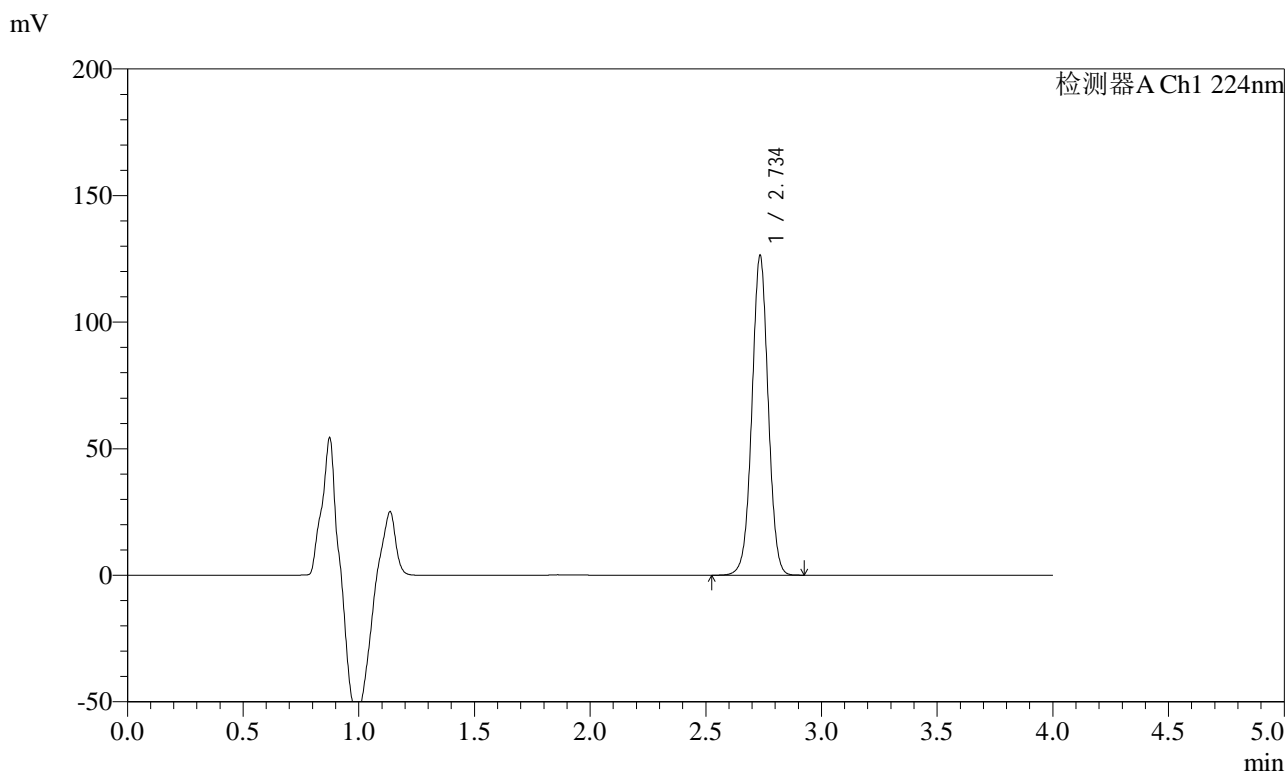

<峰表>

检测器A Ch1 224nm

| 峰号 | 保留时间 | 面积 | 面积% | 高度 | 理论塔板数(USP) | 拖尾因子 | 分离度(USP) |
|----|-------|--------|---------|--------|------------|-------|----------|
| 1 | 2.734 | 617304 | 100.000 | 125283 | 7330 | 1.010 | -- |
| 总计 | | 617304 | 100.000 | 125283 | | | |



SMF-4033

<样品信息>

色谱柱 : LP-C8(150mm*4.6mm,5µm) 流 速: 2.0ml/min
 柱温 : 40°C 波 长: 224nm
 数据文件名 : RC\$SMF-4033 - 0-91/26-587-2 - zzp-2024053011p-30t-bz-gz-rcd-pH6.8jz-10mg-P2-1.lcd
 方法文件名 : RC\$SMF-4033 - SMF-4033-rcd-FX275.lcm
 批处理文件名 : RC\$SMF-4033 - 20241115-rcd-FX275.lcb
 样品瓶号 : 1-12
 进样体积 : 40 µl 版本号: 6.115
 进样时间 : 2024/11/15 15:40:11 实验者: xiechaojun
 处理时间(V2) : 2024/11/18 09:42:32 处理者: xiechaojun
 仪器型号 : SHIMADZU LC-2050C (FX275)

<色谱图>

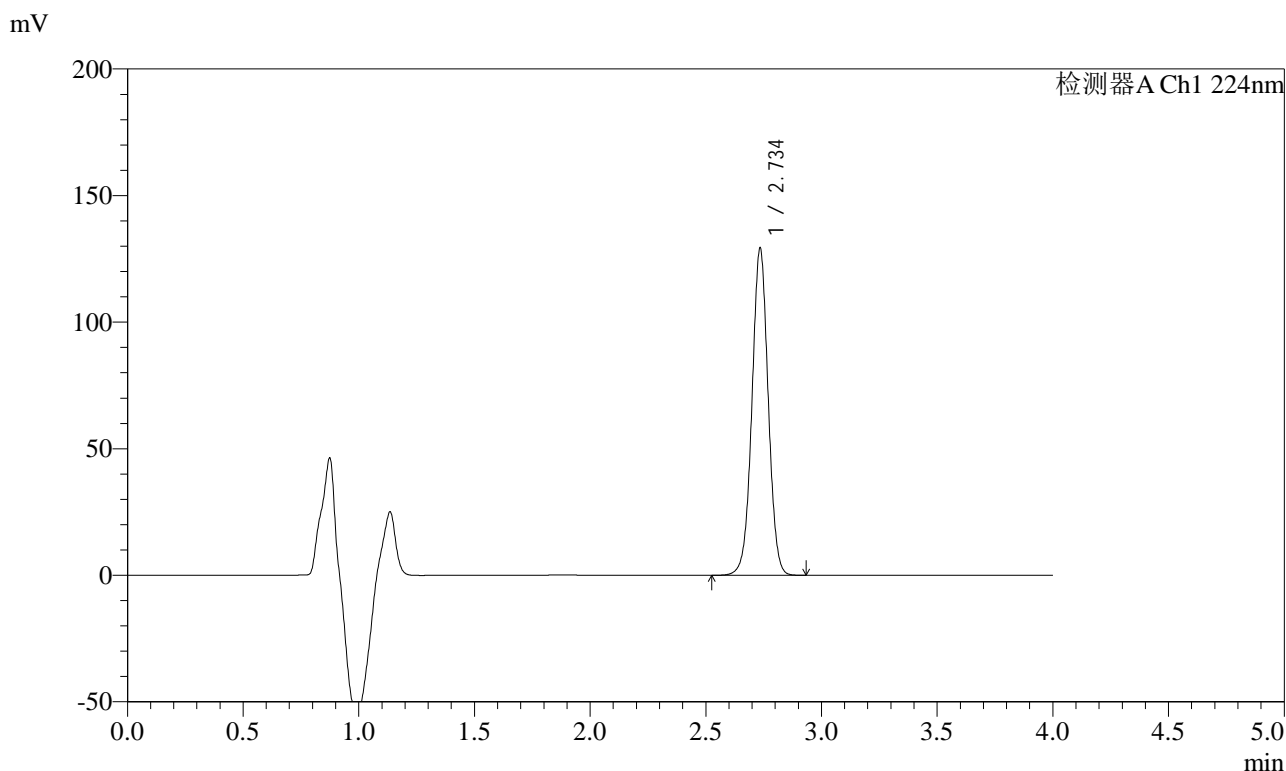

<峰表>

检测器A Ch1 224nm

| 峰号 | 保留时间 | 面积 | 面积% | 高度 | 理论塔板数(USP) | 拖尾因子 | 分离度(USP) |
|----|-------|--------|---------|--------|------------|-------|----------|
| 1 | 2.734 | 631706 | 100.000 | 128205 | 7327 | 1.009 | -- |
| 总计 | | 631706 | 100.000 | 128205 | | | |



SMF-4033

<样品信息>

色谱柱 : LP-C8(150mm*4.6mm,5µm) 流 速: 2.0ml/min
 柱温 : 40°C 波 长: 224nm
 数据文件名 : RC\$SMF-4033 - 0-91/26-588-2 - zzp-2024053011p-30t-bz-gz-rcd-pH6.8jz-10mg-P2-2.lcd
 方法文件名 : RC\$SMF-4033 - SMF-4033-rcd-FX275.lcm
 批处理文件名 : RC\$SMF-4033 - 20241115-rcd-FX275.lcb
 样品瓶号 : 1-12
 进样体积 : 40 µl 版本号: 6.115
 进样时间 : 2024/11/15 15:44:36 实验者: xiechaojun
 处理时间(V2) : 2024/11/18 09:42:35 处理者: xiechaojun
 仪器型号 : SHIMADZU LC-2050C (FX275)

<色谱图>

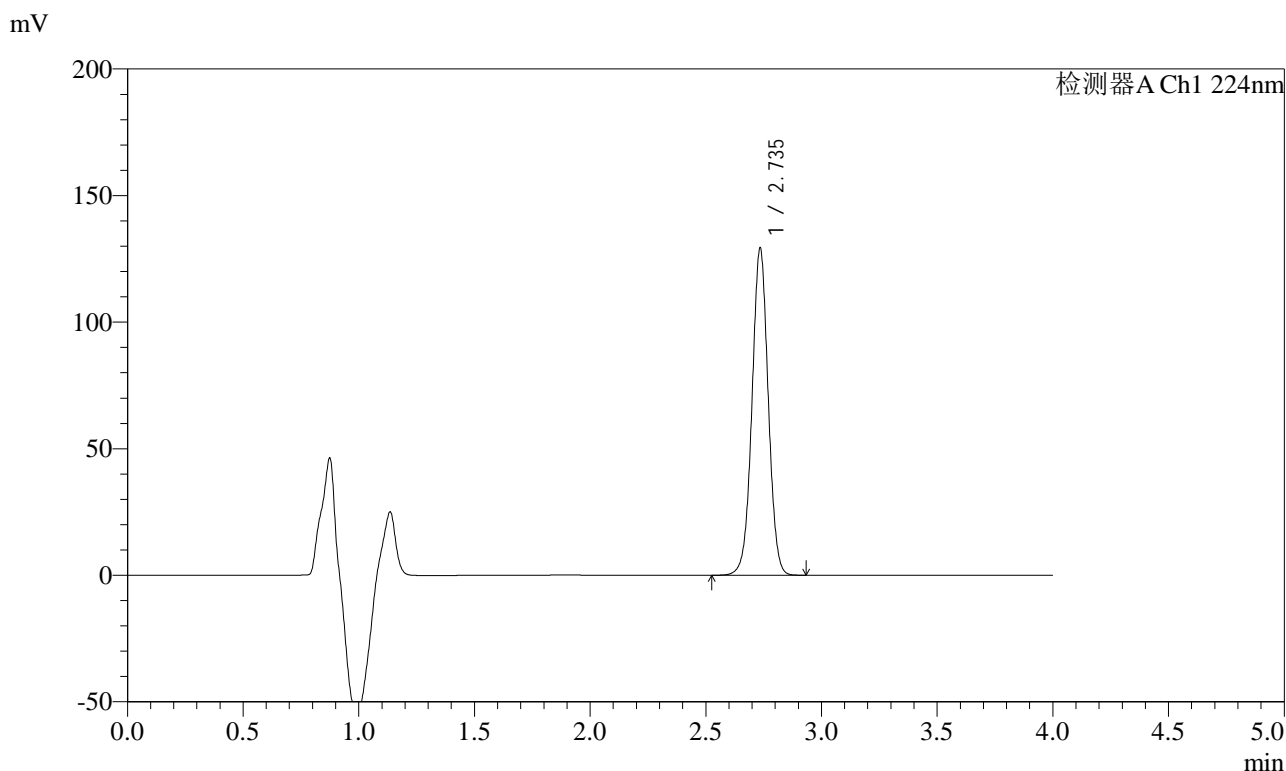

<峰表>

检测器A Ch1 224nm

| 峰号 | 保留时间 | 面积 | 面积% | 高度 | 理论塔板数(USP) | 拖尾因子 | 分离度(USP) |
|----|-------|--------|---------|--------|------------|-------|----------|
| 1 | 2.735 | 632086 | 100.000 | 128334 | 7328 | 1.009 | -- |
| 总计 | | 632086 | 100.000 | 128334 | | | |



SMF-4033

<样品信息>

色谱柱 : LP-C8(150mm*4.6mm,5µm) 流 速: 2.0ml/min
 柱温 : 40°C 波 长: 224nm
 数据文件名 : RC\$SMF-4033 - 0-91/26-589-2 - zzp-2024053011p-30t-bz-gz-rcd-pH6.8jz-10mg-P3-1.lcd
 方法文件名 : RC\$SMF-4033 - SMF-4033-rcd-FX275.lcm
 批处理文件名 : RC\$SMF-4033 - 20241115-rcd-FX275.lcb
 样品瓶号 : 1-21
 进样体积 : 40 µl 版本号: 6.115
 进样时间 : 2024/11/15 15:48:59 实验者: xiechaojun
 处理时间(V2) : 2024/11/18 09:42:38 处理者: xiechaojun
 仪器型号 : SHIMADZU LC-2050C (FX275)

<色谱图>

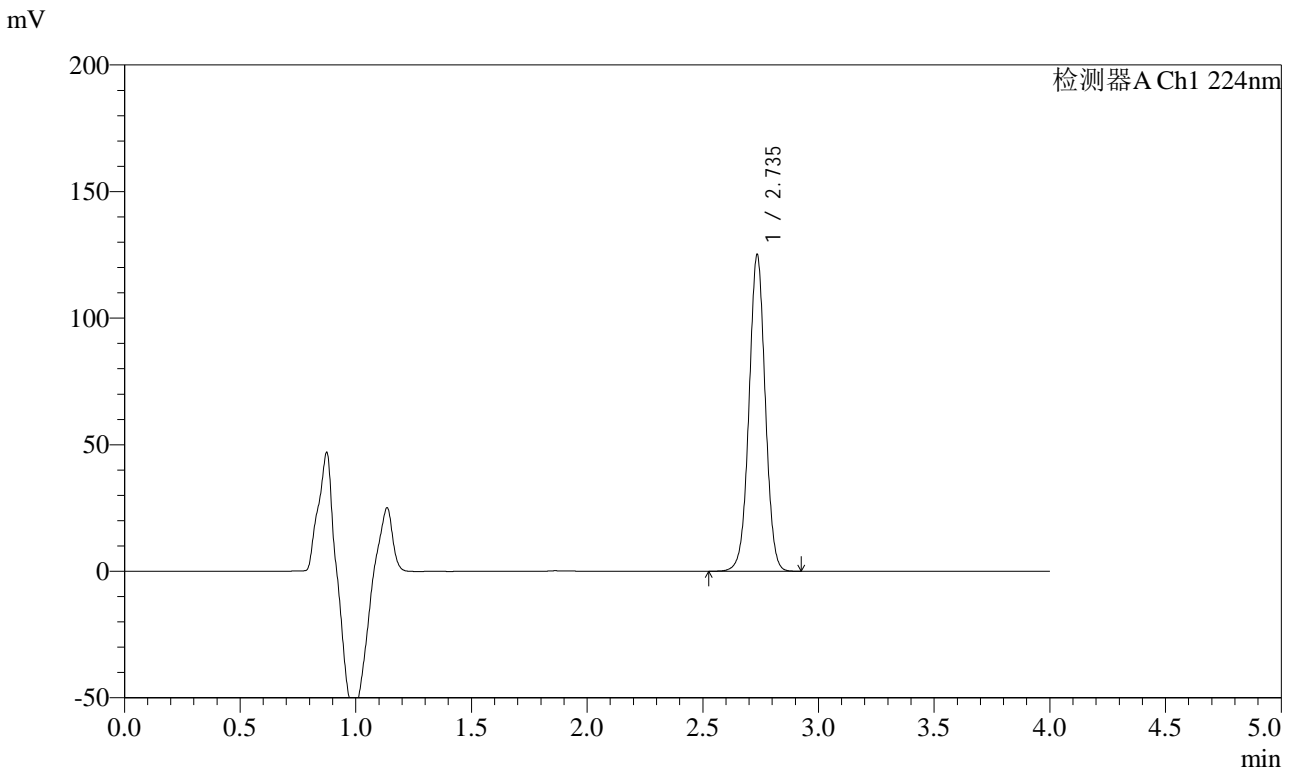

<峰表>

检测器A Ch1 224nm

| 峰号 | 保留时间 | 面积 | 面积% | 高度 | 理论塔板数(USP) | 拖尾因子 | 分离度(USP) |
|----|-------|--------|---------|--------|------------|-------|----------|
| 1 | 2.735 | 611085 | 100.000 | 124185 | 7326 | 1.010 | -- |
| 总计 | | 611085 | 100.000 | 124185 | | | |



SMF-4033

<样品信息>

色谱柱 : LP-C8(150mm*4.6mm,5µm) 流 速: 2.0ml/min
 柱温 : 40°C 波 长: 224nm
 数据文件名 : RC\$SMF-4033 - 0-91/26-590-2 - zzp-2024053011p-30t-bz-gz-rcd-pH6.8jz-10mg-P3-2.lcd
 方法文件名 : RC\$SMF-4033 - SMF-4033-rcd-FX275.lcm
 批处理文件名 : RC\$SMF-4033 - 20241115-rcd-FX275.lcb
 样品瓶号 : 1-21
 进样体积 : 40 µl 版本号: 6.115
 进样时间 : 2024/11/15 15:53:24 实验者: xiechaojun
 处理时间(V2) : 2024/11/18 09:42:41 处理者: xiechaojun
 仪器型号 : SHIMADZU LC-2050C (FX275)

<色谱图>

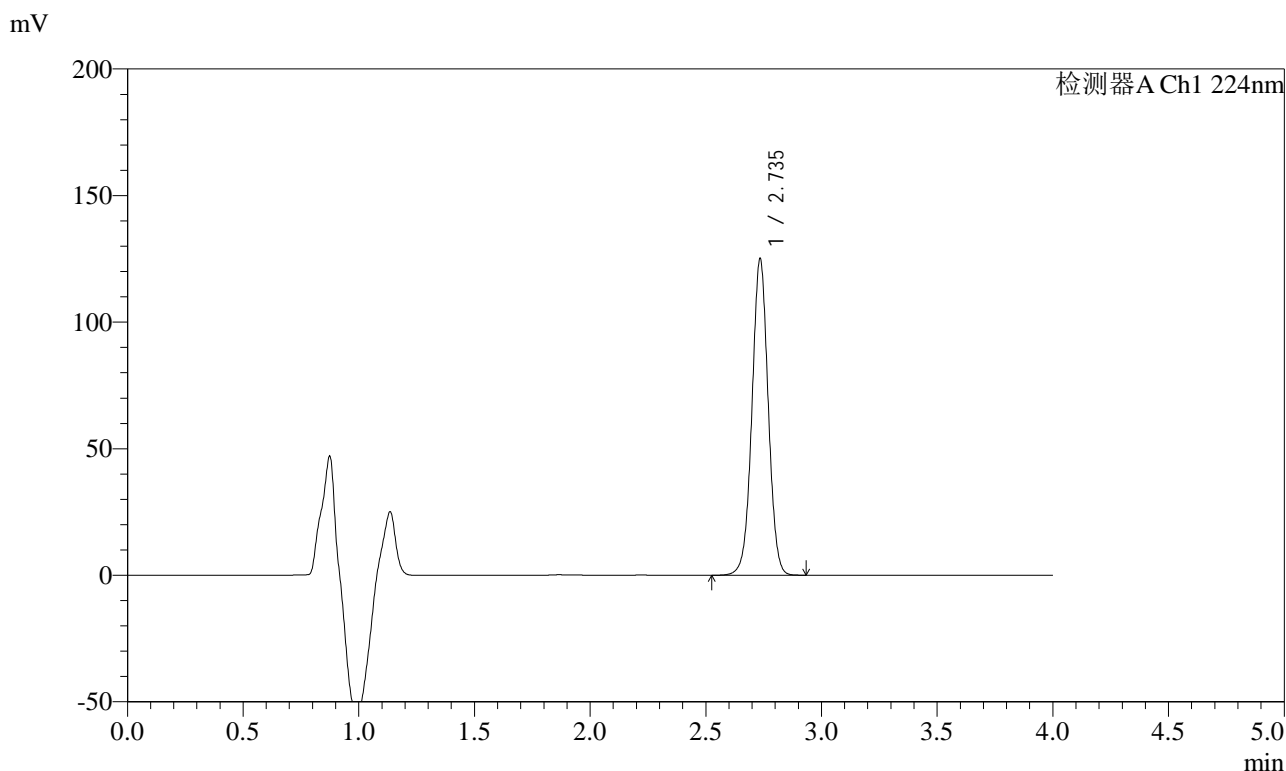

<峰表>

检测器A Ch1 224nm

| 峰号 | 保留时间 | 面积 | 面积% | 高度 | 理论塔板数(USP) | 拖尾因子 | 分离度(USP) |
|----|-------|--------|---------|--------|------------|-------|----------|
| 1 | 2.735 | 611239 | 100.000 | 124082 | 7331 | 1.009 | -- |
| 总计 | | 611239 | 100.000 | 124082 | | | |



SMF-4033

<样品信息>

色谱柱 : LP-C8(150mm*4.6mm,5µm) 流 速: 2.0ml/min
 柱温 : 40°C 波 长: 224nm
 数据文件名 : RC\$SMF-4033 - 0-91/26-591-2 - zzp-2024053011p-30t-bz-gz-rcd-pH6.8jz-10mg-P4-1.lcd
 方法文件名 : RC\$SMF-4033 - SMF-4033-rcd-FX275.lcm
 批处理文件名 : RC\$SMF-4033 - 20241115-rcd-FX275.lcb
 样品瓶号 : 1-30
 进样体积 : 40 µl 版本号: 6.115
 进样时间 : 2024/11/15 15:57:47 实验者: xiechaojun
 处理时间(V2) : 2024/11/18 09:42:43 处理者: xiechaojun
 仪器型号 : SHIMADZU LC-2050C (FX275)

<色谱图>

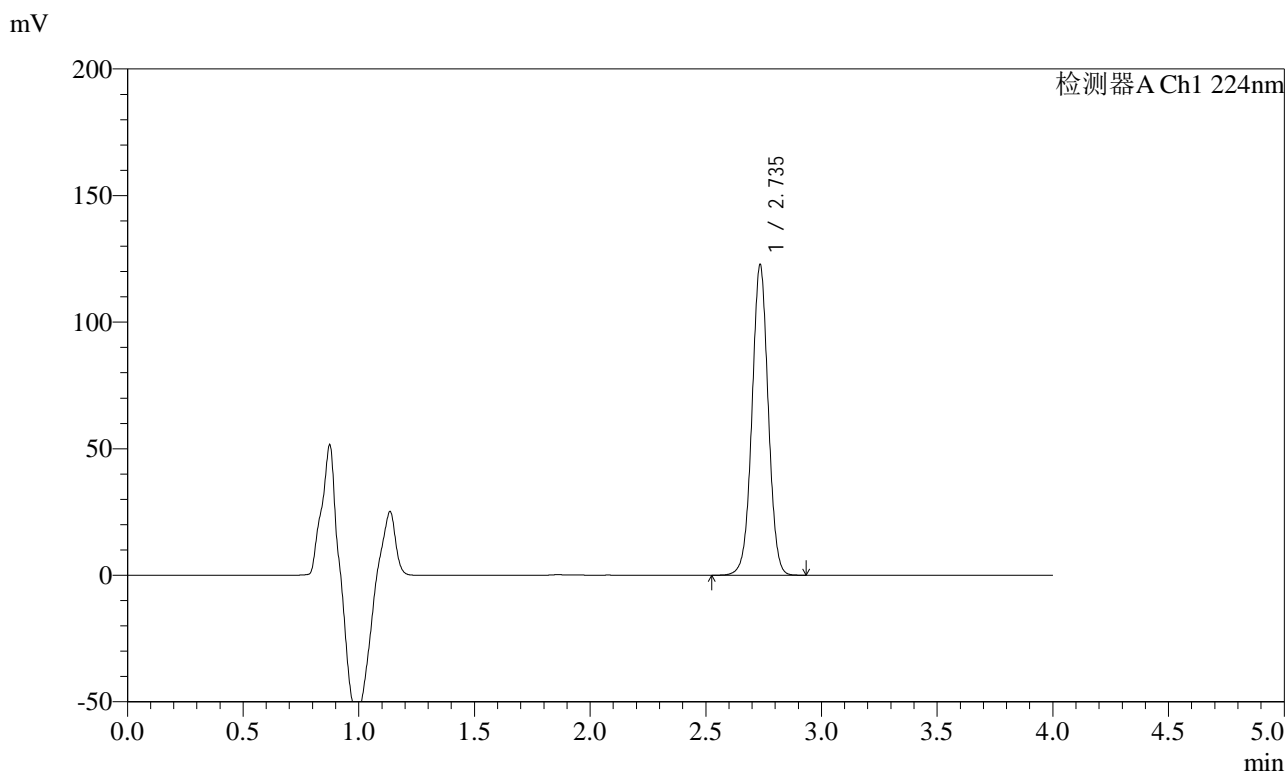

<峰表>

检测器A Ch1 224nm

| 峰号 | 保留时间 | 面积 | 面积% | 高度 | 理论塔板数(USP) | 拖尾因子 | 分离度(USP) |
|----|-------|--------|---------|--------|------------|-------|----------|
| 1 | 2.735 | 599623 | 100.000 | 121776 | 7329 | 1.010 | -- |
| 总计 | | 599623 | 100.000 | 121776 | | | |



SMF-4033

<样品信息>

色谱柱 : LP-C8(150mm*4.6mm,5µm) 流 速: 2.0ml/min
 柱温 : 40°C 波 长: 224nm
 数据文件名 : RC\$SMF-4033 - 0-91/26-592-2 - zzp-2024053011p-30t-bz-gz-rcd-pH6.8jz-10mg-P4-2.lcd
 方法文件名 : RC\$SMF-4033 - SMF-4033-rcd-FX275.lcm
 批处理文件名 : RC\$SMF-4033 - 20241115-rcd-FX275.lcb
 样品瓶号 : 1-30
 进样体积 : 40 µl 版本号: 6.115
 进样时间 : 2024/11/15 16:02:12 实验者: xiechaojun
 处理时间(V2) : 2024/11/18 09:42:46 处理者: xiechaojun
 仪器型号 : SHIMADZU LC-2050C (FX275)

<色谱图>

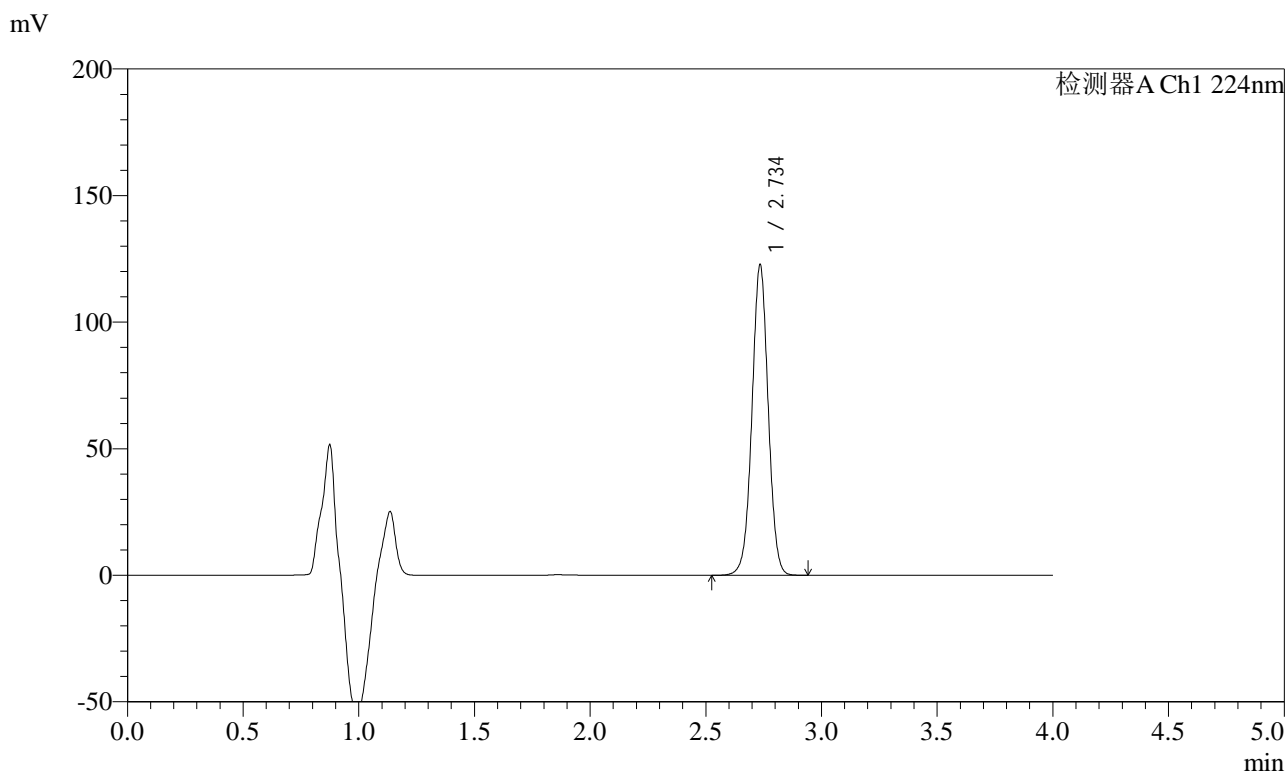

<峰表>

检测器A Ch1 224nm

| 峰号 | 保留时间 | 面积 | 面积% | 高度 | 理论塔板数(USP) | 拖尾因子 | 分离度(USP) |
|----|-------|--------|---------|--------|------------|-------|----------|
| 1 | 2.734 | 599941 | 100.000 | 121762 | 7327 | 1.010 | -- |
| 总计 | | 599941 | 100.000 | 121762 | | | |



SMF-4033

<样品信息>

色谱柱 : LP-C8(150mm*4.6mm,5µm) 流 速: 2.0ml/min
 柱温 : 40°C 波 长: 224nm
 数据文件名 : RC\$SMF-4033 - 0-91/26-593-2 - zzp-2024053011p-30t-bz-gz-rcd-pH6.8jz-10mg-P5-1.lcd
 方法文件名 : RC\$SMF-4033 - SMF-4033-rcd-FX275.lcm
 批处理文件名 : RC\$SMF-4033 - 20241115-rcd-FX275.lcb
 样品瓶号 : 1-39
 进样体积 : 40 µl 版本号: 6.115
 进样时间 : 2024/11/15 16:06:34 实验者: xiechaojun
 处理时间(V2) : 2024/11/18 09:42:49 处理者: xiechaojun
 仪器型号 : SHIMADZU LC-2050C (FX275)

<色谱图>

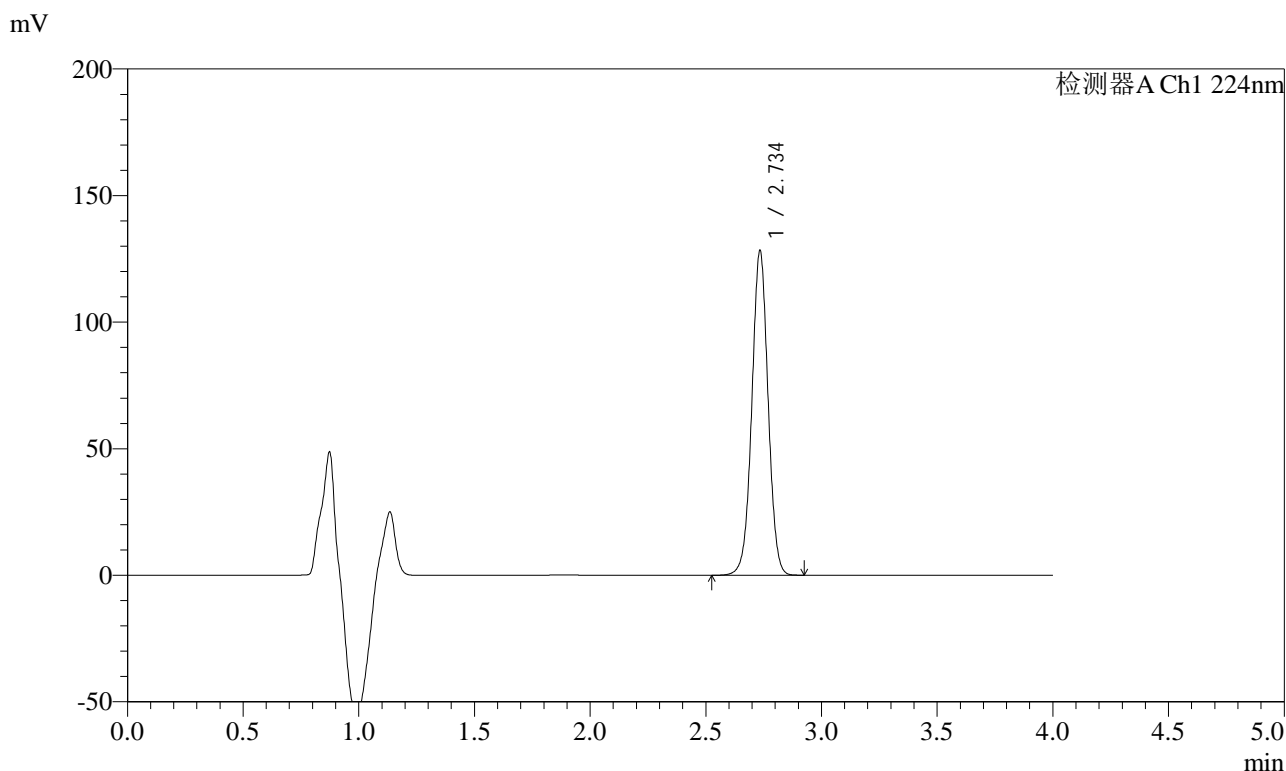

<峰表>

检测器A Ch1 224nm

| 峰号 | 保留时间 | 面积 | 面积% | 高度 | 理论塔板数(USP) | 拖尾因子 | 分离度(USP) |
|----|-------|--------|---------|--------|------------|-------|----------|
| 1 | 2.734 | 627348 | 100.000 | 127248 | 7334 | 1.009 | -- |
| 总计 | | 627348 | 100.000 | 127248 | | | |



SMF-4033

<样品信息>

色谱柱 : LP-C8(150mm*4.6mm,5µm) 流 速: 2.0ml/min
 柱温 : 40°C 波 长: 224nm
 数据文件名 : RC\$SMF-4033 - 0-91/26-594-2 - zzp-2024053011p-30t-bz-gz-rcd-pH6.8jz-10mg-P5-2.lcd
 方法文件名 : RC\$SMF-4033 - SMF-4033-rcd-FX275.lcm
 批处理文件名 : RC\$SMF-4033 - 20241115-rcd-FX275.lcb
 样品瓶号 : 1-39
 进样体积 : 40 µl 版本号: 6.115
 进样时间 : 2024/11/15 16:10:58 实验者: xiechaojun
 处理时间(V2) : 2024/11/18 09:42:51 处理者: xiechaojun
 仪器型号 : SHIMADZU LC-2050C (FX275)

<色谱图>

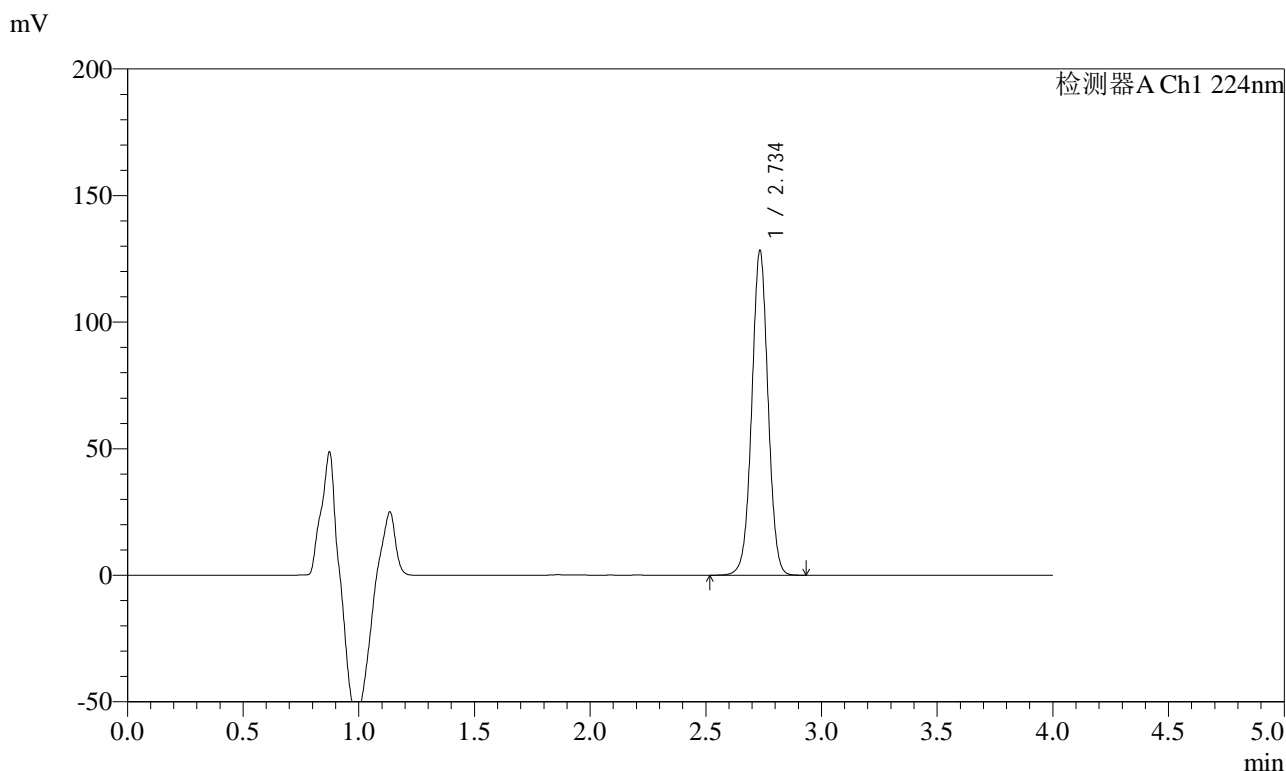

<峰表>

检测器A Ch1 224nm

| 峰号 | 保留时间 | 面积 | 面积% | 高度 | 理论塔板数(USP) | 拖尾因子 | 分离度(USP) |
|----|-------|--------|---------|--------|------------|-------|----------|
| 1 | 2.734 | 627634 | 100.000 | 127353 | 7327 | 1.009 | -- |
| 总计 | | 627634 | 100.000 | 127353 | | | |



SMF-4033

<样品信息>

色谱柱 : LP-C8(150mm*4.6mm,5µm) 流 速: 2.0ml/min
 柱温 : 40°C 波 长: 224nm
 数据文件名 : RC\$SMF-4033 - 0-91/26-595-2 - zzp-2024053011p-30t-bz-gz-rcd-pH6.8jz-10mg-P6-1.lcd
 方法文件名 : RC\$SMF-4033 - SMF-4033-rcd-FX275.lcm
 批处理文件名 : RC\$SMF-4033 - 20241115-rcd-FX275.lcb
 样品瓶号 : 1-48
 进样体积 : 40 µl 版本号: 6.115
 进样时间 : 2024/11/15 16:15:22 实验者: xiechaojun
 处理时间(V2) : 2024/11/18 09:42:54 处理者: xiechaojun
 仪器型号 : SHIMADZU LC-2050C (FX275)

<色谱图>

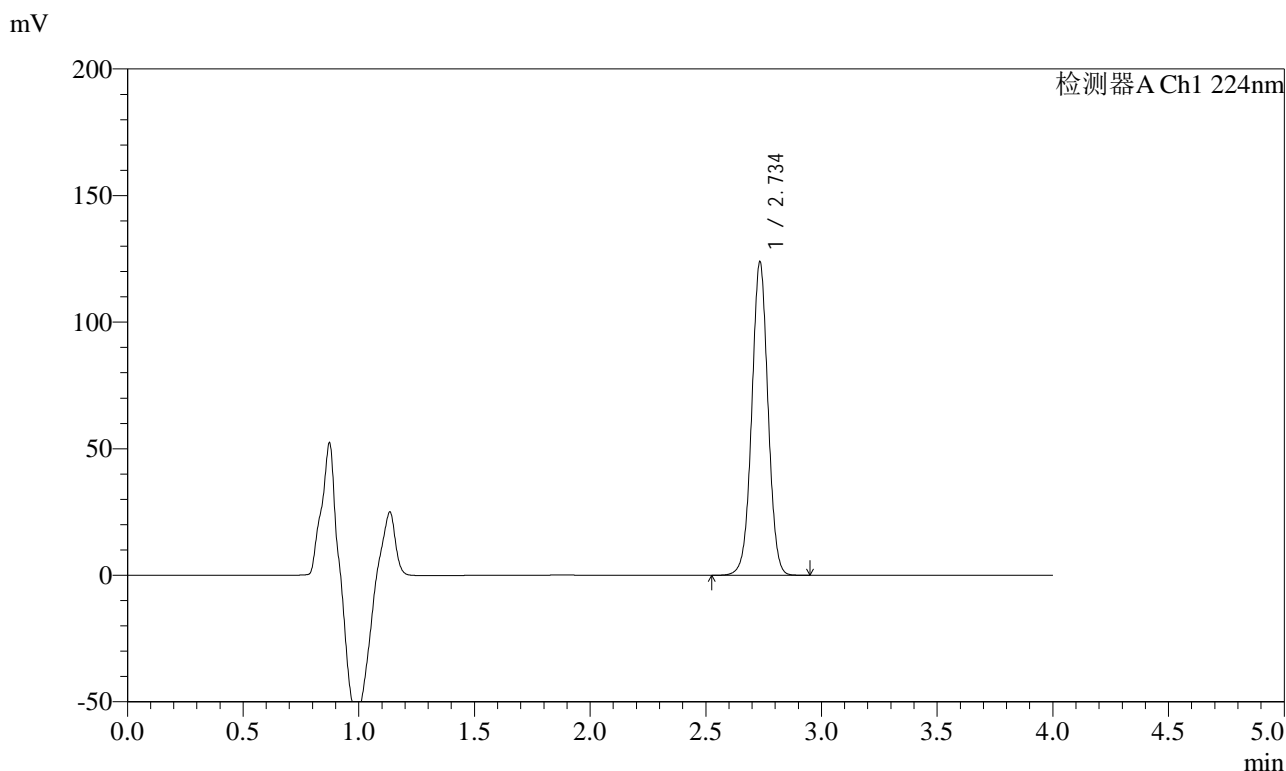

<峰表>

检测器A Ch1 224nm

| 峰号 | 保留时间 | 面积 | 面积% | 高度 | 理论塔板数(USP) | 拖尾因子 | 分离度(USP) |
|----|-------|--------|---------|--------|------------|-------|----------|
| 1 | 2.734 | 605441 | 100.000 | 123010 | 7324 | 1.010 | -- |
| 总计 | | 605441 | 100.000 | 123010 | | | |



SMF-4033

<样品信息>

色谱柱 : LP-C8(150mm*4.6mm,5µm) 流 速: 2.0ml/min
 柱温 : 40°C 波 长: 224nm
 数据文件名 : RC\$SMF-4033 - 0-91/26-596-2 - zzp-2024053011p-30t-bz-gz-rcd-pH6.8jz-10mg-P6-2.lcd
 方法文件名 : RC\$SMF-4033 - SMF-4033-rcd-FX275.lcm
 批处理文件名 : RC\$SMF-4033 - 20241115-rcd-FX275.lcb
 样品瓶号 : 1-48
 进样体积 : 40 µl 版本号: 6.115
 进样时间 : 2024/11/15 16:19:47 实验者: xiechaojun
 处理时间(V2) : 2024/11/18 09:42:57 处理者: xiechaojun
 仪器型号 : SHIMADZU LC-2050C (FX275)

<色谱图>

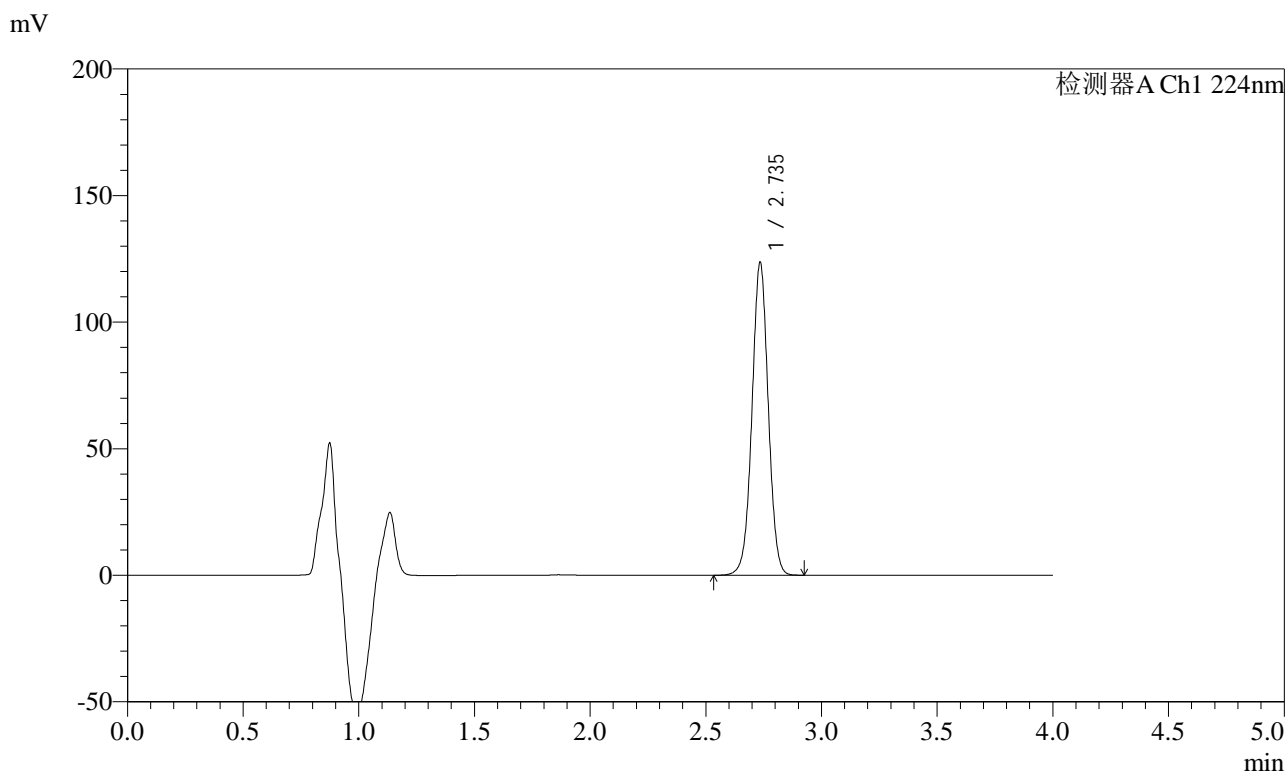

<峰表>

检测器A Ch1 224nm

| 峰号 | 保留时间 | 面积 | 面积% | 高度 | 理论塔板数(USP) | 拖尾因子 | 分离度(USP) |
|----|-------|--------|---------|--------|------------|-------|----------|
| 1 | 2.735 | 605327 | 100.000 | 122774 | 7309 | 1.009 | -- |
| 总计 | | 605327 | 100.000 | 122774 | | | |



SMF-4033

<样品信息>

色谱柱 : LP-C8(150mm*4.6mm,5µm) 流 速: 2.0ml/min
 柱温 : 40°C 波 长: 224nm
 数据文件名 : RC\$SMF-4033 - 0-91/26-597-2 - zzp-30t-bz-rcd-pH6.8jz-10mg-dz2-1.lcd
 方法文件名 : RC\$SMF-4033 - SMF-4033-rcd-FX275.lcm
 批处理文件名 : RC\$SMF-4033 - 20241115-rcd-FX275.lcb
 样品瓶号 : 1-27
 进样体积 : 40 µl 版本号: 6.115
 进样时间 : 2024/11/15 16:24:10 实验者: xiechaojun
 处理时间(V2) : 2024/11/18 09:42:59 处理者: xiechaojun
 仪器型号 : SHIMADZU LC-2050C (FX275)

<色谱图>

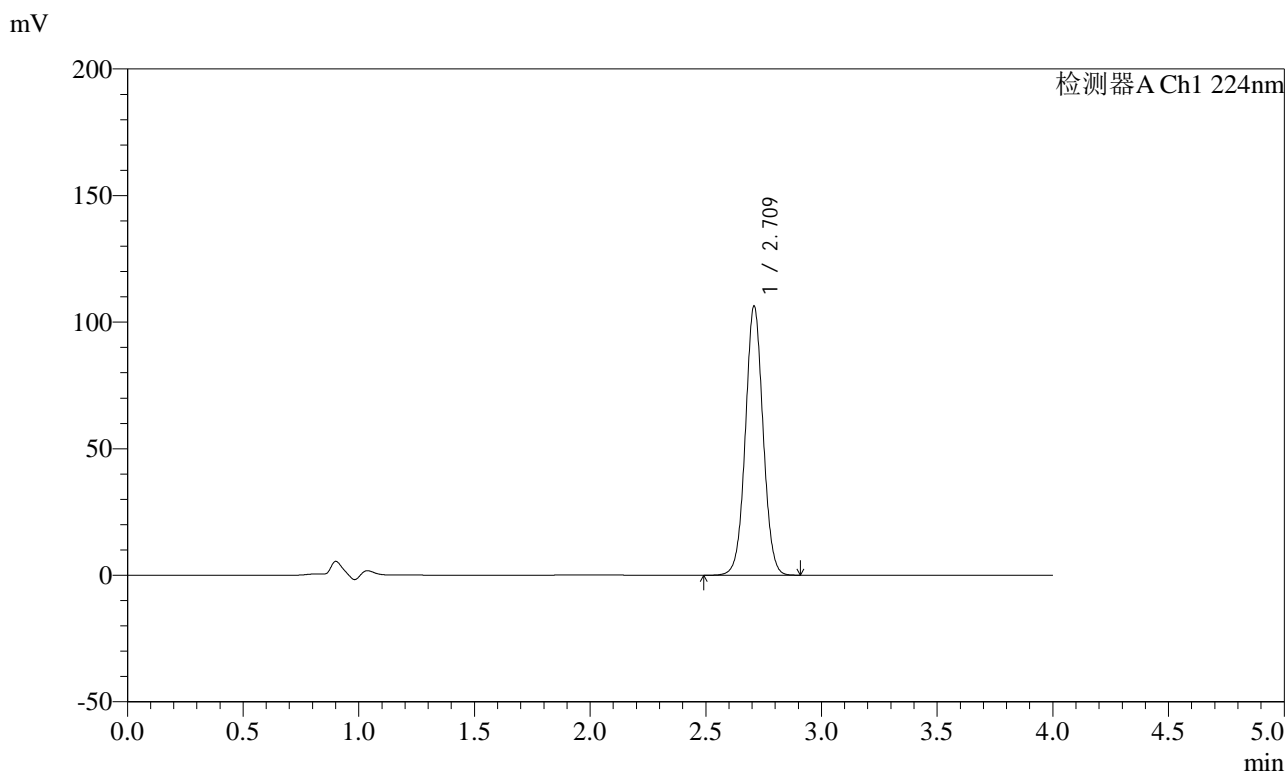

<峰表>

检测器A Ch1 224nm

| 峰号 | 保留时间 | 面积 | 面积% | 高度 | 理论塔板数(USP) | 拖尾因子 | 分离度(USP) |
|----|-------|--------|---------|--------|------------|-------|----------|
| 1 | 2.709 | 565673 | 100.000 | 105799 | 6065 | 1.036 | -- |
| 总计 | | 565673 | 100.000 | 105799 | | | |



SMF-4033

<样品信息>

色谱柱 : LP-C8(150mm*4.6mm,5µm) 流 速: 2.0ml/min
 柱温 : 40°C 波 长: 224nm
 数据文件名 : RC\$SMF-4033 - 0-91/26-598-2 - zzp-30t-bz-rcd-pH6.8jz-10mg-dz2-2.lcd
 方法文件名 : RC\$SMF-4033 - SMF-4033-rcd-FX275.lcm
 批处理文件名 : RC\$SMF-4033 - 20241115-rcd-FX275.lcb
 样品瓶号 : 1-27
 进样体积 : 40 µl 版本号: 6.115
 进样时间 : 2024/11/15 16:28:36 实验者: xiechaojun
 处理时间(V2) : 2024/11/18 09:43:02 处理者: xiechaojun
 仪器型号 : SHIMADZU LC-2050C (FX275)

<色谱图>

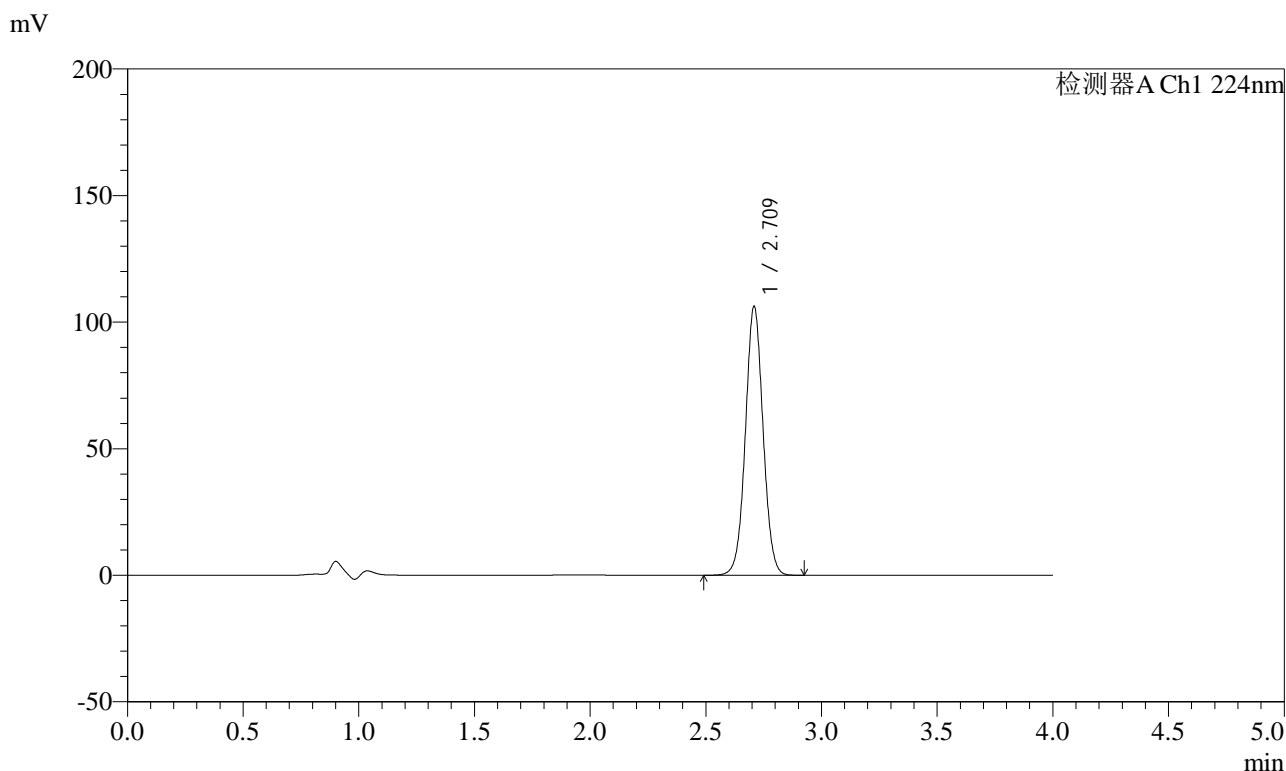

<峰表>

检测器A Ch1 224nm

| 峰号 | 保留时间 | 面积 | 面积% | 高度 | 理论塔板数(USP) | 拖尾因子 | 分离度(USP) |
|----|-------|--------|---------|--------|------------|-------|----------|
| 1 | 2.709 | 565116 | 100.000 | 105670 | 6067 | 1.036 | -- |
| 总计 | | 565116 | 100.000 | 105670 | | | |



SMF-4033

<样品信息>

色谱柱 : LP-C8(150mm*4.6mm,5µm) 流 速: 2.0ml/min
 柱温 : 40°C 波 长: 224nm
 数据文件名 : RC\$SMF-4033 - 0-91/26-599-2 - zzp-30t-lf-rcd-pH6.8jz-10mg-rj.lcd
 方法文件名 : RC\$SMF-4033 - SMF-4033-rcd-FX275.lcm
 批处理文件名 : RC\$SMF-4033 - 20241115-rcd-FX275.lcb
 样品瓶号 : 2-9
 进样体积 : 40 µl 版本号: 6.115
 进样时间 : 2024/11/15 16:33:02 实验者: xiechaojun
 处理时间(V2) : 2024/11/18 09:43:05 处理者: xiechaojun
 仪器型号 : SHIMADZU LC-2050C (FX275)

<色谱图>

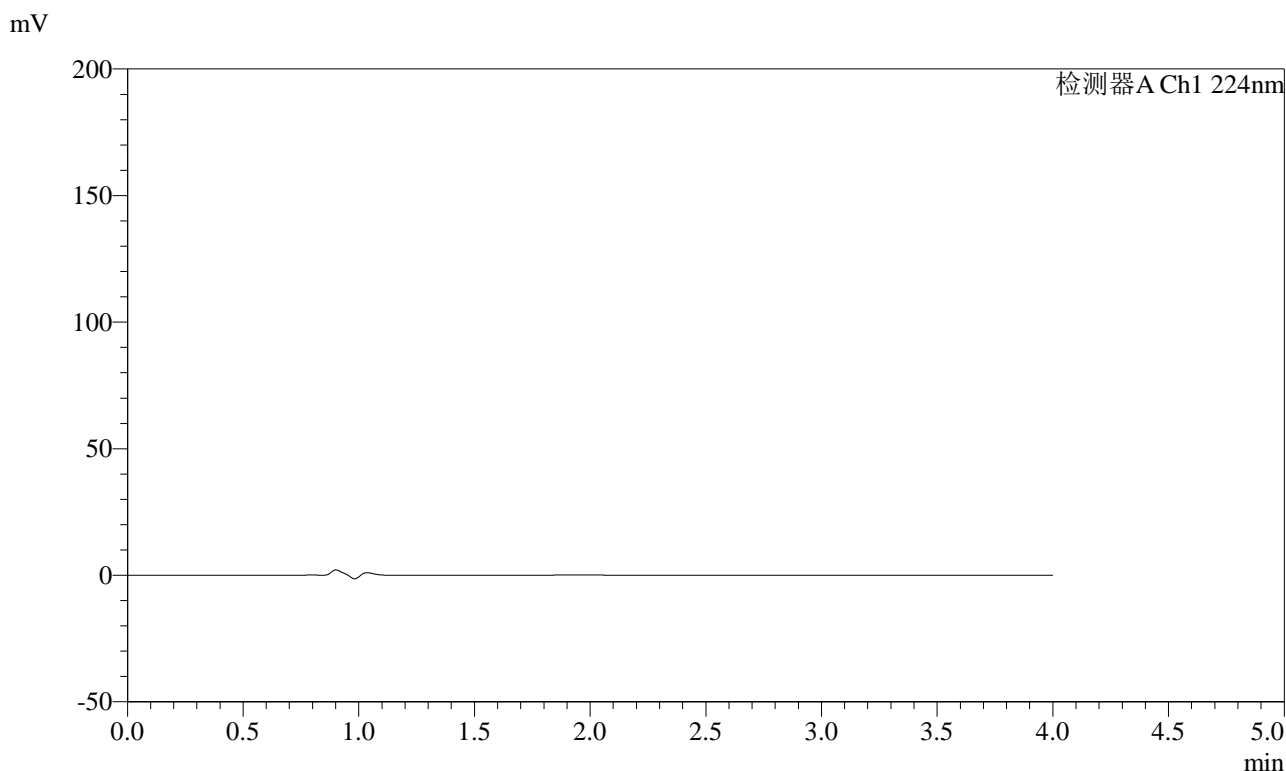

<峰表>

检测器A Ch1 224nm

| 峰号 | 保留时间 | 面积 | 面积% | 高度 | 理论塔板数(USP) | 拖尾因子 | 分离度(USP) |
|----|------|----|-----|----|------------|------|----------|
| 总计 | | | | | | | |



SMF-4033

<样品信息>

色谱柱 : LP-C8(150mm*4.6mm,5μm) 流 速: 2.0ml/min
 柱温 : 40°C 波 长: 224nm
 数据文件名 : RC\$SMF-4033 - 0-91/26-600-2 - zzp-30t-lf-rcd-pH6.8jz-10mg-dz1-1.lcd
 方法文件名 : RC\$SMF-4033 - SMF-4033-rcd-FX275.lcm
 批处理文件名 : RC\$SMF-4033 - 20241115-rcd-FX275.lcb
 样品瓶号 : 2-18
 进样体积 : 40 μl 版本号: 6.115
 进样时间 : 2024/11/15 16:37:29 实验者: xiechaojun
 处理时间(V2) : 2024/11/18 09:43:07 处理者: xiechaojun
 仪器型号 : SHIMADZU LC-2050C (FX275)

<色谱图>

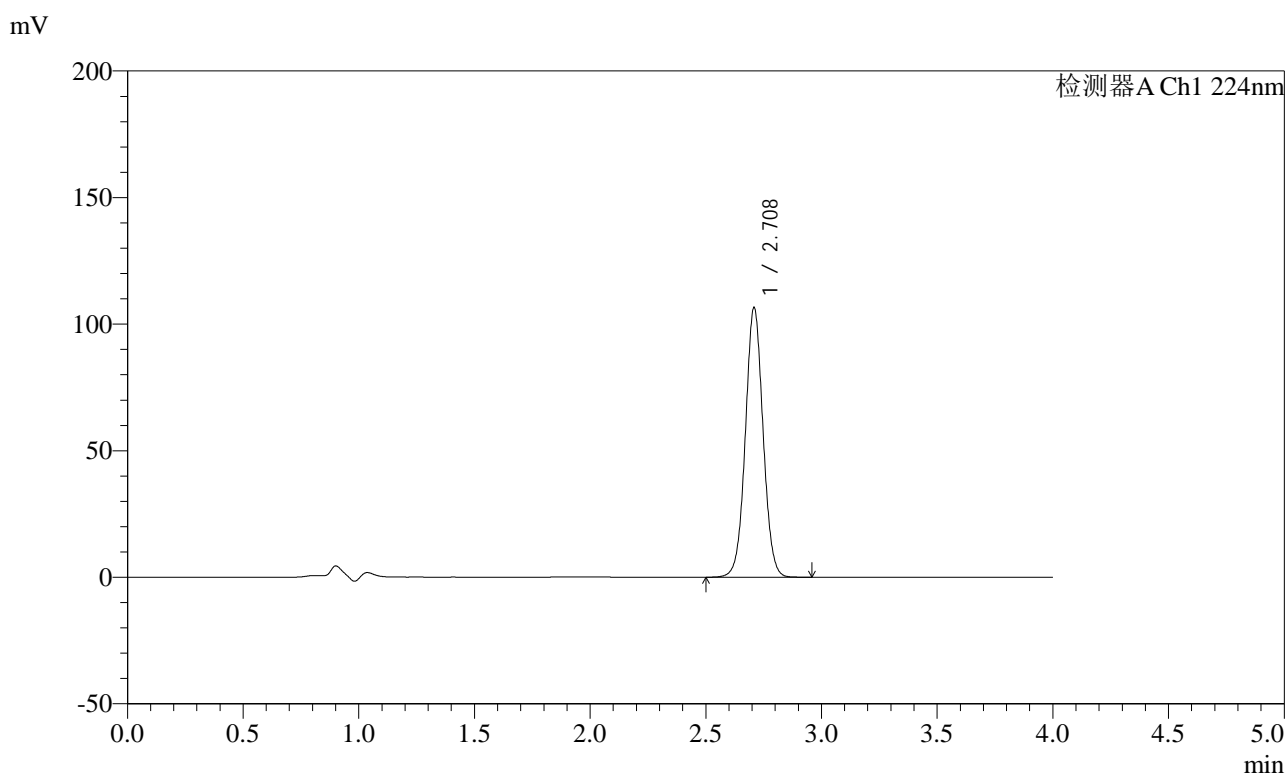

<峰表>

检测器A Ch1 224nm

| 峰号 | 保留时间 | 面积 | 面积% | 高度 | 理论塔板数(USP) | 拖尾因子 | 分离度(USP) |
|----|-------|--------|---------|--------|------------|-------|----------|
| 1 | 2.708 | 567354 | 100.000 | 105983 | 6056 | 1.037 | -- |
| 总计 | | 567354 | 100.000 | 105983 | | | |



SMF-4033

<样品信息>

色谱柱 : LP-C8(150mm*4.6mm,5µm) 流 速: 2.0ml/min
 柱温 : 40°C 波 长: 224nm
 数据文件名 : RC\$SMF-4033 - 0-91/26-601-2 - zzp-30t-lf-rcd-pH6.8jz-10mg-dz1-2.lcd
 方法文件名 : RC\$SMF-4033 - SMF-4033-rcd-FX275.lcm
 批处理文件名 : RC\$SMF-4033 - 20241115-rcd-FX275.lcb
 样品瓶号 : 2-18
 进样体积 : 40 µl 版本号: 6.115
 进样时间 : 2024/11/15 16:41:55 实验者: xiechaojun
 处理时间(V2) : 2024/11/18 09:43:10 处理者: xiechaojun
 仪器型号 : SHIMADZU LC-2050C (FX275)

<色谱图>

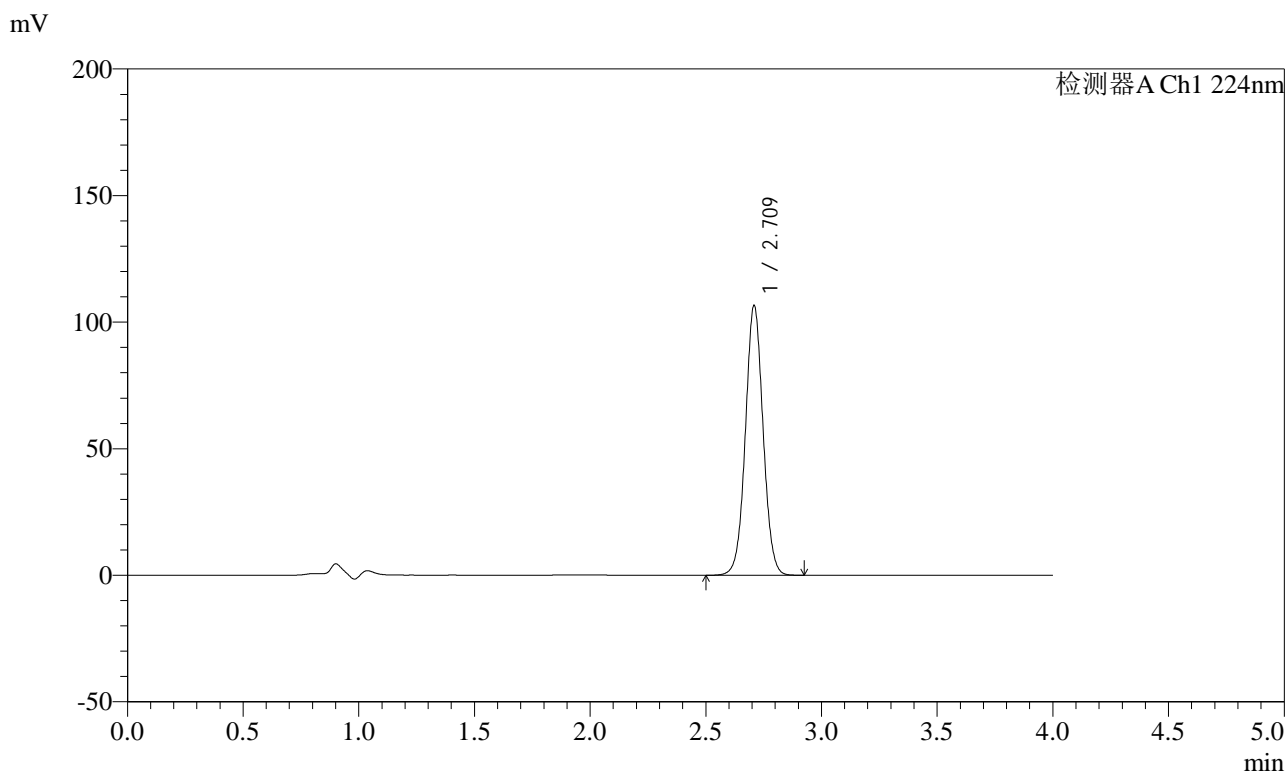

<峰表>

检测器A Ch1 224nm

| 峰号 | 保留时间 | 面积 | 面积% | 高度 | 理论塔板数(USP) | 拖尾因子 | 分离度(USP) |
|----|-------|--------|---------|--------|------------|-------|----------|
| 1 | 2.709 | 566982 | 100.000 | 106000 | 6067 | 1.036 | -- |
| 总计 | | 566982 | 100.000 | 106000 | | | |



SMF-4033

<样品信息>

色谱柱 : LP-C8(150mm*4.6mm,5µm) 流 速: 2.0ml/min
 柱温 : 40°C 波 长: 224nm
 数据文件名 : RC\$SMF-4033 - 0-91/26-602-2 - zzp-30t-lf-rcd-pH6.8jz-10mg-dz1-3.lcd
 方法文件名 : RC\$SMF-4033 - SMF-4033-rcd-FX275.lcm
 批处理文件名 : RC\$SMF-4033 - 20241115-rcd-FX275.lcb
 样品瓶号 : 2-18
 进样体积 : 40 µl 版本号: 6.115
 进样时间 : 2024/11/15 16:46:21 实验者: xiechaojun
 处理时间(V2) : 2024/11/18 09:43:13 处理者: xiechaojun
 仪器型号 : SHIMADZU LC-2050C (FX275)

<色谱图>

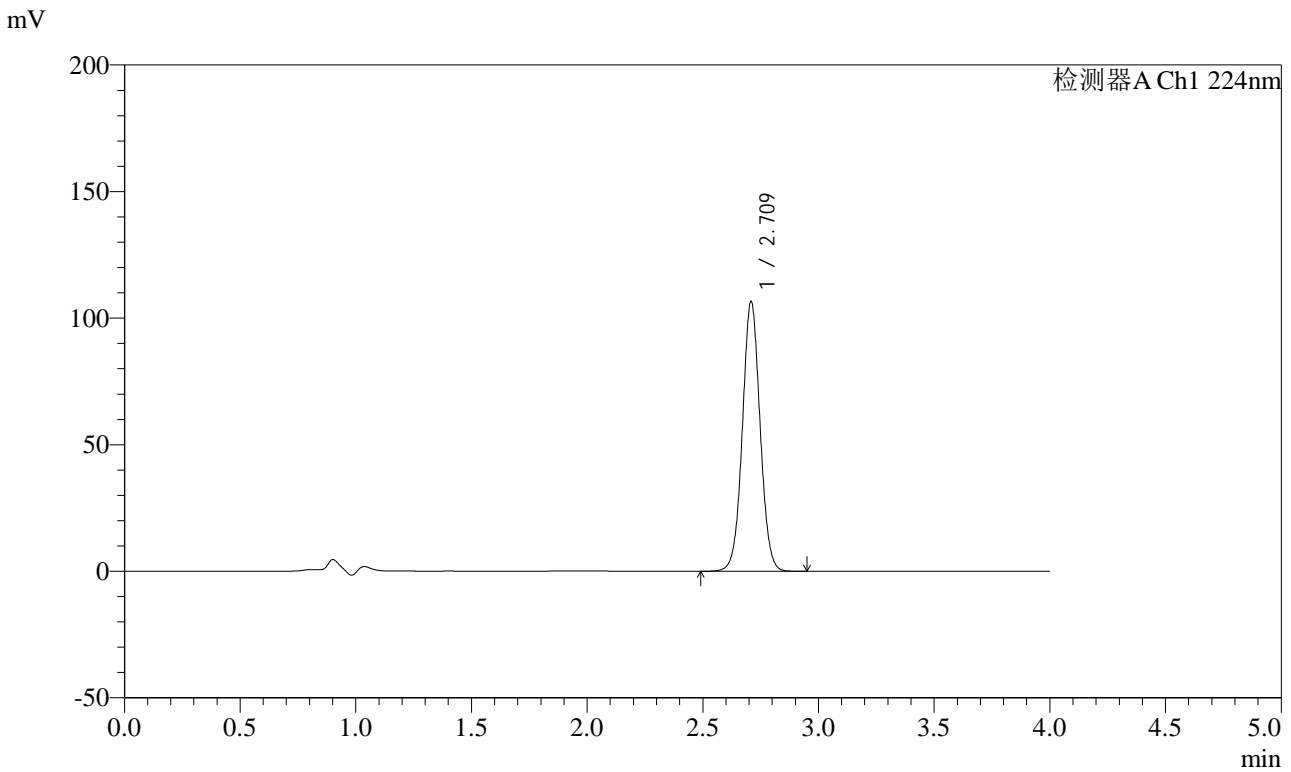

<峰表>

检测器A Ch1 224nm

| 峰号 | 保留时间 | 面积 | 面积% | 高度 | 理论塔板数(USP) | 拖尾因子 | 分离度(USP) |
|----|-------|--------|---------|--------|------------|-------|----------|
| 1 | 2.709 | 567187 | 100.000 | 105987 | 6061 | 1.037 | -- |
| 总计 | | 567187 | 100.000 | 105987 | | | |



SMF-4033

<样品信息>

色谱柱 : LP-C8(150mm*4.6mm,5µm) 流 速: 2.0ml/min
 柱温 : 40°C 波 长: 224nm
 数据文件名 : RC\$SMF-4033 - 0-91/26-603-2 - zzp-30t-lf-rcd-pH6.8jz-10mg-dz1-4.lcd
 方法文件名 : RC\$SMF-4033 - SMF-4033-rcd-FX275.lcm
 批处理文件名 : RC\$SMF-4033 - 20241115-rcd-FX275.lcb
 样品瓶号 : 2-18
 进样体积 : 40 µl 版本号: 6.115
 进样时间 : 2024/11/15 16:50:48 实验者: xiechaojun
 处理时间(V2) : 2024/11/18 09:43:16 处理者: xiechaojun
 仪器型号 : SHIMADZU LC-2050C (FX275)

<色谱图>

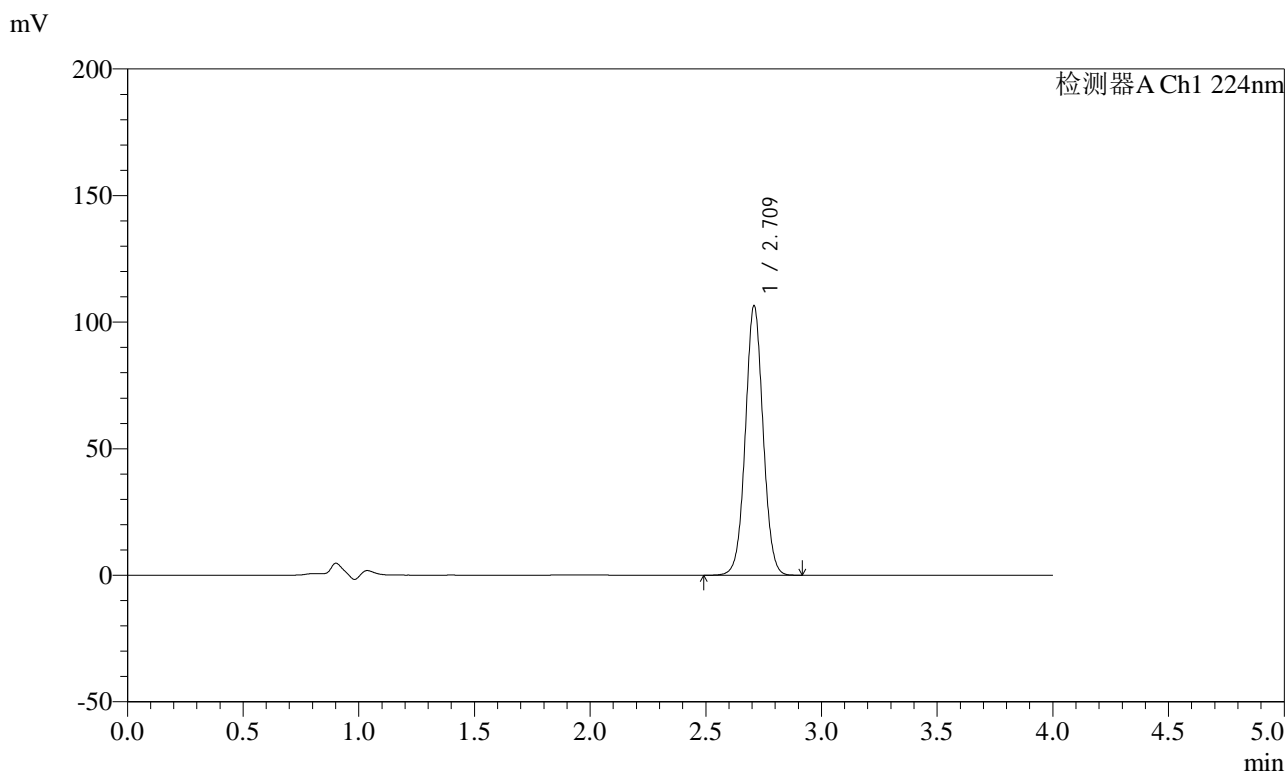

<峰表>

检测器A Ch1 224nm

| 峰号 | 保留时间 | 面积 | 面积% | 高度 | 理论塔板数(USP) | 拖尾因子 | 分离度(USP) |
|----|-------|--------|---------|--------|------------|-------|----------|
| 1 | 2.709 | 566848 | 100.000 | 105944 | 6056 | 1.037 | -- |
| 总计 | | 566848 | 100.000 | 105944 | | | |



SMF-4033

<样品信息>

色谱柱 : LP-C8(150mm*4.6mm,5µm) 流 速: 2.0ml/min
 柱温 : 40°C 波 长: 224nm
 数据文件名 : RC\$SMF-4033 - 0-91/26-604-2 - zzp-30t-lf-rcd-pH6.8jz-10mg-dz1-5.lcd
 方法文件名 : RC\$SMF-4033 - SMF-4033-rcd-FX275.lcm
 批处理文件名 : RC\$SMF-4033 - 20241115-rcd-FX275.lcb
 样品瓶号 : 2-18
 进样体积 : 40 µl 版本号: 6.115
 进样时间 : 2024/11/15 16:55:15 实验者: xiechaojun
 处理时间(V2) : 2024/11/18 09:43:18 处理者: xiechaojun
 仪器型号 : SHIMADZU LC-2050C (FX275)

<色谱图>

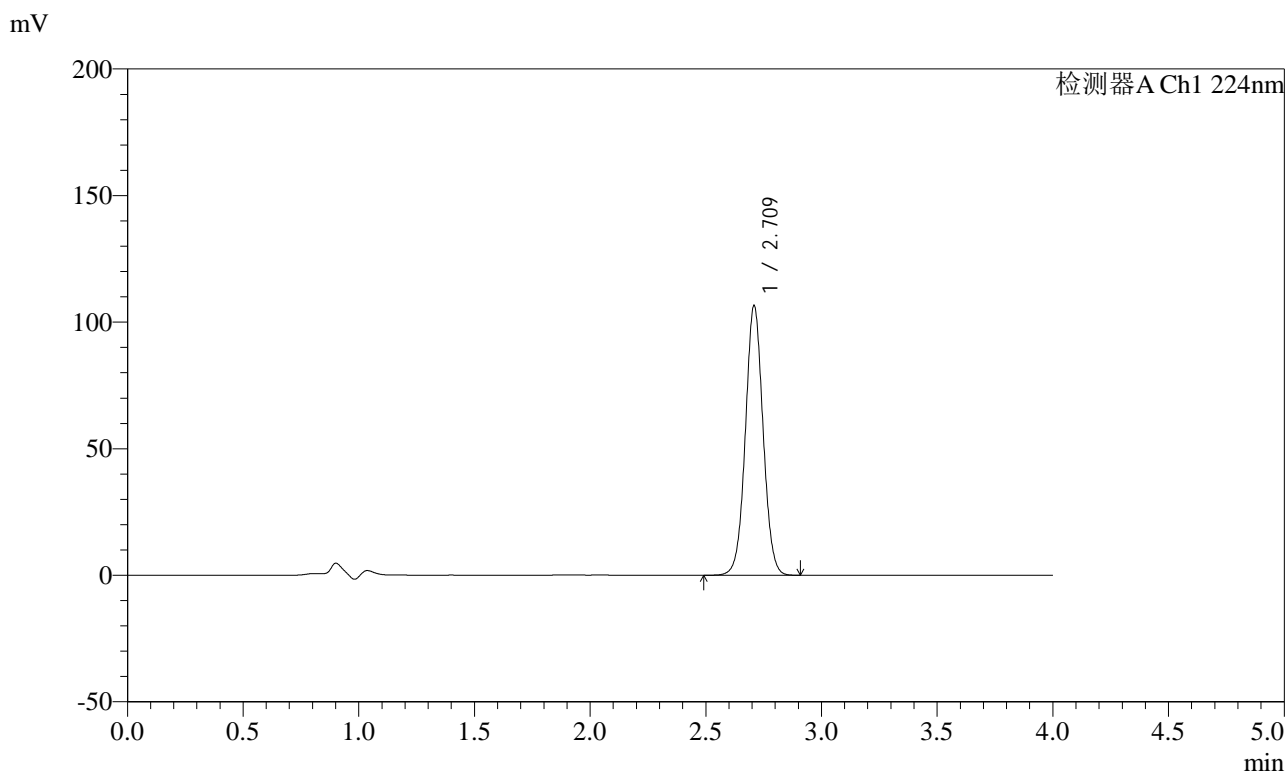

<峰表>

检测器A Ch1 224nm

| 峰号 | 保留时间 | 面积 | 面积% | 高度 | 理论塔板数(USP) | 拖尾因子 | 分离度(USP) |
|----|-------|--------|---------|--------|------------|-------|----------|
| 1 | 2.709 | 566845 | 100.000 | 105981 | 6066 | 1.037 | -- |
| 总计 | | 566845 | 100.000 | 105981 | | | |



SMF-4033

<样品信息>

色谱柱 : LP-C8(150mm*4.6mm,5µm) 流 速: 2.0ml/min
 柱温 : 40°C 波 长: 224nm
 数据文件名 : RC\$SMF-4033 - 0-91/26-605-2 - zzp-2024053011p-30t-lf-gw-rcd-pH6.8jz-10mg-P1-1.lcd
 方法文件名 : RC\$SMF-4033 - SMF-4033-rcd-FX275.lcm
 批处理文件名 : RC\$SMF-4033 - 20241115-rcd-FX275.lcb
 样品瓶号 : 2-1
 进样体积 : 40 µl 版本号: 6.115
 进样时间 : 2024/11/15 16:59:40 实验者: xiechaojun
 处理时间(V2) : 2024/11/18 09:43:21 处理者: xiechaojun
 仪器型号 : SHIMADZU LC-2050C (FX275)

<色谱图>

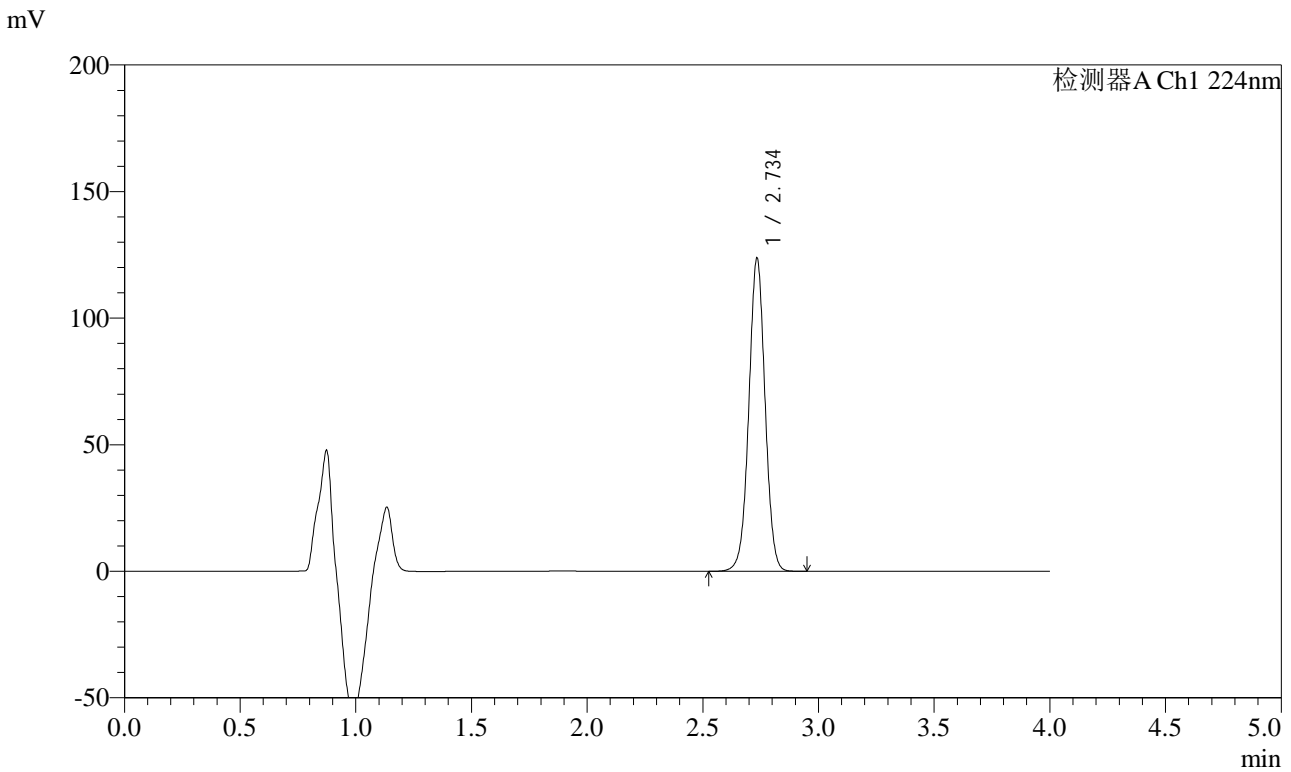

<峰表>

检测器A Ch1 224nm

| 峰号 | 保留时间 | 面积 | 面积% | 高度 | 理论塔板数(USP) | 拖尾因子 | 分离度(USP) |
|----|-------|--------|---------|--------|------------|-------|----------|
| 1 | 2.734 | 605031 | 100.000 | 122723 | 7330 | 1.009 | -- |
| 总计 | | 605031 | 100.000 | 122723 | | | |



SMF-4033

<样品信息>

色谱柱 : LP-C8(150mm*4.6mm,5µm) 流 速: 2.0ml/min
 柱温 : 40°C 波 长: 224nm
 数据文件名 : RC\$SMF-4033 - 0-91/26-606-2 - zzp-2024053011p-30t-lf-gw-rcd-pH6.8jz-10mg-P1-2.lcd
 方法文件名 : RC\$SMF-4033 - SMF-4033-rcd-FX275.lcm
 批处理文件名 : RC\$SMF-4033 - 20241115-rcd-FX275.lcb
 样品瓶号 : 2-1
 进样体积 : 40 µl 版本号: 6.115
 进样时间 : 2024/11/15 17:04:07 实验者: xiechaojun
 处理时间(V2) : 2024/11/18 09:43:24 处理者: xiechaojun
 仪器型号 : SHIMADZU LC-2050C (FX275)

<色谱图>

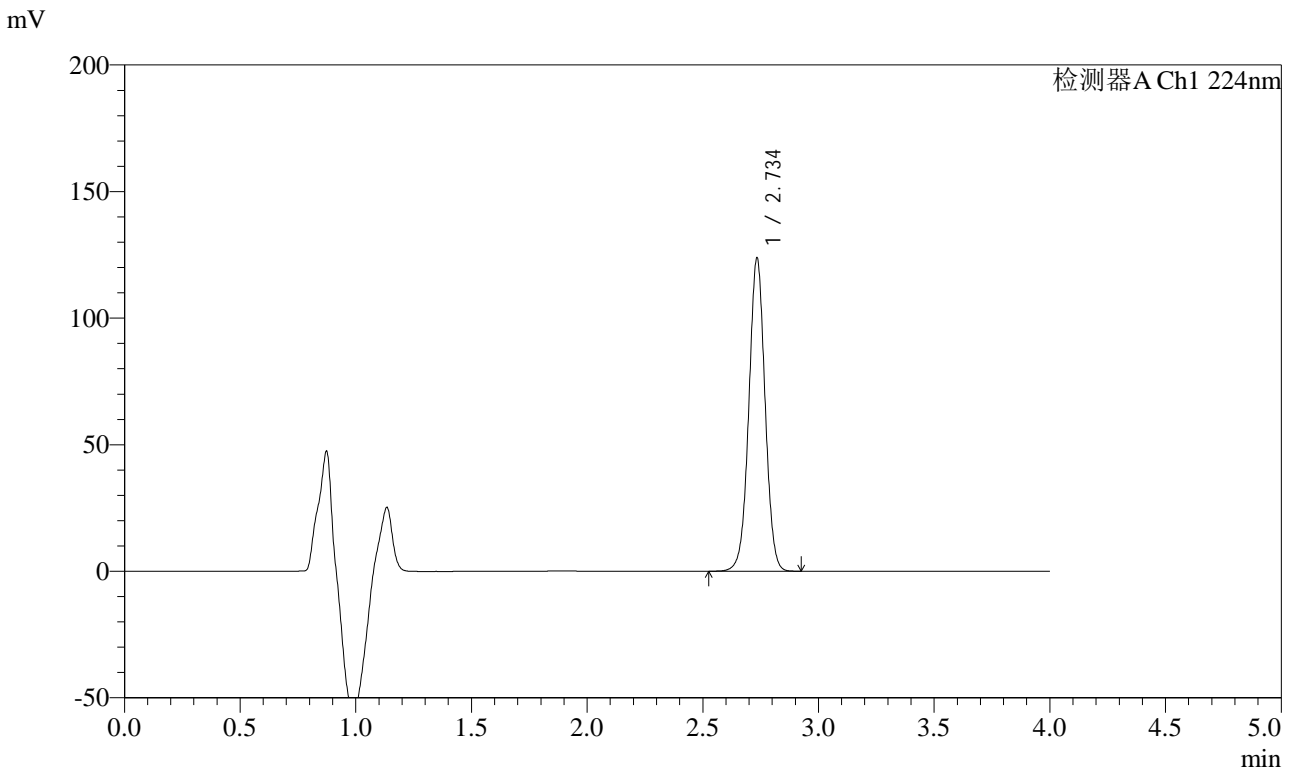

<峰表>

检测器A Ch1 224nm

| 峰号 | 保留时间 | 面积 | 面积% | 高度 | 理论塔板数(USP) | 拖尾因子 | 分离度(USP) |
|----|-------|--------|---------|--------|------------|-------|----------|
| 1 | 2.734 | 605123 | 100.000 | 122739 | 7330 | 1.010 | -- |
| 总计 | | 605123 | 100.000 | 122739 | | | |



SMF-4033

<样品信息>

色谱柱 : LP-C8(150mm*4.6mm,5µm) 流 速: 2.0ml/min
 柱温 : 40°C 波 长: 224nm
 数据文件名 : RC\$SMF-4033 - 0-91/26-607-2 - zzp-2024053011p-30t-lf-gw-rcd-pH6.8jz-10mg-P2-1.lcd
 方法文件名 : RC\$SMF-4033 - SMF-4033-rcd-FX275.lcm
 批处理文件名 : RC\$SMF-4033 - 20241115-rcd-FX275.lcb
 样品瓶号 : 2-10
 进样体积 : 40 µl 版本号: 6.115
 进样时间 : 2024/11/15 17:08:32 实验者: xiechaojun
 处理时间(V2) : 2024/11/18 09:43:26 处理者: xiechaojun
 仪器型号 : SHIMADZU LC-2050C (FX275)

<色谱图>

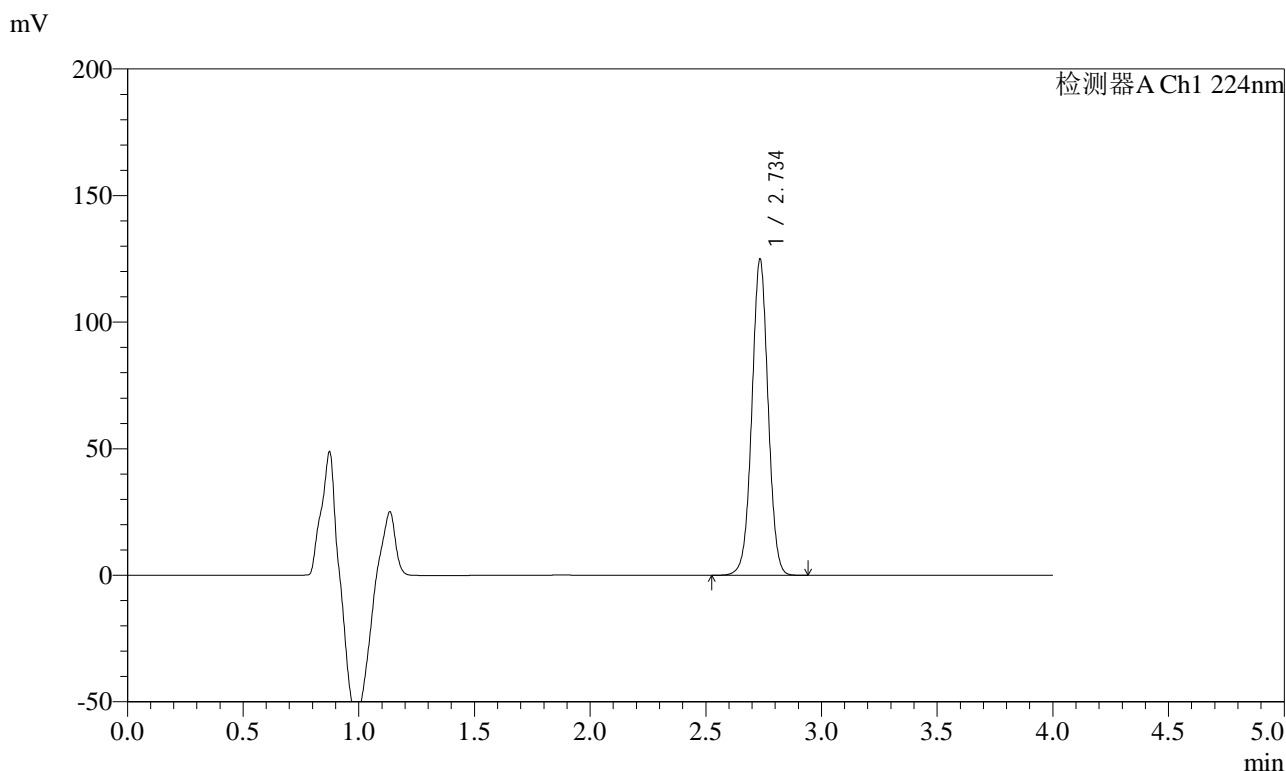

<峰表>

检测器A Ch1 224nm

| 峰号 | 保留时间 | 面积 | 面积% | 高度 | 理论塔板数(USP) | 拖尾因子 | 分离度(USP) |
|----|-------|--------|---------|--------|------------|-------|----------|
| 1 | 2.734 | 610695 | 100.000 | 123829 | 7333 | 1.010 | -- |
| 总计 | | 610695 | 100.000 | 123829 | | | |



SMF-4033

<样品信息>

色谱柱 : LP-C8(150mm*4.6mm,5µm) 流 速: 2.0ml/min
 柱温 : 40°C 波 长: 224nm
 数据文件名 : RC\$SMF-4033 - 0-91/26-608-2 - zzp-2024053011p-30t-lf-gw-rcd-pH6.8jz-10mg-P2-2.lcd
 方法文件名 : RC\$SMF-4033 - SMF-4033-rcd-FX275.lcm
 批处理文件名 : RC\$SMF-4033 - 20241115-rcd-FX275.lcb
 样品瓶号 : 2-10
 进样体积 : 40 µl 版本号: 6.115
 进样时间 : 2024/11/15 17:12:56 实验者: xiechaojun
 处理时间(V2) : 2024/11/18 09:43:29 处理者: xiechaojun
 仪器型号 : SHIMADZU LC-2050C (FX275)

<色谱图>

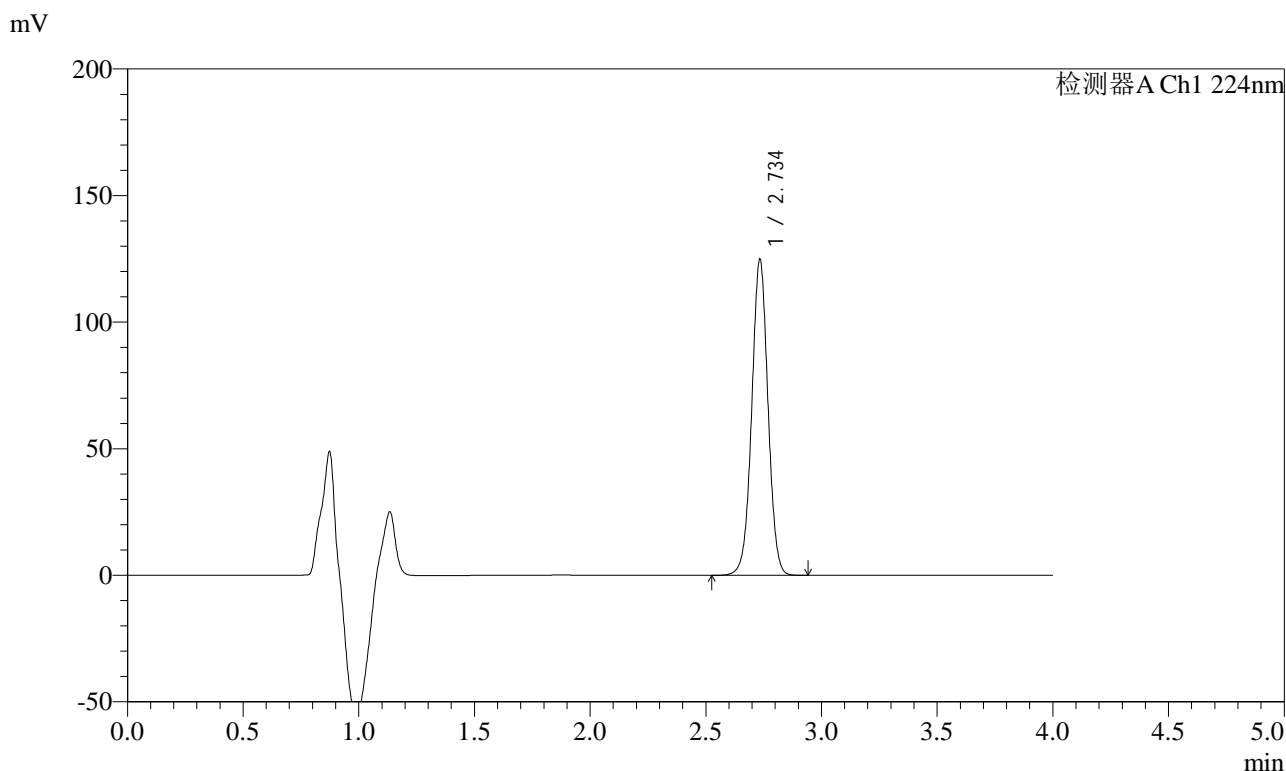

<峰表>

检测器A Ch1 224nm

| 峰号 | 保留时间 | 面积 | 面积% | 高度 | 理论塔板数(USP) | 拖尾因子 | 分离度(USP) |
|----|-------|--------|---------|--------|------------|-------|----------|
| 1 | 2.734 | 610597 | 100.000 | 124028 | 7318 | 1.010 | -- |
| 总计 | | 610597 | 100.000 | 124028 | | | |



SMF-4033

<样品信息>

色谱柱 : LP-C8(150mm*4.6mm,5µm) 流 速: 2.0ml/min
 柱温 : 40°C 波 长: 224nm
 数据文件名 : RC\$SMF-4033 - 0-91/26-609-2 - zzp-2024053011p-30t-lf-gw-rcd-pH6.8jz-10mg-P3-1.lcd
 方法文件名 : RC\$SMF-4033 - SMF-4033-rcd-FX275.lcm
 批处理文件名 : RC\$SMF-4033 - 20241115-rcd-FX275.lcb
 样品瓶号 : 2-19
 进样体积 : 40 µl 版本号: 6.115
 进样时间 : 2024/11/15 17:17:22 实验者: xiechaojun
 处理时间(V2) : 2024/11/18 09:43:32 处理者: xiechaojun
 仪器型号 : SHIMADZU LC-2050C (FX275)

<色谱图>

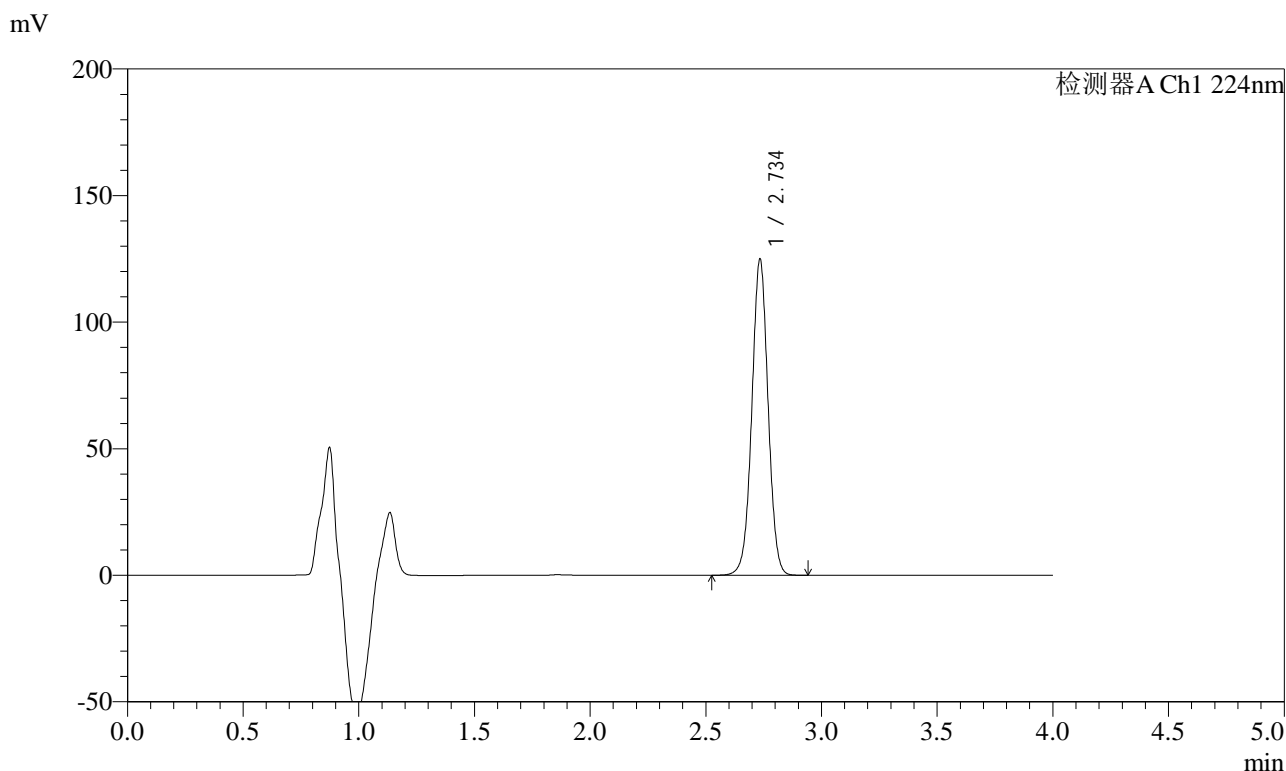

<峰表>

检测器A Ch1 224nm

| 峰号 | 保留时间 | 面积 | 面积% | 高度 | 理论塔板数(USP) | 拖尾因子 | 分离度(USP) |
|----|-------|--------|---------|--------|------------|-------|----------|
| 1 | 2.734 | 611114 | 100.000 | 123908 | 7324 | 1.010 | -- |
| 总计 | | 611114 | 100.000 | 123908 | | | |



SMF-4033

<样品信息>

色谱柱 : LP-C8(150mm*4.6mm,5µm) 流 速: 2.0ml/min
 柱温 : 40°C 波 长: 224nm
 数据文件名 : RC\$SMF-4033 - 0-91/26-610-2 - zzp-2024053011p-30t-lf-gw-rcd-pH6.8jz-10mg-P3-2.lcd
 方法文件名 : RC\$SMF-4033 - SMF-4033-rcd-FX275.lcm
 批处理文件名 : RC\$SMF-4033 - 20241115-rcd-FX275.lcb
 样品瓶号 : 2-19
 进样体积 : 40 µl 版本号: 6.115
 进样时间 : 2024/11/15 17:21:47 实验者: xiechaojun
 处理时间(V2) : 2024/11/18 09:43:35 处理者: xiechaojun
 仪器型号 : SHIMADZU LC-2050C (FX275)

<色谱图>

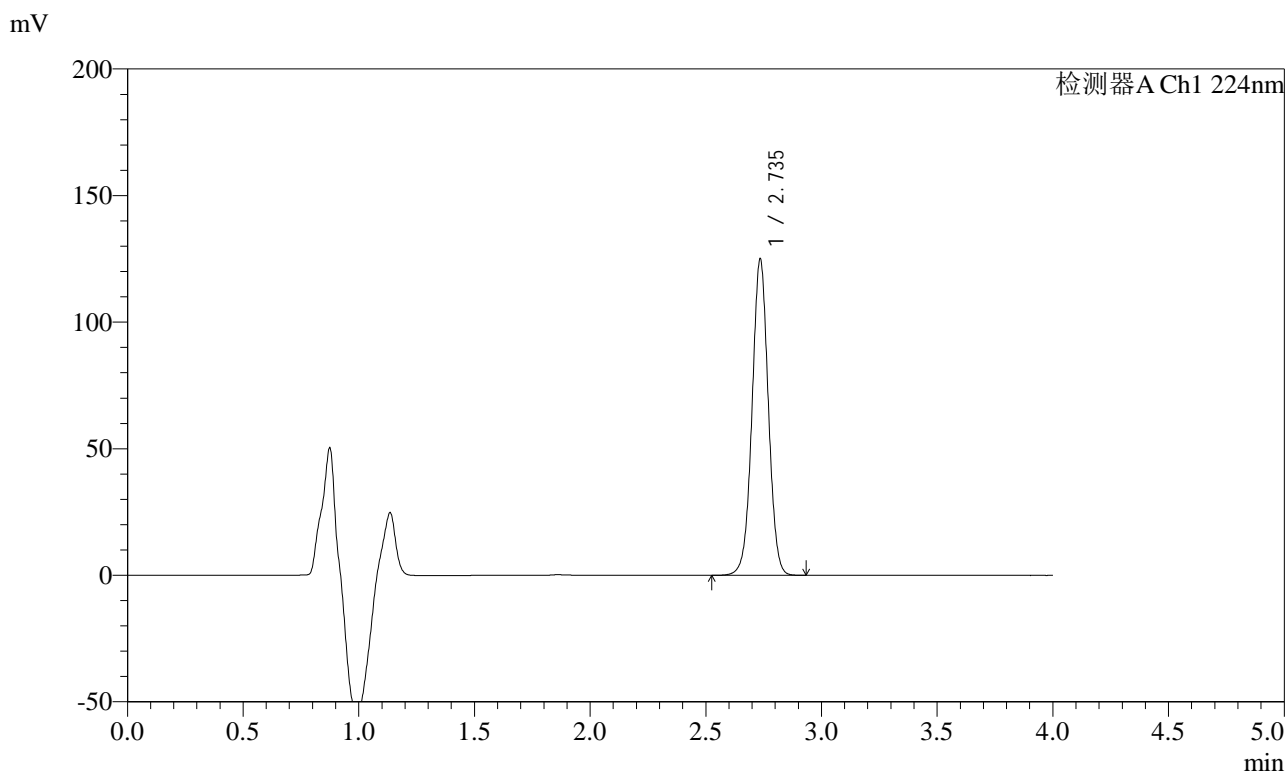

<峰表>

检测器A Ch1 224nm

| 峰号 | 保留时间 | 面积 | 面积% | 高度 | 理论塔板数(USP) | 拖尾因子 | 分离度(USP) |
|----|-------|--------|---------|--------|------------|-------|----------|
| 1 | 2.735 | 611283 | 100.000 | 124221 | 7328 | 1.010 | -- |
| 总计 | | 611283 | 100.000 | 124221 | | | |



SMF-4033

<样品信息>

色谱柱 : LP-C8(150mm*4.6mm,5µm) 流 速: 2.0ml/min
 柱温 : 40°C 波 长: 224nm
 数据文件名 : RC\$SMF-4033 - 0-91/26-611-2 - zzp-2024053011p-30t-lf-gw-rcd-pH6.8jz-10mg-P4-1.lcd
 方法文件名 : RC\$SMF-4033 - SMF-4033-rcd-FX275.lcm
 批处理文件名 : RC\$SMF-4033 - 20241115-rcd-FX275.lcb
 样品瓶号 : 2-28
 进样体积 : 40 µl 版本号: 6.115
 进样时间 : 2024/11/15 17:26:12 实验者: xiechaojun
 处理时间(V2) : 2024/11/18 09:43:37 处理者: xiechaojun
 仪器型号 : SHIMADZU LC-2050C (FX275)

<色谱图>

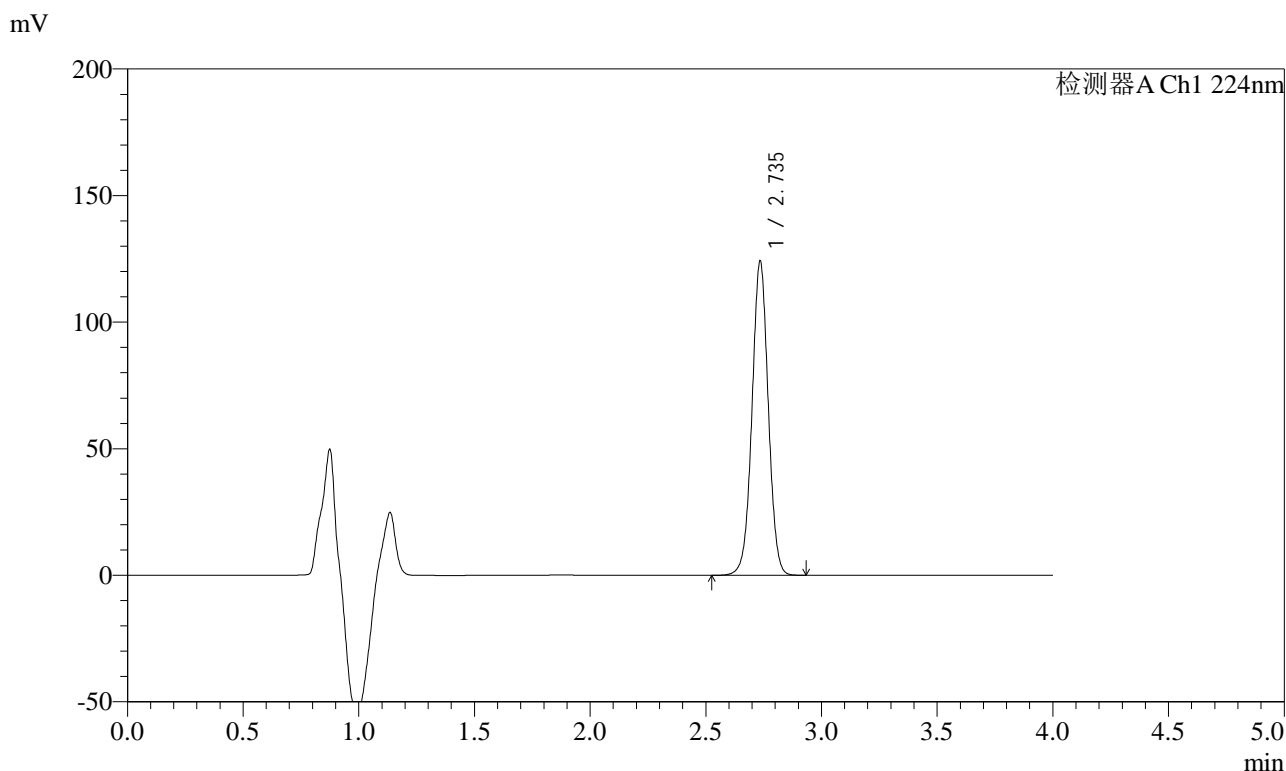

<峰表>

检测器A Ch1 224nm

| 峰号 | 保留时间 | 面积 | 面积% | 高度 | 理论塔板数(USP) | 拖尾因子 | 分离度(USP) |
|----|-------|--------|---------|--------|------------|-------|----------|
| 1 | 2.735 | 607037 | 100.000 | 123292 | 7324 | 1.009 | -- |
| 总计 | | 607037 | 100.000 | 123292 | | | |



SMF-4033

<样品信息>

色谱柱 : LP-C8(150mm*4.6mm,5µm) 流 速: 2.0ml/min
 柱温 : 40°C 波 长: 224nm
 数据文件名 : RC\$SMF-4033 - 0-91/26-612-2 - zzp-2024053011p-30t-lf-gw-rcd-pH6.8jz-10mg-P4-2.lcd
 方法文件名 : RC\$SMF-4033 - SMF-4033-rcd-FX275.lcm
 批处理文件名 : RC\$SMF-4033 - 20241115-rcd-FX275.lcb
 样品瓶号 : 2-28
 进样体积 : 40 µl 版本号: 6.115
 进样时间 : 2024/11/15 17:30:38 实验者: xiechaojun
 处理时间(V2) : 2024/11/18 09:43:40 处理者: xiechaojun
 仪器型号 : SHIMADZU LC-2050C (FX275)

<色谱图>

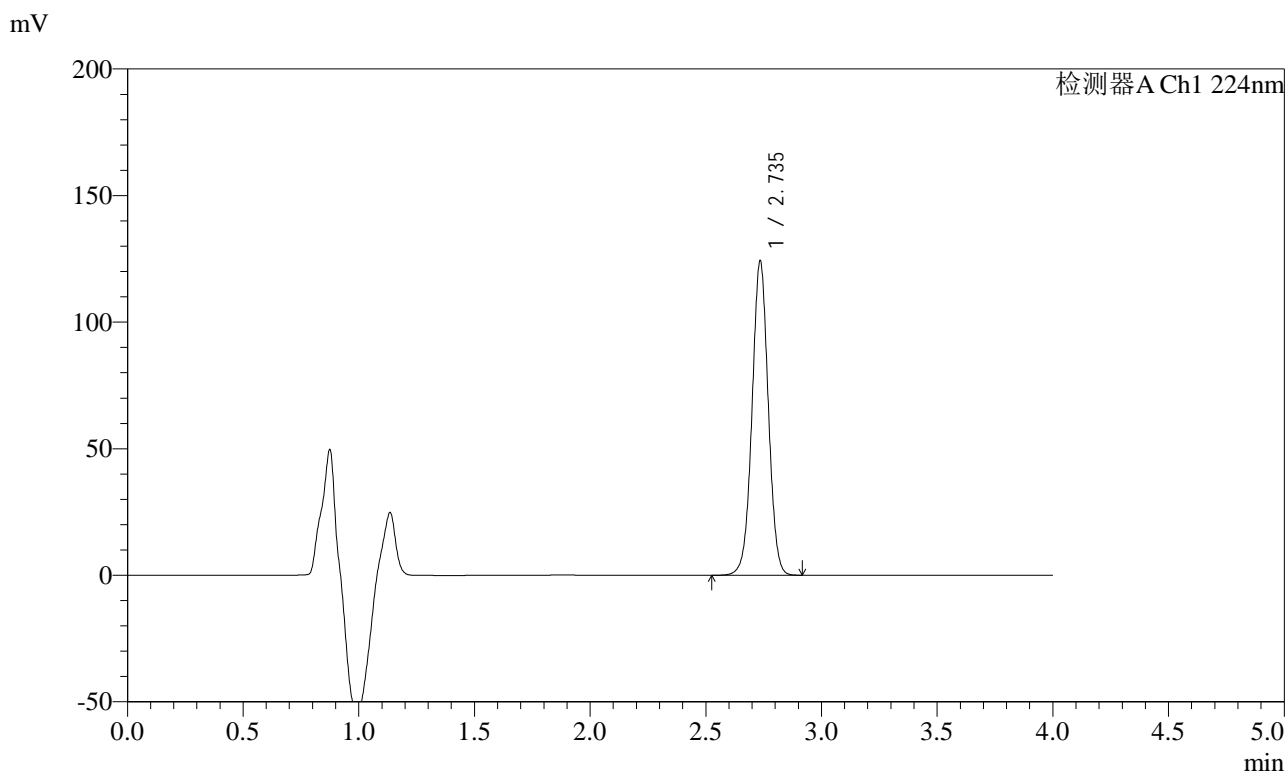

<峰表>

检测器A Ch1 224nm

| 峰号 | 保留时间 | 面积 | 面积% | 高度 | 理论塔板数(USP) | 拖尾因子 | 分离度(USP) |
|----|-------|--------|---------|--------|------------|-------|----------|
| 1 | 2.735 | 607350 | 100.000 | 123398 | 7331 | 1.009 | -- |
| 总计 | | 607350 | 100.000 | 123398 | | | |



SMF-4033

<样品信息>

色谱柱 : LP-C8(150mm*4.6mm,5µm) 流 速: 2.0ml/min
 柱温 : 40°C 波 长: 224nm
 数据文件名 : RC\$SMF-4033 - 0-91/26-613-2 - zzp-2024053011p-30t-lf-gw-rcd-pH6.8jz-10mg-P5-1.lcd
 方法文件名 : RC\$SMF-4033 - SMF-4033-rcd-FX275.lcm
 批处理文件名 : RC\$SMF-4033 - 20241115-rcd-FX275.lcb
 样品瓶号 : 2-37
 进样体积 : 40 µl 版本号: 6.115
 进样时间 : 2024/11/15 17:35:04 实验者: xiechaojun
 处理时间(V2) : 2024/11/18 09:43:43 处理者: xiechaojun
 仪器型号 : SHIMADZU LC-2050C (FX275)

<色谱图>

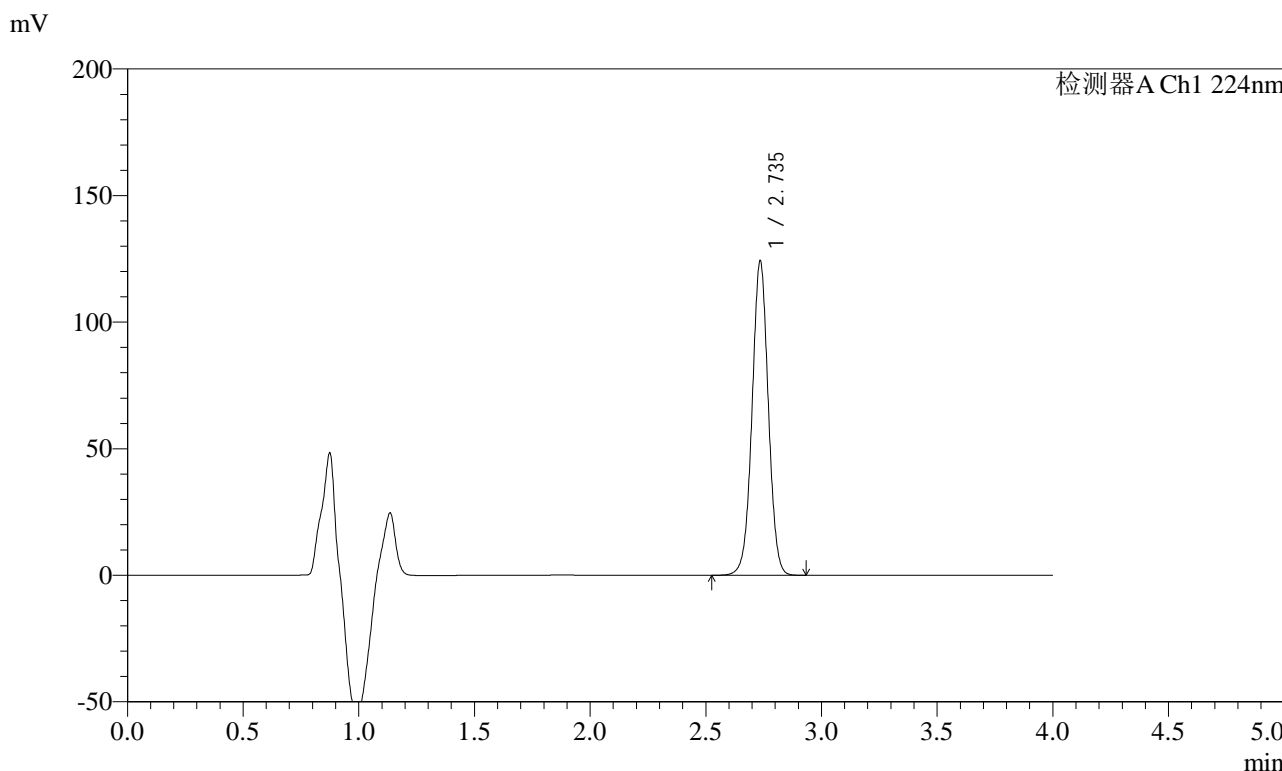

<峰表>

检测器A Ch1 224nm

| 峰号 | 保留时间 | 面积 | 面积% | 高度 | 理论塔板数(USP) | 拖尾因子 | 分离度(USP) |
|----|-------|--------|---------|--------|------------|-------|----------|
| 1 | 2.735 | 607467 | 100.000 | 123462 | 7330 | 1.010 | -- |
| 总计 | | 607467 | 100.000 | 123462 | | | |



SMF-4033

<样品信息>

色谱柱 : LP-C8(150mm*4.6mm,5µm) 流 速: 2.0ml/min
 柱温 : 40°C 波 长: 224nm
 数据文件名 : RC\$SMF-4033 - 0-91/26-614-2 - zzp-2024053011p-30t-lf-gw-rcd-pH6.8jz-10mg-P5-2.lcd
 方法文件名 : RC\$SMF-4033 - SMF-4033-rcd-FX275.lcm
 批处理文件名 : RC\$SMF-4033 - 20241115-rcd-FX275.lcb
 样品瓶号 : 2-37
 进样体积 : 40 µl 版本号: 6.115
 进样时间 : 2024/11/15 17:39:29 实验者: xiechaojun
 处理时间(V2) : 2024/11/18 09:43:46 处理者: xiechaojun
 仪器型号 : SHIMADZU LC-2050C (FX275)

<色谱图>

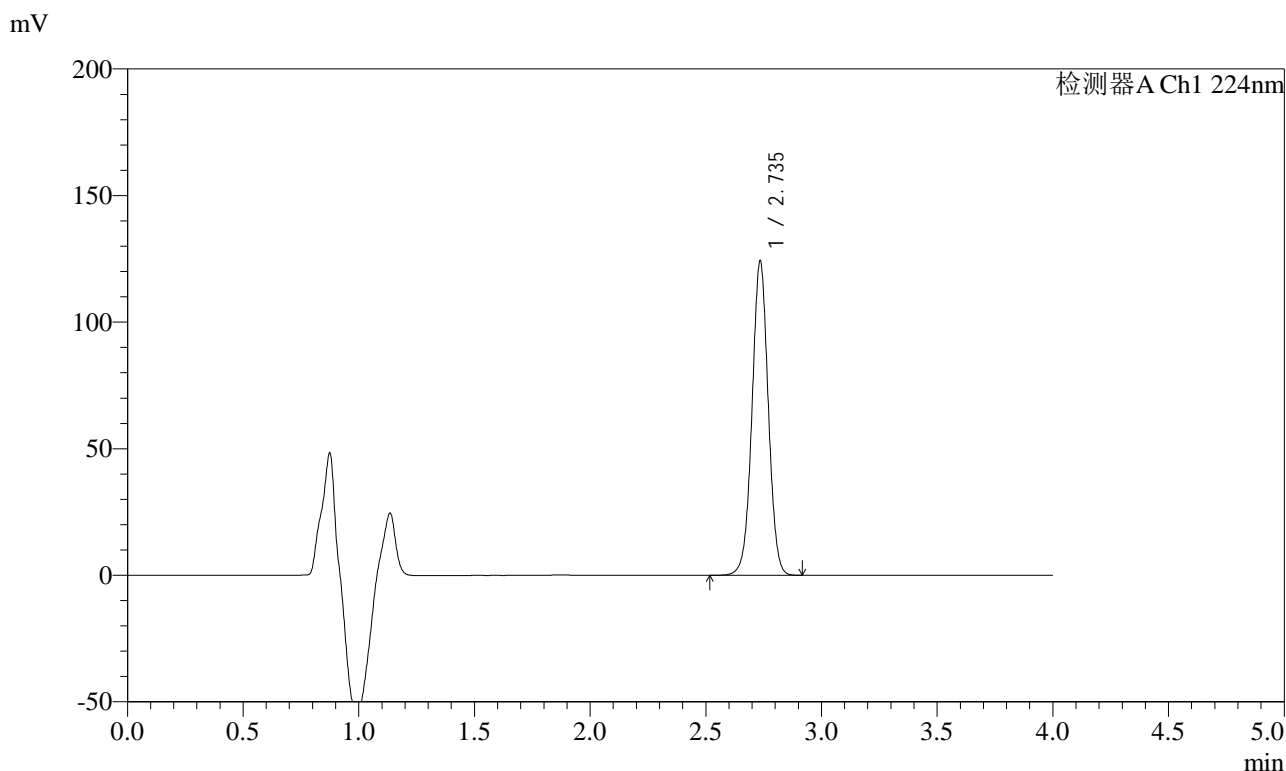

<峰表>

检测器A Ch1 224nm

| 峰号 | 保留时间 | 面积 | 面积% | 高度 | 理论塔板数(USP) | 拖尾因子 | 分离度(USP) |
|----|-------|--------|---------|--------|------------|-------|----------|
| 1 | 2.735 | 607526 | 100.000 | 123355 | 7321 | 1.009 | -- |
| 总计 | | 607526 | 100.000 | 123355 | | | |



SMF-4033

<样品信息>

色谱柱 : LP-C8(150mm*4.6mm,5µm) 流 速: 2.0ml/min
 柱温 : 40°C 波 长: 224nm
 数据文件名 : RC\$SMF-4033 - 0-91/26-615-2 - zzp-2024053011p-30t-lf-gw-rcd-pH6.8jz-10mg-P6-1.lcd
 方法文件名 : RC\$SMF-4033 - SMF-4033-rcd-FX275.lcm
 批处理文件名 : RC\$SMF-4033 - 20241115-rcd-FX275.lcb
 样品瓶号 : 2-46
 进样体积 : 40 µl 版本号: 6.115
 进样时间 : 2024/11/15 17:43:55 实验者: xiechaojun
 处理时间(V2) : 2024/11/18 09:43:48 处理者: xiechaojun
 仪器型号 : SHIMADZU LC-2050C (FX275)

<色谱图>

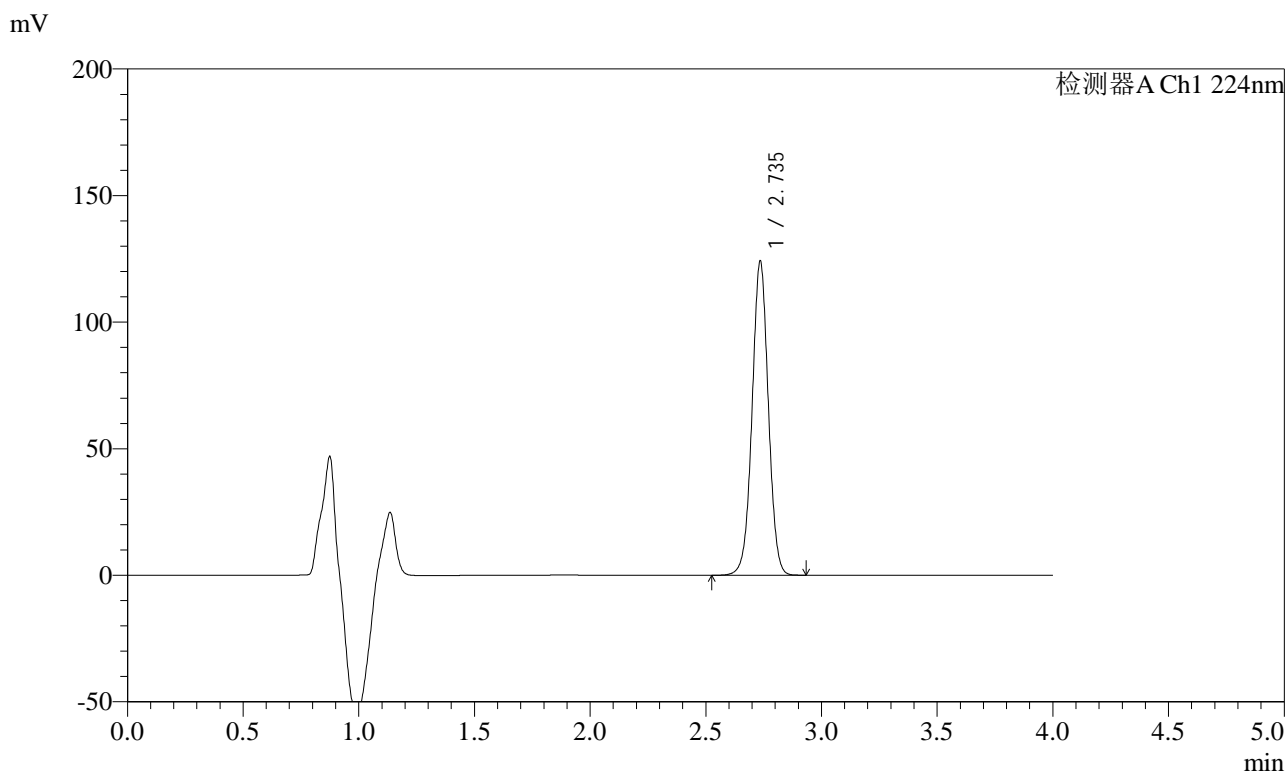

<峰表>

检测器A Ch1 224nm

| 峰号 | 保留时间 | 面积 | 面积% | 高度 | 理论塔板数(USP) | 拖尾因子 | 分离度(USP) |
|----|-------|--------|---------|--------|------------|-------|----------|
| 1 | 2.735 | 606933 | 100.000 | 123405 | 7326 | 1.010 | -- |
| 总计 | | 606933 | 100.000 | 123405 | | | |



SMF-4033

<样品信息>

色谱柱 : LP-C8(150mm*4.6mm,5µm) 流 速: 2.0ml/min
 柱温 : 40°C 波 长: 224nm
 数据文件名 : RC\$SMF-4033 - 0-91/26-616-2 - zzp-2024053011p-30t-lf-gw-rcd-pH6.8jz-10mg-P6-2.lcd
 方法文件名 : RC\$SMF-4033 - SMF-4033-rcd-FX275.lcm
 批处理文件名 : RC\$SMF-4033 - 20241115-rcd-FX275.lcb
 样品瓶号 : 2-46
 进样体积 : 40 µl 版本号: 6.115
 进样时间 : 2024/11/15 17:48:19 实验者: xiechaojun
 处理时间(V2) : 2024/11/18 09:43:51 处理者: xiechaojun
 仪器型号 : SHIMADZU LC-2050C (FX275)

<色谱图>

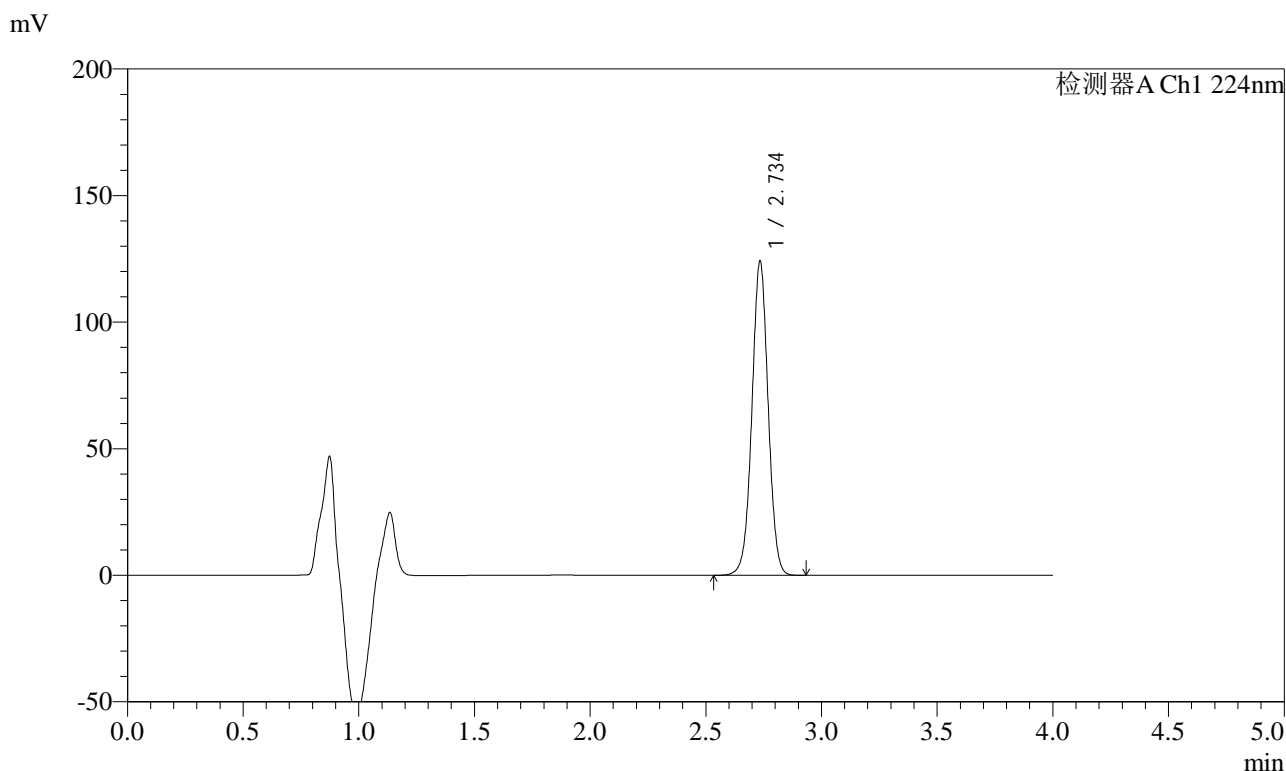

<峰表>

检测器A Ch1 224nm

| 峰号 | 保留时间 | 面积 | 面积% | 高度 | 理论塔板数(USP) | 拖尾因子 | 分离度(USP) |
|----|-------|--------|---------|--------|------------|-------|----------|
| 1 | 2.734 | 606623 | 100.000 | 123048 | 7334 | 1.010 | -- |
| 总计 | | 606623 | 100.000 | 123048 | | | |



SMF-4033

<样品信息>

色谱柱 : LP-C8(150mm*4.6mm,5µm) 流 速: 2.0ml/min
 柱温 : 40°C 波 长: 224nm
 数据文件名 : RC\$SMF-4033 - 0-91/26-617-2 - zzp-2024053011p-30t-lf-gs-rcd-pH6.8jz-10mg-P1-1.lcd
 方法文件名 : RC\$SMF-4033 - SMF-4033-rcd-FX275.lcm
 批处理文件名 : RC\$SMF-4033 - 20241115-rcd-FX275.lcb
 样品瓶号 : 2-2
 进样体积 : 40 µl 版本号: 6.115
 进样时间 : 2024/11/15 17:52:45 实验者: xiechaojun
 处理时间(V2) : 2024/11/18 09:43:54 处理者: xiechaojun
 仪器型号 : SHIMADZU LC-2050C (FX275)

<色谱图>

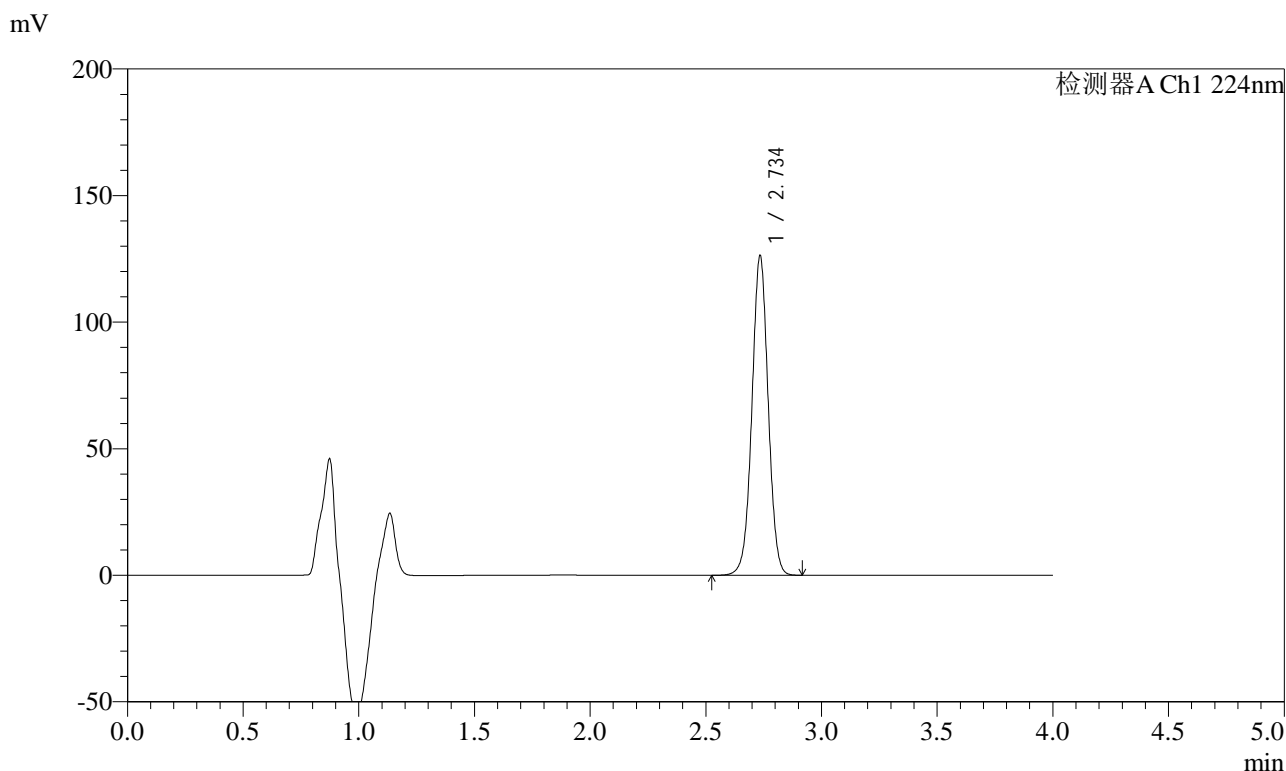

<峰表>

检测器A Ch1 224nm

| 峰号 | 保留时间 | 面积 | 面积% | 高度 | 理论塔板数(USP) | 拖尾因子 | 分离度(USP) |
|----|-------|--------|---------|--------|------------|-------|----------|
| 1 | 2.734 | 617565 | 100.000 | 125269 | 7334 | 1.010 | -- |
| 总计 | | 617565 | 100.000 | 125269 | | | |



SMF-4033

<样品信息>

色谱柱 : LP-C8(150mm*4.6mm,5µm) 流 速: 2.0ml/min
 柱温 : 40°C 波 长: 224nm
 数据文件名 : RC\$SMF-4033 - 0-91/26-618-2 - zzp-2024053011p-30t-lf-gs-rcd-pH6.8jz-10mg-P1-2.lcd
 方法文件名 : RC\$SMF-4033 - SMF-4033-rcd-FX275.lcm
 批处理文件名 : RC\$SMF-4033 - 20241115-rcd-FX275.lcb
 样品瓶号 : 2-2
 进样体积 : 40 µl 版本号: 6.115
 进样时间 : 2024/11/15 17:57:11 实验者: xiechaojun
 处理时间(V2) : 2024/11/18 09:43:56 处理者: xiechaojun
 仪器型号 : SHIMADZU LC-2050C (FX275)

<色谱图>

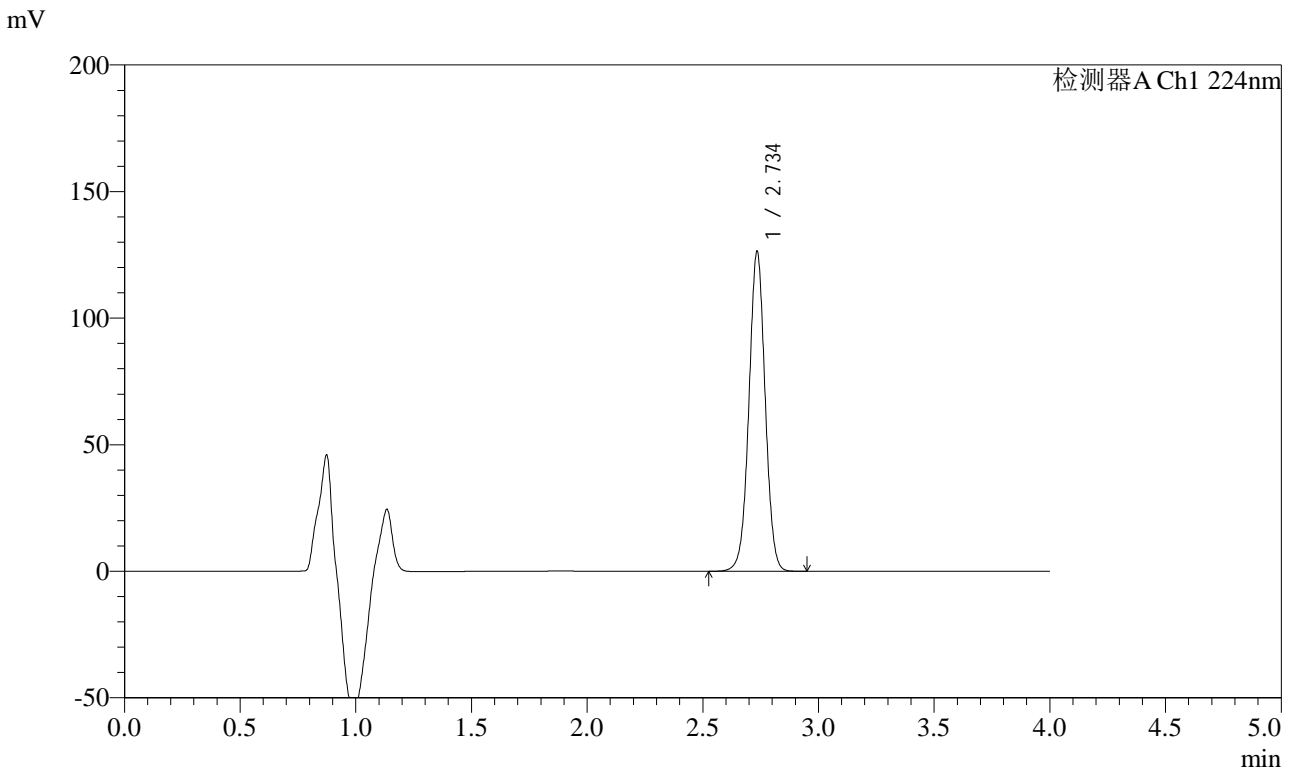

<峰表>

检测器A Ch1 224nm

| 峰号 | 保留时间 | 面积 | 面积% | 高度 | 理论塔板数(USP) | 拖尾因子 | 分离度(USP) |
|----|-------|--------|---------|--------|------------|-------|----------|
| 1 | 2.734 | 617847 | 100.000 | 125318 | 7334 | 1.010 | -- |
| 总计 | | 617847 | 100.000 | 125318 | | | |



SMF-4033

<样品信息>

色谱柱 : LP-C8(150mm*4.6mm,5µm) 流 速: 2.0ml/min
 柱温 : 40°C 波 长: 224nm
 数据文件名 : RC\$SMF-4033 - 0-91/26-619-2 - zzp-2024053011p-30t-lf-gs-rcd-pH6.8jz-10mg-P2-1.lcd
 方法文件名 : RC\$SMF-4033 - SMF-4033-rcd-FX275.lcm
 批处理文件名 : RC\$SMF-4033 - 20241115-rcd-FX275.lcb
 样品瓶号 : 2-11
 进样体积 : 40 µl 版本号: 6.115
 进样时间 : 2024/11/15 18:01:38 实验者: xiechaojun
 处理时间(V2) : 2024/11/18 09:43:59 处理者: xiechaojun
 仪器型号 : SHIMADZU LC-2050C (FX275)

<色谱图>

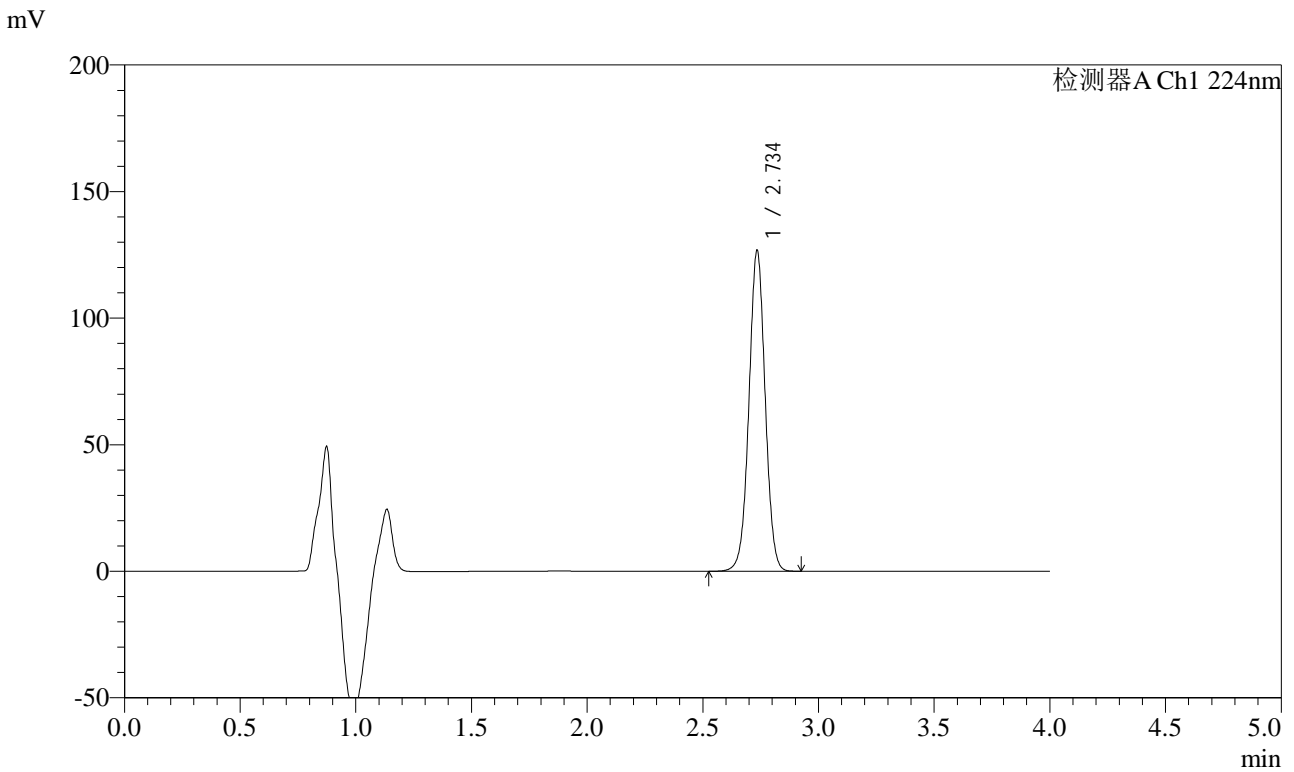

<峰表>

检测器A Ch1 224nm

| 峰号 | 保留时间 | 面积 | 面积% | 高度 | 理论塔板数(USP) | 拖尾因子 | 分离度(USP) |
|----|-------|--------|---------|--------|------------|-------|----------|
| 1 | 2.734 | 619489 | 100.000 | 125741 | 7328 | 1.011 | -- |
| 总计 | | 619489 | 100.000 | 125741 | | | |



SMF-4033

<样品信息>

色谱柱 : LP-C8(150mm*4.6mm,5µm) 流 速: 2.0ml/min
 柱温 : 40°C 波 长: 224nm
 数据文件名 : RC\$SMF-4033 - 0-91/26-620-2 - zzp-2024053011p-30t-lf-gs-rcd-pH6.8jz-10mg-P2-2.lcd
 方法文件名 : RC\$SMF-4033 - SMF-4033-rcd-FX275.lcm
 批处理文件名 : RC\$SMF-4033 - 20241115-rcd-FX275.lcb
 样品瓶号 : 2-11
 进样体积 : 40 µl 版本号: 6.115
 进样时间 : 2024/11/15 18:06:04 实验者: xiechaojun
 处理时间(V2) : 2024/11/18 09:44:04 处理者: xiechaojun
 仪器型号 : SHIMADZU LC-2050C (FX275)

<色谱图>

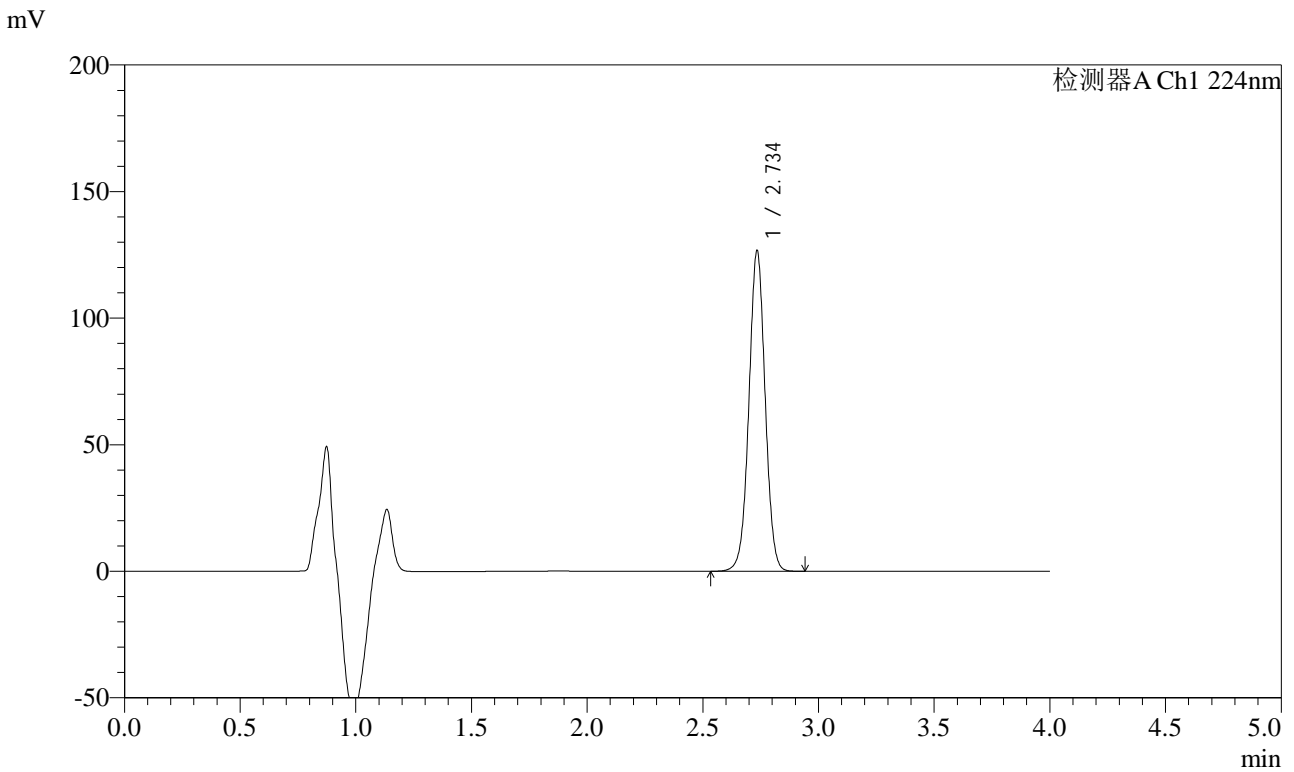

<峰表>

检测器A Ch1 224nm

| 峰号 | 保留时间 | 面积 | 面积% | 高度 | 理论塔板数(USP) | 拖尾因子 | 分离度(USP) |
|----|-------|--------|---------|--------|------------|-------|----------|
| 1 | 2.734 | 619240 | 100.000 | 125616 | 7336 | 1.010 | -- |
| 总计 | | 619240 | 100.000 | 125616 | | | |



SMF-4033

<样品信息>

色谱柱 : LP-C8(150mm*4.6mm,5µm) 流 速: 2.0ml/min
 柱温 : 40°C 波 长: 224nm
 数据文件名 : RC\$SMF-4033 - 0-91/26-621-2 - zzp-2024053011p-30t-lf-gs-rcd-pH6.8jz-10mg-P3-1.lcd
 方法文件名 : RC\$SMF-4033 - SMF-4033-rcd-FX275.lcm
 批处理文件名 : RC\$SMF-4033 - 20241115-rcd-FX275.lcb
 样品瓶号 : 2-20
 进样体积 : 40 µl 版本号: 6.115
 进样时间 : 2024/11/15 18:10:31 实验者: xiechaojun
 处理时间(V2) : 2024/11/18 09:44:08 处理者: xiechaojun
 仪器型号 : SHIMADZU LC-2050C (FX275)

<色谱图>

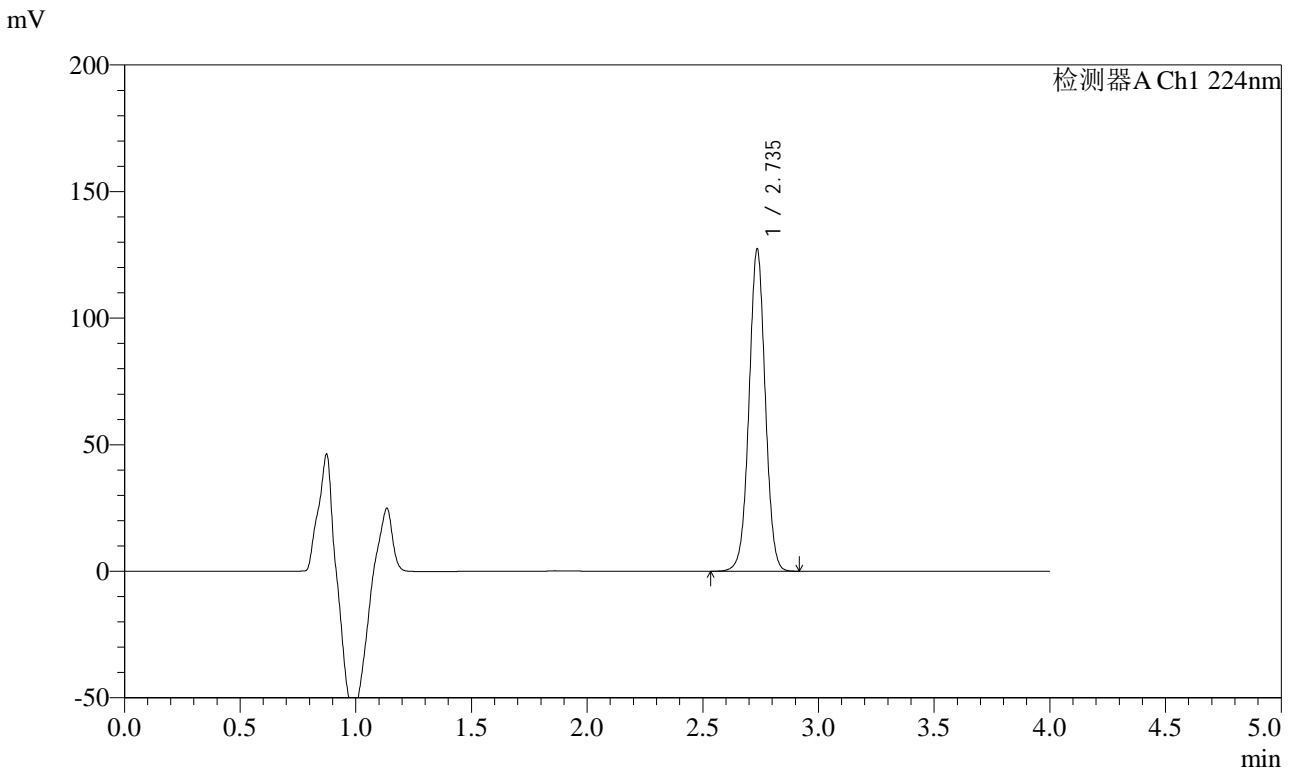

<峰表>

检测器A Ch1 224nm

| 峰号 | 保留时间 | 面积 | 面积% | 高度 | 理论塔板数(USP) | 拖尾因子 | 分离度(USP) |
|----|-------|--------|---------|--------|------------|-------|----------|
| 1 | 2.735 | 621742 | 100.000 | 126427 | 7344 | 1.011 | -- |
| 总计 | | 621742 | 100.000 | 126427 | | | |



SMF-4033

<样品信息>

色谱柱 : LP-C8(150mm*4.6mm,5µm) 流 速: 2.0ml/min
 柱温 : 40°C 波 长: 224nm
 数据文件名 : RC\$SMF-4033 - 0-91/26-622-2 - zzp-2024053011p-30t-lf-gs-rcd-pH6.8jz-10mg-P3-2.lcd
 方法文件名 : RC\$SMF-4033 - SMF-4033-rcd-FX275.lcm
 批处理文件名 : RC\$SMF-4033 - 20241115-rcd-FX275.lcb
 样品瓶号 : 2-20
 进样体积 : 40 µl 版本号: 6.115
 进样时间 : 2024/11/15 18:14:57 实验者: xiechaojun
 处理时间(V2) : 2024/11/18 09:44:11 处理者: xiechaojun
 仪器型号 : SHIMADZU LC-2050C (FX275)

<色谱图>

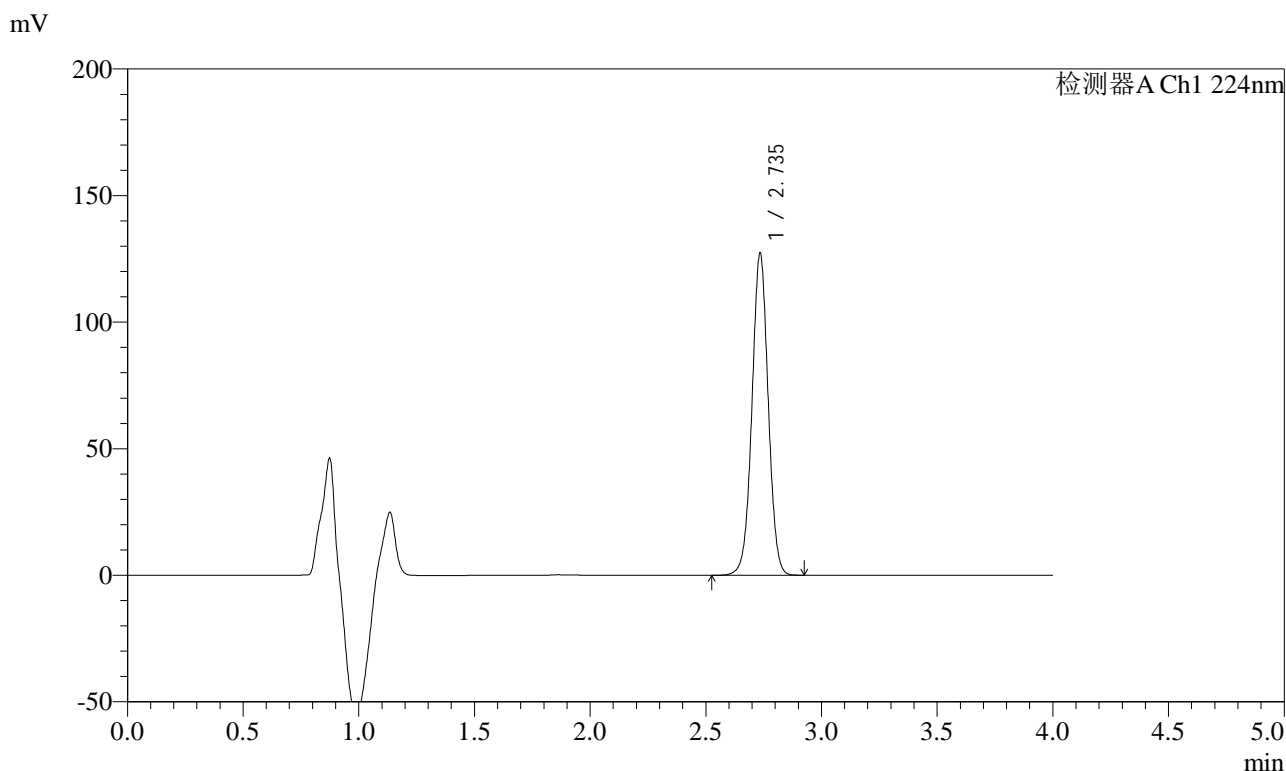

<峰表>

检测器A Ch1 224nm

| 峰号 | 保留时间 | 面积 | 面积% | 高度 | 理论塔板数(USP) | 拖尾因子 | 分离度(USP) |
|----|-------|--------|---------|--------|------------|-------|----------|
| 1 | 2.735 | 621547 | 100.000 | 126276 | 7337 | 1.011 | -- |
| 总计 | | 621547 | 100.000 | 126276 | | | |



SMF-4033

<样品信息>

色谱柱 : LP-C8(150mm*4.6mm,5µm) 流 速: 2.0ml/min
 柱温 : 40°C 波 长: 224nm
 数据文件名 : RC\$SMF-4033 - 0-91/26-623-2 - zzp-2024053011p-30t-lf-gs-rcd-pH6.8jz-10mg-P4-1.lcd
 方法文件名 : RC\$SMF-4033 - SMF-4033-rcd-FX275.lcm
 批处理文件名 : RC\$SMF-4033 - 20241115-rcd-FX275.lcb
 样品瓶号 : 2-29
 进样体积 : 40 µl 版本号: 6.115
 进样时间 : 2024/11/15 18:19:22 实验者: xiechaojun
 处理时间(V2) : 2024/11/18 09:44:14 处理者: xiechaojun
 仪器型号 : SHIMADZU LC-2050C (FX275)

<色谱图>

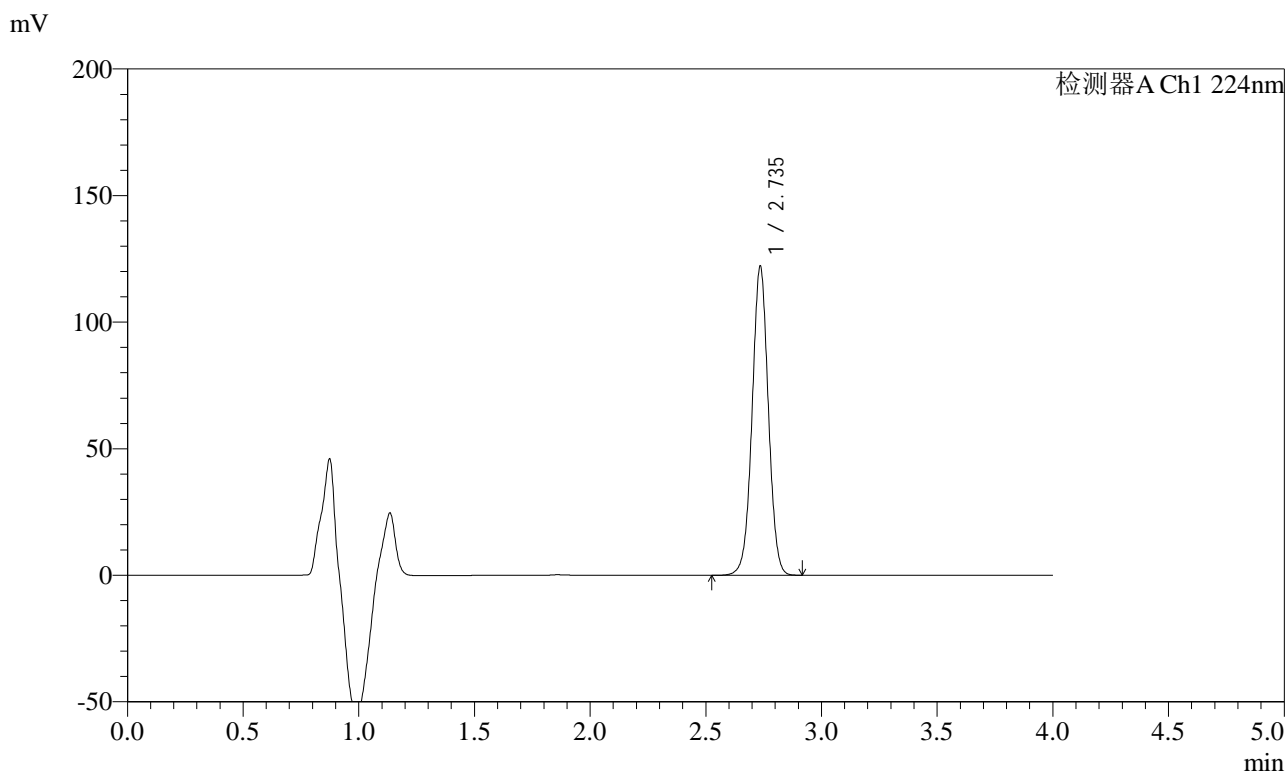

<峰表>

检测器A Ch1 224nm

| 峰号 | 保留时间 | 面积 | 面积% | 高度 | 理论塔板数(USP) | 拖尾因子 | 分离度(USP) |
|----|-------|--------|---------|--------|------------|-------|----------|
| 1 | 2.735 | 596224 | 100.000 | 121409 | 7344 | 1.011 | -- |
| 总计 | | 596224 | 100.000 | 121409 | | | |



SMF-4033

<样品信息>

色谱柱 : LP-C8(150mm*4.6mm,5µm) 流 速: 2.0ml/min
 柱温 : 40°C 波 长: 224nm
 数据文件名 : RC\$SMF-4033 - 0-91/26-624-2 - zzp-2024053011p-30t-lf-gs-rcd-pH6.8jz-10mg-P4-2.lcd
 方法文件名 : RC\$SMF-4033 - SMF-4033-rcd-FX275.lcm
 批处理文件名 : RC\$SMF-4033 - 20241115-rcd-FX275.lcb
 样品瓶号 : 2-29
 进样体积 : 40 µl 版本号: 6.115
 进样时间 : 2024/11/15 18:23:47 实验者: xiechaojun
 处理时间(V2) : 2024/11/18 09:44:17 处理者: xiechaojun
 仪器型号 : SHIMADZU LC-2050C (FX275)

<色谱图>

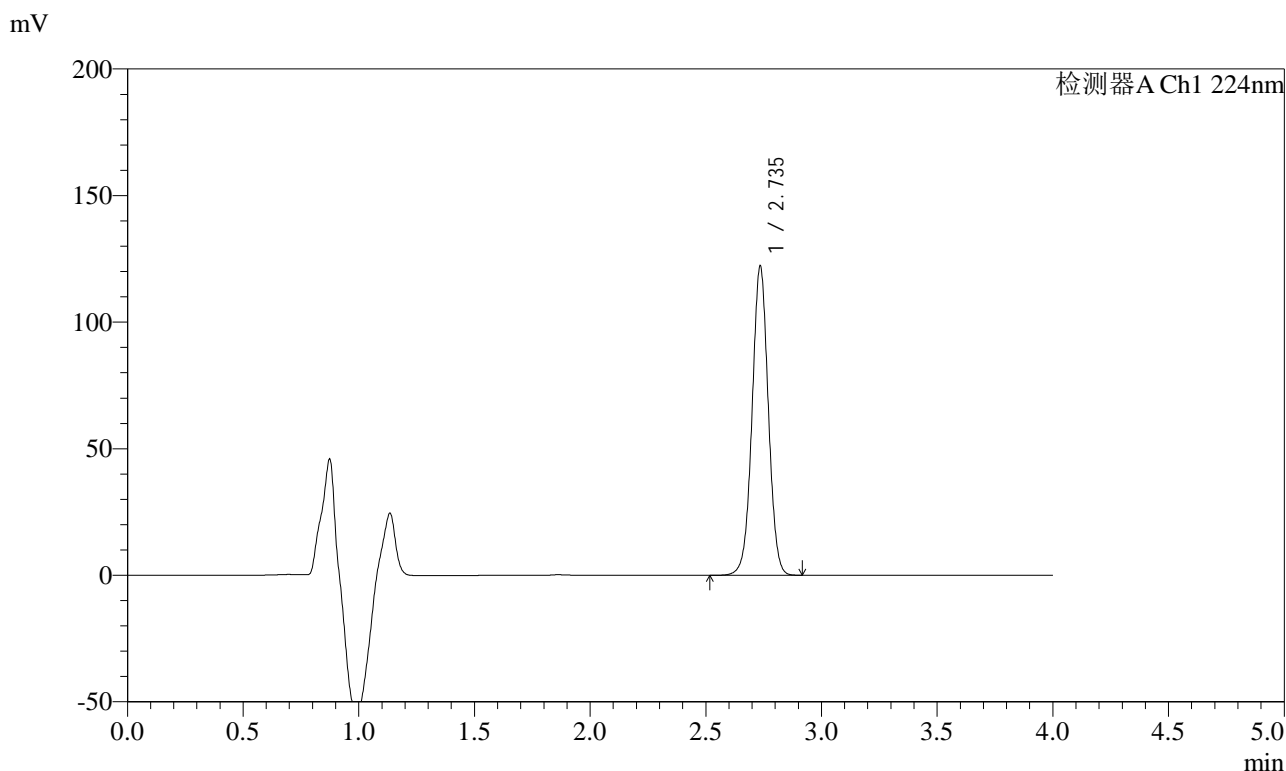

<峰表>

检测器A Ch1 224nm

| 峰号 | 保留时间 | 面积 | 面积% | 高度 | 理论塔板数(USP) | 拖尾因子 | 分离度(USP) |
|----|-------|--------|---------|--------|------------|-------|----------|
| 1 | 2.735 | 596669 | 100.000 | 121443 | 7345 | 1.011 | -- |
| 总计 | | 596669 | 100.000 | 121443 | | | |



SMF-4033

<样品信息>

色谱柱 : LP-C8(150mm*4.6mm,5µm) 流 速: 2.0ml/min
 柱温 : 40°C 波 长: 224nm
 数据文件名 : RC\$SMF-4033 - 0-91/26-625-2 - zzp-2024053011p-30t-lf-gs-rcd-pH6.8jz-10mg-P5-1.lcd
 方法文件名 : RC\$SMF-4033 - SMF-4033-rcd-FX275.lcm
 批处理文件名 : RC\$SMF-4033 - 20241115-rcd-FX275.lcb
 样品瓶号 : 2-38
 进样体积 : 40 µl 版本号: 6.115
 进样时间 : 2024/11/15 18:28:13 实验者: xiechaojun
 处理时间(V2) : 2024/11/18 09:44:19 处理者: xiechaojun
 仪器型号 : SHIMADZU LC-2050C (FX275)

<色谱图>

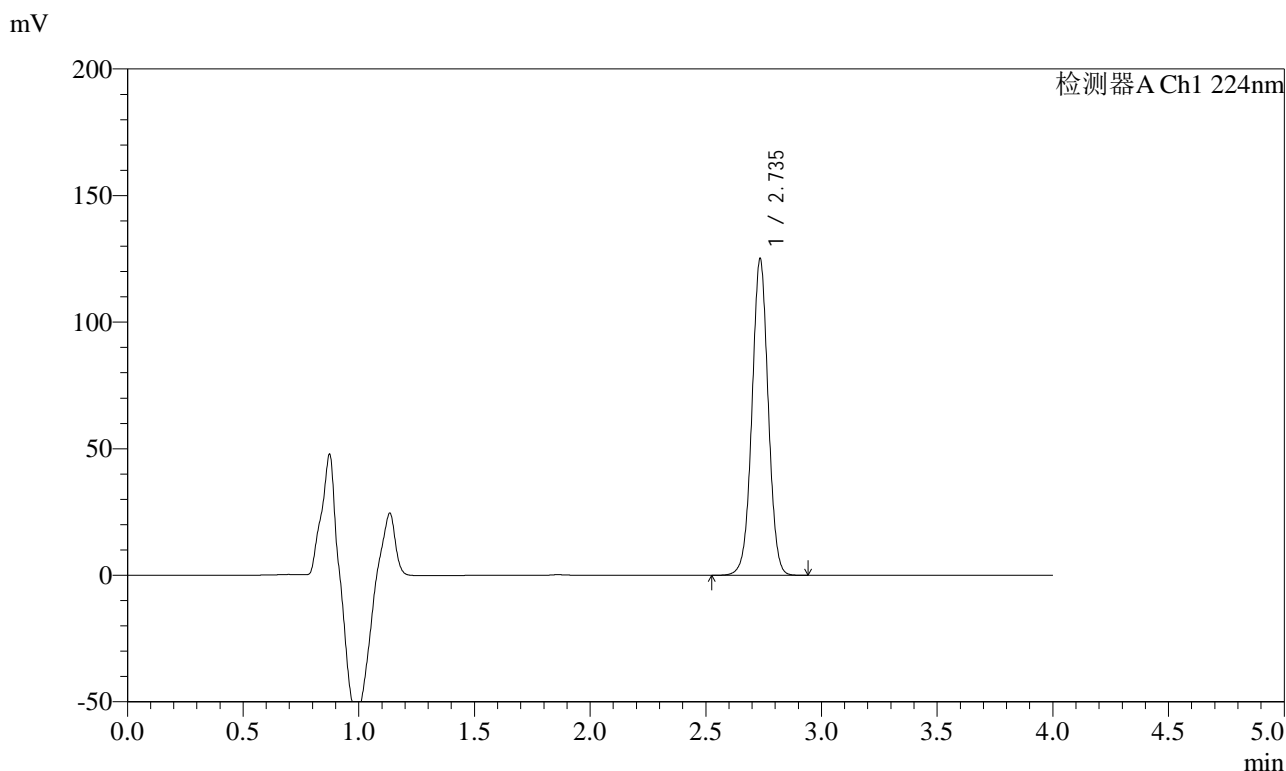

<峰表>

检测器A Ch1 224nm

| 峰号 | 保留时间 | 面积 | 面积% | 高度 | 理论塔板数(USP) | 拖尾因子 | 分离度(USP) |
|----|-------|--------|---------|--------|------------|-------|----------|
| 1 | 2.735 | 611215 | 100.000 | 124142 | 7337 | 1.011 | -- |
| 总计 | | 611215 | 100.000 | 124142 | | | |



SMF-4033

<样品信息>

色谱柱 : LP-C8(150mm*4.6mm,5µm) 流 速: 2.0ml/min
 柱温 : 40°C 波 长: 224nm
 数据文件名 : RC\$SMF-4033 - 0-91/26-626-2 - zzp-2024053011p-30t-lf-gs-rcd-pH6.8jz-10mg-P5-2.lcd
 方法文件名 : RC\$SMF-4033 - SMF-4033-rcd-FX275.lcm
 批处理文件名 : RC\$SMF-4033 - 20241115-rcd-FX275.lcb
 样品瓶号 : 2-38
 进样体积 : 40 µl 版本号: 6.115
 进样时间 : 2024/11/15 18:32:38 实验者: xiechaojun
 处理时间(V2) : 2024/11/18 09:44:22 处理者: xiechaojun
 仪器型号 : SHIMADZU LC-2050C (FX275)

<色谱图>

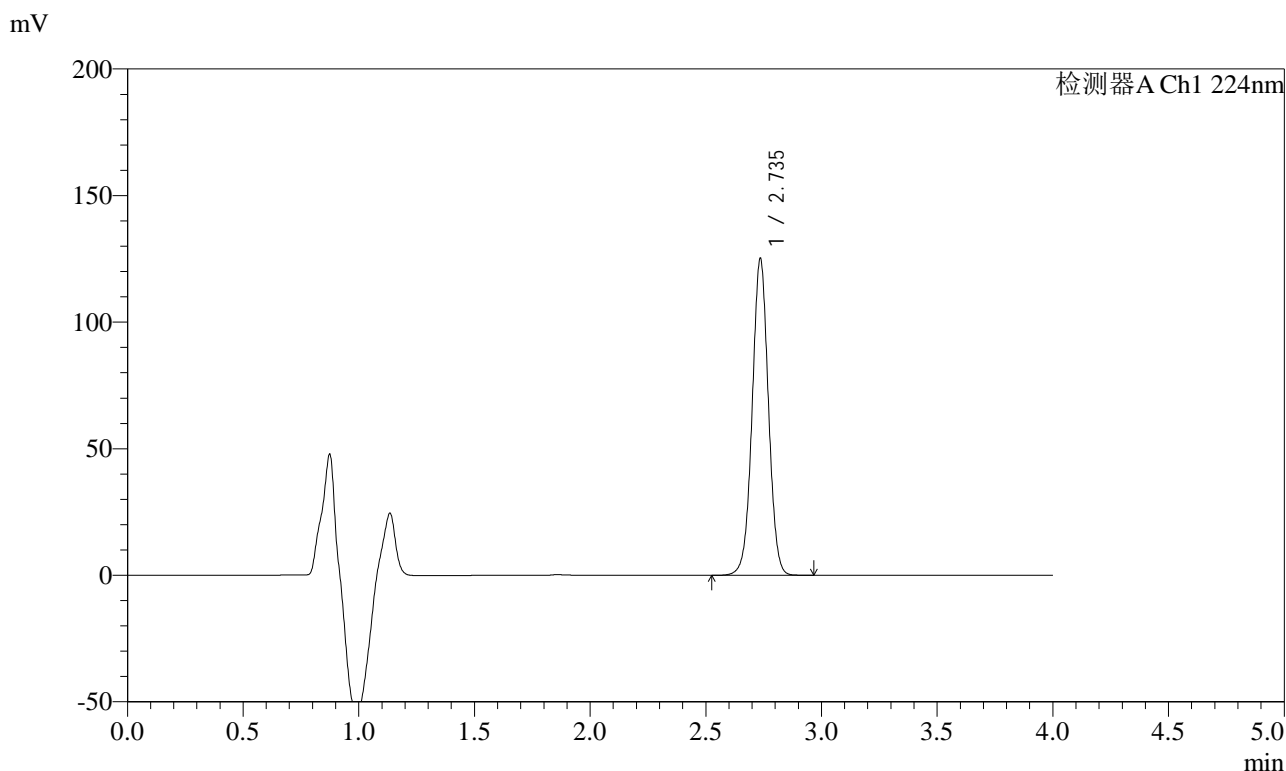

<峰表>

检测器A Ch1 224nm

| 峰号 | 保留时间 | 面积 | 面积% | 高度 | 理论塔板数(USP) | 拖尾因子 | 分离度(USP) |
|----|-------|--------|---------|--------|------------|-------|----------|
| 1 | 2.735 | 611315 | 100.000 | 124598 | 7343 | 1.012 | -- |
| 总计 | | 611315 | 100.000 | 124598 | | | |



SMF-4033

<样品信息>

色谱柱 : LP-C8(150mm*4.6mm,5µm) 流 速: 2.0ml/min
 柱温 : 40°C 波 长: 224nm
 数据文件名 : RC\$SMF-4033 - 0-91/26-627-2 - zzp-2024053011p-30t-lf-gs-rcd-pH6.8jz-10mg-P6-1.lcd
 方法文件名 : RC\$SMF-4033 - SMF-4033-rcd-FX275.lcm
 批处理文件名 : RC\$SMF-4033 - 20241115-rcd-FX275.lcb
 样品瓶号 : 2-47
 进样体积 : 40 µl 版本号: 6.115
 进样时间 : 2024/11/15 18:37:03 实验者: xiechaojun
 处理时间(V2) : 2024/11/18 09:44:25 处理者: xiechaojun
 仪器型号 : SHIMADZU LC-2050C (FX275)

<色谱图>

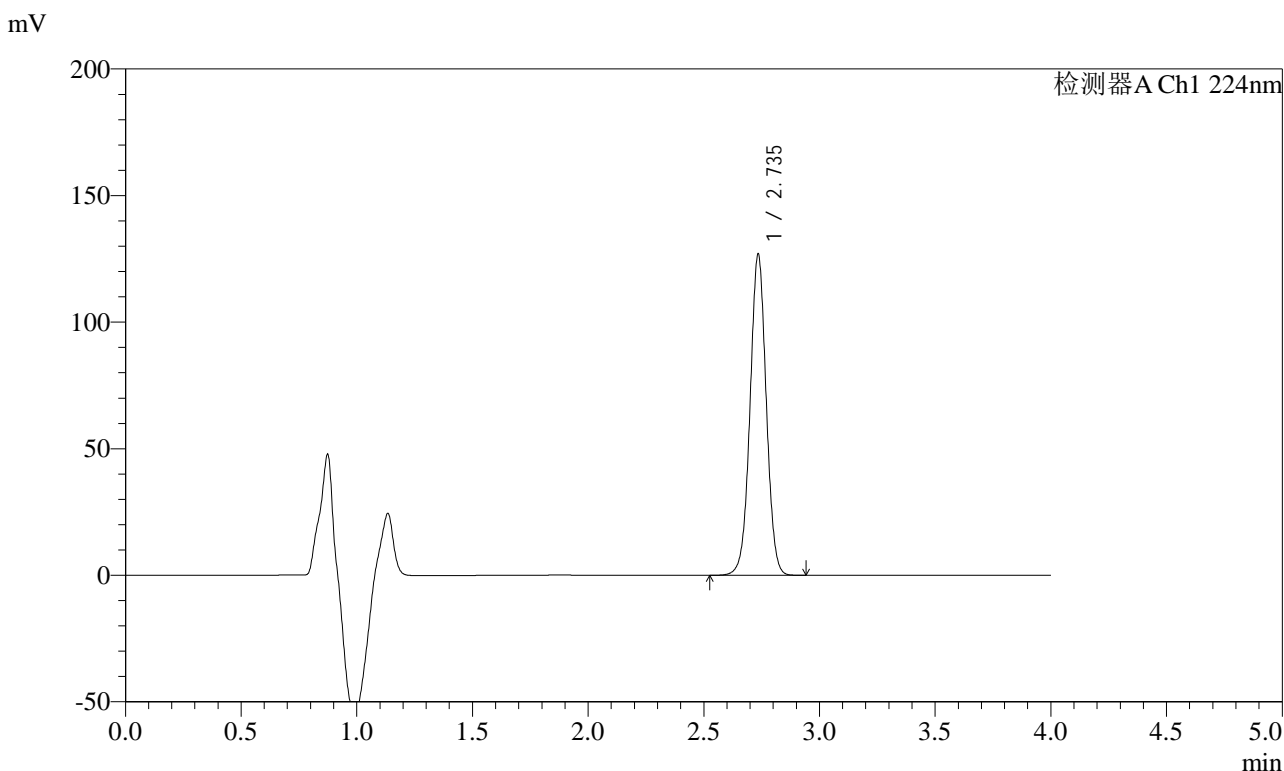

<峰表>

检测器A Ch1 224nm

| 峰号 | 保留时间 | 面积 | 面积% | 高度 | 理论塔板数(USP) | 拖尾因子 | 分离度(USP) |
|----|-------|--------|---------|--------|------------|-------|----------|
| 1 | 2.735 | 619584 | 100.000 | 125995 | 7342 | 1.011 | -- |
| 总计 | | 619584 | 100.000 | 125995 | | | |



SMF-4033

<样品信息>

色谱柱 : LP-C8(150mm*4.6mm,5µm) 流 速: 2.0ml/min
 柱温 : 40°C 波 长: 224nm
 数据文件名 : RC\$SMF-4033 - 0-91/26-628-2 - zzp-2024053011p-30t-lf-gs-rcd-pH6.8jz-10mg-P6-2.lcd
 方法文件名 : RC\$SMF-4033 - SMF-4033-rcd-FX275.lcm
 批处理文件名 : RC\$SMF-4033 - 20241115-rcd-FX275.lcb
 样品瓶号 : 2-47
 进样体积 : 40 µl 版本号: 6.115
 进样时间 : 2024/11/15 18:41:28 实验者: xiechaojun
 处理时间(V2) : 2024/11/18 09:44:28 处理者: xiechaojun
 仪器型号 : SHIMADZU LC-2050C (FX275)

<色谱图>

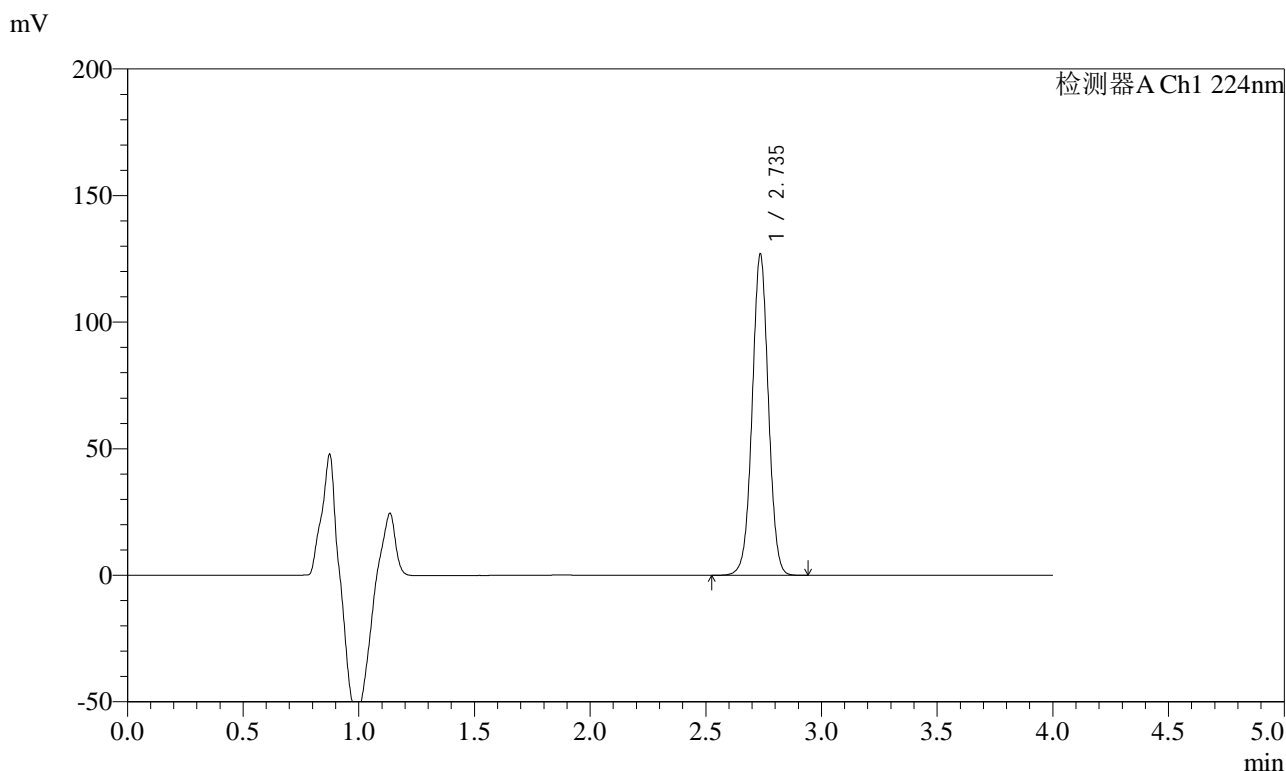

<峰表>

检测器A Ch1 224nm

| 峰号 | 保留时间 | 面积 | 面积% | 高度 | 理论塔板数(USP) | 拖尾因子 | 分离度(USP) |
|----|-------|--------|---------|--------|------------|-------|----------|
| 1 | 2.735 | 619151 | 100.000 | 126293 | 7363 | 1.012 | -- |
| 总计 | | 619151 | 100.000 | 126293 | | | |



SMF-4033

<样品信息>

色谱柱 : LP-C8(150mm*4.6mm,5µm) 流 速: 2.0ml/min
 柱温 : 40°C 波 长: 224nm
 数据文件名 : RC\$SMF-4033 - 0-91/26-629-2 - zzp-2024053011p-30t-lf-gz-rcd-pH6.8jz-10mg-P1-1.lcd
 方法文件名 : RC\$SMF-4033 - SMF-4033-rcd-FX275.lcm
 批处理文件名 : RC\$SMF-4033 - 20241115-rcd-FX275.lcb
 样品瓶号 : 2-3
 进样体积 : 40 µl 版本号: 6.115
 进样时间 : 2024/11/15 18:45:55 实验者: xiechaojun
 处理时间(V2) : 2024/11/18 09:44:30 处理者: xiechaojun
 仪器型号 : SHIMADZU LC-2050C (FX275)

<色谱图>

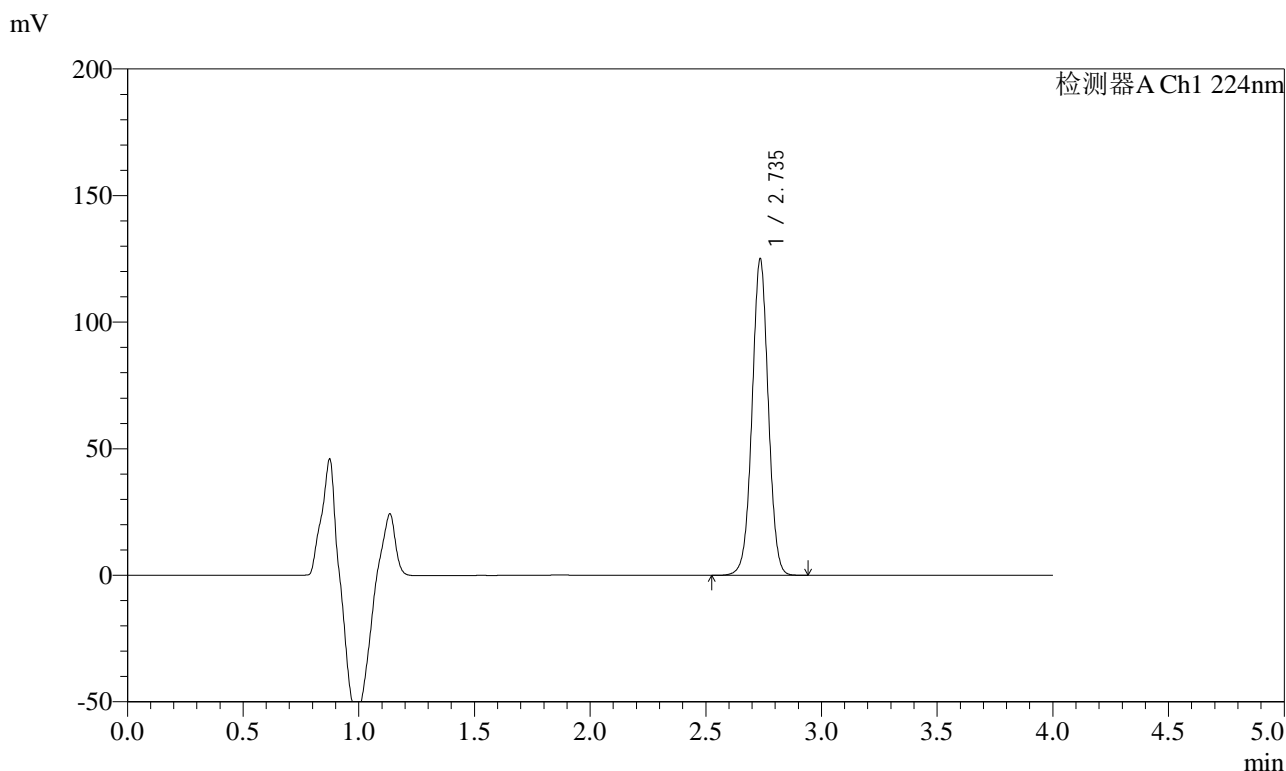

<峰表>

检测器A Ch1 224nm

| 峰号 | 保留时间 | 面积 | 面积% | 高度 | 理论塔板数(USP) | 拖尾因子 | 分离度(USP) |
|----|-------|--------|---------|--------|------------|-------|----------|
| 1 | 2.735 | 610687 | 100.000 | 124257 | 7348 | 1.011 | -- |
| 总计 | | 610687 | 100.000 | 124257 | | | |



SMF-4033

<样品信息>

色谱柱 : LP-C8(150mm*4.6mm,5µm) 流 速: 2.0ml/min
 柱温 : 40°C 波 长: 224nm
 数据文件名 : RC\$SMF-4033 - 0-91/26-630-2 - zzp-2024053011p-30t-lf-gz-rcd-pH6.8jz-10mg-P1-2.lcd
 方法文件名 : RC\$SMF-4033 - SMF-4033-rcd-FX275.lcm
 批处理文件名 : RC\$SMF-4033 - 20241115-rcd-FX275.lcb
 样品瓶号 : 2-3
 进样体积 : 40 µl 版本号: 6.115
 进样时间 : 2024/11/15 18:50:21 实验者: xiechaojun
 处理时间(V2) : 2024/11/18 09:44:33 处理者: xiechaojun
 仪器型号 : SHIMADZU LC-2050C (FX275)

<色谱图>

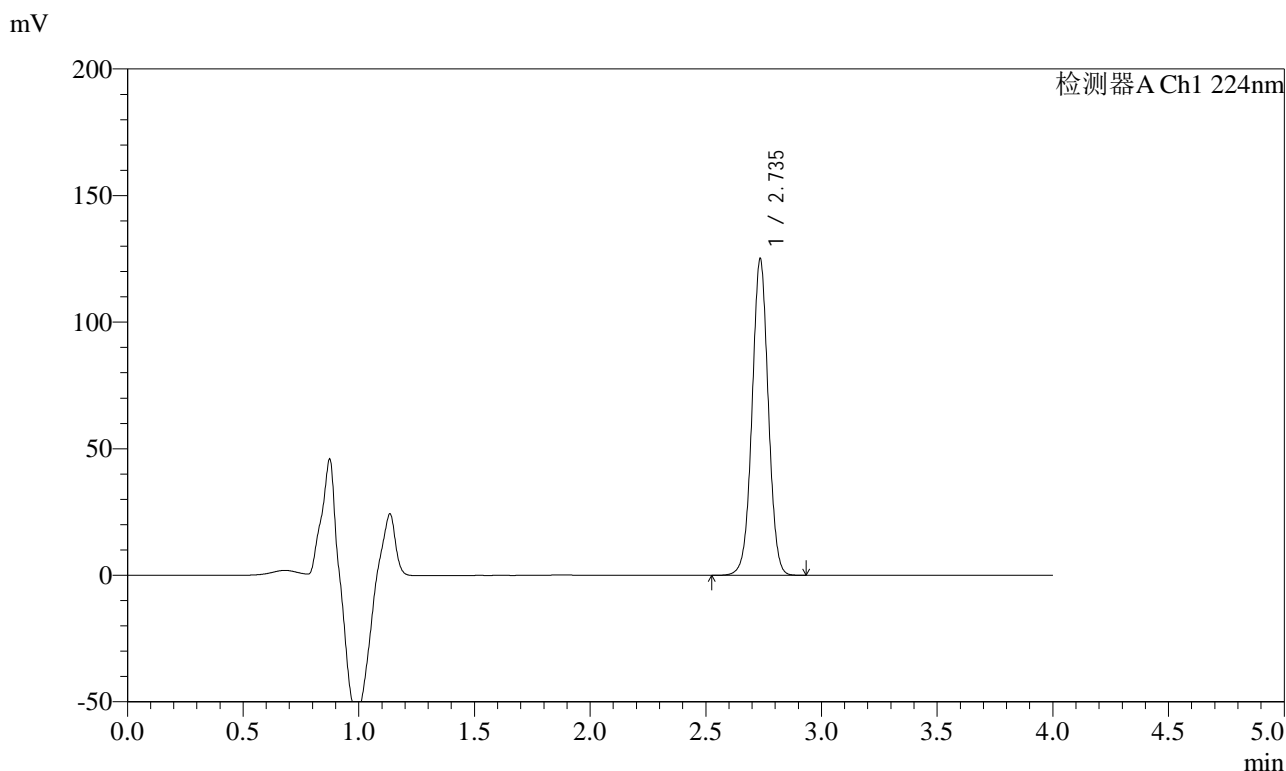

<峰表>

检测器A Ch1 224nm

| 峰号 | 保留时间 | 面积 | 面积% | 高度 | 理论塔板数(USP) | 拖尾因子 | 分离度(USP) |
|----|-------|--------|---------|--------|------------|-------|----------|
| 1 | 2.735 | 610600 | 100.000 | 124283 | 7350 | 1.011 | -- |
| 总计 | | 610600 | 100.000 | 124283 | | | |



SMF-4033

<样品信息>

色谱柱 : LP-C8(150mm*4.6mm,5µm) 流 速: 2.0ml/min
 柱温 : 40°C 波 长: 224nm
 数据文件名 : RC\$SMF-4033 - 0-91/26-631-2 - zzp-2024053011p-30t-lf-gz-rcd-pH6.8jz-10mg-P2-1.lcd
 方法文件名 : RC\$SMF-4033 - SMF-4033-rcd-FX275.lcm
 批处理文件名 : RC\$SMF-4033 - 20241115-rcd-FX275.lcb
 样品瓶号 : 2-12
 进样体积 : 40 µl 版本号: 6.115
 进样时间 : 2024/11/15 18:54:47 实验者: xiechaojun
 处理时间(V2) : 2024/11/18 09:44:36 处理者: xiechaojun
 仪器型号 : SHIMADZU LC-2050C (FX275)

<色谱图>

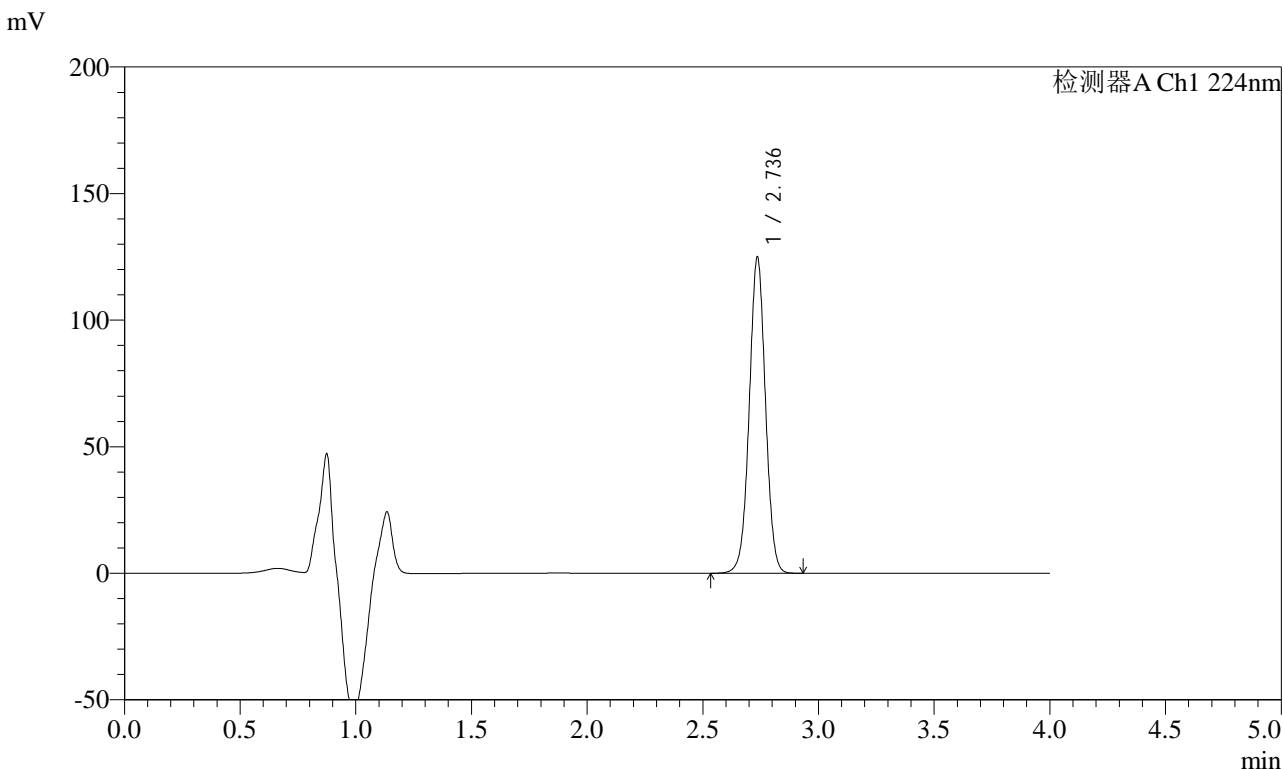

<峰表>

检测器A Ch1 224nm

| 峰号 | 保留时间 | 面积 | 面积% | 高度 | 理论塔板数(USP) | 拖尾因子 | 分离度(USP) |
|----|-------|--------|---------|--------|------------|-------|----------|
| 1 | 2.736 | 609556 | 100.000 | 124439 | 7364 | 1.012 | -- |
| 总计 | | 609556 | 100.000 | 124439 | | | |



SMF-4033

<样品信息>

色谱柱 : LP-C8(150mm*4.6mm,5µm) 流 速: 2.0ml/min
 柱温 : 40°C 波 长: 224nm
 数据文件名 : RC\$SMF-4033 - 0-91/26-632-2 - zzp-2024053011p-30t-lf-gz-rcd-pH6.8jz-10mg-P2-2.lcd
 方法文件名 : RC\$SMF-4033 - SMF-4033-rcd-FX275.lcm
 批处理文件名 : RC\$SMF-4033 - 20241115-rcd-FX275.lcb
 样品瓶号 : 2-12
 进样体积 : 40 µl 版本号: 6.115
 进样时间 : 2024/11/15 18:59:13 实验者: xiechaojun
 处理时间(V2) : 2024/11/18 09:44:38 处理者: xiechaojun
 仪器型号 : SHIMADZU LC-2050C (FX275)

<色谱图>

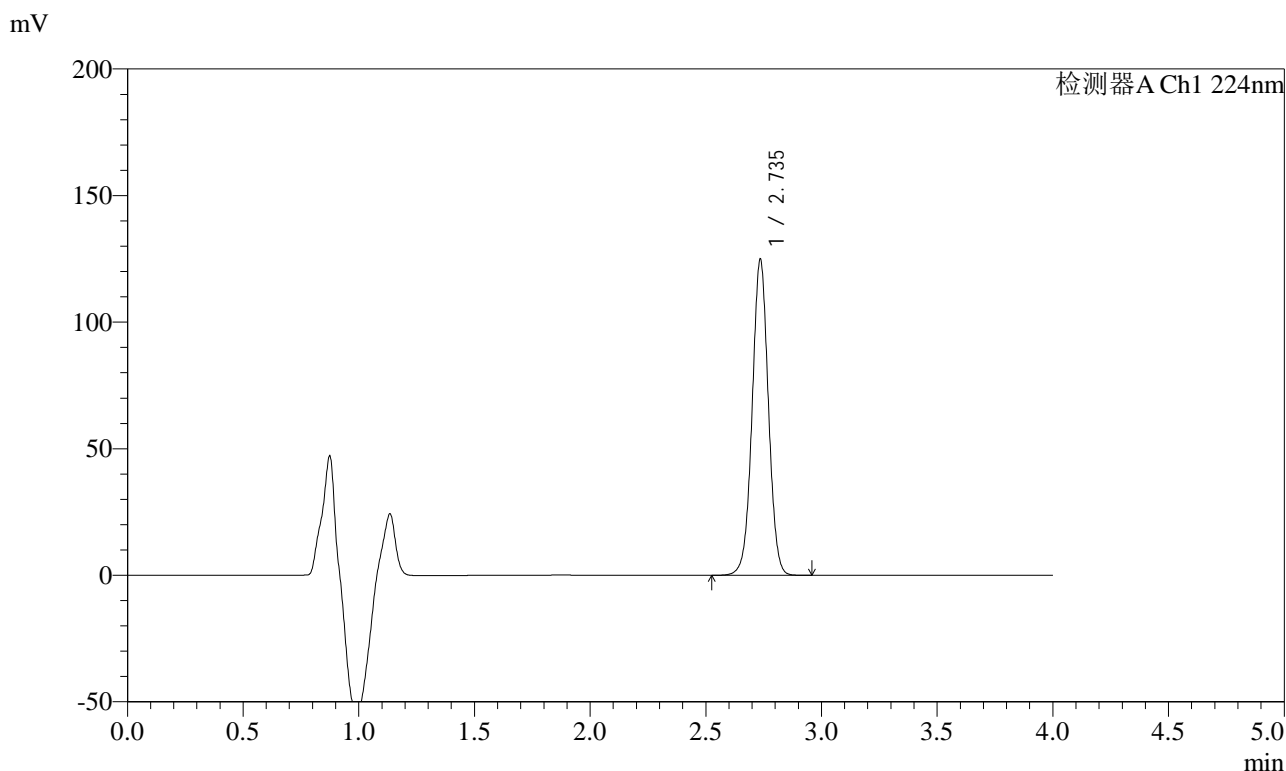

<峰表>

检测器A Ch1 224nm

| 峰号 | 保留时间 | 面积 | 面积% | 高度 | 理论塔板数(USP) | 拖尾因子 | 分离度(USP) |
|----|-------|--------|---------|--------|------------|-------|----------|
| 1 | 2.735 | 609904 | 100.000 | 124250 | 7343 | 1.011 | -- |
| 总计 | | 609904 | 100.000 | 124250 | | | |



SMF-4033

<样品信息>

色谱柱 : LP-C8(150mm*4.6mm,5µm) 流 速: 2.0ml/min
 柱温 : 40°C 波 长: 224nm
 数据文件名 : RC\$SMF-4033 - 0-91/26-633-2 - zzp-2024053011p-30t-lf-gz-rcd-pH6.8jz-10mg-P3-1.lcd
 方法文件名 : RC\$SMF-4033 - SMF-4033-rcd-FX275.lcm
 批处理文件名 : RC\$SMF-4033 - 20241115-rcd-FX275.lcb
 样品瓶号 : 2-21
 进样体积 : 40 µl 版本号: 6.115
 进样时间 : 2024/11/15 19:03:38 实验者: xiechaojun
 处理时间(V2) : 2024/11/18 09:44:41 处理者: xiechaojun
 仪器型号 : SHIMADZU LC-2050C (FX275)

<色谱图>

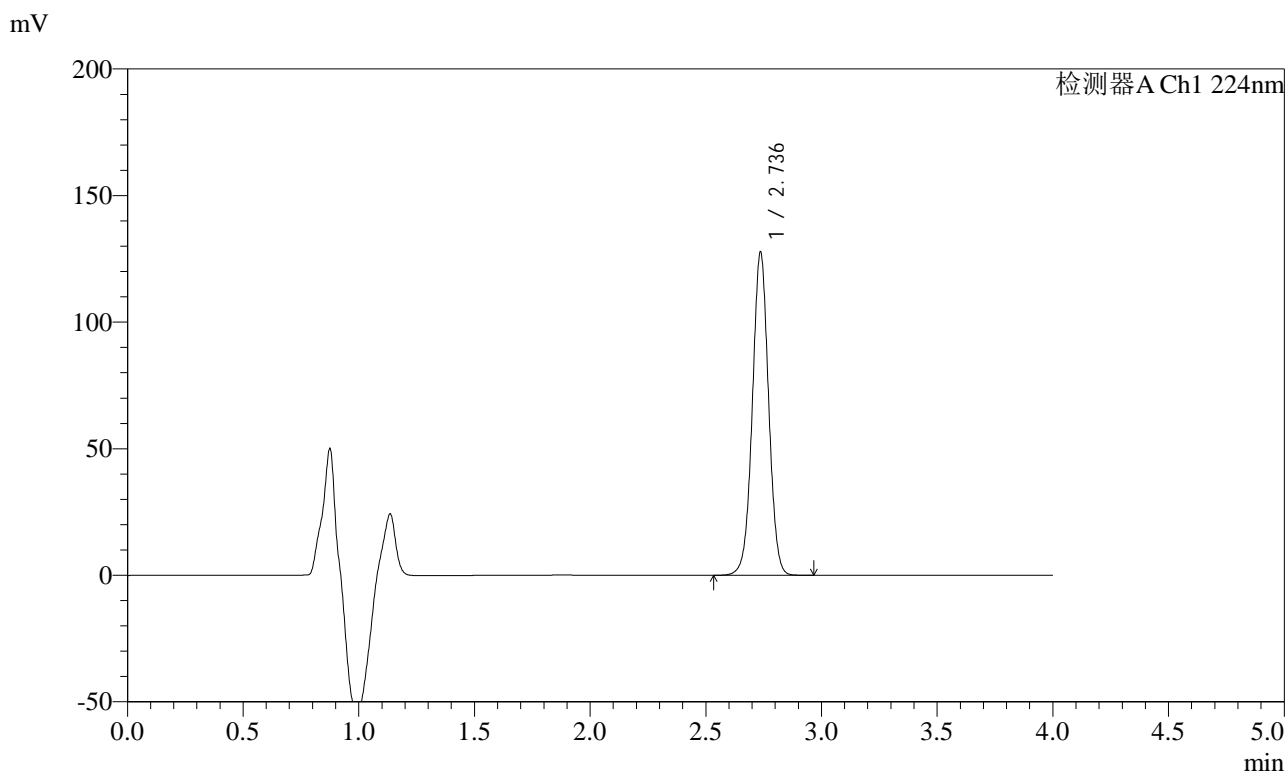

<峰表>

检测器A Ch1 224nm

| 峰号 | 保留时间 | 面积 | 面积% | 高度 | 理论塔板数(USP) | 拖尾因子 | 分离度(USP) |
|----|-------|--------|---------|--------|------------|-------|----------|
| 1 | 2.736 | 623478 | 100.000 | 127363 | 7354 | 1.011 | -- |
| 总计 | | 623478 | 100.000 | 127363 | | | |



SMF-4033

<样品信息>

色谱柱 : LP-C8(150mm*4.6mm,5µm) 流 速: 2.0ml/min
 柱温 : 40°C 波 长: 224nm
 数据文件名 : RC\$SMF-4033 - 0-91/26-634-2 - zzp-2024053011p-30t-lf-gz-rcd-pH6.8jz-10mg-P3-2.lcd
 方法文件名 : RC\$SMF-4033 - SMF-4033-rcd-FX275.lcm
 批处理文件名 : RC\$SMF-4033 - 20241115-rcd-FX275.lcb
 样品瓶号 : 2-21
 进样体积 : 40 µl 版本号: 6.115
 进样时间 : 2024/11/15 19:08:05 实验者: xiechaojun
 处理时间(V2) : 2024/11/18 09:44:44 处理者: xiechaojun
 仪器型号 : SHIMADZU LC-2050C (FX275)

<色谱图>

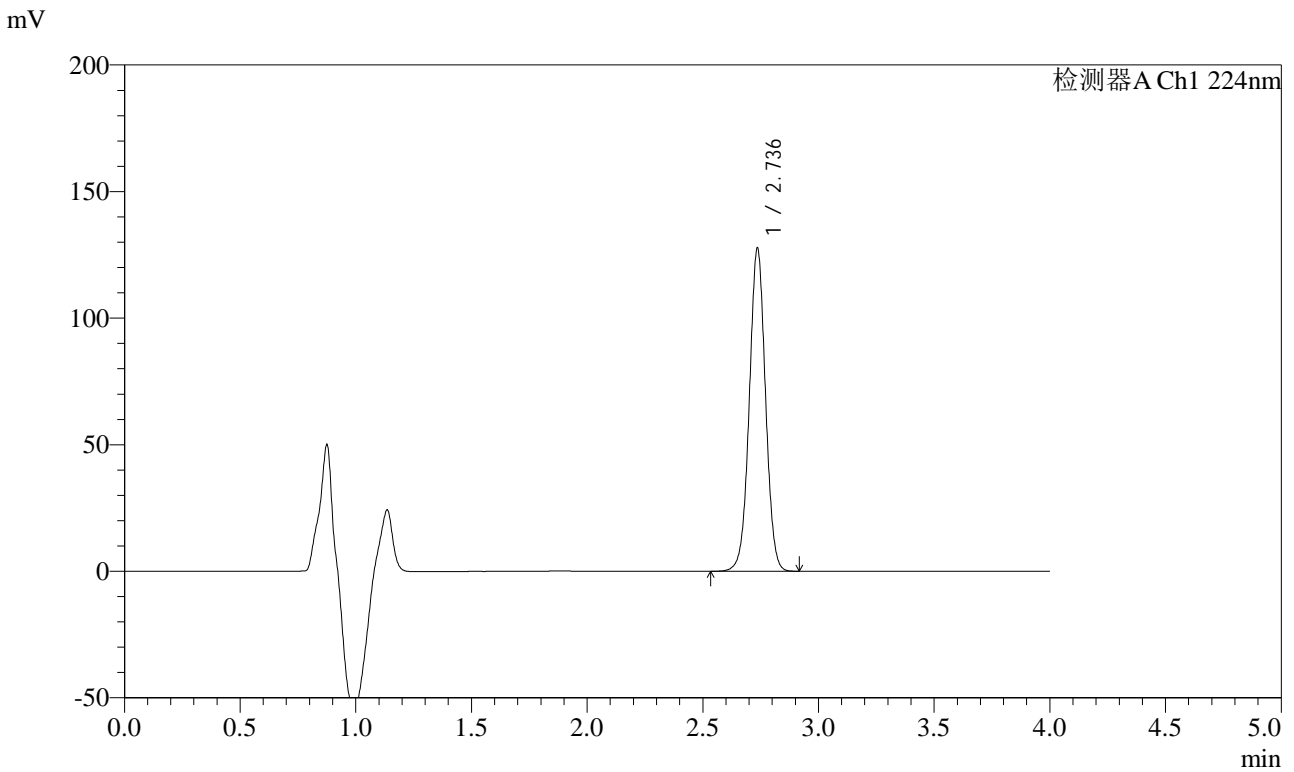

<峰表>

检测器A Ch1 224nm

| 峰号 | 保留时间 | 面积 | 面积% | 高度 | 理论塔板数(USP) | 拖尾因子 | 分离度(USP) |
|----|-------|--------|---------|--------|------------|-------|----------|
| 1 | 2.736 | 623055 | 100.000 | 127261 | 7363 | 1.011 | -- |
| 总计 | | 623055 | 100.000 | 127261 | | | |



SMF-4033

<样品信息>

色谱柱 : LP-C8(150mm*4.6mm,5µm) 流 速: 2.0ml/min
 柱温 : 40°C 波 长: 224nm
 数据文件名 : RC\$SMF-4033 - 0-91/26-635-2 - zzp-2024053011p-30t-lf-gz-rcd-pH6.8jz-10mg-P4-1.lcd
 方法文件名 : RC\$SMF-4033 - SMF-4033-rcd-FX275.lcm
 批处理文件名 : RC\$SMF-4033 - 20241115-rcd-FX275.lcb
 样品瓶号 : 2-30
 进样体积 : 40 µl 版本号: 6.115
 进样时间 : 2024/11/15 19:12:30 实验者: xiechaojun
 处理时间(V2) : 2024/11/18 09:44:46 处理者: xiechaojun
 仪器型号 : SHIMADZU LC-2050C (FX275)

<色谱图>

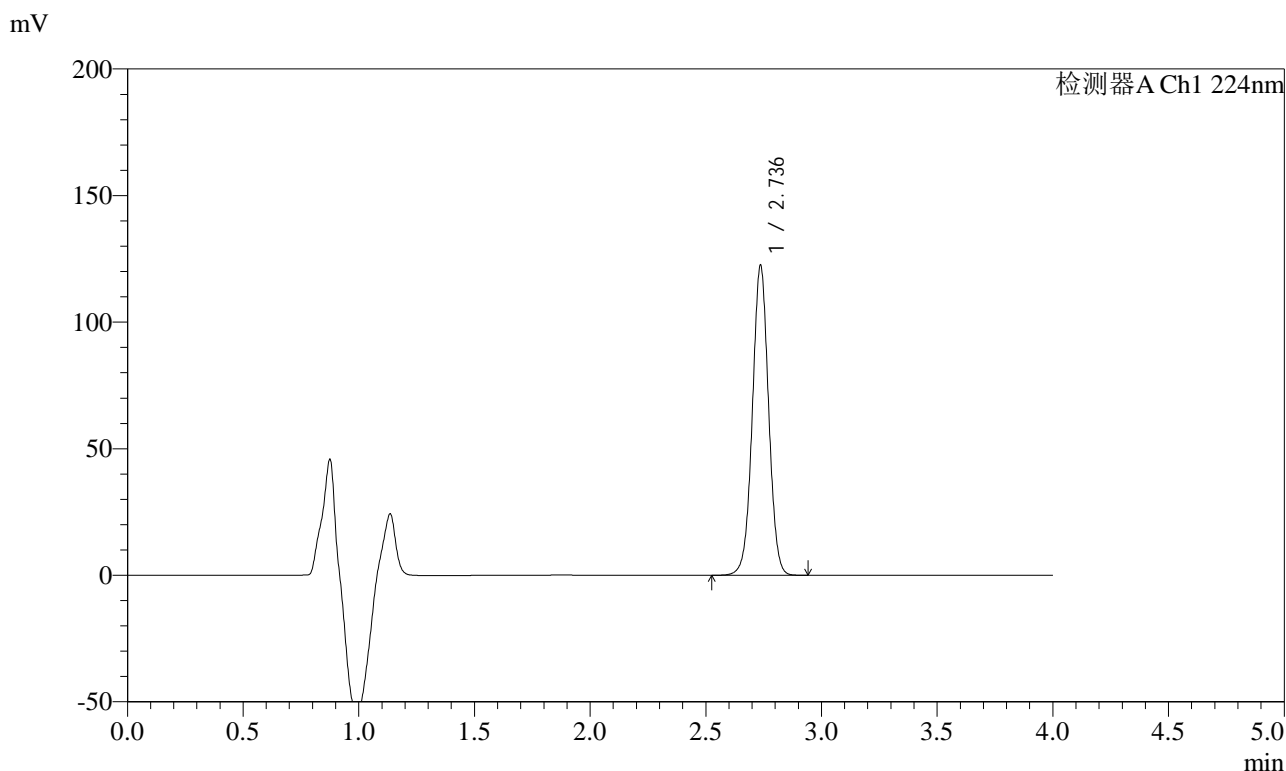

<峰表>

检测器A Ch1 224nm

| 峰号 | 保留时间 | 面积 | 面积% | 高度 | 理论塔板数(USP) | 拖尾因子 | 分离度(USP) |
|----|-------|--------|---------|--------|------------|-------|----------|
| 1 | 2.736 | 597659 | 100.000 | 122133 | 7361 | 1.011 | -- |
| 总计 | | 597659 | 100.000 | 122133 | | | |



SMF-4033

<样品信息>

色谱柱 : LP-C8(150mm*4.6mm,5µm) 流 速: 2.0ml/min
 柱温 : 40°C 波 长: 224nm
 数据文件名 : RC\$SMF-4033 - 0-91/26-636-2 - zzp-2024053011p-30t-lf-gz-rcd-pH6.8jz-10mg-P4-2.lcd
 方法文件名 : RC\$SMF-4033 - SMF-4033-rcd-FX275.lcm
 批处理文件名 : RC\$SMF-4033 - 20241115-rcd-FX275.lcb
 样品瓶号 : 2-30
 进样体积 : 40 µl 版本号: 6.115
 进样时间 : 2024/11/15 19:16:56 实验者: xiechaojun
 处理时间(V2) : 2024/11/18 09:44:49 处理者: xiechaojun
 仪器型号 : SHIMADZU LC-2050C (FX275)

<色谱图>

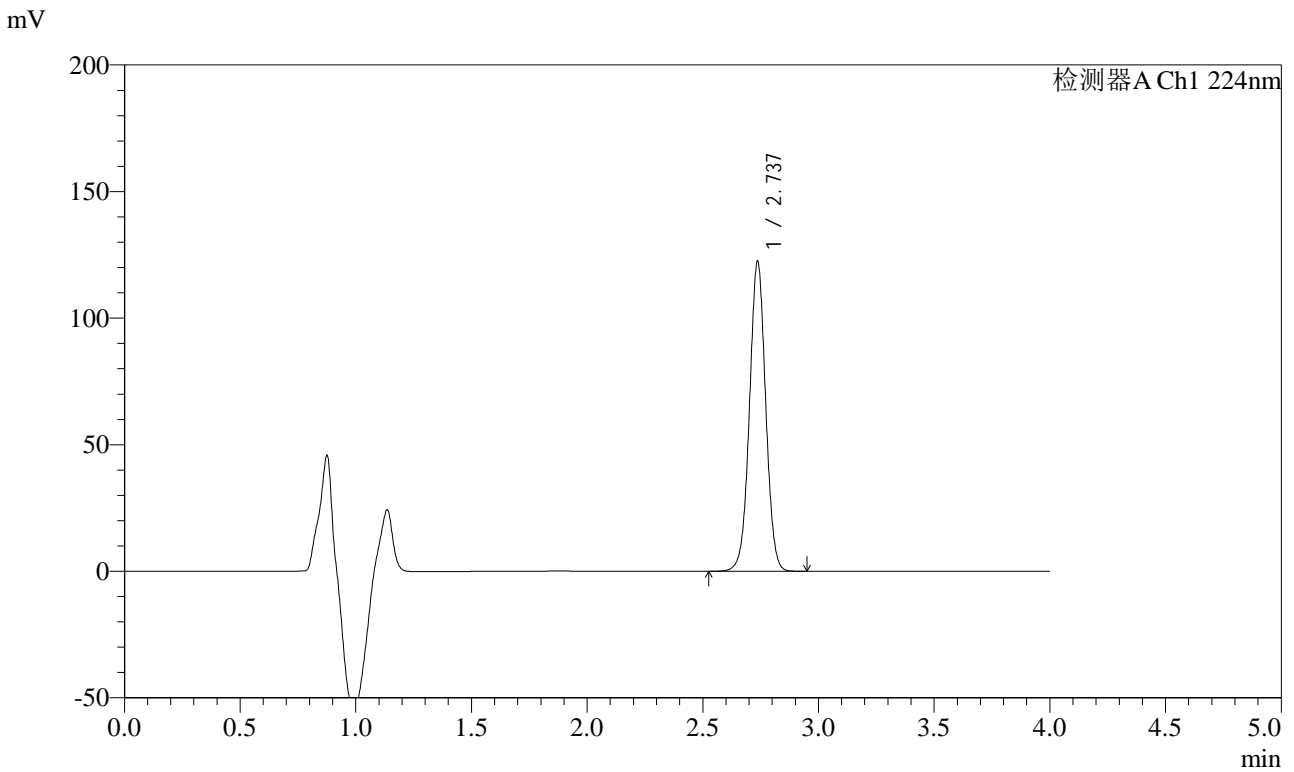

<峰表>

检测器A Ch1 224nm

| 峰号 | 保留时间 | 面积 | 面积% | 高度 | 理论塔板数(USP) | 拖尾因子 | 分离度(USP) |
|----|-------|--------|---------|--------|------------|-------|----------|
| 1 | 2.737 | 597849 | 100.000 | 122237 | 7358 | 1.012 | -- |
| 总计 | | 597849 | 100.000 | 122237 | | | |



SMF-4033

<样品信息>

色谱柱 : LP-C8(150mm*4.6mm,5µm) 流 速: 2.0ml/min
 柱温 : 40°C 波 长: 224nm
 数据文件名 : RC\$SMF-4033 - 0-91/26-637-2 - zzp-2024053011p-30t-lf-gz-rcd-pH6.8jz-10mg-P5-1.lcd
 方法文件名 : RC\$SMF-4033 - SMF-4033-rcd-FX275.lcm
 批处理文件名 : RC\$SMF-4033 - 20241115-rcd-FX275.lcb
 样品瓶号 : 2-39
 进样体积 : 40 µl 版本号: 6.115
 进样时间 : 2024/11/15 19:21:21 实验者: xiechaojun
 处理时间(V2) : 2024/11/18 09:44:52 处理者: xiechaojun
 仪器型号 : SHIMADZU LC-2050C (FX275)

<色谱图>

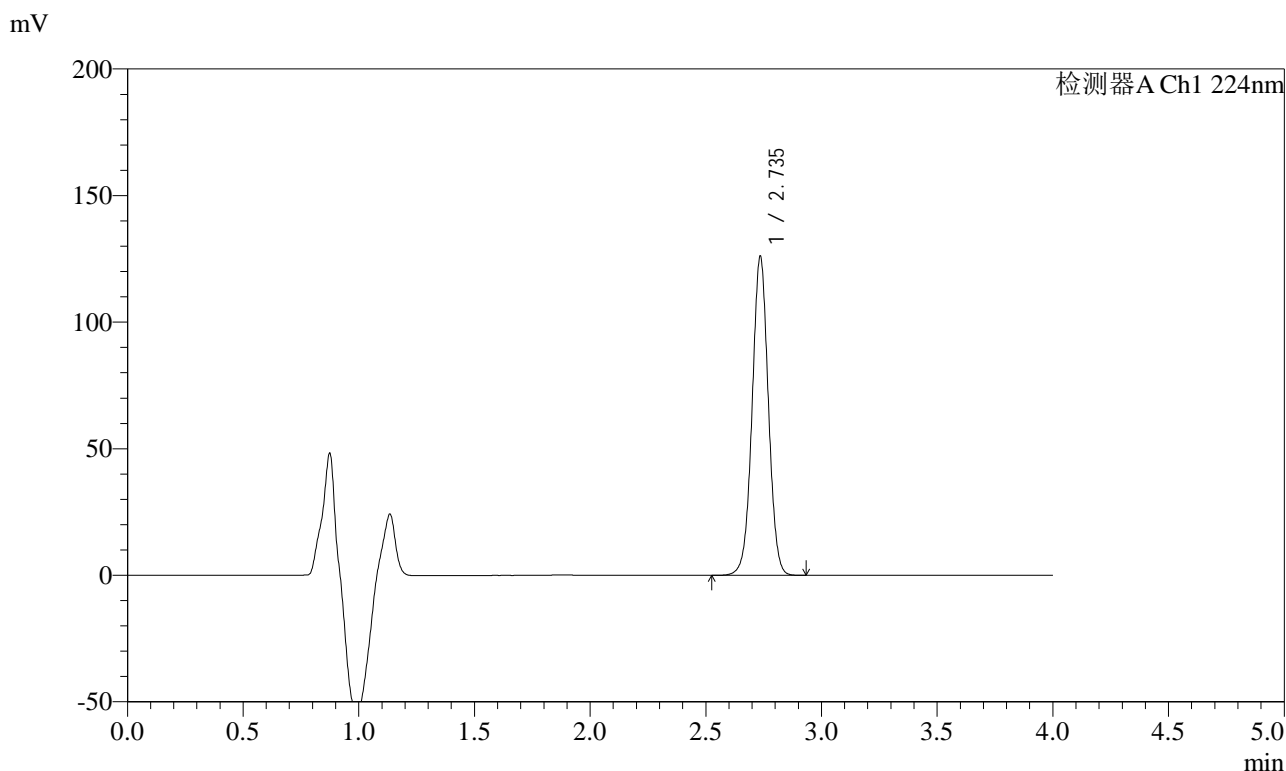

<峰表>

检测器A Ch1 224nm

| 峰号 | 保留时间 | 面积 | 面积% | 高度 | 理论塔板数(USP) | 拖尾因子 | 分离度(USP) |
|----|-------|--------|---------|--------|------------|-------|----------|
| 1 | 2.735 | 615359 | 100.000 | 125355 | 7348 | 1.011 | -- |
| 总计 | | 615359 | 100.000 | 125355 | | | |



SMF-4033

<样品信息>

色谱柱 : LP-C8(150mm*4.6mm,5µm) 流 速: 2.0ml/min
 柱温 : 40°C 波 长: 224nm
 数据文件名 : RC\$SMF-4033 - 0-91/26-638-2 - zzp-2024053011p-30t-lf-gz-rcd-pH6.8jz-10mg-P5-2.lcd
 方法文件名 : RC\$SMF-4033 - SMF-4033-rcd-FX275.lcm
 批处理文件名 : RC\$SMF-4033 - 20241115-rcd-FX275.lcb
 样品瓶号 : 2-39
 进样体积 : 40 µl 版本号: 6.115
 进样时间 : 2024/11/15 19:25:47 实验者: xiechaojun
 处理时间(V2) : 2024/11/18 09:44:54 处理者: xiechaojun
 仪器型号 : SHIMADZU LC-2050C (FX275)

<色谱图>

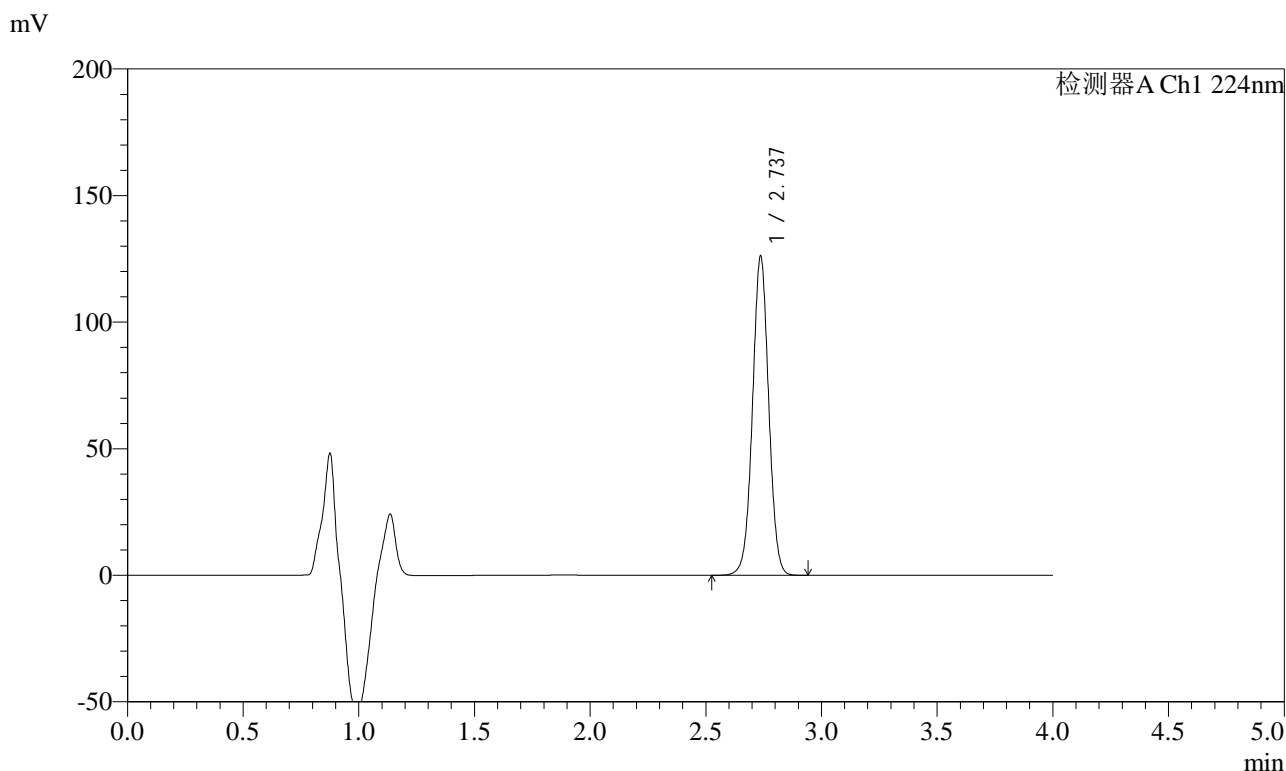

<峰表>

检测器A Ch1 224nm

| 峰号 | 保留时间 | 面积 | 面积% | 高度 | 理论塔板数(USP) | 拖尾因子 | 分离度(USP) |
|----|-------|--------|---------|--------|------------|-------|----------|
| 1 | 2.737 | 614982 | 100.000 | 125853 | 7368 | 1.012 | -- |
| 总计 | | 614982 | 100.000 | 125853 | | | |



SMF-4033

<样品信息>

色谱柱 : LP-C8(150mm*4.6mm,5µm) 流 速: 2.0ml/min
 柱温 : 40°C 波 长: 224nm
 数据文件名 : RC\$SMF-4033 - 0-91/26-639-2 - zzp-2024053011p-30t-lf-gz-rcd-pH6.8jz-10mg-P6-1.lcd
 方法文件名 : RC\$SMF-4033 - SMF-4033-rcd-FX275.lcm
 批处理文件名 : RC\$SMF-4033 - 20241115-rcd-FX275.lcb
 样品瓶号 : 2-48
 进样体积 : 40 µl 版本号: 6.115
 进样时间 : 2024/11/15 19:30:13 实验者: xiechaojun
 处理时间(V2) : 2024/11/18 09:44:57 处理者: xiechaojun
 仪器型号 : SHIMADZU LC-2050C (FX275)

<色谱图>

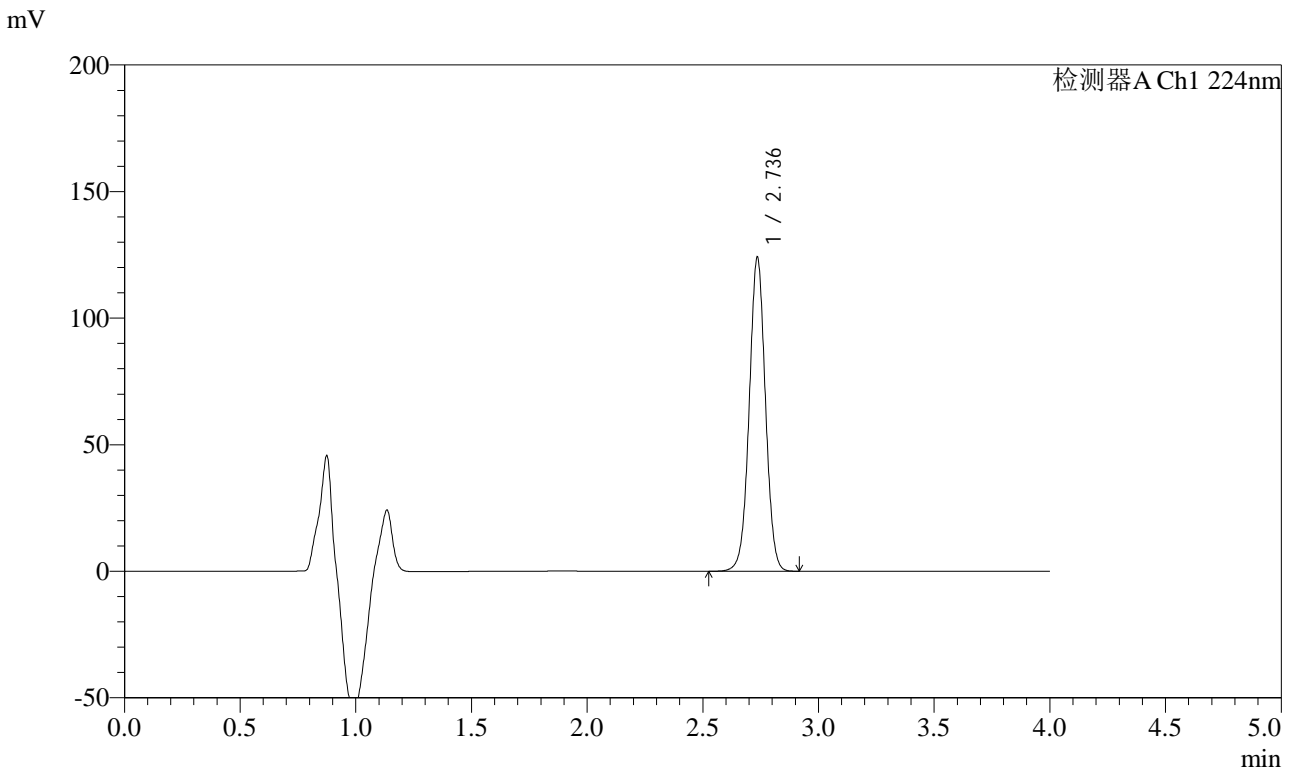

<峰表>

检测器A Ch1 224nm

| 峰号 | 保留时间 | 面积 | 面积% | 高度 | 理论塔板数(USP) | 拖尾因子 | 分离度(USP) |
|----|-------|--------|---------|--------|------------|-------|----------|
| 1 | 2.736 | 605134 | 100.000 | 123491 | 7361 | 1.012 | -- |
| 总计 | | 605134 | 100.000 | 123491 | | | |



SMF-4033

<样品信息>

色谱柱 : LP-C8(150mm*4.6mm,5µm) 流 速: 2.0ml/min
 柱温 : 40°C 波 长: 224nm
 数据文件名 : RC\$SMF-4033 - 0-91/26-640-2 - zzp-2024053011p-30t-lf-gz-rcd-pH6.8jz-10mg-P6-2.lcd
 方法文件名 : RC\$SMF-4033 - SMF-4033-rcd-FX275.lcm
 批处理文件名 : RC\$SMF-4033 - 20241115-rcd-FX275.lcb
 样品瓶号 : 2-48
 进样体积 : 40 µl 版本号: 6.115
 进样时间 : 2024/11/15 19:34:38 实验者: xiechaojun
 处理时间(V2) : 2024/11/18 09:45:00 处理者: xiechaojun
 仪器型号 : SHIMADZU LC-2050C (FX275)

<色谱图>

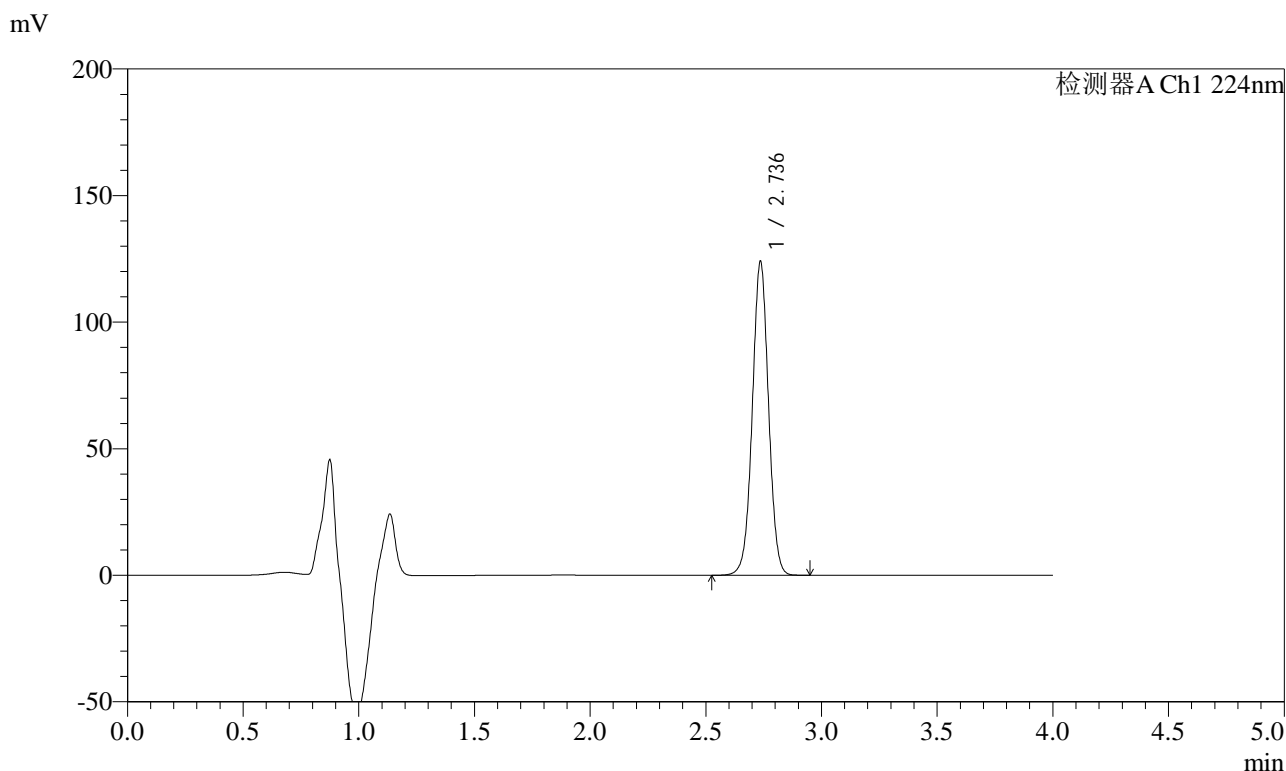

<峰表>

检测器A Ch1 224nm

| 峰号 | 保留时间 | 面积 | 面积% | 高度 | 理论塔板数(USP) | 拖尾因子 | 分离度(USP) |
|----|-------|--------|---------|--------|------------|-------|----------|
| 1 | 2.736 | 605590 | 100.000 | 123608 | 7358 | 1.012 | -- |
| 总计 | | 605590 | 100.000 | 123608 | | | |



SMF-4033

<样品信息>

色谱柱 : LP-C8(150mm*4.6mm,5μm) 流 速: 2.0ml/min
 柱温 : 40°C 波 长: 224nm
 数据文件名 : RC\$SMF-4033 - 0-91/26-641-2 - zzp-30t-lf-rcd-pH6.8jz-10mg-dz2-1.lcd
 方法文件名 : RC\$SMF-4033 - SMF-4033-rcd-FX275.lcm
 批处理文件名 : RC\$SMF-4033 - 20241115-rcd-FX275.lcb
 样品瓶号 : 2-27
 进样体积 : 40 μl 版本号: 6.115
 进样时间 : 2024/11/15 19:39:04 实验者: xiechaojun
 处理时间(V2) : 2024/11/18 09:45:02 处理者: xiechaojun
 仪器型号 : SHIMADZU LC-2050C (FX275)

<色谱图>

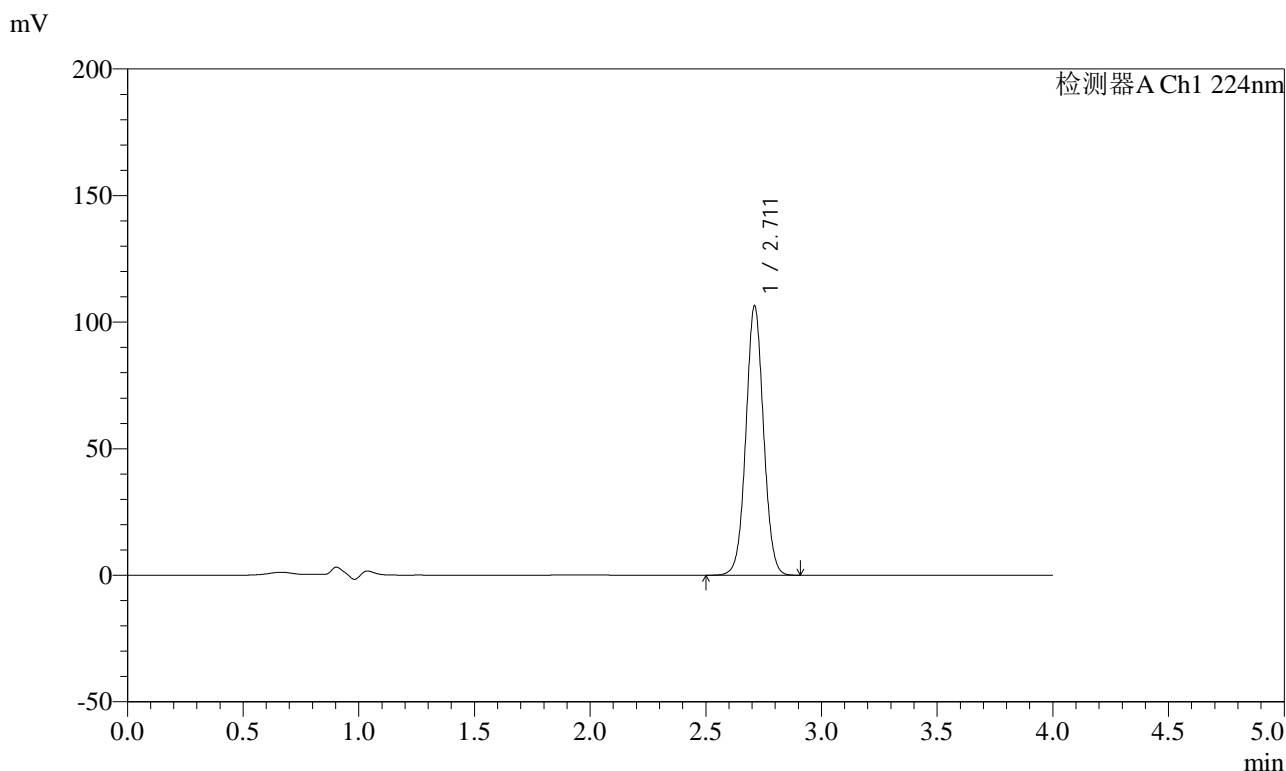

<峰表>

检测器A Ch1 224nm

| 峰号 | 保留时间 | 面积 | 面积% | 高度 | 理论塔板数(USP) | 拖尾因子 | 分离度(USP) |
|----|-------|--------|---------|--------|------------|-------|----------|
| 1 | 2.711 | 565393 | 100.000 | 106098 | 6092 | 1.038 | -- |
| 总计 | | 565393 | 100.000 | 106098 | | | |



SMF-4033

<样品信息>

色谱柱 : LP-C8(150mm*4.6mm,5µm) 流 速: 2.0ml/min
 柱温 : 40°C 波 长: 224nm
 数据文件名 : RC\$SMF-4033 - 0-91/26-642-2 - zzp-30t-lf-rcd-pH6.8jz-10mg-dz2-2.lcd
 方法文件名 : RC\$SMF-4033 - SMF-4033-rcd-FX275.lcm
 批处理文件名 : RC\$SMF-4033 - 20241115-rcd-FX275.lcb
 样品瓶号 : 2-27
 进样体积 : 40 µl 版本号: 6.115
 进样时间 : 2024/11/15 19:43:30 实验者: xiechaojun
 处理时间(V2) : 2024/11/18 09:45:05 处理者: xiechaojun
 仪器型号 : SHIMADZU LC-2050C (FX275)

<色谱图>

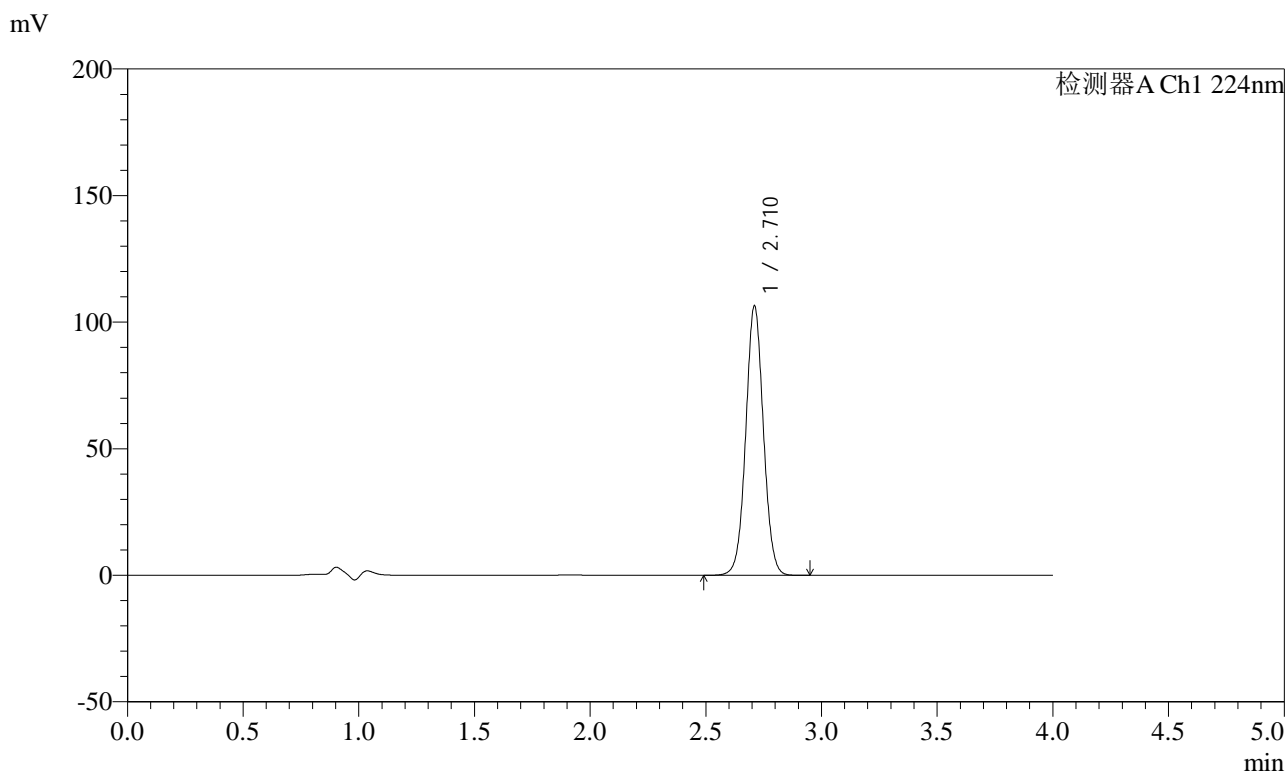

<峰表>

检测器A Ch1 224nm

| 峰号 | 保留时间 | 面积 | 面积% | 高度 | 理论塔板数(USP) | 拖尾因子 | 分离度(USP) |
|----|-------|--------|---------|--------|------------|-------|----------|
| 1 | 2.710 | 565610 | 100.000 | 105935 | 6085 | 1.038 | -- |
| 总计 | | 565610 | 100.000 | 105935 | | | |