SHIMADZU LabSolutions

SMF-4033

<样品信息>

色谱柱 : LP-C8(150mm*4.6mm,5μm) 流 速: 2.0ml/min
柱温 : 40℃ 波 长: 224nm
数据文件名 : RC$SMF-4033 - 0-95/26-689-2 - cbzj-30t-bz-rcd-pH6.8jz-10mg-rj.lcd
方法文件名 : RC$SMF-4033 - SMF-4033-rcd-FX275.lcm
批处理文件名 : RC$SMF-4033 - 20241118-rcd-FX275.lcb
样品瓶号 : 3-9
进样体积 : 40 μl 版本号: 6.115
进样时间 : 2024/11/18 11:31:02 实验者: xiechaojun
处理时间(V2) : 2024/11/18 13:32:41 处理者: xiechaojun
仪器型号 : SHIMADZU LC-2050C (FX275)

<色谱图>

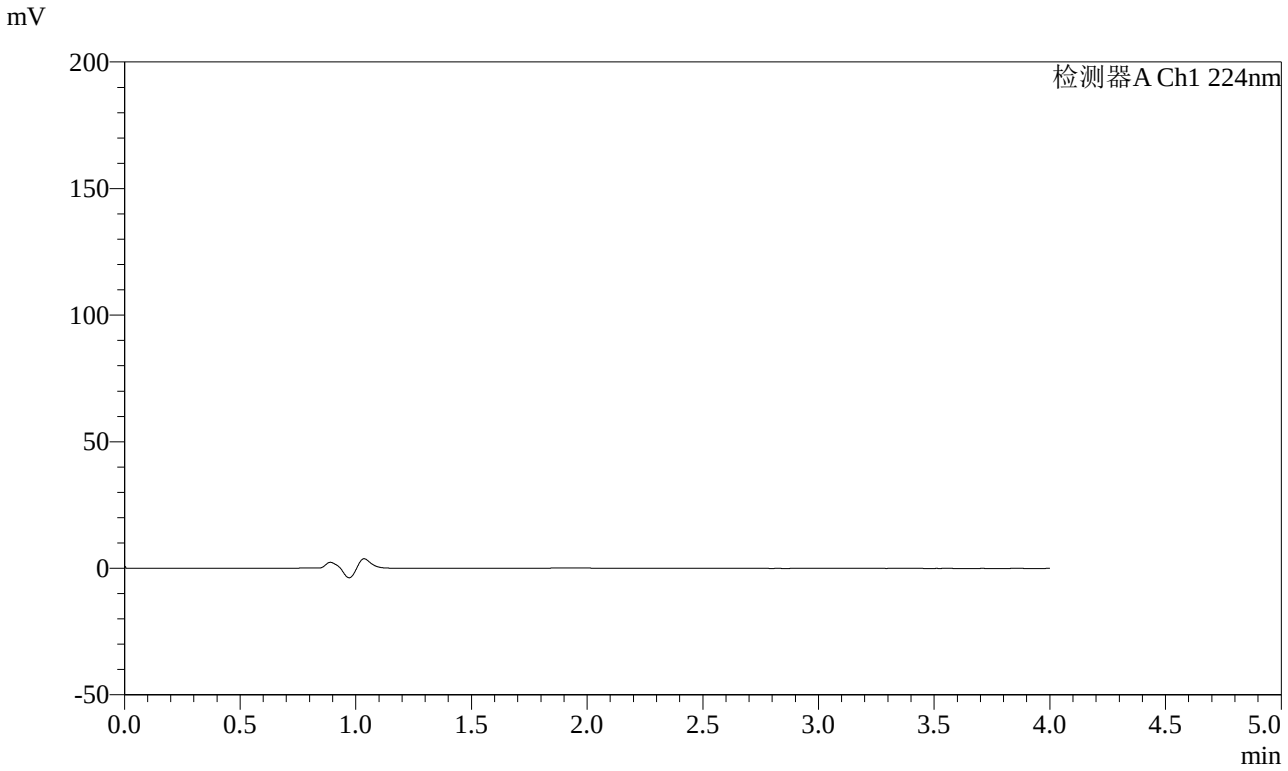

<峰表>

检测器A Ch1 224nm

峰号	保留时间	面积	面积%	高度	理论塔板数(USP)	拖尾因子	分离度(USP)
总计							

SHIMADZU LabSolutions

SMF-4033

<样品信息>

色谱柱 : LP-C8(150mm*4.6mm,5μm) 流 速: 2.0ml/min
柱温 : 40℃ 波 长: 224nm
数据文件名 : RC$SMF-4033 - 0-95/26-690-2 - cbzj-30t-bz-rcd-pH6.8jz-10mg-dz1-1.lcd
方法文件名 : RC$SMF-4033 - SMF-4033-rcd-FX275.lcm
批处理文件名 : RC$SMF-4033 - 20241118-rcd-FX275.lcb
样品瓶号 : 3-18
进样体积 : 40 μl 版本号: 6.115
进样时间 : 2024/11/18 11:35:30 实验者: xiechaojun
处理时间(V2) : 2024/11/18 13:32:45 处理者: xiechaojun
仪器型号 : SHIMADZU LC-2050C (FX275)

<色谱图>

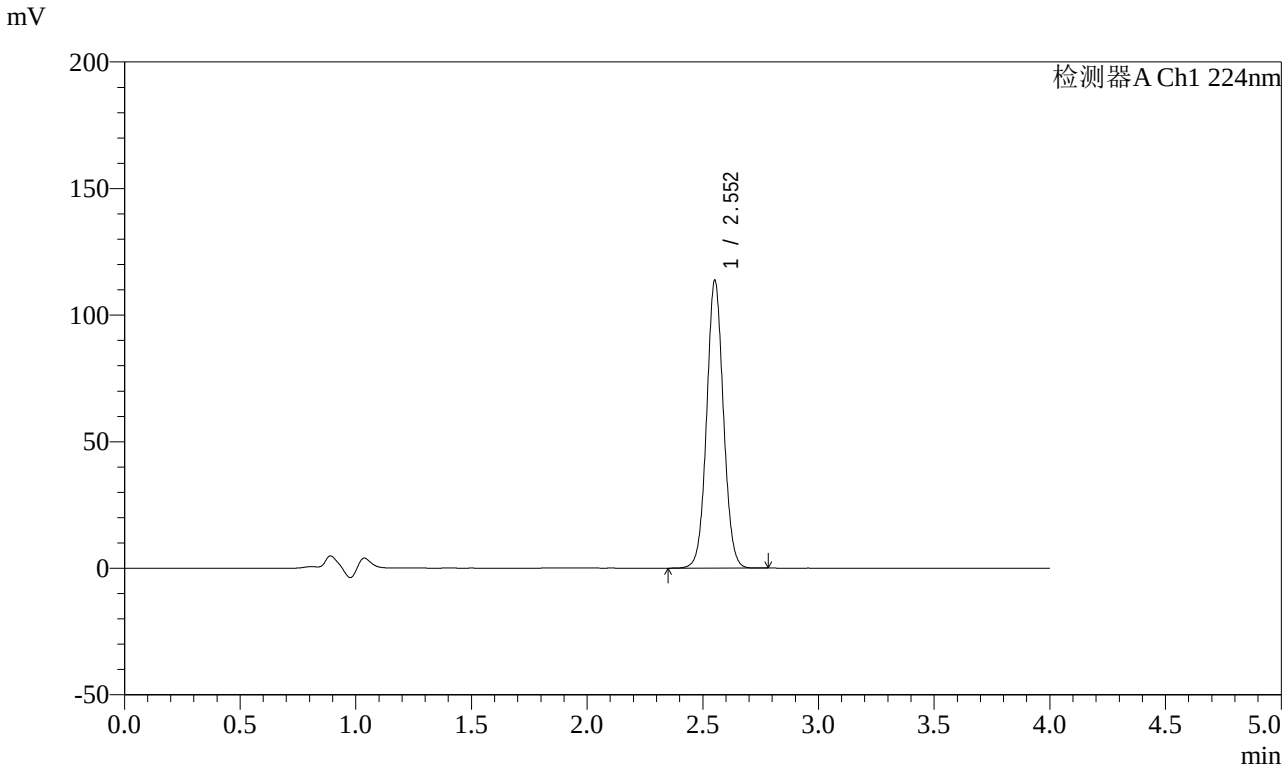

<峰表>

检测器A Ch1 224nm

峰号	保留时间	面积	面积%	高度	理论塔板数(USP)	拖尾因子	分离度(USP)
1	2.552	573458	100.000	113186	5989	1.051	--
总计		573458	100.000	113186			

SHIMADZU LabSolutions

SMF-4033

<样品信息>

色谱柱 : LP-C8(150mm*4.6mm,5μm) 流 速: 2.0ml/min
柱温 : 40℃ 波 长: 224nm
数据文件名 : RC$SMF-4033 - 0-95/26-691-2 - cbzj-30t-bz-rcd-pH6.8jz-10mg-dz1-2.lcd
方法文件名 : RC$SMF-4033 - SMF-4033-rcd-FX275.lcm
批处理文件名 : RC$SMF-4033 - 20241118-rcd-FX275.lcb
样品瓶号 : 3-18
进样体积 : 40 μl 版本号: 6.115
进样时间 : 2024/11/18 11:39:53 实验者: xiechaojun
处理时间(V2) : 2024/11/18 13:32:47 处理者: xiechaojun
仪器型号 : SHIMADZU LC-2050C (FX275)

<色谱图>

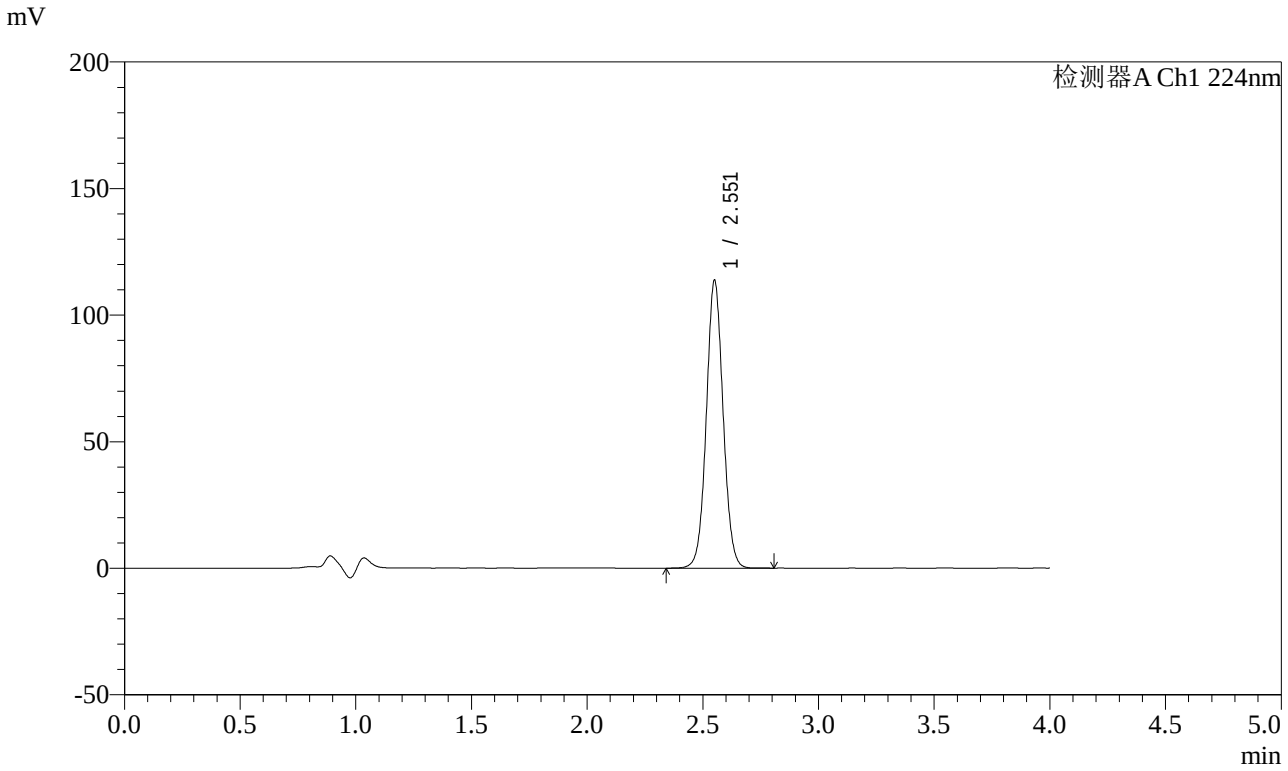

<峰表>

检测器A Ch1 224nm

峰号	保留时间	面积	面积%	高度	理论塔板数(USP)	拖尾因子	分离度(USP)
1	2.551	573744	100.000	112907	5987	1.051	--
总计		573744	100.000	112907			

SHIMADZU LabSolutions

SMF-4033

<样品信息>

色谱柱 : LP-C8(150mm*4.6mm,5μm) 流 速: 2.0ml/min
柱温 : 40℃ 波 长: 224nm
数据文件名 : RC$SMF-4033 - 0-95/26-692-2 - cbzj-30t-bz-rcd-pH6.8jz-10mg-dz1-3.lcd
方法文件名 : RC$SMF-4033 - SMF-4033-rcd-FX275.lcm
批处理文件名 : RC$SMF-4033 - 20241118-rcd-FX275.lcb
样品瓶号 : 3-18
进样体积 : 40 μl 版本号: 6.115
进样时间 : 2024/11/18 11:44:17 实验者: xiechaojun
处理时间(V2) : 2024/11/18 13:32:50 处理者: xiechaojun
仪器型号 : SHIMADZU LC-2050C (FX275)

<色谱图>

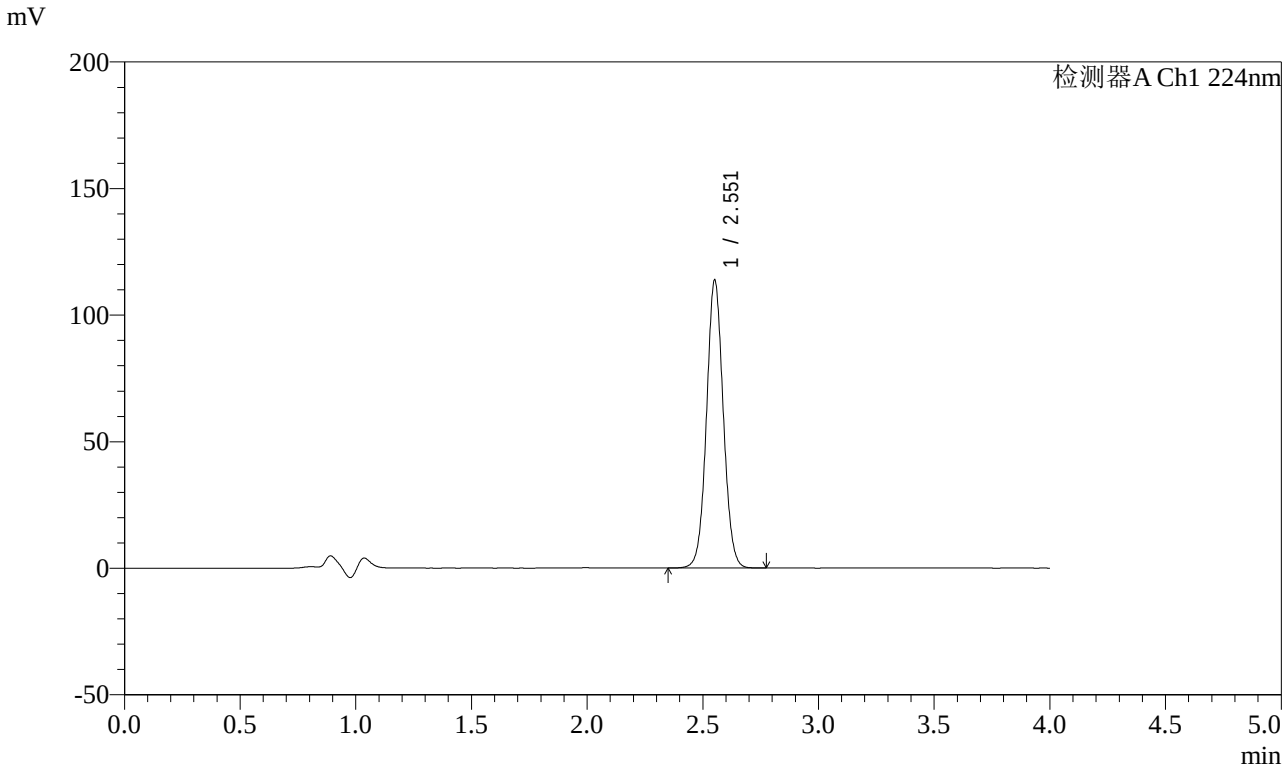

<峰表>

检测器A Ch1 224nm

峰号	保留时间	面积	面积%	高度	理论塔板数(USP)	拖尾因子	分离度(USP)
1	2.551	573555	100.000	113004	5998	1.051	--
总计		573555	100.000	113004			

SHIMADZU LabSolutions

SMF-4033

<样品信息>

色谱柱 : LP-C8(150mm*4.6mm,5μm) 流 速: 2.0ml/min
柱温 : 40℃ 波 长: 224nm
数据文件名 : RC$SMF-4033 - 0-95/26-693-2 - cbzj-30t-bz-rcd-pH6.8jz-10mg-dz1-4.lcd
方法文件名 : RC$SMF-4033 - SMF-4033-rcd-FX275.lcm
批处理文件名 : RC$SMF-4033 - 20241118-rcd-FX275.lcb
样品瓶号 : 3-18
进样体积 : 40 μl 版本号: 6.115
进样时间 : 2024/11/18 11:48:41 实验者: xiechaojun
处理时间(V2) : 2024/11/18 13:32:53 处理者: xiechaojun
仪器型号 : SHIMADZU LC-2050C (FX275)

<色谱图>

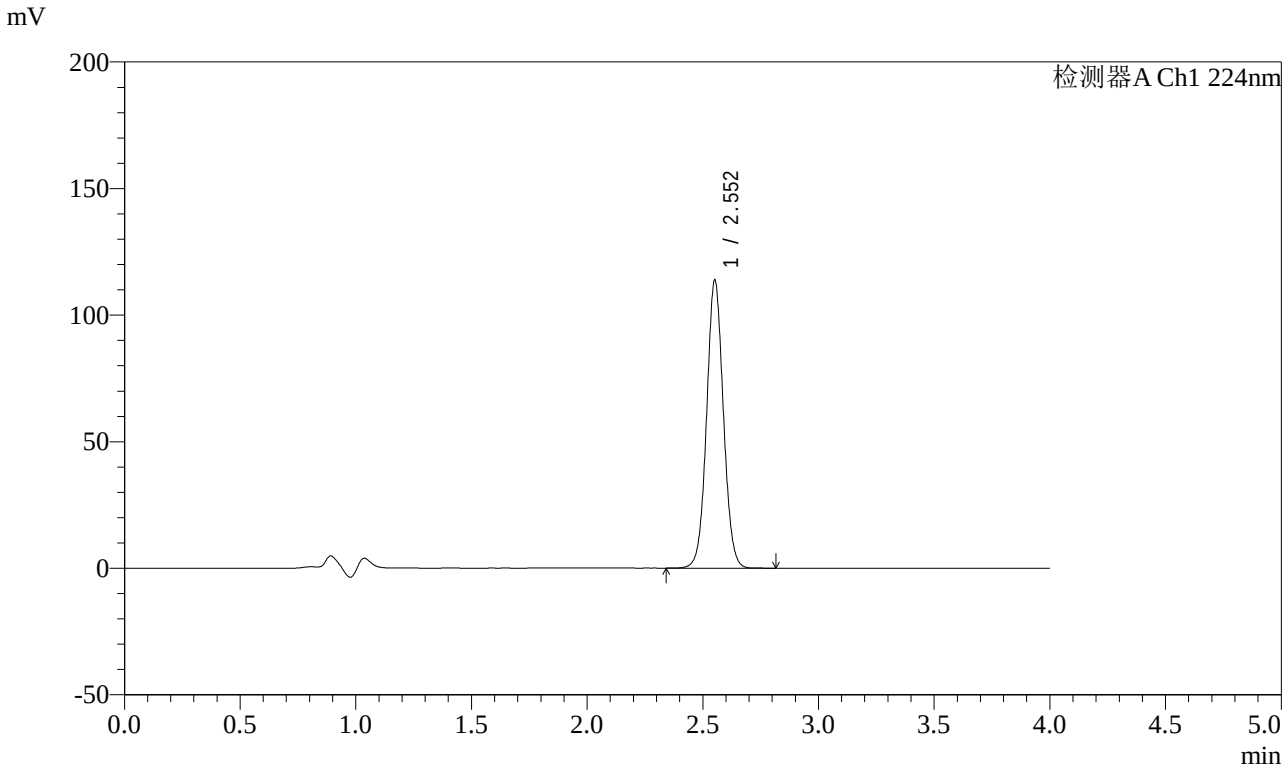

<峰表>

检测器A Ch1 224nm

峰号	保留时间	面积	面积%	高度	理论塔板数(USP)	拖尾因子	分离度(USP)
1	2.552	573869	100.000	113191	6001	1.051	--
总计		573869	100.000	113191			

SHIMADZU LabSolutions

SMF-4033

<样品信息>

色谱柱 : LP-C8(150mm*4.6mm,5μm) 流 速: 2.0ml/min
柱温 : 40℃ 波 长: 224nm
数据文件名 : RC$SMF-4033 - 0-95/26-694-2 - cbzj-30t-bz-rcd-pH6.8jz-10mg-dz1-5.lcd
方法文件名 : RC$SMF-4033 - SMF-4033-rcd-FX275.lcm
批处理文件名 : RC$SMF-4033 - 20241118-rcd-FX275.lcb
样品瓶号 : 3-18
进样体积 : 40 μl 版本号: 6.115
进样时间 : 2024/11/18 11:53:04 实验者: xiechaojun
处理时间(V2) : 2024/11/18 13:32:55 处理者: xiechaojun
仪器型号 : SHIMADZU LC-2050C (FX275)

<色谱图>

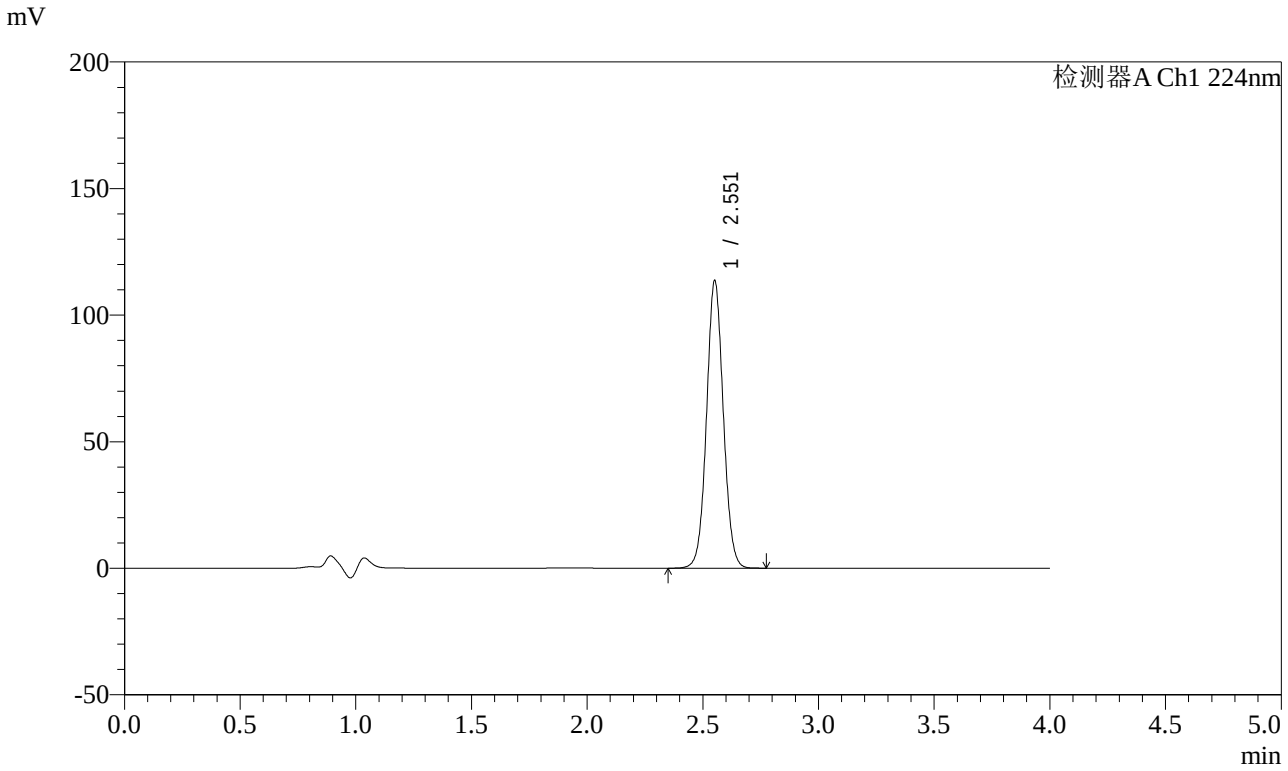

<峰表>

检测器A Ch1 224nm

峰号	保留时间	面积	面积%	高度	理论塔板数(USP)	拖尾因子	分离度(USP)
1	2.551	572883	100.000	112936	5999	1.051	--
总计		572883	100.000	112936			

SHIMADZU LabSolutions

SMF-4033

<样品信息>

色谱柱 : LP-C8(150mm*4.6mm,5μm) 流 速: 2.0ml/min
柱温 : 40℃ 波 长: 224nm
数据文件名 : RC$SMF-4033 - 0-95/26-695-2 - cbzj-301670p-30t-bz-gs-rcd-pH6.8jz-10mg-P1-1.lcd
方法文件名 : RC$SMF-4033 - SMF-4033-rcd-FX275.lcm
批处理文件名 : RC$SMF-4033 - 20241118-rcd-FX275.lcb
样品瓶号 : 3-2
进样体积 : 40 μl 版本号: 6.115
进样时间 : 2024/11/18 11:57:27 实验者: xiechaojun
处理时间(V2) : 2024/11/18 13:32:58 处理者: xiechaojun
仪器型号 : SHIMADZU LC-2050C (FX275)

<色谱图>

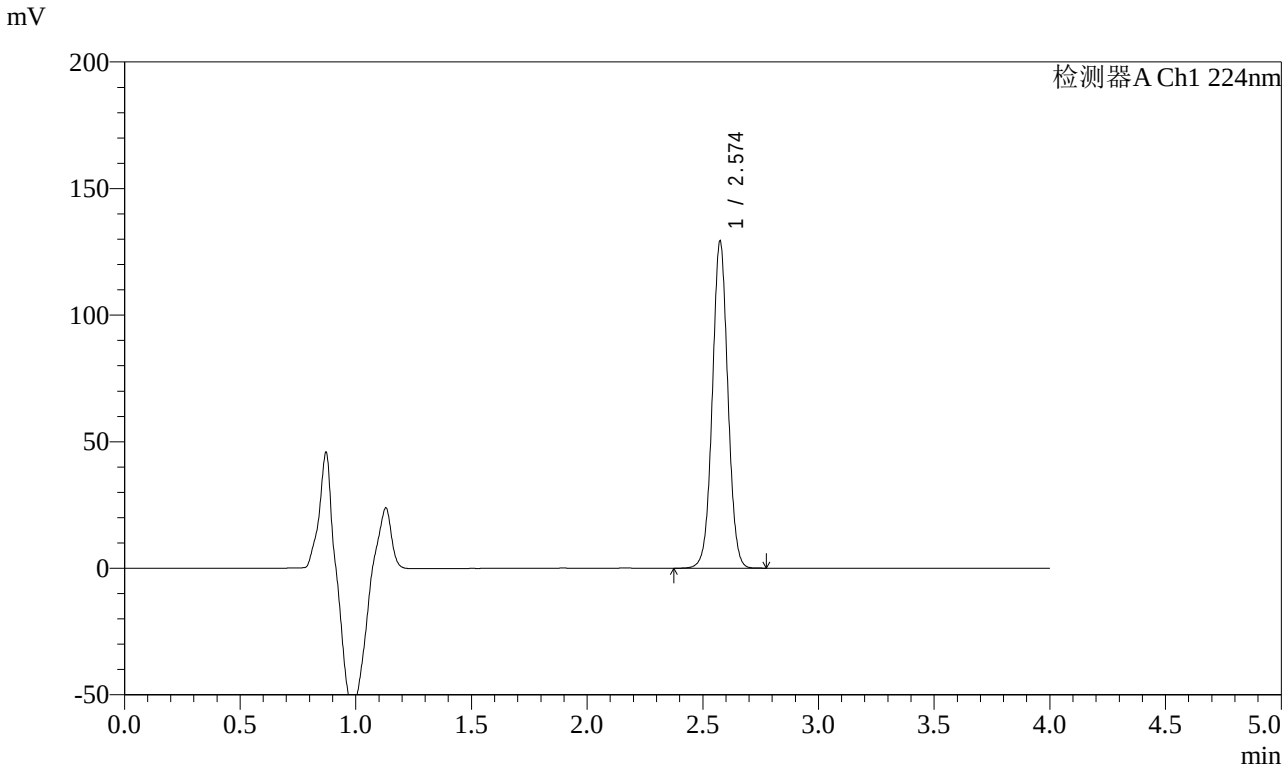

<峰表>

检测器A Ch1 224nm

峰号	保留时间	面积	面积%	高度	理论塔板数(USP)	拖尾因子	分离度(USP)
1	2.574	603644	100.000	128664	7103	1.027	--
总计		603644	100.000	128664			

SHIMADZU LabSolutions

SMF-4033

<样品信息>

色谱柱 : LP-C8(150mm*4.6mm,5μm) 流 速: 2.0ml/min
柱温 : 40℃ 波 长: 224nm
数据文件名 : RC$SMF-4033 - 0-95/26-696-2 - cbzj-301670p-30t-bz-gs-rcd-pH6.8jz-10mg-P1-2.lcd
方法文件名 : RC$SMF-4033 - SMF-4033-rcd-FX275.lcm
批处理文件名 : RC$SMF-4033 - 20241118-rcd-FX275.lcb
样品瓶号 : 3-2
进样体积 : 40 μl 版本号: 6.115
进样时间 : 2024/11/18 12:01:50 实验者: xiechaojun
处理时间(V2) : 2024/11/18 13:33:01 处理者: xiechaojun
仪器型号 : SHIMADZU LC-2050C (FX275)

<色谱图>

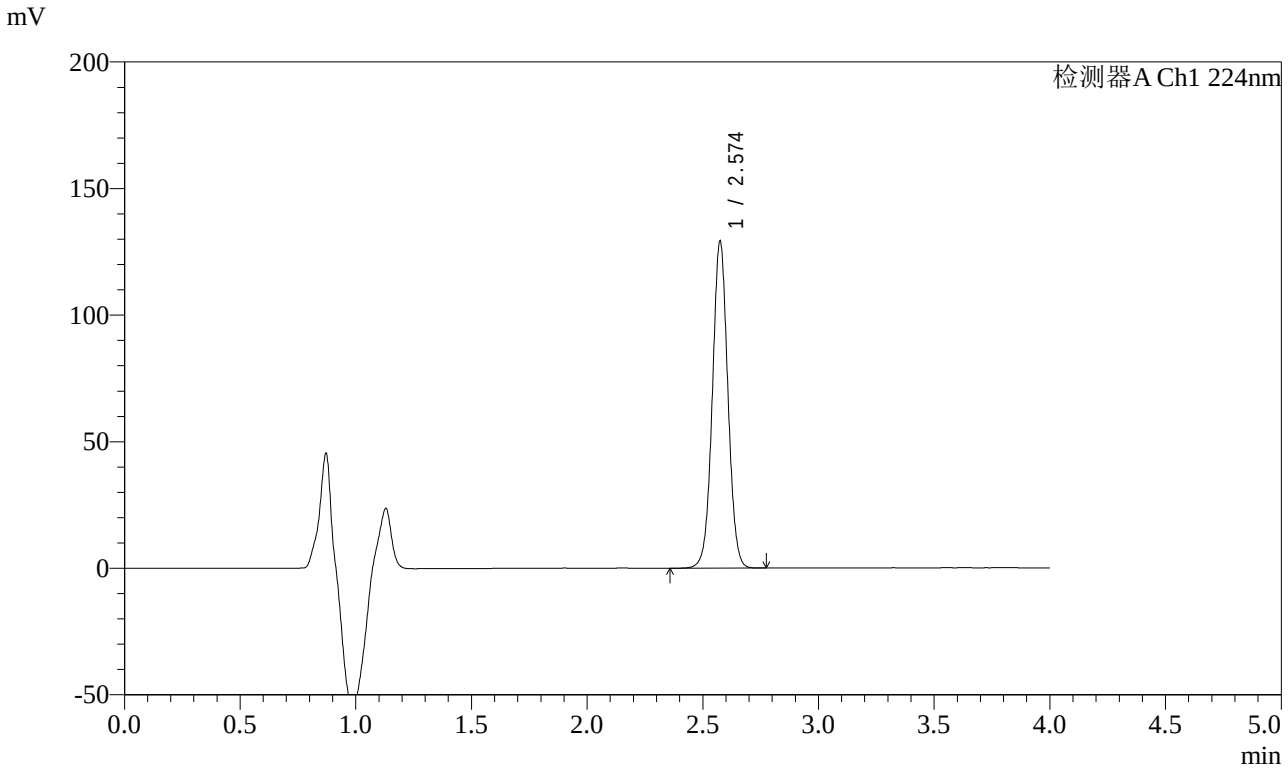

<峰表>

检测器A Ch1 224nm

峰号	保留时间	面积	面积%	高度	理论塔板数(USP)	拖尾因子	分离度(USP)
1	2.574	603342	100.000	128620	7107	1.027	--
总计		603342	100.000	128620			

SHIMADZU LabSolutions

SMF-4033

<样品信息>

色谱柱 : LP-C8(150mm*4.6mm,5μm) 流 速: 2.0ml/min
柱温 : 40℃ 波 长: 224nm
数据文件名 : RC$SMF-4033 - 0-95/26-697-2 - cbzj-301670p-30t-bz-gs-rcd-pH6.8jz-10mg-P2-1.lcd
方法文件名 : RC$SMF-4033 - SMF-4033-rcd-FX275.lcm
批处理文件名 : RC$SMF-4033 - 20241118-rcd-FX275.lcb
样品瓶号 : 3-11
进样体积 : 40 μl 版本号: 6.115
进样时间 : 2024/11/18 12:06:12 实验者: xiechaojun
处理时间(V2) : 2024/11/18 13:33:04 处理者: xiechaojun
仪器型号 : SHIMADZU LC-2050C (FX275)

<色谱图>

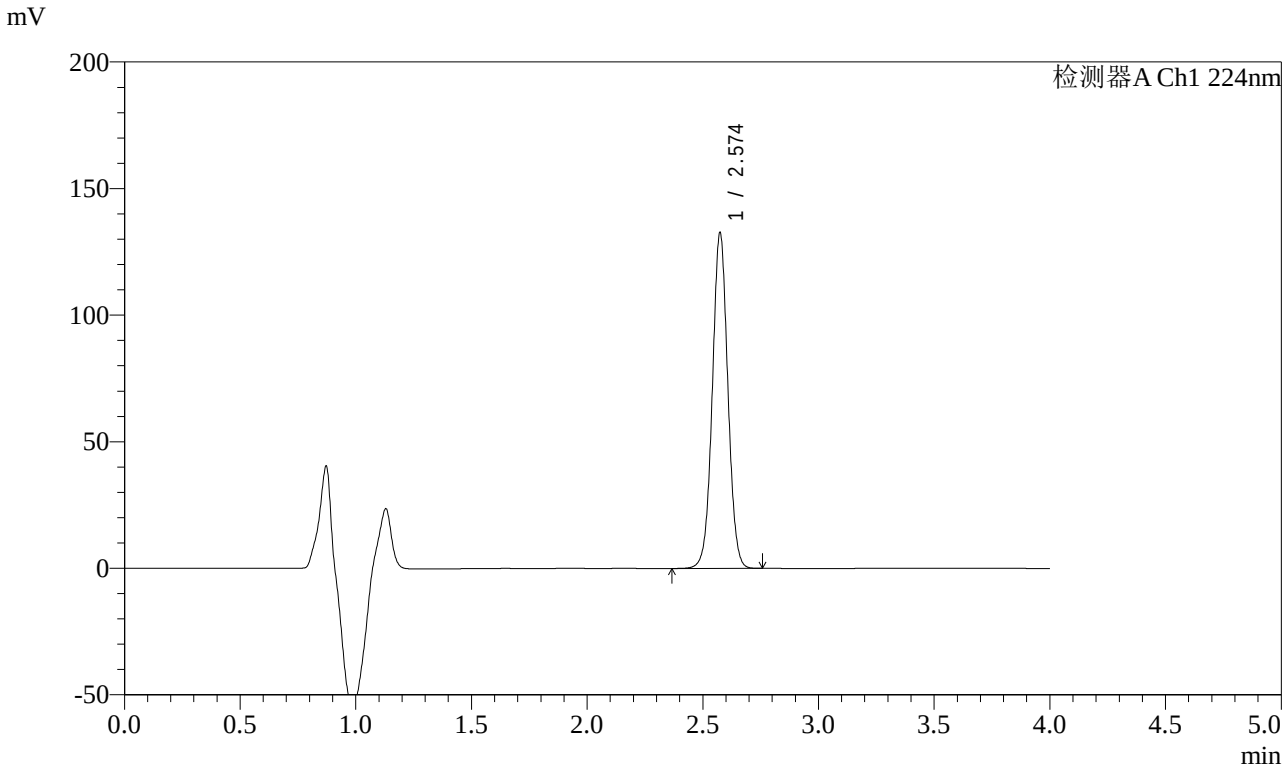

<峰表>

检测器A Ch1 224nm

峰号	保留时间	面积	面积%	高度	理论塔板数(USP)	拖尾因子	分离度(USP)
1	2.574	619629	100.000	132117	7102	1.027	--
总计		619629	100.000	132117			

SHIMADZU LabSolutions

SMF-4033

<样品信息>

色谱柱 : LP-C8(150mm*4.6mm,5μm) 流 速: 2.0ml/min
柱温 : 40℃ 波 长: 224nm
数据文件名 : RC$SMF-4033 - 0-95/26-698-2 - cbzj-301670p-30t-bz-gs-rcd-pH6.8jz-10mg-P2-2.lcd
方法文件名 : RC$SMF-4033 - SMF-4033-rcd-FX275.lcm
批处理文件名 : RC$SMF-4033 - 20241118-rcd-FX275.lcb
样品瓶号 : 3-11
进样体积 : 40 μl 版本号: 6.115
进样时间 : 2024/11/18 12:10:35 实验者: xiechaojun
处理时间(V2) : 2024/11/18 13:33:07 处理者: xiechaojun
仪器型号 : SHIMADZU LC-2050C (FX275)

<色谱图>

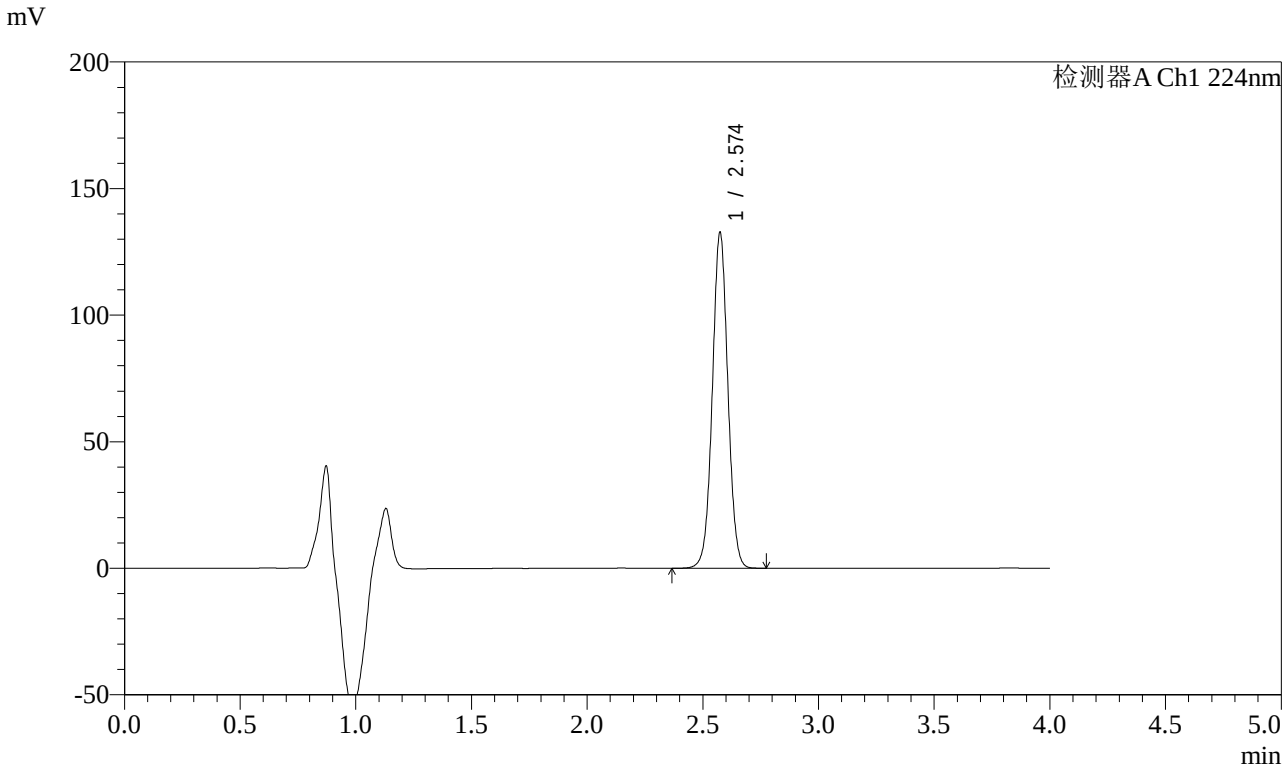

<峰表>

检测器A Ch1 224nm

峰号	保留时间	面积	面积%	高度	理论塔板数(USP)	拖尾因子	分离度(USP)
1	2.574	619362	100.000	132111	7109	1.028	--
总计		619362	100.000	132111			

SHIMADZU LabSolutions

SMF-4033

<样品信息>

色谱柱 : LP-C8(150mm*4.6mm,5μm) 流 速: 2.0ml/min
柱温 : 40℃ 波 长: 224nm
数据文件名 : RC$SMF-4033 - 0-95/26-699-2 - cbzj-301670p-30t-bz-gs-rcd-pH6.8jz-10mg-P3-1.lcd
方法文件名 : RC$SMF-4033 - SMF-4033-rcd-FX275.lcm
批处理文件名 : RC$SMF-4033 - 20241118-rcd-FX275.lcb
样品瓶号 : 3-20
进样体积 : 40 μl 版本号: 6.115
进样时间 : 2024/11/18 12:14:58 实验者: xiechaojun
处理时间(V2) : 2024/11/18 13:33:09 处理者: xiechaojun
仪器型号 : SHIMADZU LC-2050C (FX275)

<色谱图>

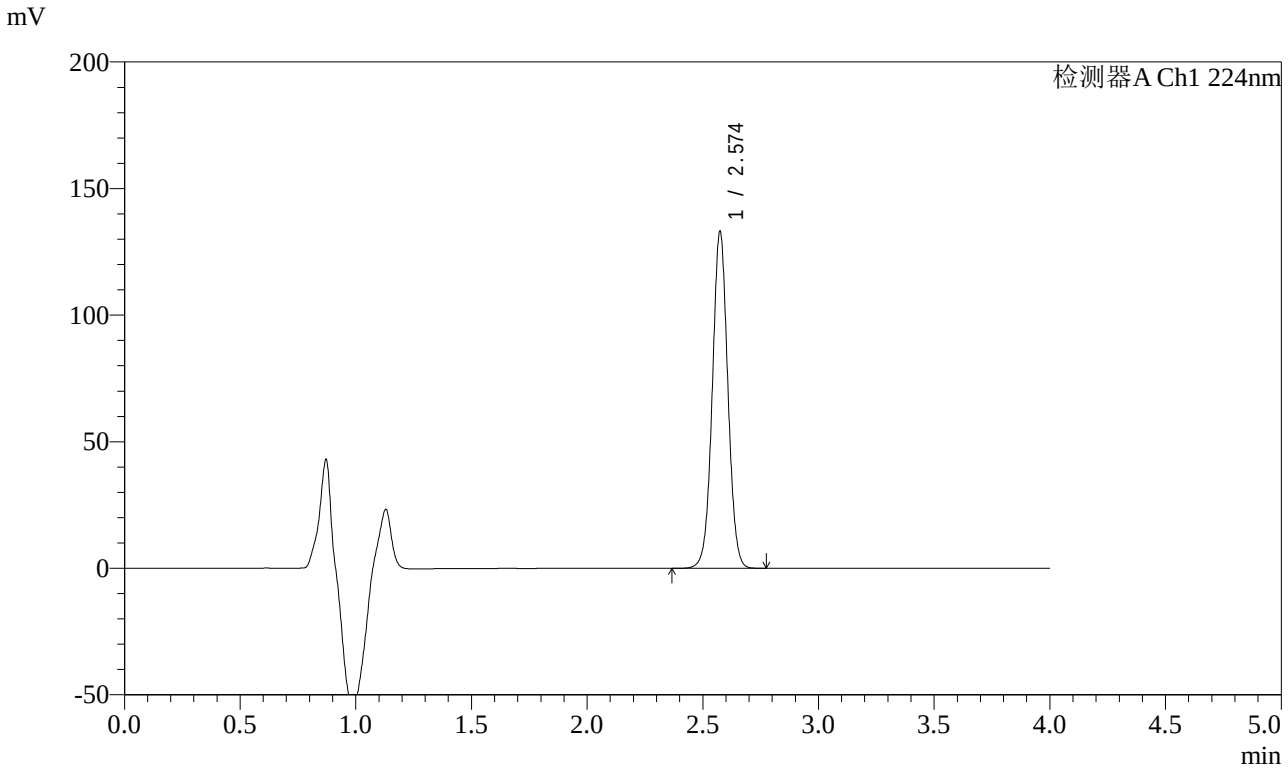

<峰表>

检测器A Ch1 224nm

峰号	保留时间	面积	面积%	高度	理论塔板数(USP)	拖尾因子	分离度(USP)
1	2.574	621909	100.000	132596	7096	1.027	--
总计		621909	100.000	132596			

SHIMADZU LabSolutions

SMF-4033

<样品信息>

色谱柱 : LP-C8(150mm*4.6mm,5μm) 流 速: 2.0ml/min
柱温 : 40℃ 波 长: 224nm
数据文件名 : RC$SMF-4033 - 0-95/26-700-2 - cbzj-301670p-30t-bz-gs-rcd-pH6.8jz-10mg-P3-2.lcd
方法文件名 : RC$SMF-4033 - SMF-4033-rcd-FX275.lcm
批处理文件名 : RC$SMF-4033 - 20241118-rcd-FX275.lcb
样品瓶号 : 3-20
进样体积 : 40 μl 版本号: 6.115
进样时间 : 2024/11/18 12:19:21 实验者: xiechaojun
处理时间(V2) : 2024/11/18 13:33:12 处理者: xiechaojun
仪器型号 : SHIMADZU LC-2050C (FX275)

<色谱图>

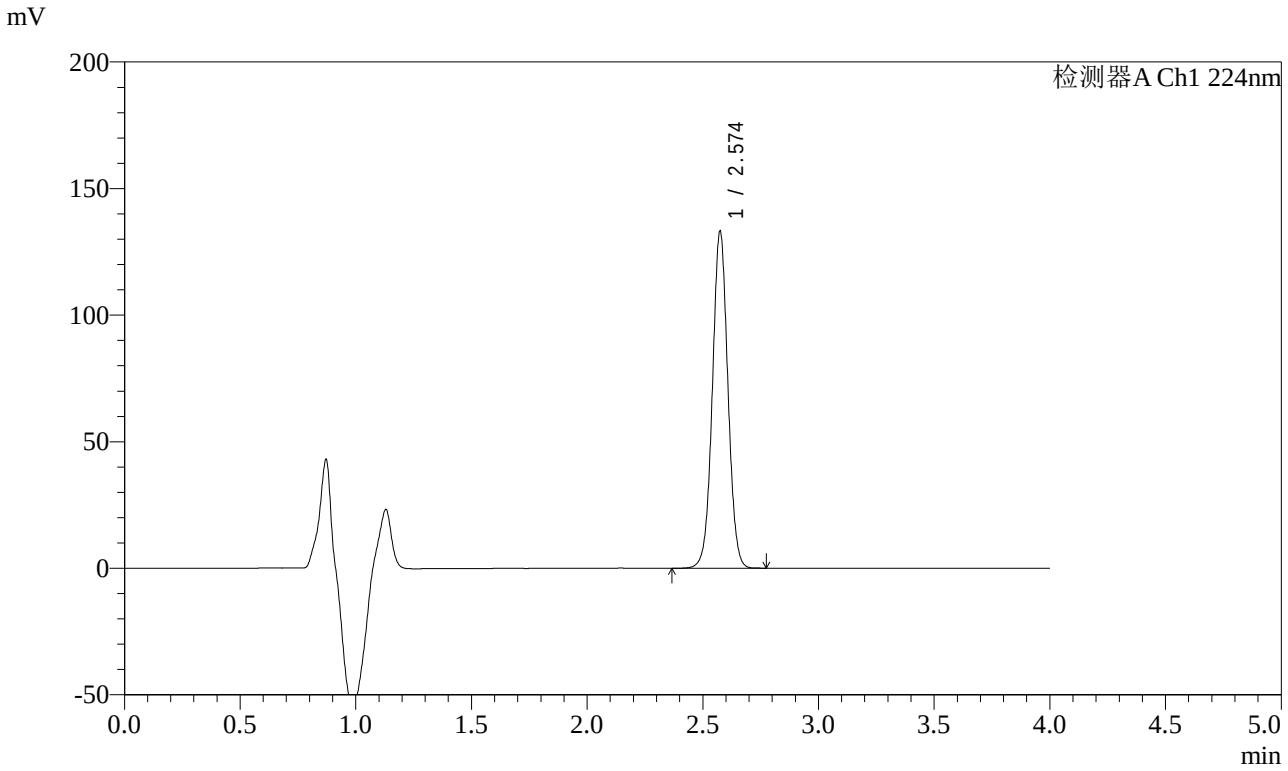

<峰表>

检测器A Ch1 224nm

峰号	保留时间	面积	面积%	高度	理论塔板数(USP)	拖尾因子	分离度(USP)
1	2.574	622054	100.000	132551	7103	1.027	--
总计		622054	100.000	132551			

SHIMADZU LabSolutions

SMF-4033

<样品信息>

色谱柱 : LP-C8(150mm*4.6mm,5μm) 流 速: 2.0ml/min
柱温 : 40℃ 波 长: 224nm
数据文件名 : RC$SMF-4033 - 0-95/26-701-2 - cbzj-301670p-30t-bz-gs-rcd-pH6.8jz-10mg-P4-1.lcd
方法文件名 : RC$SMF-4033 - SMF-4033-rcd-FX275.lcm
批处理文件名 : RC$SMF-4033 - 20241118-rcd-FX275.lcb
样品瓶号 : 3-29
进样体积 : 40 μl 版本号: 6.115
进样时间 : 2024/11/18 12:23:43 实验者: xiechaojun
处理时间(V2) : 2024/11/18 13:33:15 处理者: xiechaojun
仪器型号 : SHIMADZU LC-2050C (FX275)

<色谱图>

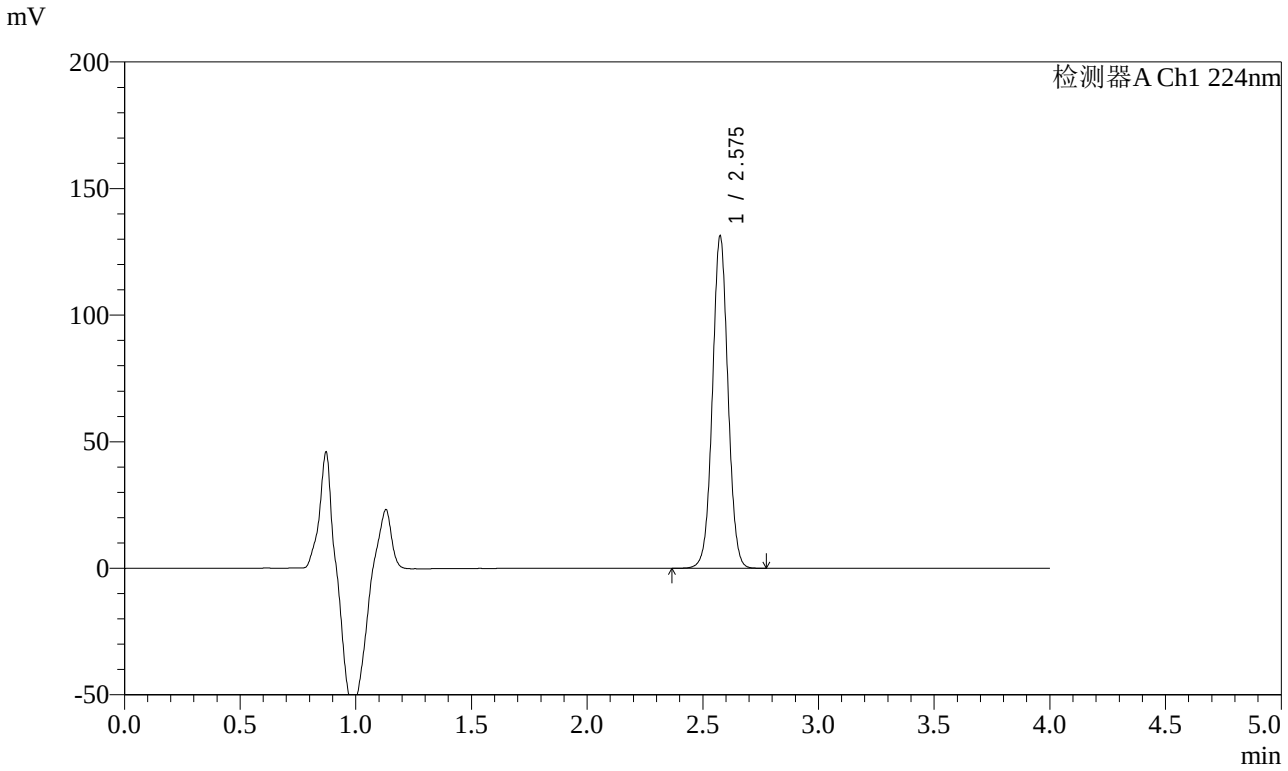

<峰表>

检测器A Ch1 224nm

峰号	保留时间	面积	面积%	高度	理论塔板数(USP)	拖尾因子	分离度(USP)
1	2.575	613124	100.000	130529	7111	1.028	--
总计		613124	100.000	130529			

SHIMADZU LabSolutions

SMF-4033

<样品信息>

色谱柱 : LP-C8(150mm*4.6mm,5μm) 流 速: 2.0ml/min
柱温 : 40℃ 波 长: 224nm
数据文件名 : RC$SMF-4033 - 0-95/26-702-2 - cbzj-301670p-30t-bz-gs-rcd-pH6.8jz-10mg-P4-2.lcd
方法文件名 : RC$SMF-4033 - SMF-4033-rcd-FX275.lcm
批处理文件名 : RC$SMF-4033 - 20241118-rcd-FX275.lcb
样品瓶号 : 3-29
进样体积 : 40 μl 版本号: 6.115
进样时间 : 2024/11/18 12:28:06 实验者: xiechaojun
处理时间(V2) : 2024/11/18 13:33:18 处理者: xiechaojun
仪器型号 : SHIMADZU LC-2050C (FX275)

<色谱图>

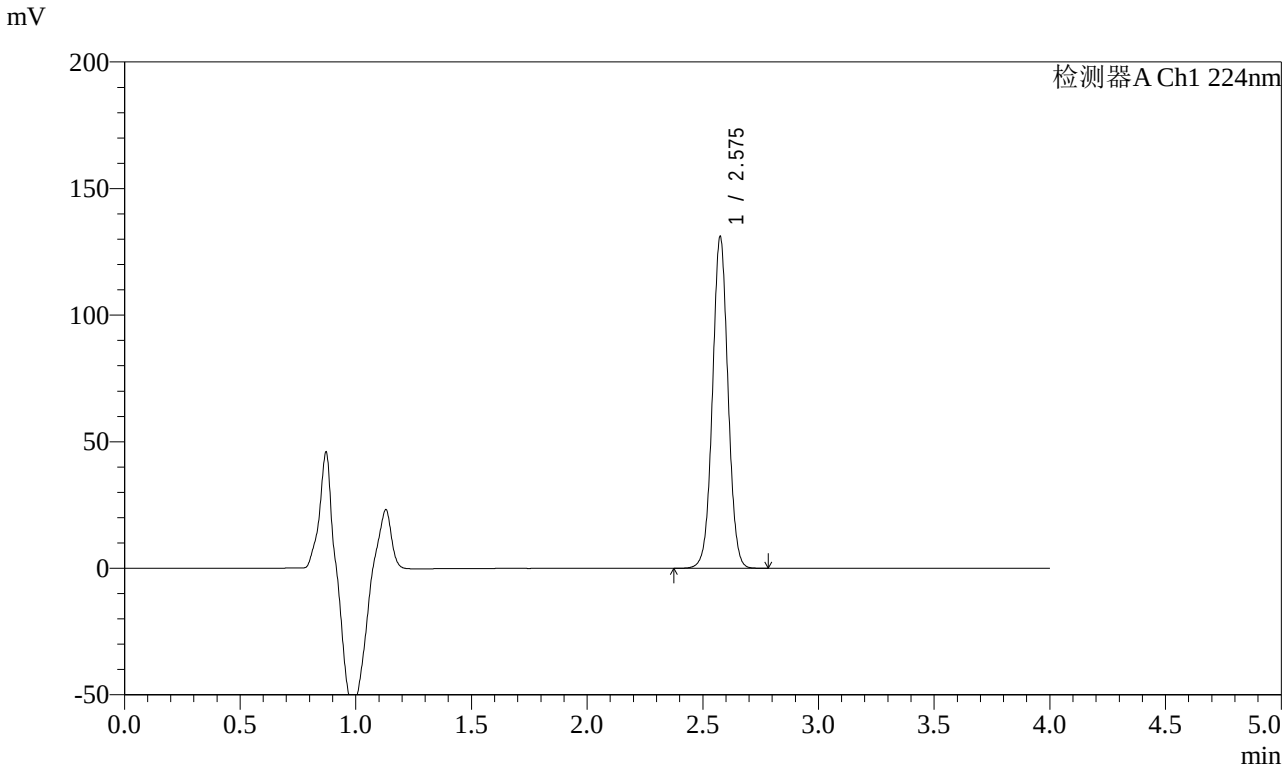

<峰表>

检测器A Ch1 224nm

峰号	保留时间	面积	面积%	高度	理论塔板数(USP)	拖尾因子	分离度(USP)
1	2.575	612032	100.000	130227	7110	1.028	--
总计		612032	100.000	130227			

SHIMADZU LabSolutions

SMF-4033

<样品信息>

色谱柱　: LP-C8(150mm*4.6mm,5μm)　流　速: 2.0ml/min
柱温　: 40℃　波　长: 224nm
数据文件名　: RC$SMF-4033 - 0-95/26-703-2 - cbzj-301670p-30t-bz-gs-rcd-pH6.8jz-10mg-P5-1.lcd
方法文件名　: RC$SMF-4033 - SMF-4033-rcd-FX275.lcm
批处理文件名: RC$SMF-4033 - 20241118-rcd-FX275.lcb
样品瓶号　: 3-38
进样体积　: 40 μl　版本号: 6.115
进样时间　: 2024/11/18 12:32:29　实验者: xiechaojun
处理时间(V2)　: 2024/11/18 13:33:21　处理者: xiechaojun
仪器型号　: SHIMADZU LC-2050C (FX275)

<色谱图>

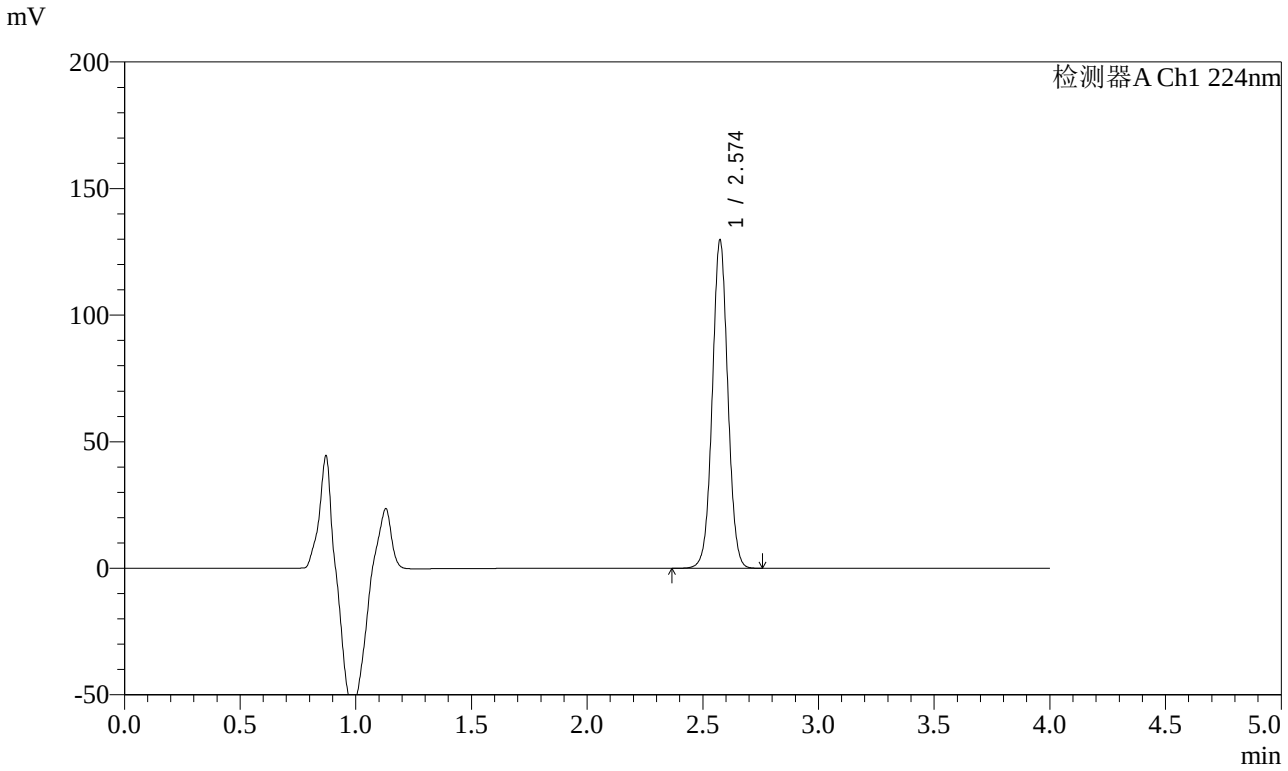

<峰表>

检测器A Ch1 224nm

峰号	保留时间	面积	面积%	高度	理论塔板数(USP)	拖尾因子	分离度(USP)
1	2.574	605660	100.000	129219	7102	1.027	--
总计		605660	100.000	129219			

SHIMADZU LabSolutions

SMF-4033

<样品信息>

色谱柱 : LP-C8(150mm*4.6mm,5μm) 流 速: 2.0ml/min
柱温 : 40℃ 波 长: 224nm
数据文件名 : RC$SMF-4033 - 0-95/26-704-2 - cbzj-301670p-30t-bz-gs-rcd-pH6.8jz-10mg-P5-2.lcd
方法文件名 : RC$SMF-4033 - SMF-4033-rcd-FX275.lcm
批处理文件名 : RC$SMF-4033 - 20241118-rcd-FX275.lcb
样品瓶号 : 3-38
进样体积 : 40 μl 版本号: 6.115
进样时间 : 2024/11/18 12:36:52 实验者: xiechaojun
处理时间(V2) : 2024/11/18 13:33:23 处理者: xiechaojun
仪器型号 : SHIMADZU LC-2050C (FX275)

<色谱图>

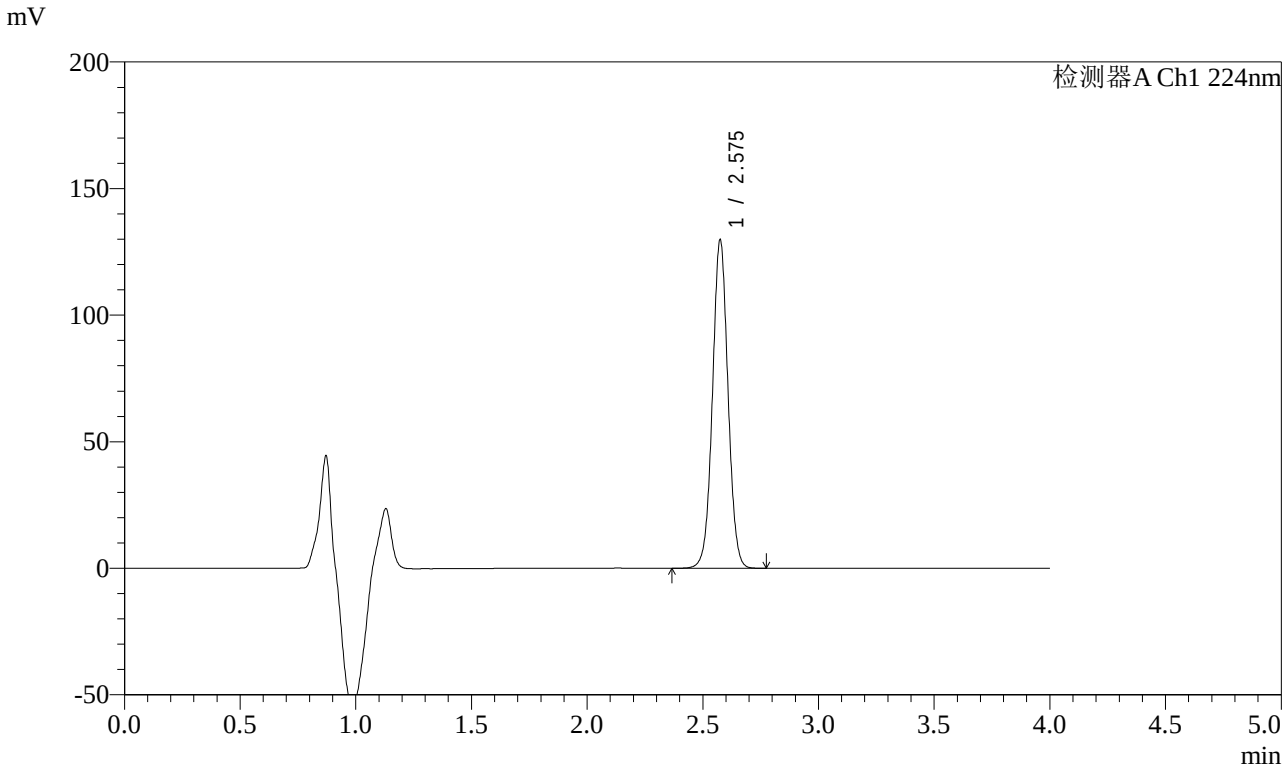

<峰表>

检测器A Ch1 224nm

峰号	保留时间	面积	面积%	高度	理论塔板数(USP)	拖尾因子	分离度(USP)
1	2.575	605994	100.000	129001	7111	1.028	--
总计		605994	100.000	129001			

SHIMADZU LabSolutions

SMF-4033

<样品信息>

色谱柱 : LP-C8(150mm*4.6mm,5μm) 流 速: 2.0ml/min
柱温 : 40℃ 波 长: 224nm
数据文件名 : RC$SMF-4033 - 0-95/26-705-2 - cbzj-301670p-30t-bz-gs-rcd-pH6.8jz-10mg-P6-1.lcd
方法文件名 : RC$SMF-4033 - SMF-4033-rcd-FX275.lcm
批处理文件名 : RC$SMF-4033 - 20241118-rcd-FX275.lcb
样品瓶号 : 3-47
进样体积 : 40 μl 版本号: 6.115
进样时间 : 2024/11/18 12:41:15 实验者: xiechaojun
处理时间(V2) : 2024/11/18 13:33:26 处理者: xiechaojun
仪器型号 : SHIMADZU LC-2050C (FX275)

<色谱图>

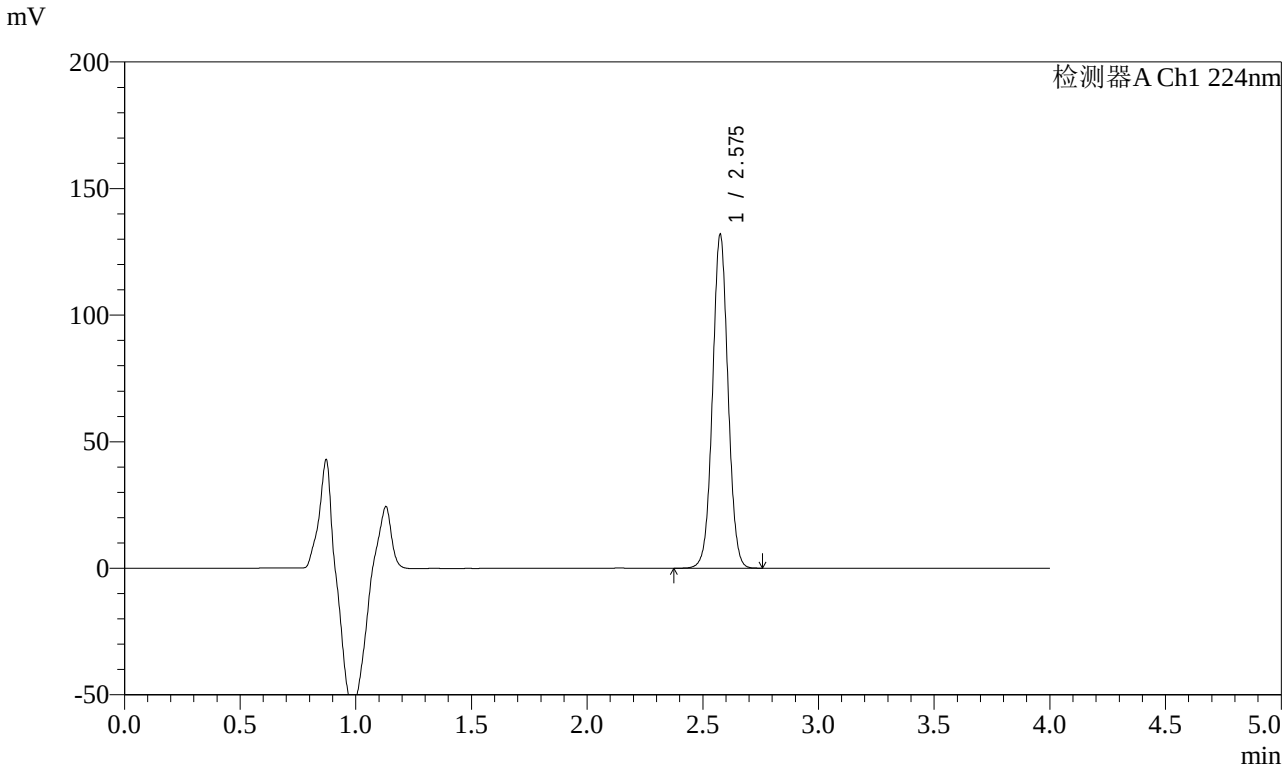

<峰表>

检测器A Ch1 224nm

峰号	保留时间	面积	面积%	高度	理论塔板数(USP)	拖尾因子	分离度(USP)
1	2.575	613413	100.000	131005	7157	1.031	--
总计		613413	100.000	131005			

SHIMADZU LabSolutions

SMF-4033

<样品信息>

色谱柱 : LP-C8(150mm*4.6mm,5μm) 流 速: 2.0ml/min
柱温 : 40℃ 波 长: 224nm
数据文件名 : RC$SMF-4033 - 0-95/26-706-2 - cbzj-301670p-30t-bz-gs-rcd-pH6.8jz-10mg-P6-2.lcd
方法文件名 : RC$SMF-4033 - SMF-4033-rcd-FX275.lcm
批处理文件名 : RC$SMF-4033 - 20241118-rcd-FX275.lcb
样品瓶号 : 3-47
进样体积 : 40 μl 版本号: 6.115
进样时间 : 2024/11/18 12:45:38 实验者: xiechaojun
处理时间(V2) : 2024/11/18 13:33:29 处理者: xiechaojun
仪器型号 : SHIMADZU LC-2050C (FX275)

<色谱图>

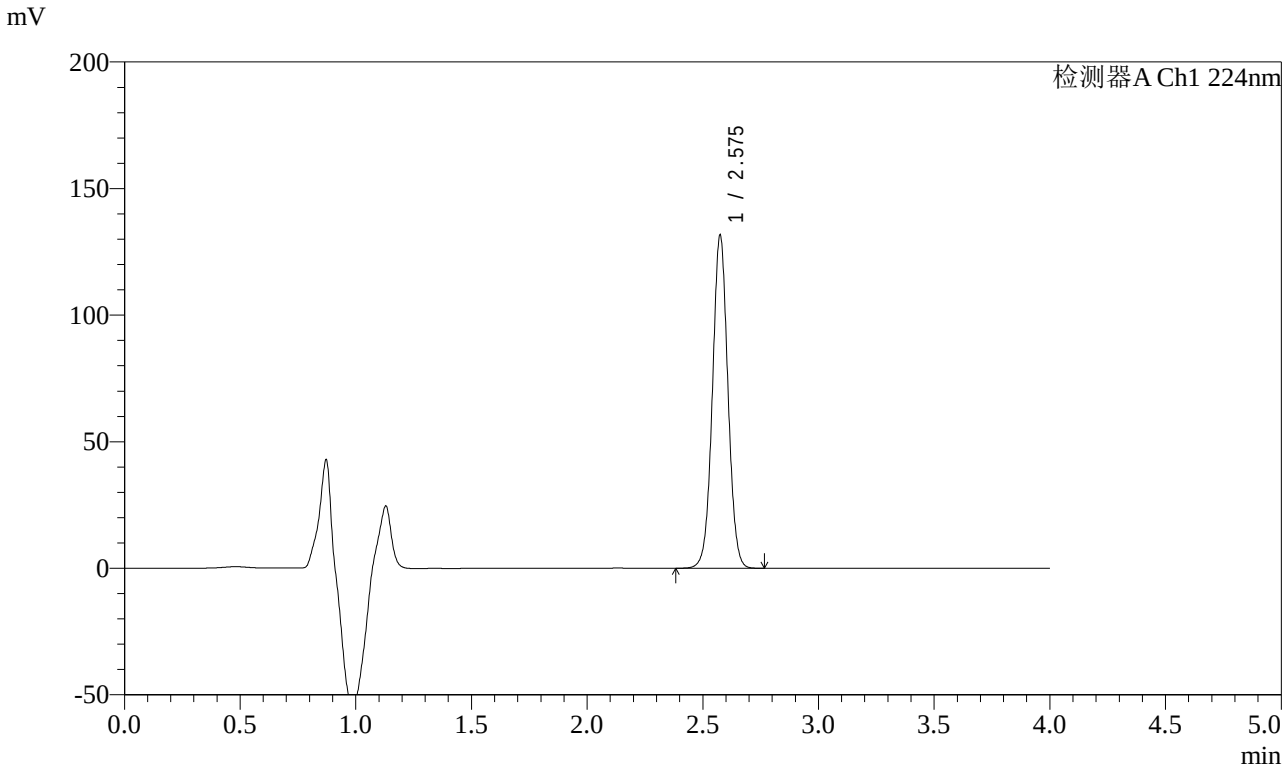

<峰表>

检测器A Ch1 224nm

峰号	保留时间	面积	面积%	高度	理论塔板数(USP)	拖尾因子	分离度(USP)
1	2.575	613397	100.000	130947	7128	1.027	--
总计		613397	100.000	130947			

SHIMADZU LabSolutions

SMF-4033

<样品信息>

色谱柱 : LP-C8(150mm*4.6mm,5μm) 流 速: 2.0ml/min
柱温 : 40℃ 波 长: 224nm
数据文件名 : RC$SMF-4033 - 0-95/26-707-2 - cbzj-30t-bz-rcd-pH6.8jz-10mg-dz2-1.lcd
方法文件名 : RC$SMF-4033 - SMF-4033-rcd-FX275.lcm
批处理文件名 : RC$SMF-4033 - 20241118-rcd-FX275.lcb
样品瓶号 : 3-27
进样体积 : 40 μl 版本号: 6.115
进样时间 : 2024/11/18 12:50:02 实验者: xiechaojun
处理时间(V2) : 2024/11/18 13:33:32 处理者: xiechaojun
仪器型号 : SHIMADZU LC-2050C (FX275)

<色谱图>

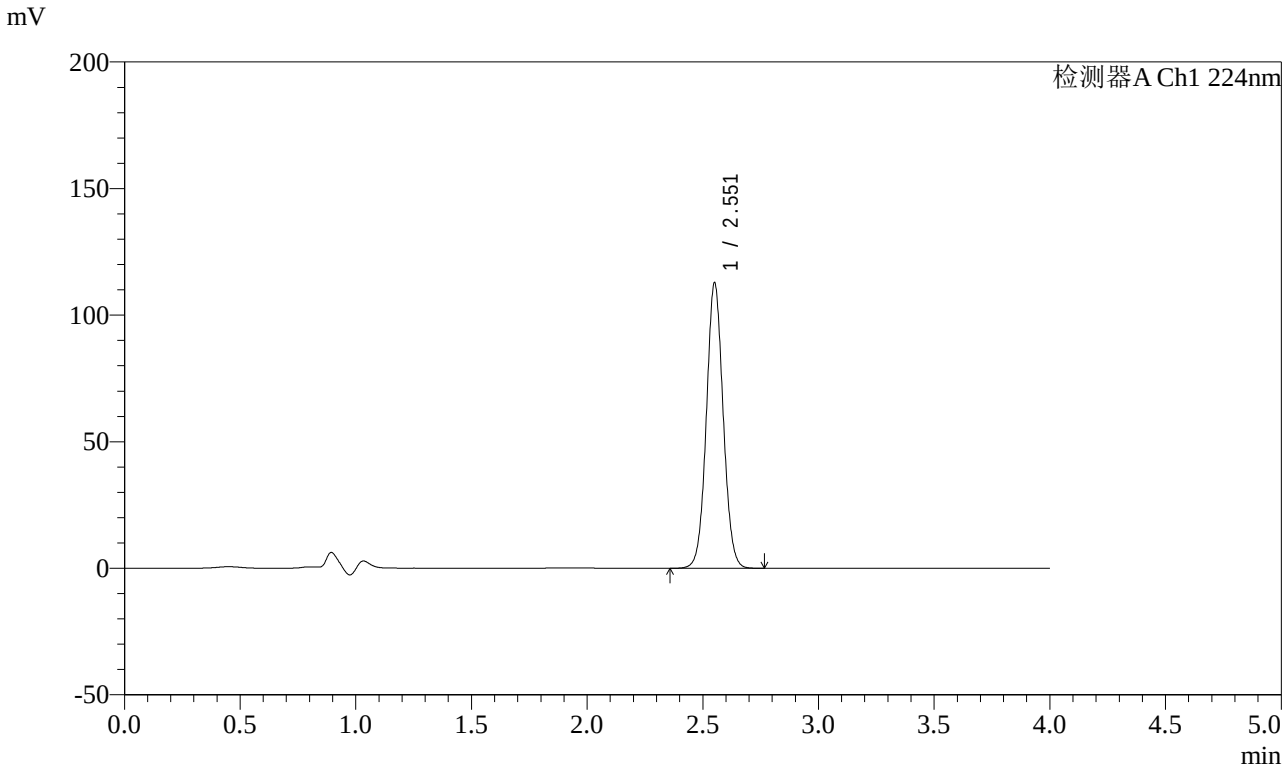

<峰表>

检测器A Ch1 224nm

峰号	保留时间	面积	面积%	高度	理论塔板数(USP)	拖尾因子	分离度(USP)
1	2.551	570305	100.000	111922	5944	1.053	--
总计		570305	100.000	111922			

SHIMADZU LabSolutions

SMF-4033

<样品信息>

色谱柱 : LP-C8(150mm*4.6mm,5μm) 流 速: 2.0ml/min
柱温 : 40℃ 波 长: 224nm
数据文件名 : RC$SMF-4033 - 0-95/26-708-2 - cbzj-30t-bz-rcd-pH6.8jz-10mg-dz2-2.lcd
方法文件名 : RC$SMF-4033 - SMF-4033-rcd-FX275.lcm
批处理文件名 : RC$SMF-4033 - 20241118-rcd-FX275.lcb
样品瓶号 : 3-27
进样体积 : 40 μl 版本号: 6.115
进样时间 : 2024/11/18 12:54:25 实验者: xiechaojun
处理时间(V2) : 2024/11/18 13:33:34 处理者: xiechaojun
仪器型号 : SHIMADZU LC-2050C (FX275)

<色谱图>

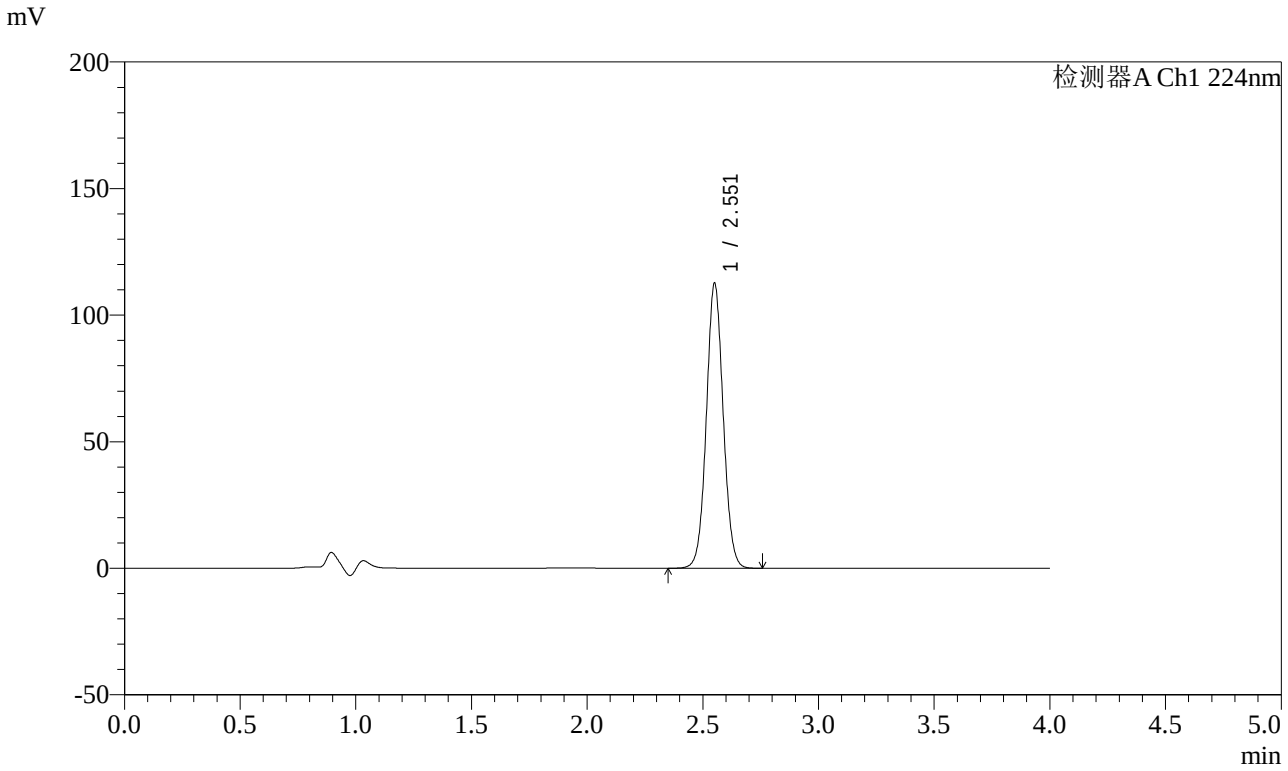

<峰表>

检测器A Ch1 224nm

峰号	保留时间	面积	面积%	高度	理论塔板数(USP)	拖尾因子	分离度(USP)
1	2.551	570248	100.000	111727	5930	1.053	--
总计		570248	100.000	111727			