



QTL-4125

<样品信息>

色谱柱 : XB-C18(50*4.6mm,5μm) 流速: 1.5ml/min
 柱温 : 35°C 波长: 259nm
 数据文件名 : RC\$QTL-4125 - 0-1/30-103-2 - cbzj-B0012N01p-rcqx-pH6.8jz-jf50z-rj.lcd
 方法文件名 : RC\$QTL-4125 - QTL-4125-RC-FX279.lcm
 批处理文件名 : RC\$QTL-4125 - 20241116-RC-FX279.lcb
 样品瓶号 : 1-9
 进样体积 : 20 μL 版本号: 6.115
 进样时间 : 2024/11/16 14:36:32 实验者: jiangjinwei
 处理时间 (V2) : 2024/11/18 11:59:33 处理者: jiangjinwei
 仪器型号 : SHIMADZU LC-2050C(FX279)

<色谱图>

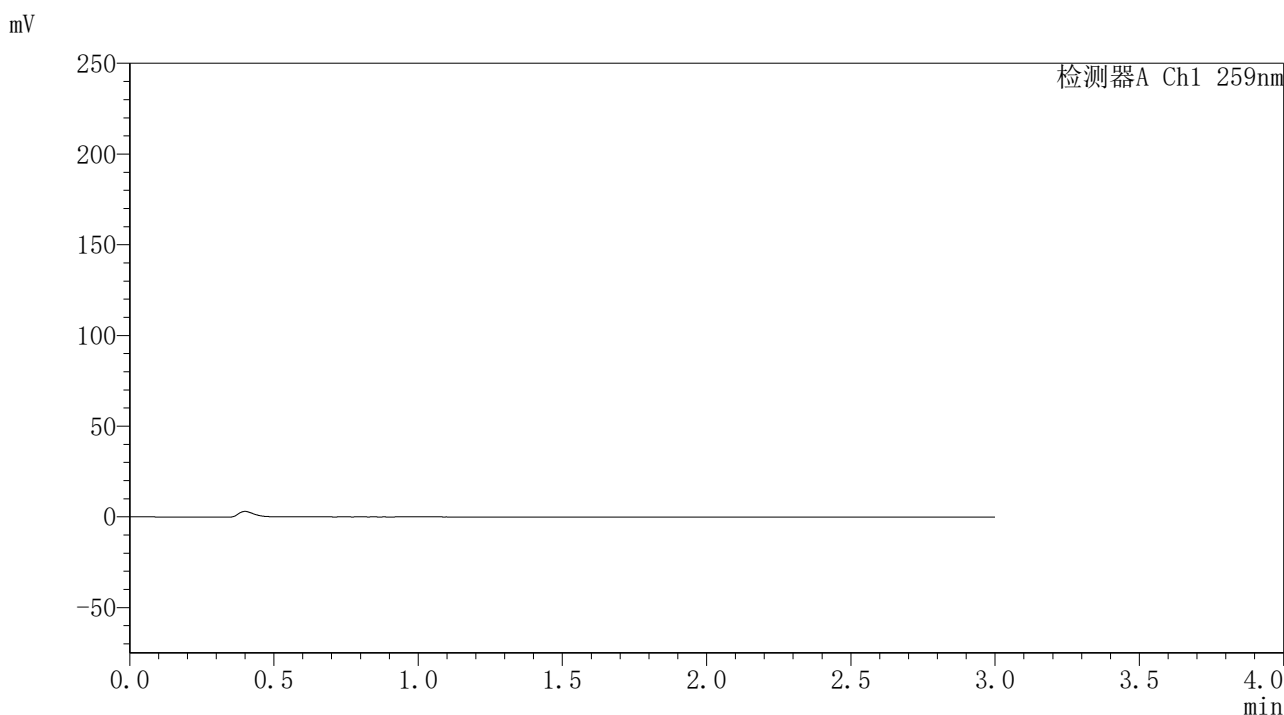

<峰表>

检测器A Ch1 259nm

峰号	保留时间	面积	面积%	高度	理论塔板数(USP)	拖尾因子	分离度(USP)
总计							

图1 玛巴洛沙韦片溶出曲线测定HPLC图谱
参比制剂-B0012N01批-pH6.8介质-桨法-50转
溶剂



QTL-4125

<样品信息>

色谱柱 : XB-C18(50*4.6mm,5μm) 流速: 1.5ml/min
 柱温 : 35°C 波长: 259nm
 数据文件名 : RC\$QTL-4125 - 0-1/30-104-2 - cbzj-B0012N01p-rcqx-pH6.8jz-jf50z-dz1-1.lcd
 方法文件名 : RC\$QTL-4125 - QTL-4125-RC-FX279.lcm
 批处理文件名 : RC\$QTL-4125 - 20241116-RC-FX279.lcb
 样品瓶号 : 1-18
 进样体积 : 20 μL 版本号: 6.115
 进样时间 : 2024/11/16 14:39:56 实验者: jiangjinwei
 处理时间 (V2) : 2024/11/18 11:59:37 处理者: jiangjinwei
 仪器型号 : SHIMADZU LC-2050C(FX279)

<色谱图>

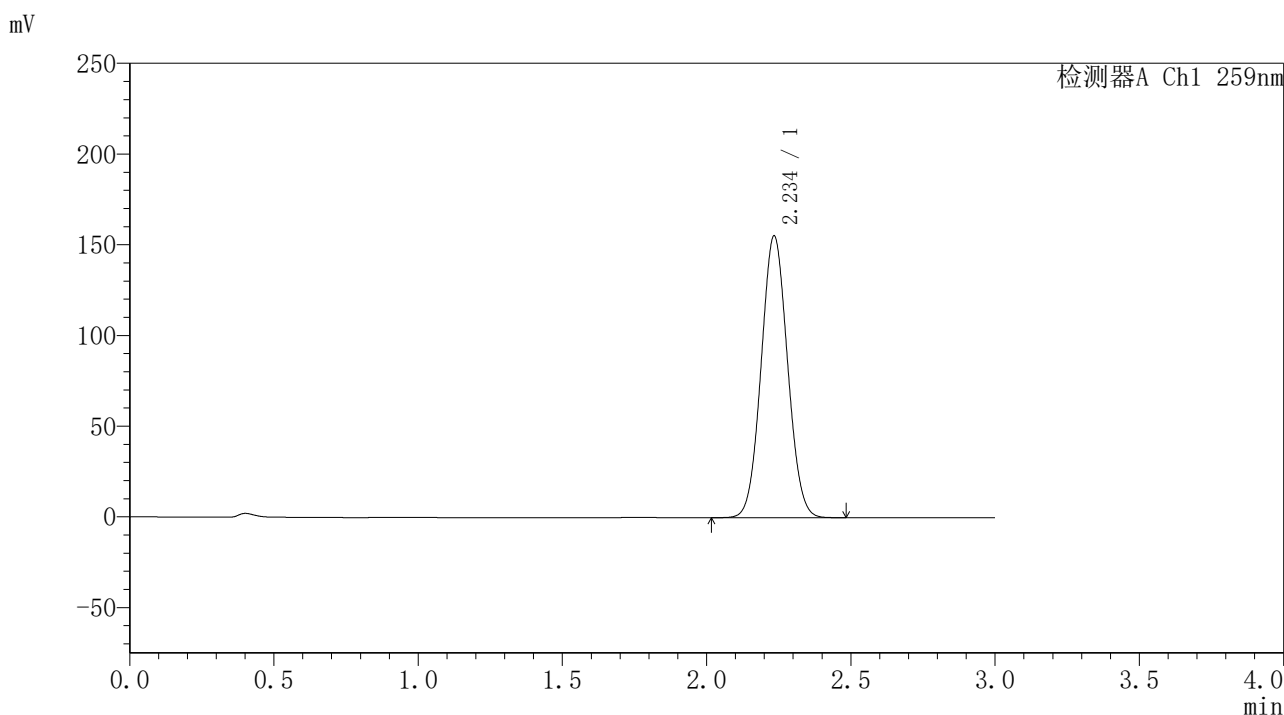

<峰表>

检测器A Ch1 259nm

峰号	保留时间	面积	面积%	高度	理论塔板数(USP)	拖尾因子	分离度(USP)
1	2.234	989425	100.000	154669	2813	1.054	--
总计		989425	100.000	154669			

图2 玛巴洛沙韦片溶出曲线测定HPLC图谱
 参比制剂-B0012N01批-pH6.8介质-桨法-50转
 对照品溶液-1-1



QTL-4125

<样品信息>

色谱柱 : XB-C18(50*4.6mm,5μm) 流速: 1.5ml/min
 柱温 : 35°C 波长: 259nm
 数据文件名 : RC\$QTL-4125 - 0-1/30-105-2 - cbzj-B0012N01p-rcqx-pH6.8jz-jf50z-dz1-2.lcd
 方法文件名 : RC\$QTL-4125 - QTL-4125-RC-FX279.lcm
 批处理文件名 : RC\$QTL-4125 - 20241116-RC-FX279.lcb
 样品瓶号 : 1-18
 进样体积 : 20 μL 版本号: 6.115
 进样时间 : 2024/11/16 14:43:20 实验者: jiangjinwei
 处理时间 (V2) : 2024/11/18 11:59:40 处理者: jiangjinwei
 仪器型号 : SHIMADZU LC-2050C(FX279)

<色谱图>

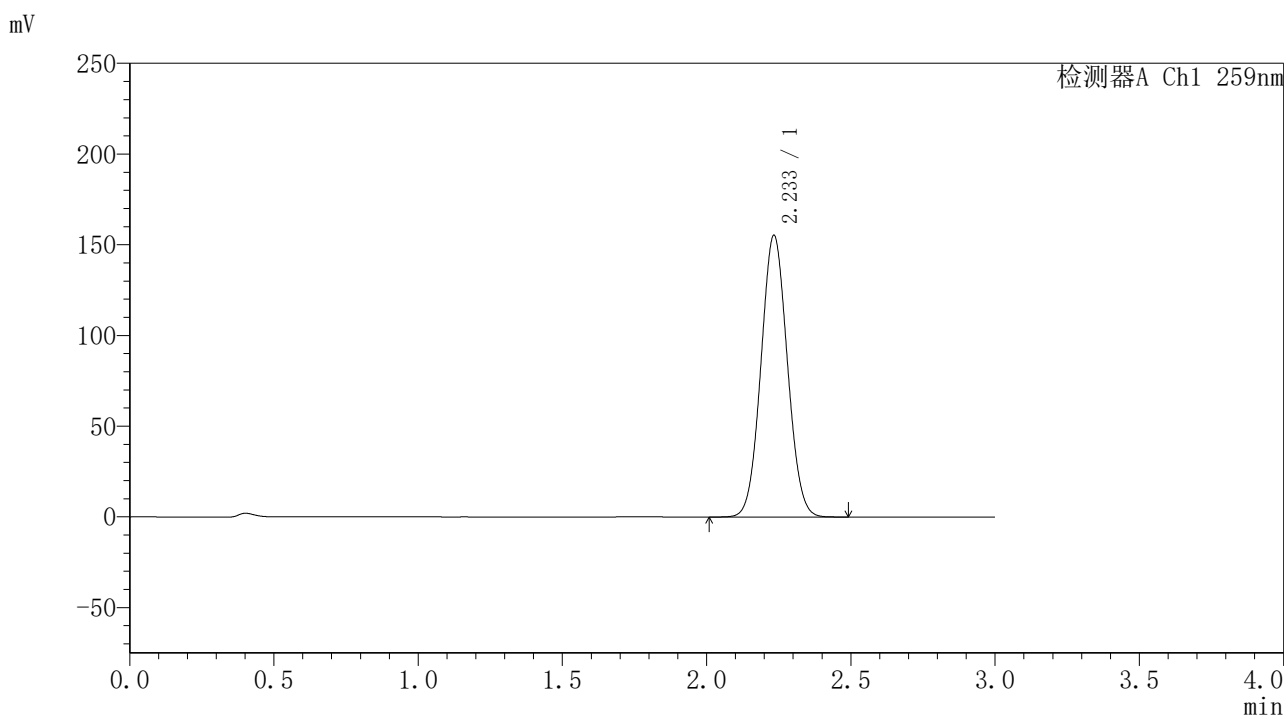

<峰表>

检测器A Ch1 259nm

峰号	保留时间	面积	面积%	高度	理论塔板数(USP)	拖尾因子	分离度(USP)
1	2.233	989600	100.000	154817	2808	1.054	--
总计		989600	100.000	154817			

图3 玛巴洛沙韦片溶出曲线测定HPLC图谱
 参比制剂-B0012N01批-pH6.8介质-桨法-50转
 对照品溶液-1-2



QTL-4125

<样品信息>

色谱柱 : XB-C18(50*4.6mm,5μm) 流速: 1.5ml/min
 柱温 : 35°C 波长: 259nm
 数据文件名 : RC\$QTL-4125 - 0-1/30-106-2 - cbzj-B0012N01p-rcqx-pH6.8jz-jf50z-dz1-3.lcd
 方法文件名 : RC\$QTL-4125 - QTL-4125-RC-FX279.lcm
 批处理文件名 : RC\$QTL-4125 - 20241116-RC-FX279.lcb
 样品瓶号 : 1-18
 进样体积 : 20 μL 版本号: 6.115
 进样时间 : 2024/11/16 14:46:44 实验者: jiangjinwei
 处理时间 (V2) : 2024/11/18 11:59:44 处理者: jiangjinwei
 仪器型号 : SHIMADZU LC-2050C(FX279)

<色谱图>

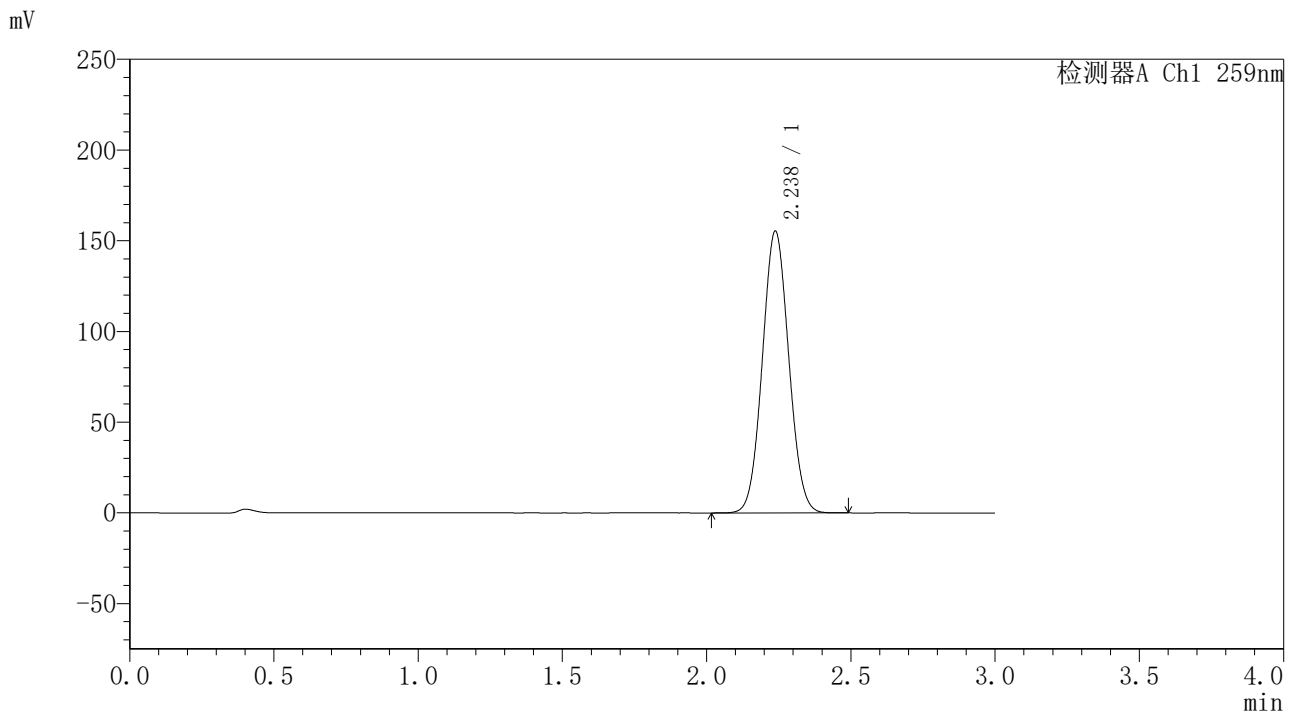

<峰表>

检测器A Ch1 259nm

峰号	保留时间	面积	面积%	高度	理论塔板数(USP)	拖尾因子	分离度(USP)
1	2.238	990638	100.000	155366	2818	1.054	--
总计		990638	100.000	155366			

图4 玛巴洛沙韦片溶出曲线测定HPLC图谱
 参比制剂-B0012N01批-pH6.8介质-桨法-50转
 对照品溶液-1-3



QTL-4125

<样品信息>

色谱柱 : XB-C18(50*4.6mm,5μm) 流速: 1.5ml/min
 柱温 : 35°C 波长: 259nm
 数据文件名 : RC\$QTL-4125 - 0-1/30-107-2 - cbzj-B0012N01p-rcqx-pH6.8jz-jf50z-dz1-4.lcd
 方法文件名 : RC\$QTL-4125 - QTL-4125-RC-FX279.lcm
 批处理文件名 : RC\$QTL-4125 - 20241116-RC-FX279.lcb
 样品瓶号 : 1-18
 进样体积 : 20 μL 版本号: 6.115
 进样时间 : 2024/11/16 14:50:08 实验者: jiangjinwei
 处理时间 (V2) : 2024/11/18 11:59:47 处理者: jiangjinwei
 仪器型号 : SHIMADZU LC-2050C(FX279)

<色谱图>

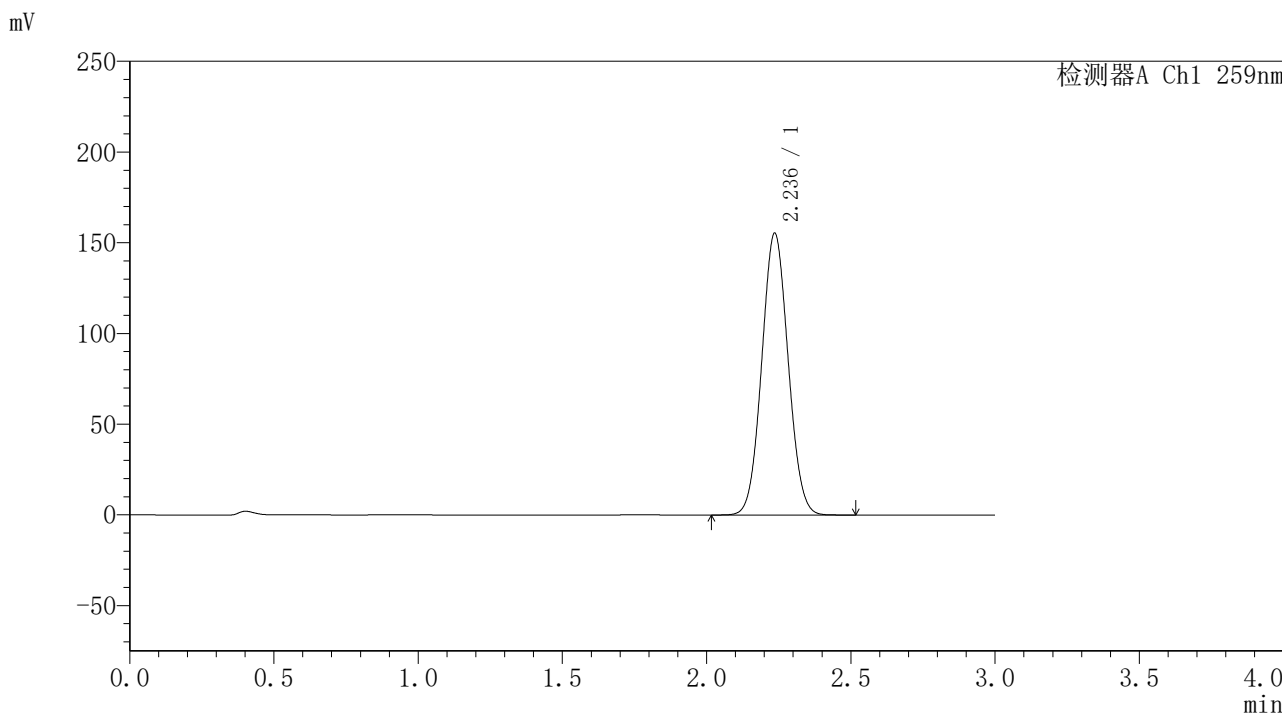

<峰表>

检测器A Ch1 259nm

峰号	保留时间	面积	面积%	高度	理论塔板数(USP)	拖尾因子	分离度(USP)
1	2.236	988776	100.000	155139	2820	1.055	--
总计		988776	100.000	155139			

图5 玛巴洛沙韦片溶出曲线测定HPLC图谱
 参比制剂-B0012N01批-pH6.8介质-桨法-50转
 对照品溶液-1-4



QTL-4125

<样品信息>

色谱柱 : XB-C18(50*4.6mm,5μm) 流速: 1.5ml/min
 柱温 : 35°C 波长: 259nm
 数据文件名 : RC\$QTL-4125 - 0-1/30-108-2 - cbzj-B0012N01p-rcqx-pH6.8jz-jf50z-dz1-5.lcd
 方法文件名 : RC\$QTL-4125 - QTL-4125-RC-FX279.lcm
 批处理文件名 : RC\$QTL-4125 - 20241116-RC-FX279.lcb
 样品瓶号 : 1-18
 进样体积 : 20 μL 版本号: 6.115
 进样时间 : 2024/11/16 14:53:32 实验者: jiangjinwei
 处理时间 (V2) : 2024/11/18 11:59:50 处理者: jiangjinwei
 仪器型号 : SHIMADZU LC-2050C(FX279)

<色谱图>

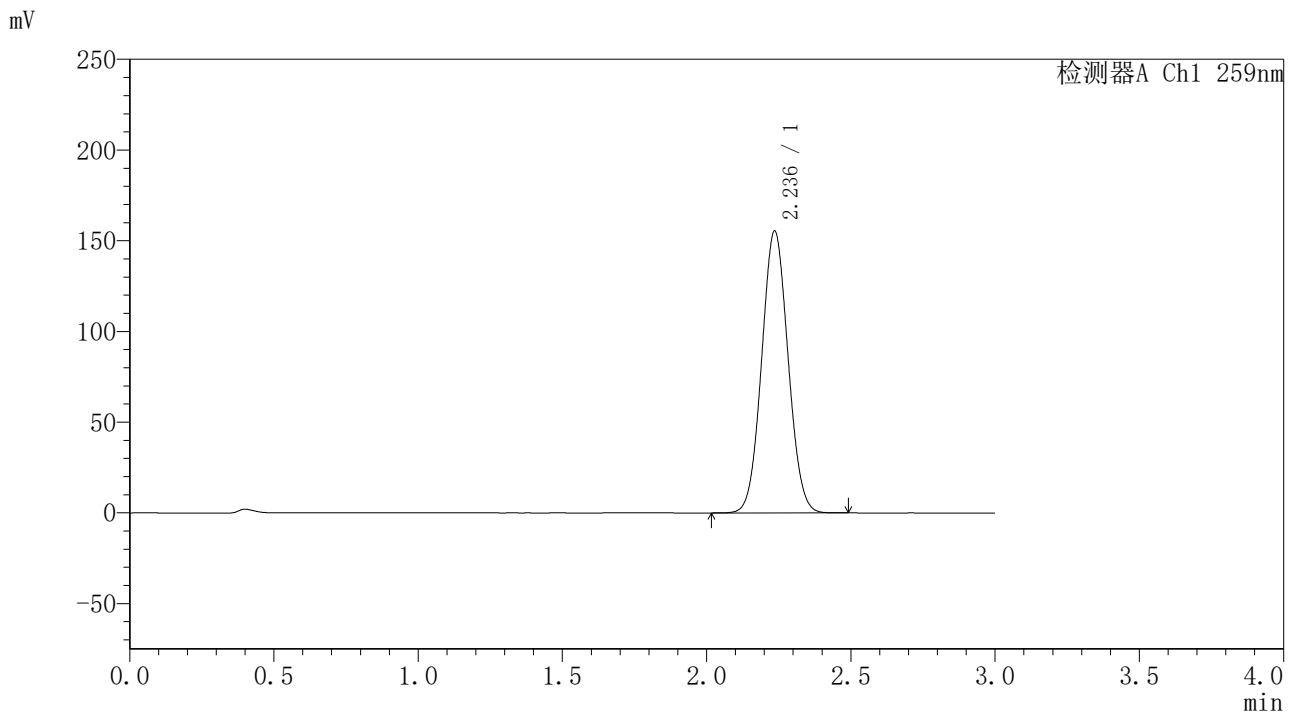

<峰表>

检测器A Ch1 259nm

峰号	保留时间	面积	面积%	高度	理论塔板数(USP)	拖尾因子	分离度(USP)
1	2.236	990976	100.000	155150	2811	1.054	--
总计		990976	100.000	155150			

图6 玛巴洛沙韦片溶出曲线测定HPLC图谱
 参比制剂-B0012N01批-pH6.8介质-桨法-50转
 对照品溶液-1-5



QTL-4125

<样品信息>

色谱柱 : XB-C18(50*4.6mm,5μm) 流速: 1.5ml/min
 柱温 : 35°C 波长: 259nm
 数据文件名 : RC\$QTL-4125 - 0-1/30-109-2 - cbzj-B0012N01p-rcqx-pH6.8jz-jf50z-5min-P1.lcd
 方法文件名 : RC\$QTL-4125 - QTL-4125-RC-FX279.lcm
 批处理文件名 : RC\$QTL-4125 - 20241116-RC-FX279.lcb
 样品瓶号 : 1-1
 进样体积 : 20 μL 版本号: 6.115
 进样时间 : 2024/11/16 14:56:55 实验者: jiangjinwei
 处理时间 (V2) : 2024/11/18 11:59:52 处理者: jiangjinwei
 仪器型号 : SHIMADZU LC-2050C(FX279)

<色谱图>

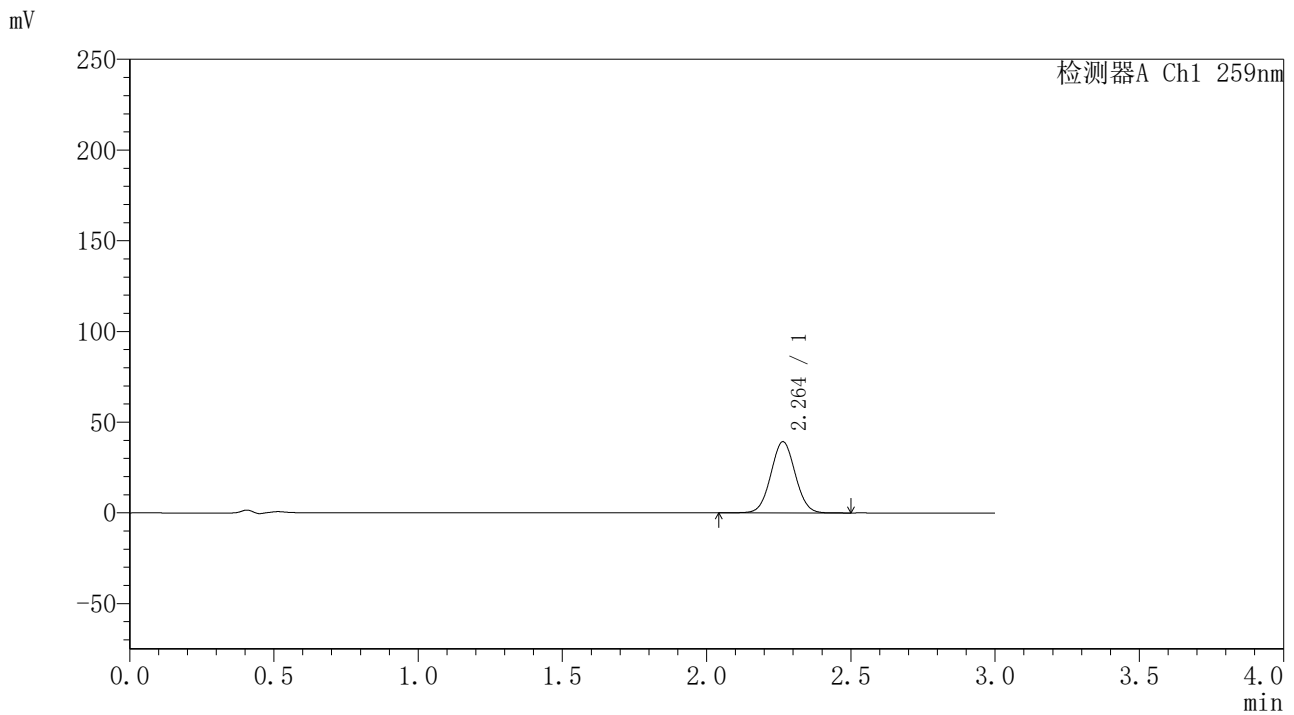

<峰表>

检测器A Ch1 259nm

峰号	保留时间	面积	面积%	高度	理论塔板数(USP)	拖尾因子	分离度(USP)
1	2.264	231110	100.000	39263	3414	1.036	--
总计		231110	100.000	39263			

图7 玛巴洛沙韦片溶出曲线测定HPLC图谱
 参比制剂-B0012N01批-pH6.8介质-桨法-50转-5min-片1
 供试品溶液-1



QTL-4125

<样品信息>

色谱柱 : XB-C18(50*4.6mm,5μm) 流速: 1.5ml/min
 柱温 : 35°C 波长: 259nm
 数据文件名 : RC\$QTL-4125 - 0-1/30-110-2 - cbzj-B0012N01p-rcqx-pH6.8jz-jf50z-5min-P2.lcd
 方法文件名 : RC\$QTL-4125 - QTL-4125-RC-FX279.lcm
 批处理文件名 : RC\$QTL-4125 - 20241116-RC-FX279.lcb
 样品瓶号 : 1-10
 进样体积 : 20 μL 版本号: 6.115
 进样时间 : 2024/11/16 15:00:18 实验者: jiangjinwei
 处理时间 (V2) : 2024/11/18 11:59:55 处理者: jiangjinwei
 仪器型号 : SHIMADZU LC-2050C(FX279)

<色谱图>

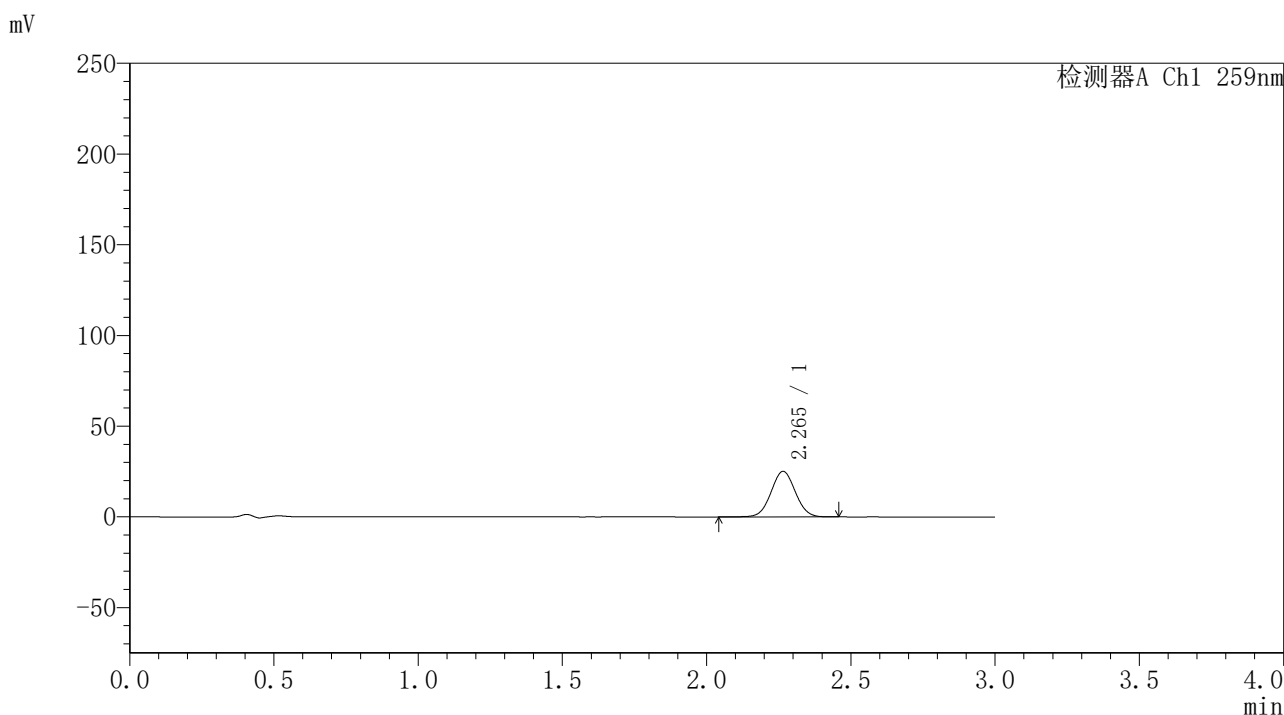

<峰表>

检测器A Ch1 259nm

峰号	保留时间	面积	面积%	高度	理论塔板数(USP)	拖尾因子	分离度(USP)
1	2.265	147650	100.000	25080	3425	1.035	--
总计		147650	100.000	25080			

图8 玛巴洛沙韦片溶出曲线测定HPLC图谱
 参比制剂-B0012N01批-pH6.8介质-桨法-50转-5min-片2
 供试品溶液-1



QTL-4125

<样品信息>

色谱柱 : XB-C18(50*4.6mm,5μm) 流速: 1.5ml/min
 柱温 : 35°C 波长: 259nm
 数据文件名 : RC\$QTL-4125 - 0-1/30-111-2 - cbzj-B0012N01p-rcqx-pH6.8jz-jf50z-5min-P3.lcd
 方法文件名 : RC\$QTL-4125 - QTL-4125-RC-FX279.lcm
 批处理文件名 : RC\$QTL-4125 - 20241116-RC-FX279.lcb
 样品瓶号 : 1-19
 进样体积 : 20 μL 版本号: 6.115
 进样时间 : 2024/11/16 15:03:41 实验者: jiangjinwei
 处理时间 (V2) : 2024/11/18 11:59:58 处理者: jiangjinwei
 仪器型号 : SHIMADZU LC-2050C(FX279)

<色谱图>

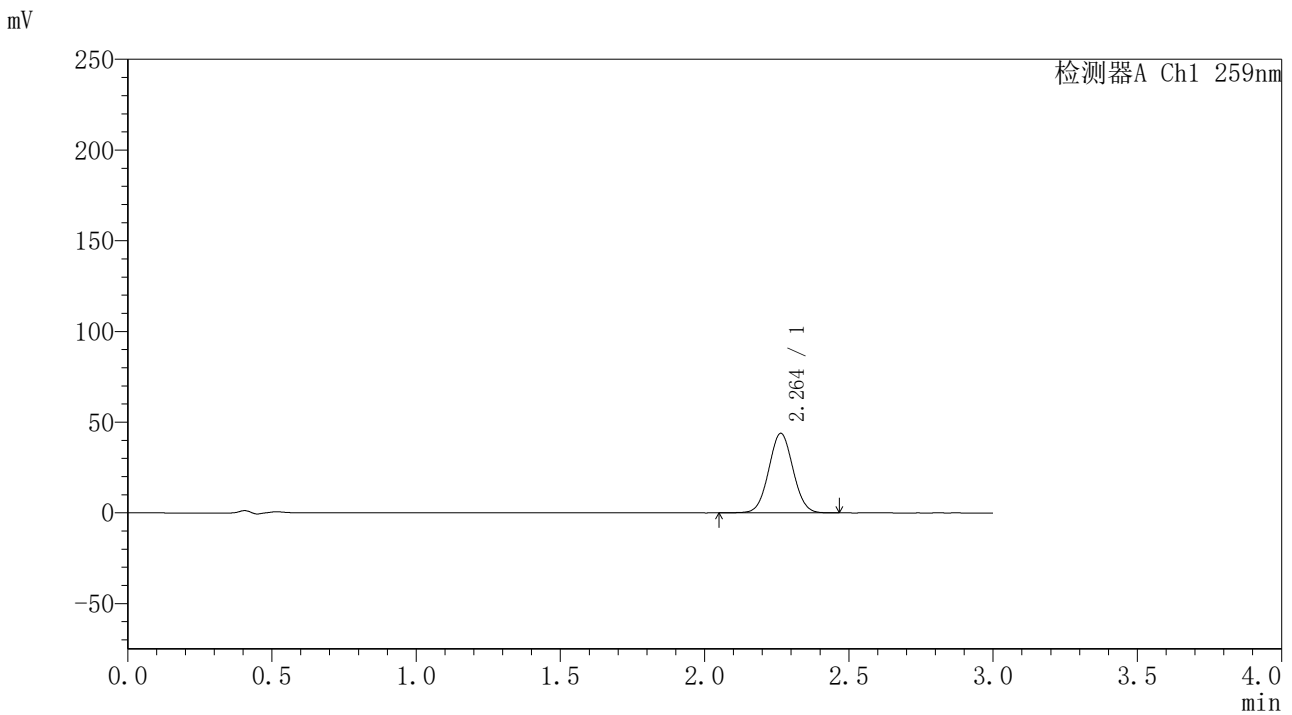

<峰表>

检测器A Ch1 259nm

峰号	保留时间	面积	面积%	高度	理论塔板数(USP)	拖尾因子	分离度(USP)
1	2.264	257138	100.000	43874	3430	1.037	--
总计		257138	100.000	43874			

图9 玛巴洛沙韦片溶出曲线测定HPLC图谱
 参比制剂-B0012N01批-pH6.8介质-桨法-50转-5min-片3
 供试品溶液-1



QTL-4125

<样品信息>

色谱柱 : XB-C18(50*4.6mm,5μm) 流速: 1.5ml/min
 柱温 : 35°C 波长: 259nm
 数据文件名 : RC\$QTL-4125 - 0-1/30-112-2 - cbzj-B0012N01p-rcqx-pH6.8jz-jf50z-5min-P4.lcd
 方法文件名 : RC\$QTL-4125 - QTL-4125-RC-FX279.lcm
 批处理文件名 : RC\$QTL-4125 - 20241116-RC-FX279.lcb
 样品瓶号 : 1-28
 进样体积 : 20 μL 版本号: 6.115
 进样时间 : 2024/11/16 15:07:03 实验者: jiangjinwei
 处理时间 (V2) : 2024/11/18 12:00:01 处理者: jiangjinwei
 仪器型号 : SHIMADZU LC-2050C(FX279)

<色谱图>

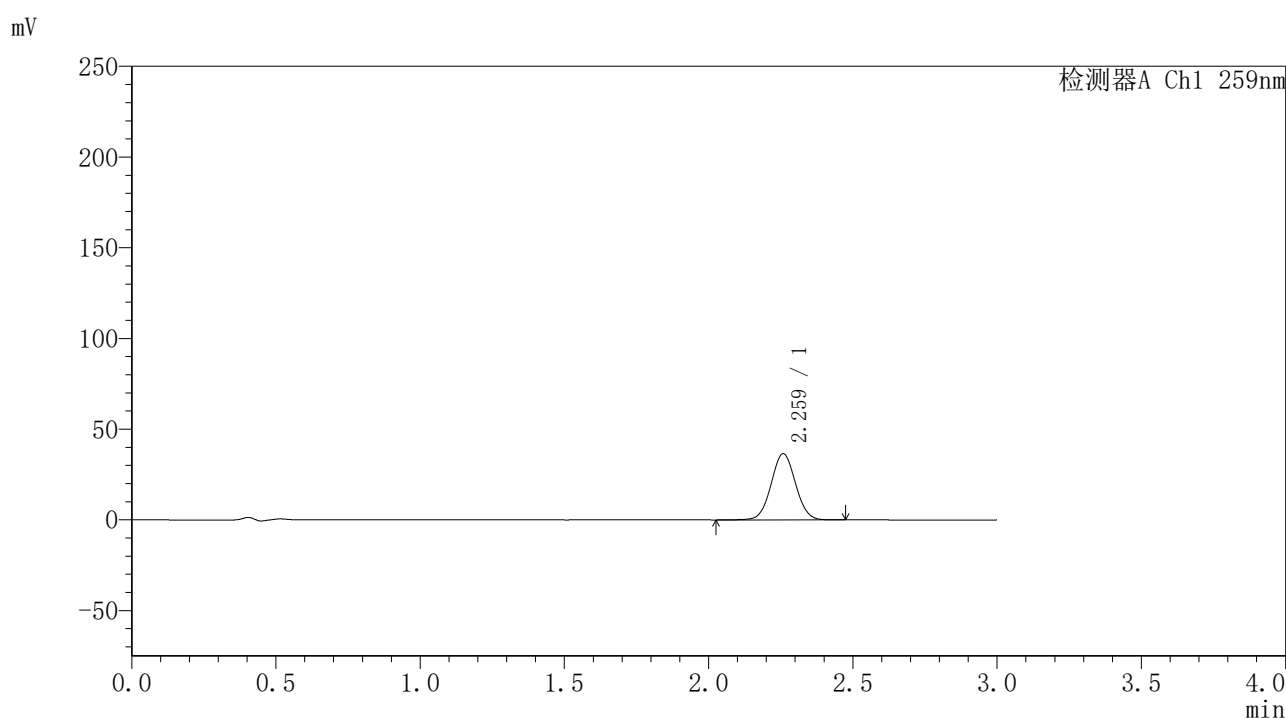

<峰表>

检测器A Ch1 259nm

峰号	保留时间	面积	面积%	高度	理论塔板数(USP)	拖尾因子	分离度(USP)
1	2.259	215137	100.000	36395	3401	1.036	--
总计		215137	100.000	36395			

图10 玛巴洛沙韦片溶出曲线测定HPLC图谱
 参比制剂-B0012N01批-pH6.8介质-桨法-50转-5min-片4
 供试品溶液-1



QTL-4125

<样品信息>

色谱柱 : XB-C18(50*4.6mm,5μm) 流速: 1.5ml/min
 柱温 : 35°C 波长: 259nm
 数据文件名 : RC\$QTL-4125 - 0-1/30-113-2 - cbzj-B0012N01p-rcqx-pH6.8jz-jf50z-5min-P5.lcd
 方法文件名 : RC\$QTL-4125 - QTL-4125-RC-FX279.lcm
 批处理文件名 : RC\$QTL-4125 - 20241116-RC-FX279.lcb
 样品瓶号 : 1-37
 进样体积 : 20 μL 版本号: 6.115
 进样时间 : 2024/11/16 15:10:25 实验者: jiangjinwei
 处理时间 (V2) : 2024/11/18 12:00:04 处理者: jiangjinwei
 仪器型号 : SHIMADZU LC-2050C(FX279)

<色谱图>

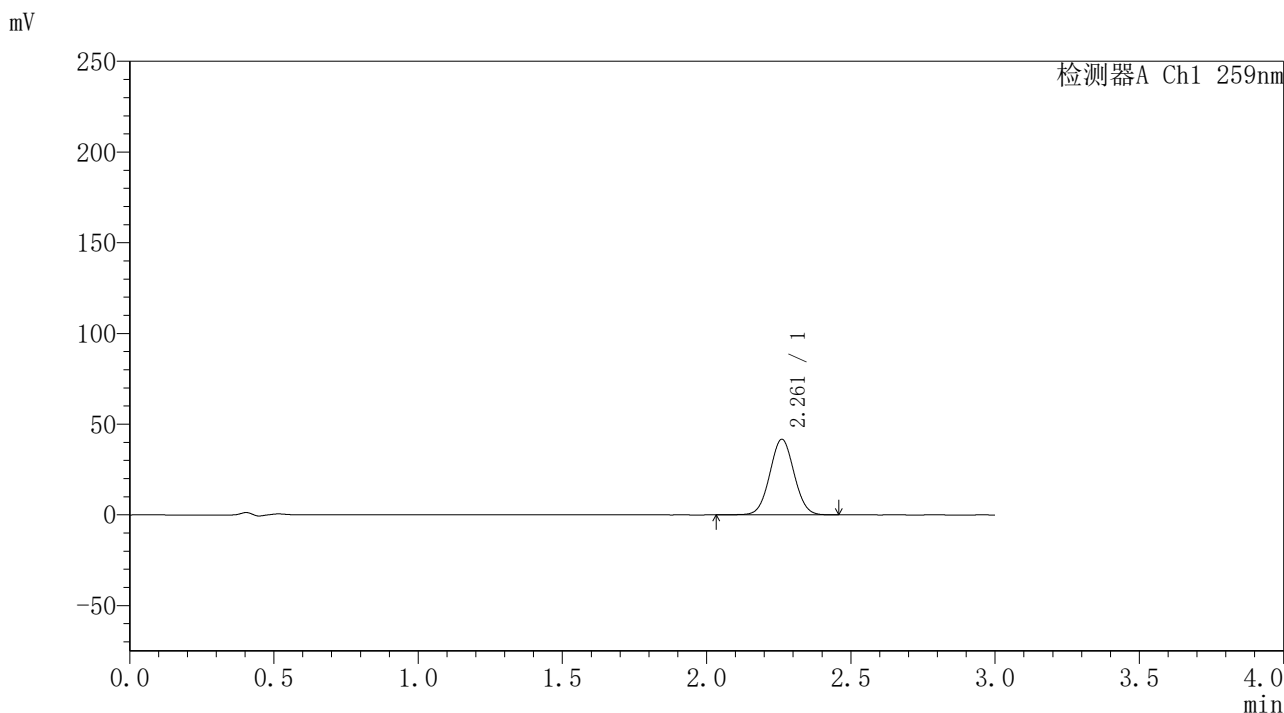

<峰表>

检测器A Ch1 259nm

峰号	保留时间	面积	面积%	高度	理论塔板数(USP)	拖尾因子	分离度(USP)
1	2.261	244770	100.000	41604	3415	1.035	--
总计		244770	100.000	41604			

图11 玛巴洛沙韦片溶出曲线测定HPLC图谱
 参比制剂-B0012N01批-pH6.8介质-桨法-50转-5min-片5
 供试品溶液-1



QTL-4125

<样品信息>

色谱柱 : XB-C18(50*4.6mm,5μm) 流速: 1.5ml/min
 柱温 : 35°C 波长: 259nm
 数据文件名 : RC\$QTL-4125 - 0-1/30-114-2 - cbzj-B0012N01p-rcqx-pH6.8jz-jf50z-5min-P6.lcd
 方法文件名 : RC\$QTL-4125 - QTL-4125-RC-FX279.lcm
 批处理文件名 : RC\$QTL-4125 - 20241116-RC-FX279.lcb
 样品瓶号 : 1-46
 进样体积 : 20 μL 版本号: 6.115
 进样时间 : 2024/11/16 15:13:48 实验者: jiangjinwei
 处理时间 (V2) : 2024/11/18 12:00:06 处理者: jiangjinwei
 仪器型号 : SHIMADZU LC-2050C(FX279)

<色谱图>

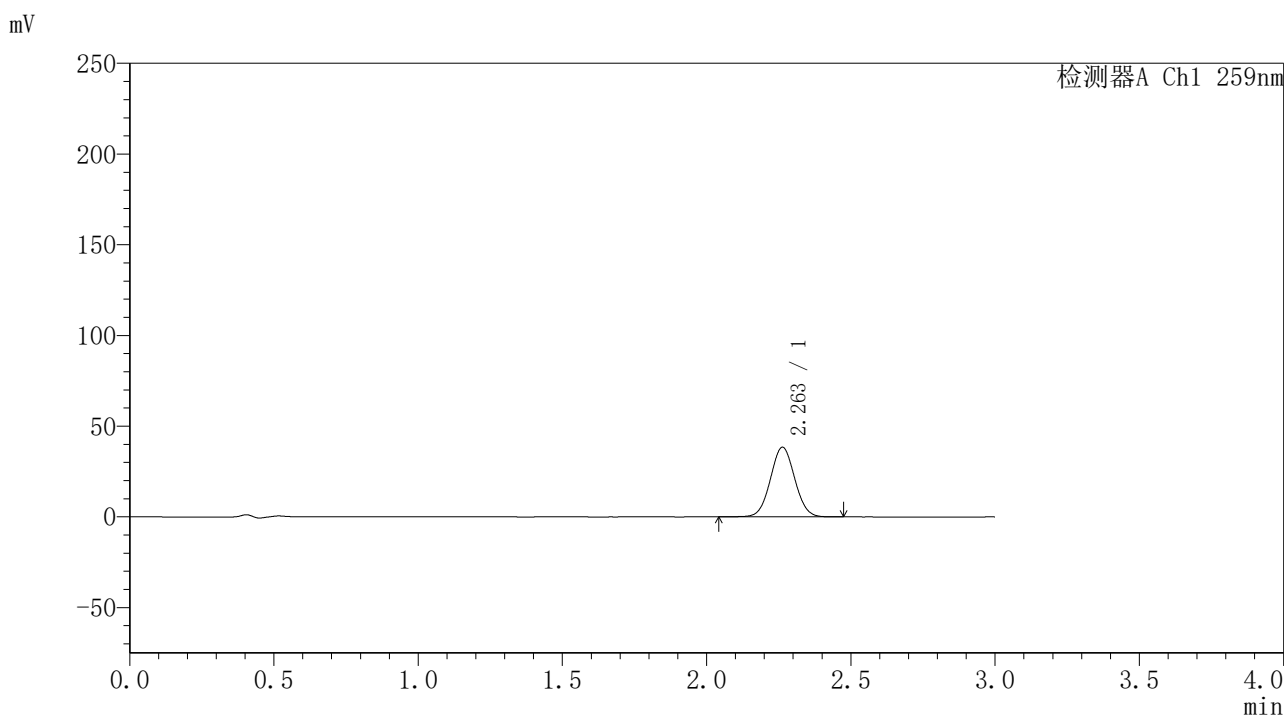

<峰表>

检测器A Ch1 259nm

峰号	保留时间	面积	面积%	高度	理论塔板数(USP)	拖尾因子	分离度(USP)
1	2.263	225776	100.000	38432	3419	1.037	--
总计		225776	100.000	38432			

图12 玛巴洛沙韦片溶出曲线测定HPLC图谱
 参比制剂-B0012N01批-pH6.8介质-桨法-50转-5min-片6
 供试品溶液-1



QTL-4125

<样品信息>

色谱柱 : XB-C18(50*4.6mm,5μm) 流速: 1.5ml/min
 柱温 : 35°C 波长: 259nm
 数据文件名 : RC\$QTL-4125 - 0-1/30-115-2 - cbzj-B0012N01p-rcqx-pH6.8jz-jf50z-10min-P1.lcd
 方法文件名 : RC\$QTL-4125 - QTL-4125-RC-FX279.lcm
 批处理文件名: RC\$QTL-4125 - 20241116-RC-FX279.lcb
 样品瓶号 : 1-2
 进样体积 : 20 μL 版本号: 6.115
 进样时间 : 2024/11/16 15:17:11 实验者: jiangjinwei
 处理时间 (V2) : 2024/11/18 12:00:09 处理者: jiangjinwei
 仪器型号 : SHIMADZU LC-2050C(FX279)

<色谱图>

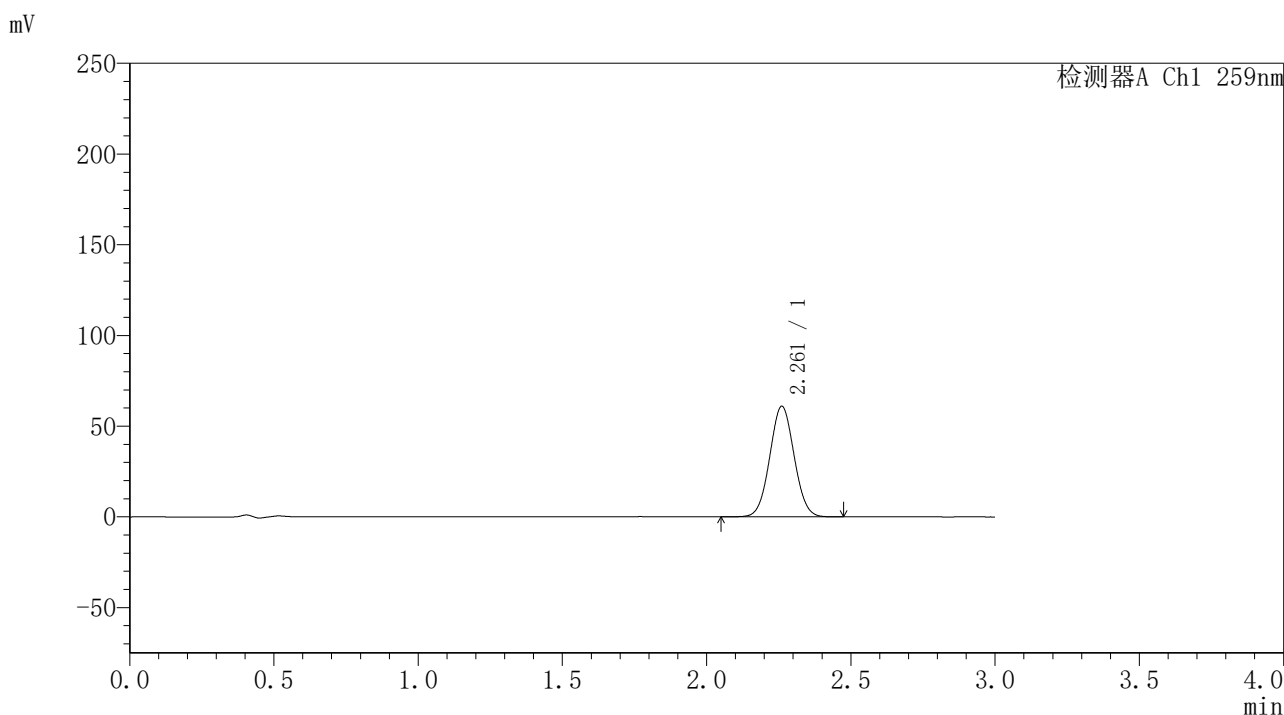

<峰表>

检测器A Ch1 259nm

峰号	保留时间	面积	面积%	高度	理论塔板数(USP)	拖尾因子	分离度(USP)
1	2.261	359115	100.000	60869	3380	1.039	--
总计		359115	100.000	60869			

图13 玛巴洛沙韦片溶出曲线测定HPLC图谱
 参比制剂-B0012N01批-pH6.8介质-桨法-50转-10min-片1
 供试品溶液-1



QTL-4125

<样品信息>

色谱柱 : XB-C18(50*4.6mm,5μm) 流速: 1.5ml/min
 柱温 : 35°C 波长: 259nm
 数据文件名 : RC\$QTL-4125 - 0-1/30-116-2 - cbzj-B0012N01p-rcqx-pH6.8jz-jf50z-10min-P2.lcd
 方法文件名 : RC\$QTL-4125 - QTL-4125-RC-FX279.lcm
 批处理文件名 : RC\$QTL-4125 - 20241116-RC-FX279.lcb
 样品瓶号 : 1-11
 进样体积 : 20 μL 版本号: 6.115
 进样时间 : 2024/11/16 15:20:34 实验者: jiangjinwei
 处理时间 (V2) : 2024/11/18 12:00:12 处理者: jiangjinwei
 仪器型号 : SHIMADZU LC-2050C(FX279)

<色谱图>

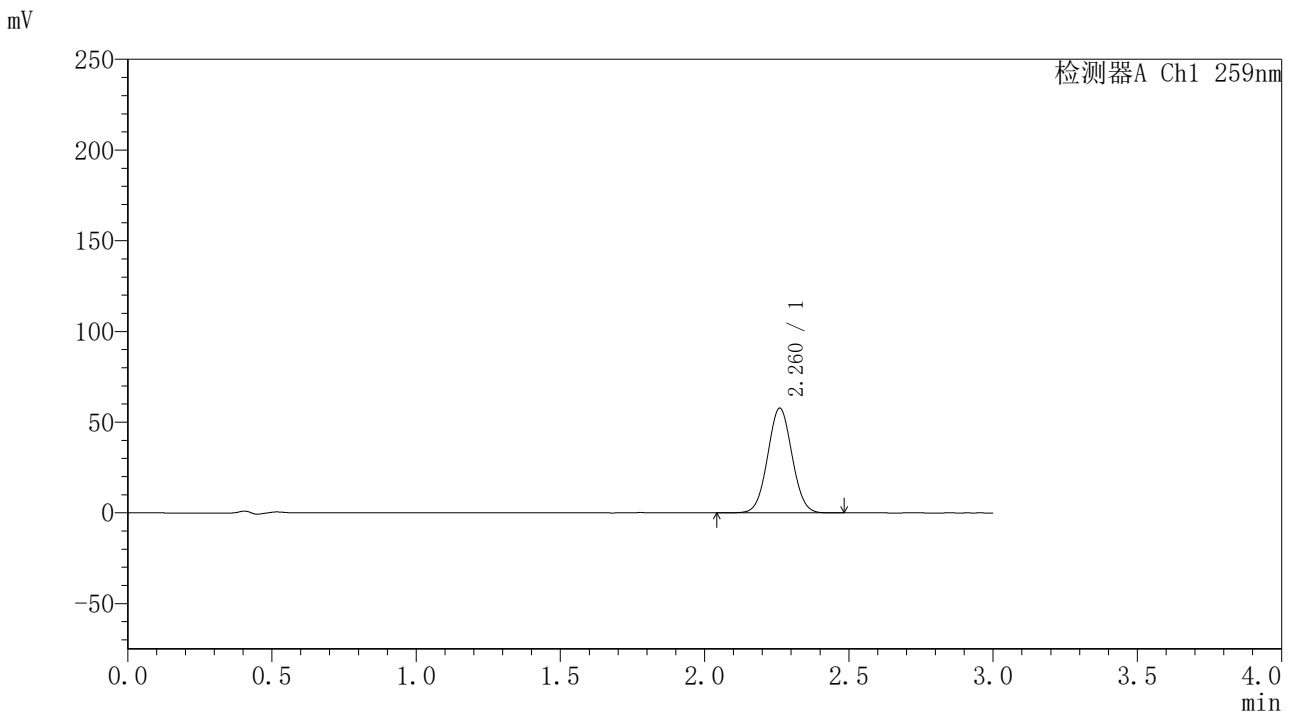

<峰表>

检测器A Ch1 259nm

峰号	保留时间	面积	面积%	高度	理论塔板数(USP)	拖尾因子	分离度(USP)
1	2.260	339841	100.000	57581	3385	1.036	--
总计		339841	100.000	57581			

图14 玛巴洛沙韦片溶出曲线测定HPLC图谱
 参比制剂-B0012N01批-pH6.8介质-桨法-50转-10min-片2
 供试品溶液-1



QTL-4125

<样品信息>

色谱柱 : XB-C18(50*4.6mm,5μm) 流速: 1.5ml/min
 柱温 : 35°C 波长: 259nm
 数据文件名 : RC\$QTL-4125 - 0-1/30-117-2 - cbzj-B0012N01p-rcqx-pH6.8jz-jf50z-10min-P3.lcd
 方法文件名 : RC\$QTL-4125 - QTL-4125-RC-FX279.lcm
 批处理文件名 : RC\$QTL-4125 - 20241116-RC-FX279.lcb
 样品瓶号 : 1-20
 进样体积 : 20 μL 版本号: 6.115
 进样时间 : 2024/11/16 15:23:57 实验者: jiangjinwei
 处理时间 (V2) : 2024/11/18 12:00:15 处理者: jiangjinwei
 仪器型号 : SHIMADZU LC-2050C(FX279)

<色谱图>

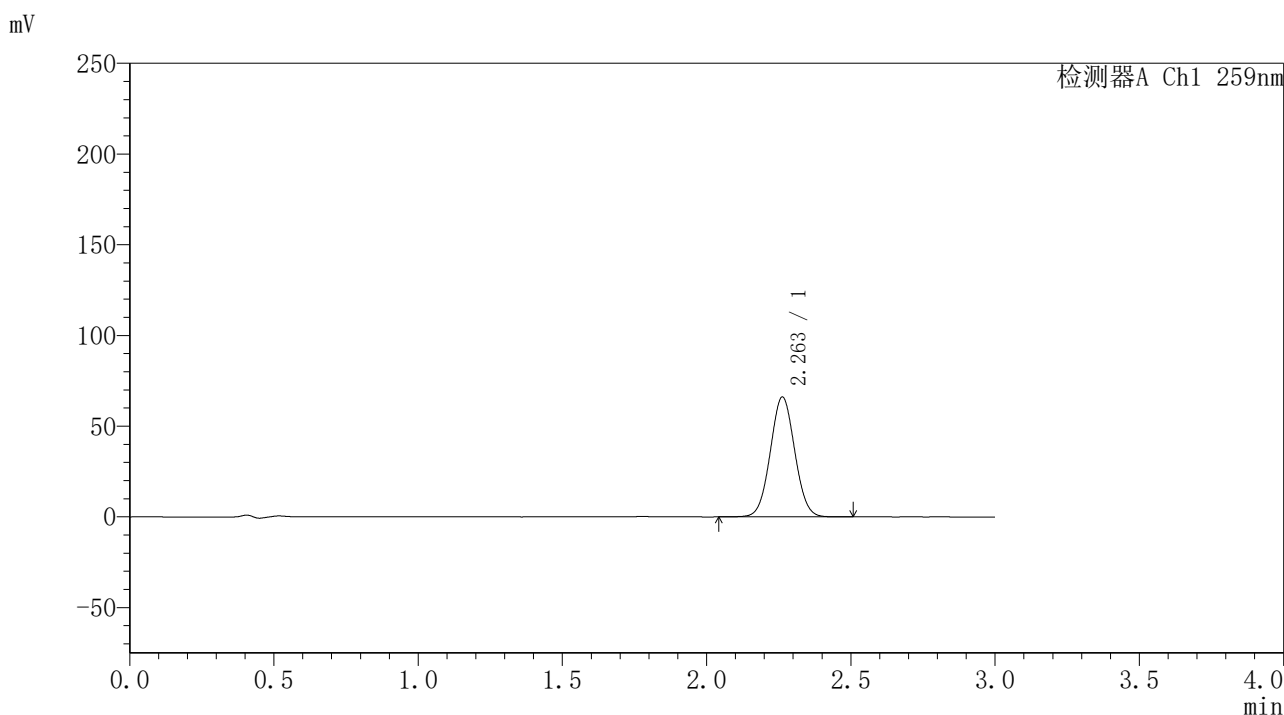

<峰表>

检测器A Ch1 259nm

峰号	保留时间	面积	面积%	高度	理论塔板数(USP)	拖尾因子	分离度(USP)
1	2.263	390386	100.000	66128	3376	1.037	--
总计		390386	100.000	66128			

图15 玛巴洛沙韦片溶出曲线测定HPLC图谱
 参比制剂-B0012N01批-pH6.8介质-桨法-50转-10min-片3
 供试品溶液-1



QTL-4125

<样品信息>

色谱柱 : XB-C18(50*4.6mm,5μm) 流速: 1.5ml/min
 柱温 : 35°C 波长: 259nm
 数据文件名 : RC\$QTL-4125 - 0-1/30-118-2 - cbzj-B0012N01p-rcqx-pH6.8jz-jf50z-10min-P4.lcd
 方法文件名 : RC\$QTL-4125 - QTL-4125-RC-FX279.lcm
 批处理文件名 : RC\$QTL-4125 - 20241116-RC-FX279.lcb
 样品瓶号 : 1-29
 进样体积 : 20 μL 版本号: 6.115
 进样时间 : 2024/11/16 15:27:19 实验者: jiangjinwei
 处理时间 (V2) : 2024/11/18 12:00:17 处理者: jiangjinwei
 仪器型号 : SHIMADZU LC-2050C(FX279)

<色谱图>

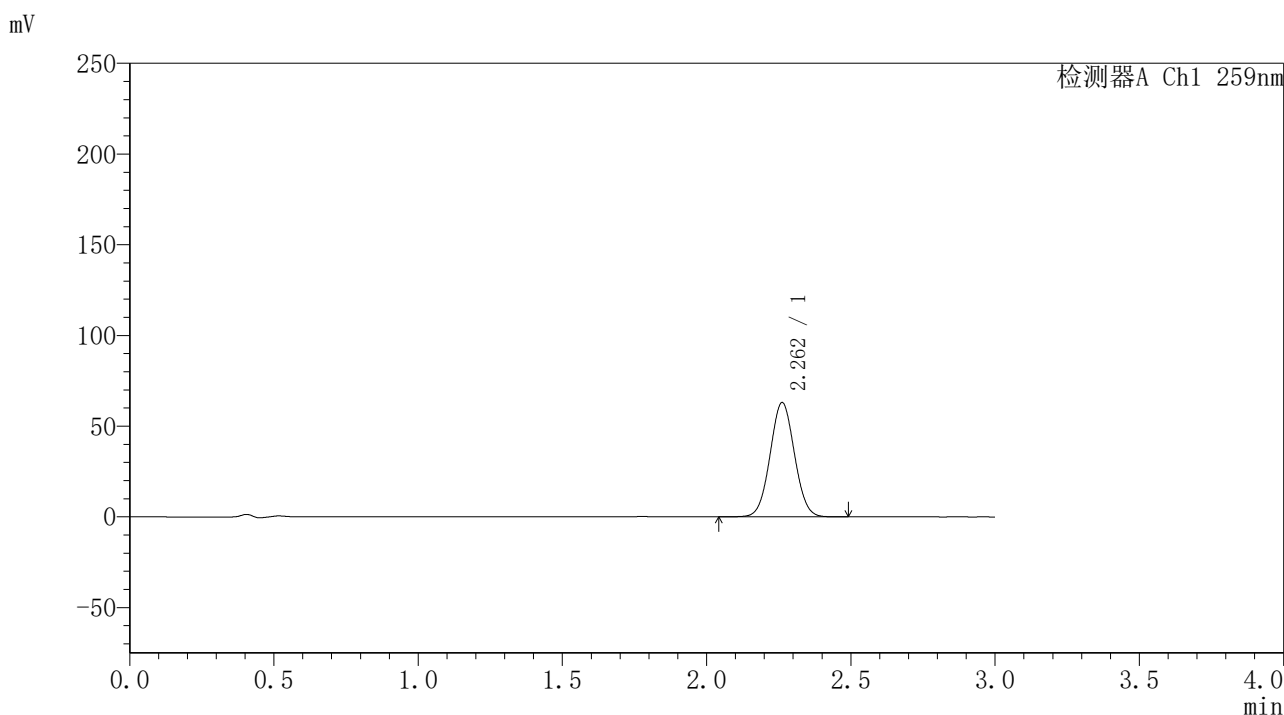

<峰表>

检测器A Ch1 259nm

峰号	保留时间	面积	面积%	高度	理论塔板数(USP)	拖尾因子	分离度(USP)
1	2.262	371330	100.000	63006	3384	1.038	--
总计		371330	100.000	63006			

图16 玛巴洛沙韦片溶出曲线测定HPLC图谱
 参比制剂-B0012N01批-pH6.8介质-桨法-50转-10min-片4
 供试品溶液-1



QTL-4125

<样品信息>

色谱柱 : XB-C18(50*4.6mm,5μm) 流速: 1.5ml/min
 柱温 : 35°C 波长: 259nm
 数据文件名 : RC\$QTL-4125 - 0-1/30-119-2 - cbzj-B0012N01p-rcqx-pH6.8jz-jf50z-10min-P5.lcd
 方法文件名 : RC\$QTL-4125 - QTL-4125-RC-FX279.lcm
 批处理文件名 : RC\$QTL-4125 - 20241116-RC-FX279.lcb
 样品瓶号 : 1-38
 进样体积 : 20 μL 版本号: 6.115
 进样时间 : 2024/11/16 15:30:42 实验者: jiangjinwei
 处理时间 (V2) : 2024/11/18 12:00:20 处理者: jiangjinwei
 仪器型号 : SHIMADZU LC-2050C(FX279)

<色谱图>

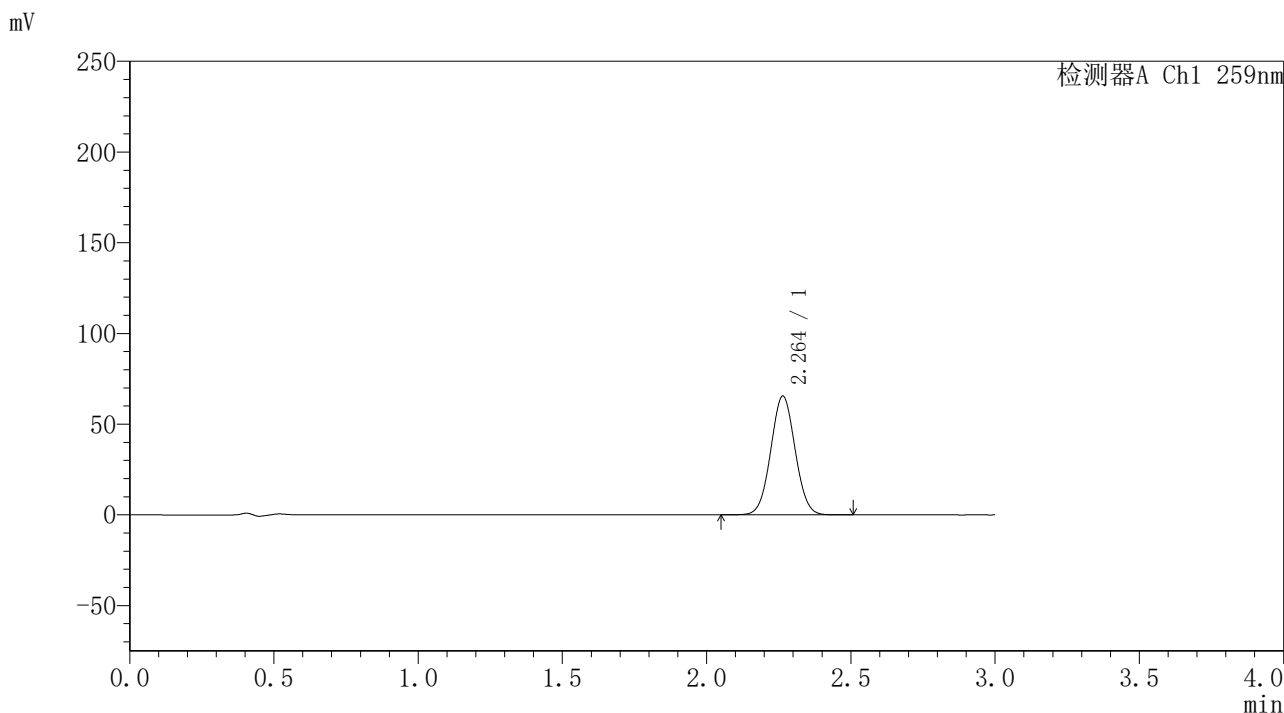

<峰表>

检测器A Ch1 259nm

峰号	保留时间	面积	面积%	高度	理论塔板数(USP)	拖尾因子	分离度(USP)
1	2.264	385188	100.000	65497	3401	1.037	--
总计		385188	100.000	65497			

图17 玛巴洛沙韦片溶出曲线测定HPLC图谱
 参比制剂-B0012N01批-pH6.8介质-桨法-50转-10min-片5
 供试品溶液-1



QTL-4125

<样品信息>

色谱柱 : XB-C18(50*4.6mm,5μm) 流速: 1.5ml/min
 柱温 : 35°C 波长: 259nm
 数据文件名 : RC\$QTL-4125 - 0-1/30-120-2 - cbzj-B0012N01p-rcqx-pH6.8jz-jf50z-10min-P6.lcd
 方法文件名 : RC\$QTL-4125 - QTL-4125-RC-FX279.lcm
 批处理文件名 : RC\$QTL-4125 - 20241116-RC-FX279.lcb
 样品瓶号 : 1-47
 进样体积 : 20 μL 版本号: 6.115
 进样时间 : 2024/11/16 15:34:05 实验者: jiangjinwei
 处理时间 (V2) : 2024/11/18 12:00:23 处理者: jiangjinwei
 仪器型号 : SHIMADZU LC-2050C(FX279)

<色谱图>

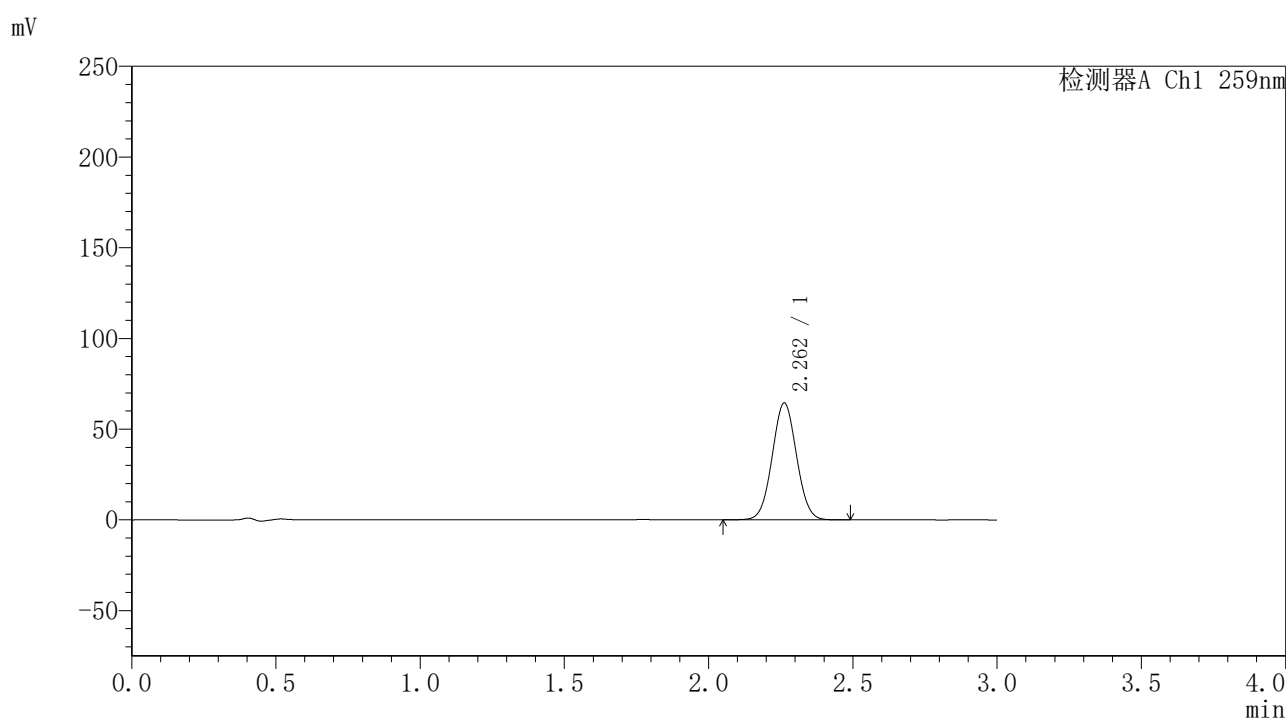

<峰表>

检测器A Ch1 259nm

峰号	保留时间	面积	面积%	高度	理论塔板数(USP)	拖尾因子	分离度(USP)
1	2.262	378874	100.000	64439	3402	1.037	--
总计		378874	100.000	64439			

图18 玛巴洛沙韦片溶出曲线测定HPLC图谱
 参比制剂-B0012N01批-pH6.8介质-桨法-50转-10min-片6
 供试品溶液-1



QTL-4125

<样品信息>

色谱柱 : XB-C18(50*4.6mm,5μm) 流速: 1.5ml/min
 柱温 : 35°C 波长: 259nm
 数据文件名 : RC\$QTL-4125 - 0-1/30-121-2 - cbzj-B0012N01p-rcqx-pH6.8jz-jf50z-15min-P1.lcd
 方法文件名 : RC\$QTL-4125 - QTL-4125-RC-FX279.lcm
 批处理文件名 : RC\$QTL-4125 - 20241116-RC-FX279.lcb
 样品瓶号 : 1-3
 进样体积 : 20 μL 版本号: 6.115
 进样时间 : 2024/11/16 15:37:28 实验者: jiangjinwei
 处理时间 (V2) : 2024/11/18 12:00:26 处理者: jiangjinwei
 仪器型号 : SHIMADZU LC-2050C(FX279)

<色谱图>

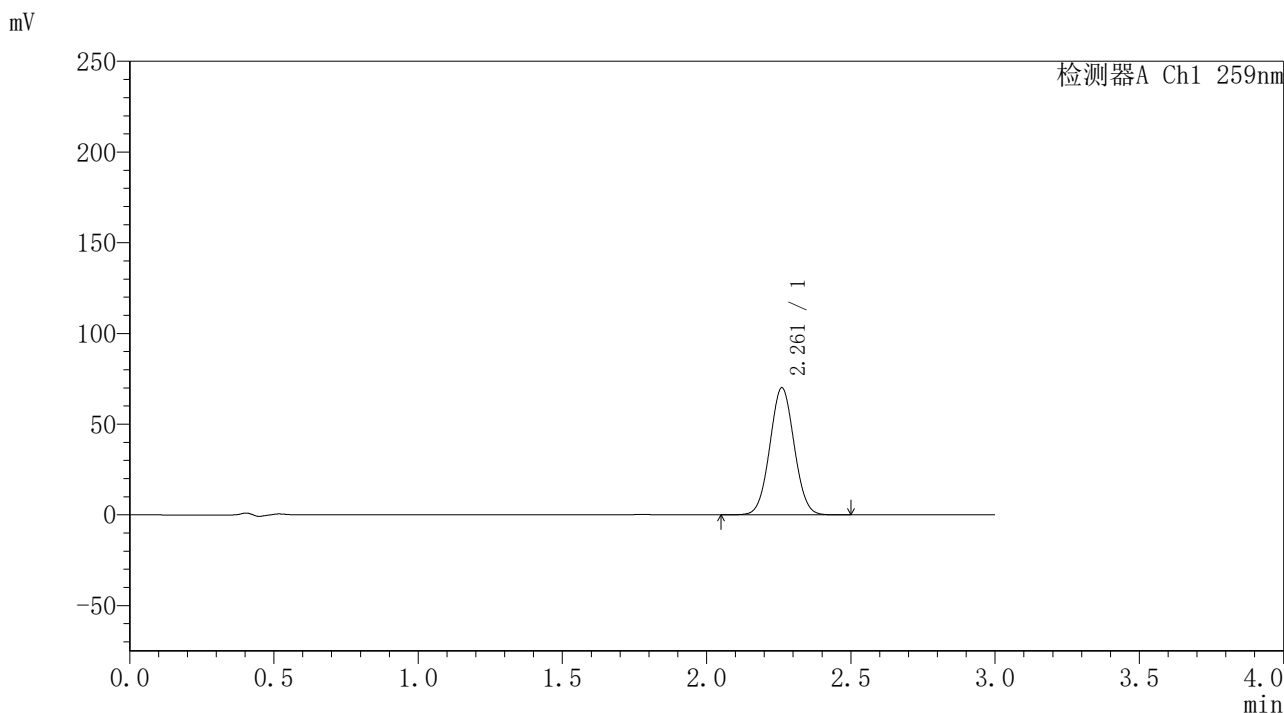

<峰表>

检测器A Ch1 259nm

峰号	保留时间	面积	面积%	高度	理论塔板数(USP)	拖尾因子	分离度(USP)
1	2.261	411597	100.000	69944	3399	1.036	--
总计		411597	100.000	69944			

图19 玛巴洛沙韦片溶出曲线测定HPLC图谱
 参比制剂-B0012N01批-pH6.8介质-桨法-50转-15min-片1
 供试品溶液-1



QTL-4125

<样品信息>

色谱柱 : XB-C18(50*4.6mm,5μm) 流速: 1.5ml/min
 柱温 : 35°C 波长: 259nm
 数据文件名 : RC\$QTL-4125 - 0-1/30-122-2 - cbzj-B0012N01p-rcqx-pH6.8jz-jf50z-15min-P2.lcd
 方法文件名 : RC\$QTL-4125 - QTL-4125-RC-FX279.lcm
 批处理文件名 : RC\$QTL-4125 - 20241116-RC-FX279.lcb
 样品瓶号 : 1-12
 进样体积 : 20 μL 版本号: 6.115
 进样时间 : 2024/11/16 15:40:51 实验者: jiangjinwei
 处理时间 (V2) : 2024/11/18 12:00:28 处理者: jiangjinwei
 仪器型号 : SHIMADZU LC-2050C(FX279)

<色谱图>

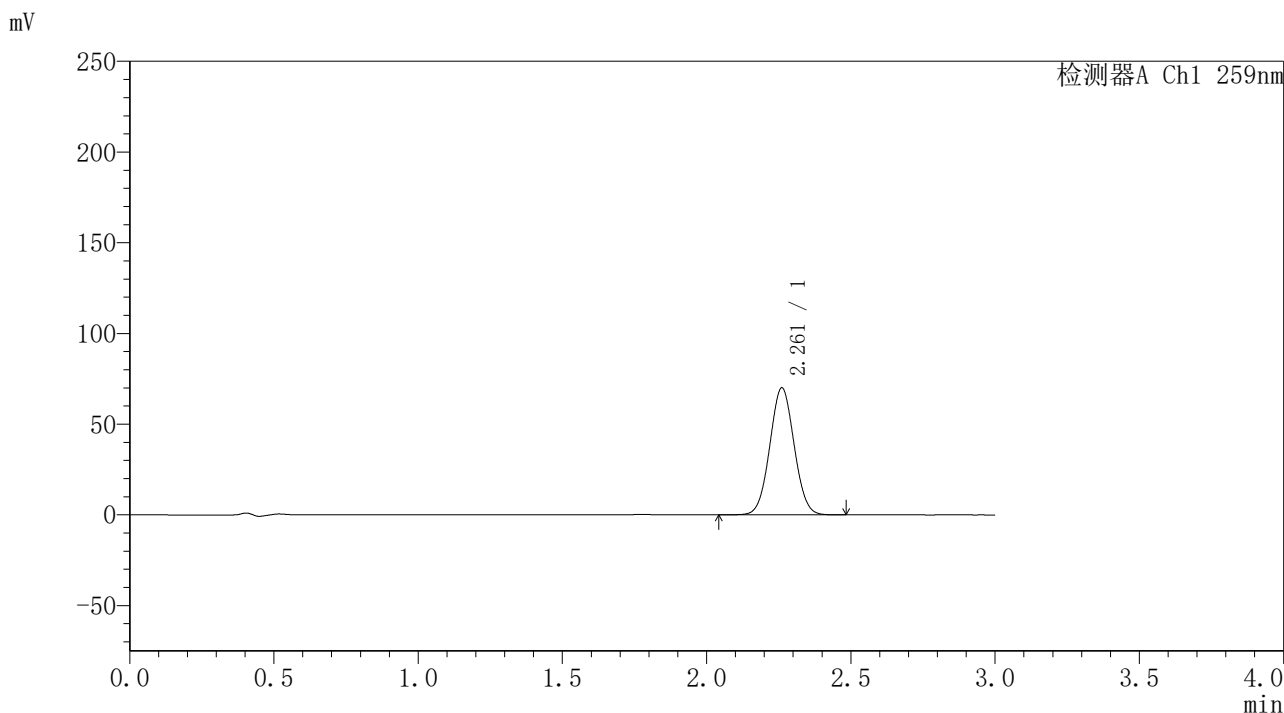

<峰表>

检测器A Ch1 259nm

峰号	保留时间	面积	面积%	高度	理论塔板数(USP)	拖尾因子	分离度(USP)
1	2.261	411823	100.000	69916	3394	1.038	--
总计		411823	100.000	69916			

图20 玛巴洛沙韦片溶出曲线测定HPLC图谱
 参比制剂-B0012N01批-pH6.8介质-桨法-50转-15min-片2
 供试品溶液-1



QTL-4125

<样品信息>

色谱柱 : XB-C18(50*4.6mm,5μm) 流速: 1.5ml/min
 柱温 : 35°C 波长: 259nm
 数据文件名 : RC\$QTL-4125 - 0-1/30-123-2 - cbzj-B0012N01p-rcqx-pH6.8jz-jf50z-15min-P3.lcd
 方法文件名 : RC\$QTL-4125 - QTL-4125-RC-FX279.lcm
 批处理文件名 : RC\$QTL-4125 - 20241116-RC-FX279.lcb
 样品瓶号 : 1-21
 进样体积 : 20 μL 版本号: 6.115
 进样时间 : 2024/11/16 15:44:14 实验者: jiangjinwei
 处理时间 (V2) : 2024/11/18 12:00:31 处理者: jiangjinwei
 仪器型号 : SHIMADZU LC-2050C(FX279)

<色谱图>

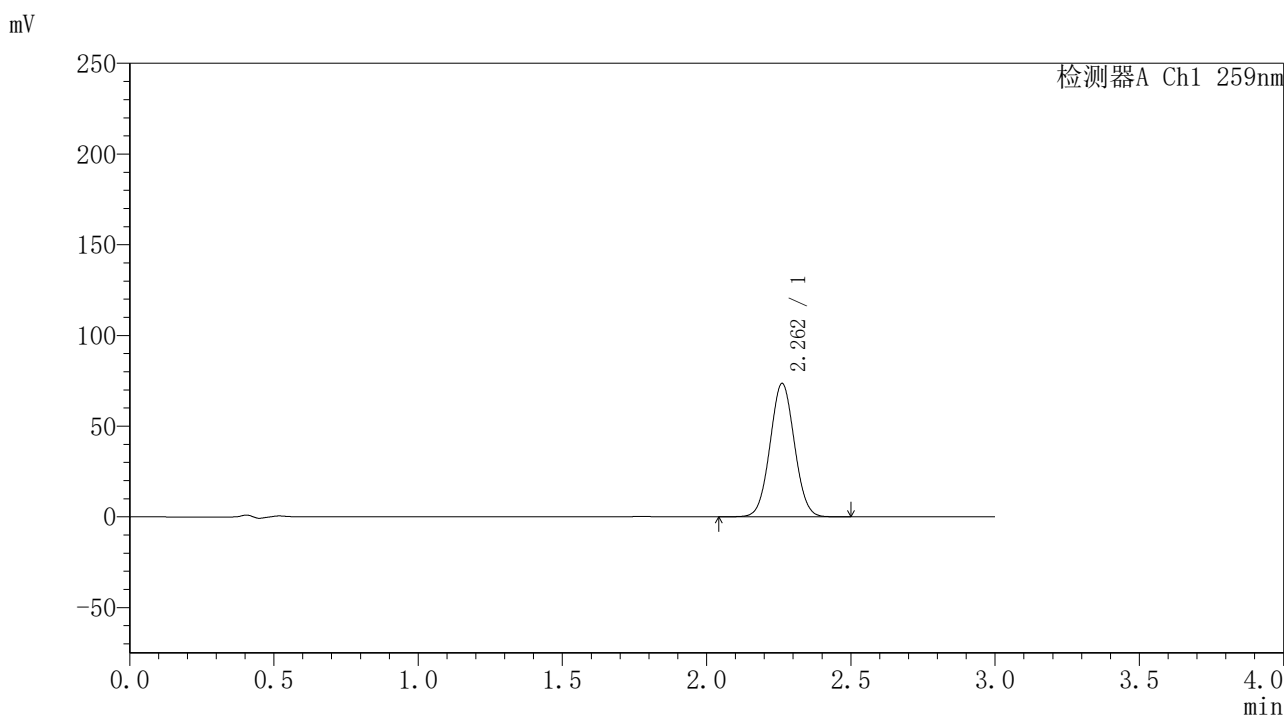

<峰表>

检测器A Ch1 259nm

峰号	保留时间	面积	面积%	高度	理论塔板数(USP)	拖尾因子	分离度(USP)
1	2.262	433285	100.000	73532	3390	1.036	--
总计		433285	100.000	73532			

图21 玛巴洛沙韦片溶出曲线测定HPLC图谱
 参比制剂-B0012N01批-pH6.8介质-桨法-50转-15min-片3
 供试品溶液-1



QTL-4125

<样品信息>

色谱柱 : XB-C18(50*4.6mm,5μm) 流速: 1.5ml/min
 柱温 : 35°C 波长: 259nm
 数据文件名 : RC\$QTL-4125 - 0-1/30-124-2 - cbzj-B0012N01p-rcqx-pH6.8jz-jf50z-15min-P4.lcd
 方法文件名 : RC\$QTL-4125 - QTL-4125-RC-FX279.lcm
 批处理文件名 : RC\$QTL-4125 - 20241116-RC-FX279.lcb
 样品瓶号 : 1-30
 进样体积 : 20 μL 版本号: 6.115
 进样时间 : 2024/11/16 15:47:36 实验者: jiangjinwei
 处理时间 (V2) : 2024/11/18 12:00:34 处理者: jiangjinwei
 仪器型号 : SHIMADZU LC-2050C(FX279)

<色谱图>

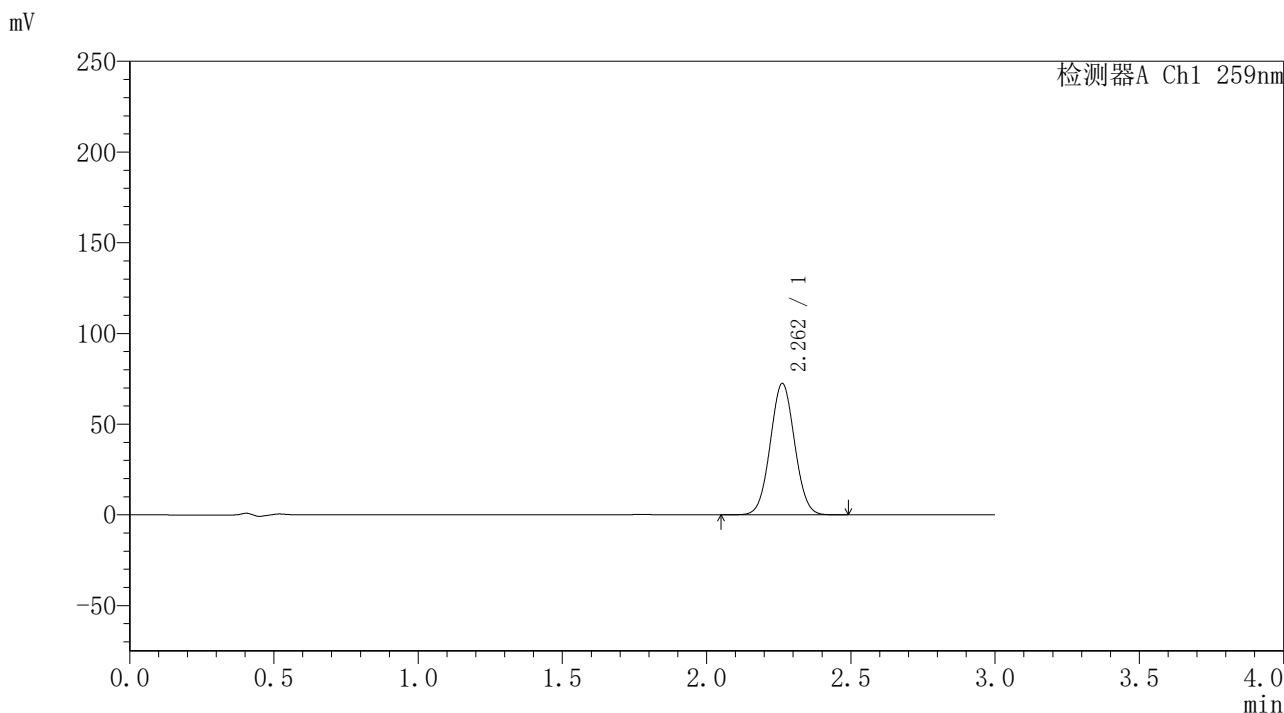

<峰表>

检测器A Ch1 259nm

峰号	保留时间	面积	面积%	高度	理论塔板数(USP)	拖尾因子	分离度(USP)
1	2.262	425974	100.000	72448	3396	1.037	--
总计		425974	100.000	72448			

图22 玛巴洛沙韦片溶出曲线测定HPLC图谱
 参比制剂-B0012N01批-pH6.8介质-桨法-50转-15min-片4
 供试品溶液-1



QTL-4125

<样品信息>

色谱柱 : XB-C18(50*4.6mm,5μm) 流速: 1.5ml/min
 柱温 : 35°C 波长: 259nm
 数据文件名 : RC\$QTL-4125 - 0-1/30-125-2 - cbzj-B0012N01p-rcqx-pH6.8jz-jf50z-15min-P5.lcd
 方法文件名 : RC\$QTL-4125 - QTL-4125-RC-FX279.lcm
 批处理文件名 : RC\$QTL-4125 - 20241116-RC-FX279.lcb
 样品瓶号 : 1-39
 进样体积 : 20 μL 版本号: 6.115
 进样时间 : 2024/11/16 15:50:59 实验者: jiangjinwei
 处理时间 (V2) : 2024/11/18 12:00:37 处理者: jiangjinwei
 仪器型号 : SHIMADZU LC-2050C(FX279)

<色谱图>

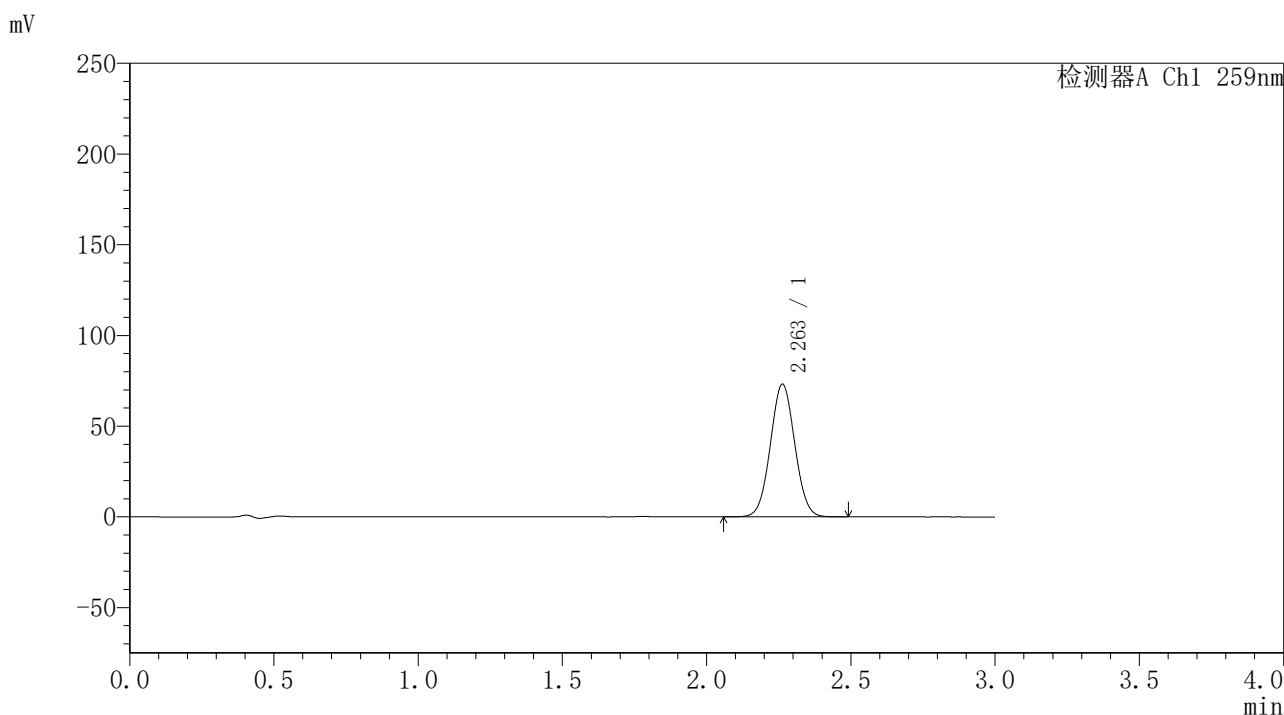

<峰表>

检测器A Ch1 259nm

峰号	保留时间	面积	面积%	高度	理论塔板数(USP)	拖尾因子	分离度(USP)
1	2.263	431082	100.000	73192	3384	1.038	--
总计		431082	100.000	73192			

图23 玛巴洛沙韦片溶出曲线测定HPLC图谱
 参比制剂-B0012N01批-pH6.8介质-桨法-50转-15min-片5
 供试品溶液-1



QTL-4125

<样品信息>

色谱柱 : XB-C18(50*4.6mm,5μm) 流速: 1.5ml/min
 柱温 : 35°C 波长: 259nm
 数据文件名 : RC\$QTL-4125 - 0-1/30-126-2 - cbzj-B0012N01p-rcqx-pH6.8jz-jf50z-15min-P6.lcd
 方法文件名 : RC\$QTL-4125 - QTL-4125-RC-FX279.lcm
 批处理文件名 : RC\$QTL-4125 - 20241116-RC-FX279.lcb
 样品瓶号 : 1-48
 进样体积 : 20 μL 版本号: 6.115
 进样时间 : 2024/11/16 15:54:22 实验者: jiangjinwei
 处理时间 (V2) : 2024/11/18 12:00:40 处理者: jiangjinwei
 仪器型号 : SHIMADZU LC-2050C(FX279)

<色谱图>

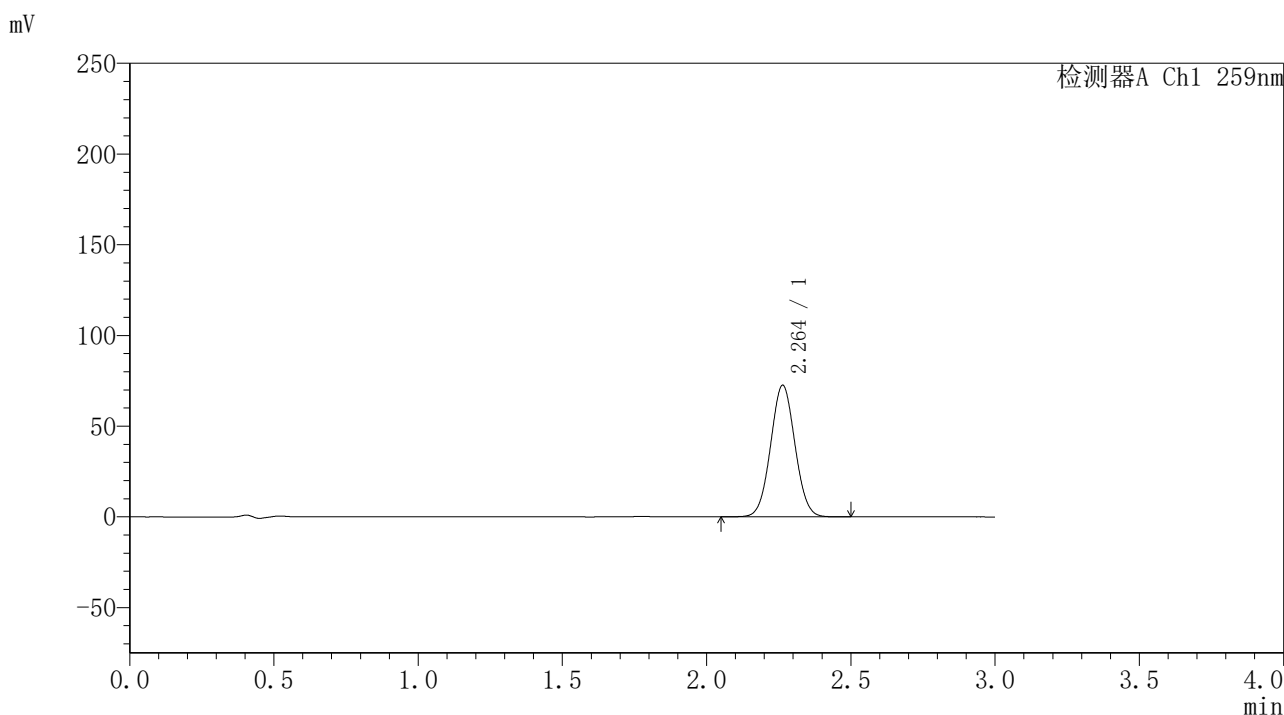

<峰表>

检测器A Ch1 259nm

峰号	保留时间	面积	面积%	高度	理论塔板数(USP)	拖尾因子	分离度(USP)
1	2.264	427285	100.000	72585	3397	1.037	--
总计		427285	100.000	72585			

图24 玛巴洛沙韦片溶出曲线测定HPLC图谱
 参比制剂-B0012N01批-pH6.8介质-桨法-50转-15min-片6
 供试品溶液-1



QTL-4125

<样品信息>

色谱柱 : XB-C18(50*4.6mm,5μm) 流速: 1.5ml/min
 柱温 : 35°C 波长: 259nm
 数据文件名 : RC\$QTL-4125 - 0-1/30-127-2 - cbzj-B0012N01p-rcqx-pH6.8jz-jf50z-20min-P1.lcd
 方法文件名 : RC\$QTL-4125 - QTL-4125-RC-FX279.lcm
 批处理文件名 : RC\$QTL-4125 - 20241116-RC-FX279.lcb
 样品瓶号 : 1-4
 进样体积 : 20 μL 版本号: 6.115
 进样时间 : 2024/11/16 15:57:45 实验者: jiangjinwei
 处理时间 (V2) : 2024/11/18 12:00:42 处理者: jiangjinwei
 仪器型号 : SHIMADZU LC-2050C(FX279)

<色谱图>

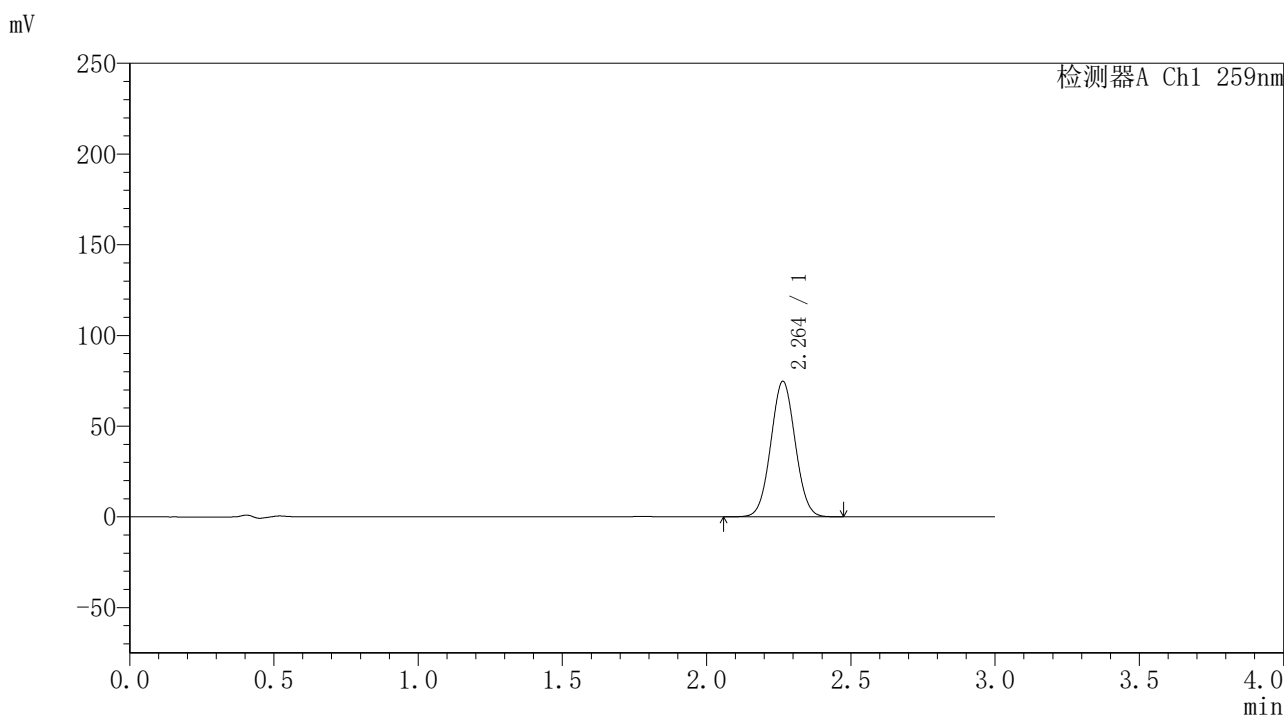

<峰表>

检测器A Ch1 259nm

峰号	保留时间	面积	面积%	高度	理论塔板数(USP)	拖尾因子	分离度(USP)
1	2.264	440554	100.000	74721	3380	1.038	--
总计		440554	100.000	74721			

图25 玛巴洛沙韦片溶出曲线测定HPLC图谱
 参比制剂-B0012N01批-pH6.8介质-桨法-50转-20min-片1
 供试品溶液-1



QTL-4125

<样品信息>

色谱柱 : XB-C18(50*4.6mm,5μm) 流速: 1.5ml/min
 柱温 : 35°C 波长: 259nm
 数据文件名 : RC\$QTL-4125 - 0-1/30-128-2 - cbzj-B0012N01p-rcqx-pH6.8jz-jf50z-20min-P2.lcd
 方法文件名 : RC\$QTL-4125 - QTL-4125-RC-FX279.lcm
 批处理文件名 : RC\$QTL-4125 - 20241116-RC-FX279.lcb
 样品瓶号 : 1-13
 进样体积 : 20 μL 版本号: 6.115
 进样时间 : 2024/11/16 16:01:08 实验者: jiangjinwei
 处理时间 (V2) : 2024/11/18 12:00:45 处理者: jiangjinwei
 仪器型号 : SHIMADZU LC-2050C(FX279)

<色谱图>

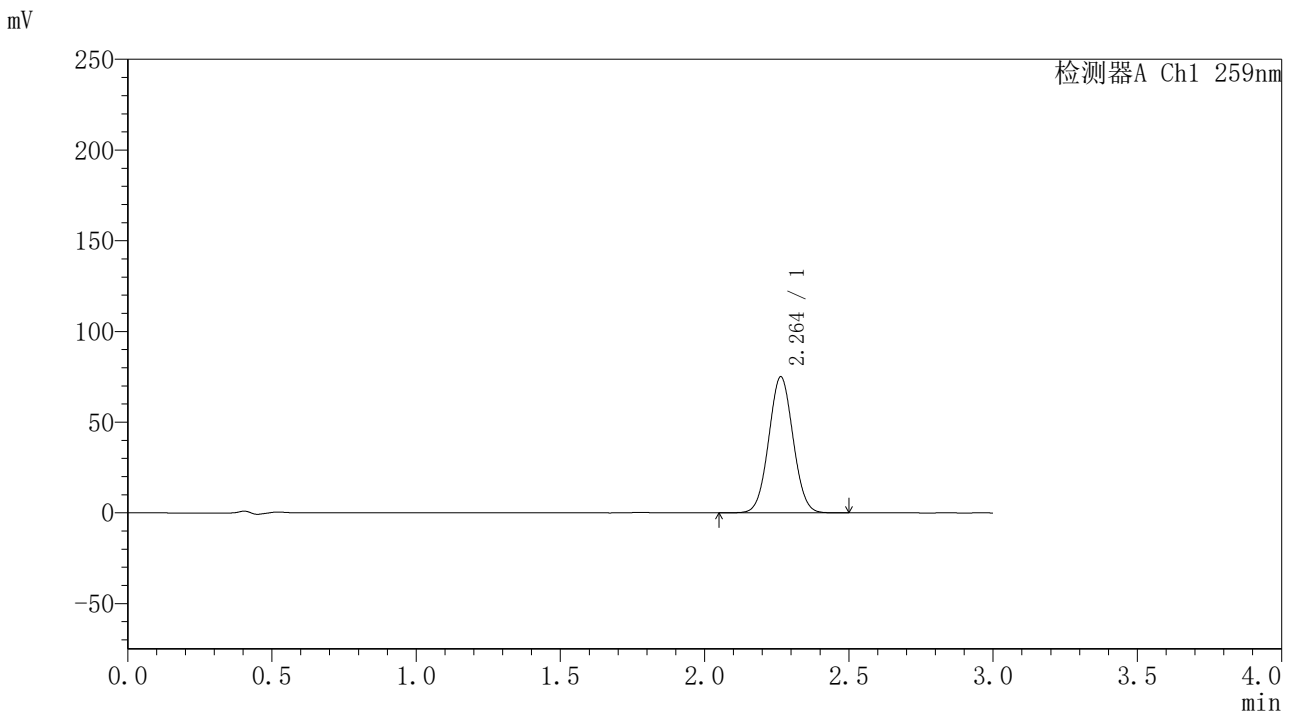

<峰表>

检测器A Ch1 259nm

峰号	保留时间	面积	面积%	高度	理论塔板数(USP)	拖尾因子	分离度(USP)
1	2.264	441502	100.000	75068	3401	1.038	--
总计		441502	100.000	75068			

图26 玛巴洛沙韦片溶出曲线测定HPLC图谱
 参比制剂-B0012N01批-pH6.8介质-桨法-50转-20min-片2
 供试品溶液-1



QTL-4125

<样品信息>

色谱柱 : XB-C18(50*4.6mm,5μm) 流速: 1.5ml/min
 柱温 : 35°C 波长: 259nm
 数据文件名 : RC\$QTL-4125 - 0-1/30-129-2 - cbzj-B0012N01p-rcqx-pH6.8jz-jf50z-20min-P3.lcd
 方法文件名 : RC\$QTL-4125 - QTL-4125-RC-FX279.lcm
 批处理文件名 : RC\$QTL-4125 - 20241116-RC-FX279.lcb
 样品瓶号 : 1-22
 进样体积 : 20 μL 版本号: 6.115
 进样时间 : 2024/11/16 16:04:31 实验者: jiangjinwei
 处理时间 (V2) : 2024/11/18 12:00:48 处理者: jiangjinwei
 仪器型号 : SHIMADZU LC-2050C(FX279)

<色谱图>

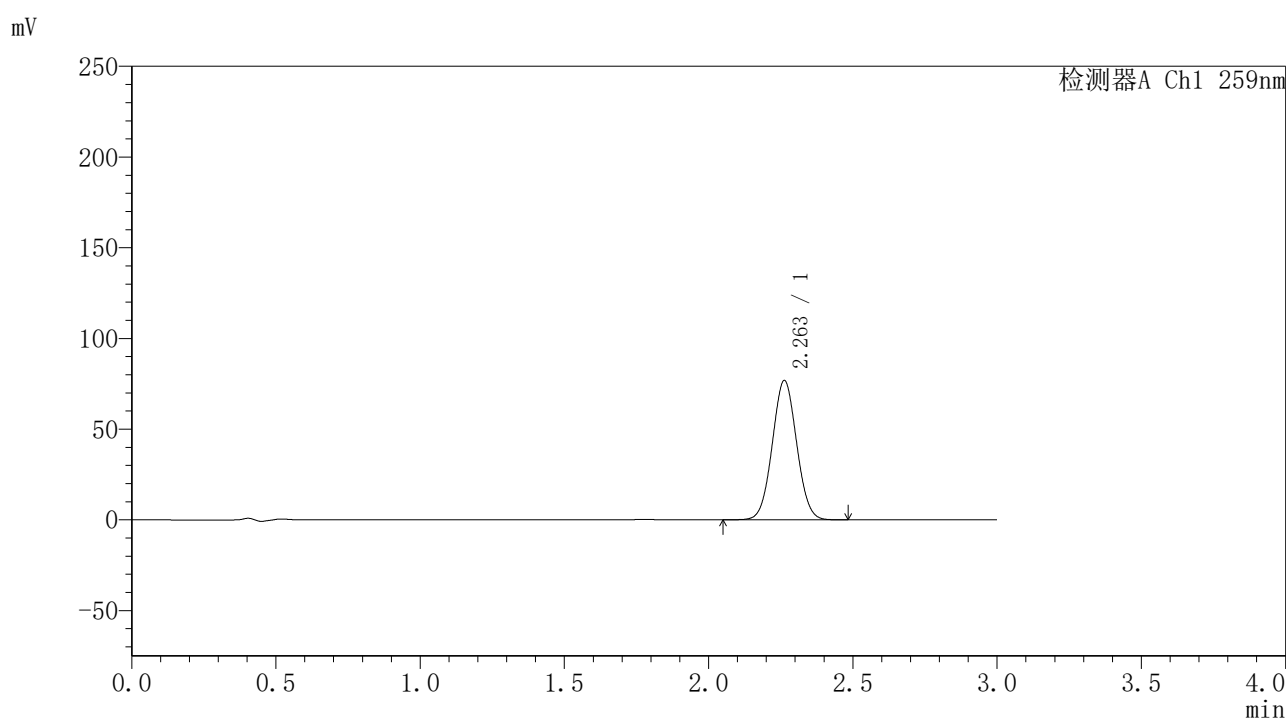

<峰表>

检测器A Ch1 259nm

峰号	保留时间	面积	面积%	高度	理论塔板数(USP)	拖尾因子	分离度(USP)
1	2.263	452267	100.000	76838	3389	1.038	--
总计		452267	100.000	76838			

图27 玛巴洛沙韦片溶出曲线测定HPLC图谱
 参比制剂-B0012N01批-pH6.8介质-桨法-50转-20min-片3
 供试品溶液-1



QTL-4125

<样品信息>

色谱柱 : XB-C18(50*4.6mm,5μm) 流速: 1.5ml/min
 柱温 : 35°C 波长: 259nm
 数据文件名 : RC\$QTL-4125 - 0-1/30-130-2 - cbzj-B0012N01p-rcqx-pH6.8jz-jf50z-20min-P4.lcd
 方法文件名 : RC\$QTL-4125 - QTL-4125-RC-FX279.lcm
 批处理文件名 : RC\$QTL-4125 - 20241116-RC-FX279.lcb
 样品瓶号 : 1-31
 进样体积 : 20 μL 版本号: 6.115
 进样时间 : 2024/11/16 16:07:53 实验者: jiangjinwei
 处理时间 (V2) : 2024/11/18 12:00:51 处理者: jiangjinwei
 仪器型号 : SHIMADZU LC-2050C(FX279)

<色谱图>

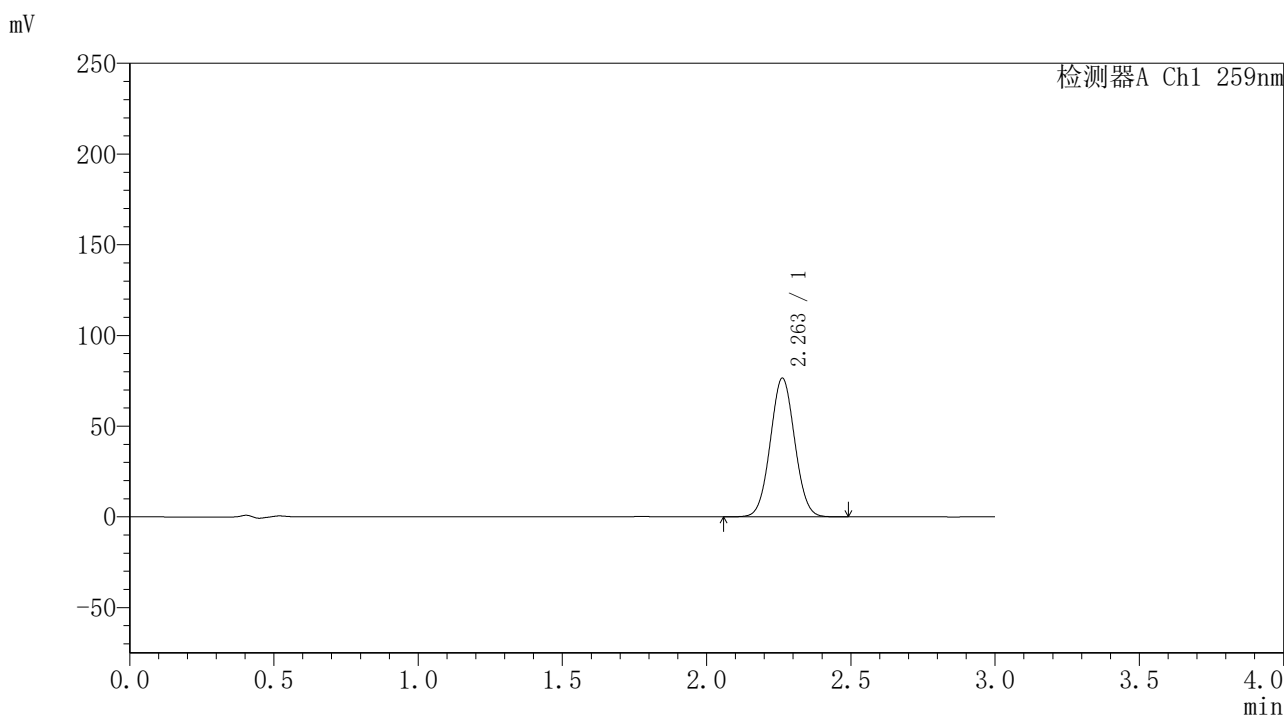

<峰表>

检测器A Ch1 259nm

峰号	保留时间	面积	面积%	高度	理论塔板数(USP)	拖尾因子	分离度(USP)
1	2.263	450744	100.000	76510	3383	1.038	--
总计		450744	100.000	76510			

图28 玛巴洛沙韦片溶出曲线测定HPLC图谱
 参比制剂-B0012N01批-pH6.8介质-桨法-50转-20min-片4
 供试品溶液-1



QTL-4125

<样品信息>

色谱柱 : XB-C18(50*4.6mm,5μm) 流速: 1.5ml/min
 柱温 : 35°C 波长: 259nm
 数据文件名 : RC\$QTL-4125 - 0-1/30-131-2 - cbzj-B0012N01p-rcqx-pH6.8jz-jf50z-20min-P5.lcd
 方法文件名 : RC\$QTL-4125 - QTL-4125-RC-FX279.lcm
 批处理文件名 : RC\$QTL-4125 - 20241116-RC-FX279.lcb
 样品瓶号 : 1-40
 进样体积 : 20 μL 版本号: 6.115
 进样时间 : 2024/11/16 16:11:15 实验者: jiangjinwei
 处理时间 (V2) : 2024/11/18 12:00:54 处理者: jiangjinwei
 仪器型号 : SHIMADZU LC-2050C(FX279)

<色谱图>

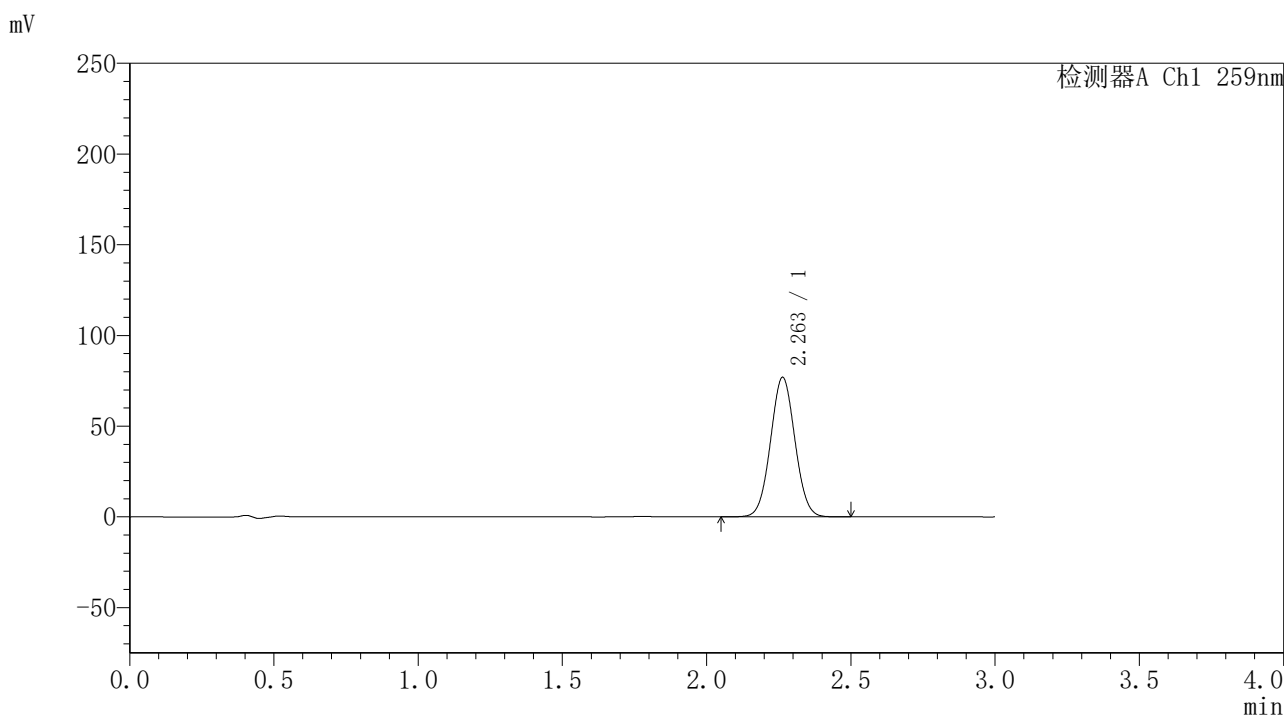

<峰表>

检测器A Ch1 259nm

峰号	保留时间	面积	面积%	高度	理论塔板数(USP)	拖尾因子	分离度(USP)
1	2.263	453610	100.000	76941	3381	1.038	--
总计		453610	100.000	76941			

图29 玛巴洛沙韦片溶出曲线测定HPLC图谱
 参比制剂-B0012N01批-pH6.8介质-桨法-50转-20min-片5
 供试品溶液-1



QTL-4125

<样品信息>

色谱柱 : XB-C18(50*4.6mm,5μm) 流速: 1.5ml/min
 柱温 : 35°C 波长: 259nm
 数据文件名 : RC\$QTL-4125 - 0-1/30-132-2 - cbzj-B0012N01p-rcqx-pH6.8jz-jf50z-20min-P6.lcd
 方法文件名 : RC\$QTL-4125 - QTL-4125-RC-FX279.lcm
 批处理文件名 : RC\$QTL-4125 - 20241116-RC-FX279.lcb
 样品瓶号 : 1-49
 进样体积 : 20 μL 版本号: 6.115
 进样时间 : 2024/11/16 16:14:38 实验者: jiangjinwei
 处理时间 (V2) : 2024/11/18 12:00:57 处理者: jiangjinwei
 仪器型号 : SHIMADZU LC-2050C(FX279)

<色谱图>

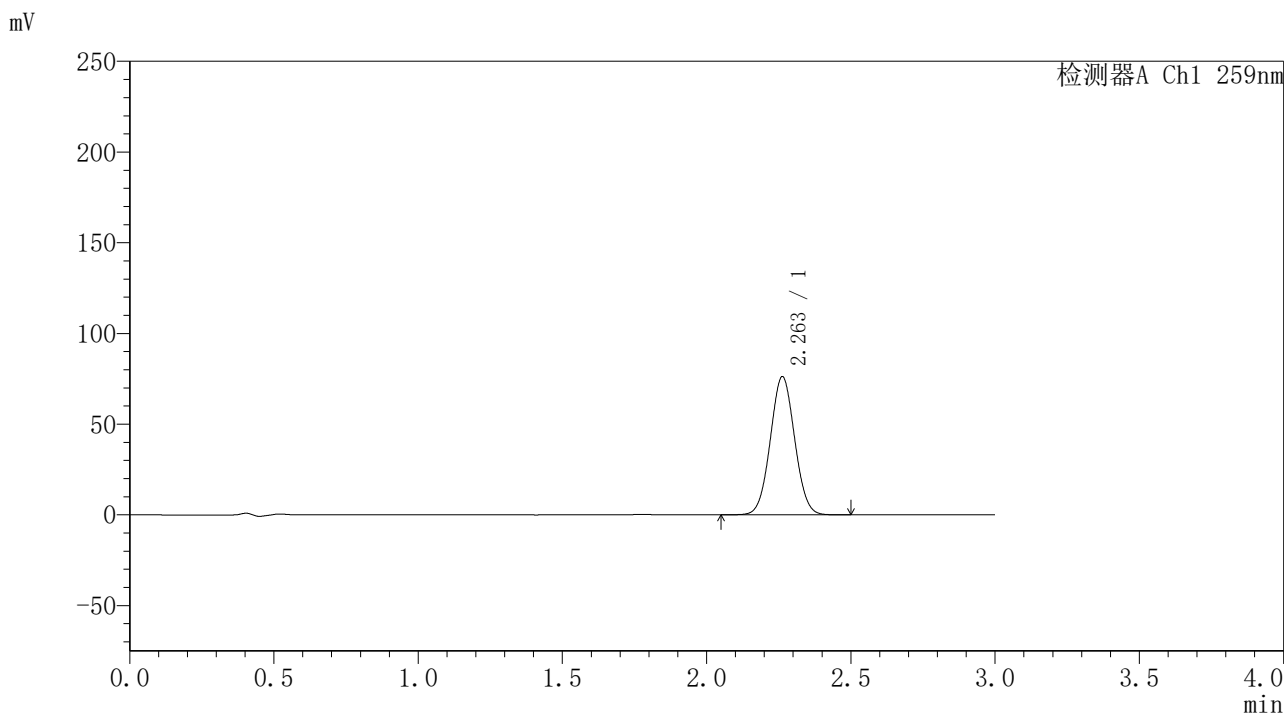

<峰表>

检测器A Ch1 259nm

峰号	保留时间	面积	面积%	高度	理论塔板数(USP)	拖尾因子	分离度(USP)
1	2.263	448563	100.000	76221	3394	1.038	--
总计		448563	100.000	76221			

图30 玛巴洛沙韦片溶出曲线测定HPLC图谱
 参比制剂-B0012N01批-pH6.8介质-桨法-50转-20min-片6
 供试品溶液-1



QTL-4125

<样品信息>

色谱柱 : XB-C18(50*4.6mm,5μm) 流速: 1.5ml/min
 柱温 : 35°C 波长: 259nm
 数据文件名 : RC\$QTL-4125 - 0-1/30-133-2 - cbzj-B0012N01p-rcqx-pH6.8jz-jf50z-30min-P1.lcd
 方法文件名 : RC\$QTL-4125 - QTL-4125-RC-FX279.lcm
 批处理文件名 : RC\$QTL-4125 - 20241116-RC-FX279.lcb
 样品瓶号 : 1-5
 进样体积 : 20 μL 版本号: 6.115
 进样时间 : 2024/11/16 16:18:01 实验者: jiangjinwei
 处理时间 (V2) : 2024/11/18 12:00:59 处理者: jiangjinwei
 仪器型号 : SHIMADZU LC-2050C(FX279)

<色谱图>

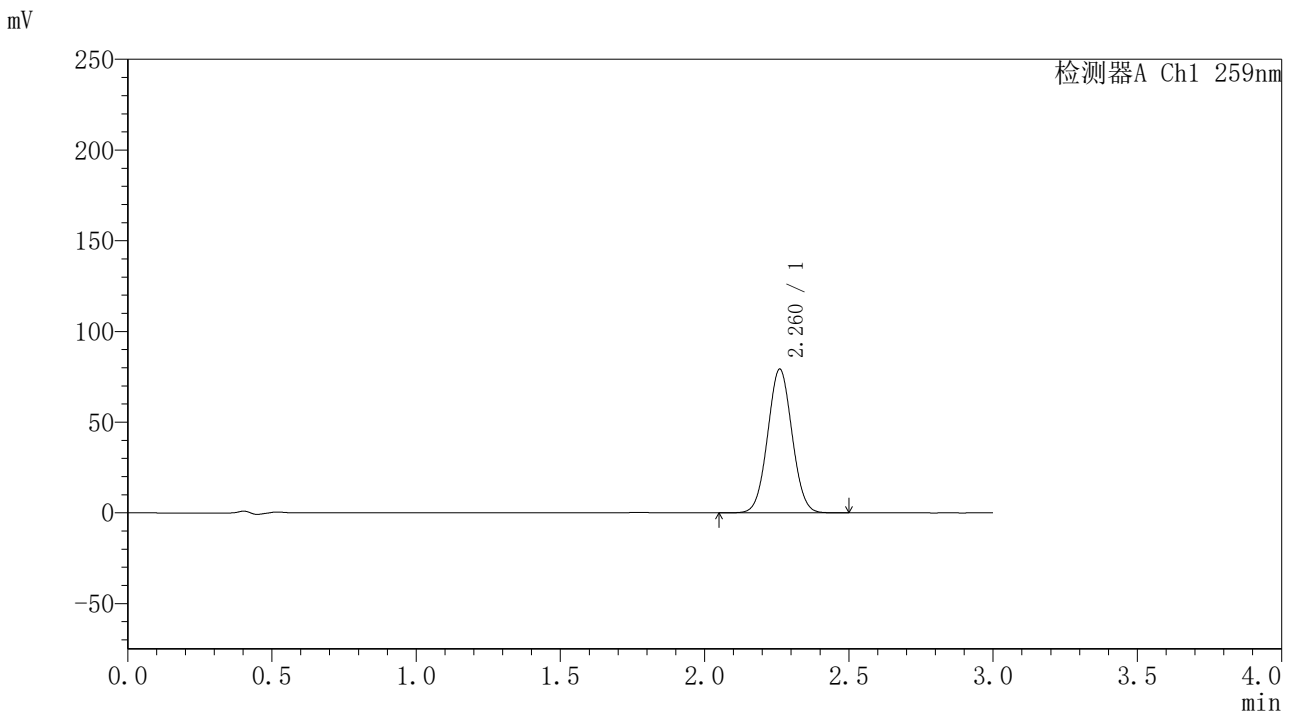

<峰表>

检测器A Ch1 259nm

峰号	保留时间	面积	面积%	高度	理论塔板数(USP)	拖尾因子	分离度(USP)
1	2.260	466957	100.000	79044	3375	1.037	--
总计		466957	100.000	79044			

图31 玛巴洛沙韦片溶出曲线测定HPLC图谱
 参比制剂-B0012N01批-pH6.8介质-桨法-50转-30min-片1
 供试品溶液-1



QTL-4125

<样品信息>

色谱柱 : XB-C18(50*4.6mm,5μm) 流速: 1.5ml/min
 柱温 : 35°C 波长: 259nm
 数据文件名 : RC\$QTL-4125 - 0-1/30-134-2 - cbzj-B0012N01p-rcqx-pH6.8jz-jf50z-30min-P2.lcd
 方法文件名 : RC\$QTL-4125 - QTL-4125-RC-FX279.lcm
 批处理文件名 : RC\$QTL-4125 - 20241116-RC-FX279.lcb
 样品瓶号 : 1-14
 进样体积 : 20 μL 版本号: 6.115
 进样时间 : 2024/11/16 16:21:24 实验者: jiangjinwei
 处理时间 (V2) : 2024/11/18 12:01:02 处理者: jiangjinwei
 仪器型号 : SHIMADZU LC-2050C(FX279)

<色谱图>

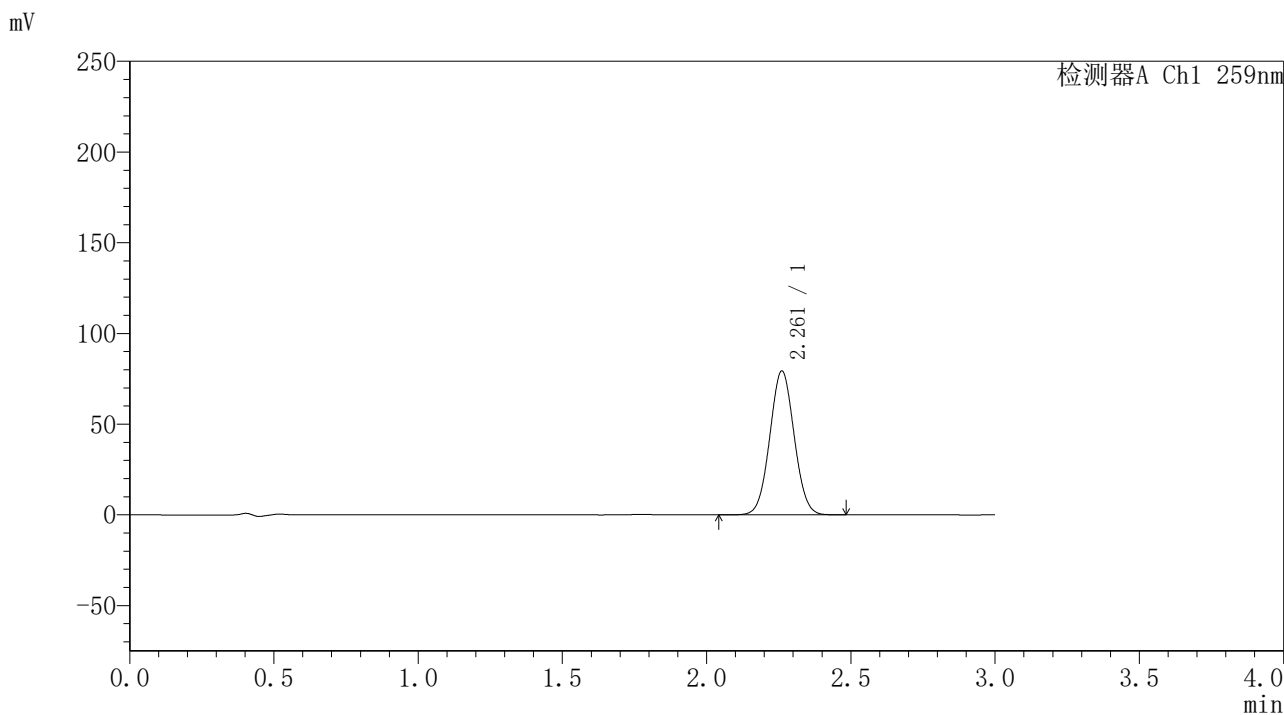

<峰表>

检测器A Ch1 259nm

峰号	保留时间	面积	面积%	高度	理论塔板数(USP)	拖尾因子	分离度(USP)
1	2.261	467417	100.000	79192	3380	1.038	--
总计		467417	100.000	79192			

图32 玛巴洛沙韦片溶出曲线测定HPLC图谱
 参比制剂-B0012N01批-pH6.8介质-桨法-50转-30min-片2
 供试品溶液-1



QTL-4125

<样品信息>

色谱柱 : XB-C18(50*4.6mm,5μm) 流速: 1.5ml/min
 柱温 : 35°C 波长: 259nm
 数据文件名 : RC\$QTL-4125 - 0-1/30-135-2 - cbzj-B0012N01p-rcqx-pH6.8jz-jf50z-30min-P3.lcd
 方法文件名 : RC\$QTL-4125 - QTL-4125-RC-FX279.lcm
 批处理文件名 : RC\$QTL-4125 - 20241116-RC-FX279.lcb
 样品瓶号 : 1-23
 进样体积 : 20 μL 版本号: 6.115
 进样时间 : 2024/11/16 16:24:47 实验者: jiangjinwei
 处理时间 (V2) : 2024/11/18 12:01:05 处理者: jiangjinwei
 仪器型号 : SHIMADZU LC-2050C(FX279)

<色谱图>

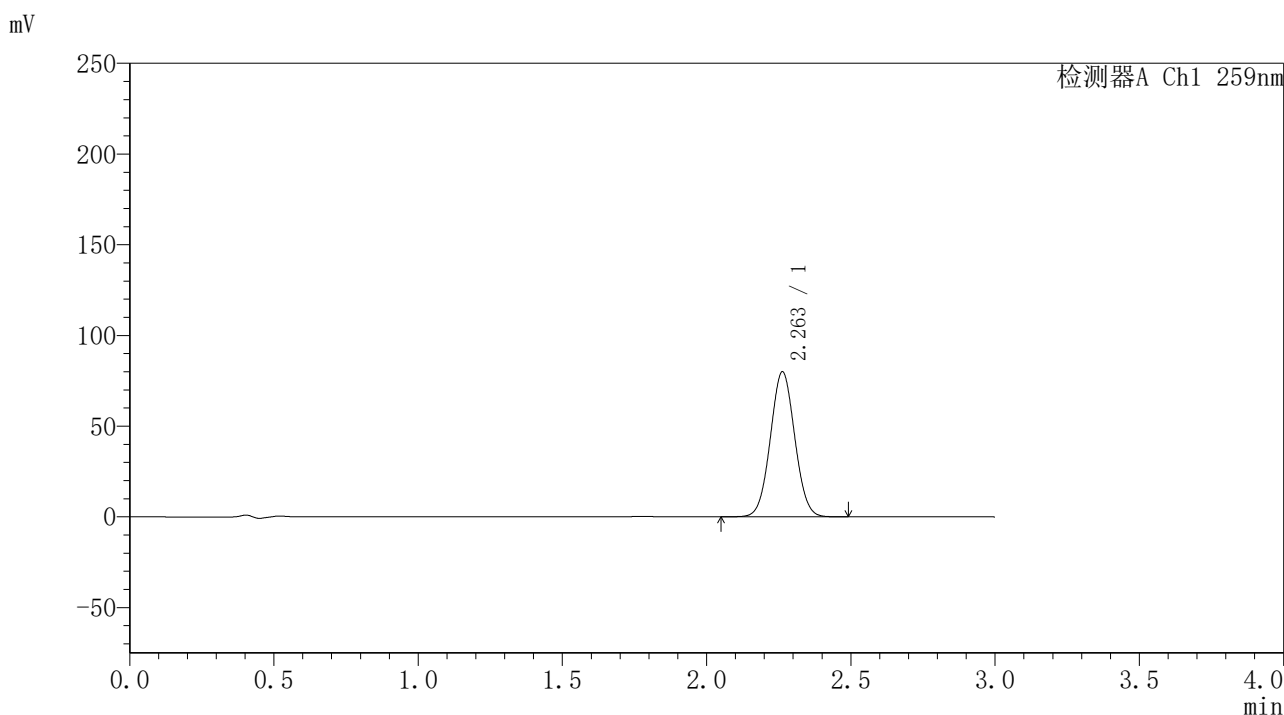

<峰表>

检测器A Ch1 259nm

峰号	保留时间	面积	面积%	高度	理论塔板数(USP)	拖尾因子	分离度(USP)
1	2.263	471439	100.000	79969	3382	1.037	--
总计		471439	100.000	79969			

图33 玛巴洛沙韦片溶出曲线测定HPLC图谱
 参比制剂-B0012N01批-pH6.8介质-桨法-50转-30min-片3
 供试品溶液-1



QTL-4125

<样品信息>

色谱柱 : XB-C18(50*4.6mm,5μm) 流速: 1.5ml/min
 柱温 : 35°C 波长: 259nm
 数据文件名 : RC\$QTL-4125 - 0-1/30-136-2 - cbzj-B0012N01p-rcqx-pH6.8jz-jf50z-30min-P4.lcd
 方法文件名 : RC\$QTL-4125 - QTL-4125-RC-FX279.lcm
 批处理文件名 : RC\$QTL-4125 - 20241116-RC-FX279.lcb
 样品瓶号 : 1-32
 进样体积 : 20 μL 版本号: 6.115
 进样时间 : 2024/11/16 16:28:09 实验者: jiangjinwei
 处理时间 (V2) : 2024/11/18 12:01:08 处理者: jiangjinwei
 仪器型号 : SHIMADZU LC-2050C(FX279)

<色谱图>

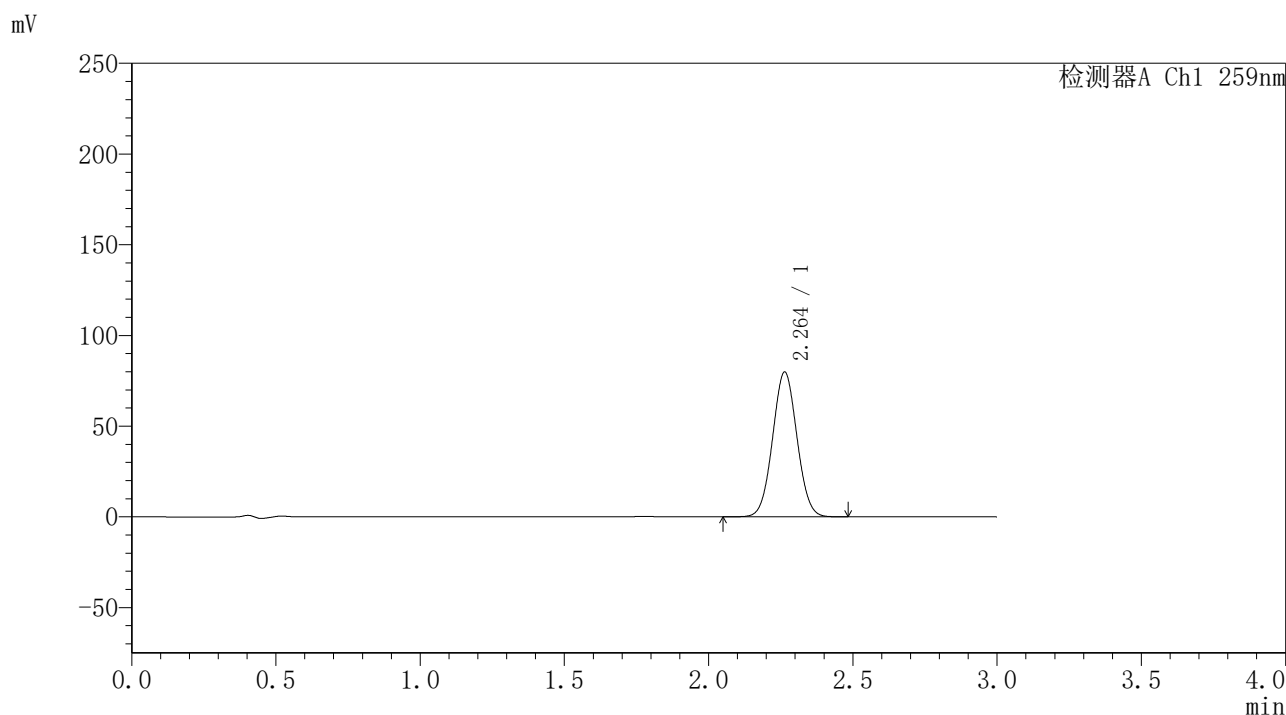

<峰表>

检测器A Ch1 259nm

峰号	保留时间	面积	面积%	高度	理论塔板数(USP)	拖尾因子	分离度(USP)
1	2.264	469825	100.000	79849	3393	1.039	--
总计		469825	100.000	79849			

图34 玛巴洛沙韦片溶出曲线测定HPLC图谱
 参比制剂-B0012N01批-pH6.8介质-桨法-50转-30min-片4
 供试品溶液-1



QTL-4125

<样品信息>

色谱柱 : XB-C18(50*4.6mm,5μm) 流速: 1.5ml/min
 柱温 : 35°C 波长: 259nm
 数据文件名 : RC\$QTL-4125 - 0-1/30-137-2 - cbzj-B0012N01p-rcqx-pH6.8jz-jf50z-30min-P5.lcd
 方法文件名 : RC\$QTL-4125 - QTL-4125-RC-FX279.lcm
 批处理文件名 : RC\$QTL-4125 - 20241116-RC-FX279.lcb
 样品瓶号 : 1-41
 进样体积 : 20 μL 版本号: 6.115
 进样时间 : 2024/11/16 16:31:31 实验者: jiangjinwei
 处理时间 (V2) : 2024/11/18 12:01:11 处理者: jiangjinwei
 仪器型号 : SHIMADZU LC-2050C(FX279)

<色谱图>

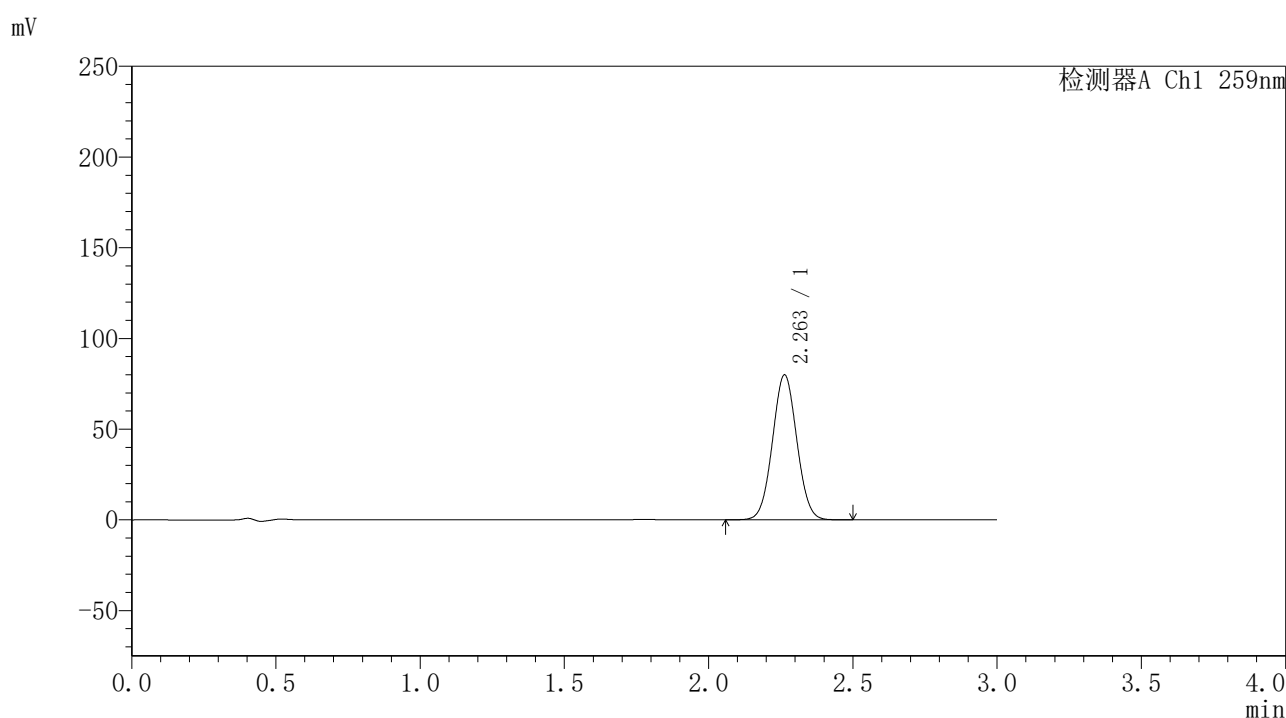

<峰表>

检测器A Ch1 259nm

峰号	保留时间	面积	面积%	高度	理论塔板数(USP)	拖尾因子	分离度(USP)
1	2.263	470185	100.000	79933	3396	1.037	--
总计		470185	100.000	79933			

图35 玛巴洛沙韦片溶出曲线测定HPLC图谱
 参比制剂-B0012N01批-pH6.8介质-桨法-50转-30min-片5
 供试品溶液-1



QTL-4125

<样品信息>

色谱柱 : XB-C18(50*4.6mm,5μm) 流速: 1.5ml/min
 柱温 : 35°C 波长: 259nm
 数据文件名 : RC\$QTL-4125 - 0-1/30-138-2 - cbzj-B0012N01p-rcqx-pH6.8jz-jf50z-30min-P6.lcd
 方法文件名 : RC\$QTL-4125 - QTL-4125-RC-FX279.lcm
 批处理文件名 : RC\$QTL-4125 - 20241116-RC-FX279.lcb
 样品瓶号 : 1-50
 进样体积 : 20 μL 版本号: 6.115
 进样时间 : 2024/11/16 16:34:54 实验者: jiangjinwei
 处理时间 (V2) : 2024/11/18 12:01:14 处理者: jiangjinwei
 仪器型号 : SHIMADZU LC-2050C(FX279)

<色谱图>

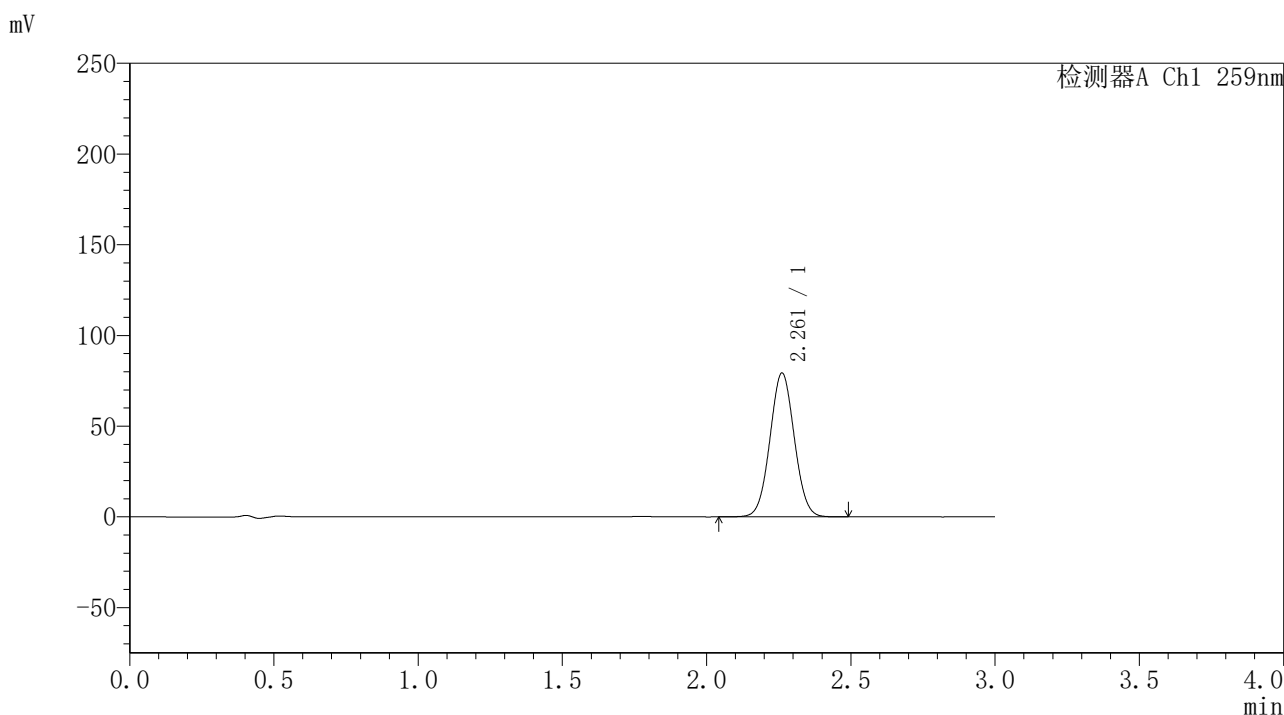

<峰表>

检测器A Ch1 259nm

峰号	保留时间	面积	面积%	高度	理论塔板数(USP)	拖尾因子	分离度(USP)
1	2.261	466267	100.000	79186	3395	1.037	--
总计		466267	100.000	79186			

图36 玛巴洛沙韦片溶出曲线测定HPLC图谱
 参比制剂-B0012N01批-pH6.8介质-桨法-50转-30min-片6
 供试品溶液-1



QTL-4125

<样品信息>

色谱柱 : XB-C18(50*4.6mm,5μm) 流速: 1.5ml/min
 柱温 : 35°C 波长: 259nm
 数据文件名 : RC\$QTL-4125 - 0-1/30-139-2 - cbzj-B0012N01p-rcqx-pH6.8jz-jf50z-45min-P1.lcd
 方法文件名 : RC\$QTL-4125 - QTL-4125-RC-FX279.lcm
 批处理文件名 : RC\$QTL-4125 - 20241116-RC-FX279.lcb
 样品瓶号 : 1-6
 进样体积 : 20 μL 版本号: 6.115
 进样时间 : 2024/11/16 16:38:17 实验者: jiangjinwei
 处理时间 (V2) : 2024/11/18 12:01:17 处理者: jiangjinwei
 仪器型号 : SHIMADZU LC-2050C(FX279)

<色谱图>

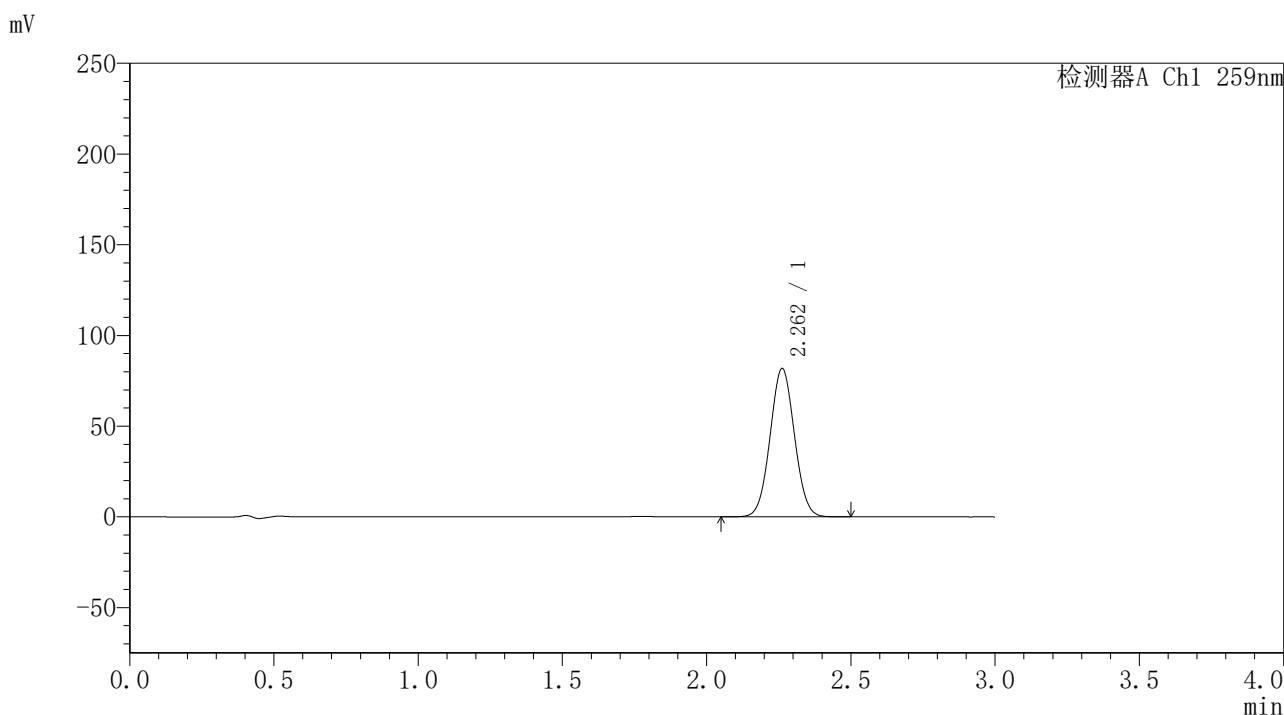

<峰表>

检测器A Ch1 259nm

峰号	保留时间	面积	面积%	高度	理论塔板数(USP)	拖尾因子	分离度(USP)
1	2.262	481614	100.000	81777	3392	1.039	--
总计		481614	100.000	81777			

图37 玛巴洛沙韦片溶出曲线测定HPLC图谱
 参比制剂-B0012N01批-pH6.8介质-桨法-50转-45min-片1
 供试品溶液-1



QTL-4125

<样品信息>

色谱柱 : XB-C18(50*4.6mm,5μm) 流速: 1.5ml/min
 柱温 : 35°C 波长: 259nm
 数据文件名 : RC\$QTL-4125 - 0-1/30-140-2 - cbzj-B0012N01p-rcqx-pH6.8jz-jf50z-45min-P2.lcd
 方法文件名 : RC\$QTL-4125 - QTL-4125-RC-FX279.lcm
 批处理文件名 : RC\$QTL-4125 - 20241116-RC-FX279.lcb
 样品瓶号 : 1-15
 进样体积 : 20 μL 版本号: 6.115
 进样时间 : 2024/11/16 16:41:40 实验者: jiangjinwei
 处理时间 (V2) : 2024/11/18 12:01:19 处理者: jiangjinwei
 仪器型号 : SHIMADZU LC-2050C(FX279)

<色谱图>

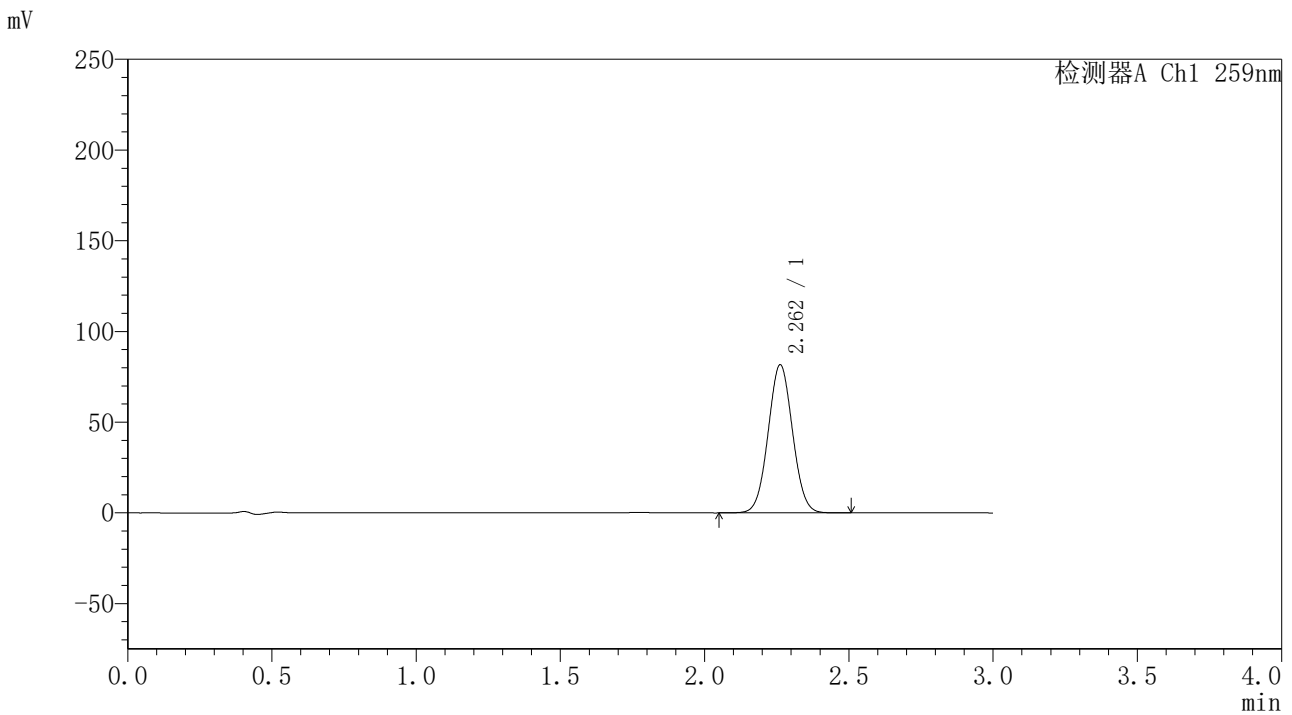

<峰表>

检测器A Ch1 259nm

峰号	保留时间	面积	面积%	高度	理论塔板数(USP)	拖尾因子	分离度(USP)
1	2.262	480528	100.000	81627	3387	1.038	--
总计		480528	100.000	81627			

图38 玛巴洛沙韦片溶出曲线测定HPLC图谱
 参比制剂-B0012N01批-pH6.8介质-桨法-50转-45min-片2
 供试品溶液-1



QTL-4125

<样品信息>

色谱柱 : XB-C18(50*4.6mm,5μm) 流速: 1.5ml/min
 柱温 : 35°C 波长: 259nm
 数据文件名 : RC\$QTL-4125 - 0-1/30-141-2 - cbzj-B0012N01p-rcqx-pH6.8jz-jf50z-45min-P3.lcd
 方法文件名 : RC\$QTL-4125 - QTL-4125-RC-FX279.lcm
 批处理文件名 : RC\$QTL-4125 - 20241116-RC-FX279.lcb
 样品瓶号 : 1-24
 进样体积 : 20 μL 版本号: 6.115
 进样时间 : 2024/11/16 16:45:03 实验者: jiangjinwei
 处理时间 (V2) : 2024/11/18 12:01:22 处理者: jiangjinwei
 仪器型号 : SHIMADZU LC-2050C(FX279)

<色谱图>

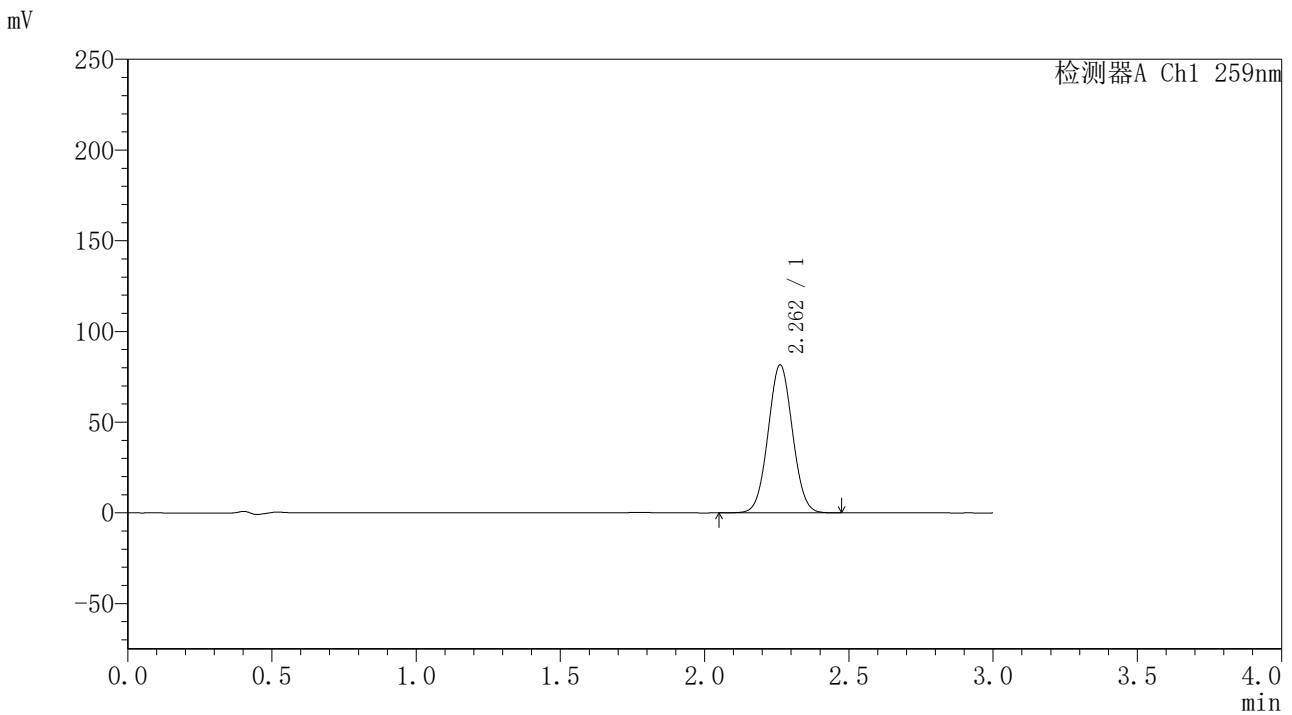

<峰表>

检测器A Ch1 259nm

峰号	保留时间	面积	面积%	高度	理论塔板数(USP)	拖尾因子	分离度(USP)
1	2.262	480473	100.000	81524	3380	1.038	--
总计		480473	100.000	81524			

图39 玛巴洛沙韦片溶出曲线测定HPLC图谱
 参比制剂-B0012N01批-pH6.8介质-桨法-50转-45min-片3
 供试品溶液-1



QTL-4125

<样品信息>

色谱柱 : XB-C18(50*4.6mm,5μm) 流速: 1.5ml/min
 柱温 : 35°C 波长: 259nm
 数据文件名 : RC\$QTL-4125 - 0-1/30-142-2 - cbzj-B0012N01p-rcqx-pH6.8jz-jf50z-45min-P4.lcd
 方法文件名 : RC\$QTL-4125 - QTL-4125-RC-FX279.lcm
 批处理文件名 : RC\$QTL-4125 - 20241116-RC-FX279.lcb
 样品瓶号 : 1-33
 进样体积 : 20 μL 版本号: 6.115
 进样时间 : 2024/11/16 16:48:25 实验者: jiangjinwei
 处理时间 (V2) : 2024/11/18 12:01:25 处理者: jiangjinwei
 仪器型号 : SHIMADZU LC-2050C(FX279)

<色谱图>

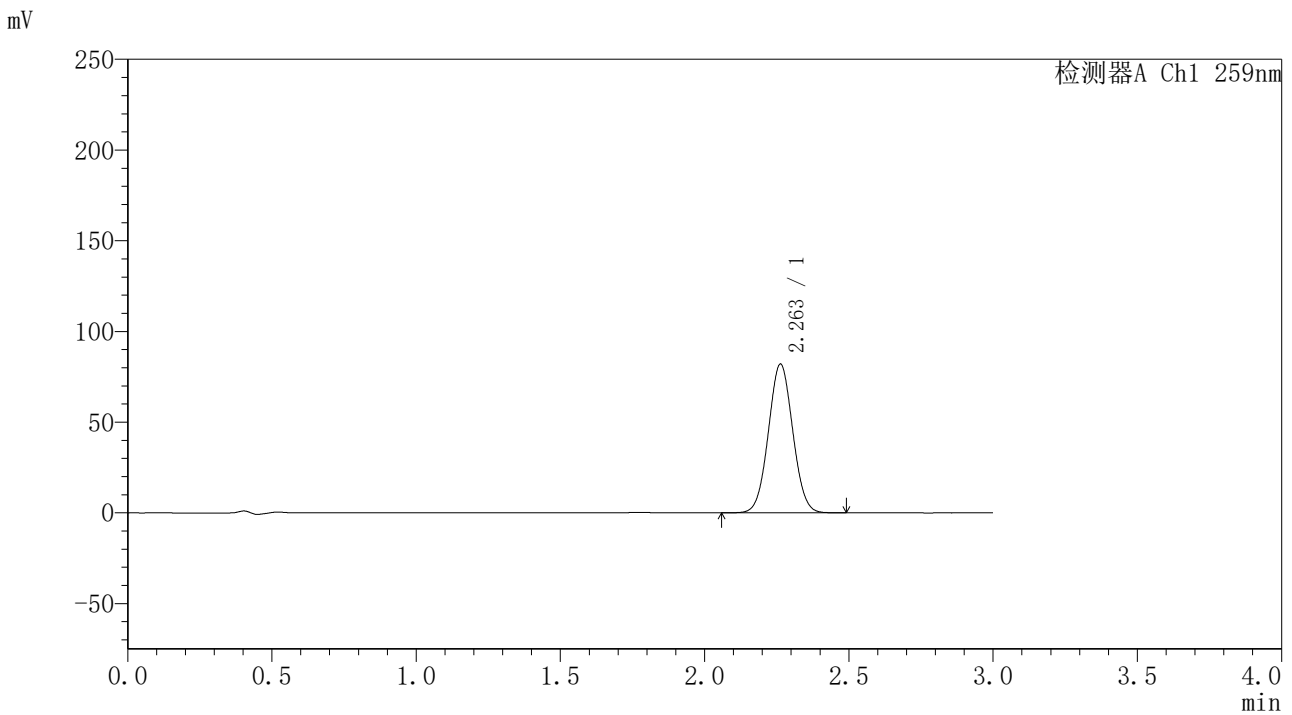

<峰表>

检测器A Ch1 259nm

峰号	保留时间	面积	面积%	高度	理论塔板数(USP)	拖尾因子	分离度(USP)
1	2.263	483073	100.000	82038	3387	1.038	--
总计		483073	100.000	82038			

图40 玛巴洛沙韦片溶出曲线测定HPLC图谱
 参比制剂-B0012N01批-pH6.8介质-桨法-50转-45min-片4
 供试品溶液-1



QTL-4125

<样品信息>

色谱柱 : XB-C18(50*4.6mm,5μm) 流速: 1.5ml/min
 柱温 : 35°C 波长: 259nm
 数据文件名 : RC\$QTL-4125 - 0-1/30-143-2 - cbzj-B0012N01p-rcqx-pH6.8jz-jf50z-45min-P5.lcd
 方法文件名 : RC\$QTL-4125 - QTL-4125-RC-FX279.lcm
 批处理文件名 : RC\$QTL-4125 - 20241116-RC-FX279.lcb
 样品瓶号 : 1-42
 进样体积 : 20 μL 版本号: 6.115
 进样时间 : 2024/11/16 16:51:48 实验者: jiangjinwei
 处理时间 (V2) : 2024/11/18 12:01:27 处理者: jiangjinwei
 仪器型号 : SHIMADZU LC-2050C(FX279)

<色谱图>

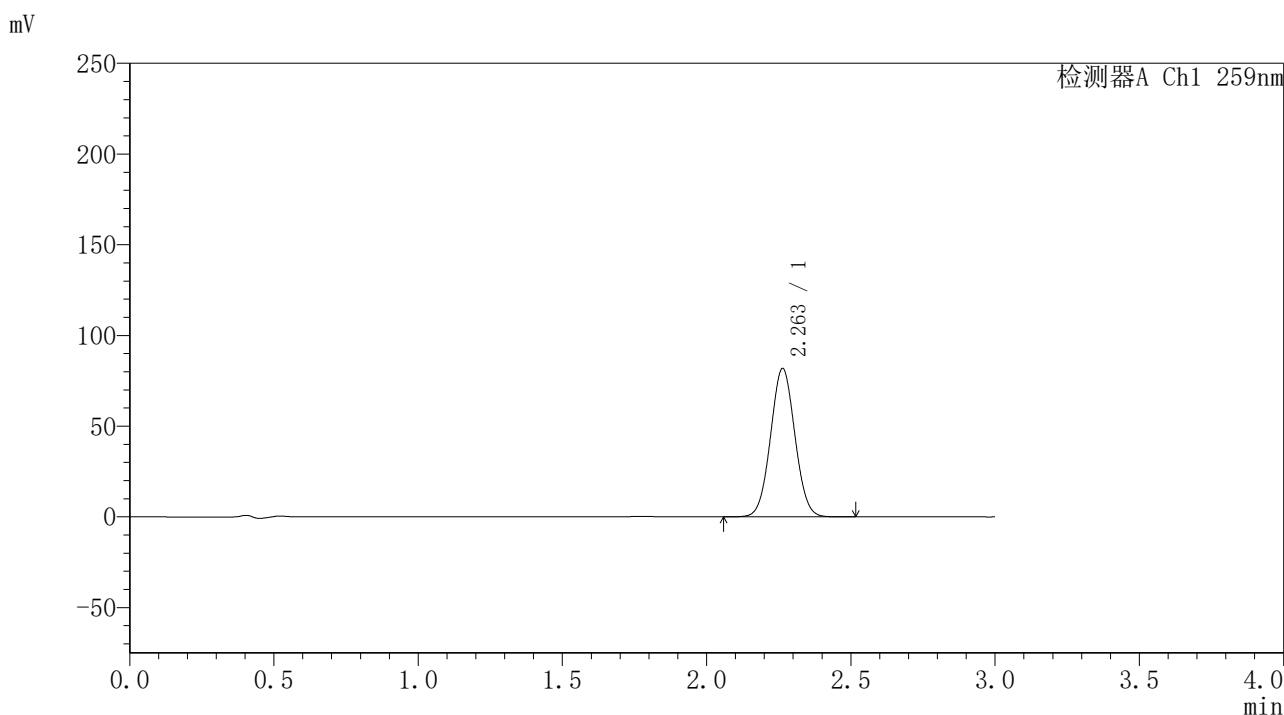

<峰表>

检测器A Ch1 259nm

峰号	保留时间	面积	面积%	高度	理论塔板数(USP)	拖尾因子	分离度(USP)
1	2.263	481660	100.000	81848	3396	1.038	--
总计		481660	100.000	81848			

图41 玛巴洛沙韦片溶出曲线测定HPLC图谱
 参比制剂-B0012N01批-pH6.8介质-桨法-50转-45min-片5
 供试品溶液-1



QTL-4125

<样品信息>

色谱柱 : XB-C18(50*4.6mm,5 μ m) 流速: 1.5ml/min
 柱温 : 35 $^{\circ}$ C 波长: 259nm
 数据文件名 : RC\$QTL-4125 - 0-1/30-144-2 - cbzj-B0012N01p-rcqx-pH6.8jz-jf50z-45min-P6.lcd
 方法文件名 : RC\$QTL-4125 - QTL-4125-RC-FX279.lcm
 批处理文件名 : RC\$QTL-4125 - 20241116-RC-FX279.lcb
 样品瓶号 : 1-51
 进样体积 : 20 μ L 版本号: 6.115
 进样时间 : 2024/11/16 16:55:10 实验者: jiangjinwei
 处理时间 (V2) : 2024/11/18 12:01:30 处理者: jiangjinwei
 仪器型号 : SHIMADZU LC-2050C(FX279)

<色谱图>

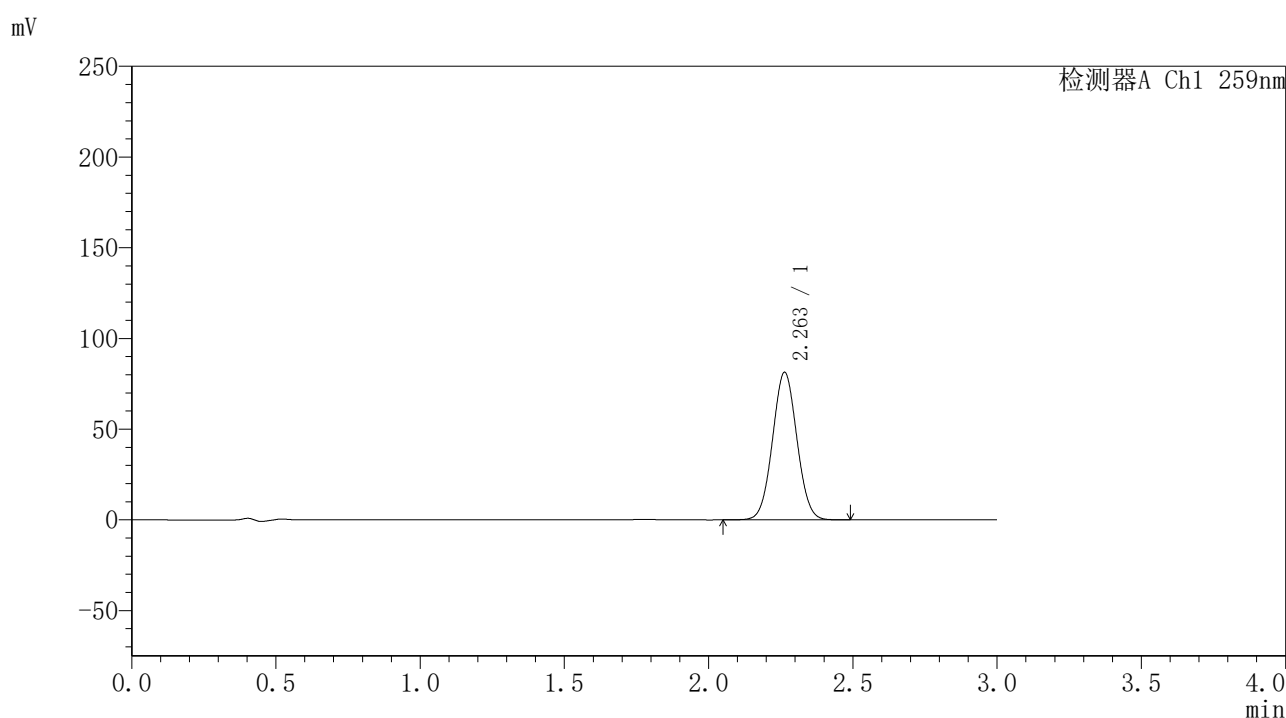

<峰表>

检测器A Ch1 259nm

峰号	保留时间	面积	面积%	高度	理论塔板数(USP)	拖尾因子	分离度(USP)
1	2.263	478934	100.000	81330	3388	1.038	--
总计		478934	100.000	81330			

图42 玛巴洛沙韦片溶出曲线测定HPLC图谱
 参比制剂-B0012N01批-pH6.8介质-桨法-50转-45min-片6
 供试品溶液-1



QTL-4125

<样品信息>

色谱柱 : XB-C18(50*4.6mm,5μm) 流速: 1.5ml/min
 柱温 : 35°C 波长: 259nm
 数据文件名 : RC\$QTL-4125 - 0-1/30-145-2 - cbzj-B0012N01p-rcqx-pH6.8jz-jf50z-60min-P1.lcd
 方法文件名 : RC\$QTL-4125 - QTL-4125-RC-FX279.lcm
 批处理文件名 : RC\$QTL-4125 - 20241116-RC-FX279.lcb
 样品瓶号 : 1-7
 进样体积 : 20 μL 版本号: 6.115
 进样时间 : 2024/11/16 16:58:33 实验者: jiangjinwei
 处理时间 (V2) : 2024/11/18 12:01:33 处理者: jiangjinwei
 仪器型号 : SHIMADZU LC-2050C(FX279)

<色谱图>

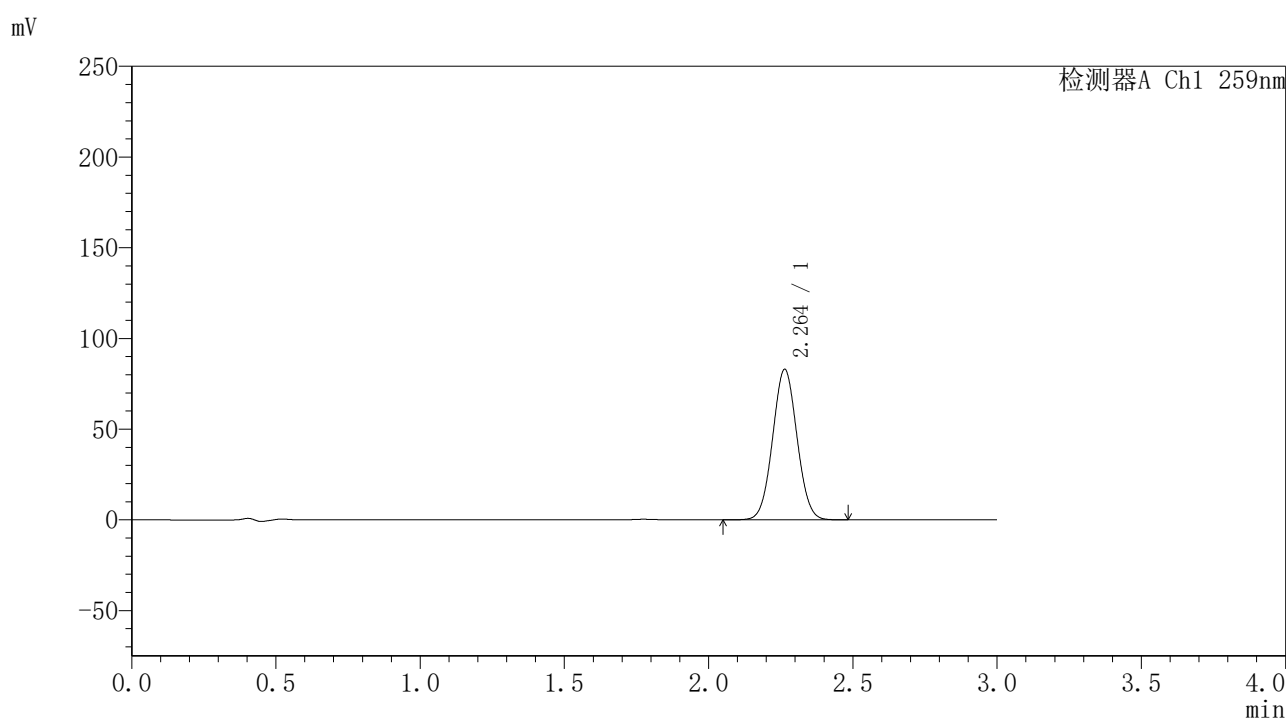

<峰表>

检测器A Ch1 259nm

峰号	保留时间	面积	面积%	高度	理论塔板数(USP)	拖尾因子	分离度(USP)
1	2.264	488261	100.000	82962	3389	1.038	--
总计		488261	100.000	82962			

图43 玛巴洛沙韦片溶出曲线测定HPLC图谱
 参比制剂-B0012N01批-pH6.8介质-桨法-50转-60min-片1
 供试品溶液-1



QTL-4125

<样品信息>

色谱柱 : XB-C18(50*4.6mm,5μm) 流速: 1.5ml/min
 柱温 : 35°C 波长: 259nm
 数据文件名 : RC\$QTL-4125 - 0-1/30-146-2 - cbzj-B0012N01p-rcqx-pH6.8jz-jf50z-60min-P2.lcd
 方法文件名 : RC\$QTL-4125 - QTL-4125-RC-FX279.lcm
 批处理文件名 : RC\$QTL-4125 - 20241116-RC-FX279.lcb
 样品瓶号 : 1-16
 进样体积 : 20 μL 版本号: 6.115
 进样时间 : 2024/11/16 17:01:56 实验者: jiangjinwei
 处理时间 (V2) : 2024/11/18 12:01:36 处理者: jiangjinwei
 仪器型号 : SHIMADZU LC-2050C(FX279)

<色谱图>

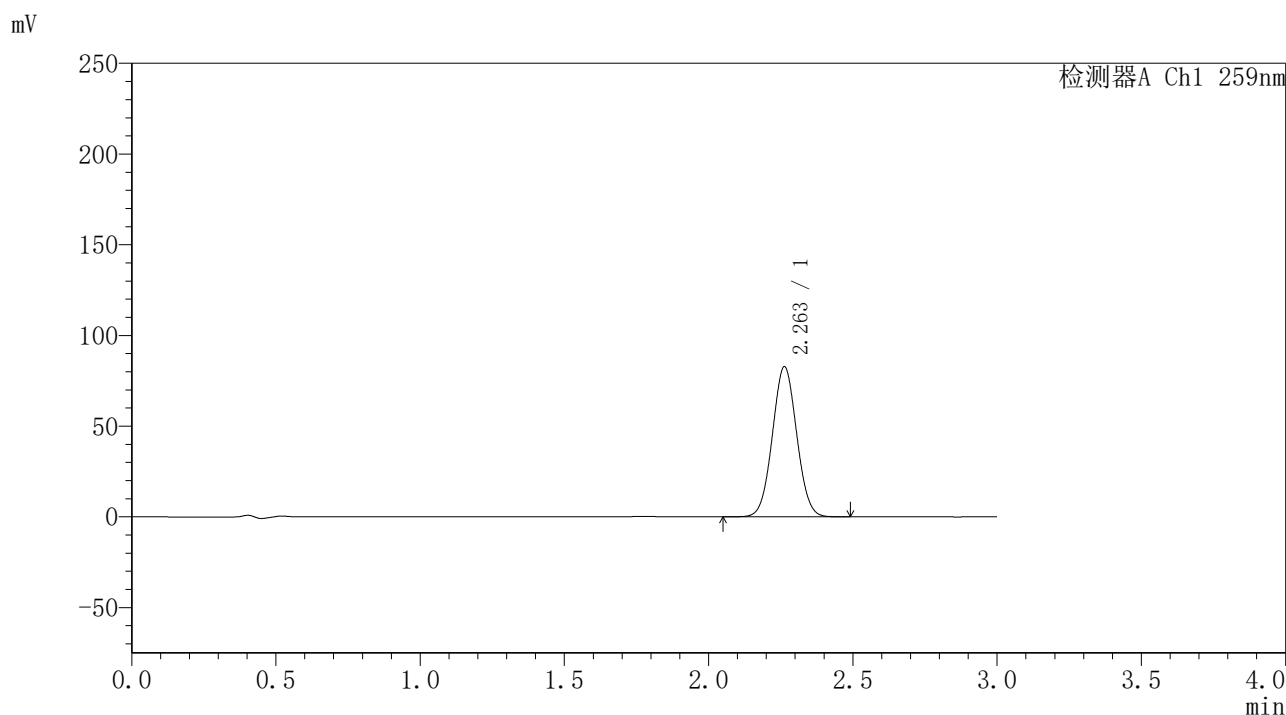

<峰表>

检测器A Ch1 259nm

峰号	保留时间	面积	面积%	高度	理论塔板数(USP)	拖尾因子	分离度(USP)
1	2.263	486357	100.000	82767	3399	1.038	--
总计		486357	100.000	82767			

图44 玛巴洛沙韦片溶出曲线测定HPLC图谱
 参比制剂-B0012N01批-pH6.8介质-桨法-50转-60min-片2
 供试品溶液-1



QTL-4125

<样品信息>

色谱柱 : XB-C18(50*4.6mm,5μm) 流速: 1.5ml/min
 柱温 : 35°C 波长: 259nm
 数据文件名 : RC\$QTL-4125 - 0-1/30-147-2 - cbzj-B0012N01p-rcqx-pH6.8jz-jf50z-60min-P3.lcd
 方法文件名 : RC\$QTL-4125 - QTL-4125-RC-FX279.lcm
 批处理文件名 : RC\$QTL-4125 - 20241116-RC-FX279.lcb
 样品瓶号 : 1-25
 进样体积 : 20 μL 版本号: 6.115
 进样时间 : 2024/11/16 17:05:18 实验者: jiangjinwei
 处理时间 (V2) : 2024/11/18 12:01:38 处理者: jiangjinwei
 仪器型号 : SHIMADZU LC-2050C(FX279)

<色谱图>

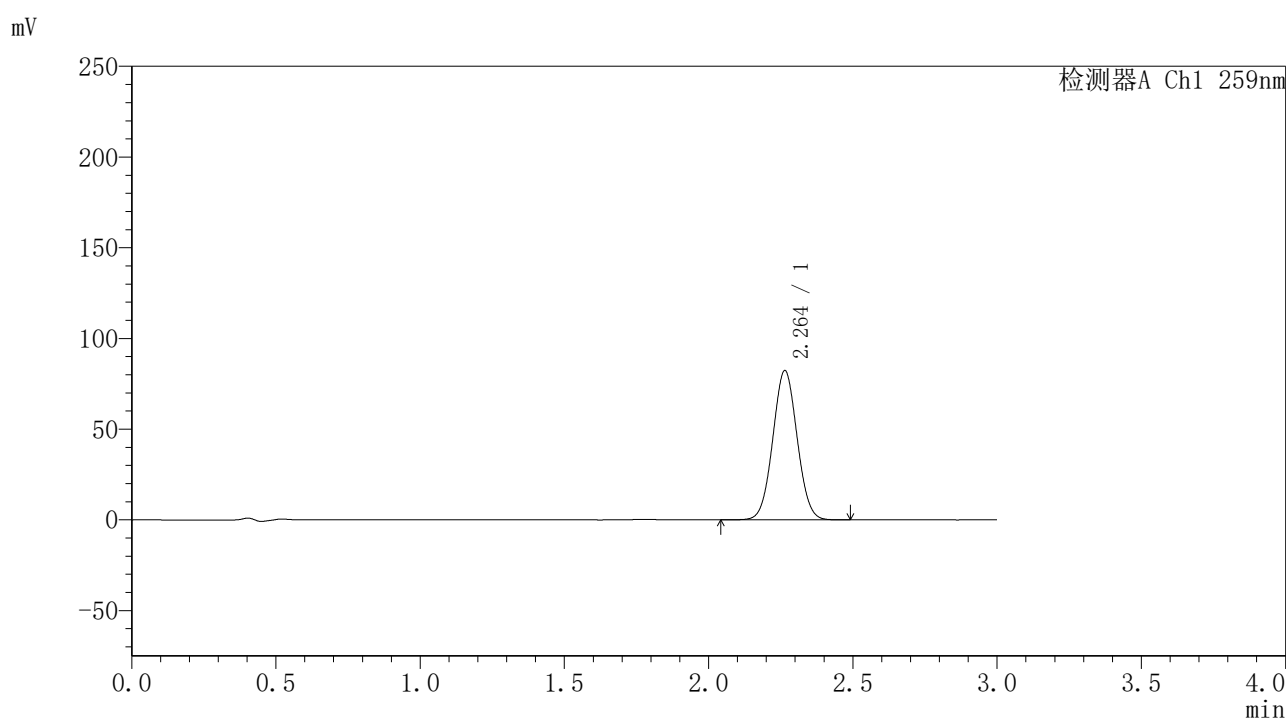

<峰表>

检测器A Ch1 259nm

峰号	保留时间	面积	面积%	高度	理论塔板数(USP)	拖尾因子	分离度(USP)
1	2.264	483922	100.000	82310	3405	1.037	--
总计		483922	100.000	82310			

图45 玛巴洛沙韦片溶出曲线测定HPLC图谱
 参比制剂-B0012N01批-pH6.8介质-桨法-50转-60min-片3
 供试品溶液-1



QTL-4125

<样品信息>

色谱柱 : XB-C18(50*4.6mm,5μm) 流速: 1.5ml/min
 柱温 : 35°C 波长: 259nm
 数据文件名 : RC\$QTL-4125 - 0-1/30-148-2 - cbzj-B0012N01p-rcqx-pH6.8jz-jf50z-60min-P4.lcd
 方法文件名 : RC\$QTL-4125 - QTL-4125-RC-FX279.lcm
 批处理文件名 : RC\$QTL-4125 - 20241116-RC-FX279.lcb
 样品瓶号 : 1-34
 进样体积 : 20 μL 版本号: 6.115
 进样时间 : 2024/11/16 17:08:40 实验者: jiangjinwei
 处理时间 (V2) : 2024/11/18 12:01:41 处理者: jiangjinwei
 仪器型号 : SHIMADZU LC-2050C(FX279)

<色谱图>

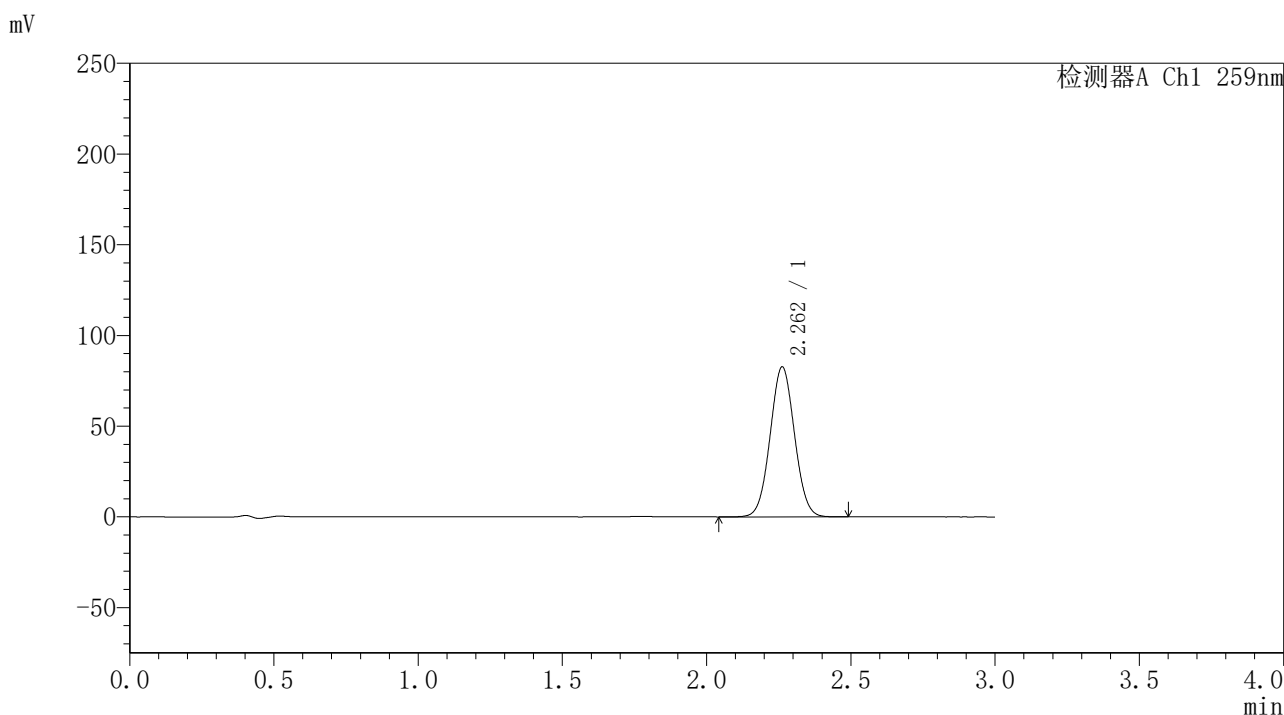

<峰表>

检测器A Ch1 259nm

峰号	保留时间	面积	面积%	高度	理论塔板数(USP)	拖尾因子	分离度(USP)
1	2.262	486598	100.000	82669	3389	1.038	--
总计		486598	100.000	82669			

图46 玛巴洛沙韦片溶出曲线测定HPLC图谱
 参比制剂-B0012N01批-pH6.8介质-桨法-50转-60min-片4
 供试品溶液-1



QTL-4125

<样品信息>

色谱柱 : XB-C18(50*4.6mm,5μm) 流速: 1.5ml/min
 柱温 : 35°C 波长: 259nm
 数据文件名 : RC\$QTL-4125 - 0-1/30-149-2 - cbzj-B0012N01p-rcqx-pH6.8jz-jf50z-60min-P5.lcd
 方法文件名 : RC\$QTL-4125 - QTL-4125-RC-FX279.lcm
 批处理文件名 : RC\$QTL-4125 - 20241116-RC-FX279.lcb
 样品瓶号 : 1-43
 进样体积 : 20 μL 版本号: 6.115
 进样时间 : 2024/11/16 17:12:03 实验者: jiangjinwei
 处理时间 (V2) : 2024/11/18 12:01:44 处理者: jiangjinwei
 仪器型号 : SHIMADZU LC-2050C(FX279)

<色谱图>

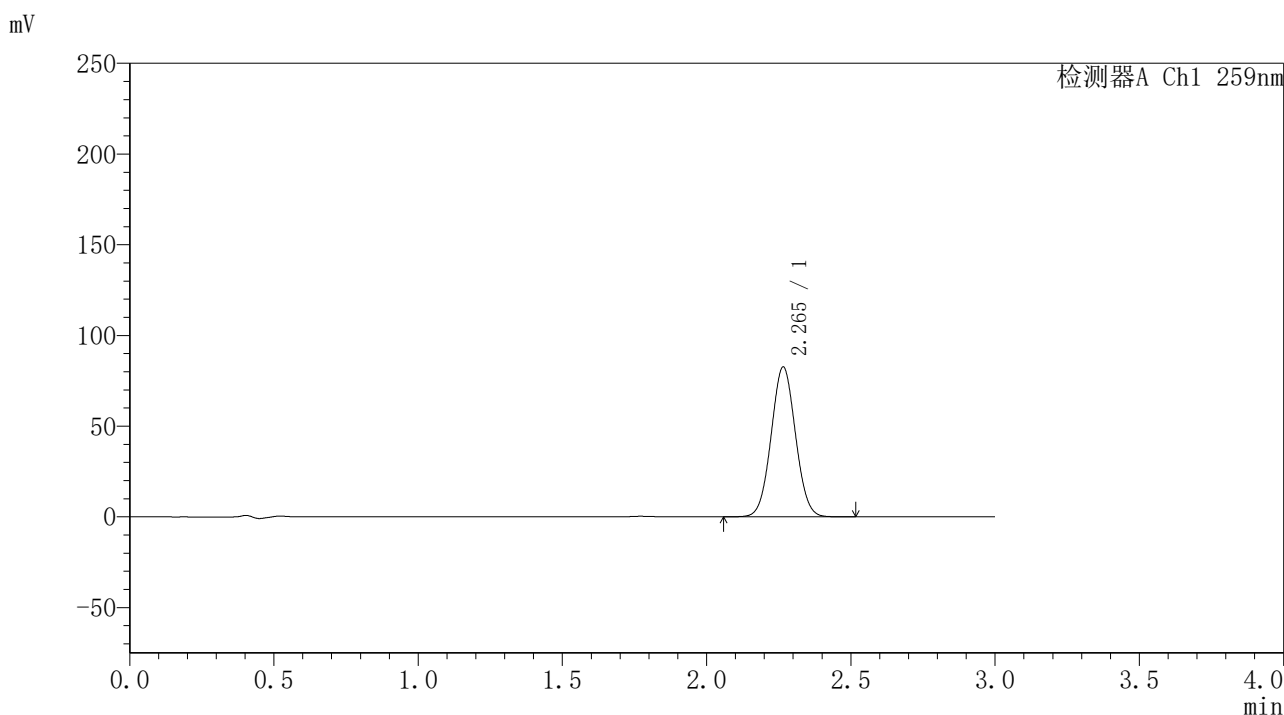

<峰表>

检测器A Ch1 259nm

峰号	保留时间	面积	面积%	高度	理论塔板数(USP)	拖尾因子	分离度(USP)
1	2.265	485713	100.000	82486	3405	1.039	--
总计		485713	100.000	82486			

图47 玛巴洛沙韦片溶出曲线测定HPLC图谱
 参比制剂-B0012N01批-pH6.8介质-桨法-50转-60min-片5
 供试品溶液-1



QTL-4125

<样品信息>

色谱柱 : XB-C18(50*4.6mm,5μm) 流速: 1.5ml/min
 柱温 : 35°C 波长: 259nm
 数据文件名 : RC\$QTL-4125 - 0-1/30-150-2 - cbzj-B0012N01p-rcqx-pH6.8jz-jf50z-60min-P6.lcd
 方法文件名 : RC\$QTL-4125 - QTL-4125-RC-FX279.lcm
 批处理文件名 : RC\$QTL-4125 - 20241116-RC-FX279.lcb
 样品瓶号 : 1-52
 进样体积 : 20 μL 版本号: 6.115
 进样时间 : 2024/11/16 17:15:25 实验者: jiangjinwei
 处理时间 (V2) : 2024/11/18 12:01:47 处理者: jiangjinwei
 仪器型号 : SHIMADZU LC-2050C(FX279)

<色谱图>

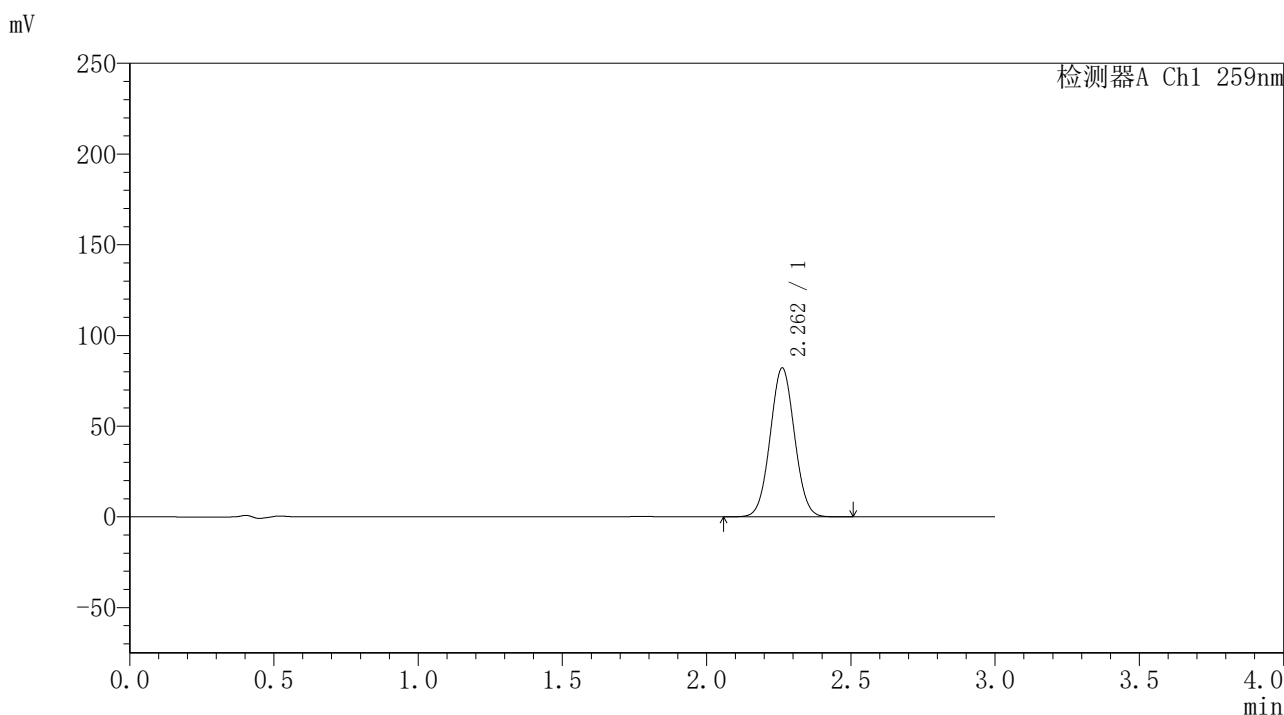

<峰表>

检测器A Ch1 259nm

峰号	保留时间	面积	面积%	高度	理论塔板数(USP)	拖尾因子	分离度(USP)
1	2.262	482441	100.000	82044	3398	1.037	--
总计		482441	100.000	82044			

图48 玛巴洛沙韦片溶出曲线测定HPLC图谱
 参比制剂-B0012N01批-pH6.8介质-桨法-50转-60min-片6
 供试品溶液-1



QTL-4125

<样品信息>

色谱柱 : XB-C18(50*4.6mm,5μm) 流速: 1.5ml/min
 柱温 : 35°C 波长: 259nm
 数据文件名 : RC\$QTL-4125 - 0-1/30-151-2 - cbzj-B0012N01p-rcqx-pH6.8jz-jf50z-90min-P1.lcd
 方法文件名 : RC\$QTL-4125 - QTL-4125-RC-FX279.lcm
 批处理文件名 : RC\$QTL-4125 - 20241116-RC-FX279.lcb
 样品瓶号 : 1-8
 进样体积 : 20 μL 版本号: 6.115
 进样时间 : 2024/11/16 17:18:49 实验者: jiangjinwei
 处理时间 (V2) : 2024/11/18 12:01:49 处理者: jiangjinwei
 仪器型号 : SHIMADZU LC-2050C(FX279)

<色谱图>

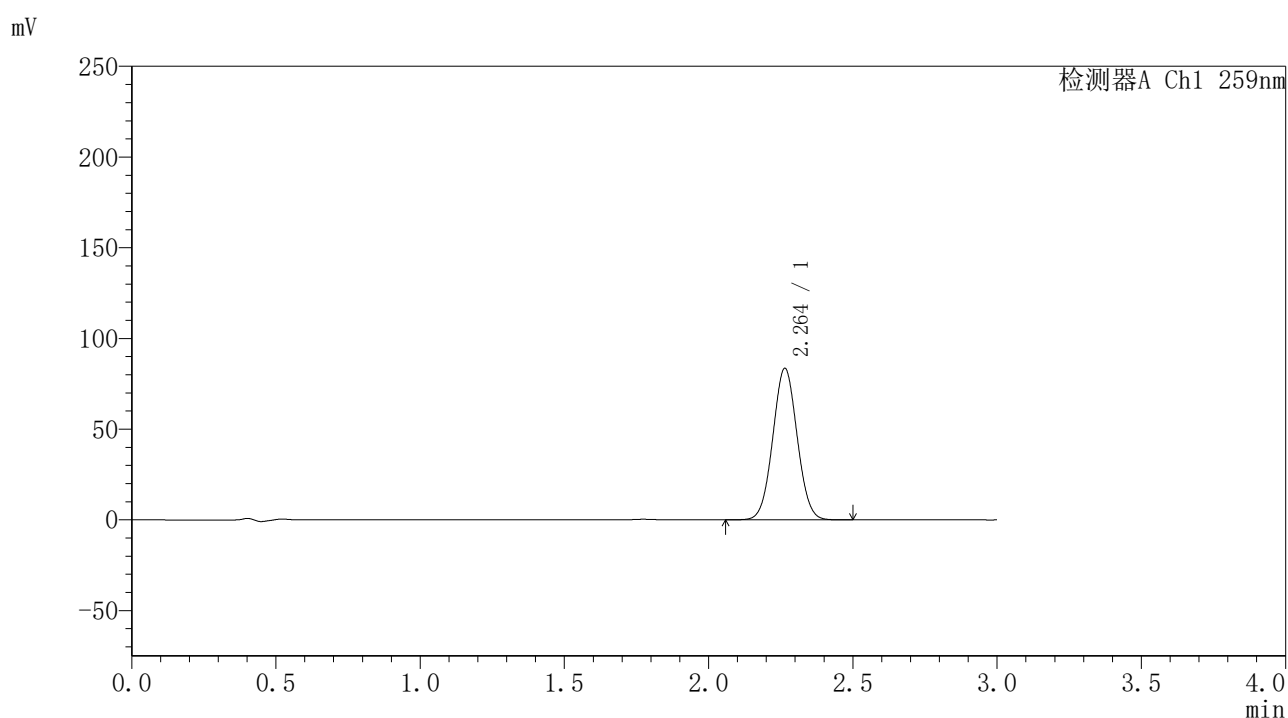

<峰表>

检测器A Ch1 259nm

峰号	保留时间	面积	面积%	高度	理论塔板数(USP)	拖尾因子	分离度(USP)
1	2.264	491833	100.000	83554	3393	1.038	--
总计		491833	100.000	83554			

图49 玛巴洛沙韦片溶出曲线测定HPLC图谱
 参比制剂-B0012N01批-pH6.8介质-桨法-50转-90min-片1
 供试品溶液-1



QTL-4125

<样品信息>

色谱柱 : XB-C18(50*4.6mm,5μm) 流速: 1.5ml/min
 柱温 : 35°C 波长: 259nm
 数据文件名 : RC\$QTL-4125 - 0-1/30-152-2 - cbzj-B0012N01p-rcqx-pH6.8jz-jf50z-90min-P2.lcd
 方法文件名 : RC\$QTL-4125 - QTL-4125-RC-FX279.lcm
 批处理文件名 : RC\$QTL-4125 - 20241116-RC-FX279.lcb
 样品瓶号 : 1-17
 进样体积 : 20 μL 版本号: 6.115
 进样时间 : 2024/11/16 17:22:12 实验者: jiangjinwei
 处理时间 (V2) : 2024/11/18 12:01:52 处理者: jiangjinwei
 仪器型号 : SHIMADZU LC-2050C(FX279)

<色谱图>

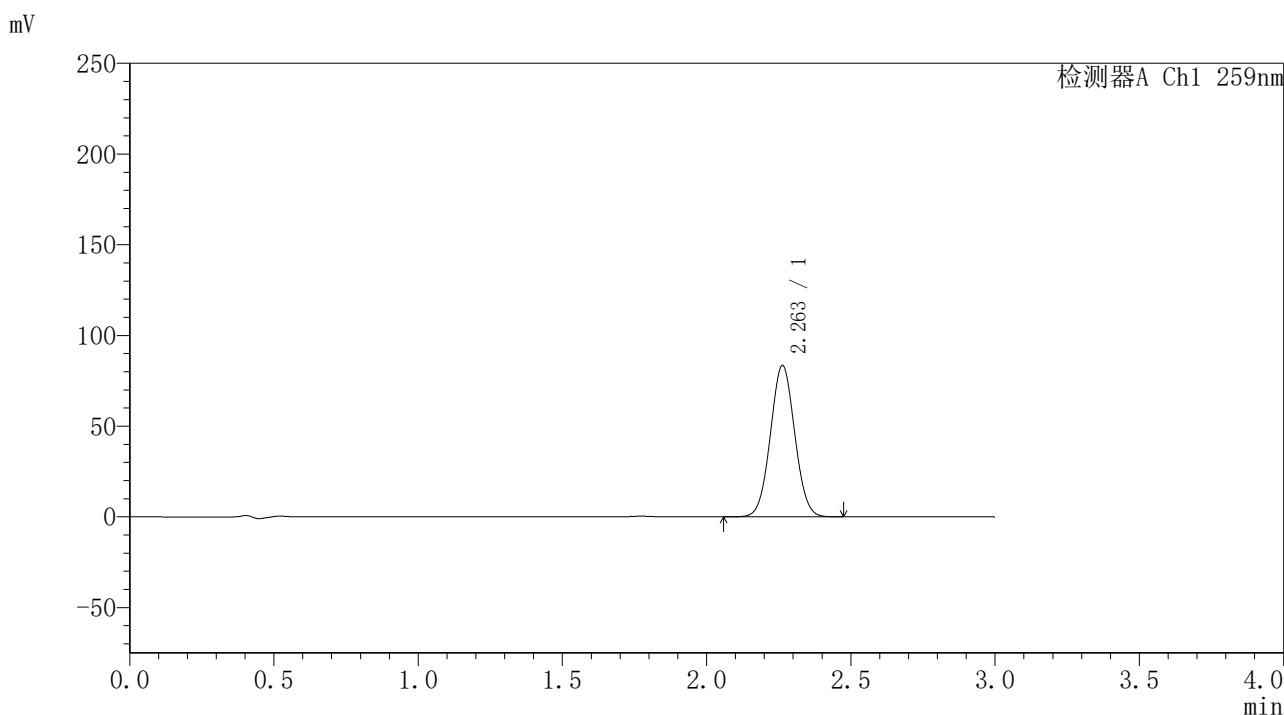

<峰表>

检测器A Ch1 259nm

峰号	保留时间	面积	面积%	高度	理论塔板数(USP)	拖尾因子	分离度(USP)
1	2.263	490958	100.000	83475	3393	1.037	--
总计		490958	100.000	83475			

图50 玛巴洛沙韦片溶出曲线测定HPLC图谱
 参比制剂-B0012N01批-pH6.8介质-桨法-50转-90min-片2
 供试品溶液-1



QTL-4125

<样品信息>

色谱柱 : XB-C18(50*4.6mm,5μm) 流速: 1.5ml/min
 柱温 : 35°C 波长: 259nm
 数据文件名 : RC\$QTL-4125 - 0-1/30-153-2 - cbzj-B0012N01p-rcqx-pH6.8jz-jf50z-90min-P3.lcd
 方法文件名 : RC\$QTL-4125 - QTL-4125-RC-FX279.lcm
 批处理文件名 : RC\$QTL-4125 - 20241116-RC-FX279.lcb
 样品瓶号 : 1-26
 进样体积 : 20 μL 版本号: 6.115
 进样时间 : 2024/11/16 17:25:35 实验者: jiangjinwei
 处理时间 (V2) : 2024/11/18 12:01:55 处理者: jiangjinwei
 仪器型号 : SHIMADZU LC-2050C(FX279)

<色谱图>

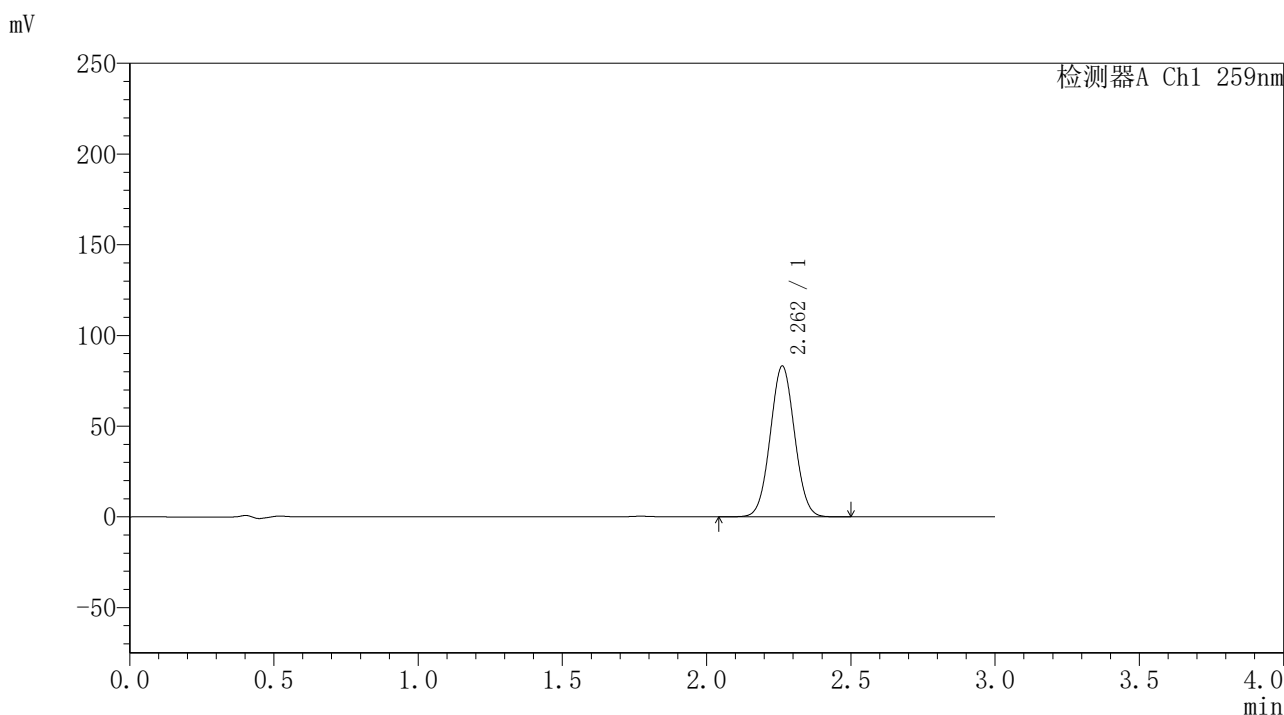

<峰表>

检测器A Ch1 259nm

峰号	保留时间	面积	面积%	高度	理论塔板数(USP)	拖尾因子	分离度(USP)
1	2.262	488948	100.000	83161	3396	1.037	--
总计		488948	100.000	83161			

图51 玛巴洛沙韦片溶出曲线测定HPLC图谱
 参比制剂-B0012N01批-pH6.8介质-桨法-50转-90min-片3
 供试品溶液-1



QTL-4125

<样品信息>

色谱柱 : XB-C18(50*4.6mm,5μm) 流速: 1.5ml/min
 柱温 : 35°C 波长: 259nm
 数据文件名 : RC\$QTL-4125 - 0-1/30-154-2 - cbzj-B0012N01p-rcqx-pH6.8jz-jf50z-90min-P4.lcd
 方法文件名 : RC\$QTL-4125 - QTL-4125-RC-FX279.lcm
 批处理文件名 : RC\$QTL-4125 - 20241116-RC-FX279.lcb
 样品瓶号 : 1-35
 进样体积 : 20 μL 版本号: 6.115
 进样时间 : 2024/11/16 17:28:58 实验者: jiangjinwei
 处理时间 (V2) : 2024/11/18 12:01:58 处理者: jiangjinwei
 仪器型号 : SHIMADZU LC-2050C(FX279)

<色谱图>

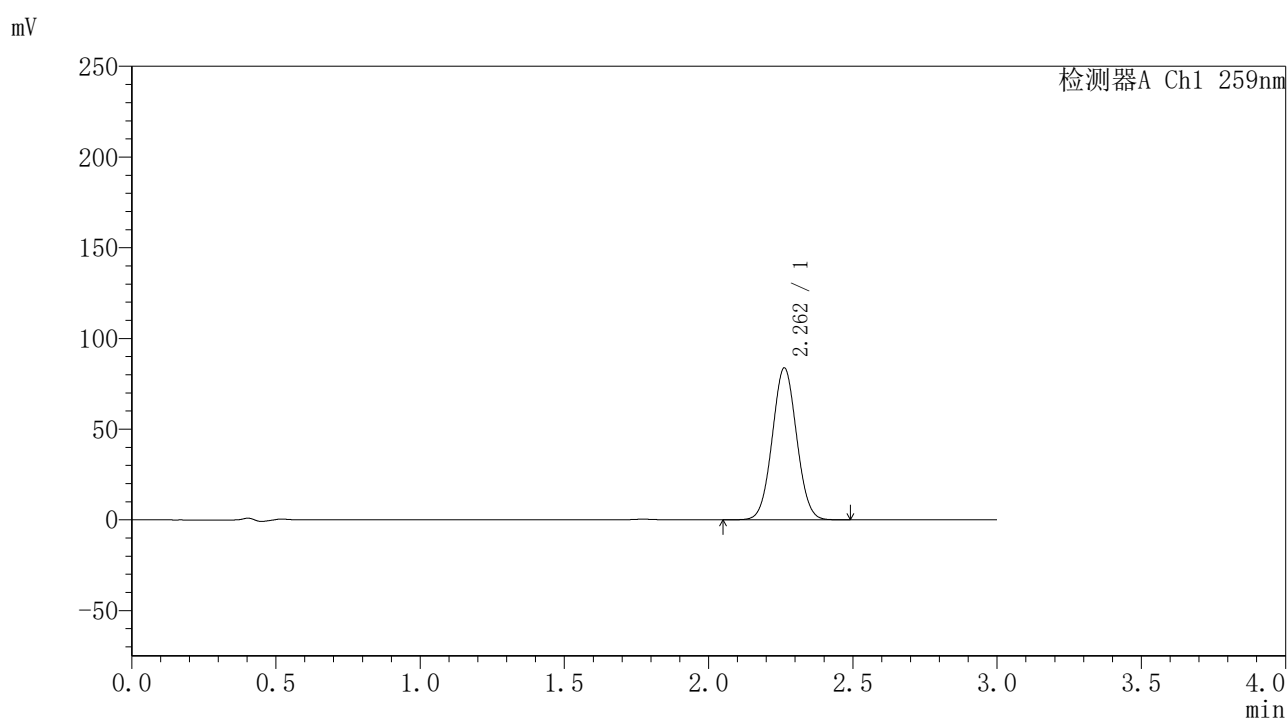

<峰表>

检测器A Ch1 259nm

峰号	保留时间	面积	面积%	高度	理论塔板数(USP)	拖尾因子	分离度(USP)
1	2.262	492715	100.000	83750	3390	1.037	--
总计		492715	100.000	83750			

图52 玛巴洛沙韦片溶出曲线测定HPLC图谱
 参比制剂-B0012N01批-pH6.8介质-桨法-50转-90min-片4
 供试品溶液-1

〈样品信息〉

色谱柱 : XB-C18(50*4.6mm,5 μ m) 流速: 1.5ml/min
 柱温 : 35 $^{\circ}$ C 波长: 259nm
 数据文件名 : RC\$QTL-4125 - 0-1/30-155-2 - cbzj-B0012N01p-rcqx-pH6.8jz-jf50z-90min-P5.lcd
 方法文件名 : RC\$QTL-4125 - QTL-4125-RC-FX279.lcm
 批处理文件名 : RC\$QTL-4125 - 20241116-RC-FX279.lcb
 样品瓶号 : 1-44
 进样体积 : 20 μ L 版本号: 6.115
 进样时间 : 2024/11/16 17:32:21 实验者: jiangjinwei
 处理时间 (V2) : 2024/11/18 12:02:01 处理者: jiangjinwei
 仪器型号 : SHIMADZU LC-2050C(FX279)

〈色谱图〉

mV

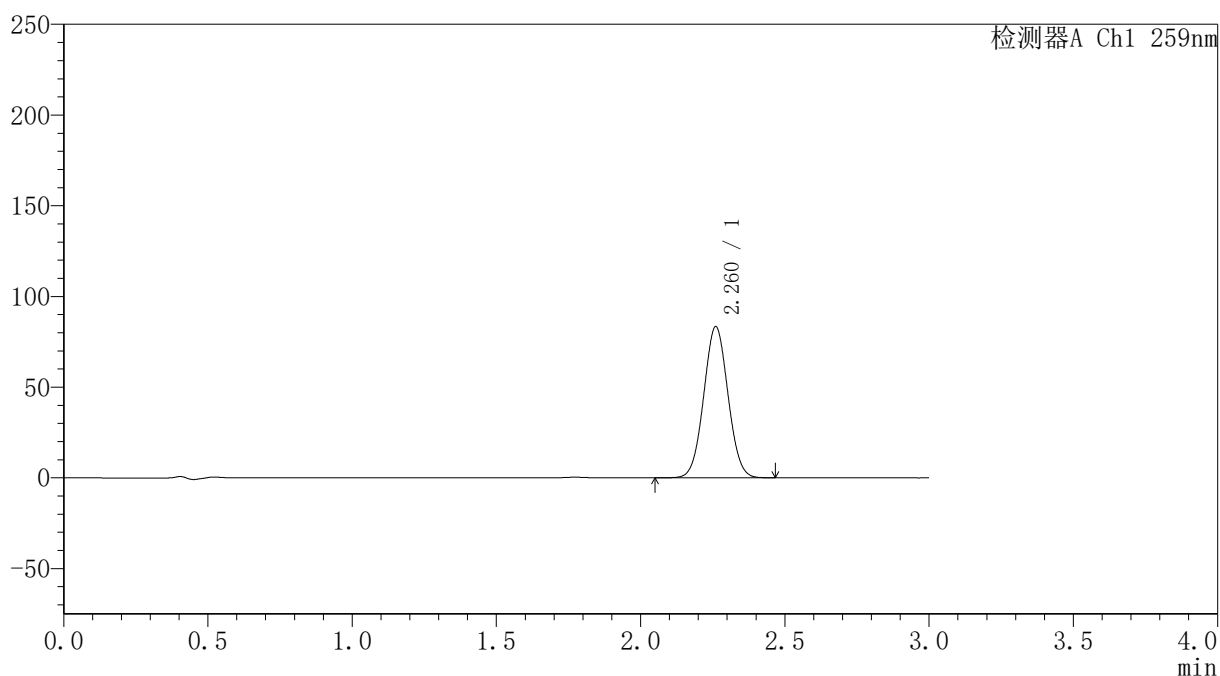

〈峰表〉

检测器A Ch1 259nm

峰号	保留时间	面积	面积%	高度	理论塔板数(USP)	拖尾因子	分离度(USP)
1	2.260	488786	100.000	83146	3406	1.037	--
总计		488786	100.000	83146			



QTL-4125

<样品信息>

色谱柱 : XB-C18(50*4.6mm,5μm) 流速: 1.5ml/min
 柱温 : 35°C 波长: 259nm
 数据文件名 : RC\$QTL-4125 - 0-1/30-156-2 - cbzj-B0012N01p-rcqx-pH6.8jz-jf50z-90min-P6.lcd
 方法文件名 : RC\$QTL-4125 - QTL-4125-RC-FX279.lcm
 批处理文件名 : RC\$QTL-4125 - 20241116-RC-FX279.lcb
 样品瓶号 : 1-53
 进样体积 : 20 μL 版本号: 6.115
 进样时间 : 2024/11/16 17:35:43 实验者: jiangjinwei
 处理时间 (V2) : 2024/11/18 12:02:03 处理者: jiangjinwei
 仪器型号 : SHIMADZU LC-2050C(FX279)

<色谱图>

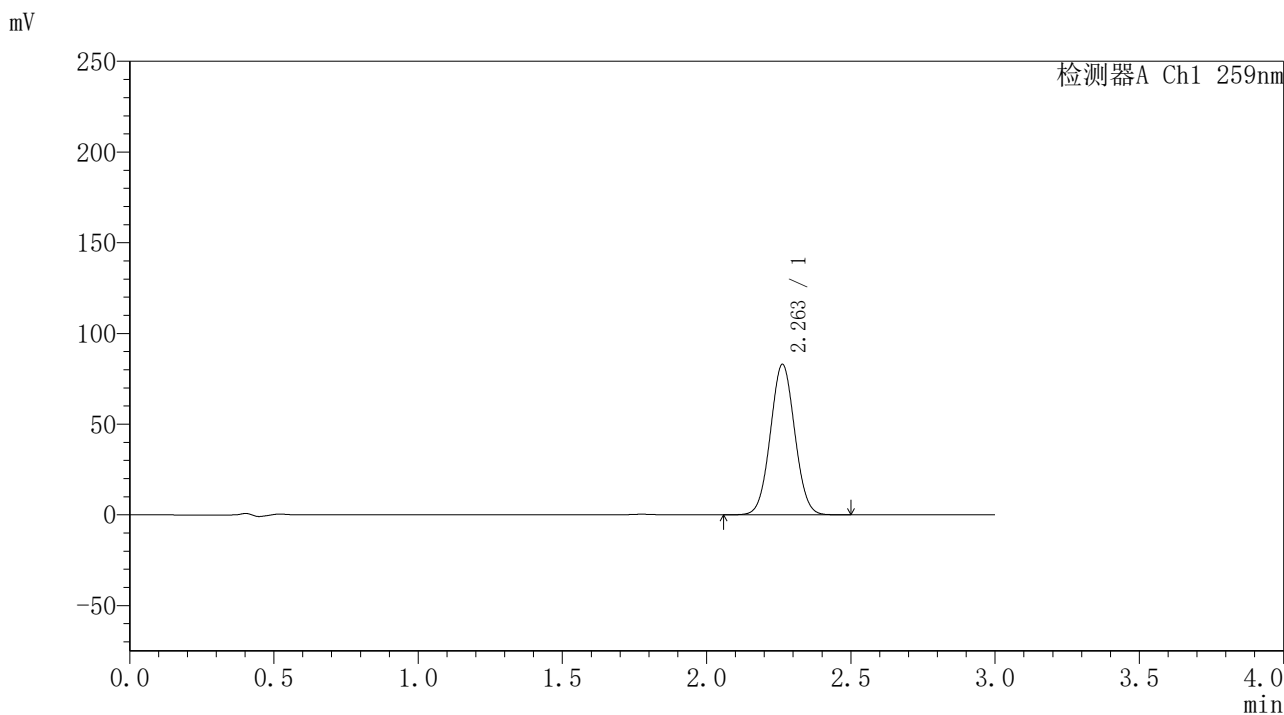

<峰表>

检测器A Ch1 259nm

峰号	保留时间	面积	面积%	高度	理论塔板数(USP)	拖尾因子	分离度(USP)
1	2.263	488528	100.000	82996	3390	1.037	--
总计		488528	100.000	82996			

图54 玛巴洛沙韦片溶出曲线测定HPLC图谱
 参比制剂-B0012N01批-pH6.8介质-桨法-50转-90min-片6
 供试品溶液-1



QTL-4125

<样品信息>

色谱柱 : XB-C18(50*4.6mm,5μm) 流速: 1.5ml/min
 柱温 : 35°C 波长: 259nm
 数据文件名 : RC\$QTL-4125 - 0-1/30-157-2 - cbzj-B0012N01p-rcqx-pH6.8jz-jf50z-120min-P1.lcd
 方法文件名 : RC\$QTL-4125 - QTL-4125-RC-FX279.lcm
 批处理文件名: RC\$QTL-4125 - 20241116-RC-FX279.lcb
 样品瓶号 : 3-1
 进样体积 : 20 μL 版本号: 6.115
 进样时间 : 2024/11/16 17:39:05 实验者: jiangjinwei
 处理时间 (V2) : 2024/11/18 12:02:06 处理者: jiangjinwei
 仪器型号 : SHIMADZU LC-2050C(FX279)

<色谱图>

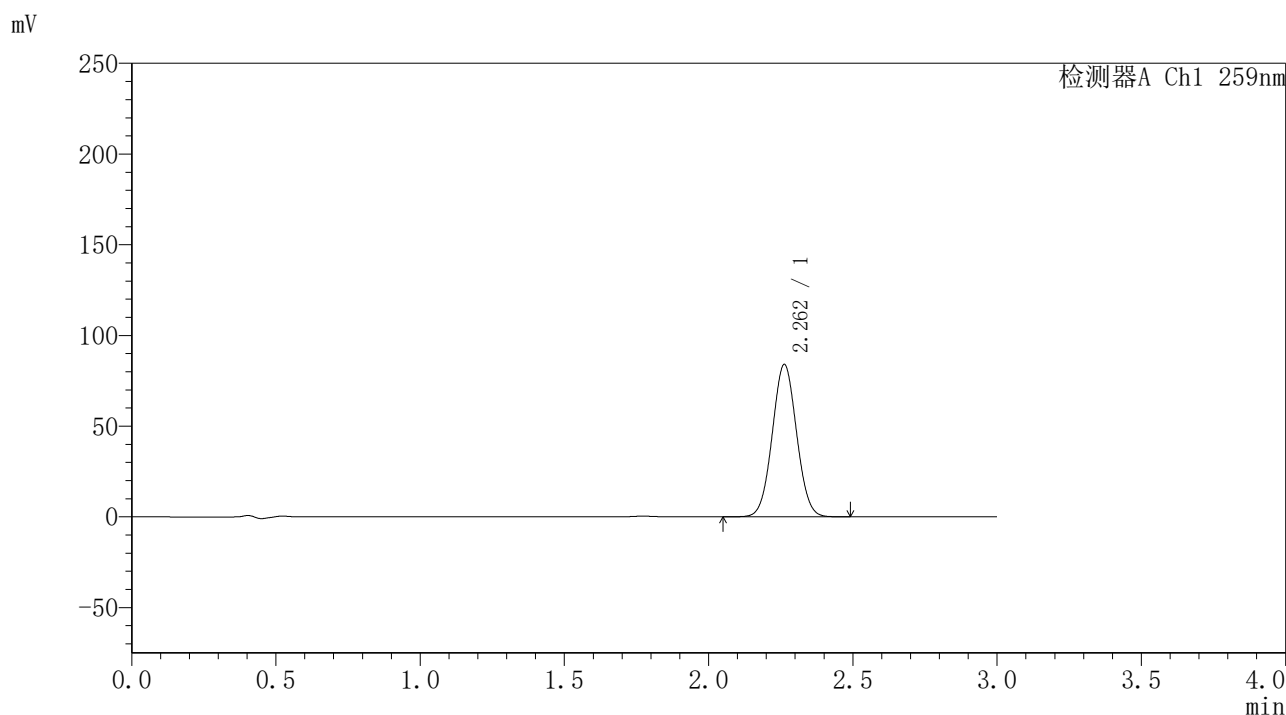

<峰表>

检测器A Ch1 259nm

峰号	保留时间	面积	面积%	高度	理论塔板数(USP)	拖尾因子	分离度(USP)
1	2.262	493857	100.000	83994	3396	1.038	--
总计		493857	100.000	83994			

图55 玛巴洛沙韦片溶出曲线测定HPLC图谱
 参比制剂-B0012N01批-pH6.8介质-桨法-50转-120min-片1
 供试品溶液-1



QTL-4125

<样品信息>

色谱柱 : XB-C18(50*4.6mm,5μm) 流速: 1.5ml/min
 柱温 : 35°C 波长: 259nm
 数据文件名 : RC\$QTL-4125 - 0-1/30-158-2 - cbzj-B0012N01p-rcqx-pH6.8jz-jf50z-120min-P2.lcd
 方法文件名 : RC\$QTL-4125 - QTL-4125-RC-FX279.lcm
 批处理文件名: RC\$QTL-4125 - 20241116-RC-FX279.lcb
 样品瓶号 : 3-10
 进样体积 : 20 μL 版本号: 6.115
 进样时间 : 2024/11/16 17:42:27 实验者: jiangjinwei
 处理时间 (V2) : 2024/11/18 12:02:09 处理者: jiangjinwei
 仪器型号 : SHIMADZU LC-2050C(FX279)

<色谱图>

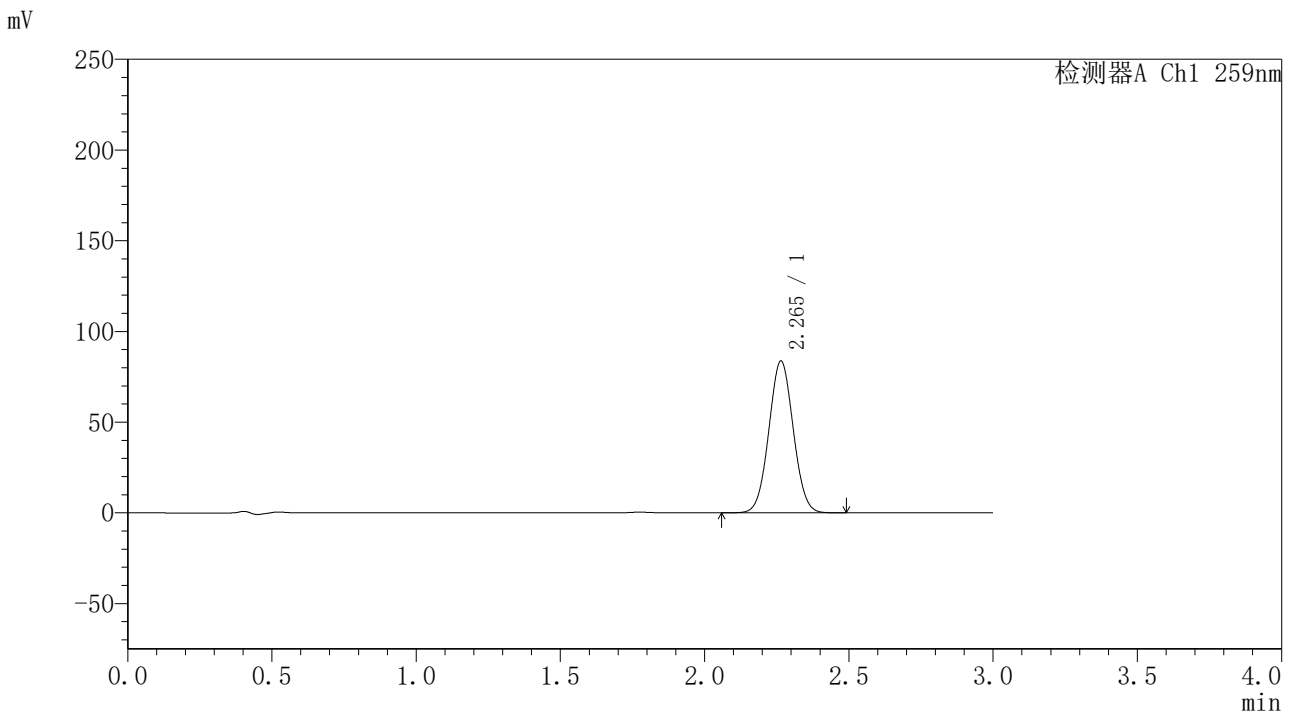

<峰表>

检测器A Ch1 259nm

峰号	保留时间	面积	面积%	高度	理论塔板数(USP)	拖尾因子	分离度(USP)
1	2.265	493297	100.000	83718	3387	1.037	--
总计		493297	100.000	83718			

图56 玛巴洛沙韦片溶出曲线测定HPLC图谱
 参比制剂-B0012N01批-pH6.8介质-桨法-50转-120min-片2
 供试品溶液-1



QTL-4125

<样品信息>

色谱柱 : XB-C18(50*4.6mm,5μm) 流速: 1.5ml/min
 柱温 : 35°C 波长: 259nm
 数据文件名 : RC\$QTL-4125 - 0-1/30-159-2 - cbzj-B0012N01p-rcqx-pH6.8jz-jf50z-120min-P3.lcd
 方法文件名 : RC\$QTL-4125 - QTL-4125-RC-FX279.lcm
 批处理文件名: RC\$QTL-4125 - 20241116-RC-FX279.lcb
 样品瓶号 : 3-19
 进样体积 : 20 μL 版本号: 6.115
 进样时间 : 2024/11/16 17:45:50 实验者: jiangjinwei
 处理时间 (V2) : 2024/11/18 12:02:12 处理者: jiangjinwei
 仪器型号 : SHIMADZU LC-2050C(FX279)

<色谱图>

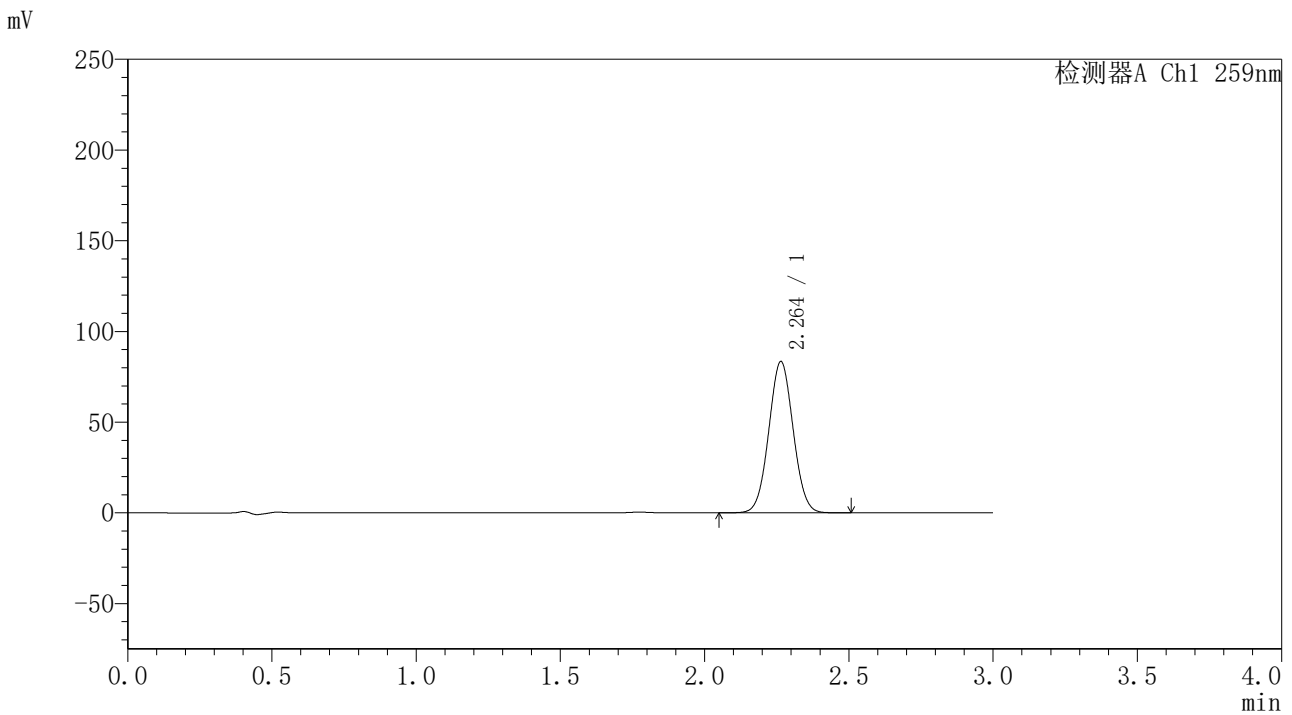

<峰表>

检测器A Ch1 259nm

峰号	保留时间	面积	面积%	高度	理论塔板数(USP)	拖尾因子	分离度(USP)
1	2.264	491194	100.000	83419	3393	1.037	--
总计		491194	100.000	83419			

图57 玛巴洛沙韦片溶出曲线测定HPLC图谱
 参比制剂-B0012N01批-pH6.8介质-桨法-50转-120min-片3
 供试品溶液-1



QTL-4125

<样品信息>

色谱柱 : XB-C18(50*4.6mm,5μm) 流速: 1.5ml/min
 柱温 : 35°C 波长: 259nm
 数据文件名 : RC\$QTL-4125 - 0-1/30-160-2 - cbzj-B0012N01p-rcqx-pH6.8jz-jf50z-120min-P4.lcd
 方法文件名 : RC\$QTL-4125 - QTL-4125-RC-FX279.lcm
 批处理文件名 : RC\$QTL-4125 - 20241116-RC-FX279.lcb
 样品瓶号 : 3-28
 进样体积 : 20 μL 版本号: 6.115
 进样时间 : 2024/11/16 17:49:12 实验者: jiangjinwei
 处理时间 (V2) : 2024/11/18 12:02:15 处理者: jiangjinwei
 仪器型号 : SHIMADZU LC-2050C(FX279)

<色谱图>

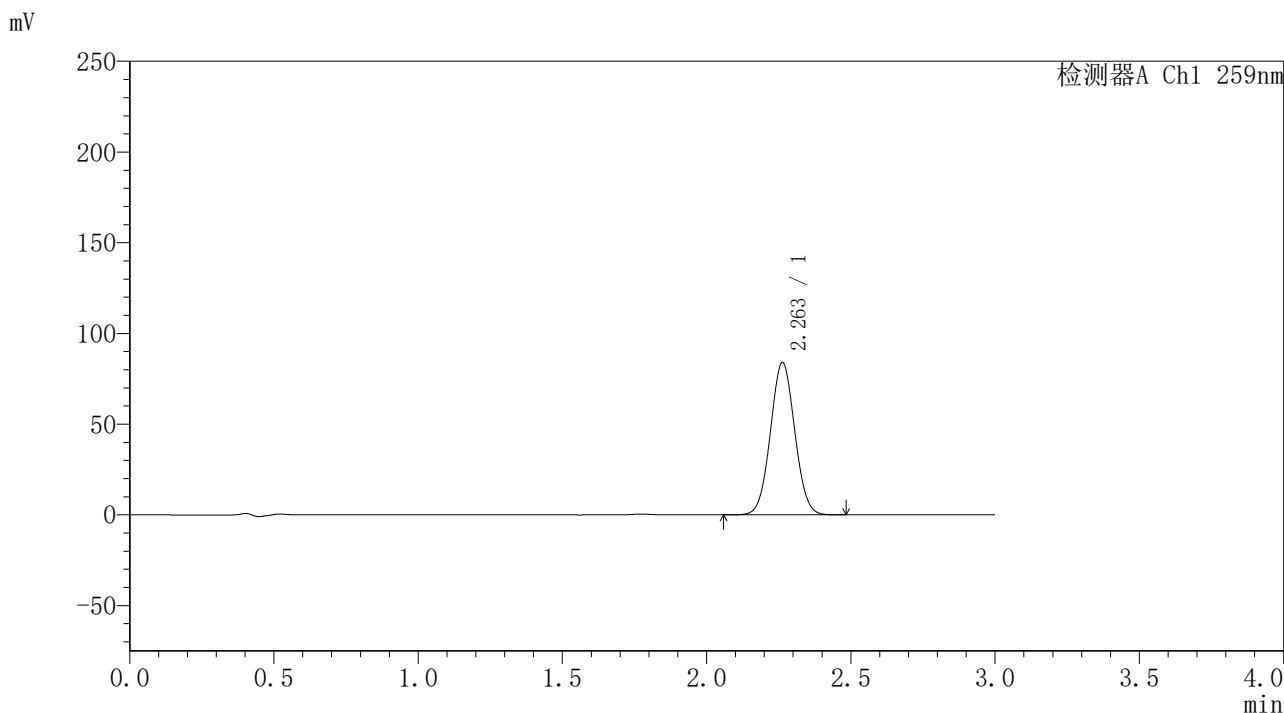

<峰表>

检测器A Ch1 259nm

峰号	保留时间	面积	面积%	高度	理论塔板数(USP)	拖尾因子	分离度(USP)
1	2.263	493704	100.000	84012	3398	1.038	--
总计		493704	100.000	84012			

图58 玛巴洛沙韦片溶出曲线测定HPLC图谱
 参比制剂-B0012N01批-pH6.8介质-桨法-50转-120min-片4
 供试品溶液-1



QTL-4125

<样品信息>

色谱柱 : XB-C18(50*4.6mm,5μm) 流速: 1.5ml/min
 柱温 : 35°C 波长: 259nm
 数据文件名 : RC\$QTL-4125 - 0-1/30-161-2 - cbzj-B0012N01p-rcqx-pH6.8jz-jf50z-120min-P5.lcd
 方法文件名 : RC\$QTL-4125 - QTL-4125-RC-FX279.lcm
 批处理文件名: RC\$QTL-4125 - 20241116-RC-FX279.lcb
 样品瓶号 : 3-37
 进样体积 : 20 μL 版本号: 6.115
 进样时间 : 2024/11/16 17:52:35 实验者: jiangjinwei
 处理时间 (V2) : 2024/11/18 12:02:17 处理者: jiangjinwei
 仪器型号 : SHIMADZU LC-2050C(FX279)

<色谱图>

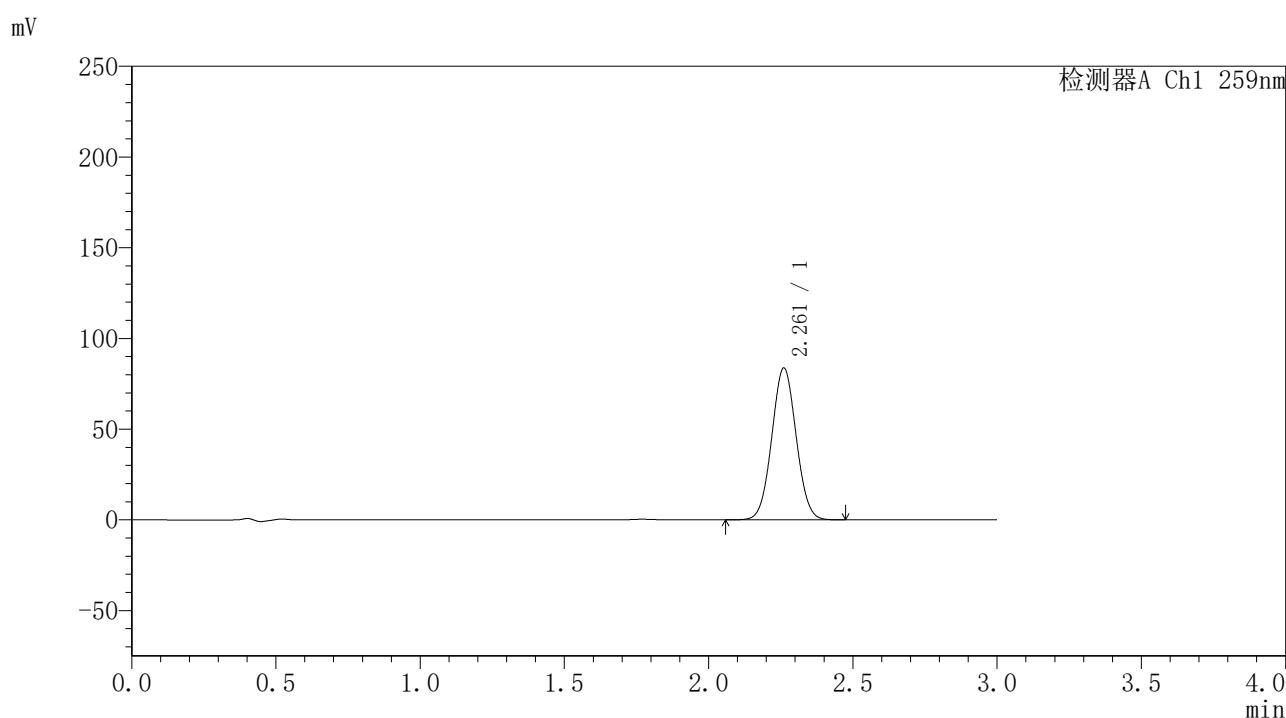

<峰表>

检测器A Ch1 259nm

峰号	保留时间	面积	面积%	高度	理论塔板数(USP)	拖尾因子	分离度(USP)
1	2.261	493238	100.000	83580	3379	1.039	--
总计		493238	100.000	83580			

图59 玛巴洛沙韦片溶出曲线测定HPLC图谱
 参比制剂-B0012N01批-pH6.8介质-桨法-50转-120min-片5
 供试品溶液-1



QTL-4125

<样品信息>

色谱柱 : XB-C18(50*4.6mm,5μm) 流速: 1.5ml/min
 柱温 : 35°C 波长: 259nm
 数据文件名 : RC\$QTL-4125 - 0-1/30-162-2 - cbzj-B0012N01p-rcqx-pH6.8jz-jf50z-120min-P6.lcd
 方法文件名 : RC\$QTL-4125 - QTL-4125-RC-FX279.lcm
 批处理文件名: RC\$QTL-4125 - 20241116-RC-FX279.lcb
 样品瓶号 : 3-46
 进样体积 : 20 μL 版本号: 6.115
 进样时间 : 2024/11/16 17:55:57 实验者: jiangjinwei
 处理时间 (V2) : 2024/11/18 12:02:20 处理者: jiangjinwei
 仪器型号 : SHIMADZU LC-2050C(FX279)

<色谱图>

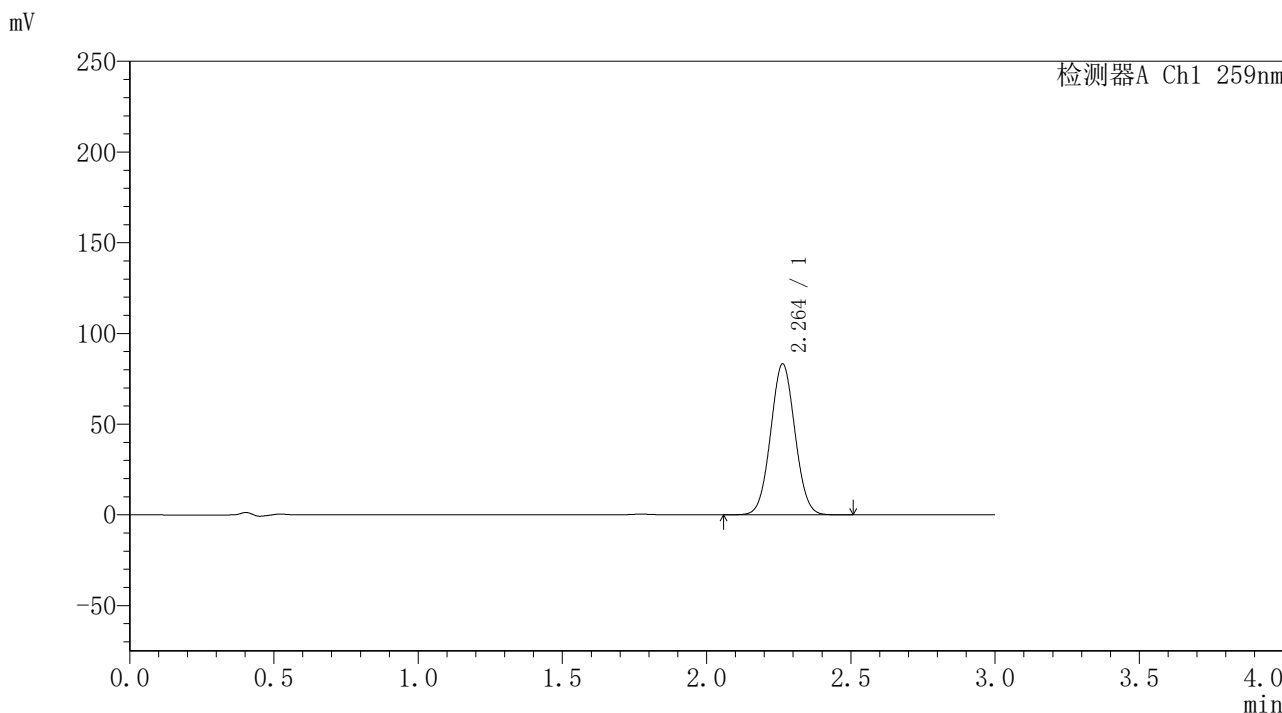

<峰表>

检测器A Ch1 259nm

峰号	保留时间	面积	面积%	高度	理论塔板数(USP)	拖尾因子	分离度(USP)
1	2.264	488963	100.000	83252	3408	1.039	--
总计		488963	100.000	83252			

图60 玛巴洛沙韦片溶出曲线测定HPLC图谱
 参比制剂-B0012N01批-pH6.8介质-桨法-50转-120min-片6
 供试品溶液-1



QTL-4125

<样品信息>

色谱柱 : XB-C18(50*4.6mm,5μm) 流速: 1.5ml/min
 柱温 : 35°C 波长: 259nm
 数据文件名 : RC\$QTL-4125 - 0-1/30-163-2 - cbzj-B0012N01p-rcqx-pH6.8jz-jf50z-jxzs-P1.lcd
 方法文件名 : RC\$QTL-4125 - QTL-4125-RC-FX279.lcm
 批处理文件名: RC\$QTL-4125 - 20241116-RC-FX279.lcb
 样品瓶号 : 3-2
 进样体积 : 20 μL 版本号: 6.115
 进样时间 : 2024/11/16 17:59:19 实验者: jiangjinwei
 处理时间 (V2) : 2024/11/18 12:02:23 处理者: jiangjinwei
 仪器型号 : SHIMADZU LC-2050C(FX279)

<色谱图>

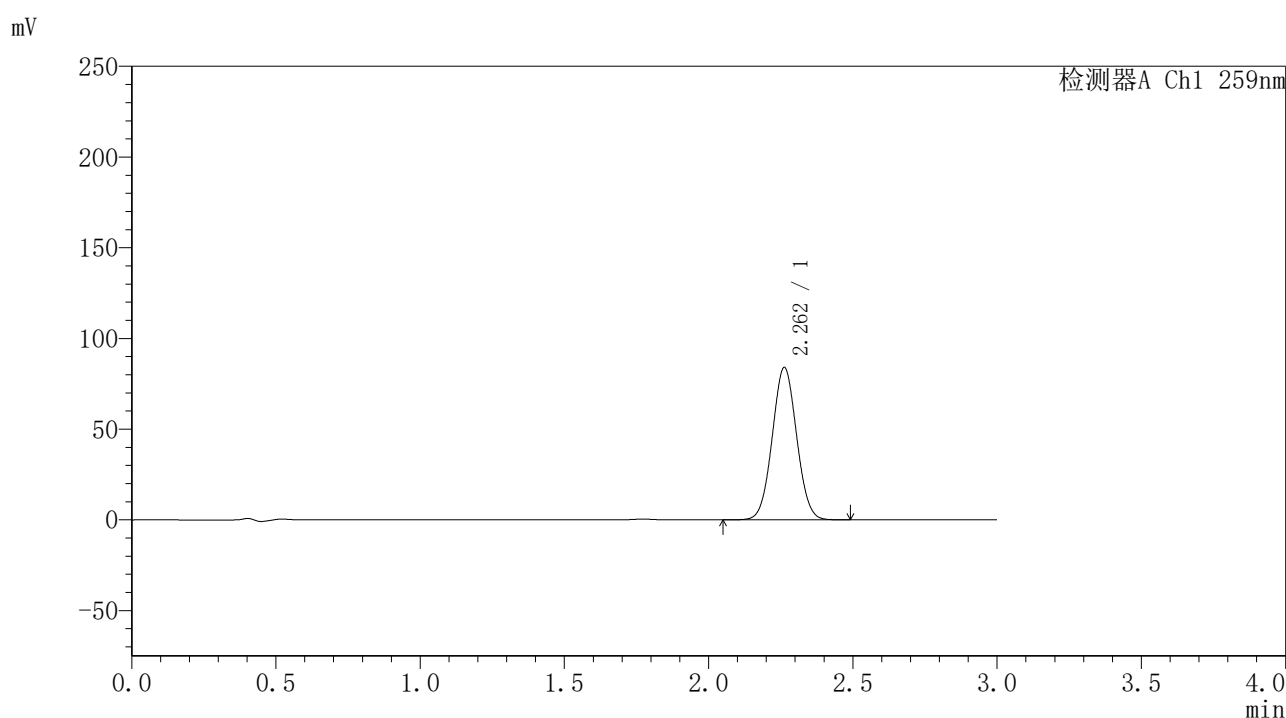

<峰表>

检测器A Ch1 259nm

峰号	保留时间	面积	面积%	高度	理论塔板数(USP)	拖尾因子	分离度(USP)
1	2.262	494716	100.000	84022	3386	1.037	--
总计		494716	100.000	84022			

图61 玛巴洛沙韦片溶出曲线测定HPLC图谱
 参比制剂-B0012N01批-pH6.8介质-浆法-50转-极限转速-片1
 供试品溶液-1



QTL-4125

<样品信息>

色谱柱 : XB-C18(50*4.6mm,5μm) 流速: 1.5ml/min
 柱温 : 35°C 波长: 259nm
 数据文件名 : RC\$QTL-4125 - 0-1/30-164-2 - cbzj-B0012N01p-rcqx-pH6.8jz-jf50z-jxzs-P2.lcd
 方法文件名 : RC\$QTL-4125 - QTL-4125-RC-FX279.lcm
 批处理文件名: RC\$QTL-4125 - 20241116-RC-FX279.lcb
 样品瓶号 : 3-11
 进样体积 : 20 μL 版本号: 6.115
 进样时间 : 2024/11/16 18:02:42 实验者: jiangjinwei
 处理时间 (V2) : 2024/11/18 12:02:26 处理者: jiangjinwei
 仪器型号 : SHIMADZU LC-2050C(FX279)

<色谱图>

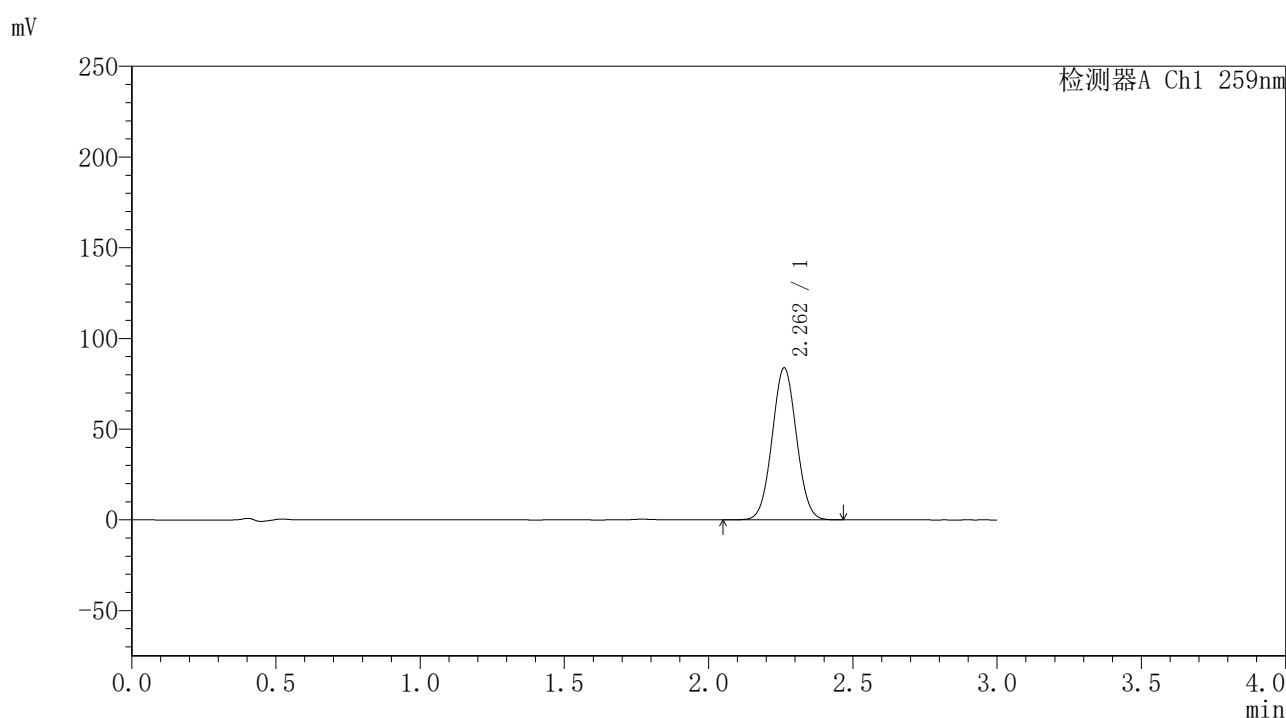

<峰表>

检测器A Ch1 259nm

峰号	保留时间	面积	面积%	高度	理论塔板数(USP)	拖尾因子	分离度(USP)
1	2.262	492817	100.000	83765	3389	1.037	--
总计		492817	100.000	83765			

图62 玛巴洛沙韦片溶出曲线测定HPLC图谱
 参比制剂-B0012N01批-pH6.8介质-浆法-50转-极限转速-片2
 供试品溶液-1



QTL-4125

<样品信息>

色谱柱 : XB-C18(50*4.6mm,5μm) 流速: 1.5ml/min
 柱温 : 35°C 波长: 259nm
 数据文件名 : RC\$QTL-4125 - 0-1/30-165-2 - cbzj-B0012N01p-rcqx-pH6.8jz-jf50z-jxzs-P3.lcd
 方法文件名 : RC\$QTL-4125 - QTL-4125-RC-FX279.lcm
 批处理文件名: RC\$QTL-4125 - 20241116-RC-FX279.lcb
 样品瓶号 : 3-20
 进样体积 : 20 μL 版本号: 6.115
 进样时间 : 2024/11/16 18:06:04 实验者: jiangjinwei
 处理时间 (V2) : 2024/11/18 12:02:29 处理者: jiangjinwei
 仪器型号 : SHIMADZU LC-2050C(FX279)

<色谱图>

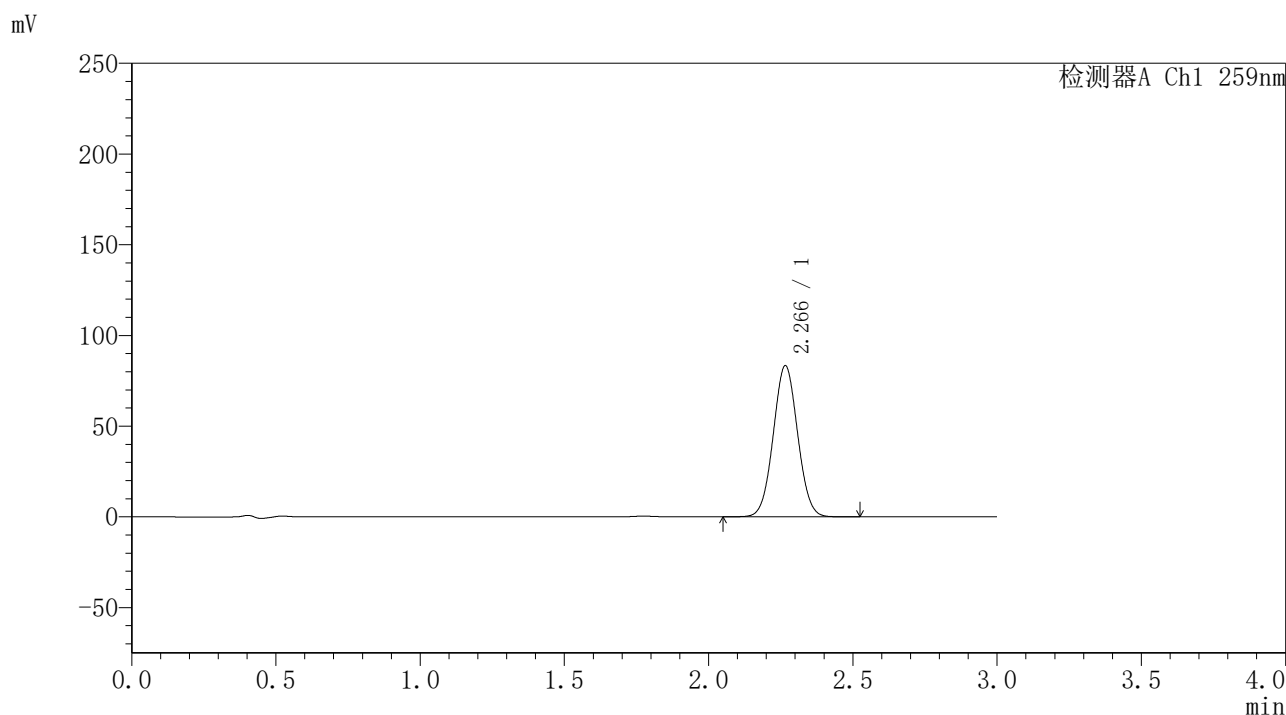

<峰表>

检测器A Ch1 259nm

峰号	保留时间	面积	面积%	高度	理论塔板数(USP)	拖尾因子	分离度(USP)
1	2.266	490596	100.000	83209	3405	1.038	--
总计		490596	100.000	83209			

图63 玛巴洛沙韦片溶出曲线测定HPLC图谱
 参比制剂-B0012N01批-pH6.8介质-浆法-50转-极限转速-片3
 供试品溶液-1



QTL-4125

<样品信息>

色谱柱 : XB-C18(50*4.6mm,5μm) 流速: 1.5ml/min
 柱温 : 35°C 波长: 259nm
 数据文件名 : RC\$QTL-4125 - 0-1/30-166-2 - cbzj-B0012N01p-rcqx-pH6.8jz-jf50z-jxzs-P4.lcd
 方法文件名 : RC\$QTL-4125 - QTL-4125-RC-FX279.lcm
 批处理文件名: RC\$QTL-4125 - 20241116-RC-FX279.lcb
 样品瓶号 : 3-29
 进样体积 : 20 μL 版本号: 6.115
 进样时间 : 2024/11/16 18:09:26 实验者: jiangjinwei
 处理时间 (V2) : 2024/11/18 12:02:32 处理者: jiangjinwei
 仪器型号 : SHIMADZU LC-2050C(FX279)

<色谱图>

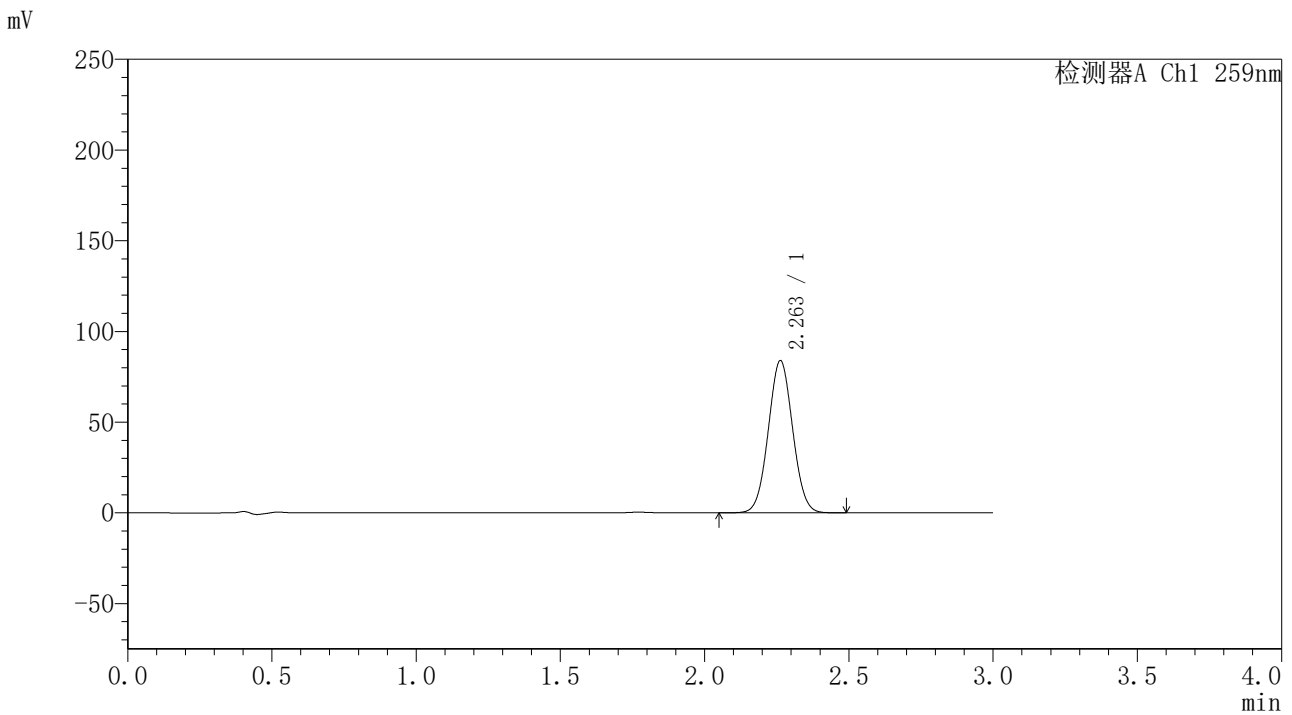

<峰表>

检测器A Ch1 259nm

峰号	保留时间	面积	面积%	高度	理论塔板数(USP)	拖尾因子	分离度(USP)
1	2.263	493864	100.000	83949	3391	1.037	--
总计		493864	100.000	83949			

图64 玛巴洛沙韦片溶出曲线测定HPLC图谱
 参比制剂-B0012N01批-pH6.8介质-浆法-50转-极限转速-片4
 供试品溶液-1



QTL-4125

<样品信息>

色谱柱 : XB-C18(50*4.6mm,5μm) 流速: 1.5ml/min
 柱温 : 35°C 波长: 259nm
 数据文件名 : RC\$QTL-4125 - 0-1/30-167-2 - cbzj-B0012N01p-rcqx-pH6.8jz-jf50z-jxzs-P5.lcd
 方法文件名 : RC\$QTL-4125 - QTL-4125-RC-FX279.lcm
 批处理文件名 : RC\$QTL-4125 - 20241116-RC-FX279.lcb
 样品瓶号 : 3-38
 进样体积 : 20 μL 版本号: 6.115
 进样时间 : 2024/11/16 18:12:48 实验者: jiangjinwei
 处理时间 (V2) : 2024/11/18 12:02:34 处理者: jiangjinwei
 仪器型号 : SHIMADZU LC-2050C(FX279)

<色谱图>

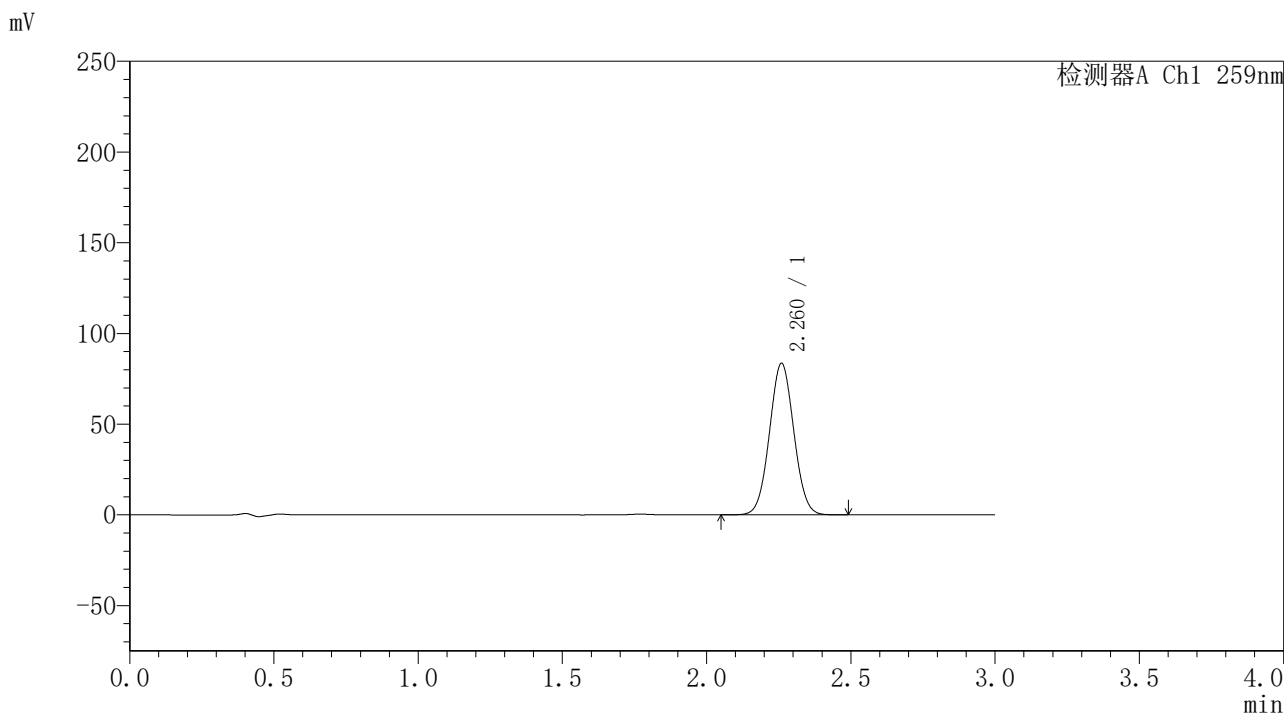

<峰表>

检测器A Ch1 259nm

峰号	保留时间	面积	面积%	高度	理论塔板数(USP)	拖尾因子	分离度(USP)
1	2.260	491220	100.000	83170	3388	1.039	--
总计		491220	100.000	83170			

图65 玛巴洛沙韦片溶出曲线测定HPLC图谱
 参比制剂-B0012N01批-pH6.8介质-浆法-50转-极限转速-片5
 供试品溶液-1



QTL-4125

<样品信息>

色谱柱 : XB-C18(50*4.6mm,5μm) 流速: 1.5ml/min
 柱温 : 35°C 波长: 259nm
 数据文件名 : RC\$QTL-4125 - 0-1/30-168-2 - cbzj-B0012N01p-rcqx-pH6.8jz-jf50z-jxzs-P6.lcd
 方法文件名 : RC\$QTL-4125 - QTL-4125-RC-FX279.lcm
 批处理文件名 : RC\$QTL-4125 - 20241116-RC-FX279.lcb
 样品瓶号 : 3-47
 进样体积 : 20 μL 版本号: 6.115
 进样时间 : 2024/11/16 18:16:11 实验者: jiangjinwei
 处理时间 (V2) : 2024/11/18 12:02:37 处理者: jiangjinwei
 仪器型号 : SHIMADZU LC-2050C(FX279)

<色谱图>

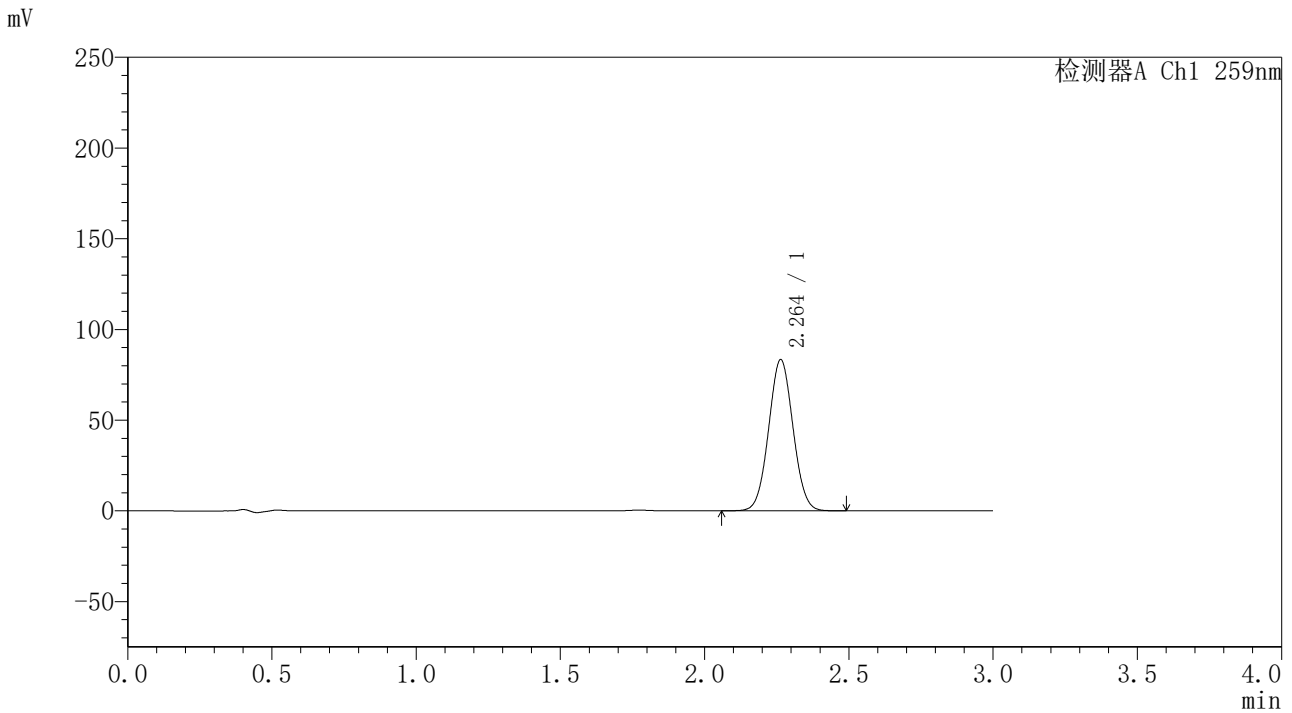

<峰表>

检测器A Ch1 259nm

峰号	保留时间	面积	面积%	高度	理论塔板数(USP)	拖尾因子	分离度(USP)
1	2.264	490275	100.000	83364	3398	1.039	--
总计		490275	100.000	83364			

图66 玛巴洛沙韦片溶出曲线测定HPLC图谱
 参比制剂-B0012N01批-pH6.8介质-浆法-50转-极限转速-片6
 供试品溶液-1



QTL-4125

<样品信息>

色谱柱 : XB-C18(50*4.6mm,5μm) 流速: 1.5ml/min
 柱温 : 35°C 波长: 259nm
 数据文件名 : RC\$QTL-4125 - 0-1/30-169-2 - cbzj-B0012N01p-rcqx-pH6.8jz-jf50z-dz2-1.lcd
 方法文件名 : RC\$QTL-4125 - QTL-4125-RC-FX279.lcm
 批处理文件名 : RC\$QTL-4125 - 20241116-RC-FX279.lcb
 样品瓶号 : 1-27
 进样体积 : 20 μL 版本号: 6.115
 进样时间 : 2024/11/16 18:19:34 实验者: jiangjinwei
 处理时间 (V2) : 2024/11/18 12:02:40 处理者: jiangjinwei
 仪器型号 : SHIMADZU LC-2050C(FX279)

<色谱图>

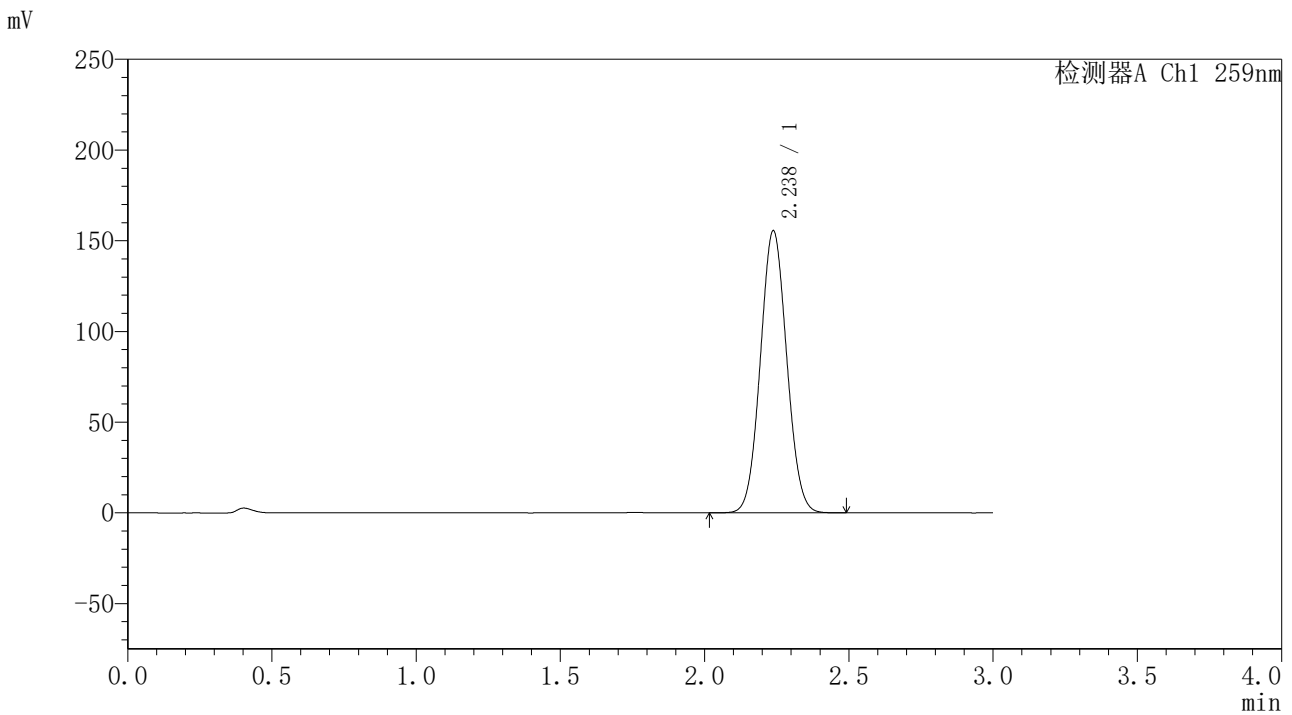

<峰表>

检测器A Ch1 259nm

峰号	保留时间	面积	面积%	高度	理论塔板数(USP)	拖尾因子	分离度(USP)
1	2.238	990032	100.000	155548	2828	1.056	--
总计		990032	100.000	155548			

图67 玛巴洛沙韦片溶出曲线测定HPLC图谱
 参比制剂-B0012N01批-pH6.8介质-桨法-50转
 对照品溶液-2-1



QTL-4125

<样品信息>

色谱柱 : XB-C18(50*4.6mm,5μm) 流速: 1.5ml/min
 柱温 : 35°C 波长: 259nm
 数据文件名 : RC\$QTL-4125 - 0-1/30-170-2 - cbzj-B0012N01p-rcqx-pH6.8jz-jf50z-dz2-2.lcd
 方法文件名 : RC\$QTL-4125 - QTL-4125-RC-FX279.lcm
 批处理文件名 : RC\$QTL-4125 - 20241116-RC-FX279.lcb
 样品瓶号 : 1-27
 进样体积 : 20 μL 版本号: 6.115
 进样时间 : 2024/11/16 18:22:58 实验者: jiangjinwei
 处理时间 (V2) : 2024/11/18 12:02:43 处理者: jiangjinwei
 仪器型号 : SHIMADZU LC-2050C(FX279)

<色谱图>

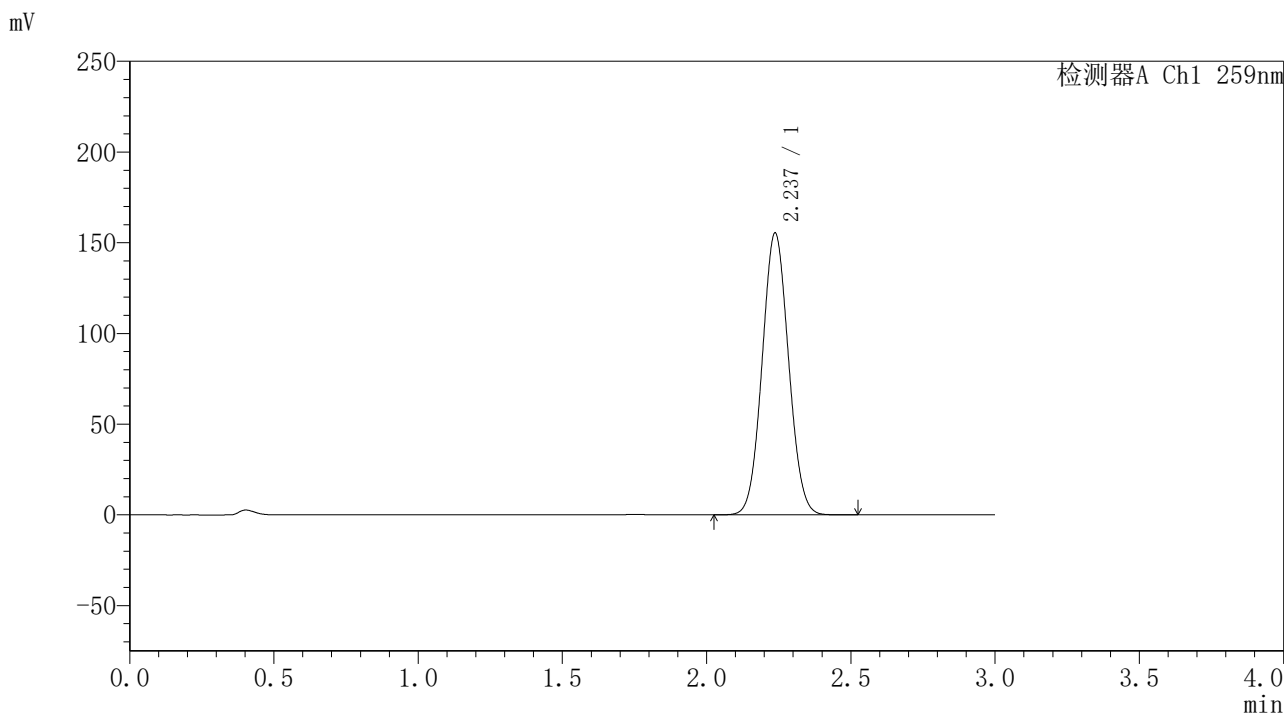

<峰表>

检测器A Ch1 259nm

峰号	保留时间	面积	面积%	高度	理论塔板数(USP)	拖尾因子	分离度(USP)
1	2.237	991495	100.000	155361	2811	1.056	--
总计		991495	100.000	155361			

图68 玛巴洛沙韦片溶出曲线测定HPLC图谱
 参比制剂-B0012N01批-pH6.8介质-桨法-50转
 对照品溶液-2-2



QTL-4125

<样品信息>

色谱柱 : XB-C18(50*4.6mm,5μm) 流速: 1.5ml/min
 柱温 : 35°C 波长: 259nm
 数据文件名 : RC\$QTL-4125 - 0-1/30-171-2 - cbzj-B0012N01p-rcqx-pH6.8+0.16CTABjz-jf50z-rj.lcd
 方法文件名 : RC\$QTL-4125 - QTL-4125-RC-FX279.lcm
 批处理文件名: RC\$QTL-4125 - 20241116-RC-FX279.lcb
 样品瓶号 : 2-9
 进样体积 : 20 μL 版本号: 6.115
 进样时间 : 2024/11/16 18:26:23 实验者: jiangjinwei
 处理时间 (V2) : 2024/11/18 12:02:45 处理者: jiangjinwei
 仪器型号 : SHIMADZU LC-2050C(FX279)

<色谱图>

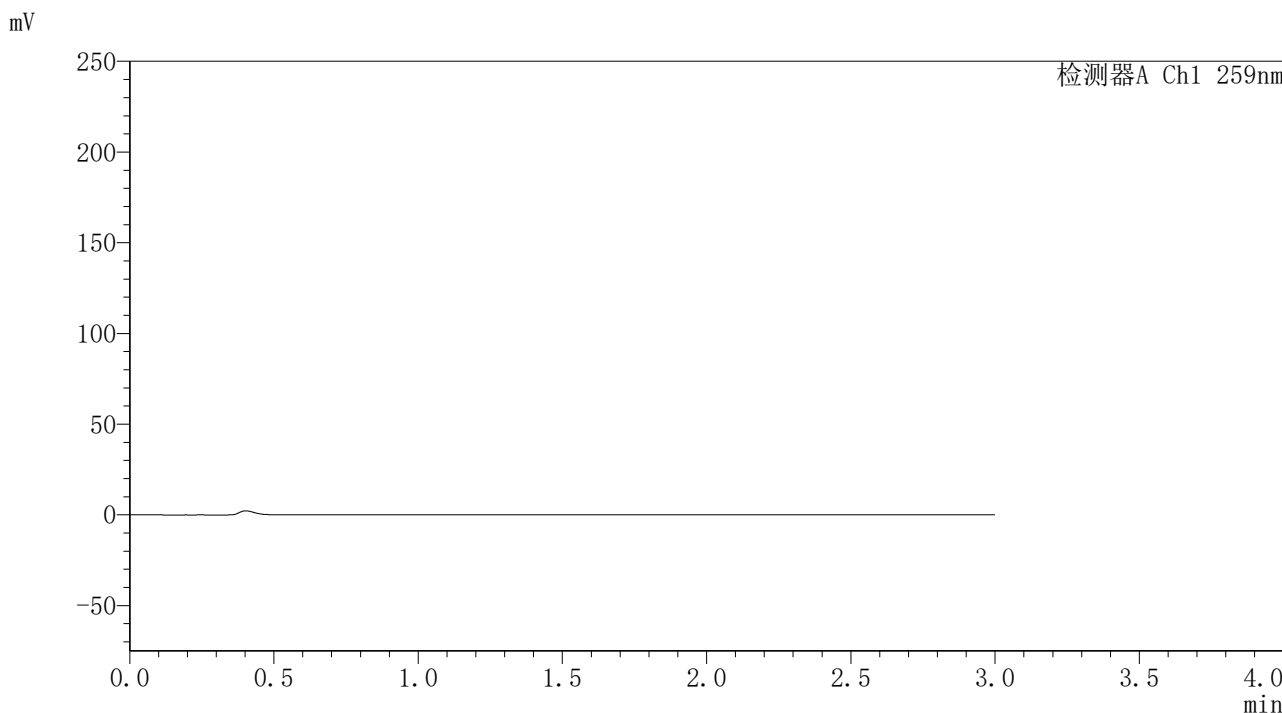

<峰表>

检测器A Ch1 259nm

峰号	保留时间	面积	面积%	高度	理论塔板数(USP)	拖尾因子	分离度(USP)
总计							

图69 玛巴洛沙韦片溶出曲线测定HPLC图谱
参比制剂-B0012N01批-pH6.8介质-桨法-50转
溶剂



QTL-4125

<样品信息>

色谱柱 : XB-C18(50*4.6mm,5μm) 流速: 1.5ml/min
 柱温 : 35°C 波长: 259nm
 数据文件名 : RC\$QTL-4125 - 0-1/30-172-2 - cbzj-B0012N01p-rcqx-pH6.8+0.16CTABjz-jf50z-dz1-1.lcd
 方法文件名 : RC\$QTL-4125 - QTL-4125-RC-FX279.lcm
 批处理文件名 : RC\$QTL-4125 - 20241116-RC-FX279.lcb
 样品瓶号 : 2-18
 进样体积 : 20 μL 版本号: 6.115
 进样时间 : 2024/11/16 18:29:48 实验者: jiangjinwei
 处理时间 (V2) : 2024/11/18 12:02:48 处理者: jiangjinwei
 仪器型号 : SHIMADZU LC-2050C(FX279)

<色谱图>

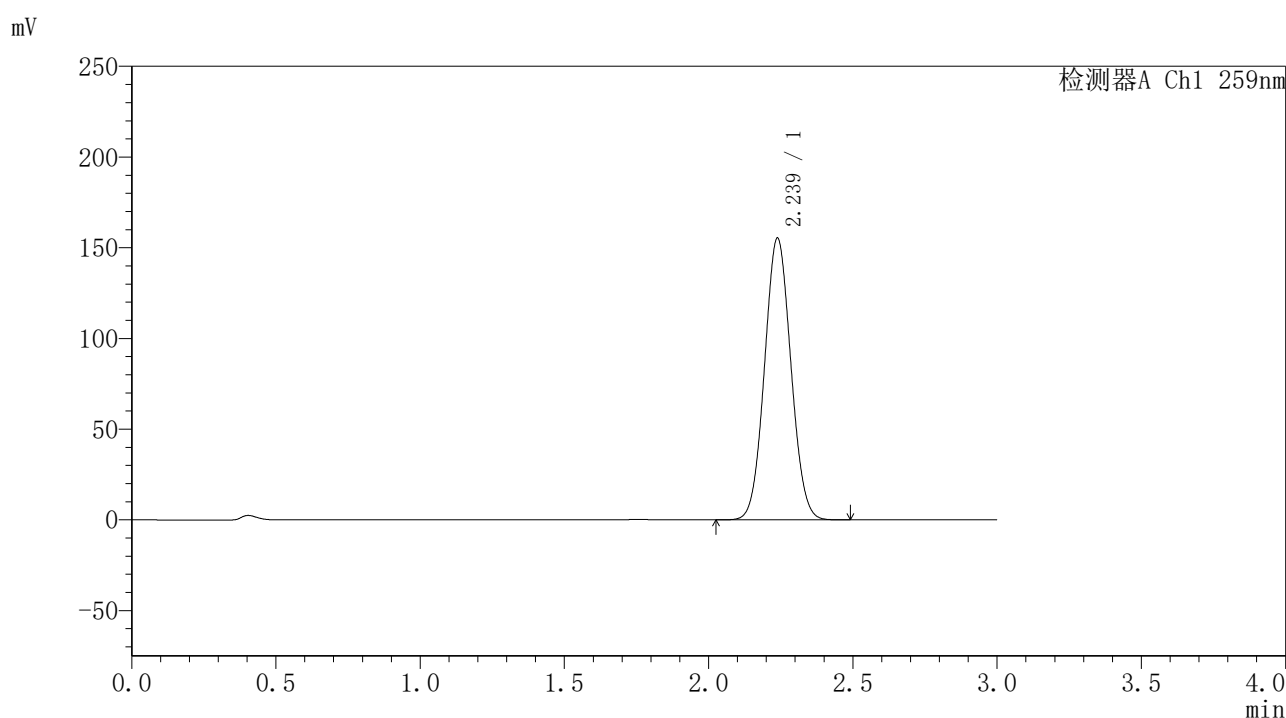

<峰表>

检测器A Ch1 259nm

峰号	保留时间	面积	面积%	高度	理论塔板数(USP)	拖尾因子	分离度(USP)
1	2.239	989730	100.000	155337	2819	1.056	--
总计		989730	100.000	155337			

图70 玛巴洛沙韦片溶出曲线测定HPLC图谱
 参比制剂-B0012N01批-pH6.8(内含0.16%CTAB)介质-浆法-50转
 对照品溶液-1-1



QTL-4125

<样品信息>

色谱柱 : XB-C18(50*4.6mm,5μm) 流速: 1.5ml/min
 柱温 : 35°C 波长: 259nm
 数据文件名 : RC\$QTL-4125 - 0-1/30-173-2 - cbzj-B0012N01p-rcqx-pH6.8+0.16CTABjz-jf50z-dz1-2.lcd
 方法文件名 : RC\$QTL-4125 - QTL-4125-RC-FX279.lcm
 批处理文件名: RC\$QTL-4125 - 20241116-RC-FX279.lcb
 样品瓶号 : 2-18
 进样体积 : 20 μL 版本号: 6.115
 进样时间 : 2024/11/16 18:33:12 实验者: jiangjinwei
 处理时间 (V2) : 2024/11/18 12:02:51 处理者: jiangjinwei
 仪器型号 : SHIMADZU LC-2050C(FX279)

<色谱图>

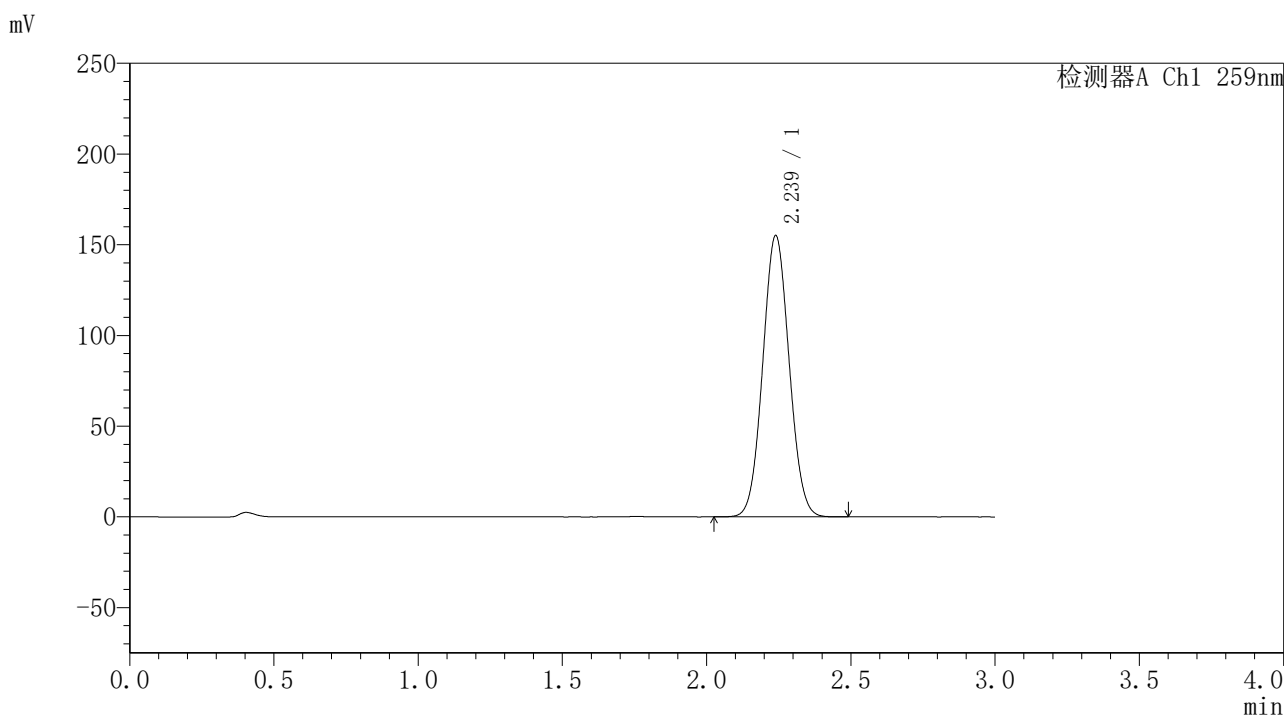

<峰表>

检测器A Ch1 259nm

峰号	保留时间	面积	面积%	高度	理论塔板数(USP)	拖尾因子	分离度(USP)
1	2.239	988130	100.000	155081	2823	1.056	--
总计		988130	100.000	155081			

图71 玛巴洛沙韦片溶出曲线测定HPLC图谱
 参比制剂-B0012N01批-pH6.8(内含0.16%CTAB)介质-浆法-50转
 对照品溶液-1-2



QTL-4125

<样品信息>

色谱柱 : XB-C18(50*4.6mm,5μm) 流速: 1.5ml/min
 柱温 : 35°C 波长: 259nm
 数据文件名 : RC\$QTL-4125 - 0-1/30-174-2 - cbzj-B0012N01p-rcqx-pH6.8+0.16CTABjz-jf50z-dz1-3.lcd
 方法文件名 : RC\$QTL-4125 - QTL-4125-RC-FX279.lcm
 批处理文件名: RC\$QTL-4125 - 20241116-RC-FX279.lcb
 样品瓶号 : 2-18
 进样体积 : 20 μL 版本号: 6.115
 进样时间 : 2024/11/16 18:36:36 实验者: jiangjinwei
 处理时间 (V2) : 2024/11/18 12:02:54 处理者: jiangjinwei
 仪器型号 : SHIMADZU LC-2050C(FX279)

<色谱图>

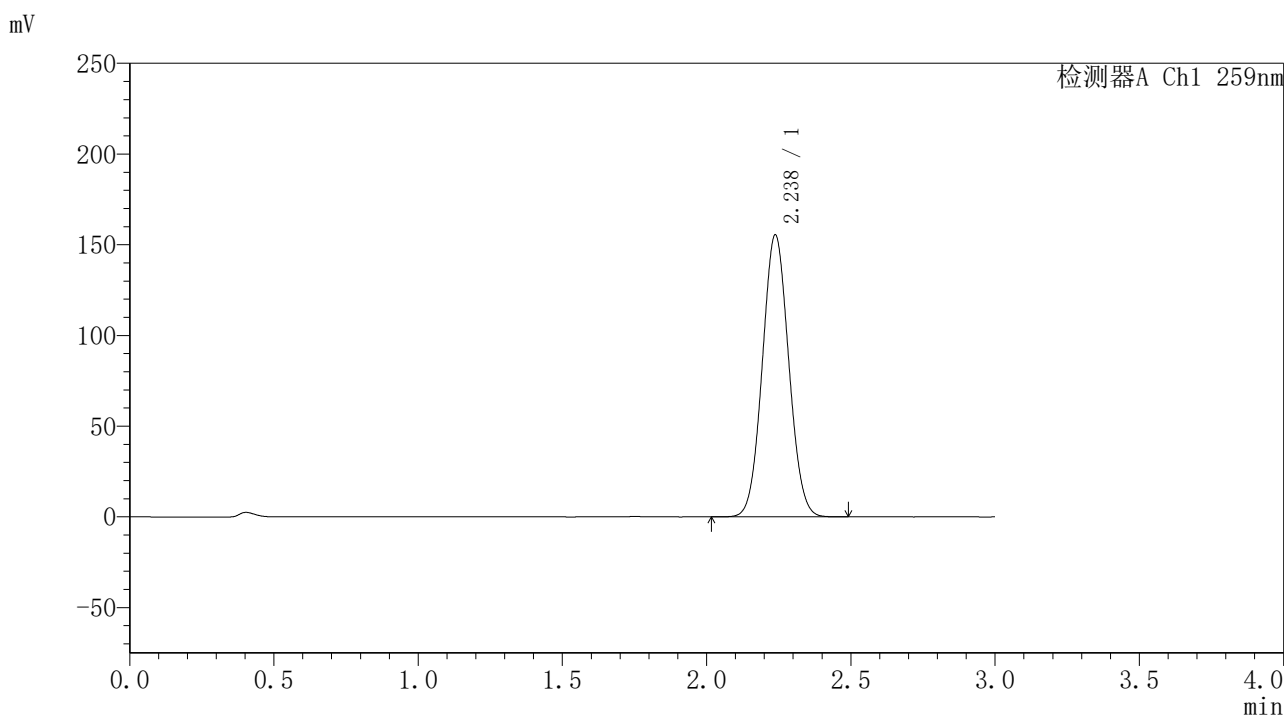

<峰表>

检测器A Ch1 259nm

峰号	保留时间	面积	面积%	高度	理论塔板数(USP)	拖尾因子	分离度(USP)
1	2.238	990989	100.000	155513	2819	1.056	--
总计		990989	100.000	155513			

图72 玛巴洛沙韦片溶出曲线测定HPLC图谱
 参比制剂-B0012N01批-pH6.8(内含0.16%CTAB)介质-浆法-50转
 对照品溶液-1-3



QTL-4125

<样品信息>

色谱柱 : XB-C18(50*4.6mm,5μm) 流速: 1.5ml/min
 柱温 : 35°C 波长: 259nm
 数据文件名 : RC\$QTL-4125 - 0-1/30-175-2 - cbzj-B0012N01p-rcqx-pH6.8+0.16CTABjz-jf50z-dz1-4.lcd
 方法文件名 : RC\$QTL-4125 - QTL-4125-RC-FX279.lcm
 批处理文件名: RC\$QTL-4125 - 20241116-RC-FX279.lcb
 样品瓶号 : 2-18
 进样体积 : 20 μL 版本号: 6.115
 进样时间 : 2024/11/16 18:40:00 实验者: jiangjinwei
 处理时间 (V2) : 2024/11/18 12:02:57 处理者: jiangjinwei
 仪器型号 : SHIMADZU LC-2050C(FX279)

<色谱图>

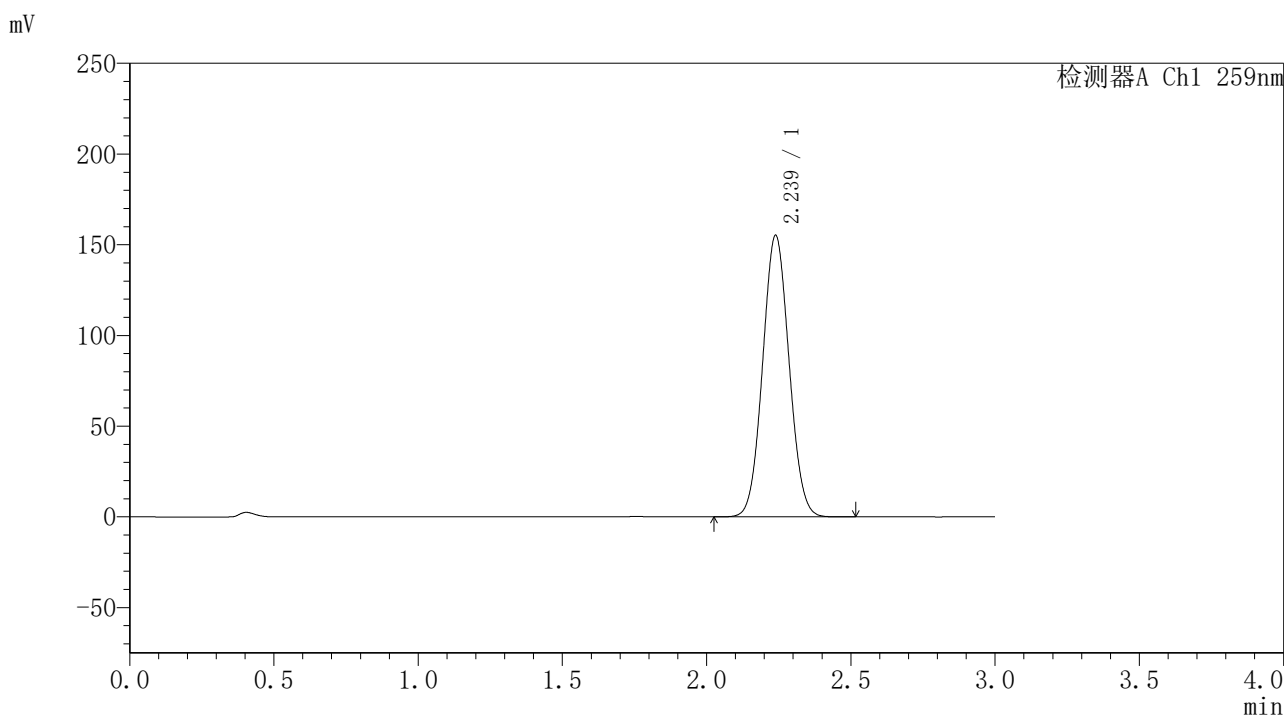

<峰表>

检测器A Ch1 259nm

峰号	保留时间	面积	面积%	高度	理论塔板数(USP)	拖尾因子	分离度(USP)
1	2.239	990524	100.000	155221	2813	1.056	--
总计		990524	100.000	155221			

图73 玛巴洛沙韦片溶出曲线测定HPLC图谱
 参比制剂-B0012N01批-pH6.8(内含0.16%CTAB)介质-浆法-50转
 对照品溶液-1-4



QTL-4125

<样品信息>

色谱柱 : XB-C18(50*4.6mm,5μm) 流速: 1.5ml/min
 柱温 : 35°C 波长: 259nm
 数据文件名 : RC\$QTL-4125 - 0-1/30-176-2 - cbzj-B0012N01p-rcqx-pH6.8+0.16CTABjz-jf50z-dz1-5.lcd
 方法文件名 : RC\$QTL-4125 - QTL-4125-RC-FX279.lcm
 批处理文件名: RC\$QTL-4125 - 20241116-RC-FX279.lcb
 样品瓶号 : 2-18
 进样体积 : 20 μL 版本号: 6.115
 进样时间 : 2024/11/16 18:43:25 实验者: jiangjinwei
 处理时间 (V2) : 2024/11/18 12:02:59 处理者: jiangjinwei
 仪器型号 : SHIMADZU LC-2050C(FX279)

<色谱图>

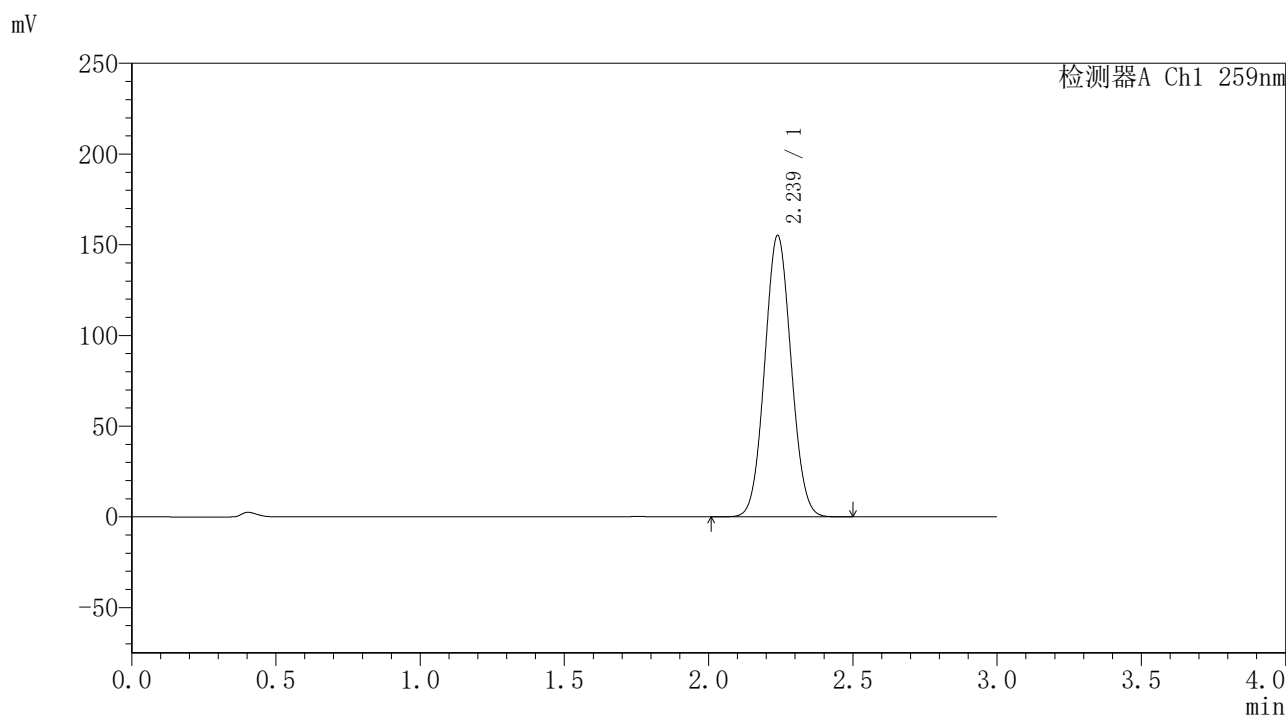

<峰表>

检测器A Ch1 259nm

峰号	保留时间	面积	面积%	高度	理论塔板数(USP)	拖尾因子	分离度(USP)
1	2.239	990204	100.000	155136	2815	1.056	--
总计		990204	100.000	155136			

图74 玛巴洛沙韦片溶出曲线测定HPLC图谱
 参比制剂-B0012N01批-pH6.8(内含0.16%CTAB)介质-浆法-50转
 对照品溶液-1-5



QTL-4125

<样品信息>

色谱柱 : XB-C18(50*4.6mm,5μm) 流速: 1.5ml/min
 柱温 : 35°C 波长: 259nm
 数据文件名 : RC\$QTL-4125 - 0-1/30-178-2 - cbzj-B0012N01p-rcqx-pH6.8+0.16CTABjz-jf50z-5min-P2.lcd
 方法文件名 : RC\$QTL-4125 - QTL-4125-RC-FX279.lcm
 批处理文件名: RC\$QTL-4125 - 20241116-RC-FX279.lcb
 样品瓶号 : 2-10
 进样体积 : 20 μL 版本号: 6.115
 进样时间 : 2024/11/16 18:50:13 实验者: jiangjinwei
 处理时间 (V2) : 2024/11/18 12:03:05 处理者: jiangjinwei
 仪器型号 : SHIMADZU LC-2050C(FX279)

<色谱图>

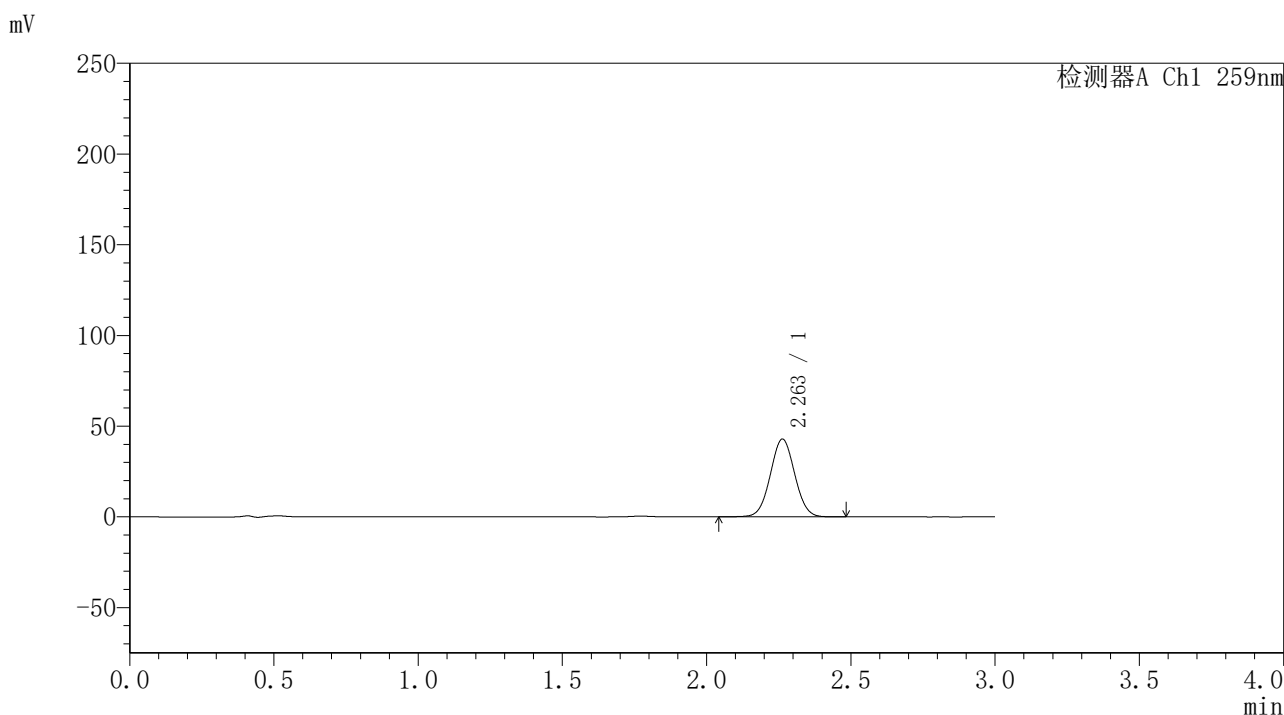

<峰表>

检测器A Ch1 259nm

峰号	保留时间	面积	面积%	高度	理论塔板数(USP)	拖尾因子	分离度(USP)
1	2.263	253090	100.000	42916	3393	1.033	--
总计		253090	100.000	42916			

图76 玛巴洛沙韦片溶出曲线测定HPLC图谱
 参比制剂-B0012N01批-pH6.8(内含0.16%CTAB)介质-桨法-50转-5min-片2
 供试品溶液-1



QTL-4125

<样品信息>

色谱柱 : XB-C18(50*4.6mm,5μm) 流速: 1.5ml/min
 柱温 : 35°C 波长: 259nm
 数据文件名 : RC\$QTL-4125 - 0-1/30-179-2 - cbzj-B0012N01p-rcqx-pH6.8+0.16CTABjz-jf50z-5min-P3.lcd
 方法文件名 : RC\$QTL-4125 - QTL-4125-RC-FX279.lcm
 批处理文件名: RC\$QTL-4125 - 20241116-RC-FX279.lcb
 样品瓶号 : 2-19
 进样体积 : 20 μL 版本号: 6.115
 进样时间 : 2024/11/16 18:53:37 实验者: jiangjinwei
 处理时间 (V2) : 2024/11/18 12:03:08 处理者: jiangjinwei
 仪器型号 : SHIMADZU LC-2050C(FX279)

<色谱图>

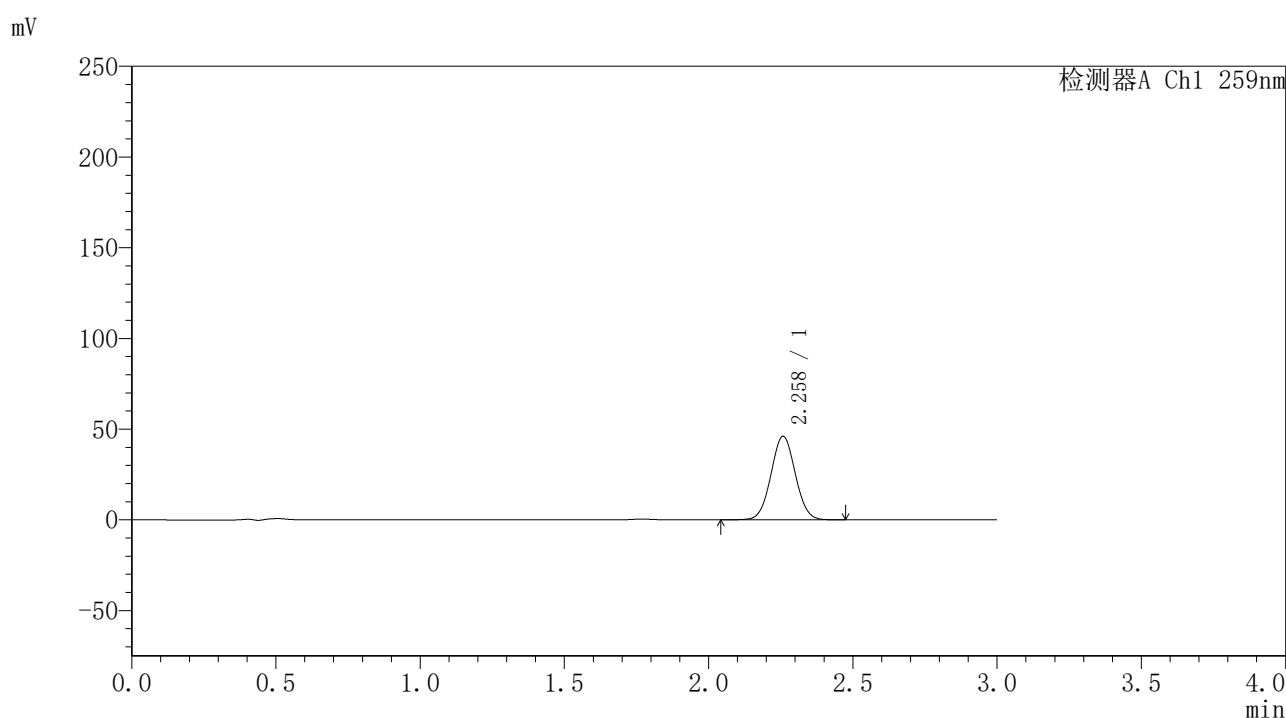

<峰表>

检测器A Ch1 259nm

峰号	保留时间	面积	面积%	高度	理论塔板数(USP)	拖尾因子	分离度(USP)
1	2.258	270874	100.000	45972	3398	1.036	--
总计		270874	100.000	45972			

图77 玛巴洛沙韦片溶出曲线测定HPLC图谱
 参比制剂-B0012N01批-pH6.8(内含0.16%CTAB)介质-桨法-50转-5min-片3
 供试品溶液-1



QTL-4125

<样品信息>

色谱柱 : XB-C18(50*4.6mm,5μm) 流速: 1.5ml/min
 柱温 : 35°C 波长: 259nm
 数据文件名 : RC\$QTL-4125 - 0-1/30-180-2 - cbzj-B0012N01p-rcqx-pH6.8+0.16CTABjz-jf50z-5min-P4.lcd
 方法文件名 : RC\$QTL-4125 - QTL-4125-RC-FX279.lcm
 批处理文件名: RC\$QTL-4125 - 20241116-RC-FX279.lcb
 样品瓶号 : 2-28
 进样体积 : 20 μL 版本号: 6.115
 进样时间 : 2024/11/16 18:57:01 实验者: jiangjinwei
 处理时间 (V2) : 2024/11/18 12:03:10 处理者: jiangjinwei
 仪器型号 : SHIMADZU LC-2050C(FX279)

<色谱图>

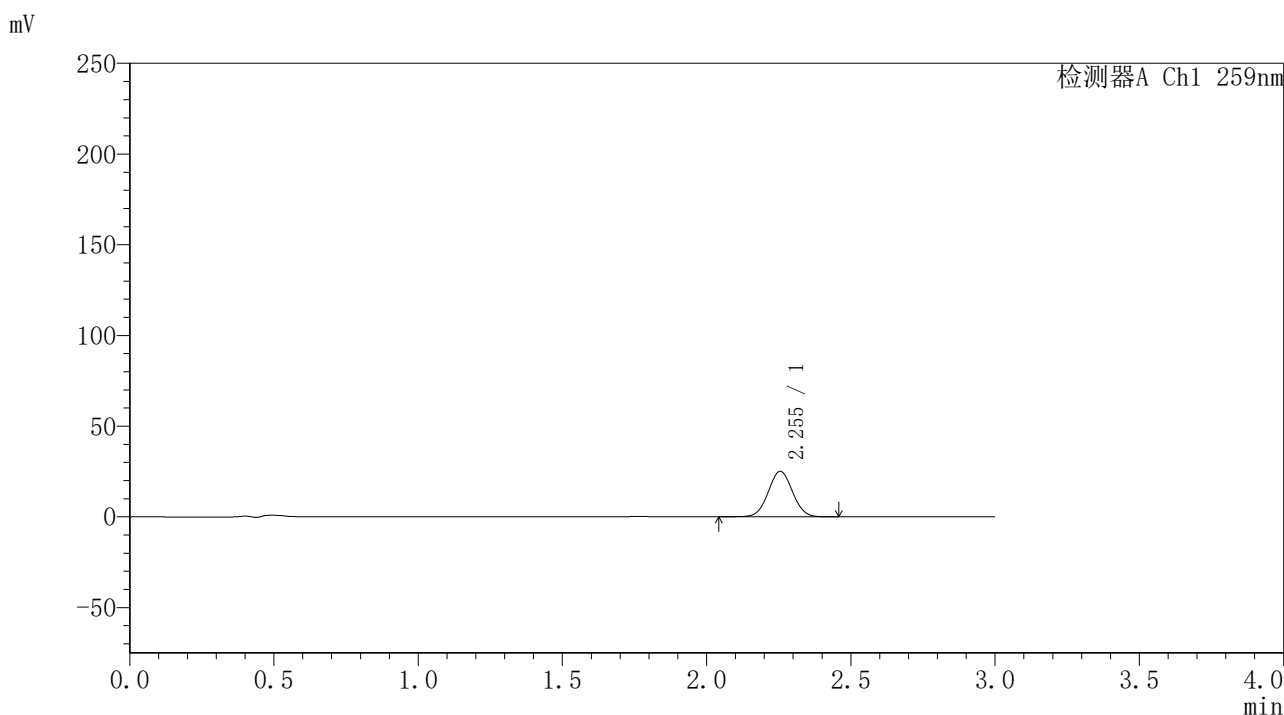

<峰表>

检测器A Ch1 259nm

峰号	保留时间	面积	面积%	高度	理论塔板数(USP)	拖尾因子	分离度(USP)
1	2.255	147737	100.000	25124	3393	1.032	--
总计		147737	100.000	25124			

图78 玛巴洛沙韦片溶出曲线测定HPLC图谱
 参比制剂-B0012N01批-pH6.8(内含0.16%CTAB)介质-桨法-50转-5min-片4
 供试品溶液-1



QTL-4125

<样品信息>

色谱柱 : XB-C18(50*4.6mm,5μm) 流速: 1.5ml/min
 柱温 : 35°C 波长: 259nm
 数据文件名 : RC\$QTL-4125 - 0-1/30-181-2 - cbzj-B0012N01p-rcqx-pH6.8+0.16CTABjz-jf50z-5min-P5.lcd
 方法文件名 : RC\$QTL-4125 - QTL-4125-RC-FX279.lcm
 批处理文件名: RC\$QTL-4125 - 20241116-RC-FX279.lcb
 样品瓶号 : 2-37
 进样体积 : 20 μL 版本号: 6.115
 进样时间 : 2024/11/16 19:00:25 实验者: jiangjinwei
 处理时间 (V2) : 2024/11/18 12:03:13 处理者: jiangjinwei
 仪器型号 : SHIMADZU LC-2050C(FX279)

<色谱图>

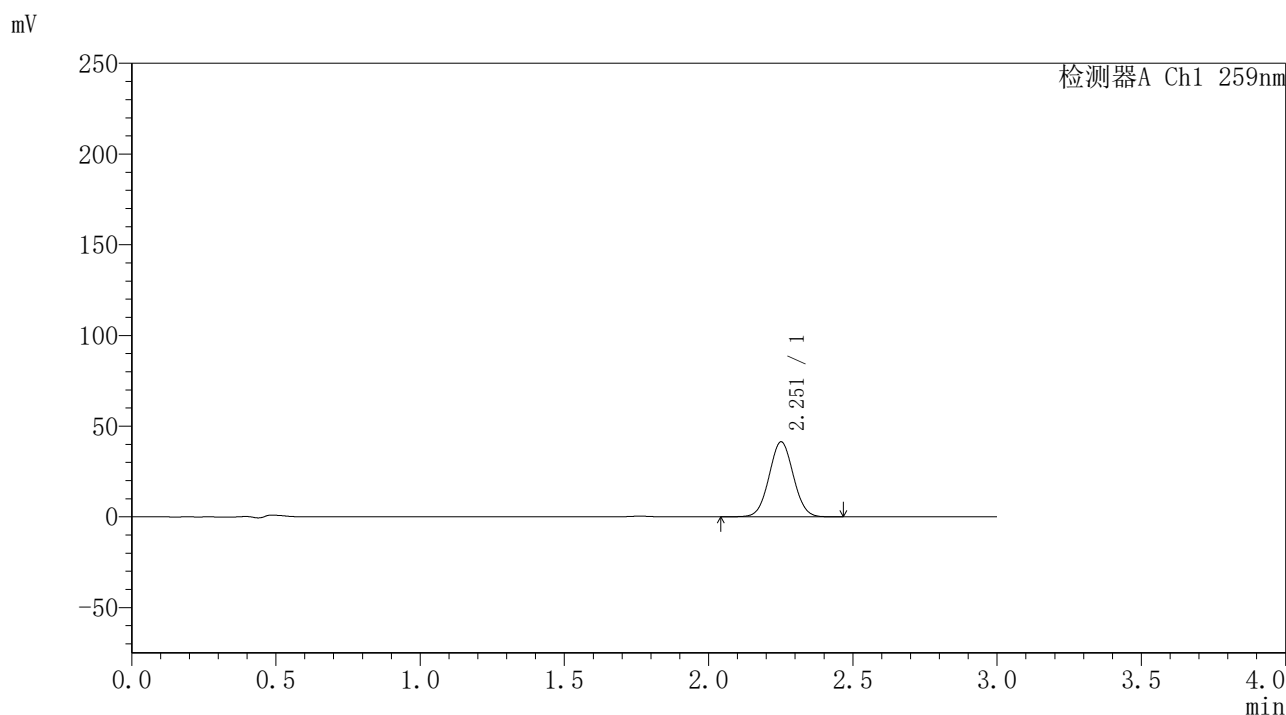

<峰表>

检测器A Ch1 259nm

峰号	保留时间	面积	面积%	高度	理论塔板数(USP)	拖尾因子	分离度(USP)
1	2.251	242484	100.000	41185	3396	1.035	--
总计		242484	100.000	41185			

图79 玛巴洛沙韦片溶出曲线测定HPLC图谱
 参比制剂-B0012N01批-pH6.8(内含0.16%CTAB)介质-桨法-50转-5min-片5
 供试品溶液-1



QTL-4125

<样品信息>

色谱柱 : XB-C18(50*4.6mm,5μm) 流速: 1.5ml/min
 柱温 : 35°C 波长: 259nm
 数据文件名 : RC\$QTL-4125 - 0-1/30-182-2 - cbzj-B0012N01p-rcqx-pH6.8+0.16CTABjz-jf50z-5min-P6.lcd
 方法文件名 : RC\$QTL-4125 - QTL-4125-RC-FX279.lcm
 批处理文件名: RC\$QTL-4125 - 20241116-RC-FX279.lcb
 样品瓶号 : 2-46
 进样体积 : 20 μL 版本号: 6.115
 进样时间 : 2024/11/16 19:03:48 实验者: jiangjinwei
 处理时间 (V2) : 2024/11/18 12:03:16 处理者: jiangjinwei
 仪器型号 : SHIMADZU LC-2050C(FX279)

<色谱图>

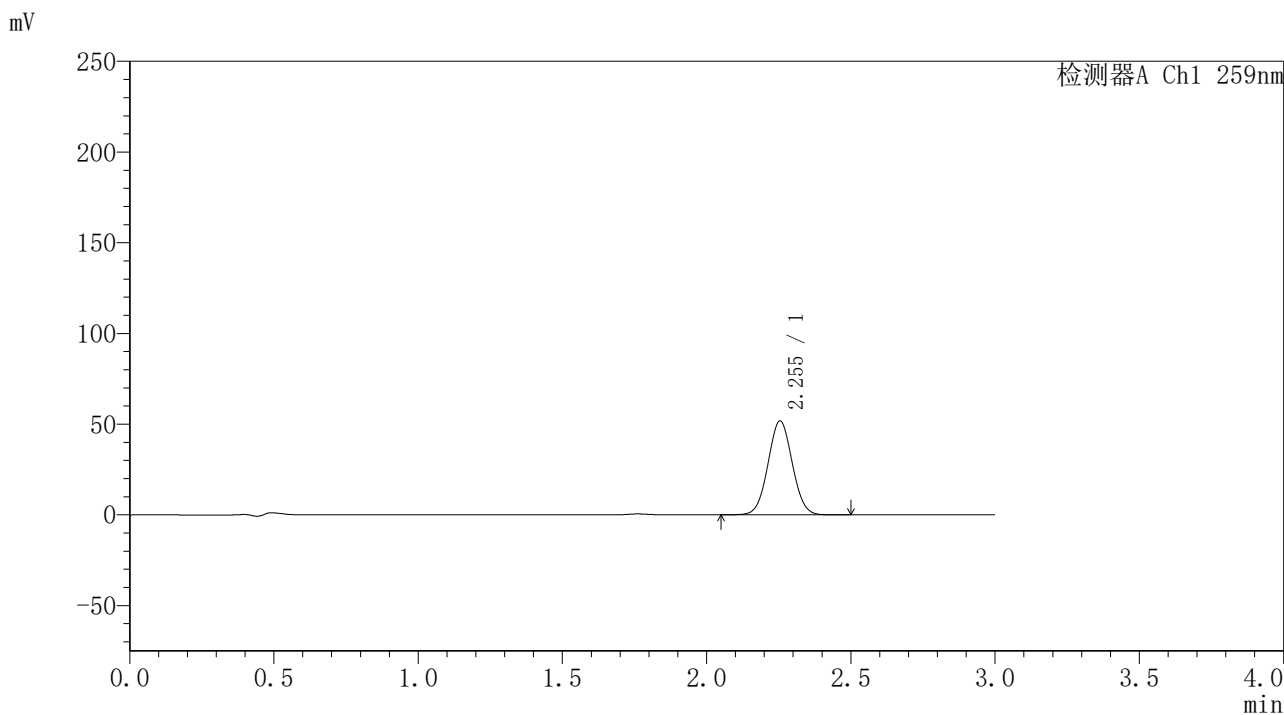

<峰表>

检测器A Ch1 259nm

峰号	保留时间	面积	面积%	高度	理论塔板数(USP)	拖尾因子	分离度(USP)
1	2.255	303588	100.000	51769	3396	1.035	--
总计		303588	100.000	51769			

图80 玛巴洛沙韦片溶出曲线测定HPLC图谱
 参比制剂-B0012N01批-pH6.8(内含0.16%CTAB)介质-桨法-50转-5min-片6
 供试品溶液-1



QTL-4125

<样品信息>

色谱柱 : XB-C18(50*4.6mm,5μm) 流速: 1.5ml/min
 柱温 : 35°C 波长: 259nm
 数据文件名 : RC\$QTL-4125 - 0-1/30-183-2 - cbzj-B0012N01p-rcqx-pH6.8+0.16CTABjz-jf50z-10min-P1.lcd
 方法文件名 : RC\$QTL-4125 - QTL-4125-RC-FX279.lcm
 批处理文件名: RC\$QTL-4125 - 20241116-RC-FX279.lcb
 样品瓶号 : 2-2
 进样体积 : 20 μL 版本号: 6.115
 进样时间 : 2024/11/16 19:07:12 实验者: jiangjinwei
 处理时间 (V2) : 2024/11/18 12:03:19 处理者: jiangjinwei
 仪器型号 : SHIMADZU LC-2050C(FX279)

<色谱图>

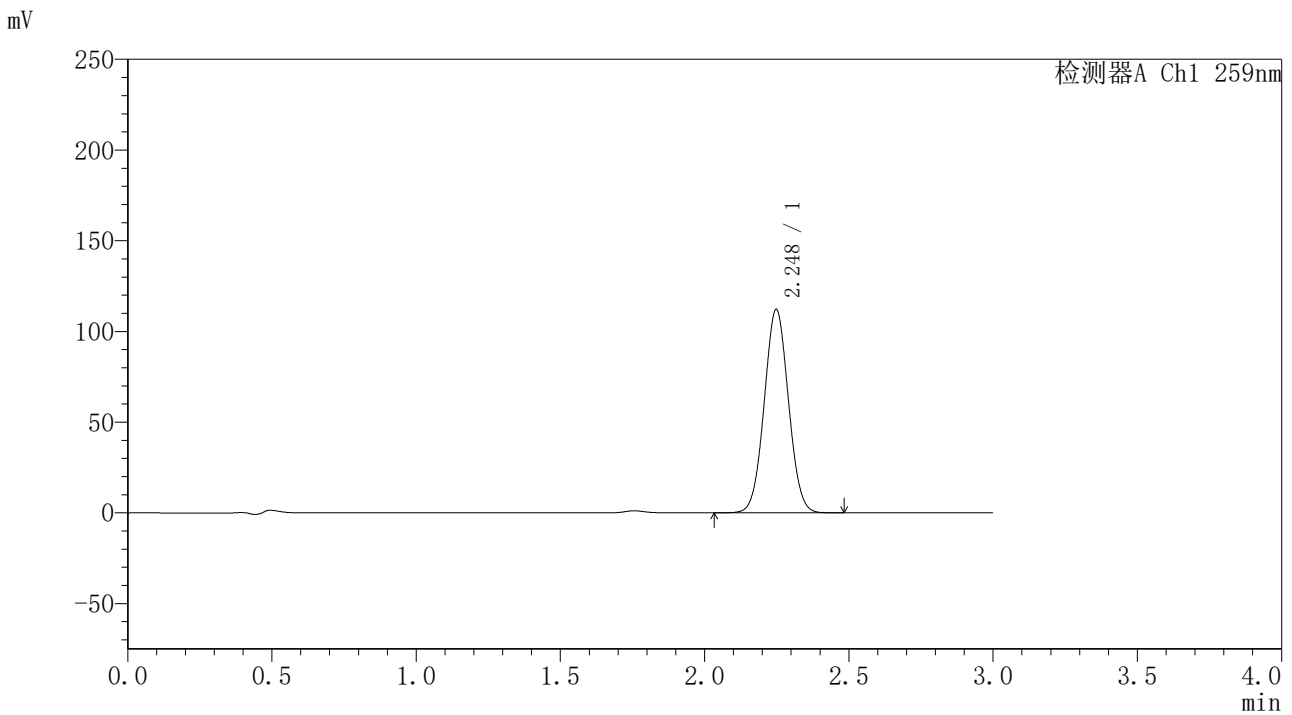

<峰表>

检测器A Ch1 259nm

峰号	保留时间	面积	面积%	高度	理论塔板数(USP)	拖尾因子	分离度(USP)
1	2.248	656490	100.000	112061	3387	1.037	--
总计		656490	100.000	112061			

图81 玛巴洛沙韦片溶出曲线测定HPLC图谱
 参比制剂-B0012N01批-pH6.8(内含0.16%CTAB)介质-桨法-50转-10min-片1
 供试品溶液-1



QTL-4125

<样品信息>

色谱柱 : XB-C18(50*4.6mm,5μm) 流速: 1.5ml/min
 柱温 : 35°C 波长: 259nm
 数据文件名 : RC\$QTL-4125 - 0-1/30-184-2 - cbzj-B0012N01p-rcqx-pH6.8+0.16CTABjz-jf50z-10min-P2.lcd
 方法文件名 : RC\$QTL-4125 - QTL-4125-RC-FX279.lcm
 批处理文件名: RC\$QTL-4125 - 20241116-RC-FX279.lcb
 样品瓶号 : 2-11
 进样体积 : 20 μL 版本号: 6.115
 进样时间 : 2024/11/16 19:10:36 实验者: jiangjinwei
 处理时间 (V2) : 2024/11/18 12:03:22 处理者: jiangjinwei
 仪器型号 : SHIMADZU LC-2050C(FX279)

<色谱图>

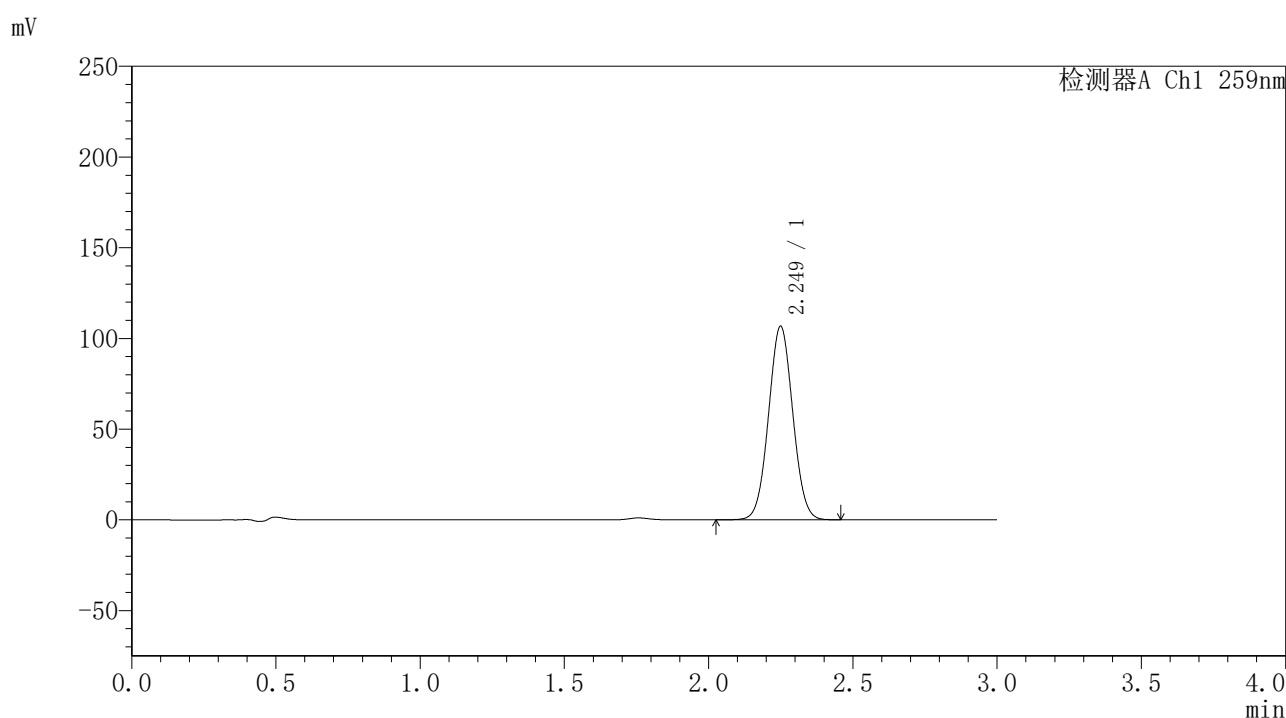

<峰表>

检测器A Ch1 259nm

峰号	保留时间	面积	面积%	高度	理论塔板数(USP)	拖尾因子	分离度(USP)
1	2.249	625115	100.000	106457	3383	1.037	--
总计		625115	100.000	106457			

图82 玛巴洛沙韦片溶出曲线测定HPLC图谱
 参比制剂-B0012N01批-pH6.8(内含0.16%CTAB)介质-桨法-50转-10min-片2
 供试品溶液-1



QTL-4125

<样品信息>

色谱柱 : XB-C18(50*4.6mm,5μm) 流速: 1.5ml/min
 柱温 : 35°C 波长: 259nm
 数据文件名 : RC\$QTL-4125 - 0-1/30-185-2 - cbzj-B0012N01p-rcqx-pH6.8+0.16CTABjz-jf50z-10min-P3.lcd
 方法文件名 : RC\$QTL-4125 - QTL-4125-RC-FX279.lcm
 批处理文件名: RC\$QTL-4125 - 20241116-RC-FX279.lcb
 样品瓶号 : 2-20
 进样体积 : 20 μL 版本号: 6.115
 进样时间 : 2024/11/16 19:14:00 实验者: jiangjinwei
 处理时间 (V2) : 2024/11/18 12:03:25 处理者: jiangjinwei
 仪器型号 : SHIMADZU LC-2050C(FX279)

<色谱图>

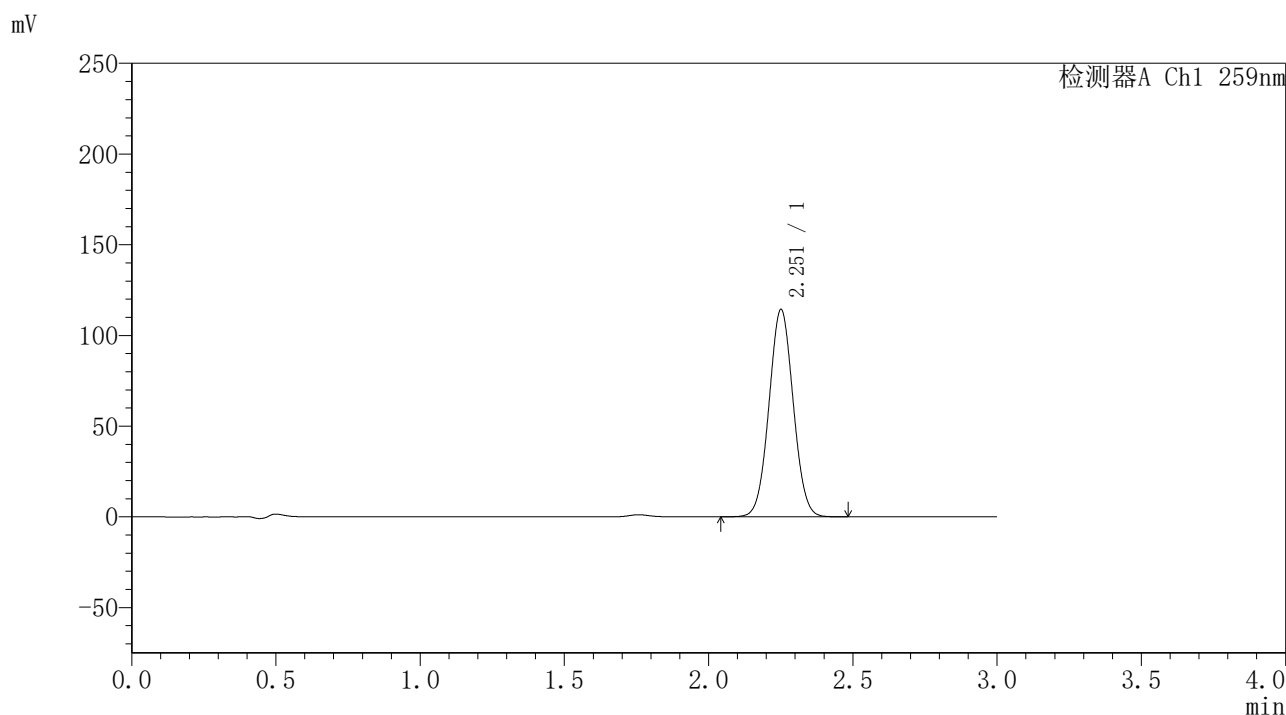

<峰表>

检测器A Ch1 259nm

峰号	保留时间	面积	面积%	高度	理论塔板数(USP)	拖尾因子	分离度(USP)
1	2.251	668740	100.000	113651	3394	1.037	--
总计		668740	100.000	113651			

图83 玛巴洛沙韦片溶出曲线测定HPLC图谱
 参比制剂-B0012N01批-pH6.8(内含0.16%CTAB)介质-桨法-50转-10min-片3
 供试品溶液-1



QTL-4125

<样品信息>

色谱柱 : XB-C18(50*4.6mm,5μm) 流速: 1.5ml/min
 柱温 : 35°C 波长: 259nm
 数据文件名 : RC\$QTL-4125 - 0-1/30-186-2 - cbzj-B0012N01p-rcqx-pH6.8+0.16CTABjz-jf50z-10min-P4.lcd
 方法文件名 : RC\$QTL-4125 - QTL-4125-RC-FX279.lcm
 批处理文件名: RC\$QTL-4125 - 20241116-RC-FX279.lcb
 样品瓶号 : 2-29
 进样体积 : 20 μL 版本号: 6.115
 进样时间 : 2024/11/16 19:17:24 实验者: jiangjinwei
 处理时间 (V2) : 2024/11/18 12:03:28 处理者: jiangjinwei
 仪器型号 : SHIMADZU LC-2050C(FX279)

<色谱图>

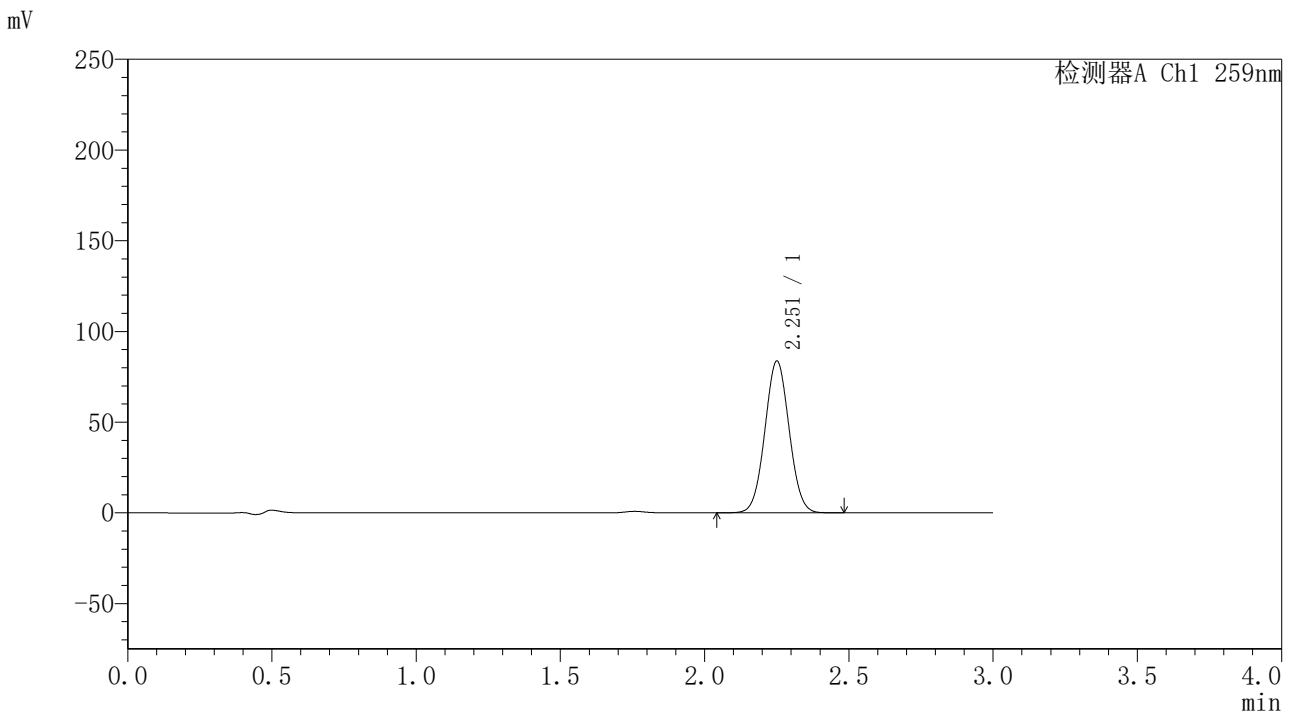

<峰表>

检测器A Ch1 259nm

峰号	保留时间	面积	面积%	高度	理论塔板数(USP)	拖尾因子	分离度(USP)
1	2.251	490255	100.000	83283	3386	1.037	--
总计		490255	100.000	83283			

图84 玛巴洛沙韦片溶出曲线测定HPLC图谱
 参比制剂-B0012N01批-pH6.8(内含0.16%CTAB)介质-桨法-50转-10min-片4
 供试品溶液-1



QTL-4125

<样品信息>

色谱柱 : XB-C18(50*4.6mm,5μm) 流速: 1.5ml/min
 柱温 : 35°C 波长: 259nm
 数据文件名 : RC\$QTL-4125 - 0-1/30-187-2 - cbzj-B0012N01p-rcqx-pH6.8+0.16CTABjz-jf50z-10min-P5.lcd
 方法文件名 : RC\$QTL-4125 - QTL-4125-RC-FX279.lcm
 批处理文件名: RC\$QTL-4125 - 20241116-RC-FX279.lcb
 样品瓶号 : 2-38
 进样体积 : 20 μL 版本号: 6.115
 进样时间 : 2024/11/16 19:20:48 实验者: jiangjinwei
 处理时间 (V2) : 2024/11/18 12:03:30 处理者: jiangjinwei
 仪器型号 : SHIMADZU LC-2050C(FX279)

<色谱图>

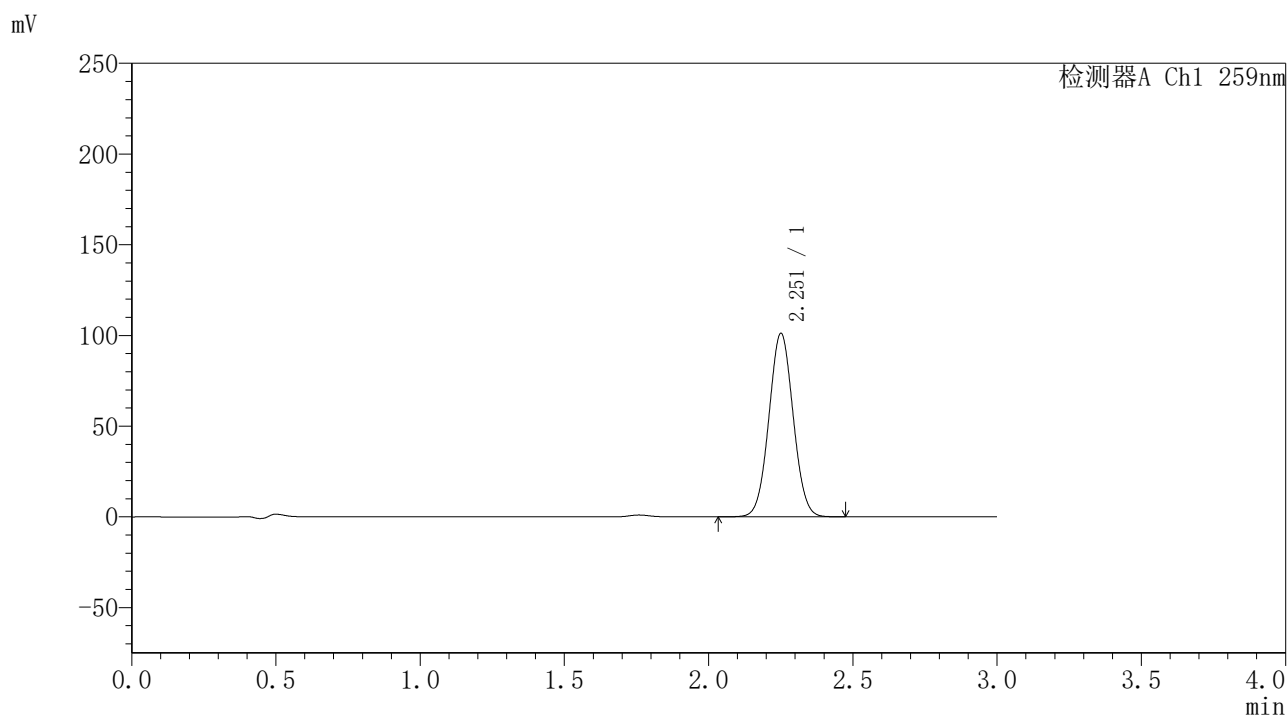

<峰表>

检测器A Ch1 259nm

峰号	保留时间	面积	面积%	高度	理论塔板数(USP)	拖尾因子	分离度(USP)
1	2.251	592931	100.000	100666	3387	1.037	--
总计		592931	100.000	100666			

图85 玛巴洛沙韦片溶出曲线测定HPLC图谱
 参比制剂-B0012N01批-pH6.8(内含0.16%CTAB)介质-桨法-50转-10min-片5
 供试品溶液-1



QTL-4125

<样品信息>

色谱柱 : XB-C18(50*4.6mm,5μm) 流速: 1.5ml/min
 柱温 : 35°C 波长: 259nm
 数据文件名 : RC\$QTL-4125 - 0-1/30-188-2 - cbzj-B0012N01p-rcqx-pH6.8+0.16CTABjz-jf50z-10min-P6.lcd
 方法文件名 : RC\$QTL-4125 - QTL-4125-RC-FX279.lcm
 批处理文件名: RC\$QTL-4125 - 20241116-RC-FX279.lcb
 样品瓶号 : 2-47
 进样体积 : 20 μL 版本号: 6.115
 进样时间 : 2024/11/16 19:24:12 实验者: jiangjinwei
 处理时间 (V2) : 2024/11/18 12:03:33 处理者: jiangjinwei
 仪器型号 : SHIMADZU LC-2050C(FX279)

<色谱图>

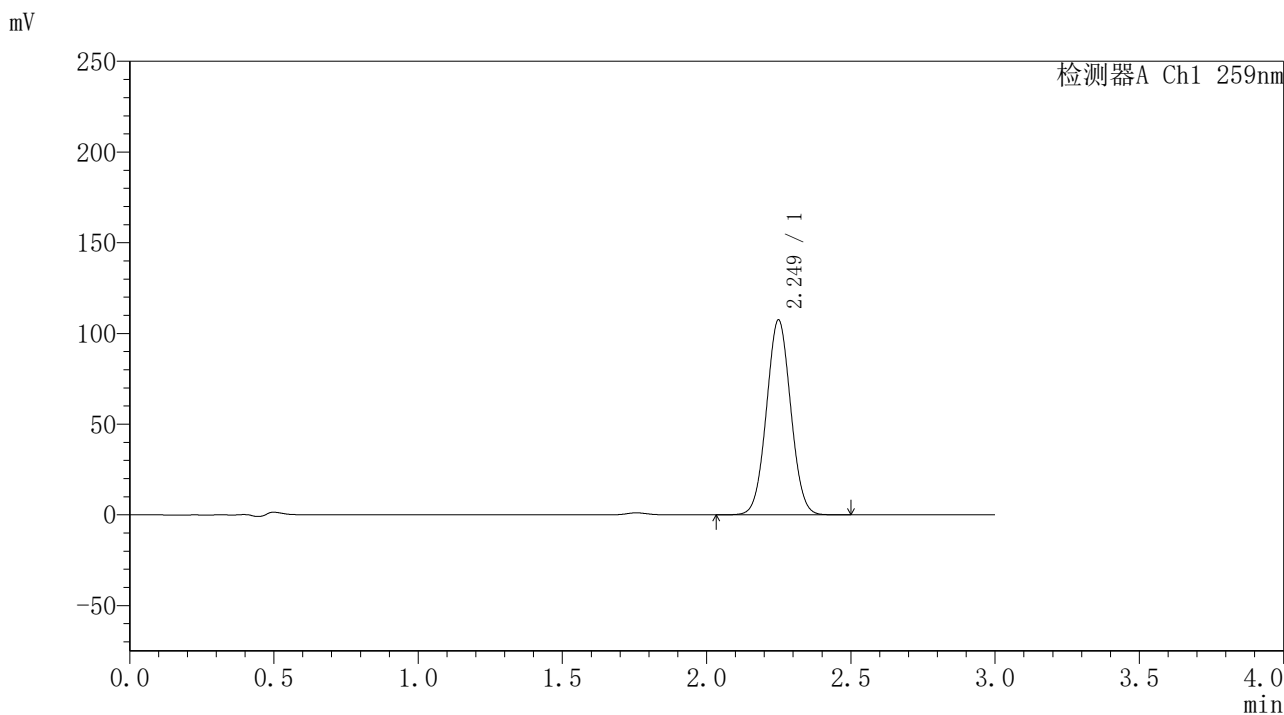

<峰表>

检测器A Ch1 259nm

峰号	保留时间	面积	面积%	高度	理论塔板数(USP)	拖尾因子	分离度(USP)
1	2.249	629056	100.000	107256	3386	1.038	--
总计		629056	100.000	107256			

图86 玛巴洛沙韦片溶出曲线测定HPLC图谱
 参比制剂-B0012N01批-pH6.8(内含0.16%CTAB)介质-桨法-50转-10min-片6
 供试品溶液-1



QTL-4125

<样品信息>

色谱柱 : XB-C18(50*4.6mm,5μm) 流速: 1.5ml/min
 柱温 : 35°C 波长: 259nm
 数据文件名 : RC\$QTL-4125 - 0-1/30-189-2 - cbzj-B0012N01p-rcqx-pH6.8+0.16CTABjz-jf50z-15min-P1.lcd
 方法文件名 : RC\$QTL-4125 - QTL-4125-RC-FX279.lcm
 批处理文件名: RC\$QTL-4125 - 20241116-RC-FX279.lcb
 样品瓶号 : 2-3
 进样体积 : 20 μL 版本号: 6.115
 进样时间 : 2024/11/16 19:27:36 实验者: jiangjinwei
 处理时间 (V2) : 2024/11/18 12:03:36 处理者: jiangjinwei
 仪器型号 : SHIMADZU LC-2050C(FX279)

<色谱图>

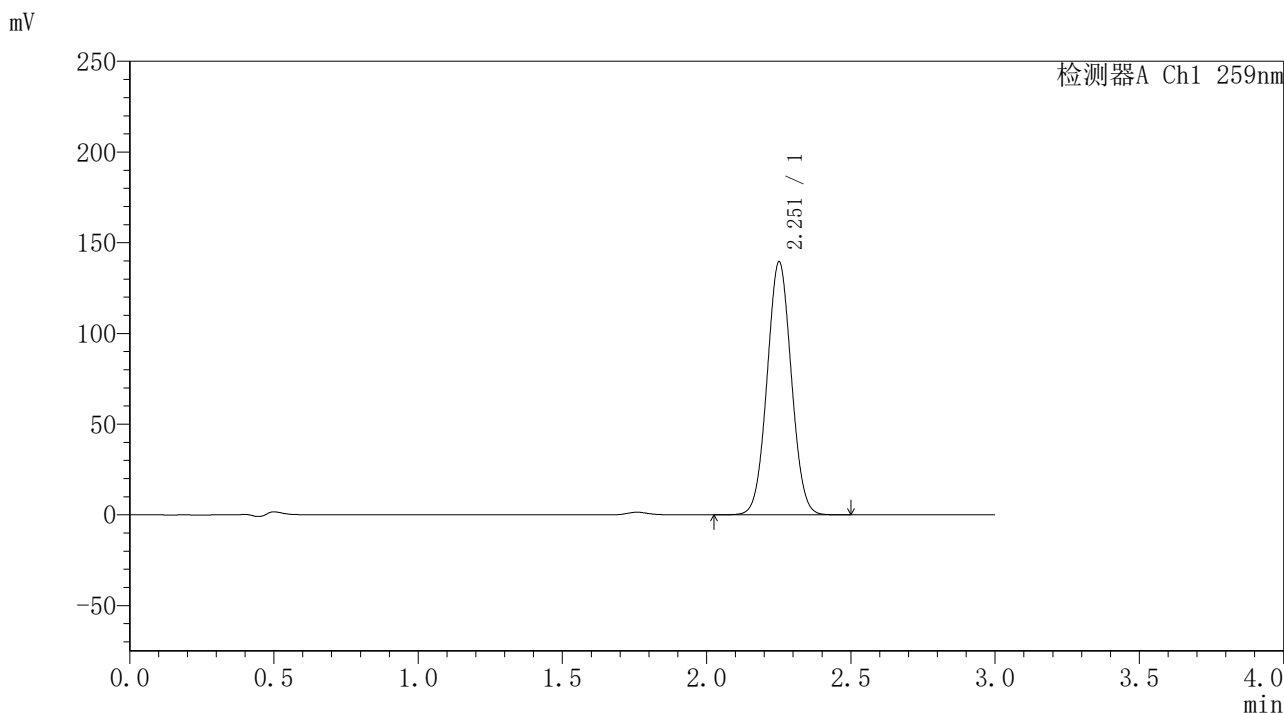

<峰表>

检测器A Ch1 259nm

峰号	保留时间	面积	面积%	高度	理论塔板数(USP)	拖尾因子	分离度(USP)
1	2.251	816418	100.000	138862	3397	1.038	--
总计		816418	100.000	138862			

图87 玛巴洛沙韦片溶出曲线测定HPLC图谱
 参比制剂-B0012N01批-pH6.8(内含0.16%CTAB)介质-桨法-50转-15min-片1
 供试品溶液-1



QTL-4125

<样品信息>

色谱柱 : XB-C18(50*4.6mm,5μm) 流速: 1.5ml/min
 柱温 : 35°C 波长: 259nm
 数据文件名 : RC\$QTL-4125 - 0-1/30-190-2 - cbzj-B0012N01p-rcqx-pH6.8+0.16CTABjz-jf50z-15min-P2.lcd
 方法文件名 : RC\$QTL-4125 - QTL-4125-RC-FX279.lcm
 批处理文件名: RC\$QTL-4125 - 20241116-RC-FX279.lcb
 样品瓶号 : 2-12
 进样体积 : 20 μL 版本号: 6.115
 进样时间 : 2024/11/16 19:31:00 实验者: jiangjinwei
 处理时间 (V2) : 2024/11/18 12:03:39 处理者: jiangjinwei
 仪器型号 : SHIMADZU LC-2050C(FX279)

<色谱图>

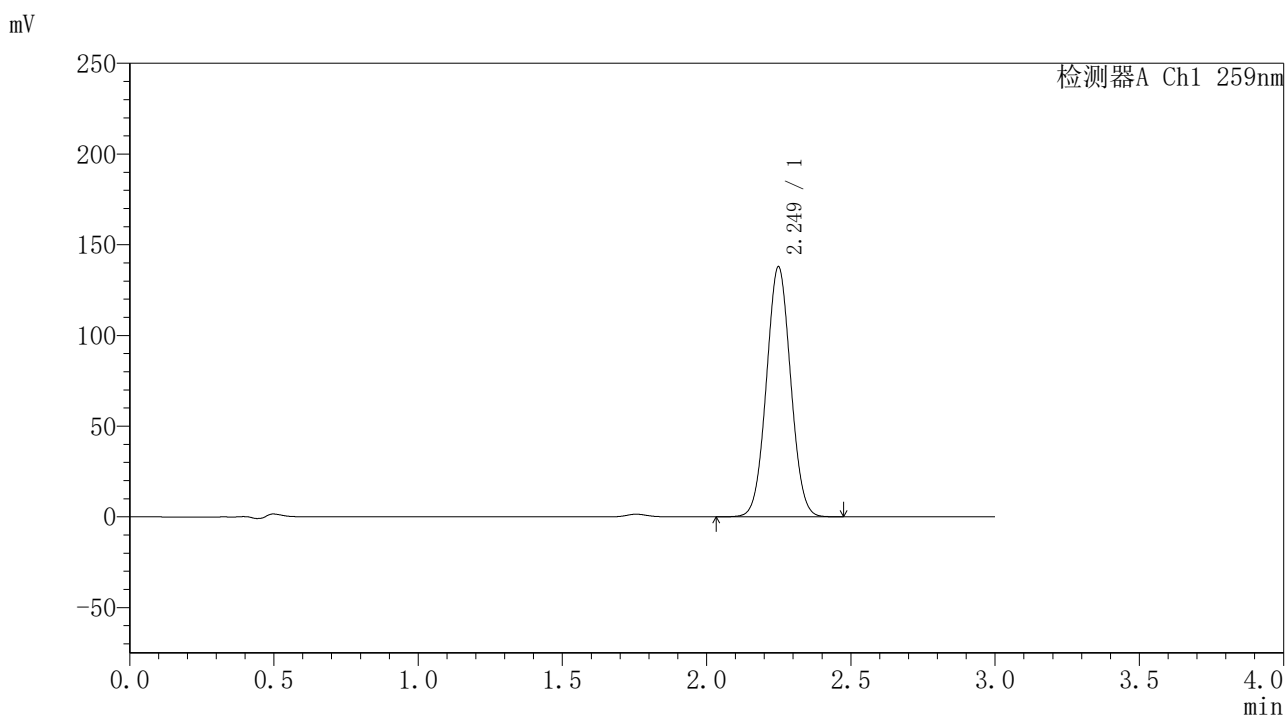

<峰表>

检测器A Ch1 259nm

峰号	保留时间	面积	面积%	高度	理论塔板数(USP)	拖尾因子	分离度(USP)
1	2.249	806989	100.000	137624	3384	1.038	--
总计		806989	100.000	137624			

图88 玛巴洛沙韦片溶出曲线测定HPLC图谱
 参比制剂-B0012N01批-pH6.8(内含0.16%CTAB)介质-桨法-50转-15min-片2
 供试品溶液-1



QTL-4125

<样品信息>

色谱柱 : XB-C18(50*4.6mm,5μm) 流速: 1.5ml/min
 柱温 : 35°C 波长: 259nm
 数据文件名 : RC\$QTL-4125 - 0-1/30-191-2 - cbzj-B0012N01p-rcqx-pH6.8+0.16CTABjz-jf50z-15min-P3.lcd
 方法文件名 : RC\$QTL-4125 - QTL-4125-RC-FX279.lcm
 批处理文件名: RC\$QTL-4125 - 20241116-RC-FX279.lcb
 样品瓶号 : 2-21
 进样体积 : 20 μL 版本号: 6.115
 进样时间 : 2024/11/16 19:34:24 实验者: jiangjinwei
 处理时间 (V2) : 2024/11/18 12:03:42 处理者: jiangjinwei
 仪器型号 : SHIMADZU LC-2050C(FX279)

<色谱图>

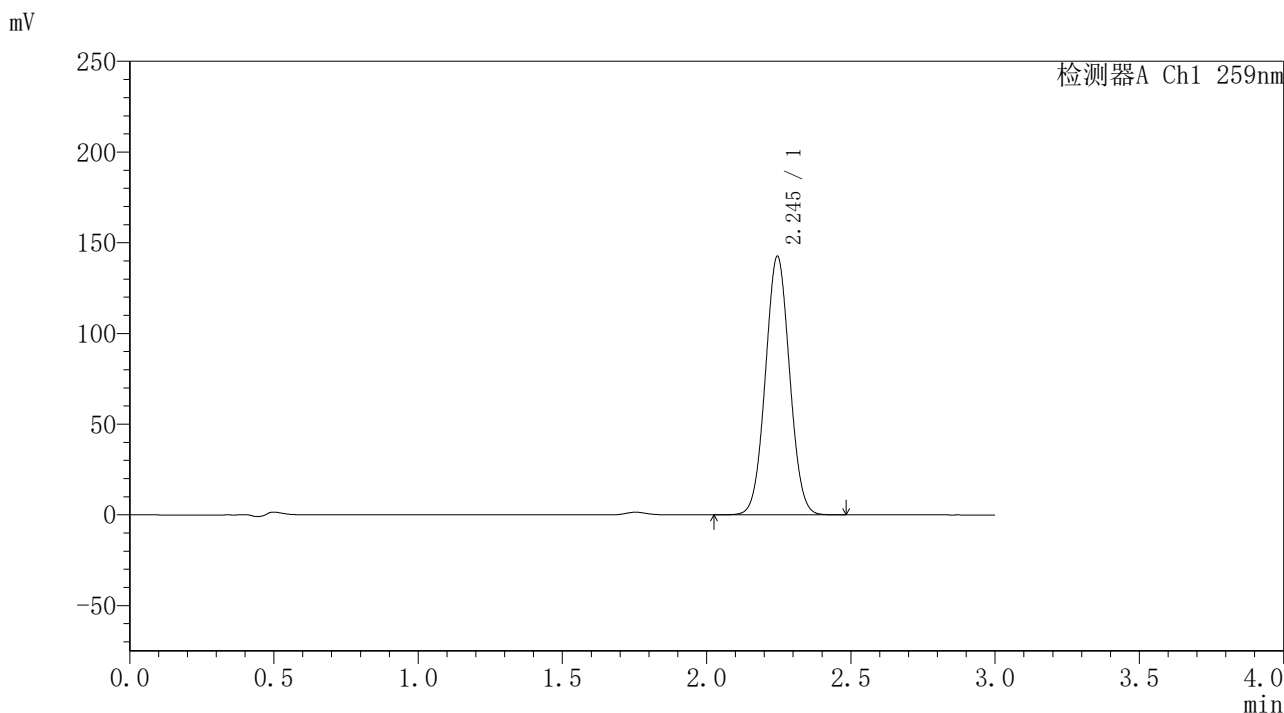

<峰表>

检测器A Ch1 259nm

峰号	保留时间	面积	面积%	高度	理论塔板数(USP)	拖尾因子	分离度(USP)
1	2.245	833224	100.000	142470	3387	1.038	--
总计		833224	100.000	142470			

图89 玛巴洛沙韦片溶出曲线测定HPLC图谱
 参比制剂-B0012N01批-pH6.8(内含0.16%CTAB)介质-桨法-50转-15min-片3
 供试品溶液-1



QTL-4125

<样品信息>

色谱柱 : XB-C18(50*4.6mm,5μm) 流速: 1.5ml/min
 柱温 : 35°C 波长: 259nm
 数据文件名 : RC\$QTL-4125 - 0-1/30-192-2 - cbzj-B0012N01p-rcqx-pH6.8+0.16CTABjz-jf50z-15min-P4.lcd
 方法文件名 : RC\$QTL-4125 - QTL-4125-RC-FX279.lcm
 批处理文件名: RC\$QTL-4125 - 20241116-RC-FX279.lcb
 样品瓶号 : 2-30
 进样体积 : 20 μL 版本号: 6.115
 进样时间 : 2024/11/16 19:37:48 实验者: jiangjinwei
 处理时间 (V2) : 2024/11/18 12:03:45 处理者: jiangjinwei
 仪器型号 : SHIMADZU LC-2050C(FX279)

<色谱图>

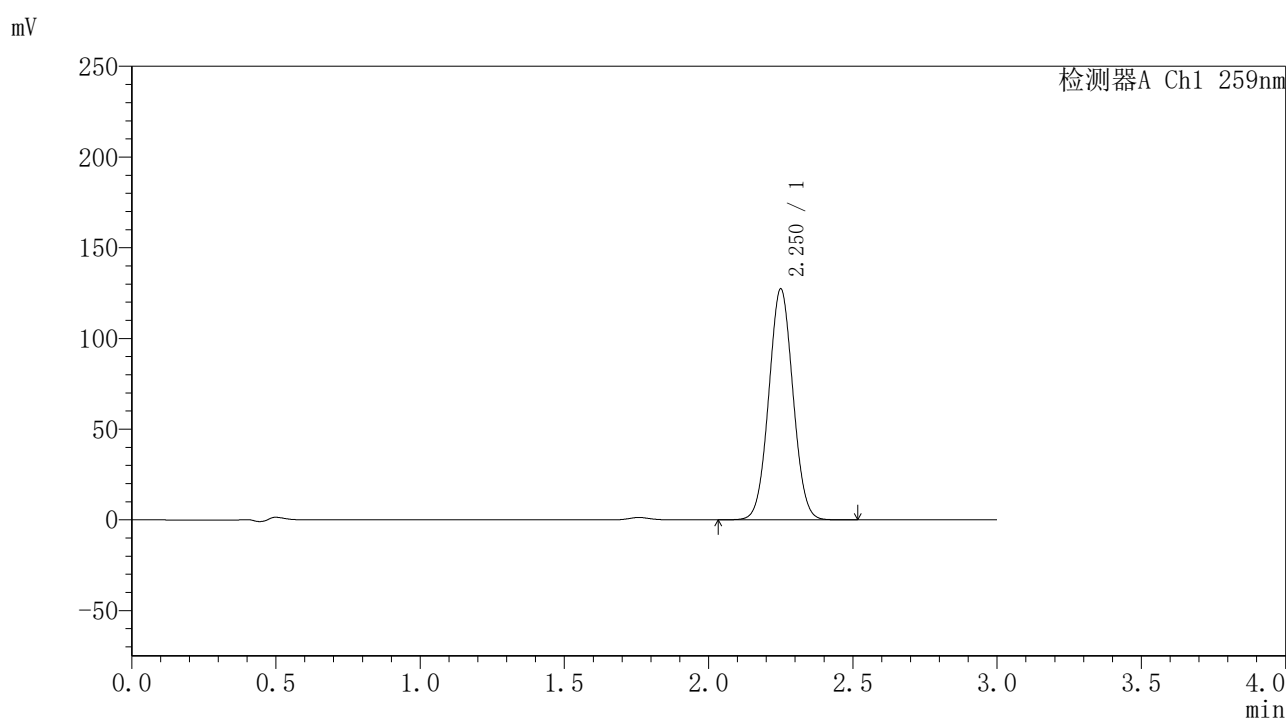

<峰表>

检测器A Ch1 259nm

峰号	保留时间	面积	面积%	高度	理论塔板数(USP)	拖尾因子	分离度(USP)
1	2.250	743859	100.000	126848	3405	1.039	--
总计		743859	100.000	126848			

图90 玛巴洛沙韦片溶出曲线测定HPLC图谱
 参比制剂-B0012N01批-pH6.8(内含0.16%CTAB)介质-桨法-50转-15min-片4
 供试品溶液-1



QTL-4125

<样品信息>

色谱柱 : XB-C18(50*4.6mm,5μm) 流速: 1.5ml/min
 柱温 : 35°C 波长: 259nm
 数据文件名 : RC\$QTL-4125 - 0-1/30-193-2 - cbzj-B0012N01p-rcqx-pH6.8+0.16CTABjz-jf50z-15min-P5.lcd
 方法文件名 : RC\$QTL-4125 - QTL-4125-RC-FX279.lcm
 批处理文件名: RC\$QTL-4125 - 20241116-RC-FX279.lcb
 样品瓶号 : 2-39
 进样体积 : 20 μL 版本号: 6.115
 进样时间 : 2024/11/16 19:41:12 实验者: jiangjinwei
 处理时间 (V2) : 2024/11/18 12:03:47 处理者: jiangjinwei
 仪器型号 : SHIMADZU LC-2050C(FX279)

<色谱图>

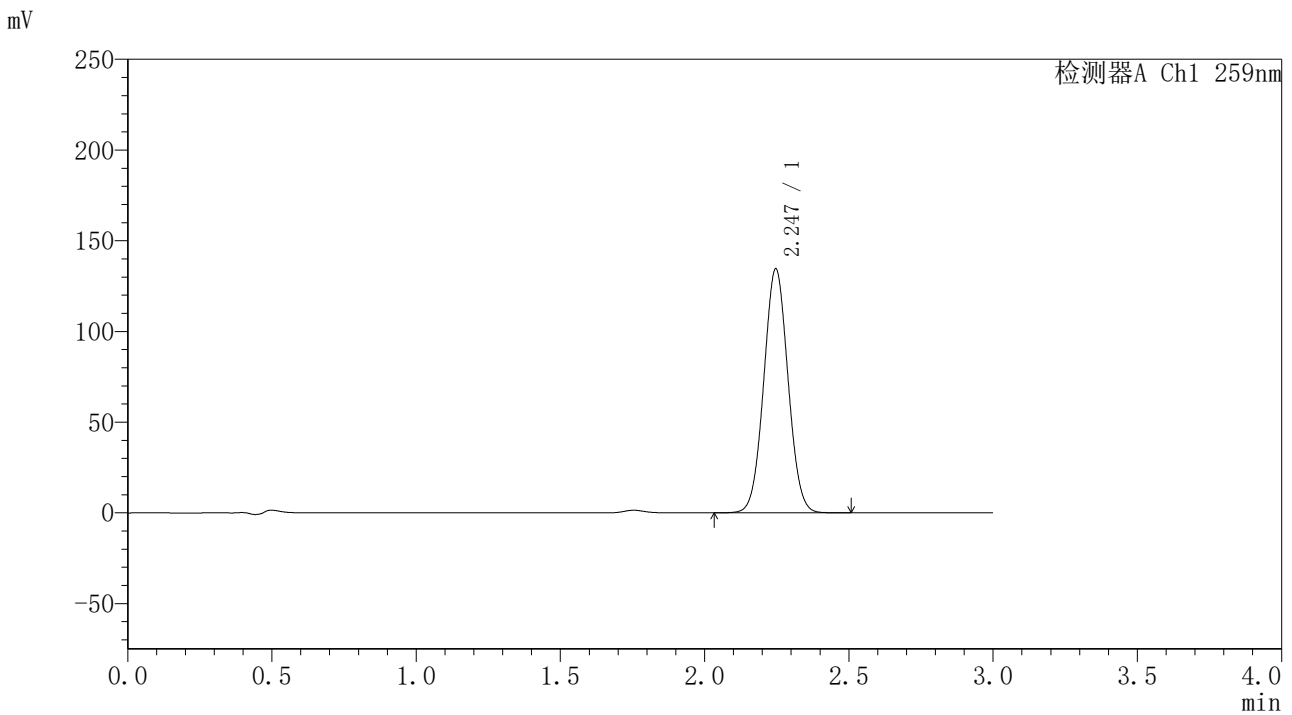

<峰表>

检测器A Ch1 259nm

峰号	保留时间	面积	面积%	高度	理论塔板数(USP)	拖尾因子	分离度(USP)
1	2.247	787254	100.000	134522	3383	1.038	--
总计		787254	100.000	134522			

图91 玛巴洛沙韦片溶出曲线测定HPLC图谱
 参比制剂-B0012N01批-pH6.8(内含0.16%CTAB)介质-桨法-50转-15min-片5
 供试品溶液-1



QTL-4125

<样品信息>

色谱柱 : XB-C18(50*4.6mm,5μm) 流速: 1.5ml/min
 柱温 : 35°C 波长: 259nm
 数据文件名 : RC\$QTL-4125 - 0-1/30-194-2 - cbzj-B0012N01p-rcqx-pH6.8+0.16CTABjz-jf50z-15min-P6.lcd
 方法文件名 : RC\$QTL-4125 - QTL-4125-RC-FX279.lcm
 批处理文件名: RC\$QTL-4125 - 20241116-RC-FX279.lcb
 样品瓶号 : 2-48
 进样体积 : 20 μL 版本号: 6.115
 进样时间 : 2024/11/16 19:44:36 实验者: jiangjinwei
 处理时间 (V2) : 2024/11/18 12:03:50 处理者: jiangjinwei
 仪器型号 : SHIMADZU LC-2050C(FX279)

<色谱图>

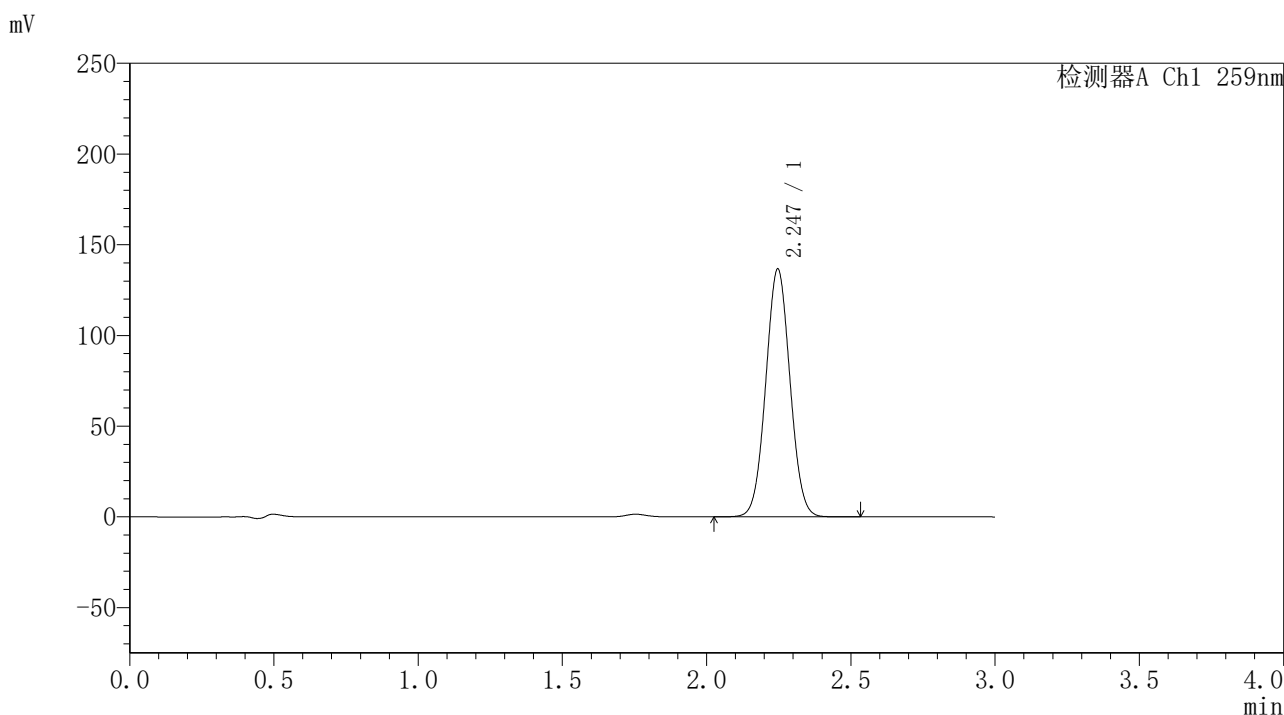

<峰表>

检测器A Ch1 259nm

峰号	保留时间	面积	面积%	高度	理论塔板数(USP)	拖尾因子	分离度(USP)
1	2.247	799910	100.000	136639	3381	1.038	--
总计		799910	100.000	136639			

图92 玛巴洛沙韦片溶出曲线测定HPLC图谱
 参比制剂-B0012N01批-pH6.8(内含0.16%CTAB)介质-桨法-50转-15min-片6
 供试品溶液-1



QTL-4125

<样品信息>

色谱柱 : XB-C18(50*4.6mm,5μm) 流速: 1.5ml/min
 柱温 : 35°C 波长: 259nm
 数据文件名 : RC\$QTL-4125 - 0-1/30-195-2 - cbzj-B0012N01p-rcqx-pH6.8+0.16CTABjz-jf50z-20min-P1.lcd
 方法文件名 : RC\$QTL-4125 - QTL-4125-RC-FX279.lcm
 批处理文件名: RC\$QTL-4125 - 20241116-RC-FX279.lcb
 样品瓶号 : 2-4
 进样体积 : 20 μL 版本号: 6.115
 进样时间 : 2024/11/16 19:48:00 实验者: jiangjinwei
 处理时间 (V2) : 2024/11/18 12:03:53 处理者: jiangjinwei
 仪器型号 : SHIMADZU LC-2050C(FX279)

<色谱图>

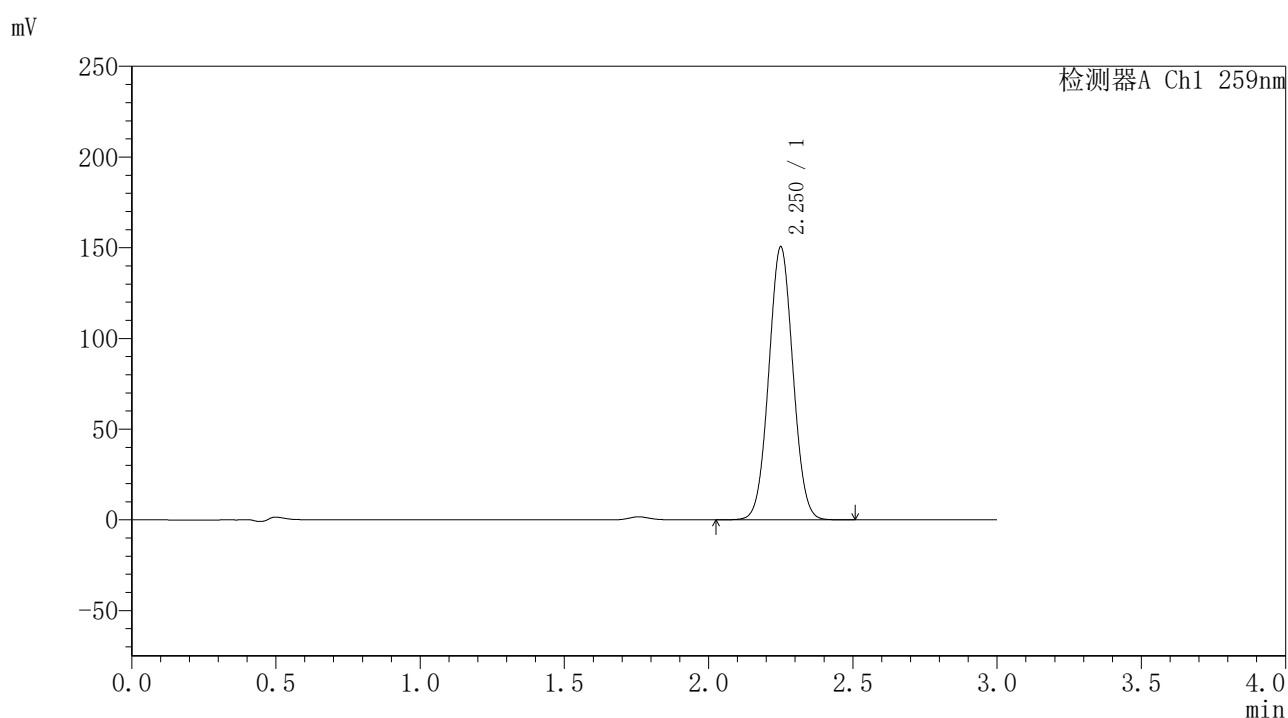

<峰表>

检测器A Ch1 259nm

峰号	保留时间	面积	面积%	高度	理论塔板数(USP)	拖尾因子	分离度(USP)
1	2.250	878453	100.000	149944	3413	1.038	--
总计		878453	100.000	149944			

图93 玛巴洛沙韦片溶出曲线测定HPLC图谱
 参比制剂-B0012N01批-pH6.8(内含0.16%CTAB)介质-桨法-50转-20min-片1
 供试品溶液-1



QTL-4125

<样品信息>

色谱柱 : XB-C18(50*4.6mm,5μm) 流速: 1.5ml/min
 柱温 : 35°C 波长: 259nm
 数据文件名 : RC\$QTL-4125 - 0-1/30-196-2 - cbzj-B0012N01p-rcqx-pH6.8+0.16CTABjz-jf50z-20min-P2.lcd
 方法文件名 : RC\$QTL-4125 - QTL-4125-RC-FX279.lcm
 批处理文件名: RC\$QTL-4125 - 20241116-RC-FX279.lcb
 样品瓶号 : 2-13
 进样体积 : 20 μL 版本号: 6.115
 进样时间 : 2024/11/16 19:51:24 实验者: jiangjinwei
 处理时间 (V2) : 2024/11/18 12:03:56 处理者: jiangjinwei
 仪器型号 : SHIMADZU LC-2050C(FX279)

<色谱图>

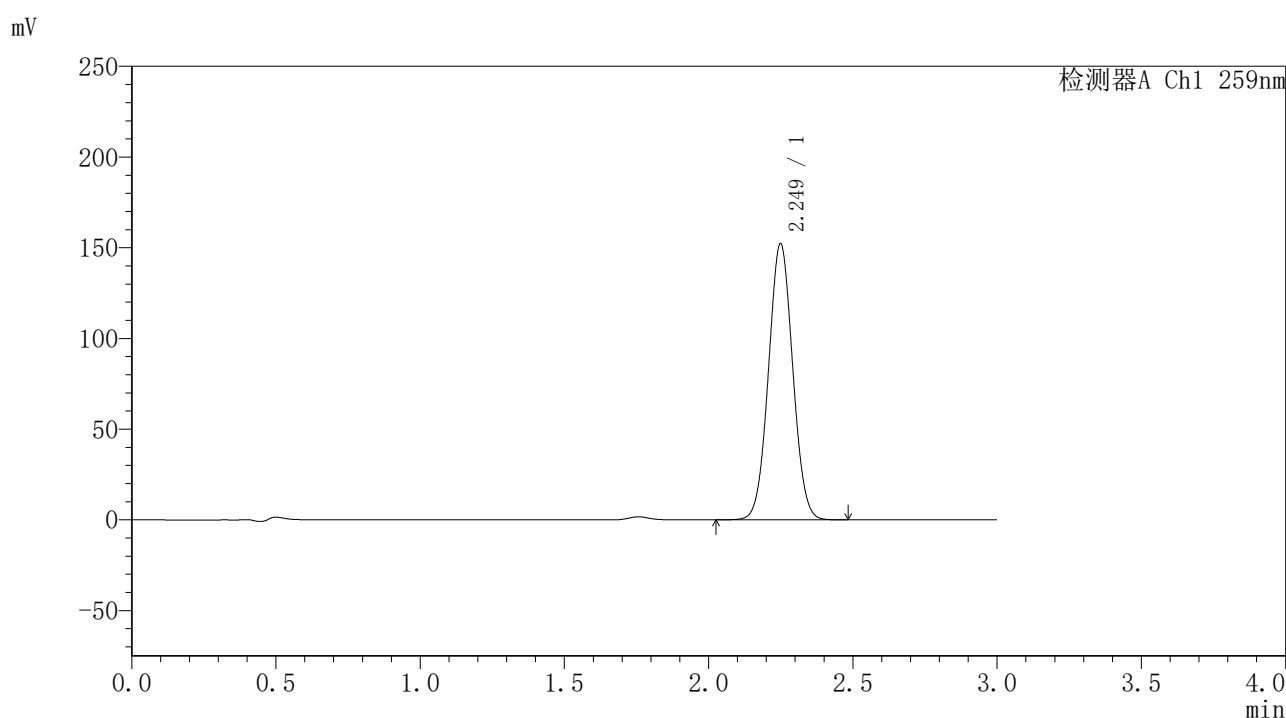

<峰表>

检测器A Ch1 259nm

峰号	保留时间	面积	面积%	高度	理论塔板数(USP)	拖尾因子	分离度(USP)
1	2.249	890745	100.000	151944	3389	1.037	--
总计		890745	100.000	151944			

图94 玛巴洛沙韦片溶出曲线测定HPLC图谱
 参比制剂-B0012N01批-pH6.8(内含0.16%CTAB)介质-桨法-50转-20min-片2
 供试品溶液-1



QTL-4125

<样品信息>

色谱柱 : XB-C18(50*4.6mm,5μm) 流速: 1.5ml/min
 柱温 : 35°C 波长: 259nm
 数据文件名 : RC\$QTL-4125 - 0-1/30-197-2 - cbzj-B0012N01p-rcqx-pH6.8+0.16CTABjz-jf50z-20min-P3.lcd
 方法文件名 : RC\$QTL-4125 - QTL-4125-RC-FX279.lcm
 批处理文件名 : RC\$QTL-4125 - 20241116-RC-FX279.lcb
 样品瓶号 : 2-22
 进样体积 : 20 μL 版本号: 6.115
 进样时间 : 2024/11/16 19:54:47 实验者: jiangjinwei
 处理时间 (V2) : 2024/11/18 12:03:59 处理者: jiangjinwei
 仪器型号 : SHIMADZU LC-2050C(FX279)

<色谱图>

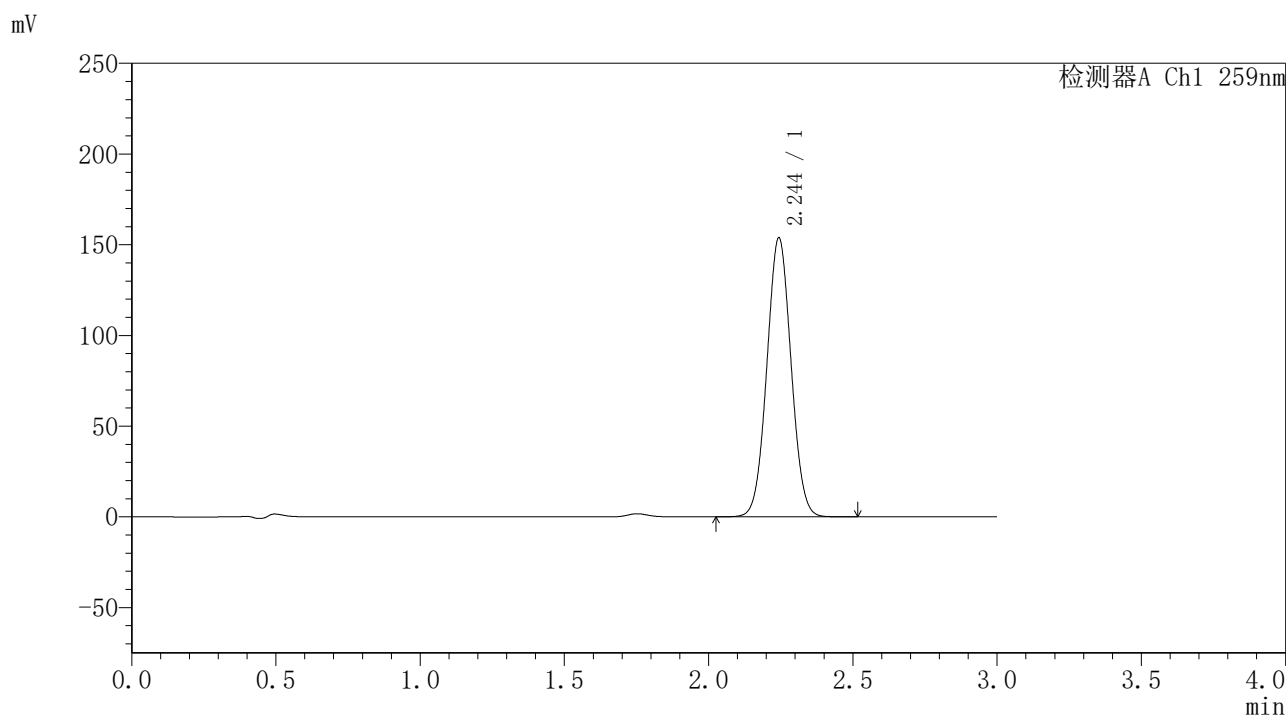

<峰表>

检测器A Ch1 259nm

峰号	保留时间	面积	面积%	高度	理论塔板数(USP)	拖尾因子	分离度(USP)
1	2.244	898382	100.000	153315	3387	1.038	--
总计		898382	100.000	153315			

图95 玛巴洛沙韦片溶出曲线测定HPLC图谱
 参比制剂-B0012N01批-pH6.8(内含0.16%CTAB)介质-桨法-50转-20min-片3
 供试品溶液-1



QTL-4125

<样品信息>

色谱柱 : XB-C18(50*4.6mm,5μm) 流速: 1.5ml/min
 柱温 : 35°C 波长: 259nm
 数据文件名 : RC\$QTL-4125 - 0-1/30-198-2 - cbzj-B0012N01p-rcqx-pH6.8+0.16CTABjz-jf50z-20min-P4.lcd
 方法文件名 : RC\$QTL-4125 - QTL-4125-RC-FX279.lcm
 批处理文件名: RC\$QTL-4125 - 20241116-RC-FX279.lcb
 样品瓶号 : 2-31
 进样体积 : 20 μL 版本号: 6.115
 进样时间 : 2024/11/16 19:58:11 实验者: jiangjinwei
 处理时间 (V2) : 2024/11/18 12:04:02 处理者: jiangjinwei
 仪器型号 : SHIMADZU LC-2050C(FX279)

<色谱图>

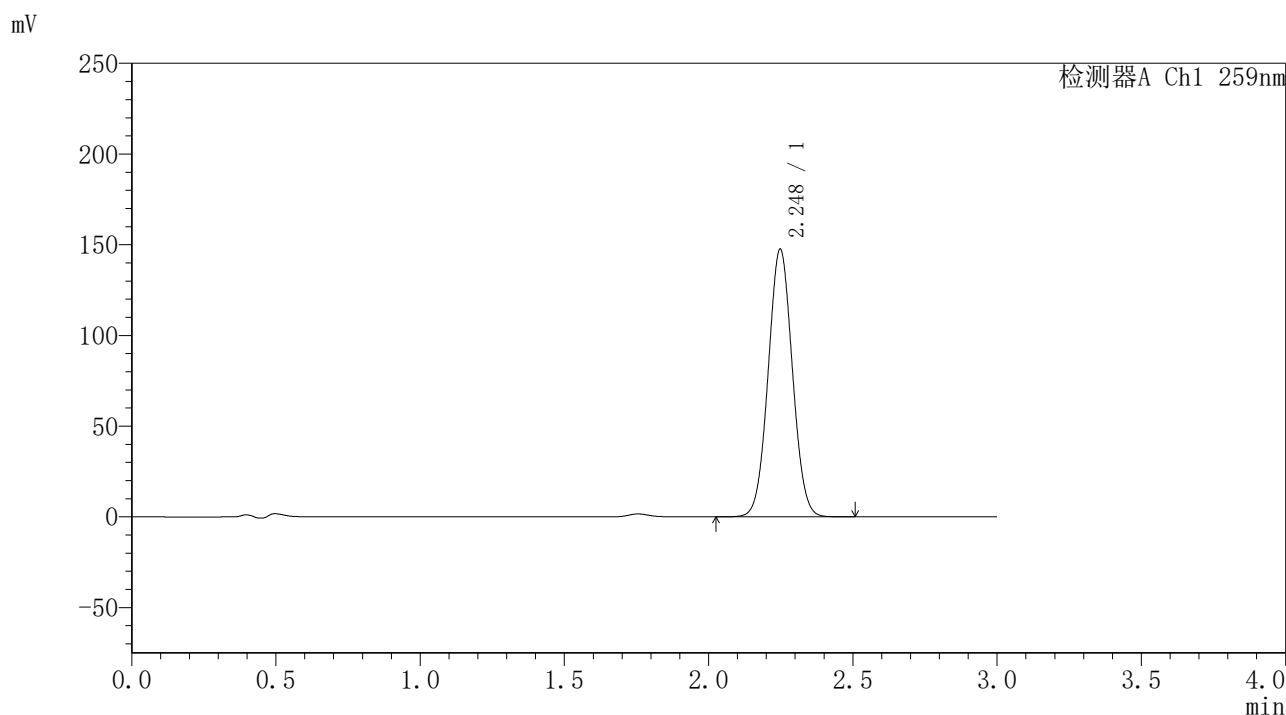

<峰表>

检测器A Ch1 259nm

峰号	保留时间	面积	面积%	高度	理论塔板数(USP)	拖尾因子	分离度(USP)
1	2.248	863001	100.000	147506	3393	1.038	--
总计		863001	100.000	147506			

图96 玛巴洛沙韦片溶出曲线测定HPLC图谱
 参比制剂-B0012N01批-pH6.8(内含0.16%CTAB)介质-桨法-50转-20min-片4
 供试品溶液-1



QTL-4125

<样品信息>

色谱柱 : XB-C18(50*4.6mm,5μm) 流速: 1.5ml/min
 柱温 : 35°C 波长: 259nm
 数据文件名 : RC\$QTL-4125 - 0-1/30-199-2 - cbzj-B0012N01p-rcqx-pH6.8+0.16CTABjz-jf50z-20min-P5.lcd
 方法文件名 : RC\$QTL-4125 - QTL-4125-RC-FX279.lcm
 批处理文件名: RC\$QTL-4125 - 20241116-RC-FX279.lcb
 样品瓶号 : 2-40
 进样体积 : 20 μL 版本号: 6.115
 进样时间 : 2024/11/16 20:01:35 实验者: jiangjinwei
 处理时间 (V2) : 2024/11/18 12:04:04 处理者: jiangjinwei
 仪器型号 : SHIMADZU LC-2050C(FX279)

<色谱图>

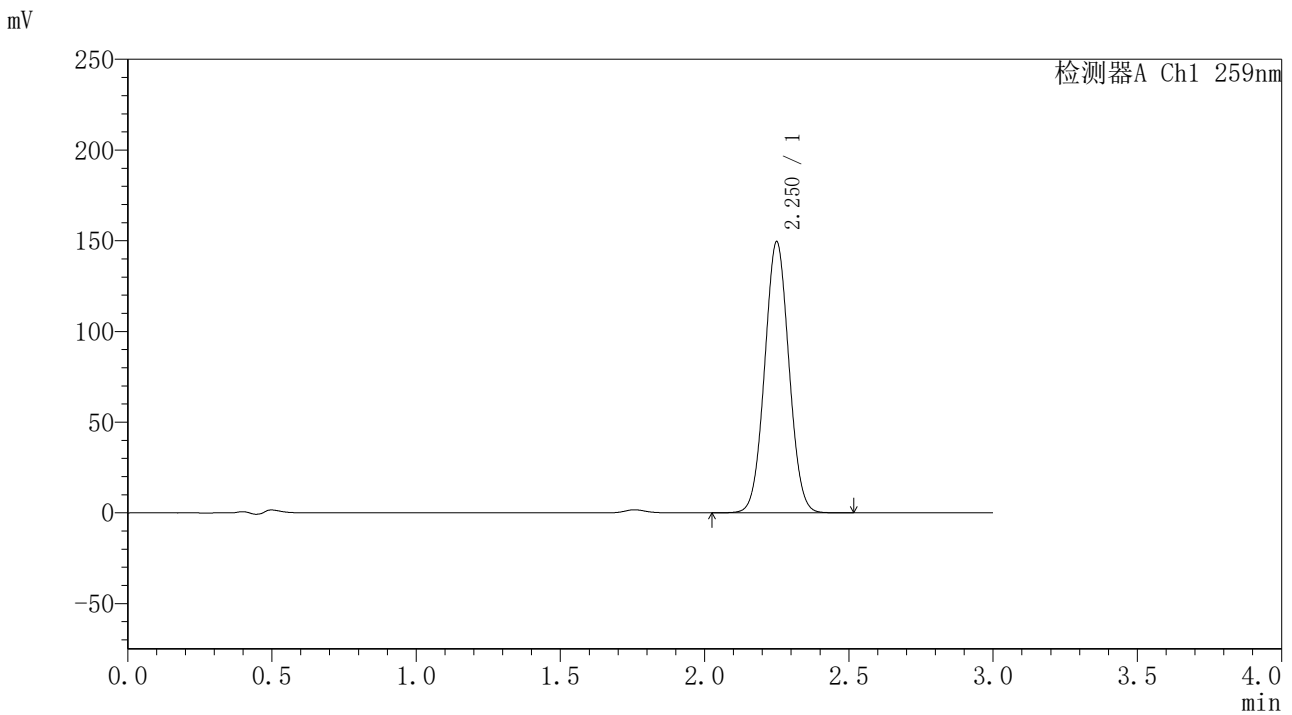

<峰表>

检测器A Ch1 259nm

峰号	保留时间	面积	面积%	高度	理论塔板数(USP)	拖尾因子	分离度(USP)
1	2.250	875488	100.000	148960	3385	1.039	--
总计		875488	100.000	148960			

图97 玛巴洛沙韦片溶出曲线测定HPLC图谱
 参比制剂-B0012N01批-pH6.8(内含0.16%CTAB)介质-桨法-50转-20min-片5
 供试品溶液-1



QTL-4125

<样品信息>

色谱柱 : XB-C18(50*4.6mm,5μm) 流速: 1.5ml/min
 柱温 : 35°C 波长: 259nm
 数据文件名 : RC\$QTL-4125 - 0-1/30-200-2 - cbzj-B0012N01p-rcqx-pH6.8+0.16CTABjz-jf50z-20min-P6.lcd
 方法文件名 : RC\$QTL-4125 - QTL-4125-RC-FX279.lcm
 批处理文件名: RC\$QTL-4125 - 20241116-RC-FX279.lcb
 样品瓶号 : 2-49
 进样体积 : 20 μL 版本号: 6.115
 进样时间 : 2024/11/16 20:04:59 实验者: jiangjinwei
 处理时间 (V2) : 2024/11/18 12:04:07 处理者: jiangjinwei
 仪器型号 : SHIMADZU LC-2050C(FX279)

<色谱图>

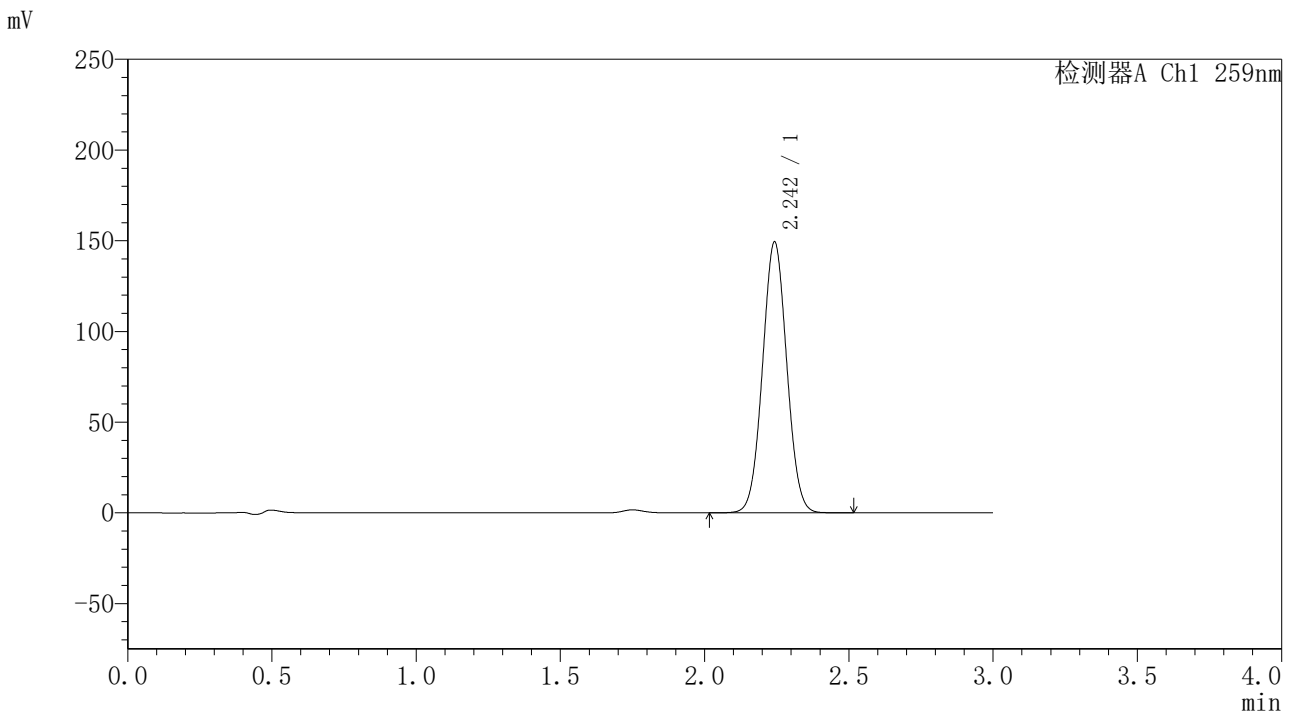

<峰表>

检测器A Ch1 259nm

峰号	保留时间	面积	面积%	高度	理论塔板数(USP)	拖尾因子	分离度(USP)
1	2.242	874021	100.000	148512	3366	1.037	--
总计		874021	100.000	148512			

图98 玛巴洛沙韦片溶出曲线测定HPLC图谱
 参比制剂-B0012N01批-pH6.8(内含0.16%CTAB)介质-桨法-50转-20min-片6
 供试品溶液-1



QTL-4125

<样品信息>

色谱柱 : XB-C18(50*4.6mm,5μm) 流速: 1.5ml/min
 柱温 : 35°C 波长: 259nm
 数据文件名 : RC\$QTL-4125 - 0-1/30-201-2 - cbzj-B0012N01p-rcqx-pH6.8+0.16CTABjz-jf50z-30min-P1.lcd
 方法文件名 : RC\$QTL-4125 - QTL-4125-RC-FX279.lcm
 批处理文件名: RC\$QTL-4125 - 20241116-RC-FX279.lcb
 样品瓶号 : 2-5
 进样体积 : 20 μL 版本号: 6.115
 进样时间 : 2024/11/16 20:08:23 实验者: jiangjinwei
 处理时间 (V2) : 2024/11/18 12:04:10 处理者: jiangjinwei
 仪器型号 : SHIMADZU LC-2050C(FX279)

<色谱图>

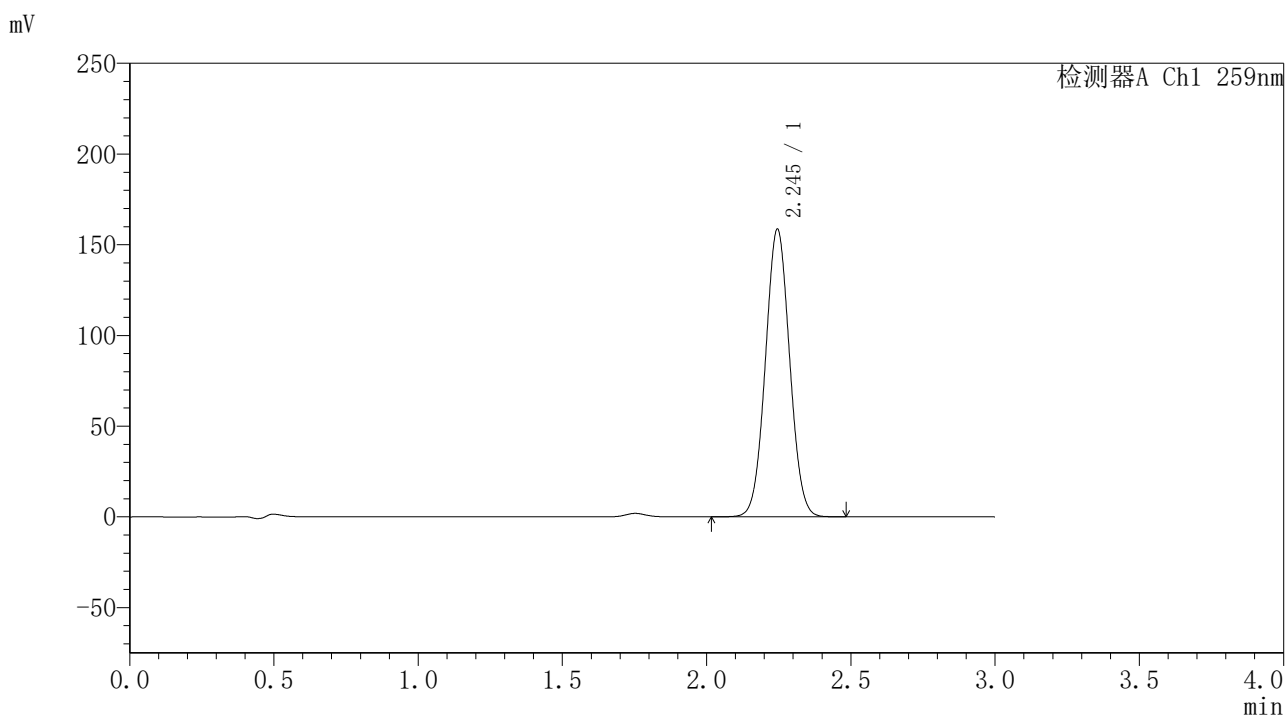

<峰表>

检测器A Ch1 259nm

峰号	保留时间	面积	面积%	高度	理论塔板数(USP)	拖尾因子	分离度(USP)
1	2.245	927842	100.000	158504	3376	1.038	--
总计		927842	100.000	158504			

图99 玛巴洛沙韦片溶出曲线测定HPLC图谱
 参比制剂-B0012N01批-pH6.8(内含0.16%CTAB)介质-桨法-50转-30min-片1
 供试品溶液-1



QTL-4125

<样品信息>

色谱柱 : XB-C18(50*4.6mm,5μm) 流速: 1.5ml/min
 柱温 : 35°C 波长: 259nm
 数据文件名 : RC\$QTL-4125 - 0-1/30-202-2 - cbzj-B0012N01p-rcqx-pH6.8+0.16CTABjz-jf50z-30min-P2.lcd
 方法文件名 : RC\$QTL-4125 - QTL-4125-RC-FX279.lcm
 批处理文件名: RC\$QTL-4125 - 20241116-RC-FX279.lcb
 样品瓶号 : 2-14
 进样体积 : 20 μL 版本号: 6.115
 进样时间 : 2024/11/16 20:11:47 实验者: jiangjinwei
 处理时间 (V2) : 2024/11/18 12:04:13 处理者: jiangjinwei
 仪器型号 : SHIMADZU LC-2050C(FX279)

<色谱图>

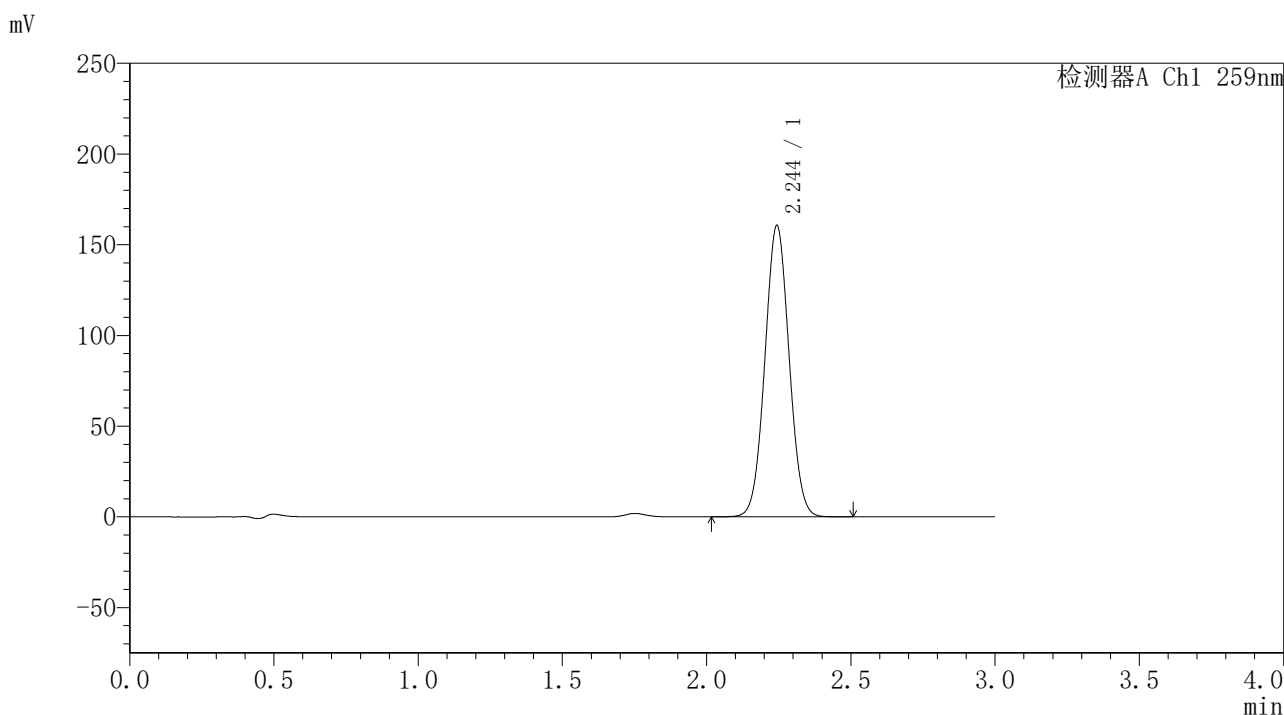

<峰表>

检测器A Ch1 259nm

峰号	保留时间	面积	面积%	高度	理论塔板数(USP)	拖尾因子	分离度(USP)
1	2.244	938763	100.000	160110	3383	1.038	--
总计		938763	100.000	160110			

图100 玛巴洛沙韦片溶出曲线测定HPLC图谱
 参比制剂-B0012N01批-pH6.8(内含0.16%CTAB)介质-桨法-50转-30min-片2
 供试品溶液-1



QTL-4125

<样品信息>

色谱柱 : XB-C18(50*4.6mm,5μm) 流速: 1.5ml/min
 柱温 : 35°C 波长: 259nm
 数据文件名 : RC\$QTL-4125 - 0-1/30-203-2 - cbzj-B0012N01p-rcqx-pH6.8+0.16CTABjz-jf50z-30min-P3.lcd
 方法文件名 : RC\$QTL-4125 - QTL-4125-RC-FX279.lcm
 批处理文件名: RC\$QTL-4125 - 20241116-RC-FX279.lcb
 样品瓶号 : 2-23
 进样体积 : 20 μL 版本号: 6.115
 进样时间 : 2024/11/16 20:15:11 实验者: jiangjinwei
 处理时间 (V2) : 2024/11/18 12:04:15 处理者: jiangjinwei
 仪器型号 : SHIMADZU LC-2050C(FX279)

<色谱图>

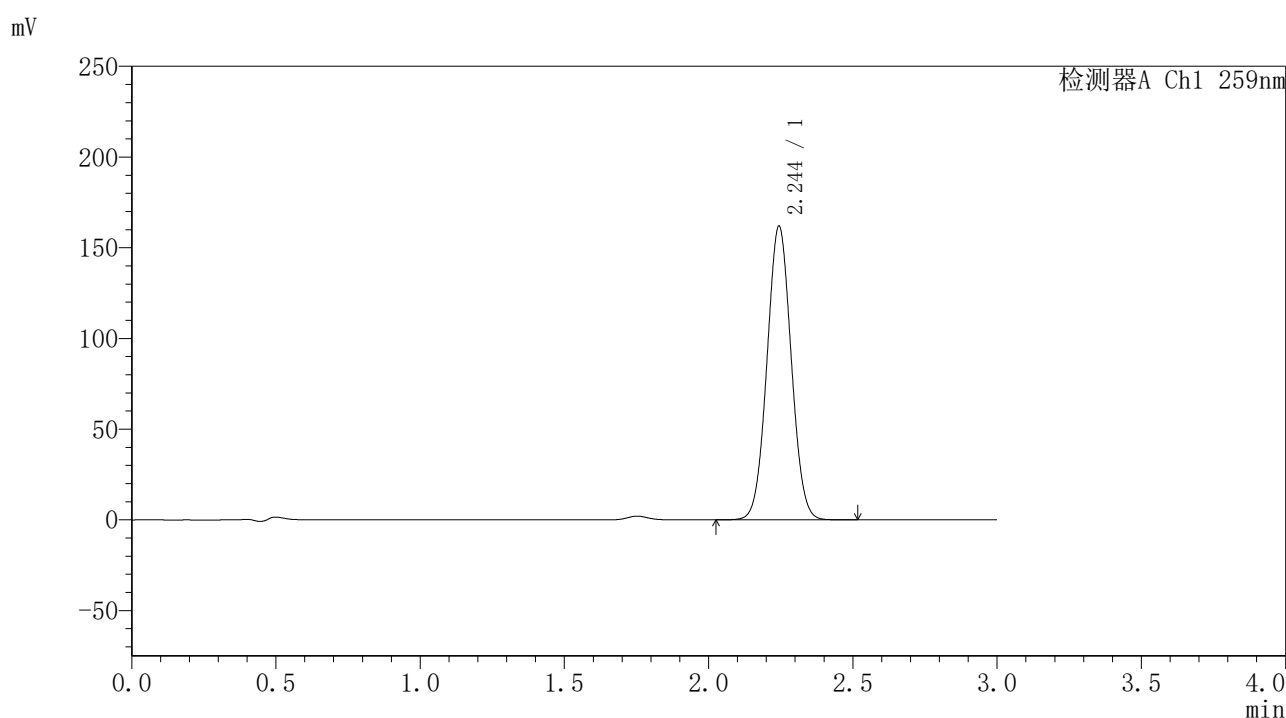

<峰表>

检测器A Ch1 259nm

峰号	保留时间	面积	面积%	高度	理论塔板数(USP)	拖尾因子	分离度(USP)
1	2.244	947311	100.000	161559	3374	1.038	--
总计		947311	100.000	161559			

图101 玛巴洛沙韦片溶出曲线测定HPLC图谱
 参比制剂-B0012N01批-pH6.8(内含0.16%CTAB)介质-桨法-50转-30min-片3
 供试品溶液-1



QTL-4125

<样品信息>

色谱柱 : XB-C18(50*4.6mm,5μm) 流速: 1.5ml/min
 柱温 : 35°C 波长: 259nm
 数据文件名 : RC\$QTL-4125 - 0-1/30-204-2 - cbzj-B0012N01p-rcqx-pH6.8+0.16CTABjz-jf50z-30min-P4.lcd
 方法文件名 : RC\$QTL-4125 - QTL-4125-RC-FX279.lcm
 批处理文件名: RC\$QTL-4125 - 20241116-RC-FX279.lcb
 样品瓶号 : 2-32
 进样体积 : 20 μL 版本号: 6.115
 进样时间 : 2024/11/16 20:18:35 实验者: jiangjinwei
 处理时间 (V2) : 2024/11/18 12:04:18 处理者: jiangjinwei
 仪器型号 : SHIMADZU LC-2050C(FX279)

<色谱图>

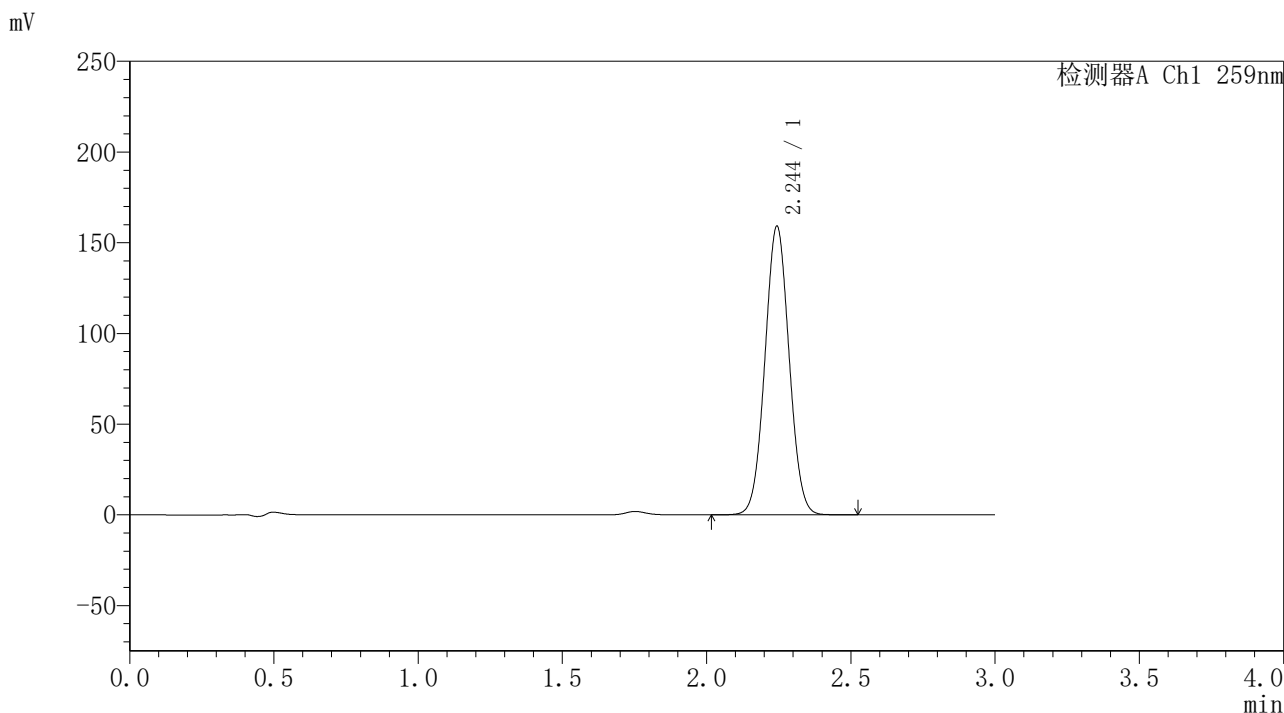

<峰表>

检测器A Ch1 259nm

峰号	保留时间	面积	面积%	高度	理论塔板数(USP)	拖尾因子	分离度(USP)
1	2.244	929109	100.000	158626	3388	1.038	--
总计		929109	100.000	158626			

图102 玛巴洛沙韦片溶出曲线测定HPLC图谱
 参比制剂-B0012N01批-pH6.8(内含0.16%CTAB)介质-桨法-50转-30min-片4
 供试品溶液-1



QTL-4125

<样品信息>

色谱柱 : XB-C18(50*4.6mm,5μm) 流速: 1.5ml/min
 柱温 : 35°C 波长: 259nm
 数据文件名 : RC\$QTL-4125 - 0-1/30-205-2 - cbzj-B0012N01p-rcqx-pH6.8+0.16CTABjz-jf50z-30min-P5.lcd
 方法文件名 : RC\$QTL-4125 - QTL-4125-RC-FX279.lcm
 批处理文件名: RC\$QTL-4125 - 20241116-RC-FX279.lcb
 样品瓶号 : 2-41
 进样体积 : 20 μL 版本号: 6.115
 进样时间 : 2024/11/16 20:21:59 实验者: jiangjinwei
 处理时间 (V2) : 2024/11/18 12:04:21 处理者: jiangjinwei
 仪器型号 : SHIMADZU LC-2050C(FX279)

<色谱图>

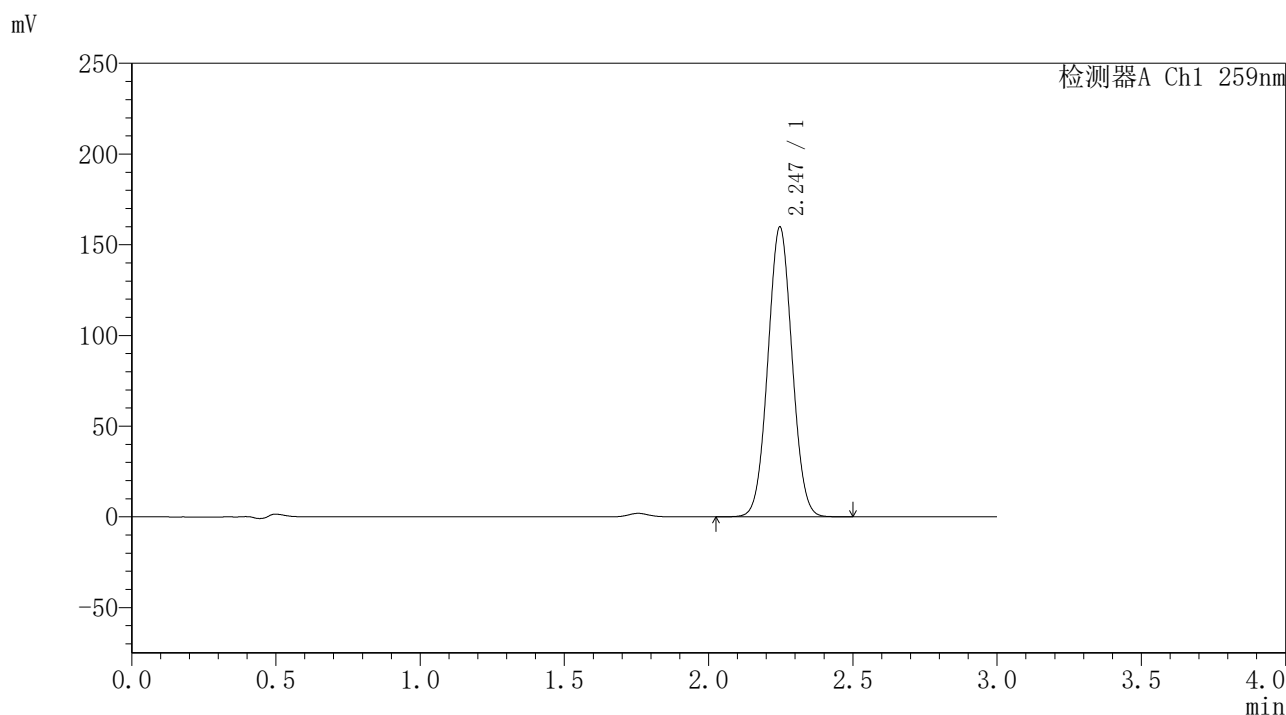

<峰表>

检测器A Ch1 259nm

峰号	保留时间	面积	面积%	高度	理论塔板数(USP)	拖尾因子	分离度(USP)
1	2.247	934721	100.000	159796	3384	1.039	--
总计		934721	100.000	159796			

图103 玛巴洛沙韦片溶出曲线测定HPLC图谱
 参比制剂-B0012N01批-pH6.8(内含0.16%CTAB)介质-桨法-50转-30min-片5
 供试品溶液-1



QTL-4125

<样品信息>

色谱柱 : XB-C18(50*4.6mm,5μm) 流速: 1.5ml/min
 柱温 : 35°C 波长: 259nm
 数据文件名 : RC\$QTL-4125 - 0-1/30-206-2 - cbzj-B0012N01p-rcqx-pH6.8+0.16CTABjz-jf50z-30min-P6.lcd
 方法文件名 : RC\$QTL-4125 - QTL-4125-RC-FX279.lcm
 批处理文件名: RC\$QTL-4125 - 20241116-RC-FX279.lcb
 样品瓶号 : 2-50
 进样体积 : 20 μL 版本号: 6.115
 进样时间 : 2024/11/16 20:25:24 实验者: jiangjinwei
 处理时间 (V2) : 2024/11/18 12:04:24 处理者: jiangjinwei
 仪器型号 : SHIMADZU LC-2050C(FX279)

<色谱图>

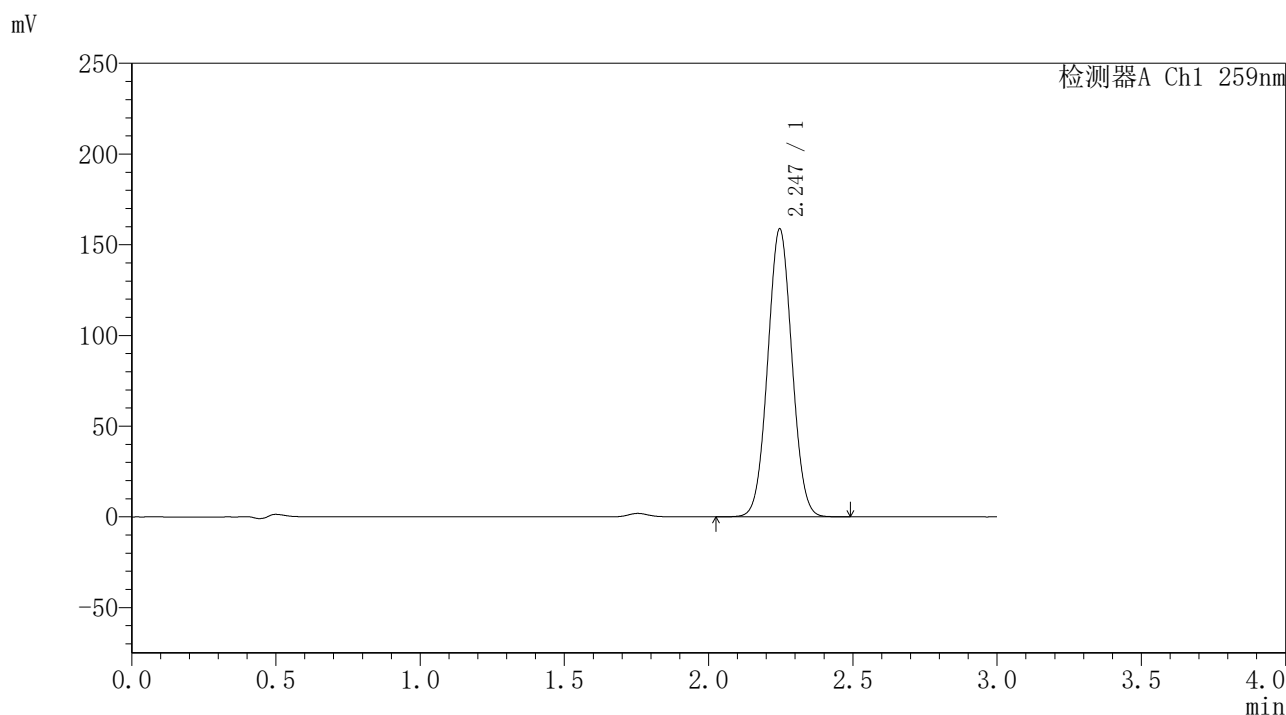

<峰表>

检测器A Ch1 259nm

峰号	保留时间	面积	面积%	高度	理论塔板数(USP)	拖尾因子	分离度(USP)
1	2.247	930135	100.000	158787	3374	1.037	--
总计		930135	100.000	158787			

图104 玛巴洛沙韦片溶出曲线测定HPLC图谱
 参比制剂-B0012N01批-pH6.8(内含0.16%CTAB)介质-桨法-50转-30min-片6
 供试品溶液-1



QTL-4125

<样品信息>

色谱柱 : XB-C18(50*4.6mm,5μm) 流速: 1.5ml/min
 柱温 : 35°C 波长: 259nm
 数据文件名 : RC\$QTL-4125 - 0-1/30-207-2 - cbzj-B0012N01p-rcqx-pH6.8+0.16CTABjz-jf50z-45min-P1.lcd
 方法文件名 : RC\$QTL-4125 - QTL-4125-RC-FX279.lcm
 批处理文件名: RC\$QTL-4125 - 20241116-RC-FX279.lcb
 样品瓶号 : 2-6
 进样体积 : 20 μL 版本号: 6.115
 进样时间 : 2024/11/16 20:28:49 实验者: jiangjinwei
 处理时间 (V2) : 2024/11/18 12:04:26 处理者: jiangjinwei
 仪器型号 : SHIMADZU LC-2050C(FX279)

<色谱图>

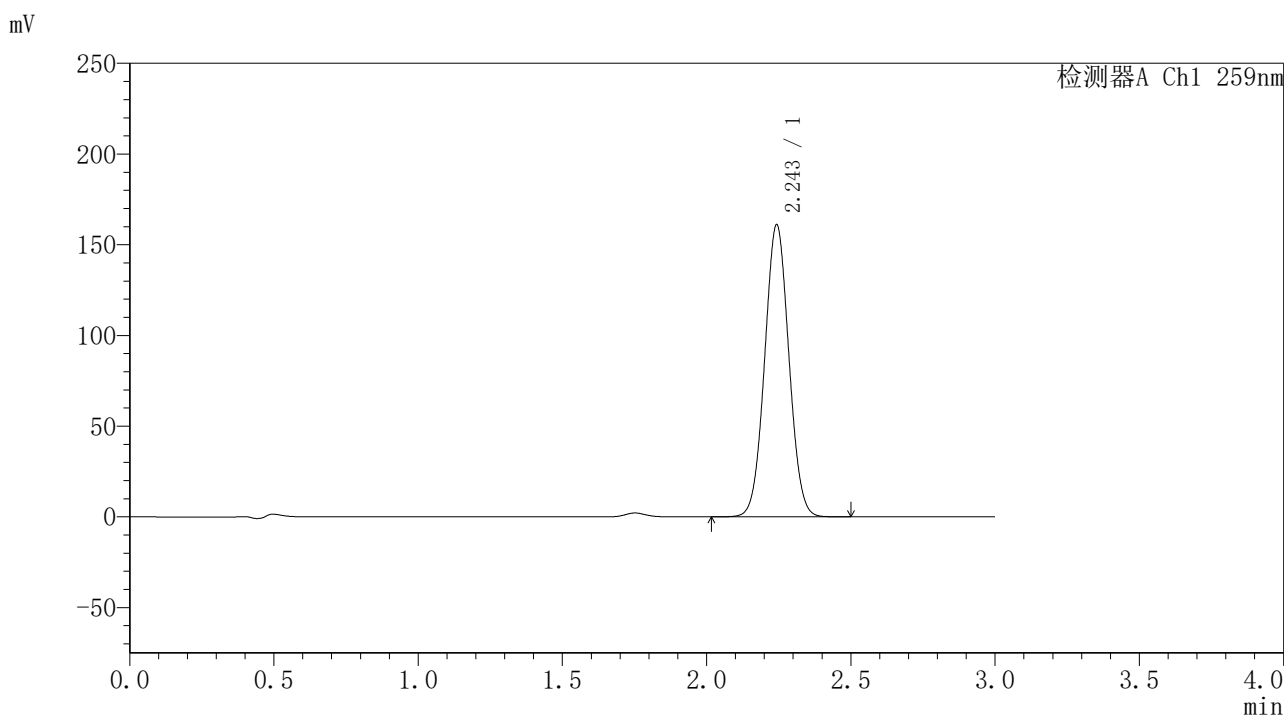

<峰表>

检测器A Ch1 259nm

峰号	保留时间	面积	面积%	高度	理论塔板数(USP)	拖尾因子	分离度(USP)
1	2.243	941342	100.000	160291	3381	1.038	--
总计		941342	100.000	160291			

图105 玛巴洛沙韦片溶出曲线测定HPLC图谱
 参比制剂-B0012N01批-pH6.8(内含0.16%CTAB)介质-桨法-50转-45min-片1
 供试品溶液-1



QTL-4125

<样品信息>

色谱柱 : XB-C18(50*4.6mm,5μm) 流速: 1.5ml/min
 柱温 : 35°C 波长: 259nm
 数据文件名 : RC\$QTL-4125 - 0-1/30-208-2 - cbzj-B0012N01p-rcqx-pH6.8+0.16CTABjz-jf50z-45min-P2.lcd
 方法文件名 : RC\$QTL-4125 - QTL-4125-RC-FX279.lcm
 批处理文件名: RC\$QTL-4125 - 20241116-RC-FX279.lcb
 样品瓶号 : 2-15
 进样体积 : 20 μL 版本号: 6.115
 进样时间 : 2024/11/16 20:32:13 实验者: jiangjinwei
 处理时间 (V2) : 2024/11/18 12:04:29 处理者: jiangjinwei
 仪器型号 : SHIMADZU LC-2050C(FX279)

<色谱图>

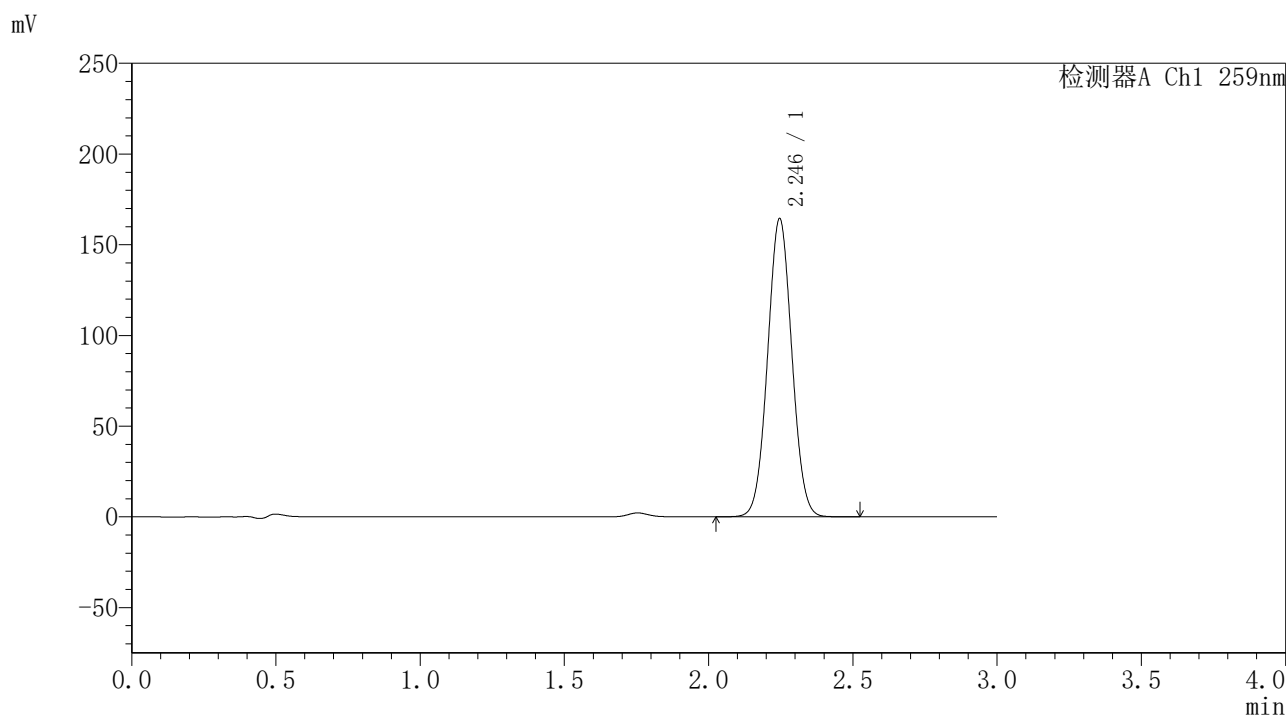

<峰表>

检测器A Ch1 259nm

峰号	保留时间	面积	面积%	高度	理论塔板数(USP)	拖尾因子	分离度(USP)
1	2.246	961711	100.000	164376	3383	1.037	--
总计		961711	100.000	164376			

图106 玛巴洛沙韦片溶出曲线测定HPLC图谱

参比制剂-B0012N01批-pH6.8(内含0.16%CTAB)介质-桨法-50转-45min-片2
供试品溶液-1



QTL-4125

<样品信息>

色谱柱 : XB-C18(50*4.6mm,5μm) 流速: 1.5ml/min
 柱温 : 35°C 波长: 259nm
 数据文件名 : RC\$QTL-4125 - 0-1/30-209-2 - cbzj-B0012N01p-rcqx-pH6.8+0.16CTABjz-jf50z-45min-P3.lcd
 方法文件名 : RC\$QTL-4125 - QTL-4125-RC-FX279.lcm
 批处理文件名: RC\$QTL-4125 - 20241116-RC-FX279.lcb
 样品瓶号 : 2-24
 进样体积 : 20 μL 版本号: 6.115
 进样时间 : 2024/11/16 20:35:37 实验者: jiangjinwei
 处理时间 (V2) : 2024/11/18 12:04:32 处理者: jiangjinwei
 仪器型号 : SHIMADZU LC-2050C(FX279)

<色谱图>

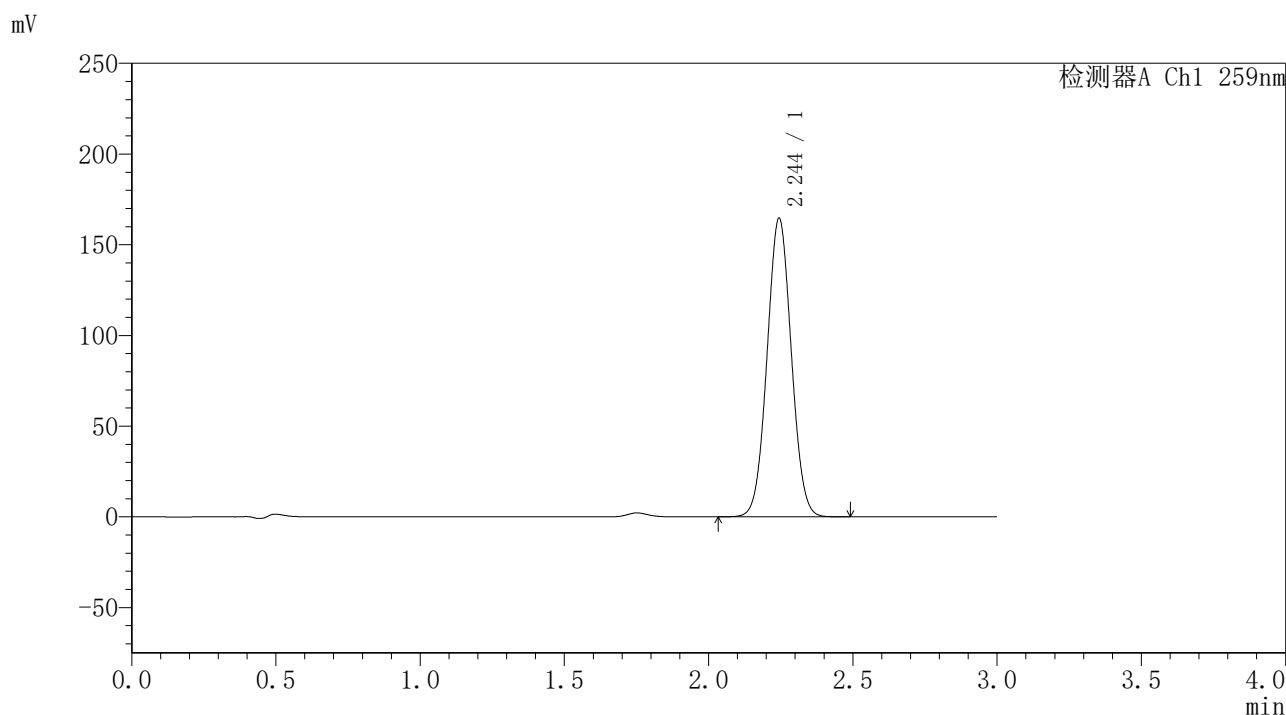

<峰表>

检测器A Ch1 259nm

峰号	保留时间	面积	面积%	高度	理论塔板数(USP)	拖尾因子	分离度(USP)
1	2.244	963332	100.000	164274	3369	1.038	--
总计		963332	100.000	164274			

图107 玛巴洛沙韦片溶出曲线测定HPLC图谱
 参比制剂-B0012N01批-pH6.8(内含0.16%CTAB)介质-桨法-50转-45min-片3
 供试品溶液-1



QTL-4125

<样品信息>

色谱柱 : XB-C18(50*4.6mm,5μm) 流速: 1.5ml/min
 柱温 : 35°C 波长: 259nm
 数据文件名 : RC\$QTL-4125 - 0-1/30-210-2 - cbzj-B0012N01p-rcqx-pH6.8+0.16CTABjz-jf50z-45min-P4.lcd
 方法文件名 : RC\$QTL-4125 - QTL-4125-RC-FX279.lcm
 批处理文件名: RC\$QTL-4125 - 20241116-RC-FX279.lcb
 样品瓶号 : 2-33
 进样体积 : 20 μL 版本号: 6.115
 进样时间 : 2024/11/16 20:39:02 实验者: jiangjinwei
 处理时间 (V2) : 2024/11/18 12:04:35 处理者: jiangjinwei
 仪器型号 : SHIMADZU LC-2050C(FX279)

<色谱图>

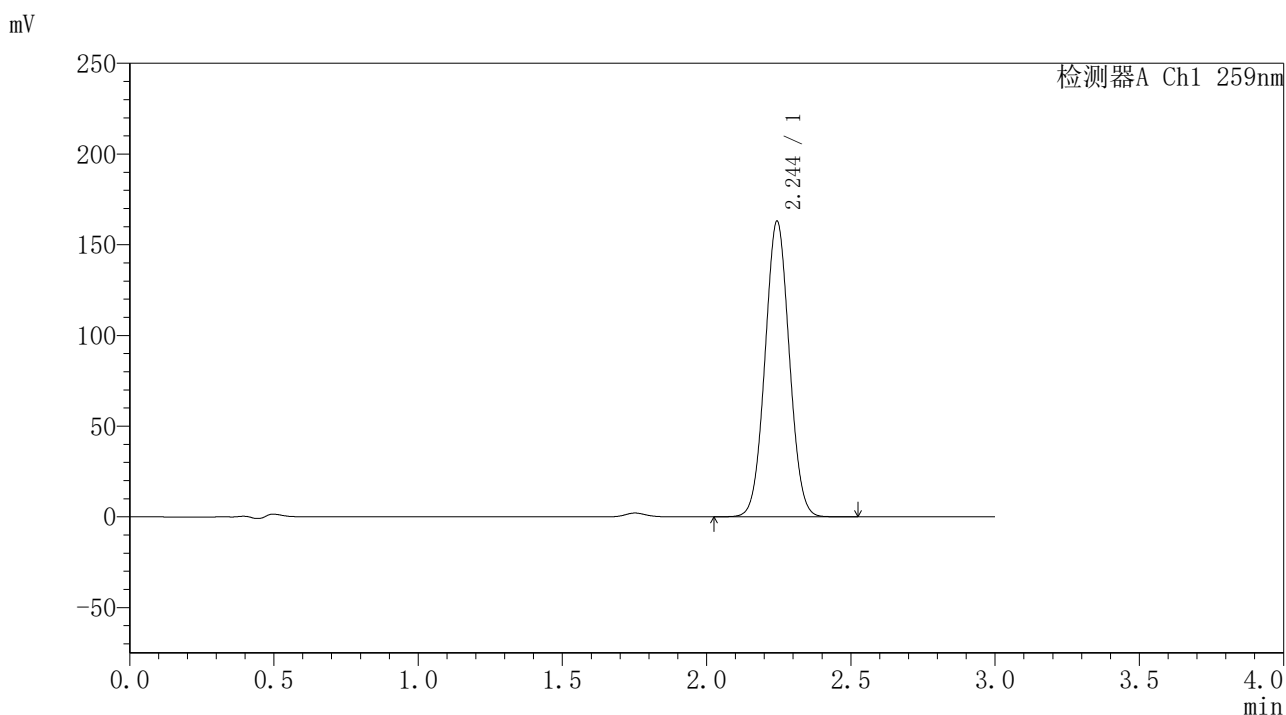

<峰表>

检测器A Ch1 259nm

峰号	保留时间	面积	面积%	高度	理论塔板数(USP)	拖尾因子	分离度(USP)
1	2.244	955266	100.000	162671	3362	1.038	--
总计		955266	100.000	162671			

图108 玛巴洛沙韦片溶出曲线测定HPLC图谱
 参比制剂-B0012N01批-pH6.8(内含0.16%CTAB)介质-桨法-50转-45min-片4
 供试品溶液-1



QTL-4125

<样品信息>

色谱柱 : XB-C18(50*4.6mm,5μm) 流速: 1.5ml/min
 柱温 : 35°C 波长: 259nm
 数据文件名 : RC\$QTL-4125 - 0-1/30-211-2 - cbzj-B0012N01p-rcqx-pH6.8+0.16CTABjz-jf50z-45min-P5.lcd
 方法文件名 : RC\$QTL-4125 - QTL-4125-RC-FX279.lcm
 批处理文件名: RC\$QTL-4125 - 20241116-RC-FX279.lcb
 样品瓶号 : 2-42
 进样体积 : 20 μL 版本号: 6.115
 进样时间 : 2024/11/16 20:42:26 实验者: jiangjinwei
 处理时间 (V2) : 2024/11/18 12:04:38 处理者: jiangjinwei
 仪器型号 : SHIMADZU LC-2050C(FX279)

<色谱图>

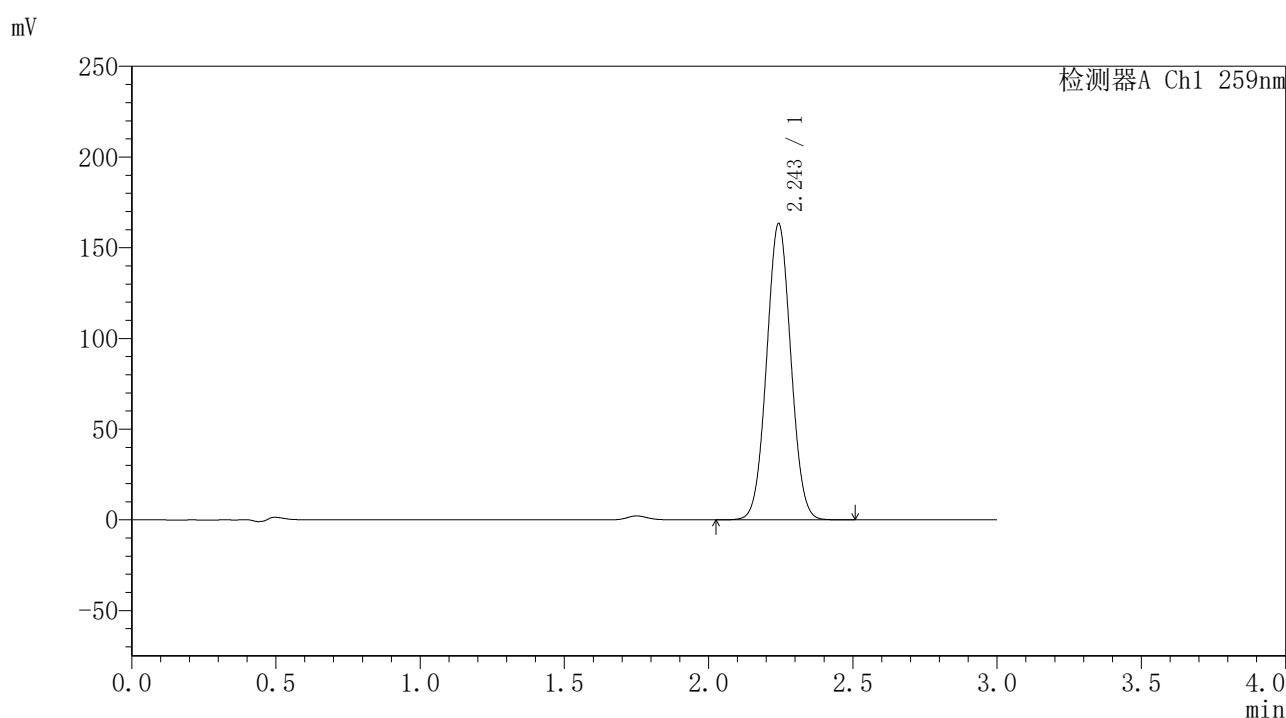

<峰表>

检测器A Ch1 259nm

峰号	保留时间	面积	面积%	高度	理论塔板数(USP)	拖尾因子	分离度(USP)
1	2.243	955298	100.000	162425	3369	1.038	--
总计		955298	100.000	162425			

图109 玛巴洛沙韦片溶出曲线测定HPLC图谱
 参比制剂-B0012N01批-pH6.8(内含0.16%CTAB)介质-桨法-50转-45min-片5
 供试品溶液-1



QTL-4125

<样品信息>

色谱柱 : XB-C18(50*4.6mm,5μm) 流速: 1.5ml/min
 柱温 : 35°C 波长: 259nm
 数据文件名 : RC\$QTL-4125 - 0-1/30-212-2 - cbzj-B0012N01p-rcqx-pH6.8+0.16CTABjz-jf50z-45min-P6.lcd
 方法文件名 : RC\$QTL-4125 - QTL-4125-RC-FX279.lcm
 批处理文件名: RC\$QTL-4125 - 20241116-RC-FX279.lcb
 样品瓶号 : 2-51
 进样体积 : 20 μL 版本号: 6.115
 进样时间 : 2024/11/16 20:45:50 实验者: jiangjinwei
 处理时间 (V2) : 2024/11/18 12:04:40 处理者: jiangjinwei
 仪器型号 : SHIMADZU LC-2050C(FX279)

<色谱图>

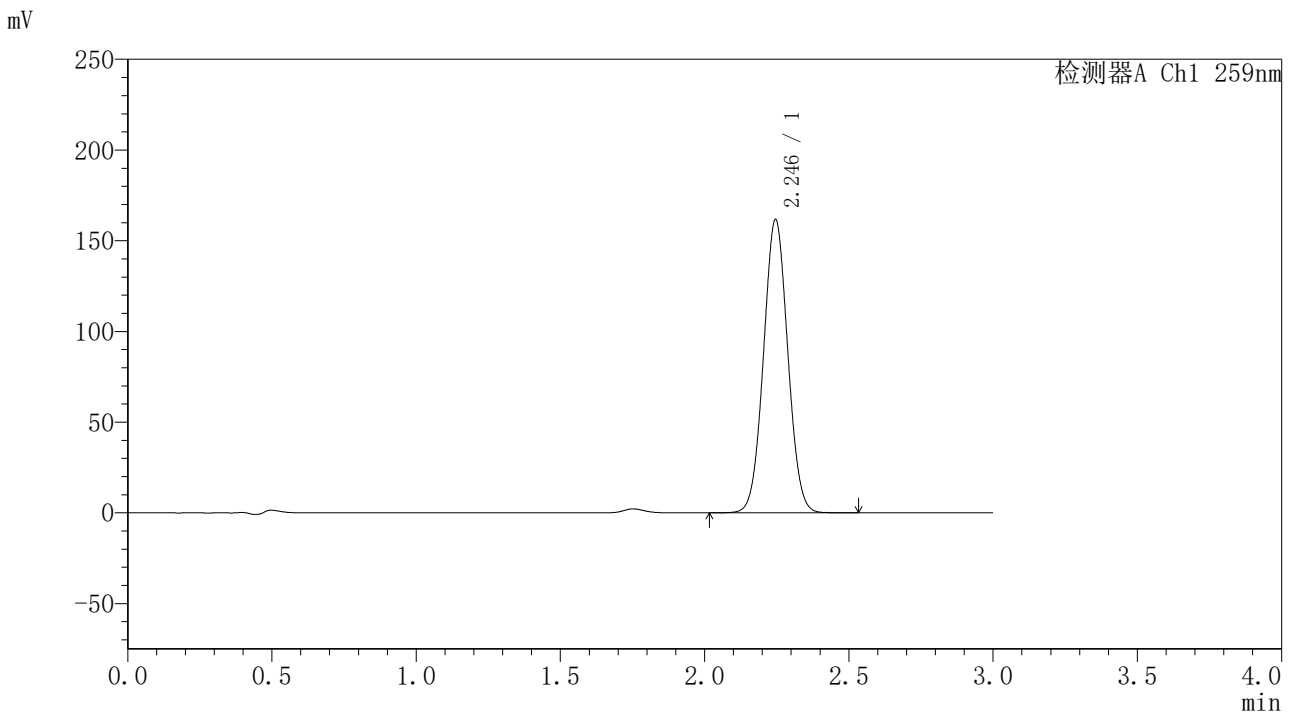

<峰表>

检测器A Ch1 259nm

峰号	保留时间	面积	面积%	高度	理论塔板数(USP)	拖尾因子	分离度(USP)
1	2.246	946511	100.000	161668	3376	1.038	--
总计		946511	100.000	161668			

图110 玛巴洛沙韦片溶出曲线测定HPLC图谱
 参比制剂-B0012N01批-pH6.8(内含0.16%CTAB)介质-桨法-50转-45min-片6
 供试品溶液-1



QTL-4125

<样品信息>

色谱柱 : XB-C18(50*4.6mm,5μm) 流速: 1.5ml/min
 柱温 : 35°C 波长: 259nm
 数据文件名 : RC\$QTL-4125 - 0-1/30-213-2 - cbzj-B0012N01p-rcqx-pH6.8+0.16CTABjz-jf50z-60min-P1.lcd
 方法文件名 : RC\$QTL-4125 - QTL-4125-RC-FX279.lcm
 批处理文件名: RC\$QTL-4125 - 20241116-RC-FX279.lcb
 样品瓶号 : 2-7
 进样体积 : 20 μL 版本号: 6.115
 进样时间 : 2024/11/16 20:49:15 实验者: jiangjinwei
 处理时间 (V2) : 2024/11/18 12:04:43 处理者: jiangjinwei
 仪器型号 : SHIMADZU LC-2050C(FX279)

<色谱图>

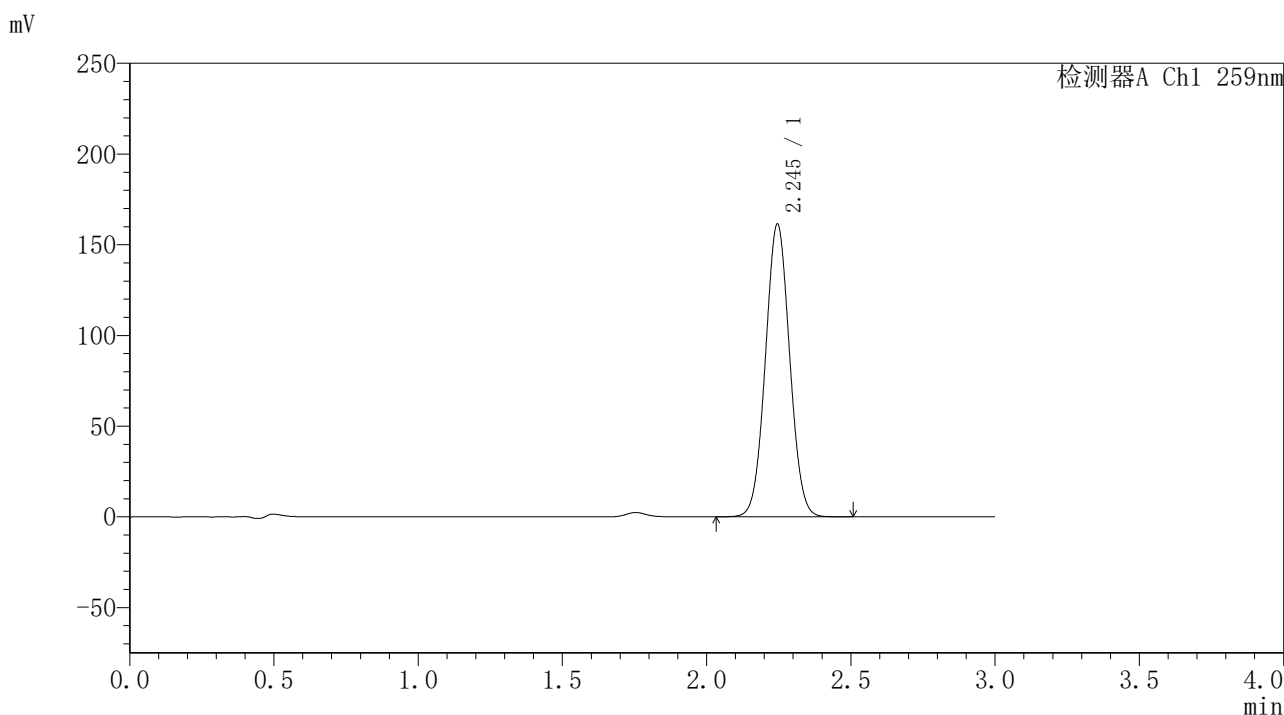

<峰表>

检测器A Ch1 259nm

峰号	保留时间	面积	面积%	高度	理论塔板数(USP)	拖尾因子	分离度(USP)
1	2.245	944765	100.000	161284	3372	1.039	--
总计		944765	100.000	161284			

图111 玛巴洛沙韦片溶出曲线测定HPLC图谱
 参比制剂-B0012N01批-pH6.8(内含0.16%CTAB)介质-桨法-50转-60min-片1
 供试品溶液-1



QTL-4125

<样品信息>

色谱柱 : XB-C18(50*4.6mm,5μm) 流速: 1.5ml/min
 柱温 : 35°C 波长: 259nm
 数据文件名 : RC\$QTL-4125 - 0-1/30-214-2 - cbzj-B0012N01p-rcqx-pH6.8+0.16CTABjz-jf50z-60min-P2.lcd
 方法文件名 : RC\$QTL-4125 - QTL-4125-RC-FX279.lcm
 批处理文件名: RC\$QTL-4125 - 20241116-RC-FX279.lcb
 样品瓶号 : 2-16
 进样体积 : 20 μL 版本号: 6.115
 进样时间 : 2024/11/16 20:52:40 实验者: jiangjinwei
 处理时间 (V2) : 2024/11/18 12:04:46 处理者: jiangjinwei
 仪器型号 : SHIMADZU LC-2050C(FX279)

<色谱图>

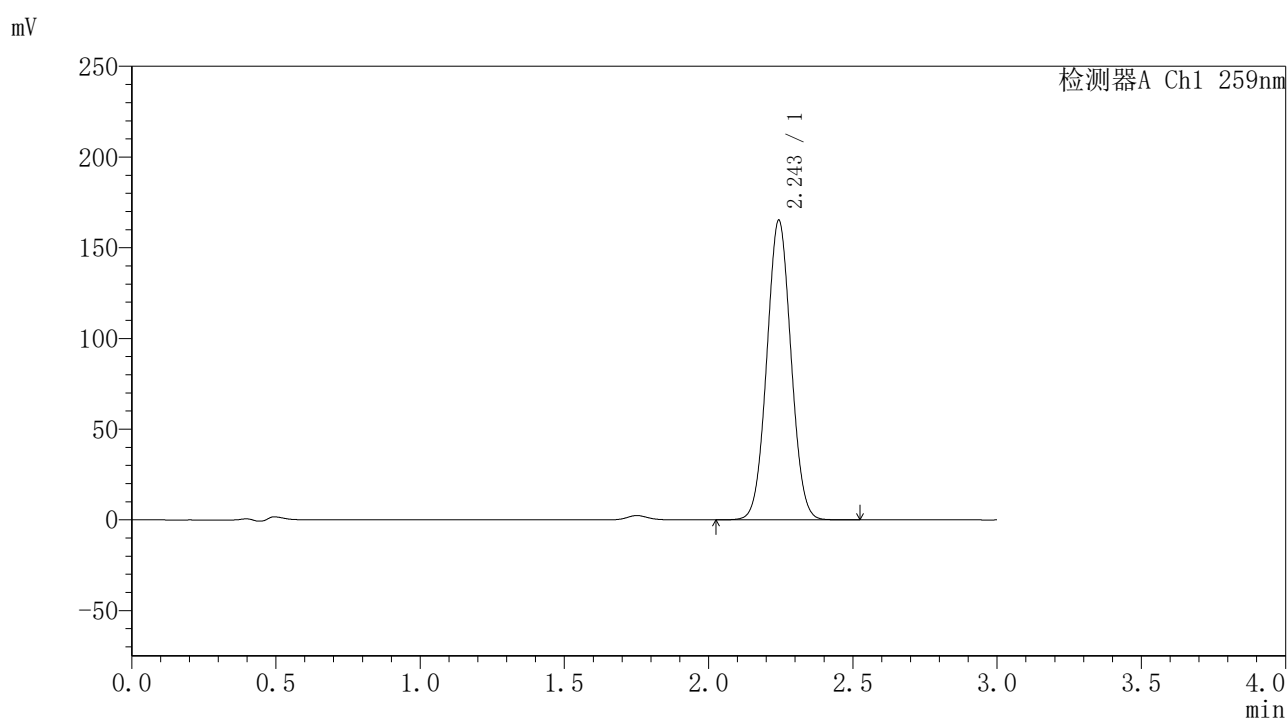

<峰表>

检测器A Ch1 259nm

峰号	保留时间	面积	面积%	高度	理论塔板数(USP)	拖尾因子	分离度(USP)
1	2.243	965336	100.000	164514	3378	1.038	--
总计		965336	100.000	164514			

图112 玛巴洛沙韦片溶出曲线测定HPLC图谱
 参比制剂-B0012N01批-pH6.8(内含0.16%CTAB)介质-桨法-50转-60min-片2
 供试品溶液-1



QTL-4125

<样品信息>

色谱柱 : XB-C18(50*4.6mm,5μm) 流速: 1.5ml/min
 柱温 : 35°C 波长: 259nm
 数据文件名 : RC\$QTL-4125 - 0-1/30-215-2 - cbzj-B0012N01p-rcqx-pH6.8+0.16CTABjz-jf50z-60min-P3.lcd
 方法文件名 : RC\$QTL-4125 - QTL-4125-RC-FX279.lcm
 批处理文件名: RC\$QTL-4125 - 20241116-RC-FX279.lcb
 样品瓶号 : 2-25
 进样体积 : 20 μL 版本号: 6.115
 进样时间 : 2024/11/16 20:56:04 实验者: jiangjinwei
 处理时间 (V2) : 2024/11/18 12:04:48 处理者: jiangjinwei
 仪器型号 : SHIMADZU LC-2050C(FX279)

<色谱图>

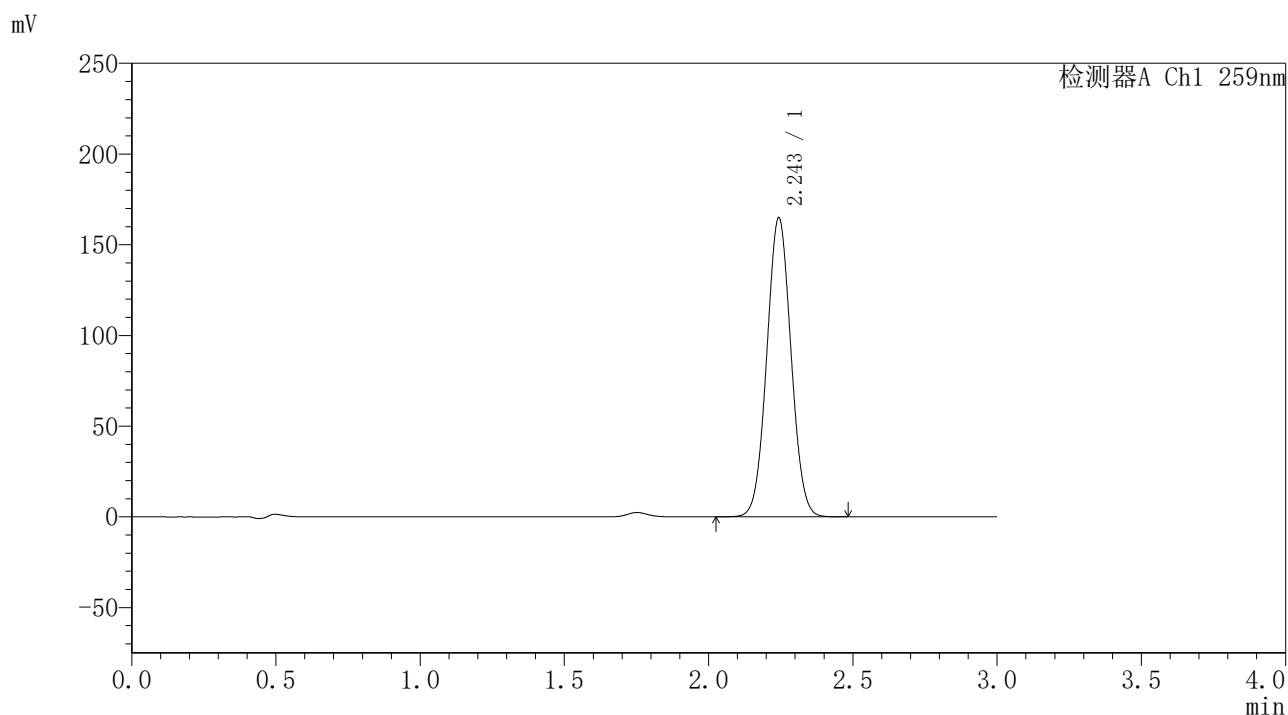

<峰表>

检测器A Ch1 259nm

峰号	保留时间	面积	面积%	高度	理论塔板数(USP)	拖尾因子	分离度(USP)
1	2.243	964361	100.000	164179	3372	1.039	--
总计		964361	100.000	164179			

图113 玛巴洛沙韦片溶出曲线测定HPLC图谱
 参比制剂-B0012N01批-pH6.8(内含0.16%CTAB)介质-桨法-50转-60min-片3
 供试品溶液-1



QTL-4125

<样品信息>

色谱柱 : XB-C18(50*4.6mm,5μm) 流速: 1.5ml/min
 柱温 : 35°C 波长: 259nm
 数据文件名 : RC\$QTL-4125 - 0-1/30-216-2 - cbzj-B0012N01p-rcqx-pH6.8+0.16CTABjz-jf50z-60min-P4.lcd
 方法文件名 : RC\$QTL-4125 - QTL-4125-RC-FX279.lcm
 批处理文件名: RC\$QTL-4125 - 20241116-RC-FX279.lcb
 样品瓶号 : 2-34
 进样体积 : 20 μL 版本号: 6.115
 进样时间 : 2024/11/16 20:59:29 实验者: jiangjinwei
 处理时间 (V2) : 2024/11/18 12:04:51 处理者: jiangjinwei
 仪器型号 : SHIMADZU LC-2050C(FX279)

<色谱图>

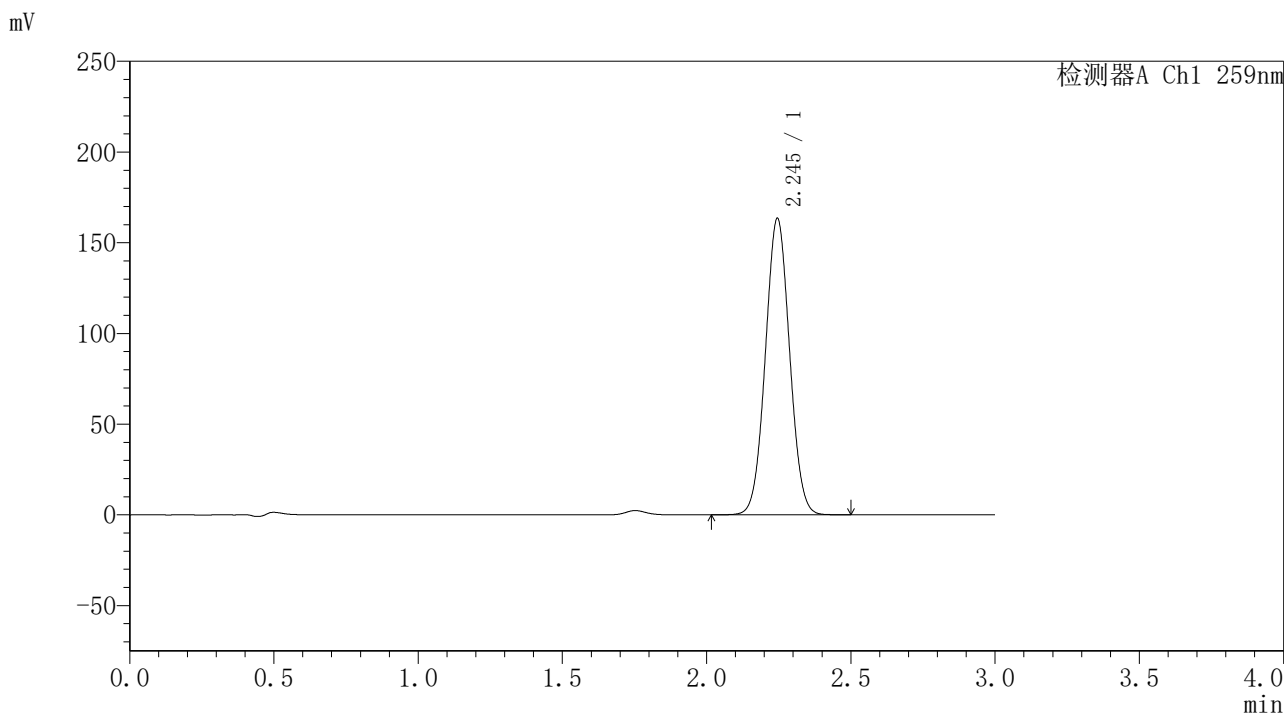

<峰表>

检测器A Ch1 259nm

峰号	保留时间	面积	面积%	高度	理论塔板数(USP)	拖尾因子	分离度(USP)
1	2.245	956350	100.000	163301	3377	1.038	--
总计		956350	100.000	163301			

图114 玛巴洛沙韦片溶出曲线测定HPLC图谱
 参比制剂-B0012N01批-pH6.8(内含0.16%CTAB)介质-桨法-50转-60min-片4
 供试品溶液-1



QTL-4125

<样品信息>

色谱柱 : XB-C18(50*4.6mm,5μm) 流速: 1.5ml/min
 柱温 : 35°C 波长: 259nm
 数据文件名 : RC\$QTL-4125 - 0-1/30-217-2 - cbzj-B0012N01p-rcqx-pH6.8+0.16CTABjz-jf50z-60min-P5.lcd
 方法文件名 : RC\$QTL-4125 - QTL-4125-RC-FX279.lcm
 批处理文件名: RC\$QTL-4125 - 20241116-RC-FX279.lcb
 样品瓶号 : 2-43
 进样体积 : 20 μL 版本号: 6.115
 进样时间 : 2024/11/16 21:02:53 实验者: jiangjinwei
 处理时间 (V2) : 2024/11/18 12:04:54 处理者: jiangjinwei
 仪器型号 : SHIMADZU LC-2050C(FX279)

<色谱图>

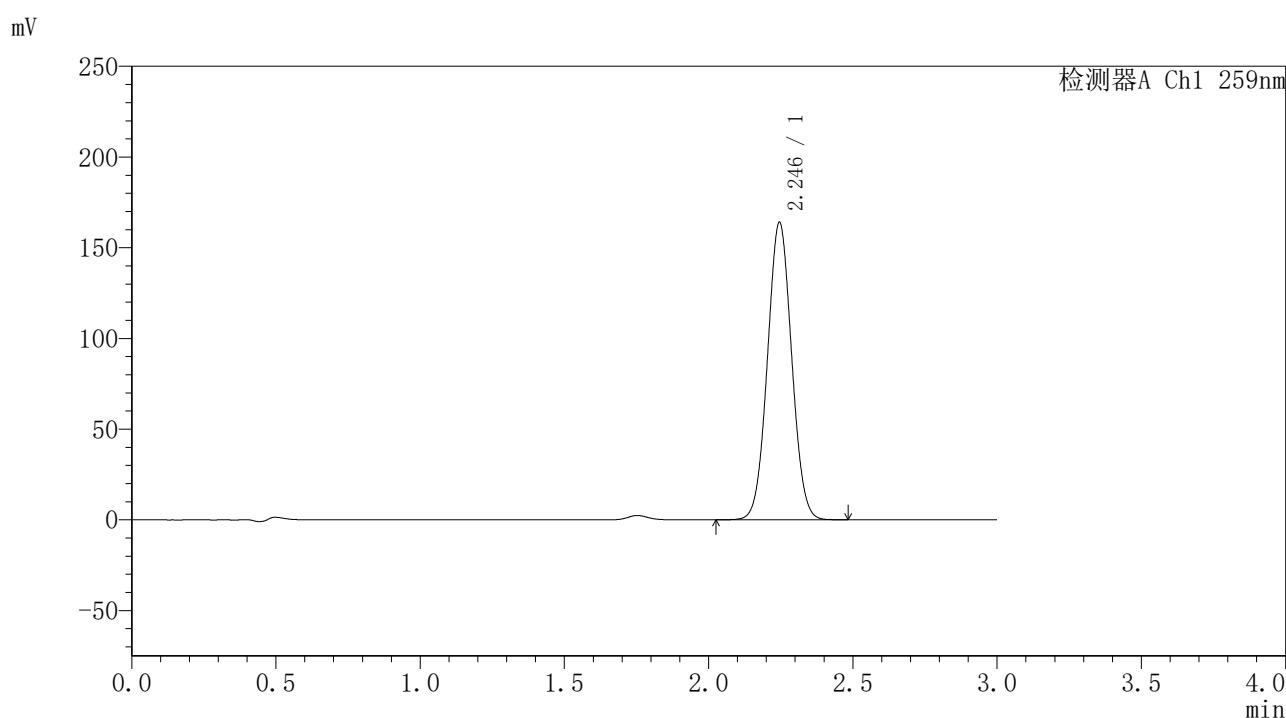

<峰表>

检测器A Ch1 259nm

峰号	保留时间	面积	面积%	高度	理论塔板数(USP)	拖尾因子	分离度(USP)
1	2.246	958518	100.000	163904	3384	1.038	--
总计		958518	100.000	163904			

图115 玛巴洛沙韦片溶出曲线测定HPLC图谱
 参比制剂-B0012N01批-pH6.8(内含0.16%CTAB)介质-桨法-50转-60min-片5
 供试品溶液-1



QTL-4125

<样品信息>

色谱柱 : XB-C18(50*4.6mm,5μm) 流速: 1.5ml/min
 柱温 : 35°C 波长: 259nm
 数据文件名 : RC\$QTL-4125 - 0-1/30-218-2 - cbzj-B0012N01p-rcqx-pH6.8+0.16CTABjz-jf50z-60min-P6.lcd
 方法文件名 : RC\$QTL-4125 - QTL-4125-RC-FX279.lcm
 批处理文件名: RC\$QTL-4125 - 20241116-RC-FX279.lcb
 样品瓶号 : 2-52
 进样体积 : 20 μL 版本号: 6.115
 进样时间 : 2024/11/16 21:06:17 实验者: jiangjinwei
 处理时间 (V2) : 2024/11/18 12:04:57 处理者: jiangjinwei
 仪器型号 : SHIMADZU LC-2050C(FX279)

<色谱图>

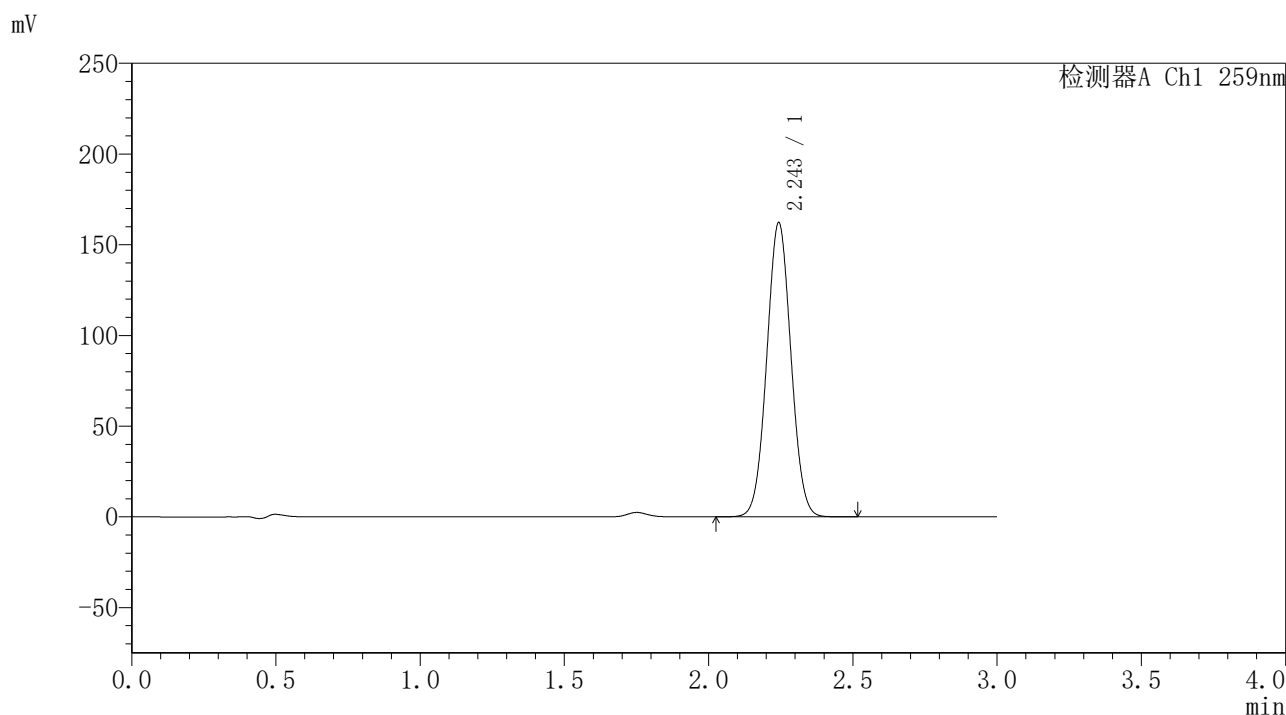

<峰表>

检测器A Ch1 259nm

峰号	保留时间	面积	面积%	高度	理论塔板数(USP)	拖尾因子	分离度(USP)
1	2.243	947641	100.000	161444	3378	1.038	--
总计		947641	100.000	161444			

图116 玛巴洛沙韦片溶出曲线测定HPLC图谱
 参比制剂-B0012N01批-pH6.8(内含0.16%CTAB)介质-桨法-50转-60min-片6
 供试品溶液-1



QTL-4125

<样品信息>

色谱柱 : XB-C18(50*4.6mm,5μm) 流速: 1.5ml/min
 柱温 : 35°C 波长: 259nm
 数据文件名 : RC\$QTL-4125 - 0-1/30-219-2 - cbzj-B0012N01p-rcqx-pH6.8+0.16CTABjz-jf50z-90min-P1.lcd
 方法文件名 : RC\$QTL-4125 - QTL-4125-RC-FX279.lcm
 批处理文件名: RC\$QTL-4125 - 20241116-RC-FX279.lcb
 样品瓶号 : 2-8
 进样体积 : 20 μL 版本号: 6.115
 进样时间 : 2024/11/16 21:09:41 实验者: jiangjinwei
 处理时间 (V2) : 2024/11/18 12:05:00 处理者: jiangjinwei
 仪器型号 : SHIMADZU LC-2050C(FX279)

<色谱图>

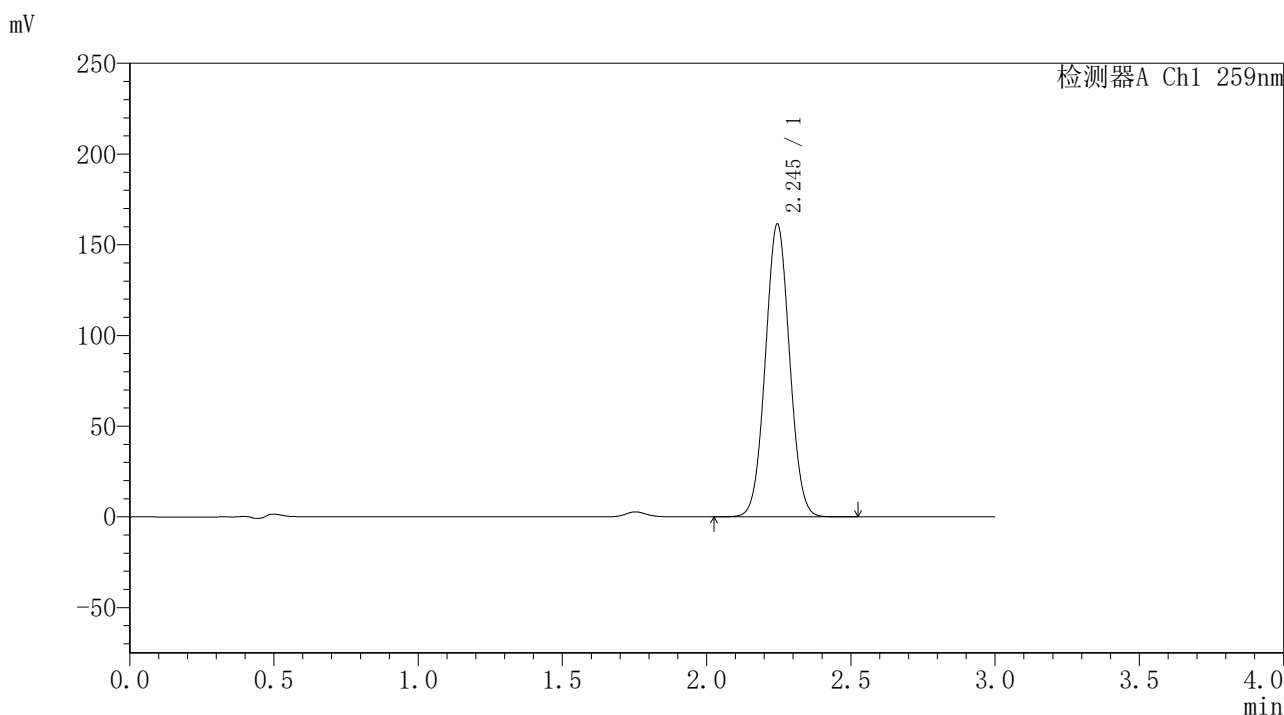

<峰表>

检测器A Ch1 259nm

峰号	保留时间	面积	面积%	高度	理论塔板数(USP)	拖尾因子	分离度(USP)
1	2.245	942775	100.000	161321	3392	1.038	--
总计		942775	100.000	161321			

图117 玛巴洛沙韦片溶出曲线测定HPLC图谱
 参比制剂-B0012N01批-pH6.8(内含0.16%CTAB)介质-桨法-50转-90min-片1
 供试品溶液-1



QTL-4125

<样品信息>

色谱柱 : XB-C18(50*4.6mm,5μm) 流速: 1.5ml/min
 柱温 : 35°C 波长: 259nm
 数据文件名 : RC\$QTL-4125 - 0-1/30-220-2 - cbzj-B0012N01p-rcqx-pH6.8+0.16CTABjz-jf50z-90min-P2.lcd
 方法文件名 : RC\$QTL-4125 - QTL-4125-RC-FX279.lcm
 批处理文件名: RC\$QTL-4125 - 20241116-RC-FX279.lcb
 样品瓶号 : 2-17
 进样体积 : 20 μL 版本号: 6.115
 进样时间 : 2024/11/16 21:13:05 实验者: jiangjinwei
 处理时间 (V2) : 2024/11/18 12:05:03 处理者: jiangjinwei
 仪器型号 : SHIMADZU LC-2050C(FX279)

<色谱图>

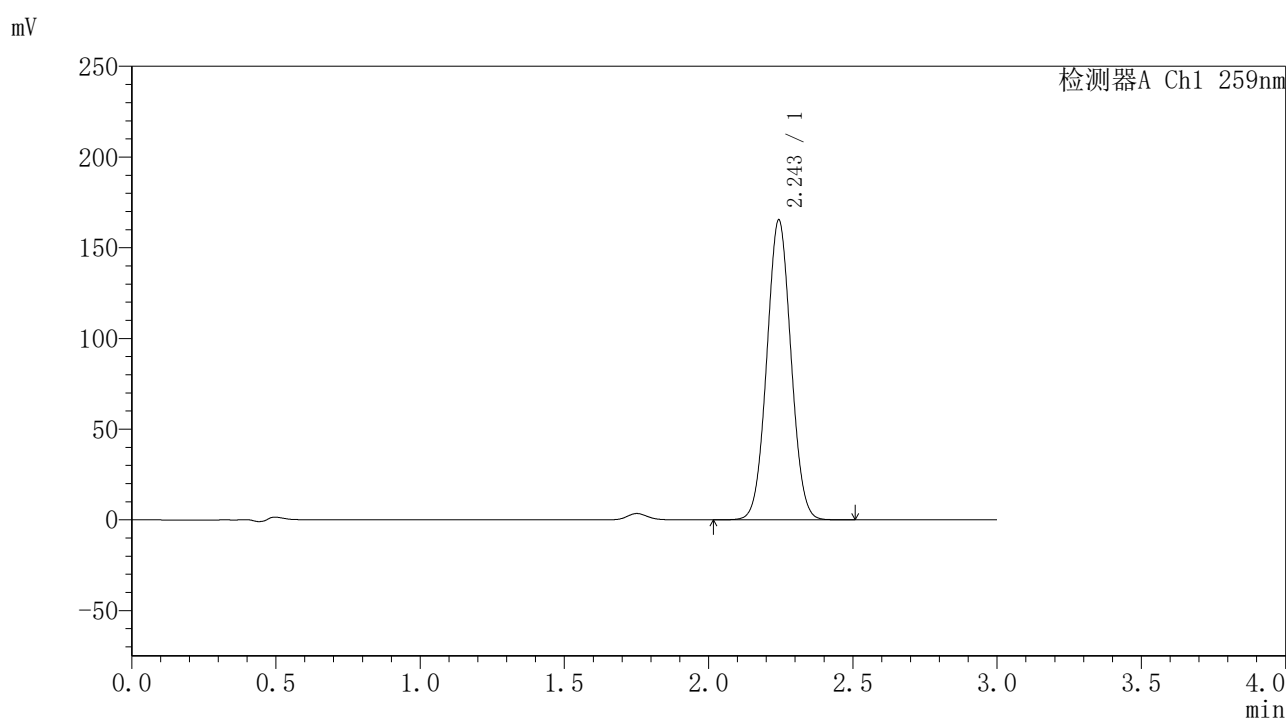

<峰表>

检测器A Ch1 259nm

峰号	保留时间	面积	面积%	高度	理论塔板数(USP)	拖尾因子	分离度(USP)
1	2.243	964755	100.000	164636	3388	1.038	--
总计		964755	100.000	164636			

图118 玛巴洛沙韦片溶出曲线测定HPLC图谱
 参比制剂-B0012N01批-pH6.8(内含0.16%CTAB)介质-桨法-50转-90min-片2
 供试品溶液-1



QTL-4125

<样品信息>

色谱柱 : XB-C18(50*4.6mm,5μm) 流速: 1.5ml/min
 柱温 : 35°C 波长: 259nm
 数据文件名 : RC\$QTL-4125 - 0-1/30-221-2 - cbzj-B0012N01p-rcqx-pH6.8+0.16CTABjz-jf50z-90min-P3.lcd
 方法文件名 : RC\$QTL-4125 - QTL-4125-RC-FX279.lcm
 批处理文件名: RC\$QTL-4125 - 20241116-RC-FX279.lcb
 样品瓶号 : 2-26
 进样体积 : 20 μL 版本号: 6.115
 进样时间 : 2024/11/16 21:16:29 实验者: jiangjinwei
 处理时间 (V2) : 2024/11/18 12:05:06 处理者: jiangjinwei
 仪器型号 : SHIMADZU LC-2050C(FX279)

<色谱图>

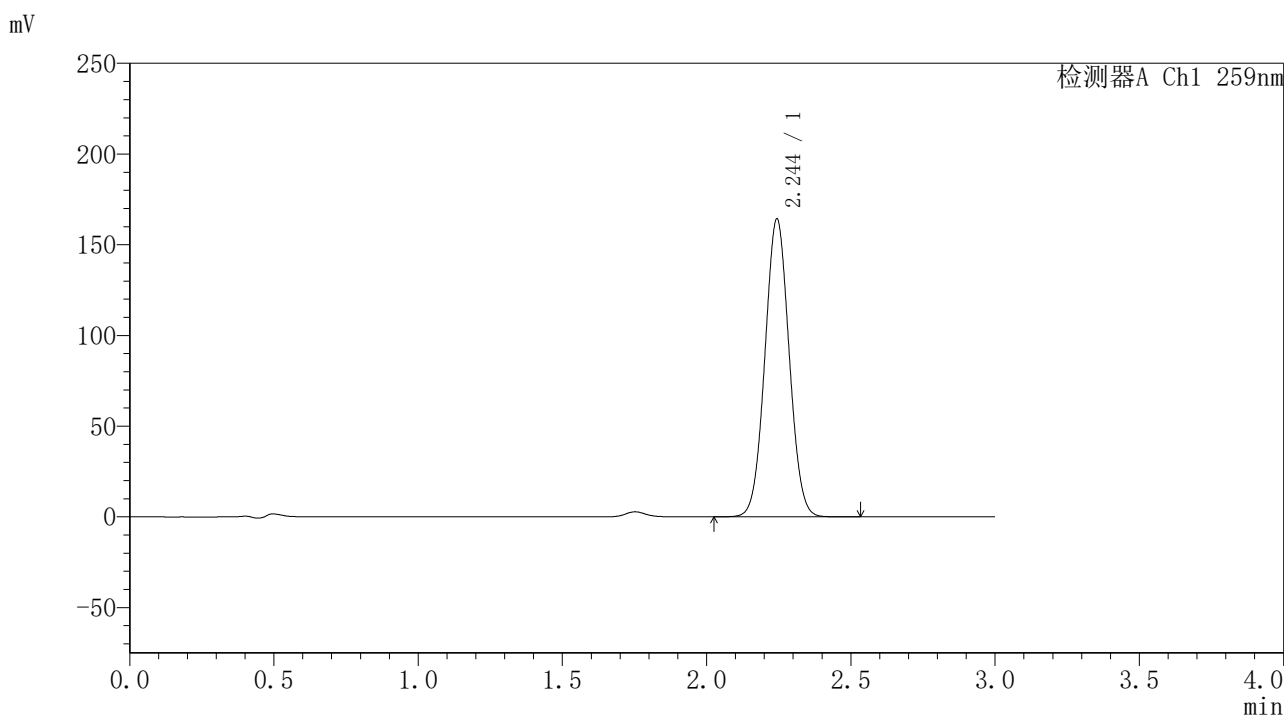

<峰表>

检测器A Ch1 259nm

峰号	保留时间	面积	面积%	高度	理论塔板数(USP)	拖尾因子	分离度(USP)
1	2.244	960449	100.000	163738	3375	1.039	--
总计		960449	100.000	163738			

图119 玛巴洛沙韦片溶出曲线测定HPLC图谱
 参比制剂-B0012N01批-pH6.8(内含0.16%CTAB)介质-桨法-50转-90min-片3
 供试品溶液-1



QTL-4125

<样品信息>

色谱柱 : XB-C18(50*4.6mm,5μm) 流速: 1.5ml/min
 柱温 : 35°C 波长: 259nm
 数据文件名 : RC\$QTL-4125 - 0-1/30-222-2 - cbzj-B0012N01p-rcqx-pH6.8+0.16CTABjz-jf50z-90min-P4.lcd
 方法文件名 : RC\$QTL-4125 - QTL-4125-RC-FX279.lcm
 批处理文件名: RC\$QTL-4125 - 20241116-RC-FX279.lcb
 样品瓶号 : 2-35
 进样体积 : 20 μL 版本号: 6.115
 进样时间 : 2024/11/16 21:19:54 实验者: jiangjinwei
 处理时间 (V2) : 2024/11/18 12:05:08 处理者: jiangjinwei
 仪器型号 : SHIMADZU LC-2050C(FX279)

<色谱图>

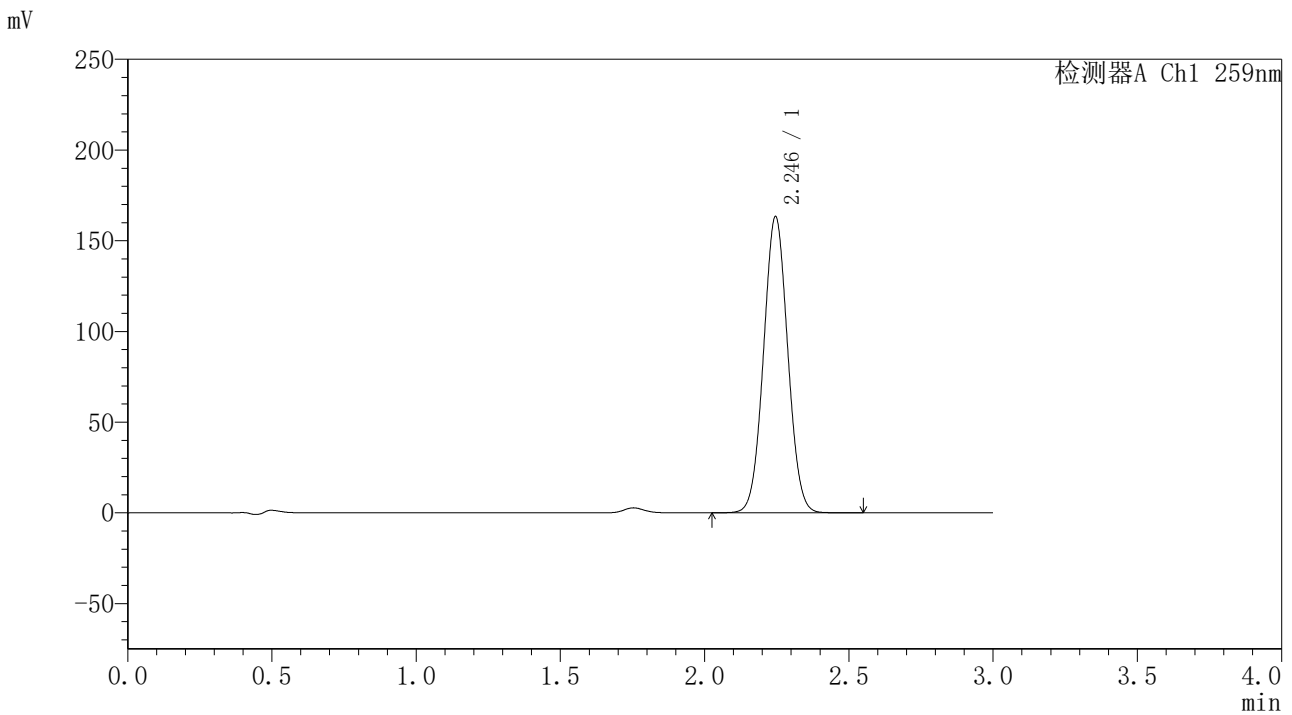

<峰表>

检测器A Ch1 259nm

峰号	保留时间	面积	面积%	高度	理论塔板数(USP)	拖尾因子	分离度(USP)
1	2.246	954483	100.000	163290	3388	1.038	--
总计		954483	100.000	163290			

图120 玛巴洛沙韦片溶出曲线测定HPLC图谱
 参比制剂-B0012N01批-pH6.8(内含0.16%CTAB)介质-浆法-50转-90min-片4
 供试品溶液-1



QTL-4125

<样品信息>

色谱柱 : XB-C18(50*4.6mm,5μm) 流速: 1.5ml/min
 柱温 : 35°C 波长: 259nm
 数据文件名 : RC\$QTL-4125 - 0-1/30-223-2 - cbzj-B0012N01p-rcqx-pH6.8+0.16CTABjz-jf50z-90min-P5.lcd
 方法文件名 : RC\$QTL-4125 - QTL-4125-RC-FX279.lcm
 批处理文件名: RC\$QTL-4125 - 20241116-RC-FX279.lcb
 样品瓶号 : 2-44
 进样体积 : 20 μL 版本号: 6.115
 进样时间 : 2024/11/16 21:23:19 实验者: jiangjinwei
 处理时间 (V2) : 2024/11/18 12:05:11 处理者: jiangjinwei
 仪器型号 : SHIMADZU LC-2050C(FX279)

<色谱图>

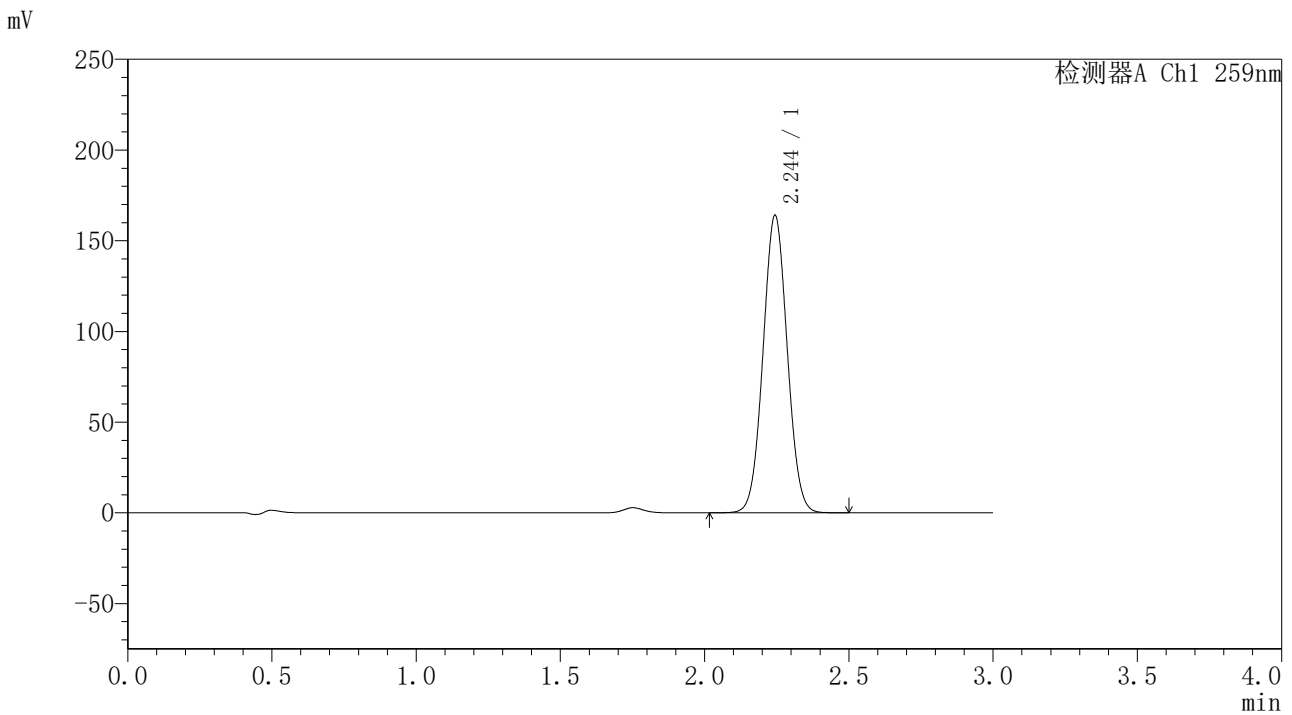

<峰表>

检测器A Ch1 259nm

峰号	保留时间	面积	面积%	高度	理论塔板数(USP)	拖尾因子	分离度(USP)
1	2.244	958503	100.000	163566	3378	1.039	--
总计		958503	100.000	163566			

图121 玛巴洛沙韦片溶出曲线测定HPLC图谱
 参比制剂-B0012N01批-pH6.8(内含0.16%CTAB)介质-桨法-50转-90min-片5
 供试品溶液-1



QTL-4125

<样品信息>

色谱柱 : XB-C18(50*4.6mm,5μm) 流速: 1.5ml/min
 柱温 : 35°C 波长: 259nm
 数据文件名 : RC\$QTL-4125 - 0-1/30-224-2 - cbzj-B0012N01p-rcqx-pH6.8+0.16CTABjz-jf50z-90min-P6.lcd
 方法文件名 : RC\$QTL-4125 - QTL-4125-RC-FX279.lcm
 批处理文件名: RC\$QTL-4125 - 20241116-RC-FX279.lcb
 样品瓶号 : 2-53
 进样体积 : 20 μL 版本号: 6.115
 进样时间 : 2024/11/16 21:26:44 实验者: jiangjinwei
 处理时间 (V2) : 2024/11/18 12:05:14 处理者: jiangjinwei
 仪器型号 : SHIMADZU LC-2050C(FX279)

<色谱图>

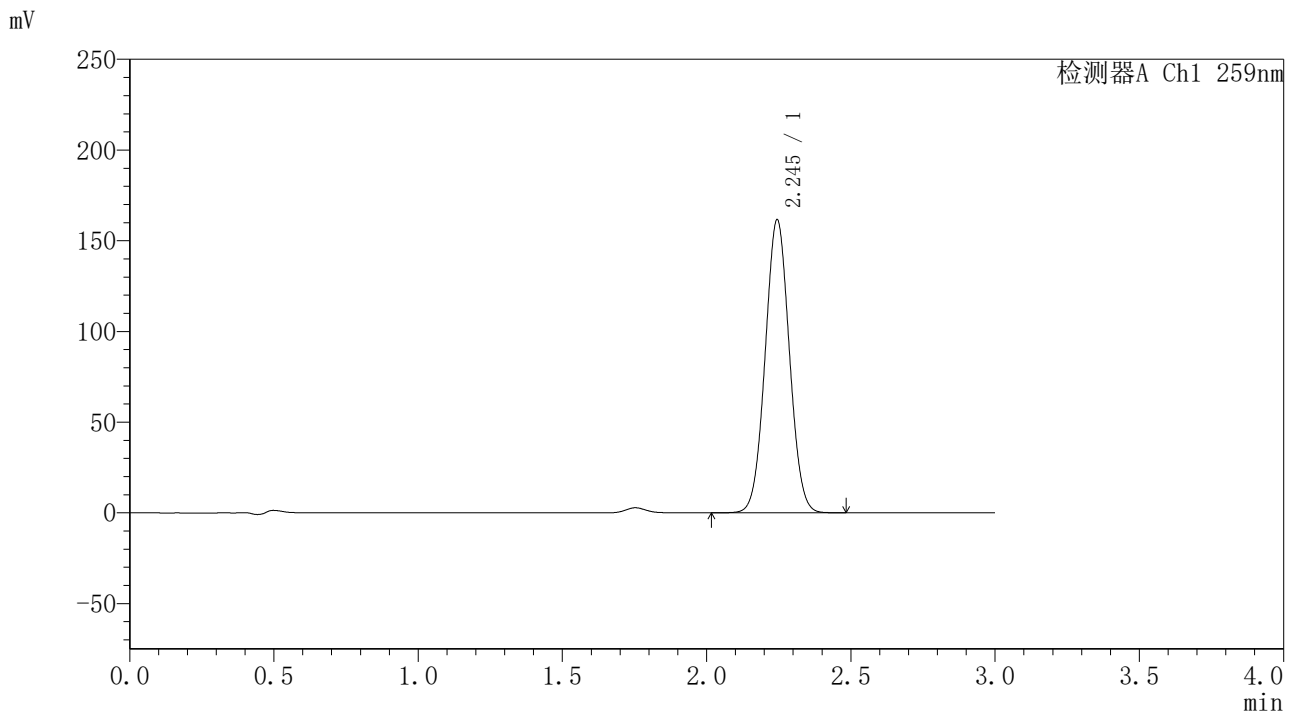

<峰表>

检测器A Ch1 259nm

峰号	保留时间	面积	面积%	高度	理论塔板数(USP)	拖尾因子	分离度(USP)
1	2.245	943217	100.000	161309	3392	1.038	--
总计		943217	100.000	161309			

图122 玛巴洛沙韦片溶出曲线测定HPLC图谱
 参比制剂-B0012N01批-pH6.8(内含0.16%CTAB)介质-浆法-50转-90min-片6
 供试品溶液-1



QTL-4125

<样品信息>

色谱柱 : XB-C18(50*4.6mm,5μm) 流速: 1.5ml/min
 柱温 : 35°C 波长: 259nm
 数据文件名 : RC\$QTL-4125 - 0-1/30-225-2 - cbzj-B0012N01p-rcqx-pH6.8+0.16CTABjz-jf50z-120min-P1.lcd
 方法文件名 : RC\$QTL-4125 - QTL-4125-RC-FX279.lcm
 批处理文件名: RC\$QTL-4125 - 20241116-RC-FX279.lcb
 样品瓶号 : 3-3
 进样体积 : 20 μL 版本号: 6.115
 进样时间 : 2024/11/16 21:30:07 实验者: jiangjinwei
 处理时间 (V2) : 2024/11/18 12:05:17 处理者: jiangjinwei
 仪器型号 : SHIMADZU LC-2050C(FX279)

<色谱图>

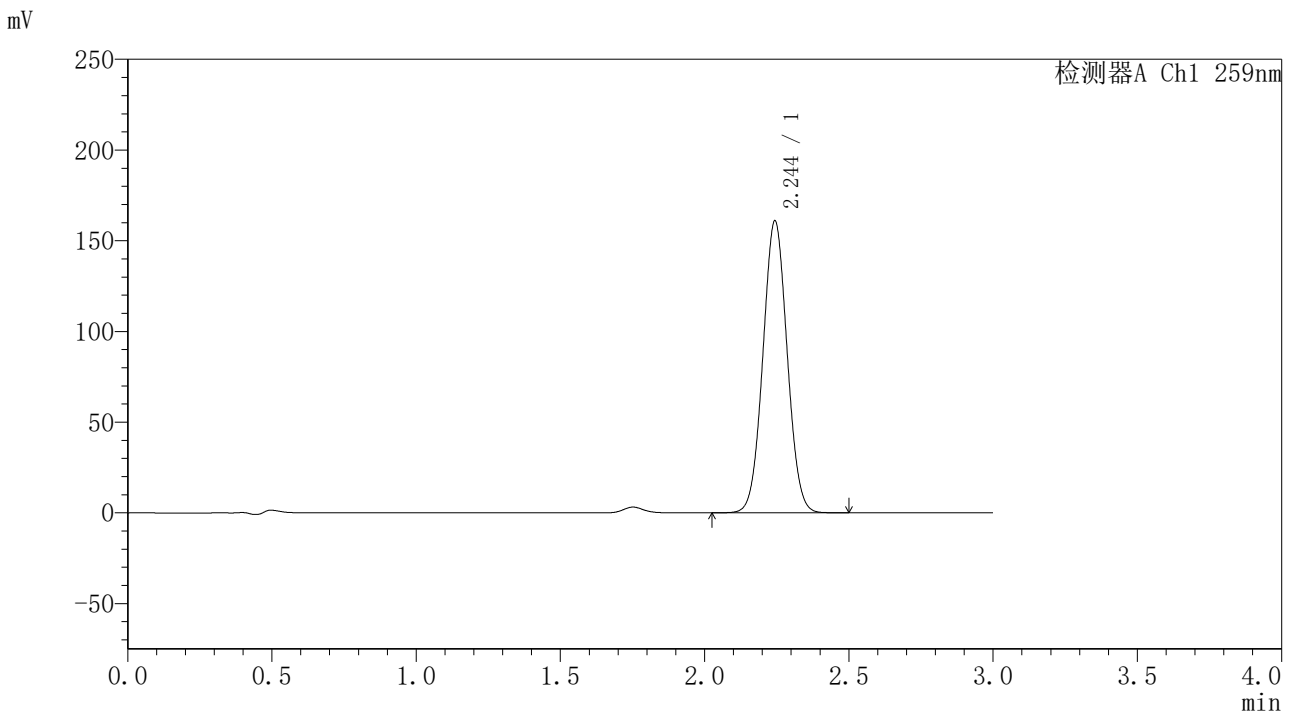

<峰表>

检测器A Ch1 259nm

峰号	保留时间	面积	面积%	高度	理论塔板数(USP)	拖尾因子	分离度(USP)
1	2.244	941740	100.000	160483	3375	1.038	--
总计		941740	100.000	160483			

图123 玛巴洛沙韦片溶出曲线测定HPLC图谱

参比制剂-B0012N01批-pH6.8(内含0.16%CTAB)介质-桨法-50转-120min-片1
供试品溶液-1



QTL-4125

<样品信息>

色谱柱 : XB-C18(50*4.6mm,5μm) 流速: 1.5ml/min
 柱温 : 35°C 波长: 259nm
 数据文件名 : RC\$QTL-4125 - 0-1/30-226-2 - cbzj-B0012N01p-rcqx-pH6.8+0.16CTABjz-jf50z-120min-P2.lcd
 方法文件名 : RC\$QTL-4125 - QTL-4125-RC-FX279.lcm
 批处理文件名: RC\$QTL-4125 - 20241116-RC-FX279.lcb
 样品瓶号 : 3-12
 进样体积 : 20 μL 版本号: 6.115
 进样时间 : 2024/11/16 21:33:29 实验者: jiangjinwei
 处理时间 (V2) : 2024/11/18 12:05:20 处理者: jiangjinwei
 仪器型号 : SHIMADZU LC-2050C(FX279)

<色谱图>

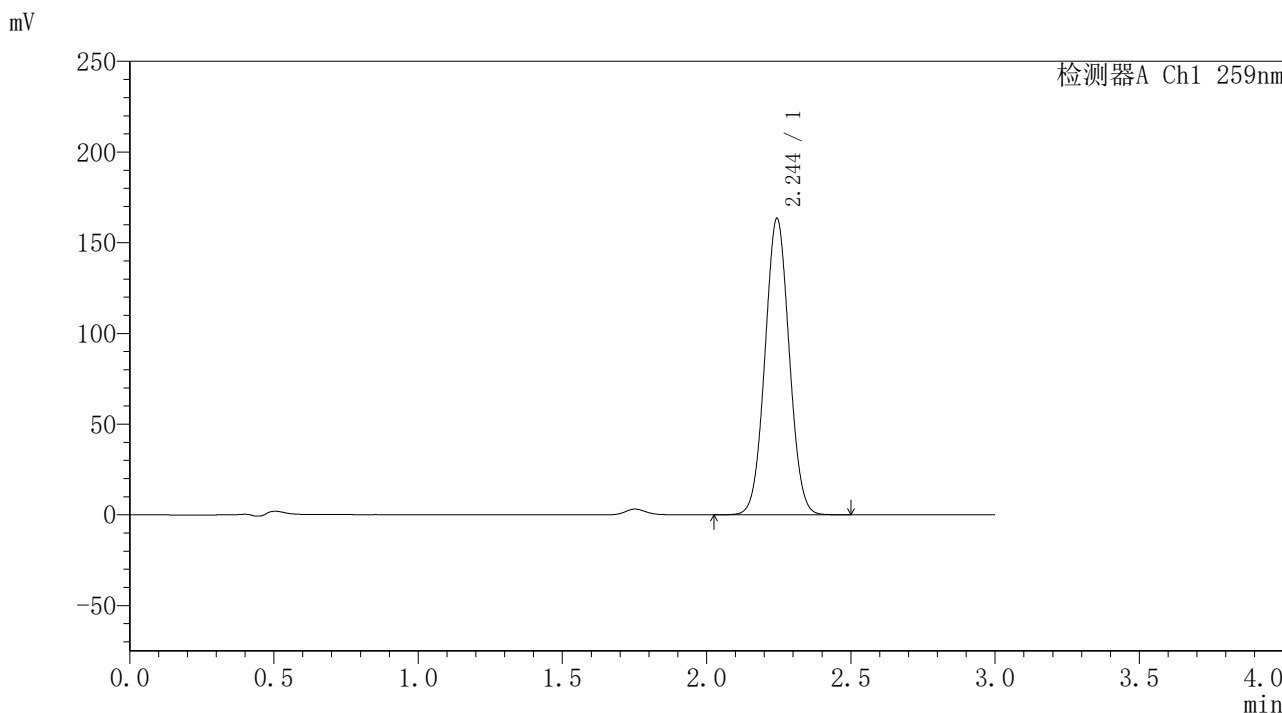

<峰表>

检测器A Ch1 259nm

峰号	保留时间	面积	面积%	高度	理论塔板数(USP)	拖尾因子	分离度(USP)
1	2.244	955489	100.000	162968	3375	1.038	--
总计		955489	100.000	162968			

图124 玛巴洛沙韦片溶出曲线测定HPLC图谱

参比制剂-B0012N01批-pH6.8(内含0.16%CTAB)介质-桨法-50转-120min-片2
供试品溶液-1



QTL-4125

<样品信息>

色谱柱 : XB-C18(50*4.6mm,5μm) 流速: 1.5ml/min
 柱温 : 35°C 波长: 259nm
 数据文件名 : RC\$QTL-4125 - 0-1/30-227-2 - cbzj-B0012N01p-rcqx-pH6.8+0.16CTABjz-jf50z-120min-P3.lcd
 方法文件名 : RC\$QTL-4125 - QTL-4125-RC-FX279.lcm
 批处理文件名: RC\$QTL-4125 - 20241116-RC-FX279.lcb
 样品瓶号 : 3-21
 进样体积 : 20 μL 版本号: 6.115
 进样时间 : 2024/11/16 21:36:51 实验者: jiangjinwei
 处理时间 (V2) : 2024/11/18 12:05:22 处理者: jiangjinwei
 仪器型号 : SHIMADZU LC-2050C(FX279)

<色谱图>

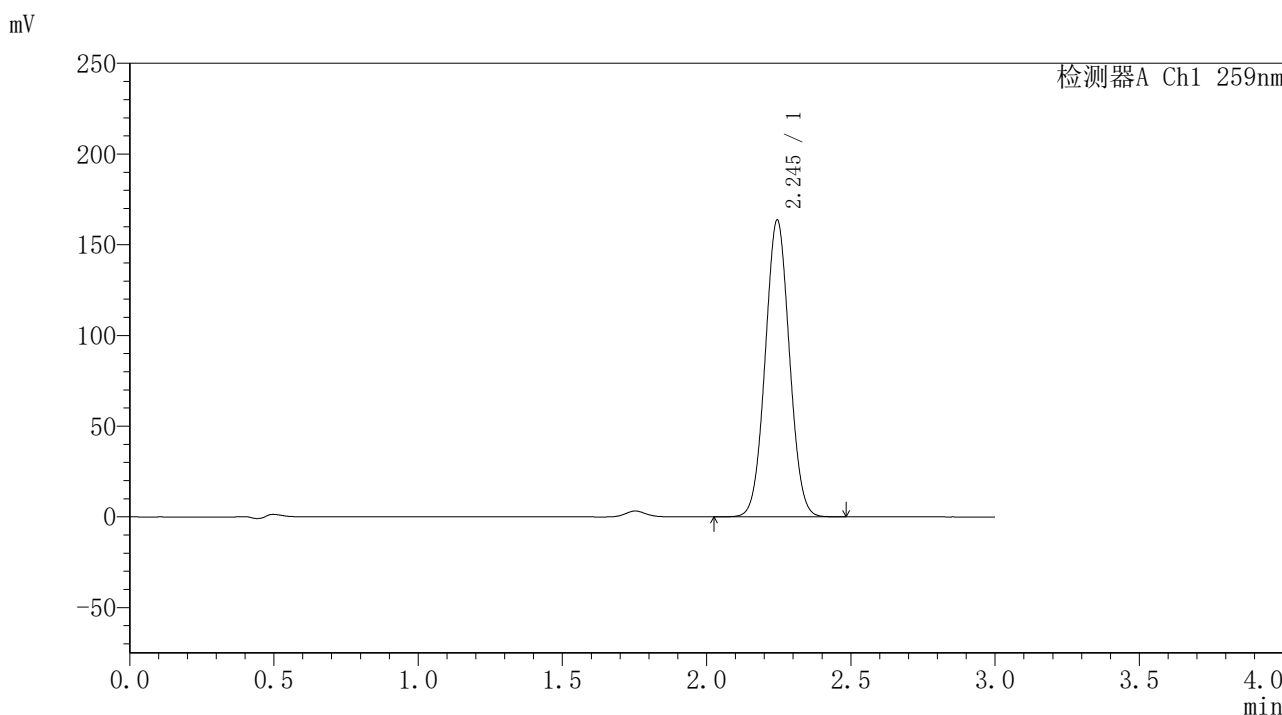

<峰表>

检测器A Ch1 259nm

峰号	保留时间	面积	面积%	高度	理论塔板数(USP)	拖尾因子	分离度(USP)
1	2.245	955735	100.000	163425	3387	1.038	--
总计		955735	100.000	163425			

图125 玛巴洛沙韦片溶出曲线测定HPLC图谱
 参比制剂-B0012N01批-pH6.8(内含0.16%CTAB)介质-桨法-50转-120min-片3
 供试品溶液-1



QTL-4125

<样品信息>

色谱柱 : XB-C18(50*4.6mm,5μm) 流速: 1.5ml/min
 柱温 : 35°C 波长: 259nm
 数据文件名 : RC\$QTL-4125 - 0-1/30-228-2 - cbzj-B0012N01p-rcqx-pH6.8+0.16CTABjz-jf50z-120min-P4.lcd
 方法文件名 : RC\$QTL-4125 - QTL-4125-RC-FX279.lcm
 批处理文件名: RC\$QTL-4125 - 20241116-RC-FX279.lcb
 样品瓶号 : 3-30
 进样体积 : 20 μL 版本号: 6.115
 进样时间 : 2024/11/16 21:40:12 实验者: jiangjinwei
 处理时间 (V2) : 2024/11/18 12:05:26 处理者: jiangjinwei
 仪器型号 : SHIMADZU LC-2050C(FX279)

<色谱图>

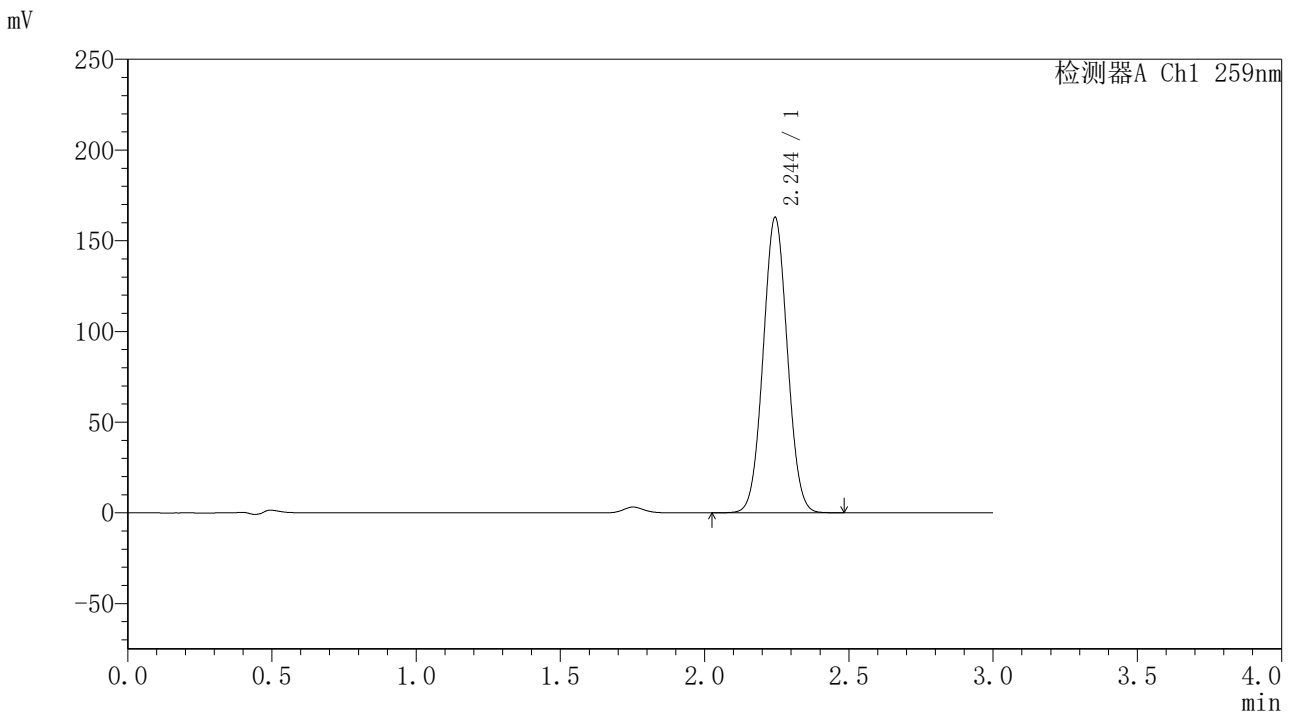

<峰表>

检测器A Ch1 259nm

峰号	保留时间	面积	面积%	高度	理论塔板数(USP)	拖尾因子	分离度(USP)
1	2.244	951946	100.000	162578	3378	1.038	--
总计		951946	100.000	162578			

图126 玛巴洛沙韦片溶出曲线测定HPLC图谱

参比制剂-B0012N01批-pH6.8(内含0.16%CTAB)介质-桨法-50转-120min-片4
供试品溶液-1



QTL-4125

<样品信息>

色谱柱 : XB-C18(50*4.6mm,5μm) 流速: 1.5ml/min
 柱温 : 35°C 波长: 259nm
 数据文件名 : RC\$QTL-4125 - 0-1/30-229-2 - cbzj-B0012N01p-rcqx-pH6.8+0.16CTABjz-jf50z-120min-P5.lcd
 方法文件名 : RC\$QTL-4125 - QTL-4125-RC-FX279.lcm
 批处理文件名: RC\$QTL-4125 - 20241116-RC-FX279.lcb
 样品瓶号 : 3-39
 进样体积 : 20 μL 版本号: 6.115
 进样时间 : 2024/11/16 21:43:34 实验者: jiangjinwei
 处理时间 (V2) : 2024/11/18 12:05:29 处理者: jiangjinwei
 仪器型号 : SHIMADZU LC-2050C(FX279)

<色谱图>

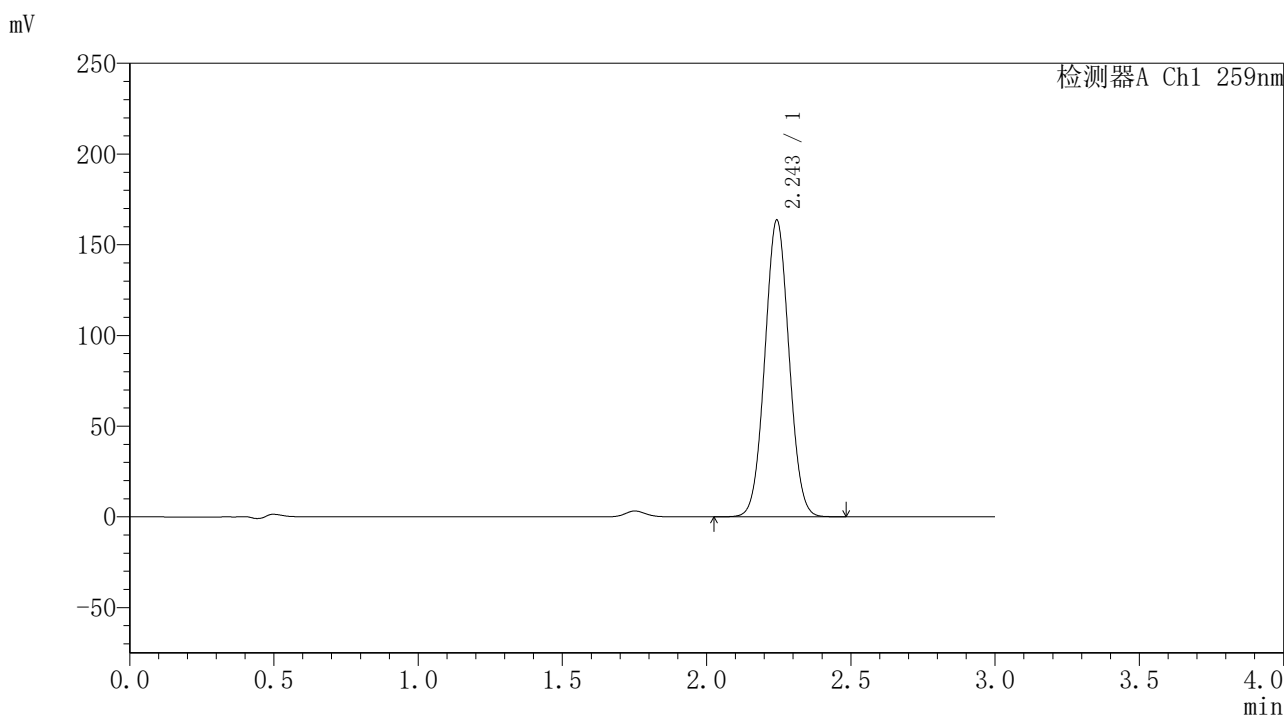

<峰表>

检测器A Ch1 259nm

峰号	保留时间	面积	面积%	高度	理论塔板数(USP)	拖尾因子	分离度(USP)
1	2.243	955331	100.000	162993	3385	1.038	--
总计		955331	100.000	162993			

图127 玛巴洛沙韦片溶出曲线测定HPLC图谱

参比制剂-B0012N01批-pH6.8(内含0.16%CTAB)介质-桨法-50转-120min-片5
供试品溶液-1



QTL-4125

<样品信息>

色谱柱 : XB-C18(50*4.6mm,5μm) 流速: 1.5ml/min
 柱温 : 35°C 波长: 259nm
 数据文件名 : RC\$QTL-4125 - 0-1/30-230-2 - cbzj-B0012N01p-rcqx-pH6.8+0.16CTABjz-jf50z-120min-P6.lcd
 方法文件名 : RC\$QTL-4125 - QTL-4125-RC-FX279.lcm
 批处理文件名: RC\$QTL-4125 - 20241116-RC-FX279.lcb
 样品瓶号 : 3-48
 进样体积 : 20 μL 版本号: 6.115
 进样时间 : 2024/11/16 21:46:56 实验者: jiangjinwei
 处理时间 (V2) : 2024/11/18 12:05:32 处理者: jiangjinwei
 仪器型号 : SHIMADZU LC-2050C(FX279)

<色谱图>

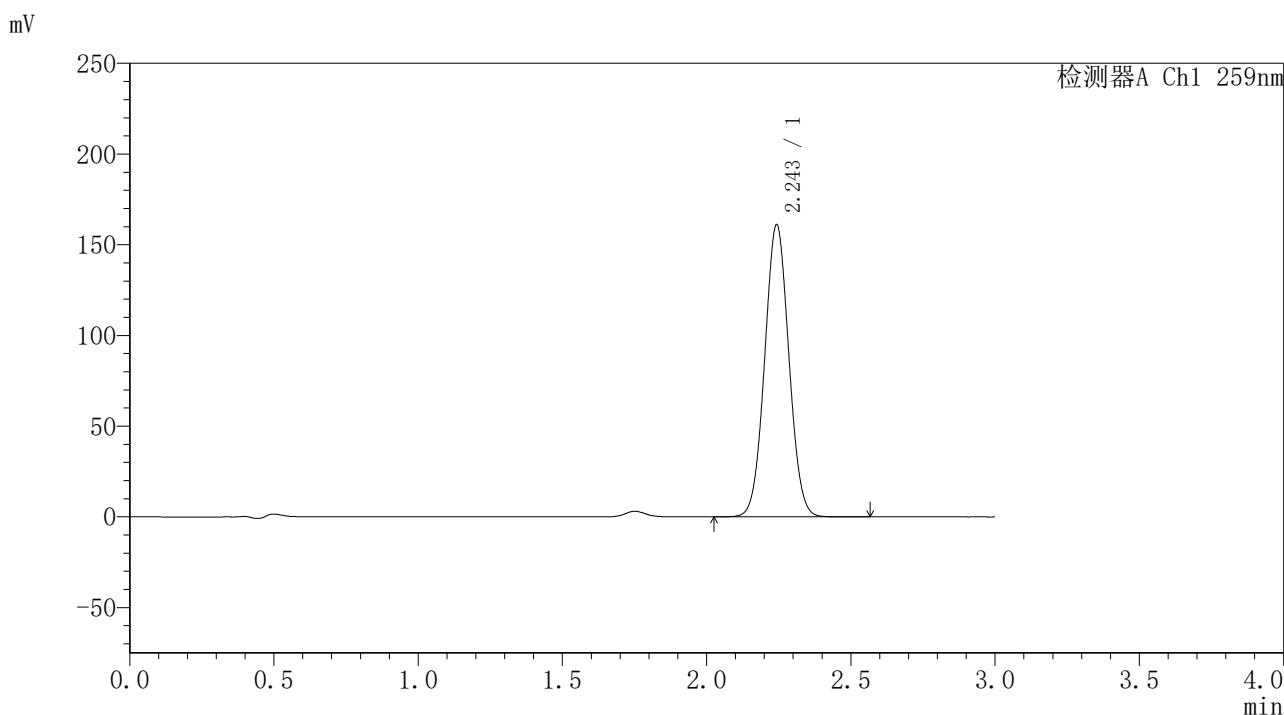

<峰表>

检测器A Ch1 259nm

峰号	保留时间	面积	面积%	高度	理论塔板数(USP)	拖尾因子	分离度(USP)
1	2.243	941347	100.000	160239	3379	1.040	--
总计		941347	100.000	160239			

图128 玛巴洛沙韦片溶出曲线测定HPLC图谱

参比制剂-B0012N01批-pH6.8(内含0.16%CTAB)介质-桨法-50转-120min-片6
供试品溶液-1



QTL-4125

<样品信息>

色谱柱 : XB-C18(50*4.6mm,5μm) 流速: 1.5ml/min
 柱温 : 35°C 波长: 259nm
 数据文件名 : RC\$QTL-4125 - 0-1/30-231-2 - cbzj-B0012N01p-rcqx-pH6.8+0.16CTABjz-jf50z-jxzs-P1.lcd
 方法文件名 : RC\$QTL-4125 - QTL-4125-RC-FX279.lcm
 批处理文件名: RC\$QTL-4125 - 20241116-RC-FX279.lcb
 样品瓶号 : 3-4
 进样体积 : 20 μL 版本号: 6.115
 进样时间 : 2024/11/16 21:50:19 实验者: jiangjinwei
 处理时间 (V2) : 2024/11/18 12:05:35 处理者: jiangjinwei
 仪器型号 : SHIMADZU LC-2050C(FX279)

<色谱图>

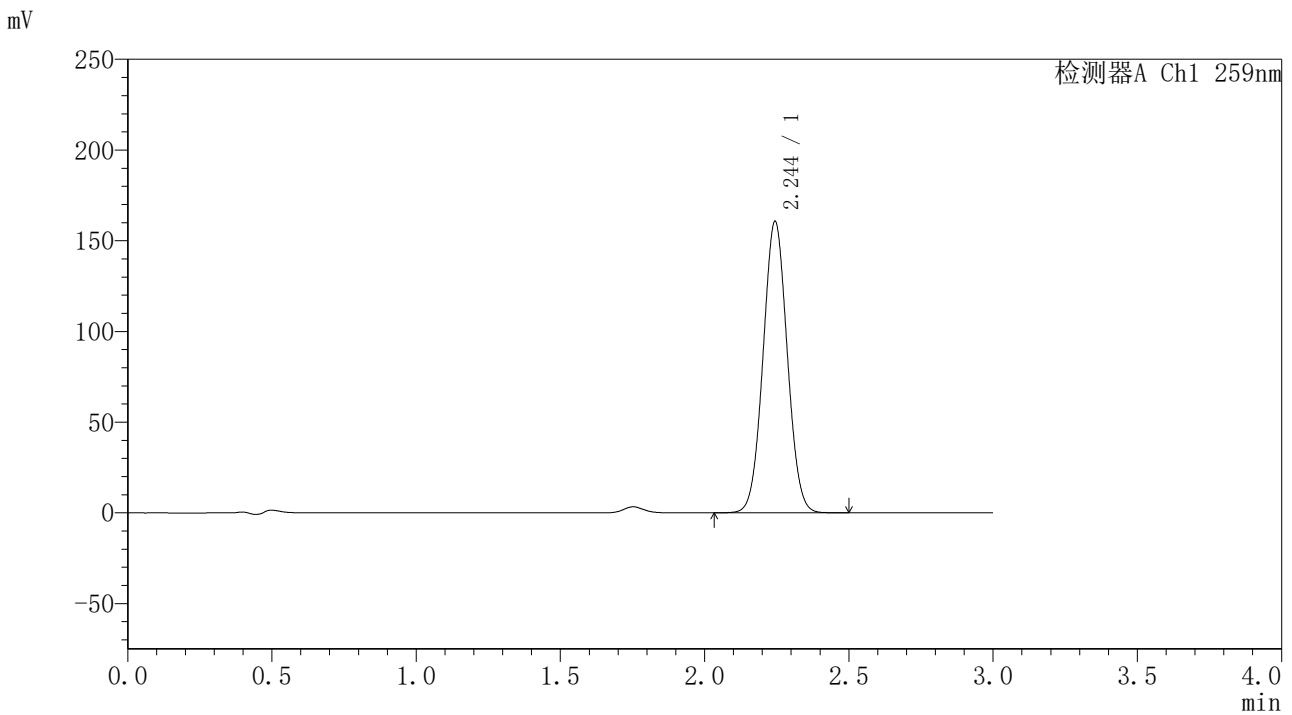

<峰表>

检测器A Ch1 259nm

峰号	保留时间	面积	面积%	高度	理论塔板数(USP)	拖尾因子	分离度(USP)
1	2.244	937867	100.000	160321	3387	1.038	--
总计		937867	100.000	160321			



QTL-4125

<样品信息>

色谱柱 : XB-C18(50*4.6mm,5μm) 流速: 1.5ml/min
 柱温 : 35°C 波长: 259nm
 数据文件名 : RC\$QTL-4125 - 0-1/30-232-2 - cbzj-B0012N01p-rcqx-pH6.8+0.16CTABjz-jf50z-jxzs-P2.lcd
 方法文件名 : RC\$QTL-4125 - QTL-4125-RC-FX279.lcm
 批处理文件名: RC\$QTL-4125 - 20241116-RC-FX279.lcb
 样品瓶号 : 3-13
 进样体积 : 20 μL 版本号: 6.115
 进样时间 : 2024/11/16 21:53:40 实验者: jiangjinwei
 处理时间 (V2) : 2024/11/18 12:05:37 处理者: jiangjinwei
 仪器型号 : SHIMADZU LC-2050C(FX279)

<色谱图>

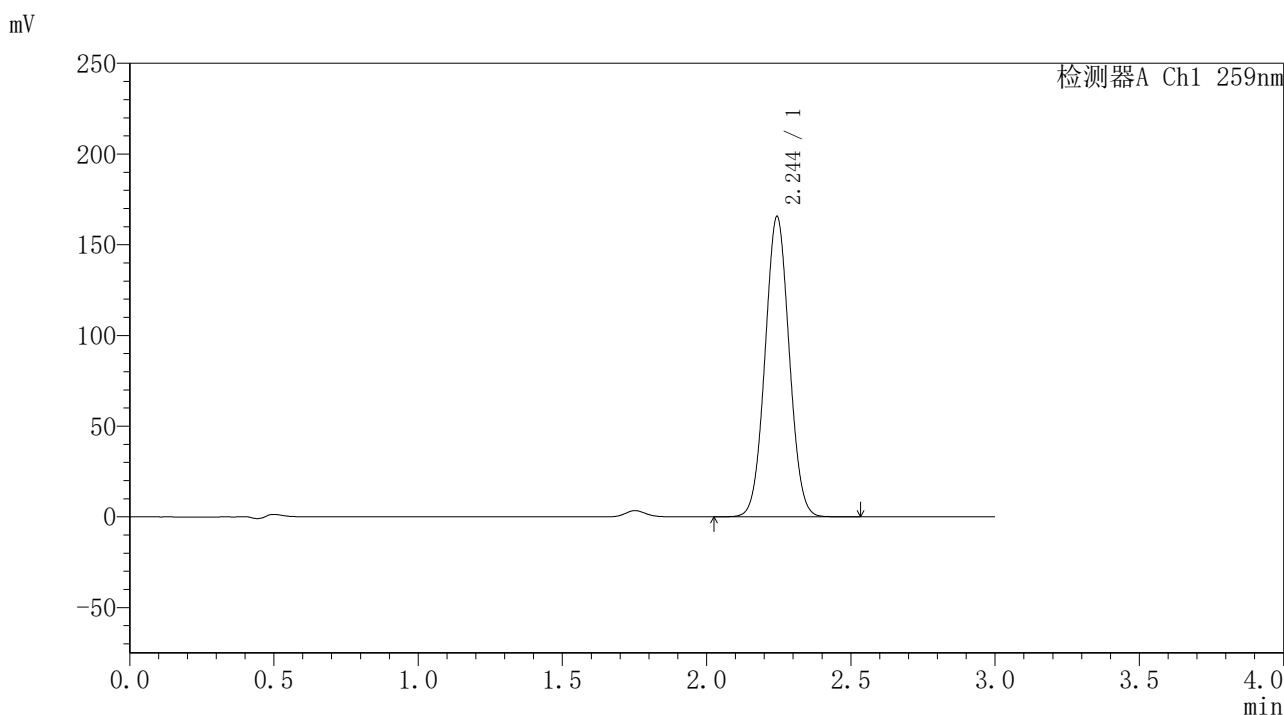

<峰表>

检测器A Ch1 259nm

峰号	保留时间	面积	面积%	高度	理论塔板数(USP)	拖尾因子	分离度(USP)
1	2.244	966304	100.000	165153	3387	1.039	--
总计		966304	100.000	165153			

图130 玛巴洛沙韦片溶出曲线测定HPLC图谱
 参比制剂-B0012N01批-pH6.8(内含0.16%CTAB)介质-桨法-50转-极限转速-片2
 供试品溶液-1



QTL-4125

<样品信息>

色谱柱 : XB-C18(50*4.6mm,5μm) 流速: 1.5ml/min
 柱温 : 35°C 波长: 259nm
 数据文件名 : RC\$QTL-4125 - 0-1/30-233-2 - cbzj-B0012N01p-rcqx-pH6.8+0.16CTABjz-jf50z-jxzs-P3.lcd
 方法文件名 : RC\$QTL-4125 - QTL-4125-RC-FX279.lcm
 批处理文件名: RC\$QTL-4125 - 20241116-RC-FX279.lcb
 样品瓶号 : 3-22
 进样体积 : 20 μL 版本号: 6.115
 进样时间 : 2024/11/16 21:57:02 实验者: jiangjinwei
 处理时间 (V2) : 2024/11/18 12:05:40 处理者: jiangjinwei
 仪器型号 : SHIMADZU LC-2050C(FX279)

<色谱图>

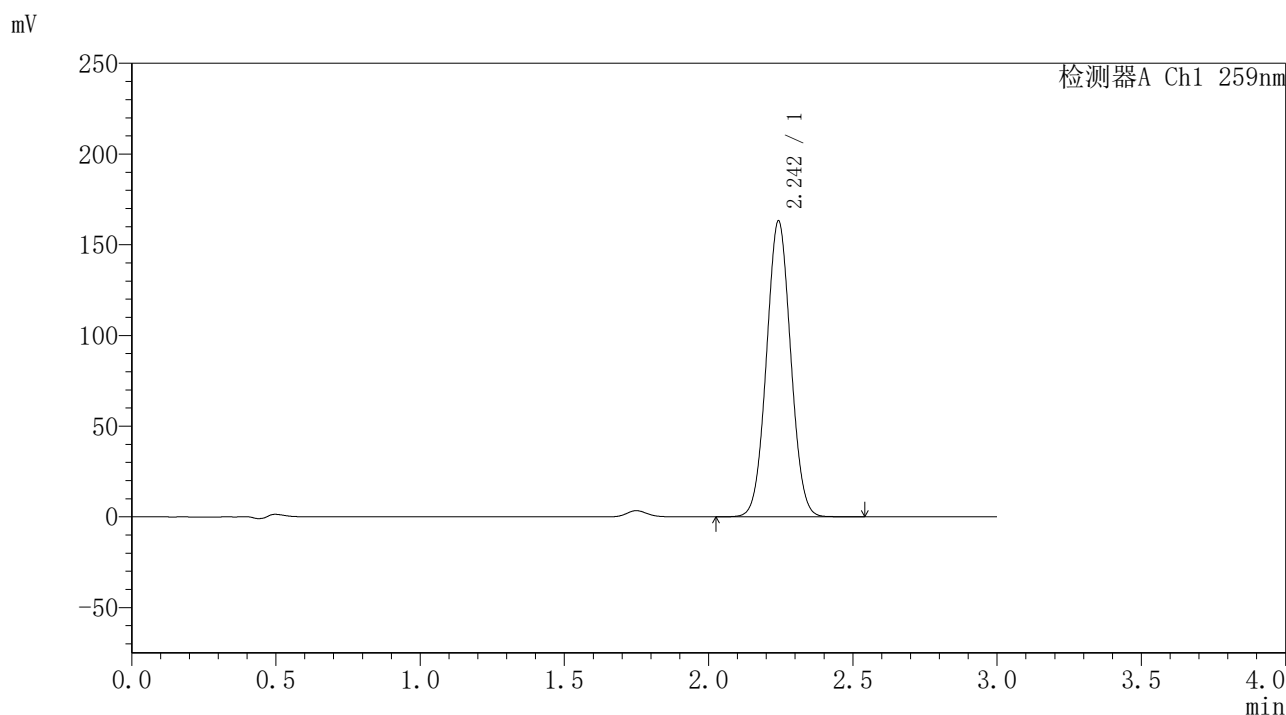

<峰表>

检测器A Ch1 259nm

峰号	保留时间	面积	面积%	高度	理论塔板数(USP)	拖尾因子	分离度(USP)
1	2.242	954203	100.000	162296	3368	1.039	--
总计		954203	100.000	162296			

图131 玛巴洛沙韦片溶出曲线测定HPLC图谱
 参比制剂-B0012N01批-pH6.8(内含0.16%CTAB)介质-桨法-50转-极限转速-片3
 供试品溶液-1



QTL-4125

<样品信息>

色谱柱 : XB-C18(50*4.6mm,5μm) 流速: 1.5ml/min
 柱温 : 35°C 波长: 259nm
 数据文件名 : RC\$QTL-4125 - 0-1/30-234-2 - cbzj-B0012N01p-rcqx-pH6.8+0.16CTABjz-jf50z-jxzs-P4.lcd
 方法文件名 : RC\$QTL-4125 - QTL-4125-RC-FX279.lcm
 批处理文件名: RC\$QTL-4125 - 20241116-RC-FX279.lcb
 样品瓶号 : 3-31
 进样体积 : 20 μL 版本号: 6.115
 进样时间 : 2024/11/16 22:00:24 实验者: jiangjinwei
 处理时间 (V2) : 2024/11/18 12:05:43 处理者: jiangjinwei
 仪器型号 : SHIMADZU LC-2050C(FX279)

<色谱图>

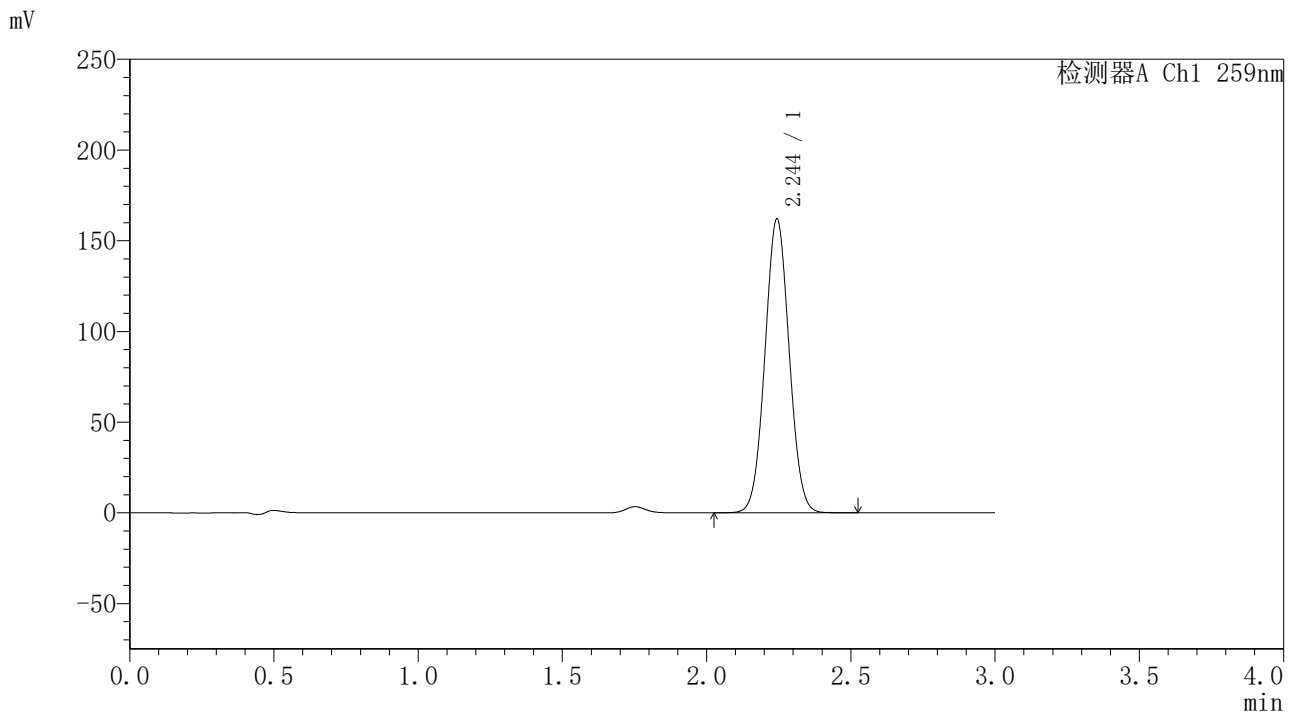

<峰表>

检测器A Ch1 259nm

峰号	保留时间	面积	面积%	高度	理论塔板数(USP)	拖尾因子	分离度(USP)
1	2.244	947000	100.000	161502	3375	1.039	--
总计		947000	100.000	161502			

图132 玛巴洛沙韦片溶出曲线测定HPLC图谱
 参比制剂-B0012N01批-pH6.8(内含0.16%CTAB)介质-桨法-50转-极限转速-片4
 供试品溶液-1



QTL-4125

<样品信息>

色谱柱 : XB-C18(50*4.6mm,5μm) 流速: 1.5ml/min
 柱温 : 35°C 波长: 259nm
 数据文件名 : RC\$QTL-4125 - 0-1/30-235-2 - cbzj-B0012N01p-rcqx-pH6.8+0.16CTABjz-jf50z-jxzs-P5.lcd
 方法文件名 : RC\$QTL-4125 - QTL-4125-RC-FX279.lcm
 批处理文件名: RC\$QTL-4125 - 20241116-RC-FX279.lcb
 样品瓶号 : 3-40
 进样体积 : 20 μL 版本号: 6.115
 进样时间 : 2024/11/16 22:03:46 实验者: jiangjinwei
 处理时间 (V2) : 2024/11/18 12:05:46 处理者: jiangjinwei
 仪器型号 : SHIMADZU LC-2050C(FX279)

<色谱图>

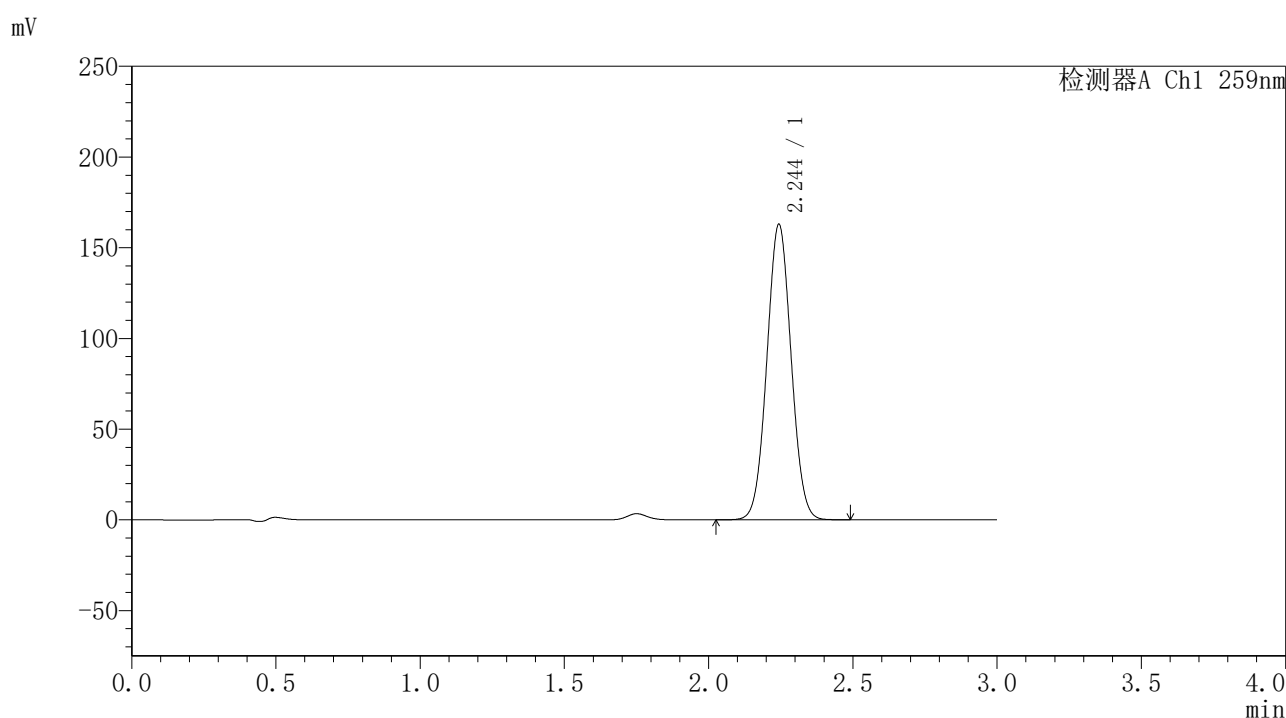

<峰表>

检测器A Ch1 259nm

峰号	保留时间	面积	面积%	高度	理论塔板数(USP)	拖尾因子	分离度(USP)
1	2.244	954276	100.000	162399	3363	1.038	--
总计		954276	100.000	162399			

图133 玛巴洛沙韦片溶出曲线测定HPLC图谱
 参比制剂-B0012N01批-pH6.8(内含0.16%CTAB)介质-桨法-50转-极限转速-
 片5
 供试品溶液-1



QTL-4125

<样品信息>

色谱柱 : XB-C18(50*4.6mm,5μm) 流速: 1.5ml/min
 柱温 : 35°C 波长: 259nm
 数据文件名 : RC\$QTL-4125 - 0-1/30-236-2 - cbzj-B0012N01p-rcqx-pH6.8+0.16CTABjz-jf50z-jxzs-P6.lcd
 方法文件名 : RC\$QTL-4125 - QTL-4125-RC-FX279.lcm
 批处理文件名: RC\$QTL-4125 - 20241116-RC-FX279.lcb
 样品瓶号 : 3-49
 进样体积 : 20 μL 版本号: 6.115
 进样时间 : 2024/11/16 22:07:08 实验者: jiangjinwei
 处理时间 (V2) : 2024/11/18 12:05:49 处理者: jiangjinwei
 仪器型号 : SHIMADZU LC-2050C(FX279)

<色谱图>

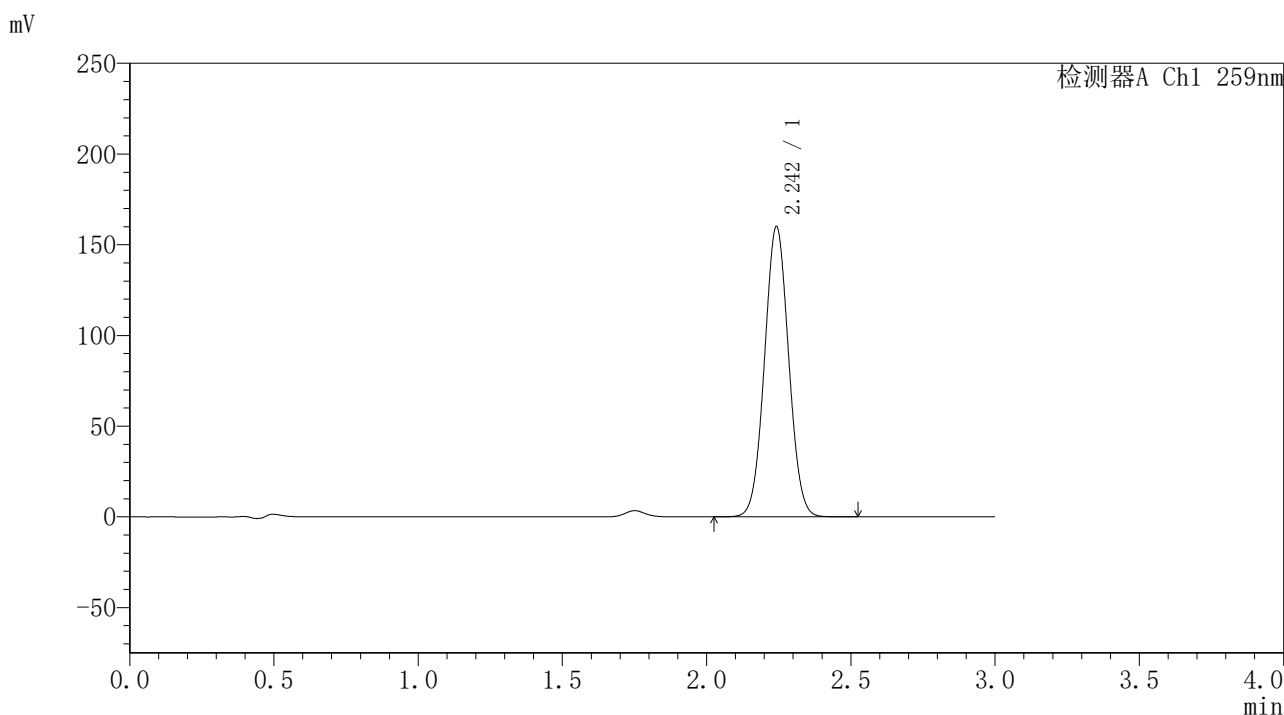

<峰表>

检测器A Ch1 259nm

峰号	保留时间	面积	面积%	高度	理论塔板数(USP)	拖尾因子	分离度(USP)
1	2.242	933667	100.000	159233	3385	1.039	--
总计		933667	100.000	159233			

图134 玛巴洛沙韦片溶出曲线测定HPLC图谱
 参比制剂-B0012N01批-pH6.8(内含0.16%CTAB)介质-桨法-50转-极限转速-片6
 供试品溶液-1



QTL-4125

<样品信息>

色谱柱 : XB-C18(50*4.6mm,5μm) 流速: 1.5ml/min
 柱温 : 35°C 波长: 259nm
 数据文件名 : RC\$QTL-4125 - 0-1/30-237-2 - cbzj-B0012N01p-rcqx-pH6.8+0.16CTABjz-jf50z-dz2-1.lcd
 方法文件名 : RC\$QTL-4125 - QTL-4125-RC-FX279.lcm
 批处理文件名: RC\$QTL-4125 - 20241116-RC-FX279.lcb
 样品瓶号 : 2-27
 进样体积 : 20 μL 版本号: 6.115
 进样时间 : 2024/11/16 22:10:33 实验者: jiangjinwei
 处理时间 (V2) : 2024/11/18 12:05:51 处理者: jiangjinwei
 仪器型号 : SHIMADZU LC-2050C(FX279)

<色谱图>

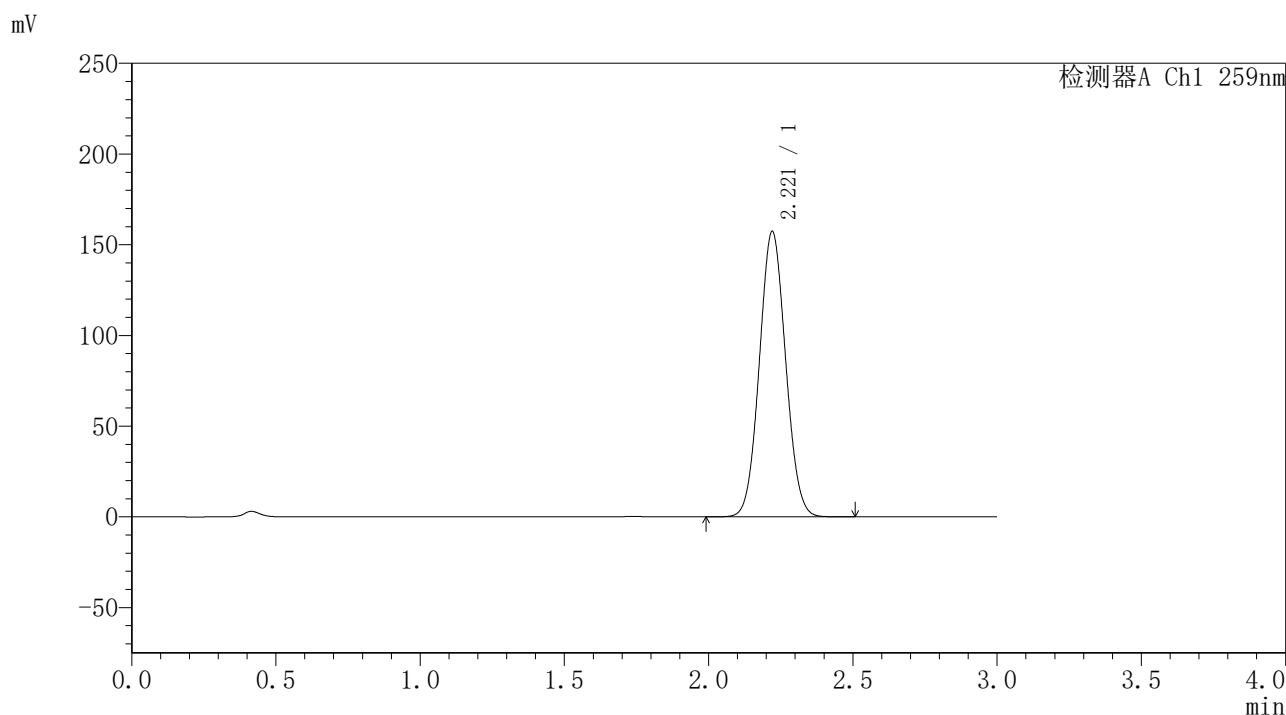

<峰表>

检测器A Ch1 259nm

峰号	保留时间	面积	面积%	高度	理论塔板数(USP)	拖尾因子	分离度(USP)
1	2.221	995925	100.000	157293	2818	1.057	--
总计		995925	100.000	157293			

图135 玛巴洛沙韦片溶出曲线测定HPLC图谱
 参比制剂-B0012N01批-pH6.8(内含0.16%CTAB)介质-浆法-50转
 对照品溶液-2-1



QTL-4125

<样品信息>

色谱柱 : XB-C18(50*4.6mm,5μm) 流速: 1.5ml/min
 柱温 : 35°C 波长: 259nm
 数据文件名 : RC\$QTL-4125 - 0-1/30-238-2 - cbzj-B0012N01p-rcqx-pH6.8+0.16CTABjz-jf50z-dz2-2.lcd
 方法文件名 : RC\$QTL-4125 - QTL-4125-RC-FX279.lcm
 批处理文件名 : RC\$QTL-4125 - 20241116-RC-FX279.lcb
 样品瓶号 : 2-27
 进样体积 : 20 μL 版本号: 6.115
 进样时间 : 2024/11/16 22:13:57 实验者: jiangjinwei
 处理时间 (V2) : 2024/11/18 12:05:54 处理者: jiangjinwei
 仪器型号 : SHIMADZU LC-2050C(FX279)

<色谱图>

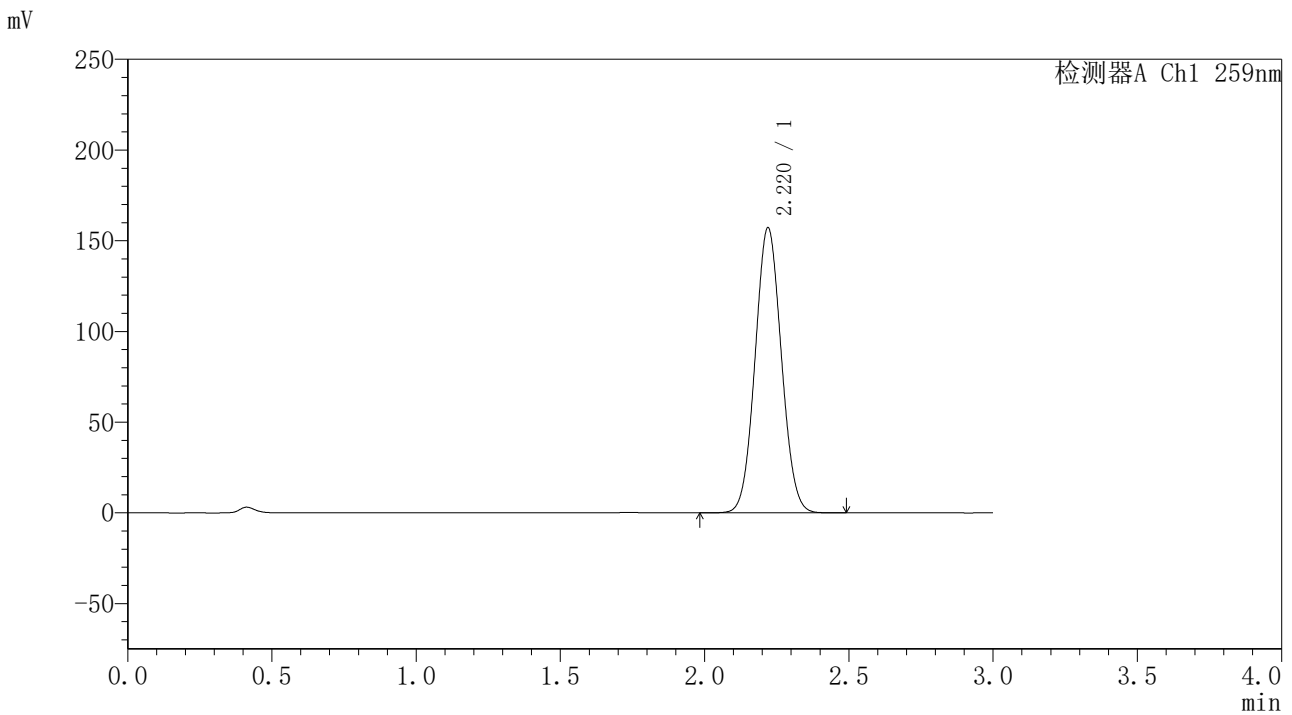

<峰表>

检测器A Ch1 259nm

峰号	保留时间	面积	面积%	高度	理论塔板数(USP)	拖尾因子	分离度(USP)
1	2.220	996744	100.000	157049	2802	1.057	--
总计		996744	100.000	157049			

图136 玛巴洛沙韦片溶出曲线测定HPLC图谱
 参比制剂-B0012N01批-pH6.8(内含0.16%CTAB)介质-浆法-50转
 对照品溶液-2-2