



SMF-4033

<样品信息>

色谱柱 : LP-C8(150mm*4.6mm,5µm) 流 速: 2.0ml/min
 柱温 : 40°C 波 长: 224nm
 数据文件名 : RC\$SMF-4033 - 0-97/26-709-3 - zzp-30t-bz-rcd-pH6.8jz-25mg-rj.lcd
 方法文件名 : RC\$SMF-4033 - SMF-4033-rcd-FX275.lcm
 批处理文件名 : RC\$SMF-4033 - 20241118-rcd-FX275.lcb
 样品瓶号 : 1-9
 进样体积 : 40 µl 版本号: 6.115
 进样时间 : 2024/11/18 13:34:41 实验者: xiechaojun
 处理时间(V3) : 2024/11/19 08:41:36 处理者: xiechaojun
 仪器型号 : SHIMADZU LC-2050C (FX275)

<色谱图>

mV

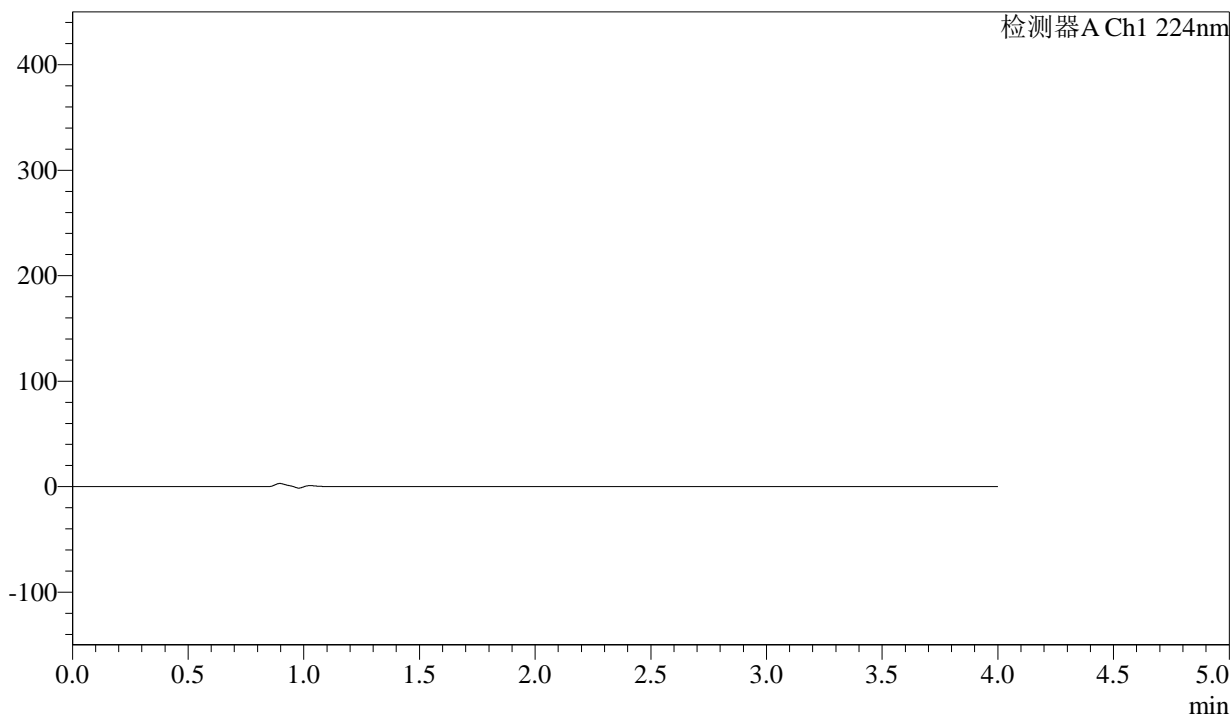

<峰表>

检测器A Ch1 224nm

峰号	保留时间	面积	面积%	高度	理论塔板数(USP)	拖尾因子	分离度(USP)
总计							



SMF-4033

<样品信息>

色谱柱 : LP-C8(150mm*4.6mm,5µm) 流 速: 2.0ml/min
 柱温 : 40°C 波 长: 224nm
 数据文件名 : RC\$SMF-4033 - 0-97/26-710-3 - zzp-30t-bz-rcd-pH6.8jz-25mg-dz1-1.lcd
 方法文件名 : RC\$SMF-4033 - SMF-4033-rcd-FX275.lcm
 批处理文件名 : RC\$SMF-4033 - 20241118-rcd-FX275.lcb
 样品瓶号 : 1-18
 进样体积 : 40 µl 版本号: 6.115
 进样时间 : 2024/11/18 13:39:07 实验者: xiechaojun
 处理时间(V3) : 2024/11/19 08:41:40 处理者: xiechaojun
 仪器型号 : SHIMADZU LC-2050C (FX275)

<色谱图>

mV

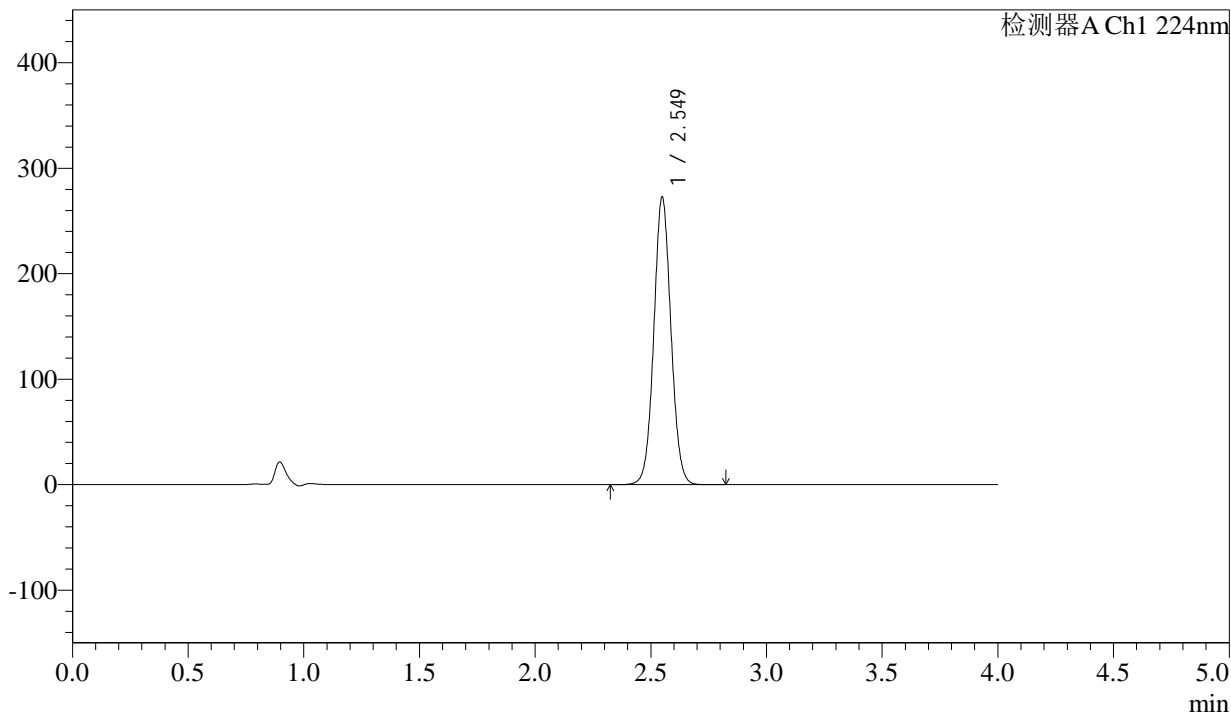

<峰表>

检测器A Ch1 224nm

峰号	保留时间	面积	面积%	高度	理论塔板数(USP)	拖尾因子	分离度(USP)
1	2.549	1404407	100.000	271995	5723	1.053	--
总计		1404407	100.000	271995			



SMF-4033

<样品信息>

色谱柱 : LP-C8(150mm*4.6mm,5µm) 流 速: 2.0ml/min
 柱温 : 40°C 波 长: 224nm
 数据文件名 : RC\$SMF-4033 - 0-97/26-711-3 - zzp-30t-bz-rcd-pH6.8jz-25mg-dz1-2.lcd
 方法文件名 : RC\$SMF-4033 - SMF-4033-rcd-FX275.lcm
 批处理文件名 : RC\$SMF-4033 - 20241118-rcd-FX275.lcb
 样品瓶号 : 1-18
 进样体积 : 40 µl 版本号: 6.115
 进样时间 : 2024/11/18 13:43:32 实验者: xiechaojun
 处理时间(V3) : 2024/11/19 08:41:44 处理者: xiechaojun
 仪器型号 : SHIMADZU LC-2050C (FX275)

<色谱图>

mV

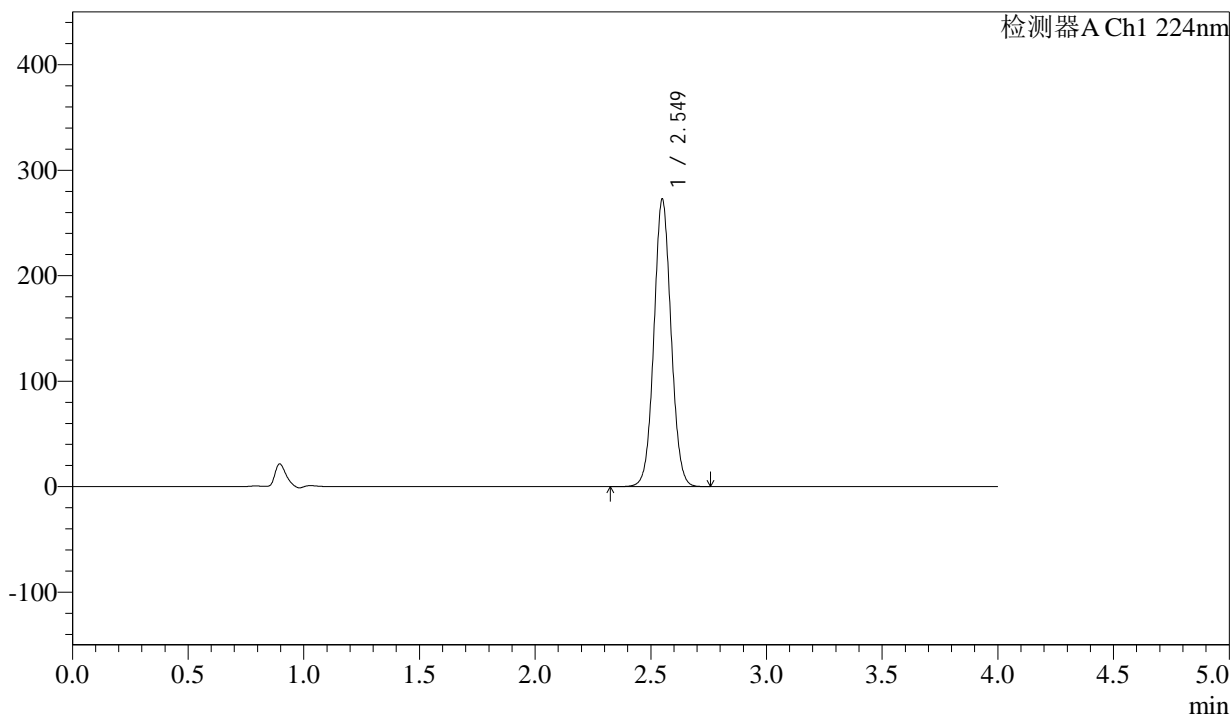

<峰表>

检测器A Ch1 224nm

峰号	保留时间	面积	面积%	高度	理论塔板数(USP)	拖尾因子	分离度(USP)
1	2.549	1404324	100.000	271590	5711	1.054	--
总计		1404324	100.000	271590			



SMF-4033

<样品信息>

色谱柱 : LP-C8(150mm*4.6mm,5µm) 流 速: 2.0ml/min
 柱温 : 40°C 波 长: 224nm
 数据文件名 : RC\$SMF-4033 - 0-97/26-712-3 - zzp-30t-bz-rcd-pH6.8jz-25mg-dz1-3.lcd
 方法文件名 : RC\$SMF-4033 - SMF-4033-rcd-FX275.lcm
 批处理文件名 : RC\$SMF-4033 - 20241118-rcd-FX275.lcb
 样品瓶号 : 1-18
 进样体积 : 40 µl 版本号: 6.115
 进样时间 : 2024/11/18 13:47:57 实验者: xiechaojun
 处理时间(V3) : 2024/11/19 08:41:47 处理者: xiechaojun
 仪器型号 : SHIMADZU LC-2050C (FX275)

<色谱图>

mV

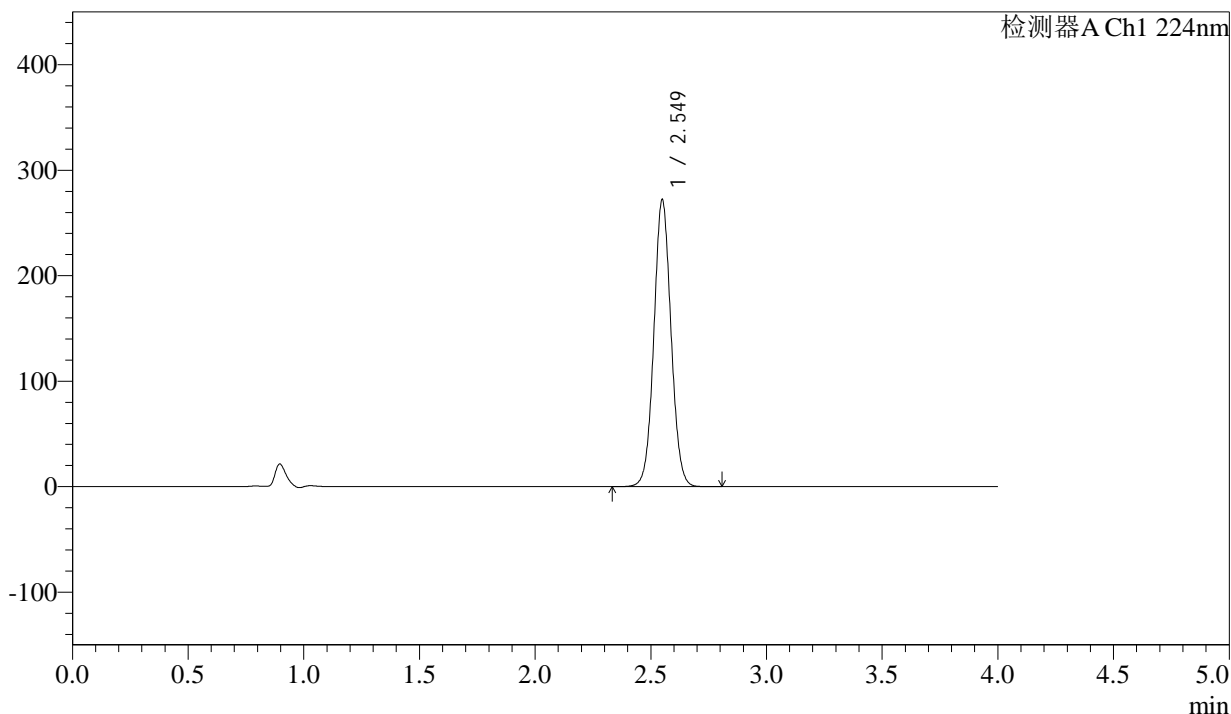

<峰表>

检测器A Ch1 224nm

峰号	保留时间	面积	面积%	高度	理论塔板数(USP)	拖尾因子	分离度(USP)
1	2.549	1404314	100.000	271329	5698	1.053	--
总计		1404314	100.000	271329			



SMF-4033

<样品信息>

色谱柱 : LP-C8(150mm*4.6mm,5µm) 流 速: 2.0ml/min
 柱温 : 40°C 波 长: 224nm
 数据文件名 : RC\$SMF-4033 - 0-97/26-713-3 - zzp-30t-bz-rcd-pH6.8jz-25mg-dz1-4.lcd
 方法文件名 : RC\$SMF-4033 - SMF-4033-rcd-FX275.lcm
 批处理文件名 : RC\$SMF-4033 - 20241118-rcd-FX275.lcb
 样品瓶号 : 1-18
 进样体积 : 40 µl 版本号: 6.115
 进样时间 : 2024/11/18 13:52:22 实验者: xiechaojun
 处理时间(V3) : 2024/11/19 08:41:50 处理者: xiechaojun
 仪器型号 : SHIMADZU LC-2050C (FX275)

<色谱图>

mV

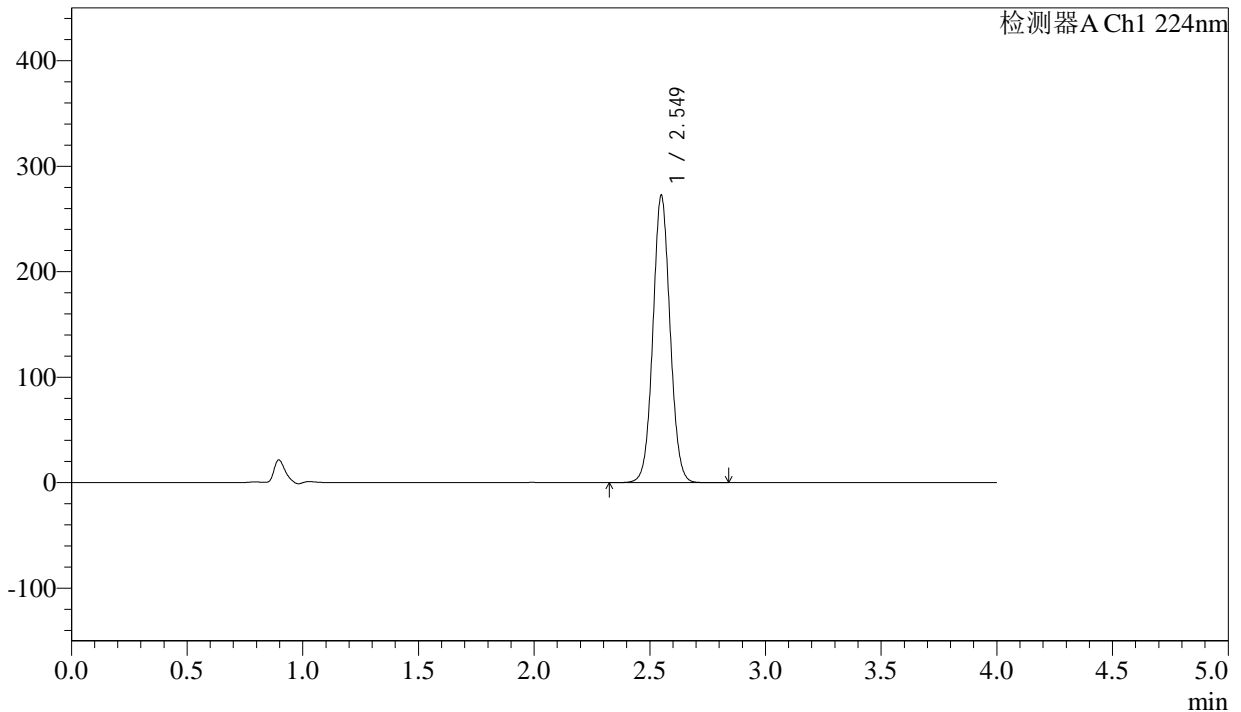

<峰表>

检测器A Ch1 224nm

峰号	保留时间	面积	面积%	高度	理论塔板数(USP)	拖尾因子	分离度(USP)
1	2.549	1404909	100.000	271361	5706	1.054	--
总计		1404909	100.000	271361			



SMF-4033

<样品信息>

色谱柱 : LP-C8(150mm*4.6mm,5µm) 流 速: 2.0ml/min
 柱温 : 40°C 波 长: 224nm
 数据文件名 : RC\$SMF-4033 - 0-97/26-714-3 - zzp-30t-bz-rcd-pH6.8jz-25mg-dz1-5.lcd
 方法文件名 : RC\$SMF-4033 - SMF-4033-rcd-FX275.lcm
 批处理文件名 : RC\$SMF-4033 - 20241118-rcd-FX275.lcb
 样品瓶号 : 1-18
 进样体积 : 40 µl 版本号: 6.115
 进样时间 : 2024/11/18 13:56:47 实验者: xiechaojun
 处理时间(V3) : 2024/11/19 08:41:53 处理者: xiechaojun
 仪器型号 : SHIMADZU LC-2050C (FX275)

<色谱图>

mV

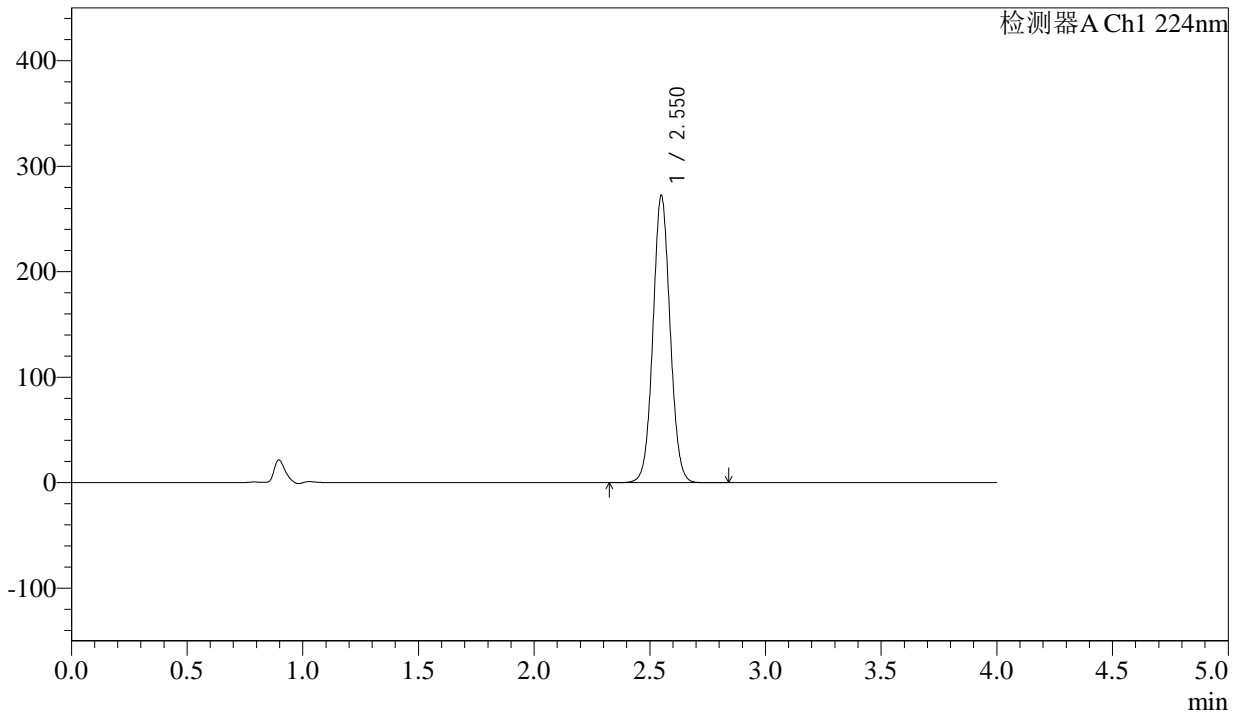

<峰表>

检测器A Ch1 224nm

峰号	保留时间	面积	面积%	高度	理论塔板数(USP)	拖尾因子	分离度(USP)
1	2.550	1404824	100.000	271160	5701	1.054	--
总计		1404824	100.000	271160			



SMF-4033

<样品信息>

色谱柱 : LP-C8(150mm*4.6mm,5µm) 流 速: 2.0ml/min
 柱温 : 40°C 波 长: 224nm
 数据文件名 : RC\$SMF-4033 - 0-97/26-715-3 - zzp-2024052511p-30t-bz-gw-rcd-pH6.8jz-25mg-P1-1.lcd
 方法文件名 : RC\$SMF-4033 - SMF-4033-rcd-FX275.lcm
 批处理文件名 : RC\$SMF-4033 - 20241118-rcd-FX275.lcb
 样品瓶号 : 1-1
 进样体积 : 40 µl 版本号: 6.115
 进样时间 : 2024/11/18 14:01:11 实验者: xiechaojun
 处理时间(V3) : 2024/11/19 08:41:56 处理者: xiechaojun
 仪器型号 : SHIMADZU LC-2050C (FX275)

<色谱图>

mV

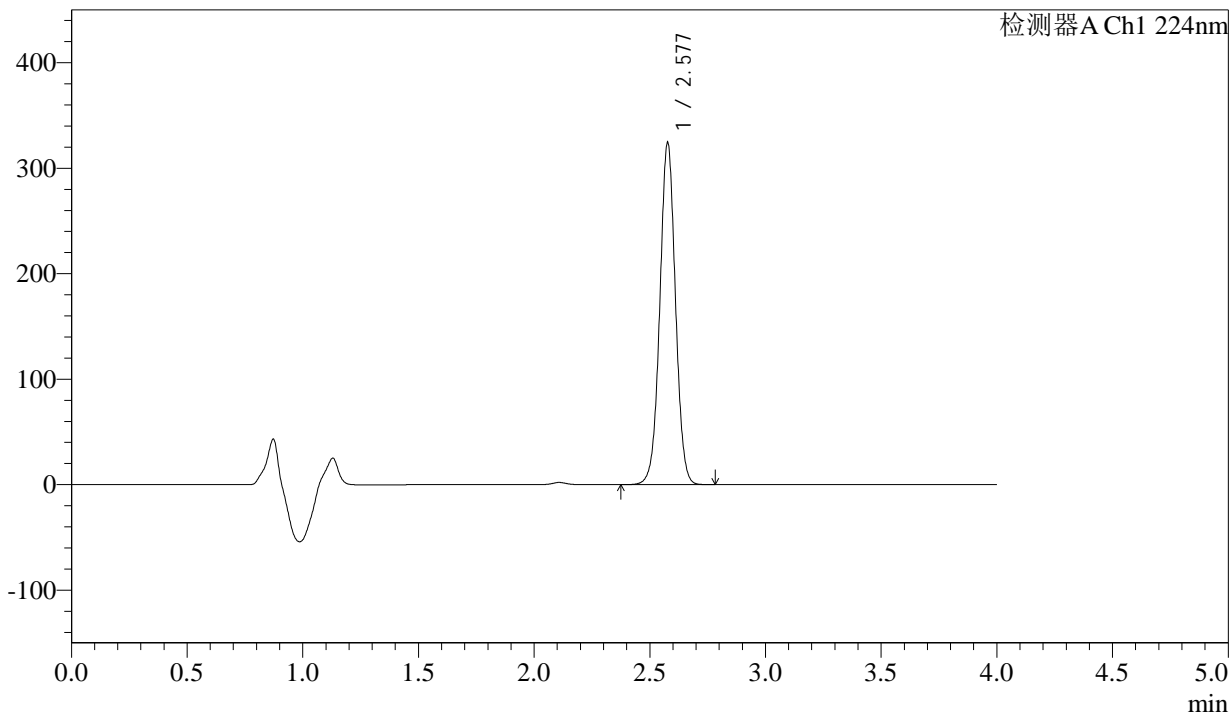

<峰表>

检测器A Ch1 224nm

峰号	保留时间	面积	面积%	高度	理论塔板数(USP)	拖尾因子	分离度(USP)
1	2.577	1526225	100.000	322429	7019	1.014	--
总计		1526225	100.000	322429			



SMF-4033

<样品信息>

色谱柱 : LP-C8(150mm*4.6mm,5µm) 流 速: 2.0ml/min
 柱温 : 40°C 波 长: 224nm
 数据文件名 : RC\$SMF-4033 - 0-97/26-716-3 - zzp-2024052511p-30t-bz-gw-rcd-pH6.8jz-25mg-P1-2.lcd
 方法文件名 : RC\$SMF-4033 - SMF-4033-rcd-FX275.lcm
 批处理文件名 : RC\$SMF-4033 - 20241118-rcd-FX275.lcb
 样品瓶号 : 1-1
 进样体积 : 40 µl 版本号: 6.115
 进样时间 : 2024/11/18 14:05:36 实验者: xiechaojun
 处理时间(V3) : 2024/11/19 08:41:58 处理者: xiechaojun
 仪器型号 : SHIMADZU LC-2050C (FX275)

<色谱图>

mV

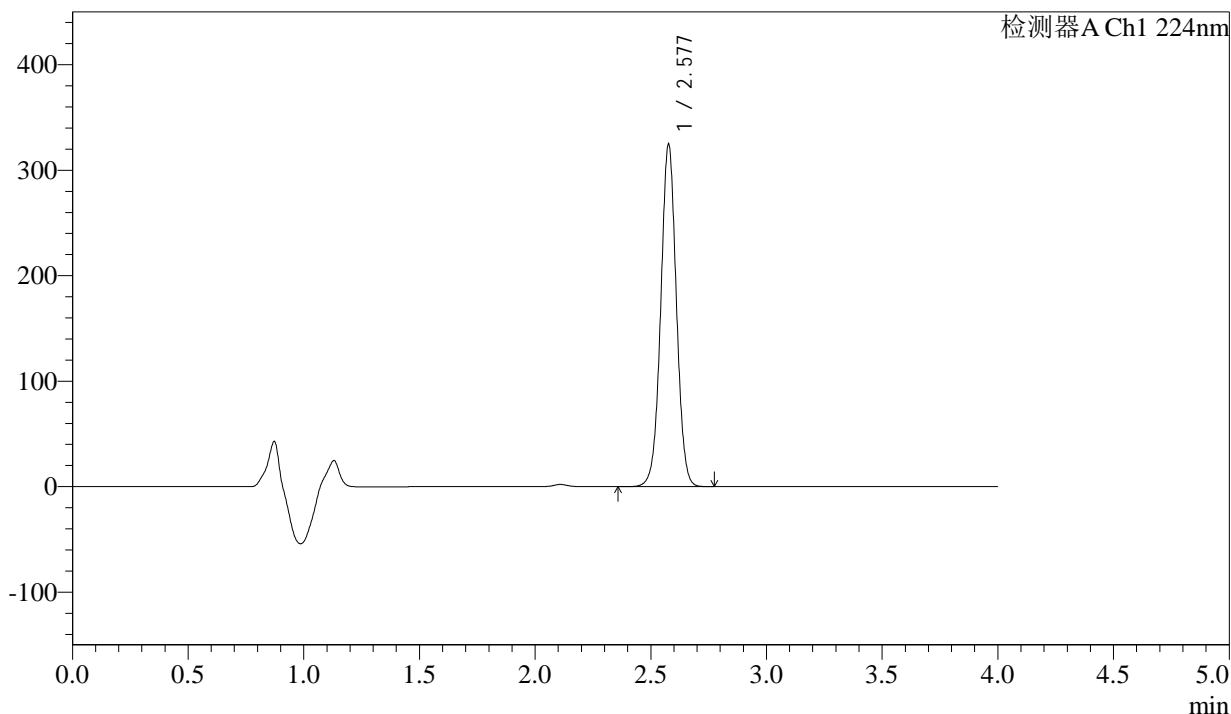

<峰表>

检测器A Ch1 224nm

峰号	保留时间	面积	面积%	高度	理论塔板数(USP)	拖尾因子	分离度(USP)
1	2.577	1526691	100.000	322415	7030	1.014	--
总计		1526691	100.000	322415			



SMF-4033

<样品信息>

色谱柱 : LP-C8(150mm*4.6mm,5µm) 流 速: 2.0ml/min
 柱温 : 40°C 波 长: 224nm
 数据文件名 : RC\$SMF-4033 - 0-97/26-717-3 - zzp-2024052511p-30t-bz-gw-rcd-pH6.8jz-25mg-P2-1.lcd
 方法文件名 : RC\$SMF-4033 - SMF-4033-rcd-FX275.lcm
 批处理文件名 : RC\$SMF-4033 - 20241118-rcd-FX275.lcb
 样品瓶号 : 1-10
 进样体积 : 40 µl 版本号: 6.115
 进样时间 : 2024/11/18 14:10:00 实验者: xiechaojun
 处理时间(V3) : 2024/11/19 08:42:01 处理者: xiechaojun
 仪器型号 : SHIMADZU LC-2050C (FX275)

<色谱图>

mV

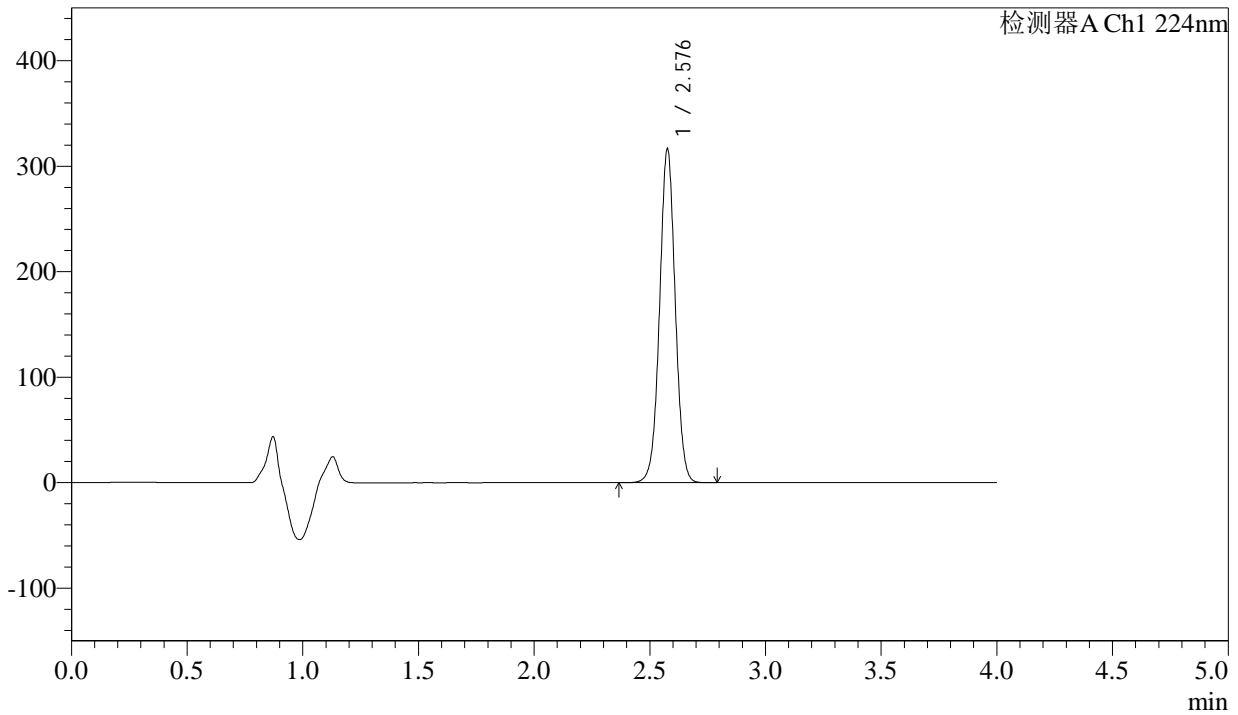

<峰表>

检测器A Ch1 224nm

峰号	保留时间	面积	面积%	高度	理论塔板数(USP)	拖尾因子	分离度(USP)
1	2.576	1490129	100.000	313613	7012	1.014	--
总计		1490129	100.000	313613			



SMF-4033

<样品信息>

色谱柱 : LP-C8(150mm*4.6mm,5µm) 流 速: 2.0ml/min
 柱温 : 40°C 波 长: 224nm
 数据文件名 : RC\$SMF-4033 - 0-97/26-718-3 - zzp-2024052511p-30t-bz-gw-rcd-pH6.8jz-25mg-P2-2.lcd
 方法文件名 : RC\$SMF-4033 - SMF-4033-rcd-FX275.lcm
 批处理文件名 : RC\$SMF-4033 - 20241118-rcd-FX275.lcb
 样品瓶号 : 1-10
 进样体积 : 40 µl 版本号: 6.115
 进样时间 : 2024/11/18 14:14:24 实验者: xiechaojun
 处理时间(V3) : 2024/11/19 08:42:04 处理者: xiechaojun
 仪器型号 : SHIMADZU LC-2050C (FX275)

<色谱图>

mV

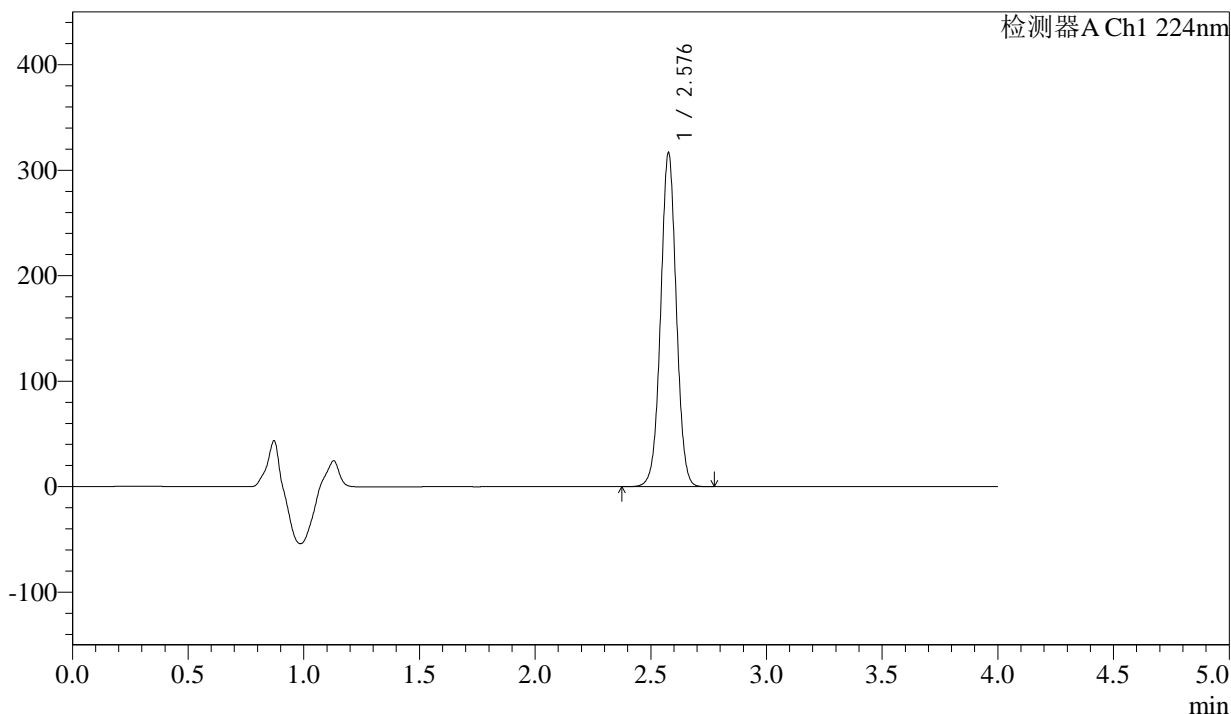

<峰表>

检测器A Ch1 224nm

峰号	保留时间	面积	面积%	高度	理论塔板数(USP)	拖尾因子	分离度(USP)
1	2.576	1489784	100.000	314157	7023	1.015	--
总计		1489784	100.000	314157			



SMF-4033

<样品信息>

色谱柱 : LP-C8(150mm*4.6mm,5µm) 流 速: 2.0ml/min
 柱温 : 40°C 波 长: 224nm
 数据文件名 : RC\$SMF-4033 - 0-97/26-719-3 - zzp-2024052511p-30t-bz-gw-rcd-pH6.8jz-25mg-P3-1.lcd
 方法文件名 : RC\$SMF-4033 - SMF-4033-rcd-FX275.lcm
 批处理文件名 : RC\$SMF-4033 - 20241118-rcd-FX275.lcb
 样品瓶号 : 1-19
 进样体积 : 40 µl 版本号: 6.115
 进样时间 : 2024/11/18 14:18:48 实验者: xiechaojun
 处理时间(V3) : 2024/11/19 08:42:06 处理者: xiechaojun
 仪器型号 : SHIMADZU LC-2050C (FX275)

<色谱图>

mV

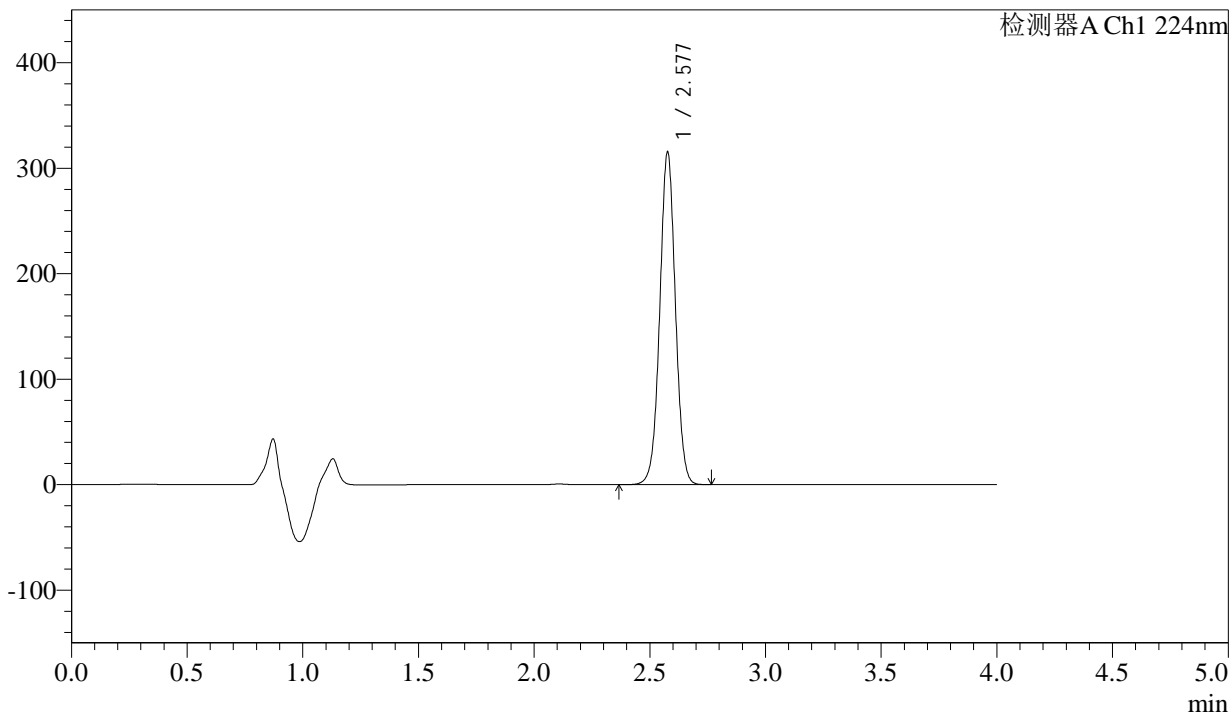

<峰表>

检测器A Ch1 224nm

峰号	保留时间	面积	面积%	高度	理论塔板数(USP)	拖尾因子	分离度(USP)
1	2.577	1482421	100.000	313380	7033	1.014	--
总计		1482421	100.000	313380			



SMF-4033

<样品信息>

色谱柱 : LP-C8(150mm*4.6mm,5µm) 流 速: 2.0ml/min
 柱温 : 40°C 波 长: 224nm
 数据文件名 : RC\$SMF-4033 - 0-97/26-720-3 - zzp-2024052511p-30t-bz-gw-rcd-pH6.8jz-25mg-P3-2.lcd
 方法文件名 : RC\$SMF-4033 - SMF-4033-rcd-FX275.lcm
 批处理文件名 : RC\$SMF-4033 - 20241118-rcd-FX275.lcb
 样品瓶号 : 1-19
 进样体积 : 40 µl 版本号: 6.115
 进样时间 : 2024/11/18 14:23:13 实验者: xiechaojun
 处理时间(V3) : 2024/11/19 08:42:09 处理者: xiechaojun
 仪器型号 : SHIMADZU LC-2050C (FX275)

<色谱图>

mV

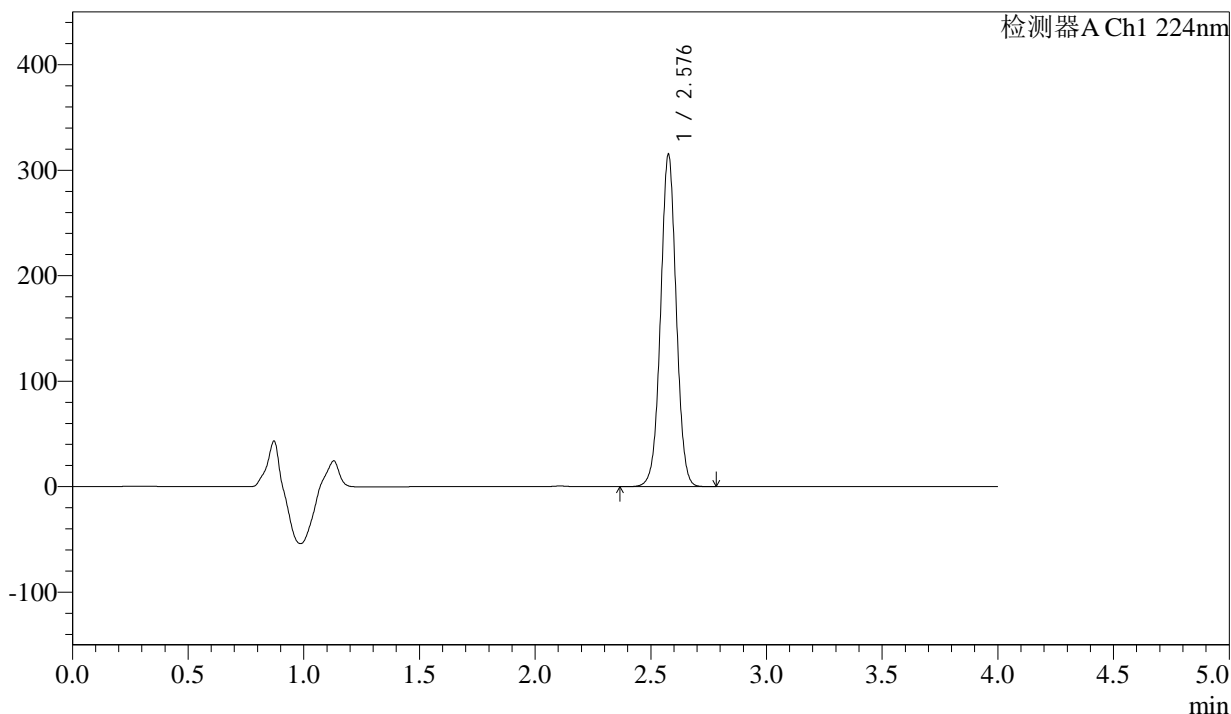

<峰表>

检测器A Ch1 224nm

峰号	保留时间	面积	面积%	高度	理论塔板数(USP)	拖尾因子	分离度(USP)
1	2.576	1480702	100.000	312150	7034	1.015	--
总计		1480702	100.000	312150			



SMF-4033

<样品信息>

色谱柱 : LP-C8(150mm*4.6mm,5µm) 流 速: 2.0ml/min
 柱温 : 40°C 波 长: 224nm
 数据文件名 : RC\$SMF-4033 - 0-97/26-721-3 - zzp-2024052511p-30t-bz-gw-rcd-pH6.8jz-25mg-P4-1.lcd
 方法文件名 : RC\$SMF-4033 - SMF-4033-rcd-FX275.lcm
 批处理文件名 : RC\$SMF-4033 - 20241118-rcd-FX275.lcb
 样品瓶号 : 1-28
 进样体积 : 40 µl 版本号: 6.115
 进样时间 : 2024/11/18 14:27:38 实验者: xiechaojun
 处理时间(V3) : 2024/11/19 08:42:12 处理者: xiechaojun
 仪器型号 : SHIMADZU LC-2050C (FX275)

<色谱图>

mV

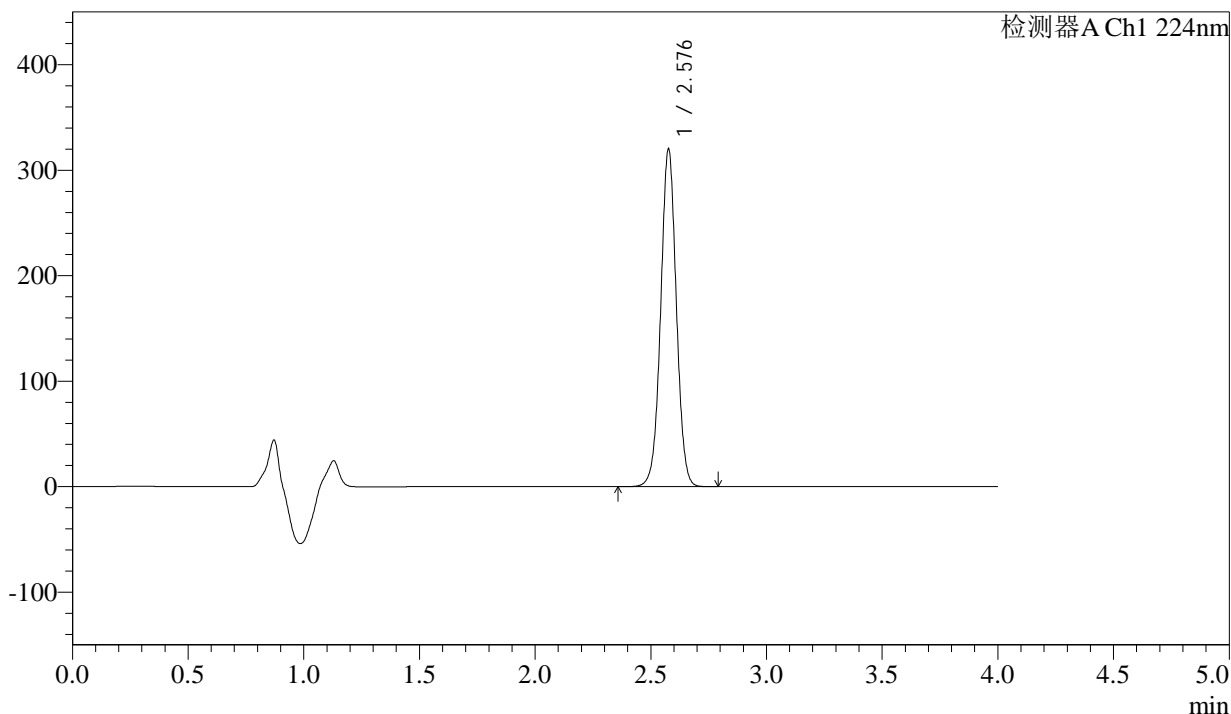

<峰表>

检测器A Ch1 224nm

峰号	保留时间	面积	面积%	高度	理论塔板数(USP)	拖尾因子	分离度(USP)
1	2.576	1506282	100.000	317802	7027	1.014	--
总计		1506282	100.000	317802			



SMF-4033

<样品信息>

色谱柱 : LP-C8(150mm*4.6mm,5µm) 流 速: 2.0ml/min
 柱温 : 40°C 波 长: 224nm
 数据文件名 : RC\$SMF-4033 - 0-97/26-722-3 - zzp-2024052511p-30t-bz-gw-rcd-pH6.8jz-25mg-P4-2.lcd
 方法文件名 : RC\$SMF-4033 - SMF-4033-rcd-FX275.lcm
 批处理文件名 : RC\$SMF-4033 - 20241118-rcd-FX275.lcb
 样品瓶号 : 1-28
 进样体积 : 40 µl 版本号: 6.115
 进样时间 : 2024/11/18 14:32:03 实验者: xiechaojun
 处理时间(V3) : 2024/11/19 08:42:15 处理者: xiechaojun
 仪器型号 : SHIMADZU LC-2050C (FX275)

<色谱图>

mV

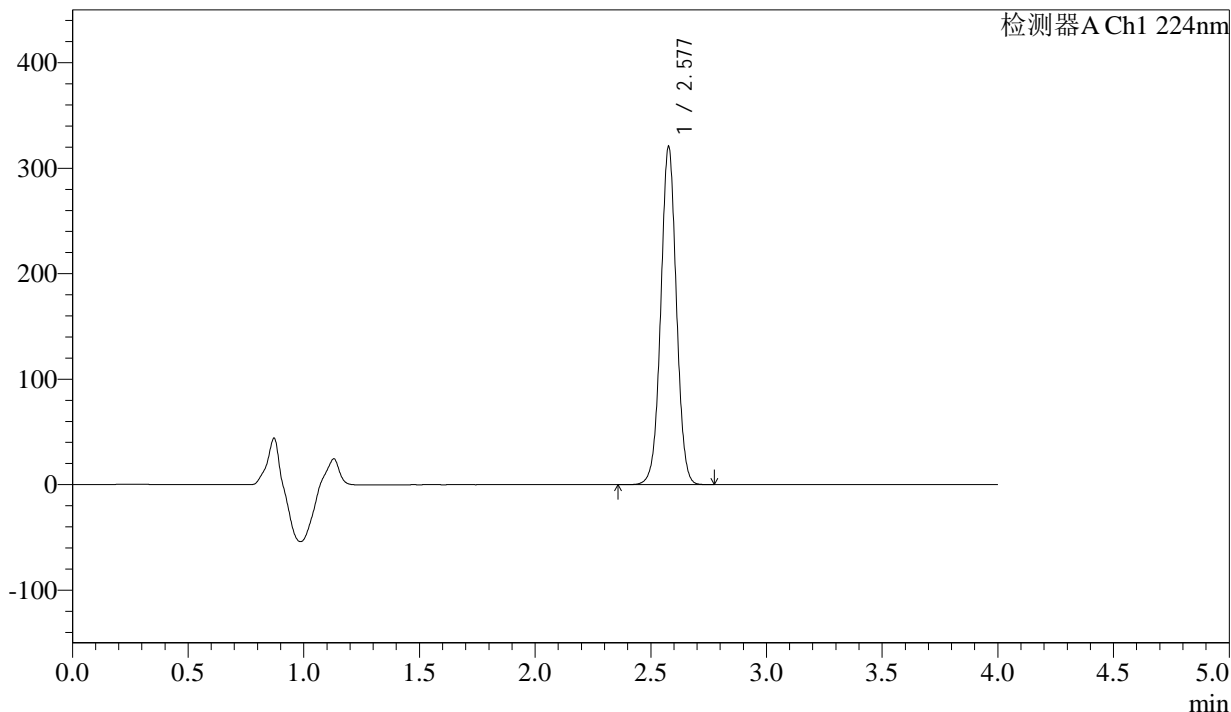

<峰表>

检测器A Ch1 224nm

峰号	保留时间	面积	面积%	高度	理论塔板数(USP)	拖尾因子	分离度(USP)
1	2.577	1506234	100.000	318532	7044	1.015	--
总计		1506234	100.000	318532			



SMF-4033

<样品信息>

色谱柱 : LP-C8(150mm*4.6mm,5µm) 流 速: 2.0ml/min
 柱温 : 40°C 波 长: 224nm
 数据文件名 : RC\$SMF-4033 - 0-97/26-723-3 - zzp-2024052511p-30t-bz-gw-rcd-pH6.8jz-25mg-P5-1.lcd
 方法文件名 : RC\$SMF-4033 - SMF-4033-rcd-FX275.lcm
 批处理文件名 : RC\$SMF-4033 - 20241118-rcd-FX275.lcb
 样品瓶号 : 1-37
 进样体积 : 40 µl 版本号: 6.115
 进样时间 : 2024/11/18 14:36:27 实验者: xiechaojun
 处理时间(V3) : 2024/11/19 08:42:17 处理者: xiechaojun
 仪器型号 : SHIMADZU LC-2050C (FX275)

<色谱图>

mV

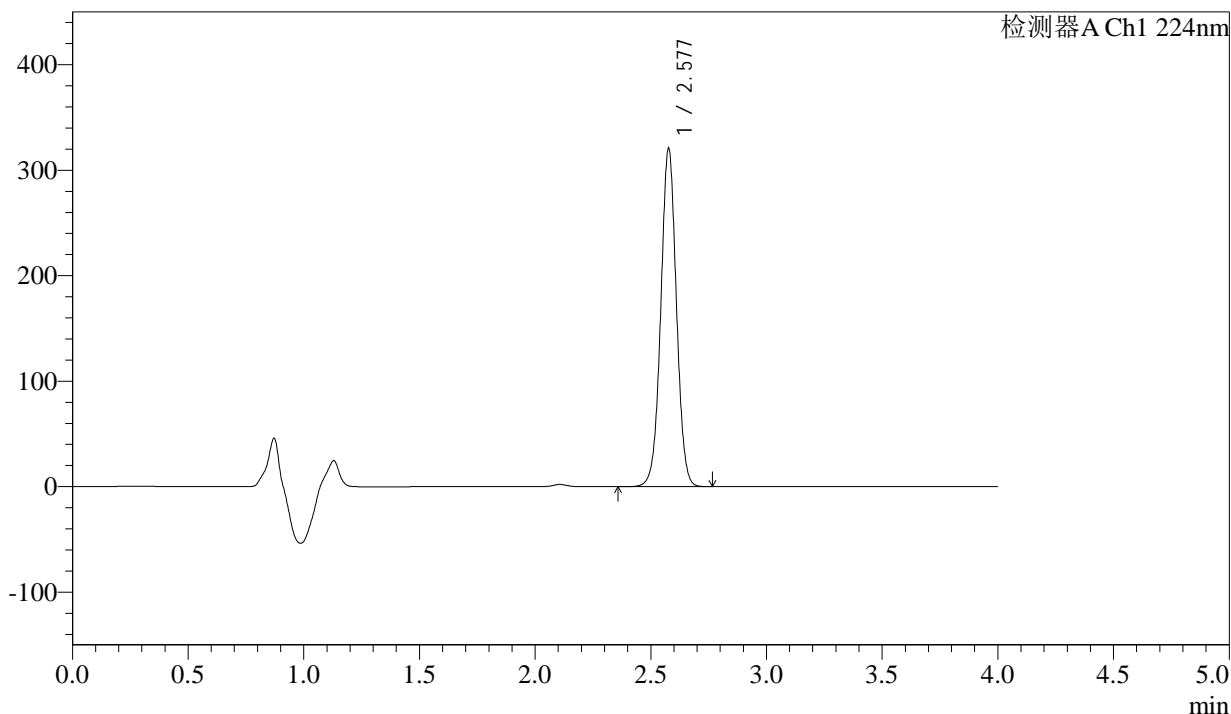

<峰表>

检测器A Ch1 224nm

峰号	保留时间	面积	面积%	高度	理论塔板数(USP)	拖尾因子	分离度(USP)
1	2.577	1508129	100.000	318764	7031	1.014	--
总计		1508129	100.000	318764			



SMF-4033

<样品信息>

色谱柱 : LP-C8(150mm*4.6mm,5µm) 流 速: 2.0ml/min
 柱温 : 40°C 波 长: 224nm
 数据文件名 : RC\$SMF-4033 - 0-97/26-724-3 - zzp-2024052511p-30t-bz-gw-rcd-pH6.8jz-25mg-P5-2.lcd
 方法文件名 : RC\$SMF-4033 - SMF-4033-rcd-FX275.lcm
 批处理文件名 : RC\$SMF-4033 - 20241118-rcd-FX275.lcb
 样品瓶号 : 1-37
 进样体积 : 40 µl 版本号: 6.115
 进样时间 : 2024/11/18 14:40:51 实验者: xiechaojun
 处理时间(V3) : 2024/11/19 08:42:20 处理者: xiechaojun
 仪器型号 : SHIMADZU LC-2050C (FX275)

<色谱图>

mV

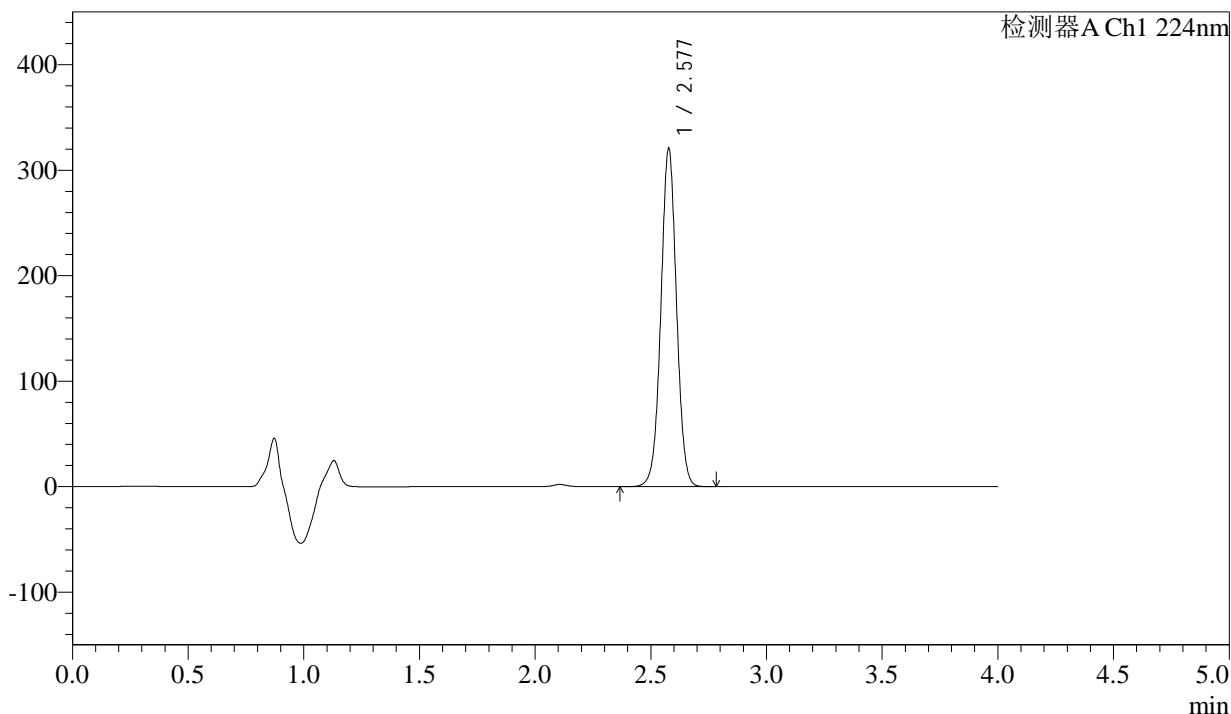

<峰表>

检测器A Ch1 224nm

峰号	保留时间	面积	面积%	高度	理论塔板数(USP)	拖尾因子	分离度(USP)
1	2.577	1508412	100.000	319286	7030	1.014	--
总计		1508412	100.000	319286			



SMF-4033

<样品信息>

色谱柱 : LP-C8(150mm*4.6mm,5µm) 流 速: 2.0ml/min
 柱温 : 40°C 波 长: 224nm
 数据文件名 : RC\$SMF-4033 - 0-97/26-725-3 - zzp-2024052511p-30t-bz-gw-rcd-pH6.8jz-25mg-P6-1.lcd
 方法文件名 : RC\$SMF-4033 - SMF-4033-rcd-FX275.lcm
 批处理文件名 : RC\$SMF-4033 - 20241118-rcd-FX275.lcb
 样品瓶号 : 1-46
 进样体积 : 40 µl 版本号: 6.115
 进样时间 : 2024/11/18 14:45:15 实验者: xiechaojun
 处理时间(V3) : 2024/11/19 08:42:22 处理者: xiechaojun
 仪器型号 : SHIMADZU LC-2050C (FX275)

<色谱图>

mV

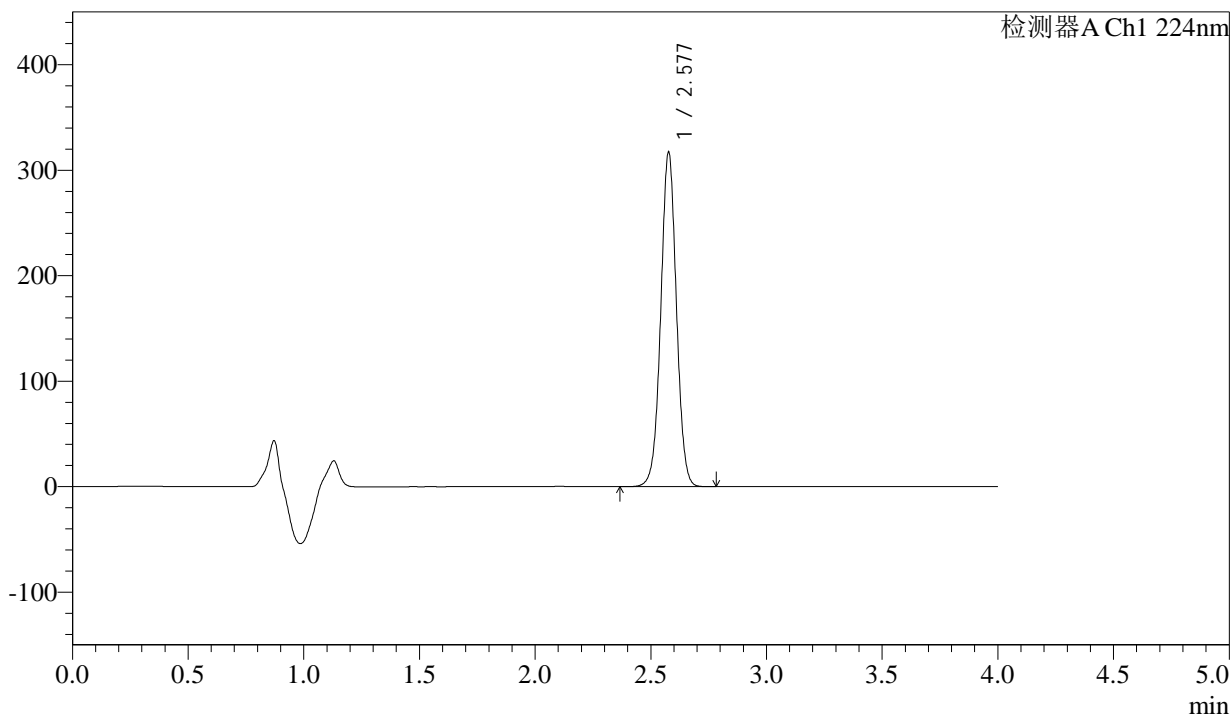

<峰表>

检测器A Ch1 224nm

峰号	保留时间	面积	面积%	高度	理论塔板数(USP)	拖尾因子	分离度(USP)
1	2.577	1491458	100.000	315256	7031	1.014	--
总计		1491458	100.000	315256			



SMF-4033

<样品信息>

色谱柱 : LP-C8(150mm*4.6mm,5µm) 流 速: 2.0ml/min
 柱温 : 40°C 波 长: 224nm
 数据文件名 : RC\$SMF-4033 - 0-97/26-726-3 - zzp-2024052511p-30t-bz-gw-rcd-pH6.8jz-25mg-P6-2.lcd
 方法文件名 : RC\$SMF-4033 - SMF-4033-rcd-FX275.lcm
 批处理文件名 : RC\$SMF-4033 - 20241118-rcd-FX275.lcb
 样品瓶号 : 1-46
 进样体积 : 40 µl 版本号: 6.115
 进样时间 : 2024/11/18 14:49:39 实验者: xiechaojun
 处理时间(V3) : 2024/11/19 08:42:25 处理者: xiechaojun
 仪器型号 : SHIMADZU LC-2050C (FX275)

<色谱图>

mV

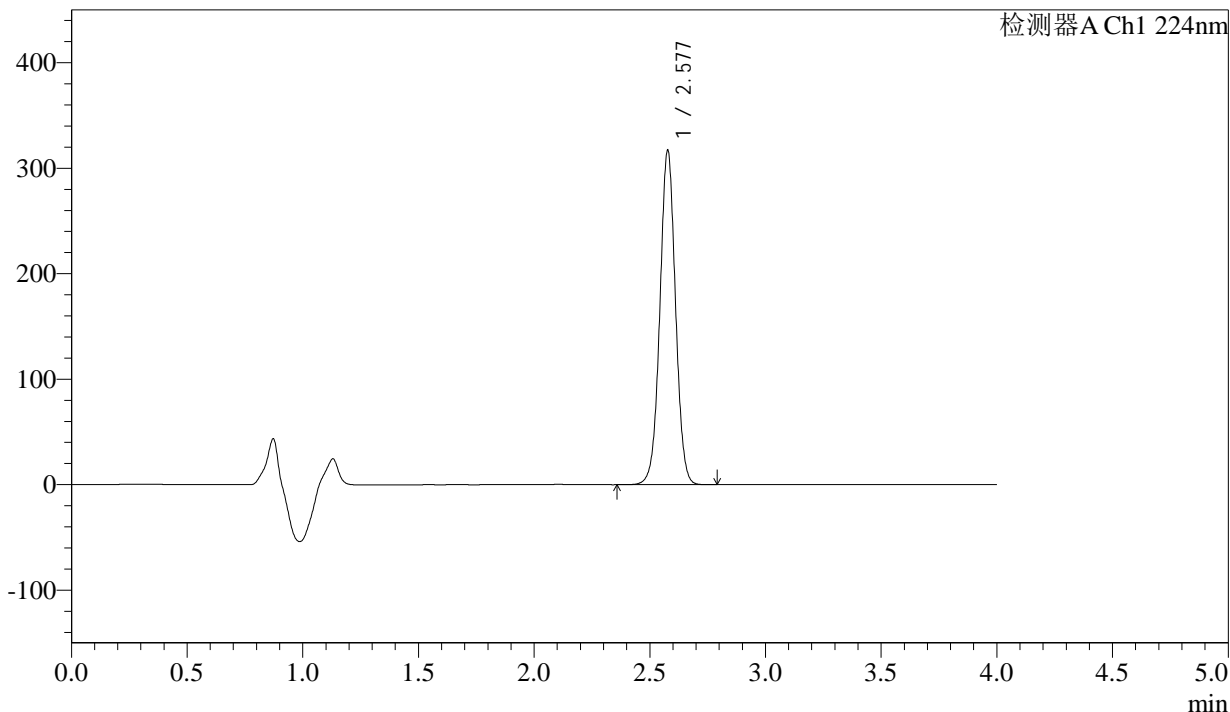

<峰表>

检测器A Ch1 224nm

峰号	保留时间	面积	面积%	高度	理论塔板数(USP)	拖尾因子	分离度(USP)
1	2.577	1491456	100.000	315580	7034	1.014	--
总计		1491456	100.000	315580			



SMF-4033

<样品信息>

色谱柱 : LP-C8(150mm*4.6mm,5µm) 流 速: 2.0ml/min
 柱温 : 40°C 波 长: 224nm
 数据文件名 : RC\$SMF-4033 - 0-97/26-727-3 - zzp-2024052511p-30t-bz-gs-rcd-pH6.8jz-25mg-P1-1.lcd
 方法文件名 : RC\$SMF-4033 - SMF-4033-rcd-FX275.lcm
 批处理文件名 : RC\$SMF-4033 - 20241118-rcd-FX275.lcb
 样品瓶号 : 1-2
 进样体积 : 40 µl 版本号: 6.115
 进样时间 : 2024/11/18 14:54:03 实验者: xiechaojun
 处理时间(V3) : 2024/11/19 08:42:28 处理者: xiechaojun
 仪器型号 : SHIMADZU LC-2050C (FX275)

<色谱图>

mV

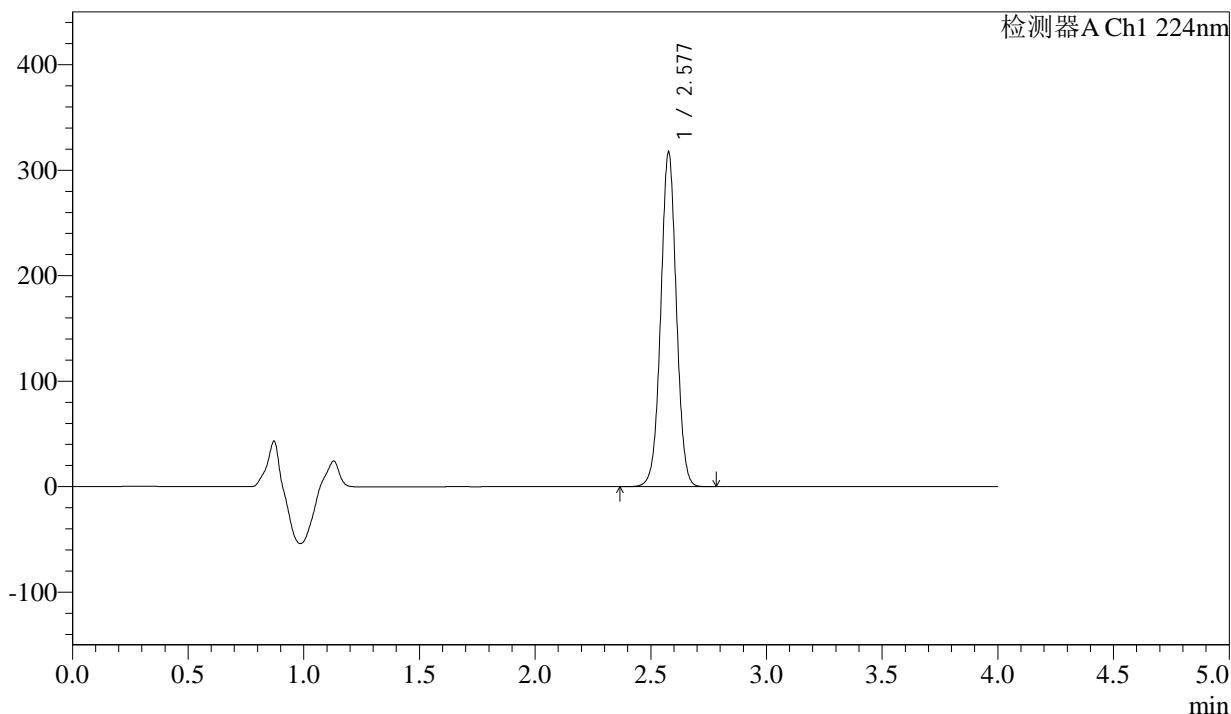

<峰表>

检测器A Ch1 224nm

峰号	保留时间	面积	面积%	高度	理论塔板数(USP)	拖尾因子	分离度(USP)
1	2.577	1491578	100.000	315176	7033	1.014	--
总计		1491578	100.000	315176			



SMF-4033

<样品信息>

色谱柱 : LP-C8(150mm*4.6mm,5µm) 流 速: 2.0ml/min
 柱温 : 40°C 波 长: 224nm
 数据文件名 : RC\$SMF-4033 - 0-97/26-728-3 - zzp-2024052511p-30t-bz-gs-rcd-pH6.8jz-25mg-P1-2.lcd
 方法文件名 : RC\$SMF-4033 - SMF-4033-rcd-FX275.lcm
 批处理文件名 : RC\$SMF-4033 - 20241118-rcd-FX275.lcb
 样品瓶号 : 1-2
 进样体积 : 40 µl 版本号: 6.115
 进样时间 : 2024/11/18 14:58:27 实验者: xiechaojun
 处理时间(V3) : 2024/11/19 08:42:30 处理者: xiechaojun
 仪器型号 : SHIMADZU LC-2050C (FX275)

<色谱图>

mV

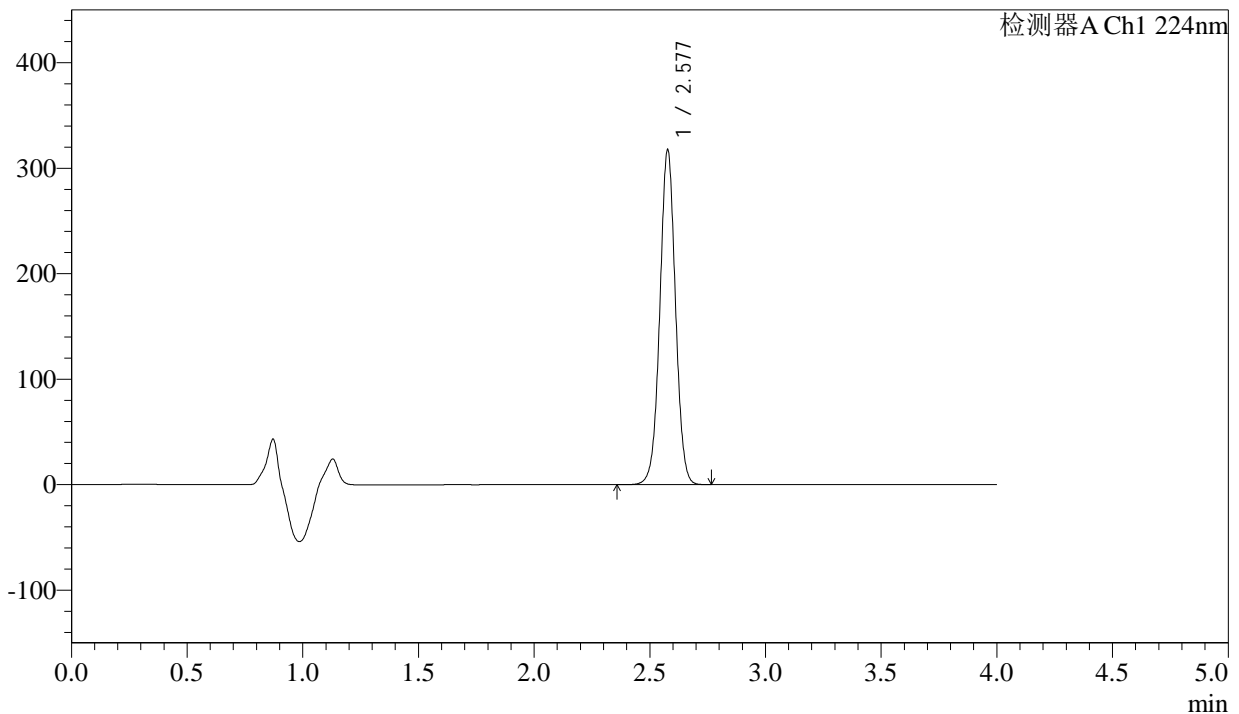

<峰表>

检测器A Ch1 224nm

峰号	保留时间	面积	面积%	高度	理论塔板数(USP)	拖尾因子	分离度(USP)
1	2.577	1491918	100.000	315837	7042	1.014	--
总计		1491918	100.000	315837			



SMF-4033

<样品信息>

色谱柱 : LP-C8(150mm*4.6mm,5µm) 流 速: 2.0ml/min
 柱温 : 40°C 波 长: 224nm
 数据文件名 : RC\$SMF-4033 - 0-97/26-729-3 - zzp-2024052511p-30t-bz-gs-rcd-pH6.8jz-25mg-P2-1.lcd
 方法文件名 : RC\$SMF-4033 - SMF-4033-rcd-FX275.lcm
 批处理文件名 : RC\$SMF-4033 - 20241118-rcd-FX275.lcb
 样品瓶号 : 1-11
 进样体积 : 40 µl 版本号: 6.115
 进样时间 : 2024/11/18 15:02:52 实验者: xiechaojun
 处理时间(V3) : 2024/11/19 08:42:33 处理者: xiechaojun
 仪器型号 : SHIMADZU LC-2050C (FX275)

<色谱图>

mV

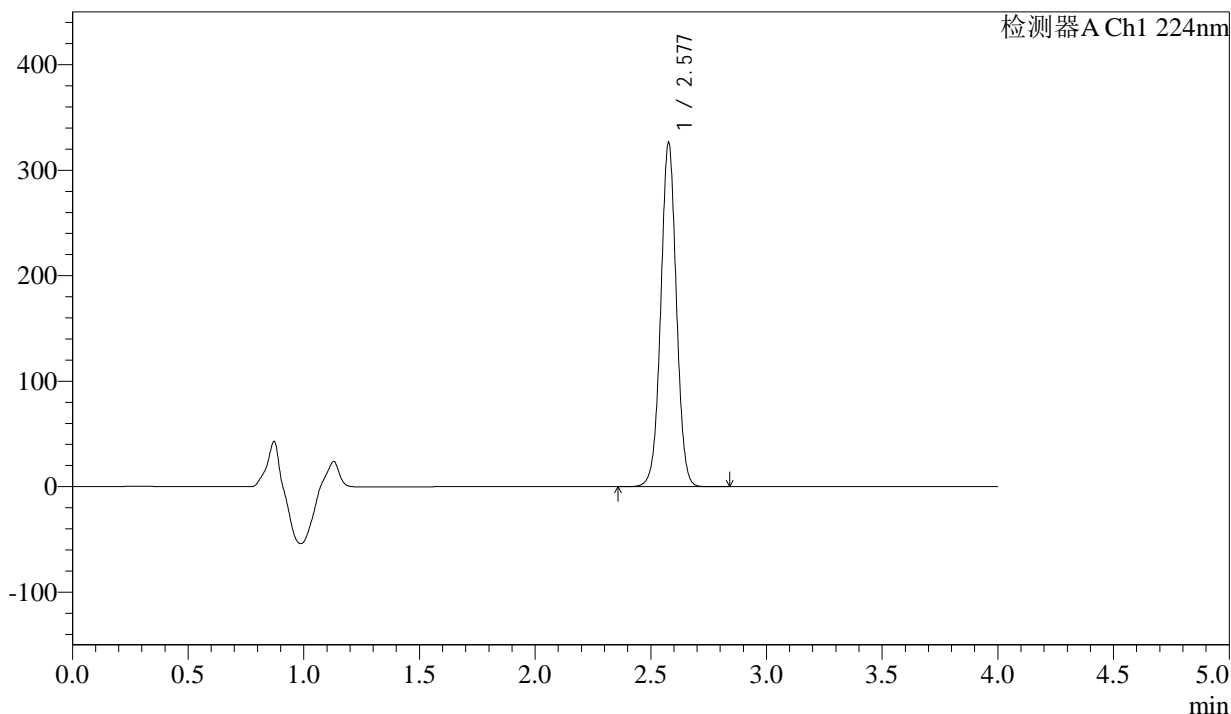

<峰表>

检测器A Ch1 224nm

峰号	保留时间	面积	面积%	高度	理论塔板数(USP)	拖尾因子	分离度(USP)
1	2.577	1534330	100.000	324134	7033	1.014	--
总计		1534330	100.000	324134			



SMF-4033

<样品信息>

色谱柱 : LP-C8(150mm*4.6mm,5µm) 流 速: 2.0ml/min
 柱温 : 40°C 波 长: 224nm
 数据文件名 : RC\$SMF-4033 - 0-97/26-730-3 - zzp-2024052511p-30t-bz-gs-rcd-pH6.8jz-25mg-P2-2.lcd
 方法文件名 : RC\$SMF-4033 - SMF-4033-rcd-FX275.lcm
 批处理文件名 : RC\$SMF-4033 - 20241118-rcd-FX275.lcb
 样品瓶号 : 1-11
 进样体积 : 40 µl 版本号: 6.115
 进样时间 : 2024/11/18 15:07:17 实验者: xiechaojun
 处理时间(V3) : 2024/11/19 08:42:36 处理者: xiechaojun
 仪器型号 : SHIMADZU LC-2050C (FX275)

<色谱图>

mV

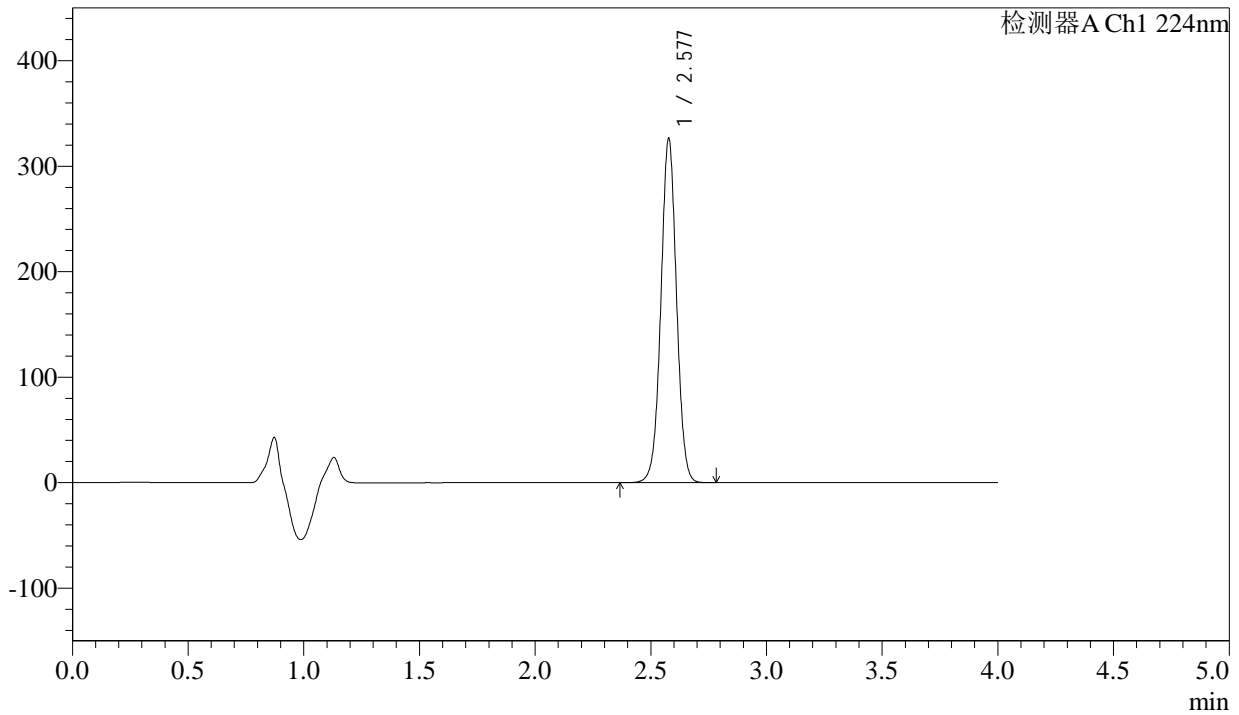

<峰表>

检测器A Ch1 224nm

峰号	保留时间	面积	面积%	高度	理论塔板数(USP)	拖尾因子	分离度(USP)
1	2.577	1533960	100.000	324845	7036	1.014	--
总计		1533960	100.000	324845			



SMF-4033

<样品信息>

色谱柱 : LP-C8(150mm*4.6mm,5µm) 流 速: 2.0ml/min
 柱温 : 40°C 波 长: 224nm
 数据文件名 : RC\$SMF-4033 - 0-97/26-731-3 - zzp-2024052511p-30t-bz-gs-rcd-pH6.8jz-25mg-P3-1.lcd
 方法文件名 : RC\$SMF-4033 - SMF-4033-rcd-FX275.lcm
 批处理文件名 : RC\$SMF-4033 - 20241118-rcd-FX275.lcb
 样品瓶号 : 1-20
 进样体积 : 40 µl 版本号: 6.115
 进样时间 : 2024/11/18 15:11:41 实验者: xiechaojun
 处理时间(V3) : 2024/11/19 08:42:38 处理者: xiechaojun
 仪器型号 : SHIMADZU LC-2050C (FX275)

<色谱图>

mV

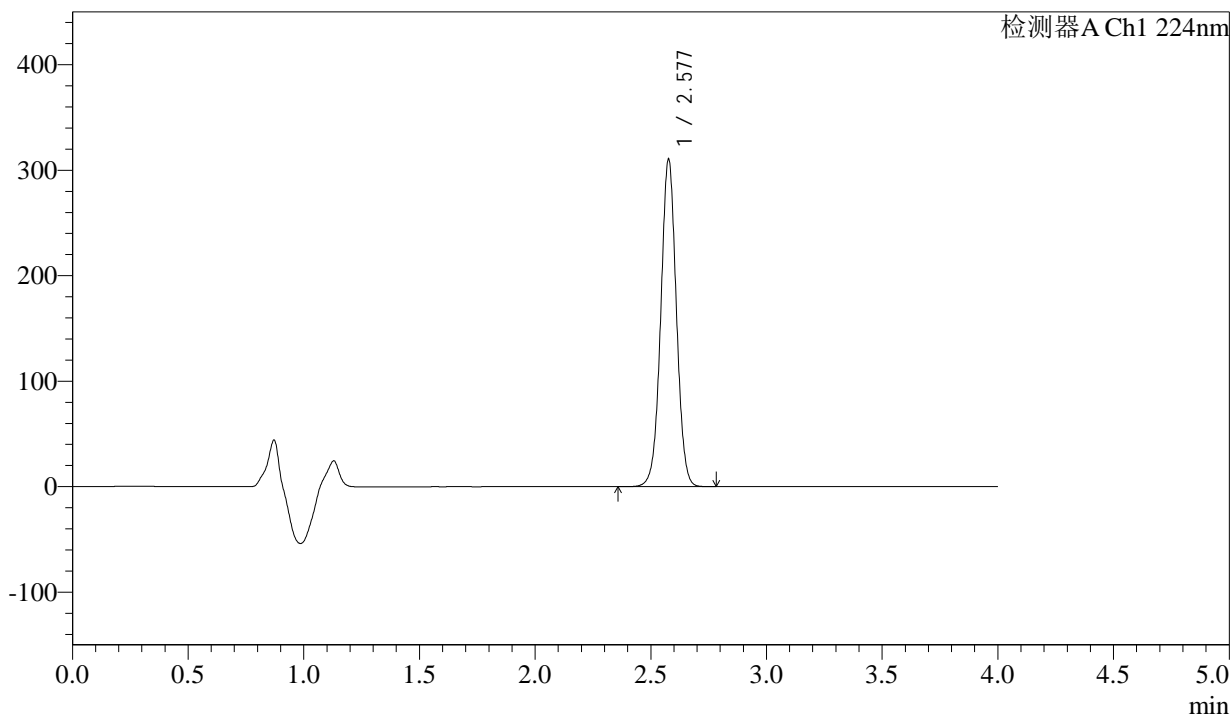

<峰表>

检测器A Ch1 224nm

峰号	保留时间	面积	面积%	高度	理论塔板数(USP)	拖尾因子	分离度(USP)
1	2.577	1458956	100.000	308361	7042	1.015	--
总计		1458956	100.000	308361			



SMF-4033

<样品信息>

色谱柱 : LP-C8(150mm*4.6mm,5µm) 流 速: 2.0ml/min
 柱温 : 40°C 波 长: 224nm
 数据文件名 : RC\$SMF-4033 - 0-97/26-732-3 - zzp-2024052511p-30t-bz-gs-rcd-pH6.8jz-25mg-P3-2.lcd
 方法文件名 : RC\$SMF-4033 - SMF-4033-rcd-FX275.lcm
 批处理文件名 : RC\$SMF-4033 - 20241118-rcd-FX275.lcb
 样品瓶号 : 1-20
 进样体积 : 40 µl 版本号: 6.115
 进样时间 : 2024/11/18 15:16:05 实验者: xiechaojun
 处理时间(V3) : 2024/11/19 08:42:41 处理者: xiechaojun
 仪器型号 : SHIMADZU LC-2050C (FX275)

<色谱图>

mV

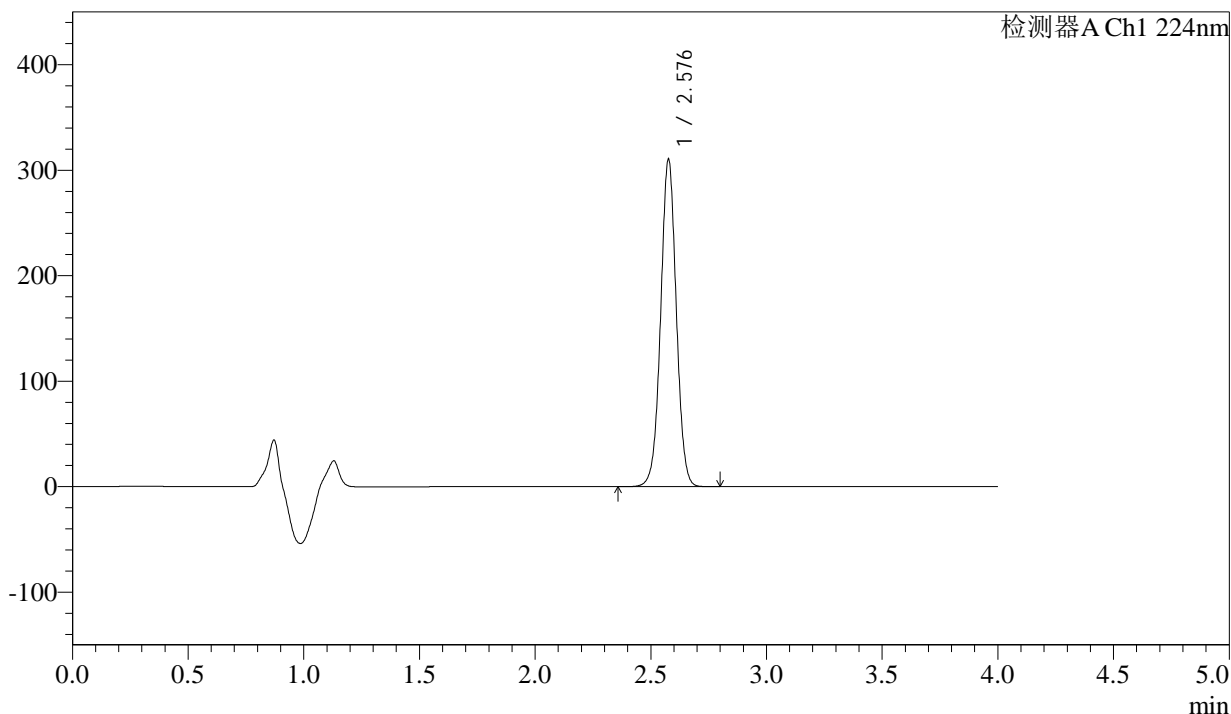

<峰表>

检测器A Ch1 224nm

峰号	保留时间	面积	面积%	高度	理论塔板数(USP)	拖尾因子	分离度(USP)
1	2.576	1459489	100.000	307871	7034	1.014	--
总计		1459489	100.000	307871			



SMF-4033

<样品信息>

色谱柱 : LP-C8(150mm*4.6mm,5µm) 流 速: 2.0ml/min
 柱温 : 40°C 波 长: 224nm
 数据文件名 : RC\$SMF-4033 - 0-97/26-733-3 - zzp-2024052511p-30t-bz-gs-rcd-pH6.8jz-25mg-P4-1.lcd
 方法文件名 : RC\$SMF-4033 - SMF-4033-rcd-FX275.lcm
 批处理文件名 : RC\$SMF-4033 - 20241118-rcd-FX275.lcb
 样品瓶号 : 1-29
 进样体积 : 40 µl 版本号: 6.115
 进样时间 : 2024/11/18 15:20:29 实验者: xiechaojun
 处理时间(V3) : 2024/11/19 08:42:44 处理者: xiechaojun
 仪器型号 : SHIMADZU LC-2050C (FX275)

<色谱图>

mV

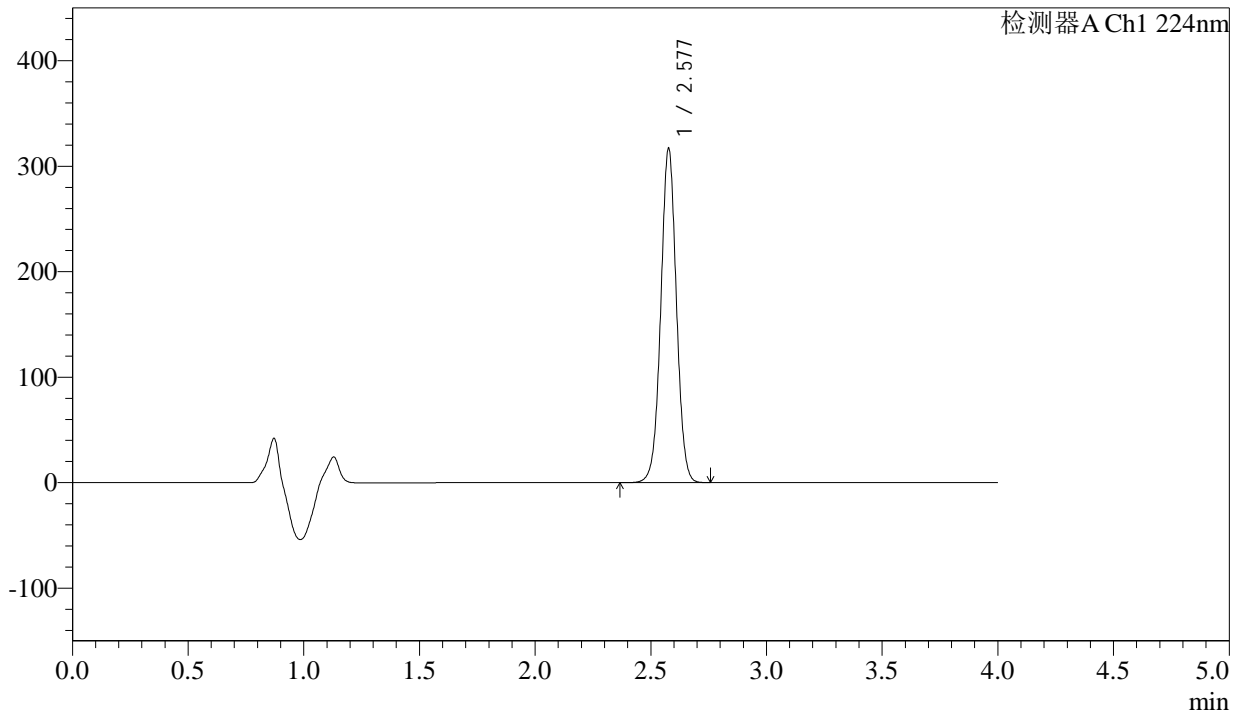

<峰表>

检测器A Ch1 224nm

峰号	保留时间	面积	面积%	高度	理论塔板数(USP)	拖尾因子	分离度(USP)
1	2.577	1489437	100.000	315048	7045	1.015	--
总计		1489437	100.000	315048			



SMF-4033

<样品信息>

色谱柱 : LP-C8(150mm*4.6mm,5µm) 流 速: 2.0ml/min
 柱温 : 40°C 波 长: 224nm
 数据文件名 : RC\$SMF-4033 - 0-97/26-734-3 - zzp-2024052511p-30t-bz-gs-rcd-pH6.8jz-25mg-P4-2.lcd
 方法文件名 : RC\$SMF-4033 - SMF-4033-rcd-FX275.lcm
 批处理文件名 : RC\$SMF-4033 - 20241118-rcd-FX275.lcb
 样品瓶号 : 1-29
 进样体积 : 40 µl 版本号: 6.115
 进样时间 : 2024/11/18 15:24:53 实验者: xiechaojun
 处理时间(V3) : 2024/11/19 08:42:47 处理者: xiechaojun
 仪器型号 : SHIMADZU LC-2050C (FX275)

<色谱图>

mV

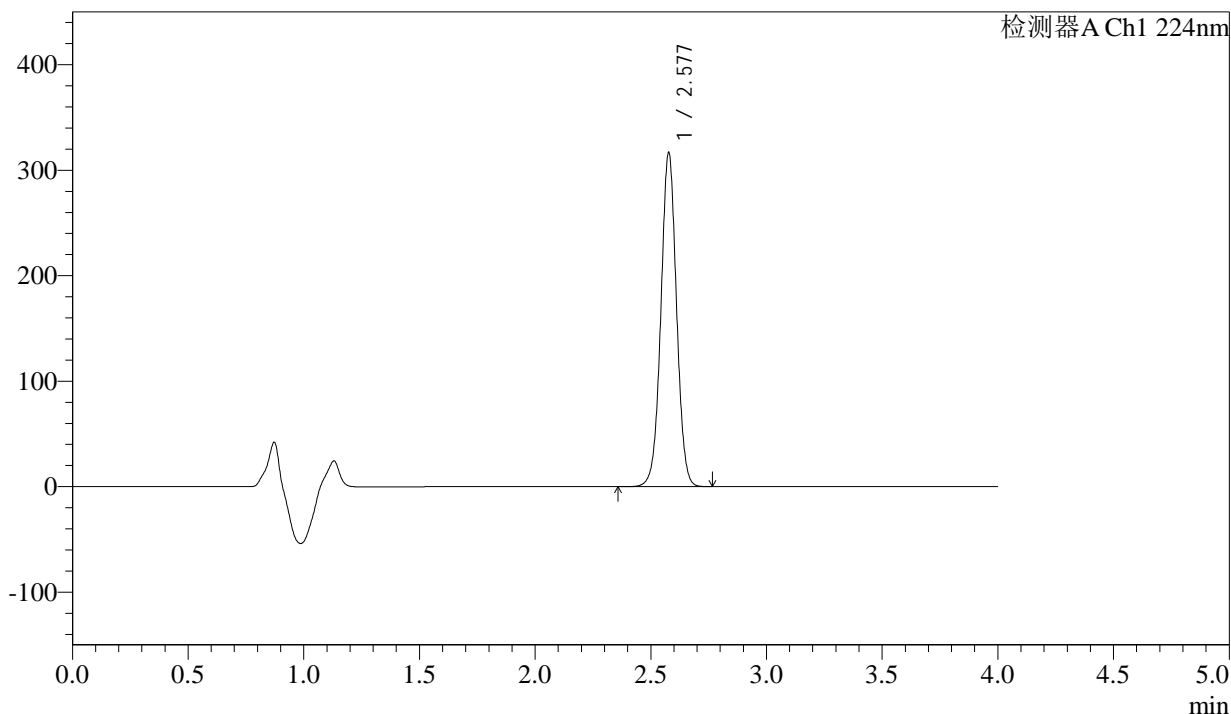

<峰表>

检测器A Ch1 224nm

峰号	保留时间	面积	面积%	高度	理论塔板数(USP)	拖尾因子	分离度(USP)
1	2.577	1489145	100.000	315314	7036	1.014	--
总计		1489145	100.000	315314			



SMF-4033

<样品信息>

色谱柱 : LP-C8(150mm*4.6mm,5µm) 流 速: 2.0ml/min
 柱温 : 40°C 波 长: 224nm
 数据文件名 : RC\$SMF-4033 - 0-97/26-735-3 - zzp-2024052511p-30t-bz-gs-rcd-pH6.8jz-25mg-P5-1.lcd
 方法文件名 : RC\$SMF-4033 - SMF-4033-rcd-FX275.lcm
 批处理文件名 : RC\$SMF-4033 - 20241118-rcd-FX275.lcb
 样品瓶号 : 1-38
 进样体积 : 40 µl 版本号: 6.115
 进样时间 : 2024/11/18 15:29:16 实验者: xiechaojun
 处理时间(V3) : 2024/11/19 08:42:49 处理者: xiechaojun
 仪器型号 : SHIMADZU LC-2050C (FX275)

<色谱图>

mV

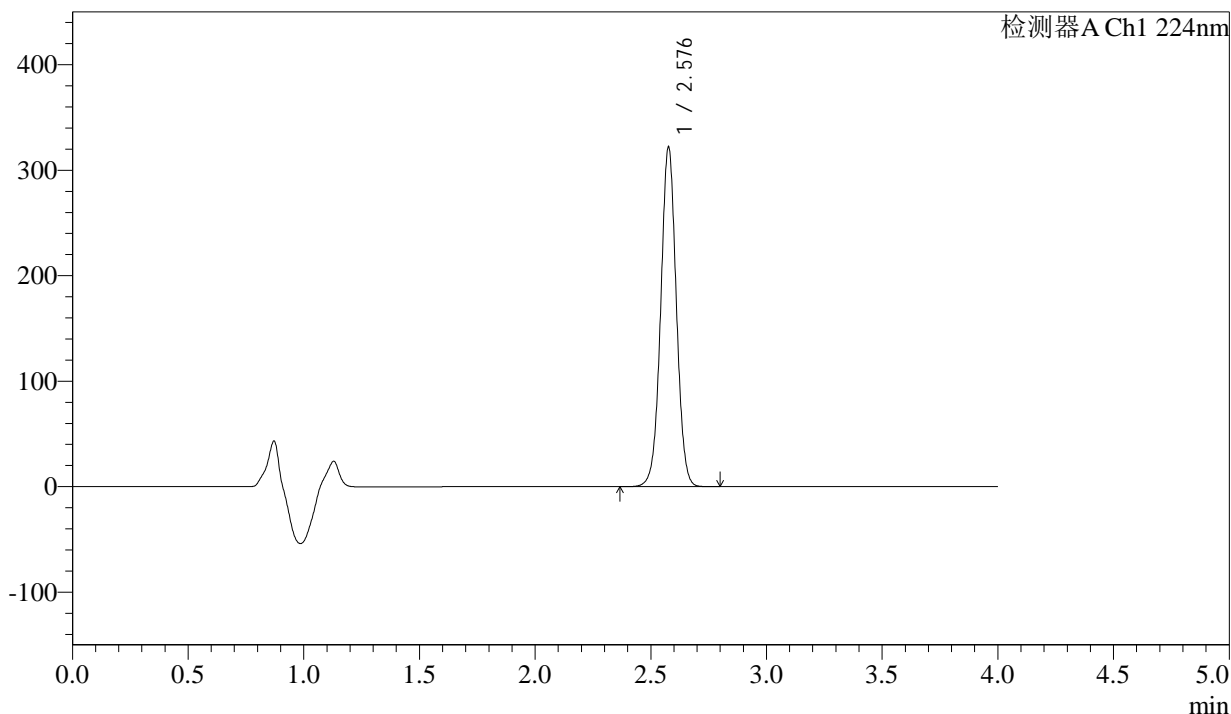

<峰表>

检测器A Ch1 224nm

峰号	保留时间	面积	面积%	高度	理论塔板数(USP)	拖尾因子	分离度(USP)
1	2.576	1514175	100.000	319628	7035	1.015	--
总计		1514175	100.000	319628			



SMF-4033

<样品信息>

色谱柱 : LP-C8(150mm*4.6mm,5µm) 流 速: 2.0ml/min
 柱温 : 40°C 波 长: 224nm
 数据文件名 : RC\$SMF-4033 - 0-97/26-736-3 - zzp-2024052511p-30t-bz-gs-rcd-pH6.8jz-25mg-P5-2.lcd
 方法文件名 : RC\$SMF-4033 - SMF-4033-rcd-FX275.lcm
 批处理文件名 : RC\$SMF-4033 - 20241118-rcd-FX275.lcb
 样品瓶号 : 1-38
 进样体积 : 40 µl 版本号: 6.115
 进样时间 : 2024/11/18 15:33:41 实验者: xiechaojun
 处理时间(V3) : 2024/11/19 08:42:52 处理者: xiechaojun
 仪器型号 : SHIMADZU LC-2050C (FX275)

<色谱图>

mV

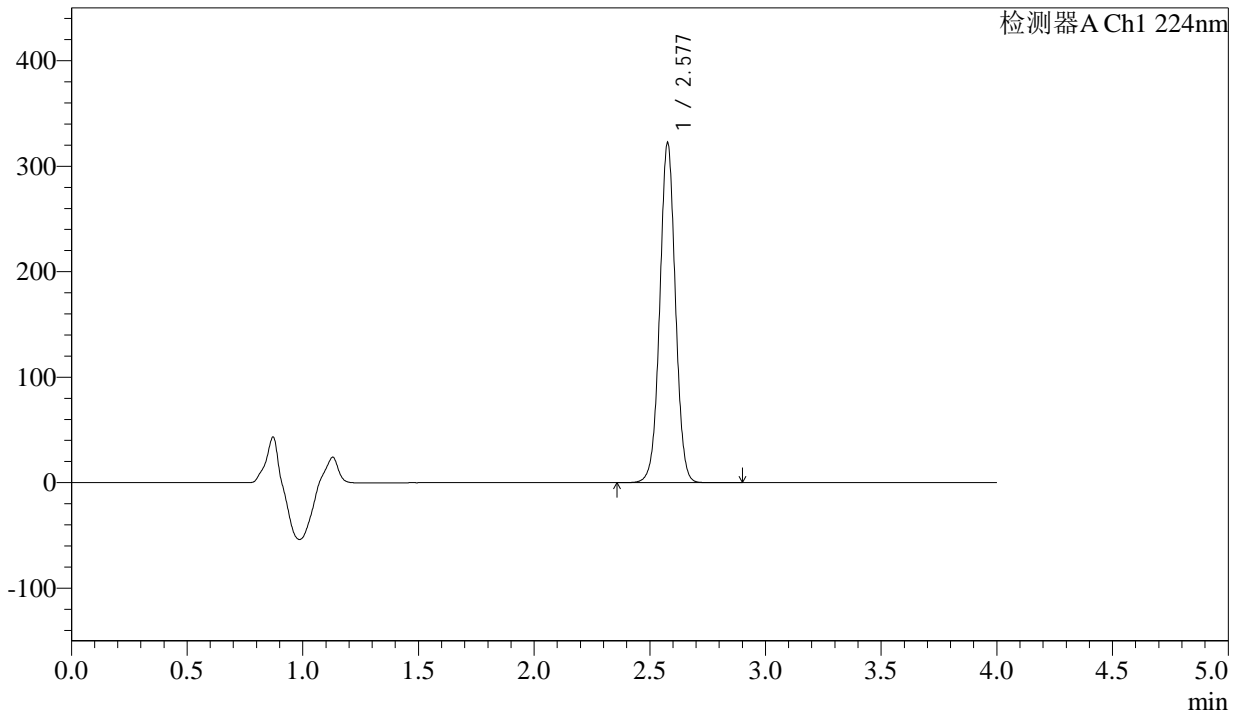

<峰表>

检测器A Ch1 224nm

峰号	保留时间	面积	面积%	高度	理论塔板数(USP)	拖尾因子	分离度(USP)
1	2.577	1515328	100.000	320247	7043	1.015	--
总计		1515328	100.000	320247			



SMF-4033

<样品信息>

色谱柱 : LP-C8(150mm*4.6mm,5µm) 流 速: 2.0ml/min
 柱温 : 40°C 波 长: 224nm
 数据文件名 : RC\$SMF-4033 - 0-97/26-737-3 - zzp-2024052511p-30t-bz-gs-rcd-pH6.8jz-25mg-P6-1.lcd
 方法文件名 : RC\$SMF-4033 - SMF-4033-rcd-FX275.lcm
 批处理文件名 : RC\$SMF-4033 - 20241118-rcd-FX275.lcb
 样品瓶号 : 1-47
 进样体积 : 40 µl 版本号: 6.115
 进样时间 : 2024/11/18 15:38:05 实验者: xiechaojun
 处理时间(V3) : 2024/11/19 08:42:55 处理者: xiechaojun
 仪器型号 : SHIMADZU LC-2050C (FX275)

<色谱图>

mV

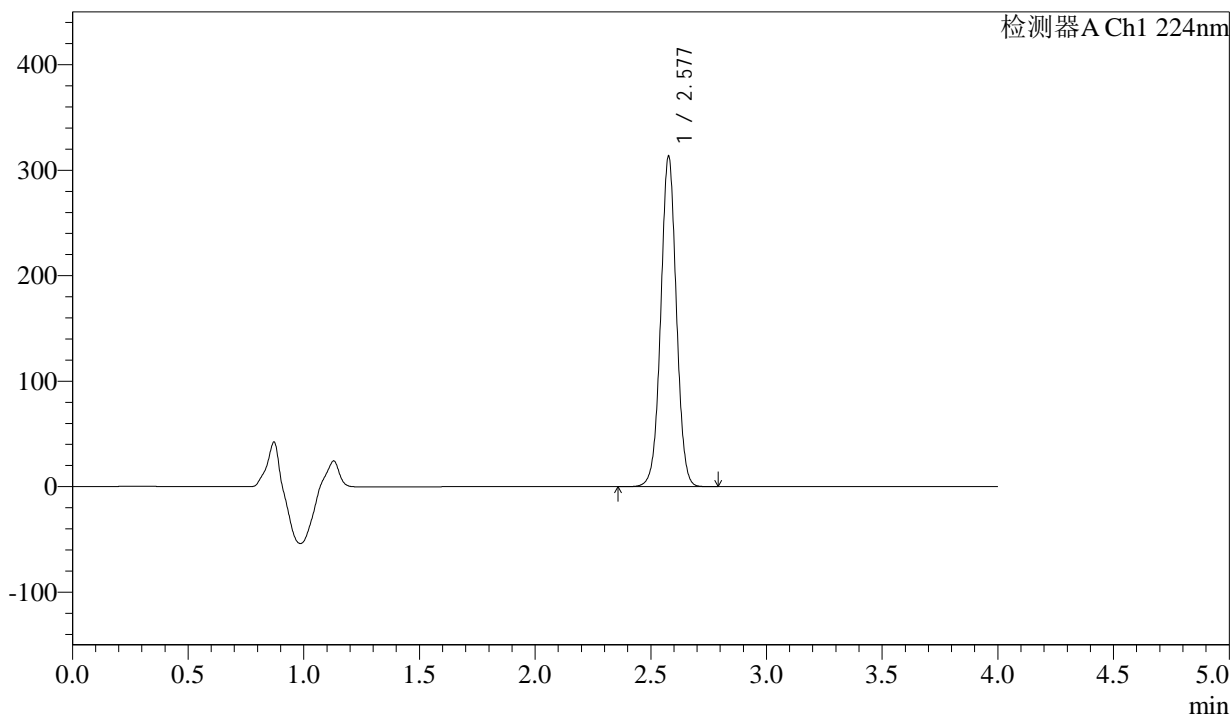

<峰表>

检测器A Ch1 224nm

峰号	保留时间	面积	面积%	高度	理论塔板数(USP)	拖尾因子	分离度(USP)
1	2.577	1471863	100.000	311241	7046	1.015	--
总计		1471863	100.000	311241			



SMF-4033

<样品信息>

色谱柱 : LP-C8(150mm*4.6mm,5µm) 流 速: 2.0ml/min
 柱温 : 40°C 波 长: 224nm
 数据文件名 : RC\$SMF-4033 - 0-97/26-738-3 - zzp-2024052511p-30t-bz-gs-rcd-pH6.8jz-25mg-P6-2.lcd
 方法文件名 : RC\$SMF-4033 - SMF-4033-rcd-FX275.lcm
 批处理文件名 : RC\$SMF-4033 - 20241118-rcd-FX275.lcb
 样品瓶号 : 1-47
 进样体积 : 40 µl 版本号: 6.115
 进样时间 : 2024/11/18 15:42:29 实验者: xiechaojun
 处理时间(V3) : 2024/11/19 08:42:58 处理者: xiechaojun
 仪器型号 : SHIMADZU LC-2050C (FX275)

<色谱图>

mV

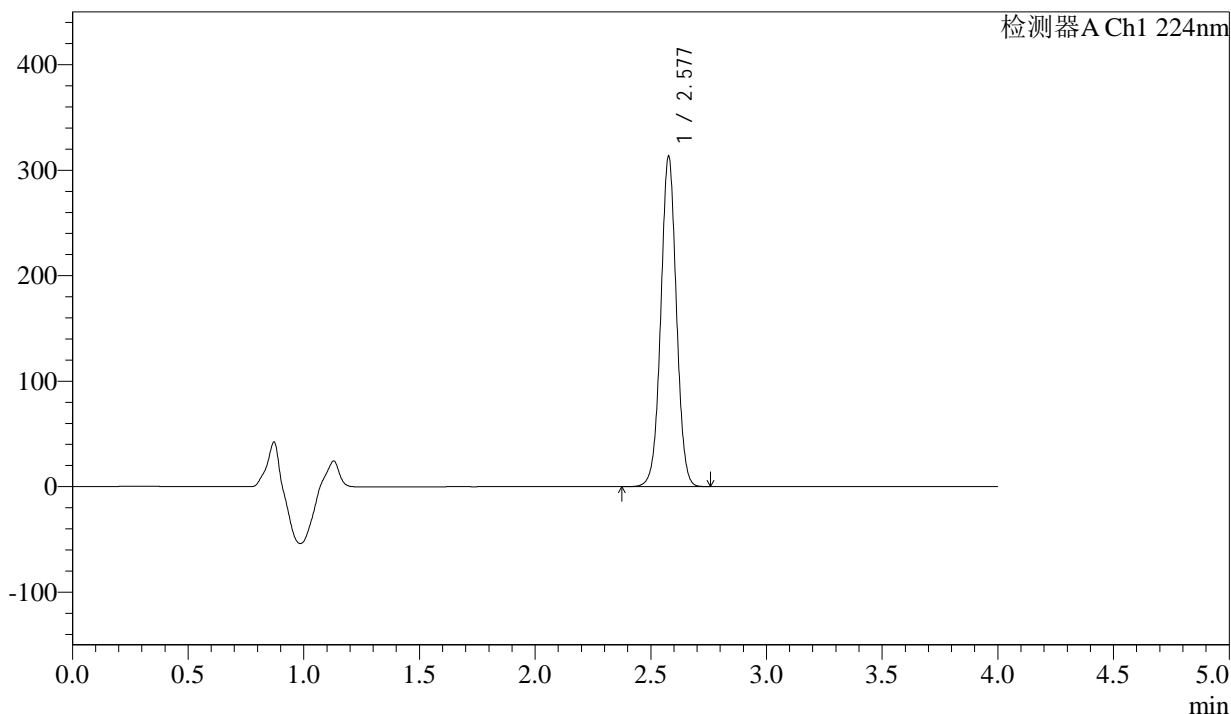

<峰表>

检测器A Ch1 224nm

峰号	保留时间	面积	面积%	高度	理论塔板数(USP)	拖尾因子	分离度(USP)
1	2.577	1471985	100.000	311379	7043	1.015	--
总计		1471985	100.000	311379			



SMF-4033

<样品信息>

色谱柱 : LP-C8(150mm*4.6mm,5µm) 流 速: 2.0ml/min
 柱温 : 40°C 波 长: 224nm
 数据文件名 : RC\$SMF-4033 - 0-97/26-739-3 - zzp-2024052511p-30t-bz-gz-rcd-pH6.8jz-25mg-P1-1.lcd
 方法文件名 : RC\$SMF-4033 - SMF-4033-rcd-FX275.lcm
 批处理文件名 : RC\$SMF-4033 - 20241118-rcd-FX275.lcb
 样品瓶号 : 1-3
 进样体积 : 40 µl 版本号: 6.115
 进样时间 : 2024/11/18 15:46:54 实验者: xiechaojun
 处理时间(V3) : 2024/11/19 08:43:00 处理者: xiechaojun
 仪器型号 : SHIMADZU LC-2050C (FX275)

<色谱图>

mV

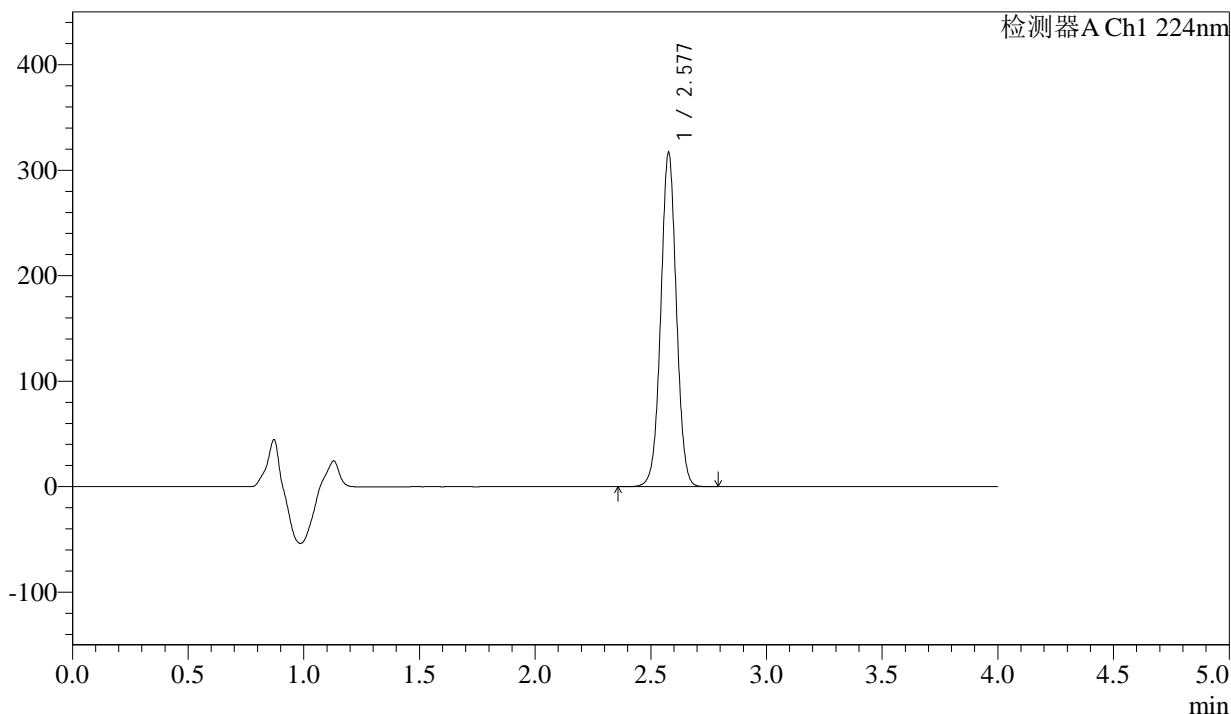

<峰表>

检测器A Ch1 224nm

峰号	保留时间	面积	面积%	高度	理论塔板数(USP)	拖尾因子	分离度(USP)
1	2.577	1488199	100.000	314784	7050	1.015	--
总计		1488199	100.000	314784			



SMF-4033

<样品信息>

色谱柱 : LP-C8(150mm*4.6mm,5µm) 流 速: 2.0ml/min
 柱温 : 40°C 波 长: 224nm
 数据文件名 : RC\$SMF-4033 - 0-97/26-740-3 - zzp-2024052511p-30t-bz-gz-rcd-pH6.8jz-25mg-P1-2.lcd
 方法文件名 : RC\$SMF-4033 - SMF-4033-rcd-FX275.lcm
 批处理文件名 : RC\$SMF-4033 - 20241118-rcd-FX275.lcb
 样品瓶号 : 1-3
 进样体积 : 40 µl 版本号: 6.115
 进样时间 : 2024/11/18 15:51:19 实验者: xiechaojun
 处理时间(V3) : 2024/11/19 08:43:03 处理者: xiechaojun
 仪器型号 : SHIMADZU LC-2050C (FX275)

<色谱图>

mV

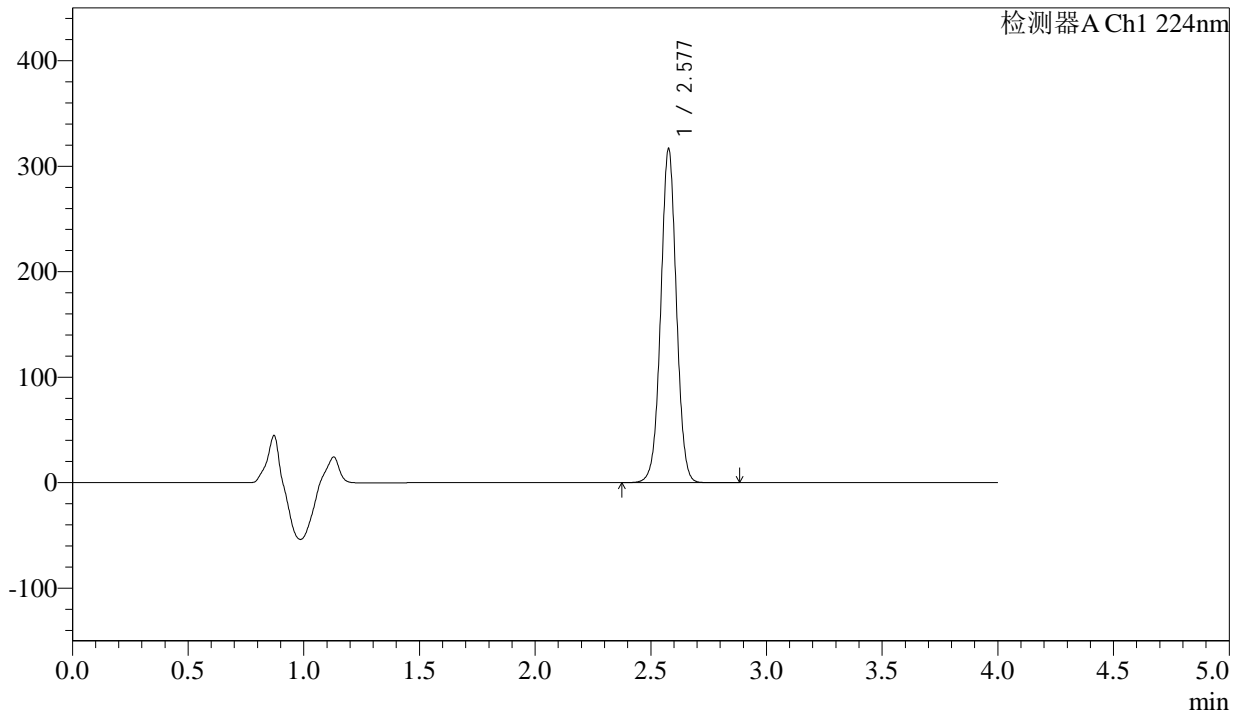

<峰表>

检测器A Ch1 224nm

峰号	保留时间	面积	面积%	高度	理论塔板数(USP)	拖尾因子	分离度(USP)
1	2.577	1489230	100.000	314628	7039	1.014	--
总计		1489230	100.000	314628			



SMF-4033

<样品信息>

色谱柱 : LP-C8(150mm*4.6mm,5µm) 流 速: 2.0ml/min
 柱温 : 40°C 波 长: 224nm
 数据文件名 : RC\$SMF-4033 - 0-97/26-741-3 - zzp-2024052511p-30t-bz-gz-rcd-pH6.8jz-25mg-P2-1.lcd
 方法文件名 : RC\$SMF-4033 - SMF-4033-rcd-FX275.lcm
 批处理文件名 : RC\$SMF-4033 - 20241118-rcd-FX275.lcb
 样品瓶号 : 1-12
 进样体积 : 40 µl 版本号: 6.115
 进样时间 : 2024/11/18 15:55:43 实验者: xiechaojun
 处理时间(V3) : 2024/11/19 08:43:06 处理者: xiechaojun
 仪器型号 : SHIMADZU LC-2050C (FX275)

<色谱图>

mV

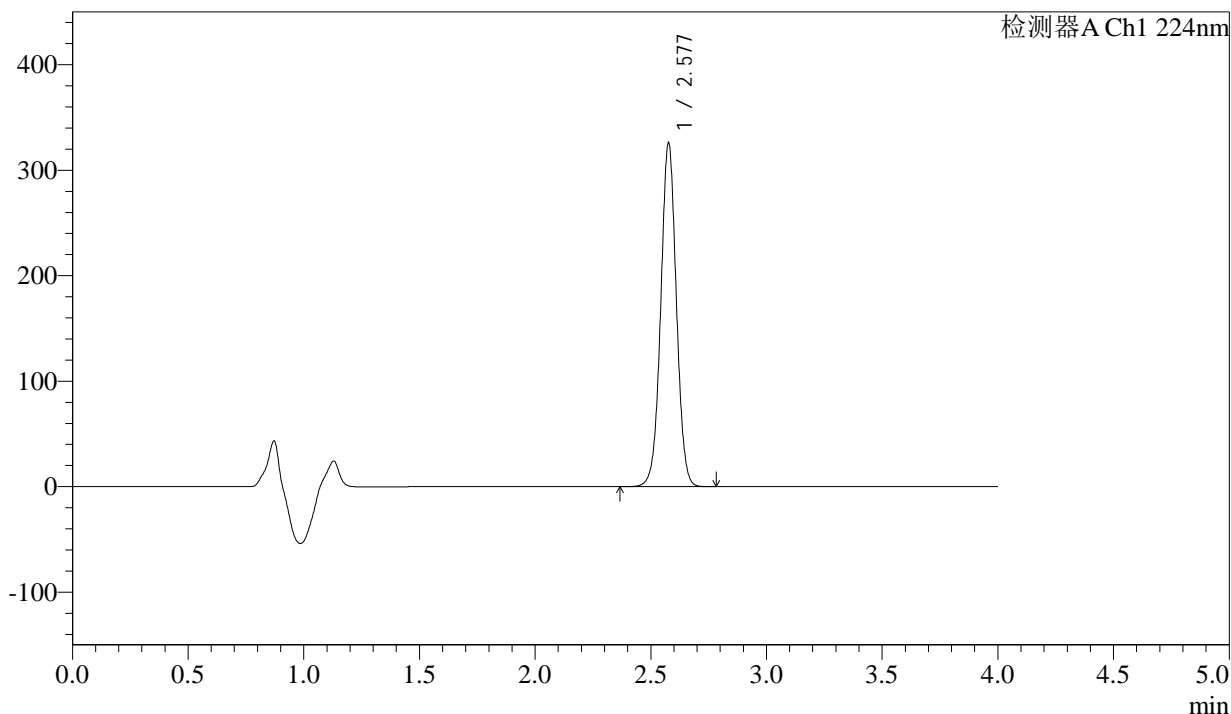

<峰表>

检测器A Ch1 224nm

峰号	保留时间	面积	面积%	高度	理论塔板数(USP)	拖尾因子	分离度(USP)
1	2.577	1530364	100.000	323623	7051	1.015	--
总计		1530364	100.000	323623			



SMF-4033

<样品信息>

色谱柱 : LP-C8(150mm*4.6mm,5µm) 流 速: 2.0ml/min
 柱温 : 40°C 波 长: 224nm
 数据文件名 : RC\$SMF-4033 - 0-97/26-742-3 - zzp-2024052511p-30t-bz-gz-rcd-pH6.8jz-25mg-P2-2.lcd
 方法文件名 : RC\$SMF-4033 - SMF-4033-rcd-FX275.lcm
 批处理文件名 : RC\$SMF-4033 - 20241118-rcd-FX275.lcb
 样品瓶号 : 1-12
 进样体积 : 40 µl 版本号: 6.115
 进样时间 : 2024/11/18 16:00:08 实验者: xiechaojun
 处理时间(V3) : 2024/11/19 08:43:08 处理者: xiechaojun
 仪器型号 : SHIMADZU LC-2050C (FX275)

<色谱图>

mV

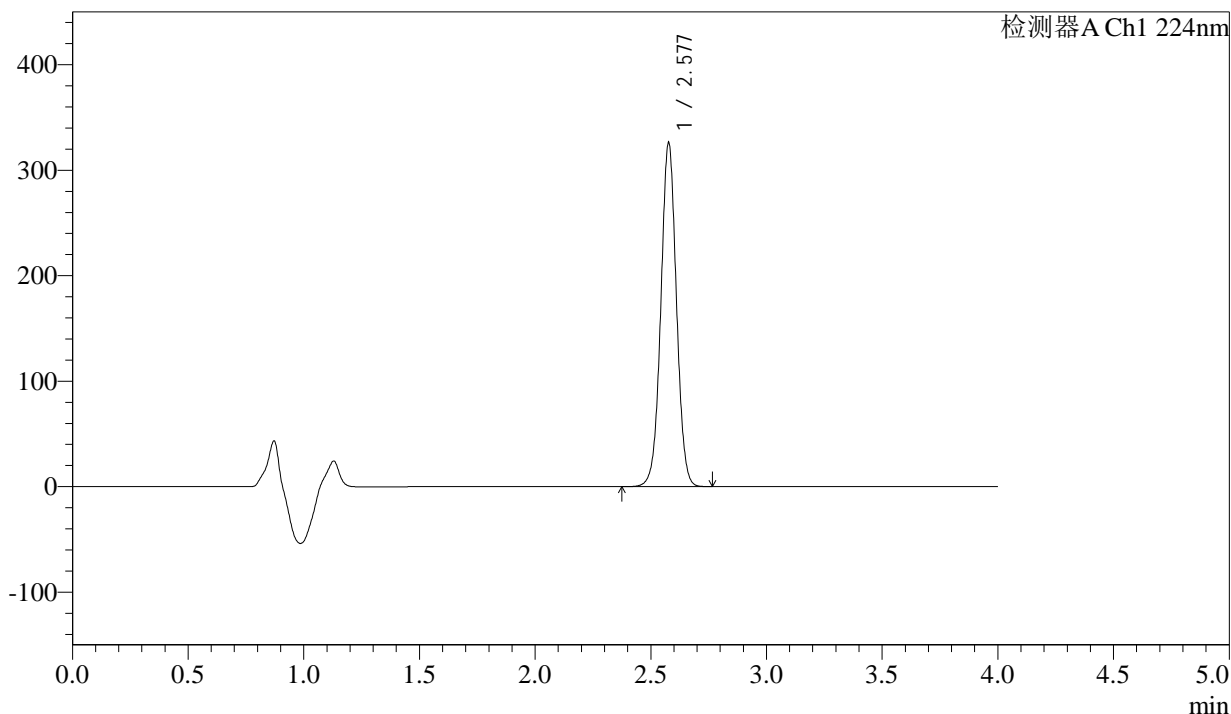

<峰表>

检测器A Ch1 224nm

峰号	保留时间	面积	面积%	高度	理论塔板数(USP)	拖尾因子	分离度(USP)
1	2.577	1531308	100.000	324257	7053	1.015	--
总计		1531308	100.000	324257			



SMF-4033

<样品信息>

色谱柱 : LP-C8(150mm*4.6mm,5µm) 流 速: 2.0ml/min
 柱温 : 40°C 波 长: 224nm
 数据文件名 : RC\$SMF-4033 - 0-97/26-743-2 - zzp-2024052511p-30t-bz-gz-rcd-pH6.8jz-25mg-P3-1.lcd
 方法文件名 : RC\$SMF-4033 - SMF-4033-rcd-FX275.lcm
 批处理文件名 : RC\$SMF-4033 - 20241118-rcd-FX275.lcb
 样品瓶号 : 1-21
 进样体积 : 40 µl 版本号: 6.115
 进样时间 : 2024/11/18 16:04:32 实验者: xiechaojun
 处理时间(V2) : 2024/11/19 08:43:11 处理者: xiechaojun
 仪器型号 : SHIMADZU LC-2050C (FX275)

<色谱图>

mV

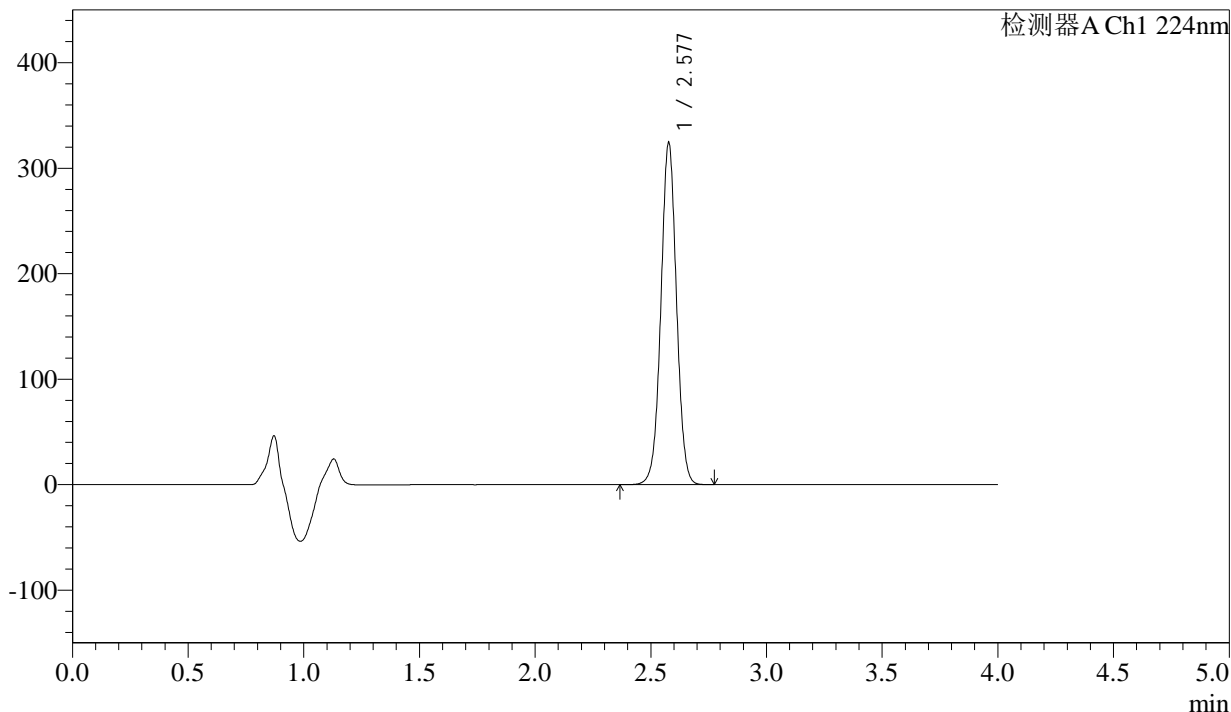

<峰表>

检测器A Ch1 224nm

峰号	保留时间	面积	面积%	高度	理论塔板数(USP)	拖尾因子	分离度(USP)
1	2.577	1522236	100.000	322713	7056	1.016	--
总计		1522236	100.000	322713			



SMF-4033

<样品信息>

色谱柱 : LP-C8(150mm*4.6mm,5µm) 流 速: 2.0ml/min
 柱温 : 40°C 波 长: 224nm
 数据文件名 : RC\$SMF-4033 - 0-97/26-744-2 - zzp-2024052511p-30t-bz-gz-rcd-pH6.8jz-25mg-P3-2.lcd
 方法文件名 : RC\$SMF-4033 - SMF-4033-rcd-FX275.lcm
 批处理文件名 : RC\$SMF-4033 - 20241118-rcd-FX275.lcb
 样品瓶号 : 1-21
 进样体积 : 40 µl 版本号: 6.115
 进样时间 : 2024/11/18 16:08:57 实验者: xiechaojun
 处理时间(V2) : 2024/11/19 08:43:14 处理者: xiechaojun
 仪器型号 : SHIMADZU LC-2050C (FX275)

<色谱图>

mV

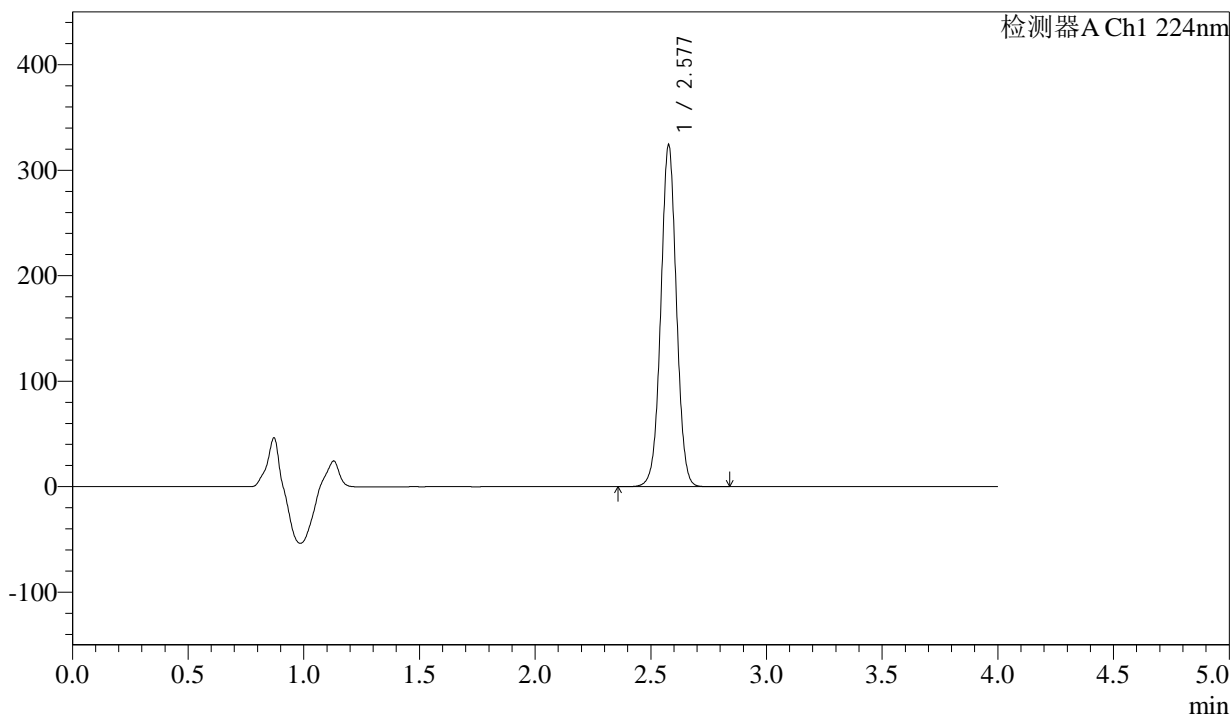

<峰表>

检测器A Ch1 224nm

峰号	保留时间	面积	面积%	高度	理论塔板数(USP)	拖尾因子	分离度(USP)
1	2.577	1522681	100.000	322140	7051	1.016	--
总计		1522681	100.000	322140			



SMF-4033

<样品信息>

色谱柱 : LP-C8(150mm*4.6mm,5µm) 流 速: 2.0ml/min
 柱温 : 40°C 波 长: 224nm
 数据文件名 : RC\$SMF-4033 - 0-97/26-745-2 - zzp-2024052511p-30t-bz-gz-rcd-pH6.8jz-25mg-P4-1.lcd
 方法文件名 : RC\$SMF-4033 - SMF-4033-rcd-FX275.lcm
 批处理文件名 : RC\$SMF-4033 - 20241118-rcd-FX275.lcb
 样品瓶号 : 1-30
 进样体积 : 40 µl 版本号: 6.115
 进样时间 : 2024/11/18 16:13:22 实验者: xiechaojun
 处理时间(V2) : 2024/11/19 08:43:17 处理者: xiechaojun
 仪器型号 : SHIMADZU LC-2050C (FX275)

<色谱图>

mV

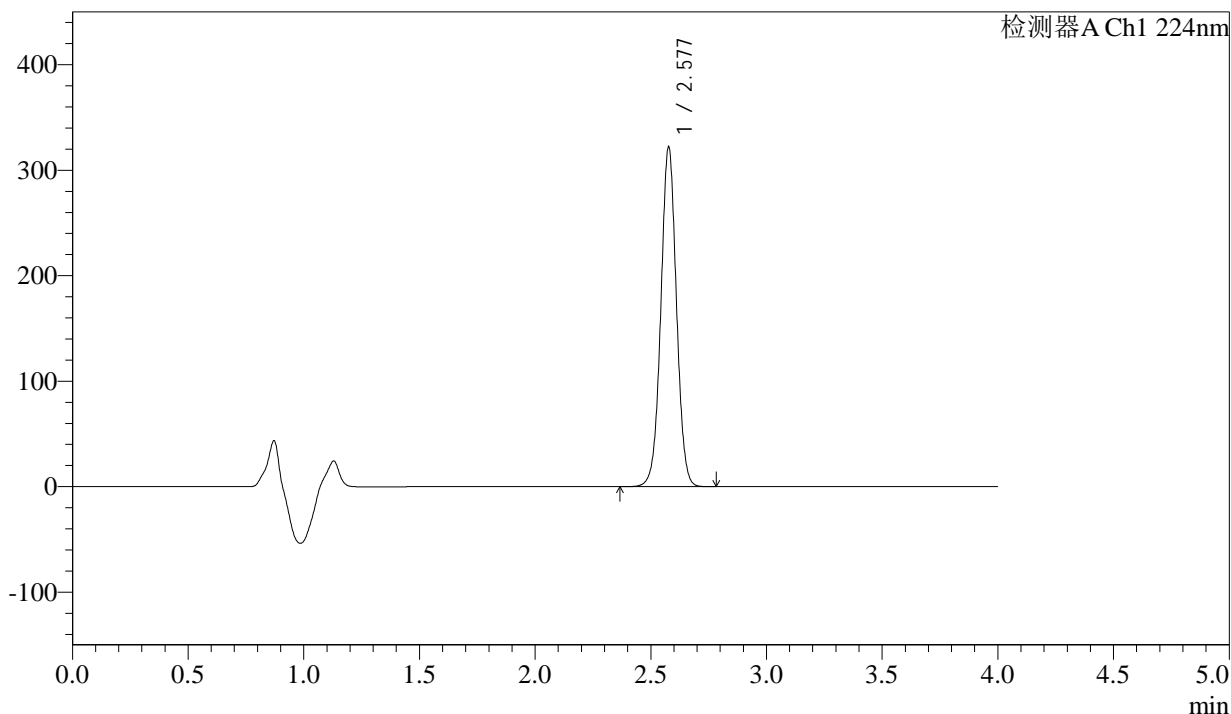

<峰表>

检测器A Ch1 224nm

峰号	保留时间	面积	面积%	高度	理论塔板数(USP)	拖尾因子	分离度(USP)
1	2.577	1511828	100.000	320340	7061	1.016	--
总计		1511828	100.000	320340			



SMF-4033

<样品信息>

色谱柱 : LP-C8(150mm*4.6mm,5µm) 流 速: 2.0ml/min
 柱温 : 40°C 波 长: 224nm
 数据文件名 : RC\$SMF-4033 - 0-97/26-746-2 - zzp-2024052511p-30t-bz-gz-rcd-pH6.8jz-25mg-P4-2.lcd
 方法文件名 : RC\$SMF-4033 - SMF-4033-rcd-FX275.lcm
 批处理文件名 : RC\$SMF-4033 - 20241118-rcd-FX275.lcb
 样品瓶号 : 1-30
 进样体积 : 40 µl 版本号: 6.115
 进样时间 : 2024/11/18 16:17:46 实验者: xiechaojun
 处理时间(V2) : 2024/11/19 08:43:19 处理者: xiechaojun
 仪器型号 : SHIMADZU LC-2050C (FX275)

<色谱图>

mV

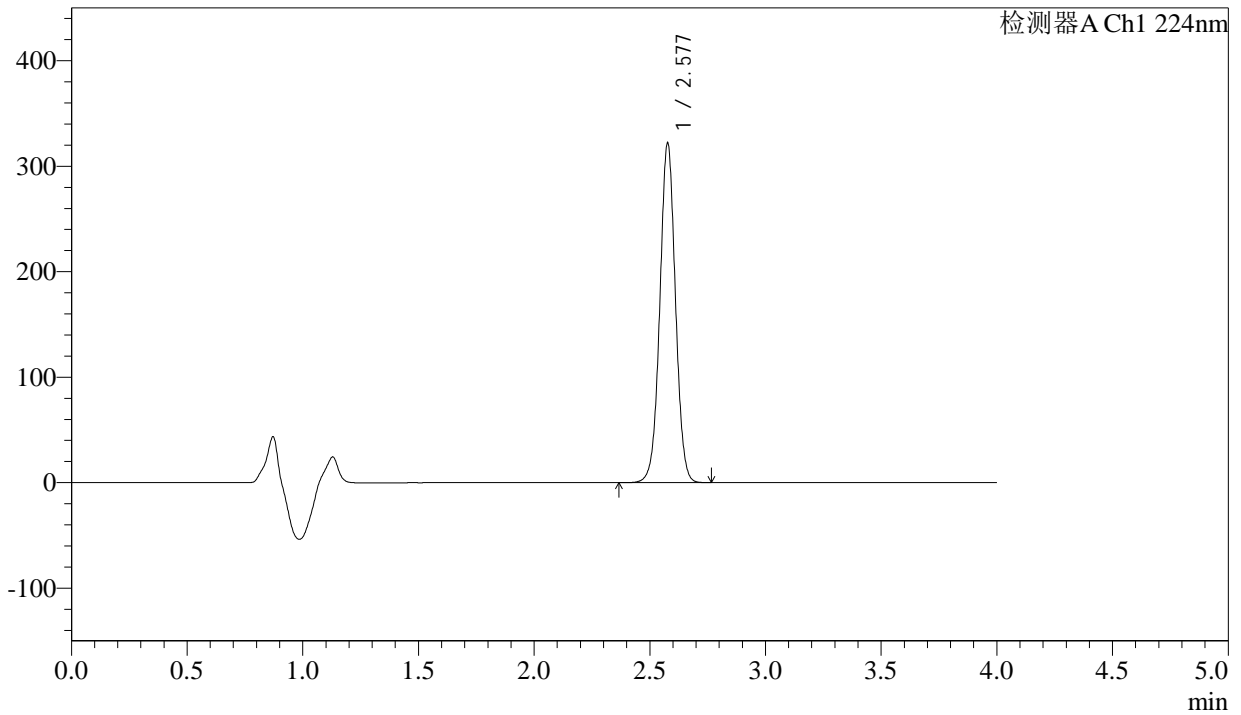

<峰表>

检测器A Ch1 224nm

峰号	保留时间	面积	面积%	高度	理论塔板数(USP)	拖尾因子	分离度(USP)
1	2.577	1512339	100.000	320273	7049	1.015	--
总计		1512339	100.000	320273			



SMF-4033

<样品信息>

色谱柱 : LP-C8(150mm*4.6mm,5µm) 流 速: 2.0ml/min
 柱温 : 40°C 波 长: 224nm
 数据文件名 : RC\$SMF-4033 - 0-97/26-747-2 - zzp-2024052511p-30t-bz-gz-rcd-pH6.8jz-25mg-P5-1.lcd
 方法文件名 : RC\$SMF-4033 - SMF-4033-rcd-FX275.lcm
 批处理文件名 : RC\$SMF-4033 - 20241118-rcd-FX275.lcb
 样品瓶号 : 1-39
 进样体积 : 40 µl 版本号: 6.115
 进样时间 : 2024/11/18 16:22:10 实验者: xiechaojun
 处理时间(V2) : 2024/11/19 08:43:22 处理者: xiechaojun
 仪器型号 : SHIMADZU LC-2050C (FX275)

<色谱图>

mV

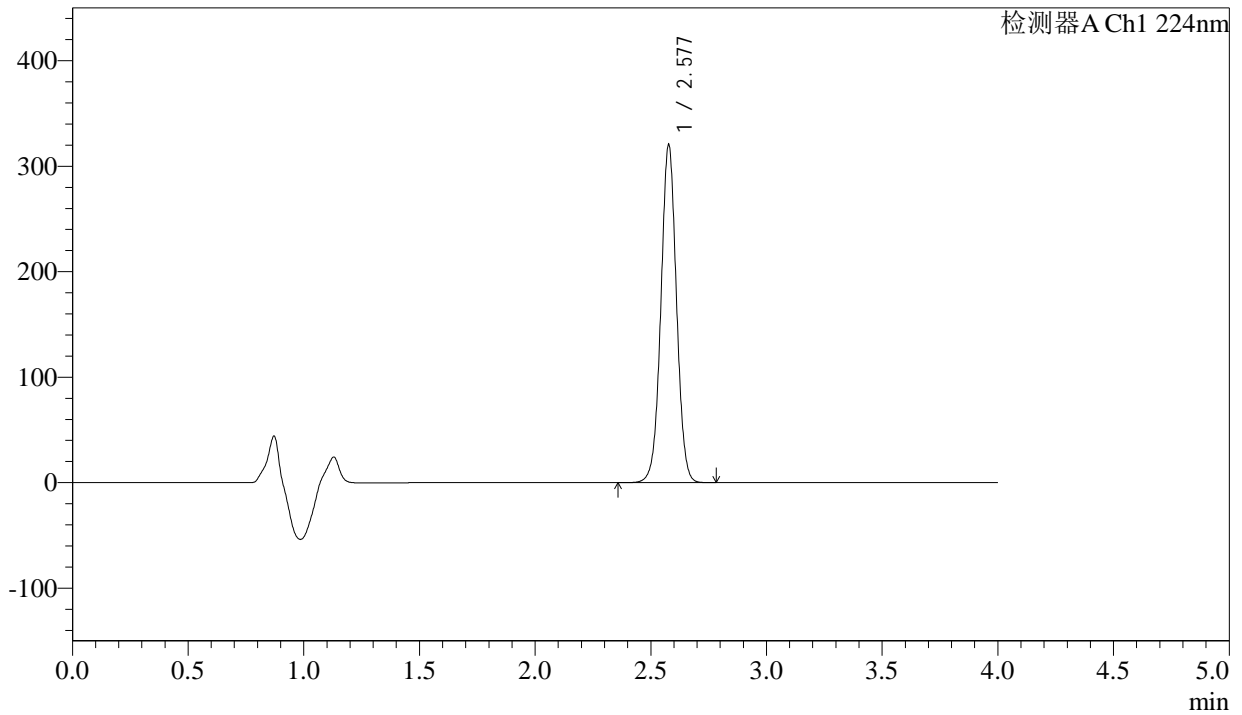

<峰表>

检测器A Ch1 224nm

峰号	保留时间	面积	面积%	高度	理论塔板数(USP)	拖尾因子	分离度(USP)
1	2.577	1504283	100.000	318774	7052	1.016	--
总计		1504283	100.000	318774			



SMF-4033

<样品信息>

色谱柱 : LP-C8(150mm*4.6mm,5µm) 流 速: 2.0ml/min
 柱温 : 40°C 波 长: 224nm
 数据文件名 : RC\$SMF-4033 - 0-97/26-748-2 - zzp-2024052511p-30t-bz-gz-rcd-pH6.8jz-25mg-P5-2.lcd
 方法文件名 : RC\$SMF-4033 - SMF-4033-rcd-FX275.lcm
 批处理文件名 : RC\$SMF-4033 - 20241118-rcd-FX275.lcb
 样品瓶号 : 1-39
 进样体积 : 40 µl 版本号: 6.115
 进样时间 : 2024/11/18 16:26:35 实验者: xiechaojun
 处理时间(V2) : 2024/11/19 08:43:25 处理者: xiechaojun
 仪器型号 : SHIMADZU LC-2050C (FX275)

<色谱图>

mV

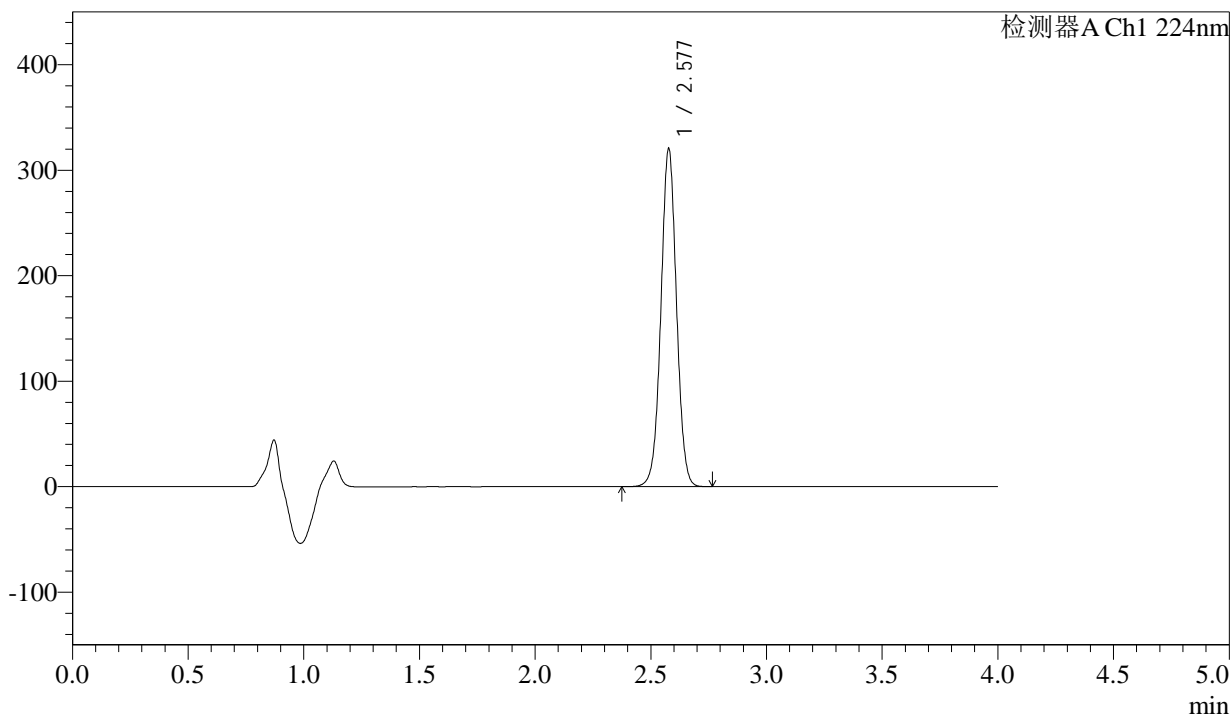

<峰表>

检测器A Ch1 224nm

峰号	保留时间	面积	面积%	高度	理论塔板数(USP)	拖尾因子	分离度(USP)
1	2.577	1503301	100.000	319012	7070	1.016	--
总计		1503301	100.000	319012			



SMF-4033

<样品信息>

色谱柱 : LP-C8(150mm*4.6mm,5µm) 流 速: 2.0ml/min
 柱温 : 40°C 波 长: 224nm
 数据文件名 : RC\$SMF-4033 - 0-97/26-749-2 - zzp-2024052511p-30t-bz-gz-rcd-pH6.8jz-25mg-P6-1.lcd
 方法文件名 : RC\$SMF-4033 - SMF-4033-rcd-FX275.lcm
 批处理文件名 : RC\$SMF-4033 - 20241118-rcd-FX275.lcb
 样品瓶号 : 1-48
 进样体积 : 40 µl 版本号: 6.115
 进样时间 : 2024/11/18 16:30:59 实验者: xiechaojun
 处理时间(V2) : 2024/11/19 08:43:28 处理者: xiechaojun
 仪器型号 : SHIMADZU LC-2050C (FX275)

<色谱图>

mV

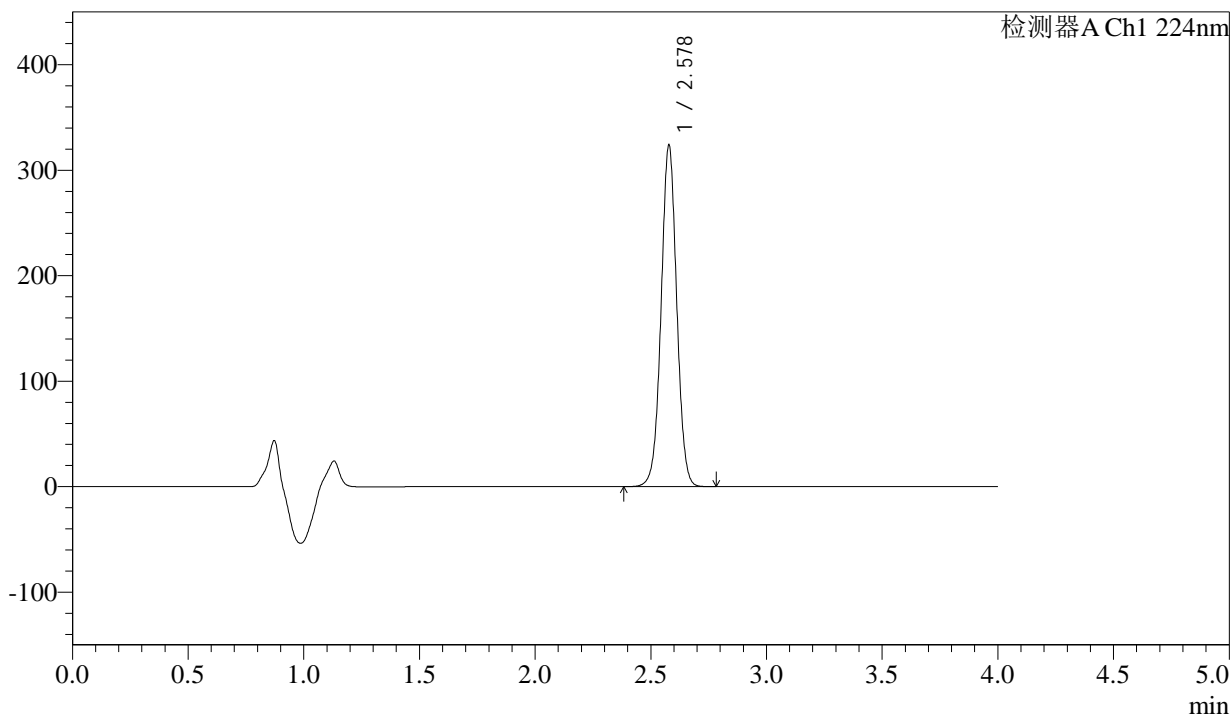

<峰表>

检测器A Ch1 224nm

峰号	保留时间	面积	面积%	高度	理论塔板数(USP)	拖尾因子	分离度(USP)
1	2.578	1520086	100.000	323154	7065	1.015	--
总计		1520086	100.000	323154			



SMF-4033

<样品信息>

色谱柱 : LP-C8(150mm*4.6mm,5µm) 流 速: 2.0ml/min
 柱温 : 40°C 波 长: 224nm
 数据文件名 : RC\$SMF-4033 - 0-97/26-750-2 - zzp-2024052511p-30t-bz-gz-rcd-pH6.8jz-25mg-P6-2.lcd
 方法文件名 : RC\$SMF-4033 - SMF-4033-rcd-FX275.lcm
 批处理文件名 : RC\$SMF-4033 - 20241118-rcd-FX275.lcb
 样品瓶号 : 1-48
 进样体积 : 40 µl 版本号: 6.115
 进样时间 : 2024/11/18 16:35:23 实验者: xiechaojun
 处理时间(V2) : 2024/11/19 08:43:30 处理者: xiechaojun
 仪器型号 : SHIMADZU LC-2050C (FX275)

<色谱图>

mV

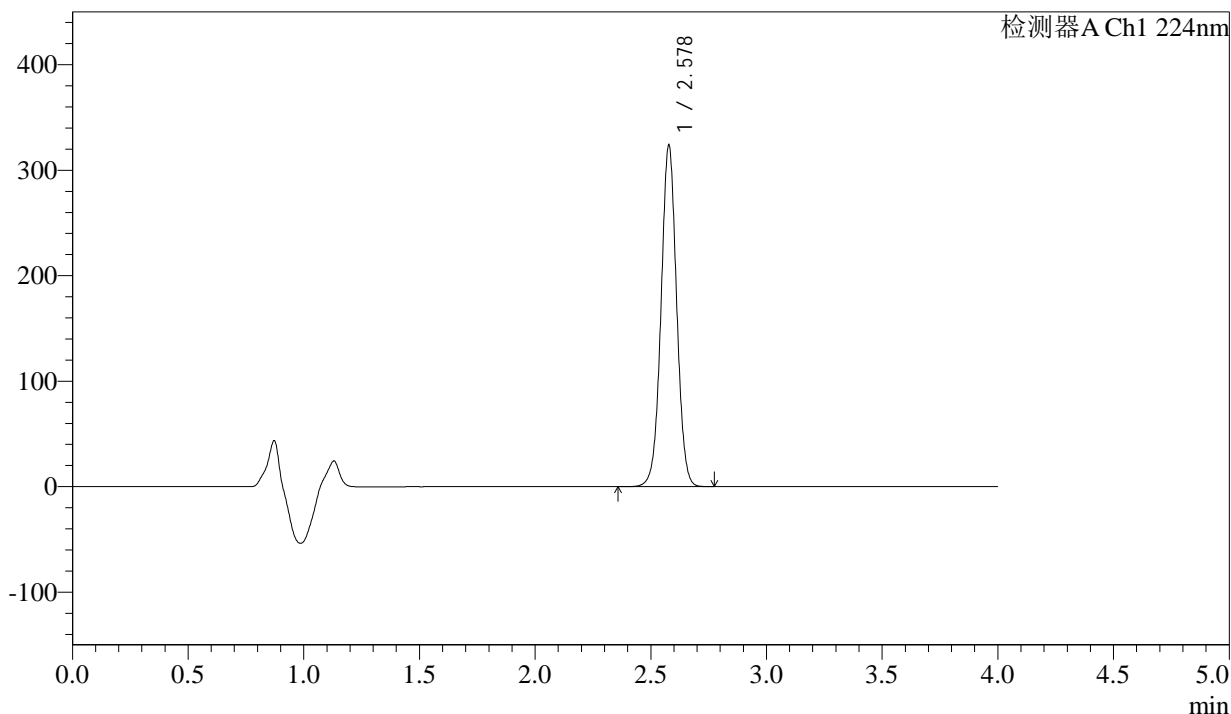

<峰表>

检测器A Ch1 224nm

峰号	保留时间	面积	面积%	高度	理论塔板数(USP)	拖尾因子	分离度(USP)
1	2.578	1519900	100.000	322770	7063	1.015	--
总计		1519900	100.000	322770			



SMF-4033

<样品信息>

色谱柱 : LP-C8(150mm*4.6mm,5µm) 流 速: 2.0ml/min
 柱温 : 40°C 波 长: 224nm
 数据文件名 : RC\$SMF-4033 - 0-97/26-751-2 - zzp-30t-bz-rcd-pH6.8jz-25mg-dz2-1.lcd
 方法文件名 : RC\$SMF-4033 - SMF-4033-rcd-FX275.lcm
 批处理文件名 : RC\$SMF-4033 - 20241118-rcd-FX275.lcb
 样品瓶号 : 1-27
 进样体积 : 40 µl 版本号: 6.115
 进样时间 : 2024/11/18 16:39:48 实验者: xiechaojun
 处理时间(V2) : 2024/11/19 08:43:33 处理者: xiechaojun
 仪器型号 : SHIMADZU LC-2050C (FX275)

<色谱图>

mV

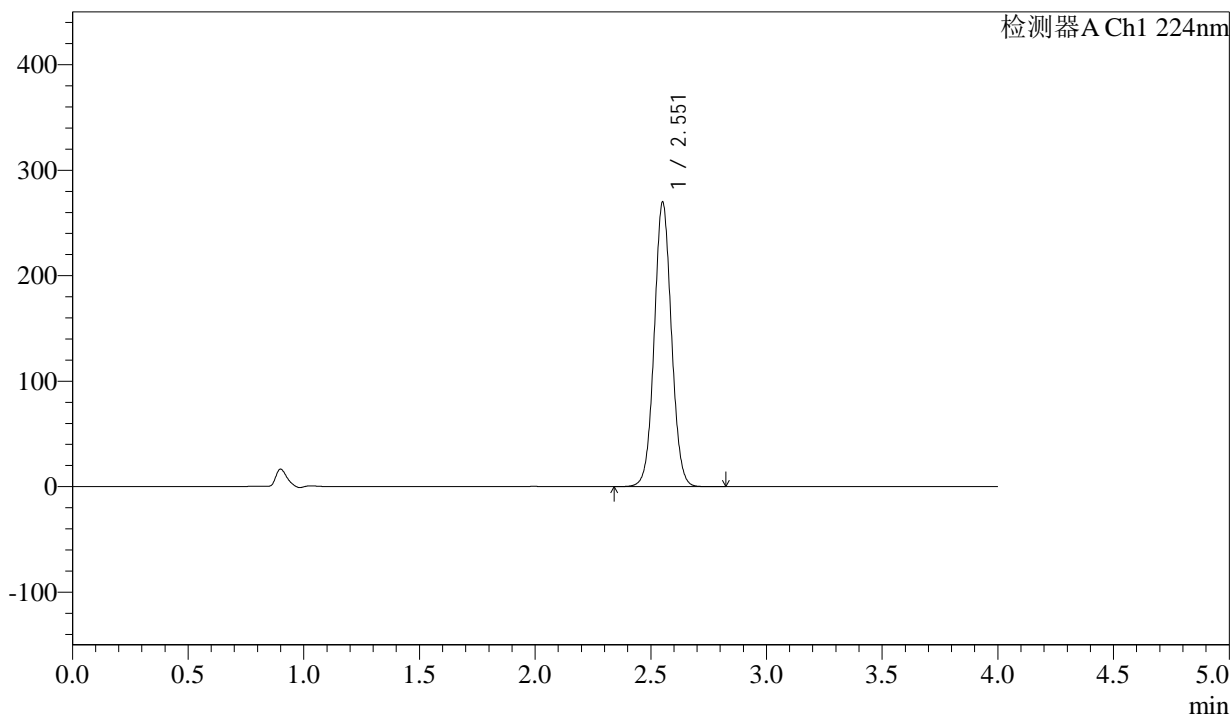

<峰表>

检测器A Ch1 224nm

峰号	保留时间	面积	面积%	高度	理论塔板数(USP)	拖尾因子	分离度(USP)
1	2.551	1396166	100.000	267887	5681	1.049	--
总计		1396166	100.000	267887			



SMF-4033

<样品信息>

色谱柱 : LP-C8(150mm*4.6mm,5µm) 流 速: 2.0ml/min
 柱温 : 40°C 波 长: 224nm
 数据文件名 : RC\$SMF-4033 - 0-97/26-752-2 - zzp-30t-bz-rcd-pH6.8jz-25mg-dz2-2.lcd
 方法文件名 : RC\$SMF-4033 - SMF-4033-rcd-FX275.lcm
 批处理文件名 : RC\$SMF-4033 - 20241118-rcd-FX275.lcb
 样品瓶号 : 1-27
 进样体积 : 40 µl 版本号: 6.115
 进样时间 : 2024/11/18 16:44:14 实验者: xiechaojun
 处理时间(V2) : 2024/11/19 08:43:36 处理者: xiechaojun
 仪器型号 : SHIMADZU LC-2050C (FX275)

<色谱图>

mV

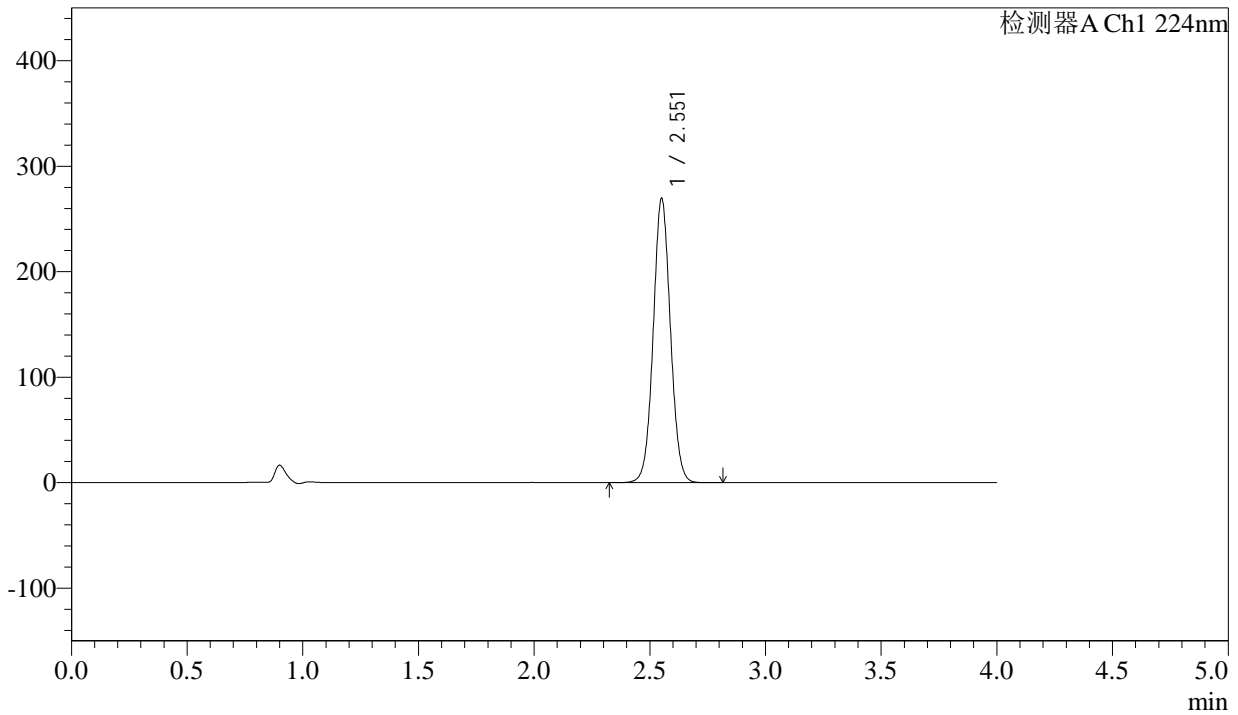

<峰表>

检测器A Ch1 224nm

峰号	保留时间	面积	面积%	高度	理论塔板数(USP)	拖尾因子	分离度(USP)
1	2.551	1394751	100.000	267617	5682	1.048	--
总计		1394751	100.000	267617			



SMF-4033

<样品信息>

色谱柱 : LP-C8(150mm*4.6mm,5µm) 流 速: 2.0ml/min
 柱温 : 40°C 波 长: 224nm
 数据文件名 : RC\$SMF-4033 - 0-97/26-753-2 - zzp-30t-lf-rcd-pH6.8jz-25mg-rj.lcd
 方法文件名 : RC\$SMF-4033 - SMF-4033-rcd-FX275.lcm
 批处理文件名 : RC\$SMF-4033 - 20241118-rcd-FX275.lcb
 样品瓶号 : 2-9
 进样体积 : 40 µl 版本号: 6.115
 进样时间 : 2024/11/18 16:48:42 实验者: xiechaojun
 处理时间(V2) : 2024/11/19 08:43:38 处理者: xiechaojun
 仪器型号 : SHIMADZU LC-2050C (FX275)

<色谱图>

mV

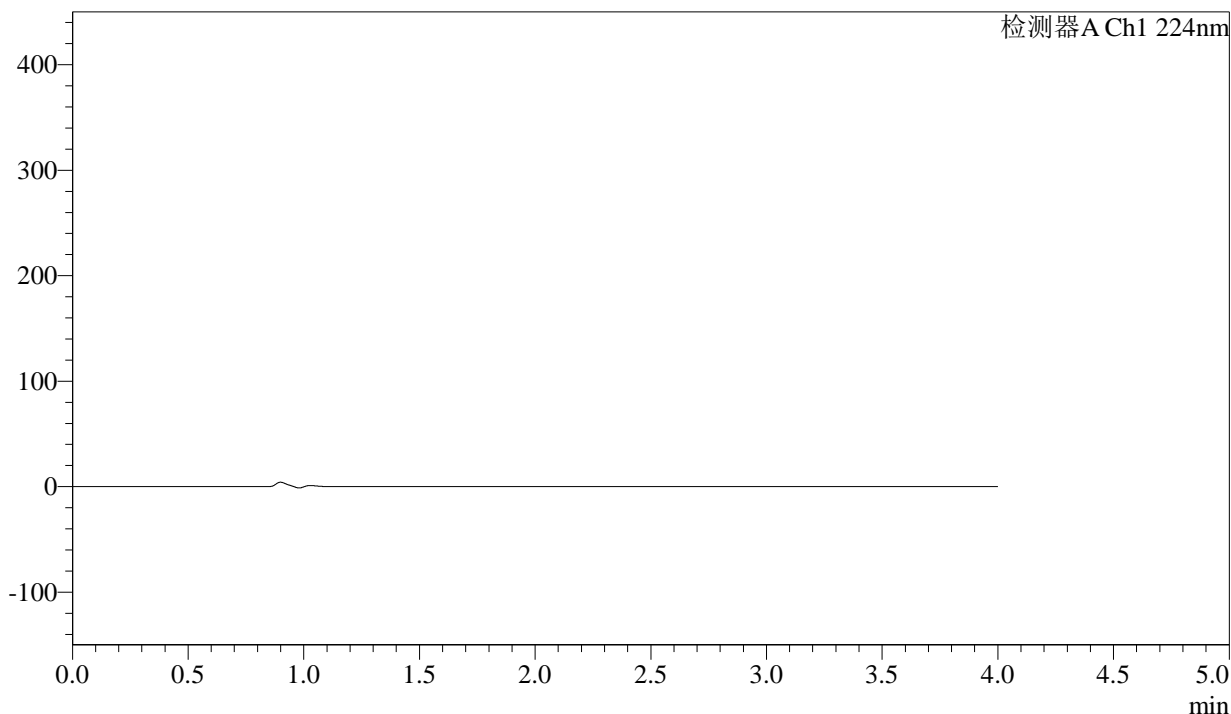

<峰表>

检测器A Ch1 224nm

峰号	保留时间	面积	面积%	高度	理论塔板数(USP)	拖尾因子	分离度(USP)
总计							



SMF-4033

<样品信息>

色谱柱 : LP-C8(150mm*4.6mm,5µm) 流 速: 2.0ml/min
 柱温 : 40°C 波 长: 224nm
 数据文件名 : RC\$SMF-4033 - 0-97/26-754-2 - zzp-30t-lf-rcd-pH6.8jz-25mg-dz1-1.lcd
 方法文件名 : RC\$SMF-4033 - SMF-4033-rcd-FX275.lcm
 批处理文件名 : RC\$SMF-4033 - 20241118-rcd-FX275.lcb
 样品瓶号 : 2-18
 进样体积 : 40 µl 版本号: 6.115
 进样时间 : 2024/11/18 16:53:09 实验者: xiechaojun
 处理时间(V2) : 2024/11/19 08:43:41 处理者: xiechaojun
 仪器型号 : SHIMADZU LC-2050C (FX275)

<色谱图>

mV

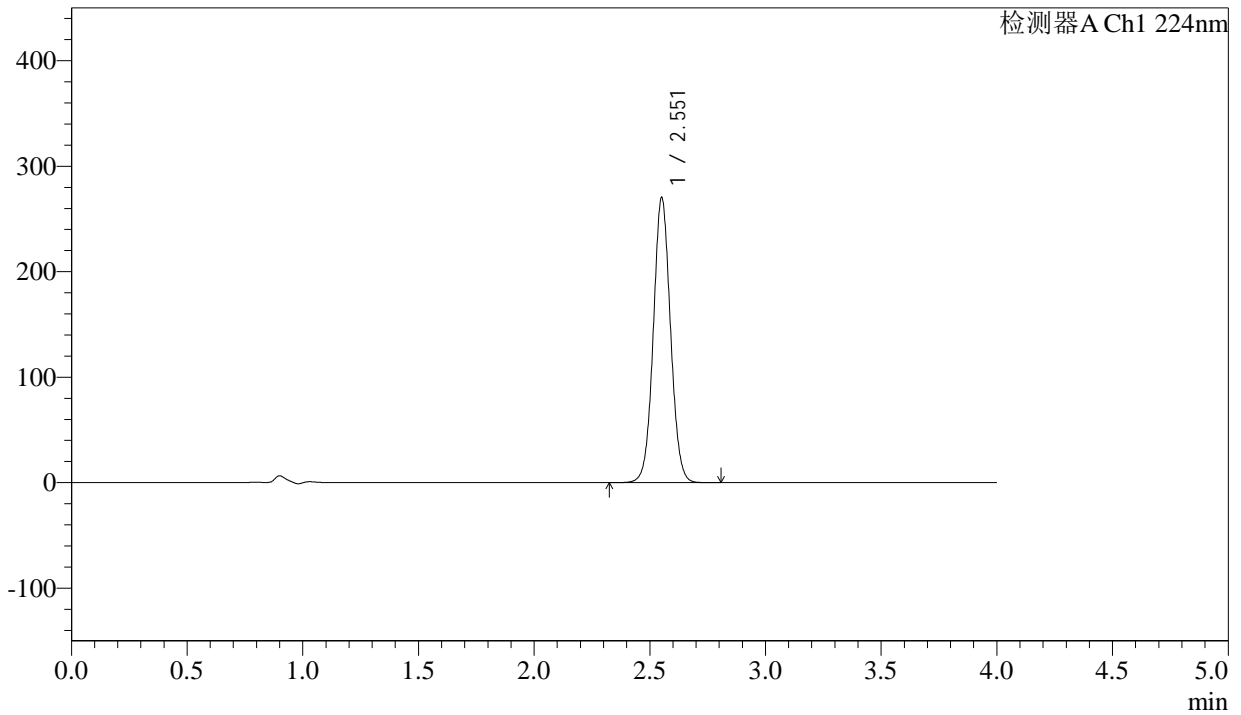

<峰表>

检测器A Ch1 224nm

峰号	保留时间	面积	面积%	高度	理论塔板数(USP)	拖尾因子	分离度(USP)
1	2.551	1397278	100.000	268610	5695	1.050	--
总计		1397278	100.000	268610			



SMF-4033

<样品信息>

色谱柱 : LP-C8(150mm*4.6mm,5µm) 流 速: 2.0ml/min
 柱温 : 40°C 波 长: 224nm
 数据文件名 : RC\$SMF-4033 - 0-97/26-755-2 - zzp-30t-lf-rcd-pH6.8jz-25mg-dz1-2.lcd
 方法文件名 : RC\$SMF-4033 - SMF-4033-rcd-FX275.lcm
 批处理文件名 : RC\$SMF-4033 - 20241118-rcd-FX275.lcb
 样品瓶号 : 2-18
 进样体积 : 40 µl 版本号: 6.115
 进样时间 : 2024/11/18 16:57:36 实验者: xiechaojun
 处理时间(V2) : 2024/11/19 08:43:43 处理者: xiechaojun
 仪器型号 : SHIMADZU LC-2050C (FX275)

<色谱图>

mV

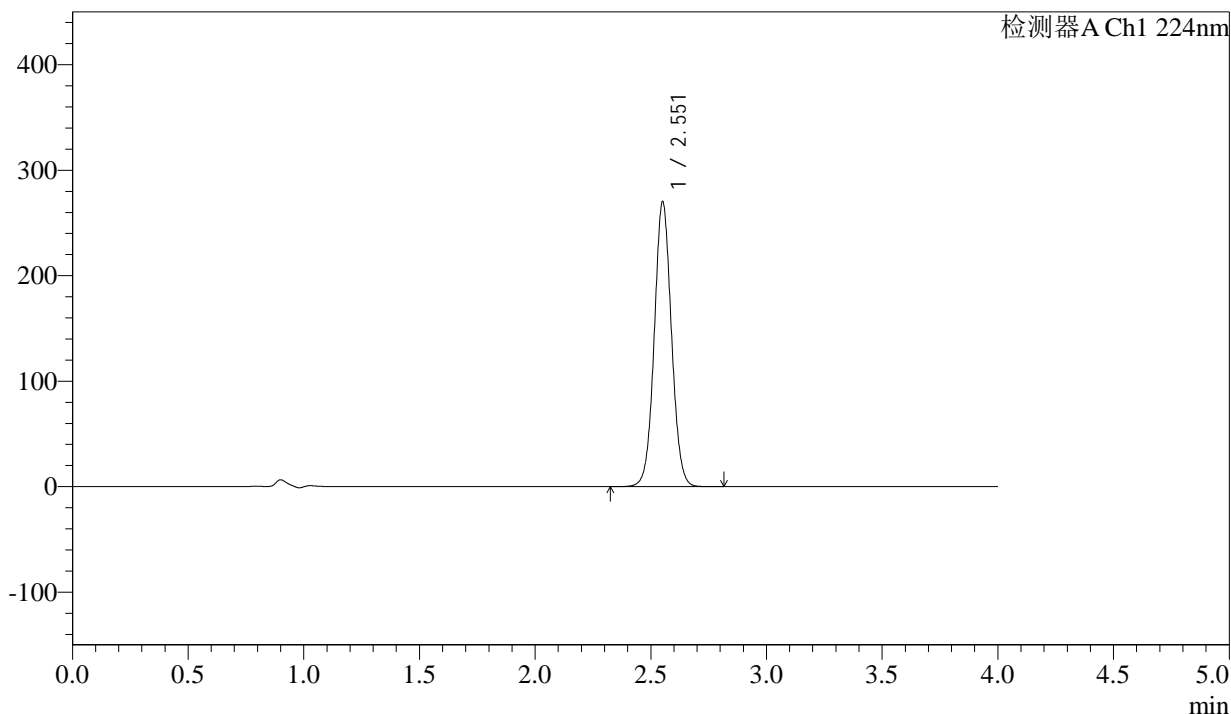

<峰表>

检测器A Ch1 224nm

峰号	保留时间	面积	面积%	高度	理论塔板数(USP)	拖尾因子	分离度(USP)
1	2.551	1396125	100.000	268249	5697	1.049	--
总计		1396125	100.000	268249			



SMF-4033

<样品信息>

色谱柱 : LP-C8(150mm*4.6mm,5µm) 流 速: 2.0ml/min
 柱温 : 40°C 波 长: 224nm
 数据文件名 : RC\$SMF-4033 - 0-97/26-756-2 - zzp-30t-lf-rcd-pH6.8jz-25mg-dz1-3.lcd
 方法文件名 : RC\$SMF-4033 - SMF-4033-rcd-FX275.lcm
 批处理文件名 : RC\$SMF-4033 - 20241118-rcd-FX275.lcb
 样品瓶号 : 2-18
 进样体积 : 40 µl 版本号: 6.115
 进样时间 : 2024/11/18 17:02:02 实验者: xiechaojun
 处理时间(V2) : 2024/11/19 08:43:46 处理者: xiechaojun
 仪器型号 : SHIMADZU LC-2050C (FX275)

<色谱图>

mV

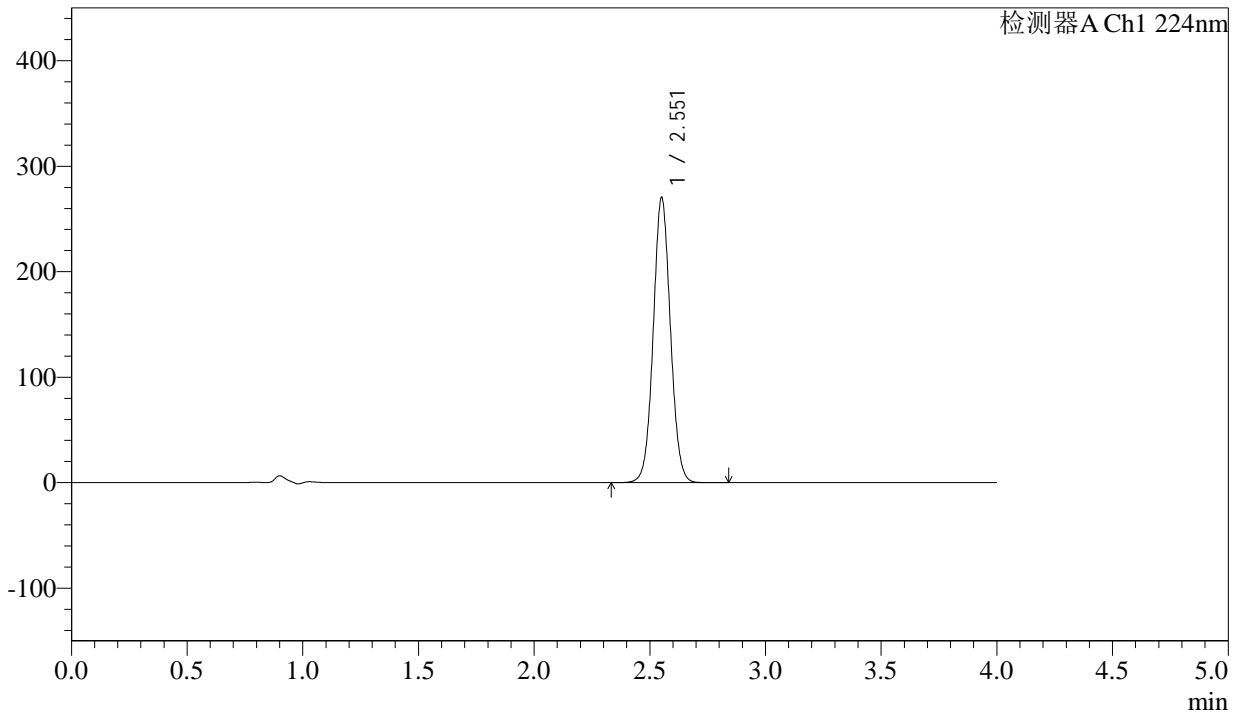

<峰表>

检测器A Ch1 224nm

峰号	保留时间	面积	面积%	高度	理论塔板数(USP)	拖尾因子	分离度(USP)
1	2.551	1397853	100.000	268332	5692	1.050	--
总计		1397853	100.000	268332			



SMF-4033

<样品信息>

色谱柱 : LP-C8(150mm*4.6mm,5µm) 流 速: 2.0ml/min
 柱温 : 40°C 波 长: 224nm
 数据文件名 : RC\$SMF-4033 - 0-97/26-757-2 - zzp-30t-lf-rcd-pH6.8jz-25mg-dz1-4.lcd
 方法文件名 : RC\$SMF-4033 - SMF-4033-rcd-FX275.lcm
 批处理文件名 : RC\$SMF-4033 - 20241118-rcd-FX275.lcb
 样品瓶号 : 2-18
 进样体积 : 40 µl 版本号: 6.115
 进样时间 : 2024/11/18 17:06:28 实验者: xiechaojun
 处理时间(V2) : 2024/11/19 08:43:49 处理者: xiechaojun
 仪器型号 : SHIMADZU LC-2050C (FX275)

<色谱图>

mV

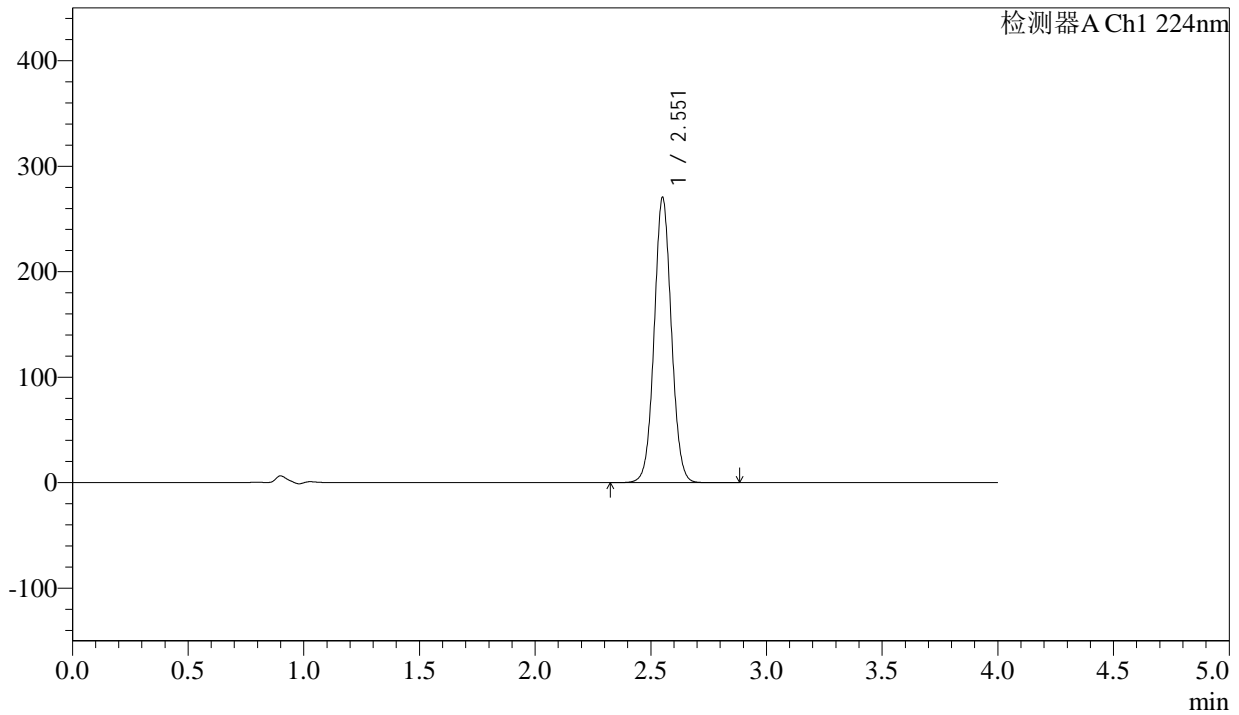

<峰表>

检测器A Ch1 224nm

峰号	保留时间	面积	面积%	高度	理论塔板数(USP)	拖尾因子	分离度(USP)
1	2.551	1398365	100.000	268480	5701	1.051	--
总计		1398365	100.000	268480			



SMF-4033

<样品信息>

色谱柱 : LP-C8(150mm*4.6mm,5µm) 流 速: 2.0ml/min
 柱温 : 40°C 波 长: 224nm
 数据文件名 : RC\$SMF-4033 - 0-97/26-758-2 - zzp-30t-lf-rcd-pH6.8jz-25mg-dz1-5.lcd
 方法文件名 : RC\$SMF-4033 - SMF-4033-rcd-FX275.lcm
 批处理文件名 : RC\$SMF-4033 - 20241118-rcd-FX275.lcb
 样品瓶号 : 2-18
 进样体积 : 40 µl 版本号: 6.115
 进样时间 : 2024/11/18 17:10:54 实验者: xiechaojun
 处理时间(V2) : 2024/11/19 08:43:51 处理者: xiechaojun
 仪器型号 : SHIMADZU LC-2050C (FX275)

<色谱图>

mV

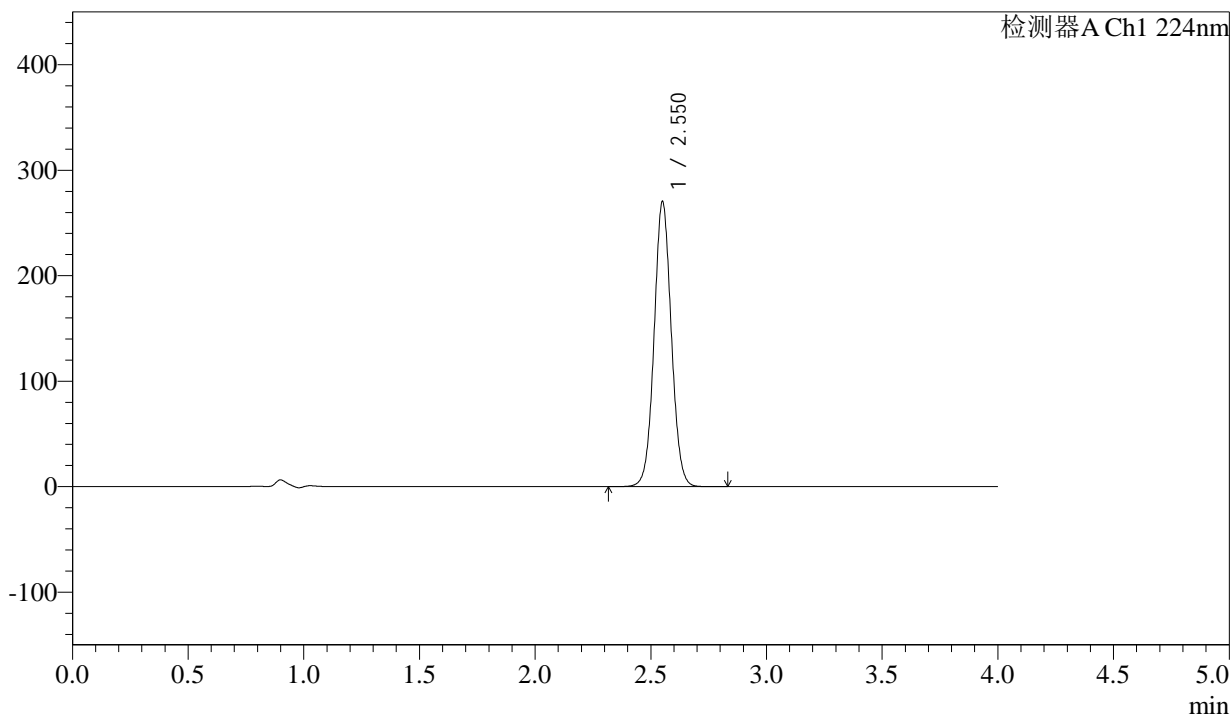

<峰表>

检测器A Ch1 224nm

峰号	保留时间	面积	面积%	高度	理论塔板数(USP)	拖尾因子	分离度(USP)
1	2.550	1398681	100.000	268595	5684	1.050	--
总计		1398681	100.000	268595			



SMF-4033

<样品信息>

色谱柱 : LP-C8(150mm*4.6mm,5µm) 流 速: 2.0ml/min
 柱温 : 40°C 波 长: 224nm
 数据文件名 : RC\$SMF-4033 - 0-97/26-759-2 - zzp-2024052511p-30t-lf-gw-rcd-pH6.8jz-25mg-P1-1.lcd
 方法文件名 : RC\$SMF-4033 - SMF-4033-rcd-FX275.lcm
 批处理文件名 : RC\$SMF-4033 - 20241118-rcd-FX275.lcb
 样品瓶号 : 2-1
 进样体积 : 40 µl 版本号: 6.115
 进样时间 : 2024/11/18 17:15:20 实验者: xiechaojun
 处理时间(V2) : 2024/11/19 08:43:54 处理者: xiechaojun
 仪器型号 : SHIMADZU LC-2050C (FX275)

<色谱图>

mV

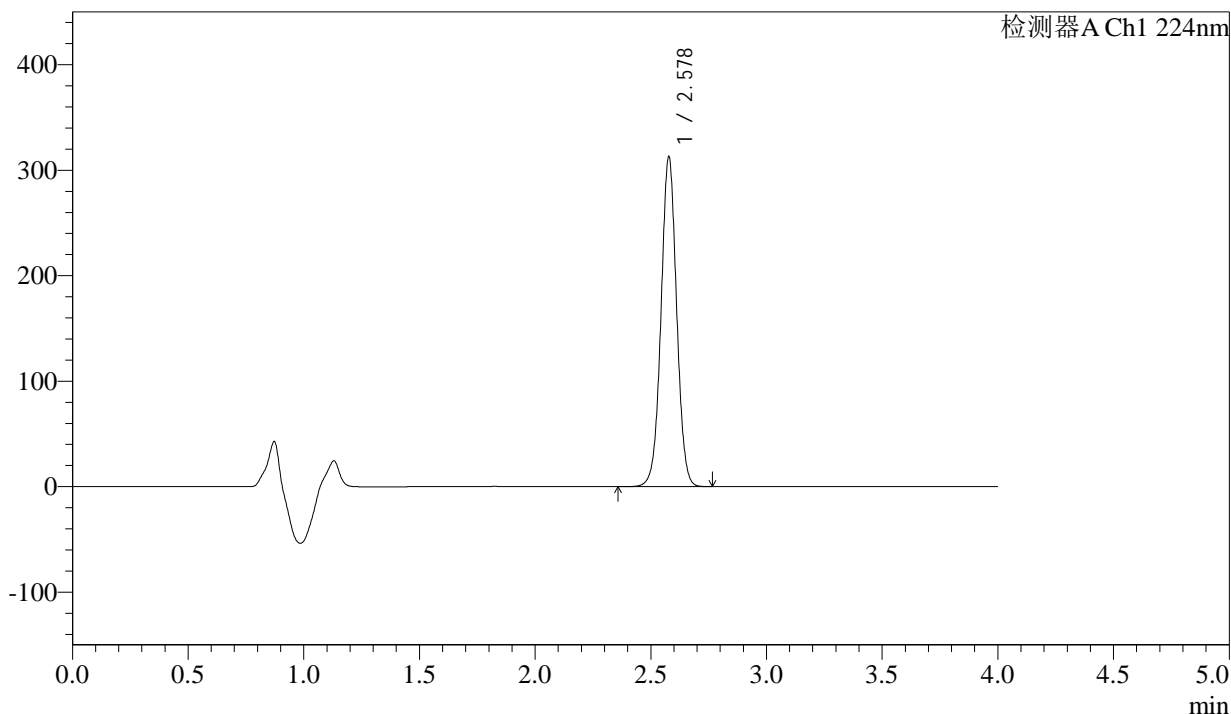

<峰表>

检测器A Ch1 224nm

峰号	保留时间	面积	面积%	高度	理论塔板数(USP)	拖尾因子	分离度(USP)
1	2.578	1467960	100.000	311824	7065	1.016	--
总计		1467960	100.000	311824			



SMF-4033

<样品信息>

色谱柱 : LP-C8(150mm*4.6mm,5µm) 流 速: 2.0ml/min
 柱温 : 40°C 波 长: 224nm
 数据文件名 : RC\$SMF-4033 - 0-97/26-760-2 - zzp-2024052511p-30t-lf-gw-rcd-pH6.8jz-25mg-P1-2.lcd
 方法文件名 : RC\$SMF-4033 - SMF-4033-rcd-FX275.lcm
 批处理文件名 : RC\$SMF-4033 - 20241118-rcd-FX275.lcb
 样品瓶号 : 2-1
 进样体积 : 40 µl 版本号: 6.115
 进样时间 : 2024/11/18 17:19:45 实验者: xiechaojun
 处理时间(V2) : 2024/11/19 08:43:57 处理者: xiechaojun
 仪器型号 : SHIMADZU LC-2050C (FX275)

<色谱图>

mV

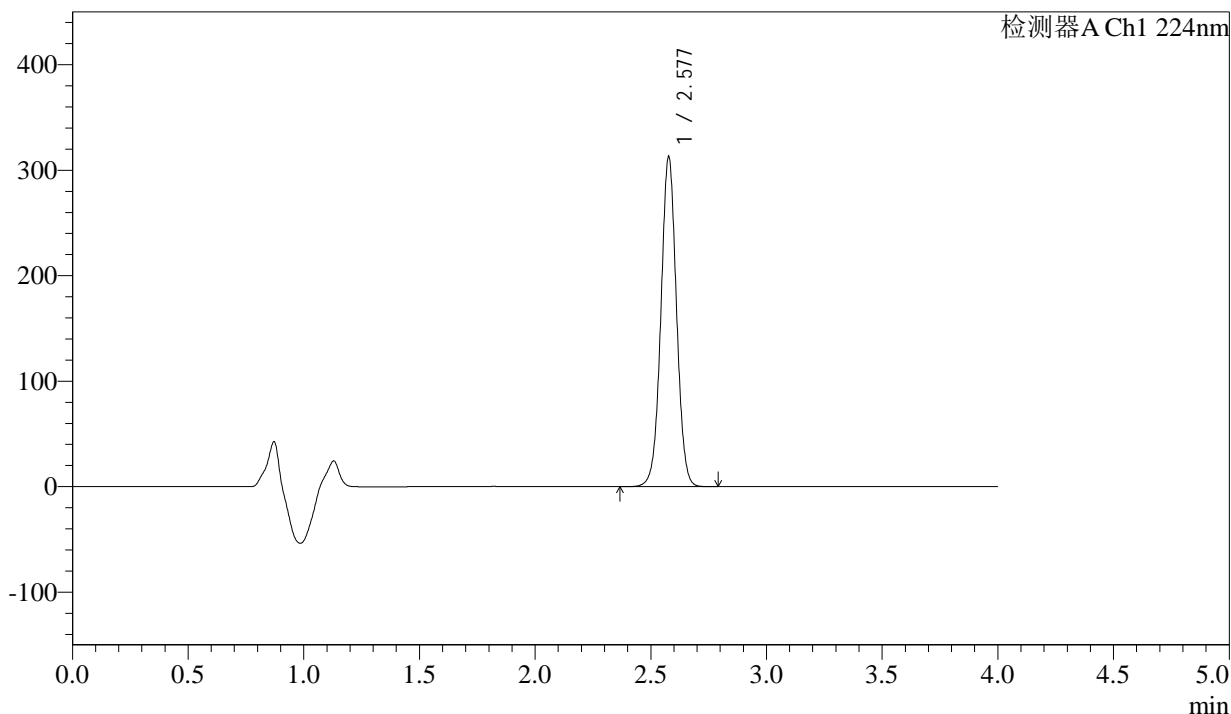

<峰表>

检测器A Ch1 224nm

峰号	保留时间	面积	面积%	高度	理论塔板数(USP)	拖尾因子	分离度(USP)
1	2.577	1467740	100.000	311226	7064	1.017	--
总计		1467740	100.000	311226			



SMF-4033

<样品信息>

色谱柱 : LP-C8(150mm*4.6mm,5µm) 流 速: 2.0ml/min
 柱温 : 40°C 波 长: 224nm
 数据文件名 : RC\$SMF-4033 - 0-97/26-761-2 - zzp-2024052511p-30t-lf-gw-rcd-pH6.8jz-25mg-P2-1.lcd
 方法文件名 : RC\$SMF-4033 - SMF-4033-rcd-FX275.lcm
 批处理文件名 : RC\$SMF-4033 - 20241118-rcd-FX275.lcb
 样品瓶号 : 2-10
 进样体积 : 40 µl 版本号: 6.115
 进样时间 : 2024/11/18 17:24:10 实验者: xiechaojun
 处理时间(V2) : 2024/11/19 08:44:00 处理者: xiechaojun
 仪器型号 : SHIMADZU LC-2050C (FX275)

<色谱图>

mV

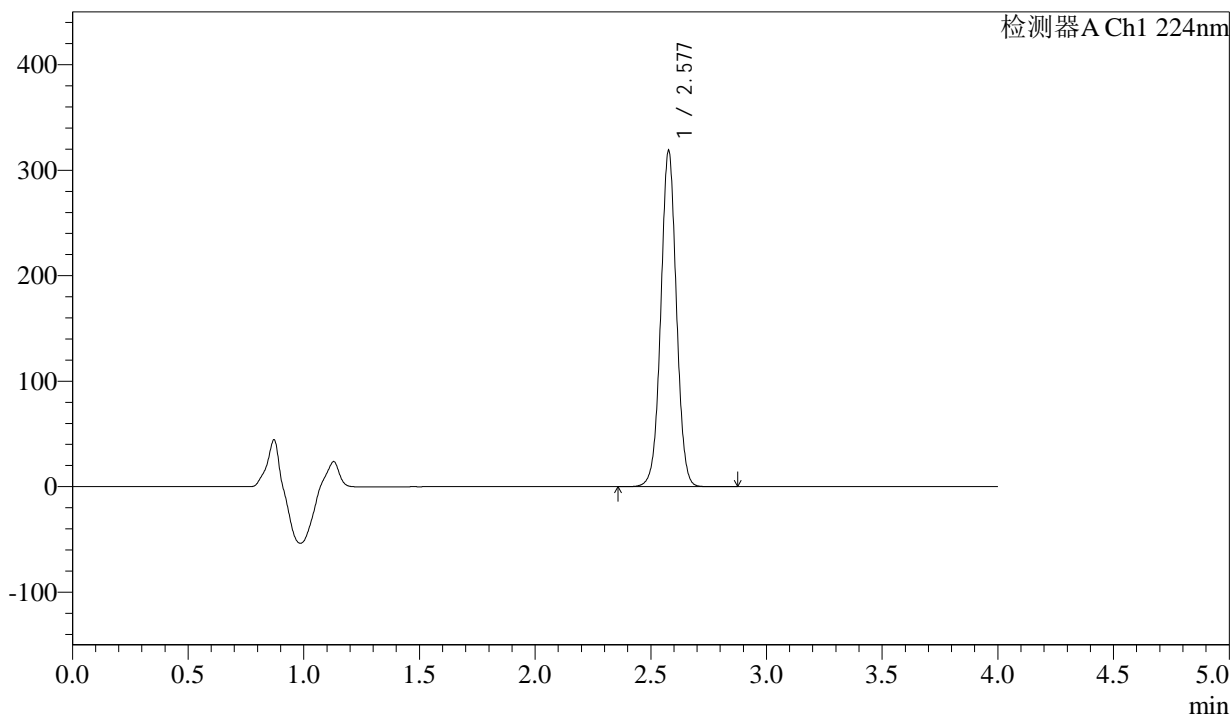

<峰表>

检测器A Ch1 224nm

峰号	保留时间	面积	面积%	高度	理论塔板数(USP)	拖尾因子	分离度(USP)
1	2.577	1496338	100.000	316718	7062	1.017	--
总计		1496338	100.000	316718			



SMF-4033

<样品信息>

色谱柱 : LP-C8(150mm*4.6mm,5µm) 流 速: 2.0ml/min
 柱温 : 40°C 波 长: 224nm
 数据文件名 : RC\$SMF-4033 - 0-97/26-762-2 - zzp-2024052511p-30t-lf-gw-rcd-pH6.8jz-25mg-P2-2.lcd
 方法文件名 : RC\$SMF-4033 - SMF-4033-rcd-FX275.lcm
 批处理文件名 : RC\$SMF-4033 - 20241118-rcd-FX275.lcb
 样品瓶号 : 2-10
 进样体积 : 40 µl 版本号: 6.115
 进样时间 : 2024/11/18 17:28:35 实验者: xiechaojun
 处理时间(V2) : 2024/11/19 08:44:02 处理者: xiechaojun
 仪器型号 : SHIMADZU LC-2050C (FX275)

<色谱图>

mV

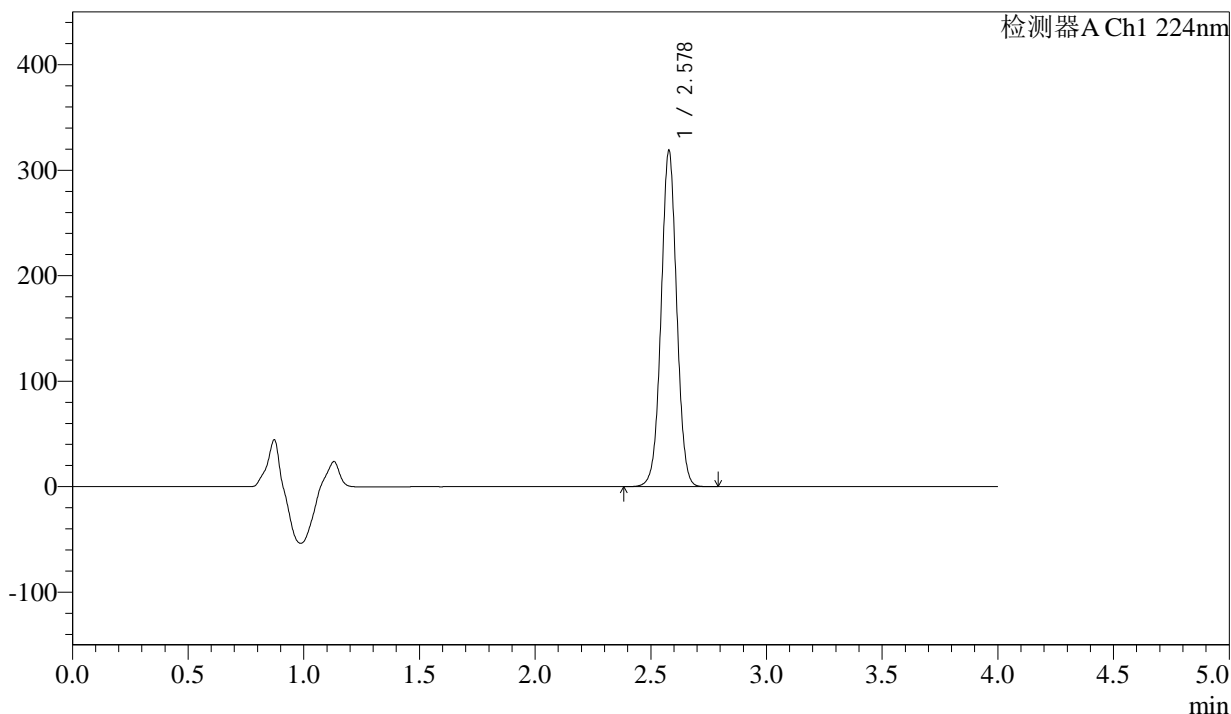

<峰表>

检测器A Ch1 224nm

峰号	保留时间	面积	面积%	高度	理论塔板数(USP)	拖尾因子	分离度(USP)
1	2.578	1495626	100.000	317998	7073	1.017	--
总计		1495626	100.000	317998			



SMF-4033

<样品信息>

色谱柱 : LP-C8(150mm*4.6mm,5µm) 流 速: 2.0ml/min
 柱温 : 40°C 波 长: 224nm
 数据文件名 : RC\$SMF-4033 - 0-97/26-763-2 - zzp-2024052511p-30t-lf-gw-rcd-pH6.8jz-25mg-P3-1.lcd
 方法文件名 : RC\$SMF-4033 - SMF-4033-rcd-FX275.lcm
 批处理文件名 : RC\$SMF-4033 - 20241118-rcd-FX275.lcb
 样品瓶号 : 2-19
 进样体积 : 40 µl 版本号: 6.115
 进样时间 : 2024/11/18 17:33:00 实验者: xiechaojun
 处理时间(V2) : 2024/11/19 08:44:05 处理者: xiechaojun
 仪器型号 : SHIMADZU LC-2050C (FX275)

<色谱图>

mV

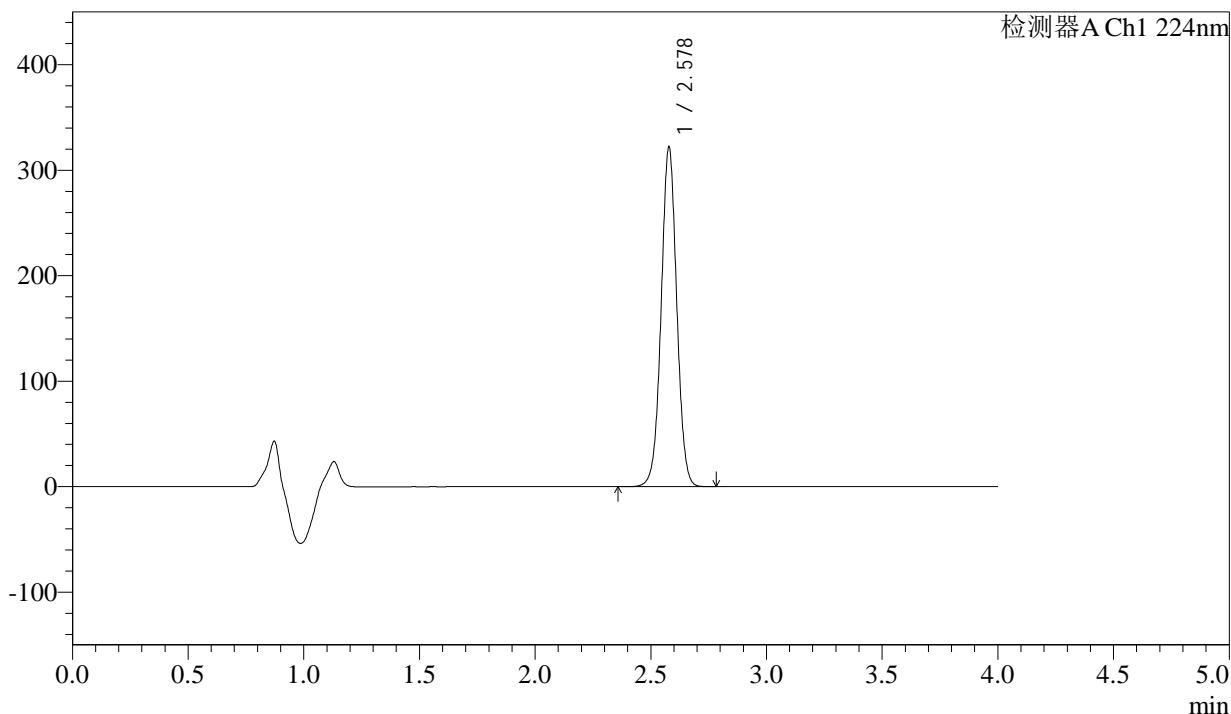

<峰表>

检测器A Ch1 224nm

峰号	保留时间	面积	面积%	高度	理论塔板数(USP)	拖尾因子	分离度(USP)
1	2.578	1510370	100.000	321355	7080	1.017	--
总计		1510370	100.000	321355			



SMF-4033

<样品信息>

色谱柱 : LP-C8(150mm*4.6mm,5µm) 流 速: 2.0ml/min
 柱温 : 40°C 波 长: 224nm
 数据文件名 : RC\$SMF-4033 - 0-97/26-764-2 - zzp-2024052511p-30t-lf-gw-rcd-pH6.8jz-25mg-P3-2.lcd
 方法文件名 : RC\$SMF-4033 - SMF-4033-rcd-FX275.lcm
 批处理文件名 : RC\$SMF-4033 - 20241118-rcd-FX275.lcb
 样品瓶号 : 2-19
 进样体积 : 40 µl 版本号: 6.115
 进样时间 : 2024/11/18 17:37:25 实验者: xiechaojun
 处理时间(V2) : 2024/11/19 08:44:09 处理者: xiechaojun
 仪器型号 : SHIMADZU LC-2050C (FX275)

<色谱图>

mV

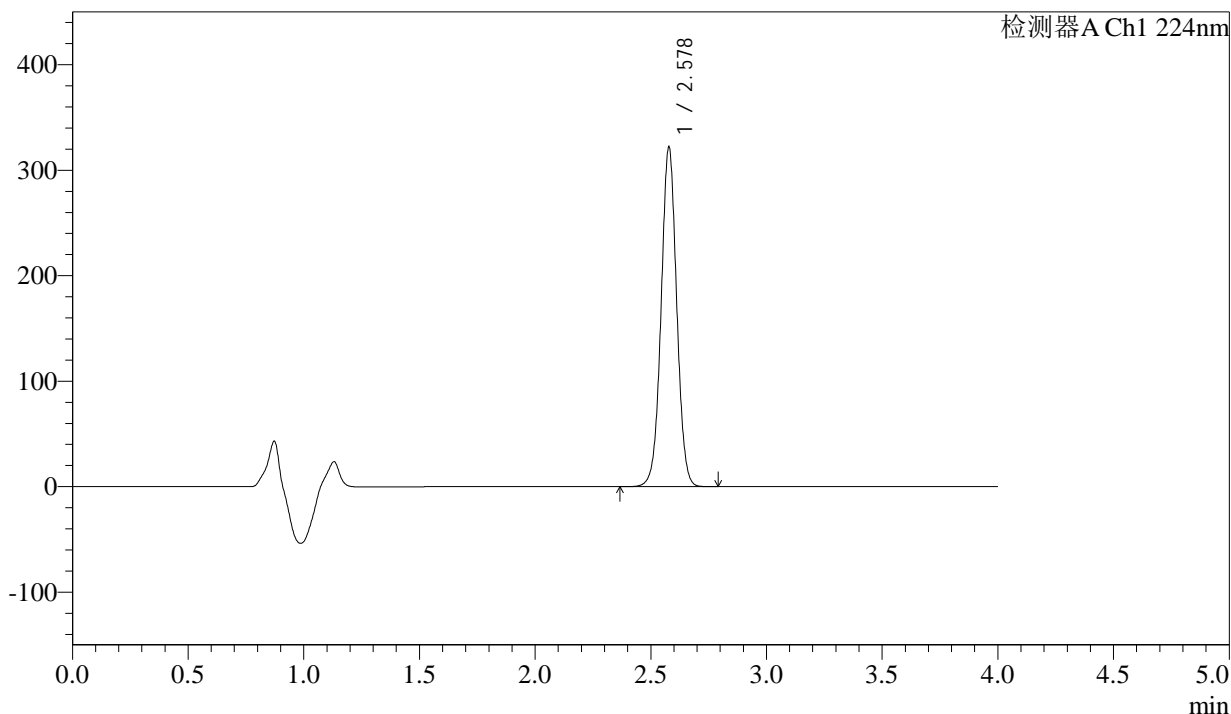

<峰表>

检测器A Ch1 224nm

峰号	保留时间	面积	面积%	高度	理论塔板数(USP)	拖尾因子	分离度(USP)
1	2.578	1510251	100.000	321200	7078	1.017	--
总计		1510251	100.000	321200			



SMF-4033

<样品信息>

色谱柱 : LP-C8(150mm*4.6mm,5µm) 流 速: 2.0ml/min
 柱温 : 40°C 波 长: 224nm
 数据文件名 : RC\$SMF-4033 - 0-97/26-765-2 - zzp-2024052511p-30t-lf-gw-rcd-pH6.8jz-25mg-P4-1.lcd
 方法文件名 : RC\$SMF-4033 - SMF-4033-rcd-FX275.lcm
 批处理文件名 : RC\$SMF-4033 - 20241118-rcd-FX275.lcb
 样品瓶号 : 2-28
 进样体积 : 40 µl 版本号: 6.115
 进样时间 : 2024/11/18 17:41:51 实验者: xiechaojun
 处理时间(V2) : 2024/11/19 08:44:11 处理者: xiechaojun
 仪器型号 : SHIMADZU LC-2050C (FX275)

<色谱图>

mV

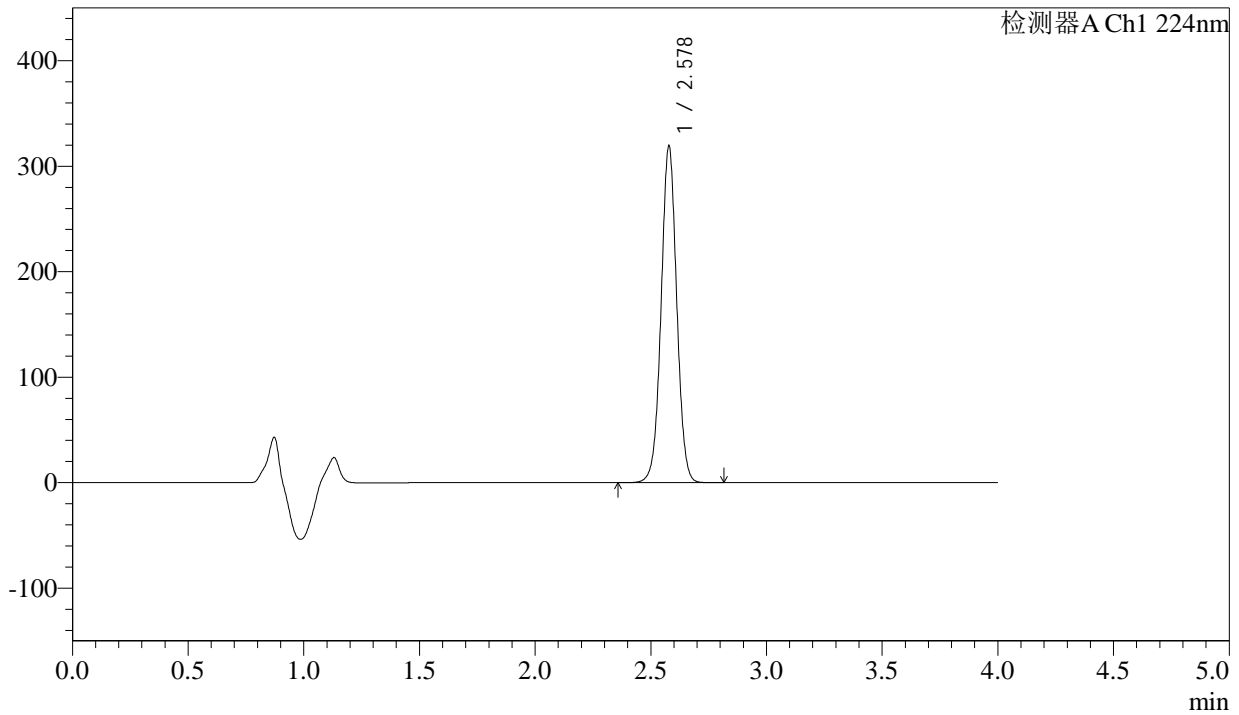

<峰表>

检测器A Ch1 224nm

峰号	保留时间	面积	面积%	高度	理论塔板数(USP)	拖尾因子	分离度(USP)
1	2.578	1497547	100.000	318485	7077	1.017	--
总计		1497547	100.000	318485			



SMF-4033

<样品信息>

色谱柱 : LP-C8(150mm*4.6mm,5µm) 流 速: 2.0ml/min
 柱温 : 40°C 波 长: 224nm
 数据文件名 : RC\$SMF-4033 - 0-97/26-766-2 - zzp-2024052511p-30t-lf-gw-rcd-pH6.8jz-25mg-P4-2.lcd
 方法文件名 : RC\$SMF-4033 - SMF-4033-rcd-FX275.lcm
 批处理文件名 : RC\$SMF-4033 - 20241118-rcd-FX275.lcb
 样品瓶号 : 2-28
 进样体积 : 40 µl 版本号: 6.115
 进样时间 : 2024/11/18 17:46:16 实验者: xiechaojun
 处理时间(V2) : 2024/11/19 08:44:15 处理者: xiechaojun
 仪器型号 : SHIMADZU LC-2050C (FX275)

<色谱图>

mV

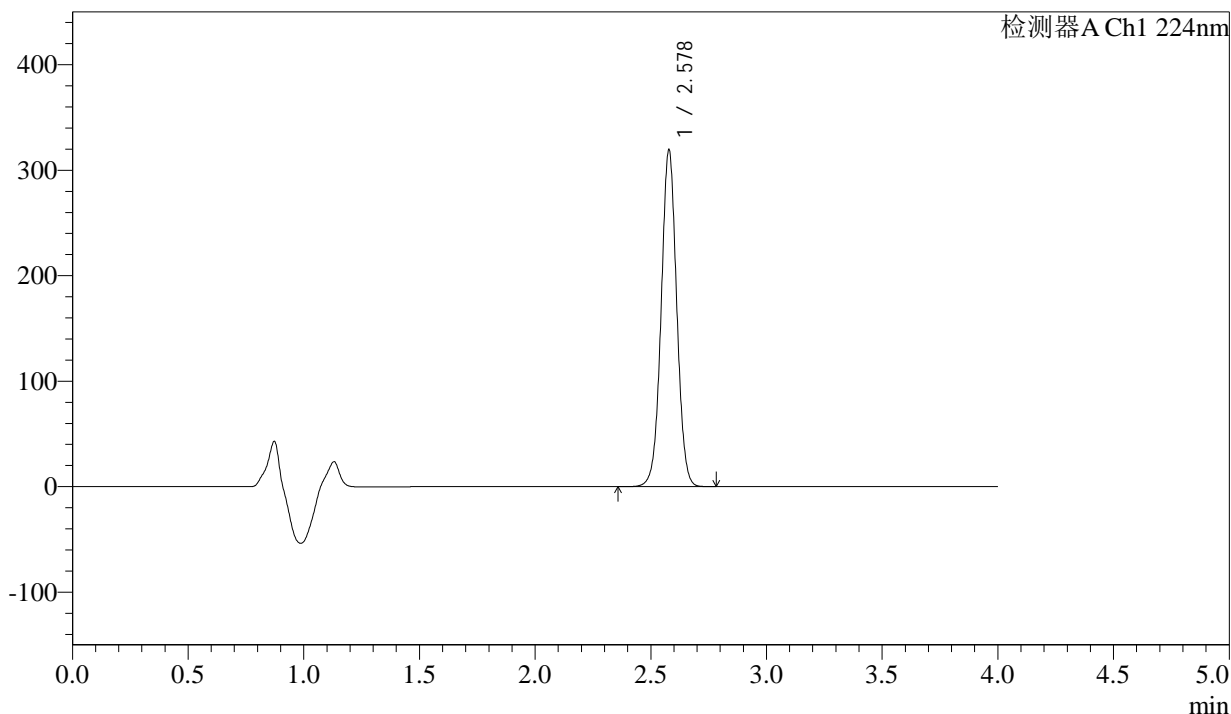

<峰表>

检测器A Ch1 224nm

峰号	保留时间	面积	面积%	高度	理论塔板数(USP)	拖尾因子	分离度(USP)
1	2.578	1496784	100.000	318670	7089	1.018	--
总计		1496784	100.000	318670			



SMF-4033

<样品信息>

色谱柱 : LP-C8(150mm*4.6mm,5µm) 流 速: 2.0ml/min
 柱温 : 40°C 波 长: 224nm
 数据文件名 : RC\$SMF-4033 - 0-97/26-767-2 - zzp-2024052511p-30t-lf-gw-rcd-pH6.8jz-25mg-P5-1.lcd
 方法文件名 : RC\$SMF-4033 - SMF-4033-rcd-FX275.lcm
 批处理文件名 : RC\$SMF-4033 - 20241118-rcd-FX275.lcb
 样品瓶号 : 2-37
 进样体积 : 40 µl 版本号: 6.115
 进样时间 : 2024/11/18 17:50:41 实验者: xiechaojun
 处理时间(V2) : 2024/11/19 08:44:17 处理者: xiechaojun
 仪器型号 : SHIMADZU LC-2050C (FX275)

<色谱图>

mV

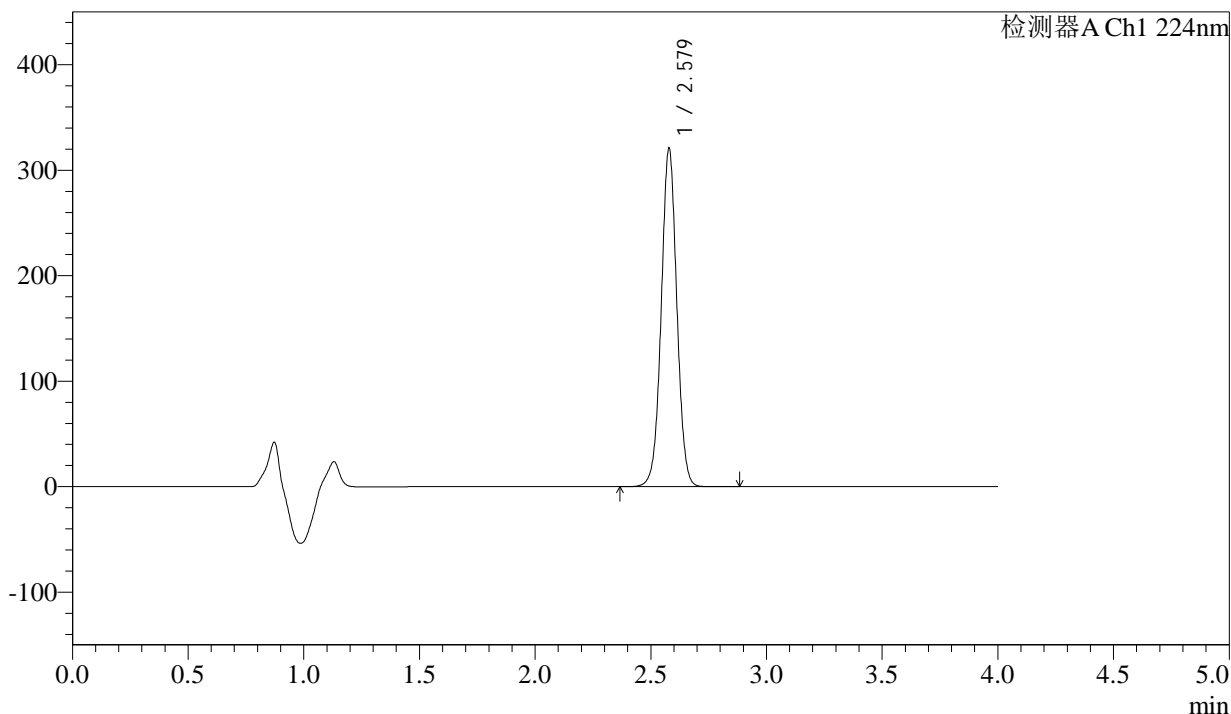

<峰表>

检测器A Ch1 224nm

峰号	保留时间	面积	面积%	高度	理论塔板数(USP)	拖尾因子	分离度(USP)
1	2.579	1504987	100.000	320442	7085	1.018	--
总计		1504987	100.000	320442			



SMF-4033

<样品信息>

色谱柱 : LP-C8(150mm*4.6mm,5µm) 流 速: 2.0ml/min
 柱温 : 40°C 波 长: 224nm
 数据文件名 : RC\$SMF-4033 - 0-97/26-768-2 - zzp-2024052511p-30t-lf-gw-rcd-pH6.8jz-25mg-P5-2.lcd
 方法文件名 : RC\$SMF-4033 - SMF-4033-rcd-FX275.lcm
 批处理文件名 : RC\$SMF-4033 - 20241118-rcd-FX275.lcb
 样品瓶号 : 2-37
 进样体积 : 40 µl 版本号: 6.115
 进样时间 : 2024/11/18 17:55:05 实验者: xiechaojun
 处理时间(V2) : 2024/11/19 08:44:20 处理者: xiechaojun
 仪器型号 : SHIMADZU LC-2050C (FX275)

<色谱图>

mV

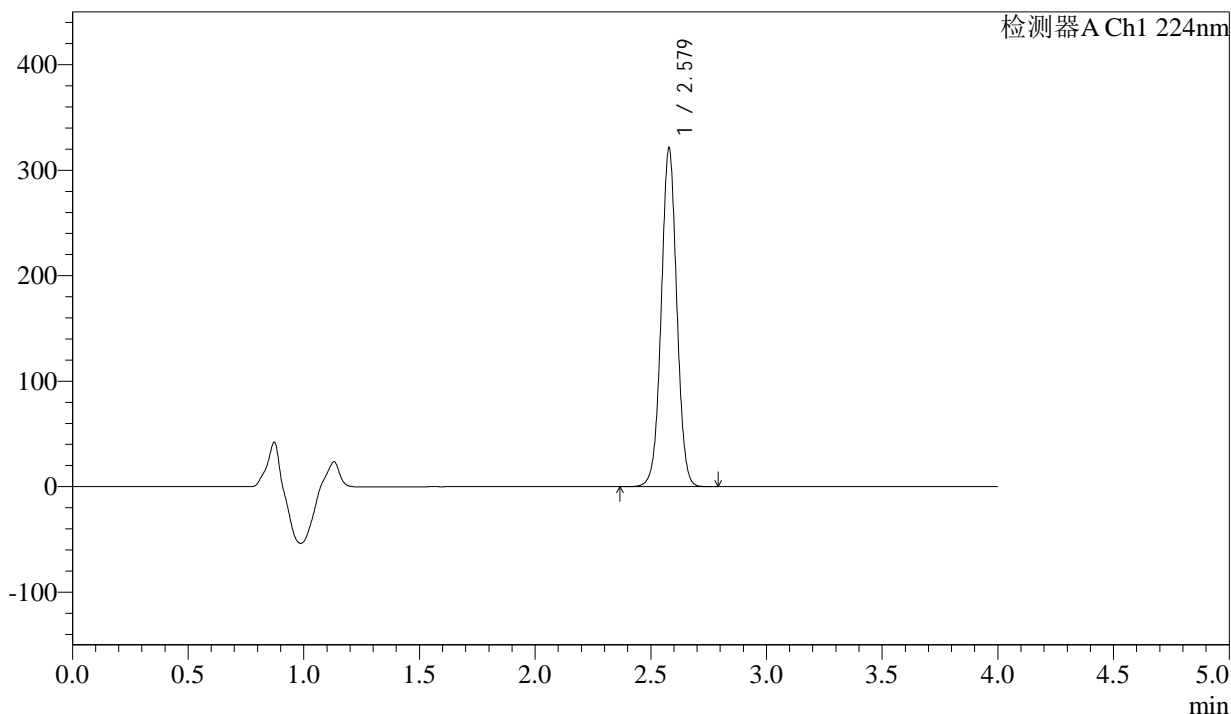

<峰表>

检测器A Ch1 224nm

峰号	保留时间	面积	面积%	高度	理论塔板数(USP)	拖尾因子	分离度(USP)
1	2.579	1504798	100.000	320529	7085	1.018	--
总计		1504798	100.000	320529			



SMF-4033

<样品信息>

色谱柱 : LP-C8(150mm*4.6mm,5µm) 流 速: 2.0ml/min
 柱温 : 40°C 波 长: 224nm
 数据文件名 : RC\$SMF-4033 - 0-97/26-769-2 - zzp-2024052511p-30t-lf-gw-rcd-pH6.8jz-25mg-P6-1.lcd
 方法文件名 : RC\$SMF-4033 - SMF-4033-rcd-FX275.lcm
 批处理文件名 : RC\$SMF-4033 - 20241118-rcd-FX275.lcb
 样品瓶号 : 2-46
 进样体积 : 40 µl 版本号: 6.115
 进样时间 : 2024/11/18 17:59:30 实验者: xiechaojun
 处理时间(V2) : 2024/11/19 08:44:23 处理者: xiechaojun
 仪器型号 : SHIMADZU LC-2050C (FX275)

<色谱图>

mV

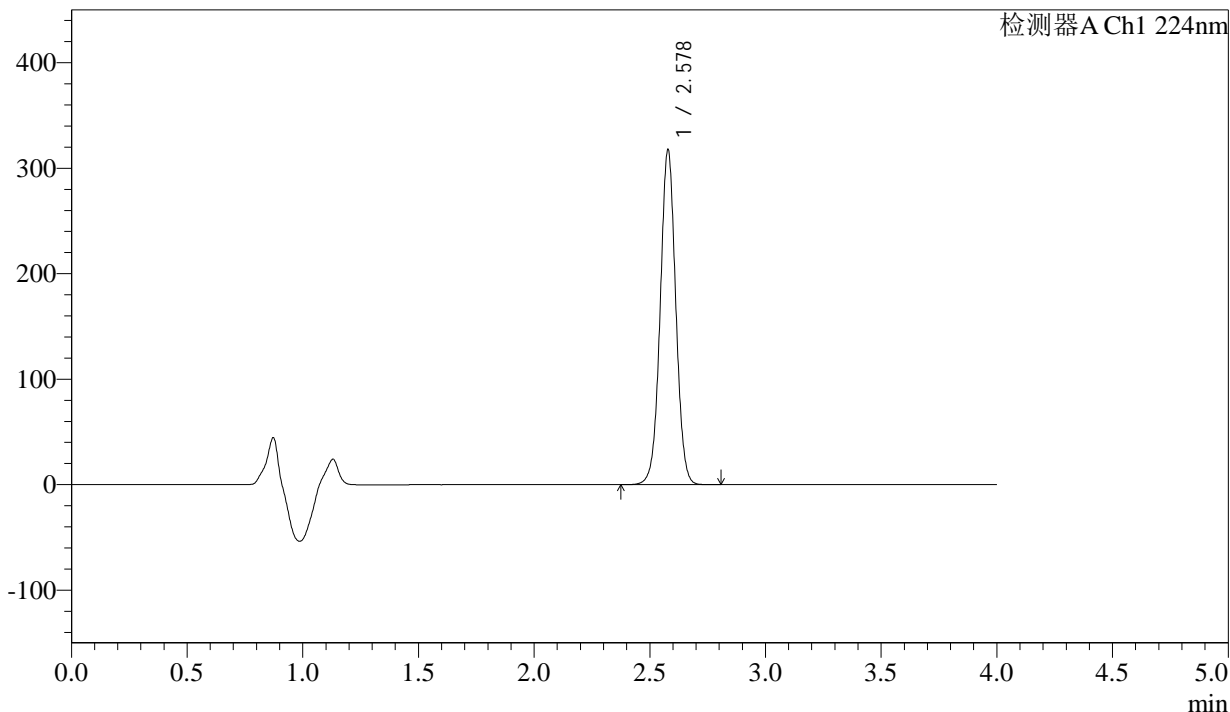

<峰表>

检测器A Ch1 224nm

峰号	保留时间	面积	面积%	高度	理论塔板数(USP)	拖尾因子	分离度(USP)
1	2.578	1488834	100.000	316994	7084	1.018	--
总计		1488834	100.000	316994			



SMF-4033

<样品信息>

色谱柱 : LP-C8(150mm*4.6mm,5µm) 流 速: 2.0ml/min
 柱温 : 40°C 波 长: 224nm
 数据文件名 : RC\$SMF-4033 - 0-97/26-770-2 - zzp-2024052511p-30t-lf-gw-rcd-pH6.8jz-25mg-P6-2.lcd
 方法文件名 : RC\$SMF-4033 - SMF-4033-rcd-FX275.lcm
 批处理文件名 : RC\$SMF-4033 - 20241118-rcd-FX275.lcb
 样品瓶号 : 2-46
 进样体积 : 40 µl 版本号: 6.115
 进样时间 : 2024/11/18 18:03:56 实验者: xiechaojun
 处理时间(V2) : 2024/11/19 08:44:26 处理者: xiechaojun
 仪器型号 : SHIMADZU LC-2050C (FX275)

<色谱图>

mV

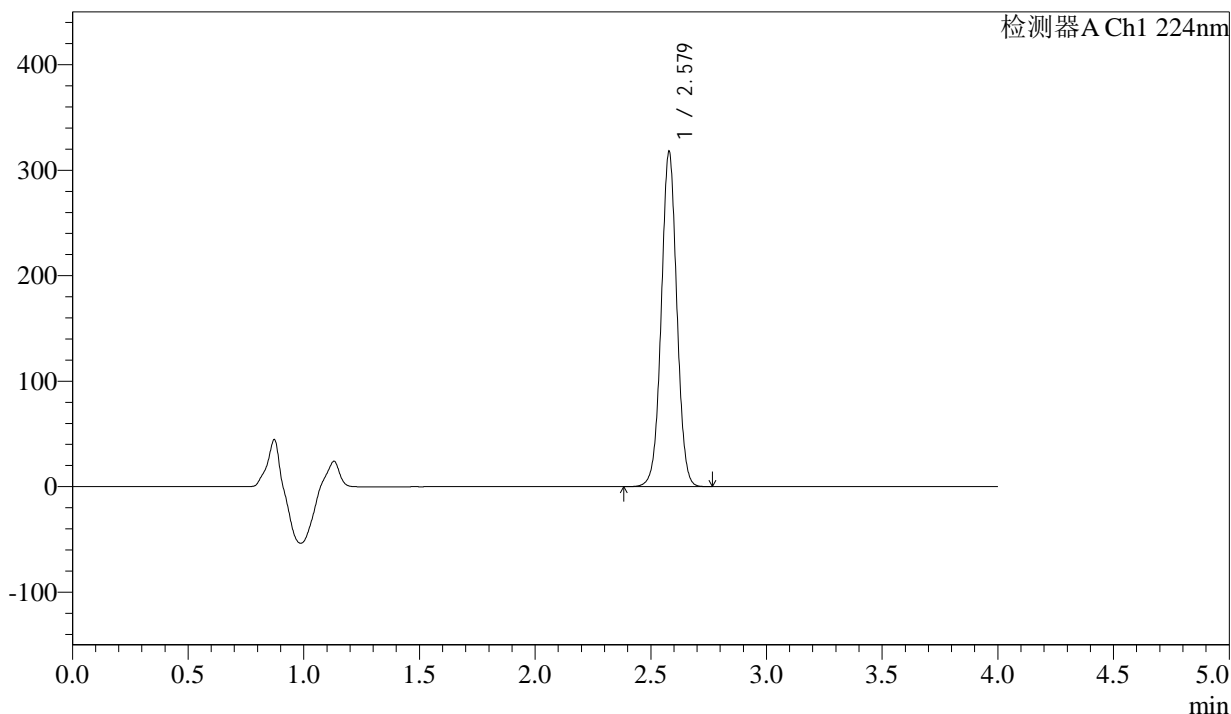

<峰表>

检测器A Ch1 224nm

峰号	保留时间	面积	面积%	高度	理论塔板数(USP)	拖尾因子	分离度(USP)
1	2.579	1488515	100.000	317356	7092	1.018	--
总计		1488515	100.000	317356			

<样品信息>

色谱柱 : LP-C8(150mm*4.6mm,5 μ m) 流速: 2.0ml/min
柱温 : 40°C 波长: 224nm
数据文件名 : RC\$SMF-4033 - 0-97/26-771-2 - zzp-2024052511p-30t-lf-gs-rcd-pH6.8jz-25mg-P1-1.lcd
方法文件名 : RC\$SMF-4033 - SMF-4033-rcd-FX275.lcm
批处理文件名 : RC\$SMF-4033 - 20241118-rcd-FX275.lcb
样品瓶号 : 2-2
进样体积 : 40 μ l 版本号: 6.115
进样时间 : 2024/11/18 18:08:21 实验者: xiechaojun
处理时间(V2) : 2024/11/19 08:44:28 处理者: xiechaojun
仪器型号 : SHIMADZU LC-2050C (FX275)

<色谱图>

mV

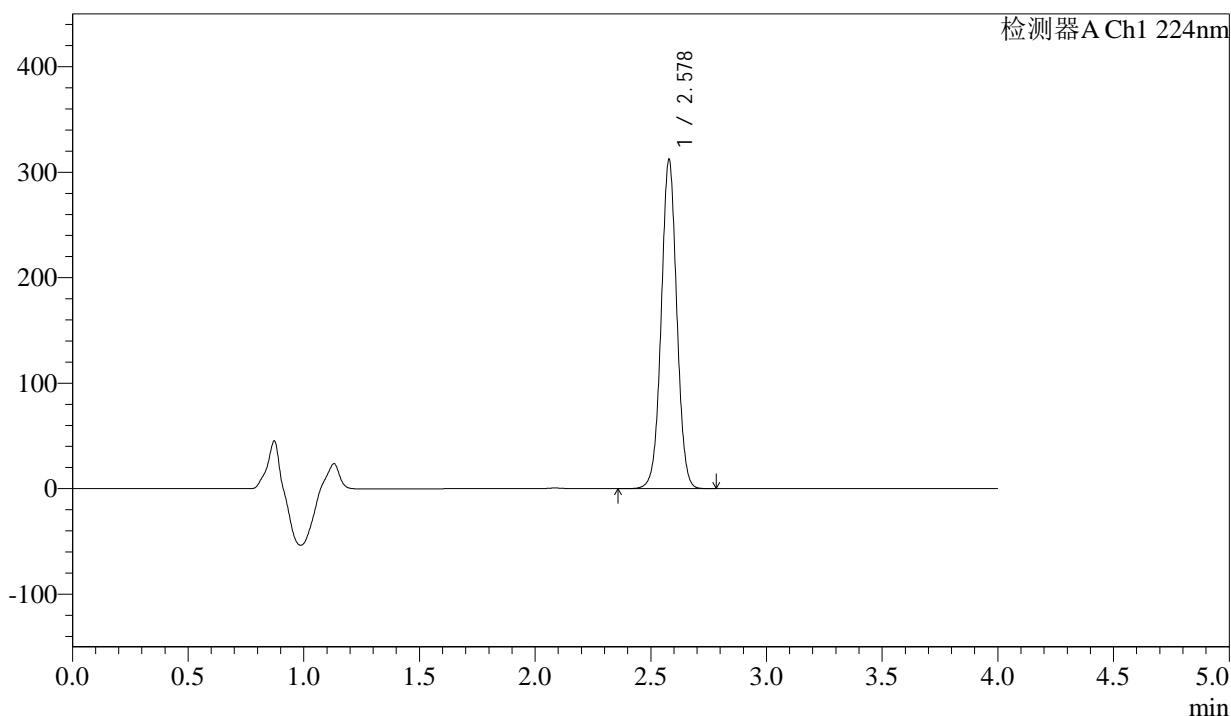

<峰表>

检测器A Ch1 224nm

峰号	保留时间	面积	面积%	高度	理论塔板数(USP)	拖尾因子	分离度(USP)
1	2.578	1462682	100.000	311586	7089	1.018	--
总计		1462682	100.000	311586			



SMF-4033

<样品信息>

色谱柱 : LP-C8(150mm*4.6mm,5µm) 流 速: 2.0ml/min
 柱温 : 40°C 波 长: 224nm
 数据文件名 : RC\$SMF-4033 - 0-97/26-772-2 - zzp-2024052511p-30t-lf-gs-rcd-pH6.8jz-25mg-P1-2.lcd
 方法文件名 : RC\$SMF-4033 - SMF-4033-rcd-FX275.lcm
 批处理文件名 : RC\$SMF-4033 - 20241118-rcd-FX275.lcb
 样品瓶号 : 2-2
 进样体积 : 40 µl 版本号: 6.115
 进样时间 : 2024/11/18 18:12:46 实验者: xiechaojun
 处理时间(V2) : 2024/11/19 08:44:31 处理者: xiechaojun
 仪器型号 : SHIMADZU LC-2050C (FX275)

<色谱图>

mV

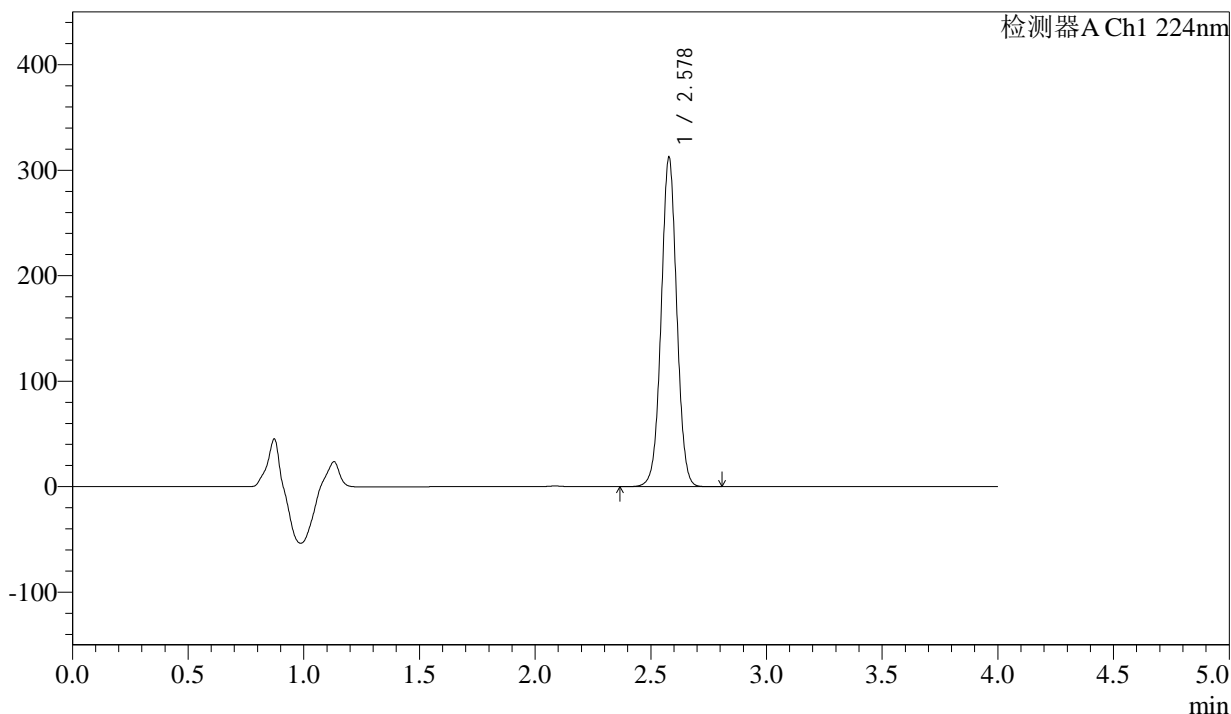

<峰表>

检测器A Ch1 224nm

峰号	保留时间	面积	面积%	高度	理论塔板数(USP)	拖尾因子	分离度(USP)
1	2.578	1463260	100.000	311770	7092	1.018	--
总计		1463260	100.000	311770			



SMF-4033

<样品信息>

色谱柱 : LP-C8(150mm*4.6mm,5µm) 流 速: 2.0ml/min
 柱温 : 40°C 波 长: 224nm
 数据文件名 : RC\$SMF-4033 - 0-97/26-773-2 - zzp-2024052511p-30t-lf-gs-rcd-pH6.8jz-25mg-P2-1.lcd
 方法文件名 : RC\$SMF-4033 - SMF-4033-rcd-FX275.lcm
 批处理文件名 : RC\$SMF-4033 - 20241118-rcd-FX275.lcb
 样品瓶号 : 2-11
 进样体积 : 40 µl 版本号: 6.115
 进样时间 : 2024/11/18 18:17:12 实验者: xiechaojun
 处理时间(V2) : 2024/11/19 08:44:34 处理者: xiechaojun
 仪器型号 : SHIMADZU LC-2050C (FX275)

<色谱图>

mV

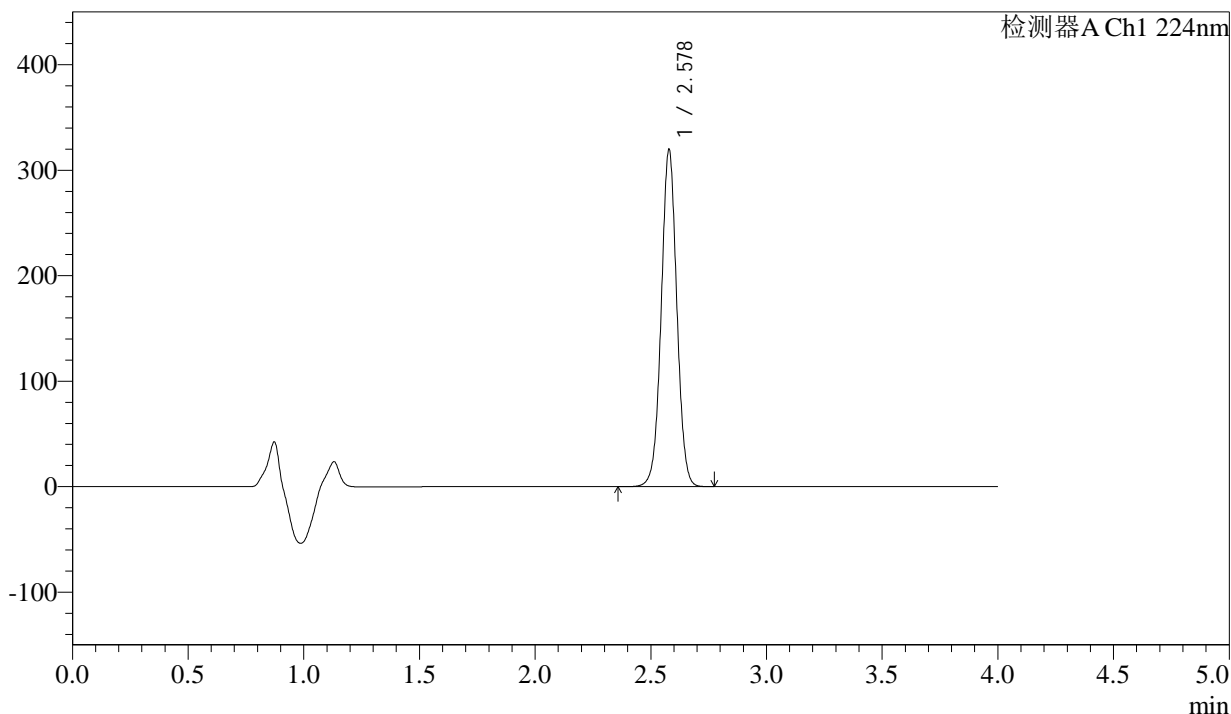

<峰表>

检测器A Ch1 224nm

峰号	保留时间	面积	面积%	高度	理论塔板数(USP)	拖尾因子	分离度(USP)
1	2.578	1498686	100.000	319229	7085	1.018	--
总计		1498686	100.000	319229			



SMF-4033

<样品信息>

色谱柱 : LP-C8(150mm*4.6mm,5μm) 流 速: 2.0ml/min
 柱温 : 40°C 波 长: 224nm
 数据文件名 : RC\$SMF-4033 - 0-97/26-774-2 - zzp-2024052511p-30t-lf-gs-rcd-pH6.8jz-25mg-P2-2.lcd
 方法文件名 : RC\$SMF-4033 - SMF-4033-rcd-FX275.lcm
 批处理文件名 : RC\$SMF-4033 - 20241118-rcd-FX275.lcb
 样品瓶号 : 2-11
 进样体积 : 40 μl 版本号: 6.115
 进样时间 : 2024/11/18 18:21:37 实验者: xiechaojun
 处理时间(V2) : 2024/11/19 08:44:37 处理者: xiechaojun
 仪器型号 : SHIMADZU LC-2050C (FX275)

<色谱图>

mV

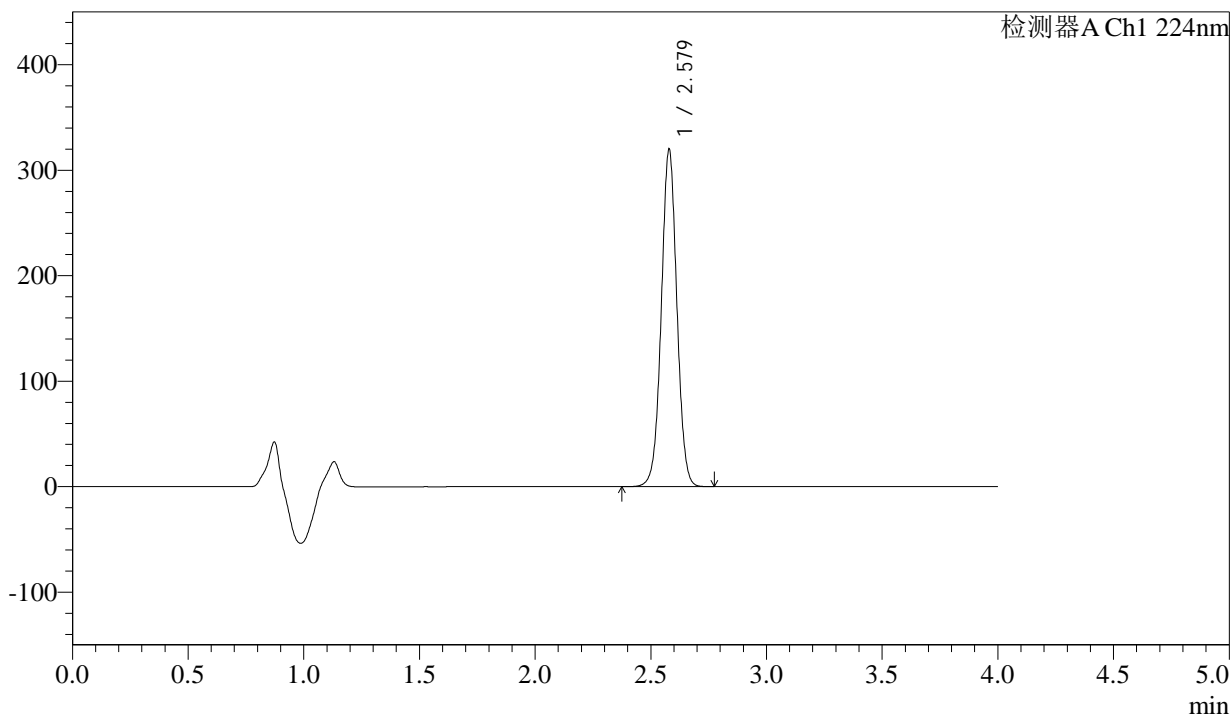

<峰表>

检测器A Ch1 224nm

峰号	保留时间	面积	面积%	高度	理论塔板数(USP)	拖尾因子	分离度(USP)
1	2.579	1498037	100.000	319462	7093	1.018	--
总计		1498037	100.000	319462			



SMF-4033

<样品信息>

色谱柱 : LP-C8(150mm*4.6mm,5µm) 流 速: 2.0ml/min
 柱温 : 40°C 波 长: 224nm
 数据文件名 : RC\$SMF-4033 - 0-97/26-775-2 - zzp-2024052511p-30t-lf-gs-rcd-pH6.8jz-25mg-P3-1.lcd
 方法文件名 : RC\$SMF-4033 - SMF-4033-rcd-FX275.lcm
 批处理文件名 : RC\$SMF-4033 - 20241118-rcd-FX275.lcb
 样品瓶号 : 2-20
 进样体积 : 40 µl 版本号: 6.115
 进样时间 : 2024/11/18 18:26:03 实验者: xiechaojun
 处理时间(V2) : 2024/11/19 08:44:40 处理者: xiechaojun
 仪器型号 : SHIMADZU LC-2050C (FX275)

<色谱图>

mV

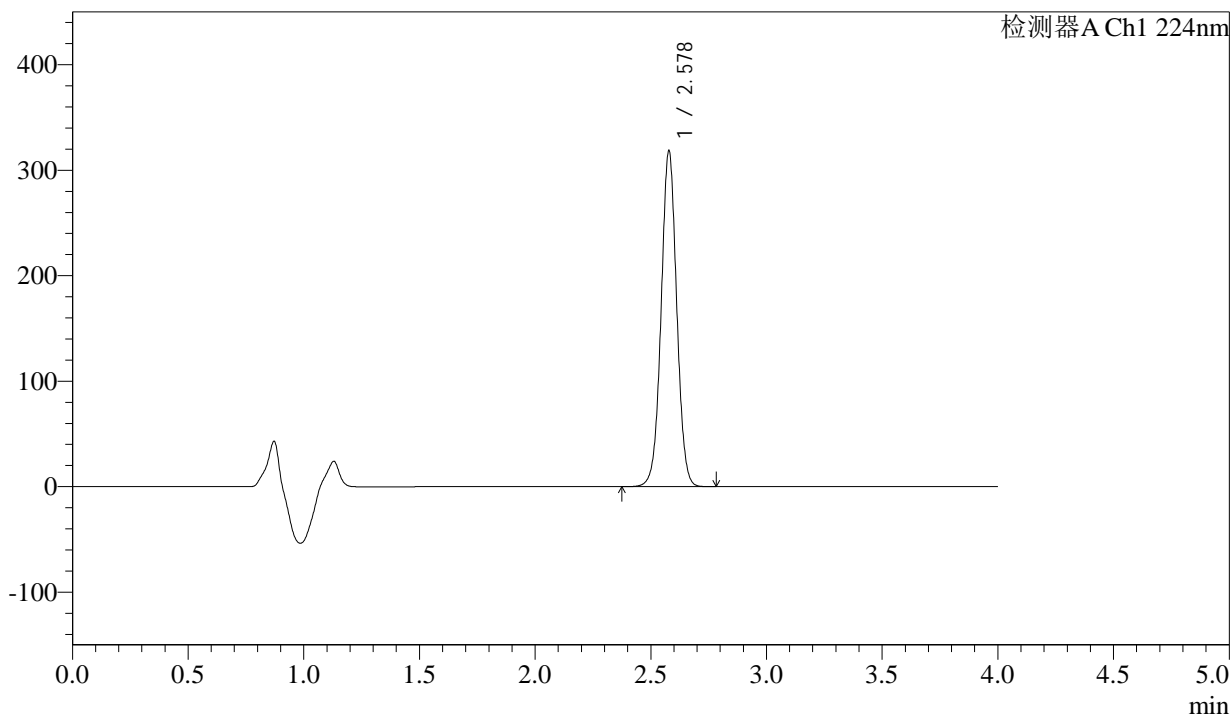

<峰表>

检测器A Ch1 224nm

峰号	保留时间	面积	面积%	高度	理论塔板数(USP)	拖尾因子	分离度(USP)
1	2.578	1491637	100.000	317678	7096	1.019	--
总计		1491637	100.000	317678			



SMF-4033

<样品信息>

色谱柱 : LP-C8(150mm*4.6mm,5µm) 流 速: 2.0ml/min
 柱温 : 40°C 波 长: 224nm
 数据文件名 : RC\$SMF-4033 - 0-97/26-776-2 - zzp-2024052511p-30t-lf-gs-rcd-pH6.8jz-25mg-P3-2.lcd
 方法文件名 : RC\$SMF-4033 - SMF-4033-rcd-FX275.lcm
 批处理文件名 : RC\$SMF-4033 - 20241118-rcd-FX275.lcb
 样品瓶号 : 2-20
 进样体积 : 40 µl 版本号: 6.115
 进样时间 : 2024/11/18 18:30:28 实验者: xiechaojun
 处理时间(V2) : 2024/11/19 08:44:42 处理者: xiechaojun
 仪器型号 : SHIMADZU LC-2050C (FX275)

<色谱图>

mV

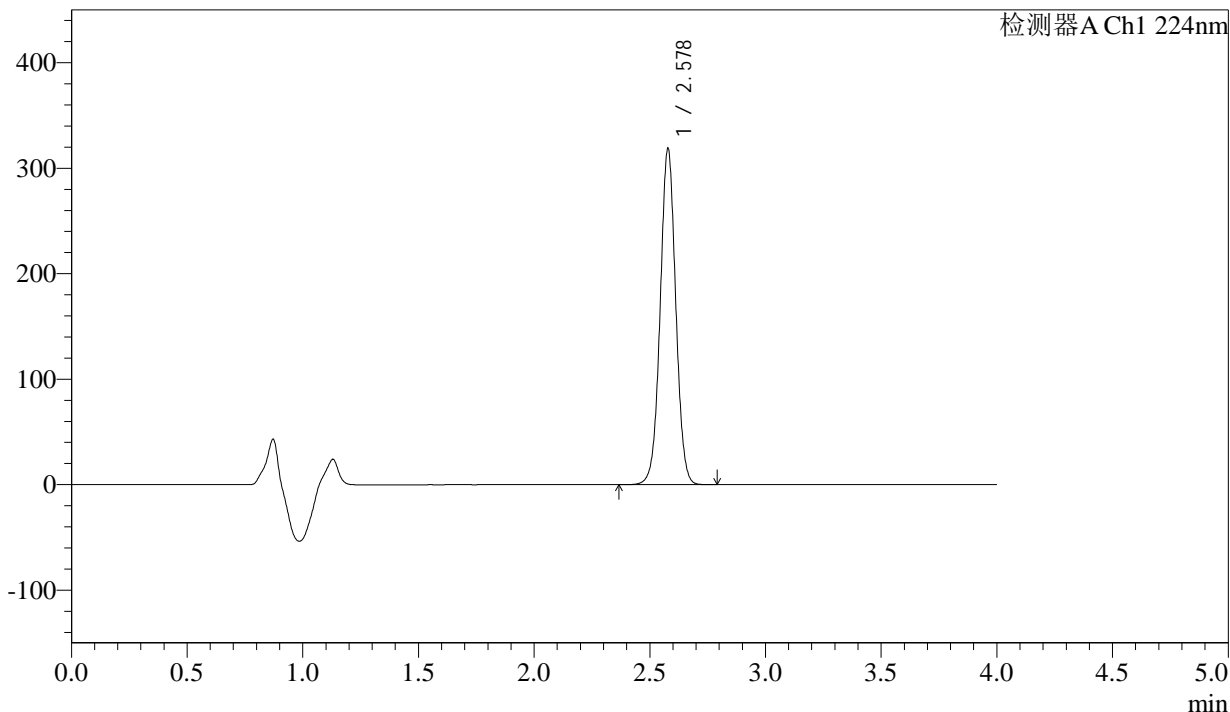

<峰表>

检测器A Ch1 224nm

峰号	保留时间	面积	面积%	高度	理论塔板数(USP)	拖尾因子	分离度(USP)
1	2.578	1492914	100.000	318160	7097	1.019	--
总计		1492914	100.000	318160			



SMF-4033

<样品信息>

色谱柱 : LP-C8(150mm*4.6mm,5µm) 流 速: 2.0ml/min
 柱温 : 40°C 波 长: 224nm
 数据文件名 : RC\$SMF-4033 - 0-97/26-777-2 - zzp-2024052511p-30t-lf-gs-rcd-pH6.8jz-25mg-P4-1.lcd
 方法文件名 : RC\$SMF-4033 - SMF-4033-rcd-FX275.lcm
 批处理文件名 : RC\$SMF-4033 - 20241118-rcd-FX275.lcb
 样品瓶号 : 2-29
 进样体积 : 40 µl 版本号: 6.115
 进样时间 : 2024/11/18 18:34:54 实验者: xiechaojun
 处理时间(V2) : 2024/11/19 08:44:45 处理者: xiechaojun
 仪器型号 : SHIMADZU LC-2050C (FX275)

<色谱图>

mV

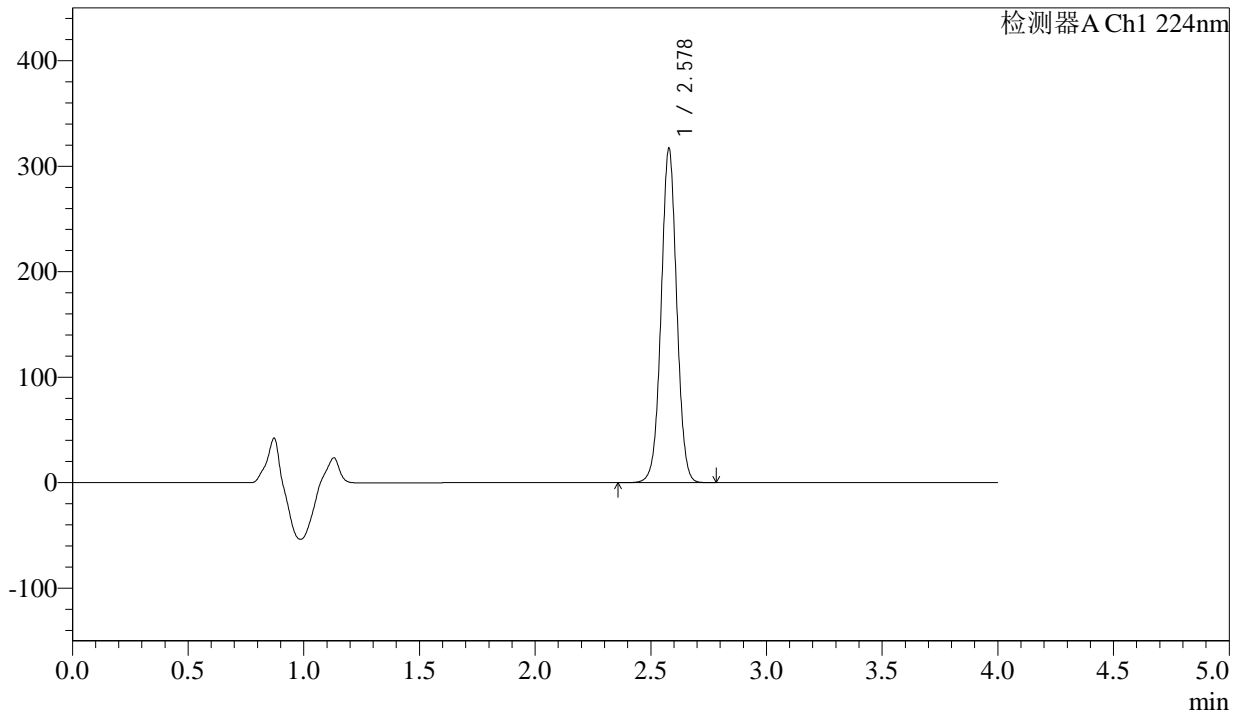

<峰表>

检测器A Ch1 224nm

峰号	保留时间	面积	面积%	高度	理论塔板数(USP)	拖尾因子	分离度(USP)
1	2.578	1485852	100.000	316323	7087	1.018	--
总计		1485852	100.000	316323			



SMF-4033

<样品信息>

色谱柱 : LP-C8(150mm*4.6mm,5µm) 流 速: 2.0ml/min
 柱温 : 40°C 波 长: 224nm
 数据文件名 : RC\$SMF-4033 - 0-97/26-778-2 - zzp-2024052511p-30t-lf-gs-rcd-pH6.8jz-25mg-P4-2.lcd
 方法文件名 : RC\$SMF-4033 - SMF-4033-rcd-FX275.lcm
 批处理文件名 : RC\$SMF-4033 - 20241118-rcd-FX275.lcb
 样品瓶号 : 2-29
 进样体积 : 40 µl 版本号: 6.115
 进样时间 : 2024/11/18 18:39:20 实验者: xiechaojun
 处理时间(V2) : 2024/11/19 08:44:48 处理者: xiechaojun
 仪器型号 : SHIMADZU LC-2050C (FX275)

<色谱图>

mV

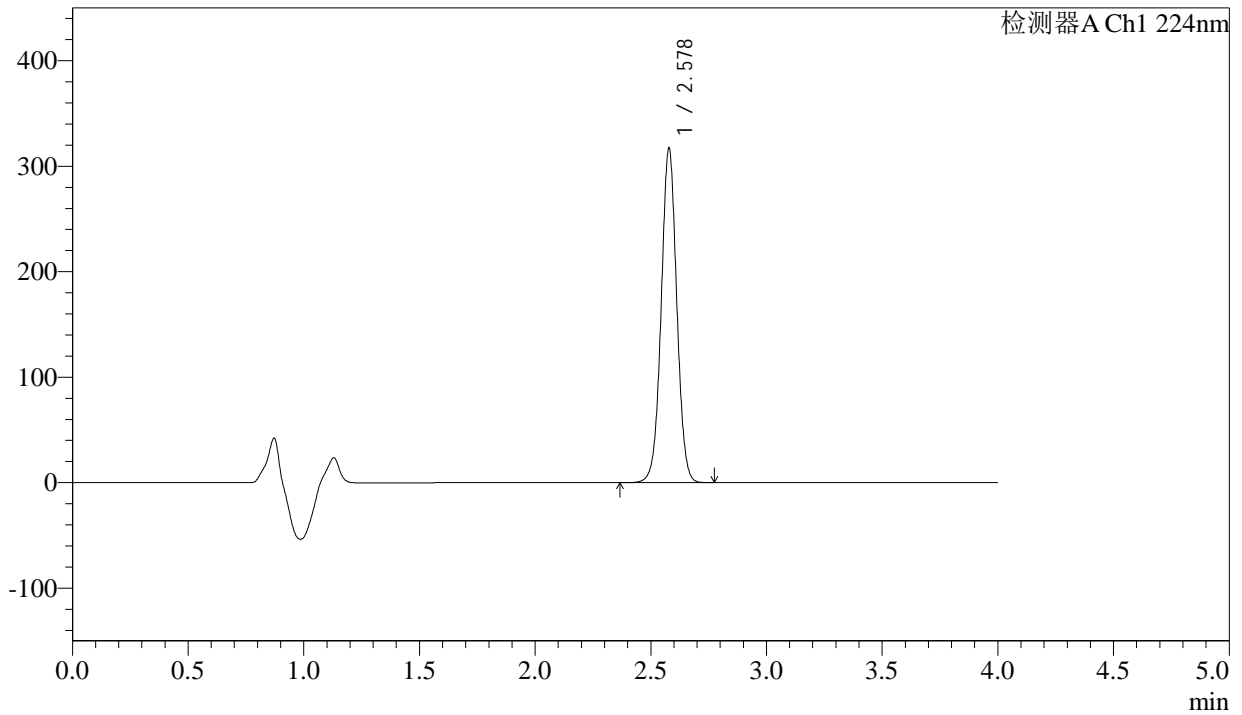

<峰表>

检测器A Ch1 224nm

峰号	保留时间	面积	面积%	高度	理论塔板数(USP)	拖尾因子	分离度(USP)
1	2.578	1486101	100.000	316612	7092	1.018	--
总计		1486101	100.000	316612			

<样品信息>

色谱柱 : LP-C8(150mm*4.6mm,5 μ m) 流速: 2.0ml/min
柱温 : 40°C 波长: 224nm
数据文件名 : RC\$SMF-4033 - 0-97/26-779-2 - zzp-2024052511p-30t-lf-gs-rcd-pH6.8jz-25mg-P5-1.lcd
方法文件名 : RC\$SMF-4033 - SMF-4033-rcd-FX275.lcm
批处理文件名 : RC\$SMF-4033 - 20241118-rcd-FX275.lcb
样品瓶号 : 2-38
进样体积 : 40 μ l 版本号: 6.115
进样时间 : 2024/11/18 18:43:46 实验者: xiechaojun
处理时间(V2) : 2024/11/19 08:44:52 处理者: xiechaojun
仪器型号 : SHIMADZU LC-2050C (FX275)

<色谱图>

mV

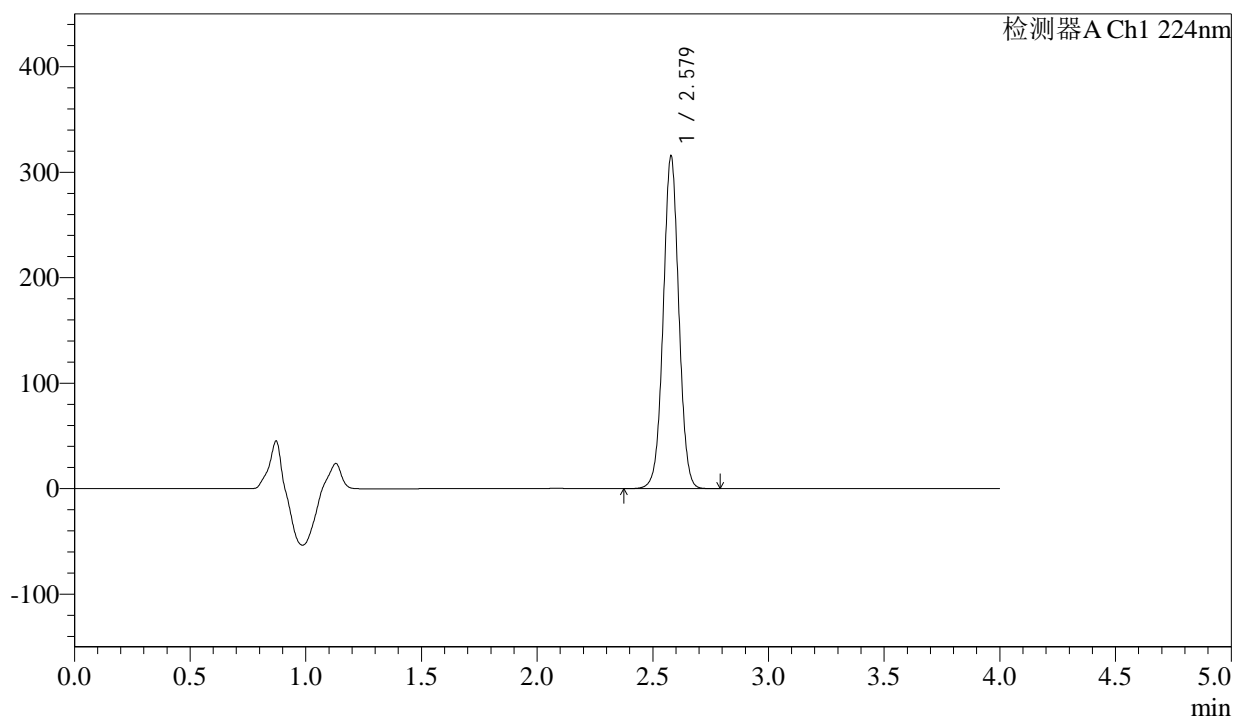

<峰表>

检测器A Ch1 224nm

峰号	保留时间	面积	面积%	高度	理论塔板数(USP)	拖尾因子	分离度(USP)
1	2.579	1478148	100.000	314933	7089	1.019	--
总计		1478148	100.000	314933			



SMF-4033

<样品信息>

色谱柱 : LP-C8(150mm*4.6mm,5µm) 流 速: 2.0ml/min
 柱温 : 40°C 波 长: 224nm
 数据文件名 : RC\$SMF-4033 - 0-97/26-780-2 - zzp-2024052511p-30t-lf-gs-rcd-pH6.8jz-25mg-P5-2.lcd
 方法文件名 : RC\$SMF-4033 - SMF-4033-rcd-FX275.lcm
 批处理文件名 : RC\$SMF-4033 - 20241118-rcd-FX275.lcb
 样品瓶号 : 2-38
 进样体积 : 40 µl 版本号: 6.115
 进样时间 : 2024/11/18 18:48:11 实验者: xiechaojun
 处理时间(V2) : 2024/11/19 08:44:54 处理者: xiechaojun
 仪器型号 : SHIMADZU LC-2050C (FX275)

<色谱图>

mV

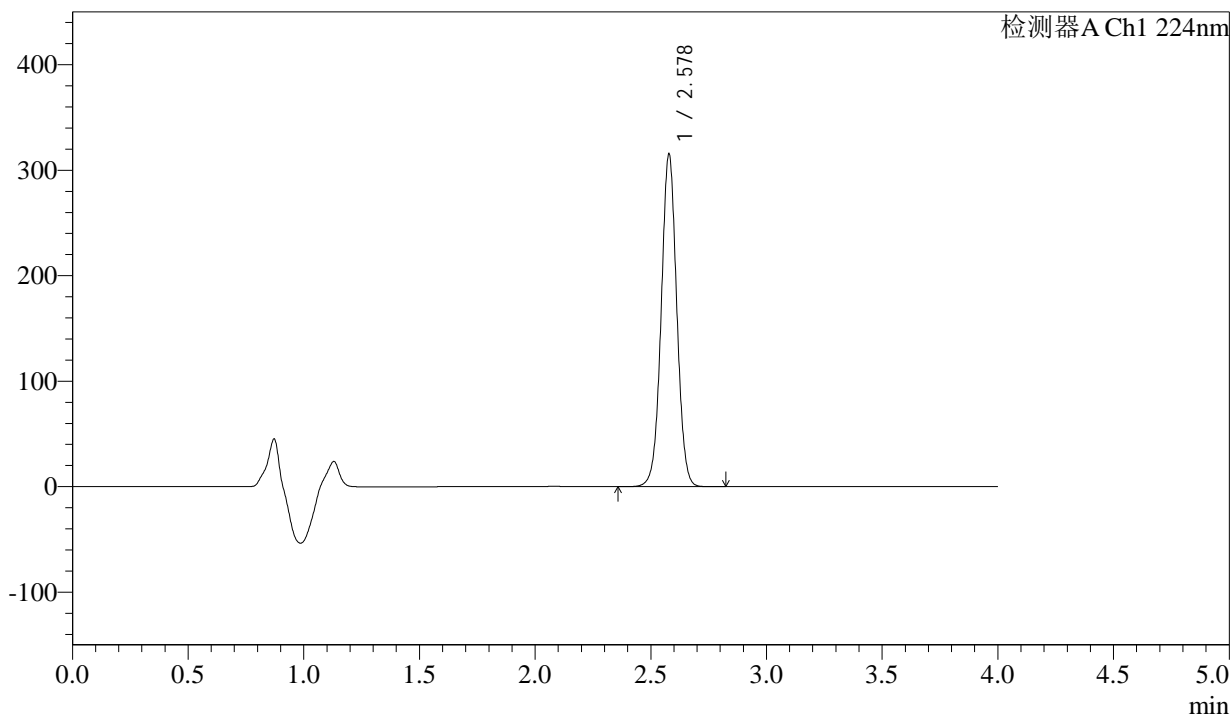

<峰表>

检测器A Ch1 224nm

峰号	保留时间	面积	面积%	高度	理论塔板数(USP)	拖尾因子	分离度(USP)
1	2.578	1478322	100.000	314851	7090	1.018	--
总计		1478322	100.000	314851			



SMF-4033

<样品信息>

色谱柱 : LP-C8(150mm*4.6mm,5µm) 流 速: 2.0ml/min
 柱温 : 40°C 波 长: 224nm
 数据文件名 : RC\$SMF-4033 - 0-97/26-781-2 - zzp-2024052511p-30t-lf-gs-rcd-pH6.8jz-25mg-P6-1.lcd
 方法文件名 : RC\$SMF-4033 - SMF-4033-rcd-FX275.lcm
 批处理文件名 : RC\$SMF-4033 - 20241118-rcd-FX275.lcb
 样品瓶号 : 2-47
 进样体积 : 40 µl 版本号: 6.115
 进样时间 : 2024/11/18 18:52:36 实验者: xiechaojun
 处理时间(V2) : 2024/11/19 08:44:57 处理者: xiechaojun
 仪器型号 : SHIMADZU LC-2050C (FX275)

<色谱图>

mV

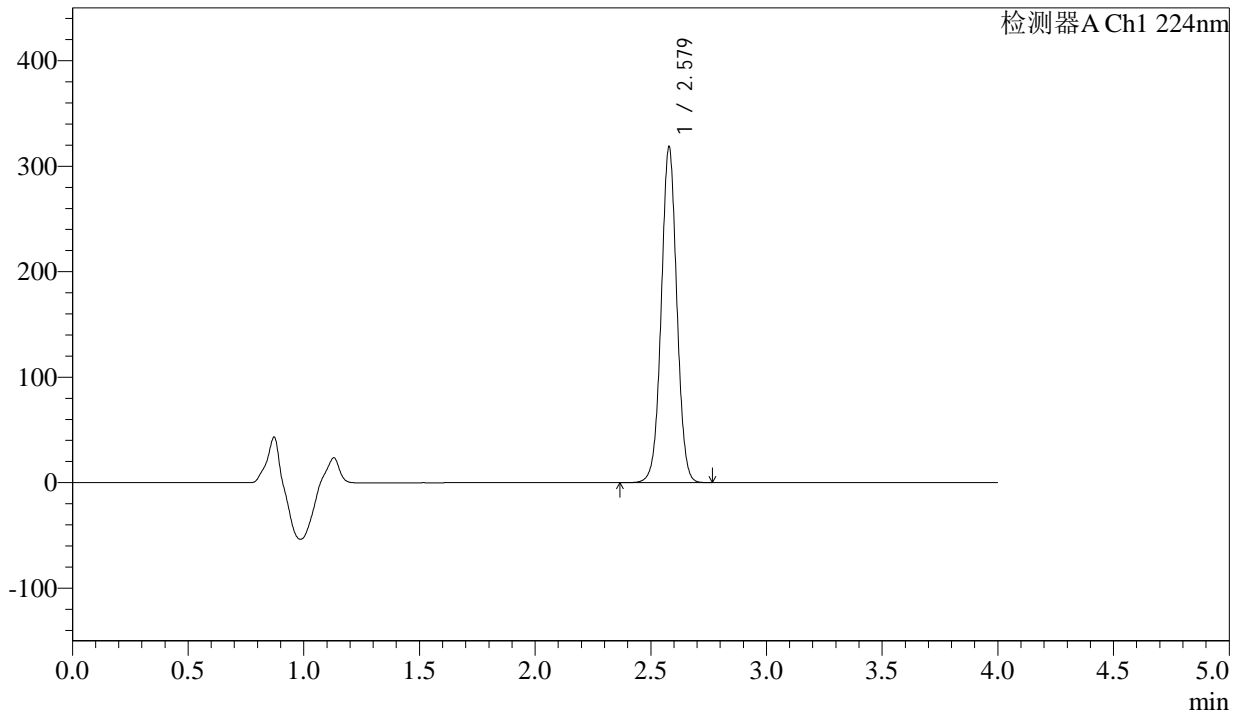

<峰表>

检测器A Ch1 224nm

峰号	保留时间	面积	面积%	高度	理论塔板数(USP)	拖尾因子	分离度(USP)
1	2.579	1491954	100.000	318041	7095	1.019	--
总计		1491954	100.000	318041			



SMF-4033

<样品信息>

色谱柱 : LP-C8(150mm*4.6mm,5µm) 流 速: 2.0ml/min
 柱温 : 40°C 波 长: 224nm
 数据文件名 : RC\$SMF-4033 - 0-97/26-782-2 - zzp-2024052511p-30t-lf-gs-rcd-pH6.8jz-25mg-P6-2.lcd
 方法文件名 : RC\$SMF-4033 - SMF-4033-rcd-FX275.lcm
 批处理文件名 : RC\$SMF-4033 - 20241118-rcd-FX275.lcb
 样品瓶号 : 2-47
 进样体积 : 40 µl 版本号: 6.115
 进样时间 : 2024/11/18 18:57:01 实验者: xiechaojun
 处理时间(V2) : 2024/11/19 08:45:00 处理者: xiechaojun
 仪器型号 : SHIMADZU LC-2050C (FX275)

<色谱图>

mV

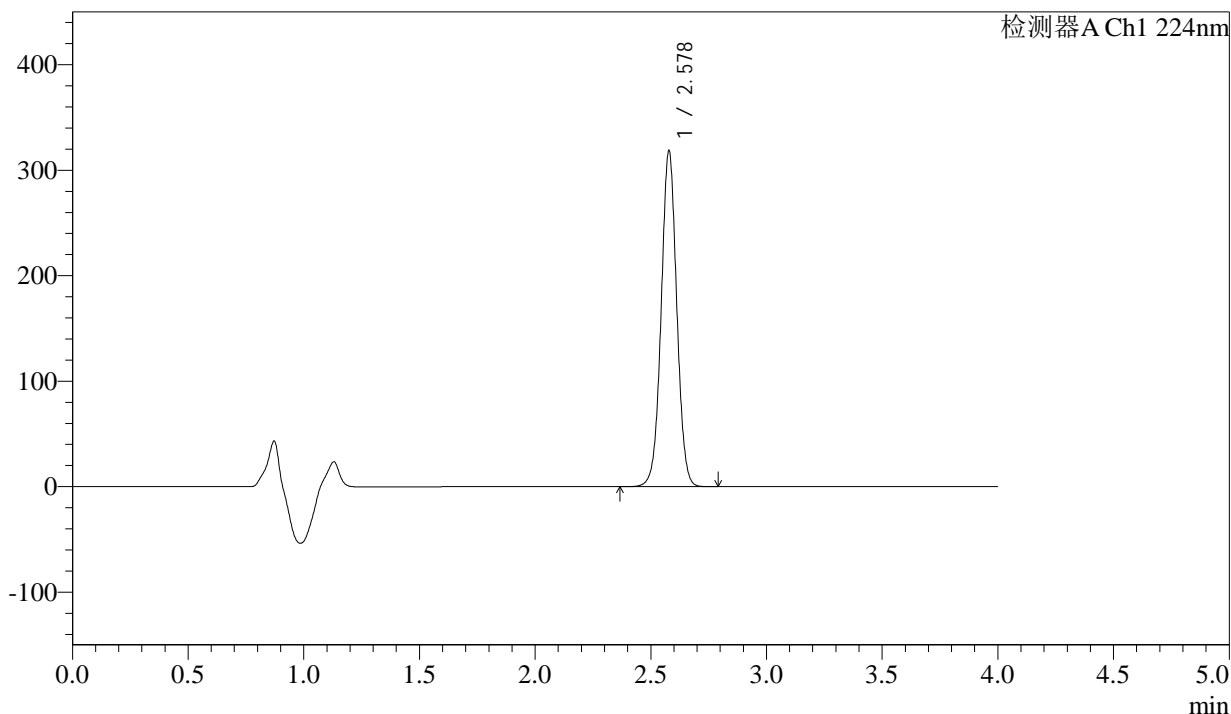

<峰表>

检测器A Ch1 224nm

峰号	保留时间	面积	面积%	高度	理论塔板数(USP)	拖尾因子	分离度(USP)
1	2.578	1492052	100.000	317880	7097	1.018	--
总计		1492052	100.000	317880			



SMF-4033

<样品信息>

色谱柱 : LP-C8(150mm*4.6mm,5µm) 流 速: 2.0ml/min
 柱温 : 40°C 波 长: 224nm
 数据文件名 : RC\$SMF-4033 - 0-97/26-783-2 - zzp-2024052511p-30t-lf-gz-rcd-pH6.8jz-25mg-P1-1.lcd
 方法文件名 : RC\$SMF-4033 - SMF-4033-rcd-FX275.lcm
 批处理文件名 : RC\$SMF-4033 - 20241118-rcd-FX275.lcb
 样品瓶号 : 2-3
 进样体积 : 40 µl 版本号: 6.115
 进样时间 : 2024/11/18 19:01:27 实验者: xiechaojun
 处理时间(V2) : 2024/11/19 08:45:03 处理者: xiechaojun
 仪器型号 : SHIMADZU LC-2050C (FX275)

<色谱图>

mV

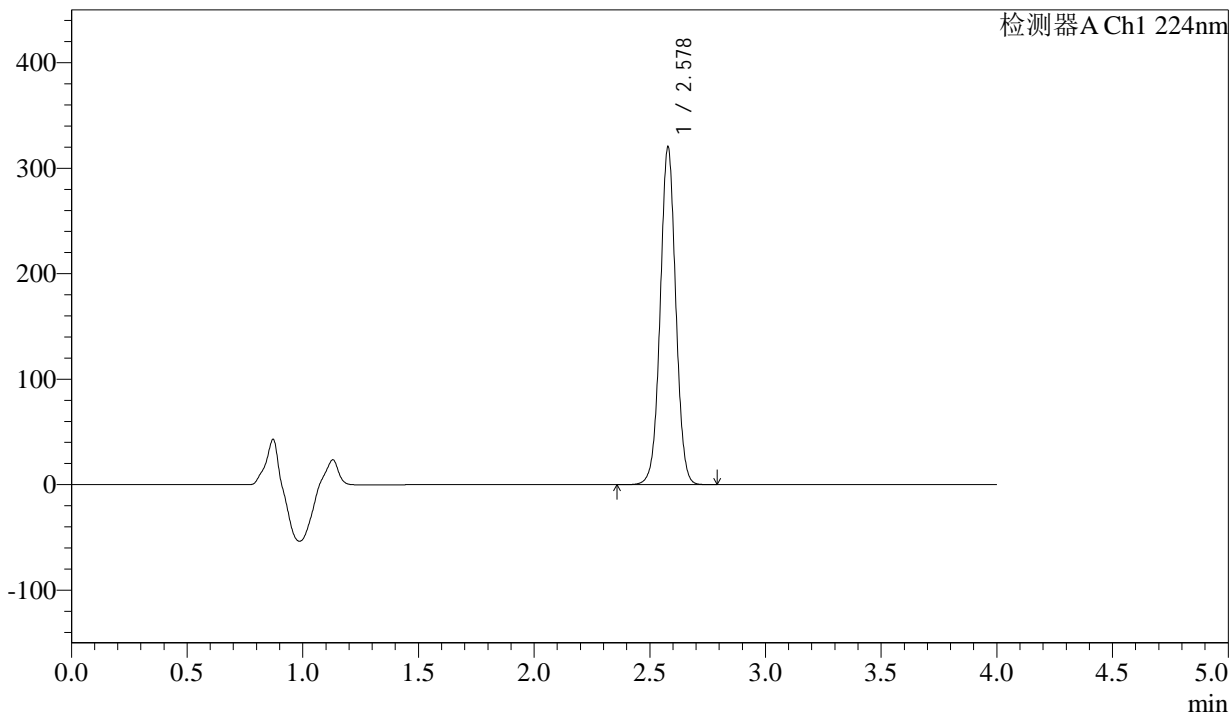

<峰表>

检测器A Ch1 224nm

峰号	保留时间	面积	面积%	高度	理论塔板数(USP)	拖尾因子	分离度(USP)
1	2.578	1500228	100.000	319622	7092	1.019	--
总计		1500228	100.000	319622			



SMF-4033

<样品信息>

色谱柱 : LP-C8(150mm*4.6mm,5µm) 流 速: 2.0ml/min
 柱温 : 40°C 波 长: 224nm
 数据文件名 : RC\$SMF-4033 - 0-97/26-784-2 - zzp-2024052511p-30t-lf-gz-rcd-pH6.8jz-25mg-P1-2.lcd
 方法文件名 : RC\$SMF-4033 - SMF-4033-rcd-FX275.lcm
 批处理文件名 : RC\$SMF-4033 - 20241118-rcd-FX275.lcb
 样品瓶号 : 2-3
 进样体积 : 40 µl 版本号: 6.115
 进样时间 : 2024/11/18 19:05:53 实验者: xiechaojun
 处理时间(V2) : 2024/11/19 08:45:05 处理者: xiechaojun
 仪器型号 : SHIMADZU LC-2050C (FX275)

<色谱图>

mV

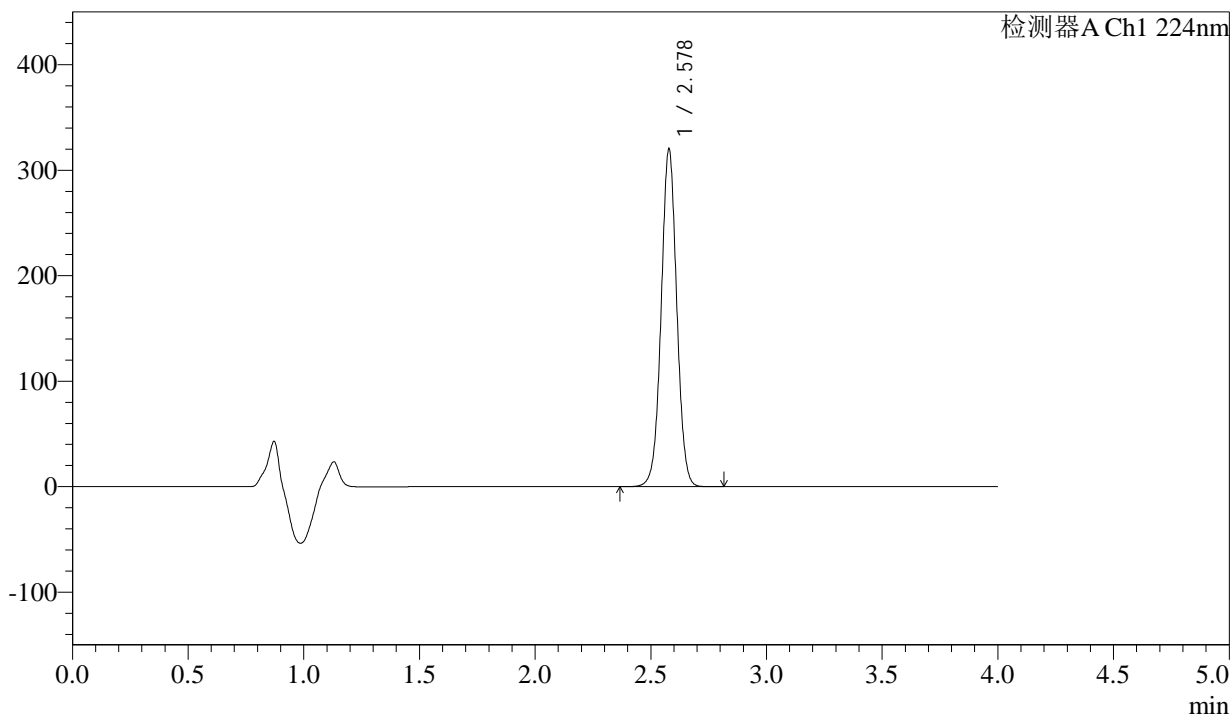

<峰表>

检测器A Ch1 224nm

峰号	保留时间	面积	面积%	高度	理论塔板数(USP)	拖尾因子	分离度(USP)
1	2.578	1500611	100.000	319468	7089	1.019	--
总计		1500611	100.000	319468			



SMF-4033

<样品信息>

色谱柱 : LP-C8(150mm*4.6mm,5µm) 流 速: 2.0ml/min
 柱温 : 40°C 波 长: 224nm
 数据文件名 : RC\$SMF-4033 - 0-97/26-785-2 - zzp-2024052511p-30t-lf-gz-rcd-pH6.8jz-25mg-P2-1.lcd
 方法文件名 : RC\$SMF-4033 - SMF-4033-rcd-FX275.lcm
 批处理文件名 : RC\$SMF-4033 - 20241118-rcd-FX275.lcb
 样品瓶号 : 2-12
 进样体积 : 40 µl 版本号: 6.115
 进样时间 : 2024/11/18 19:10:19 实验者: xiechaojun
 处理时间(V2) : 2024/11/19 08:45:08 处理者: xiechaojun
 仪器型号 : SHIMADZU LC-2050C (FX275)

<色谱图>

mV

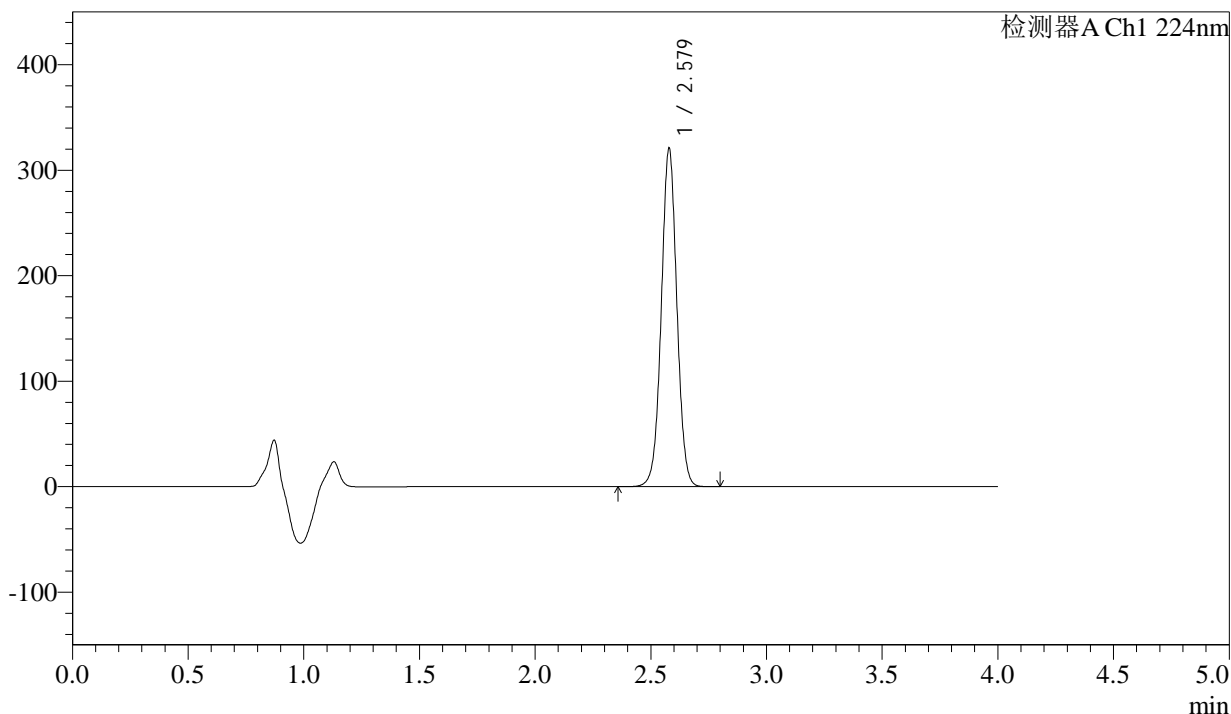

<峰表>

检测器A Ch1 224nm

峰号	保留时间	面积	面积%	高度	理论塔板数(USP)	拖尾因子	分离度(USP)
1	2.579	1502170	100.000	320429	7100	1.019	--
总计		1502170	100.000	320429			



SMF-4033

<样品信息>

色谱柱 : LP-C8(150mm*4.6mm,5µm) 流 速: 2.0ml/min
 柱温 : 40°C 波 长: 224nm
 数据文件名 : RC\$SMF-4033 - 0-97/26-786-2 - zzp-2024052511p-30t-lf-gz-rcd-pH6.8jz-25mg-P2-2.lcd
 方法文件名 : RC\$SMF-4033 - SMF-4033-rcd-FX275.lcm
 批处理文件名 : RC\$SMF-4033 - 20241118-rcd-FX275.lcb
 样品瓶号 : 2-12
 进样体积 : 40 µl 版本号: 6.115
 进样时间 : 2024/11/18 19:14:44 实验者: xiechaojun
 处理时间(V2) : 2024/11/19 08:45:11 处理者: xiechaojun
 仪器型号 : SHIMADZU LC-2050C (FX275)

<色谱图>

mV

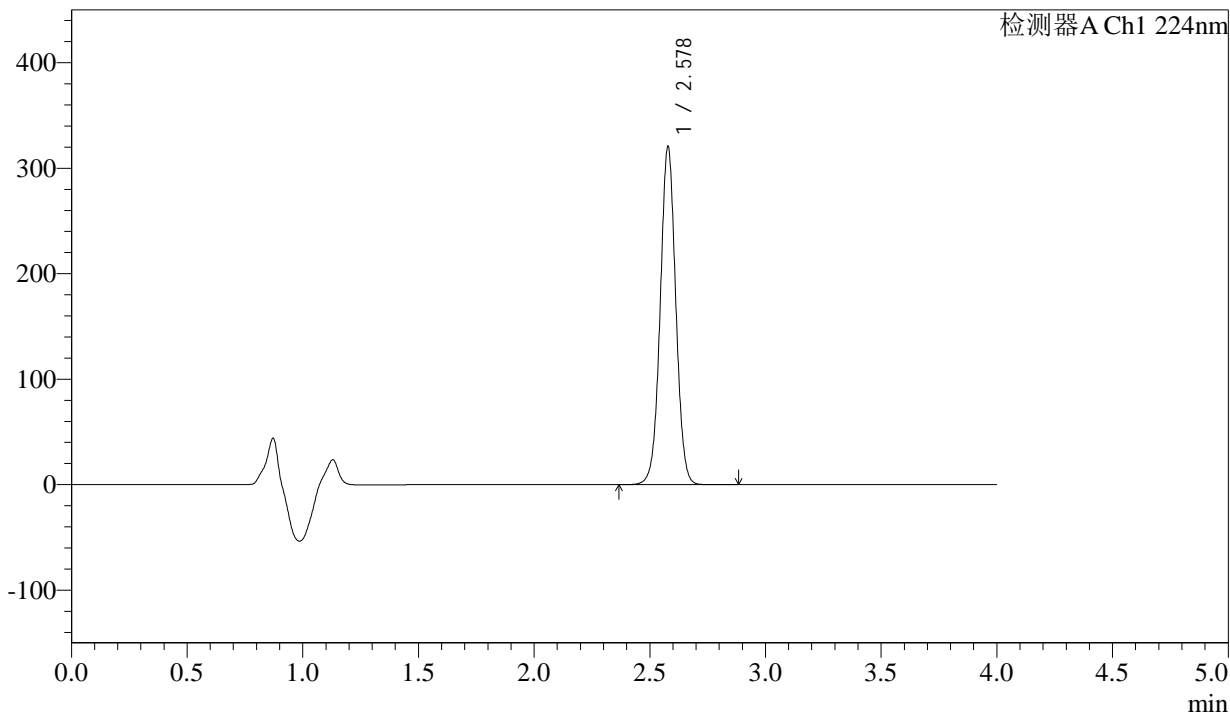

<峰表>

检测器A Ch1 224nm

峰号	保留时间	面积	面积%	高度	理论塔板数(USP)	拖尾因子	分离度(USP)
1	2.578	1503241	100.000	320047	7086	1.019	--
总计		1503241	100.000	320047			



SMF-4033

<样品信息>

色谱柱 : LP-C8(150mm*4.6mm,5µm) 流 速: 2.0ml/min
 柱温 : 40°C 波 长: 224nm
 数据文件名 : RC\$SMF-4033 - 0-97/26-787-2 - zzp-2024052511p-30t-lf-gz-rcd-pH6.8jz-25mg-P3-1.lcd
 方法文件名 : RC\$SMF-4033 - SMF-4033-rcd-FX275.lcm
 批处理文件名 : RC\$SMF-4033 - 20241118-rcd-FX275.lcb
 样品瓶号 : 2-21
 进样体积 : 40 µl 版本号: 6.115
 进样时间 : 2024/11/18 19:19:09 实验者: xiechaojun
 处理时间(V2) : 2024/11/19 08:45:13 处理者: xiechaojun
 仪器型号 : SHIMADZU LC-2050C (FX275)

<色谱图>

mV

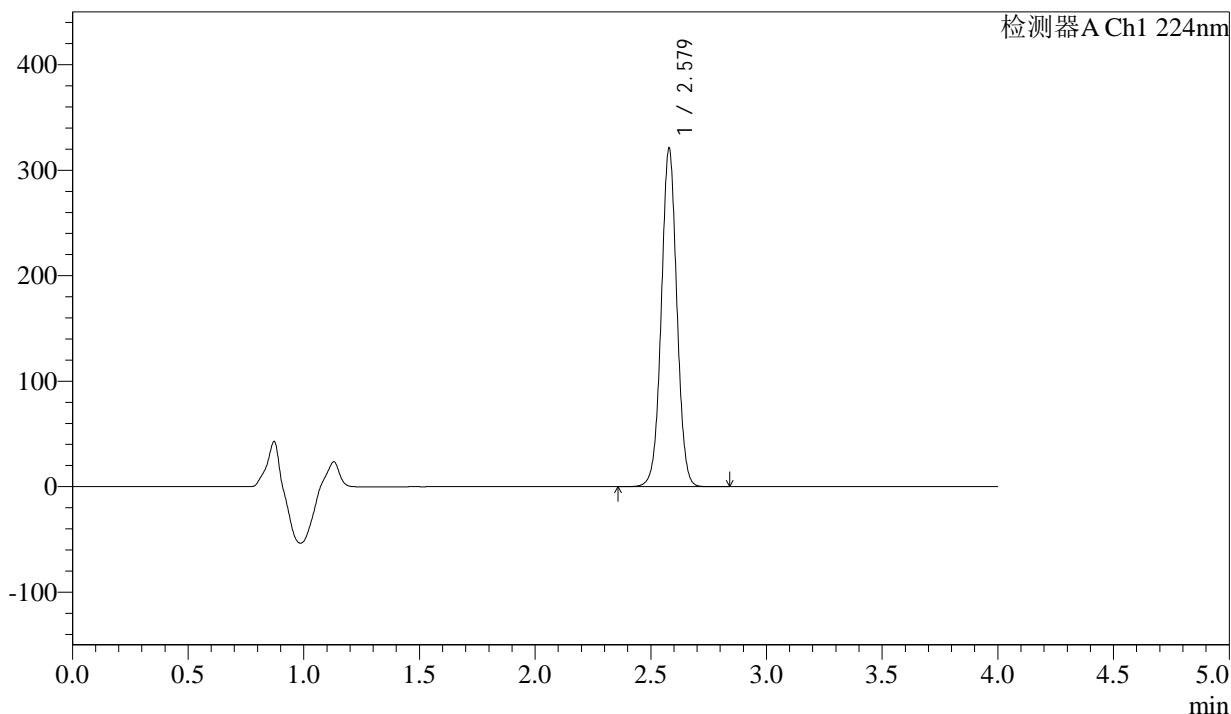

<峰表>

检测器A Ch1 224nm

峰号	保留时间	面积	面积%	高度	理论塔板数(USP)	拖尾因子	分离度(USP)
1	2.579	1503347	100.000	320487	7094	1.019	--
总计		1503347	100.000	320487			



SMF-4033

<样品信息>

色谱柱 : LP-C8(150mm*4.6mm,5µm) 流 速: 2.0ml/min
 柱温 : 40°C 波 长: 224nm
 数据文件名 : RC\$SMF-4033 - 0-97/26-788-2 - zzp-2024052511p-30t-lf-gz-rcd-pH6.8jz-25mg-P3-2.lcd
 方法文件名 : RC\$SMF-4033 - SMF-4033-rcd-FX275.lcm
 批处理文件名 : RC\$SMF-4033 - 20241118-rcd-FX275.lcb
 样品瓶号 : 2-21
 进样体积 : 40 µl 版本号: 6.115
 进样时间 : 2024/11/18 19:23:34 实验者: xiechaojun
 处理时间(V2) : 2024/11/19 08:45:16 处理者: xiechaojun
 仪器型号 : SHIMADZU LC-2050C (FX275)

<色谱图>

mV

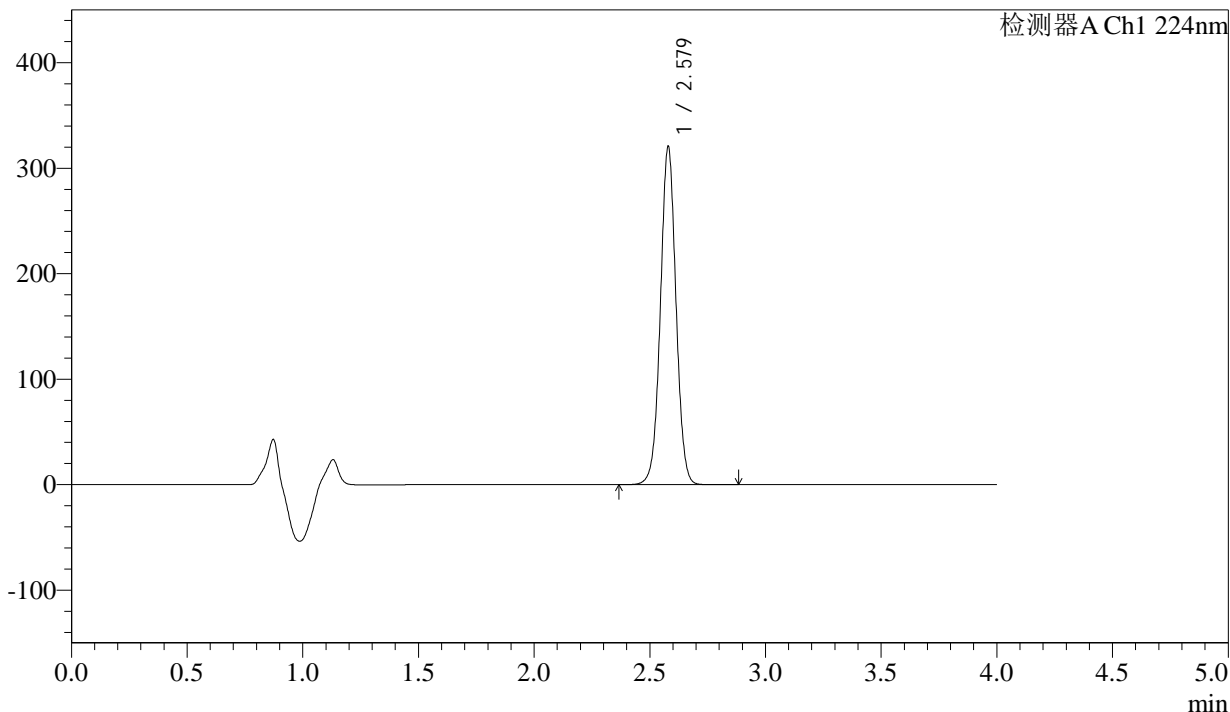

<峰表>

检测器A Ch1 224nm

峰号	保留时间	面积	面积%	高度	理论塔板数(USP)	拖尾因子	分离度(USP)
1	2.579	1503203	100.000	320424	7091	1.019	--
总计		1503203	100.000	320424			



SMF-4033

<样品信息>

色谱柱 : LP-C8(150mm*4.6mm,5µm) 流 速: 2.0ml/min
 柱温 : 40°C 波 长: 224nm
 数据文件名 : RC\$SMF-4033 - 0-97/26-789-2 - zzp-2024052511p-30t-lf-gz-rcd-pH6.8jz-25mg-P4-1.lcd
 方法文件名 : RC\$SMF-4033 - SMF-4033-rcd-FX275.lcm
 批处理文件名 : RC\$SMF-4033 - 20241118-rcd-FX275.lcb
 样品瓶号 : 2-30
 进样体积 : 40 µl 版本号: 6.115
 进样时间 : 2024/11/18 19:28:00 实验者: xiechaojun
 处理时间(V2) : 2024/11/19 08:45:19 处理者: xiechaojun
 仪器型号 : SHIMADZU LC-2050C (FX275)

<色谱图>

mV

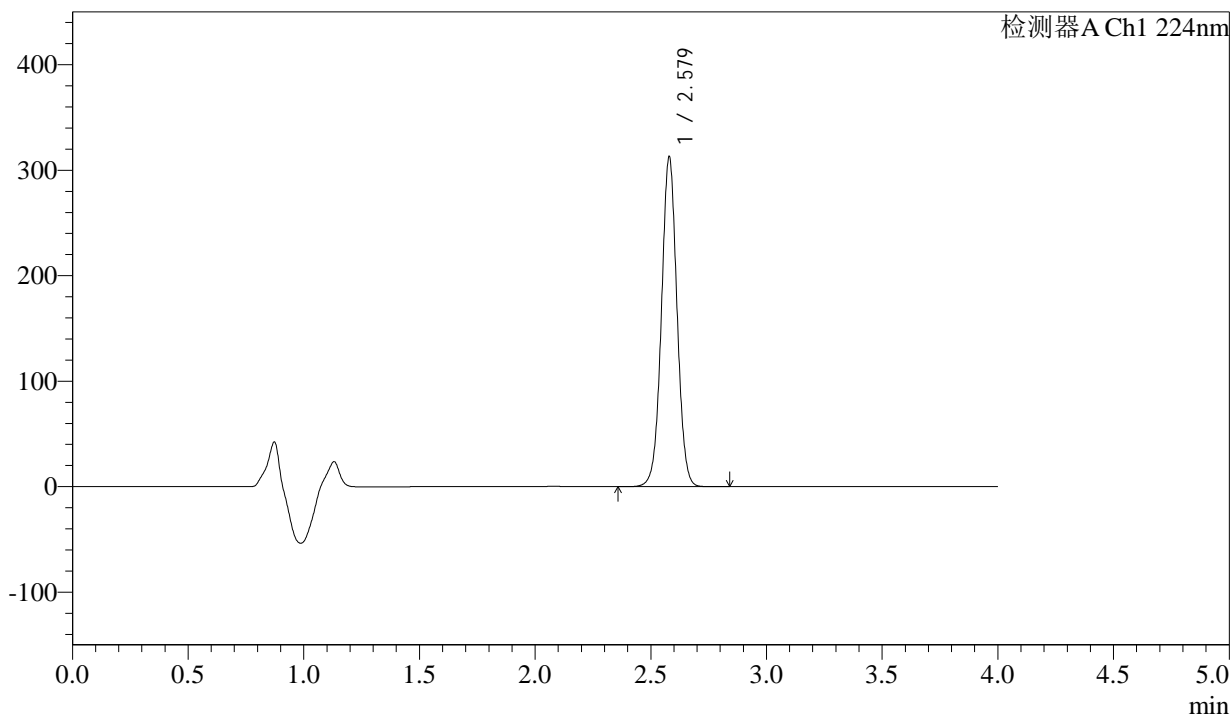

<峰表>

检测器A Ch1 224nm

峰号	保留时间	面积	面积%	高度	理论塔板数(USP)	拖尾因子	分离度(USP)
1	2.579	1464785	100.000	312666	7107	1.019	--
总计		1464785	100.000	312666			



SMF-4033

<样品信息>

色谱柱 : LP-C8(150mm*4.6mm,5µm) 流 速: 2.0ml/min
 柱温 : 40°C 波 长: 224nm
 数据文件名 : RC\$SMF-4033 - 0-97/26-790-2 - zzp-2024052511p-30t-lf-gz-rcd-pH6.8jz-25mg-P4-2.lcd
 方法文件名 : RC\$SMF-4033 - SMF-4033-rcd-FX275.lcm
 批处理文件名 : RC\$SMF-4033 - 20241118-rcd-FX275.lcb
 样品瓶号 : 2-30
 进样体积 : 40 µl 版本号: 6.115
 进样时间 : 2024/11/18 19:32:26 实验者: xiechaojun
 处理时间(V2) : 2024/11/19 08:45:22 处理者: xiechaojun
 仪器型号 : SHIMADZU LC-2050C (FX275)

<色谱图>

mV

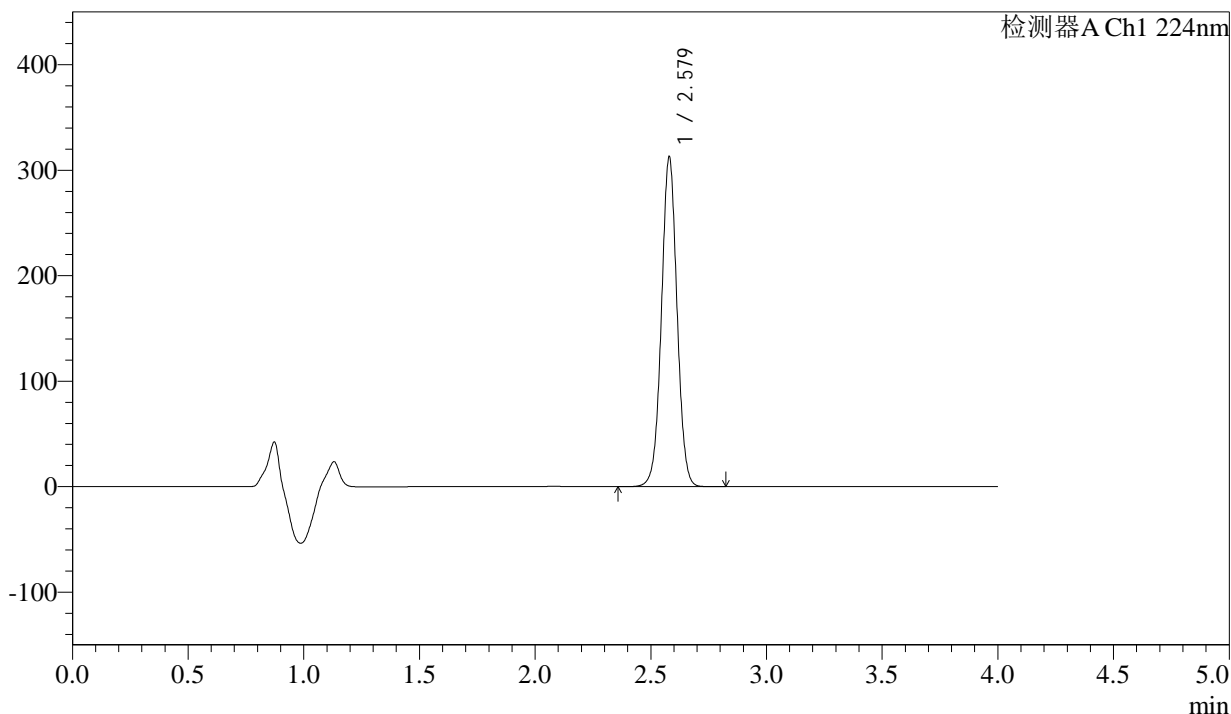

<峰表>

检测器A Ch1 224nm

峰号	保留时间	面积	面积%	高度	理论塔板数(USP)	拖尾因子	分离度(USP)
1	2.579	1465831	100.000	312601	7094	1.019	--
总计		1465831	100.000	312601			



SMF-4033

<样品信息>

色谱柱 : LP-C8(150mm*4.6mm,5µm) 流 速: 2.0ml/min
 柱温 : 40°C 波 长: 224nm
 数据文件名 : RC\$SMF-4033 - 0-97/26-791-2 - zzp-2024052511p-30t-lf-gz-rcd-pH6.8jz-25mg-P5-1.lcd
 方法文件名 : RC\$SMF-4033 - SMF-4033-rcd-FX275.lcm
 批处理文件名 : RC\$SMF-4033 - 20241118-rcd-FX275.lcb
 样品瓶号 : 2-39
 进样体积 : 40 µl 版本号: 6.115
 进样时间 : 2024/11/18 19:36:52 实验者: xiechaojun
 处理时间(V2) : 2024/11/19 08:45:24 处理者: xiechaojun
 仪器型号 : SHIMADZU LC-2050C (FX275)

<色谱图>

mV

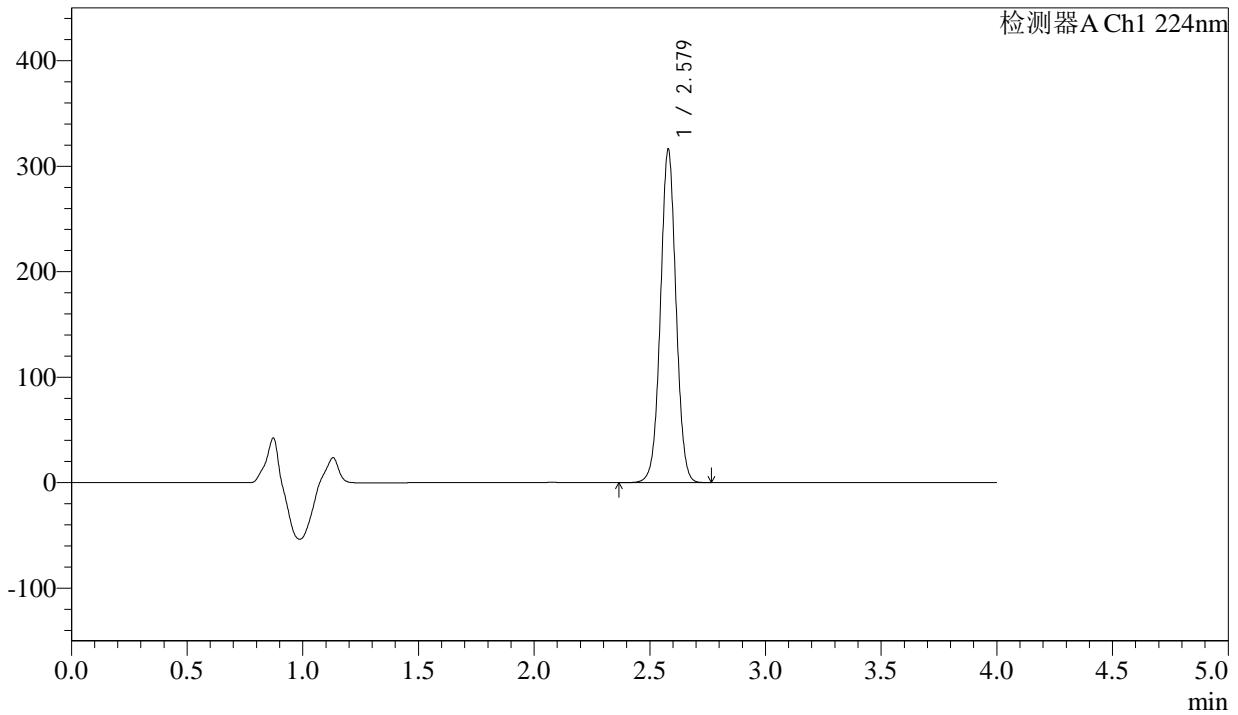

<峰表>

检测器A Ch1 224nm

峰号	保留时间	面积	面积%	高度	理论塔板数(USP)	拖尾因子	分离度(USP)
1	2.579	1480036	100.000	315919	7098	1.019	--
总计		1480036	100.000	315919			



SMF-4033

<样品信息>

色谱柱 : LP-C8(150mm*4.6mm,5µm) 流 速: 2.0ml/min
 柱温 : 40°C 波 长: 224nm
 数据文件名 : RC\$SMF-4033 - 0-97/26-792-2 - zzp-2024052511p-30t-lf-gz-rcd-pH6.8jz-25mg-P5-2.lcd
 方法文件名 : RC\$SMF-4033 - SMF-4033-rcd-FX275.lcm
 批处理文件名 : RC\$SMF-4033 - 20241118-rcd-FX275.lcb
 样品瓶号 : 2-39
 进样体积 : 40 µl 版本号: 6.115
 进样时间 : 2024/11/18 19:41:17 实验者: xiechaojun
 处理时间(V2) : 2024/11/19 08:45:27 处理者: xiechaojun
 仪器型号 : SHIMADZU LC-2050C (FX275)

<色谱图>

mV

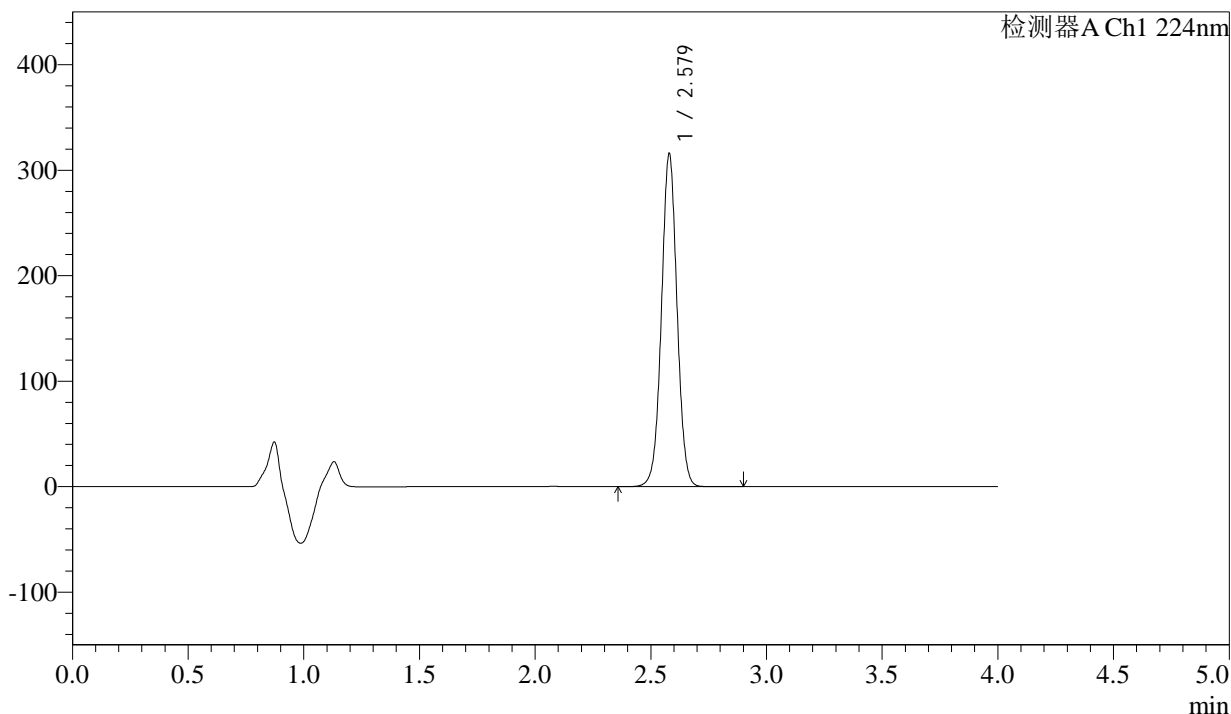

<峰表>

检测器A Ch1 224nm

峰号	保留时间	面积	面积%	高度	理论塔板数(USP)	拖尾因子	分离度(USP)
1	2.579	1481147	100.000	315739	7098	1.019	--
总计		1481147	100.000	315739			



SMF-4033

<样品信息>

色谱柱 : LP-C8(150mm*4.6mm,5µm) 流 速: 2.0ml/min
 柱温 : 40°C 波 长: 224nm
 数据文件名 : RC\$SMF-4033 - 0-97/26-793-2 - zzp-2024052511p-30t-lf-gz-rcd-pH6.8jz-25mg-P6-1.lcd
 方法文件名 : RC\$SMF-4033 - SMF-4033-rcd-FX275.lcm
 批处理文件名 : RC\$SMF-4033 - 20241118-rcd-FX275.lcb
 样品瓶号 : 2-48
 进样体积 : 40 µl 版本号: 6.115
 进样时间 : 2024/11/18 19:45:43 实验者: xiechaojun
 处理时间(V2) : 2024/11/19 08:45:30 处理者: xiechaojun
 仪器型号 : SHIMADZU LC-2050C (FX275)

<色谱图>

mV

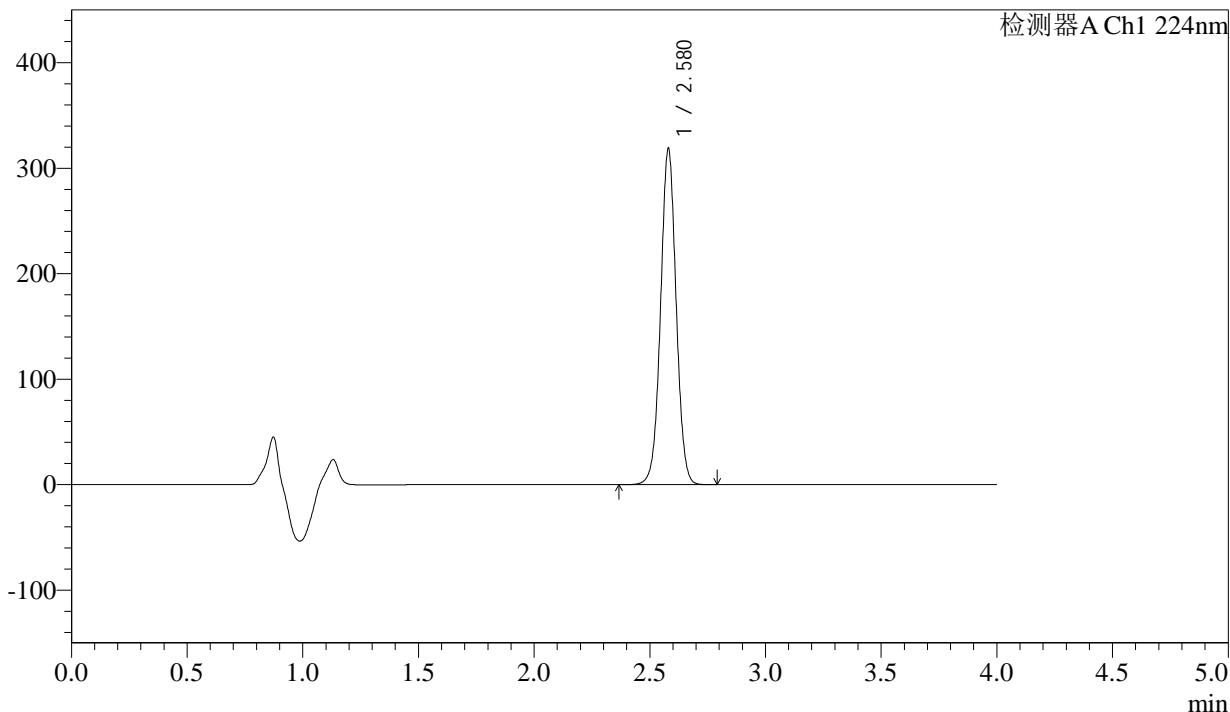

<峰表>

检测器A Ch1 224nm

峰号	保留时间	面积	面积%	高度	理论塔板数(USP)	拖尾因子	分离度(USP)
1	2.580	1491845	100.000	318461	7103	1.019	--
总计		1491845	100.000	318461			



SMF-4033

<样品信息>

色谱柱 : LP-C8(150mm*4.6mm,5µm) 流 速: 2.0ml/min
 柱温 : 40°C 波 长: 224nm
 数据文件名 : RC\$SMF-4033 - 0-97/26-794-2 - zzp-2024052511p-30t-lf-gz-rcd-pH6.8jz-25mg-P6-2.lcd
 方法文件名 : RC\$SMF-4033 - SMF-4033-rcd-FX275.lcm
 批处理文件名 : RC\$SMF-4033 - 20241118-rcd-FX275.lcb
 样品瓶号 : 2-48
 进样体积 : 40 µl 版本号: 6.115
 进样时间 : 2024/11/18 19:50:08 实验者: xiechaojun
 处理时间(V2) : 2024/11/19 08:45:32 处理者: xiechaojun
 仪器型号 : SHIMADZU LC-2050C (FX275)

<色谱图>

mV

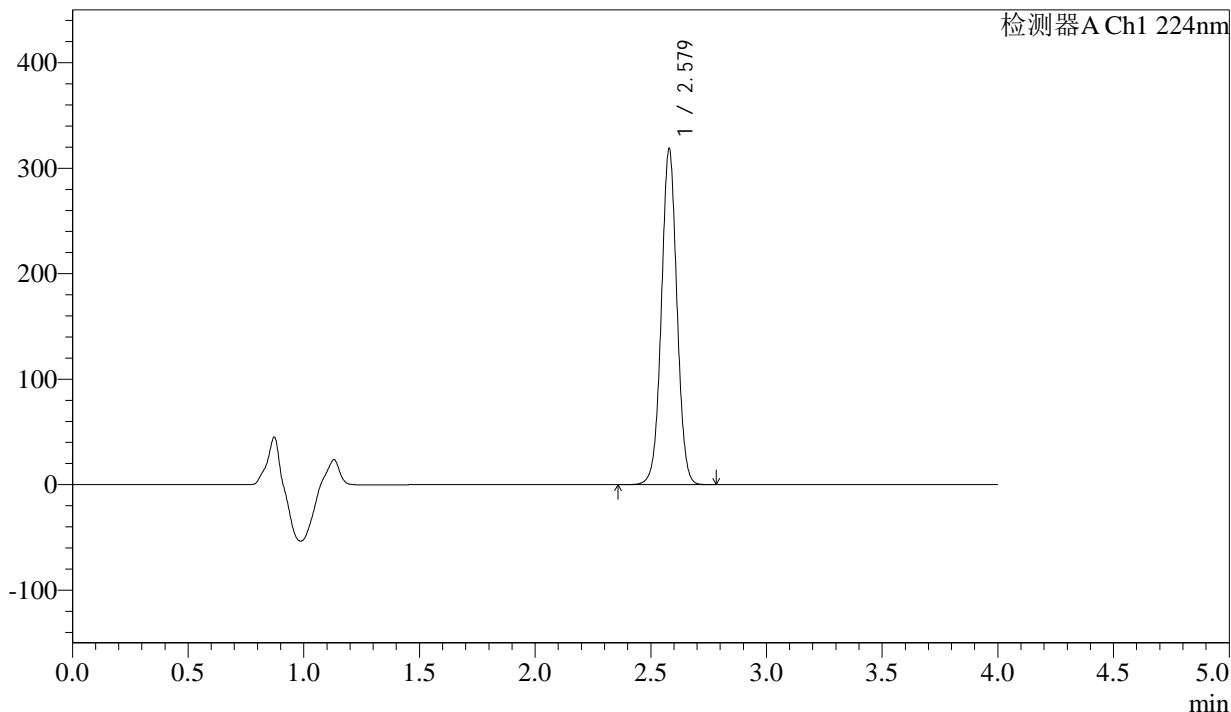

<峰表>

检测器A Ch1 224nm

峰号	保留时间	面积	面积%	高度	理论塔板数(USP)	拖尾因子	分离度(USP)
1	2.579	1492473	100.000	318339	7083	1.018	--
总计		1492473	100.000	318339			



SMF-4033

<样品信息>

色谱柱 : LP-C8(150mm*4.6mm,5µm) 流 速: 2.0ml/min
 柱温 : 40°C 波 长: 224nm
 数据文件名 : RC\$SMF-4033 - 0-97/26-795-2 - zzp-30t-lf-rcd-pH6.8jz-25mg-dz2-1.lcd
 方法文件名 : RC\$SMF-4033 - SMF-4033-rcd-FX275.lcm
 批处理文件名 : RC\$SMF-4033 - 20241118-rcd-FX275.lcb
 样品瓶号 : 2-27
 进样体积 : 40 µl 版本号: 6.115
 进样时间 : 2024/11/18 19:54:34 实验者: xiechaojun
 处理时间(V2) : 2024/11/19 08:45:35 处理者: xiechaojun
 仪器型号 : SHIMADZU LC-2050C (FX275)

<色谱图>

mV

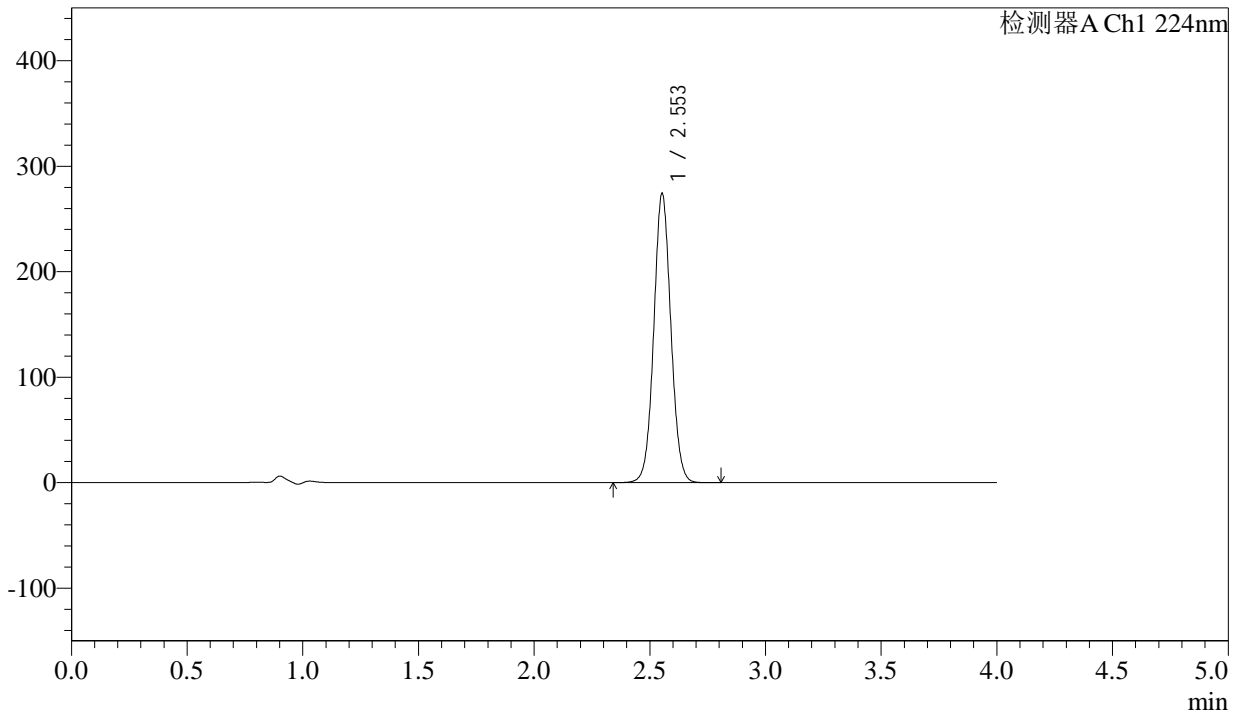

<峰表>

检测器A Ch1 224nm

峰号	保留时间	面积	面积%	高度	理论塔板数(USP)	拖尾因子	分离度(USP)
1	2.553	1409562	100.000	273709	5765	1.050	--
总计		1409562	100.000	273709			



SMF-4033

<样品信息>

色谱柱 : LP-C8(150mm*4.6mm,5µm) 流 速: 2.0ml/min
 柱温 : 40°C 波 长: 224nm
 数据文件名 : RC\$SMF-4033 - 0-97/26-796-2 - zzp-30t-lf-rcd-pH6.8jz-25mg-dz2-2.lcd
 方法文件名 : RC\$SMF-4033 - SMF-4033-rcd-FX275.lcm
 批处理文件名 : RC\$SMF-4033 - 20241118-rcd-FX275.lcb
 样品瓶号 : 2-27
 进样体积 : 40 µl 版本号: 6.115
 进样时间 : 2024/11/18 19:59:01 实验者: xiechaojun
 处理时间(V2) : 2024/11/19 08:45:38 处理者: xiechaojun
 仪器型号 : SHIMADZU LC-2050C (FX275)

<色谱图>

mV

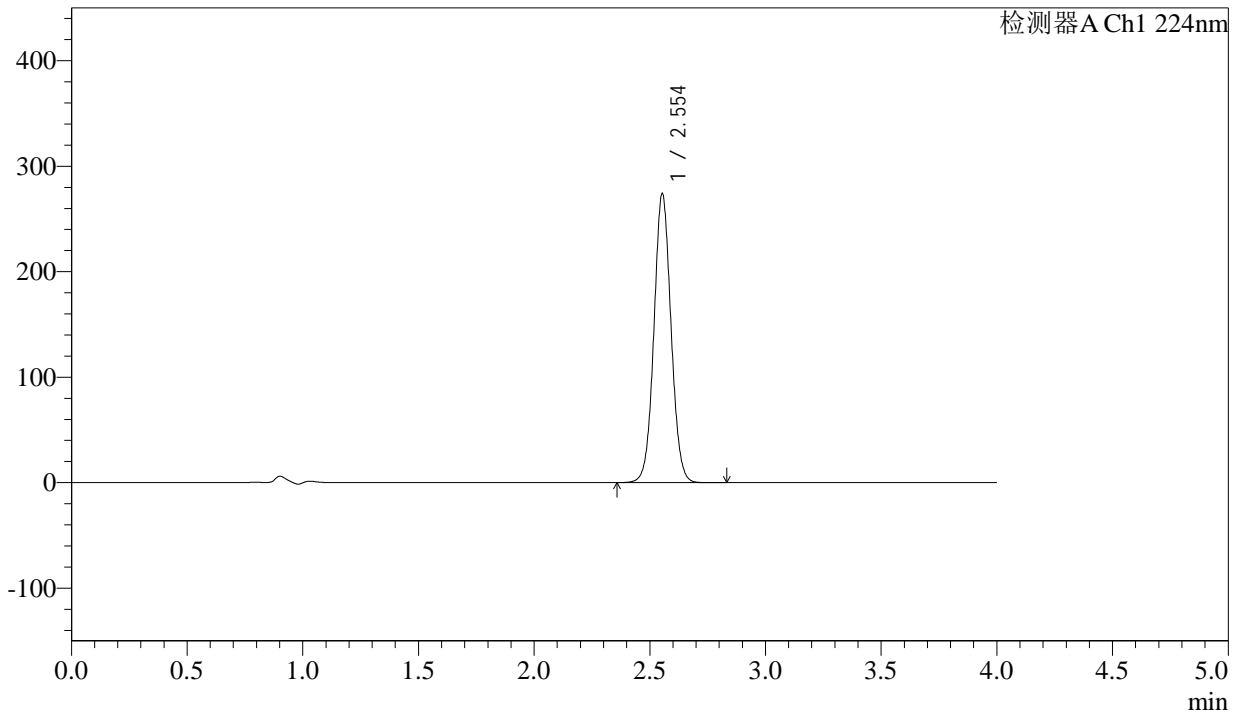

<峰表>

检测器A Ch1 224nm

峰号	保留时间	面积	面积%	高度	理论塔板数(USP)	拖尾因子	分离度(USP)
1	2.554	1409491	100.000	273902	5771	1.050	--
总计		1409491	100.000	273902			



SMF-4033

<样品信息>

色谱柱 : LP-C8(150mm*4.6mm,5µm) 流 速: 2.0ml/min
 柱温 : 40°C 波 长: 224nm
 数据文件名 : RC\$SMF-4033 - 0-97/26-797-2 - cbzj-30t-bz-rcd-pH6.8jz-25mg-rj.lcd
 方法文件名 : RC\$SMF-4033 - SMF-4033-rcd-FX275.lcm
 批处理文件名 : RC\$SMF-4033 - 20241118-rcd-FX275.lcb
 样品瓶号 : 4-9
 进样体积 : 40 µl 版本号: 6.115
 进样时间 : 2024/11/18 20:03:28 实验者: xiechaojun
 处理时间(V2) : 2024/11/19 08:45:40 处理者: xiechaojun
 仪器型号 : SHIMADZU LC-2050C (FX275)

<色谱图>

mV

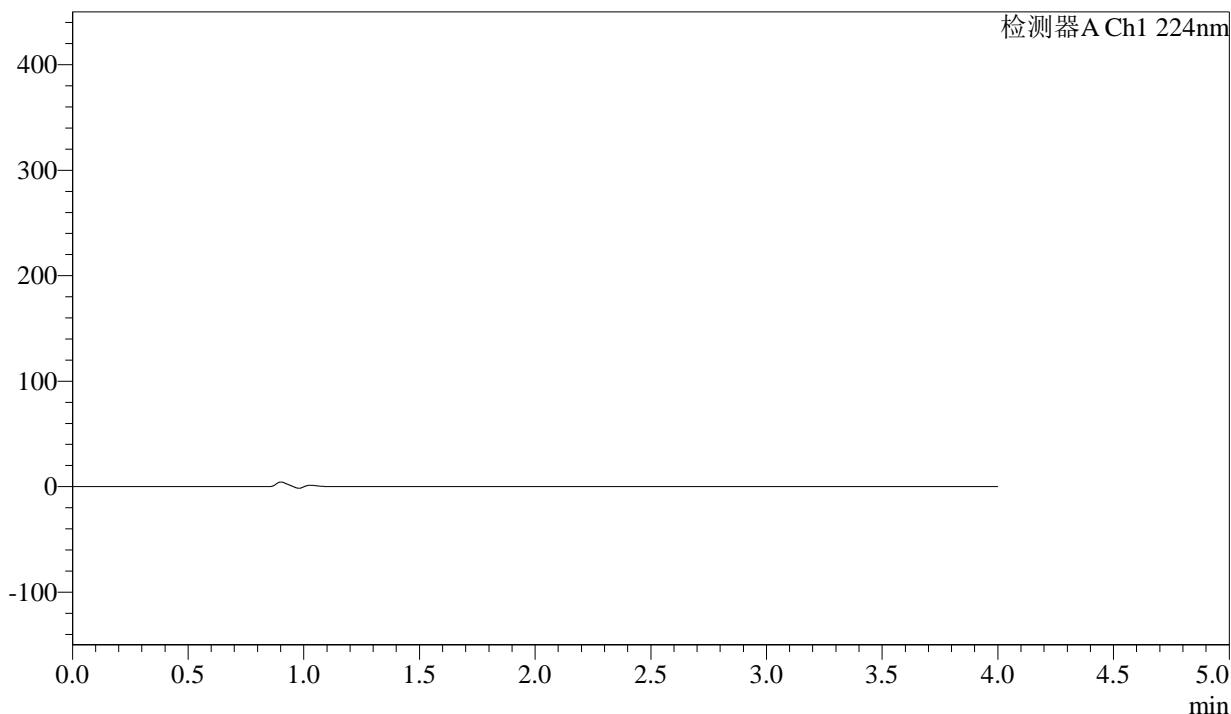

<峰表>

检测器A Ch1 224nm

峰号	保留时间	面积	面积%	高度	理论塔板数(USP)	拖尾因子	分离度(USP)
总计							



SMF-4033

<样品信息>

色谱柱 : LP-C8(150mm*4.6mm,5µm) 流 速: 2.0ml/min
 柱温 : 40°C 波 长: 224nm
 数据文件名 : RC\$SMF-4033 - 0-97/26-798-2 - cbzj-30t-bz-rcd-pH6.8jz-25mg-dz1-1.lcd
 方法文件名 : RC\$SMF-4033 - SMF-4033-rcd-FX275.lcm
 批处理文件名 : RC\$SMF-4033 - 20241118-rcd-FX275.lcb
 样品瓶号 : 4-18
 进样体积 : 40 µl 版本号: 6.115
 进样时间 : 2024/11/18 20:07:55 实验者: xiechaojun
 处理时间(V2) : 2024/11/19 08:45:43 处理者: xiechaojun
 仪器型号 : SHIMADZU LC-2050C (FX275)

<色谱图>

mV

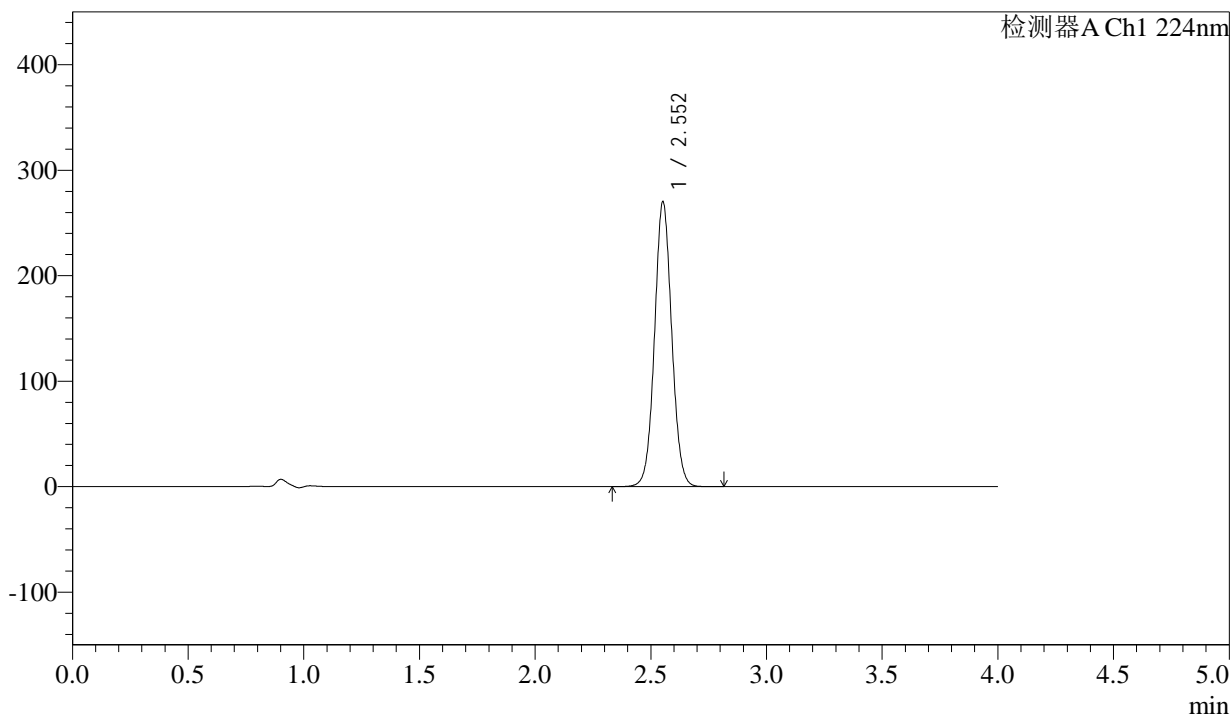

<峰表>

检测器A Ch1 224nm

峰号	保留时间	面积	面积%	高度	理论塔板数(USP)	拖尾因子	分离度(USP)
1	2.552	1395787	100.000	269242	5709	1.051	--
总计		1395787	100.000	269242			



SMF-4033

<样品信息>

色谱柱 : LP-C8(150mm*4.6mm,5µm) 流 速: 2.0ml/min
 柱温 : 40°C 波 长: 224nm
 数据文件名 : RC\$SMF-4033 - 0-97/26-799-2 - cbzj-30t-bz-rcd-pH6.8jz-25mg-dz1-2.lcd
 方法文件名 : RC\$SMF-4033 - SMF-4033-rcd-FX275.lcm
 批处理文件名 : RC\$SMF-4033 - 20241118-rcd-FX275.lcb
 样品瓶号 : 4-18
 进样体积 : 40 µl 版本号: 6.115
 进样时间 : 2024/11/18 20:12:22 实验者: xiechaojun
 处理时间(V2) : 2024/11/19 08:45:46 处理者: xiechaojun
 仪器型号 : SHIMADZU LC-2050C (FX275)

<色谱图>

mV

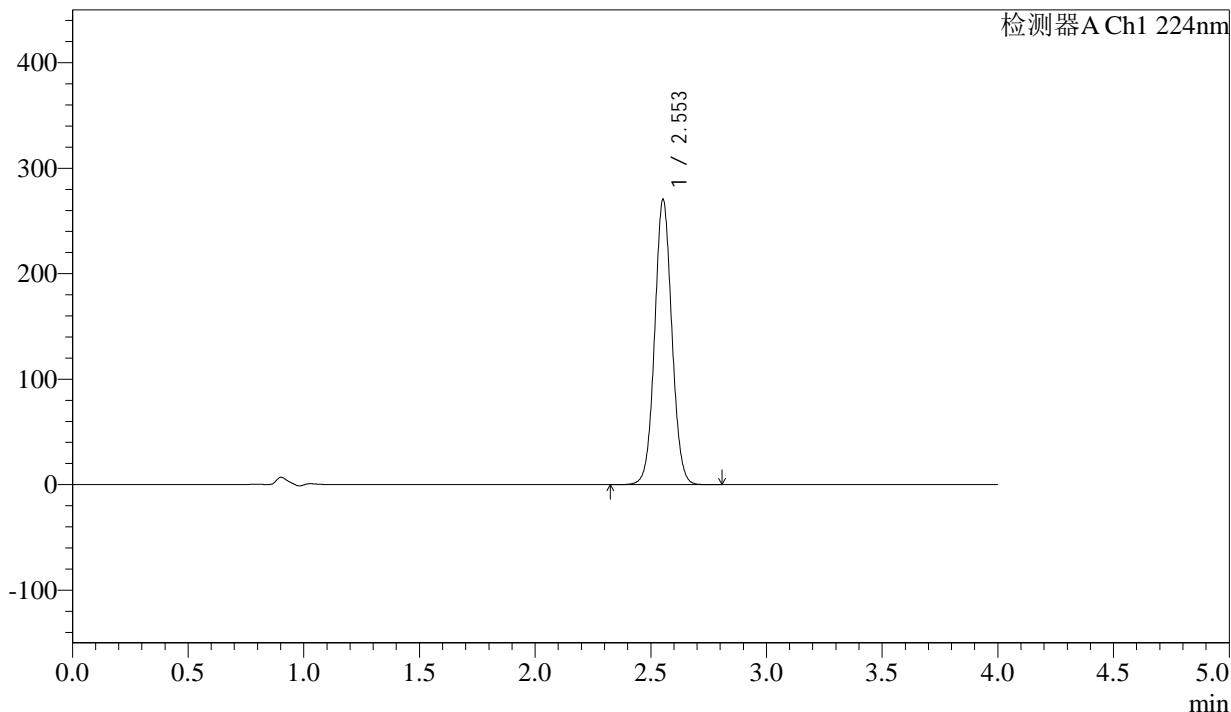

<峰表>

检测器A Ch1 224nm

峰号	保留时间	面积	面积%	高度	理论塔板数(USP)	拖尾因子	分离度(USP)
1	2.553	1397283	100.000	269915	5712	1.052	--
总计		1397283	100.000	269915			

<样品信息>

色谱柱 : LP-C8(150mm*4.6mm,5 μ m) 流速: 2.0ml/min
柱温 : 40°C 波长: 224nm
数据文件名 : RC\$SMF-4033 - 0-97/26-800-2 - cbzj-30t-bz-rcd-pH6.8jz-25mg-dz1-3.lcd
方法文件名 : RC\$SMF-4033 - SMF-4033-rcd-FX275.lcm
批处理文件名 : RC\$SMF-4033 - 20241118-rcd-FX275.lcb
样品瓶号 : 4-18
进样体积 : 40 μ l 版本号: 6.115
进样时间 : 2024/11/18 20:16:47 实验者: xiechaojun
处理时间(V2) : 2024/11/19 08:45:49 处理者: xiechaojun
仪器型号 : SHIMADZU LC-2050C (FX275)

<色谱图>

mV

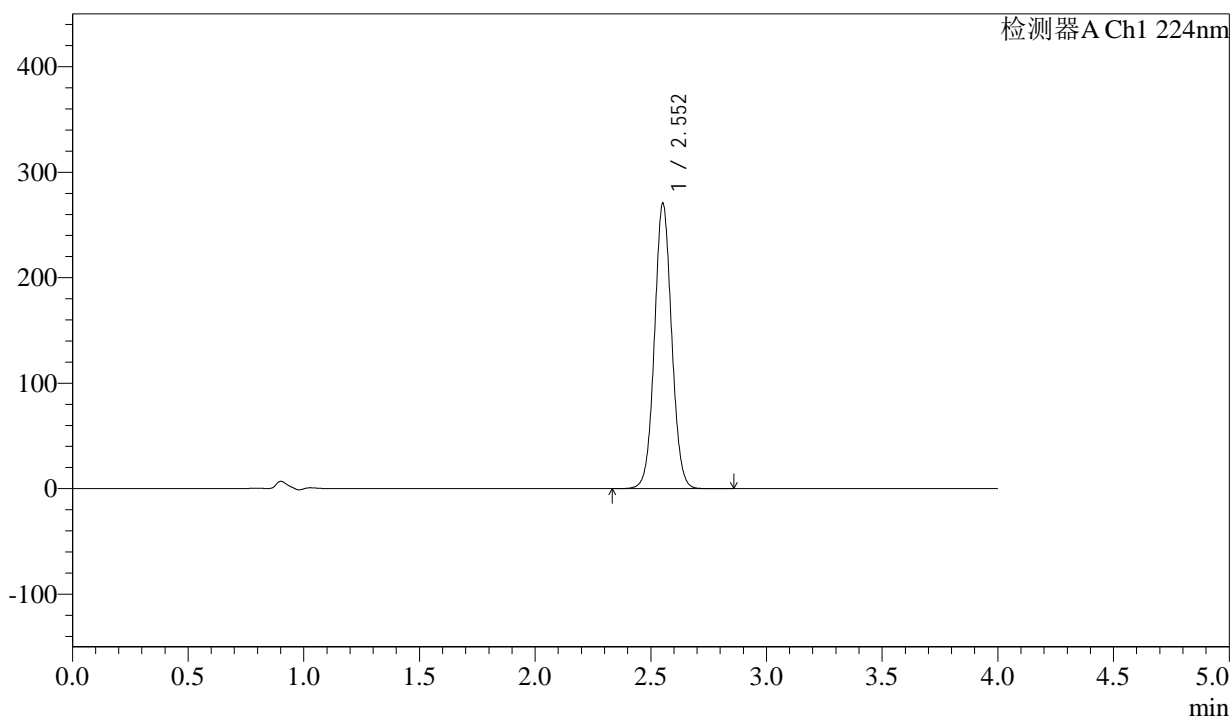

<峰表>

检测器A Ch1 224nm

峰号	保留时间	面积	面积%	高度	理论塔板数(USP)	拖尾因子	分离度(USP)
1	2.552	1397729	100.000	269437	5709	1.052	--
总计		1397729	100.000	269437			



SMF-4033

<样品信息>

色谱柱 : LP-C8(150mm*4.6mm,5µm) 流 速: 2.0ml/min
 柱温 : 40°C 波 长: 224nm
 数据文件名 : RC\$SMF-4033 - 0-97/26-801-2 - cbzj-30t-bz-rcd-pH6.8jz-25mg-dz1-4.lcd
 方法文件名 : RC\$SMF-4033 - SMF-4033-rcd-FX275.lcm
 批处理文件名 : RC\$SMF-4033 - 20241118-rcd-FX275.lcb
 样品瓶号 : 4-18
 进样体积 : 40 µl 版本号: 6.115
 进样时间 : 2024/11/18 20:21:14 实验者: xiechaojun
 处理时间(V2) : 2024/11/19 08:45:51 处理者: xiechaojun
 仪器型号 : SHIMADZU LC-2050C (FX275)

<色谱图>

mV

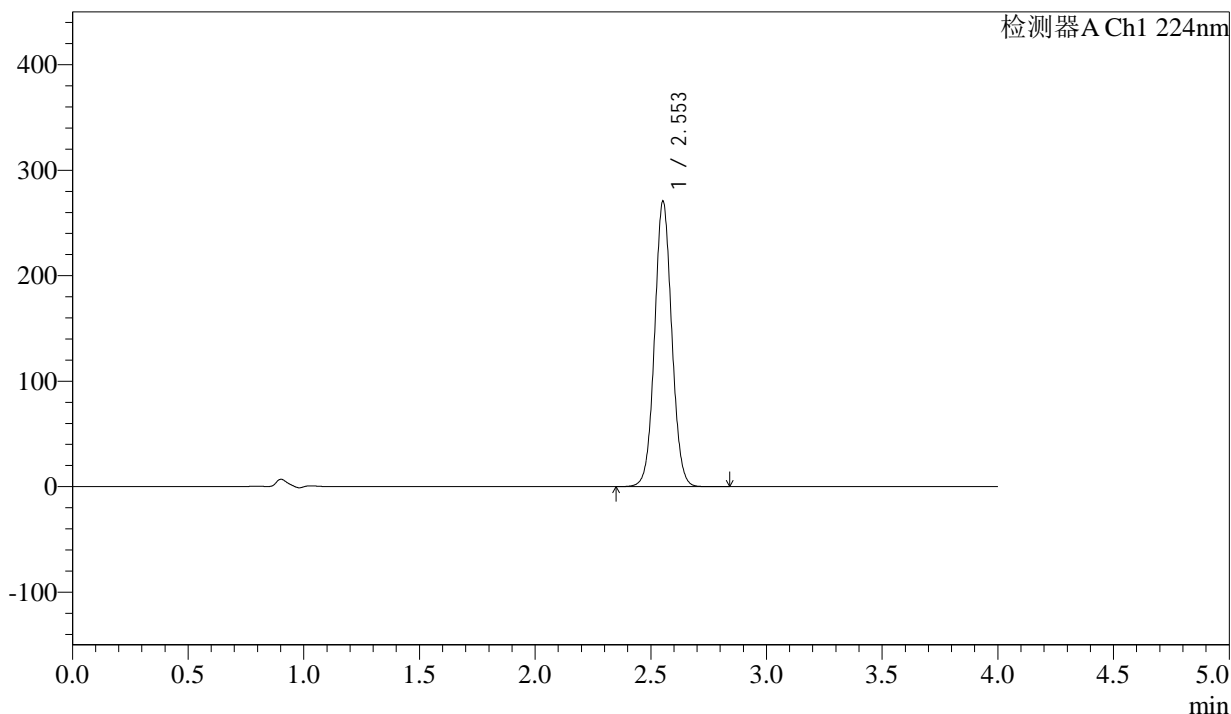

<峰表>

检测器A Ch1 224nm

峰号	保留时间	面积	面积%	高度	理论塔板数(USP)	拖尾因子	分离度(USP)
1	2.553	1397639	100.000	269822	5711	1.052	--
总计		1397639	100.000	269822			



SMF-4033

<样品信息>

色谱柱 : LP-C8(150mm*4.6mm,5µm) 流 速: 2.0ml/min
 柱温 : 40°C 波 长: 224nm
 数据文件名 : RC\$SMF-4033 - 0-97/26-802-2 - cbzj-30t-bz-rcd-pH6.8jz-25mg-dz1-5.lcd
 方法文件名 : RC\$SMF-4033 - SMF-4033-rcd-FX275.lcm
 批处理文件名 : RC\$SMF-4033 - 20241118-rcd-FX275.lcb
 样品瓶号 : 4-18
 进样体积 : 40 µl 版本号: 6.115
 进样时间 : 2024/11/18 20:25:41 实验者: xiechaojun
 处理时间(V2) : 2024/11/19 08:45:54 处理者: xiechaojun
 仪器型号 : SHIMADZU LC-2050C (FX275)

<色谱图>

mV

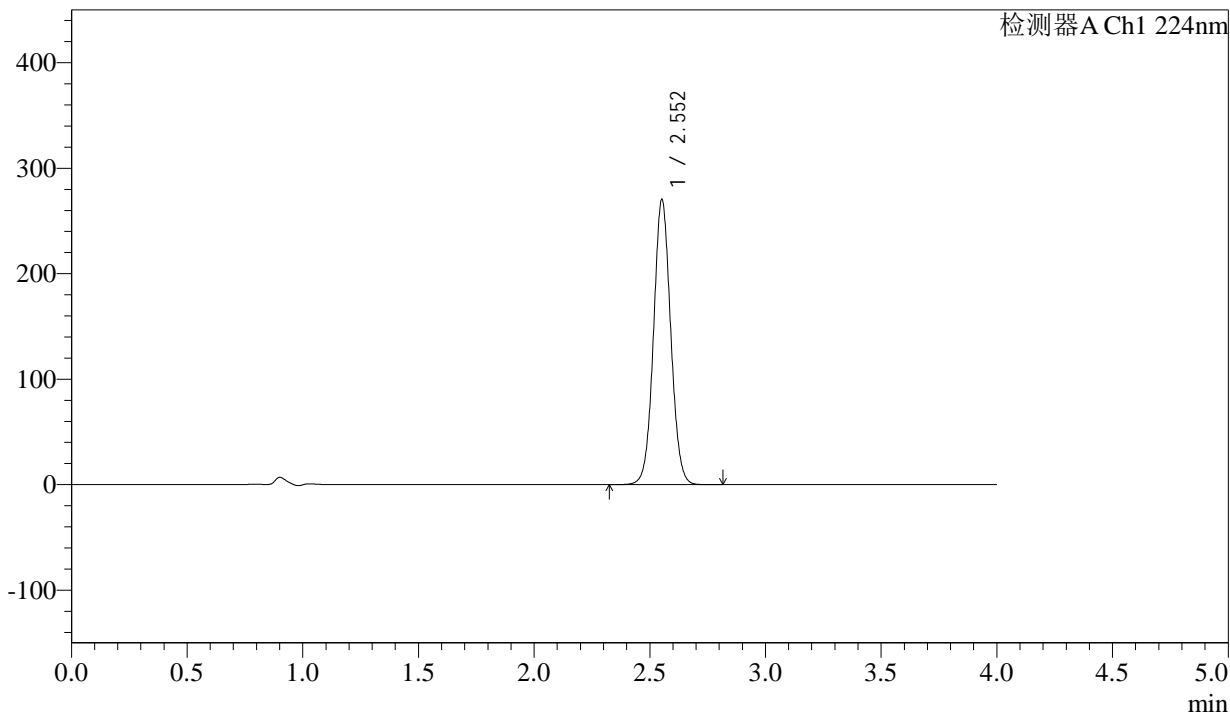

<峰表>

检测器A Ch1 224nm

峰号	保留时间	面积	面积%	高度	理论塔板数(USP)	拖尾因子	分离度(USP)
1	2.552	1397329	100.000	269370	5707	1.052	--
总计		1397329	100.000	269370			



SMF-4033

<样品信息>

色谱柱 : LP-C8(150mm*4.6mm,5μm) 流 速: 2.0ml/min
 柱温 : 40°C 波 长: 224nm
 数据文件名 : RC\$SMF-4033 - 0-97/26-803-2 - cbzj-304468p-30t-bz-gw-rcd-pH6.8jz-25mg-P1-1.lcd
 方法文件名 : RC\$SMF-4033 - SMF-4033-rcd-FX275.lcm
 批处理文件名 : RC\$SMF-4033 - 20241118-rcd-FX275.lcb
 样品瓶号 : 4-1
 进样体积 : 40 μl 版本号: 6.115
 进样时间 : 2024/11/18 20:30:05 实验者: xiechaojun
 处理时间(V2) : 2024/11/19 08:45:57 处理者: xiechaojun
 仪器型号 : SHIMADZU LC-2050C (FX275)

<色谱图>

mV

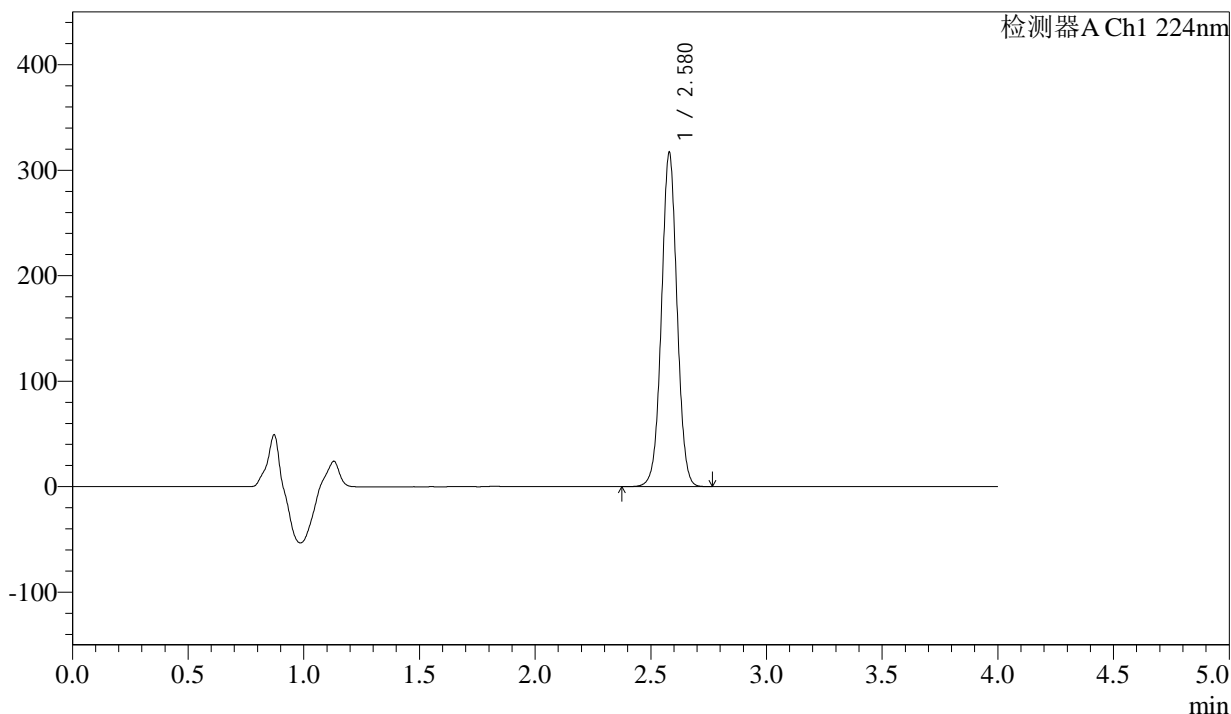

<峰表>

检测器A Ch1 224nm

峰号	保留时间	面积	面积%	高度	理论塔板数(USP)	拖尾因子	分离度(USP)
1	2.580	1483215	100.000	316649	7104	1.020	--
总计		1483215	100.000	316649			



SMF-4033

<样品信息>

色谱柱 : LP-C8(150mm*4.6mm,5µm) 流 速: 2.0ml/min
 柱温 : 40°C 波 长: 224nm
 数据文件名 : RC\$SMF-4033 - 0-97/26-804-2 - cbzj-304468p-30t-bz-gw-rcd-pH6.8jz-25mg-P1-2.lcd
 方法文件名 : RC\$SMF-4033 - SMF-4033-rcd-FX275.lcm
 批处理文件名 : RC\$SMF-4033 - 20241118-rcd-FX275.lcb
 样品瓶号 : 4-1
 进样体积 : 40 µl 版本号: 6.115
 进样时间 : 2024/11/18 20:34:29 实验者: xiechaojun
 处理时间(V2) : 2024/11/19 08:45:59 处理者: xiechaojun
 仪器型号 : SHIMADZU LC-2050C (FX275)

<色谱图>

mV

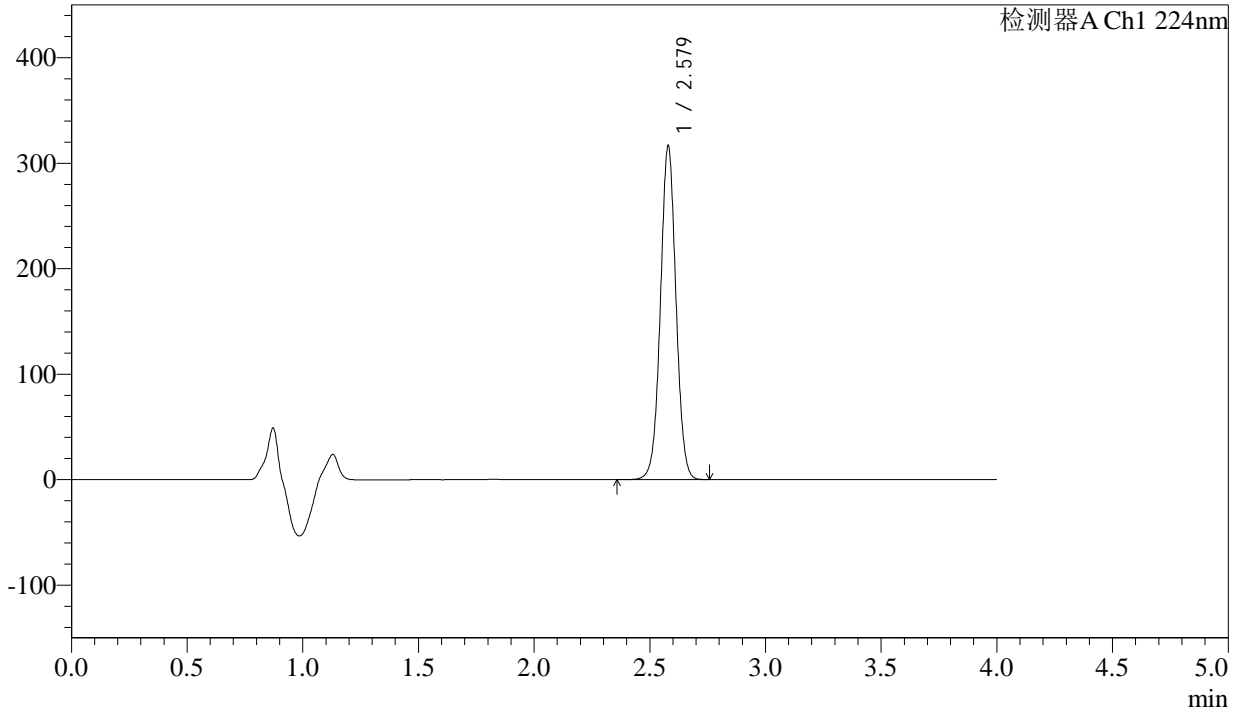

<峰表>

检测器A Ch1 224nm

峰号	保留时间	面积	面积%	高度	理论塔板数(USP)	拖尾因子	分离度(USP)
1	2.579	1482729	100.000	316364	7097	1.019	--
总计		1482729	100.000	316364			



SMF-4033

<样品信息>

色谱柱 : LP-C8(150mm*4.6mm,5µm) 流 速: 2.0ml/min
 柱温 : 40°C 波 长: 224nm
 数据文件名 : RC\$SMF-4033 - 0-97/26-805-2 - cbzj-304468p-30t-bz-gw-rcd-pH6.8jz-25mg-P2-1.lcd
 方法文件名 : RC\$SMF-4033 - SMF-4033-rcd-FX275.lcm
 批处理文件名 : RC\$SMF-4033 - 20241118-rcd-FX275.lcb
 样品瓶号 : 4-10
 进样体积 : 40 µl 版本号: 6.115
 进样时间 : 2024/11/18 20:38:54 实验者: xiechaojun
 处理时间(V2) : 2024/11/19 08:46:02 处理者: xiechaojun
 仪器型号 : SHIMADZU LC-2050C (FX275)

<色谱图>

mV

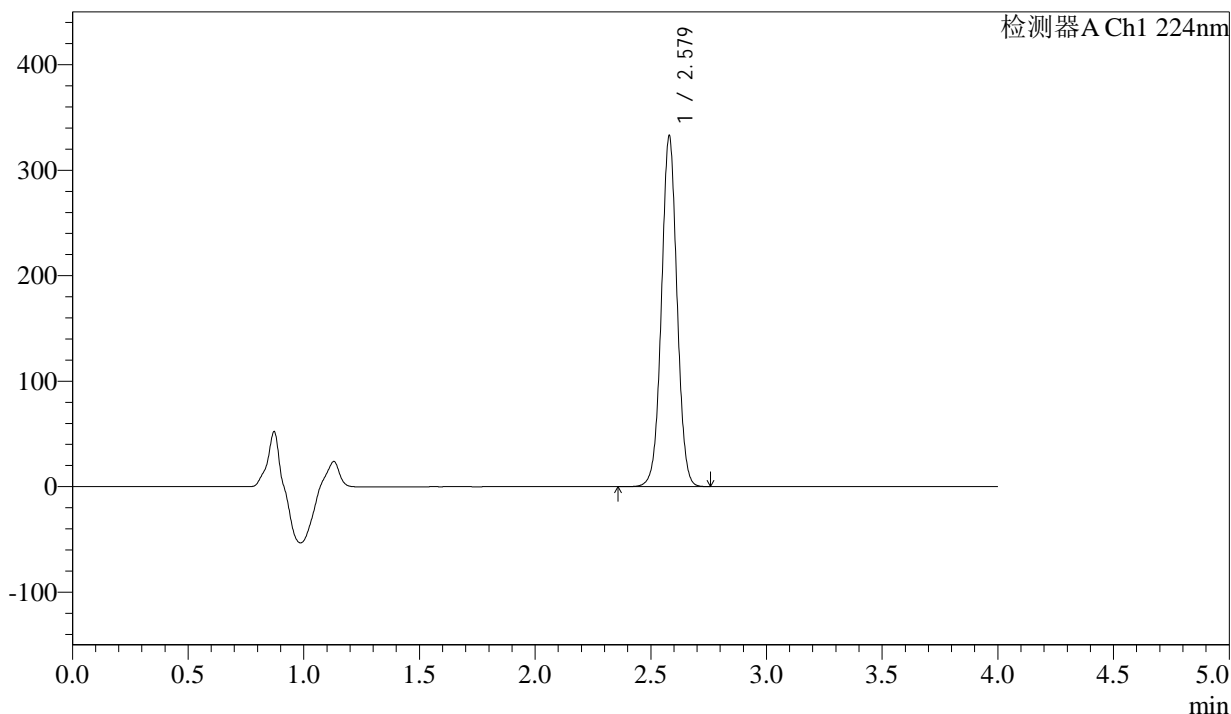

<峰表>

检测器A Ch1 224nm

峰号	保留时间	面积	面积%	高度	理论塔板数(USP)	拖尾因子	分离度(USP)
1	2.579	1557493	100.000	332455	7100	1.020	--
总计		1557493	100.000	332455			



SMF-4033

<样品信息>

色谱柱 : LP-C8(150mm*4.6mm,5µm) 流 速: 2.0ml/min
 柱温 : 40°C 波 长: 224nm
 数据文件名 : RC\$SMF-4033 - 0-97/26-806-2 - cbzj-304468p-30t-bz-gw-rcd-pH6.8jz-25mg-P2-2.lcd
 方法文件名 : RC\$SMF-4033 - SMF-4033-rcd-FX275.lcm
 批处理文件名 : RC\$SMF-4033 - 20241118-rcd-FX275.lcb
 样品瓶号 : 4-10
 进样体积 : 40 µl 版本号: 6.115
 进样时间 : 2024/11/18 20:43:19 实验者: xiechaojun
 处理时间(V2) : 2024/11/19 08:46:05 处理者: xiechaojun
 仪器型号 : SHIMADZU LC-2050C (FX275)

<色谱图>

mV

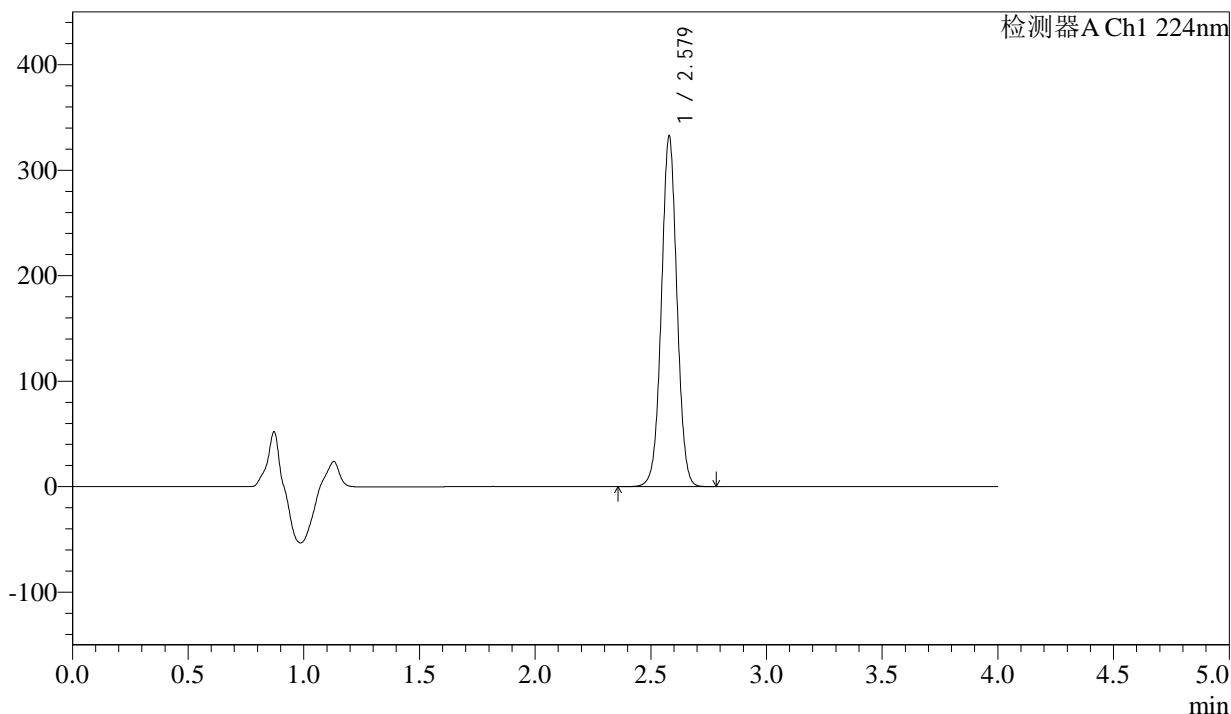

<峰表>

检测器A Ch1 224nm

峰号	保留时间	面积	面积%	高度	理论塔板数(USP)	拖尾因子	分离度(USP)
1	2.579	1556753	100.000	332167	7095	1.020	--
总计		1556753	100.000	332167			



SMF-4033

<样品信息>

色谱柱 : LP-C8(150mm*4.6mm,5µm) 流 速: 2.0ml/min
 柱温 : 40°C 波 长: 224nm
 数据文件名 : RC\$SMF-4033 - 0-97/26-807-2 - cbzj-304468p-30t-bz-gw-rcd-pH6.8jz-25mg-P3-1.lcd
 方法文件名 : RC\$SMF-4033 - SMF-4033-rcd-FX275.lcm
 批处理文件名 : RC\$SMF-4033 - 20241118-rcd-FX275.lcb
 样品瓶号 : 4-19
 进样体积 : 40 µl 版本号: 6.115
 进样时间 : 2024/11/18 20:47:44 实验者: xiechaojun
 处理时间(V2) : 2024/11/19 08:46:08 处理者: xiechaojun
 仪器型号 : SHIMADZU LC-2050C (FX275)

<色谱图>

mV

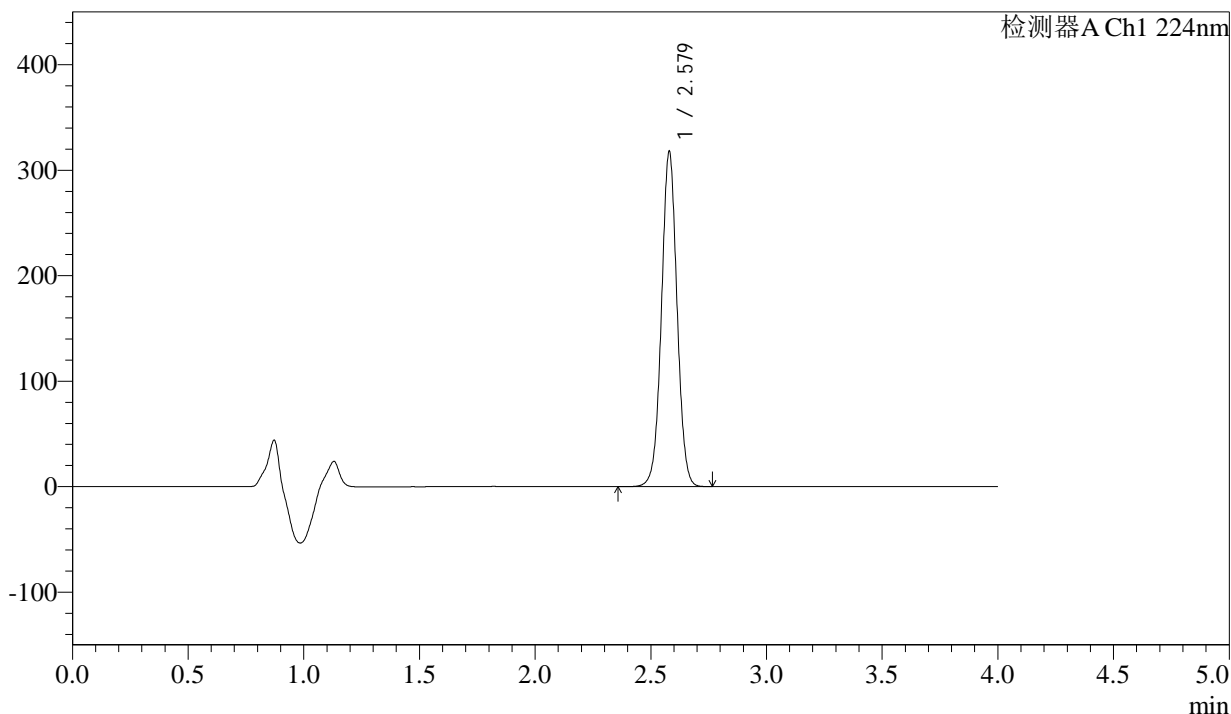

<峰表>

检测器A Ch1 224nm

峰号	保留时间	面积	面积%	高度	理论塔板数(USP)	拖尾因子	分离度(USP)
1	2.579	1488818	100.000	317675	7100	1.020	--
总计		1488818	100.000	317675			



SMF-4033

<样品信息>

色谱柱 : LP-C8(150mm*4.6mm,5µm) 流 速: 2.0ml/min
 柱温 : 40°C 波 长: 224nm
 数据文件名 : RC\$SMF-4033 - 0-97/26-808-2 - cbzj-304468p-30t-bz-gw-rcd-pH6.8jz-25mg-P3-2.lcd
 方法文件名 : RC\$SMF-4033 - SMF-4033-rcd-FX275.lcm
 批处理文件名 : RC\$SMF-4033 - 20241118-rcd-FX275.lcb
 样品瓶号 : 4-19
 进样体积 : 40 µl 版本号: 6.115
 进样时间 : 2024/11/18 20:52:09 实验者: xiechaojun
 处理时间(V2) : 2024/11/19 08:46:11 处理者: xiechaojun
 仪器型号 : SHIMADZU LC-2050C (FX275)

<色谱图>

mV

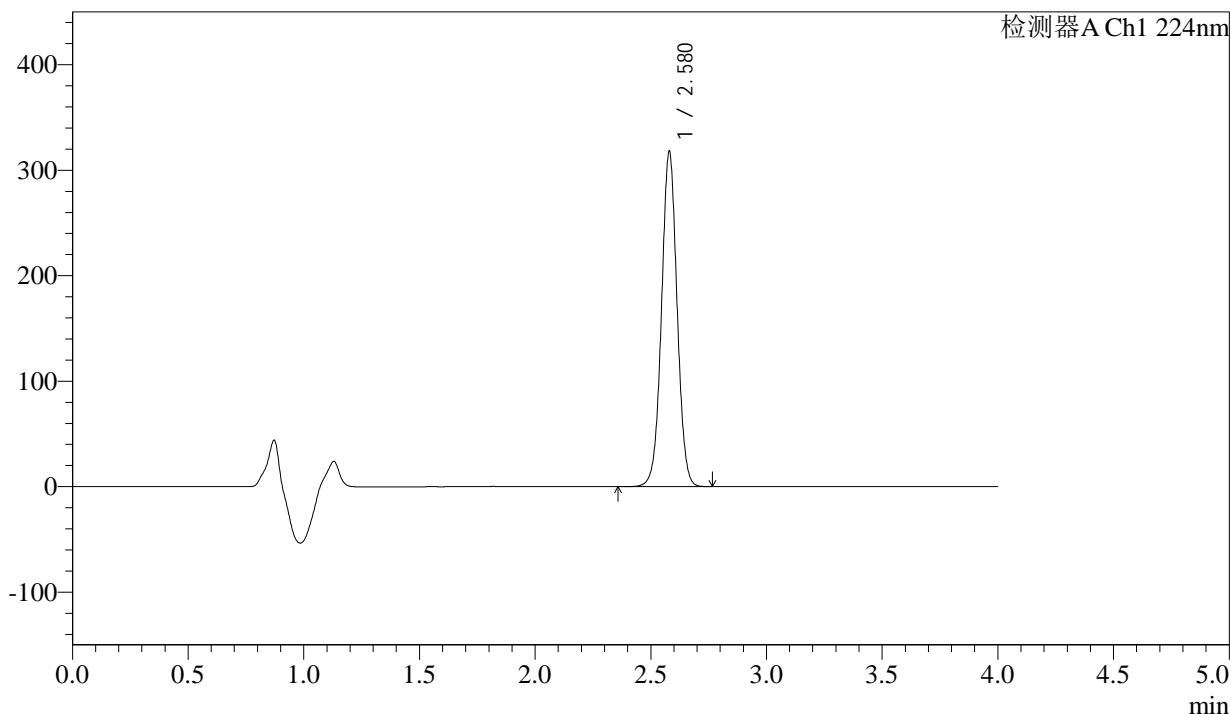

<峰表>

检测器A Ch1 224nm

峰号	保留时间	面积	面积%	高度	理论塔板数(USP)	拖尾因子	分离度(USP)
1	2.580	1488571	100.000	317686	7099	1.020	--
总计		1488571	100.000	317686			



SMF-4033

<样品信息>

色谱柱 : LP-C8(150mm*4.6mm,5µm) 流 速: 2.0ml/min
 柱温 : 40°C 波 长: 224nm
 数据文件名 : RC\$SMF-4033 - 0-97/26-809-2 - cbzj-304468p-30t-bz-gw-rcd-pH6.8jz-25mg-P4-1.lcd
 方法文件名 : RC\$SMF-4033 - SMF-4033-rcd-FX275.lcm
 批处理文件名 : RC\$SMF-4033 - 20241118-rcd-FX275.lcb
 样品瓶号 : 4-28
 进样体积 : 40 µl 版本号: 6.115
 进样时间 : 2024/11/18 20:56:34 实验者: xiechaojun
 处理时间(V2) : 2024/11/19 08:46:13 处理者: xiechaojun
 仪器型号 : SHIMADZU LC-2050C (FX275)

<色谱图>

mV

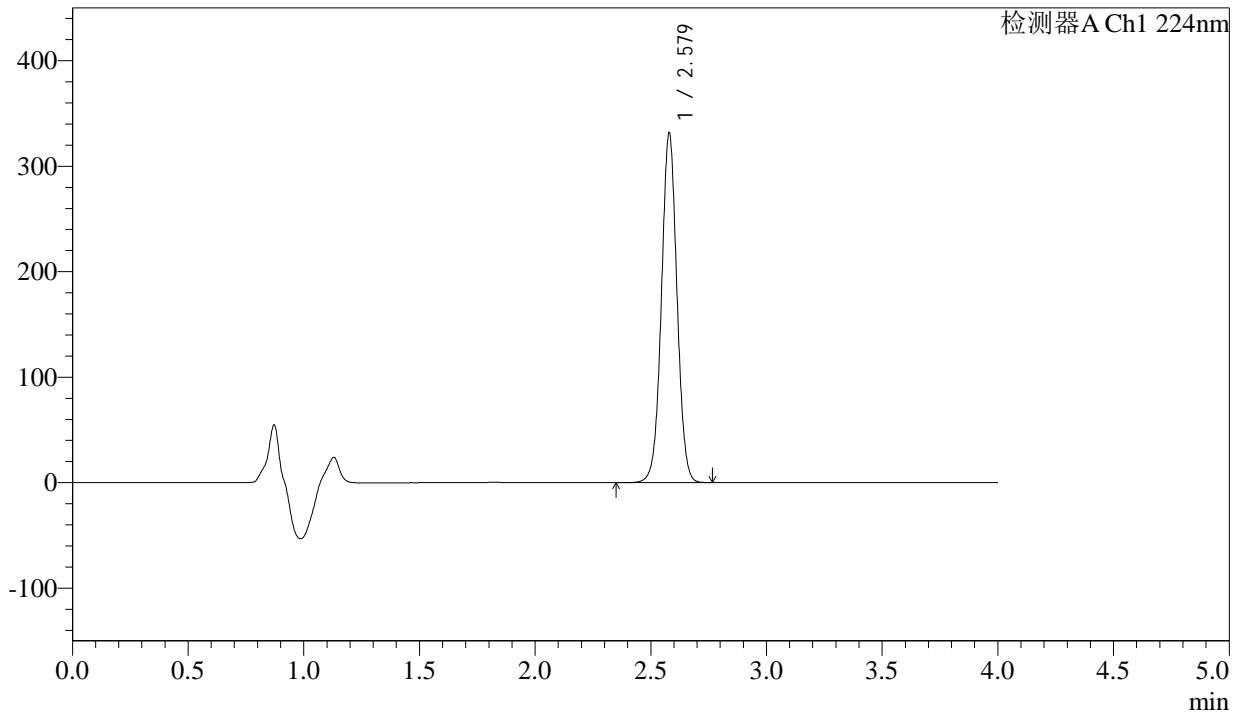

<峰表>

检测器A Ch1 224nm

峰号	保留时间	面积	面积%	高度	理论塔板数(USP)	拖尾因子	分离度(USP)
1	2.579	1552456	100.000	331326	7101	1.020	--
总计		1552456	100.000	331326			



SMF-4033

<样品信息>

色谱柱 : LP-C8(150mm*4.6mm,5µm) 流 速: 2.0ml/min
 柱温 : 40°C 波 长: 224nm
 数据文件名 : RC\$SMF-4033 - 0-97/26-810-2 - cbzj-304468p-30t-bz-gw-rcd-pH6.8jz-25mg-P4-2.lcd
 方法文件名 : RC\$SMF-4033 - SMF-4033-rcd-FX275.lcm
 批处理文件名 : RC\$SMF-4033 - 20241118-rcd-FX275.lcb
 样品瓶号 : 4-28
 进样体积 : 40 µl 版本号: 6.115
 进样时间 : 2024/11/18 21:00:58 实验者: xiechaojun
 处理时间(V2) : 2024/11/19 08:46:16 处理者: xiechaojun
 仪器型号 : SHIMADZU LC-2050C (FX275)

<色谱图>

mV

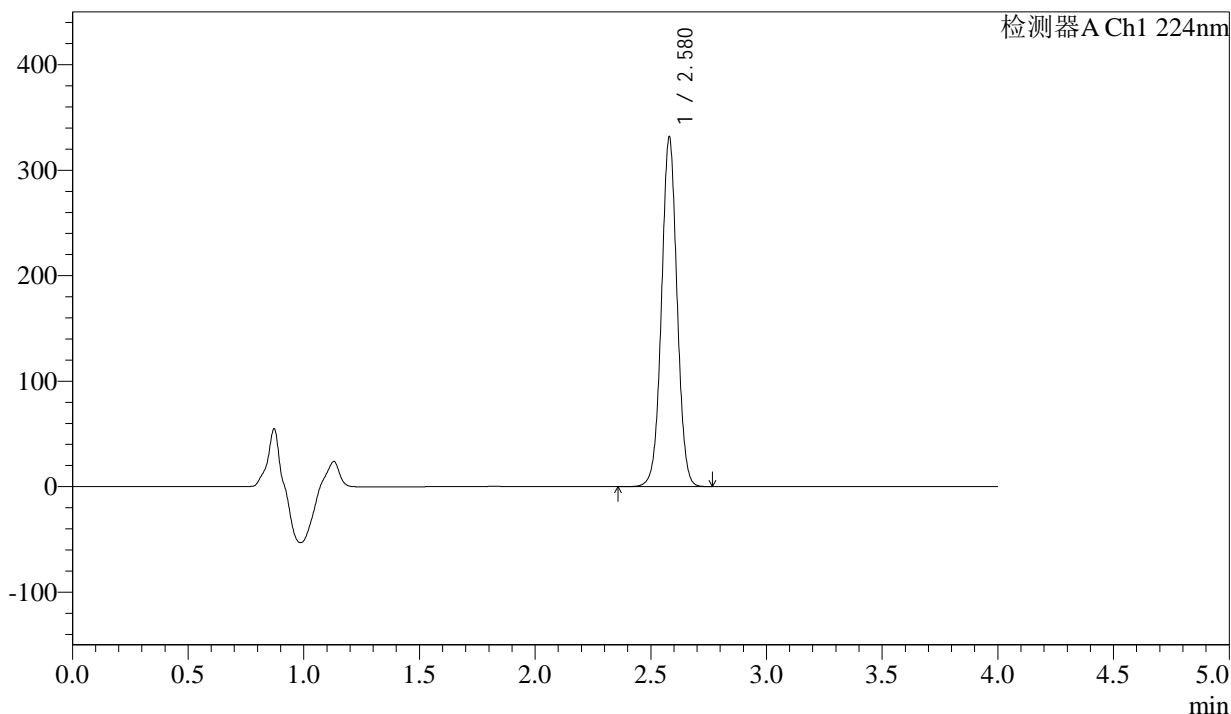

<峰表>

检测器A Ch1 224nm

峰号	保留时间	面积	面积%	高度	理论塔板数(USP)	拖尾因子	分离度(USP)
1	2.580	1552293	100.000	331353	7103	1.020	--
总计		1552293	100.000	331353			



SMF-4033

<样品信息>

色谱柱 : LP-C8(150mm*4.6mm,5µm) 流 速: 2.0ml/min
 柱温 : 40°C 波 长: 224nm
 数据文件名 : RC\$SMF-4033 - 0-97/26-811-2 - cbzj-304468p-30t-bz-gw-rcd-pH6.8jz-25mg-P5-1.lcd
 方法文件名 : RC\$SMF-4033 - SMF-4033-rcd-FX275.lcm
 批处理文件名 : RC\$SMF-4033 - 20241118-rcd-FX275.lcb
 样品瓶号 : 4-37
 进样体积 : 40 µl 版本号: 6.115
 进样时间 : 2024/11/18 21:05:23 实验者: xiechaojun
 处理时间(V2) : 2024/11/19 08:46:19 处理者: xiechaojun
 仪器型号 : SHIMADZU LC-2050C (FX275)

<色谱图>

mV

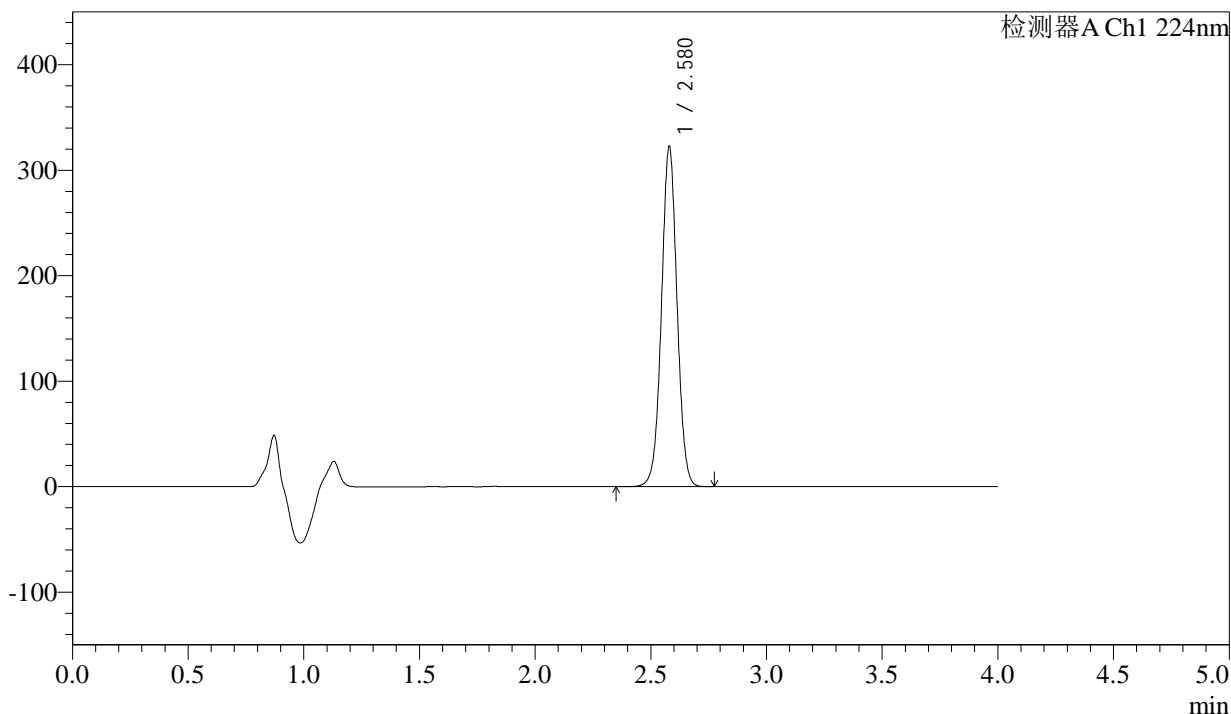

<峰表>

检测器A Ch1 224nm

峰号	保留时间	面积	面积%	高度	理论塔板数(USP)	拖尾因子	分离度(USP)
1	2.580	1510660	100.000	322341	7098	1.020	--
总计		1510660	100.000	322341			



SMF-4033

<样品信息>

色谱柱 : LP-C8(150mm*4.6mm,5µm) 流 速: 2.0ml/min
 柱温 : 40°C 波 长: 224nm
 数据文件名 : RC\$SMF-4033 - 0-97/26-812-2 - cbzj-304468p-30t-bz-gw-rcd-pH6.8jz-25mg-P5-2.lcd
 方法文件名 : RC\$SMF-4033 - SMF-4033-rcd-FX275.lcm
 批处理文件名 : RC\$SMF-4033 - 20241118-rcd-FX275.lcb
 样品瓶号 : 4-37
 进样体积 : 40 µl 版本号: 6.115
 进样时间 : 2024/11/18 21:09:47 实验者: xiechaojun
 处理时间(V2) : 2024/11/19 08:46:21 处理者: xiechaojun
 仪器型号 : SHIMADZU LC-2050C (FX275)

<色谱图>

mV

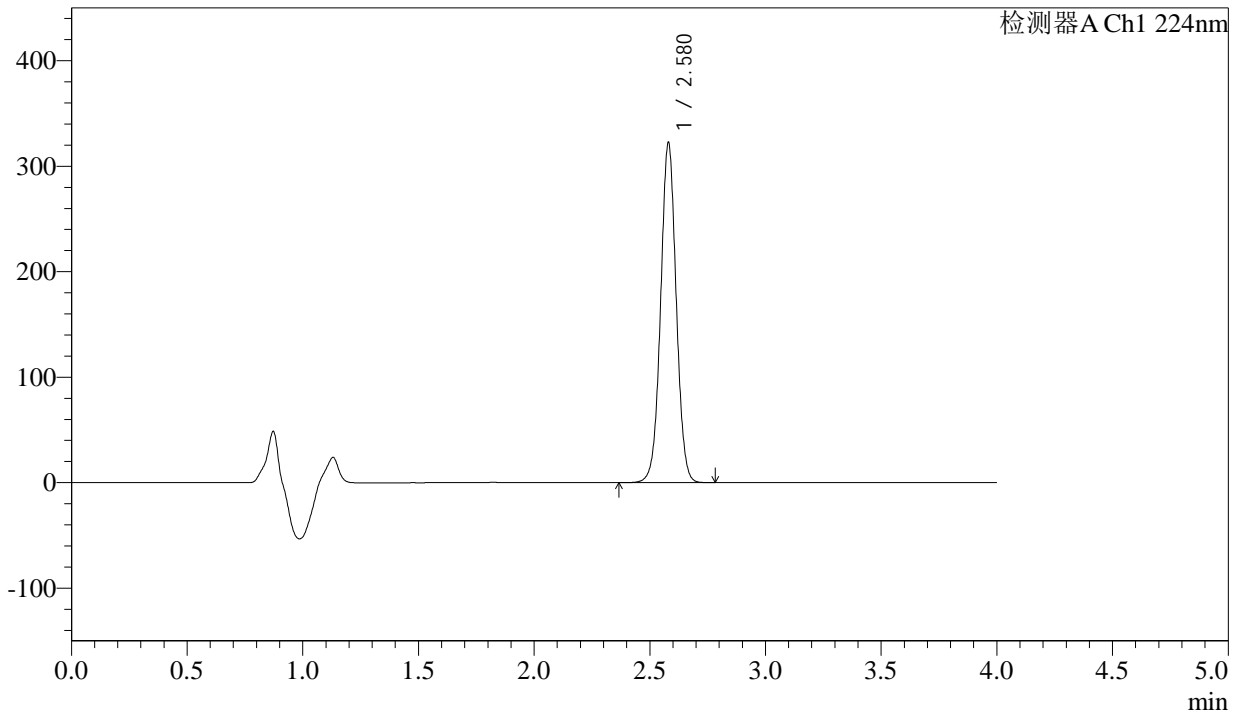

<峰表>

检测器A Ch1 224nm

峰号	保留时间	面积	面积%	高度	理论塔板数(USP)	拖尾因子	分离度(USP)
1	2.580	1509912	100.000	322276	7102	1.020	--
总计		1509912	100.000	322276			



SMF-4033

<样品信息>

色谱柱 : LP-C8(150mm*4.6mm,5µm) 流 速: 2.0ml/min
 柱温 : 40°C 波 长: 224nm
 数据文件名 : RC\$SMF-4033 - 0-97/26-813-2 - cbzj-304468p-30t-bz-gw-rcd-pH6.8jz-25mg-P6-1.lcd
 方法文件名 : RC\$SMF-4033 - SMF-4033-rcd-FX275.lcm
 批处理文件名 : RC\$SMF-4033 - 20241118-rcd-FX275.lcb
 样品瓶号 : 4-46
 进样体积 : 40 µl 版本号: 6.115
 进样时间 : 2024/11/18 21:14:09 实验者: xiechaojun
 处理时间(V2) : 2024/11/19 08:46:24 处理者: xiechaojun
 仪器型号 : SHIMADZU LC-2050C (FX275)

<色谱图>

mV

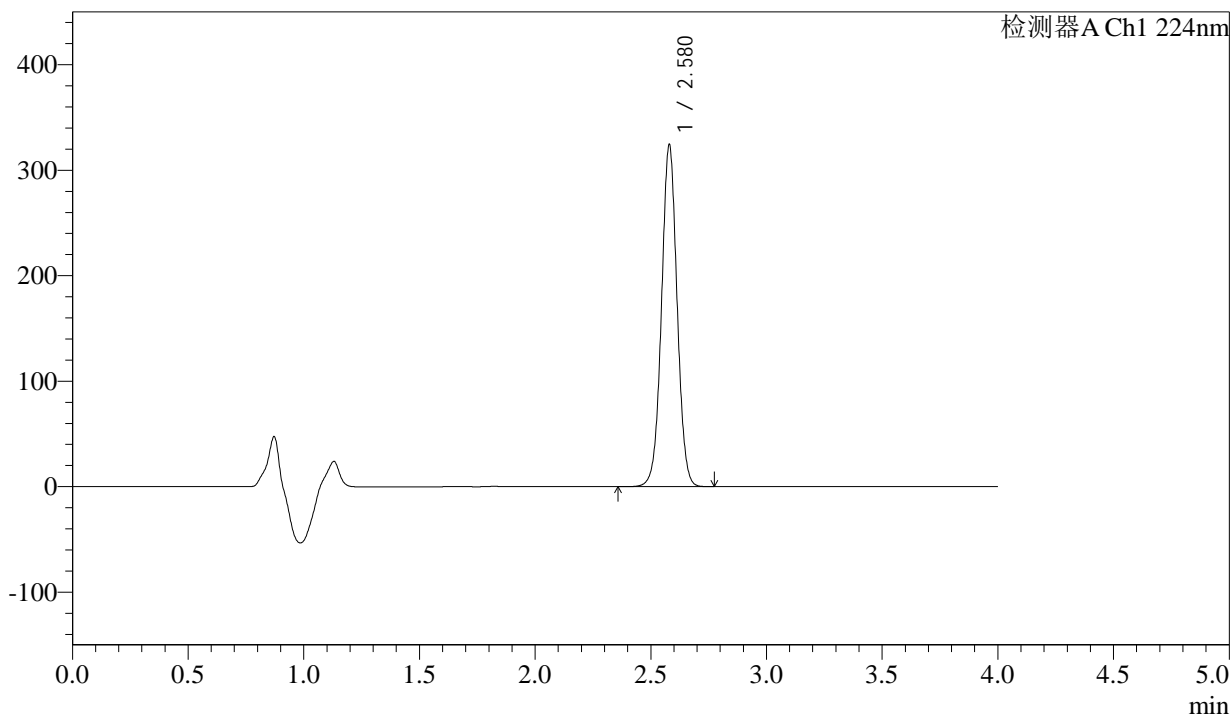

<峰表>

检测器A Ch1 224nm

峰号	保留时间	面积	面积%	高度	理论塔板数(USP)	拖尾因子	分离度(USP)
1	2.580	1518621	100.000	324096	7099	1.020	--
总计		1518621	100.000	324096			



SMF-4033

<样品信息>

色谱柱 : LP-C8(150mm*4.6mm,5µm) 流 速: 2.0ml/min
 柱温 : 40°C 波 长: 224nm
 数据文件名 : RC\$SMF-4033 - 0-97/26-814-2 - cbzj-304468p-30t-bz-gw-rcd-pH6.8jz-25mg-P6-2.lcd
 方法文件名 : RC\$SMF-4033 - SMF-4033-rcd-FX275.lcm
 批处理文件名 : RC\$SMF-4033 - 20241118-rcd-FX275.lcb
 样品瓶号 : 4-46
 进样体积 : 40 µl 版本号: 6.115
 进样时间 : 2024/11/18 21:18:33 实验者: xiechaojun
 处理时间(V2) : 2024/11/19 08:46:27 处理者: xiechaojun
 仪器型号 : SHIMADZU LC-2050C (FX275)

<色谱图>

mV

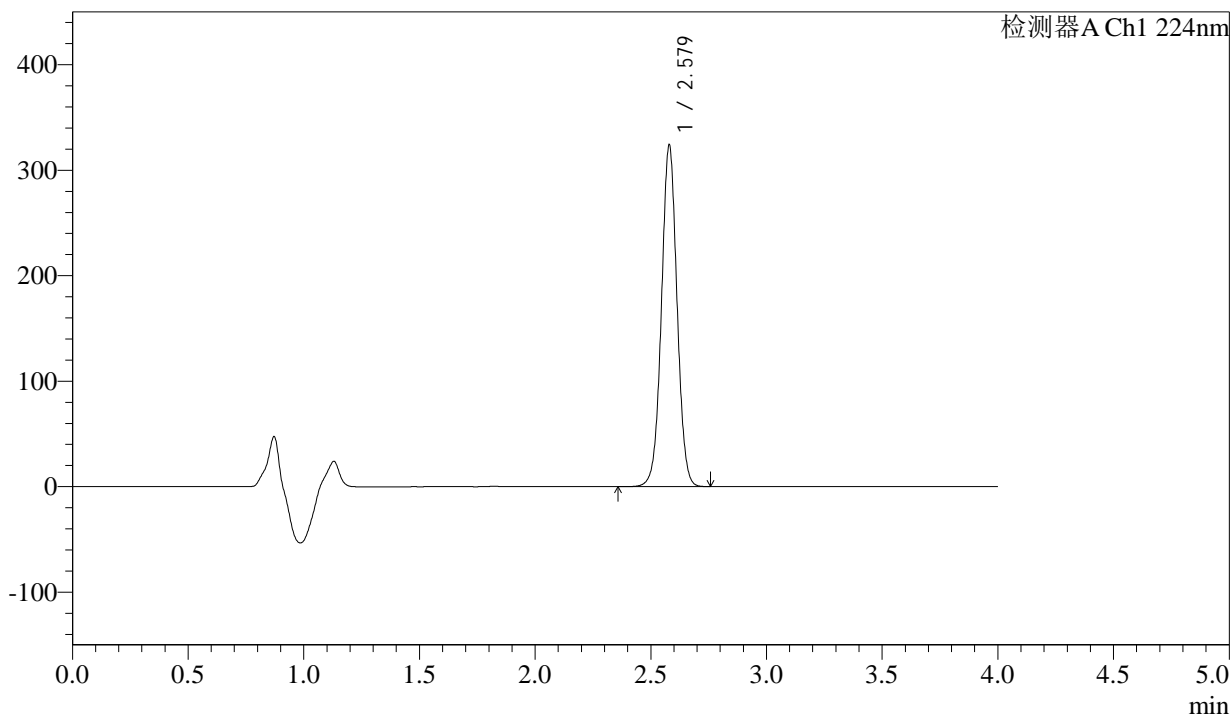

<峰表>

检测器A Ch1 224nm

峰号	保留时间	面积	面积%	高度	理论塔板数(USP)	拖尾因子	分离度(USP)
1	2.579	1517404	100.000	323775	7098	1.020	--
总计		1517404	100.000	323775			



SMF-4033

<样品信息>

色谱柱 : LP-C8(150mm*4.6mm,5µm) 流 速: 2.0ml/min
 柱温 : 40°C 波 长: 224nm
 数据文件名 : RC\$SMF-4033 - 0-97/26-815-2 - cbzj-304468p-30t-bz-gs-rcd-pH6.8jz-25mg-P1-1.lcd
 方法文件名 : RC\$SMF-4033 - SMF-4033-rcd-FX275.lcm
 批处理文件名 : RC\$SMF-4033 - 20241118-rcd-FX275.lcb
 样品瓶号 : 4-2
 进样体积 : 40 µl 版本号: 6.115
 进样时间 : 2024/11/18 21:22:58 实验者: xiechaojun
 处理时间(V2) : 2024/11/19 08:46:29 处理者: xiechaojun
 仪器型号 : SHIMADZU LC-2050C (FX275)

<色谱图>

mV

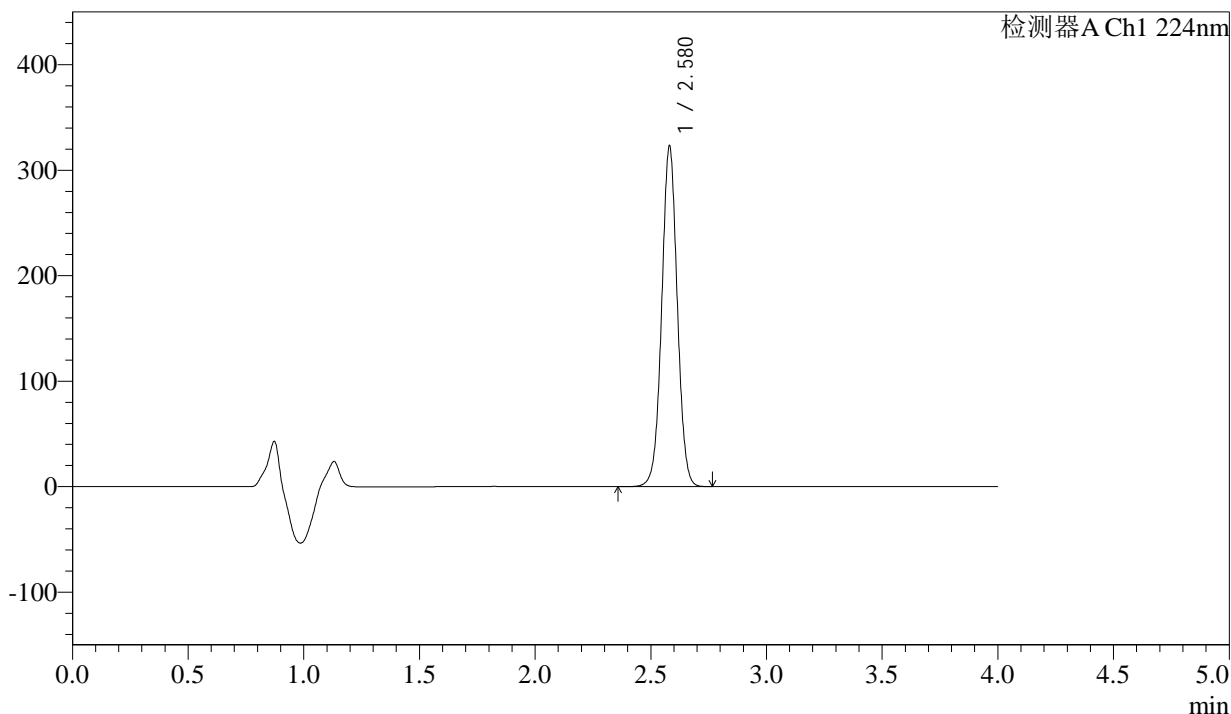

<峰表>

检测器A Ch1 224nm

峰号	保留时间	面积	面积%	高度	理论塔板数(USP)	拖尾因子	分离度(USP)
1	2.580	1512147	100.000	322777	7102	1.021	--
总计		1512147	100.000	322777			



SMF-4033

<样品信息>

色谱柱 : LP-C8(150mm*4.6mm,5µm) 流 速: 2.0ml/min
 柱温 : 40°C 波 长: 224nm
 数据文件名 : RC\$SMF-4033 - 0-97/26-816-2 - cbzj-304468p-30t-bz-gs-rcd-pH6.8jz-25mg-P1-2.lcd
 方法文件名 : RC\$SMF-4033 - SMF-4033-rcd-FX275.lcm
 批处理文件名 : RC\$SMF-4033 - 20241118-rcd-FX275.lcb
 样品瓶号 : 4-2
 进样体积 : 40 µl 版本号: 6.115
 进样时间 : 2024/11/18 21:27:22 实验者: xiechaojun
 处理时间(V2) : 2024/11/19 08:46:32 处理者: xiechaojun
 仪器型号 : SHIMADZU LC-2050C (FX275)

<色谱图>

mV

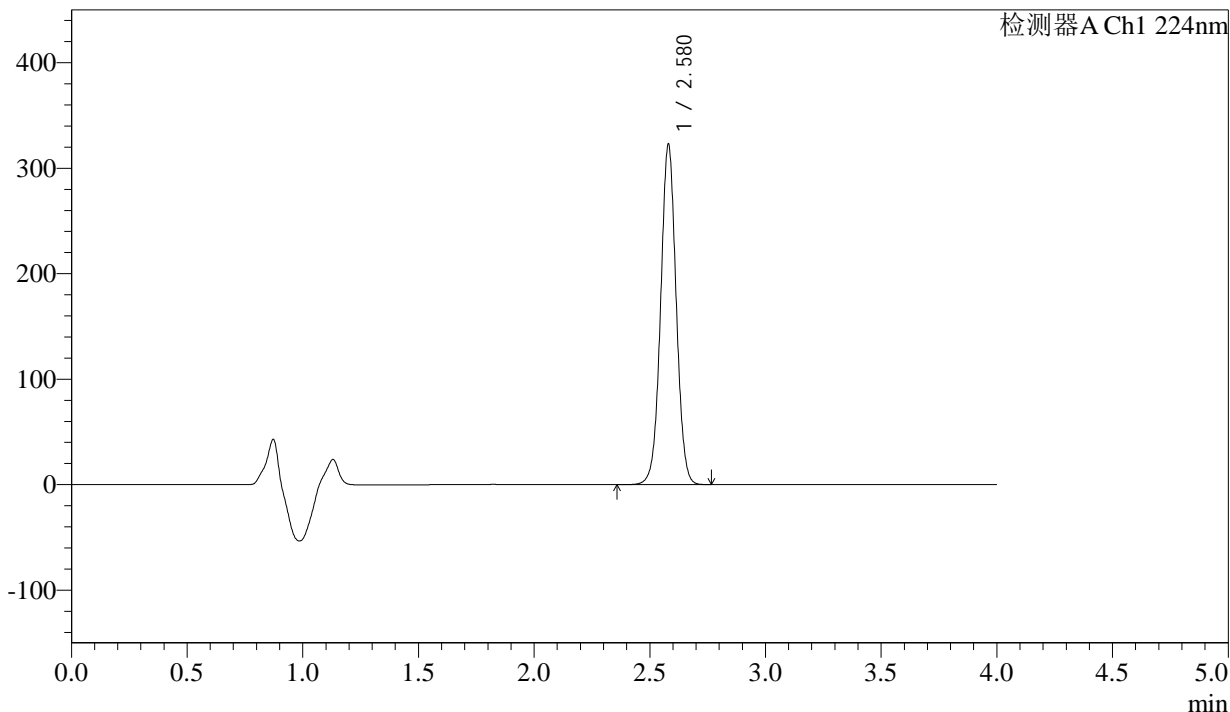

<峰表>

检测器A Ch1 224nm

峰号	保留时间	面积	面积%	高度	理论塔板数(USP)	拖尾因子	分离度(USP)
1	2.580	1510755	100.000	322529	7106	1.020	--
总计		1510755	100.000	322529			



SMF-4033

<样品信息>

色谱柱 : LP-C8(150mm*4.6mm,5µm) 流 速: 2.0ml/min
 柱温 : 40°C 波 长: 224nm
 数据文件名 : RC\$SMF-4033 - 0-97/26-817-2 - cbzj-304468p-30t-bz-gs-rcd-pH6.8jz-25mg-P2-1.lcd
 方法文件名 : RC\$SMF-4033 - SMF-4033-rcd-FX275.lcm
 批处理文件名 : RC\$SMF-4033 - 20241118-rcd-FX275.lcb
 样品瓶号 : 4-11
 进样体积 : 40 µl 版本号: 6.115
 进样时间 : 2024/11/18 21:31:47 实验者: xiechaojun
 处理时间(V2) : 2024/11/19 08:46:35 处理者: xiechaojun
 仪器型号 : SHIMADZU LC-2050C (FX275)

<色谱图>

mV

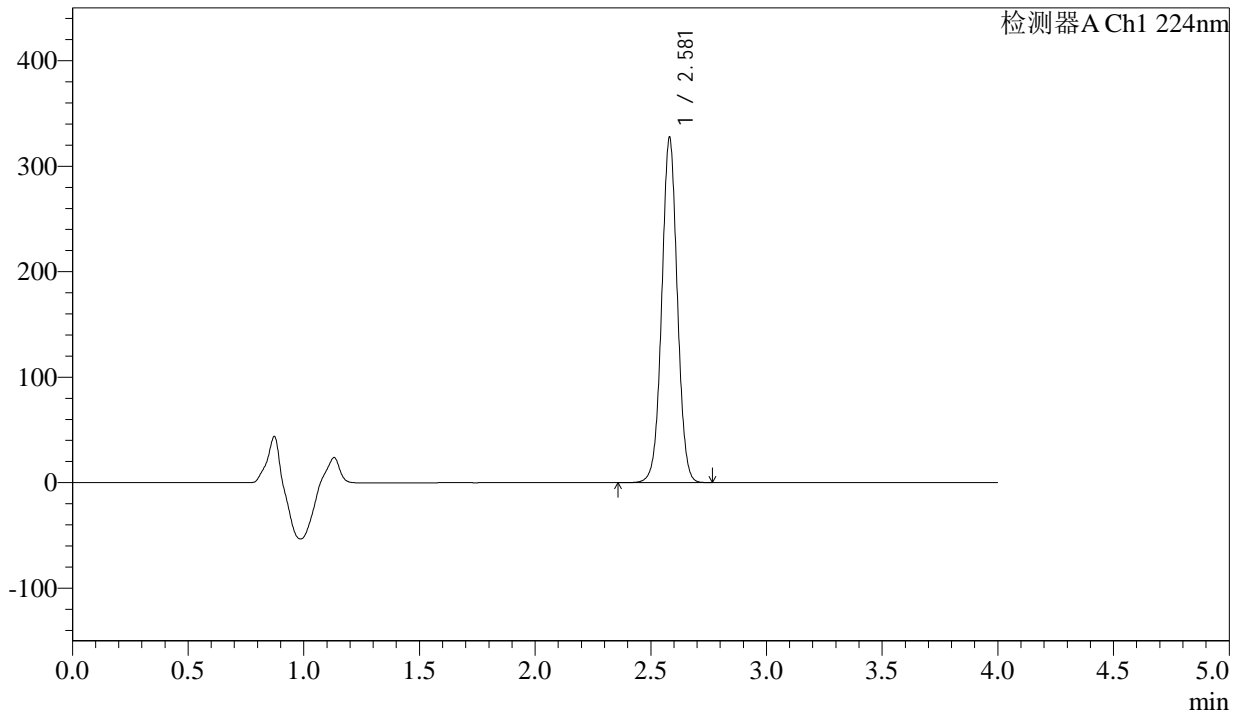

<峰表>

检测器A Ch1 224nm

峰号	保留时间	面积	面积%	高度	理论塔板数(USP)	拖尾因子	分离度(USP)
1	2.581	1532262	100.000	327121	7105	1.021	--
总计		1532262	100.000	327121			



SMF-4033

<样品信息>

色谱柱 : LP-C8(150mm*4.6mm,5µm) 流 速: 2.0ml/min
 柱温 : 40°C 波 长: 224nm
 数据文件名 : RC\$SMF-4033 - 0-97/26-818-2 - cbzj-304468p-30t-bz-gs-rcd-pH6.8jz-25mg-P2-2.lcd
 方法文件名 : RC\$SMF-4033 - SMF-4033-rcd-FX275.lcm
 批处理文件名 : RC\$SMF-4033 - 20241118-rcd-FX275.lcb
 样品瓶号 : 4-11
 进样体积 : 40 µl 版本号: 6.115
 进样时间 : 2024/11/18 21:36:12 实验者: xiechaojun
 处理时间(V2) : 2024/11/19 08:46:38 处理者: xiechaojun
 仪器型号 : SHIMADZU LC-2050C (FX275)

<色谱图>

mV

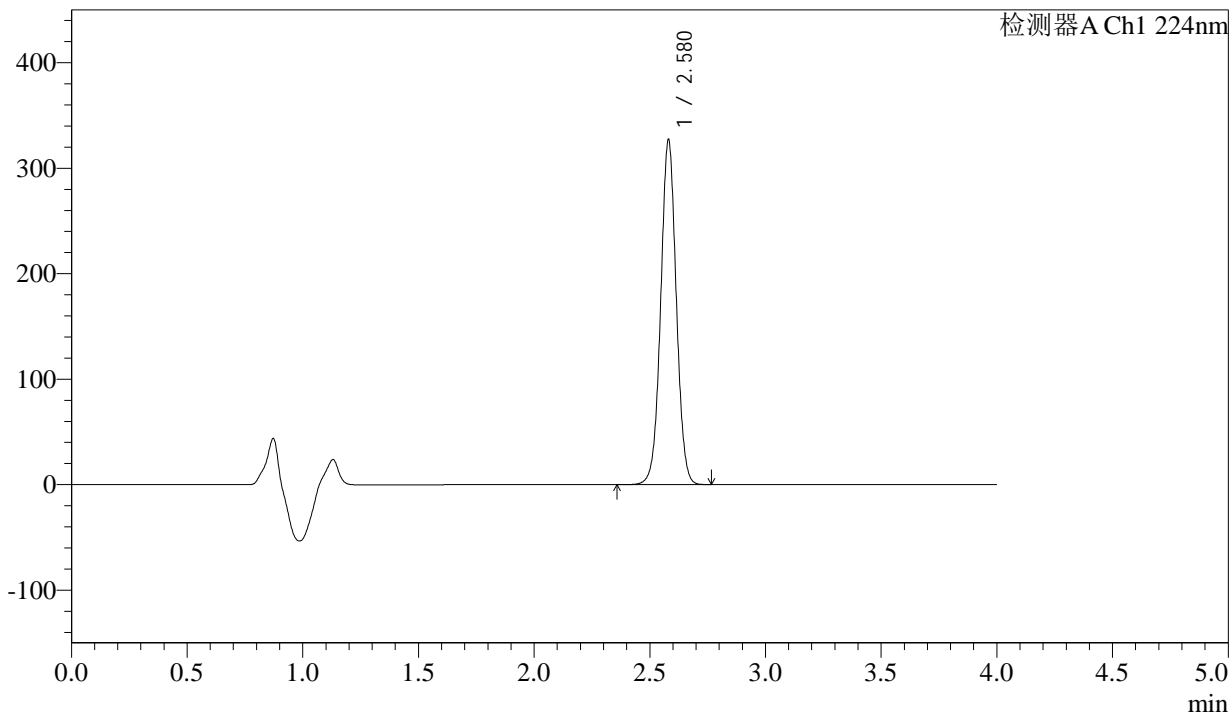

<峰表>

检测器A Ch1 224nm

峰号	保留时间	面积	面积%	高度	理论塔板数(USP)	拖尾因子	分离度(USP)
1	2.580	1531907	100.000	326856	7098	1.020	--
总计		1531907	100.000	326856			



SMF-4033

<样品信息>

色谱柱 : LP-C8(150mm*4.6mm,5µm) 流 速: 2.0ml/min
 柱温 : 40°C 波 长: 224nm
 数据文件名 : RC\$SMF-4033 - 0-97/26-819-2 - cbzj-304468p-30t-bz-gs-rcd-pH6.8jz-25mg-P3-1.lcd
 方法文件名 : RC\$SMF-4033 - SMF-4033-rcd-FX275.lcm
 批处理文件名 : RC\$SMF-4033 - 20241118-rcd-FX275.lcb
 样品瓶号 : 4-20
 进样体积 : 40 µl 版本号: 6.115
 进样时间 : 2024/11/18 21:40:37 实验者: xiechaojun
 处理时间(V2) : 2024/11/19 08:46:40 处理者: xiechaojun
 仪器型号 : SHIMADZU LC-2050C (FX275)

<色谱图>

mV

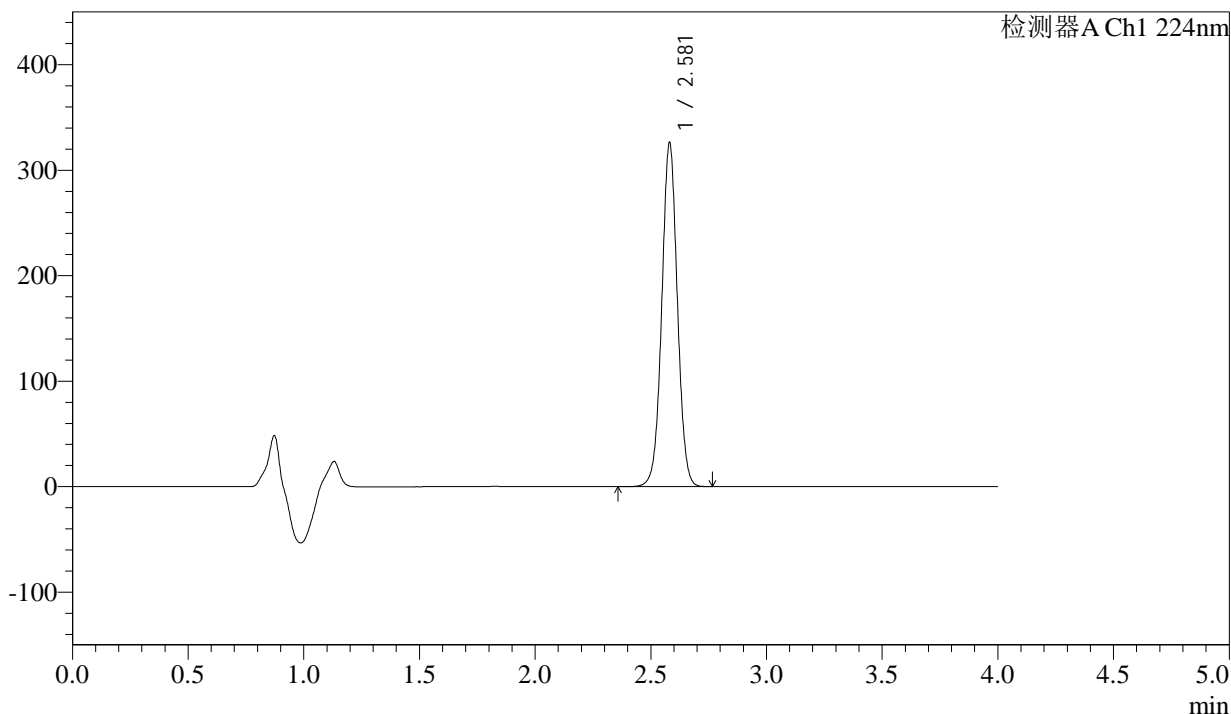

<峰表>

检测器A Ch1 224nm

峰号	保留时间	面积	面积%	高度	理论塔板数(USP)	拖尾因子	分离度(USP)
1	2.581	1527501	100.000	325902	7102	1.021	--
总计		1527501	100.000	325902			



SMF-4033

<样品信息>

色谱柱 : LP-C8(150mm*4.6mm,5µm) 流 速: 2.0ml/min
 柱温 : 40°C 波 长: 224nm
 数据文件名 : RC\$SMF-4033 - 0-97/26-820-2 - cbzj-304468p-30t-bz-gs-rcd-pH6.8jz-25mg-P3-2.lcd
 方法文件名 : RC\$SMF-4033 - SMF-4033-rcd-FX275.lcm
 批处理文件名 : RC\$SMF-4033 - 20241118-rcd-FX275.lcb
 样品瓶号 : 4-20
 进样体积 : 40 µl 版本号: 6.115
 进样时间 : 2024/11/18 21:45:02 实验者: xiechaojun
 处理时间(V2) : 2024/11/19 08:46:43 处理者: xiechaojun
 仪器型号 : SHIMADZU LC-2050C (FX275)

<色谱图>

mV

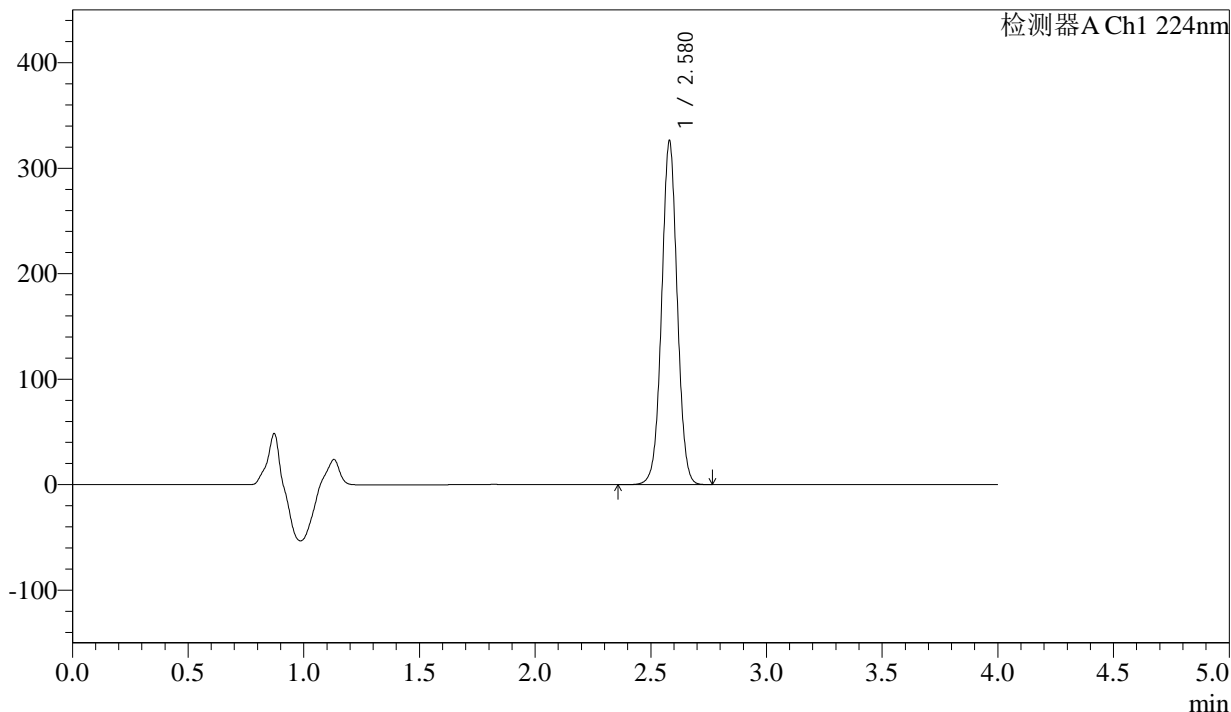

<峰表>

检测器A Ch1 224nm

峰号	保留时间	面积	面积%	高度	理论塔板数(USP)	拖尾因子	分离度(USP)
1	2.580	1526745	100.000	325848	7103	1.019	--
总计		1526745	100.000	325848			



SMF-4033

<样品信息>

色谱柱 : LP-C8(150mm*4.6mm,5µm) 流 速: 2.0ml/min
 柱温 : 40°C 波 长: 224nm
 数据文件名 : RC\$SMF-4033 - 0-97/26-821-2 - cbzj-304468p-30t-bz-gs-rcd-pH6.8jz-25mg-P4-1.lcd
 方法文件名 : RC\$SMF-4033 - SMF-4033-rcd-FX275.lcm
 批处理文件名 : RC\$SMF-4033 - 20241118-rcd-FX275.lcb
 样品瓶号 : 4-29
 进样体积 : 40 µl 版本号: 6.115
 进样时间 : 2024/11/18 21:49:26 实验者: xiechaojun
 处理时间(V2) : 2024/11/19 08:46:46 处理者: xiechaojun
 仪器型号 : SHIMADZU LC-2050C (FX275)

<色谱图>

mV

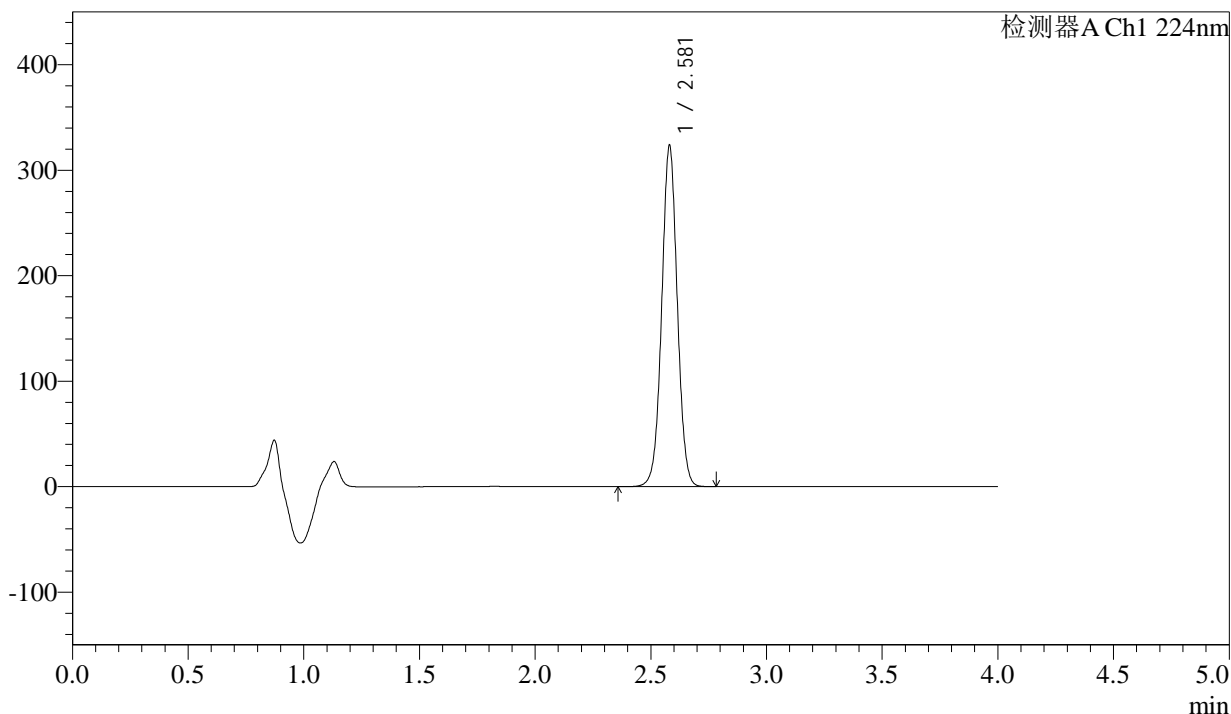

<峰表>

检测器A Ch1 224nm

峰号	保留时间	面积	面积%	高度	理论塔板数(USP)	拖尾因子	分离度(USP)
1	2.581	1515410	100.000	323276	7098	1.020	--
总计		1515410	100.000	323276			



SMF-4033

<样品信息>

色谱柱 : LP-C8(150mm*4.6mm,5µm) 流 速: 2.0ml/min
 柱温 : 40°C 波 长: 224nm
 数据文件名 : RC\$SMF-4033 - 0-97/26-822-2 - cbzj-304468p-30t-bz-gs-rcd-pH6.8jz-25mg-P4-2.lcd
 方法文件名 : RC\$SMF-4033 - SMF-4033-rcd-FX275.lcm
 批处理文件名 : RC\$SMF-4033 - 20241118-rcd-FX275.lcb
 样品瓶号 : 4-29
 进样体积 : 40 µl 版本号: 6.115
 进样时间 : 2024/11/18 21:53:51 实验者: xiechaojun
 处理时间(V2) : 2024/11/19 08:46:49 处理者: xiechaojun
 仪器型号 : SHIMADZU LC-2050C (FX275)

<色谱图>

mV

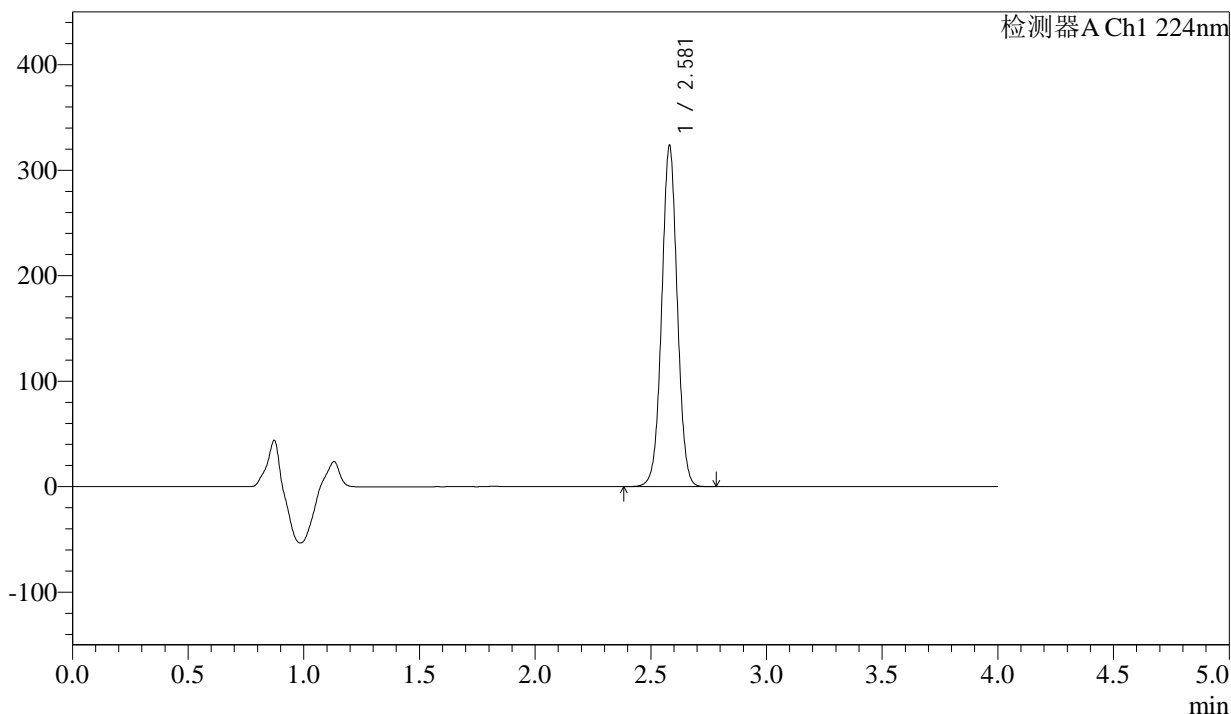

<峰表>

检测器A Ch1 224nm

峰号	保留时间	面积	面积%	高度	理论塔板数(USP)	拖尾因子	分离度(USP)
1	2.581	1514551	100.000	323214	7100	1.020	--
总计		1514551	100.000	323214			

<样品信息>

色谱柱 : LP-C8(150mm*4.6mm,5 μ m) 流速: 2.0ml/min
柱温 : 40 $^{\circ}$ C 波长: 224nm
数据文件名 : RC\$SMF-4033 - 0-97/26-823-2 - cbzj-304468p-30t-bz-gs-rcd-pH6.8jz-25mg-P5-1.lcd
方法文件名 : RC\$SMF-4033 - SMF-4033-rcd-FX275.lcm
批处理文件名 : RC\$SMF-4033 - 20241118-rcd-FX275.lcb
样品瓶号 : 4-38
进样体积 : 40 μ l 版本号: 6.115
进样时间 : 2024/11/18 21:58:16 实验者: xiechaojun
处理时间(V2) : 2024/11/19 08:46:52 处理者: xiechaojun
仪器型号 : SHIMADZU LC-2050C (FX275)

<色谱图>

mV

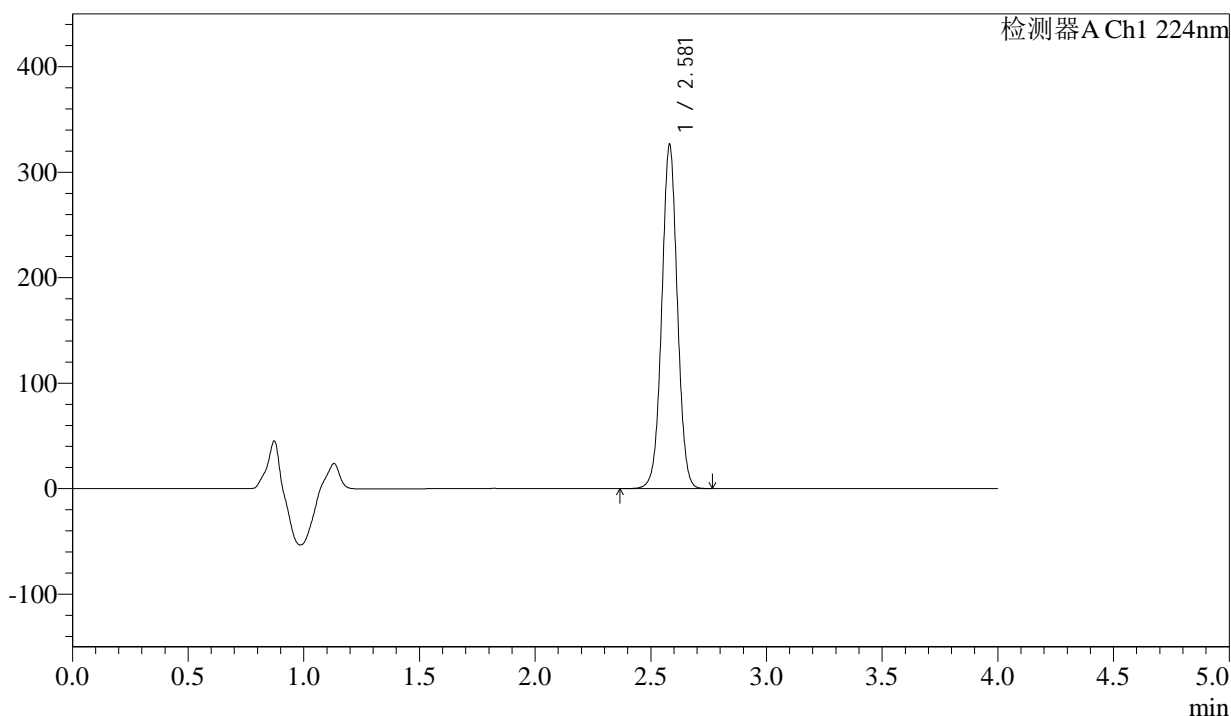

<峰表>

检测器A Ch1 224nm

峰号	保留时间	面积	面积%	高度	理论塔板数(USP)	拖尾因子	分离度(USP)
1	2.581	1528512	100.000	325982	7098	1.020	--
总计		1528512	100.000	325982			



SMF-4033

<样品信息>

色谱柱 : LP-C8(150mm*4.6mm,5µm) 流 速: 2.0ml/min
 柱温 : 40°C 波 长: 224nm
 数据文件名 : RC\$SMF-4033 - 0-97/26-824-2 - cbzj-304468p-30t-bz-gs-rcd-pH6.8jz-25mg-P5-2.lcd
 方法文件名 : RC\$SMF-4033 - SMF-4033-rcd-FX275.lcm
 批处理文件名 : RC\$SMF-4033 - 20241118-rcd-FX275.lcb
 样品瓶号 : 4-38
 进样体积 : 40 µl 版本号: 6.115
 进样时间 : 2024/11/18 22:02:40 实验者: xiechaojun
 处理时间(V2) : 2024/11/19 08:46:55 处理者: xiechaojun
 仪器型号 : SHIMADZU LC-2050C (FX275)

<色谱图>

mV

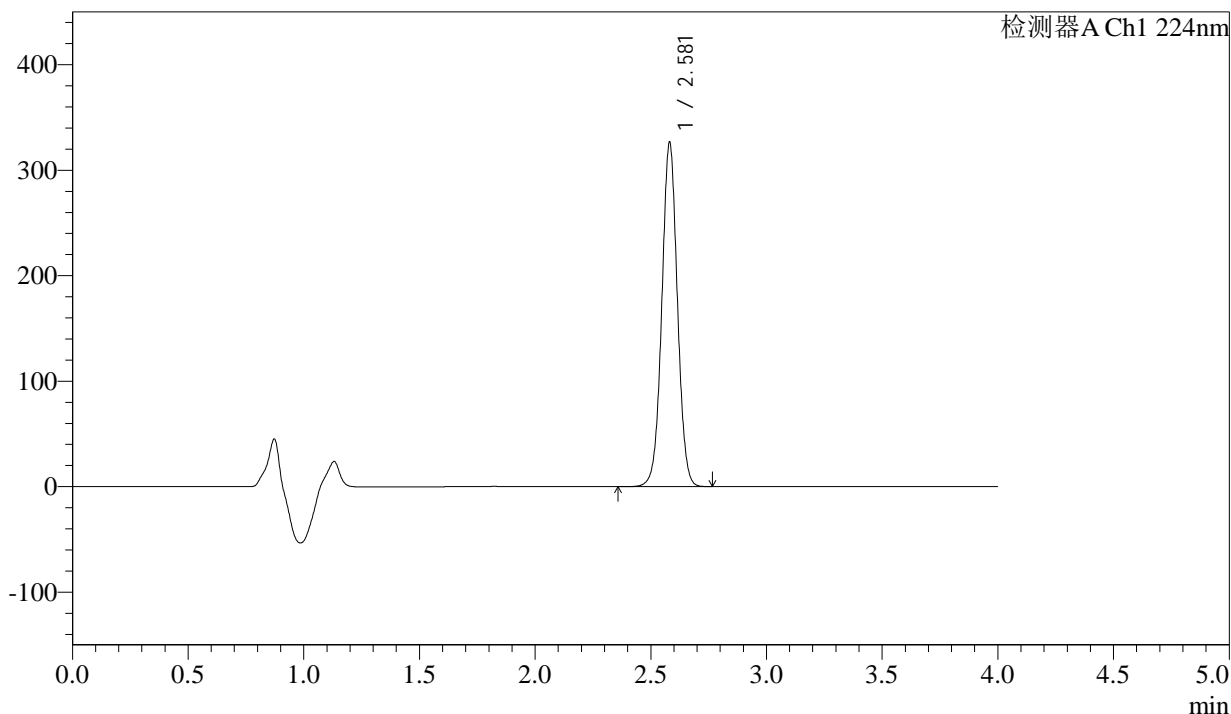

<峰表>

检测器A Ch1 224nm

峰号	保留时间	面积	面积%	高度	理论塔板数(USP)	拖尾因子	分离度(USP)
1	2.581	1528921	100.000	326149	7104	1.020	--
总计		1528921	100.000	326149			



SMF-4033

<样品信息>

色谱柱 : LP-C8(150mm*4.6mm,5µm) 流 速: 2.0ml/min
 柱温 : 40°C 波 长: 224nm
 数据文件名 : RC\$SMF-4033 - 0-97/26-825-2 - cbzj-304468p-30t-bz-gs-rcd-pH6.8jz-25mg-P6-1.lcd
 方法文件名 : RC\$SMF-4033 - SMF-4033-rcd-FX275.lcm
 批处理文件名 : RC\$SMF-4033 - 20241118-rcd-FX275.lcb
 样品瓶号 : 4-47
 进样体积 : 40 µl 版本号: 6.115
 进样时间 : 2024/11/18 22:07:04 实验者: xiechaojun
 处理时间(V2) : 2024/11/19 08:46:58 处理者: xiechaojun
 仪器型号 : SHIMADZU LC-2050C (FX275)

<色谱图>

mV

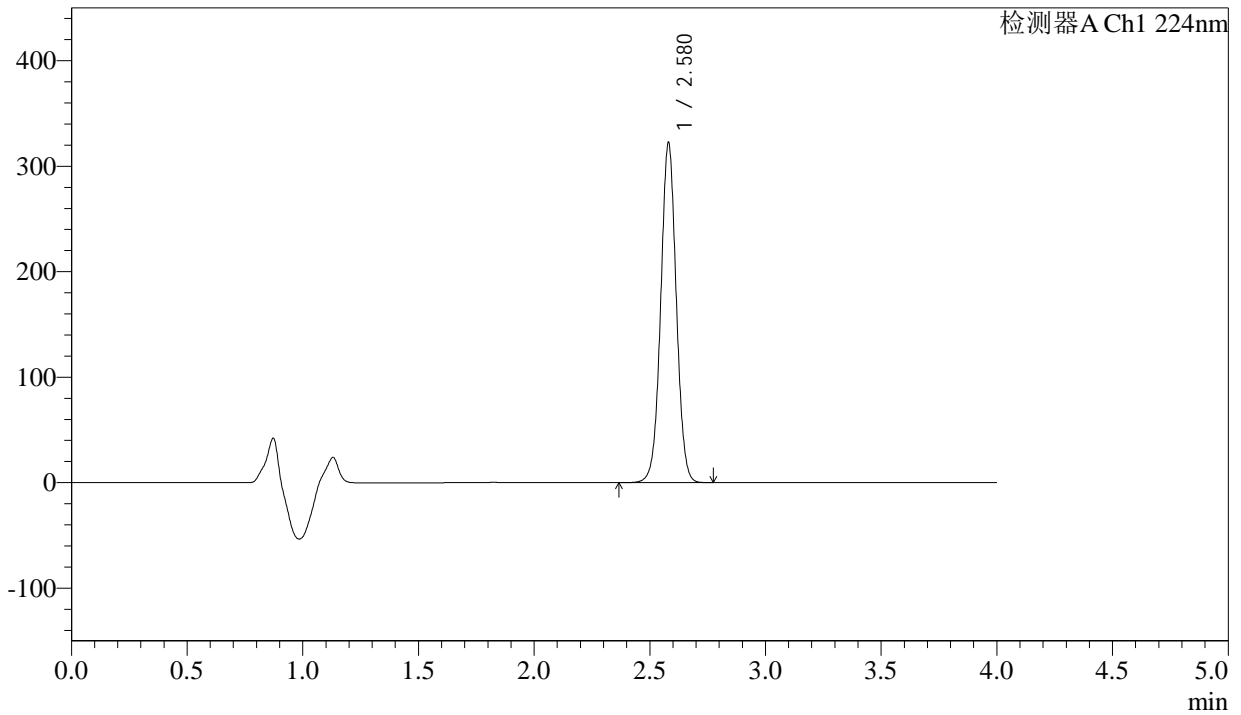

<峰表>

检测器A Ch1 224nm

峰号	保留时间	面积	面积%	高度	理论塔板数(USP)	拖尾因子	分离度(USP)
1	2.580	1509884	100.000	322142	7098	1.020	--
总计		1509884	100.000	322142			



SMF-4033

<样品信息>

色谱柱 : LP-C8(150mm*4.6mm,5µm) 流 速: 2.0ml/min
 柱温 : 40°C 波 长: 224nm
 数据文件名 : RC\$SMF-4033 - 0-97/26-826-2 - cbzj-304468p-30t-bz-gs-rcd-pH6.8jz-25mg-P6-2.lcd
 方法文件名 : RC\$SMF-4033 - SMF-4033-rcd-FX275.lcm
 批处理文件名 : RC\$SMF-4033 - 20241118-rcd-FX275.lcb
 样品瓶号 : 4-47
 进样体积 : 40 µl 版本号: 6.115
 进样时间 : 2024/11/18 22:11:28 实验者: xiechaojun
 处理时间(V2) : 2024/11/19 08:47:01 处理者: xiechaojun
 仪器型号 : SHIMADZU LC-2050C (FX275)

<色谱图>

mV

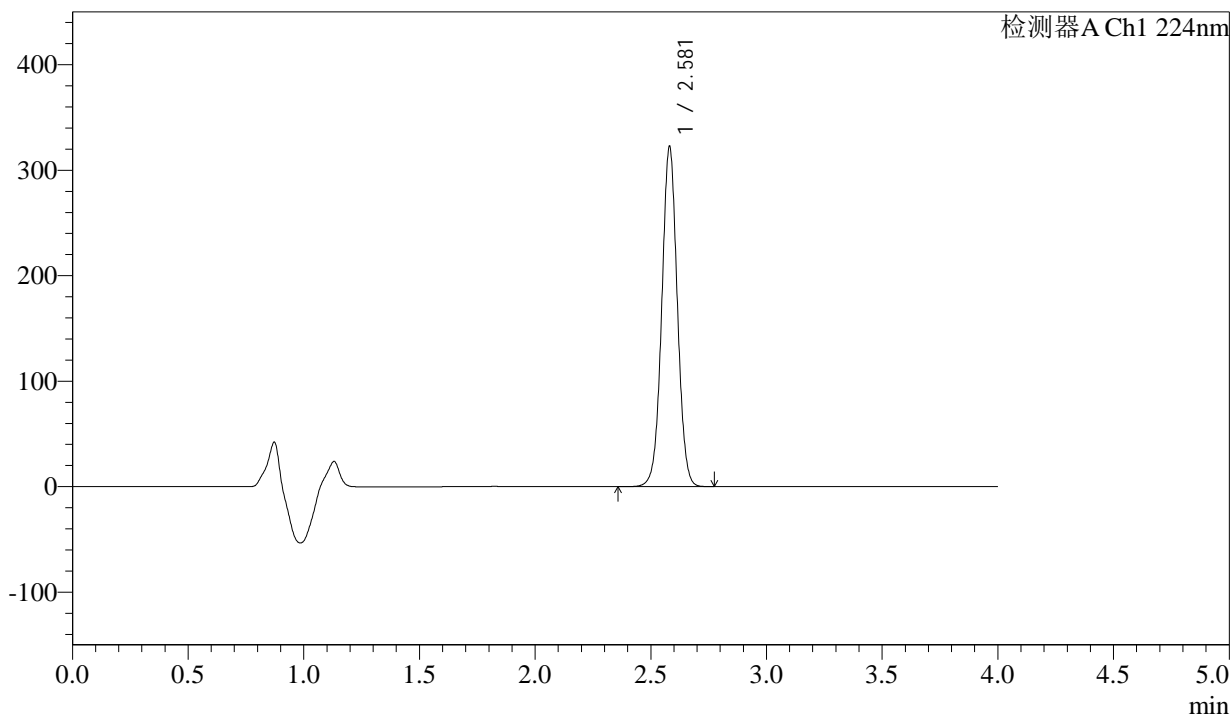

<峰表>

检测器A Ch1 224nm

峰号	保留时间	面积	面积%	高度	理论塔板数(USP)	拖尾因子	分离度(USP)
1	2.581	1510104	100.000	322373	7103	1.021	--
总计		1510104	100.000	322373			



SMF-4033

<样品信息>

色谱柱 : LP-C8(150mm*4.6mm,5µm) 流 速: 2.0ml/min
 柱温 : 40°C 波 长: 224nm
 数据文件名 : RC\$SMF-4033 - 0-97/26-827-2 - cbzj-304468p-30t-bz-gz-rcd-pH6.8jz-25mg-P1-1.lcd
 方法文件名 : RC\$SMF-4033 - SMF-4033-rcd-FX275.lcm
 批处理文件名 : RC\$SMF-4033 - 20241118-rcd-FX275.lcb
 样品瓶号 : 4-3
 进样体积 : 40 µl 版本号: 6.115
 进样时间 : 2024/11/18 22:15:53 实验者: xiechaojun
 处理时间(V2) : 2024/11/19 08:47:04 处理者: xiechaojun
 仪器型号 : SHIMADZU LC-2050C (FX275)

<色谱图>

mV

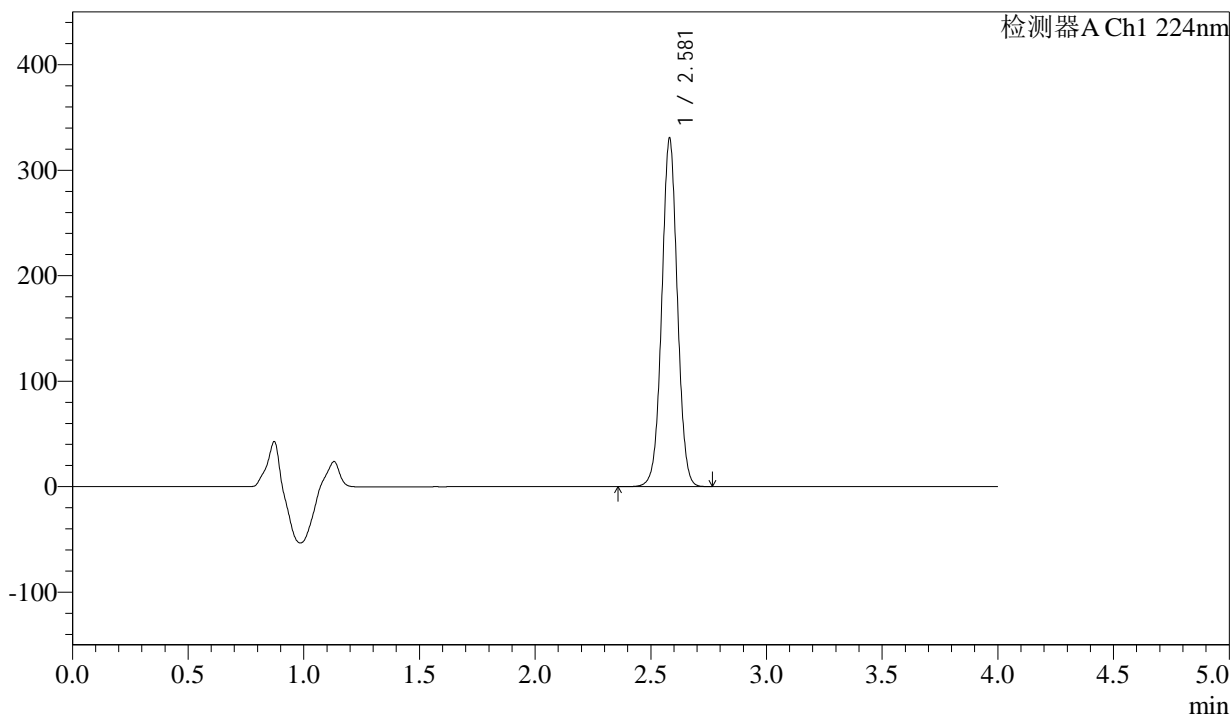

<峰表>

检测器A Ch1 224nm

峰号	保留时间	面积	面积%	高度	理论塔板数(USP)	拖尾因子	分离度(USP)
1	2.581	1547738	100.000	330113	7098	1.020	--
总计		1547738	100.000	330113			



SMF-4033

<样品信息>

色谱柱 : LP-C8(150mm*4.6mm,5µm) 流 速: 2.0ml/min
 柱温 : 40°C 波 长: 224nm
 数据文件名 : RC\$SMF-4033 - 0-97/26-828-2 - cbzj-304468p-30t-bz-gz-rcd-pH6.8jz-25mg-P1-2.lcd
 方法文件名 : RC\$SMF-4033 - SMF-4033-rcd-FX275.lcm
 批处理文件名 : RC\$SMF-4033 - 20241118-rcd-FX275.lcb
 样品瓶号 : 4-3
 进样体积 : 40 µl 版本号: 6.115
 进样时间 : 2024/11/18 22:20:18 实验者: xiechaojun
 处理时间(V2) : 2024/11/19 08:47:06 处理者: xiechaojun
 仪器型号 : SHIMADZU LC-2050C (FX275)

<色谱图>

mV

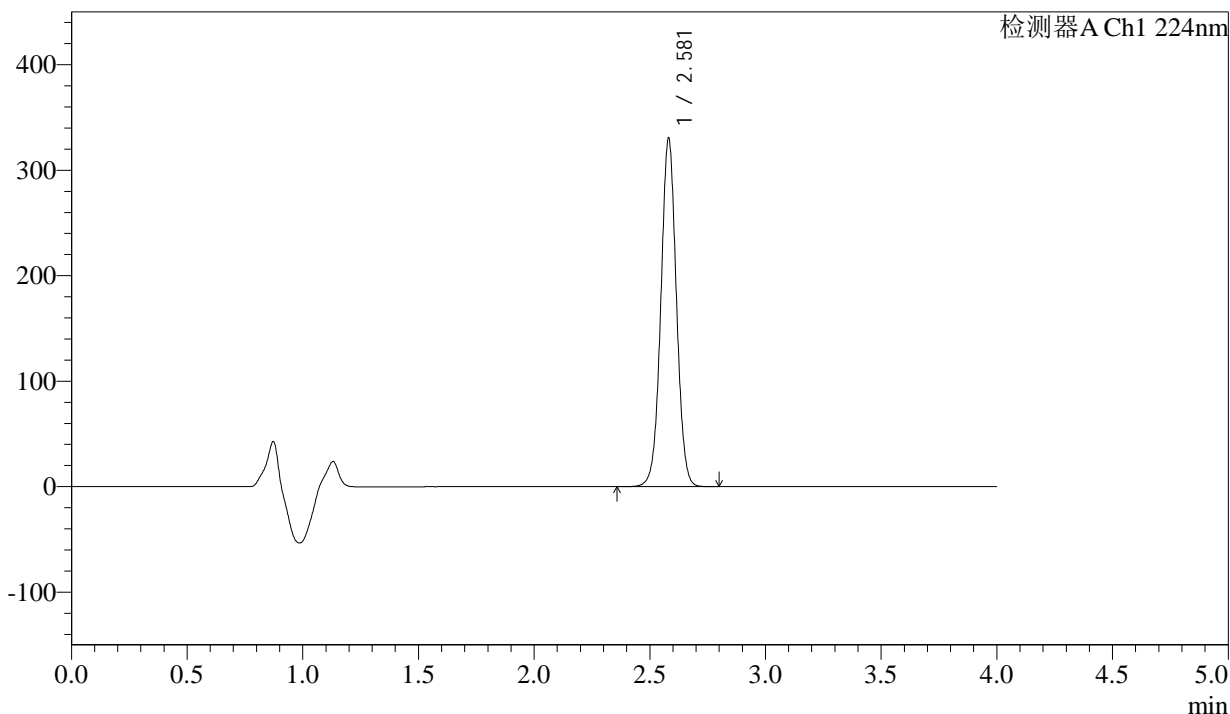

<峰表>

检测器A Ch1 224nm

峰号	保留时间	面积	面积%	高度	理论塔板数(USP)	拖尾因子	分离度(USP)
1	2.581	1548095	100.000	330132	7101	1.020	--
总计		1548095	100.000	330132			



SMF-4033

<样品信息>

色谱柱 : LP-C8(150mm*4.6mm,5µm) 流 速: 2.0ml/min
 柱温 : 40°C 波 长: 224nm
 数据文件名 : RC\$SMF-4033 - 0-97/26-829-2 - cbzj-304468p-30t-bz-gz-rcd-pH6.8jz-25mg-P2-1.lcd
 方法文件名 : RC\$SMF-4033 - SMF-4033-rcd-FX275.lcm
 批处理文件名 : RC\$SMF-4033 - 20241118-rcd-FX275.lcb
 样品瓶号 : 4-12
 进样体积 : 40 µl 版本号: 6.115
 进样时间 : 2024/11/18 22:24:43 实验者: xiechaojun
 处理时间(V2) : 2024/11/19 08:47:09 处理者: xiechaojun
 仪器型号 : SHIMADZU LC-2050C (FX275)

<色谱图>

mV

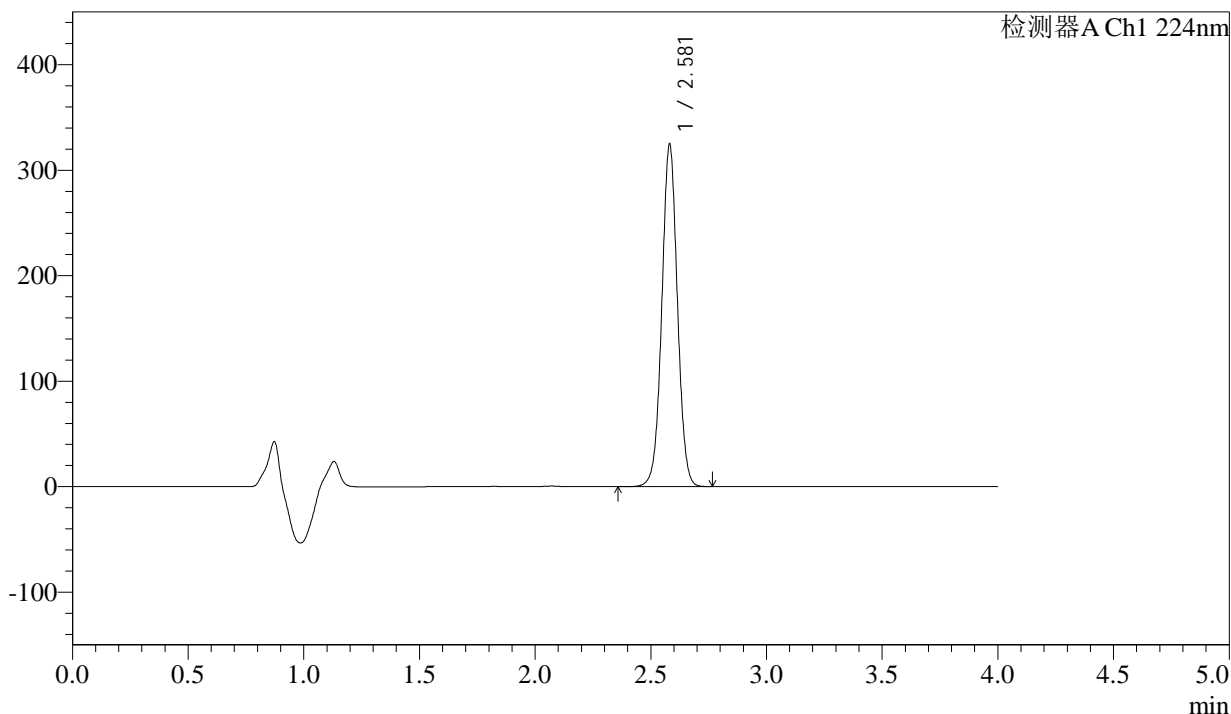

<峰表>

检测器A Ch1 224nm

峰号	保留时间	面积	面积%	高度	理论塔板数(USP)	拖尾因子	分离度(USP)
1	2.581	1521586	100.000	324384	7095	1.020	--
总计		1521586	100.000	324384			



SMF-4033

<样品信息>

色谱柱 : LP-C8(150mm*4.6mm,5µm) 流 速: 2.0ml/min
 柱温 : 40°C 波 长: 224nm
 数据文件名 : RC\$SMF-4033 - 0-97/26-830-2 - cbzj-304468p-30t-bz-gz-rcd-pH6.8jz-25mg-P2-2.lcd
 方法文件名 : RC\$SMF-4033 - SMF-4033-rcd-FX275.lcm
 批处理文件名 : RC\$SMF-4033 - 20241118-rcd-FX275.lcb
 样品瓶号 : 4-12
 进样体积 : 40 µl 版本号: 6.115
 进样时间 : 2024/11/18 22:29:08 实验者: xiechaojun
 处理时间(V2) : 2024/11/19 08:47:12 处理者: xiechaojun
 仪器型号 : SHIMADZU LC-2050C (FX275)

<色谱图>

mV

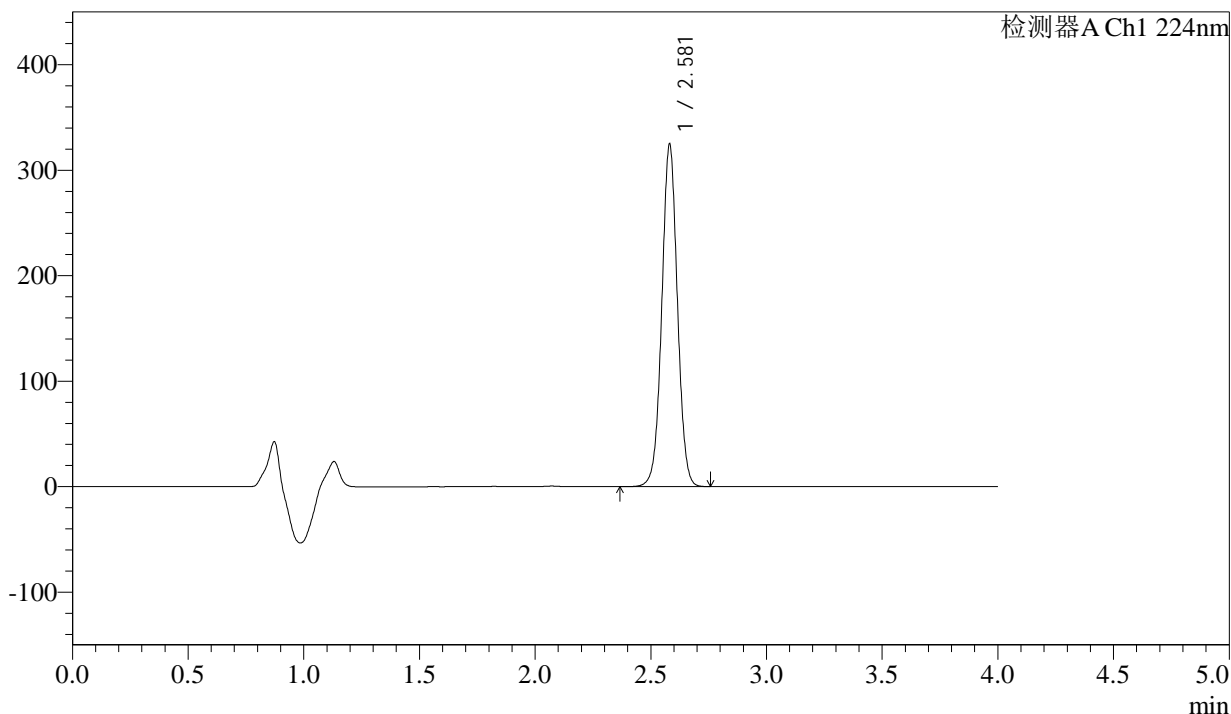

<峰表>

检测器A Ch1 224nm

峰号	保留时间	面积	面积%	高度	理论塔板数(USP)	拖尾因子	分离度(USP)
1	2.581	1521380	100.000	324441	7101	1.020	--
总计		1521380	100.000	324441			



SMF-4033

<样品信息>

色谱柱 : LP-C8(150mm*4.6mm,5µm) 流 速: 2.0ml/min
 柱温 : 40°C 波 长: 224nm
 数据文件名 : RC\$SMF-4033 - 0-97/26-831-2 - cbzj-304468p-30t-bz-gz-rcd-pH6.8jz-25mg-P3-1.lcd
 方法文件名 : RC\$SMF-4033 - SMF-4033-rcd-FX275.lcm
 批处理文件名 : RC\$SMF-4033 - 20241118-rcd-FX275.lcb
 样品瓶号 : 4-21
 进样体积 : 40 µl 版本号: 6.115
 进样时间 : 2024/11/18 22:33:32 实验者: xiechaojun
 处理时间(V2) : 2024/11/19 08:47:14 处理者: xiechaojun
 仪器型号 : SHIMADZU LC-2050C (FX275)

<色谱图>

mV

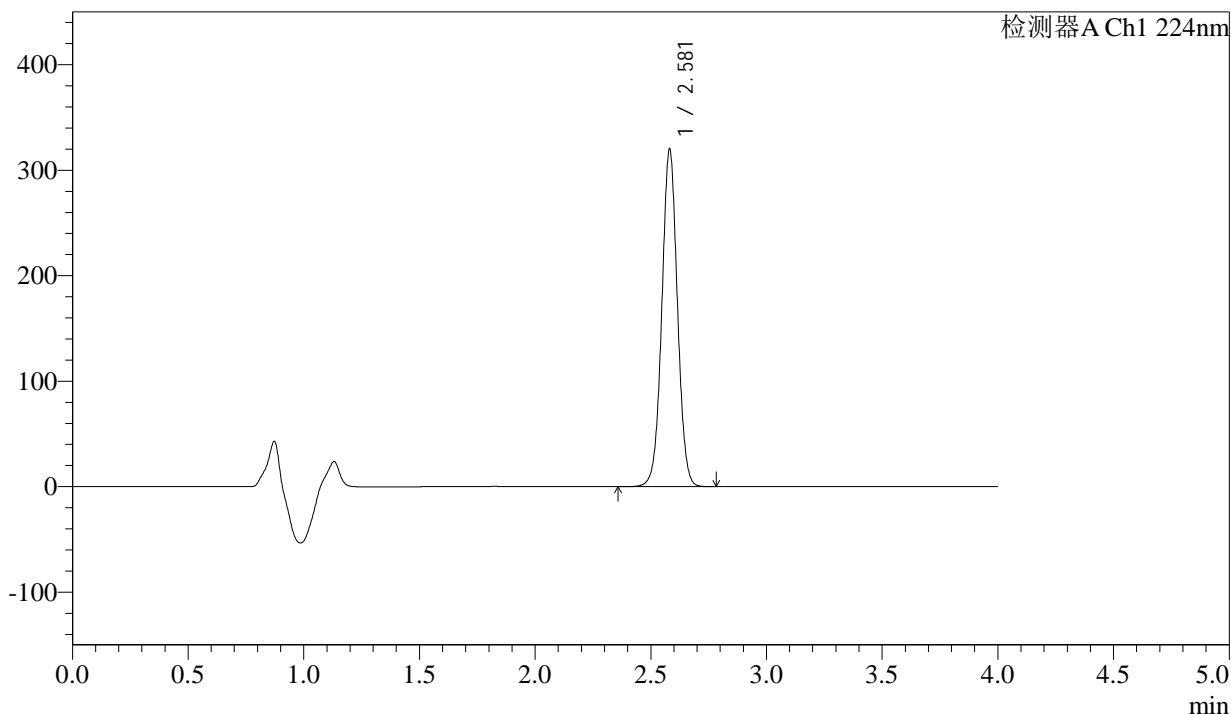

<峰表>

检测器A Ch1 224nm

峰号	保留时间	面积	面积%	高度	理论塔板数(USP)	拖尾因子	分离度(USP)
1	2.581	1499534	100.000	319767	7101	1.021	--
总计		1499534	100.000	319767			



SMF-4033

<样品信息>

色谱柱 : LP-C8(150mm*4.6mm,5µm) 流 速: 2.0ml/min
 柱温 : 40°C 波 长: 224nm
 数据文件名 : RC\$SMF-4033 - 0-97/26-832-2 - cbzj-304468p-30t-bz-gz-rcd-pH6.8jz-25mg-P3-2.lcd
 方法文件名 : RC\$SMF-4033 - SMF-4033-rcd-FX275.lcm
 批处理文件名 : RC\$SMF-4033 - 20241118-rcd-FX275.lcb
 样品瓶号 : 4-21
 进样体积 : 40 µl 版本号: 6.115
 进样时间 : 2024/11/18 22:37:57 实验者: xiechaojun
 处理时间(V2) : 2024/11/19 08:47:17 处理者: xiechaojun
 仪器型号 : SHIMADZU LC-2050C (FX275)

<色谱图>

mV

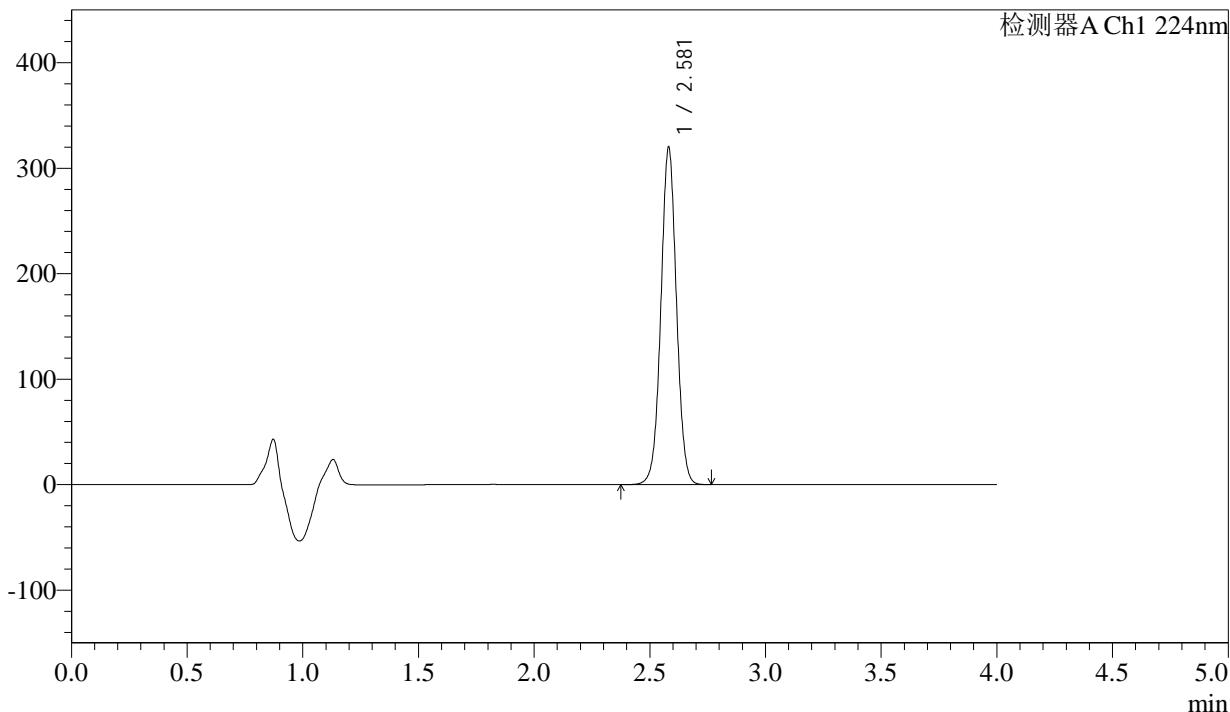

<峰表>

检测器A Ch1 224nm

峰号	保留时间	面积	面积%	高度	理论塔板数(USP)	拖尾因子	分离度(USP)
1	2.581	1498937	100.000	319507	7100	1.020	--
总计		1498937	100.000	319507			



SMF-4033

<样品信息>

色谱柱 : LP-C8(150mm*4.6mm,5µm) 流 速: 2.0ml/min
 柱温 : 40°C 波 长: 224nm
 数据文件名 : RC\$SMF-4033 - 0-97/26-833-2 - cbzj-304468p-30t-bz-gz-rcd-pH6.8jz-25mg-P4-1.lcd
 方法文件名 : RC\$SMF-4033 - SMF-4033-rcd-FX275.lcm
 批处理文件名 : RC\$SMF-4033 - 20241118-rcd-FX275.lcb
 样品瓶号 : 4-30
 进样体积 : 40 µl 版本号: 6.115
 进样时间 : 2024/11/18 22:42:22 实验者: xiechaojun
 处理时间(V2) : 2024/11/19 08:47:20 处理者: xiechaojun
 仪器型号 : SHIMADZU LC-2050C (FX275)

<色谱图>

mV

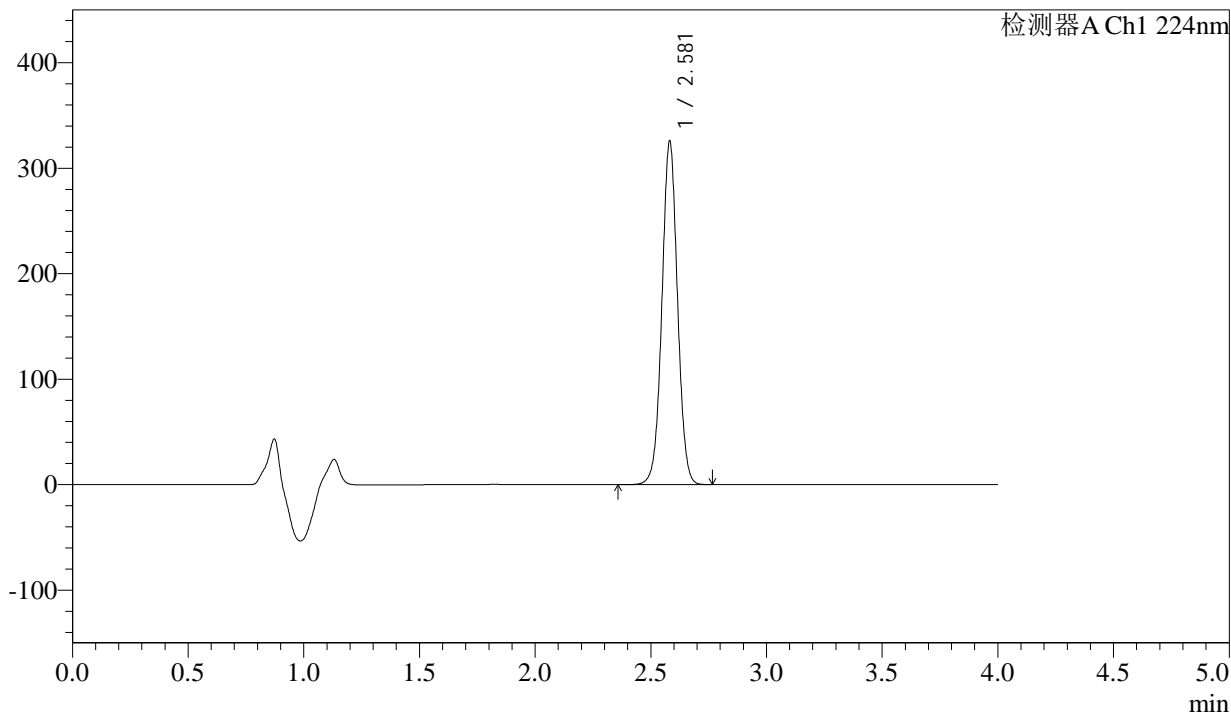

<峰表>

检测器A Ch1 224nm

峰号	保留时间	面积	面积%	高度	理论塔板数(USP)	拖尾因子	分离度(USP)
1	2.581	1525568	100.000	325369	7117	1.021	--
总计		1525568	100.000	325369			



SMF-4033

<样品信息>

色谱柱 : LP-C8(150mm*4.6mm,5µm) 流 速: 2.0ml/min
 柱温 : 40°C 波 长: 224nm
 数据文件名 : RC\$SMF-4033 - 0-97/26-834-2 - cbzj-304468p-30t-bz-gz-rcd-pH6.8jz-25mg-P4-2.lcd
 方法文件名 : RC\$SMF-4033 - SMF-4033-rcd-FX275.lcm
 批处理文件名 : RC\$SMF-4033 - 20241118-rcd-FX275.lcb
 样品瓶号 : 4-30
 进样体积 : 40 µl 版本号: 6.115
 进样时间 : 2024/11/18 22:46:46 实验者: xiechaojun
 处理时间(V2) : 2024/11/19 08:47:23 处理者: xiechaojun
 仪器型号 : SHIMADZU LC-2050C (FX275)

<色谱图>

mV

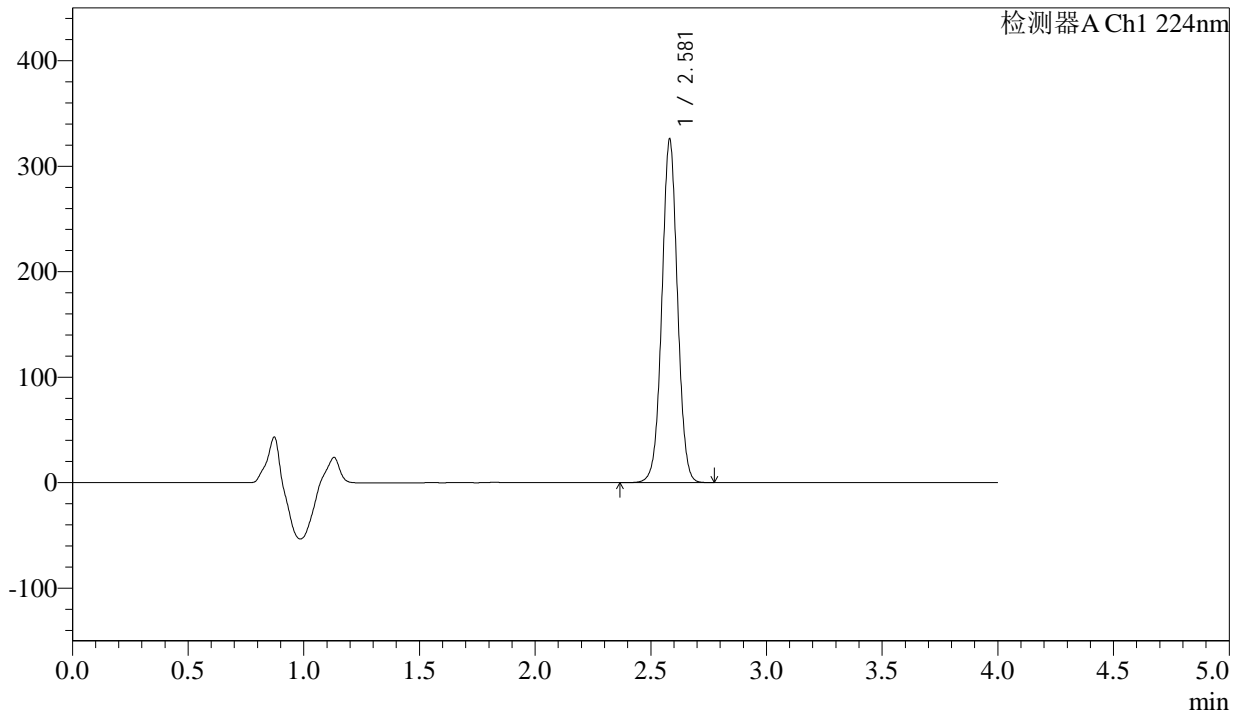

<峰表>

检测器A Ch1 224nm

峰号	保留时间	面积	面积%	高度	理论塔板数(USP)	拖尾因子	分离度(USP)
1	2.581	1525868	100.000	325176	7100	1.020	--
总计		1525868	100.000	325176			



SMF-4033

<样品信息>

色谱柱 : LP-C8(150mm*4.6mm,5µm) 流 速: 2.0ml/min
 柱温 : 40°C 波 长: 224nm
 数据文件名 : RC\$SMF-4033 - 0-97/26-835-2 - cbzj-304468p-30t-bz-gz-rcd-pH6.8jz-25mg-P5-1.lcd
 方法文件名 : RC\$SMF-4033 - SMF-4033-rcd-FX275.lcm
 批处理文件名 : RC\$SMF-4033 - 20241118-rcd-FX275.lcb
 样品瓶号 : 4-39
 进样体积 : 40 µl 版本号: 6.115
 进样时间 : 2024/11/18 22:51:10 实验者: xiechaojun
 处理时间(V2) : 2024/11/19 08:47:25 处理者: xiechaojun
 仪器型号 : SHIMADZU LC-2050C (FX275)

<色谱图>

mV

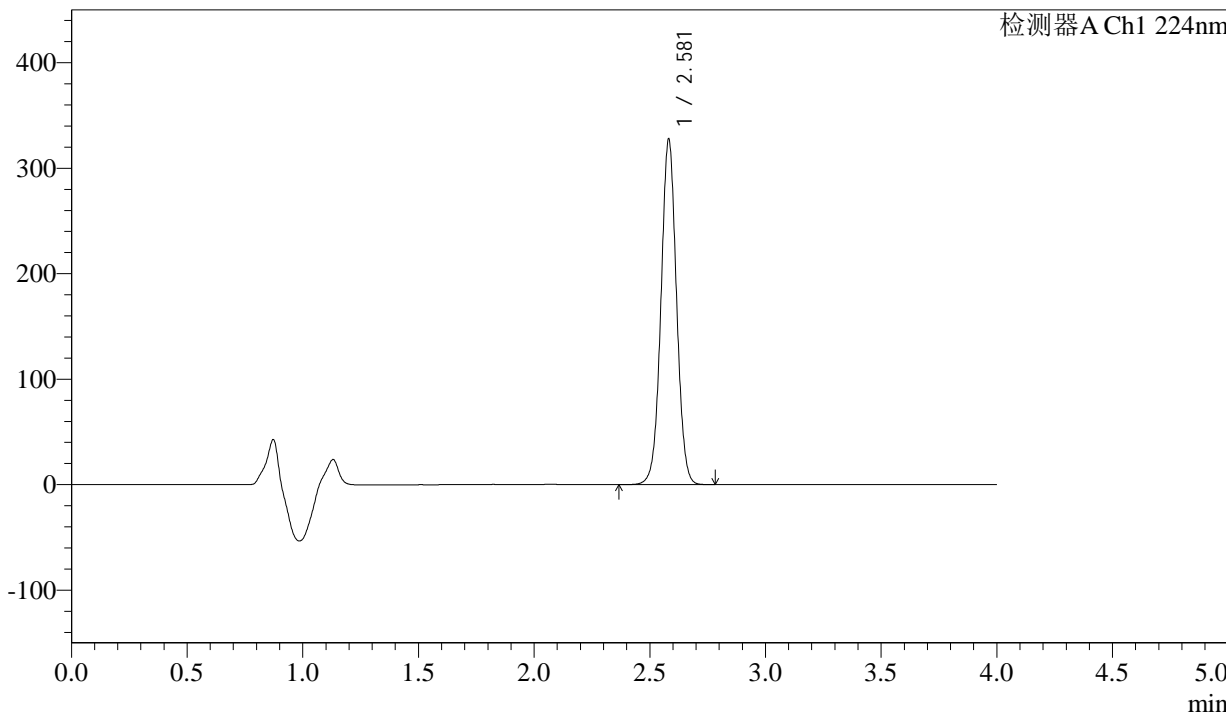

<峰表>

检测器A Ch1 224nm

峰号	保留时间	面积	面积%	高度	理论塔板数(USP)	拖尾因子	分离度(USP)
1	2.581	1534281	100.000	327094	7111	1.021	--
总计		1534281	100.000	327094			



SMF-4033

<样品信息>

色谱柱 : LP-C8(150mm*4.6mm,5µm) 流 速: 2.0ml/min
 柱温 : 40°C 波 长: 224nm
 数据文件名 : RC\$SMF-4033 - 0-97/26-836-2 - cbzj-304468p-30t-bz-gz-rcd-pH6.8jz-25mg-P5-2.lcd
 方法文件名 : RC\$SMF-4033 - SMF-4033-rcd-FX275.lcm
 批处理文件名 : RC\$SMF-4033 - 20241118-rcd-FX275.lcb
 样品瓶号 : 4-39
 进样体积 : 40 µl 版本号: 6.115
 进样时间 : 2024/11/18 22:55:35 实验者: xiechaojun
 处理时间(V2) : 2024/11/19 08:47:28 处理者: xiechaojun
 仪器型号 : SHIMADZU LC-2050C (FX275)

<色谱图>

mV

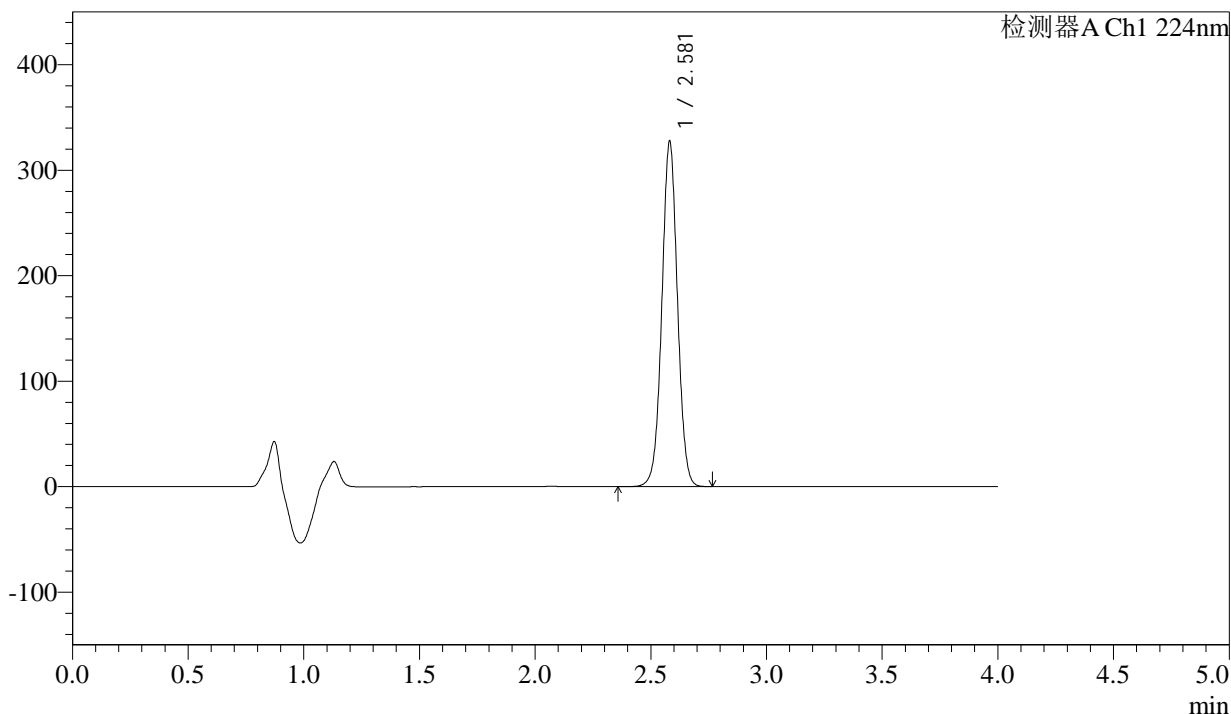

<峰表>

检测器A Ch1 224nm

峰号	保留时间	面积	面积%	高度	理论塔板数(USP)	拖尾因子	分离度(USP)
1	2.581	1534653	100.000	327034	7098	1.020	--
总计		1534653	100.000	327034			



SMF-4033

<样品信息>

色谱柱 : LP-C8(150mm*4.6mm,5µm) 流 速: 2.0ml/min
 柱温 : 40°C 波 长: 224nm
 数据文件名 : RC\$SMF-4033 - 0-97/26-837-2 - cbzj-304468p-30t-bz-gz-rcd-pH6.8jz-25mg-P6-1.lcd
 方法文件名 : RC\$SMF-4033 - SMF-4033-rcd-FX275.lcm
 批处理文件名 : RC\$SMF-4033 - 20241118-rcd-FX275.lcb
 样品瓶号 : 4-48
 进样体积 : 40 µl 版本号: 6.115
 进样时间 : 2024/11/18 23:00:00 实验者: xiechaojun
 处理时间(V2) : 2024/11/19 08:47:31 处理者: xiechaojun
 仪器型号 : SHIMADZU LC-2050C (FX275)

<色谱图>

mV

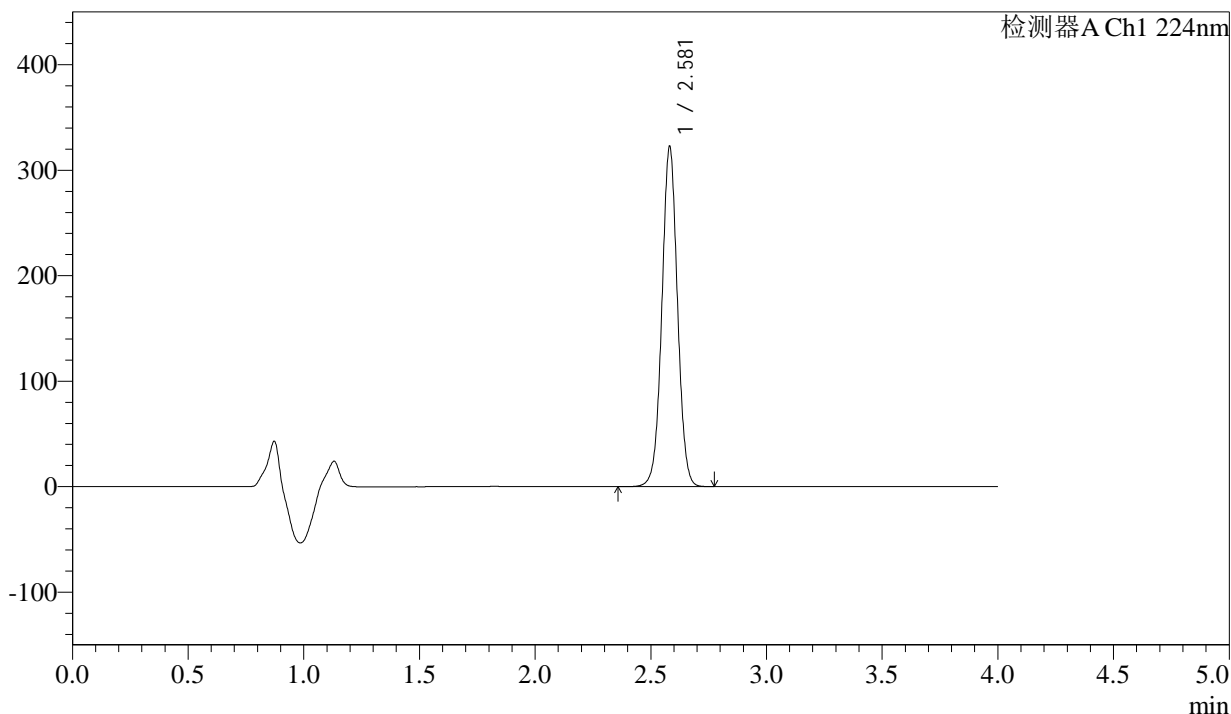

<峰表>

检测器A Ch1 224nm

峰号	保留时间	面积	面积%	高度	理论塔板数(USP)	拖尾因子	分离度(USP)
1	2.581	1511416	100.000	322109	7098	1.020	--
总计		1511416	100.000	322109			



SMF-4033

<样品信息>

色谱柱 : LP-C8(150mm*4.6mm,5µm) 流 速: 2.0ml/min
 柱温 : 40°C 波 长: 224nm
 数据文件名 : RC\$SMF-4033 - 0-97/26-838-2 - cbzj-304468p-30t-bz-gz-rcd-pH6.8jz-25mg-P6-2.lcd
 方法文件名 : RC\$SMF-4033 - SMF-4033-rcd-FX275.lcm
 批处理文件名 : RC\$SMF-4033 - 20241118-rcd-FX275.lcb
 样品瓶号 : 4-48
 进样体积 : 40 µl 版本号: 6.115
 进样时间 : 2024/11/18 23:04:24 实验者: xiechaojun
 处理时间(V2) : 2024/11/19 08:47:33 处理者: xiechaojun
 仪器型号 : SHIMADZU LC-2050C (FX275)

<色谱图>

mV

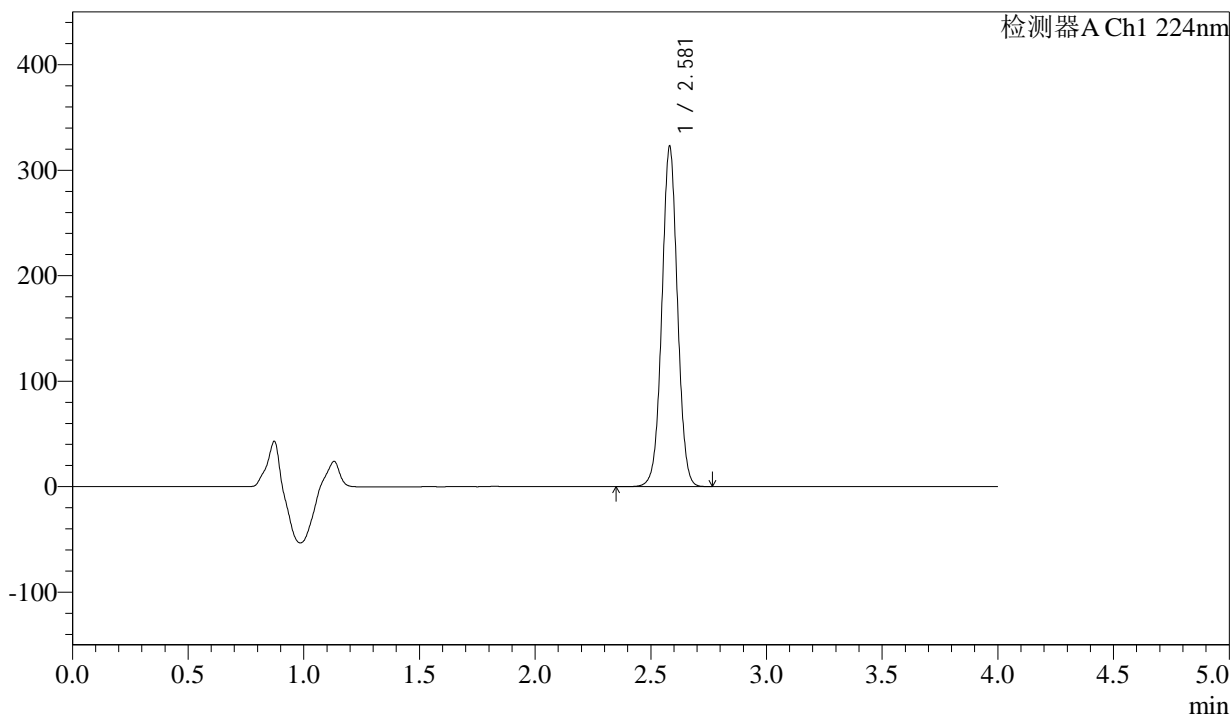

<峰表>

检测器A Ch1 224nm

峰号	保留时间	面积	面积%	高度	理论塔板数(USP)	拖尾因子	分离度(USP)
1	2.581	1511261	100.000	322224	7106	1.020	--
总计		1511261	100.000	322224			



SMF-4033

<样品信息>

色谱柱 : LP-C8(150mm*4.6mm,5µm) 流 速: 2.0ml/min
 柱温 : 40°C 波 长: 224nm
 数据文件名 : RC\$SMF-4033 - 0-97/26-839-2 - cbzj-30t-bz-rcd-pH6.8jz-25mg-dz2-1.lcd
 方法文件名 : RC\$SMF-4033 - SMF-4033-rcd-FX275.lcm
 批处理文件名 : RC\$SMF-4033 - 20241118-rcd-FX275.lcb
 样品瓶号 : 4-27
 进样体积 : 40 µl 版本号: 6.115
 进样时间 : 2024/11/18 23:08:49 实验者: xiechaojun
 处理时间(V2) : 2024/11/19 08:47:36 处理者: xiechaojun
 仪器型号 : SHIMADZU LC-2050C (FX275)

<色谱图>

mV

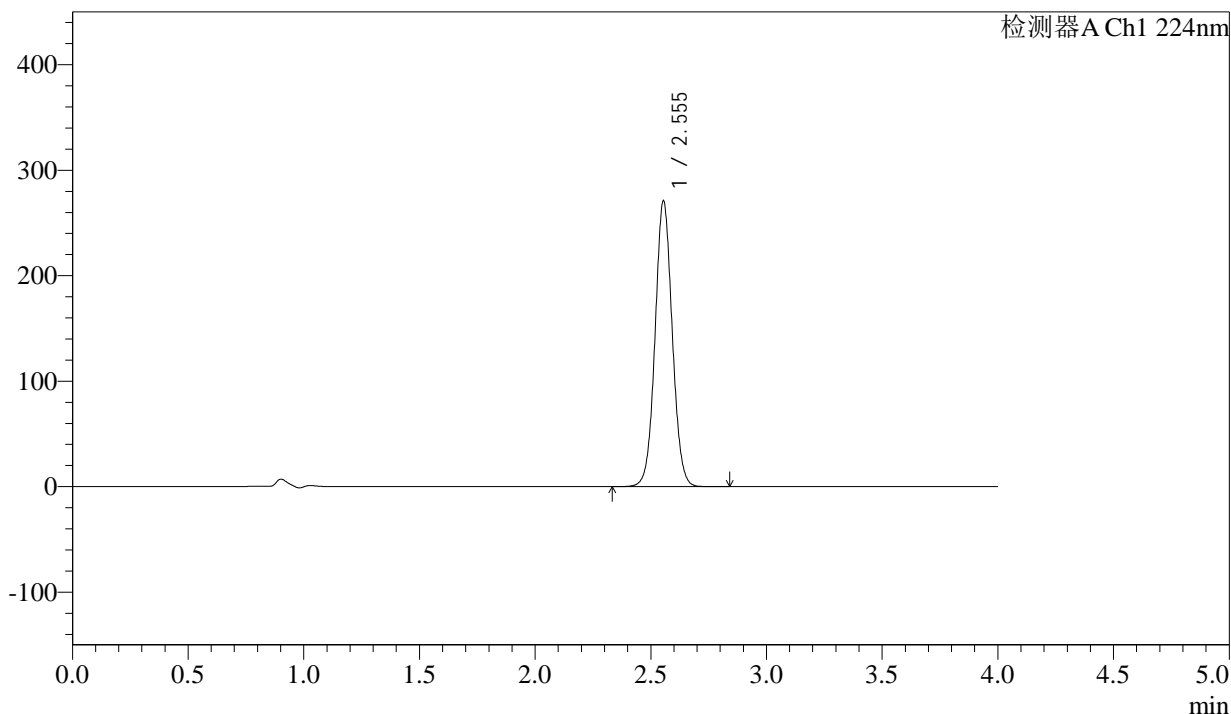

<峰表>

检测器A Ch1 224nm

峰号	保留时间	面积	面积%	高度	理论塔板数(USP)	拖尾因子	分离度(USP)
1	2.555	1400212	100.000	270936	5714	1.051	--
总计		1400212	100.000	270936			



SMF-4033

<样品信息>

色谱柱 : LP-C8(150mm*4.6mm,5µm) 流 速: 2.0ml/min
 柱温 : 40°C 波 长: 224nm
 数据文件名 : RC\$SMF-4033 - 0-97/26-840-2 - cbzj-30t-bz-rcd-pH6.8jz-25mg-dz2-2.lcd
 方法文件名 : RC\$SMF-4033 - SMF-4033-rcd-FX275.lcm
 批处理文件名 : RC\$SMF-4033 - 20241118-rcd-FX275.lcb
 样品瓶号 : 4-27
 进样体积 : 40 µl 版本号: 6.115
 进样时间 : 2024/11/18 23:13:15 实验者: xiechaojun
 处理时间(V2) : 2024/11/19 08:47:39 处理者: xiechaojun
 仪器型号 : SHIMADZU LC-2050C (FX275)

<色谱图>

mV

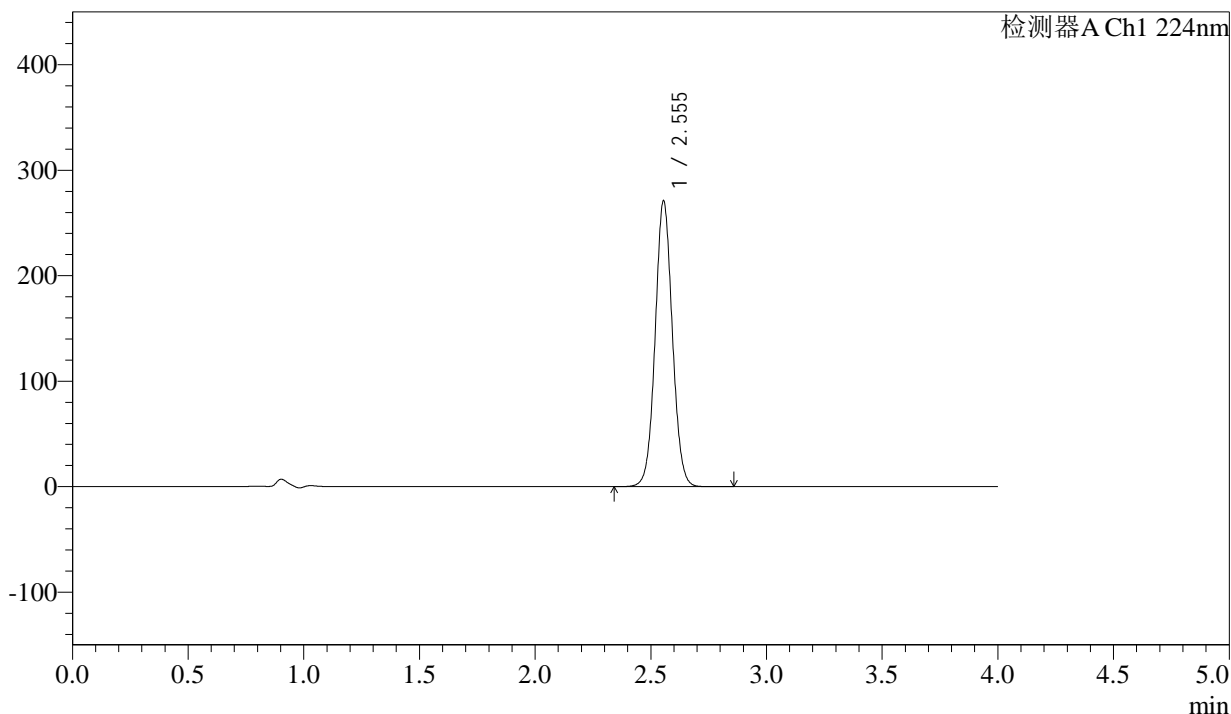

<峰表>

检测器A Ch1 224nm

峰号	保留时间	面积	面积%	高度	理论塔板数(USP)	拖尾因子	分离度(USP)
1	2.555	1400421	100.000	271035	5721	1.053	--
总计		1400421	100.000	271035			