



比索洛尔左氨氯地平片项目信息

介质体积(ml)	900	取样体积(ml)	1.5	补液体积(ml)	1.5
对照品批号	100711-202203	对照品来源	中检院	对照品使用方法	直接使用
对照品含量(%)	99.8	对照品水分(%)	0	对照品稀释倍数	2000
标示量(mg)	5	供试品稀释倍数	1	系数	1

对照品溶液

序号	称样量(mg)	A ₁	A ₂	A ₃	A ₄	A ₅	A _{平均}	RSD%
1	9.86	83395	83326	83449	83437	83376	83397	0.06
2	9.95	83245	83230				83238	0.02

单位质量响应值	RSD%	判断
8458.11	0.78	数据可信

溶出曲线测定

比索洛尔左氨氯地平片-比索洛尔

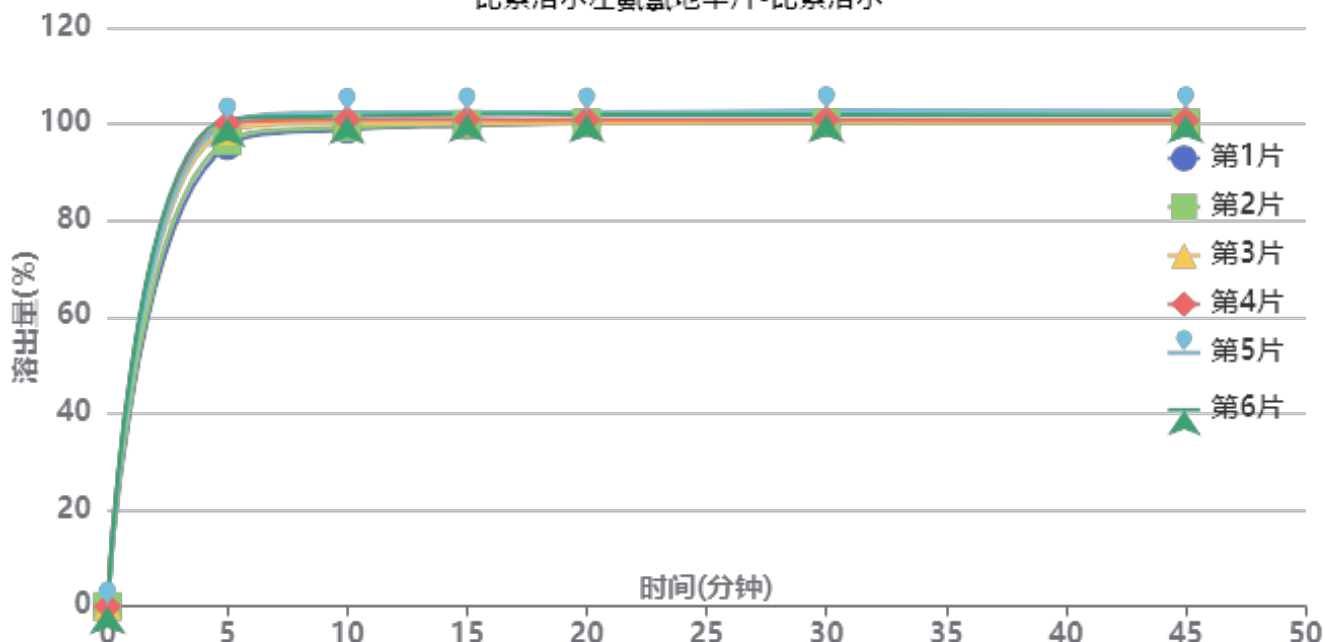

操作者: 谢超君

日期: 2024-11-22

复核者:

未审阅版本



供试品溶液-2024110221批-比索洛尔-pH2.0

时间(分钟)	样品	A ₁	A ₂	A _{平均}	溶出量(%)	平均(%)	RSD%	累计溶出量(%)	平均(%)	RSD%
5min	1	89371	-	89371	95.431	98.67	2.29	95.43	98.67	2.29
	2	90397	-	90397	96.527			96.53		
	3	92357	-	92357	98.620			98.62		
	4	93709	-	93709	100.063			100.06		
	5	94032	-	94032	100.408			100.41		
	6	94562	-	94562	100.974			100.97		
10min	1	92420	-	92420	98.687	100.38	1.35	98.85	100.54	1.35
	2	92867	-	92867	99.164			99.33		
	3	93623	-	93623	99.971			100.14		
	4	94363	-	94363	100.762			100.93		
	5	95701	-	95701	102.190			102.36		
	6	95048	-	95048	101.493			101.66		
15min	1	93031	-	93031	99.339	100.53	1.15	99.66	100.86	1.15
	2	93306	-	93306	99.633			99.96		
	3	93469	-	93469	99.807			100.14		
	4	94220	-	94220	100.609			100.94		
	5	95633	-	95633	102.118			102.46		
	6	95230	-	95230	101.687			102.02		
20min	1	93423	-	93423	99.758	100.50	0.97	100.25	101.00	0.98
	2	93404	-	93404	99.738			100.23		
	3	93403	-	93403	99.737			100.23		
	4	93970	-	93970	100.342			100.84		
	5	95466	-	95466	101.939			102.45		
	6	95022	-	95022	101.465			101.97		
30min	1	93237	-	93237	99.559	100.42	1.02	100.21	101.09	1.02
	2	93264	-	93264	99.588			100.25		
	3	93497	-	93497	99.837			100.50		
	4	93871	-	93871	100.236			100.91		
	5	95580	-	95580	102.061			102.74		
	6	94818	-	94818	101.248			101.92		
45min	1	93327	-	93327	99.655	100.23	0.98	100.48	101.06	0.98
	2	93116	-	93116	99.430			100.25		
	3	93236	-	93236	99.558			100.39		
	4	93559	-	93559	99.903			100.74		
	5	95381	-	95381	101.849			102.70		
	6	94576	-	94576	100.989			101.83		
极限	1	92725	-	92725	99.013	100.07	1.03	100.00	101.07	1.04
	2	92995	-	92995	99.301			100.29		
	3	93227	-	93227	99.549			100.54		
	4	93576	-	93576	99.921			100.92		
	5	95131	-	95131	101.582			102.60		
	6	94658	-	94658	101.077			102.09		



操作者: 谢超君

日期: 2024-11-22

复核者:

未审阅版本



比索洛尔左氨氯地平片项目信息

介质体积(ml)	900	取样体积(ml)	1.5	补液体积(ml)	1.5
对照品批号	100546-202105	对照品来源	中检院	对照品使用方法	直接使用
对照品含量(%)	97.3	对照品水分(%)	0	对照品稀释倍数	4000
标示量(mg)	2.5	供试品稀释倍数	1	系数	0.7210

对照品溶液

序号	称样量(mg)	A ₁	A ₂	A ₃	A ₄	A ₅	A _{平均}	RSD%
1	13.78	48368	48600	48730	48186	48644	48506	0.47
2	13.83	49451	49773				49612	0.46

单位质量响应值		RSD%	判断
3520.03	3587.27	1.34	数据可信

溶出曲线测定

比索洛尔左氨氯地平片-左氨氯地平

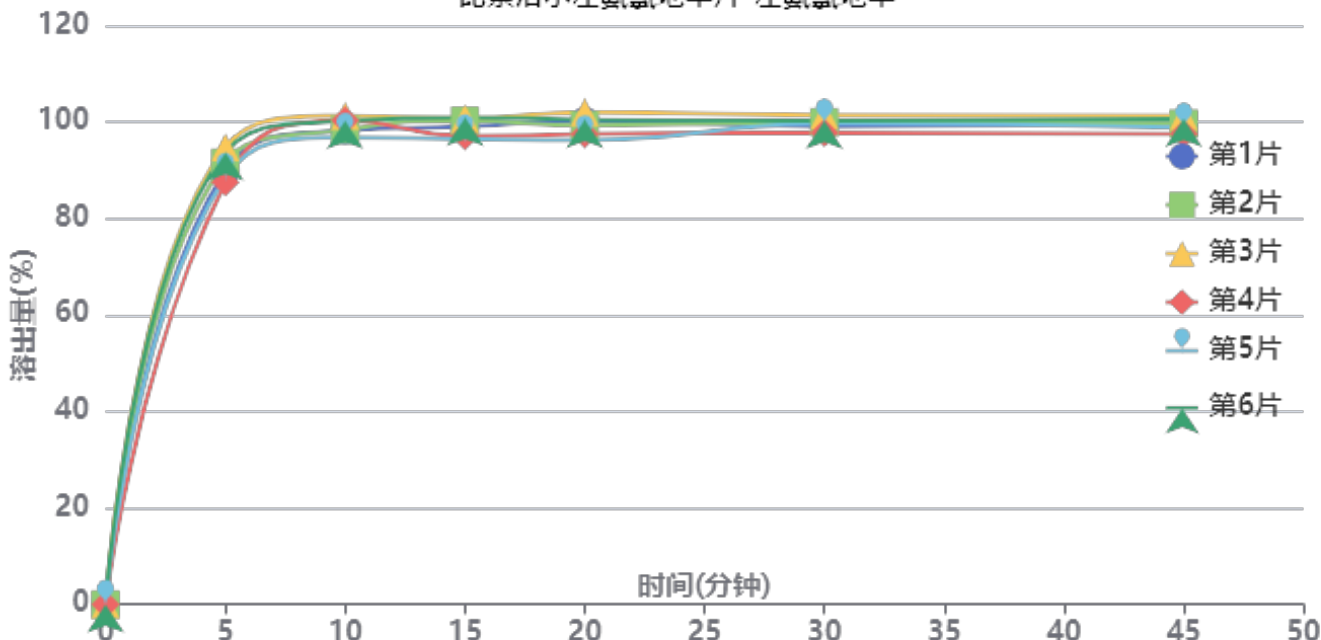

操作者: 谢超君

日期: 2024-11-22

复核者:

未审阅版本



供试品溶液-2024110221批-左氨氯地平-pH2.0

时间(分钟)	样品	A ₁	A ₂	A _{平均}	溶出量(%)	平均(%)	RSD%	累计溶出量(%)	平均(%)	RSD%
5min	1	50605	-	50605	89.918	90.98	3.16	89.92	90.98	3.16
	2	51538	-	51538	91.576			91.58		
	3	53343	-	53343	94.783			94.78		
	4	49246	-	49246	87.504			87.50		
	5	49795	-	49795	88.479			88.48		
	6	52693	-	52693	93.628			93.63		
10min	1	55223	-	55223	98.124	99.08	1.69	98.27	99.23	1.69
	2	55308	-	55308	98.275			98.43		
	3	56922	-	56922	101.143			101.30		
	4	56396	-	56396	100.208			100.35		
	5	54403	-	54403	96.667			96.81		
	6	56314	-	56314	100.062			100.22		
15min	1	55590	-	55590	98.776	98.77	1.94	99.09	99.09	1.94
	2	56232	-	56232	99.917			100.23		
	3	56514	-	56514	100.418			100.74		
	4	54449	-	54449	96.749			97.06		
	5	54118	-	54118	96.160			96.47		
	6	56618	-	56618	100.603			100.93		
20min	1	56142	-	56142	99.757	98.83	2.13	100.23	99.31	2.13
	2	55632	-	55632	98.851			99.33		
	3	57145	-	57145	101.539			102.03		
	4	54592	-	54592	97.003			97.48		
	5	53917	-	53917	95.803			96.27		
	6	56283	-	56283	100.007			100.50		
30min	1	55438	-	55438	98.506	99.07	1.24	99.15	99.71	1.24
	2	55905	-	55905	99.336			99.98		
	3	56713	-	56713	100.771			101.43		
	4	54647	-	54647	97.100			97.74		
	5	55755	-	55755	99.069			99.70		
	6	56067	-	56067	99.624			100.28		
45min	1	55704	-	55704	98.979	98.82	1.33	99.79	99.64	1.33
	2	55652	-	55652	98.886			99.70		
	3	56526	-	56526	100.439			101.27		
	4	54440	-	54440	96.733			97.53		
	5	55197	-	55197	98.078			98.87		
	6	56185	-	56185	99.833			100.66		
极限	1	54945	-	54945	97.630	98.60	1.78	98.60	99.57	1.78
	2	55185	-	55185	98.056			99.03		
	3	57121	-	57121	101.496			102.49		
	4	54922	-	54922	97.589			98.55		
	5	54522	-	54522	96.878			97.84		
	6	56235	-	56235	99.922			100.91		



操作者: 谢超君

日期: 2024-11-22

复核者:

未审阅版本



比索洛尔左氨氯地平片项目信息

介质体积(ml)	900	取样体积(ml)	1.5	补液体积(ml)	1.5
对照品批号	100711-202203	对照品来源	中检院	对照品使用方法	直接使用
对照品含量(%)	99.8	对照品水分(%)	0	对照品稀释倍数	2000
标示量(mg)	5	供试品稀释倍数	1	系数	1

对照品溶液

序号	称样量(mg)	A ₁	A ₂	A ₃	A ₄	A ₅	A _{平均}	RSD%
1	9.86	83501	83391	83430	83277	83127	83345	0.18
2	9.95	83146	83196				83171	0.05
单位质量响应值			RSD%		判断			
8452.84		8358.89		0.80		数据可信		

溶出曲线测定

比索洛尔左氨氯地平片-比索洛尔

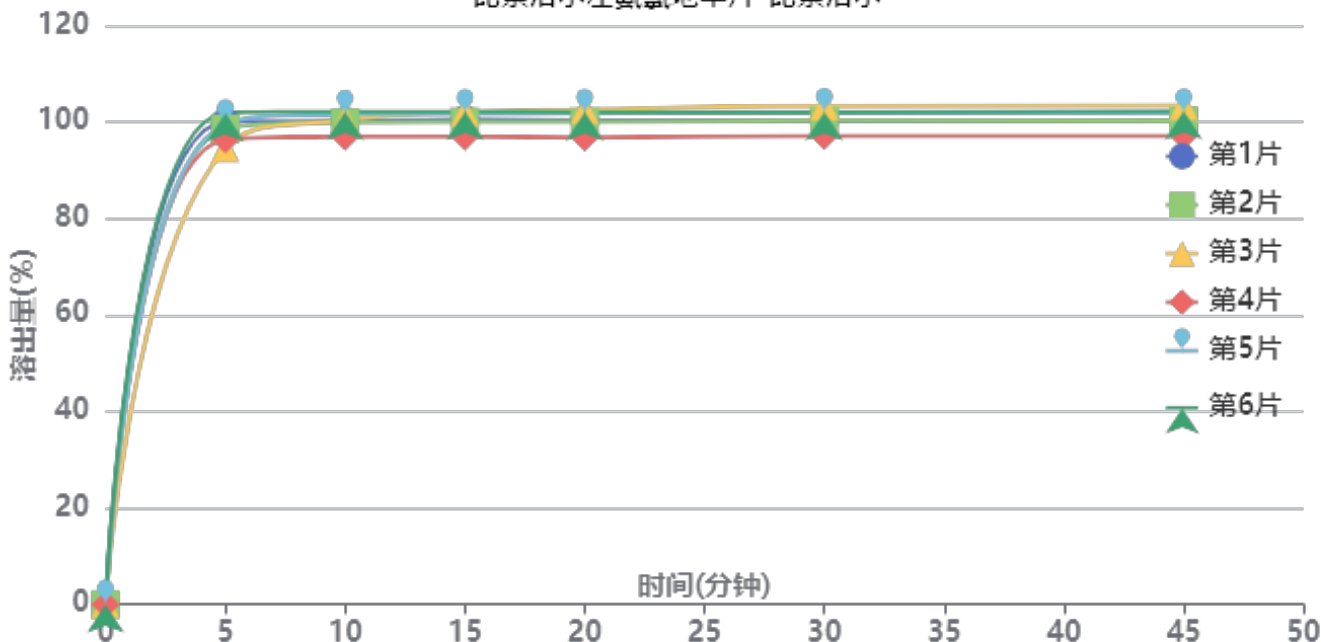

操作者: 谢超君

日期: 2024-11-22

复核者:

未审阅版本



供试品溶液-2024110221批-比索洛尔-pH2.0

时间(分钟)	样品	A ₁	A ₂	A _{平均}	溶出量(%)	平均(%)	RSD%	累计溶出量(%)	平均(%)	RSD%
5min	1	93618	-	93618	100.038	98.51	2.68	100.04	98.52	2.68
	2	92297	-	92297	98.626			98.63		
	3	88500	-	88500	94.569			94.57		
	4	90200	-	90200	96.385			96.39		
	5	93209	-	93209	99.601			99.60		
	6	95325	-	95325	101.862			101.86		
10min	1	93623	-	93623	100.043	100.06	1.82	100.21	100.22	1.82
	2	93365	-	93365	99.767			99.93		
	3	93847	-	93847	100.282			100.44		
	4	90590	-	90590	96.802			96.96		
	5	94911	-	94911	101.419			101.59		
	6	95471	-	95471	102.018			102.19		
15min	1	93768	-	93768	100.198	100.25	1.96	100.53	100.58	1.95
	2	93355	-	93355	99.757			100.09		
	3	95134	-	95134	101.658			101.98		
	4	90435	-	90435	96.636			96.96		
	5	94901	-	94901	101.409			101.74		
	6	95289	-	95289	101.823			102.16		
20min	1	93442	-	93442	99.850	100.10	2.10	100.35	100.60	2.09
	2	93115	-	93115	99.500			100.00		
	3	95510	-	95510	102.059			102.55		
	4	90168	-	90168	96.351			96.83		
	5	94789	-	94789	101.289			101.79		
	6	95054	-	95054	101.572			102.08		
30min	1	93156	-	93156	99.544	100.17	2.15	100.21	100.83	2.14
	2	93250	-	93250	99.644			100.31		
	3	96082	-	96082	102.671			103.33		
	4	90312	-	90312	96.505			97.15		
	5	94790	-	94790	101.290			101.96		
	6	94849	-	94849	101.353			102.03		
45min	1	93044	-	93044	99.424	100.03	2.19	100.26	100.87	2.18
	2	93079	-	93079	99.462			100.29		
	3	95984	-	95984	102.566			103.40		
	4	90131	-	90131	96.312			97.12		
	5	94528	-	94528	101.010			101.85		
	6	94924	-	94924	101.433			102.28		
极限	1	93138	-	93138	99.525	99.77	2.20	100.52	100.77	2.19
	2	92462	-	92462	98.802			99.80		
	3	95724	-	95724	102.288			103.29		
	4	89918	-	89918	96.084			97.05		
	5	94234	-	94234	100.696			101.71		
	6	94752	-	94752	101.249			102.27		



操作者: 谢超君

日期: 2024-11-22

复核者:

未审阅版本



比索洛尔左氨氯地平片项目信息

介质体积(ml)	900	取样体积(ml)	1.5	补液体积(ml)	1.5
对照品批号	100546-202105	对照品来源	中检院	对照品使用方法	直接使用
对照品含量(%)	97.3	对照品水分(%)	0	对照品稀释倍数	4000
标示量(mg)	2.5	供试品稀释倍数	1	系数	0.7210

对照品溶液

序号	称样量(mg)	A ₁	A ₂	A ₃	A ₄	A ₅	A _{平均}	RSD%
1	13.78	48372	49111	48089	48313	48559	48489	0.80
2	13.83	48493	48593				48543	0.15
单位质量响应值			RSD%		判断			
3518.80			3509.98		0.18 数据可信			

溶出曲线测定

比索洛尔左氨氯地平片-左氨氯地平

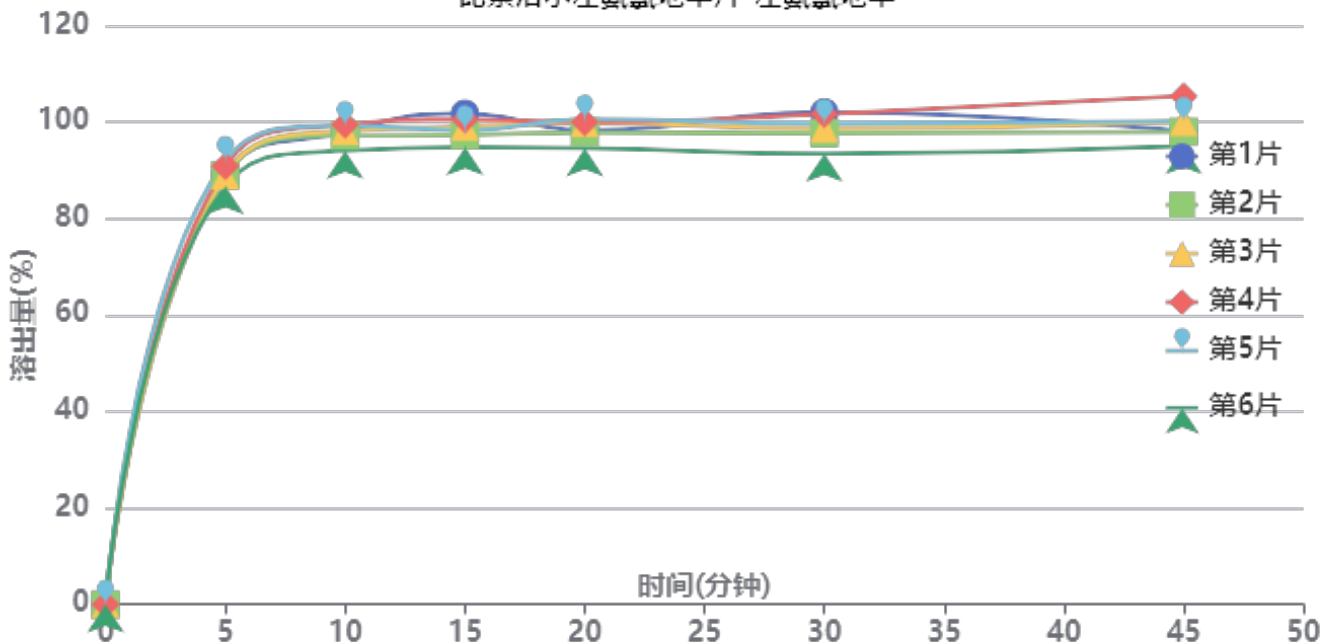

操作者: 谢超君

日期: 2024-11-22

复核者:

未审阅版本



供试品溶液-2024110221批-左氨氯地平-pH2.0

时间(分钟)	样品	A ₁	A ₂	A _{平均}	溶出量(%)	平均(%)	RSD%	累计溶出量(%)	平均(%)	RSD%
5min	1	49576	-	49576	89.066	89.42	2.05	89.07	89.42	2.05
	2	49538	-	49538	88.998			89.00		
	3	49476	-	49476	88.887			88.89		
	4	50576	-	50576	90.863			90.86		
	5	51215	-	51215	92.011			92.01		
	6	48259	-	48259	86.700			86.70		
10min	1	54478	-	54478	97.873	97.55	2.01	98.02	97.70	2.01
	2	54012	-	54012	97.036			97.18		
	3	54560	-	54560	98.020			98.17		
	4	55281	-	55281	99.316			99.47		
	5	55163	-	55163	99.104			99.26		
	6	52298	-	52298	93.956			94.10		
15min	1	56465	-	56465	101.443	98.31	2.51	101.75	98.62	2.51
	2	53981	-	53981	96.980			97.29		
	3	54961	-	54961	98.741			99.05		
	4	55798	-	55798	100.244			100.56		
	5	54538	-	54538	97.981			98.30		
	6	52580	-	52580	94.463			94.76		
20min	1	54448	-	54448	97.819	98.04	2.23	98.30	98.52	2.23
	2	54203	-	54203	97.379			97.85		
	3	55293	-	55293	99.337			99.81		
	4	55373	-	55373	99.481			99.96		
	5	55723	-	55723	100.110			100.59		
	6	52390	-	52390	94.122			94.58		
30min	1	56422	-	56422	101.366	98.22	3.19	102.01	98.85	3.18
	2	54037	-	54037	97.081			97.71		
	3	54561	-	54561	98.022			98.66		
	4	56219	-	56219	101.001			101.65		
	5	55108	-	55108	99.005			99.65		
	6	51663	-	51663	92.816			93.43		
45min	1	54113	-	54113	97.217	98.61	3.50	98.03	99.41	3.48
	2	54100	-	54100	97.194			97.99		
	3	55227	-	55227	99.219			100.02		
	4	58184	-	58184	104.531			105.35		
	5	55270	-	55270	99.296			100.11		
	6	52432	-	52432	94.197			94.97		
极限	1	54463	-	54463	97.846	98.90	2.22	98.82	99.87	2.21
	2	54115	-	54115	97.221			98.18		
	3	55105	-	55105	98.999			99.97		
	4	55617	-	55617	99.919			100.91		
	5	57153	-	57153	102.679			103.66		
	6	53848	-	53848	96.741			96.741		



操作者: 谢超君

日期: 2024-11-22

复核者:

未审阅版本



比索洛尔左氨氯地平片项目信息

介质体积(ml)	900	取样体积(ml)	1.5	补液体积(ml)	1.5
对照品批号	100711-202203	对照品来源	中检院	对照品使用方法	直接使用
对照品含量(%)	99.8	对照品水分(%)	0	对照品稀释倍数	2000
标示量(mg)	5	供试品稀释倍数	1	系数	1

对照品溶液

序号	称样量(mg)	A ₁	A ₂	A ₃	A ₄	A ₅	A _{平均}	RSD%
1	9.86	83144	83021	83169	82995	83152	83096	0.10
2	9.95	82880	82709				82794	0.15
单位质量响应值			RSD%		判断			
8427.59			8321.01		0.90 数据可信			

溶出曲线测定

比索洛尔左氨氯地平片-比索洛尔

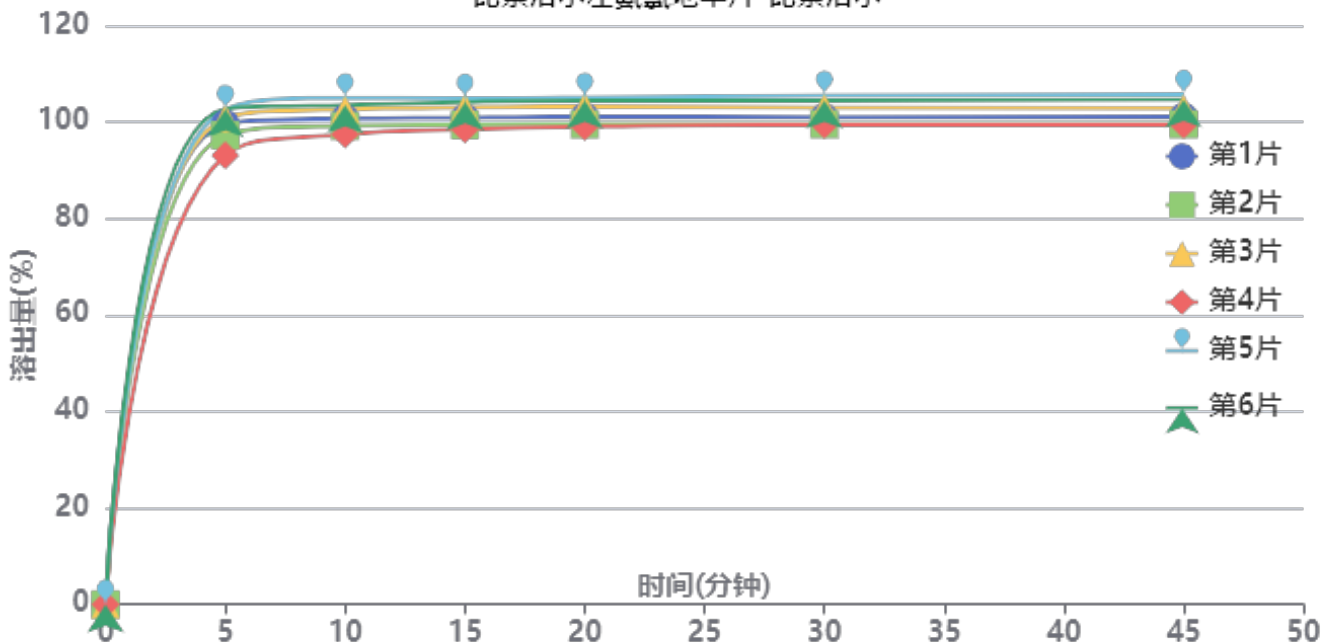

操作者: 谢超君

日期: 2024-11-22

复核者:

未审阅版本



供试品溶液-2024110321批-比索洛尔-pH2.0

时间(分钟)	样品	A ₁	A ₂	A _{平均}	溶出量(%)	平均(%)	RSD%	累计溶出量(%)	平均(%)	RSD%
5min	1	92906	-	92906	99.652	99.36	3.71	99.65	99.36	3.71
	2	90696	-	90696	97.282			97.28		
	3	94007	-	94007	100.833			100.83		
	4	86770	-	86770	93.070			93.07		
	5	95661	-	95661	102.607			102.61		
	6	95755	-	95755	102.708			102.71		
10min	1	93772	-	93772	100.581	101.25	2.80	100.75	101.42	2.80
	2	92314	-	92314	99.017			99.18		
	3	95538	-	95538	102.475			102.64		
	4	90685	-	90685	97.270			97.42		
	5	97728	-	97728	104.824			105.00		
	6	96354	-	96354	103.350			103.52		
15min	1	93777	-	93777	100.586	101.48	2.56	100.92	101.81	2.56
	2	92387	-	92387	99.095			99.42		
	3	95709	-	95709	102.659			103.00		
	4	91523	-	91523	98.169			98.49		
	5	97464	-	97464	104.541			104.89		
	6	96778	-	96778	103.805			104.15		
20min	1	93805	-	93805	100.616	101.56	2.51	101.12	102.07	2.51
	2	92321	-	92321	99.025			99.52		
	3	95738	-	95738	102.690			103.20		
	4	91877	-	91877	98.548			99.03		
	5	97498	-	97498	104.577			105.10		
	6	96876	-	96876	103.910			104.43		
30min	1	93520	-	93520	100.311	101.48	2.52	100.98	102.15	2.52
	2	92191	-	92191	98.885			99.54		
	3	95344	-	95344	102.267			102.95		
	4	92099	-	92099	98.786			99.43		
	5	97725	-	97725	104.821			105.52		
	6	96768	-	96768	103.794			104.48		
45min	1	93480	-	93480	100.268	101.37	2.57	101.10	102.21	2.58
	2	92035	-	92035	98.718			99.54		
	3	95108	-	95108	102.014			102.87		
	4	91937	-	91937	98.613			99.42		
	5	97723	-	97723	104.819			105.69		
	6	96741	-	96741	103.765			104.63		
极限	1	93053	-	93053	99.810	101.03	2.47	100.81	102.04	2.47
	2	91855	-	91855	98.525			99.51		
	3	95061	-	95061	101.963			102.99		
	4	91706	-	91706	98.365			99.34		
	5	97116	-	97116	104.168			105.21		
	6	96348	-	96348	103.344			104.38		



操作者: 谢超君

日期: 2024-11-22

复核者:

未审阅版本



比索洛尔左氨氯地平片项目信息

介质体积(ml)	900	取样体积(ml)	1.5	补液体积(ml)	1.5
对照品批号	100546-202105	对照品来源	中检院	对照品使用方法	直接使用
对照品含量(%)	97.3	对照品水分(%)	0	对照品稀释倍数	4000
标示量(mg)	2.5	供试品稀释倍数	1	系数	0.7210

对照品溶液

序号	称样量(mg)	A ₁	A ₂	A ₃	A ₄	A ₅	A _{平均}	RSD%
1	13.78	48694	48035	48089	47958	47946	48144	0.65
2	13.83	48092	47716				47904	0.56
单位质量响应值			RSD%		判断			
3493.76		3463.77		0.61		数据可信		

溶出曲线测定

比索洛尔左氨氯地平片-左氨氯地平

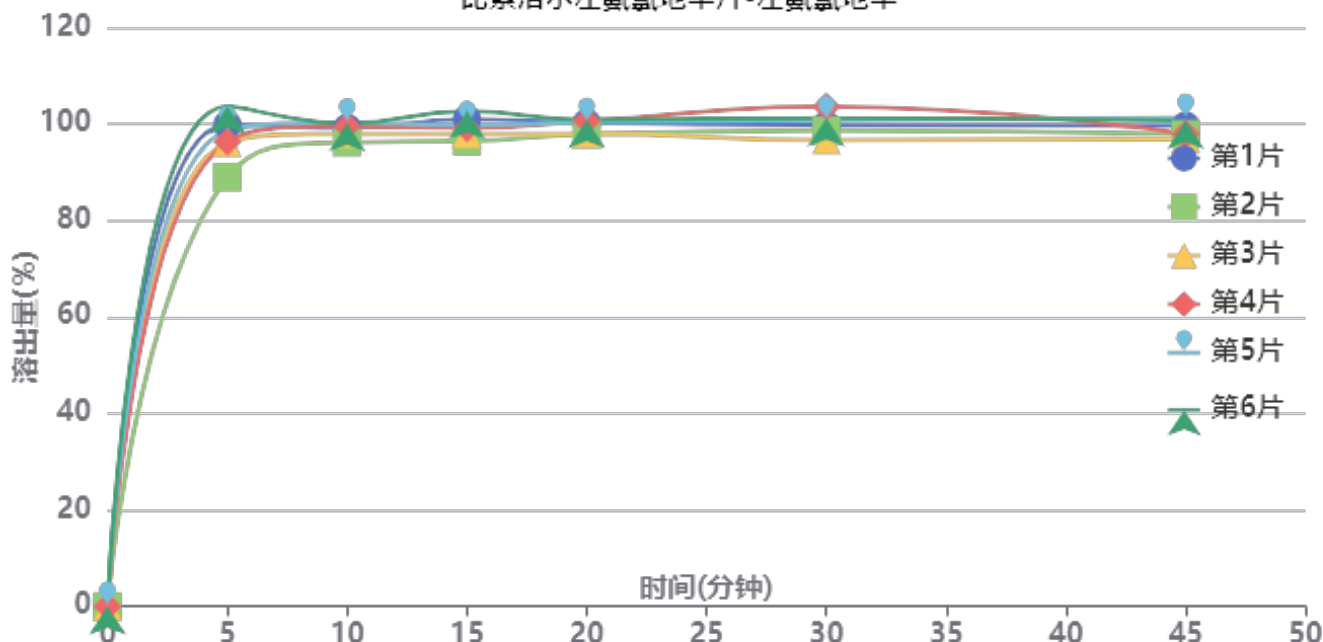

操作者: 谢超君

日期: 2024-11-22

复核者:

未审阅版本



供试品溶液-2024110321批-左氨氯地平-pH2.0

时间(分钟)	样品	A ₁	A ₂	A _{平均}	溶出量(%)	平均(%)	RSD%	累计溶出量(%)	平均(%)	RSD%
5min	1	55025	-	55025	99.870	97.28	5.06	99.87	97.28	5.06
	2	49024	-	49024	88.978			88.98		
	3	52969	-	52969	96.138			96.14		
	4	53077	-	53077	96.334			96.33		
	5	54365	-	54365	98.672			98.67		
	6	57123	-	57123	103.677			103.68		
10min	1	54559	-	54559	99.024	98.72	1.56	99.19	98.88	1.57
	2	52928	-	52928	96.064			96.21		
	3	53890	-	53890	97.810			97.97		
	4	54759	-	54759	99.387			99.55		
	5	55156	-	55156	100.107			100.27		
	6	55060	-	55060	99.933			100.11		
15min	1	55464	-	55464	100.666	99.17	2.20	101.00	99.49	2.21
	2	52960	-	52960	96.122			96.43		
	3	53809	-	53809	97.663			97.99		
	4	54461	-	54461	98.846			99.17		
	5	54767	-	54767	99.401			99.73		
	6	56363	-	56363	102.298			102.64		
20min	1	54957	-	54957	99.746	99.18	1.36	100.25	99.67	1.37
	2	53694	-	53694	97.454			97.92		
	3	53713	-	53713	97.488			97.97		
	4	55192	-	55192	100.173			100.66		
	5	55018	-	55018	99.857			100.35		
	6	55305	-	55305	100.378			100.89		
30min	1	54610	-	54610	99.116	99.45	2.37	99.78	100.11	2.37
	2	54002	-	54002	98.013			98.64		
	3	52907	-	52907	96.025			96.67		
	4	56721	-	56721	102.948			103.61		
	5	55148	-	55148	100.093			100.76		
	6	55390	-	55390	100.532			101.21		
45min	1	54451	-	54451	98.828	98.24	1.76	99.66	99.06	1.76
	2	53509	-	53509	97.118			97.91		
	3	52941	-	52941	96.087			96.90		
	4	53516	-	53516	97.131			97.96		
	5	55337	-	55337	100.436			101.27		
	6	55002	-	55002	99.828			100.67		
极限	1	55258	-	55258	100.293	99.09	1.12	101.29	100.08	1.12
	2	54859	-	54859	99.568			100.52		
	3	53683	-	53683	97.434			98.40		
	4	54086	-	54086	98.165			99.16		
	5	54597	-	54597	99.093			100.09		
	6	55093	-	55093	99.993			101.00		



操作者: 谢超君

日期: 2024-11-22

复核者:

未审阅版本



比索洛尔左氨氯地平片项目信息

介质体积(ml)	900	取样体积(ml)	1.5	补液体积(ml)	1.5
对照品批号	100711-202203	对照品来源	中检院	对照品使用方法	直接使用
对照品含量(%)	99.8	对照品水分(%)	0	对照品稀释倍数	2000
标示量(mg)	5	供试品稀释倍数	1	系数	1

对照品溶液

序号	称样量(mg)	A ₁	A ₂	A ₃	A ₄	A ₅	A _{平均}	RSD%
1	9.86	83194	83108	83147	83345	83267	83212	0.12
2	9.95	83286	83203				83244	0.08
单位质量响应值			RSD%		判断			
8439.35		8366.23		0.62		数据可信		

溶出曲线测定

比索洛尔左氨氯地平片-比索洛尔

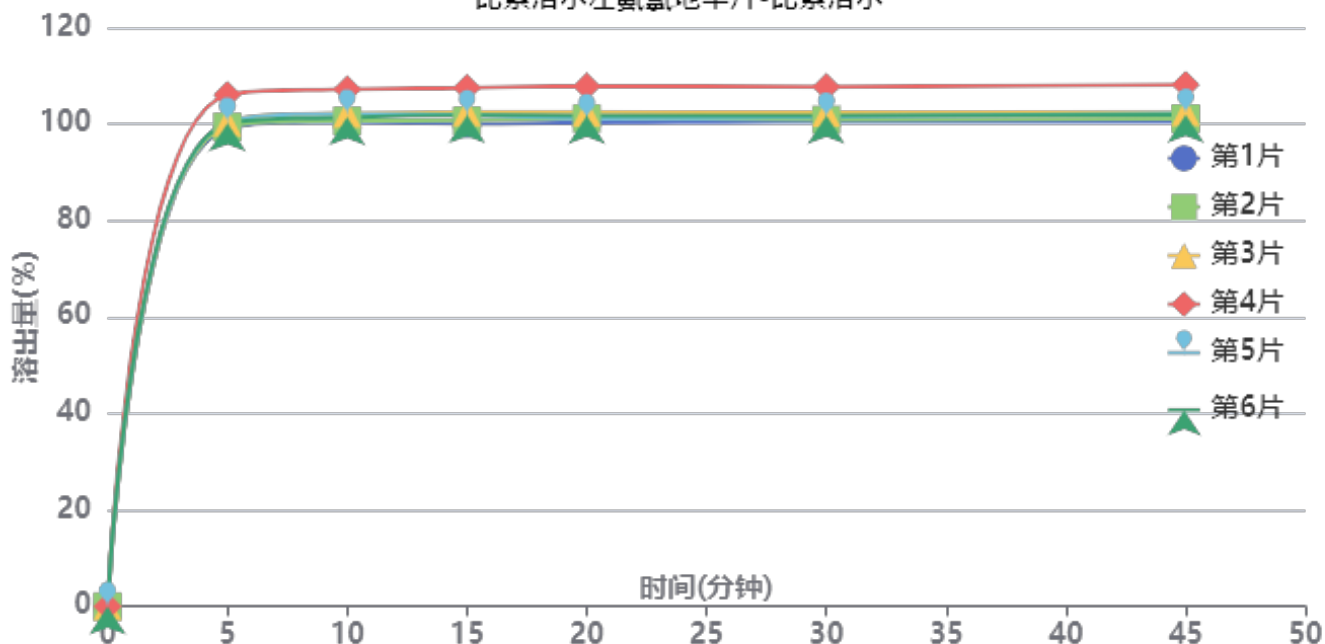

操作者: 谢超君

日期: 2024-11-22

复核者:

未审阅版本



供试品溶液-2024110321批-比索洛尔-pH2.0

时间(分钟)	样品	A ₁	A ₂	A _{平均}	溶出量(%)	平均(%)	RSD%	累计溶出量(%)	平均(%)	RSD%
5min	1	92685	-	92685	99.076	100.90	2.56	99.08	100.90	2.56
	2	92980	-	92980	99.391			99.39		
	3	93880	-	93880	100.353			100.35		
	4	99208	-	99208	106.048			106.05		
	5	93933	-	93933	100.410			100.41		
	6	93641	-	93641	100.098			100.10		
10min	1	93830	-	93830	100.300	102.16	2.44	100.46	102.33	2.44
	2	94009	-	94009	100.491			100.66		
	3	95419	-	95419	101.998			102.17		
	4	100125	-	100125	107.029			107.21		
	5	95335	-	95335	101.908			102.08		
	6	94703	-	94703	101.233			101.40		
15min	1	93254	-	93254	99.684	102.08	2.59	100.02	102.42	2.58
	2	93919	-	93919	100.395			100.73		
	3	95522	-	95522	102.108			102.45		
	4	100227	-	100227	107.138			107.49		
	5	95059	-	95059	101.613			101.95		
	6	94973	-	94973	101.521			101.86		
20min	1	93330	-	93330	99.765	101.92	2.68	100.26	102.42	2.68
	2	94182	-	94182	100.676			101.18		
	3	95330	-	95330	101.903			102.41		
	4	100365	-	100365	107.285			107.82		
	5	94133	-	94133	100.624			101.13		
	6	94710	-	94710	101.240			101.75		
30min	1	93468	-	93468	99.913	101.78	2.59	100.58	102.46	2.59
	2	93772	-	93772	100.238			100.91		
	3	95123	-	95123	101.682			102.36		
	4	100100	-	100100	107.002			107.71		
	5	94301	-	94301	100.803			101.48		
	6	94550	-	94550	101.069			101.74		
45min	1	93318	-	93318	99.752	101.91	2.66	100.58	102.76	2.66
	2	93820	-	93820	100.289			101.12		
	3	95107	-	95107	101.665			102.51		
	4	100314	-	100314	107.231			108.12		
	5	94872	-	94872	101.413			102.26		
	6	94590	-	94590	101.112			101.95		
极限	1	93296	-	93296	99.729	101.51	2.59	100.73	102.53	2.59
	2	93158	-	93158	99.581			100.58		
	3	94940	-	94940	101.486			102.50		
	4	99751	-	99751	106.629			107.70		
	5	94770	-	94770	101.304			102.32		
	6	93883	-	93883	100.356			101.37		



操作者: 谢超君

日期: 2024-11-22

复核者:

未审阅版本



比索洛尔左氨氯地平片项目信息

介质体积(ml)	900	取样体积(ml)	1.5	补液体积(ml)	1.5
对照品批号	100546-202105	对照品来源	中检院	对照品使用方法	直接使用
对照品含量(%)	97.3	对照品水分(%)	0	对照品稀释倍数	4000
标示量(mg)	2.5	供试品稀释倍数	1	系数	0.7210

对照品溶液

序号	称样量(mg)	A ₁	A ₂	A ₃	A ₄	A ₅	A _{平均}	RSD%
1	13.78	48076	48311	48329	48398	48310	48285	0.26
2	13.83	48575	48757				48666	0.27
单位质量响应值			RSD%		判断			
3503.99		3518.87		0.30		数据可信		

溶出曲线测定

比索洛尔左氨氯地平片-左氨氯地平

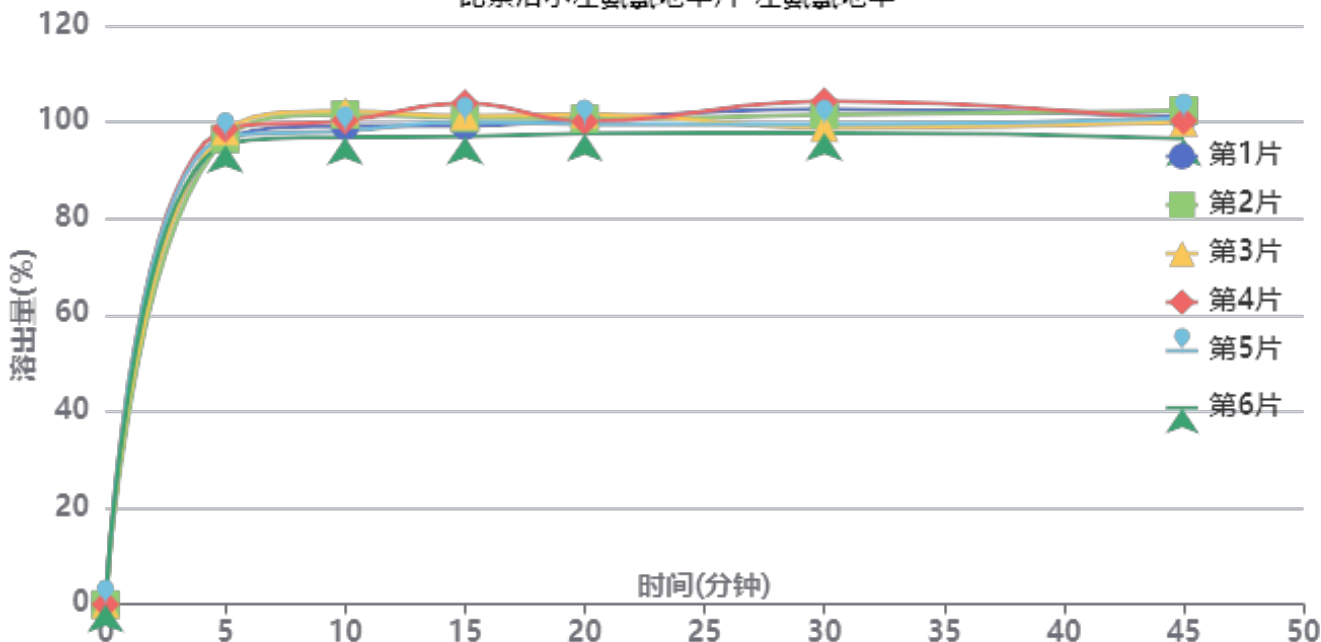

操作者: 谢超君

日期: 2024-11-22

复核者:

未审阅版本



供试品溶液-2024110321批-左氨氯地平-pH2.0

时间(分钟)	样品	A ₁	A ₂	A _{平均}	溶出量(%)	平均(%)	RSD%	累计溶出量(%)	平均(%)	RSD%
5min	1	53477	-	53477	96.156	96.91	1.28	96.16	96.91	1.28
	2	53673	-	53673	96.508			96.51		
	3	54538	-	54538	98.064			98.06		
	4	54824	-	54824	98.578			98.58		
	5	53897	-	53897	96.911			96.91		
	6	52961	-	52961	95.228			95.23		
10min	1	55060	-	55060	99.002	99.54	2.06	99.16	99.70	2.06
	2	56365	-	56365	101.349			101.51		
	3	56783	-	56783	102.100			102.26		
	4	55691	-	55691	100.137			100.30		
	5	54493	-	54493	97.983			98.14		
	6	53778	-	53778	96.697			96.86		
15min	1	55016	-	55016	98.923	100.06	2.29	99.25	100.39	2.29
	2	55900	-	55900	100.513			100.84		
	3	56134	-	56134	100.933			101.27		
	4	57609	-	57609	103.585			103.92		
	5	55452	-	55452	99.707			100.03		
	6	53781	-	53781	96.702			97.02		
20min	1	55668	-	55668	100.095	99.54	1.35	100.59	100.03	1.35
	2	55704	-	55704	100.160			100.66		
	3	56232	-	56232	101.109			101.61		
	4	55404	-	55404	99.621			100.12		
	5	55097	-	55097	99.069			99.56		
	6	54045	-	54045	97.177			97.66		
30min	1	56737	-	56737	102.018	100.10	2.49	102.67	100.76	2.48
	2	56074	-	56074	100.825			101.49		
	3	54583	-	54583	98.144			98.81		
	4	57638	-	57638	103.638			104.31		
	5	54976	-	54976	98.851			99.51		
	6	54024	-	54024	97.139			97.78		
45min	1	55737	-	55737	100.219	99.34	1.94	101.05	100.17	1.93
	2	56477	-	56477	101.550			102.38		
	3	55109	-	55109	99.090			99.92		
	4	55282	-	55282	99.401			100.24		
	5	55603	-	55603	99.978			100.80		
	6	53293	-	53293	95.825			96.63		
极限	1	54799	-	54799	98.533	98.58	2.46	99.53	99.57	2.46
	2	56685	-	56685	101.924			102.93		
	3	54851	-	54851	98.626			99.63		
	4	55007	-	55007	98.907			99.92		
	5	55126	-	55126	99.121			100.11		
	6	52478	-	52478	94.359			95.32		



操作者: 谢超君

日期: 2024-11-22

复核者:

未审阅版本



SMF-215

<样品信息>

色谱柱:XB-C18(50mm*4.6mm,5μm) 流速:2.0ml/min
 柱温:30°C 波长:226nm
 数据文件名: RC\$SMF-215 - 0-274/25-1565-3 - zzp-2024110221p-rcqx-pH2.0jz-1-rj.lcd
 方法文件名: RC\$SMF-215 - SMF-215-rcqx-FX274.lcm
 批处理文件名: RC\$SMF-215 - 20241120-FX274.lcb
 样品瓶号: 1-9
 进样体积: 20μl 版本号: 6.115
 进样时间: 2024/11/20 11:27:16 实验者: xiechaojun
 处理时间(V3): 2024/11/21 08:54:34 处理者: xiechaojun
 仪器型号:SHIMADZU LC-2050C(FX274)

<色谱图>

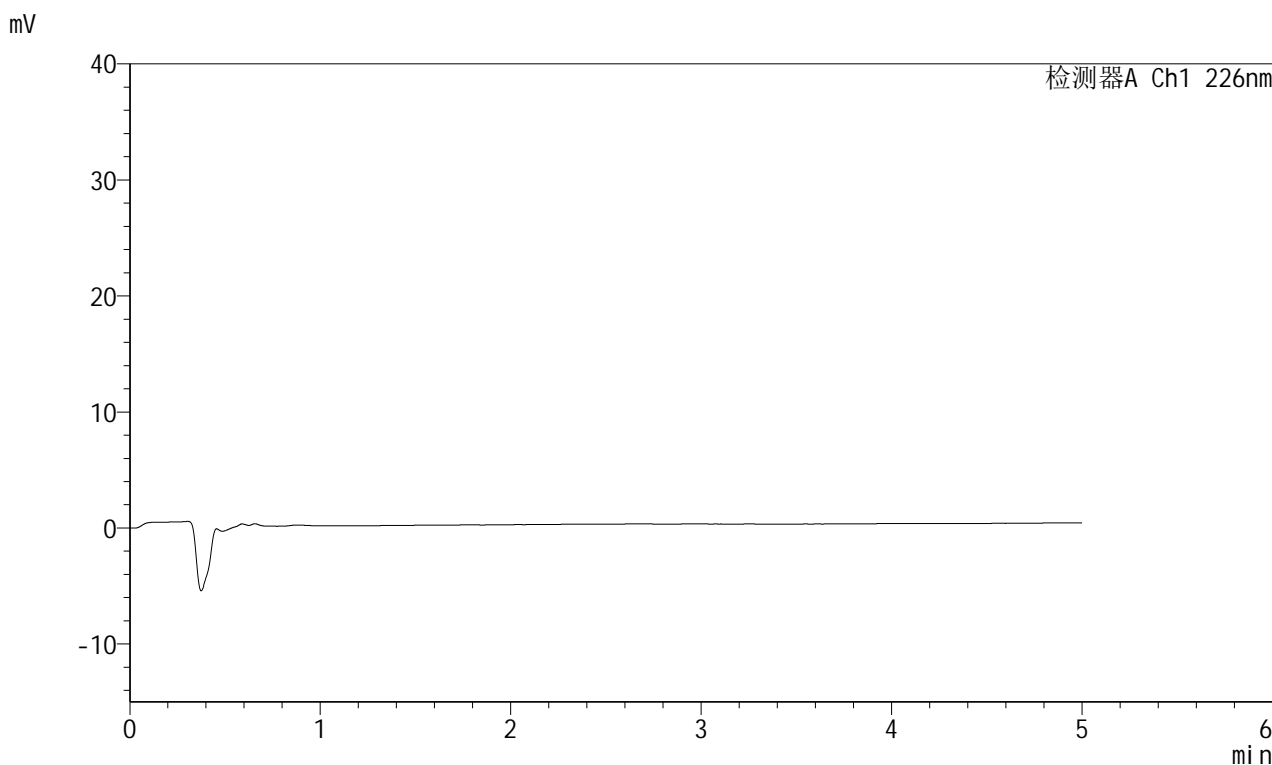

<峰表>

检测器A Ch1 226nm

峰号	保留时间	面积	面积%	高度	理论塔板数(USP)	拖尾因子	分离度(USP)
总计							

图1 比索洛尔左氨氯地平片溶出曲线测定HPLC图谱
 自制品-2024110221批-pH2.0介质-桨法-50转
 溶剂

<样品信息>

色谱柱:XB-C18(50mm*4.6mm,5μm) 流速:2.0ml/min
 柱温:30°C 波长:226nm
 数据文件名: RC\$SMF-215 - 0-274/25-1566-3 - zzp-2024110221p-rcqx-pH2.0jz-1-dz1-1.lcd
 方法文件名: RC\$SMF-215 - SMF-215-rcqx-FX274.lcm
 批处理文件名: RC\$SMF-215 - 20241120-FX274.lcb
 样品瓶号: 1-18
 进样体积: 20μl 版本号: 6.115
 进样时间: 2024/11/20 11:32:40 实验者: xiechaojun
 处理时间(V3): 2024/11/21 08:54:38 处理者: xiechaojun
 仪器型号:SHIMADZU LC-2050C(FX274)

<色谱图>

mV

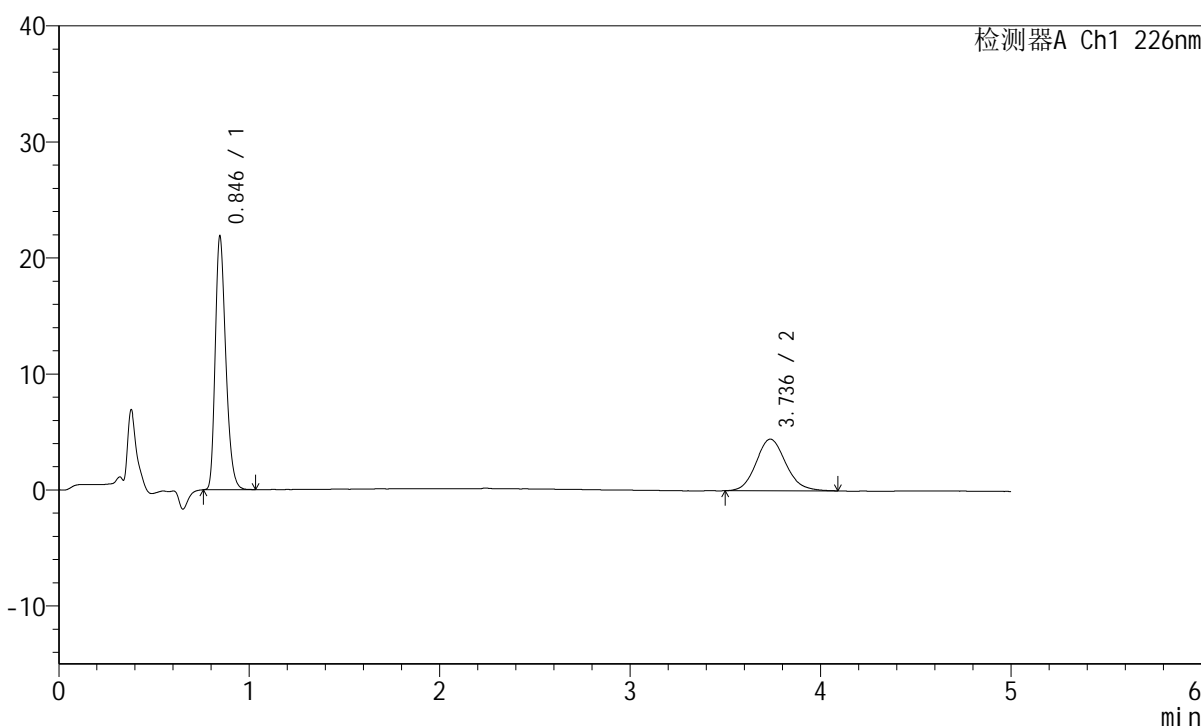

<峰表>

检测器A Ch1 226nm

峰号	保留时间	面积	面积%	高度	理论塔板数(USP)	拖尾因子	分离度(USP)
1	0.846	83395	63.292	21831	1146	1.278	--
2	3.736	48368	36.708	4452	2809	1.130	15.134
总计		131764	100.000	26283			

图2 比索洛尔左氨氯地平片溶出曲线测定HPLC图谱
 自制品-2024110221批-pH2.0介质-浆法-50转
 对照品溶液-1-1

<样品信息>

色谱柱:XB-C18(50mm*4.6mm,5 μ m) 流速:2.0ml/min
 柱温:30 $^{\circ}$ C 波长:226nm
 数据文件名: RC\$SMF-215 - 0-274/25-1567-3 - zzp-2024110221p-rcqx-pH2.0jz-1-dz1-2.lcd
 方法文件名: RC\$SMF-215 - SMF-215-rcqx-FX274.lcm
 批处理文件名: RC\$SMF-215 - 20241120-FX274.lcb
 样品瓶号: 1-18
 进样体积: 20 μ l 版本号: 6.115
 进样时间: 2024/11/20 11:38:04 实验者: xiechaojun
 处理时间(V3): 2024/11/21 08:54:41 处理者: xiechaojun
 仪器型号:SHIMADZU LC-2050C(FX274)

<色谱图>

mV

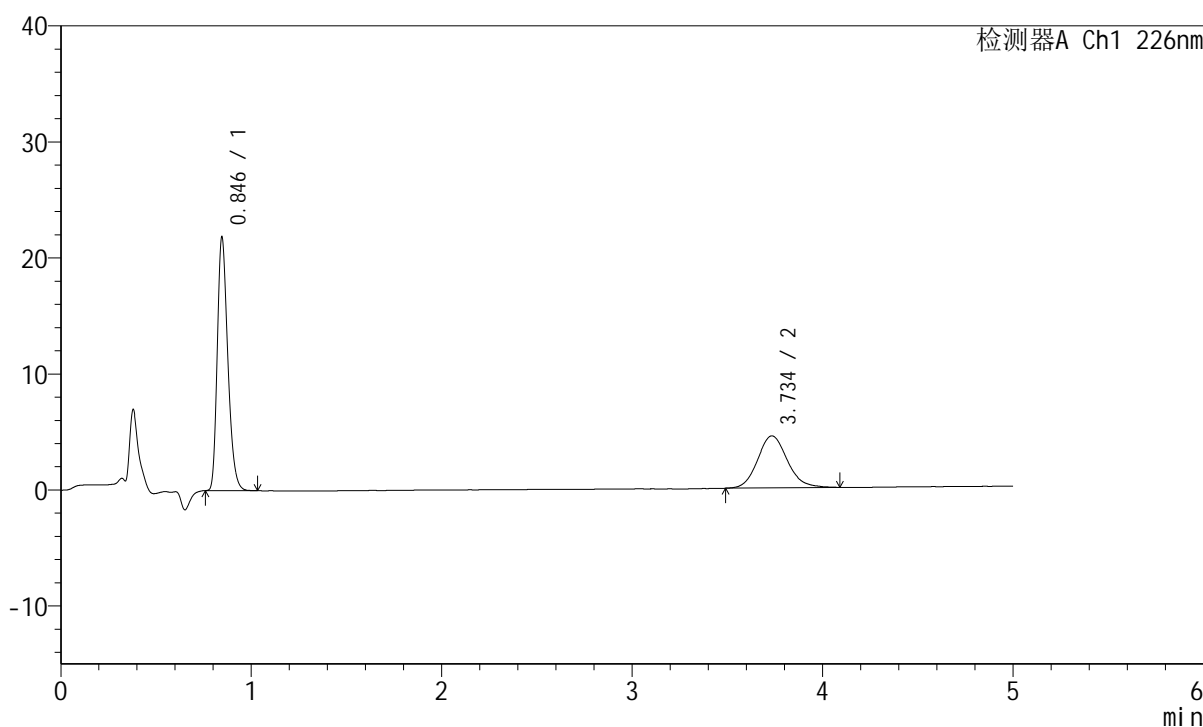

<峰表>

检测器A Ch1 226nm

峰号	保留时间	面积	面积%	高度	理论塔板数(USP)	拖尾因子	分离度(USP)
1	0.846	83326	63.161	21838	1147	1.281	--
2	3.734	48600	36.839	4478	2821	1.122	15.154
总计		131925	100.000	26317			

图3 比索洛尔左氨氯地平片溶出曲线测定HPLC图谱
 自制品-2024110221批-pH2.0介质-桨法-50转
 对照品溶液-1-2

<样品信息>

色谱柱:XB-C18(50mm*4.6mm,5μm) 流速:2.0ml/min
 柱温:30°C 波长:226nm
 数据文件名: RC\$SMF-215 - 0-274/25-1568-3 - zzp-2024110221p-rcqx-pH2.0jz-1-dz1-3.lcd
 方法文件名: RC\$SMF-215 - SMF-215-rcqx-FX274.lcm
 批处理文件名: RC\$SMF-215 - 20241120-FX274.lcb
 样品瓶号: 1-18
 进样体积: 20μl 版本号: 6.115
 进样时间: 2024/11/20 11:43:28 实验者: xiechaojun
 处理时间(V3): 2024/11/21 08:54:44 处理者: xiechaojun
 仪器型号:SHIMADZU LC-2050C(FX274)

<色谱图>

mV

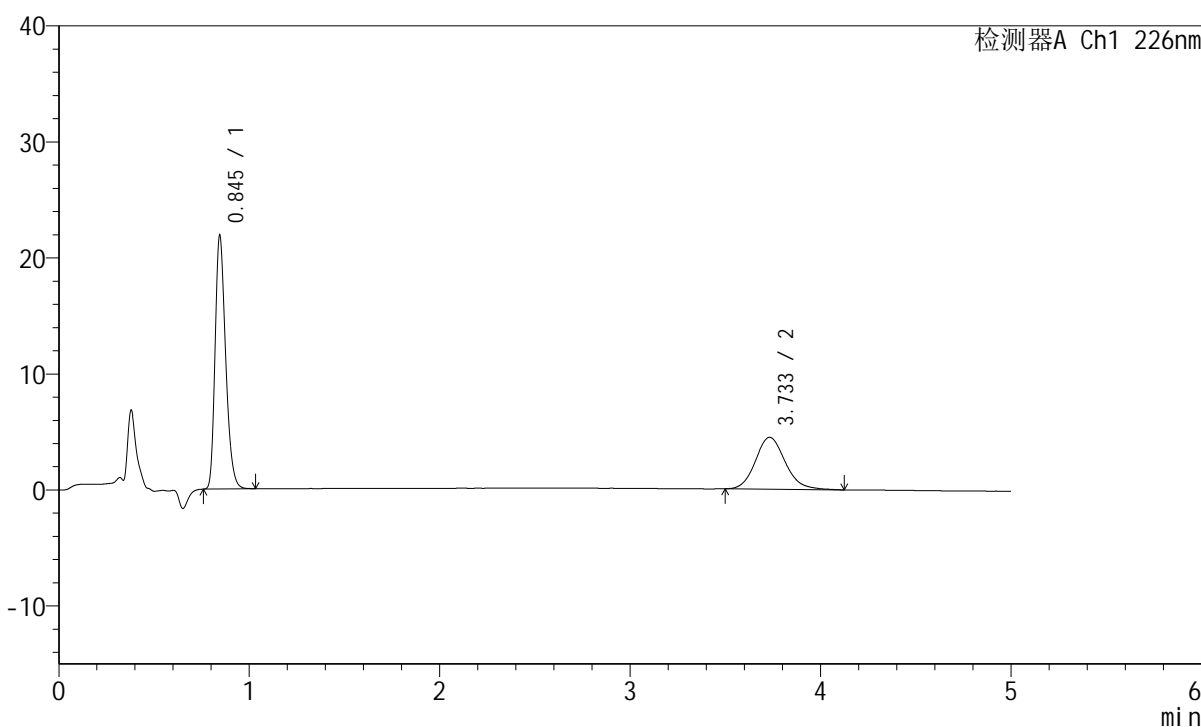

<峰表>

检测器A Ch1 226nm

峰号	保留时间	面积	面积%	高度	理论塔板数(USP)	拖尾因子	分离度(USP)
1	0.845	83449	63.133	21799	1141	1.280	--
2	3.733	48730	36.867	4474	2823	1.137	15.155
总计		132180	100.000	26273			

图4 比索洛尔左氨氯地平片溶出曲线测定HPLC图谱
 自制品-2024110221批-pH2.0介质-桨法-50转
 对照品溶液-1-3

<样品信息>

色谱柱:XB-C18(50mm*4.6mm,5μm) 流速:2.0ml/min
 柱温:30°C 波长:226nm
 数据文件名: RC\$SMF-215 - 0-274/25-1569-2 - zzp-2024110221p-rcqx-pH2.0jz-1-dz1-4.lcd
 方法文件名: RC\$SMF-215 - SMF-215-rcqx-FX274.lcm
 批处理文件名: RC\$SMF-215 - 20241120-FX274.lcb
 样品瓶号: 1-18
 进样体积: 20μl 版本号: 6.115
 进样时间: 2024/11/20 11:48:52 实验者: xiechaojun
 处理时间(V2): 2024/11/21 08:54:48 处理者: xiechaojun
 仪器型号:SHIMADZU LC-2050C(FX274)

<色谱图>

mV

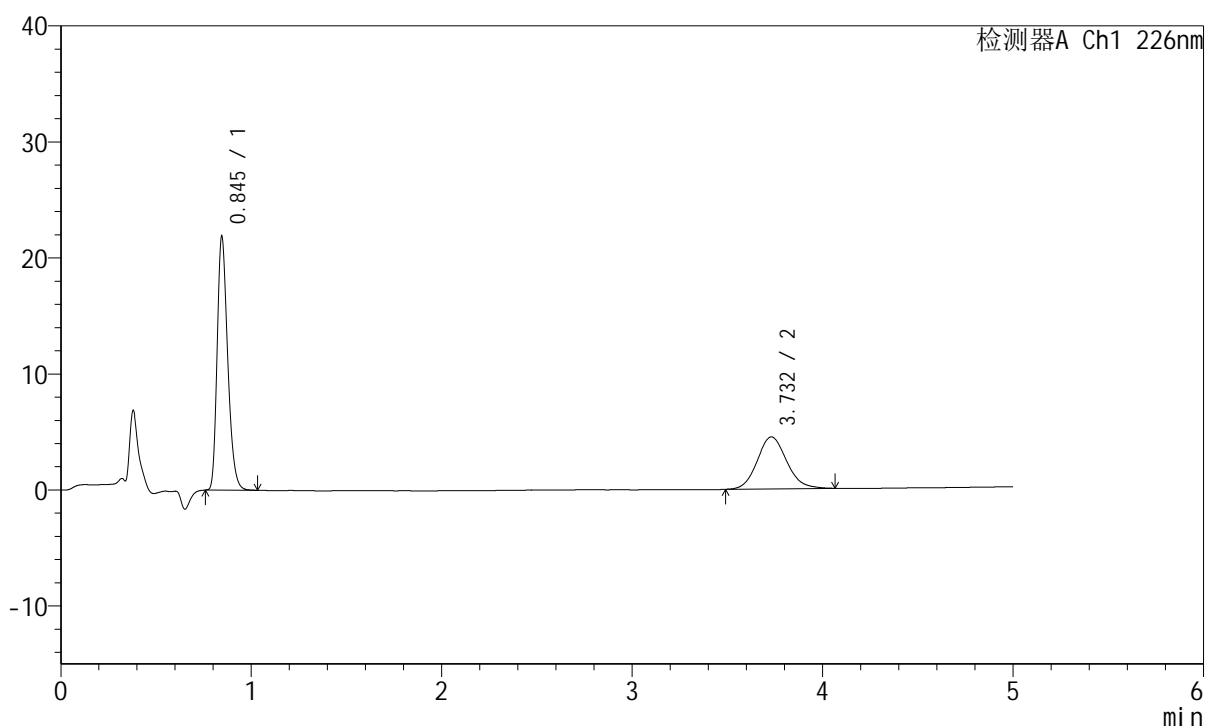

<峰表>

检测器A Ch1 226nm

峰号	保留时间	面积	面积%	高度	理论塔板数(USP)	拖尾因子	分离度(USP)
1	0.845	83437	63.391	21823	1143	1.282	--
2	3.732	48186	36.609	4486	2848	1.110	15.202
总计		131623	100.000	26309			

图5 比索洛尔左氨氯地平片溶出曲线测定HPLC图谱
 自制品-2024110221批-pH2.0介质-浆法-50转
 对照品溶液-1-4

<样品信息>

色谱柱:XB-C18(50mm*4.6mm,5μm) 流速:2.0ml/min
 柱温:30°C 波长:226nm
 数据文件名: RC\$SMF-215 - 0-274/25-1570-2 - zzp-2024110221p-rcqx-pH2.0jz-1-dz1-5.lcd
 方法文件名: RC\$SMF-215 - SMF-215-rcqx-FX274.lcm
 批处理文件名: RC\$SMF-215 - 20241120-FX274.lcb
 样品瓶号: 1-18
 进样体积: 20μl 版本号: 6.115
 进样时间: 2024/11/20 11:54:15 实验者: xiechaojun
 处理时间(V2): 2024/11/21 08:54:53 处理者: xiechaojun
 仪器型号:SHIMADZU LC-2050C(FX274)

<色谱图>

mV

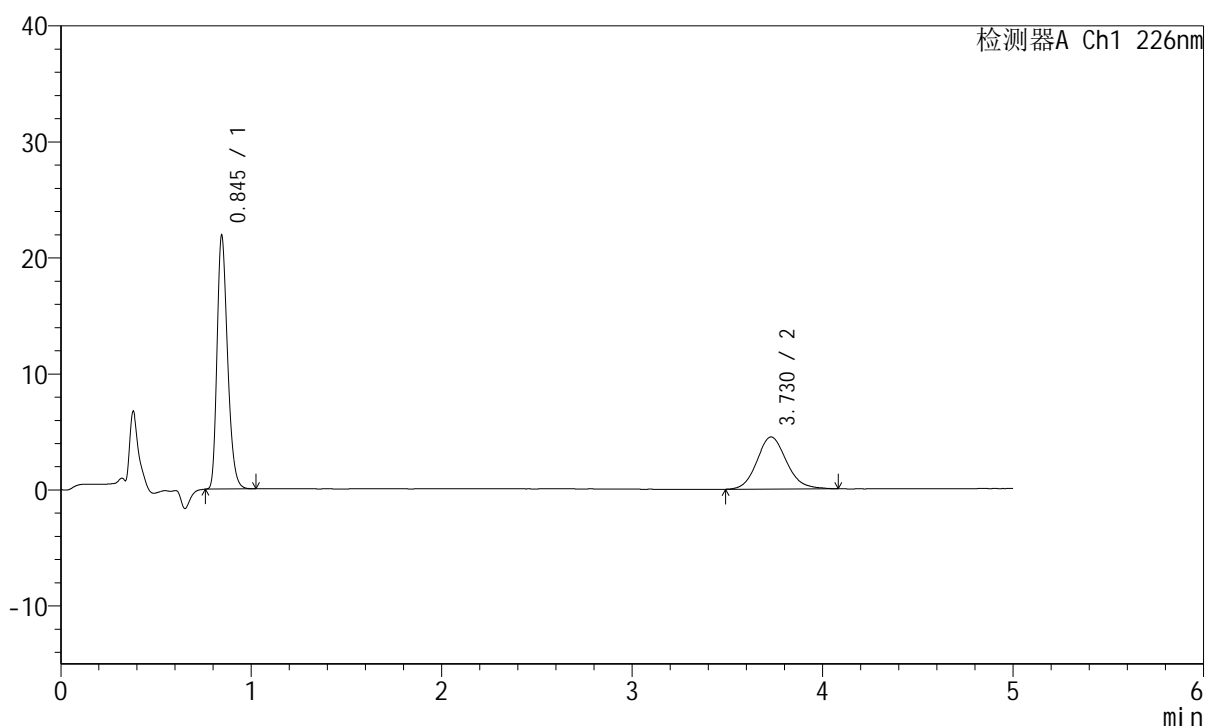

<峰表>

检测器A Ch1 226nm

峰号	保留时间	面积	面积%	高度	理论塔板数(USP)	拖尾因子	分离度(USP)
1	0.845	83376	63.154	21788	1147	1.281	--
2	3.730	48644	36.846	4499	2829	1.127	15.173
总计		132020	100.000	26287			

图6 比索洛尔左氨氯地平片溶出曲线测定HPLC图谱
 自制品-2024110221批-pH2.0介质-桨法-50转
 对照品溶液-1-5

<样品信息>

色谱柱:XB-C18(50mm*4.6mm,5 μ m) 流速:2.0ml/min
 柱温:30 $^{\circ}$ C 波长:226nm
 数据文件名: RC\$SMF-215 - 0-274/25-1571-2 - zzp-2024110221p-rcqx-pH2.0jz-1-5min-P1.lcd
 方法文件名: RC\$SMF-215 - SMF-215-rcqx-FX274.lcm
 批处理文件名: RC\$SMF-215 - 20241120-FX274.lcb
 样品瓶号: 1-1
 进样体积: 20 μ l 版本号: 6.115
 进样时间: 2024/11/20 11:59:37 实验者: xiechaojun
 处理时间(V2): 2024/11/21 08:54:56 处理者: xiechaojun
 仪器型号:SHIMADZU LC-2050C(FX274)

<色谱图>

mV

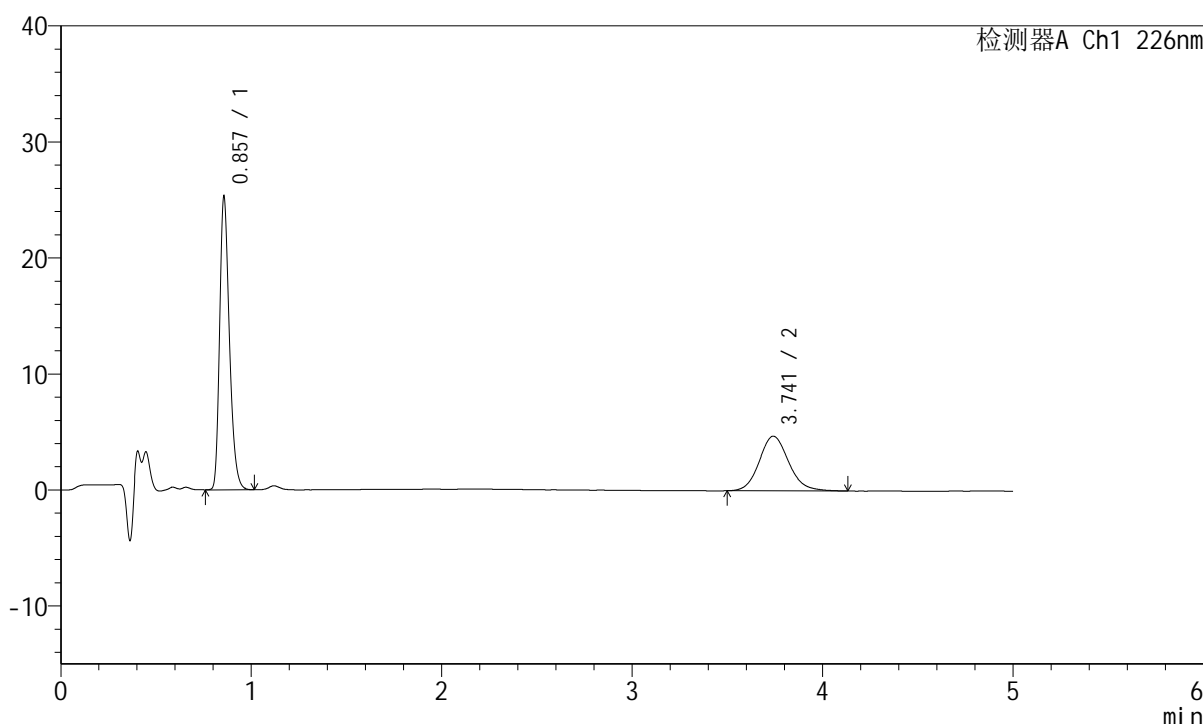

<峰表>

检测器A Ch1 226nm

峰号	保留时间	面积	面积%	高度	理论塔板数(USP)	拖尾因子	分离度(USP)
1	0.857	89371	63.848	25207	1374	1.287	--
2	3.741	50605	36.152	4712	2880	1.131	15.540
总计		139976	100.000	29920			

图7 比索洛尔左氨氯地平片溶出曲线测定HPLC图谱
 自制品-2024110221批-pH2.0介质-桨法-50转-5min-片1
 供试品溶液-1

<样品信息>

色谱柱:XB-C18(50mm*4.6mm,5 μ m) 流速:2.0ml/min
 柱温:30 $^{\circ}$ C 波长:226nm
 数据文件名: RC\$SMF-215 - 0-274/25-1572-2 - zzp-2024110221p-rcqx-pH2.0jz-1-5min-P2.lcd
 方法文件名: RC\$SMF-215 - SMF-215-rcqx-FX274.lcm
 批处理文件名: RC\$SMF-215 - 20241120-FX274.lcb
 样品瓶号: 1-10
 进样体积: 20 μ l 版本号: 6.115
 进样时间: 2024/11/20 12:04:59 实验者: xiechaojun
 处理时间(V2): 2024/11/21 08:54:59 处理者: xiechaojun
 仪器型号:SHIMADZU LC-2050C(FX274)

<色谱图>

mV

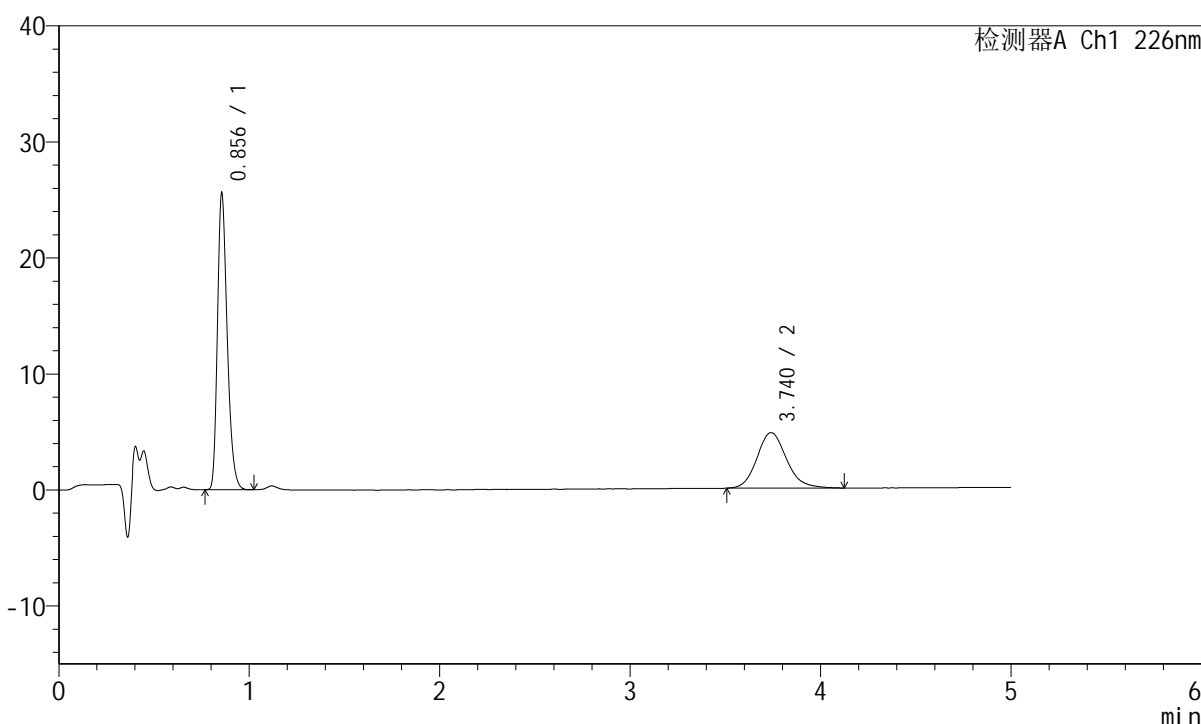

<峰表>

检测器A Ch1 226nm

峰号	保留时间	面积	面积%	高度	理论塔板数(USP)	拖尾因子	分离度(USP)
1	0.856	90397	63.689	25558	1371	1.284	--
2	3.740	51538	36.311	4783	2874	1.144	15.529
总计		141935	100.000	30341			

图8 比索洛尔左氨氯地平片溶出曲线测定HPLC图谱
 自制品-2024110221批-pH2.0介质-桨法-50转-5min-片2
 供试品溶液-1

<样品信息>

色谱柱:XB-C18(50mm*4.6mm,5μm) 流速:2.0ml/min
 柱温:30°C 波长:226nm
 数据文件名: RC\$SMF-215 - 0-274/25-1573-2 - zzp-2024110221p-rcqx-pH2.0jz-1-5min-P3.lcd
 方法文件名: RC\$SMF-215 - SMF-215-rcqx-FX274.lcm
 批处理文件名: RC\$SMF-215 - 20241120-FX274.lcb
 样品瓶号: 1-19
 进样体积: 20μl 版本号: 6.115
 进样时间: 2024/11/20 12:10:22 实验者: xiechaojun
 处理时间(V2): 2024/11/21 08:55:01 处理者: xiechaojun
 仪器型号:SHIMADZU LC-2050C(FX274)

<色谱图>

mV

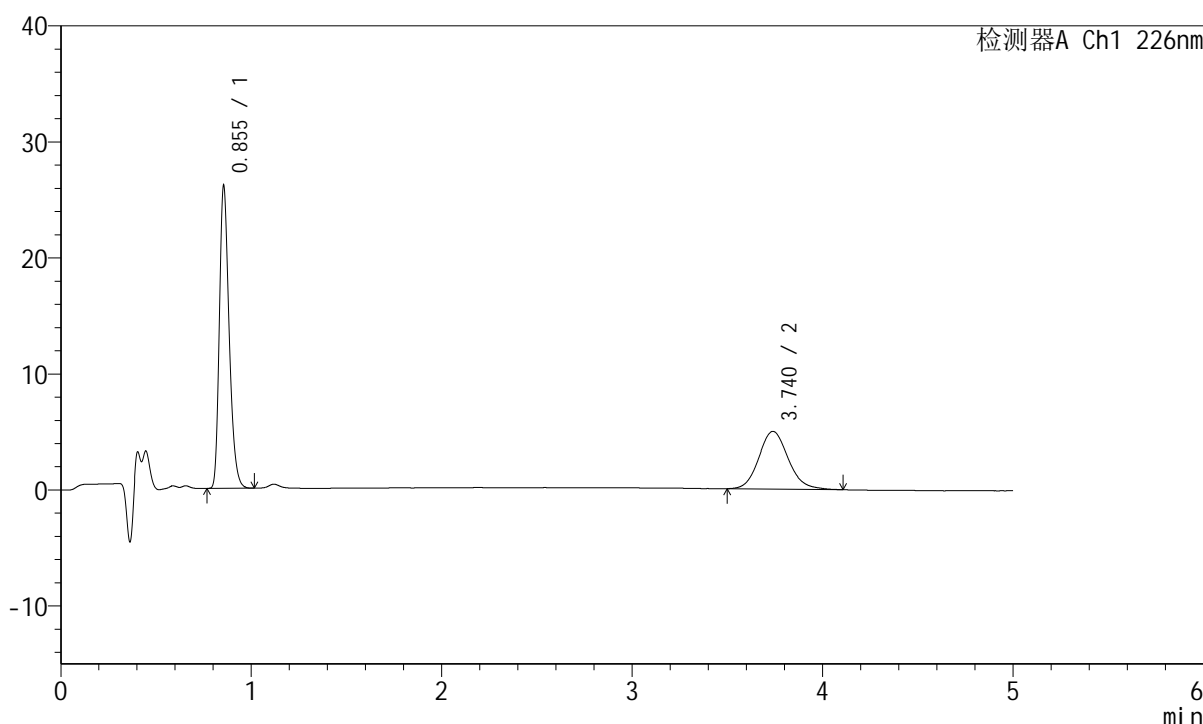

<峰表>

检测器A Ch1 226nm

峰号	保留时间	面积	面积%	高度	理论塔板数(USP)	拖尾因子	分离度(USP)
1	0.855	92357	63.388	26076	1365	1.284	--
2	3.740	53343	36.612	4980	2900	1.122	15.575
总计		145700	100.000	31055			

图9 比索洛尔左氨氯地平片溶出曲线测定HPLC图谱
 自制品-2024110221批-pH2.0介质-浆法-50转-5min-片3
 供试品溶液-1

<样品信息>

色谱柱:XB-C18(50mm*4.6mm,5 μ m) 流速:2.0ml/min
 柱温:30 $^{\circ}$ C 波长:226nm
 数据文件名: RC\$SMF-215 - 0-274/25-1574-2 - zzp-2024110221p-rcqx-pH2.0jz-1-5min-P4.lcd
 方法文件名: RC\$SMF-215 - SMF-215-rcqx-FX274.lcm
 批处理文件名: RC\$SMF-215 - 20241120-FX274.lcb
 样品瓶号: 1-28
 进样体积: 20 μ l 版本号: 6.115
 进样时间: 2024/11/20 12:15:45 实验者: xiechaojun
 处理时间(V2): 2024/11/21 08:55:04 处理者: xiechaojun
 仪器型号:SHIMADZU LC-2050C(FX274)

<色谱图>

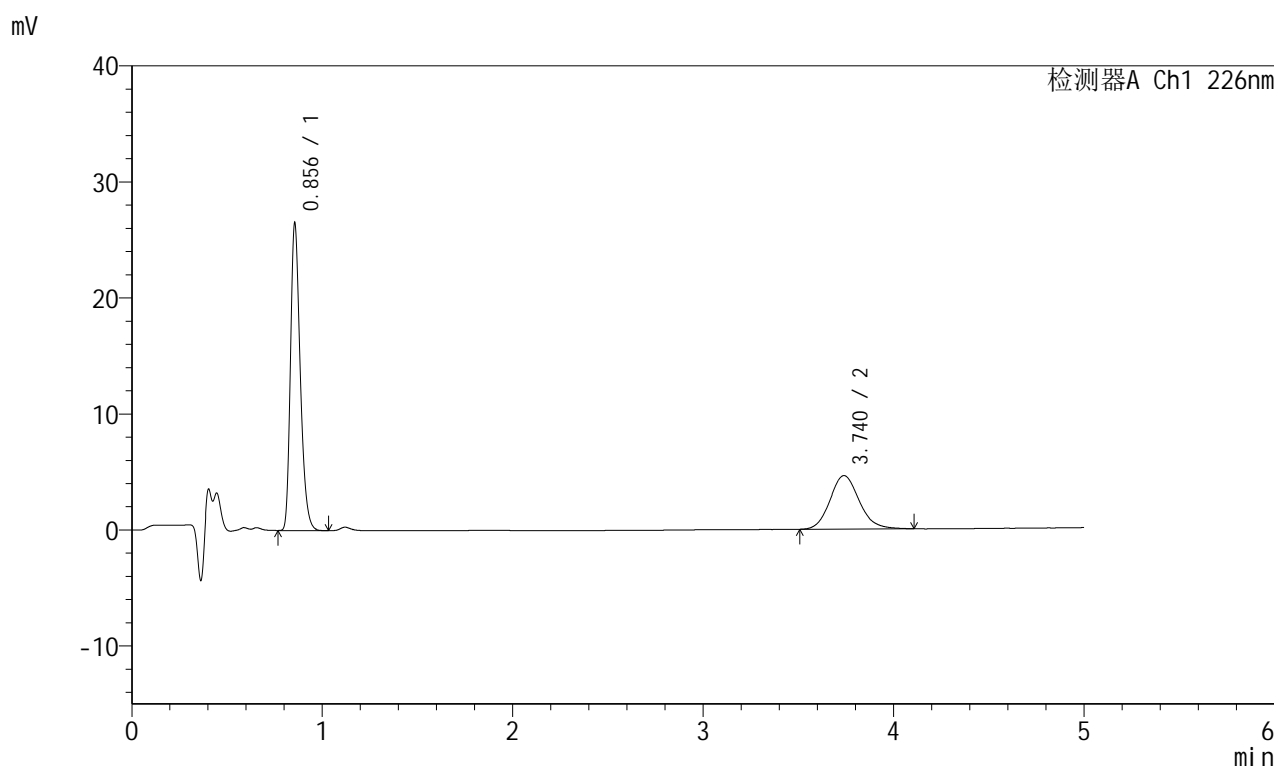

<峰表>

检测器A Ch1 226nm

峰号	保留时间	面积	面积%	高度	理论塔板数(USP)	拖尾因子	分离度(USP)
1	0.856	93709	65.552	26472	1370	1.287	--
2	3.740	49246	34.448	4610	2899	1.134	15.577
总计		142955	100.000	31083			

图10 比索洛尔左氨氯地平片溶出曲线测定HPLC图谱
 自制品-2024110221批-pH2.0介质-浆法-50转-5min-片4
 供试品溶液-1

<样品信息>

色谱柱:XB-C18(50mm*4.6mm,5μm) 流速:2.0ml/min
 柱温:30°C 波长:226nm
 数据文件名: RC\$SMF-215 - 0-274/25-1575-2 - zzp-2024110221p-rcqx-pH2.0jz-1-5min-P5.lcd
 方法文件名: RC\$SMF-215 - SMF-215-rcqx-FX274.lcm
 批处理文件名: RC\$SMF-215 - 20241120-FX274.lcb
 样品瓶号: 1-37
 进样体积: 20μl 版本号: 6.115
 进样时间: 2024/11/20 12:21:08 实验者: xiechaojun
 处理时间(V2): 2024/11/21 08:55:07 处理者: xiechaojun
 仪器型号:SHIMADZU LC-2050C(FX274)

<色谱图>

mV

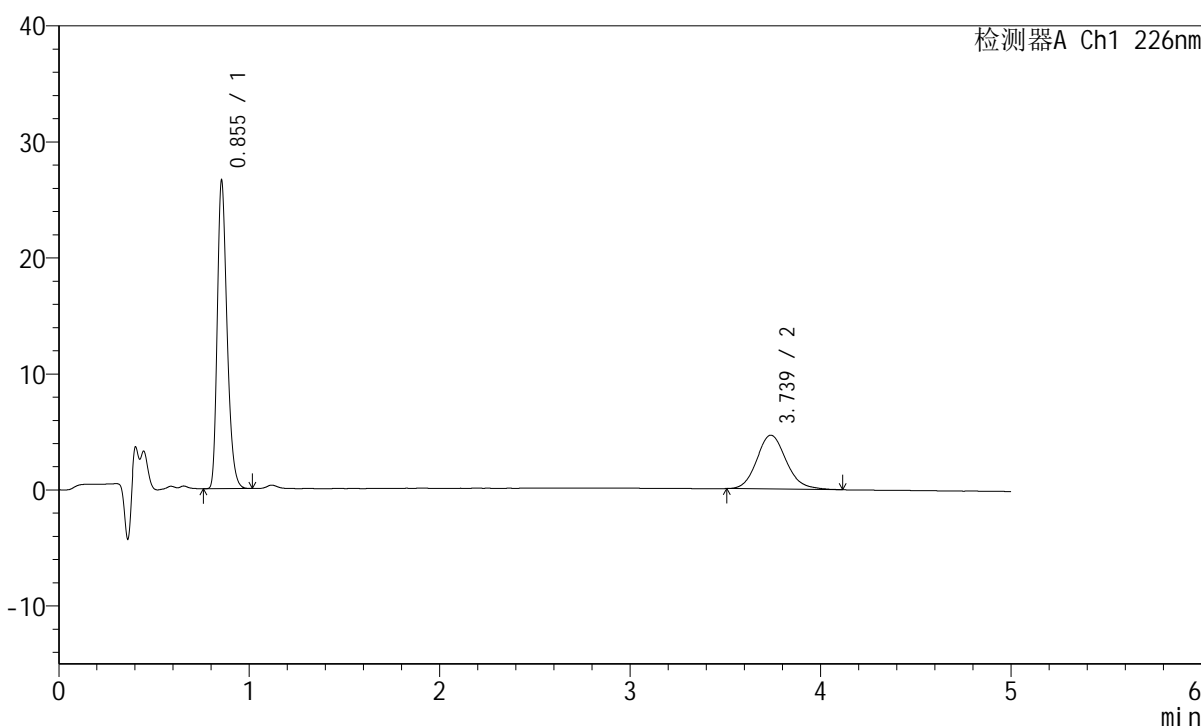

<峰表>

检测器A Ch1 226nm

峰号	保留时间	面积	面积%	高度	理论塔板数(USP)	拖尾因子	分离度(USP)
1	0.855	94032	65.378	26545	1365	1.286	--
2	3.739	49795	34.622	4640	2897	1.142	15.573
总计		143827	100.000	31186			

图11 比索洛尔左氨氯地平片溶出曲线测定HPLC图谱
 自制品-2024110221批-pH2.0介质-桨法-50转-5min-片5
 供试品溶液-1

<样品信息>

色谱柱:XB-C18(50mm*4.6mm,5 μ m) 流速:2.0ml/min
 柱温:30 $^{\circ}$ C 波长:226nm
 数据文件名: RC\$SMF-215 - 0-274/25-1576-2 - zzp-2024110221p-rcqx-pH2.0jz-1-5min-P6.lcd
 方法文件名: RC\$SMF-215 - SMF-215-rcqx-FX274.lcm
 批处理文件名: RC\$SMF-215 - 20241120-FX274.lcb
 样品瓶号: 1-46
 进样体积: 20 μ l 版本号: 6.115
 进样时间: 2024/11/20 12:26:30 实验者: xiechaojun
 处理时间(V2): 2024/11/21 08:55:09 处理者: xiechaojun
 仪器型号:SHIMADZU LC-2050C(FX274)

<色谱图>

mV

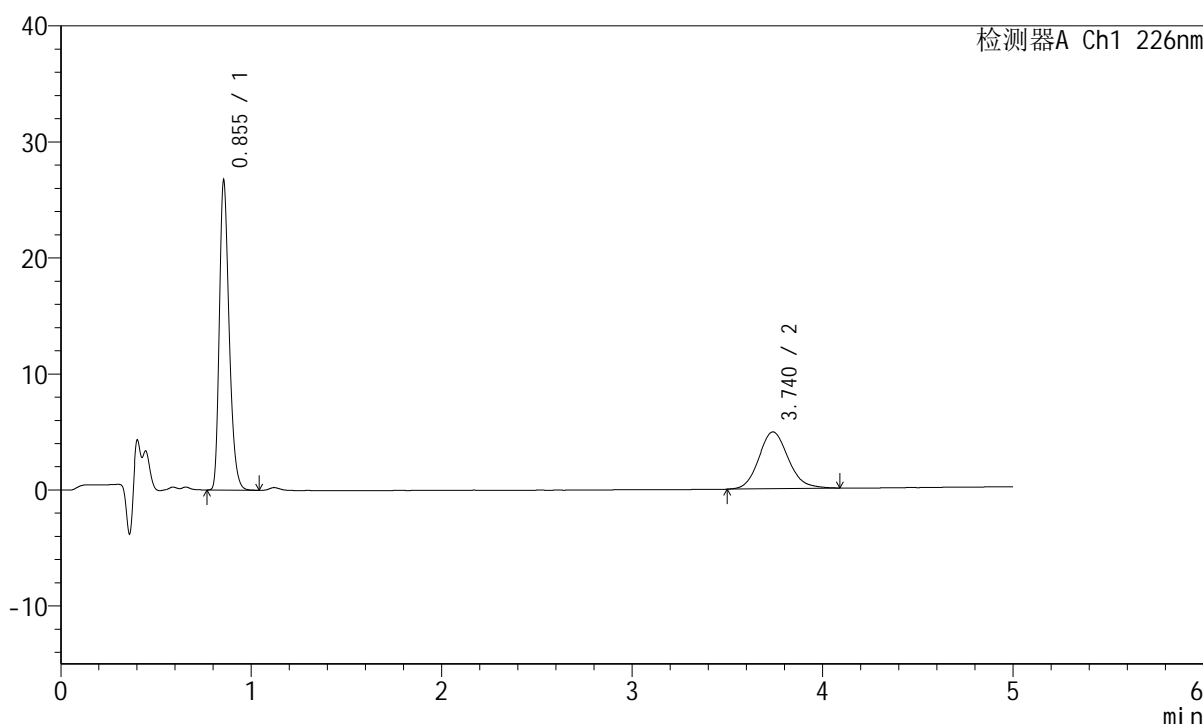

<峰表>

检测器A Ch1 226nm

峰号	保留时间	面积	面积%	高度	理论塔板数(USP)	拖尾因子	分离度(USP)
1	0.855	94562	64.216	26664	1363	1.284	--
2	3.740	52693	35.784	4898	2883	1.132	15.540
总计		147255	100.000	31562			

图12 比索洛尔左氨氯地平片溶出曲线测定HPLC图谱
 自制品-2024110221批-pH2.0介质-桨法-50转-5min-片6
 供试品溶液-1

<样品信息>

色谱柱:XB-C18(50mm*4.6mm,5 μ m) 流速:2.0ml/min
 柱温:30 $^{\circ}$ C 波长:226nm
 数据文件名: RC\$SMF-215 - 0-274/25-1577-2 - zzp-2024110221p-rcqx-pH2.0jz-1-10min-P1.lcd
 方法文件名: RC\$SMF-215 - SMF-215-rcqx-FX274.lcm
 批处理文件名: RC\$SMF-215 - 20241120-FX274.lcb
 样品瓶号: 1-2
 进样体积: 20 μ l 版本号: 6.115
 进样时间: 2024/11/20 12:31:52 实验者: xiechaojun
 处理时间(V2): 2024/11/21 08:55:12 处理者: xiechaojun
 仪器型号:SHIMADZU LC-2050C(FX274)

<色谱图>

mV

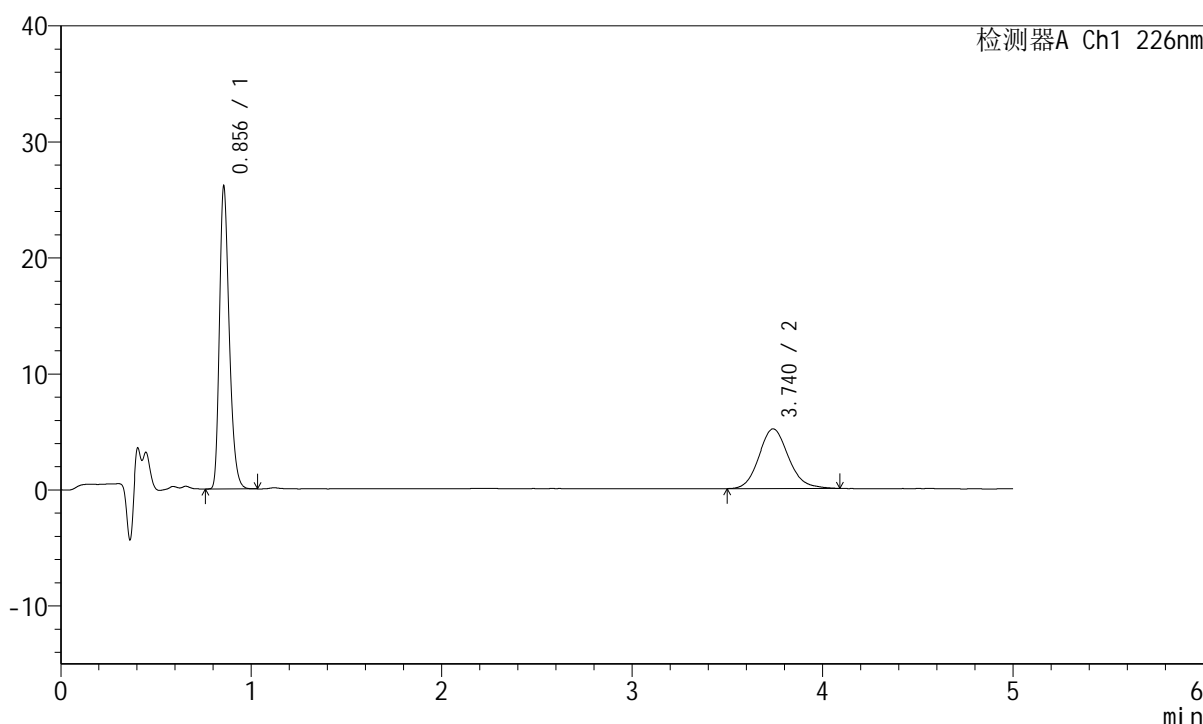

<峰表>

检测器A Ch1 226nm

峰号	保留时间	面积	面积%	高度	理论塔板数(USP)	拖尾因子	分离度(USP)
1	0.856	92420	62.597	26071	1367	1.287	--
2	3.740	55223	37.403	5139	2877	1.130	15.529
总计		147643	100.000	31210			

图13 比索洛尔左氨氯地平片溶出曲线测定HPLC图谱
 自制品-2024110221批-pH2.0介质-桨法-50转-10min-片1
 供试品溶液-1

<样品信息>

色谱柱:XB-C18(50mm*4.6mm,5μm) 流速:2.0ml/min
 柱温:30°C 波长:226nm
 数据文件名: RC\$SMF-215 - 0-274/25-1578-2 - zzp-2024110221p-rcqx-pH2.0jz-1-10min-P2.lcd
 方法文件名: RC\$SMF-215 - SMF-215-rcqx-FX274.lcm
 批处理文件名: RC\$SMF-215 - 20241120-FX274.lcb
 样品瓶号: 1-11
 进样体积: 20μl 版本号: 6.115
 进样时间: 2024/11/20 12:37:15 实验者: xiechaojun
 处理时间(V2): 2024/11/21 08:55:15 处理者: xiechaojun
 仪器型号: SHIMADZU LC-2050C(FX274)

<色谱图>

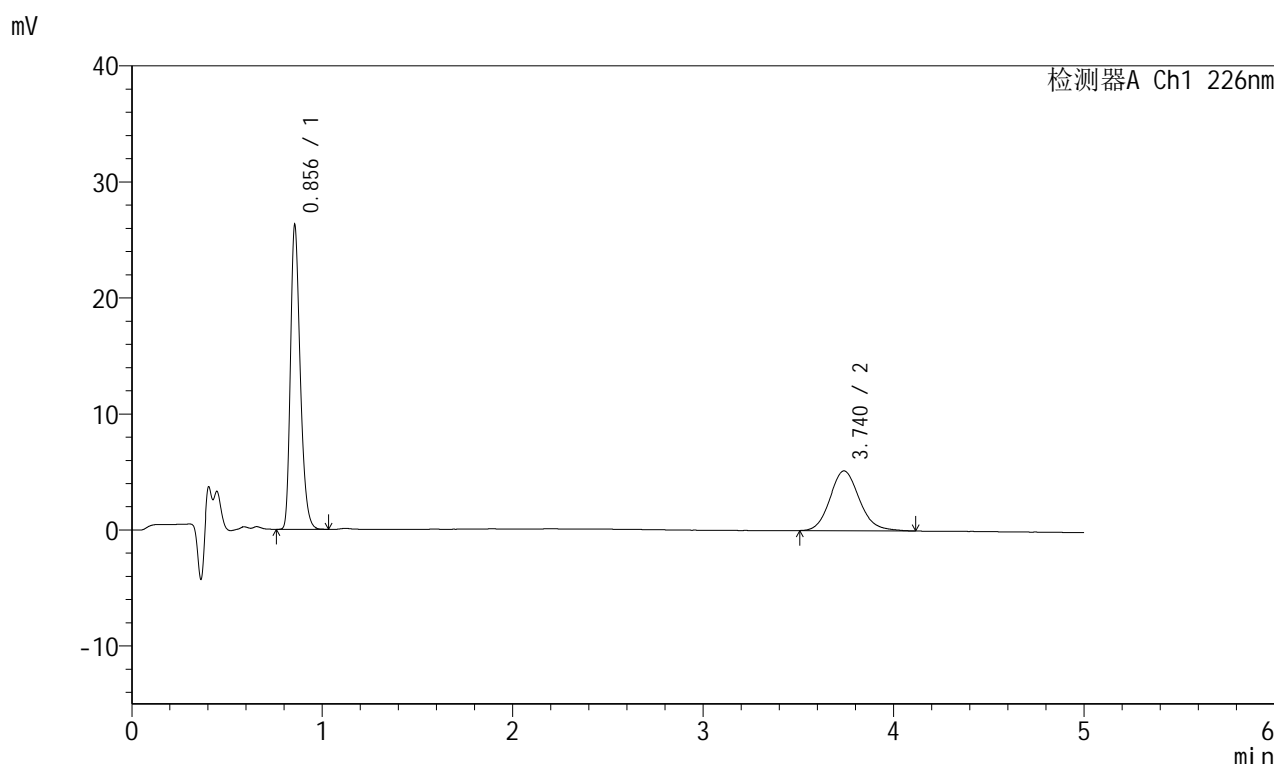

<峰表>

检测器A Ch1 226nm

峰号	保留时间	面积	面积%	高度	理论塔板数(USP)	拖尾因子	分离度(USP)
1	0.856	92867	62.674	26206	1368	1.287	--
2	3.740	55308	37.326	5159	2918	1.135	15.612
总计		148175	100.000	31366			

图14 比索洛尔左氨氯地平片溶出曲线测定HPLC图谱
 自制品-2024110221批-pH2.0介质-浆法-50转-10min-片2
 供试品溶液-1

<样品信息>

色谱柱:XB-C18(50mm*4.6mm,5μm) 流速:2.0ml/min
 柱温:30°C 波长:226nm
 数据文件名: RC\$SMF-215 - 0-274/25-1579-2 - zzp-2024110221p-rcqx-pH2.0jz-1-10min-P3.lcd
 方法文件名: RC\$SMF-215 - SMF-215-rcqx-FX274.lcm
 批处理文件名: RC\$SMF-215 - 20241120-FX274.lcb
 样品瓶号: 1-20
 进样体积: 20μl 版本号: 6.115
 进样时间: 2024/11/20 12:42:38 实验者: xiechaojun
 处理时间(V2): 2024/11/21 08:55:17 处理者: xiechaojun
 仪器型号:SHIMADZU LC-2050C(FX274)

<色谱图>

mV

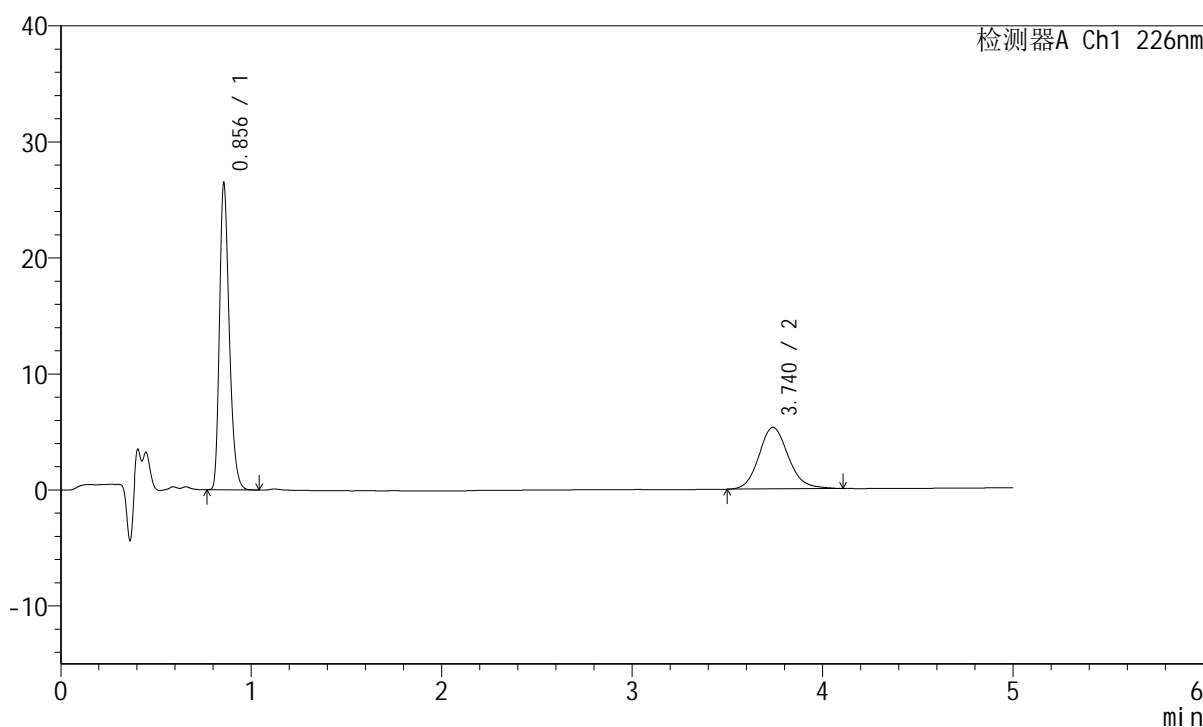

<峰表>

检测器A Ch1 226nm

峰号	保留时间	面积	面积%	高度	理论塔板数(USP)	拖尾因子	分离度(USP)
1	0.856	93623	62.189	26415	1369	1.287	--
2	3.740	56922	37.811	5310	2893	1.130	15.563
总计		150546	100.000	31725			

图15 比索洛尔左氨氯地平片溶出曲线测定HPLC图谱
 自制品-2024110221批-pH2.0介质-浆法-50转-10min-片3
 供试品溶液-1

<样品信息>

色谱柱:XB-C18(50mm*4.6mm,5 μ m) 流速:2.0ml/min
 柱温:30 $^{\circ}$ C 波长:226nm
 数据文件名: RC\$SMF-215 - 0-274/25-1580-2 - zzp-2024110221p-rcqx-pH2.0jz-1-10min-P4.lcd
 方法文件名: RC\$SMF-215 - SMF-215-rcqx-FX274.lcm
 批处理文件名: RC\$SMF-215 - 20241120-FX274.lcb
 样品瓶号: 1-29
 进样体积: 20 μ l 版本号: 6.115
 进样时间: 2024/11/20 12:48:00 实验者: xiechaojun
 处理时间(V2): 2024/11/21 08:55:20 处理者: xiechaojun
 仪器型号:SHIMADZU LC-2050C(FX274)

<色谱图>

mV

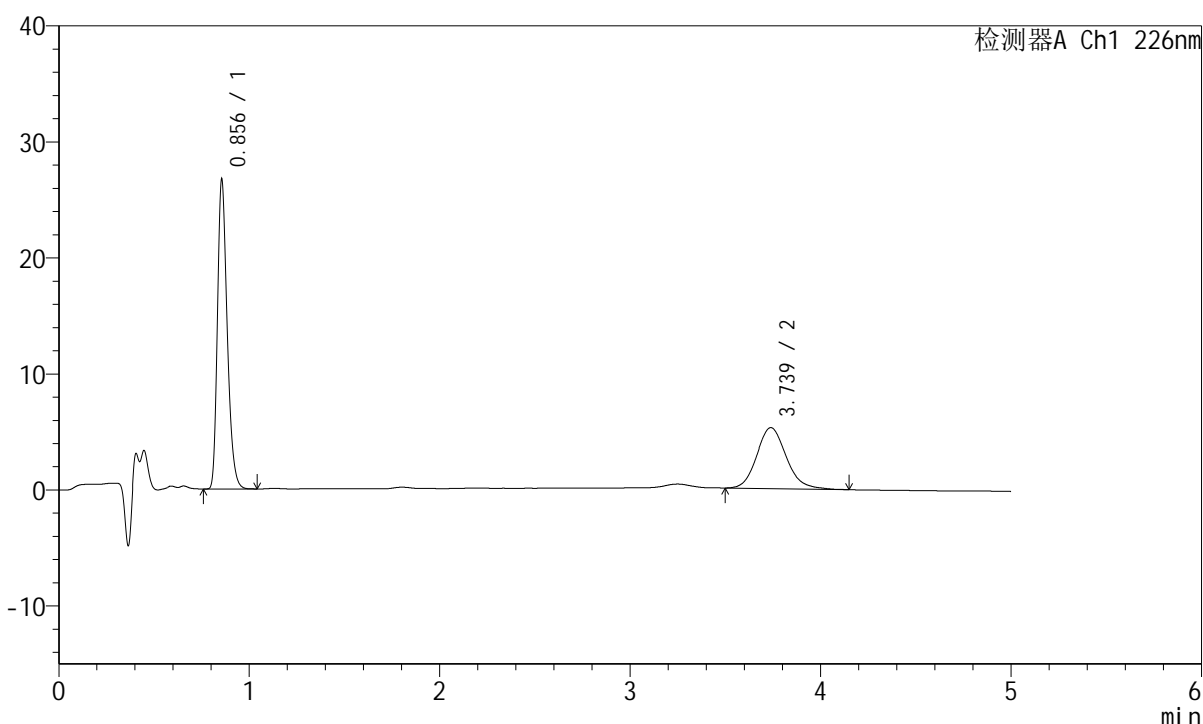

<峰表>

检测器A Ch1 226nm

峰号	保留时间	面积	面积%	高度	理论塔板数(USP)	拖尾因子	分离度(USP)
1	0.856	94363	62.592	26665	1371	1.288	--
2	3.739	56396	37.408	5255	2877	1.145	15.534
总计		150759	100.000	31920			

图16 比索洛尔左氨氯地平片溶出曲线测定HPLC图谱
 自制品-2024110221批-pH2.0介质-桨法-50转-10min-片4
 供试品溶液-1

<样品信息>

色谱柱:XB-C18(50mm*4.6mm,5 μ m) 流速:2.0ml/min
 柱温:30 $^{\circ}$ C 波长:226nm
 数据文件名: RC\$SMF-215 - 0-274/25-1581-2 - zzp-2024110221p-rcqx-pH2.0jz-1-10min-P5.lcd
 方法文件名: RC\$SMF-215 - SMF-215-rcqx-FX274.lcm
 批处理文件名: RC\$SMF-215 - 20241120-FX274.lcb
 样品瓶号: 1-38
 进样体积: 20 μ l 版本号: 6.115
 进样时间: 2024/11/20 12:53:22 实验者: xiechaojun
 处理时间(V2): 2024/11/21 08:55:23 处理者: xiechaojun
 仪器型号:SHIMADZU LC-2050C(FX274)

<色谱图>

mV

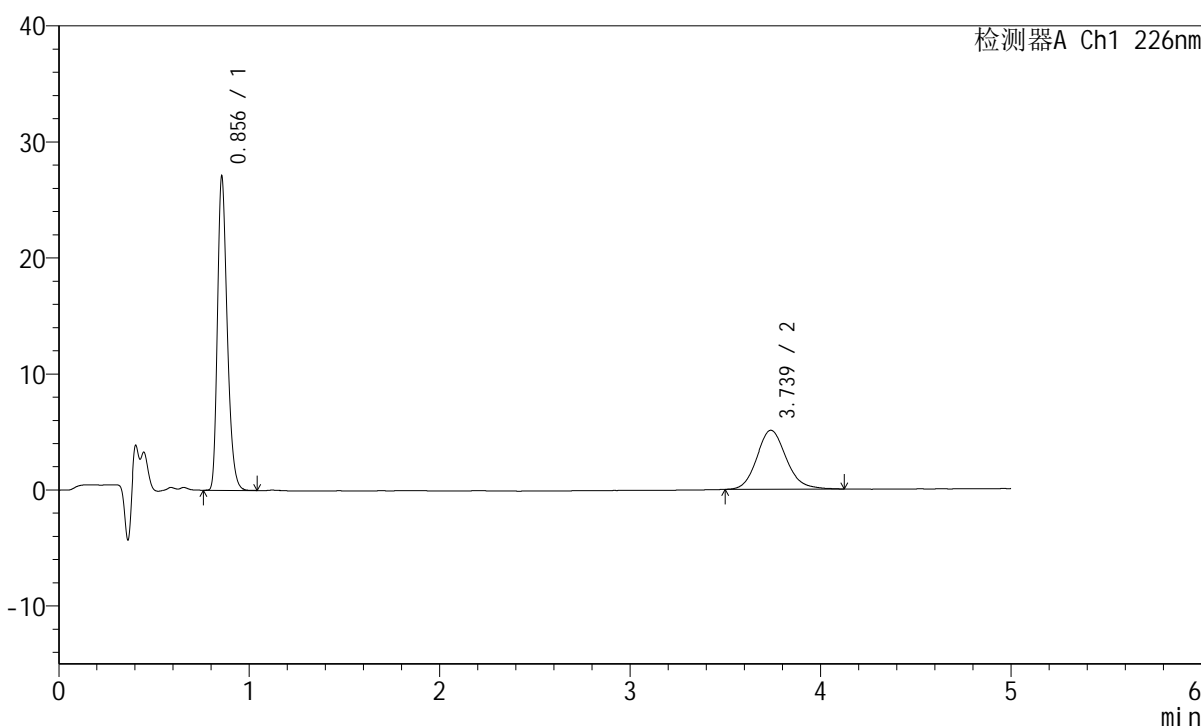

<峰表>

检测器A Ch1 226nm

峰号	保留时间	面积	面积%	高度	理论塔板数(USP)	拖尾因子	分离度(USP)
1	0.856	95701	63.757	27035	1371	1.288	--
2	3.739	54403	36.243	5082	2906	1.141	15.591
总计		150103	100.000	32117			

图17 比索洛尔左氨氯地平片溶出曲线测定HPLC图谱
 自制品-2024110221批-pH2.0介质-桨法-50转-10min-片5
 供试品溶液-1

<样品信息>

色谱柱:XB-C18(50mm*4.6mm,5 μ m) 流速:2.0ml/min
 柱温:30 $^{\circ}$ C 波长:226nm
 数据文件名: RC\$SMF-215 - 0-274/25-1582-2 - zzp-2024110221p-rcqx-pH2.0jz-1-10min-P6.lcd
 方法文件名: RC\$SMF-215 - SMF-215-rcqx-FX274.lcm
 批处理文件名: RC\$SMF-215 - 20241120-FX274.lcb
 样品瓶号: 1-47
 进样体积: 20 μ l 版本号: 6.115
 进样时间: 2024/11/20 12:58:45 实验者: xiechaojun
 处理时间(V2): 2024/11/21 08:55:26 处理者: xiechaojun
 仪器型号:SHIMADZU LC-2050C(FX274)

<色谱图>

mV

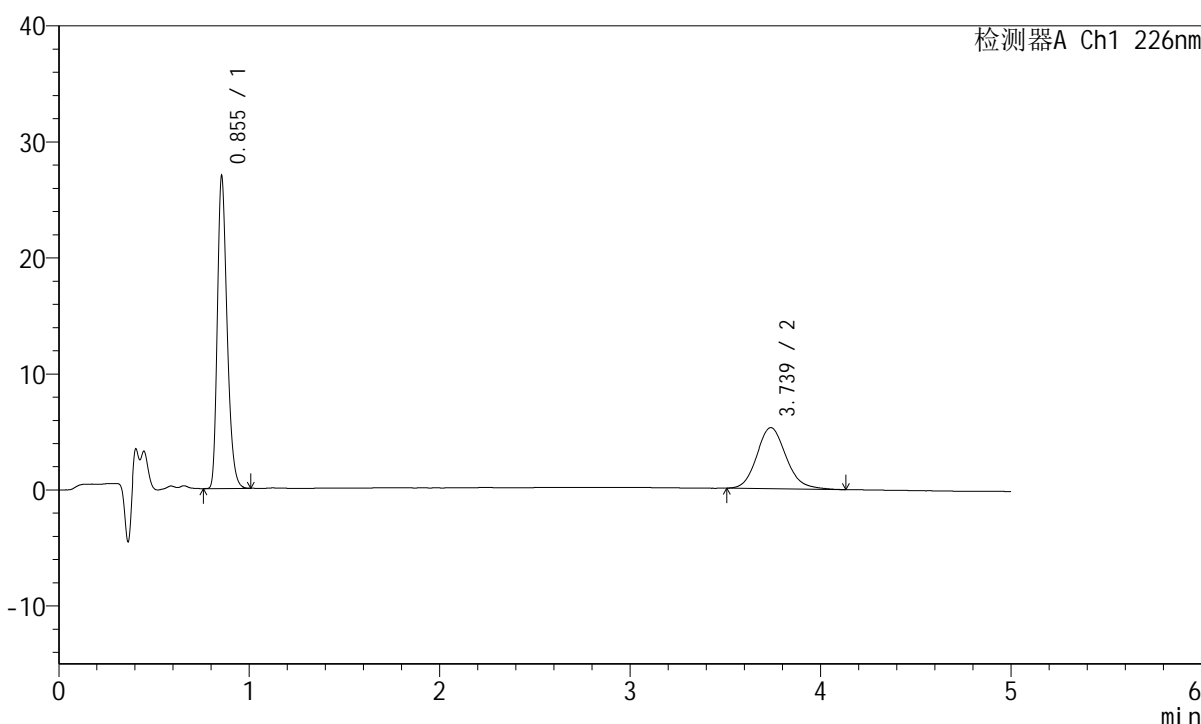

<峰表>

检测器A Ch1 226nm

峰号	保留时间	面积	面积%	高度	理论塔板数(USP)	拖尾因子	分离度(USP)
1	0.855	95048	62.795	26900	1371	1.287	--
2	3.739	56314	37.205	5272	2914	1.144	15.611
总计		151362	100.000	32172			

图18 比索洛尔左氨氯地平片溶出曲线测定HPLC图谱
 自制品-2024110221批-pH2.0介质-桨法-50转-10min-片6
 供试品溶液-1

<样品信息>

色谱柱:XB-C18(50mm*4.6mm,5μm) 流速:2.0ml/min
 柱温:30°C 波长:226nm
 数据文件名: RC\$SMF-215 - 0-274/25-1583-2 - zzp-2024110221p-rcqx-pH2.0jz-1-15min-P1.lcd
 方法文件名: RC\$SMF-215 - SMF-215-rcqx-FX274.lcm
 批处理文件名: RC\$SMF-215 - 20241120-FX274.lcb
 样品瓶号: 1-3 版本号: 6.115
 进样体积: 20μl 进样时间: 2024/11/20 13:04:08 实验者: xiechaojun
 处理时间(V2): 2024/11/21 08:55:28 处理者: xiechaojun
 仪器型号:SHIMADZU LC-2050C(FX274)

<色谱图>

mV

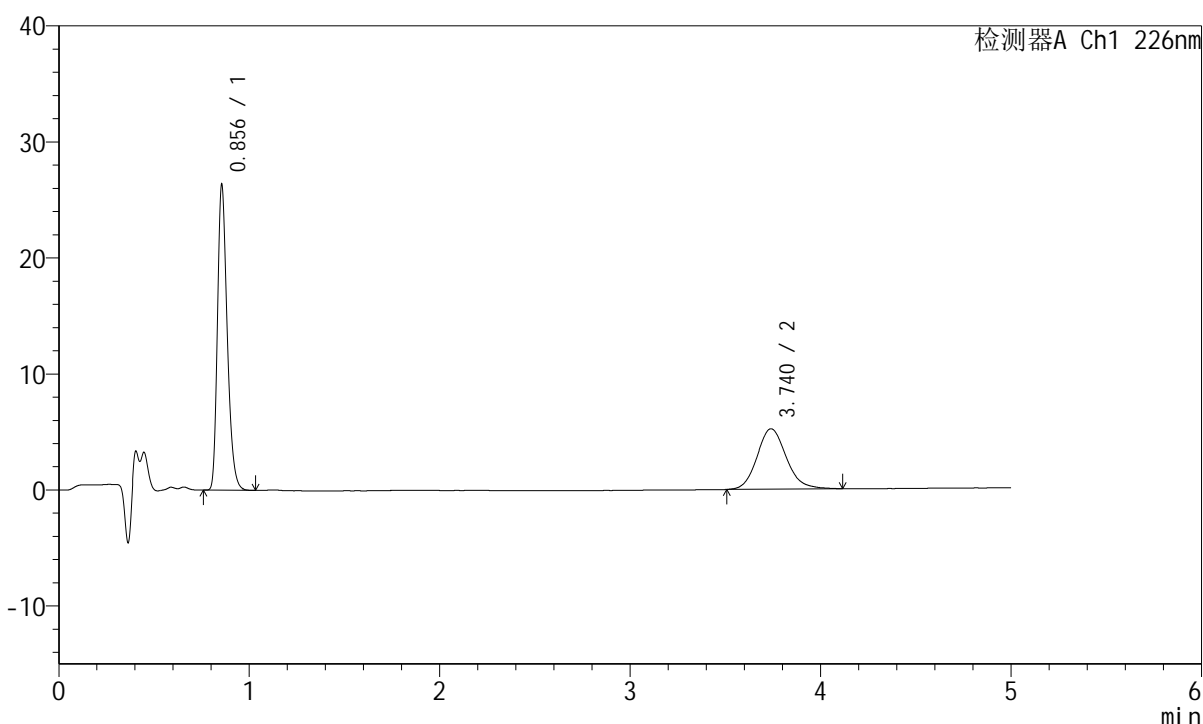

<峰表>

检测器A Ch1 226nm

峰号	保留时间	面积	面积%	高度	理论塔板数(USP)	拖尾因子	分离度(USP)
1	0.856	93031	62.596	26315	1374	1.288	--
2	3.740	55590	37.404	5209	2929	1.143	15.643
总计		148620	100.000	31523			

图19 比索洛尔左氨氯地平片溶出曲线测定HPLC图谱
 自制品-2024110221批-pH2.0介质-桨法-50转-15min-片1
 供试品溶液-1

<样品信息>

色谱柱:XB-C18(50mm*4.6mm,5μm) 流速:2.0ml/min
 柱温:30°C 波长:226nm
 数据文件名: RC\$SMF-215 - 0-274/25-1584-2 - zzp-2024110221p-rcqx-pH2.0jz-1-15min-P2.lcd
 方法文件名: RC\$SMF-215 - SMF-215-rcqx-FX274.lcm
 批处理文件名: RC\$SMF-215 - 20241120-FX274.lcb
 样品瓶号: 1-12
 进样体积: 20μl 版本号: 6.115
 进样时间: 2024/11/20 13:09:30 实验者: xiechaojun
 处理时间(V2): 2024/11/21 08:55:31 处理者: xiechaojun
 仪器型号:SHIMADZU LC-2050C(FX274)

<色谱图>

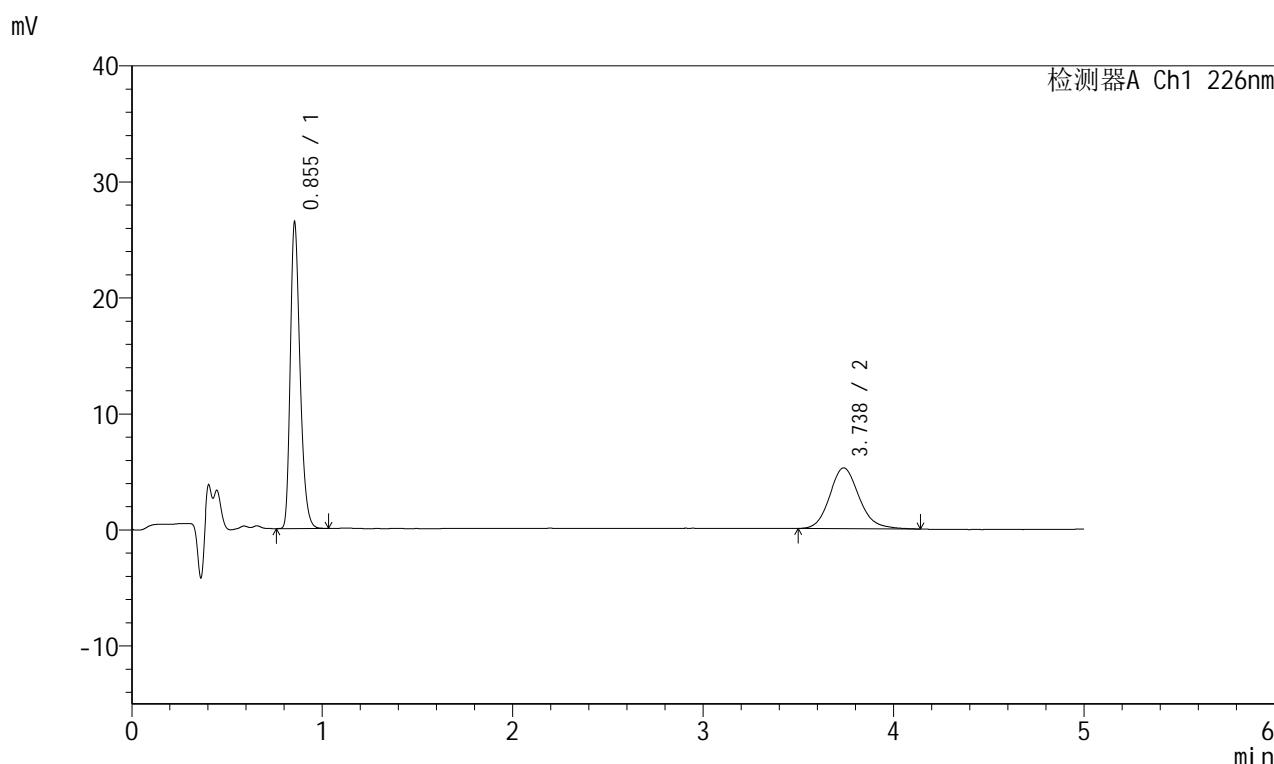

<峰表>

检测器A Ch1 226nm

峰号	保留时间	面积	面积%	高度	理论塔板数(USP)	拖尾因子	分离度(USP)
1	0.855	93306	62.396	26381	1372	1.288	--
2	3.738	56232	37.604	5243	2903	1.147	15.592
总计		149539	100.000	31623			

图20 比索洛尔左氨氯地平片溶出曲线测定HPLC图谱
 自制品-2024110221批-pH2.0介质-桨法-50转-15min-片2
 供试品溶液-1

<样品信息>

色谱柱:XB-C18(50mm*4.6mm,5μm) 流速:2.0ml/min
 柱温:30°C 波长:226nm
 数据文件名: RC\$SMF-215 - 0-274/25-1585-2 - zzp-2024110221p-rcqx-pH2.0jz-1-15min-P3.lcd
 方法文件名: RC\$SMF-215 - SMF-215-rcqx-FX274.lcm
 批处理文件名: RC\$SMF-215 - 20241120-FX274.lcb
 样品瓶号: 1-21
 进样体积: 20μl 版本号: 6.115
 进样时间: 2024/11/20 13:14:52 实验者: xiechaojun
 处理时间(V2): 2024/11/21 08:55:34 处理者: xiechaojun
 仪器型号:SHIMADZU LC-2050C(FX274)

<色谱图>

mV

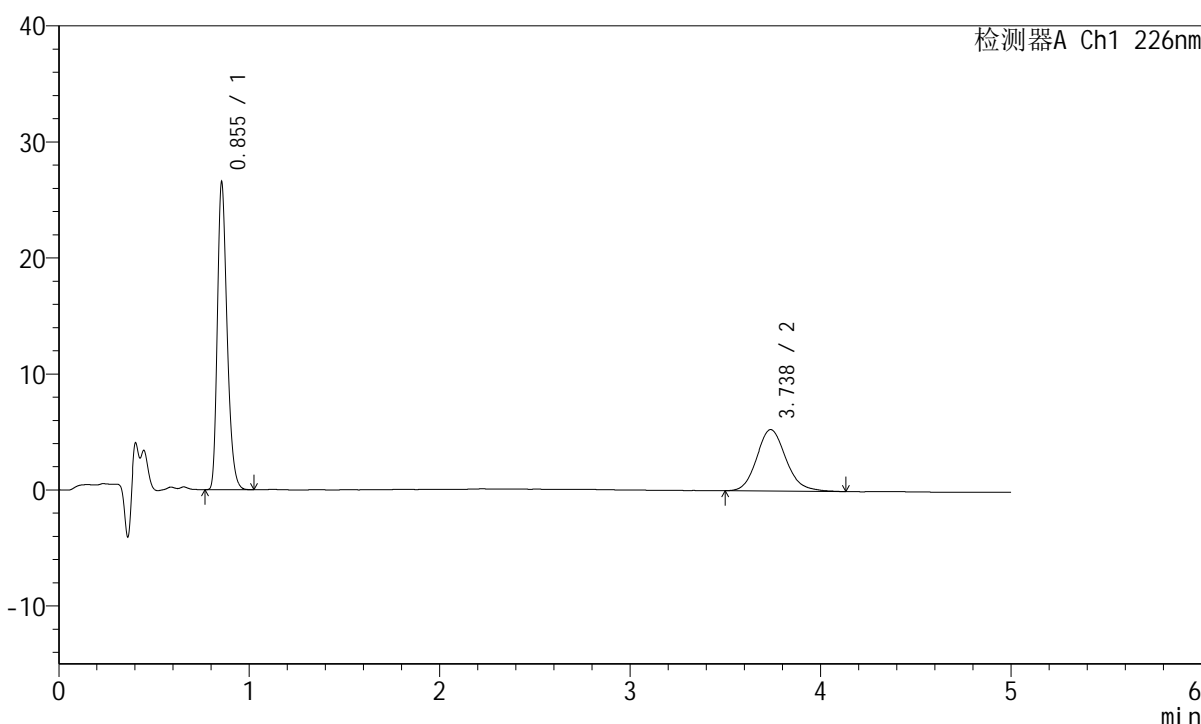

<峰表>

检测器A Ch1 226nm

峰号	保留时间	面积	面积%	高度	理论塔板数(USP)	拖尾因子	分离度(USP)
1	0.855	93469	62.320	26498	1376	1.287	--
2	3.738	56514	37.680	5301	2941	1.147	15.671
总计		149983	100.000	31799			

图21 比索洛尔左氨氯地平片溶出曲线测定HPLC图谱
 自制品-2024110221批-pH2.0介质-桨法-50转-15min-片3
 供试品溶液-1

<样品信息>

色谱柱:XB-C18(50mm*4.6mm,5μm) 流速:2.0ml/min
 柱温:30°C 波长:226nm
 数据文件名: RC\$SMF-215 - 0-274/25-1586-2 - zzp-2024110221p-rcqx-pH2.0jz-1-15min-P4.lcd
 方法文件名: RC\$SMF-215 - SMF-215-rcqx-FX274.lcm
 批处理文件名: RC\$SMF-215 - 20241120-FX274.lcb
 样品瓶号: 1-30
 进样体积: 20μl 版本号: 6.115
 进样时间: 2024/11/20 13:20:15 实验者: xiechaojun
 处理时间(V2): 2024/11/21 08:55:37 处理者: xiechaojun
 仪器型号:SHIMADZU LC-2050C(FX274)

<色谱图>

mV

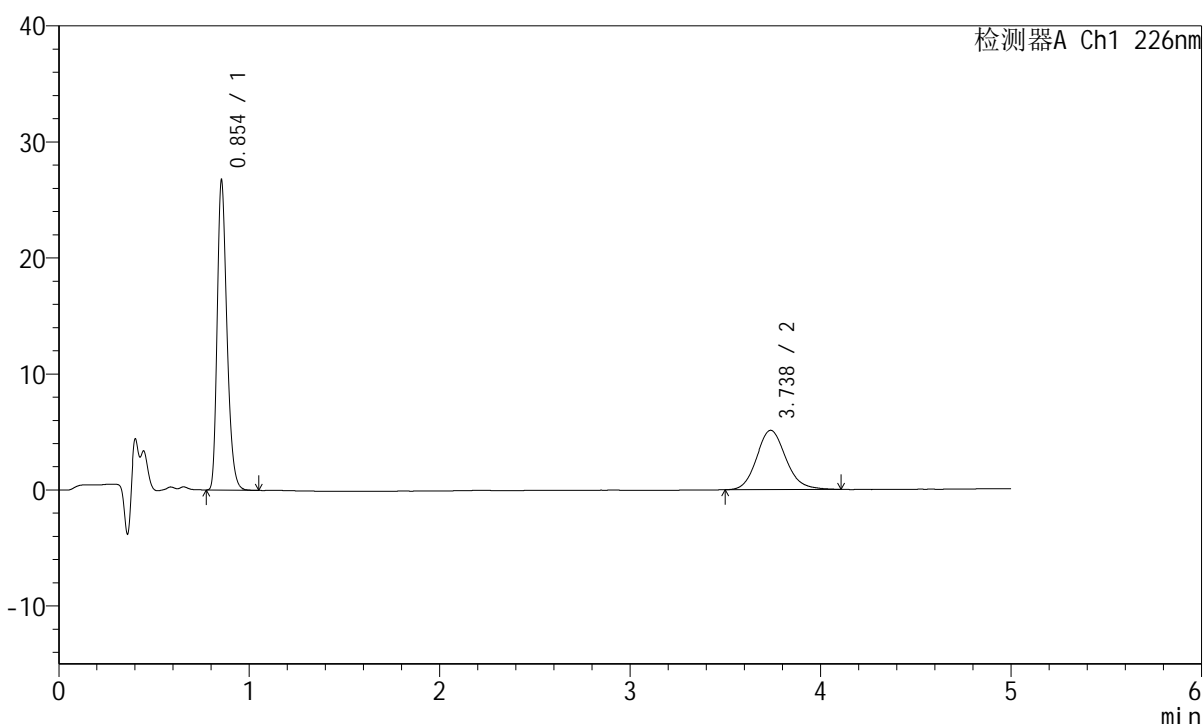

<峰表>

检测器A Ch1 226nm

峰号	保留时间	面积	面积%	高度	理论塔板数(USP)	拖尾因子	分离度(USP)
1	0.854	94220	63.376	26665	1373	1.287	--
2	3.738	54449	36.624	5113	2943	1.135	15.680
总计		148669	100.000	31778			

图22 比索洛尔左氨氯地平片溶出曲线测定HPLC图谱
 自制品-2024110221批-pH2.0介质-桨法-50转-15min-片4
 供试品溶液-1

<样品信息>

色谱柱:XB-C18(50mm*4.6mm,5 μ m) 流速:2.0ml/min
 柱温:30 $^{\circ}$ C 波长:226nm
 数据文件名: RC\$SMF-215 - 0-274/25-1587-2 - zzp-2024110221p-rcqx-pH2.0jz-1-15min-P5.lcd
 方法文件名: RC\$SMF-215 - SMF-215-rcqx-FX274.lcm
 批处理文件名: RC\$SMF-215 - 20241120-FX274.lcb
 样品瓶号: 1-39
 进样体积: 20 μ l 版本号: 6.115
 进样时间: 2024/11/20 13:25:38 实验者: xiechaojun
 处理时间(V2): 2024/11/21 08:55:39 处理者: xiechaojun
 仪器型号:SHIMADZU LC-2050C(FX274)

<色谱图>

mV

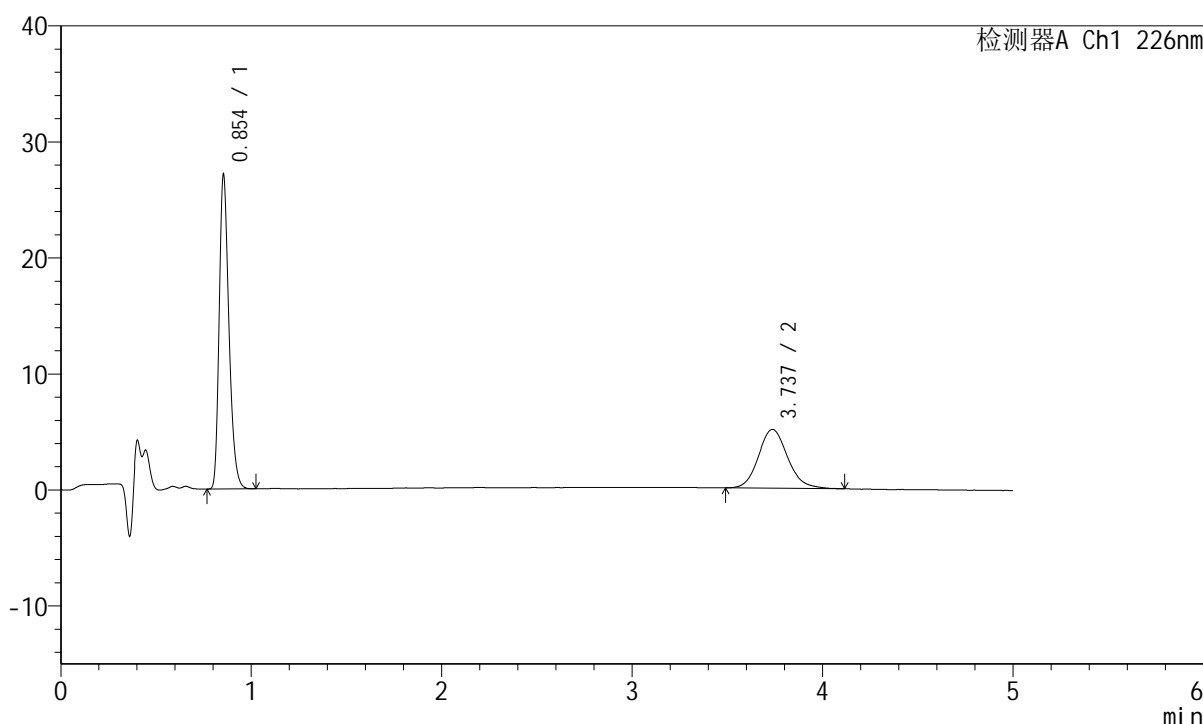

<峰表>

检测器A Ch1 226nm

峰号	保留时间	面积	面积%	高度	理论塔板数(USP)	拖尾因子	分离度(USP)
1	0.854	95633	63.861	27059	1373	1.287	--
2	3.737	54118	36.139	5073	2952	1.131	15.694
总计		149751	100.000	32132			

图23 比索洛尔左氨氯地平片溶出曲线测定HPLC图谱
 自制品-2024110221批-pH2.0介质-桨法-50转-15min-片5
 供试品溶液-1

<样品信息>

色谱柱:XB-C18(50mm*4.6mm,5μm) 流速:2.0ml/min
 柱温:30°C 波长:226nm
 数据文件名: RC\$SMF-215 - 0-274/25-1588-2 - zzp-2024110221p-rcqx-pH2.0jz-1-15min-P6.lcd
 方法文件名: RC\$SMF-215 - SMF-215-rcqx-FX274.lcm
 批处理文件名: RC\$SMF-215 - 20241120-FX274.lcb
 样品瓶号: 1-48
 进样体积: 20μl 版本号: 6.115
 进样时间: 2024/11/20 13:31:00 实验者: xiechaojun
 处理时间(V2): 2024/11/21 08:55:42 处理者: xiechaojun
 仪器型号:SHIMADZU LC-2050C(FX274)

<色谱图>

mV

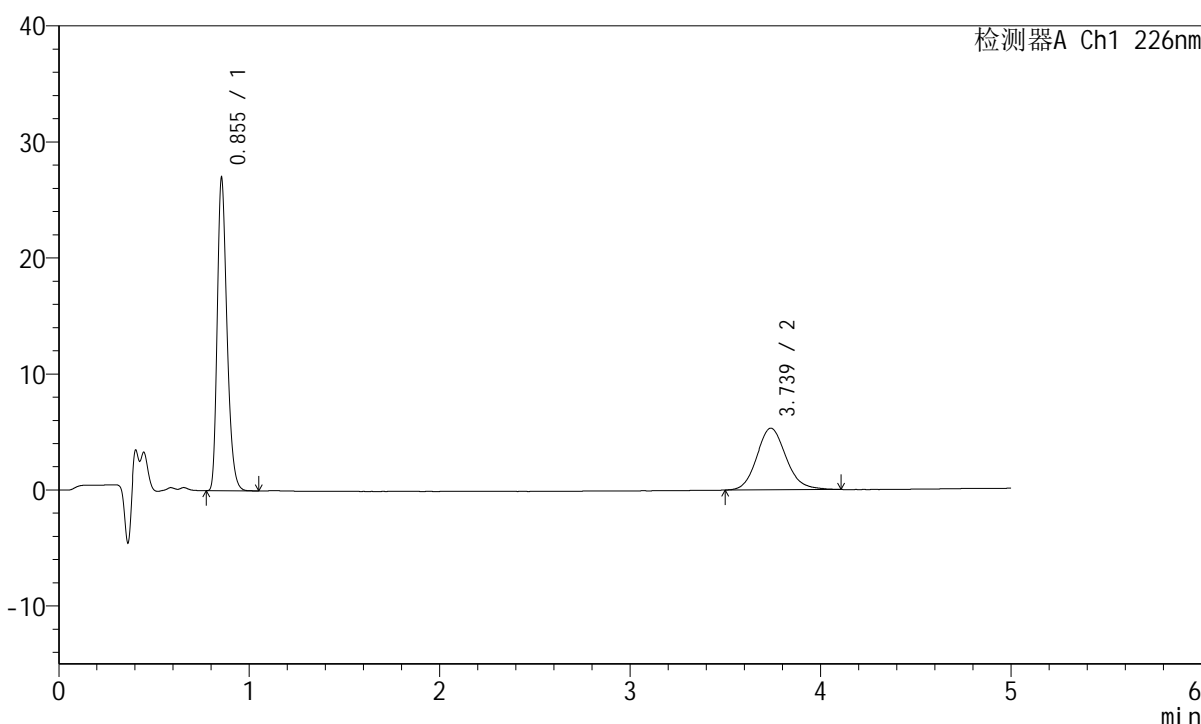

<峰表>

检测器A Ch1 226nm

峰号	保留时间	面积	面积%	高度	理论塔板数(USP)	拖尾因子	分离度(USP)
1	0.855	95230	62.714	26941	1374	1.288	--
2	3.739	56618	37.286	5313	2918	1.137	15.629
总计		151848	100.000	32254			

图24 比索洛尔左氨氯地平片溶出曲线测定HPLC图谱
 自制品-2024110221批-pH2.0介质-桨法-50转-15min-片6
 供试品溶液-1

<样品信息>

色谱柱:XB-C18(50mm*4.6mm,5μm) 流速:2.0ml/min
 柱温:30°C 波长:226nm
 数据文件名: RC\$SMF-215 - 0-274/25-1589-2 - zzp-2024110221p-rcqx-pH2.0jz-1-20min-P1.lcd
 方法文件名: RC\$SMF-215 - SMF-215-rcqx-FX274.lcm
 批处理文件名: RC\$SMF-215 - 20241120-FX274.lcb
 样品瓶号: 1-4
 进样体积: 20μl 版本号: 6.115
 进样时间: 2024/11/20 13:36:23 实验者: xiechaojun
 处理时间(V2): 2024/11/21 08:55:45 处理者: xiechaojun
 仪器型号:SHIMADZU LC-2050C(FX274)

<色谱图>

mV

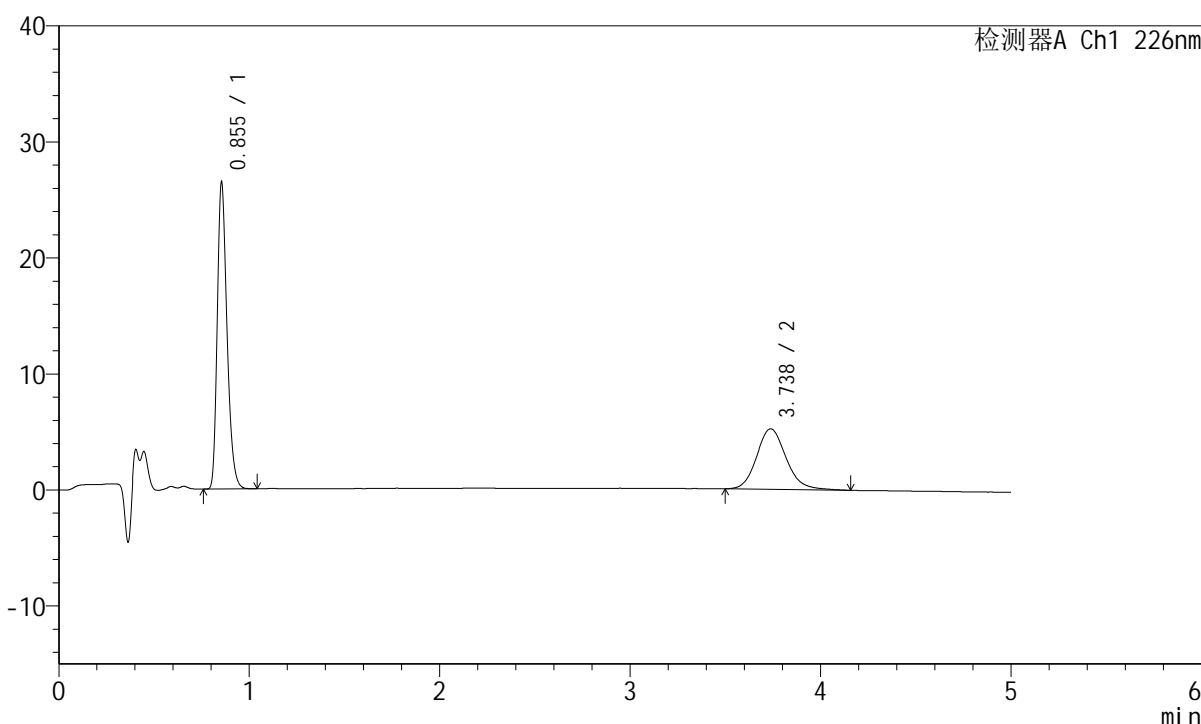

<峰表>

检测器A Ch1 226nm

峰号	保留时间	面积	面积%	高度	理论塔板数(USP)	拖尾因子	分离度(USP)
1	0.855	93423	62.463	26431	1374	1.287	--
2	3.738	56142	37.537	5222	2895	1.147	15.581
总计		149565	100.000	31653			

图25 比索洛尔左氨氯地平片溶出曲线测定HPLC图谱
 自制品-2024110221批-pH2.0介质-桨法-50转-20min-片1
 供试品溶液-1

<样品信息>

色谱柱:XB-C18(50mm*4.6mm,5 μ m) 流速:2.0ml/min
 柱温:30 $^{\circ}$ C 波长:226nm
 数据文件名: RC\$SMF-215 - 0-274/25-1590-2 - zzp-2024110221p-rcqx-pH2.0jz-1-20min-P2.lcd
 方法文件名: RC\$SMF-215 - SMF-215-rcqx-FX274.lcm
 批处理文件名: RC\$SMF-215 - 20241120-FX274.lcb
 样品瓶号: 1-13
 进样体积: 20 μ l 版本号: 6.115
 进样时间: 2024/11/20 13:41:46 实验者: xiechaojun
 处理时间(V2): 2024/11/21 08:55:47 处理者: xiechaojun
 仪器型号:SHIMADZU LC-2050C(FX274)

<色谱图>

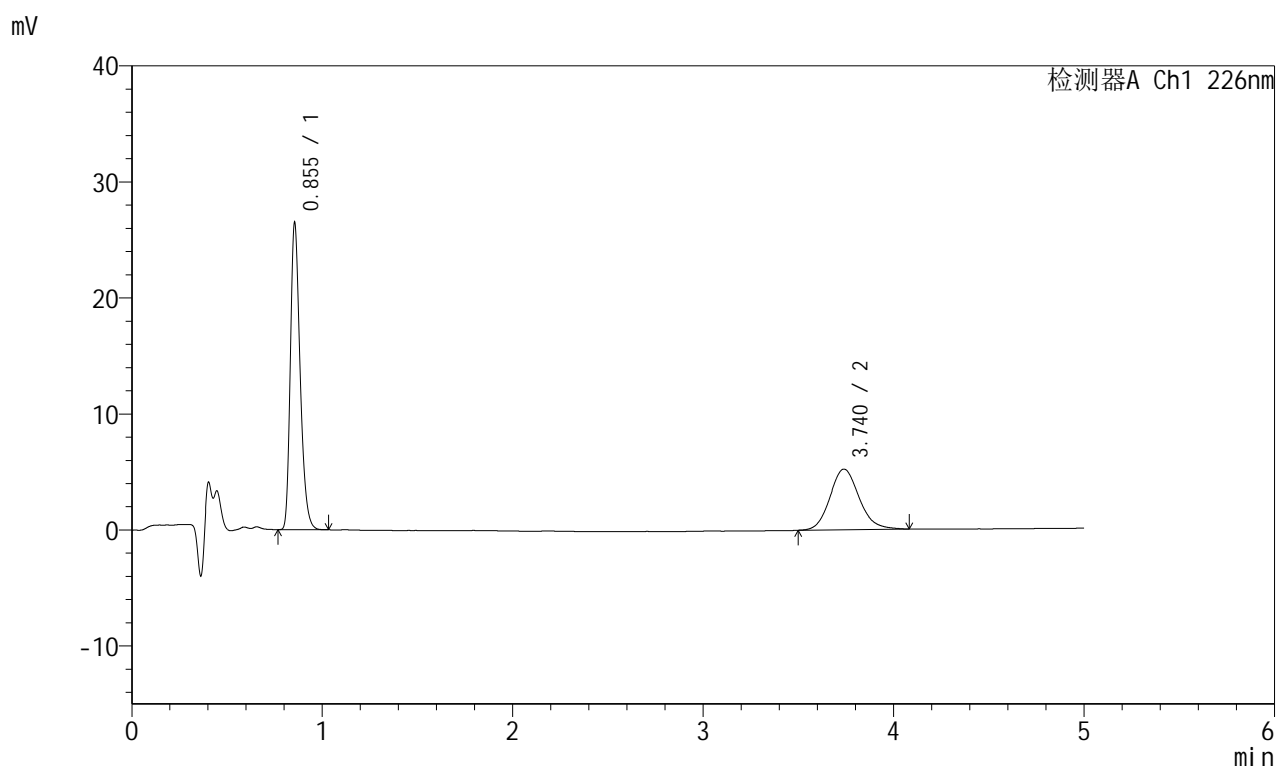

<峰表>

检测器A Ch1 226nm

峰号	保留时间	面积	面积%	高度	理论塔板数(USP)	拖尾因子	分离度(USP)
1	0.855	93404	62.672	26438	1374	1.289	--
2	3.740	55632	37.328	5230	2946	1.138	15.683
总计		149036	100.000	31668			

图26 比索洛尔左氨氯地平片溶出曲线测定HPLC图谱
 自制品-2024110221批-pH2.0介质-桨法-50转-20min-片2
 供试品溶液-1

<样品信息>

色谱柱:XB-C18(50mm*4.6mm,5μm) 流速:2.0ml/min
 柱温:30°C 波长:226nm
 数据文件名: RC\$SMF-215 - 0-274/25-1591-2 - zzp-2024110221p-rcqx-pH2.0jz-1-20min-P3.lcd
 方法文件名: RC\$SMF-215 - SMF-215-rcqx-FX274.lcm
 批处理文件名: RC\$SMF-215 - 20241120-FX274.lcb
 样品瓶号: 1-22
 进样体积: 20μl 版本号: 6.115
 进样时间: 2024/11/20 13:47:09 实验者: xiechaojun
 处理时间(V2): 2024/11/21 08:55:50 处理者: xiechaojun
 仪器型号:SHIMADZU LC-2050C(FX274)

<色谱图>

mV

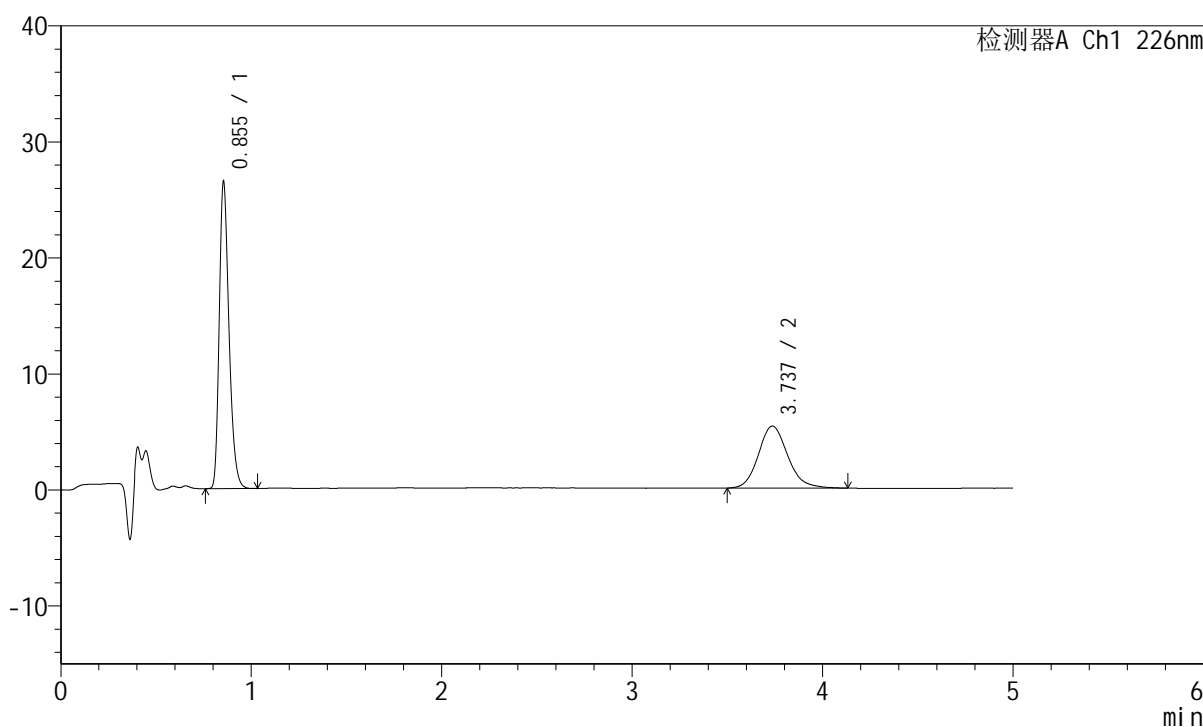

<峰表>

检测器A Ch1 226nm

峰号	保留时间	面积	面积%	高度	理论塔板数(USP)	拖尾因子	分离度(USP)
1	0.855	93403	62.042	26448	1376	1.287	--
2	3.737	57145	37.958	5342	2896	1.151	15.583
总计		150547	100.000	31791			

图27 比索洛尔左氨氯地平片溶出曲线测定HPLC图谱
 自制品-2024110221批-pH2.0介质-桨法-50转-20min-片3
 供试品溶液-1

<样品信息>

色谱柱:XB-C18(50mm*4.6mm,5μm) 流速:2.0ml/min
 柱温:30°C 波长:226nm
 数据文件名: RC\$SMF-215 - 0-274/25-1592-2 - zzp-2024110221p-rcqx-pH2.0jz-1-20min-P4.lcd
 方法文件名: RC\$SMF-215 - SMF-215-rcqx-FX274.lcm
 批处理文件名: RC\$SMF-215 - 20241120-FX274.lcb
 样品瓶号: 1-31
 进样体积: 20μl 版本号: 6.115
 进样时间: 2024/11/20 13:52:32 实验者: xiechaojun
 处理时间(V2): 2024/11/21 08:55:53 处理者: xiechaojun
 仪器型号:SHIMADZU LC-2050C(FX274)

<色谱图>

mV

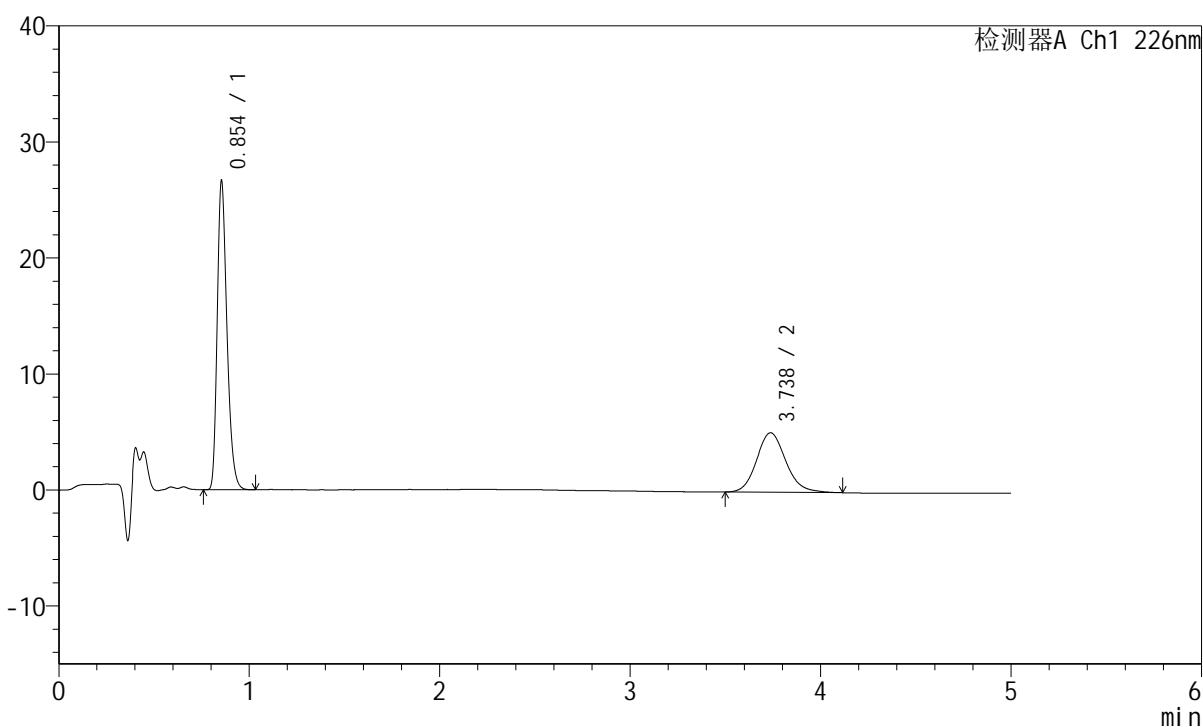

<峰表>

检测器A Ch1 226nm

峰号	保留时间	面积	面积%	高度	理论塔板数(USP)	拖尾因子	分离度(USP)
1	0.854	93970	63.253	26603	1374	1.287	--
2	3.738	54592	36.747	5124	2940	1.139	15.672
总计		148562	100.000	31727			

图28 比索洛尔左氨氯地平片溶出曲线测定HPLC图谱
 自制品-2024110221批-pH2.0介质-桨法-50转-20min-片4
 供试品溶液-1

<样品信息>

色谱柱:XB-C18(50mm*4.6mm,5μm) 流速:2.0ml/min
 柱温:30°C 波长:226nm
 数据文件名: RC\$SMF-215 - 0-274/25-1593-2 - zzp-2024110221p-rcqx-pH2.0jz-1-20min-P5.lcd
 方法文件名: RC\$SMF-215 - SMF-215-rcqx-FX274.lcm
 批处理文件名: RC\$SMF-215 - 20241120-FX274.lcb
 样品瓶号: 1-40
 进样体积: 20μl 版本号: 6.115
 进样时间: 2024/11/20 13:57:54 实验者: xiechaojun
 处理时间(V2): 2024/11/21 08:55:55 处理者: xiechaojun
 仪器型号:SHIMADZU LC-2050C(FX274)

<色谱图>

mV

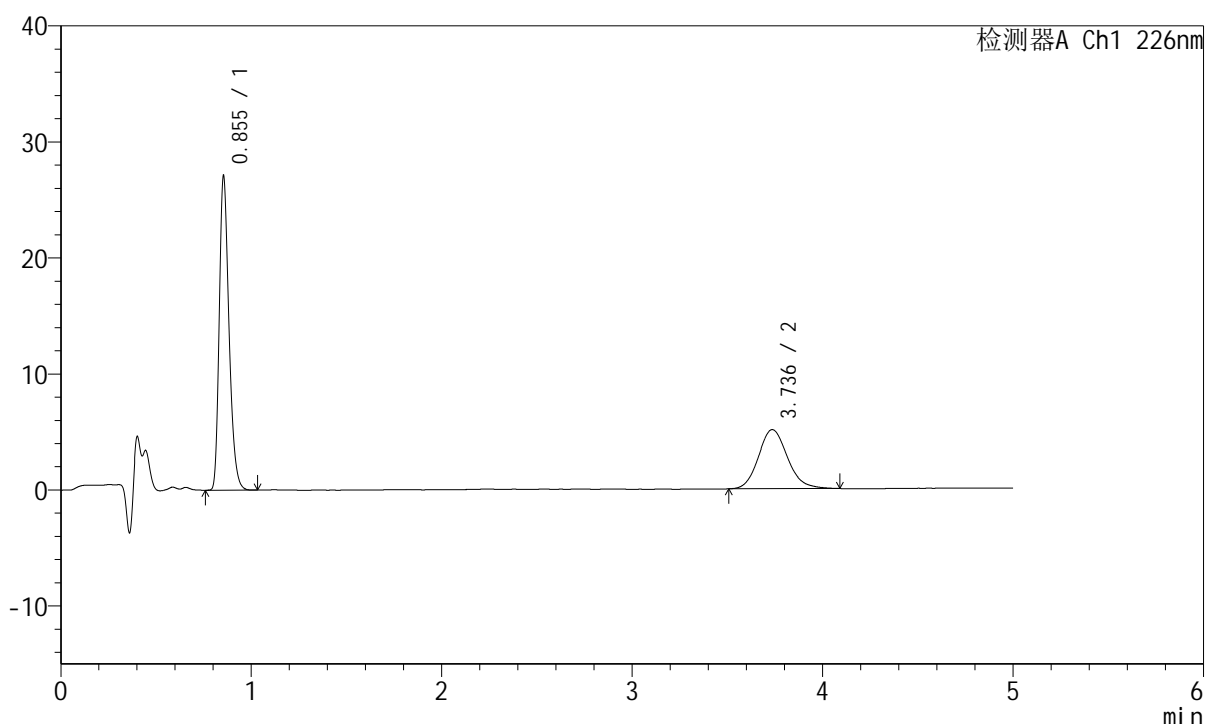

<峰表>

检测器A Ch1 226nm

峰号	保留时间	面积	面积%	高度	理论塔板数(USP)	拖尾因子	分离度(USP)
1	0.855	95466	63.907	27056	1377	1.288	--
2	3.736	53917	36.093	5092	2945	1.144	15.681
总计		149383	100.000	32148			

图29 比索洛尔左氨氯地平片溶出曲线测定HPLC图谱
 自制品-2024110221批-pH2.0介质-桨法-50转-20min-片5
 供试品溶液-1

<样品信息>

色谱柱:XB-C18(50mm*4.6mm,5 μ m) 流速:2.0ml/min
 柱温:30 $^{\circ}$ C 波长:226nm
 数据文件名: RC\$SMF-215 - 0-274/25-1594-2 - zzp-2024110221p-rcqx-pH2.0jz-1-20min-P6.lcd
 方法文件名: RC\$SMF-215 - SMF-215-rcqx-FX274.lcm
 批处理文件名: RC\$SMF-215 - 20241120-FX274.lcb
 样品瓶号: 1-49
 进样体积: 20 μ l 版本号: 6.115
 进样时间: 2024/11/20 14:03:16 实验者: xiechaojun
 处理时间(V2): 2024/11/21 08:55:58 处理者: xiechaojun
 仪器型号:SHIMADZU LC-2050C(FX274)

<色谱图>

mV

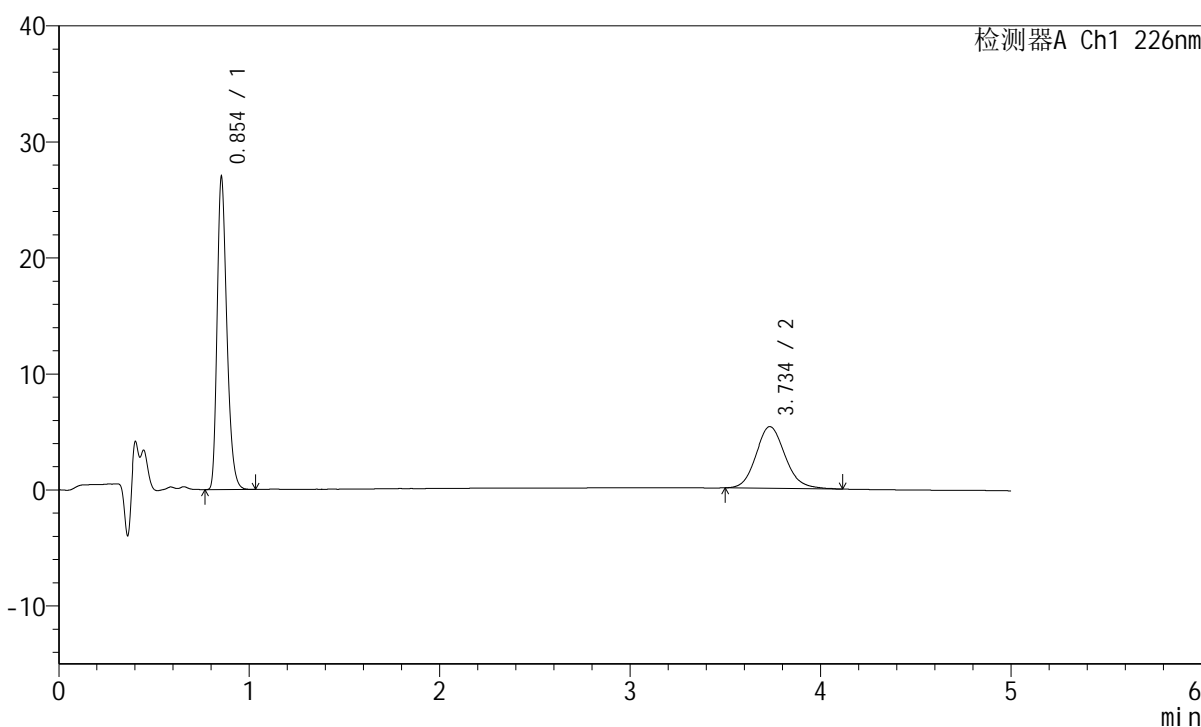

<峰表>

检测器A Ch1 226nm

峰号	保留时间	面积	面积%	高度	理论塔板数(USP)	拖尾因子	分离度(USP)
1	0.854	95022	62.801	26886	1377	1.289	--
2	3.734	56283	37.199	5304	2922	1.137	15.637
总计		151305	100.000	32190			

图30 比索洛尔左氨氯地平片溶出曲线测定HPLC图谱
 自制品-2024110221批-pH2.0介质-桨法-50转-20min-片6
 供试品溶液-1

<样品信息>

色谱柱:XB-C18(50mm*4.6mm,5μm) 流速:2.0ml/min
 柱温:30°C 波长:226nm
 数据文件名: RC\$SMF-215 - 0-274/25-1595-2 - zzp-2024110221p-rcqx-pH2.0jz-1-30min-P1.lcd
 方法文件名: RC\$SMF-215 - SMF-215-rcqx-FX274.lcm
 批处理文件名: RC\$SMF-215 - 20241120-FX274.lcb
 样品瓶号: 1-5
 进样体积: 20μl 版本号: 6.115
 进样时间: 2024/11/20 14:08:39 实验者: xiechaojun
 处理时间(V2): 2024/11/21 08:56:01 处理者: xiechaojun
 仪器型号:SHIMADZU LC-2050C(FX274)

<色谱图>

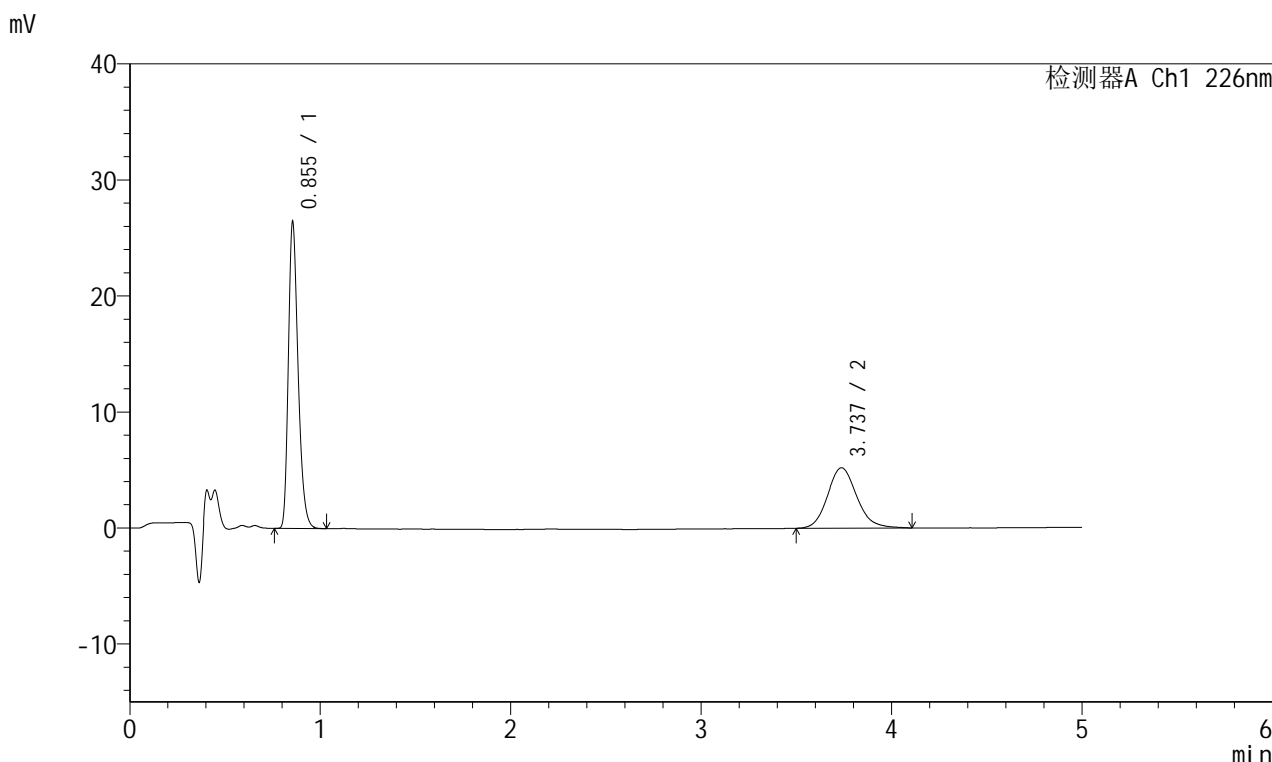

<峰表>

检测器A Ch1 226nm

峰号	保留时间	面积	面积%	高度	理论塔板数(USP)	拖尾因子	分离度(USP)
1	0.855	93237	62.712	26419	1377	1.288	--
2	3.737	55438	37.288	5207	2931	1.139	15.652
总计		148675	100.000	31626			

图31 比索洛尔左氨氯地平片溶出曲线测定HPLC图谱
 自制品-2024110221批-pH2.0介质-浆法-50转-30min-片1
 供试品溶液-1

<样品信息>

色谱柱:XB-C18(50mm*4.6mm,5μm) 流速:2.0ml/min
 柱温:30°C 波长:226nm
 数据文件名: RC\$SMF-215 - 0-274/25-1596-2 - zzp-2024110221p-rcqx-pH2.0jz-1-30min-P2.lcd
 方法文件名: RC\$SMF-215 - SMF-215-rcqx-FX274.lcm
 批处理文件名: RC\$SMF-215 - 20241120-FX274.lcb
 样品瓶号: 1-14
 进样体积: 20μl 版本号: 6.115
 进样时间: 2024/11/20 14:14:02 实验者: xiechaojun
 处理时间(V2): 2024/11/21 08:56:04 处理者: xiechaojun
 仪器型号:SHIMADZU LC-2050C(FX274)

<色谱图>

mV

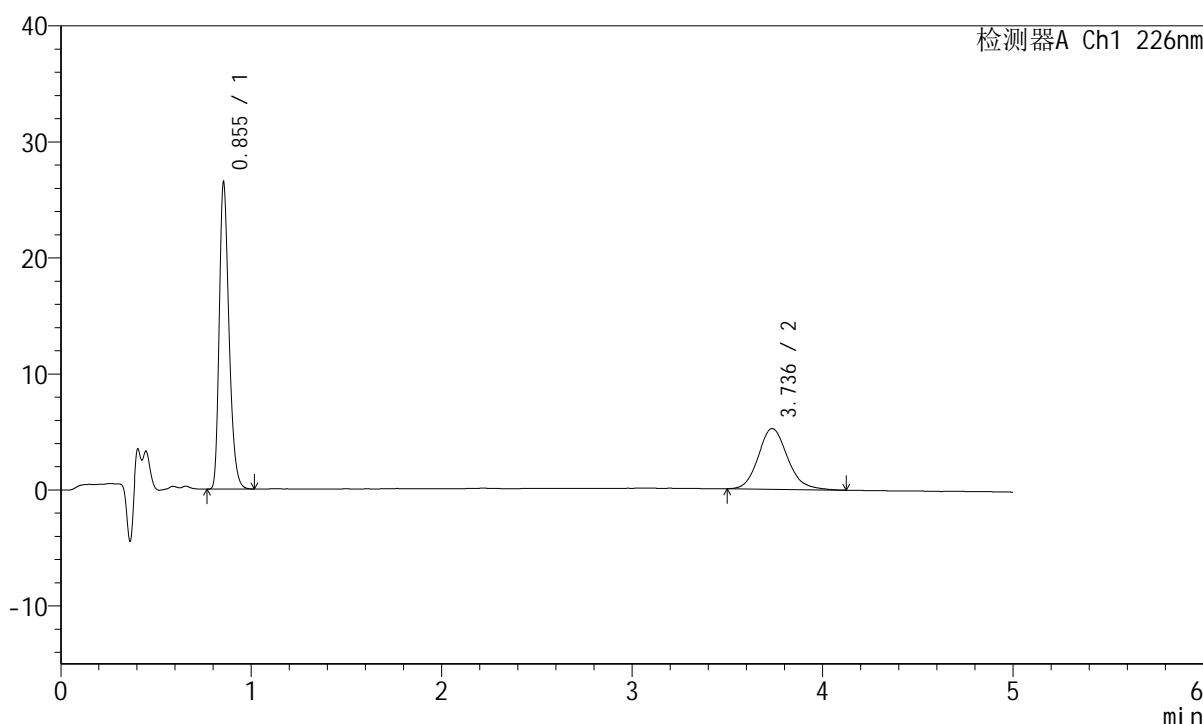

<峰表>

检测器A Ch1 226nm

峰号	保留时间	面积	面积%	高度	理论塔板数(USP)	拖尾因子	分离度(USP)
1	0.855	93264	62.522	26420	1376	1.287	--
2	3.736	55905	37.478	5234	2928	1.145	15.646
总计		149169	100.000	31654			

图32 比索洛尔左氨氯地平片溶出曲线测定HPLC图谱
 自制品-2024110221批-pH2.0介质-桨法-50转-30min-片2
 供试品溶液-1

<样品信息>

色谱柱:XB-C18(50mm*4.6mm,5 μ m) 流速:2.0ml/min
 柱温:30 $^{\circ}$ C 波长:226nm
 数据文件名: RC\$SMF-215 - 0-274/25-1597-2 - zzp-2024110221p-rcqx-pH2.0jz-1-30min-P3.lcd
 方法文件名: RC\$SMF-215 - SMF-215-rcqx-FX274.lcm
 批处理文件名: RC\$SMF-215 - 20241120-FX274.lcb
 样品瓶号: 1-23
 进样体积: 20 μ l 版本号: 6.115
 进样时间: 2024/11/20 14:19:25 实验者: xiechaojun
 处理时间(V2): 2024/11/21 08:56:06 处理者: xiechaojun
 仪器型号:SHIMADZU LC-2050C(FX274)

<色谱图>

mV

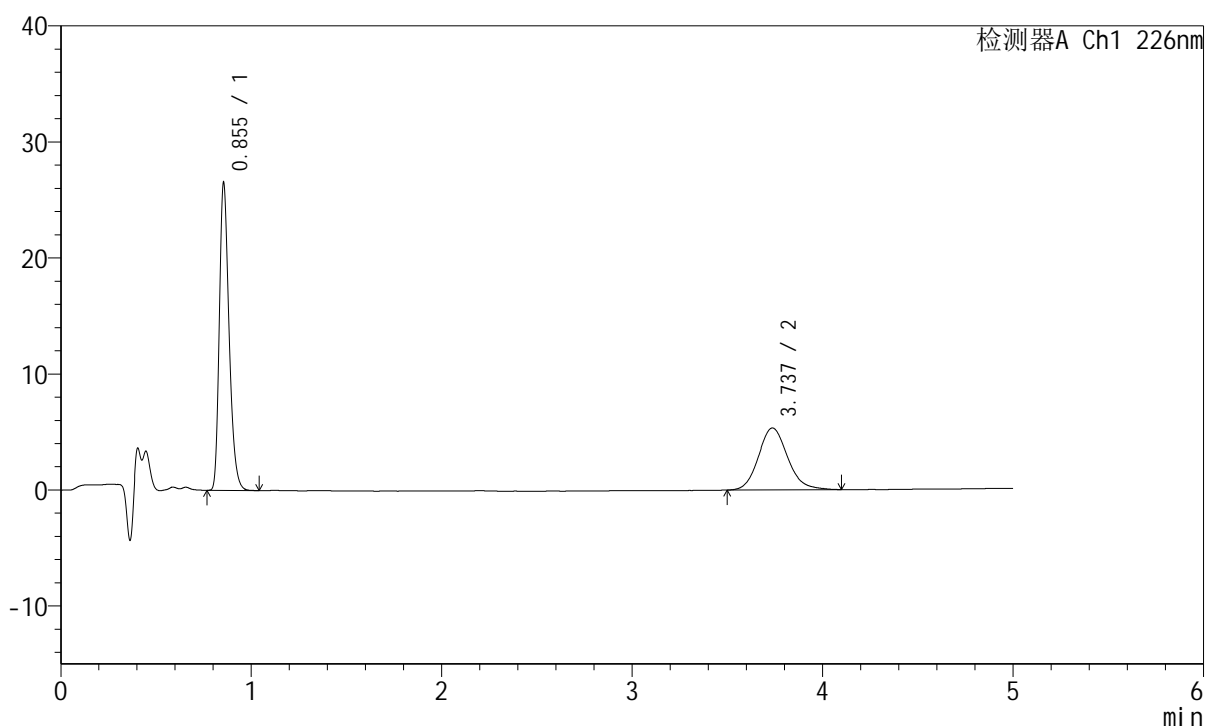

<峰表>

检测器A Ch1 226nm

峰号	保留时间	面积	面积%	高度	理论塔板数(USP)	拖尾因子	分离度(USP)
1	0.855	93497	62.244	26502	1377	1.288	--
2	3.737	56713	37.756	5335	2931	1.140	15.653
总计		150209	100.000	31836			

图33 比索洛尔左氨氯地平片溶出曲线测定HPLC图谱
 自制品-2024110221批-pH2.0介质-桨法-50转-30min-片3
 供试品溶液-1

<样品信息>

色谱柱:XB-C18(50mm*4.6mm,5μm) 流速:2.0ml/min
 柱温:30°C 波长:226nm
 数据文件名: RC\$SMF-215 - 0-274/25-1598-2 - zzp-2024110221p-rcqx-pH2.0jz-1-30min-P4.lcd
 方法文件名: RC\$SMF-215 - SMF-215-rcqx-FX274.lcm
 批处理文件名: RC\$SMF-215 - 20241120-FX274.lcb
 样品瓶号: 1-32
 进样体积: 20μl 版本号: 6.115
 进样时间: 2024/11/20 14:24:48 实验者: xiechaojun
 处理时间(V2): 2024/11/21 08:56:09 处理者: xiechaojun
 仪器型号:SHIMADZU LC-2050C(FX274)

<色谱图>

mV

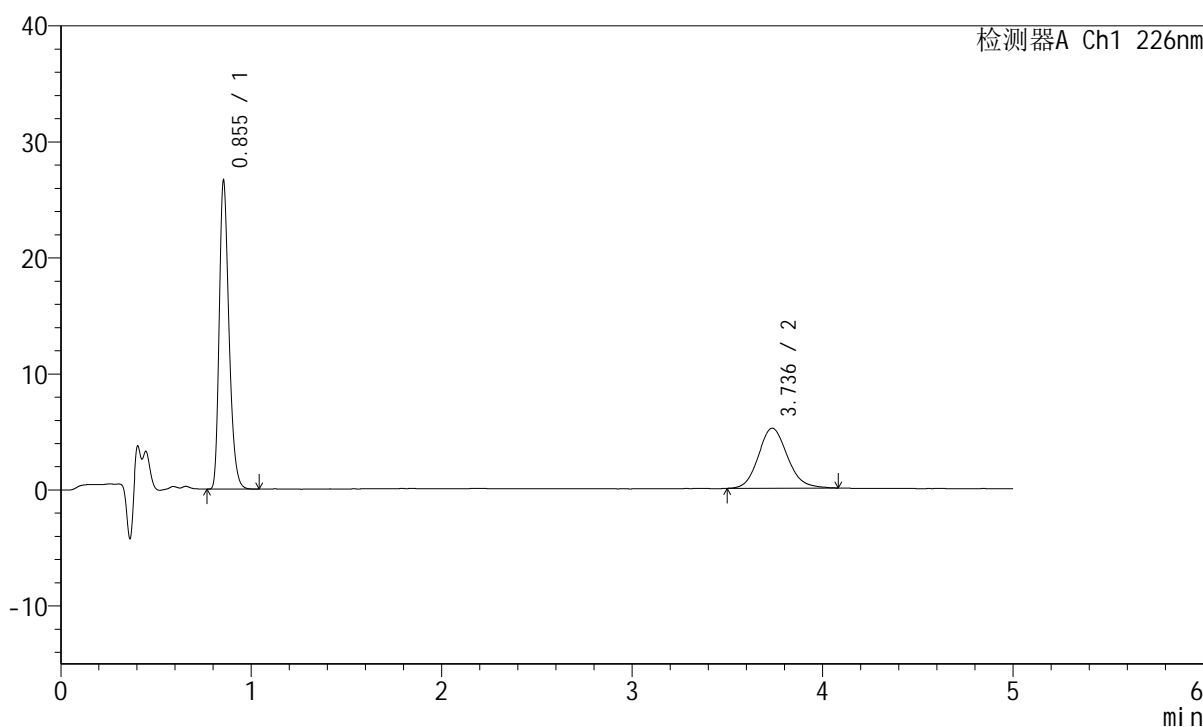

<峰表>

检测器A Ch1 226nm

峰号	保留时间	面积	面积%	高度	理论塔板数(USP)	拖尾因子	分离度(USP)
1	0.855	93871	63.205	26570	1374	1.288	--
2	3.736	54647	36.795	5171	2950	1.131	15.689
总计		148518	100.000	31741			

图34 比索洛尔左氨氯地平片溶出曲线测定HPLC图谱
 自制品-2024110221批-pH2.0介质-桨法-50转-30min-片4
 供试品溶液-1

<样品信息>

色谱柱:XB-C18(50mm*4.6mm,5 μ m) 流速:2.0ml/min
 柱温:30 $^{\circ}$ C 波长:226nm
 数据文件名: RC\$SMF-215 - 0-274/25-1599-2 - zzp-2024110221p-rcqx-pH2.0jz-1-30min-P5.lcd
 方法文件名: RC\$SMF-215 - SMF-215-rcqx-FX274.lcm
 批处理文件名: RC\$SMF-215 - 20241120-FX274.lcb
 样品瓶号: 1-41
 进样体积: 20 μ l 版本号: 6.115
 进样时间: 2024/11/20 14:30:11 实验者: xiechaojun
 处理时间(V2): 2024/11/21 08:56:12 处理者: xiechaojun
 仪器型号:SHIMADZU LC-2050C(FX274)

<色谱图>

mV

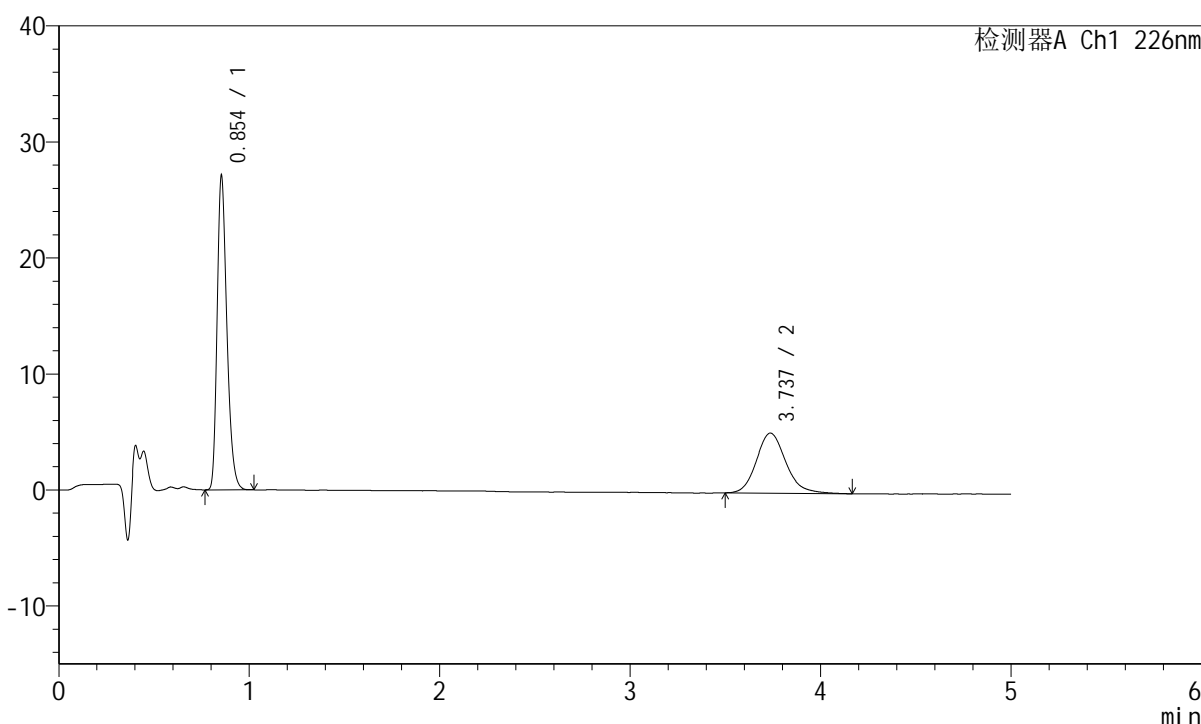

<峰表>

检测器A Ch1 226nm

峰号	保留时间	面积	面积%	高度	理论塔板数(USP)	拖尾因子	分离度(USP)
1	0.854	95580	63.158	27036	1371	1.287	--
2	3.737	55755	36.842	5182	2915	1.167	15.621
总计		151335	100.000	32218			

图35 比索洛尔左氨氯地平片溶出曲线测定HPLC图谱
 自制品-2024110221批-pH2.0介质-桨法-50转-30min-片5
 供试品溶液-1

<样品信息>

色谱柱:XB-C18(50mm*4.6mm,5μm) 流速:2.0ml/min
 柱温:30°C 波长:226nm
 数据文件名: RC\$SMF-215 - 0-274/25-1600-2 - zzp-2024110221p-rcqx-pH2.0jz-1-30min-P6.lcd
 方法文件名: RC\$SMF-215 - SMF-215-rcqx-FX274.lcm
 批处理文件名: RC\$SMF-215 - 20241120-FX274.lcb
 样品瓶号: 1-50
 进样体积: 20μl 版本号: 6.115
 进样时间: 2024/11/20 14:35:34 实验者: xiechaojun
 处理时间(V2): 2024/11/21 08:56:15 处理者: xiechaojun
 仪器型号:SHIMADZU LC-2050C(FX274)

<色谱图>

mV

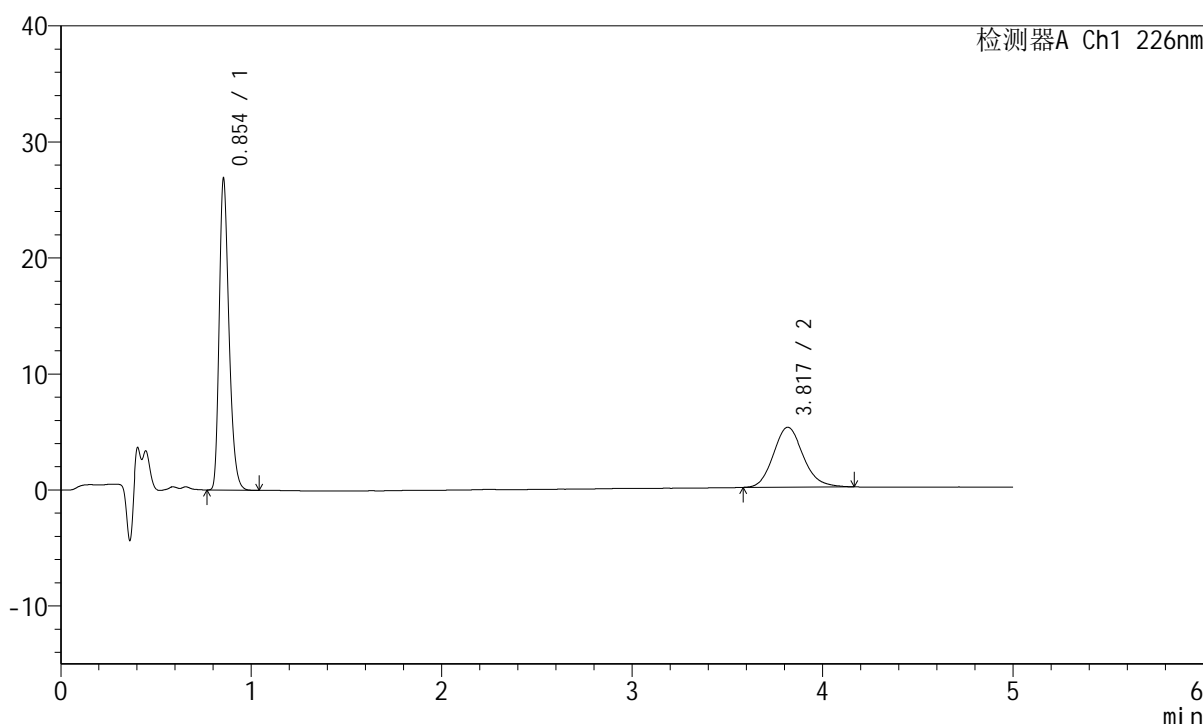

<峰表>

检测器A Ch1 226nm

峰号	保留时间	面积	面积%	高度	理论塔板数(USP)	拖尾因子	分离度(USP)
1	0.854	94818	62.841	26819	1371	1.288	--
2	3.817	56067	37.159	5156	2921	1.138	15.809
总计		150885	100.000	31976			

图36 比索洛尔左氨氯地平片溶出曲线测定HPLC图谱
 自制品-2024110221批-pH2.0介质-桨法-50转-30min-片6
 供试品溶液-1

<样品信息>

色谱柱:XB-C18(50mm*4.6mm,5μm) 流速:2.0ml/min
 柱温:30°C 波长:226nm
 数据文件名: RC\$SMF-215 - 0-274/25-1601-2 - zzp-2024110221p-rcqx-pH2.0jz-1-45min-P1.lcd
 方法文件名: RC\$SMF-215 - SMF-215-rcqx-FX274.lcm
 批处理文件名: RC\$SMF-215 - 20241120-FX274.lcb
 样品瓶号: 1-6
 进样体积: 20μl 版本号: 6.115
 进样时间: 2024/11/20 14:40:57 实验者: xiechaojun
 处理时间(V2): 2024/11/21 08:56:18 处理者: xiechaojun
 仪器型号:SHIMADZU LC-2050C(FX274)

<色谱图>

mV

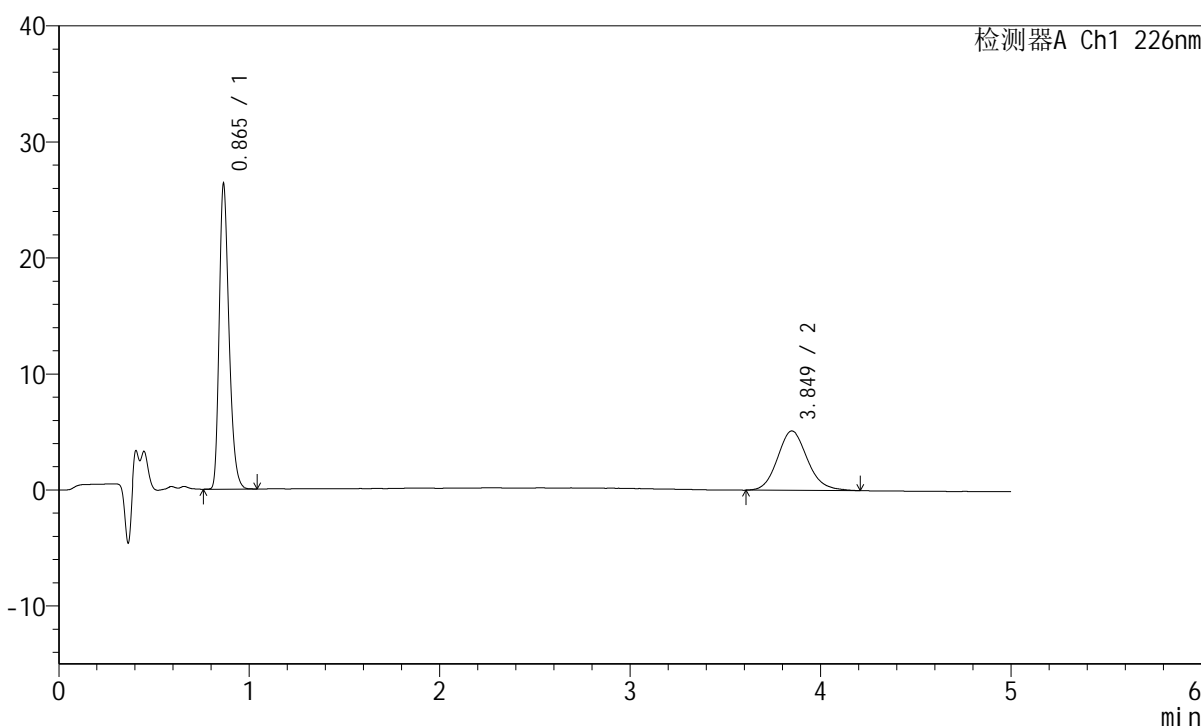

<峰表>

检测器A Ch1 226nm

峰号	保留时间	面积	面积%	高度	理论塔板数(USP)	拖尾因子	分离度(USP)
1	0.865	93327	62.622	26250	1393	1.286	--
2	3.849	55704	37.378	5117	2954	1.136	15.872
总计		149031	100.000	31366			

图37 比索洛尔左氨氯地平片溶出曲线测定HPLC图谱
 自制品-2024110221批-pH2.0介质-浆法-50转-45min-片1
 供试品溶液-1

<样品信息>

色谱柱:XB-C18(50mm*4.6mm,5μm) 流速:2.0ml/min
 柱温:30°C 波长:226nm
 数据文件名: RC\$SMF-215 - 0-274/25-1602-2 - zzp-2024110221p-rcqx-pH2.0jz-1-45min-P2.lcd
 方法文件名: RC\$SMF-215 - SMF-215-rcqx-FX274.lcm
 批处理文件名: RC\$SMF-215 - 20241120-FX274.lcb
 样品瓶号: 1-15
 进样体积: 20μl 版本号: 6.115
 进样时间: 2024/11/20 14:46:19 实验者: xiechaojun
 处理时间(V2): 2024/11/21 08:56:21 处理者: xiechaojun
 仪器型号: SHIMADZU LC-2050C(FX274)

<色谱图>

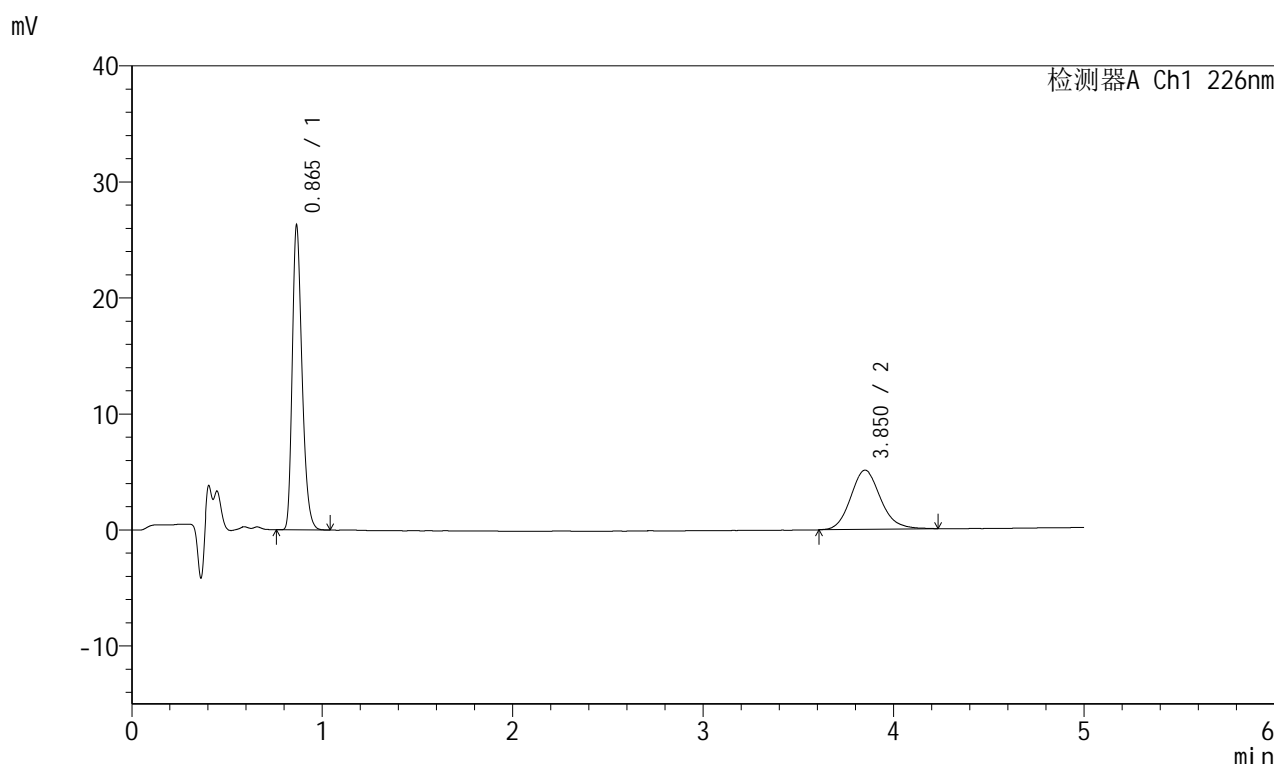

<峰表>

检测器A Ch1 226nm

峰号	保留时间	面积	面积%	高度	理论塔板数(USP)	拖尾因子	分离度(USP)
1	0.865	93116	62.592	26173	1393	1.287	--
2	3.850	55652	37.408	5101	2975	1.138	15.916
总计		148767	100.000	31274			

图38 比索洛尔左氨氯地平片溶出曲线测定HPLC图谱
 自制品-2024110221批-pH2.0介质-浆法-50转-45min-片2
 供试品溶液-1

<样品信息>

色谱柱:XB-C18(50mm*4.6mm,5μm) 流速:2.0ml/min
 柱温:30°C 波长:226nm
 数据文件名: RC\$SMF-215 - 0-274/25-1603-2 - zzp-2024110221p-rcqx-pH2.0jz-1-45min-P3.lcd
 方法文件名: RC\$SMF-215 - SMF-215-rcqx-FX274.lcm
 批处理文件名: RC\$SMF-215 - 20241120-FX274.lcb
 样品瓶号: 1-24
 进样体积: 20μl 版本号: 6.115
 进样时间: 2024/11/20 14:51:41 实验者: xiechaojun
 处理时间(V2): 2024/11/21 08:56:23 处理者: xiechaojun
 仪器型号:SHIMADZU LC-2050C(FX274)

<色谱图>

mV

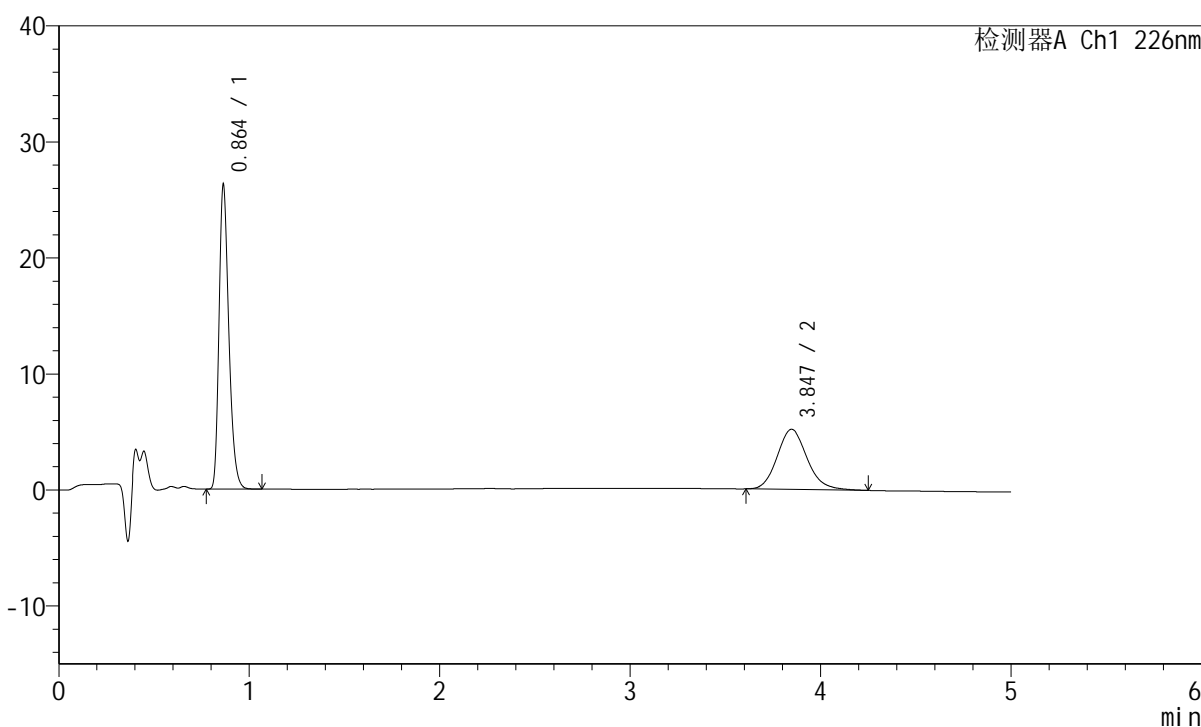

<峰表>

检测器A Ch1 226nm

峰号	保留时间	面积	面积%	高度	理论塔板数(USP)	拖尾因子	分离度(USP)
1	0.864	93236	62.256	26239	1389	1.285	--
2	3.847	56526	37.744	5186	2967	1.148	15.901
总计		149762	100.000	31425			

图39 比索洛尔左氨氯地平片溶出曲线测定HPLC图谱
 自制品-2024110221批-pH2.0介质-浆法-50转-45min-片3
 供试品溶液-1

<样品信息>

色谱柱:XB-C18(50mm*4.6mm,5μm) 流速:2.0ml/min
 柱温:30°C 波长:226nm
 数据文件名: RC\$SMF-215 - 0-274/25-1604-2 - zzp-2024110221p-rcqx-pH2.0jz-1-45min-P4.lcd
 方法文件名: RC\$SMF-215 - SMF-215-rcqx-FX274.lcm
 批处理文件名: RC\$SMF-215 - 20241120-FX274.lcb
 样品瓶号: 1-33
 进样体积: 20μl 版本号: 6.115
 进样时间: 2024/11/20 14:57:04 实验者: xiechaojun
 处理时间(V2): 2024/11/21 08:56:26 处理者: xiechaojun
 仪器型号:SHIMADZU LC-2050C(FX274)

<色谱图>

mV

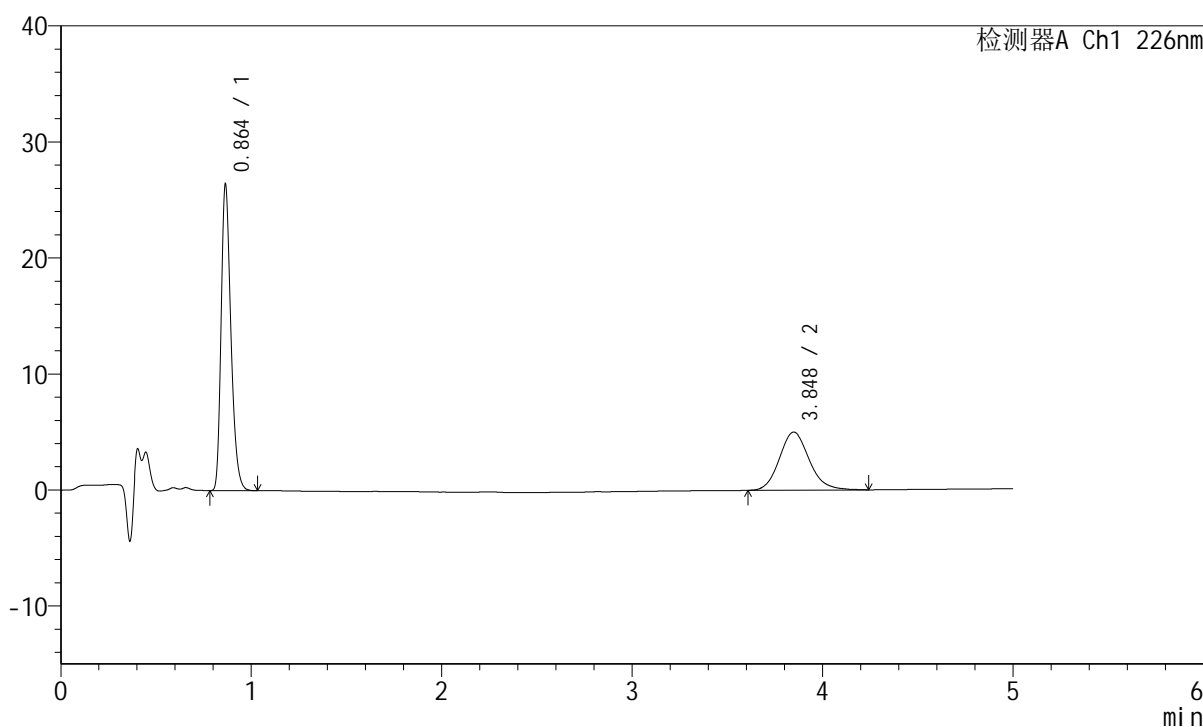

<峰表>

检测器A Ch1 226nm

峰号	保留时间	面积	面积%	高度	理论塔板数(USP)	拖尾因子	分离度(USP)
1	0.864	93559	63.216	26366	1393	1.286	--
2	3.848	54440	36.784	5005	2976	1.140	15.923
总计		147999	100.000	31372			

图40 比索洛尔左氨氯地平片溶出曲线测定HPLC图谱
 自制品-2024110221批-pH2.0介质-浆法-50转-45min-片4
 供试品溶液-1

<样品信息>

色谱柱:XB-C18(50mm*4.6mm,5μm) 流速:2.0ml/min
 柱温:30°C 波长:226nm
 数据文件名: RC\$SMF-215 - 0-274/25-1605-2 - zzp-2024110221p-rcqx-pH2.0jz-1-45min-P5.lcd
 方法文件名: RC\$SMF-215 - SMF-215-rcqx-FX274.lcm
 批处理文件名: RC\$SMF-215 - 20241120-FX274.lcb
 样品瓶号: 1-42
 进样体积: 20μl 版本号: 6.115
 进样时间: 2024/11/20 15:02:27 实验者: xiechaojun
 处理时间(V2): 2024/11/21 08:56:29 处理者: xiechaojun
 仪器型号:SHIMADZU LC-2050C(FX274)

<色谱图>

mV

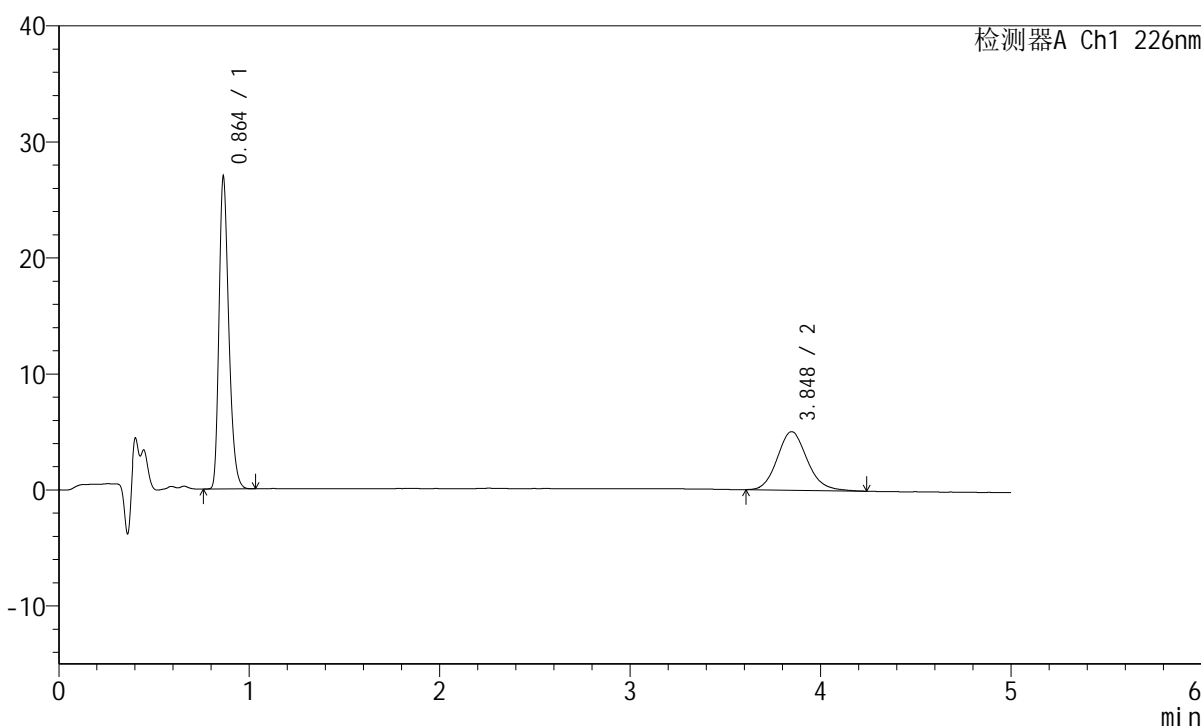

<峰表>

检测器A Ch1 226nm

峰号	保留时间	面积	面积%	高度	理论塔板数(USP)	拖尾因子	分离度(USP)
1	0.864	95381	63.343	26895	1390	1.285	--
2	3.848	55197	36.657	5051	2963	1.142	15.895
总计		150579	100.000	31946			

图41 比索洛尔左氨氯地平片溶出曲线测定HPLC图谱
 自制品-2024110221批-pH2.0介质-桨法-50转-45min-片5
 供试品溶液-1

<样品信息>

色谱柱:XB-C18(50mm*4.6mm,5μm) 流速:2.0ml/min
 柱温:30°C 波长:226nm
 数据文件名: RC\$SMF-215 - 0-274/25-1606-2 - zzp-2024110221p-rcqx-pH2.0jz-1-45min-P6.lcd
 方法文件名: RC\$SMF-215 - SMF-215-rcqx-FX274.lcm
 批处理文件名: RC\$SMF-215 - 20241120-FX274.lcb
 样品瓶号: 1-51
 进样体积: 20μl 版本号: 6.115
 进样时间: 2024/11/20 15:07:49 实验者: xiechaojun
 处理时间(V2): 2024/11/21 08:56:31 处理者: xiechaojun
 仪器型号:SHIMADZU LC-2050C(FX274)

<色谱图>

mV

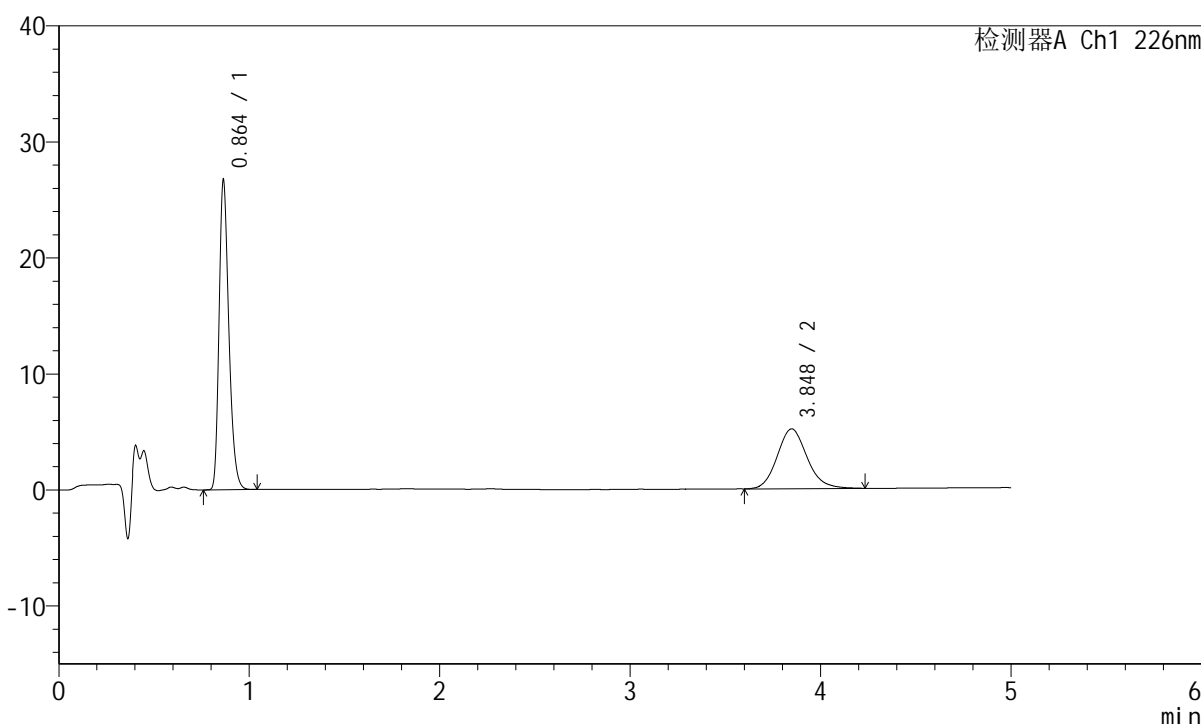

<峰表>

检测器A Ch1 226nm

峰号	保留时间	面积	面积%	高度	理论塔板数(USP)	拖尾因子	分离度(USP)
1	0.864	94576	62.732	26683	1395	1.284	--
2	3.848	56185	37.268	5157	2953	1.135	15.880
总计		150761	100.000	31840			

图42 比索洛尔左氨氯地平片溶出曲线测定HPLC图谱
 自制品-2024110221批-pH2.0介质-桨法-50转-45min-片6
 供试品溶液-1

<样品信息>

色谱柱:XB-C18(50mm*4.6mm,5μm) 流速:2.0ml/min
 柱温:30°C 波长:226nm
 数据文件名: RC\$SMF-215 - 0-274/25-1607-2 - zzp-2024110221p-rcqx-pH2.0jz-1-jxzs-P1.lcd
 方法文件名: RC\$SMF-215 - SMF-215-rcqx-FX274.lcm
 批处理文件名: RC\$SMF-215 - 20241120-FX274.lcb
 样品瓶号: 1-7
 进样体积: 20μl 版本号: 6.115
 进样时间: 2024/11/20 15:13:12 实验者: xiechaojun
 处理时间(V2): 2024/11/21 08:56:34 处理者: xiechaojun
 仪器型号:SHIMADZU LC-2050C(FX274)

<色谱图>

mV

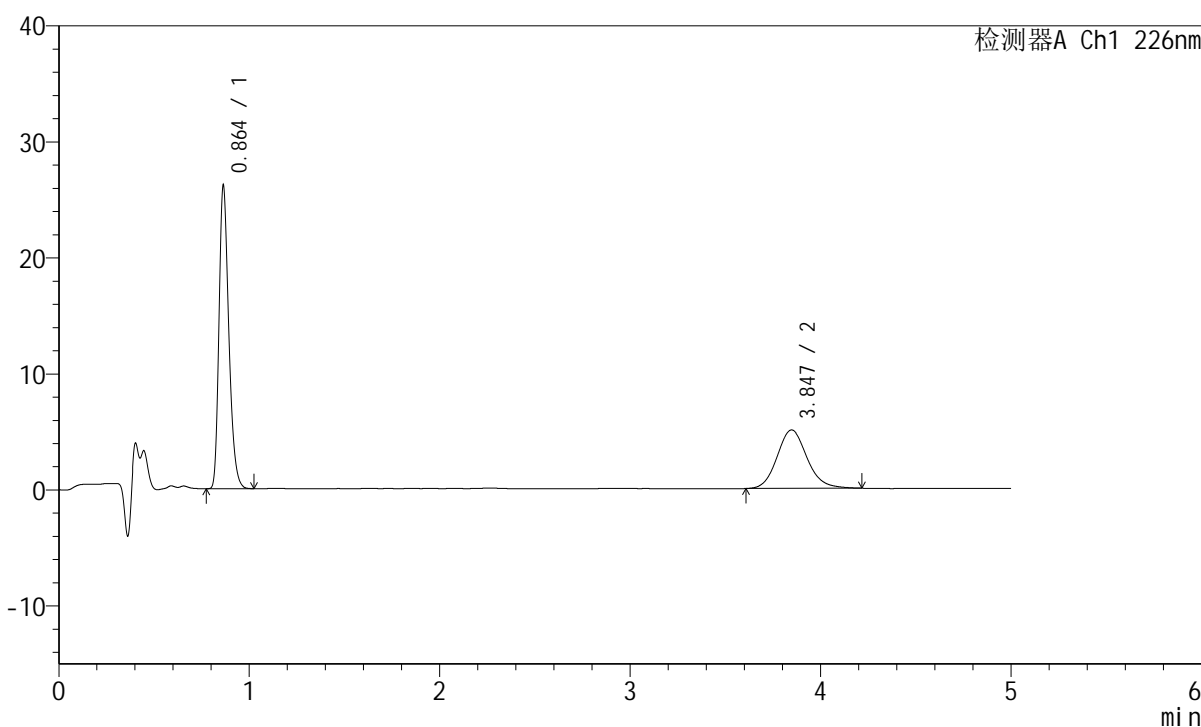

<峰表>

检测器A Ch1 226nm

峰号	保留时间	面积	面积%	高度	理论塔板数(USP)	拖尾因子	分离度(USP)
1	0.864	92725	62.792	26125	1387	1.284	--
2	3.847	54945	37.208	5038	2989	1.132	15.943
总计		147670	100.000	31163			

图43 比索洛尔左氨氯地平片溶出曲线测定HPLC图谱
 自制品-2024110221批-pH2.0介质-桨法-50转-极限转速-片1
 供试品溶液-1

<样品信息>

色谱柱:XB-C18(50mm*4.6mm,5μm) 流速:2.0ml/min
 柱温:30°C 波长:226nm
 数据文件名: RC\$SMF-215 - 0-274/25-1608-2 - zzp-2024110221p-rcqx-pH2.0jz-1-jxzs-P2.lcd
 方法文件名: RC\$SMF-215 - SMF-215-rcqx-FX274.lcm
 批处理文件名: RC\$SMF-215 - 20241120-FX274.lcb
 样品瓶号: 1-16
 进样体积: 20μl 版本号: 6.115
 进样时间: 2024/11/20 15:18:34 实验者: xiechaojun
 处理时间(V2): 2024/11/21 08:56:37 处理者: xiechaojun
 仪器型号:SHIMADZU LC-2050C(FX274)

<色谱图>

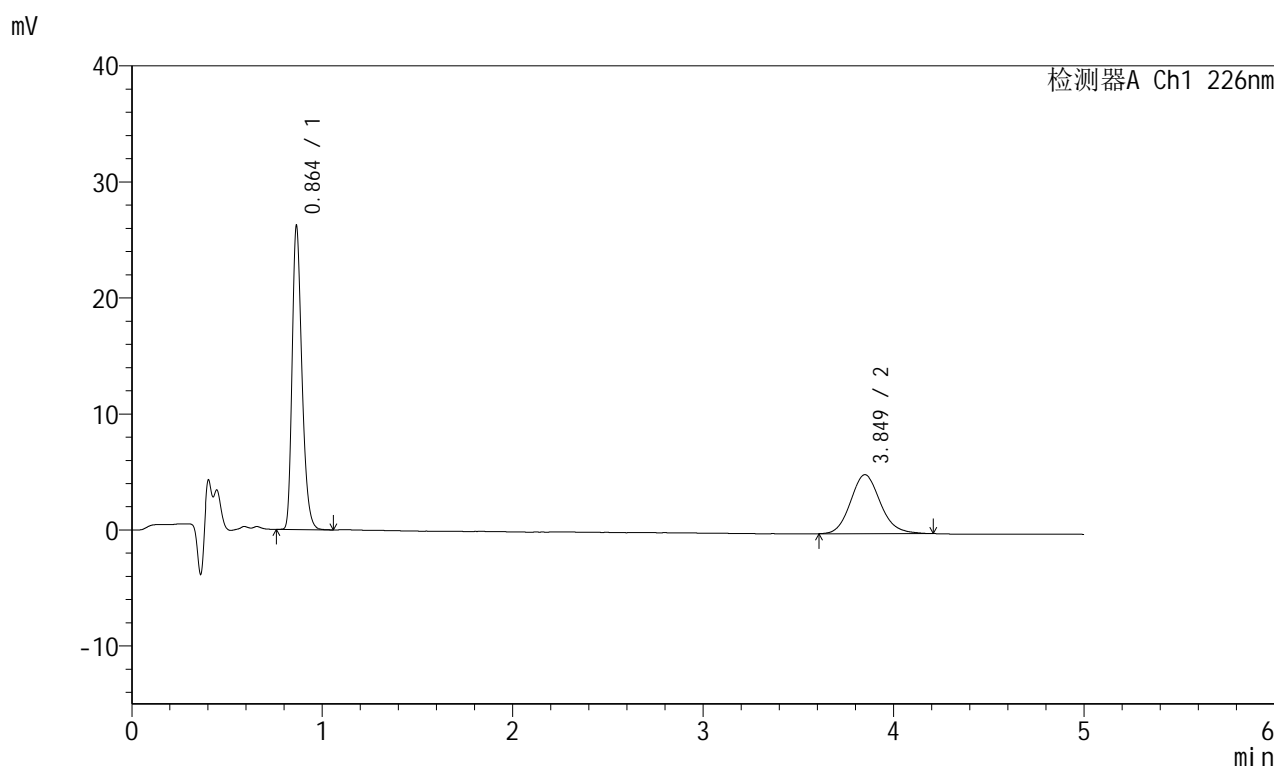

<峰表>

检测器A Ch1 226nm

峰号	保留时间	面积	面积%	高度	理论塔板数(USP)	拖尾因子	分离度(USP)
1	0.864	92995	62.758	26151	1391	1.286	--
2	3.849	55185	37.242	5085	2984	1.132	15.937
总计		148179	100.000	31235			

图44 比索洛尔左氨氯地平片溶出曲线测定HPLC图谱
 自制品-2024110221批-pH2.0介质-桨法-50转-极限转速-片2
 供试品溶液-1

<样品信息>

色谱柱:XB-C18(50mm*4.6mm,5μm) 流速:2.0ml/min
 柱温:30°C 波长:226nm
 数据文件名: RC\$SMF-215 - 0-274/25-1609-2 - zzp-2024110221p-rcqx-pH2.0jz-1-jxzs-P3.lcd
 方法文件名: RC\$SMF-215 - SMF-215-rcqx-FX274.lcm
 批处理文件名: RC\$SMF-215 - 20241120-FX274.lcb
 样品瓶号: 1-25
 进样体积: 20μl 版本号: 6.115
 进样时间: 2024/11/20 15:23:56 实验者: xiechaojun
 处理时间(V2): 2024/11/21 08:56:39 处理者: xiechaojun
 仪器型号:SHIMADZU LC-2050C(FX274)

<色谱图>

mV

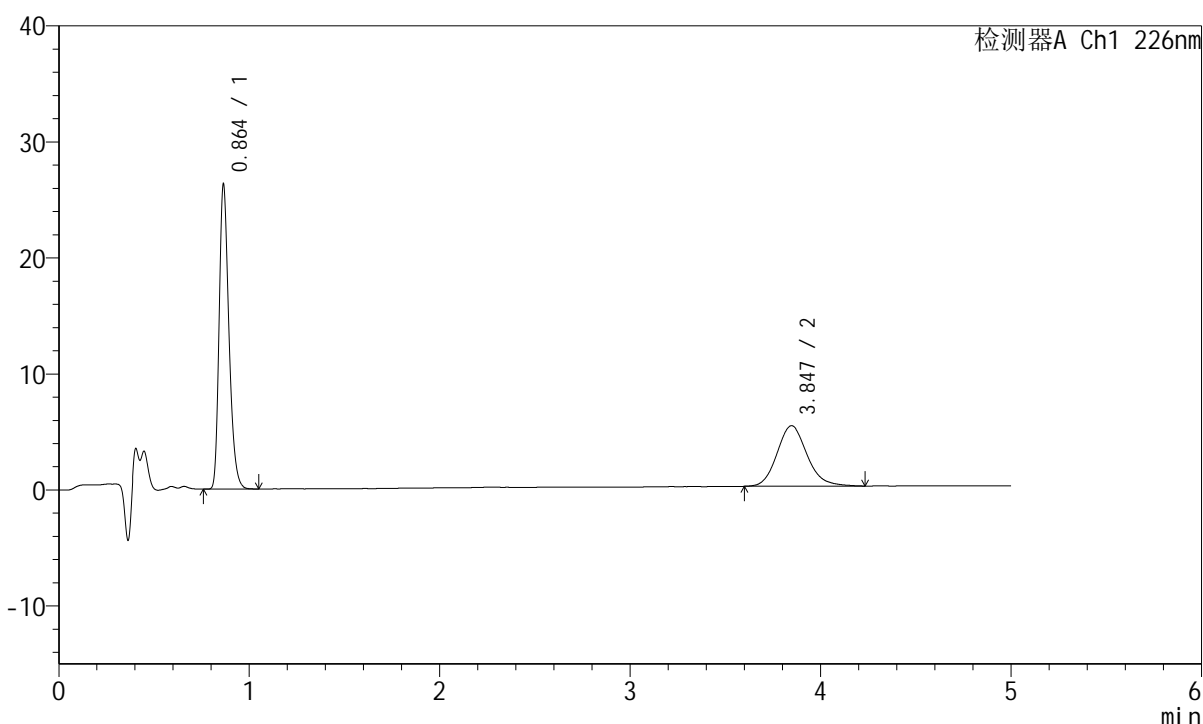

<峰表>

检测器A Ch1 226nm

峰号	保留时间	面积	面积%	高度	理论塔板数(USP)	拖尾因子	分离度(USP)
1	0.864	93227	62.008	26242	1393	1.286	--
2	3.847	57121	37.992	5221	2950	1.149	15.868
总计		150348	100.000	31464			

图45 比索洛尔左氨氯地平片溶出曲线测定HPLC图谱
 自制品-2024110221批-pH2.0介质-桨法-50转-极限转速-片3
 供试品溶液-1

<样品信息>

色谱柱:XB-C18(50mm*4.6mm,5 μ m) 流速:2.0ml/min
 柱温:30 $^{\circ}$ C 波长:226nm
 数据文件名: RC\$SMF-215 - 0-274/25-1610-2 - zzp-2024110221p-rcqx-pH2.0jz-1-jxzs-P4.lcd
 方法文件名: RC\$SMF-215 - SMF-215-rcqx-FX274.lcm
 批处理文件名: RC\$SMF-215 - 20241120-FX274.lcb
 样品瓶号: 1-34
 进样体积: 20 μ l 版本号: 6.115
 进样时间: 2024/11/20 15:29:19 实验者: xiechaojun
 处理时间(V2): 2024/11/21 08:56:42 处理者: xiechaojun
 仪器型号:SHIMADZU LC-2050C(FX274)

<色谱图>

mV

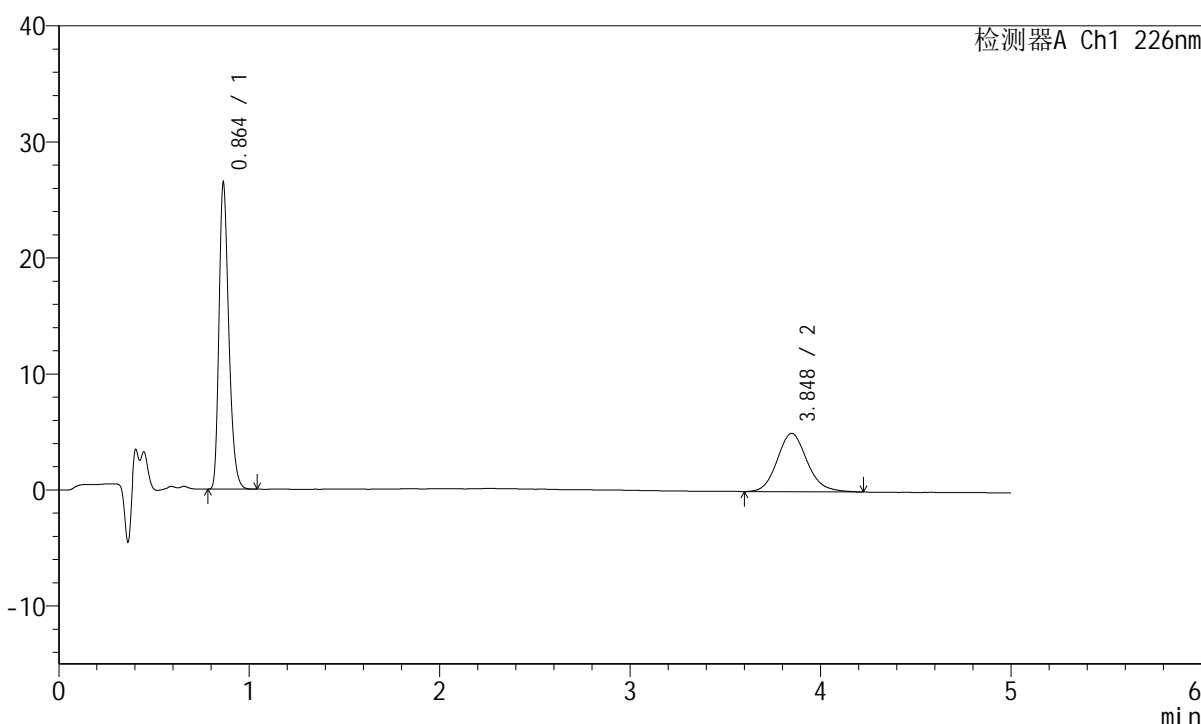

<峰表>

检测器A Ch1 226nm

峰号	保留时间	面积	面积%	高度	理论塔板数(USP)	拖尾因子	分离度(USP)
1	0.864	93576	63.015	26398	1394	1.286	--
2	3.848	54922	36.985	5036	2975	1.139	15.925
总计		148498	100.000	31434			

图46 比索洛尔左氨氯地平片溶出曲线测定HPLC图谱
 自制品-2024110221批-pH2.0介质-桨法-50转-极限转速-片4
 供试品溶液-1

<样品信息>

色谱柱:XB-C18(50mm*4.6mm,5μm) 流速:2.0ml/min
 柱温:30°C 波长:226nm
 数据文件名: RC\$SMF-215 - 0-274/25-1611-2 - zzp-2024110221p-rcqx-pH2.0jz-1-jxzs-P5.lcd
 方法文件名: RC\$SMF-215 - SMF-215-rcqx-FX274.lcm
 批处理文件名: RC\$SMF-215 - 20241120-FX274.lcb
 样品瓶号: 1-43
 进样体积: 20μl 版本号: 6.115
 进样时间: 2024/11/20 15:34:42 实验者: xiechaojun
 处理时间(V2): 2024/11/21 08:56:45 处理者: xiechaojun
 仪器型号: SHIMADZU LC-2050C(FX274)

<色谱图>

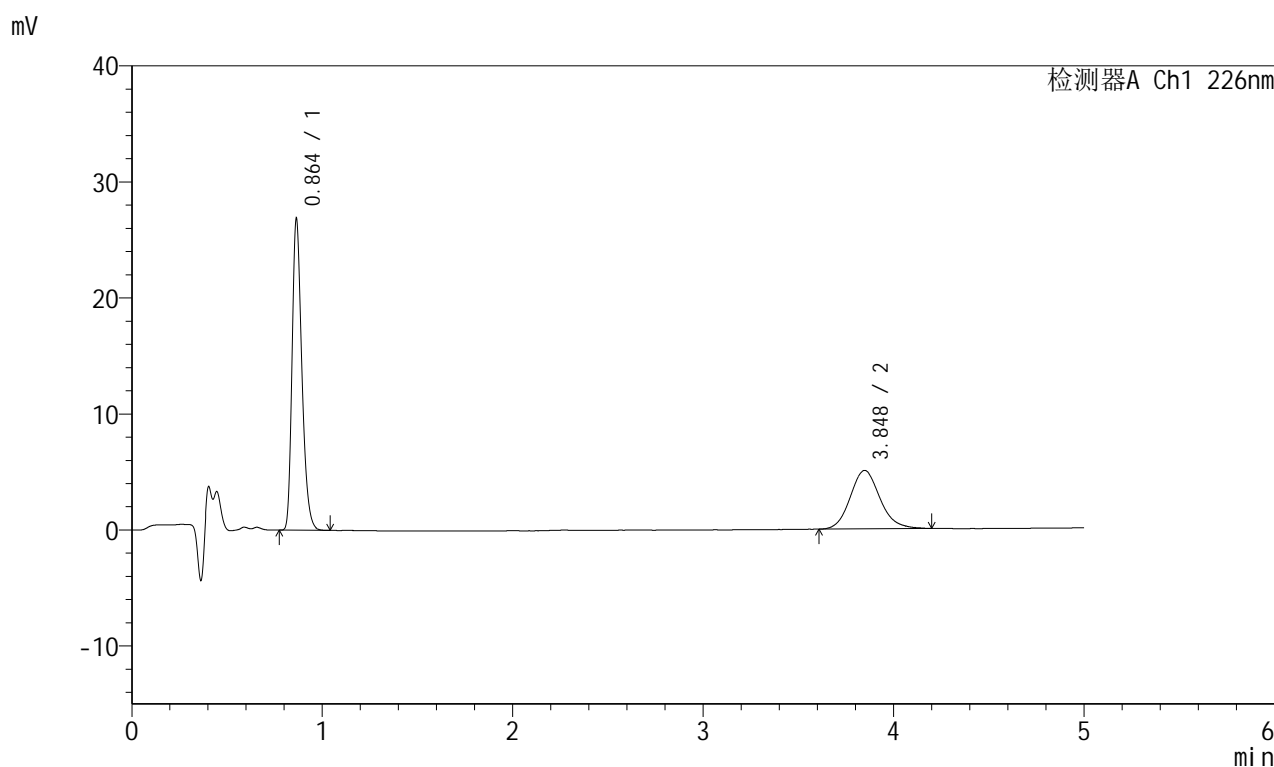

<峰表>

检测器A Ch1 226nm

峰号	保留时间	面积	面积%	高度	理论塔板数(USP)	拖尾因子	分离度(USP)
1	0.864	95131	63.568	26829	1393	1.286	--
2	3.848	54522	36.432	5036	3005	1.132	15.981
总计		149652	100.000	31865			

图47 比索洛尔左氨氯地平片溶出曲线测定HPLC图谱
 自制品-2024110221批-pH2.0介质-桨法-50转-极限转速-片5
 供试品溶液-1

<样品信息>

色谱柱:XB-C18(50mm*4.6mm,5μm) 流速:2.0ml/min
 柱温:30°C 波长:226nm
 数据文件名: RC\$SMF-215 - 0-274/25-1612-2 - zzp-2024110221p-rcqx-pH2.0jz-1-jxzs-P6.lcd
 方法文件名: RC\$SMF-215 - SMF-215-rcqx-FX274.lcm
 批处理文件名: RC\$SMF-215 - 20241120-FX274.lcb
 样品瓶号: 1-52
 进样体积: 20μl 版本号: 6.115
 进样时间: 2024/11/20 15:40:04 实验者: xiechaojun
 处理时间(V2): 2024/11/21 08:56:48 处理者: xiechaojun
 仪器型号:SHIMADZU LC-2050C(FX274)

<色谱图>

mV

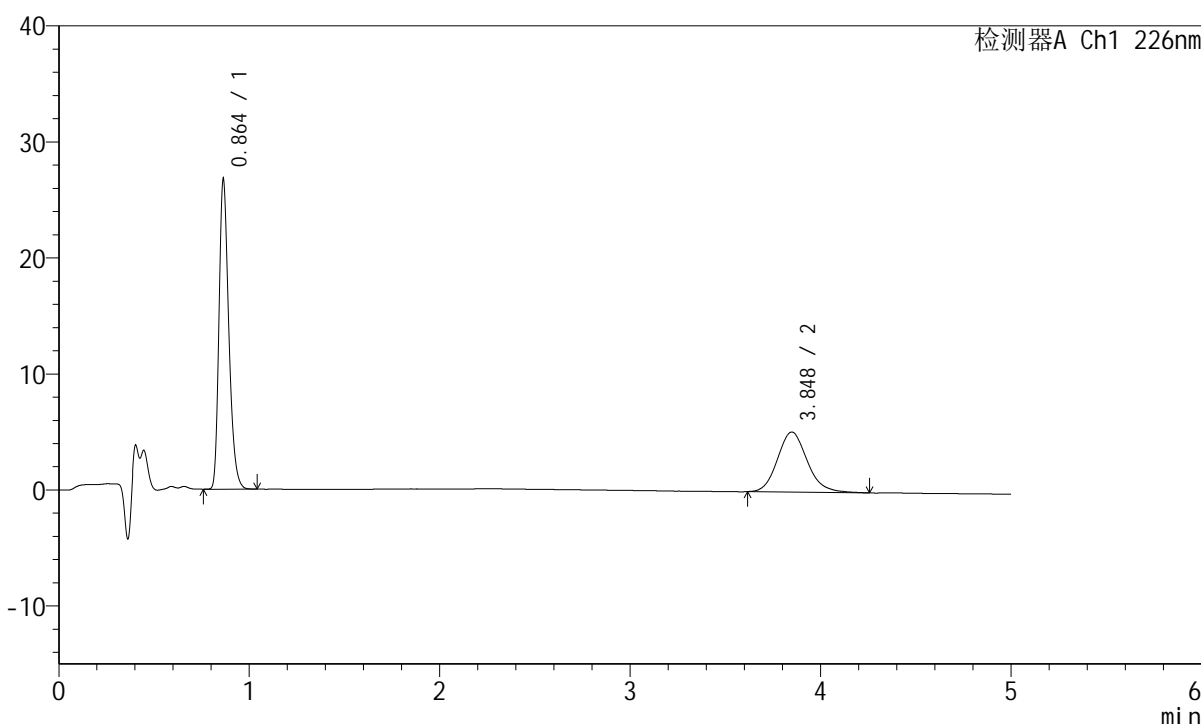

<峰表>

检测器A Ch1 226nm

峰号	保留时间	面积	面积%	高度	理论塔板数(USP)	拖尾因子	分离度(USP)
1	0.864	94658	62.732	26695	1393	1.286	--
2	3.848	56235	37.268	5177	2986	1.151	15.948
总计		150893	100.000	31871			

图48 比索洛尔左氨氯地平片溶出曲线测定HPLC图谱
 自制品-2024110221批-pH2.0介质-桨法-50转-极限转速-片6
 供试品溶液-1

<样品信息>

色谱柱:XB-C18(50mm*4.6mm,5 μ m) 流速:2.0ml/min
 柱温:30 $^{\circ}$ C 波长:226nm
 数据文件名: RC\$SMF-215 - 0-274/25-1613-2 - zzp-2024110221p-rcqx-pH2.0jz-1-dz2-1.lcd
 方法文件名: RC\$SMF-215 - SMF-215-rcqx-FX274.lcm
 批处理文件名: RC\$SMF-215 - 20241120-FX274.lcb
 样品瓶号: 1-27
 进样体积: 20 μ l 版本号: 6.115
 进样时间: 2024/11/20 15:45:28 实验者: xiechaojun
 处理时间(V2): 2024/11/21 08:56:50 处理者: xiechaojun
 仪器型号:SHIMADZU LC-2050C(FX274)

<色谱图>

mV

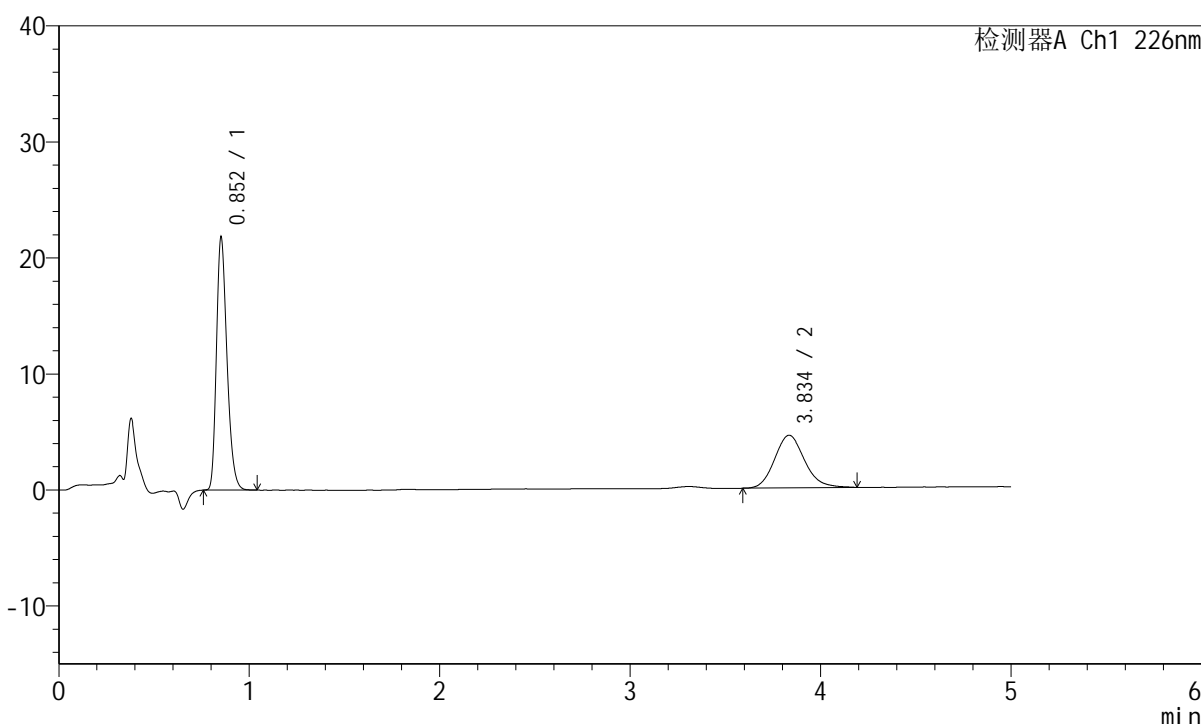

<峰表>

检测器A Ch1 226nm

峰号	保留时间	面积	面积%	高度	理论塔板数(USP)	拖尾因子	分离度(USP)
1	0.852	83245	62.733	21637	1161	1.281	--
2	3.834	49451	37.267	4531	2909	1.140	15.516
总计		132696	100.000	26167			

图49 比索洛尔左氨氯地平片溶出曲线测定HPLC图谱
 自制品-2024110221批-pH2.0介质-浆法-50转
 对照品溶液-2-1

<样品信息>

色谱柱:XB-C18(50mm*4.6mm,5μm) 流速:2.0ml/min
 柱温:30°C 波长:226nm
 数据文件名: RC\$SMF-215 - 0-274/25-1614-2 - zzp-2024110221p-rcqx-pH2.0jz-1-dz2-2.lcd
 方法文件名: RC\$SMF-215 - SMF-215-rcqx-FX274.lcm
 批处理文件名: RC\$SMF-215 - 20241120-FX274.lcb
 样品瓶号: 1-27
 进样体积: 20μl 版本号: 6.115
 进样时间: 2024/11/20 15:50:52 实验者: xiechaojun
 处理时间(V2): 2024/11/21 08:56:53 处理者: xiechaojun
 仪器型号:SHIMADZU LC-2050C(FX274)

<色谱图>

mV

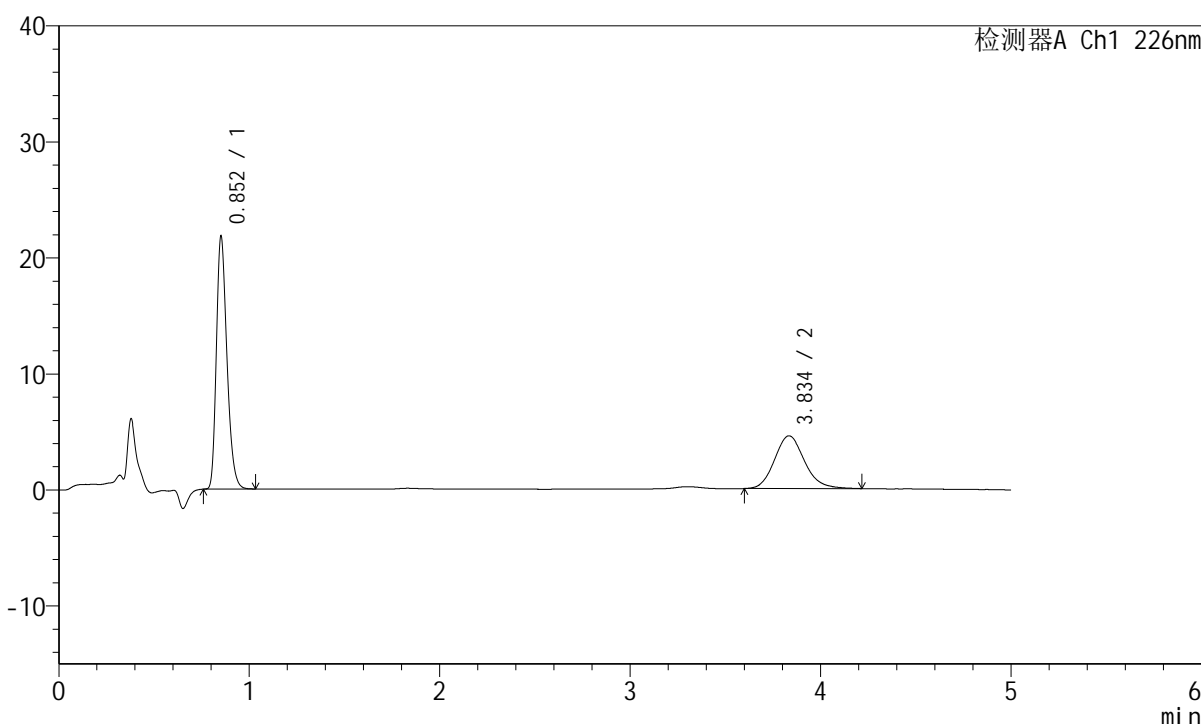

<峰表>

检测器A Ch1 226nm

峰号	保留时间	面积	面积%	高度	理论塔板数(USP)	拖尾因子	分离度(USP)
1	0.852	83230	62.578	21588	1159	1.285	--
2	3.834	49773	37.422	4545	2910	1.149	15.517
总计		133002	100.000	26132			

图50 比索洛尔左氨氯地平片溶出曲线测定HPLC图谱
 自制品-2024110221批-pH2.0介质-浆法-50转
 对照品溶液-2-2

<样品信息>

色谱柱:XB-C18(50mm*4.6mm,5 μ m) 流速:2.0ml/min
 柱温:30 $^{\circ}$ C 波长:226nm
 数据文件名: RC\$SMF-215 - 0-274/25-1615-2 - zzp-2024110221p-rcqx-pH2.0jz-2-rj.lcd
 方法文件名: RC\$SMF-215 - SMF-215-rcqx-FX274.lcm
 批处理文件名: RC\$SMF-215 - 20241120-FX274.lcb
 样品瓶号: 2-9
 进样体积: 20 μ l 版本号: 6.115
 进样时间: 2024/11/20 15:56:17 实验者: xiechaojun
 处理时间(V2): 2024/11/21 08:56:56 处理者: xiechaojun
 仪器型号:SHIMADZU LC-2050C(FX274)

<色谱图>

mV

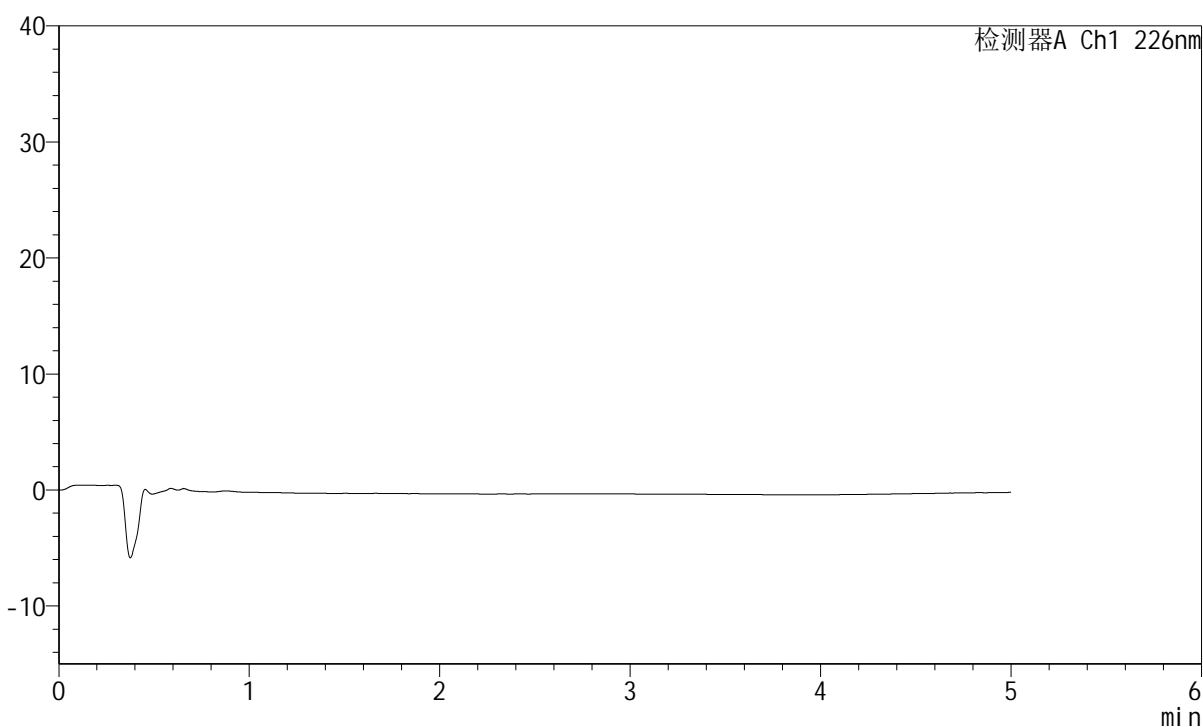

<峰表>

检测器A Ch1 226nm

峰号	保留时间	面积	面积%	高度	理论塔板数(USP)	拖尾因子	分离度(USP)
总计							

图51 比索洛尔左氨氯地平片溶出曲线测定HPLC图谱
 自制品-2024110221批-pH2.0介质-桨法-50转
 溶剂

<样品信息>

色谱柱:XB-C18(50mm*4.6mm,5 μ m) 流速:2.0ml/min
 柱温:30 $^{\circ}$ C 波长:226nm
 数据文件名: RC\$SMF-215 - 0-274/25-1616-2 - zzp-2024110221p-rcqx-pH2.0jz-2-dz1-1.lcd
 方法文件名: RC\$SMF-215 - SMF-215-rcqx-FX274.lcm
 批处理文件名: RC\$SMF-215 - 20241120-FX274.lcb
 样品瓶号: 2-18
 进样体积: 20 μ l 版本号: 6.115
 进样时间: 2024/11/20 16:01:41 实验者: xiechaojun
 处理时间(V2): 2024/11/21 08:56:58 处理者: xiechaojun
 仪器型号:SHIMADZU LC-2050C(FX274)

<色谱图>

mV

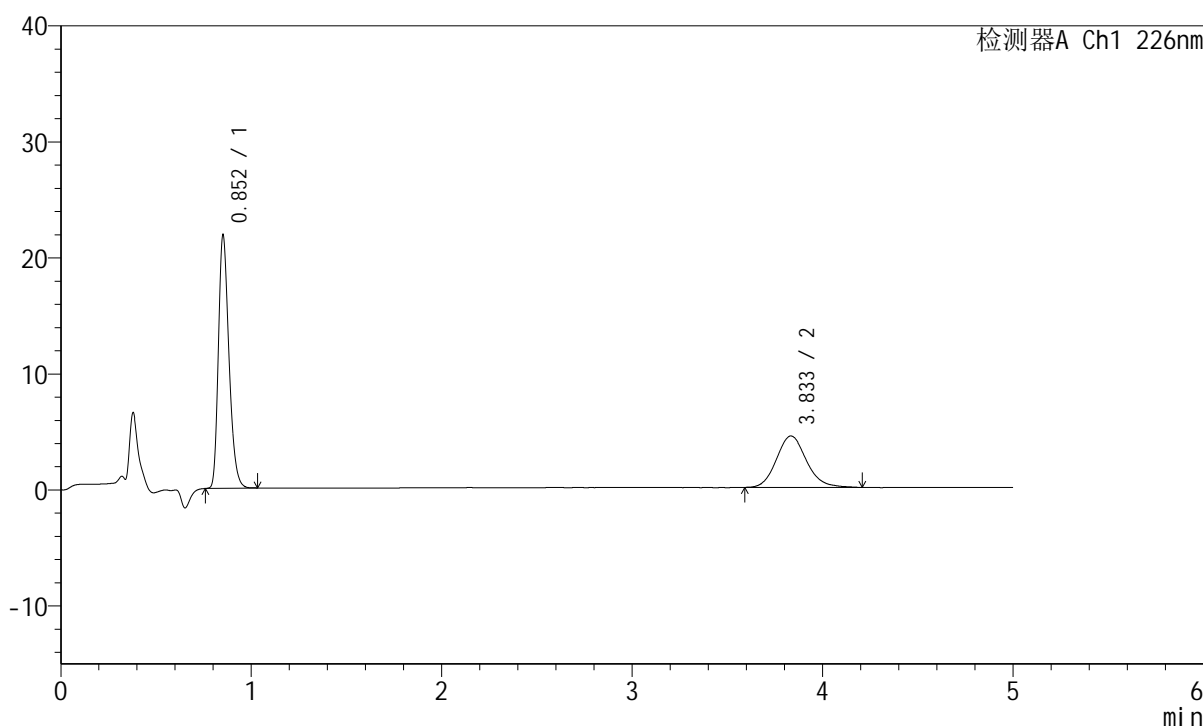

<峰表>

检测器A Ch1 226nm

峰号	保留时间	面积	面积%	高度	理论塔板数(USP)	拖尾因子	分离度(USP)
1	0.852	83501	63.319	21621	1155	1.283	--
2	3.833	48372	36.681	4424	2921	1.133	15.530
总计		131873	100.000	26046			

图52 比索洛尔左氨氯地平片溶出曲线测定HPLC图谱
 自制品-2024110221批-pH2.0介质-桨法-50转
 对照品溶液-1-1

<样品信息>

色谱柱:XB-C18(50mm*4.6mm,5μm) 流速:2.0ml/min
 柱温:30°C 波长:226nm
 数据文件名: RC\$SMF-215 - 0-274/25-1617-2 - zzp-2024110221p-rcqx-pH2.0jz-2-dz1-2.lcd
 方法文件名: RC\$SMF-215 - SMF-215-rcqx-FX274.lcm
 批处理文件名: RC\$SMF-215 - 20241120-FX274.lcb
 样品瓶号: 2-18
 进样体积: 20μl 版本号: 6.115
 进样时间: 2024/11/20 16:07:05 实验者: xiechaojun
 处理时间(V2): 2024/11/21 08:57:01 处理者: xiechaojun
 仪器型号:SHIMADZU LC-2050C(FX274)

<色谱图>

mV

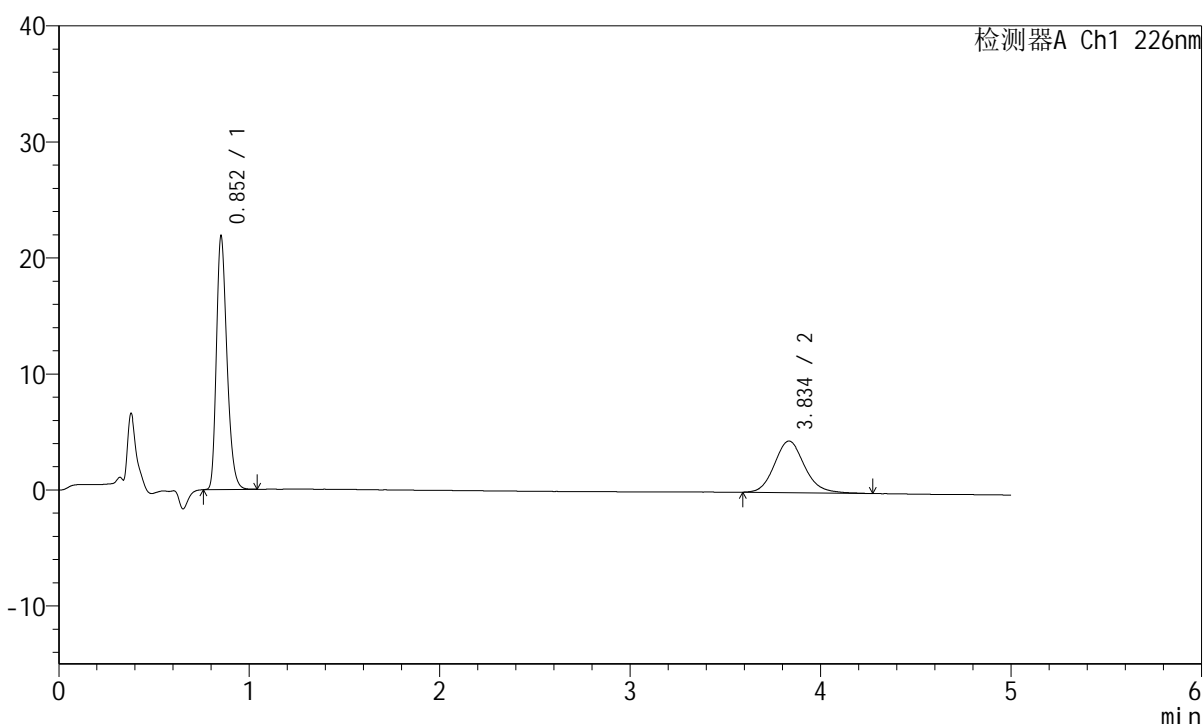

<峰表>

检测器A Ch1 226nm

峰号	保留时间	面积	面积%	高度	理论塔板数(USP)	拖尾因子	分离度(USP)
1	0.852	83391	62.936	21668	1163	1.283	--
2	3.834	49111	37.064	4447	2927	1.140	15.555
总计		132502	100.000	26115			

图53 比索洛尔左氨氯地平片溶出曲线测定HPLC图谱
 自制品-2024110221批-pH2.0介质-浆法-50转
 对照品溶液-1-2

<样品信息>

色谱柱:XB-C18(50mm*4.6mm,5μm) 流速:2.0ml/min
 柱温:30°C 波长:226nm
 数据文件名: RC\$SMF-215 - 0-274/25-1618-2 - zzp-2024110221p-rcqx-pH2.0jz-2-dz1-3.lcd
 方法文件名: RC\$SMF-215 - SMF-215-rcqx-FX274.lcm
 批处理文件名: RC\$SMF-215 - 20241120-FX274.lcb
 样品瓶号: 2-18
 进样体积: 20μl 版本号: 6.115
 进样时间: 2024/11/20 16:12:30 实验者: xiechaojun
 处理时间(V2): 2024/11/21 08:57:04 处理者: xiechaojun
 仪器型号:SHIMADZU LC-2050C(FX274)

<色谱图>

mV

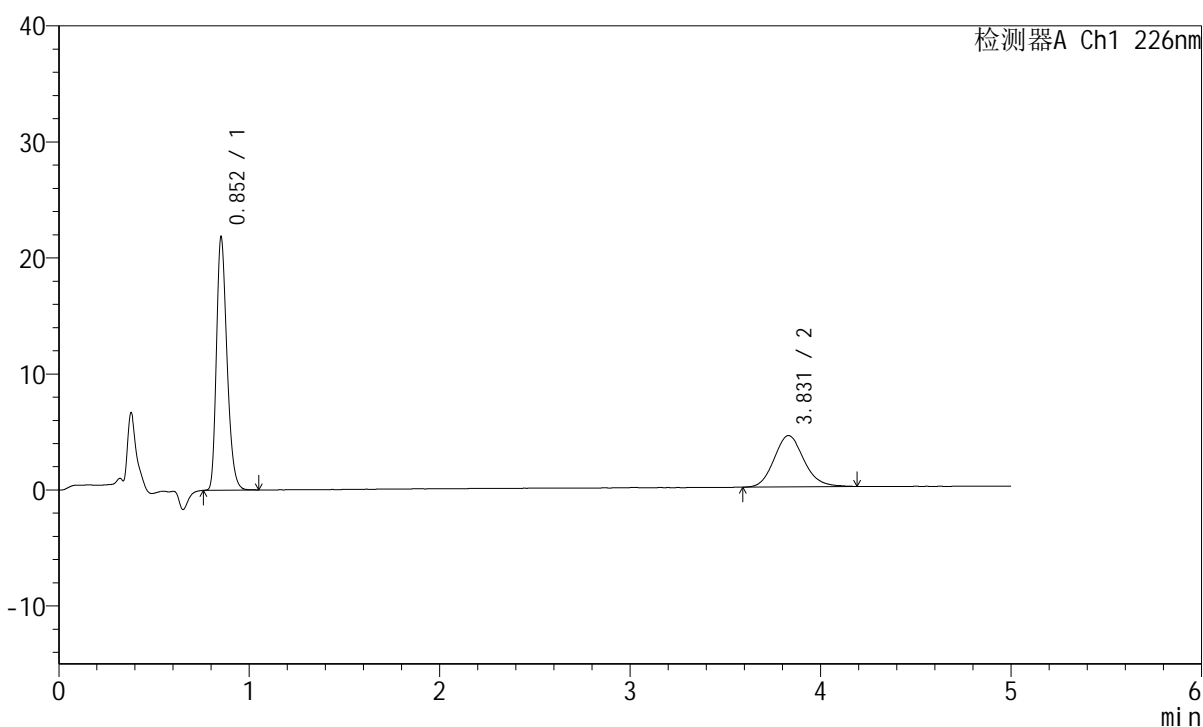

<峰表>

检测器A Ch1 226nm

峰号	保留时间	面积	面积%	高度	理论塔板数(USP)	拖尾因子	分离度(USP)
1	0.852	83430	63.436	21671	1163	1.284	--
2	3.831	48089	36.564	4428	2931	1.133	15.554
总计		131519	100.000	26099			

图54 比索洛尔左氨氯地平片溶出曲线测定HPLC图谱
 自制品-2024110221批-pH2.0介质-浆法-50转
 对照品溶液-1-3

<样品信息>

色谱柱:XB-C18(50mm*4.6mm,5 μ m) 流速:2.0ml/min
 柱温:30 $^{\circ}$ C 波长:226nm
 数据文件名: RC\$SMF-215 - 0-274/25-1619-2 - zzp-2024110221p-rcqx-pH2.0jz-2-dz1-4.lcd
 方法文件名: RC\$SMF-215 - SMF-215-rcqx-FX274.lcm
 批处理文件名: RC\$SMF-215 - 20241120-FX274.lcb
 样品瓶号: 2-18
 进样体积: 20 μ l 版本号: 6.115
 进样时间: 2024/11/20 16:17:55 实验者: xiechaojun
 处理时间(V2): 2024/11/21 08:57:06 处理者: xiechaojun
 仪器型号:SHIMADZU LC-2050C(FX274)

<色谱图>

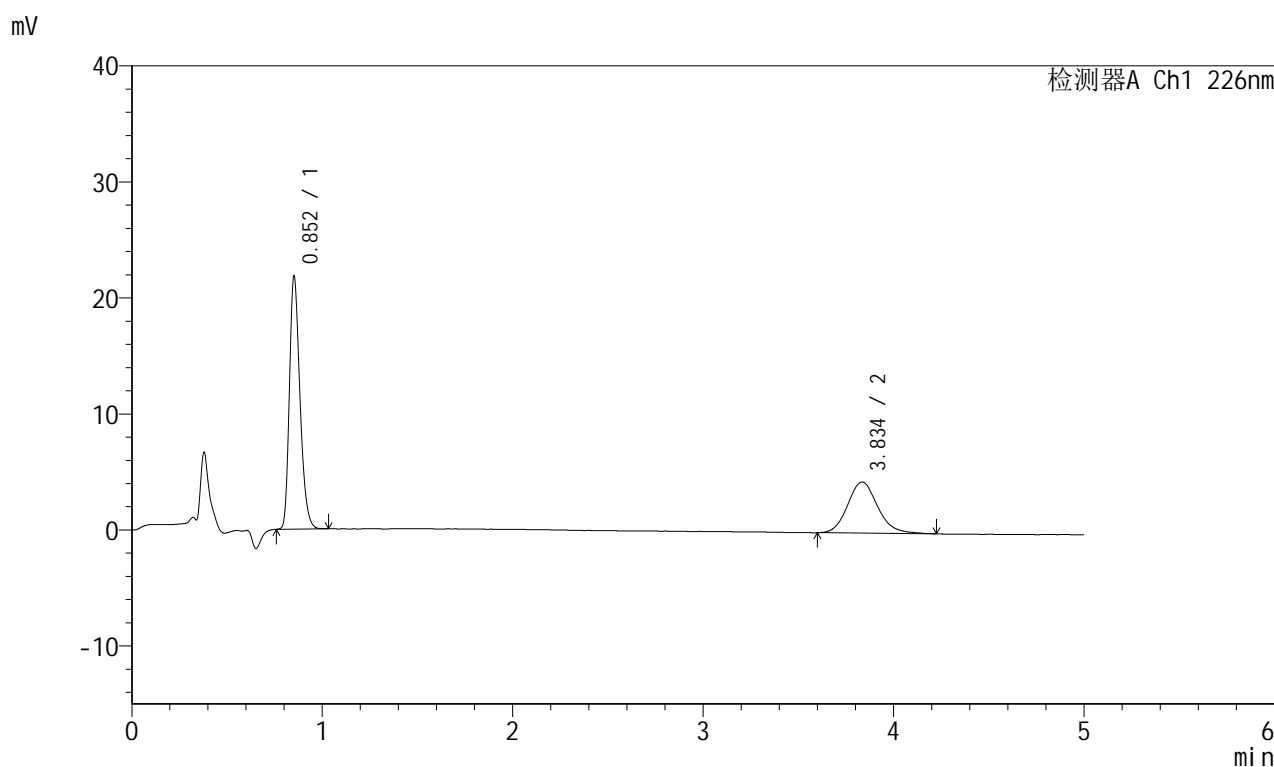

<峰表>

检测器A Ch1 226nm

峰号	保留时间	面积	面积%	高度	理论塔板数(USP)	拖尾因子	分离度(USP)
1	0.852	83277	63.285	21611	1159	1.281	--
2	3.834	48313	36.715	4400	2916	1.141	15.528
总计		131591	100.000	26011			

图55 比索洛尔左氨氯地平片溶出曲线测定HPLC图谱
 自制品-2024110221批-pH2.0介质-浆法-50转
 对照品溶液-1-4

<样品信息>

色谱柱:XB-C18(50mm*4.6mm,5 μ m) 流速:2.0ml/min
 柱温:30 $^{\circ}$ C 波长:226nm
 数据文件名: RC\$SMF-215 - 0-274/25-1620-2 - zzp-2024110221p-rcqx-pH2.0jz-2-dz1-5.lcd
 方法文件名: RC\$SMF-215 - SMF-215-rcqx-FX274.lcm
 批处理文件名: RC\$SMF-215 - 20241120-FX274.lcb
 样品瓶号: 2-18
 进样体积: 20 μ l 版本号: 6.115
 进样时间: 2024/11/20 16:23:20 实验者: xiechaojun
 处理时间(V2): 2024/11/21 08:57:09 处理者: xiechaojun
 仪器型号:SHIMADZU LC-2050C(FX274)

<色谱图>

mV

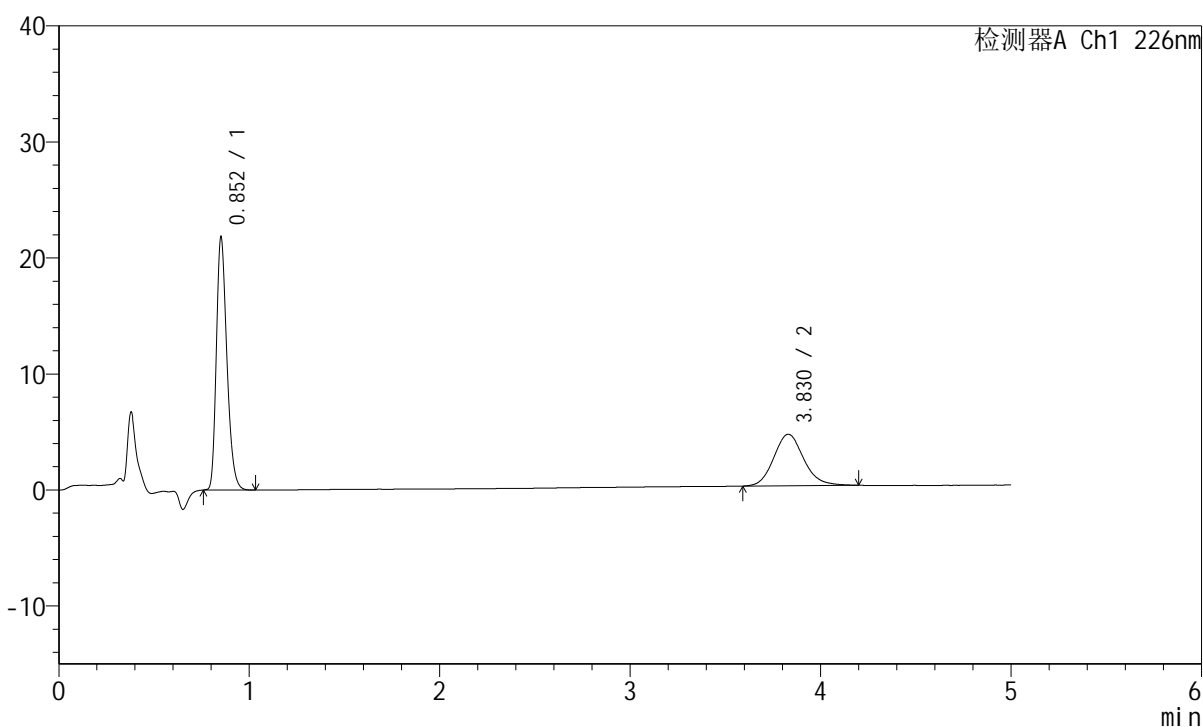

<峰表>

检测器A Ch1 226nm

峰号	保留时间	面积	面积%	高度	理论塔板数(USP)	拖尾因子	分离度(USP)
1	0.852	83127	63.125	21578	1166	1.284	--
2	3.830	48559	36.875	4441	2918	1.133	15.537
总计		131686	100.000	26019			

图56 比索洛尔左氨氯地平片溶出曲线测定HPLC图谱
 自制品-2024110221批-pH2.0介质-桨法-50转
 对照品溶液-1-5

<样品信息>

色谱柱:XB-C18(50mm*4.6mm,5 μ m) 流速:2.0ml/min
 柱温:30 $^{\circ}$ C 波长:226nm
 数据文件名: RC\$SMF-215 - 0-274/25-1621-2 - zzp-2024110221p-rcqx-pH2.0jz-2-5min-P1.lcd
 方法文件名: RC\$SMF-215 - SMF-215-rcqx-FX274.lcm
 批处理文件名: RC\$SMF-215 - 20241120-FX274.lcb
 样品瓶号: 2-1
 进样体积: 20 μ l 版本号: 6.115
 进样时间: 2024/11/20 16:28:44 实验者: xiechaojun
 处理时间(V2): 2024/11/21 08:57:12 处理者: xiechaojun
 仪器型号:SHIMADZU LC-2050C(FX274)

<色谱图>

mV

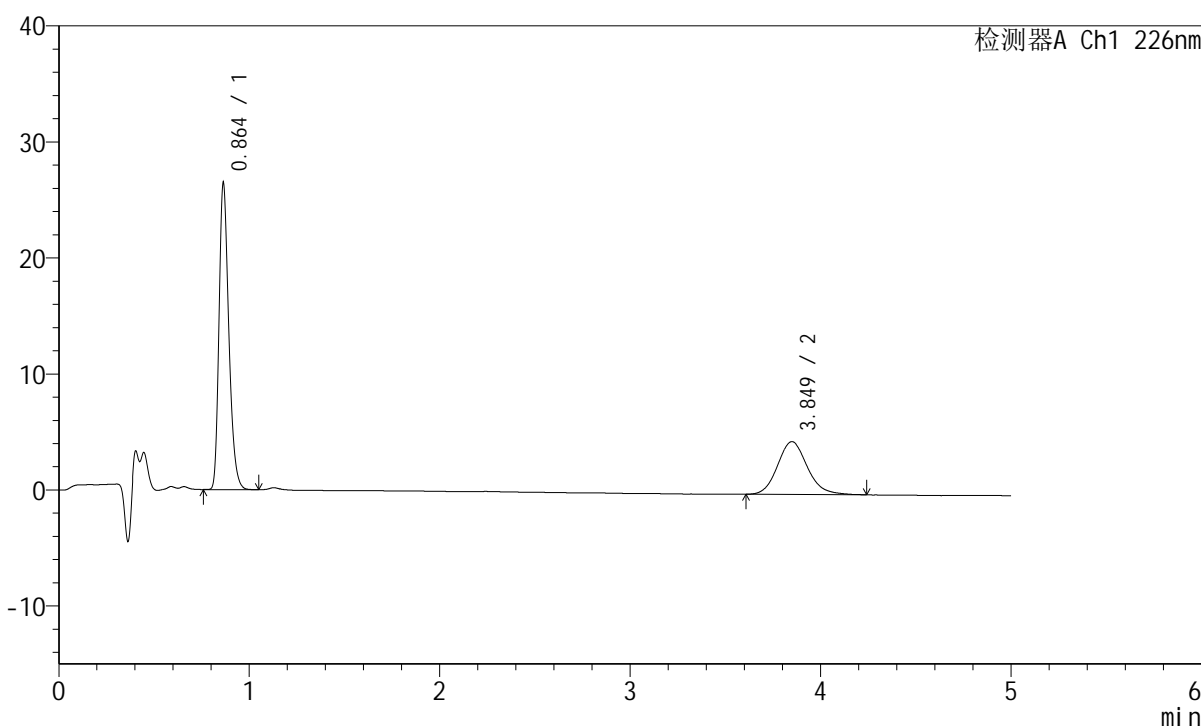

<峰表>

检测器A Ch1 226nm

峰号	保留时间	面积	面积%	高度	理论塔板数(USP)	拖尾因子	分离度(USP)
1	0.864	93618	65.378	26410	1392	1.286	--
2	3.849	49576	34.622	4551	2993	1.137	15.963
总计		143195	100.000	30961			

图57 比索洛尔左氨氯地平片溶出曲线测定HPLC图谱
 自制品-2024110221批-pH2.0介质-浆法-50转-5min-片1
 供试品溶液-1

<样品信息>

色谱柱:XB-C18(50mm*4.6mm,5 μ m) 流速:2.0ml/min
 柱温:30 $^{\circ}$ C 波长:226nm
 数据文件名: RC\$SMF-215 - 0-274/25-1622-2 - zzp-2024110221p-rcqx-pH2.0jz-2-5min-P2.lcd
 方法文件名: RC\$SMF-215 - SMF-215-rcqx-FX274.lcm
 批处理文件名: RC\$SMF-215 - 20241120-FX274.lcb
 样品瓶号: 2-10
 进样体积: 20 μ l 版本号: 6.115
 进样时间: 2024/11/20 16:34:08 实验者: xiechaojun
 处理时间(V2): 2024/11/21 08:57:14 处理者: xiechaojun
 仪器型号:SHIMADZU LC-2050C(FX274)

<色谱图>

mV

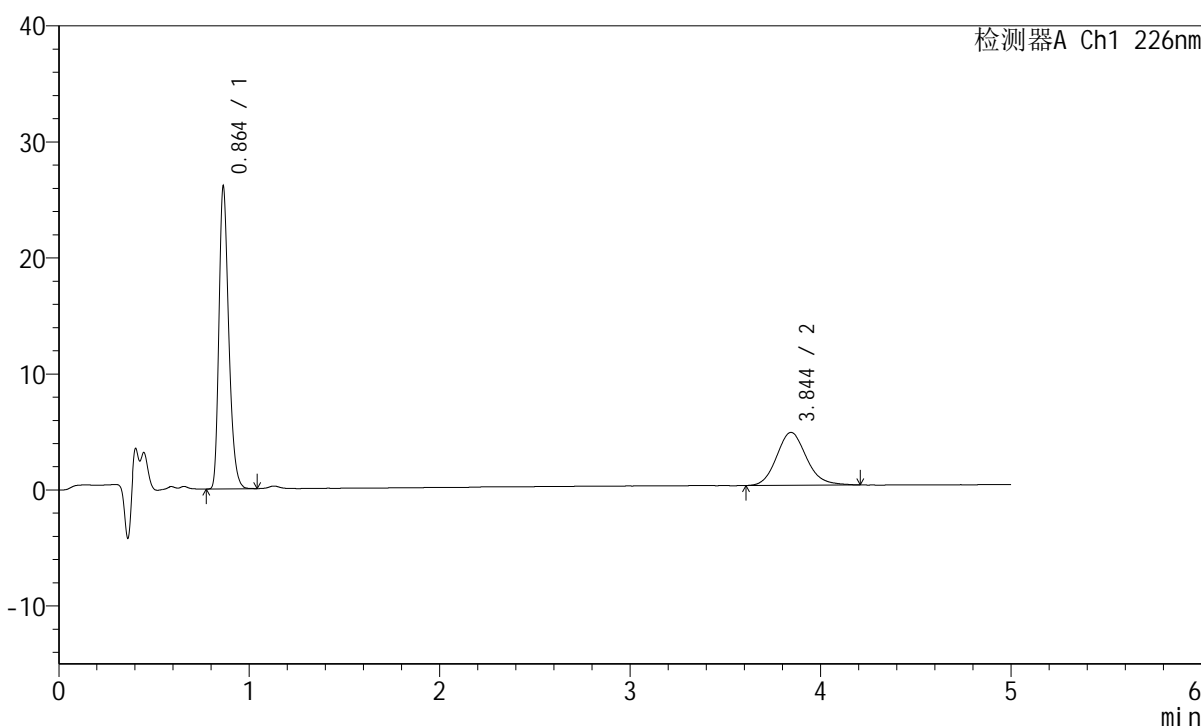

<峰表>

检测器A Ch1 226nm

峰号	保留时间	面积	面积%	高度	理论塔板数(USP)	拖尾因子	分离度(USP)
1	0.864	92297	65.074	26062	1393	1.286	--
2	3.844	49538	34.926	4555	2972	1.134	15.913
总计		141834	100.000	30617			

图58 比索洛尔左氨氯地平片溶出曲线测定HPLC图谱
 自制品-2024110221批-pH2.0介质-桨法-50转-5min-片2
 供试品溶液-1

<样品信息>

色谱柱:XB-C18(50mm*4.6mm,5μm) 流速:2.0ml/min
 柱温:30°C 波长:226nm
 数据文件名: RC\$SMF-215 - 0-274/25-1623-2 - zzp-2024110221p-rcqx-pH2.0jz-2-5min-P3.lcd
 方法文件名: RC\$SMF-215 - SMF-215-rcqx-FX274.lcm
 批处理文件名: RC\$SMF-215 - 20241120-FX274.lcb
 样品瓶号: 2-19
 进样体积: 20μl 版本号: 6.115
 进样时间: 2024/11/20 16:39:32 实验者: xiechaojun
 处理时间(V2): 2024/11/21 08:57:17 处理者: xiechaojun
 仪器型号:SHIMADZU LC-2050C(FX274)

<色谱图>

mV

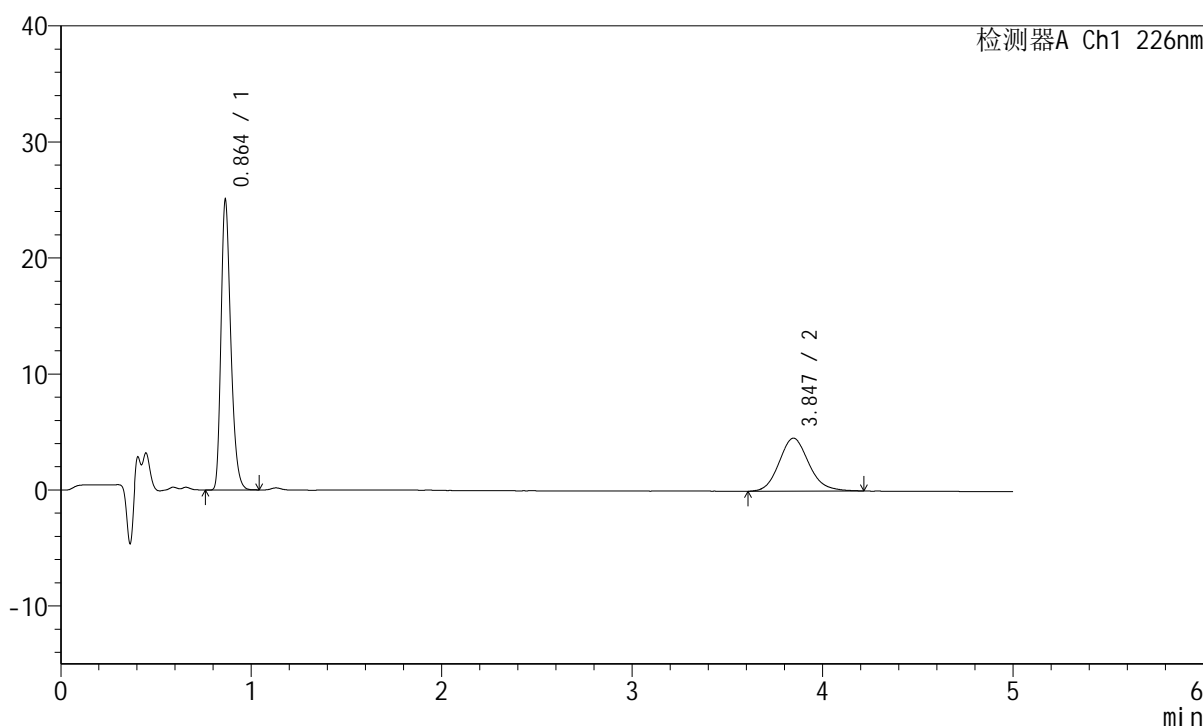

<峰表>

检测器A Ch1 226nm

峰号	保留时间	面积	面积%	高度	理论塔板数(USP)	拖尾因子	分离度(USP)
1	0.864	88500	64.142	24990	1394	1.286	--
2	3.847	49476	35.858	4568	2981	1.141	15.934
总计		137976	100.000	29558			

图59 比索洛尔左氨氯地平片溶出曲线测定HPLC图谱
 自制品-2024110221批-pH2.0介质-浆法-50转-5min-片3
 供试品溶液-1

<样品信息>

色谱柱:XB-C18(50mm*4.6mm,5μm) 流速:2.0ml/min
 柱温:30°C 波长:226nm
 数据文件名: RC\$SMF-215 - 0-274/25-1624-2 - zzp-2024110221p-rcqx-pH2.0jz-2-5min-P4.lcd
 方法文件名: RC\$SMF-215 - SMF-215-rcqx-FX274.lcm
 批处理文件名: RC\$SMF-215 - 20241120-FX274.lcb
 样品瓶号: 2-28
 进样体积: 20μl 版本号: 6.115
 进样时间: 2024/11/20 16:44:56 实验者: xiechaojun
 处理时间(V2): 2024/11/21 08:57:20 处理者: xiechaojun
 仪器型号:SHIMADZU LC-2050C(FX274)

<色谱图>

mV

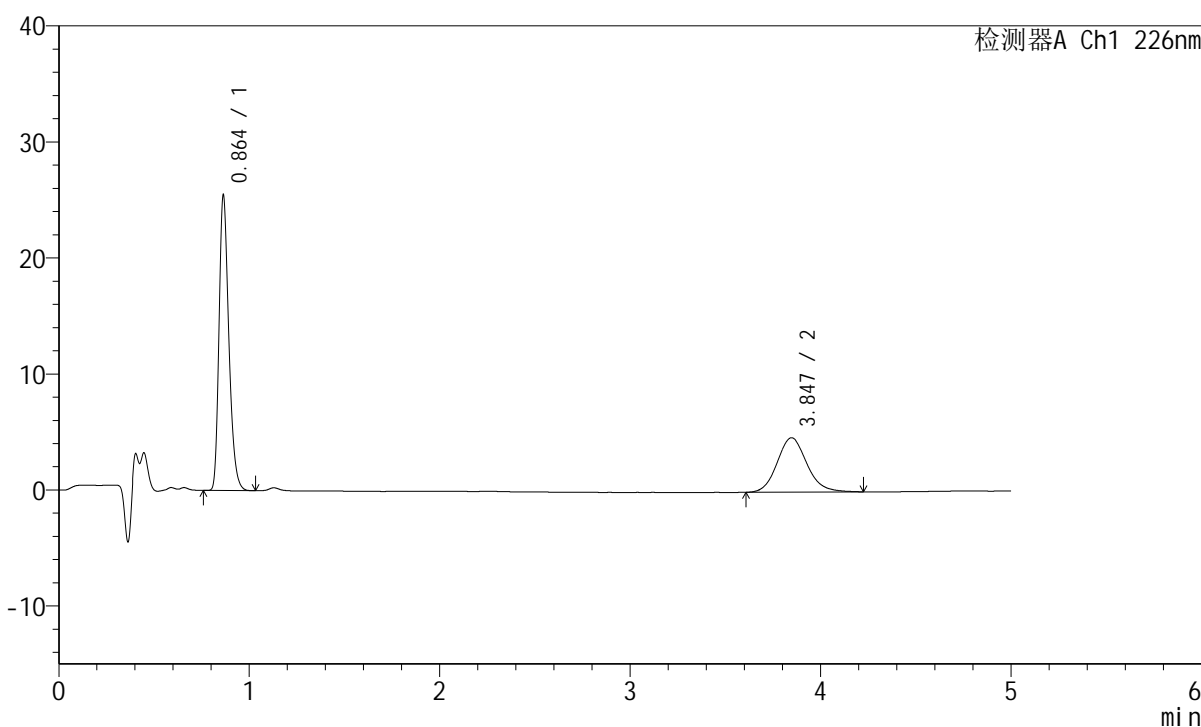

<峰表>

检测器A Ch1 226nm

峰号	保留时间	面积	面积%	高度	理论塔板数(USP)	拖尾因子	分离度(USP)
1	0.864	90200	64.074	25445	1393	1.285	--
2	3.847	50576	35.926	4684	3011	1.131	15.994
总计		140776	100.000	30129			

图60 比索洛尔左氨氯地平片溶出曲线测定HPLC图谱
 自制品-2024110221批-pH2.0介质-桨法-50转-5min-片4
 供试品溶液-1

<样品信息>

色谱柱:XB-C18(50mm*4.6mm,5μm) 流速:2.0ml/min
 柱温:30°C 波长:226nm
 数据文件名: RC\$SMF-215 - 0-274/25-1625-2 - zzp-2024110221p-rcqx-pH2.0jz-2-5min-P5.lcd
 方法文件名: RC\$SMF-215 - SMF-215-rcqx-FX274.lcm
 批处理文件名: RC\$SMF-215 - 20241120-FX274.lcb
 样品瓶号: 2-37
 进样体积: 20μl 版本号: 6.115
 进样时间: 2024/11/20 16:50:20 实验者: xiechaojun
 处理时间(V2): 2024/11/21 08:57:22 处理者: xiechaojun
 仪器型号: SHIMADZU LC-2050C(FX274)

<色谱图>

mV

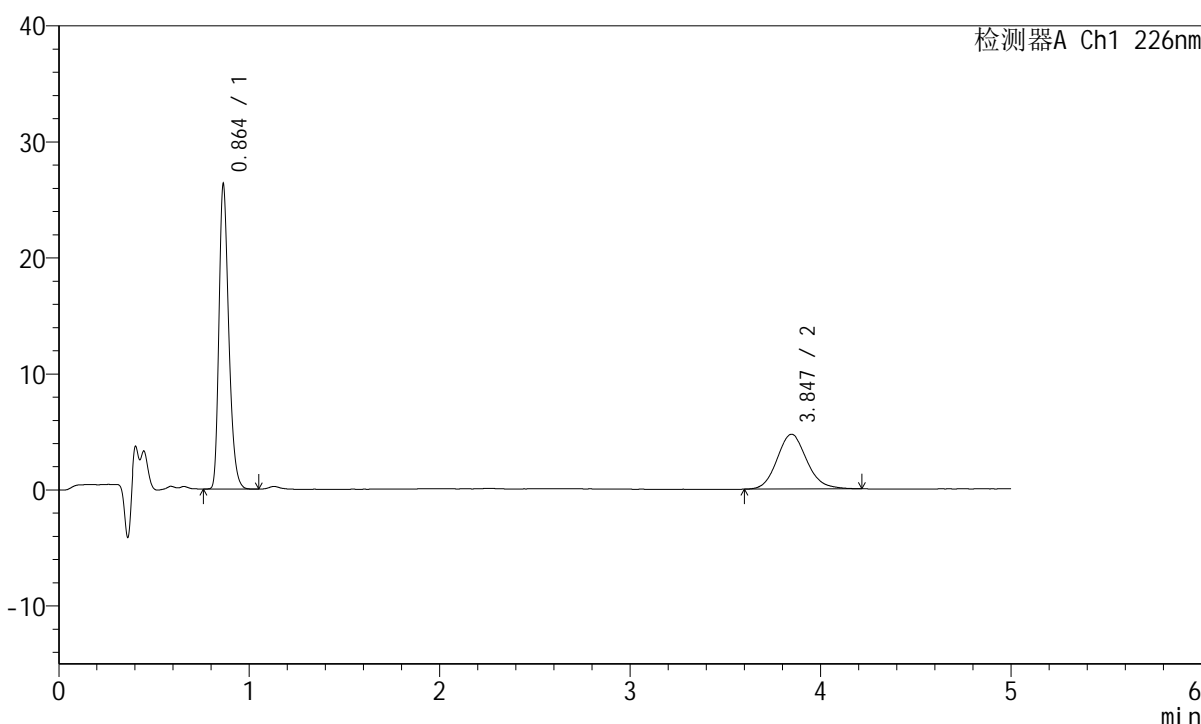

<峰表>

检测器A Ch1 226nm

峰号	保留时间	面积	面积%	高度	理论塔板数(USP)	拖尾因子	分离度(USP)
1	0.864	93209	64.538	26273	1393	1.286	--
2	3.847	51215	35.462	4724	2978	1.131	15.931
总计		144424	100.000	30996			

图61 比索洛尔左氨氯地平片溶出曲线测定HPLC图谱
 自制品-2024110221批-pH2.0介质-浆法-50转-5min-片5
 供试品溶液-1

<样品信息>

色谱柱:XB-C18(50mm*4.6mm,5 μ m) 流速:2.0ml/min
 柱温:30 $^{\circ}$ C 波长:226nm
 数据文件名: RC\$SMF-215 - 0-274/25-1626-2 - zzp-2024110221p-rcqx-pH2.0jz-2-5min-P6.lcd
 方法文件名: RC\$SMF-215 - SMF-215-rcqx-FX274.lcm
 批处理文件名: RC\$SMF-215 - 20241120-FX274.lcb
 样品瓶号: 2-46
 进样体积: 20 μ l 版本号: 6.115
 进样时间: 2024/11/20 16:55:43 实验者: xiechaojun
 处理时间(V2): 2024/11/21 08:57:25 处理者: xiechaojun
 仪器型号:SHIMADZU LC-2050C(FX274)

<色谱图>

mV

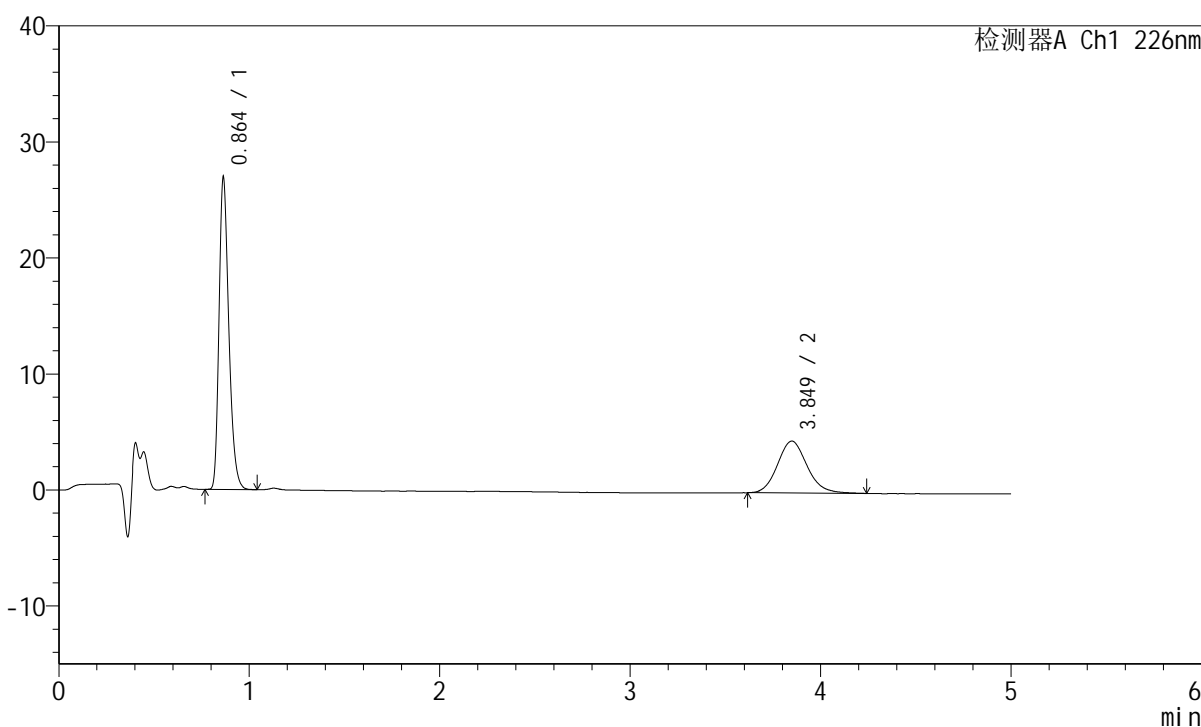

<峰表>

检测器A Ch1 226nm

峰号	保留时间	面积	面积%	高度	理论塔板数(USP)	拖尾因子	分离度(USP)
1	0.864	95325	66.390	26879	1391	1.289	--
2	3.849	48259	33.610	4471	3014	1.130	16.000
总计		143584	100.000	31350			

图62 比索洛尔左氨氯地平片溶出曲线测定HPLC图谱
 自制品-2024110221批-pH2.0介质-桨法-50转-5min-片6
 供试品溶液-1

<样品信息>

色谱柱:XB-C18(50mm*4.6mm,5μm) 流速:2.0ml/min
 柱温:30°C 波长:226nm
 数据文件名: RC\$SMF-215 - 0-274/25-1627-2 - zzp-2024110221p-rcqx-pH2.0jz-2-10min-P1.lcd
 方法文件名: RC\$SMF-215 - SMF-215-rcqx-FX274.lcm
 批处理文件名: RC\$SMF-215 - 20241120-FX274.lcb
 样品瓶号: 2-2
 进样体积: 20μl 版本号: 6.115
 进样时间: 2024/11/20 17:01:07 实验者: xiechaojun
 处理时间(V2): 2024/11/21 08:57:28 处理者: xiechaojun
 仪器型号:SHIMADZU LC-2050C(FX274)

<色谱图>

mV

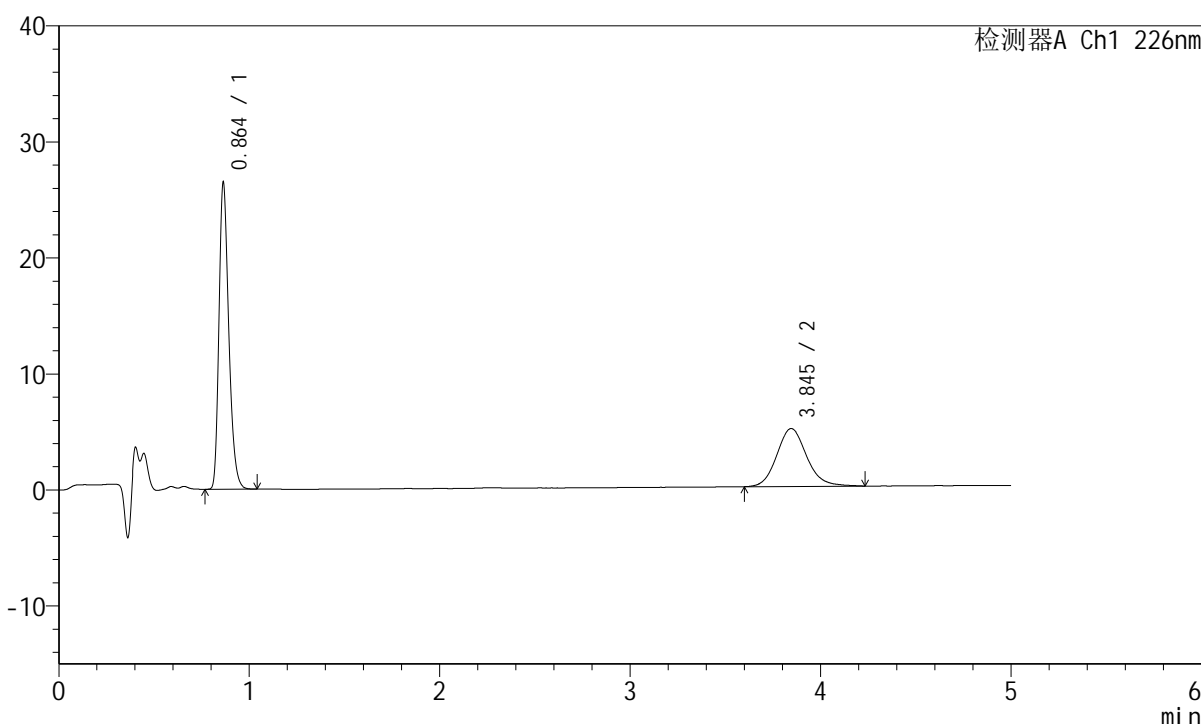

<峰表>

检测器A Ch1 226nm

峰号	保留时间	面积	面积%	高度	理论塔板数(USP)	拖尾因子	分离度(USP)
1	0.864	93623	63.216	26429	1393	1.287	--
2	3.845	54478	36.784	4989	3006	1.133	15.984
总计		148101	100.000	31419			

图63 比索洛尔左氨氯地平片溶出曲线测定HPLC图谱
 自制品-2024110221批-pH2.0介质-桨法-50转-10min-片1
 供试品溶液-1

<样品信息>

色谱柱:XB-C18(50mm*4.6mm,5μm) 流速:2.0ml/min
 柱温:30°C 波长:226nm
 数据文件名: RC\$SMF-215 - 0-274/25-1628-2 - zzp-2024110221p-rcqx-pH2.0jz-2-10min-P2.lcd
 方法文件名: RC\$SMF-215 - SMF-215-rcqx-FX274.lcm
 批处理文件名: RC\$SMF-215 - 20241120-FX274.lcb
 样品瓶号: 2-11
 进样体积: 20μl 版本号: 6.115
 进样时间: 2024/11/20 17:06:31 实验者: xiechaojun
 处理时间(V2): 2024/11/21 08:57:30 处理者: xiechaojun
 仪器型号:SHIMADZU LC-2050C(FX274)

<色谱图>

mV

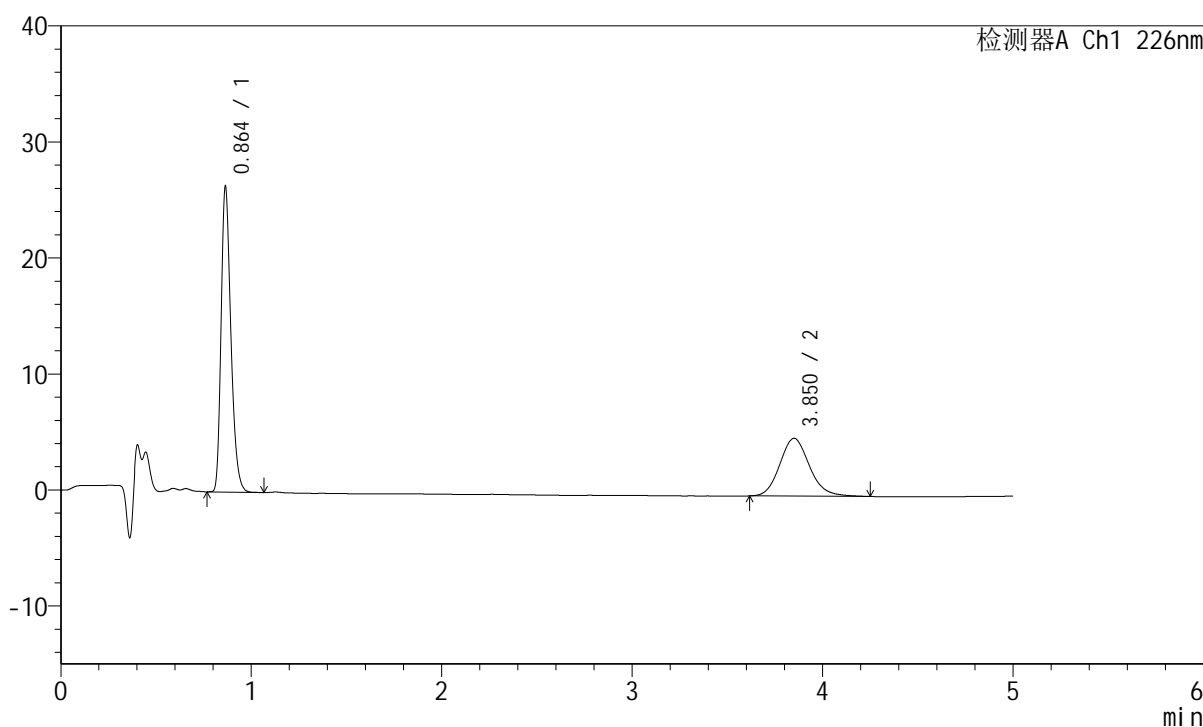

<峰表>

检测器A Ch1 226nm

峰号	保留时间	面积	面积%	高度	理论塔板数(USP)	拖尾因子	分离度(USP)
1	0.864	93365	63.351	26316	1395	1.287	--
2	3.850	54012	36.649	4979	3018	1.144	16.014
总计		147377	100.000	31296			

图64 比索洛尔左氨氯地平片溶出曲线测定HPLC图谱
 自制品-2024110221批-pH2.0介质-浆法-50转-10min-片2
 供试品溶液-1

<样品信息>

色谱柱:XB-C18(50mm*4.6mm,5μm) 流速:2.0ml/min
 柱温:30°C 波长:226nm
 数据文件名: RC\$SMF-215 - 0-274/25-1629-2 - zzp-2024110221p-rcqx-pH2.0jz-2-10min-P3.lcd
 方法文件名: RC\$SMF-215 - SMF-215-rcqx-FX274.lcm
 批处理文件名: RC\$SMF-215 - 20241120-FX274.lcb
 样品瓶号: 2-20
 进样体积: 20μl 版本号: 6.115
 进样时间: 2024/11/20 17:11:55 实验者: xiechaojun
 处理时间(V2): 2024/11/21 08:57:33 处理者: xiechaojun
 仪器型号:SHIMADZU LC-2050C(FX274)

<色谱图>

mV

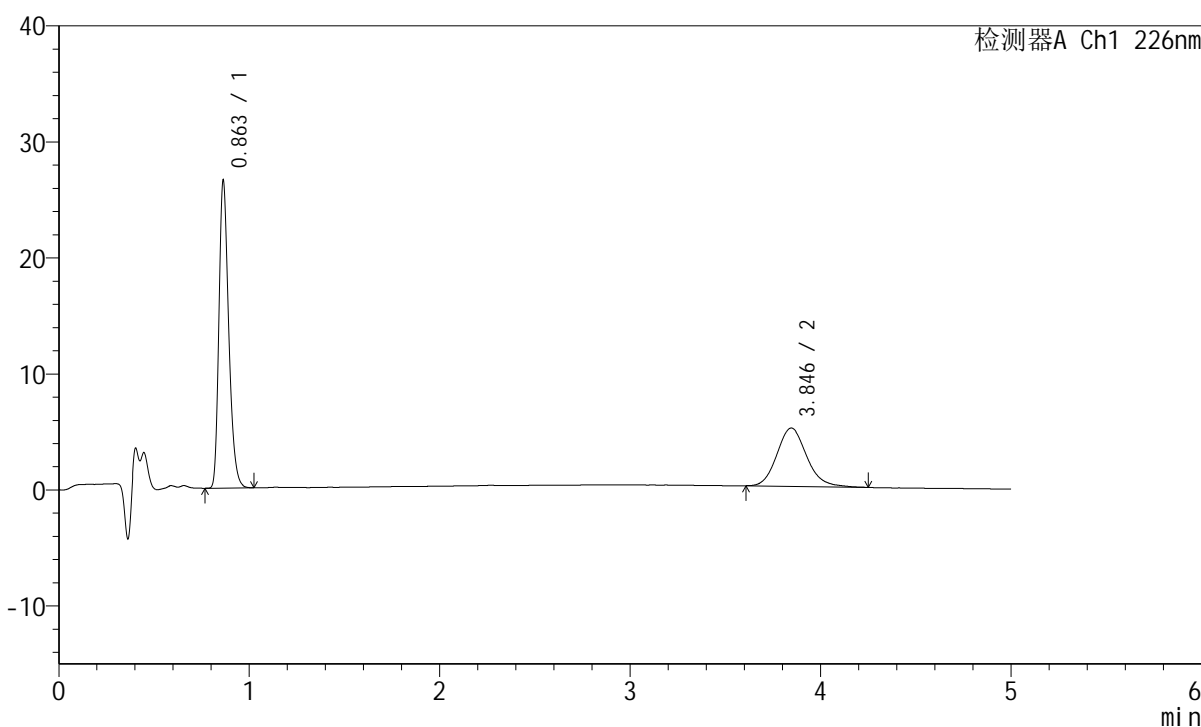

<峰表>

检测器A Ch1 226nm

峰号	保留时间	面积	面积%	高度	理论塔板数(USP)	拖尾因子	分离度(USP)
1	0.863	93847	63.236	26496	1393	1.286	--
2	3.846	54560	36.764	5028	2982	1.146	15.939
总计		148406	100.000	31524			

图65 比索洛尔左氨氯地平片溶出曲线测定HPLC图谱
 自制品-2024110221批-pH2.0介质-桨法-50转-10min-片3
 供试品溶液-1

<样品信息>

色谱柱:XB-C18(50mm*4.6mm,5 μ m) 流速:2.0ml/min
 柱温:30 $^{\circ}$ C 波长:226nm
 数据文件名: RC\$SMF-215 - 0-274/25-1630-2 - zzp-2024110221p-rcqx-pH2.0jz-2-10min-P4.lcd
 方法文件名: RC\$SMF-215 - SMF-215-rcqx-FX274.lcm
 批处理文件名: RC\$SMF-215 - 20241120-FX274.lcb
 样品瓶号: 2-29
 进样体积: 20 μ l 版本号: 6.115
 进样时间: 2024/11/20 17:17:18 实验者: xiechaojun
 处理时间(V2): 2024/11/21 08:57:36 处理者: xiechaojun
 仪器型号:SHIMADZU LC-2050C(FX274)

<色谱图>

mV

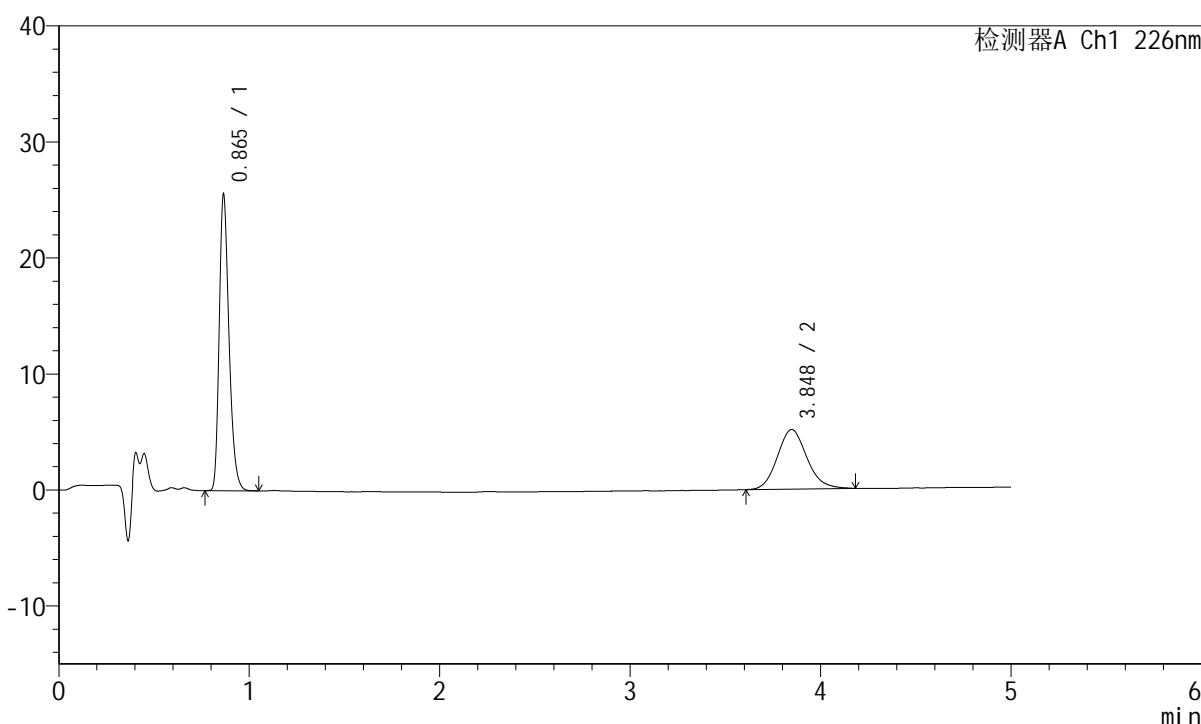

<峰表>

检测器A Ch1 226nm

峰号	保留时间	面积	面积%	高度	理论塔板数(USP)	拖尾因子	分离度(USP)
1	0.865	90590	62.103	25491	1397	1.289	--
2	3.848	55281	37.897	5140	3019	1.129	16.008
总计		145871	100.000	30631			

图66 比索洛尔左氨氯地平片溶出曲线测定HPLC图谱
 自制品-2024110221批-pH2.0介质-桨法-50转-10min-片4
 供试品溶液-1

<样品信息>

色谱柱:XB-C18(50mm*4.6mm,5μm) 流速:2.0ml/min
 柱温:30°C 波长:226nm
 数据文件名: RC\$SMF-215 - 0-274/25-1631-2 - zzp-2024110221p-rcqx-pH2.0jz-2-10min-P5.lcd
 方法文件名: RC\$SMF-215 - SMF-215-rcqx-FX274.lcm
 批处理文件名: RC\$SMF-215 - 20241120-FX274.lcb
 样品瓶号: 2-38
 进样体积: 20μl 版本号: 6.115
 进样时间: 2024/11/20 17:22:41 实验者: xiechaojun
 处理时间(V2): 2024/11/21 08:57:38 处理者: xiechaojun
 仪器型号:SHIMADZU LC-2050C(FX274)

<色谱图>

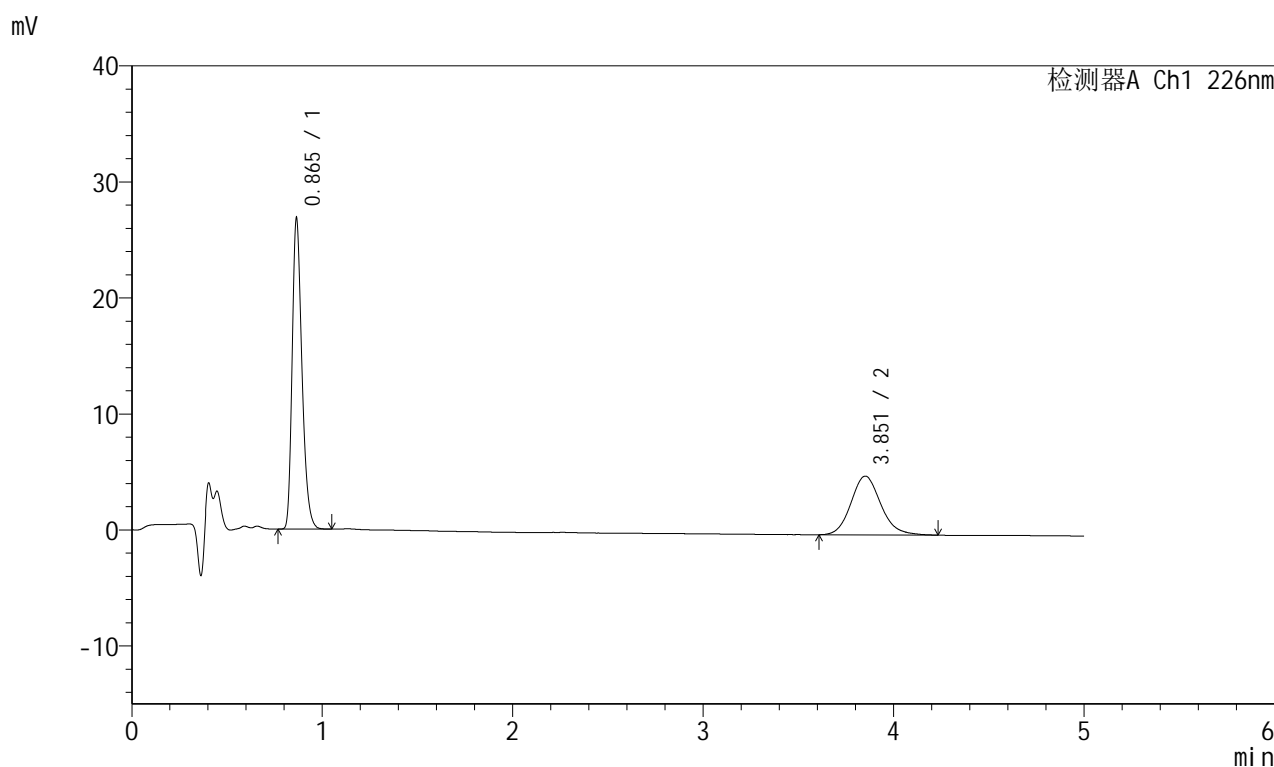

<峰表>

检测器A Ch1 226nm

峰号	保留时间	面积	面积%	高度	理论塔板数(USP)	拖尾因子	分离度(USP)
1	0.865	94911	63.243	26747	1397	1.290	--
2	3.851	55163	36.757	5058	2996	1.144	15.972
总计		150074	100.000	31805			

图67 比索洛尔左氨氯地平片溶出曲线测定HPLC图谱
 自制品-2024110221批-pH2.0介质-桨法-50转-10min-片5
 供试品溶液-1

<样品信息>

色谱柱:XB-C18(50mm*4.6mm,5 μ m) 流速:2.0ml/min
 柱温:30 $^{\circ}$ C 波长:226nm
 数据文件名: RC\$SMF-215 - 0-274/25-1632-2 - zzp-2024110221p-rcqx-pH2.0jz-2-10min-P6.lcd
 方法文件名: RC\$SMF-215 - SMF-215-rcqx-FX274.lcm
 批处理文件名: RC\$SMF-215 - 20241120-FX274.lcb
 样品瓶号: 2-47
 进样体积: 20 μ l 版本号: 6.115
 进样时间: 2024/11/20 17:28:04 实验者: xiechaojun
 处理时间(V2): 2024/11/21 08:57:41 处理者: xiechaojun
 仪器型号:SHIMADZU LC-2050C(FX274)

<色谱图>

mV

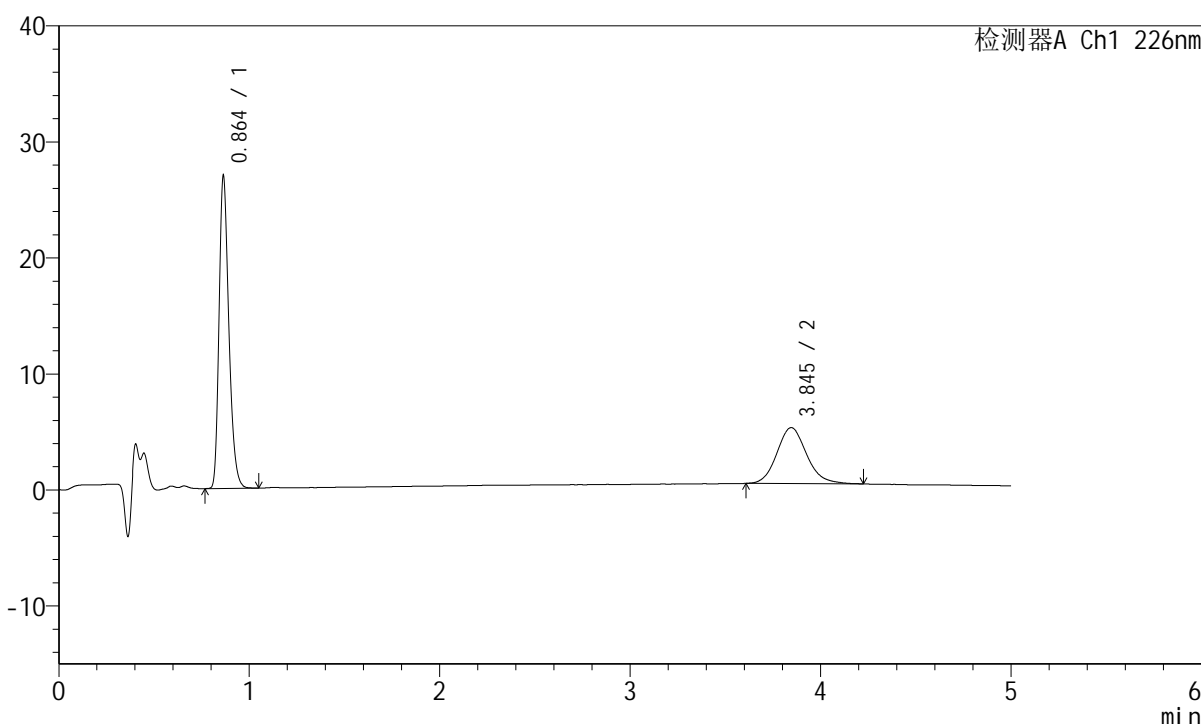

<峰表>

检测器A Ch1 226nm

峰号	保留时间	面积	面积%	高度	理论塔板数(USP)	拖尾因子	分离度(USP)
1	0.864	95471	64.608	26920	1395	1.286	--
2	3.845	52298	35.392	4818	3002	1.135	15.974
总计		147770	100.000	31739			

图68 比索洛尔左氨氯地平片溶出曲线测定HPLC图谱
 自制品-2024110221批-pH2.0介质-桨法-50转-10min-片6
 供试品溶液-1

<样品信息>

色谱柱:XB-C18(50mm*4.6mm,5 μ m) 流速:2.0ml/min
 柱温:30 $^{\circ}$ C 波长:226nm
 数据文件名: RC\$SMF-215 - 0-274/25-1633-2 - zzp-2024110221p-rcqx-pH2.0jz-2-15min-P1.lcd
 方法文件名: RC\$SMF-215 - SMF-215-rcqx-FX274.lcm
 批处理文件名: RC\$SMF-215 - 20241120-FX274.lcb
 样品瓶号: 2-3
 进样体积: 20 μ l 版本号: 6.115
 进样时间: 2024/11/20 17:33:28 实验者: xiechaojun
 处理时间(V2): 2024/11/21 08:57:44 处理者: xiechaojun
 仪器型号:SHIMADZU LC-2050C(FX274)

<色谱图>

mV

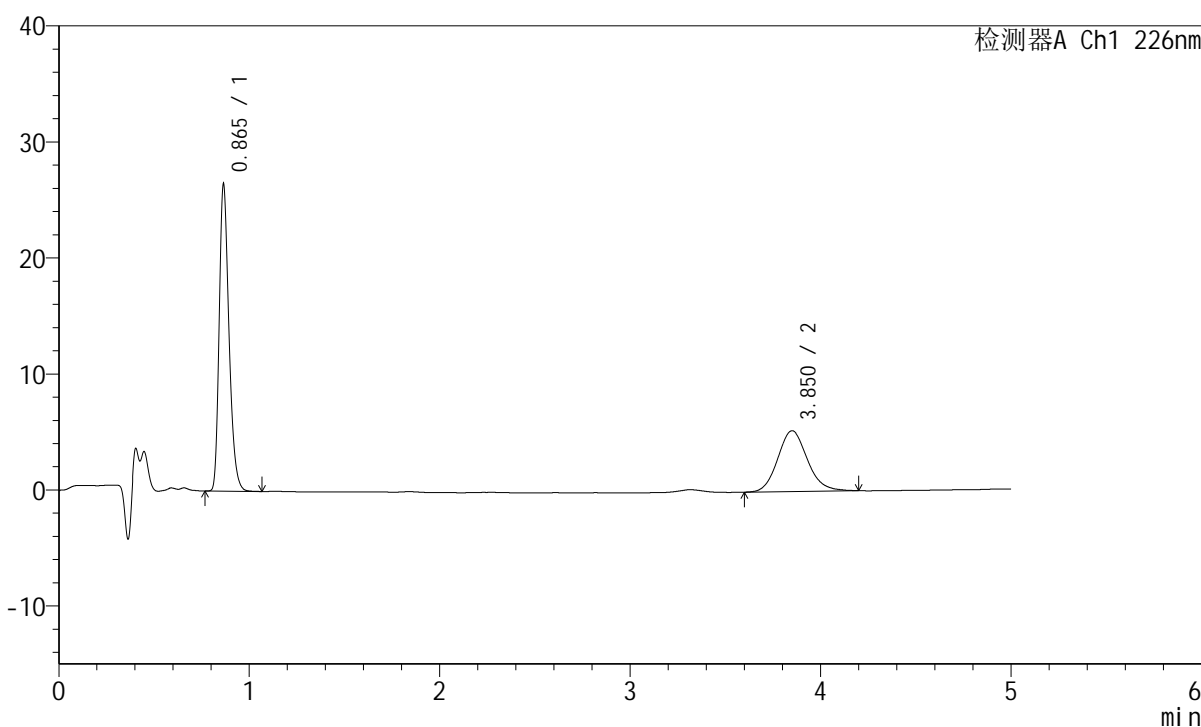

<峰表>

检测器A Ch1 226nm

峰号	保留时间	面积	面积%	高度	理论塔板数(USP)	拖尾因子	分离度(USP)
1	0.865	93768	62.415	26405	1398	1.289	--
2	3.850	56465	37.585	5236	3012	1.128	16.002
总计		150234	100.000	31641			

图69 比索洛尔左氨氯地平片溶出曲线测定HPLC图谱
 自制品-2024110221批-pH2.0介质-桨法-50转-15min-片1
 供试品溶液-1

<样品信息>

色谱柱:XB-C18(50mm*4.6mm,5μm) 流速:2.0ml/min
 柱温:30°C 波长:226nm
 数据文件名: RC\$SMF-215 - 0-274/25-1634-2 - zzp-2024110221p-rcqx-pH2.0jz-2-15min-P2.lcd
 方法文件名: RC\$SMF-215 - SMF-215-rcqx-FX274.lcm
 批处理文件名: RC\$SMF-215 - 20241120-FX274.lcb
 样品瓶号: 2-12
 进样体积: 20μl 版本号: 6.115
 进样时间: 2024/11/20 17:38:52 实验者: xiechaojun
 处理时间(V2): 2024/11/21 08:57:46 处理者: xiechaojun
 仪器型号:SHIMADZU LC-2050C(FX274)

<色谱图>

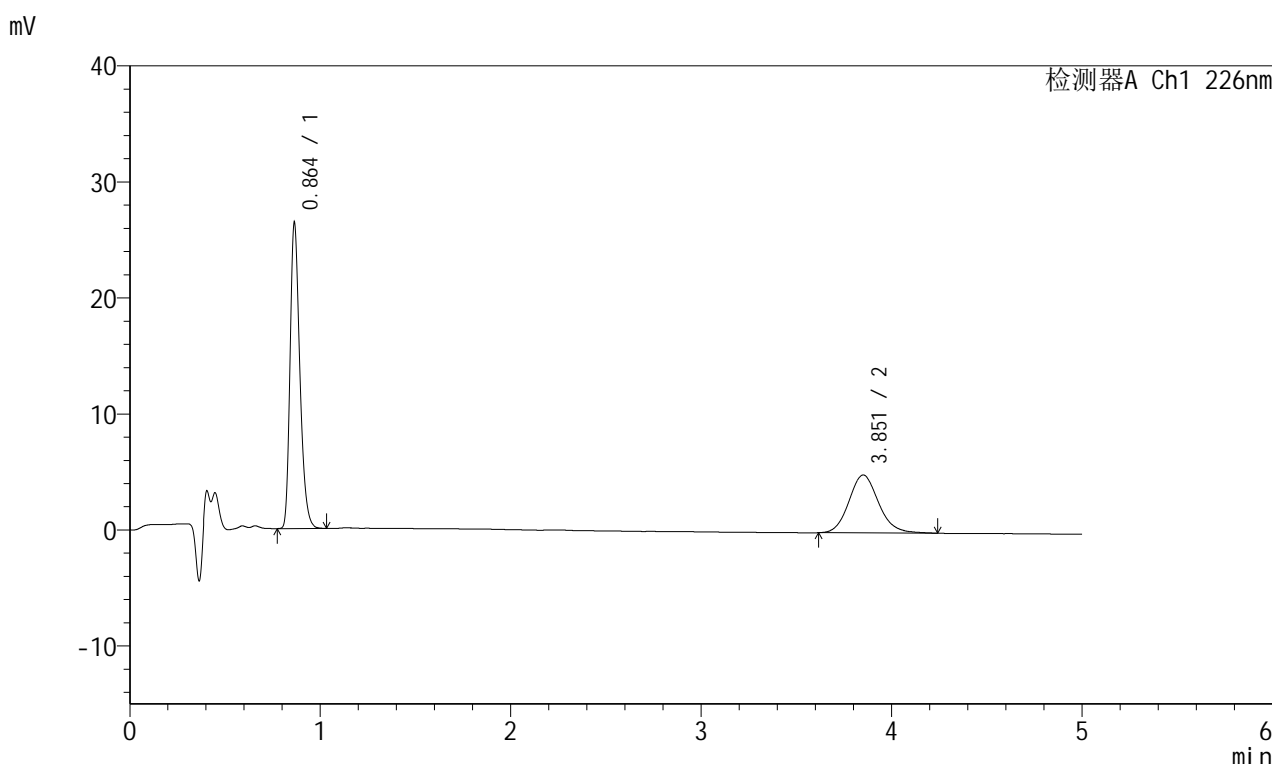

<峰表>

检测器A Ch1 226nm

峰号	保留时间	面积	面积%	高度	理论塔板数(USP)	拖尾因子	分离度(USP)
1	0.864	93355	63.362	26335	1395	1.288	--
2	3.851	53981	36.638	4984	3032	1.131	16.046
总计		147335	100.000	31320			

图70 比索洛尔左氨氯地平片溶出曲线测定HPLC图谱
 自制品-2024110221批-pH2.0介质-桨法-50转-15min-片2
 供试品溶液-1

<样品信息>

色谱柱:XB-C18(50mm*4.6mm,5μm) 流速:2.0ml/min
 柱温:30°C 波长:226nm
 数据文件名: RC\$SMF-215 - 0-274/25-1635-2 - zzp-2024110221p-rcqx-pH2.0jz-2-15min-P3.lcd
 方法文件名: RC\$SMF-215 - SMF-215-rcqx-FX274.lcm
 批处理文件名: RC\$SMF-215 - 20241120-FX274.lcb
 样品瓶号: 2-21
 进样体积: 20μl 版本号: 6.115
 进样时间: 2024/11/20 17:44:16 实验者: xiechaojun
 处理时间(V2): 2024/11/21 08:57:49 处理者: xiechaojun
 仪器型号:SHIMADZU LC-2050C(FX274)

<色谱图>

mV

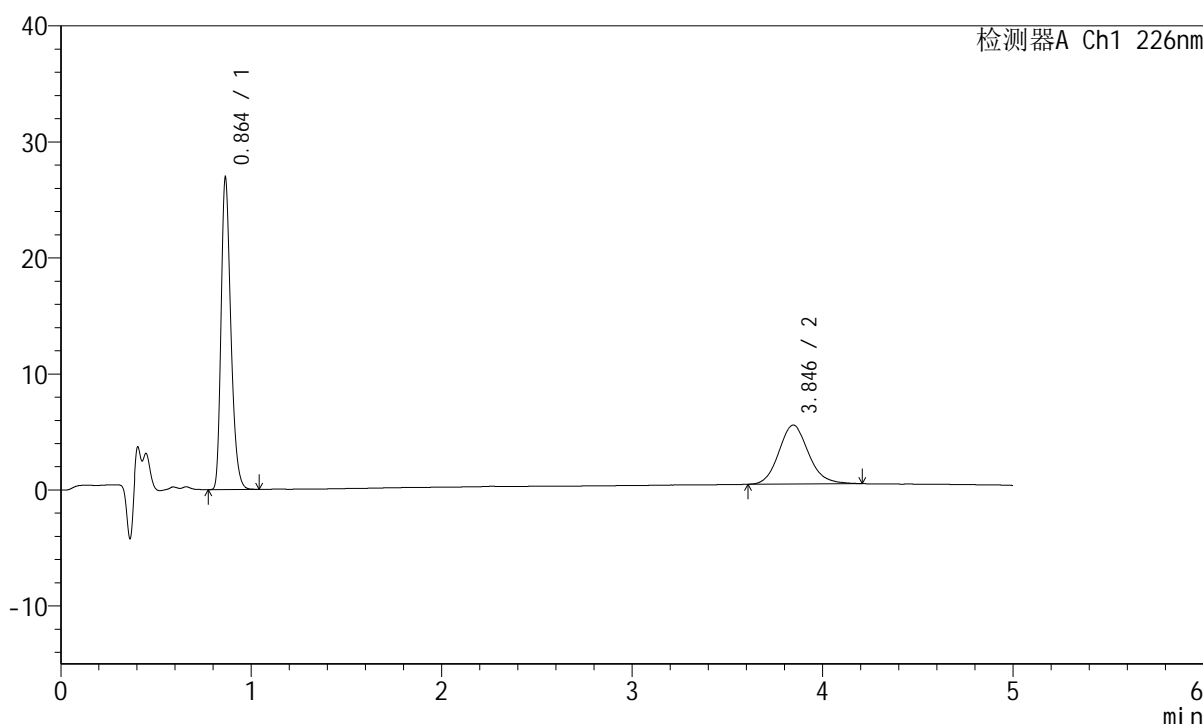

<峰表>

检测器A Ch1 226nm

峰号	保留时间	面积	面积%	高度	理论塔板数(USP)	拖尾因子	分离度(USP)
1	0.864	95134	63.383	26863	1396	1.286	--
2	3.846	54961	36.617	5082	3000	1.127	15.972
总计		150095	100.000	31945			

图71 比索洛尔左氨氯地平片溶出曲线测定HPLC图谱
 自制品-2024110221批-pH2.0介质-桨法-50转-15min-片3
 供试品溶液-1

<样品信息>

色谱柱:XB-C18(50mm*4.6mm,5μm) 流速:2.0ml/min
 柱温:30°C 波长:226nm
 数据文件名: RC\$SMF-215 - 0-274/25-1636-2 - zzp-2024110221p-rcqx-pH2.0jz-2-15min-P4.lcd
 方法文件名: RC\$SMF-215 - SMF-215-rcqx-FX274.lcm
 批处理文件名: RC\$SMF-215 - 20241120-FX274.lcb
 样品瓶号: 2-30
 进样体积: 20μl 版本号: 6.115
 进样时间: 2024/11/20 17:49:39 实验者: xiechaojun
 处理时间(V2): 2024/11/21 08:57:52 处理者: xiechaojun
 仪器型号:SHIMADZU LC-2050C(FX274)

<色谱图>

mV

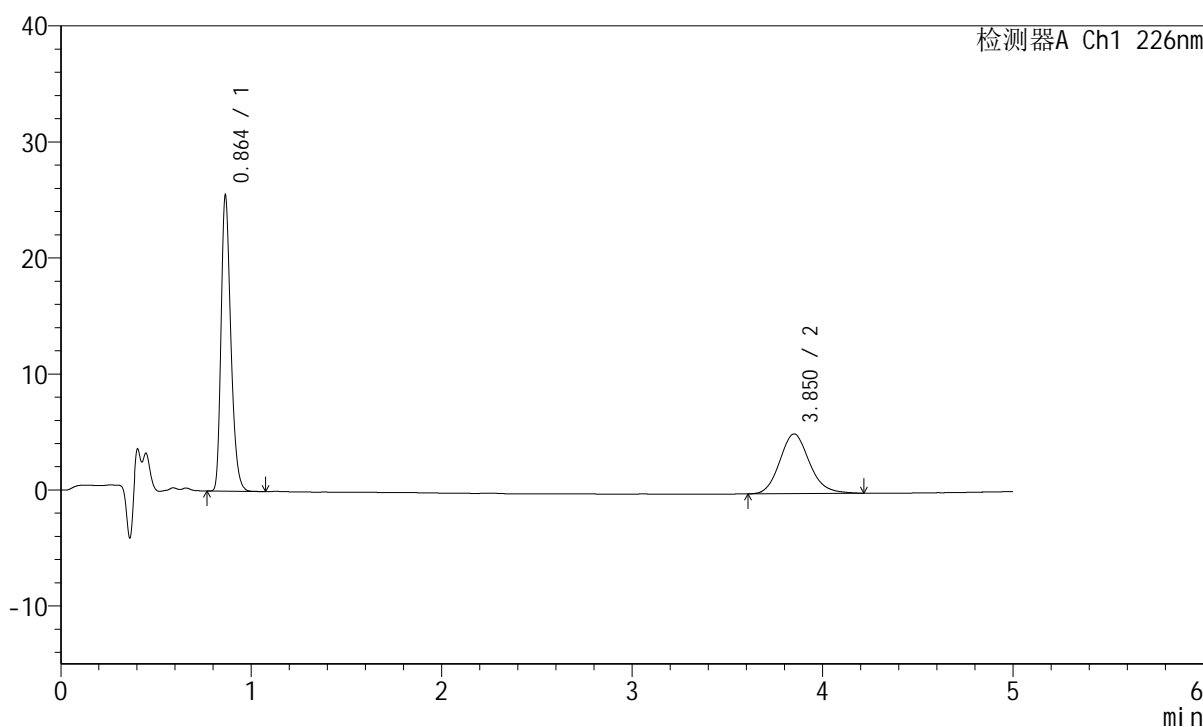

<峰表>

检测器A Ch1 226nm

峰号	保留时间	面积	面积%	高度	理论塔板数(USP)	拖尾因子	分离度(USP)
1	0.864	90435	61.843	25489	1394	1.285	--
2	3.850	55798	38.157	5143	3005	1.143	15.989
总计		146233	100.000	30632			

图72 比索洛尔左氨氯地平片溶出曲线测定HPLC图谱
 自制品-2024110221批-pH2.0介质-桨法-50转-15min-片4
 供试品溶液-1

<样品信息>

色谱柱:XB-C18(50mm*4.6mm,5μm) 流速:2.0ml/min
 柱温:30°C 波长:226nm
 数据文件名: RC\$SMF-215 - 0-274/25-1637-2 - zzp-2024110221p-rcqx-pH2.0jz-2-15min-P5.lcd
 方法文件名: RC\$SMF-215 - SMF-215-rcqx-FX274.lcm
 批处理文件名: RC\$SMF-215 - 20241120-FX274.lcb
 样品瓶号: 2-39
 进样体积: 20μl 版本号: 6.115
 进样时间: 2024/11/20 17:55:03 实验者: xiechaojun
 处理时间(V2): 2024/11/21 08:57:55 处理者: xiechaojun
 仪器型号:SHIMADZU LC-2050C(FX274)

<色谱图>

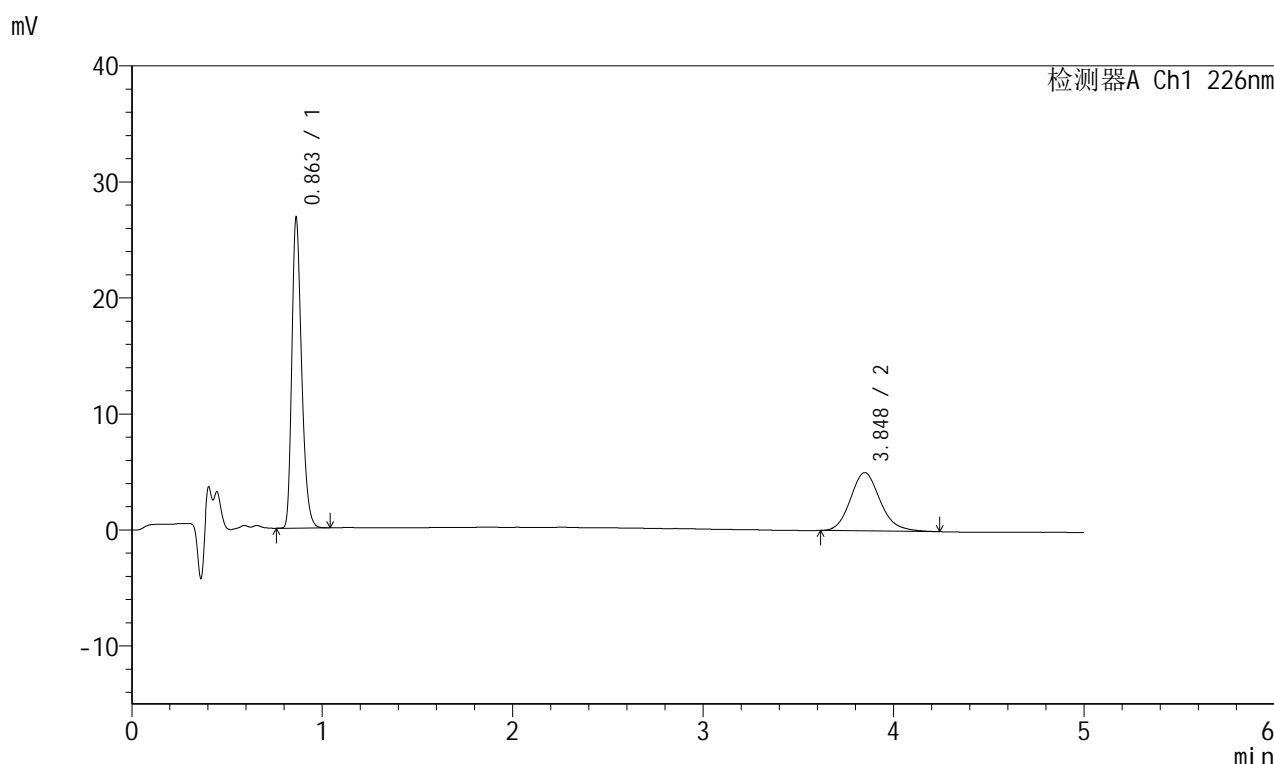

<峰表>

检测器A Ch1 226nm

峰号	保留时间	面积	面积%	高度	理论塔板数(USP)	拖尾因子	分离度(USP)
1	0.863	94901	63.505	26739	1390	1.286	--
2	3.848	54538	36.495	5022	3005	1.157	15.991
总计		149438	100.000	31761			

图73 比索洛尔左氨氯地平片溶出曲线测定HPLC图谱
 自制品-2024110221批-pH2.0介质-桨法-50转-15min-片5
 供试品溶液-1

<样品信息>

色谱柱:XB-C18(50mm*4.6mm,5μm) 流速:2.0ml/min
 柱温:30°C 波长:226nm
 数据文件名: RC\$SMF-215 - 0-274/25-1638-2 - zzp-2024110221p-rcqx-pH2.0jz-2-15min-P6.lcd
 方法文件名: RC\$SMF-215 - SMF-215-rcqx-FX274.lcm
 批处理文件名: RC\$SMF-215 - 20241120-FX274.lcb
 样品瓶号: 2-48
 进样体积: 20μl 版本号: 6.115
 进样时间: 2024/11/20 18:00:27 实验者: xiechaojun
 处理时间(V2): 2024/11/21 08:57:57 处理者: xiechaojun
 仪器型号:SHIMADZU LC-2050C(FX274)

<色谱图>

mV

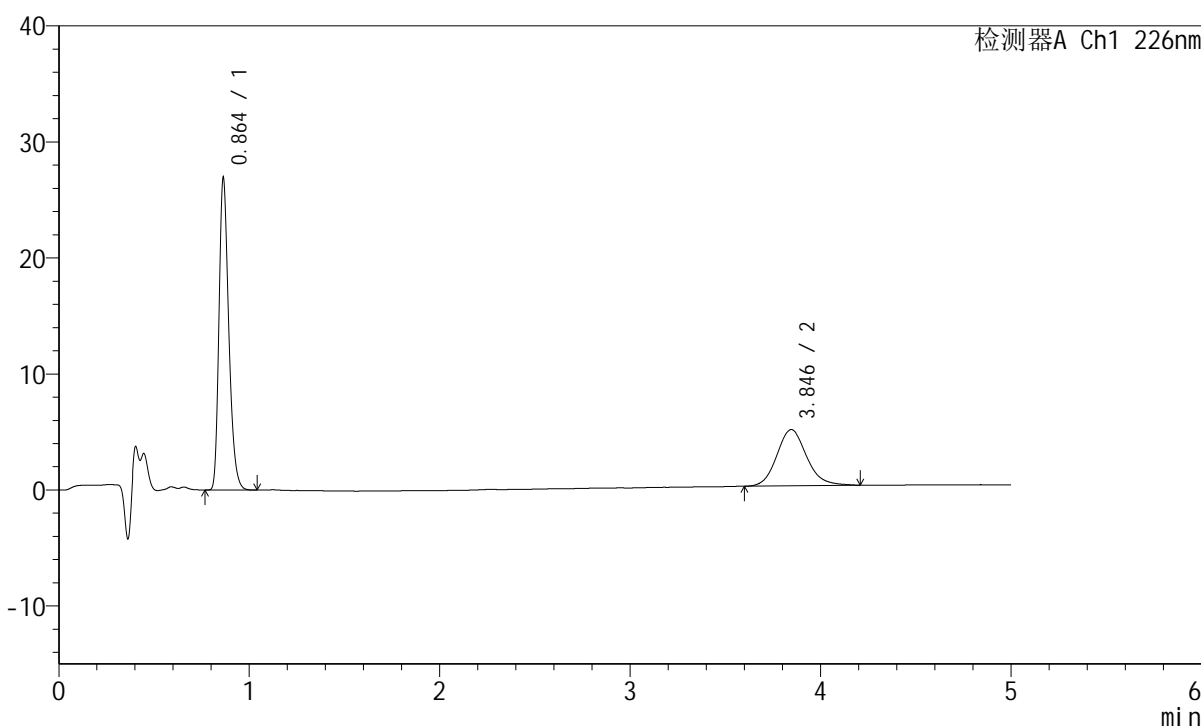

<峰表>

检测器A Ch1 226nm

峰号	保留时间	面积	面积%	高度	理论塔板数(USP)	拖尾因子	分离度(USP)
1	0.864	95289	64.441	26894	1392	1.286	--
2	3.846	52580	35.559	4848	3024	1.134	16.018
总计		147870	100.000	31742			

图74 比索洛尔左氨氯地平片溶出曲线测定HPLC图谱
 自制品-2024110221批-pH2.0介质-桨法-50转-15min-片6
 供试品溶液-1

<样品信息>

色谱柱:XB-C18(50mm*4.6mm,5μm) 流速:2.0ml/min
 柱温:30°C 波长:226nm
 数据文件名: RC\$SMF-215 - 0-274/25-1639-2 - zzp-2024110221p-rcqx-pH2.0jz-2-20min-P1.lcd
 方法文件名: RC\$SMF-215 - SMF-215-rcqx-FX274.lcm
 批处理文件名: RC\$SMF-215 - 20241120-FX274.lcb
 样品瓶号: 2-4
 进样体积: 20μl 版本号: 6.115
 进样时间: 2024/11/20 18:05:51 实验者: xiechaojun
 处理时间(V2): 2024/11/21 08:58:00 处理者: xiechaojun
 仪器型号:SHIMADZU LC-2050C(FX274)

<色谱图>

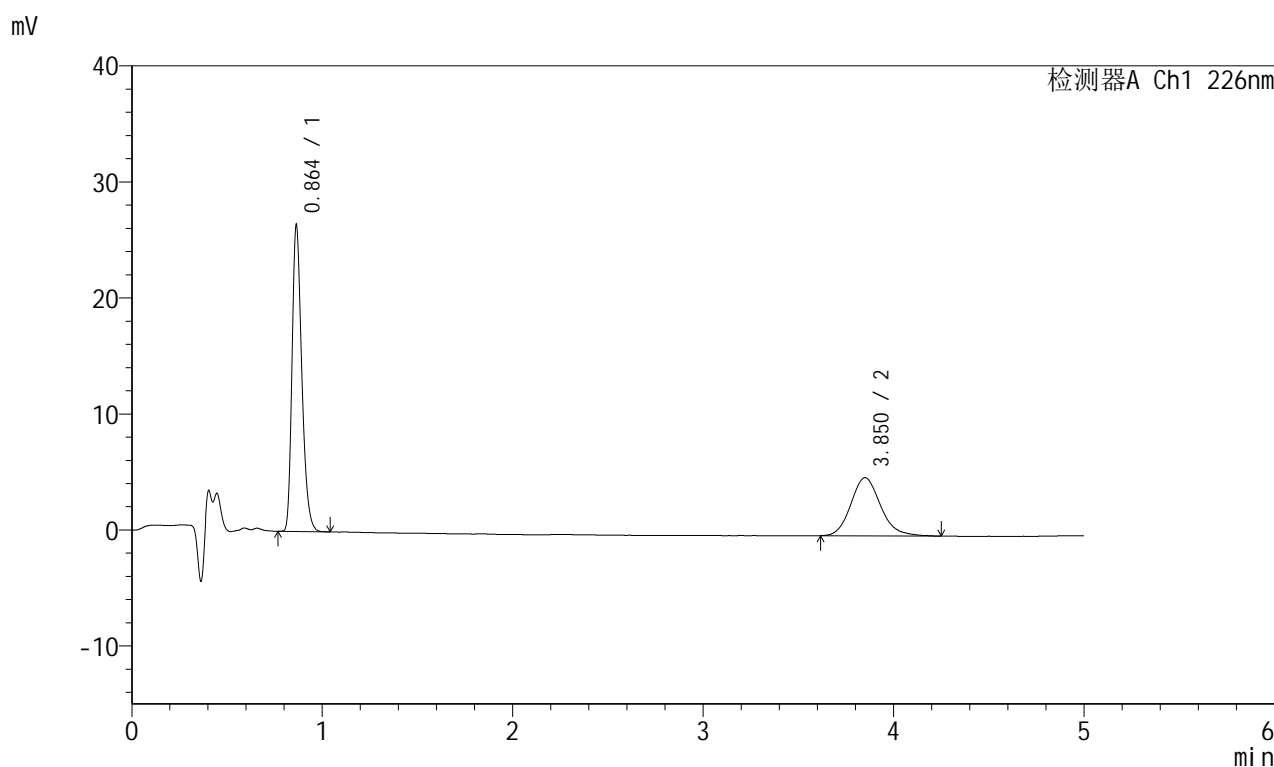

<峰表>

检测器A Ch1 226nm

峰号	保留时间	面积	面积%	高度	理论塔板数(USP)	拖尾因子	分离度(USP)
1	0.864	93442	63.183	26388	1394	1.284	--
2	3.850	54448	36.817	5009	3016	1.160	16.013
总计		147890	100.000	31396			

图75 比索洛尔左氨氯地平片溶出曲线测定HPLC图谱
 自制品-2024110221批-pH2.0介质-浆法-50转-20min-片1
 供试品溶液-1

<样品信息>

色谱柱:XB-C18(50mm*4.6mm,5μm) 流速:2.0ml/min
 柱温:30°C 波长:226nm
 数据文件名: RC\$SMF-215 - 0-274/25-1640-2 - zzp-2024110221p-rcqx-pH2.0jz-2-20min-P2.lcd
 方法文件名: RC\$SMF-215 - SMF-215-rcqx-FX274.lcm
 批处理文件名: RC\$SMF-215 - 20241120-FX274.lcb
 样品瓶号: 2-13
 进样体积: 20μl 版本号: 6.115
 进样时间: 2024/11/20 18:11:16 实验者: xiechaojun
 处理时间(V2): 2024/11/21 08:58:03 处理者: xiechaojun
 仪器型号:SHIMADZU LC-2050C(FX274)

<色谱图>

mV

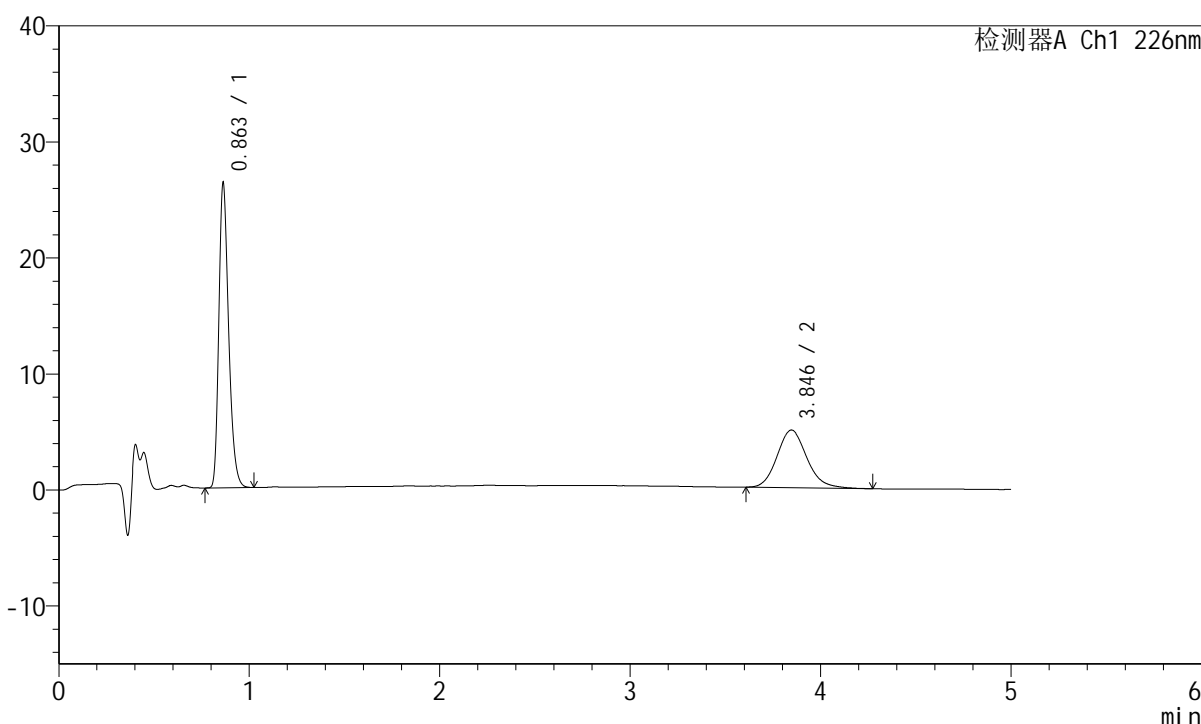

<峰表>

检测器A Ch1 226nm

峰号	保留时间	面积	面积%	高度	理论塔板数(USP)	拖尾因子	分离度(USP)
1	0.863	93115	63.207	26252	1391	1.285	--
2	3.846	54203	36.793	4977	2986	1.152	15.948
总计		147318	100.000	31229			

图76 比索洛尔左氨氯地平片溶出曲线测定HPLC图谱
 自制品-2024110221批-pH2.0介质-桨法-50转-20min-片2
 供试品溶液-1

<样品信息>

色谱柱:XB-C18(50mm*4.6mm,5μm) 流速:2.0ml/min
 柱温:30°C 波长:226nm
 数据文件名: RC\$SMF-215 - 0-274/25-1641-2 - zzp-2024110221p-rcqx-pH2.0jz-2-20min-P3.lcd
 方法文件名: RC\$SMF-215 - SMF-215-rcqx-FX274.lcm
 批处理文件名: RC\$SMF-215 - 20241120-FX274.lcb
 样品瓶号: 2-22
 进样体积: 20μl 版本号: 6.115
 进样时间: 2024/11/20 18:16:40 实验者: xiechaojun
 处理时间(V2): 2024/11/21 08:58:05 处理者: xiechaojun
 仪器型号:SHIMADZU LC-2050C(FX274)

<色谱图>

mV

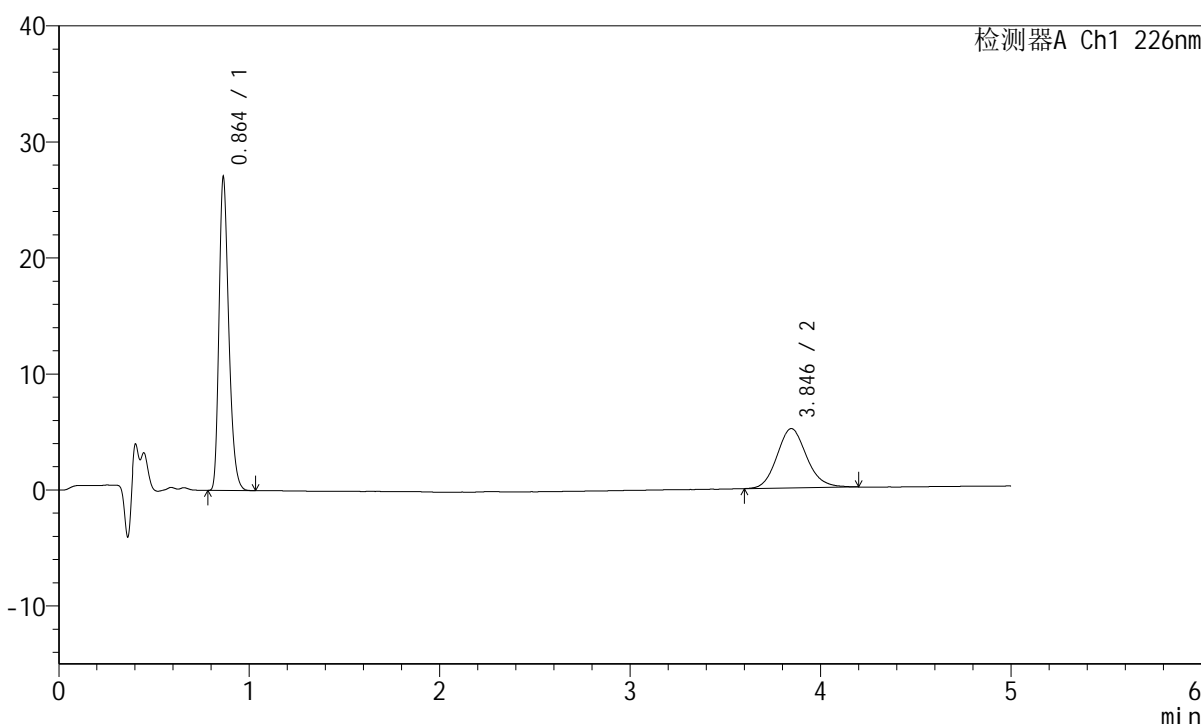

<峰表>

检测器A Ch1 226nm

峰号	保留时间	面积	面积%	高度	理论塔板数(USP)	拖尾因子	分离度(USP)
1	0.864	95510	63.334	26986	1397	1.286	--
2	3.846	55293	36.666	5114	2993	1.129	15.964
总计		150804	100.000	32100			

图77 比索洛尔左氨氯地平片溶出曲线测定HPLC图谱
 自制品-2024110221批-pH2.0介质-桨法-50转-20min-片3
 供试品溶液-1

<样品信息>

色谱柱:XB-C18(50mm*4.6mm,5μm) 流速:2.0ml/min
 柱温:30°C 波长:226nm
 数据文件名: RC\$SMF-215 - 0-274/25-1642-2 - zzp-2024110221p-rcqx-pH2.0jz-2-20min-P4.lcd
 方法文件名: RC\$SMF-215 - SMF-215-rcqx-FX274.lcm
 批处理文件名: RC\$SMF-215 - 20241120-FX274.lcb
 样品瓶号: 2-31
 进样体积: 20μl 版本号: 6.115
 进样时间: 2024/11/20 18:22:04 实验者: xiechaojun
 处理时间(V2): 2024/11/21 08:58:08 处理者: xiechaojun
 仪器型号:SHIMADZU LC-2050C(FX274)

<色谱图>

mV

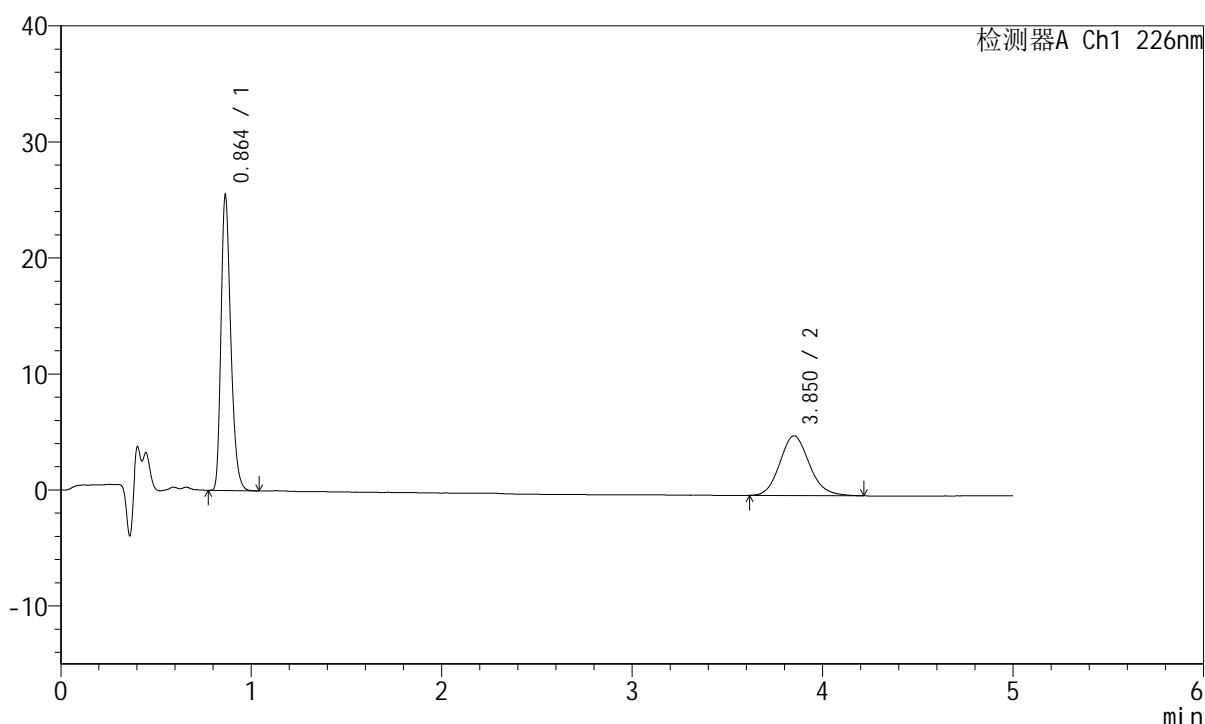

<峰表>

检测器A Ch1 226nm

峰号	保留时间	面积	面积%	高度	理论塔板数(USP)	拖尾因子	分离度(USP)
1	0.864	90168	61.953	25448	1393	1.287	--
2	3.850	55373	38.047	5141	3023	1.131	16.026
总计		145541	100.000	30589			

图78 比索洛尔左氨氯地平片溶出曲线测定HPLC图谱
 自制品-2024110221批-pH2.0介质-桨法-50转-20min-片4
 供试品溶液-1

<样品信息>

色谱柱:XB-C18(50mm*4.6mm,5μm) 流速:2.0ml/min
 柱温:30°C 波长:226nm
 数据文件名: RC\$SMF-215 - 0-274/25-1643-2 - zzp-2024110221p-rcqx-pH2.0jz-2-20min-P5.lcd
 方法文件名: RC\$SMF-215 - SMF-215-rcqx-FX274.lcm
 批处理文件名: RC\$SMF-215 - 20241120-FX274.lcb
 样品瓶号: 2-40
 进样体积: 20μl 版本号: 6.115
 进样时间: 2024/11/20 18:27:28 实验者: xiechaojun
 处理时间(V2): 2024/11/21 08:58:12 处理者: xiechaojun
 仪器型号:SHIMADZU LC-2050C(FX274)

<色谱图>

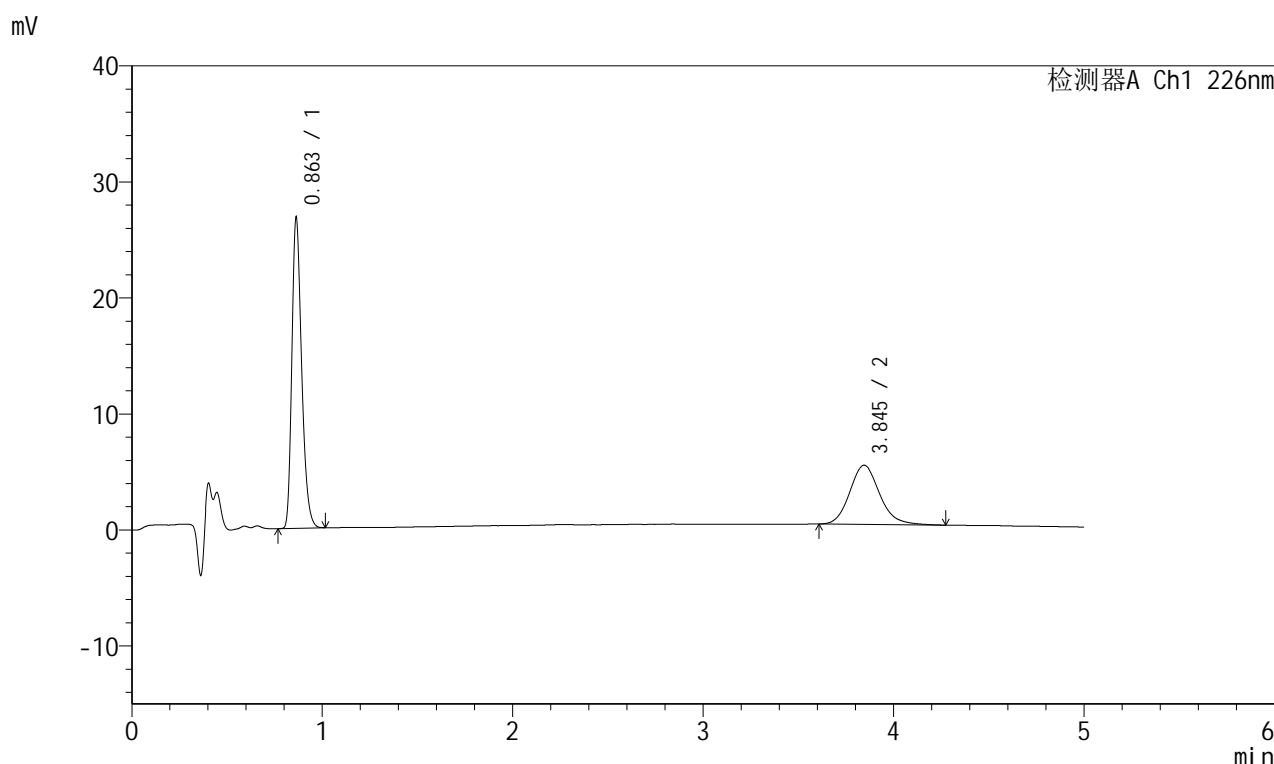

<峰表>

检测器A Ch1 226nm

峰号	保留时间	面积	面积%	高度	理论塔板数(USP)	拖尾因子	分离度(USP)
1	0.863	94789	62.978	26778	1395	1.285	--
2	3.845	55723	37.022	5104	2983	1.155	15.944
总计		150512	100.000	31881			

图79 比索洛尔左氨氯地平片溶出曲线测定HPLC图谱
 自制品-2024110221批-pH2.0介质-桨法-50转-20min-片5
 供试品溶液-1

<样品信息>

色谱柱:XB-C18(50mm*4.6mm,5 μ m) 流速:2.0ml/min
 柱温:30 $^{\circ}$ C 波长:226nm
 数据文件名: RC\$SMF-215 - 0-274/25-1644-2 - zzp-2024110221p-rcqx-pH2.0jz-2-20min-P6.lcd
 方法文件名: RC\$SMF-215 - SMF-215-rcqx-FX274.lcm
 批处理文件名: RC\$SMF-215 - 20241120-FX274.lcb
 样品瓶号: 2-49
 进样体积: 20 μ l 版本号: 6.115
 进样时间: 2024/11/20 18:32:52 实验者: xiechaojun
 处理时间(V2): 2024/11/21 08:58:14 处理者: xiechaojun
 仪器型号:SHIMADZU LC-2050C(FX274)

<色谱图>

mV

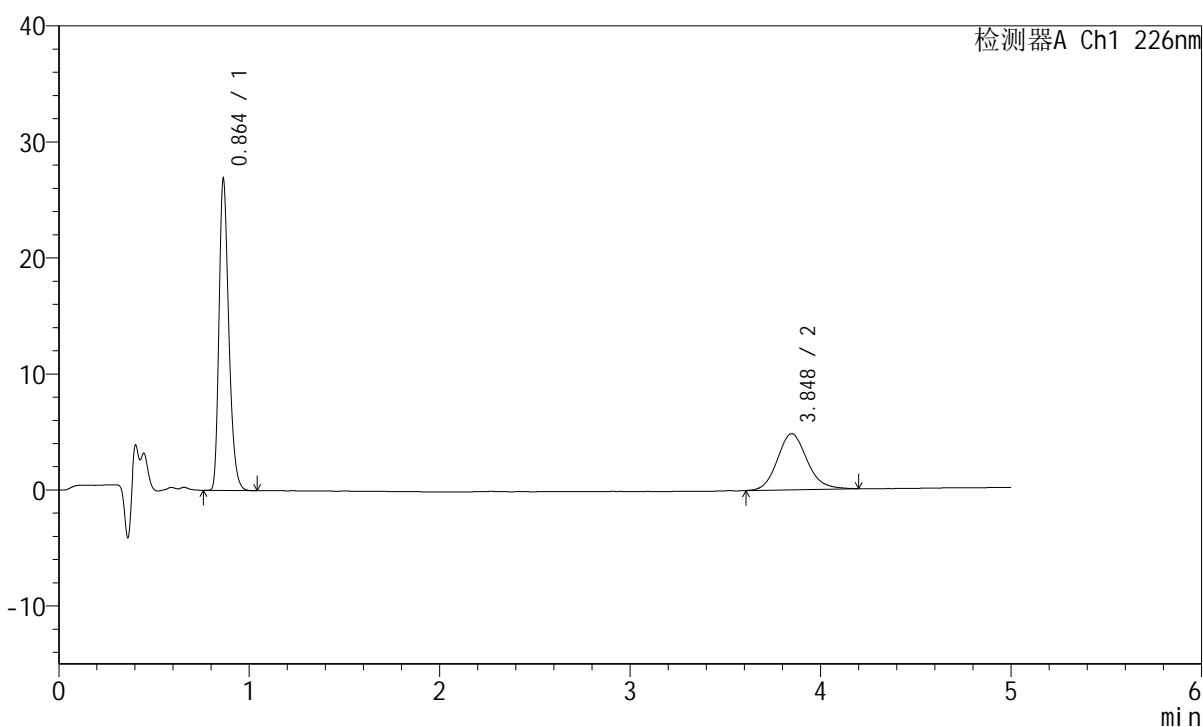

<峰表>

检测器A Ch1 226nm

峰号	保留时间	面积	面积%	高度	理论塔板数(USP)	拖尾因子	分离度(USP)
1	0.864	95054	64.468	26835	1394	1.288	--
2	3.848	52390	35.532	4832	3011	1.135	16.000
总计		147444	100.000	31667			

图80 比索洛尔左氨氯地平片溶出曲线测定HPLC图谱
 自制品-2024110221批-pH2.0介质-桨法-50转-20min-片6
 供试品溶液-1

<样品信息>

色谱柱:XB-C18(50mm*4.6mm,5μm) 流速:2.0ml/min
 柱温:30°C 波长:226nm
 数据文件名: RC\$SMF-215 - 0-274/25-1645-2 - zzp-2024110221p-rcqx-pH2.0jz-2-30min-P1.lcd
 方法文件名: RC\$SMF-215 - SMF-215-rcqx-FX274.lcm
 批处理文件名: RC\$SMF-215 - 20241120-FX274.lcb
 样品瓶号: 2-5
 进样体积: 20μl 版本号: 6.115
 进样时间: 2024/11/20 18:38:17 实验者: xiechaojun
 处理时间(V2): 2024/11/21 08:58:17 处理者: xiechaojun
 仪器型号:SHIMADZU LC-2050C(FX274)

<色谱图>

mV

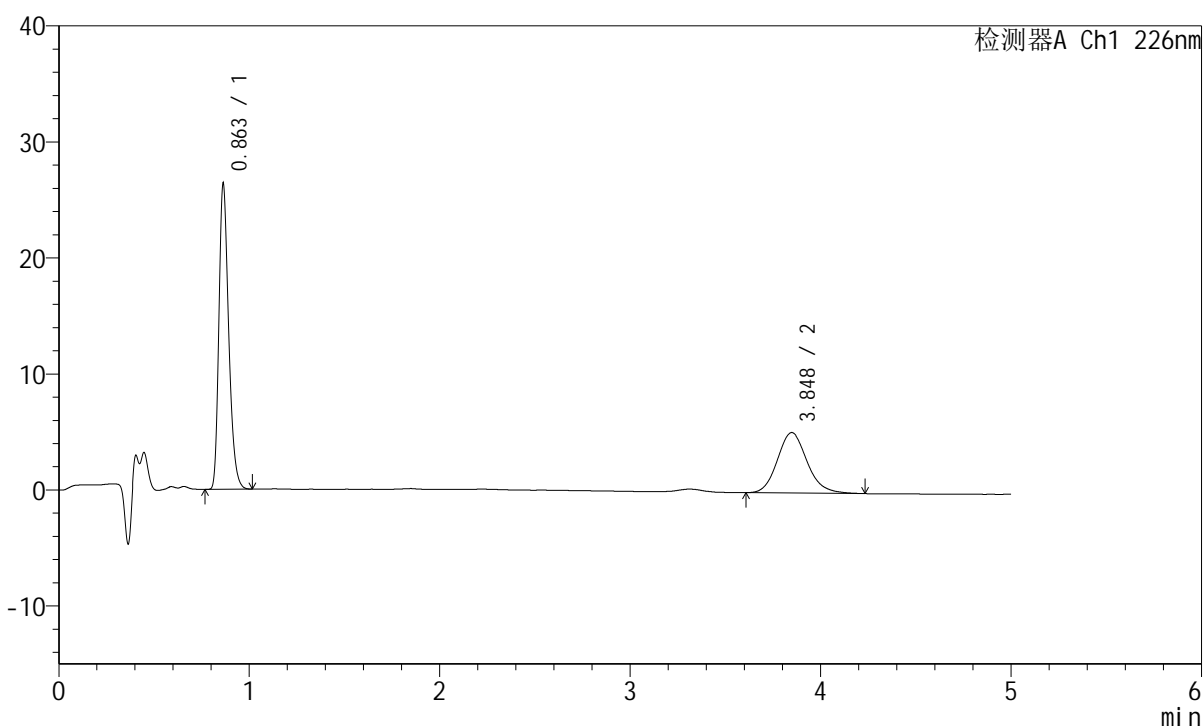

<峰表>

检测器A Ch1 226nm

峰号	保留时间	面积	面积%	高度	理论塔板数(USP)	拖尾因子	分离度(USP)
1	0.863	93156	62.279	26316	1396	1.287	--
2	3.848	56422	37.721	5211	3011	1.145	16.008
总计		149578	100.000	31527			

图81 比索洛尔左氨氯地平片溶出曲线测定HPLC图谱
 自制品-2024110221批-pH2.0介质-桨法-50转-30min-片1
 供试品溶液-1

<样品信息>

色谱柱:XB-C18(50mm*4.6mm,5μm) 流速:2.0ml/min
 柱温:30°C 波长:226nm
 数据文件名: RC\$SMF-215 - 0-274/25-1646-2 - zzp-2024110221p-rcqx-pH2.0jz-2-30min-P2.lcd
 方法文件名: RC\$SMF-215 - SMF-215-rcqx-FX274.lcm
 批处理文件名: RC\$SMF-215 - 20241120-FX274.lcb
 样品瓶号: 2-14
 进样体积: 20μl 版本号: 6.115
 进样时间: 2024/11/20 18:43:41 实验者: xiechaojun
 处理时间(V2): 2024/11/21 08:58:20 处理者: xiechaojun
 仪器型号:SHIMADZU LC-2050C(FX274)

<色谱图>

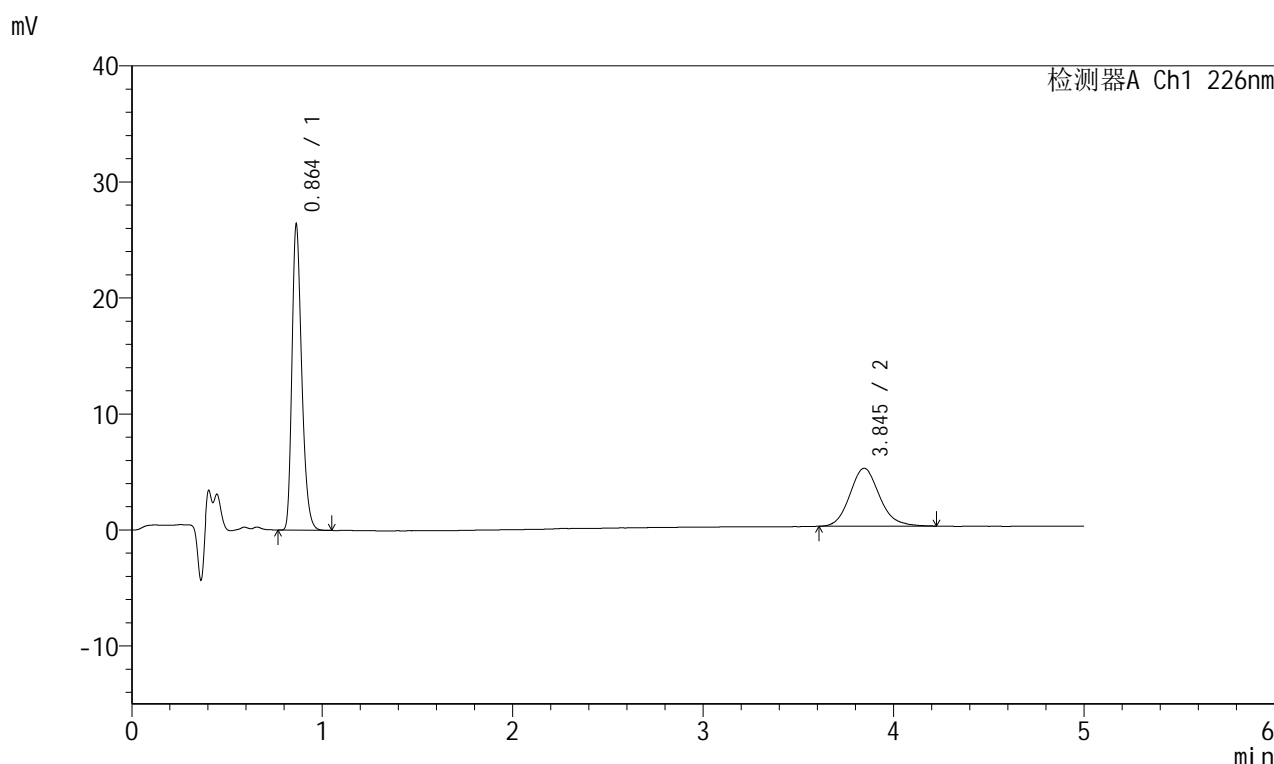

<峰表>

检测器A Ch1 226nm

峰号	保留时间	面积	面积%	高度	理论塔板数(USP)	拖尾因子	分离度(USP)
1	0.864	93250	63.312	26334	1395	1.287	--
2	3.845	54037	36.688	4992	3001	1.142	15.978
总计		147287	100.000	31326			

图82 比索洛尔左氨氯地平片溶出曲线测定HPLC图谱
 自制品-2024110221批-pH2.0介质-浆法-50转-30min-片2
 供试品溶液-1

<样品信息>

色谱柱:XB-C18(50mm*4.6mm,5 μ m) 流速:2.0ml/min
 柱温:30 $^{\circ}$ C 波长:226nm
 数据文件名: RC\$SMF-215 - 0-274/25-1647-2 - zzp-2024110221p-rcqx-pH2.0jz-2-30min-P3.lcd
 方法文件名: RC\$SMF-215 - SMF-215-rcqx-FX274.lcm
 批处理文件名: RC\$SMF-215 - 20241120-FX274.lcb
 样品瓶号: 2-23
 进样体积: 20 μ l 版本号: 6.115
 进样时间: 2024/11/20 18:49:06 实验者: xiechaojun
 处理时间(V2): 2024/11/21 08:58:22 处理者: xiechaojun
 仪器型号:SHIMADZU LC-2050C(FX274)

<色谱图>

mV

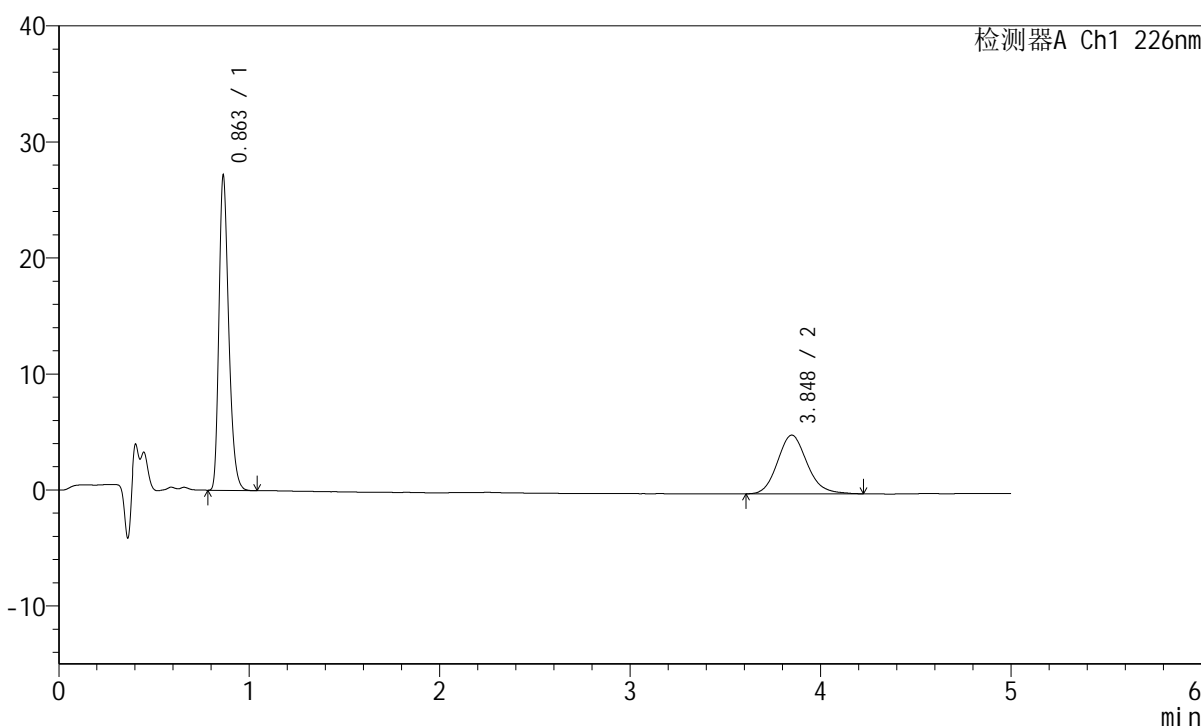

<峰表>

检测器A Ch1 226nm

峰号	保留时间	面积	面积%	高度	理论塔板数(USP)	拖尾因子	分离度(USP)
1	0.863	96082	63.781	27128	1394	1.290	--
2	3.848	54561	36.219	5060	3026	1.144	16.031
总计		150643	100.000	32187			

图83 比索洛尔左氨氯地平片溶出曲线测定HPLC图谱
 自制品-2024110221批-pH2.0介质-桨法-50转-30min-片3
 供试品溶液-1

<样品信息>

色谱柱:XB-C18(50mm*4.6mm,5μm) 流速:2.0ml/min
 柱温:30°C 波长:226nm
 数据文件名: RC\$SMF-215 - 0-274/25-1648-2 - zzp-2024110221p-rcqx-pH2.0jz-2-30min-P4.lcd
 方法文件名: RC\$SMF-215 - SMF-215-rcqx-FX274.lcm
 批处理文件名: RC\$SMF-215 - 20241120-FX274.lcb
 样品瓶号: 2-32
 进样体积: 20μl 版本号: 6.115
 进样时间: 2024/11/20 18:54:30 实验者: xiechaojun
 处理时间(V2): 2024/11/21 08:58:25 处理者: xiechaojun
 仪器型号:SHIMADZU LC-2050C(FX274)

<色谱图>

mV

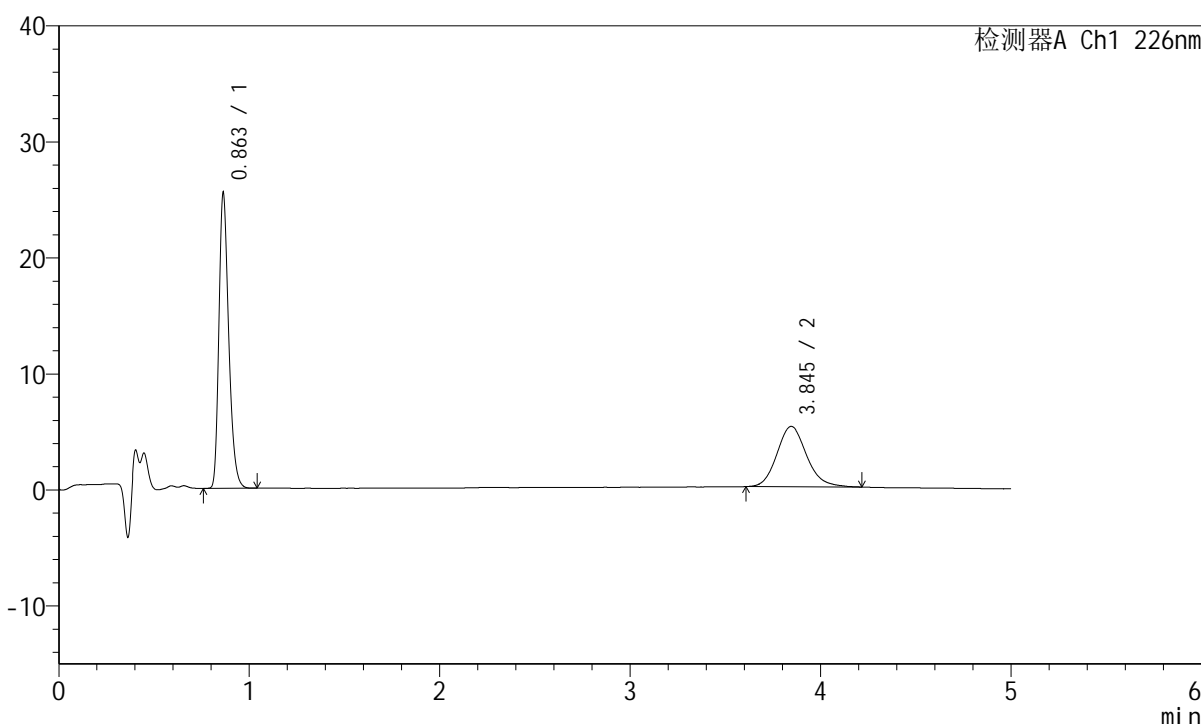

<峰表>

检测器A Ch1 226nm

峰号	保留时间	面积	面积%	高度	理论塔板数(USP)	拖尾因子	分离度(USP)
1	0.863	90312	61.633	25454	1391	1.287	--
2	3.845	56219	38.367	5201	3026	1.149	16.024
总计		146531	100.000	30655			

图84 比索洛尔左氨氯地平片溶出曲线测定HPLC图谱
 自制品-2024110221批-pH2.0介质-桨法-50转-30min-片4
 供试品溶液-1

<样品信息>

色谱柱:XB-C18(50mm*4.6mm,5μm) 流速:2.0ml/min
 柱温:30°C 波长:226nm
 数据文件名: RC\$SMF-215 - 0-274/25-1649-2 - zzp-2024110221p-rcqx-pH2.0jz-2-30min-P5.lcd
 方法文件名: RC\$SMF-215 - SMF-215-rcqx-FX274.lcm
 批处理文件名: RC\$SMF-215 - 20241120-FX274.lcb
 样品瓶号: 2-41
 进样体积: 20μl 版本号: 6.115
 进样时间: 2024/11/20 18:59:54 实验者: xiechaojun
 处理时间(V2): 2024/11/21 08:58:28 处理者: xiechaojun
 仪器型号: SHIMADZU LC-2050C(FX274)

<色谱图>

mV

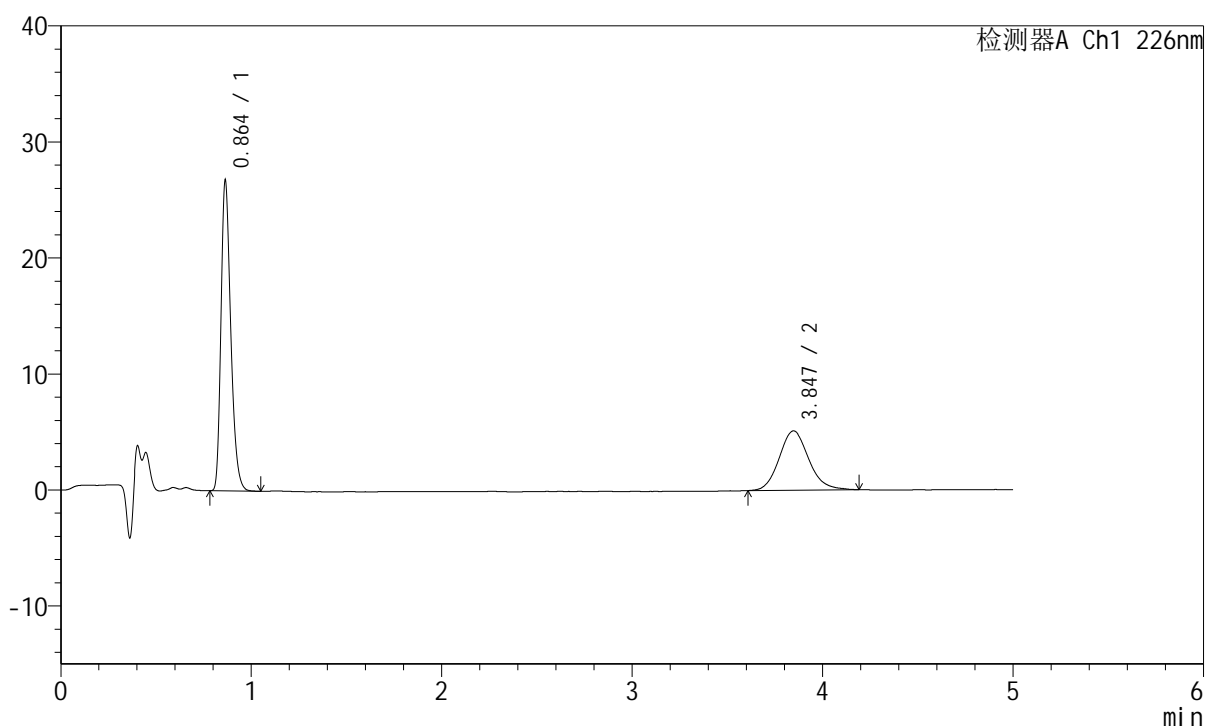

<峰表>

检测器A Ch1 226nm

峰号	保留时间	面积	面积%	高度	理论塔板数(USP)	拖尾因子	分离度(USP)
1	0.864	94790	63.236	26748	1394	1.290	--
2	3.847	55108	36.764	5119	3045	1.130	16.065
总计		149898	100.000	31868			

图85 比索洛尔左氨氯地平片溶出曲线测定HPLC图谱
 自制品-2024110221批-pH2.0介质-桨法-50转-30min-片5
 供试品溶液-1

<样品信息>

色谱柱:XB-C18(50mm*4.6mm,5μm) 流速:2.0ml/min
 柱温:30°C 波长:226nm
 数据文件名: RC\$SMF-215 - 0-274/25-1650-2 - zzp-2024110221p-rcqx-pH2.0jz-2-30min-P6.lcd
 方法文件名: RC\$SMF-215 - SMF-215-rcqx-FX274.lcm
 批处理文件名: RC\$SMF-215 - 20241120-FX274.lcb
 样品瓶号: 2-50
 进样体积: 20μl 版本号: 6.115
 进样时间: 2024/11/20 19:05:18 实验者: xiechaojun
 处理时间(V2): 2024/11/21 08:58:30 处理者: xiechaojun
 仪器型号:SHIMADZU LC-2050C(FX274)

<色谱图>

mV

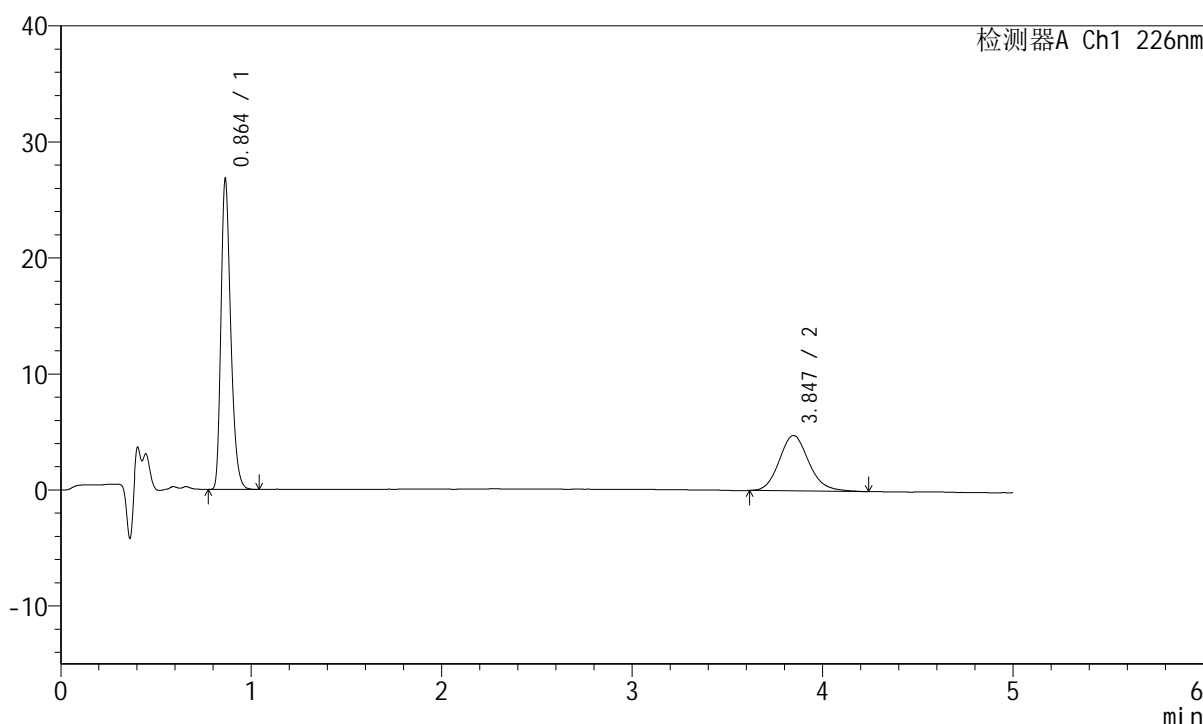

<峰表>

检测器A Ch1 226nm

峰号	保留时间	面积	面积%	高度	理论塔板数(USP)	拖尾因子	分离度(USP)
1	0.864	94849	64.738	26747	1394	1.289	--
2	3.847	51663	35.262	4777	3018	1.151	16.012
总计		146512	100.000	31524			

图86 比索洛尔左氨氯地平片溶出曲线测定HPLC图谱
 自制品-2024110221批-pH2.0介质-桨法-50转-30min-片6
 供试品溶液-1

<样品信息>

色谱柱:XB-C18(50mm*4.6mm,5μm) 流速:2.0ml/min
 柱温:30°C 波长:226nm
 数据文件名: RC\$SMF-215 - 0-274/25-1651-2 - zzp-2024110221p-rcqx-pH2.0jz-2-45min-P1.lcd
 方法文件名: RC\$SMF-215 - SMF-215-rcqx-FX274.lcm
 批处理文件名: RC\$SMF-215 - 20241120-FX274.lcb
 样品瓶号: 2-6
 进样体积: 20μl 版本号: 6.115
 进样时间: 2024/11/20 19:10:43 实验者: xiechaojun
 处理时间(V2): 2024/11/21 08:58:33 处理者: xiechaojun
 仪器型号:SHIMADZU LC-2050C(FX274)

<色谱图>

mV

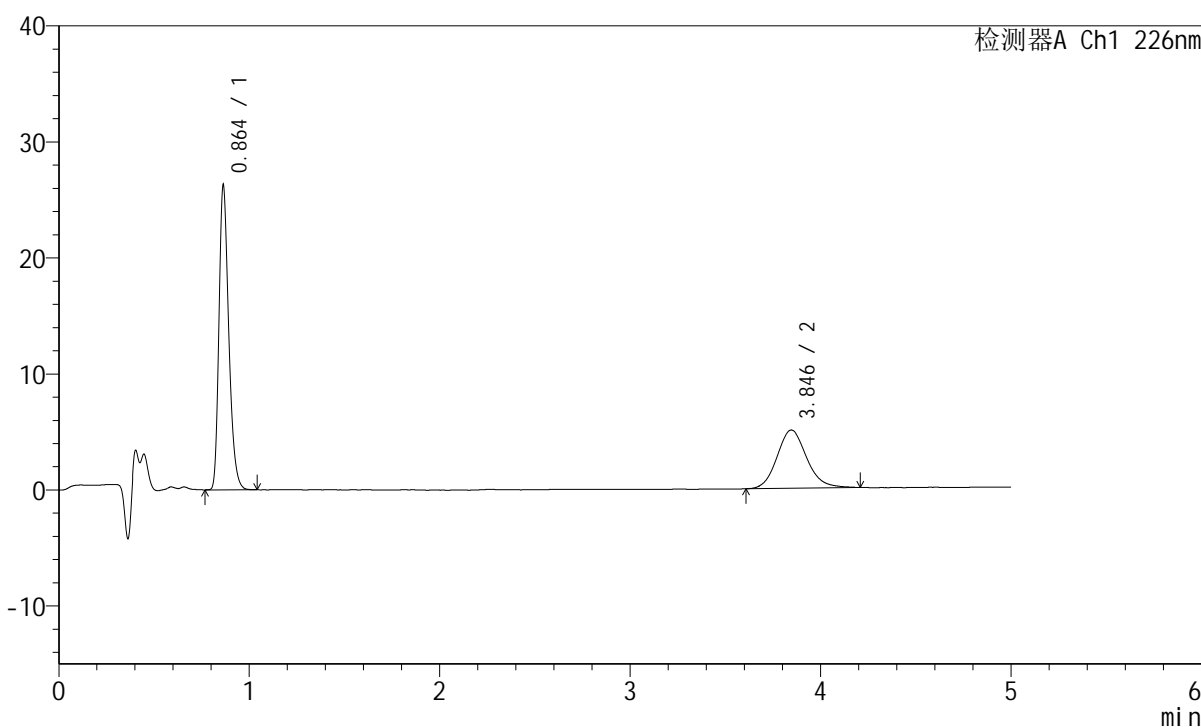

<峰表>

检测器A Ch1 226nm

峰号	保留时间	面积	面积%	高度	理论塔板数(USP)	拖尾因子	分离度(USP)
1	0.864	93044	63.228	26237	1393	1.289	--
2	3.846	54113	36.772	5019	3019	1.131	16.011
总计		147157	100.000	31256			

图87 比索洛尔左氨氯地平片溶出曲线测定HPLC图谱
 自制品-2024110221批-pH2.0介质-浆法-50转-45min-片1
 供试品溶液-1

<样品信息>

色谱柱:XB-C18(50mm*4.6mm,5 μ m) 流速:2.0ml/min
 柱温:30 $^{\circ}$ C 波长:226nm
 数据文件名: RC\$SMF-215 - 0-274/25-1652-2 - zzp-2024110221p-rcqx-pH2.0jz-2-45min-P2.lcd
 方法文件名: RC\$SMF-215 - SMF-215-rcqx-FX274.lcm
 批处理文件名: RC\$SMF-215 - 20241120-FX274.lcb
 样品瓶号: 2-15
 进样体积: 20 μ l 版本号: 6.115
 进样时间: 2024/11/20 19:16:07 实验者: xiechaojun
 处理时间(V2): 2024/11/21 08:58:35 处理者: xiechaojun
 仪器型号:SHIMADZU LC-2050C(FX274)

<色谱图>

mV

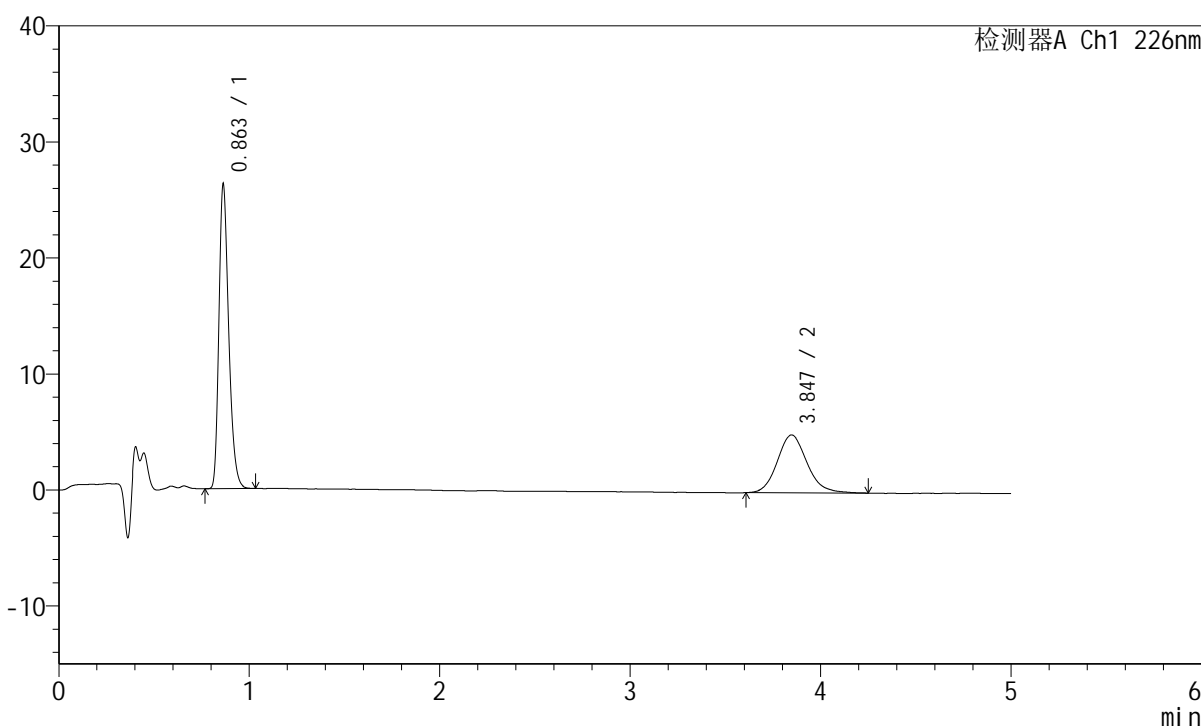

<峰表>

检测器A Ch1 226nm

峰号	保留时间	面积	面积%	高度	理论塔板数(USP)	拖尾因子	分离度(USP)
1	0.863	93079	63.242	26232	1390	1.287	--
2	3.847	54100	36.758	4990	3006	1.139	15.987
总计		147179	100.000	31222			

图88 比索洛尔左氨氯地平片溶出曲线测定HPLC图谱
 自制品-2024110221批-pH2.0介质-浆法-50转-45min-片2
 供试品溶液-1

<样品信息>

色谱柱:XB-C18(50mm*4.6mm,5μm) 流速:2.0ml/min
 柱温:30°C 波长:226nm
 数据文件名: RC\$SMF-215 - 0-274/25-1653-2 - zzp-2024110221p-rcqx-pH2.0jz-2-45min-P3.lcd
 方法文件名: RC\$SMF-215 - SMF-215-rcqx-FX274.lcm
 批处理文件名: RC\$SMF-215 - 20241120-FX274.lcb
 样品瓶号: 2-24
 进样体积: 20μl 版本号: 6.115
 进样时间: 2024/11/20 19:21:31 实验者: xiechaojun
 处理时间(V2): 2024/11/21 08:58:38 处理者: xiechaojun
 仪器型号:SHIMADZU LC-2050C(FX274)

<色谱图>

mV

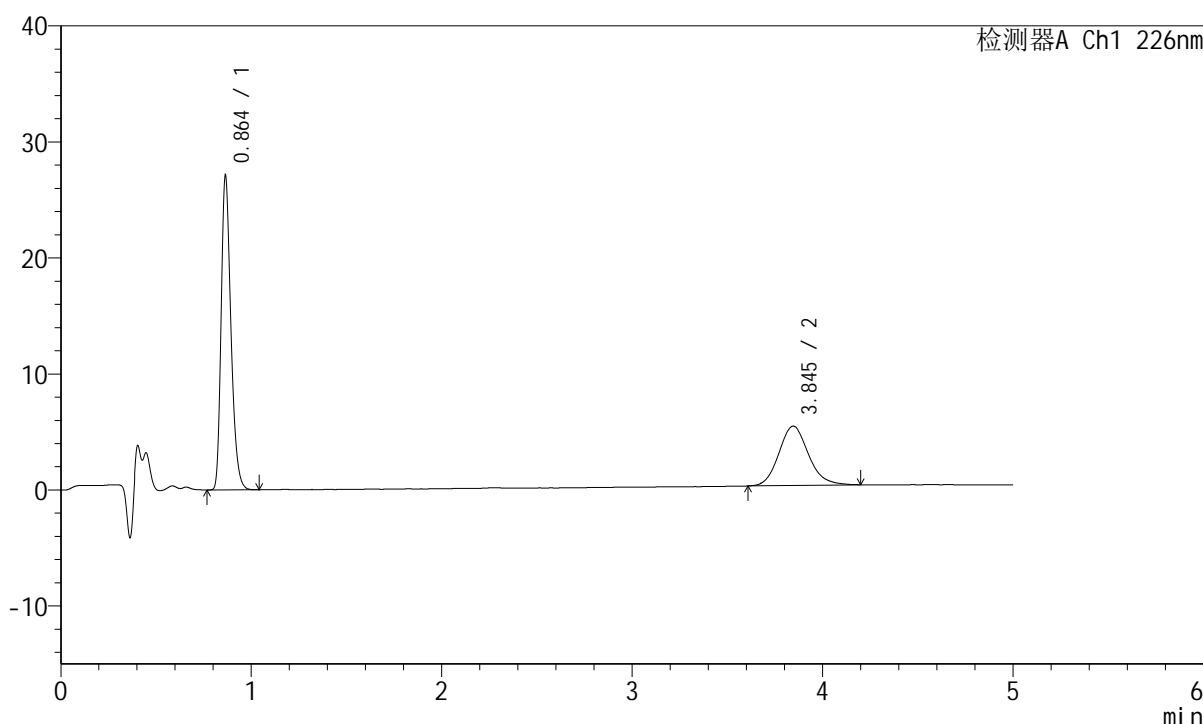

<峰表>

检测器A Ch1 226nm

峰号	保留时间	面积	面积%	高度	理论塔板数(USP)	拖尾因子	分离度(USP)
1	0.864	95984	63.477	27061	1398	1.291	--
2	3.845	55227	36.523	5116	3036	1.138	16.042
总计		151211	100.000	32178			

图89 比索洛尔左氨氯地平片溶出曲线测定HPLC图谱
 自制品-2024110221批-pH2.0介质-桨法-50转-45min-片3
 供试品溶液-1

<样品信息>

色谱柱:XB-C18(50mm*4.6mm,5 μ m) 流速:2.0ml/min
 柱温:30 $^{\circ}$ C 波长:226nm
 数据文件名: RC\$SMF-215 - 0-274/25-1654-2 - zzp-2024110221p-rcqx-pH2.0jz-2-45min-P4.lcd
 方法文件名: RC\$SMF-215 - SMF-215-rcqx-FX274.lcm
 批处理文件名: RC\$SMF-215 - 20241120-FX274.lcb
 样品瓶号: 2-33
 进样体积: 20 μ l 版本号: 6.115
 进样时间: 2024/11/20 19:26:55 实验者: xiechaojun
 处理时间(V2): 2024/11/21 08:58:41 处理者: xiechaojun
 仪器型号:SHIMADZU LC-2050C(FX274)

<色谱图>

mV

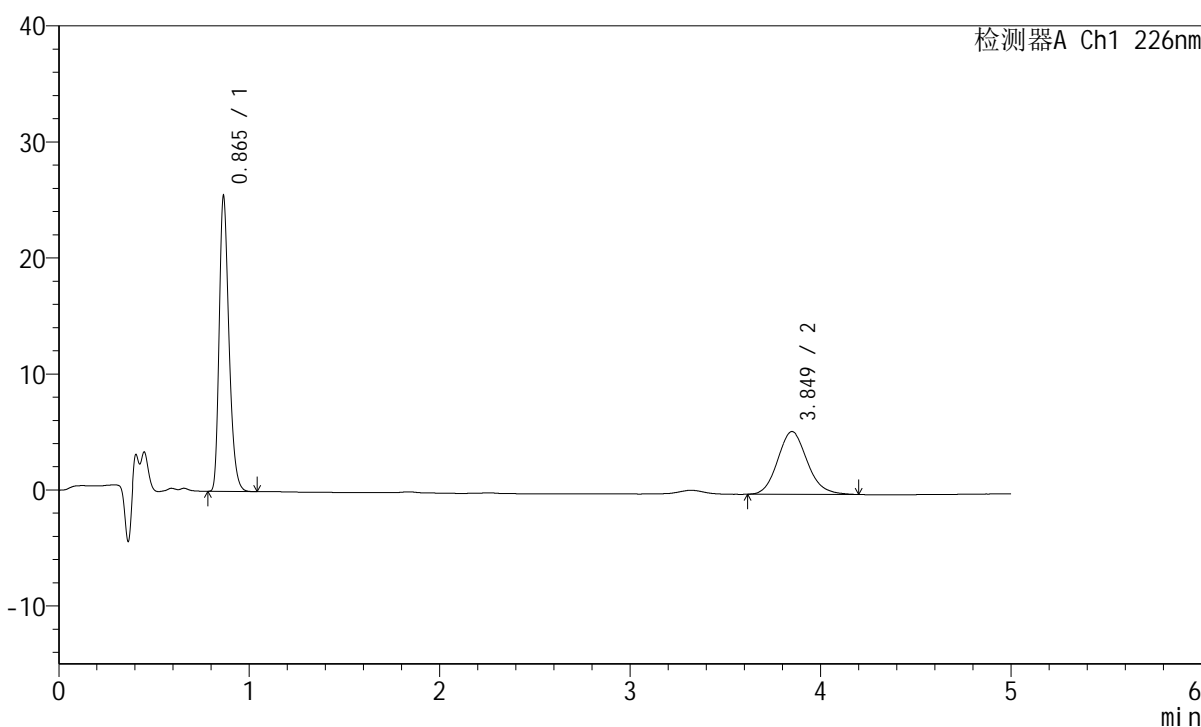

<峰表>

检测器A Ch1 226nm

峰号	保留时间	面积	面积%	高度	理论塔板数(USP)	拖尾因子	分离度(USP)
1	0.865	90131	60.770	25402	1398	1.290	--
2	3.849	58184	39.230	5407	3018	1.131	16.012
总计		148315	100.000	30809			

图90 比索洛尔左氨氯地平片溶出曲线测定HPLC图谱
 自制品-2024110221批-pH2.0介质-桨法-50转-45min-片4
 供试品溶液-1

<样品信息>

色谱柱:XB-C18(50mm*4.6mm,5μm) 流速:2.0ml/min
 柱温:30°C 波长:226nm
 数据文件名: RC\$SMF-215 - 0-274/25-1655-2 - zzp-2024110221p-rcqx-pH2.0jz-2-45min-P5.lcd
 方法文件名: RC\$SMF-215 - SMF-215-rcqx-FX274.lcm
 批处理文件名: RC\$SMF-215 - 20241120-FX274.lcb
 样品瓶号: 2-42
 进样体积: 20μl 版本号: 6.115
 进样时间: 2024/11/20 19:32:19 实验者: xiechaojun
 处理时间(V2): 2024/11/21 08:58:44 处理者: xiechaojun
 仪器型号:SHIMADZU LC-2050C(FX274)

<色谱图>

mV

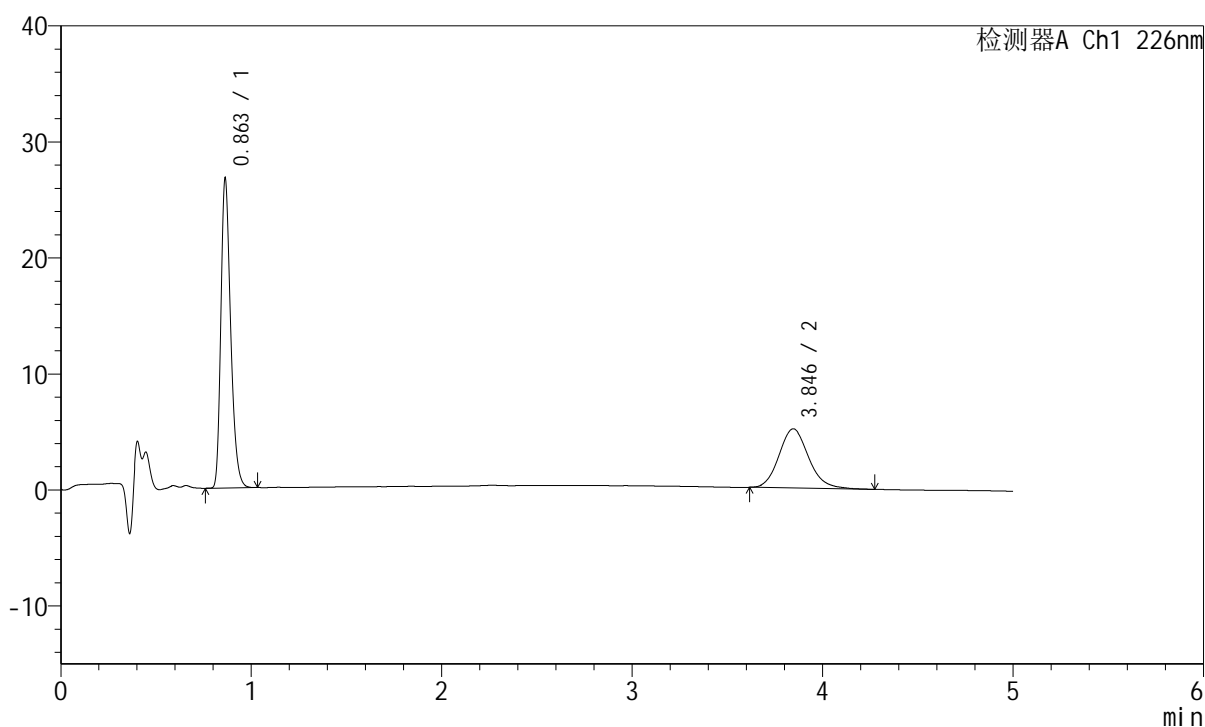

<峰表>

检测器A Ch1 226nm

峰号	保留时间	面积	面积%	高度	理论塔板数(USP)	拖尾因子	分离度(USP)
1	0.863	94528	63.104	26664	1393	1.287	--
2	3.846	55270	36.896	5105	3010	1.143	15.997
总计		149798	100.000	31769			

图91 比索洛尔左氨氯地平片溶出曲线测定HPLC图谱
 自制品-2024110221批-pH2.0介质-桨法-50转-45min-片5
 供试品溶液-1

<样品信息>

色谱柱:XB-C18(50mm*4.6mm,5 μ m) 流速:2.0ml/min
 柱温:30 $^{\circ}$ C 波长:226nm
 数据文件名: RC\$SMF-215 - 0-274/25-1656-2 - zzp-2024110221p-rcqx-pH2.0jz-2-45min-P6.lcd
 方法文件名: RC\$SMF-215 - SMF-215-rcqx-FX274.lcm
 批处理文件名: RC\$SMF-215 - 20241120-FX274.lcb
 样品瓶号: 2-51
 进样体积: 20 μ l 版本号: 6.115
 进样时间: 2024/11/20 19:37:43 实验者: xiechaojun
 处理时间(V2): 2024/11/21 08:58:46 处理者: xiechaojun
 仪器型号:SHIMADZU LC-2050C(FX274)

<色谱图>

mV

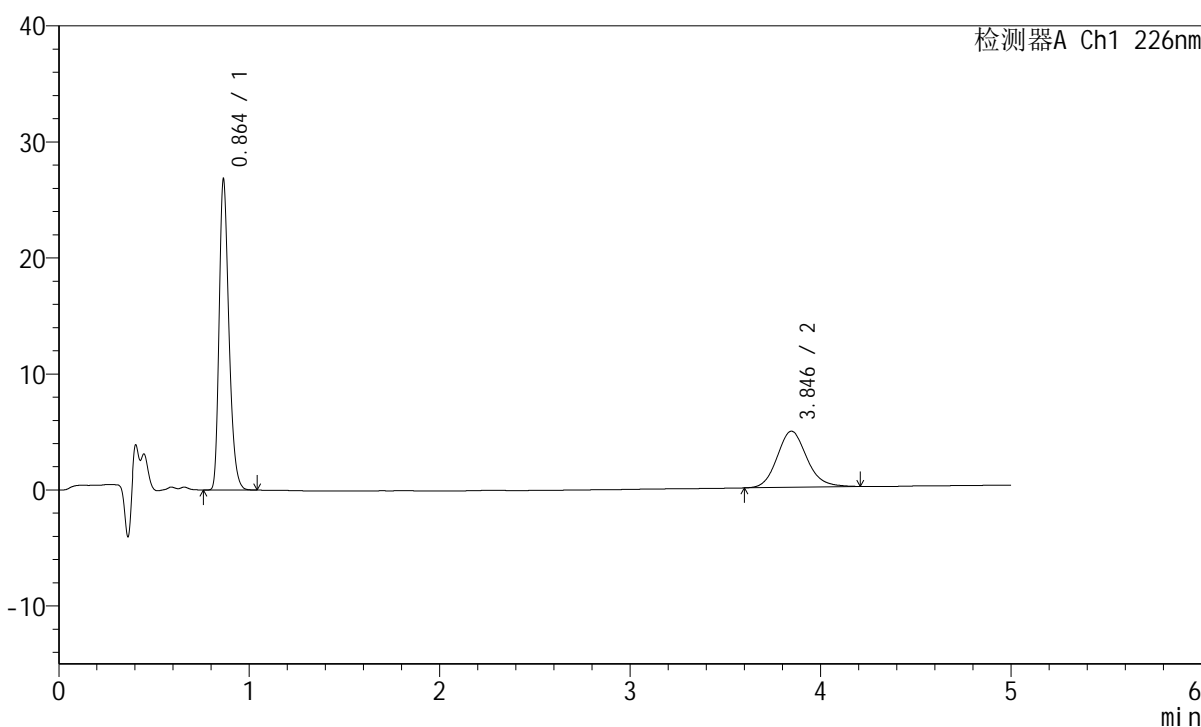

<峰表>

检测器A Ch1 226nm

峰号	保留时间	面积	面积%	高度	理论塔板数(USP)	拖尾因子	分离度(USP)
1	0.864	94924	64.418	26747	1396	1.289	--
2	3.846	52432	35.582	4839	2989	1.141	15.947
总计		147356	100.000	31586			

图92 比索洛尔左氨氯地平片溶出曲线测定HPLC图谱
 自制品-2024110221批-pH2.0介质-桨法-50转-45min-片6
 供试品溶液-1

<样品信息>

色谱柱:XB-C18(50mm*4.6mm,5μm) 流速:2.0ml/min
 柱温:30°C 波长:226nm
 数据文件名: RC\$SMF-215 - 0-274/25-1657-2 - zzp-2024110221p-rcqx-pH2.0jz-2-jxzs-P1.lcd
 方法文件名: RC\$SMF-215 - SMF-215-rcqx-FX274.lcm
 批处理文件名: RC\$SMF-215 - 20241120-FX274.lcb
 样品瓶号: 2-7
 进样体积: 20μl 版本号: 6.115
 进样时间: 2024/11/20 19:43:07 实验者: xiechaojun
 处理时间(V2): 2024/11/21 08:58:49 处理者: xiechaojun
 仪器型号:SHIMADZU LC-2050C(FX274)

<色谱图>

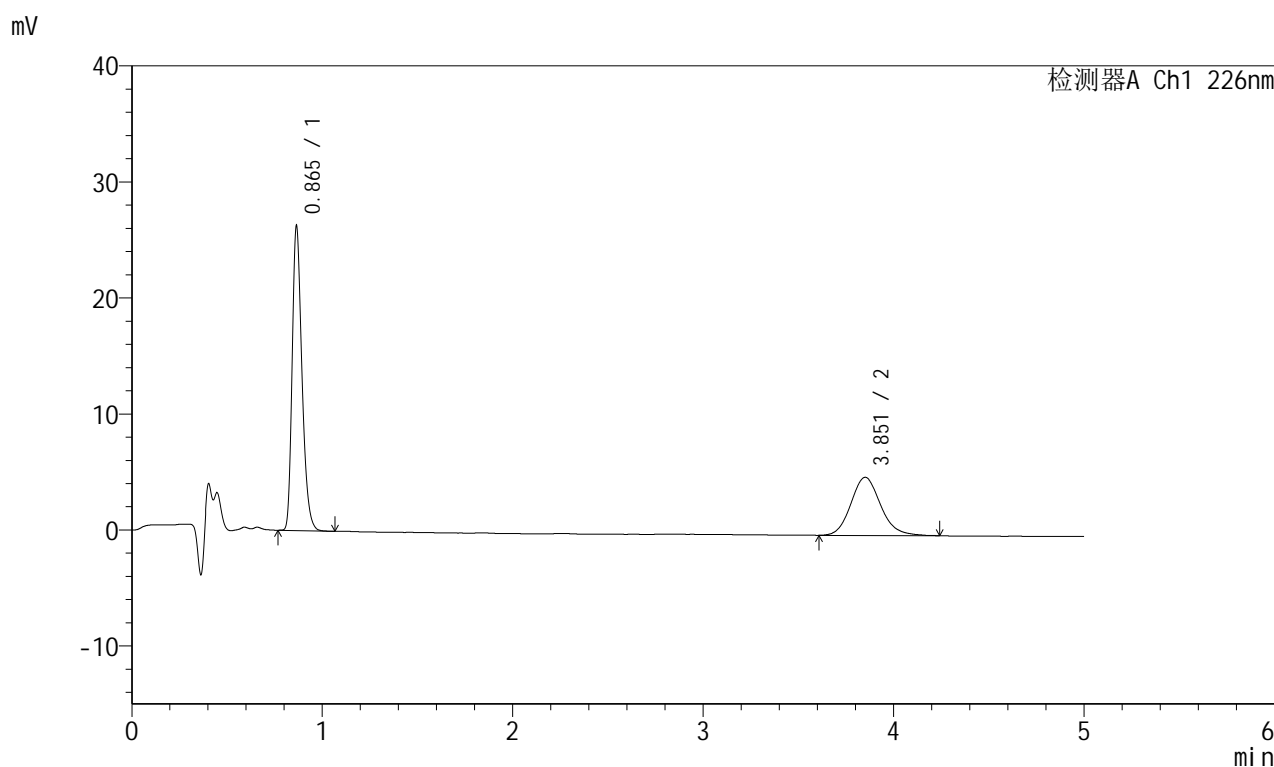

<峰表>

检测器A Ch1 226nm

峰号	保留时间	面积	面积%	高度	理论塔板数(USP)	拖尾因子	分离度(USP)
1	0.865	93138	63.101	26209	1395	1.290	--
2	3.851	54463	36.899	5004	3004	1.142	15.986
总计		147600	100.000	31213			

图93 比索洛尔左氨氯地平片溶出曲线测定HPLC图谱
 自制品-2024110221批-pH2.0介质-桨法-50转-极限转速-片1
 供试品溶液-1

<样品信息>

色谱柱:XB-C18(50mm*4.6mm,5μm) 流速:2.0ml/min
 柱温:30°C 波长:226nm
 数据文件名: RC\$SMF-215 - 0-274/25-1658-2 - zzp-2024110221p-rcqx-pH2.0jz-2-jxzs-P2.lcd
 方法文件名: RC\$SMF-215 - SMF-215-rcqx-FX274.lcm
 批处理文件名: RC\$SMF-215 - 20241120-FX274.lcb
 样品瓶号: 2-16
 进样体积: 20μl 版本号: 6.115
 进样时间: 2024/11/20 19:48:32 实验者: xiechaojun
 处理时间(V2): 2024/11/21 08:58:52 处理者: xiechaojun
 仪器型号:SHIMADZU LC-2050C(FX274)

<色谱图>

mV

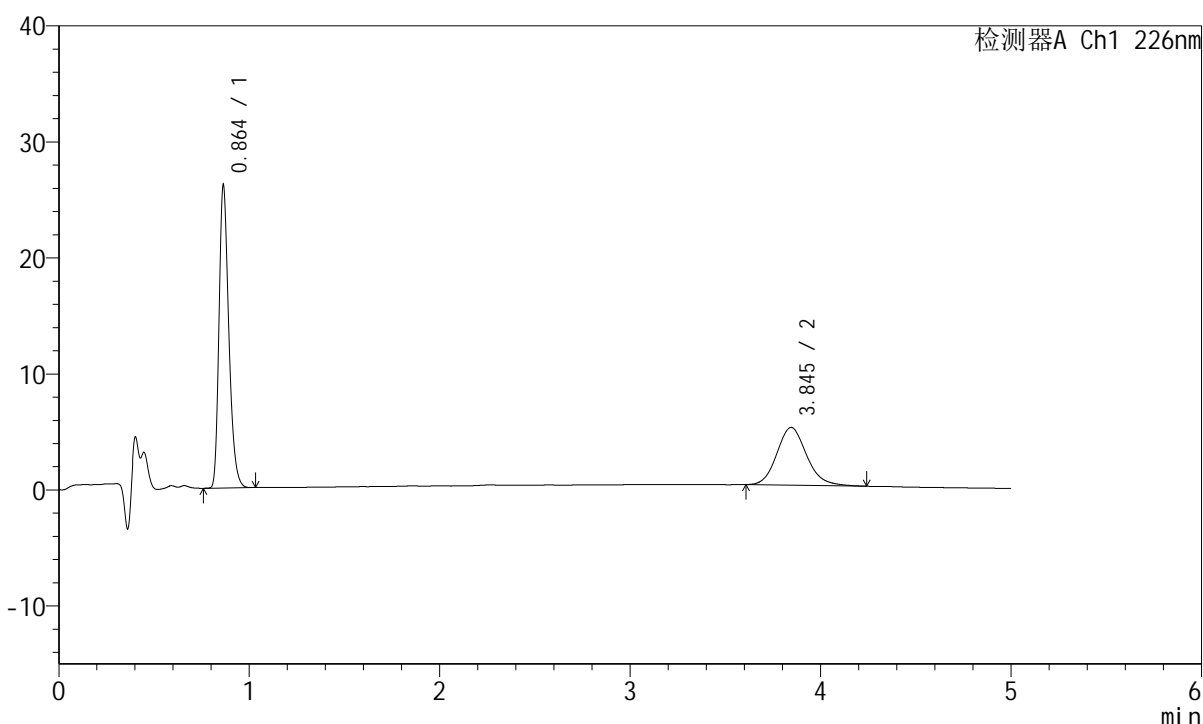

<峰表>

检测器A Ch1 226nm

峰号	保留时间	面积	面积%	高度	理论塔板数(USP)	拖尾因子	分离度(USP)
1	0.864	92462	63.081	26083	1392	1.289	--
2	3.845	54115	36.919	4980	2975	1.145	15.919
总计		146577	100.000	31062			

图94 比索洛尔左氨氯地平片溶出曲线测定HPLC图谱
 自制品-2024110221批-pH2.0介质-桨法-50转-极限转速-片2
 供试品溶液-1

<样品信息>

色谱柱:XB-C18(50mm*4.6mm,5μm) 流速:2.0ml/min
 柱温:30°C 波长:226nm
 数据文件名: RC\$SMF-215 - 0-274/25-1659-2 - zzp-2024110221p-rcqx-pH2.0jz-2-jxzs-P3.lcd
 方法文件名: RC\$SMF-215 - SMF-215-rcqx-FX274.lcm
 批处理文件名: RC\$SMF-215 - 20241120-FX274.lcb
 样品瓶号: 2-25
 进样体积: 20μl 版本号: 6.115
 进样时间: 2024/11/20 19:53:56 实验者: xiechaojun
 处理时间(V2): 2024/11/21 08:58:54 处理者: xiechaojun
 仪器型号:SHIMADZU LC-2050C(FX274)

<色谱图>

mV

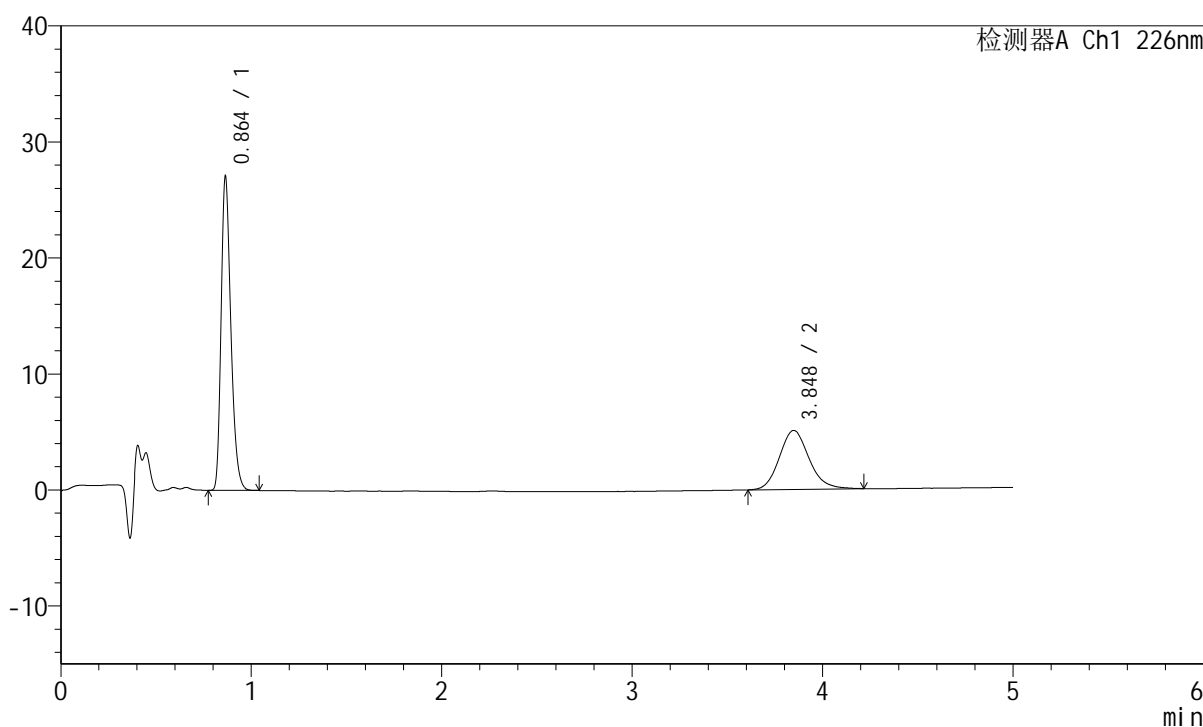

<峰表>

检测器A Ch1 226nm

峰号	保留时间	面积	面积%	高度	理论塔板数(USP)	拖尾因子	分离度(USP)
1	0.864	95724	63.465	27034	1397	1.287	--
2	3.848	55105	36.535	5083	2994	1.144	15.965
总计		150829	100.000	32117			

图95 比索洛尔左氨氯地平片溶出曲线测定HPLC图谱
 自制品-2024110221批-pH2.0介质-桨法-50转-极限转速-片3
 供试品溶液-1

<样品信息>

色谱柱:XB-C18(50mm*4.6mm,5μm) 流速:2.0ml/min
 柱温:30°C 波长:226nm
 数据文件名: RC\$SMF-215 - 0-274/25-1660-2 - zzp-2024110221p-rcqx-pH2.0jz-2-jxzs-P4.lcd
 方法文件名: RC\$SMF-215 - SMF-215-rcqx-FX274.lcm
 批处理文件名: RC\$SMF-215 - 20241120-FX274.lcb
 样品瓶号: 2-34
 进样体积: 20μl 版本号: 6.115
 进样时间: 2024/11/20 19:59:20 实验者: xiechaojun
 处理时间(V2): 2024/11/21 08:58:57 处理者: xiechaojun
 仪器型号:SHIMADZU LC-2050C(FX274)

<色谱图>

mV

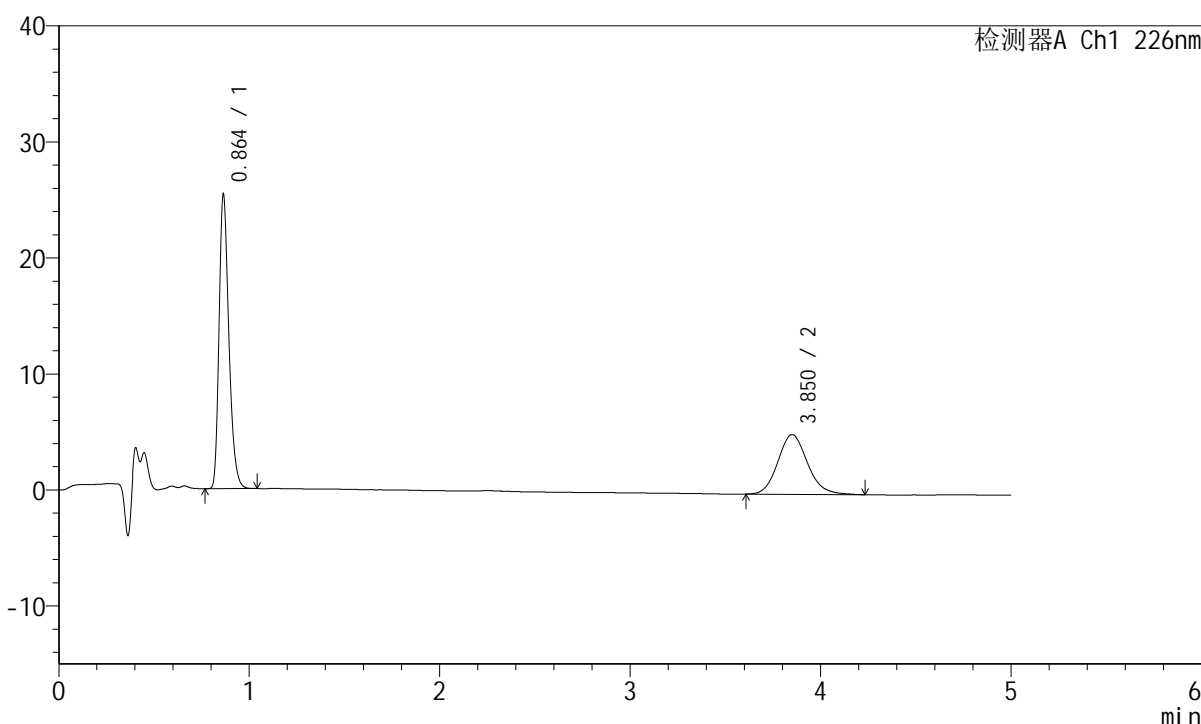

<峰表>

检测器A Ch1 226nm

峰号	保留时间	面积	面积%	高度	理论塔板数(USP)	拖尾因子	分离度(USP)
1	0.864	89918	61.784	25352	1395	1.290	--
2	3.850	55617	38.216	5146	3013	1.135	16.006
总计		145536	100.000	30498			

图96 比索洛尔左氨氯地平片溶出曲线测定HPLC图谱
 自制品-2024110221批-pH2.0介质-桨法-50转-极限转速-片4
 供试品溶液-1

<样品信息>

色谱柱:XB-C18(50mm*4.6mm,5μm) 流速:2.0ml/min
 柱温:30°C 波长:226nm
 数据文件名: RC\$SMF-215 - 0-274/25-1661-2 - zzp-2024110221p-rcqx-pH2.0jz-2-jxzs-P5.lcd
 方法文件名: RC\$SMF-215 - SMF-215-rcqx-FX274.lcm
 批处理文件名: RC\$SMF-215 - 20241120-FX274.lcb
 样品瓶号: 2-43
 进样体积: 20μl 版本号: 6.115
 进样时间: 2024/11/20 20:04:45 实验者: xiechaojun
 处理时间(V2): 2024/11/21 08:59:00 处理者: xiechaojun
 仪器型号:SHIMADZU LC-2050C(FX274)

<色谱图>

mV

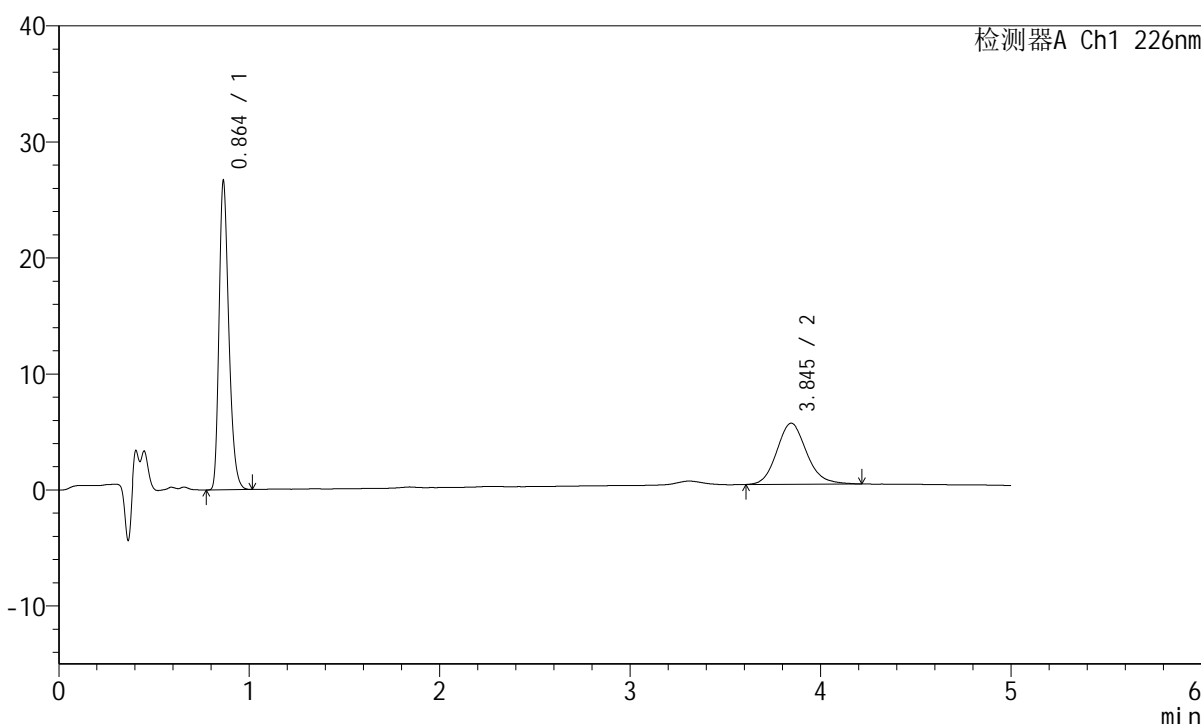

<峰表>

检测器A Ch1 226nm

峰号	保留时间	面积	面积%	高度	理论塔板数(USP)	拖尾因子	分离度(USP)
1	0.864	94234	62.247	26610	1396	1.287	--
2	3.845	57153	37.753	5265	2990	1.144	15.951
总计		151387	100.000	31875			

图97 比索洛尔左氨氯地平片溶出曲线测定HPLC图谱
 自制品-2024110221批-pH2.0介质-桨法-50转-极限转速-片5
 供试品溶液-1

<样品信息>

色谱柱:XB-C18(50mm*4.6mm,5μm) 流速:2.0ml/min
 柱温:30°C 波长:226nm
 数据文件名: RC\$SMF-215 - 0-274/25-1662-2 - zzp-2024110221p-rcqx-pH2.0jz-2-jxzs-P6.lcd
 方法文件名: RC\$SMF-215 - SMF-215-rcqx-FX274.lcm
 批处理文件名: RC\$SMF-215 - 20241120-FX274.lcb
 样品瓶号: 2-52
 进样体积: 20μl 版本号: 6.115
 进样时间: 2024/11/20 20:10:10 实验者: xiechaojun
 处理时间(V2): 2024/11/21 08:59:03 处理者: xiechaojun
 仪器型号:SHIMADZU LC-2050C(FX274)

<色谱图>

mV

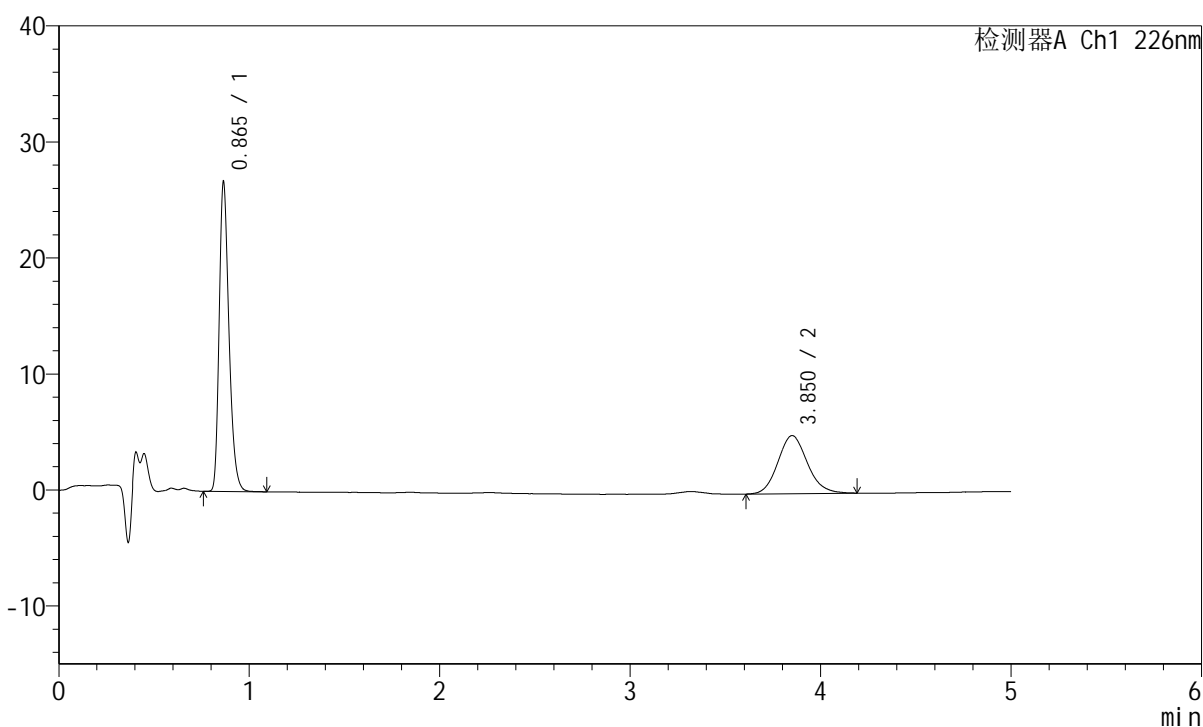

<峰表>

检测器A Ch1 226nm

峰号	保留时间	面积	面积%	高度	理论塔板数(USP)	拖尾因子	分离度(USP)
1	0.865	94752	63.763	26645	1396	1.290	--
2	3.850	53848	36.237	5007	3018	1.122	16.012
总计		148600	100.000	31651			

图98 比索洛尔左氨氯地平片溶出曲线测定HPLC图谱
 自制品-2024110221批-pH2.0介质-桨法-50转-极限转速-片6
 供试品溶液-1

<样品信息>

色谱柱:XB-C18(50mm*4.6mm,5μm) 流速:2.0ml/min
 柱温:30°C 波长:226nm
 数据文件名: RC\$SMF-215 - 0-274/25-1663-2 - zzp-2024110221p-rcqx-pH2.0jz-2-dz2-1.lcd
 方法文件名: RC\$SMF-215 - SMF-215-rcqx-FX274.lcm
 批处理文件名: RC\$SMF-215 - 20241120-FX274.lcb
 样品瓶号: 2-27
 进样体积: 20μl 版本号: 6.115
 进样时间: 2024/11/20 20:15:35 实验者: xiechaojun
 处理时间(V2): 2024/11/21 08:59:05 处理者: xiechaojun
 仪器型号:SHIMADZU LC-2050C(FX274)

<色谱图>

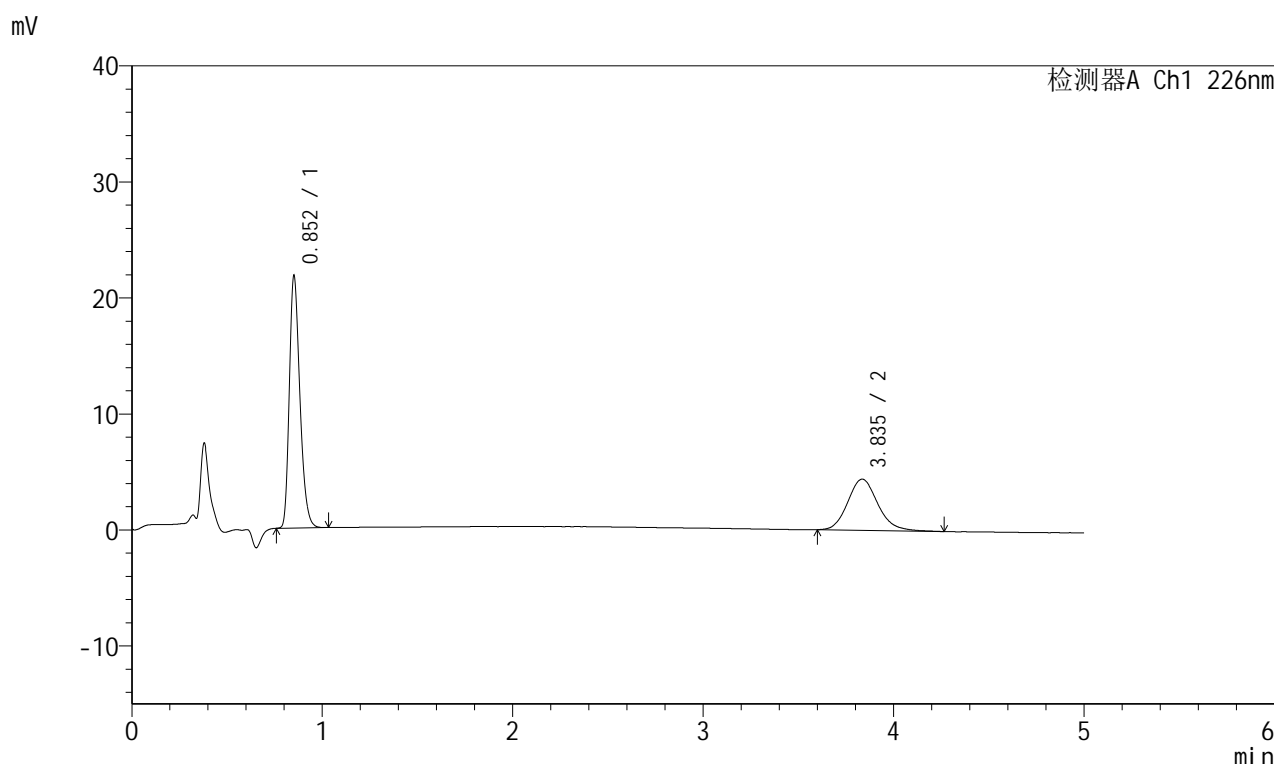

<峰表>

检测器A Ch1 226nm

峰号	保留时间	面积	面积%	高度	理论塔板数(USP)	拖尾因子	分离度(USP)
1	0.852	83146	63.162	21507	1158	1.286	--
2	3.835	48493	36.838	4408	2909	1.152	15.517
总计		131638	100.000	25915			

图99 比索洛尔左氨氯地平片溶出曲线测定HPLC图谱
 自制品-2024110221批-pH2.0介质-浆法-50转
 对照品溶液-2-1

<样品信息>

色谱柱:XB-C18(50mm*4.6mm,5 μ m) 流速:2.0ml/min
 柱温:30 $^{\circ}$ C 波长:226nm
 数据文件名: RC\$SMF-215 - 0-274/25-1664-2 - zzp-2024110221p-rcqx-pH2.0jz-2-dz2-2.lcd
 方法文件名: RC\$SMF-215 - SMF-215-rcqx-FX274.lcm
 批处理文件名: RC\$SMF-215 - 20241120-FX274.lcb
 样品瓶号: 2-27
 进样体积: 20 μ l 版本号: 6.115
 进样时间: 2024/11/20 20:21:00 实验者: xiechaojun
 处理时间(V2): 2024/11/21 08:59:08 处理者: xiechaojun
 仪器型号:SHIMADZU LC-2050C(FX274)

<色谱图>

mV

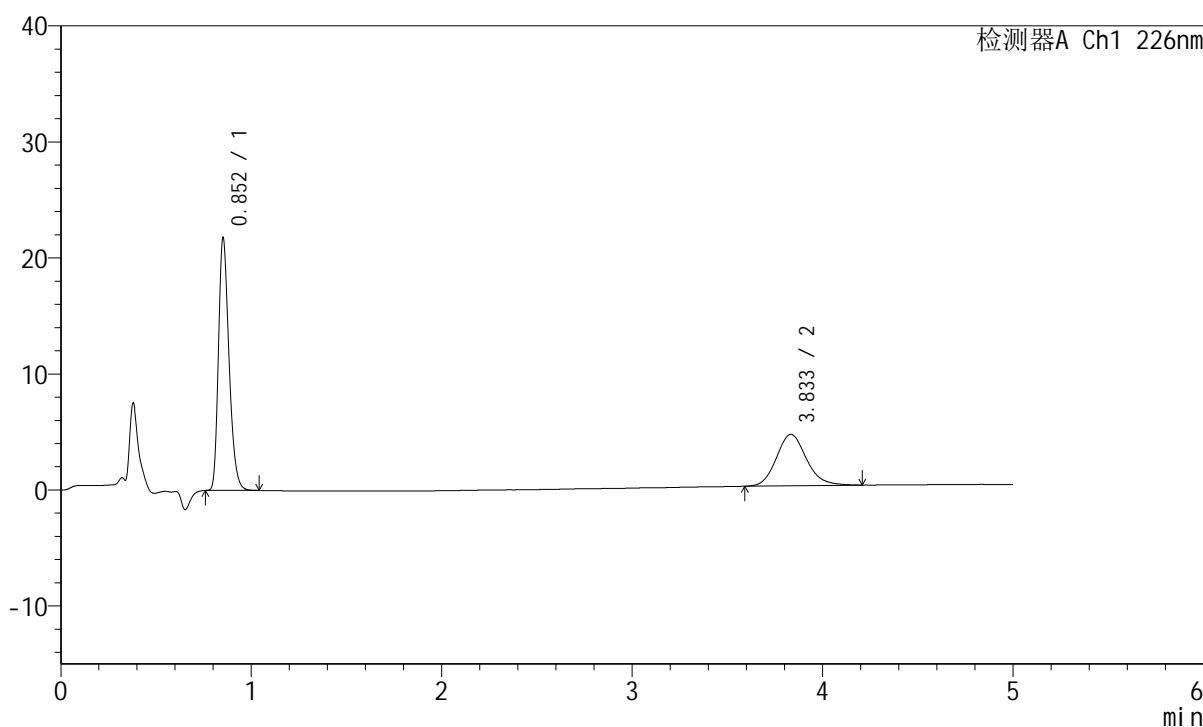

<峰表>

检测器A Ch1 226nm

峰号	保留时间	面积	面积%	高度	理论塔板数(USP)	拖尾因子	分离度(USP)
1	0.852	83196	63.128	21611	1161	1.286	--
2	3.833	48593	36.872	4430	2907	1.137	15.508
总计		131789	100.000	26042			

图100 比索洛尔左氨氯地平片溶出曲线测定HPLC图谱
 自制品-2024110221批-pH2.0介质-桨法-50转
 对照品溶液-2-2



SMF-215

<样品信息>

色谱柱:XB-C18(50mm*4.6mm,5μm) 流速:2.0ml/min
 柱温:30°C 波长:226nm
 数据文件名: RC\$SMF-215 - 0-274/25-1665-2 - zzp-2024110321p-rcqx-pH2.0jz-1-rj.lcd
 方法文件名: RC\$SMF-215 - SMF-215-rcqx-FX274.lcm
 批处理文件名: RC\$SMF-215 - 20241120-FX274.lcb
 样品瓶号: 3-9
 进样体积: 20μl 版本号: 6.115
 进样时间: 2024/11/20 20:26:23 实验者: xiechaojun
 处理时间(V2): 2024/11/21 08:59:11 处理者: xiechaojun
 仪器型号:SHIMADZU LC-2050C(FX274)

<色谱图>

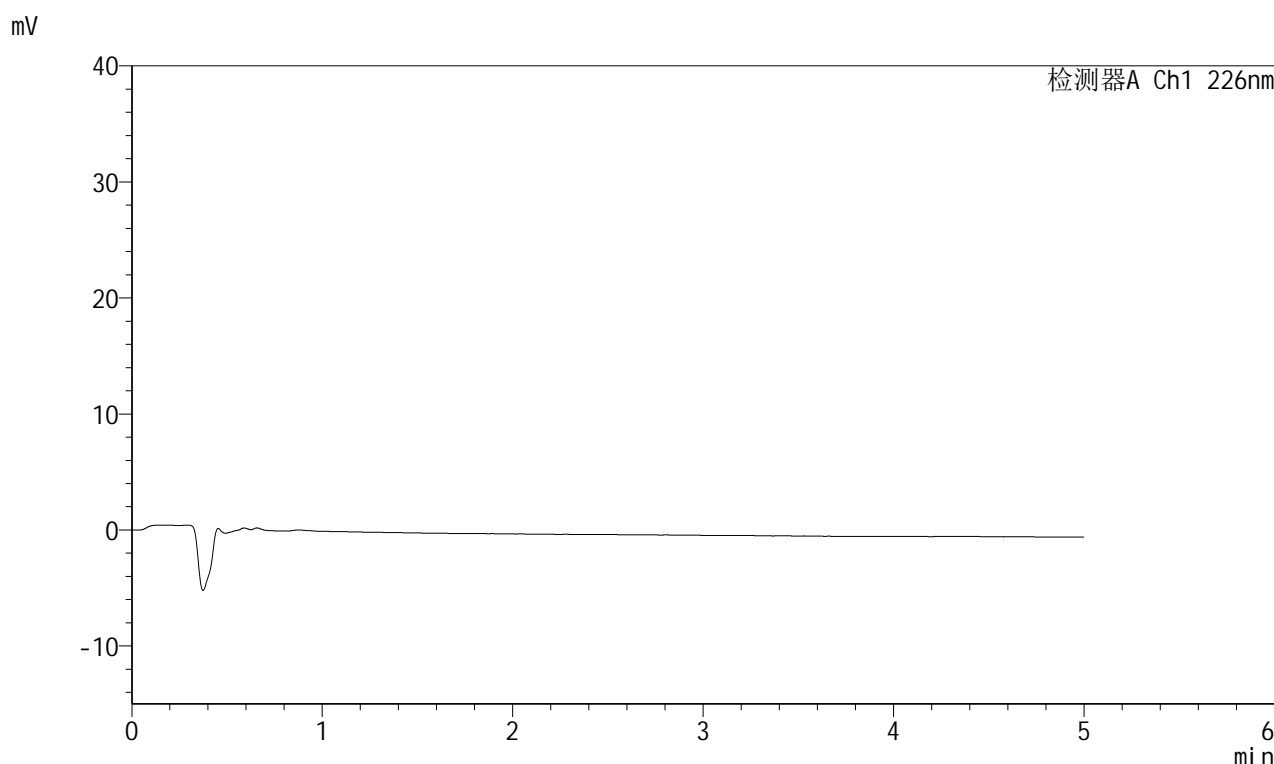

<峰表>

检测器A Ch1 226nm

峰号	保留时间	面积	面积%	高度	理论塔板数(USP)	拖尾因子	分离度(USP)
总计							

图101 比索洛尔左氨氯地平片溶出曲线测定HPLC图谱
 自制品-2024110321批-pH2.0介质-桨法-50转
 溶剂

<样品信息>

色谱柱:XB-C18(50mm*4.6mm,5μm) 流速:2.0ml/min
 柱温:30°C 波长:226nm
 数据文件名: RC\$SMF-215 - 0-274/25-1666-2 - zzp-2024110321p-rcqx-pH2.0jz-1-dz1-1.lcd
 方法文件名: RC\$SMF-215 - SMF-215-rcqx-FX274.lcm
 批处理文件名: RC\$SMF-215 - 20241120-FX274.lcb
 样品瓶号: 3-18
 进样体积: 20μl 版本号: 6.115
 进样时间: 2024/11/20 20:31:45 实验者: xiechaojun
 处理时间(V2): 2024/11/21 08:59:13 处理者: xiechaojun
 仪器型号:SHIMADZU LC-2050C(FX274)

<色谱图>

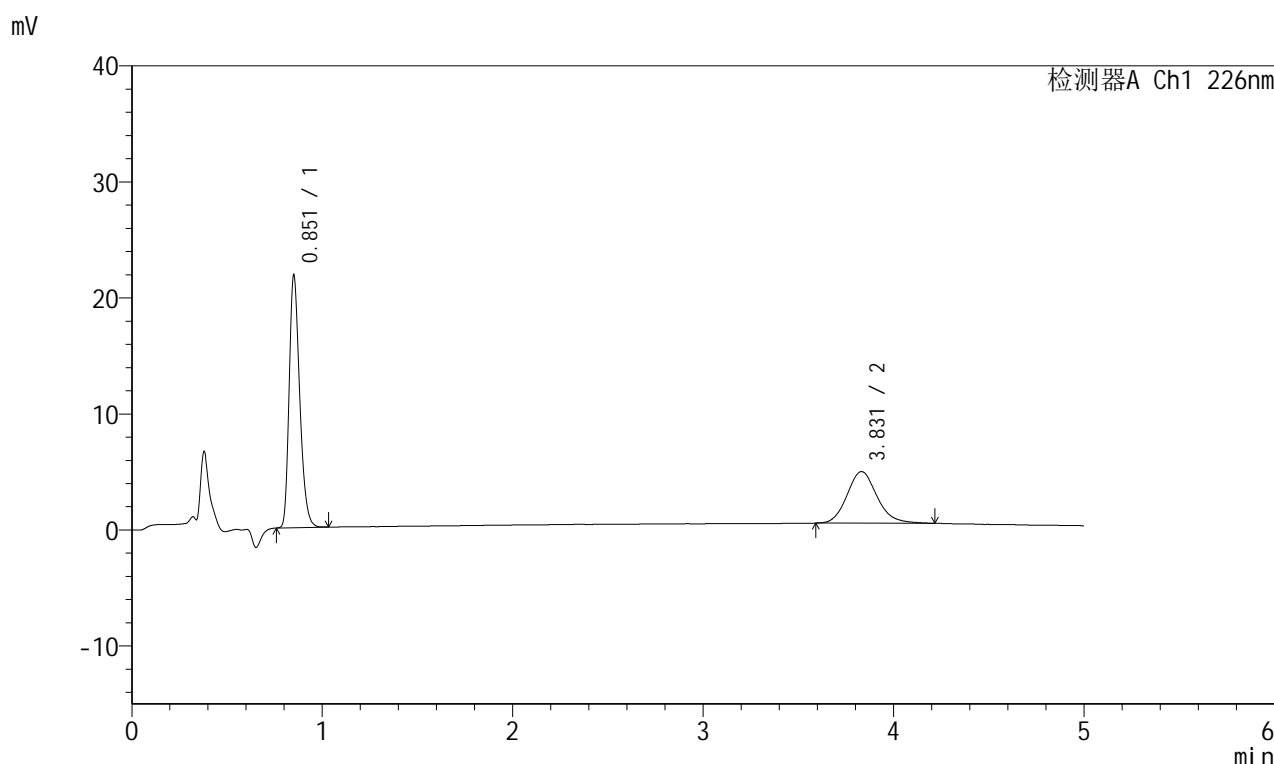

<峰表>

检测器A Ch1 226nm

峰号	保留时间	面积	面积%	高度	理论塔板数(USP)	拖尾因子	分离度(USP)
1	0.851	83144	63.065	21491	1158	1.289	--
2	3.831	48694	36.935	4449	2930	1.141	15.561
总计		131838	100.000	25940			

图102 比索洛尔左氨氯地平片溶出曲线测定HPLC图谱
 自制品-2024110321批-pH2.0介质-桨法-50转
 对照品溶液-1-1

<样品信息>

色谱柱:XB-C18(50mm*4.6mm,5μm) 流速:2.0ml/min
 柱温:30°C 波长:226nm
 数据文件名: RC\$SMF-215 - 0-274/25-1667-2 - zzp-2024110321p-rcqx-pH2.0jz-1-dz1-2.lcd
 方法文件名: RC\$SMF-215 - SMF-215-rcqx-FX274.lcm
 批处理文件名: RC\$SMF-215 - 20241120-FX274.lcb
 样品瓶号: 3-18
 进样体积: 20μl 版本号: 6.115
 进样时间: 2024/11/20 20:37:08 实验者: xiechaojun
 处理时间(V2): 2024/11/21 08:59:16 处理者: xiechaojun
 仪器型号:SHIMADZU LC-2050C(FX274)

<色谱图>

mV

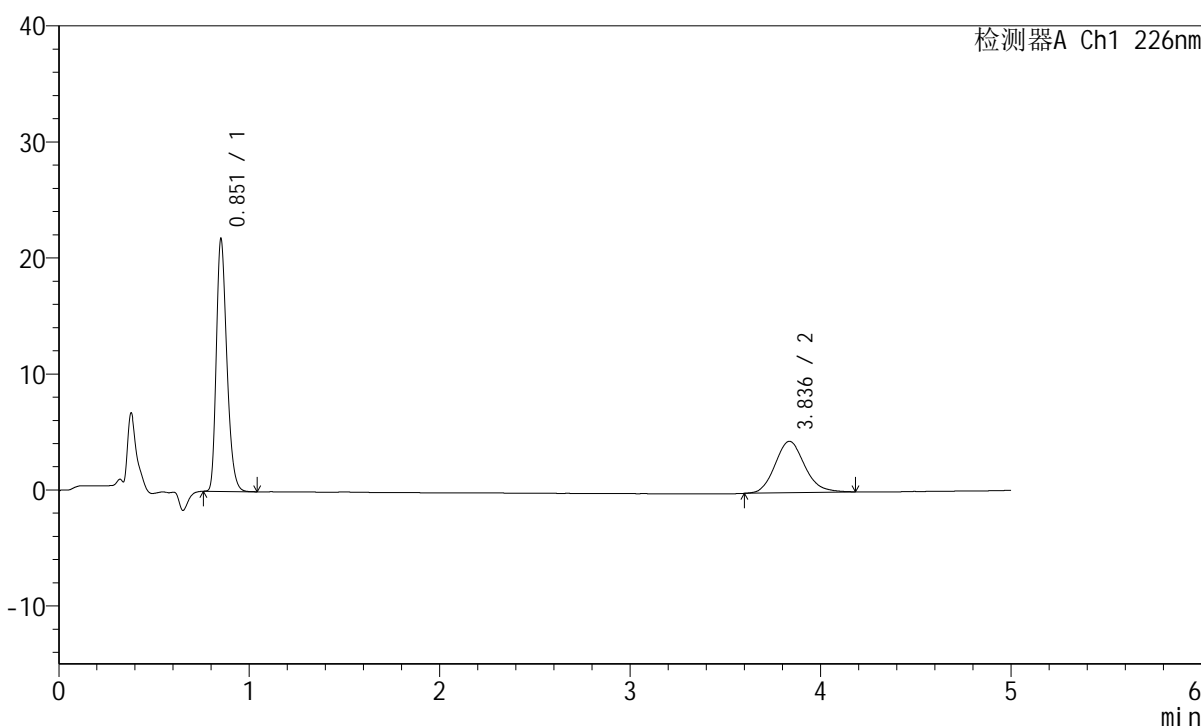

<峰表>

检测器A Ch1 226nm

峰号	保留时间	面积	面积%	高度	理论塔板数(USP)	拖尾因子	分离度(USP)
1	0.851	83021	63.348	21520	1163	1.288	--
2	3.836	48035	36.652	4432	2963	1.141	15.635
总计		131056	100.000	25952			

图103 比索洛尔左氨氯地平片溶出曲线测定HPLC图谱
 自制品-2024110321批-pH2.0介质-浆法-50转
 对照品溶液-1-2

<样品信息>

色谱柱:XB-C18(50mm*4.6mm,5 μ m) 流速:2.0ml/min
 柱温:30 $^{\circ}$ C 波长:226nm
 数据文件名: RC\$SMF-215 - 0-274/25-1668-2 - zzp-2024110321p-rcqx-pH2.0jz-1-dz1-3.lcd
 方法文件名: RC\$SMF-215 - SMF-215-rcqx-FX274.lcm
 批处理文件名: RC\$SMF-215 - 20241120-FX274.lcb
 样品瓶号: 3-18
 进样体积: 20 μ l 版本号: 6.115
 进样时间: 2024/11/20 20:42:31 实验者: xiechaojun
 处理时间(V2): 2024/11/21 08:59:19 处理者: xiechaojun
 仪器型号:SHIMADZU LC-2050C(FX274)

<色谱图>

mV

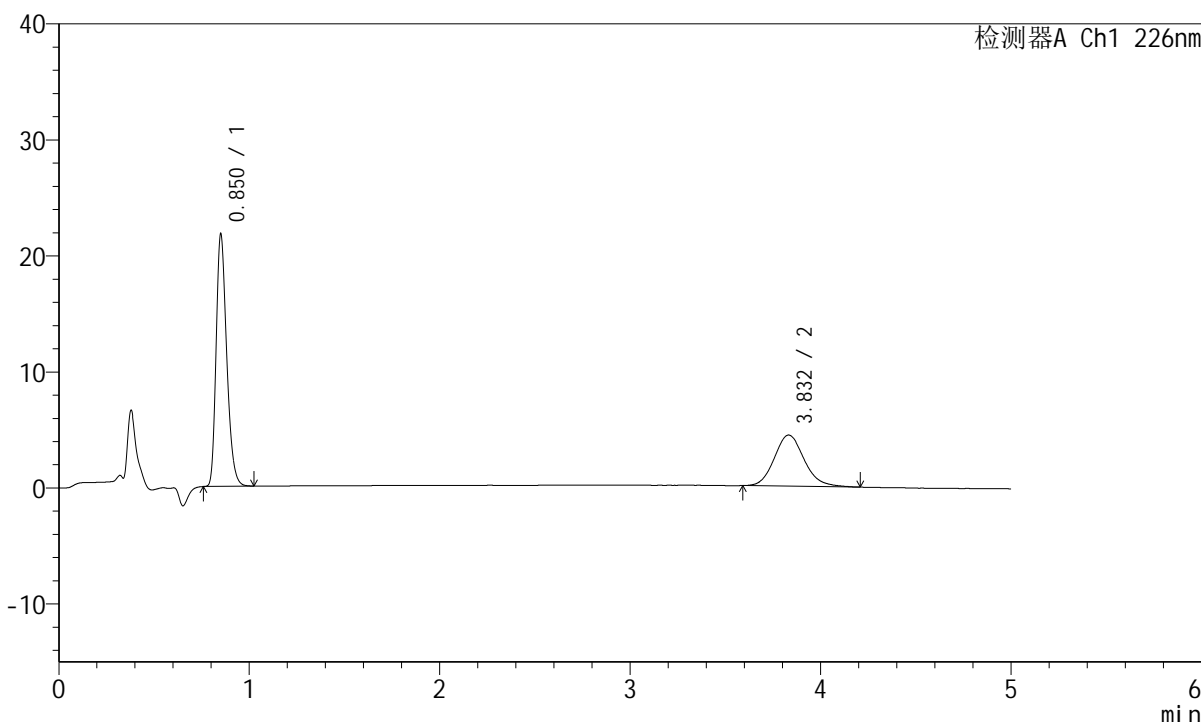

<峰表>

检测器A Ch1 226nm

峰号	保留时间	面积	面积%	高度	理论塔板数(USP)	拖尾因子	分离度(USP)
1	0.850	83169	63.363	21493	1156	1.287	--
2	3.832	48089	36.637	4405	2946	1.146	15.590
总计		131257	100.000	25898			

图104 比索洛尔左氨氯地平片溶出曲线测定HPLC图谱
 自制品-2024110321批-pH2.0介质-浆法-50转
 对照品溶液-1-3

<样品信息>

色谱柱:XB-C18(50mm*4.6mm,5 μ m) 流速:2.0ml/min
 柱温:30 $^{\circ}$ C 波长:226nm
 数据文件名: RC\$SMF-215 - 0-274/25-1669-2 - zzp-2024110321p-rcqx-pH2.0jz-1-dz1-4.lcd
 方法文件名: RC\$SMF-215 - SMF-215-rcqx-FX274.lcm
 批处理文件名: RC\$SMF-215 - 20241120-FX274.lcb
 样品瓶号: 3-18
 进样体积: 20 μ l 版本号: 6.115
 进样时间: 2024/11/20 20:47:54 实验者: xiechaojun
 处理时间(V2): 2024/11/21 08:59:21 处理者: xiechaojun
 仪器型号:SHIMADZU LC-2050C(FX274)

<色谱图>

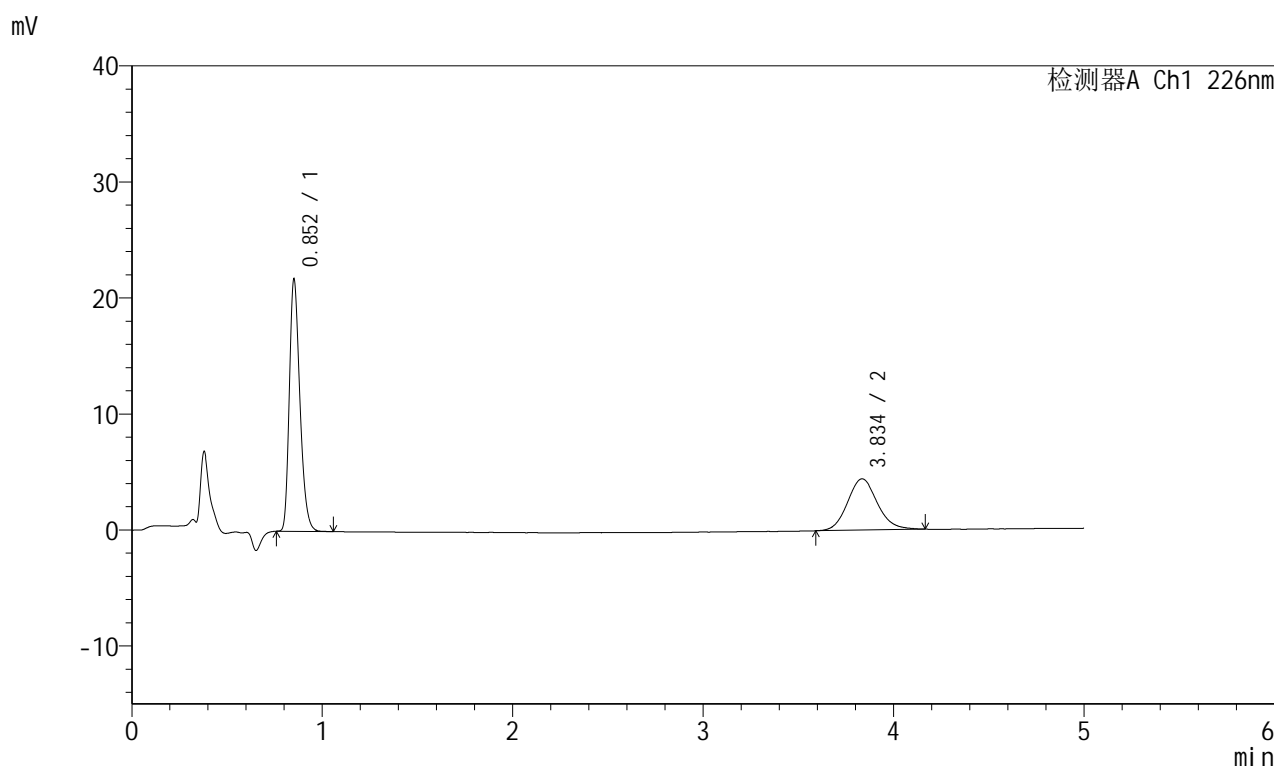

<峰表>

检测器A Ch1 226nm

峰号	保留时间	面积	面积%	高度	理论塔板数(USP)	拖尾因子	分离度(USP)
1	0.852	82995	63.378	21500	1159	1.285	--
2	3.834	47958	36.622	4412	2957	1.116	15.613
总计		130953	100.000	25912			

图105 比索洛尔左氨氯地平片溶出曲线测定HPLC图谱
 自制品-2024110321批-pH2.0介质-浆法-50转
 对照品溶液-1-4

<样品信息>

色谱柱:XB-C18(50mm*4.6mm,5 μ m) 流速:2.0ml/min
 柱温:30 $^{\circ}$ C 波长:226nm
 数据文件名: RC\$SMF-215 - 0-274/25-1670-2 - zzp-2024110321p-rcqx-pH2.0jz-1-dz1-5.lcd
 方法文件名: RC\$SMF-215 - SMF-215-rcqx-FX274.lcm
 批处理文件名: RC\$SMF-215 - 20241120-FX274.lcb
 样品瓶号: 3-18
 进样体积: 20 μ l 版本号: 6.115
 进样时间: 2024/11/20 20:53:17 实验者: xiechaojun
 处理时间(V2): 2024/11/21 08:59:24 处理者: xiechaojun
 仪器型号:SHIMADZU LC-2050C(FX274)

<色谱图>

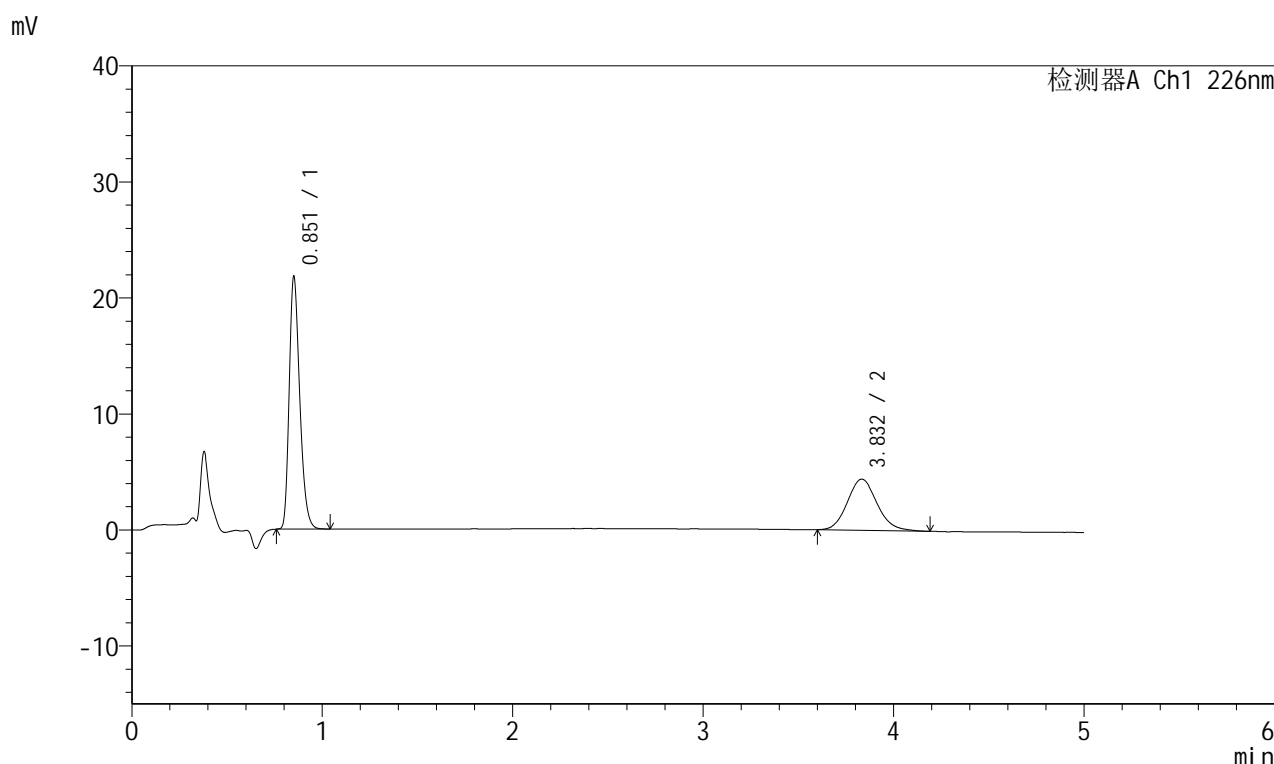

<峰表>

检测器A Ch1 226nm

峰号	保留时间	面积	面积%	高度	理论塔板数(USP)	拖尾因子	分离度(USP)
1	0.851	83152	63.427	21470	1160	1.289	--
2	3.832	47946	36.573	4413	2929	1.128	15.562
总计		131098	100.000	25883			

图106 比索洛尔左氨氯地平片溶出曲线测定HPLC图谱
 自制品-2024110321批-pH2.0介质-桨法-50转
 对照品溶液-1-5

<样品信息>

色谱柱:XB-C18(50mm*4.6mm,5μm) 流速:2.0ml/min
 柱温:30°C 波长:226nm
 数据文件名: RC\$SMF-215 - 0-274/25-1671-2 - zzp-2024110321p-rcqx-pH2.0jz-1-5min-P1.lcd
 方法文件名: RC\$SMF-215 - SMF-215-rcqx-FX274.lcm
 批处理文件名: RC\$SMF-215 - 20241120-FX274.lcb
 样品瓶号: 3-1
 进样体积: 20μl 版本号: 6.115
 进样时间: 2024/11/20 20:58:40 实验者: xiechaojun
 处理时间(V2): 2024/11/21 08:59:27 处理者: xiechaojun
 仪器型号:SHIMADZU LC-2050C(FX274)

<色谱图>

mV

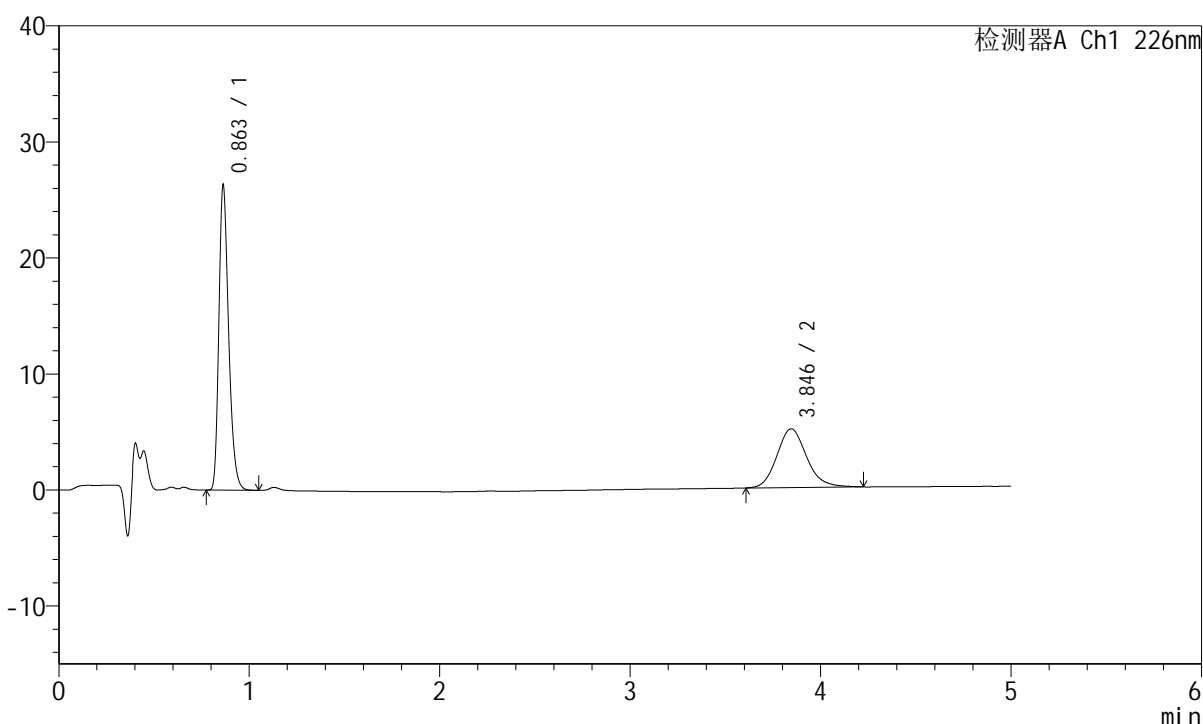

<峰表>

检测器A Ch1 226nm

峰号	保留时间	面积	面积%	高度	理论塔板数(USP)	拖尾因子	分离度(USP)
1	0.863	92906	62.804	26270	1400	1.287	--
2	3.846	55025	37.196	5069	3003	1.147	15.993
总计		147930	100.000	31339			

图107 比索洛尔左氨氯地平片溶出曲线测定HPLC图谱
 自制品-2024110321批-pH2.0介质-浆法-50转-5min-片1
 供试品溶液-1

<样品信息>

色谱柱:XB-C18(50mm*4.6mm,5μm) 流速:2.0ml/min
 柱温:30°C 波长:226nm
 数据文件名: RC\$SMF-215 - 0-274/25-1672-2 - zzp-2024110321p-rcqx-pH2.0jz-1-5min-P2.lcd
 方法文件名: RC\$SMF-215 - SMF-215-rcqx-FX274.lcm
 批处理文件名: RC\$SMF-215 - 20241120-FX274.lcb
 样品瓶号: 3-10
 进样体积: 20μl 版本号: 6.115
 进样时间: 2024/11/20 21:04:03 实验者: xiechaojun
 处理时间(V2): 2024/11/21 08:59:29 处理者: xiechaojun
 仪器型号:SHIMADZU LC-2050C(FX274)

<色谱图>

mV

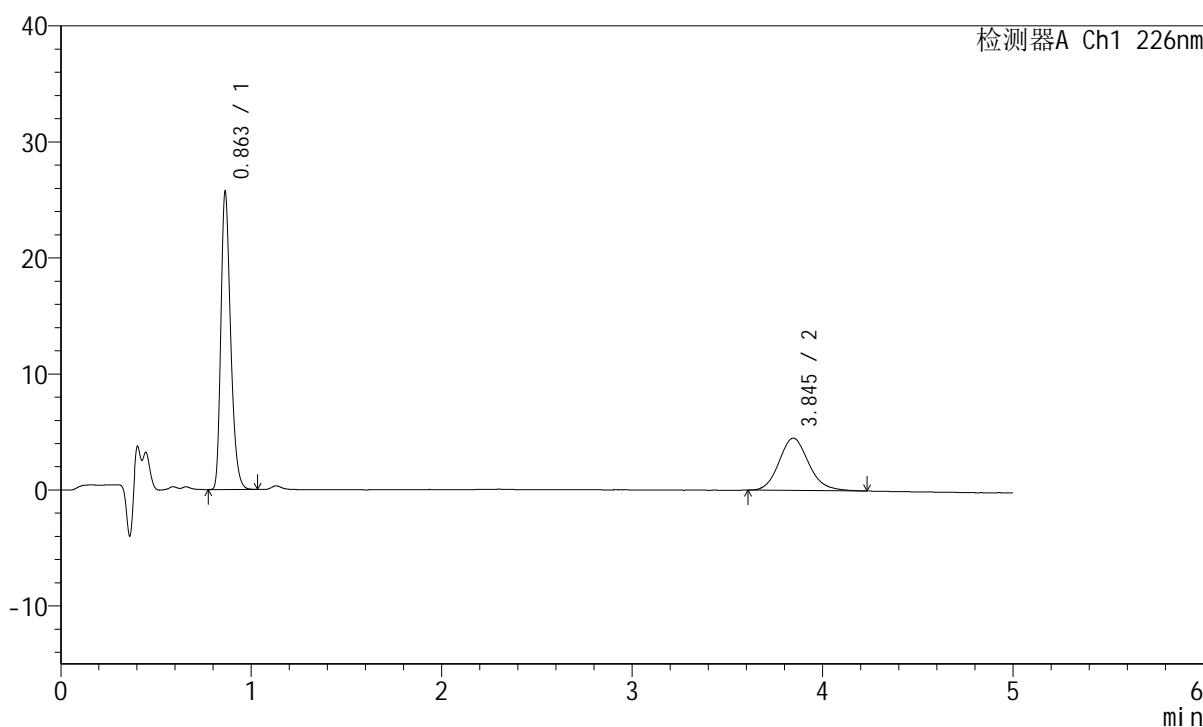

<峰表>

检测器A Ch1 226nm

峰号	保留时间	面积	面积%	高度	理论塔板数(USP)	拖尾因子	分离度(USP)
1	0.863	90696	64.913	25648	1399	1.286	--
2	3.845	49024	35.087	4511	2996	1.153	15.977
总计		139721	100.000	30159			

图108 比索洛尔左氨氯地平片溶出曲线测定HPLC图谱
 自制品-2024110321批-pH2.0介质-浆法-50转-5min-片2
 供试品溶液-1

<样品信息>

色谱柱:XB-C18(50mm*4.6mm,5 μ m) 流速:2.0ml/min
 柱温:30 $^{\circ}$ C 波长:226nm
 数据文件名: RC\$SMF-215 - 0-274/25-1673-2 - zzp-2024110321p-rcqx-pH2.0jz-1-5min-P3.lcd
 方法文件名: RC\$SMF-215 - SMF-215-rcqx-FX274.lcm
 批处理文件名: RC\$SMF-215 - 20241120-FX274.lcb
 样品瓶号: 3-19
 进样体积: 20 μ l 版本号: 6.115
 进样时间: 2024/11/20 21:09:26 实验者: xiechaojun
 处理时间(V2): 2024/11/21 08:59:32 处理者: xiechaojun
 仪器型号:SHIMADZU LC-2050C(FX274)

<色谱图>

mV

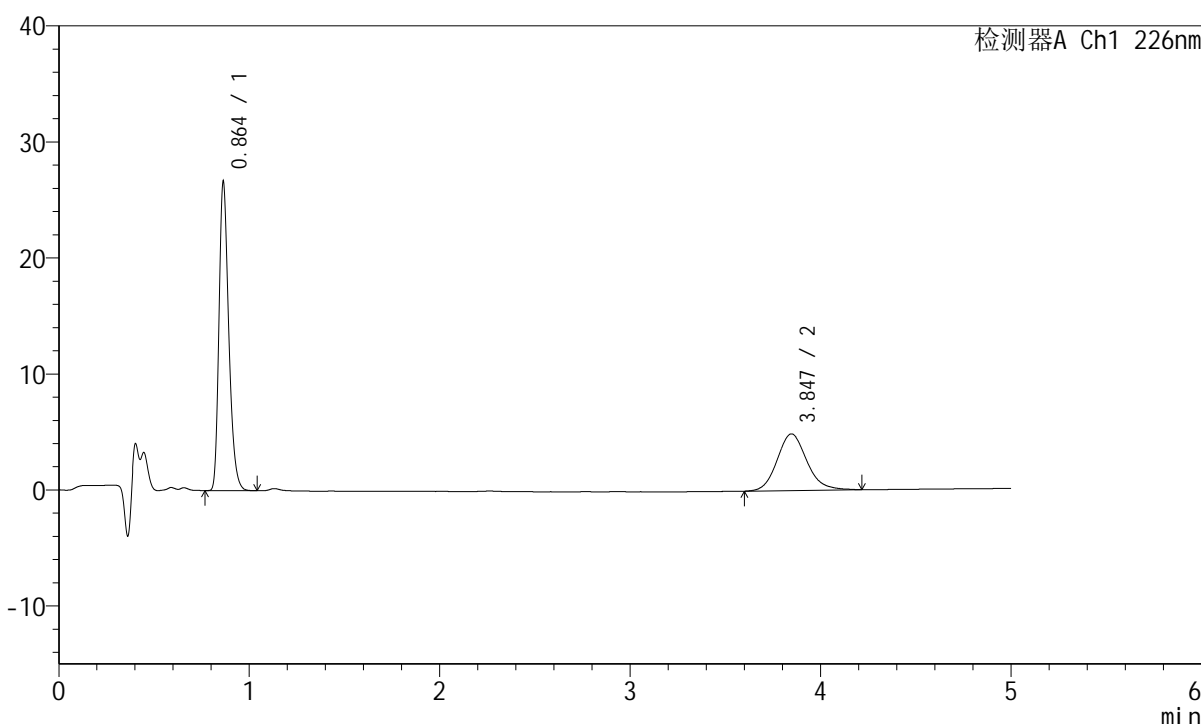

<峰表>

检测器A Ch1 226nm

峰号	保留时间	面积	面积%	高度	理论塔板数(USP)	拖尾因子	分离度(USP)
1	0.864	94007	63.961	26605	1403	1.288	--
2	3.847	52969	36.039	4891	3021	1.142	16.032
总计		146976	100.000	31496			

图109 比索洛尔左氨氯地平片溶出曲线测定HPLC图谱
 自制品-2024110321批-pH2.0介质-浆法-50转-5min-片3
 供试品溶液-1

<样品信息>

色谱柱:XB-C18(50mm*4.6mm,5 μ m) 流速:2.0ml/min
 柱温:30 $^{\circ}$ C 波长:226nm
 数据文件名: RC\$SMF-215 - 0-274/25-1674-2 - zzp-2024110321p-rcqx-pH2.0jz-1-5min-P4.lcd
 方法文件名: RC\$SMF-215 - SMF-215-rcqx-FX274.lcm
 批处理文件名: RC\$SMF-215 - 20241120-FX274.lcb
 样品瓶号: 3-28
 进样体积: 20 μ l 版本号: 6.115
 进样时间: 2024/11/20 21:14:48 实验者: xiechaojun
 处理时间(V2): 2024/11/21 08:59:35 处理者: xiechaojun
 仪器型号:SHIMADZU LC-2050C(FX274)

<色谱图>

mV

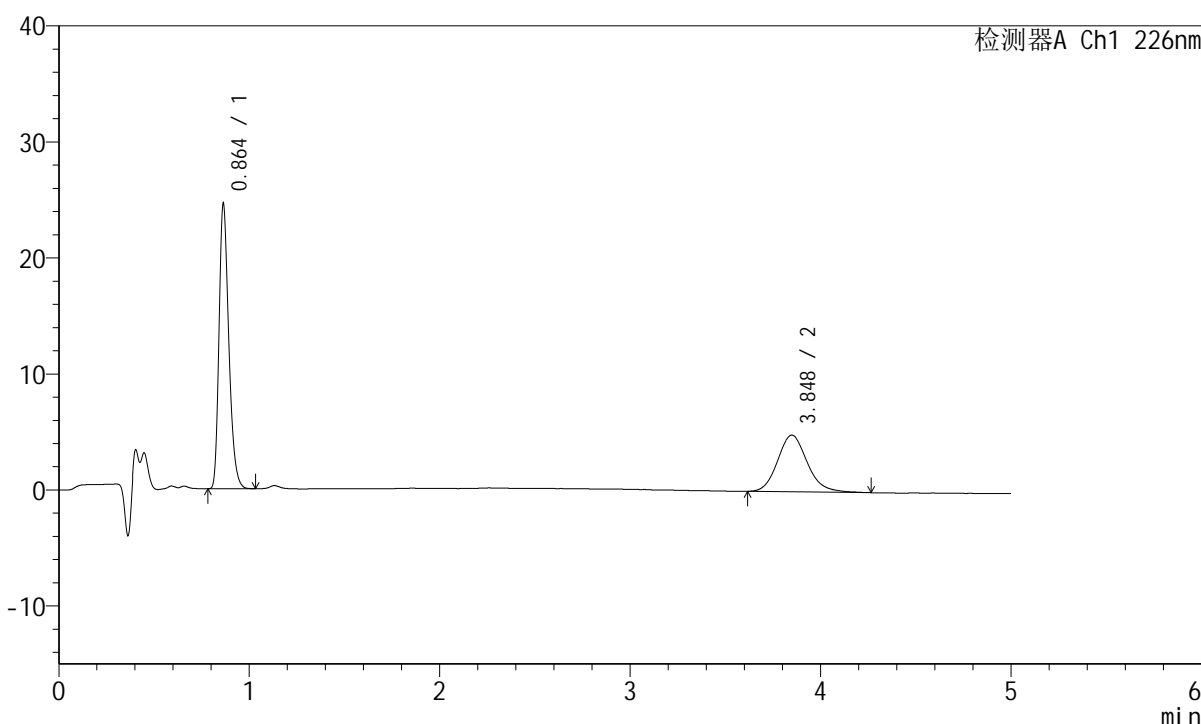

<峰表>

检测器A Ch1 226nm

峰号	保留时间	面积	面积%	高度	理论塔板数(USP)	拖尾因子	分离度(USP)
1	0.864	86770	62.046	24562	1403	1.288	--
2	3.848	53077	37.954	4889	2997	1.154	15.982
总计		139847	100.000	29451			

图110 比索洛尔左氨氯地平片溶出曲线测定HPLC图谱
 自制品-2024110321批-pH2.0介质-浆法-50转-5min-片4
 供试品溶液-1

<样品信息>

色谱柱:XB-C18(50mm*4.6mm,5 μ m) 流速:2.0ml/min
 柱温:30 $^{\circ}$ C 波长:226nm
 数据文件名: RC\$SMF-215 - 0-274/25-1675-2 - zzp-2024110321p-rcqx-pH2.0jz-1-5min-P5.lcd
 方法文件名: RC\$SMF-215 - SMF-215-rcqx-FX274.lcm
 批处理文件名: RC\$SMF-215 - 20241120-FX274.lcb
 样品瓶号: 3-37
 进样体积: 20 μ l 版本号: 6.115
 进样时间: 2024/11/20 21:20:10 实验者: xiechaojun
 处理时间(V2): 2024/11/21 08:59:37 处理者: xiechaojun
 仪器型号:SHIMADZU LC-2050C(FX274)

<色谱图>

mV

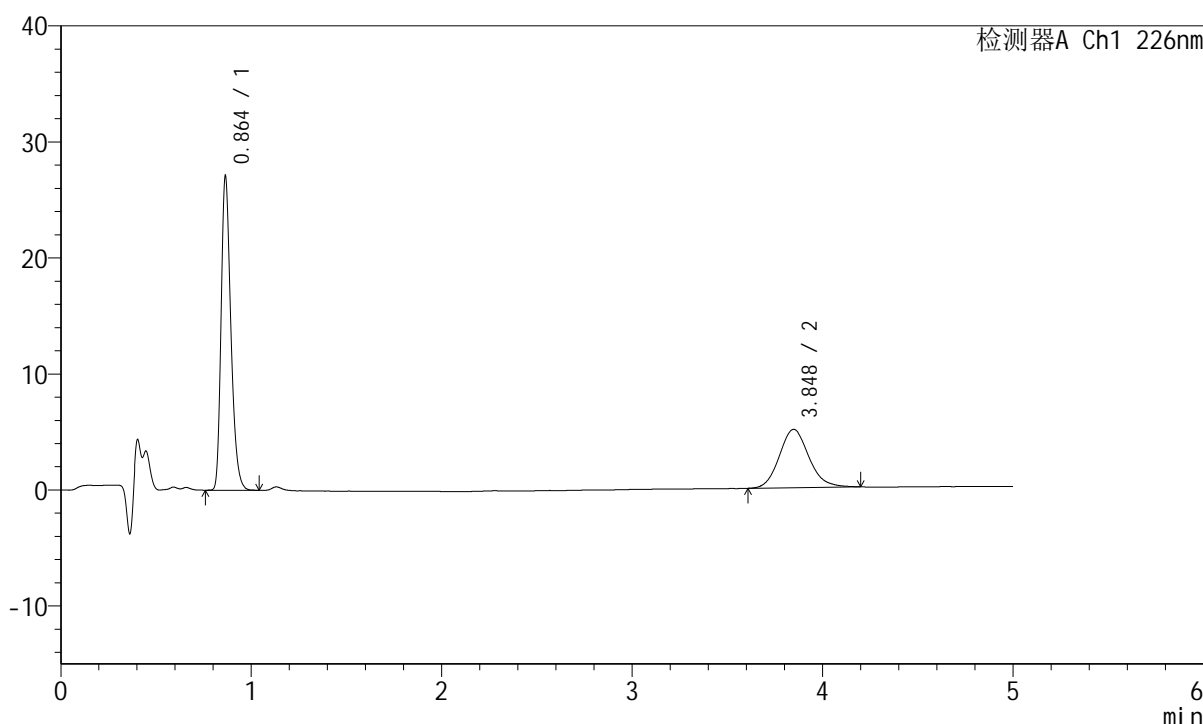

<峰表>

检测器A Ch1 226nm

峰号	保留时间	面积	面积%	高度	理论塔板数(USP)	拖尾因子	分离度(USP)
1	0.864	95661	63.763	27047	1402	1.287	--
2	3.848	54365	36.237	5034	3019	1.136	16.022
总计		150027	100.000	32081			

图111 比索洛尔左氨氯地平片溶出曲线测定HPLC图谱
 自制品-2024110321批-pH2.0介质-浆法-50转-5min-片5
 供试品溶液-1

<样品信息>

色谱柱:XB-C18(50mm*4.6mm,5 μ m) 流速:2.0ml/min
 柱温:30 $^{\circ}$ C 波长:226nm
 数据文件名: RC\$SMF-215 - 0-274/25-1676-2 - zzp-2024110321p-rcqx-pH2.0jz-1-5min-P6.lcd
 方法文件名: RC\$SMF-215 - SMF-215-rcqx-FX274.lcm
 批处理文件名: RC\$SMF-215 - 20241120-FX274.lcb
 样品瓶号: 3-46
 进样体积: 20 μ l 版本号: 6.115
 进样时间: 2024/11/20 21:25:32 实验者: xiechaojun
 处理时间(V2): 2024/11/21 08:59:40 处理者: xiechaojun
 仪器型号:SHIMADZU LC-2050C(FX274)

<色谱图>

mV

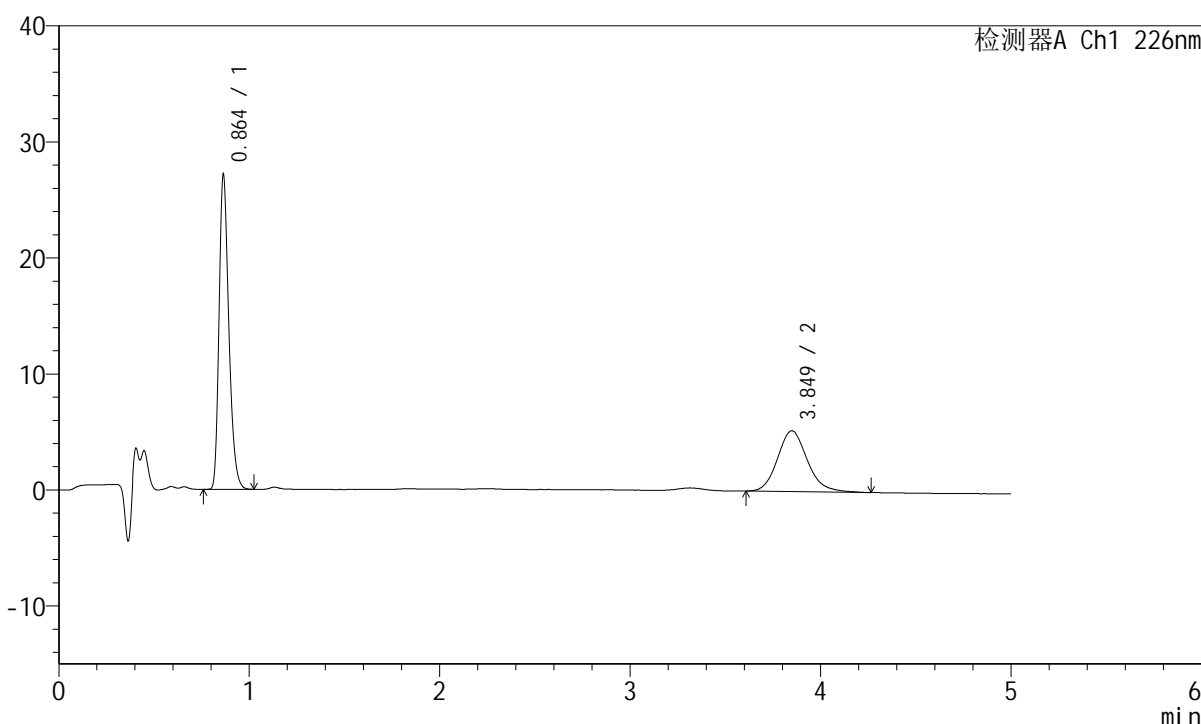

<峰表>

检测器A Ch1 226nm

峰号	保留时间	面积	面积%	高度	理论塔板数(USP)	拖尾因子	分离度(USP)
1	0.864	95755	62.635	27095	1401	1.286	--
2	3.849	57123	37.365	5244	3002	1.162	15.990
总计		152878	100.000	32339			

图112 比索洛尔左氨氯地平片溶出曲线测定HPLC图谱
 自制品-2024110321批-pH2.0介质-浆法-50转-5min-片6
 供试品溶液-1

<样品信息>

色谱柱:XB-C18(50mm*4.6mm,5μm) 流速:2.0ml/min
 柱温:30°C 波长:226nm
 数据文件名: RC\$SMF-215 - 0-274/25-1677-2 - zzp-2024110321p-rcqx-pH2.0jz-1-10min-P1.lcd
 方法文件名: RC\$SMF-215 - SMF-215-rcqx-FX274.lcm
 批处理文件名: RC\$SMF-215 - 20241120-FX274.lcb
 样品瓶号: 3-2
 进样体积: 20μl 版本号: 6.115
 进样时间: 2024/11/20 21:30:54 实验者: xiechaojun
 处理时间(V2): 2024/11/21 08:59:43 处理者: xiechaojun
 仪器型号:SHIMADZU LC-2050C(FX274)

<色谱图>

mV

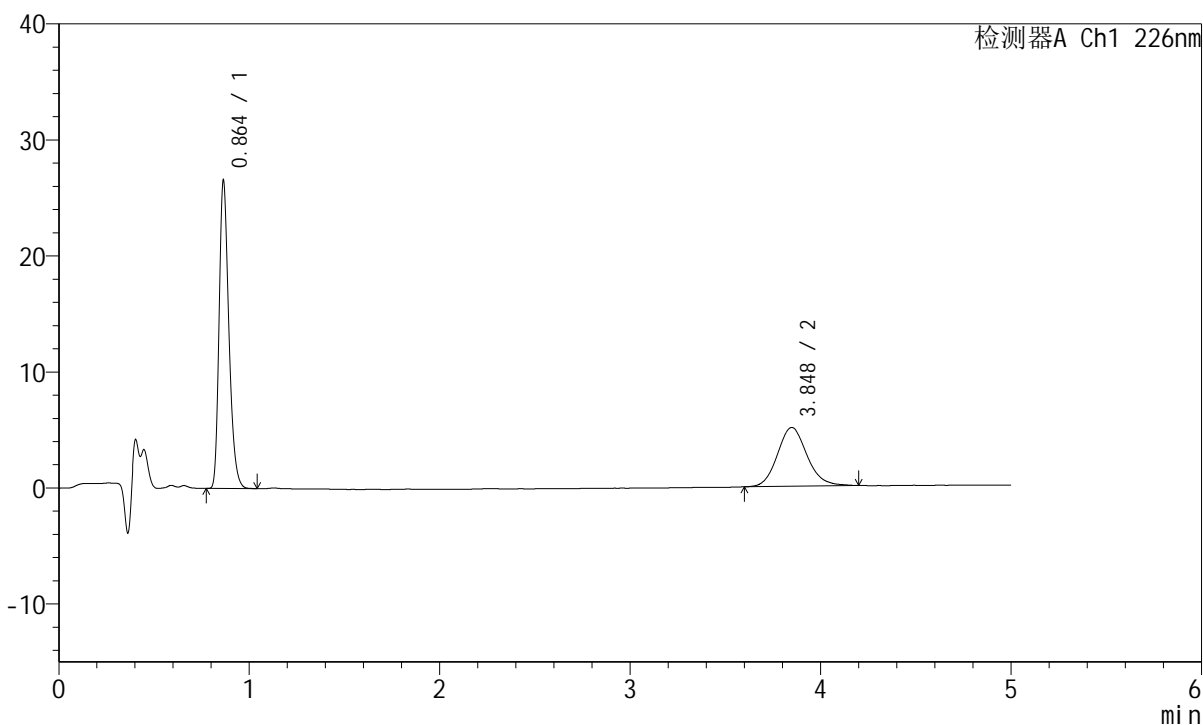

<峰表>

检测器A Ch1 226nm

峰号	保留时间	面积	面积%	高度	理论塔板数(USP)	拖尾因子	分离度(USP)
1	0.864	93772	63.218	26523	1401	1.287	--
2	3.848	54559	36.782	5067	3030	1.126	16.043
总计		148331	100.000	31590			

图113 比索洛尔左氨氯地平片溶出曲线测定HPLC图谱
 自制品-2024110321批-pH2.0介质-浆法-50转-10min-片1
 供试品溶液-1

<样品信息>

色谱柱:XB-C18(50mm*4.6mm,5μm) 流速:2.0ml/min
 柱温:30°C 波长:226nm
 数据文件名: RC\$SMF-215 - 0-274/25-1678-2 - zzp-2024110321p-rcqx-pH2.0jz-1-10min-P2.lcd
 方法文件名: RC\$SMF-215 - SMF-215-rcqx-FX274.lcm
 批处理文件名: RC\$SMF-215 - 20241120-FX274.lcb
 样品瓶号: 3-11
 进样体积: 20μl 版本号: 6.115
 进样时间: 2024/11/20 21:36:16 实验者: xiechaojun
 处理时间(V2): 2024/11/21 08:59:45 处理者: xiechaojun
 仪器型号:SHIMADZU LC-2050C(FX274)

<色谱图>

mV

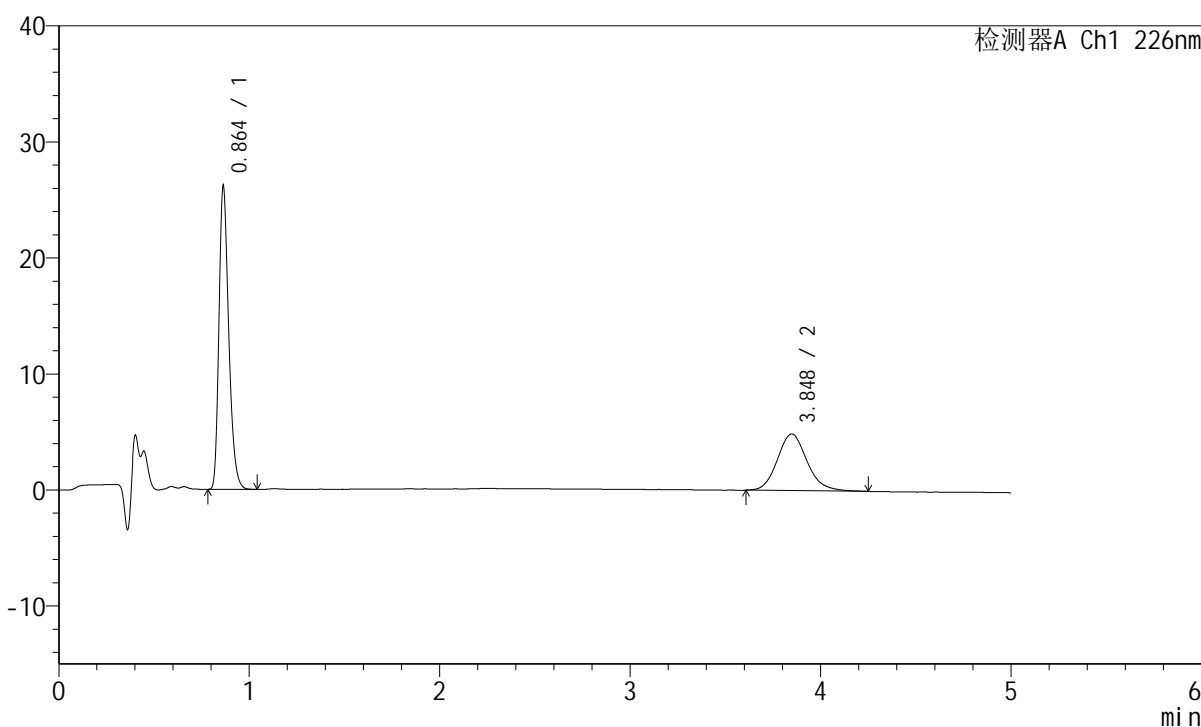

<峰表>

检测器A Ch1 226nm

峰号	保留时间	面积	面积%	高度	理论塔板数(USP)	拖尾因子	分离度(USP)
1	0.864	92314	63.559	26132	1402	1.288	--
2	3.848	52928	36.441	4881	3010	1.144	16.011
总计		145242	100.000	31013			

图114 比索洛尔左氨氯地平片溶出曲线测定HPLC图谱
 自制品-2024110321批-pH2.0介质-浆法-50转-10min-片2
 供试品溶液-1

<样品信息>

色谱柱:XB-C18(50mm*4.6mm,5 μ m) 流速:2.0ml/min
 柱温:30 $^{\circ}$ C 波长:226nm
 数据文件名: RC\$SMF-215 - 0-274/25-1679-2 - zzp-2024110321p-rcqx-pH2.0jz-1-10min-P3.lcd
 方法文件名: RC\$SMF-215 - SMF-215-rcqx-FX274.lcm
 批处理文件名: RC\$SMF-215 - 20241120-FX274.lcb
 样品瓶号: 3-20
 进样体积: 20 μ l 版本号: 6.115
 进样时间: 2024/11/20 21:41:39 实验者: xiechaojun
 处理时间(V2): 2024/11/21 08:59:48 处理者: xiechaojun
 仪器型号:SHIMADZU LC-2050C(FX274)

<色谱图>

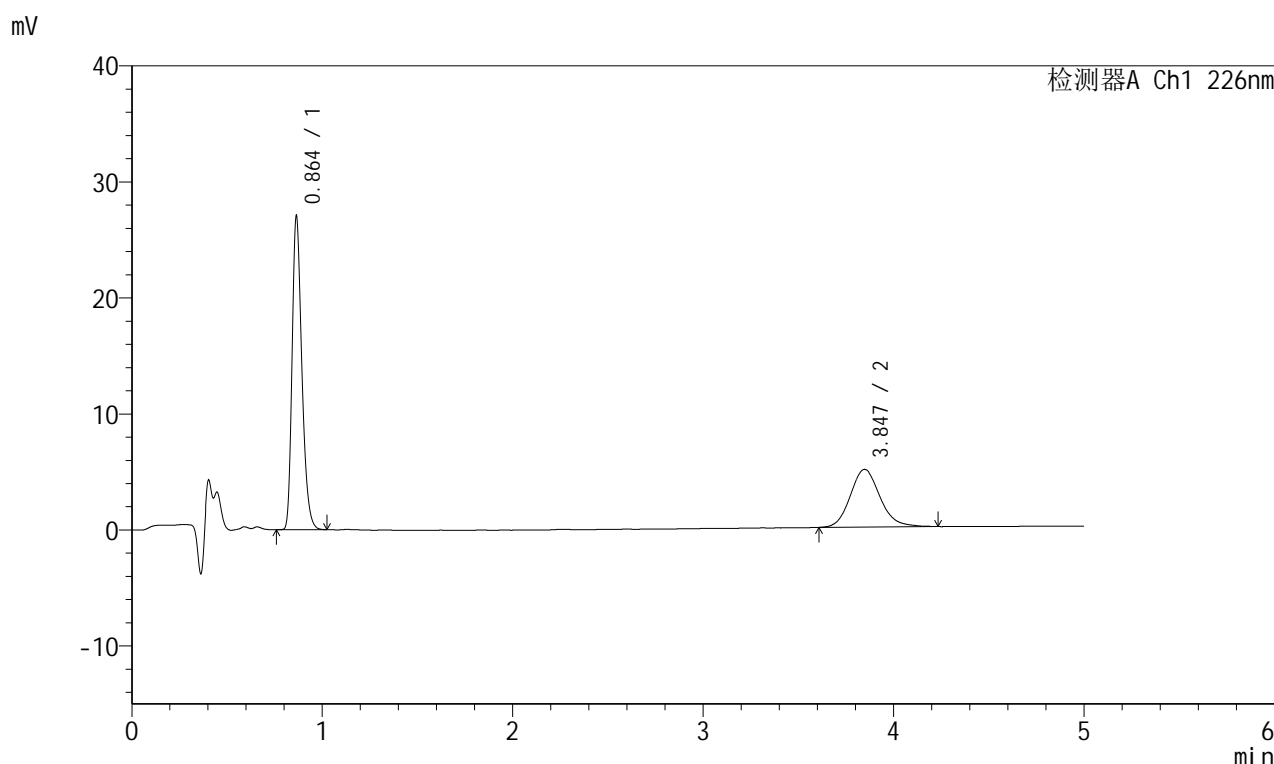

<峰表>

检测器A Ch1 226nm

峰号	保留时间	面积	面积%	高度	理论塔板数(USP)	拖尾因子	分离度(USP)
1	0.864	95538	63.936	27011	1402	1.287	--
2	3.847	53890	36.064	4974	3005	1.143	15.993
总计		149428	100.000	31985			

图115 比索洛尔左氨氯地平片溶出曲线测定HPLC图谱
 自制品-2024110321批-pH2.0介质-浆法-50转-10min-片3
 供试品溶液-1

<样品信息>

色谱柱:XB-C18(50mm*4.6mm,5μm) 流速:2.0ml/min
 柱温:30°C 波长:226nm
 数据文件名: RC\$SMF-215 - 0-274/25-1680-2 - zzp-2024110321p-rcqx-pH2.0jz-1-10min-P4.lcd
 方法文件名: RC\$SMF-215 - SMF-215-rcqx-FX274.lcm
 批处理文件名: RC\$SMF-215 - 20241120-FX274.lcb
 样品瓶号: 3-29
 进样体积: 20μl 版本号: 6.115
 进样时间: 2024/11/20 21:47:01 实验者: xiechaojun
 处理时间(V2): 2024/11/21 08:59:51 处理者: xiechaojun
 仪器型号:SHIMADZU LC-2050C(FX274)

<色谱图>

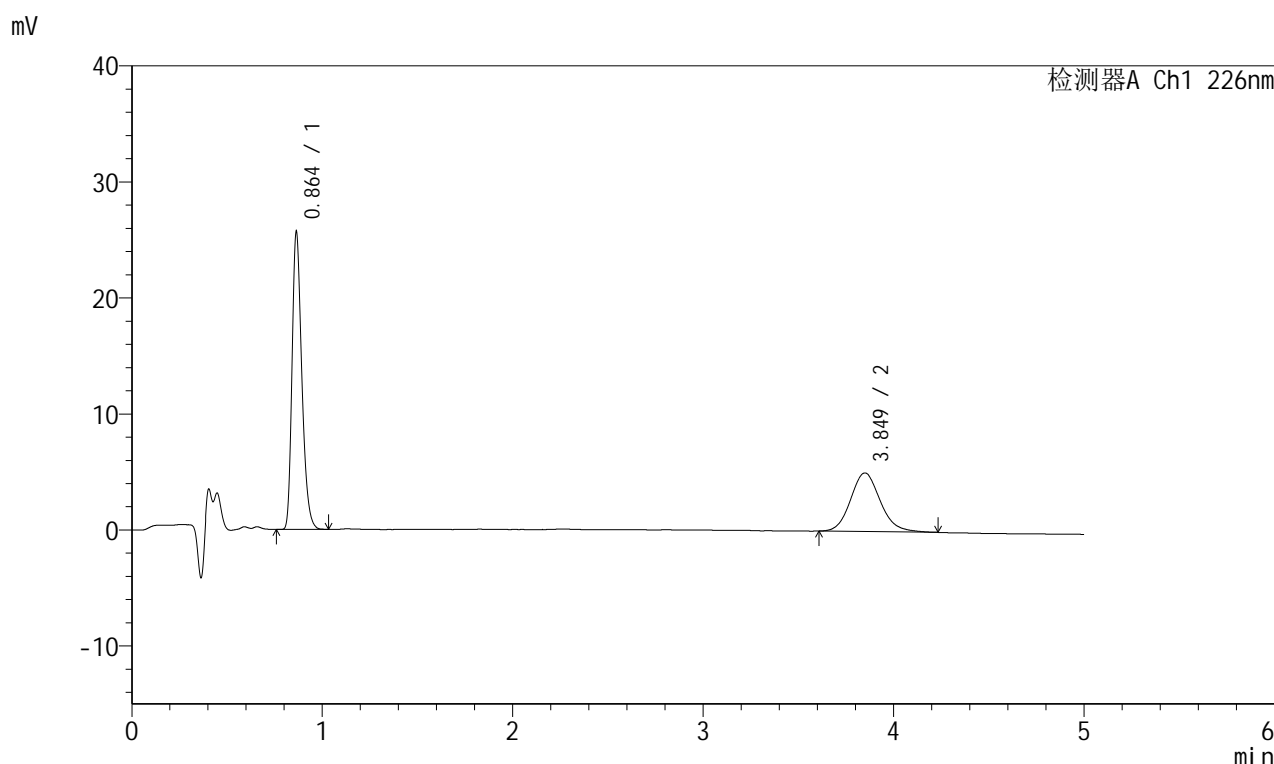

<峰表>

检测器A Ch1 226nm

峰号	保留时间	面积	面积%	高度	理论塔板数(USP)	拖尾因子	分离度(USP)
1	0.864	90685	62.351	25638	1398	1.288	--
2	3.849	54759	37.649	5053	2991	1.135	15.965
总计		145444	100.000	30691			

图116 比索洛尔左氨氯地平片溶出曲线测定HPLC图谱
 自制品-2024110321批-pH2.0介质-浆法-50转-10min-片4
 供试品溶液-1

<样品信息>

色谱柱:XB-C18(50mm*4.6mm,5 μ m) 流速:2.0ml/min
 柱温:30 $^{\circ}$ C 波长:226nm
 数据文件名: RC\$SMF-215 - 0-274/25-1681-2 - zzp-2024110321p-rcqx-pH2.0jz-1-10min-P5.lcd
 方法文件名: RC\$SMF-215 - SMF-215-rcqx-FX274.lcm
 批处理文件名: RC\$SMF-215 - 20241120-FX274.lcb
 样品瓶号: 3-38
 进样体积: 20 μ l 版本号: 6.115
 进样时间: 2024/11/20 21:52:23 实验者: xiechaojun
 处理时间(V2): 2024/11/21 08:59:53 处理者: xiechaojun
 仪器型号:SHIMADZU LC-2050C(FX274)

<色谱图>

mV

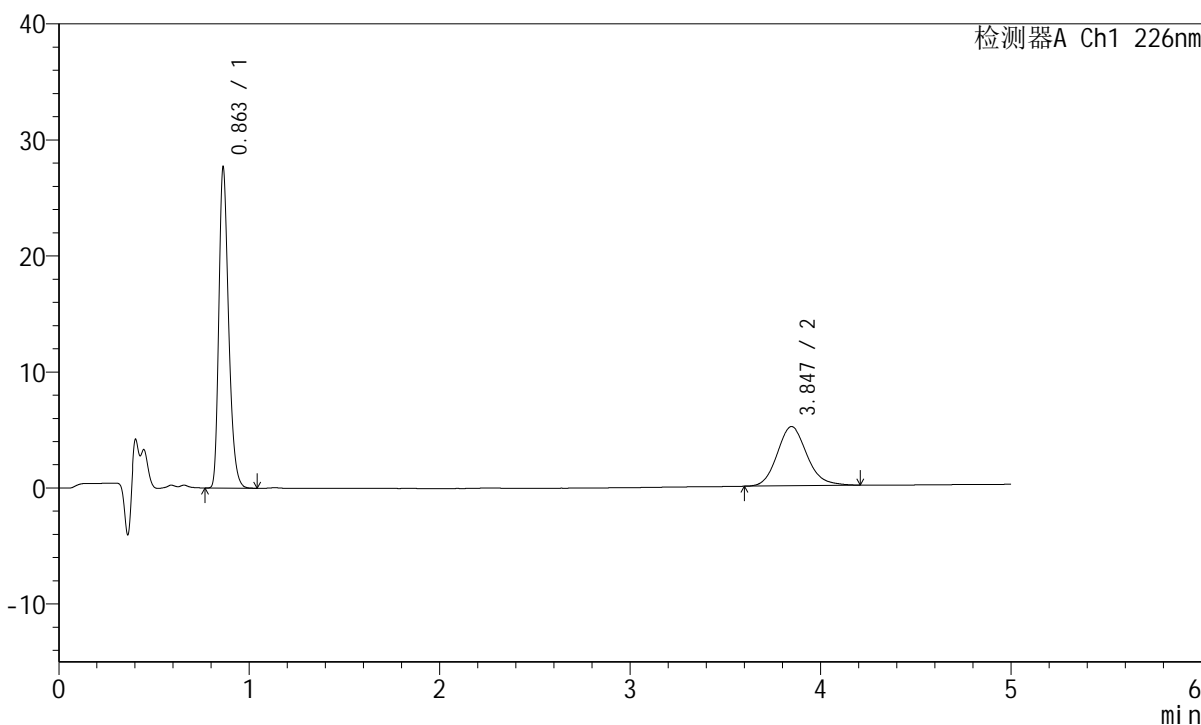

<峰表>

检测器A Ch1 226nm

峰号	保留时间	面积	面积%	高度	理论塔板数(USP)	拖尾因子	分离度(USP)
1	0.863	97728	63.923	27618	1398	1.288	--
2	3.847	55156	36.077	5111	3021	1.146	16.031
总计		152885	100.000	32729			

图117 比索洛尔左氨氯地平片溶出曲线测定HPLC图谱
 自制品-2024110321批-pH2.0介质-桨法-50转-10min-片5
 供试品溶液-1

<样品信息>

色谱柱:XB-C18(50mm*4.6mm,5 μ m) 流速:2.0ml/min
 柱温:30 $^{\circ}$ C 波长:226nm
 数据文件名: RC\$SMF-215 - 0-274/25-1682-2 - zzp-2024110321p-rcqx-pH2.0jz-1-10min-P6.lcd
 方法文件名: RC\$SMF-215 - SMF-215-rcqx-FX274.lcm
 批处理文件名: RC\$SMF-215 - 20241120-FX274.lcb
 样品瓶号: 3-47
 进样体积: 20 μ l 版本号: 6.115
 进样时间: 2024/11/20 21:57:45 实验者: xiechaojun
 处理时间(V2): 2024/11/21 08:59:56 处理者: xiechaojun
 仪器型号:SHIMADZU LC-2050C(FX274)

<色谱图>

mV

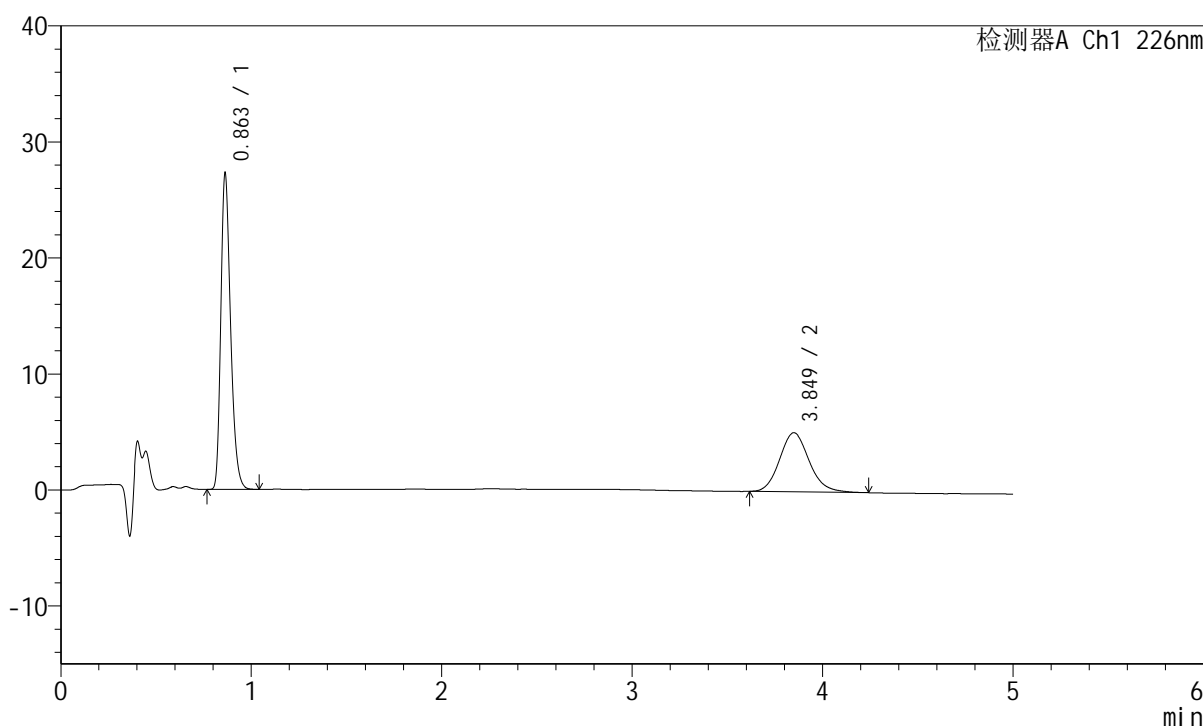

<峰表>

检测器A Ch1 226nm

峰号	保留时间	面积	面积%	高度	理论塔板数(USP)	拖尾因子	分离度(USP)
1	0.863	96354	63.636	27220	1397	1.286	--
2	3.849	55060	36.364	5098	3020	1.137	16.032
总计		151414	100.000	32318			

图118 比索洛尔左氨氯地平片溶出曲线测定HPLC图谱
 自制品-2024110321批-pH2.0介质-浆法-50转-10min-片6
 供试品溶液-1

<样品信息>

色谱柱:XB-C18(50mm*4.6mm,5 μ m) 流速:2.0ml/min
 柱温:30 $^{\circ}$ C 波长:226nm
 数据文件名: RC\$SMF-215 - 0-274/25-1683-2 - zzp-2024110321p-rcqx-pH2.0jz-1-15min-P1.lcd
 方法文件名: RC\$SMF-215 - SMF-215-rcqx-FX274.lcm
 批处理文件名: RC\$SMF-215 - 20241120-FX274.lcb
 样品瓶号: 3-3
 进样体积: 20 μ l 版本号: 6.115
 进样时间: 2024/11/20 22:03:06 实验者: xiechaojun
 处理时间(V2): 2024/11/21 08:59:59 处理者: xiechaojun
 仪器型号:SHIMADZU LC-2050C(FX274)

<色谱图>

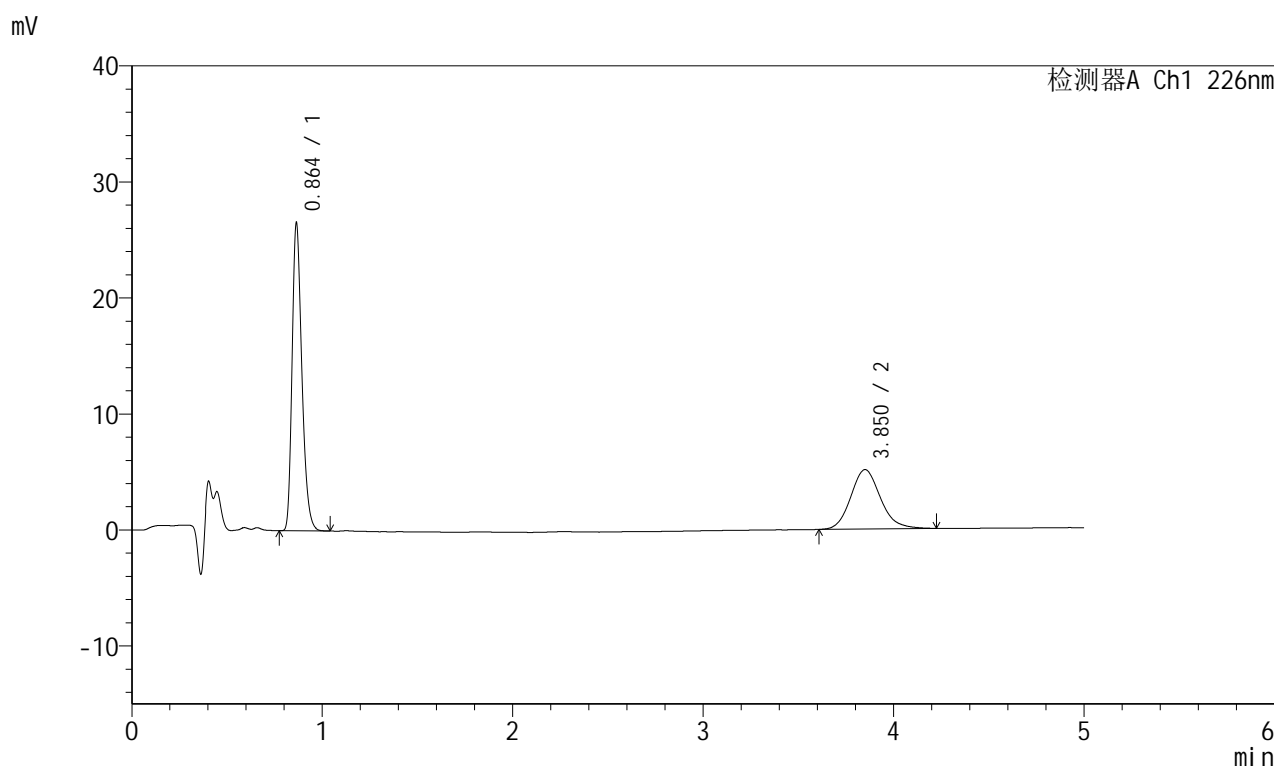

<峰表>

检测器A Ch1 226nm

峰号	保留时间	面积	面积%	高度	理论塔板数(USP)	拖尾因子	分离度(USP)
1	0.864	93777	62.836	26507	1400	1.287	--
2	3.850	55464	37.164	5116	3014	1.148	16.014
总计		149240	100.000	31623			

图119 比索洛尔左氨氯地平片溶出曲线测定HPLC图谱
 自制品-2024110321批-pH2.0介质-桨法-50转-15min-片1
 供试品溶液-1

<样品信息>

色谱柱:XB-C18(50mm*4.6mm,5μm) 流速:2.0ml/min
 柱温:30°C 波长:226nm
 数据文件名: RC\$SMF-215 - 0-274/25-1684-2 - zzp-2024110321p-rcqx-pH2.0jz-1-15min-P2.lcd
 方法文件名: RC\$SMF-215 - SMF-215-rcqx-FX274.lcm
 批处理文件名: RC\$SMF-215 - 20241120-FX274.lcb
 样品瓶号: 3-12
 进样体积: 20μl 版本号: 6.115
 进样时间: 2024/11/20 22:08:29 实验者: xiechaojun
 处理时间(V2): 2024/11/21 09:00:01 处理者: xiechaojun
 仪器型号:SHIMADZU LC-2050C(FX274)

<色谱图>

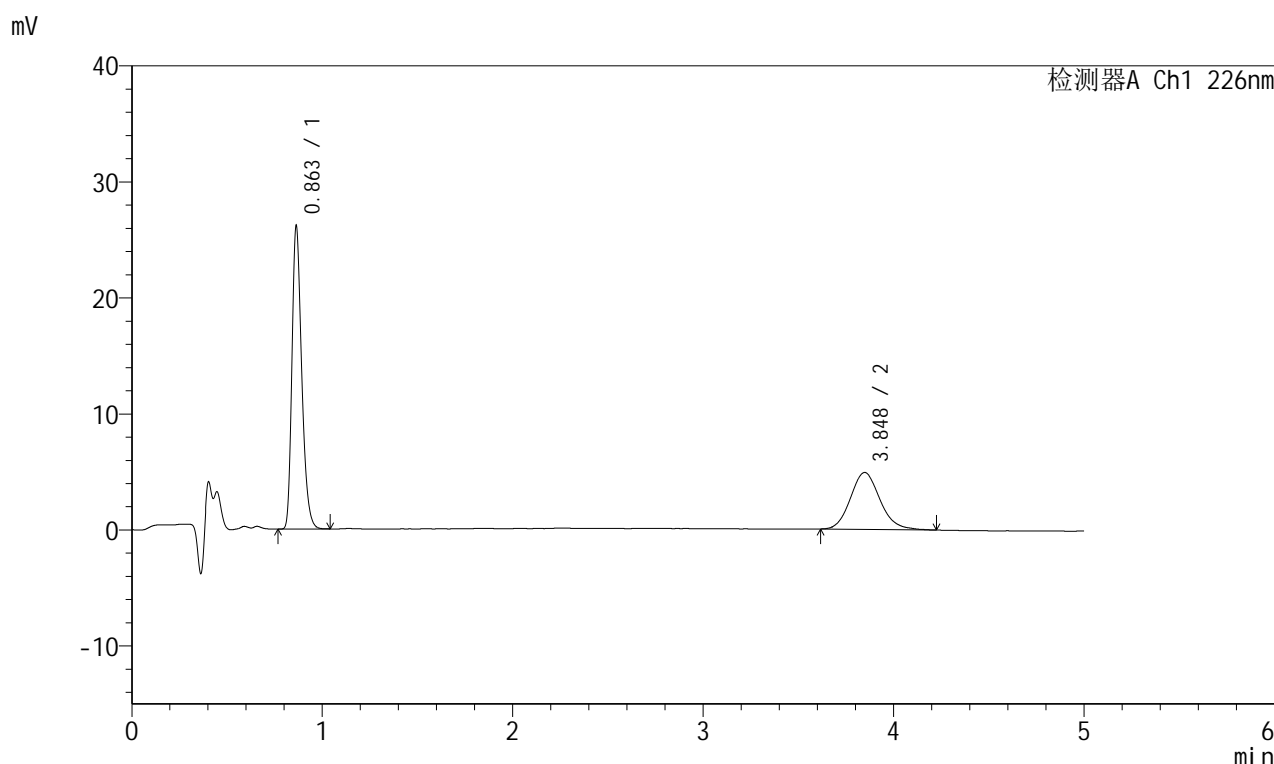

<峰表>

检测器A Ch1 226nm

峰号	保留时间	面积	面积%	高度	理论塔板数(USP)	拖尾因子	分离度(USP)
1	0.863	92387	63.563	26113	1398	1.287	--
2	3.848	52960	36.437	4903	3018	1.130	16.022
总计		145347	100.000	31017			

图120 比索洛尔左氨氯地平片溶出曲线测定HPLC图谱
 自制品-2024110321批-pH2.0介质-桨法-50转-15min-片2
 供试品溶液-1

<样品信息>

色谱柱:XB-C18(50mm*4.6mm,5 μ m) 流速:2.0ml/min
 柱温:30 $^{\circ}$ C 波长:226nm
 数据文件名: RC\$SMF-215 - 0-274/25-1685-2 - zzp-2024110321p-rcqx-pH2.0jz-1-15min-P3.lcd
 方法文件名: RC\$SMF-215 - SMF-215-rcqx-FX274.lcm
 批处理文件名: RC\$SMF-215 - 20241120-FX274.lcb
 样品瓶号: 3-21
 进样体积: 20 μ l 版本号: 6.115
 进样时间: 2024/11/20 22:13:52 实验者: xiechaojun
 处理时间(V2): 2024/11/21 09:00:04 处理者: xiechaojun
 仪器型号:SHIMADZU LC-2050C(FX274)

<色谱图>

mV

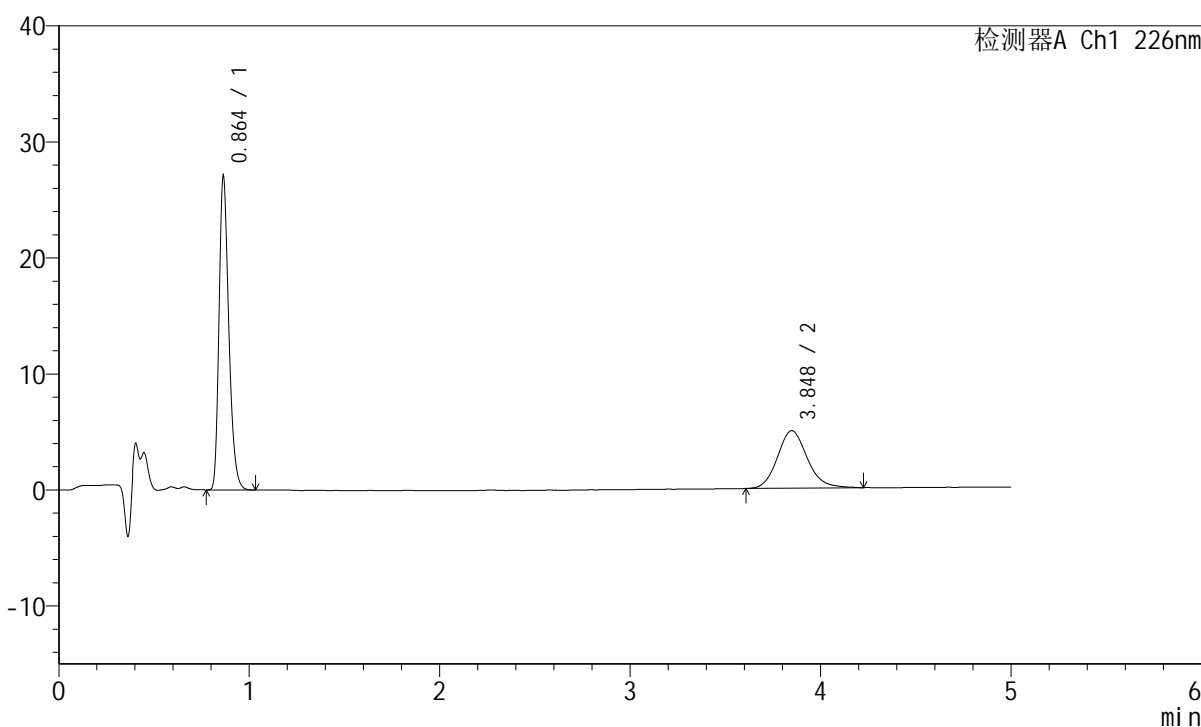

<峰表>

检测器A Ch1 226nm

峰号	保留时间	面积	面积%	高度	理论塔板数(USP)	拖尾因子	分离度(USP)
1	0.864	95709	64.012	27032	1399	1.289	--
2	3.848	53809	35.988	4960	3005	1.140	15.995
总计		149519	100.000	31992			

图121 比索洛尔左氨氯地平片溶出曲线测定HPLC图谱
 自制品-2024110321批-pH2.0介质-桨法-50转-15min-片3
 供试品溶液-1

<样品信息>

色谱柱:XB-C18(50mm*4.6mm,5μm) 流速:2.0ml/min
 柱温:30°C 波长:226nm
 数据文件名: RC\$SMF-215 - 0-274/25-1686-2 - zzp-2024110321p-rcqx-pH2.0jz-1-15min-P4.lcd
 方法文件名: RC\$SMF-215 - SMF-215-rcqx-FX274.lcm
 批处理文件名: RC\$SMF-215 - 20241120-FX274.lcb
 样品瓶号: 3-30
 进样体积: 20μl 版本号: 6.115
 进样时间: 2024/11/20 22:19:13 实验者: xiechaojun
 处理时间(V2): 2024/11/21 09:00:08 处理者: xiechaojun
 仪器型号:SHIMADZU LC-2050C(FX274)

<色谱图>

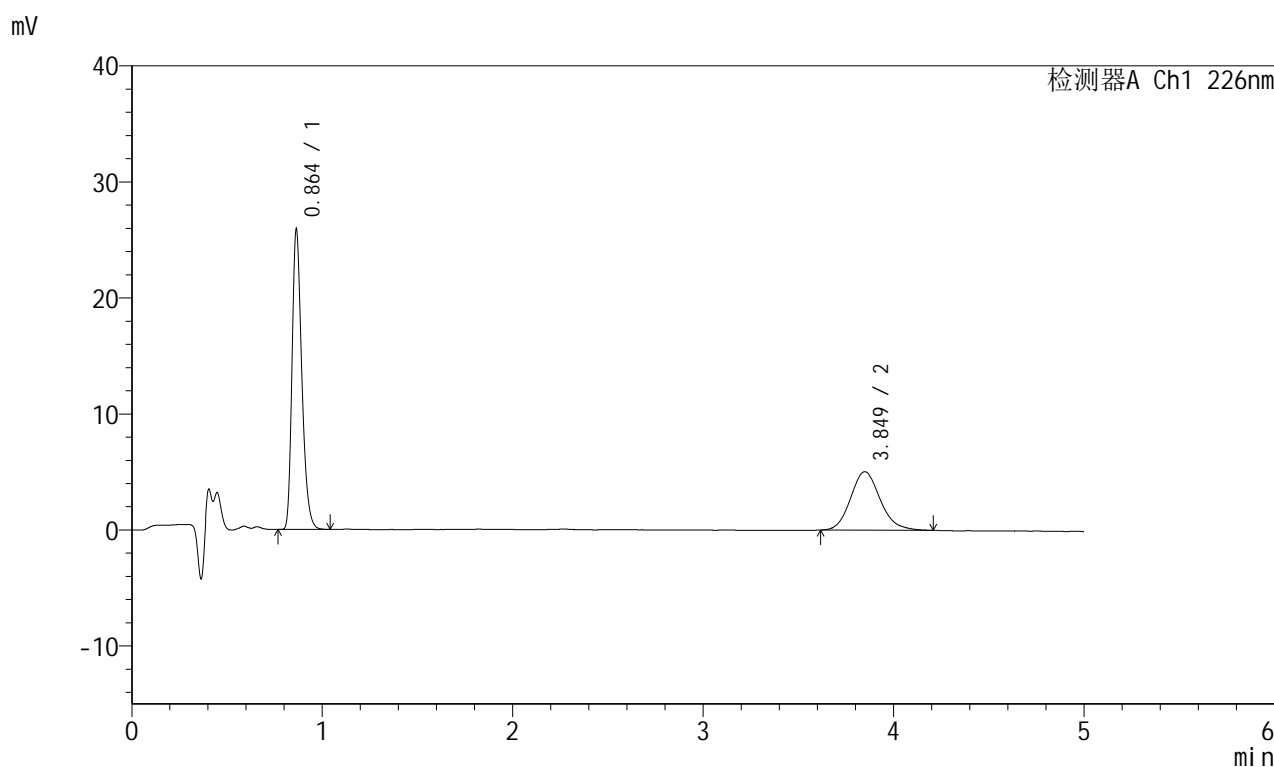

<峰表>

检测器A Ch1 226nm

峰号	保留时间	面积	面积%	高度	理论塔板数(USP)	拖尾因子	分离度(USP)
1	0.864	91523	62.694	25844	1397	1.289	--
2	3.849	54461	37.306	5033	3015	1.142	16.012
总计		145983	100.000	30877			

图122 比索洛尔左氨氯地平片溶出曲线测定HPLC图谱
 自制品-2024110321批-pH2.0介质-桨法-50转-15min-片4
 供试品溶液-1

<样品信息>

色谱柱:XB-C18(50mm*4.6mm,5μm) 流速:2.0ml/min
 柱温:30°C 波长:226nm
 数据文件名: RC\$SMF-215 - 0-274/25-1687-2 - zzp-2024110321p-rcqx-pH2.0jz-1-15min-P5.lcd
 方法文件名: RC\$SMF-215 - SMF-215-rcqx-FX274.lcm
 批处理文件名: RC\$SMF-215 - 20241120-FX274.lcb
 样品瓶号: 3-39
 进样体积: 20μl 版本号: 6.115
 进样时间: 2024/11/20 22:24:35 实验者: xiechaojun
 处理时间(V2): 2024/11/21 09:00:10 处理者: xiechaojun
 仪器型号:SHIMADZU LC-2050C(FX274)

<色谱图>

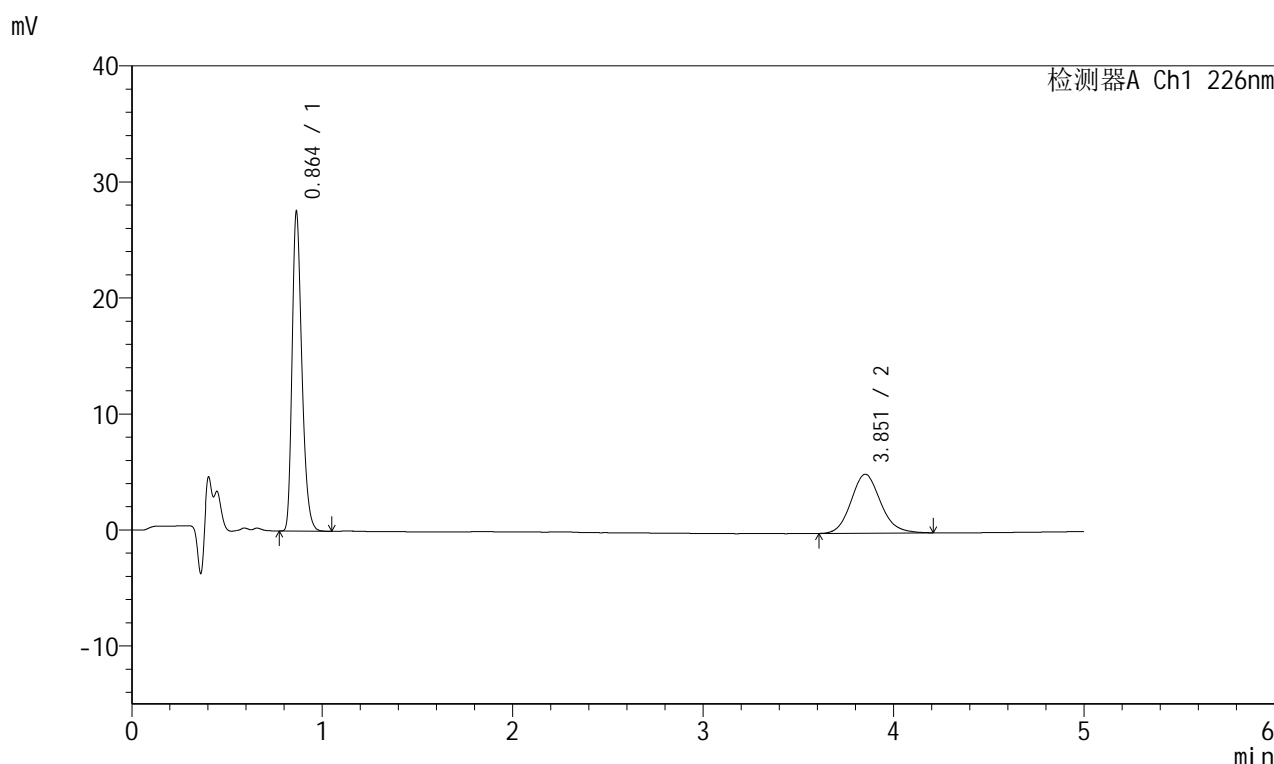

<峰表>

检测器A Ch1 226nm

峰号	保留时间	面积	面积%	高度	理论塔板数(USP)	拖尾因子	分离度(USP)
1	0.864	97464	64.024	27514	1399	1.289	--
2	3.851	54767	35.976	5075	3027	1.128	16.041
总计		152231	100.000	32589			

图123 比索洛尔左氨氯地平片溶出曲线测定HPLC图谱
 自制品-2024110321批-pH2.0介质-桨法-50转-15min-片5
 供试品溶液-1

<样品信息>

色谱柱:XB-C18(50mm*4.6mm,5 μ m) 流速:2.0ml/min
 柱温:30 $^{\circ}$ C 波长:226nm
 数据文件名: RC\$SMF-215 - 0-274/25-1688-2 - zzp-2024110321p-rcqx-pH2.0jz-1-15min-P6.lcd
 方法文件名: RC\$SMF-215 - SMF-215-rcqx-FX274.lcm
 批处理文件名: RC\$SMF-215 - 20241120-FX274.lcb
 样品瓶号: 3-48
 进样体积: 20 μ l 版本号: 6.115
 进样时间: 2024/11/20 22:29:56 实验者: xiechaojun
 处理时间(V2): 2024/11/21 09:00:13 处理者: xiechaojun
 仪器型号:SHIMADZU LC-2050C(FX274)

<色谱图>

mV

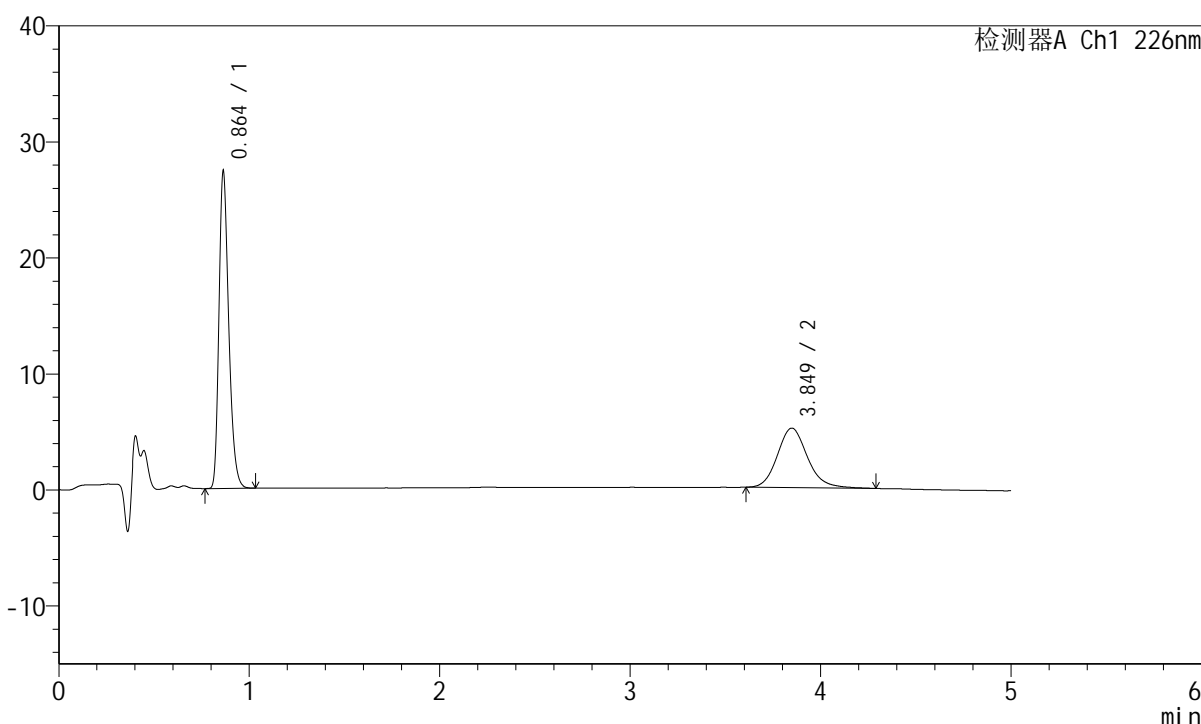

<峰表>

检测器A Ch1 226nm

峰号	保留时间	面积	面积%	高度	理论塔板数(USP)	拖尾因子	分离度(USP)
1	0.864	96778	63.195	27331	1395	1.287	--
2	3.849	56363	36.805	5131	2986	1.158	15.955
总计		153142	100.000	32461			

图124 比索洛尔左氨氯地平片溶出曲线测定HPLC图谱
 自制品-2024110321批-pH2.0介质-桨法-50转-15min-片6
 供试品溶液-1

<样品信息>

色谱柱:XB-C18(50mm*4.6mm,5 μ m) 流速:2.0ml/min
 柱温:30 $^{\circ}$ C 波长:226nm
 数据文件名: RC\$SMF-215 - 0-274/25-1689-2 - zzp-2024110321p-rcqx-pH2.0jz-1-20min-P1.lcd
 方法文件名: RC\$SMF-215 - SMF-215-rcqx-FX274.lcm
 批处理文件名: RC\$SMF-215 - 20241120-FX274.lcb
 样品瓶号: 3-4
 进样体积: 20 μ l 版本号: 6.115
 进样时间: 2024/11/20 22:35:18 实验者: xiechaojun
 处理时间(V2): 2024/11/21 09:00:16 处理者: xiechaojun
 仪器型号:SHIMADZU LC-2050C(FX274)

<色谱图>

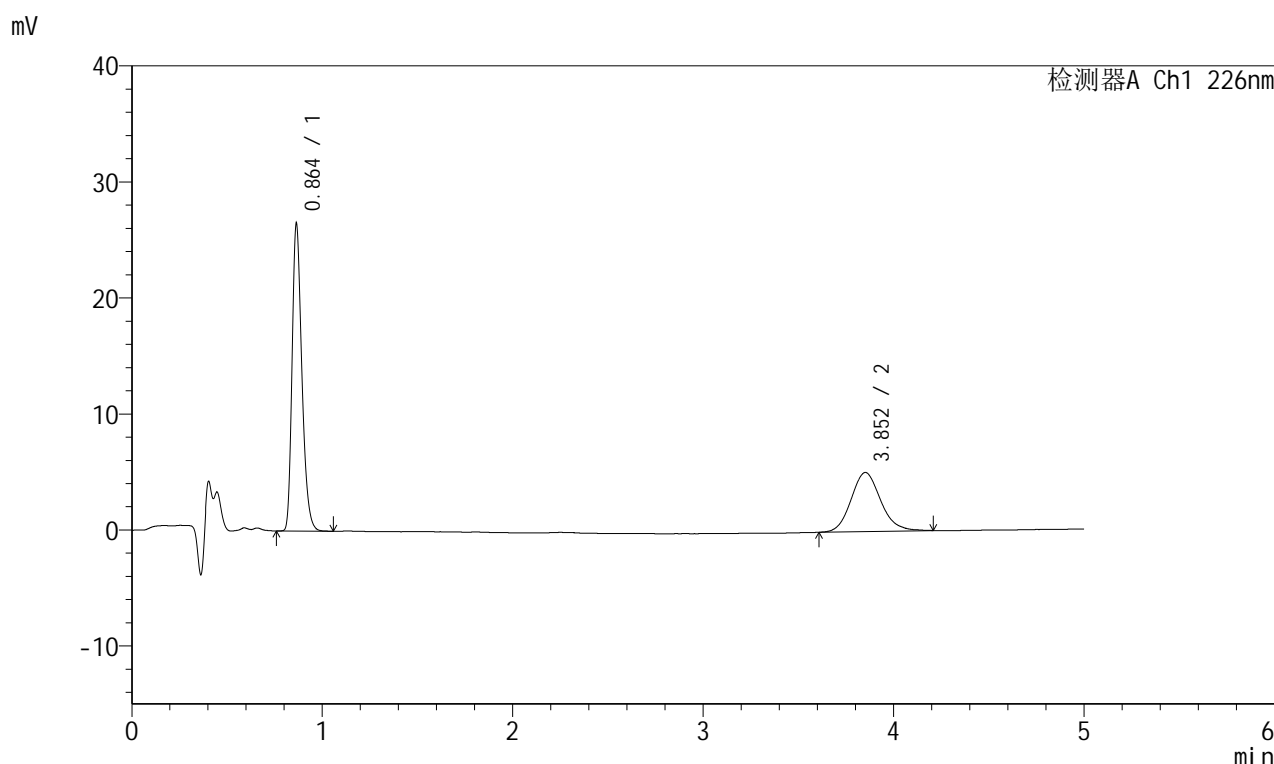

<峰表>

检测器A Ch1 226nm

峰号	保留时间	面积	面积%	高度	理论塔板数(USP)	拖尾因子	分离度(USP)
1	0.864	93805	63.057	26466	1398	1.287	--
2	3.852	54957	36.943	5087	3017	1.133	16.022
总计		148762	100.000	31552			

图125 比索洛尔左氨氯地平片溶出曲线测定HPLC图谱
 自制品-2024110321批-pH2.0介质-浆法-50转-20min-片1
 供试品溶液-1

<样品信息>

色谱柱:XB-C18(50mm*4.6mm,5μm) 流速:2.0ml/min
 柱温:30°C 波长:226nm
 数据文件名: RC\$SMF-215 - 0-274/25-1690-2 - zzp-2024110321p-rcqx-pH2.0jz-1-20min-P2.lcd
 方法文件名: RC\$SMF-215 - SMF-215-rcqx-FX274.lcm
 批处理文件名: RC\$SMF-215 - 20241120-FX274.lcb
 样品瓶号: 3-13
 进样体积: 20μl 版本号: 6.115
 进样时间: 2024/11/20 22:40:40 实验者: xiechaojun
 处理时间(V2): 2024/11/21 09:00:19 处理者: xiechaojun
 仪器型号:SHIMADZU LC-2050C(FX274)

<色谱图>

mV

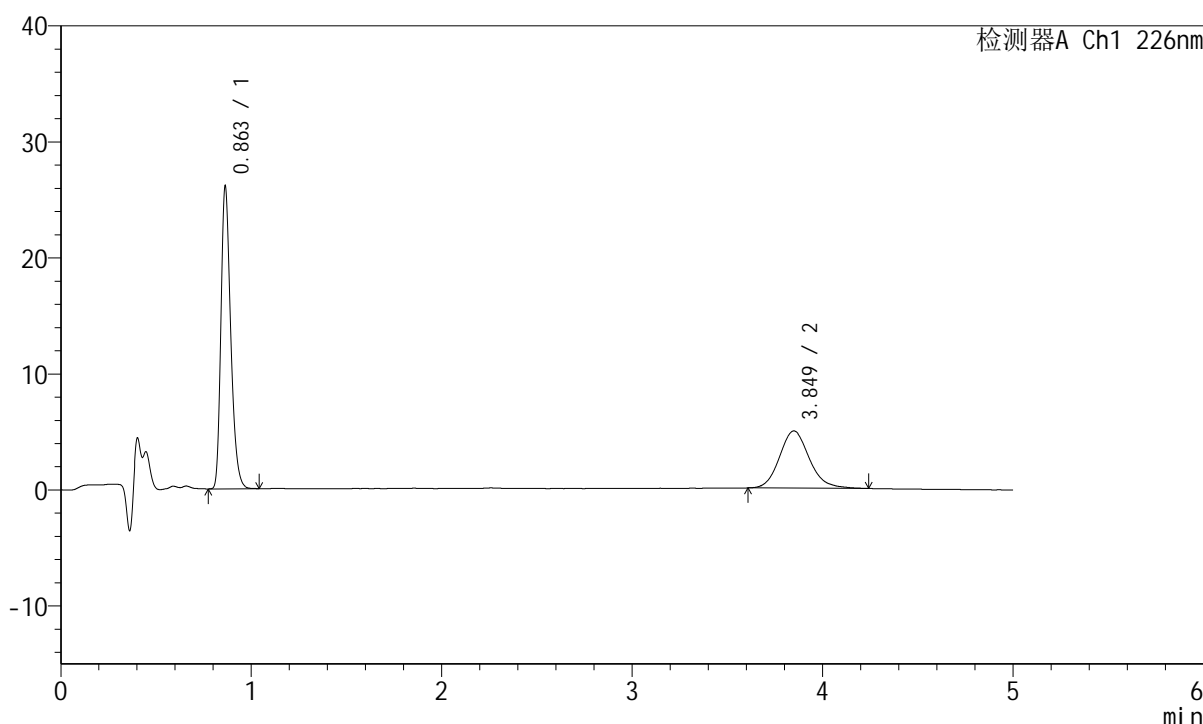

<峰表>

检测器A Ch1 226nm

峰号	保留时间	面积	面积%	高度	理论塔板数(USP)	拖尾因子	分离度(USP)
1	0.863	92321	63.227	26064	1394	1.286	--
2	3.849	53694	36.773	4932	3007	1.148	15.998
总计		146015	100.000	30996			

图126 比索洛尔左氨氯地平片溶出曲线测定HPLC图谱
 自制品-2024110321批-pH2.0介质-浆法-50转-20min-片2
 供试品溶液-1

<样品信息>

色谱柱:XB-C18(50mm*4.6mm,5μm) 流速:2.0ml/min
 柱温:30°C 波长:226nm
 数据文件名: RC\$SMF-215 - 0-274/25-1691-2 - zzp-2024110321p-rcqx-pH2.0jz-1-20min-P3.lcd
 方法文件名: RC\$SMF-215 - SMF-215-rcqx-FX274.lcm
 批处理文件名: RC\$SMF-215 - 20241120-FX274.lcb
 样品瓶号: 3-22
 进样体积: 20μl 版本号: 6.115
 进样时间: 2024/11/20 22:46:02 实验者: xiechaojun
 处理时间(V2): 2024/11/21 09:00:22 处理者: xiechaojun
 仪器型号:SHIMADZU LC-2050C(FX274)

<色谱图>

mV

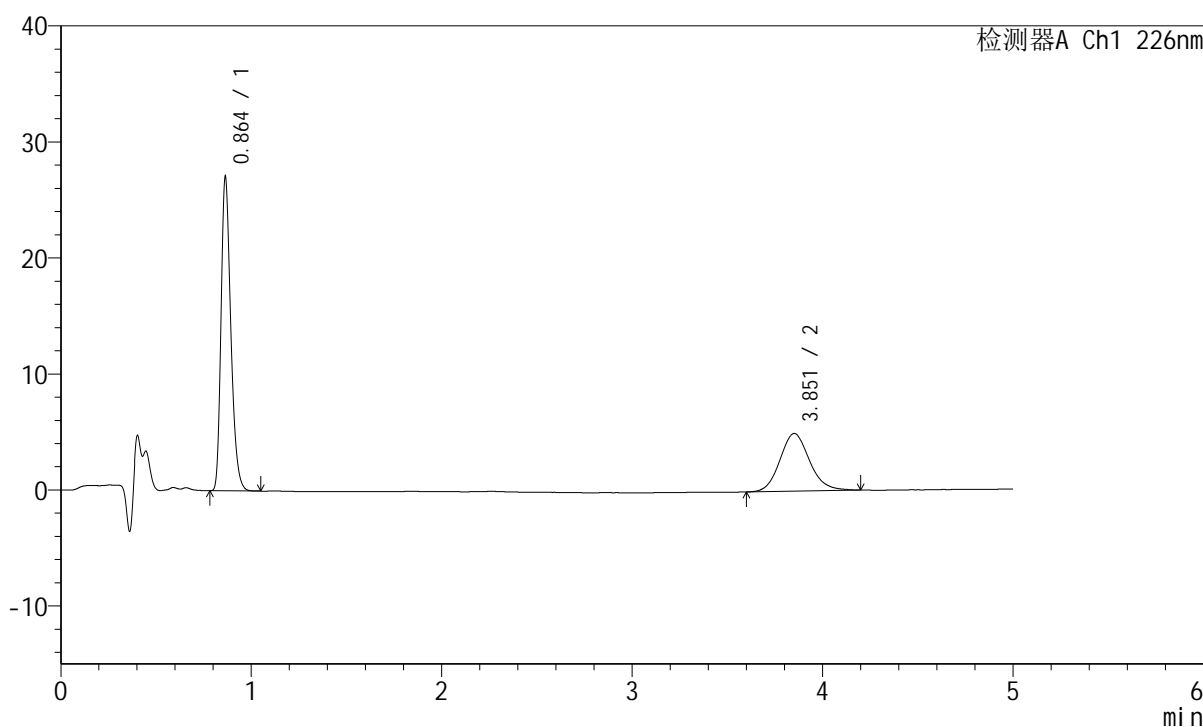

<峰表>

检测器A Ch1 226nm

峰号	保留时间	面积	面积%	高度	理论塔板数(USP)	拖尾因子	分离度(USP)
1	0.864	95738	64.060	27037	1397	1.289	--
2	3.851	53713	35.940	4962	3020	1.128	16.025
总计		149451	100.000	31999			

图127 比索洛尔左氨氯地平片溶出曲线测定HPLC图谱
 自制品-2024110321批-pH2.0介质-桨法-50转-20min-片3
 供试品溶液-1

<样品信息>

色谱柱:XB-C18(50mm*4.6mm,5 μ m) 流速:2.0ml/min
 柱温:30 $^{\circ}$ C 波长:226nm
 数据文件名: RC\$SMF-215 - 0-274/25-1692-2 - zzp-2024110321p-rcqx-pH2.0jz-1-20min-P4.lcd
 方法文件名: RC\$SMF-215 - SMF-215-rcqx-FX274.lcm
 批处理文件名: RC\$SMF-215 - 20241120-FX274.lcb
 样品瓶号: 3-31
 进样体积: 20 μ l 版本号: 6.115
 进样时间: 2024/11/20 22:51:24 实验者: xiechaojun
 处理时间(V2): 2024/11/21 09:00:24 处理者: xiechaojun
 仪器型号:SHIMADZU LC-2050C(FX274)

<色谱图>

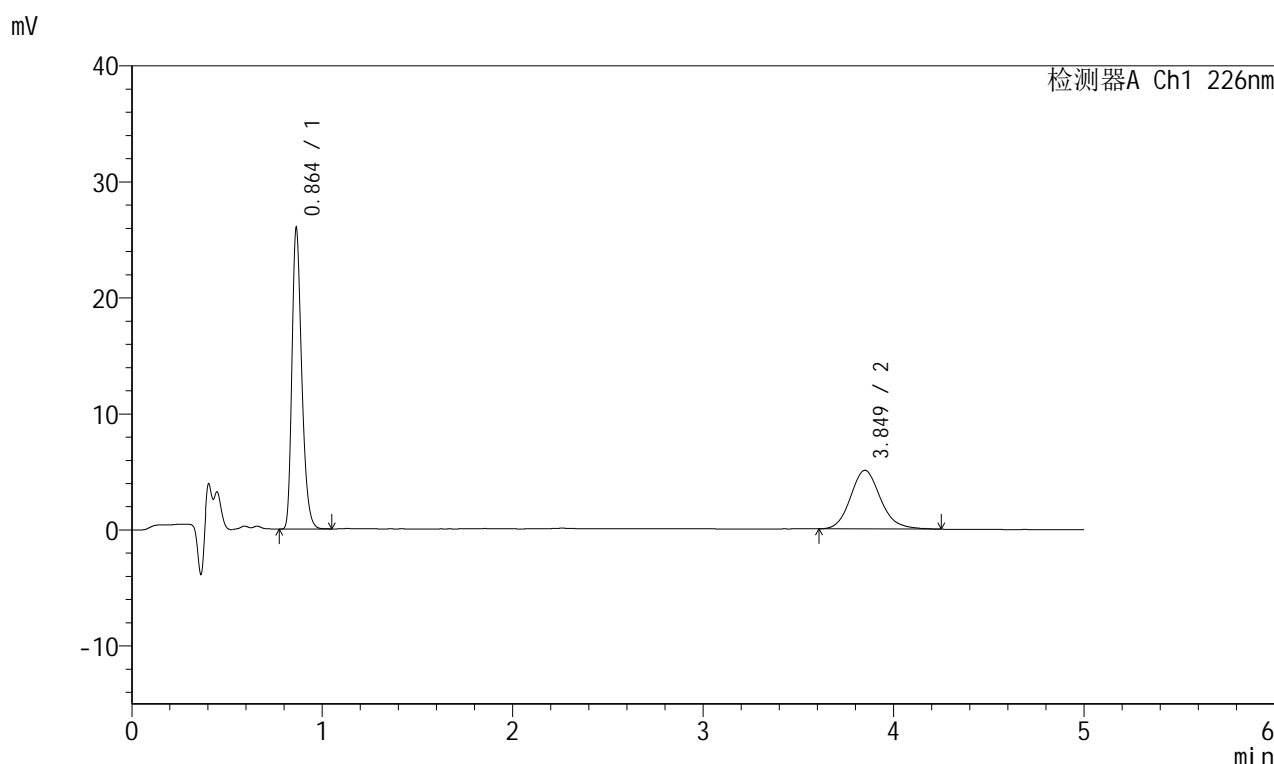

<峰表>

检测器A Ch1 226nm

峰号	保留时间	面积	面积%	高度	理论塔板数(USP)	拖尾因子	分离度(USP)
1	0.864	91877	62.472	25931	1396	1.288	--
2	3.849	55192	37.528	5050	2999	1.147	15.982
总计		147069	100.000	30981			

图128 比索洛尔左氨氯地平片溶出曲线测定HPLC图谱
 自制品-2024110321批-pH2.0介质-浆法-50转-20min-片4
 供试品溶液-1

<样品信息>

色谱柱:XB-C18(50mm*4.6mm,5μm) 流速:2.0ml/min
 柱温:30°C 波长:226nm
 数据文件名: RC\$SMF-215 - 0-274/25-1693-2 - zzp-2024110321p-rcqx-pH2.0jz-1-20min-P5.lcd
 方法文件名: RC\$SMF-215 - SMF-215-rcqx-FX274.lcm
 批处理文件名: RC\$SMF-215 - 20241120-FX274.lcb
 样品瓶号: 3-40
 进样体积: 20μl 版本号: 6.115
 进样时间: 2024/11/20 22:56:45 实验者: xiechaojun
 处理时间(V2): 2024/11/21 09:00:27 处理者: xiechaojun
 仪器型号:SHIMADZU LC-2050C(FX274)

<色谱图>

mV

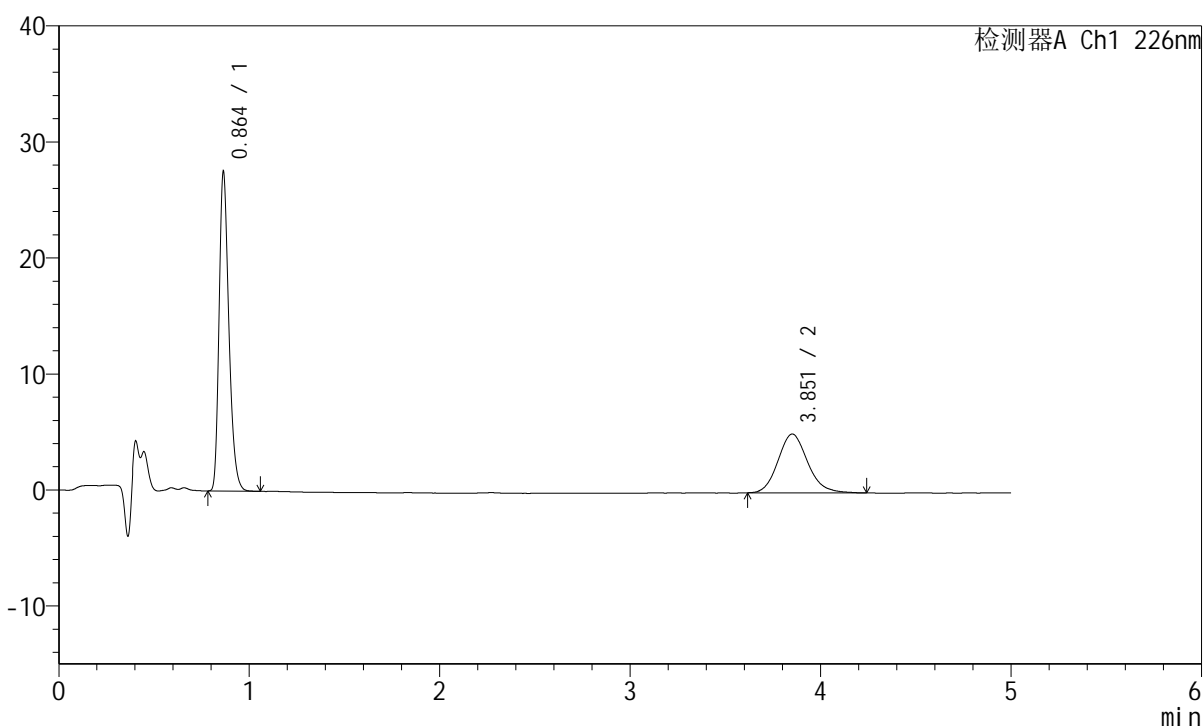

<峰表>

检测器A Ch1 226nm

峰号	保留时间	面积	面积%	高度	理论塔板数(USP)	拖尾因子	分离度(USP)
1	0.864	97498	63.926	27504	1396	1.289	--
2	3.851	55018	36.074	5067	3008	1.149	15.998
总计		152516	100.000	32570			

图129 比索洛尔左氨氯地平片溶出曲线测定HPLC图谱
 自制品-2024110321批-pH2.0介质-桨法-50转-20min-片5
 供试品溶液-1

<样品信息>

色谱柱:XB-C18(50mm*4.6mm,5μm) 流速:2.0ml/min
 柱温:30°C 波长:226nm
 数据文件名: RC\$SMF-215 - 0-274/25-1694-2 - zzp-2024110321p-rcqx-pH2.0jz-1-20min-P6.lcd
 方法文件名: RC\$SMF-215 - SMF-215-rcqx-FX274.lcm
 批处理文件名: RC\$SMF-215 - 20241120-FX274.lcb
 样品瓶号: 3-49
 进样体积: 20μl 版本号: 6.115
 进样时间: 2024/11/20 23:02:07 实验者: xiechaojun
 处理时间(V2): 2024/11/21 09:00:30 处理者: xiechaojun
 仪器型号:SHIMADZU LC-2050C(FX274)

<色谱图>

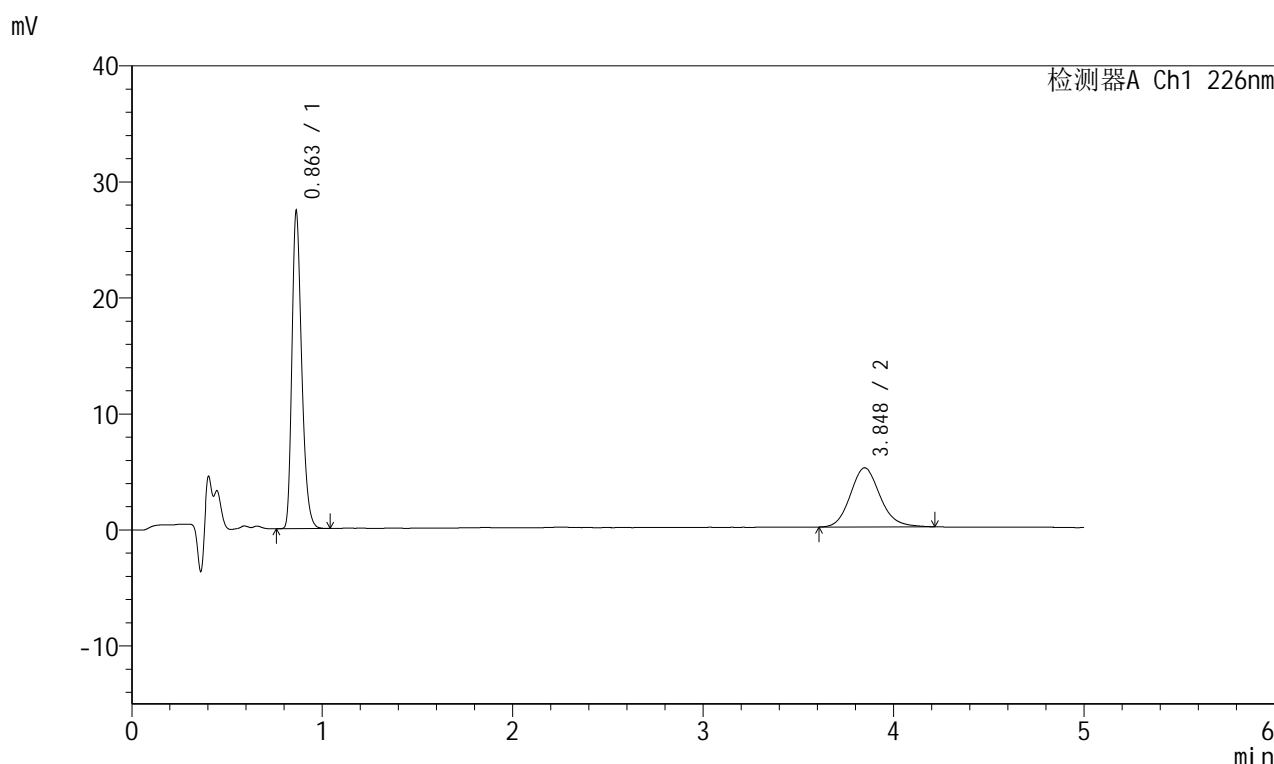

<峰表>

检测器A Ch1 226nm

峰号	保留时间	面积	面积%	高度	理论塔板数(USP)	拖尾因子	分离度(USP)
1	0.863	96876	63.659	27348	1396	1.287	--
2	3.848	55305	36.341	5101	3008	1.141	15.999
总计		152180	100.000	32449			

图130 比索洛尔左氨氯地平片溶出曲线测定HPLC图谱
 自制品-2024110321批-pH2.0介质-桨法-50转-20min-片6
 供试品溶液-1

<样品信息>

色谱柱:XB-C18(50mm*4.6mm,5μm) 流速:2.0ml/min
 柱温:30°C 波长:226nm
 数据文件名: RC\$SMF-215 - 0-274/25-1695-2 - zzp-2024110321p-rcqx-pH2.0jz-1-30min-P1.lcd
 方法文件名: RC\$SMF-215 - SMF-215-rcqx-FX274.lcm
 批处理文件名: RC\$SMF-215 - 20241120-FX274.lcb
 样品瓶号: 3-5
 进样体积: 20μl 版本号: 6.115
 进样时间: 2024/11/20 23:07:29 实验者: xiechaojun
 处理时间(V2): 2024/11/21 09:00:32 处理者: xiechaojun
 仪器型号:SHIMADZU LC-2050C(FX274)

<色谱图>

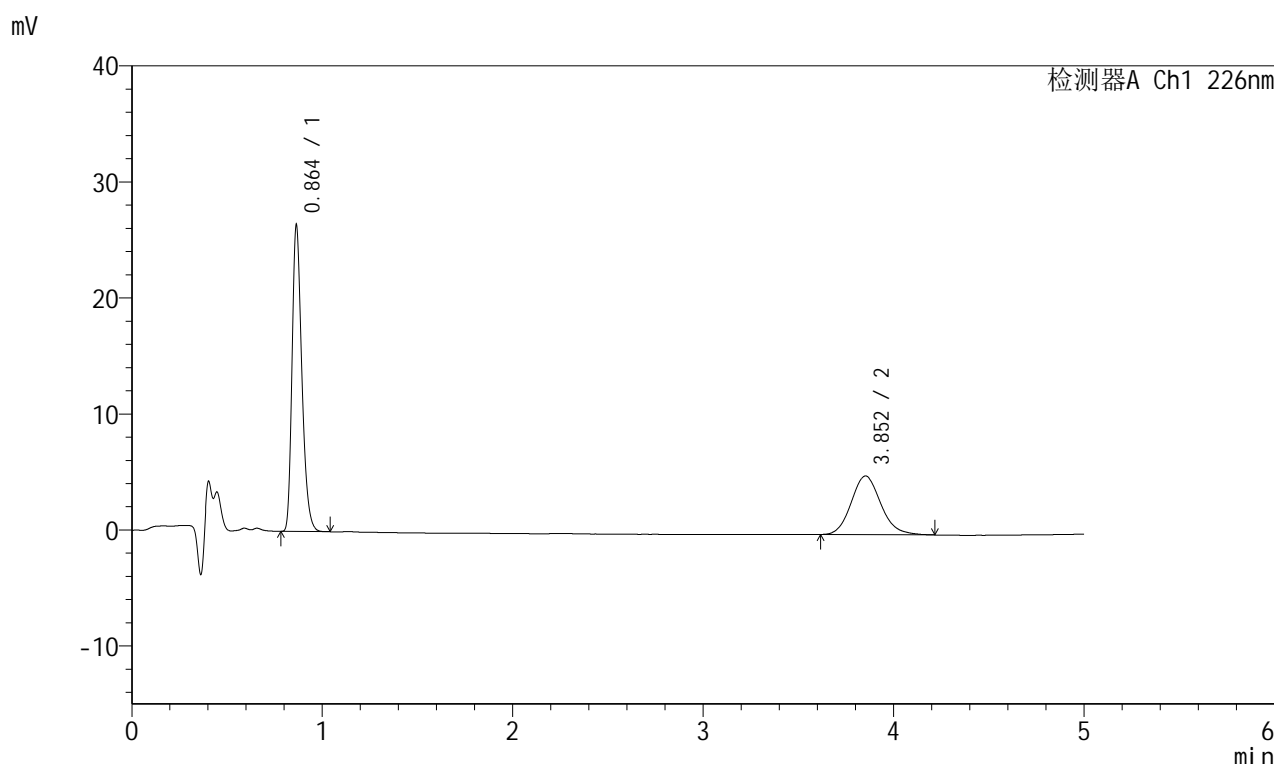

<峰表>

检测器A Ch1 226nm

峰号	保留时间	面积	面积%	高度	理论塔板数(USP)	拖尾因子	分离度(USP)
1	0.864	93520	63.134	26384	1393	1.289	--
2	3.852	54610	36.866	5052	3027	1.142	16.036
总计		148131	100.000	31436			

图131 比索洛尔左氨氯地平片溶出曲线测定HPLC图谱
 自制品-2024110321批-pH2.0介质-浆法-50转-30min-片1
 供试品溶液-1

<样品信息>

色谱柱:XB-C18(50mm*4.6mm,5 μ m) 流速:2.0ml/min
 柱温:30 $^{\circ}$ C 波长:226nm
 数据文件名: RC\$SMF-215 - 0-274/25-1696-2 - zzp-2024110321p-rcqx-pH2.0jz-1-30min-P2.lcd
 方法文件名: RC\$SMF-215 - SMF-215-rcqx-FX274.lcm
 批处理文件名: RC\$SMF-215 - 20241120-FX274.lcb
 样品瓶号: 3-14
 进样体积: 20 μ l 版本号: 6.115
 进样时间: 2024/11/20 23:12:51 实验者: xiechaojun
 处理时间(V2): 2024/11/21 09:00:35 处理者: xiechaojun
 仪器型号:SHIMADZU LC-2050C(FX274)

<色谱图>

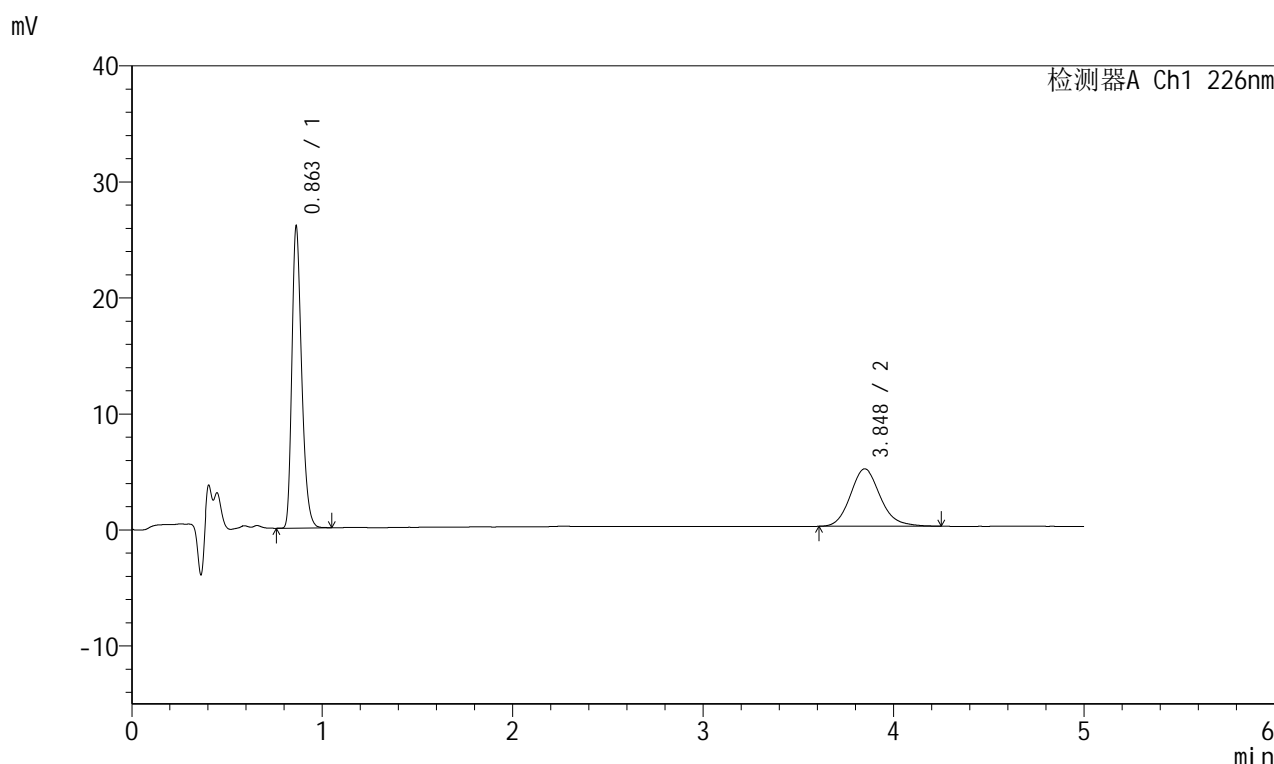

<峰表>

检测器A Ch1 226nm

峰号	保留时间	面积	面积%	高度	理论塔板数(USP)	拖尾因子	分离度(USP)
1	0.863	92191	63.061	25999	1393	1.288	--
2	3.848	54002	36.939	4955	3006	1.158	15.993
总计		146193	100.000	30954			

图132 比索洛尔左氨氯地平片溶出曲线测定HPLC图谱
 自制品-2024110321批-pH2.0介质-浆法-50转-30min-片2
 供试品溶液-1

<样品信息>

色谱柱:XB-C18(50mm*4.6mm,5μm) 流速:2.0ml/min
 柱温:30°C 波长:226nm
 数据文件名: RC\$SMF-215 - 0-274/25-1697-2 - zzp-2024110321p-rcqx-pH2.0jz-1-30min-P3.lcd
 方法文件名: RC\$SMF-215 - SMF-215-rcqx-FX274.lcm
 批处理文件名: RC\$SMF-215 - 20241120-FX274.lcb
 样品瓶号: 3-23
 进样体积: 20μl 版本号: 6.115
 进样时间: 2024/11/20 23:18:13 实验者: xiechaojun
 处理时间(V2): 2024/11/21 09:00:38 处理者: xiechaojun
 仪器型号:SHIMADZU LC-2050C(FX274)

<色谱图>

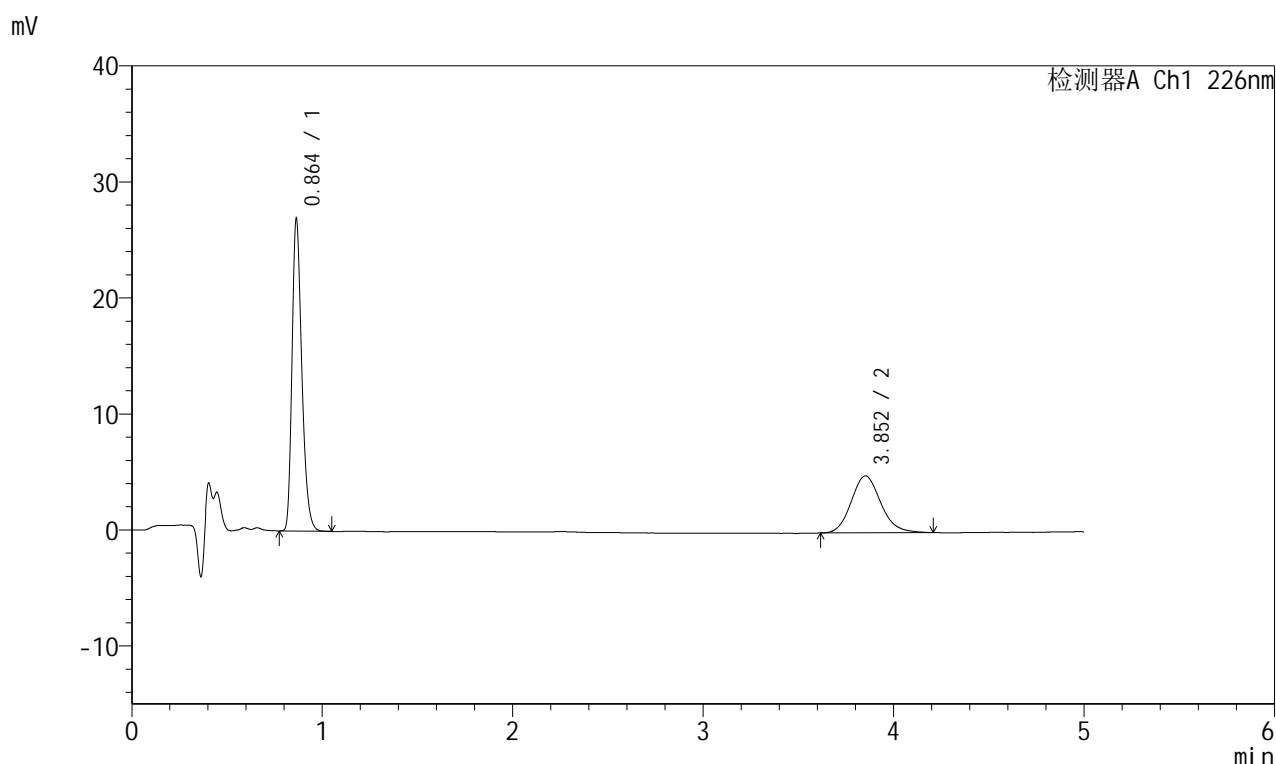

<峰表>

检测器A Ch1 226nm

峰号	保留时间	面积	面积%	高度	理论塔板数(USP)	拖尾因子	分离度(USP)
1	0.864	95344	64.312	26901	1395	1.288	--
2	3.852	52907	35.688	4906	3024	1.134	16.033
总计		148251	100.000	31807			

图133 比索洛尔左氨氯地平片溶出曲线测定HPLC图谱
 自制品-2024110321批-pH2.0介质-浆法-50转-30min-片3
 供试品溶液-1

<样品信息>

色谱柱:XB-C18(50mm*4.6mm,5μm) 流速:2.0ml/min
 柱温:30°C 波长:226nm
 数据文件名: RC\$SMF-215 - 0-274/25-1698-2 - zzp-2024110321p-rcqx-pH2.0jz-1-30min-P4.lcd
 方法文件名: RC\$SMF-215 - SMF-215-rcqx-FX274.lcm
 批处理文件名: RC\$SMF-215 - 20241120-FX274.lcb
 样品瓶号: 3-32
 进样体积: 20μl 版本号: 6.115
 进样时间: 2024/11/20 23:23:35 实验者: xiechaojun
 处理时间(V2): 2024/11/21 09:00:40 处理者: xiechaojun
 仪器型号:SHIMADZU LC-2050C(FX274)

<色谱图>

mV

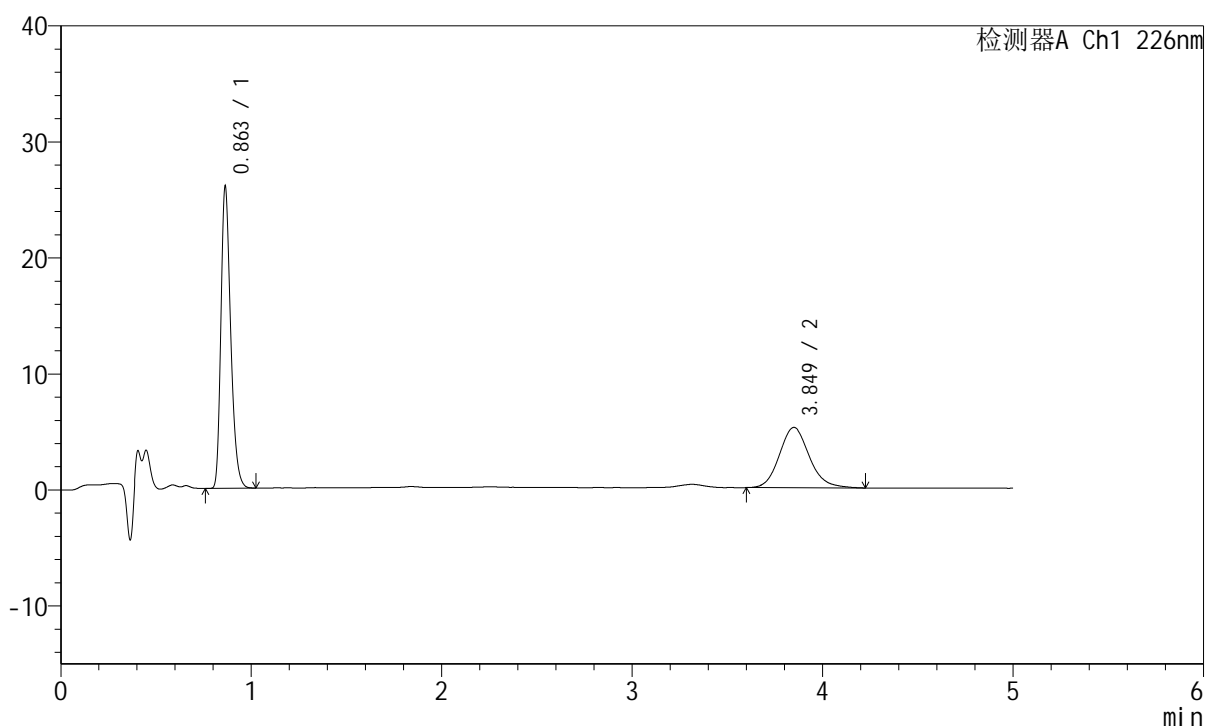

<峰表>

检测器A Ch1 226nm

峰号	保留时间	面积	面积%	高度	理论塔板数(USP)	拖尾因子	分离度(USP)
1	0.863	92099	61.886	26010	1395	1.286	--
2	3.849	56721	38.114	5199	2961	1.141	15.907
总计		148820	100.000	31209			

图134 比索洛尔左氨氯地平片溶出曲线测定HPLC图谱
 自制品-2024110321批-pH2.0介质-浆法-50转-30min-片4
 供试品溶液-1

<样品信息>

色谱柱:XB-C18(50mm*4.6mm,5μm) 流速:2.0ml/min
 柱温:30°C 波长:226nm
 数据文件名: RC\$SMF-215 - 0-274/25-1699-2 - zzp-2024110321p-rcqx-pH2.0jz-1-30min-P5.lcd
 方法文件名: RC\$SMF-215 - SMF-215-rcqx-FX274.lcm
 批处理文件名: RC\$SMF-215 - 20241120-FX274.lcb
 样品瓶号: 3-41
 进样体积: 20μl 版本号: 6.115
 进样时间: 2024/11/20 23:28:57 实验者: xiechaojun
 处理时间(V2): 2024/11/21 09:00:43 处理者: xiechaojun
 仪器型号:SHIMADZU LC-2050C(FX274)

<色谱图>

mV

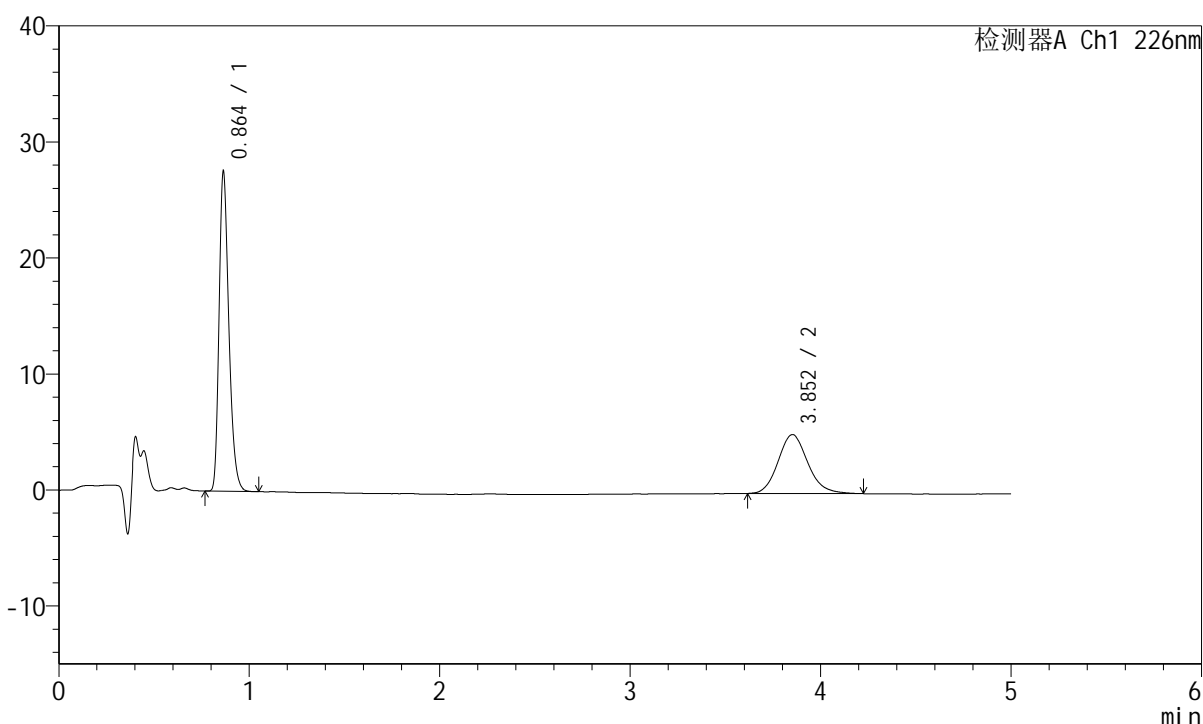

<峰表>

检测器A Ch1 226nm

峰号	保留时间	面积	面积%	高度	理论塔板数(USP)	拖尾因子	分离度(USP)
1	0.864	97725	63.926	27544	1394	1.289	--
2	3.852	55148	36.074	5080	3024	1.143	16.030
总计		152873	100.000	32625			

图135 比索洛尔左氨氯地平片溶出曲线测定HPLC图谱
 自制品-2024110321批-pH2.0介质-浆法-50转-30min-片5
 供试品溶液-1

<样品信息>

色谱柱:XB-C18(50mm*4.6mm,5 μ m) 流速:2.0ml/min
 柱温:30 $^{\circ}$ C 波长:226nm
 数据文件名: RC\$SMF-215 - 0-274/25-1700-2 - zzp-2024110321p-rcqx-pH2.0jz-1-30min-P6.lcd
 方法文件名: RC\$SMF-215 - SMF-215-rcqx-FX274.lcm
 批处理文件名: RC\$SMF-215 - 20241120-FX274.lcb
 样品瓶号: 3-50
 进样体积: 20 μ l 版本号: 6.115
 进样时间: 2024/11/20 23:34:19 实验者: xiechaojun
 处理时间(V2): 2024/11/21 09:00:46 处理者: xiechaojun
 仪器型号:SHIMADZU LC-2050C(FX274)

<色谱图>

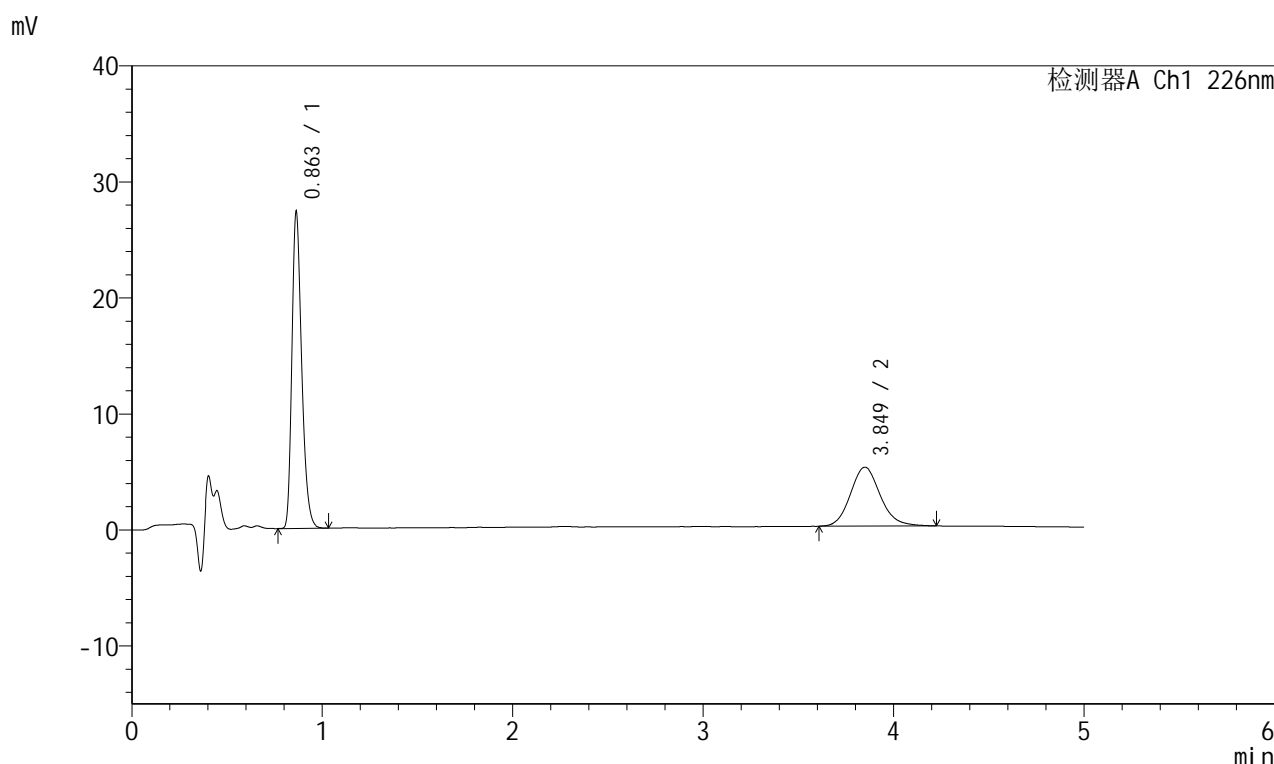

<峰表>

检测器A Ch1 226nm

峰号	保留时间	面积	面积%	高度	理论塔板数(USP)	拖尾因子	分离度(USP)
1	0.863	96768	63.597	27285	1392	1.287	--
2	3.849	55390	36.403	5082	2991	1.134	15.963
总计		152158	100.000	32367			

图136 比索洛尔左氨氯地平片溶出曲线测定HPLC图谱
 自制品-2024110321批-pH2.0介质-浆法-50转-30min-片6
 供试品溶液-1

<样品信息>

色谱柱:XB-C18(50mm*4.6mm,5 μ m) 流速:2.0ml/min
 柱温:30 $^{\circ}$ C 波长:226nm
 数据文件名: RC\$SMF-215 - 0-274/25-1701-2 - zzp-2024110321p-rcqx-pH2.0jz-1-45min-P1.lcd
 方法文件名: RC\$SMF-215 - SMF-215-rcqx-FX274.lcm
 批处理文件名: RC\$SMF-215 - 20241120-FX274.lcb
 样品瓶号: 3-6
 进样体积: 20 μ l 版本号: 6.115
 进样时间: 2024/11/20 23:39:41 实验者: xiechaojun
 处理时间(V2): 2024/11/21 09:00:49 处理者: xiechaojun
 仪器型号:SHIMADZU LC-2050C(FX274)

<色谱图>

mV

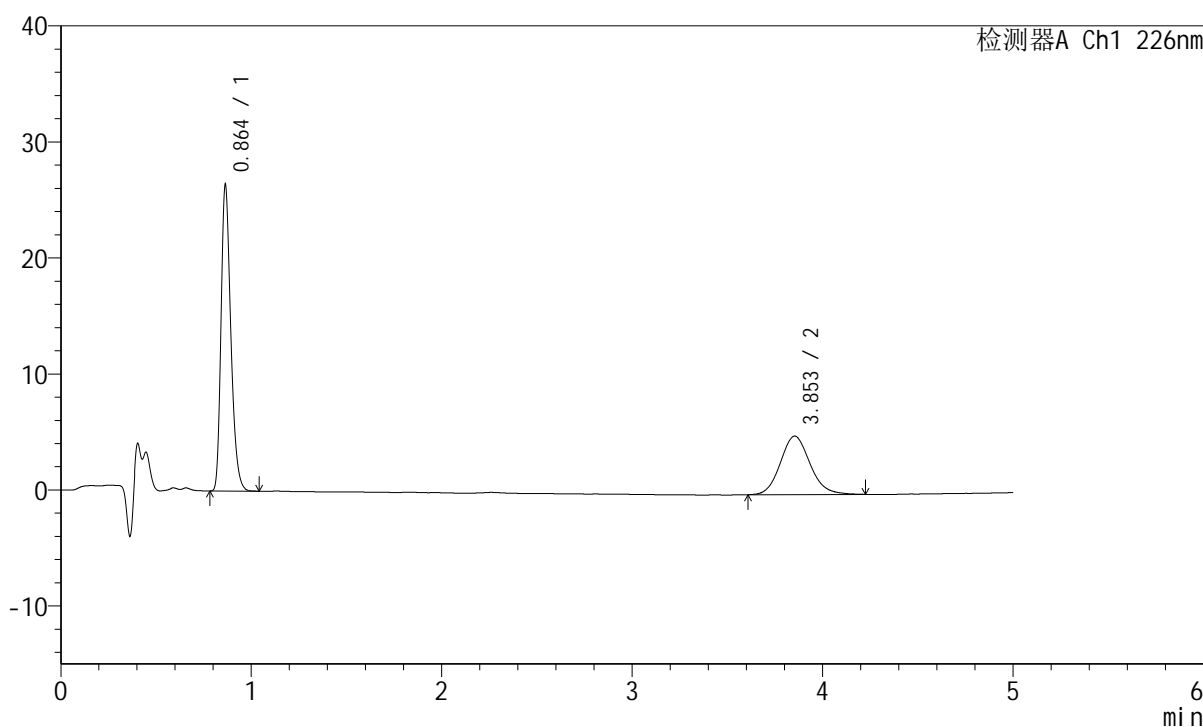

<峰表>

检测器A Ch1 226nm

峰号	保留时间	面积	面积%	高度	理论塔板数(USP)	拖尾因子	分离度(USP)
1	0.864	93480	63.192	26372	1393	1.289	--
2	3.853	54451	36.808	5040	3004	1.124	15.994
总计		147930	100.000	31411			

图137 比索洛尔左氨氯地平片溶出曲线测定HPLC图谱
 自制品-2024110321批-pH2.0介质-浆法-50转-45min-片1
 供试品溶液-1

<样品信息>

色谱柱:XB-C18(50mm*4.6mm,5μm) 流速:2.0ml/min
 柱温:30°C 波长:226nm
 数据文件名: RC\$SMF-215 - 0-274/25-1702-2 - zzp-2024110321p-rcqx-pH2.0jz-1-45min-P2.lcd
 方法文件名: RC\$SMF-215 - SMF-215-rcqx-FX274.lcm
 批处理文件名: RC\$SMF-215 - 20241120-FX274.lcb
 样品瓶号: 3-15
 进样体积: 20μl 版本号: 6.115
 进样时间: 2024/11/20 23:45:02 实验者: xiechaojun
 处理时间(V2): 2024/11/21 09:00:51 处理者: xiechaojun
 仪器型号:SHIMADZU LC-2050C(FX274)

<色谱图>

mV

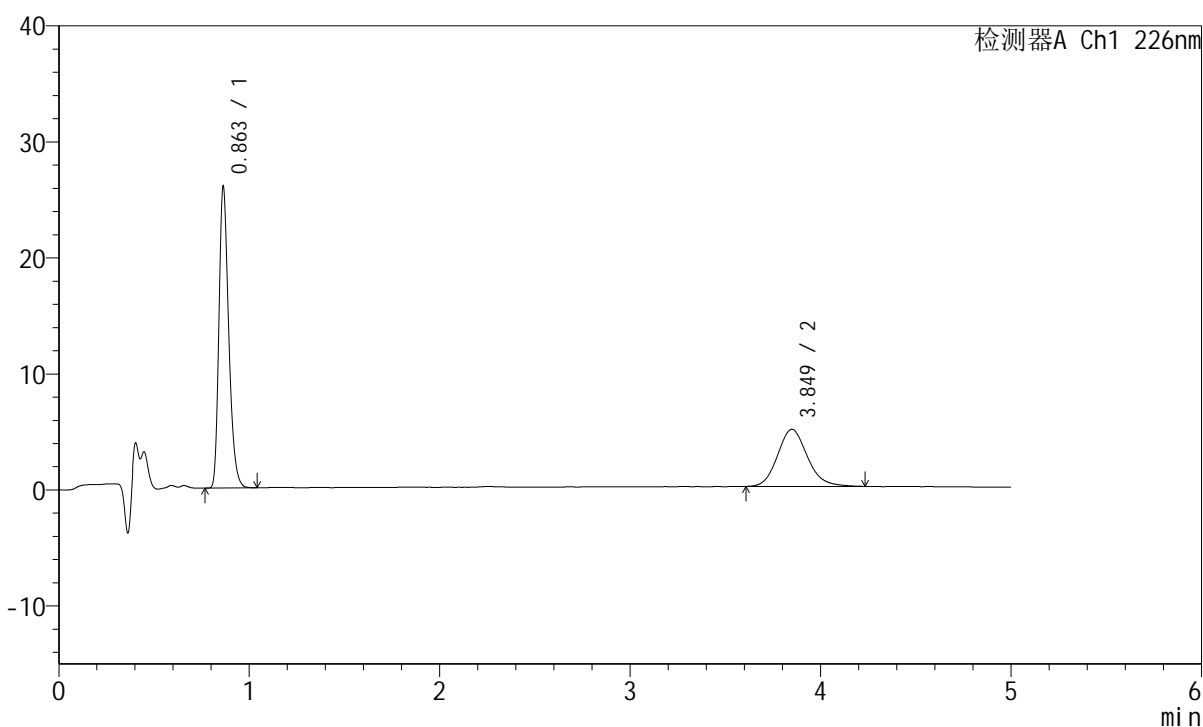

<峰表>

检测器A Ch1 226nm

峰号	保留时间	面积	面积%	高度	理论塔板数(USP)	拖尾因子	分离度(USP)
1	0.863	92035	63.235	25972	1393	1.288	--
2	3.849	53509	36.765	4918	2968	1.141	15.918
总计		145545	100.000	30891			

图138 比索洛尔左氨氯地平片溶出曲线测定HPLC图谱
 自制品-2024110321批-pH2.0介质-浆法-50转-45min-片2
 供试品溶液-1

<样品信息>

色谱柱:XB-C18(50mm*4.6mm,5μm) 流速:2.0ml/min
 柱温:30°C 波长:226nm
 数据文件名: RC\$SMF-215 - 0-274/25-1703-2 - zzp-2024110321p-rcqx-pH2.0jz-1-45min-P3.lcd
 方法文件名: RC\$SMF-215 - SMF-215-rcqx-FX274.lcm
 批处理文件名: RC\$SMF-215 - 20241120-FX274.lcb
 样品瓶号: 3-24
 进样体积: 20μl 版本号: 6.115
 进样时间: 2024/11/20 23:50:23 实验者: xiechaojun
 处理时间(V2): 2024/11/21 09:00:54 处理者: xiechaojun
 仪器型号:SHIMADZU LC-2050C(FX274)

<色谱图>

mV

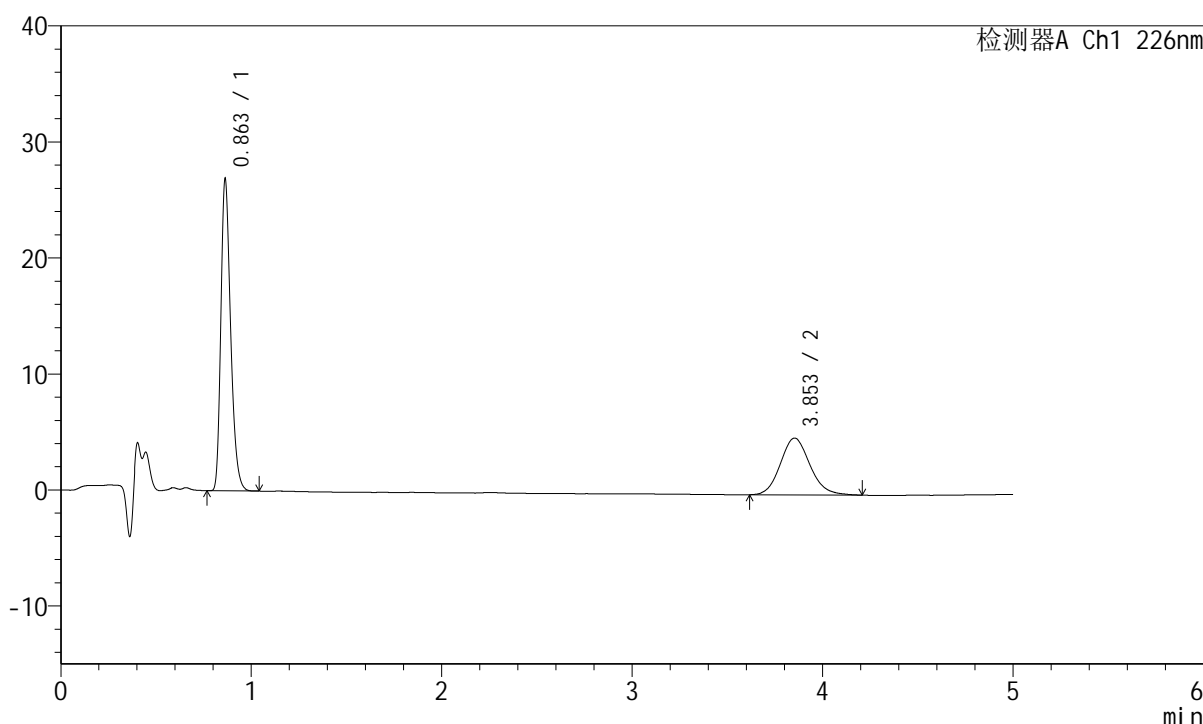

<峰表>

检测器A Ch1 226nm

峰号	保留时间	面积	面积%	高度	理论塔板数(USP)	拖尾因子	分离度(USP)
1	0.863	95108	64.241	26855	1394	1.287	--
2	3.853	52941	35.759	4897	3023	1.128	16.042
总计		148049	100.000	31753			

图139 比索洛尔左氨氯地平片溶出曲线测定HPLC图谱
 自制品-2024110321批-pH2.0介质-桨法-50转-45min-片3
 供试品溶液-1

<样品信息>

色谱柱:XB-C18(50mm*4.6mm,5μm) 流速:2.0ml/min
 柱温:30°C 波长:226nm
 数据文件名: RC\$SMF-215 - 0-274/25-1704-2 - zzp-2024110321p-rcqx-pH2.0jz-1-45min-P4.lcd
 方法文件名: RC\$SMF-215 - SMF-215-rcqx-FX274.lcm
 批处理文件名: RC\$SMF-215 - 20241120-FX274.lcb
 样品瓶号: 3-33
 进样体积: 20μl 版本号: 6.115
 进样时间: 2024/11/20 23:55:44 实验者: xiechaojun
 处理时间(V2): 2024/11/21 09:00:57 处理者: xiechaojun
 仪器型号:SHIMADZU LC-2050C(FX274)

<色谱图>

mV

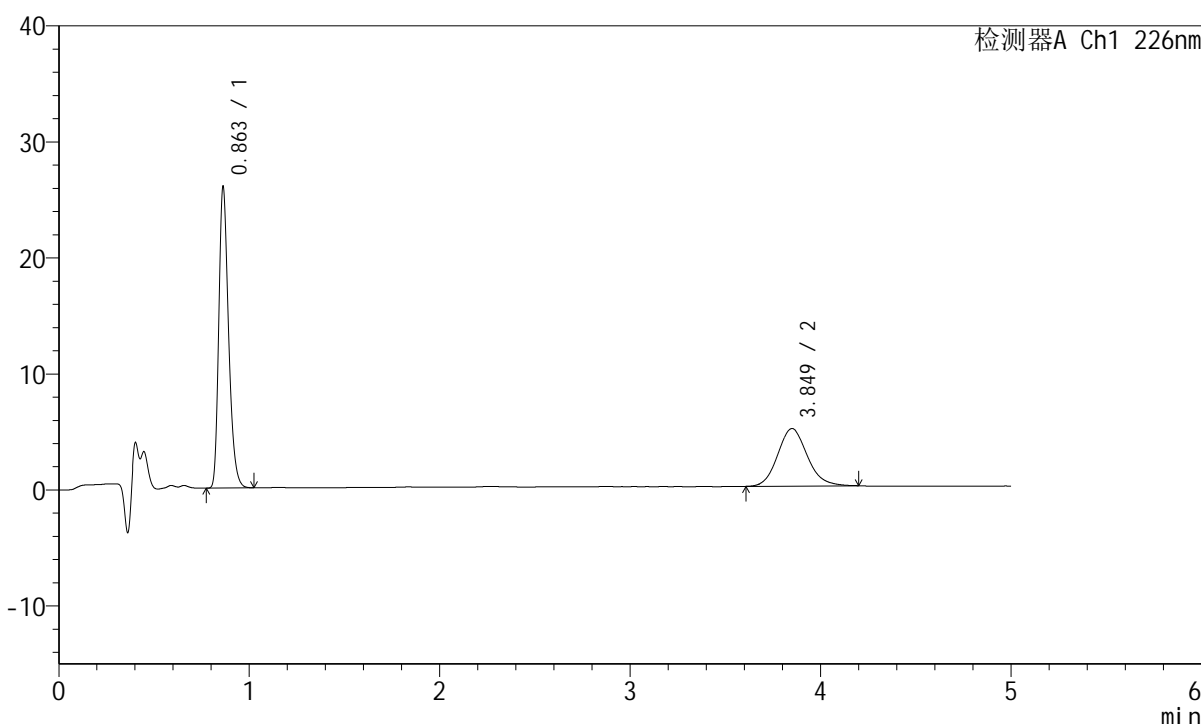

<峰表>

检测器A Ch1 226nm

峰号	保留时间	面积	面积%	高度	理论塔板数(USP)	拖尾因子	分离度(USP)
1	0.863	91937	63.207	25933	1393	1.287	--
2	3.849	53516	36.793	4958	3004	1.129	15.998
总计		145453	100.000	30890			

图140 比索洛尔左氨氯地平片溶出曲线测定HPLC图谱
 自制品-2024110321批-pH2.0介质-浆法-50转-45min-片4
 供试品溶液-1

<样品信息>

色谱柱:XB-C18(50mm*4.6mm,5μm) 流速:2.0ml/min
 柱温:30°C 波长:226nm
 数据文件名: RC\$SMF-215 - 0-274/25-1705-2 - zzp-2024110321p-rcqx-pH2.0jz-1-45min-P5.lcd
 方法文件名: RC\$SMF-215 - SMF-215-rcqx-FX274.lcm
 批处理文件名: RC\$SMF-215 - 20241120-FX274.lcb
 样品瓶号: 3-42
 进样体积: 20μl 版本号: 6.115
 进样时间: 2024/11/21 00:01:06 实验者: xiechaojun
 处理时间(V2): 2024/11/21 09:00:59 处理者: xiechaojun
 仪器型号:SHIMADZU LC-2050C(FX274)

<色谱图>

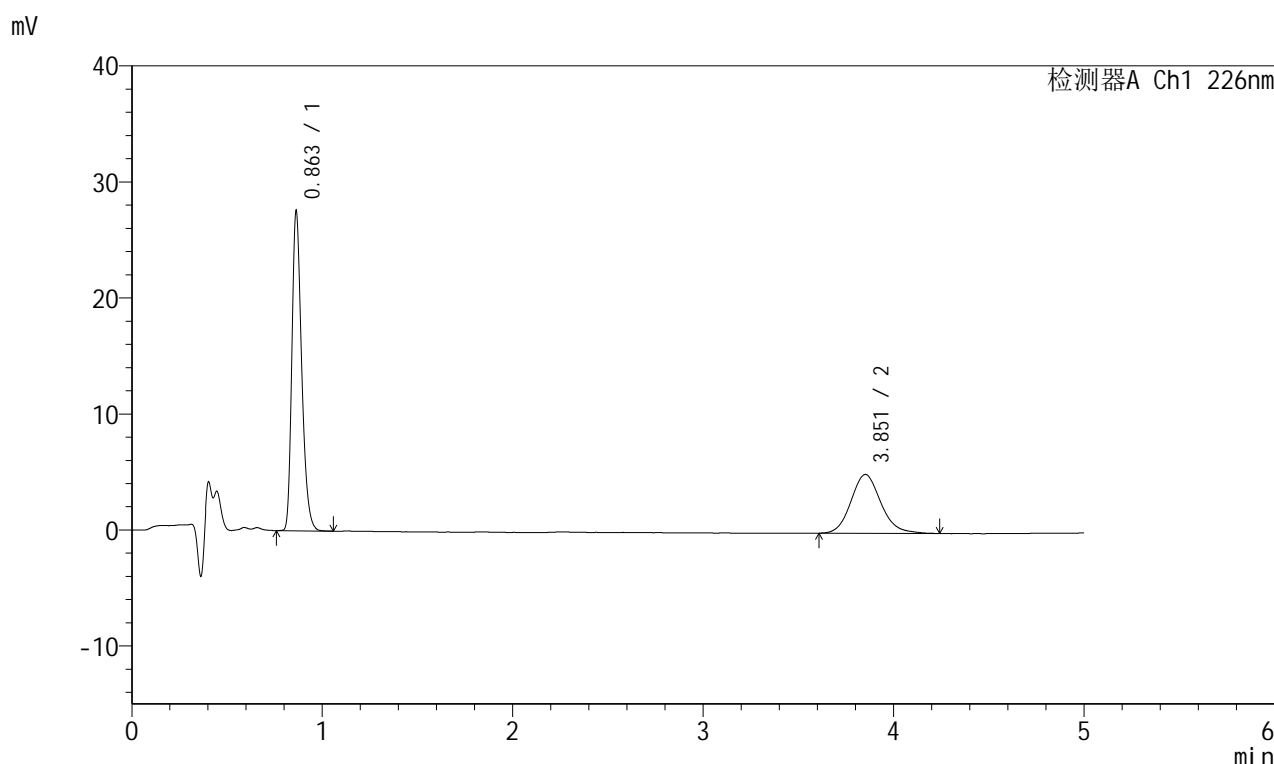

<峰表>

检测器A Ch1 226nm

峰号	保留时间	面积	面积%	高度	理论塔板数(USP)	拖尾因子	分离度(USP)
1	0.863	97723	63.846	27541	1393	1.287	--
2	3.851	55337	36.154	5067	2971	1.137	15.931
总计		153061	100.000	32608			

图141 比索洛尔左氨氯地平片溶出曲线测定HPLC图谱
 自制品-2024110321批-pH2.0介质-桨法-50转-45min-片5
 供试品溶液-1

<样品信息>

色谱柱:XB-C18(50mm*4.6mm,5 μ m) 流速:2.0ml/min
 柱温:30 $^{\circ}$ C 波长:226nm
 数据文件名: RC\$SMF-215 - 0-274/25-1706-2 - zzp-2024110321p-rcqx-pH2.0jz-1-45min-P6.lcd
 方法文件名: RC\$SMF-215 - SMF-215-rcqx-FX274.lcm
 批处理文件名: RC\$SMF-215 - 20241120-FX274.lcb
 样品瓶号: 3-51
 进样体积: 20 μ l 版本号: 6.115
 进样时间: 2024/11/21 00:06:28 实验者: xiechaojun
 处理时间(V2): 2024/11/21 09:01:02 处理者: xiechaojun
 仪器型号:SHIMADZU LC-2050C(FX274)

<色谱图>

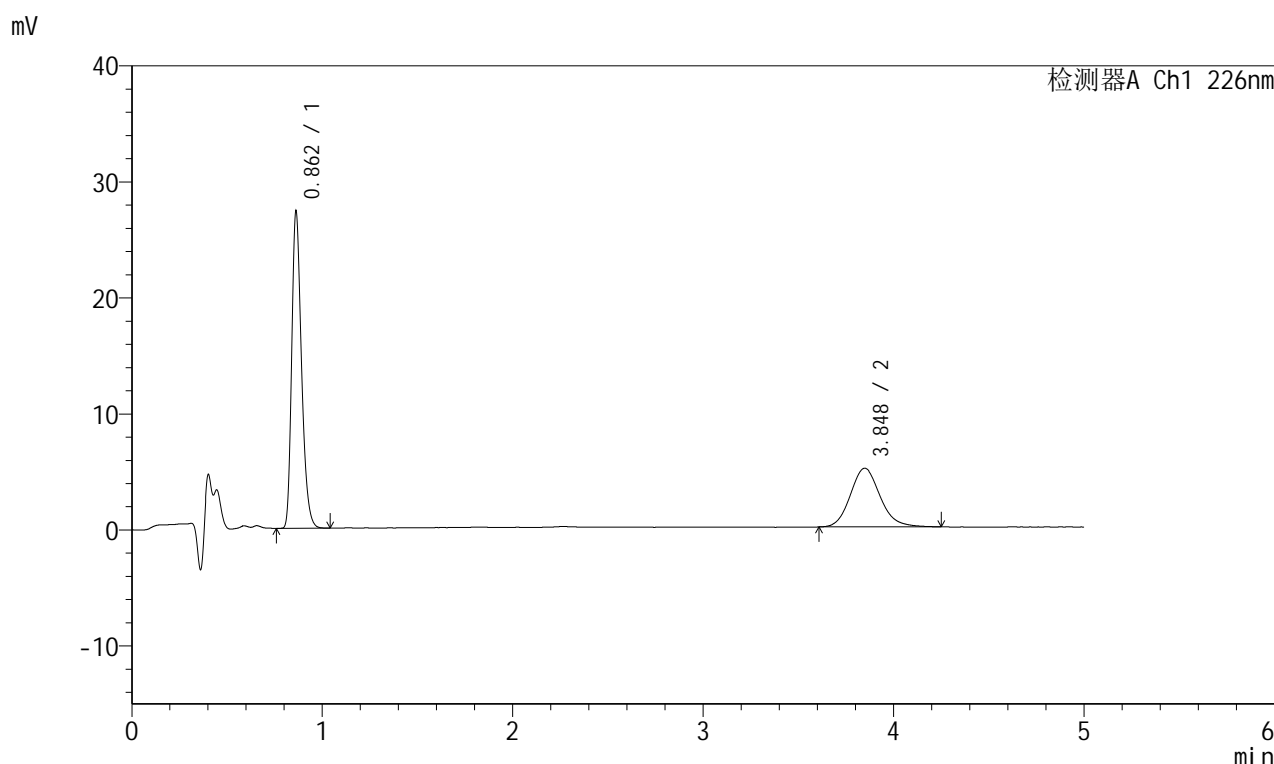

<峰表>

检测器A Ch1 226nm

峰号	保留时间	面积	面积%	高度	理论塔板数(USP)	拖尾因子	分离度(USP)
1	0.862	96741	63.753	27253	1388	1.287	--
2	3.848	55002	36.247	5057	2983	1.141	15.950
总计		151743	100.000	32311			

图142 比索洛尔左氨氯地平片溶出曲线测定HPLC图谱
 自制品-2024110321批-pH2.0介质-浆法-50转-45min-片6
 供试品溶液-1

<样品信息>

色谱柱:XB-C18(50mm*4.6mm,5μm) 流速:2.0ml/min
 柱温:30°C 波长:226nm
 数据文件名: RC\$SMF-215 - 0-274/25-1707-2 - zzp-2024110321p-rcqx-pH2.0jz-1-jxzs-P1.lcd
 方法文件名: RC\$SMF-215 - SMF-215-rcqx-FX274.lcm
 批处理文件名: RC\$SMF-215 - 20241120-FX274.lcb
 样品瓶号: 3-7
 进样体积: 20μl 版本号: 6.115
 进样时间: 2024/11/21 00:11:50 实验者: xiechaojun
 处理时间(V2): 2024/11/21 09:01:05 处理者: xiechaojun
 仪器型号:SHIMADZU LC-2050C(FX274)

<色谱图>

mV

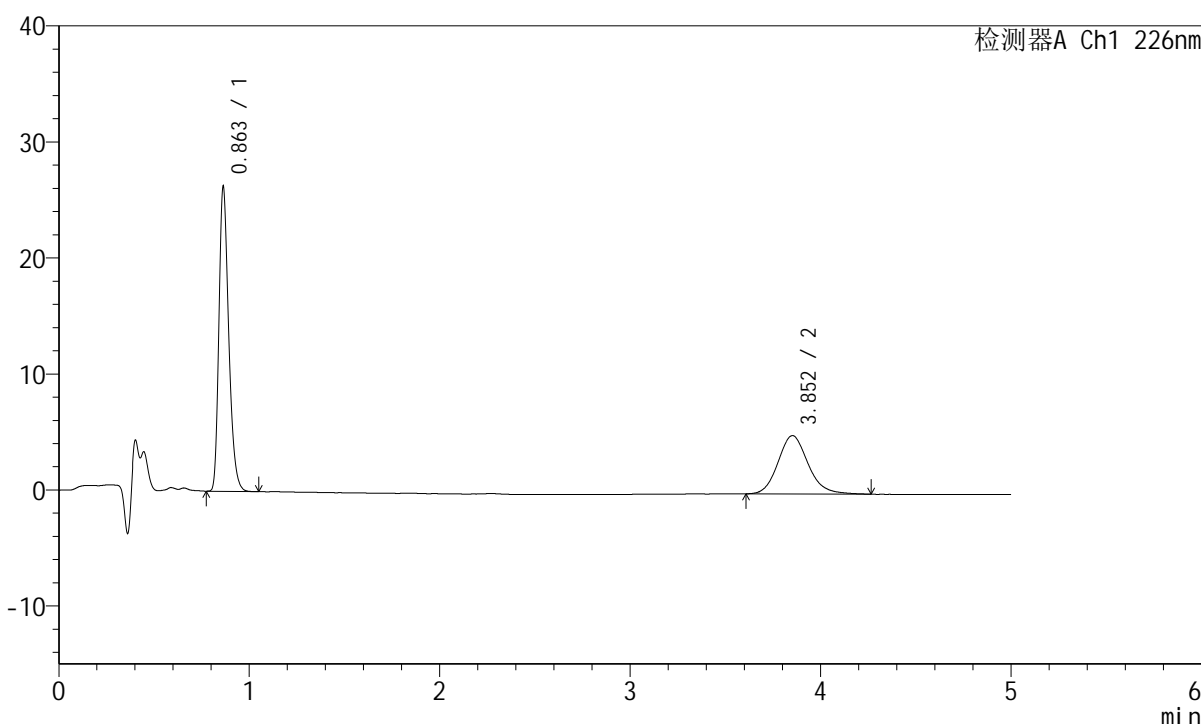

<峰表>

检测器A Ch1 226nm

峰号	保留时间	面积	面积%	高度	理论塔板数(USP)	拖尾因子	分离度(USP)
1	0.863	93053	62.742	26235	1391	1.288	--
2	3.852	55258	37.258	5025	2975	1.150	15.936
总计		148311	100.000	31260			

图143 比索洛尔左氨氯地平片溶出曲线测定HPLC图谱
 自制品-2024110321批-pH2.0介质-桨法-50转-极限转速-片1
 供试品溶液-1

<样品信息>

色谱柱:XB-C18(50mm*4.6mm,5μm) 流速:2.0ml/min
 柱温:30°C 波长:226nm
 数据文件名: RC\$SMF-215 - 0-274/25-1708-2 - zzp-2024110321p-rcqx-pH2.0jz-1-jxzs-P2.lcd
 方法文件名: RC\$SMF-215 - SMF-215-rcqx-FX274.lcm
 批处理文件名: RC\$SMF-215 - 20241120-FX274.lcb
 样品瓶号: 3-16
 进样体积: 20μl 版本号: 6.115
 进样时间: 2024/11/21 00:17:12 实验者: xiechaojun
 处理时间(V2): 2024/11/21 09:01:07 处理者: xiechaojun
 仪器型号:SHIMADZU LC-2050C(FX274)

<色谱图>

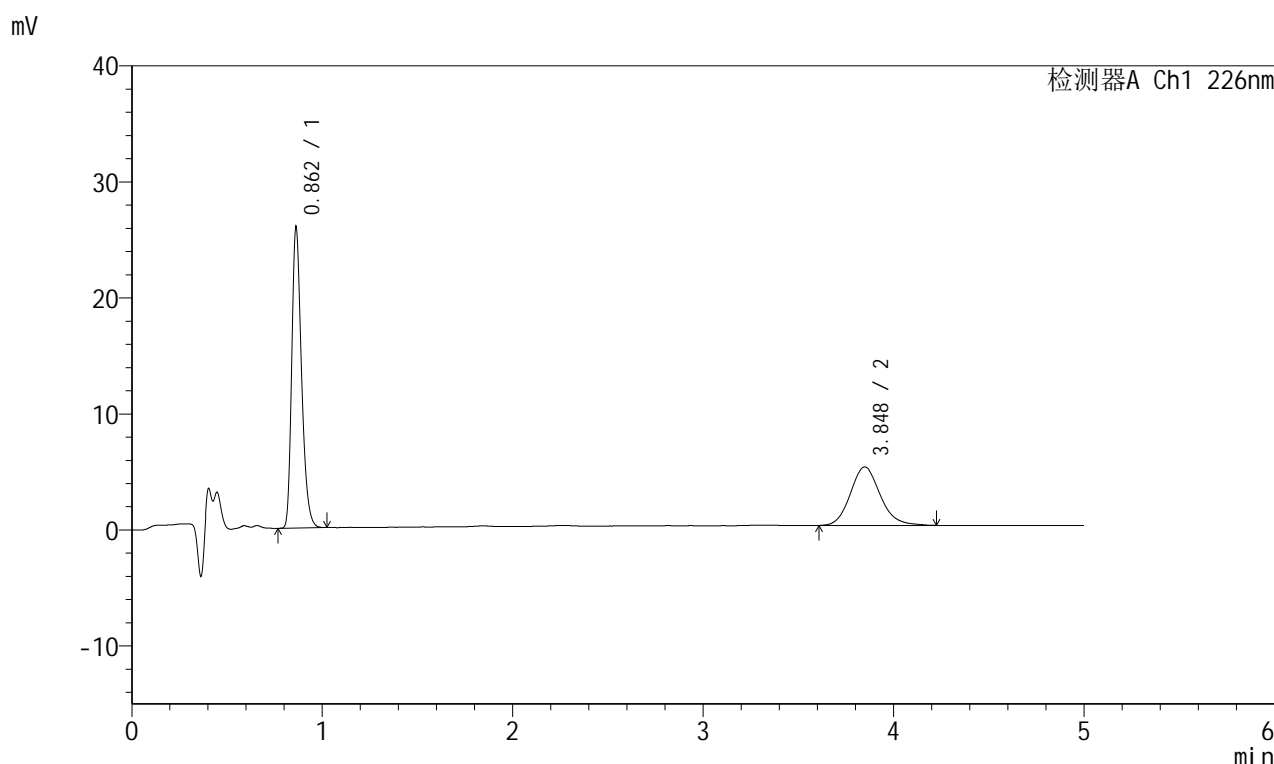

<峰表>

检测器A Ch1 226nm

峰号	保留时间	面积	面积%	高度	理论塔板数(USP)	拖尾因子	分离度(USP)
1	0.862	91855	62.608	25873	1389	1.288	--
2	3.848	54859	37.392	5036	2978	1.140	15.940
总计		146713	100.000	30910			

图144 比索洛尔左氨氯地平片溶出曲线测定HPLC图谱
 自制品-2024110321批-pH2.0介质-桨法-50转-极限转速-片2
 供试品溶液-1

<样品信息>

色谱柱:XB-C18(50mm*4.6mm,5μm) 流速:2.0ml/min
 柱温:30°C 波长:226nm
 数据文件名: RC\$SMF-215 - 0-274/25-1709-2 - zzp-2024110321p-rcqx-pH2.0jz-1-jxzs-P3.lcd
 方法文件名: RC\$SMF-215 - SMF-215-rcqx-FX274.lcm
 批处理文件名: RC\$SMF-215 - 20241120-FX274.lcb
 样品瓶号: 3-25
 进样体积: 20μl 版本号: 6.115
 进样时间: 2024/11/21 00:22:34 实验者: xiechaojun
 处理时间(V2): 2024/11/21 09:01:10 处理者: xiechaojun
 仪器型号:SHIMADZU LC-2050C(FX274)

<色谱图>

mV

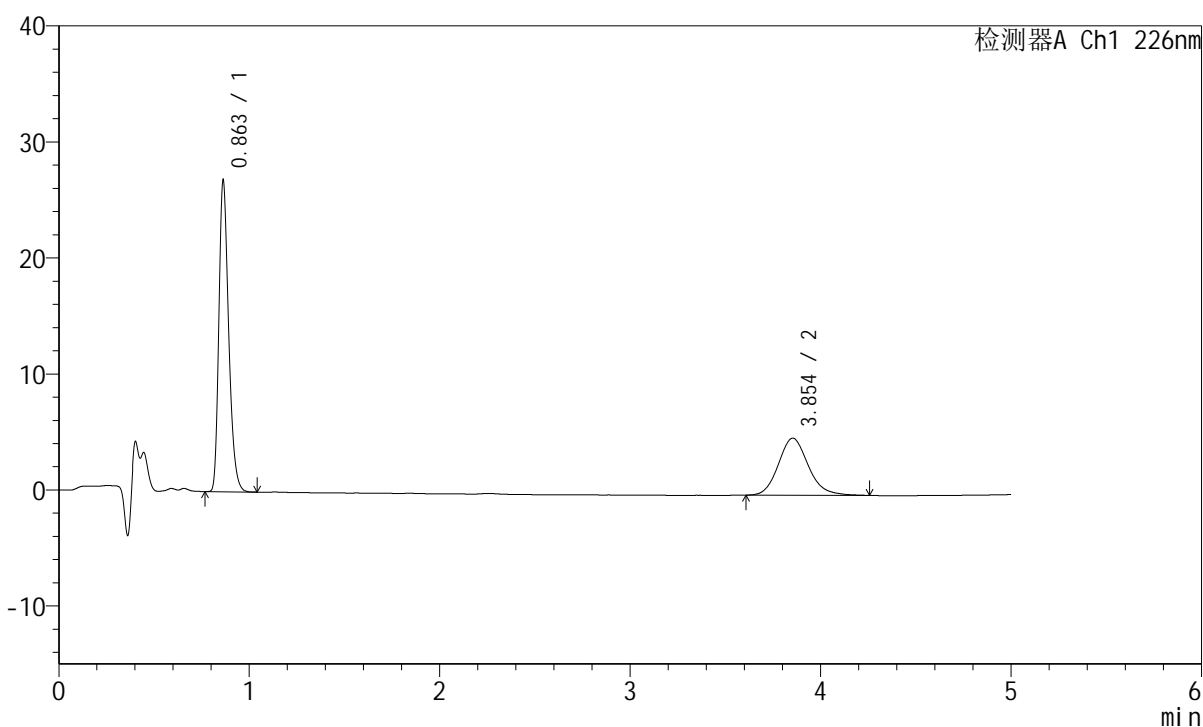

<峰表>

检测器A Ch1 226nm

峰号	保留时间	面积	面积%	高度	理论塔板数(USP)	拖尾因子	分离度(USP)
1	0.863	95061	63.909	26816	1392	1.288	--
2	3.854	53683	36.091	4920	2984	1.148	15.961
总计		148744	100.000	31736			

图145 比索洛尔左氨氯地平片溶出曲线测定HPLC图谱
 自制品-2024110321批-pH2.0介质-桨法-50转-极限转速-片3
 供试品溶液-1

<样品信息>

色谱柱:XB-C18(50mm*4.6mm,5μm) 流速:2.0ml/min
 柱温:30°C 波长:226nm
 数据文件名: RC\$SMF-215 - 0-274/25-1710-2 - zzp-2024110321p-rcqx-pH2.0jz-1-jxzs-P4.lcd
 方法文件名: RC\$SMF-215 - SMF-215-rcqx-FX274.lcm
 批处理文件名: RC\$SMF-215 - 20241120-FX274.lcb
 样品瓶号: 3-34
 进样体积: 20μl 版本号: 6.115
 进样时间: 2024/11/21 00:27:56 实验者: xiechaojun
 处理时间(V2): 2024/11/21 09:01:13 处理者: xiechaojun
 仪器型号:SHIMADZU LC-2050C(FX274)

<色谱图>

mV

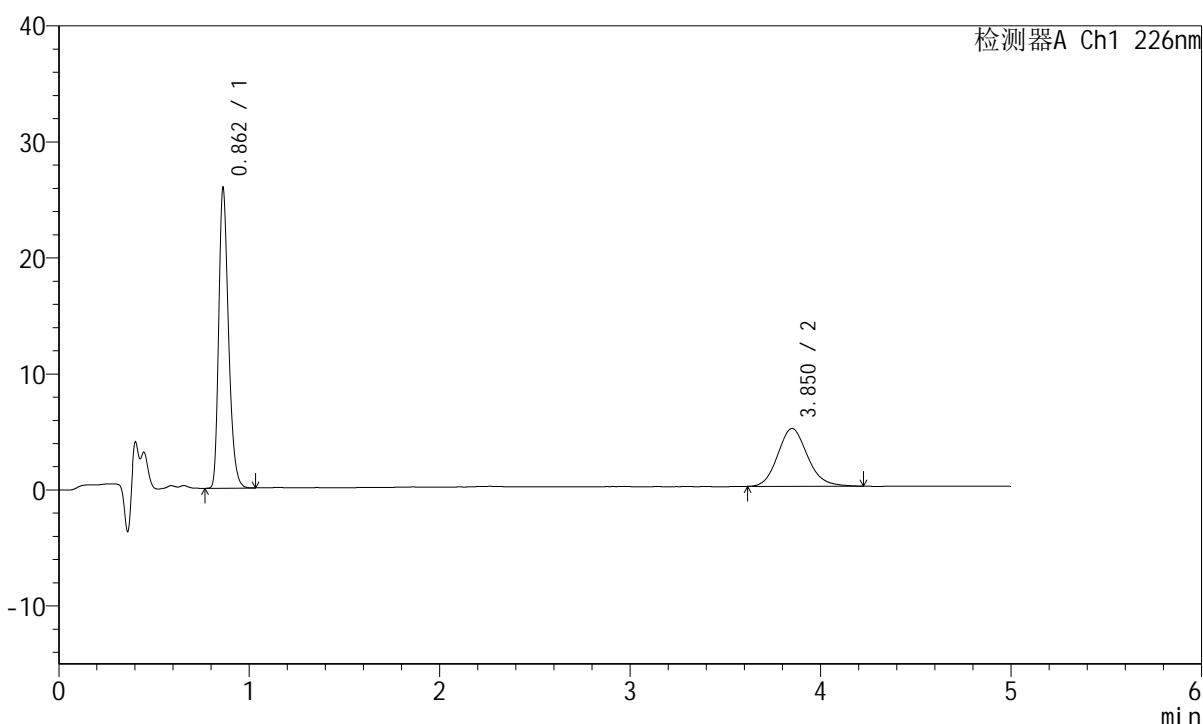

<峰表>

检测器A Ch1 226nm

峰号	保留时间	面积	面积%	高度	理论塔板数(USP)	拖尾因子	分离度(USP)
1	0.862	91706	62.902	25821	1388	1.286	--
2	3.850	54086	37.098	4974	2971	1.139	15.929
总计		145792	100.000	30795			

图146 比索洛尔左氨氯地平片溶出曲线测定HPLC图谱
 自制品-2024110321批-pH2.0介质-桨法-50转-极限转速-片4
 供试品溶液-1

<样品信息>

色谱柱:XB-C18(50mm*4.6mm,5μm) 流速:2.0ml/min
 柱温:30°C 波长:226nm
 数据文件名: RC\$SMF-215 - 0-274/25-1711-2 - zzp-2024110321p-rcqx-pH2.0jz-1-jxzs-P5.lcd
 方法文件名: RC\$SMF-215 - SMF-215-rcqx-FX274.lcm
 批处理文件名: RC\$SMF-215 - 20241120-FX274.lcb
 样品瓶号: 3-43
 进样体积: 20μl 版本号: 6.115
 进样时间: 2024/11/21 00:33:18 实验者: xiechaojun
 处理时间(V2): 2024/11/21 09:01:15 处理者: xiechaojun
 仪器型号:SHIMADZU LC-2050C(FX274)

<色谱图>

mV

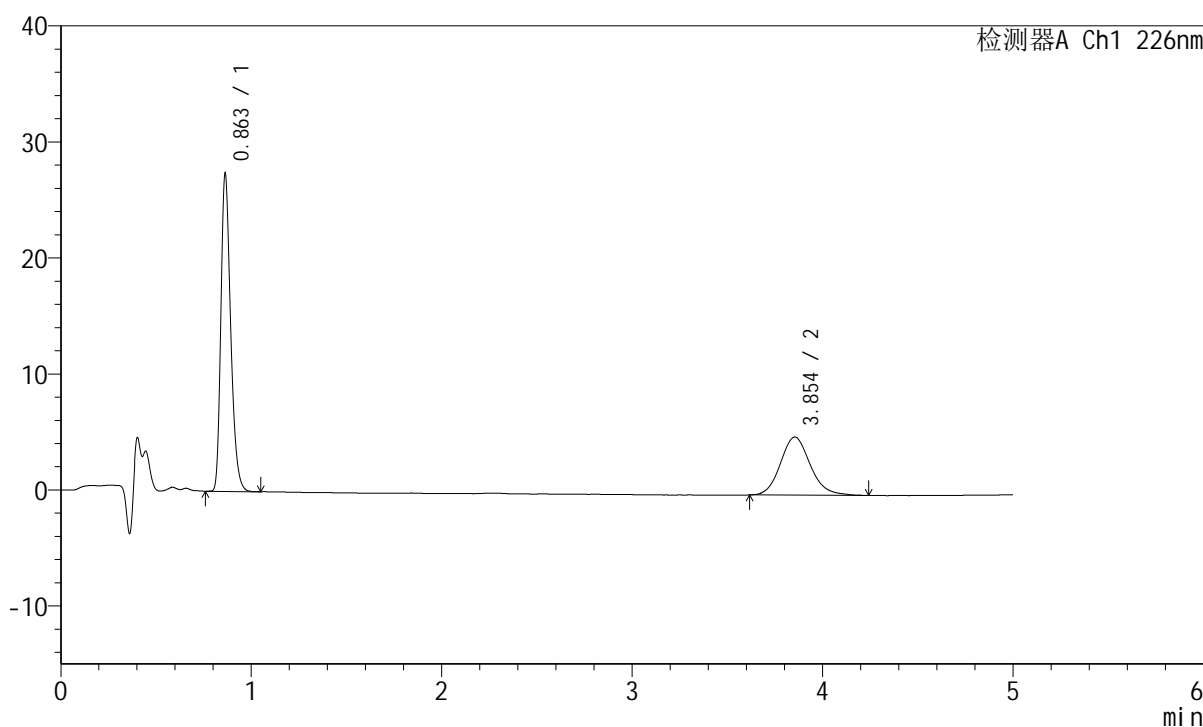

<峰表>

检测器A Ch1 226nm

峰号	保留时间	面积	面积%	高度	理论塔板数(USP)	拖尾因子	分离度(USP)
1	0.863	97116	64.013	27369	1391	1.289	--
2	3.854	54597	35.987	5010	3006	1.143	16.005
总计		151713	100.000	32379			

图147 比索洛尔左氨氯地平片溶出曲线测定HPLC图谱
 自制品-2024110321批-pH2.0介质-桨法-50转-极限转速-片5
 供试品溶液-1

<样品信息>

色谱柱:XB-C18(50mm*4.6mm,5μm) 流速:2.0ml/min
 柱温:30°C 波长:226nm
 数据文件名: RC\$SMF-215 - 0-274/25-1712-2 - zzp-2024110321p-rcqx-pH2.0jz-1-jxzs-P6.lcd
 方法文件名: RC\$SMF-215 - SMF-215-rcqx-FX274.lcm
 批处理文件名: RC\$SMF-215 - 20241120-FX274.lcb
 样品瓶号: 3-52
 进样体积: 20μl 版本号: 6.115
 进样时间: 2024/11/21 00:38:39 实验者: xiechaojun
 处理时间(V2): 2024/11/21 09:01:18 处理者: xiechaojun
 仪器型号:SHIMADZU LC-2050C(FX274)

<色谱图>

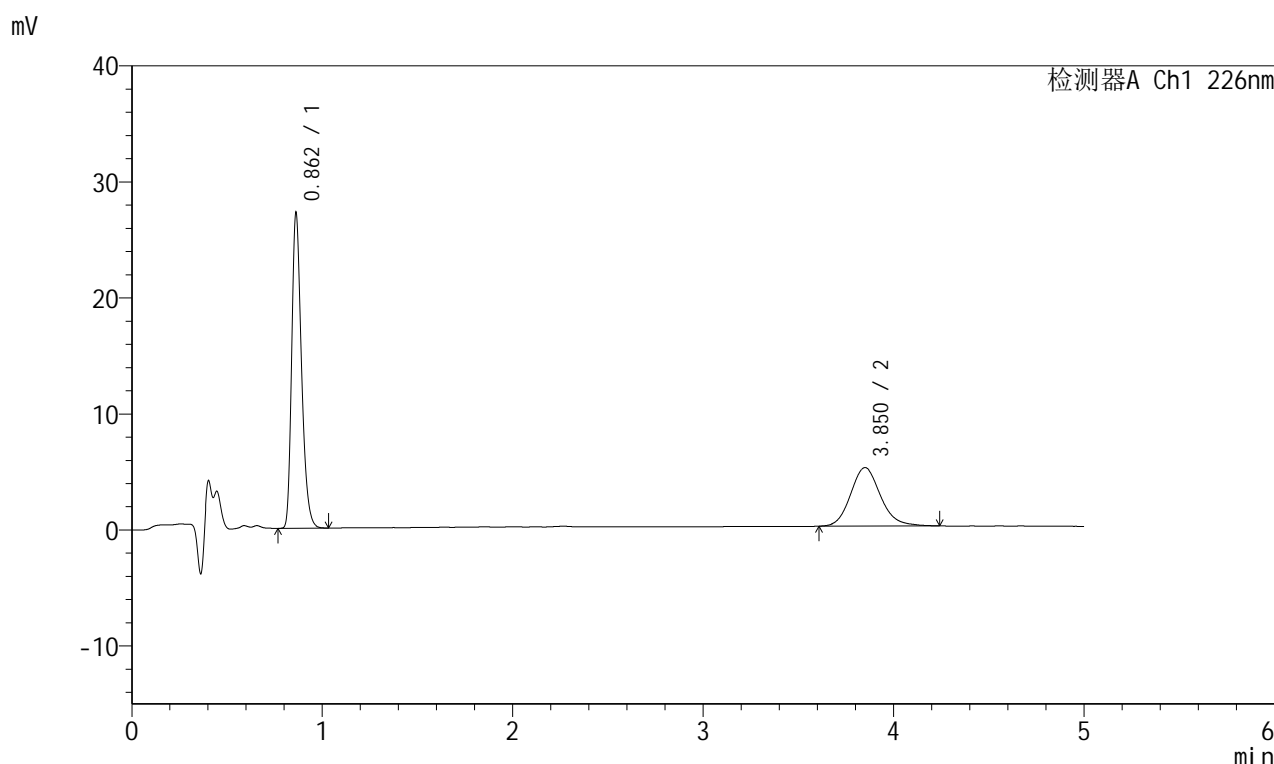

<峰表>

检测器A Ch1 226nm

峰号	保留时间	面积	面积%	高度	理论塔板数(USP)	拖尾因子	分离度(USP)
1	0.862	96348	63.621	27111	1387	1.290	--
2	3.850	55093	36.379	5043	2990	1.148	15.966
总计		151440	100.000	32154			

图148 比索洛尔左氨氯地平片溶出曲线测定HPLC图谱
 自制品-2024110321批-pH2.0介质-桨法-50转-极限转速-片6
 供试品溶液-1

<样品信息>

色谱柱:XB-C18(50mm*4.6mm,5 μ m) 流速:2.0ml/min
 柱温:30 $^{\circ}$ C 波长:226nm
 数据文件名: RC\$SMF-215 - 0-274/25-1713-2 - zzp-2024110321p-rcqx-pH2.0jz-1-dz2-1.lcd
 方法文件名: RC\$SMF-215 - SMF-215-rcqx-FX274.lcm
 批处理文件名: RC\$SMF-215 - 20241120-FX274.lcb
 样品瓶号: 3-27
 进样体积: 20 μ l 版本号: 6.115
 进样时间: 2024/11/21 00:44:03 实验者: xiechaojun
 处理时间(V2): 2024/11/21 09:01:20 处理者: xiechaojun
 仪器型号:SHIMADZU LC-2050C(FX274)

<色谱图>

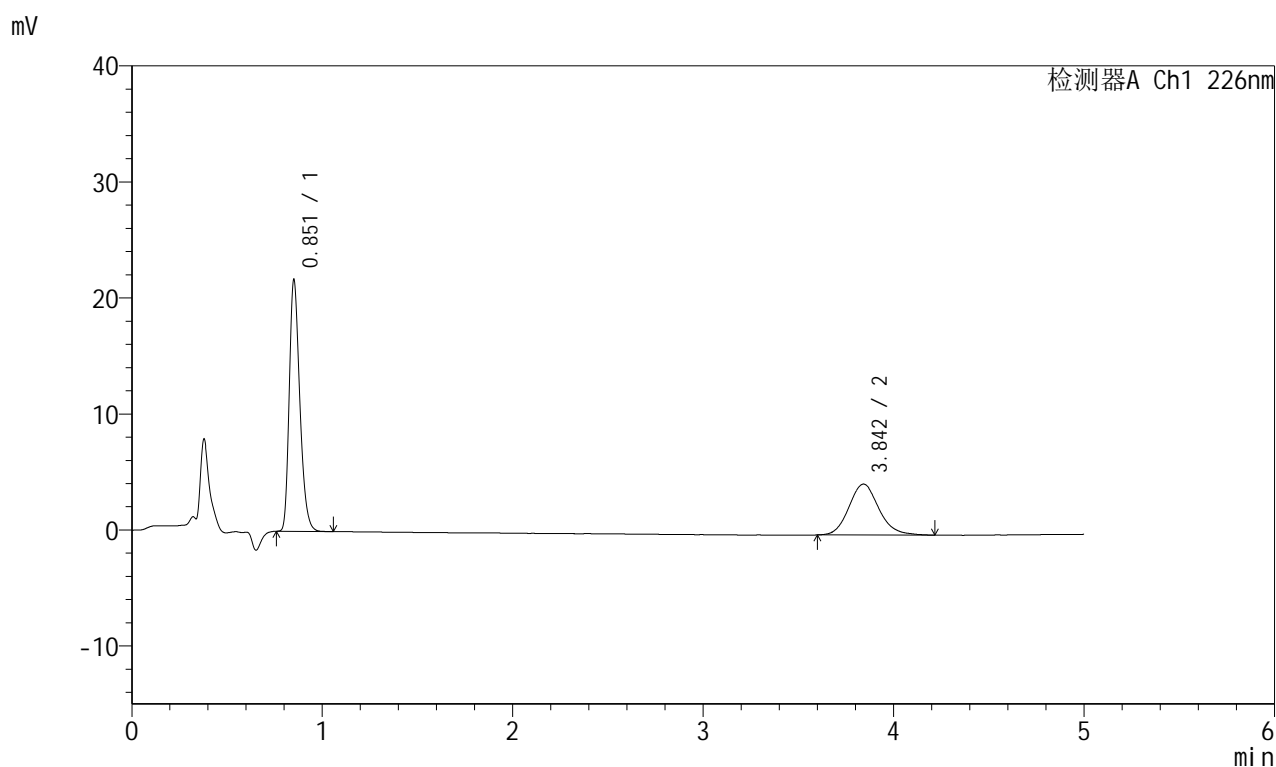

<峰表>

检测器A Ch1 226nm

峰号	保留时间	面积	面积%	高度	理论塔板数(USP)	拖尾因子	分离度(USP)
1	0.851	82880	63.281	21385	1160	1.291	--
2	3.842	48092	36.719	4387	2923	1.134	15.569
总计		130972	100.000	25773			

图149 比索洛尔左氨氯地平片溶出曲线测定HPLC图谱
 自制品-2024110321批-pH2.0介质-浆法-50转
 对照品溶液-2-1

<样品信息>

色谱柱:XB-C18(50mm*4.6mm,5 μ m) 流速:2.0ml/min
 柱温:30 $^{\circ}$ C 波长:226nm
 数据文件名: RC\$SMF-215 - 0-274/25-1714-2 - zzp-2024110321p-rcqx-pH2.0jz-1-dz2-2.lcd
 方法文件名: RC\$SMF-215 - SMF-215-rcqx-FX274.lcm
 批处理文件名: RC\$SMF-215 - 20241120-FX274.lcb
 样品瓶号: 3-27
 进样体积: 20 μ l 版本号: 6.115
 进样时间: 2024/11/21 00:49:25 实验者: xiechaojun
 处理时间(V2): 2024/11/21 09:01:23 处理者: xiechaojun
 仪器型号:SHIMADZU LC-2050C(FX274)

<色谱图>

mV

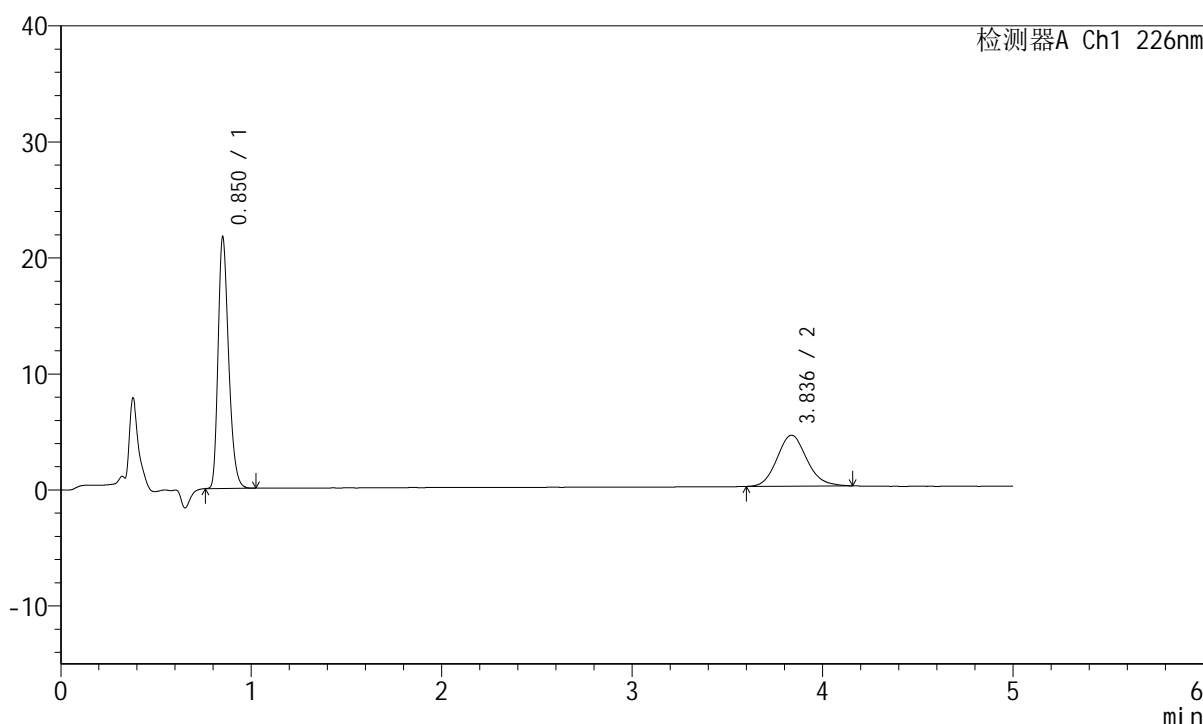

<峰表>

检测器A Ch1 226nm

峰号	保留时间	面积	面积%	高度	理论塔板数(USP)	拖尾因子	分离度(USP)
1	0.850	82709	63.415	21451	1156	1.289	--
2	3.836	47716	36.585	4391	2941	1.124	15.595
总计		130425	100.000	25842			

图150 比索洛尔左氨氯地平片溶出曲线测定HPLC图谱
 自制品-2024110321批-pH2.0介质-浆法-50转
 对照品溶液-2-2

<样品信息>

色谱柱:XB-C18(50mm*4.6mm,5 μ m) 流速:2.0ml/min
 柱温:30 $^{\circ}$ C 波长:226nm
 数据文件名: RC\$SMF-215 - 0-274/25-1715-2 - zzp-2024110321p-rcqx-pH2.0jz-2-rj.lcd
 方法文件名: RC\$SMF-215 - SMF-215-rcqx-FX274.lcm
 批处理文件名: RC\$SMF-215 - 20241120-FX274.lcb
 样品瓶号: 4-9
 进样体积: 20 μ l 版本号: 6.115
 进样时间: 2024/11/21 00:54:50 实验者: xiechaojun
 处理时间(V2): 2024/11/21 09:01:26 处理者: xiechaojun
 仪器型号:SHIMADZU LC-2050C(FX274)

<色谱图>

mV

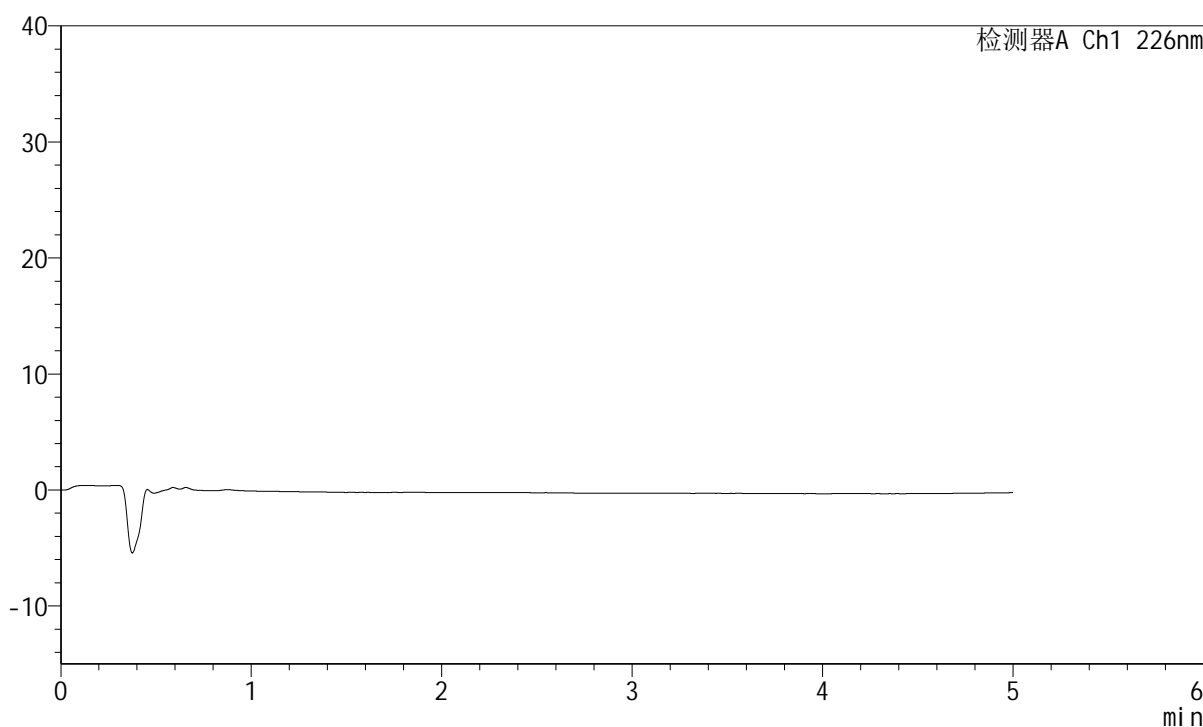

<峰表>

检测器A Ch1 226nm

峰号	保留时间	面积	面积%	高度	理论塔板数(USP)	拖尾因子	分离度(USP)
总计							

图151 比索洛尔左氨氯地平片溶出曲线测定HPLC图谱
 自制品-2024110321批-pH2.0介质-桨法-50转
 溶剂

<样品信息>

色谱柱:XB-C18(50mm*4.6mm,5μm) 流速:2.0ml/min
 柱温:30°C 波长:226nm
 数据文件名: RC\$SMF-215 - 0-274/25-1716-2 - zzp-2024110321p-rcqx-pH2.0jz-2-dz1-1.lcd
 方法文件名: RC\$SMF-215 - SMF-215-rcqx-FX274.lcm
 批处理文件名: RC\$SMF-215 - 20241120-FX274.lcb
 样品瓶号: 4-18
 进样体积: 20μl 版本号: 6.115
 进样时间: 2024/11/21 01:00:14 实验者: xiechaojun
 处理时间(V2): 2024/11/21 09:01:28 处理者: xiechaojun
 仪器型号:SHIMADZU LC-2050C(FX274)

<色谱图>

mV

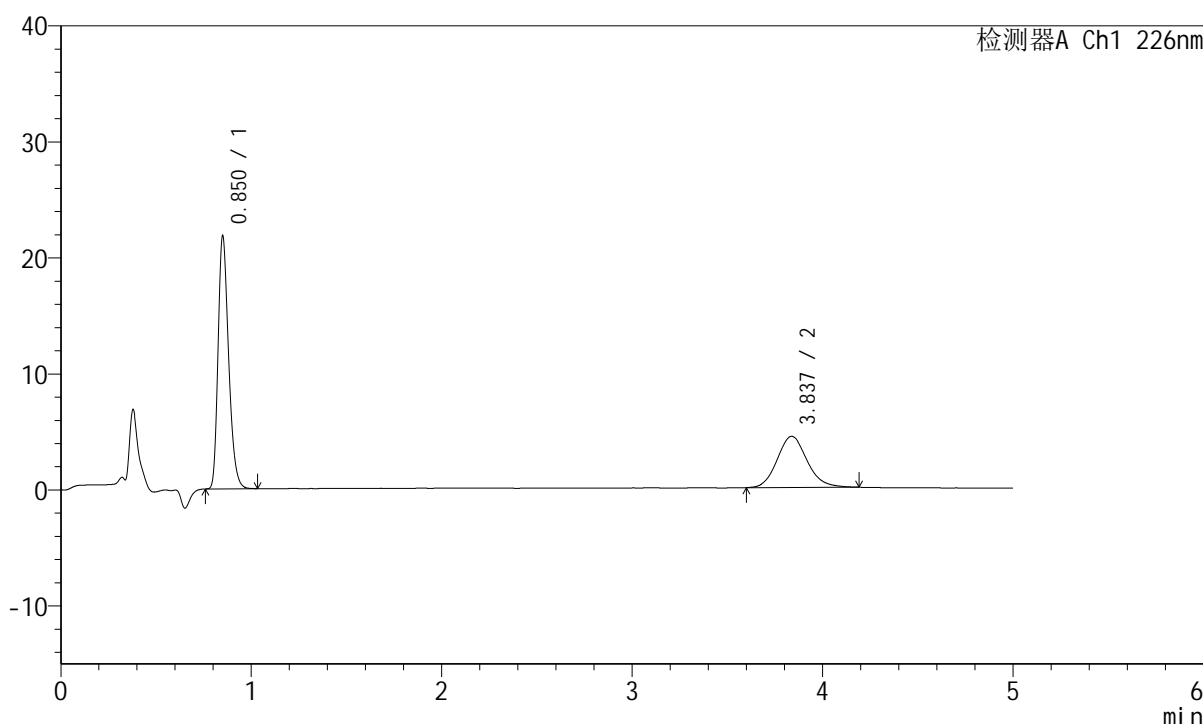

<峰表>

检测器A Ch1 226nm

峰号	保留时间	面积	面积%	高度	理论塔板数(USP)	拖尾因子	分离度(USP)
1	0.850	83194	63.377	21599	1157	1.288	--
2	3.837	48076	36.623	4409	2928	1.133	15.573
总计		131270	100.000	26008			

图152 比索洛尔左氨氯地平片溶出曲线测定HPLC图谱
 自制品-2024110321批-pH2.0介质-浆法-50转
 对照品溶液-1-1

<样品信息>

色谱柱:XB-C18(50mm*4.6mm,5μm) 流速:2.0ml/min
 柱温:30°C 波长:226nm
 数据文件名: RC\$SMF-215 - 0-274/25-1717-2 - zzp-2024110321p-rcqx-pH2.0jz-2-dz1-2.lcd
 方法文件名: RC\$SMF-215 - SMF-215-rcqx-FX274.lcm
 批处理文件名: RC\$SMF-215 - 20241120-FX274.lcb
 样品瓶号: 4-18
 进样体积: 20μl 版本号: 6.115
 进样时间: 2024/11/21 01:05:38 实验者: xiechaojun
 处理时间(V2): 2024/11/21 09:01:31 处理者: xiechaojun
 仪器型号:SHIMADZU LC-2050C(FX274)

<色谱图>

mV

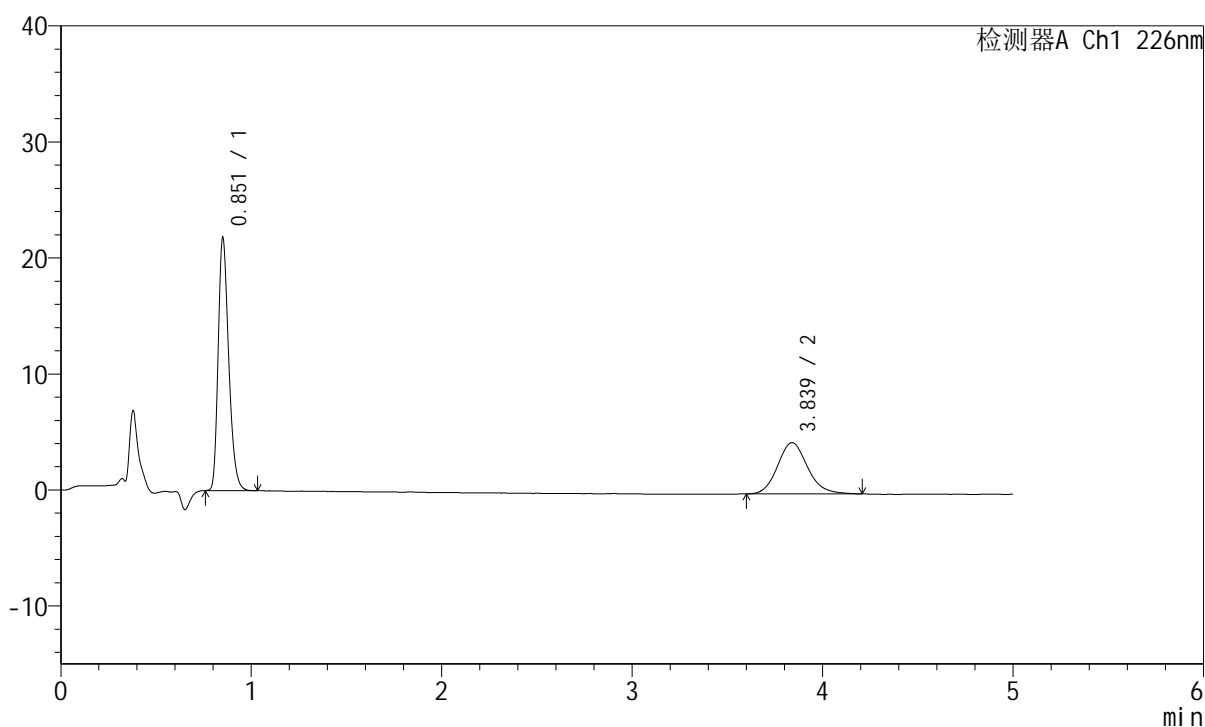

<峰表>

检测器A Ch1 226nm

峰号	保留时间	面积	面积%	高度	理论塔板数(USP)	拖尾因子	分离度(USP)
1	0.851	83108	63.239	21517	1162	1.287	--
2	3.839	48311	36.761	4416	2932	1.141	15.589
总计		131418	100.000	25933			

图153 比索洛尔左氨氯地平片溶出曲线测定HPLC图谱
 自制品-2024110321批-pH2.0介质-浆法-50转
 对照品溶液-1-2

<样品信息>

色谱柱:XB-C18(50mm*4.6mm,5μm) 流速:2.0ml/min
 柱温:30°C 波长:226nm
 数据文件名: RC\$SMF-215 - 0-274/25-1718-2 - zzp-2024110321p-rcqx-pH2.0jz-2-dz1-3.lcd
 方法文件名: RC\$SMF-215 - SMF-215-rcqx-FX274.lcm
 批处理文件名: RC\$SMF-215 - 20241120-FX274.lcb
 样品瓶号: 4-18
 进样体积: 20μl 版本号: 6.115
 进样时间: 2024/11/21 01:11:01 实验者: xiechaojun
 处理时间(V2): 2024/11/21 09:01:34 处理者: xiechaojun
 仪器型号:SHIMADZU LC-2050C(FX274)

<色谱图>

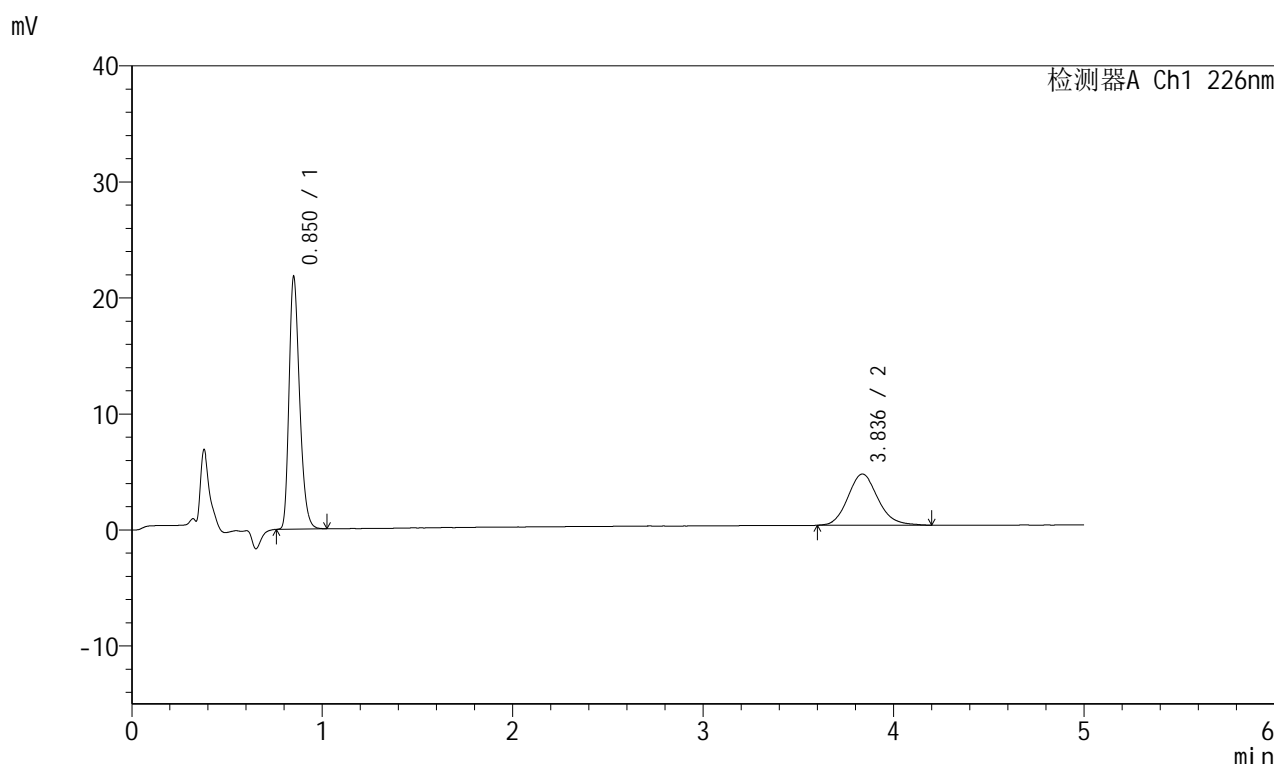

<峰表>

检测器A Ch1 226nm

峰号	保留时间	面积	面积%	高度	理论塔板数(USP)	拖尾因子	分离度(USP)
1	0.850	83147	63.241	21571	1155	1.288	--
2	3.836	48329	36.759	4412	2914	1.135	15.542
总计		131476	100.000	25983			

图154 比索洛尔左氨氯地平片溶出曲线测定HPLC图谱
 自制品-2024110321批-pH2.0介质-桨法-50转
 对照品溶液-1-3

<样品信息>

色谱柱:XB-C18(50mm*4.6mm,5μm) 流速:2.0ml/min
 柱温:30°C 波长:226nm
 数据文件名: RC\$SMF-215 - 0-274/25-1719-2 - zzp-2024110321p-rcqx-pH2.0jz-2-dz1-4.lcd
 方法文件名: RC\$SMF-215 - SMF-215-rcqx-FX274.lcm
 批处理文件名: RC\$SMF-215 - 20241120-FX274.lcb
 样品瓶号: 4-18
 进样体积: 20μl 版本号: 6.115
 进样时间: 2024/11/21 01:16:25 实验者: xiechaojun
 处理时间(V2): 2024/11/21 09:01:36 处理者: xiechaojun
 仪器型号:SHIMADZU LC-2050C(FX274)

<色谱图>

mV

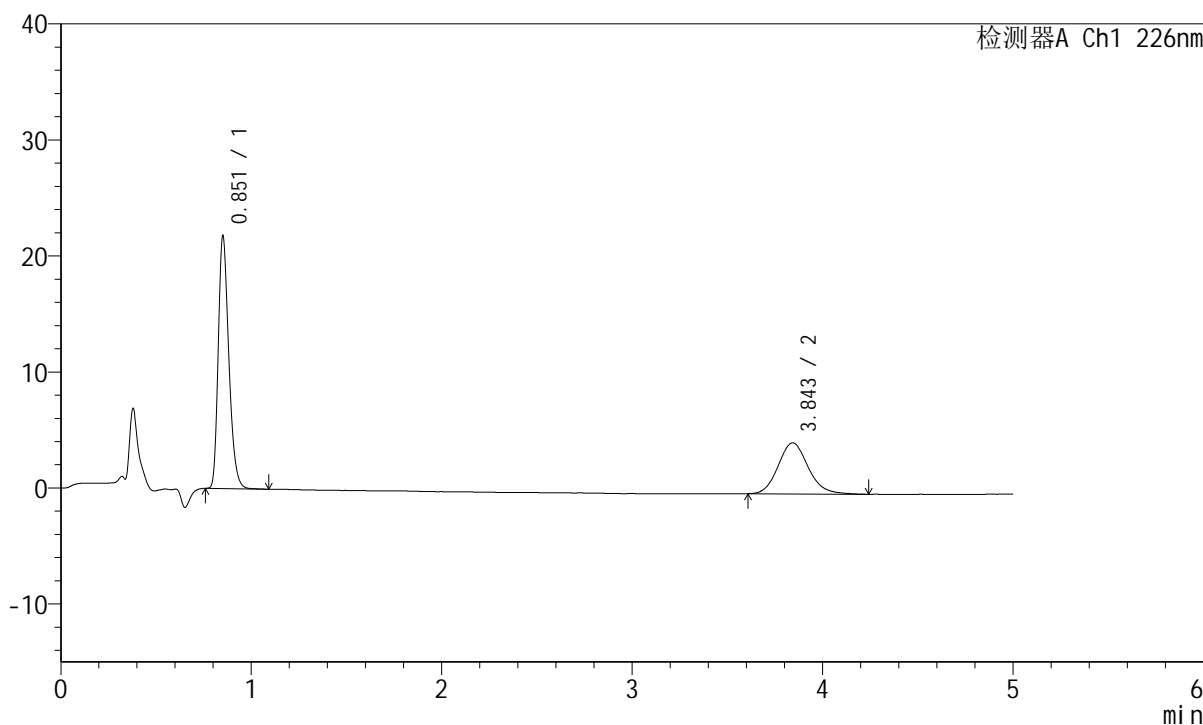

<峰表>

检测器A Ch1 226nm

峰号	保留时间	面积	面积%	高度	理论塔板数(USP)	拖尾因子	分离度(USP)
1	0.851	83345	63.263	21477	1159	1.291	--
2	3.843	48398	36.737	4394	2918	1.139	15.560
总计		131743	100.000	25871			

图155 比索洛尔左氨氯地平片溶出曲线测定HPLC图谱
 自制品-2024110321批-pH2.0介质-桨法-50转
 对照品溶液-1-4

<样品信息>

色谱柱:XB-C18(50mm*4.6mm,5μm) 流速:2.0ml/min
 柱温:30°C 波长:226nm
 数据文件名: RC\$SMF-215 - 0-274/25-1720-2 - zzp-2024110321p-rcqx-pH2.0jz-2-dz1-5.lcd
 方法文件名: RC\$SMF-215 - SMF-215-rcqx-FX274.lcm
 批处理文件名: RC\$SMF-215 - 20241120-FX274.lcb
 样品瓶号: 4-18
 进样体积: 20μl 版本号: 6.115
 进样时间: 2024/11/21 01:21:49 实验者: xiechaojun
 处理时间(V2): 2024/11/21 09:01:39 处理者: xiechaojun
 仪器型号:SHIMADZU LC-2050C(FX274)

<色谱图>

mV

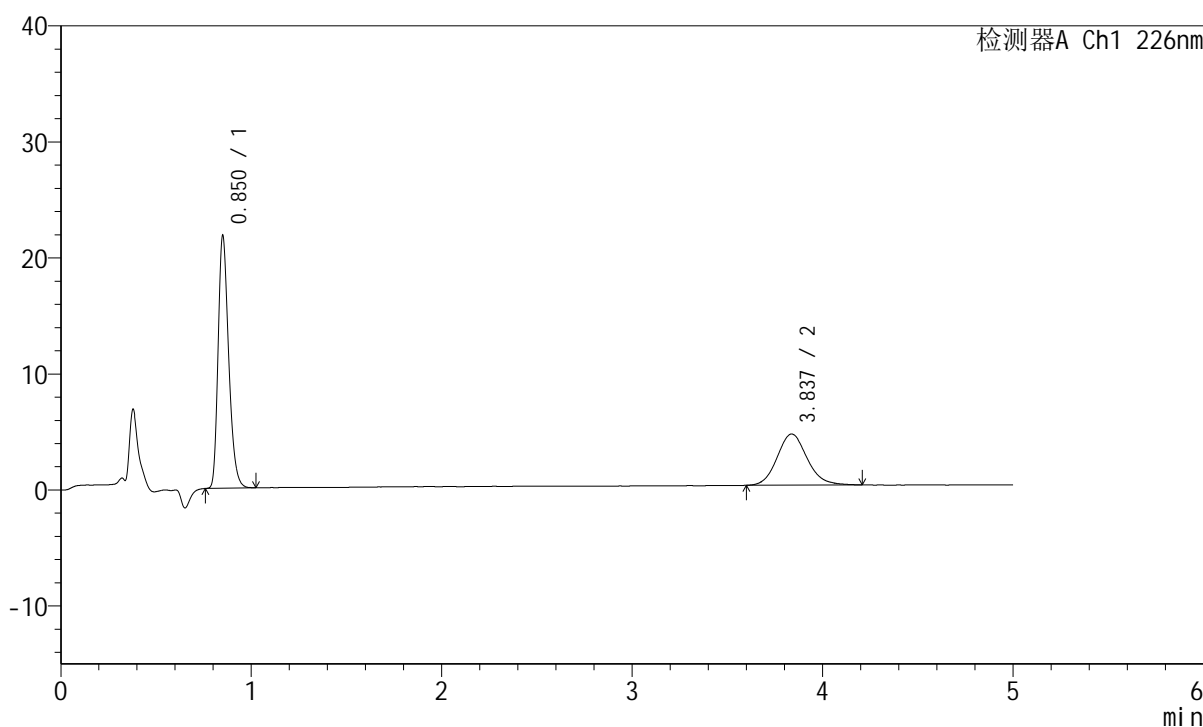

<峰表>

检测器A Ch1 226nm

峰号	保留时间	面积	面积%	高度	理论塔板数(USP)	拖尾因子	分离度(USP)
1	0.850	83267	63.284	21539	1155	1.288	--
2	3.837	48310	36.716	4409	2917	1.130	15.546
总计		131577	100.000	25949			

图156 比索洛尔左氨氯地平片溶出曲线测定HPLC图谱
 自制品-2024110321批-pH2.0介质-浆法-50转
 对照品溶液-1-5

<样品信息>

色谱柱:XB-C18(50mm*4.6mm,5μm) 流速:2.0ml/min
 柱温:30°C 波长:226nm
 数据文件名: RC\$SMF-215 - 0-274/25-1721-2 - zzp-2024110321p-rcqx-pH2.0jz-2-5min-P1.lcd
 方法文件名: RC\$SMF-215 - SMF-215-rcqx-FX274.lcm
 批处理文件名: RC\$SMF-215 - 20241120-FX274.lcb
 样品瓶号: 4-1
 进样体积: 20μl 版本号: 6.115
 进样时间: 2024/11/21 01:27:11 实验者: xiechaojun
 处理时间(V2): 2024/11/21 09:01:42 处理者: xiechaojun
 仪器型号:SHIMADZU LC-2050C(FX274)

<色谱图>

mV

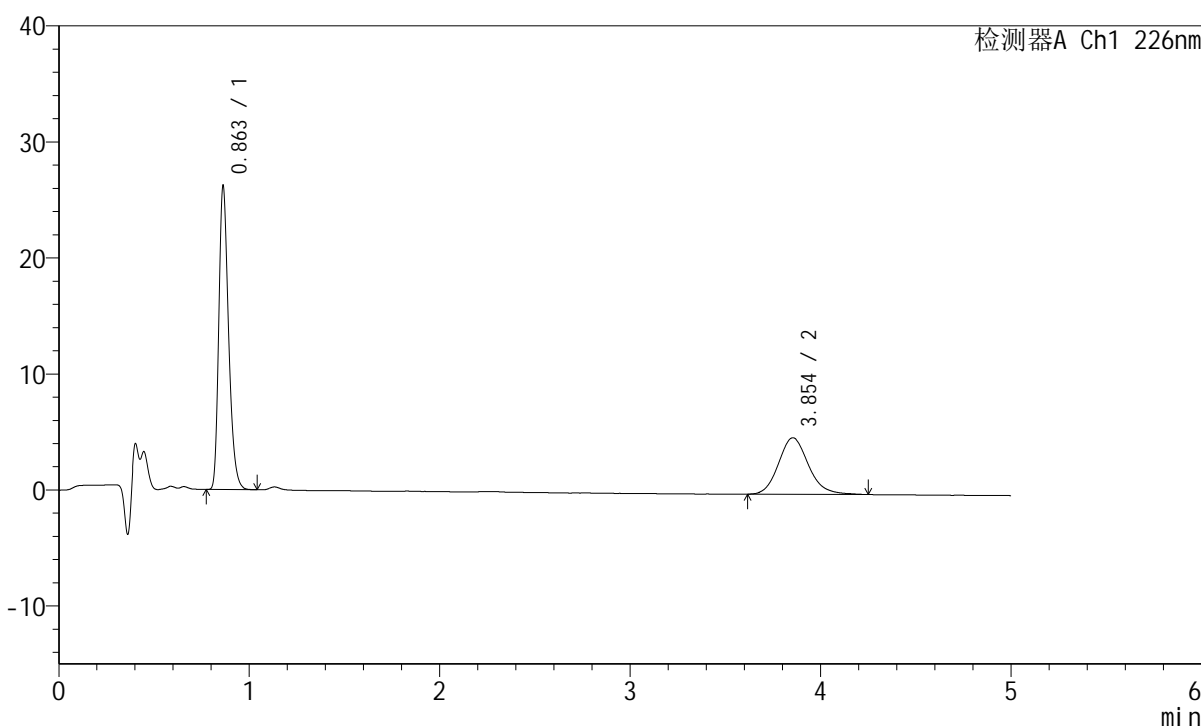

<峰表>

检测器A Ch1 226nm

峰号	保留时间	面积	面积%	高度	理论塔板数(USP)	拖尾因子	分离度(USP)
1	0.863	92685	63.412	26138	1392	1.287	--
2	3.854	53477	36.588	4880	2978	1.153	15.954
总计		146162	100.000	31018			

图157 比索洛尔左氨氯地平片溶出曲线测定HPLC图谱
 自制品-2024110321批-pH2.0介质-浆法-50转-5min-片1
 供试品溶液-1

<样品信息>

色谱柱:XB-C18(50mm*4.6mm,5μm) 流速:2.0ml/min
 柱温:30°C 波长:226nm
 数据文件名: RC\$SMF-215 - 0-274/25-1722-2 - zzp-2024110321p-rcqx-pH2.0jz-2-5min-P2.lcd
 方法文件名: RC\$SMF-215 - SMF-215-rcqx-FX274.lcm
 批处理文件名: RC\$SMF-215 - 20241120-FX274.lcb
 样品瓶号: 4-10
 进样体积: 20μl 版本号: 6.115
 进样时间: 2024/11/21 01:32:34 实验者: xiechaojun
 处理时间(V2): 2024/11/21 09:01:44 处理者: xiechaojun
 仪器型号:SHIMADZU LC-2050C(FX274)

<色谱图>

mV

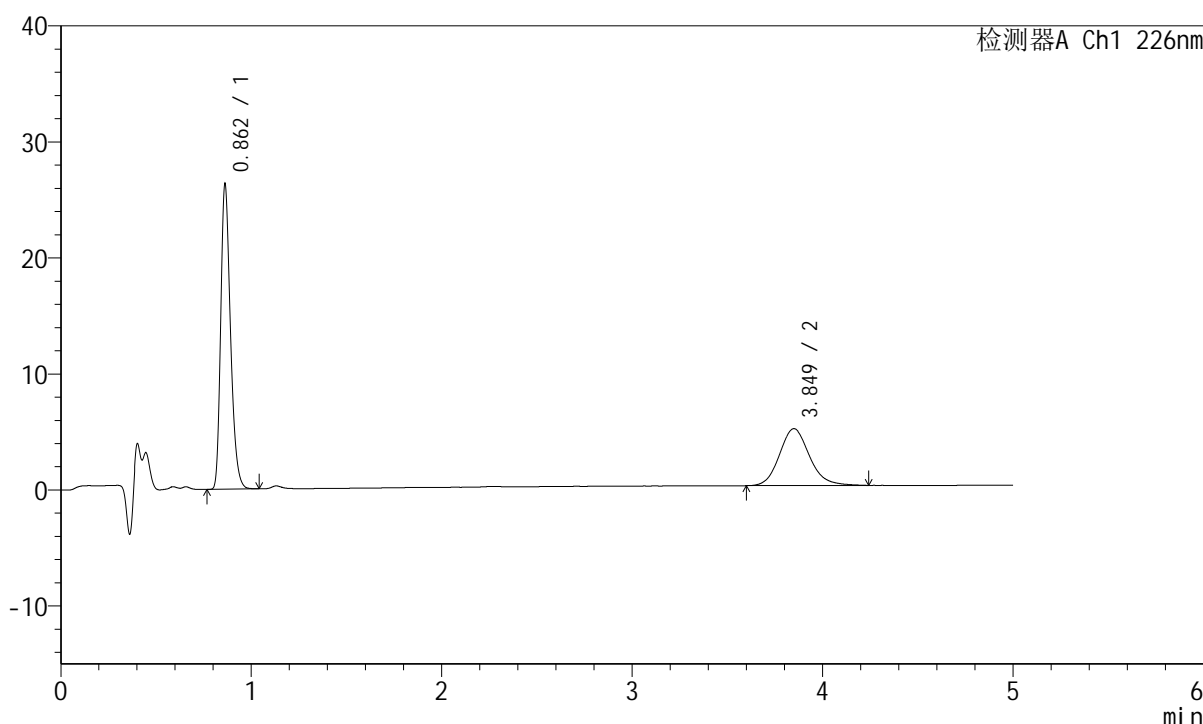

<峰表>

检测器A Ch1 226nm

峰号	保留时间	面积	面积%	高度	理论塔板数(USP)	拖尾因子	分离度(USP)
1	0.862	92980	63.401	26236	1393	1.287	--
2	3.849	53673	36.599	4901	2980	1.146	15.953
总计		146653	100.000	31138			

图158 比索洛尔左氨氯地平片溶出曲线测定HPLC图谱
 自制品-2024110321批-pH2.0介质-浆法-50转-5min-片2
 供试品溶液-1

<样品信息>

色谱柱:XB-C18(50mm*4.6mm,5 μ m) 流速:2.0ml/min
 柱温:30 $^{\circ}$ C 波长:226nm
 数据文件名: RC\$SMF-215 - 0-274/25-1723-2 - zzp-2024110321p-rcqx-pH2.0jz-2-5min-P3.lcd
 方法文件名: RC\$SMF-215 - SMF-215-rcqx-FX274.lcm
 批处理文件名: RC\$SMF-215 - 20241120-FX274.lcb
 样品瓶号: 4-19
 进样体积: 20 μ l 版本号: 6.115
 进样时间: 2024/11/21 01:37:57 实验者: xiechaojun
 处理时间(V2): 2024/11/21 09:01:47 处理者: xiechaojun
 仪器型号:SHIMADZU LC-2050C(FX274)

<色谱图>

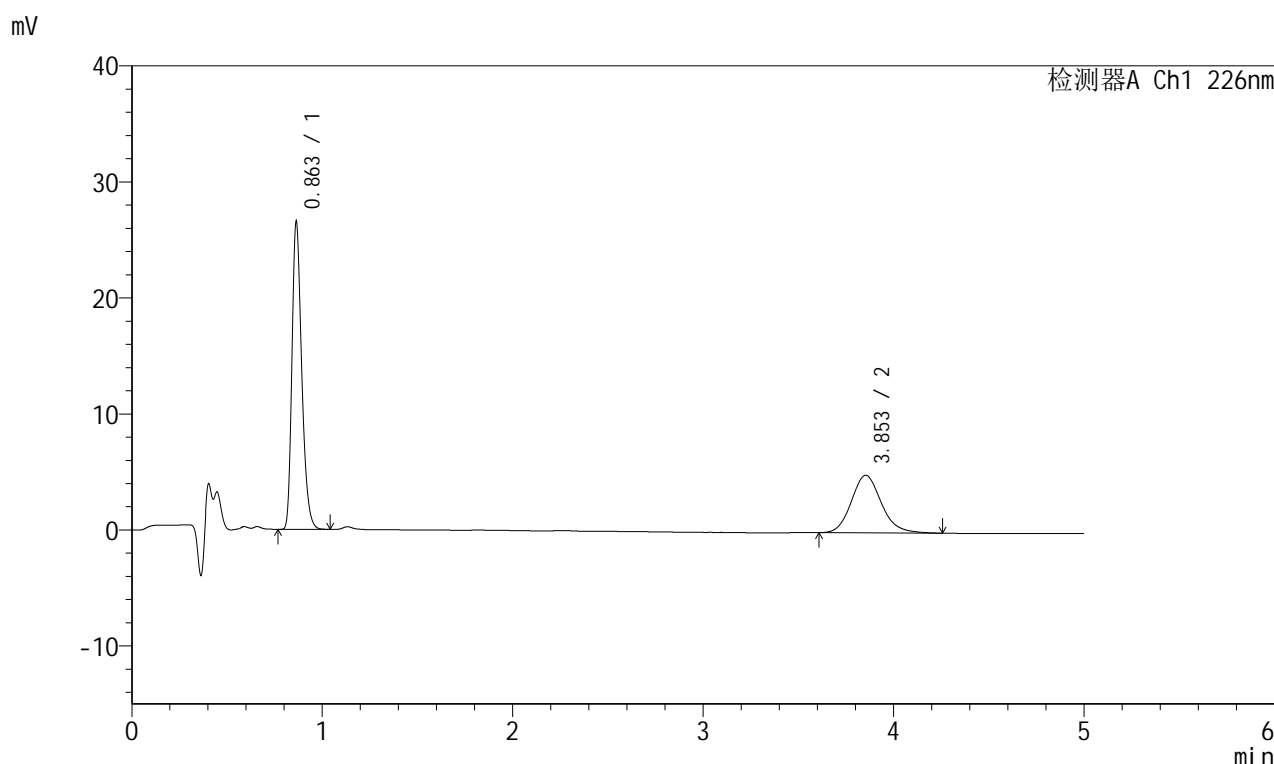

<峰表>

检测器A Ch1 226nm

峰号	保留时间	面积	面积%	高度	理论塔板数(USP)	拖尾因子	分离度(USP)
1	0.863	93880	63.254	26501	1396	1.286	--
2	3.853	54538	36.746	4963	2932	1.153	15.858
总计		148418	100.000	31464			

图159 比索洛尔左氨氯地平片溶出曲线测定HPLC图谱
 自制品-2024110321批-pH2.0介质-浆法-50转-5min-片3
 供试品溶液-1

<样品信息>

色谱柱:XB-C18(50mm*4.6mm,5μm) 流速:2.0ml/min
 柱温:30°C 波长:226nm
 数据文件名: RC\$SMF-215 - 0-274/25-1724-2 - zzp-2024110321p-rcqx-pH2.0jz-2-5min-P4.lcd
 方法文件名: RC\$SMF-215 - SMF-215-rcqx-FX274.lcm
 批处理文件名: RC\$SMF-215 - 20241120-FX274.lcb
 样品瓶号: 4-28
 进样体积: 20μl 版本号: 6.115
 进样时间: 2024/11/21 01:43:18 实验者: xiechaojun
 处理时间(V2): 2024/11/21 09:01:50 处理者: xiechaojun
 仪器型号:SHIMADZU LC-2050C(FX274)

<色谱图>

mV

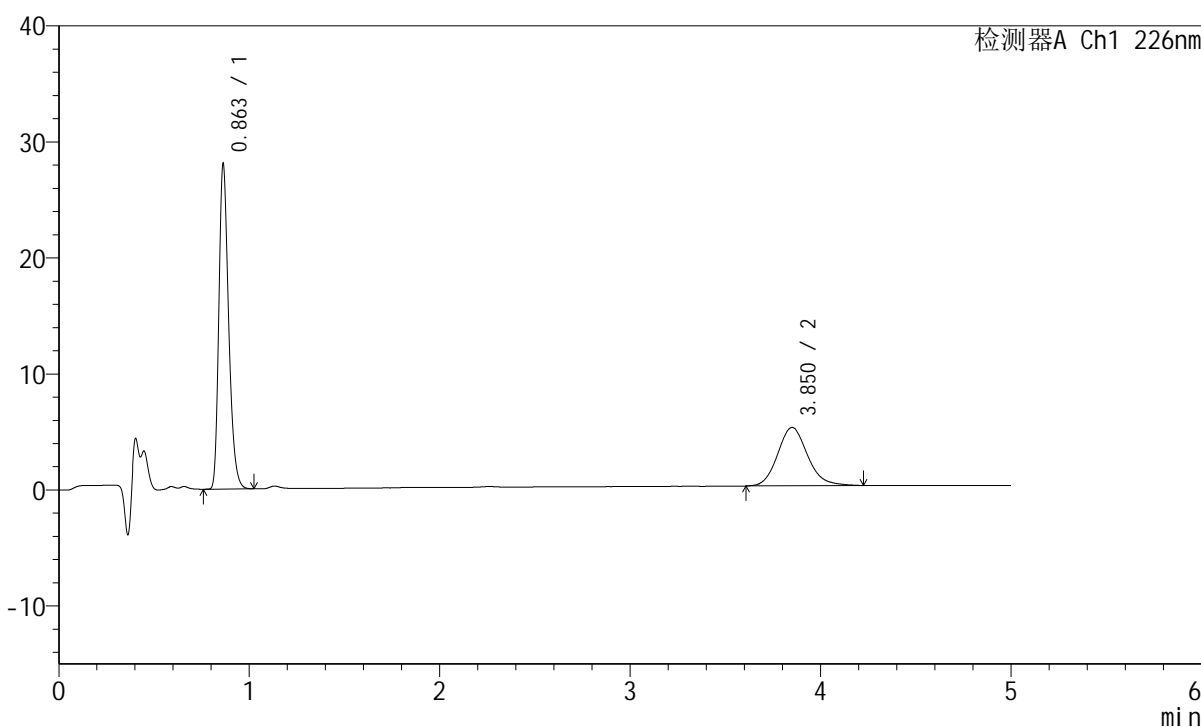

<峰表>

检测器A Ch1 226nm

峰号	保留时间	面积	面积%	高度	理论塔板数(USP)	拖尾因子	分离度(USP)
1	0.863	99208	64.407	28006	1395	1.286	--
2	3.850	54824	35.593	5026	3008	1.147	16.006
总计		154033	100.000	33032			

图160 比索洛尔左氨氯地平片溶出曲线测定HPLC图谱
 自制品-2024110321批-pH2.0介质-浆法-50转-5min-片4
 供试品溶液-1

<样品信息>

色谱柱:XB-C18(50mm*4.6mm,5μm) 流速:2.0ml/min
 柱温:30°C 波长:226nm
 数据文件名: RC\$SMF-215 - 0-274/25-1725-2 - zzp-2024110321p-rcqx-pH2.0jz-2-5min-P5.lcd
 方法文件名: RC\$SMF-215 - SMF-215-rcqx-FX274.lcm
 批处理文件名: RC\$SMF-215 - 20241120-FX274.lcb
 样品瓶号: 4-37
 进样体积: 20μl 版本号: 6.115
 进样时间: 2024/11/21 01:48:40 实验者: xiechaojun
 处理时间(V2): 2024/11/21 09:01:53 处理者: xiechaojun
 仪器型号:SHIMADZU LC-2050C(FX274)

<色谱图>

mV

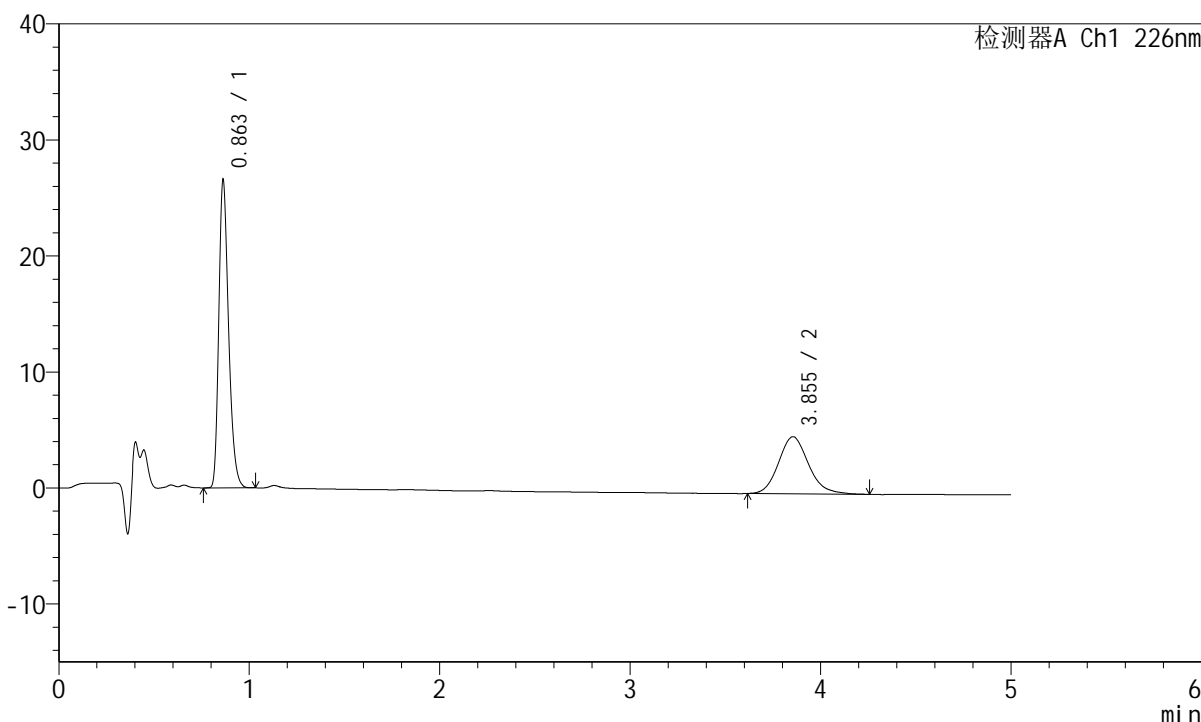

<峰表>

检测器A Ch1 226nm

峰号	保留时间	面积	面积%	高度	理论塔板数(USP)	拖尾因子	分离度(USP)
1	0.863	93933	63.541	26507	1392	1.285	--
2	3.855	53897	36.459	4922	2971	1.152	15.941
总计		147830	100.000	31429			

图161 比索洛尔左氨氯地平片溶出曲线测定HPLC图谱
 自制品-2024110321批-pH2.0介质-浆法-50转-5min-片5
 供试品溶液-1

<样品信息>

色谱柱:XB-C18(50mm*4.6mm,5μm) 流速:2.0ml/min
 柱温:30°C 波长:226nm
 数据文件名: RC\$SMF-215 - 0-274/25-1726-2 - zzp-2024110321p-rcqx-pH2.0jz-2-5min-P6.lcd
 方法文件名: RC\$SMF-215 - SMF-215-rcqx-FX274.lcm
 批处理文件名: RC\$SMF-215 - 20241120-FX274.lcb
 样品瓶号: 4-46
 进样体积: 20μl 版本号: 6.115
 进样时间: 2024/11/21 01:54:02 实验者: xiechaojun
 处理时间(V2): 2024/11/21 09:01:55 处理者: xiechaojun
 仪器型号:SHIMADZU LC-2050C(FX274)

<色谱图>

mV

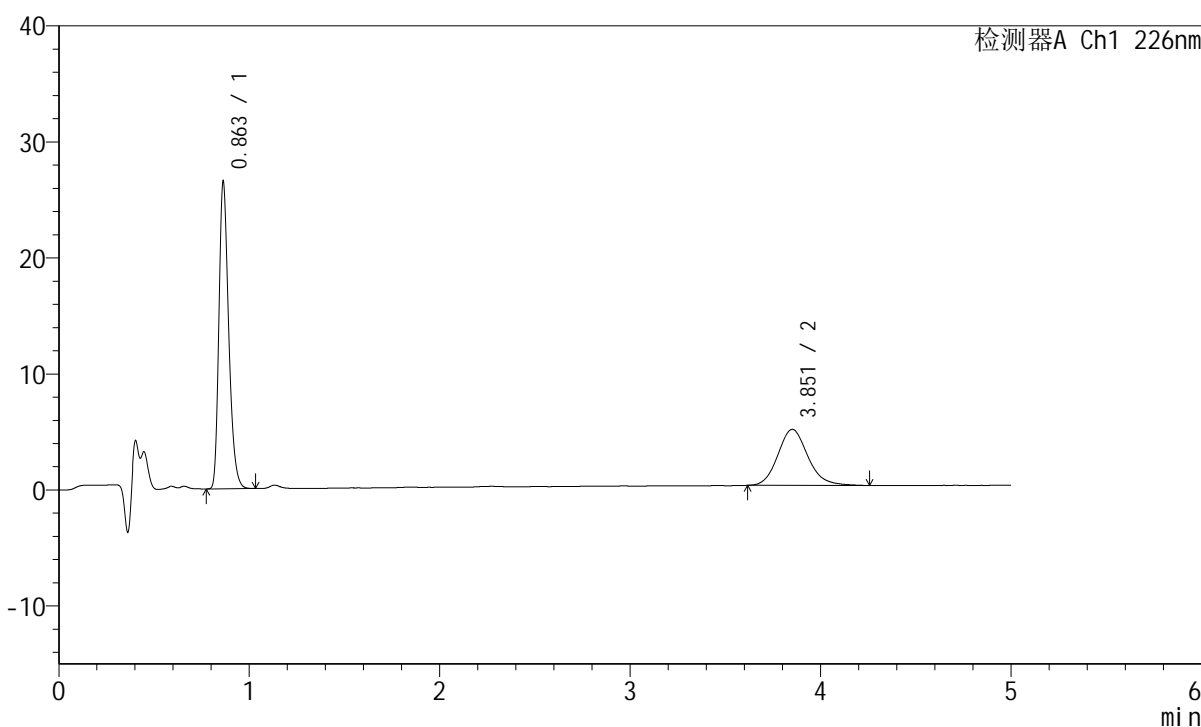

<峰表>

检测器A Ch1 226nm

峰号	保留时间	面积	面积%	高度	理论塔板数(USP)	拖尾因子	分离度(USP)
1	0.863	93641	63.874	26460	1396	1.286	--
2	3.851	52961	36.126	4827	2977	1.146	15.946
总计		146602	100.000	31287			

图162 比索洛尔左氨氯地平片溶出曲线测定HPLC图谱
 自制品-2024110321批-pH2.0介质-浆法-50转-5min-片6
 供试品溶液-1

<样品信息>

色谱柱:XB-C18(50mm*4.6mm,5μm) 流速:2.0ml/min
 柱温:30°C 波长:226nm
 数据文件名: RC\$SMF-215 - 0-274/25-1727-2 - zzp-2024110321p-rcqx-pH2.0jz-2-10min-P1.lcd
 方法文件名: RC\$SMF-215 - SMF-215-rcqx-FX274.lcm
 批处理文件名: RC\$SMF-215 - 20241120-FX274.lcb
 样品瓶号: 4-2
 进样体积: 20μl 版本号: 6.115
 进样时间: 2024/11/21 01:59:25 实验者: xiechaojun
 处理时间(V2): 2024/11/21 09:01:58 处理者: xiechaojun
 仪器型号:SHIMADZU LC-2050C(FX274)

<色谱图>

mV

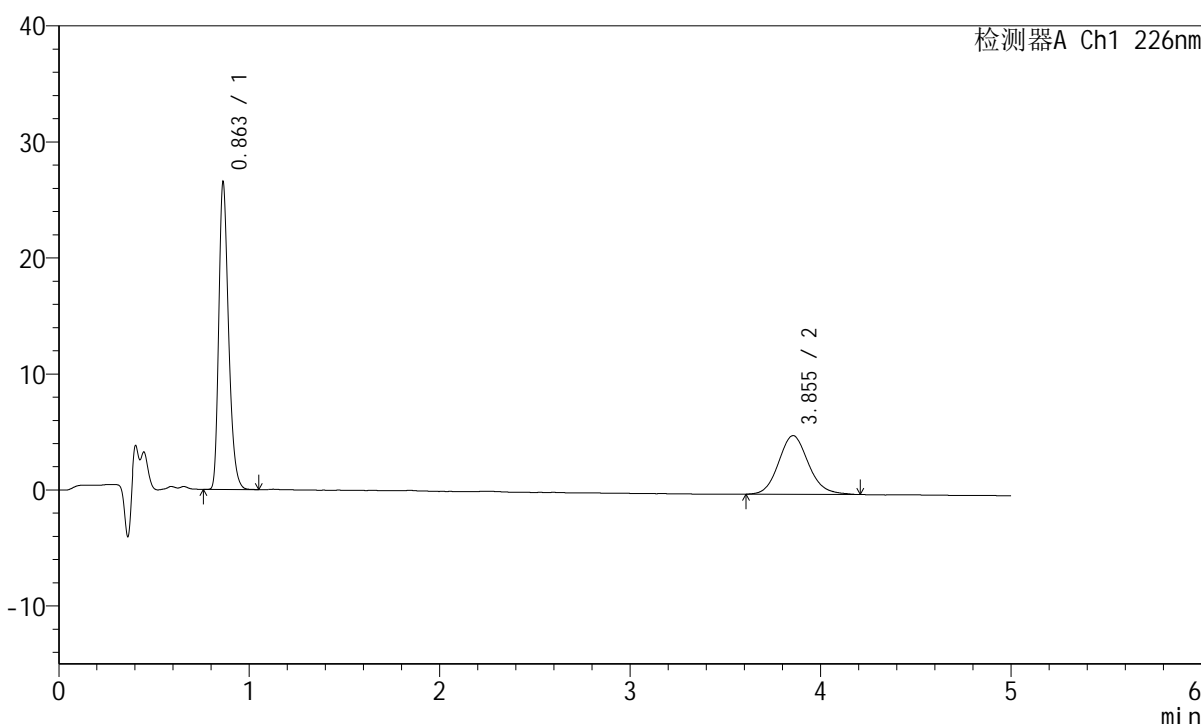

<峰表>

检测器A Ch1 226nm

峰号	保留时间	面积	面积%	高度	理论塔板数(USP)	拖尾因子	分离度(USP)
1	0.863	93830	63.020	26445	1391	1.289	--
2	3.855	55060	36.980	5058	2988	1.126	15.975
总计		148890	100.000	31504			

图163 比索洛尔左氨氯地平片溶出曲线测定HPLC图谱
 自制品-2024110321批-pH2.0介质-浆法-50转-10min-片1
 供试品溶液-1

<样品信息>

色谱柱:XB-C18(50mm*4.6mm,5μm) 流速:2.0ml/min
 柱温:30°C 波长:226nm
 数据文件名: RC\$SMF-215 - 0-274/25-1728-2 - zzp-2024110321p-rcqx-pH2.0jz-2-10min-P2.lcd
 方法文件名: RC\$SMF-215 - SMF-215-rcqx-FX274.lcm
 批处理文件名: RC\$SMF-215 - 20241120-FX274.lcb
 样品瓶号: 4-11
 进样体积: 20μl 版本号: 6.115
 进样时间: 2024/11/21 02:04:48 实验者: xiechaojun
 处理时间(V2): 2024/11/21 09:02:01 处理者: xiechaojun
 仪器型号:SHIMADZU LC-2050C(FX274)

<色谱图>

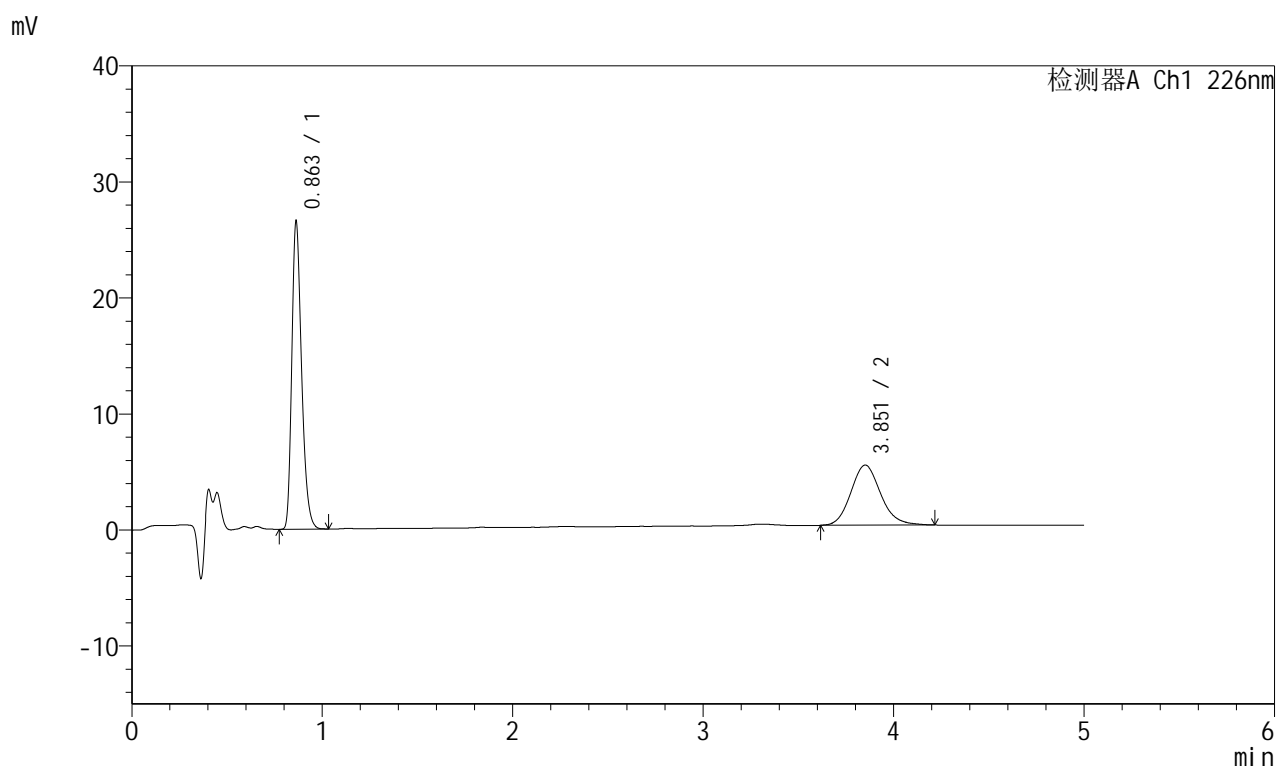

<峰表>

检测器A Ch1 226nm

峰号	保留时间	面积	面积%	高度	理论塔板数(USP)	拖尾因子	分离度(USP)
1	0.863	94009	62.517	26512	1392	1.286	--
2	3.851	56365	37.483	5178	2987	1.141	15.964
总计		150374	100.000	31690			

图164 比索洛尔左氨氯地平片溶出曲线测定HPLC图谱
 自制品-2024110321批-pH2.0介质-桨法-50转-10min-片2
 供试品溶液-1

<样品信息>

色谱柱:XB-C18(50mm*4.6mm,5μm) 流速:2.0ml/min
 柱温:30°C 波长:226nm
 数据文件名: RC\$SMF-215 - 0-274/25-1729-2 - zzp-2024110321p-rcqx-pH2.0jz-2-10min-P3.lcd
 方法文件名: RC\$SMF-215 - SMF-215-rcqx-FX274.lcm
 批处理文件名: RC\$SMF-215 - 20241120-FX274.lcb
 样品瓶号: 4-20
 进样体积: 20μl 版本号: 6.115
 进样时间: 2024/11/21 02:10:11 实验者: xiechaojun
 处理时间(V2): 2024/11/21 09:02:03 处理者: xiechaojun
 仪器型号:SHIMADZU LC-2050C(FX274)

<色谱图>

mV

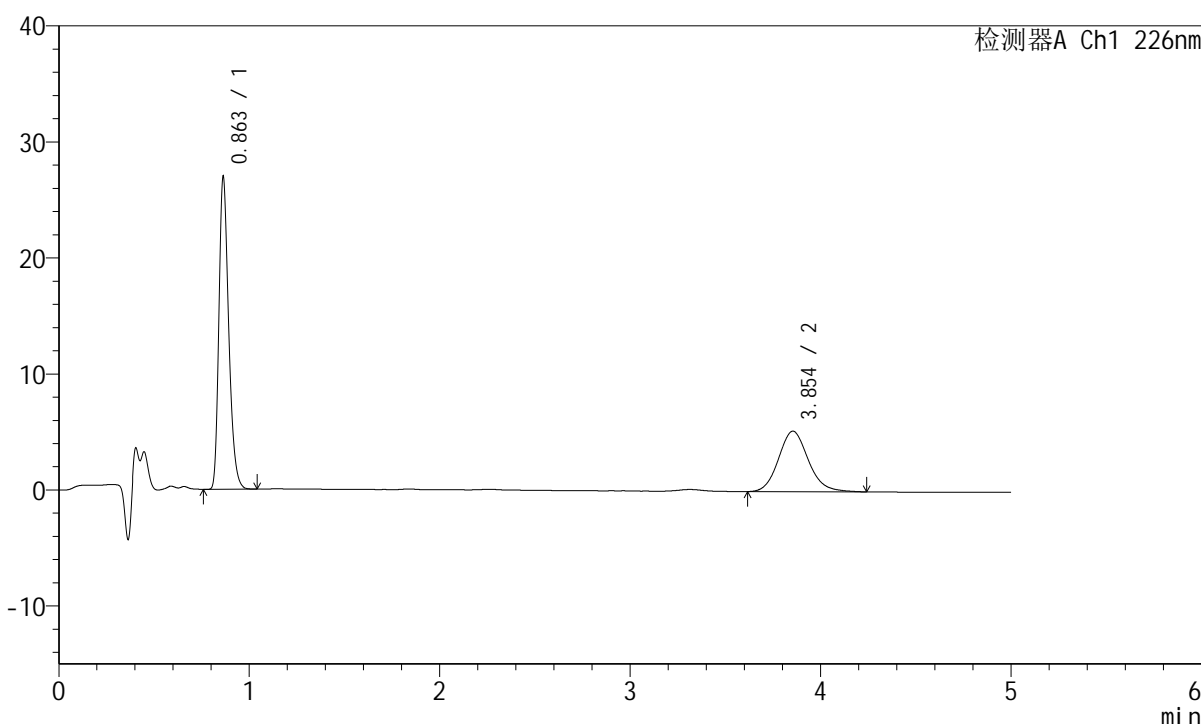

<峰表>

检测器A Ch1 226nm

峰号	保留时间	面积	面积%	高度	理论塔板数(USP)	拖尾因子	分离度(USP)
1	0.863	95419	62.692	26911	1393	1.289	--
2	3.854	56783	37.308	5217	3016	1.140	16.026
总计		152202	100.000	32128			

图165 比索洛尔左氨氯地平片溶出曲线测定HPLC图谱
 自制品-2024110321批-pH2.0介质-桨法-50转-10min-片3
 供试品溶液-1

<样品信息>

色谱柱:XB-C18(50mm*4.6mm,5μm) 流速:2.0ml/min
 柱温:30°C 波长:226nm
 数据文件名: RC\$SMF-215 - 0-274/25-1730-2 - zzp-2024110321p-rcqx-pH2.0jz-2-10min-P4.lcd
 方法文件名: RC\$SMF-215 - SMF-215-rcqx-FX274.lcm
 批处理文件名: RC\$SMF-215 - 20241120-FX274.lcb
 样品瓶号: 4-29
 进样体积: 20μl 版本号: 6.115
 进样时间: 2024/11/21 02:15:34 实验者: xiechaojun
 处理时间(V2): 2024/11/21 09:02:06 处理者: xiechaojun
 仪器型号:SHIMADZU LC-2050C(FX274)

<色谱图>

mV

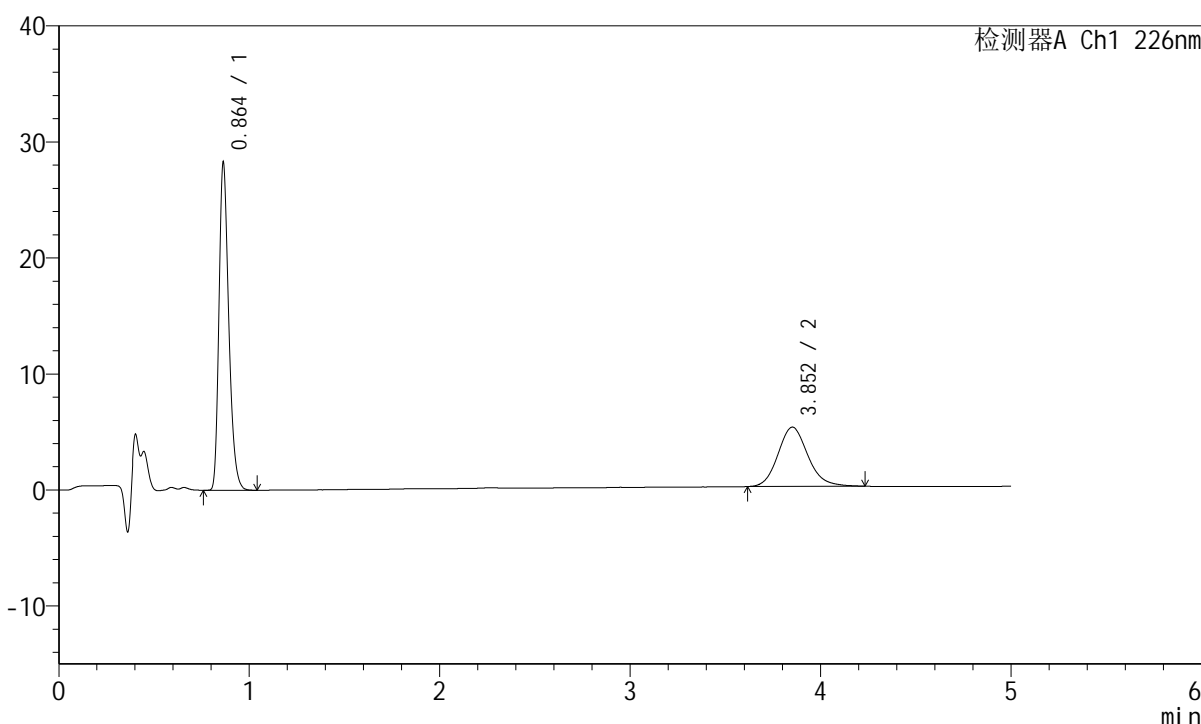

<峰表>

检测器A Ch1 226nm

峰号	保留时间	面积	面积%	高度	理论塔板数(USP)	拖尾因子	分离度(USP)
1	0.864	100125	64.259	28241	1392	1.289	--
2	3.852	55691	35.741	5108	2985	1.145	15.952
总计		155816	100.000	33348			

图166 比索洛尔左氨氯地平片溶出曲线测定HPLC图谱
 自制品-2024110321批-pH2.0介质-桨法-50转-10min-片4
 供试品溶液-1

<样品信息>

色谱柱:XB-C18(50mm*4.6mm,5 μ m) 流速:2.0ml/min
 柱温:30 $^{\circ}$ C 波长:226nm
 数据文件名: RC\$SMF-215 - 0-274/25-1731-2 - zzp-2024110321p-rcqx-pH2.0jz-2-10min-P5.lcd
 方法文件名: RC\$SMF-215 - SMF-215-rcqx-FX274.lcm
 批处理文件名: RC\$SMF-215 - 20241120-FX274.lcb
 样品瓶号: 4-38
 进样体积: 20 μ l 版本号: 6.115
 进样时间: 2024/11/21 02:20:57 实验者: xiechaojun
 处理时间(V2): 2024/11/21 09:02:09 处理者: xiechaojun
 仪器型号:SHIMADZU LC-2050C(FX274)

<色谱图>

mV

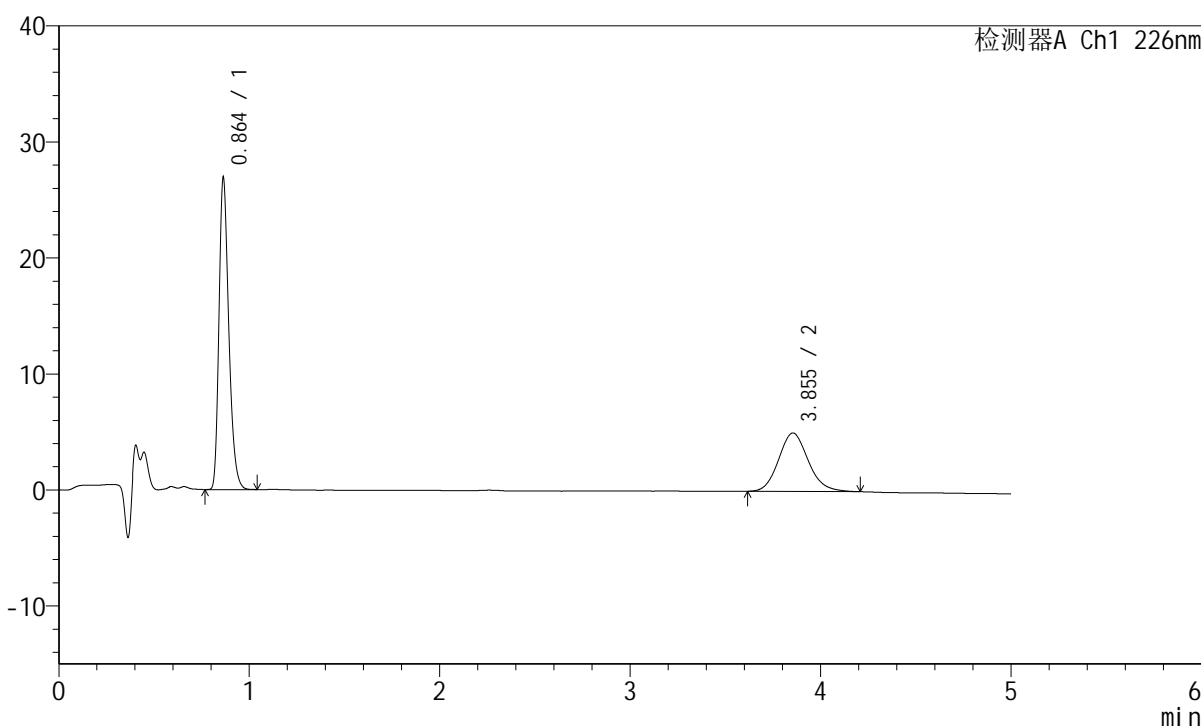

<峰表>

检测器A Ch1 226nm

峰号	保留时间	面积	面积%	高度	理论塔板数(USP)	拖尾因子	分离度(USP)
1	0.864	95335	63.630	26879	1392	1.290	--
2	3.855	54493	36.370	5038	2986	1.133	15.962
总计		149828	100.000	31917			

图167 比索洛尔左氨氯地平片溶出曲线测定HPLC图谱
 自制品-2024110321批-pH2.0介质-桨法-50转-10min-片5
 供试品溶液-1

<样品信息>

色谱柱:XB-C18(50mm*4.6mm,5μm) 流速:2.0ml/min
 柱温:30°C 波长:226nm
 数据文件名: RC\$SMF-215 - 0-274/25-1732-2 - zzp-2024110321p-rcqx-pH2.0jz-2-10min-P6.lcd
 方法文件名: RC\$SMF-215 - SMF-215-rcqx-FX274.lcm
 批处理文件名: RC\$SMF-215 - 20241120-FX274.lcb
 样品瓶号: 4-47
 进样体积: 20μl 版本号: 6.115
 进样时间: 2024/11/21 02:26:20 实验者: xiechaojun
 处理时间(V2): 2024/11/21 09:02:12 处理者: xiechaojun
 仪器型号:SHIMADZU LC-2050C(FX274)

<色谱图>

mV

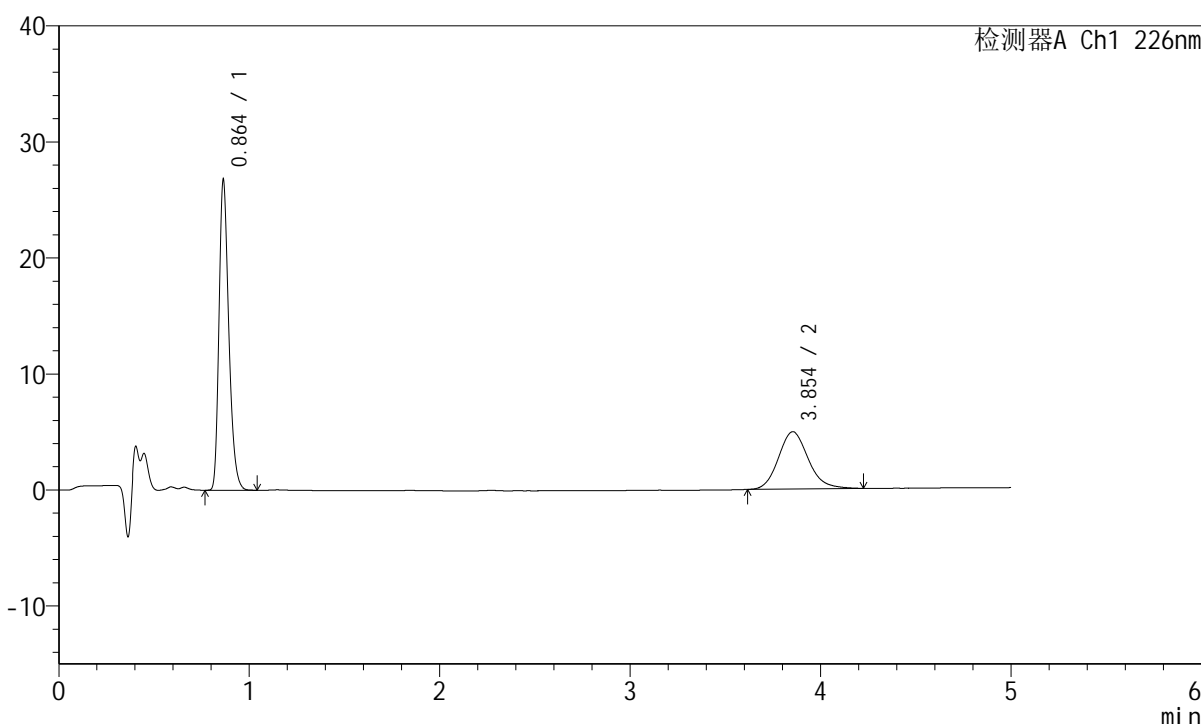

<峰表>

检测器A Ch1 226nm

峰号	保留时间	面积	面积%	高度	理论塔板数(USP)	拖尾因子	分离度(USP)
1	0.864	94703	63.781	26736	1396	1.288	--
2	3.854	53778	36.219	4942	2985	1.149	15.962
总计		148481	100.000	31678			

图168 比索洛尔左氨氯地平片溶出曲线测定HPLC图谱
 自制品-2024110321批-pH2.0介质-浆法-50转-10min-片6
 供试品溶液-1

<样品信息>

色谱柱:XB-C18(50mm*4.6mm,5 μ m) 流速:2.0ml/min
 柱温:30 $^{\circ}$ C 波长:226nm
 数据文件名: RC\$SMF-215 - 0-274/25-1733-2 - zzp-2024110321p-rcqx-pH2.0jz-2-15min-P1.lcd
 方法文件名: RC\$SMF-215 - SMF-215-rcqx-FX274.lcm
 批处理文件名: RC\$SMF-215 - 20241120-FX274.lcb
 样品瓶号: 4-3
 进样体积: 20 μ l 版本号: 6.115
 进样时间: 2024/11/21 02:31:43 实验者: xiechaojun
 处理时间(V2): 2024/11/21 09:02:14 处理者: xiechaojun
 仪器型号:SHIMADZU LC-2050C(FX274)

<色谱图>

mV

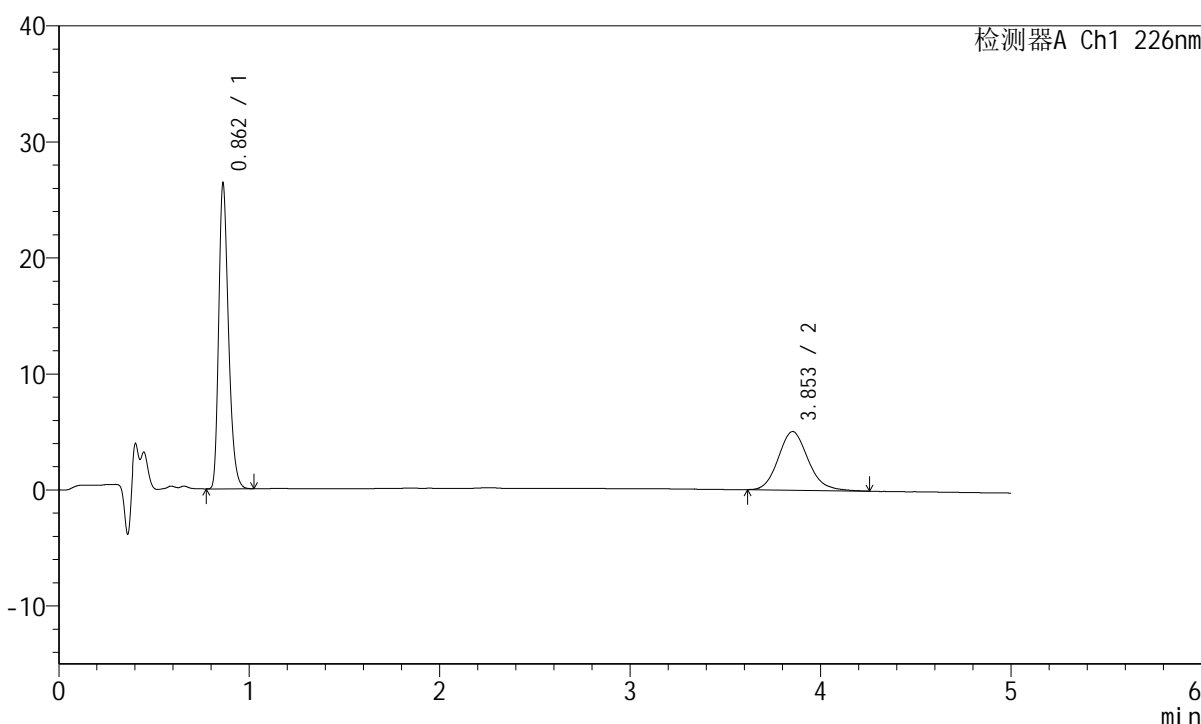

<峰表>

检测器A Ch1 226nm

峰号	保留时间	面积	面积%	高度	理论塔板数(USP)	拖尾因子	分离度(USP)
1	0.862	93254	62.895	26262	1389	1.289	--
2	3.853	55016	37.105	5050	2988	1.149	15.970
总计		148270	100.000	31312			

图169 比索洛尔左氨氯地平片溶出曲线测定HPLC图谱
 自制品-2024110321批-pH2.0介质-浆法-50转-15min-片1
 供试品溶液-1

<样品信息>

色谱柱:XB-C18(50mm*4.6mm,5 μ m) 流速:2.0ml/min
 柱温:30 $^{\circ}$ C 波长:226nm
 数据文件名: RC\$SMF-215 - 0-274/25-1734-2 - zzp-2024110321p-rcqx-pH2.0jz-2-15min-P2.lcd
 方法文件名: RC\$SMF-215 - SMF-215-rcqx-FX274.lcm
 批处理文件名: RC\$SMF-215 - 20241120-FX274.lcb
 样品瓶号: 4-12
 进样体积: 20 μ l 版本号: 6.115
 进样时间: 2024/11/21 02:37:06 实验者: xiechaojun
 处理时间(V2): 2024/11/21 09:02:17 处理者: xiechaojun
 仪器型号:SHIMADZU LC-2050C(FX274)

<色谱图>

mV

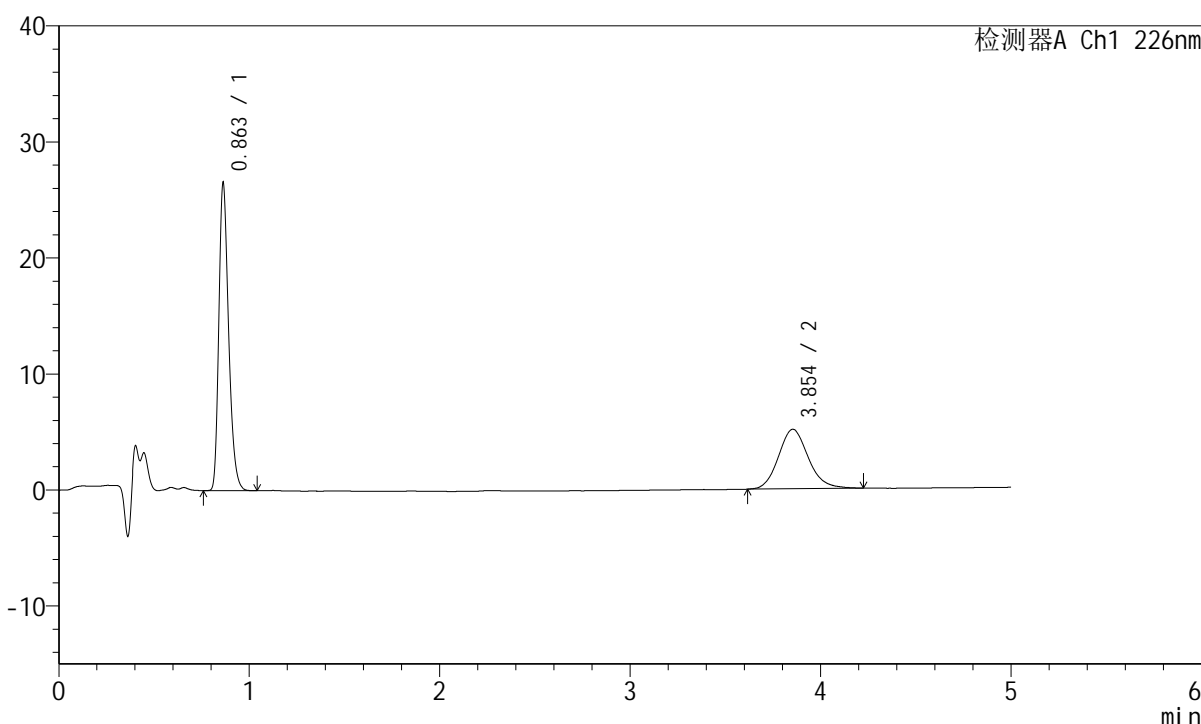

<峰表>

检测器A Ch1 226nm

峰号	保留时间	面积	面积%	高度	理论塔板数(USP)	拖尾因子	分离度(USP)
1	0.863	93919	62.688	26495	1394	1.288	--
2	3.854	55900	37.312	5130	2975	1.141	15.947
总计		149819	100.000	31625			

图170 比索洛尔左氨氯地平片溶出曲线测定HPLC图谱
 自制品-2024110321批-pH2.0介质-桨法-50转-15min-片2
 供试品溶液-1

<样品信息>

色谱柱:XB-C18(50mm*4.6mm,5μm) 流速:2.0ml/min
 柱温:30°C 波长:226nm
 数据文件名: RC\$SMF-215 - 0-274/25-1735-2 - zzp-2024110321p-rcqx-pH2.0jz-2-15min-P3.lcd
 方法文件名: RC\$SMF-215 - SMF-215-rcqx-FX274.lcm
 批处理文件名: RC\$SMF-215 - 20241120-FX274.lcb
 样品瓶号: 4-21
 进样体积: 20μl 版本号: 6.115
 进样时间: 2024/11/21 02:42:28 实验者: xiechaojun
 处理时间(V2): 2024/11/21 09:02:20 处理者: xiechaojun
 仪器型号: SHIMADZU LC-2050C(FX274)

<色谱图>

mV

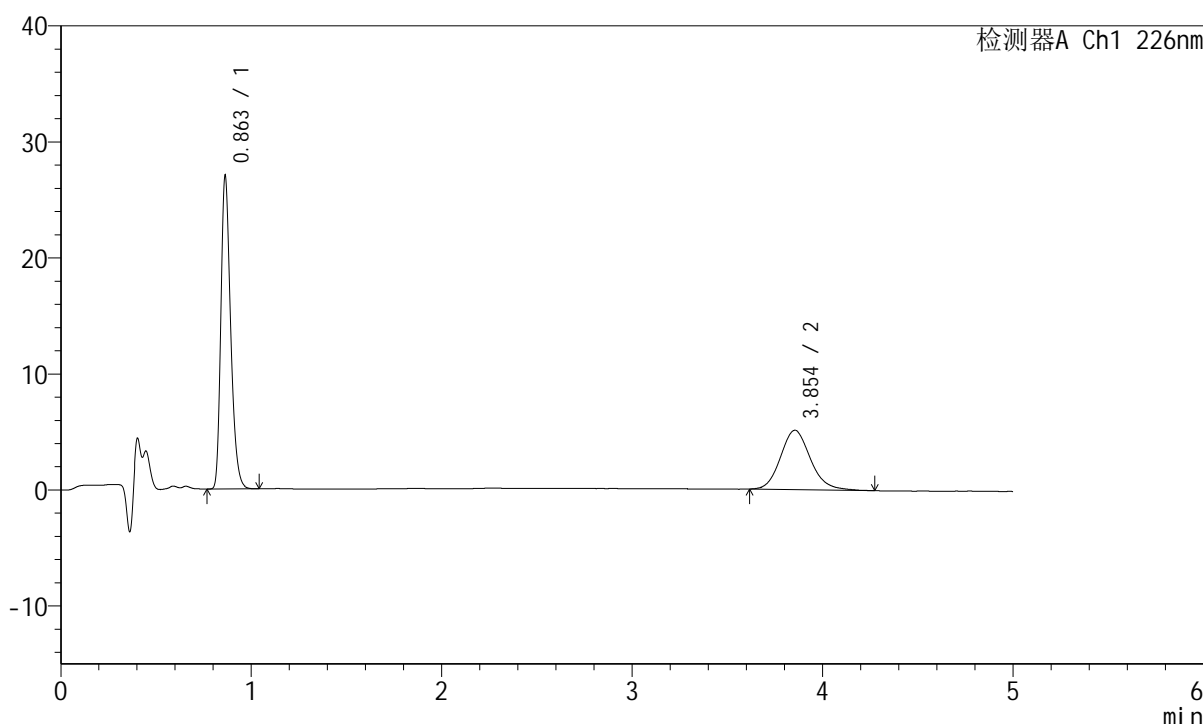

<峰表>

检测器A Ch1 226nm

峰号	保留时间	面积	面积%	高度	理论塔板数(USP)	拖尾因子	分离度(USP)
1	0.863	95522	62.986	26964	1395	1.287	--
2	3.854	56134	37.014	5120	2964	1.148	15.927
总计		151656	100.000	32083			

图171 比索洛尔左氨氯地平片溶出曲线测定HPLC图谱
 自制品-2024110321批-pH2.0介质-桨法-50转-15min-片3
 供试品溶液-1

<样品信息>

色谱柱:XB-C18(50mm*4.6mm,5μm) 流速:2.0ml/min
 柱温:30°C 波长:226nm
 数据文件名: RC\$SMF-215 - 0-274/25-1736-2 - zzp-2024110321p-rcqx-pH2.0jz-2-15min-P4.lcd
 方法文件名: RC\$SMF-215 - SMF-215-rcqx-FX274.lcm
 批处理文件名: RC\$SMF-215 - 20241120-FX274.lcb
 样品瓶号: 4-30
 进样体积: 20μl 版本号: 6.115
 进样时间: 2024/11/21 02:47:51 实验者: xiechaojun
 处理时间(V2): 2024/11/21 09:02:22 处理者: xiechaojun
 仪器型号:SHIMADZU LC-2050C(FX274)

<色谱图>

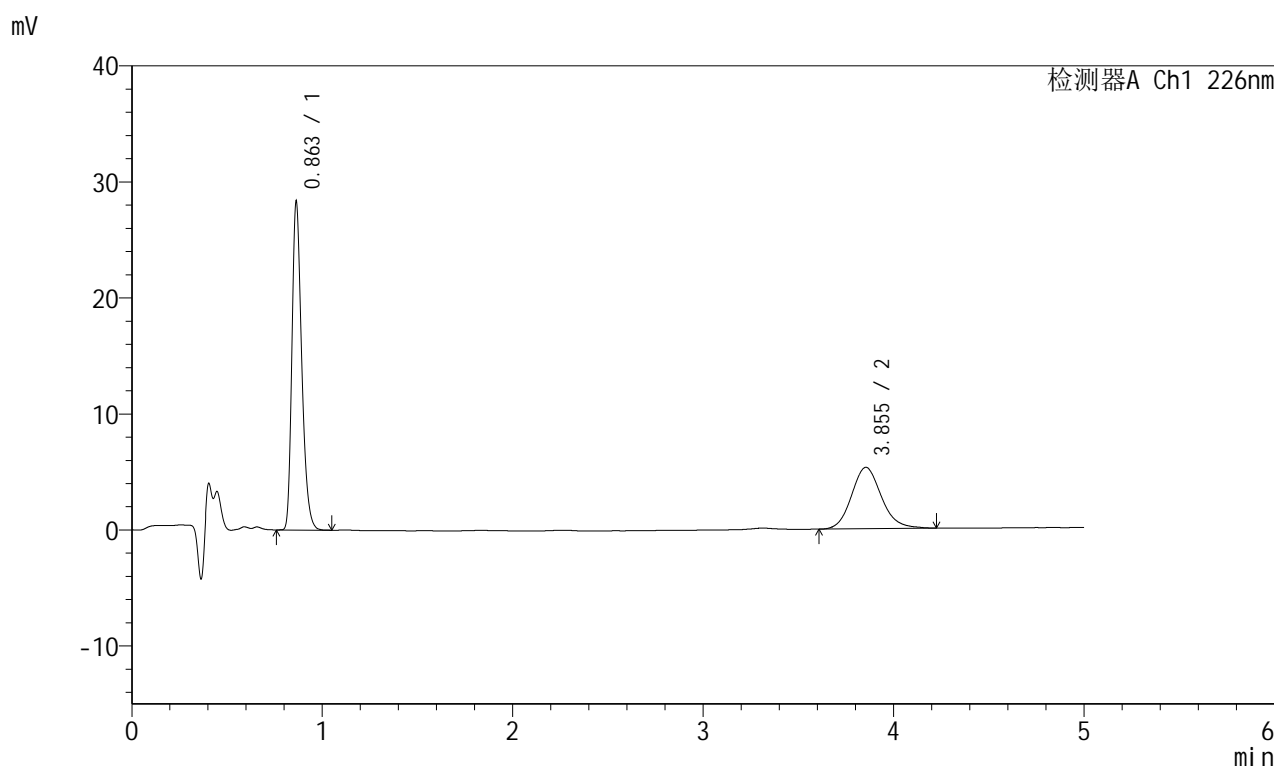

<峰表>

检测器A Ch1 226nm

峰号	保留时间	面积	面积%	高度	理论塔板数(USP)	拖尾因子	分离度(USP)
1	0.863	100227	63.501	28284	1396	1.288	--
2	3.855	57609	36.499	5294	2992	1.139	15.982
总计		157837	100.000	33578			

图172 比索洛尔左氨氯地平片溶出曲线测定HPLC图谱
 自制品-2024110321批-pH2.0介质-桨法-50转-15min-片4
 供试品溶液-1

<样品信息>

色谱柱:XB-C18(50mm*4.6mm,5μm) 流速:2.0ml/min
 柱温:30°C 波长:226nm
 数据文件名: RC\$SMF-215 - 0-274/25-1737-2 - zzp-2024110321p-rcqx-pH2.0jz-2-15min-P5.lcd
 方法文件名: RC\$SMF-215 - SMF-215-rcqx-FX274.lcm
 批处理文件名: RC\$SMF-215 - 20241120-FX274.lcb
 样品瓶号: 4-39
 进样体积: 20μl 版本号: 6.115
 进样时间: 2024/11/21 02:53:14 实验者: xiechaojun
 处理时间(V2): 2024/11/21 09:02:25 处理者: xiechaojun
 仪器型号:SHIMADZU LC-2050C(FX274)

<色谱图>

mV

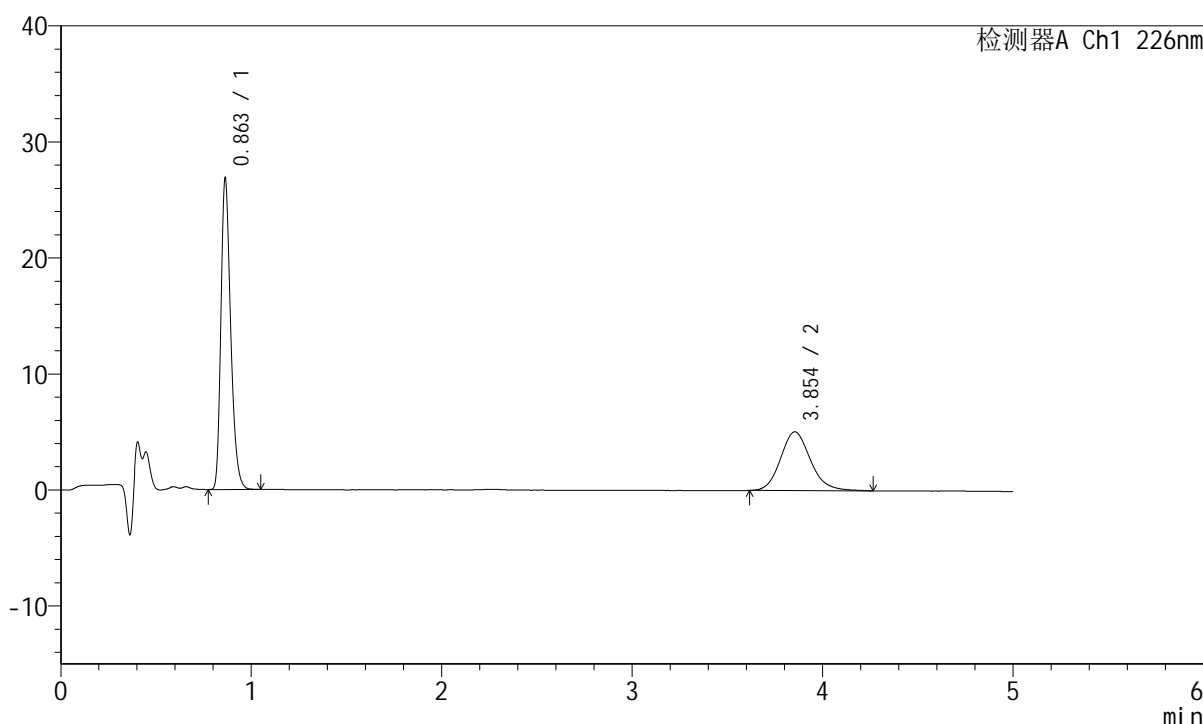

<峰表>

检测器A Ch1 226nm

峰号	保留时间	面积	面积%	高度	理论塔板数(USP)	拖尾因子	分离度(USP)
1	0.863	95059	63.157	26806	1393	1.290	--
2	3.854	55452	36.843	5066	2984	1.153	15.962
总计		150511	100.000	31872			

图173 比索洛尔左氨氯地平片溶出曲线测定HPLC图谱
 自制品-2024110321批-pH2.0介质-桨法-50转-15min-片5
 供试品溶液-1

<样品信息>

色谱柱:XB-C18(50mm*4.6mm,5 μ m) 流速:2.0ml/min
 柱温:30 $^{\circ}$ C 波长:226nm
 数据文件名: RC\$SMF-215 - 0-274/25-1738-2 - zzp-2024110321p-rcqx-pH2.0jz-2-15min-P6.lcd
 方法文件名: RC\$SMF-215 - SMF-215-rcqx-FX274.lcm
 批处理文件名: RC\$SMF-215 - 20241120-FX274.lcb
 样品瓶号: 4-48
 进样体积: 20 μ l 版本号: 6.115
 进样时间: 2024/11/21 02:58:36 实验者: xiechaojun
 处理时间(V2): 2024/11/21 09:02:27 处理者: xiechaojun
 仪器型号:SHIMADZU LC-2050C(FX274)

<色谱图>

mV

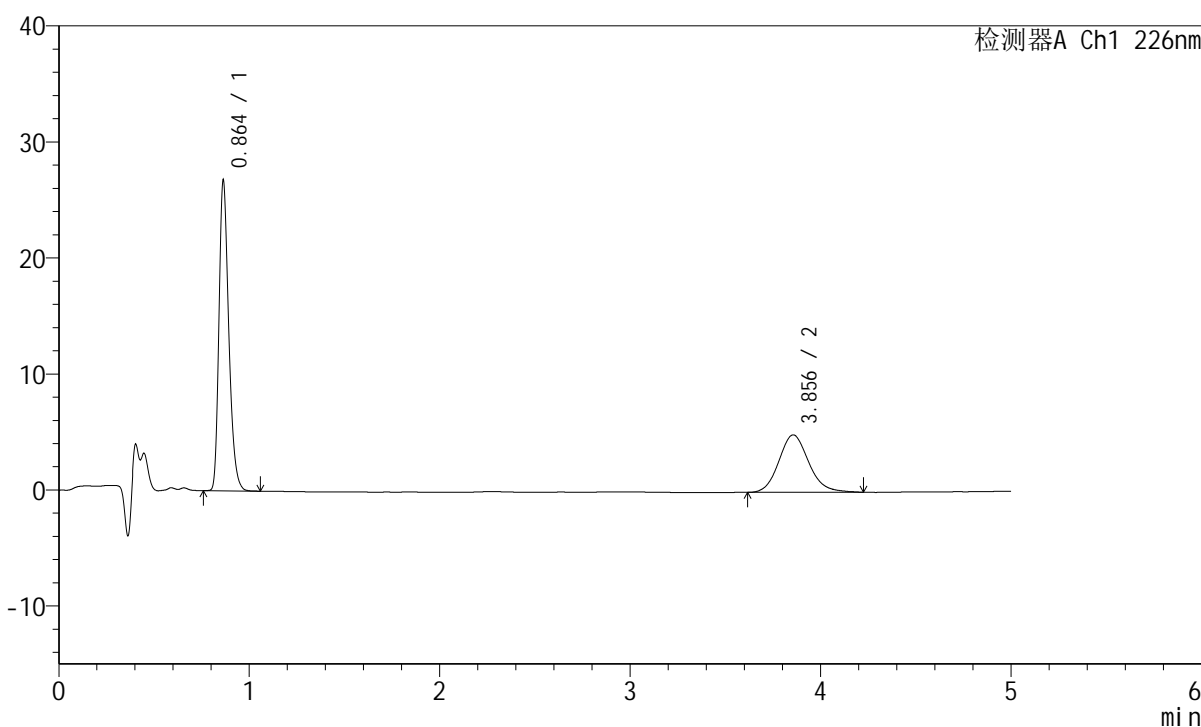

<峰表>

检测器A Ch1 226nm

峰号	保留时间	面积	面积%	高度	理论塔板数(USP)	拖尾因子	分离度(USP)
1	0.864	94973	63.846	26752	1392	1.290	--
2	3.856	53781	36.154	4947	2989	1.137	15.972
总计		148754	100.000	31700			

图174 比索洛尔左氨氯地平片溶出曲线测定HPLC图谱
 自制品-2024110321批-pH2.0介质-桨法-50转-15min-片6
 供试品溶液-1

<样品信息>

色谱柱:XB-C18(50mm*4.6mm,5μm) 流速:2.0ml/min
 柱温:30°C 波长:226nm
 数据文件名: RC\$SMF-215 - 0-274/25-1739-2 - zzp-2024110321p-rcqx-pH2.0jz-2-20min-P1.lcd
 方法文件名: RC\$SMF-215 - SMF-215-rcqx-FX274.lcm
 批处理文件名: RC\$SMF-215 - 20241120-FX274.lcb
 样品瓶号: 4-4
 进样体积: 20μl 版本号: 6.115
 进样时间: 2024/11/21 03:03:59 实验者: xiechaojun
 处理时间(V2): 2024/11/21 09:02:30 处理者: xiechaojun
 仪器型号:SHIMADZU LC-2050C(FX274)

<色谱图>

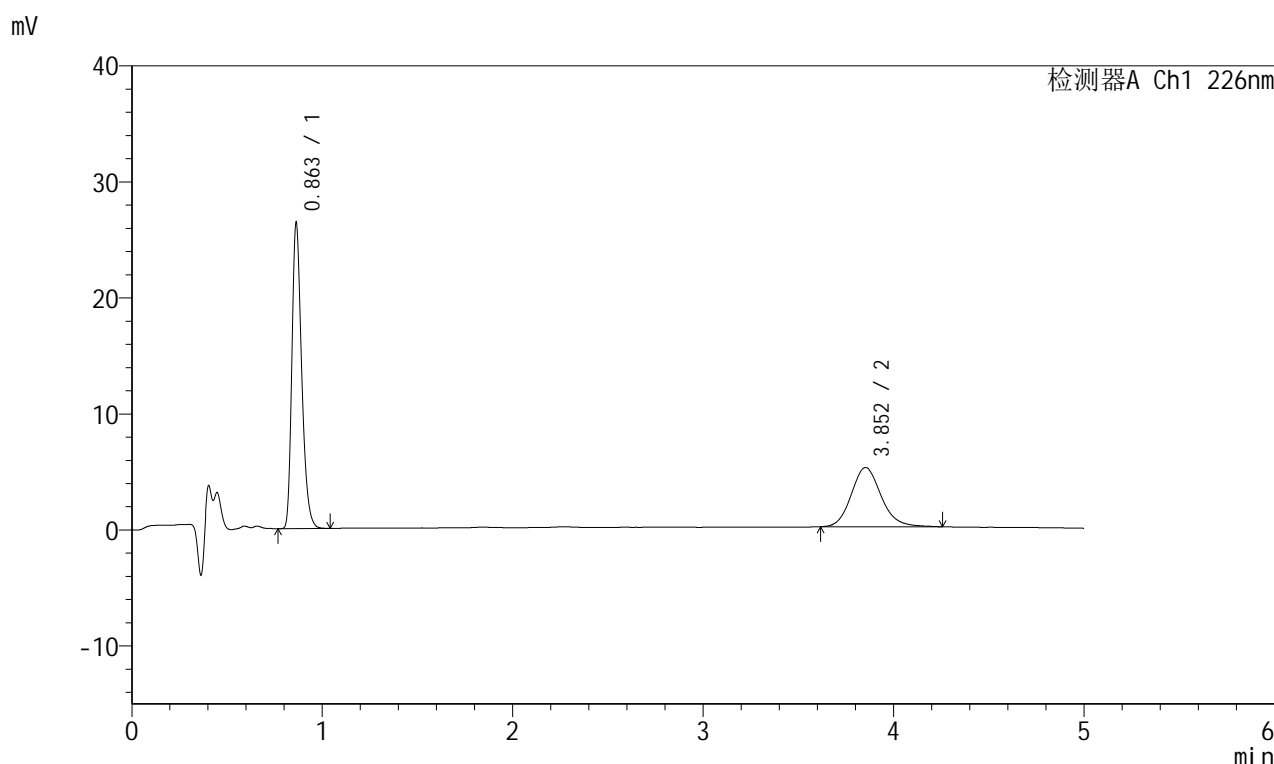

<峰表>

检测器A Ch1 226nm

峰号	保留时间	面积	面积%	高度	理论塔板数(USP)	拖尾因子	分离度(USP)
1	0.863	93330	62.638	26329	1394	1.289	--
2	3.852	55668	37.362	5106	3003	1.150	15.999
总计		148998	100.000	31435			

图175 比索洛尔左氨氯地平片溶出曲线测定HPLC图谱
 自制品-2024110321批-pH2.0介质-桨法-50转-20min-片1
 供试品溶液-1

<样品信息>

色谱柱:XB-C18(50mm*4.6mm,5μm) 流速:2.0ml/min
 柱温:30°C 波长:226nm
 数据文件名: RC\$SMF-215 - 0-274/25-1740-2 - zzp-2024110321p-rcqx-pH2.0jz-2-20min-P2.lcd
 方法文件名: RC\$SMF-215 - SMF-215-rcqx-FX274.lcm
 批处理文件名: RC\$SMF-215 - 20241120-FX274.lcb
 样品瓶号: 4-13
 进样体积: 20μl 版本号: 6.115
 进样时间: 2024/11/21 03:09:22 实验者: xiechaojun
 处理时间(V2): 2024/11/21 09:02:32 处理者: xiechaojun
 仪器型号:SHIMADZU LC-2050C(FX274)

<色谱图>

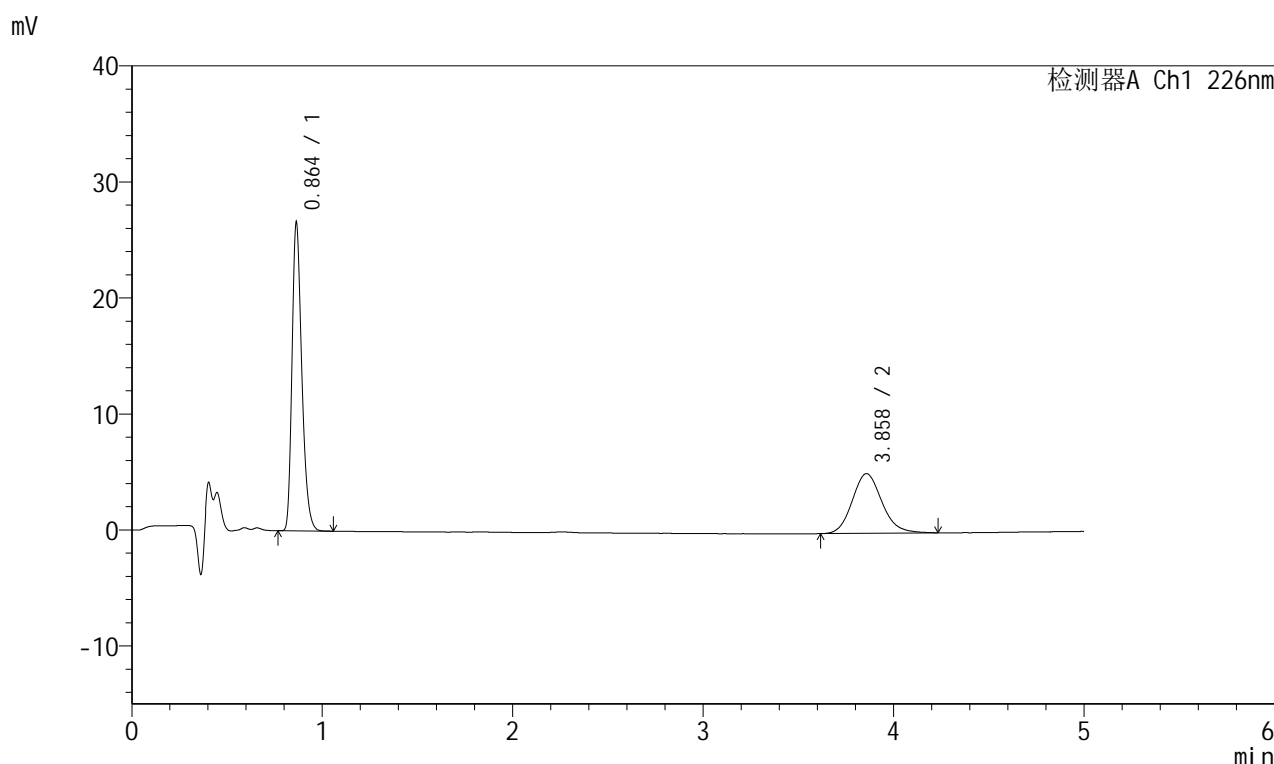

<峰表>

检测器A Ch1 226nm

峰号	保留时间	面积	面积%	高度	理论塔板数(USP)	拖尾因子	分离度(USP)
1	0.864	94182	62.836	26569	1393	1.291	--
2	3.858	55704	37.164	5147	3007	1.141	16.010
总计		149886	100.000	31716			

图176 比索洛尔左氨氯地平片溶出曲线测定HPLC图谱
 自制品-2024110321批-pH2.0介质-桨法-50转-20min-片2
 供试品溶液-1

<样品信息>

色谱柱:XB-C18(50mm*4.6mm,5μm) 流速:2.0ml/min
 柱温:30°C 波长:226nm
 数据文件名: RC\$SMF-215 - 0-274/25-1741-2 - zzp-2024110321p-rcqx-pH2.0jz-2-20min-P3.lcd
 方法文件名: RC\$SMF-215 - SMF-215-rcqx-FX274.lcm
 批处理文件名: RC\$SMF-215 - 20241120-FX274.lcb
 样品瓶号: 4-22
 进样体积: 20μl 版本号: 6.115
 进样时间: 2024/11/21 03:14:46 实验者: xiechaojun
 处理时间(V2): 2024/11/21 09:02:35 处理者: xiechaojun
 仪器型号:SHIMADZU LC-2050C(FX274)

<色谱图>

mV

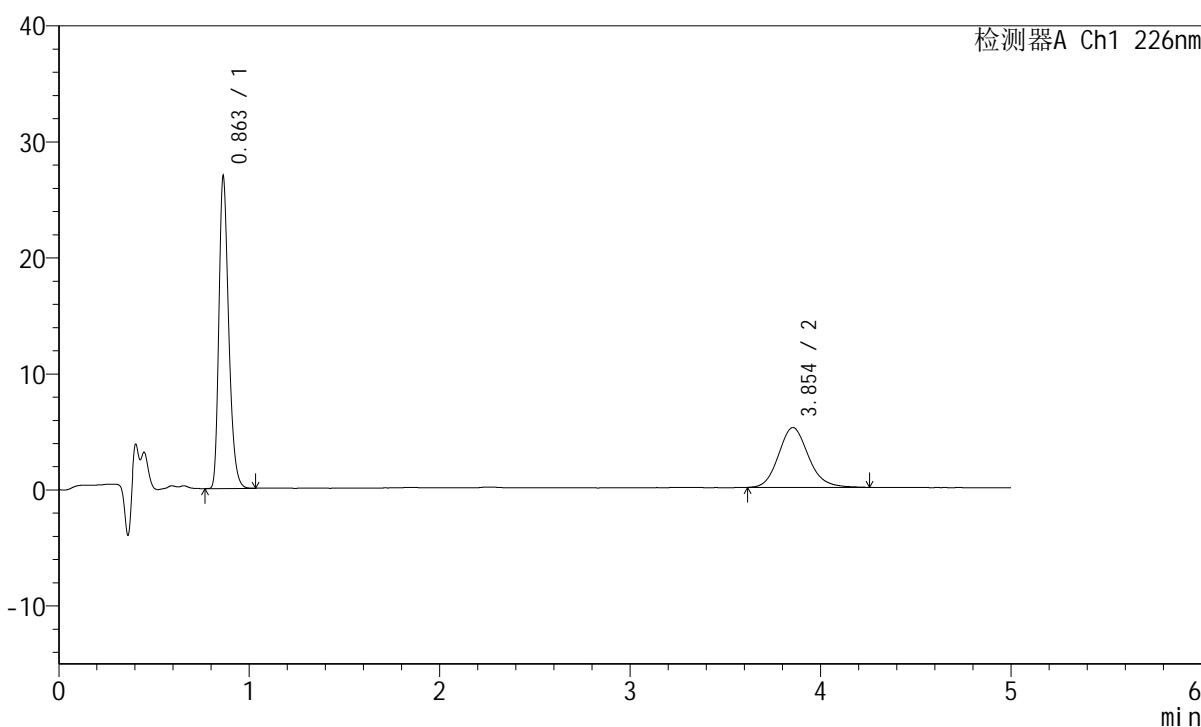

<峰表>

检测器A Ch1 226nm

峰号	保留时间	面积	面积%	高度	理论塔板数(USP)	拖尾因子	分离度(USP)
1	0.863	95330	62.898	26886	1393	1.289	--
2	3.854	56232	37.102	5161	2978	1.143	15.951
总计		151563	100.000	32047			

图177 比索洛尔左氨氯地平片溶出曲线测定HPLC图谱
 自制品-2024110321批-pH2.0介质-桨法-50转-20min-片3
 供试品溶液-1

<样品信息>

色谱柱:XB-C18(50mm*4.6mm,5μm) 流速:2.0ml/min
 柱温:30°C 波长:226nm
 数据文件名: RC\$SMF-215 - 0-274/25-1742-2 - zzp-2024110321p-rcqx-pH2.0jz-2-20min-P4.lcd
 方法文件名: RC\$SMF-215 - SMF-215-rcqx-FX274.lcm
 批处理文件名: RC\$SMF-215 - 20241120-FX274.lcb
 样品瓶号: 4-31
 进样体积: 20μl 版本号: 6.115
 进样时间: 2024/11/21 03:20:10 实验者: xiechaojun
 处理时间(V2): 2024/11/21 09:02:38 处理者: xiechaojun
 仪器型号:SHIMADZU LC-2050C(FX274)

<色谱图>

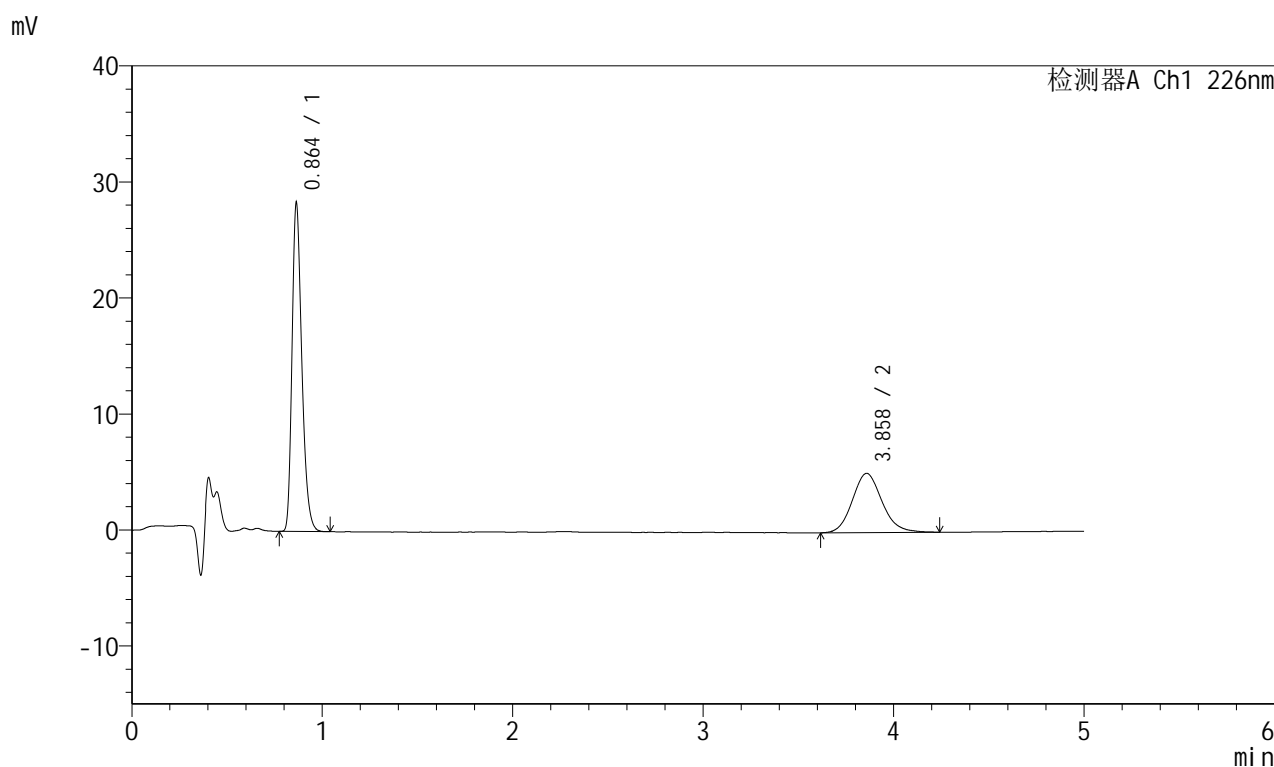

<峰表>

检测器A Ch1 226nm

峰号	保留时间	面积	面积%	高度	理论塔板数(USP)	拖尾因子	分离度(USP)
1	0.864	100365	64.432	28295	1393	1.290	--
2	3.858	55404	35.568	5102	3012	1.131	16.021
总计		155768	100.000	33397			

图178 比索洛尔左氨氯地平片溶出曲线测定HPLC图谱
 自制品-2024110321批-pH2.0介质-桨法-50转-20min-片4
 供试品溶液-1

<样品信息>

色谱柱:XB-C18(50mm*4.6mm,5μm) 流速:2.0ml/min
 柱温:30°C 波长:226nm
 数据文件名: RC\$SMF-215 - 0-274/25-1743-2 - zzp-2024110321p-rcqx-pH2.0jz-2-20min-P5.lcd
 方法文件名: RC\$SMF-215 - SMF-215-rcqx-FX274.lcm
 批处理文件名: RC\$SMF-215 - 20241120-FX274.lcb
 样品瓶号: 4-40
 进样体积: 20μl 版本号: 6.115
 进样时间: 2024/11/21 03:25:32 实验者: xiechaojun
 处理时间(V2): 2024/11/21 09:02:41 处理者: xiechaojun
 仪器型号: SHIMADZU LC-2050C(FX274)

<色谱图>

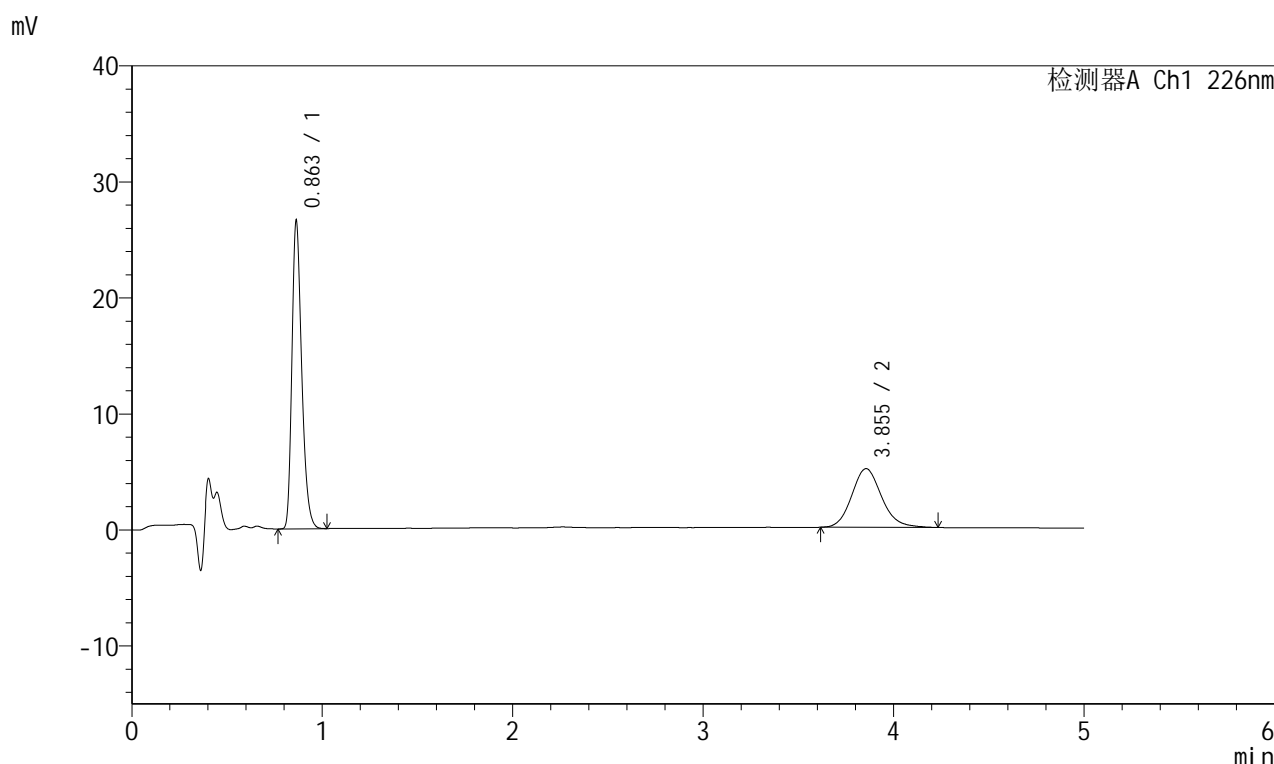

<峰表>

检测器A Ch1 226nm

峰号	保留时间	面积	面积%	高度	理论塔板数(USP)	拖尾因子	分离度(USP)
1	0.863	94133	63.079	26549	1393	1.288	--
2	3.855	55097	36.921	5060	2979	1.143	15.955
总计		149231	100.000	31609			

图179 比索洛尔左氨氯地平片溶出曲线测定HPLC图谱
 自制品-2024110321批-pH2.0介质-桨法-50转-20min-片5
 供试品溶液-1

<样品信息>

色谱柱:XB-C18(50mm*4.6mm,5μm) 流速:2.0ml/min
 柱温:30°C 波长:226nm
 数据文件名: RC\$SMF-215 - 0-274/25-1744-2 - zzp-2024110321p-rcqx-pH2.0jz-2-20min-P6.lcd
 方法文件名: RC\$SMF-215 - SMF-215-rcqx-FX274.lcm
 批处理文件名: RC\$SMF-215 - 20241120-FX274.lcb
 样品瓶号: 4-49
 进样体积: 20μl 版本号: 6.115
 进样时间: 2024/11/21 03:30:55 实验者: xiechaojun
 处理时间(V2): 2024/11/21 09:02:43 处理者: xiechaojun
 仪器型号:SHIMADZU LC-2050C(FX274)

<色谱图>

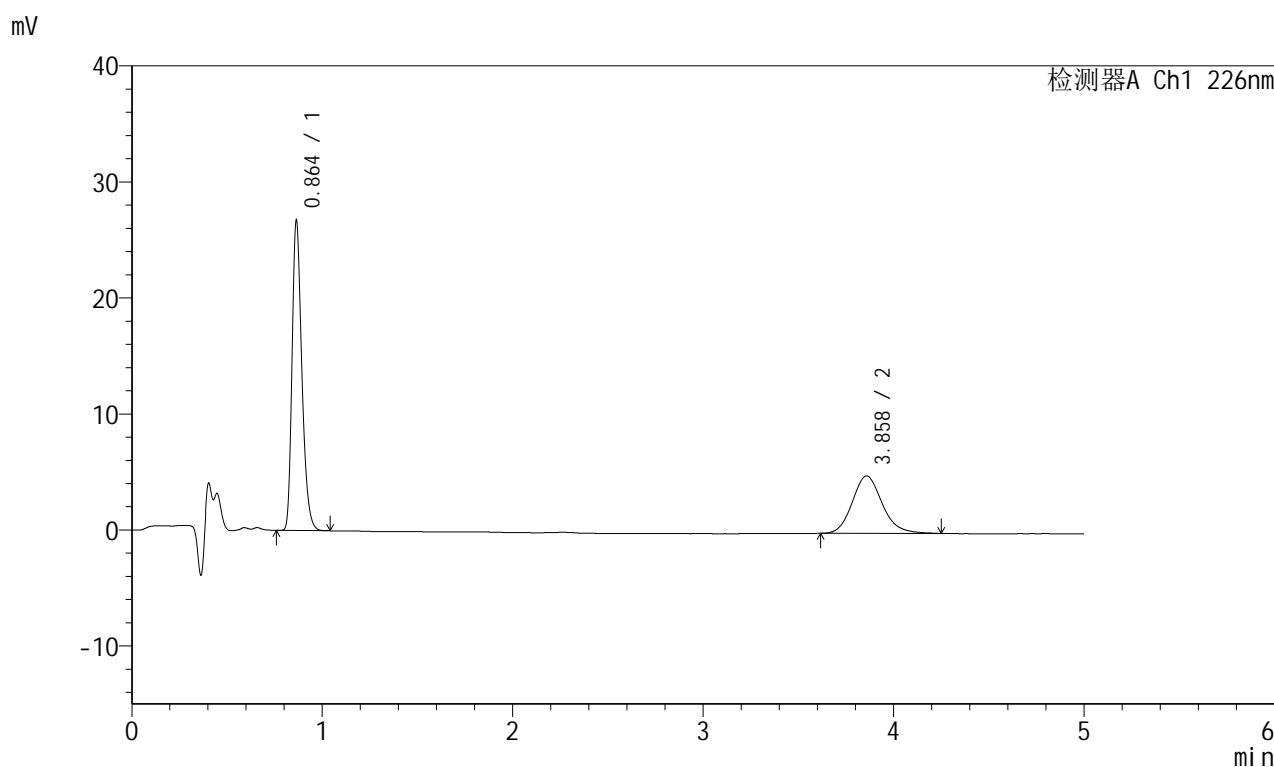

<峰表>

检测器A Ch1 226nm

峰号	保留时间	面积	面积%	高度	理论塔板数(USP)	拖尾因子	分离度(USP)
1	0.864	94710	63.669	26704	1395	1.290	--
2	3.858	54045	36.331	4949	2990	1.160	15.978
总计		148754	100.000	31653			

图180 比索洛尔左氨氯地平片溶出曲线测定HPLC图谱
 自制品-2024110321批-pH2.0介质-桨法-50转-20min-片6
 供试品溶液-1

<样品信息>

色谱柱:XB-C18(50mm*4.6mm,5μm) 流速:2.0ml/min
 柱温:30°C 波长:226nm
 数据文件名: RC\$SMF-215 - 0-274/25-1745-2 - zzp-2024110321p-rcqx-pH2.0jz-2-30min-P1.lcd
 方法文件名: RC\$SMF-215 - SMF-215-rcqx-FX274.lcm
 批处理文件名: RC\$SMF-215 - 20241120-FX274.lcb
 样品瓶号: 4-5
 进样体积: 20μl 版本号: 6.115
 进样时间: 2024/11/21 03:36:18 实验者: xiechaojun
 处理时间(V2): 2024/11/21 09:02:46 处理者: xiechaojun
 仪器型号:SHIMADZU LC-2050C(FX274)

<色谱图>

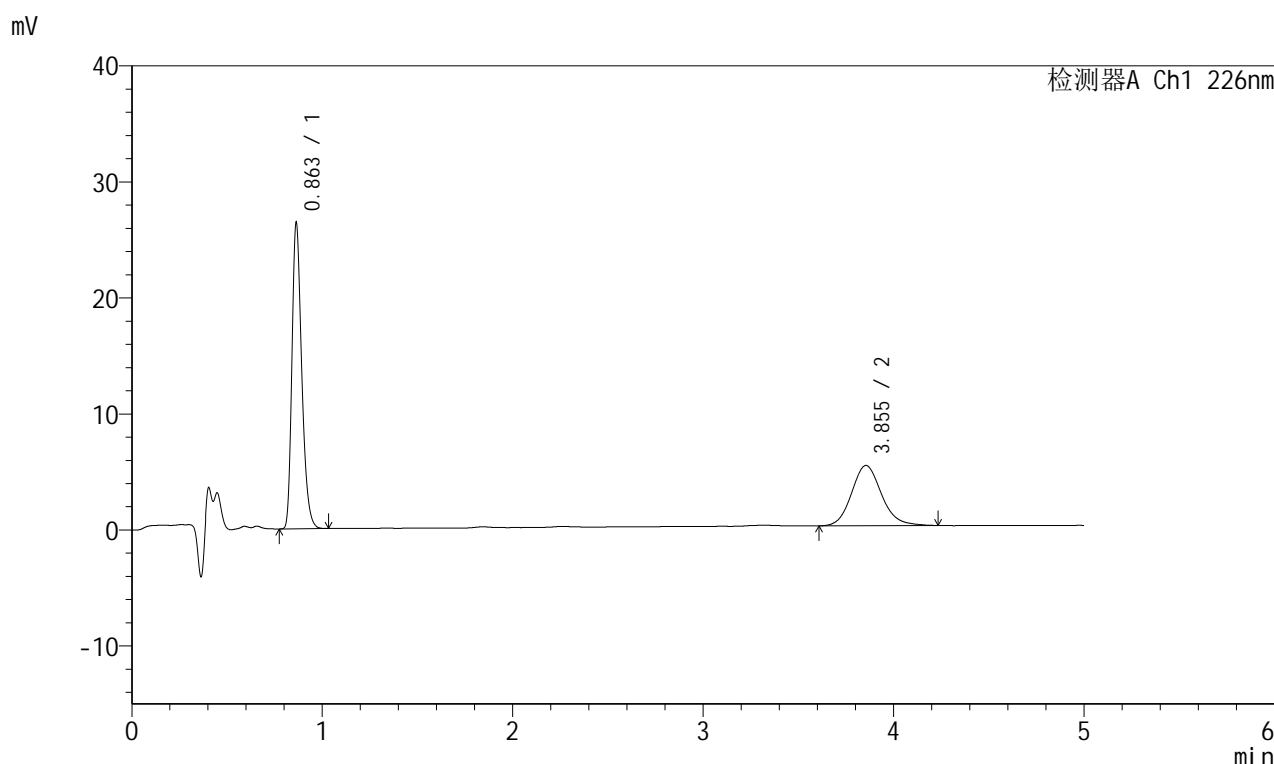

<峰表>

检测器A Ch1 226nm

峰号	保留时间	面积	面积%	高度	理论塔板数(USP)	拖尾因子	分离度(USP)
1	0.863	93468	62.227	26365	1393	1.290	--
2	3.855	56737	37.773	5196	2989	1.137	15.972
总计		150205	100.000	31561			

图181 比索洛尔左氨氯地平片溶出曲线测定HPLC图谱
 自制品-2024110321批-pH2.0介质-浆法-50转-30min-片1
 供试品溶液-1

<样品信息>

色谱柱:XB-C18(50mm*4.6mm,5μm) 流速:2.0ml/min
 柱温:30°C 波长:226nm
 数据文件名: RC\$SMF-215 - 0-274/25-1746-2 - zzp-2024110321p-rcqx-pH2.0jz-2-30min-P2.lcd
 方法文件名: RC\$SMF-215 - SMF-215-rcqx-FX274.lcm
 批处理文件名: RC\$SMF-215 - 20241120-FX274.lcb
 样品瓶号: 4-14
 进样体积: 20μl 版本号: 6.115
 进样时间: 2024/11/21 03:41:42 实验者: xiechaojun
 处理时间(V2): 2024/11/21 09:02:49 处理者: xiechaojun
 仪器型号:SHIMADZU LC-2050C(FX274)

<色谱图>

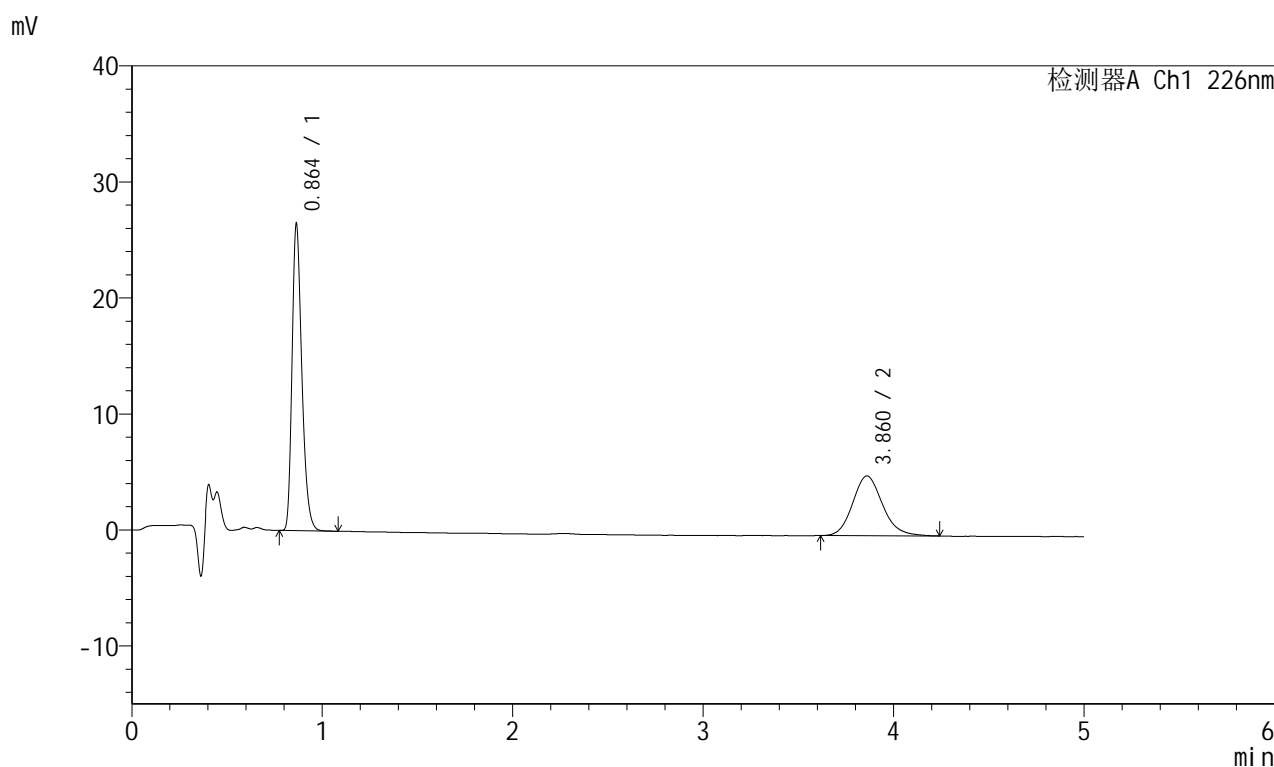

<峰表>

检测器A Ch1 226nm

峰号	保留时间	面积	面积%	高度	理论塔板数(USP)	拖尾因子	分离度(USP)
1	0.864	93772	62.579	26421	1394	1.290	--
2	3.860	56074	37.421	5149	2996	1.151	15.993
总计		149846	100.000	31570			

图182 比索洛尔左氨氯地平片溶出曲线测定HPLC图谱
 自制品-2024110321批-pH2.0介质-浆法-50转-30min-片2
 供试品溶液-1

<样品信息>

色谱柱:XB-C18(50mm*4.6mm,5μm) 流速:2.0ml/min
 柱温:30°C 波长:226nm
 数据文件名: RC\$SMF-215 - 0-274/25-1747-2 - zzp-2024110321p-rcqx-pH2.0jz-2-30min-P3.lcd
 方法文件名: RC\$SMF-215 - SMF-215-rcqx-FX274.lcm
 批处理文件名: RC\$SMF-215 - 20241120-FX274.lcb
 样品瓶号: 4-23
 进样体积: 20μl 版本号: 6.115
 进样时间: 2024/11/21 03:47:06 实验者: xiechaojun
 处理时间(V2): 2024/11/21 09:02:51 处理者: xiechaojun
 仪器型号:SHIMADZU LC-2050C(FX274)

<色谱图>

mV

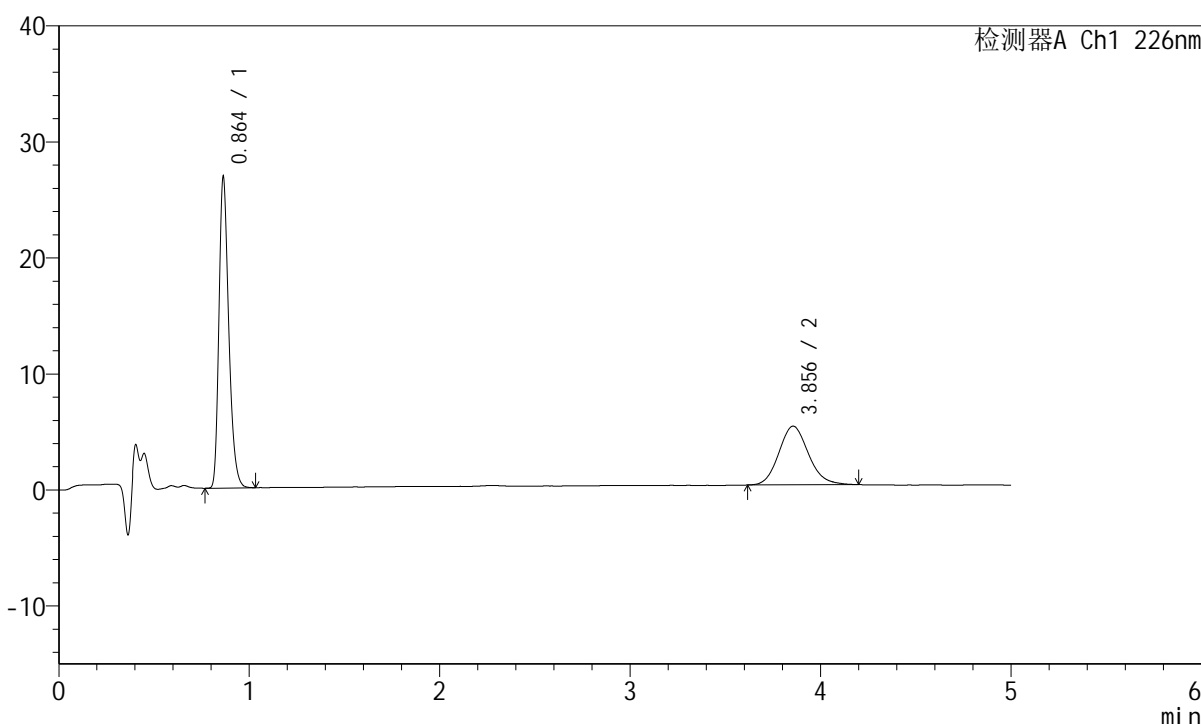

<峰表>

检测器A Ch1 226nm

峰号	保留时间	面积	面积%	高度	理论塔板数(USP)	拖尾因子	分离度(USP)
1	0.864	95123	63.540	26804	1392	1.291	--
2	3.856	54583	36.460	5060	3007	1.132	16.008
总计		149706	100.000	31865			

图183 比索洛尔左氨氯地平片溶出曲线测定HPLC图谱
 自制品-2024110321批-pH2.0介质-桨法-50转-30min-片3
 供试品溶液-1

<样品信息>

色谱柱:XB-C18(50mm*4.6mm,5μm) 流速:2.0ml/min
 柱温:30°C 波长:226nm
 数据文件名: RC\$SMF-215 - 0-274/25-1748-2 - zzp-2024110321p-rcqx-pH2.0jz-2-30min-P4.lcd
 方法文件名: RC\$SMF-215 - SMF-215-rcqx-FX274.lcm
 批处理文件名: RC\$SMF-215 - 20241120-FX274.lcb
 样品瓶号: 4-32
 进样体积: 20μl 版本号: 6.115
 进样时间: 2024/11/21 03:52:30 实验者: xiechaojun
 处理时间(V2): 2024/11/21 09:02:54 处理者: xiechaojun
 仪器型号:SHIMADZU LC-2050C(FX274)

<色谱图>

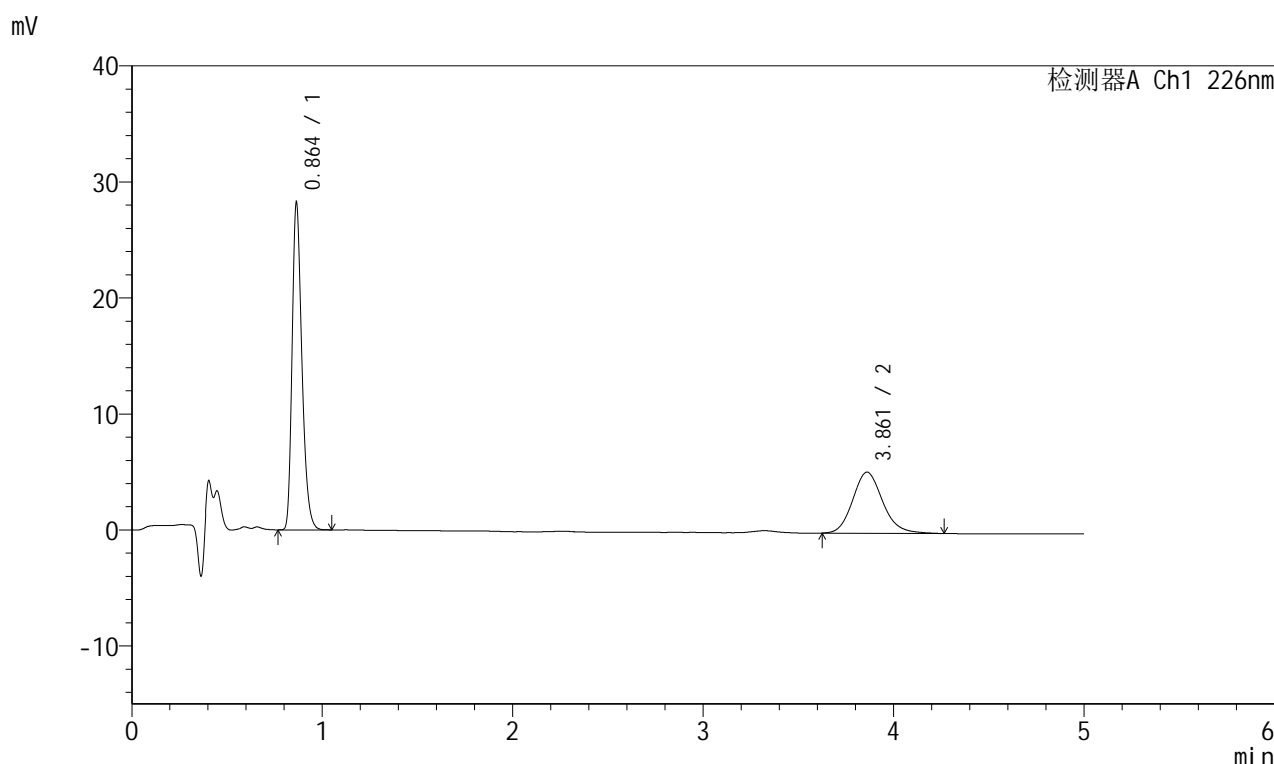

<峰表>

检测器A Ch1 226nm

峰号	保留时间	面积	面积%	高度	理论塔板数(USP)	拖尾因子	分离度(USP)
1	0.864	100100	63.459	28186	1395	1.291	--
2	3.861	57638	36.541	5268	3007	1.155	16.016
总计		157738	100.000	33454			

图184 比索洛尔左氨氯地平片溶出曲线测定HPLC图谱
 自制品-2024110321批-pH2.0介质-桨法-50转-30min-片4
 供试品溶液-1

<样品信息>

色谱柱:XB-C18(50mm*4.6mm,5μm) 流速:2.0ml/min
 柱温:30°C 波长:226nm
 数据文件名: RC\$SMF-215 - 0-274/25-1749-2 - zzp-2024110321p-rcqx-pH2.0jz-2-30min-P5.lcd
 方法文件名: RC\$SMF-215 - SMF-215-rcqx-FX274.lcm
 批处理文件名: RC\$SMF-215 - 20241120-FX274.lcb
 样品瓶号: 4-41
 进样体积: 20μl 版本号: 6.115
 进样时间: 2024/11/21 03:57:53 实验者: xiechaojun
 处理时间(V2): 2024/11/21 09:02:57 处理者: xiechaojun
 仪器型号:SHIMADZU LC-2050C(FX274)

<色谱图>

mV

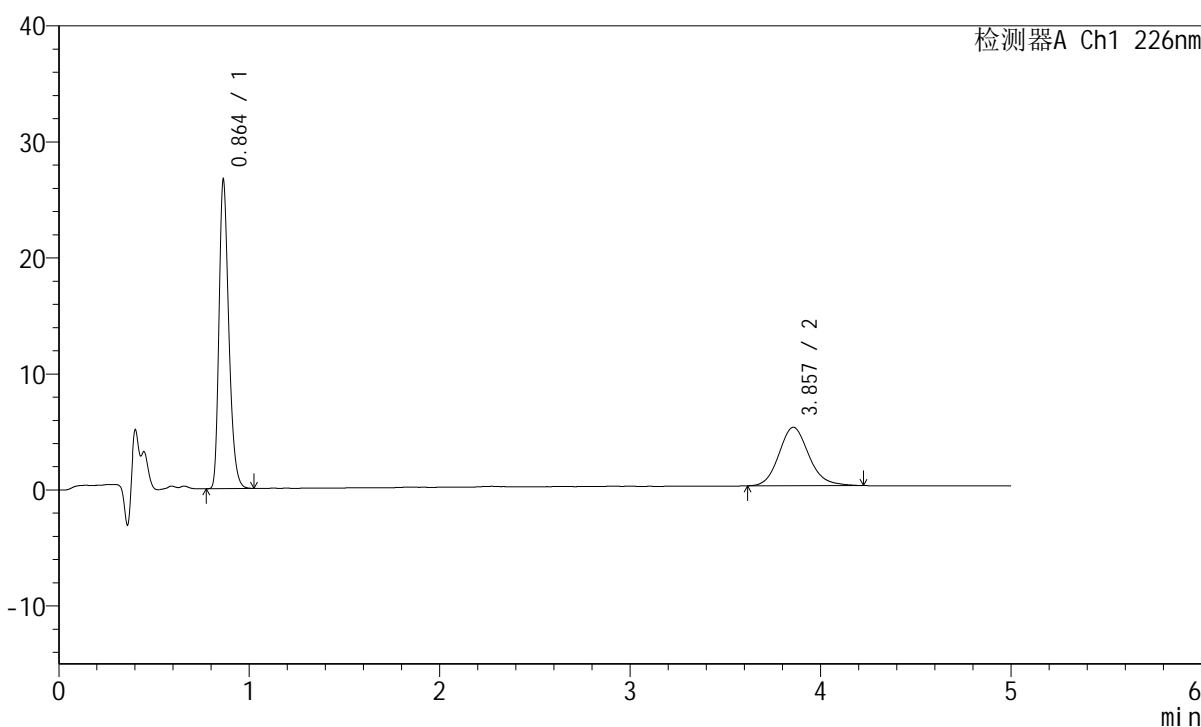

<峰表>

检测器A Ch1 226nm

峰号	保留时间	面积	面积%	高度	理论塔板数(USP)	拖尾因子	分离度(USP)
1	0.864	94301	63.172	26605	1397	1.290	--
2	3.857	54976	36.828	5041	3008	1.140	16.016
总计		149277	100.000	31645			

图185 比索洛尔左氨氯地平片溶出曲线测定HPLC图谱
 自制品-2024110321批-pH2.0介质-浆法-50转-30min-片5
 供试品溶液-1

<样品信息>

色谱柱:XB-C18(50mm*4.6mm,5 μ m) 流速:2.0ml/min
 柱温:30 $^{\circ}$ C 波长:226nm
 数据文件名: RC\$SMF-215 - 0-274/25-1750-2 - zzp-2024110321p-rcqx-pH2.0jz-2-30min-P6.lcd
 方法文件名: RC\$SMF-215 - SMF-215-rcqx-FX274.lcm
 批处理文件名: RC\$SMF-215 - 20241120-FX274.lcb
 样品瓶号: 4-50
 进样体积: 20 μ l 版本号: 6.115
 进样时间: 2024/11/21 04:03:17 实验者: xiechaojun
 处理时间(V2): 2024/11/21 09:03:00 处理者: xiechaojun
 仪器型号:SHIMADZU LC-2050C(FX274)

<色谱图>

mV

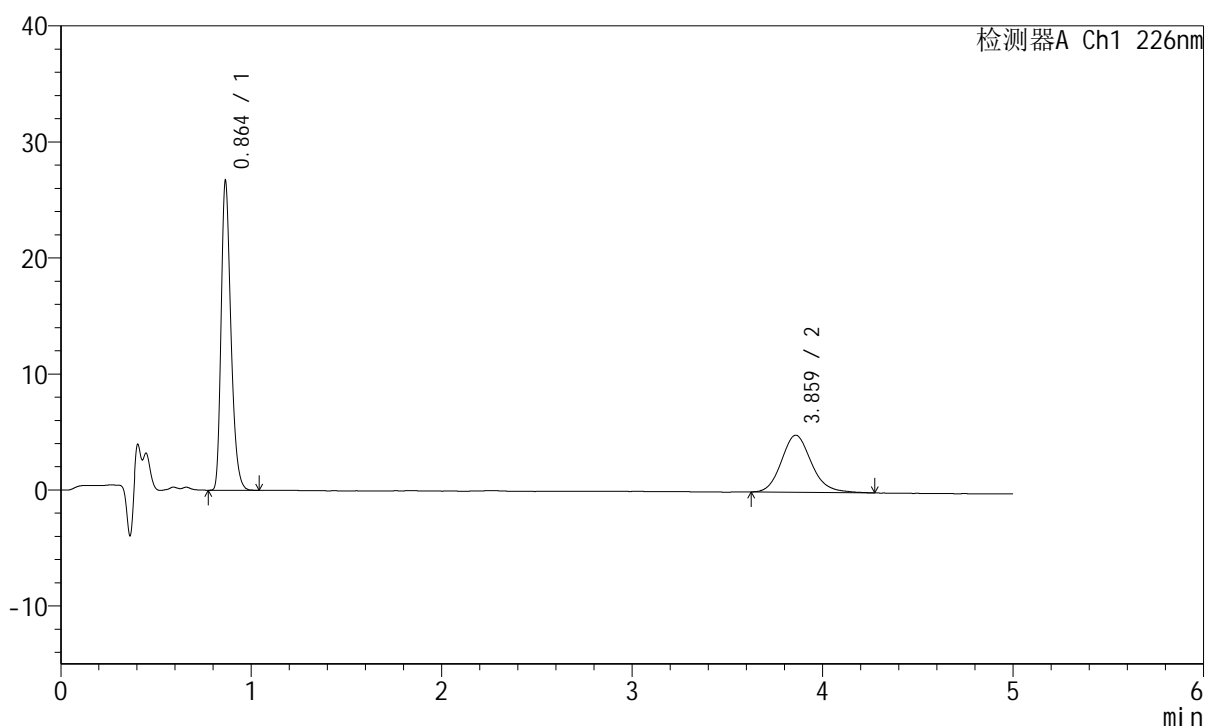

<峰表>

检测器A Ch1 226nm

峰号	保留时间	面积	面积%	高度	理论塔板数(USP)	拖尾因子	分离度(USP)
1	0.864	94550	63.638	26629	1394	1.292	--
2	3.859	54024	36.362	4919	2979	1.159	15.953
总计		148574	100.000	31547			

图186 比索洛尔左氨氯地平片溶出曲线测定HPLC图谱
 自制品-2024110321批-pH2.0介质-桨法-50转-30min-片6
 供试品溶液-1

<样品信息>

色谱柱:XB-C18(50mm*4.6mm,5μm) 流速:2.0ml/min
 柱温:30°C 波长:226nm
 数据文件名: RC\$SMF-215 - 0-274/25-1751-2 - zzp-2024110321p-rcqx-pH2.0jz-2-45min-P1.lcd
 方法文件名: RC\$SMF-215 - SMF-215-rcqx-FX274.lcm
 批处理文件名: RC\$SMF-215 - 20241120-FX274.lcb
 样品瓶号: 4-6
 进样体积: 20μl 版本号: 6.115
 进样时间: 2024/11/21 04:08:39 实验者: xiechaojun
 处理时间(V2): 2024/11/21 09:03:02 处理者: xiechaojun
 仪器型号:SHIMADZU LC-2050C(FX274)

<色谱图>

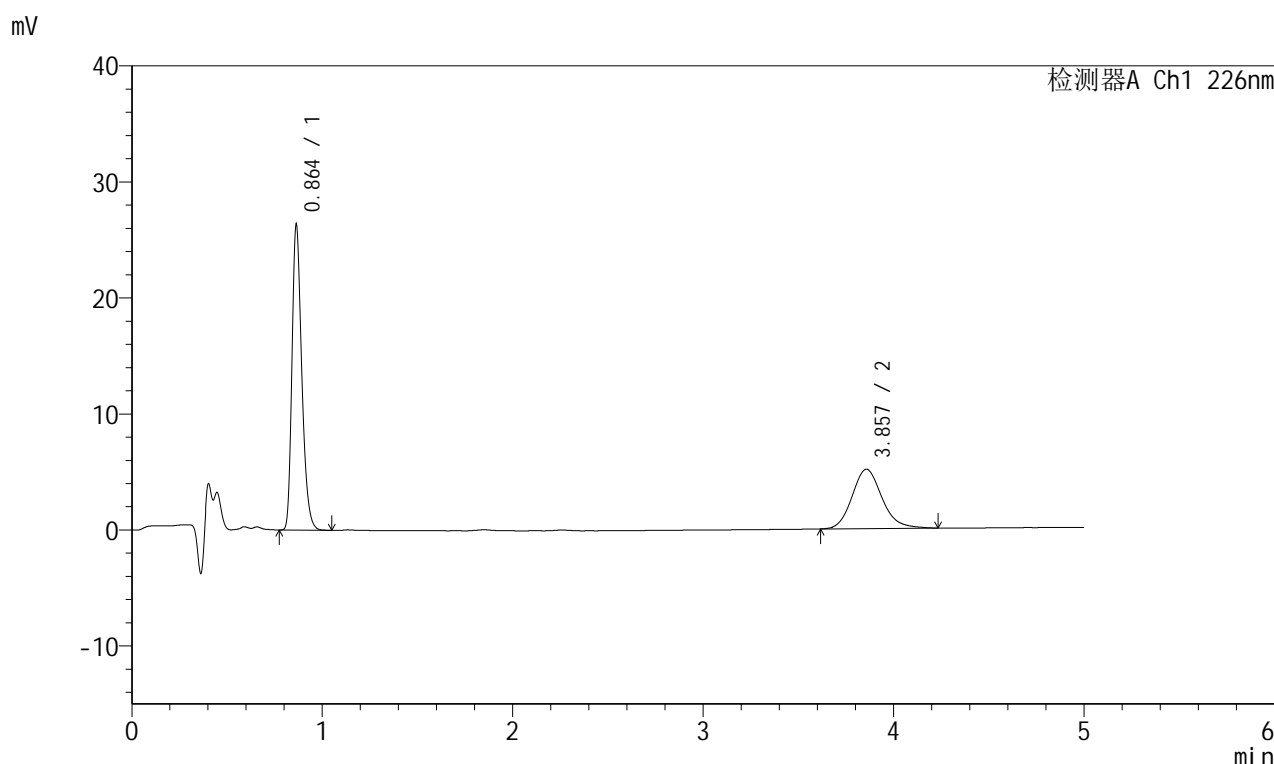

<峰表>

检测器A Ch1 226nm

峰号	保留时间	面积	面积%	高度	理论塔板数(USP)	拖尾因子	分离度(USP)
1	0.864	93318	62.606	26307	1392	1.289	--
2	3.857	55737	37.394	5115	3015	1.153	16.026
总计		149055	100.000	31422			

图187 比索洛尔左氨氯地平片溶出曲线测定HPLC图谱
 自制品-2024110321批-pH2.0介质-浆法-50转-45min-片1
 供试品溶液-1

<样品信息>

色谱柱:XB-C18(50mm*4.6mm,5μm) 流速:2.0ml/min
 柱温:30°C 波长:226nm
 数据文件名: RC\$SMF-215 - 0-274/25-1752-2 - zzp-2024110321p-rcqx-pH2.0jz-2-45min-P2.lcd
 方法文件名: RC\$SMF-215 - SMF-215-rcqx-FX274.lcm
 批处理文件名: RC\$SMF-215 - 20241120-FX274.lcb
 样品瓶号: 4-15
 进样体积: 20μl 版本号: 6.115
 进样时间: 2024/11/21 04:14:04 实验者: xiechaojun
 处理时间(V2): 2024/11/21 09:03:05 处理者: xiechaojun
 仪器型号:SHIMADZU LC-2050C(FX274)

<色谱图>

mV

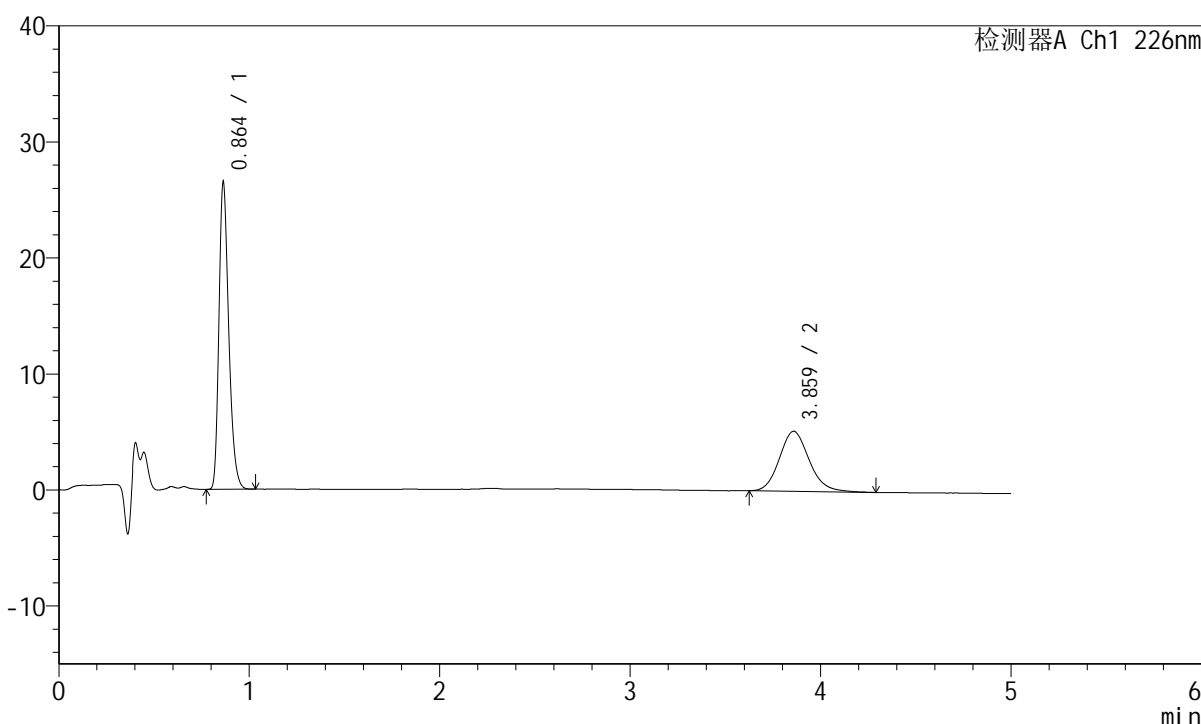

<峰表>

检测器A Ch1 226nm

峰号	保留时间	面积	面积%	高度	理论塔板数(USP)	拖尾因子	分离度(USP)
1	0.864	93820	62.423	26467	1391	1.287	--
2	3.859	56477	37.577	5175	2971	1.149	15.941
总计		150297	100.000	31641			

图188 比索洛尔左氨氯地平片溶出曲线测定HPLC图谱
 自制品-2024110321批-pH2.0介质-浆法-50转-45min-片2
 供试品溶液-1

<样品信息>

色谱柱:XB-C18(50mm*4.6mm,5 μ m) 流速:2.0ml/min
 柱温:30 $^{\circ}$ C 波长:226nm
 数据文件名: RC\$SMF-215 - 0-274/25-1753-2 - zzp-2024110321p-rcqx-pH2.0jz-2-45min-P3.lcd
 方法文件名: RC\$SMF-215 - SMF-215-rcqx-FX274.lcm
 批处理文件名: RC\$SMF-215 - 20241120-FX274.lcb
 样品瓶号: 4-24
 进样体积: 20 μ l 版本号: 6.115
 进样时间: 2024/11/21 04:19:27 实验者: xiechaojun
 处理时间(V2): 2024/11/21 09:03:08 处理者: xiechaojun
 仪器型号:SHIMADZU LC-2050C(FX274)

<色谱图>

mV

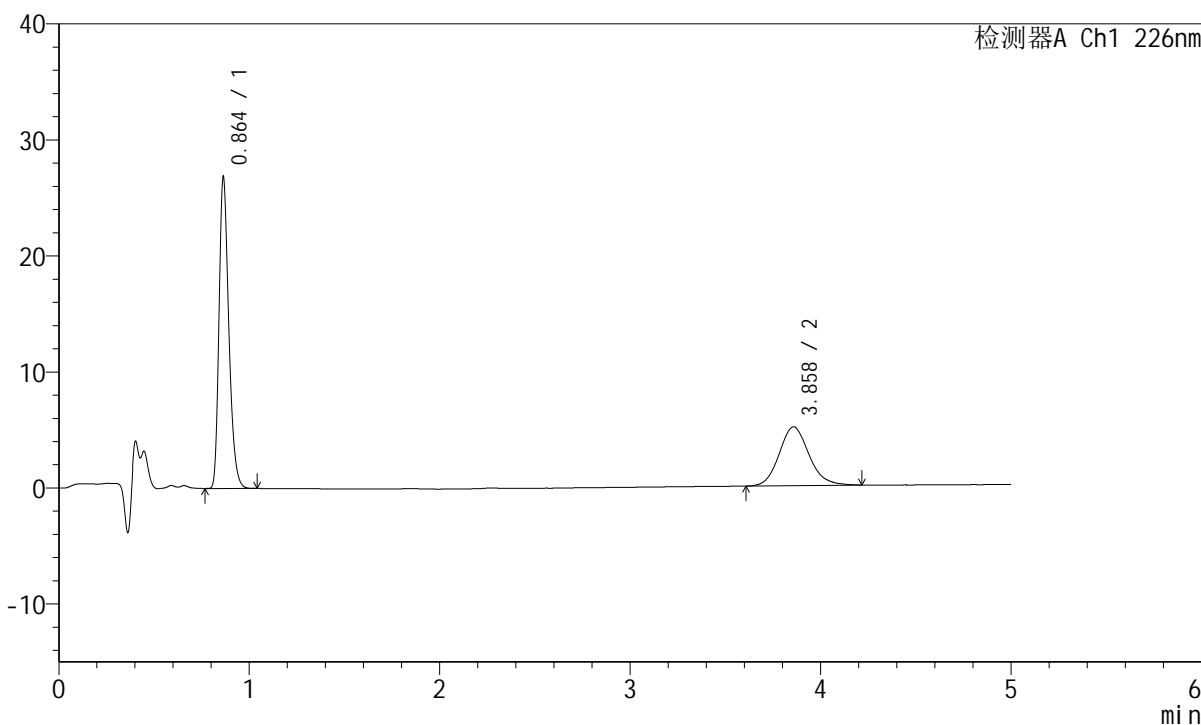

<峰表>

检测器A Ch1 226nm

峰号	保留时间	面积	面积%	高度	理论塔板数(USP)	拖尾因子	分离度(USP)
1	0.864	95107	63.314	26833	1393	1.290	--
2	3.858	55109	36.686	5070	2997	1.129	15.992
总计		150215	100.000	31903			

图189 比索洛尔左氨氯地平片溶出曲线测定HPLC图谱
 自制品-2024110321批-pH2.0介质-桨法-50转-45min-片3
 供试品溶液-1

<样品信息>

色谱柱:XB-C18(50mm*4.6mm,5 μ m) 流速:2.0ml/min
 柱温:30 $^{\circ}$ C 波长:226nm
 数据文件名: RC\$SMF-215 - 0-274/25-1754-2 - zzp-2024110321p-rcqx-pH2.0jz-2-45min-P4.lcd
 方法文件名: RC\$SMF-215 - SMF-215-rcqx-FX274.lcm
 批处理文件名: RC\$SMF-215 - 20241120-FX274.lcb
 样品瓶号: 4-33
 进样体积: 20 μ l 版本号: 6.115
 进样时间: 2024/11/21 04:26:00 实验者: xiechaojun
 处理时间(V2): 2024/11/21 09:03:10 处理者: xiechaojun
 仪器型号:SHIMADZU LC-2050C(FX274)

<色谱图>

mV

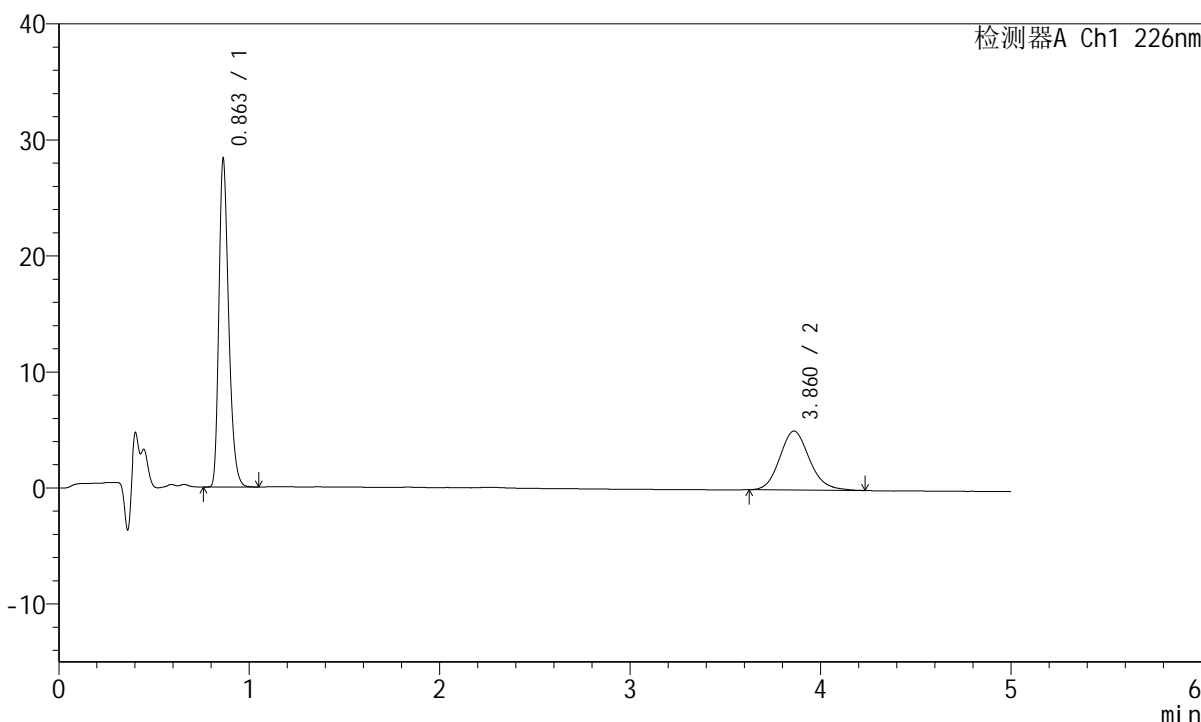

<峰表>

检测器A Ch1 226nm

峰号	保留时间	面积	面积%	高度	理论塔板数(USP)	拖尾因子	分离度(USP)
1	0.863	100314	64.471	28272	1393	1.289	--
2	3.860	55282	35.529	5079	2986	1.144	15.980
总计		155596	100.000	33351			

图190 比索洛尔左氨氯地平片溶出曲线测定HPLC图谱
 自制品-2024110321批-pH2.0介质-浆法-50转-45min-片4
 供试品溶液-1

<样品信息>

色谱柱:XB-C18(50mm*4.6mm,5μm) 流速:2.0ml/min
 柱温:30°C 波长:226nm
 数据文件名: RC\$SMF-215 - 0-274/25-1755-2 - zzp-2024110321p-rcqx-pH2.0jz-2-45min-P5.lcd
 方法文件名: RC\$SMF-215 - SMF-215-rcqx-FX274.lcm
 批处理文件名: RC\$SMF-215 - 20241120-FX274.lcb
 样品瓶号: 4-42
 进样体积: 20μl 版本号: 6.115
 进样时间: 2024/11/21 04:31:24 实验者: xiechaojun
 处理时间(V2): 2024/11/21 09:03:13 处理者: xiechaojun
 仪器型号:SHIMADZU LC-2050C(FX274)

<色谱图>

mV

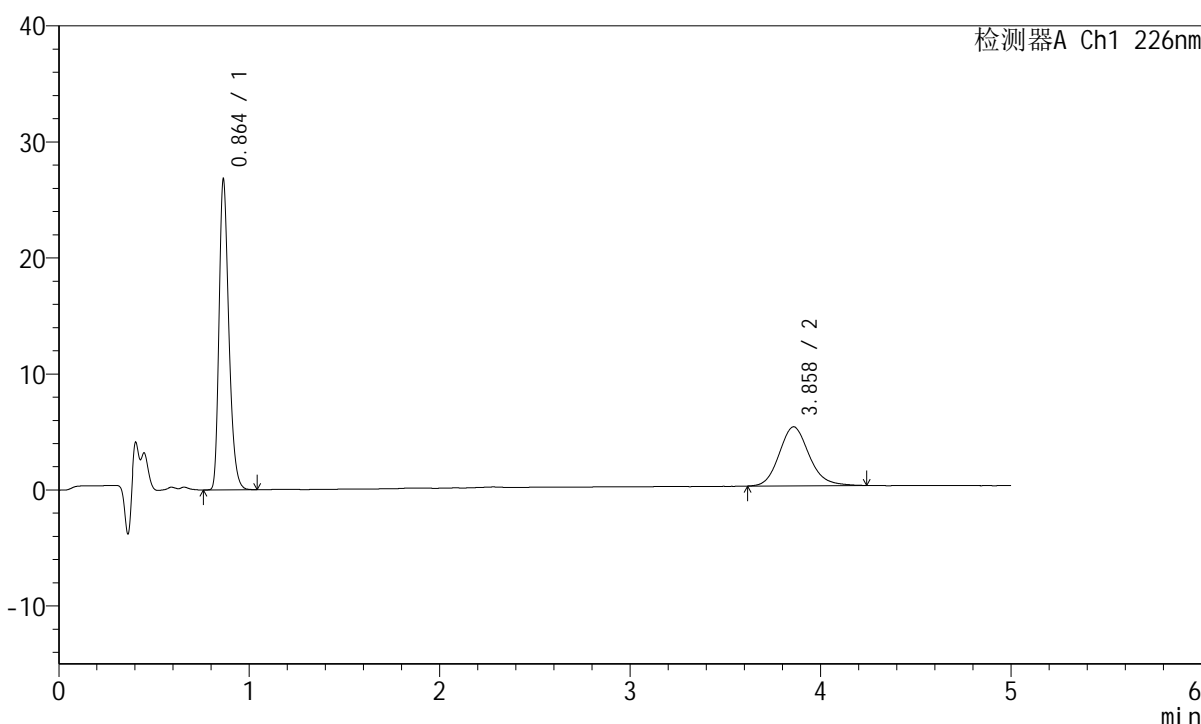

<峰表>

检测器A Ch1 226nm

峰号	保留时间	面积	面积%	高度	理论塔板数(USP)	拖尾因子	分离度(USP)
1	0.864	94872	63.048	26746	1395	1.289	--
2	3.858	55603	36.952	5086	2986	1.152	15.969
总计		150474	100.000	31833			

图191 比索洛尔左氨氯地平片溶出曲线测定HPLC图谱
 自制品-2024110321批-pH2.0介质-浆法-50转-45min-片5
 供试品溶液-1

<样品信息>

色谱柱:XB-C18(50mm*4.6mm,5μm) 流速:2.0ml/min
 柱温:30°C 波长:226nm
 数据文件名: RC\$SMF-215 - 0-274/25-1756-2 - zzp-2024110321p-rcqx-pH2.0jz-2-45min-P6.lcd
 方法文件名: RC\$SMF-215 - SMF-215-rcqx-FX274.lcm
 批处理文件名: RC\$SMF-215 - 20241120-FX274.lcb
 样品瓶号: 4-51
 进样体积: 20μl 版本号: 6.115
 进样时间: 2024/11/21 04:36:46 实验者: xiechaojun
 处理时间(V2): 2024/11/21 09:03:16 处理者: xiechaojun
 仪器型号:SHIMADZU LC-2050C(FX274)

<色谱图>

mV

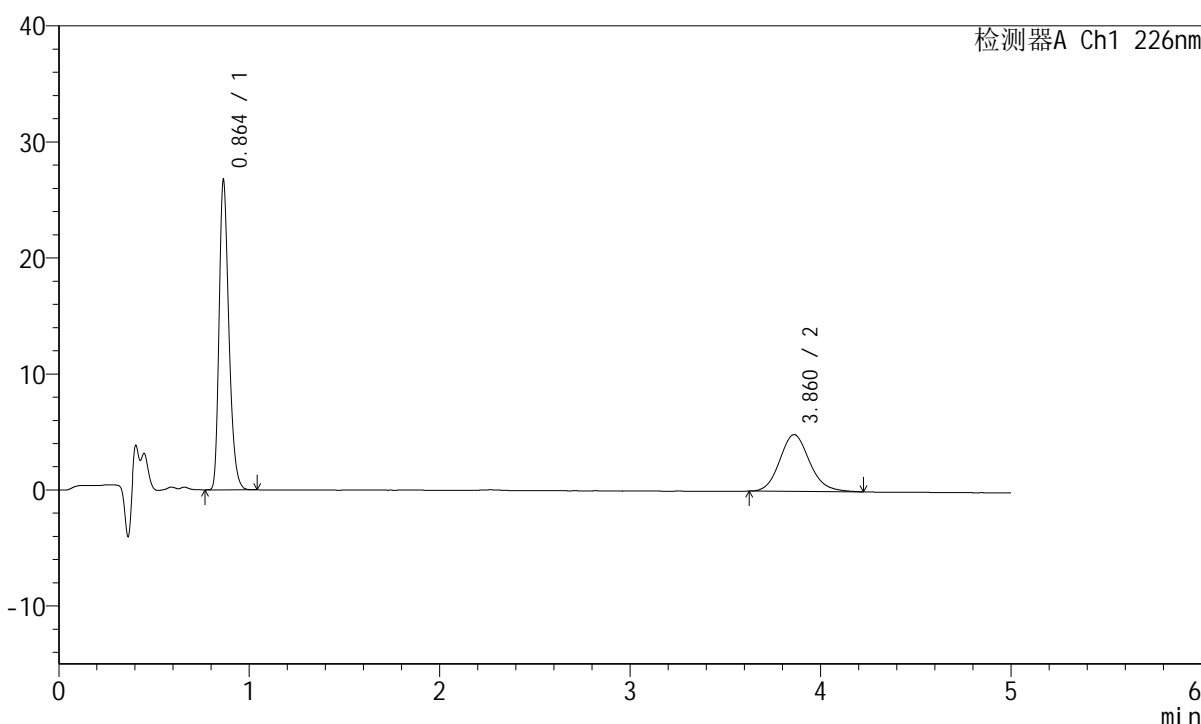

<峰表>

检测器A Ch1 226nm

峰号	保留时间	面积	面积%	高度	理论塔板数(USP)	拖尾因子	分离度(USP)
1	0.864	94590	63.963	26669	1396	1.289	--
2	3.860	53293	36.037	4895	2997	1.142	15.996
总计		147883	100.000	31564			

图192 比索洛尔左氨氯地平片溶出曲线测定HPLC图谱
 自制品-2024110321批-pH2.0介质-浆法-50转-45min-片6
 供试品溶液-1

<样品信息>

色谱柱:XB-C18(50mm*4.6mm,5μm) 流速:2.0ml/min
 柱温:30°C 波长:226nm
 数据文件名: RC\$SMF-215 - 0-274/25-1757-2 - zzp-2024110321p-rcqx-pH2.0jz-2-jxzs-P1.lcd
 方法文件名: RC\$SMF-215 - SMF-215-rcqx-FX274.lcm
 批处理文件名: RC\$SMF-215 - 20241120-FX274.lcb
 样品瓶号: 4-7
 进样体积: 20μl 版本号: 6.115
 进样时间: 2024/11/21 04:42:10 实验者: xiechaojun
 处理时间(V2): 2024/11/21 09:03:19 处理者: xiechaojun
 仪器型号:SHIMADZU LC-2050C(FX274)

<色谱图>

mV

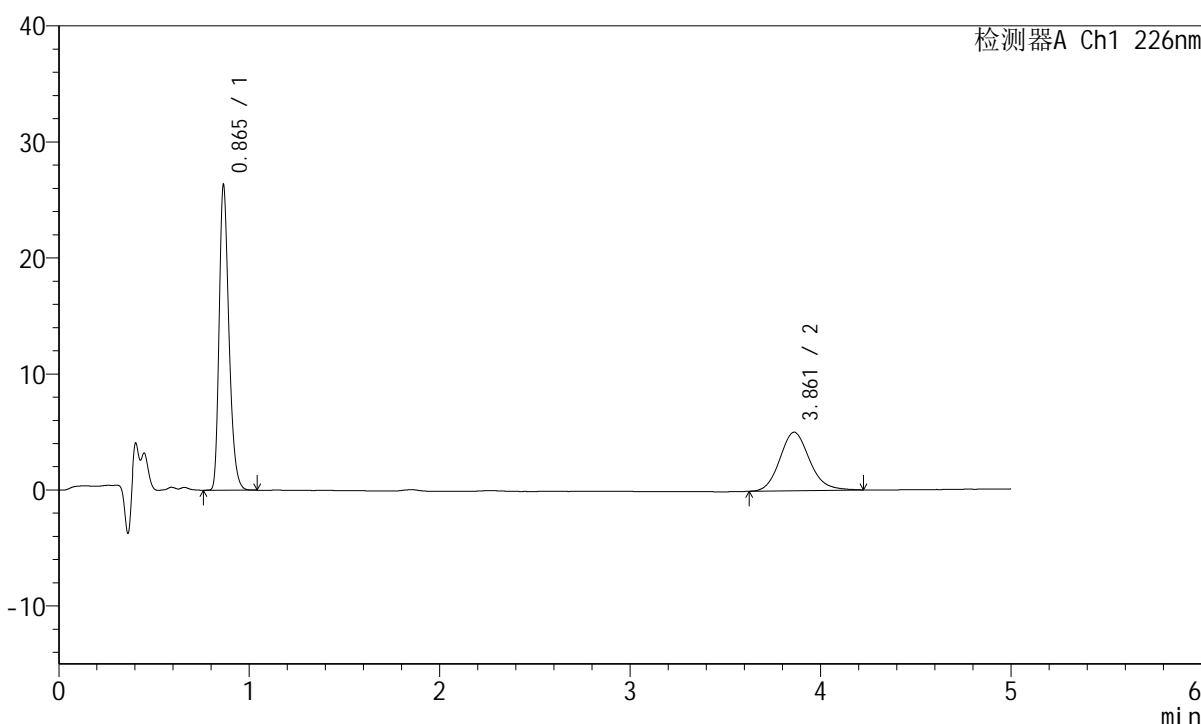

<峰表>

检测器A Ch1 226nm

峰号	保留时间	面积	面积%	高度	理论塔板数(USP)	拖尾因子	分离度(USP)
1	0.865	93296	62.997	26280	1397	1.290	--
2	3.861	54799	37.003	5047	3010	1.140	16.024
总计		148095	100.000	31326			

图193 比索洛尔左氨氯地平片溶出曲线测定HPLC图谱
 自制品-2024110321批-pH2.0介质-桨法-50转-极限转速-片1
 供试品溶液-1

<样品信息>

色谱柱:XB-C18(50mm*4.6mm,5μm) 流速:2.0ml/min
 柱温:30°C 波长:226nm
 数据文件名: RC\$SMF-215 - 0-274/25-1758-2 - zzp-2024110321p-rcqx-pH2.0jz-2-jxzs-P2.lcd
 方法文件名: RC\$SMF-215 - SMF-215-rcqx-FX274.lcm
 批处理文件名: RC\$SMF-215 - 20241120-FX274.lcb
 样品瓶号: 4-16
 进样体积: 20μl 版本号: 6.115
 进样时间: 2024/11/21 04:47:34 实验者: xiechaojun
 处理时间(V2): 2024/11/21 09:03:21 处理者: xiechaojun
 仪器型号:SHIMADZU LC-2050C(FX274)

<色谱图>

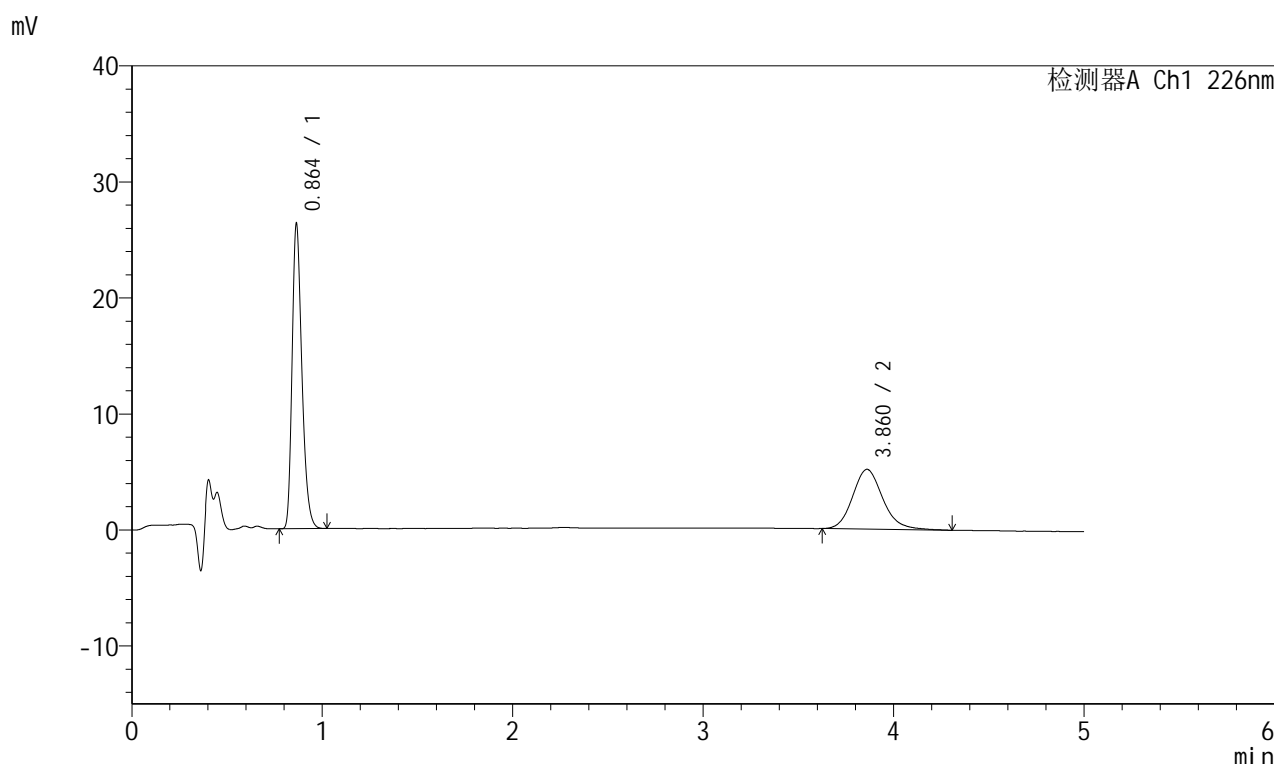

<峰表>

检测器A Ch1 226nm

峰号	保留时间	面积	面积%	高度	理论塔板数(USP)	拖尾因子	分离度(USP)
1	0.864	93158	62.170	26267	1395	1.290	--
2	3.860	56685	37.830	5150	2978	1.165	15.957
总计		149843	100.000	31417			

图194 比索洛尔左氨氯地平片溶出曲线测定HPLC图谱
 自制品-2024110321批-pH2.0介质-桨法-50转-极限转速-片2
 供试品溶液-1

<样品信息>

色谱柱:XB-C18(50mm*4.6mm,5μm) 流速:2.0ml/min
 柱温:30°C 波长:226nm
 数据文件名: RC\$SMF-215 - 0-274/25-1759-2 - zzp-2024110321p-rcqx-pH2.0jz-2-jxzs-P3.lcd
 方法文件名: RC\$SMF-215 - SMF-215-rcqx-FX274.lcm
 批处理文件名: RC\$SMF-215 - 20241120-FX274.lcb
 样品瓶号: 4-25
 进样体积: 20μl 版本号: 6.115
 进样时间: 2024/11/21 04:52:58 实验者: xiechaojun
 处理时间(V2): 2024/11/21 09:03:24 处理者: xiechaojun
 仪器型号: SHIMADZU LC-2050C(FX274)

<色谱图>

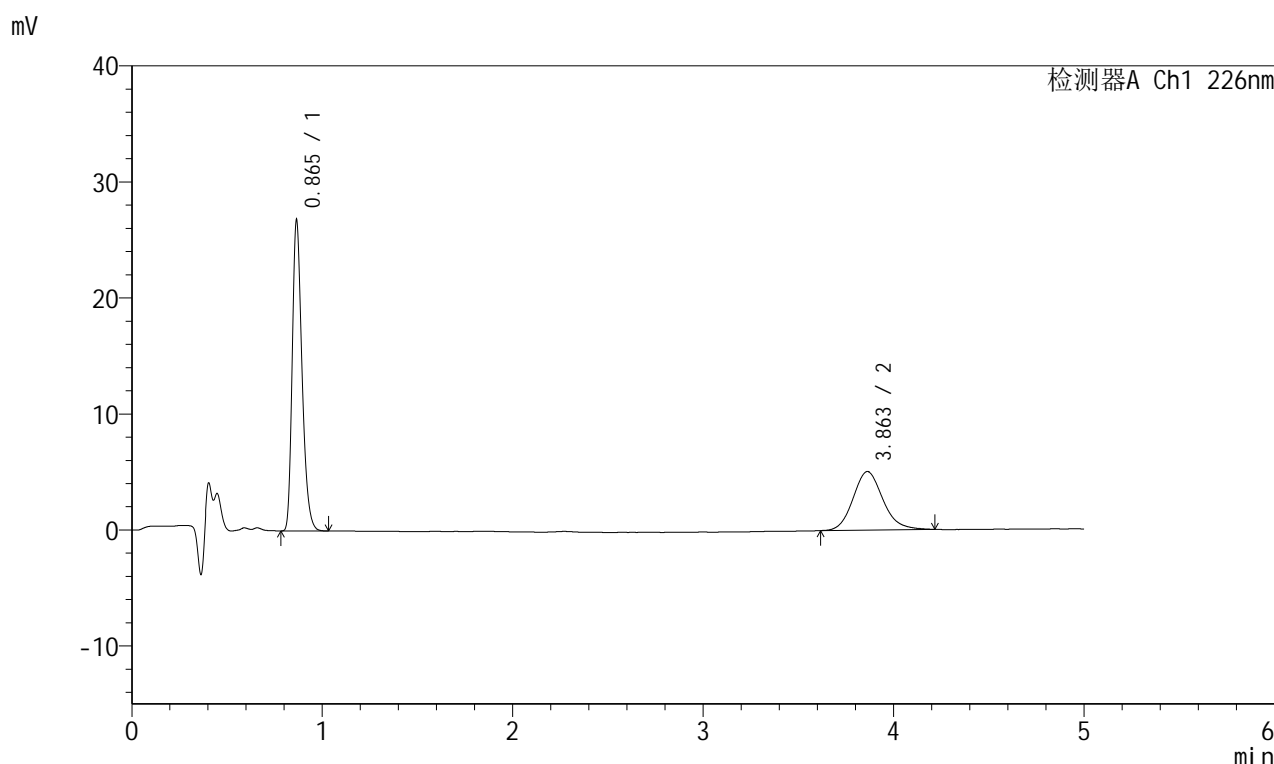

<峰表>

检测器A Ch1 226nm

峰号	保留时间	面积	面积%	高度	理论塔板数(USP)	拖尾因子	分离度(USP)
1	0.865	94940	63.382	26723	1397	1.292	--
2	3.863	54851	36.618	5048	3004	1.144	16.012
总计		149792	100.000	31771			

图195 比索洛尔左氨氯地平片溶出曲线测定HPLC图谱
 自制品-2024110321批-pH2.0介质-桨法-50转-极限转速-片3
 供试品溶液-1

<样品信息>

色谱柱:XB-C18(50mm*4.6mm,5 μ m) 流速:2.0ml/min
 柱温:30 $^{\circ}$ C 波长:226nm
 数据文件名: RC\$SMF-215 - 0-274/25-1760-2 - zzp-2024110321p-rcqx-pH2.0jz-2-jxzs-P4.lcd
 方法文件名: RC\$SMF-215 - SMF-215-rcqx-FX274.lcm
 批处理文件名: RC\$SMF-215 - 20241120-FX274.lcb
 样品瓶号: 4-34
 进样体积: 20 μ l 版本号: 6.115
 进样时间: 2024/11/21 04:58:22 实验者: xiechaojun
 处理时间(V2): 2024/11/21 09:03:27 处理者: xiechaojun
 仪器型号:SHIMADZU LC-2050C(FX274)

<色谱图>

mV

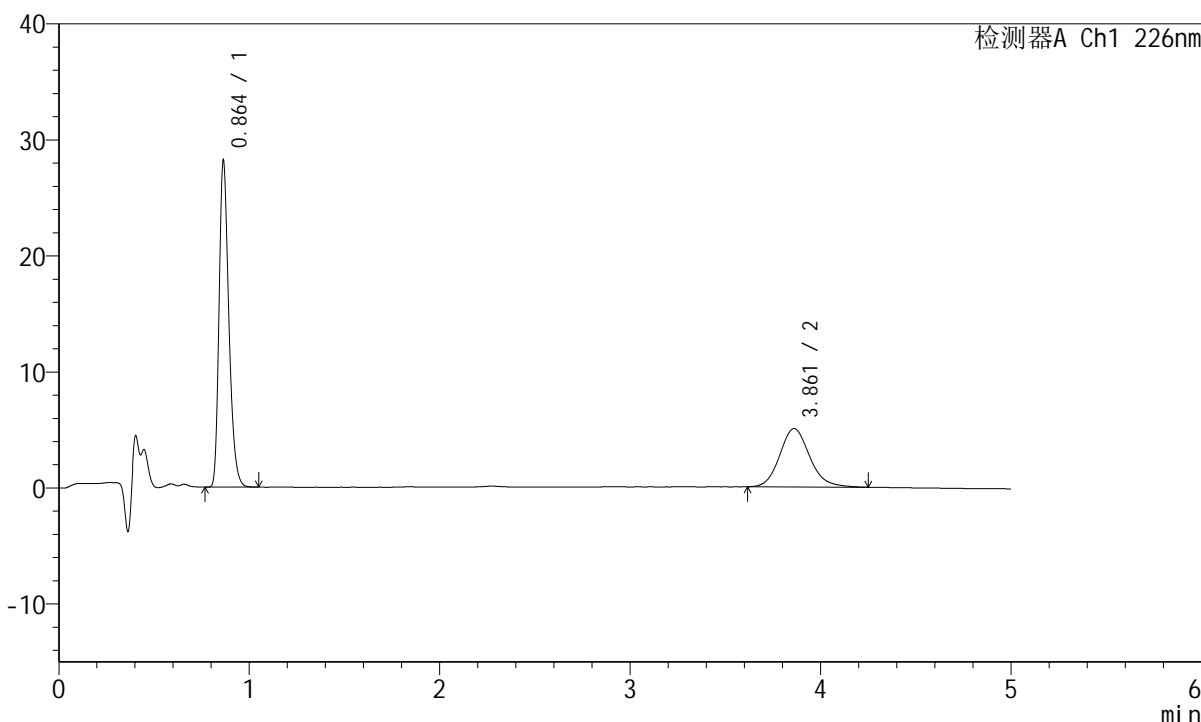

<峰表>

检测器A Ch1 226nm

峰号	保留时间	面积	面积%	高度	理论塔板数(USP)	拖尾因子	分离度(USP)
1	0.864	99751	64.456	28126	1396	1.291	--
2	3.861	55007	35.544	5031	2994	1.148	15.994
总计		154759	100.000	33157			

图196 比索洛尔左氨氯地平片溶出曲线测定HPLC图谱
 自制品-2024110321批-pH2.0介质-桨法-50转-极限转速-片4
 供试品溶液-1

<样品信息>

色谱柱:XB-C18(50mm*4.6mm,5 μ m) 流速:2.0ml/min
 柱温:30 $^{\circ}$ C 波长:226nm
 数据文件名: RC\$SMF-215 - 0-274/25-1761-2 - zzp-2024110321p-rcqx-pH2.0jz-2-jxzs-P5.lcd
 方法文件名: RC\$SMF-215 - SMF-215-rcqx-FX274.lcm
 批处理文件名: RC\$SMF-215 - 20241120-FX274.lcb
 样品瓶号: 4-43
 进样体积: 20 μ l 版本号: 6.115
 进样时间: 2024/11/21 05:03:46 实验者: xiechaojun
 处理时间(V2): 2024/11/21 09:03:29 处理者: xiechaojun
 仪器型号:SHIMADZU LC-2050C(FX274)

<色谱图>

mV

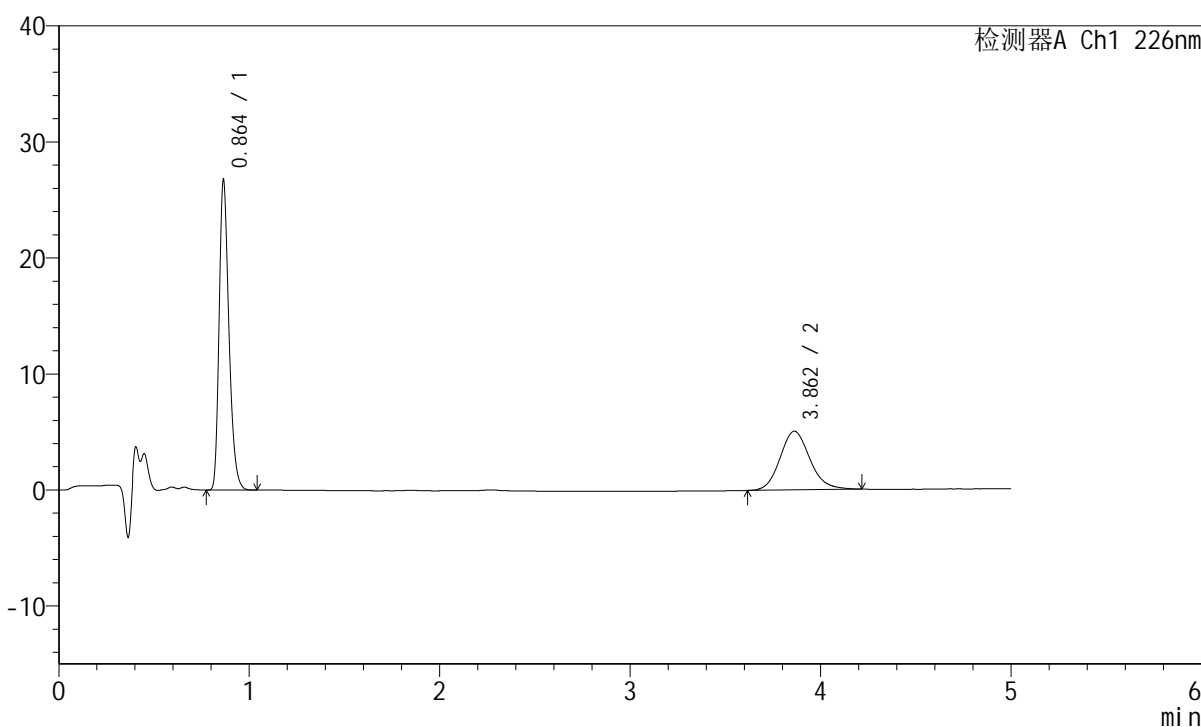

<峰表>

检测器A Ch1 226nm

峰号	保留时间	面积	面积%	高度	理论塔板数(USP)	拖尾因子	分离度(USP)
1	0.864	94770	63.224	26696	1395	1.290	--
2	3.862	55126	36.776	5067	3006	1.136	16.016
总计		149896	100.000	31764			

图197 比索洛尔左氨氯地平片溶出曲线测定HPLC图谱
 自制品-2024110321批-pH2.0介质-桨法-50转-极限转速-片5
 供试品溶液-1

<样品信息>

色谱柱:XB-C18(50mm*4.6mm,5μm) 流速:2.0ml/min
 柱温:30°C 波长:226nm
 数据文件名: RC\$SMF-215 - 0-274/25-1762-2 - zzp-2024110321p-rcqx-pH2.0jz-2-jxzs-P6.lcd
 方法文件名: RC\$SMF-215 - SMF-215-rcqx-FX274.lcm
 批处理文件名: RC\$SMF-215 - 20241120-FX274.lcb
 样品瓶号: 4-52
 进样体积: 20μl 版本号: 6.115
 进样时间: 2024/11/21 05:09:10 实验者: xiechaojun
 处理时间(V2): 2024/11/21 09:03:32 处理者: xiechaojun
 仪器型号:SHIMADZU LC-2050C(FX274)

<色谱图>

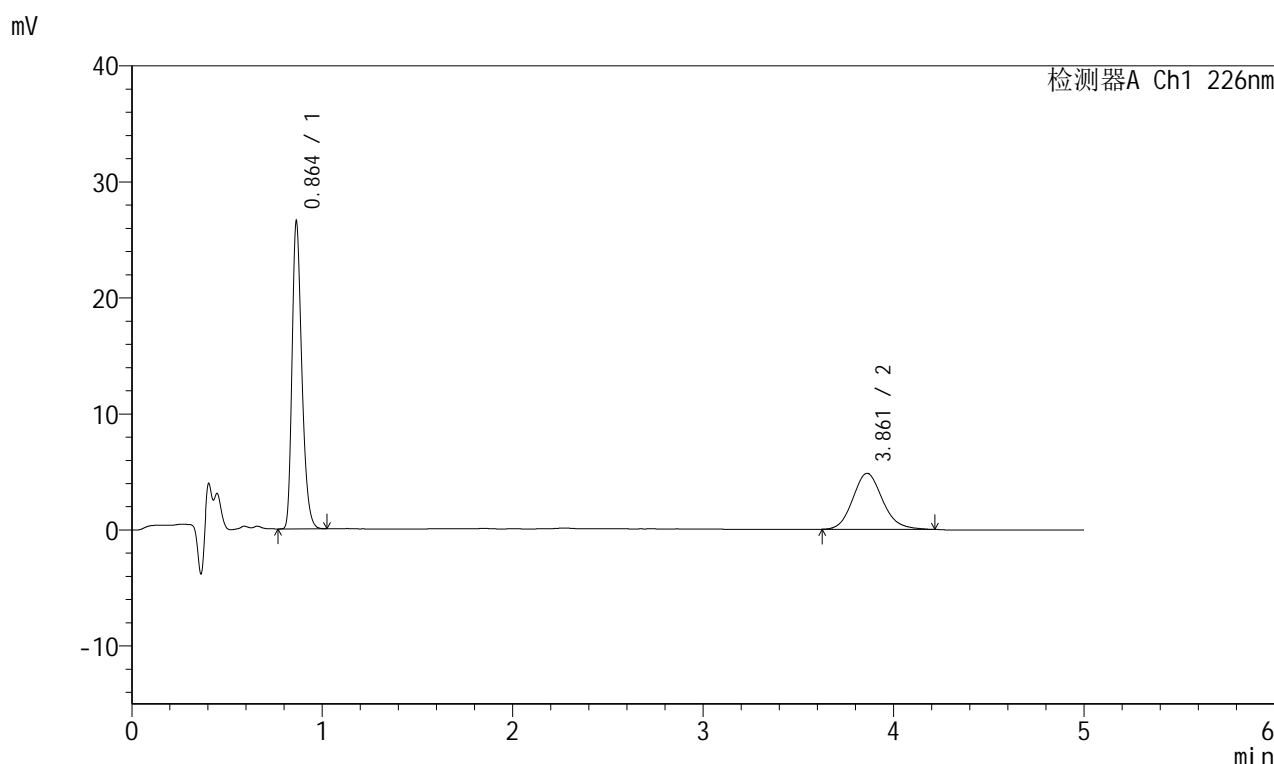

<峰表>

检测器A Ch1 226nm

峰号	保留时间	面积	面积%	高度	理论塔板数(USP)	拖尾因子	分离度(USP)
1	0.864	93883	64.145	26490	1396	1.291	--
2	3.861	52478	35.855	4829	3006	1.143	16.018
总计		146361	100.000	31319			

图198 比索洛尔左氨氯地平片溶出曲线测定HPLC图谱
 自制品-2024110321批-pH2.0介质-桨法-50转-极限转速-片6
 供试品溶液-1

<样品信息>

色谱柱:XB-C18(50mm*4.6mm,5 μ m) 流速:2.0ml/min
 柱温:30 $^{\circ}$ C 波长:226nm
 数据文件名: RC\$SMF-215 - 0-274/25-1763-2 - zzp-2024110321p-rcqx-pH2.0jz-2-dz2-1.lcd
 方法文件名: RC\$SMF-215 - SMF-215-rcqx-FX274.lcm
 批处理文件名: RC\$SMF-215 - 20241120-FX274.lcb
 样品瓶号: 4-27
 进样体积: 20 μ l 版本号: 6.115
 进样时间: 2024/11/21 05:14:33 实验者: xiechaojun
 处理时间(V2): 2024/11/21 09:03:35 处理者: xiechaojun
 仪器型号:SHIMADZU LC-2050C(FX274)

<色谱图>

mV

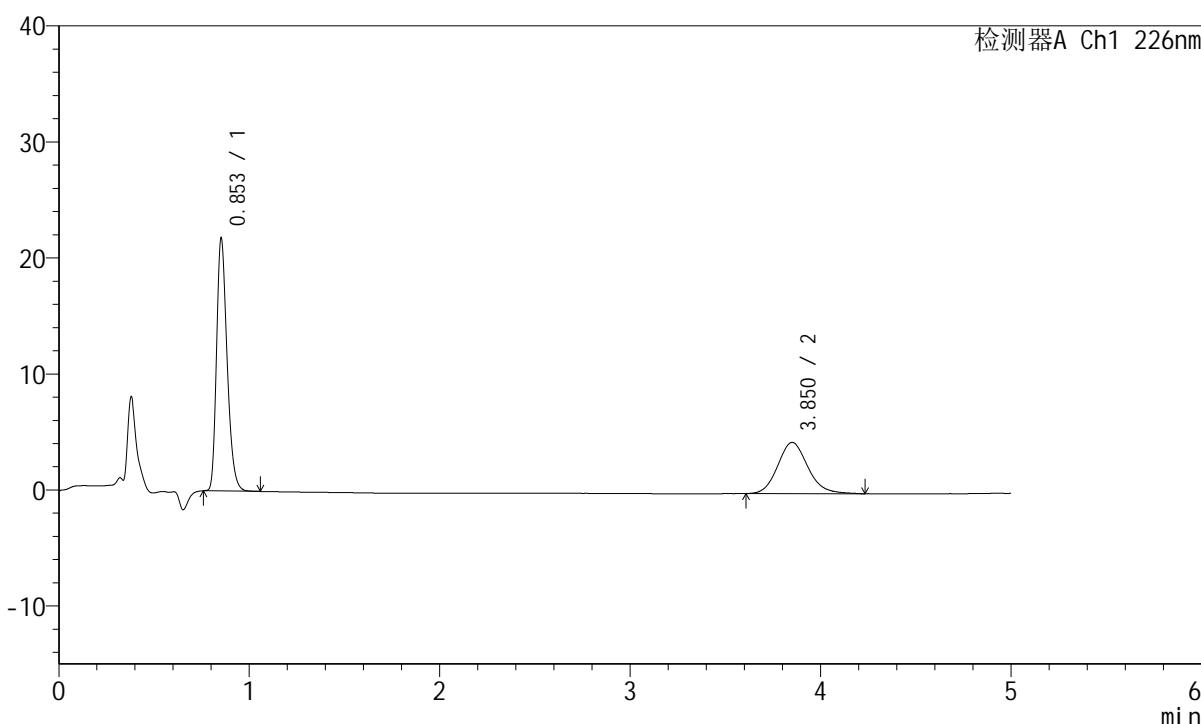

<峰表>

检测器A Ch1 226nm

峰号	保留时间	面积	面积%	高度	理论塔板数(USP)	拖尾因子	分离度(USP)
1	0.853	83286	63.162	21687	1168	1.285	--
2	3.850	48575	36.838	4408	2925	1.142	15.588
总计		131861	100.000	26095			

图199 比索洛尔左氨氯地平片溶出曲线测定HPLC图谱
 自制品-2024110321批-pH2.0介质-浆法-50转
 对照品溶液-2-1

<样品信息>

色谱柱:XB-C18(50mm*4.6mm,5 μ m) 流速:2.0ml/min
 柱温:30 $^{\circ}$ C 波长:226nm
 数据文件名: RC\$SMF-215 - 0-274/25-1764-2 - zzp-2024110321p-rcqx-pH2.0jz-2-dz2-2.lcd
 方法文件名: RC\$SMF-215 - SMF-215-rcqx-FX274.lcm
 批处理文件名: RC\$SMF-215 - 20241120-FX274.lcb
 样品瓶号: 4-27
 进样体积: 20 μ l 版本号: 6.115
 进样时间: 2024/11/21 05:19:57 实验者: xiechaojun
 处理时间(V2): 2024/11/21 09:03:38 处理者: xiechaojun
 仪器型号:SHIMADZU LC-2050C(FX274)

<色谱图>

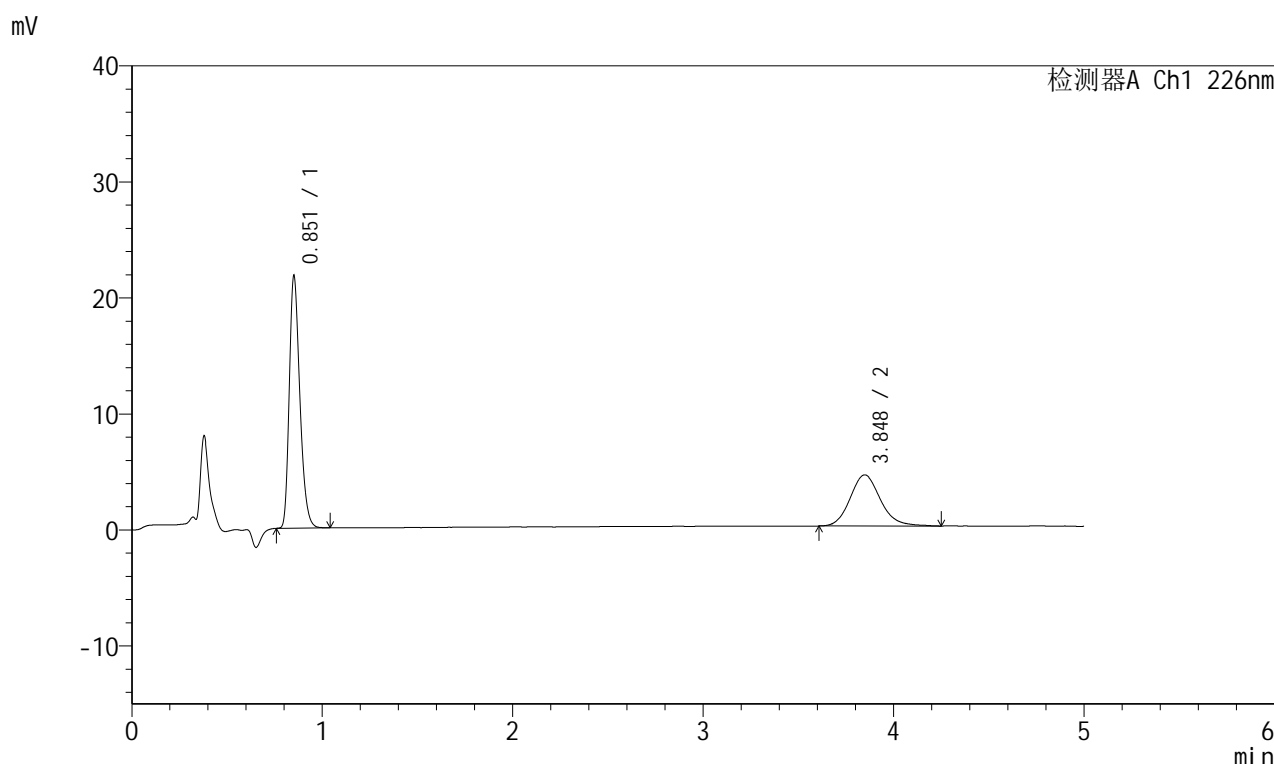

<峰表>

检测器A Ch1 226nm

峰号	保留时间	面积	面积%	高度	理论塔板数(USP)	拖尾因子	分离度(USP)
1	0.851	83203	63.052	21485	1159	1.289	--
2	3.848	48757	36.948	4413	2912	1.149	15.557
总计		131960	100.000	25898			

图200 比索洛尔左氨氯地平片溶出曲线测定HPLC图谱
 自制品-2024110321批-pH2.0介质-桨法-50转
 对照品溶液-2-2