



## SMF-4030

## &lt;样品信息&gt;

色谱柱: XB-SCX(50mm\*4.6mm,5 $\mu$ m) 流速: 2.0ml/min  
柱温: 30°C 波长: 255nm  
数据文件名: RC\$SMF-4030 - 30-8/30-364-2 - zzp-2024050521p-rcqx-0.025molNACLjz-zj6y-rj.lcd  
方法文件名: RC\$SMF-4030 - SMF-4030-RC-FX279.lcm  
批处理文件名: RC\$SMF-4030 - 20241118-rcqx-FX279.lcb  
样品瓶号: 1-9  
进样体积: 20  $\mu$ l 版本号: 6.115  
进样时间: 2024/11/18 14:01:08 实验者: jiangjinwei  
处理时间(V2): 2024/11/20 09:07:32 处理者: jiangjinwei  
仪器型号: SHIMADZU LC-2050C (FX279)

## &lt;色谱图&gt;

mV

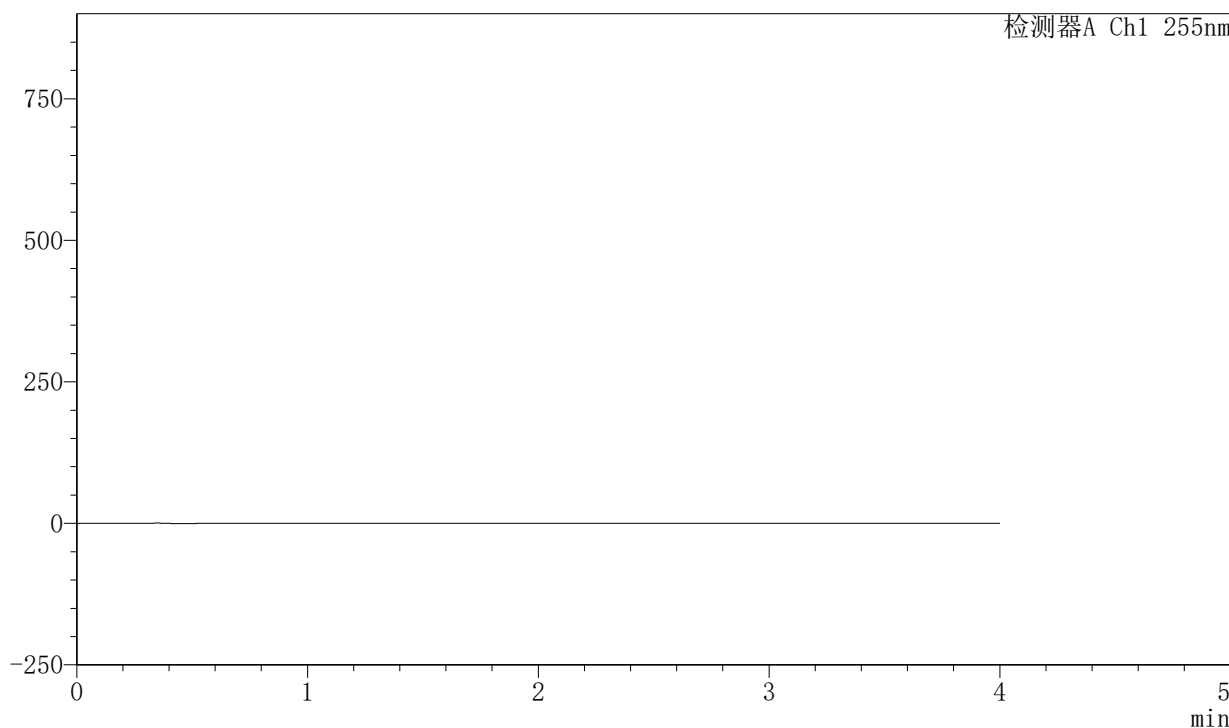

## &lt;峰表&gt;

检测器A Ch1 255nm

| 峰号 | 保留时间 | 面积 | 面积% | 高度 | 理论塔板数(USP) | 拖尾因子 | 分离度(USP) |
|----|------|----|-----|----|------------|------|----------|
| 总计 |      |    |     |    |            |      |          |

## &lt;样品信息&gt;

色谱柱: XB-SCX(50mm\*4.6mm,5 $\mu$ m) 流速: 2.0ml/min  
柱温: 30 $^{\circ}$ C 波长: 255nm  
数据文件名: RC\$SMF-4030 - 30-8/30-365-2 - zzp-2024050521p-rcqx-0.025molNACLjz-zj6y-dz1-1.lcd  
方法文件名: RC\$SMF-4030 - SMF-4030-RC-FX279.lcm  
批处理文件名: RC\$SMF-4030 - 20241118-rcqx-FX279.lcb  
样品瓶号: 1-18  
进样体积: 20  $\mu$ l 版本号: 6.115  
进样时间: 2024/11/18 14:05:32 实验者: jiangjinwei  
处理时间(V2): 2024/11/20 09:07:36 处理者: jiangjinwei  
仪器型号: SHIMADZU LC-2050C (FX279)

## &lt;色谱图&gt;

mV

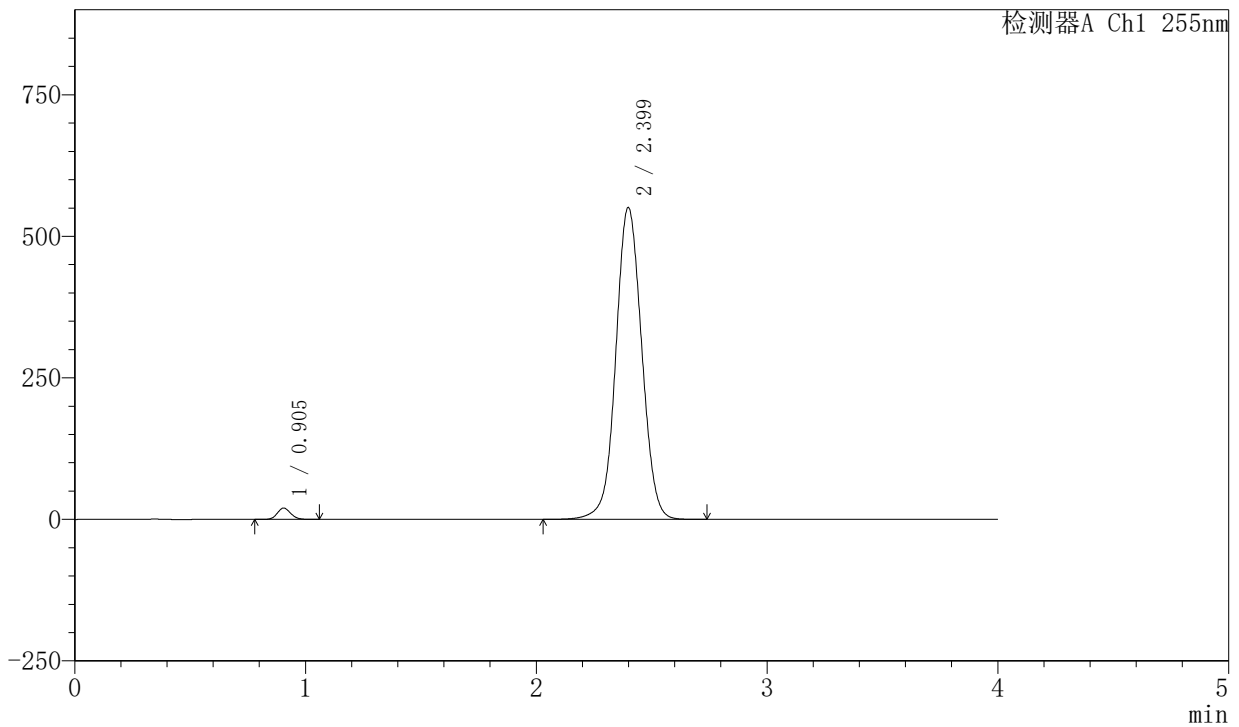

## &lt;峰表&gt;

检测器A Ch1 255nm

| 峰号 | 保留时间  | 面积      | 面积%     | 高度     | 理论塔板数(USP) | 拖尾因子  | 分离度(USP) |
|----|-------|---------|---------|--------|------------|-------|----------|
| 1  | 0.905 | 81297   | 1.857   | 20040  | 1153       | 1.119 | --       |
| 2  | 2.399 | 4296727 | 98.143  | 551264 | 2245       | 1.043 | 9.661    |
| 总计 |       | 4378024 | 100.000 | 571304 |            |       |          |



# SMF-4030

## <样品信息>

色谱柱: XB-SCX(50mm\*4.6mm,5µm)      流速: 2.0ml/min  
 柱温: 30°C      波长: 255nm  
 数据文件名: RC\$SMF-4030 - 30-8/30-366-2 - zzp-2024050521p-rcqx-0.025molNACLjz-zj6y-dz1-2.lcd  
 方法文件名: RC\$SMF-4030 - SMF-4030-RC-FX279.lcm  
 批处理文件名: RC\$SMF-4030 - 20241118-rcqx-FX279.lcb  
 样品瓶号: 1-18  
 进样体积: 20 µl      版本号: 6.115  
 进样时间: 2024/11/18 14:09:56      实验者: jiangjinwei  
 处理时间(V2): 2024/11/20 09:07:40      处理者: jiangjinwei  
 仪器型号: SHIMADZU LC-2050C (FX279)

## <色谱图>

mV

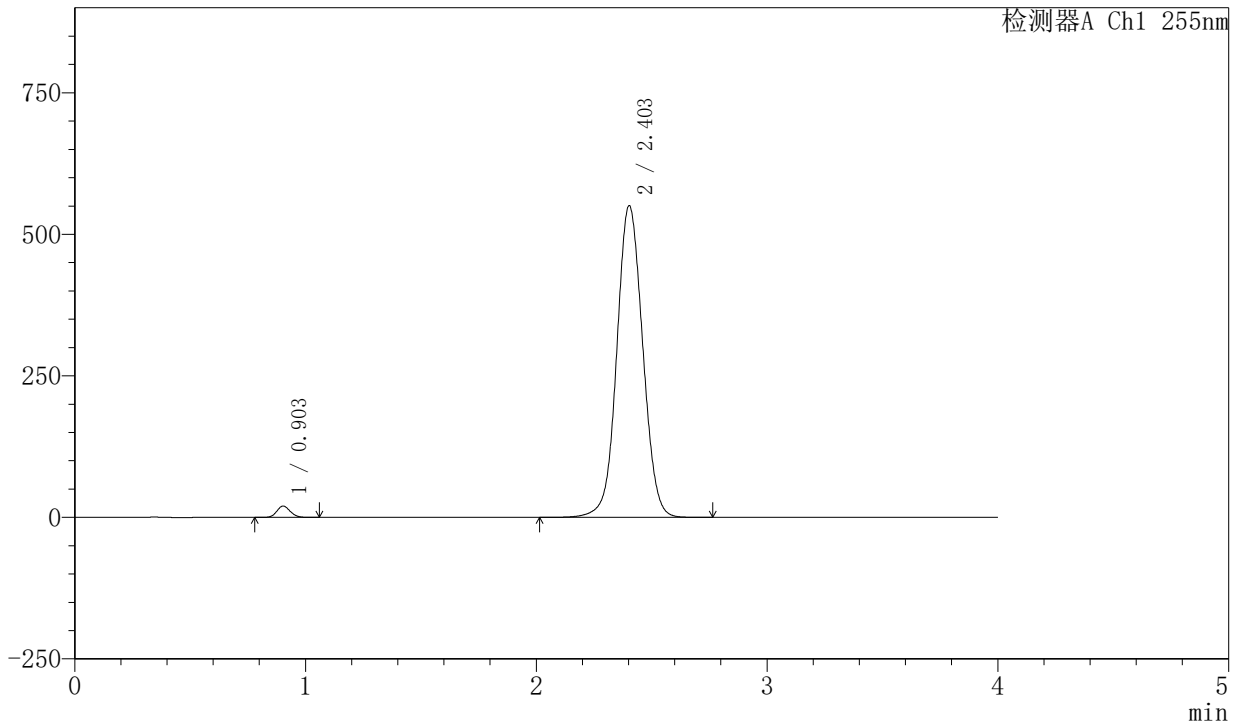

## <峰表>

检测器A Ch1 255nm

| 峰号 | 保留时间  | 面积      | 面积%     | 高度     | 理论塔板数(USP) | 拖尾因子  | 分离度(USP) |
|----|-------|---------|---------|--------|------------|-------|----------|
| 1  | 0.903 | 81067   | 1.850   | 20088  | 1151       | 1.122 | --       |
| 2  | 2.403 | 4300761 | 98.150  | 550890 | 2236       | 1.052 | 9.683    |
| 总计 |       | 4381828 | 100.000 | 570978 |            |       |          |



# SMF-4030

## <样品信息>

色谱柱: XB-SCX(50mm\*4.6mm,5μm)      流速: 2.0ml/min  
 柱温: 30°C      波长: 255nm  
 数据文件名: RC\$SMF-4030 - 30-8/30-367-2 - zzp-2024050521p-rcqx-0.025molNACLjz-zj6y-dz1-3.lcd  
 方法文件名: RC\$SMF-4030 - SMF-4030-RC-FX279.lcm  
 批处理文件名: RC\$SMF-4030 - 20241118-rcqx-FX279.lcb  
 样品瓶号: 1-18  
 进样体积: 20 μl      版本号: 6.115  
 进样时间: 2024/11/18 14:14:20      实验者: jiangjinwei  
 处理时间(V2): 2024/11/20 09:07:43      处理者: jiangjinwei  
 仪器型号: SHIMADZU LC-2050C (FX279)

## <色谱图>

mV

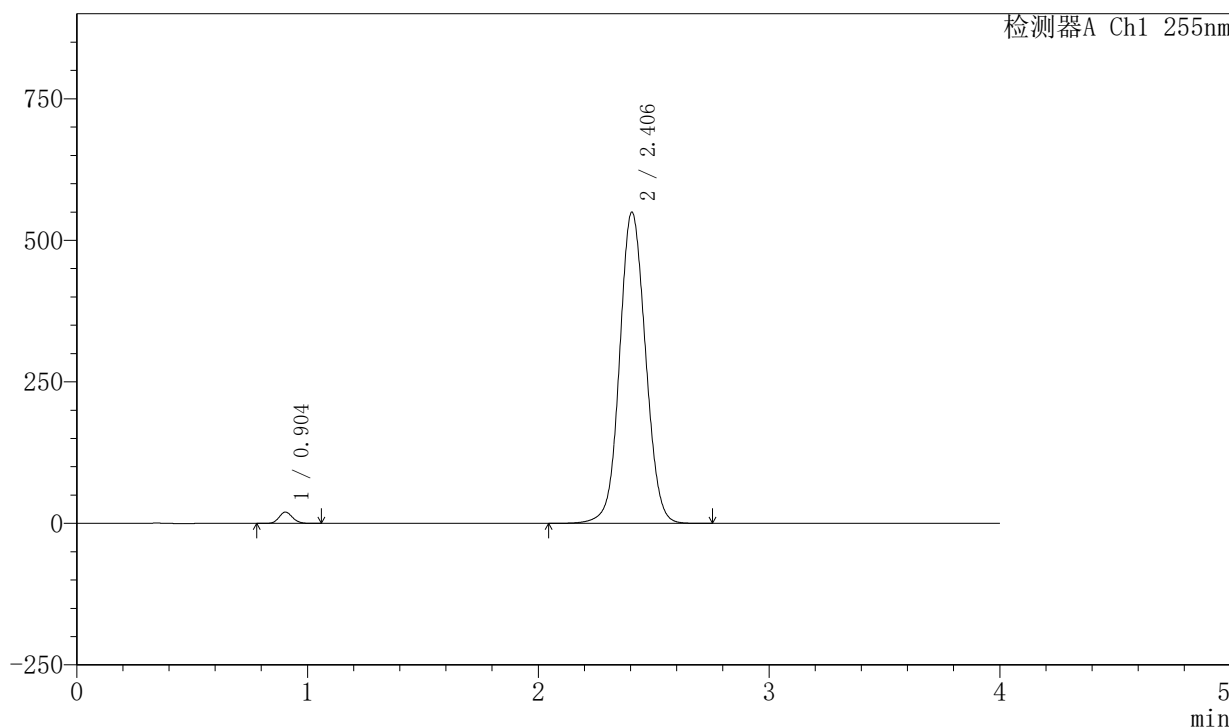

## <峰表>

检测器A Ch1 255nm

| 峰号 | 保留时间  | 面积      | 面积%     | 高度     | 理论塔板数(USP) | 拖尾因子  | 分离度(USP) |
|----|-------|---------|---------|--------|------------|-------|----------|
| 1  | 0.904 | 81039   | 1.855   | 20057  | 1152       | 1.123 | --       |
| 2  | 2.406 | 4286770 | 98.145  | 549583 | 2243       | 1.066 | 9.693    |
| 总计 |       | 4367810 | 100.000 | 569640 |            |       |          |



# SMF-4030

## <样品信息>

色谱柱: XB-SCX(50mm\*4.6mm,5μm)      流速: 2.0ml/min  
 柱温: 30°C      波长: 255nm  
 数据文件名: RC\$SMF-4030 - 30-8/30-368-2 - zzp-2024050521p-rcqx-0.025molNACLjz-zj6y-dz1-4.lcd  
 方法文件名: RC\$SMF-4030 - SMF-4030-RC-FX279.lcm  
 批处理文件名: RC\$SMF-4030 - 20241118-rcqx-FX279.lcb  
 样品瓶号: 1-18  
 进样体积: 20 μl      版本号: 6.115  
 进样时间: 2024/11/18 14:18:44      实验者: jiangjinwei  
 处理时间(V2): 2024/11/20 09:07:46      处理者: jiangjinwei  
 仪器型号: SHIMADZU LC-2050C (FX279)

## <色谱图>

mV

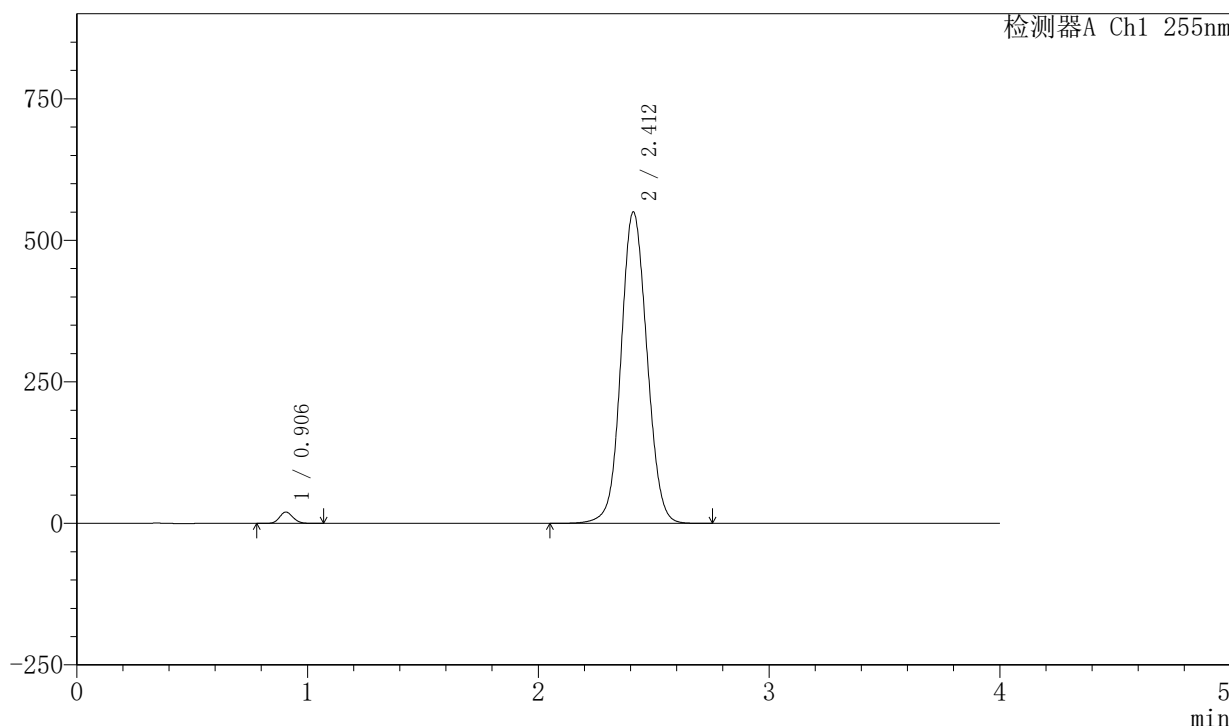

## <峰表>

检测器A Ch1 255nm

| 峰号 | 保留时间  | 面积      | 面积%     | 高度     | 理论塔板数(USP) | 拖尾因子  | 分离度(USP) |
|----|-------|---------|---------|--------|------------|-------|----------|
| 1  | 0.906 | 81212   | 1.855   | 20028  | 1153       | 1.129 | --       |
| 2  | 2.412 | 4297245 | 98.145  | 550358 | 2243       | 1.071 | 9.698    |
| 总计 |       | 4378457 | 100.000 | 570386 |            |       |          |



# SMF-4030

## <样品信息>

色谱柱: XB-SCX(50mm\*4.6mm,5μm)      流速: 2.0ml/min  
 柱温: 30°C      波长: 255nm  
 数据文件名: RC\$SMF-4030 - 30-8/30-369-2 - zzp-2024050521p-rcqx-0.025molNACLjz-zj6y-dz1-5.lcd  
 方法文件名: RC\$SMF-4030 - SMF-4030-RC-FX279.lcm  
 批处理文件名: RC\$SMF-4030 - 20241118-rcqx-FX279.lcb  
 样品瓶号: 1-18  
 进样体积: 20 μl      版本号: 6.115  
 进样时间: 2024/11/18 14:23:08      实验者: jiangjinwei  
 处理时间(V2): 2024/11/20 09:07:49      处理者: jiangjinwei  
 仪器型号: SHIMADZU LC-2050C (FX279)

## <色谱图>

mV

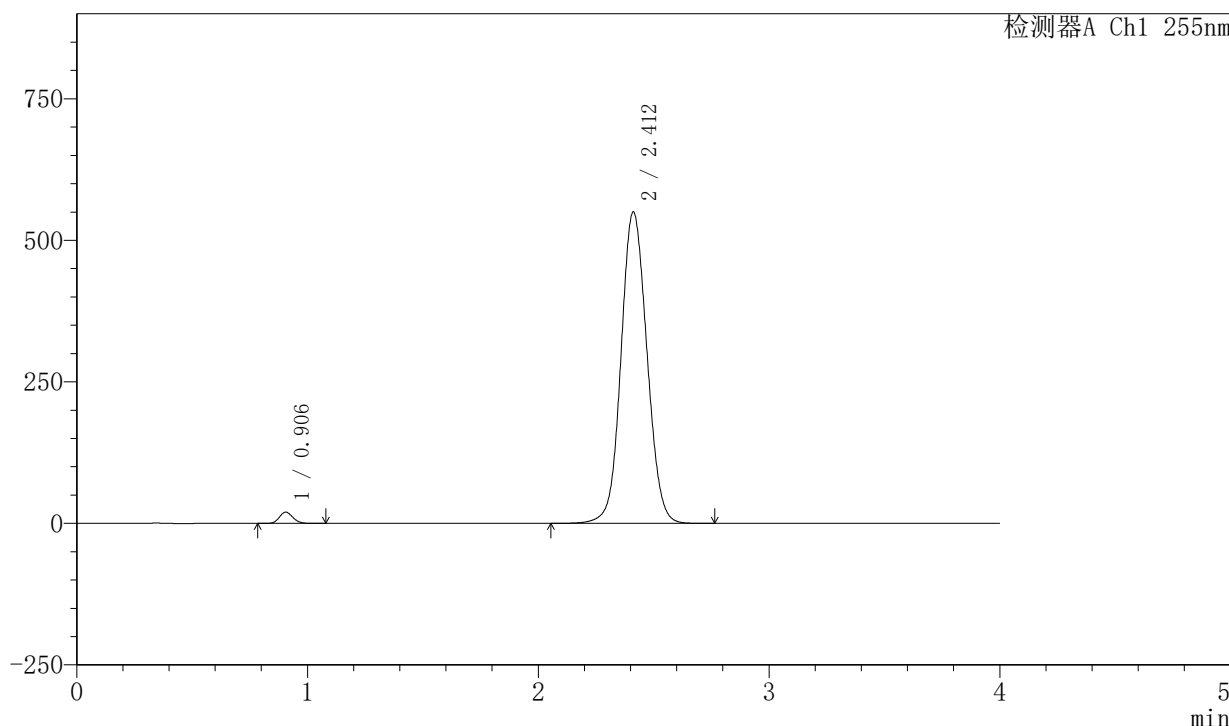

## <峰表>

检测器A Ch1 255nm

| 峰号 | 保留时间  | 面积      | 面积%     | 高度     | 理论塔板数(USP) | 拖尾因子  | 分离度(USP) |
|----|-------|---------|---------|--------|------------|-------|----------|
| 1  | 0.906 | 81244   | 1.856   | 20019  | 1155       | 1.130 | --       |
| 2  | 2.412 | 4295492 | 98.144  | 550275 | 2242       | 1.076 | 9.705    |
| 总计 |       | 4376737 | 100.000 | 570294 |            |       |          |



# SMF-4030

## <样品信息>

色谱柱: XB-SCX(50mm\*4.6mm,5μm)      流速: 2.0ml/min  
 柱温: 30°C      波长: 255nm  
 数据文件名: RC\$SMF-4030 - 30-8/30-370-2 - zzp-2024050521p-rcqx-0.025molNACLjz-zj6y-5min-P1.lcd  
 方法文件名: RC\$SMF-4030 - SMF-4030-RC-FX279.lcm  
 批处理文件名: RC\$SMF-4030 - 20241118-rcqx-FX279.lcb  
 样品瓶号: 1-1  
 进样体积: 20 μl      版本号: 6.115  
 进样时间: 2024/11/18 14:27:30      实验者: jiangjinwei  
 处理时间(V2): 2024/11/20 09:07:52      处理者: jiangjinwei  
 仪器型号: SHIMADZU LC-2050C (FX279)

## <色谱图>

mV

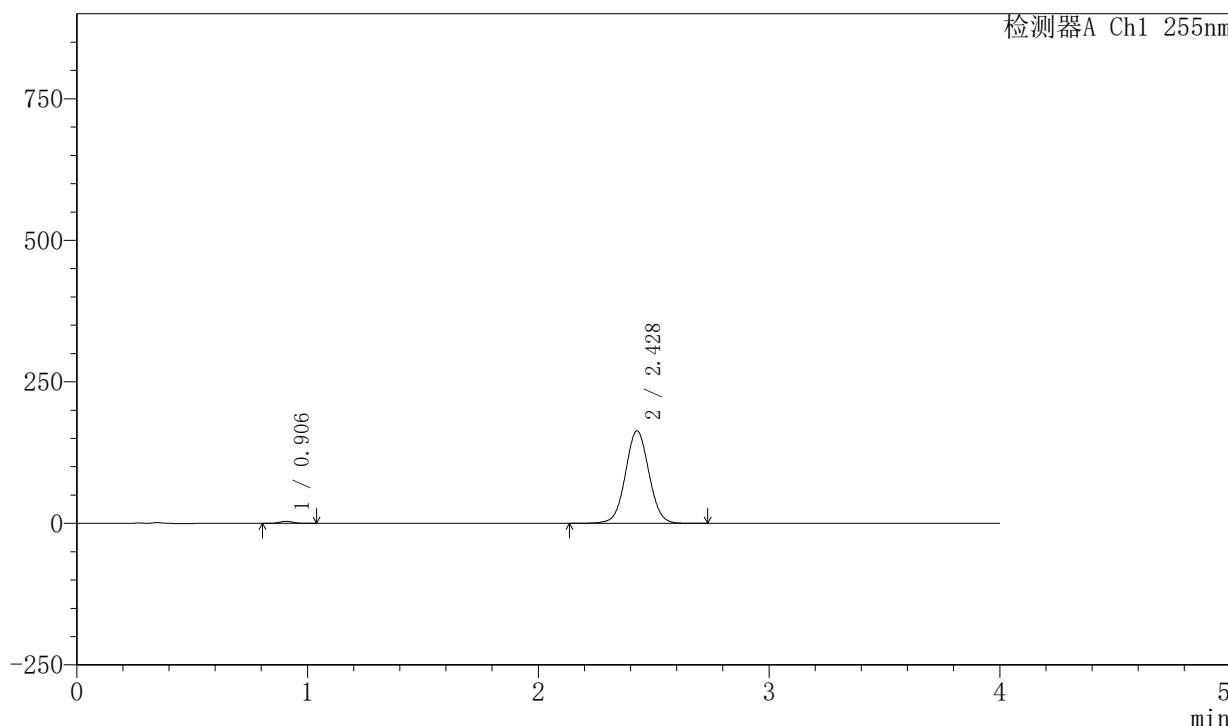

## <峰表>

检测器A Ch1 255nm

| 峰号 | 保留时间  | 面积      | 面积%     | 高度     | 理论塔板数(USP) | 拖尾因子  | 分离度(USP) |
|----|-------|---------|---------|--------|------------|-------|----------|
| 1  | 0.906 | 15579   | 1.328   | 3843   | 1153       | 1.143 | --       |
| 2  | 2.428 | 1157493 | 98.672  | 163647 | 2766       | 1.034 | 10.441   |
| 总计 |       | 1173071 | 100.000 | 167490 |            |       |          |



# SMF-4030

## <样品信息>

色谱柱: XB-SCX(50mm\*4.6mm,5µm)      流速: 2.0ml/min  
 柱温: 30°C      波长: 255nm  
 数据文件名: RC\$SMF-4030 - 30-8/30-371-2 - zzp-2024050521p-rcqx-0.025molNACLjz-zj6y-5min-P2.lcd  
 方法文件名: RC\$SMF-4030 - SMF-4030-RC-FX279.lcm  
 批处理文件名: RC\$SMF-4030 - 20241118-rcqx-FX279.lcb  
 样品瓶号: 1-10  
 进样体积: 20 µl      版本号: 6.115  
 进样时间: 2024/11/18 14:31:52      实验者: jiangjinwei  
 处理时间(V2): 2024/11/20 09:07:55      处理者: jiangjinwei  
 仪器型号: SHIMADZU LC-2050C (FX279)

## <色谱图>

mV

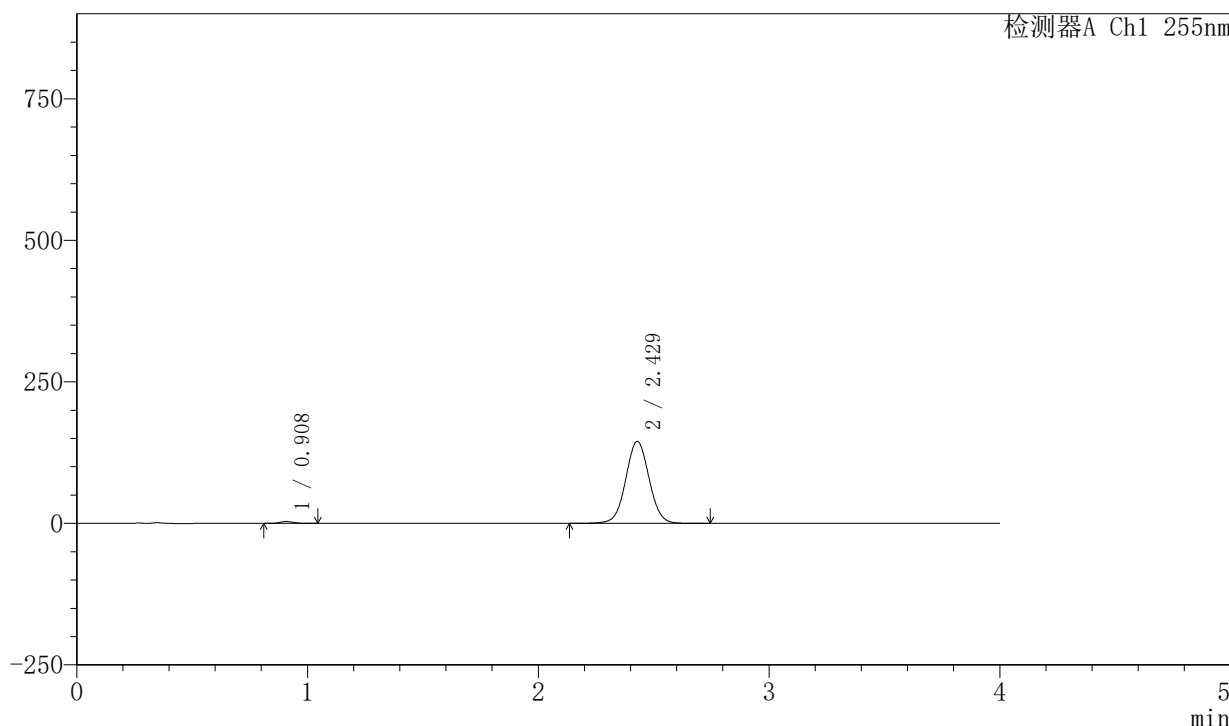

## <峰表>

检测器A Ch1 255nm

| 峰号 | 保留时间  | 面积      | 面积%     | 高度     | 理论塔板数(USP) | 拖尾因子  | 分离度(USP) |
|----|-------|---------|---------|--------|------------|-------|----------|
| 1  | 0.908 | 13412   | 1.298   | 3336   | 1158       | 1.145 | --       |
| 2  | 2.429 | 1019861 | 98.702  | 145047 | 2798       | 1.033 | 10.479   |
| 总计 |       | 1033273 | 100.000 | 148383 |            |       |          |

## 〈样品信息〉

色谱柱: XB-SCX(50mm\*4.6mm,5 $\mu$ m) 流速: 2.0ml/min  
柱温: 30°C 波长: 255nm  
数据文件名: RC\$SMF-4030 - 30-8/30-372-2 - zzp-2024050521p-rcqx-0.025molNACLjz-zj6y-5min-P3.lcd  
方法文件名: RC\$SMF-4030 - SMF-4030-RC-FX279.lcm  
批处理文件名: RC\$SMF-4030 - 20241118-rcqx-FX279.lcb  
样品瓶号: 1-19  
进样体积: 20  $\mu$ l 版本号: 6.115  
进样时间: 2024/11/18 14:36:14 实验者: jiangjinwei  
处理时间(V2): 2024/11/20 09:07:58 处理者: jiangjinwei  
仪器型号: SHIMADZU LC-2050C (FX279)

## 〈色谱图〉

mV

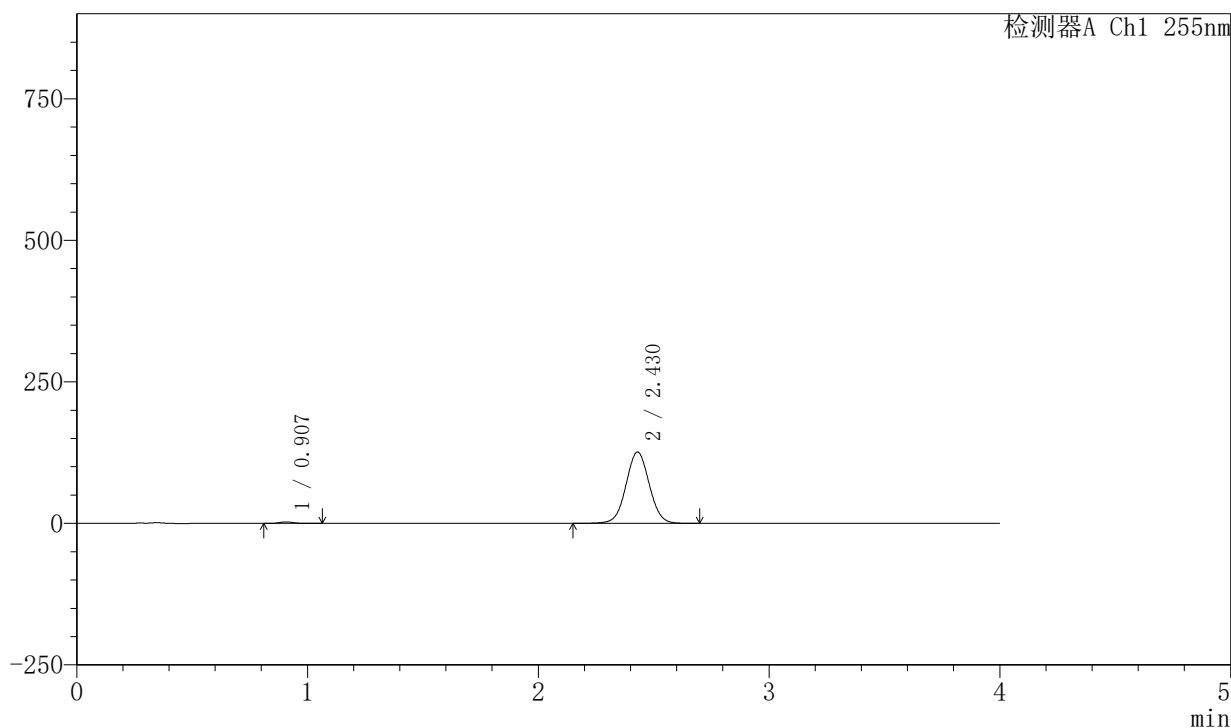

## 〈峰表〉

检测器A Ch1 255nm

| 峰号 | 保留时间  | 面积     | 面积%     | 高度     | 理论塔板数(USP) | 拖尾因子  | 分离度(USP) |
|----|-------|--------|---------|--------|------------|-------|----------|
| 1  | 0.907 | 11030  | 1.233   | 2705   | 1148       | 1.134 | --       |
| 2  | 2.430 | 883431 | 98.767  | 126030 | 2814       | 1.034 | 10.490   |
| 总计 |       | 894461 | 100.000 | 128735 |            |       |          |



# SMF-4030

## <样品信息>

色谱柱: XB-SCX(50mm\*4.6mm,5µm)      流速: 2.0ml/min  
 柱温: 30°C      波长: 255nm  
 数据文件名: RC\$SMF-4030 - 30-8/30-373-2 - zzp-2024050521p-rcqx-0.025molNACLjz-zj6y-5min-P4.lcd  
 方法文件名: RC\$SMF-4030 - SMF-4030-RC-FX279.lcm  
 批处理文件名: RC\$SMF-4030 - 20241118-rcqx-FX279.lcb  
 样品瓶号: 1-28  
 进样体积: 20 µl      版本号: 6.115  
 进样时间: 2024/11/18 14:40:36      实验者: jiangjinwei  
 处理时间(V2): 2024/11/20 09:08:00      处理者: jiangjinwei  
 仪器型号: SHIMADZU LC-2050C (FX279)

## <色谱图>

mV

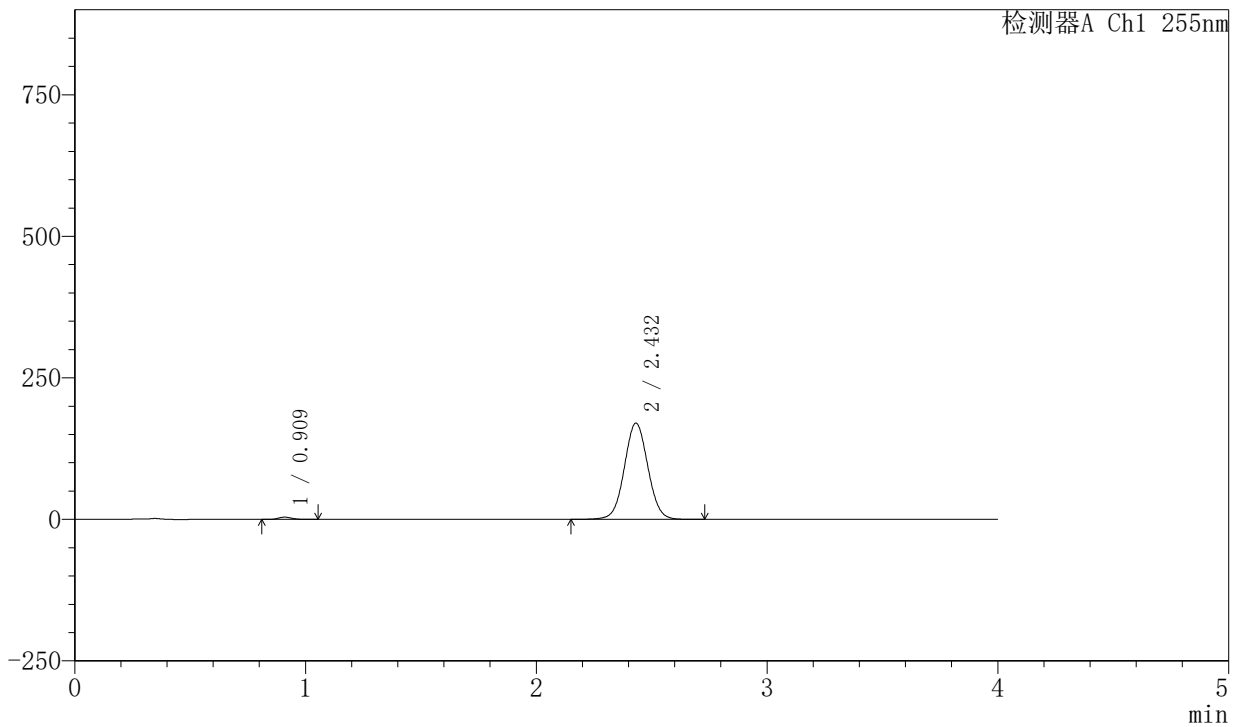

## <峰表>

检测器A Ch1 255nm

| 峰号 | 保留时间  | 面积      | 面积%     | 高度     | 理论塔板数(USP) | 拖尾因子  | 分离度(USP) |
|----|-------|---------|---------|--------|------------|-------|----------|
| 1  | 0.909 | 16318   | 1.337   | 4019   | 1155       | 1.149 | --       |
| 2  | 2.432 | 1203768 | 98.663  | 170224 | 2769       | 1.040 | 10.432   |
| 总计 |       | 1220086 | 100.000 | 174243 |            |       |          |



# SMF-4030

## <样品信息>

色谱柱: XB-SCX(50mm\*4.6mm,5µm)      流速: 2.0ml/min  
 柱温: 30°C      波长: 255nm  
 数据文件名: RC\$SMF-4030 - 30-8/30-374-2 - zzp-2024050521p-rcqx-0.025molNACLjz-zj6y-5min-P5.lcd  
 方法文件名: RC\$SMF-4030 - SMF-4030-RC-FX279.lcm  
 批处理文件名: RC\$SMF-4030 - 20241118-rcqx-FX279.lcb  
 样品瓶号: 1-37  
 进样体积: 20 µl      版本号: 6.115  
 进样时间: 2024/11/18 14:44:59      实验者: jiangjinwei  
 处理时间(V2): 2024/11/20 09:08:03      处理者: jiangjinwei  
 仪器型号: SHIMADZU LC-2050C (FX279)

## <色谱图>

mV

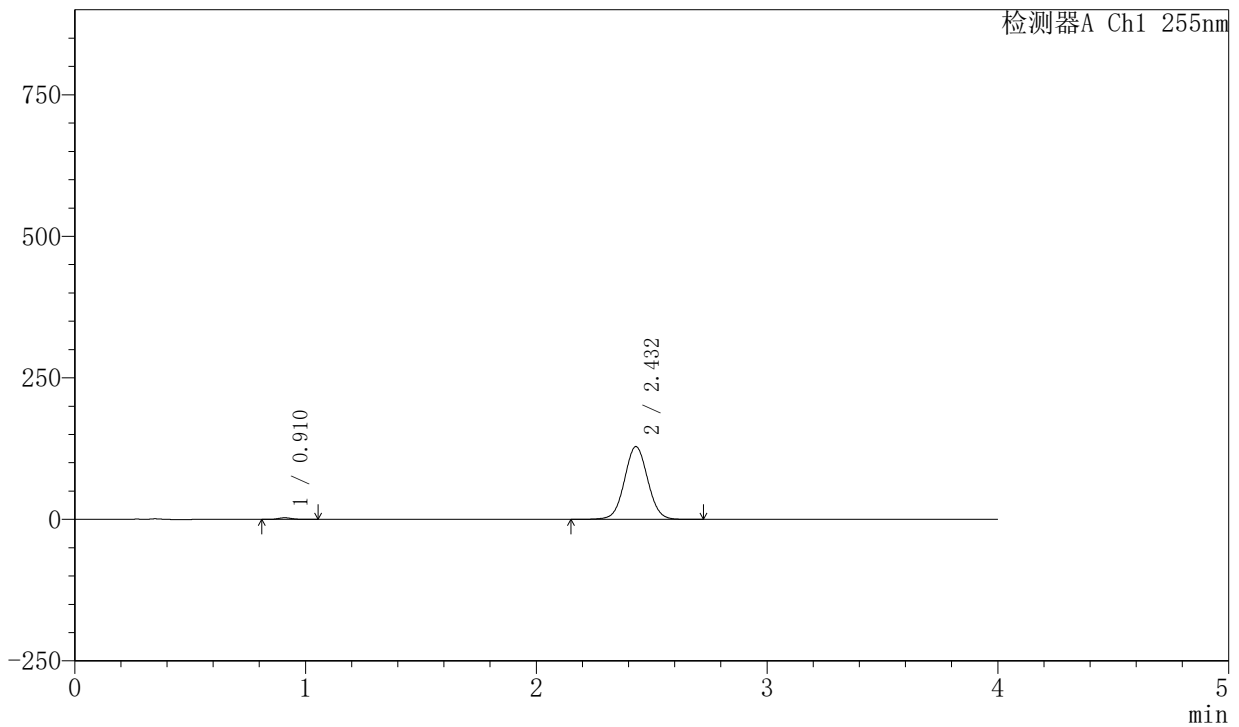

## <峰表>

检测器A Ch1 255nm

| 峰号 | 保留时间  | 面积     | 面积%     | 高度     | 理论塔板数(USP) | 拖尾因子  | 分离度(USP) |
|----|-------|--------|---------|--------|------------|-------|----------|
| 1  | 0.910 | 11712  | 1.283   | 2884   | 1160       | 1.155 | --       |
| 2  | 2.432 | 900880 | 98.717  | 128679 | 2824       | 1.038 | 10.500   |
| 总计 |       | 912593 | 100.000 | 131563 |            |       |          |



# SMF-4030

## <样品信息>

色谱柱: XB-SCX(50mm\*4.6mm,5µm)      流速: 2.0ml/min  
 柱温: 30°C      波长: 255nm  
 数据文件名: RC\$SMF-4030 - 30-8/30-375-2 - zzp-2024050521p-rcqx-0.025molNACLjz-zj6y-5min-P6.lcd  
 方法文件名: RC\$SMF-4030 - SMF-4030-RC-FX279.lcm  
 批处理文件名: RC\$SMF-4030 - 20241118-rcqx-FX279.lcb  
 样品瓶号: 1-46  
 进样体积: 20 µl      版本号: 6.115  
 进样时间: 2024/11/18 14:49:22      实验者: jiangjinwei  
 处理时间(V2): 2024/11/20 09:08:06      处理者: jiangjinwei  
 仪器型号: SHIMADZU LC-2050C (FX279)

## <色谱图>

mV

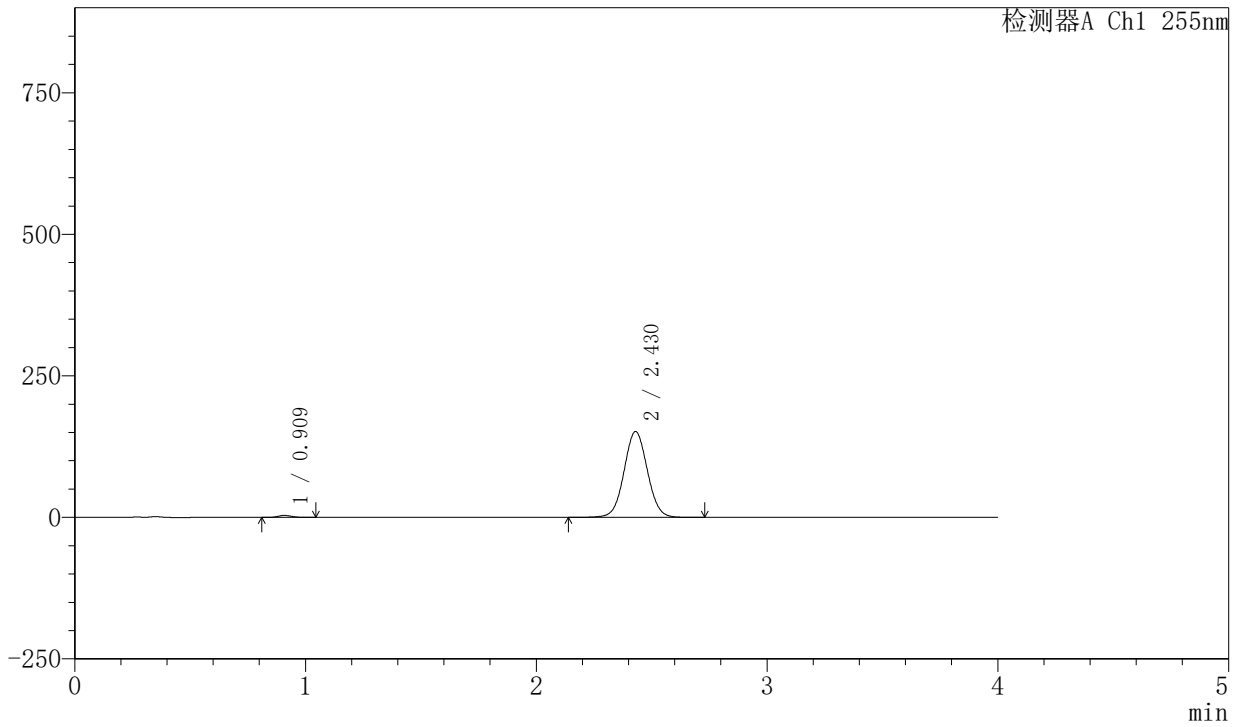

## <峰表>

检测器A Ch1 255nm

| 峰号 | 保留时间  | 面积      | 面积%     | 高度     | 理论塔板数(USP) | 拖尾因子  | 分离度(USP) |
|----|-------|---------|---------|--------|------------|-------|----------|
| 1  | 0.909 | 14203   | 1.316   | 3503   | 1154       | 1.142 | --       |
| 2  | 2.430 | 1064796 | 98.684  | 151684 | 2805       | 1.041 | 10.474   |
| 总计 |       | 1078998 | 100.000 | 155187 |            |       |          |



# SMF-4030

## <样品信息>

色谱柱: XB-SCX(50mm\*4.6mm,5μm)      流速: 2.0ml/min  
 柱温: 30°C      波长: 255nm  
 数据文件名: RC\$SMF-4030 - 30-8/30-376-2 - zzp-2024050521p-rcqx-0.025molNACLjz-zj6y-10min-P1.lcd  
 方法文件名: RC\$SMF-4030 - SMF-4030-RC-FX279.lcm  
 批处理文件名: RC\$SMF-4030 - 20241118-rcqx-FX279.lcb  
 样品瓶号: 1-2  
 进样体积: 20 μl      版本号: 6.115  
 进样时间: 2024/11/18 14:53:45      实验者: jiangjinwei  
 处理时间(V2): 2024/11/20 09:08:09      处理者: jiangjinwei  
 仪器型号: SHIMADZU LC-2050C (FX279)

## <色谱图>

mV

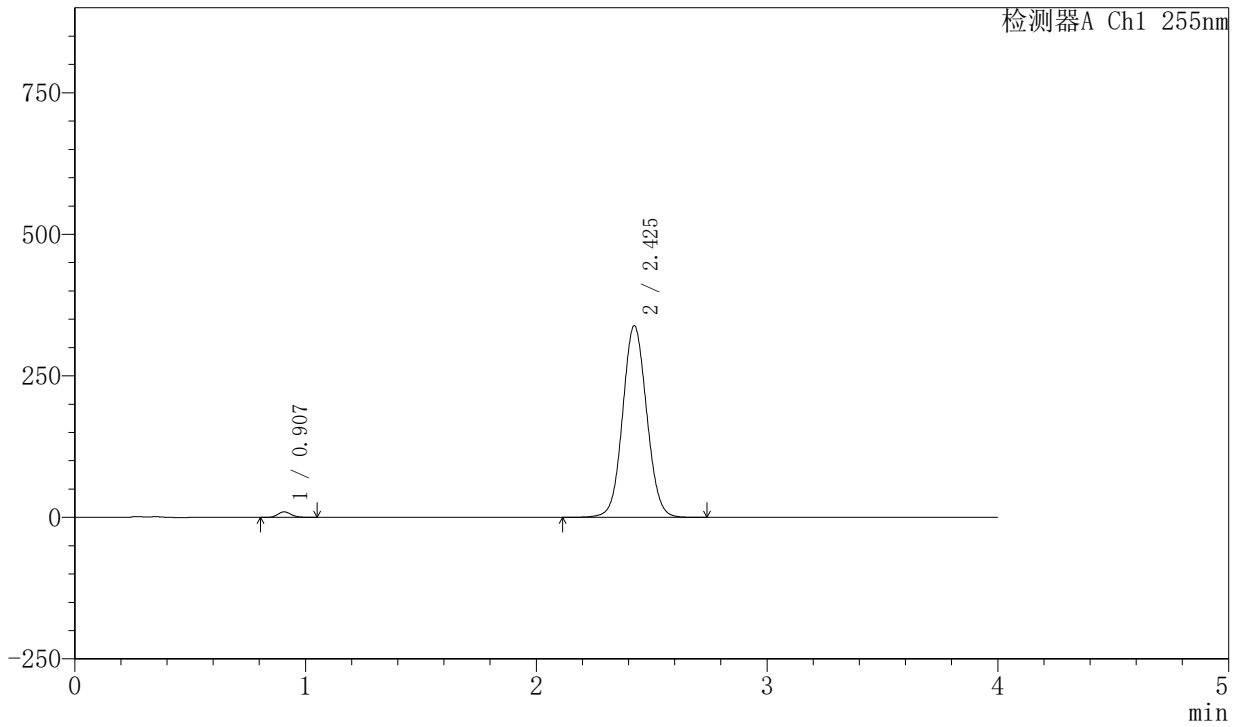

## <峰表>

检测器A Ch1 255nm

| 峰号 | 保留时间  | 面积      | 面积%     | 高度     | 理论塔板数(USP) | 拖尾因子  | 分离度(USP) |
|----|-------|---------|---------|--------|------------|-------|----------|
| 1  | 0.907 | 39140   | 1.571   | 9713   | 1159       | 1.147 | --       |
| 2  | 2.425 | 2451594 | 98.429  | 338751 | 2625       | 1.066 | 10.255   |
| 总计 |       | 2490734 | 100.000 | 348465 |            |       |          |



# SMF-4030

## <样品信息>

色谱柱: XB-SCX(50mm\*4.6mm,5μm)      流速: 2.0ml/min  
 柱温: 30°C      波长: 255nm  
 数据文件名: RC\$SMF-4030 - 30-8/30-377-2 - zzp-2024050521p-rcqx-0.025molNACLjz-zj6y-10min-P2.lcd  
 方法文件名: RC\$SMF-4030 - SMF-4030-RC-FX279.lcm  
 批处理文件名: RC\$SMF-4030 - 20241118-rcqx-FX279.lcb  
 样品瓶号: 1-11  
 进样体积: 20 μl      版本号: 6.115  
 进样时间: 2024/11/18 14:58:08      实验者: jiangjinwei  
 处理时间(V2): 2024/11/20 09:08:11      处理者: jiangjinwei  
 仪器型号: SHIMADZU LC-2050C (FX279)

## <色谱图>

mV

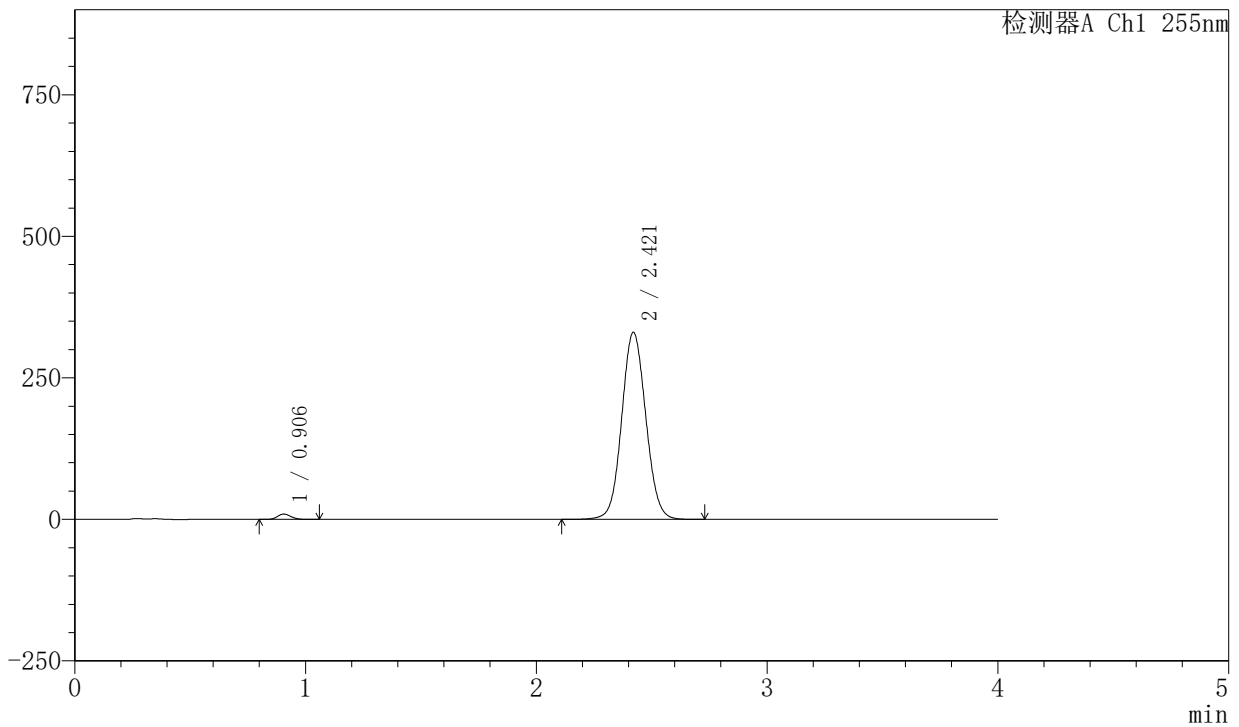

## <峰表>

检测器A Ch1 255nm

| 峰号 | 保留时间  | 面积      | 面积%     | 高度     | 理论塔板数(USP) | 拖尾因子  | 分离度(USP) |
|----|-------|---------|---------|--------|------------|-------|----------|
| 1  | 0.906 | 38249   | 1.572   | 9454   | 1157       | 1.143 | --       |
| 2  | 2.421 | 2394830 | 98.428  | 330352 | 2611       | 1.067 | 10.231   |
| 总计 |       | 2433078 | 100.000 | 339806 |            |       |          |



# SMF-4030

## <样品信息>

色谱柱: XB-SCX(50mm\*4.6mm,5μm)      流速: 2.0ml/min  
 柱温: 30°C      波长: 255nm  
 数据文件名: RC\$SMF-4030 - 30-8/30-378-2 - zzp-2024050521p-rcqx-0.025molNACLjz-zj6y-10min-P3.lcd  
 方法文件名: RC\$SMF-4030 - SMF-4030-RC-FX279.lcm  
 批处理文件名: RC\$SMF-4030 - 20241118-rcqx-FX279.lcb  
 样品瓶号: 1-20  
 进样体积: 20 μl      版本号: 6.115  
 进样时间: 2024/11/18 15:02:31      实验者: jiangjinwei  
 处理时间(V2): 2024/11/20 09:08:14      处理者: jiangjinwei  
 仪器型号: SHIMADZU LC-2050C (FX279)

## <色谱图>

mV

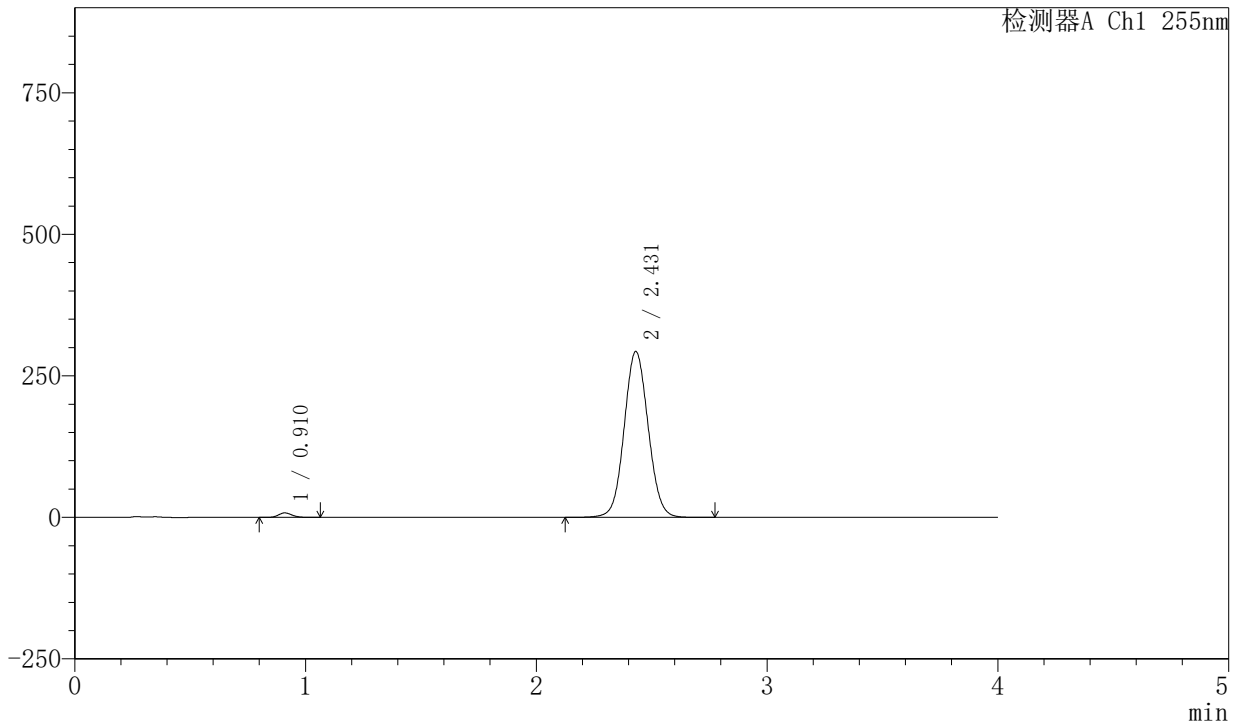

## <峰表>

检测器A Ch1 255nm

| 峰号 | 保留时间  | 面积      | 面积%     | 高度     | 理论塔板数(USP) | 拖尾因子  | 分离度(USP) |
|----|-------|---------|---------|--------|------------|-------|----------|
| 1  | 0.910 | 32434   | 1.509   | 7951   | 1154       | 1.144 | --       |
| 2  | 2.431 | 2116527 | 98.491  | 293085 | 2651       | 1.062 | 10.274   |
| 总计 |       | 2148961 | 100.000 | 301036 |            |       |          |



# SMF-4030

## <样品信息>

色谱柱: XB-SCX(50mm\*4.6mm,5µm)      流速: 2.0ml/min  
 柱温: 30°C      波长: 255nm  
 数据文件名: RC\$SMF-4030 - 30-8/30-379-2 - zzp-2024050521p-rcqx-0.025molNACLjz-zj6y-10min-P4.lcd  
 方法文件名: RC\$SMF-4030 - SMF-4030-RC-FX279.lcm  
 批处理文件名: RC\$SMF-4030 - 20241118-rcqx-FX279.lcb  
 样品瓶号: 1-29  
 进样体积: 20 µl      版本号: 6.115  
 进样时间: 2024/11/18 15:06:53      实验者: jiangjinwei  
 处理时间(V2): 2024/11/20 09:08:17      处理者: jiangjinwei  
 仪器型号: SHIMADZU LC-2050C (FX279)

## <色谱图>

mV

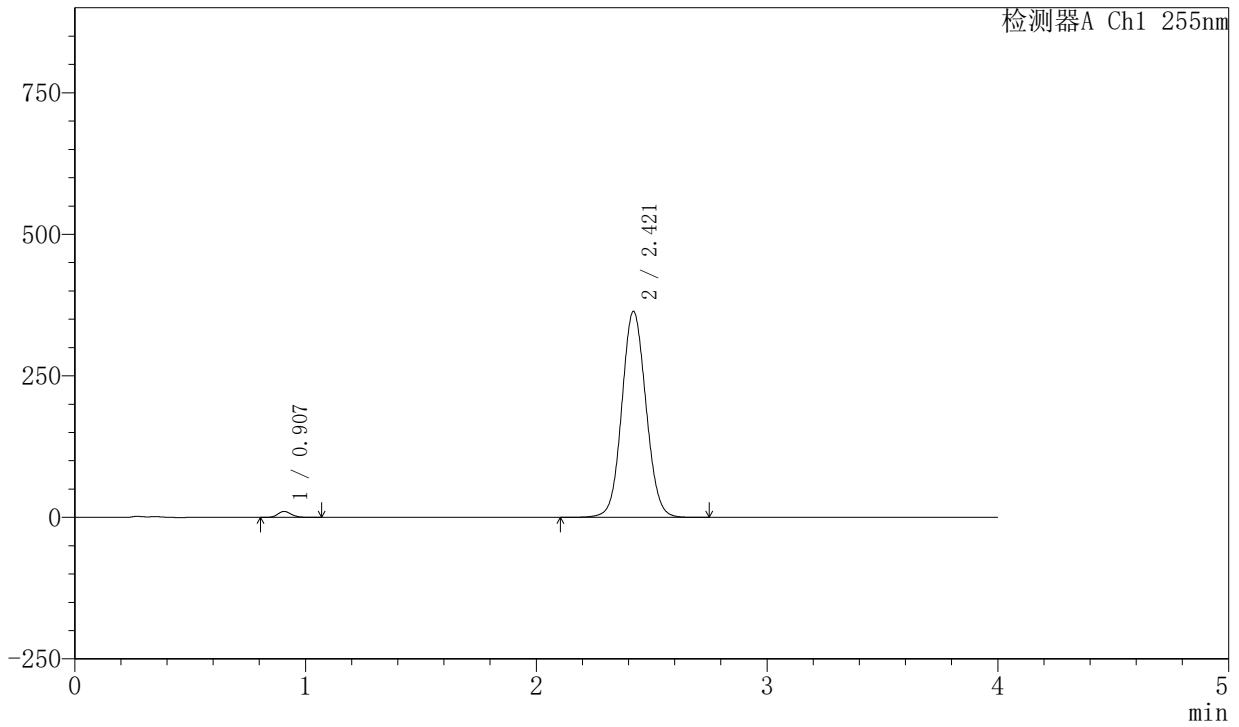

## <峰表>

检测器A Ch1 255nm

| 峰号 | 保留时间  | 面积      | 面积%     | 高度     | 理论塔板数(USP) | 拖尾因子  | 分离度(USP) |
|----|-------|---------|---------|--------|------------|-------|----------|
| 1  | 0.907 | 42756   | 1.592   | 10567  | 1157       | 1.146 | --       |
| 2  | 2.421 | 2642791 | 98.408  | 363915 | 2601       | 1.073 | 10.205   |
| 总计 |       | 2685547 | 100.000 | 374482 |            |       |          |



# SMF-4030

## <样品信息>

色谱柱: XB-SCX(50mm\*4.6mm,5μm)      流速: 2.0ml/min  
 柱温: 30°C      波长: 255nm  
 数据文件名: RC\$SMF-4030 - 30-8/30-380-2 - zzp-2024050521p-rcqx-0.025molNACLjz-zj6y-10min-P5.lcd  
 方法文件名: RC\$SMF-4030 - SMF-4030-RC-FX279.lcm  
 批处理文件名: RC\$SMF-4030 - 20241118-rcqx-FX279.lcb  
 样品瓶号: 1-38  
 进样体积: 20 μl      版本号: 6.115  
 进样时间: 2024/11/18 15:11:16      实验者: jiangjinwei  
 处理时间(V2): 2024/11/20 09:08:20      处理者: jiangjinwei  
 仪器型号: SHIMADZU LC-2050C (FX279)

## <色谱图>

mV

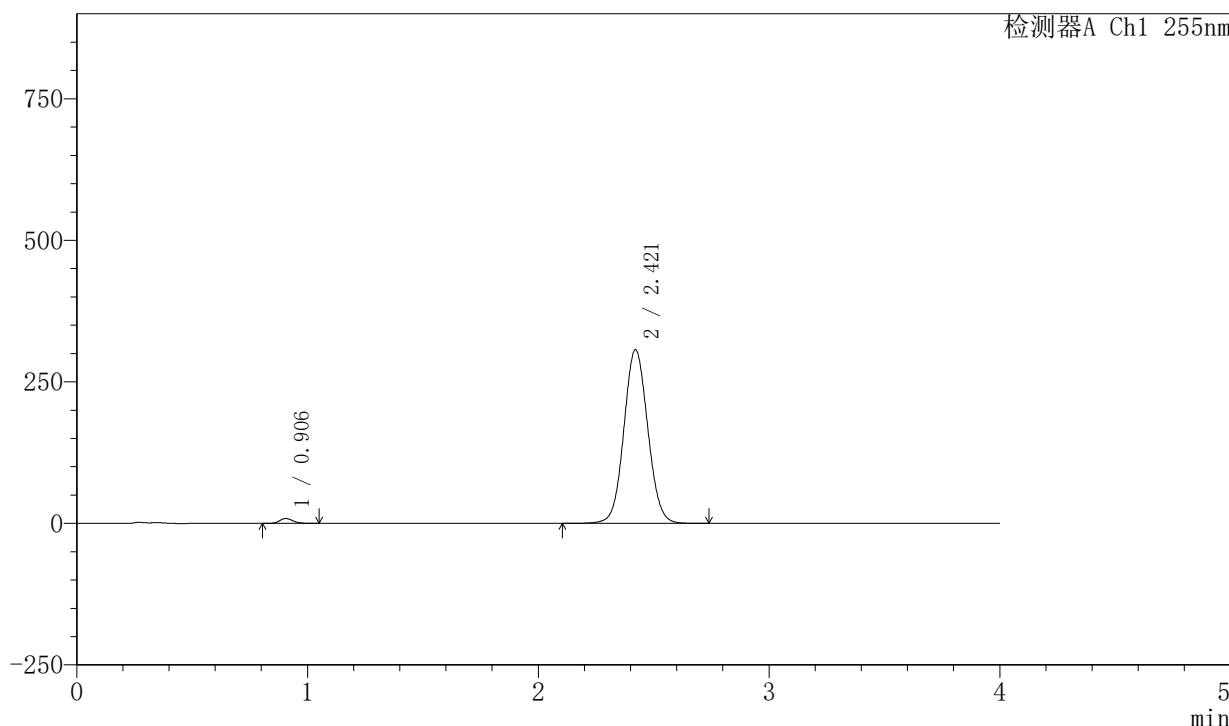

## <峰表>

检测器A Ch1 255nm

| 峰号 | 保留时间  | 面积      | 面积%     | 高度     | 理论塔板数(USP) | 拖尾因子  | 分离度(USP) |
|----|-------|---------|---------|--------|------------|-------|----------|
| 1  | 0.906 | 34681   | 1.545   | 8542   | 1147       | 1.143 | --       |
| 2  | 2.421 | 2210113 | 98.455  | 306835 | 2643       | 1.065 | 10.258   |
| 总计 |       | 2244794 | 100.000 | 315376 |            |       |          |



# SMF-4030

## <样品信息>

色谱柱: XB-SCX(50mm\*4.6mm,5µm)      流速: 2.0ml/min  
 柱温: 30°C      波长: 255nm  
 数据文件名: RC\$SMF-4030 - 30-8/30-381-2 - zzp-2024050521p-rcqx-0.025molNACLjz-zj6y-10min-P6.lcd  
 方法文件名: RC\$SMF-4030 - SMF-4030-RC-FX279.lcm  
 批处理文件名: RC\$SMF-4030 - 20241118-rcqx-FX279.lcb  
 样品瓶号: 1-47  
 进样体积: 20 µl      版本号: 6.115  
 进样时间: 2024/11/18 15:15:39      实验者: jiangjinwei  
 处理时间(V2): 2024/11/20 09:08:22      处理者: jiangjinwei  
 仪器型号: SHIMADZU LC-2050C (FX279)

## <色谱图>

mV

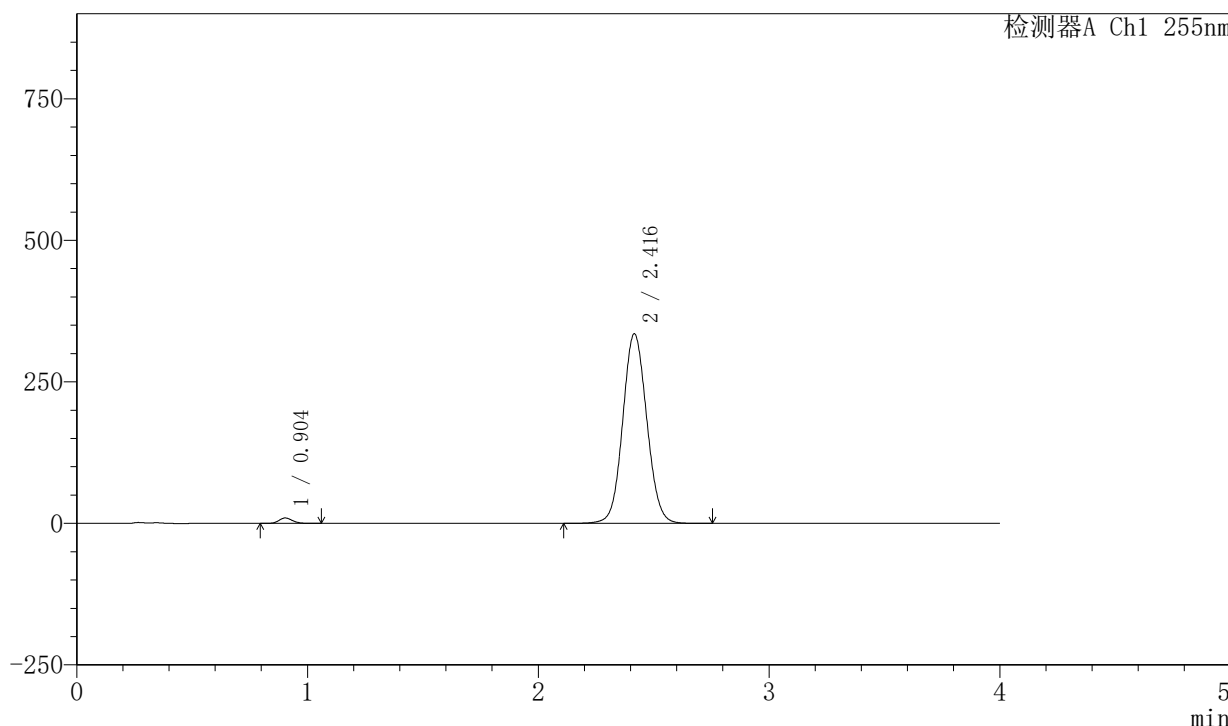

## <峰表>

检测器A Ch1 255nm

| 峰号 | 保留时间  | 面积      | 面积%     | 高度     | 理论塔板数(USP) | 拖尾因子  | 分离度(USP) |
|----|-------|---------|---------|--------|------------|-------|----------|
| 1  | 0.904 | 38876   | 1.577   | 9598   | 1143       | 1.145 | --       |
| 2  | 2.416 | 2425929 | 98.423  | 334923 | 2596       | 1.072 | 10.199   |
| 总计 |       | 2464805 | 100.000 | 344521 |            |       |          |

## 〈样品信息〉

色谱柱: XB-SCX(50mm\*4.6mm,5 $\mu$ m) 流速: 2.0ml/min  
柱温: 30°C 波长: 255nm  
数据文件名: RC\$SMF-4030 - 30-8/30-382-2 - zzp-2024050521p-rcqx-0.025molNACLjz-zj6y-15min-P1.lcd  
方法文件名: RC\$SMF-4030 - SMF-4030-RC-FX279.lcm  
批处理文件名: RC\$SMF-4030 - 20241118-rcqx-FX279.lcb  
样品瓶号: 1-3  
进样体积: 20  $\mu$ l 版本号: 6.115  
进样时间: 2024/11/18 15:20:02 实验者: jiangjinwei  
处理时间(V2): 2024/11/20 09:08:25 处理者: jiangjinwei  
仪器型号: SHIMADZU LC-2050C (FX279)

## 〈色谱图〉

mV

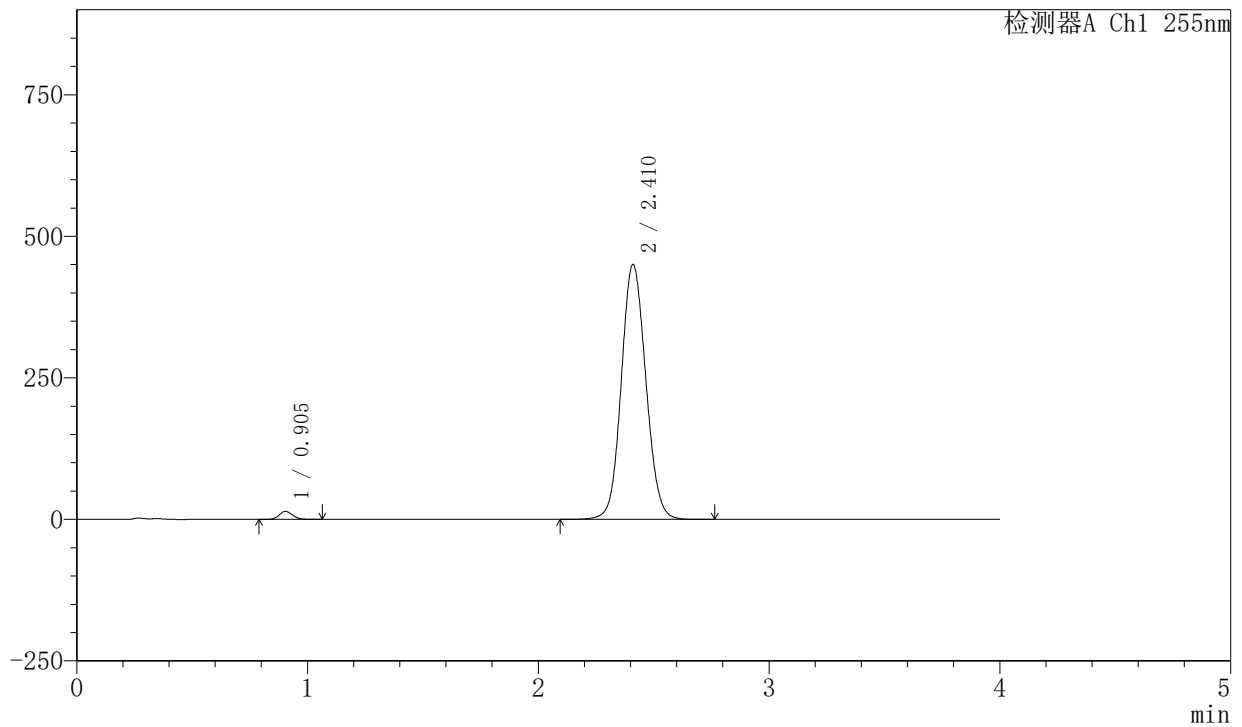

## 〈峰表〉

检测器A Ch1 255nm

| 峰号 | 保留时间  | 面积      | 面积%     | 高度     | 理论塔板数(USP) | 拖尾因子  | 分离度(USP) |
|----|-------|---------|---------|--------|------------|-------|----------|
| 1  | 0.905 | 57340   | 1.695   | 14138  | 1143       | 1.141 | --       |
| 2  | 2.410 | 3325325 | 98.305  | 450185 | 2490       | 1.090 | 10.031   |
| 总计 |       | 3382665 | 100.000 | 464324 |            |       |          |

## 〈样品信息〉

色谱柱: XB-SCX(50mm\*4.6mm,5 $\mu$ m) 流速: 2.0ml/min  
柱温: 30 $^{\circ}$ C 波长: 255nm  
数据文件名: RC\$SMF-4030 - 30-8/30-383-2 - zzp-2024050521p-rcqx-0.025molNACLjz-zj6y-15min-P2.lcd  
方法文件名: RC\$SMF-4030 - SMF-4030-RC-FX279.lcm  
批处理文件名: RC\$SMF-4030 - 20241118-rcqx-FX279.lcb  
样品瓶号: 1-12  
进样体积: 20  $\mu$ l 版本号: 6.115  
进样时间: 2024/11/18 15:24:25 实验者: jiangjinwei  
处理时间(V2): 2024/11/20 09:08:28 处理者: jiangjinwei  
仪器型号: SHIMADZU LC-2050C (FX279)

## 〈色谱图〉

mV

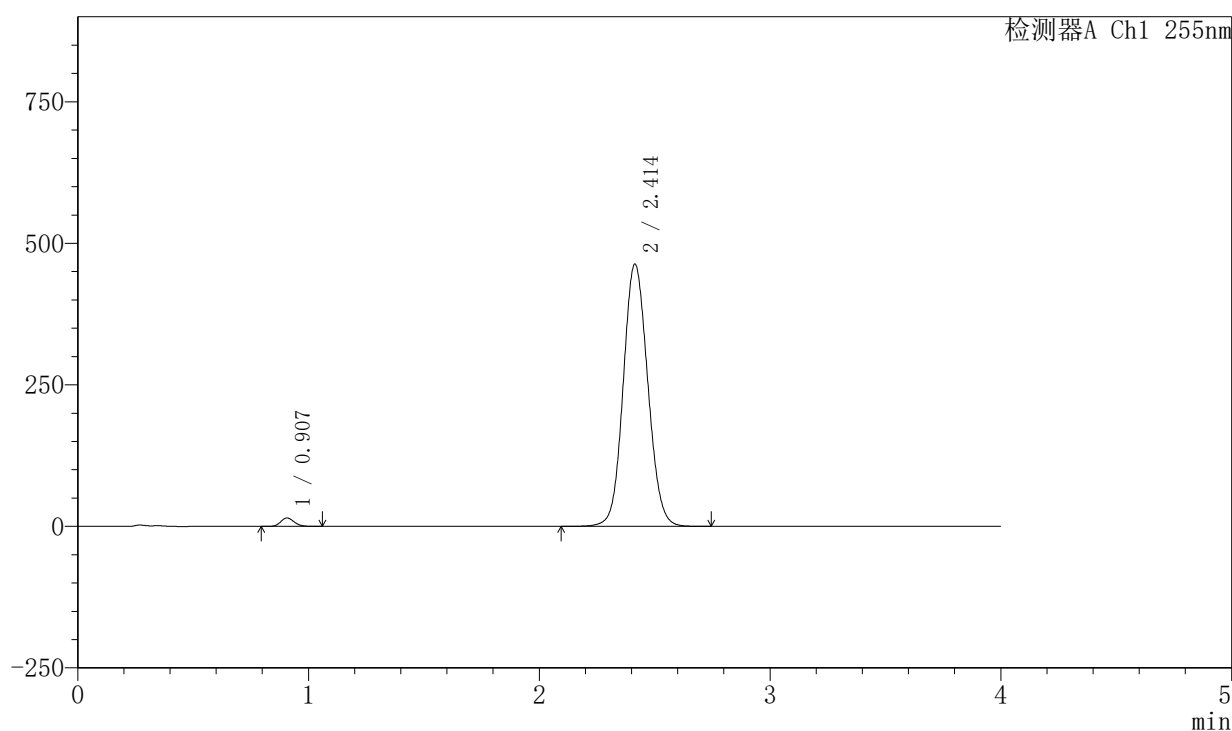

## 〈峰表〉

检测器A Ch1 255nm

| 峰号 | 保留时间  | 面积      | 面积%     | 高度     | 理论塔板数(USP) | 拖尾因子  | 分离度(USP) |
|----|-------|---------|---------|--------|------------|-------|----------|
| 1  | 0.907 | 60012   | 1.723   | 14861  | 1154       | 1.138 | --       |
| 2  | 2.414 | 3422957 | 98.277  | 463614 | 2495       | 1.091 | 10.045   |
| 总计 |       | 3482968 | 100.000 | 478475 |            |       |          |



# SMF-4030

## <样品信息>

色谱柱: XB-SCX(50mm\*4.6mm,5µm)      流速: 2.0ml/min  
 柱温: 30°C      波长: 255nm  
 数据文件名: RC\$SMF-4030 - 30-8/30-384-2 - zzp-2024050521p-rcqx-0.025molNACLjz-zj6y-15min-P3.lcd  
 方法文件名: RC\$SMF-4030 - SMF-4030-RC-FX279.lcm  
 批处理文件名: RC\$SMF-4030 - 20241118-rcqx-FX279.lcb  
 样品瓶号: 1-21  
 进样体积: 20 µl      版本号: 6.115  
 进样时间: 2024/11/18 15:28:47      实验者: jiangjinwei  
 处理时间(V2): 2024/11/20 09:08:31      处理者: jiangjinwei  
 仪器型号: SHIMADZU LC-2050C (FX279)

## <色谱图>

mV

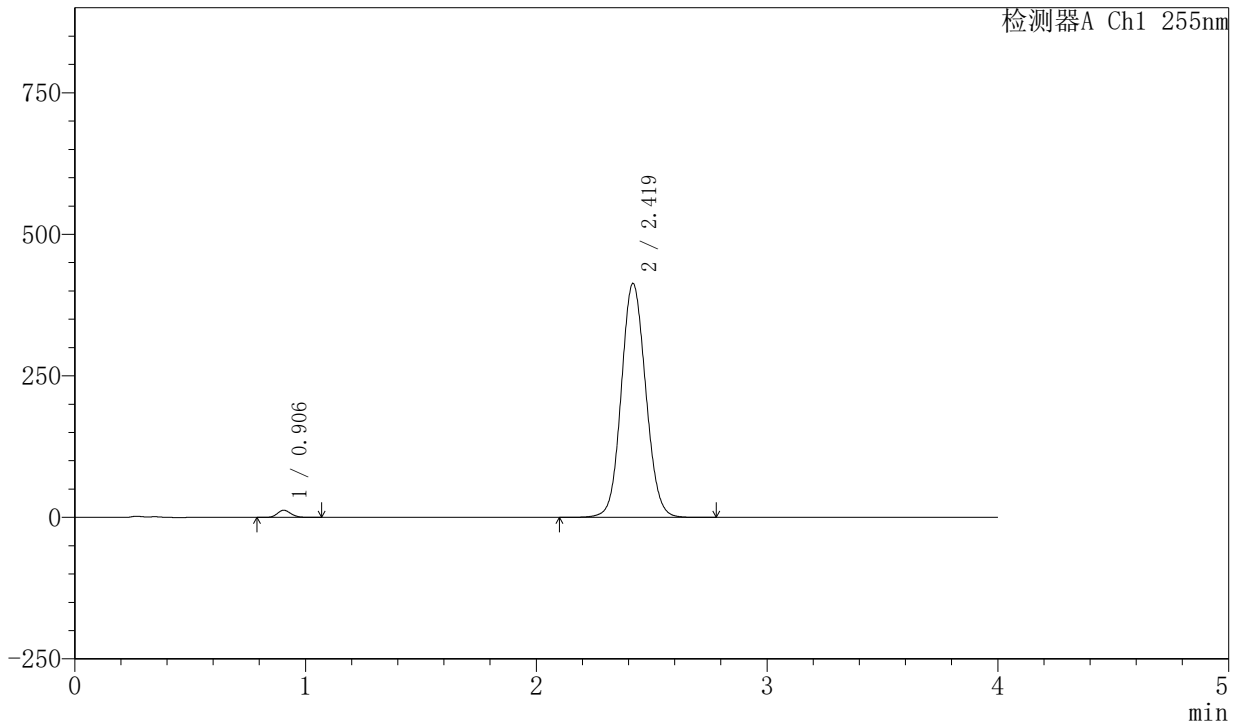

## <峰表>

检测器A Ch1 255nm

| 峰号 | 保留时间  | 面积      | 面积%     | 高度     | 理论塔板数(USP) | 拖尾因子  | 分离度(USP) |
|----|-------|---------|---------|--------|------------|-------|----------|
| 1  | 0.906 | 51423   | 1.664   | 12620  | 1142       | 1.142 | --       |
| 2  | 2.419 | 3039053 | 98.336  | 413583 | 2526       | 1.086 | 10.099   |
| 总计 |       | 3090476 | 100.000 | 426203 |            |       |          |



# SMF-4030

## <样品信息>

色谱柱: XB-SCX(50mm\*4.6mm,5μm)      流速: 2.0ml/min  
 柱温: 30°C      波长: 255nm  
 数据文件名: RC\$SMF-4030 - 30-8/30-385-2 - zzp-2024050521p-rcqx-0.025molNACLjz-zj6y-15min-P4.lcd  
 方法文件名: RC\$SMF-4030 - SMF-4030-RC-FX279.lcm  
 批处理文件名: RC\$SMF-4030 - 20241118-rcqx-FX279.lcb  
 样品瓶号: 1-30  
 进样体积: 20 μl      版本号: 6.115  
 进样时间: 2024/11/18 15:33:10      实验者: jiangjinwei  
 处理时间(V2): 2024/11/20 09:08:34      处理者: jiangjinwei  
 仪器型号: SHIMADZU LC-2050C (FX279)

## <色谱图>

mV

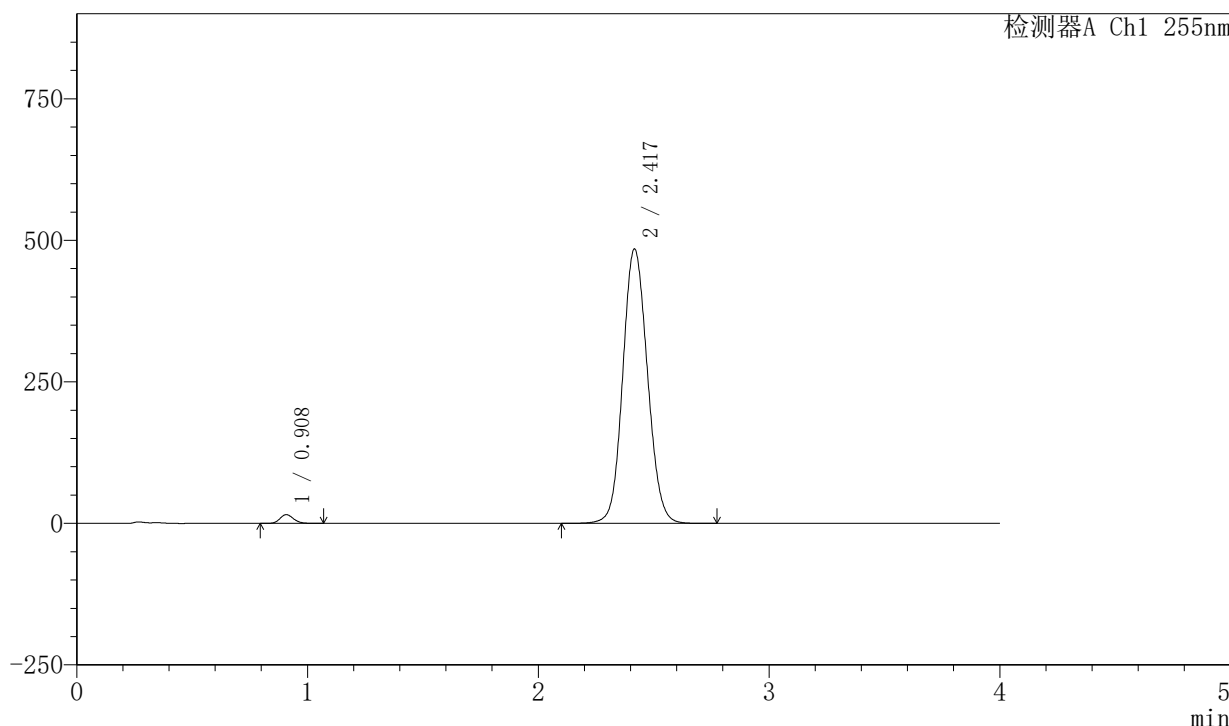

## <峰表>

检测器A Ch1 255nm

| 峰号 | 保留时间  | 面积      | 面积%     | 高度     | 理论塔板数(USP) | 拖尾因子  | 分离度(USP) |
|----|-------|---------|---------|--------|------------|-------|----------|
| 1  | 0.908 | 62769   | 1.715   | 15500  | 1154       | 1.141 | --       |
| 2  | 2.417 | 3598231 | 98.285  | 484882 | 2476       | 1.099 | 10.015   |
| 总计 |       | 3661000 | 100.000 | 500382 |            |       |          |

## 〈样品信息〉

色谱柱: XB-SCX(50mm\*4.6mm,5 $\mu$ m) 流速: 2.0ml/min  
柱温: 30 $^{\circ}$ C 波长: 255nm  
数据文件名: RC\$SMF-4030 - 30-8/30-386-2 - zzp-2024050521p-rcqx-0.025molNACLjz-zj6y-15min-P5.lcd  
方法文件名: RC\$SMF-4030 - SMF-4030-RC-FX279.lcm  
批处理文件名: RC\$SMF-4030 - 20241118-rcqx-FX279.lcb  
样品瓶号: 1-39  
进样体积: 20  $\mu$ l 版本号: 6.115  
进样时间: 2024/11/18 15:37:33 实验者: jiangjinwei  
处理时间(V2): 2024/11/20 09:08:37 处理者: jiangjinwei  
仪器型号: SHIMADZU LC-2050C (FX279)

## 〈色谱图〉

mV

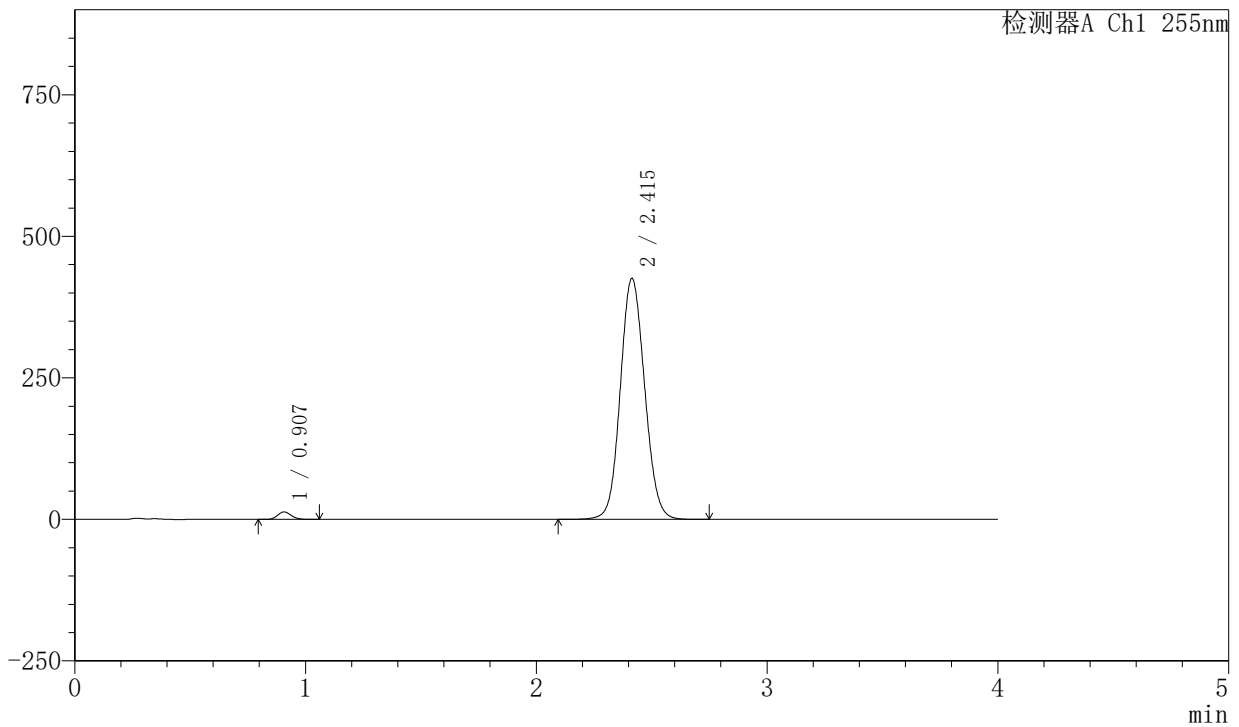

## 〈峰表〉

检测器A Ch1 255nm

| 峰号 | 保留时间  | 面积      | 面积%     | 高度     | 理论塔板数(USP) | 拖尾因子  | 分离度(USP) |
|----|-------|---------|---------|--------|------------|-------|----------|
| 1  | 0.907 | 53888   | 1.699   | 13266  | 1146       | 1.137 | --       |
| 2  | 2.415 | 3117853 | 98.301  | 425923 | 2538       | 1.091 | 10.089   |
| 总计 |       | 3171741 | 100.000 | 439189 |            |       |          |



# SMF-4030

## <样品信息>

色谱柱: XB-SCX(50mm\*4.6mm,5µm)      流速: 2.0ml/min  
 柱温: 30°C      波长: 255nm  
 数据文件名: RC\$SMF-4030 - 30-8/30-387-2 - zzp-2024050521p-rcqx-0.025molNACLjz-zj6y-15min-P6.lcd  
 方法文件名: RC\$SMF-4030 - SMF-4030-RC-FX279.lcm  
 批处理文件名: RC\$SMF-4030 - 20241118-rcqx-FX279.lcb  
 样品瓶号: 1-48  
 进样体积: 20 µl      版本号: 6.115  
 进样时间: 2024/11/18 15:41:56      实验者: jiangjinwei  
 处理时间(V2): 2024/11/20 09:08:39      处理者: jiangjinwei  
 仪器型号: SHIMADZU LC-2050C (FX279)

## <色谱图>

mV

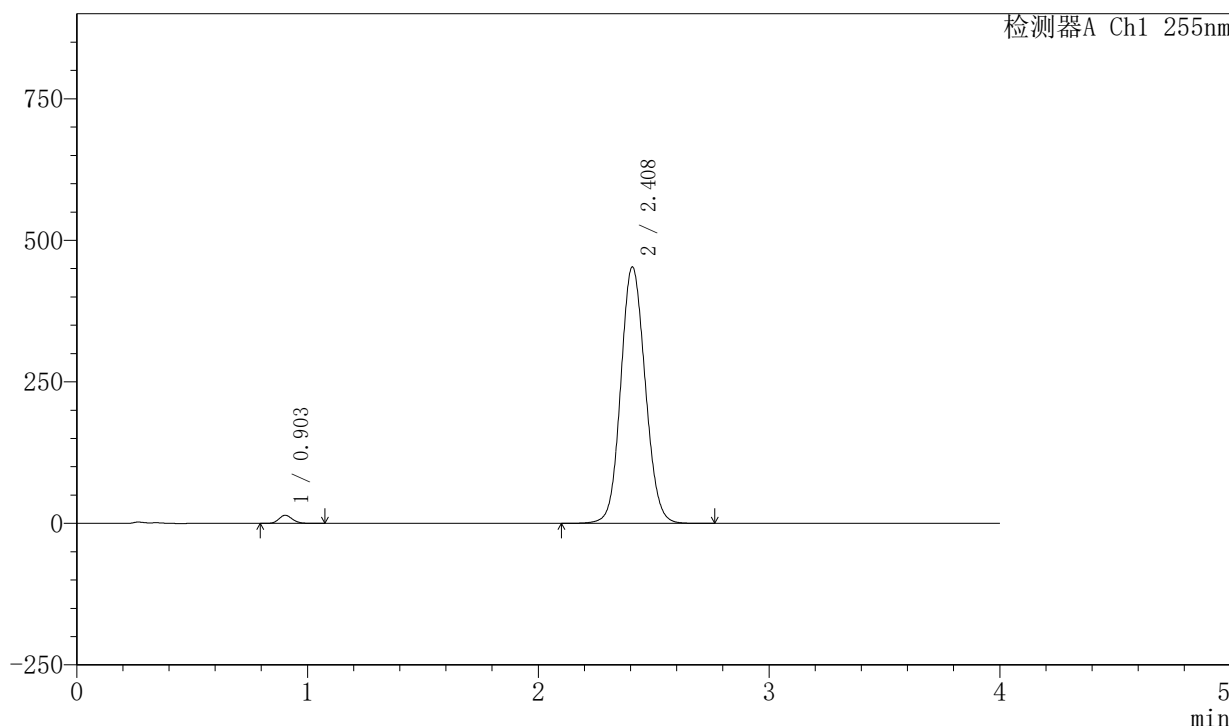

## <峰表>

检测器A Ch1 255nm

| 峰号 | 保留时间  | 面积      | 面积%     | 高度     | 理论塔板数(USP) | 拖尾因子  | 分离度(USP) |
|----|-------|---------|---------|--------|------------|-------|----------|
| 1  | 0.903 | 58325   | 1.720   | 14393  | 1142       | 1.144 | --       |
| 2  | 2.408 | 3333007 | 98.280  | 453298 | 2498       | 1.095 | 10.042   |
| 总计 |       | 3391332 | 100.000 | 467691 |            |       |          |



# SMF-4030

## <样品信息>

色谱柱: XB-SCX(50mm\*4.6mm,5μm)      流速: 2.0ml/min  
 柱温: 30°C      波长: 255nm  
 数据文件名: RC\$SMF-4030 - 30-8/30-388-2 - zzp-2024050521p-rcqx-0.025molNACLjz-zj6y-20min-P1.lcd  
 方法文件名: RC\$SMF-4030 - SMF-4030-RC-FX279.lcm  
 批处理文件名: RC\$SMF-4030 - 20241118-rcqx-FX279.lcb  
 样品瓶号: 1-4  
 进样体积: 20 μl      版本号: 6.115  
 进样时间: 2024/11/18 15:46:20      实验者: jiangjinwei  
 处理时间(V2): 2024/11/20 09:08:43      处理者: jiangjinwei  
 仪器型号: SHIMADZU LC-2050C (FX279)

## <色谱图>

mV

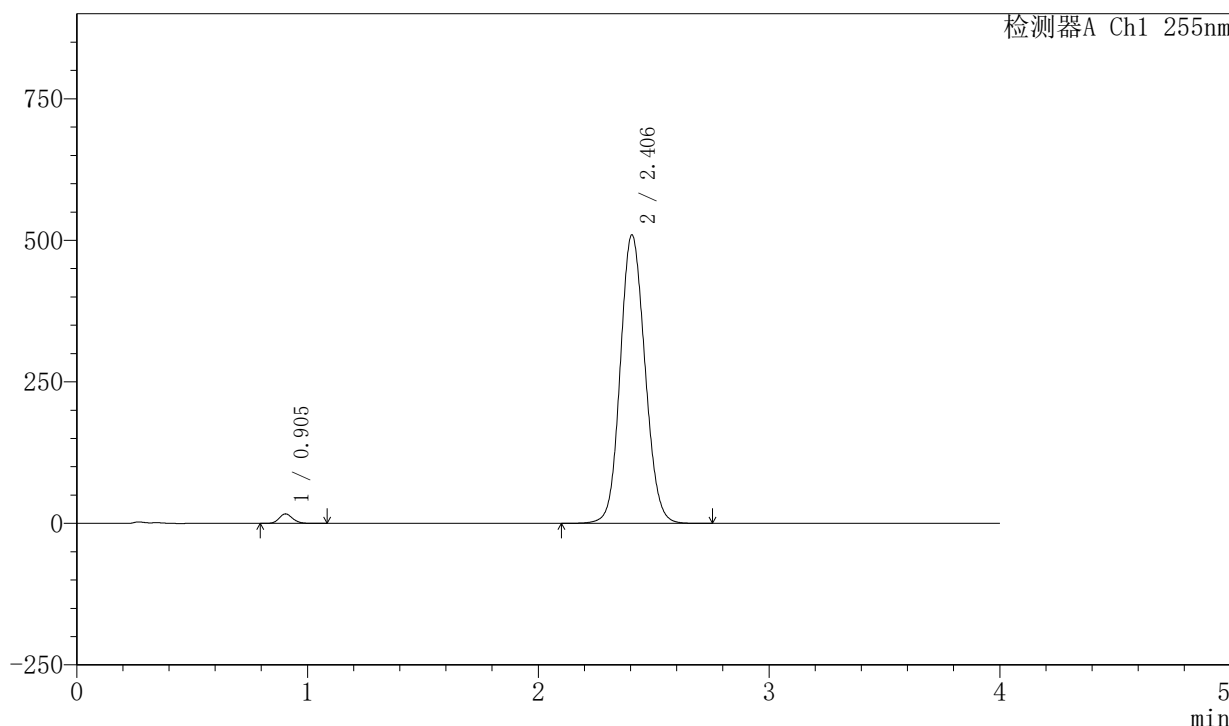

## <峰表>

检测器A Ch1 255nm

| 峰号 | 保留时间  | 面积      | 面积%     | 高度     | 理论塔板数(USP) | 拖尾因子  | 分离度(USP) |
|----|-------|---------|---------|--------|------------|-------|----------|
| 1  | 0.905 | 67883   | 1.763   | 16765  | 1147       | 1.144 | --       |
| 2  | 2.406 | 3783128 | 98.237  | 509262 | 2448       | 1.107 | 9.963    |
| 总计 |       | 3851011 | 100.000 | 526027 |            |       |          |



# SMF-4030

## <样品信息>

色谱柱: XB-SCX(50mm\*4.6mm,5µm)      流速: 2.0ml/min  
 柱温: 30°C      波长: 255nm  
 数据文件名: RC\$SMF-4030 - 30-8/30-389-2 - zzp-2024050521p-rcqx-0.025molNACLjz-zj6y-20min-P2.lcd  
 方法文件名: RC\$SMF-4030 - SMF-4030-RC-FX279.lcm  
 批处理文件名: RC\$SMF-4030 - 20241118-rcqx-FX279.lcb  
 样品瓶号: 1-13  
 进样体积: 20 µl      版本号: 6.115  
 进样时间: 2024/11/18 15:50:42      实验者: jiangjinwei  
 处理时间(V2): 2024/11/20 09:08:46      处理者: jiangjinwei  
 仪器型号: SHIMADZU LC-2050C (FX279)

## <色谱图>

mV

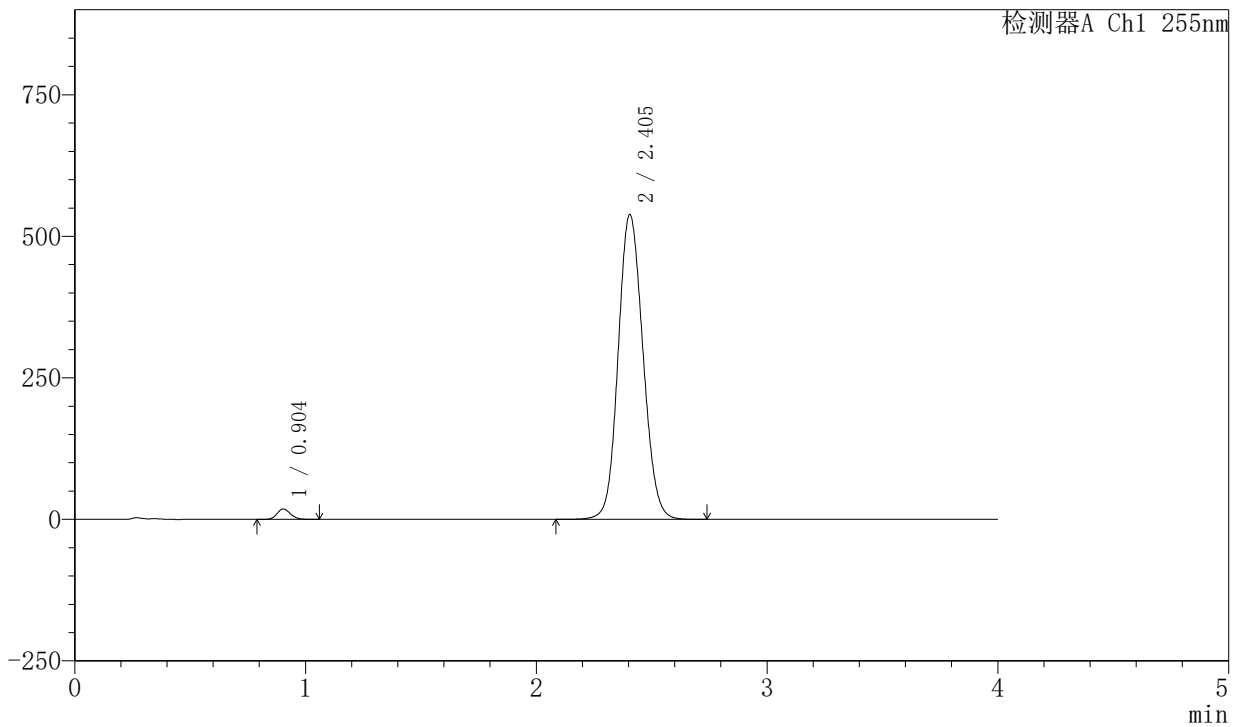

## <峰表>

检测器A Ch1 255nm

| 峰号 | 保留时间  | 面积      | 面积%     | 高度     | 理论塔板数(USP) | 拖尾因子  | 分离度(USP) |
|----|-------|---------|---------|--------|------------|-------|----------|
| 1  | 0.904 | 74212   | 1.814   | 18352  | 1146       | 1.143 | --       |
| 2  | 2.405 | 4016806 | 98.186  | 538260 | 2422       | 1.112 | 9.930    |
| 总计 |       | 4091018 | 100.000 | 556612 |            |       |          |



# SMF-4030

## <样品信息>

色谱柱: XB-SCX(50mm\*4.6mm,5µm)      流速: 2.0ml/min  
 柱温: 30°C      波长: 255nm  
 数据文件名: RC\$SMF-4030 - 30-8/30-390-2 - zzp-2024050521p-rcqx-0.025molNACLjz-zj6y-20min-P3.lcd  
 方法文件名: RC\$SMF-4030 - SMF-4030-RC-FX279.lcm  
 批处理文件名: RC\$SMF-4030 - 20241118-rcqx-FX279.lcb  
 样品瓶号: 1-22  
 进样体积: 20 µl      版本号: 6.115  
 进样时间: 2024/11/18 15:55:04      实验者: jiangjinwei  
 处理时间(V2): 2024/11/20 09:08:49      处理者: jiangjinwei  
 仪器型号: SHIMADZU LC-2050C (FX279)

## <色谱图>

mV

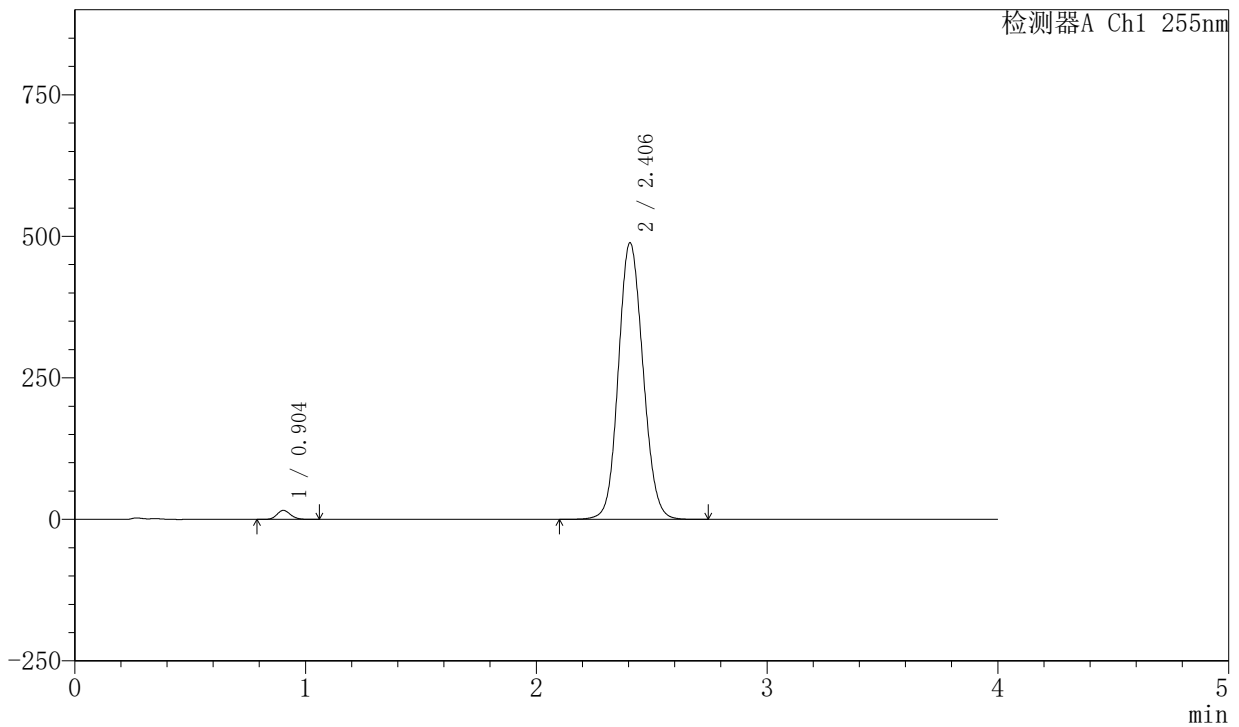

## <峰表>

检测器A Ch1 255nm

| 峰号 | 保留时间  | 面积      | 面积%     | 高度     | 理论塔板数(USP) | 拖尾因子  | 分离度(USP) |
|----|-------|---------|---------|--------|------------|-------|----------|
| 1  | 0.904 | 64861   | 1.762   | 16018  | 1143       | 1.144 | --       |
| 2  | 2.406 | 3615365 | 98.238  | 488497 | 2463       | 1.104 | 9.986    |
| 总计 |       | 3680226 | 100.000 | 504515 |            |       |          |



# SMF-4030

## <样品信息>

色谱柱: XB-SCX(50mm\*4.6mm,5μm)      流速: 2.0ml/min  
 柱温: 30°C      波长: 255nm  
 数据文件名: RC\$SMF-4030 - 30-8/30-391-2 - zzp-2024050521p-rcqx-0.025molNACLjz-zj6y-20min-P4.lcd  
 方法文件名: RC\$SMF-4030 - SMF-4030-RC-FX279.lcm  
 批处理文件名: RC\$SMF-4030 - 20241118-rcqx-FX279.lcb  
 样品瓶号: 1-31  
 进样体积: 20 μl      版本号: 6.115  
 进样时间: 2024/11/18 15:59:27      实验者: jiangjinwei  
 处理时间(V2): 2024/11/20 09:08:52      处理者: jiangjinwei  
 仪器型号: SHIMADZU LC-2050C (FX279)

## <色谱图>

mV

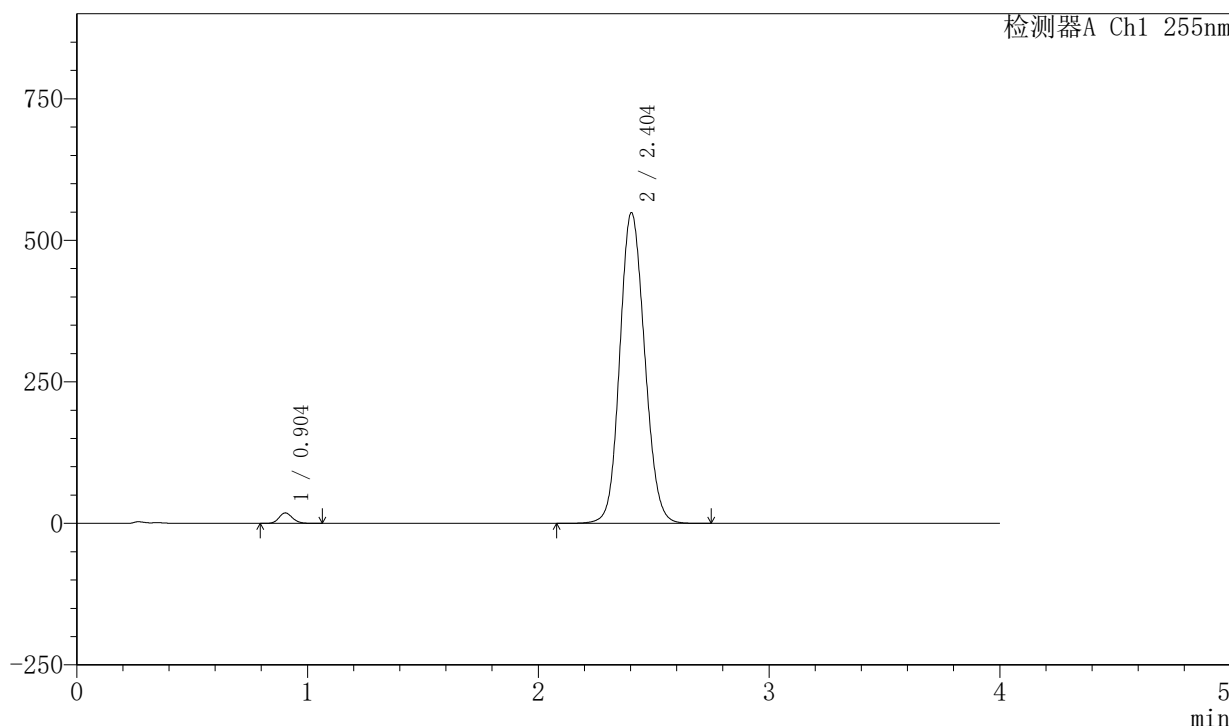

## <峰表>

检测器A Ch1 255nm

| 峰号 | 保留时间  | 面积      | 面积%     | 高度     | 理论塔板数(USP) | 拖尾因子  | 分离度(USP) |
|----|-------|---------|---------|--------|------------|-------|----------|
| 1  | 0.904 | 74923   | 1.794   | 18508  | 1142       | 1.143 | --       |
| 2  | 2.404 | 4100544 | 98.206  | 549188 | 2411       | 1.116 | 9.907    |
| 总计 |       | 4175467 | 100.000 | 567696 |            |       |          |



# SMF-4030

## <样品信息>

色谱柱: XB-SCX(50mm\*4.6mm,5µm)      流速: 2.0ml/min  
 柱温: 30°C      波长: 255nm  
 数据文件名: RC\$SMF-4030 - 30-8/30-392-2 - zzp-2024050521p-rcqx-0.025molNACLjz-zj6y-20min-P5.lcd  
 方法文件名: RC\$SMF-4030 - SMF-4030-RC-FX279.lcm  
 批处理文件名: RC\$SMF-4030 - 20241118-rcqx-FX279.lcb  
 样品瓶号: 1-40  
 进样体积: 20 µl      版本号: 6.115  
 进样时间: 2024/11/18 16:03:50      实验者: jiangjinwei  
 处理时间(V2): 2024/11/20 09:08:55      处理者: jiangjinwei  
 仪器型号: SHIMADZU LC-2050C (FX279)

## <色谱图>

mV

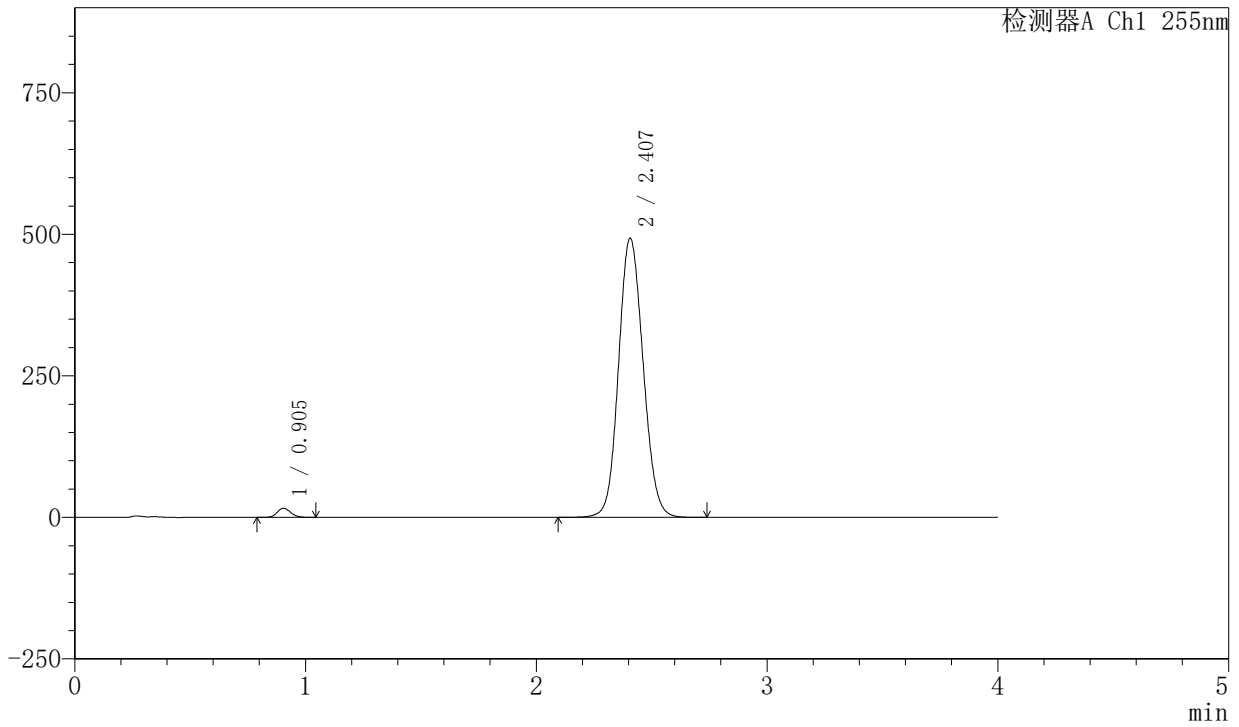

## <峰表>

检测器A Ch1 255nm

| 峰号 | 保留时间  | 面积      | 面积%     | 高度     | 理论塔板数(USP) | 拖尾因子  | 分离度(USP) |
|----|-------|---------|---------|--------|------------|-------|----------|
| 1  | 0.905 | 65533   | 1.765   | 16144  | 1140       | 1.144 | --       |
| 2  | 2.407 | 3646451 | 98.235  | 493174 | 2468       | 1.107 | 9.980    |
| 总计 |       | 3711984 | 100.000 | 509318 |            |       |          |

## 〈样品信息〉

色谱柱: XB-SCX(50mm\*4.6mm,5 $\mu$ m) 流速: 2.0ml/min  
柱温: 30 $^{\circ}$ C 波长: 255nm  
数据文件名: RC\$SMF-4030 - 30-8/30-393-2 - zzp-2024050521p-rcqx-0.025molNACLjz-zj6y-20min-P6.lcd  
方法文件名: RC\$SMF-4030 - SMF-4030-RC-FX279.lcm  
批处理文件名: RC\$SMF-4030 - 20241118-rcqx-FX279.lcb  
样品瓶号: 1-49  
进样体积: 20  $\mu$ l 版本号: 6.115  
进样时间: 2024/11/18 16:08:12 实验者: jiangjinwei  
处理时间(V2): 2024/11/20 09:08:58 处理者: jiangjinwei  
仪器型号: SHIMADZU LC-2050C (FX279)

## 〈色谱图〉

mV

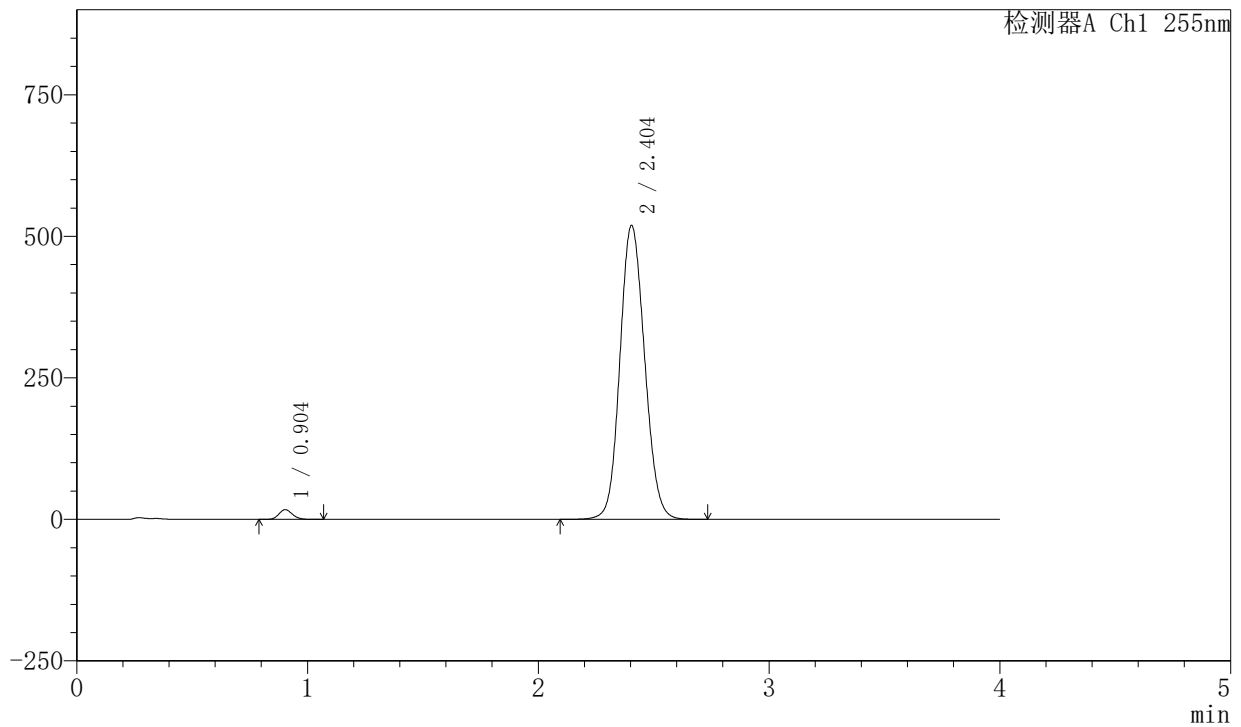

## 〈峰表〉

检测器A Ch1 255nm

| 峰号 | 保留时间  | 面积      | 面积%     | 高度     | 理论塔板数(USP) | 拖尾因子  | 分离度(USP) |
|----|-------|---------|---------|--------|------------|-------|----------|
| 1  | 0.904 | 69837   | 1.778   | 17263  | 1143       | 1.143 | --       |
| 2  | 2.404 | 3858198 | 98.222  | 519504 | 2437       | 1.111 | 9.948    |
| 总计 |       | 3928035 | 100.000 | 536766 |            |       |          |



# SMF-4030

## <样品信息>

色谱柱: XB-SCX(50mm\*4.6mm,5μm)      流速: 2.0ml/min  
 柱温: 30°C      波长: 255nm  
 数据文件名: RC\$SMF-4030 - 30-8/30-394-2 - zzp-2024050521p-rcqx-0.025molNACLjz-zj6y-30min-P1.lcd  
 方法文件名: RC\$SMF-4030 - SMF-4030-RC-FX279.lcm  
 批处理文件名: RC\$SMF-4030 - 20241118-rcqx-FX279.lcb  
 样品瓶号: 1-5  
 进样体积: 20 μl      版本号: 6.115  
 进样时间: 2024/11/18 16:12:35      实验者: jiangjinwei  
 处理时间(V2): 2024/11/20 09:09:02      处理者: jiangjinwei  
 仪器型号: SHIMADZU LC-2050C (FX279)

## <色谱图>

mV

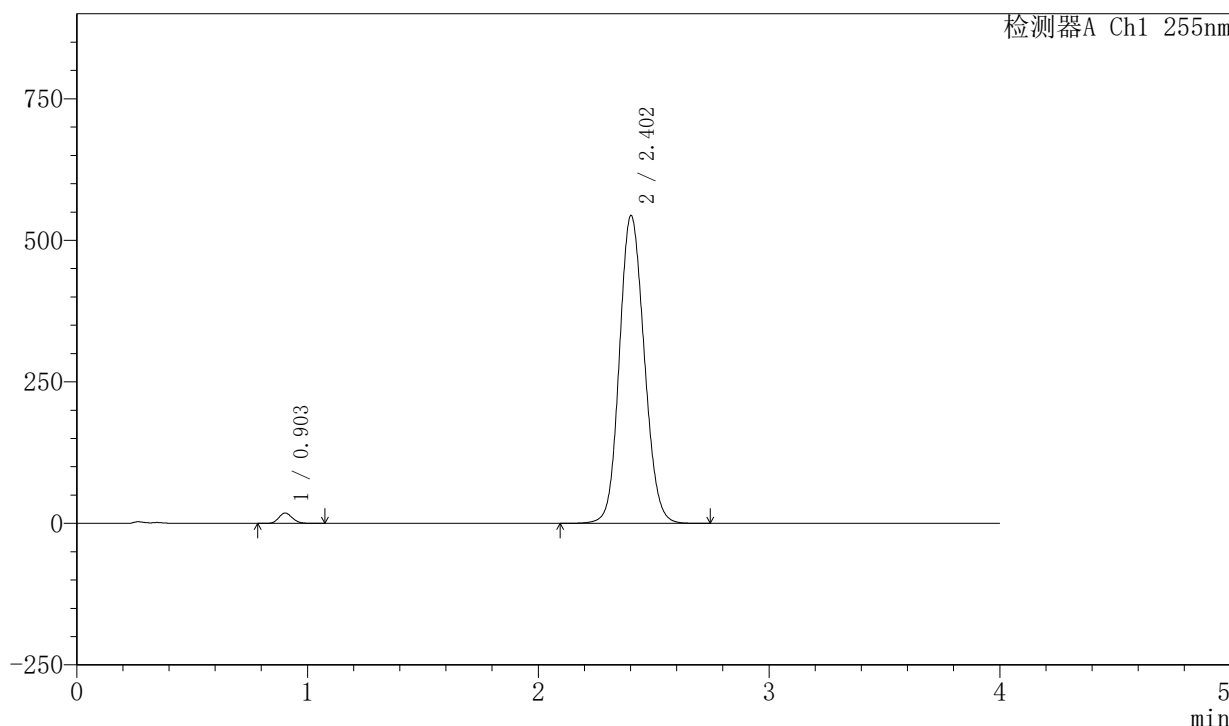

## <峰表>

检测器A Ch1 255nm

| 峰号 | 保留时间  | 面积      | 面积%     | 高度     | 理论塔板数(USP) | 拖尾因子  | 分离度(USP) |
|----|-------|---------|---------|--------|------------|-------|----------|
| 1  | 0.903 | 74711   | 1.807   | 18461  | 1141       | 1.142 | --       |
| 2  | 2.402 | 4060287 | 98.193  | 543990 | 2408       | 1.117 | 9.903    |
| 总计 |       | 4134998 | 100.000 | 562452 |            |       |          |



# SMF-4030

## <样品信息>

色谱柱: XB-SCX(50mm\*4.6mm,5μm)      流速: 2.0ml/min  
 柱温: 30°C      波长: 255nm  
 数据文件名: RC\$SMF-4030 - 30-8/30-395-2 - zzp-2024050521p-rcqx-0.025molNACLjz-zj6y-30min-P2.lcd  
 方法文件名: RC\$SMF-4030 - SMF-4030-RC-FX279.lcm  
 批处理文件名: RC\$SMF-4030 - 20241118-rcqx-FX279.lcb  
 样品瓶号: 1-14  
 进样体积: 20 μl      版本号: 6.115  
 进样时间: 2024/11/18 16:16:58      实验者: jiangjinwei  
 处理时间(V2): 2024/11/20 09:09:05      处理者: jiangjinwei  
 仪器型号: SHIMADZU LC-2050C (FX279)

## <色谱图>

mV

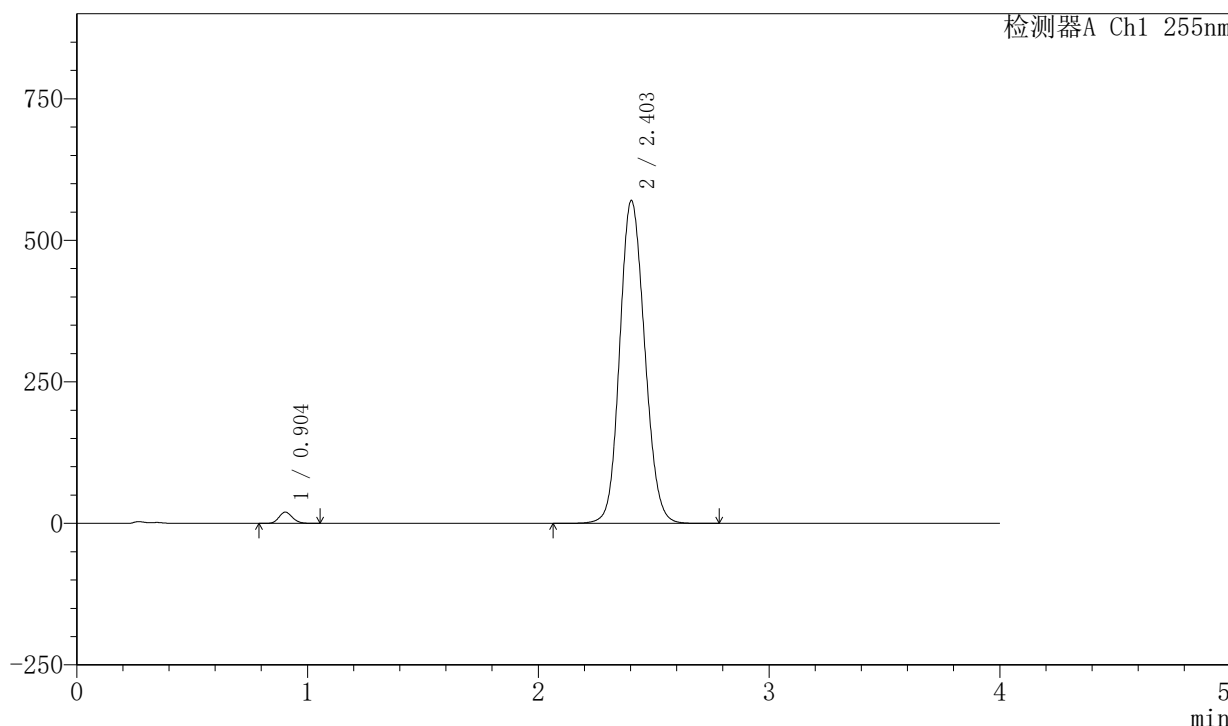

## <峰表>

检测器A Ch1 255nm

| 峰号 | 保留时间  | 面积      | 面积%     | 高度     | 理论塔板数(USP) | 拖尾因子  | 分离度(USP) |
|----|-------|---------|---------|--------|------------|-------|----------|
| 1  | 0.904 | 80876   | 1.855   | 19992  | 1142       | 1.142 | --       |
| 2  | 2.403 | 4279412 | 98.145  | 570721 | 2389       | 1.122 | 9.877    |
| 总计 |       | 4360288 | 100.000 | 590714 |            |       |          |



# SMF-4030

## <样品信息>

色谱柱: XB-SCX(50mm\*4.6mm,5μm)      流速: 2.0ml/min  
 柱温: 30°C      波长: 255nm  
 数据文件名: RC\$SMF-4030 - 30-8/30-396-2 - zzp-2024050521p-rcqx-0.025molNACLjz-zj6y-30min-P3.lcd  
 方法文件名: RC\$SMF-4030 - SMF-4030-RC-FX279.lcm  
 批处理文件名: RC\$SMF-4030 - 20241118-rcqx-FX279.lcb  
 样品瓶号: 1-23  
 进样体积: 20 μl      版本号: 6.115  
 进样时间: 2024/11/18 16:21:21      实验者: jiangjinwei  
 处理时间(V2): 2024/11/20 09:09:08      处理者: jiangjinwei  
 仪器型号: SHIMADZU LC-2050C (FX279)

## <色谱图>

mV

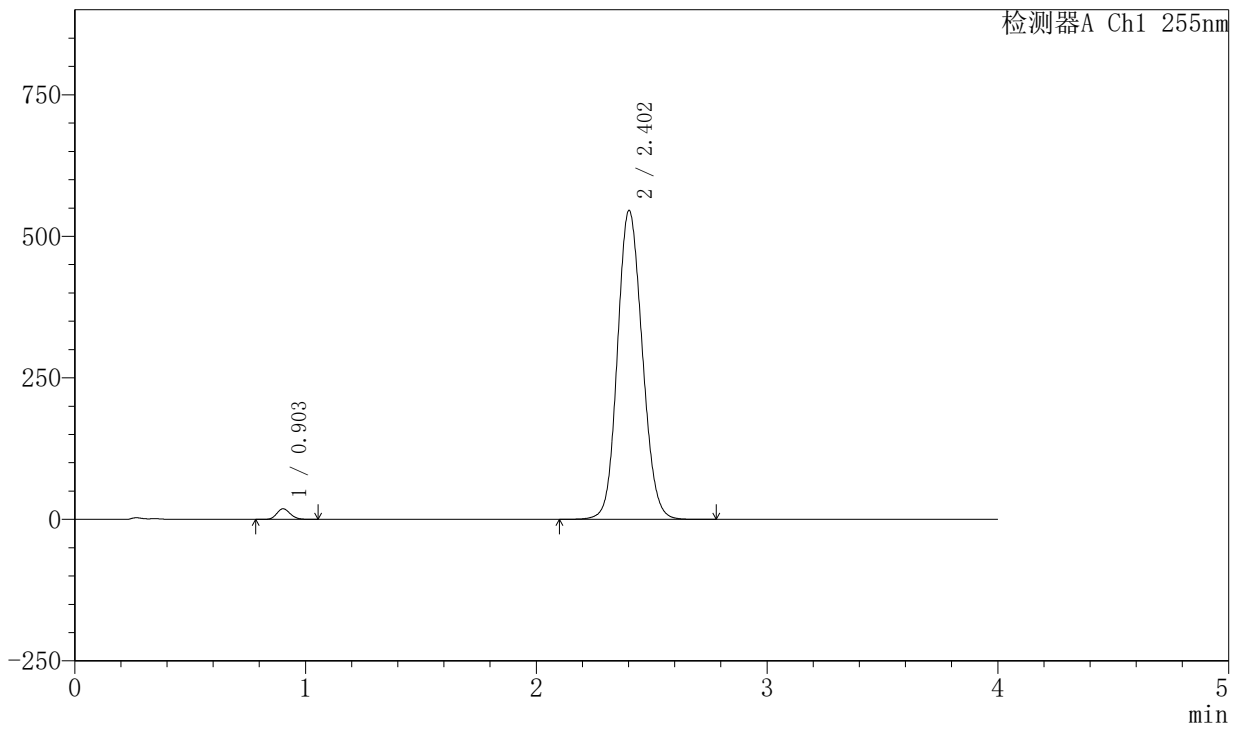

## <峰表>

检测器A Ch1 255nm

| 峰号 | 保留时间  | 面积      | 面积%     | 高度     | 理论塔板数(USP) | 拖尾因子  | 分离度(USP) |
|----|-------|---------|---------|--------|------------|-------|----------|
| 1  | 0.903 | 75980   | 1.831   | 18767  | 1138       | 1.143 | --       |
| 2  | 2.402 | 4073725 | 98.169  | 545829 | 2410       | 1.118 | 9.904    |
| 总计 |       | 4149705 | 100.000 | 564596 |            |       |          |

### <样品信息>

色谱柱: XB-SCX(50mm\*4.6mm,5 $\mu$ m) 流速: 2.0ml/min  
 柱温: 30 $^{\circ}$ C 波长: 255nm  
 数据文件名: RC\$SMF-4030 - 30-8/30-397-2 - zzp-2024050521p-rcqx-0.025molNACLjz-zj6y-30min-P4.lcd  
 方法文件名: RC\$SMF-4030 - SMF-4030-RC-FX279.lcm  
 批处理文件名: RC\$SMF-4030 - 20241118-rcqx-FX279.lcb  
 样品瓶号: 1-32  
 进样体积: 20  $\mu$ l 版本号: 6.115  
 进样时间: 2024/11/18 16:25:43 实验者: jiangjinwei  
 处理时间(V2): 2024/11/20 09:09:10 处理者: jiangjinwei  
 仪器型号: SHIMADZU LC-2050C (FX279)

### <色谱图>

mV

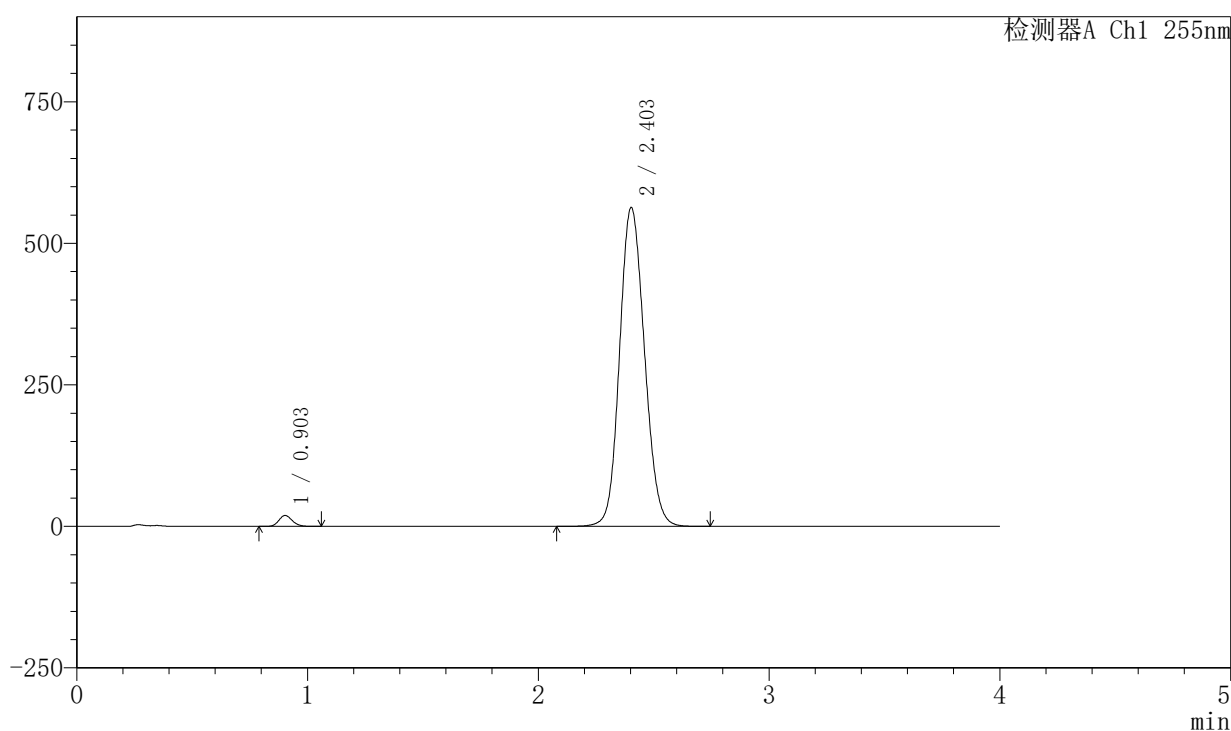

### <峰表>

检测器A Ch1 255nm

| 峰号 | 保留时间  | 面积      | 面积%     | 高度     | 理论塔板数(USP) | 拖尾因子  | 分离度(USP) |
|----|-------|---------|---------|--------|------------|-------|----------|
| 1  | 0.903 | 77946   | 1.816   | 19278  | 1141       | 1.143 | --       |
| 2  | 2.403 | 4215432 | 98.184  | 563440 | 2397       | 1.122 | 9.891    |
| 总计 |       | 4293379 | 100.000 | 582718 |            |       |          |

## 〈样品信息〉

色谱柱: XB-SCX(50mm\*4.6mm,5 $\mu$ m) 流速: 2.0ml/min  
柱温: 30 $^{\circ}$ C 波长: 255nm  
数据文件名: RC\$SMF-4030 - 30-8/30-398-2 - zzp-2024050521p-rcqx-0.025molNACLjz-zj6y-30min-P5.lcd  
方法文件名: RC\$SMF-4030 - SMF-4030-RC-FX279.lcm  
批处理文件名: RC\$SMF-4030 - 20241118-rcqx-FX279.lcb  
样品瓶号: 1-41  
进样体积: 20  $\mu$ l 版本号: 6.115  
进样时间: 2024/11/18 16:30:06 实验者: jiangjinwei  
处理时间(V2): 2024/11/20 09:09:13 处理者: jiangjinwei  
仪器型号: SHIMADZU LC-2050C (FX279)

## 〈色谱图〉

mV

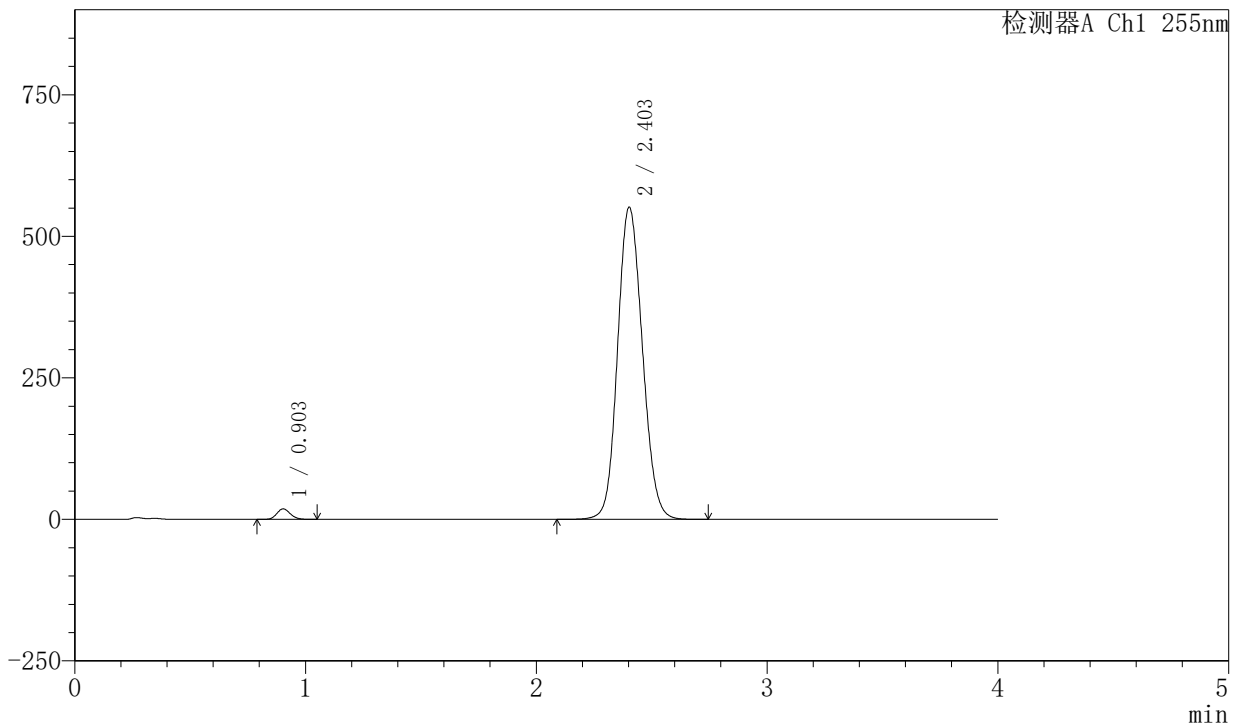

## 〈峰表〉

检测器A Ch1 255nm

| 峰号 | 保留时间  | 面积      | 面积%     | 高度     | 理论塔板数(USP) | 拖尾因子  | 分离度(USP) |
|----|-------|---------|---------|--------|------------|-------|----------|
| 1  | 0.903 | 75046   | 1.790   | 18566  | 1139       | 1.141 | --       |
| 2  | 2.403 | 4116443 | 98.210  | 551726 | 2411       | 1.121 | 9.905    |
| 总计 |       | 4191488 | 100.000 | 570292 |            |       |          |



# SMF-4030

## <样品信息>

色谱柱: XB-SCX(50mm\*4.6mm,5µm)      流速: 2.0ml/min  
 柱温: 30°C      波长: 255nm  
 数据文件名: RC\$SMF-4030 - 30-8/30-399-2 - zzp-2024050521p-rcqx-0.025molNACLjz-zj6y-30min-P6.lcd  
 方法文件名: RC\$SMF-4030 - SMF-4030-RC-FX279.lcm  
 批处理文件名: RC\$SMF-4030 - 20241118-rcqx-FX279.lcb  
 样品瓶号: 1-50  
 进样体积: 20 µl      版本号: 6.115  
 进样时间: 2024/11/18 16:34:28      实验者: jiangjinwei  
 处理时间(V2): 2024/11/20 09:09:16      处理者: jiangjinwei  
 仪器型号: SHIMADZU LC-2050C (FX279)

## <色谱图>

mV

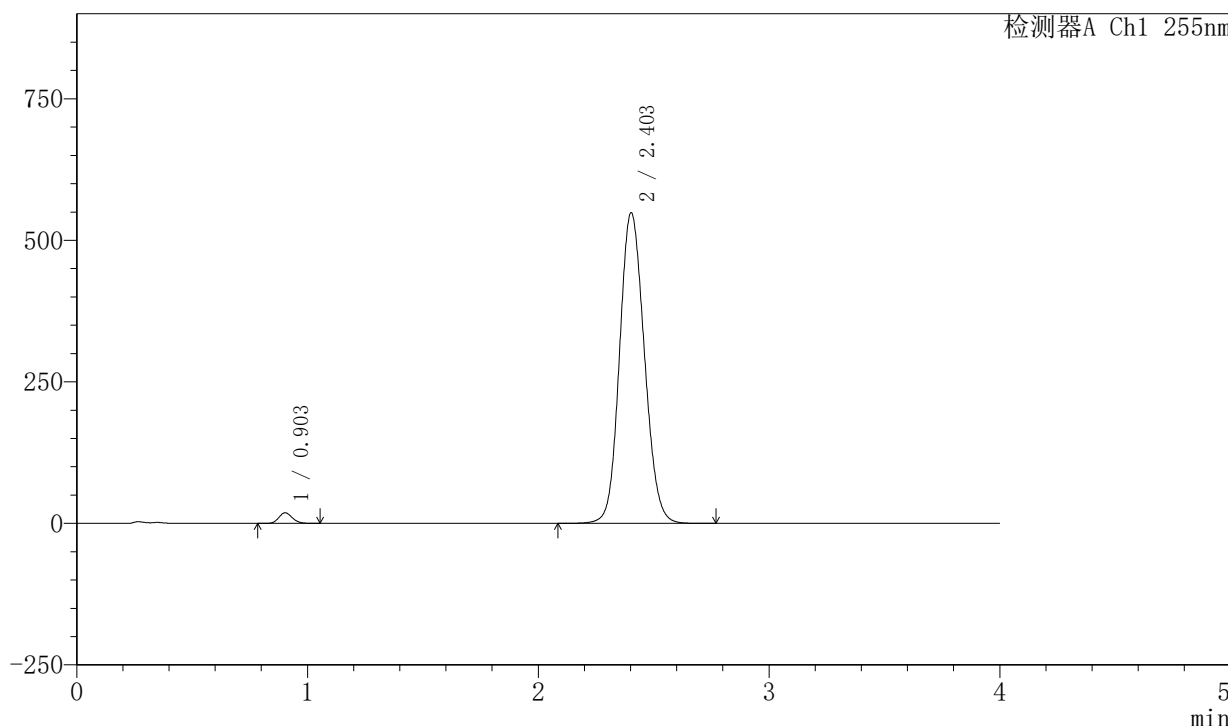

## <峰表>

检测器A Ch1 255nm

| 峰号 | 保留时间  | 面积      | 面积%     | 高度     | 理论塔板数(USP) | 拖尾因子  | 分离度(USP) |
|----|-------|---------|---------|--------|------------|-------|----------|
| 1  | 0.903 | 75877   | 1.818   | 18742  | 1140       | 1.143 | --       |
| 2  | 2.403 | 4097980 | 98.182  | 549009 | 2408       | 1.120 | 9.903    |
| 总计 |       | 4173857 | 100.000 | 567750 |            |       |          |



# SMF-4030

## <样品信息>

色谱柱: XB-SCX(50mm\*4.6mm,5µm)      流速: 2.0ml/min  
 柱温: 30°C      波长: 255nm  
 数据文件名: RC\$SMF-4030 - 30-8/30-400-2 - zzp-2024050521p-rcqx-0.025molNACLjz-zj6y-45min-P1.lcd  
 方法文件名: RC\$SMF-4030 - SMF-4030-RC-FX279.lcm  
 批处理文件名: RC\$SMF-4030 - 20241118-rcqx-FX279.lcb  
 样品瓶号: 1-6  
 进样体积: 20 µl      版本号: 6.115  
 进样时间: 2024/11/18 16:38:51      实验者: jiangjinwei  
 处理时间(V2): 2024/11/20 09:09:19      处理者: jiangjinwei  
 仪器型号: SHIMADZU LC-2050C (FX279)

## <色谱图>

mV

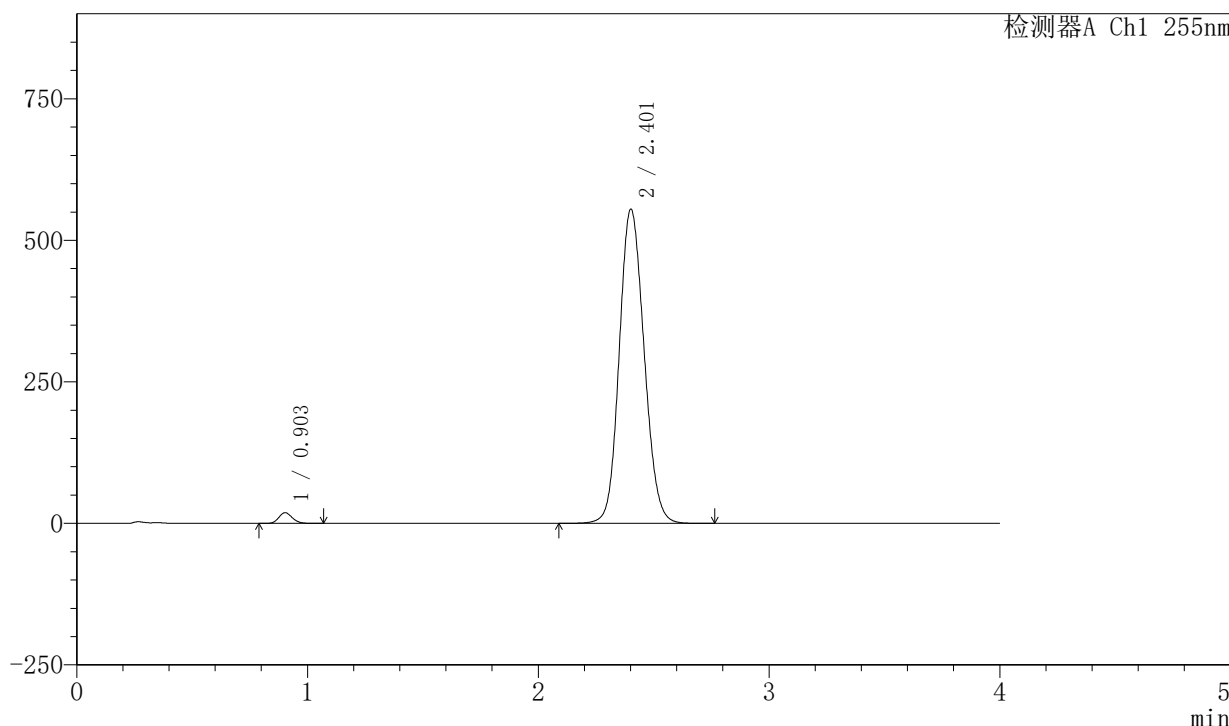

## <峰表>

检测器A Ch1 255nm

| 峰号 | 保留时间  | 面积      | 面积%     | 高度     | 理论塔板数(USP) | 拖尾因子  | 分离度(USP) |
|----|-------|---------|---------|--------|------------|-------|----------|
| 1  | 0.903 | 76741   | 1.817   | 18957  | 1139       | 1.144 | --       |
| 2  | 2.401 | 4147478 | 98.183  | 554876 | 2403       | 1.123 | 9.890    |
| 总计 |       | 4224218 | 100.000 | 573833 |            |       |          |

## 〈样品信息〉

色谱柱: XB-SCX(50mm\*4.6mm,5 $\mu$ m) 流速: 2.0ml/min  
柱温: 30 $^{\circ}$ C 波长: 255nm  
数据文件名: RC\$SMF-4030 - 30-8/30-401-2 - zzp-2024050521p-rcqx-0.025molNACLjz-zj6y-45min-P2.lcd  
方法文件名: RC\$SMF-4030 - SMF-4030-RC-FX279.lcm  
批处理文件名: RC\$SMF-4030 - 20241118-rcqx-FX279.lcb  
样品瓶号: 1-15  
进样体积: 20  $\mu$ l 版本号: 6.115  
进样时间: 2024/11/18 16:43:13 实验者: jiangjinwei  
处理时间(V2): 2024/11/20 09:09:22 处理者: jiangjinwei  
仪器型号: SHIMADZU LC-2050C (FX279)

## 〈色谱图〉

mV

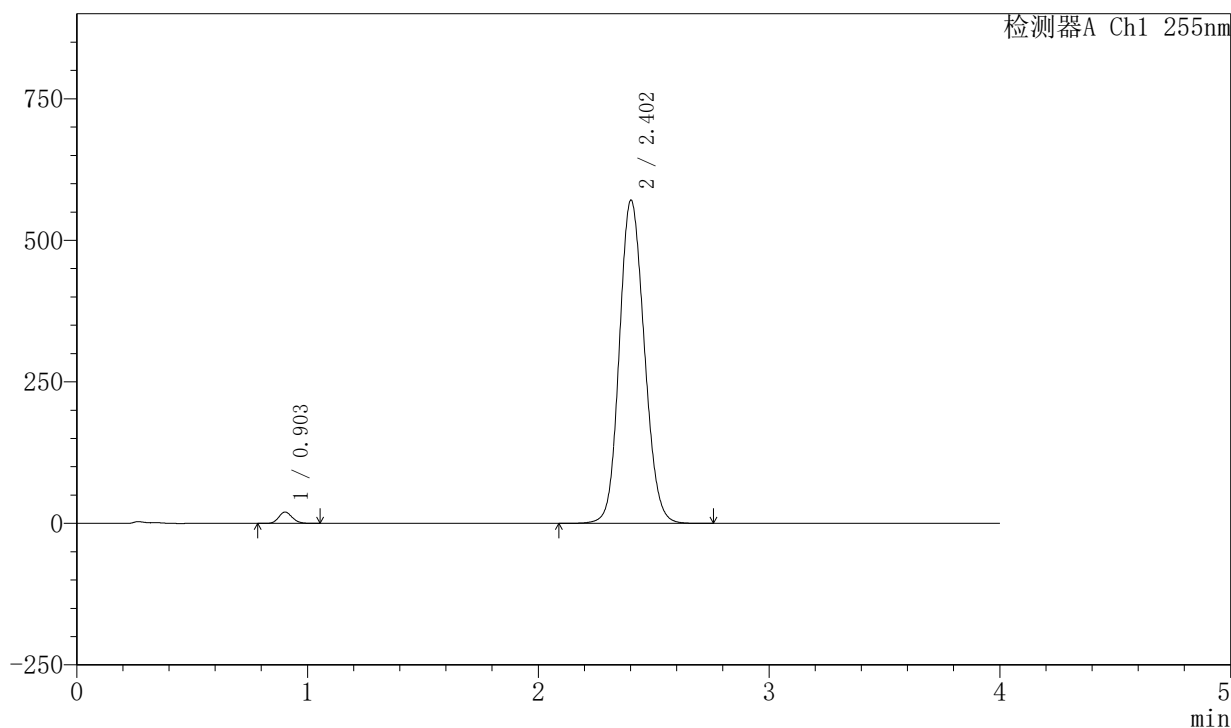

## 〈峰表〉

检测器A Ch1 255nm

| 峰号 | 保留时间  | 面积      | 面积%     | 高度     | 理论塔板数(USP) | 拖尾因子  | 分离度(USP) |
|----|-------|---------|---------|--------|------------|-------|----------|
| 1  | 0.903 | 81308   | 1.864   | 20098  | 1139       | 1.142 | --       |
| 2  | 2.402 | 4280223 | 98.136  | 571162 | 2388       | 1.126 | 9.875    |
| 总计 |       | 4361531 | 100.000 | 591260 |            |       |          |

## &lt;样品信息&gt;

色谱柱: XB-SCX(50mm\*4.6mm,5 $\mu$ m) 流速: 2.0ml/min  
柱温: 30 $^{\circ}$ C 波长: 255nm  
数据文件名: RC\$SMF-4030 - 30-8/30-402-2 - zzp-2024050521p-rcqx-0.025molNACLjz-zj6y-45min-P3.lcd  
方法文件名: RC\$SMF-4030 - SMF-4030-RC-FX279.lcm  
批处理文件名: RC\$SMF-4030 - 20241118-rcqx-FX279.lcb  
样品瓶号: 1-24  
进样体积: 20  $\mu$ l 版本号: 6.115  
进样时间: 2024/11/18 16:47:35 实验者: jiangjinwei  
处理时间(V2): 2024/11/20 09:09:25 处理者: jiangjinwei  
仪器型号: SHIMADZU LC-2050C (FX279)

## &lt;色谱图&gt;

mV

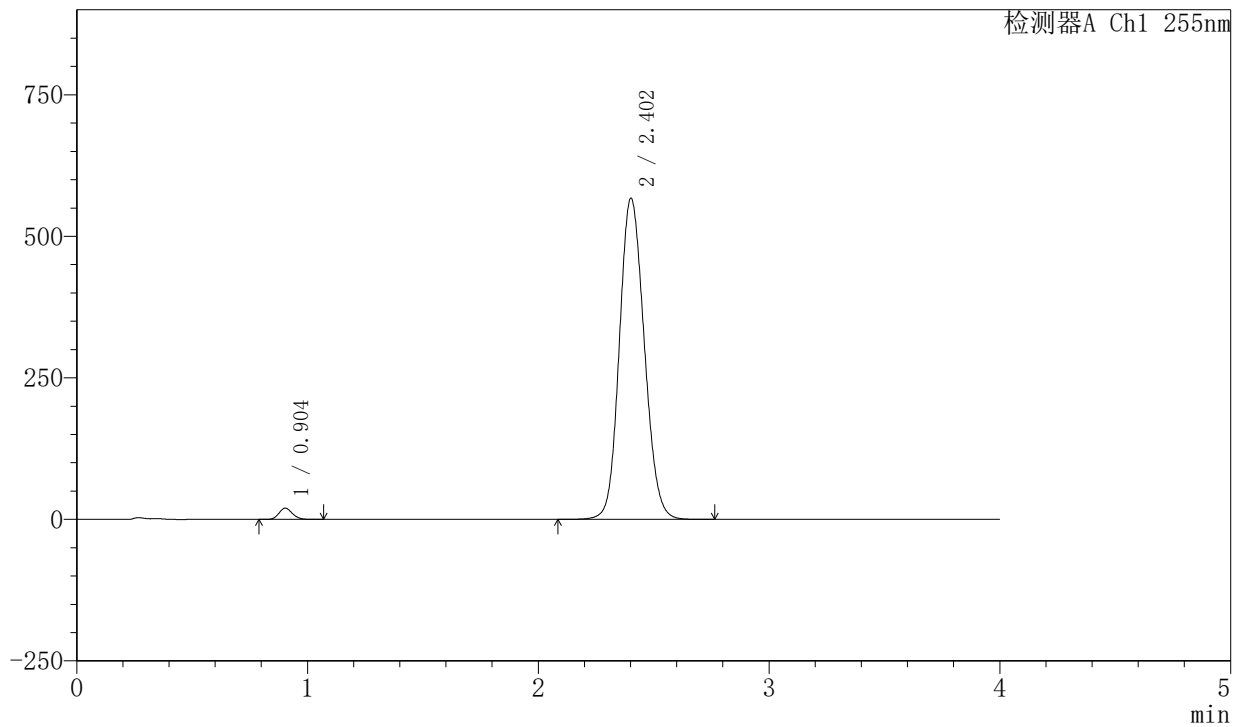

## &lt;峰表&gt;

检测器A Ch1 255nm

| 峰号 | 保留时间  | 面积      | 面积%     | 高度     | 理论塔板数(USP) | 拖尾因子  | 分离度(USP) |
|----|-------|---------|---------|--------|------------|-------|----------|
| 1  | 0.904 | 80619   | 1.862   | 19884  | 1140       | 1.144 | --       |
| 2  | 2.402 | 4249546 | 98.138  | 567324 | 2390       | 1.126 | 9.872    |
| 总计 |       | 4330165 | 100.000 | 587208 |            |       |          |



# SMF-4030

## <样品信息>

色谱柱: XB-SCX(50mm\*4.6mm,5µm)      流速: 2.0ml/min  
 柱温: 30°C      波长: 255nm  
 数据文件名: RC\$SMF-4030 - 30-8/30-403-2 - zzp-2024050521p-rcqx-0.025molNACLjz-zj6y-45min-P4.lcd  
 方法文件名: RC\$SMF-4030 - SMF-4030-RC-FX279.lcm  
 批处理文件名: RC\$SMF-4030 - 20241118-rcqx-FX279.lcb  
 样品瓶号: 1-33  
 进样体积: 20 µl      版本号: 6.115  
 进样时间: 2024/11/18 16:51:58      实验者: jiangjinwei  
 处理时间(V2): 2024/11/20 09:09:28      处理者: jiangjinwei  
 仪器型号: SHIMADZU LC-2050C (FX279)

## <色谱图>

mV

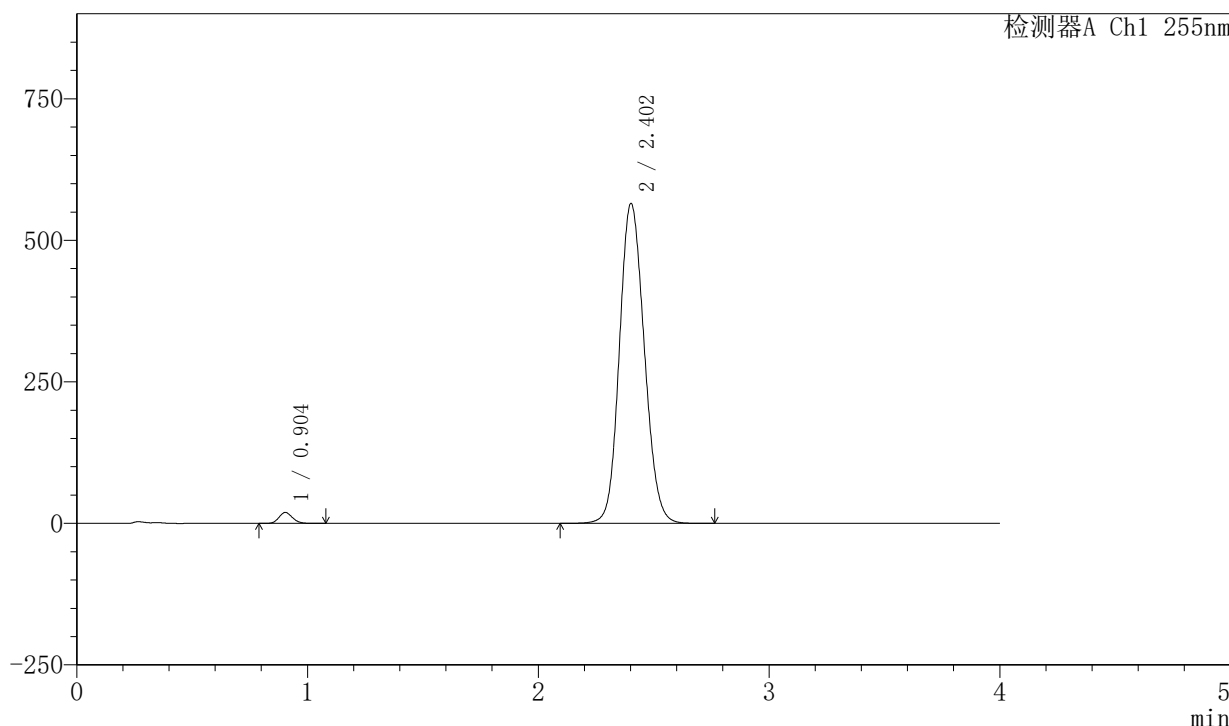

## <峰表>

检测器A Ch1 255nm

| 峰号 | 保留时间  | 面积      | 面积%     | 高度     | 理论塔板数(USP) | 拖尾因子  | 分离度(USP) |
|----|-------|---------|---------|--------|------------|-------|----------|
| 1  | 0.904 | 78388   | 1.820   | 19370  | 1141       | 1.144 | --       |
| 2  | 2.402 | 4229719 | 98.180  | 565147 | 2393       | 1.127 | 9.876    |
| 总计 |       | 4308107 | 100.000 | 584518 |            |       |          |

## 〈样品信息〉

色谱柱: XB-SCX(50mm\*4.6mm,5 $\mu$ m) 流速: 2.0ml/min  
柱温: 30 $^{\circ}$ C 波长: 255nm  
数据文件名: RC\$SMF-4030 - 30-8/30-404-2 - zzp-2024050521p-rcqx-0.025molNACLjz-zj6y-45min-P5.lcd  
方法文件名: RC\$SMF-4030 - SMF-4030-RC-FX279.lcm  
批处理文件名: RC\$SMF-4030 - 20241118-rcqx-FX279.lcb  
样品瓶号: 1-42  
进样体积: 20  $\mu$ l 版本号: 6.115  
进样时间: 2024/11/18 16:56:23 实验者: jiangjinwei  
处理时间(V2): 2024/11/20 09:09:30 处理者: jiangjinwei  
仪器型号: SHIMADZU LC-2050C (FX279)

## 〈色谱图〉

mV

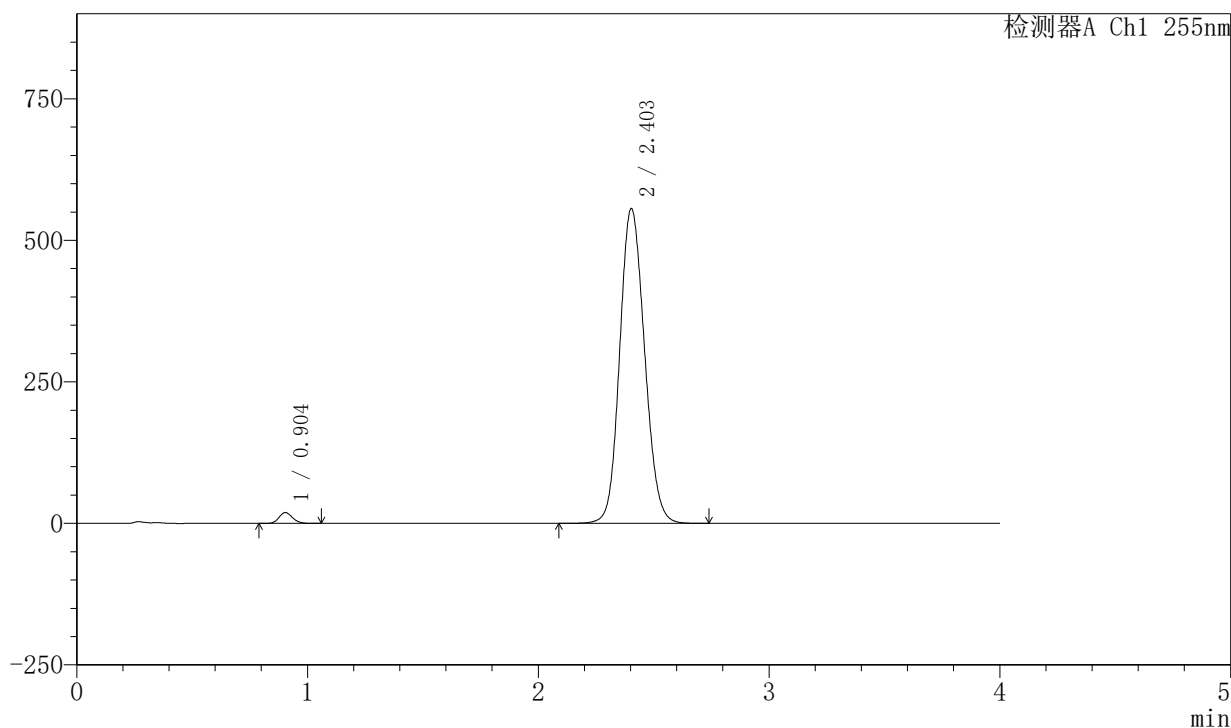

## 〈峰表〉

检测器A Ch1 255nm

| 峰号 | 保留时间  | 面积      | 面积%     | 高度     | 理论塔板数(USP) | 拖尾因子  | 分离度(USP) |
|----|-------|---------|---------|--------|------------|-------|----------|
| 1  | 0.904 | 77670   | 1.835   | 19214  | 1145       | 1.146 | --       |
| 2  | 2.403 | 4155528 | 98.165  | 556448 | 2406       | 1.125 | 9.901    |
| 总计 |       | 4233198 | 100.000 | 575662 |            |       |          |



# SMF-4030

## <样品信息>

色谱柱: XB-SCX(50mm\*4.6mm,5µm)      流速: 2.0ml/min  
 柱温: 30°C      波长: 255nm  
 数据文件名: RC\$SMF-4030 - 30-8/30-405-2 - zzp-2024050521p-rcqx-0.025molNACLjz-zj6y-45min-P6.lcd  
 方法文件名: RC\$SMF-4030 - SMF-4030-RC-FX279.lcm  
 批处理文件名: RC\$SMF-4030 - 20241118-rcqx-FX279.lcb  
 样品瓶号: 1-51  
 进样体积: 20 µl      版本号: 6.115  
 进样时间: 2024/11/18 17:00:45      实验者: jiangjinwei  
 处理时间(V2): 2024/11/20 09:09:33      处理者: jiangjinwei  
 仪器型号: SHIMADZU LC-2050C (FX279)

## <色谱图>

mV

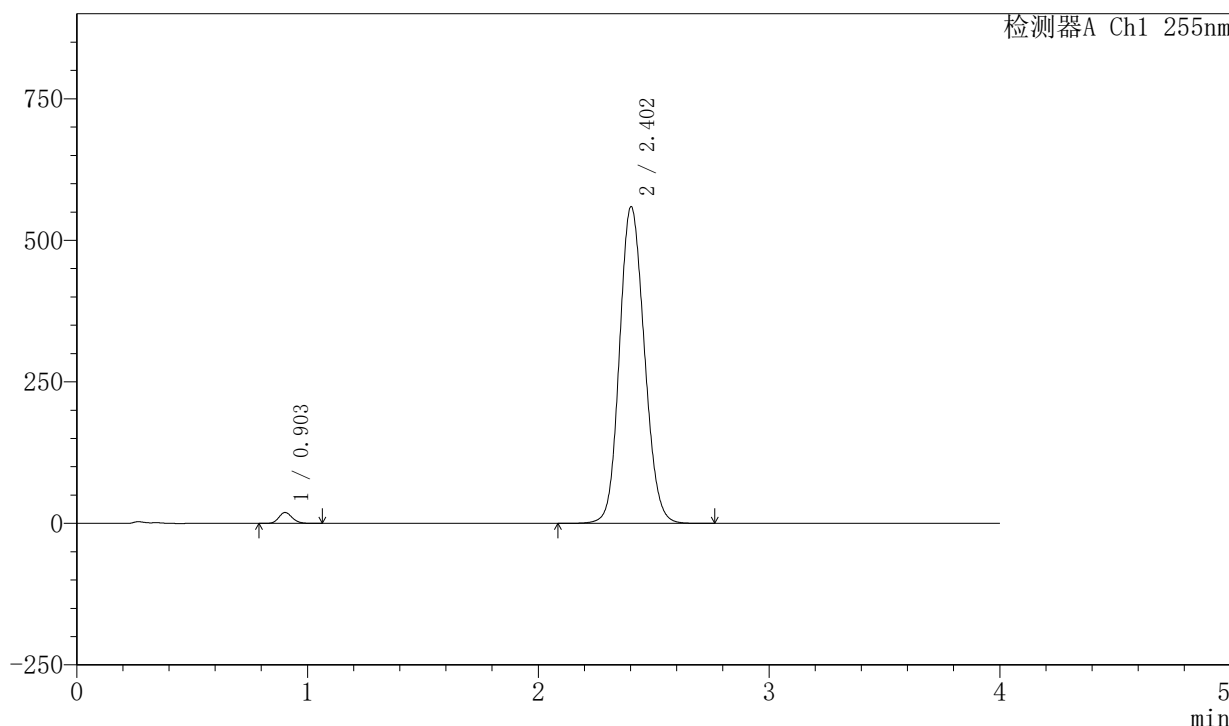

## <峰表>

检测器A Ch1 255nm

| 峰号 | 保留时间  | 面积      | 面积%     | 高度     | 理论塔板数(USP) | 拖尾因子  | 分离度(USP) |
|----|-------|---------|---------|--------|------------|-------|----------|
| 1  | 0.903 | 77923   | 1.827   | 19253  | 1139       | 1.147 | --       |
| 2  | 2.402 | 4186839 | 98.173  | 559757 | 2396       | 1.126 | 9.886    |
| 总计 |       | 4264762 | 100.000 | 579010 |            |       |          |



# SMF-4030

## <样品信息>

色谱柱: XB-SCX(50mm\*4.6mm,5µm)      流速: 2.0ml/min  
 柱温: 30°C      波长: 255nm  
 数据文件名: RC\$SMF-4030 - 30-8/30-406-2 - zzp-2024050521p-rcqx-0.025molNACLjz-zj6y-60min-P1.lcd  
 方法文件名: RC\$SMF-4030 - SMF-4030-RC-FX279.lcm  
 批处理文件名: RC\$SMF-4030 - 20241118-rcqx-FX279.lcb  
 样品瓶号: 1-7  
 进样体积: 20 µl      版本号: 6.115  
 进样时间: 2024/11/18 17:05:08      实验者: jiangjinwei  
 处理时间(V2): 2024/11/20 09:09:36      处理者: jiangjinwei  
 仪器型号: SHIMADZU LC-2050C (FX279)

## <色谱图>

mV

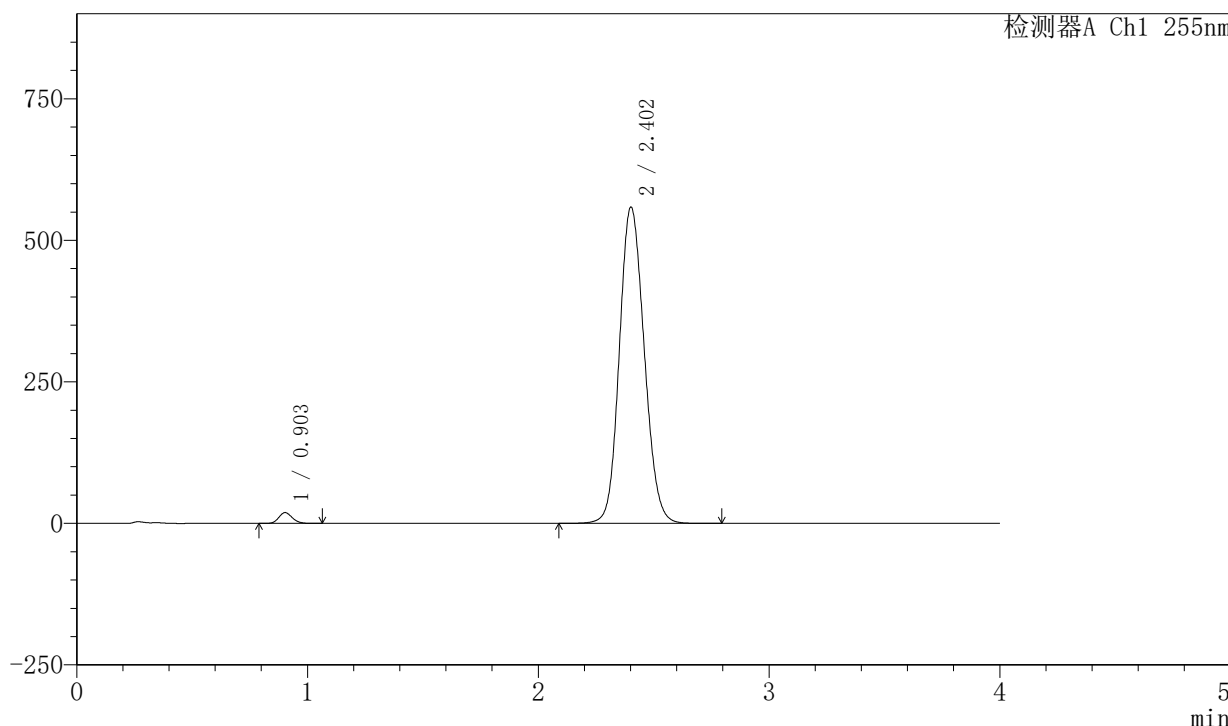

## <峰表>

检测器A Ch1 255nm

| 峰号 | 保留时间  | 面积      | 面积%     | 高度     | 理论塔板数(USP) | 拖尾因子  | 分离度(USP) |
|----|-------|---------|---------|--------|------------|-------|----------|
| 1  | 0.903 | 77501   | 1.821   | 19148  | 1138       | 1.147 | --       |
| 2  | 2.402 | 4177943 | 98.179  | 558793 | 2398       | 1.127 | 9.885    |
| 总计 |       | 4255444 | 100.000 | 577941 |            |       |          |

## &lt;样品信息&gt;

色谱柱: XB-SCX(50mm\*4.6mm,5 $\mu$ m) 流速: 2.0ml/min  
柱温: 30 $^{\circ}$ C 波长: 255nm  
数据文件名: RC\$SMF-4030 - 30-8/30-407-2 - zzp-2024050521p-rcqx-0.025molNACLjz-zj6y-60min-P2.lcd  
方法文件名: RC\$SMF-4030 - SMF-4030-RC-FX279.lcm  
批处理文件名: RC\$SMF-4030 - 20241118-rcqx-FX279.lcb  
样品瓶号: 1-16  
进样体积: 20  $\mu$ l 版本号: 6.115  
进样时间: 2024/11/18 17:09:31 实验者: jiangjinwei  
处理时间(V2): 2024/11/20 09:09:39 处理者: jiangjinwei  
仪器型号: SHIMADZU LC-2050C (FX279)

## &lt;色谱图&gt;

mV

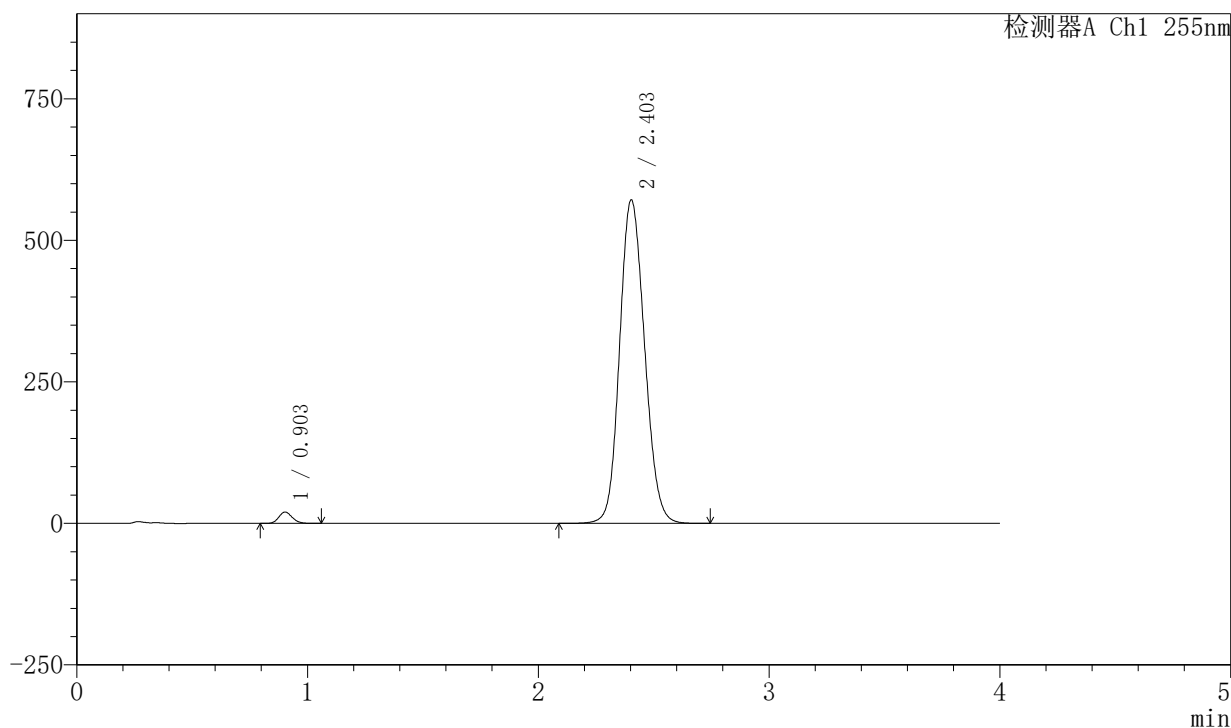

## &lt;峰表&gt;

检测器A Ch1 255nm

| 峰号 | 保留时间  | 面积      | 面积%     | 高度     | 理论塔板数(USP) | 拖尾因子  | 分离度(USP) |
|----|-------|---------|---------|--------|------------|-------|----------|
| 1  | 0.903 | 81315   | 1.862   | 20103  | 1141       | 1.145 | --       |
| 2  | 2.403 | 4285336 | 98.138  | 571788 | 2388       | 1.129 | 9.881    |
| 总计 |       | 4366651 | 100.000 | 591892 |            |       |          |



# SMF-4030

## <样品信息>

色谱柱: XB-SCX(50mm\*4.6mm,5μm)      流速: 2.0ml/min  
 柱温: 30°C      波长: 255nm  
 数据文件名: RC\$SMF-4030 - 30-8/30-408-2 - zzp-2024050521p-rcqx-0.025molNACLjz-zj6y-60min-P3.lcd  
 方法文件名: RC\$SMF-4030 - SMF-4030-RC-FX279.lcm  
 批处理文件名: RC\$SMF-4030 - 20241118-rcqx-FX279.lcb  
 样品瓶号: 1-25  
 进样体积: 20 μl      版本号: 6.115  
 进样时间: 2024/11/18 17:13:55      实验者: jiangjinwei  
 处理时间(V2): 2024/11/20 09:09:42      处理者: jiangjinwei  
 仪器型号: SHIMADZU LC-2050C (FX279)

## <色谱图>

mV

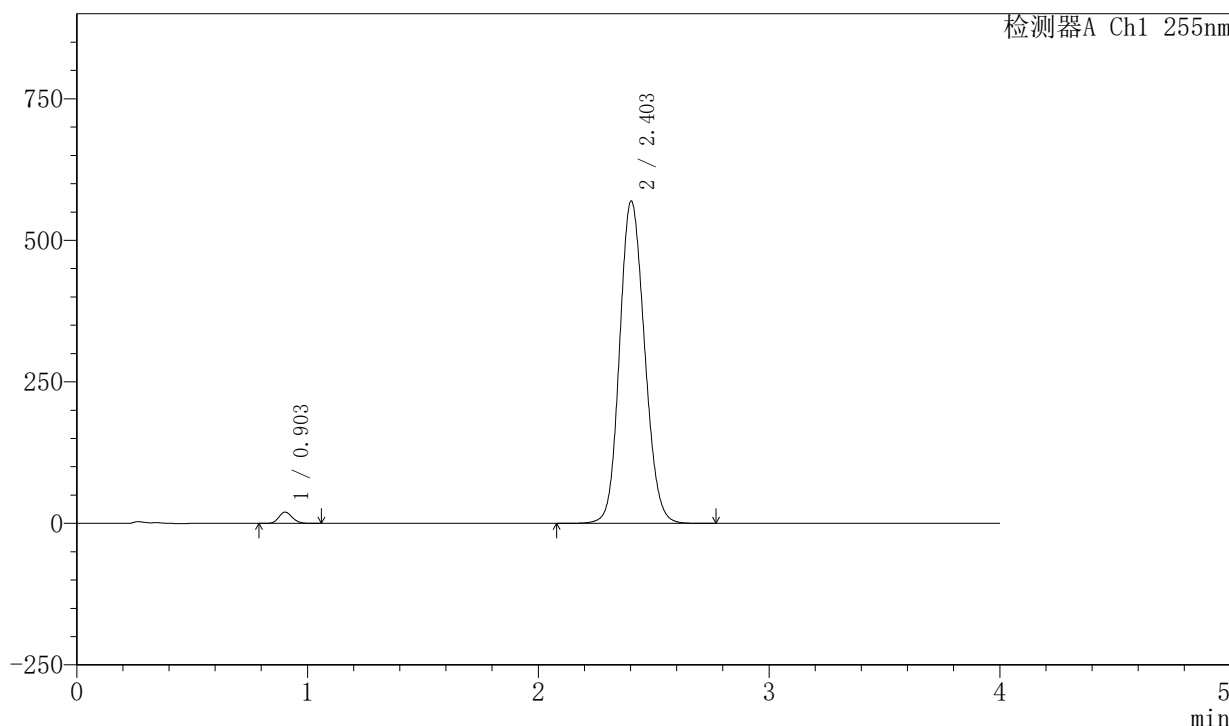

## <峰表>

检测器A Ch1 255nm

| 峰号 | 保留时间  | 面积      | 面积%     | 高度     | 理论塔板数(USP) | 拖尾因子  | 分离度(USP) |
|----|-------|---------|---------|--------|------------|-------|----------|
| 1  | 0.903 | 81071   | 1.863   | 20027  | 1138       | 1.145 | --       |
| 2  | 2.403 | 4270949 | 98.137  | 569701 | 2385       | 1.129 | 9.870    |
| 总计 |       | 4352020 | 100.000 | 589728 |            |       |          |



# SMF-4030

## <样品信息>

色谱柱: XB-SCX(50mm\*4.6mm,5μm)      流速: 2.0ml/min  
 柱温: 30°C      波长: 255nm  
 数据文件名: RC\$SMF-4030 - 30-8/30-409-2 - zzp-2024050521p-rcqx-0.025molNACLjz-zj6y-60min-P4.lcd  
 方法文件名: RC\$SMF-4030 - SMF-4030-RC-FX279.lcm  
 批处理文件名: RC\$SMF-4030 - 20241118-rcqx-FX279.lcb  
 样品瓶号: 1-34  
 进样体积: 20 μl      版本号: 6.115  
 进样时间: 2024/11/18 17:18:18      实验者: jiangjinwei  
 处理时间(V2): 2024/11/20 09:09:45      处理者: jiangjinwei  
 仪器型号: SHIMADZU LC-2050C (FX279)

## <色谱图>

mV

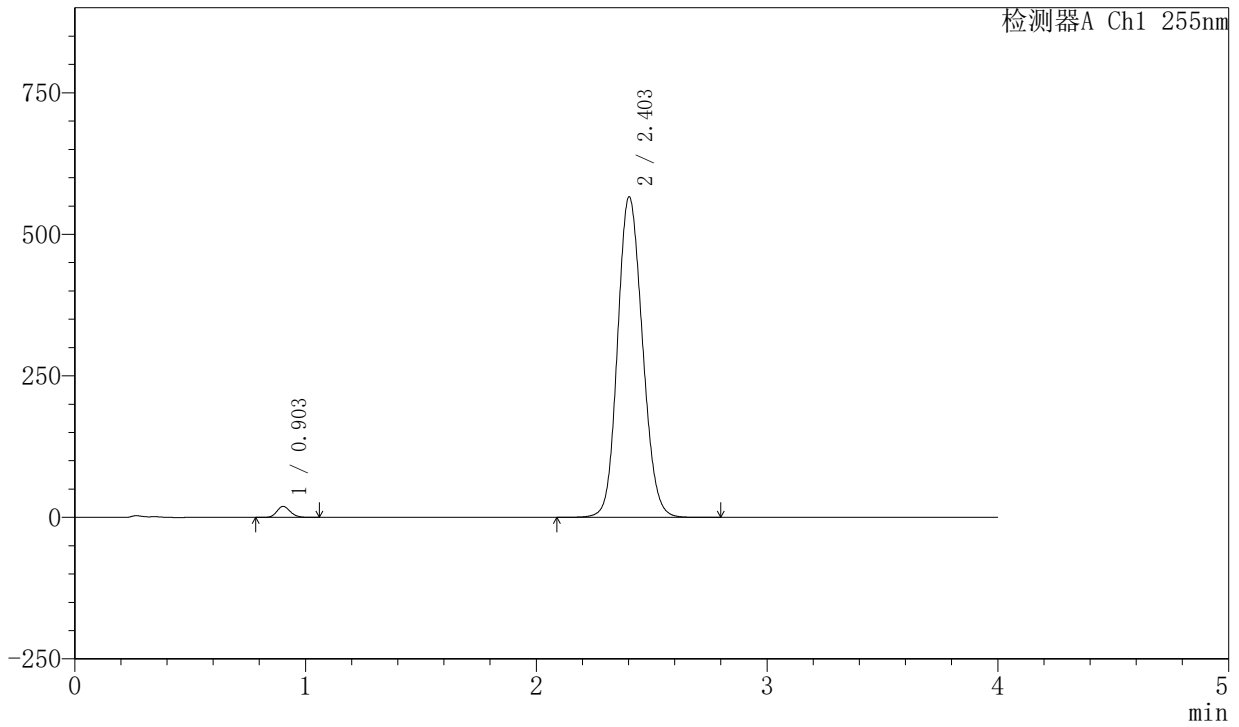

## <峰表>

检测器A Ch1 255nm

| 峰号 | 保留时间  | 面积      | 面积%     | 高度     | 理论塔板数(USP) | 拖尾因子  | 分离度(USP) |
|----|-------|---------|---------|--------|------------|-------|----------|
| 1  | 0.903 | 78831   | 1.826   | 19465  | 1140       | 1.147 | --       |
| 2  | 2.403 | 4238717 | 98.174  | 566610 | 2397       | 1.129 | 9.887    |
| 总计 |       | 4317548 | 100.000 | 586075 |            |       |          |



# SMF-4030

## <样品信息>

色谱柱: XB-SCX(50mm\*4.6mm,5µm)      流速: 2.0ml/min  
 柱温: 30°C      波长: 255nm  
 数据文件名: RC\$SMF-4030 - 30-8/30-410-2 - zzp-2024050521p-rcqx-0.025molNACLjz-zj6y-60min-P5.lcd  
 方法文件名: RC\$SMF-4030 - SMF-4030-RC-FX279.lcm  
 批处理文件名: RC\$SMF-4030 - 20241118-rcqx-FX279.lcb  
 样品瓶号: 1-43  
 进样体积: 20 µl      版本号: 6.115  
 进样时间: 2024/11/18 17:22:41      实验者: jiangjinwei  
 处理时间(V2): 2024/11/20 09:09:48      处理者: jiangjinwei  
 仪器型号: SHIMADZU LC-2050C (FX279)

## <色谱图>

mV

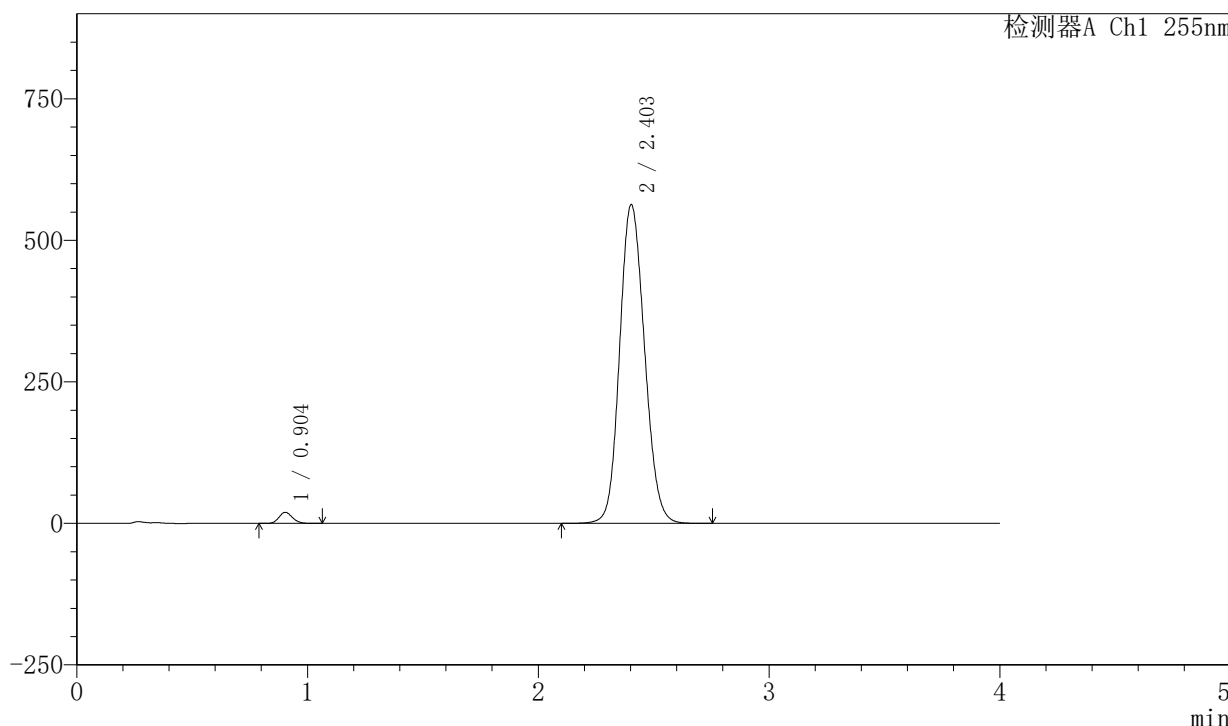

## <峰表>

检测器A Ch1 255nm

| 峰号 | 保留时间  | 面积      | 面积%     | 高度     | 理论塔板数(USP) | 拖尾因子  | 分离度(USP) |
|----|-------|---------|---------|--------|------------|-------|----------|
| 1  | 0.904 | 79545   | 1.852   | 19643  | 1141       | 1.147 | --       |
| 2  | 2.403 | 4214748 | 98.148  | 563423 | 2395       | 1.129 | 9.882    |
| 总计 |       | 4294293 | 100.000 | 583066 |            |       |          |



# SMF-4030

## <样品信息>

色谱柱: XB-SCX(50mm\*4.6mm,5µm)      流速: 2.0ml/min  
 柱温: 30°C      波长: 255nm  
 数据文件名: RC\$SMF-4030 - 30-8/30-411-2 - zzp-2024050521p-rcqx-0.025molNACLjz-zj6y-60min-P6.lcd  
 方法文件名: RC\$SMF-4030 - SMF-4030-RC-FX279.lcm  
 批处理文件名: RC\$SMF-4030 - 20241118-rcqx-FX279.lcb  
 样品瓶号: 1-52  
 进样体积: 20 µl      版本号: 6.115  
 进样时间: 2024/11/18 17:27:03      实验者: jiangjinwei  
 处理时间(V2): 2024/11/20 09:09:50      处理者: jiangjinwei  
 仪器型号: SHIMADZU LC-2050C (FX279)

## <色谱图>

mV

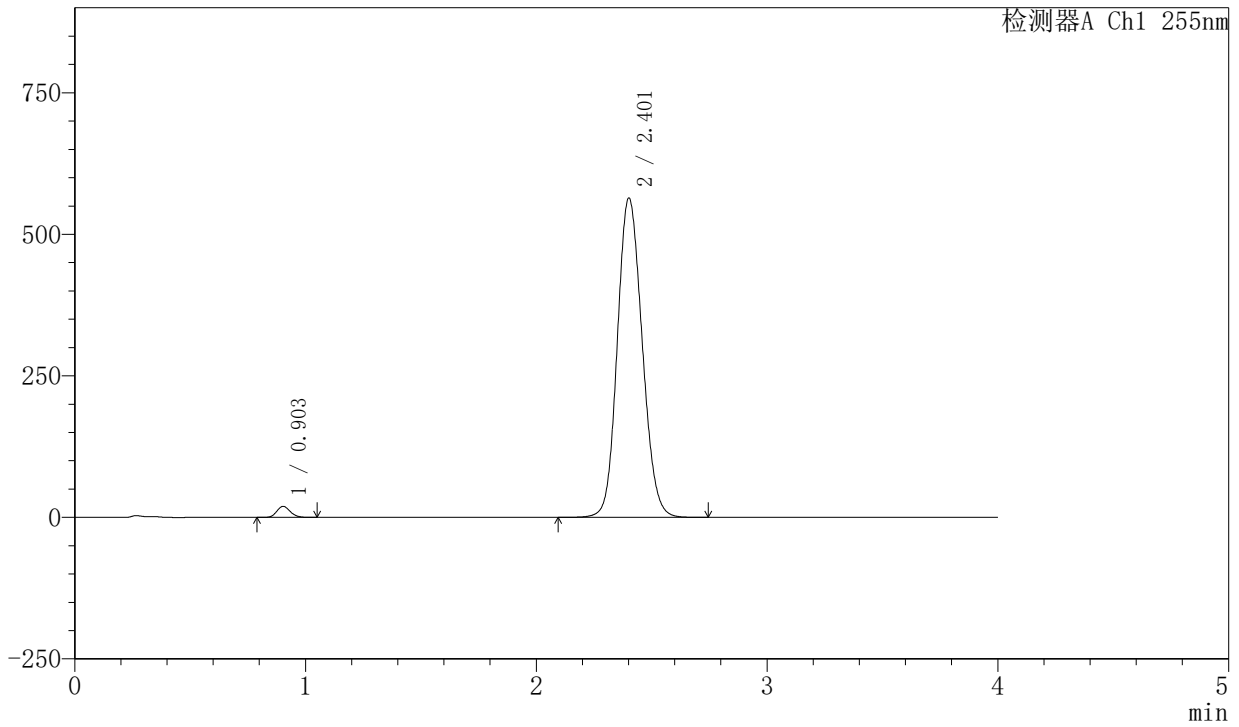

## <峰表>

检测器A Ch1 255nm

| 峰号 | 保留时间  | 面积      | 面积%     | 高度     | 理论塔板数(USP) | 拖尾因子  | 分离度(USP) |
|----|-------|---------|---------|--------|------------|-------|----------|
| 1  | 0.903 | 79352   | 1.845   | 19602  | 1139       | 1.146 | --       |
| 2  | 2.401 | 4220961 | 98.155  | 564044 | 2394       | 1.130 | 9.881    |
| 总计 |       | 4300313 | 100.000 | 583646 |            |       |          |



# SMF-4030

## <样品信息>

色谱柱: XB-SCX(50mm\*4.6mm,5µm)      流速: 2.0ml/min  
 柱温: 30°C      波长: 255nm  
 数据文件名: RC\$SMF-4030 - 30-8/30-412-2 - zzp-2024050521p-rcqx-0.025molNACLjz-zj6y-jxzs-P1.lcd  
 方法文件名: RC\$SMF-4030 - SMF-4030-RC-FX279.lcm  
 批处理文件名: RC\$SMF-4030 - 20241118-rcqx-FX279.lcb  
 样品瓶号: 1-8  
 进样体积: 20 µl      版本号: 6.115  
 进样时间: 2024/11/18 17:31:27      实验者: jiangjinwei  
 处理时间(V2): 2024/11/20 09:09:53      处理者: jiangjinwei  
 仪器型号: SHIMADZU LC-2050C (FX279)

## <色谱图>

mV

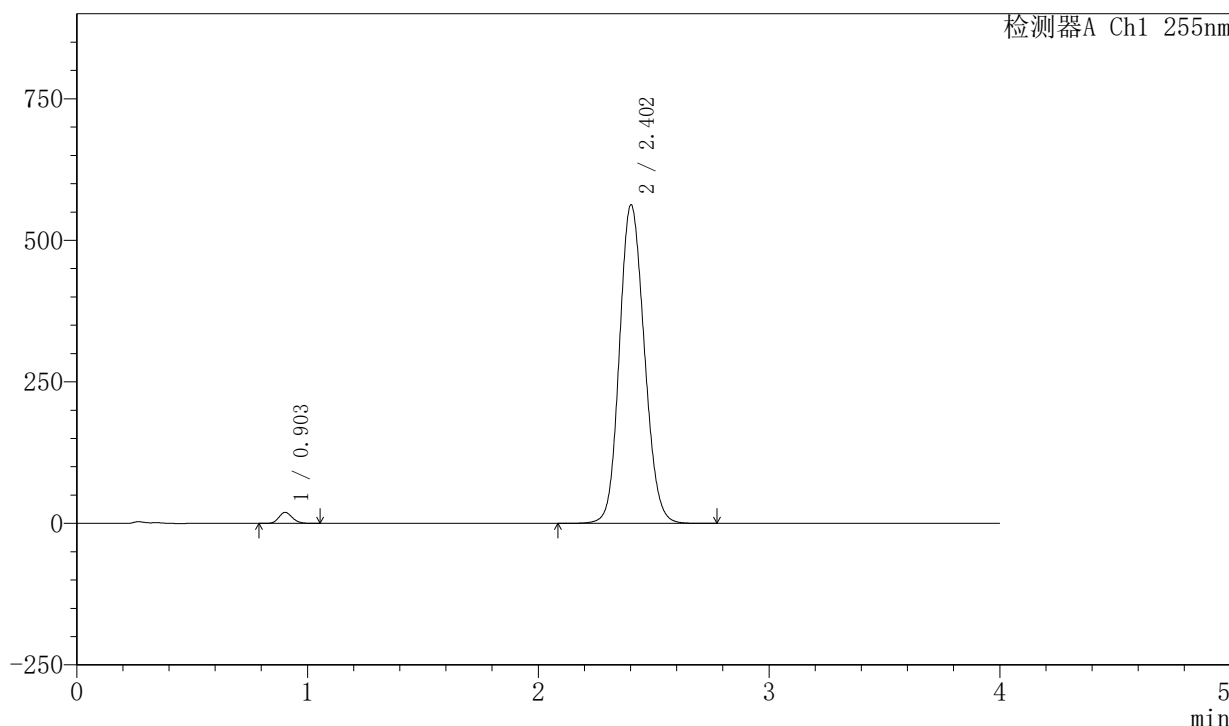

## <峰表>

检测器A Ch1 255nm

| 峰号 | 保留时间  | 面积      | 面积%     | 高度     | 理论塔板数(USP) | 拖尾因子  | 分离度(USP) |
|----|-------|---------|---------|--------|------------|-------|----------|
| 1  | 0.903 | 79080   | 1.842   | 19529  | 1140       | 1.146 | --       |
| 2  | 2.402 | 4213661 | 98.158  | 563035 | 2393       | 1.130 | 9.881    |
| 总计 |       | 4292741 | 100.000 | 582564 |            |       |          |



# SMF-4030

## <样品信息>

色谱柱: XB-SCX(50mm\*4.6mm,5μm)      流速: 2.0ml/min  
 柱温: 30°C      波长: 255nm  
 数据文件名: RC\$SMF-4030 - 30-8/30-413-2 - zzp-2024050521p-rcqx-0.025molNACLjz-zj6y-jxzs-P2.lcd  
 方法文件名: RC\$SMF-4030 - SMF-4030-RC-FX279.lcm  
 批处理文件名: RC\$SMF-4030 - 20241118-rcqx-FX279.lcb  
 样品瓶号: 1-17  
 进样体积: 20 μl      版本号: 6.115  
 进样时间: 2024/11/18 17:35:51      实验者: jiangjinwei  
 处理时间(V2): 2024/11/20 09:09:56      处理者: jiangjinwei  
 仪器型号: SHIMADZU LC-2050C (FX279)

## <色谱图>

mV

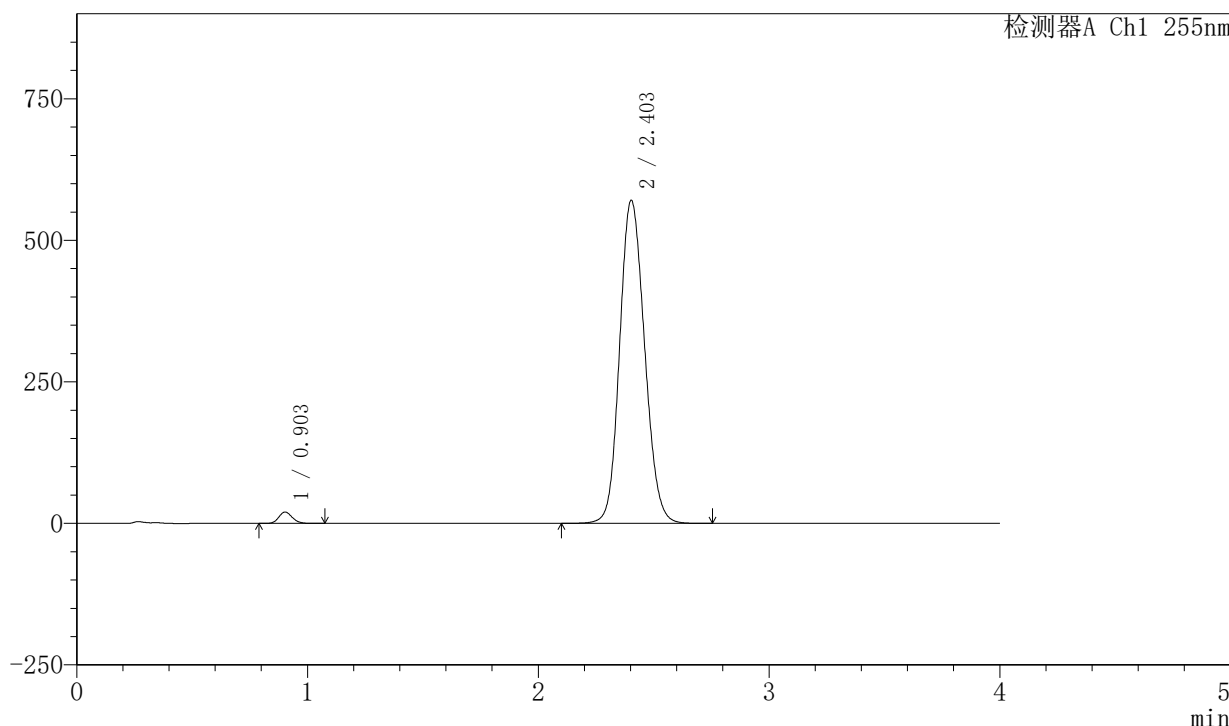

## <峰表>

检测器A Ch1 255nm

| 峰号 | 保留时间  | 面积      | 面积%     | 高度     | 理论塔板数(USP) | 拖尾因子  | 分离度(USP) |
|----|-------|---------|---------|--------|------------|-------|----------|
| 1  | 0.903 | 81403   | 1.866   | 20097  | 1140       | 1.145 | --       |
| 2  | 2.403 | 4279940 | 98.134  | 571040 | 2387       | 1.132 | 9.878    |
| 总计 |       | 4361344 | 100.000 | 591136 |            |       |          |

### <样品信息>

色谱柱: XB-SCX(50mm\*4.6mm,5μm) 流速: 2.0ml/min  
 柱温: 30°C 波长: 255nm  
 数据文件名: RC\$SMF-4030 - 30-8/30-414-2 - zzp-2024050521p-rcqx-0.025molNACLjz-zj6y-jxzs-P3.lcd  
 方法文件名: RC\$SMF-4030 - SMF-4030-RC-FX279.lcm  
 批处理文件名: RC\$SMF-4030 - 20241118-rcqx-FX279.lcb  
 样品瓶号: 1-26  
 进样体积: 20 μl 版本号: 6.115  
 进样时间: 2024/11/18 17:40:14 实验者: jiangjinwei  
 处理时间(V2): 2024/11/20 09:09:59 处理者: jiangjinwei  
 仪器型号: SHIMADZU LC-2050C (FX279)

### <色谱图>

mV

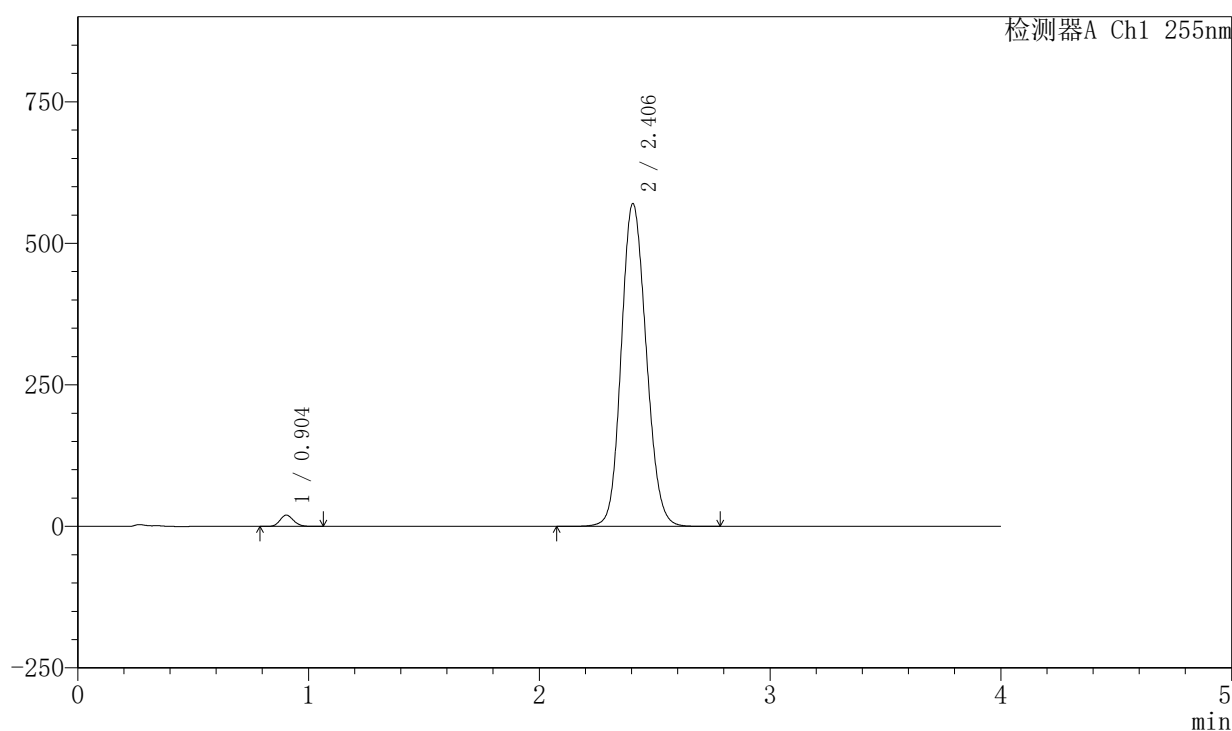

### <峰表>

检测器A Ch1 255nm

| 峰号 | 保留时间  | 面积      | 面积%     | 高度     | 理论塔板数(USP) | 拖尾因子  | 分离度(USP) |
|----|-------|---------|---------|--------|------------|-------|----------|
| 1  | 0.904 | 81470   | 1.870   | 20093  | 1137       | 1.147 | --       |
| 2  | 2.406 | 4274627 | 98.130  | 570083 | 2395       | 1.133 | 9.884    |
| 总计 |       | 4356097 | 100.000 | 590176 |            |       |          |

## 〈样品信息〉

色谱柱: XB-SCX(50mm\*4.6mm,5 $\mu$ m) 流速: 2.0ml/min  
柱温: 30 $^{\circ}$ C 波长: 255nm  
数据文件名: RC\$SMF-4030 - 30-8/30-415-2 - zzp-2024050521p-rcqx-0.025molNACLjz-zj6y-jxzs-P4.lcd  
方法文件名: RC\$SMF-4030 - SMF-4030-RC-FX279.lcm  
批处理文件名: RC\$SMF-4030 - 20241118-rcqx-FX279.lcb  
样品瓶号: 1-35  
进样体积: 20  $\mu$ l 版本号: 6.115  
进样时间: 2024/11/18 17:44:37 实验者: jiangjinwei  
处理时间(V2): 2024/11/20 09:10:02 处理者: jiangjinwei  
仪器型号: SHIMADZU LC-2050C (FX279)

## 〈色谱图〉

mV

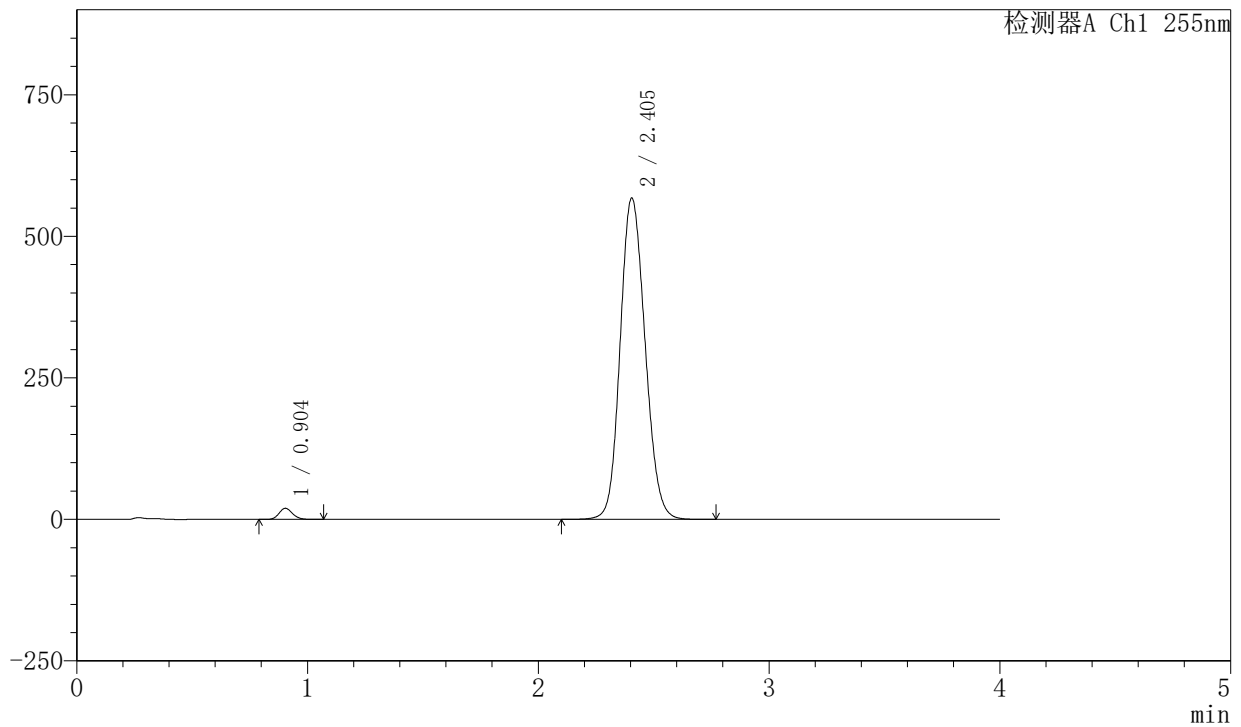

## 〈峰表〉

检测器A Ch1 255nm

| 峰号 | 保留时间  | 面积      | 面积%     | 高度     | 理论塔板数(USP) | 拖尾因子  | 分离度(USP) |
|----|-------|---------|---------|--------|------------|-------|----------|
| 1  | 0.904 | 79543   | 1.836   | 19643  | 1142       | 1.147 | --       |
| 2  | 2.405 | 4252294 | 98.164  | 567681 | 2396       | 1.133 | 9.891    |
| 总计 |       | 4331837 | 100.000 | 587324 |            |       |          |

## 〈样品信息〉

色谱柱: XB-SCX(50mm\*4.6mm,5 $\mu$ m) 流速: 2.0ml/min  
柱温: 30 $^{\circ}$ C 波长: 255nm  
数据文件名: RC\$SMF-4030 - 30-8/30-416-2 - zzp-2024050521p-rcqx-0.025molNACLjz-zj6y-jxzs-P5.lcd  
方法文件名: RC\$SMF-4030 - SMF-4030-RC-FX279.lcm  
批处理文件名: RC\$SMF-4030 - 20241118-rcqx-FX279.lcb  
样品瓶号: 1-44  
进样体积: 20  $\mu$ l 版本号: 6.115  
进样时间: 2024/11/18 17:49:00 实验者: jiangjinwei  
处理时间(V2): 2024/11/20 09:10:05 处理者: jiangjinwei  
仪器型号: SHIMADZU LC-2050C (FX279)

## 〈色谱图〉

mV

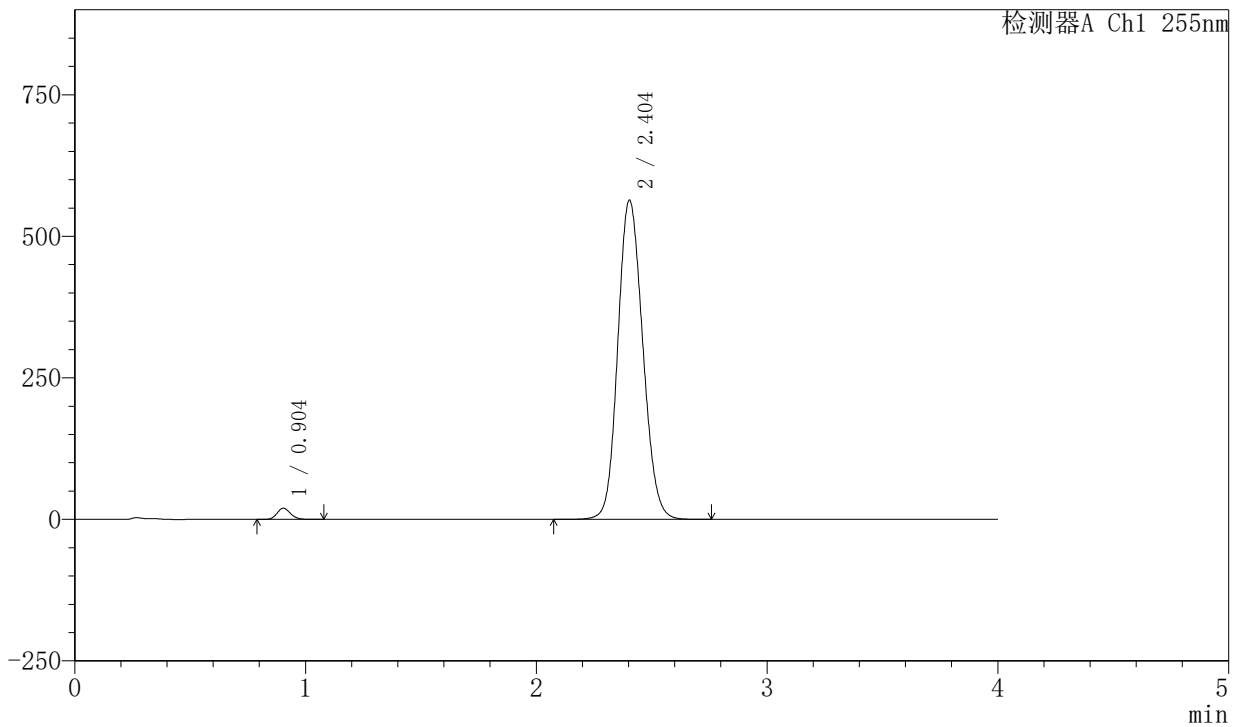

## 〈峰表〉

检测器A Ch1 255nm

| 峰号 | 保留时间  | 面积      | 面积%     | 高度     | 理论塔板数(USP) | 拖尾因子  | 分离度(USP) |
|----|-------|---------|---------|--------|------------|-------|----------|
| 1  | 0.904 | 80190   | 1.859   | 19780  | 1140       | 1.147 | --       |
| 2  | 2.404 | 4232342 | 98.141  | 564150 | 2382       | 1.132 | 9.862    |
| 总计 |       | 4312531 | 100.000 | 583930 |            |       |          |



# SMF-4030

## <样品信息>

色谱柱: XB-SCX(50mm\*4.6mm,5μm)      流速: 2.0ml/min  
 柱温: 30°C      波长: 255nm  
 数据文件名: RC\$SMF-4030 - 30-8/30-417-2 - zzp-2024050521p-rcqx-0.025molNACLjz-zj6y-jxzs-P6.lcd  
 方法文件名: RC\$SMF-4030 - SMF-4030-RC-FX279.lcm  
 批处理文件名: RC\$SMF-4030 - 20241118-rcqx-FX279.lcb  
 样品瓶号: 1-53  
 进样体积: 20 μl      版本号: 6.115  
 进样时间: 2024/11/18 17:53:23      实验者: jiangjinwei  
 处理时间(V2): 2024/11/20 09:10:08      处理者: jiangjinwei  
 仪器型号: SHIMADZU LC-2050C (FX279)

## <色谱图>

mV

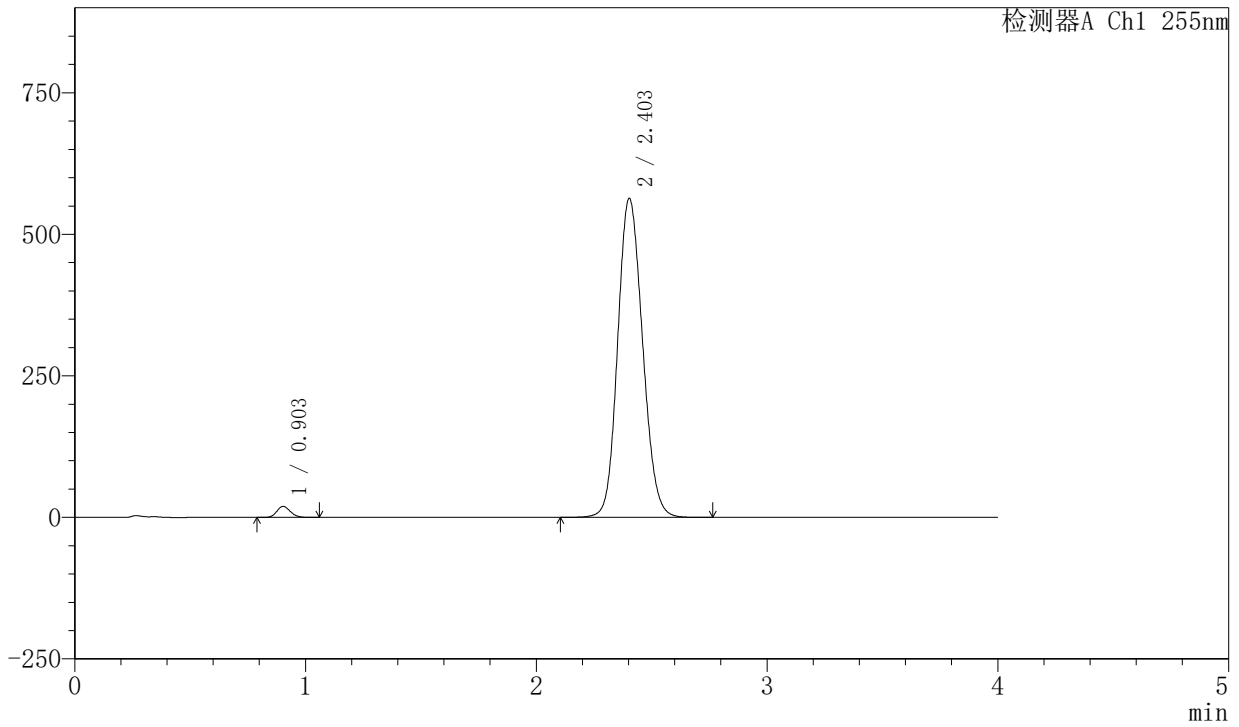

## <峰表>

检测器A Ch1 255nm

| 峰号 | 保留时间  | 面积      | 面积%     | 高度     | 理论塔板数(USP) | 拖尾因子  | 分离度(USP) |
|----|-------|---------|---------|--------|------------|-------|----------|
| 1  | 0.903 | 79552   | 1.852   | 19638  | 1138       | 1.144 | --       |
| 2  | 2.403 | 4216551 | 98.148  | 563838 | 2397       | 1.133 | 9.887    |
| 总计 |       | 4296102 | 100.000 | 583476 |            |       |          |

## &lt;样品信息&gt;

色谱柱: XB-SCX(50mm\*4.6mm,5μm) 流速: 2.0ml/min  
柱温: 30°C 波长: 255nm  
数据文件名: RC\$SMF-4030 - 30-8/30-418-2 - zzp-2024050521p-rcqx-0.025molNACLjz-zj6y-dz2-1.lcd  
方法文件名: RC\$SMF-4030 - SMF-4030-RC-FX279.lcm  
批处理文件名: RC\$SMF-4030 - 20241118-rcqx-FX279.lcb  
样品瓶号: 1-27  
进样体积: 20 μl 版本号: 6.115  
进样时间: 2024/11/18 17:57:46 实验者: jiangjinwei  
处理时间(V2): 2024/11/20 09:10:10 处理者: jiangjinwei  
仪器型号: SHIMADZU LC-2050C (FX279)

## &lt;色谱图&gt;

mV

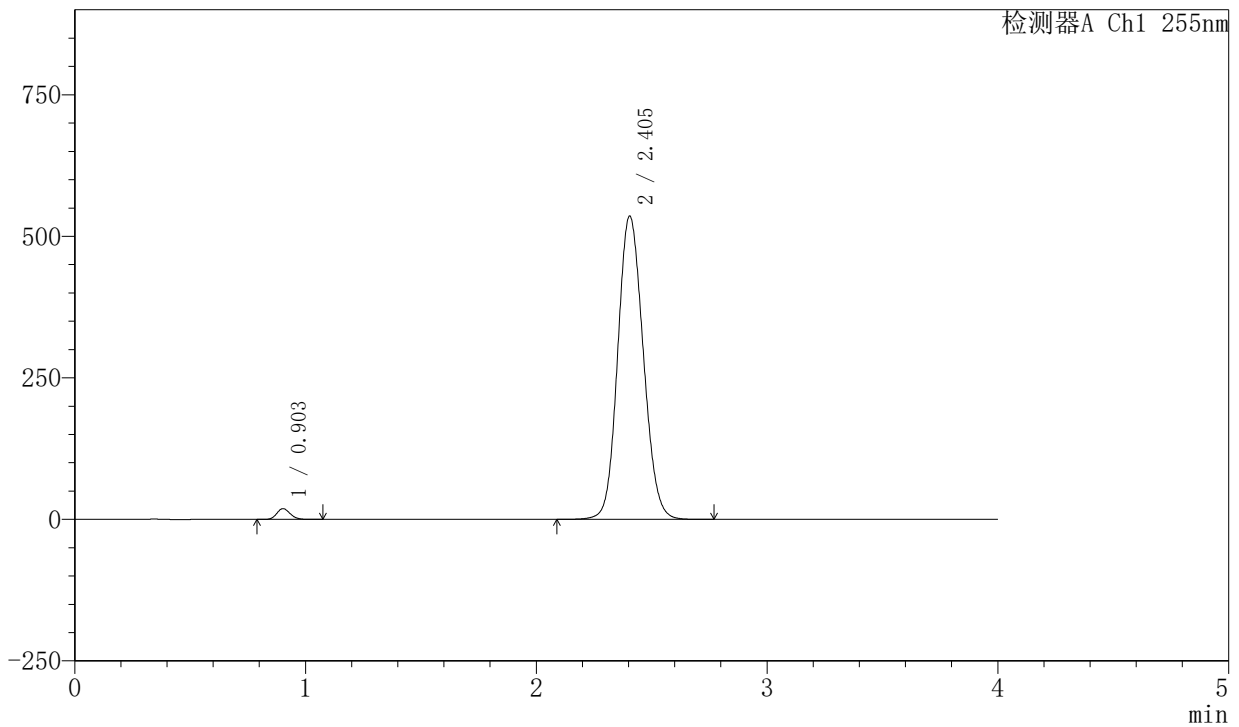

## &lt;峰表&gt;

检测器A Ch1 255nm

| 峰号 | 保留时间  | 面积      | 面积%     | 高度     | 理论塔板数(USP) | 拖尾因子  | 分离度(USP) |
|----|-------|---------|---------|--------|------------|-------|----------|
| 1  | 0.903 | 76991   | 1.834   | 19095  | 1149       | 1.146 | --       |
| 2  | 2.405 | 4120417 | 98.166  | 535860 | 2272       | 1.118 | 9.745    |
| 总计 |       | 4197407 | 100.000 | 554955 |            |       |          |



# SMF-4030

## <样品信息>

色谱柱: XB-SCX(50mm\*4.6mm,5μm)      流速: 2.0ml/min  
 柱温: 30°C      波长: 255nm  
 数据文件名: RC\$SMF-4030 - 30-8/30-419-2 - zzp-2024050521p-rcqx-0.025molNACLjz-zj6y-dz2-2.lcd  
 方法文件名: RC\$SMF-4030 - SMF-4030-RC-FX279.lcm  
 批处理文件名: RC\$SMF-4030 - 20241118-rcqx-FX279.lcb  
 样品瓶号: 1-27  
 进样体积: 20 μl      版本号: 6.115  
 进样时间: 2024/11/18 18:02:09      实验者: jiangjinwei  
 处理时间(V2): 2024/11/20 09:10:13      处理者: jiangjinwei  
 仪器型号: SHIMADZU LC-2050C (FX279)

## <色谱图>

mV

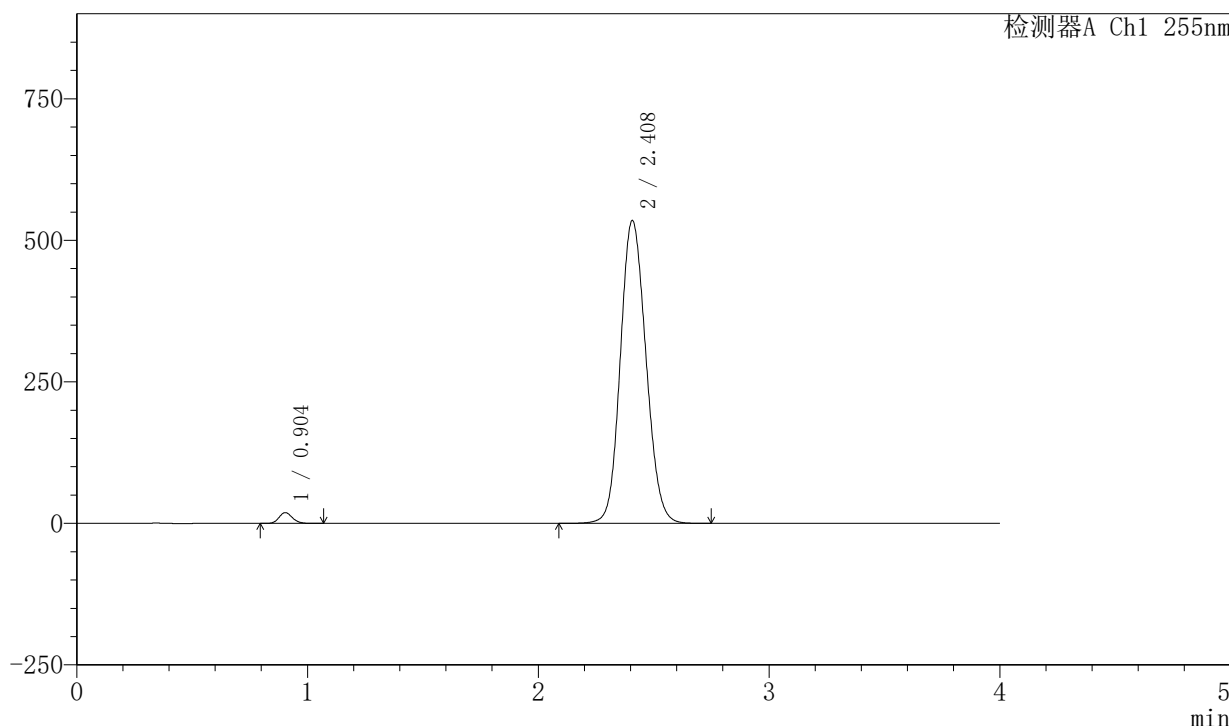

## <峰表>

检测器A Ch1 255nm

| 峰号 | 保留时间  | 面积      | 面积%     | 高度     | 理论塔板数(USP) | 拖尾因子  | 分离度(USP) |
|----|-------|---------|---------|--------|------------|-------|----------|
| 1  | 0.904 | 77121   | 1.837   | 19092  | 1148       | 1.146 | --       |
| 2  | 2.408 | 4121098 | 98.163  | 535270 | 2269       | 1.121 | 9.737    |
| 总计 |       | 4198219 | 100.000 | 554362 |            |       |          |



## SMF-4030

## &lt;样品信息&gt;

色谱柱: XB-SCX(50mm\*4.6mm,5μm) 流速: 2.0ml/min  
柱温: 30°C 波长: 255nm  
数据文件名: RC\$SMF-4030 - 30-8/30-420-2 - zzp-2024050621p-rcqx-0.025molNACLjz-zj6y-rj.lcd  
方法文件名: RC\$SMF-4030 - SMF-4030-RC-FX279.lcm  
批处理文件名: RC\$SMF-4030 - 20241118-rcqx-FX279.lcb  
样品瓶号: 2-9  
进样体积: 20 μl 版本号: 6.115  
进样时间: 2024/11/18 18:06:34 实验者: jiangjinwei  
处理时间(V2): 2024/11/20 09:10:16 处理者: jiangjinwei  
仪器型号: SHIMADZU LC-2050C (FX279)

## &lt;色谱图&gt;

mV

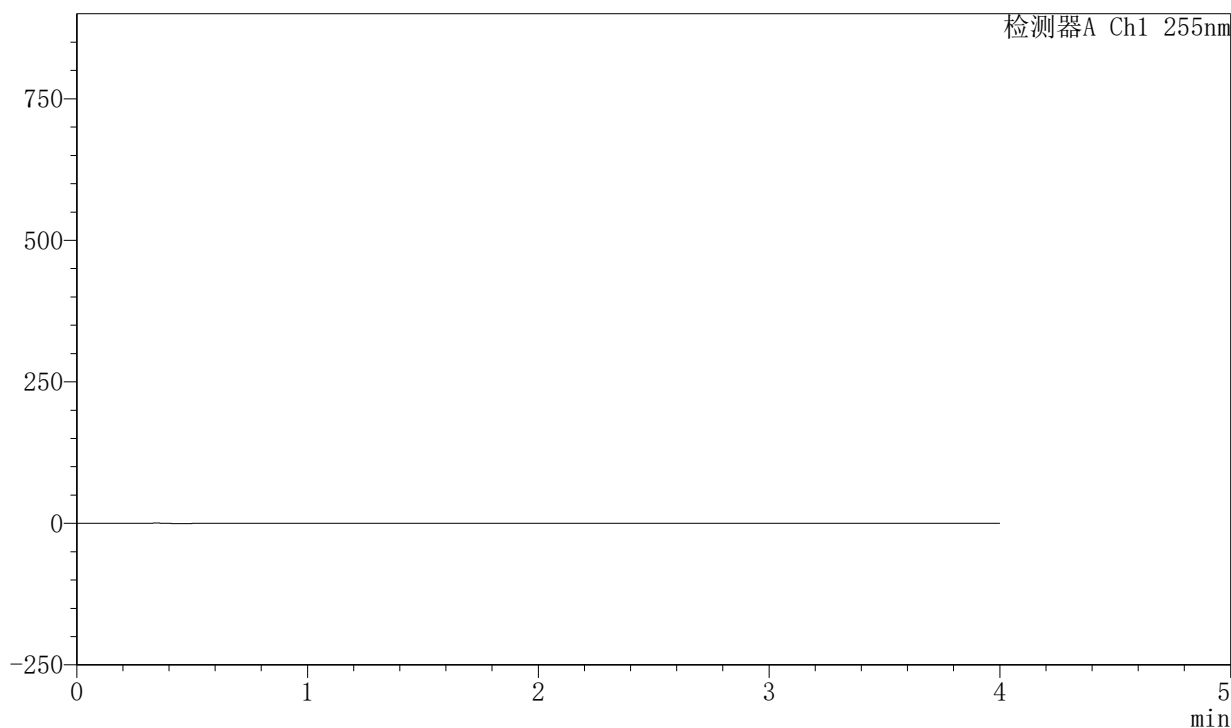

## &lt;峰表&gt;

检测器A Ch1 255nm

| 峰号 | 保留时间 | 面积 | 面积% | 高度 | 理论塔板数(USP) | 拖尾因子 | 分离度(USP) |
|----|------|----|-----|----|------------|------|----------|
| 总计 |      |    |     |    |            |      |          |



# SMF-4030

## <样品信息>

色谱柱: XB-SCX(50mm\*4.6mm,5µm)      流速: 2.0ml/min  
 柱温: 30°C      波长: 255nm  
 数据文件名: RC\$SMF-4030 - 30-8/30-421-2 - zzp-2024050621p-rcqx-0.025molNACLjz-zj6y-dz1-1.lcd  
 方法文件名: RC\$SMF-4030 - SMF-4030-RC-FX279.lcm  
 批处理文件名: RC\$SMF-4030 - 20241118-rcqx-FX279.lcb  
 样品瓶号: 2-18  
 进样体积: 20 µl      版本号: 6.115  
 进样时间: 2024/11/18 18:10:59      实验者: jiangjinwei  
 处理时间(V2): 2024/11/20 09:10:18      处理者: jiangjinwei  
 仪器型号: SHIMADZU LC-2050C (FX279)

## <色谱图>

mV

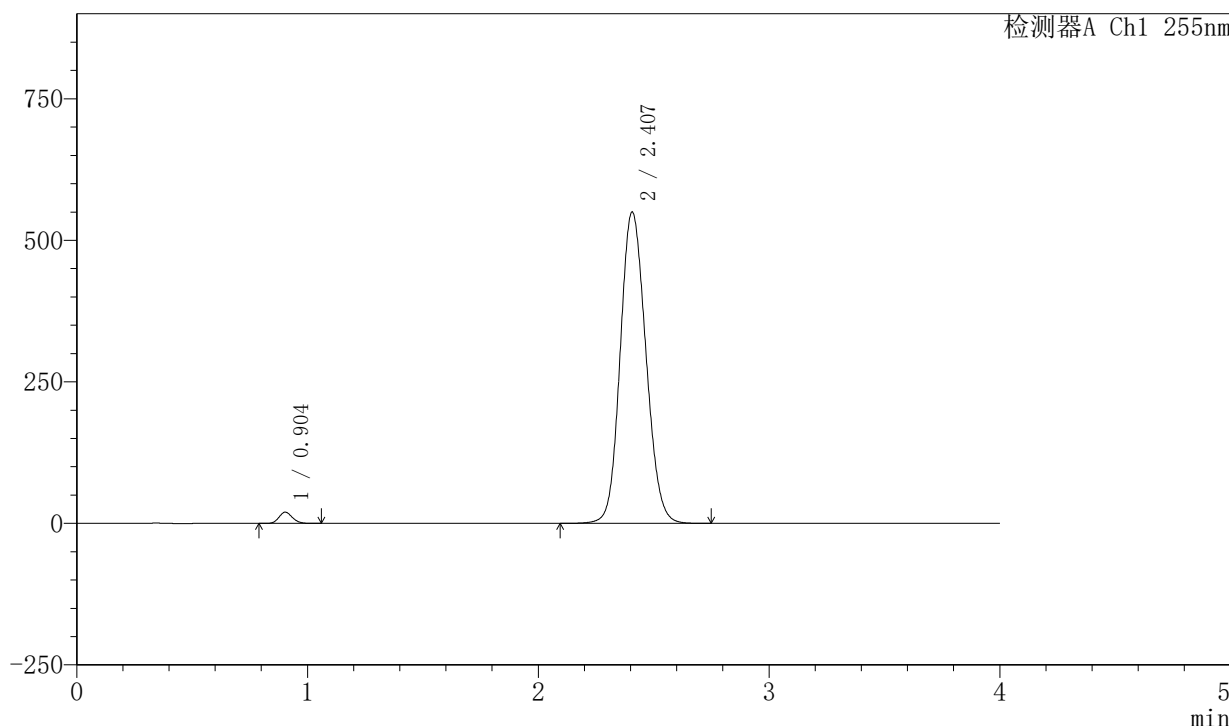

## <峰表>

检测器A Ch1 255nm

| 峰号 | 保留时间  | 面积      | 面积%     | 高度     | 理论塔板数(USP) | 拖尾因子  | 分离度(USP) |
|----|-------|---------|---------|--------|------------|-------|----------|
| 1  | 0.904 | 80201   | 1.853   | 19884  | 1146       | 1.145 | --       |
| 2  | 2.407 | 4246958 | 98.147  | 550135 | 2256       | 1.126 | 9.716    |
| 总计 |       | 4327159 | 100.000 | 570018 |            |       |          |



# SMF-4030

## <样品信息>

色谱柱: XB-SCX(50mm\*4.6mm,5μm)      流速: 2.0ml/min  
 柱温: 30°C      波长: 255nm  
 数据文件名: RC\$SMF-4030 - 30-8/30-422-2 - zzp-2024050621p-rcqx-0.025molNACLjz-zj6y-dz1-2.lcd  
 方法文件名: RC\$SMF-4030 - SMF-4030-RC-FX279.lcm  
 批处理文件名: RC\$SMF-4030 - 20241118-rcqx-FX279.lcb  
 样品瓶号: 2-18  
 进样体积: 20 μl      版本号: 6.115  
 进样时间: 2024/11/18 18:15:24      实验者: jiangjinwei  
 处理时间(V2): 2024/11/20 09:10:21      处理者: jiangjinwei  
 仪器型号: SHIMADZU LC-2050C (FX279)

## <色谱图>

mV

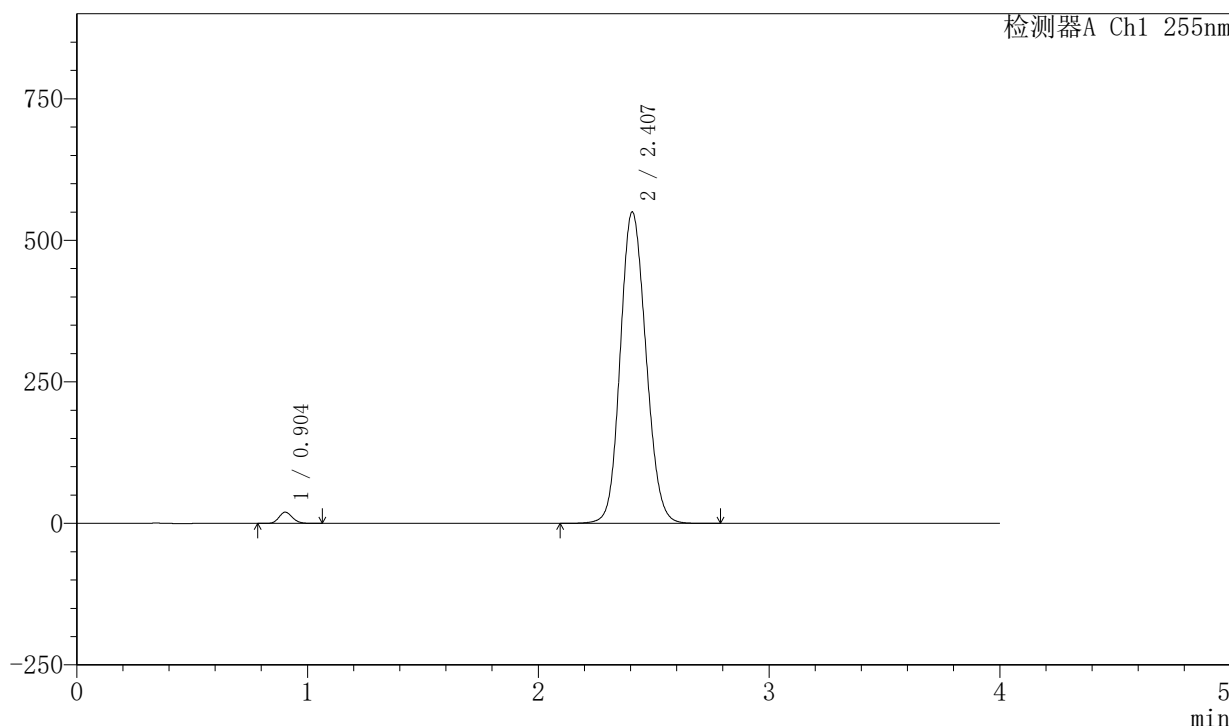

## <峰表>

检测器A Ch1 255nm

| 峰号 | 保留时间  | 面积      | 面积%     | 高度     | 理论塔板数(USP) | 拖尾因子  | 分离度(USP) |
|----|-------|---------|---------|--------|------------|-------|----------|
| 1  | 0.904 | 80350   | 1.857   | 19914  | 1150       | 1.146 | --       |
| 2  | 2.407 | 4247341 | 98.143  | 550391 | 2257       | 1.125 | 9.723    |
| 总计 |       | 4327691 | 100.000 | 570305 |            |       |          |

## 〈样品信息〉

色谱柱: XB-SCX(50mm\*4.6mm,5 $\mu$ m) 流速: 2.0ml/min  
柱温: 30 $^{\circ}$ C 波长: 255nm  
数据文件名: RC\$SMF-4030 - 30-8/30-423-2 - zzp-2024050621p-rcqx-0.025molNACLjz-zj6y-dz1-3.lcd  
方法文件名: RC\$SMF-4030 - SMF-4030-RC-FX279.lcm  
批处理文件名: RC\$SMF-4030 - 20241118-rcqx-FX279.lcb  
样品瓶号: 2-18  
进样体积: 20  $\mu$ l 版本号: 6.115  
进样时间: 2024/11/18 18:19:48 实验者: jiangjinwei  
处理时间(V2): 2024/11/20 09:10:24 处理者: jiangjinwei  
仪器型号: SHIMADZU LC-2050C (FX279)

## 〈色谱图〉

mV

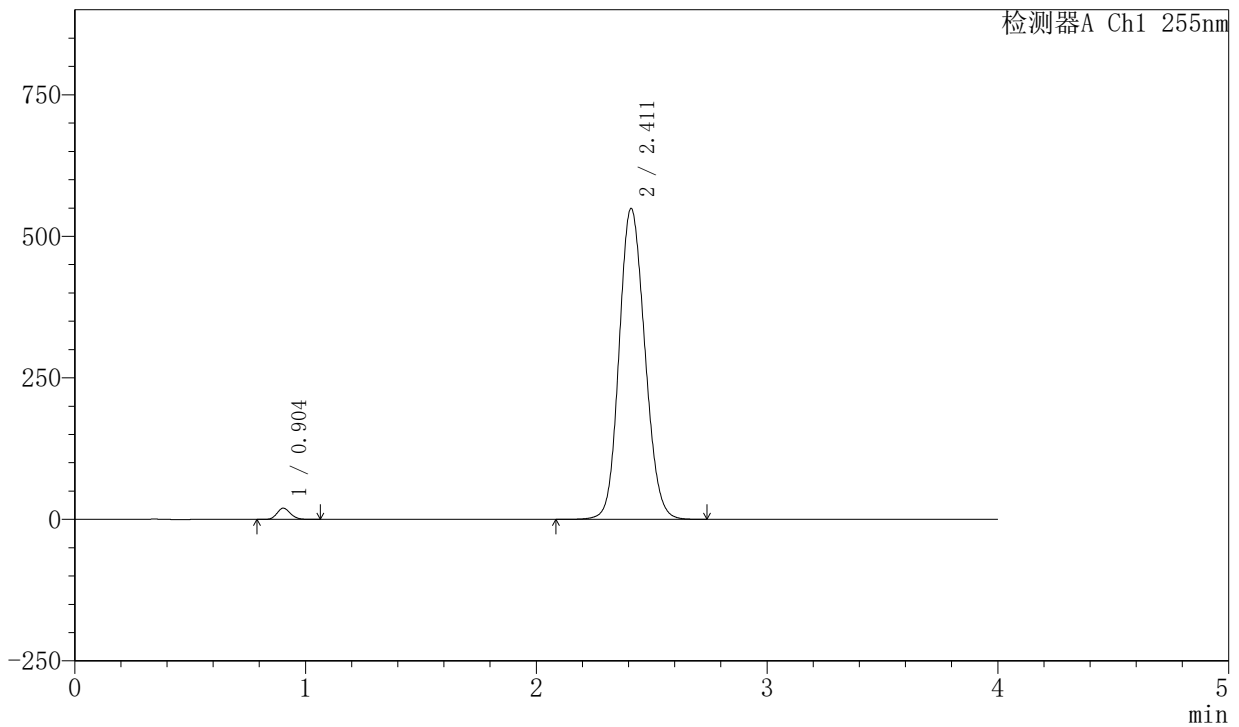

## 〈峰表〉

检测器A Ch1 255nm

| 峰号 | 保留时间  | 面积      | 面积%     | 高度     | 理论塔板数(USP) | 拖尾因子  | 分离度(USP) |
|----|-------|---------|---------|--------|------------|-------|----------|
| 1  | 0.904 | 80349   | 1.856   | 19883  | 1144       | 1.149 | --       |
| 2  | 2.411 | 4249266 | 98.144  | 549176 | 2255       | 1.129 | 9.724    |
| 总计 |       | 4329615 | 100.000 | 569059 |            |       |          |

## &lt;样品信息&gt;

色谱柱: XB-SCX(50mm\*4.6mm,5 $\mu$ m) 流速: 2.0ml/min  
柱温: 30 $^{\circ}$ C 波长: 255nm  
数据文件名: RC\$SMF-4030 - 30-8/30-424-2 - zzp-2024050621p-rcqx-0.025molNACLjz-zj6y-dz1-4.lcd  
方法文件名: RC\$SMF-4030 - SMF-4030-RC-FX279.lcm  
批处理文件名: RC\$SMF-4030 - 20241118-rcqx-FX279.lcb  
样品瓶号: 2-18  
进样体积: 20  $\mu$ l 版本号: 6.115  
进样时间: 2024/11/18 18:24:13 实验者: jiangjinwei  
处理时间(V2): 2024/11/20 09:10:27 处理者: jiangjinwei  
仪器型号: SHIMADZU LC-2050C (FX279)

## &lt;色谱图&gt;

mV

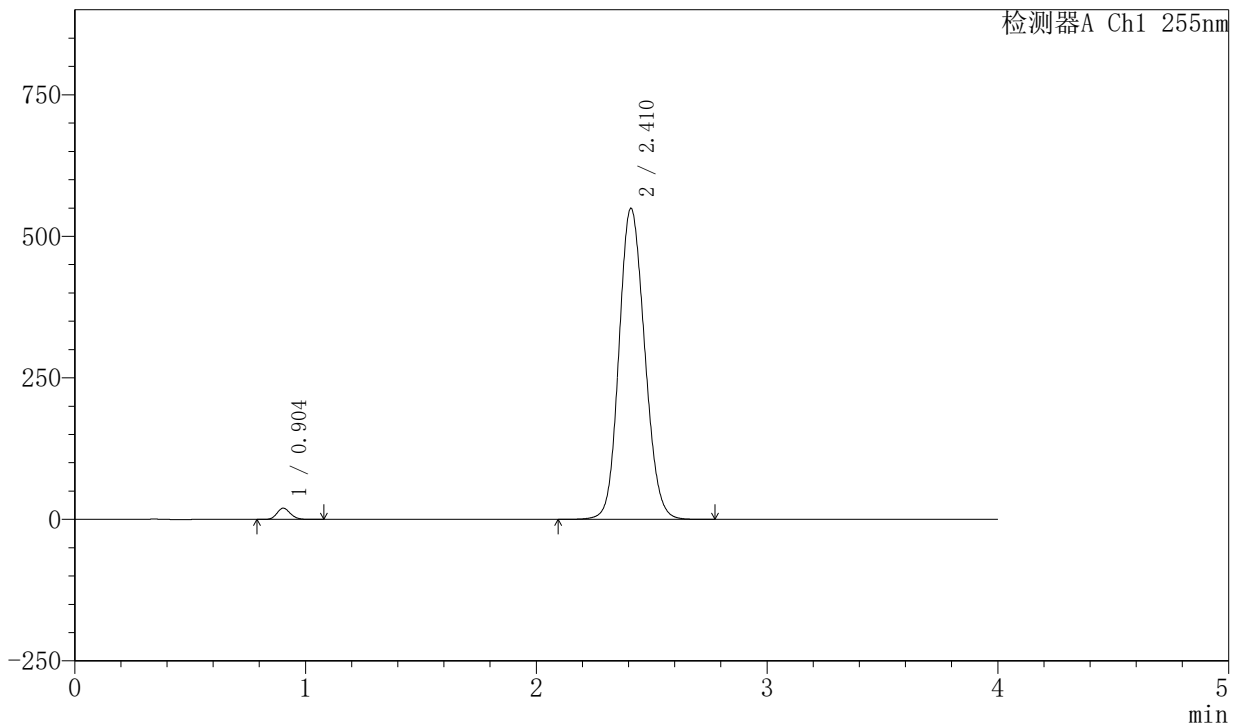

## &lt;峰表&gt;

检测器A Ch1 255nm

| 峰号 | 保留时间  | 面积      | 面积%     | 高度     | 理论塔板数(USP) | 拖尾因子  | 分离度(USP) |
|----|-------|---------|---------|--------|------------|-------|----------|
| 1  | 0.904 | 80320   | 1.856   | 19922  | 1151       | 1.147 | --       |
| 2  | 2.410 | 4247059 | 98.144  | 549525 | 2257       | 1.129 | 9.737    |
| 总计 |       | 4327379 | 100.000 | 569448 |            |       |          |

## 〈样品信息〉

色谱柱: XB-SCX(50mm\*4.6mm,5 $\mu$ m) 流速: 2.0ml/min  
柱温: 30 $^{\circ}$ C 波长: 255nm  
数据文件名: RC\$SMF-4030 - 30-8/30-425-2 - zzp-2024050621p-rcqx-0.025molNACLjz-zj6y-dz1-5.lcd  
方法文件名: RC\$SMF-4030 - SMF-4030-RC-FX279.lcm  
批处理文件名: RC\$SMF-4030 - 20241118-rcqx-FX279.lcb  
样品瓶号: 2-18  
进样体积: 20  $\mu$ l 版本号: 6.115  
进样时间: 2024/11/18 18:28:38 实验者: jiangjinwei  
处理时间(V2): 2024/11/20 09:10:30 处理者: jiangjinwei  
仪器型号: SHIMADZU LC-2050C (FX279)

## 〈色谱图〉

mV

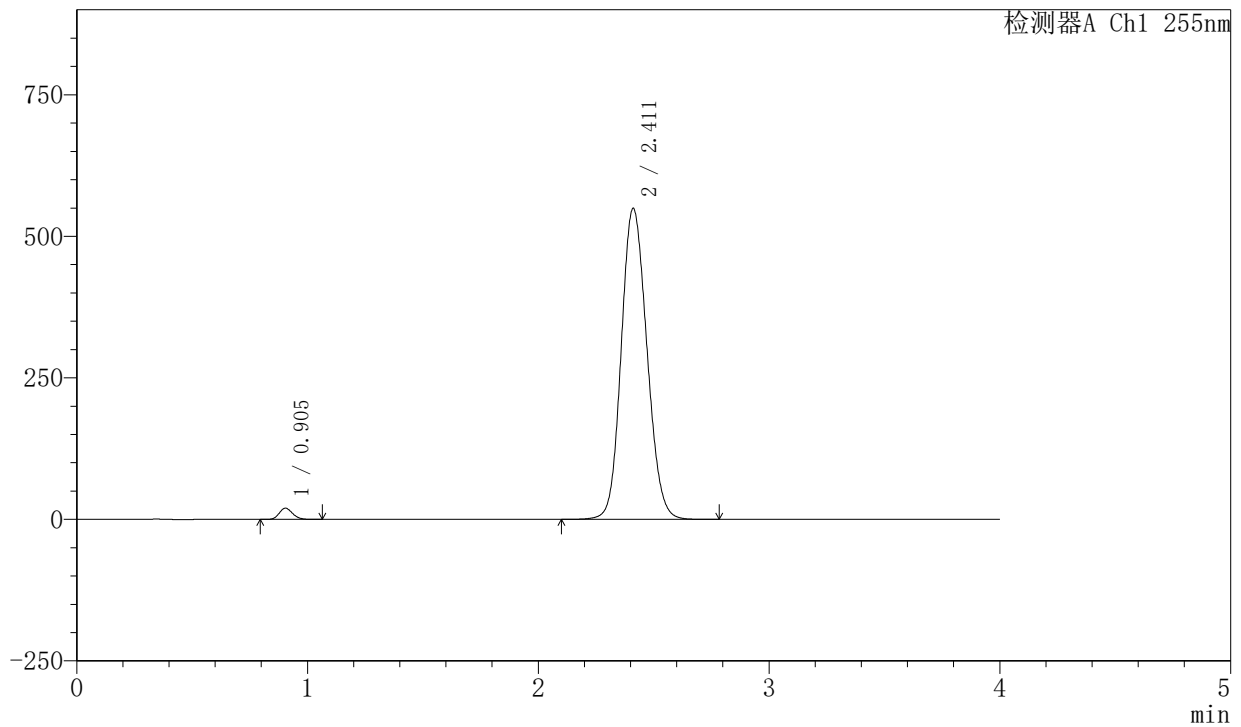

## 〈峰表〉

检测器A Ch1 255nm

| 峰号 | 保留时间  | 面积      | 面积%     | 高度     | 理论塔板数(USP) | 拖尾因子  | 分离度(USP) |
|----|-------|---------|---------|--------|------------|-------|----------|
| 1  | 0.905 | 80409   | 1.858   | 19891  | 1147       | 1.149 | --       |
| 2  | 2.411 | 4247869 | 98.142  | 549430 | 2258       | 1.130 | 9.728    |
| 总计 |       | 4328278 | 100.000 | 569320 |            |       |          |

## 〈样品信息〉

色谱柱: XB-SCX(50mm\*4.6mm,5 $\mu$ m) 流速: 2.0ml/min  
柱温: 30°C 波长: 255nm  
数据文件名: RC\$SMF-4030 - 30-8/30-426-2 - zzp-2024050621p-rcqx-0.025molNACLjz-zj6y-5min-P1.lcd  
方法文件名: RC\$SMF-4030 - SMF-4030-RC-FX279.lcm  
批处理文件名: RC\$SMF-4030 - 20241118-rcqx-FX279.lcb  
样品瓶号: 2-1  
进样体积: 20  $\mu$ l 版本号: 6.115  
进样时间: 2024/11/18 18:33:02 实验者: jiangjinwei  
处理时间(V2): 2024/11/20 09:10:32 处理者: jiangjinwei  
仪器型号: SHIMADZU LC-2050C (FX279)

## 〈色谱图〉

mV

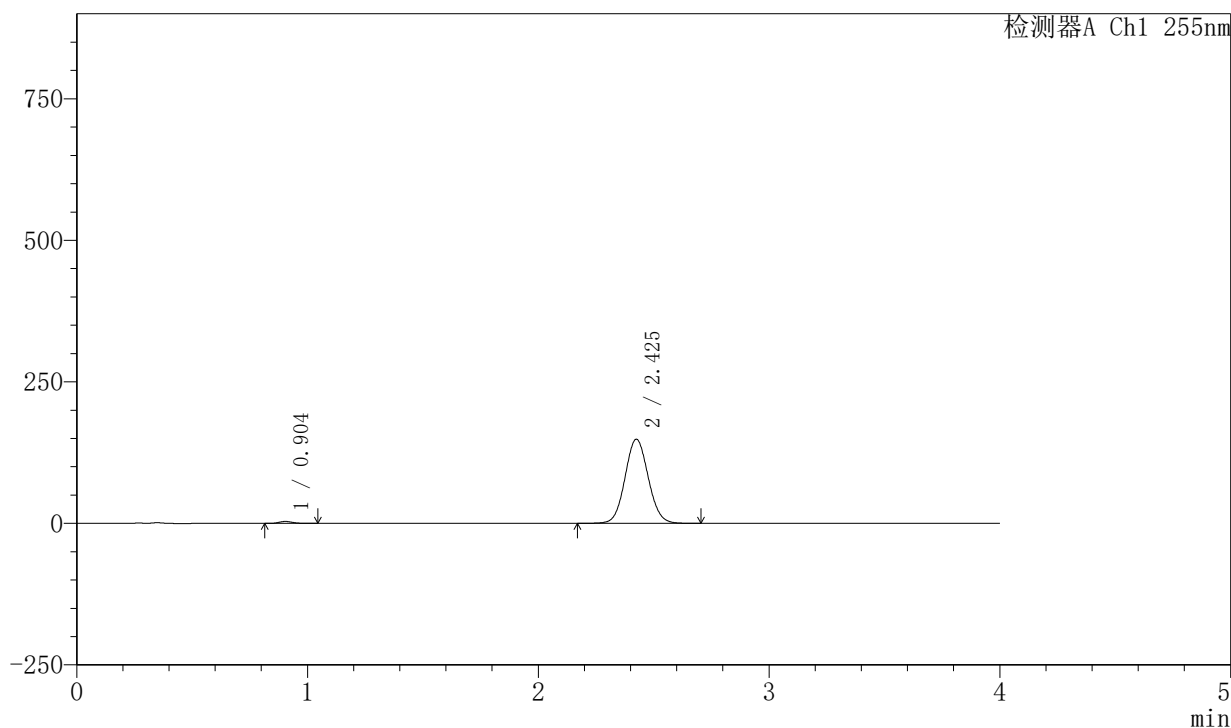

## 〈峰表〉

检测器A Ch1 255nm

| 峰号 | 保留时间  | 面积      | 面积%     | 高度     | 理论塔板数(USP) | 拖尾因子  | 分离度(USP) |
|----|-------|---------|---------|--------|------------|-------|----------|
| 1  | 0.904 | 13914   | 1.320   | 3448   | 1143       | 1.153 | --       |
| 2  | 2.425 | 1040252 | 98.680  | 148778 | 2796       | 1.069 | 10.474   |
| 总计 |       | 1054166 | 100.000 | 152225 |            |       |          |



# SMF-4030

## <样品信息>

色谱柱: XB-SCX(50mm\*4.6mm,5μm)      流速: 2.0ml/min  
 柱温: 30°C      波长: 255nm  
 数据文件名: RC\$SMF-4030 - 30-8/30-427-2 - zzp-2024050621p-rcqx-0.025molNACLjz-zj6y-5min-P2.lcd  
 方法文件名: RC\$SMF-4030 - SMF-4030-RC-FX279.lcm  
 批处理文件名: RC\$SMF-4030 - 20241118-rcqx-FX279.lcb  
 样品瓶号: 2-10  
 进样体积: 20 μl      版本号: 6.115  
 进样时间: 2024/11/18 18:37:26      实验者: jiangjinwei  
 处理时间(V2): 2024/11/20 09:10:35      处理者: jiangjinwei  
 仪器型号: SHIMADZU LC-2050C (FX279)

## <色谱图>

mV

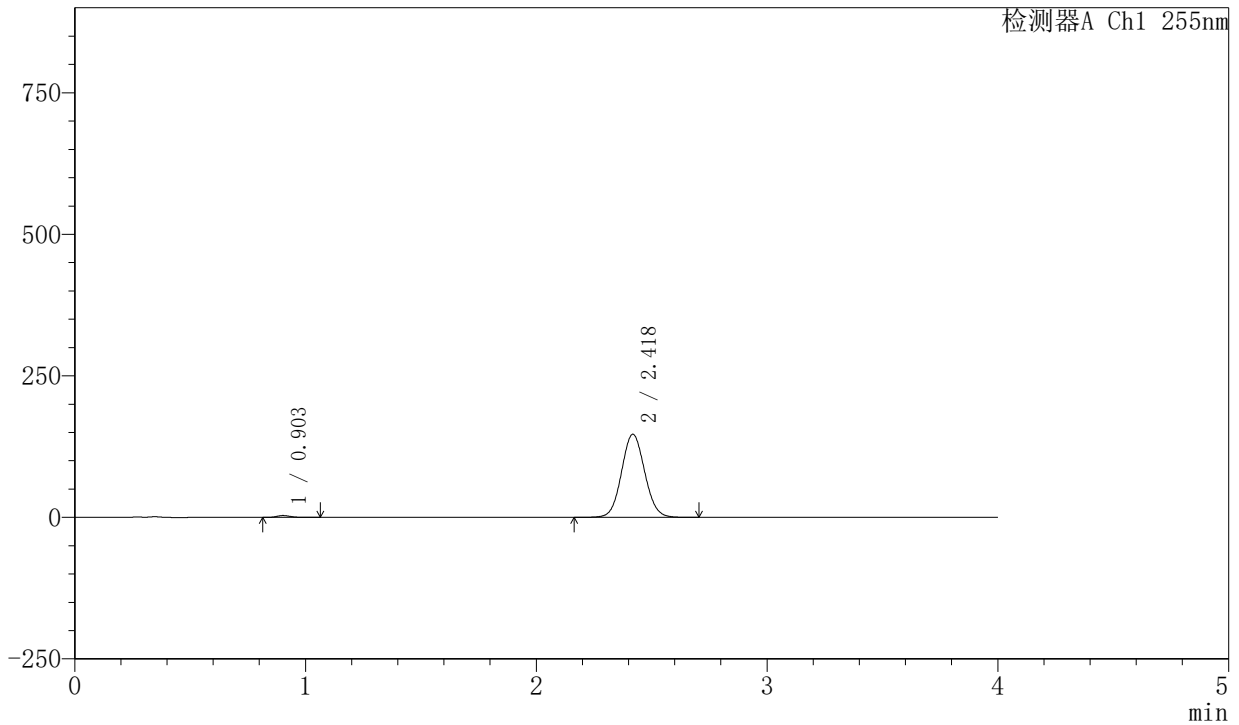

## <峰表>

检测器A Ch1 255nm

| 峰号 | 保留时间  | 面积      | 面积%     | 高度     | 理论塔板数(USP) | 拖尾因子  | 分离度(USP) |
|----|-------|---------|---------|--------|------------|-------|----------|
| 1  | 0.903 | 13439   | 1.294   | 3307   | 1134       | 1.159 | --       |
| 2  | 2.418 | 1025063 | 98.706  | 147032 | 2792       | 1.069 | 10.443   |
| 总计 |       | 1038502 | 100.000 | 150339 |            |       |          |



# SMF-4030

## <样品信息>

色谱柱: XB-SCX(50mm\*4.6mm,5μm)      流速: 2.0ml/min  
 柱温: 30°C      波长: 255nm  
 数据文件名: RC\$SMF-4030 - 30-8/30-428-2 - zzp-2024050621p-rcqx-0.025molNACLjz-zj6y-5min-P3.lcd  
 方法文件名: RC\$SMF-4030 - SMF-4030-RC-FX279.lcm  
 批处理文件名: RC\$SMF-4030 - 20241118-rcqx-FX279.lcb  
 样品瓶号: 2-19  
 进样体积: 20 μl      版本号: 6.115  
 进样时间: 2024/11/18 18:41:49      实验者: jiangjinwei  
 处理时间(V2): 2024/11/20 09:10:38      处理者: jiangjinwei  
 仪器型号: SHIMADZU LC-2050C (FX279)

## <色谱图>

mV

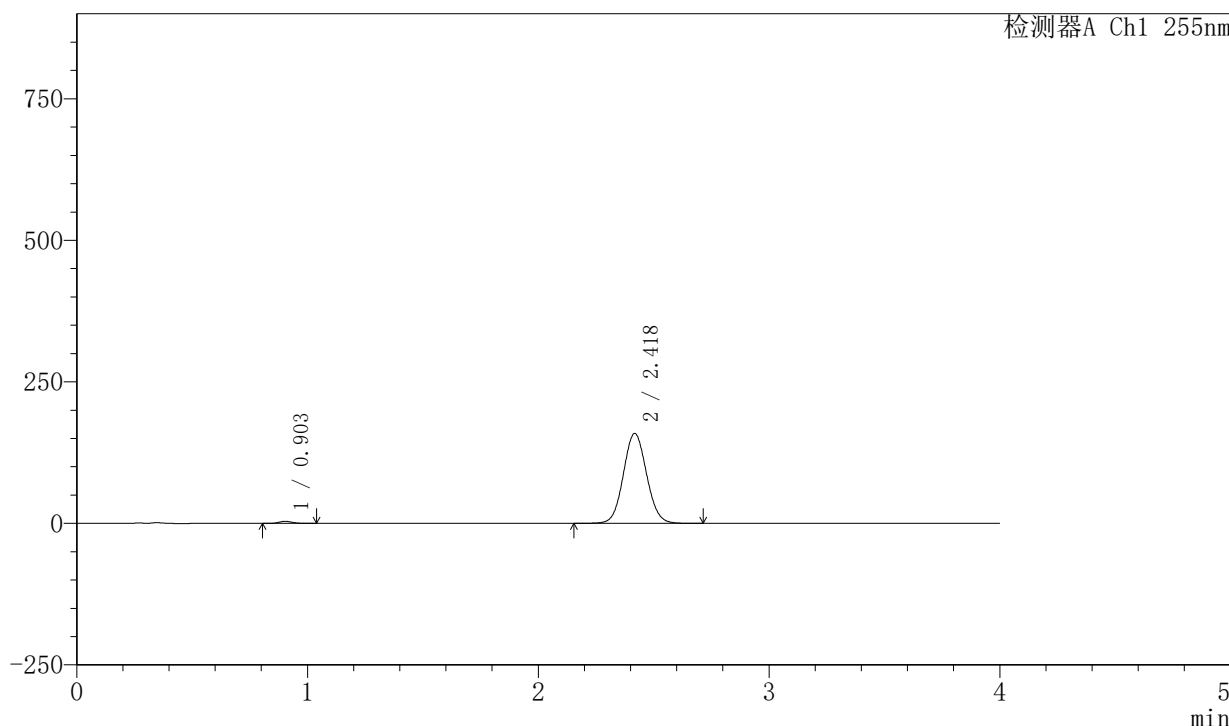

## <峰表>

检测器A Ch1 255nm

| 峰号 | 保留时间  | 面积      | 面积%     | 高度     | 理论塔板数(USP) | 拖尾因子  | 分离度(USP) |
|----|-------|---------|---------|--------|------------|-------|----------|
| 1  | 0.903 | 14802   | 1.313   | 3657   | 1137       | 1.145 | --       |
| 2  | 2.418 | 1112630 | 98.687  | 159126 | 2776       | 1.069 | 10.421   |
| 总计 |       | 1127432 | 100.000 | 162784 |            |       |          |



# SMF-4030

## <样品信息>

色谱柱: XB-SCX(50mm\*4.6mm,5μm)      流速: 2.0ml/min  
 柱温: 30°C      波长: 255nm  
 数据文件名: RC\$SMF-4030 - 30-8/30-429-2 - zzp-2024050621p-rcqx-0.025molNACLjz-zj6y-5min-P4.lcd  
 方法文件名: RC\$SMF-4030 - SMF-4030-RC-FX279.lcm  
 批处理文件名: RC\$SMF-4030 - 20241118-rcqx-FX279.lcb  
 样品瓶号: 2-28  
 进样体积: 20 μl      版本号: 6.115  
 进样时间: 2024/11/18 18:46:12      实验者: jiangjinwei  
 处理时间(V2): 2024/11/20 09:10:40      处理者: jiangjinwei  
 仪器型号: SHIMADZU LC-2050C (FX279)

## <色谱图>

mV

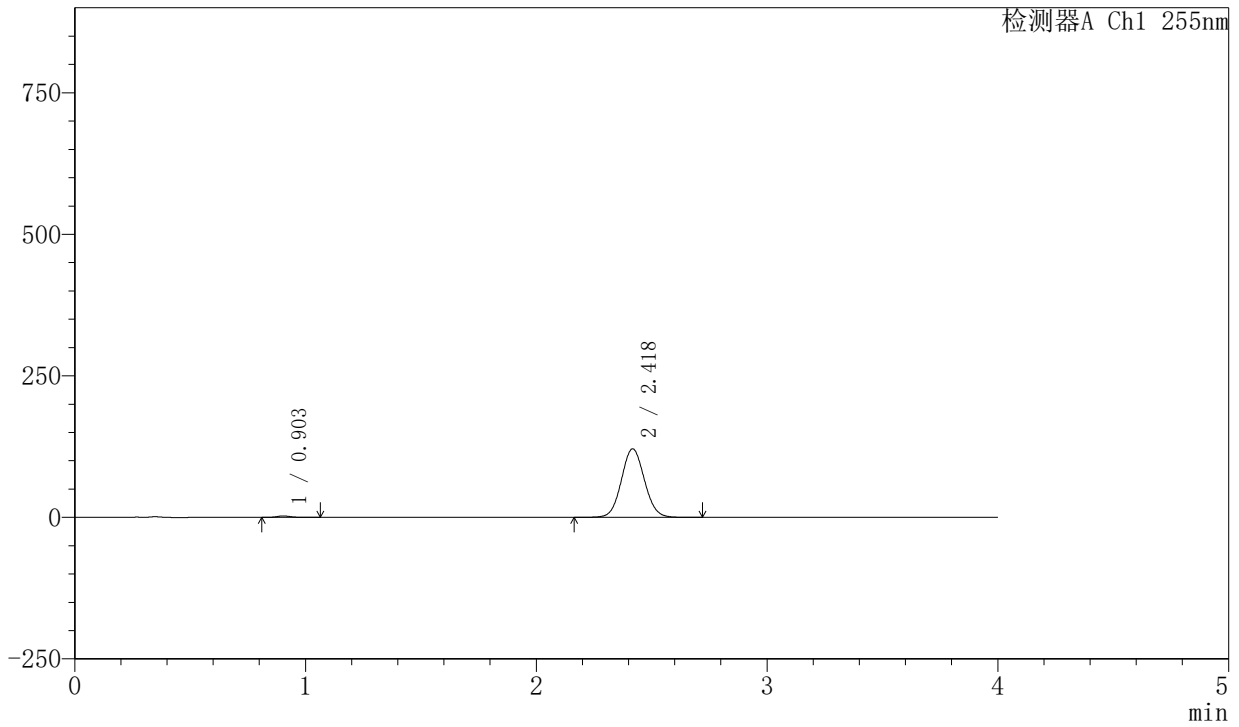

## <峰表>

检测器A Ch1 255nm

| 峰号 | 保留时间  | 面积     | 面积%     | 高度     | 理论塔板数(USP) | 拖尾因子  | 分离度(USP) |
|----|-------|--------|---------|--------|------------|-------|----------|
| 1  | 0.903 | 10510  | 1.235   | 2580   | 1143       | 1.171 | --       |
| 2  | 2.418 | 840522 | 98.765  | 121267 | 2825       | 1.065 | 10.485   |
| 总计 |       | 851032 | 100.000 | 123847 |            |       |          |



# SMF-4030

## <样品信息>

色谱柱: XB-SCX(50mm\*4.6mm,5μm)      流速: 2.0ml/min  
 柱温: 30°C      波长: 255nm  
 数据文件名: RC\$SMF-4030 - 30-8/30-430-2 - zzp-2024050621p-rcqx-0.025molNACLjz-zj6y-5min-P5.lcd  
 方法文件名: RC\$SMF-4030 - SMF-4030-RC-FX279.lcm  
 批处理文件名: RC\$SMF-4030 - 20241118-rcqx-FX279.lcb  
 样品瓶号: 2-37  
 进样体积: 20 μl      版本号: 6.115  
 进样时间: 2024/11/18 18:50:36      实验者: jiangjinwei  
 处理时间(V2): 2024/11/20 09:10:43      处理者: jiangjinwei  
 仪器型号: SHIMADZU LC-2050C (FX279)

## <色谱图>

mV

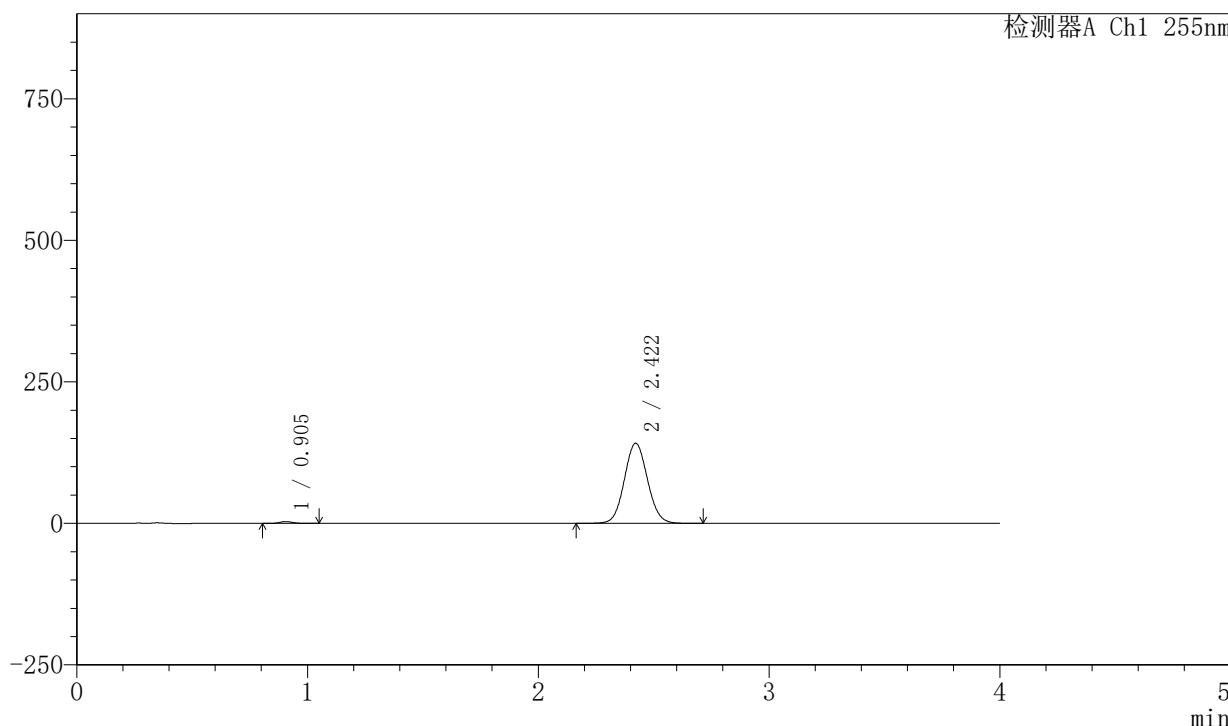

## <峰表>

检测器A Ch1 255nm

| 峰号 | 保留时间  | 面积     | 面积%     | 高度     | 理论塔板数(USP) | 拖尾因子  | 分离度(USP) |
|----|-------|--------|---------|--------|------------|-------|----------|
| 1  | 0.905 | 13014  | 1.302   | 3181   | 1132       | 1.152 | --       |
| 2  | 2.422 | 986684 | 98.698  | 141684 | 2810       | 1.068 | 10.444   |
| 总计 |       | 999698 | 100.000 | 144866 |            |       |          |

## 〈样品信息〉

色谱柱: XB-SCX(50mm\*4.6mm,5μm) 流速: 2.0ml/min  
柱温: 30°C 波长: 255nm  
数据文件名: RC\$SMF-4030 - 30-8/30-431-2 - zzp-2024050621p-rcqx-0.025molNACLjz-zj6y-5min-P6.lcd  
方法文件名: RC\$SMF-4030 - SMF-4030-RC-FX279.lcm  
批处理文件名: RC\$SMF-4030 - 20241118-rcqx-FX279.lcb  
样品瓶号: 2-46  
进样体积: 20 μl 版本号: 6.115  
进样时间: 2024/11/18 18:54:59 实验者: jiangjinwei  
处理时间(V2): 2024/11/20 09:10:46 处理者: jiangjinwei  
仪器型号: SHIMADZU LC-2050C (FX279)

## 〈色谱图〉

mV

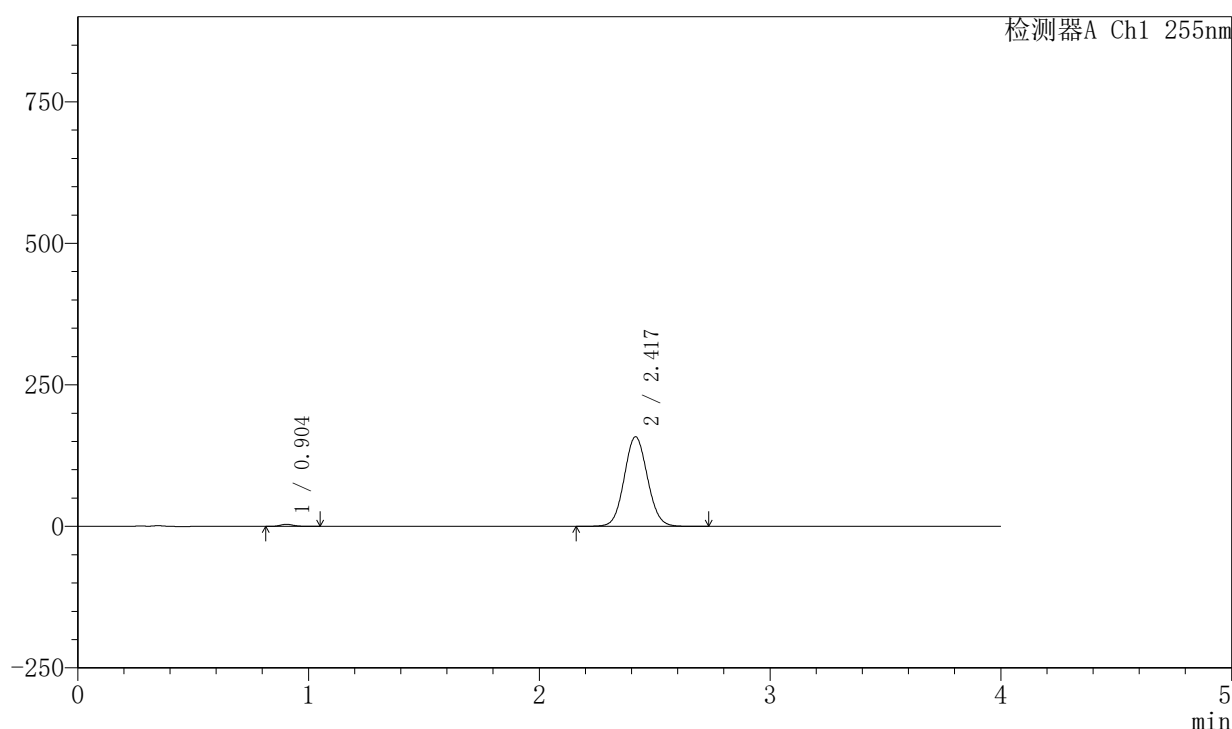

## 〈峰表〉

检测器A Ch1 255nm

| 峰号 | 保留时间  | 面积      | 面积%     | 高度     | 理论塔板数(USP) | 拖尾因子  | 分离度(USP) |
|----|-------|---------|---------|--------|------------|-------|----------|
| 1  | 0.904 | 14738   | 1.314   | 3659   | 1155       | 1.166 | --       |
| 2  | 2.417 | 1106927 | 98.686  | 158478 | 2783       | 1.070 | 10.445   |
| 总计 |       | 1121666 | 100.000 | 162137 |            |       |          |

## &lt;样品信息&gt;

色谱柱: XB-SCX(50mm\*4.6mm,5 $\mu$ m) 流速: 2.0ml/min  
柱温: 30 $^{\circ}$ C 波长: 255nm  
数据文件名: RC\$SMF-4030 - 30-8/30-432-2 - zzp-2024050621p-rcqx-0.025molNACLjz-zj6y-10min-P1.lcd  
方法文件名: RC\$SMF-4030 - SMF-4030-RC-FX279.lcm  
批处理文件名: RC\$SMF-4030 - 20241118-rcqx-FX279.lcb  
样品瓶号: 2-2  
进样体积: 20  $\mu$ l 版本号: 6.115  
进样时间: 2024/11/18 18:59:22 实验者: jiangjinwei  
处理时间(V2): 2024/11/20 09:10:49 处理者: jiangjinwei  
仪器型号: SHIMADZU LC-2050C (FX279)

## &lt;色谱图&gt;

mV

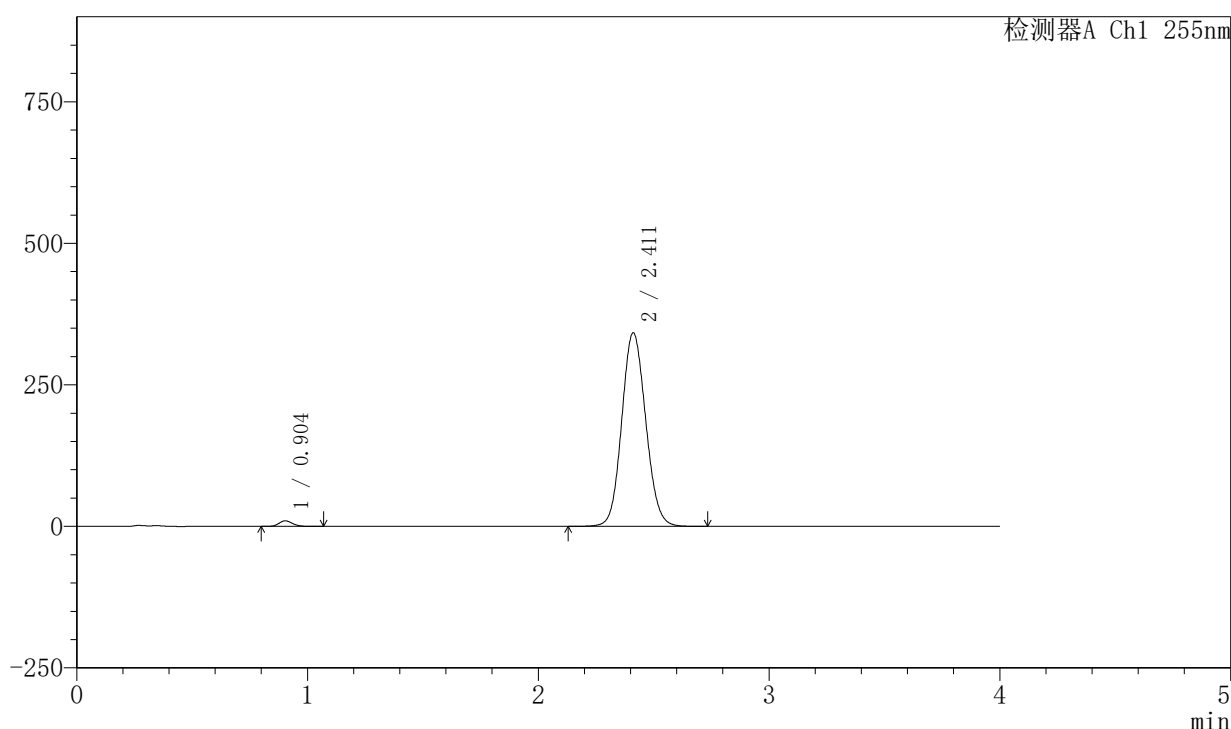

## &lt;峰表&gt;

检测器A Ch1 255nm

| 峰号 | 保留时间  | 面积      | 面积%     | 高度     | 理论塔板数(USP) | 拖尾因子  | 分离度(USP) |
|----|-------|---------|---------|--------|------------|-------|----------|
| 1  | 0.904 | 39908   | 1.592   | 9841   | 1137       | 1.151 | --       |
| 2  | 2.411 | 2466972 | 98.408  | 341939 | 2597       | 1.097 | 10.170   |
| 总计 |       | 2506880 | 100.000 | 351780 |            |       |          |



# SMF-4030

## <样品信息>

色谱柱: XB-SCX(50mm\*4.6mm,5µm)      流速: 2.0ml/min  
 柱温: 30°C      波长: 255nm  
 数据文件名: RC\$SMF-4030 - 30-8/30-433-2 - zzp-2024050621p-rcqx-0.025molNACLjz-zj6y-10min-P2.lcd  
 方法文件名: RC\$SMF-4030 - SMF-4030-RC-FX279.lcm  
 批处理文件名: RC\$SMF-4030 - 20241118-rcqx-FX279.lcb  
 样品瓶号: 2-11  
 进样体积: 20 µl      版本号: 6.115  
 进样时间: 2024/11/18 19:03:45      实验者: jiangjinwei  
 处理时间(V2): 2024/11/20 09:10:51      处理者: jiangjinwei  
 仪器型号: SHIMADZU LC-2050C (FX279)

## <色谱图>

mV

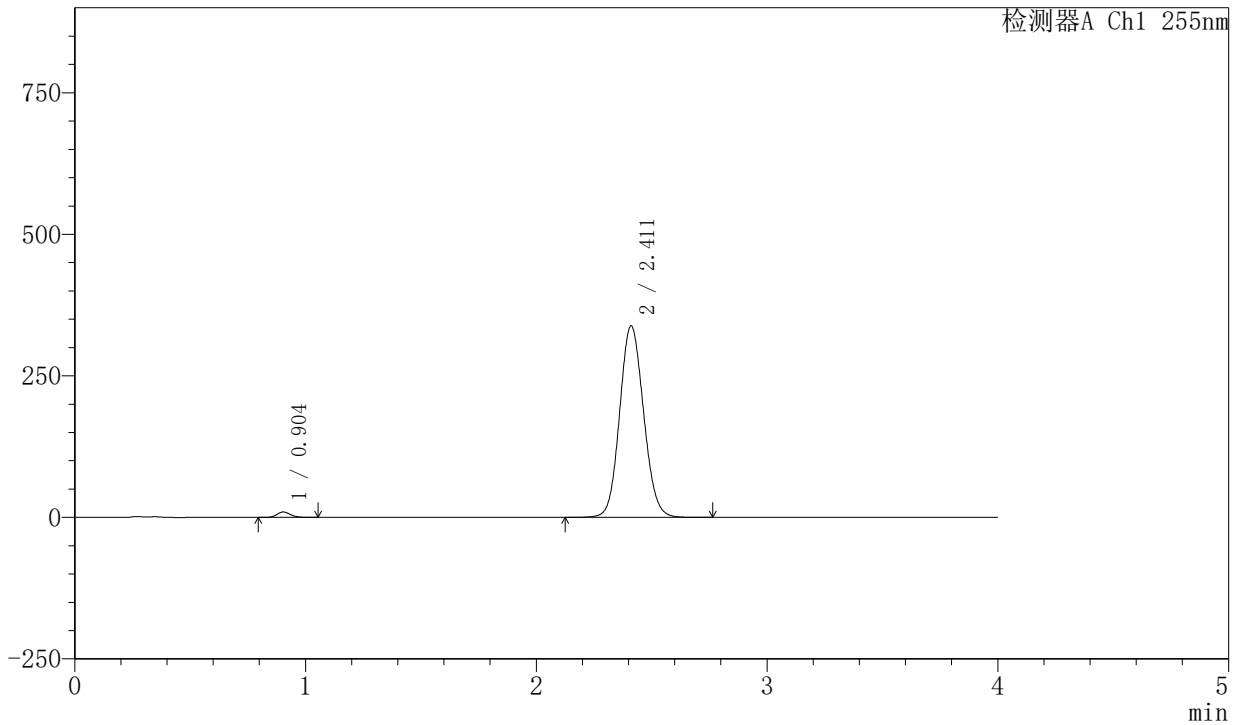

## <峰表>

检测器A Ch1 255nm

| 峰号 | 保留时间  | 面积      | 面积%     | 高度     | 理论塔板数(USP) | 拖尾因子  | 分离度(USP) |
|----|-------|---------|---------|--------|------------|-------|----------|
| 1  | 0.904 | 38788   | 1.566   | 9579   | 1143       | 1.153 | --       |
| 2  | 2.411 | 2438274 | 98.434  | 338177 | 2602       | 1.097 | 10.186   |
| 总计 |       | 2477063 | 100.000 | 347756 |            |       |          |



# SMF-4030

## <样品信息>

色谱柱: XB-SCX(50mm\*4.6mm,5μm)      流速: 2.0ml/min  
 柱温: 30°C      波长: 255nm  
 数据文件名: RC\$SMF-4030 - 30-8/30-434-2 - zzp-2024050621p-rcqx-0.025molNACLjz-zj6y-10min-P3.lcd  
 方法文件名: RC\$SMF-4030 - SMF-4030-RC-FX279.lcm  
 批处理文件名: RC\$SMF-4030 - 20241118-rcqx-FX279.lcb  
 样品瓶号: 2-20  
 进样体积: 20 μl      版本号: 6.115  
 进样时间: 2024/11/18 19:08:08      实验者: jiangjinwei  
 处理时间(V2): 2024/11/20 09:10:55      处理者: jiangjinwei  
 仪器型号: SHIMADZU LC-2050C (FX279)

## <色谱图>

mV

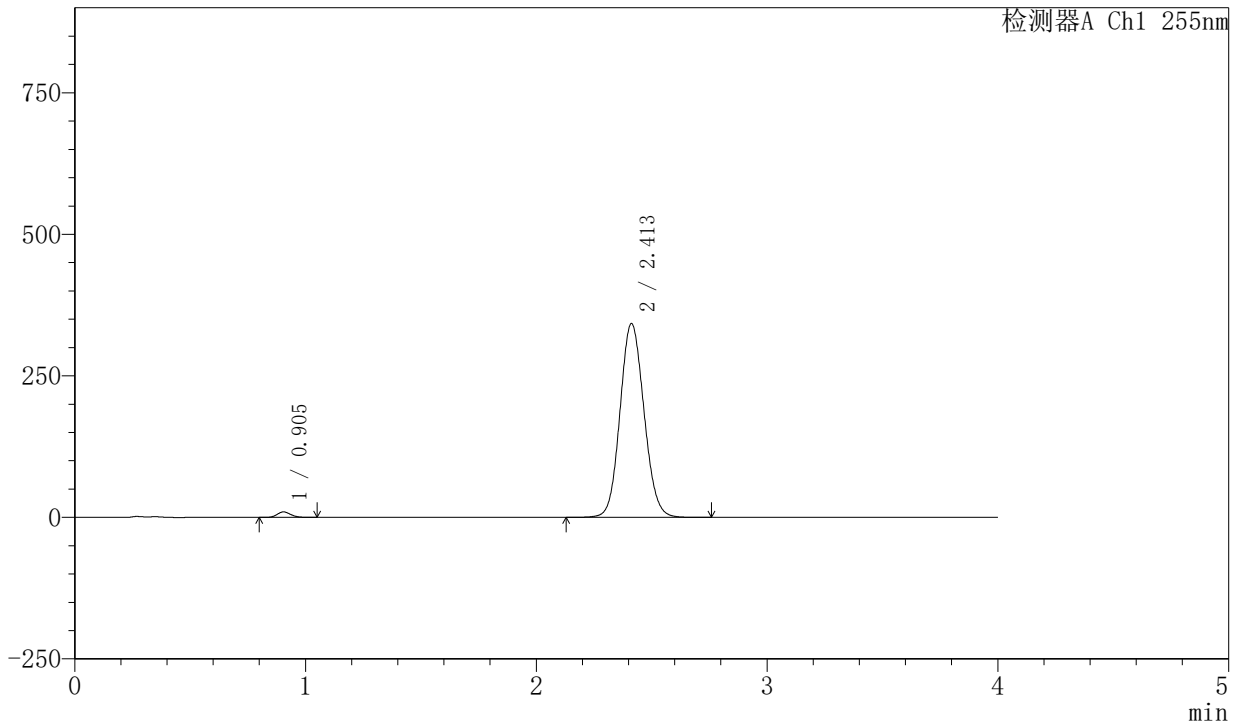

## <峰表>

检测器A Ch1 255nm

| 峰号 | 保留时间  | 面积      | 面积%     | 高度     | 理论塔板数(USP) | 拖尾因子  | 分离度(USP) |
|----|-------|---------|---------|--------|------------|-------|----------|
| 1  | 0.905 | 39475   | 1.572   | 9739   | 1142       | 1.156 | --       |
| 2  | 2.413 | 2471960 | 98.428  | 342706 | 2597       | 1.098 | 10.174   |
| 总计 |       | 2511435 | 100.000 | 352445 |            |       |          |

## 〈样品信息〉

色谱柱: XB-SCX(50mm\*4.6mm,5 $\mu$ m) 流速: 2.0ml/min  
柱温: 30°C 波长: 255nm  
数据文件名: RC\$SMF-4030 - 30-8/30-435-2 - zzp-2024050621p-rcqx-0.025molNACLjz-zj6y-10min-P4.lcd  
方法文件名: RC\$SMF-4030 - SMF-4030-RC-FX279.lcm  
批处理文件名: RC\$SMF-4030 - 20241118-rcqx-FX279.lcb  
样品瓶号: 2-29  
进样体积: 20  $\mu$ l 版本号: 6.115  
进样时间: 2024/11/18 19:12:31 实验者: jiangjinwei  
处理时间(V2): 2024/11/20 09:10:58 处理者: jiangjinwei  
仪器型号: SHIMADZU LC-2050C (FX279)

## 〈色谱图〉

mV

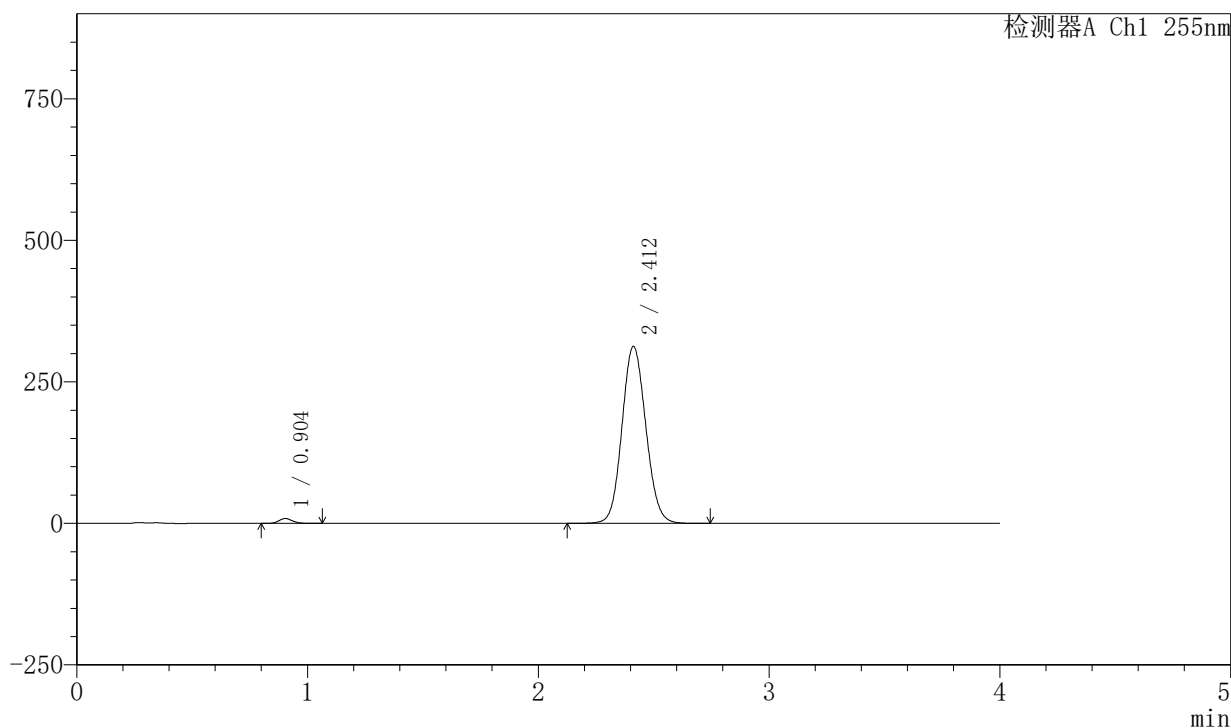

## 〈峰表〉

检测器A Ch1 255nm

| 峰号 | 保留时间  | 面积      | 面积%     | 高度     | 理论塔板数(USP) | 拖尾因子  | 分离度(USP) |
|----|-------|---------|---------|--------|------------|-------|----------|
| 1  | 0.904 | 34893   | 1.530   | 8612   | 1138       | 1.152 | --       |
| 2  | 2.412 | 2245000 | 98.470  | 312869 | 2624       | 1.093 | 10.210   |
| 总计 |       | 2279893 | 100.000 | 321481 |            |       |          |

## 〈样品信息〉

色谱柱: XB-SCX(50mm\*4.6mm,5 $\mu$ m) 流速: 2.0ml/min  
柱温: 30 $^{\circ}$ C 波长: 255nm  
数据文件名: RC\$SMF-4030 - 30-8/30-436-2 - zzp-2024050621p-rcqx-0.025molNACLjz-zj6y-10min-P5.lcd  
方法文件名: RC\$SMF-4030 - SMF-4030-RC-FX279.lcm  
批处理文件名: RC\$SMF-4030 - 20241118-rcqx-FX279.lcb  
样品瓶号: 2-38  
进样体积: 20  $\mu$ l 版本号: 6.115  
进样时间: 2024/11/18 19:16:54 实验者: jiangjinwei  
处理时间(V2): 2024/11/20 09:11:01 处理者: jiangjinwei  
仪器型号: SHIMADZU LC-2050C (FX279)

## 〈色谱图〉

mV

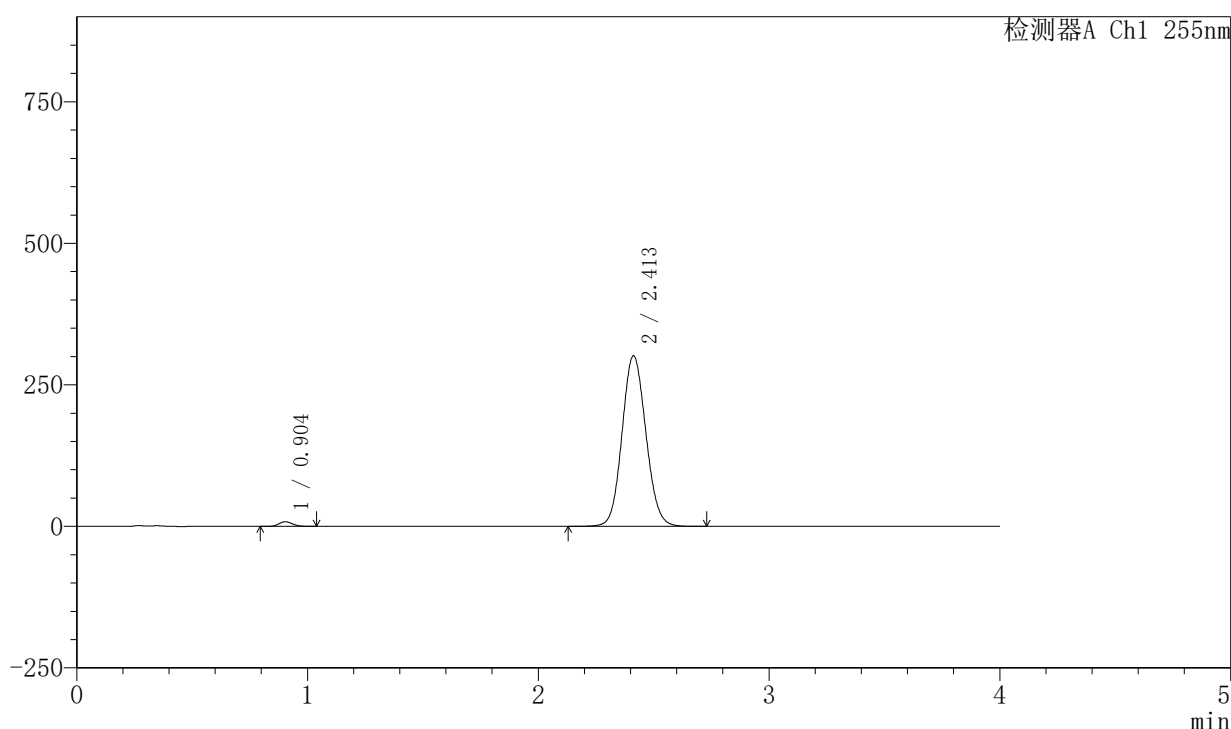

## 〈峰表〉

检测器A Ch1 255nm

| 峰号 | 保留时间  | 面积      | 面积%     | 高度     | 理论塔板数(USP) | 拖尾因子  | 分离度(USP) |
|----|-------|---------|---------|--------|------------|-------|----------|
| 1  | 0.904 | 33599   | 1.530   | 8304   | 1142       | 1.148 | --       |
| 2  | 2.413 | 2162495 | 98.470  | 301664 | 2628       | 1.092 | 10.222   |
| 总计 |       | 2196094 | 100.000 | 309968 |            |       |          |



# SMF-4030

## <样品信息>

色谱柱: XB-SCX(50mm\*4.6mm,5µm)      流速: 2.0ml/min  
 柱温: 30°C      波长: 255nm  
 数据文件名: RC\$SMF-4030 - 30-8/30-437-2 - zzp-2024050621p-rcqx-0.025molNACLjz-zj6y-10min-P6.lcd  
 方法文件名: RC\$SMF-4030 - SMF-4030-RC-FX279.lcm  
 批处理文件名: RC\$SMF-4030 - 20241118-rcqx-FX279.lcb  
 样品瓶号: 2-47  
 进样体积: 20 µl      版本号: 6.115  
 进样时间: 2024/11/18 19:21:18      实验者: jiangjinwei  
 处理时间(V2): 2024/11/20 09:11:04      处理者: jiangjinwei  
 仪器型号: SHIMADZU LC-2050C (FX279)

## <色谱图>

mV

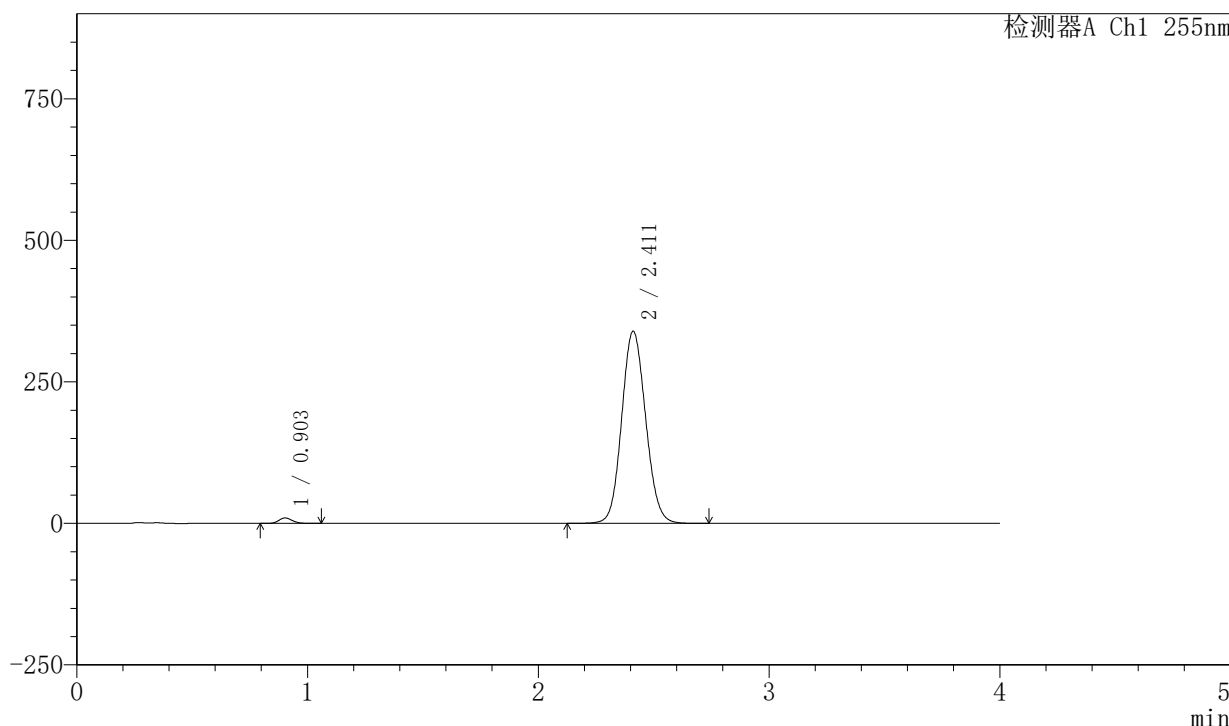

## <峰表>

检测器A Ch1 255nm

| 峰号 | 保留时间  | 面积      | 面积%     | 高度     | 理论塔板数(USP) | 拖尾因子  | 分离度(USP) |
|----|-------|---------|---------|--------|------------|-------|----------|
| 1  | 0.903 | 38853   | 1.563   | 9607   | 1140       | 1.151 | --       |
| 2  | 2.411 | 2446679 | 98.437  | 339348 | 2601       | 1.098 | 10.186   |
| 总计 |       | 2485532 | 100.000 | 348955 |            |       |          |



# SMF-4030

## <样品信息>

色谱柱: XB-SCX(50mm\*4.6mm,5µm)      流速: 2.0ml/min  
 柱温: 30°C      波长: 255nm  
 数据文件名: RC\$SMF-4030 - 30-8/30-438-2 - zzp-2024050621p-rcqx-0.025molNACLjz-zj6y-15min-P1.lcd  
 方法文件名: RC\$SMF-4030 - SMF-4030-RC-FX279.lcm  
 批处理文件名: RC\$SMF-4030 - 20241118-rcqx-FX279.lcb  
 样品瓶号: 2-3  
 进样体积: 20 µl      版本号: 6.115  
 进样时间: 2024/11/18 19:25:42      实验者: jiangjinwei  
 处理时间(V2): 2024/11/20 09:11:06      处理者: jiangjinwei  
 仪器型号: SHIMADZU LC-2050C (FX279)

## <色谱图>

mV

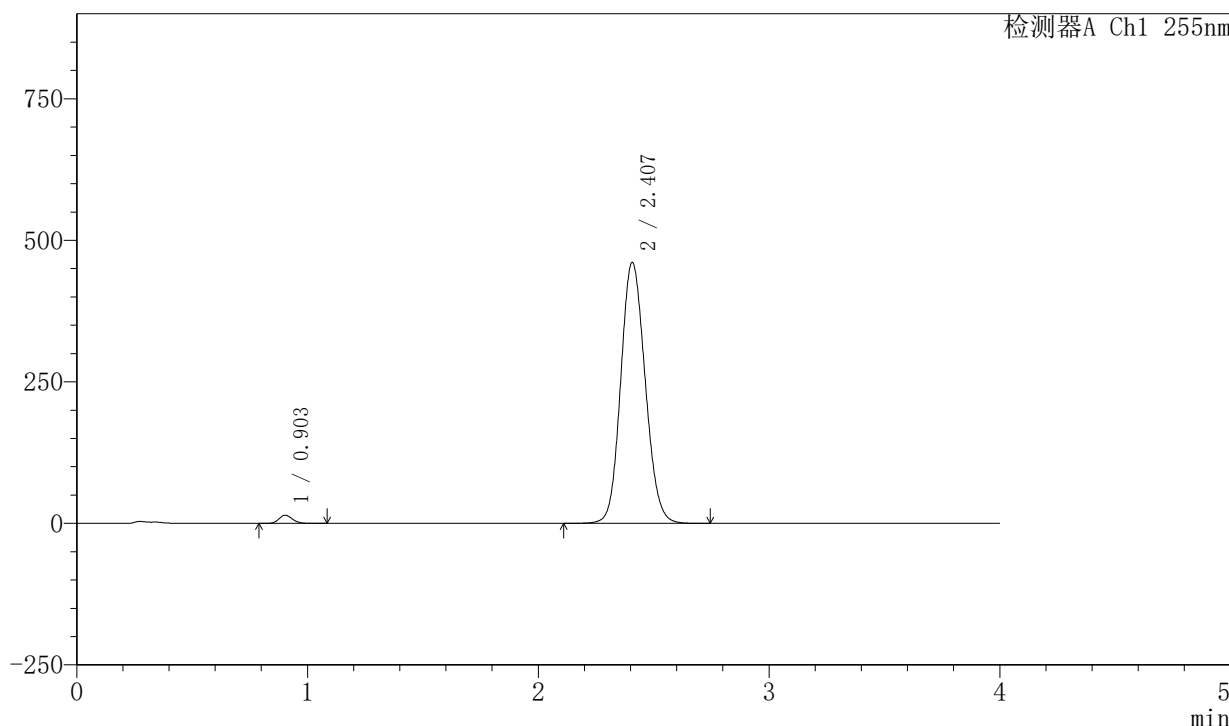

## <峰表>

检测器A Ch1 255nm

| 峰号 | 保留时间  | 面积      | 面积%     | 高度     | 理论塔板数(USP) | 拖尾因子  | 分离度(USP) |
|----|-------|---------|---------|--------|------------|-------|----------|
| 1  | 0.903 | 58913   | 1.708   | 14524  | 1140       | 1.152 | --       |
| 2  | 2.407 | 3390413 | 98.292  | 461165 | 2488       | 1.119 | 10.024   |
| 总计 |       | 3449327 | 100.000 | 475689 |            |       |          |



# SMF-4030

## <样品信息>

色谱柱: XB-SCX(50mm\*4.6mm,5μm)      流速: 2.0ml/min  
 柱温: 30°C      波长: 255nm  
 数据文件名: RC\$SMF-4030 - 30-8/30-439-2 - zzp-2024050621p-rcqx-0.025molNACLjz-zj6y-15min-P2.lcd  
 方法文件名: RC\$SMF-4030 - SMF-4030-RC-FX279.lcm  
 批处理文件名: RC\$SMF-4030 - 20241118-rcqx-FX279.lcb  
 样品瓶号: 2-12  
 进样体积: 20 μl      版本号: 6.115  
 进样时间: 2024/11/18 19:30:06      实验者: jiangjinwei  
 处理时间(V2): 2024/11/20 09:11:09      处理者: jiangjinwei  
 仪器型号: SHIMADZU LC-2050C (FX279)

## <色谱图>

mV

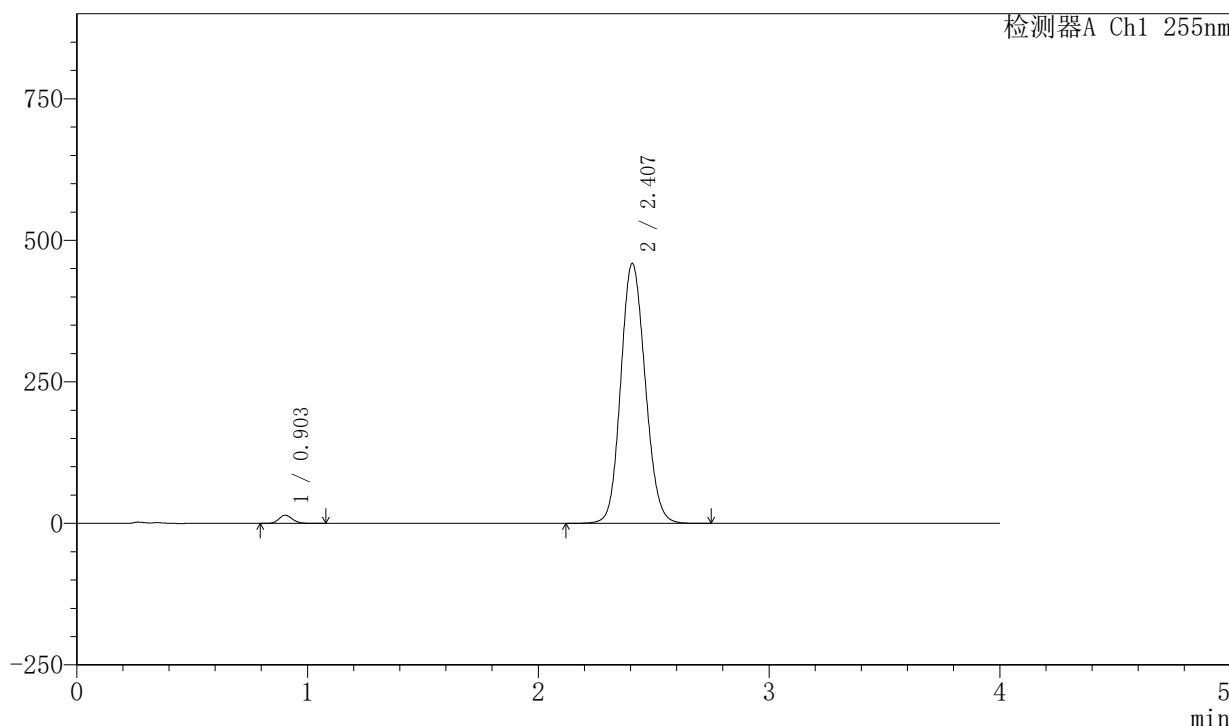

## <峰表>

检测器A Ch1 255nm

| 峰号 | 保留时间  | 面积      | 面积%     | 高度     | 理论塔板数(USP) | 拖尾因子  | 分离度(USP) |
|----|-------|---------|---------|--------|------------|-------|----------|
| 1  | 0.903 | 58583   | 1.706   | 14487  | 1143       | 1.151 | --       |
| 2  | 2.407 | 3375198 | 98.294  | 459473 | 2493       | 1.118 | 10.034   |
| 总计 |       | 3433782 | 100.000 | 473961 |            |       |          |



# SMF-4030

## <样品信息>

色谱柱: XB-SCX(50mm\*4.6mm,5µm)      流速: 2.0ml/min  
 柱温: 30°C      波长: 255nm  
 数据文件名: RC\$SMF-4030 - 30-8/30-440-2 - zzp-2024050621p-rcqx-0.025molNACLjz-zj6y-15min-P3.lcd  
 方法文件名: RC\$SMF-4030 - SMF-4030-RC-FX279.lcm  
 批处理文件名: RC\$SMF-4030 - 20241118-rcqx-FX279.lcb  
 样品瓶号: 2-21  
 进样体积: 20 µl      版本号: 6.115  
 进样时间: 2024/11/18 19:34:30      实验者: jiangjinwei  
 处理时间(V2): 2024/11/20 09:11:12      处理者: jiangjinwei  
 仪器型号: SHIMADZU LC-2050C (FX279)

## <色谱图>

mV

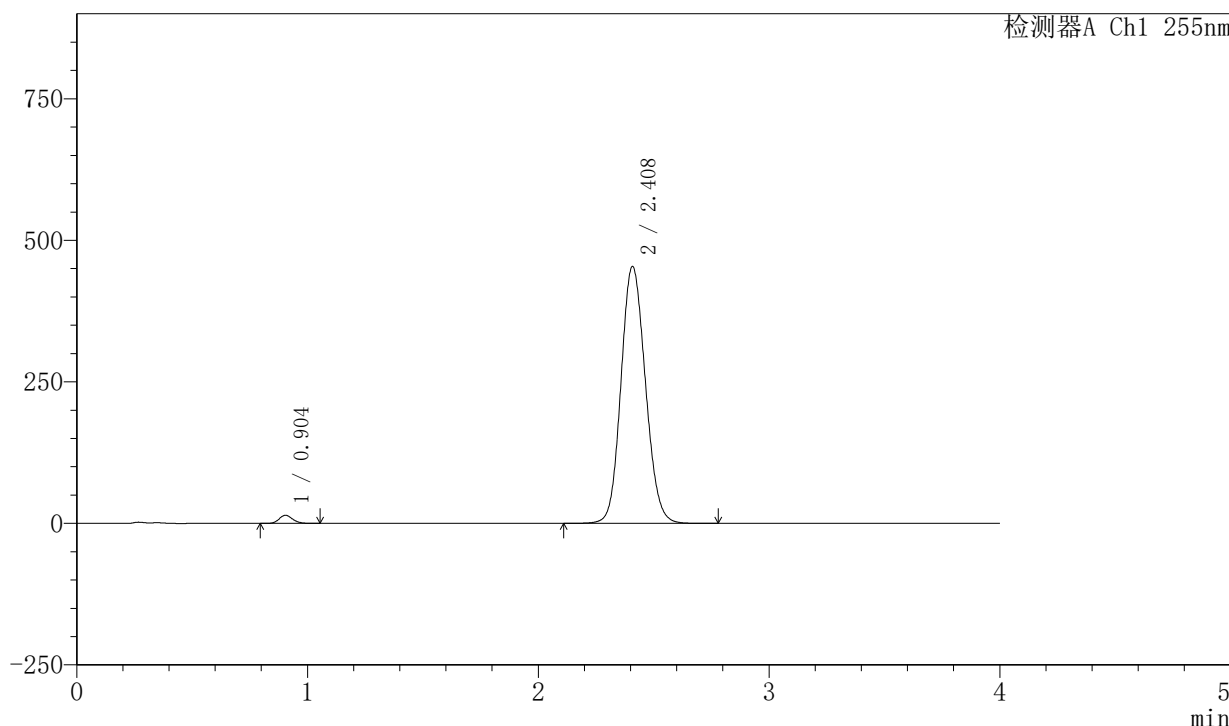

## <峰表>

检测器A Ch1 255nm

| 峰号 | 保留时间  | 面积      | 面积%     | 高度     | 理论塔板数(USP) | 拖尾因子  | 分离度(USP) |
|----|-------|---------|---------|--------|------------|-------|----------|
| 1  | 0.904 | 58042   | 1.710   | 14323  | 1141       | 1.151 | --       |
| 2  | 2.408 | 3336742 | 98.290  | 454235 | 2493       | 1.119 | 10.024   |
| 总计 |       | 3394784 | 100.000 | 468558 |            |       |          |

## 〈样品信息〉

色谱柱: XB-SCX(50mm\*4.6mm,5 $\mu$ m) 流速: 2.0ml/min  
柱温: 30 $^{\circ}$ C 波长: 255nm  
数据文件名: RC\$SMF-4030 - 30-8/30-441-2 - zzp-2024050621p-rcqx-0.025molNACLjz-zj6y-15min-P4.lcd  
方法文件名: RC\$SMF-4030 - SMF-4030-RC-FX279.lcm  
批处理文件名: RC\$SMF-4030 - 20241118-rcqx-FX279.lcb  
样品瓶号: 2-30  
进样体积: 20  $\mu$ l 版本号: 6.115  
进样时间: 2024/11/18 19:38:54 实验者: jiangjinwei  
处理时间(V2): 2024/11/20 09:11:14 处理者: jiangjinwei  
仪器型号: SHIMADZU LC-2050C (FX279)

## 〈色谱图〉

mV

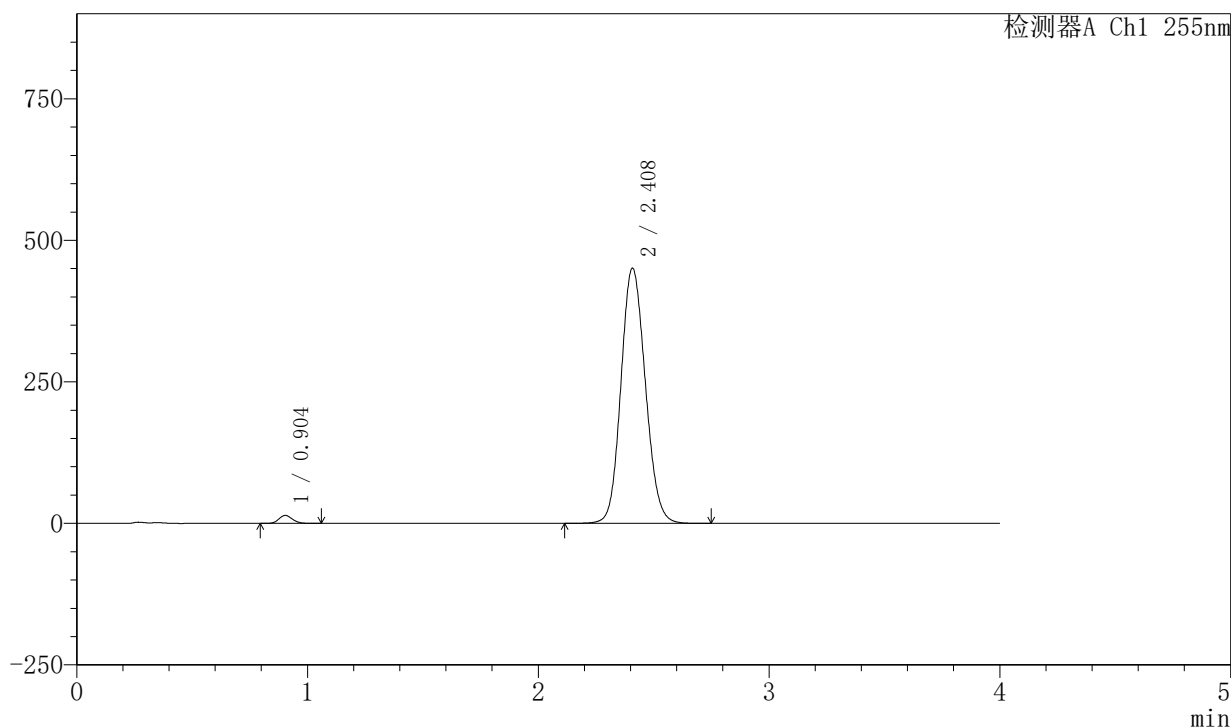

## 〈峰表〉

检测器A Ch1 255nm

| 峰号 | 保留时间  | 面积      | 面积%     | 高度     | 理论塔板数(USP) | 拖尾因子  | 分离度(USP) |
|----|-------|---------|---------|--------|------------|-------|----------|
| 1  | 0.904 | 56887   | 1.689   | 14078  | 1143       | 1.153 | --       |
| 2  | 2.408 | 3310241 | 98.311  | 451130 | 2499       | 1.118 | 10.045   |
| 总计 |       | 3367128 | 100.000 | 465208 |            |       |          |



# SMF-4030

## <样品信息>

色谱柱: XB-SCX(50mm\*4.6mm,5μm)      流速: 2.0ml/min  
 柱温: 30°C      波长: 255nm  
 数据文件名: RC\$SMF-4030 - 30-8/30-442-2 - zzp-2024050621p-rcqx-0.025molNACLjz-zj6y-15min-P5.lcd  
 方法文件名: RC\$SMF-4030 - SMF-4030-RC-FX279.lcm  
 批处理文件名: RC\$SMF-4030 - 20241118-rcqx-FX279.lcb  
 样品瓶号: 2-39  
 进样体积: 20 μl      版本号: 6.115  
 进样时间: 2024/11/18 19:43:18      实验者: jiangjinwei  
 处理时间(V2): 2024/11/20 09:11:17      处理者: jiangjinwei  
 仪器型号: SHIMADZU LC-2050C (FX279)

## <色谱图>

mV

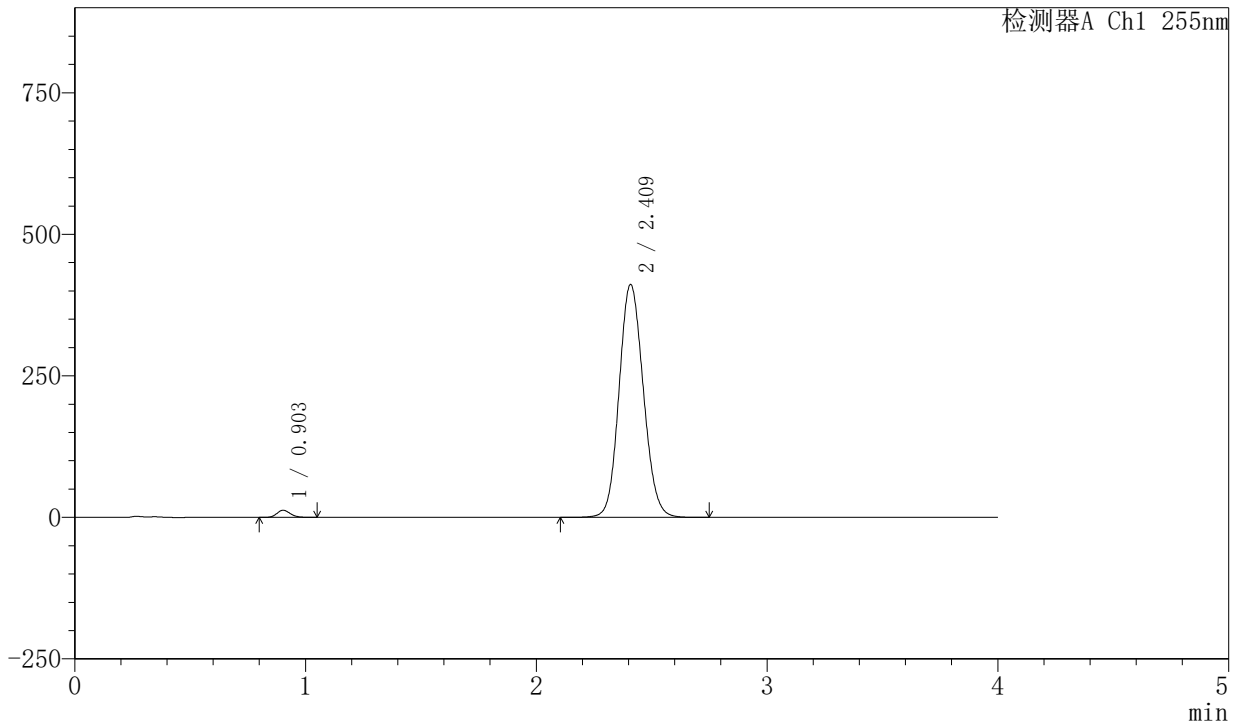

## <峰表>

检测器A Ch1 255nm

| 峰号 | 保留时间  | 面积      | 面积%     | 高度     | 理论塔板数(USP) | 拖尾因子  | 分离度(USP) |
|----|-------|---------|---------|--------|------------|-------|----------|
| 1  | 0.903 | 50870   | 1.666   | 12614  | 1145       | 1.149 | --       |
| 2  | 2.409 | 3001876 | 98.334  | 411648 | 2533       | 1.112 | 10.095   |
| 总计 |       | 3052746 | 100.000 | 424263 |            |       |          |



# SMF-4030

## <样品信息>

色谱柱: XB-SCX(50mm\*4.6mm,5μm)      流速: 2.0ml/min  
 柱温: 30°C      波长: 255nm  
 数据文件名: RC\$SMF-4030 - 30-8/30-443-2 - zzp-2024050621p-rcqx-0.025molNACLjz-zj6y-15min-P6.lcd  
 方法文件名: RC\$SMF-4030 - SMF-4030-RC-FX279.lcm  
 批处理文件名: RC\$SMF-4030 - 20241118-rcqx-FX279.lcb  
 样品瓶号: 2-48  
 进样体积: 20 μl      版本号: 6.115  
 进样时间: 2024/11/18 19:47:42      实验者: jiangjinwei  
 处理时间(V2): 2024/11/20 09:11:20      处理者: jiangjinwei  
 仪器型号: SHIMADZU LC-2050C (FX279)

## <色谱图>

mV

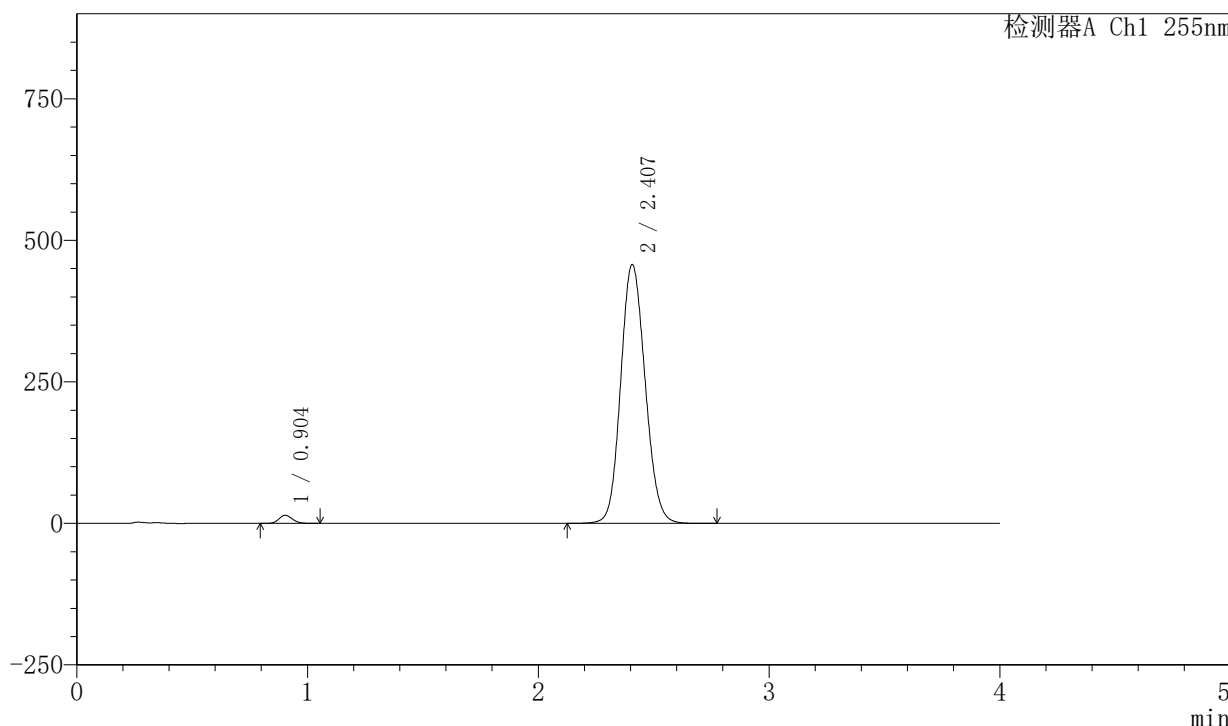

## <峰表>

检测器A Ch1 255nm

| 峰号 | 保留时间  | 面积      | 面积%     | 高度     | 理论塔板数(USP) | 拖尾因子  | 分离度(USP) |
|----|-------|---------|---------|--------|------------|-------|----------|
| 1  | 0.904 | 57995   | 1.697   | 14357  | 1141       | 1.150 | --       |
| 2  | 2.407 | 3360279 | 98.303  | 457453 | 2492       | 1.119 | 10.029   |
| 总计 |       | 3418274 | 100.000 | 471810 |            |       |          |



# SMF-4030

## <样品信息>

色谱柱: XB-SCX(50mm\*4.6mm,5μm)      流速: 2.0ml/min  
 柱温: 30°C      波长: 255nm  
 数据文件名: RC\$SMF-4030 - 30-8/30-444-2 - zzp-2024050621p-rcqx-0.025molNACLjz-zj6y-20min-P1.lcd  
 方法文件名: RC\$SMF-4030 - SMF-4030-RC-FX279.lcm  
 批处理文件名: RC\$SMF-4030 - 20241118-rcqx-FX279.lcb  
 样品瓶号: 2-4  
 进样体积: 20 μl      版本号: 6.115  
 进样时间: 2024/11/18 19:52:06      实验者: jiangjinwei  
 处理时间(V2): 2024/11/20 09:11:22      处理者: jiangjinwei  
 仪器型号: SHIMADZU LC-2050C (FX279)

## <色谱图>

mV

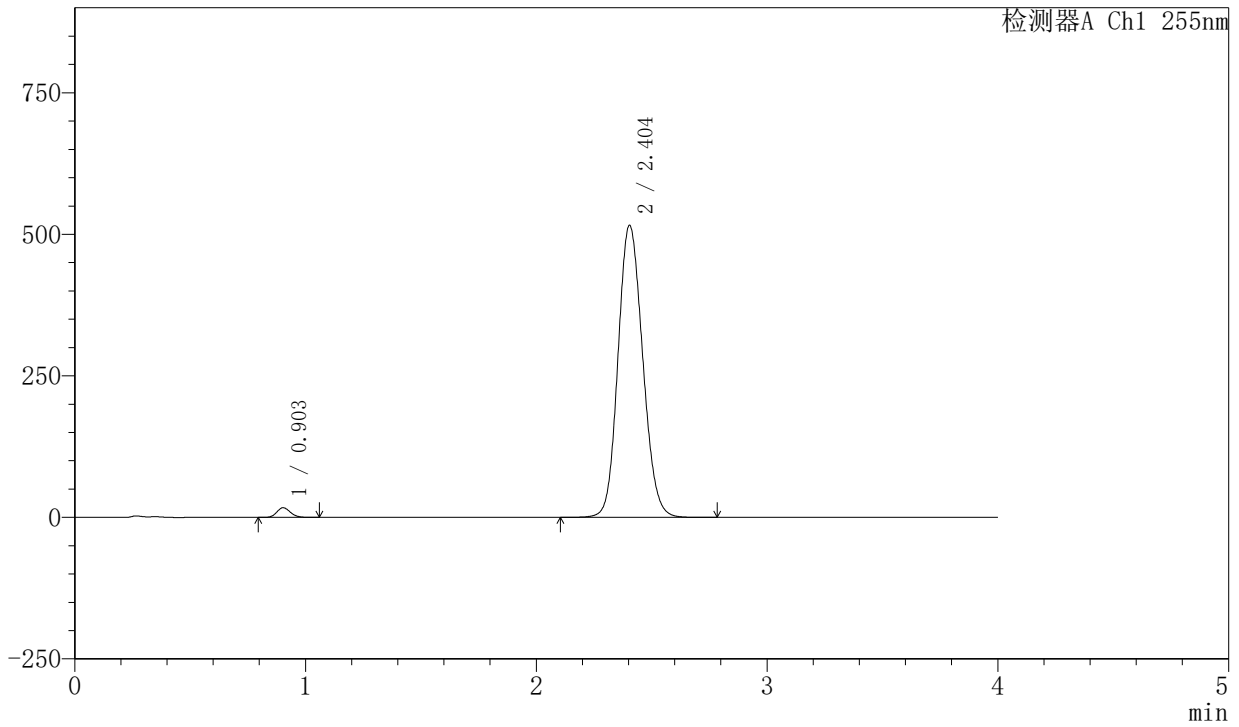

## <峰表>

检测器A Ch1 255nm

| 峰号 | 保留时间  | 面积      | 面积%     | 高度     | 理论塔板数(USP) | 拖尾因子  | 分离度(USP) |
|----|-------|---------|---------|--------|------------|-------|----------|
| 1  | 0.903 | 69319   | 1.777   | 17131  | 1139       | 1.151 | --       |
| 2  | 2.404 | 3830973 | 98.223  | 516280 | 2435       | 1.131 | 9.945    |
| 总计 |       | 3900292 | 100.000 | 533411 |            |       |          |



# SMF-4030

## <样品信息>

色谱柱: XB-SCX(50mm\*4.6mm,5µm)      流速: 2.0ml/min  
 柱温: 30°C      波长: 255nm  
 数据文件名: RC\$SMF-4030 - 30-8/30-445-2 - zzp-2024050621p-rcqx-0.025molNACLjz-zj6y-20min-P2.lcd  
 方法文件名: RC\$SMF-4030 - SMF-4030-RC-FX279.lcm  
 批处理文件名: RC\$SMF-4030 - 20241118-rcqx-FX279.lcb  
 样品瓶号: 2-13  
 进样体积: 20 µl      版本号: 6.115  
 进样时间: 2024/11/18 19:56:30      实验者: jiangjinwei  
 处理时间(V2): 2024/11/20 09:11:25      处理者: jiangjinwei  
 仪器型号: SHIMADZU LC-2050C (FX279)

## <色谱图>

mV

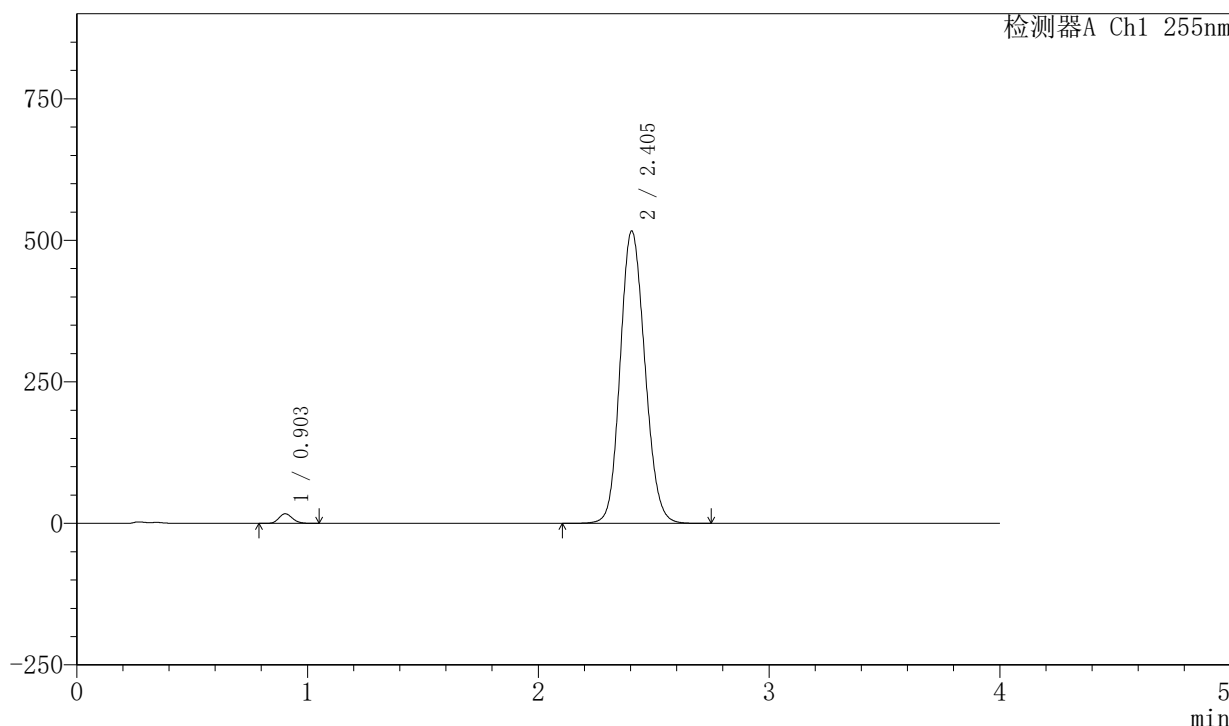

## <峰表>

检测器A Ch1 255nm

| 峰号 | 保留时间  | 面积      | 面积%     | 高度     | 理论塔板数(USP) | 拖尾因子  | 分离度(USP) |
|----|-------|---------|---------|--------|------------|-------|----------|
| 1  | 0.903 | 69092   | 1.771   | 17044  | 1137       | 1.151 | --       |
| 2  | 2.405 | 3832949 | 98.229  | 516498 | 2438       | 1.131 | 9.944    |
| 总计 |       | 3902041 | 100.000 | 533542 |            |       |          |



# SMF-4030

## <样品信息>

色谱柱: XB-SCX(50mm\*4.6mm,5μm)      流速: 2.0ml/min  
 柱温: 30°C      波长: 255nm  
 数据文件名: RC\$SMF-4030 - 30-8/30-446-2 - zzp-2024050621p-rcqx-0.025molNACLjz-zj6y-20min-P3.lcd  
 方法文件名: RC\$SMF-4030 - SMF-4030-RC-FX279.lcm  
 批处理文件名: RC\$SMF-4030 - 20241118-rcqx-FX279.lcb  
 样品瓶号: 2-22  
 进样体积: 20 μl      版本号: 6.115  
 进样时间: 2024/11/18 20:00:54      实验者: jiangjinwei  
 处理时间(V2): 2024/11/20 09:11:28      处理者: jiangjinwei  
 仪器型号: SHIMADZU LC-2050C (FX279)

## <色谱图>

mV

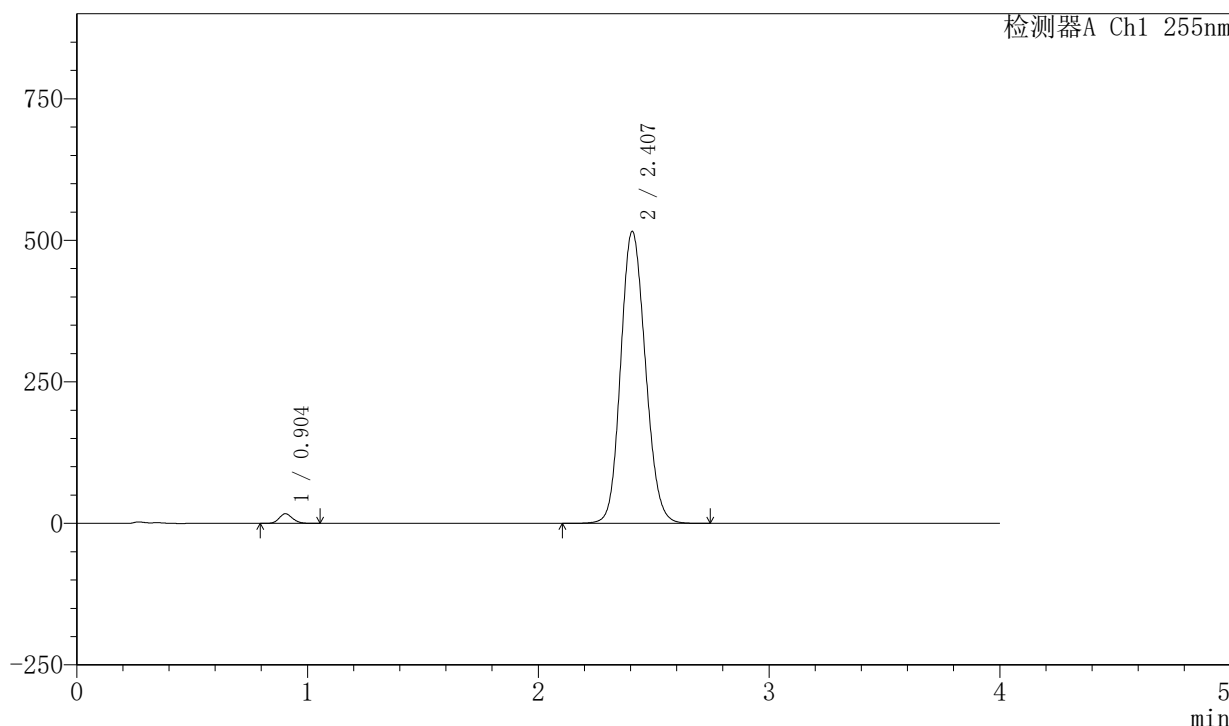

## <峰表>

检测器A Ch1 255nm

| 峰号 | 保留时间  | 面积      | 面积%     | 高度     | 理论塔板数(USP) | 拖尾因子  | 分离度(USP) |
|----|-------|---------|---------|--------|------------|-------|----------|
| 1  | 0.904 | 68851   | 1.766   | 17027  | 1146       | 1.151 | --       |
| 2  | 2.407 | 3828944 | 98.234  | 516112 | 2444       | 1.131 | 9.963    |
| 总计 |       | 3897795 | 100.000 | 533139 |            |       |          |



# SMF-4030

## <样品信息>

色谱柱: XB-SCX(50mm\*4.6mm,5μm)      流速: 2.0ml/min  
 柱温: 30°C      波长: 255nm  
 数据文件名: RC\$SMF-4030 - 30-8/30-447-2 - zzp-2024050621p-rcqx-0.025molNACLjz-zj6y-20min-P4.lcd  
 方法文件名: RC\$SMF-4030 - SMF-4030-RC-FX279.lcm  
 批处理文件名: RC\$SMF-4030 - 20241118-rcqx-FX279.lcb  
 样品瓶号: 2-31  
 进样体积: 20 μl      版本号: 6.115  
 进样时间: 2024/11/18 20:05:18      实验者: jiangjinwei  
 处理时间(V2): 2024/11/20 09:11:30      处理者: jiangjinwei  
 仪器型号: SHIMADZU LC-2050C (FX279)

## <色谱图>

mV

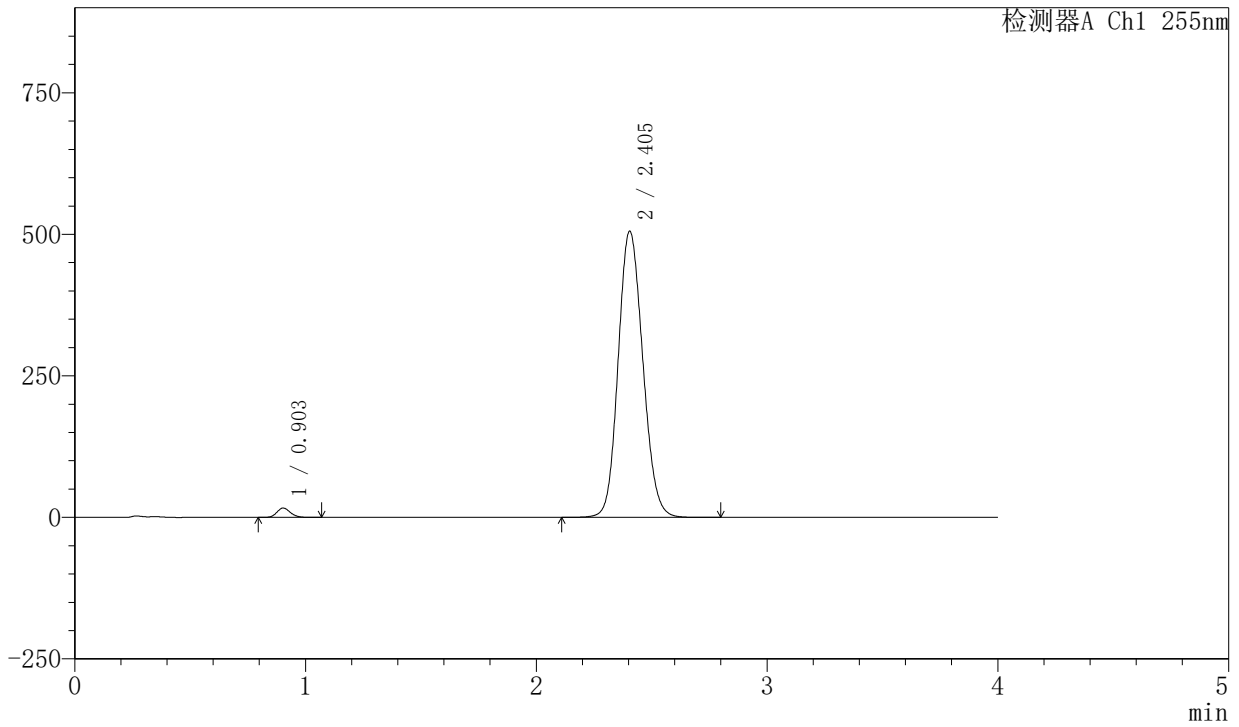

## <峰表>

检测器A Ch1 255nm

| 峰号 | 保留时间  | 面积      | 面积%     | 高度     | 理论塔板数(USP) | 拖尾因子  | 分离度(USP) |
|----|-------|---------|---------|--------|------------|-------|----------|
| 1  | 0.903 | 66781   | 1.753   | 16522  | 1143       | 1.149 | --       |
| 2  | 2.405 | 3742787 | 98.247  | 505601 | 2450       | 1.129 | 9.970    |
| 总计 |       | 3809568 | 100.000 | 522123 |            |       |          |

## 〈样品信息〉

色谱柱: XB-SCX(50mm\*4.6mm,5 $\mu$ m) 流速: 2.0ml/min  
柱温: 30 $^{\circ}$ C 波长: 255nm  
数据文件名: RC\$SMF-4030 - 30-8/30-448-2 - zzp-2024050621p-rcqx-0.025molNACLjz-zj6y-20min-P5.lcd  
方法文件名: RC\$SMF-4030 - SMF-4030-RC-FX279.lcm  
批处理文件名: RC\$SMF-4030 - 20241118-rcqx-FX279.lcb  
样品瓶号: 2-40  
进样体积: 20  $\mu$ l 版本号: 6.115  
进样时间: 2024/11/18 20:09:42 实验者: jiangjinwei  
处理时间(V2): 2024/11/20 09:11:33 处理者: jiangjinwei  
仪器型号: SHIMADZU LC-2050C (FX279)

## 〈色谱图〉

mV

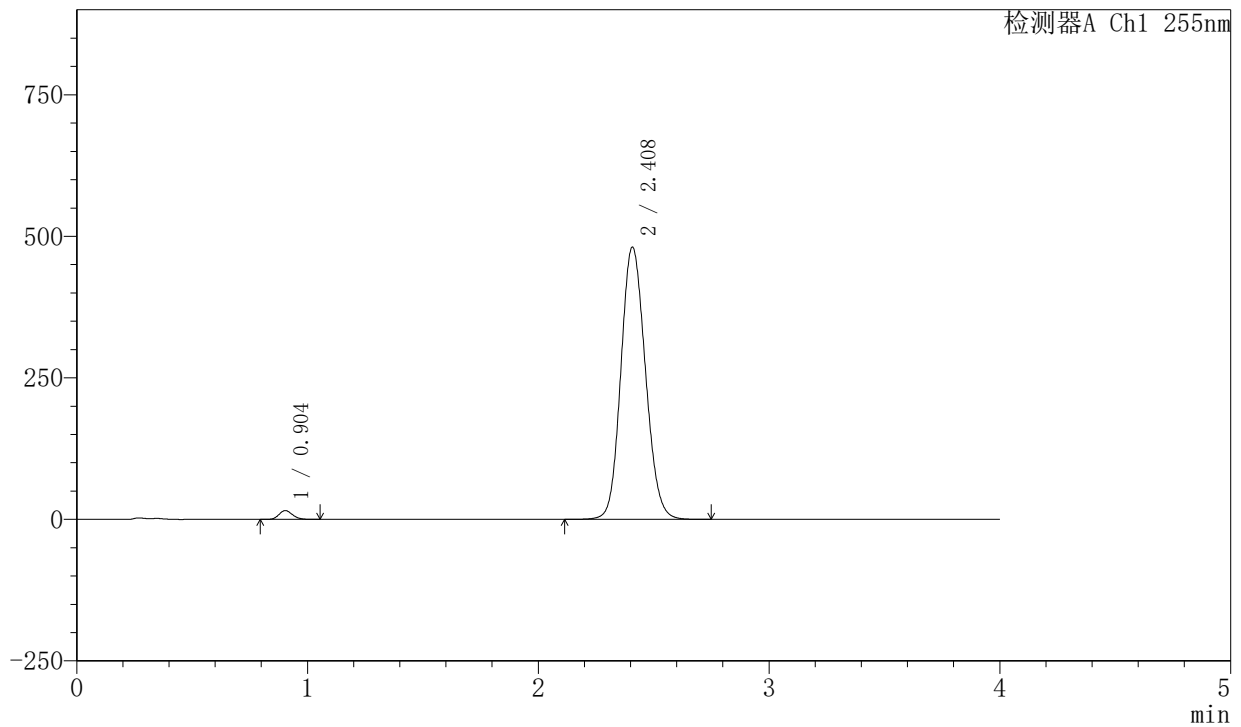

## 〈峰表〉

检测器A Ch1 255nm

| 峰号 | 保留时间  | 面积      | 面积%     | 高度     | 理论塔板数(USP) | 拖尾因子  | 分离度(USP) |
|----|-------|---------|---------|--------|------------|-------|----------|
| 1  | 0.904 | 62958   | 1.743   | 15554  | 1141       | 1.150 | --       |
| 2  | 2.408 | 3548535 | 98.257  | 481314 | 2471       | 1.125 | 10.000   |
| 总计 |       | 3611494 | 100.000 | 496868 |            |       |          |

## 〈样品信息〉

色谱柱: XB-SCX(50mm\*4.6mm,5 $\mu$ m) 流速: 2.0ml/min  
 柱温: 30 $^{\circ}$ C 波长: 255nm  
 数据文件名: RC\$SMF-4030 - 30-8/30-449-2 - zzp-2024050621p-rcqx-0.025molNACLjz-zj6y-20min-P6.lcd  
 方法文件名: RC\$SMF-4030 - SMF-4030-RC-FX279.lcm  
 批处理文件名: RC\$SMF-4030 - 20241118-rcqx-FX279.lcb  
 样品瓶号: 2-49  
 进样体积: 20  $\mu$ l 版本号: 6.115  
 进样时间: 2024/11/18 20:14:06 实验者: jiangjinwei  
 处理时间(V2): 2024/11/20 09:11:36 处理者: jiangjinwei  
 仪器型号: SHIMADZU LC-2050C (FX279)

## 〈色谱图〉

mV

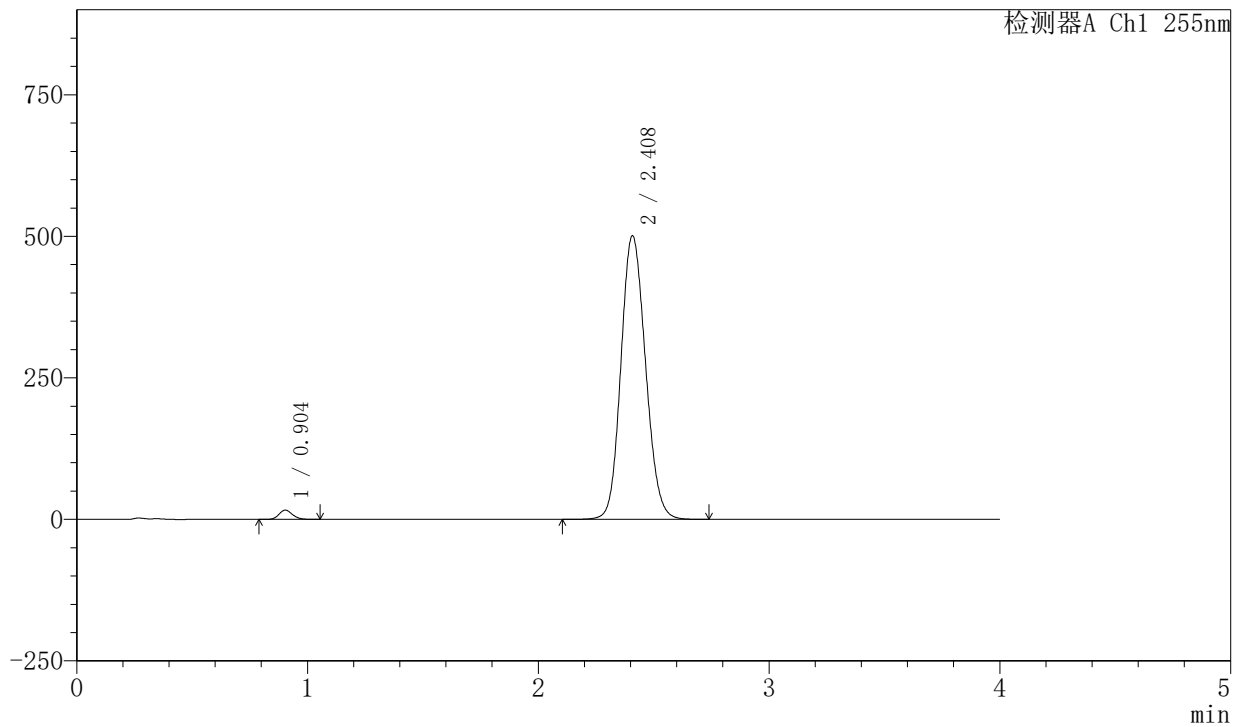

## 〈峰表〉

检测器A Ch1 255nm

| 峰号 | 保留时间  | 面积      | 面积%     | 高度     | 理论塔板数(USP) | 拖尾因子  | 分离度(USP) |
|----|-------|---------|---------|--------|------------|-------|----------|
| 1  | 0.904 | 66241   | 1.755   | 16363  | 1142       | 1.150 | --       |
| 2  | 2.408 | 3707444 | 98.245  | 501500 | 2459       | 1.129 | 9.989    |
| 总计 |       | 3773685 | 100.000 | 517863 |            |       |          |

## 〈样品信息〉

色谱柱: XB-SCX(50mm\*4.6mm,5 $\mu$ m) 流速: 2.0ml/min  
柱温: 30 $^{\circ}$ C 波长: 255nm  
数据文件名: RC\$SMF-4030 - 30-8/30-450-2 - zzp-2024050621p-rcqx-0.025molNACLjz-zj6y-30min-P1.lcd  
方法文件名: RC\$SMF-4030 - SMF-4030-RC-FX279.lcm  
批处理文件名: RC\$SMF-4030 - 20241118-rcqx-FX279.lcb  
样品瓶号: 2-5  
进样体积: 20  $\mu$ l 版本号: 6.115  
进样时间: 2024/11/18 20:18:31 实验者: jiangjinwei  
处理时间(V2): 2024/11/20 09:11:39 处理者: jiangjinwei  
仪器型号: SHIMADZU LC-2050C (FX279)

## 〈色谱图〉

mV

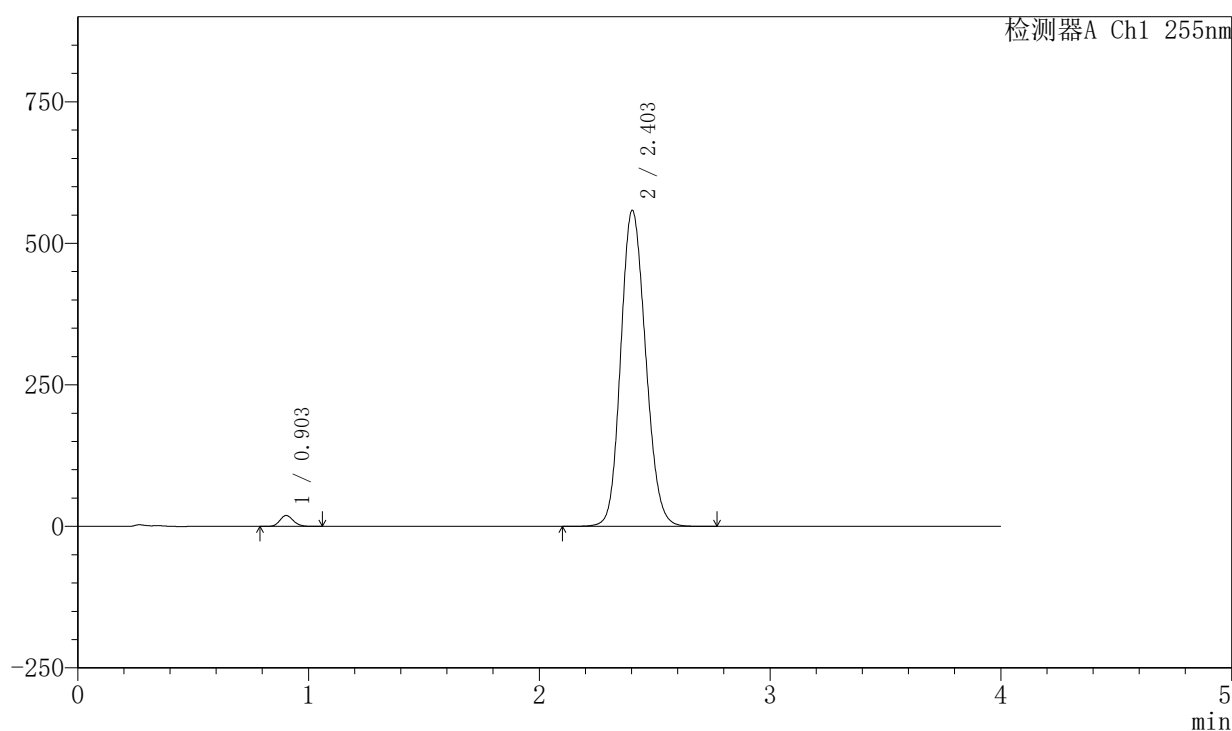

## 〈峰表〉

检测器A Ch1 255nm

| 峰号 | 保留时间  | 面积      | 面积%     | 高度     | 理论塔板数(USP) | 拖尾因子  | 分离度(USP) |
|----|-------|---------|---------|--------|------------|-------|----------|
| 1  | 0.903 | 77959   | 1.834   | 19279  | 1140       | 1.147 | --       |
| 2  | 2.403 | 4173646 | 98.166  | 558596 | 2398       | 1.141 | 9.891    |
| 总计 |       | 4251605 | 100.000 | 577875 |            |       |          |



# SMF-4030

## <样品信息>

色谱柱: XB-SCX(50mm\*4.6mm,5µm)      流速: 2.0ml/min  
 柱温: 30°C      波长: 255nm  
 数据文件名: RC\$SMF-4030 - 30-8/30-451-2 - zzp-2024050621p-rcqx-0.025molNACLjz-zj6y-30min-P2.lcd  
 方法文件名: RC\$SMF-4030 - SMF-4030-RC-FX279.lcm  
 批处理文件名: RC\$SMF-4030 - 20241118-rcqx-FX279.lcb  
 样品瓶号: 2-14  
 进样体积: 20 µl      版本号: 6.115  
 进样时间: 2024/11/18 20:22:55      实验者: jiangjinwei  
 处理时间(V2): 2024/11/20 09:11:42      处理者: jiangjinwei  
 仪器型号: SHIMADZU LC-2050C (FX279)

## <色谱图>

mV

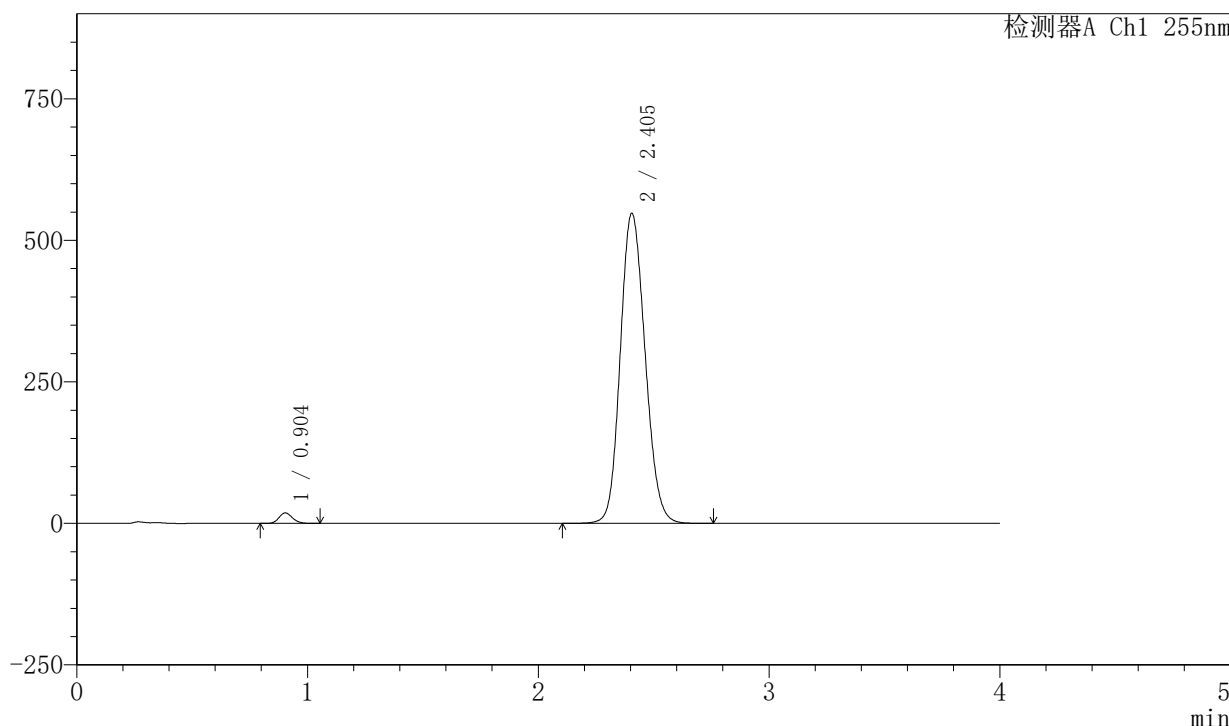

## <峰表>

检测器A Ch1 255nm

| 峰号 | 保留时间  | 面积      | 面积%     | 高度     | 理论塔板数(USP) | 拖尾因子  | 分离度(USP) |
|----|-------|---------|---------|--------|------------|-------|----------|
| 1  | 0.904 | 75010   | 1.803   | 18561  | 1144       | 1.151 | --       |
| 2  | 2.405 | 4084722 | 98.197  | 547577 | 2414       | 1.139 | 9.922    |
| 总计 |       | 4159732 | 100.000 | 566138 |            |       |          |



# SMF-4030

## <样品信息>

色谱柱: XB-SCX(50mm\*4.6mm,5μm)      流速: 2.0ml/min  
 柱温: 30°C      波长: 255nm  
 数据文件名: RC\$SMF-4030 - 30-8/30-452-2 - zzp-2024050621p-rcqx-0.025molNACLjz-zj6y-30min-P3.lcd  
 方法文件名: RC\$SMF-4030 - SMF-4030-RC-FX279.lcm  
 批处理文件名: RC\$SMF-4030 - 20241118-rcqx-FX279.lcb  
 样品瓶号: 2-23  
 进样体积: 20 μl      版本号: 6.115  
 进样时间: 2024/11/18 20:27:19      实验者: jiangjinwei  
 处理时间(V2): 2024/11/20 09:11:44      处理者: jiangjinwei  
 仪器型号: SHIMADZU LC-2050C (FX279)

## <色谱图>

mV

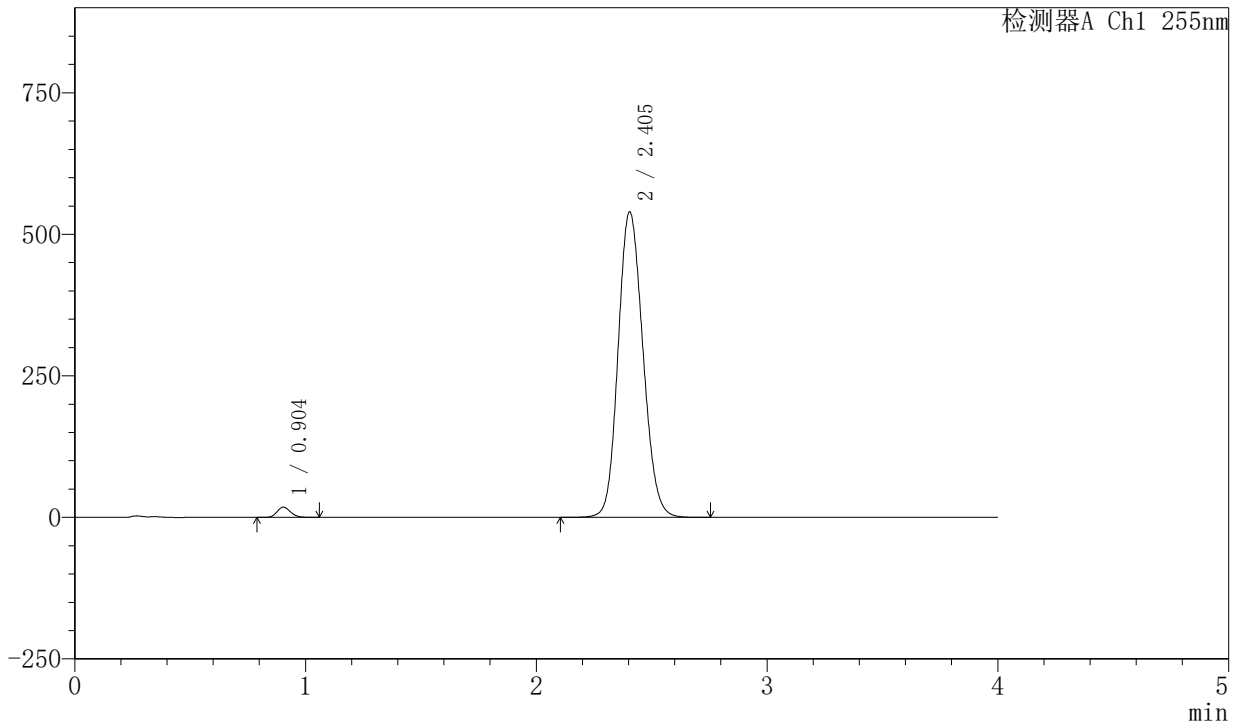

## <峰表>

检测器A Ch1 255nm

| 峰号 | 保留时间  | 面积      | 面积%     | 高度     | 理论塔板数(USP) | 拖尾因子  | 分离度(USP) |
|----|-------|---------|---------|--------|------------|-------|----------|
| 1  | 0.904 | 73429   | 1.792   | 18116  | 1139       | 1.150 | --       |
| 2  | 2.405 | 4023423 | 98.208  | 539754 | 2414       | 1.137 | 9.911    |
| 总计 |       | 4096852 | 100.000 | 557870 |            |       |          |



# SMF-4030

## <样品信息>

色谱柱: XB-SCX(50mm\*4.6mm,5μm)      流速: 2.0ml/min  
 柱温: 30°C      波长: 255nm  
 数据文件名: RC\$SMF-4030 - 30-8/30-453-2 - zzp-2024050621p-rcqx-0.025molNACLjz-zj6y-30min-P4.lcd  
 方法文件名: RC\$SMF-4030 - SMF-4030-RC-FX279.lcm  
 批处理文件名: RC\$SMF-4030 - 20241118-rcqx-FX279.lcb  
 样品瓶号: 2-32  
 进样体积: 20 μl      版本号: 6.115  
 进样时间: 2024/11/18 20:31:43      实验者: jiangjinwei  
 处理时间(V2): 2024/11/20 09:11:47      处理者: jiangjinwei  
 仪器型号: SHIMADZU LC-2050C (FX279)

## <色谱图>

mV

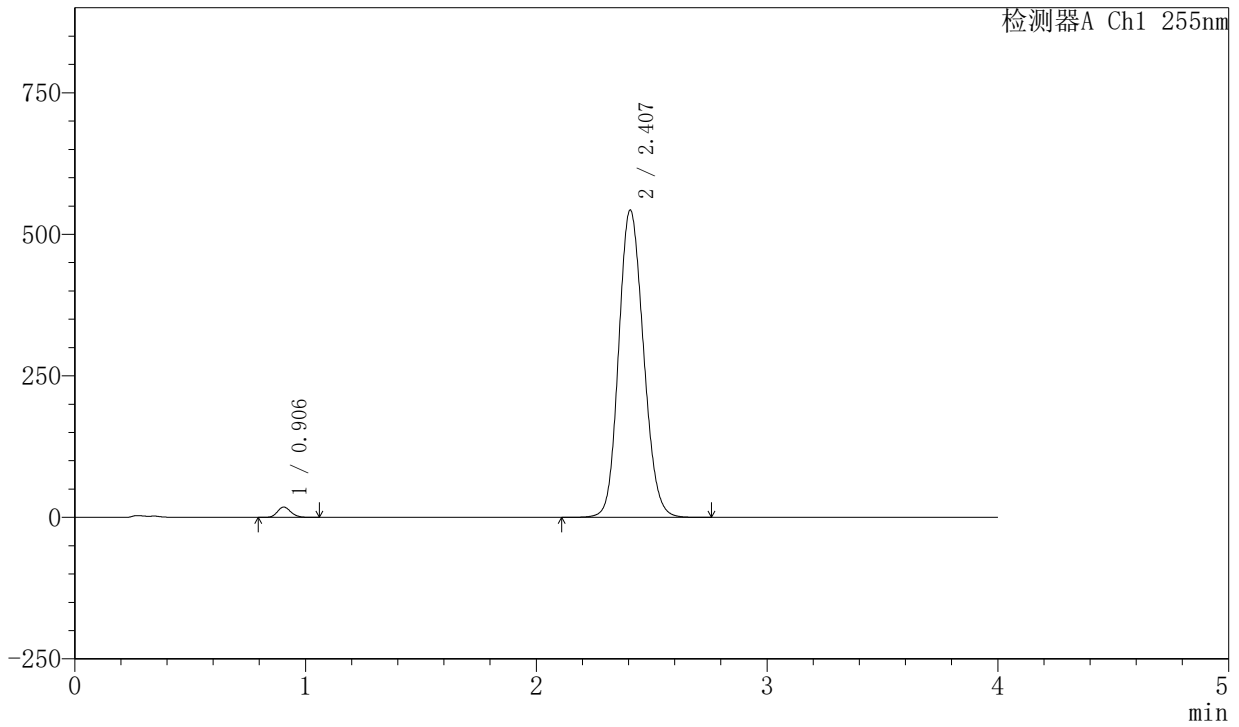

## <峰表>

检测器A Ch1 255nm

| 峰号 | 保留时间  | 面积      | 面积%     | 高度     | 理论塔板数(USP) | 拖尾因子  | 分离度(USP) |
|----|-------|---------|---------|--------|------------|-------|----------|
| 1  | 0.906 | 73796   | 1.791   | 18196  | 1148       | 1.149 | --       |
| 2  | 2.407 | 4046413 | 98.209  | 543201 | 2422       | 1.138 | 9.926    |
| 总计 |       | 4120209 | 100.000 | 561397 |            |       |          |

## 〈样品信息〉

色谱柱: XB-SCX(50mm\*4.6mm,5 $\mu$ m) 流速: 2.0ml/min  
柱温: 30 $^{\circ}$ C 波长: 255nm  
数据文件名: RC\$SMF-4030 - 30-8/30-454-2 - zzp-2024050621p-rcqx-0.025molNACLjz-zj6y-30min-P5.lcd  
方法文件名: RC\$SMF-4030 - SMF-4030-RC-FX279.lcm  
批处理文件名: RC\$SMF-4030 - 20241118-rcqx-FX279.lcb  
样品瓶号: 2-41  
进样体积: 20  $\mu$ l 版本号: 6.115  
进样时间: 2024/11/18 20:36:07 实验者: jiangjinwei  
处理时间(V2): 2024/11/20 09:11:50 处理者: jiangjinwei  
仪器型号: SHIMADZU LC-2050C (FX279)

## 〈色谱图〉

mV

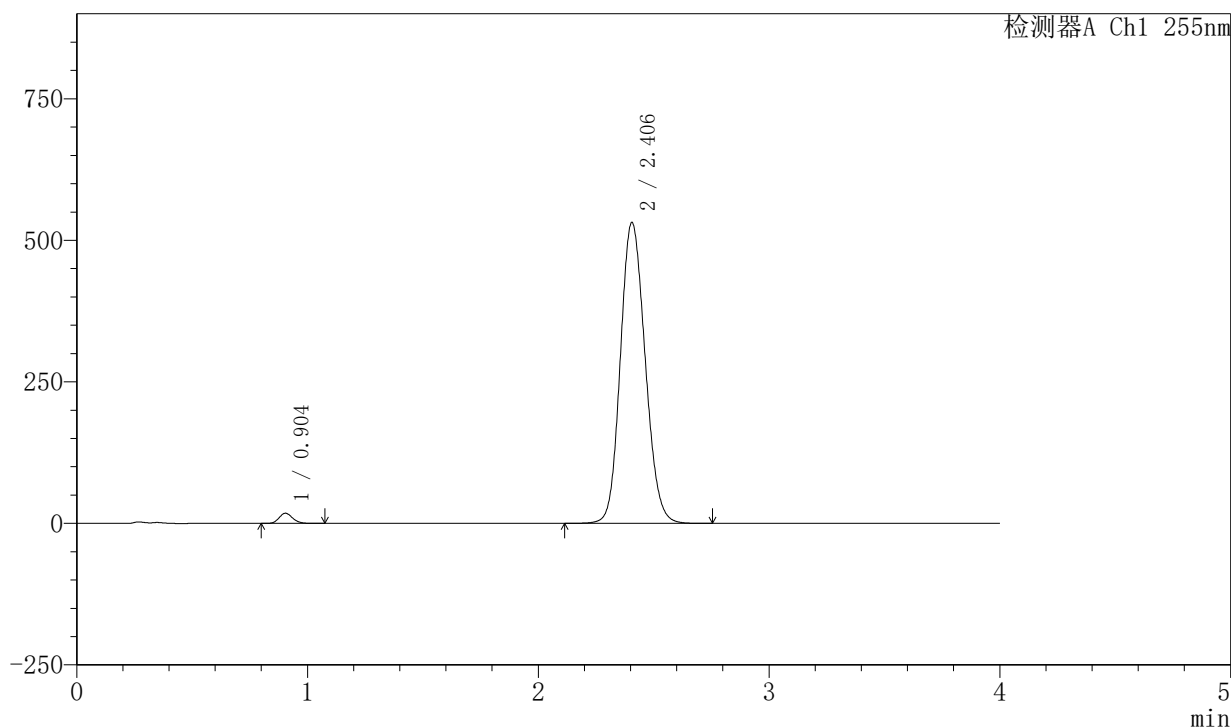

## 〈峰表〉

检测器A Ch1 255nm

| 峰号 | 保留时间  | 面积      | 面积%     | 高度     | 理论塔板数(USP) | 拖尾因子  | 分离度(USP) |
|----|-------|---------|---------|--------|------------|-------|----------|
| 1  | 0.904 | 73039   | 1.812   | 18004  | 1141       | 1.151 | --       |
| 2  | 2.406 | 3958412 | 98.188  | 531171 | 2422       | 1.137 | 9.922    |
| 总计 |       | 4031451 | 100.000 | 549176 |            |       |          |



# SMF-4030

## <样品信息>

色谱柱: XB-SCX(50mm\*4.6mm,5μm)      流速: 2.0ml/min  
 柱温: 30°C      波长: 255nm  
 数据文件名: RC\$SMF-4030 - 30-8/30-455-2 - zzp-2024050621p-rcqx-0.025molNACLjz-zj6y-30min-P6.lcd  
 方法文件名: RC\$SMF-4030 - SMF-4030-RC-FX279.lcm  
 批处理文件名: RC\$SMF-4030 - 20241118-rcqx-FX279.lcb  
 样品瓶号: 2-50  
 进样体积: 20 μl      版本号: 6.115  
 进样时间: 2024/11/18 20:40:31      实验者: jiangjinwei  
 处理时间(V2): 2024/11/20 09:11:52      处理者: jiangjinwei  
 仪器型号: SHIMADZU LC-2050C (FX279)

## <色谱图>

mV

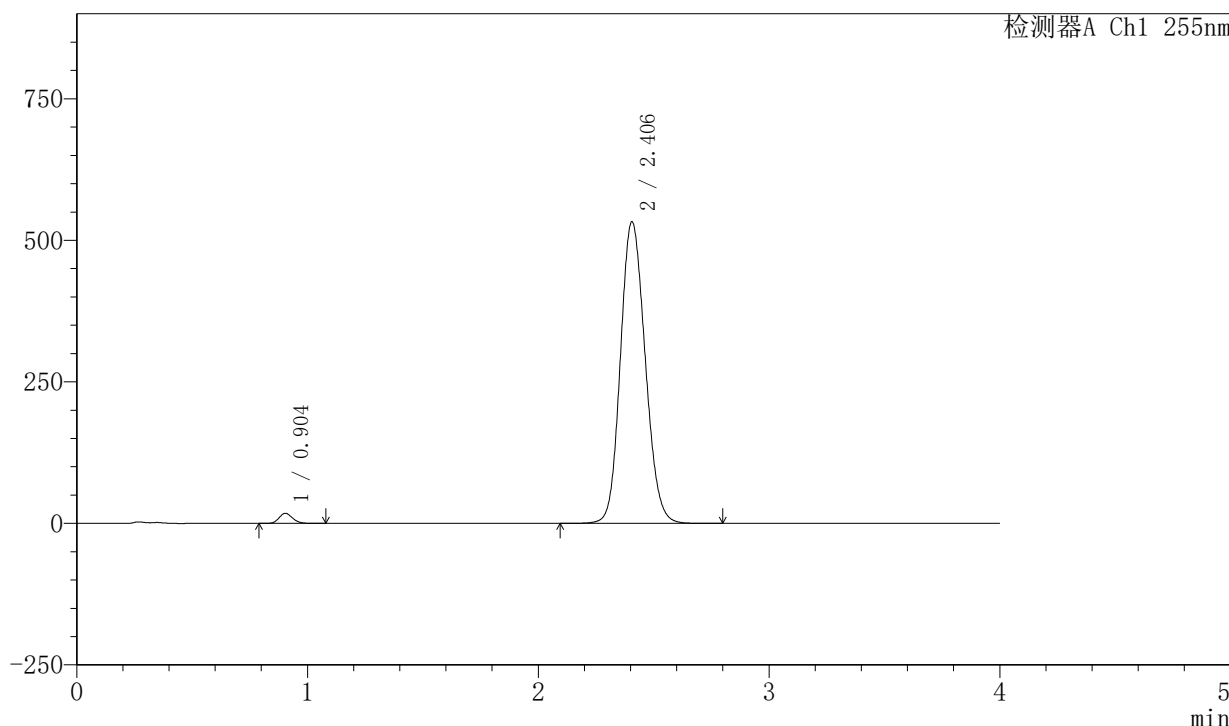

## <峰表>

检测器A Ch1 255nm

| 峰号 | 保留时间  | 面积      | 面积%     | 高度     | 理论塔板数(USP) | 拖尾因子  | 分离度(USP) |
|----|-------|---------|---------|--------|------------|-------|----------|
| 1  | 0.904 | 72367   | 1.791   | 17852  | 1143       | 1.150 | --       |
| 2  | 2.406 | 3967335 | 98.209  | 532587 | 2424       | 1.136 | 9.932    |
| 总计 |       | 4039703 | 100.000 | 550439 |            |       |          |



# SMF-4030

## <样品信息>

色谱柱: XB-SCX(50mm\*4.6mm,5µm)      流速: 2.0ml/min  
 柱温: 30°C      波长: 255nm  
 数据文件名: RC\$SMF-4030 - 30-8/30-456-2 - zzp-2024050621p-rcqx-0.025molNACLjz-zj6y-45min-P1.lcd  
 方法文件名: RC\$SMF-4030 - SMF-4030-RC-FX279.lcm  
 批处理文件名: RC\$SMF-4030 - 20241118-rcqx-FX279.lcb  
 样品瓶号: 2-6  
 进样体积: 20 µl      版本号: 6.115  
 进样时间: 2024/11/18 20:44:55      实验者: jiangjinwei  
 处理时间(V2): 2024/11/20 09:11:55      处理者: jiangjinwei  
 仪器型号: SHIMADZU LC-2050C (FX279)

## <色谱图>

mV

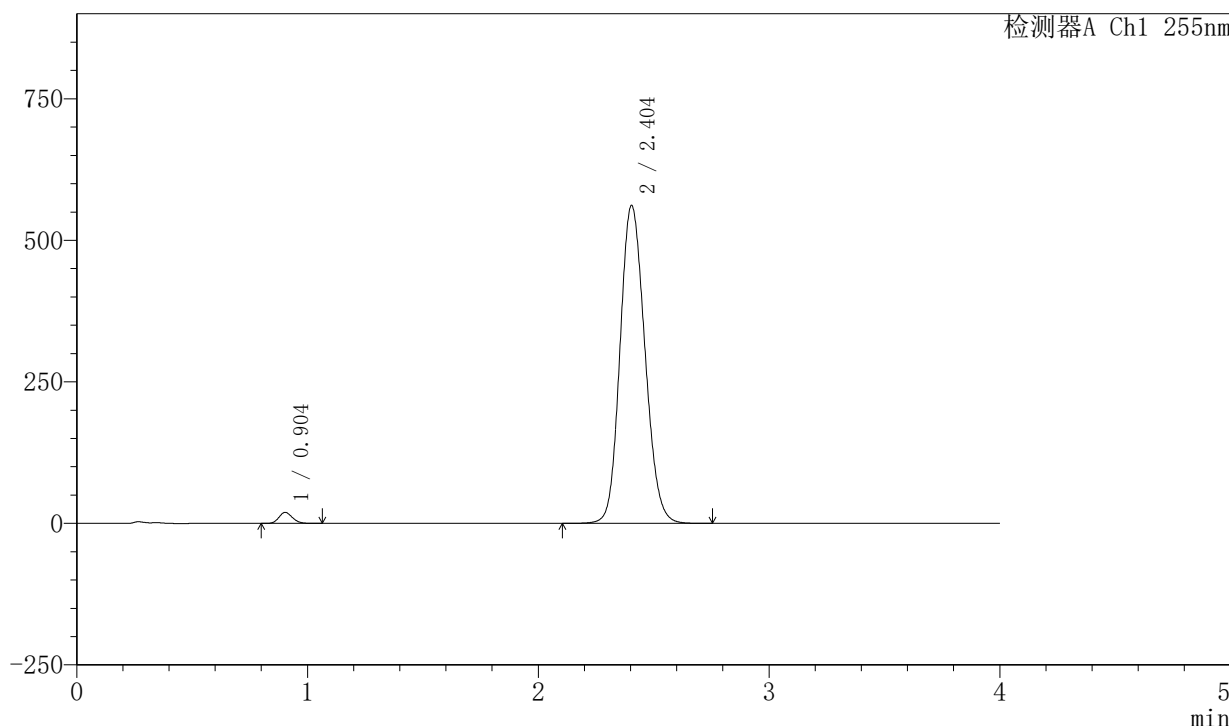

## <峰表>

检测器A Ch1 255nm

| 峰号 | 保留时间  | 面积      | 面积%     | 高度     | 理论塔板数(USP) | 拖尾因子  | 分离度(USP) |
|----|-------|---------|---------|--------|------------|-------|----------|
| 1  | 0.904 | 78969   | 1.845   | 19507  | 1140       | 1.151 | --       |
| 2  | 2.404 | 4201685 | 98.155  | 561757 | 2396       | 1.143 | 9.889    |
| 总计 |       | 4280655 | 100.000 | 581264 |            |       |          |



# SMF-4030

## <样品信息>

色谱柱: XB-SCX(50mm\*4.6mm,5µm)      流速: 2.0ml/min  
 柱温: 30°C      波长: 255nm  
 数据文件名: RC\$SMF-4030 - 30-8/30-457-2 - zzp-2024050621p-rcqx-0.025molNACLjz-zj6y-45min-P2.lcd  
 方法文件名: RC\$SMF-4030 - SMF-4030-RC-FX279.lcm  
 批处理文件名: RC\$SMF-4030 - 20241118-rcqx-FX279.lcb  
 样品瓶号: 2-15  
 进样体积: 20 µl      版本号: 6.115  
 进样时间: 2024/11/18 20:49:19      实验者: jiangjinwei  
 处理时间(V2): 2024/11/20 09:11:58      处理者: jiangjinwei  
 仪器型号: SHIMADZU LC-2050C (FX279)

## <色谱图>

mV

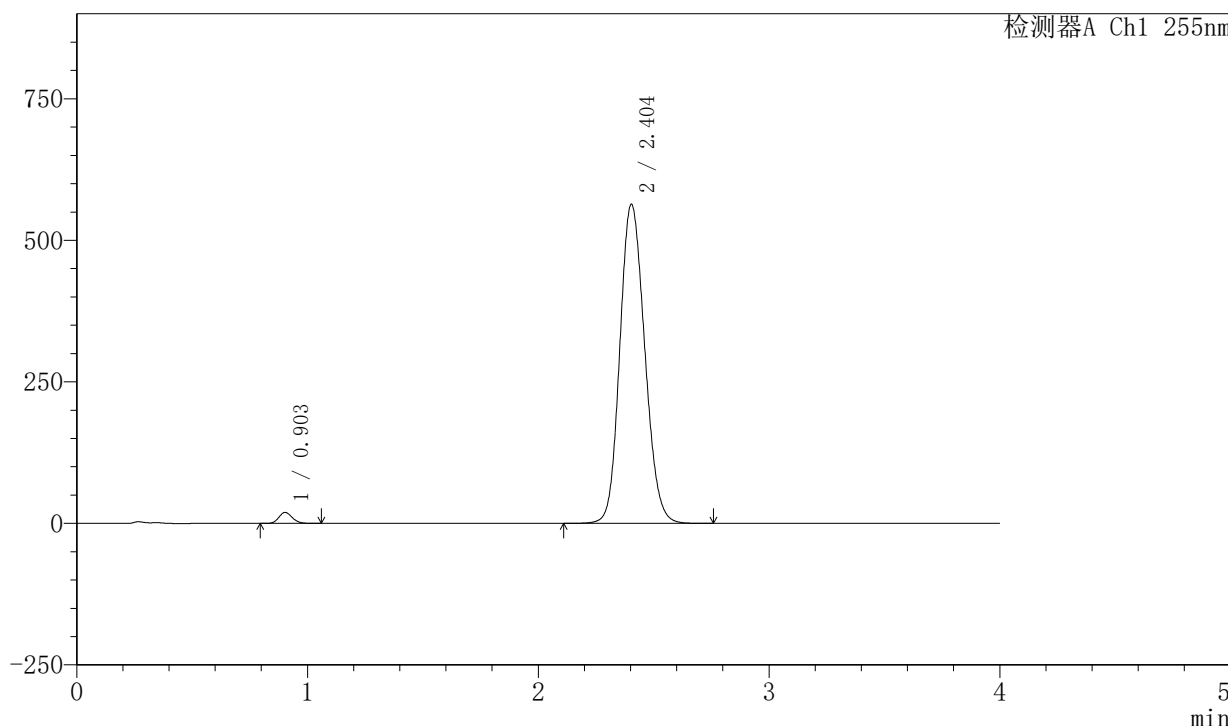

## <峰表>

检测器A Ch1 255nm

| 峰号 | 保留时间  | 面积      | 面积%     | 高度     | 理论塔板数(USP) | 拖尾因子  | 分离度(USP) |
|----|-------|---------|---------|--------|------------|-------|----------|
| 1  | 0.903 | 78697   | 1.831   | 19485  | 1141       | 1.149 | --       |
| 2  | 2.404 | 4218818 | 98.169  | 564068 | 2392       | 1.143 | 9.888    |
| 总计 |       | 4297515 | 100.000 | 583553 |            |       |          |



# SMF-4030

## <样品信息>

色谱柱: XB-SCX(50mm\*4.6mm,5μm)      流速: 2.0ml/min  
 柱温: 30°C      波长: 255nm  
 数据文件名: RC\$SMF-4030 - 30-8/30-458-2 - zzp-2024050621p-rcqx-0.025molNACLjz-zj6y-45min-P3.lcd  
 方法文件名: RC\$SMF-4030 - SMF-4030-RC-FX279.lcm  
 批处理文件名: RC\$SMF-4030 - 20241118-rcqx-FX279.lcb  
 样品瓶号: 2-24  
 进样体积: 20 μl      版本号: 6.115  
 进样时间: 2024/11/18 20:53:44      实验者: jiangjinwei  
 处理时间(V2): 2024/11/20 09:12:01      处理者: jiangjinwei  
 仪器型号: SHIMADZU LC-2050C (FX279)

## <色谱图>

mV

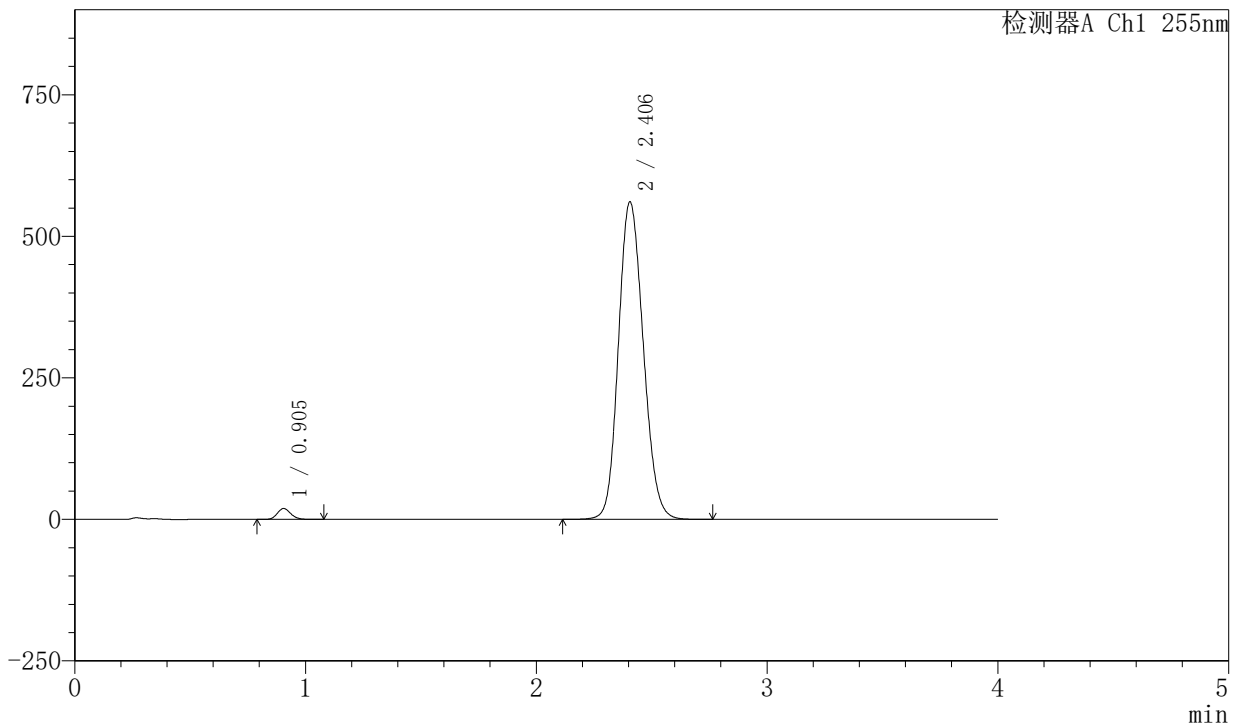

## <峰表>

检测器A Ch1 255nm

| 峰号 | 保留时间  | 面积      | 面积%     | 高度     | 理论塔板数(USP) | 拖尾因子  | 分离度(USP) |
|----|-------|---------|---------|--------|------------|-------|----------|
| 1  | 0.905 | 78303   | 1.833   | 19258  | 1143       | 1.151 | --       |
| 2  | 2.406 | 4193251 | 98.167  | 560593 | 2402       | 1.144 | 9.893    |
| 总计 |       | 4271554 | 100.000 | 579851 |            |       |          |

## 〈样品信息〉

色谱柱: XB-SCX(50mm\*4.6mm,5 $\mu$ m) 流速: 2.0ml/min  
柱温: 30 $^{\circ}$ C 波长: 255nm  
数据文件名: RC\$SMF-4030 - 30-8/30-459-2 - zzp-2024050621p-rcqx-0.025molNACLjz-zj6y-45min-P4.lcd  
方法文件名: RC\$SMF-4030 - SMF-4030-RC-FX279.lcm  
批处理文件名: RC\$SMF-4030 - 20241118-rcqx-FX279.lcb  
样品瓶号: 2-33  
进样体积: 20  $\mu$ l 版本号: 6.115  
进样时间: 2024/11/18 20:58:08 实验者: jiangjinwei  
处理时间(V2): 2024/11/20 09:12:03 处理者: jiangjinwei  
仪器型号: SHIMADZU LC-2050C (FX279)

## 〈色谱图〉

mV

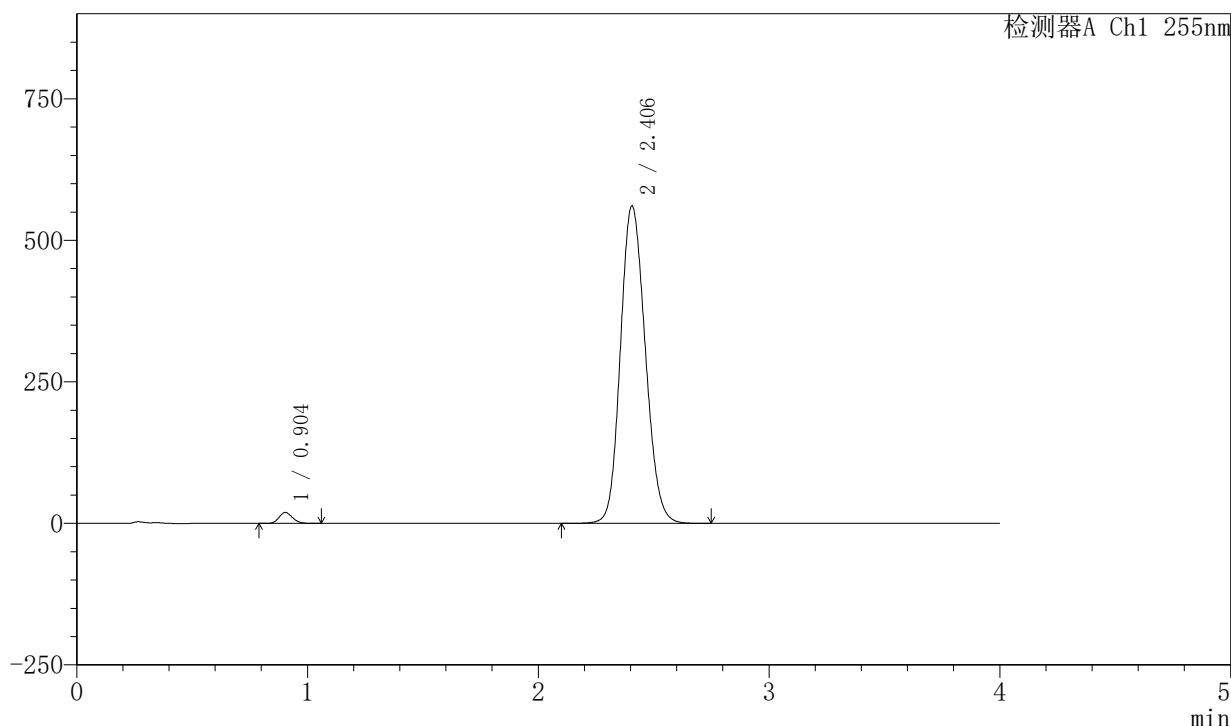

## 〈峰表〉

检测器A Ch1 255nm

| 峰号 | 保留时间  | 面积      | 面积%     | 高度     | 理论塔板数(USP) | 拖尾因子  | 分离度(USP) |
|----|-------|---------|---------|--------|------------|-------|----------|
| 1  | 0.904 | 78497   | 1.837   | 19398  | 1143       | 1.152 | --       |
| 2  | 2.406 | 4193661 | 98.163  | 560582 | 2403       | 1.143 | 9.905    |
| 总计 |       | 4272158 | 100.000 | 579980 |            |       |          |



# SMF-4030

## <样品信息>

色谱柱: XB-SCX(50mm\*4.6mm,5µm)      流速: 2.0ml/min  
 柱温: 30°C      波长: 255nm  
 数据文件名: RC\$SMF-4030 - 30-8/30-460-2 - zzp-2024050621p-rcqx-0.025molNACLjz-zj6y-45min-P5.lcd  
 方法文件名: RC\$SMF-4030 - SMF-4030-RC-FX279.lcm  
 批处理文件名: RC\$SMF-4030 - 20241118-rcqx-FX279.lcb  
 样品瓶号: 2-42  
 进样体积: 20 µl      版本号: 6.115  
 进样时间: 2024/11/18 21:02:33      实验者: jiangjinwei  
 处理时间(V2): 2024/11/20 09:12:06      处理者: jiangjinwei  
 仪器型号: SHIMADZU LC-2050C (FX279)

## <色谱图>

mV

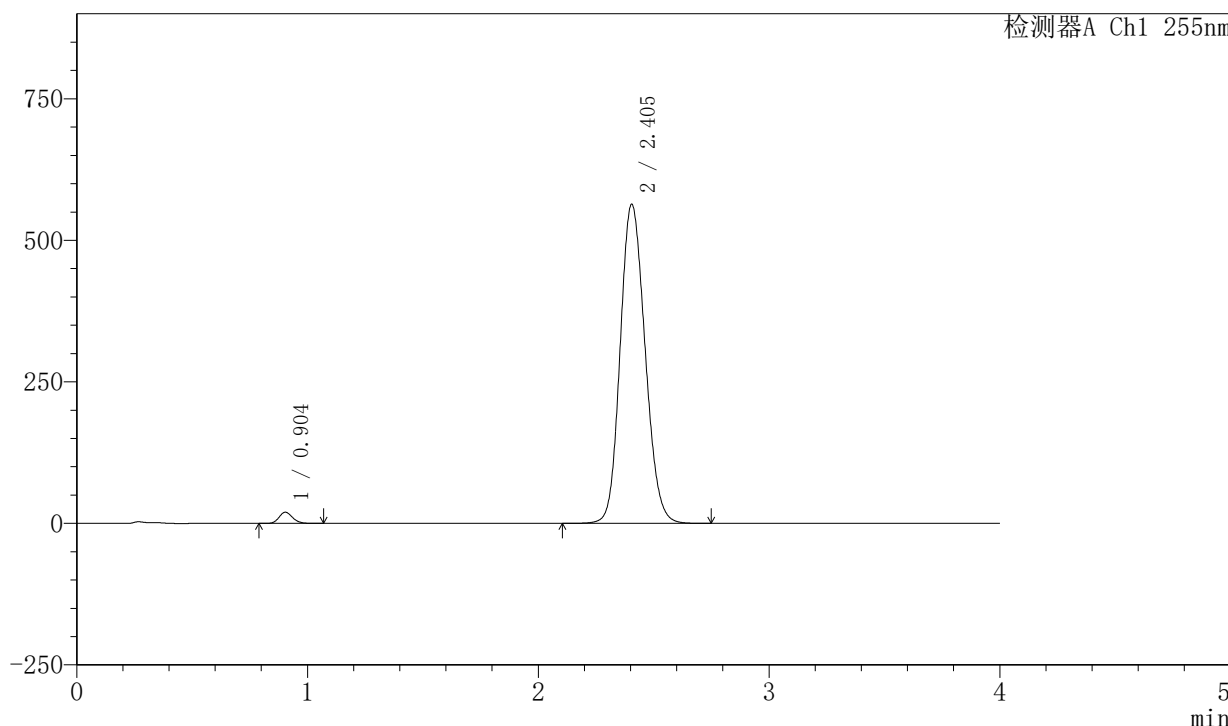

## <峰表>

检测器A Ch1 255nm

| 峰号 | 保留时间  | 面积      | 面积%     | 高度     | 理论塔板数(USP) | 拖尾因子  | 分离度(USP) |
|----|-------|---------|---------|--------|------------|-------|----------|
| 1  | 0.904 | 80212   | 1.866   | 19778  | 1141       | 1.150 | --       |
| 2  | 2.405 | 4218035 | 98.134  | 563733 | 2395       | 1.145 | 9.885    |
| 总计 |       | 4298247 | 100.000 | 583511 |            |       |          |



# SMF-4030

## <样品信息>

色谱柱: XB-SCX(50mm\*4.6mm,5μm)      流速: 2.0ml/min  
 柱温: 30°C      波长: 255nm  
 数据文件名: RC\$SMF-4030 - 30-8/30-461-2 - zzp-2024050621p-rcqx-0.025molNACLjz-zj6y-45min-P6.lcd  
 方法文件名: RC\$SMF-4030 - SMF-4030-RC-FX279.lcm  
 批处理文件名: RC\$SMF-4030 - 20241118-rcqx-FX279.lcb  
 样品瓶号: 2-51  
 进样体积: 20 μl      版本号: 6.115  
 进样时间: 2024/11/18 21:06:57      实验者: jiangjinwei  
 处理时间(V2): 2024/11/20 09:12:09      处理者: jiangjinwei  
 仪器型号: SHIMADZU LC-2050C (FX279)

## <色谱图>

mV

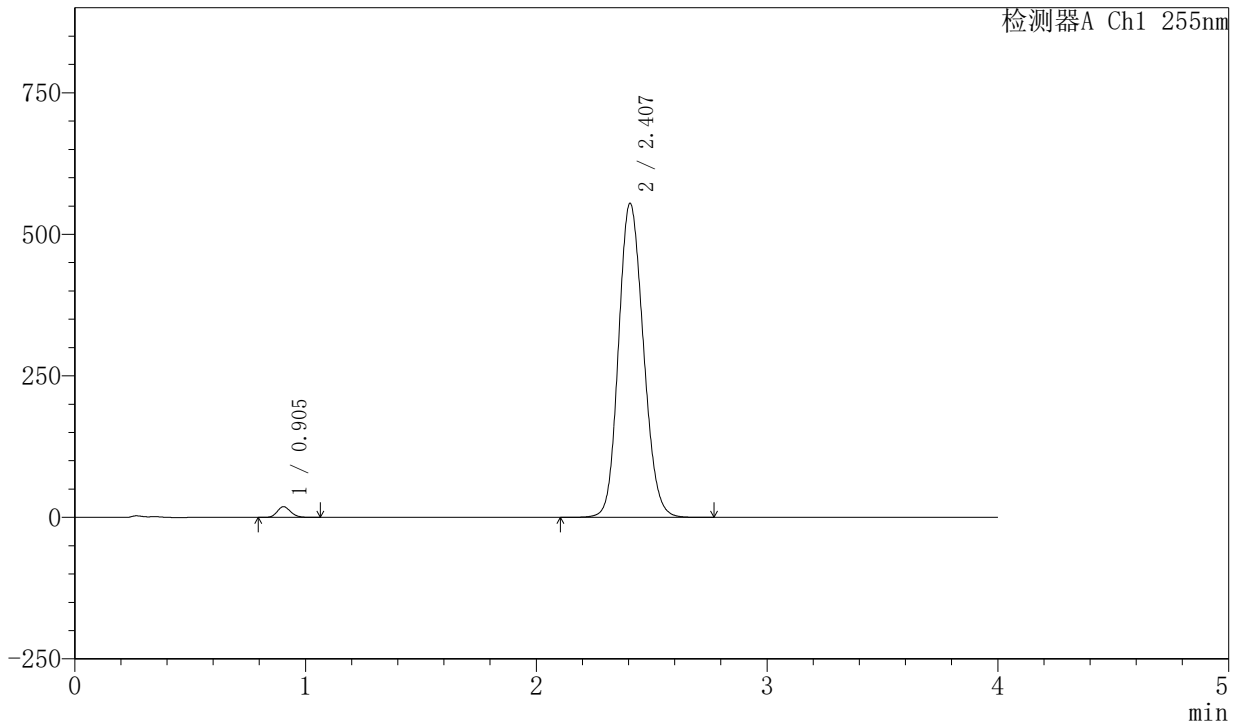

## <峰表>

检测器A Ch1 255nm

| 峰号 | 保留时间  | 面积      | 面积%     | 高度     | 理论塔板数(USP) | 拖尾因子  | 分离度(USP) |
|----|-------|---------|---------|--------|------------|-------|----------|
| 1  | 0.905 | 76740   | 1.818   | 18960  | 1148       | 1.151 | --       |
| 2  | 2.407 | 4143883 | 98.182  | 554850 | 2408       | 1.142 | 9.911    |
| 总计 |       | 4220623 | 100.000 | 573810 |            |       |          |

## 〈样品信息〉

色谱柱: XB-SCX(50mm\*4.6mm,5 $\mu$ m) 流速: 2.0ml/min  
柱温: 30 $^{\circ}$ C 波长: 255nm  
数据文件名: RC\$SMF-4030 - 30-8/30-462-2 - zzp-2024050621p-rcqx-0.025molNACLjz-zj6y-60min-P1.lcd  
方法文件名: RC\$SMF-4030 - SMF-4030-RC-FX279.lcm  
批处理文件名: RC\$SMF-4030 - 20241118-rcqx-FX279.lcb  
样品瓶号: 2-7  
进样体积: 20  $\mu$ l 版本号: 6.115  
进样时间: 2024/11/18 21:11:21 实验者: jiangjinwei  
处理时间(V2): 2024/11/20 09:12:12 处理者: jiangjinwei  
仪器型号: SHIMADZU LC-2050C (FX279)

## 〈色谱图〉

mV

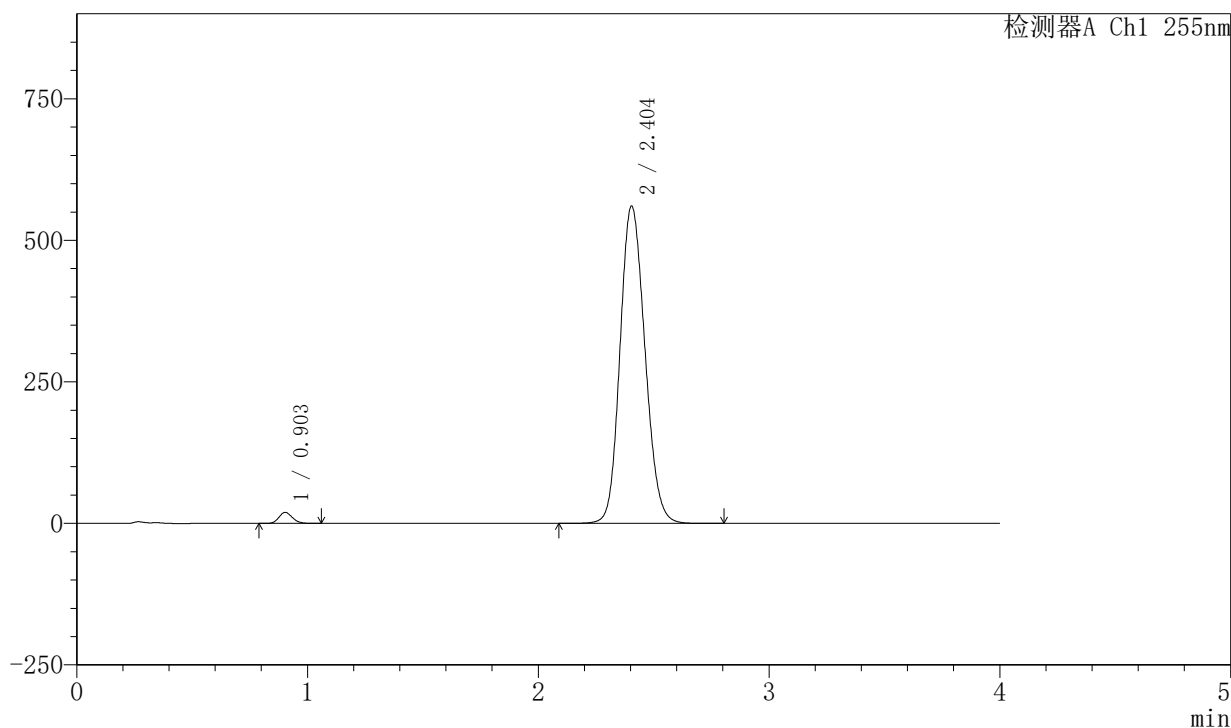

## 〈峰表〉

检测器A Ch1 255nm

| 峰号 | 保留时间  | 面积      | 面积%     | 高度     | 理论塔板数(USP) | 拖尾因子  | 分离度(USP) |
|----|-------|---------|---------|--------|------------|-------|----------|
| 1  | 0.903 | 78998   | 1.846   | 19519  | 1139       | 1.151 | --       |
| 2  | 2.404 | 4199253 | 98.154  | 560961 | 2392       | 1.144 | 9.884    |
| 总计 |       | 4278251 | 100.000 | 580480 |            |       |          |

## 〈样品信息〉

色谱柱: XB-SCX(50mm\*4.6mm,5 $\mu$ m) 流速: 2.0ml/min  
柱温: 30 $^{\circ}$ C 波长: 255nm  
数据文件名: RC\$SMF-4030 - 30-8/30-463-2 - zzp-2024050621p-rcqx-0.025molNACLjz-zj6y-60min-P2.lcd  
方法文件名: RC\$SMF-4030 - SMF-4030-RC-FX279.lcm  
批处理文件名: RC\$SMF-4030 - 20241118-rcqx-FX279.lcb  
样品瓶号: 2-16  
进样体积: 20  $\mu$ l 版本号: 6.115  
进样时间: 2024/11/18 21:15:45 实验者: jiangjinwei  
处理时间(V2): 2024/11/20 09:12:14 处理者: jiangjinwei  
仪器型号: SHIMADZU LC-2050C (FX279)

## 〈色谱图〉

mV

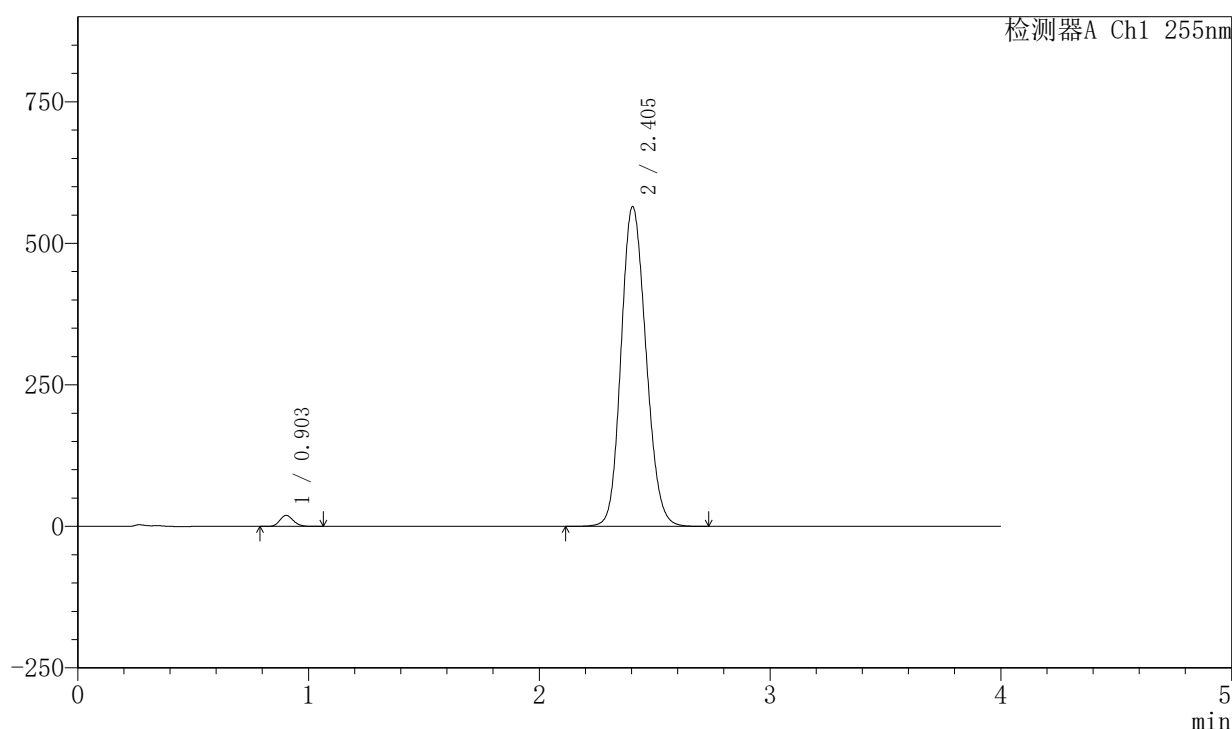

## 〈峰表〉

检测器A Ch1 255nm

| 峰号 | 保留时间  | 面积      | 面积%     | 高度     | 理论塔板数(USP) | 拖尾因子  | 分离度(USP) |
|----|-------|---------|---------|--------|------------|-------|----------|
| 1  | 0.903 | 79414   | 1.844   | 19621  | 1141       | 1.147 | --       |
| 2  | 2.405 | 4226363 | 98.156  | 564970 | 2394       | 1.144 | 9.893    |
| 总计 |       | 4305777 | 100.000 | 584591 |            |       |          |



# SMF-4030

## <样品信息>

色谱柱: XB-SCX(50mm\*4.6mm,5μm)      流速: 2.0ml/min  
 柱温: 30°C      波长: 255nm  
 数据文件名: RC\$SMF-4030 - 30-8/30-464-2 - zzp-2024050621p-rcqx-0.025molNACLjz-zj6y-60min-P3.lcd  
 方法文件名: RC\$SMF-4030 - SMF-4030-RC-FX279.lcm  
 批处理文件名: RC\$SMF-4030 - 20241118-rcqx-FX279.lcb  
 样品瓶号: 2-25  
 进样体积: 20 μl      版本号: 6.115  
 进样时间: 2024/11/18 21:20:10      实验者: jiangjinwei  
 处理时间(V2): 2024/11/20 09:12:17      处理者: jiangjinwei  
 仪器型号: SHIMADZU LC-2050C (FX279)

## <色谱图>

mV

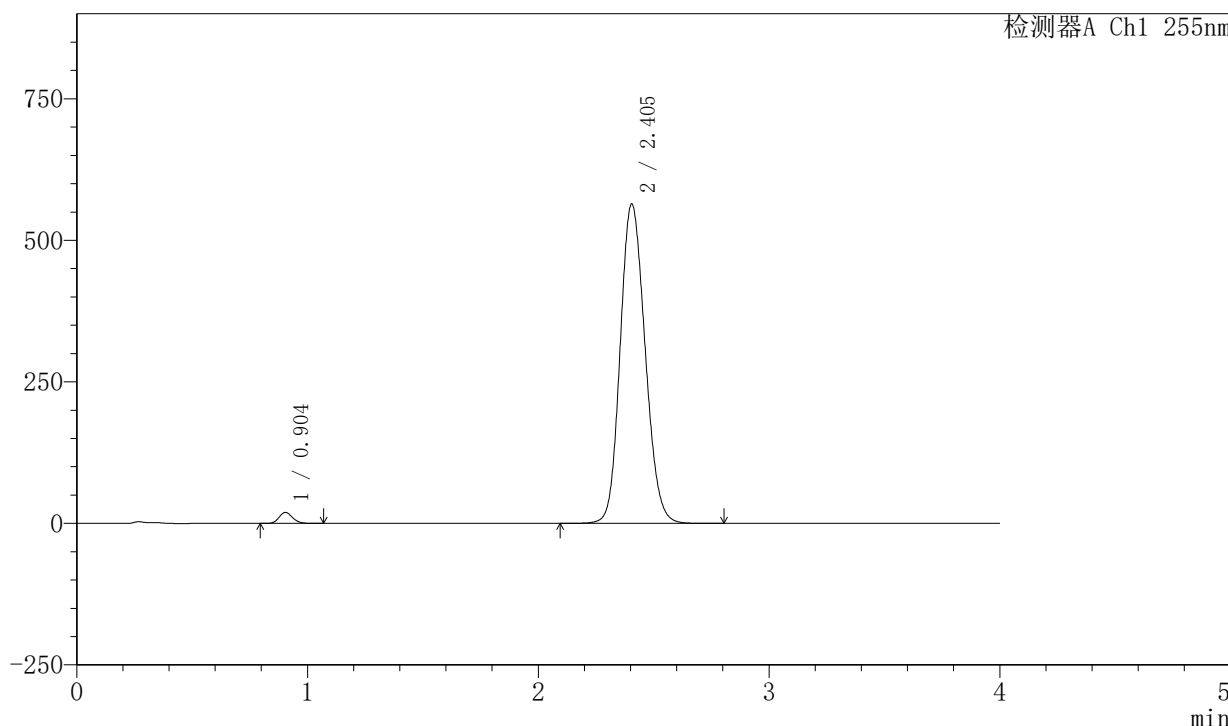

## <峰表>

检测器A Ch1 255nm

| 峰号 | 保留时间  | 面积      | 面积%     | 高度     | 理论塔板数(USP) | 拖尾因子  | 分离度(USP) |
|----|-------|---------|---------|--------|------------|-------|----------|
| 1  | 0.904 | 79297   | 1.841   | 19545  | 1139       | 1.153 | --       |
| 2  | 2.405 | 4229042 | 98.159  | 564215 | 2388       | 1.145 | 9.873    |
| 总计 |       | 4308339 | 100.000 | 583760 |            |       |          |



# SMF-4030

## <样品信息>

色谱柱: XB-SCX(50mm\*4.6mm,5µm)      流速: 2.0ml/min  
 柱温: 30°C      波长: 255nm  
 数据文件名: RC\$SMF-4030 - 30-8/30-465-2 - zzp-2024050621p-rcqx-0.025molNACLjz-zj6y-60min-P4.lcd  
 方法文件名: RC\$SMF-4030 - SMF-4030-RC-FX279.lcm  
 批处理文件名: RC\$SMF-4030 - 20241118-rcqx-FX279.lcb  
 样品瓶号: 2-34  
 进样体积: 20 µl      版本号: 6.115  
 进样时间: 2024/11/18 21:24:35      实验者: jiangjinwei  
 处理时间(V2): 2024/11/20 09:12:20      处理者: jiangjinwei  
 仪器型号: SHIMADZU LC-2050C (FX279)

## <色谱图>

mV

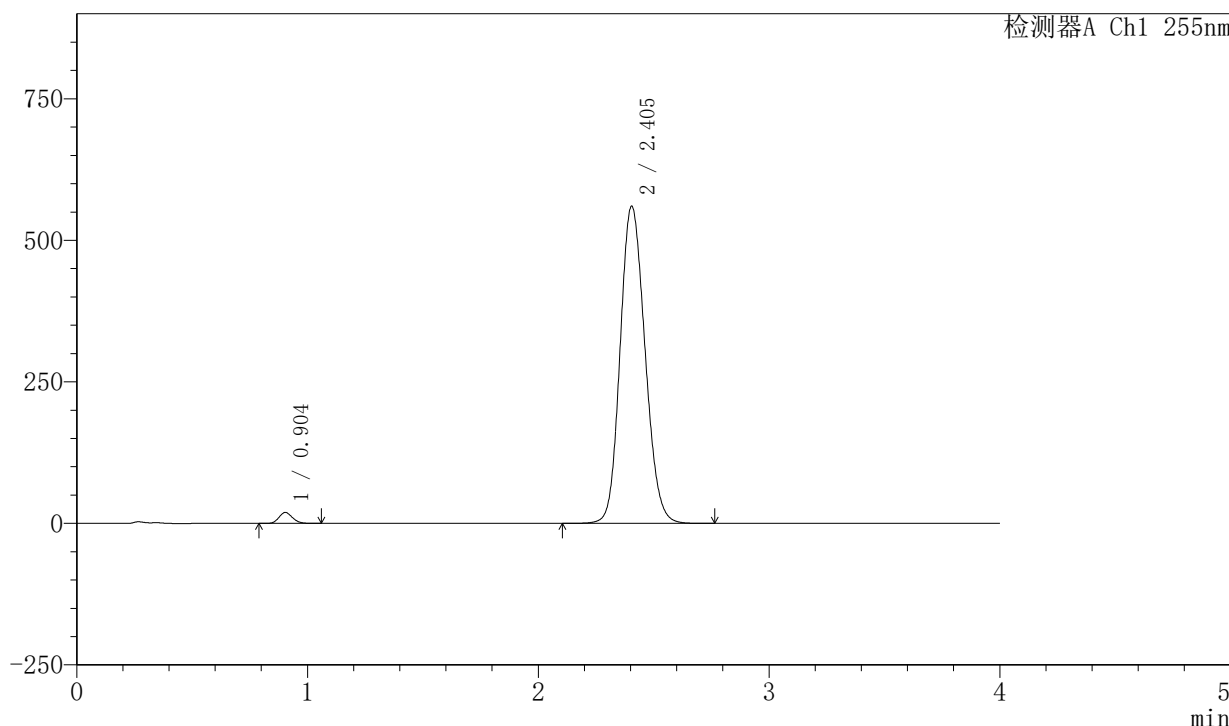

## <峰表>

检测器A Ch1 255nm

| 峰号 | 保留时间  | 面积      | 面积%     | 高度     | 理论塔板数(USP) | 拖尾因子  | 分离度(USP) |
|----|-------|---------|---------|--------|------------|-------|----------|
| 1  | 0.904 | 78680   | 1.843   | 19440  | 1141       | 1.149 | --       |
| 2  | 2.405 | 4191518 | 98.157  | 560444 | 2397       | 1.144 | 9.892    |
| 总计 |       | 4270199 | 100.000 | 579884 |            |       |          |



# SMF-4030

## <样品信息>

色谱柱: XB-SCX(50mm\*4.6mm,5µm)      流速: 2.0ml/min  
 柱温: 30°C      波长: 255nm  
 数据文件名: RC\$SMF-4030 - 30-8/30-466-2 - zzp-2024050621p-rcqx-0.025molNACLjz-zj6y-60min-P5.lcd  
 方法文件名: RC\$SMF-4030 - SMF-4030-RC-FX279.lcm  
 批处理文件名: RC\$SMF-4030 - 20241118-rcqx-FX279.lcb  
 样品瓶号: 2-43  
 进样体积: 20 µl      版本号: 6.115  
 进样时间: 2024/11/18 21:28:59      实验者: jiangjinwei  
 处理时间(V2): 2024/11/20 09:12:22      处理者: jiangjinwei  
 仪器型号: SHIMADZU LC-2050C (FX279)

## <色谱图>

mV

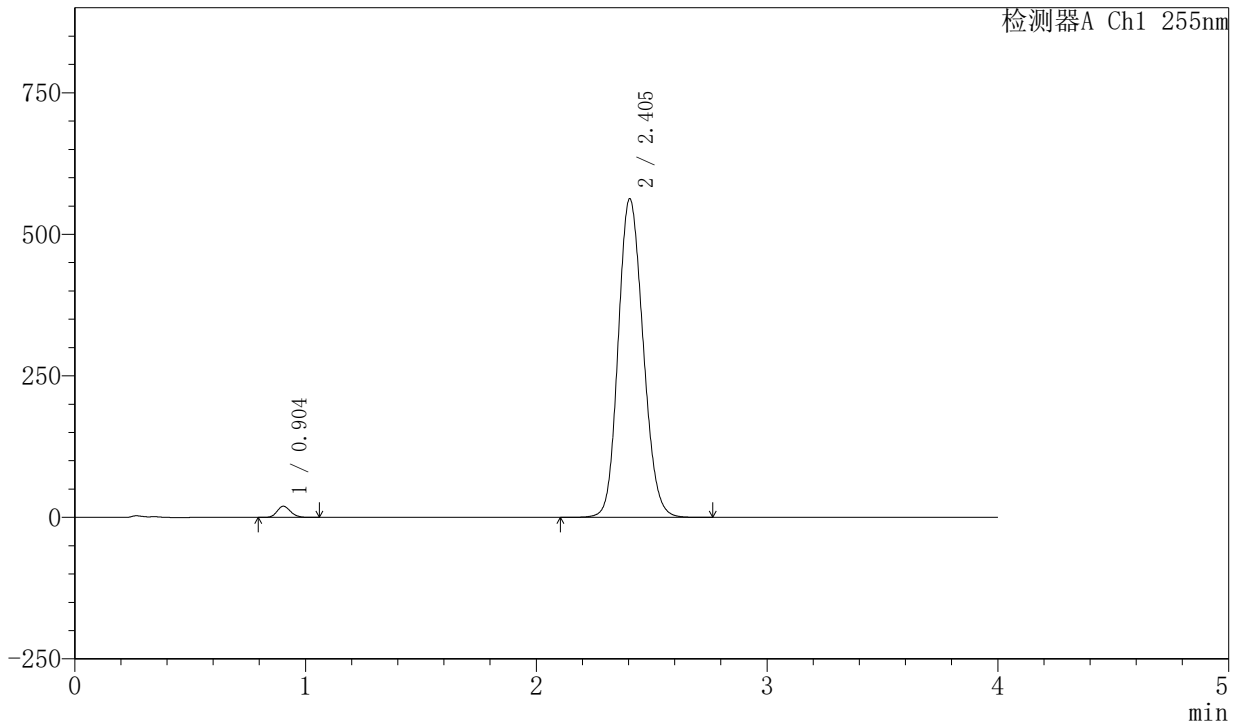

## <峰表>

检测器A Ch1 255nm

| 峰号 | 保留时间  | 面积      | 面积%     | 高度     | 理论塔板数(USP) | 拖尾因子  | 分离度(USP) |
|----|-------|---------|---------|--------|------------|-------|----------|
| 1  | 0.904 | 80124   | 1.866   | 19779  | 1142       | 1.152 | --       |
| 2  | 2.405 | 4214213 | 98.134  | 562813 | 2393       | 1.145 | 9.882    |
| 总计 |       | 4294336 | 100.000 | 582592 |            |       |          |



# SMF-4030

## <样品信息>

色谱柱: XB-SCX(50mm\*4.6mm,5µm)      流速: 2.0ml/min  
 柱温: 30°C      波长: 255nm  
 数据文件名: RC\$SMF-4030 - 30-8/30-467-2 - zzp-2024050621p-rcqx-0.025molNACLjz-zj6y-60min-P6.lcd  
 方法文件名: RC\$SMF-4030 - SMF-4030-RC-FX279.lcm  
 批处理文件名: RC\$SMF-4030 - 20241118-rcqx-FX279.lcb  
 样品瓶号: 2-52  
 进样体积: 20 µl      版本号: 6.115  
 进样时间: 2024/11/18 21:33:24      实验者: jiangjinwei  
 处理时间(V2): 2024/11/20 09:12:25      处理者: jiangjinwei  
 仪器型号: SHIMADZU LC-2050C (FX279)

## <色谱图>

mV

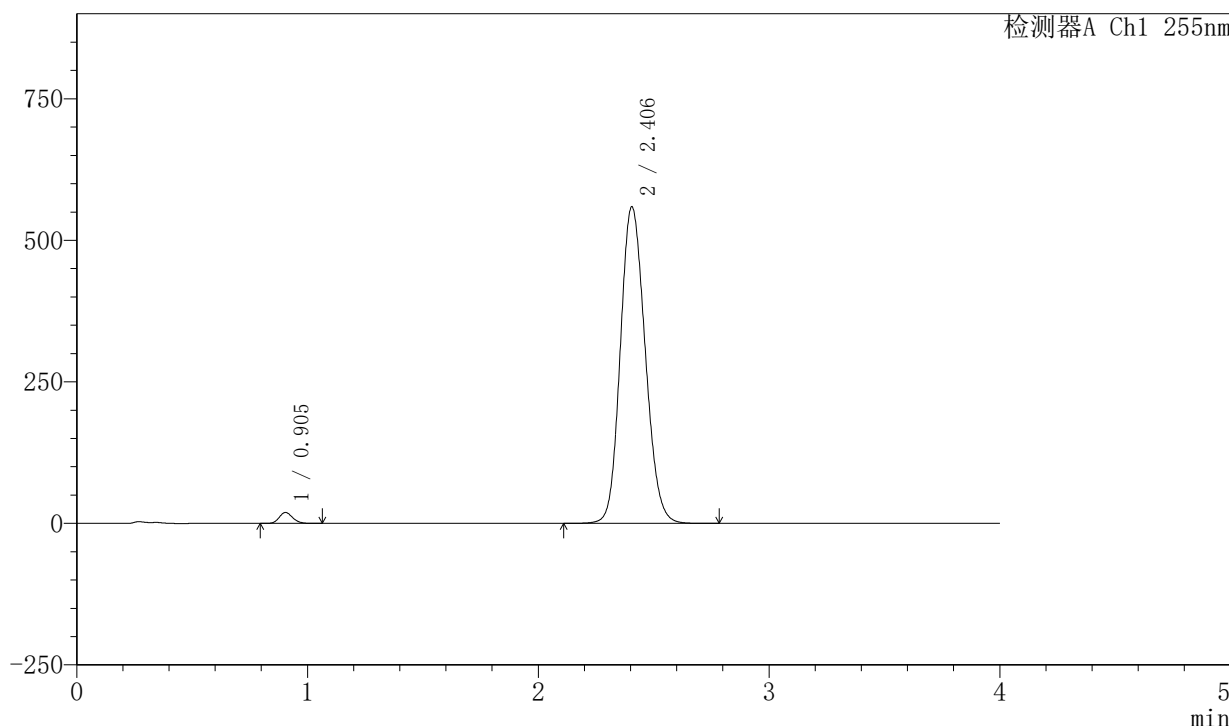

## <峰表>

检测器A Ch1 255nm

| 峰号 | 保留时间  | 面积      | 面积%     | 高度     | 理论塔板数(USP) | 拖尾因子  | 分离度(USP) |
|----|-------|---------|---------|--------|------------|-------|----------|
| 1  | 0.905 | 78030   | 1.832   | 19271  | 1143       | 1.151 | --       |
| 2  | 2.406 | 4181611 | 98.168  | 558983 | 2399       | 1.145 | 9.891    |
| 总计 |       | 4259641 | 100.000 | 578254 |            |       |          |



# SMF-4030

## <样品信息>

色谱柱: XB-SCX(50mm\*4.6mm,5μm)      流速: 2.0ml/min  
 柱温: 30°C      波长: 255nm  
 数据文件名: RC\$SMF-4030 - 30-8/30-468-2 - zzp-2024050621p-rcqx-0.025molNACLjz-zj6y-jxzs-P1.lcd  
 方法文件名: RC\$SMF-4030 - SMF-4030-RC-FX279.lcm  
 批处理文件名: RC\$SMF-4030 - 20241118-rcqx-FX279.lcb  
 样品瓶号: 2-8  
 进样体积: 20 μl      版本号: 6.115  
 进样时间: 2024/11/18 21:37:49      实验者: jiangjinwei  
 处理时间(V2): 2024/11/20 09:12:28      处理者: jiangjinwei  
 仪器型号: SHIMADZU LC-2050C (FX279)

## <色谱图>

mV

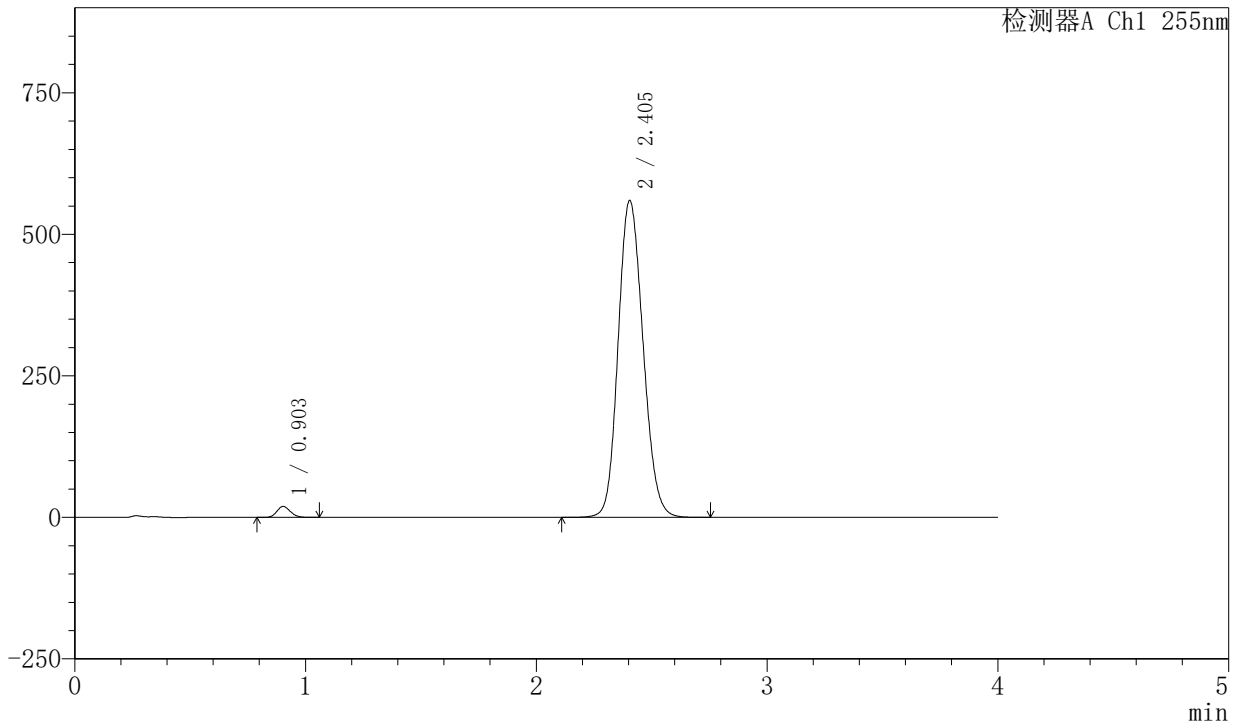

## <峰表>

检测器A Ch1 255nm

| 峰号 | 保留时间  | 面积      | 面积%     | 高度     | 理论塔板数(USP) | 拖尾因子  | 分离度(USP) |
|----|-------|---------|---------|--------|------------|-------|----------|
| 1  | 0.903 | 78832   | 1.846   | 19455  | 1138       | 1.151 | --       |
| 2  | 2.405 | 4190730 | 98.154  | 559803 | 2391       | 1.144 | 9.884    |
| 总计 |       | 4269562 | 100.000 | 579258 |            |       |          |



# SMF-4030

## <样品信息>

色谱柱: XB-SCX(50mm\*4.6mm,5µm)      流速: 2.0ml/min  
 柱温: 30°C      波长: 255nm  
 数据文件名: RC\$SMF-4030 - 30-8/30-469-2 - zzp-2024050621p-rcqx-0.025molNACLjz-zj6y-jxzs-P2.lcd  
 方法文件名: RC\$SMF-4030 - SMF-4030-RC-FX279.lcm  
 批处理文件名: RC\$SMF-4030 - 20241118-rcqx-FX279.lcb  
 样品瓶号: 2-17  
 进样体积: 20 µl      版本号: 6.115  
 进样时间: 2024/11/18 21:42:14      实验者: jiangjinwei  
 处理时间(V2): 2024/11/20 09:12:31      处理者: jiangjinwei  
 仪器型号: SHIMADZU LC-2050C (FX279)

## <色谱图>

mV

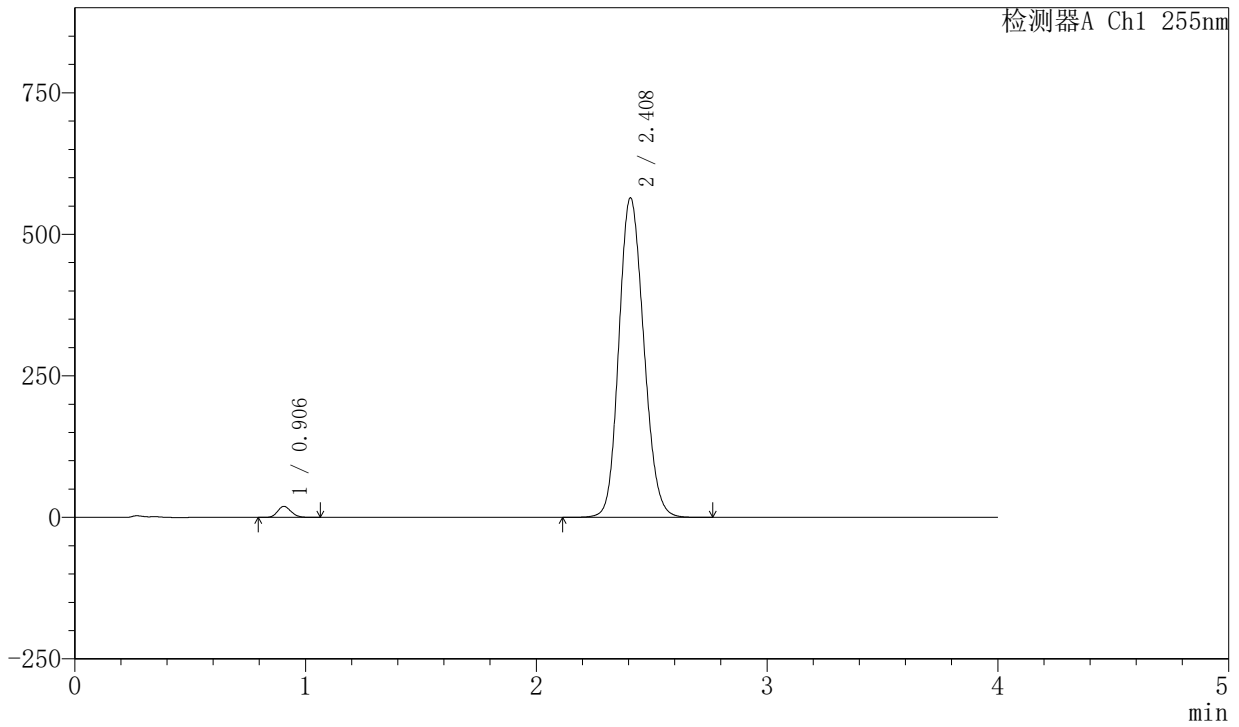

## <峰表>

检测器A Ch1 255nm

| 峰号 | 保留时间  | 面积      | 面积%     | 高度     | 理论塔板数(USP) | 拖尾因子  | 分离度(USP) |
|----|-------|---------|---------|--------|------------|-------|----------|
| 1  | 0.906 | 79413   | 1.845   | 19573  | 1149       | 1.151 | --       |
| 2  | 2.408 | 4224278 | 98.155  | 564781 | 2402       | 1.146 | 9.895    |
| 总计 |       | 4303692 | 100.000 | 584354 |            |       |          |



# SMF-4030

## <样品信息>

色谱柱: XB-SCX(50mm\*4.6mm,5μm)      流速: 2.0ml/min  
 柱温: 30°C      波长: 255nm  
 数据文件名: RC\$SMF-4030 - 30-8/30-470-2 - zzp-2024050621p-rcqx-0.025molNACLjz-zj6y-jxzs-P3.lcd  
 方法文件名: RC\$SMF-4030 - SMF-4030-RC-FX279.lcm  
 批处理文件名: RC\$SMF-4030 - 20241118-rcqx-FX279.lcb  
 样品瓶号: 2-26  
 进样体积: 20 μl      版本号: 6.115  
 进样时间: 2024/11/18 21:46:38      实验者: jiangjinwei  
 处理时间(V2): 2024/11/20 09:12:34      处理者: jiangjinwei  
 仪器型号: SHIMADZU LC-2050C (FX279)

## <色谱图>

mV

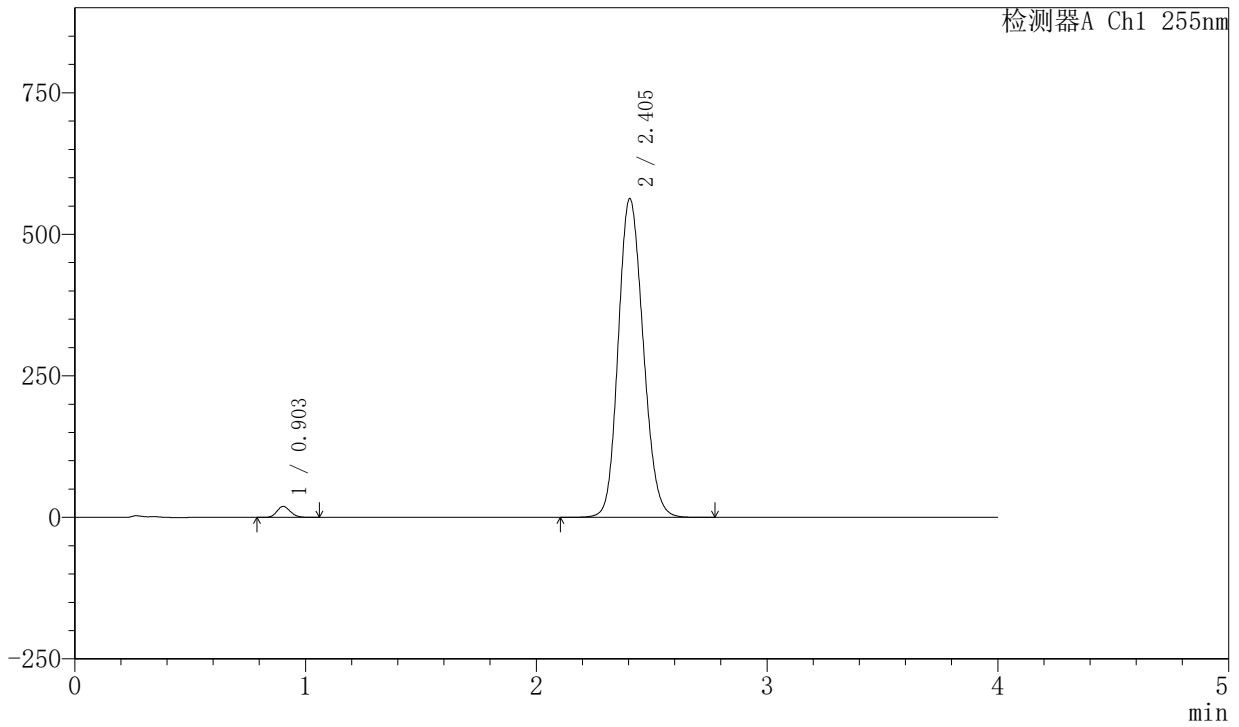

## <峰表>

检测器A Ch1 255nm

| 峰号 | 保留时间  | 面积      | 面积%     | 高度     | 理论塔板数(USP) | 拖尾因子  | 分离度(USP) |
|----|-------|---------|---------|--------|------------|-------|----------|
| 1  | 0.903 | 79009   | 1.838   | 19506  | 1139       | 1.151 | --       |
| 2  | 2.405 | 4219375 | 98.162  | 562989 | 2389       | 1.146 | 9.885    |
| 总计 |       | 4298384 | 100.000 | 582495 |            |       |          |



# SMF-4030

## <样品信息>

色谱柱: XB-SCX(50mm\*4.6mm,5µm)      流速: 2.0ml/min  
 柱温: 30°C      波长: 255nm  
 数据文件名: RC\$SMF-4030 - 30-8/30-471-2 - zzp-2024050621p-rcqx-0.025molNACLjz-zj6y-jxzs-P4.lcd  
 方法文件名: RC\$SMF-4030 - SMF-4030-RC-FX279.lcm  
 批处理文件名: RC\$SMF-4030 - 20241118-rcqx-FX279.lcb  
 样品瓶号: 2-35  
 进样体积: 20 µl      版本号: 6.115  
 进样时间: 2024/11/18 21:51:03      实验者: jiangjinwei  
 处理时间(V2): 2024/11/20 09:12:37      处理者: jiangjinwei  
 仪器型号: SHIMADZU LC-2050C (FX279)

## <色谱图>

mV

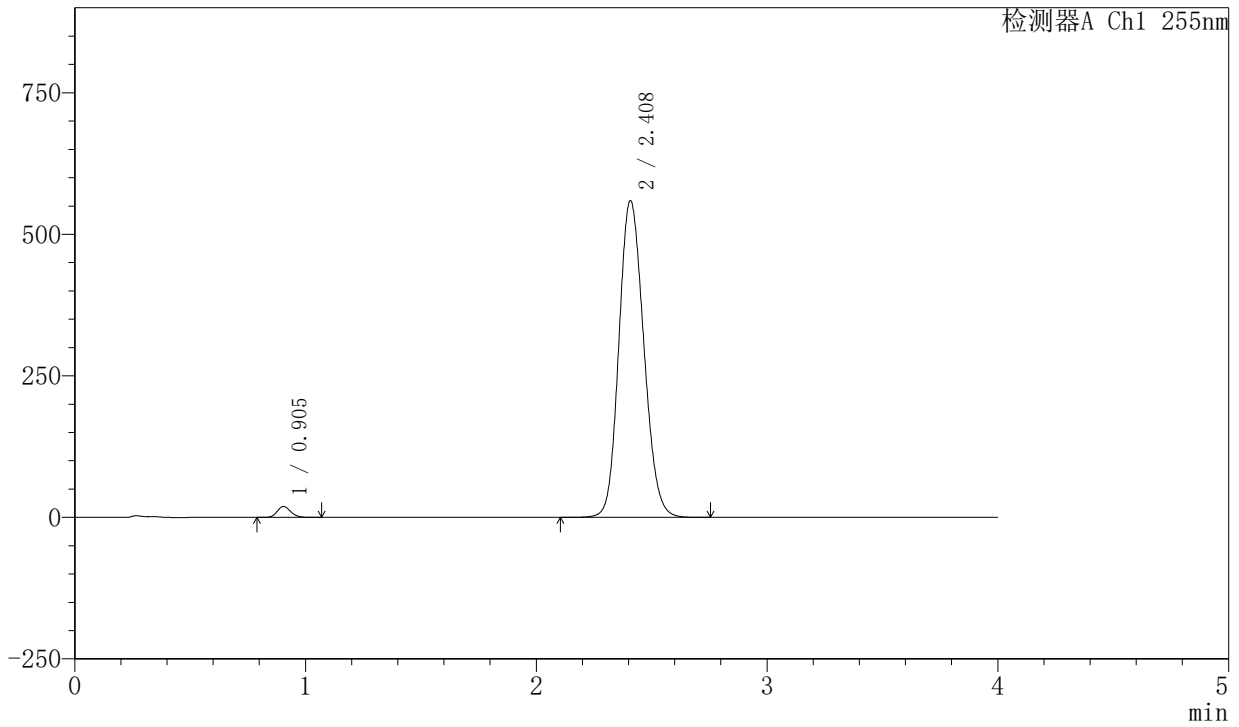

## <峰表>

检测器A Ch1 255nm

| 峰号 | 保留时间  | 面积      | 面积%     | 高度     | 理论塔板数(USP) | 拖尾因子  | 分离度(USP) |
|----|-------|---------|---------|--------|------------|-------|----------|
| 1  | 0.905 | 78716   | 1.845   | 19396  | 1139       | 1.152 | --       |
| 2  | 2.408 | 4188255 | 98.155  | 559940 | 2401       | 1.146 | 9.898    |
| 总计 |       | 4266971 | 100.000 | 579336 |            |       |          |



# SMF-4030

## <样品信息>

色谱柱: XB-SCX(50mm\*4.6mm,5μm)      流速: 2.0ml/min  
 柱温: 30°C      波长: 255nm  
 数据文件名: RC\$SMF-4030 - 30-8/30-472-2 - zzp-2024050621p-rcqx-0.025molNACLjz-zj6y-jxzs-P5.lcd  
 方法文件名: RC\$SMF-4030 - SMF-4030-RC-FX279.lcm  
 批处理文件名: RC\$SMF-4030 - 20241118-rcqx-FX279.lcb  
 样品瓶号: 2-44  
 进样体积: 20 μl      版本号: 6.115  
 进样时间: 2024/11/18 21:55:28      实验者: jiangjinwei  
 处理时间(V2): 2024/11/20 09:12:39      处理者: jiangjinwei  
 仪器型号: SHIMADZU LC-2050C (FX279)

## <色谱图>

mV

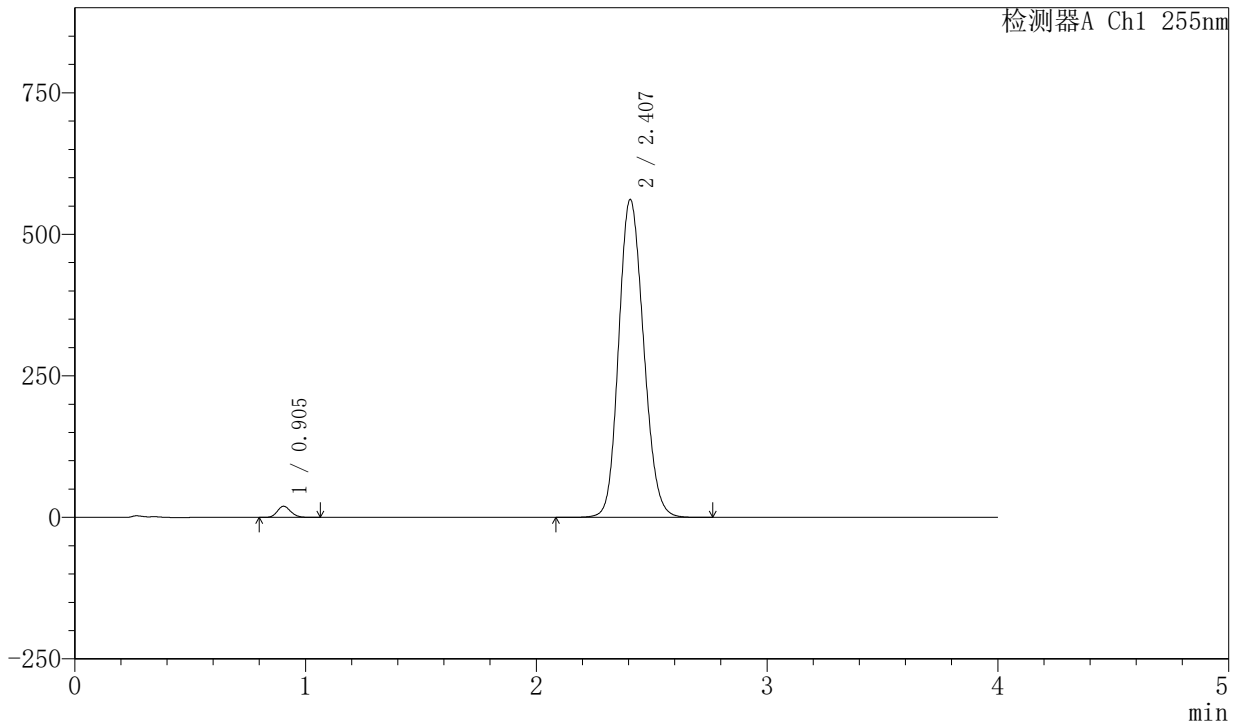

## <峰表>

检测器A Ch1 255nm

| 峰号 | 保留时间  | 面积      | 面积%     | 高度     | 理论塔板数(USP) | 拖尾因子  | 分离度(USP) |
|----|-------|---------|---------|--------|------------|-------|----------|
| 1  | 0.905 | 80133   | 1.870   | 19734  | 1143       | 1.151 | --       |
| 2  | 2.407 | 4205718 | 98.130  | 561819 | 2396       | 1.146 | 9.889    |
| 总计 |       | 4285851 | 100.000 | 581553 |            |       |          |



# SMF-4030

## <样品信息>

色谱柱: XB-SCX(50mm\*4.6mm,5μm)      流速: 2.0ml/min  
 柱温: 30°C      波长: 255nm  
 数据文件名: RC\$SMF-4030 - 30-8/30-473-2 - zzp-2024050621p-rcqx-0.025molNACLjz-zj6y-jxzs-P6.lcd  
 方法文件名: RC\$SMF-4030 - SMF-4030-RC-FX279.lcm  
 批处理文件名: RC\$SMF-4030 - 20241118-rcqx-FX279.lcb  
 样品瓶号: 2-53  
 进样体积: 20 μl      版本号: 6.115  
 进样时间: 2024/11/18 21:59:52      实验者: jiangjinwei  
 处理时间(V2): 2024/11/20 09:12:42      处理者: jiangjinwei  
 仪器型号: SHIMADZU LC-2050C (FX279)

## <色谱图>

mV

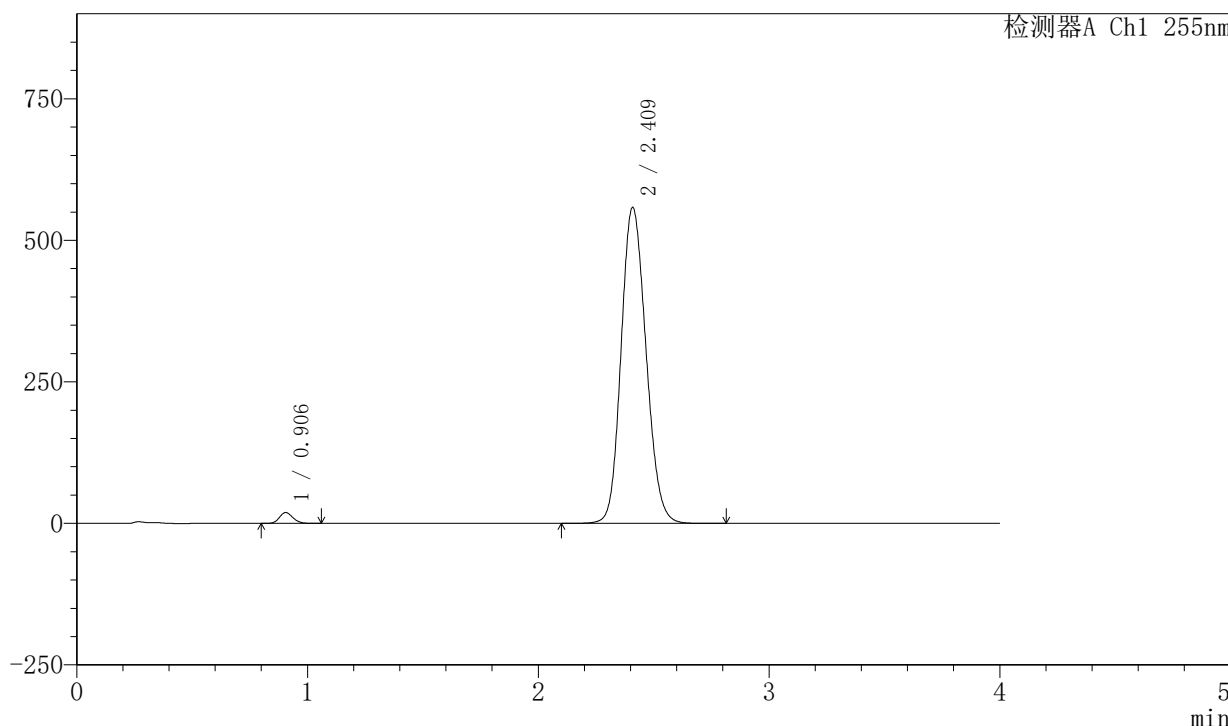

## <峰表>

检测器A Ch1 255nm

| 峰号 | 保留时间  | 面积      | 面积%     | 高度     | 理论塔板数(USP) | 拖尾因子  | 分离度(USP) |
|----|-------|---------|---------|--------|------------|-------|----------|
| 1  | 0.906 | 78046   | 1.833   | 19194  | 1145       | 1.151 | --       |
| 2  | 2.409 | 4180466 | 98.167  | 558585 | 2401       | 1.146 | 9.899    |
| 总计 |       | 4258512 | 100.000 | 577779 |            |       |          |



# SMF-4030

## <样品信息>

色谱柱: XB-SCX(50mm\*4.6mm,5µm)      流速: 2.0ml/min  
 柱温: 30°C      波长: 255nm  
 数据文件名: RC\$SMF-4030 - 30-8/30-474-2 - zzp-2024050621p-rcqx-0.025molNACLjz-zj6y-dz2-1.lcd  
 方法文件名: RC\$SMF-4030 - SMF-4030-RC-FX279.lcm  
 批处理文件名: RC\$SMF-4030 - 20241118-rcqx-FX279.lcb  
 样品瓶号: 2-27  
 进样体积: 20 µl      版本号: 6.115  
 进样时间: 2024/11/18 22:04:17      实验者: jiangjinwei  
 处理时间(V2): 2024/11/20 09:12:45      处理者: jiangjinwei  
 仪器型号: SHIMADZU LC-2050C (FX279)

## <色谱图>

mV

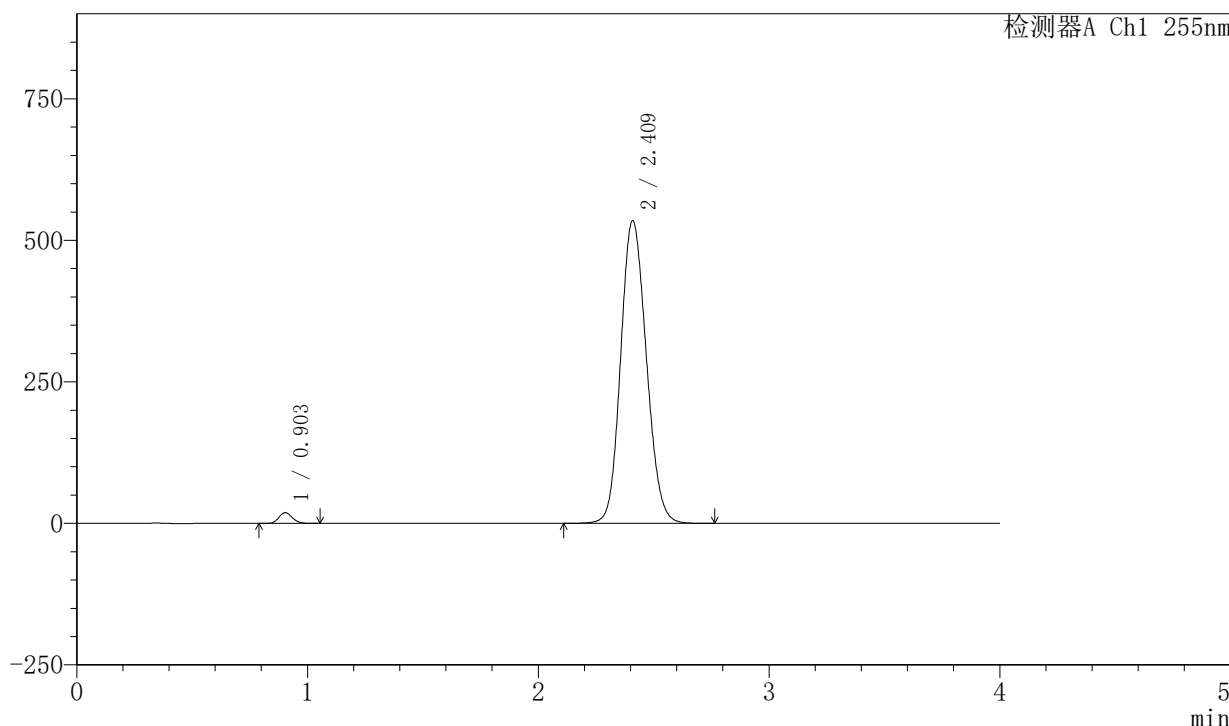

## <峰表>

检测器A Ch1 255nm

| 峰号 | 保留时间  | 面积      | 面积%     | 高度     | 理论塔板数(USP) | 拖尾因子  | 分离度(USP) |
|----|-------|---------|---------|--------|------------|-------|----------|
| 1  | 0.903 | 77150   | 1.835   | 19129  | 1148       | 1.150 | --       |
| 2  | 2.409 | 4127582 | 98.165  | 534999 | 2257       | 1.132 | 9.730    |
| 总计 |       | 4204732 | 100.000 | 554128 |            |       |          |



# SMF-4030

## <样品信息>

色谱柱: XB-SCX(50mm\*4.6mm,5µm)      流速: 2.0ml/min  
 柱温: 30°C      波长: 255nm  
 数据文件名: RC\$SMF-4030 - 30-8/30-475-2 - zzp-2024050621p-rcqx-0.025molNACLjz-zj6y-dz2-2.lcd  
 方法文件名: RC\$SMF-4030 - SMF-4030-RC-FX279.lcm  
 批处理文件名: RC\$SMF-4030 - 20241118-rcqx-FX279.lcb  
 样品瓶号: 2-27  
 进样体积: 20 µl      版本号: 6.115  
 进样时间: 2024/11/18 22:08:41      实验者: jiangjinwei  
 处理时间(V2): 2024/11/20 09:12:47      处理者: jiangjinwei  
 仪器型号: SHIMADZU LC-2050C (FX279)

## <色谱图>

mV

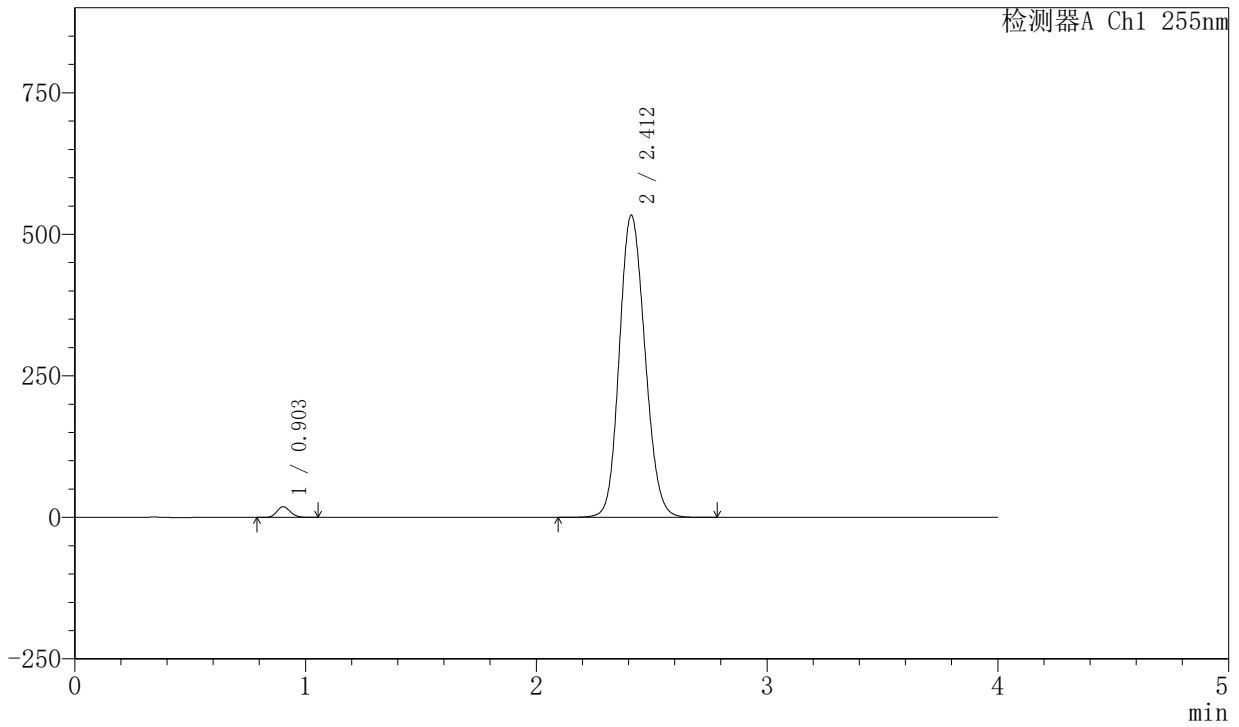

## <峰表>

检测器A Ch1 255nm

| 峰号 | 保留时间  | 面积      | 面积%     | 高度     | 理论塔板数(USP) | 拖尾因子  | 分离度(USP) |
|----|-------|---------|---------|--------|------------|-------|----------|
| 1  | 0.903 | 77210   | 1.842   | 19102  | 1143       | 1.153 | --       |
| 2  | 2.412 | 4114661 | 98.158  | 533808 | 2268       | 1.134 | 9.748    |
| 总计 |       | 4191871 | 100.000 | 552910 |            |       |          |



## SMF-4030

## 〈样品信息〉

色谱柱: XB-SCX(50mm\*4.6mm,5 $\mu$ m) 流速: 2.0ml/min  
柱温: 30°C 波长: 255nm  
数据文件名: RC\$SMF-4030 - 30-8/30-476-2 - zzp-2024050721p-rcqx-0.025molNACLjz-zj6y-rj.lcd  
方法文件名: RC\$SMF-4030 - SMF-4030-RC-FX279.lcm  
批处理文件名: RC\$SMF-4030 - 20241118-rcqx-FX279.lcb  
样品瓶号: 3-9  
进样体积: 20  $\mu$ l 版本号: 6.115  
进样时间: 2024/11/18 22:13:04 实验者: jiangjinwei  
处理时间(V2): 2024/11/20 09:12:50 处理者: jiangjinwei  
仪器型号: SHIMADZU LC-2050C (FX279)

## 〈色谱图〉

mV

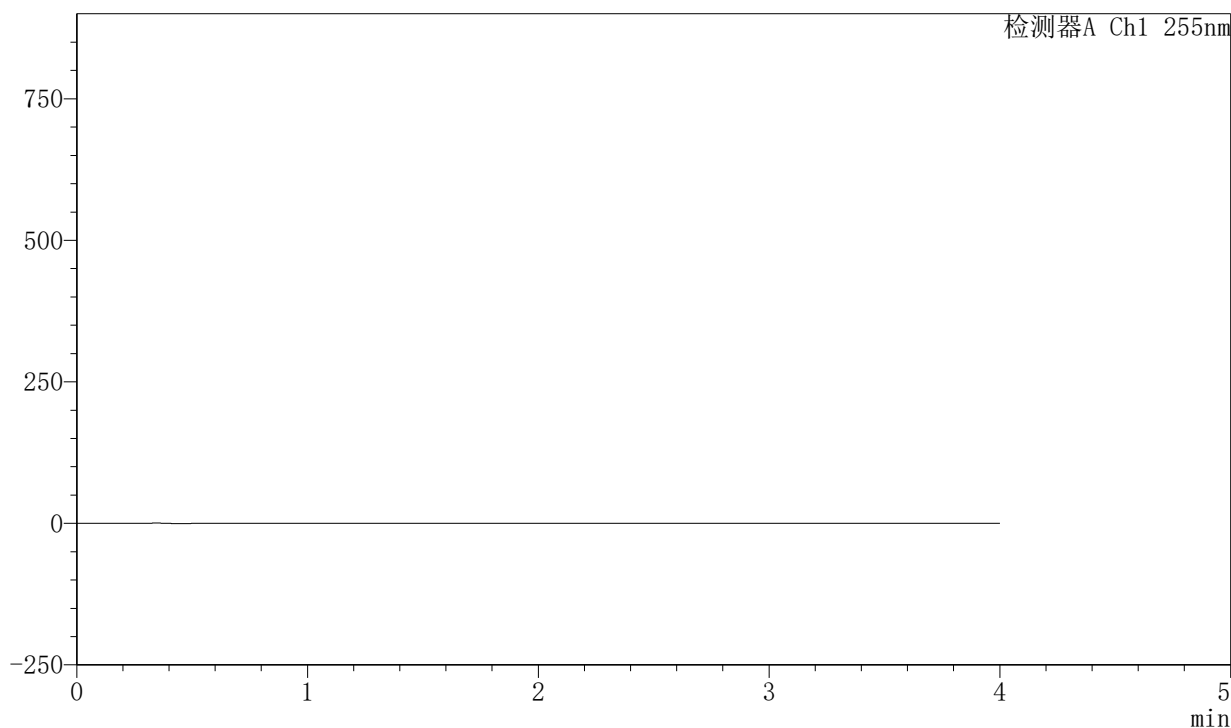

## 〈峰表〉

检测器A Ch1 255nm

| 峰号 | 保留时间 | 面积 | 面积% | 高度 | 理论塔板数(USP) | 拖尾因子 | 分离度(USP) |
|----|------|----|-----|----|------------|------|----------|
| 总计 |      |    |     |    |            |      |          |

## 〈样品信息〉

色谱柱: XB-SCX(50mm\*4.6mm,5 $\mu$ m) 流速: 2.0ml/min  
柱温: 30 $^{\circ}$ C 波长: 255nm  
数据文件名: RC\$SMF-4030 - 30-8/30-477-2 - zzp-2024050721p-rcqx-0.025molNACLjz-zj6y-dz1-1.lcd  
方法文件名: RC\$SMF-4030 - SMF-4030-RC-FX279.lcm  
批处理文件名: RC\$SMF-4030 - 20241118-rcqx-FX279.lcb  
样品瓶号: 3-18  
进样体积: 20  $\mu$ l 版本号: 6.115  
进样时间: 2024/11/18 22:17:27 实验者: jiangjinwei  
处理时间(V2): 2024/11/20 09:12:53 处理者: jiangjinwei  
仪器型号: SHIMADZU LC-2050C (FX279)

## 〈色谱图〉

mV

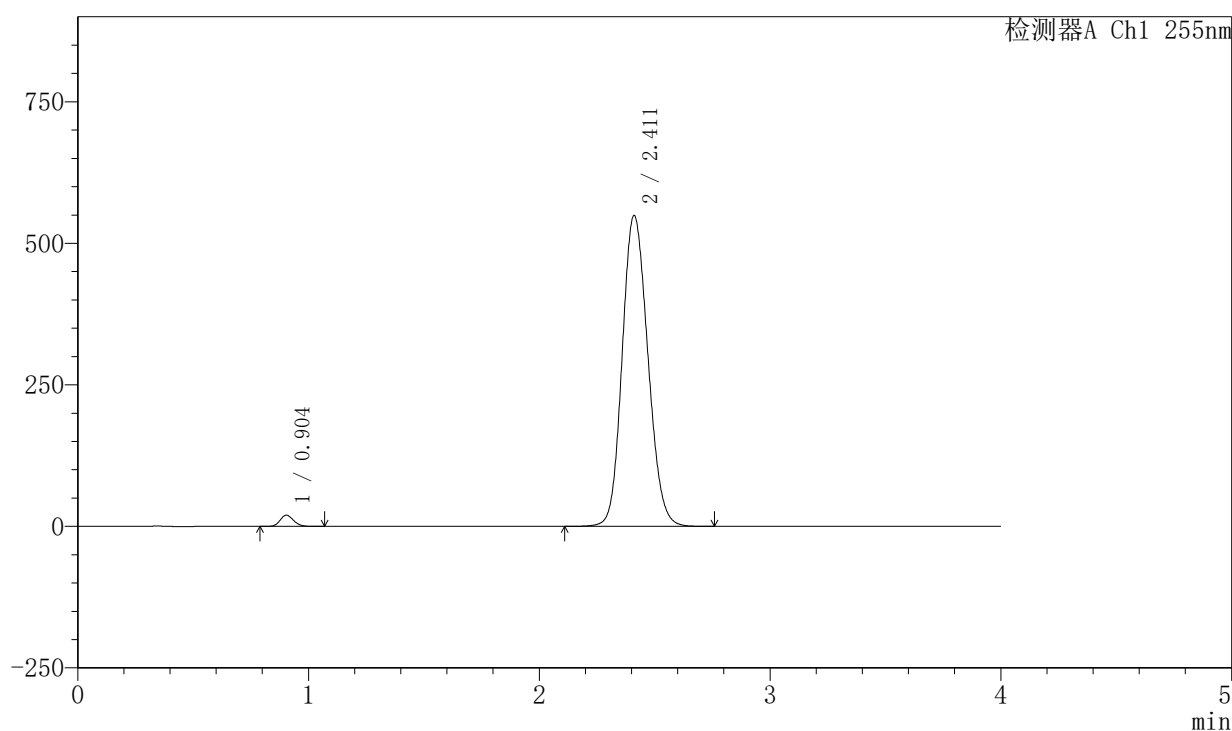

## 〈峰表〉

检测器A Ch1 255nm

| 峰号 | 保留时间  | 面积      | 面积%     | 高度     | 理论塔板数(USP) | 拖尾因子  | 分离度(USP) |
|----|-------|---------|---------|--------|------------|-------|----------|
| 1  | 0.904 | 80726   | 1.866   | 19931  | 1146       | 1.147 | --       |
| 2  | 2.411 | 4244581 | 98.134  | 549088 | 2256       | 1.139 | 9.722    |
| 总计 |       | 4325307 | 100.000 | 569018 |            |       |          |



# SMF-4030

## <样品信息>

色谱柱: XB-SCX(50mm\*4.6mm,5μm)      流速: 2.0ml/min  
 柱温: 30°C      波长: 255nm  
 数据文件名: RC\$SMF-4030 - 30-8/30-478-2 - zzp-2024050721p-rcqx-0.025molNACLjz-zj6y-dz1-2.lcd  
 方法文件名: RC\$SMF-4030 - SMF-4030-RC-FX279.lcm  
 批处理文件名: RC\$SMF-4030 - 20241118-rcqx-FX279.lcb  
 样品瓶号: 3-18  
 进样体积: 20 μl      版本号: 6.115  
 进样时间: 2024/11/18 22:21:50      实验者: jiangjinwei  
 处理时间(V2): 2024/11/20 09:12:56      处理者: jiangjinwei  
 仪器型号: SHIMADZU LC-2050C (FX279)

## <色谱图>

mV

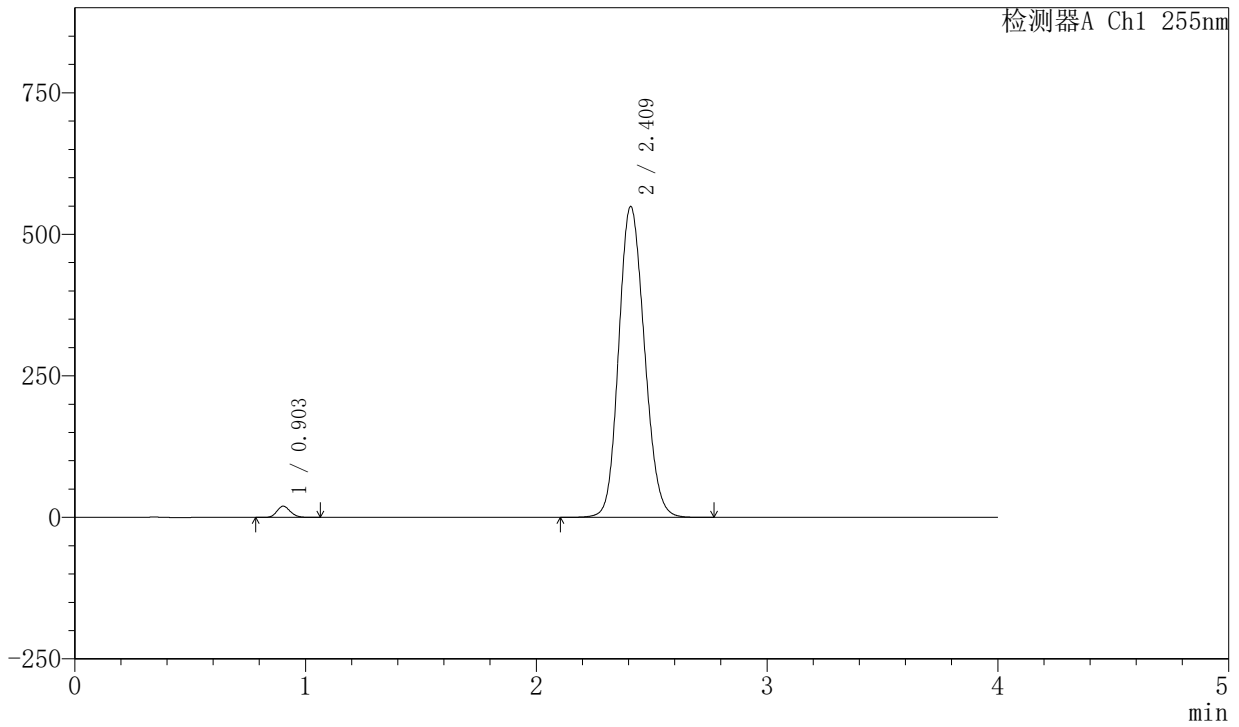

## <峰表>

检测器A Ch1 255nm

| 峰号 | 保留时间  | 面积      | 面积%     | 高度     | 理论塔板数(USP) | 拖尾因子  | 分离度(USP) |
|----|-------|---------|---------|--------|------------|-------|----------|
| 1  | 0.903 | 80404   | 1.859   | 19915  | 1146       | 1.151 | --       |
| 2  | 2.409 | 4244458 | 98.141  | 549602 | 2253       | 1.138 | 9.722    |
| 总计 |       | 4324862 | 100.000 | 569517 |            |       |          |

## &lt;样品信息&gt;

色谱柱: XB-SCX(50mm\*4.6mm,5μm) 流速: 2.0ml/min  
柱温: 30°C 波长: 255nm  
数据文件名: RC\$SMF-4030 - 30-8/30-479-2 - zzp-2024050721p-rcqx-0.025molNACLjz-zj6y-dz1-3.lcd  
方法文件名: RC\$SMF-4030 - SMF-4030-RC-FX279.lcm  
批处理文件名: RC\$SMF-4030 - 20241118-rcqx-FX279.lcb  
样品瓶号: 3-18  
进样体积: 20 μl 版本号: 6.115  
进样时间: 2024/11/18 22:26:13 实验者: jiangjinwei  
处理时间(V2): 2024/11/20 09:12:59 处理者: jiangjinwei  
仪器型号: SHIMADZU LC-2050C (FX279)

## &lt;色谱图&gt;

mV

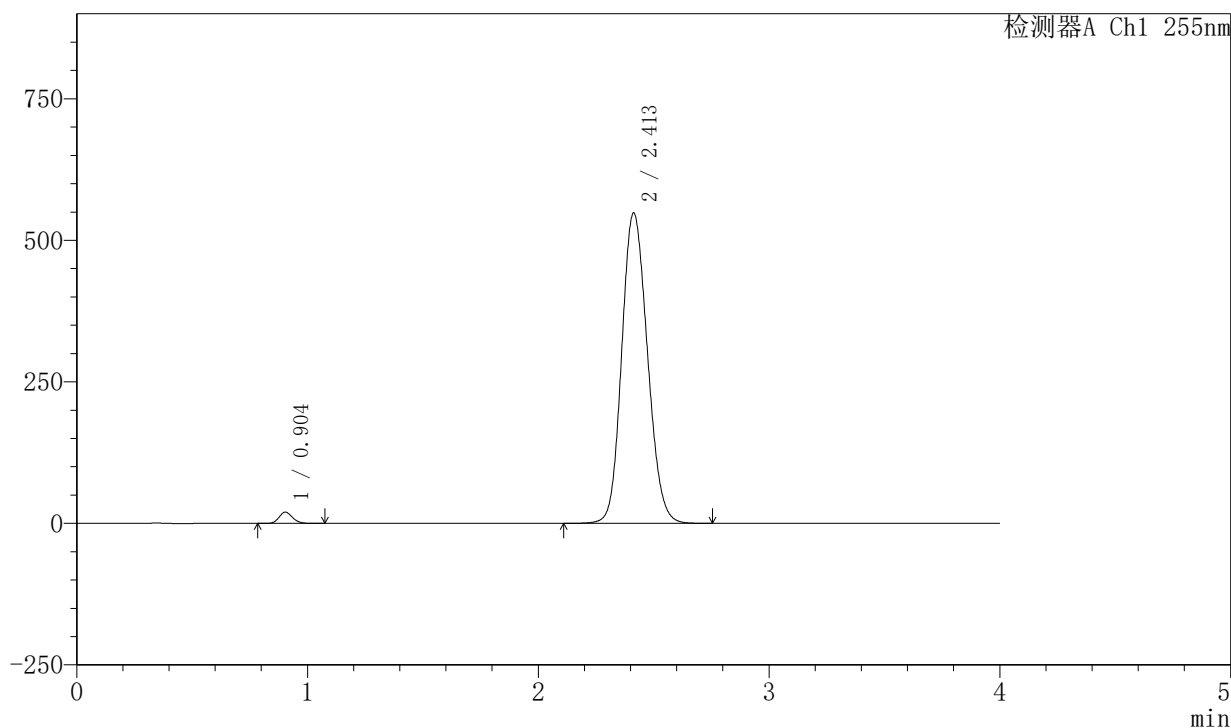

## &lt;峰表&gt;

检测器A Ch1 255nm

| 峰号 | 保留时间  | 面积      | 面积%     | 高度     | 理论塔板数(USP) | 拖尾因子  | 分离度(USP) |
|----|-------|---------|---------|--------|------------|-------|----------|
| 1  | 0.904 | 80652   | 1.865   | 19930  | 1148       | 1.151 | --       |
| 2  | 2.413 | 4243578 | 98.135  | 548812 | 2252       | 1.142 | 9.732    |
| 总计 |       | 4324230 | 100.000 | 568741 |            |       |          |



# SMF-4030

## <样品信息>

色谱柱: XB-SCX(50mm\*4.6mm,5µm)      流速: 2.0ml/min  
 柱温: 30°C      波长: 255nm  
 数据文件名: RC\$SMF-4030 - 30-8/30-480-2 - zzp-2024050721p-rcqx-0.025molNACLjz-zj6y-dz1-4.lcd  
 方法文件名: RC\$SMF-4030 - SMF-4030-RC-FX279.lcm  
 批处理文件名: RC\$SMF-4030 - 20241118-rcqx-FX279.lcb  
 样品瓶号: 3-18  
 进样体积: 20 µl      版本号: 6.115  
 进样时间: 2024/11/18 22:30:36      实验者: jiangjinwei  
 处理时间(V2): 2024/11/20 09:13:02      处理者: jiangjinwei  
 仪器型号: SHIMADZU LC-2050C (FX279)

## <色谱图>

mV

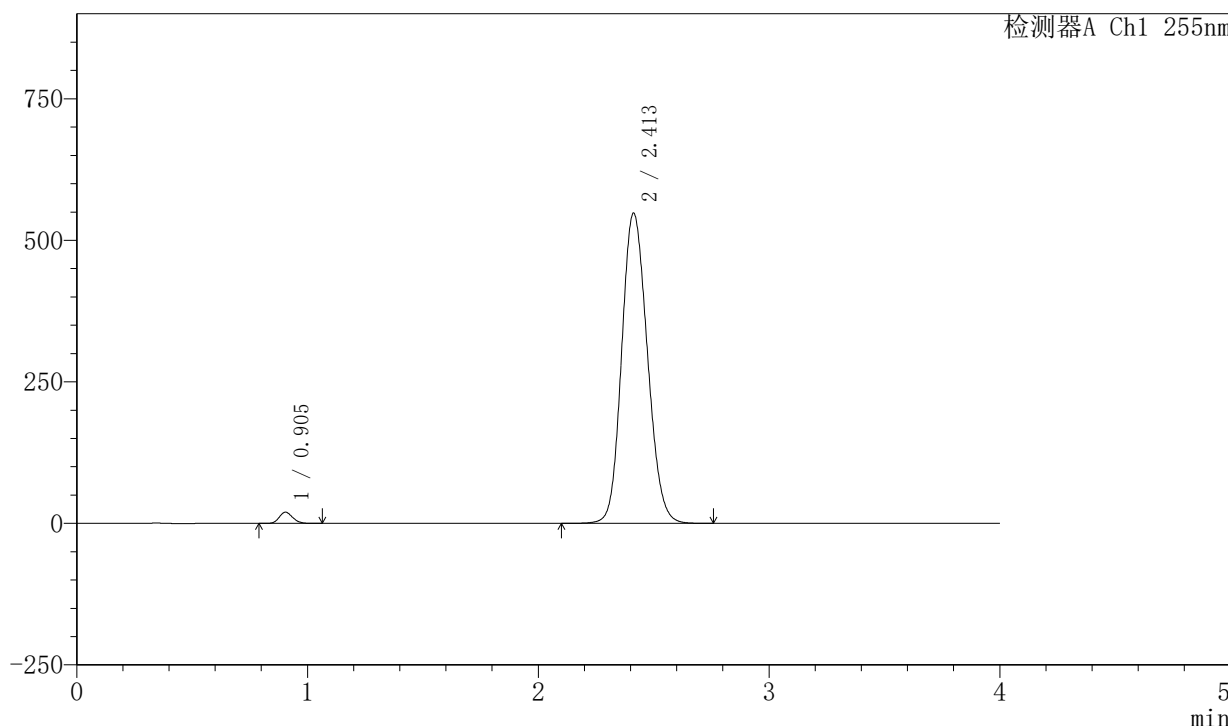

## <峰表>

检测器A Ch1 255nm

| 峰号 | 保留时间  | 面积      | 面积%     | 高度     | 理论塔板数(USP) | 拖尾因子  | 分离度(USP) |
|----|-------|---------|---------|--------|------------|-------|----------|
| 1  | 0.905 | 80405   | 1.860   | 19870  | 1146       | 1.150 | --       |
| 2  | 2.413 | 4242966 | 98.140  | 548435 | 2249       | 1.143 | 9.717    |
| 总计 |       | 4323371 | 100.000 | 568305 |            |       |          |



# SMF-4030

## <样品信息>

色谱柱: XB-SCX(50mm\*4.6mm,5µm)      流速: 2.0ml/min  
 柱温: 30°C      波长: 255nm  
 数据文件名: RC\$SMF-4030 - 30-8/30-481-2 - zzp-2024050721p-rcqx-0.025molNACLjz-zj6y-dz1-5.lcd  
 方法文件名: RC\$SMF-4030 - SMF-4030-RC-FX279.lcm  
 批处理文件名: RC\$SMF-4030 - 20241118-rcqx-FX279.lcb  
 样品瓶号: 3-18  
 进样体积: 20 µl      版本号: 6.115  
 进样时间: 2024/11/18 22:34:59      实验者: jiangjinwei  
 处理时间(V2): 2024/11/20 09:13:05      处理者: jiangjinwei  
 仪器型号: SHIMADZU LC-2050C (FX279)

## <色谱图>

mV

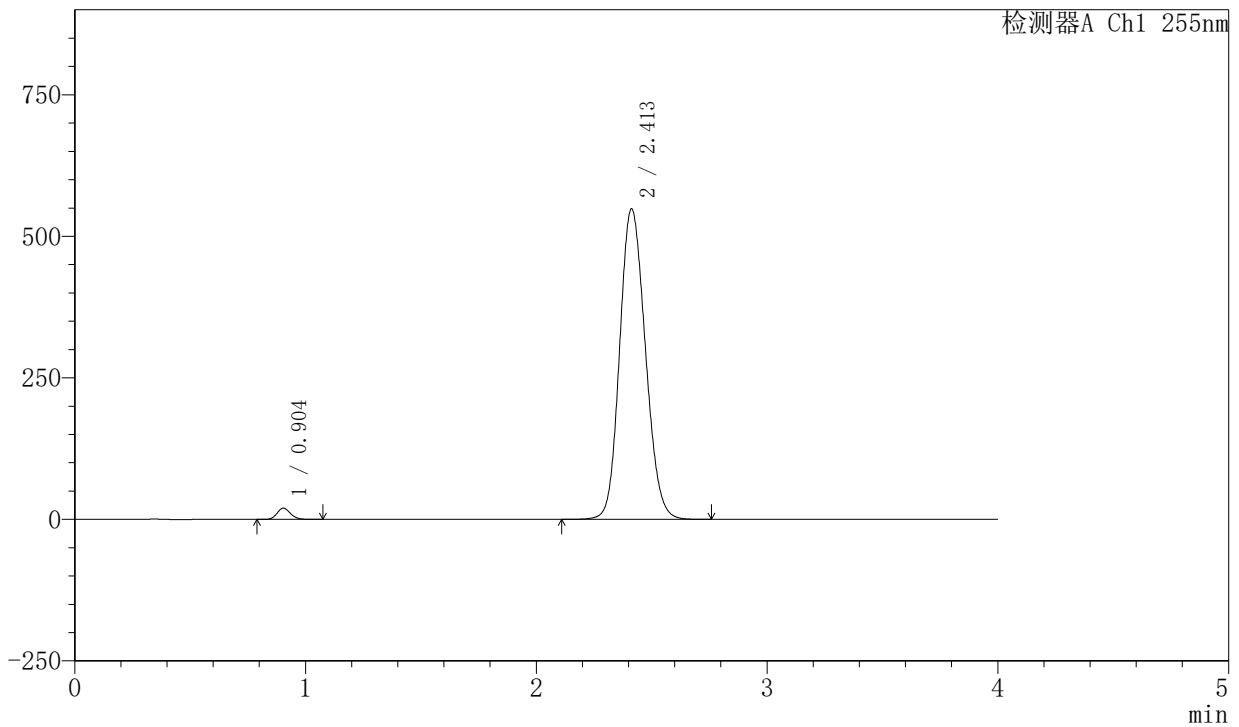

## <峰表>

检测器A Ch1 255nm

| 峰号 | 保留时间  | 面积      | 面积%     | 高度     | 理论塔板数(USP) | 拖尾因子  | 分离度(USP) |
|----|-------|---------|---------|--------|------------|-------|----------|
| 1  | 0.904 | 80612   | 1.864   | 19935  | 1149       | 1.151 | --       |
| 2  | 2.413 | 4243456 | 98.136  | 548919 | 2254       | 1.142 | 9.735    |
| 总计 |       | 4324068 | 100.000 | 568855 |            |       |          |



# SMF-4030

## <样品信息>

色谱柱: XB-SCX(50mm\*4.6mm,5μm)      流速: 2.0ml/min  
 柱温: 30°C      波长: 255nm  
 数据文件名: RC\$SMF-4030 - 30-8/30-482-2 - zzp-2024050721p-rcqx-0.025molNACLjz-zj6y-5min-P1.lcd  
 方法文件名: RC\$SMF-4030 - SMF-4030-RC-FX279.lcm  
 批处理文件名: RC\$SMF-4030 - 20241118-rcqx-FX279.lcb  
 样品瓶号: 3-1  
 进样体积: 20 μl      版本号: 6.115  
 进样时间: 2024/11/18 22:39:22      实验者: jiangjinwei  
 处理时间(V2): 2024/11/20 09:13:08      处理者: jiangjinwei  
 仪器型号: SHIMADZU LC-2050C (FX279)

## <色谱图>

mV

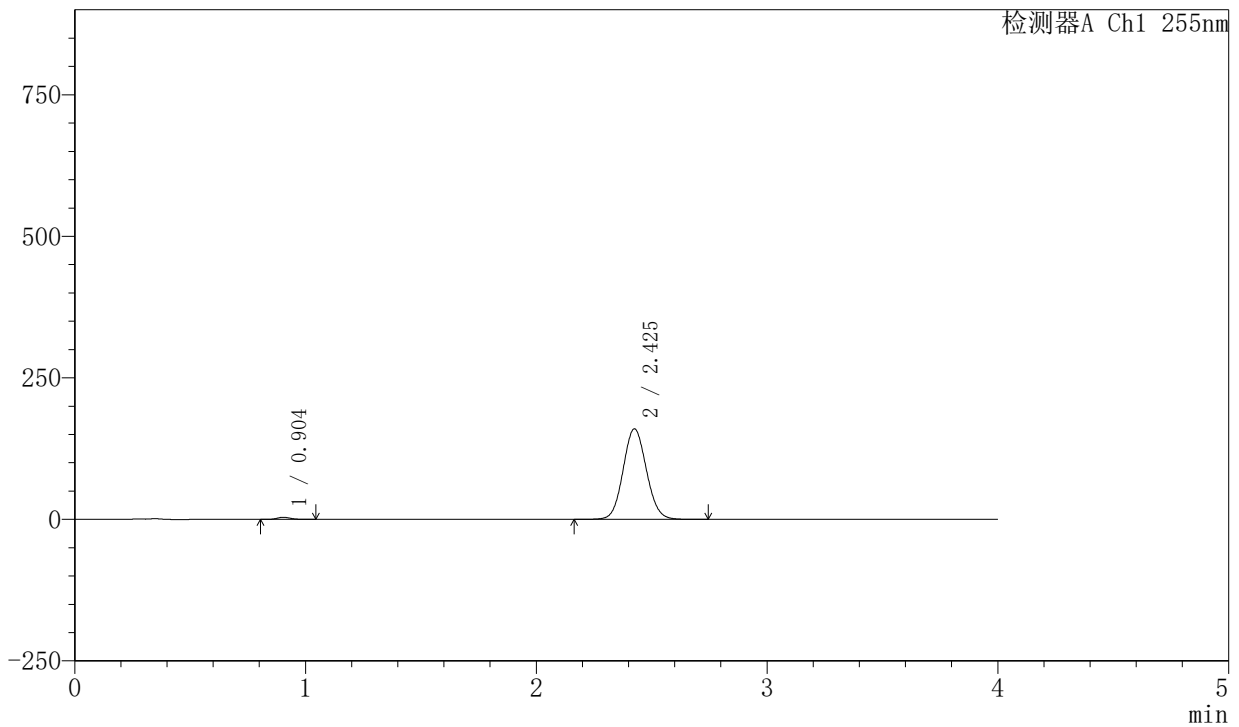

## <峰表>

检测器A Ch1 255nm

| 峰号 | 保留时间  | 面积      | 面积%     | 高度     | 理论塔板数(USP) | 拖尾因子  | 分离度(USP) |
|----|-------|---------|---------|--------|------------|-------|----------|
| 1  | 0.904 | 15021   | 1.320   | 3722   | 1144       | 1.153 | --       |
| 2  | 2.425 | 1123194 | 98.680  | 159970 | 2770       | 1.079 | 10.445   |
| 总计 |       | 1138214 | 100.000 | 163691 |            |       |          |

## 〈样品信息〉

色谱柱: XB-SCX(50mm\*4.6mm,5 $\mu$ m) 流速: 2.0ml/min  
柱温: 30 $^{\circ}$ C 波长: 255nm  
数据文件名: RC\$SMF-4030 - 30-8/30-483-2 - zzp-2024050721p-rcqx-0.025molNACLjz-zj6y-5min-P2.lcd  
方法文件名: RC\$SMF-4030 - SMF-4030-RC-FX279.lcm  
批处理文件名: RC\$SMF-4030 - 20241118-rcqx-FX279.lcb  
样品瓶号: 3-10  
进样体积: 20  $\mu$ l 版本号: 6.115  
进样时间: 2024/11/18 22:43:44 实验者: jiangjinwei  
处理时间(V2): 2024/11/20 09:13:10 处理者: jiangjinwei  
仪器型号: SHIMADZU LC-2050C (FX279)

## 〈色谱图〉

mV

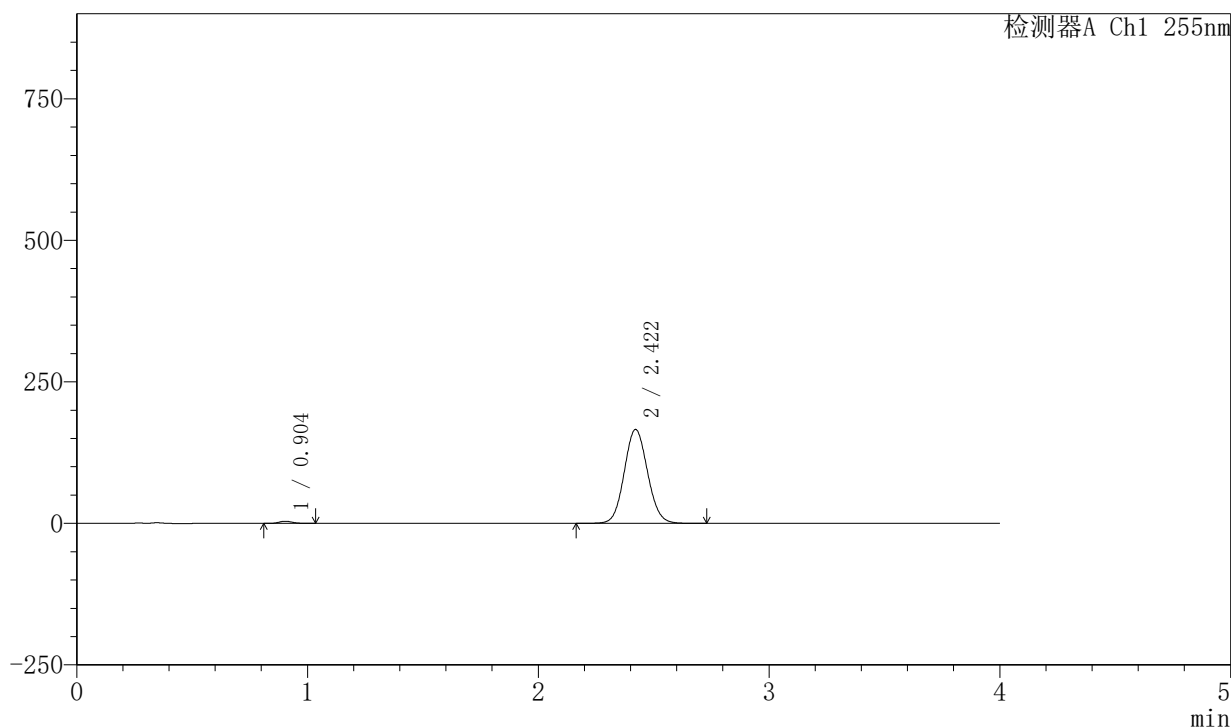

## 〈峰表〉

检测器A Ch1 255nm

| 峰号 | 保留时间  | 面积      | 面积%     | 高度     | 理论塔板数(USP) | 拖尾因子  | 分离度(USP) |
|----|-------|---------|---------|--------|------------|-------|----------|
| 1  | 0.904 | 15494   | 1.313   | 3842   | 1146       | 1.161 | --       |
| 2  | 2.422 | 1164476 | 98.687  | 165978 | 2766       | 1.079 | 10.431   |
| 总计 |       | 1179969 | 100.000 | 169821 |            |       |          |

## 〈样品信息〉

色谱柱: XB-SCX(50mm\*4.6mm,5 $\mu$ m) 流速: 2.0ml/min  
柱温: 30 $^{\circ}$ C 波长: 255nm  
数据文件名: RC\$SMF-4030 - 30-8/30-484-2 - zzp-2024050721p-rcqx-0.025molNACLjz-zj6y-5min-P3.lcd  
方法文件名: RC\$SMF-4030 - SMF-4030-RC-FX279.lcm  
批处理文件名: RC\$SMF-4030 - 20241118-rcqx-FX279.lcb  
样品瓶号: 3-19  
进样体积: 20  $\mu$ l 版本号: 6.115  
进样时间: 2024/11/18 22:48:07 实验者: jiangjinwei  
处理时间(V2): 2024/11/20 09:13:13 处理者: jiangjinwei  
仪器型号: SHIMADZU LC-2050C (FX279)

## 〈色谱图〉

mV

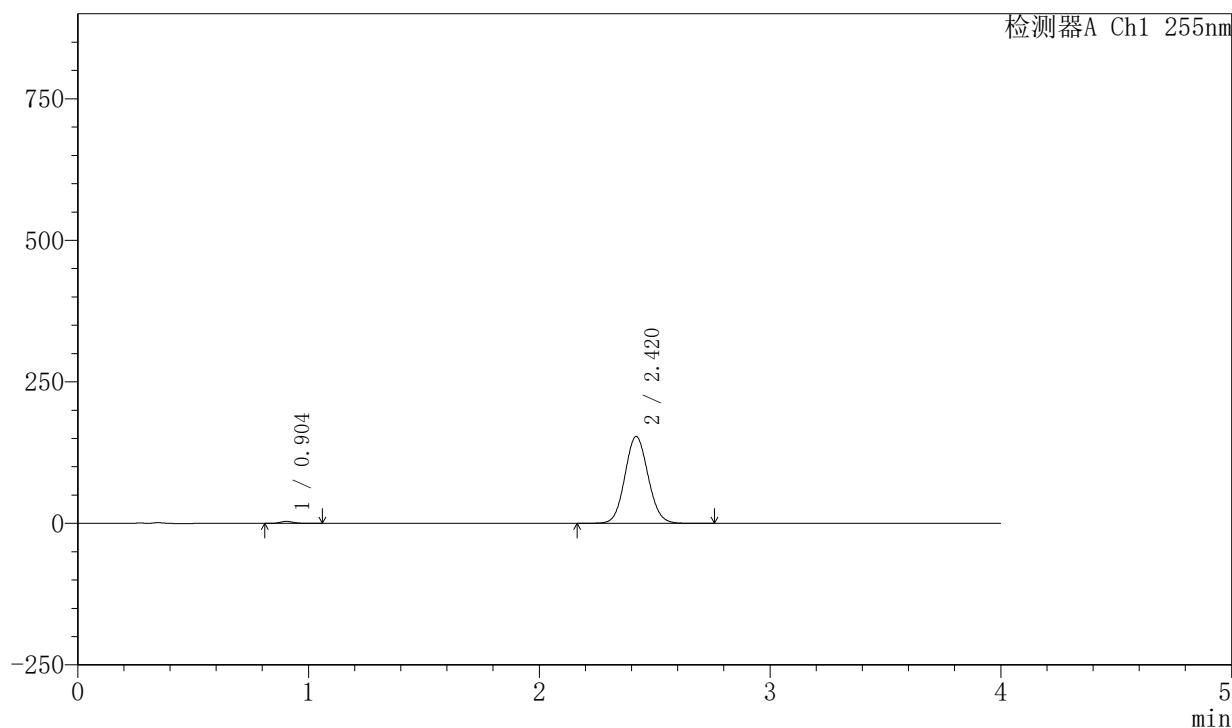

## 〈峰表〉

检测器A Ch1 255nm

| 峰号 | 保留时间  | 面积      | 面积%     | 高度     | 理论塔板数(USP) | 拖尾因子  | 分离度(USP) |
|----|-------|---------|---------|--------|------------|-------|----------|
| 1  | 0.904 | 14258   | 1.311   | 3513   | 1140       | 1.151 | --       |
| 2  | 2.420 | 1073050 | 98.689  | 153563 | 2784       | 1.077 | 10.433   |
| 总计 |       | 1087307 | 100.000 | 157076 |            |       |          |

## 〈样品信息〉

色谱柱: XB-SCX(50mm\*4.6mm,5 $\mu$ m) 流速: 2.0ml/min  
柱温: 30 $^{\circ}$ C 波长: 255nm  
数据文件名: RC\$SMF-4030 - 30-8/30-485-2 - zzp-2024050721p-rcqx-0.025molNACLjz-zj6y-5min-P4.lcd  
方法文件名: RC\$SMF-4030 - SMF-4030-RC-FX279.lcm  
批处理文件名: RC\$SMF-4030 - 20241118-rcqx-FX279.lcb  
样品瓶号: 3-28  
进样体积: 20  $\mu$ l 版本号: 6.115  
进样时间: 2024/11/18 22:52:29 实验者: jiangjinwei  
处理时间(V2): 2024/11/20 09:13:16 处理者: jiangjinwei  
仪器型号: SHIMADZU LC-2050C (FX279)

## 〈色谱图〉

mV

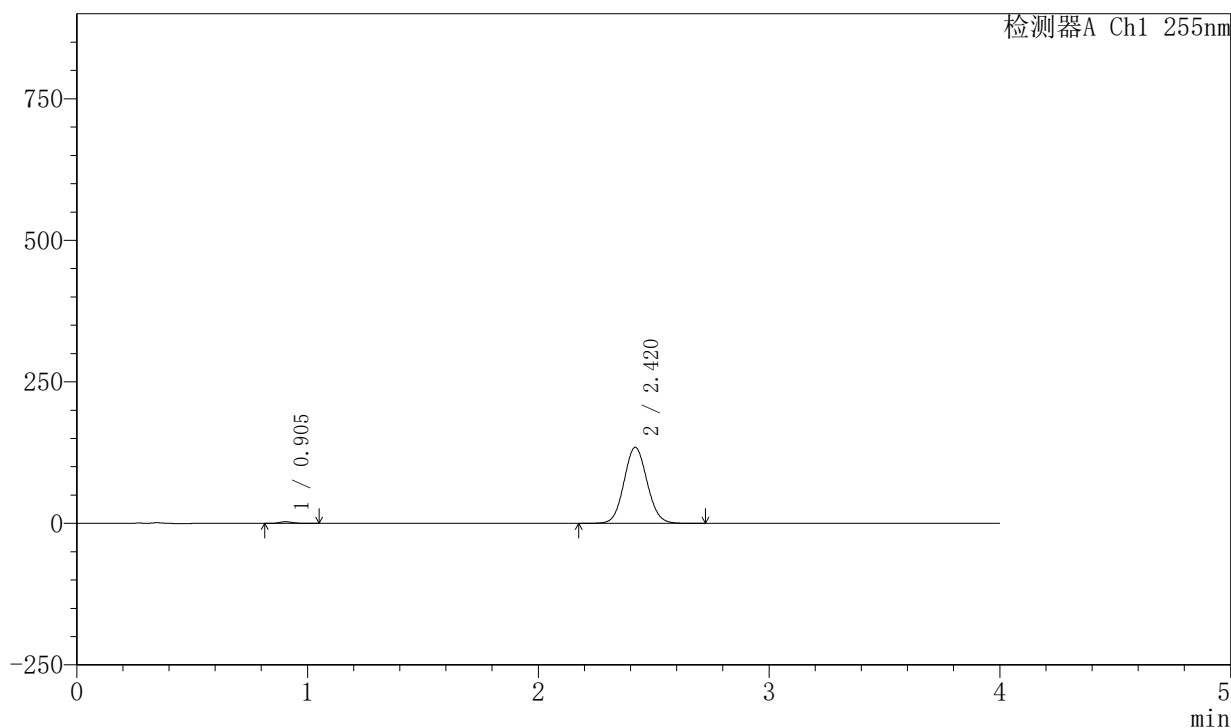

## 〈峰表〉

检测器A Ch1 255nm

| 峰号 | 保留时间  | 面积     | 面积%     | 高度     | 理论塔板数(USP) | 拖尾因子  | 分离度(USP) |
|----|-------|--------|---------|--------|------------|-------|----------|
| 1  | 0.905 | 11933  | 1.260   | 2967   | 1154       | 1.163 | --       |
| 2  | 2.420 | 935333 | 98.740  | 134348 | 2805       | 1.076 | 10.479   |
| 总计 |       | 947266 | 100.000 | 137314 |            |       |          |



# SMF-4030

## <样品信息>

色谱柱: XB-SCX(50mm\*4.6mm,5μm)      流速: 2.0ml/min  
 柱温: 30°C      波长: 255nm  
 数据文件名: RC\$SMF-4030 - 30-8/30-486-2 - zzp-2024050721p-rcqx-0.025molNACLjz-zj6y-5min-P5.lcd  
 方法文件名: RC\$SMF-4030 - SMF-4030-RC-FX279.lcm  
 批处理文件名: RC\$SMF-4030 - 20241118-rcqx-FX279.lcb  
 样品瓶号: 3-37  
 进样体积: 20 μl      版本号: 6.115  
 进样时间: 2024/11/18 22:56:51      实验者: jiangjinwei  
 处理时间(V2): 2024/11/20 09:13:19      处理者: jiangjinwei  
 仪器型号: SHIMADZU LC-2050C (FX279)

## <色谱图>

mV

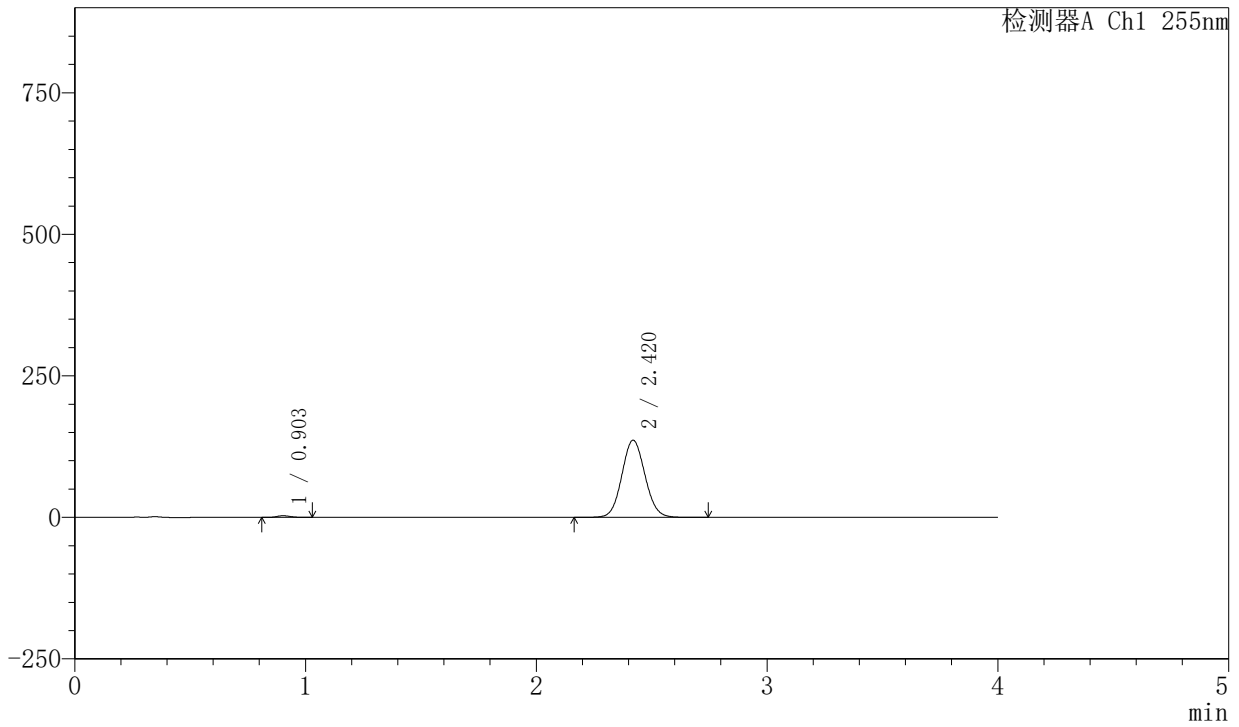

## <峰表>

检测器A Ch1 255nm

| 峰号 | 保留时间  | 面积     | 面积%     | 高度     | 理论塔板数(USP) | 拖尾因子  | 分离度(USP) |
|----|-------|--------|---------|--------|------------|-------|----------|
| 1  | 0.903 | 11972  | 1.244   | 2976   | 1152       | 1.168 | --       |
| 2  | 2.420 | 950152 | 98.756  | 136460 | 2803       | 1.075 | 10.483   |
| 总计 |       | 962124 | 100.000 | 139436 |            |       |          |



# SMF-4030

## <样品信息>

色谱柱: XB-SCX(50mm\*4.6mm,5µm)      流速: 2.0ml/min  
 柱温: 30°C      波长: 255nm  
 数据文件名: RC\$SMF-4030 - 30-8/30-487-2 - zzp-2024050721p-rcqx-0.025molNACLjz-zj6y-5min-P6.lcd  
 方法文件名: RC\$SMF-4030 - SMF-4030-RC-FX279.lcm  
 批处理文件名: RC\$SMF-4030 - 20241118-rcqx-FX279.lcb  
 样品瓶号: 3-46  
 进样体积: 20 µl      版本号: 6.115  
 进样时间: 2024/11/18 23:01:14      实验者: jiangjinwei  
 处理时间(V2): 2024/11/20 09:13:22      处理者: jiangjinwei  
 仪器型号: SHIMADZU LC-2050C (FX279)

## <色谱图>

mV

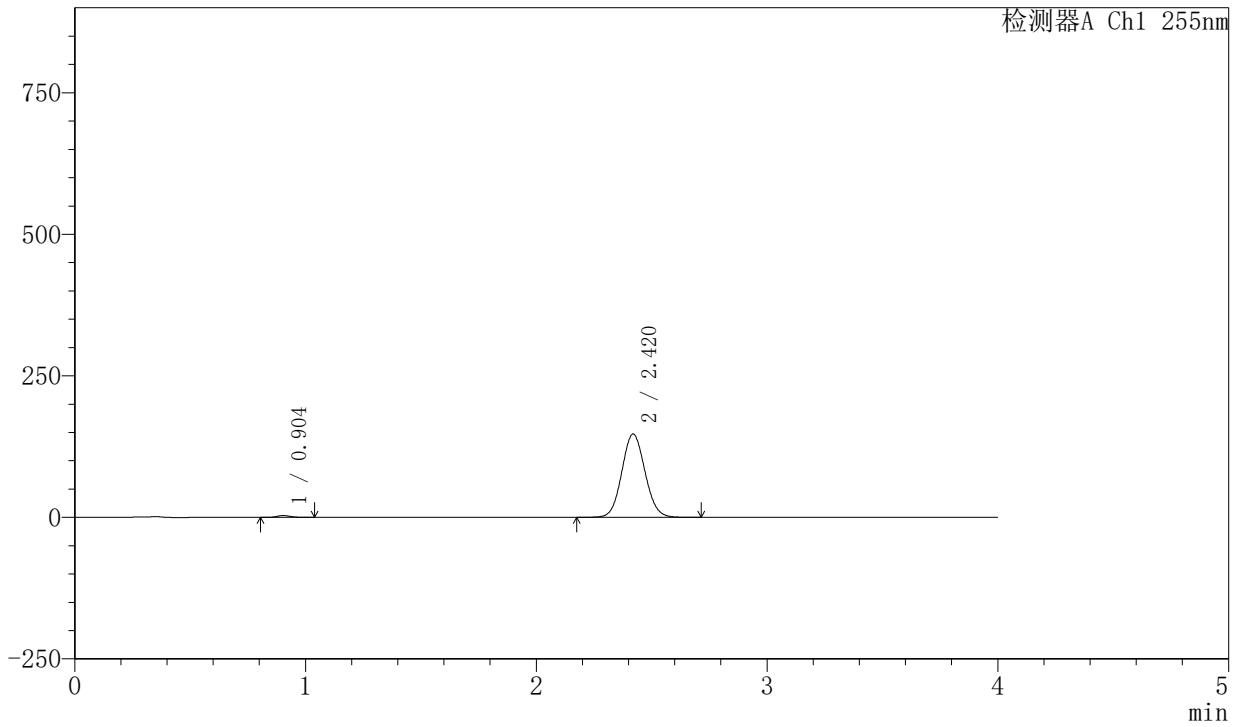

## <峰表>

检测器A Ch1 255nm

| 峰号 | 保留时间  | 面积      | 面积%     | 高度     | 理论塔板数(USP) | 拖尾因子  | 分离度(USP) |
|----|-------|---------|---------|--------|------------|-------|----------|
| 1  | 0.904 | 13306   | 1.277   | 3293   | 1141       | 1.158 | --       |
| 2  | 2.420 | 1028547 | 98.723  | 147386 | 2788       | 1.078 | 10.441   |
| 总计 |       | 1041853 | 100.000 | 150679 |            |       |          |

## 〈样品信息〉

色谱柱: XB-SCX(50mm\*4.6mm,5μm) 流速: 2.0ml/min  
柱温: 30°C 波长: 255nm  
数据文件名: RC\$SMF-4030 - 30-8/30-488-2 - zzp-2024050721p-rcqx-0.025molNACLjz-zj6y-10min-P1.lcd  
方法文件名: RC\$SMF-4030 - SMF-4030-RC-FX279.lcm  
批处理文件名: RC\$SMF-4030 - 20241118-rcqx-FX279.lcb  
样品瓶号: 3-2  
进样体积: 20 μl 版本号: 6.115  
进样时间: 2024/11/18 23:05:36 实验者: jiangjinwei  
处理时间(V2): 2024/11/20 09:13:24 处理者: jiangjinwei  
仪器型号: SHIMADZU LC-2050C (FX279)

## 〈色谱图〉

mV

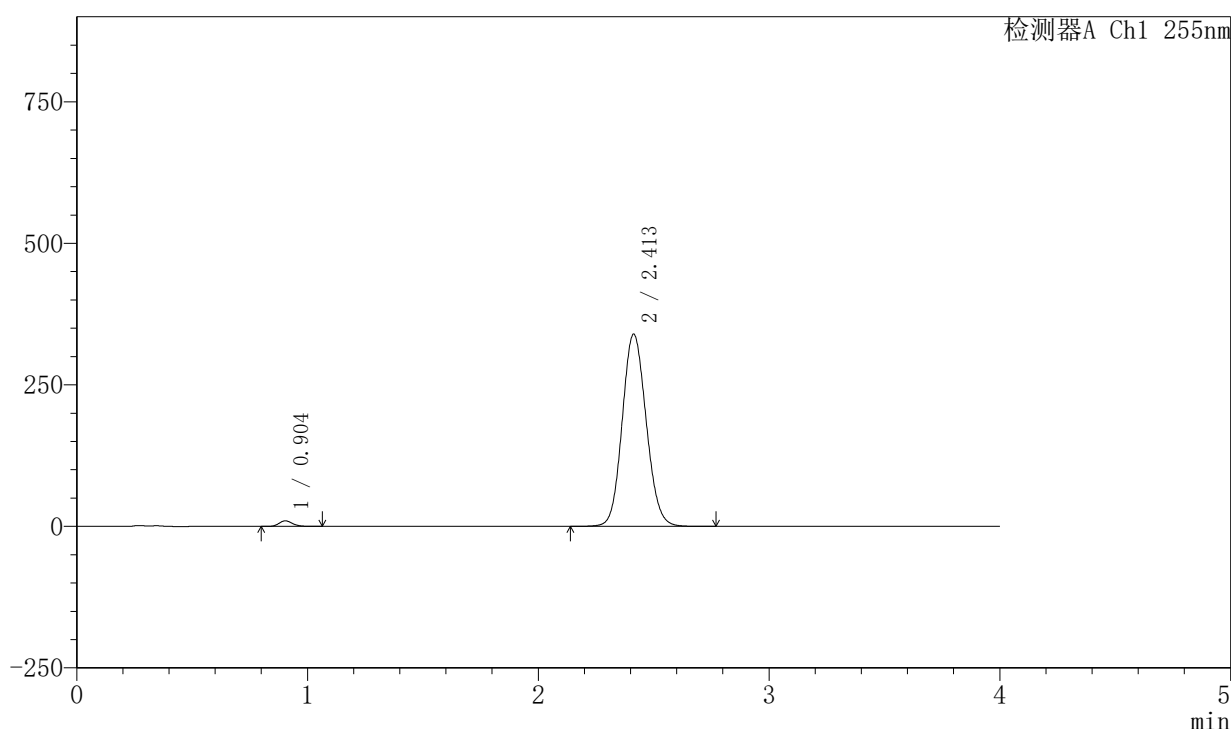

## 〈峰表〉

检测器A Ch1 255nm

| 峰号 | 保留时间  | 面积      | 面积%     | 高度     | 理论塔板数(USP) | 拖尾因子  | 分离度(USP) |
|----|-------|---------|---------|--------|------------|-------|----------|
| 1  | 0.904 | 39533   | 1.587   | 9768   | 1143       | 1.164 | --       |
| 2  | 2.413 | 2452121 | 98.413  | 339914 | 2591       | 1.107 | 10.179   |
| 总计 |       | 2491655 | 100.000 | 349682 |            |       |          |



# SMF-4030

## <样品信息>

色谱柱: XB-SCX(50mm\*4.6mm,5μm)      流速: 2.0ml/min  
 柱温: 30°C      波长: 255nm  
 数据文件名: RC\$SMF-4030 - 30-8/30-489-2 - zzp-2024050721p-rcqx-0.025molNACLjz-zj6y-10min-P2.lcd  
 方法文件名: RC\$SMF-4030 - SMF-4030-RC-FX279.lcm  
 批处理文件名: RC\$SMF-4030 - 20241118-rcqx-FX279.lcb  
 样品瓶号: 3-11  
 进样体积: 20 μl      版本号: 6.115  
 进样时间: 2024/11/18 23:09:58      实验者: jiangjinwei  
 处理时间(V2): 2024/11/20 09:13:27      处理者: jiangjinwei  
 仪器型号: SHIMADZU LC-2050C (FX279)

## <色谱图>

mV

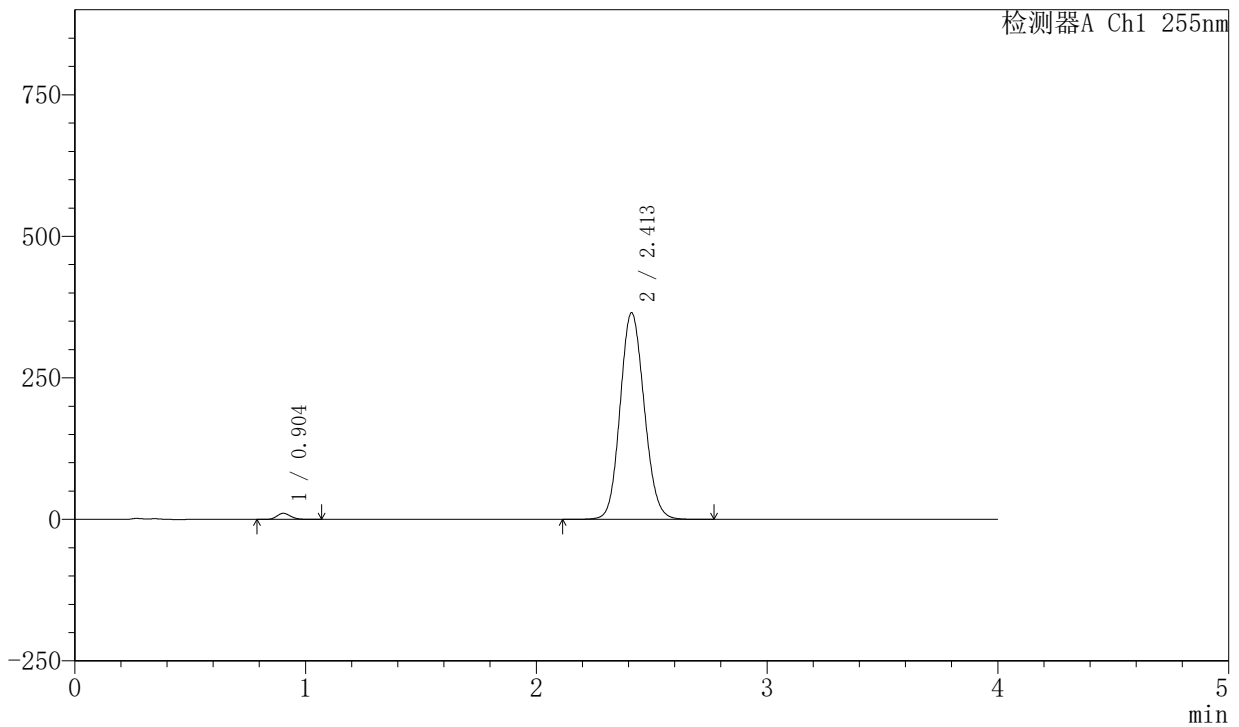

## <峰表>

检测器A Ch1 255nm

| 峰号 | 保留时间  | 面积      | 面积%     | 高度     | 理论塔板数(USP) | 拖尾因子  | 分离度(USP) |
|----|-------|---------|---------|--------|------------|-------|----------|
| 1  | 0.904 | 43763   | 1.626   | 10761  | 1136       | 1.155 | --       |
| 2  | 2.413 | 2647163 | 98.374  | 365343 | 2572       | 1.111 | 10.142   |
| 总计 |       | 2690926 | 100.000 | 376104 |            |       |          |



# SMF-4030

## <样品信息>

色谱柱: XB-SCX(50mm\*4.6mm,5µm)      流速: 2.0ml/min  
 柱温: 30°C      波长: 255nm  
 数据文件名: RC\$SMF-4030 - 30-8/30-490-2 - zzp-2024050721p-rcqx-0.025molNACLjz-zj6y-10min-P3.lcd  
 方法文件名: RC\$SMF-4030 - SMF-4030-RC-FX279.lcm  
 批处理文件名: RC\$SMF-4030 - 20241118-rcqx-FX279.lcb  
 样品瓶号: 3-20  
 进样体积: 20 µl      版本号: 6.115  
 进样时间: 2024/11/18 23:14:20      实验者: jiangjinwei  
 处理时间(V2): 2024/11/20 09:13:30      处理者: jiangjinwei  
 仪器型号: SHIMADZU LC-2050C (FX279)

## <色谱图>

mV

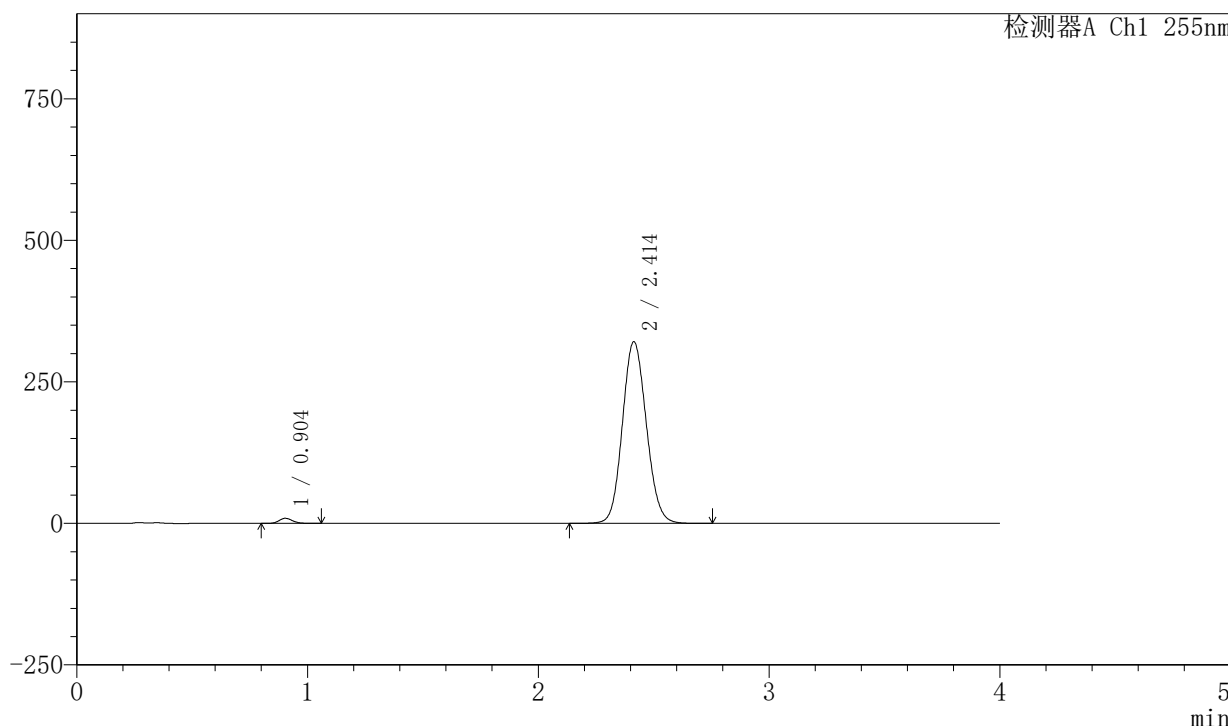

## <峰表>

检测器A Ch1 255nm

| 峰号 | 保留时间  | 面积      | 面积%     | 高度     | 理论塔板数(USP) | 拖尾因子  | 分离度(USP) |
|----|-------|---------|---------|--------|------------|-------|----------|
| 1  | 0.904 | 36457   | 1.553   | 9001   | 1140       | 1.155 | --       |
| 2  | 2.414 | 2310878 | 98.447  | 321258 | 2611       | 1.104 | 10.200   |
| 总计 |       | 2347334 | 100.000 | 330259 |            |       |          |

## 〈样品信息〉

色谱柱: XB-SCX(50mm\*4.6mm,5 $\mu$ m) 流速: 2.0ml/min  
柱温: 30 $^{\circ}$ C 波长: 255nm  
数据文件名: RC\$SMF-4030 - 30-8/30-491-2 - zzp-2024050721p-rcqx-0.025molNACLjz-zj6y-10min-P4.lcd  
方法文件名: RC\$SMF-4030 - SMF-4030-RC-FX279.lcm  
批处理文件名: RC\$SMF-4030 - 20241118-rcqx-FX279.lcb  
样品瓶号: 3-29  
进样体积: 20  $\mu$ l 版本号: 6.115  
进样时间: 2024/11/18 23:18:42 实验者: jiangjinwei  
处理时间(V2): 2024/11/20 09:13:33 处理者: jiangjinwei  
仪器型号: SHIMADZU LC-2050C (FX279)

## 〈色谱图〉

mV

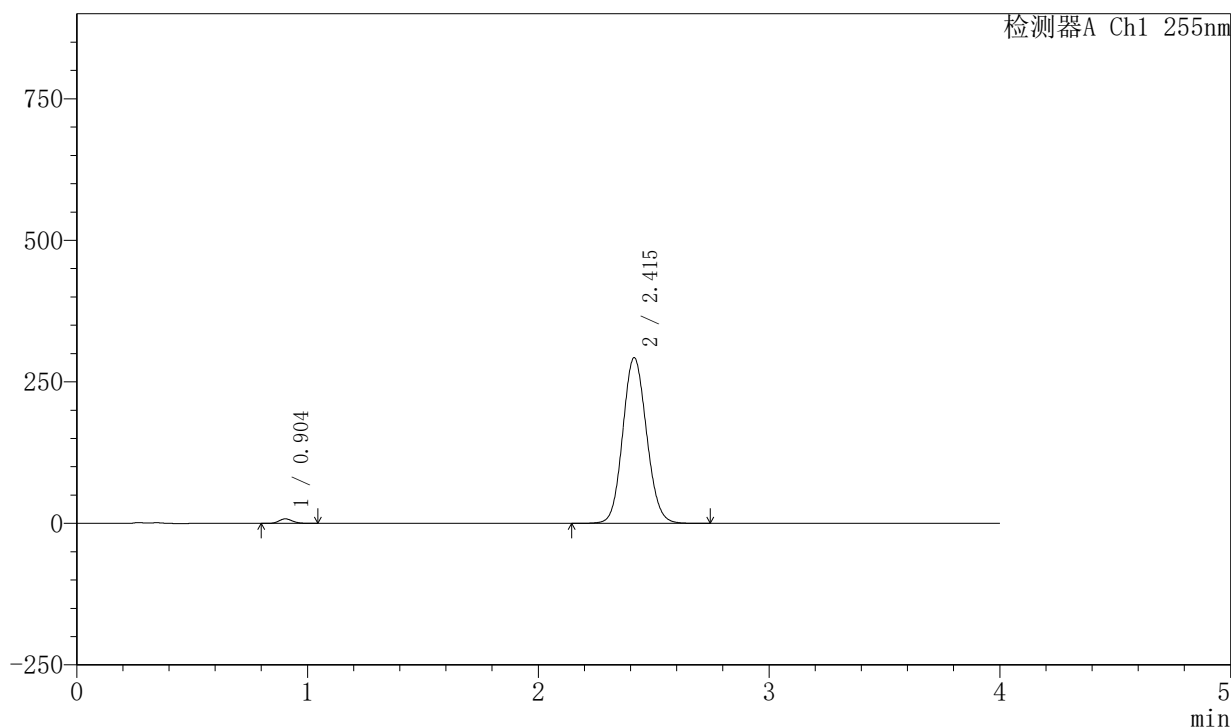

## 〈峰表〉

检测器A Ch1 255nm

| 峰号 | 保留时间  | 面积      | 面积%     | 高度     | 理论塔板数(USP) | 拖尾因子  | 分离度(USP) |
|----|-------|---------|---------|--------|------------|-------|----------|
| 1  | 0.904 | 32480   | 1.525   | 8009   | 1137       | 1.158 | --       |
| 2  | 2.415 | 2096855 | 98.475  | 292667 | 2639       | 1.100 | 10.240   |
| 总计 |       | 2129334 | 100.000 | 300676 |            |       |          |

## 〈样品信息〉

色谱柱: XB-SCX(50mm\*4.6mm,5 $\mu$ m) 流速: 2.0ml/min  
柱温: 30 $^{\circ}$ C 波长: 255nm  
数据文件名: RC\$SMF-4030 - 30-8/30-492-2 - zzp-2024050721p-rcqx-0.025molNACLjz-zj6y-10min-P5.lcd  
方法文件名: RC\$SMF-4030 - SMF-4030-RC-FX279.lcm  
批处理文件名: RC\$SMF-4030 - 20241118-rcqx-FX279.lcb  
样品瓶号: 3-38  
进样体积: 20  $\mu$ l 版本号: 6.115  
进样时间: 2024/11/18 23:23:04 实验者: jiangjinwei  
处理时间(V2): 2024/11/20 09:13:35 处理者: jiangjinwei  
仪器型号: SHIMADZU LC-2050C (FX279)

## 〈色谱图〉

mV

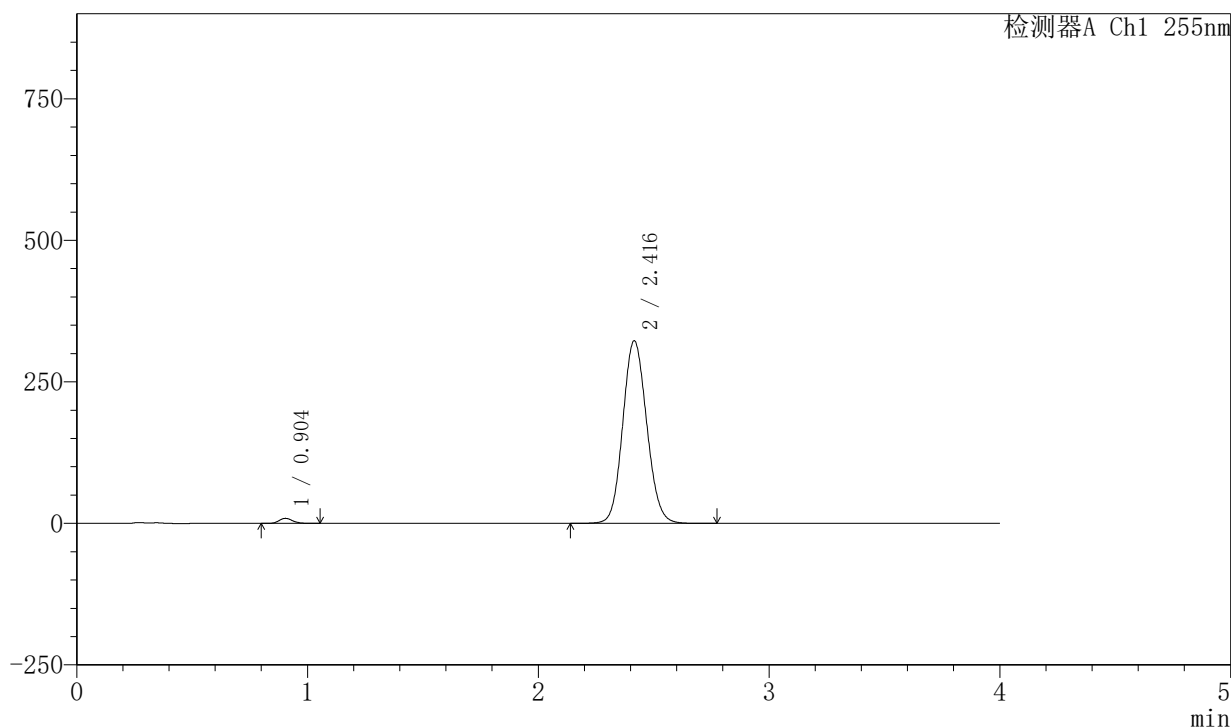

## 〈峰表〉

检测器A Ch1 255nm

| 峰号 | 保留时间  | 面积      | 面积%     | 高度     | 理论塔板数(USP) | 拖尾因子  | 分离度(USP) |
|----|-------|---------|---------|--------|------------|-------|----------|
| 1  | 0.904 | 36159   | 1.532   | 8925   | 1143       | 1.155 | --       |
| 2  | 2.416 | 2323462 | 98.468  | 322408 | 2613       | 1.104 | 10.212   |
| 总计 |       | 2359621 | 100.000 | 331333 |            |       |          |



# SMF-4030

## <样品信息>

色谱柱: XB-SCX(50mm\*4.6mm,5μm)      流速: 2.0ml/min  
 柱温: 30°C      波长: 255nm  
 数据文件名: RC\$SMF-4030 - 30-8/30-493-2 - zzp-2024050721p-rcqx-0.025molNACLjz-zj6y-10min-P6.lcd  
 方法文件名: RC\$SMF-4030 - SMF-4030-RC-FX279.lcm  
 批处理文件名: RC\$SMF-4030 - 20241118-rcqx-FX279.lcb  
 样品瓶号: 3-47  
 进样体积: 20 μl      版本号: 6.115  
 进样时间: 2024/11/18 23:27:26      实验者: jiangjinwei  
 处理时间(V2): 2024/11/20 09:13:38      处理者: jiangjinwei  
 仪器型号: SHIMADZU LC-2050C (FX279)

## <色谱图>

mV

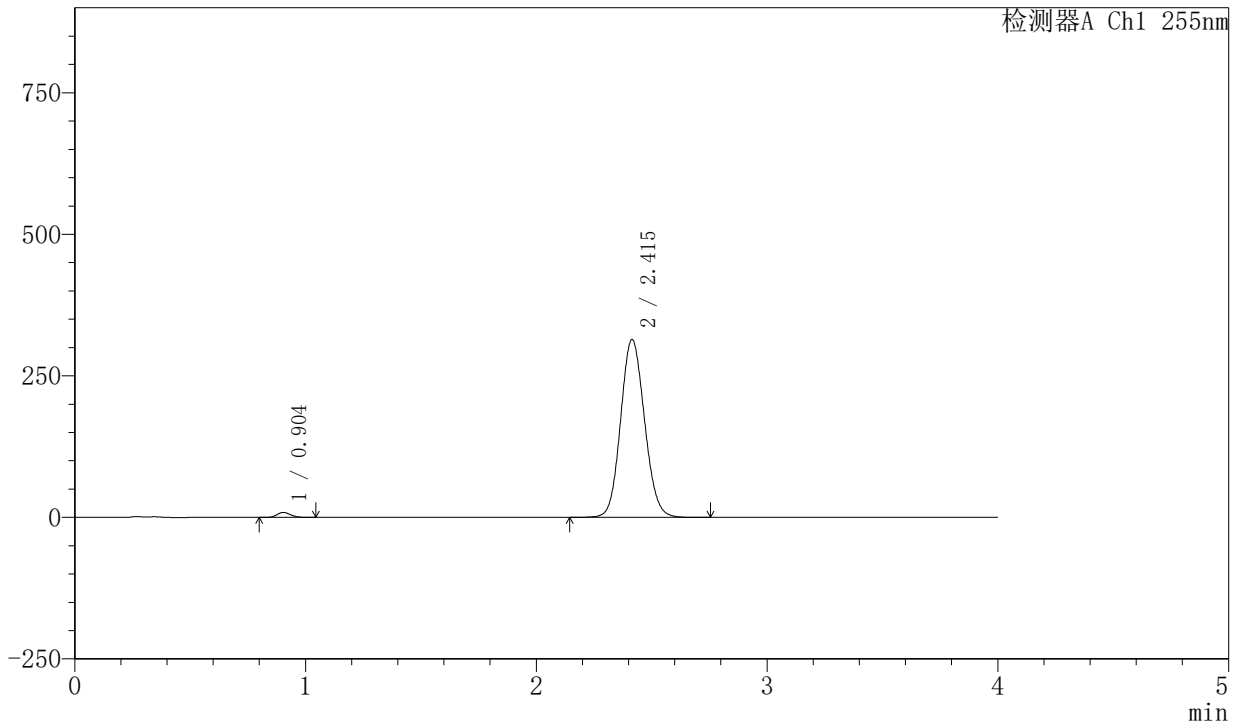

## <峰表>

检测器A Ch1 255nm

| 峰号 | 保留时间  | 面积      | 面积%     | 高度     | 理论塔板数(USP) | 拖尾因子  | 分离度(USP) |
|----|-------|---------|---------|--------|------------|-------|----------|
| 1  | 0.904 | 35468   | 1.546   | 8780   | 1142       | 1.156 | --       |
| 2  | 2.415 | 2259110 | 98.454  | 314207 | 2617       | 1.103 | 10.215   |
| 总计 |       | 2294579 | 100.000 | 322987 |            |       |          |



# SMF-4030

## <样品信息>

色谱柱: XB-SCX(50mm\*4.6mm,5μm)      流速: 2.0ml/min  
 柱温: 30°C      波长: 255nm  
 数据文件名: RC\$SMF-4030 - 30-8/30-494-2 - zzp-2024050721p-rcqx-0.025molNACLjz-zj6y-15min-P1.lcd  
 方法文件名: RC\$SMF-4030 - SMF-4030-RC-FX279.lcm  
 批处理文件名: RC\$SMF-4030 - 20241118-rcqx-FX279.lcb  
 样品瓶号: 3-3  
 进样体积: 20 μl      版本号: 6.115  
 进样时间: 2024/11/18 23:31:47      实验者: jiangjinwei  
 处理时间(V2): 2024/11/20 09:13:41      处理者: jiangjinwei  
 仪器型号: SHIMADZU LC-2050C (FX279)

## <色谱图>

mV

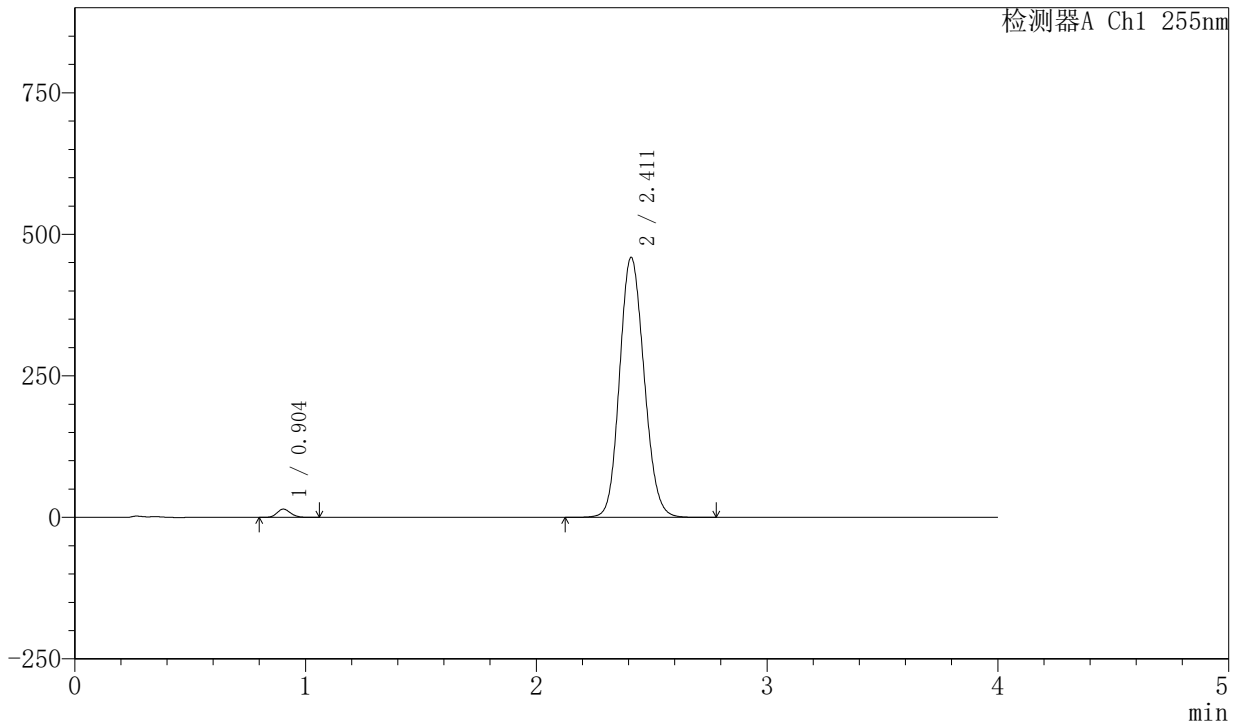

## <峰表>

检测器A Ch1 255nm

| 峰号 | 保留时间  | 面积      | 面积%     | 高度     | 理论塔板数(USP) | 拖尾因子  | 分离度(USP) |
|----|-------|---------|---------|--------|------------|-------|----------|
| 1  | 0.904 | 59373   | 1.723   | 14659  | 1140       | 1.155 | --       |
| 2  | 2.411 | 3387399 | 98.277  | 459225 | 2481       | 1.129 | 10.020   |
| 总计 |       | 3446772 | 100.000 | 473884 |            |       |          |



# SMF-4030

## <样品信息>

色谱柱: XB-SCX(50mm\*4.6mm,5μm)      流速: 2.0ml/min  
 柱温: 30°C      波长: 255nm  
 数据文件名: RC\$SMF-4030 - 30-8/30-495-2 - zzp-2024050721p-rcqx-0.025molNACLjz-zj6y-15min-P2.lcd  
 方法文件名: RC\$SMF-4030 - SMF-4030-RC-FX279.lcm  
 批处理文件名: RC\$SMF-4030 - 20241118-rcqx-FX279.lcb  
 样品瓶号: 3-12  
 进样体积: 20 μl      版本号: 6.115  
 进样时间: 2024/11/18 23:36:10      实验者: jiangjinwei  
 处理时间(V2): 2024/11/20 09:13:44      处理者: jiangjinwei  
 仪器型号: SHIMADZU LC-2050C (FX279)

## <色谱图>

mV

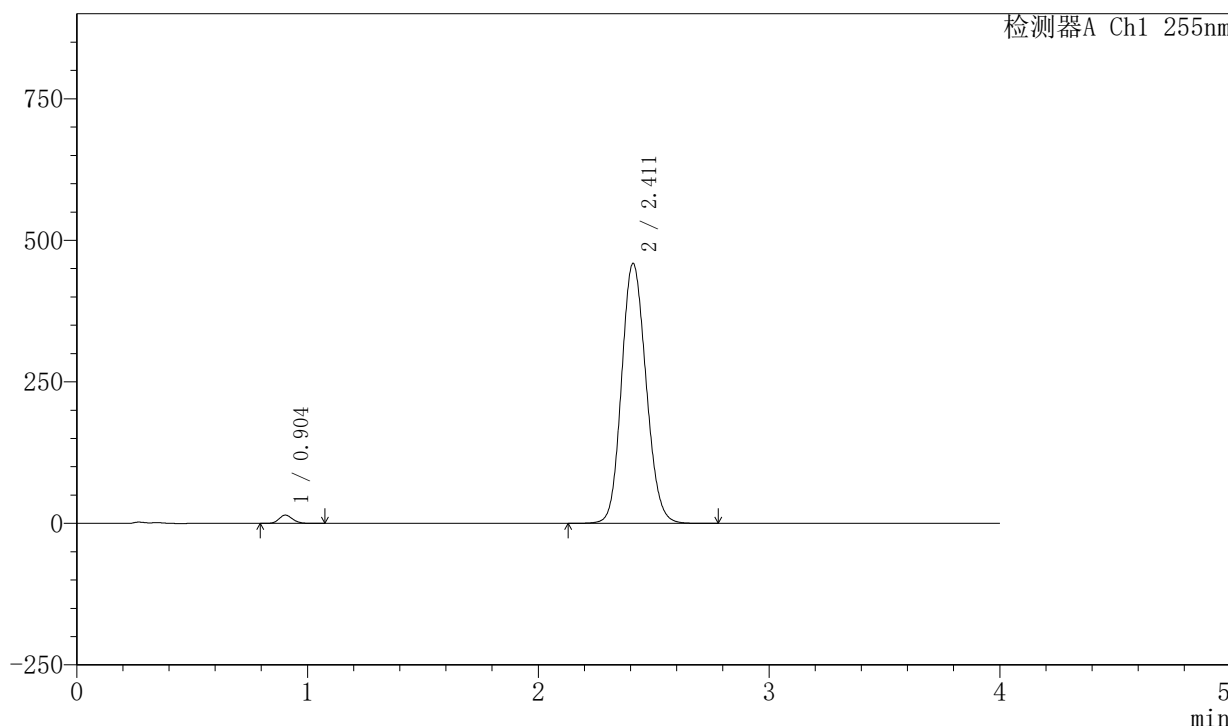

## <峰表>

检测器A Ch1 255nm

| 峰号 | 保留时间  | 面积      | 面积%     | 高度     | 理论塔板数(USP) | 拖尾因子  | 分离度(USP) |
|----|-------|---------|---------|--------|------------|-------|----------|
| 1  | 0.904 | 59413   | 1.727   | 14658  | 1142       | 1.152 | --       |
| 2  | 2.411 | 3381320 | 98.273  | 459062 | 2489       | 1.130 | 10.033   |
| 总计 |       | 3440734 | 100.000 | 473721 |            |       |          |



# SMF-4030

## <样品信息>

色谱柱: XB-SCX(50mm\*4.6mm,5µm)      流速: 2.0ml/min  
 柱温: 30°C      波长: 255nm  
 数据文件名: RC\$SMF-4030 - 30-8/30-496-2 - zzp-2024050721p-rcqx-0.025molNACLjz-zj6y-15min-P3.lcd  
 方法文件名: RC\$SMF-4030 - SMF-4030-RC-FX279.lcm  
 批处理文件名: RC\$SMF-4030 - 20241118-rcqx-FX279.lcb  
 样品瓶号: 3-21  
 进样体积: 20 µl      版本号: 6.115  
 进样时间: 2024/11/18 23:40:32      实验者: jiangjinwei  
 处理时间(V2): 2024/11/20 09:13:46      处理者: jiangjinwei  
 仪器型号: SHIMADZU LC-2050C (FX279)

## <色谱图>

mV

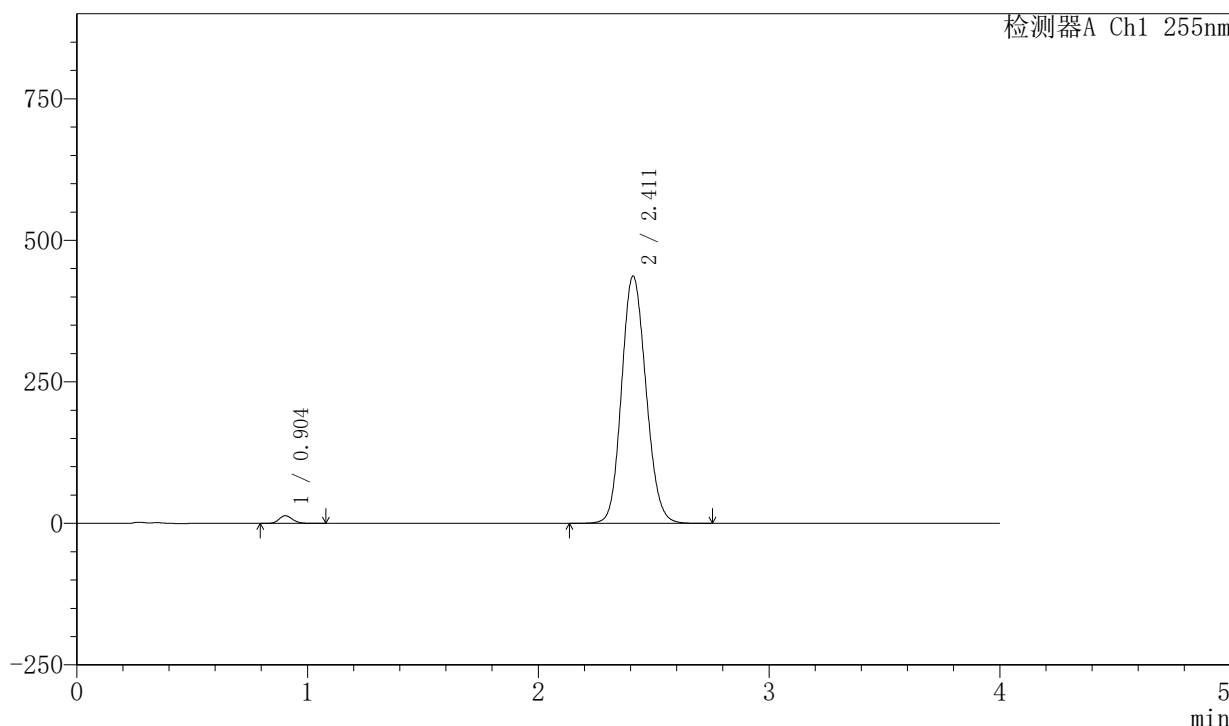

## <峰表>

检测器A Ch1 255nm

| 峰号 | 保留时间  | 面积      | 面积%     | 高度     | 理论塔板数(USP) | 拖尾因子  | 分离度(USP) |
|----|-------|---------|---------|--------|------------|-------|----------|
| 1  | 0.904 | 55062   | 1.687   | 13571  | 1140       | 1.155 | --       |
| 2  | 2.411 | 3207876 | 98.313  | 436743 | 2501       | 1.126 | 10.046   |
| 总计 |       | 3262937 | 100.000 | 450314 |            |       |          |

## 〈样品信息〉

色谱柱: XB-SCX(50mm\*4.6mm,5 $\mu$ m) 流速: 2.0ml/min  
柱温: 30 $^{\circ}$ C 波长: 255nm  
数据文件名: RC\$SMF-4030 - 30-8/30-497-2 - zzp-2024050721p-rcqx-0.025molNACLjz-zj6y-15min-P4.lcd  
方法文件名: RC\$SMF-4030 - SMF-4030-RC-FX279.lcm  
批处理文件名: RC\$SMF-4030 - 20241118-rcqx-FX279.lcb  
样品瓶号: 3-30  
进样体积: 20  $\mu$ l 版本号: 6.115  
进样时间: 2024/11/18 23:44:54 实验者: jiangjinwei  
处理时间(V2): 2024/11/20 09:13:49 处理者: jiangjinwei  
仪器型号: SHIMADZU LC-2050C (FX279)

## 〈色谱图〉

mV

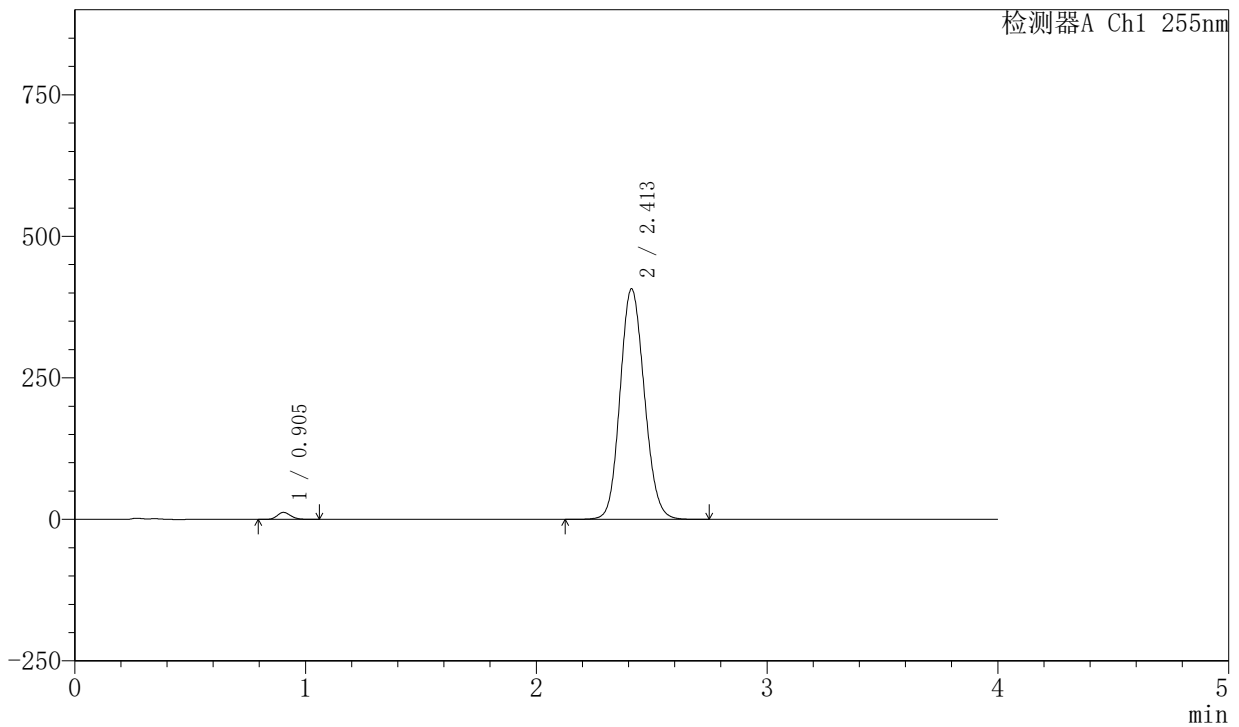

## 〈峰表〉

检测器A Ch1 255nm

| 峰号 | 保留时间  | 面积      | 面积%     | 高度     | 理论塔板数(USP) | 拖尾因子  | 分离度(USP) |
|----|-------|---------|---------|--------|------------|-------|----------|
| 1  | 0.905 | 50099   | 1.657   | 12347  | 1143       | 1.156 | --       |
| 2  | 2.413 | 2973784 | 98.343  | 407586 | 2533       | 1.120 | 10.092   |
| 总计 |       | 3023882 | 100.000 | 419933 |            |       |          |

## 〈样品信息〉

色谱柱: XB-SCX(50mm\*4.6mm,5 $\mu$ m) 流速: 2.0ml/min  
柱温: 30°C 波长: 255nm  
数据文件名: RC\$SMF-4030 - 30-8/30-498-2 - zzp-2024050721p-rcqx-0.025molNACLjz-zj6y-15min-P5.lcd  
方法文件名: RC\$SMF-4030 - SMF-4030-RC-FX279.lcm  
批处理文件名: RC\$SMF-4030 - 20241118-rcqx-FX279.lcb  
样品瓶号: 3-39  
进样体积: 20  $\mu$ l 版本号: 6.115  
进样时间: 2024/11/18 23:49:16 实验者: jiangjinwei  
处理时间(V2): 2024/11/20 09:13:52 处理者: jiangjinwei  
仪器型号: SHIMADZU LC-2050C (FX279)

## 〈色谱图〉

mV

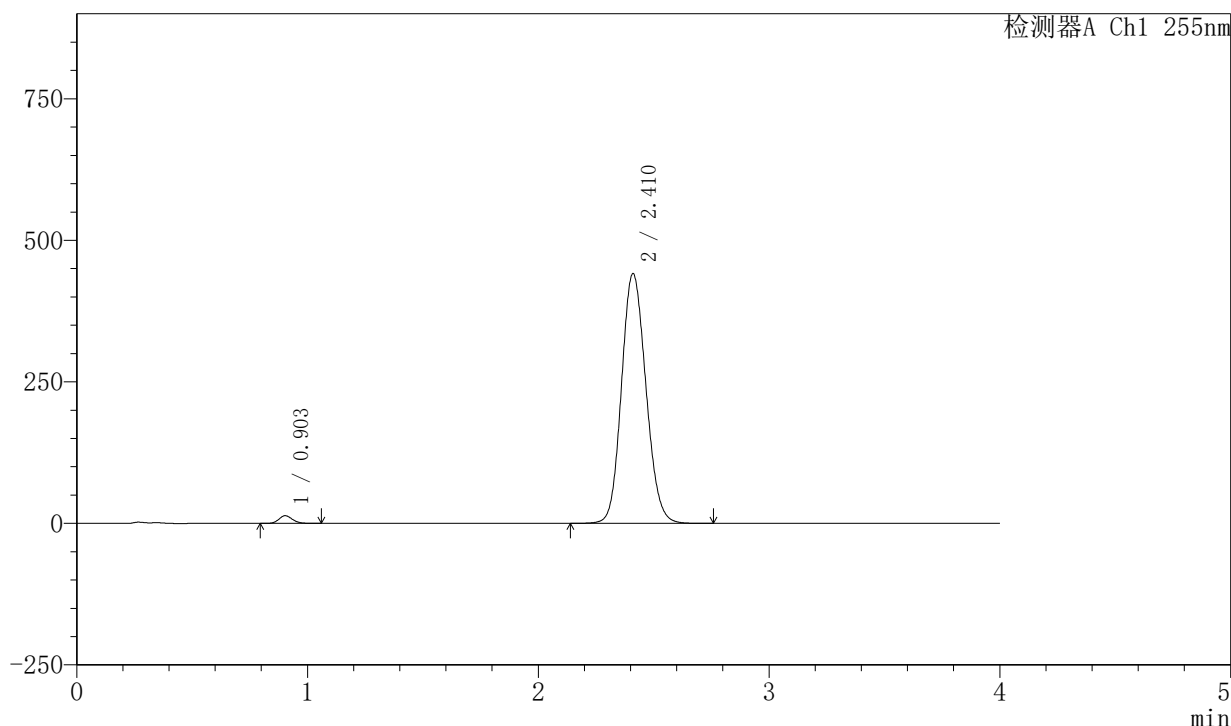

## 〈峰表〉

检测器A Ch1 255nm

| 峰号 | 保留时间  | 面积      | 面积%     | 高度     | 理论塔板数(USP) | 拖尾因子  | 分离度(USP) |
|----|-------|---------|---------|--------|------------|-------|----------|
| 1  | 0.903 | 55297   | 1.677   | 13611  | 1135       | 1.154 | --       |
| 2  | 2.410 | 3241191 | 98.323  | 441149 | 2496       | 1.126 | 10.038   |
| 总计 |       | 3296489 | 100.000 | 454760 |            |       |          |

## 〈样品信息〉

色谱柱: XB-SCX(50mm\*4.6mm,5 $\mu$ m) 流速: 2.0ml/min  
柱温: 30 $^{\circ}$ C 波长: 255nm  
数据文件名: RC\$SMF-4030 - 30-8/30-499-2 - zzp-2024050721p-rcqx-0.025molNACLjz-zj6y-15min-P6.lcd  
方法文件名: RC\$SMF-4030 - SMF-4030-RC-FX279.lcm  
批处理文件名: RC\$SMF-4030 - 20241118-rcqx-FX279.lcb  
样品瓶号: 3-48  
进样体积: 20  $\mu$ l 版本号: 6.115  
进样时间: 2024/11/18 23:53:39 实验者: jiangjinwei  
处理时间(V2): 2024/11/20 09:13:55 处理者: jiangjinwei  
仪器型号: SHIMADZU LC-2050C (FX279)

## 〈色谱图〉

mV

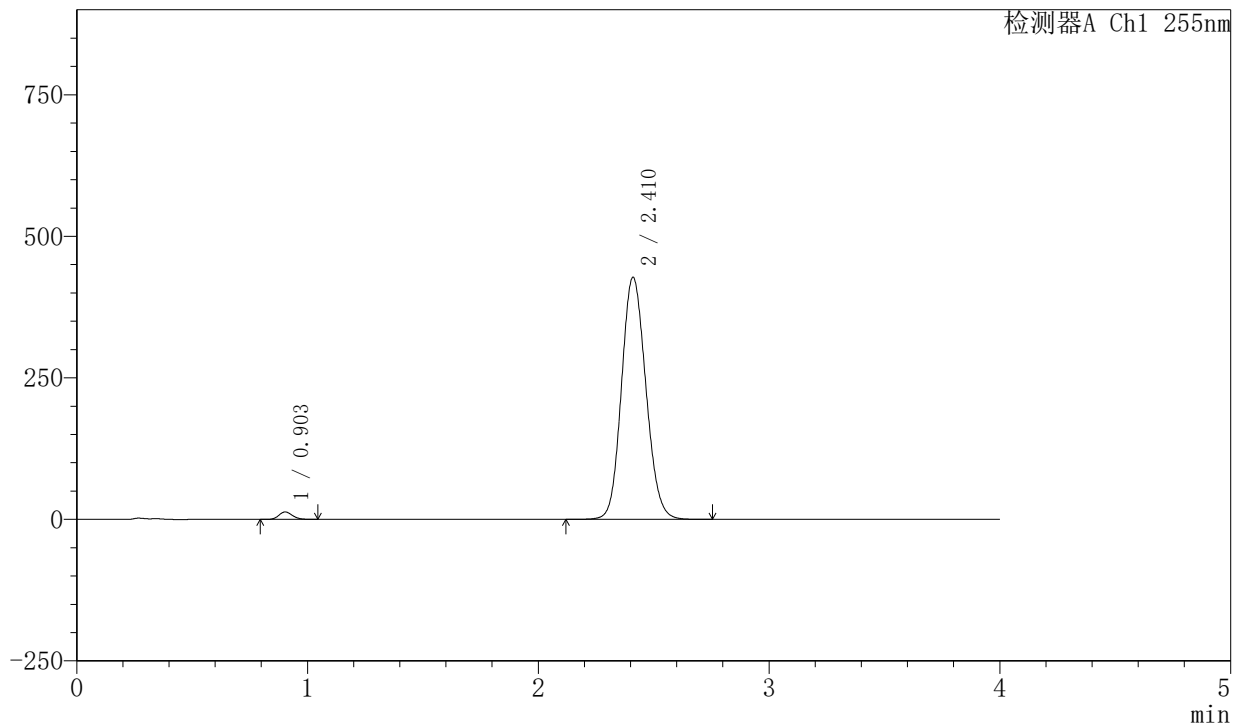

## 〈峰表〉

检测器A Ch1 255nm

| 峰号 | 保留时间  | 面积      | 面积%     | 高度     | 理论塔板数(USP) | 拖尾因子  | 分离度(USP) |
|----|-------|---------|---------|--------|------------|-------|----------|
| 1  | 0.903 | 53359   | 1.671   | 13175  | 1136       | 1.153 | --       |
| 2  | 2.410 | 3139144 | 98.329  | 427615 | 2501       | 1.124 | 10.047   |
| 总计 |       | 3192503 | 100.000 | 440790 |            |       |          |



# SMF-4030

## <样品信息>

色谱柱: XB-SCX(50mm\*4.6mm,5μm)      流速: 2.0ml/min  
 柱温: 30°C      波长: 255nm  
 数据文件名: RC\$SMF-4030 - 30-8/30-500-2 - zzp-2024050721p-rcqx-0.025molNACLjz-zj6y-20min-P1.lcd  
 方法文件名: RC\$SMF-4030 - SMF-4030-RC-FX279.lcm  
 批处理文件名: RC\$SMF-4030 - 20241118-rcqx-FX279.lcb  
 样品瓶号: 3-4  
 进样体积: 20 μl      版本号: 6.115  
 进样时间: 2024/11/18 23:58:01      实验者: jiangjinwei  
 处理时间(V2): 2024/11/20 09:13:58      处理者: jiangjinwei  
 仪器型号: SHIMADZU LC-2050C (FX279)

## <色谱图>

mV

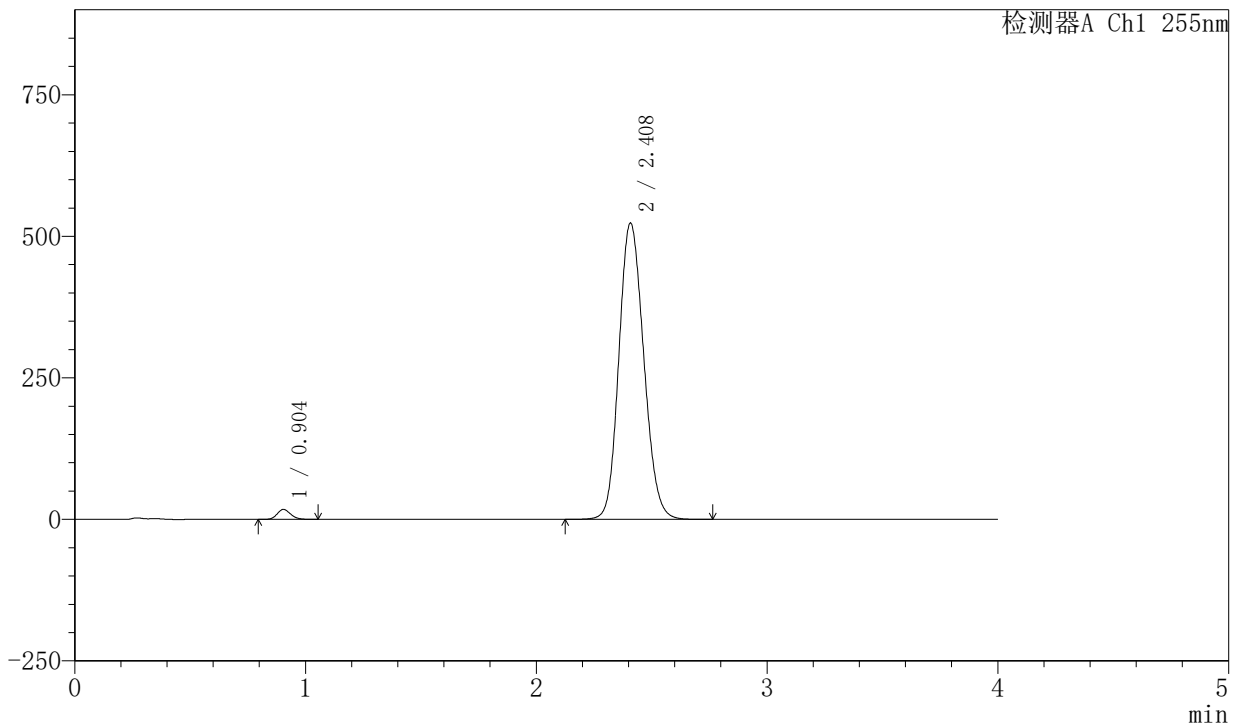

## <峰表>

检测器A Ch1 255nm

| 峰号 | 保留时间  | 面积      | 面积%     | 高度     | 理论塔板数(USP) | 拖尾因子  | 分离度(USP) |
|----|-------|---------|---------|--------|------------|-------|----------|
| 1  | 0.904 | 71198   | 1.787   | 17576  | 1143       | 1.151 | --       |
| 2  | 2.408 | 3912682 | 98.213  | 523816 | 2404       | 1.142 | 9.909    |
| 总计 |       | 3983880 | 100.000 | 541392 |            |       |          |



# SMF-4030

## <样品信息>

色谱柱: XB-SCX(50mm\*4.6mm,5μm)      流速: 2.0ml/min  
 柱温: 30°C      波长: 255nm  
 数据文件名: RC\$SMF-4030 - 30-8/30-501-2 - zzp-2024050721p-rcqx-0.025molNACLjz-zj6y-20min-P2.lcd  
 方法文件名: RC\$SMF-4030 - SMF-4030-RC-FX279.lcm  
 批处理文件名: RC\$SMF-4030 - 20241118-rcqx-FX279.lcb  
 样品瓶号: 3-13  
 进样体积: 20 μl      版本号: 6.115  
 进样时间: 2024/11/19 00:02:23      实验者: jiangjinwei  
 处理时间(V2): 2024/11/20 09:14:01      处理者: jiangjinwei  
 仪器型号: SHIMADZU LC-2050C (FX279)

## <色谱图>

mV

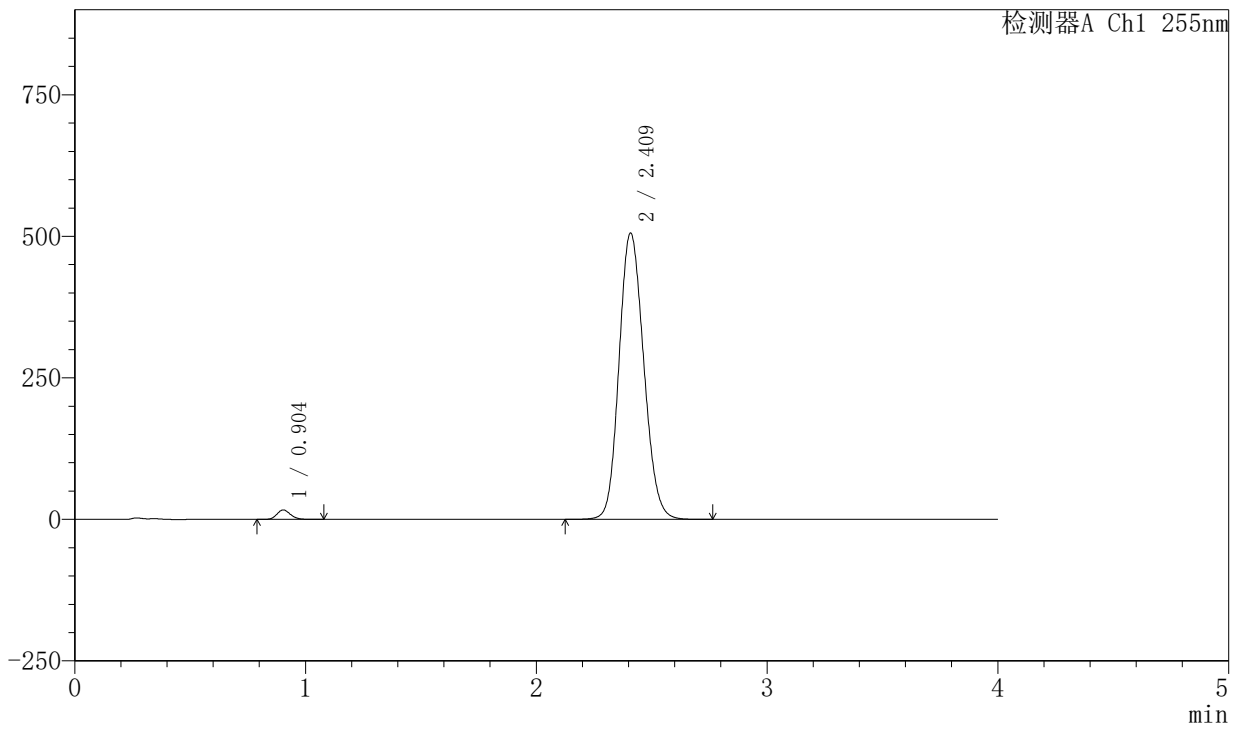

## <峰表>

检测器A Ch1 255nm

| 峰号 | 保留时间  | 面积      | 面积%     | 高度     | 理论塔板数(USP) | 拖尾因子  | 分离度(USP) |
|----|-------|---------|---------|--------|------------|-------|----------|
| 1  | 0.904 | 68107   | 1.781   | 16767  | 1135       | 1.155 | --       |
| 2  | 2.409 | 3756013 | 98.219  | 506064 | 2439       | 1.140 | 9.955    |
| 总计 |       | 3824120 | 100.000 | 522831 |            |       |          |



# SMF-4030

## <样品信息>

色谱柱: XB-SCX(50mm\*4.6mm,5μm)      流速: 2.0ml/min  
 柱温: 30°C      波长: 255nm  
 数据文件名: RC\$SMF-4030 - 30-8/30-502-2 - zzp-2024050721p-rcqx-0.025molNACLjz-zj6y-20min-P3.lcd  
 方法文件名: RC\$SMF-4030 - SMF-4030-RC-FX279.lcm  
 批处理文件名: RC\$SMF-4030 - 20241118-rcqx-FX279.lcb  
 样品瓶号: 3-22  
 进样体积: 20 μl      版本号: 6.115  
 进样时间: 2024/11/19 00:06:45      实验者: jiangjinwei  
 处理时间(V2): 2024/11/20 09:14:04      处理者: jiangjinwei  
 仪器型号: SHIMADZU LC-2050C (FX279)

## <色谱图>

mV

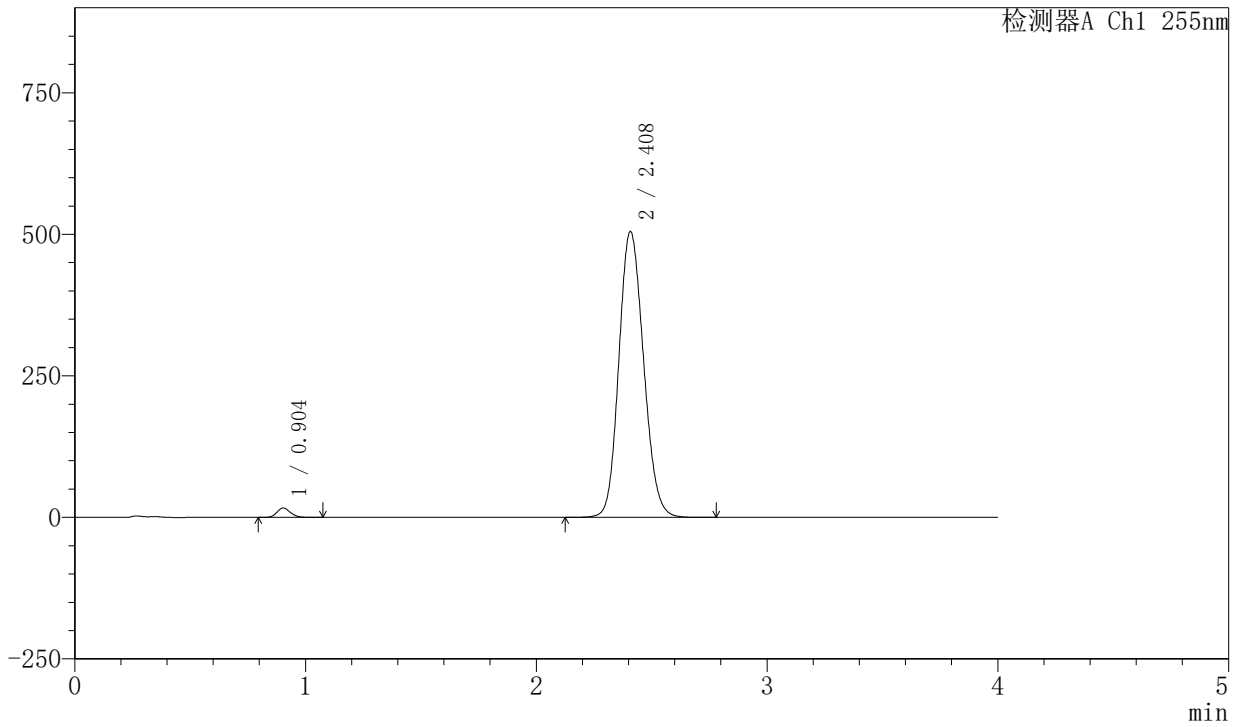

## <峰表>

检测器A Ch1 255nm

| 峰号 | 保留时间  | 面积      | 面积%     | 高度     | 理论塔板数(USP) | 拖尾因子  | 分离度(USP) |
|----|-------|---------|---------|--------|------------|-------|----------|
| 1  | 0.904 | 67254   | 1.762   | 16608  | 1141       | 1.155 | --       |
| 2  | 2.408 | 3749695 | 98.238  | 505310 | 2438       | 1.139 | 9.960    |
| 总计 |       | 3816949 | 100.000 | 521918 |            |       |          |



# SMF-4030

## <样品信息>

色谱柱: XB-SCX(50mm\*4.6mm,5μm)      流速: 2.0ml/min  
 柱温: 30°C      波长: 255nm  
 数据文件名: RC\$SMF-4030 - 30-8/30-503-2 - zzp-2024050721p-rcqx-0.025molNACLjz-zj6y-20min-P4.lcd  
 方法文件名: RC\$SMF-4030 - SMF-4030-RC-FX279.lcm  
 批处理文件名: RC\$SMF-4030 - 20241118-rcqx-FX279.lcb  
 样品瓶号: 3-31  
 进样体积: 20 μl      版本号: 6.115  
 进样时间: 2024/11/19 00:11:07      实验者: jiangjinwei  
 处理时间(V2): 2024/11/20 09:14:06      处理者: jiangjinwei  
 仪器型号: SHIMADZU LC-2050C (FX279)

## <色谱图>

mV

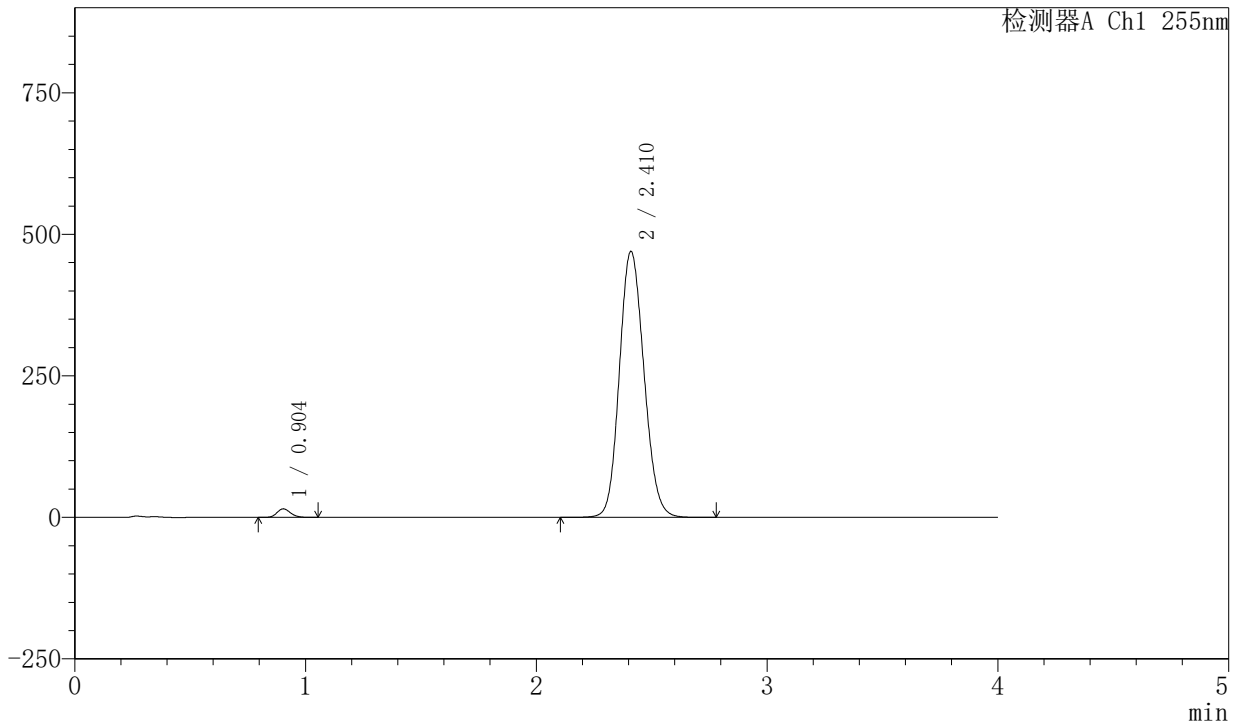

## <峰表>

检测器A Ch1 255nm

| 峰号 | 保留时间  | 面积      | 面积%     | 高度     | 理论塔板数(USP) | 拖尾因子  | 分离度(USP) |
|----|-------|---------|---------|--------|------------|-------|----------|
| 1  | 0.904 | 61456   | 1.738   | 15126  | 1135       | 1.155 | --       |
| 2  | 2.410 | 3474026 | 98.262  | 469917 | 2468       | 1.131 | 9.998    |
| 总计 |       | 3535482 | 100.000 | 485043 |            |       |          |

## 〈样品信息〉

色谱柱: XB-SCX(50mm\*4.6mm,5 $\mu$ m) 流速: 2.0ml/min  
柱温: 30 $^{\circ}$ C 波长: 255nm  
数据文件名: RC\$SMF-4030 - 30-8/30-504-2 - zzp-2024050721p-rcqx-0.025molNACLjz-zj6y-20min-P5.lcd  
方法文件名: RC\$SMF-4030 - SMF-4030-RC-FX279.lcm  
批处理文件名: RC\$SMF-4030 - 20241118-rcqx-FX279.lcb  
样品瓶号: 3-40  
进样体积: 20  $\mu$ l 版本号: 6.115  
进样时间: 2024/11/19 00:15:30 实验者: jiangjinwei  
处理时间(V2): 2024/11/20 09:14:09 处理者: jiangjinwei  
仪器型号: SHIMADZU LC-2050C (FX279)

## 〈色谱图〉

mV

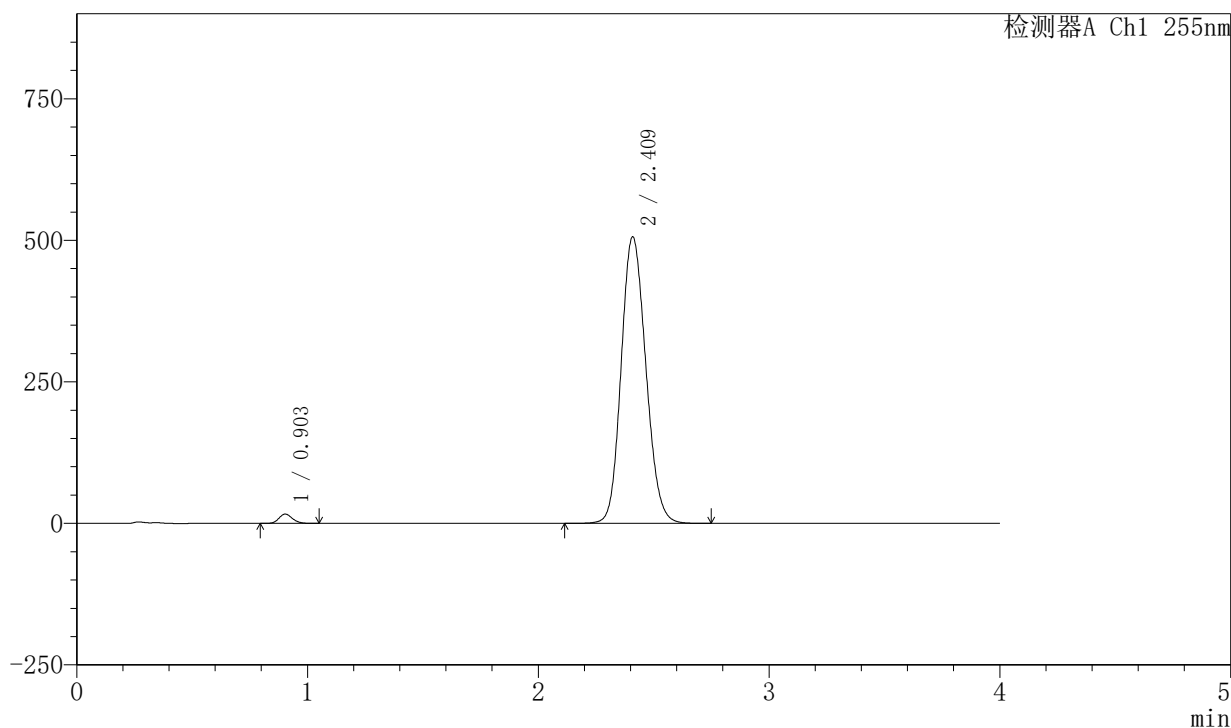

## 〈峰表〉

检测器A Ch1 255nm

| 峰号 | 保留时间  | 面积      | 面积%     | 高度     | 理论塔板数(USP) | 拖尾因子  | 分离度(USP) |
|----|-------|---------|---------|--------|------------|-------|----------|
| 1  | 0.903 | 66707   | 1.744   | 16467  | 1137       | 1.155 | --       |
| 2  | 2.409 | 3758044 | 98.256  | 506378 | 2440       | 1.140 | 9.964    |
| 总计 |       | 3824751 | 100.000 | 522844 |            |       |          |



# SMF-4030

## <样品信息>

色谱柱: XB-SCX(50mm\*4.6mm,5μm)      流速: 2.0ml/min  
 柱温: 30°C      波长: 255nm  
 数据文件名: RC\$SMF-4030 - 30-8/30-505-2 - zzp-2024050721p-rcqx-0.025molNACLjz-zj6y-20min-P6.lcd  
 方法文件名: RC\$SMF-4030 - SMF-4030-RC-FX279.lcm  
 批处理文件名: RC\$SMF-4030 - 20241118-rcqx-FX279.lcb  
 样品瓶号: 3-49  
 进样体积: 20 μl      版本号: 6.115  
 进样时间: 2024/11/19 00:19:53      实验者: jiangjinwei  
 处理时间(V2): 2024/11/20 09:14:12      处理者: jiangjinwei  
 仪器型号: SHIMADZU LC-2050C (FX279)

## <色谱图>

mV

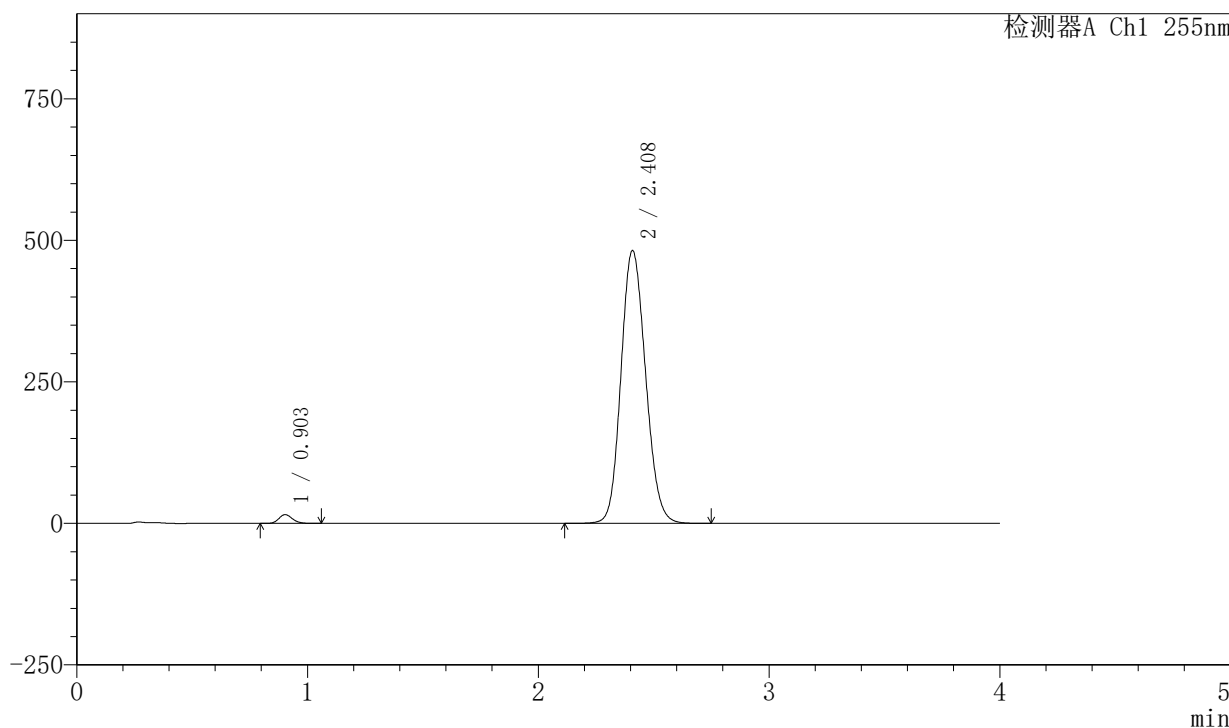

## <峰表>

检测器A Ch1 255nm

| 峰号 | 保留时间  | 面积      | 面积%     | 高度     | 理论塔板数(USP) | 拖尾因子  | 分离度(USP) |
|----|-------|---------|---------|--------|------------|-------|----------|
| 1  | 0.903 | 62889   | 1.734   | 15549  | 1140       | 1.155 | --       |
| 2  | 2.408 | 3564050 | 98.266  | 482400 | 2460       | 1.135 | 9.993    |
| 总计 |       | 3626940 | 100.000 | 497949 |            |       |          |



# SMF-4030

## <样品信息>

色谱柱: XB-SCX(50mm\*4.6mm,5μm)      流速: 2.0ml/min  
 柱温: 30°C      波长: 255nm  
 数据文件名: RC\$SMF-4030 - 30-8/30-506-2 - zzp-2024050721p-rcqx-0.025molNACLjz-zj6y-30min-P1.lcd  
 方法文件名: RC\$SMF-4030 - SMF-4030-RC-FX279.lcm  
 批处理文件名: RC\$SMF-4030 - 20241118-rcqx-FX279.lcb  
 样品瓶号: 3-5  
 进样体积: 20 μl      版本号: 6.115  
 进样时间: 2024/11/19 00:24:15      实验者: jiangjinwei  
 处理时间(V2): 2024/11/20 09:14:15      处理者: jiangjinwei  
 仪器型号: SHIMADZU LC-2050C (FX279)

## <色谱图>

mV

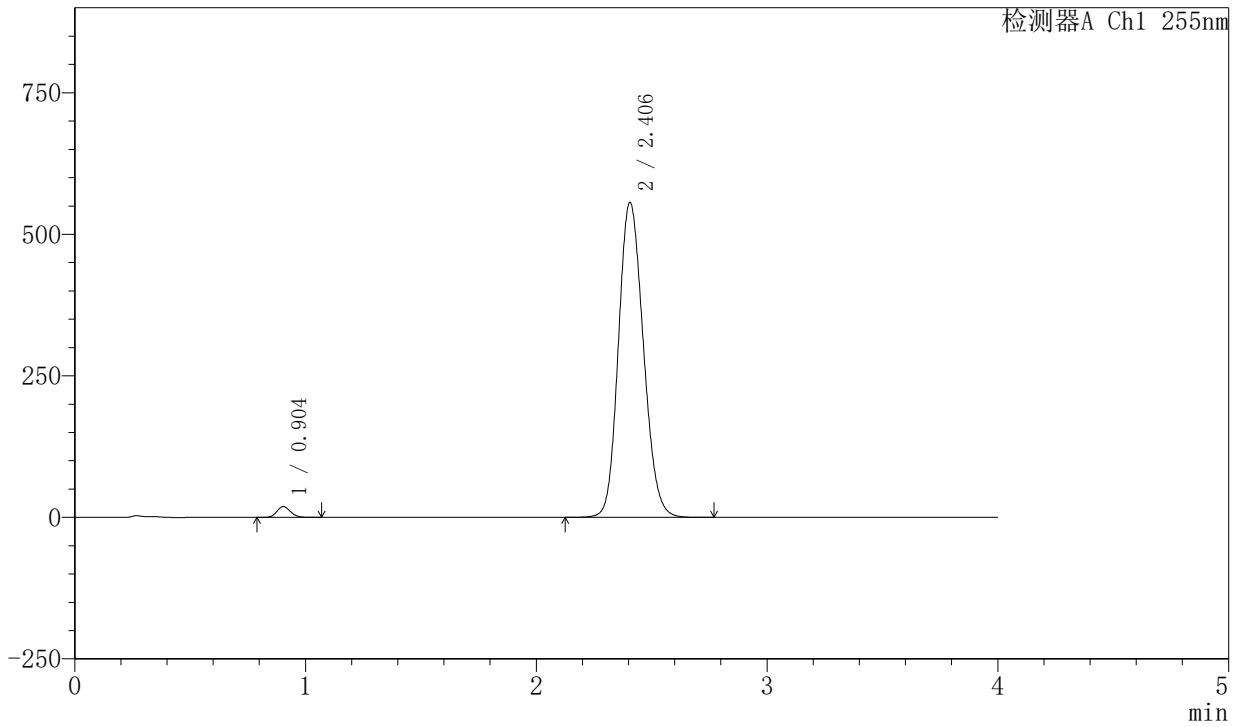

## <峰表>

检测器A Ch1 255nm

| 峰号 | 保留时间  | 面积      | 面积%     | 高度     | 理论塔板数(USP) | 拖尾因子  | 分离度(USP) |
|----|-------|---------|---------|--------|------------|-------|----------|
| 1  | 0.904 | 77806   | 1.833   | 19174  | 1135       | 1.151 | --       |
| 2  | 2.406 | 4167893 | 98.167  | 556096 | 2391       | 1.151 | 9.881    |
| 总计 |       | 4245699 | 100.000 | 575270 |            |       |          |



# SMF-4030

## <样品信息>

色谱柱: XB-SCX(50mm\*4.6mm,5μm)      流速: 2.0ml/min  
 柱温: 30°C      波长: 255nm  
 数据文件名: RC\$SMF-4030 - 30-8/30-507-2 - zzp-2024050721p-rcqx-0.025molNACLjz-zj6y-30min-P2.lcd  
 方法文件名: RC\$SMF-4030 - SMF-4030-RC-FX279.lcm  
 批处理文件名: RC\$SMF-4030 - 20241118-rcqx-FX279.lcb  
 样品瓶号: 3-14  
 进样体积: 20 μl      版本号: 6.115  
 进样时间: 2024/11/19 00:28:37      实验者: jiangjinwei  
 处理时间(V2): 2024/11/20 09:14:17      处理者: jiangjinwei  
 仪器型号: SHIMADZU LC-2050C (FX279)

## <色谱图>

mV

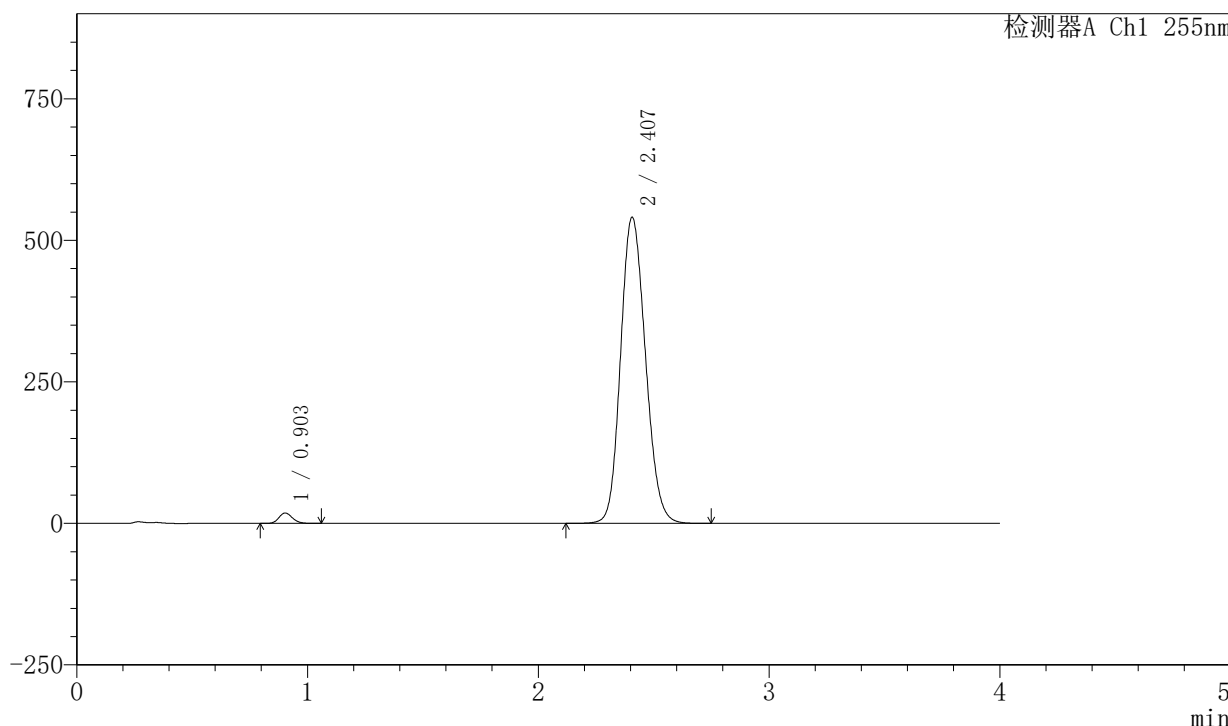

## <峰表>

检测器A Ch1 255nm

| 峰号 | 保留时间  | 面积      | 面积%     | 高度     | 理论塔板数(USP) | 拖尾因子  | 分离度(USP) |
|----|-------|---------|---------|--------|------------|-------|----------|
| 1  | 0.903 | 74849   | 1.819   | 18464  | 1136       | 1.152 | --       |
| 2  | 2.407 | 4039310 | 98.181  | 540917 | 2406       | 1.148 | 9.908    |
| 总计 |       | 4114158 | 100.000 | 559380 |            |       |          |



# SMF-4030

## <样品信息>

色谱柱: XB-SCX(50mm\*4.6mm,5µm)      流速: 2.0ml/min  
 柱温: 30°C      波长: 255nm  
 数据文件名: RC\$SMF-4030 - 30-8/30-508-2 - zzp-2024050721p-rcqx-0.025molNACLjz-zj6y-30min-P3.lcd  
 方法文件名: RC\$SMF-4030 - SMF-4030-RC-FX279.lcm  
 批处理文件名: RC\$SMF-4030 - 20241118-rcqx-FX279.lcb  
 样品瓶号: 3-23  
 进样体积: 20 µl      版本号: 6.115  
 进样时间: 2024/11/19 00:32:59      实验者: jiangjinwei  
 处理时间(V2): 2024/11/20 09:14:20      处理者: jiangjinwei  
 仪器型号: SHIMADZU LC-2050C (FX279)

## <色谱图>

mV

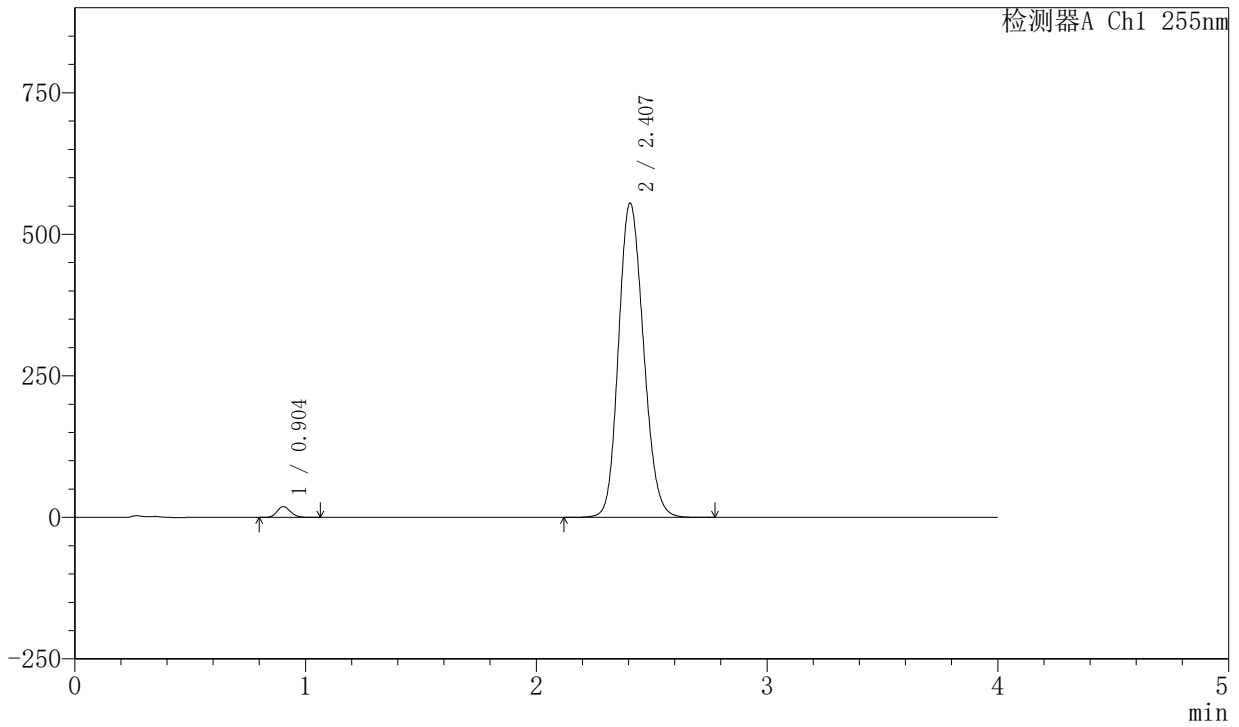

## <峰表>

检测器A Ch1 255nm

| 峰号 | 保留时间  | 面积      | 面积%     | 高度     | 理论塔板数(USP) | 拖尾因子  | 分离度(USP) |
|----|-------|---------|---------|--------|------------|-------|----------|
| 1  | 0.904 | 77173   | 1.820   | 19041  | 1138       | 1.152 | --       |
| 2  | 2.407 | 4163313 | 98.180  | 555394 | 2387       | 1.151 | 9.879    |
| 总计 |       | 4240485 | 100.000 | 574435 |            |       |          |



# SMF-4030

## <样品信息>

色谱柱: XB-SCX(50mm\*4.6mm,5μm)      流速: 2.0ml/min  
 柱温: 30°C      波长: 255nm  
 数据文件名: RC\$SMF-4030 - 30-8/30-509-2 - zzp-2024050721p-rcqx-0.025molNACLjz-zj6y-30min-P4.lcd  
 方法文件名: RC\$SMF-4030 - SMF-4030-RC-FX279.lcm  
 批处理文件名: RC\$SMF-4030 - 20241118-rcqx-FX279.lcb  
 样品瓶号: 3-32  
 进样体积: 20 μl      版本号: 6.115  
 进样时间: 2024/11/19 00:37:21      实验者: jiangjinwei  
 处理时间(V2): 2024/11/20 09:14:23      处理者: jiangjinwei  
 仪器型号: SHIMADZU LC-2050C (FX279)

## <色谱图>

mV

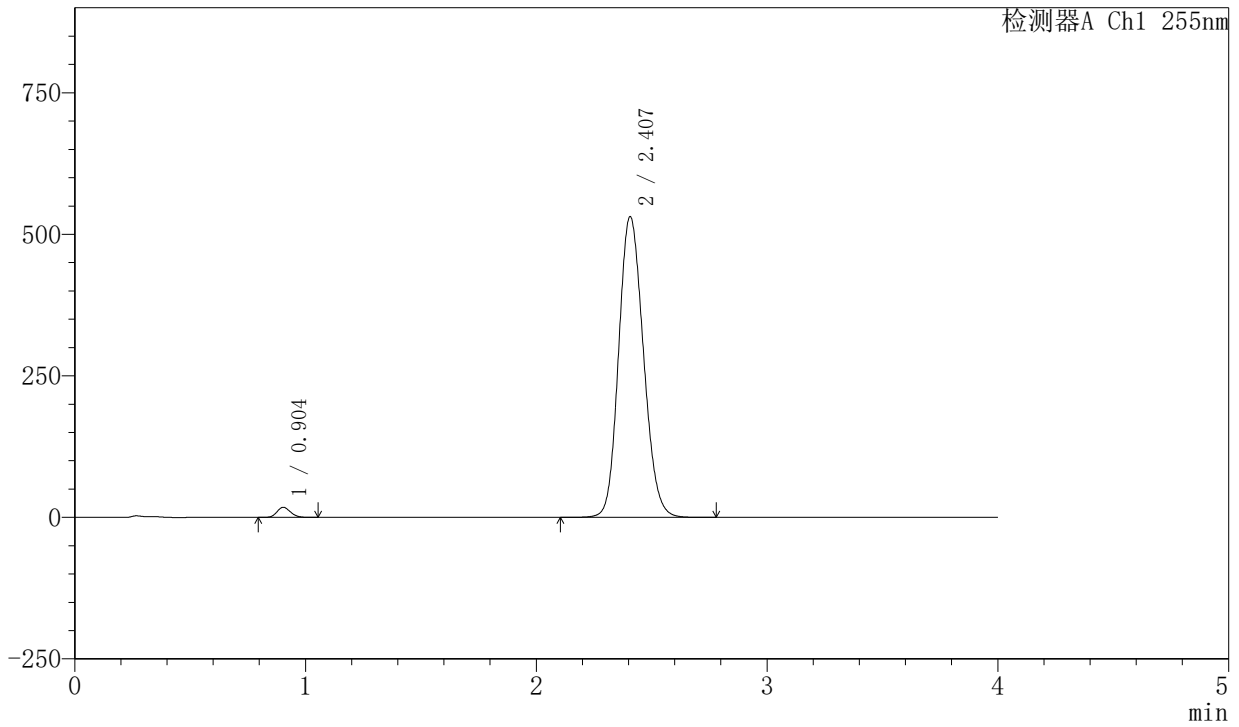

## <峰表>

检测器A Ch1 255nm

| 峰号 | 保留时间  | 面积      | 面积%     | 高度     | 理论塔板数(USP) | 拖尾因子  | 分离度(USP) |
|----|-------|---------|---------|--------|------------|-------|----------|
| 1  | 0.904 | 72450   | 1.795   | 17887  | 1139       | 1.153 | --       |
| 2  | 2.407 | 3963625 | 98.205  | 531478 | 2412       | 1.146 | 9.917    |
| 总计 |       | 4036075 | 100.000 | 549365 |            |       |          |



# SMF-4030

## <样品信息>

色谱柱: XB-SCX(50mm\*4.6mm,5µm)      流速: 2.0ml/min  
 柱温: 30°C      波长: 255nm  
 数据文件名: RC\$SMF-4030 - 30-8/30-510-2 - zzp-2024050721p-rcqx-0.025molNACLjz-zj6y-30min-P5.lcd  
 方法文件名: RC\$SMF-4030 - SMF-4030-RC-FX279.lcm  
 批处理文件名: RC\$SMF-4030 - 20241118-rcqx-FX279.lcb  
 样品瓶号: 3-41  
 进样体积: 20 µl      版本号: 6.115  
 进样时间: 2024/11/19 00:41:43      实验者: jiangjinwei  
 处理时间(V2): 2024/11/20 09:14:26      处理者: jiangjinwei  
 仪器型号: SHIMADZU LC-2050C (FX279)

## <色谱图>

mV

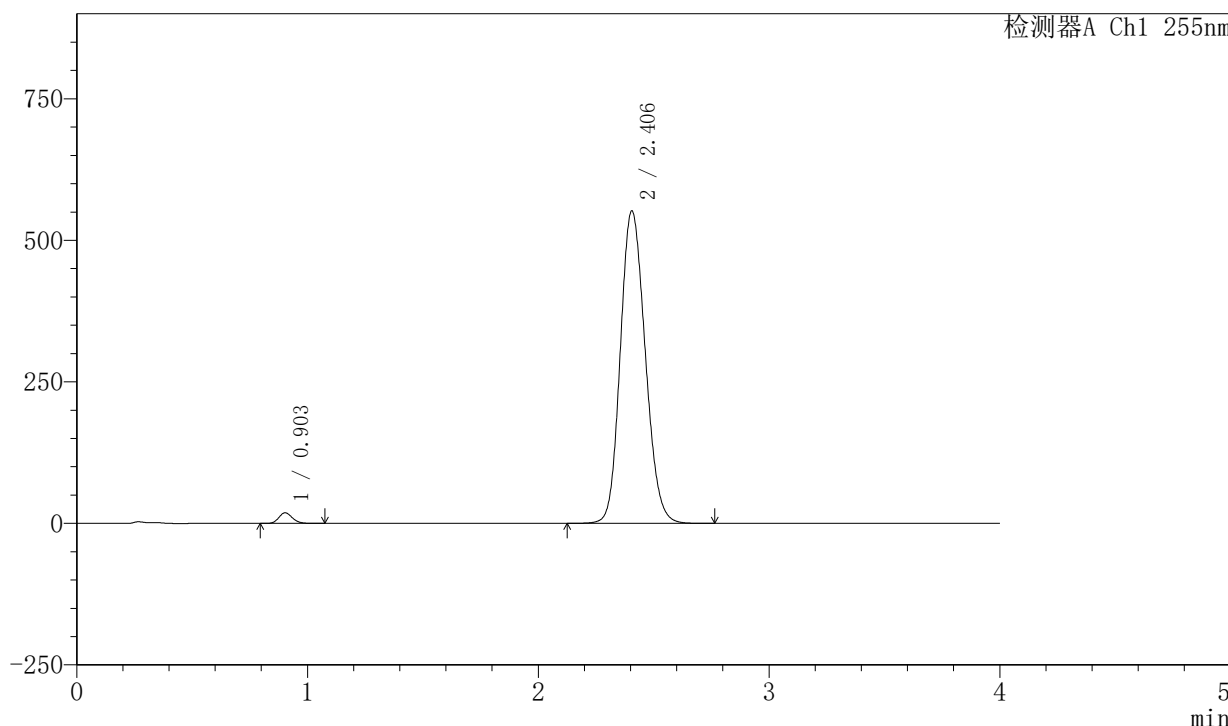

## <峰表>

检测器A Ch1 255nm

| 峰号 | 保留时间  | 面积      | 面积%     | 高度     | 理论塔板数(USP) | 拖尾因子  | 分离度(USP) |
|----|-------|---------|---------|--------|------------|-------|----------|
| 1  | 0.903 | 76026   | 1.807   | 18733  | 1135       | 1.154 | --       |
| 2  | 2.406 | 4132317 | 98.193  | 551714 | 2392       | 1.150 | 9.884    |
| 总计 |       | 4208344 | 100.000 | 570447 |            |       |          |



# SMF-4030

## <样品信息>

色谱柱: XB-SCX(50mm\*4.6mm,5µm)      流速: 2.0ml/min  
 柱温: 30°C      波长: 255nm  
 数据文件名: RC\$SMF-4030 - 30-8/30-511-2 - zzp-2024050721p-rcqx-0.025molNACLjz-zj6y-30min-P6.lcd  
 方法文件名: RC\$SMF-4030 - SMF-4030-RC-FX279.lcm  
 批处理文件名: RC\$SMF-4030 - 20241118-rcqx-FX279.lcb  
 样品瓶号: 3-50  
 进样体积: 20 µl      版本号: 6.115  
 进样时间: 2024/11/19 00:46:05      实验者: jiangjinwei  
 处理时间(V2): 2024/11/20 09:14:28      处理者: jiangjinwei  
 仪器型号: SHIMADZU LC-2050C (FX279)

## <色谱图>

mV

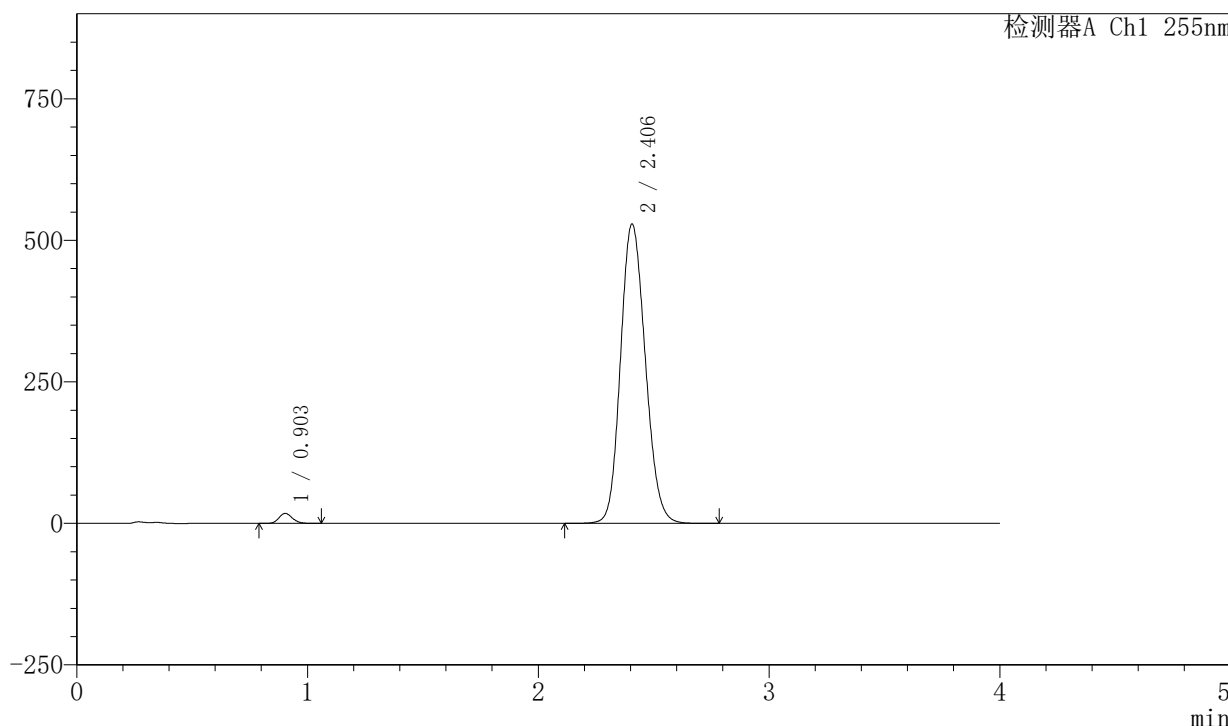

## <峰表>

检测器A Ch1 255nm

| 峰号 | 保留时间  | 面积      | 面积%     | 高度     | 理论塔板数(USP) | 拖尾因子  | 分离度(USP) |
|----|-------|---------|---------|--------|------------|-------|----------|
| 1  | 0.903 | 71790   | 1.789   | 17698  | 1136       | 1.154 | --       |
| 2  | 2.406 | 3941606 | 98.211  | 528800 | 2417       | 1.146 | 9.920    |
| 总计 |       | 4013396 | 100.000 | 546498 |            |       |          |



# SMF-4030

## <样品信息>

色谱柱: XB-SCX(50mm\*4.6mm,5µm)      流速: 2.0ml/min  
 柱温: 30°C      波长: 255nm  
 数据文件名: RC\$SMF-4030 - 30-8/30-512-2 - zzp-2024050721p-rcqx-0.025molNACLjz-zj6y-45min-P1.lcd  
 方法文件名: RC\$SMF-4030 - SMF-4030-RC-FX279.lcm  
 批处理文件名: RC\$SMF-4030 - 20241118-rcqx-FX279.lcb  
 样品瓶号: 3-6  
 进样体积: 20 µl      版本号: 6.115  
 进样时间: 2024/11/19 00:50:27      实验者: jiangjinwei  
 处理时间(V2): 2024/11/20 09:14:31      处理者: jiangjinwei  
 仪器型号: SHIMADZU LC-2050C (FX279)

## <色谱图>

mV

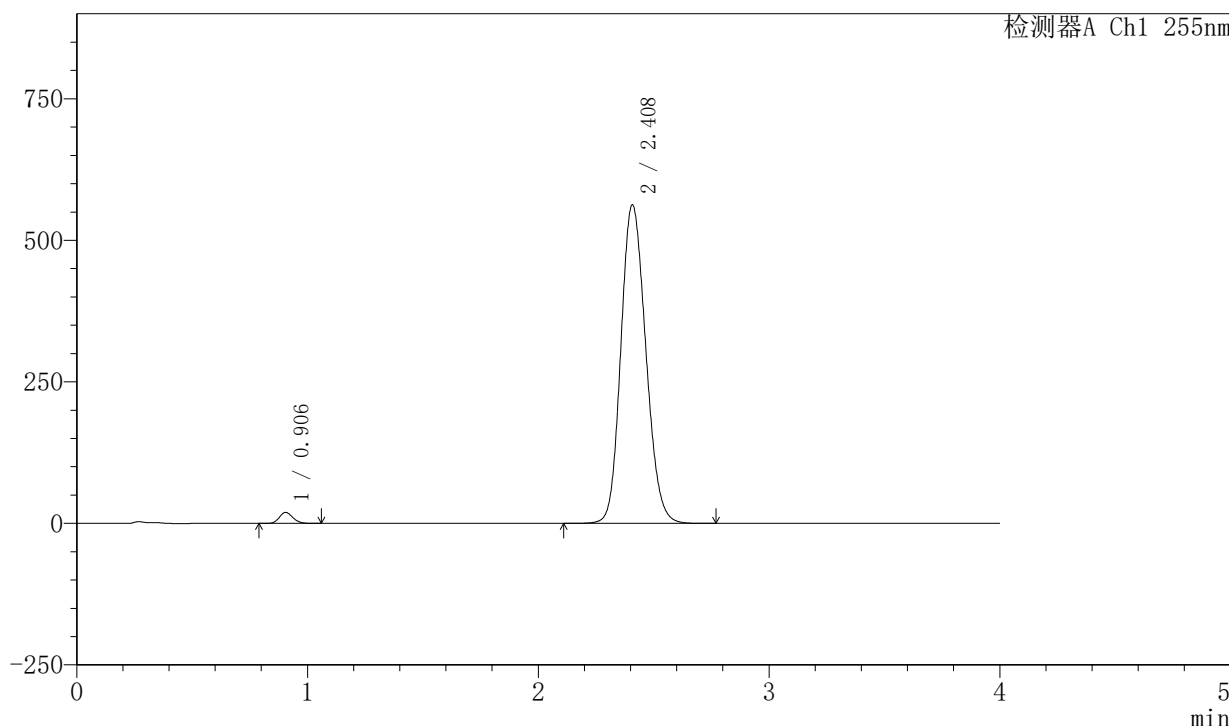

## <峰表>

检测器A Ch1 255nm

| 峰号 | 保留时间  | 面积      | 面积%     | 高度     | 理论塔板数(USP) | 拖尾因子  | 分离度(USP) |
|----|-------|---------|---------|--------|------------|-------|----------|
| 1  | 0.906 | 79162   | 1.841   | 19460  | 1141       | 1.151 | --       |
| 2  | 2.408 | 4219614 | 98.159  | 563231 | 2391       | 1.153 | 9.877    |
| 总计 |       | 4298775 | 100.000 | 582691 |            |       |          |



# SMF-4030

## <样品信息>

色谱柱: XB-SCX(50mm\*4.6mm,5μm)      流速: 2.0ml/min  
 柱温: 30°C      波长: 255nm  
 数据文件名: RC\$SMF-4030 - 30-8/30-513-2 - zzp-2024050721p-rcqx-0.025molNACLjz-zj6y-45min-P2.lcd  
 方法文件名: RC\$SMF-4030 - SMF-4030-RC-FX279.lcm  
 批处理文件名: RC\$SMF-4030 - 20241118-rcqx-FX279.lcb  
 样品瓶号: 3-15  
 进样体积: 20 μl      版本号: 6.115  
 进样时间: 2024/11/19 00:54:50      实验者: jiangjinwei  
 处理时间(V2): 2024/11/20 09:14:34      处理者: jiangjinwei  
 仪器型号: SHIMADZU LC-2050C (FX279)

## <色谱图>

mV

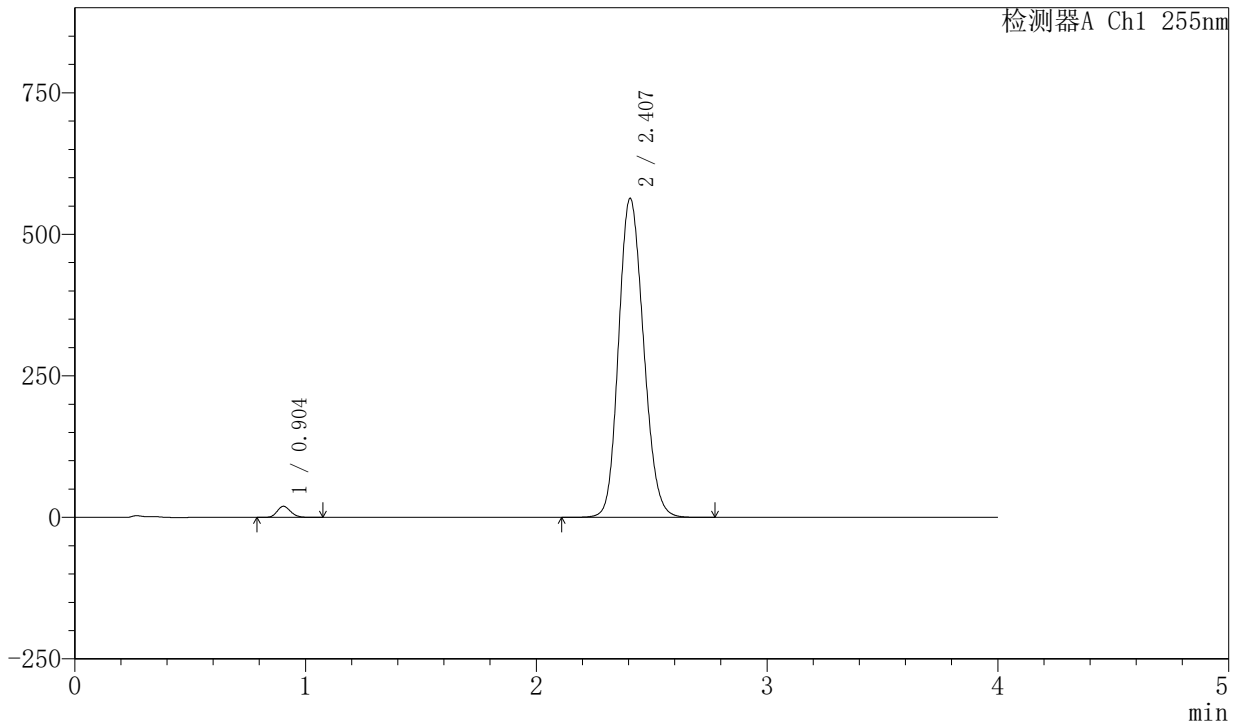

## <峰表>

检测器A Ch1 255nm

| 峰号 | 保留时间  | 面积      | 面积%     | 高度     | 理论塔板数(USP) | 拖尾因子  | 分离度(USP) |
|----|-------|---------|---------|--------|------------|-------|----------|
| 1  | 0.904 | 80143   | 1.862   | 19724  | 1138       | 1.156 | --       |
| 2  | 2.407 | 4225017 | 98.138  | 563718 | 2389       | 1.153 | 9.877    |
| 总计 |       | 4305160 | 100.000 | 583441 |            |       |          |



# SMF-4030

## <样品信息>

色谱柱: XB-SCX(50mm\*4.6mm,5μm)      流速: 2.0ml/min  
 柱温: 30°C      波长: 255nm  
 数据文件名: RC\$SMF-4030 - 30-8/30-514-2 - zzp-2024050721p-rcqx-0.025molNACLjz-zj6y-45min-P3.lcd  
 方法文件名: RC\$SMF-4030 - SMF-4030-RC-FX279.lcm  
 批处理文件名: RC\$SMF-4030 - 20241118-rcqx-FX279.lcb  
 样品瓶号: 3-24  
 进样体积: 20 μl      版本号: 6.115  
 进样时间: 2024/11/19 00:59:13      实验者: jiangjinwei  
 处理时间(V2): 2024/11/20 09:14:37      处理者: jiangjinwei  
 仪器型号: SHIMADZU LC-2050C (FX279)

## <色谱图>

mV

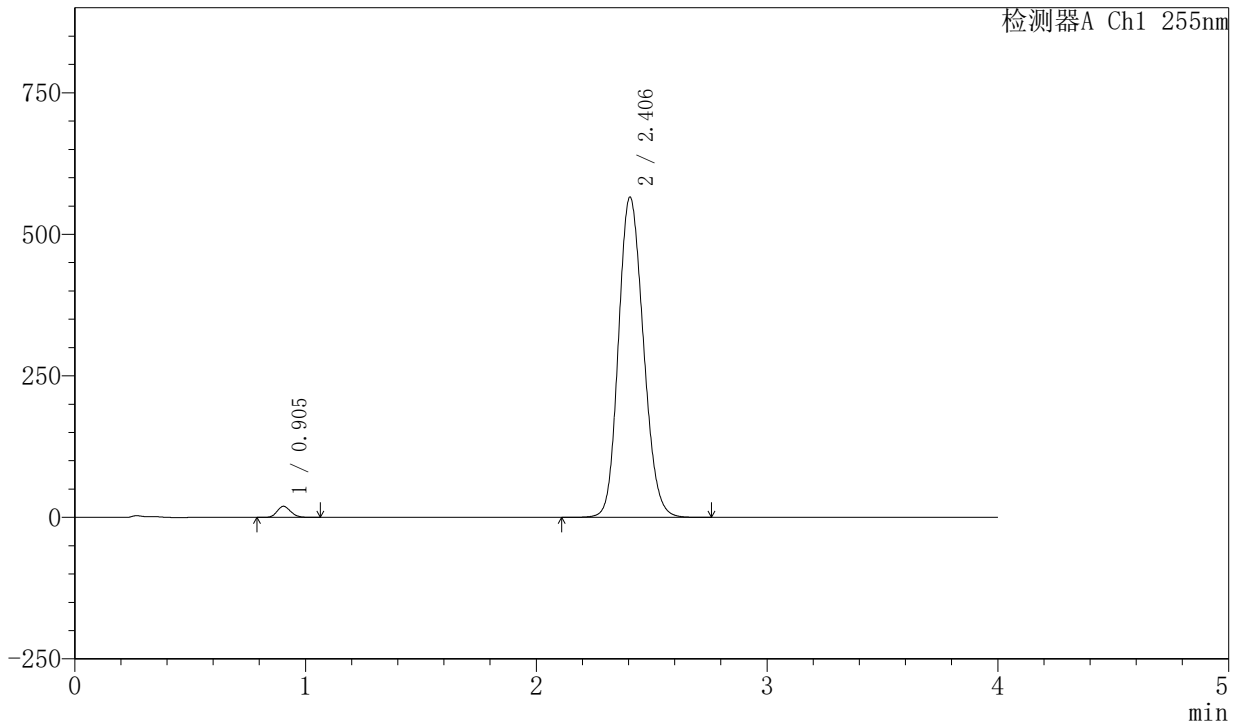

## <峰表>

检测器A Ch1 255nm

| 峰号 | 保留时间  | 面积      | 面积%     | 高度     | 理论塔板数(USP) | 拖尾因子  | 分离度(USP) |
|----|-------|---------|---------|--------|------------|-------|----------|
| 1  | 0.905 | 80315   | 1.859   | 19701  | 1129       | 1.152 | --       |
| 2  | 2.406 | 4239804 | 98.141  | 565658 | 2390       | 1.154 | 9.860    |
| 总计 |       | 4320119 | 100.000 | 585359 |            |       |          |



# SMF-4030

## <样品信息>

色谱柱: XB-SCX(50mm\*4.6mm,5μm)      流速: 2.0ml/min  
 柱温: 30°C      波长: 255nm  
 数据文件名: RC\$SMF-4030 - 30-8/30-515-2 - zzp-2024050721p-rcqx-0.025molNACLjz-zj6y-45min-P4.lcd  
 方法文件名: RC\$SMF-4030 - SMF-4030-RC-FX279.lcm  
 批处理文件名: RC\$SMF-4030 - 20241118-rcqx-FX279.lcb  
 样品瓶号: 3-33  
 进样体积: 20 μl      版本号: 6.115  
 进样时间: 2024/11/19 01:03:36      实验者: jiangjinwei  
 处理时间(V2): 2024/11/20 09:14:39      处理者: jiangjinwei  
 仪器型号: SHIMADZU LC-2050C (FX279)

## <色谱图>

mV

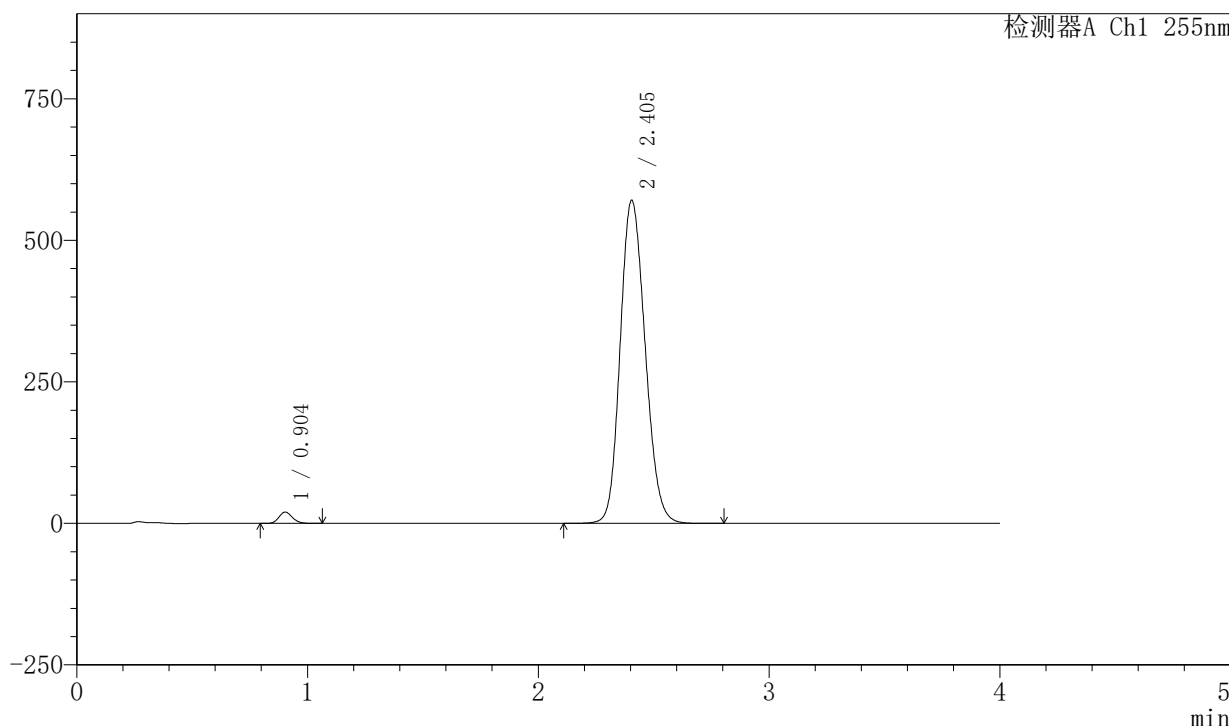

## <峰表>

检测器A Ch1 255nm

| 峰号 | 保留时间  | 面积      | 面积%     | 高度     | 理论塔板数(USP) | 拖尾因子  | 分离度(USP) |
|----|-------|---------|---------|--------|------------|-------|----------|
| 1  | 0.904 | 81168   | 1.860   | 20020  | 1137       | 1.153 | --       |
| 2  | 2.405 | 4282687 | 98.140  | 570782 | 2380       | 1.155 | 9.866    |
| 总计 |       | 4363855 | 100.000 | 590802 |            |       |          |



# SMF-4030

## <样品信息>

色谱柱: XB-SCX(50mm\*4.6mm,5μm)      流速: 2.0ml/min  
 柱温: 30°C      波长: 255nm  
 数据文件名: RC\$SMF-4030 - 30-8/30-516-2 - zzp-2024050721p-rcqx-0.025molNACLjz-zj6y-45min-P5.lcd  
 方法文件名: RC\$SMF-4030 - SMF-4030-RC-FX279.lcm  
 批处理文件名: RC\$SMF-4030 - 20241118-rcqx-FX279.lcb  
 样品瓶号: 3-42  
 进样体积: 20 μl      版本号: 6.115  
 进样时间: 2024/11/19 01:07:58      实验者: jiangjinwei  
 处理时间(V2): 2024/11/20 09:14:42      处理者: jiangjinwei  
 仪器型号: SHIMADZU LC-2050C (FX279)

## <色谱图>

mV

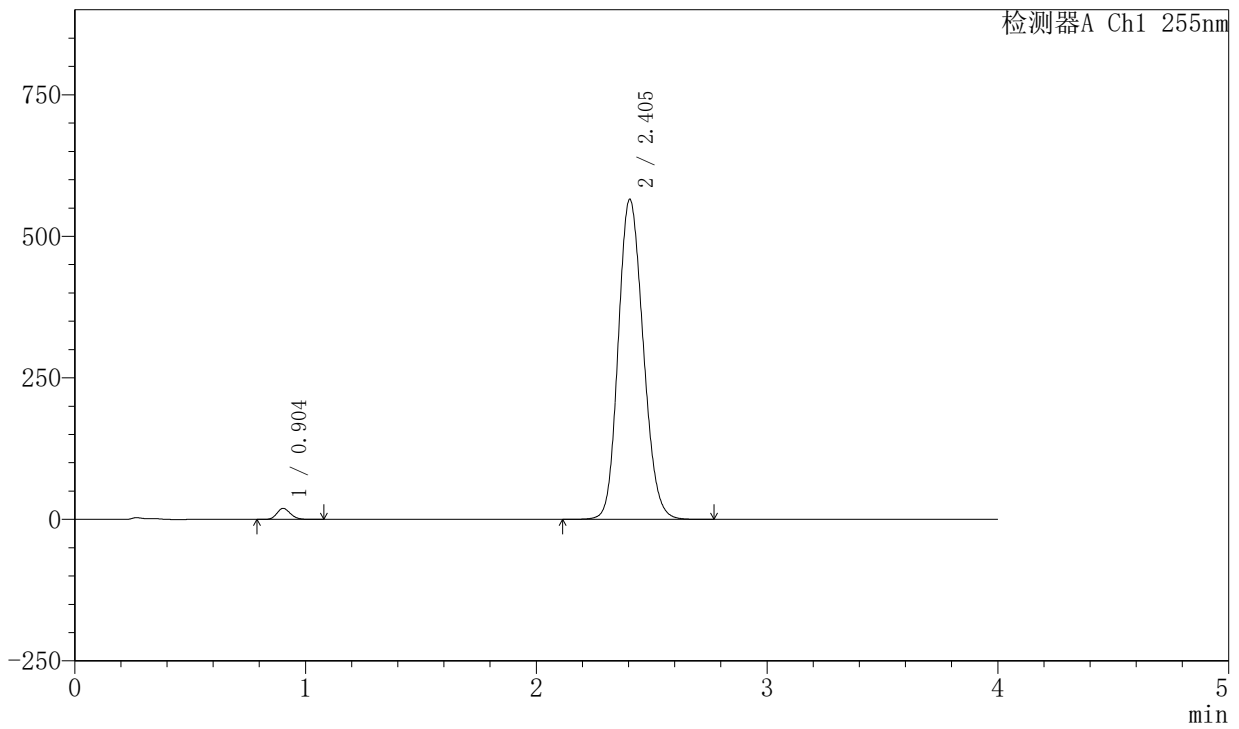

## <峰表>

检测器A Ch1 255nm

| 峰号 | 保留时间  | 面积      | 面积%     | 高度     | 理论塔板数(USP) | 拖尾因子  | 分离度(USP) |
|----|-------|---------|---------|--------|------------|-------|----------|
| 1  | 0.904 | 79368   | 1.837   | 19581  | 1137       | 1.155 | --       |
| 2  | 2.405 | 4242126 | 98.163  | 565439 | 2381       | 1.155 | 9.868    |
| 总计 |       | 4321494 | 100.000 | 585020 |            |       |          |



# SMF-4030

## <样品信息>

色谱柱: XB-SCX(50mm\*4.6mm,5μm)      流速: 2.0ml/min  
 柱温: 30°C      波长: 255nm  
 数据文件名: RC\$SMF-4030 - 30-8/30-517-2 - zzp-2024050721p-rcqx-0.025molNACLjz-zj6y-45min-P6.lcd  
 方法文件名: RC\$SMF-4030 - SMF-4030-RC-FX279.lcm  
 批处理文件名: RC\$SMF-4030 - 20241118-rcqx-FX279.lcb  
 样品瓶号: 3-51  
 进样体积: 20 μl      版本号: 6.115  
 进样时间: 2024/11/19 01:12:21      实验者: jiangjinwei  
 处理时间(V2): 2024/11/20 09:14:45      处理者: jiangjinwei  
 仪器型号: SHIMADZU LC-2050C (FX279)

## <色谱图>

mV

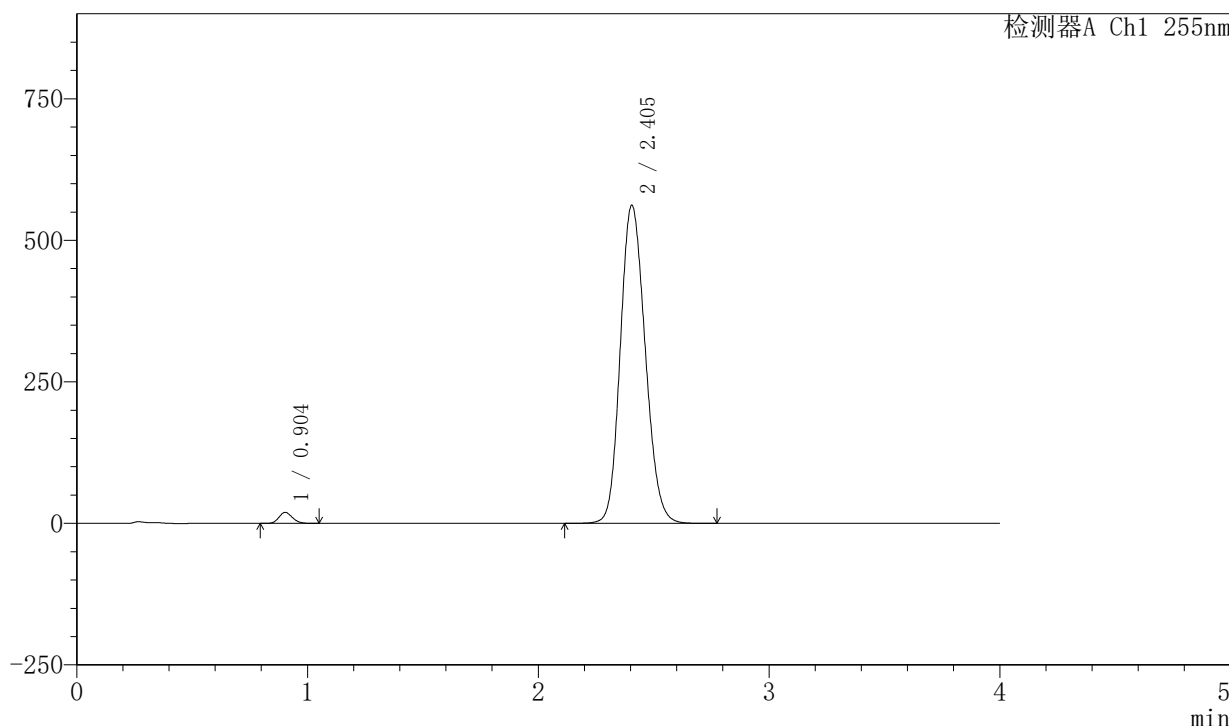

## <峰表>

检测器A Ch1 255nm

| 峰号 | 保留时间  | 面积      | 面积%     | 高度     | 理论塔板数(USP) | 拖尾因子  | 分离度(USP) |
|----|-------|---------|---------|--------|------------|-------|----------|
| 1  | 0.904 | 78979   | 1.841   | 19511  | 1138       | 1.153 | --       |
| 2  | 2.405 | 4210013 | 98.159  | 561804 | 2388       | 1.154 | 9.880    |
| 总计 |       | 4288993 | 100.000 | 581315 |            |       |          |



# SMF-4030

## <样品信息>

色谱柱: XB-SCX(50mm\*4.6mm,5μm)      流速: 2.0ml/min  
 柱温: 30°C      波长: 255nm  
 数据文件名: RC\$SMF-4030 - 30-8/30-518-2 - zzp-2024050721p-rcqx-0.025molNACLjz-zj6y-60min-P1.lcd  
 方法文件名: RC\$SMF-4030 - SMF-4030-RC-FX279.lcm  
 批处理文件名: RC\$SMF-4030 - 20241118-rcqx-FX279.lcb  
 样品瓶号: 3-7  
 进样体积: 20 μl      版本号: 6.115  
 进样时间: 2024/11/19 01:16:43      实验者: jiangjinwei  
 处理时间(V2): 2024/11/20 09:14:48      处理者: jiangjinwei  
 仪器型号: SHIMADZU LC-2050C (FX279)

## <色谱图>

mV

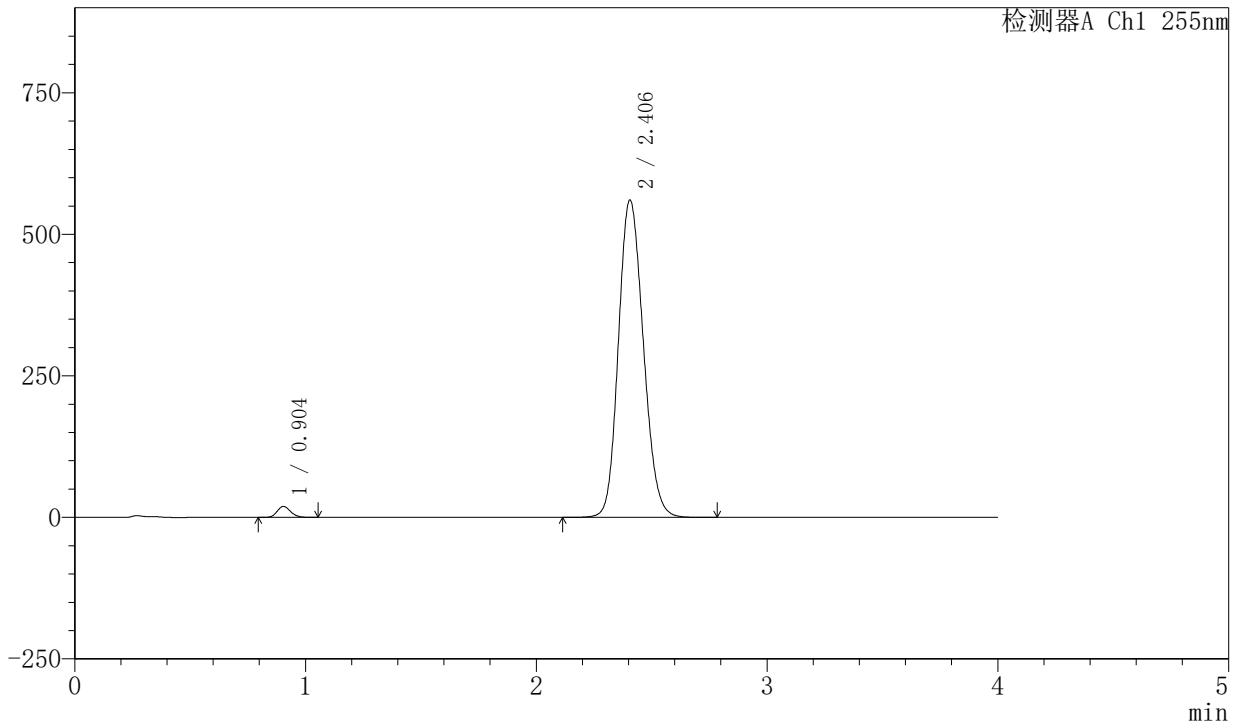

## <峰表>

检测器A Ch1 255nm

| 峰号 | 保留时间  | 面积      | 面积%     | 高度     | 理论塔板数(USP) | 拖尾因子  | 分离度(USP) |
|----|-------|---------|---------|--------|------------|-------|----------|
| 1  | 0.904 | 78820   | 1.842   | 19444  | 1138       | 1.155 | --       |
| 2  | 2.406 | 4199640 | 98.158  | 560477 | 2393       | 1.154 | 9.880    |
| 总计 |       | 4278461 | 100.000 | 579921 |            |       |          |



# SMF-4030

## <样品信息>

色谱柱: XB-SCX(50mm\*4.6mm,5μm)      流速: 2.0ml/min  
 柱温: 30°C      波长: 255nm  
 数据文件名: RC\$SMF-4030 - 30-8/30-519-2 - zzp-2024050721p-rcqx-0.025molNACLjz-zj6y-60min-P2.lcd  
 方法文件名: RC\$SMF-4030 - SMF-4030-RC-FX279.lcm  
 批处理文件名: RC\$SMF-4030 - 20241118-rcqx-FX279.lcb  
 样品瓶号: 3-16  
 进样体积: 20 μl      版本号: 6.115  
 进样时间: 2024/11/19 01:21:05      实验者: jiangjinwei  
 处理时间(V2): 2024/11/20 09:14:50      处理者: jiangjinwei  
 仪器型号: SHIMADZU LC-2050C (FX279)

## <色谱图>

mV

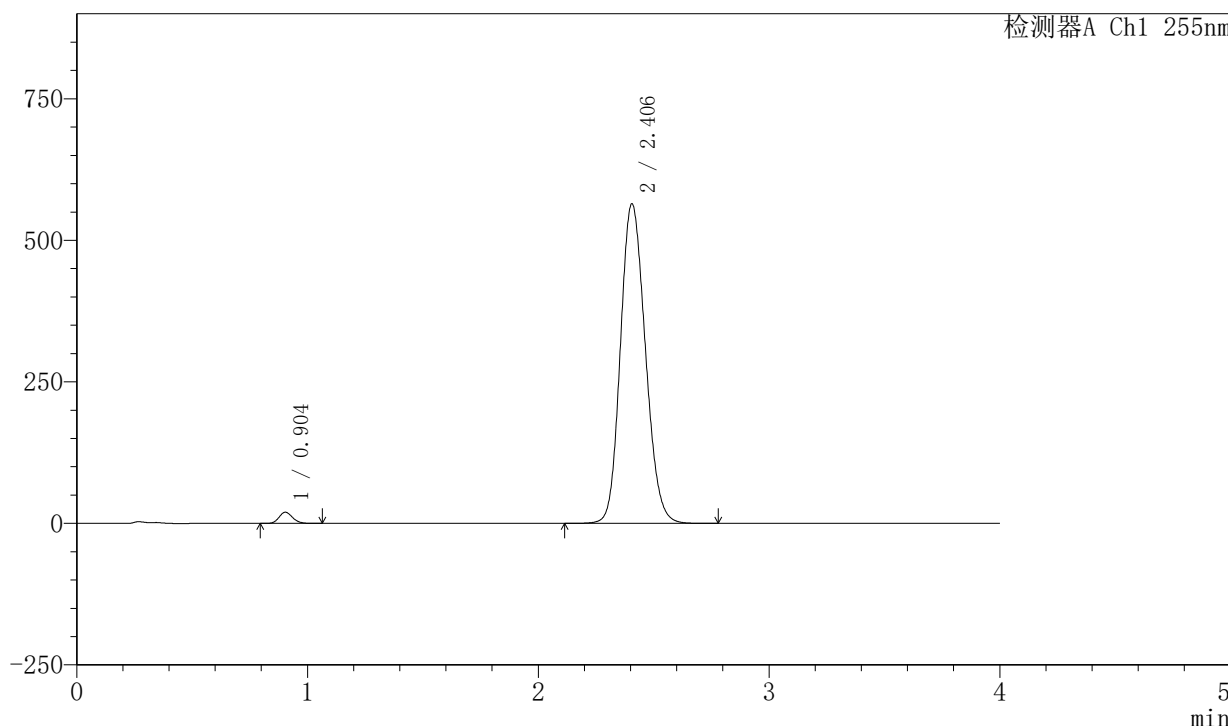

## <峰表>

检测器A Ch1 255nm

| 峰号 | 保留时间  | 面积      | 面积%     | 高度     | 理论塔板数(USP) | 拖尾因子  | 分离度(USP) |
|----|-------|---------|---------|--------|------------|-------|----------|
| 1  | 0.904 | 80419   | 1.865   | 19845  | 1139       | 1.154 | --       |
| 2  | 2.406 | 4232217 | 98.135  | 564298 | 2388       | 1.155 | 9.876    |
| 总计 |       | 4312636 | 100.000 | 584144 |            |       |          |

## 〈样品信息〉

色谱柱: XB-SCX(50mm\*4.6mm,5 $\mu$ m) 流速: 2.0ml/min  
柱温: 30 $^{\circ}$ C 波长: 255nm  
数据文件名: RC\$SMF-4030 - 30-8/30-520-2 - zzp-2024050721p-rcqx-0.025molNACLjz-zj6y-60min-P3.lcd  
方法文件名: RC\$SMF-4030 - SMF-4030-RC-FX279.lcm  
批处理文件名: RC\$SMF-4030 - 20241118-rcqx-FX279.lcb  
样品瓶号: 3-25  
进样体积: 20  $\mu$ l 版本号: 6.115  
进样时间: 2024/11/19 01:25:27 实验者: jiangjinwei  
处理时间(V2): 2024/11/20 09:14:54 处理者: jiangjinwei  
仪器型号: SHIMADZU LC-2050C (FX279)

## 〈色谱图〉

mV

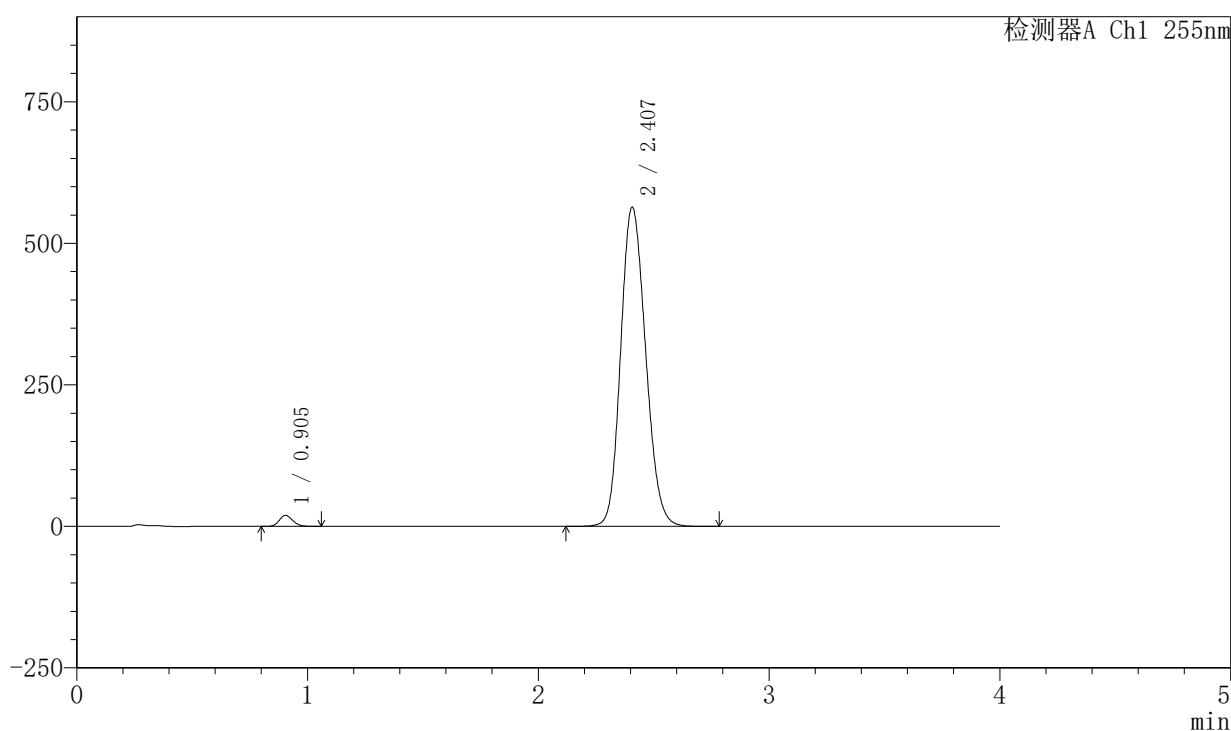

## 〈峰表〉

检测器A Ch1 255nm

| 峰号 | 保留时间  | 面积      | 面积%     | 高度     | 理论塔板数(USP) | 拖尾因子  | 分离度(USP) |
|----|-------|---------|---------|--------|------------|-------|----------|
| 1  | 0.905 | 79517   | 1.845   | 19578  | 1140       | 1.155 | --       |
| 2  | 2.407 | 4230115 | 98.155  | 564218 | 2386       | 1.154 | 9.873    |
| 总计 |       | 4309632 | 100.000 | 583796 |            |       |          |



# SMF-4030

## <样品信息>

色谱柱: XB-SCX(50mm\*4.6mm,5µm)      流速: 2.0ml/min  
 柱温: 30°C      波长: 255nm  
 数据文件名: RC\$SMF-4030 - 30-8/30-521-2 - zzp-2024050721p-rcqx-0.025molNACLjz-zj6y-60min-P4.lcd  
 方法文件名: RC\$SMF-4030 - SMF-4030-RC-FX279.lcm  
 批处理文件名: RC\$SMF-4030 - 20241118-rcqx-FX279.lcb  
 样品瓶号: 3-34  
 进样体积: 20 µl      版本号: 6.115  
 进样时间: 2024/11/19 01:29:49      实验者: jiangjinwei  
 处理时间(V2): 2024/11/20 09:14:56      处理者: jiangjinwei  
 仪器型号: SHIMADZU LC-2050C (FX279)

## <色谱图>

mV

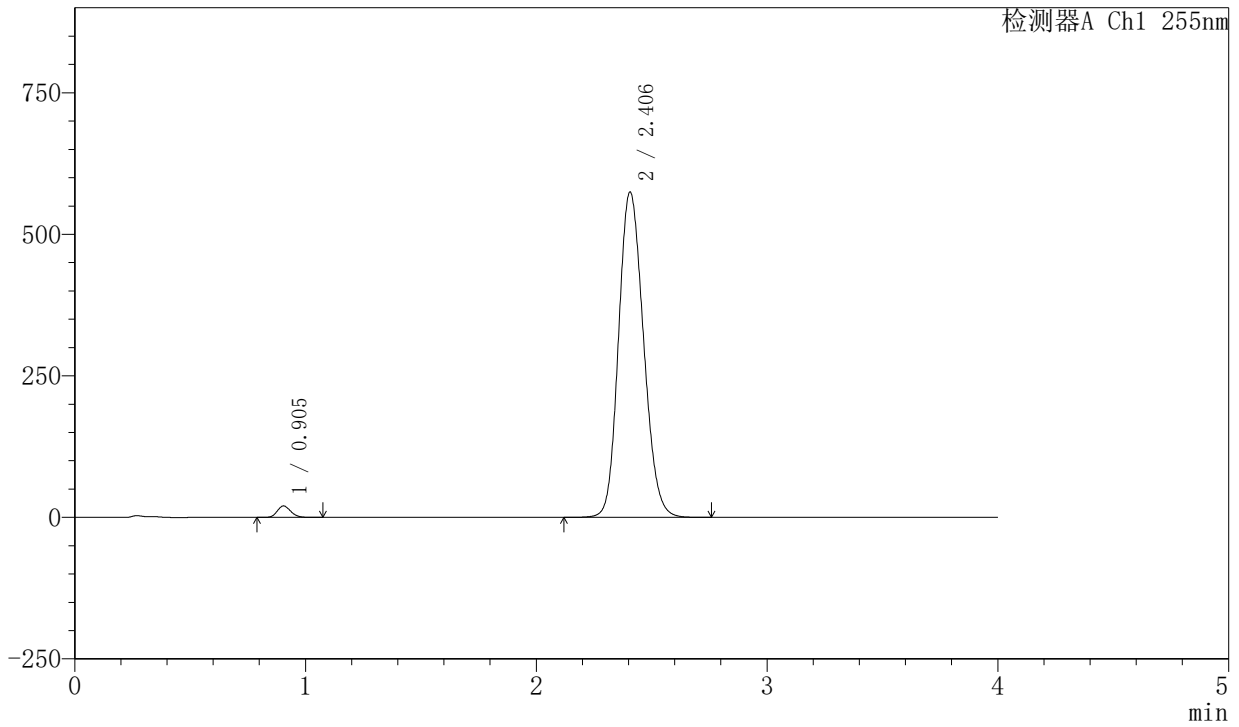

## <峰表>

检测器A Ch1 255nm

| 峰号 | 保留时间  | 面积      | 面积%     | 高度     | 理论塔板数(USP) | 拖尾因子  | 分离度(USP) |
|----|-------|---------|---------|--------|------------|-------|----------|
| 1  | 0.905 | 82617   | 1.878   | 20278  | 1135       | 1.152 | --       |
| 2  | 2.406 | 4315781 | 98.122  | 574680 | 2379       | 1.157 | 9.852    |
| 总计 |       | 4398398 | 100.000 | 594959 |            |       |          |

## 〈样品信息〉

色谱柱: XB-SCX(50mm\*4.6mm,5 $\mu$ m) 流速: 2.0ml/min  
柱温: 30°C 波长: 255nm  
数据文件名: RC\$SMF-4030 - 30-8/30-522-2 - zzp-2024050721p-rcqx-0.025molNACLjz-zj6y-60min-P5.lcd  
方法文件名: RC\$SMF-4030 - SMF-4030-RC-FX279.lcm  
批处理文件名: RC\$SMF-4030 - 20241118-rcqx-FX279.lcb  
样品瓶号: 3-43  
进样体积: 20  $\mu$ l 版本号: 6.115  
进样时间: 2024/11/19 01:34:11 实验者: jiangjinwei  
处理时间(V2): 2024/11/20 09:14:59 处理者: jiangjinwei  
仪器型号: SHIMADZU LC-2050C (FX279)

## 〈色谱图〉

mV

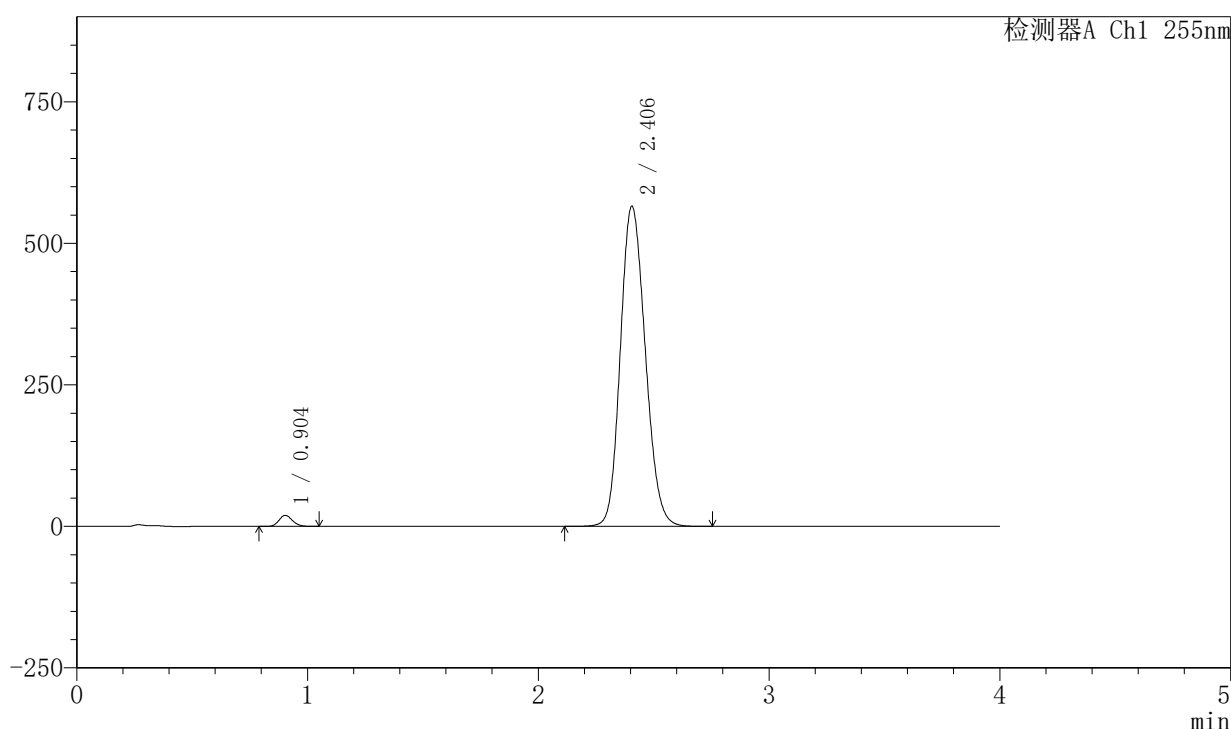

## 〈峰表〉

检测器A Ch1 255nm

| 峰号 | 保留时间  | 面积      | 面积%     | 高度     | 理论塔板数(USP) | 拖尾因子  | 分离度(USP) |
|----|-------|---------|---------|--------|------------|-------|----------|
| 1  | 0.904 | 79560   | 1.842   | 19620  | 1137       | 1.155 | --       |
| 2  | 2.406 | 4238792 | 98.158  | 565173 | 2385       | 1.154 | 9.874    |
| 总计 |       | 4318351 | 100.000 | 584794 |            |       |          |



# SMF-4030

## <样品信息>

色谱柱: XB-SCX(50mm\*4.6mm,5μm)      流速: 2.0ml/min  
 柱温: 30°C      波长: 255nm  
 数据文件名: RC\$SMF-4030 - 30-8/30-523-2 - zzp-2024050721p-rcqx-0.025molNACLjz-zj6y-60min-P6.lcd  
 方法文件名: RC\$SMF-4030 - SMF-4030-RC-FX279.lcm  
 批处理文件名: RC\$SMF-4030 - 20241118-rcqx-FX279.lcb  
 样品瓶号: 3-52  
 进样体积: 20 μl      版本号: 6.115  
 进样时间: 2024/11/19 01:38:32      实验者: jiangjinwei  
 处理时间(V2): 2024/11/20 09:15:02      处理者: jiangjinwei  
 仪器型号: SHIMADZU LC-2050C (FX279)

## <色谱图>

mV

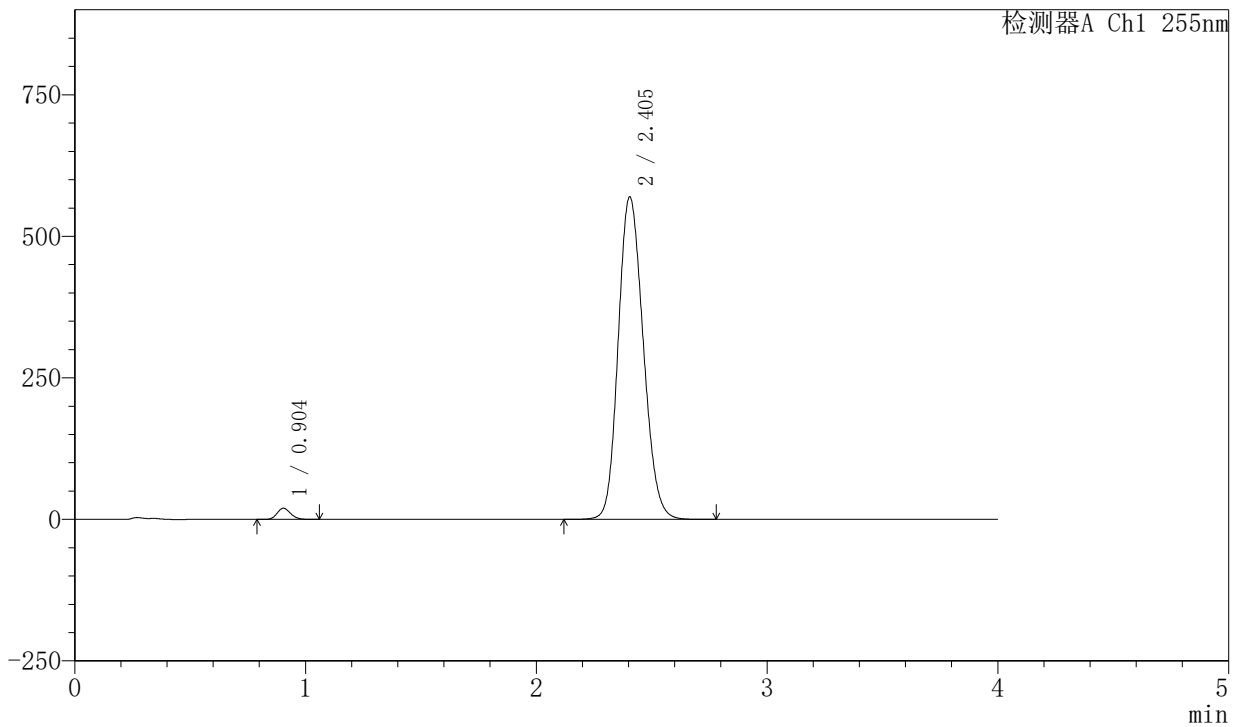

## <峰表>

检测器A Ch1 255nm

| 峰号 | 保留时间  | 面积      | 面积%     | 高度     | 理论塔板数(USP) | 拖尾因子  | 分离度(USP) |
|----|-------|---------|---------|--------|------------|-------|----------|
| 1  | 0.904 | 80264   | 1.839   | 19759  | 1137       | 1.153 | --       |
| 2  | 2.405 | 4285215 | 98.161  | 569656 | 2366       | 1.159 | 9.839    |
| 总计 |       | 4365480 | 100.000 | 589415 |            |       |          |



# SMF-4030

## <样品信息>

色谱柱: XB-SCX(50mm\*4.6mm,5µm)      流速: 2.0ml/min  
 柱温: 30°C      波长: 255nm  
 数据文件名: RC\$SMF-4030 - 30-8/30-524-2 - zzp-2024050721p-rcqx-0.025molNACLjz-zj6y-jxzs-P1.lcd  
 方法文件名: RC\$SMF-4030 - SMF-4030-RC-FX279.lcm  
 批处理文件名: RC\$SMF-4030 - 20241118-rcqx-FX279.lcb  
 样品瓶号: 3-8  
 进样体积: 20 µl      版本号: 6.115  
 进样时间: 2024/11/19 01:42:55      实验者: jiangjinwei  
 处理时间(V2): 2024/11/20 09:15:05      处理者: jiangjinwei  
 仪器型号: SHIMADZU LC-2050C (FX279)

## <色谱图>

mV

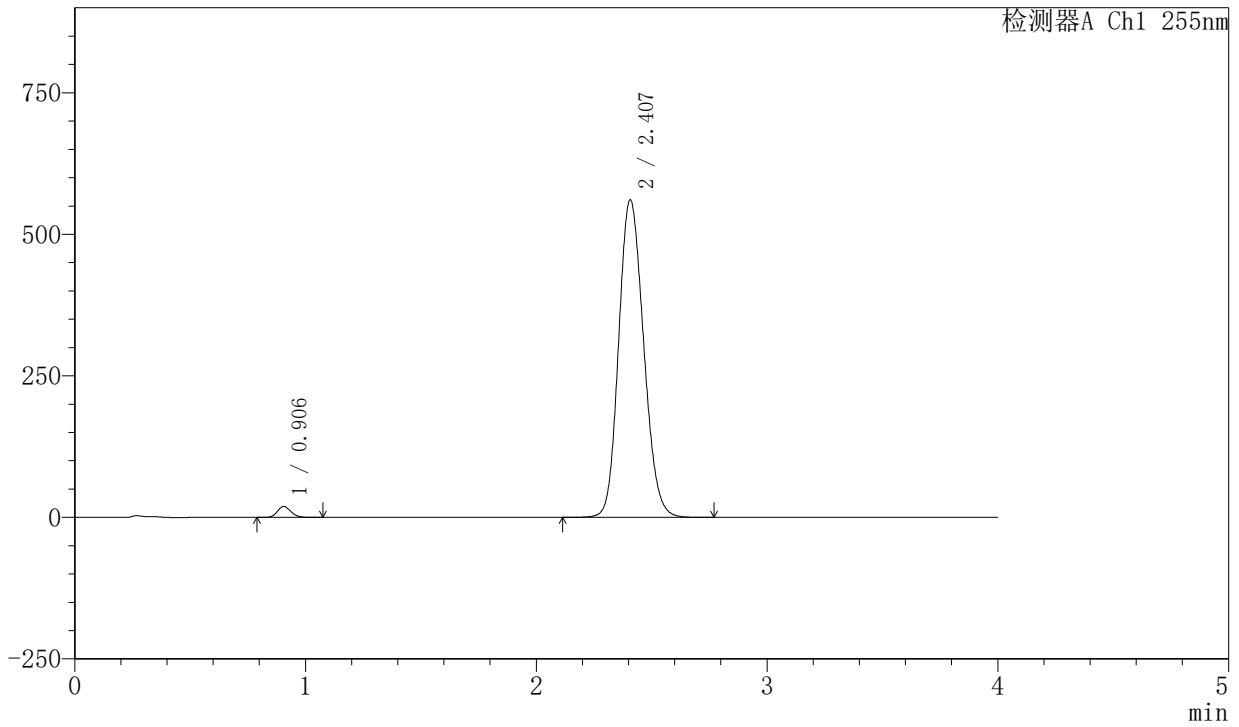

## <峰表>

检测器A Ch1 255nm

| 峰号 | 保留时间  | 面积      | 面积%     | 高度     | 理论塔板数(USP) | 拖尾因子  | 分离度(USP) |
|----|-------|---------|---------|--------|------------|-------|----------|
| 1  | 0.906 | 78802   | 1.836   | 19362  | 1142       | 1.155 | --       |
| 2  | 2.407 | 4212851 | 98.164  | 561181 | 2380       | 1.153 | 9.860    |
| 总计 |       | 4291653 | 100.000 | 580542 |            |       |          |



# SMF-4030

## <样品信息>

色谱柱: XB-SCX(50mm\*4.6mm,5μm)      流速: 2.0ml/min  
 柱温: 30°C      波长: 255nm  
 数据文件名: RC\$SMF-4030 - 30-8/30-525-2 - zzp-2024050721p-rcqx-0.025molNACLjz-zj6y-jxzs-P2.lcd  
 方法文件名: RC\$SMF-4030 - SMF-4030-RC-FX279.lcm  
 批处理文件名: RC\$SMF-4030 - 20241118-rcqx-FX279.lcb  
 样品瓶号: 3-17  
 进样体积: 20 μl      版本号: 6.115  
 进样时间: 2024/11/19 01:47:19      实验者: jiangjinwei  
 处理时间(V2): 2024/11/20 09:15:07      处理者: jiangjinwei  
 仪器型号: SHIMADZU LC-2050C (FX279)

## <色谱图>

mV

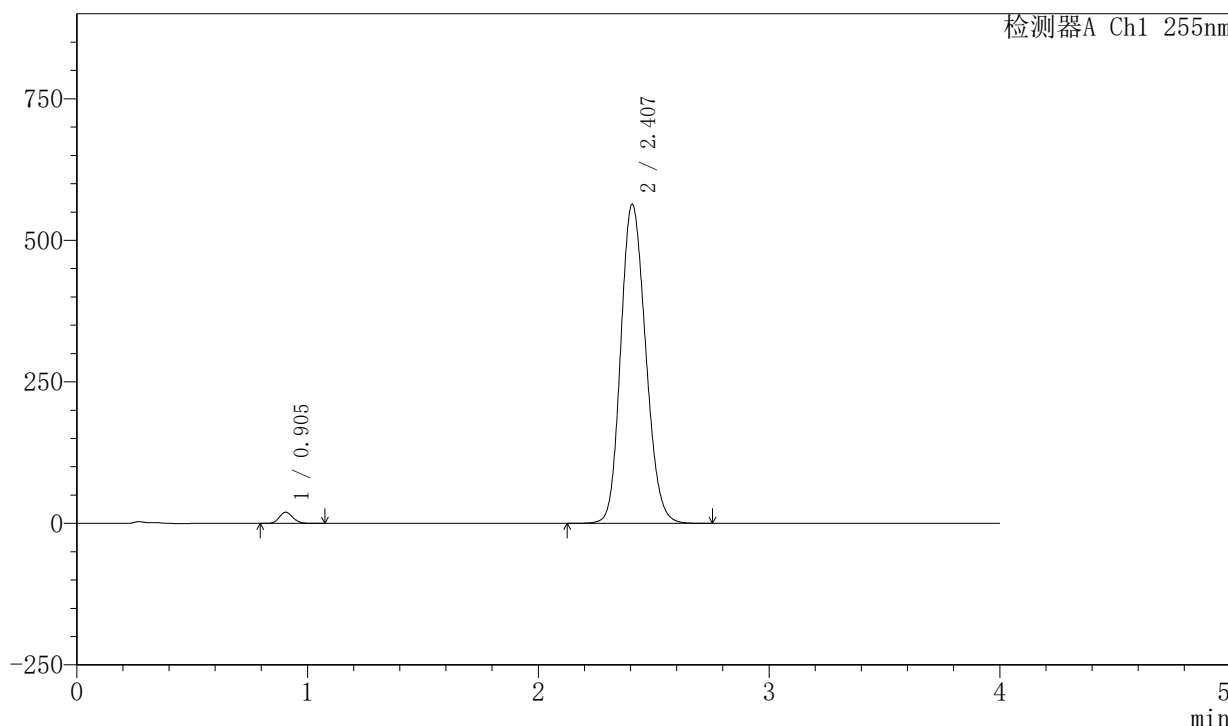

## <峰表>

检测器A Ch1 255nm

| 峰号 | 保留时间  | 面积      | 面积%     | 高度     | 理论塔板数(USP) | 拖尾因子  | 分离度(USP) |
|----|-------|---------|---------|--------|------------|-------|----------|
| 1  | 0.905 | 80386   | 1.867   | 19772  | 1142       | 1.159 | --       |
| 2  | 2.407 | 4225433 | 98.133  | 564107 | 2391       | 1.155 | 9.878    |
| 总计 |       | 4305819 | 100.000 | 583879 |            |       |          |



# SMF-4030

## <样品信息>

色谱柱: XB-SCX(50mm\*4.6mm,5μm)      流速: 2.0ml/min  
 柱温: 30°C      波长: 255nm  
 数据文件名: RC\$SMF-4030 - 30-8/30-526-2 - zzp-2024050721p-rcqx-0.025molNACLjz-zj6y-jxzs-P3.lcd  
 方法文件名: RC\$SMF-4030 - SMF-4030-RC-FX279.lcm  
 批处理文件名: RC\$SMF-4030 - 20241118-rcqx-FX279.lcb  
 样品瓶号: 3-26  
 进样体积: 20 μl      版本号: 6.115  
 进样时间: 2024/11/19 01:51:41      实验者: jiangjinwei  
 处理时间(V2): 2024/11/20 09:15:10      处理者: jiangjinwei  
 仪器型号: SHIMADZU LC-2050C (FX279)

## <色谱图>

mV

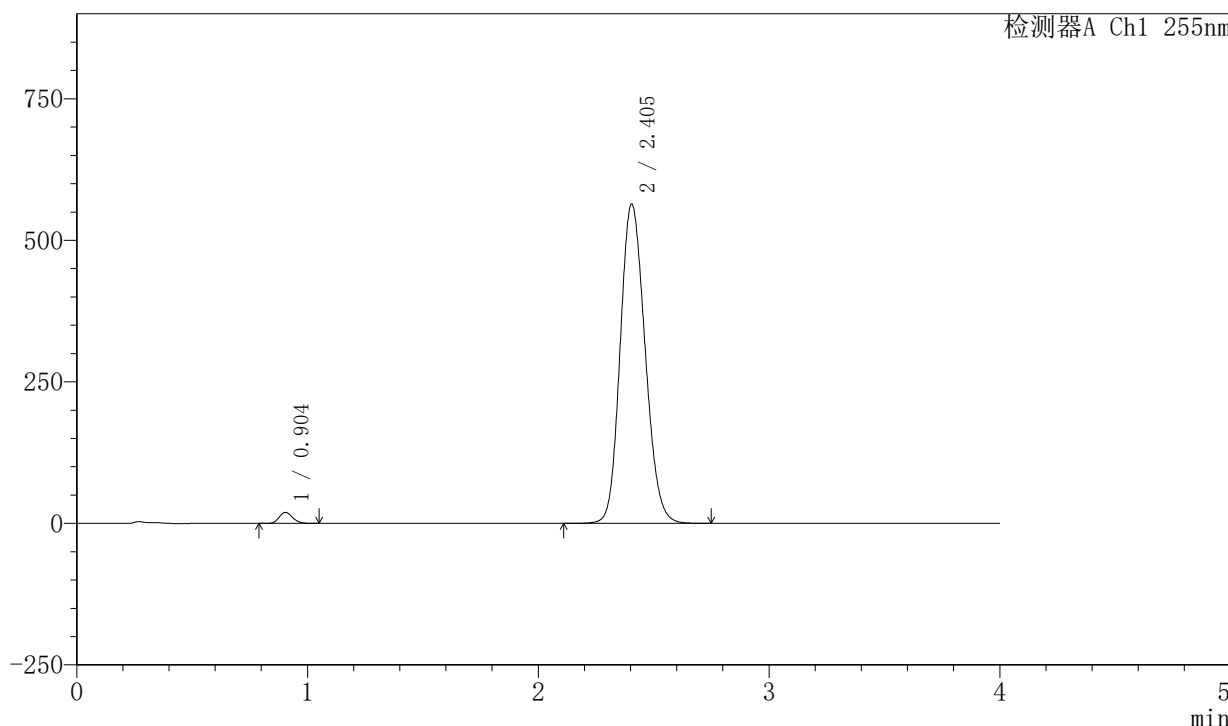

## <峰表>

检测器A Ch1 255nm

| 峰号 | 保留时间  | 面积      | 面积%     | 高度     | 理论塔板数(USP) | 拖尾因子  | 分离度(USP) |
|----|-------|---------|---------|--------|------------|-------|----------|
| 1  | 0.904 | 79404   | 1.845   | 19575  | 1140       | 1.155 | --       |
| 2  | 2.405 | 4224870 | 98.155  | 564037 | 2387       | 1.155 | 9.871    |
| 总计 |       | 4304274 | 100.000 | 583612 |            |       |          |



# SMF-4030

## <样品信息>

色谱柱: XB-SCX(50mm\*4.6mm,5μm)      流速: 2.0ml/min  
 柱温: 30°C      波长: 255nm  
 数据文件名: RC\$SMF-4030 - 30-8/30-527-2 - zzp-2024050721p-rcqx-0.025molNACLjz-zj6y-jxzs-P4.lcd  
 方法文件名: RC\$SMF-4030 - SMF-4030-RC-FX279.lcm  
 批处理文件名: RC\$SMF-4030 - 20241118-rcqx-FX279.lcb  
 样品瓶号: 3-35  
 进样体积: 20 μl      版本号: 6.115  
 进样时间: 2024/11/19 01:56:04      实验者: jiangjinwei  
 处理时间(V2): 2024/11/20 09:15:13      处理者: jiangjinwei  
 仪器型号: SHIMADZU LC-2050C (FX279)

## <色谱图>

mV

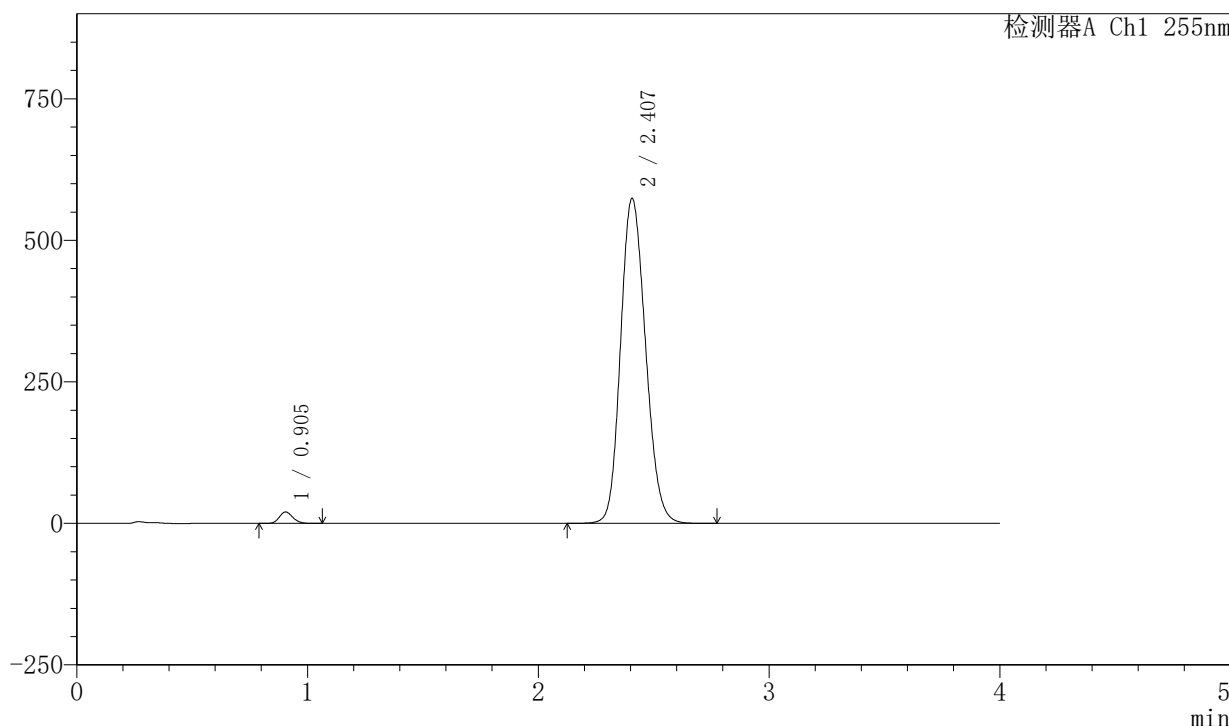

## <峰表>

检测器A Ch1 255nm

| 峰号 | 保留时间  | 面积      | 面积%     | 高度     | 理论塔板数(USP) | 拖尾因子  | 分离度(USP) |
|----|-------|---------|---------|--------|------------|-------|----------|
| 1  | 0.905 | 82195   | 1.873   | 20204  | 1142       | 1.154 | --       |
| 2  | 2.407 | 4307224 | 98.127  | 574105 | 2383       | 1.158 | 9.865    |
| 总计 |       | 4389419 | 100.000 | 594309 |            |       |          |

## &lt;样品信息&gt;

色谱柱: XB-SCX(50mm\*4.6mm,5 $\mu$ m) 流速: 2.0ml/min  
柱温: 30 $^{\circ}$ C 波长: 255nm  
数据文件名: RC\$SMF-4030 - 30-8/30-528-2 - zzp-2024050721p-rcqx-0.025molNACLjz-zj6y-jxzs-P5.lcd  
方法文件名: RC\$SMF-4030 - SMF-4030-RC-FX279.lcm  
批处理文件名: RC\$SMF-4030 - 20241118-rcqx-FX279.lcb  
样品瓶号: 3-44  
进样体积: 20  $\mu$ l 版本号: 6.115  
进样时间: 2024/11/19 02:00:27 实验者: jiangjinwei  
处理时间(V2): 2024/11/20 09:15:16 处理者: jiangjinwei  
仪器型号: SHIMADZU LC-2050C (FX279)

## &lt;色谱图&gt;

mV

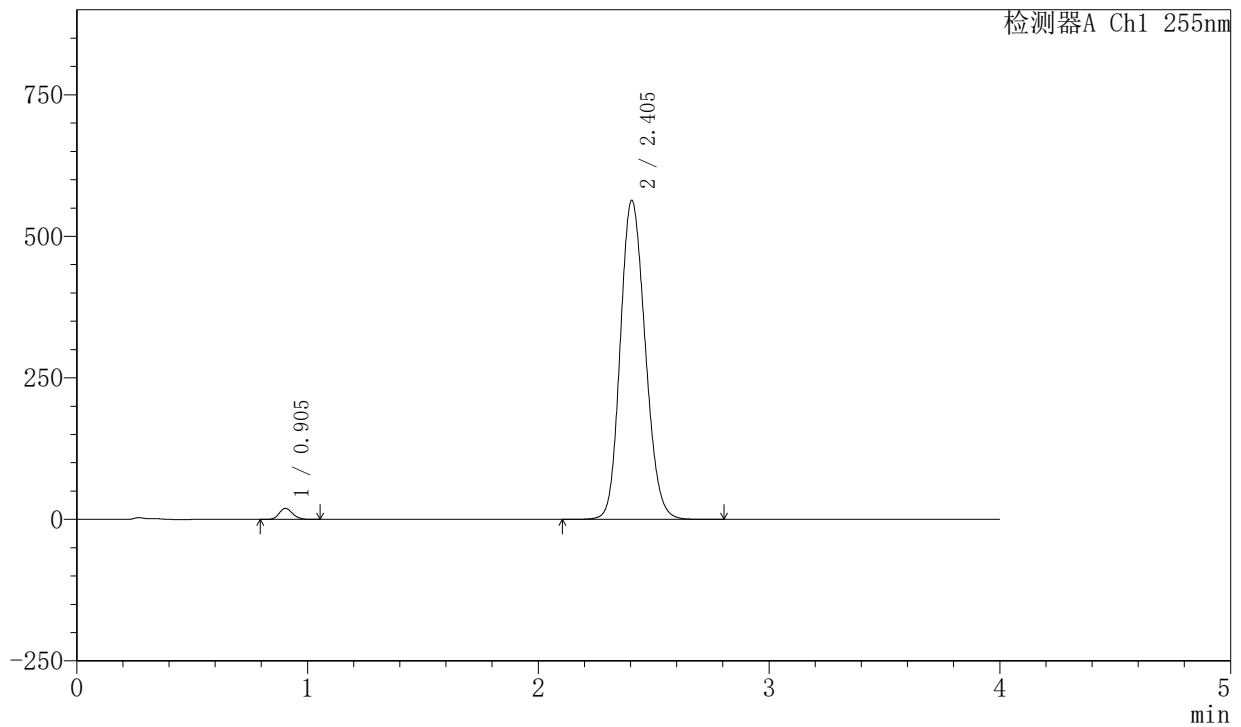

## &lt;峰表&gt;

检测器A Ch1 255nm

| 峰号 | 保留时间  | 面积      | 面积%     | 高度     | 理论塔板数(USP) | 拖尾因子  | 分离度(USP) |
|----|-------|---------|---------|--------|------------|-------|----------|
| 1  | 0.905 | 78903   | 1.834   | 19455  | 1137       | 1.153 | --       |
| 2  | 2.405 | 4223541 | 98.166  | 563415 | 2386       | 1.155 | 9.865    |
| 总计 |       | 4302444 | 100.000 | 582870 |            |       |          |

## &lt;样品信息&gt;

色谱柱: XB-SCX(50mm\*4.6mm,5 $\mu$ m) 流速: 2.0ml/min  
柱温: 30 $^{\circ}$ C 波长: 255nm  
数据文件名: RC\$SMF-4030 - 30-8/30-529-2 - zzp-2024050721p-rcqx-0.025molNACLjz-zj6y-jxzs-P6.lcd  
方法文件名: RC\$SMF-4030 - SMF-4030-RC-FX279.lcm  
批处理文件名: RC\$SMF-4030 - 20241118-rcqx-FX279.lcb  
样品瓶号: 3-53  
进样体积: 20  $\mu$ l 版本号: 6.115  
进样时间: 2024/11/19 02:04:49 实验者: jiangjinwei  
处理时间(V2): 2024/11/20 09:15:18 处理者: jiangjinwei  
仪器型号: SHIMADZU LC-2050C (FX279)

## &lt;色谱图&gt;

mV

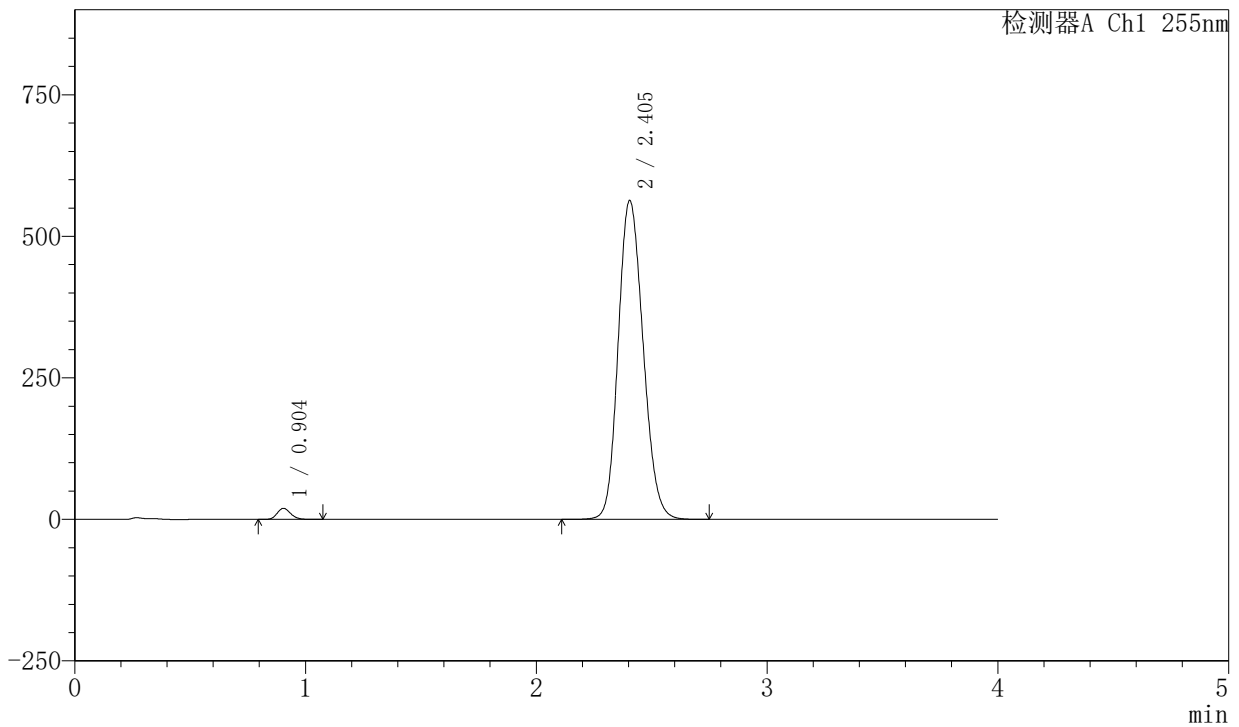

## &lt;峰表&gt;

检测器A Ch1 255nm

| 峰号 | 保留时间  | 面积      | 面积%     | 高度     | 理论塔板数(USP) | 拖尾因子  | 分离度(USP) |
|----|-------|---------|---------|--------|------------|-------|----------|
| 1  | 0.904 | 79757   | 1.855   | 19641  | 1138       | 1.155 | --       |
| 2  | 2.405 | 4220334 | 98.145  | 563409 | 2387       | 1.156 | 9.867    |
| 总计 |       | 4300091 | 100.000 | 583050 |            |       |          |



# SMF-4030

## <样品信息>

色谱柱: XB-SCX(50mm\*4.6mm,5µm)      流速: 2.0ml/min  
 柱温: 30°C      波长: 255nm  
 数据文件名: RC\$SMF-4030 - 30-8/30-530-2 - zzp-2024050721p-rcqx-0.025molNACLjz-zj6y-dz2-1.lcd  
 方法文件名: RC\$SMF-4030 - SMF-4030-RC-FX279.lcm  
 批处理文件名: RC\$SMF-4030 - 20241118-rcqx-FX279.lcb  
 样品瓶号: 3-27  
 进样体积: 20 µl      版本号: 6.115  
 进样时间: 2024/11/19 02:09:12      实验者: jiangjinwei  
 处理时间(V2): 2024/11/20 09:15:21      处理者: jiangjinwei  
 仪器型号: SHIMADZU LC-2050C (FX279)

## <色谱图>

mV

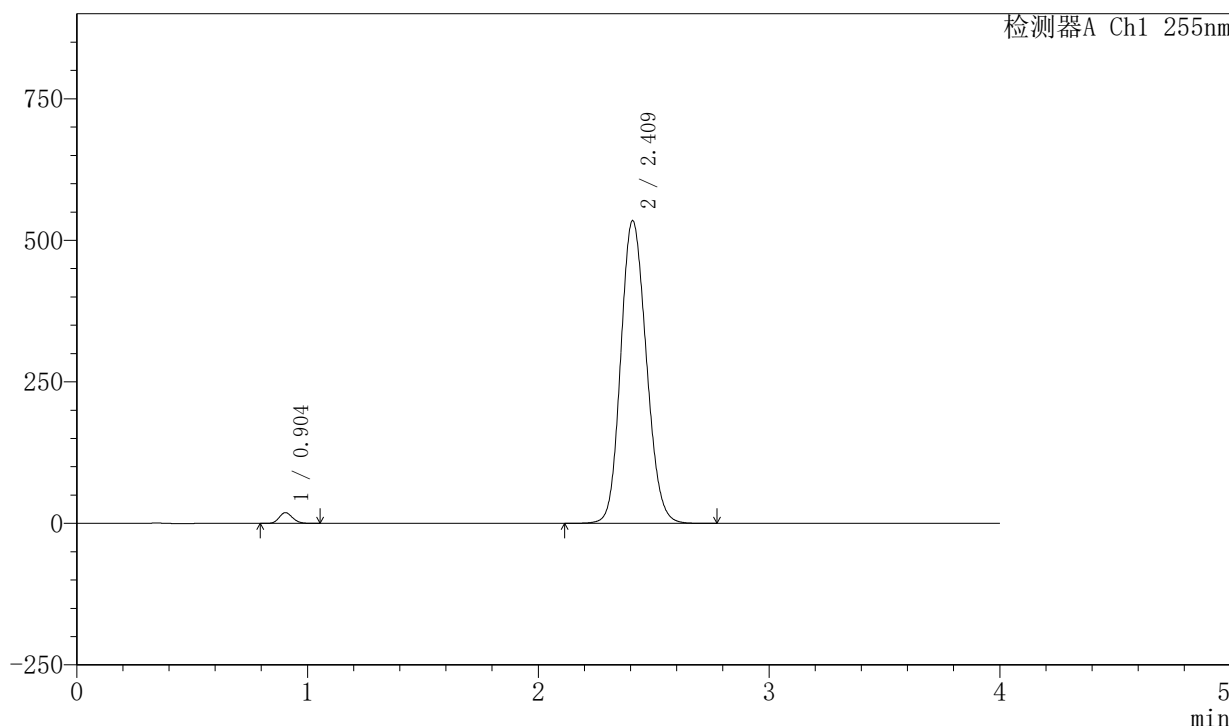

## <峰表>

检测器A Ch1 255nm

| 峰号 | 保留时间  | 面积      | 面积%     | 高度     | 理论塔板数(USP) | 拖尾因子  | 分离度(USP) |
|----|-------|---------|---------|--------|------------|-------|----------|
| 1  | 0.904 | 77011   | 1.839   | 19078  | 1150       | 1.155 | --       |
| 2  | 2.409 | 4111649 | 98.161  | 535154 | 2274       | 1.139 | 9.747    |
| 总计 |       | 4188660 | 100.000 | 554232 |            |       |          |



# SMF-4030

## <样品信息>

色谱柱: XB-SCX(50mm\*4.6mm,5μm)      流速: 2.0ml/min  
 柱温: 30°C      波长: 255nm  
 数据文件名: RC\$SMF-4030 - 30-8/30-531-2 - zzp-2024050721p-rcqx-0.025molNACLjz-zj6y-dz2-2.lcd  
 方法文件名: RC\$SMF-4030 - SMF-4030-RC-FX279.lcm  
 批处理文件名: RC\$SMF-4030 - 20241118-rcqx-FX279.lcb  
 样品瓶号: 3-27  
 进样体积: 20 μl      版本号: 6.115  
 进样时间: 2024/11/19 02:13:35      实验者: jiangjinwei  
 处理时间(V2): 2024/11/20 09:15:24      处理者: jiangjinwei  
 仪器型号: SHIMADZU LC-2050C (FX279)

## <色谱图>

mV

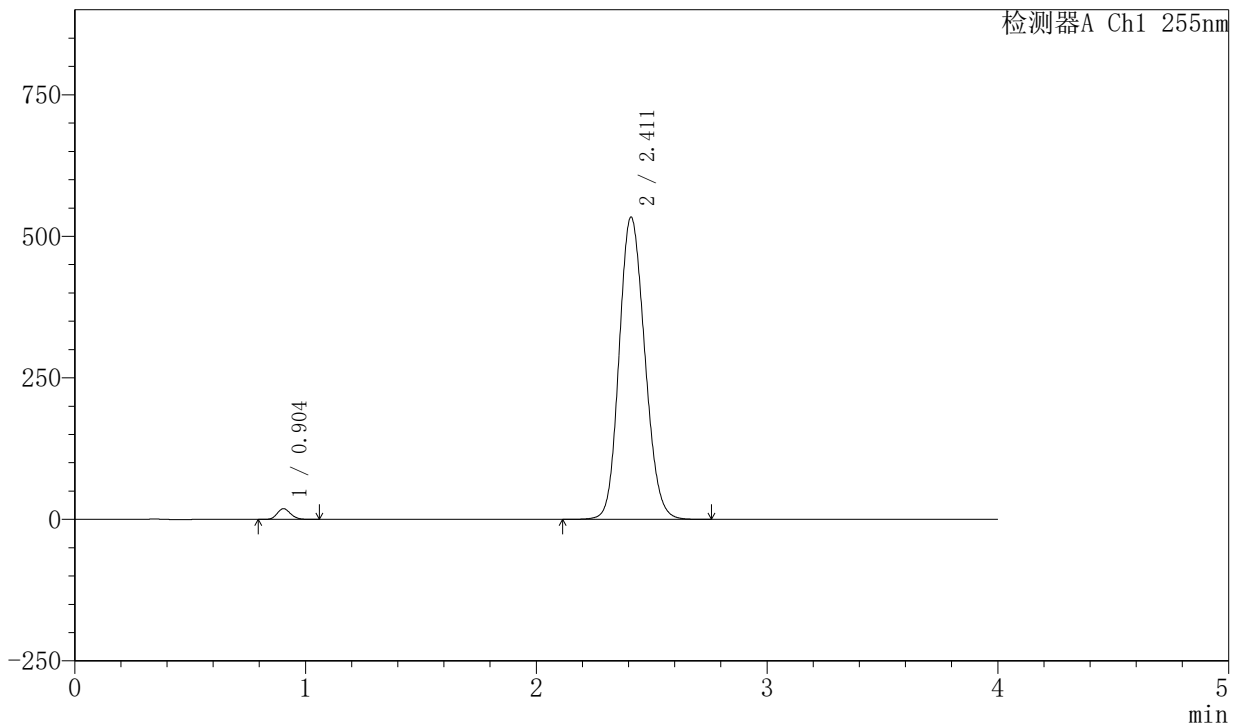

## <峰表>

检测器A Ch1 255nm

| 峰号 | 保留时间  | 面积      | 面积%     | 高度     | 理论塔板数(USP) | 拖尾因子  | 分离度(USP) |
|----|-------|---------|---------|--------|------------|-------|----------|
| 1  | 0.904 | 76798   | 1.829   | 19024  | 1149       | 1.152 | --       |
| 2  | 2.411 | 4121438 | 98.171  | 533904 | 2259       | 1.144 | 9.730    |
| 总计 |       | 4198236 | 100.000 | 552928 |            |       |          |