SHIMADZU LabSolutions

SMF-4030

<样品信息>

色谱柱 : XB-SCX(50mm*4.6mm,5μm) 流速: 2.0ml/min
柱 温 : 30℃ 波长: 255nm
数据文件名: RC$SMF-4030 - 30-10/27-1154-2 - cbzj-X022139p-wdx6y-rcd-rj.lcd
方法文件名 : RC$SMF-4030 - SMF-4030-RC-FX276.lcm
批处理文件名 : RC$SMF-4030 - 20241119-rc-FX276.lcb
样品瓶号 : 1-9
进样体积 : 20 μl 版本号: 6.115
进样时间 : 2024/11/19 11:30:44 实验者: jiangjinwei
处理时间(V2): 2024/11/20 14:39:04 处理者: jiangjinwei
仪器型号 : SHIMADZU LC-2050C (FX276)

<色谱图>

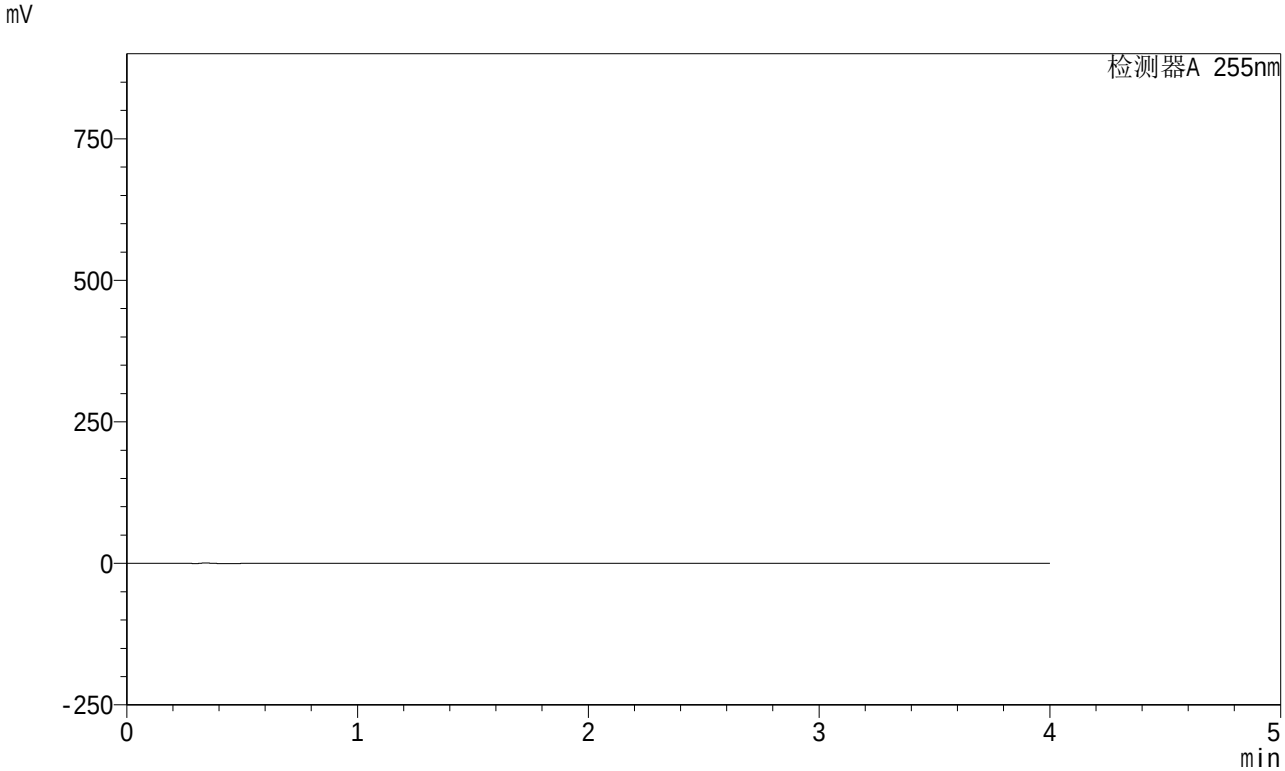

<峰表>

检测器A 255nm

峰号	保留时间	面积	面积%	高度	理论塔板数(USP)	拖尾因子	分离度(USP)
总计							

SHIMADZU LabSolutions

SMF-4030

<样品信息>

色谱柱 : XB-SCX(50mm*4.6mm,5μm) 流速: 2.0ml/min
柱 温 : 30℃ 波长: 255nm
数据文件名: RC$SMF-4030 - 30-10/27-1155-2 - cbzj-X022139p-wdx6y-rcd-dz1-1.lcd
方法文件名 : RC$SMF-4030 - SMF-4030-RC-FX276.lcm
批处理文件名 : RC$SMF-4030 - 20241119-rc-FX276.lcb
样品瓶号 : 1-18
进样体积 : 20 μl 版本号: 6.115
进样时间 : 2024/11/19 11:35:07 实验者: jiangjinwei
处理时间(V2): 2024/11/20 14:39:08 处理者: jiangjinwei
仪器型号 : SHIMADZU LC-2050C (FX276)

<色谱图>

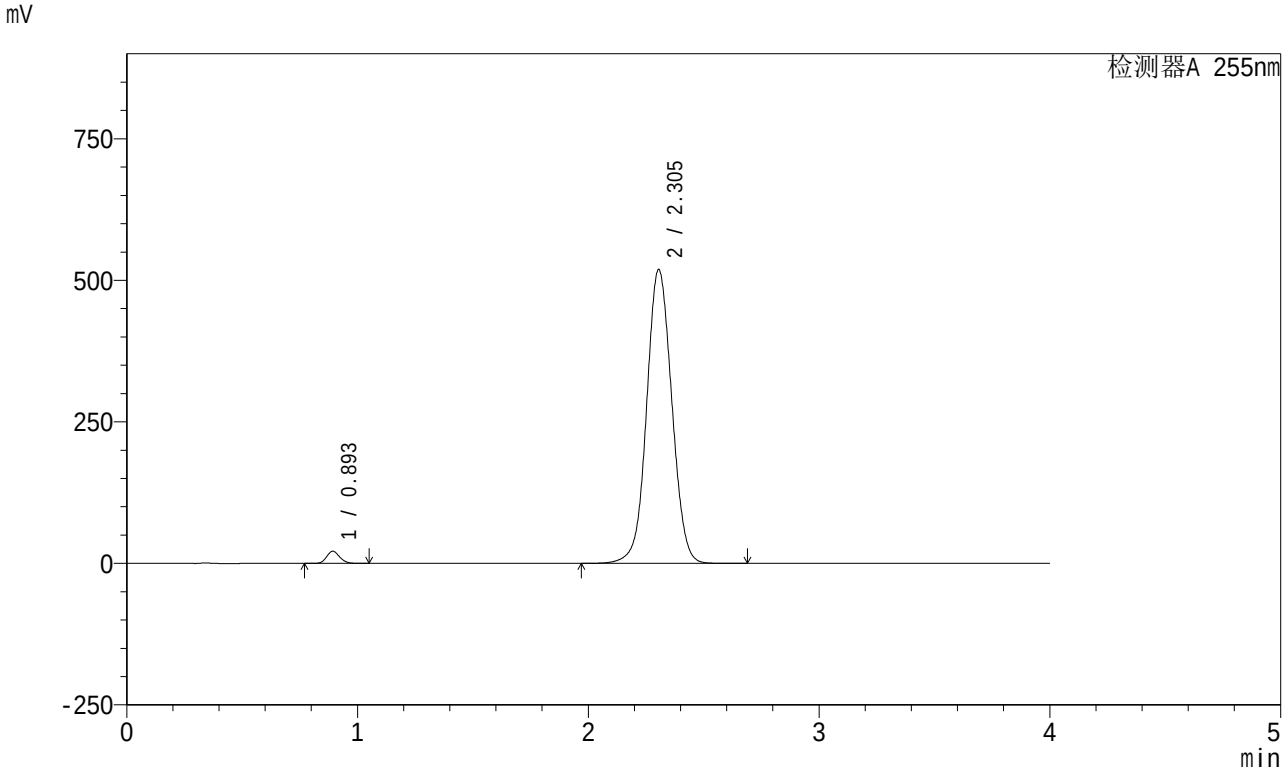

<峰表>

检测器A 255nm

峰号	保留时间	面积	面积%	高度	理论塔板数(USP)	拖尾因子	分离度(USP)
1	0.893	84804	2.107	21614	1193	1.133	--
2	2.305	3940089	97.893	519193	2174	1.047	9.379
总计		4024893	100.000	540807			

SHIMADZU LabSolutions

SMF-4030

<样品信息>

色谱柱 : XB-SCX(50mm*4.6mm,5μm) 流速: 2.0ml/min
柱 温 : 30℃ 波长: 255nm
数据文件名: RC$SMF-4030 - 30-10/27-1156-2 - cbzj-X022139p-wdx6y-rcd-dz1-2.lcd
方法文件名 : RC$SMF-4030 - SMF-4030-RC-FX276.lcm
批处理文件名 : RC$SMF-4030 - 20241119-rc-FX276.lcb
样品瓶号 : 1-18
进样体积 : 20 μl 版本号: 6.115
进样时间 : 2024/11/19 11:39:31 实验者: jiangjinwei
处理时间(V2): 2024/11/20 14:39:11 处理者: jiangjinwei
仪器型号 : SHIMADZU LC-2050C (FX276)

<色谱图>

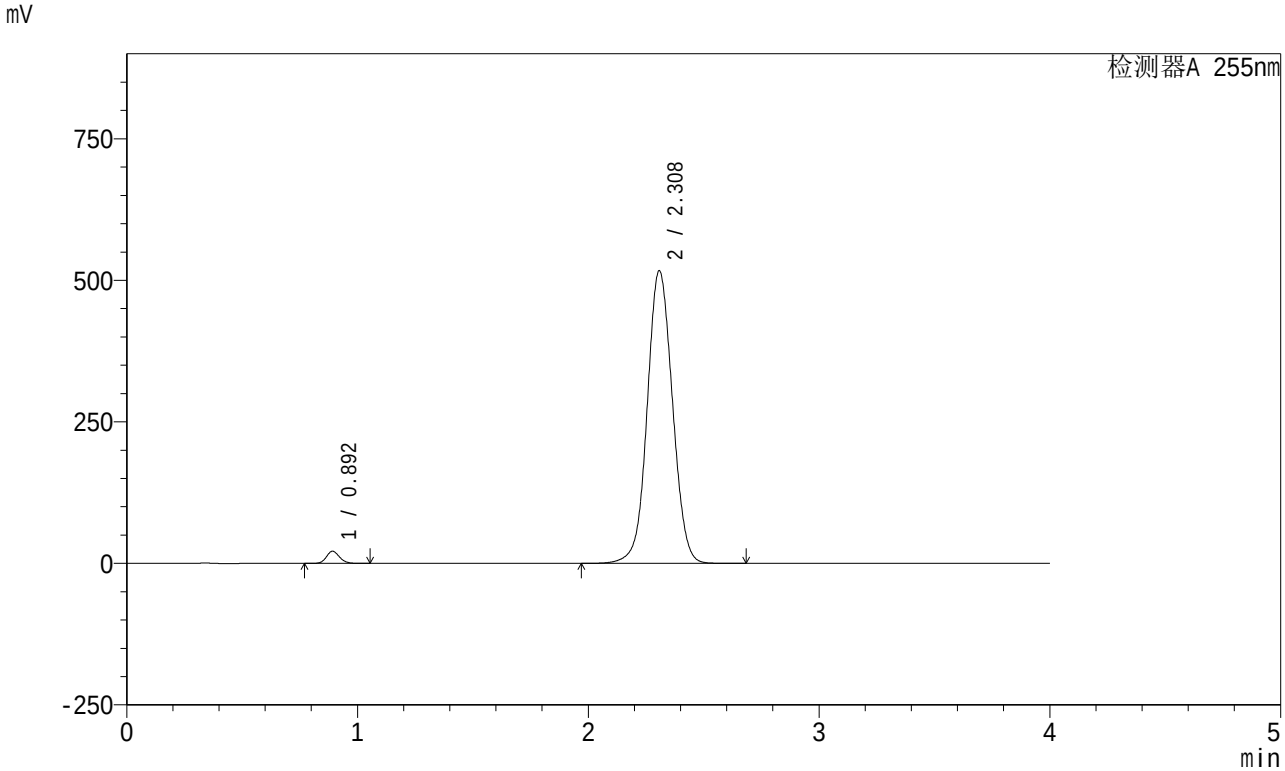

<峰表>

检测器A 255nm

峰号	保留时间	面积	面积%	高度	理论塔板数(USP)	拖尾因子	分离度(USP)
1	0.892	84684	2.105	21536	1191	1.133	--
2	2.308	3937534	97.895	517349	2162	1.047	9.379
总计		4022218	100.000	538886			

SHIMADZU LabSolutions

SMF-4030

<样品信息>

色谱柱 : XB-SCX(50mm*4.6mm,5μm) 流速: 2.0ml/min
柱 温 : 30℃ 波长: 255nm
数据文件名: RC$SMF-4030 - 30-10/27-1157-2 - cbzj-X022139p-wdx6y-rcd-dz1-3.lcd
方法文件名 : RC$SMF-4030 - SMF-4030-RC-FX276.lcm
批处理文件名 : RC$SMF-4030 - 20241119-rc-FX276.lcb
样品瓶号 : 1-18
进样体积 : 20 μl 版本号: 6.115
进样时间 : 2024/11/19 11:43:55 实验者: jiangjinwei
处理时间(V2): 2024/11/20 14:39:15 处理者: jiangjinwei
仪器型号 : SHIMADZU LC-2050C (FX276)

<色谱图>

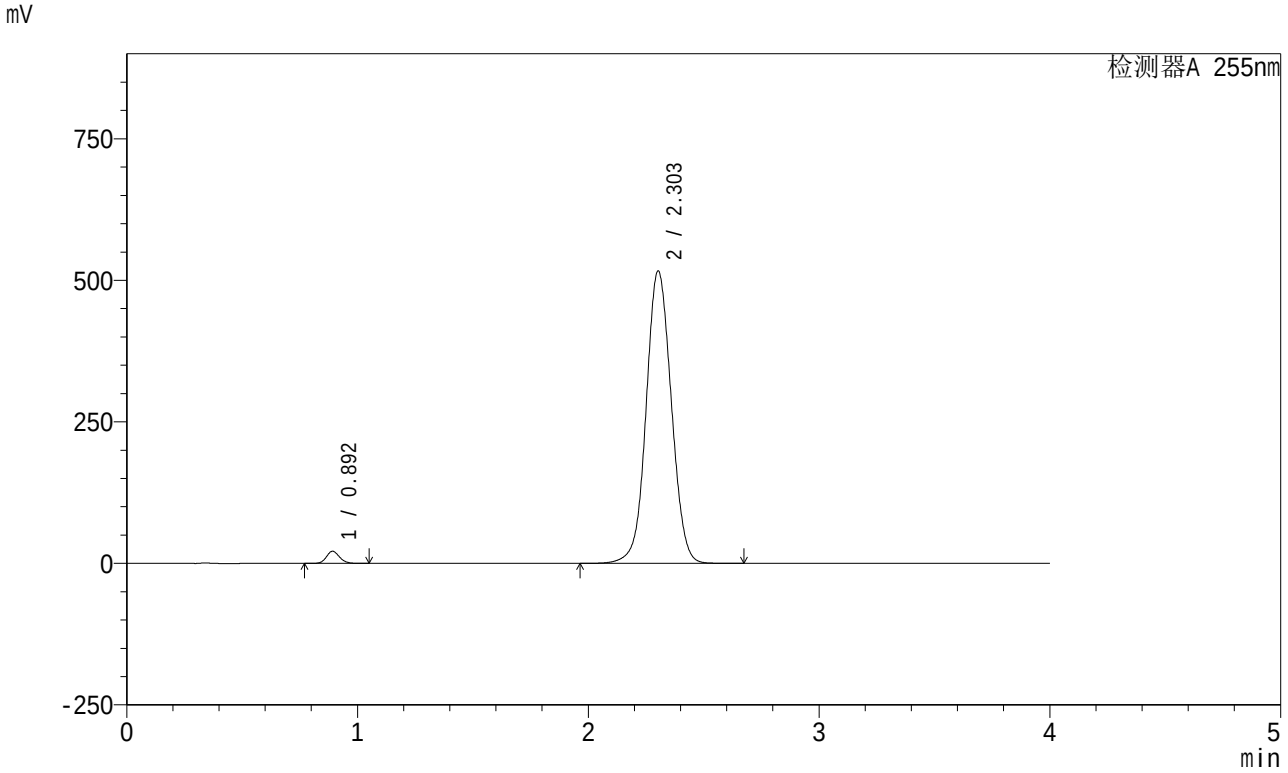

<峰表>

检测器A 255nm

峰号	保留时间	面积	面积%	高度	理论塔板数(USP)	拖尾因子	分离度(USP)
1	0.892	84487	2.110	21546	1197	1.133	--
2	2.303	3918772	97.890	516912	2170	1.048	9.379
总计		4003259	100.000	538458			

SHIMADZU LabSolutions

SMF-4030

<样品信息>

色谱柱 : XB-SCX(50mm*4.6mm,5μm) 流速: 2.0ml/min
柱 温 : 30℃ 波长: 255nm
数据文件名: RC$SMF-4030 - 30-10/27-1158-2 - cbzj-X022139p-wdx6y-rcd-dz1-4.lcd
方法文件名 : RC$SMF-4030 - SMF-4030-RC-FX276.lcm
批处理文件名 : RC$SMF-4030 - 20241119-rc-FX276.lcb
样品瓶号 : 1-18
进样体积 : 20 μl 版本号: 6.115
进样时间 : 2024/11/19 11:48:19 实验者: jiangjinwei
处理时间(V2): 2024/11/20 14:39:18 处理者: jiangjinwei
仪器型号 : SHIMADZU LC-2050C (FX276)

<色谱图>

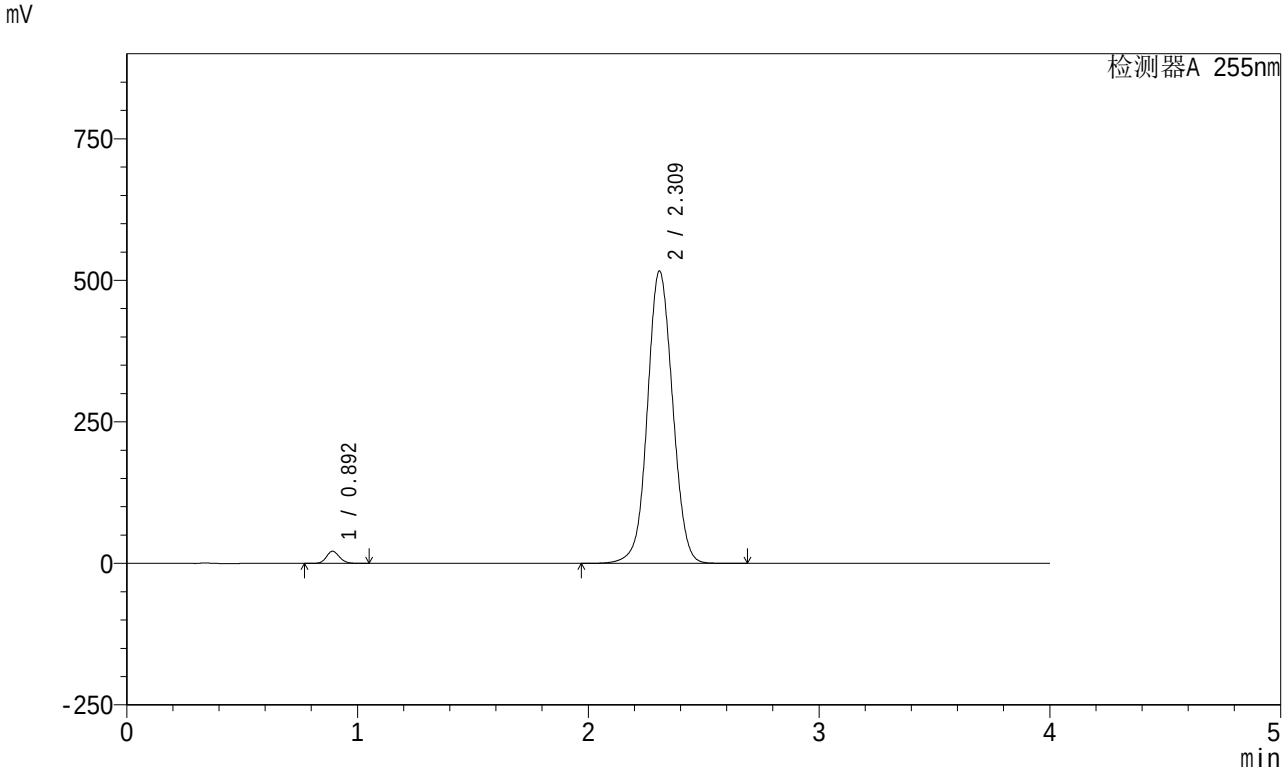

<峰表>

检测器A 255nm

峰号	保留时间	面积	面积%	高度	理论塔板数(USP)	拖尾因子	分离度(USP)
1	0.892	84704	2.115	21563	1192	1.132	--
2	2.309	3920676	97.885	516800	2178	1.047	9.407
总计		4005380	100.000	538363			

SHIMADZU LabSolutions

SMF-4030

<样品信息>

色谱柱 : XB-SCX(50mm*4.6mm,5μm) 流速: 2.0ml/min
柱 温 : 30℃ 波长: 255nm
数据文件名: RC$SMF-4030 - 30-10/27-1159-2 - cbzj-X022139p-wdx6y-rcd-dz1-5.lcd
方法文件名 : RC$SMF-4030 - SMF-4030-RC-FX276.lcm
批处理文件名 : RC$SMF-4030 - 20241119-rc-FX276.lcb
样品瓶号 : 1-18
进样体积 : 20 μl 版本号: 6.115
进样时间 : 2024/11/19 11:52:44 实验者: jiangjinwei
处理时间(V2): 2024/11/20 14:39:21 处理者: jiangjinwei
仪器型号 : SHIMADZU LC-2050C (FX276)

<色谱图>

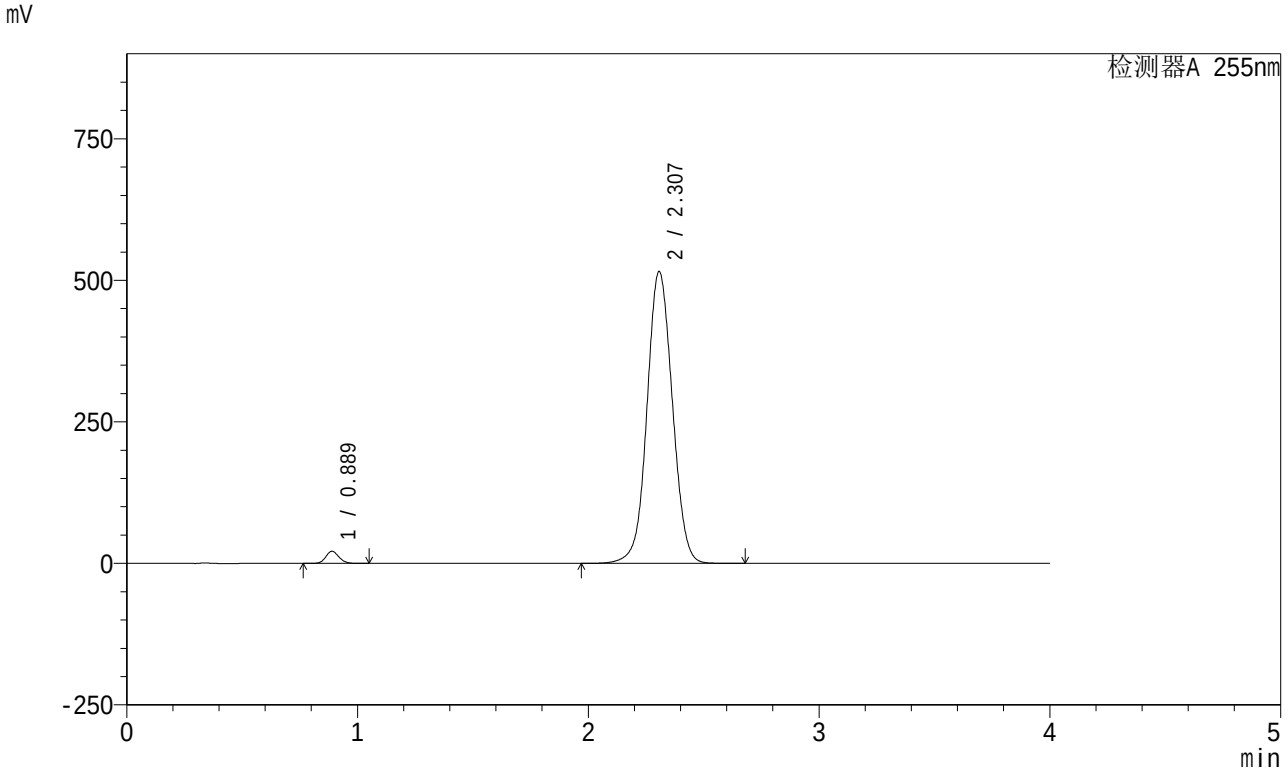

<峰表>

检测器A 255nm

峰号	保留时间	面积	面积%	高度	理论塔板数(USP)	拖尾因子	分离度(USP)
1	0.889	84793	2.106	21556	1180	1.130	--
2	2.307	3941356	97.894	515718	2144	1.045	9.363
总计		4026148	100.000	537273			

SHIMADZU LabSolutions

SMF-4030

<样品信息>

色谱柱 : XB-SCX(50mm*4.6mm,5μm) 流速: 2.0ml/min
柱 温 : 30℃ 波长: 255nm
数据文件名: RC$SMF-4030 - 30-10/27-1160-2 - cbzj-X022139p-cq6y-rcd-P1-1.lcd
方法文件名 : RC$SMF-4030 - SMF-4030-RC-FX276.lcm
批处理文件名 : RC$SMF-4030 - 20241119-rc-FX276.lcb
样品瓶号 : 1-1
进样体积 : 20 μl 版本号: 6.115
进样时间 : 2024/11/19 11:57:06 实验者: jiangjinwei
处理时间(V2): 2024/11/20 14:39:23 处理者: jiangjinwei
仪器型号 : SHIMADZU LC-2050C (FX276)

<色谱图>

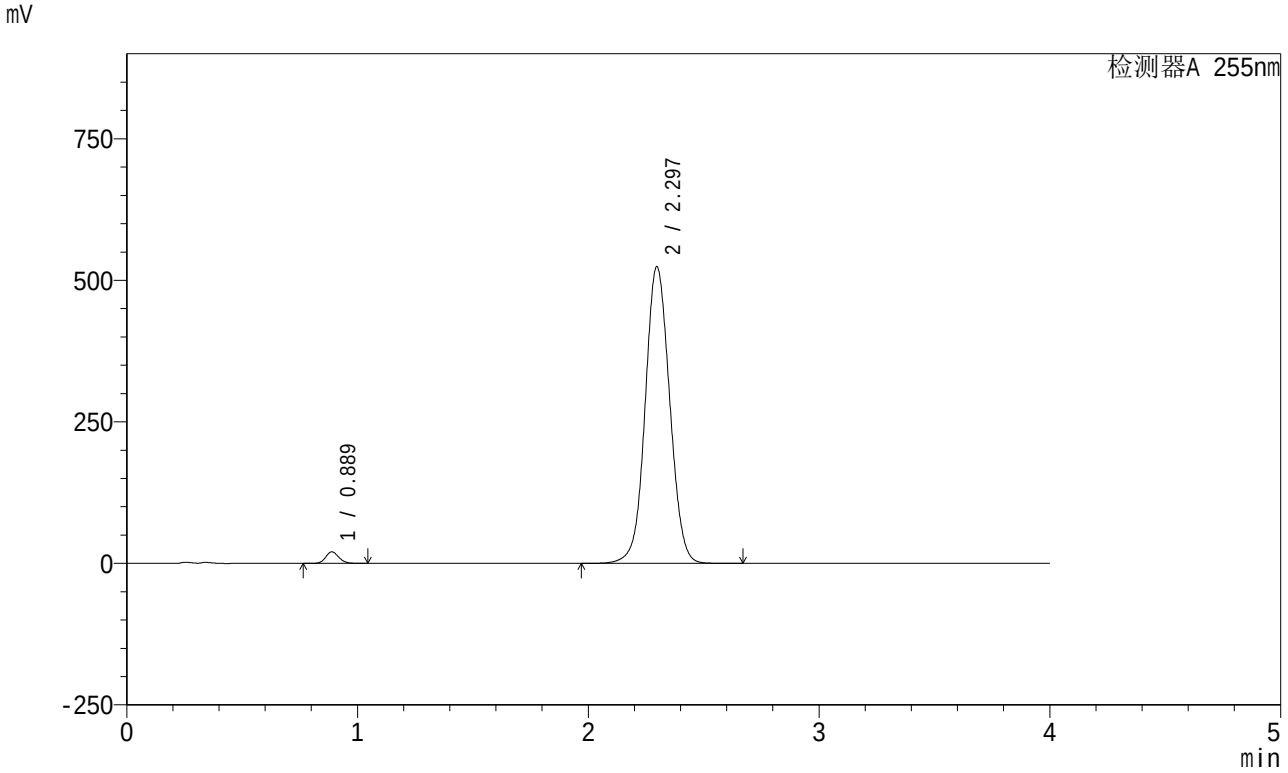

<峰表>

检测器A 255nm

峰号	保留时间	面积	面积%	高度	理论塔板数(USP)	拖尾因子	分离度(USP)
1	0.889	80506	2.036	20414	1170	1.131	--
2	2.297	3873209	97.964	524259	2271	1.054	9.492
总计		3953716	100.000	544674			

SHIMADZU LabSolutions

SMF-4030

<样品信息>

色谱柱 : XB-SCX(50mm*4.6mm,5μm) 流速: 2.0ml/min
柱 温 : 30℃ 波长: 255nm
数据文件名: RC$SMF-4030 - 30-10/27-1161-2 - cbzj-X022139p-cq6y-rcd-P1-2.lcd
方法文件名 : RC$SMF-4030 - SMF-4030-RC-FX276.lcm
批处理文件名 : RC$SMF-4030 - 20241119-rc-FX276.lcb
样品瓶号 : 1-1
进样体积 : 20 μl 版本号: 6.115
进样时间 : 2024/11/19 12:01:29 实验者: jiangjinwei
处理时间(V2): 2024/11/20 14:39:26 处理者: jiangjinwei
仪器型号 : SHIMADZU LC-2050C (FX276)

<色谱图>

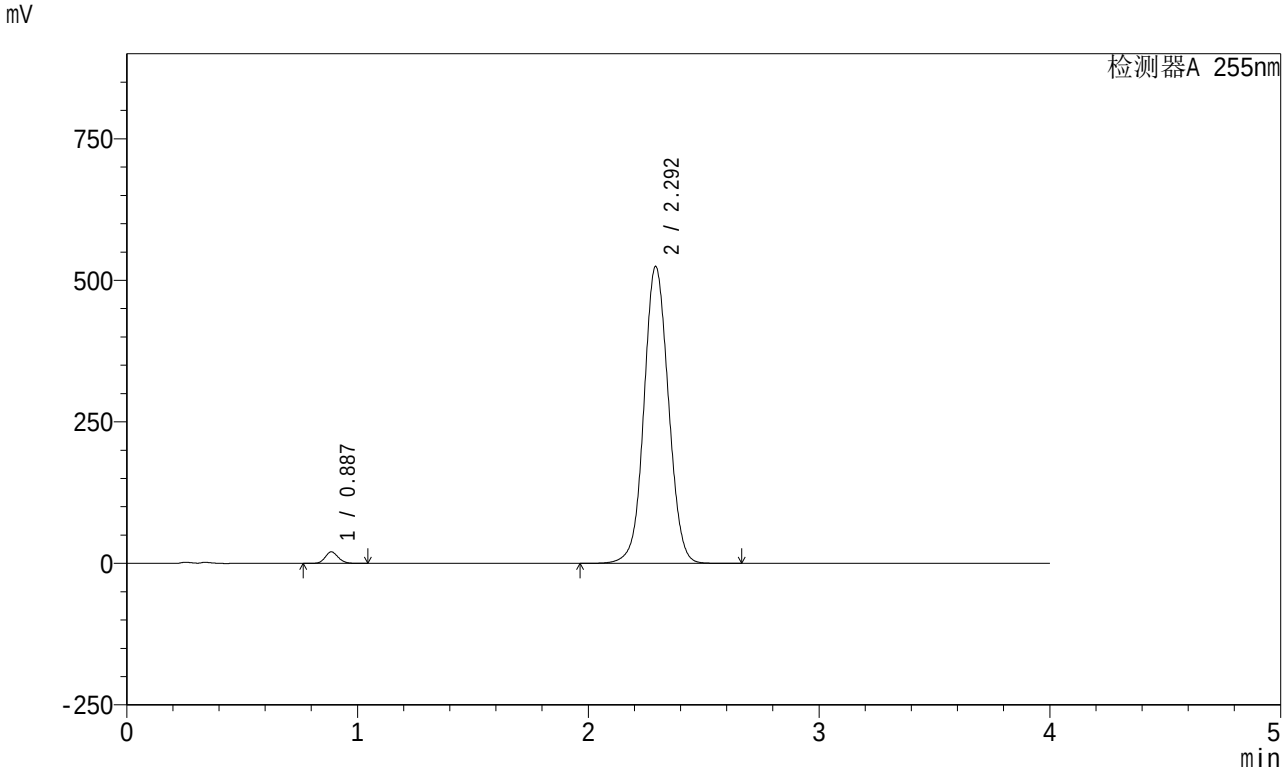

<峰表>

检测器A 255nm

峰号	保留时间	面积	面积%	高度	理论塔板数(USP)	拖尾因子	分离度(USP)
1	0.887	80061	2.028	20344	1175	1.133	--
2	2.292	3866799	97.972	524673	2272	1.053	9.502
总计		3946860	100.000	545017			

SHIMADZU LabSolutions

SMF-4030

<样品信息>

色谱柱 : XB-SCX(50mm*4.6mm,5μm) 流速: 2.0ml/min
柱 温 : 30℃ 波长: 255nm
数据文件名: RC$SMF-4030 - 30-10/27-1162-2 - cbzj-X022139p-cq6y-rcd-P2-1.lcd
方法文件名 : RC$SMF-4030 - SMF-4030-RC-FX276.lcm
批处理文件名 : RC$SMF-4030 - 20241119-rc-FX276.lcb
样品瓶号 : 1-10
进样体积 : 20 μl 版本号: 6.115
进样时间 : 2024/11/19 12:05:51 实验者: jiangjinwei
处理时间(V2): 2024/11/20 14:39:29 处理者: jiangjinwei
仪器型号 : SHIMADZU LC-2050C (FX276)

<色谱图>

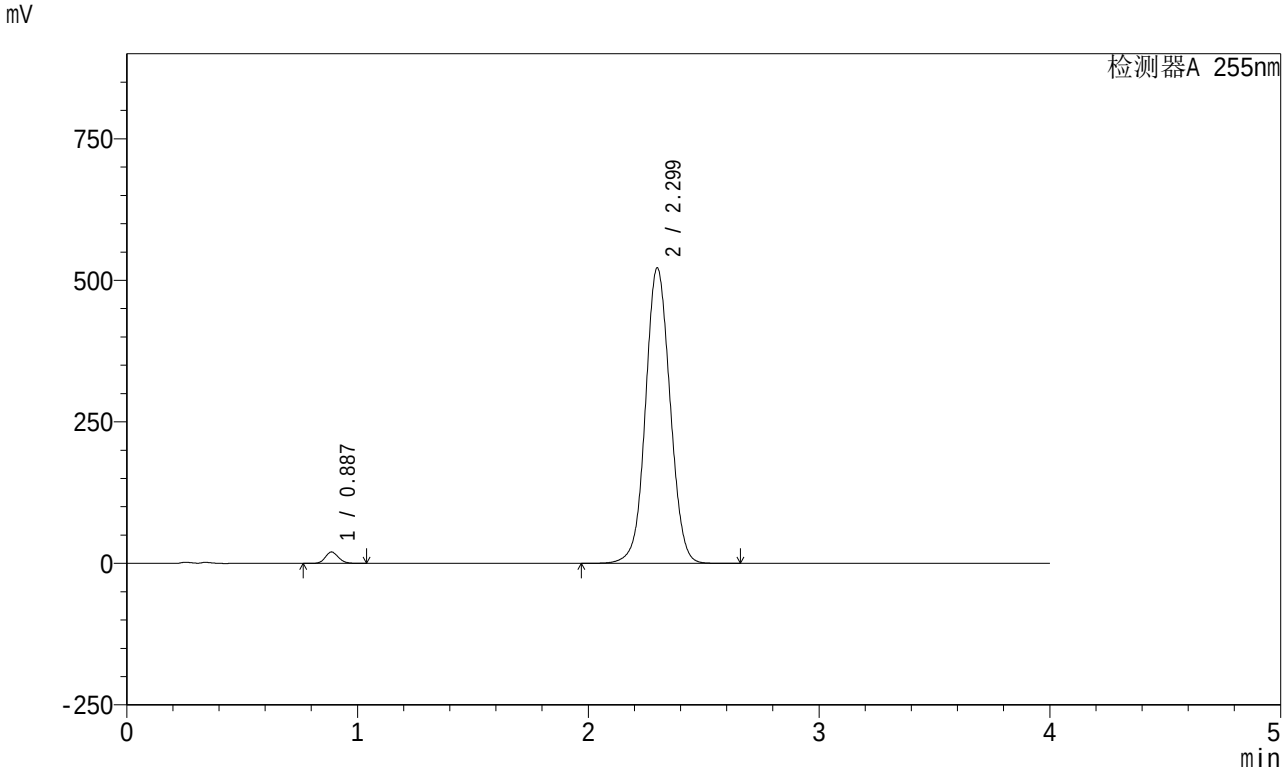

<峰表>

检测器A 255nm

峰号	保留时间	面积	面积%	高度	理论塔板数(USP)	拖尾因子	分离度(USP)
1	0.887	79832	2.025	20199	1162	1.132	--
2	2.299	3862029	97.975	522369	2270	1.051	9.503
总计		3941861	100.000	542568			

SHIMADZU LabSolutions

SMF-4030

<样品信息>

色谱柱 : XB-SCX(50mm*4.6mm,5μm) 流速: 2.0ml/min
柱 温 : 30℃ 波长: 255nm
数据文件名: RC$SMF-4030 - 30-10/27-1163-2 - cbzj-X022139p-cq6y-rcd-P2-2.lcd
方法文件名 : RC$SMF-4030 - SMF-4030-RC-FX276.lcm
批处理文件名 : RC$SMF-4030 - 20241119-rc-FX276.lcb
样品瓶号 : 1-10
进样体积 : 20 μl 版本号: 6.115
进样时间 : 2024/11/19 12:10:12 实验者: jiangjinwei
处理时间(V2): 2024/11/20 14:39:32 处理者: jiangjinwei
仪器型号 : SHIMADZU LC-2050C (FX276)

<色谱图>

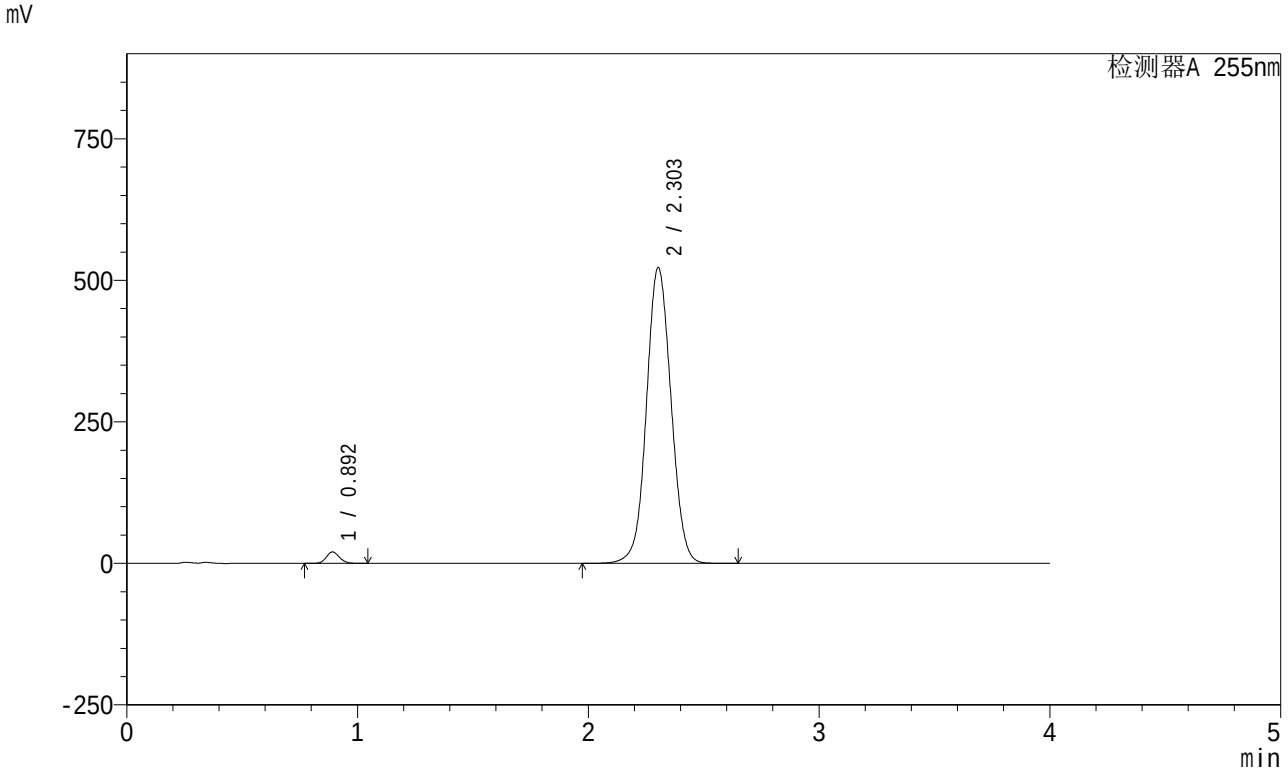

<峰表>

检测器A 255nm

峰号	保留时间	面积	面积%	高度	理论塔板数(USP)	拖尾因子	分离度(USP)
1	0.892	79866	2.022	20221	1180	1.131	--
2	2.303	3870596	97.978	522946	2273	1.051	9.502
总计		3950462	100.000	543167			

SHIMADZU LabSolutions

SMF-4030

<样品信息>

色谱柱 : XB-SCX(50mm*4.6mm,5μm) 流速: 2.0ml/min
柱 温 : 30℃ 波长: 255nm
数据文件名: RC$SMF-4030 - 30-10/27-1164-2 - cbzj-X022139p-cq6y-rcd-P3-1.lcd
方法文件名 : RC$SMF-4030 - SMF-4030-RC-FX276.lcm
批处理文件名 : RC$SMF-4030 - 20241119-rc-FX276.lcb
样品瓶号 : 1-19
进样体积 : 20 μl 版本号: 6.115
进样时间 : 2024/11/19 12:14:35 实验者: jiangjinwei
处理时间(V2): 2024/11/20 14:39:34 处理者: jiangjinwei
仪器型号 : SHIMADZU LC-2050C (FX276)

<色谱图>

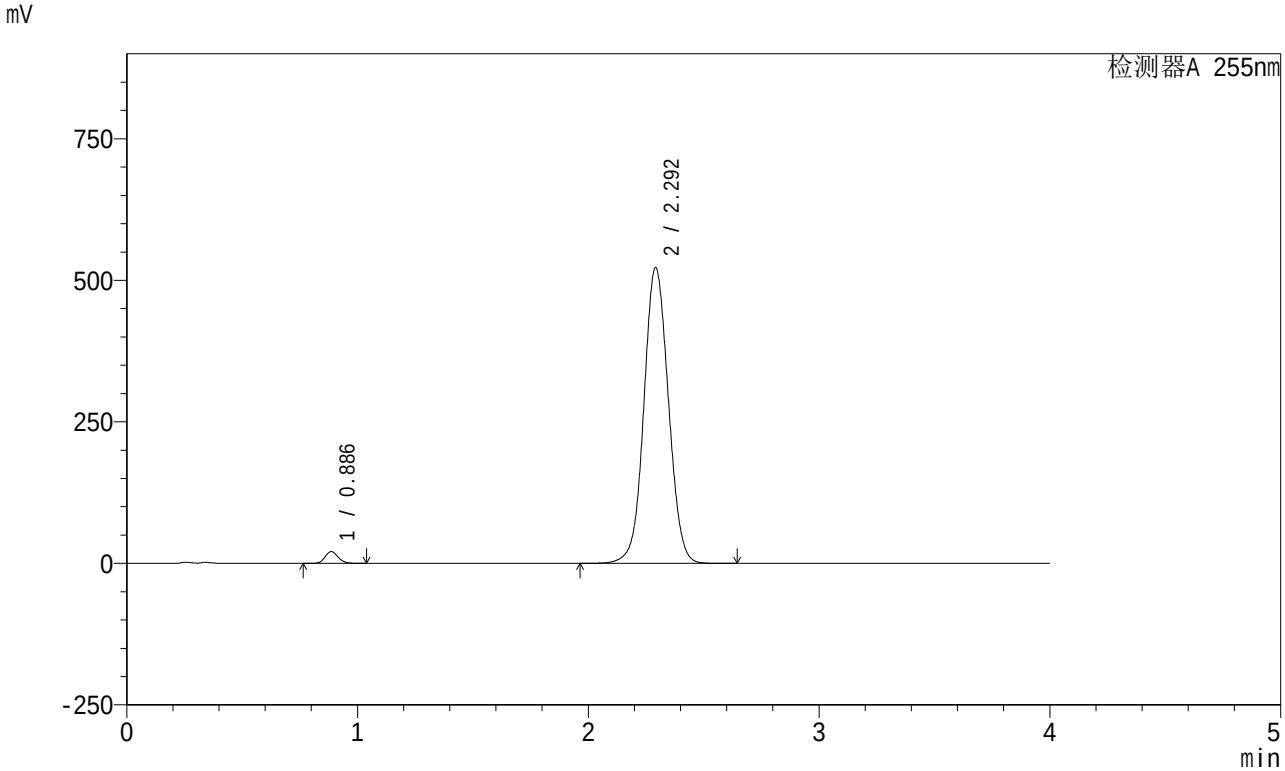

<峰表>

检测器A 255nm

峰号	保留时间	面积	面积%	高度	理论塔板数(USP)	拖尾因子	分离度(USP)
1	0.886	81901	2.074	20748	1169	1.133	--
2	2.292	3866322	97.926	522649	2254	1.051	9.473
总计		3948223	100.000	543396			

SHIMADZU LabSolutions

SMF-4030

<样品信息>

色谱柱 : XB-SCX(50mm*4.6mm,5μm) 流速: 2.0ml/min
柱 温 : 30℃ 波长: 255nm
数据文件名: RC$SMF-4030 - 30-10/27-1165-2 - cbzj-X022139p-cq6y-rcd-P3-2.lcd
方法文件名 : RC$SMF-4030 - SMF-4030-RC-FX276.lcm
批处理文件名 : RC$SMF-4030 - 20241119-rc-FX276.lcb
样品瓶号 : 1-19
进样体积 : 20 μl 版本号: 6.115
进样时间 : 2024/11/19 12:18:59 实验者: jiangjinwei
处理时间(V2): 2024/11/20 14:39:37 处理者: jiangjinwei
仪器型号 : SHIMADZU LC-2050C (FX276)

<色谱图>

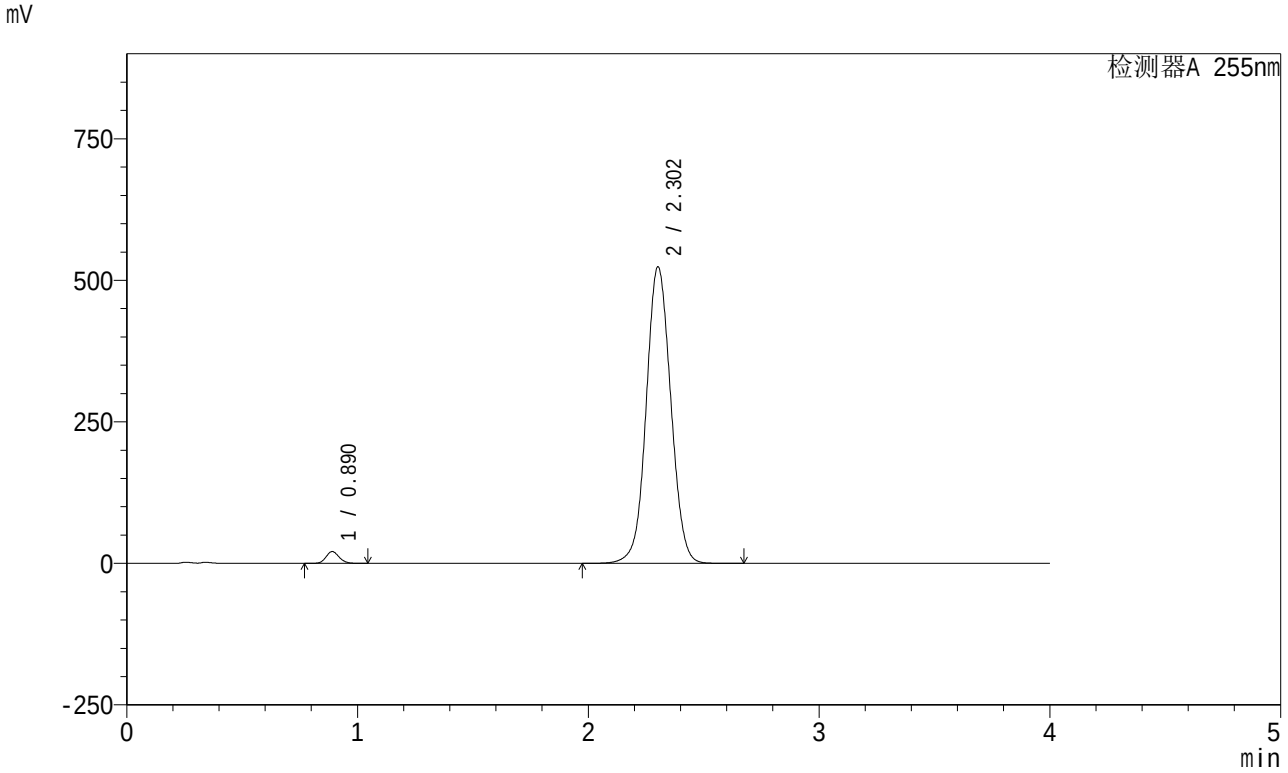

<峰表>

检测器A 255nm

峰号	保留时间	面积	面积%	高度	理论塔板数(USP)	拖尾因子	分离度(USP)
1	0.890	82566	2.084	20855	1171	1.133	--
2	2.302	3879817	97.916	524130	2271	1.050	9.497
总计		3962382	100.000	544985			

SHIMADZU LabSolutions

SMF-4030

<样品信息>

色谱柱 : XB-SCX(50mm*4.6mm,5μm) 流速: 2.0ml/min
柱 温 : 30℃ 波长: 255nm
数据文件名: RC$SMF-4030 - 30-10/27-1166-2 - cbzj-X022139p-cq6y-rcd-P4-1.lcd
方法文件名 : RC$SMF-4030 - SMF-4030-RC-FX276.lcm
批处理文件名 : RC$SMF-4030 - 20241119-rc-FX276.lcb
样品瓶号 : 1-28
进样体积 : 20 μl 版本号: 6.115
进样时间 : 2024/11/19 12:23:21 实验者: jiangjinwei
处理时间(V2): 2024/11/20 14:39:39 处理者: jiangjinwei
仪器型号 : SHIMADZU LC-2050C (FX276)

<色谱图>

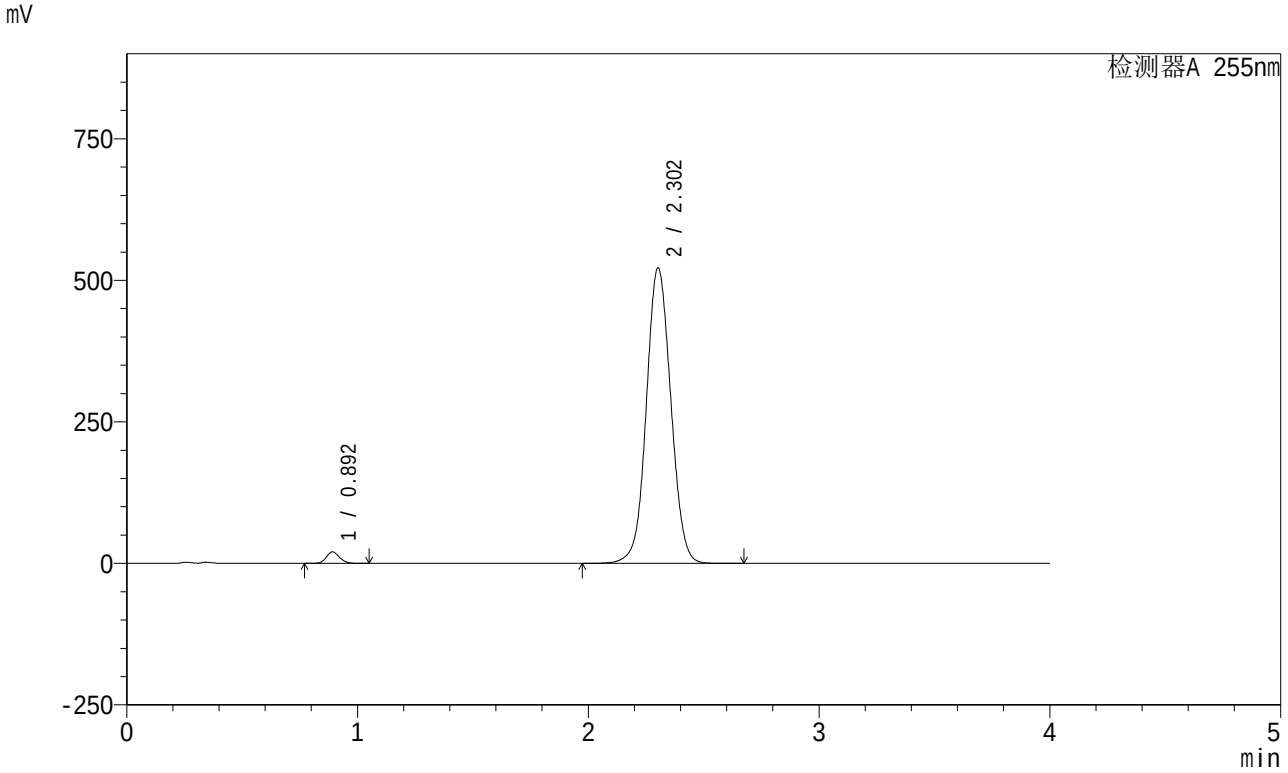

<峰表>

检测器A 255nm

峰号	保留时间	面积	面积%	高度	理论塔板数(USP)	拖尾因子	分离度(USP)
1	0.892	80313	2.041	20355	1182	1.133	--
2	2.302	3855307	97.959	522242	2284	1.052	9.516
总计		3935621	100.000	542598			

SHIMADZU LabSolutions

SMF-4030

<样品信息>

色谱柱 : XB-SCX(50mm*4.6mm,5μm) 流速: 2.0ml/min
柱 温 : 30℃ 波长: 255nm
数据文件名: RC$SMF-4030 - 30-10/27-1167-2 - cbzj-X022139p-cq6y-rcd-P4-2.lcd
方法文件名 : RC$SMF-4030 - SMF-4030-RC-FX276.lcm
批处理文件名 : RC$SMF-4030 - 20241119-rc-FX276.lcb
样品瓶号 : 1-28
进样体积 : 20 μl 版本号: 6.115
进样时间 : 2024/11/19 12:27:44 实验者: jiangjinwei
处理时间(V2): 2024/11/20 14:39:42 处理者: jiangjinwei
仪器型号 : SHIMADZU LC-2050C (FX276)

<色谱图>

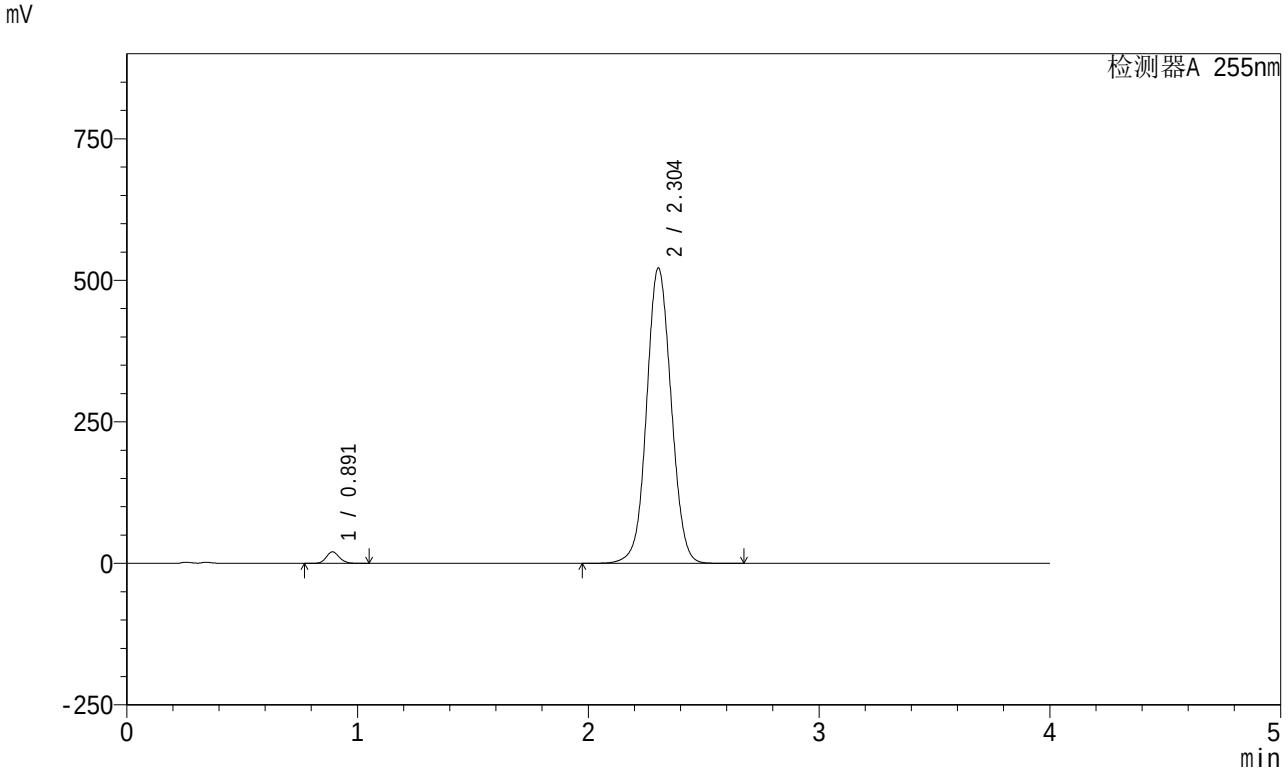

<峰表>

检测器A 255nm

峰号	保留时间	面积	面积%	高度	理论塔板数(USP)	拖尾因子	分离度(USP)
1	0.891	80371	2.041	20324	1177	1.133	--
2	2.304	3857243	97.959	522145	2283	1.052	9.518
总计		3937613	100.000	542469			

SHIMADZU LabSolutions

SMF-4030

<样品信息>

色谱柱 : XB-SCX(50mm*4.6mm,5μm) 流速: 2.0ml/min
柱 温 : 30℃ 波长: 255nm
数据文件名: RC$SMF-4030 - 30-10/27-1168-2 - cbzj-X022139p-cq6y-rcd-P5-1.lcd
方法文件名 : RC$SMF-4030 - SMF-4030-RC-FX276.lcm
批处理文件名 : RC$SMF-4030 - 20241119-rc-FX276.lcb
样品瓶号 : 1-37
进样体积 : 20 μl 版本号: 6.115
进样时间 : 2024/11/19 12:32:07 实验者: jiangjinwei
处理时间(V2): 2024/11/20 14:39:45 处理者: jiangjinwei
仪器型号 : SHIMADZU LC-2050C (FX276)

<色谱图>

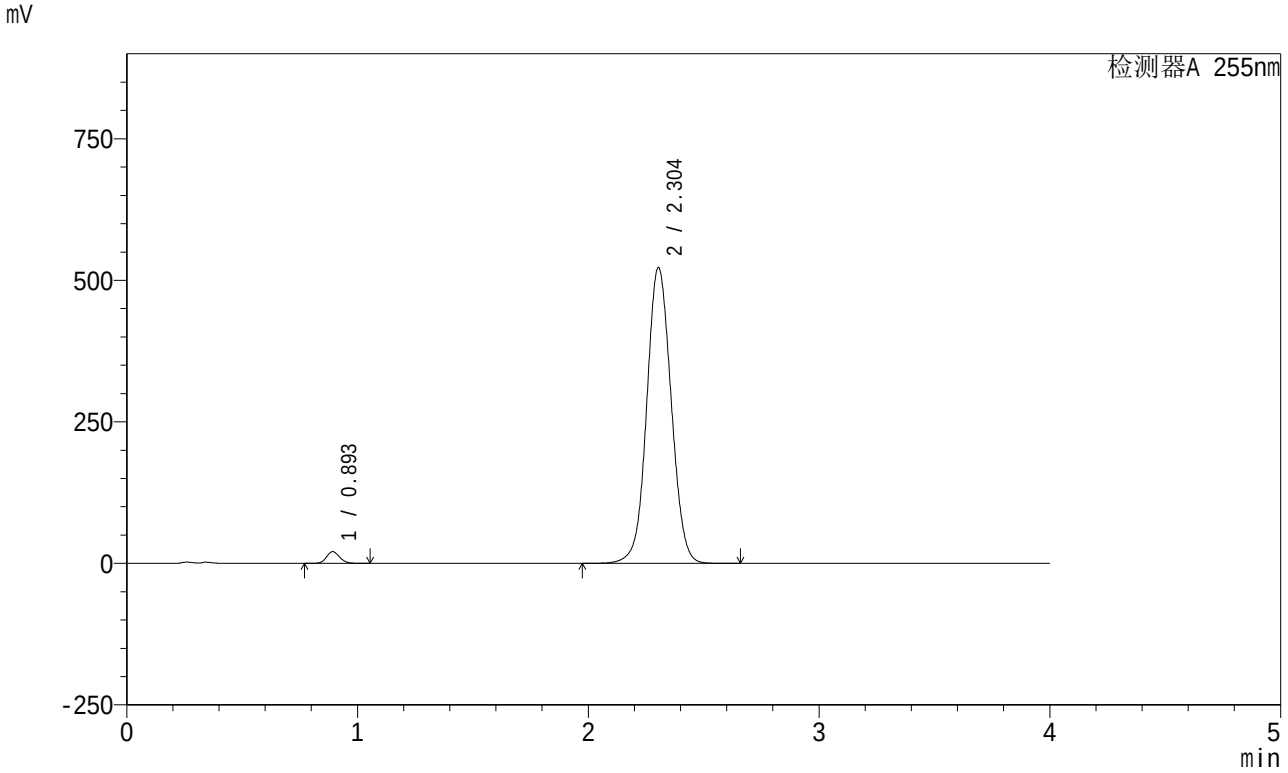

<峰表>

检测器A 255nm

峰号	保留时间	面积	面积%	高度	理论塔板数(USP)	拖尾因子	分离度(USP)
1	0.893	81987	2.084	20771	1179	1.133	--
2	2.304	3852234	97.916	523070	2297	1.052	9.528
总计		3934221	100.000	543841			

SHIMADZU LabSolutions

SMF-4030

<样品信息>

色谱柱 : XB-SCX(50mm*4.6mm,5μm) 流速: 2.0ml/min
柱 温 : 30℃ 波长: 255nm
数据文件名: RC$SMF-4030 - 30-10/27-1169-2 - cbzj-X022139p-cq6y-rcd-P5-2.lcd
方法文件名 : RC$SMF-4030 - SMF-4030-RC-FX276.lcm
批处理文件名 : RC$SMF-4030 - 20241119-rc-FX276.lcb
样品瓶号 : 1-37
进样体积 : 20 μl 版本号: 6.115
进样时间 : 2024/11/19 12:36:29 实验者: jiangjinwei
处理时间(V2): 2024/11/20 14:39:48 处理者: jiangjinwei
仪器型号 : SHIMADZU LC-2050C (FX276)

<色谱图>

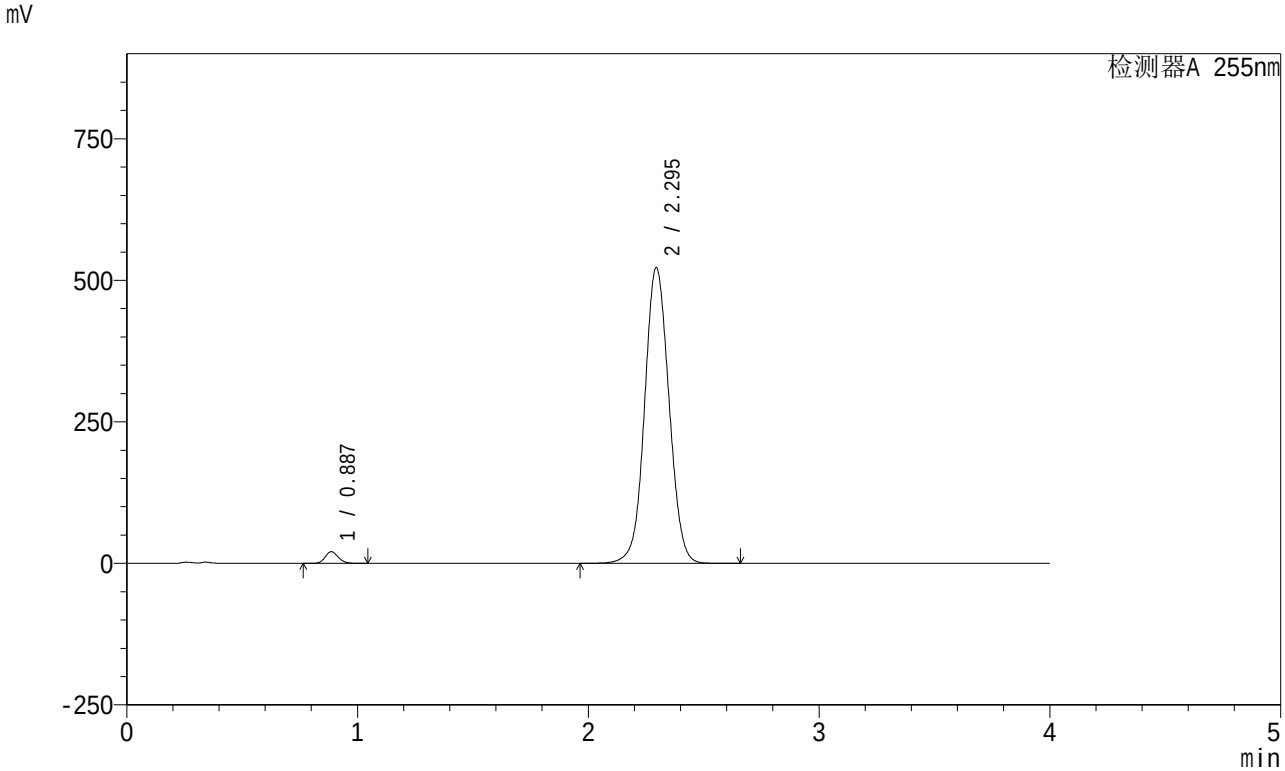

<峰表>

检测器A 255nm

峰号	保留时间	面积	面积%	高度	理论塔板数(USP)	拖尾因子	分离度(USP)
1	0.887	81737	2.082	20705	1167	1.133	--
2	2.295	3844604	97.918	522605	2285	1.052	9.520
总计		3926341	100.000	543309			

SHIMADZU LabSolutions

SMF-4030

<样品信息>

色谱柱 : XB-SCX(50mm*4.6mm,5μm) 流速: 2.0ml/min
柱 温 : 30℃ 波长: 255nm
数据文件名: RC$SMF-4030 - 30-10/27-1170-2 - cbzj-X022139p-cq6y-rcd-P6-1.lcd
方法文件名 : RC$SMF-4030 - SMF-4030-RC-FX276.lcm
批处理文件名 : RC$SMF-4030 - 20241119-rc-FX276.lcb
样品瓶号 : 1-46
进样体积 : 20 μl 版本号: 6.115
进样时间 : 2024/11/19 12:40:52 实验者: jiangjinwei
处理时间(V2): 2024/11/20 14:39:51 处理者: jiangjinwei
仪器型号 : SHIMADZU LC-2050C (FX276)

<色谱图>

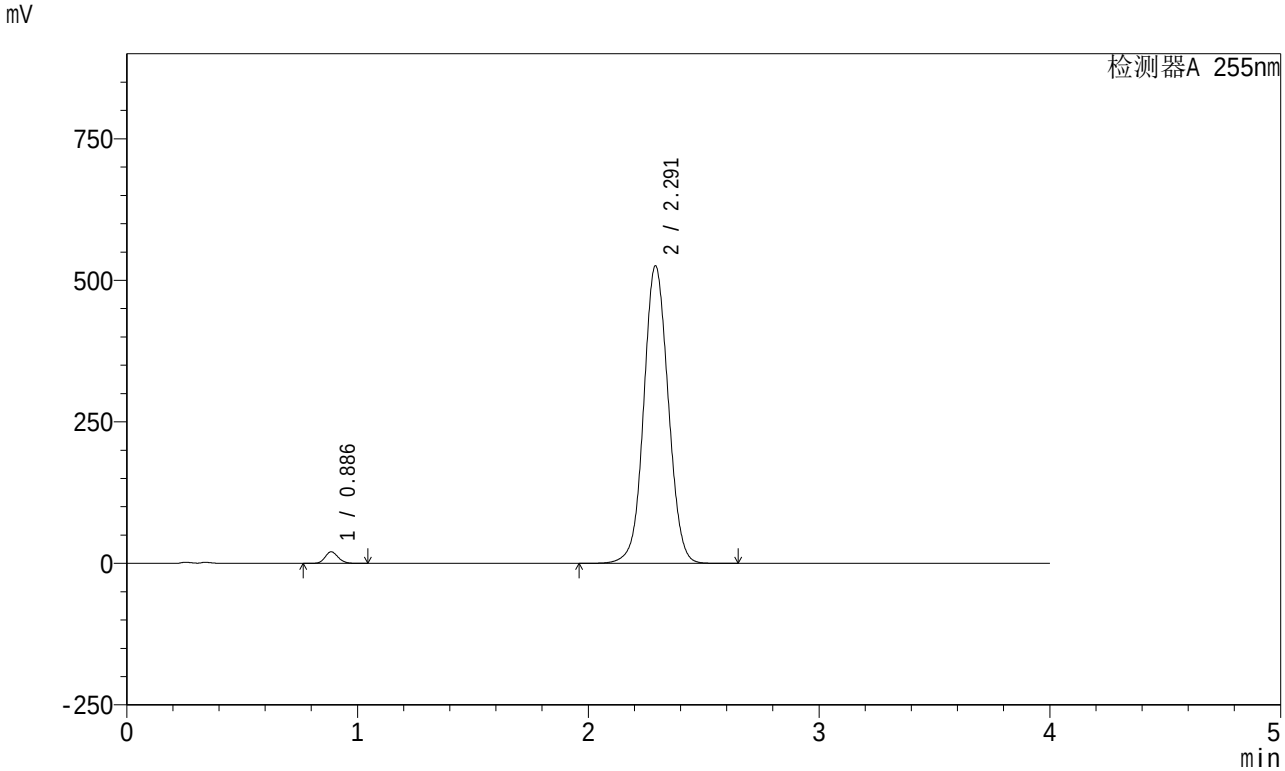

<峰表>

检测器A 255nm

峰号	保留时间	面积	面积%	高度	理论塔板数(USP)	拖尾因子	分离度(USP)
1	0.886	80842	2.041	20500	1170	1.134	--
2	2.291	3879618	97.959	525480	2265	1.052	9.485
总计		3960460	100.000	545980			

SHIMADZU LabSolutions

SMF-4030

<样品信息>

色谱柱 : XB-SCX(50mm*4.6mm,5μm) 流速: 2.0ml/min
柱 温 : 30℃ 波长: 255nm
数据文件名: RC$SMF-4030 - 30-10/27-1171-2 - cbzj-X022139p-cq6y-rcd-P6-2.lcd
方法文件名 : RC$SMF-4030 - SMF-4030-RC-FX276.lcm
批处理文件名 : RC$SMF-4030 - 20241119-rc-FX276.lcb
样品瓶号 : 1-46
进样体积 : 20 μl 版本号: 6.115
进样时间 : 2024/11/19 12:45:15 实验者: jiangjinwei
处理时间(V2): 2024/11/20 14:39:54 处理者: jiangjinwei
仪器型号 : SHIMADZU LC-2050C (FX276)

<色谱图>

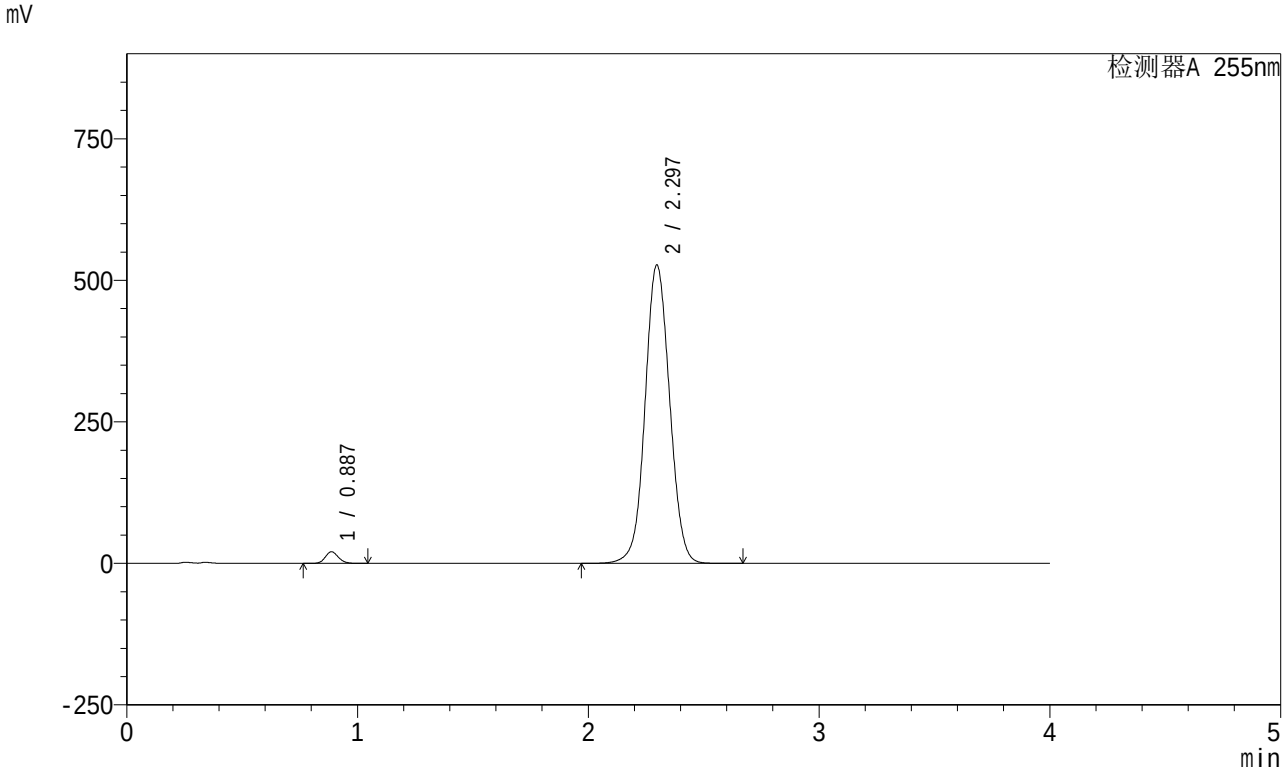

<峰表>

检测器A 255nm

峰号	保留时间	面积	面积%	高度	理论塔板数(USP)	拖尾因子	分离度(USP)
1	0.887	81033	2.037	20617	1174	1.133	--
2	2.297	3897690	97.963	527361	2270	1.052	9.513
总计		3978723	100.000	547978			

SHIMADZU LabSolutions

SMF-4030

<样品信息>

色谱柱 : XB-SCX(50mm*4.6mm,5μm) 流速: 2.0ml/min
柱 温 : 30℃ 波长: 255nm
数据文件名: RC$SMF-4030 - 30-10/27-1172-2 - cbzj-X022139p-zj6y-rcd-P1-1.lcd
方法文件名 : RC$SMF-4030 - SMF-4030-RC-FX276.lcm
批处理文件名 : RC$SMF-4030 - 20241119-rc-FX276.lcb
样品瓶号 : 1-2
进样体积 : 20 μl 版本号: 6.115
进样时间 : 2024/11/19 12:49:37 实验者: jiangjinwei
处理时间(V2): 2024/11/20 14:39:56 处理者: jiangjinwei
仪器型号 : SHIMADZU LC-2050C (FX276)

<色谱图>

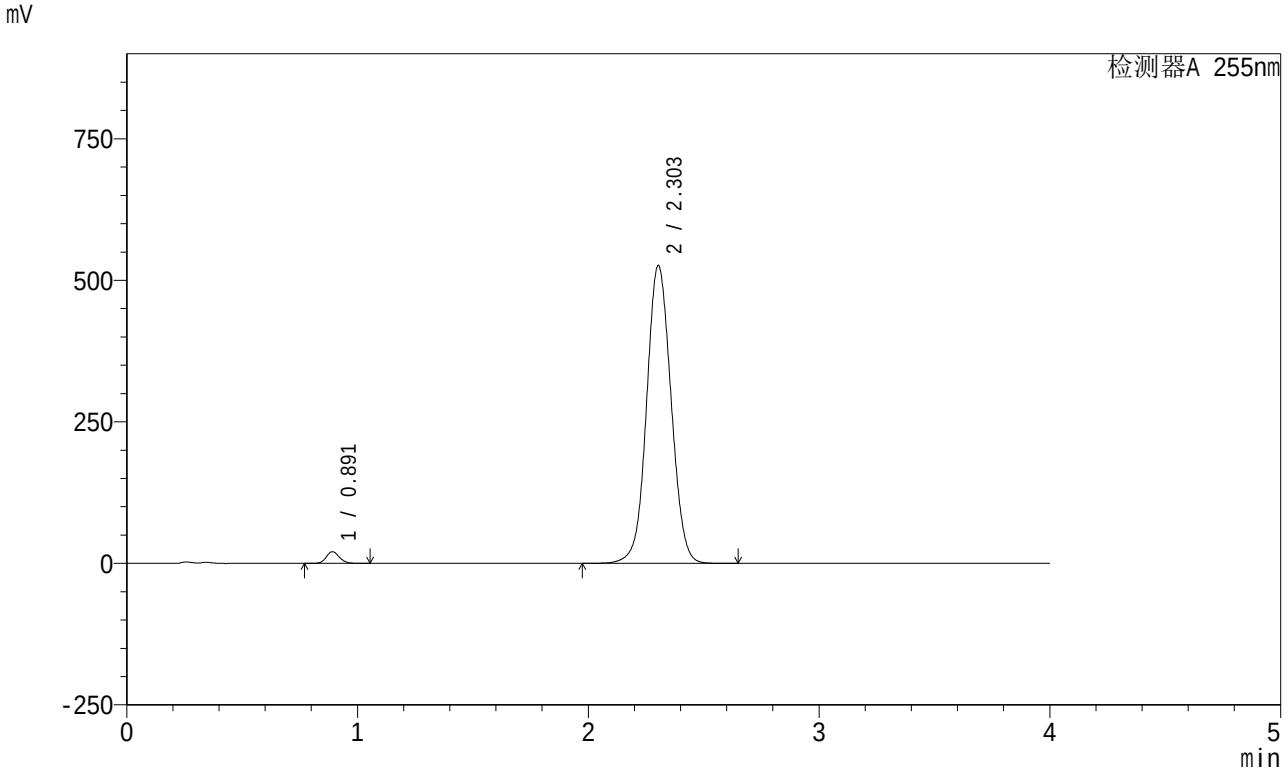

<峰表>

检测器A 255nm

峰号	保留时间	面积	面积%	高度	理论塔板数(USP)	拖尾因子	分离度(USP)
1	0.891	81559	2.055	20625	1177	1.133	--
2	2.303	3888059	97.945	526604	2284	1.054	9.518
总计		3969617	100.000	547228			

SHIMADZU LabSolutions

SMF-4030

<样品信息>

色谱柱 : XB-SCX(50mm*4.6mm,5μm) 流速: 2.0ml/min
柱 温 : 30℃ 波长: 255nm
数据文件名: RC$SMF-4030 - 30-10/27-1173-2 - cbzj-X022139p-zj6y-rcd-P1-2.lcd
方法文件名 : RC$SMF-4030 - SMF-4030-RC-FX276.lcm
批处理文件名 : RC$SMF-4030 - 20241119-rc-FX276.lcb
样品瓶号 : 1-2
进样体积 : 20 μl 版本号: 6.115
进样时间 : 2024/11/19 12:54:00 实验者: jiangjinwei
处理时间(V2): 2024/11/20 14:39:59 处理者: jiangjinwei
仪器型号 : SHIMADZU LC-2050C (FX276)

<色谱图>

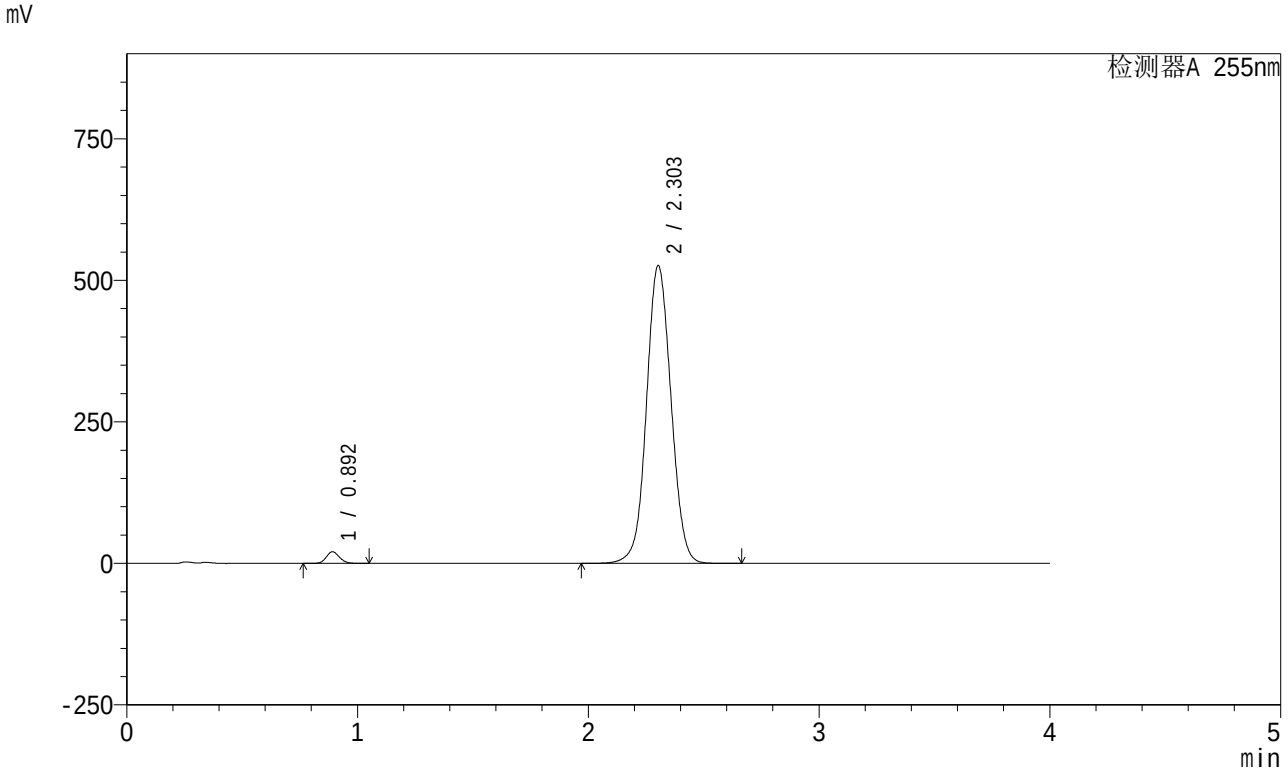

<峰表>

检测器A 255nm

峰号	保留时间	面积	面积%	高度	理论塔板数(USP)	拖尾因子	分离度(USP)
1	0.892	81230	2.047	20606	1186	1.132	--
2	2.303	3886743	97.953	526443	2284	1.052	9.528
总计		3967973	100.000	547048			

SHIMADZU LabSolutions

SMF-4030

<样品信息>

色谱柱 : XB-SCX(50mm*4.6mm,5μm) 流速: 2.0ml/min
柱 温 : 30℃ 波长: 255nm
数据文件名: RC$SMF-4030 - 30-10/27-1174-2 - cbzj-X022139p-zj6y-rcd-P2-1.lcd
方法文件名 : RC$SMF-4030 - SMF-4030-RC-FX276.lcm
批处理文件名 : RC$SMF-4030 - 20241119-rc-FX276.lcb
样品瓶号 : 1-11
进样体积 : 20 μl 版本号: 6.115
进样时间 : 2024/11/19 12:58:23 实验者: jiangjinwei
处理时间(V2): 2024/11/20 14:40:02 处理者: jiangjinwei
仪器型号 : SHIMADZU LC-2050C (FX276)

<色谱图>

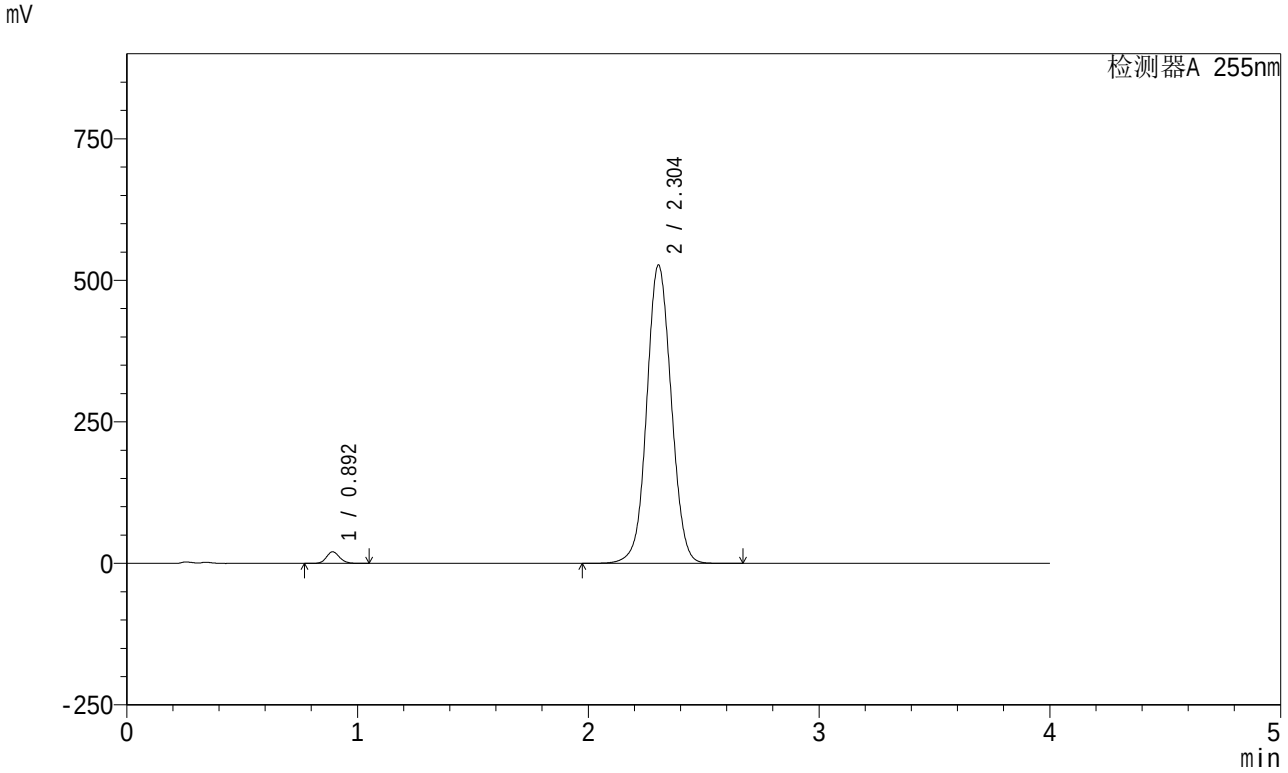

<峰表>

检测器A 255nm

峰号	保留时间	面积	面积%	高度	理论塔板数(USP)	拖尾因子	分离度(USP)
1	0.892	80699	2.034	20491	1183	1.132	--
2	2.304	3887567	97.966	527277	2293	1.050	9.533
总计		3968266	100.000	547768			

SHIMADZU LabSolutions

SMF-4030

<样品信息>

色谱柱 : XB-SCX(50mm*4.6mm,5μm) 流速: 2.0ml/min
柱 温 : 30℃ 波长: 255nm
数据文件名: RC$SMF-4030 - 30-10/27-1175-2 - cbzj-X022139p-zj6y-rcd-P2-2.lcd
方法文件名 : RC$SMF-4030 - SMF-4030-RC-FX276.lcm
批处理文件名 : RC$SMF-4030 - 20241119-rc-FX276.lcb
样品瓶号 : 1-11
进样体积 : 20 μl 版本号: 6.115
进样时间 : 2024/11/19 13:02:46 实验者: jiangjinwei
处理时间(V2): 2024/11/20 14:40:04 处理者: jiangjinwei
仪器型号 : SHIMADZU LC-2050C (FX276)

<色谱图>

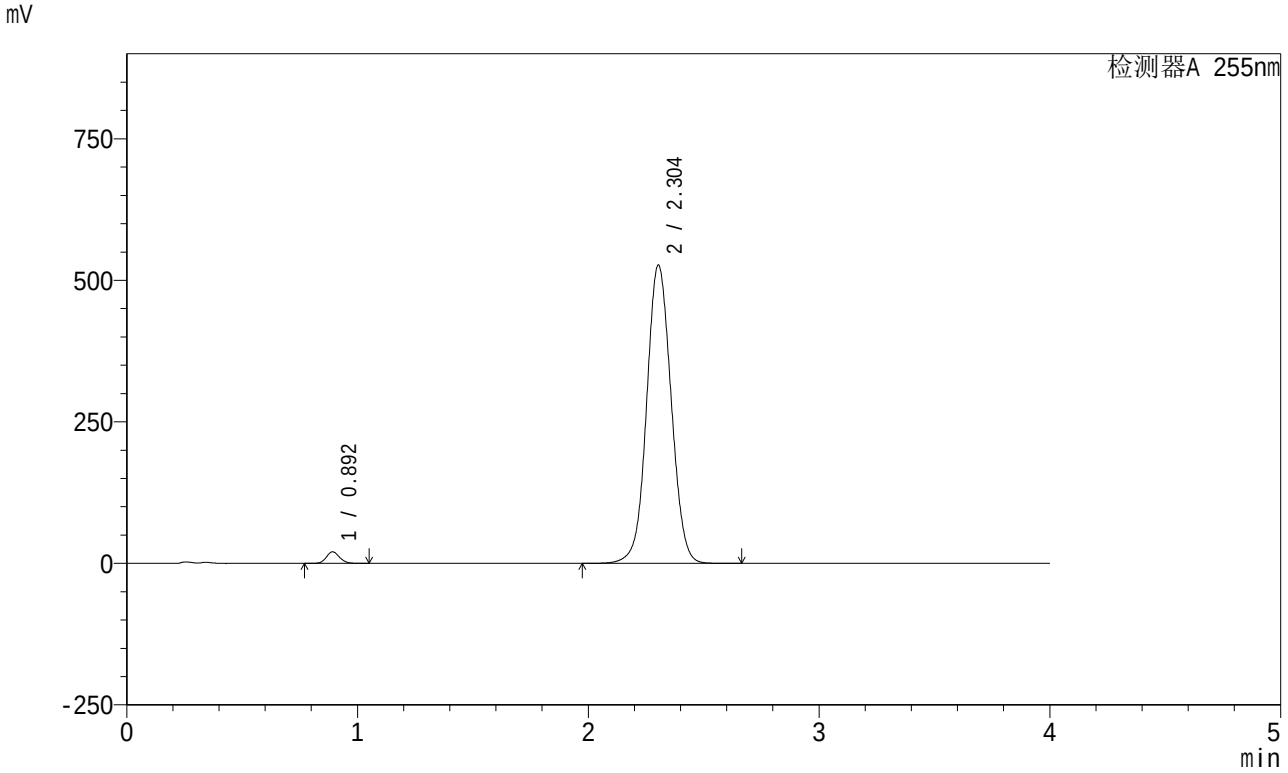

<峰表>

检测器A 255nm

峰号	保留时间	面积	面积%	高度	理论塔板数(USP)	拖尾因子	分离度(USP)
1	0.892	80779	2.032	20497	1184	1.132	--
2	2.304	3894961	97.968	527396	2285	1.050	9.525
总计		3975740	100.000	547893			

SHIMADZU LabSolutions

SMF-4030

<样品信息>

色谱柱 : XB-SCX(50mm*4.6mm,5μm) 流速: 2.0ml/min
柱 温 : 30℃ 波长: 255nm
数据文件名: RC$SMF-4030 - 30-10/27-1176-2 - cbzj-X022139p-zj6y-rcd-P3-1.lcd
方法文件名 : RC$SMF-4030 - SMF-4030-RC-FX276.lcm
批处理文件名 : RC$SMF-4030 - 20241119-rc-FX276.lcb
样品瓶号 : 1-20
进样体积 : 20 μl 版本号: 6.115
进样时间 : 2024/11/19 13:07:09 实验者: jiangjinwei
处理时间(V2): 2024/11/20 14:40:07 处理者: jiangjinwei
仪器型号 : SHIMADZU LC-2050C (FX276)

<色谱图>

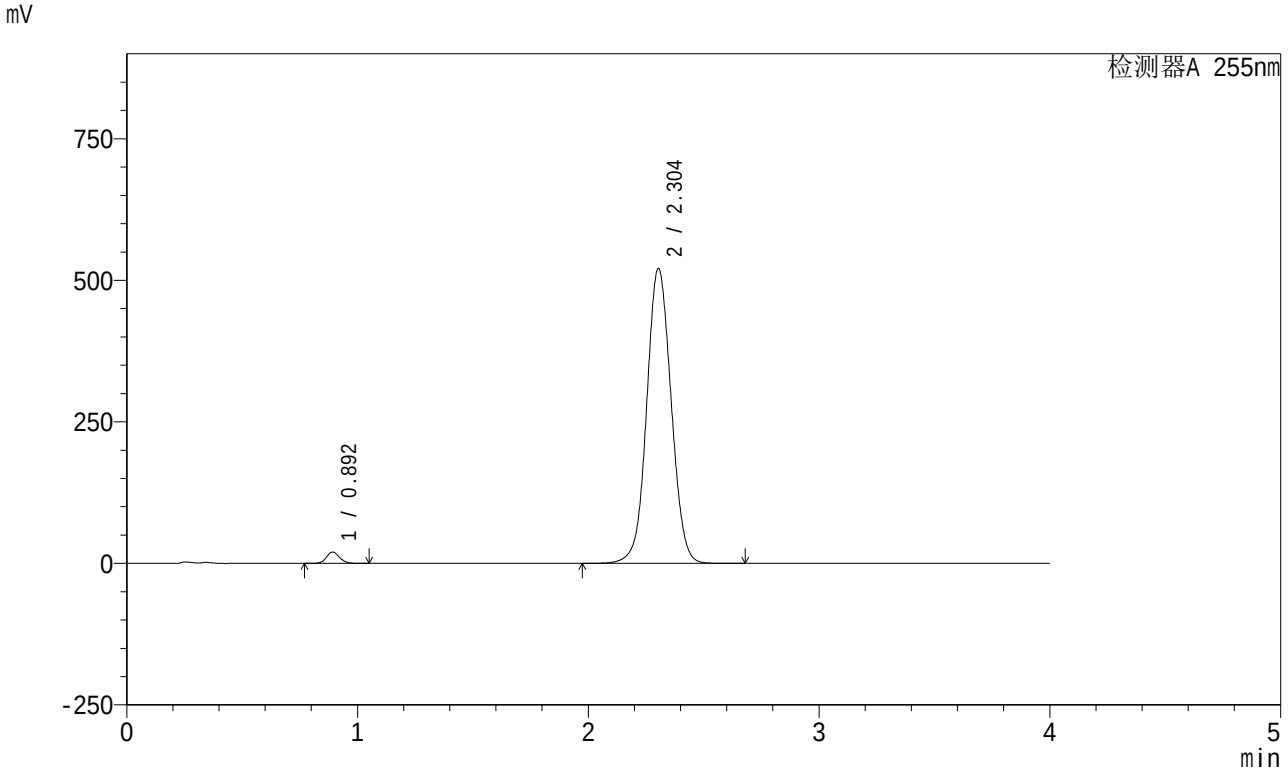

<峰表>

检测器A 255nm

峰号	保留时间	面积	面积%	高度	理论塔板数(USP)	拖尾因子	分离度(USP)
1	0.892	79251	2.021	20118	1185	1.132	--
2	2.304	3841360	97.979	521356	2297	1.051	9.542
总计		3920611	100.000	541474			

SHIMADZU LabSolutions

SMF-4030

<样品信息>

色谱柱 : XB-SCX(50mm*4.6mm,5μm) 流速: 2.0ml/min
柱 温 : 30℃ 波长: 255nm
数据文件名: RC$SMF-4030 - 30-10/27-1177-2 - cbzj-X022139p-zj6y-rcd-P3-2.lcd
方法文件名 : RC$SMF-4030 - SMF-4030-RC-FX276.lcm
批处理文件名 : RC$SMF-4030 - 20241119-rc-FX276.lcb
样品瓶号 : 1-20
进样体积 : 20 μl 版本号: 6.115
进样时间 : 2024/11/19 13:11:32 实验者: jiangjinwei
处理时间(V2): 2024/11/20 14:40:10 处理者: jiangjinwei
仪器型号 : SHIMADZU LC-2050C (FX276)

<色谱图>

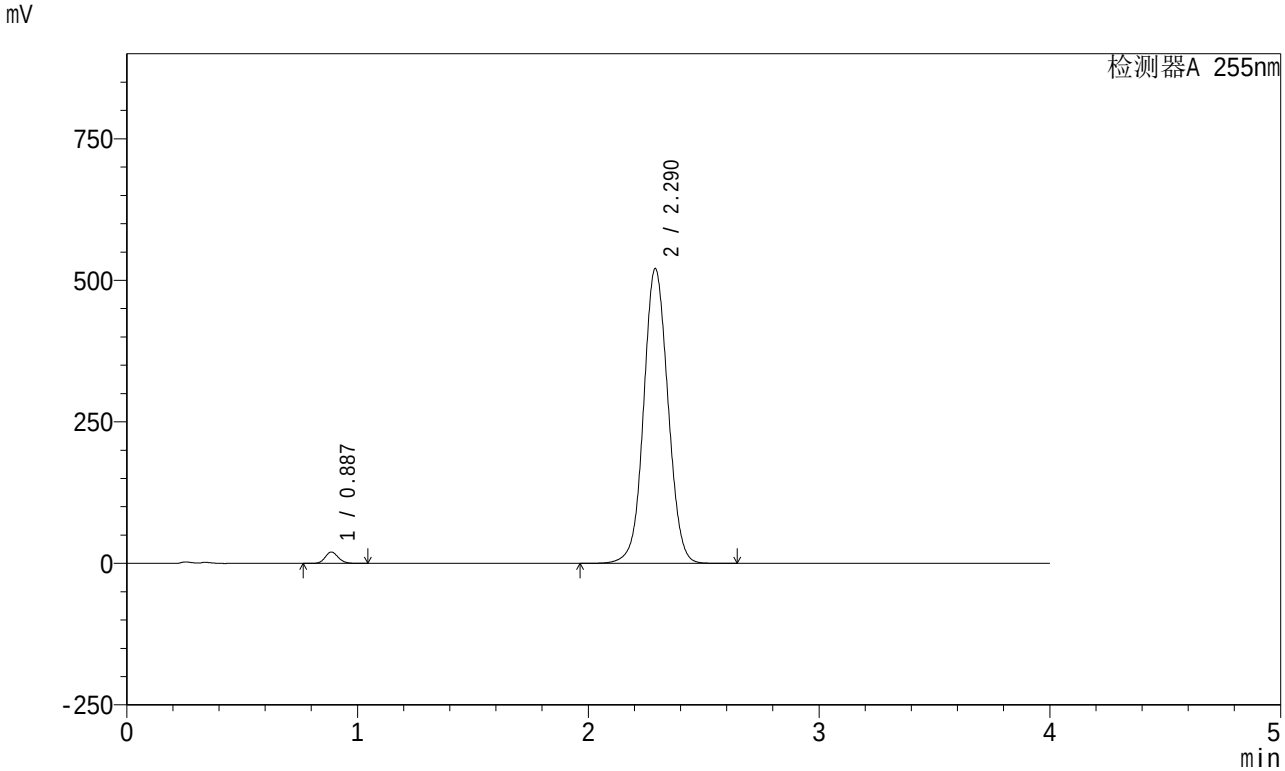

<峰表>

检测器A 255nm

峰号	保留时间	面积	面积%	高度	理论塔板数(USP)	拖尾因子	分离度(USP)
1	0.887	78956	2.027	20076	1177	1.134	--
2	2.290	3817058	97.973	520684	2297	1.052	9.531
总计		3896015	100.000	540760			

SHIMADZU LabSolutions

SMF-4030

<样品信息>

色谱柱 : XB-SCX(50mm*4.6mm,5μm) 流速: 2.0ml/min
柱 温 : 30℃ 波长: 255nm
数据文件名: RC$SMF-4030 - 30-10/27-1178-2 - cbzj-X022139p-zj6y-rcd-P4-1.lcd
方法文件名 : RC$SMF-4030 - SMF-4030-RC-FX276.lcm
批处理文件名 : RC$SMF-4030 - 20241119-rc-FX276.lcb
样品瓶号 : 1-29
进样体积 : 20 μl 版本号: 6.115
进样时间 : 2024/11/19 13:15:55 实验者: jiangjinwei
处理时间(V2): 2024/11/20 14:40:12 处理者: jiangjinwei
仪器型号 : SHIMADZU LC-2050C (FX276)

<色谱图>

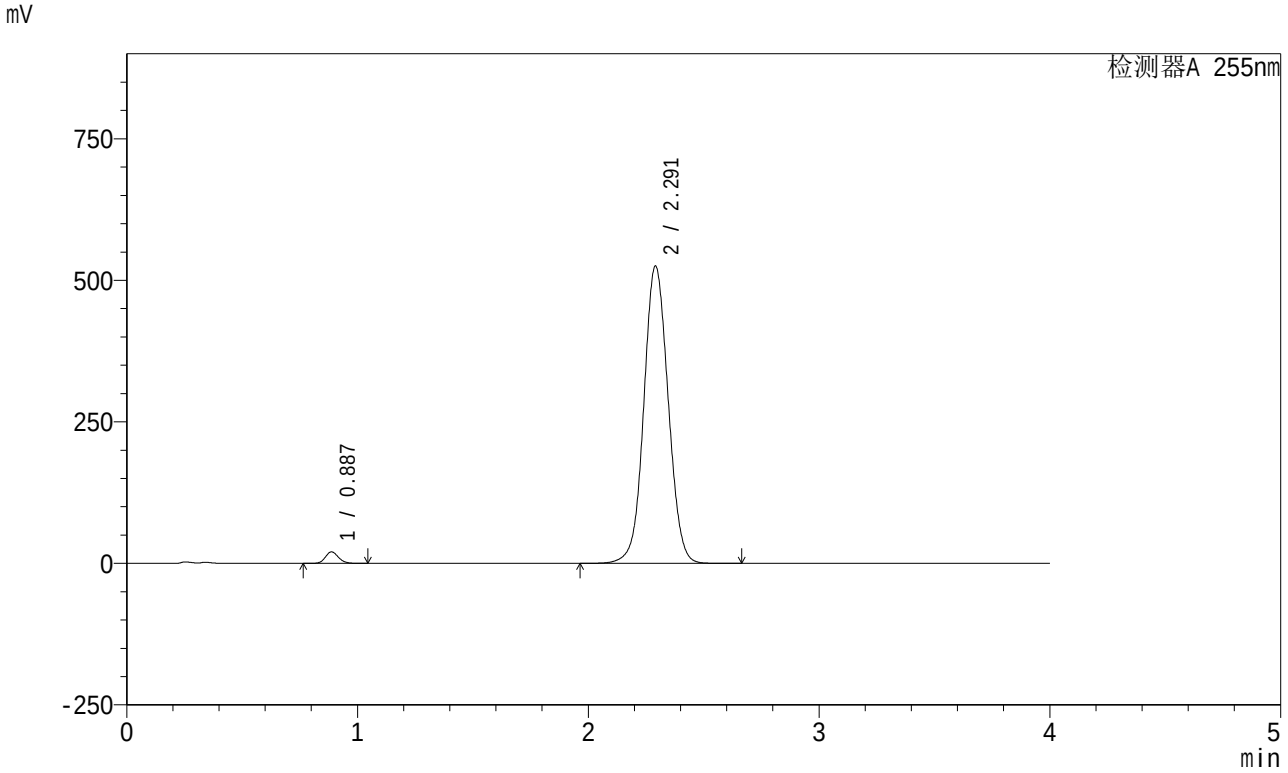

<峰表>

检测器A 255nm

峰号	保留时间	面积	面积%	高度	理论塔板数(USP)	拖尾因子	分离度(USP)
1	0.887	80135	2.035	20405	1177	1.133	--
2	2.291	3858653	97.965	525155	2288	1.053	9.514
总计		3938788	100.000	545560			

SHIMADZU LabSolutions

SMF-4030

<样品信息>

色谱柱 : XB-SCX(50mm*4.6mm,5μm) 流速: 2.0ml/min
柱 温 : 30℃ 波长: 255nm
数据文件名: RC$SMF-4030 - 30-10/27-1179-2 - cbzj-X022139p-zj6y-rcd-P4-2.lcd
方法文件名 : RC$SMF-4030 - SMF-4030-RC-FX276.lcm
批处理文件名 : RC$SMF-4030 - 20241119-rc-FX276.lcb
样品瓶号 : 1-29
进样体积 : 20 μl 版本号: 6.115
进样时间 : 2024/11/19 13:20:17 实验者: jiangjinwei
处理时间(V2): 2024/11/20 14:40:15 处理者: jiangjinwei
仪器型号 : SHIMADZU LC-2050C (FX276)

<色谱图>

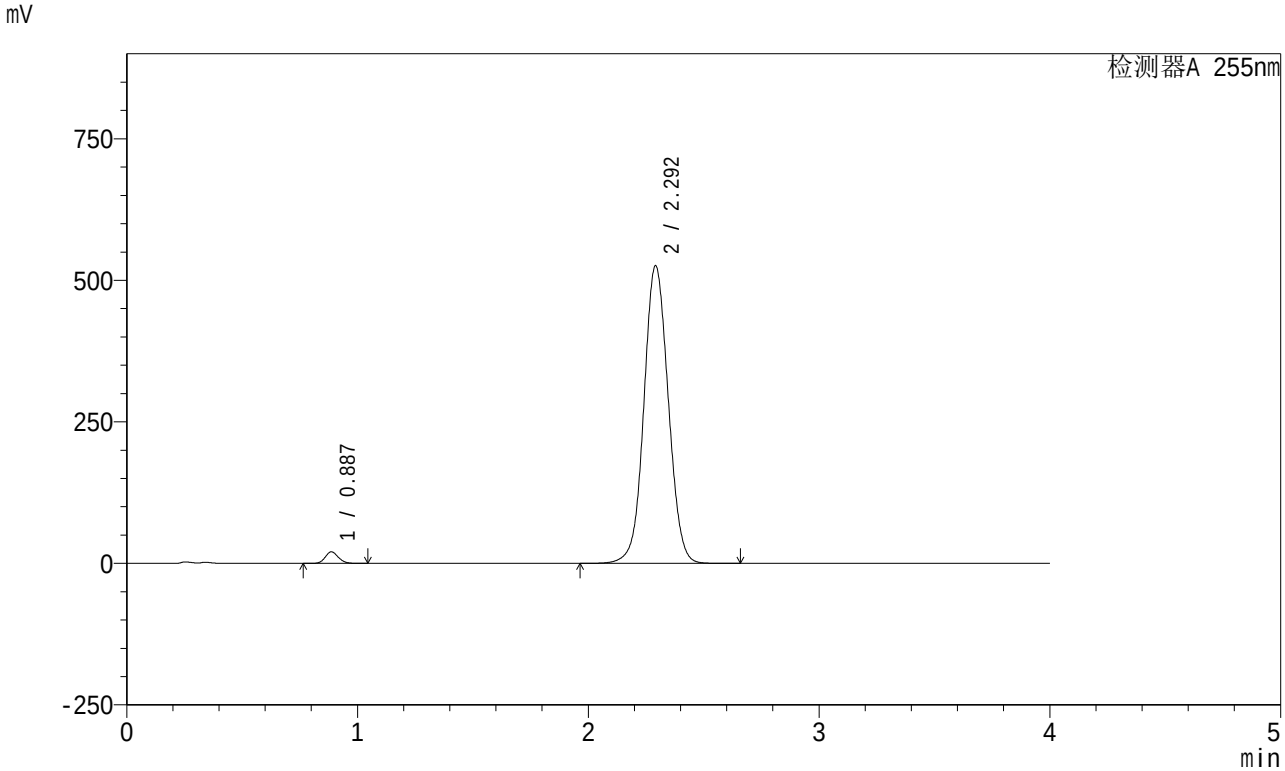

<峰表>

检测器A 255nm

峰号	保留时间	面积	面积%	高度	理论塔板数(USP)	拖尾因子	分离度(USP)
1	0.887	80347	2.036	20427	1176	1.133	--
2	2.292	3865627	97.964	525888	2284	1.052	9.514
总计		3945974	100.000	546315			

SHIMADZU LabSolutions

SMF-4030

<样品信息>

色谱柱 : XB-SCX(50mm*4.6mm,5μm) 流速: 2.0ml/min
柱 温 : 30℃ 波长: 255nm
数据文件名: RC$SMF-4030 - 30-10/27-1180-2 - cbzj-X022139p-zj6y-rcd-P5-1.lcd
方法文件名 : RC$SMF-4030 - SMF-4030-RC-FX276.lcm
批处理文件名 : RC$SMF-4030 - 20241119-rc-FX276.lcb
样品瓶号 : 1-38
进样体积 : 20 μl 版本号: 6.115
进样时间 : 2024/11/19 13:24:40 实验者: jiangjinwei
处理时间(V2): 2024/11/20 14:40:18 处理者: jiangjinwei
仪器型号 : SHIMADZU LC-2050C (FX276)

<色谱图>

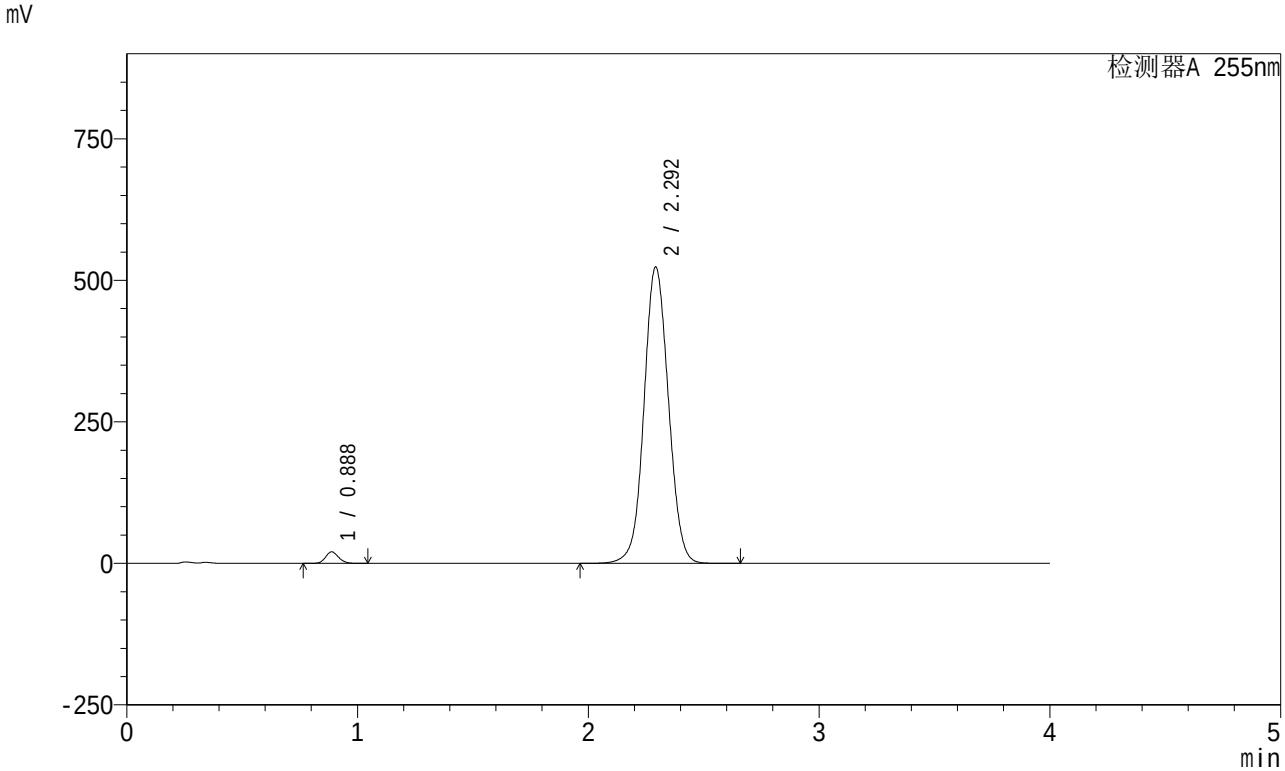

<峰表>

检测器A 255nm

峰号	保留时间	面积	面积%	高度	理论塔板数(USP)	拖尾因子	分离度(USP)
1	0.888	80006	2.034	20388	1181	1.133	--
2	2.292	3853725	97.966	523817	2281	1.052	9.507
总计		3933731	100.000	544205			

SHIMADZU LabSolutions

SMF-4030

<样品信息>

色谱柱 : XB-SCX(50mm*4.6mm,5μm) 流速: 2.0ml/min
柱 温 : 30℃ 波长: 255nm
数据文件名: RC$SMF-4030 - 30-10/27-1181-2 - cbzj-X022139p-zj6y-rcd-P5-2.lcd
方法文件名 : RC$SMF-4030 - SMF-4030-RC-FX276.lcm
批处理文件名 : RC$SMF-4030 - 20241119-rc-FX276.lcb
样品瓶号 : 1-38
进样体积 : 20 μl 版本号: 6.115
进样时间 : 2024/11/19 13:29:03 实验者: jiangjinwei
处理时间(V2): 2024/11/20 14:40:20 处理者: jiangjinwei
仪器型号 : SHIMADZU LC-2050C (FX276)

<色谱图>

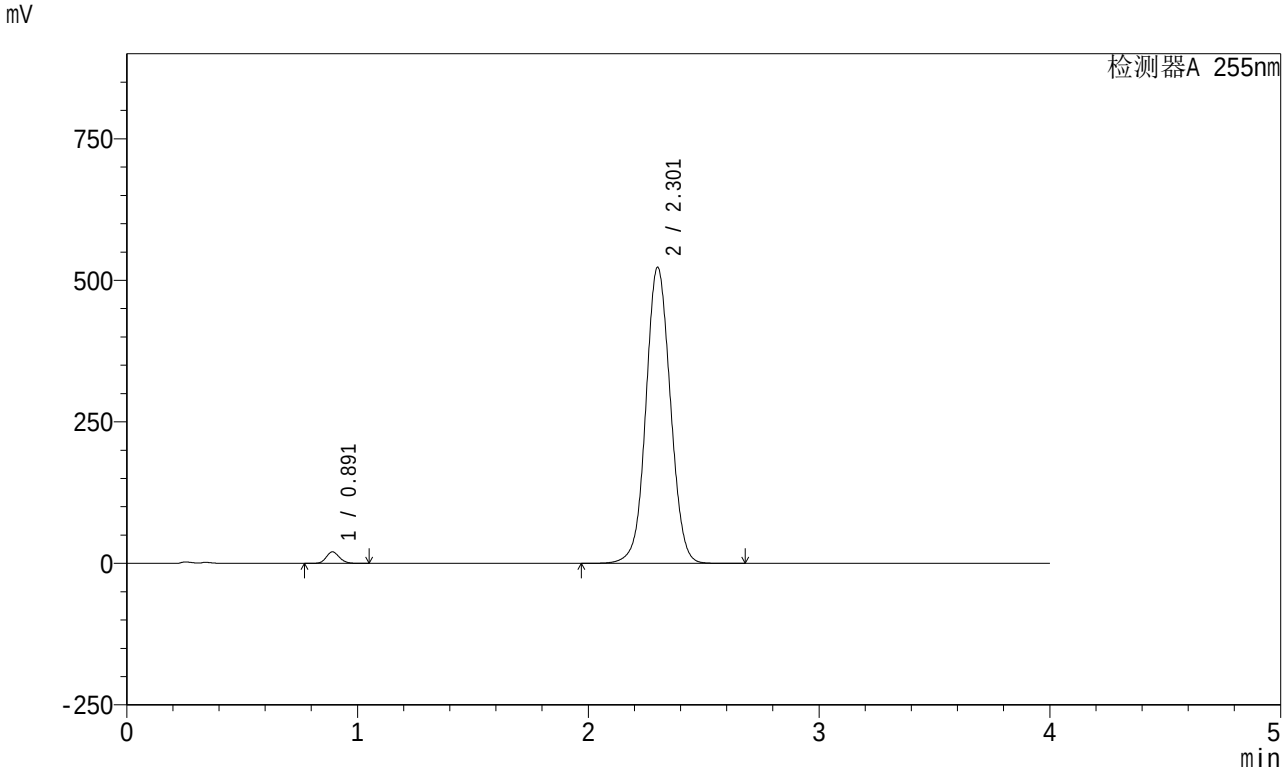

<峰表>

检测器A 255nm

峰号	保留时间	面积	面积%	高度	理论塔板数(USP)	拖尾因子	分离度(USP)
1	0.891	80302	2.039	20318	1179	1.133	--
2	2.301	3857909	97.961	523064	2290	1.050	9.516
总计		3938211	100.000	543382			

SHIMADZU LabSolutions

SMF-4030

<样品信息>

色谱柱 : XB-SCX(50mm*4.6mm,5μm) 流速: 2.0ml/min
柱 温 : 30℃ 波长: 255nm
数据文件名: RC$SMF-4030 - 30-10/27-1182-2 - cbzj-X022139p-zj6y-rcd-P6-1.lcd
方法文件名 : RC$SMF-4030 - SMF-4030-RC-FX276.lcm
批处理文件名 : RC$SMF-4030 - 20241119-rc-FX276.lcb
样品瓶号 : 1-47
进样体积 : 20 μl 版本号: 6.115
进样时间 : 2024/11/19 13:33:26 实验者: jiangjinwei
处理时间(V2): 2024/11/20 14:40:23 处理者: jiangjinwei
仪器型号 : SHIMADZU LC-2050C (FX276)

<色谱图>

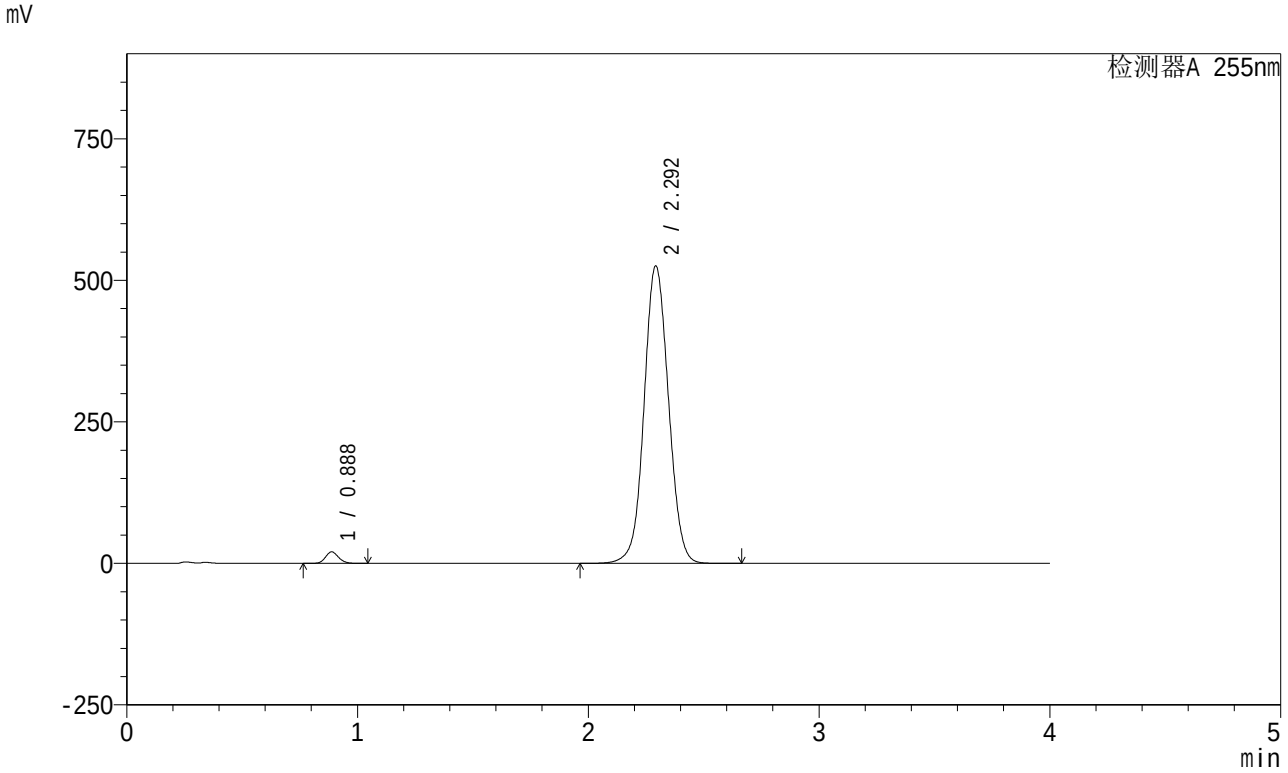

<峰表>

检测器A 255nm

峰号	保留时间	面积	面积%	高度	理论塔板数(USP)	拖尾因子	分离度(USP)
1	0.888	80242	2.035	20390	1173	1.134	--
2	2.292	3863725	97.965	525963	2288	1.052	9.509
总计		3943968	100.000	546353			

SHIMADZU LabSolutions

SMF-4030

<样品信息>

色谱柱 : XB-SCX(50mm*4.6mm,5μm) 流速: 2.0ml/min
柱 温 : 30℃ 波长: 255nm
数据文件名: RC$SMF-4030 - 30-10/27-1183-2 - cbzj-X022139p-zj6y-rcd-P6-2.lcd
方法文件名 : RC$SMF-4030 - SMF-4030-RC-FX276.lcm
批处理文件名 : RC$SMF-4030 - 20241119-rc-FX276.lcb
样品瓶号 : 1-47
进样体积 : 20 μl 版本号: 6.115
进样时间 : 2024/11/19 13:37:48 实验者: jiangjinwei
处理时间(V2): 2024/11/20 14:40:26 处理者: jiangjinwei
仪器型号 : SHIMADZU LC-2050C (FX276)

<色谱图>

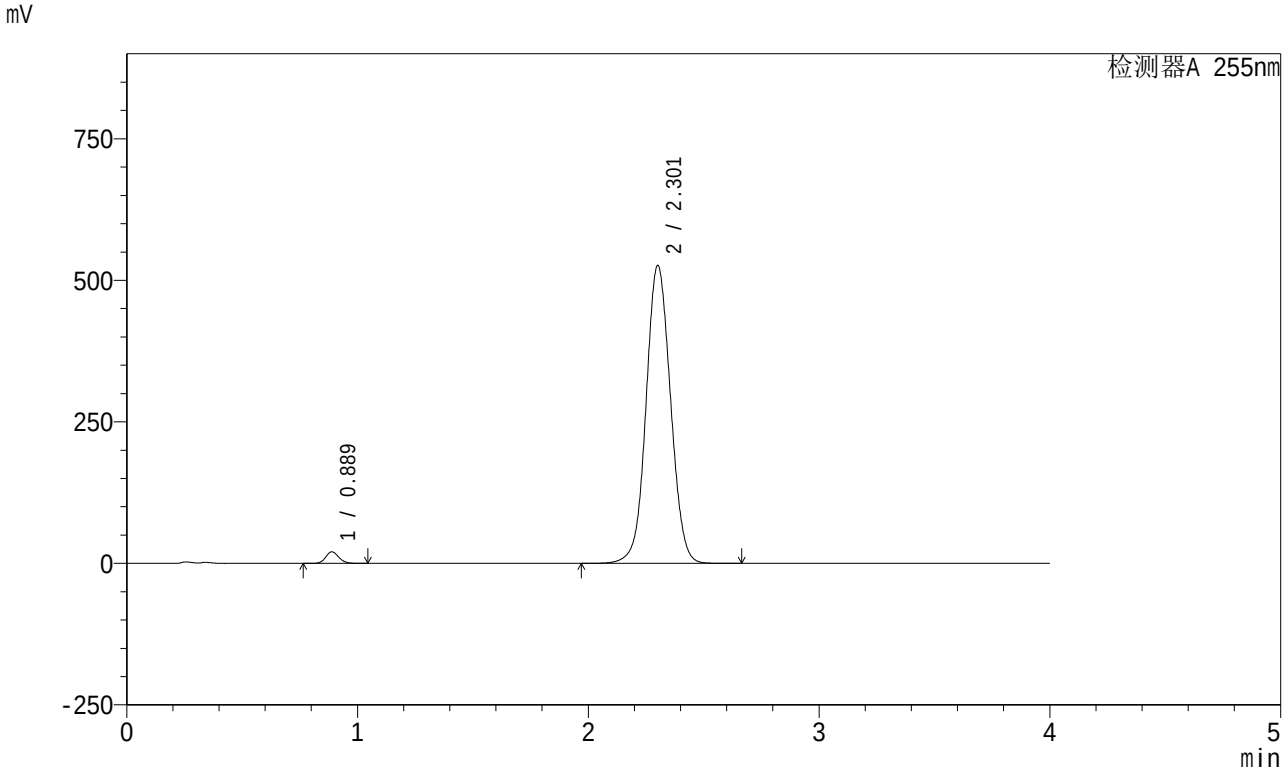

<峰表>

检测器A 255nm

峰号	保留时间	面积	面积%	高度	理论塔板数(USP)	拖尾因子	分离度(USP)
1	0.889	80414	2.028	20422	1174	1.133	--
2	2.301	3885241	97.972	526159	2285	1.052	9.530
总计		3965655	100.000	546580			

SHIMADZU LabSolutions

SMF-4030

<样品信息>

色谱柱 : XB-SCX(50mm*4.6mm,5μm) 流速: 2.0ml/min
柱 温 : 30℃ 波长: 255nm
数据文件名: RC$SMF-4030 - 30-10/27-1184-2 - cbzj-X022139p-js6y-rcd-P1-1.lcd
方法文件名 : RC$SMF-4030 - SMF-4030-RC-FX276.lcm
批处理文件名 : RC$SMF-4030 - 20241119-rc-FX276.lcb
样品瓶号 : 1-3
进样体积 : 20 μl 版本号: 6.115
进样时间 : 2024/11/19 13:42:10 实验者: jiangjinwei
处理时间(V2): 2024/11/20 14:40:28 处理者: jiangjinwei
仪器型号 : SHIMADZU LC-2050C (FX276)

<色谱图>

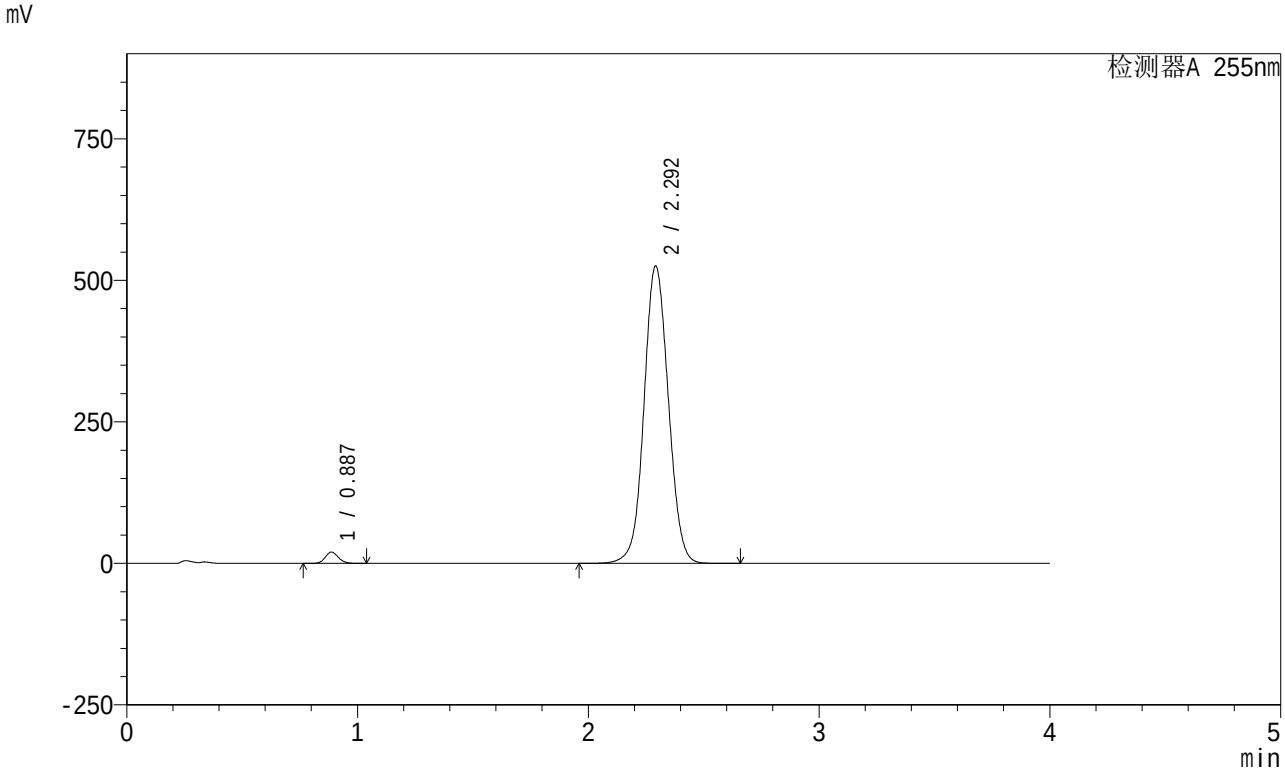

<峰表>

检测器A 255nm

峰号	保留时间	面积	面积%	高度	理论塔板数(USP)	拖尾因子	分离度(USP)
1	0.887	78983	2.007	20093	1176	1.134	--
2	2.292	3856169	97.993	525642	2294	1.053	9.530
总计		3935152	100.000	545735			

SHIMADZU LabSolutions

SMF-4030

<样品信息>

色谱柱 : XB-SCX(50mm*4.6mm,5μm) 流速: 2.0ml/min
柱 温 : 30℃ 波长: 255nm
数据文件名: RC$SMF-4030 - 30-10/27-1185-2 - cbzj-X022139p-js6y-rcd-P1-2.lcd
方法文件名 : RC$SMF-4030 - SMF-4030-RC-FX276.lcm
批处理文件名 : RC$SMF-4030 - 20241119-rc-FX276.lcb
样品瓶号 : 1-3
进样体积 : 20 μl 版本号: 6.115
进样时间 : 2024/11/19 13:46:33 实验者: jiangjinwei
处理时间(V2): 2024/11/20 14:40:31 处理者: jiangjinwei
仪器型号 : SHIMADZU LC-2050C (FX276)

<色谱图>

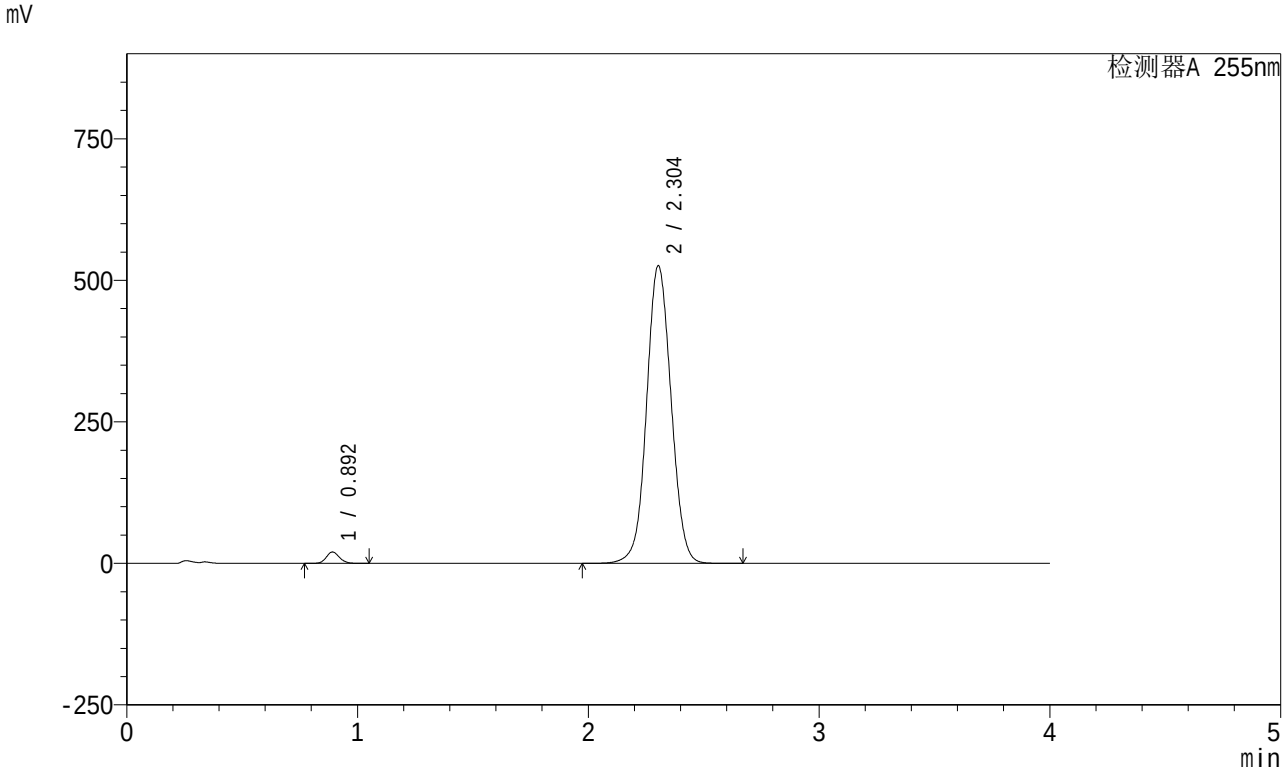

<峰表>

检测器A 255nm

峰号	保留时间	面积	面积%	高度	理论塔板数(USP)	拖尾因子	分离度(USP)
1	0.892	79533	2.009	20124	1178	1.134	--
2	2.304	3879861	97.991	526237	2292	1.052	9.528
总计		3959394	100.000	546361			

SHIMADZU LabSolutions

SMF-4030

<样品信息>

色谱柱 : XB-SCX(50mm*4.6mm,5μm) 流速: 2.0ml/min
柱 温 : 30℃ 波长: 255nm
数据文件名: RC$SMF-4030 - 30-10/27-1186-2 - cbzj-X022139p-js6y-rcd-P2-1.lcd
方法文件名 : RC$SMF-4030 - SMF-4030-RC-FX276.lcm
批处理文件名 : RC$SMF-4030 - 20241119-rc-FX276.lcb
样品瓶号 : 1-12
进样体积 : 20 μl 版本号: 6.115
进样时间 : 2024/11/19 13:50:56 实验者: jiangjinwei
处理时间(V2): 2024/11/20 14:40:34 处理者: jiangjinwei
仪器型号 : SHIMADZU LC-2050C (FX276)

<色谱图>

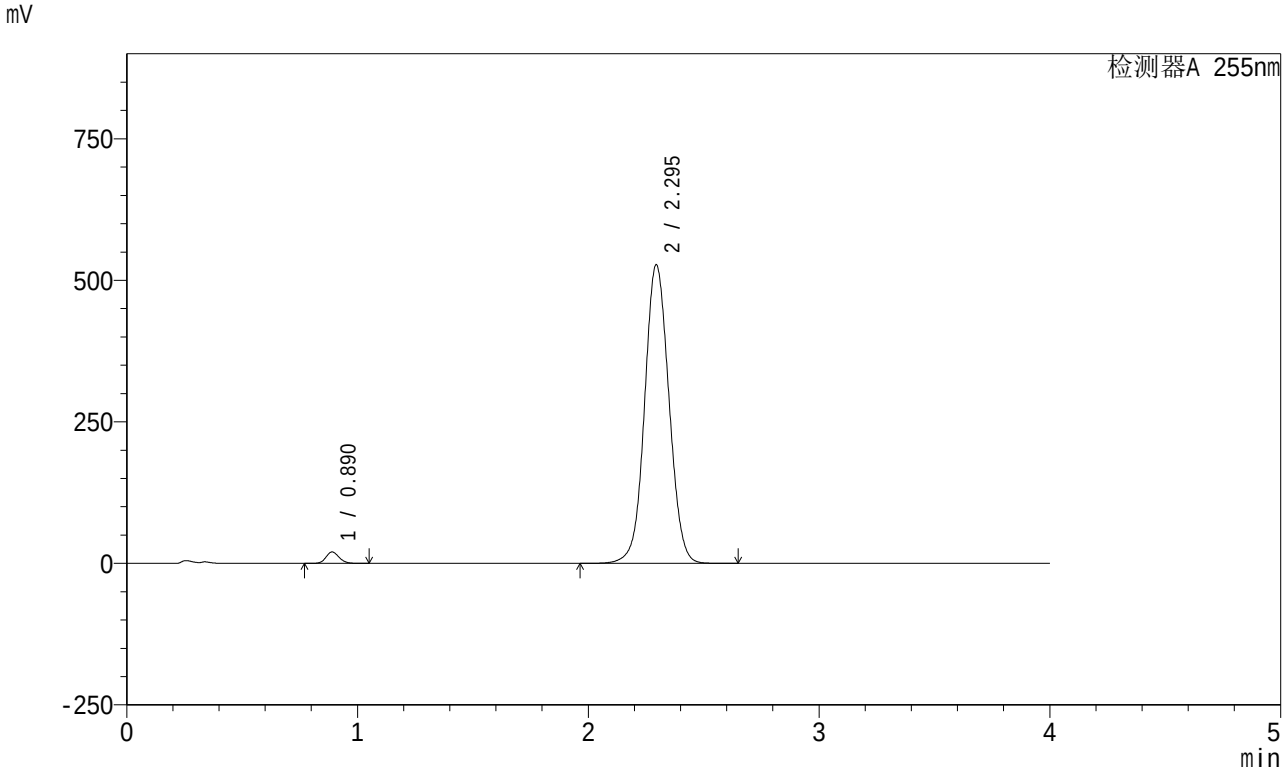

<峰表>

检测器A 255nm

峰号	保留时间	面积	面积%	高度	理论塔板数(USP)	拖尾因子	分离度(USP)
1	0.890	79474	2.009	20186	1184	1.136	--
2	2.295	3875769	97.991	527737	2293	1.053	9.517
总计		3955244	100.000	547923			

SHIMADZU LabSolutions

SMF-4030

<样品信息>

色谱柱 : XB-SCX(50mm*4.6mm,5μm) 流速: 2.0ml/min
柱 温 : 30℃ 波长: 255nm
数据文件名: RC$SMF-4030 - 30-10/27-1187-2 - cbzj-X022139p-js6y-rcd-P2-2.lcd
方法文件名 : RC$SMF-4030 - SMF-4030-RC-FX276.lcm
批处理文件名 : RC$SMF-4030 - 20241119-rc-FX276.lcb
样品瓶号 : 1-12
进样体积 : 20 μl 版本号: 6.115
进样时间 : 2024/11/19 13:55:17 实验者: jiangjinwei
处理时间(V2): 2024/11/20 14:40:36 处理者: jiangjinwei
仪器型号 : SHIMADZU LC-2050C (FX276)

<色谱图>

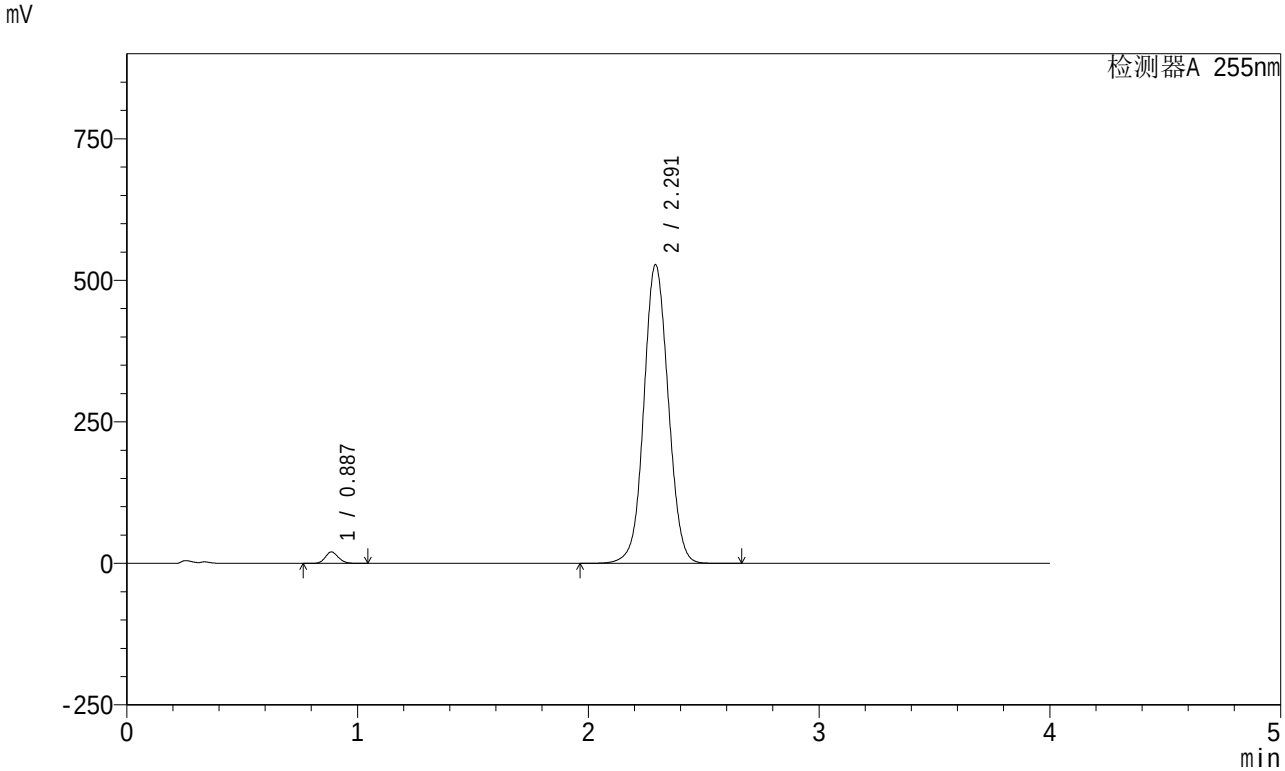

<峰表>

检测器A 255nm

峰号	保留时间	面积	面积%	高度	理论塔板数(USP)	拖尾因子	分离度(USP)
1	0.887	79506	2.009	20219	1176	1.134	--
2	2.291	3878951	97.991	527587	2283	1.052	9.512
总计		3958457	100.000	547806			

SHIMADZU LabSolutions

SMF-4030

<样品信息>

色谱柱 : XB-SCX(50mm*4.6mm,5μm) 流速: 2.0ml/min
柱 温 : 30℃ 波长: 255nm
数据文件名: RC$SMF-4030 - 30-10/27-1188-2 - cbzj-X022139p-js6y-rcd-P3-1.lcd
方法文件名 : RC$SMF-4030 - SMF-4030-RC-FX276.lcm
批处理文件名 : RC$SMF-4030 - 20241119-rc-FX276.lcb
样品瓶号 : 1-21
进样体积 : 20 μl 版本号: 6.115
进样时间 : 2024/11/19 13:59:39 实验者: jiangjinwei
处理时间(V2): 2024/11/20 14:40:39 处理者: jiangjinwei
仪器型号 : SHIMADZU LC-2050C (FX276)

<色谱图>

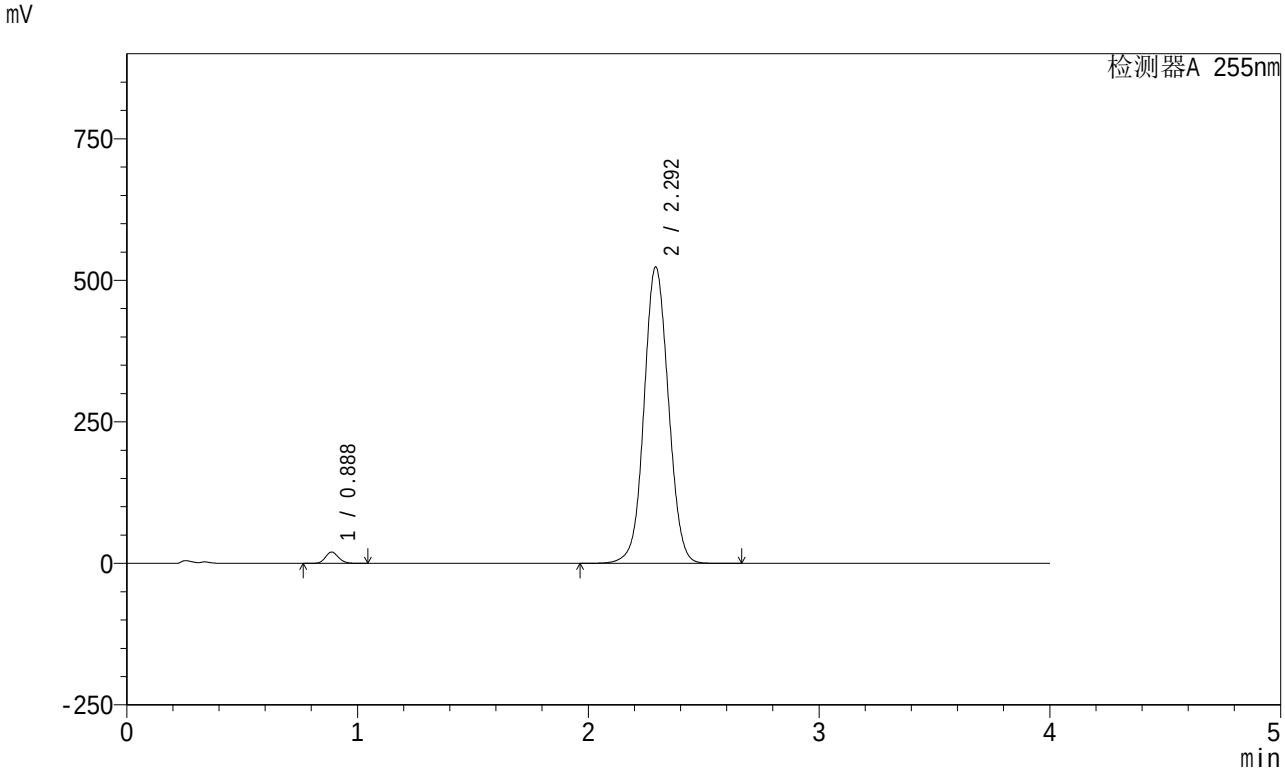

<峰表>

检测器A 255nm

峰号	保留时间	面积	面积%	高度	理论塔板数(USP)	拖尾因子	分离度(USP)
1	0.888	78912	2.010	20092	1177	1.134	--
2	2.292	3847091	97.990	523875	2290	1.052	9.518
总计		3926003	100.000	543967			

SHIMADZU LabSolutions

SMF-4030

<样品信息>

色谱柱 : XB-SCX(50mm*4.6mm,5μm) 流速: 2.0ml/min
柱 温 : 30℃ 波长: 255nm
数据文件名: RC$SMF-4030 - 30-10/27-1189-2 - cbzj-X022139p-js6y-rcd-P3-2.lcd
方法文件名 : RC$SMF-4030 - SMF-4030-RC-FX276.lcm
批处理文件名 : RC$SMF-4030 - 20241119-rc-FX276.lcb
样品瓶号 : 1-21
进样体积 : 20 μl 版本号: 6.115
进样时间 : 2024/11/19 14:04:02 实验者: jiangjinwei
处理时间(V2): 2024/11/20 14:40:42 处理者: jiangjinwei
仪器型号 : SHIMADZU LC-2050C (FX276)

<色谱图>

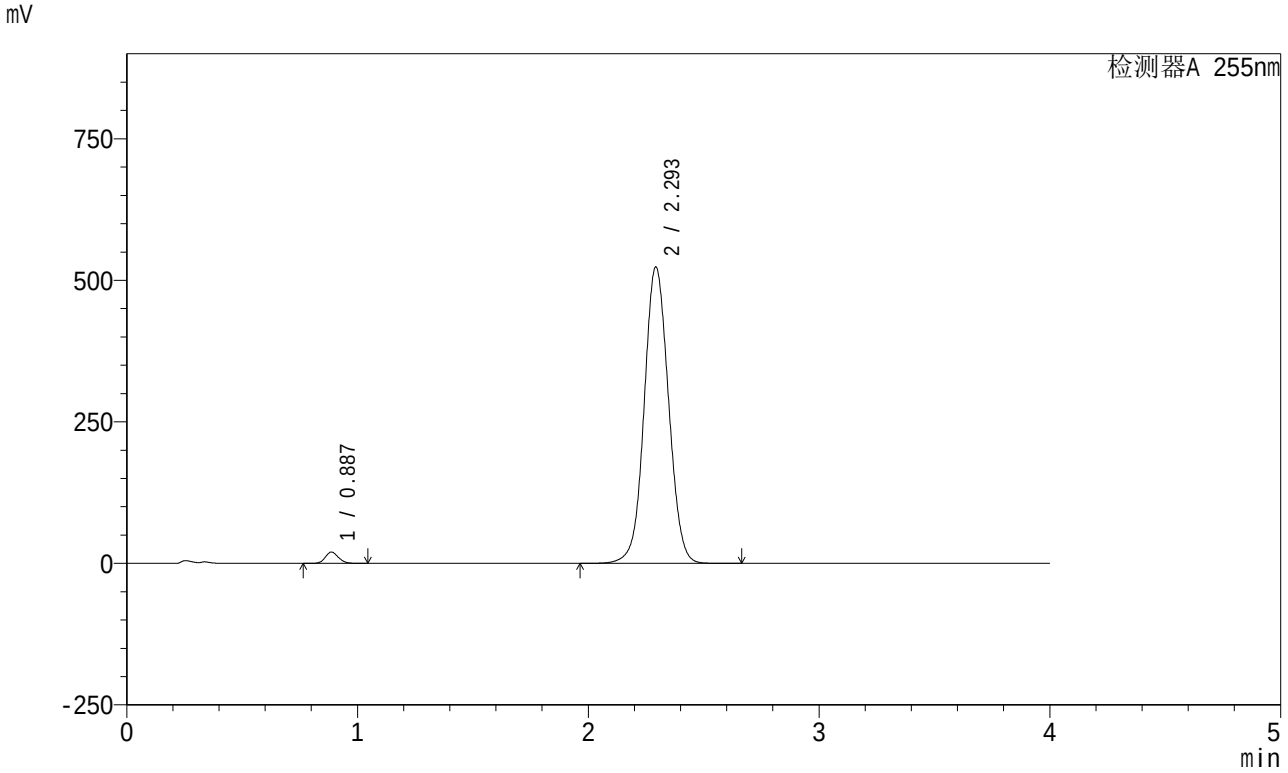

<峰表>

检测器A 255nm

峰号	保留时间	面积	面积%	高度	理论塔板数(USP)	拖尾因子	分离度(USP)
1	0.887	78882	2.011	20066	1174	1.134	--
2	2.293	3844141	97.989	523942	2294	1.052	9.528
总计		3923023	100.000	544008			

SHIMADZU LabSolutions

SMF-4030

<样品信息>

色谱柱 : XB-SCX(50mm*4.6mm,5μm) 流速: 2.0ml/min
柱 温 : 30℃ 波长: 255nm
数据文件名: RC$SMF-4030 - 30-10/27-1190-2 - cbzj-X022139p-js6y-rcd-P4-1.lcd
方法文件名 : RC$SMF-4030 - SMF-4030-RC-FX276.lcm
批处理文件名 : RC$SMF-4030 - 20241119-rc-FX276.lcb
样品瓶号 : 1-30
进样体积 : 20 μl 版本号: 6.115
进样时间 : 2024/11/19 14:08:25 实验者: jiangjinwei
处理时间(V2): 2024/11/20 14:40:44 处理者: jiangjinwei
仪器型号 : SHIMADZU LC-2050C (FX276)

<色谱图>

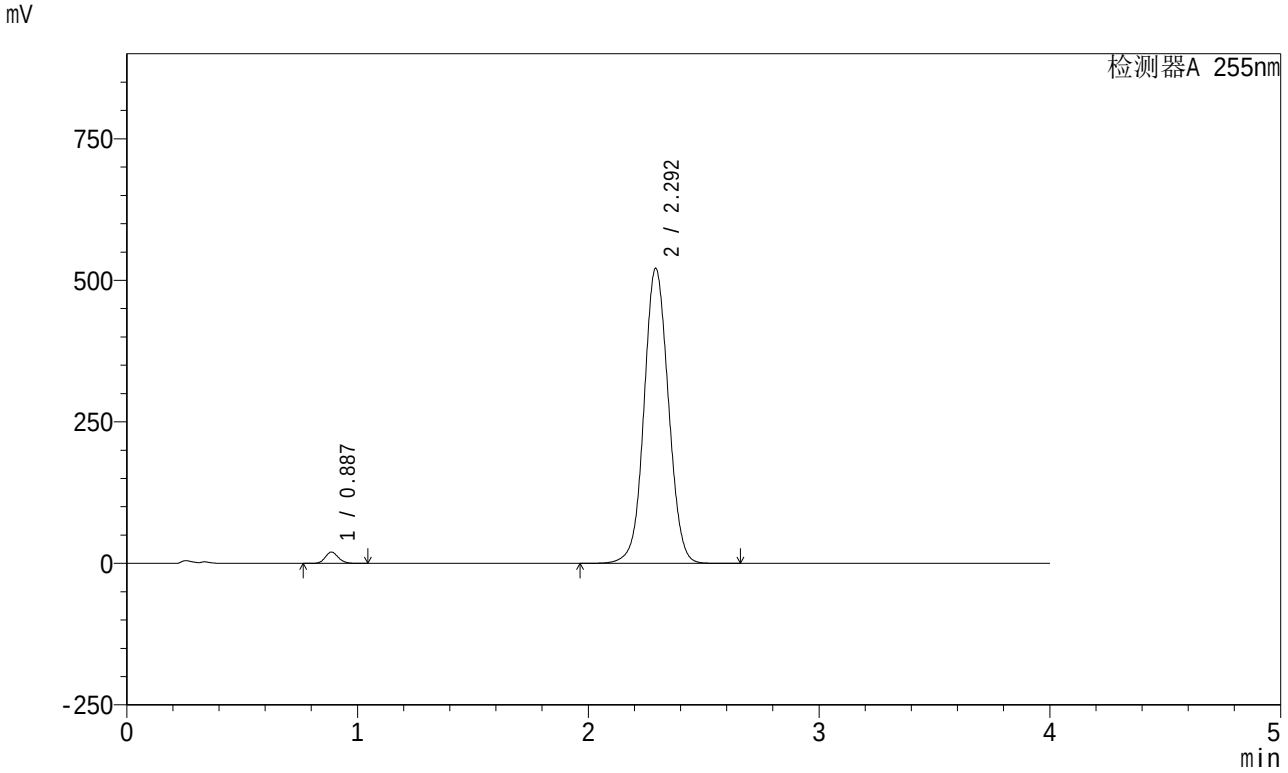

<峰表>

检测器A 255nm

峰号	保留时间	面积	面积%	高度	理论塔板数(USP)	拖尾因子	分离度(USP)
1	0.887	78837	2.017	20021	1173	1.135	--
2	2.292	3829900	97.983	521411	2288	1.051	9.520
总计		3908737	100.000	541432			

SHIMADZU LabSolutions

SMF-4030

<样品信息>

色谱柱 : XB-SCX(50mm*4.6mm,5μm) 流速: 2.0ml/min
柱 温 : 30℃ 波长: 255nm
数据文件名: RC$SMF-4030 - 30-10/27-1191-2 - cbzj-X022139p-js6y-rcd-P4-2.lcd
方法文件名 : RC$SMF-4030 - SMF-4030-RC-FX276.lcm
批处理文件名 : RC$SMF-4030 - 20241119-rc-FX276.lcb
样品瓶号 : 1-30
进样体积 : 20 μl 版本号: 6.115
进样时间 : 2024/11/19 14:12:48 实验者: jiangjinwei
处理时间(V2): 2024/11/20 14:40:47 处理者: jiangjinwei
仪器型号 : SHIMADZU LC-2050C (FX276)

<色谱图>

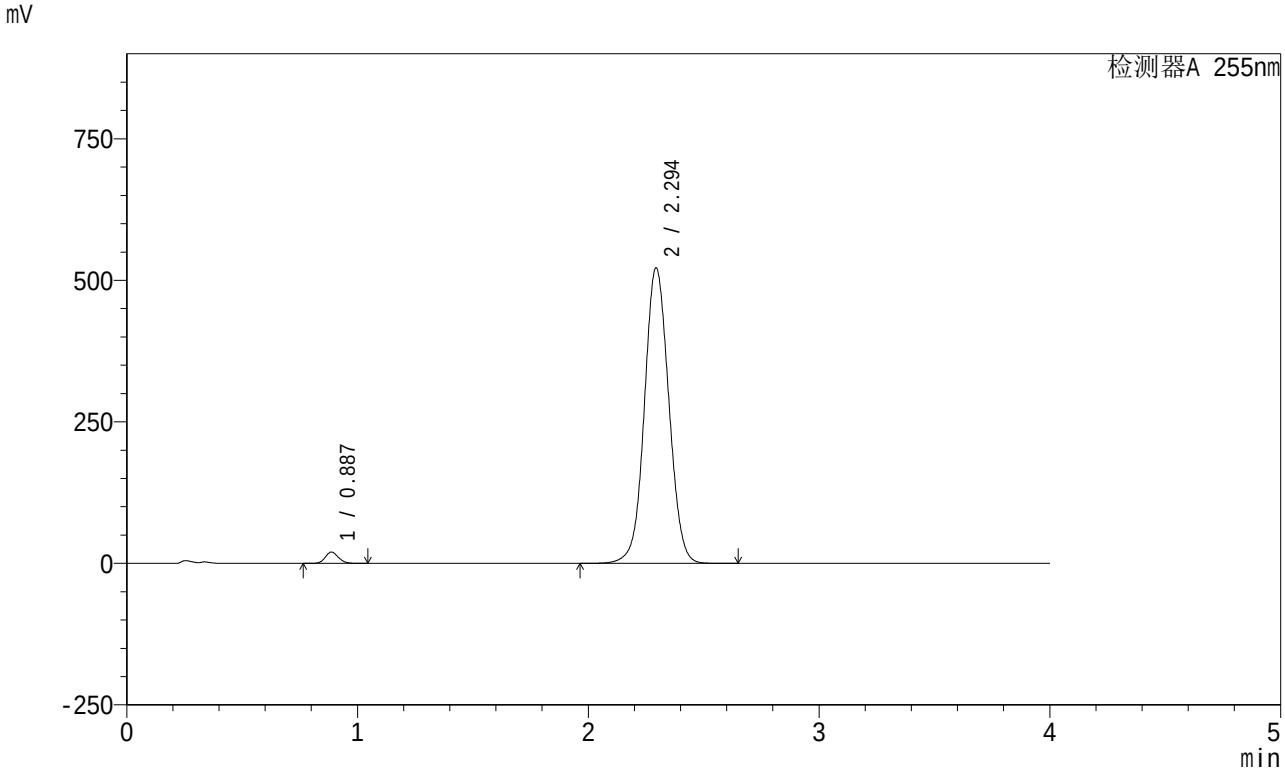

<峰表>

检测器A 255nm

峰号	保留时间	面积	面积%	高度	理论塔板数(USP)	拖尾因子	分离度(USP)
1	0.887	78955	2.015	20065	1172	1.135	--
2	2.294	3839835	97.985	522453	2287	1.051	9.521
总计		3918790	100.000	542518			

SHIMADZU LabSolutions

SMF-4030

<样品信息>

色谱柱 : XB-SCX(50mm*4.6mm,5μm) 流速: 2.0ml/min
柱 温 : 30℃ 波长: 255nm
数据文件名: RC$SMF-4030 - 30-10/27-1192-2 - cbzj-X022139p-js6y-rcd-P5-1.lcd
方法文件名 : RC$SMF-4030 - SMF-4030-RC-FX276.lcm
批处理文件名 : RC$SMF-4030 - 20241119-rc-FX276.lcb
样品瓶号 : 1-39
进样体积 : 20 μl 版本号: 6.115
进样时间 : 2024/11/19 14:17:10 实验者: jiangjinwei
处理时间(V2): 2024/11/20 14:40:50 处理者: jiangjinwei
仪器型号 : SHIMADZU LC-2050C (FX276)

<色谱图>

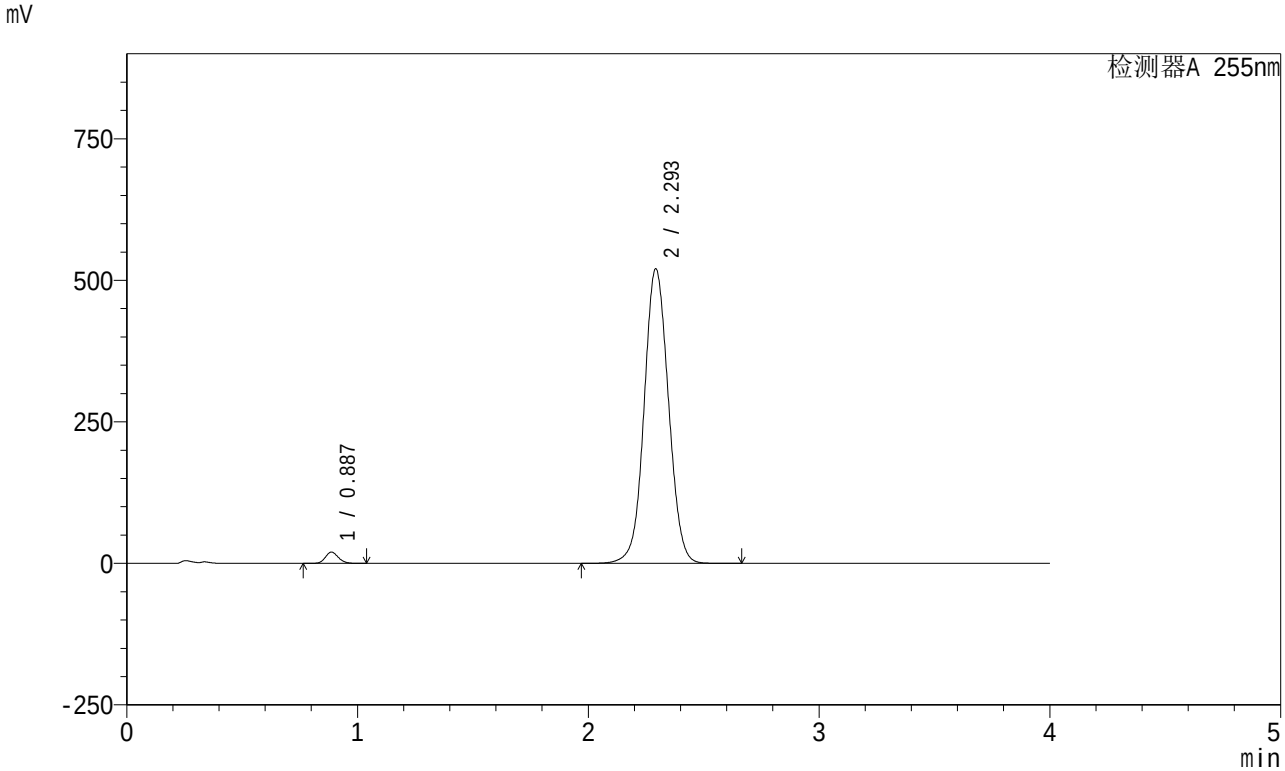

<峰表>

检测器A 255nm

峰号	保留时间	面积	面积%	高度	理论塔板数(USP)	拖尾因子	分离度(USP)
1	0.887	78105	2.004	19890	1177	1.134	--
2	2.293	3819869	97.996	520701	2293	1.051	9.529
总计		3897974	100.000	540591			

SHIMADZU LabSolutions

SMF-4030

<样品信息>

色谱柱 : XB-SCX(50mm*4.6mm,5μm) 流速: 2.0ml/min
柱 温 : 30℃ 波长: 255nm
数据文件名: RC$SMF-4030 - 30-10/27-1193-2 - cbzj-X022139p-js6y-rcd-P5-2.lcd
方法文件名 : RC$SMF-4030 - SMF-4030-RC-FX276.lcm
批处理文件名 : RC$SMF-4030 - 20241119-rc-FX276.lcb
样品瓶号 : 1-39
进样体积 : 20 μl 版本号: 6.115
进样时间 : 2024/11/19 14:21:33 实验者: jiangjinwei
处理时间(V2): 2024/11/20 14:40:53 处理者: jiangjinwei
仪器型号 : SHIMADZU LC-2050C (FX276)

<色谱图>

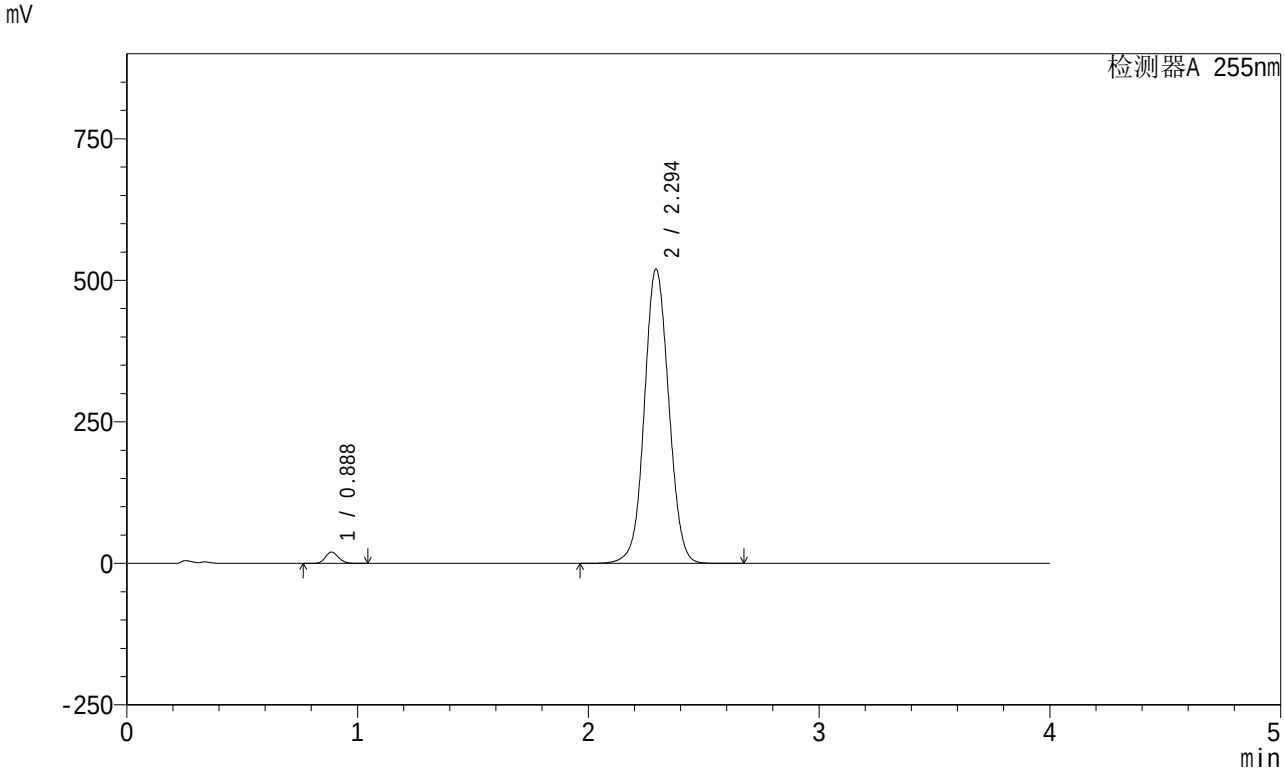

<峰表>

检测器A 255nm

峰号	保留时间	面积	面积%	高度	理论塔板数(USP)	拖尾因子	分离度(USP)
1	0.888	78372	2.010	19914	1172	1.132	--
2	2.294	3820978	97.990	520253	2291	1.049	9.521
总计		3899350	100.000	540167			

SHIMADZU LabSolutions

SMF-4030

<样品信息>

色谱柱 : XB-SCX(50mm*4.6mm,5μm) 流速: 2.0ml/min
柱 温 : 30℃ 波长: 255nm
数据文件名: RC$SMF-4030 - 30-10/27-1194-2 - cbzj-X022139p-js6y-rcd-P6-1.lcd
方法文件名 : RC$SMF-4030 - SMF-4030-RC-FX276.lcm
批处理文件名 : RC$SMF-4030 - 20241119-rc-FX276.lcb
样品瓶号 : 1-48
进样体积 : 20 μl 版本号: 6.115
进样时间 : 2024/11/19 14:25:56 实验者: jiangjinwei
处理时间(V2): 2024/11/20 14:40:55 处理者: jiangjinwei
仪器型号 : SHIMADZU LC-2050C (FX276)

<色谱图>

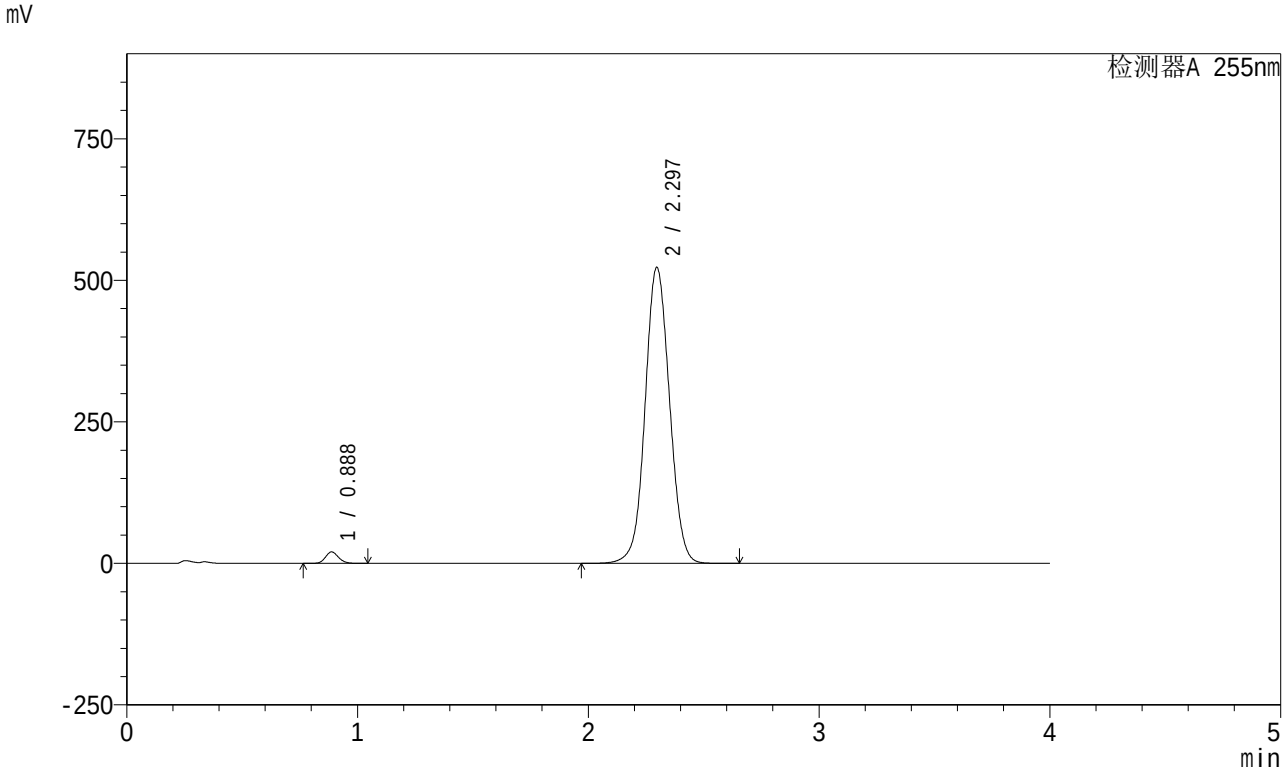

<峰表>

检测器A 255nm

峰号	保留时间	面积	面积%	高度	理论塔板数(USP)	拖尾因子	分离度(USP)
1	0.888	79814	2.032	20305	1174	1.134	--
2	2.297	3847576	97.968	523149	2291	1.051	9.535
总计		3927390	100.000	543454			

SHIMADZU LabSolutions

SMF-4030

<样品信息>

色谱柱 : XB-SCX(50mm*4.6mm,5μm) 流速: 2.0ml/min
柱 温 : 30℃ 波长: 255nm
数据文件名: RC$SMF-4030 - 30-10/27-1195-2 - cbzj-X022139p-js6y-rcd-P6-2.lcd
方法文件名 : RC$SMF-4030 - SMF-4030-RC-FX276.lcm
批处理文件名 : RC$SMF-4030 - 20241119-rc-FX276.lcb
样品瓶号 : 1-48
进样体积 : 20 μl 版本号: 6.115
进样时间 : 2024/11/19 14:30:19 实验者: jiangjinwei
处理时间(V2): 2024/11/20 14:40:58 处理者: jiangjinwei
仪器型号 : SHIMADZU LC-2050C (FX276)

<色谱图>

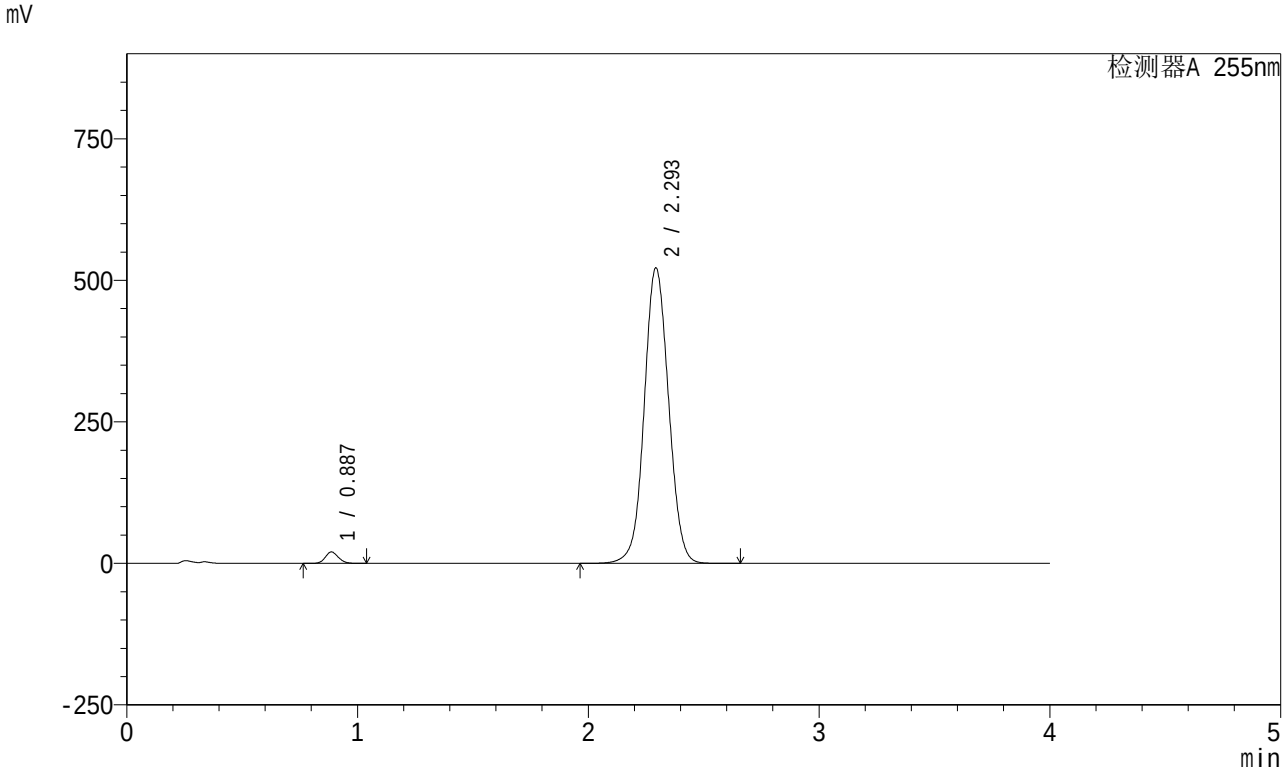

<峰表>

检测器A 255nm

峰号	保留时间	面积	面积%	高度	理论塔板数(USP)	拖尾因子	分离度(USP)
1	0.887	79506	2.033	20232	1177	1.134	--
2	2.293	3830466	97.967	522454	2297	1.051	9.537
总计		3909972	100.000	542686			

SHIMADZU LabSolutions

SMF-4030

<样品信息>

色谱柱 : XB-SCX(50mm*4.6mm,5μm) 流速: 2.0ml/min
柱 温 : 30℃ 波长: 255nm
数据文件名: RC$SMF-4030 - 30-10/27-1196-2 - cbzj-X022139p-wdx6y-rcd-dz2-1.lcd
方法文件名 : RC$SMF-4030 - SMF-4030-RC-FX276.lcm
批处理文件名 : RC$SMF-4030 - 20241119-rc-FX276.lcb
样品瓶号 : 1-27
进样体积 : 20 μl 版本号: 6.115
进样时间 : 2024/11/19 14:34:43 实验者: jiangjinwei
处理时间(V2): 2024/11/20 14:41:01 处理者: jiangjinwei
仪器型号 : SHIMADZU LC-2050C (FX276)

<色谱图>

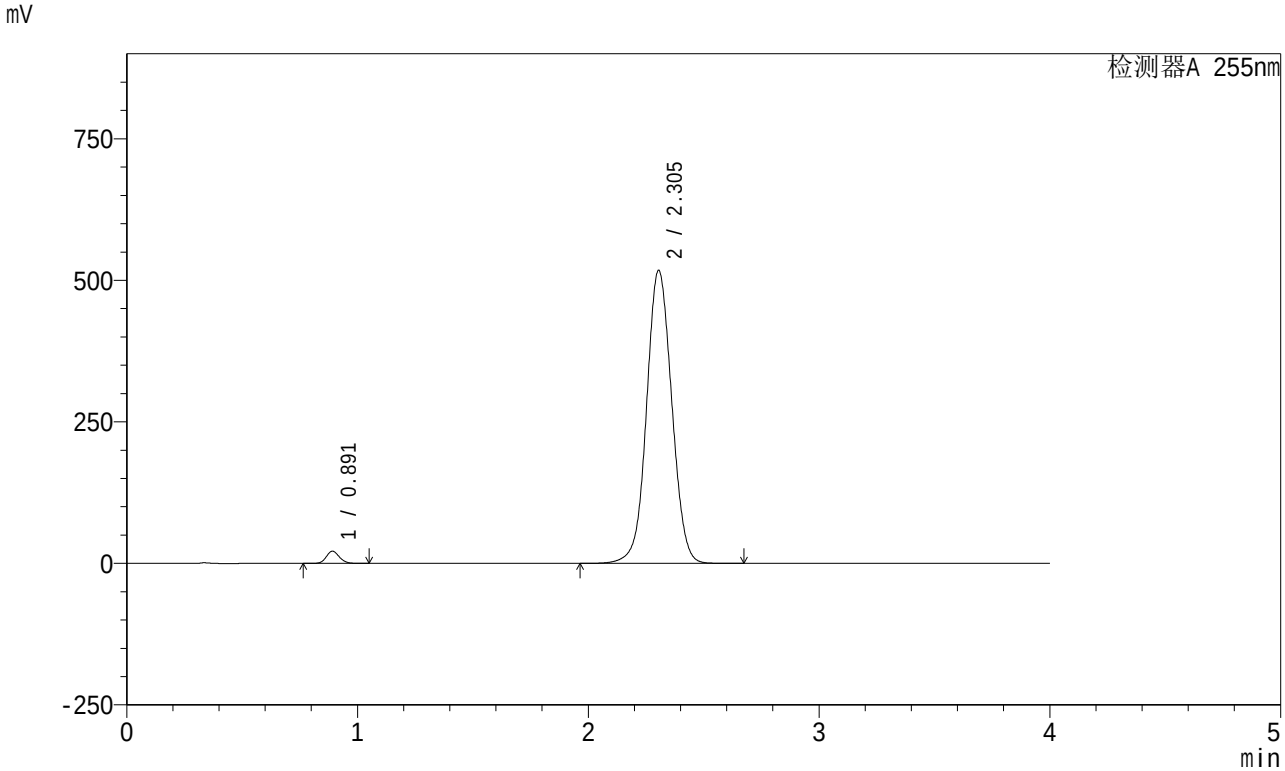

<峰表>

检测器A 255nm

峰号	保留时间	面积	面积%	高度	理论塔板数(USP)	拖尾因子	分离度(USP)
1	0.891	84912	2.114	21564	1190	1.132	--
2	2.305	3932622	97.886	517713	2168	1.045	9.380
总计		4017535	100.000	539277			

SHIMADZU LabSolutions

SMF-4030

<样品信息>

色谱柱 : XB-SCX(50mm*4.6mm,5μm) 流速: 2.0ml/min
柱 温 : 30℃ 波长: 255nm
数据文件名: RC$SMF-4030 - 30-10/27-1197-2 - cbzj-X022139p-wdx6y-rcd-dz2-2.lcd
方法文件名 : RC$SMF-4030 - SMF-4030-RC-FX276.lcm
批处理文件名 : RC$SMF-4030 - 20241119-rc-FX276.lcb
样品瓶号 : 1-27
进样体积 : 20 μl 版本号: 6.115
进样时间 : 2024/11/19 14:39:06 实验者: jiangjinwei
处理时间(V2): 2024/11/20 14:41:04 处理者: jiangjinwei
仪器型号 : SHIMADZU LC-2050C (FX276)

<色谱图>

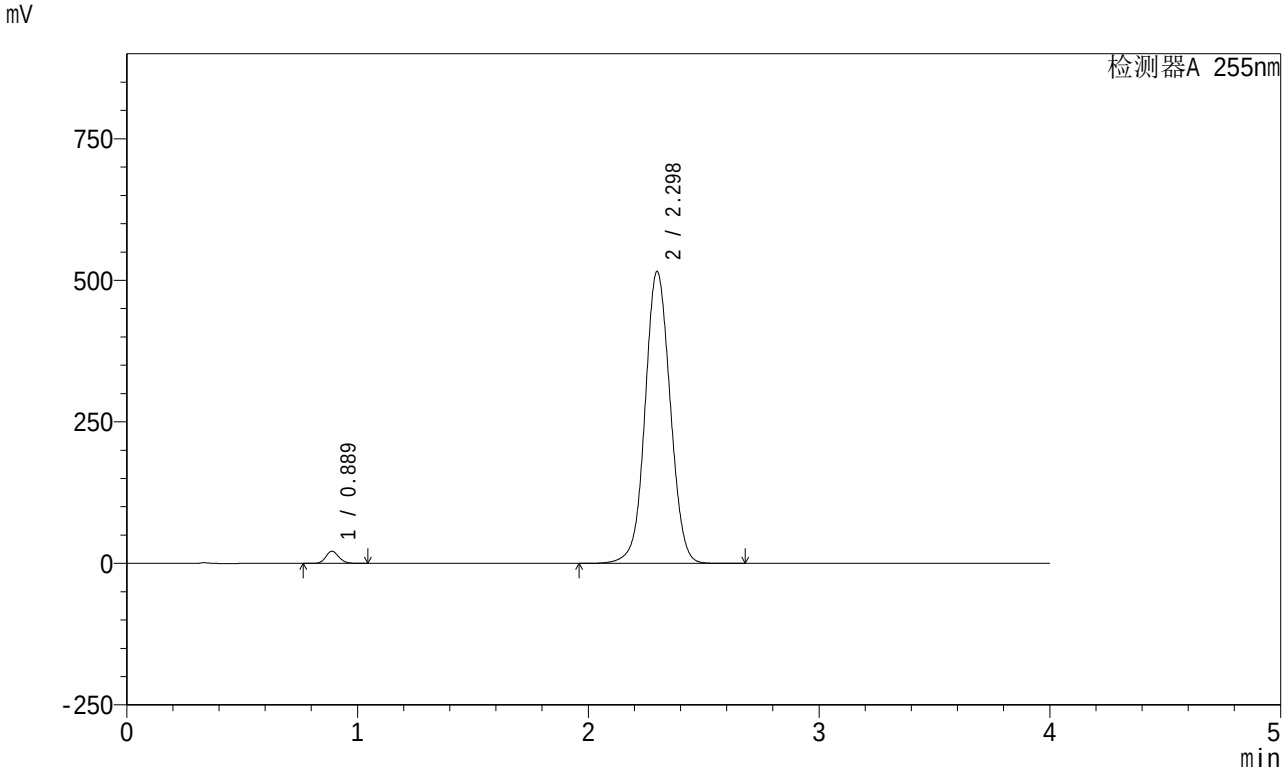

<峰表>

检测器A 255nm

峰号	保留时间	面积	面积%	高度	理论塔板数(USP)	拖尾因子	分离度(USP)
1	0.889	84583	2.119	21585	1187	1.130	--
2	2.298	3906649	97.881	515967	2167	1.043	9.370
总计		3991232	100.000	537552			

SHIMADZU LabSolutions

SMF-4030

<样品信息>

色谱柱 : XB-SCX(50mm*4.6mm,5μm) 流速: 2.0ml/min
柱 温 : 30℃ 波长: 255nm
数据文件名: RC$SMF-4030 - 30-10/27-1198-2 - zzp-2024050621p-wdx6y-rcd-rj.lcd
方法文件名 : RC$SMF-4030 - SMF-4030-RC-FX276.lcm
批处理文件名 : RC$SMF-4030 - 20241119-rc-FX276.lcb
样品瓶号 : 2-9
进样体积 : 20 μl 版本号: 6.115
进样时间 : 2024/11/19 14:43:31 实验者: jiangjinwei
处理时间(V2): 2024/11/20 14:41:06 处理者: jiangjinwei
仪器型号 : SHIMADZU LC-2050C (FX276)

<色谱图>

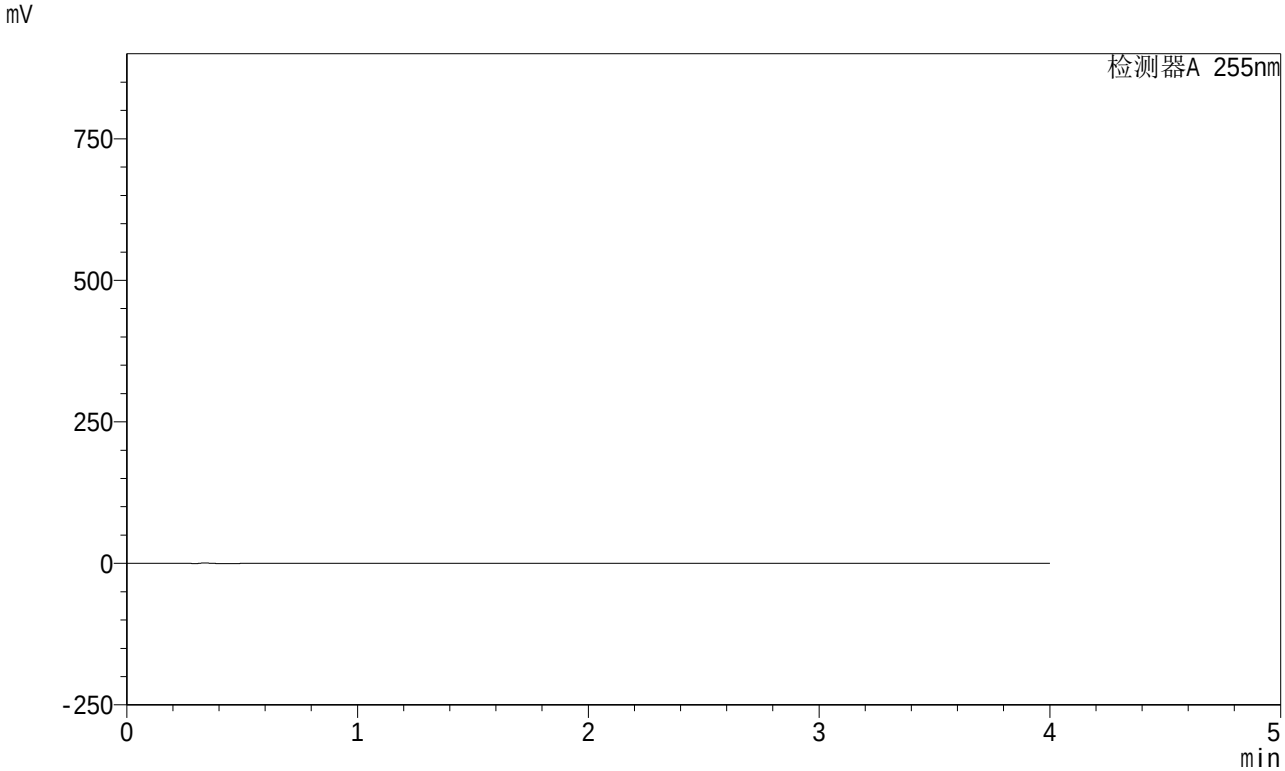

<峰表>

检测器A 255nm

峰号	保留时间	面积	面积%	高度	理论塔板数(USP)	拖尾因子	分离度(USP)
总计							

SHIMADZU LabSolutions

SMF-4030

<样品信息>

色谱柱 : XB-SCX(50mm*4.6mm,5μm) 流速: 2.0ml/min
柱 温 : 30℃ 波长: 255nm
数据文件名: RC$SMF-4030 - 30-10/27-1199-2 - zzp-2024050621p-wdx6y-rcd-dz1-1.lcd
方法文件名 : RC$SMF-4030 - SMF-4030-RC-FX276.lcm
批处理文件名 : RC$SMF-4030 - 20241119-rc-FX276.lcb
样品瓶号 : 2-18
进样体积 : 20 μl 版本号: 6.115
进样时间 : 2024/11/19 14:47:56 实验者: jiangjinwei
处理时间(V2): 2024/11/20 14:41:09 处理者: jiangjinwei
仪器型号 : SHIMADZU LC-2050C (FX276)

<色谱图>

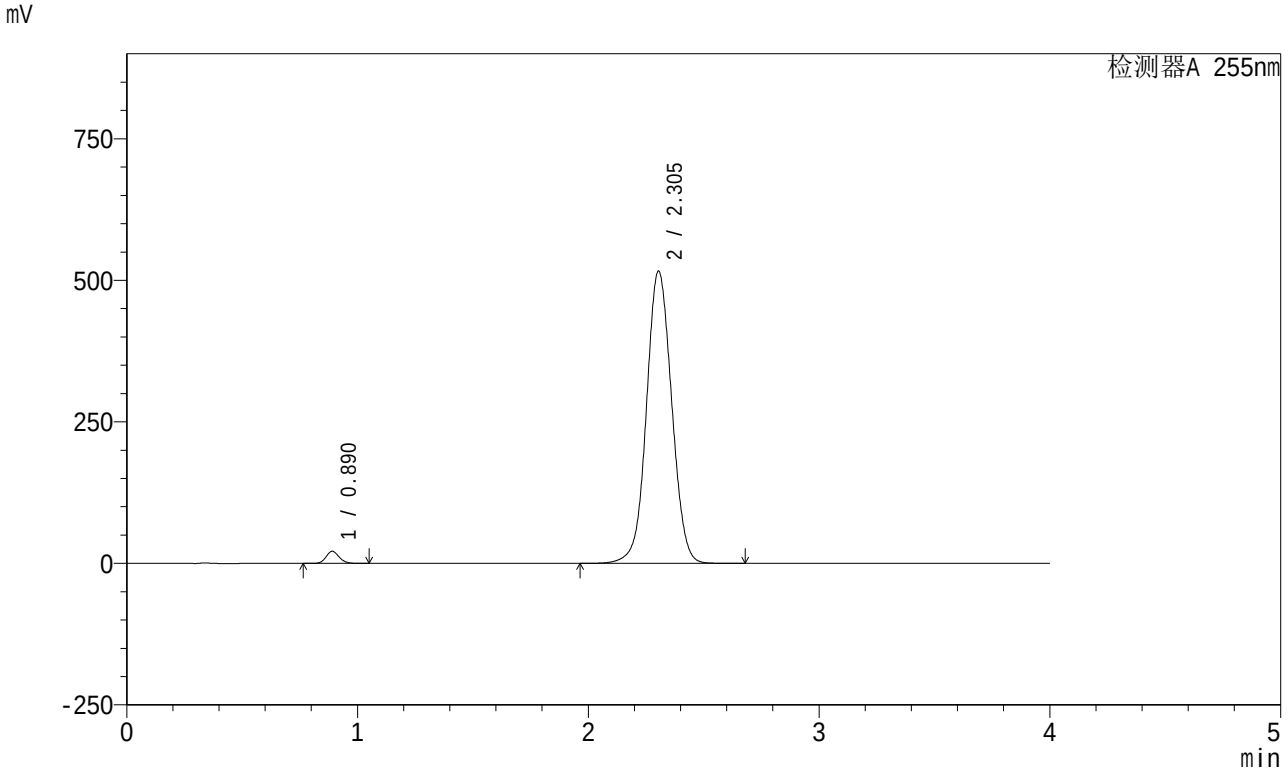

<峰表>

检测器A 255nm

峰号	保留时间	面积	面积%	高度	理论塔板数(USP)	拖尾因子	分离度(USP)
1	0.890	84332	2.101	21406	1185	1.131	--
2	2.305	3928694	97.899	516504	2161	1.044	9.372
总计		4013026	100.000	537910			

SHIMADZU LabSolutions

SMF-4030

<样品信息>

色谱柱 : XB-SCX(50mm*4.6mm,5μm) 流速: 2.0ml/min
柱 温 : 30℃ 波长: 255nm
数据文件名: RC$SMF-4030 - 30-10/27-1200-2 - zzp-2024050621p-wdx6y-rcd-dz1-2.lcd
方法文件名 : RC$SMF-4030 - SMF-4030-RC-FX276.lcm
批处理文件名 : RC$SMF-4030 - 20241119-rc-FX276.lcb
样品瓶号 : 2-18
进样体积 : 20 μl 版本号: 6.115
进样时间 : 2024/11/19 14:52:21 实验者: jiangjinwei
处理时间(V2): 2024/11/20 14:41:12 处理者: jiangjinwei
仪器型号 : SHIMADZU LC-2050C (FX276)

<色谱图>

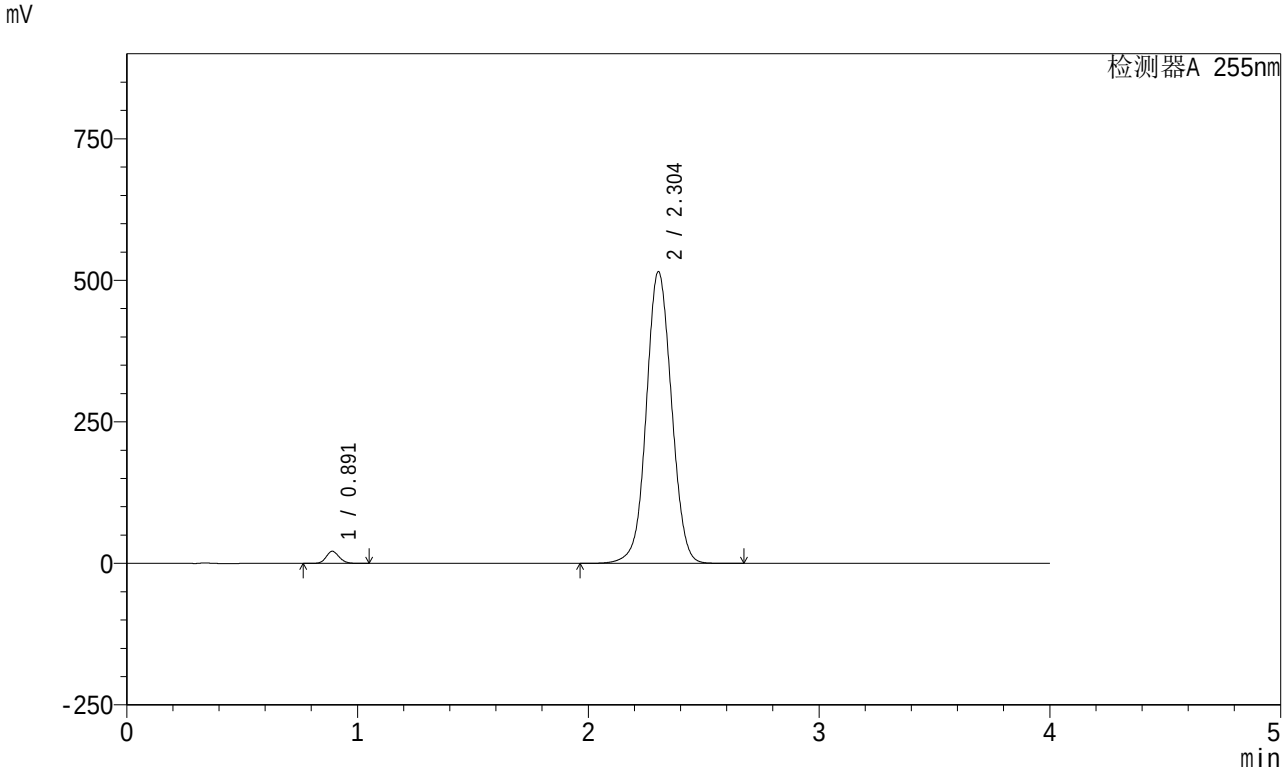

<峰表>

检测器A 255nm

峰号	保留时间	面积	面积%	高度	理论塔板数(USP)	拖尾因子	分离度(USP)
1	0.891	84331	2.108	21377	1186	1.131	--
2	2.304	3915628	97.892	515693	2165	1.043	9.373
总计		3999959	100.000	537070			

SHIMADZU LabSolutions

SMF-4030

<样品信息>

色谱柱 : XB-SCX(50mm*4.6mm,5μm) 流速: 2.0ml/min
柱 温 : 30℃ 波长: 255nm
数据文件名: RC$SMF-4030 - 30-10/27-1201-2 - zzp-2024050621p-wdx6y-rcd-dz1-3.lcd
方法文件名 : RC$SMF-4030 - SMF-4030-RC-FX276.lcm
批处理文件名 : RC$SMF-4030 - 20241119-rc-FX276.lcb
样品瓶号 : 2-18
进样体积 : 20 μl 版本号: 6.115
进样时间 : 2024/11/19 14:56:45 实验者: jiangjinwei
处理时间(V2): 2024/11/20 14:41:14 处理者: jiangjinwei
仪器型号 : SHIMADZU LC-2050C (FX276)

<色谱图>

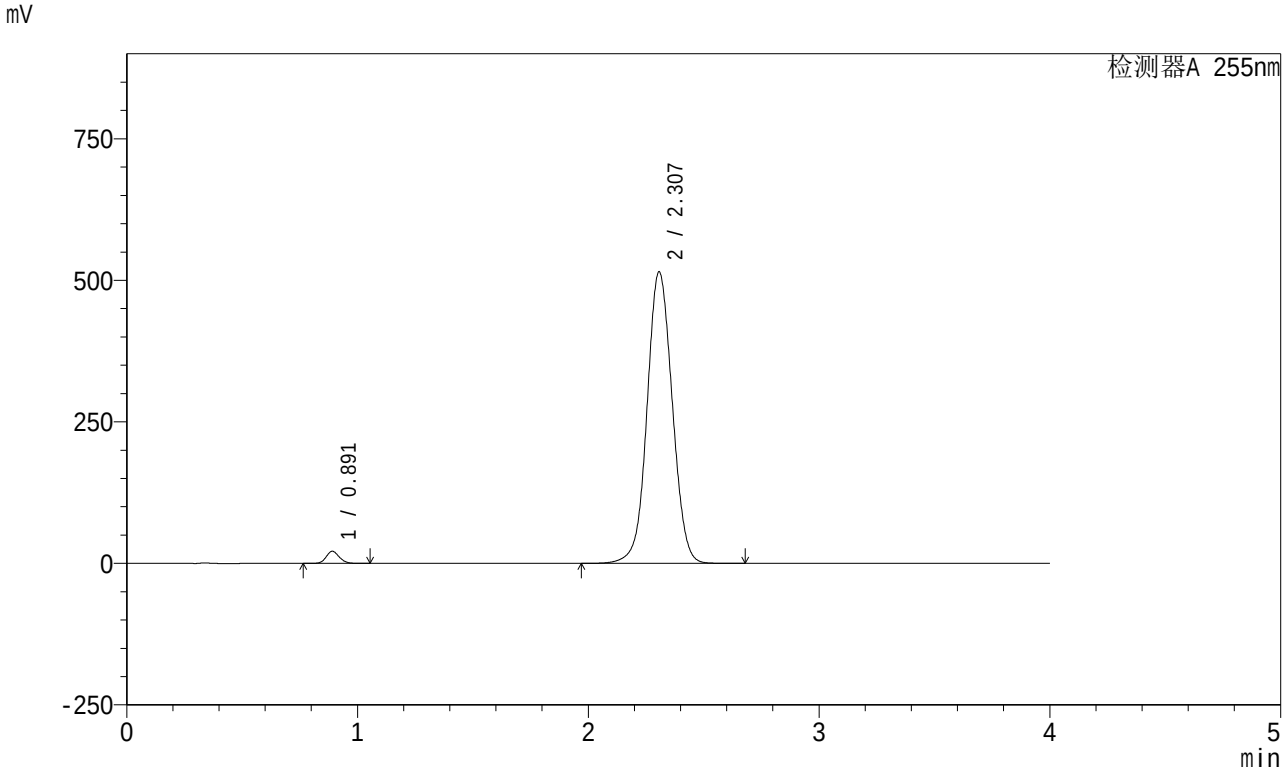

<峰表>

检测器A 255nm

峰号	保留时间	面积	面积%	高度	理论塔板数(USP)	拖尾因子	分离度(USP)
1	0.891	84407	2.111	21384	1185	1.131	--
2	2.307	3913748	97.889	515132	2170	1.044	9.390
总计		3998154	100.000	536516			

SHIMADZU LabSolutions

SMF-4030

<样品信息>

色谱柱 : XB-SCX(50mm*4.6mm,5μm) 流速: 2.0ml/min
柱 温 : 30℃ 波长: 255nm
数据文件名: RC$SMF-4030 - 30-10/27-1202-2 - zzp-2024050621p-wdx6y-rcd-dz1-4.lcd
方法文件名 : RC$SMF-4030 - SMF-4030-RC-FX276.lcm
批处理文件名 : RC$SMF-4030 - 20241119-rc-FX276.lcb
样品瓶号 : 2-18
进样体积 : 20 μl 版本号: 6.115
进样时间 : 2024/11/19 15:01:09 实验者: jiangjinwei
处理时间(V2): 2024/11/20 14:41:17 处理者: jiangjinwei
仪器型号 : SHIMADZU LC-2050C (FX276)

<色谱图>

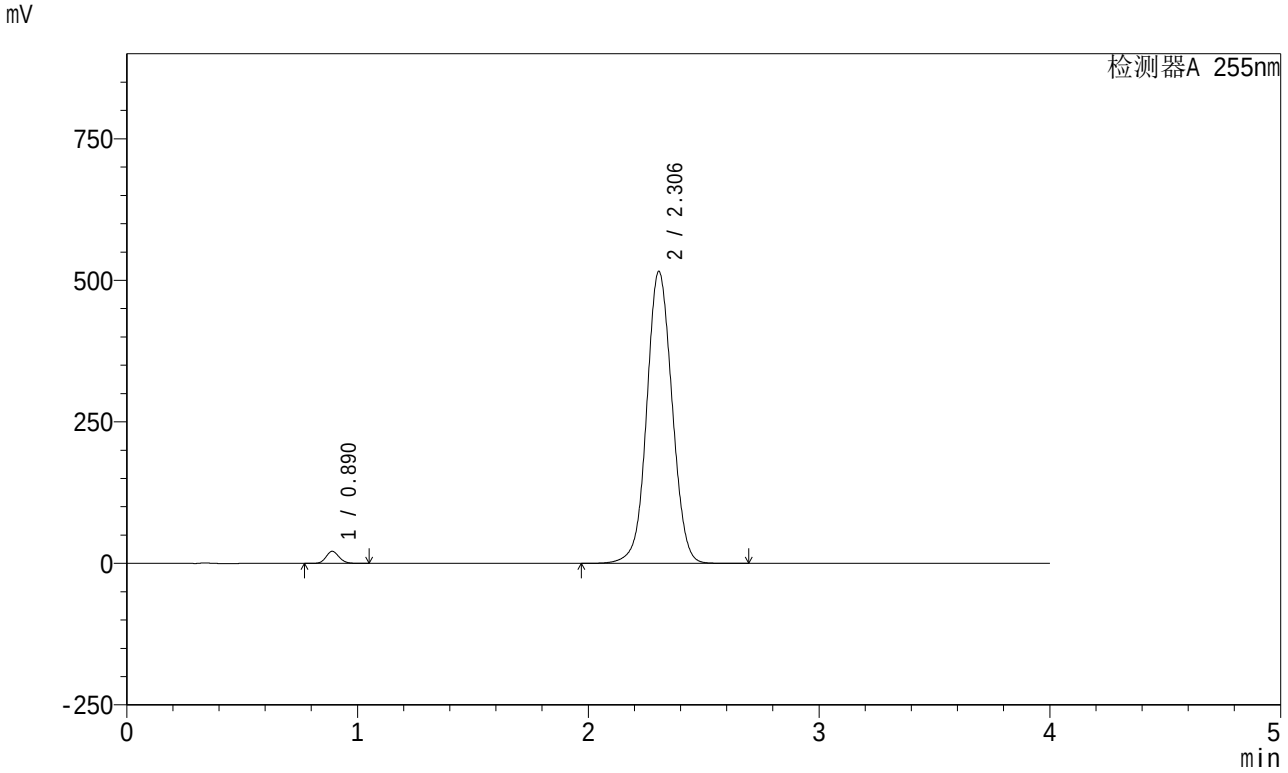

<峰表>

检测器A 255nm

峰号	保留时间	面积	面积%	高度	理论塔板数(USP)	拖尾因子	分离度(USP)
1	0.890	84094	2.091	21403	1193	1.131	--
2	2.306	3938237	97.909	515484	2148	1.045	9.369
总计		4022331	100.000	536887			

SHIMADZU LabSolutions

SMF-4030

<样品信息>

色谱柱 : XB-SCX(50mm*4.6mm,5μm) 流速: 2.0ml/min
柱 温 : 30℃ 波长: 255nm
数据文件名: RC$SMF-4030 - 30-10/27-1203-2 - zzp-2024050621p-wdx6y-rcd-dz1-5.lcd
方法文件名 : RC$SMF-4030 - SMF-4030-RC-FX276.lcm
批处理文件名 : RC$SMF-4030 - 20241119-rc-FX276.lcb
样品瓶号 : 2-18
进样体积 : 20 μl 版本号: 6.115
进样时间 : 2024/11/19 15:05:34 实验者: jiangjinwei
处理时间(V2): 2024/11/20 14:41:19 处理者: jiangjinwei
仪器型号 : SHIMADZU LC-2050C (FX276)

<色谱图>

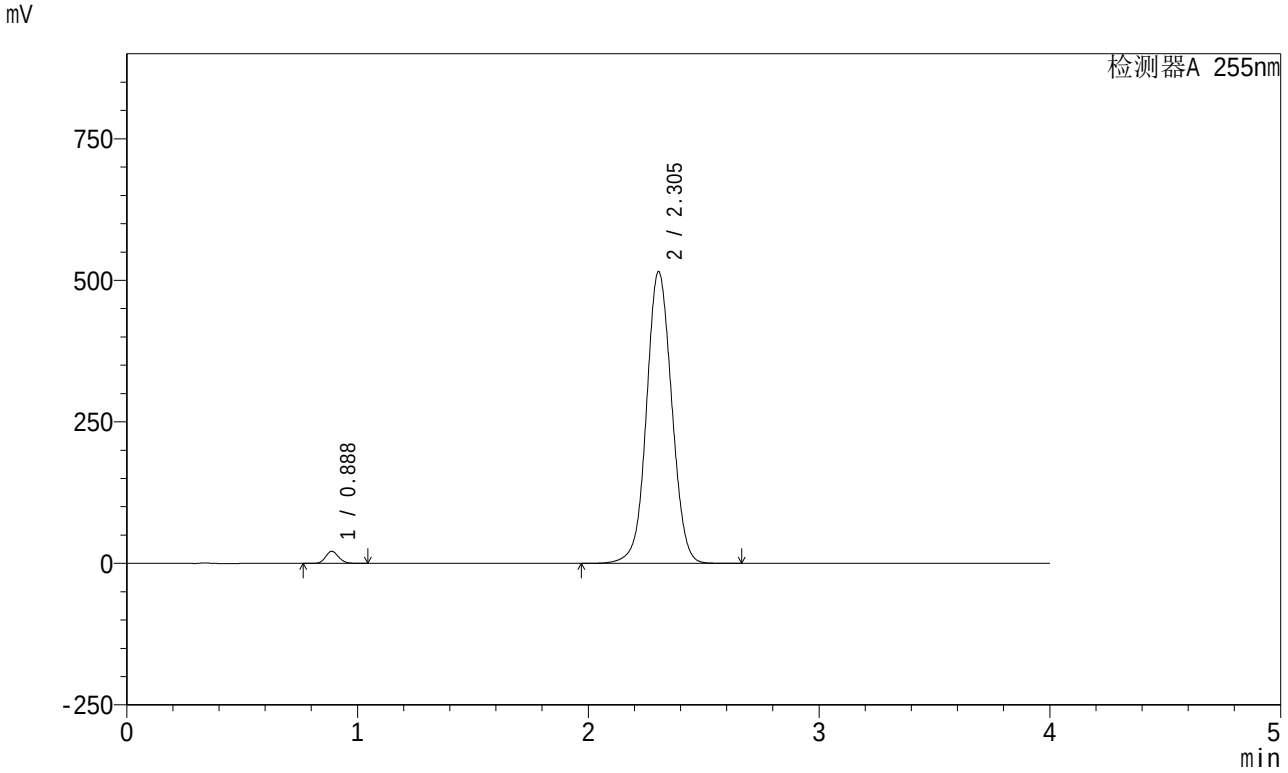

<峰表>

检测器A 255nm

峰号	保留时间	面积	面积%	高度	理论塔板数(USP)	拖尾因子	分离度(USP)
1	0.888	84167	2.103	21476	1186	1.132	--
2	2.305	3918451	97.897	515652	2165	1.045	9.401
总计		4002619	100.000	537128			

SHIMADZU LabSolutions

SMF-4030

<样品信息>

色谱柱 : XB-SCX(50mm*4.6mm,5μm) 流速: 2.0ml/min
柱 温 : 30℃ 波长: 255nm
数据文件名: RC$SMF-4030 - 30-10/27-1204-2 - zzp-2024050621p-cq6y-rcd-P1-1.lcd
方法文件名 : RC$SMF-4030 - SMF-4030-RC-FX276.lcm
批处理文件名 : RC$SMF-4030 - 20241119-rc-FX276.lcb
样品瓶号 : 2-1
进样体积 : 20 μl 版本号: 6.115
进样时间 : 2024/11/19 15:09:57 实验者: jiangjinwei
处理时间(V2): 2024/11/20 14:41:22 处理者: jiangjinwei
仪器型号 : SHIMADZU LC-2050C (FX276)

<色谱图>

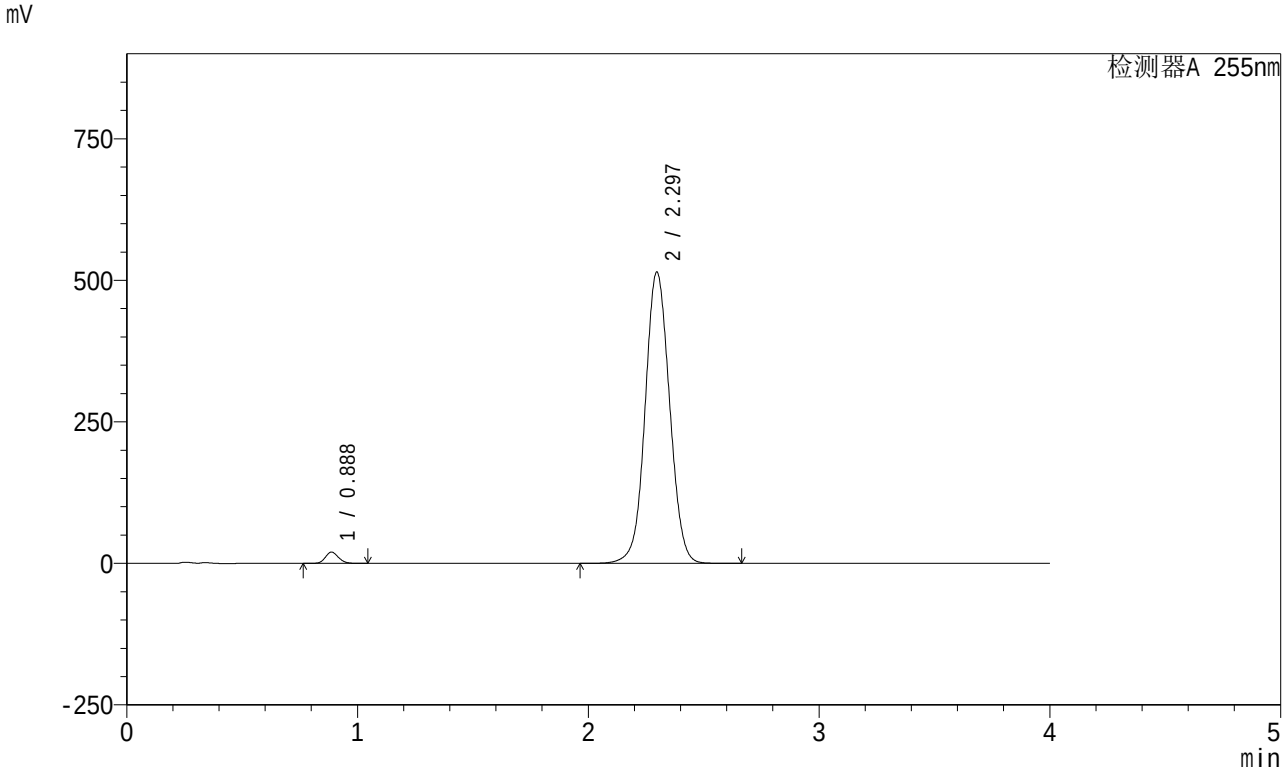

<峰表>

检测器A 255nm

峰号	保留时间	面积	面积%	高度	理论塔板数(USP)	拖尾因子	分离度(USP)
1	0.888	78729	2.031	19996	1171	1.132	--
2	2.297	3798350	97.969	514749	2277	1.050	9.515
总计		3877079	100.000	534745			

SHIMADZU LabSolutions

SMF-4030

<样品信息>

色谱柱 : XB-SCX(50mm*4.6mm,5μm) 流速: 2.0ml/min
柱 温 : 30℃ 波长: 255nm
数据文件名: RC$SMF-4030 - 30-10/27-1205-2 - zzp-2024050621p-cq6y-rcd-P1-2.lcd
方法文件名 : RC$SMF-4030 - SMF-4030-RC-FX276.lcm
批处理文件名 : RC$SMF-4030 - 20241119-rc-FX276.lcb
样品瓶号 : 2-1
进样体积 : 20 μl 版本号: 6.115
进样时间 : 2024/11/19 15:14:22 实验者: jiangjinwei
处理时间(V2): 2024/11/20 14:41:25 处理者: jiangjinwei
仪器型号 : SHIMADZU LC-2050C (FX276)

<色谱图>

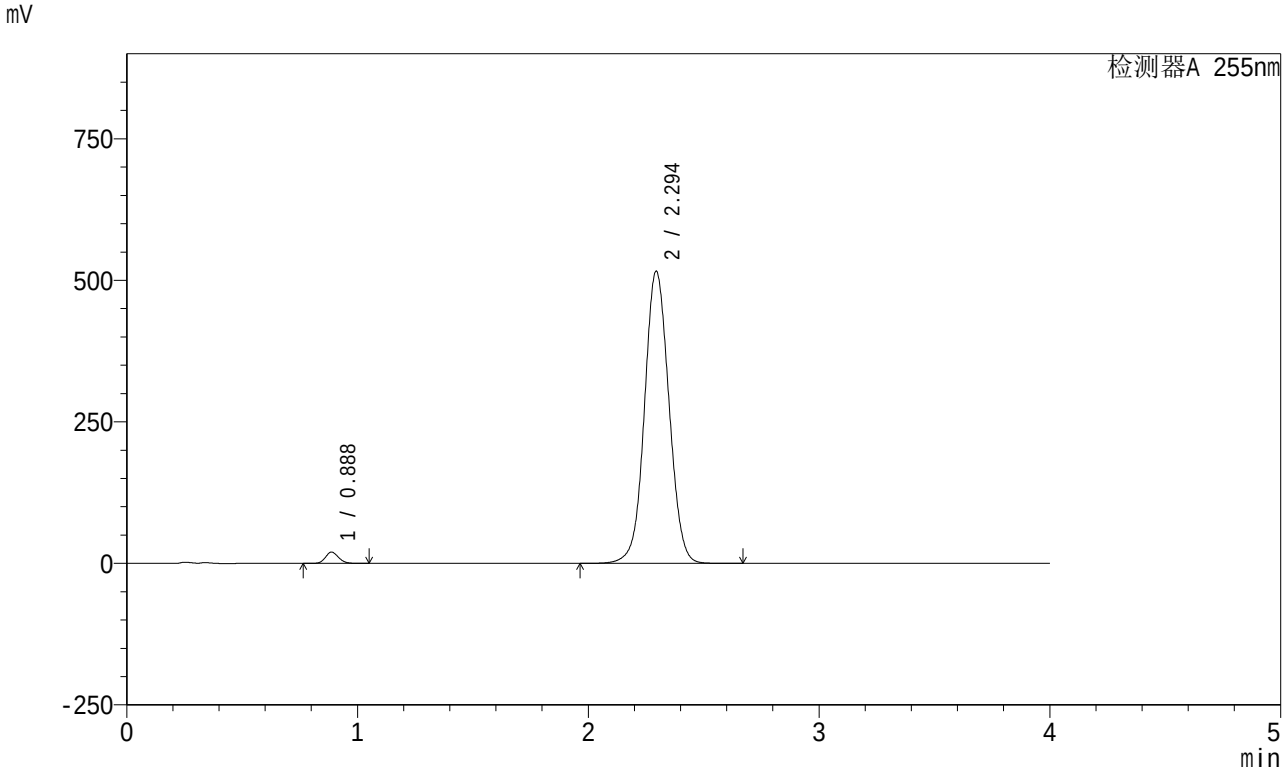

<峰表>

检测器A 255nm

峰号	保留时间	面积	面积%	高度	理论塔板数(USP)	拖尾因子	分离度(USP)
1	0.888	78722	2.025	20038	1177	1.132	--
2	2.294	3809712	97.975	516364	2271	1.051	9.501
总计		3888433	100.000	536402			

SHIMADZU LabSolutions

SMF-4030

<样品信息>

色谱柱 : XB-SCX(50mm*4.6mm,5μm) 流速: 2.0ml/min
柱 温 : 30℃ 波长: 255nm
数据文件名: RC$SMF-4030 - 30-10/27-1206-2 - zzp-2024050621p-cq6y-rcd-P2-1.lcd
方法文件名 : RC$SMF-4030 - SMF-4030-RC-FX276.lcm
批处理文件名 : RC$SMF-4030 - 20241119-rc-FX276.lcb
样品瓶号 : 2-10
进样体积 : 20 μl 版本号: 6.115
进样时间 : 2024/11/19 15:18:46 实验者: jiangjinwei
处理时间(V2): 2024/11/20 14:41:28 处理者: jiangjinwei
仪器型号 : SHIMADZU LC-2050C (FX276)

<色谱图>

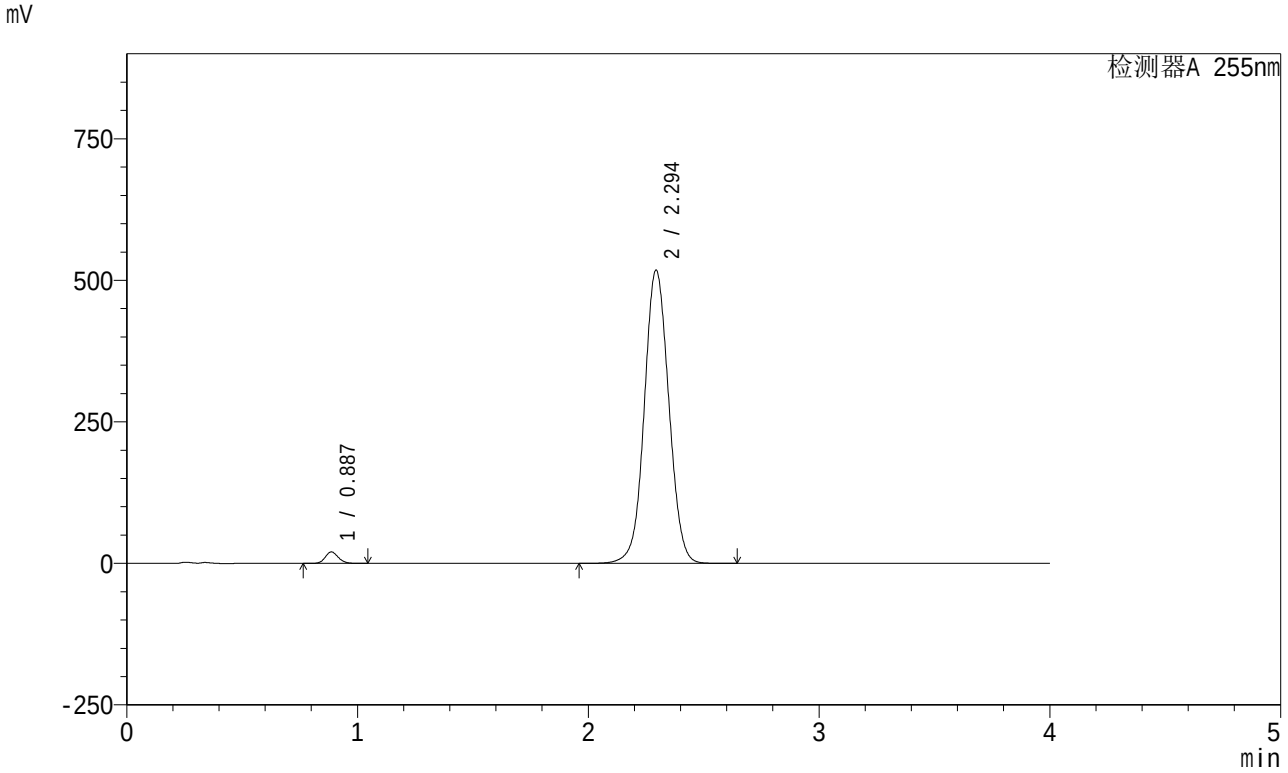

<峰表>

检测器A 255nm

峰号	保留时间	面积	面积%	高度	理论塔板数(USP)	拖尾因子	分离度(USP)
1	0.887	79627	2.037	20244	1176	1.132	--
2	2.294	3828746	97.963	518450	2264	1.047	9.497
总计		3908372	100.000	538693			

SHIMADZU LabSolutions

SMF-4030

<样品信息>

色谱柱 : XB-SCX(50mm*4.6mm,5μm) 流速: 2.0ml/min
柱 温 : 30℃ 波长: 255nm
数据文件名: RC$SMF-4030 - 30-10/27-1207-2 - zzp-2024050621p-cq6y-rcd-P2-2.lcd
方法文件名 : RC$SMF-4030 - SMF-4030-RC-FX276.lcm
批处理文件名 : RC$SMF-4030 - 20241119-rc-FX276.lcb
样品瓶号 : 2-10
进样体积 : 20 μl 版本号: 6.115
进样时间 : 2024/11/19 15:23:10 实验者: jiangjinwei
处理时间(V2): 2024/11/20 14:41:30 处理者: jiangjinwei
仪器型号 : SHIMADZU LC-2050C (FX276)

<色谱图>

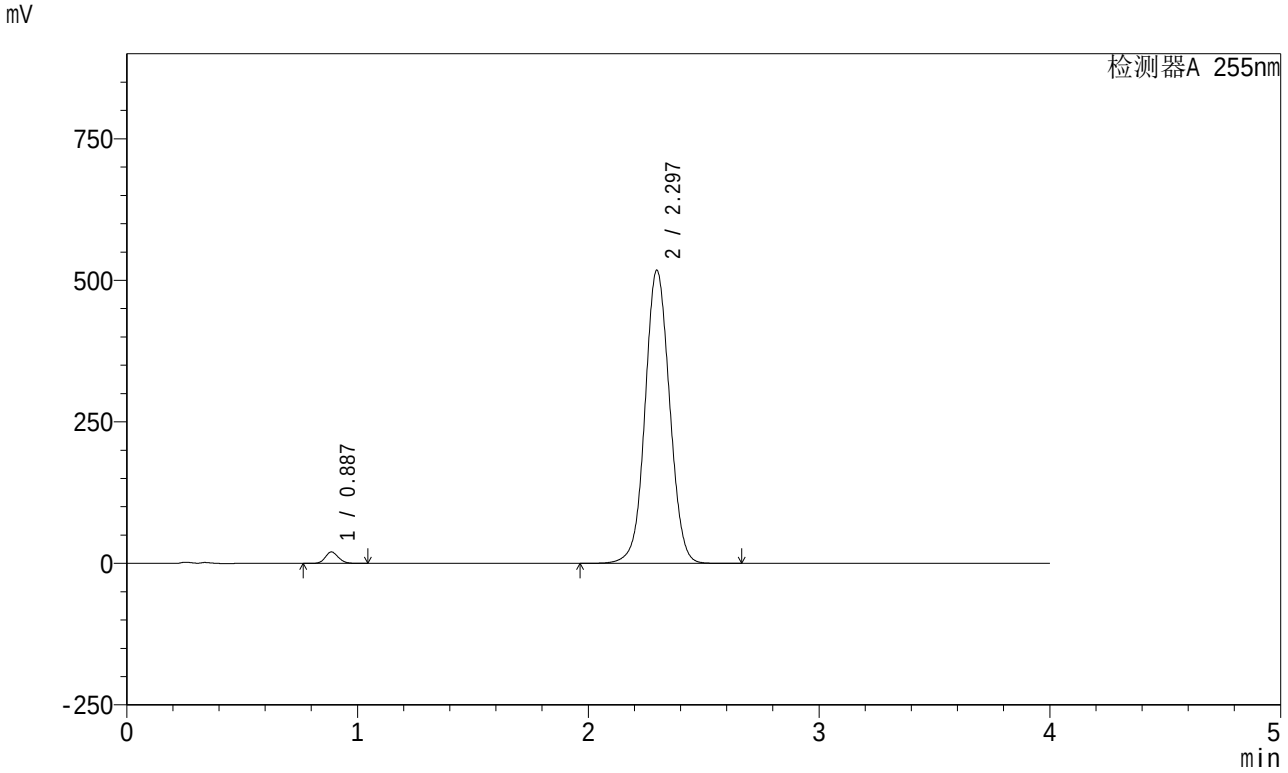

<峰表>

检测器A 255nm

峰号	保留时间	面积	面积%	高度	理论塔板数(USP)	拖尾因子	分离度(USP)
1	0.887	79693	2.038	20230	1170	1.133	--
2	2.297	3830960	97.962	518003	2266	1.046	9.503
总计		3910653	100.000	538232			

SHIMADZU LabSolutions

SMF-4030

<样品信息>

色谱柱 : XB-SCX(50mm*4.6mm,5μm) 流速: 2.0ml/min
柱 温 : 30℃ 波长: 255nm
数据文件名: RC$SMF-4030 - 30-10/27-1208-2 - zzp-2024050621p-cq6y-rcd-P3-1.lcd
方法文件名 : RC$SMF-4030 - SMF-4030-RC-FX276.lcm
批处理文件名 : RC$SMF-4030 - 20241119-rc-FX276.lcb
样品瓶号 : 2-19
进样体积 : 20 μl 版本号: 6.115
进样时间 : 2024/11/19 15:27:35 实验者: jiangjinwei
处理时间(V2): 2024/11/20 14:41:33 处理者: jiangjinwei
仪器型号 : SHIMADZU LC-2050C (FX276)

<色谱图>

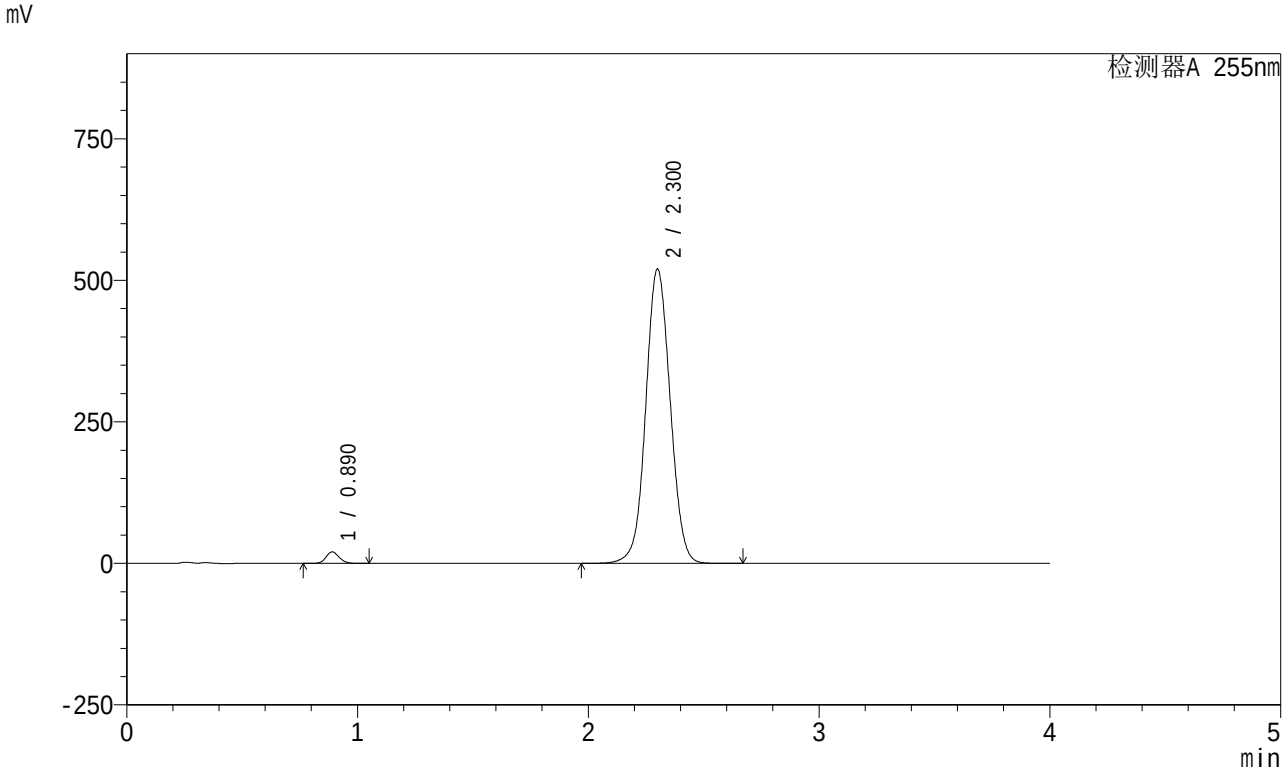

<峰表>

检测器A 255nm

峰号	保留时间	面积	面积%	高度	理论塔板数(USP)	拖尾因子	分离度(USP)
1	0.890	80227	2.053	20332	1182	1.131	--
2	2.300	3828433	97.947	520128	2294	1.047	9.535
总计		3908660	100.000	540460			

SHIMADZU LabSolutions

SMF-4030

<样品信息>

色谱柱 : XB-SCX(50mm*4.6mm,5μm) 流速: 2.0ml/min
柱 温 : 30℃ 波长: 255nm
数据文件名: RC$SMF-4030 - 30-10/27-1209-2 - zzp-2024050621p-cq6y-rcd-P3-2.lcd
方法文件名 : RC$SMF-4030 - SMF-4030-RC-FX276.lcm
批处理文件名 : RC$SMF-4030 - 20241119-rc-FX276.lcb
样品瓶号 : 2-19
进样体积 : 20 μl 版本号: 6.115
进样时间 : 2024/11/19 15:31:59 实验者: jiangjinwei
处理时间(V2): 2024/11/20 14:41:36 处理者: jiangjinwei
仪器型号 : SHIMADZU LC-2050C (FX276)

<色谱图>

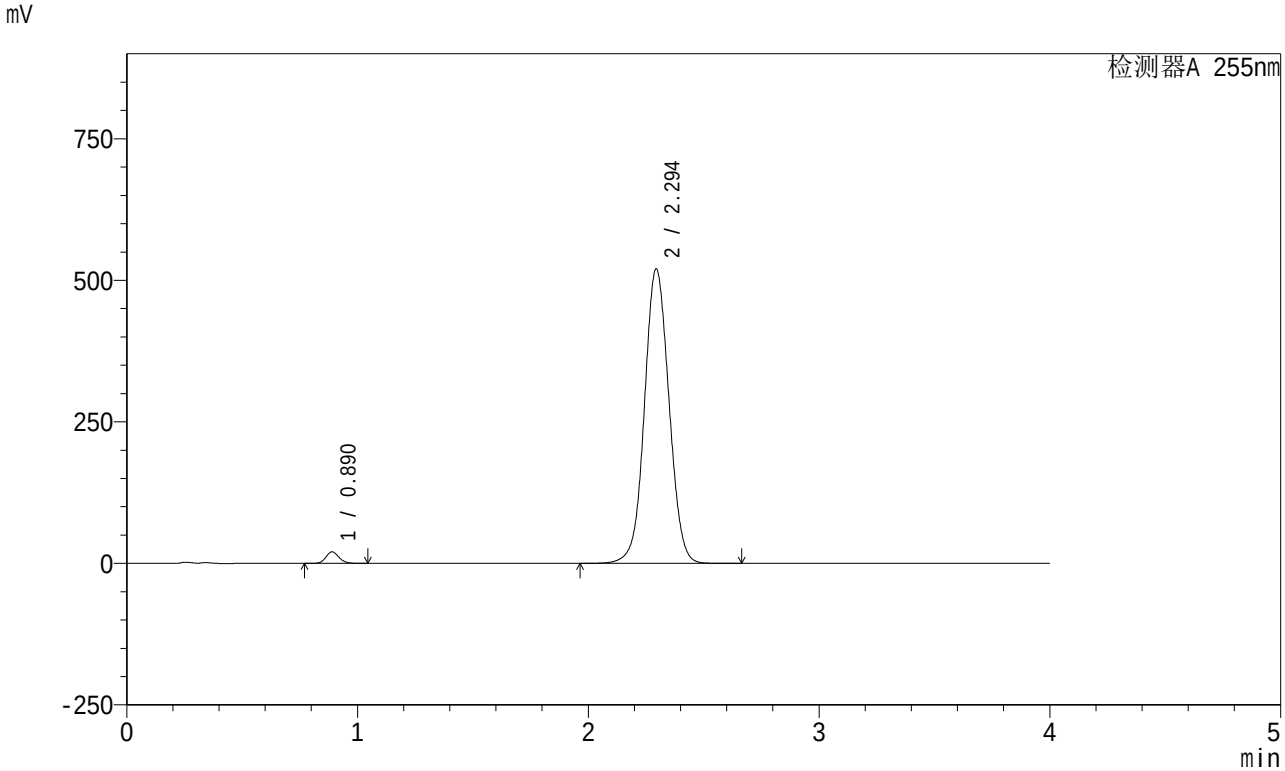

<峰表>

检测器A 255nm

峰号	保留时间	面积	面积%	高度	理论塔板数(USP)	拖尾因子	分离度(USP)
1	0.890	80095	2.039	20370	1183	1.131	--
2	2.294	3847551	97.961	520555	2264	1.047	9.479
总计		3927646	100.000	540925			

SHIMADZU LabSolutions

SMF-4030

<样品信息>

色谱柱 : XB-SCX(50mm*4.6mm,5μm) 流速: 2.0ml/min
柱 温 : 30℃ 波长: 255nm
数据文件名: RC$SMF-4030 - 30-10/27-1210-2 - zzp-2024050621p-cq6y-rcd-P4-1.lcd
方法文件名 : RC$SMF-4030 - SMF-4030-RC-FX276.lcm
批处理文件名 : RC$SMF-4030 - 20241119-rc-FX276.lcb
样品瓶号 : 2-28
进样体积 : 20 μl 版本号: 6.115
进样时间 : 2024/11/19 15:36:23 实验者: jiangjinwei
处理时间(V2): 2024/11/20 14:41:39 处理者: jiangjinwei
仪器型号 : SHIMADZU LC-2050C (FX276)

<色谱图>

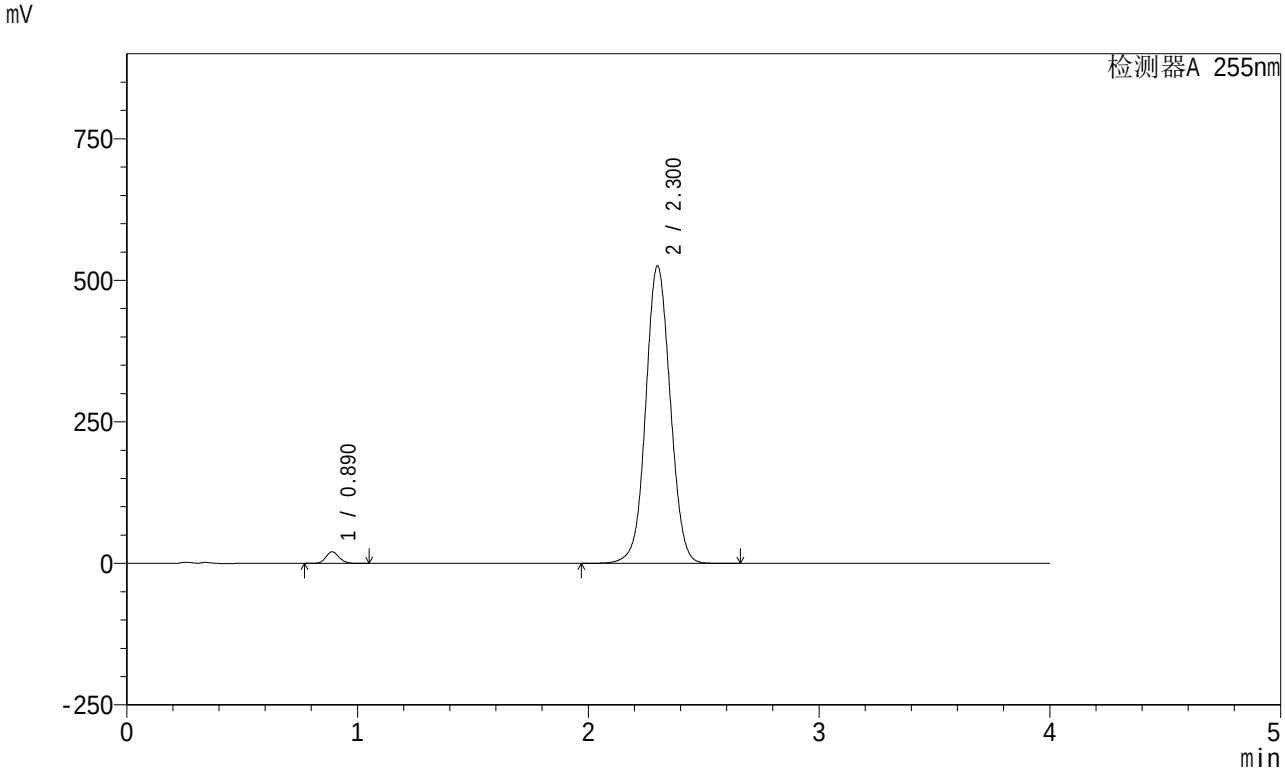

<峰表>

检测器A 255nm

峰号	保留时间	面积	面积%	高度	理论塔板数(USP)	拖尾因子	分离度(USP)
1	0.890	81060	2.046	20549	1177	1.131	--
2	2.300	3880101	97.954	525496	2281	1.048	9.515
总计		3961161	100.000	546045			

SHIMADZU LabSolutions

SMF-4030

<样品信息>

色谱柱 : XB-SCX(50mm*4.6mm,5μm) 流速: 2.0ml/min
柱 温 : 30℃ 波长: 255nm
数据文件名: RC$SMF-4030 - 30-10/27-1211-2 - zzp-2024050621p-cq6y-rcd-P4-2.lcd
方法文件名 : RC$SMF-4030 - SMF-4030-RC-FX276.lcm
批处理文件名 : RC$SMF-4030 - 20241119-rc-FX276.lcb
样品瓶号 : 2-28
进样体积 : 20 μl 版本号: 6.115
进样时间 : 2024/11/19 15:40:46 实验者: jiangjinwei
处理时间(V2): 2024/11/20 14:41:41 处理者: jiangjinwei
仪器型号 : SHIMADZU LC-2050C (FX276)

<色谱图>

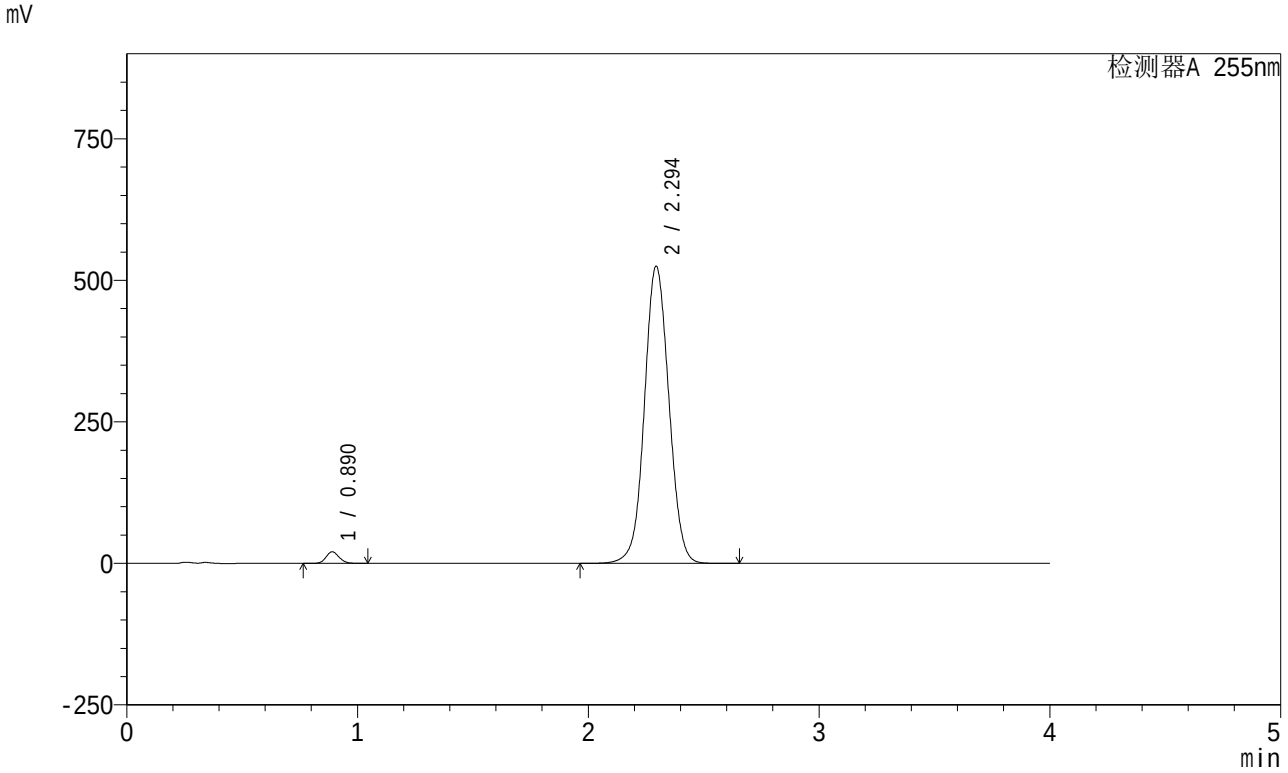

<峰表>

检测器A 255nm

峰号	保留时间	面积	面积%	高度	理论塔板数(USP)	拖尾因子	分离度(USP)
1	0.890	80650	2.042	20500	1187	1.132	--
2	2.294	3869203	97.958	525341	2278	1.048	9.498
总计		3949853	100.000	545840			

SHIMADZU LabSolutions

SMF-4030

<样品信息>

色谱柱 : XB-SCX(50mm*4.6mm,5μm) 流速: 2.0ml/min
柱 温 : 30℃ 波长: 255nm
数据文件名: RC$SMF-4030 - 30-10/27-1212-2 - zzp-2024050621p-cq6y-rcd-P5-1.lcd
方法文件名 : RC$SMF-4030 - SMF-4030-RC-FX276.lcm
批处理文件名 : RC$SMF-4030 - 20241119-rc-FX276.lcb
样品瓶号 : 2-37
进样体积 : 20 μl 版本号: 6.115
进样时间 : 2024/11/19 15:45:11 实验者: jiangjinwei
处理时间(V2): 2024/11/20 14:41:44 处理者: jiangjinwei
仪器型号 : SHIMADZU LC-2050C (FX276)

<色谱图>

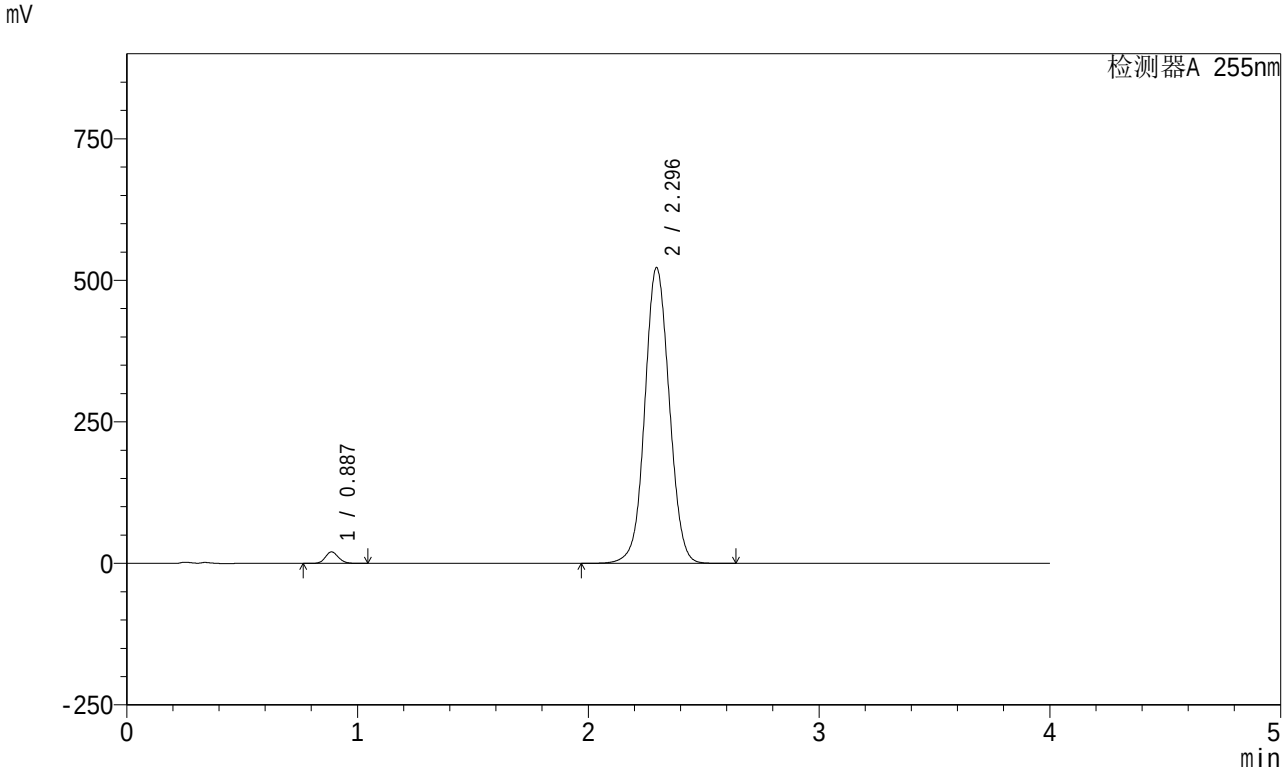

<峰表>

检测器A 255nm

峰号	保留时间	面积	面积%	高度	理论塔板数(USP)	拖尾因子	分离度(USP)
1	0.887	80197	2.042	20348	1169	1.130	--
2	2.296	3847061	97.958	522080	2285	1.048	9.518
总计		3927257	100.000	542428			

SHIMADZU LabSolutions

SMF-4030

<样品信息>

色谱柱 : XB-SCX(50mm*4.6mm,5μm) 流速: 2.0ml/min
柱 温 : 30℃ 波长: 255nm
数据文件名: RC$SMF-4030 - 30-10/27-1213-2 - zzp-2024050621p-cq6y-rcd-P5-2.lcd
方法文件名 : RC$SMF-4030 - SMF-4030-RC-FX276.lcm
批处理文件名 : RC$SMF-4030 - 20241119-rc-FX276.lcb
样品瓶号 : 2-37
进样体积 : 20 μl 版本号: 6.115
进样时间 : 2024/11/19 15:49:34 实验者: jiangjinwei
处理时间(V2): 2024/11/20 14:41:47 处理者: jiangjinwei
仪器型号 : SHIMADZU LC-2050C (FX276)

<色谱图>

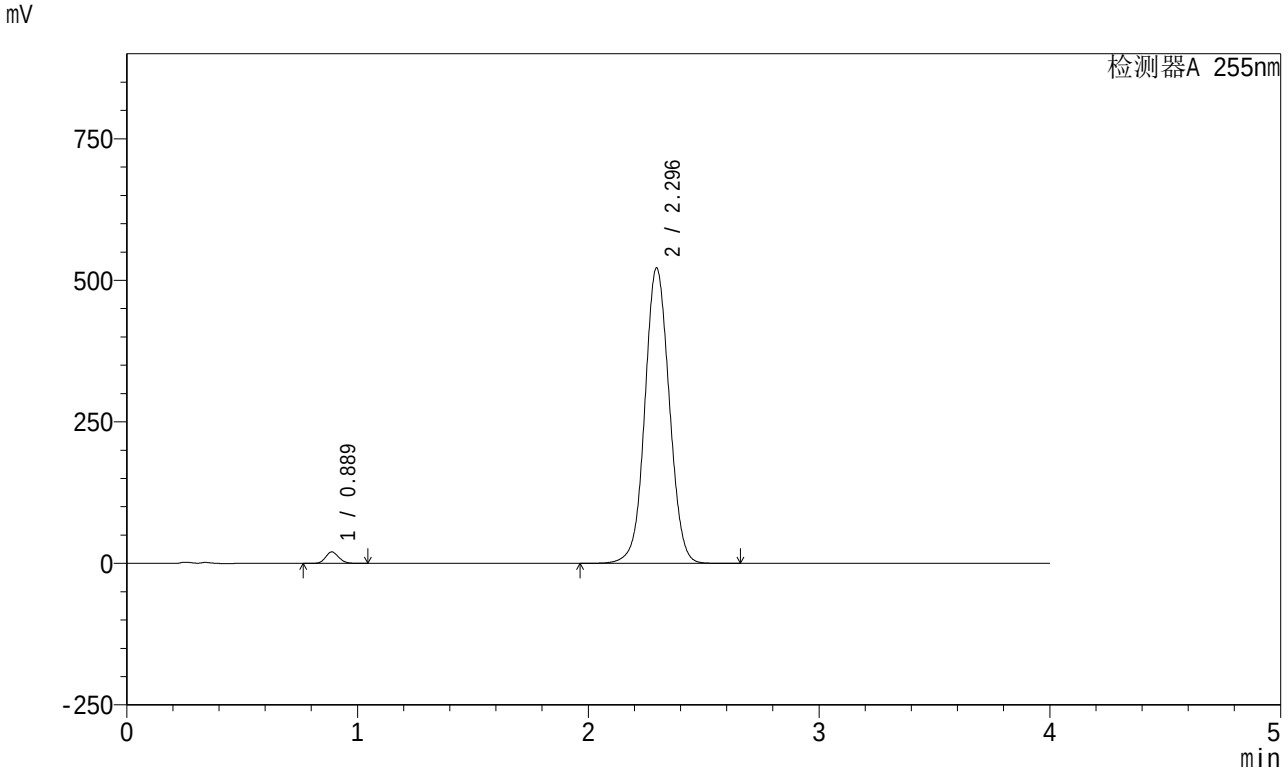

<峰表>

检测器A 255nm

峰号	保留时间	面积	面积%	高度	理论塔板数(USP)	拖尾因子	分离度(USP)
1	0.889	80118	2.042	20354	1174	1.131	--
2	2.296	3843415	97.958	521629	2286	1.047	9.515
总计		3923533	100.000	541983			

SHIMADZU LabSolutions

SMF-4030

<样品信息>

色谱柱 : XB-SCX(50mm*4.6mm,5μm) 流速: 2.0ml/min
柱 温 : 30℃ 波长: 255nm
数据文件名: RC$SMF-4030 - 30-10/27-1214-2 - zzp-2024050621p-cq6y-rcd-P6-1.lcd
方法文件名 : RC$SMF-4030 - SMF-4030-RC-FX276.lcm
批处理文件名 : RC$SMF-4030 - 20241119-rc-FX276.lcb
样品瓶号 : 2-46
进样体积 : 20 μl 版本号: 6.115
进样时间 : 2024/11/19 15:53:57 实验者: jiangjinwei
处理时间(V2): 2024/11/20 14:41:49 处理者: jiangjinwei
仪器型号 : SHIMADZU LC-2050C (FX276)

<色谱图>

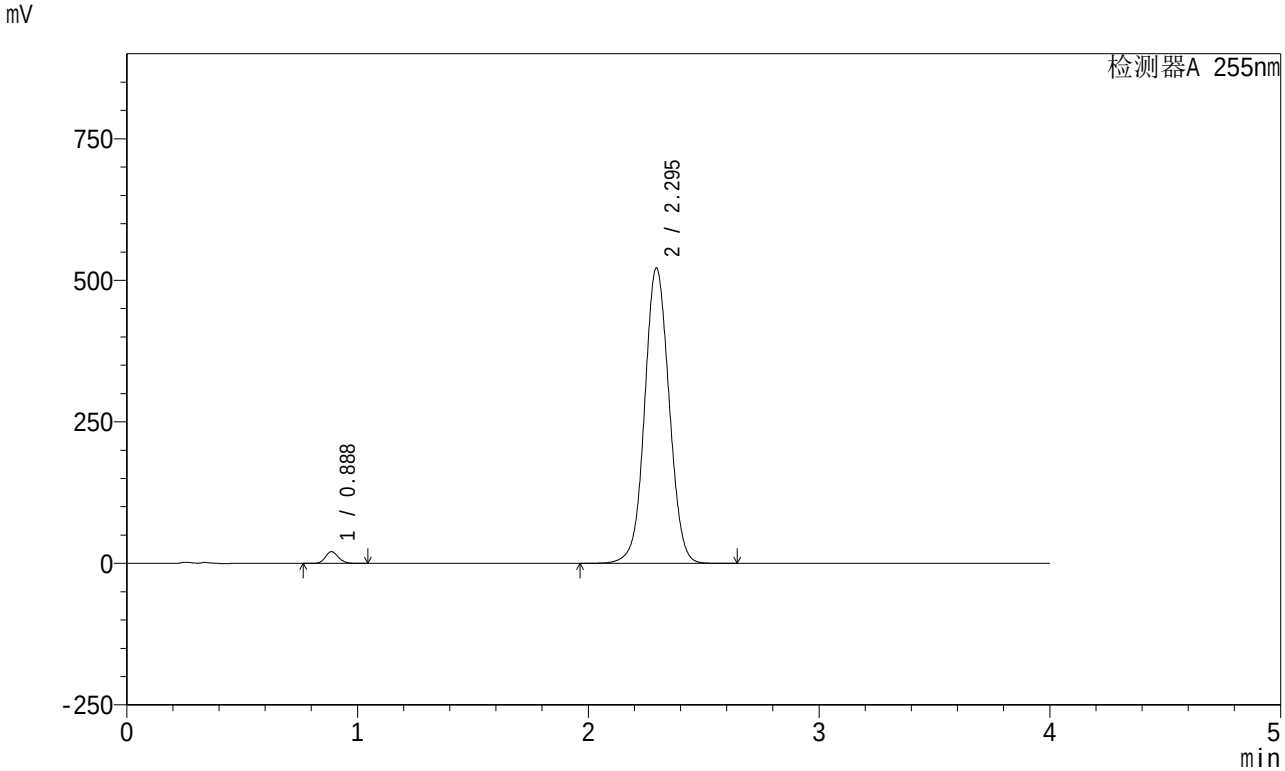

<峰表>

检测器A 255nm

峰号	保留时间	面积	面积%	高度	理论塔板数(USP)	拖尾因子	分离度(USP)
1	0.888	81733	2.078	20791	1174	1.132	--
2	2.295	3852468	97.922	521839	2272	1.044	9.504
总计		3934202	100.000	542630			

SHIMADZU LabSolutions

SMF-4030

<样品信息>

色谱柱 : XB-SCX(50mm*4.6mm,5μm) 流速: 2.0ml/min
柱 温 : 30℃ 波长: 255nm
数据文件名: RC$SMF-4030 - 30-10/27-1215-2 - zzp-2024050621p-cq6y-rcd-P6-2.lcd
方法文件名 : RC$SMF-4030 - SMF-4030-RC-FX276.lcm
批处理文件名 : RC$SMF-4030 - 20241119-rc-FX276.lcb
样品瓶号 : 2-46
进样体积 : 20 μl 版本号: 6.115
进样时间 : 2024/11/19 15:58:21 实验者: jiangjinwei
处理时间(V2): 2024/11/20 14:41:52 处理者: jiangjinwei
仪器型号 : SHIMADZU LC-2050C (FX276)

<色谱图>

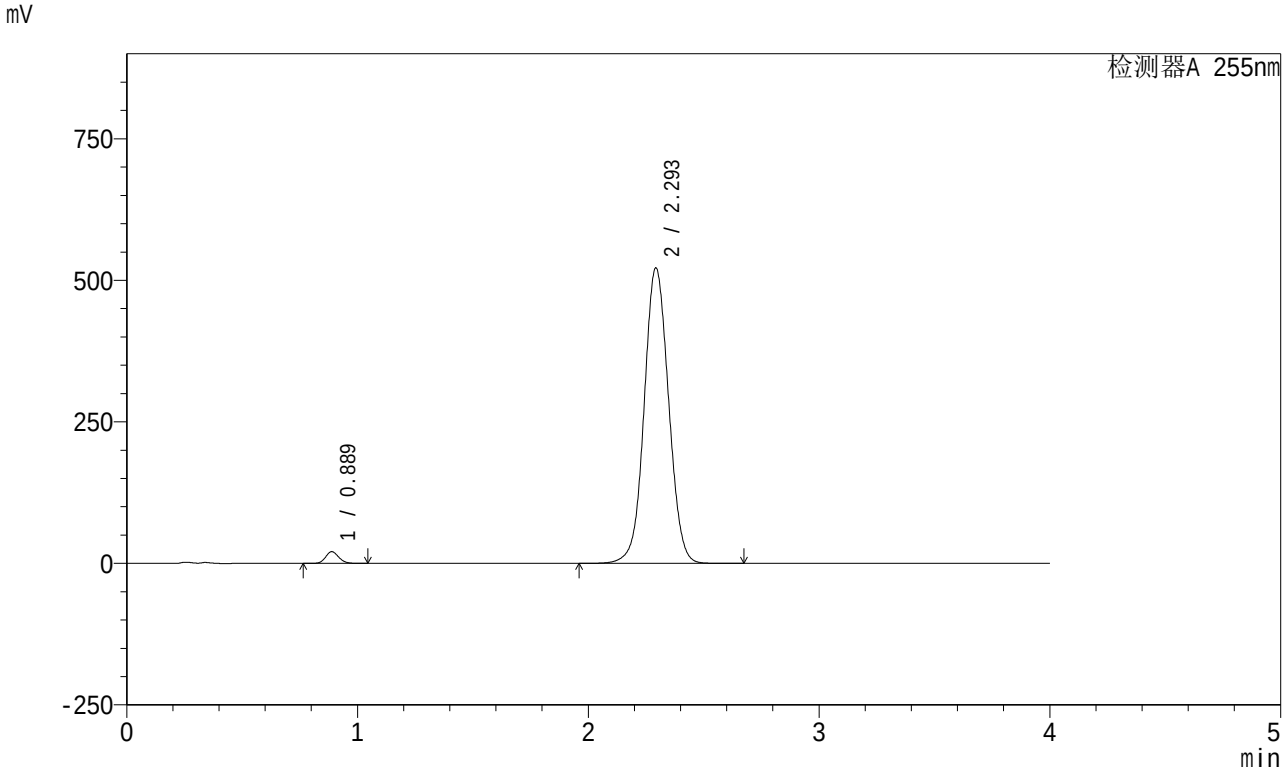

<峰表>

检测器A 255nm

峰号	保留时间	面积	面积%	高度	理论塔板数(USP)	拖尾因子	分离度(USP)
1	0.889	81708	2.080	20805	1180	1.132	--
2	2.293	3846952	97.920	522390	2276	1.048	9.499
总计		3928661	100.000	543195			

SHIMADZU LabSolutions

SMF-4030

<样品信息>

色谱柱 : XB-SCX(50mm*4.6mm,5μm) 流速: 2.0ml/min
柱 温 : 30℃ 波长: 255nm
数据文件名: RC$SMF-4030 - 30-10/27-1216-2 - zzp-2024050621p-zj6y-rcd-P1-1.lcd
方法文件名 : RC$SMF-4030 - SMF-4030-RC-FX276.lcm
批处理文件名 : RC$SMF-4030 - 20241119-rc-FX276.lcb
样品瓶号 : 2-2
进样体积 : 20 μl 版本号: 6.115
进样时间 : 2024/11/19 16:02:45 实验者: jiangjinwei
处理时间(V2): 2024/11/20 14:41:55 处理者: jiangjinwei
仪器型号 : SHIMADZU LC-2050C (FX276)

<色谱图>

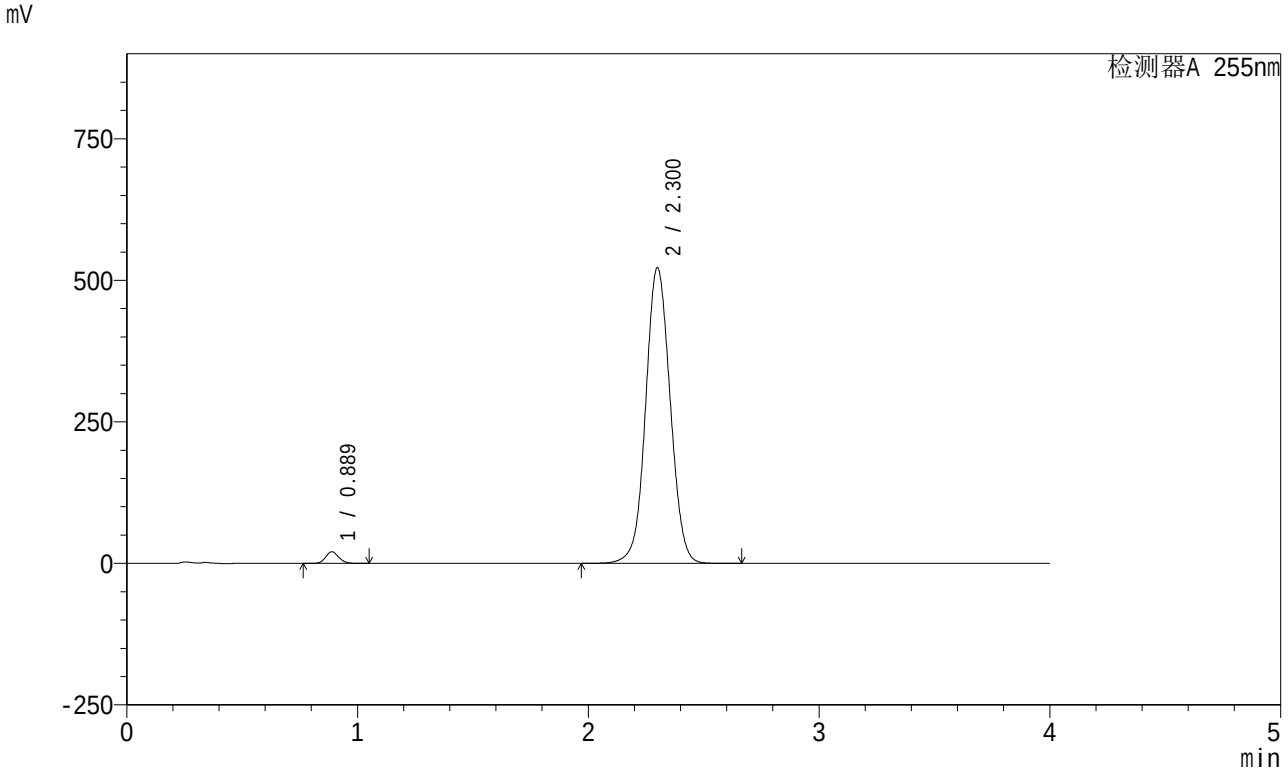

<峰表>

检测器A 255nm

峰号	保留时间	面积	面积%	高度	理论塔板数(USP)	拖尾因子	分离度(USP)
1	0.889	80883	2.050	20595	1180	1.132	--
2	2.300	3864457	97.950	522634	2272	1.048	9.518
总计		3945340	100.000	543229			

SHIMADZU LabSolutions

SMF-4030

<样品信息>

色谱柱 : XB-SCX(50mm*4.6mm,5μm) 流速: 2.0ml/min
柱 温 : 30℃ 波长: 255nm
数据文件名: RC$SMF-4030 - 30-10/27-1217-2 - zzp-2024050621p-zj6y-rcd-P1-2.lcd
方法文件名 : RC$SMF-4030 - SMF-4030-RC-FX276.lcm
批处理文件名 : RC$SMF-4030 - 20241119-rc-FX276.lcb
样品瓶号 : 2-2
进样体积 : 20 μl 版本号: 6.115
进样时间 : 2024/11/19 16:07:08 实验者: jiangjinwei
处理时间(V2): 2024/11/20 14:41:57 处理者: jiangjinwei
仪器型号 : SHIMADZU LC-2050C (FX276)

<色谱图>

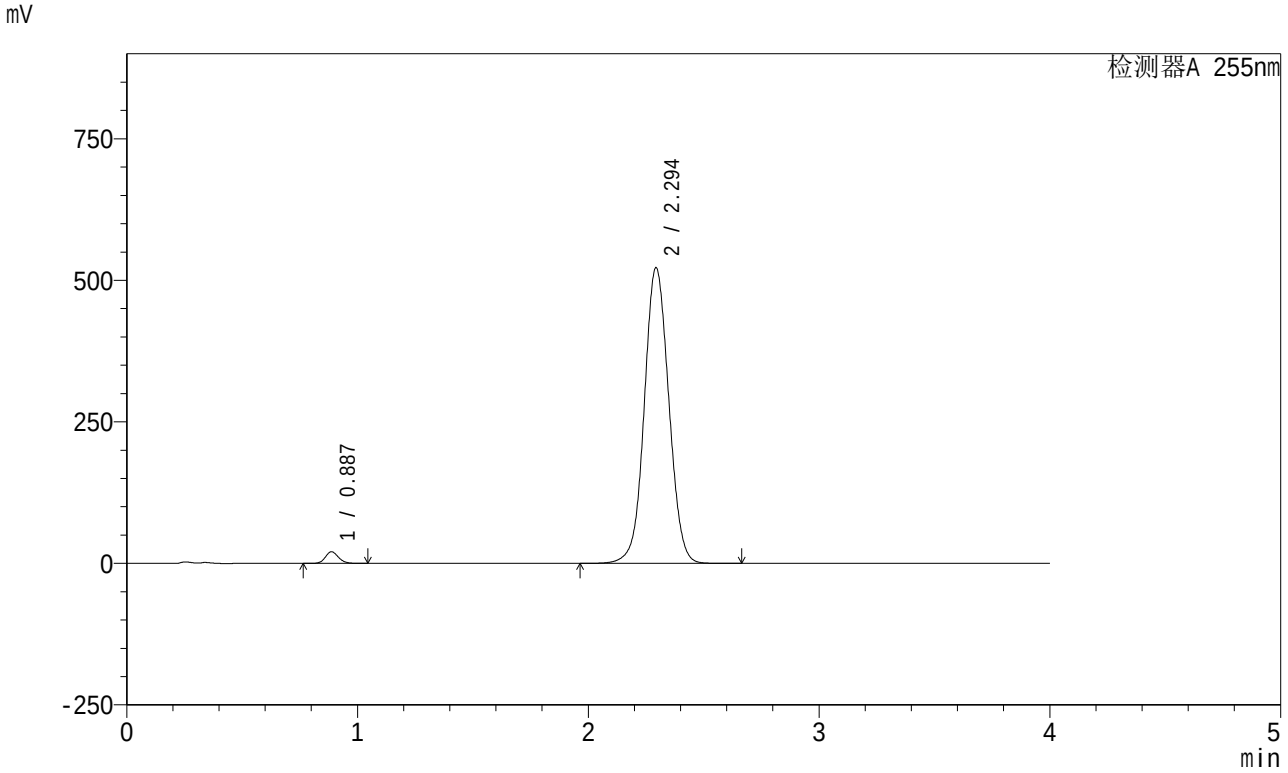

<峰表>

检测器A 255nm

峰号	保留时间	面积	面积%	高度	理论塔板数(USP)	拖尾因子	分离度(USP)
1	0.887	80888	2.052	20569	1174	1.131	--
2	2.294	3861725	97.948	522676	2262	1.048	9.485
总计		3942613	100.000	543245			

SHIMADZU LabSolutions

SMF-4030

<样品信息>

色谱柱 : XB-SCX(50mm*4.6mm,5μm) 流速: 2.0ml/min
柱 温 : 30℃ 波长: 255nm
数据文件名: RC$SMF-4030 - 30-10/27-1218-2 - zzp-2024050621p-zj6y-rcd-P2-1.lcd
方法文件名 : RC$SMF-4030 - SMF-4030-RC-FX276.lcm
批处理文件名 : RC$SMF-4030 - 20241119-rc-FX276.lcb
样品瓶号 : 2-11
进样体积 : 20 μl 版本号: 6.115
进样时间 : 2024/11/19 16:11:33 实验者: jiangjinwei
处理时间(V2): 2024/11/20 14:42:00 处理者: jiangjinwei
仪器型号 : SHIMADZU LC-2050C (FX276)

<色谱图>

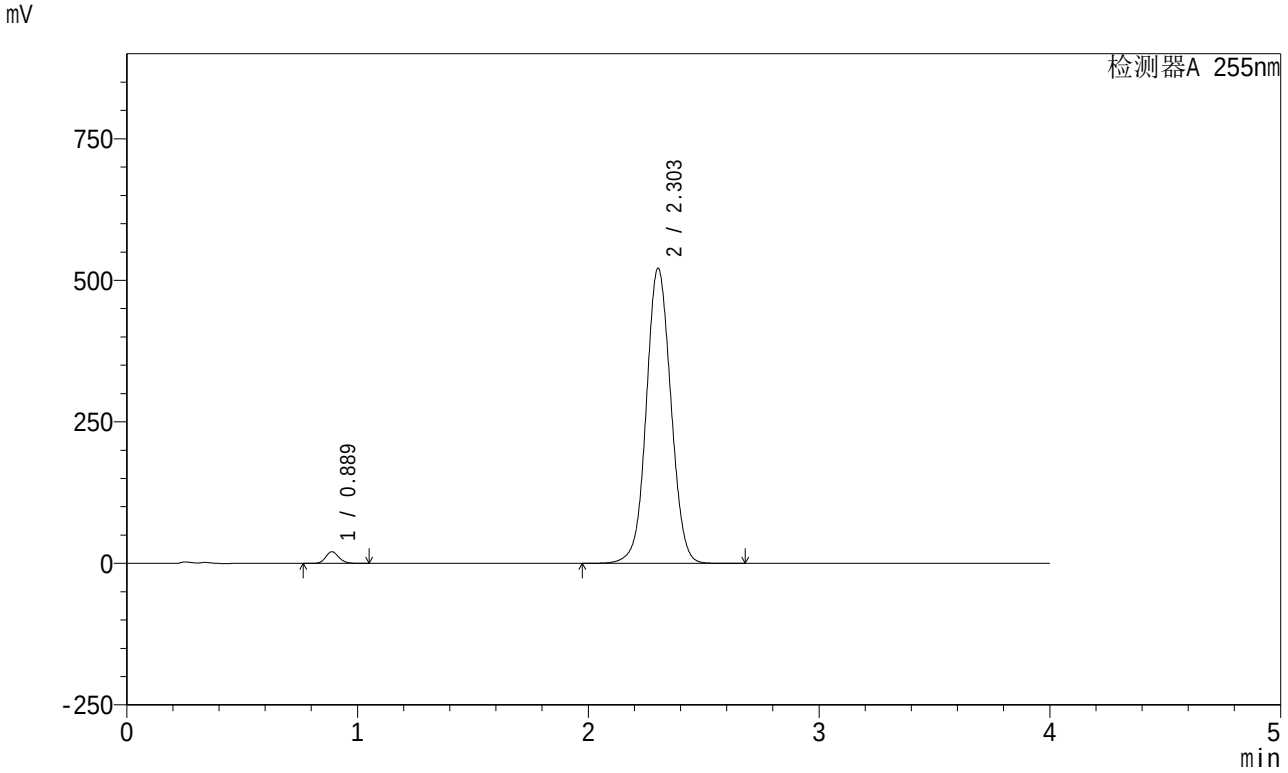

<峰表>

检测器A 255nm

峰号	保留时间	面积	面积%	高度	理论塔板数(USP)	拖尾因子	分离度(USP)
1	0.889	81203	2.057	20582	1169	1.131	--
2	2.303	3865495	97.943	521782	2270	1.047	9.508
总计		3946698	100.000	542364			

SHIMADZU LabSolutions

SMF-4030

<样品信息>

色谱柱 : XB-SCX(50mm*4.6mm,5μm) 流速: 2.0ml/min
柱 温 : 30℃ 波长: 255nm
数据文件名: RC$SMF-4030 - 30-10/27-1219-2 - zzp-2024050621p-zj6y-rcd-P2-2.lcd
方法文件名 : RC$SMF-4030 - SMF-4030-RC-FX276.lcm
批处理文件名 : RC$SMF-4030 - 20241119-rc-FX276.lcb
样品瓶号 : 2-11
进样体积 : 20 μl 版本号: 6.115
进样时间 : 2024/11/19 16:15:56 实验者: jiangjinwei
处理时间(V2): 2024/11/20 14:42:03 处理者: jiangjinwei
仪器型号 : SHIMADZU LC-2050C (FX276)

<色谱图>

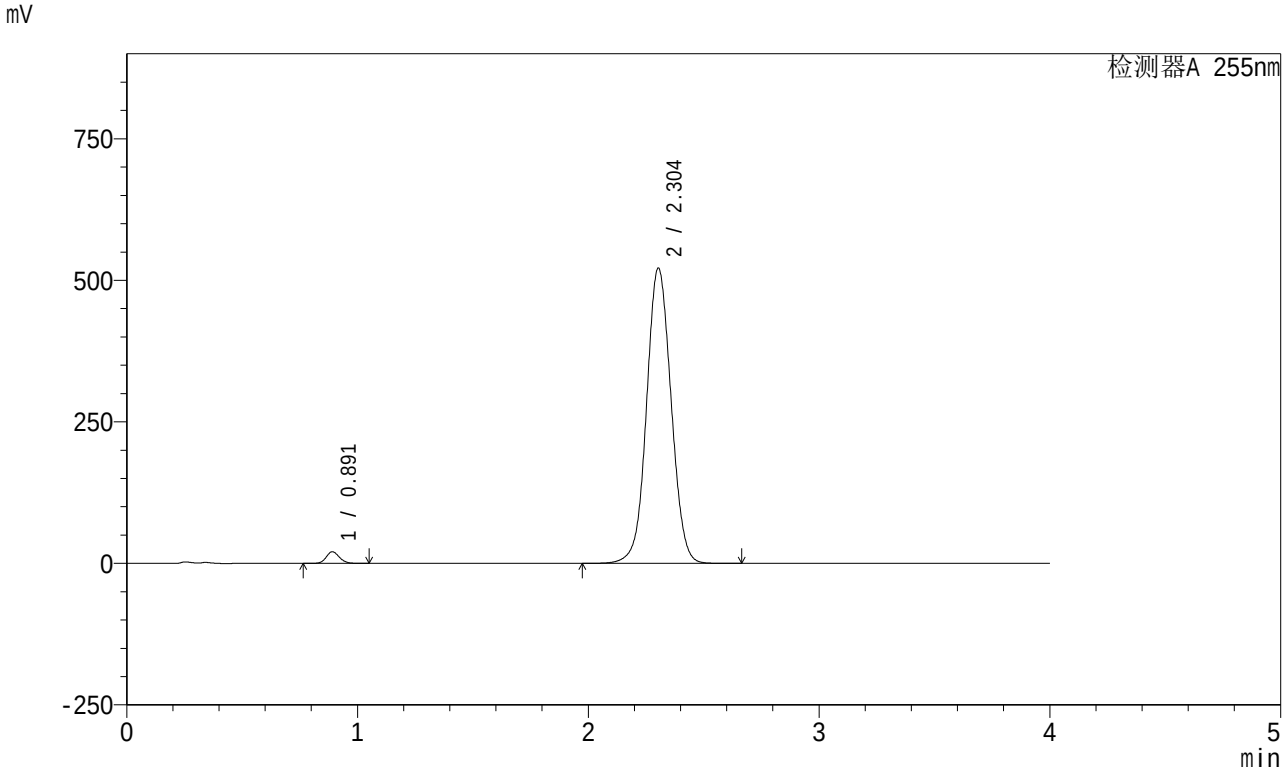

<峰表>

检测器A 255nm

峰号	保留时间	面积	面积%	高度	理论塔板数(USP)	拖尾因子	分离度(USP)
1	0.891	81333	2.063	20561	1177	1.130	--
2	2.304	3861974	97.937	522035	2276	1.047	9.508
总计		3943307	100.000	542596			

SHIMADZU LabSolutions

SMF-4030

<样品信息>

色谱柱 : XB-SCX(50mm*4.6mm,5μm) 流速: 2.0ml/min
柱 温 : 30℃ 波长: 255nm
数据文件名: RC$SMF-4030 - 30-10/27-1220-2 - zzp-2024050621p-zj6y-rcd-P3-1.lcd
方法文件名 : RC$SMF-4030 - SMF-4030-RC-FX276.lcm
批处理文件名 : RC$SMF-4030 - 20241119-rc-FX276.lcb
样品瓶号 : 2-20
进样体积 : 20 μl 版本号: 6.115
进样时间 : 2024/11/19 16:20:21 实验者: jiangjinwei
处理时间(V2): 2024/11/20 14:42:05 处理者: jiangjinwei
仪器型号 : SHIMADZU LC-2050C (FX276)

<色谱图>

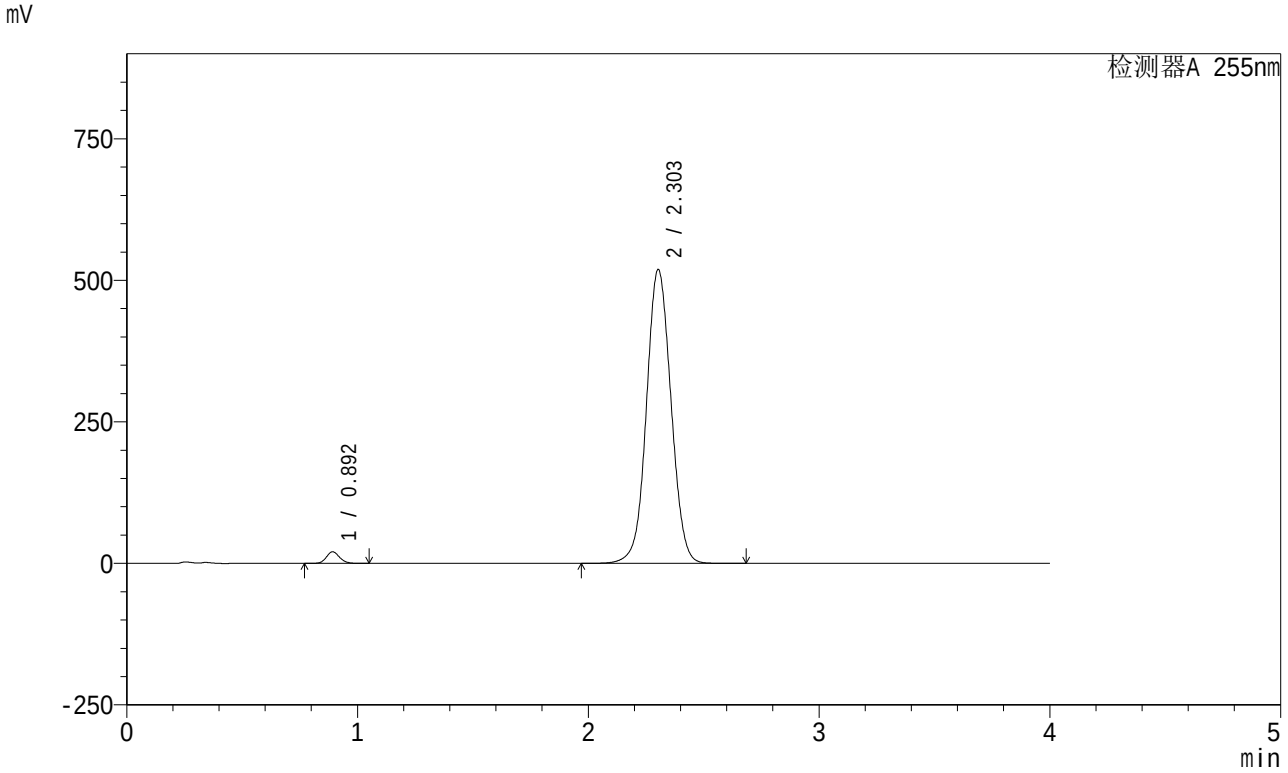

<峰表>

检测器A 255nm

峰号	保留时间	面积	面积%	高度	理论塔板数(USP)	拖尾因子	分离度(USP)
1	0.892	81036	2.064	20519	1177	1.130	--
2	2.303	3844219	97.936	519523	2273	1.046	9.495
总计		3925254	100.000	540042			

SHIMADZU LabSolutions

SMF-4030

<样品信息>

色谱柱 : XB-SCX(50mm*4.6mm,5μm) 流速: 2.0ml/min
柱 温 : 30℃ 波长: 255nm
数据文件名: RC$SMF-4030 - 30-10/27-1221-2 - zzp-2024050621p-zj6y-rcd-P3-2.lcd
方法文件名 : RC$SMF-4030 - SMF-4030-RC-FX276.lcm
批处理文件名 : RC$SMF-4030 - 20241119-rc-FX276.lcb
样品瓶号 : 2-20
进样体积 : 20 μl 版本号: 6.115
进样时间 : 2024/11/19 16:24:44 实验者: jiangjinwei
处理时间(V2): 2024/11/20 14:42:08 处理者: jiangjinwei
仪器型号 : SHIMADZU LC-2050C (FX276)

<色谱图>

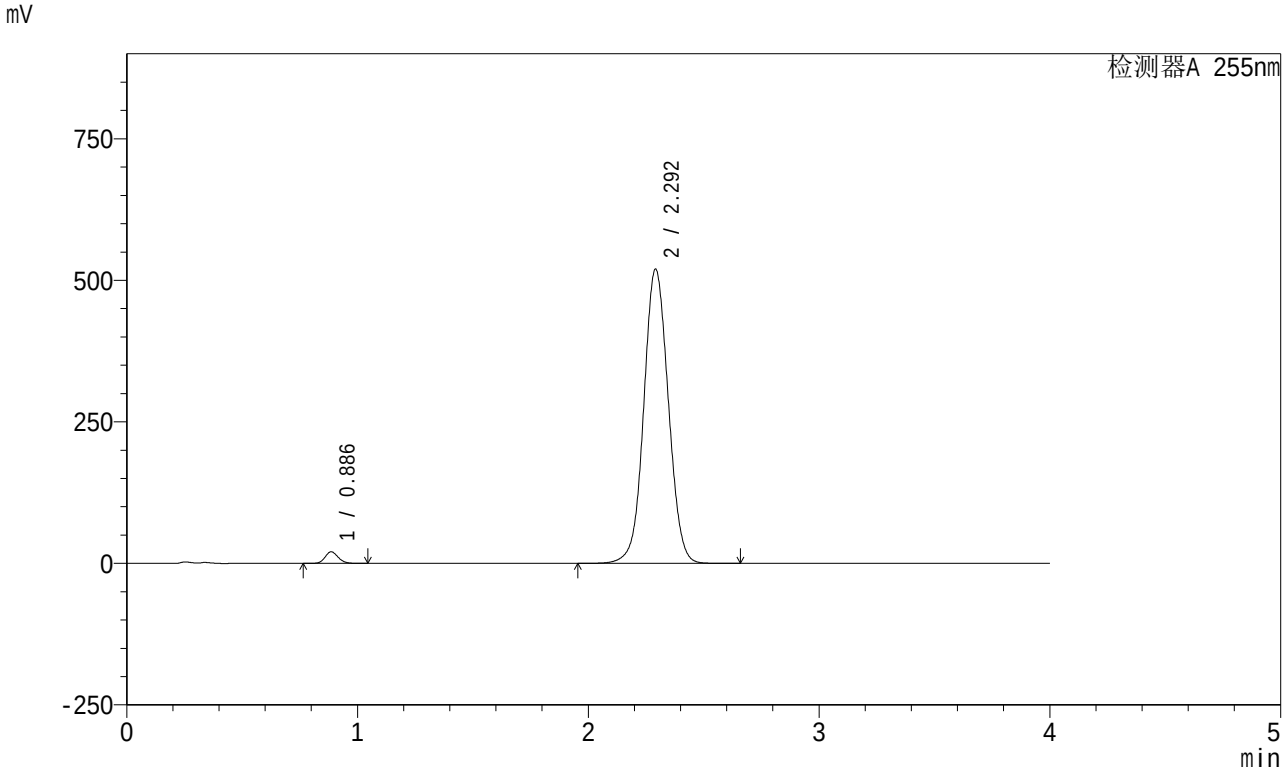

<峰表>

检测器A 255nm

峰号	保留时间	面积	面积%	高度	理论塔板数(USP)	拖尾因子	分离度(USP)
1	0.886	80717	2.055	20466	1171	1.131	--
2	2.292	3848075	97.945	519908	2253	1.047	9.473
总计		3928792	100.000	540374			

SHIMADZU LabSolutions

SMF-4030

<样品信息>

色谱柱 : XB-SCX(50mm*4.6mm,5μm) 流速: 2.0ml/min
柱 温 : 30℃ 波长: 255nm
数据文件名: RC$SMF-4030 - 30-10/27-1222-2 - zzp-2024050621p-zj6y-rcd-P4-1.lcd
方法文件名 : RC$SMF-4030 - SMF-4030-RC-FX276.lcm
批处理文件名 : RC$SMF-4030 - 20241119-rc-FX276.lcb
样品瓶号 : 2-29
进样体积 : 20 μl 版本号: 6.115
进样时间 : 2024/11/19 16:29:09 实验者: jiangjinwei
处理时间(V2): 2024/11/20 14:42:10 处理者: jiangjinwei
仪器型号 : SHIMADZU LC-2050C (FX276)

<色谱图>

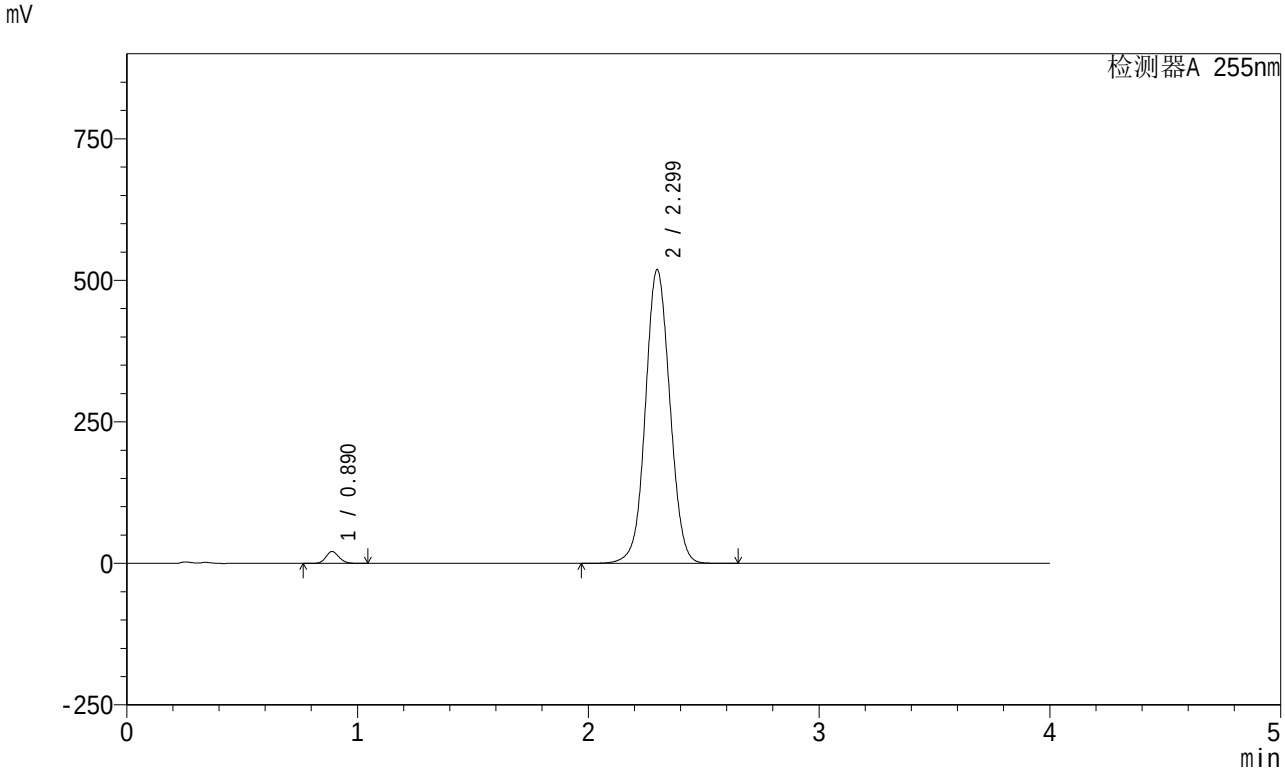

<峰表>

检测器A 255nm

峰号	保留时间	面积	面积%	高度	理论塔板数(USP)	拖尾因子	分离度(USP)
1	0.890	82514	2.113	20900	1174	1.131	--
2	2.299	3822749	97.887	519286	2288	1.047	9.515
总计		3905263	100.000	540186			

SHIMADZU LabSolutions

SMF-4030

<样品信息>

色谱柱 : XB-SCX(50mm*4.6mm,5μm) 流速: 2.0ml/min
柱 温 : 30℃ 波长: 255nm
数据文件名: RC$SMF-4030 - 30-10/27-1223-2 - zzp-2024050621p-zj6y-rcd-P4-2.lcd
方法文件名 : RC$SMF-4030 - SMF-4030-RC-FX276.lcm
批处理文件名 : RC$SMF-4030 - 20241119-rc-FX276.lcb
样品瓶号 : 2-29
进样体积 : 20 μl 版本号: 6.115
进样时间 : 2024/11/19 16:33:33 实验者: jiangjinwei
处理时间(V2): 2024/11/20 14:42:13 处理者: jiangjinwei
仪器型号 : SHIMADZU LC-2050C (FX276)

<色谱图>

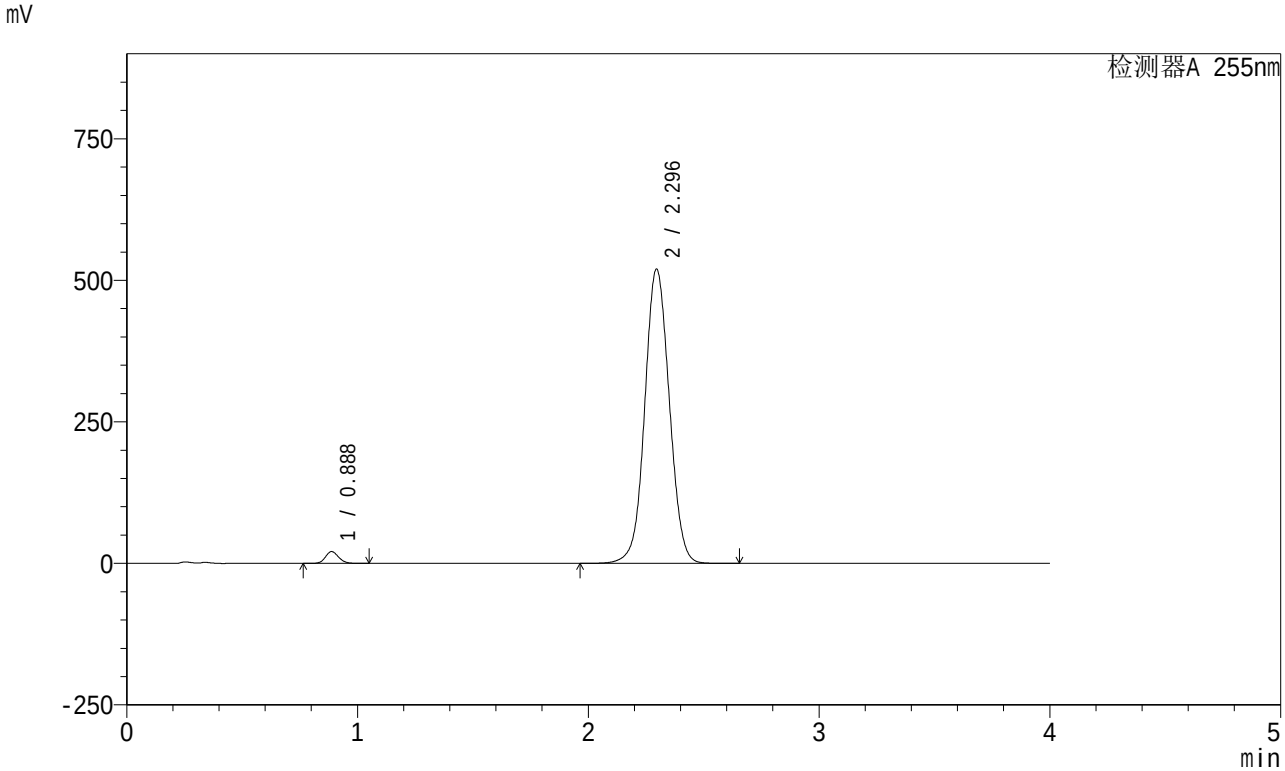

<峰表>

检测器A 255nm

峰号	保留时间	面积	面积%	高度	理论塔板数(USP)	拖尾因子	分离度(USP)
1	0.888	82433	2.096	20941	1171	1.132	--
2	2.296	3849984	97.904	519747	2260	1.048	9.483
总计		3932417	100.000	540688			

SHIMADZU LabSolutions

SMF-4030

<样品信息>

色谱柱 : XB-SCX(50mm*4.6mm,5μm) 流速: 2.0ml/min
柱 温 : 30℃ 波长: 255nm
数据文件名: RC$SMF-4030 - 30-10/27-1224-2 - zzp-2024050621p-zj6y-rcd-P5-1.lcd
方法文件名 : RC$SMF-4030 - SMF-4030-RC-FX276.lcm
批处理文件名 : RC$SMF-4030 - 20241119-rc-FX276.lcb
样品瓶号 : 2-38
进样体积 : 20 μl 版本号: 6.115
进样时间 : 2024/11/19 16:37:56 实验者: jiangjinwei
处理时间(V2): 2024/11/20 14:42:15 处理者: jiangjinwei
仪器型号 : SHIMADZU LC-2050C (FX276)

<色谱图>

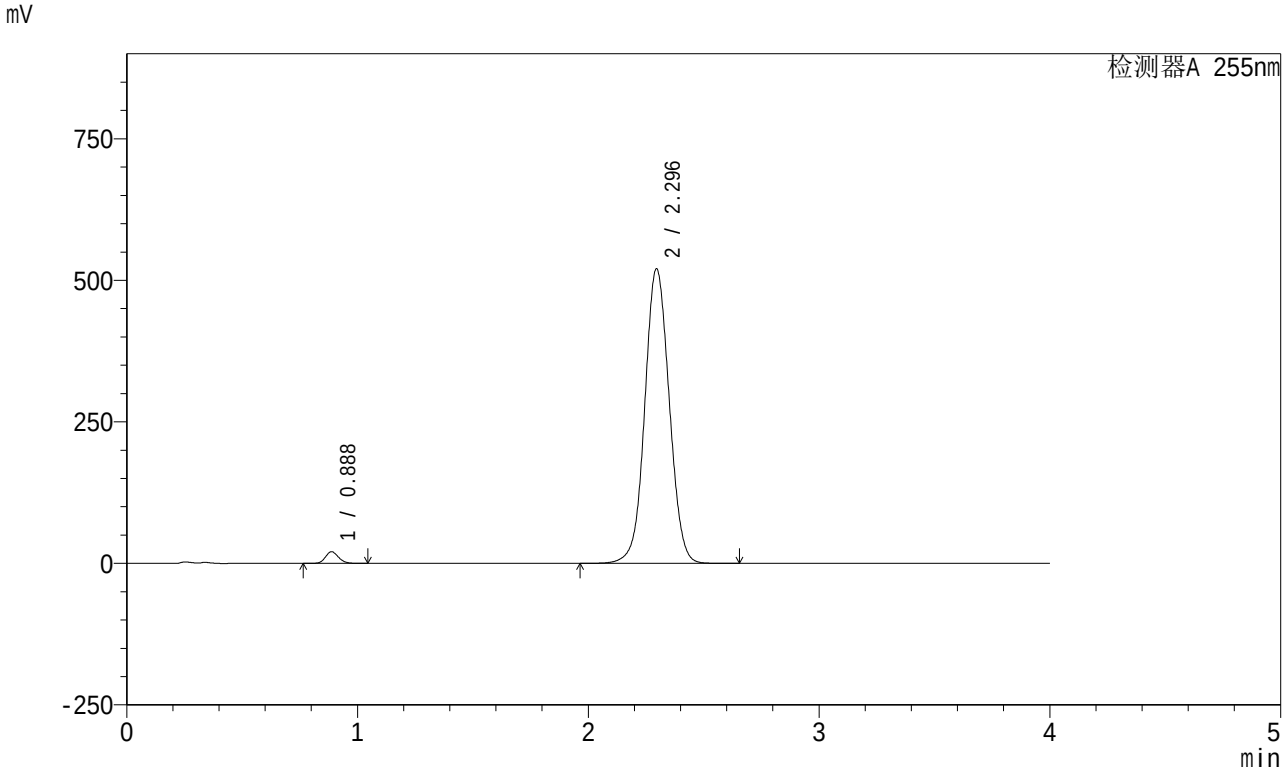

<峰表>

检测器A 255nm

峰号	保留时间	面积	面积%	高度	理论塔板数(USP)	拖尾因子	分离度(USP)
1	0.888	81283	2.074	20673	1174	1.132	--
2	2.296	3838565	97.926	520333	2280	1.046	9.514
总计		3919848	100.000	541005			

SHIMADZU LabSolutions

SMF-4030

<样品信息>

色谱柱 : XB-SCX(50mm*4.6mm,5μm) 流速: 2.0ml/min
柱 温 : 30℃ 波长: 255nm
数据文件名: RC$SMF-4030 - 30-10/27-1225-2 - zzp-2024050621p-zj6y-rcd-P5-2.lcd
方法文件名 : RC$SMF-4030 - SMF-4030-RC-FX276.lcm
批处理文件名 : RC$SMF-4030 - 20241119-rc-FX276.lcb
样品瓶号 : 2-38
进样体积 : 20 μl 版本号: 6.115
进样时间 : 2024/11/19 16:42:20 实验者: jiangjinwei
处理时间(V2): 2024/11/20 14:42:18 处理者: jiangjinwei
仪器型号 : SHIMADZU LC-2050C (FX276)

<色谱图>

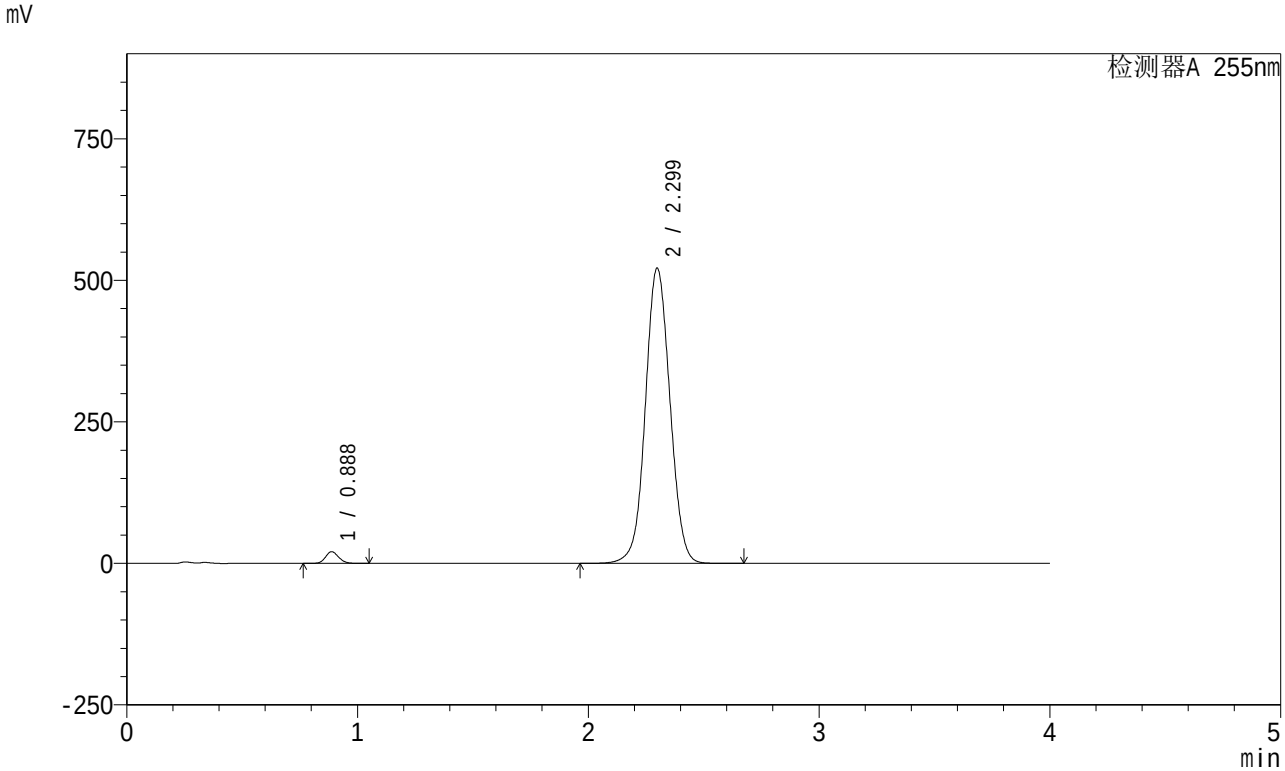

<峰表>

检测器A 255nm

峰号	保留时间	面积	面积%	高度	理论塔板数(USP)	拖尾因子	分离度(USP)
1	0.888	81584	2.068	20719	1172	1.131	--
2	2.299	3863003	97.932	521921	2264	1.047	9.499
总计		3944588	100.000	542640			

SHIMADZU LabSolutions

SMF-4030

<样品信息>

色谱柱 : XB-SCX(50mm*4.6mm,5μm) 流速: 2.0ml/min
柱 温 : 30℃ 波长: 255nm
数据文件名: RC$SMF-4030 - 30-10/27-1226-2 - zzp-2024050621p-zj6y-rcd-P6-1.lcd
方法文件名 : RC$SMF-4030 - SMF-4030-RC-FX276.lcm
批处理文件名 : RC$SMF-4030 - 20241119-rc-FX276.lcb
样品瓶号 : 2-47
进样体积 : 20 μl 版本号: 6.115
进样时间 : 2024/11/19 16:46:44 实验者: jiangjinwei
处理时间(V2): 2024/11/20 14:42:21 处理者: jiangjinwei
仪器型号 : SHIMADZU LC-2050C (FX276)

<色谱图>

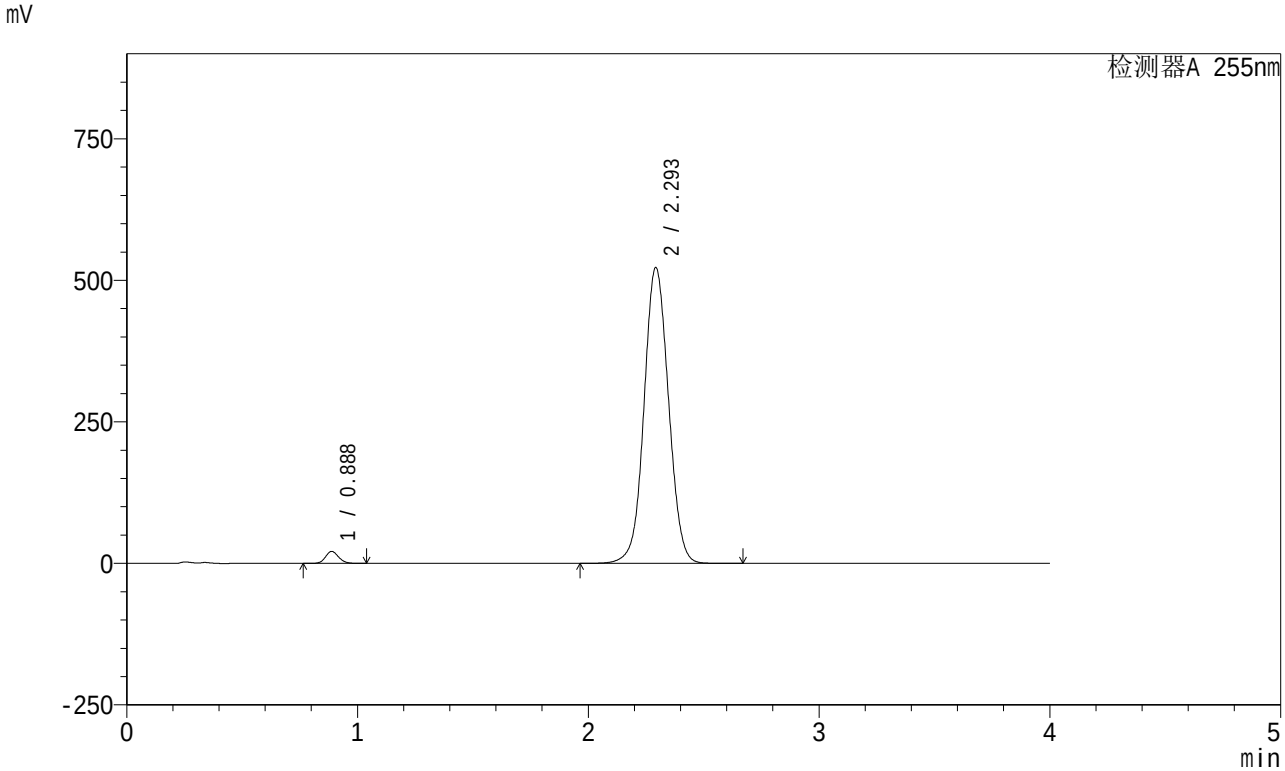

<峰表>

检测器A 255nm

峰号	保留时间	面积	面积%	高度	理论塔板数(USP)	拖尾因子	分离度(USP)
1	0.888	83502	2.118	21229	1174	1.128	--
2	2.293	3859556	97.882	522971	2266	1.047	9.479
总计		3943058	100.000	544200			

SHIMADZU LabSolutions

SMF-4030

<样品信息>

色谱柱 : XB-SCX(50mm*4.6mm,5μm) 流速: 2.0ml/min
柱 温 : 30℃ 波长: 255nm
数据文件名: RC$SMF-4030 - 30-10/27-1227-2 - zzp-2024050621p-zj6y-rcd-P6-2.lcd
方法文件名 : RC$SMF-4030 - SMF-4030-RC-FX276.lcm
批处理文件名 : RC$SMF-4030 - 20241119-rc-FX276.lcb
样品瓶号 : 2-47
进样体积 : 20 μl 版本号: 6.115
进样时间 : 2024/11/19 16:51:08 实验者: jiangjinwei
处理时间(V2): 2024/11/20 14:42:23 处理者: jiangjinwei
仪器型号 : SHIMADZU LC-2050C (FX276)

<色谱图>

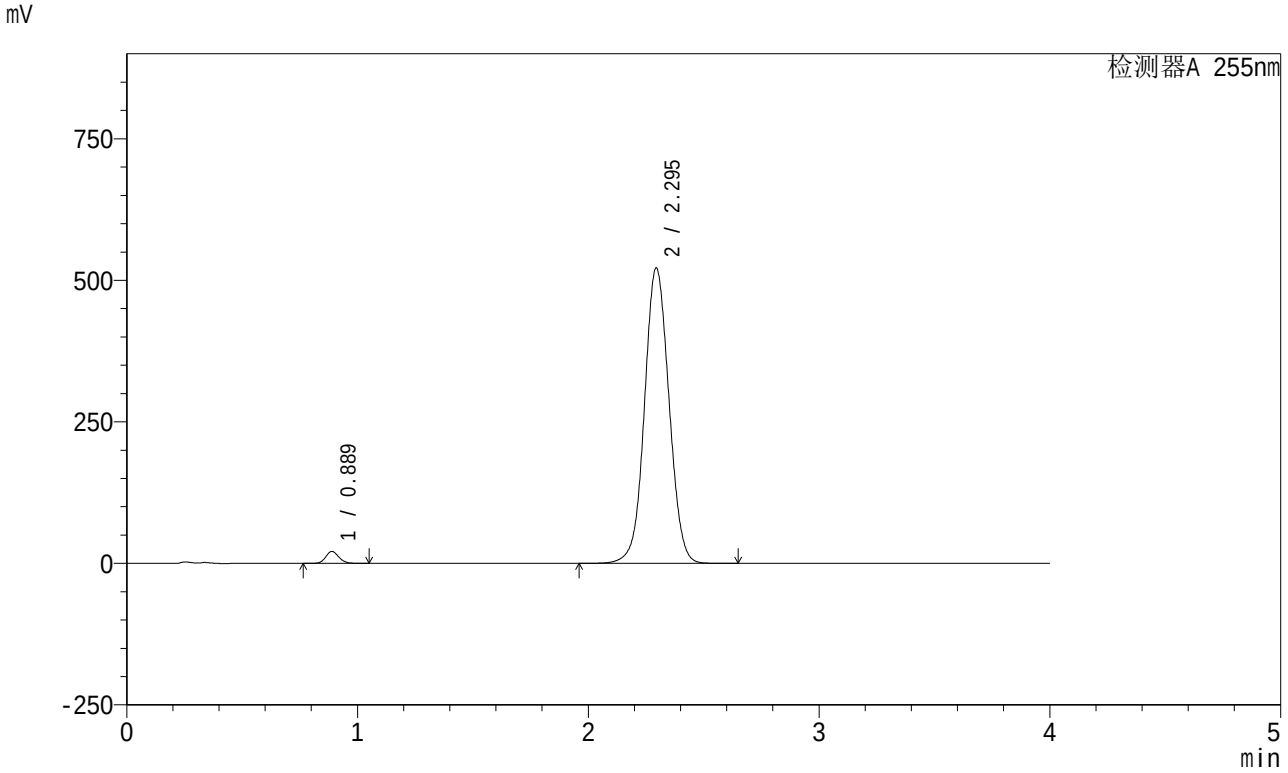

<峰表>

检测器A 255nm

峰号	保留时间	面积	面积%	高度	理论塔板数(USP)	拖尾因子	分离度(USP)
1	0.889	83397	2.116	21175	1175	1.132	--
2	2.295	3857637	97.884	522111	2264	1.047	9.475
总计		3941033	100.000	543286			

SHIMADZU LabSolutions

SMF-4030

<样品信息>

色谱柱 : XB-SCX(50mm*4.6mm,5μm) 流速: 2.0ml/min
柱 温 : 30℃ 波长: 255nm
数据文件名: RC$SMF-4030 - 30-10/27-1228-2 - zzp-2024050621p-js6y-rcd-P1-1.lcd
方法文件名 : RC$SMF-4030 - SMF-4030-RC-FX276.lcm
批处理文件名 : RC$SMF-4030 - 20241119-rc-FX276.lcb
样品瓶号 : 2-3
进样体积 : 20 μl 版本号: 6.115
进样时间 : 2024/11/19 16:55:32 实验者: jiangjinwei
处理时间(V2): 2024/11/20 14:42:26 处理者: jiangjinwei
仪器型号 : SHIMADZU LC-2050C (FX276)

<色谱图>

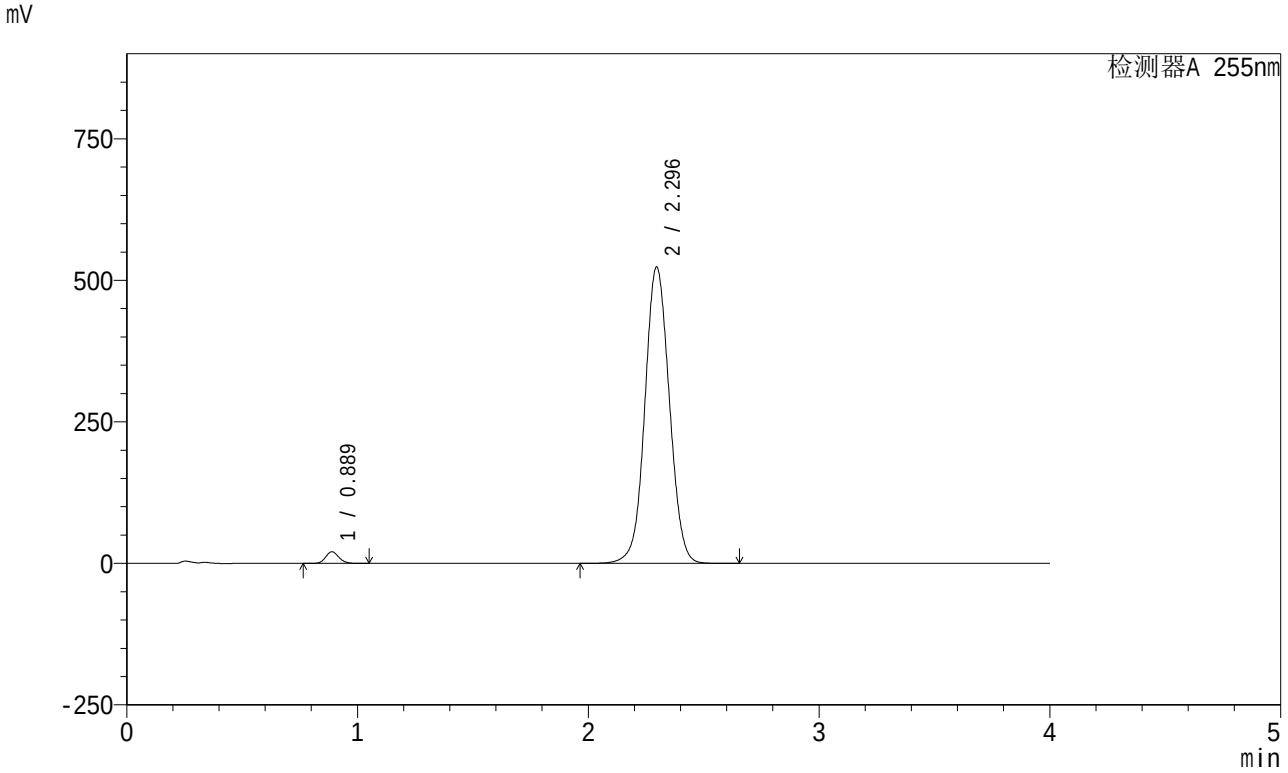

<峰表>

检测器A 255nm

峰号	保留时间	面积	面积%	高度	理论塔板数(USP)	拖尾因子	分离度(USP)
1	0.889	81551	2.066	20669	1170	1.130	--
2	2.296	3865413	97.934	523387	2272	1.048	9.487
总计		3946965	100.000	544055			

SHIMADZU LabSolutions

SMF-4030

<样品信息>

色谱柱 : XB-SCX(50mm*4.6mm,5μm) 流速: 2.0ml/min
柱 温 : 30℃ 波长: 255nm
数据文件名: RC$SMF-4030 - 30-10/27-1229-2 - zzp-2024050621p-js6y-rcd-P1-2.lcd
方法文件名 : RC$SMF-4030 - SMF-4030-RC-FX276.lcm
批处理文件名 : RC$SMF-4030 - 20241119-rc-FX276.lcb
样品瓶号 : 2-3
进样体积 : 20 μl 版本号: 6.115
进样时间 : 2024/11/19 16:59:56 实验者: jiangjinwei
处理时间(V2): 2024/11/20 14:42:29 处理者: jiangjinwei
仪器型号 : SHIMADZU LC-2050C (FX276)

<色谱图>

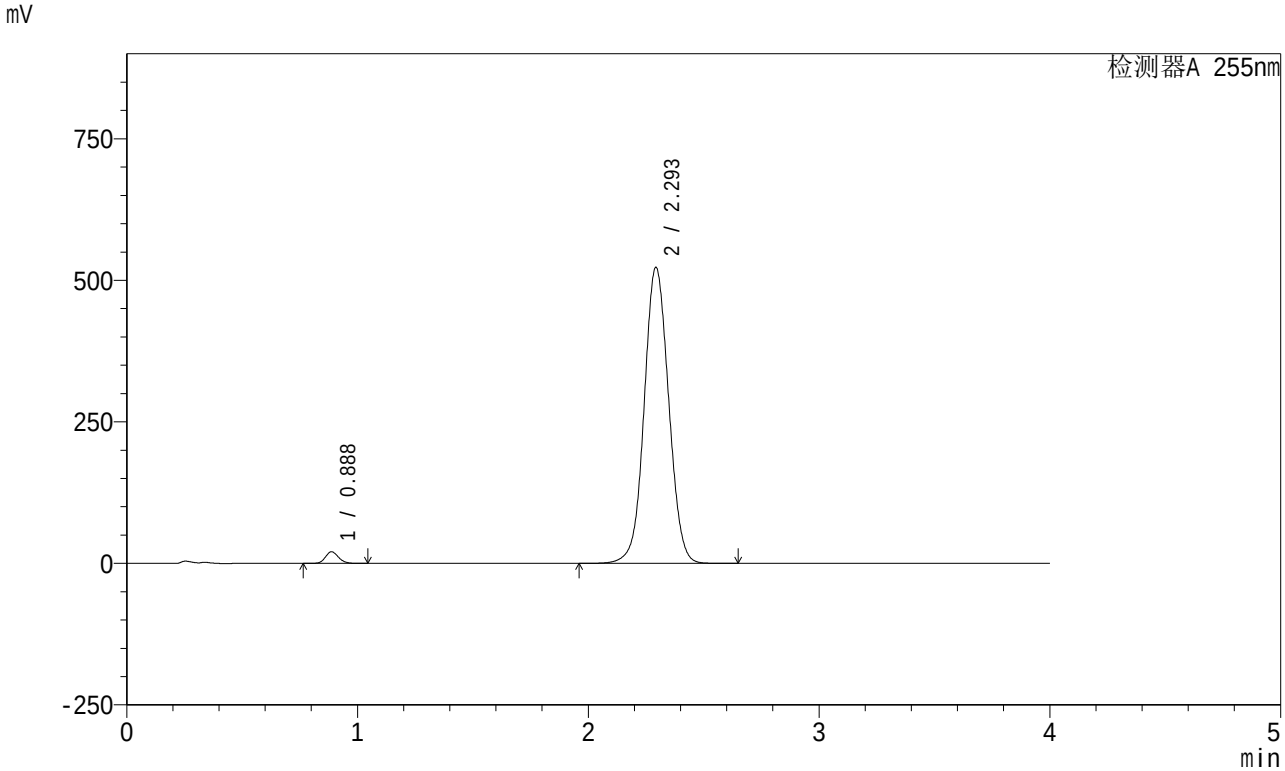

<峰表>

检测器A 255nm

峰号	保留时间	面积	面积%	高度	理论塔板数(USP)	拖尾因子	分离度(USP)
1	0.888	81074	2.056	20624	1175	1.131	--
2	2.293	3861961	97.944	523330	2266	1.047	9.487
总计		3943035	100.000	543955			

SHIMADZU LabSolutions

SMF-4030

<样品信息>

色谱柱 : XB-SCX(50mm*4.6mm,5μm) 流速: 2.0ml/min
柱 温 : 30℃ 波长: 255nm
数据文件名: RC$SMF-4030 - 30-10/27-1230-2 - zzp-2024050621p-js6y-rcd-P2-1.lcd
方法文件名 : RC$SMF-4030 - SMF-4030-RC-FX276.lcm
批处理文件名 : RC$SMF-4030 - 20241119-rc-FX276.lcb
样品瓶号 : 2-12
进样体积 : 20 μl 版本号: 6.115
进样时间 : 2024/11/19 17:04:20 实验者: jiangjinwei
处理时间(V2): 2024/11/20 14:42:31 处理者: jiangjinwei
仪器型号 : SHIMADZU LC-2050C (FX276)

<色谱图>

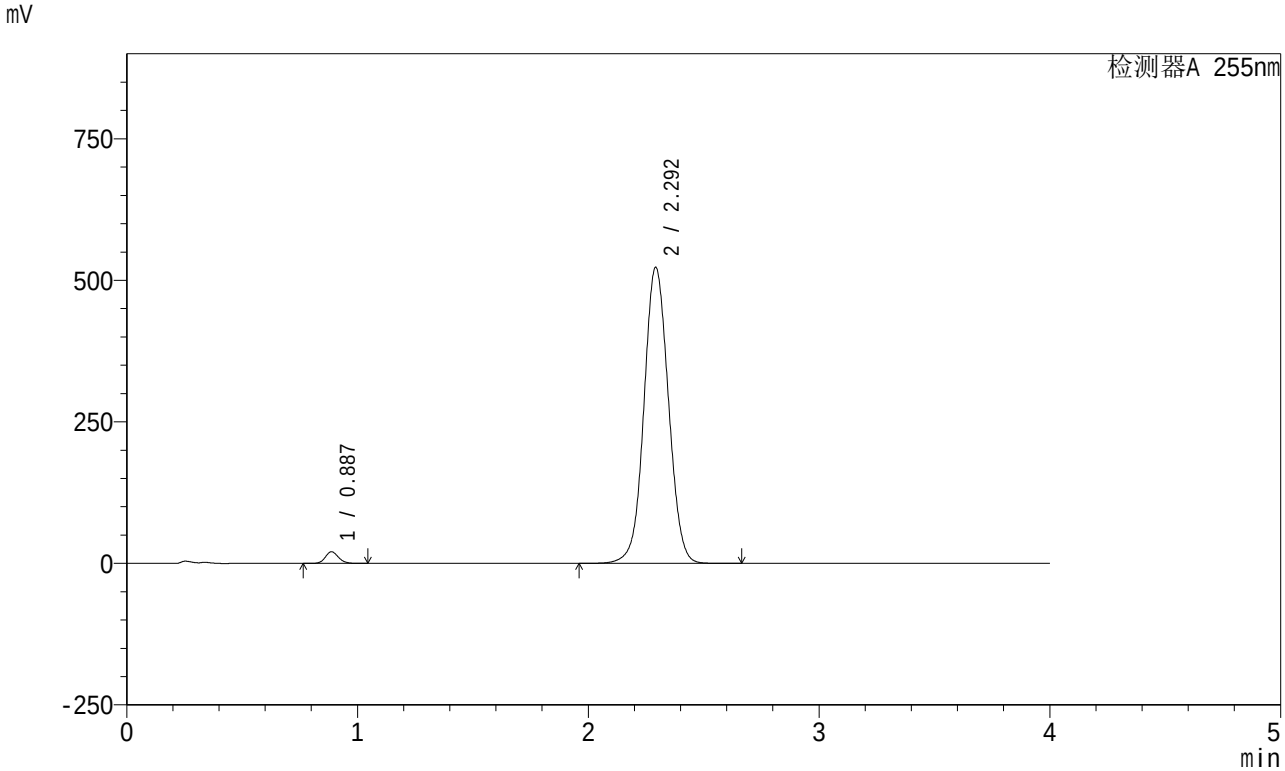

<峰表>

检测器A 255nm

峰号	保留时间	面积	面积%	高度	理论塔板数(USP)	拖尾因子	分离度(USP)
1	0.887	81007	2.055	20589	1173	1.131	--
2	2.292	3860013	97.945	523315	2267	1.047	9.486
总计		3941020	100.000	543904			

SHIMADZU LabSolutions

SMF-4030

<样品信息>

色谱柱 : XB-SCX(50mm*4.6mm,5μm) 流速: 2.0ml/min
柱 温 : 30℃ 波长: 255nm
数据文件名: RC$SMF-4030 - 30-10/27-1231-2 - zzp-2024050621p-js6y-rcd-P2-2.lcd
方法文件名 : RC$SMF-4030 - SMF-4030-RC-FX276.lcm
批处理文件名 : RC$SMF-4030 - 20241119-rc-FX276.lcb
样品瓶号 : 2-12
进样体积 : 20 μl 版本号: 6.115
进样时间 : 2024/11/19 17:08:44 实验者: jiangjinwei
处理时间(V2): 2024/11/20 14:42:34 处理者: jiangjinwei
仪器型号 : SHIMADZU LC-2050C (FX276)

<色谱图>

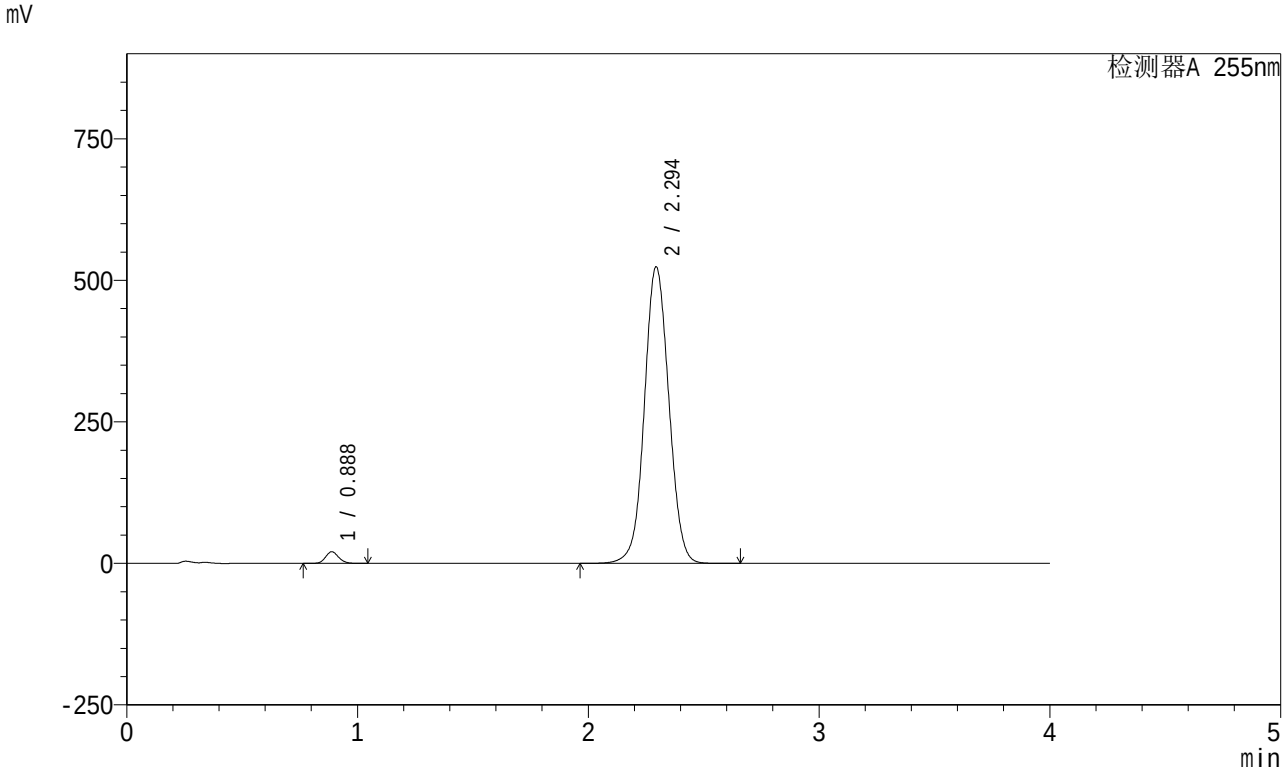

<峰表>

检测器A 255nm

峰号	保留时间	面积	面积%	高度	理论塔板数(USP)	拖尾因子	分离度(USP)
1	0.888	80978	2.054	20617	1179	1.132	--
2	2.294	3860798	97.946	524325	2279	1.048	9.508
总计		3941777	100.000	544942			

SHIMADZU LabSolutions

SMF-4030

<样品信息>

色谱柱 : XB-SCX(50mm*4.6mm,5μm) 流速: 2.0ml/min
柱 温 : 30℃ 波长: 255nm
数据文件名: RC$SMF-4030 - 30-10/27-1232-2 - zzp-2024050621p-js6y-rcd-P3-1.lcd
方法文件名 : RC$SMF-4030 - SMF-4030-RC-FX276.lcm
批处理文件名 : RC$SMF-4030 - 20241119-rc-FX276.lcb
样品瓶号 : 2-21
进样体积 : 20 μl 版本号: 6.115
进样时间 : 2024/11/19 17:13:08 实验者: jiangjinwei
处理时间(V2): 2024/11/20 14:42:37 处理者: jiangjinwei
仪器型号 : SHIMADZU LC-2050C (FX276)

<色谱图>

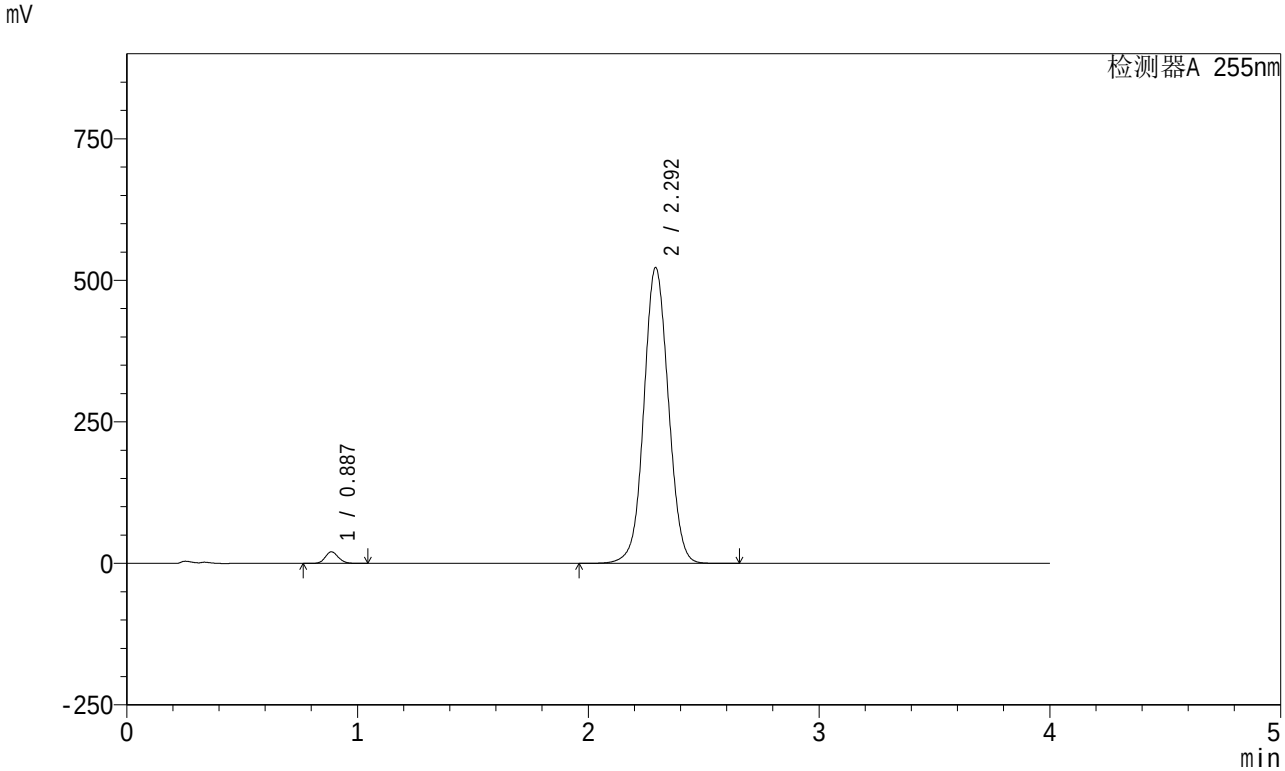

<峰表>

检测器A 255nm

峰号	保留时间	面积	面积%	高度	理论塔板数(USP)	拖尾因子	分离度(USP)
1	0.887	80494	2.046	20483	1177	1.132	--
2	2.292	3854003	97.954	522726	2269	1.047	9.497
总计		3934497	100.000	543209			

SHIMADZU LabSolutions

SMF-4030

<样品信息>

色谱柱 : XB-SCX(50mm*4.6mm,5μm) 流速: 2.0ml/min
柱 温 : 30℃ 波长: 255nm
数据文件名: RC$SMF-4030 - 30-10/27-1233-2 - zzp-2024050621p-js6y-rcd-P3-2.lcd
方法文件名 : RC$SMF-4030 - SMF-4030-RC-FX276.lcm
批处理文件名 : RC$SMF-4030 - 20241119-rc-FX276.lcb
样品瓶号 : 2-21
进样体积 : 20 μl 版本号: 6.115
进样时间 : 2024/11/19 17:17:32 实验者: jiangjinwei
处理时间(V2): 2024/11/20 14:42:39 处理者: jiangjinwei
仪器型号 : SHIMADZU LC-2050C (FX276)

<色谱图>

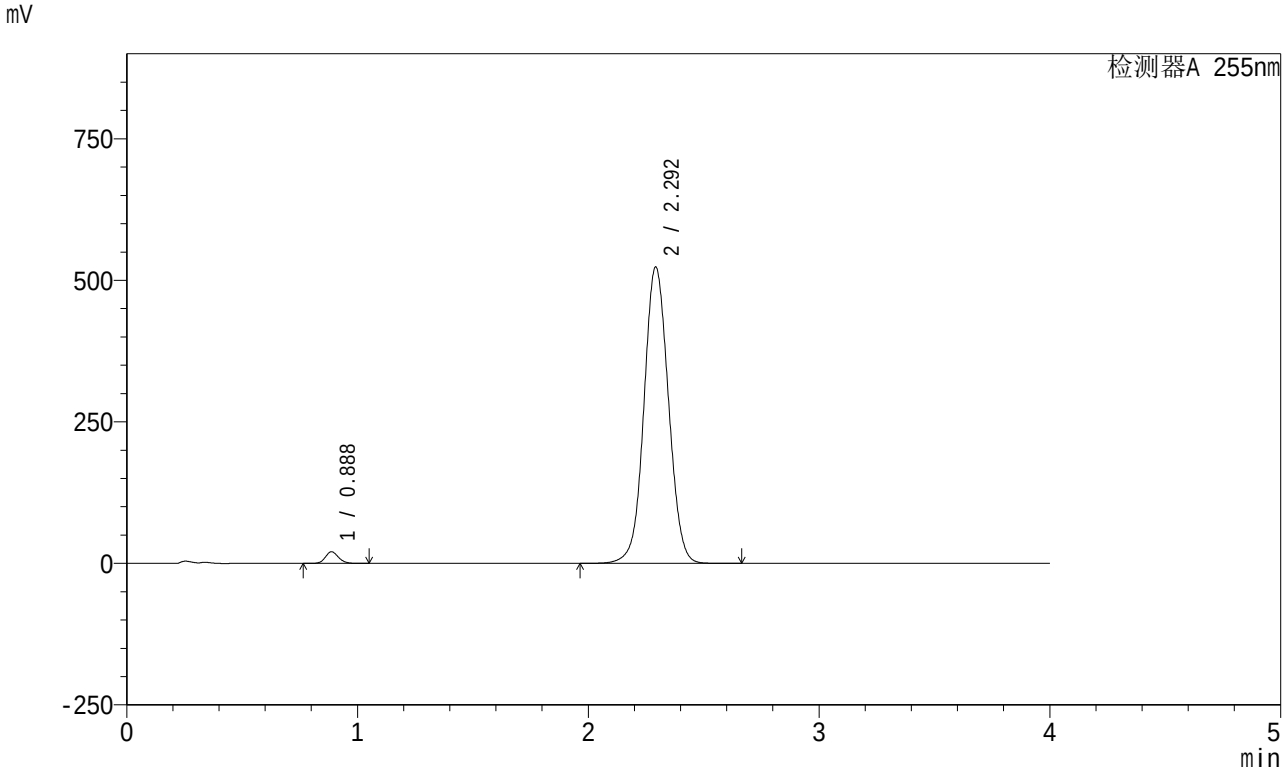

<峰表>

检测器A 255nm

峰号	保留时间	面积	面积%	高度	理论塔板数(USP)	拖尾因子	分离度(USP)
1	0.888	80959	2.051	20562	1171	1.132	--
2	2.292	3866383	97.949	523831	2264	1.049	9.476
总计		3947342	100.000	544393			

SHIMADZU LabSolutions

SMF-4030

<样品信息>

色谱柱 : XB-SCX(50mm*4.6mm,5μm) 流速: 2.0ml/min
柱 温 : 30℃ 波长: 255nm
数据文件名: RC$SMF-4030 - 30-10/27-1234-2 - zzp-2024050621p-js6y-rcd-P4-1.lcd
方法文件名 : RC$SMF-4030 - SMF-4030-RC-FX276.lcm
批处理文件名 : RC$SMF-4030 - 20241119-rc-FX276.lcb
样品瓶号 : 2-30
进样体积 : 20 μl 版本号: 6.115
进样时间 : 2024/11/19 17:21:56 实验者: jiangjinwei
处理时间(V2): 2024/11/20 14:42:42 处理者: jiangjinwei
仪器型号 : SHIMADZU LC-2050C (FX276)

<色谱图>

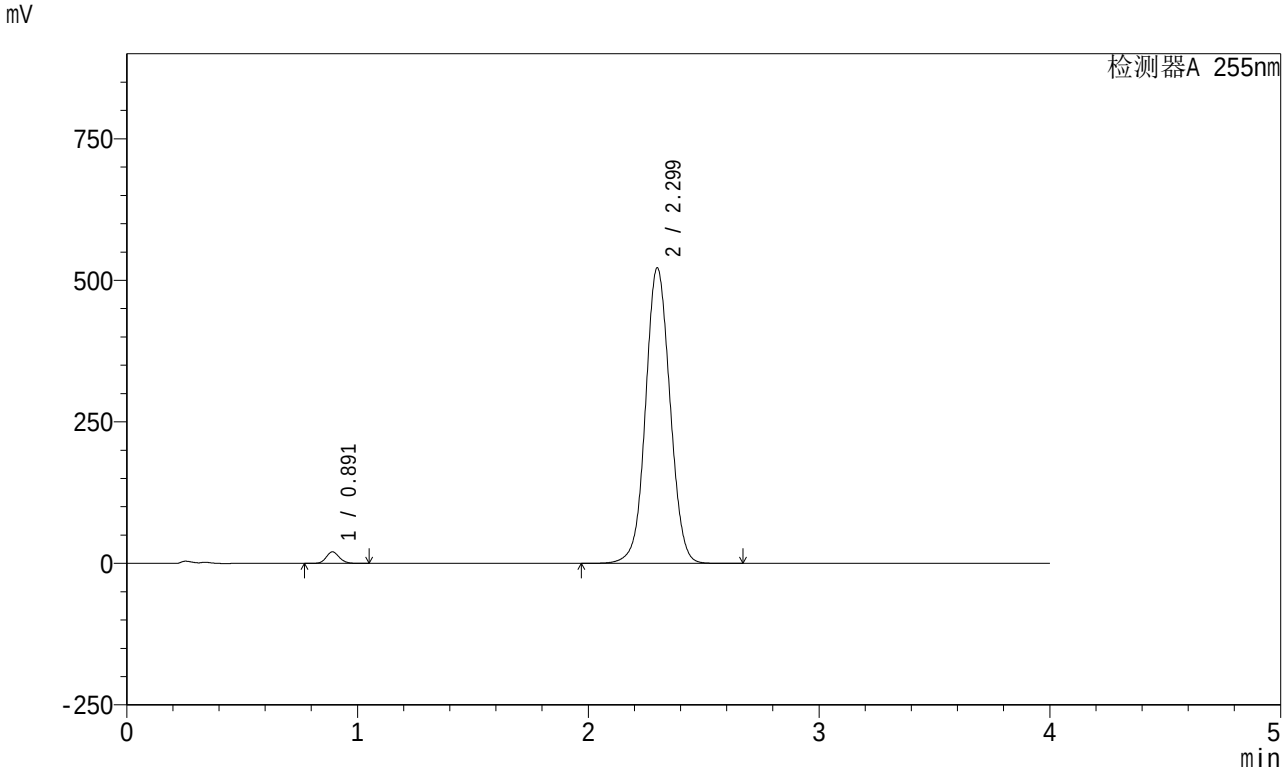

<峰表>

检测器A 255nm

峰号	保留时间	面积	面积%	高度	理论塔板数(USP)	拖尾因子	分离度(USP)
1	0.891	80281	2.046	20345	1182	1.131	--
2	2.299	3842972	97.954	522512	2295	1.048	9.523
总计		3923253	100.000	542857			

SHIMADZU LabSolutions

SMF-4030

<样品信息>

色谱柱 : XB-SCX(50mm*4.6mm,5μm) 流速: 2.0ml/min
柱 温 : 30℃ 波长: 255nm
数据文件名: RC$SMF-4030 - 30-10/27-1235-2 - zzp-2024050621p-js6y-rcd-P4-2.lcd
方法文件名 : RC$SMF-4030 - SMF-4030-RC-FX276.lcm
批处理文件名 : RC$SMF-4030 - 20241119-rc-FX276.lcb
样品瓶号 : 2-30
进样体积 : 20 μl 版本号: 6.115
进样时间 : 2024/11/19 17:26:20 实验者: jiangjinwei
处理时间(V2): 2024/11/20 14:42:45 处理者: jiangjinwei
仪器型号 : SHIMADZU LC-2050C (FX276)

<色谱图>

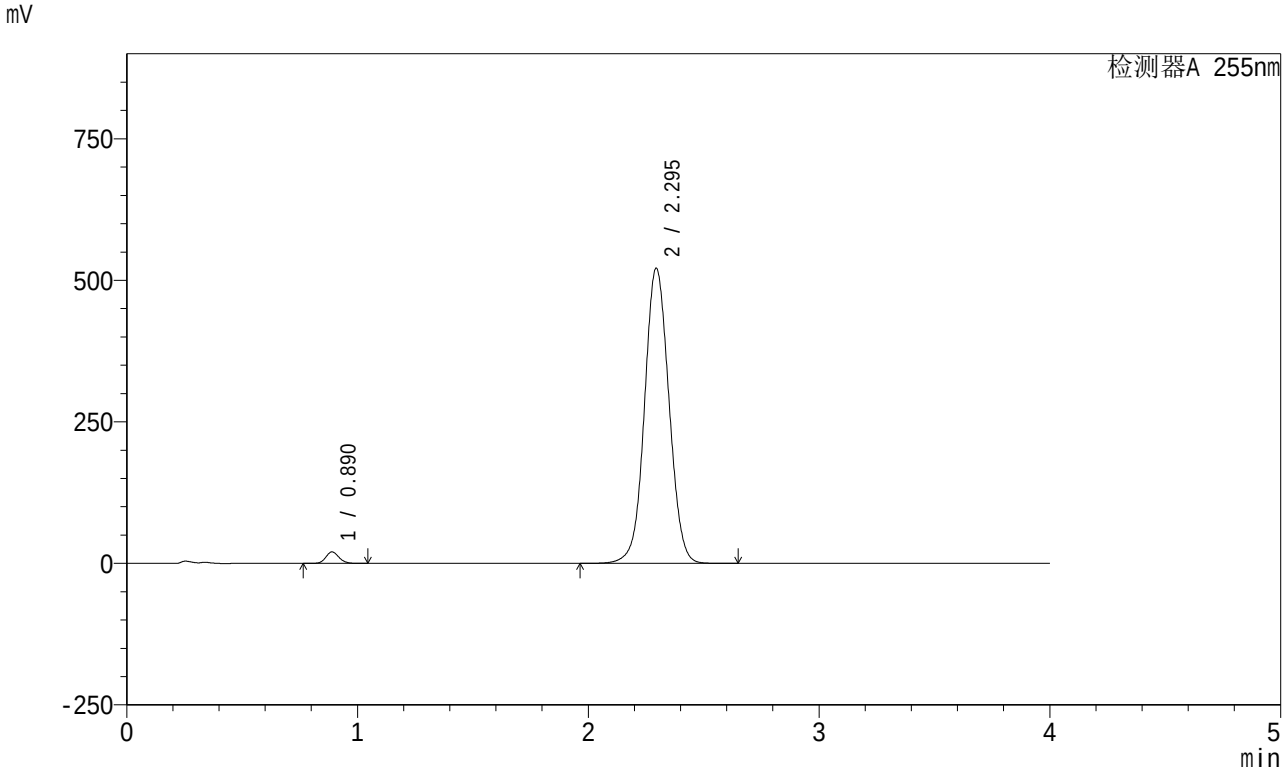

<峰表>

检测器A 255nm

峰号	保留时间	面积	面积%	高度	理论塔板数(USP)	拖尾因子	分离度(USP)
1	0.890	80029	2.039	20340	1180	1.132	--
2	2.295	3844860	97.961	521691	2277	1.048	9.495
总计		3924889	100.000	542030			

SHIMADZU LabSolutions

SMF-4030

<样品信息>

色谱柱 : XB-SCX(50mm*4.6mm,5μm) 流速: 2.0ml/min
柱 温 : 30℃ 波长: 255nm
数据文件名: RC$SMF-4030 - 30-10/27-1236-2 - zzp-2024050621p-js6y-rcd-P5-1.lcd
方法文件名 : RC$SMF-4030 - SMF-4030-RC-FX276.lcm
批处理文件名 : RC$SMF-4030 - 20241119-rc-FX276.lcb
样品瓶号 : 2-39
进样体积 : 20 μl 版本号: 6.115
进样时间 : 2024/11/19 17:30:44 实验者: jiangjinwei
处理时间(V2): 2024/11/20 14:42:47 处理者: jiangjinwei
仪器型号 : SHIMADZU LC-2050C (FX276)

<色谱图>

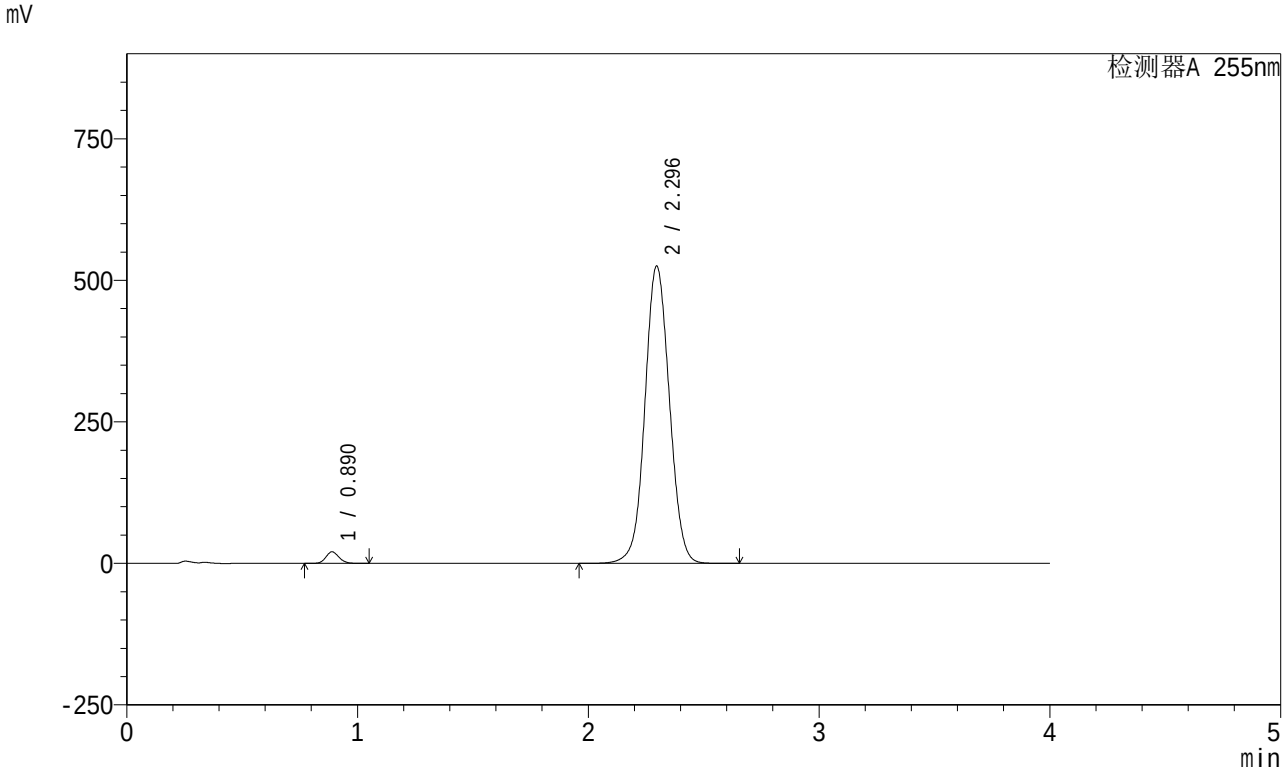

<峰表>

检测器A 255nm

峰号	保留时间	面积	面积%	高度	理论塔板数(USP)	拖尾因子	分离度(USP)
1	0.890	80881	2.045	20513	1175	1.131	--
2	2.296	3874365	97.955	525218	2276	1.049	9.494
总计		3955245	100.000	545731			

SHIMADZU LabSolutions

SMF-4030

<样品信息>

色谱柱 : XB-SCX(50mm*4.6mm,5μm) 流速: 2.0ml/min
柱 温 : 30℃ 波长: 255nm
数据文件名: RC$SMF-4030 - 30-10/27-1237-2 - zzp-2024050621p-js6y-rcd-P5-2.lcd
方法文件名 : RC$SMF-4030 - SMF-4030-RC-FX276.lcm
批处理文件名 : RC$SMF-4030 - 20241119-rc-FX276.lcb
样品瓶号 : 2-39
进样体积 : 20 μl 版本号: 6.115
进样时间 : 2024/11/19 17:35:08 实验者: jiangjinwei
处理时间(V2): 2024/11/20 14:42:50 处理者: jiangjinwei
仪器型号 : SHIMADZU LC-2050C (FX276)

<色谱图>

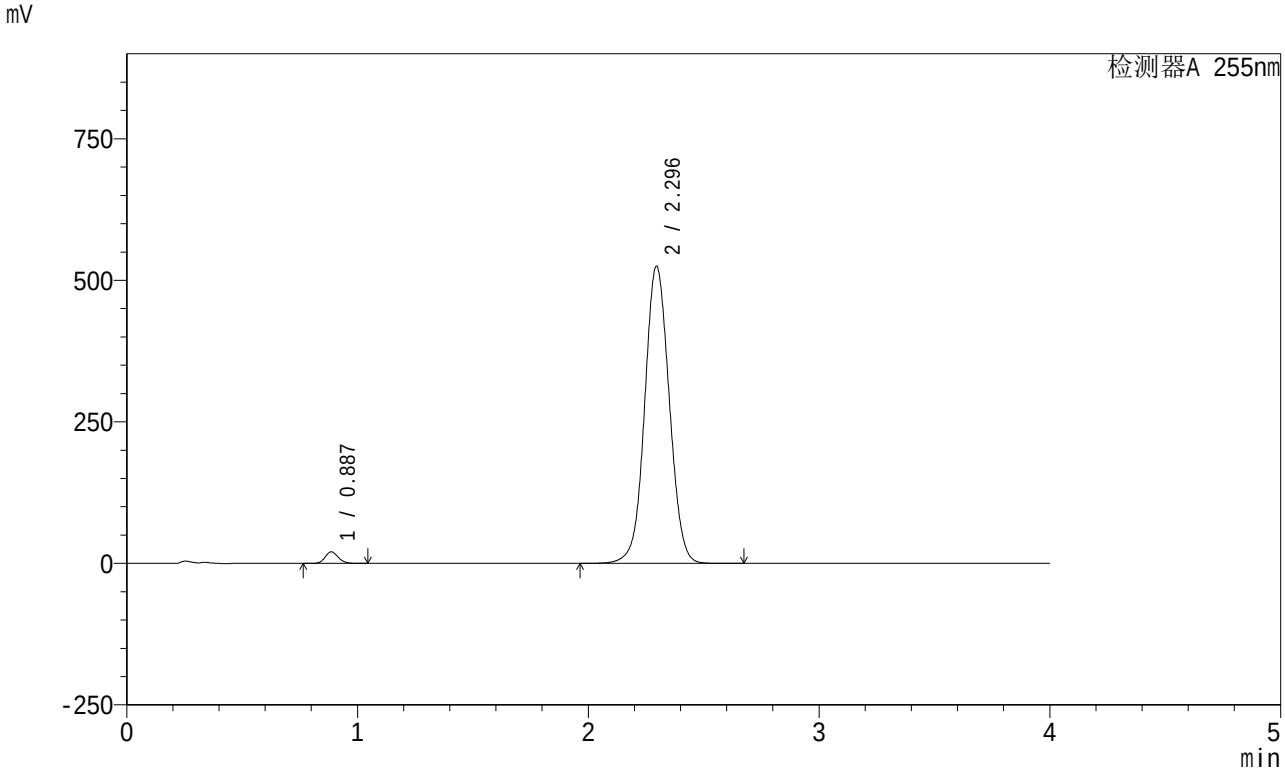

<峰表>

检测器A 255nm

峰号	保留时间	面积	面积%	高度	理论塔板数(USP)	拖尾因子	分离度(USP)
1	0.887	80513	2.028	20443	1174	1.132	--
2	2.296	3890041	97.972	524859	2255	1.047	9.493
总计		3970554	100.000	545302			

SHIMADZU LabSolutions

SMF-4030

<样品信息>

色谱柱 : XB-SCX(50mm*4.6mm,5μm) 流速: 2.0ml/min
柱 温 : 30℃ 波长: 255nm
数据文件名: RC$SMF-4030 - 30-10/27-1238-2 - zzp-2024050621p-js6y-rcd-P6-1.lcd
方法文件名 : RC$SMF-4030 - SMF-4030-RC-FX276.lcm
批处理文件名 : RC$SMF-4030 - 20241119-rc-FX276.lcb
样品瓶号 : 2-48
进样体积 : 20 μl 版本号: 6.115
进样时间 : 2024/11/19 17:39:32 实验者: jiangjinwei
处理时间(V2): 2024/11/20 14:42:53 处理者: jiangjinwei
仪器型号 : SHIMADZU LC-2050C (FX276)

<色谱图>

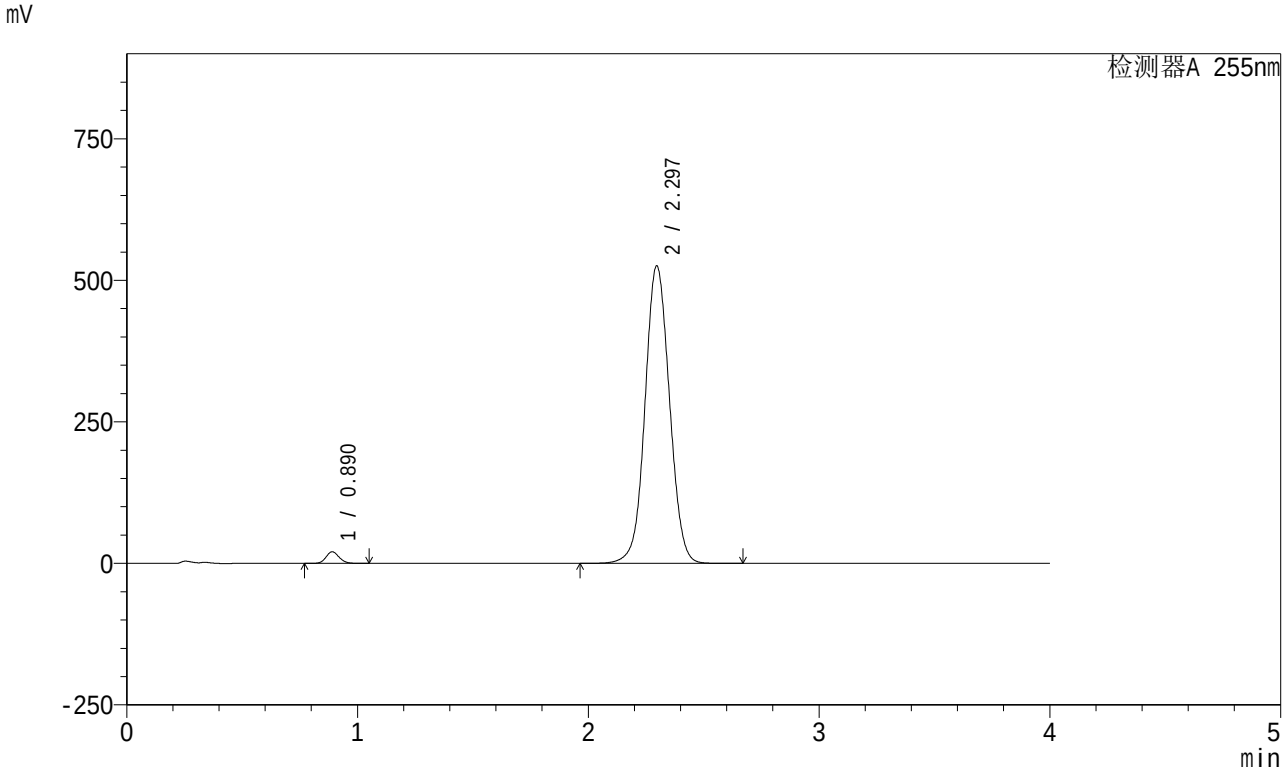

<峰表>

检测器A 255nm

峰号	保留时间	面积	面积%	高度	理论塔板数(USP)	拖尾因子	分离度(USP)
1	0.890	81071	2.049	20491	1174	1.132	--
2	2.297	3876048	97.951	525684	2280	1.049	9.490
总计		3957119	100.000	546174			

SHIMADZU LabSolutions

SMF-4030

<样品信息>

色谱柱 : XB-SCX(50mm*4.6mm,5μm) 流速: 2.0ml/min
柱 温 : 30℃ 波长: 255nm
数据文件名: RC$SMF-4030 - 30-10/27-1239-2 - zzp-2024050621p-js6y-rcd-P6-2.lcd
方法文件名 : RC$SMF-4030 - SMF-4030-RC-FX276.lcm
批处理文件名 : RC$SMF-4030 - 20241119-rc-FX276.lcb
样品瓶号 : 2-48
进样体积 : 20 μl 版本号: 6.115
进样时间 : 2024/11/19 17:43:56 实验者: jiangjinwei
处理时间(V2): 2024/11/20 14:42:56 处理者: jiangjinwei
仪器型号 : SHIMADZU LC-2050C (FX276)

<色谱图>

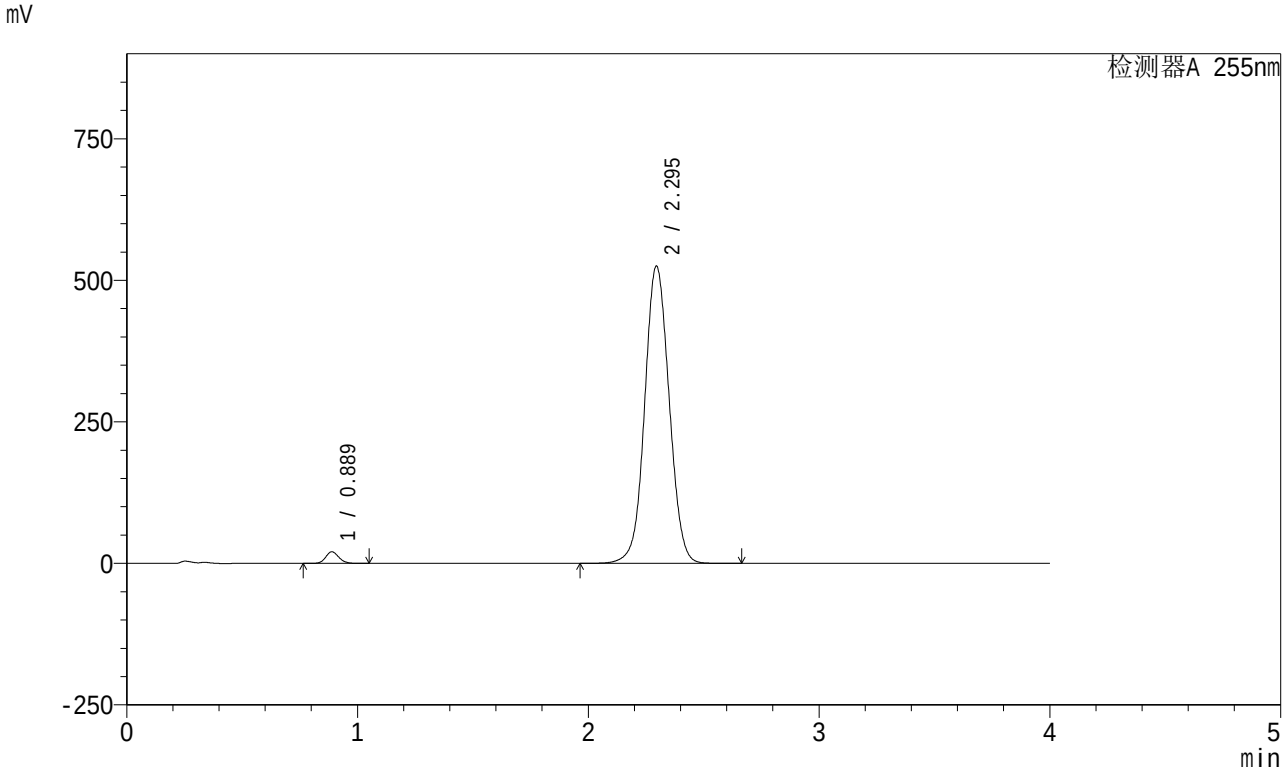

<峰表>

检测器A 255nm

峰号	保留时间	面积	面积%	高度	理论塔板数(USP)	拖尾因子	分离度(USP)
1	0.889	80874	2.044	20507	1171	1.131	--
2	2.295	3875751	97.956	525242	2274	1.049	9.486
总计		3956625	100.000	545749			

SHIMADZU LabSolutions

SMF-4030

<样品信息>

色谱柱 : XB-SCX(50mm*4.6mm,5μm) 流速: 2.0ml/min
柱 温 : 30℃ 波长: 255nm
数据文件名: RC$SMF-4030 - 30-10/27-1240-2 - zzp-2024050621p-wdx6y-rcd-dz2-1.lcd
方法文件名 : RC$SMF-4030 - SMF-4030-RC-FX276.lcm
批处理文件名 : RC$SMF-4030 - 20241119-rc-FX276.lcb
样品瓶号 : 2-27
进样体积 : 20 μl 版本号: 6.115
进样时间 : 2024/11/19 17:48:21 实验者: jiangjinwei
处理时间(V2): 2024/11/20 14:42:58 处理者: jiangjinwei
仪器型号 : SHIMADZU LC-2050C (FX276)

<色谱图>

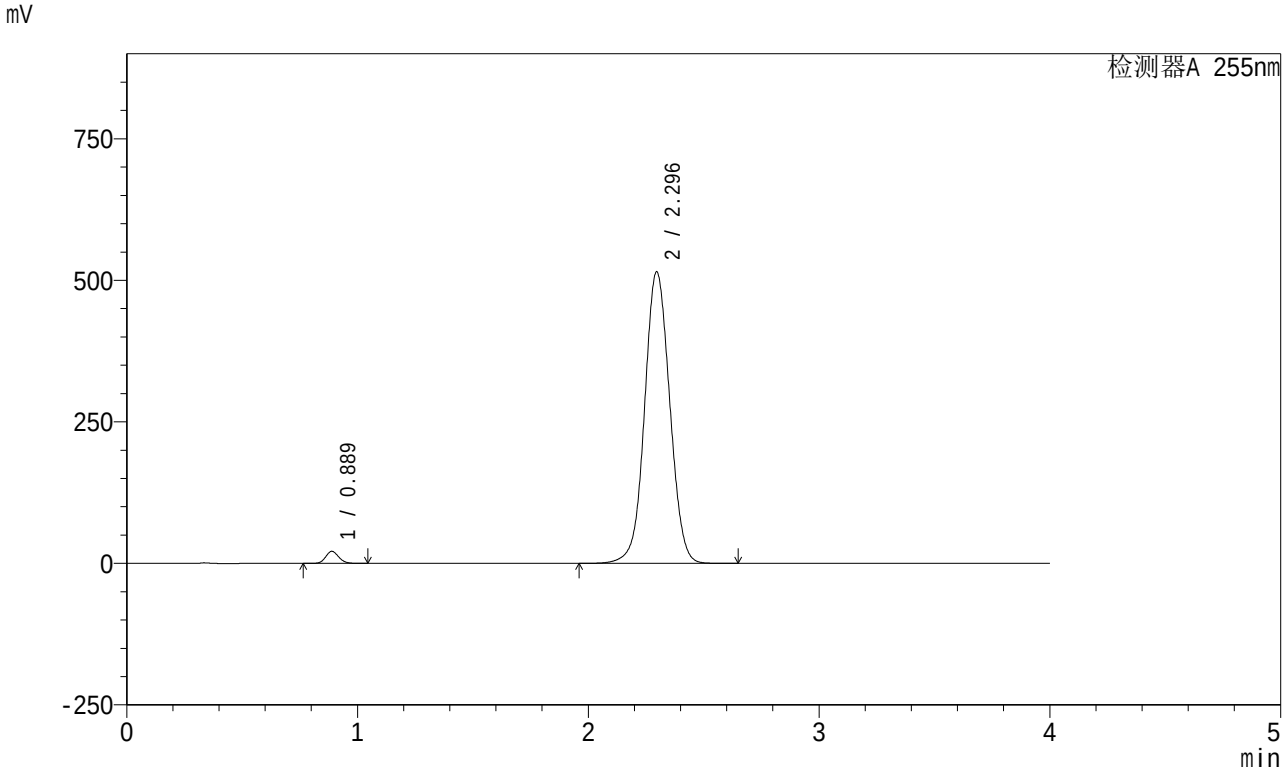

<峰表>

检测器A 255nm

峰号	保留时间	面积	面积%	高度	理论塔板数(USP)	拖尾因子	分离度(USP)
1	0.889	83924	2.101	21451	1190	1.132	--
2	2.296	3909973	97.899	514953	2153	1.043	9.351
总计		3993897	100.000	536403			

SHIMADZU LabSolutions

SMF-4030

<样品信息>

色谱柱 : XB-SCX(50mm*4.6mm,5μm) 流速: 2.0ml/min
柱 温 : 30℃ 波长: 255nm
数据文件名: RC$SMF-4030 - 30-10/27-1241-2 - zzp-2024050621p-wdx6y-rcd-dz2-2.lcd
方法文件名 : RC$SMF-4030 - SMF-4030-RC-FX276.lcm
批处理文件名 : RC$SMF-4030 - 20241119-rc-FX276.lcb
样品瓶号 : 2-27
进样体积 : 20 μl 版本号: 6.115
进样时间 : 2024/11/19 17:52:46 实验者: jiangjinwei
处理时间(V2): 2024/11/20 14:43:01 处理者: jiangjinwei
仪器型号 : SHIMADZU LC-2050C (FX276)

<色谱图>

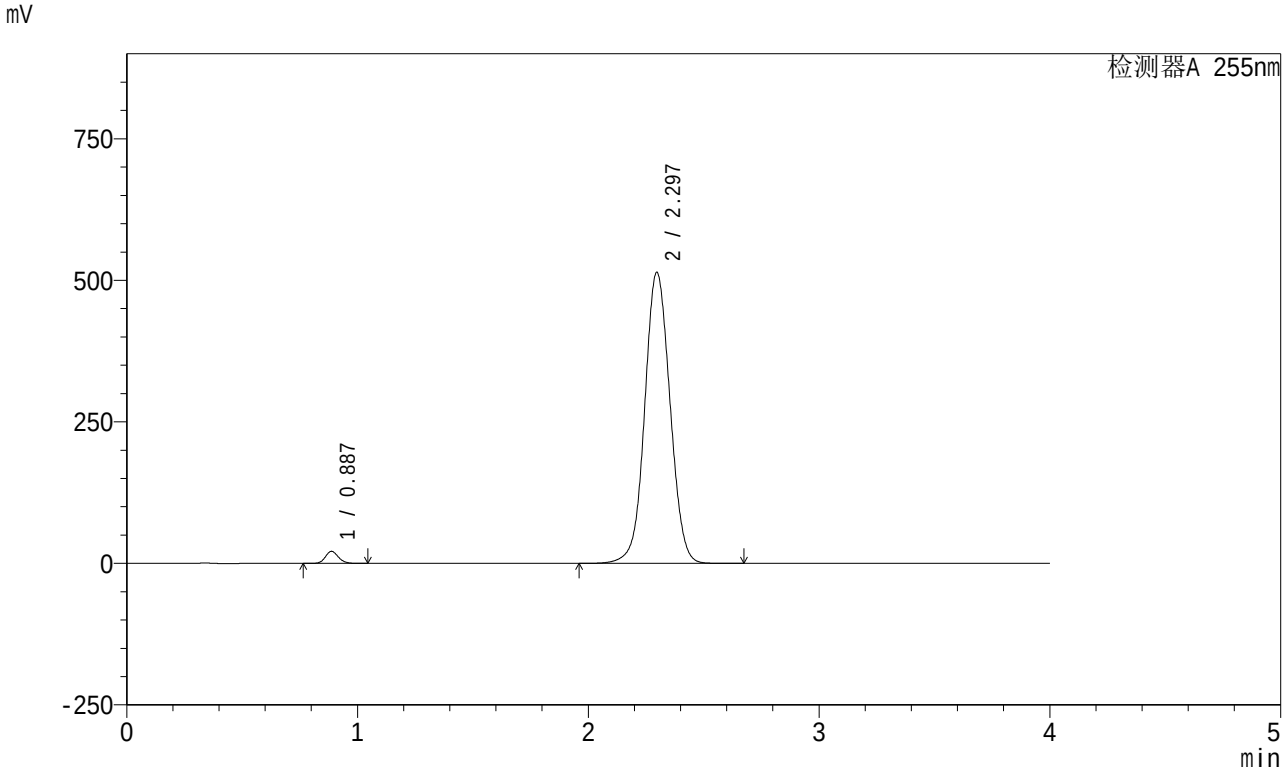

<峰表>

检测器A 255nm

峰号	保留时间	面积	面积%	高度	理论塔板数(USP)	拖尾因子	分离度(USP)
1	0.887	83830	2.091	21386	1182	1.131	--
2	2.297	3925335	97.909	514343	2132	1.046	9.327
总计		4009165	100.000	535729			