



J483

<样品信息>

色谱柱 :SB-C8(150mm*4.6mm,3.5μm) 流速: 1.5ml/min
 柱温 :60°C 波长: 210nm
 数据文件名 :RC\$J483 - 0-68/27-4886-2 - cbzj-023431p-rcqx-pH1.2jz-jyx1-rj.lcd
 方法文件名 :RC\$J483 - J483-RCQX-FX276.lcm
 批处理文件名: RC\$J483 - J483-20241121-FX276.lcb
 样品瓶号 : 3-9
 进样体积 : 400 μL 版本号: 6.115
 进样时间 : 2024/11/22 06:02:37 实验者: jiangjinwei
 处理时间 (V2) : 2024/11/25 11:51:31 处理者: jiangjinwei
 仪器型号: SHIMADZU LC-2050C(FX276)

<色谱图>

mV

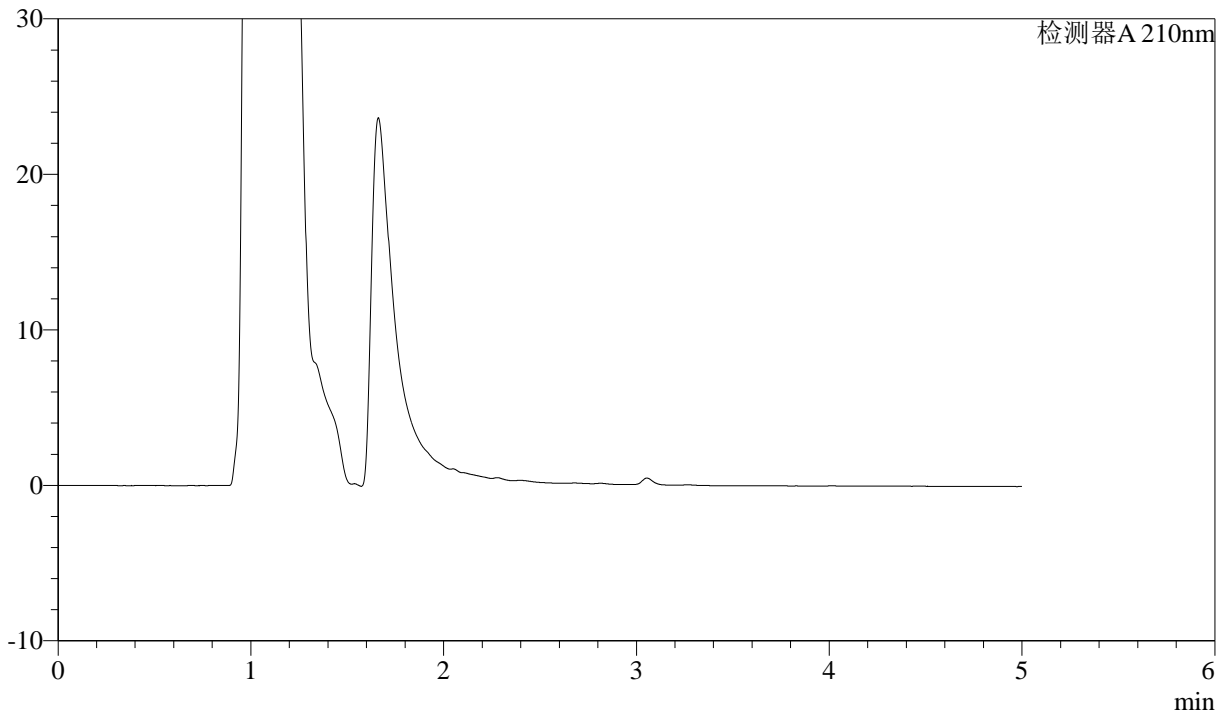

<峰表>

检测器A 210nm

峰号	保留时间	面积	面积%	高度	理论塔板数(USP)	拖尾因子	分离度(USP)
总计							



J483

<样品信息>

色谱柱 :SB-C8(150mm*4.6mm,3.5μm) 流速: 1.5ml/min
 柱温 :60°C 波长: 210nm
 数据文件名 :RC\$J483 - 0-68/27-4887-2 - cbzj-023431p-rcqx-pH1.2jz-jyx1-dz1-1.lcd
 方法文件名 :RC\$J483 - J483-RCQX-FX276.lcm
 批处理文件名: RC\$J483 - J483-20241121-FX276.lcb
 样品瓶号 : 3-18
 进样体积 : 400 μL 版本号: 6.115
 进样时间 : 2024/11/22 06:09:08 实验者: jiangjinwei
 处理时间 (V2) : 2024/11/25 11:51:35 处理者: jiangjinwei
 仪器型号: SHIMADZU LC-2050C(FX276)

<色谱图>

mV

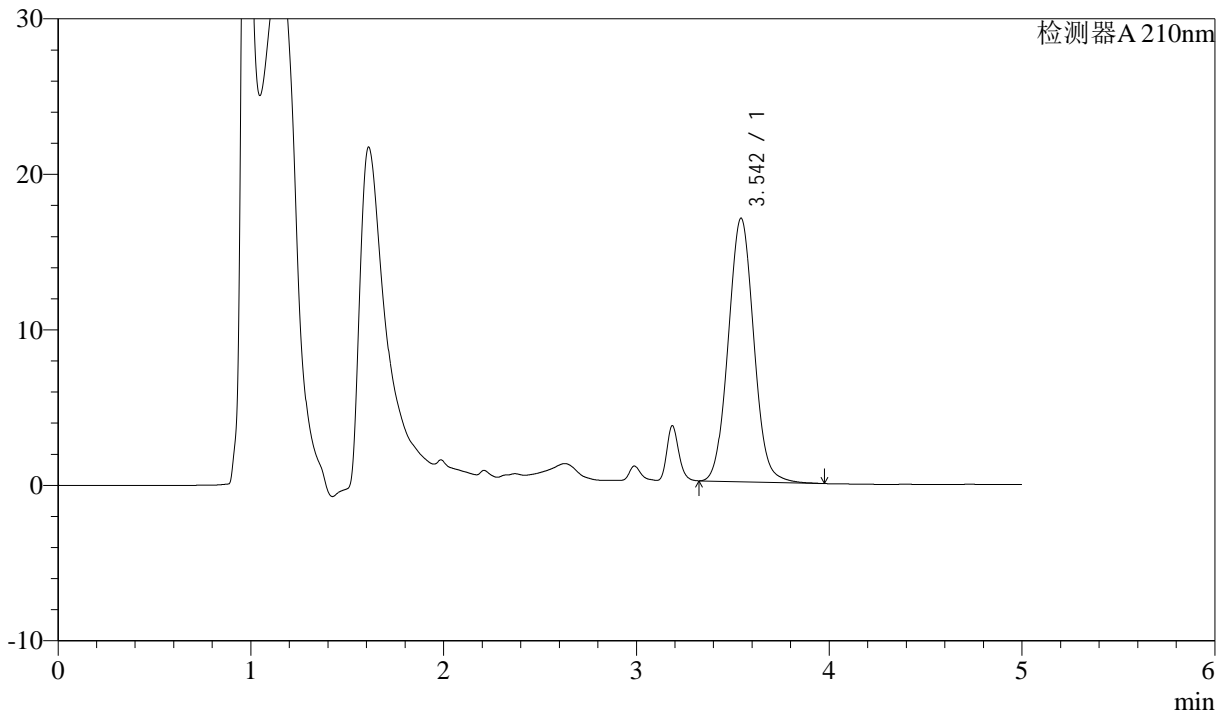

<峰表>

检测器A 210nm

峰号	保留时间	面积	面积%	高度	理论塔板数(USP)	拖尾因子	分离度(USP)
1	3.542	156005	100.000	16919	3452	1.056	--
总计		156005	100.000	16919			



J483

<样品信息>

色谱柱 :SB-C8(150mm*4.6mm,3.5μm) 流速: 1.5ml/min
 柱温 :60°C 波长: 210nm
 数据文件名 :RC\$J483 - 0-68/27-4888-2 - cbzj-023431p-rcqx-pH1.2jz-jyx1-dz1-2.lcd
 方法文件名 :RC\$J483 - J483-RCQX-FX276.lcm
 批处理文件名: RC\$J483 - J483-20241121-FX276.lcb
 样品瓶号 : 3-18
 进样体积 : 400 μL 版本号: 6.115
 进样时间 : 2024/11/22 06:15:39 实验者: jiangjinwei
 处理时间 (V2) : 2024/11/25 11:51:38 处理者: jiangjinwei
 仪器型号: SHIMADZU LC-2050C(FX276)

<色谱图>

mV

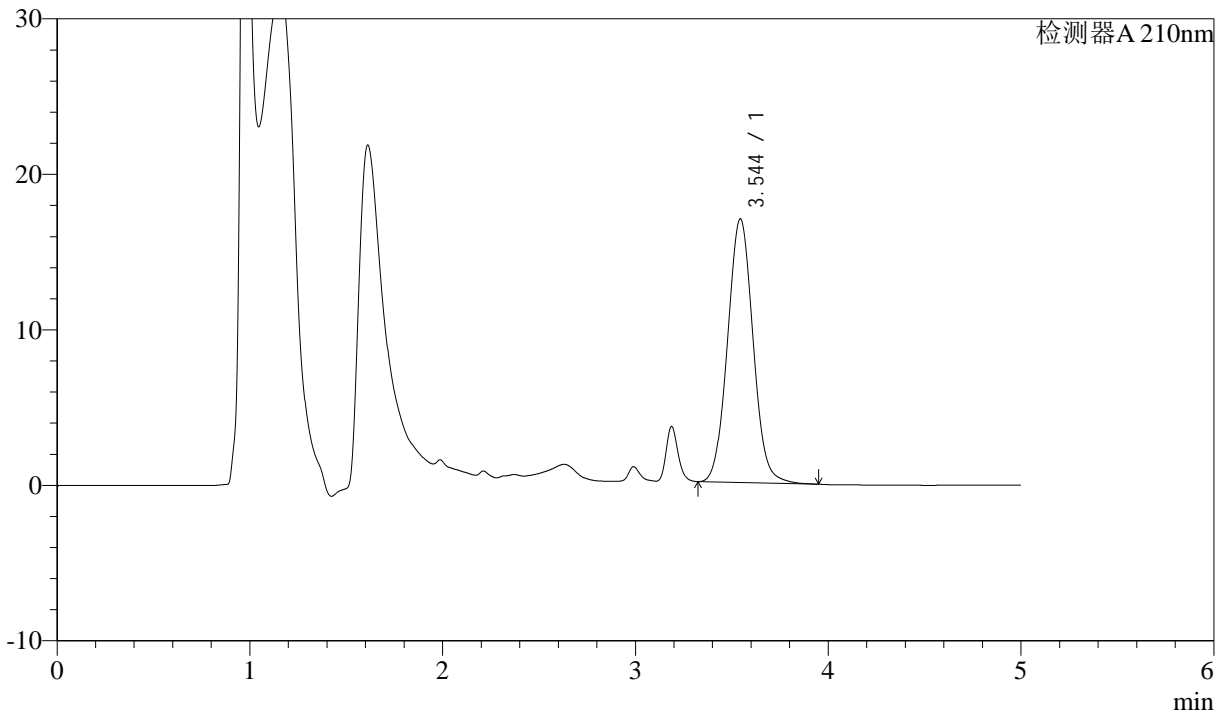

<峰表>

检测器A 210nm

峰号	保留时间	面积	面积%	高度	理论塔板数(USP)	拖尾因子	分离度(USP)
1	3.544	155802	100.000	16936	3464	1.054	--
总计		155802	100.000	16936			



J483

<样品信息>

色谱柱 :SB-C8(150mm*4.6mm,3.5μm) 流速: 1.5ml/min
 柱温 :60°C 波长: 210nm
 数据文件名 :RC\$J483 - 0-68/27-4889-2 - cbzj-023431p-rcqx-pH1.2jz-jyx1-dz1-3.lcd
 方法文件名 :RC\$J483 - J483-RCQX-FX276.lcm
 批处理文件名: RC\$J483 - J483-20241121-FX276.lcb
 样品瓶号 : 3-18
 进样体积 : 400 μL 版本号: 6.115
 进样时间 : 2024/11/22 06:22:10 实验者: jiangjinwei
 处理时间 (V2) : 2024/11/25 11:51:41 处理者: jiangjinwei
 仪器型号: SHIMADZU LC-2050C(FX276)

<色谱图>

mV

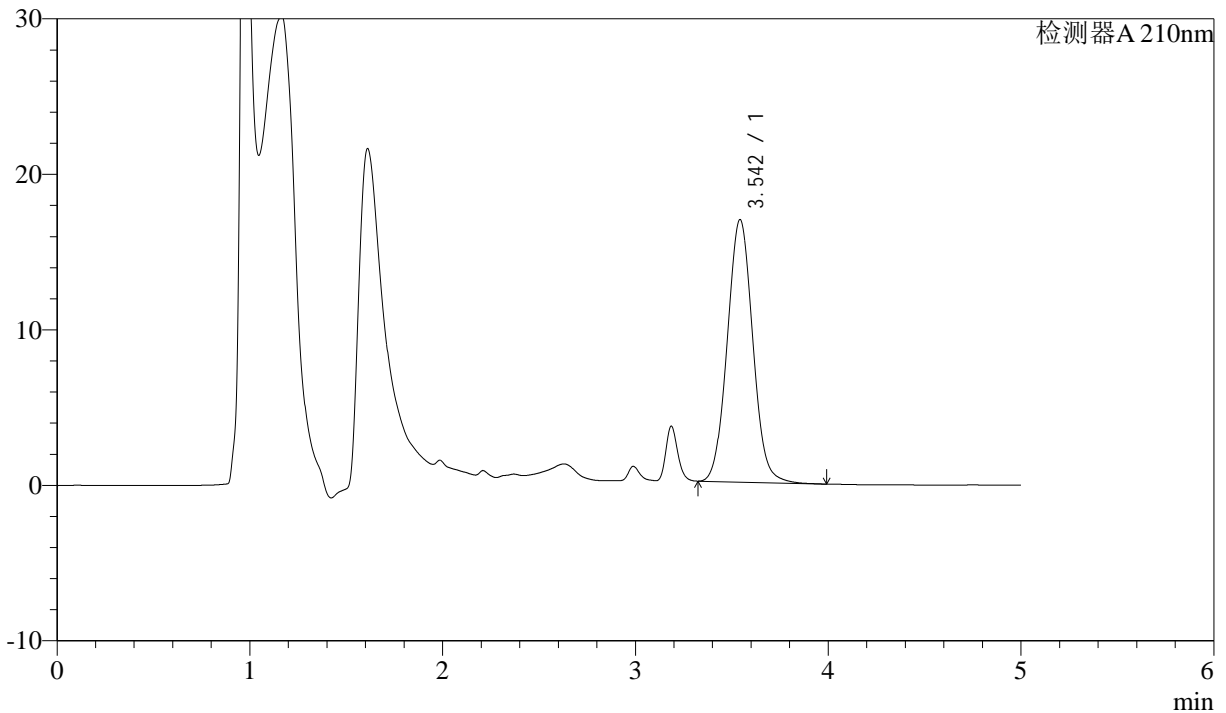

<峰表>

检测器A 210nm

峰号	保留时间	面积	面积%	高度	理论塔板数(USP)	拖尾因子	分离度(USP)
1	3.542	155334	100.000	16859	3457	1.054	--
总计		155334	100.000	16859			



J483

<样品信息>

色谱柱 :SB-C8(150mm*4.6mm,3.5μm) 流速: 1.5ml/min
 柱温 :60°C 波长: 210nm
 数据文件名 :RC\$J483 - 0-68/27-4890-2 - cbzj-023431p-rcqx-pH1.2jz-jyx1-dz1-4.lcd
 方法文件名 :RC\$J483 - J483-RCQX-FX276.lcm
 批处理文件名: RC\$J483 - J483-20241121-FX276.lcb
 样品瓶号 : 3-27
 进样体积 : 400 μL 版本号: 6.115
 进样时间 : 2024/11/22 06:28:40 实验者: jiangjinwei
 处理时间 (V2) : 2024/11/25 11:51:44 处理者: jiangjinwei
 仪器型号: SHIMADZU LC-2050C(FX276)

<色谱图>

mV

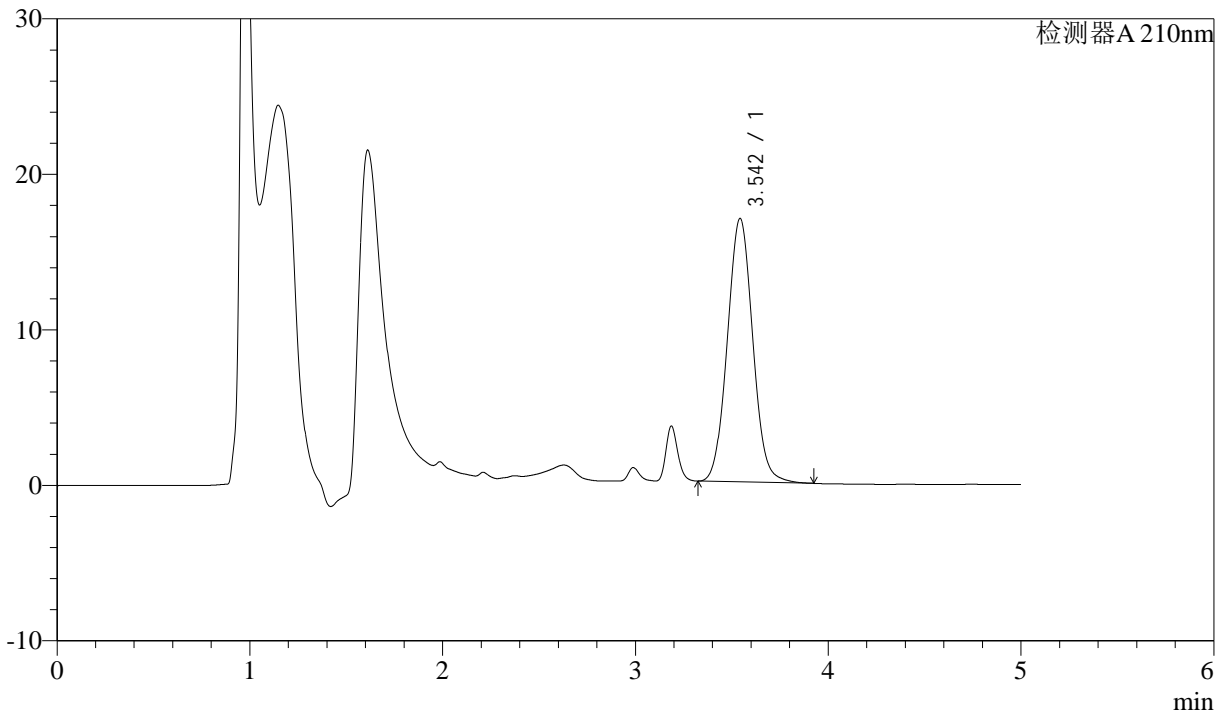

<峰表>

检测器A 210nm

峰号	保留时间	面积	面积%	高度	理论塔板数(USP)	拖尾因子	分离度(USP)
1	3.542	155375	100.000	16909	3474	1.053	--
总计		155375	100.000	16909			



J483

<样品信息>

色谱柱 :SB-C8(150mm*4.6mm,3.5μm) 流速: 1.5ml/min
 柱温 :60°C 波长: 210nm
 数据文件名 :RC\$J483 - 0-68/27-4891-2 - cbzj-023431p-rcqx-pH1.2jz-jyx1-dz1-5.lcd
 方法文件名 :RC\$J483 - J483-RCQX-FX276.lcm
 批处理文件名: RC\$J483 - J483-20241121-FX276.lcb
 样品瓶号 : 3-27
 进样体积 : 400 μL 版本号: 6.115
 进样时间 : 2024/11/22 06:35:10 实验者: jiangjinwei
 处理时间 (V2) : 2024/11/25 11:51:47 处理者: jiangjinwei
 仪器型号: SHIMADZU LC-2050C(FX276)

<色谱图>

mV

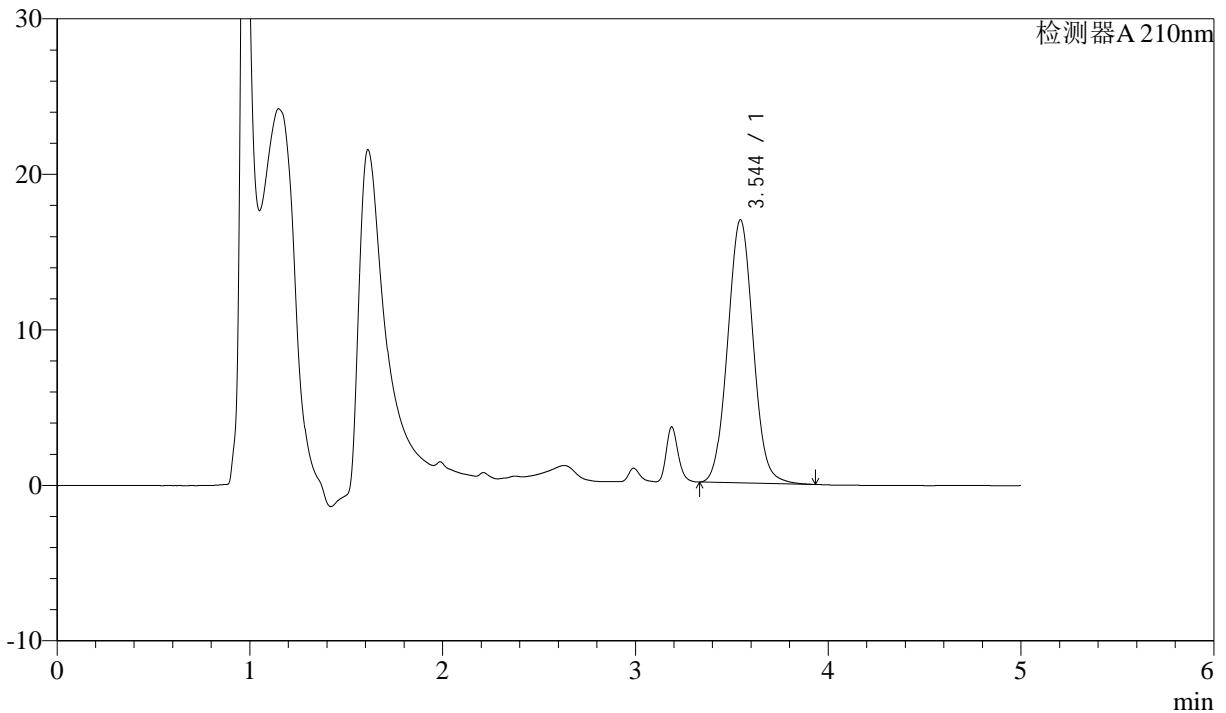

<峰表>

检测器A 210nm

峰号	保留时间	面积	面积%	高度	理论塔板数(USP)	拖尾因子	分离度(USP)
1	3.544	155222	100.000	16910	3475	1.053	--
总计		155222	100.000	16910			



J483

<样品信息>

色谱柱 :SB-C8(150mm*4.6mm,3.5μm) 流速: 1.5ml/min
 柱温 :60°C 波长: 210nm
 数据文件名 :RC\$J483 - 0-68/27-4892-2 - cbzj-023431p-rcqx-pH1.2jz-jyx1-5min-P1.lcd
 方法文件名 :RC\$J483 - J483-RCQX-FX276.lcm
 批处理文件名: RC\$J483 - J483-20241121-FX276.lcb
 样品瓶号 : 3-1
 进样体积 : 400 μL 版本号: 6.115
 进样时间 : 2024/11/22 06:41:40 实验者: jiangjinwei
 处理时间 (V2) : 2024/11/25 11:51:50 处理者: jiangjinwei
 仪器型号: SHIMADZU LC-2050C(FX276)

<色谱图>

mV

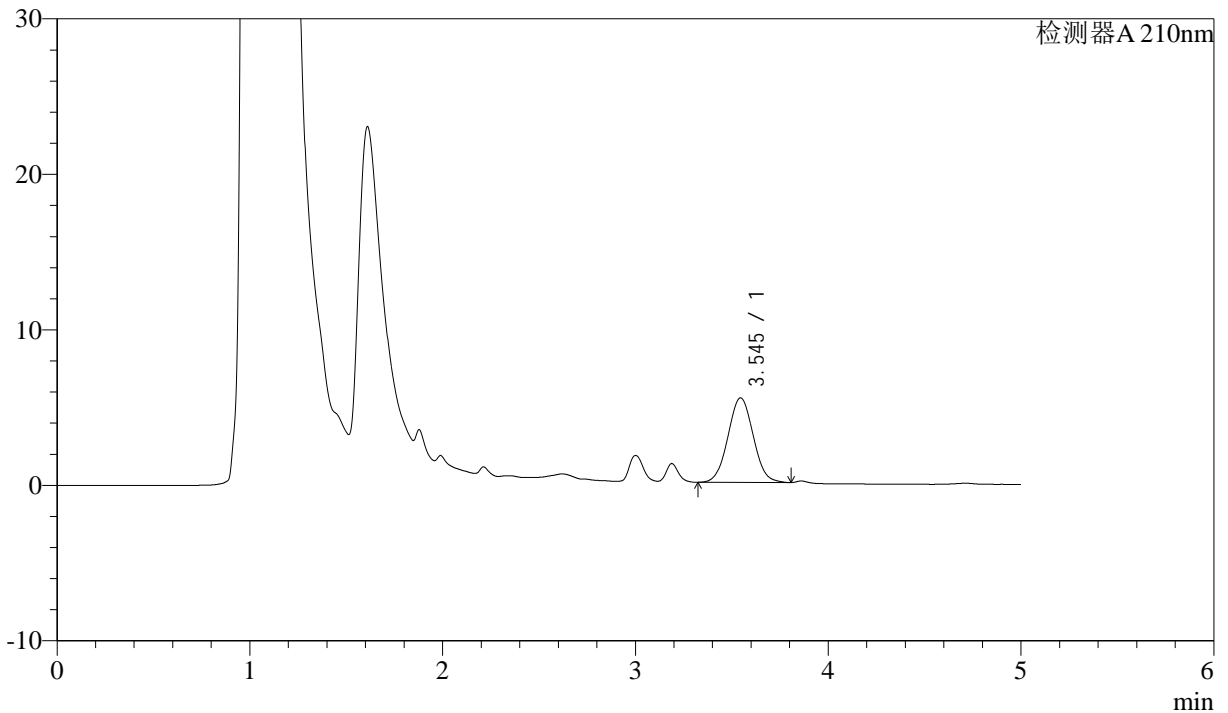

<峰表>

检测器A 210nm

峰号	保留时间	面积	面积%	高度	理论塔板数(USP)	拖尾因子	分离度(USP)
1	3.545	49684	100.000	5442	3450	1.046	--
总计		49684	100.000	5442			



J483

<样品信息>

色谱柱 :SB-C8(150mm*4.6mm,3.5μm) 流速: 1.5ml/min
 柱温 :60°C 波长: 210nm
 数据文件名 :RC\$J483 - 0-68/27-4893-2 - cbzj-023431p-rcqx-pH1.2jz-jyx1-5min-P2.lcd
 方法文件名 :RC\$J483 - J483-RCQX-FX276.lcm
 批处理文件名: RC\$J483 - J483-20241121-FX276.lcb
 样品瓶号 : 3-10
 进样体积 : 400 μL 版本号: 6.115
 进样时间 : 2024/11/22 06:48:11 实验者: jiangjinwei
 处理时间 (V2) : 2024/11/25 11:51:54 处理者: jiangjinwei
 仪器型号: SHIMADZU LC-2050C(FX276)

<色谱图>

mV

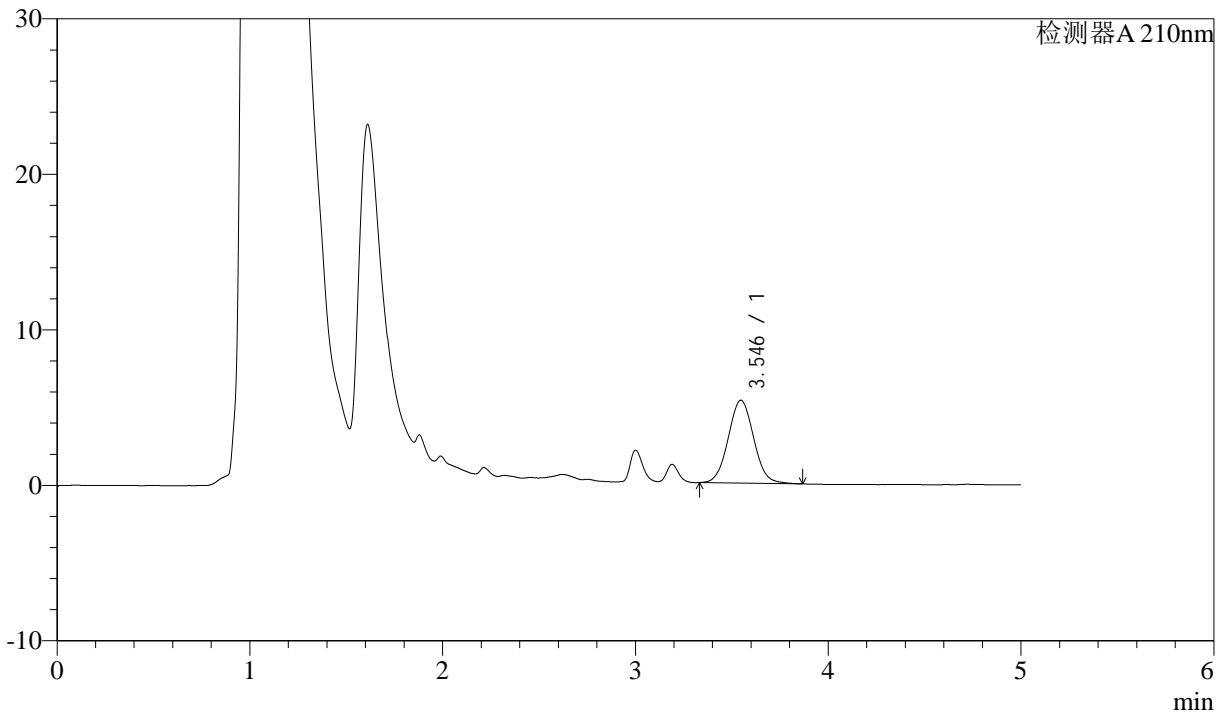

<峰表>

检测器A 210nm

峰号	保留时间	面积	面积%	高度	理论塔板数(USP)	拖尾因子	分离度(USP)
1	3.546	48879	100.000	5332	3441	1.055	--
总计		48879	100.000	5332			



J483

<样品信息>

色谱柱 :SB-C8(150mm*4.6mm,3.5μm) 流速: 1.5ml/min
 柱温 :60°C 波长: 210nm
 数据文件名 :RC\$J483 - 0-68/27-4894-2 - cbzj-023431p-rcqx-pH1.2jz-jyx1-5min-P3.lcd
 方法文件名 :RC\$J483 - J483-RCQX-FX276.lcm
 批处理文件名: RC\$J483 - J483-20241121-FX276.lcb
 样品瓶号 : 3-19
 进样体积 : 400 μL 版本号: 6.115
 进样时间 : 2024/11/22 06:54:41 实验者: jiangjinwei
 处理时间 (V2) : 2024/11/25 11:51:56 处理者: jiangjinwei
 仪器型号: SHIMADZU LC-2050C(FX276)

<色谱图>

mV

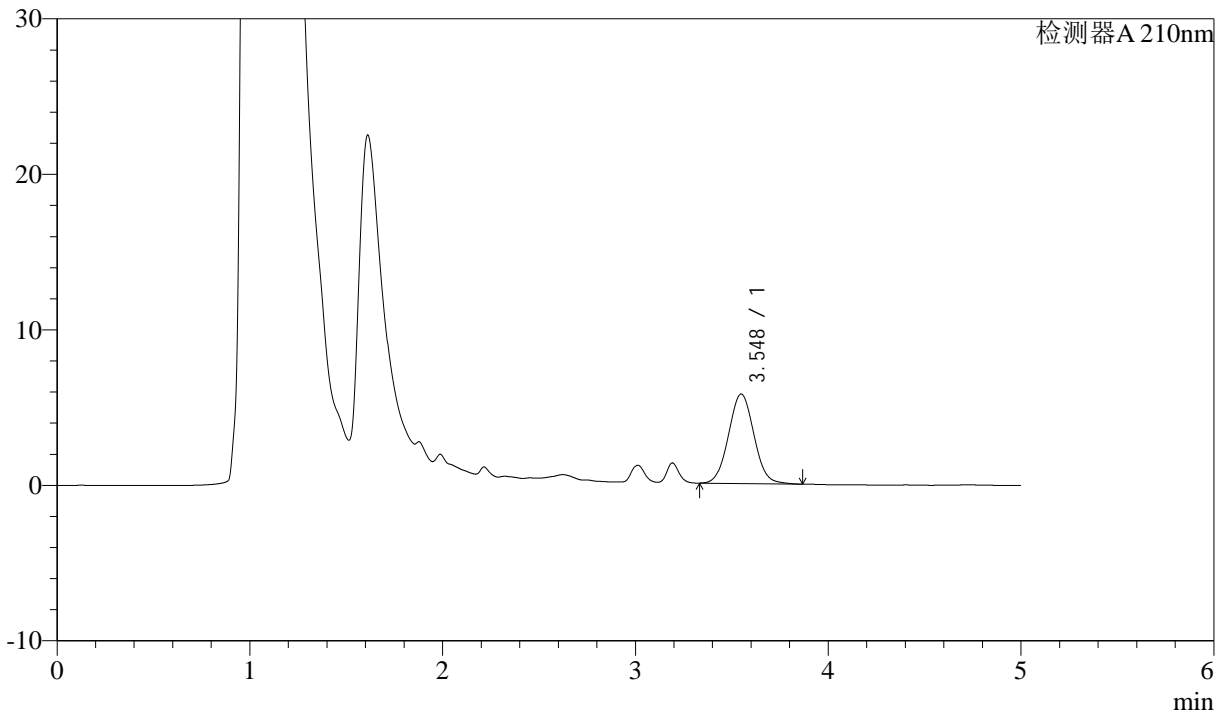

<峰表>

检测器A 210nm

峰号	保留时间	面积	面积%	高度	理论塔板数(USP)	拖尾因子	分离度(USP)
1	3.548	52759	100.000	5758	3459	1.050	--
总计		52759	100.000	5758			



J483

<样品信息>

色谱柱 :SB-C8(150mm*4.6mm,3.5μm) 流速: 1.5ml/min
 柱温 :60°C 波长: 210nm
 数据文件名 :RC\$J483 - 0-68/27-4895-2 - cbzj-023431p-rcqx-pH1.2jz-jyx1-5min-P4.lcd
 方法文件名 :RC\$J483 - J483-RCQX-FX276.lcm
 批处理文件名: RC\$J483 - J483-20241121-FX276.lcb
 样品瓶号 : 3-28
 进样体积 : 400 μL 版本号: 6.115
 进样时间 : 2024/11/22 07:01:11 实验者: jiangjinwei
 处理时间 (V2) : 2024/11/25 11:52:00 处理者: jiangjinwei
 仪器型号: SHIMADZU LC-2050C(FX276)

<色谱图>

mV

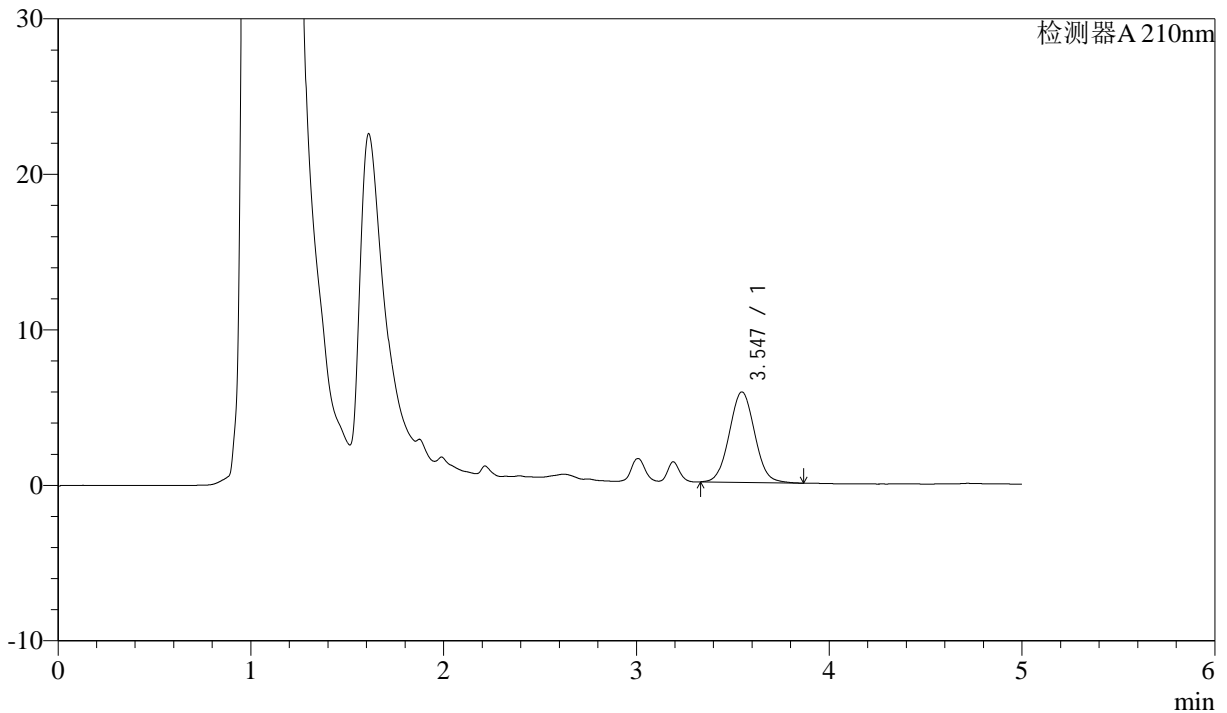

<峰表>

检测器A 210nm

峰号	保留时间	面积	面积%	高度	理论塔板数(USP)	拖尾因子	分离度(USP)
1	3.547	53275	100.000	5822	3458	1.050	--
总计		53275	100.000	5822			



J483

<样品信息>

色谱柱 :SB-C8(150mm*4.6mm,3.5μm) 流速: 1.5ml/min
 柱温 :60°C 波长: 210nm
 数据文件名 :RC\$J483 - 0-68/27-4896-2 - cbzj-023431p-rcqx-pH1.2jz-jyx1-5min-P5.lcd
 方法文件名 :RC\$J483 - J483-RCQX-FX276.lcm
 批处理文件名: RC\$J483 - J483-20241121-FX276.lcb
 样品瓶号 :3-37
 进样体积 :400 μL 版本号: 6.115
 进样时间 :2024/11/22 07:07:42 实验者: jiangjinwei
 处理时间 (V2) :2024/11/25 11:52:03 处理者: jiangjinwei
 仪器型号: SHIMADZU LC-2050C(FX276)

<色谱图>

mV

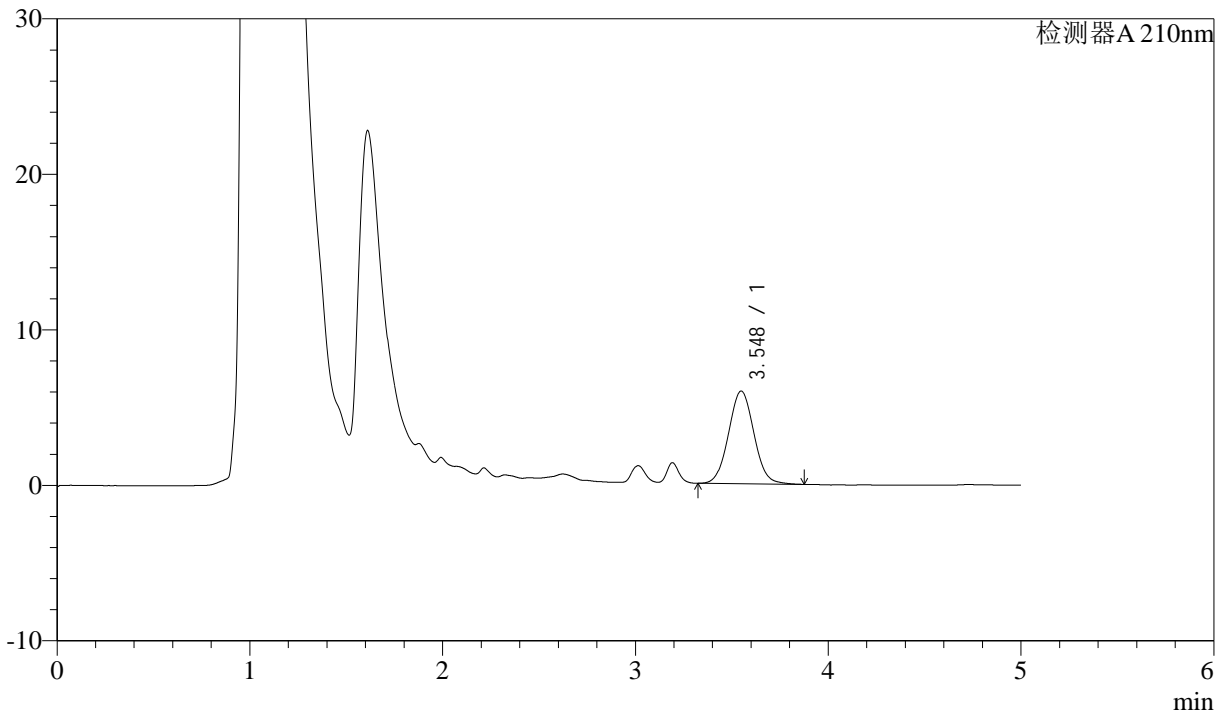

<峰表>

检测器A 210nm

峰号	保留时间	面积	面积%	高度	理论塔板数(USP)	拖尾因子	分离度(USP)
1	3.548	54653	100.000	5963	3479	1.050	--
总计		54653	100.000	5963			



J483

<样品信息>

色谱柱 :SB-C8(150mm*4.6mm,3.5 μ m) 流速: 1.5ml/min
 柱温 :60 $^{\circ}$ C 波长: 210nm
 数据文件名 :RC\$J483 - 0-68/27-4897-2 - cbzj-023431p-rcqx-pH1.2jz-jyx1-5min-P6.lcd
 方法文件名 :RC\$J483 - J483-RCQX-FX276.lcm
 批处理文件名: RC\$J483 - J483-20241121-FX276.lcb
 样品瓶号 :3-46
 进样体积 :400 μ L 版本号: 6.115
 进样时间 :2024/11/22 07:14:13 实验者: jiangjinwei
 处理时间 (V2) :2024/11/25 11:52:05 处理者: jiangjinwei
 仪器型号: SHIMADZU LC-2050C(FX276)

<色谱图>

mV

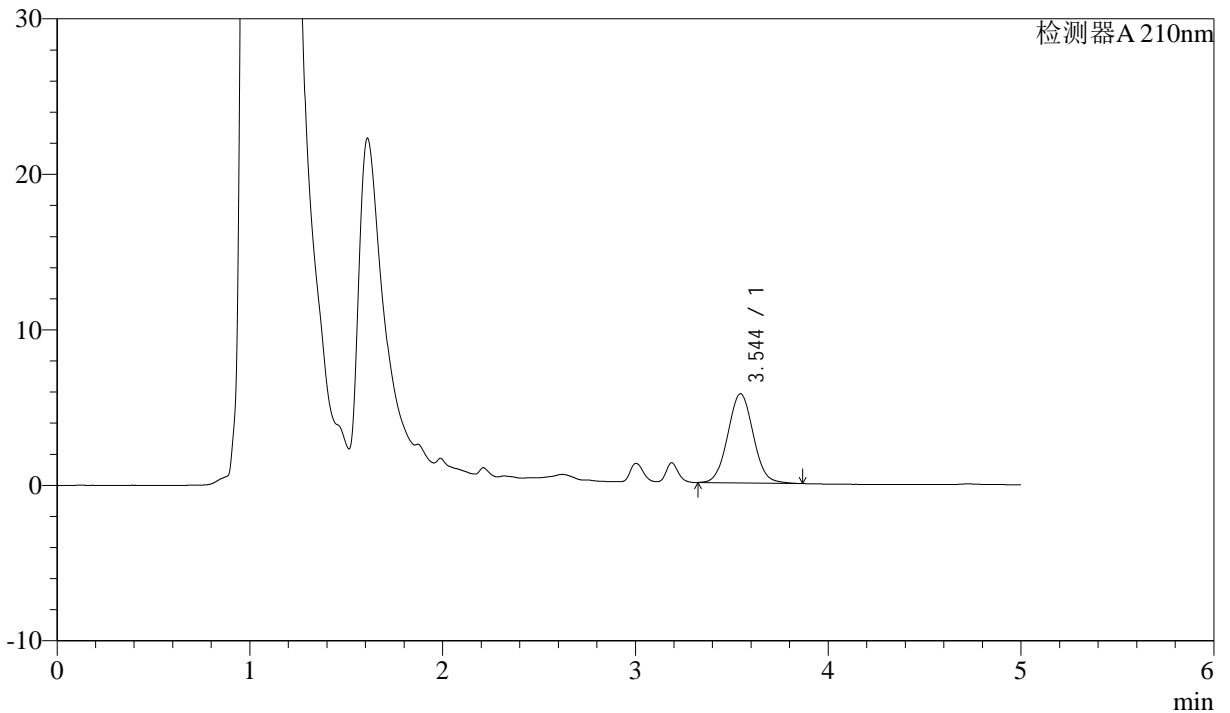

<峰表>

检测器A 210nm

峰号	保留时间	面积	面积%	高度	理论塔板数(USP)	拖尾因子	分离度(USP)
1	3.544	52613	100.000	5733	3456	1.050	--
总计		52613	100.000	5733			



J483

<样品信息>

色谱柱 :SB-C8(150mm*4.6mm,3.5μm) 流速: 1.5ml/min
 柱温 :60°C 波长: 210nm
 数据文件名 :RC\$J483 - 0-68/27-4898-2 - cbzj-023431p-rcqx-pH1.2jz-jyx1-10min-P1.lcd
 方法文件名 :RC\$J483 - J483-RCQX-FX276.lcm
 批处理文件名: RC\$J483 - J483-20241121-FX276.lcb
 样品瓶号 : 3-2
 进样体积 : 400 μL 版本号: 6.115
 进样时间 : 2024/11/22 07:20:43 实验者: jiangjinwei
 处理时间 (V2) : 2024/11/25 11:52:08 处理者: jiangjinwei
 仪器型号: SHIMADZU LC-2050C(FX276)

<色谱图>

mV

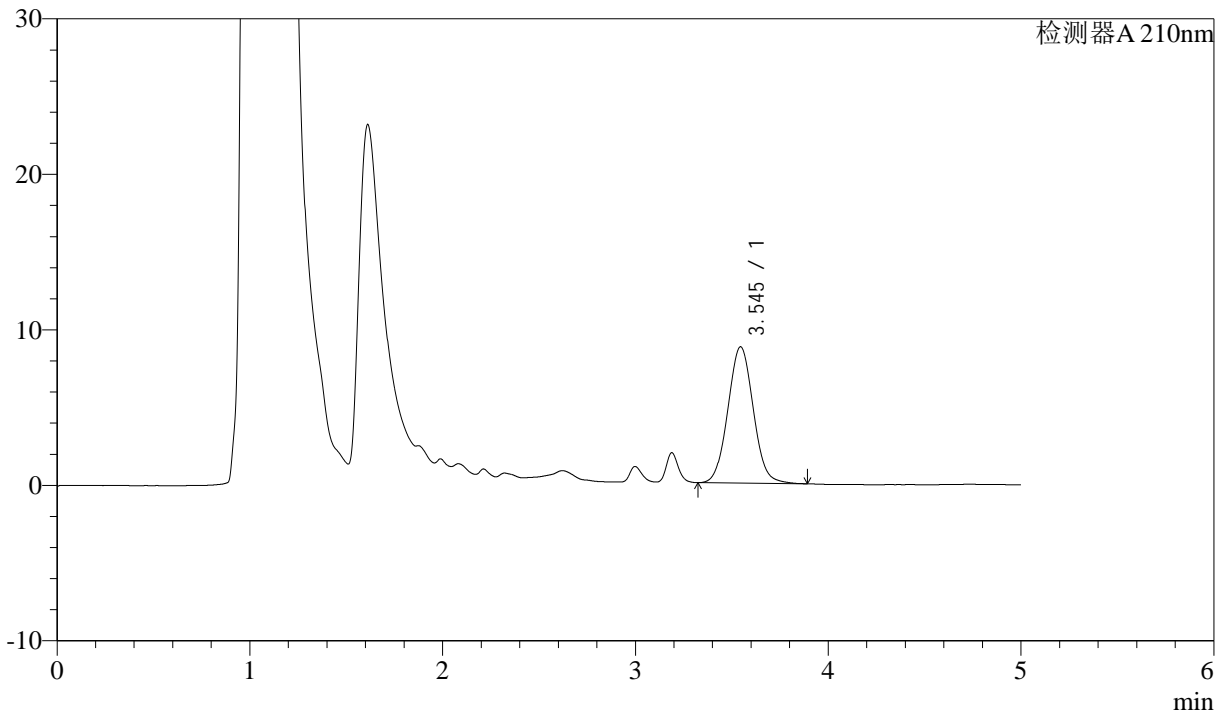

<峰表>

检测器A 210nm

峰号	保留时间	面积	面积%	高度	理论塔板数(USP)	拖尾因子	分离度(USP)
1	3.545	80361	100.000	8766	3462	1.053	--
总计		80361	100.000	8766			



J483

<样品信息>

色谱柱 :SB-C8(150mm*4.6mm,3.5μm) 流速: 1.5ml/min
 柱温 :60°C 波长: 210nm
 数据文件名 :RC\$J483 - 0-68/27-4899-2 - cbzj-023431p-rcqx-pH1.2jz-jyx1-10min-P2.lcd
 方法文件名 :RC\$J483 - J483-RCQX-FX276.lcm
 批处理文件名: RC\$J483 - J483-20241121-FX276.lcb
 样品瓶号 : 3-11
 进样体积 : 400 μL 版本号: 6.115
 进样时间 : 2024/11/22 07:27:13 实验者: jiangjinwei
 处理时间 (V2) : 2024/11/25 11:52:11 处理者: jiangjinwei
 仪器型号: SHIMADZU LC-2050C(FX276)

<色谱图>

mV

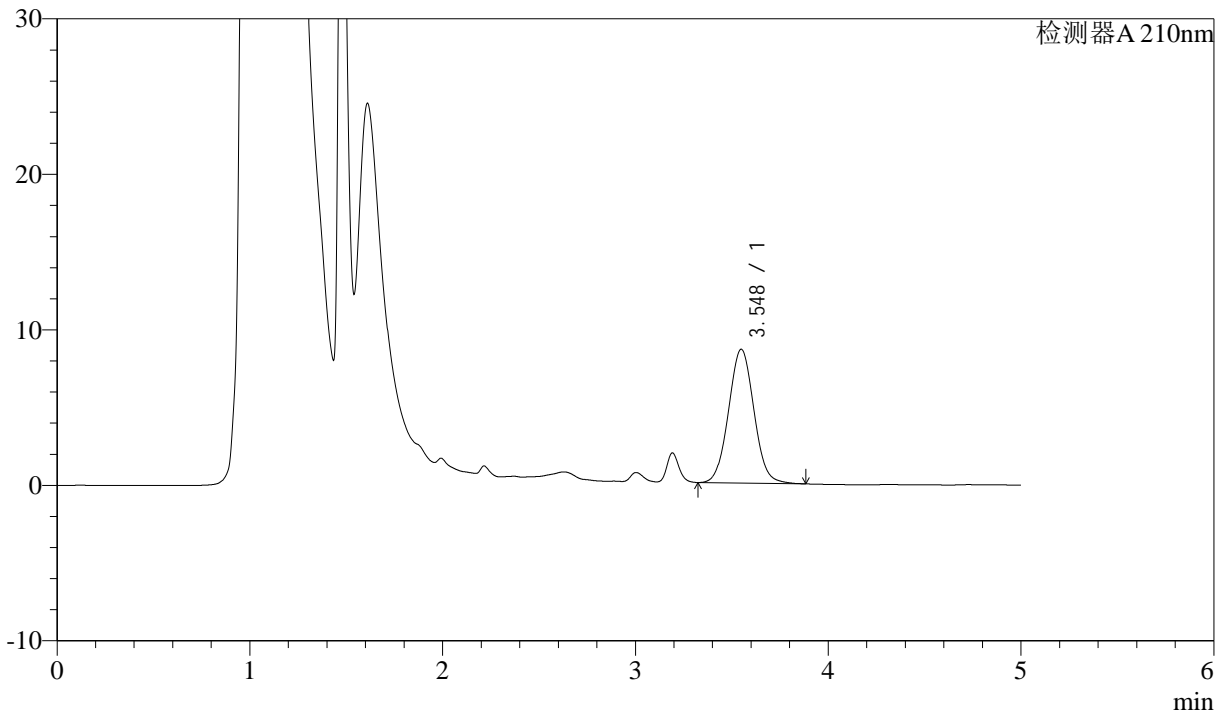

<峰表>

检测器A 210nm

峰号	保留时间	面积	面积%	高度	理论塔板数(USP)	拖尾因子	分离度(USP)
1	3.548	78729	100.000	8606	3481	1.048	--
总计		78729	100.000	8606			



J483

<样品信息>

色谱柱 :SB-C8(150mm*4.6mm,3.5μm) 流速: 1.5ml/min
 柱温 :60°C 波长: 210nm
 数据文件名 :RC\$J483 - 0-68/27-4900-2 - cbzj-023431p-rcqx-pH1.2jz-jyx1-10min-P3.lcd
 方法文件名 :RC\$J483 - J483-RCQX-FX276.lcm
 批处理文件名: RC\$J483 - J483-20241121-FX276.lcb
 样品瓶号 : 3-20
 进样体积 : 400 μL 版本号: 6.115
 进样时间 : 2024/11/22 07:33:43 实验者: jiangjinwei
 处理时间 (V2) : 2024/11/25 11:52:14 处理者: jiangjinwei
 仪器型号: SHIMADZU LC-2050C(FX276)

<色谱图>

mV

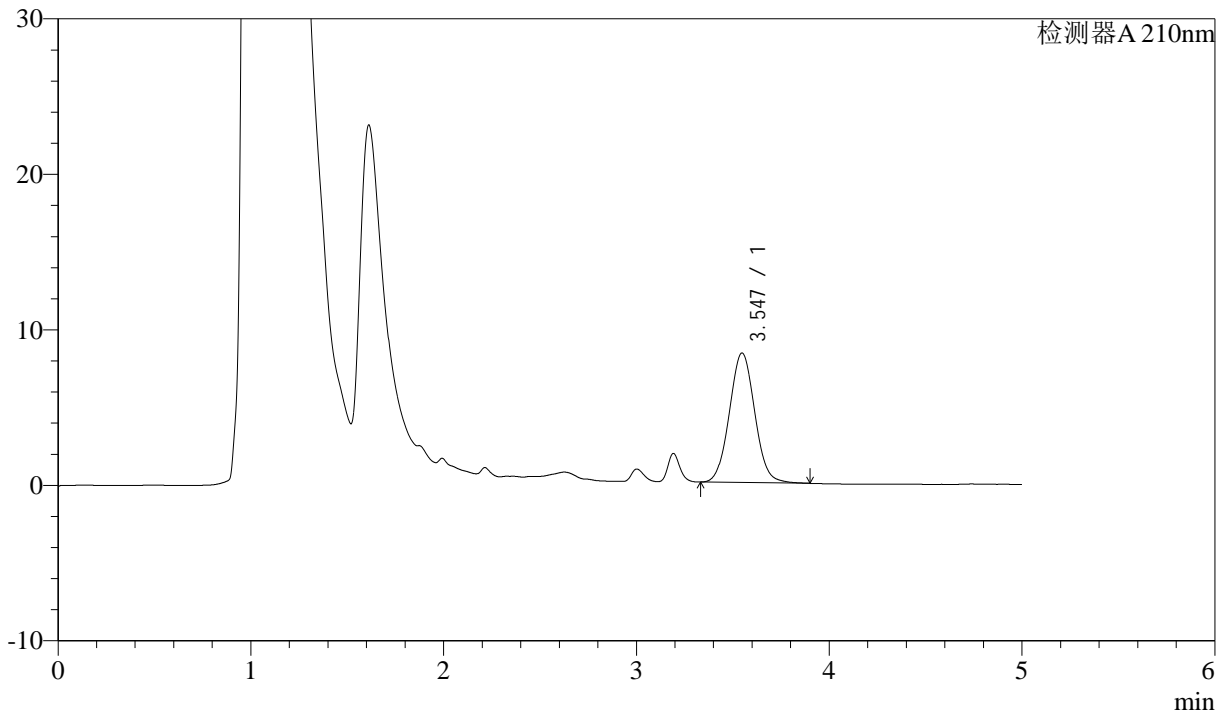

<峰表>

检测器A 210nm

峰号	保留时间	面积	面积%	高度	理论塔板数(USP)	拖尾因子	分离度(USP)
1	3.547	76198	100.000	8337	3491	1.051	--
总计		76198	100.000	8337			



J483

<样品信息>

色谱柱 :SB-C8(150mm*4.6mm,3.5μm) 流速: 1.5ml/min
 柱温 :60°C 波长: 210nm
 数据文件名 :RC\$J483 - 0-68/27-4901-2 - cbzj-023431p-rcqx-pH1.2jz-jyx1-10min-P4.lcd
 方法文件名 :RC\$J483 - J483-RCQX-FX276.lcm
 批处理文件名: RC\$J483 - J483-20241121-FX276.lcb
 样品瓶号 : 3-29
 进样体积 : 400 μL 版本号: 6.115
 进样时间 : 2024/11/22 07:40:12 实验者: jiangjinwei
 处理时间 (V2) : 2024/11/25 11:52:17 处理者: jiangjinwei
 仪器型号: SHIMADZU LC-2050C(FX276)

<色谱图>

mV

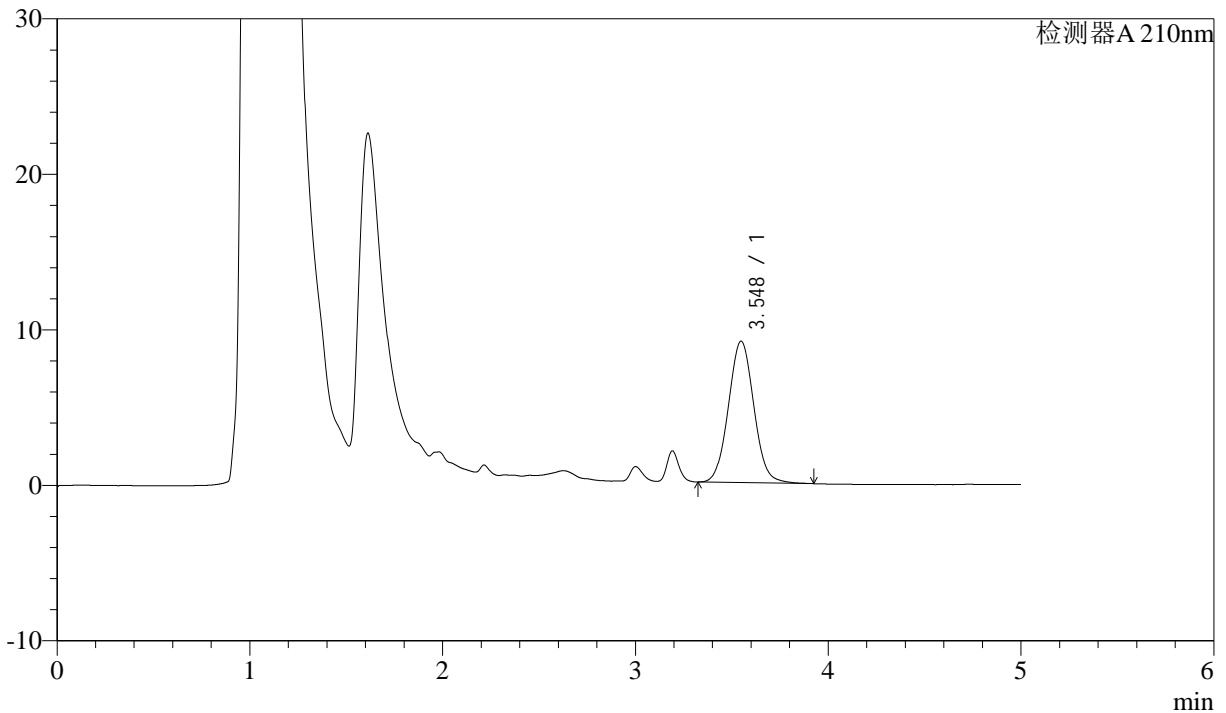

<峰表>

检测器A 210nm

峰号	保留时间	面积	面积%	高度	理论塔板数(USP)	拖尾因子	分离度(USP)
1	3.548	83375	100.000	9105	3491	1.053	--
总计		83375	100.000	9105			



J483

<样品信息>

色谱柱 :SB-C8(150mm*4.6mm,3.5μm) 流速: 1.5ml/min
 柱温 :60°C 波长: 210nm
 数据文件名 :RC\$J483 - 0-68/27-4902-2 - cbzj-023431p-rcqx-pH1.2jz-jyx1-10min-P5.lcd
 方法文件名 :RC\$J483 - J483-RCQX-FX276.lcm
 批处理文件名: RC\$J483 - J483-20241121-FX276.lcb
 样品瓶号 :3-38
 进样体积 :400 μL 版本号: 6.115
 进样时间 :2024/11/22 07:46:42 实验者: jiangjinwei
 处理时间 (V2) :2024/11/25 11:52:19 处理者: jiangjinwei
 仪器型号: SHIMADZU LC-2050C(FX276)

<色谱图>

mV

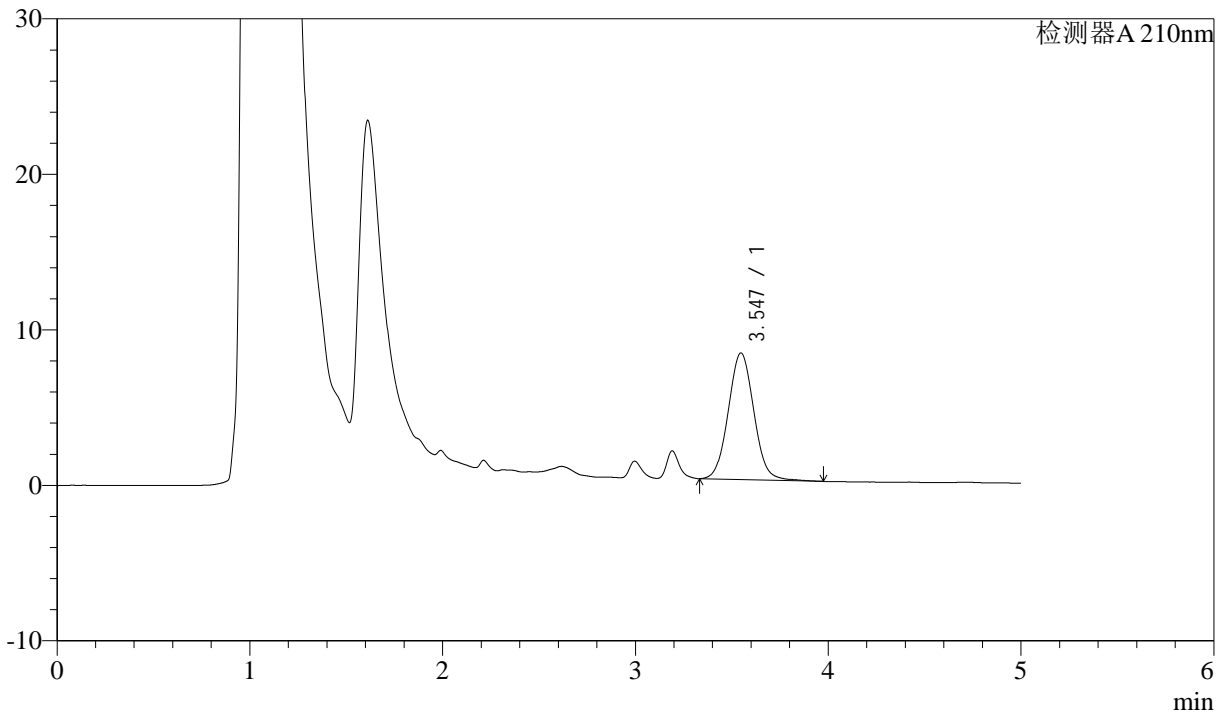

<峰表>

检测器A 210nm

峰号	保留时间	面积	面积%	高度	理论塔板数(USP)	拖尾因子	分离度(USP)
1	3.547	75137	100.000	8145	3438	1.056	--
总计		75137	100.000	8145			



J483

<样品信息>

色谱柱 :SB-C8(150mm*4.6mm,3.5μm) 流速: 1.5ml/min
 柱温 :60°C 波长: 210nm
 数据文件名 :RC\$J483 - 0-68/27-4903-2 - cbzj-023431p-rcqx-pH1.2jz-jyx1-10min-P6.lcd
 方法文件名 :RC\$J483 - J483-RCQX-FX276.lcm
 批处理文件名: RC\$J483 - J483-20241121-FX276.lcb
 样品瓶号 :3-47
 进样体积 :400 μL 版本号: 6.115
 进样时间 :2024/11/22 07:53:11 实验者: jiangjinwei
 处理时间 (V2) :2024/11/25 11:52:23 处理者: jiangjinwei
 仪器型号: SHIMADZU LC-2050C(FX276)

<色谱图>

mV

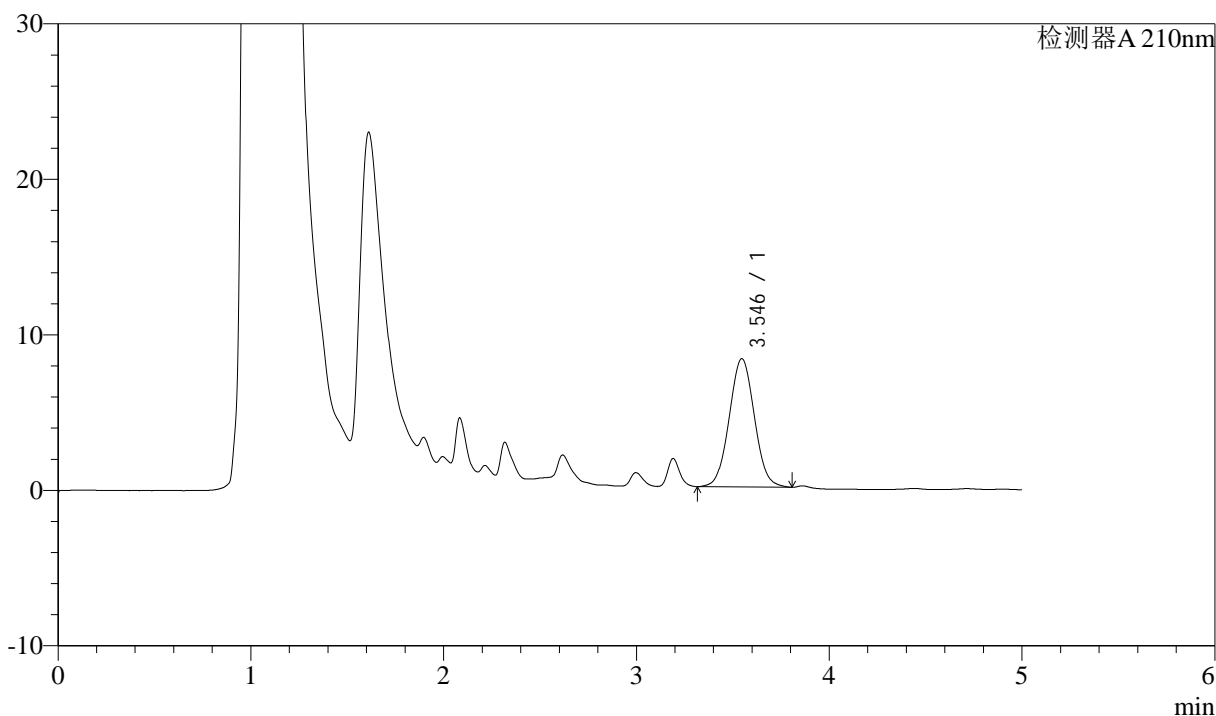

<峰表>

检测器A 210nm

峰号	保留时间	面积	面积%	高度	理论塔板数(USP)	拖尾因子	分离度(USP)
1	3.546	74888	100.000	8251	3510	1.040	--
总计		74888	100.000	8251			



J483

<样品信息>

色谱柱 :SB-C8(150mm*4.6mm,3.5μm) 流速: 1.5ml/min
 柱温 :60°C 波长: 210nm
 数据文件名 :RC\$J483 - 0-68/27-4904-2 - cbzj-023431p-rcqx-pH1.2jz-jyx1-15min-P1.lcd
 方法文件名 :RC\$J483 - J483-RCQX-FX276.lcm
 批处理文件名: RC\$J483 - J483-20241121-FX276.lcb
 样品瓶号 : 3-3
 进样体积 : 400 μL 版本号: 6.115
 进样时间 : 2024/11/22 07:59:41 实验者: jiangjinwei
 处理时间 (V2) : 2024/11/25 11:52:26 处理者: jiangjinwei
 仪器型号: SHIMADZU LC-2050C(FX276)

<色谱图>

mV

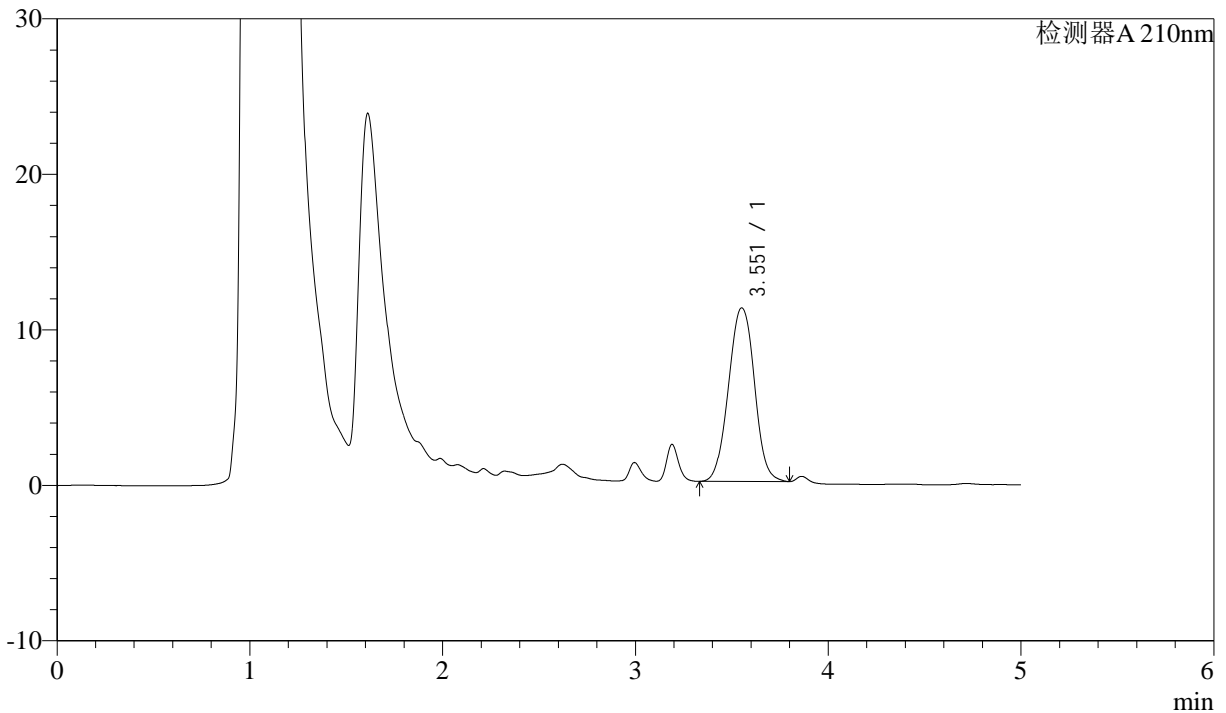

<峰表>

检测器A 210nm

峰号	保留时间	面积	面积%	高度	理论塔板数(USP)	拖尾因子	分离度(USP)
1	3.551	104507	100.000	11153	3500	1.013	--
总计		104507	100.000	11153			



J483

<样品信息>

色谱柱 :SB-C8(150mm*4.6mm,3.5μm) 流速: 1.5ml/min
 柱温 :60°C 波长: 210nm
 数据文件名 :RC\$J483 - 0-68/27-4905-2 - cbzj-023431p-rcqx-pH1.2jz-jyx1-15min-P2.lcd
 方法文件名 :RC\$J483 - J483-RCQX-FX276.lcm
 批处理文件名: RC\$J483 - J483-20241121-FX276.lcb
 样品瓶号 : 3-12
 进样体积 : 400 μL 版本号: 6.115
 进样时间 : 2024/11/22 08:06:12 实验者: jiangjinwei
 处理时间 (V2) : 2024/11/25 11:52:28 处理者: jiangjinwei
 仪器型号: SHIMADZU LC-2050C(FX276)

<色谱图>

mV

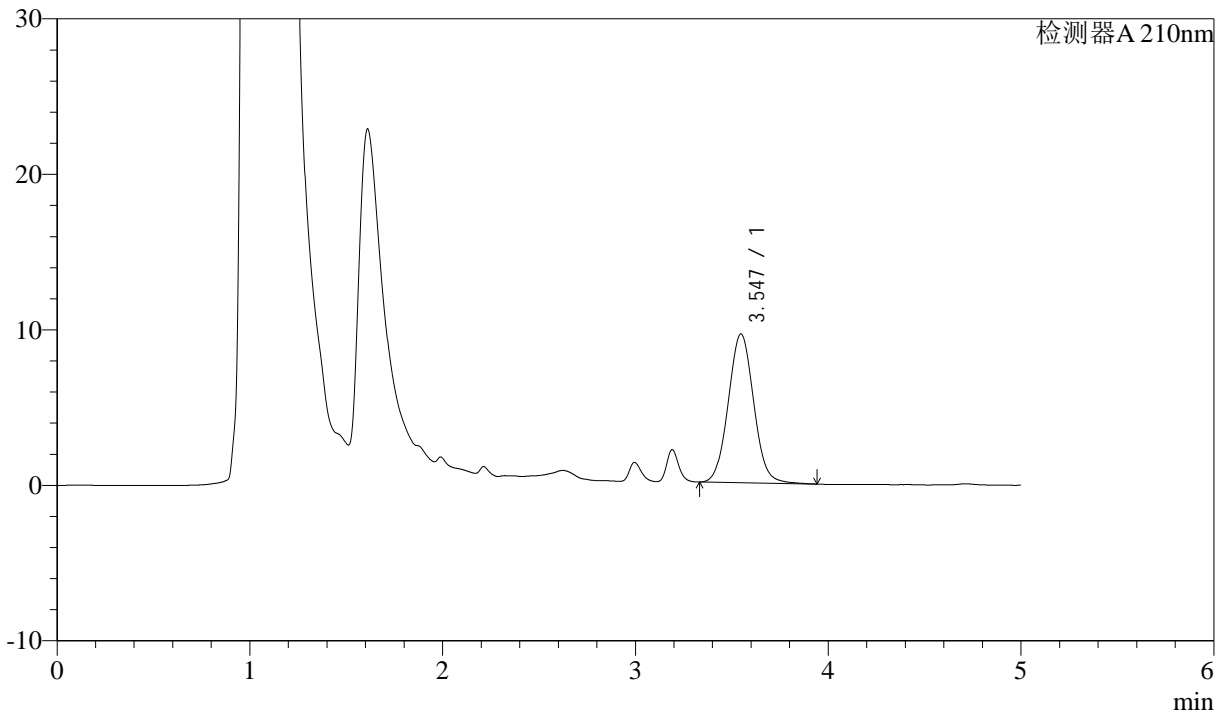

<峰表>

检测器A 210nm

峰号	保留时间	面积	面积%	高度	理论塔板数(USP)	拖尾因子	分离度(USP)
1	3.547	87806	100.000	9574	3478	1.054	--
总计		87806	100.000	9574			



J483

<样品信息>

色谱柱 :SB-C8(150mm*4.6mm,3.5μm) 流速: 1.5ml/min
 柱温 :60°C 波长: 210nm
 数据文件名 :RC\$J483 - 0-68/27-4906-2 - cbzj-023431p-rcqx-pH1.2jz-jyx1-15min-P3.lcd
 方法文件名 :RC\$J483 - J483-RCQX-FX276.lcm
 批处理文件名: RC\$J483 - J483-20241121-FX276.lcb
 样品瓶号 :3-21
 进样体积 :400 μL 版本号: 6.115
 进样时间 :2024/11/22 08:12:42 实验者: jiangjinwei
 处理时间 (V2) :2024/11/25 11:52:31 处理者: jiangjinwei
 仪器型号: SHIMADZU LC-2050C(FX276)

<色谱图>

mV

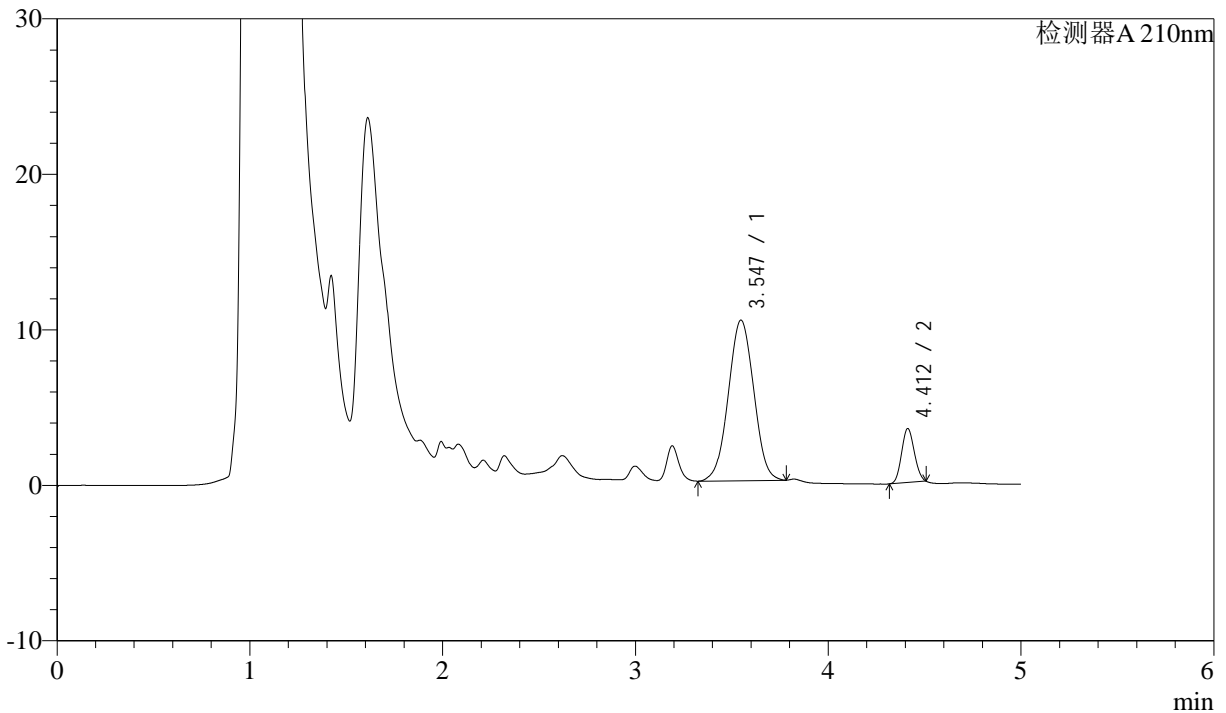

<峰表>

检测器A 210nm

峰号	保留时间	面积	面积%	高度	理论塔板数(USP)	拖尾因子	分离度(USP)
1	3.547	94695	85.666	10330	3366	1.014	--
2	4.412	15844	14.334	3461	20533	1.076	4.706
总计		110539	100.000	13791			



J483

<样品信息>

色谱柱 :SB-C8(150mm*4.6mm,3.5μm) 流速: 1.5ml/min
 柱温 :60°C 波长: 210nm
 数据文件名 :RC\$J483 - 0-68/27-4907-2 - cbzj-023431p-rcqx-pH1.2jz-jyx1-15min-P4.lcd
 方法文件名 :RC\$J483 - J483-RCQX-FX276.lcm
 批处理文件名: RC\$J483 - J483-20241121-FX276.lcb
 样品瓶号 : 3-30
 进样体积 : 400 μL 版本号: 6.115
 进样时间 : 2024/11/22 08:19:13 实验者: jiangjinwei
 处理时间 (V2) : 2024/11/25 11:52:35 处理者: jiangjinwei
 仪器型号: SHIMADZU LC-2050C(FX276)

<色谱图>

mV

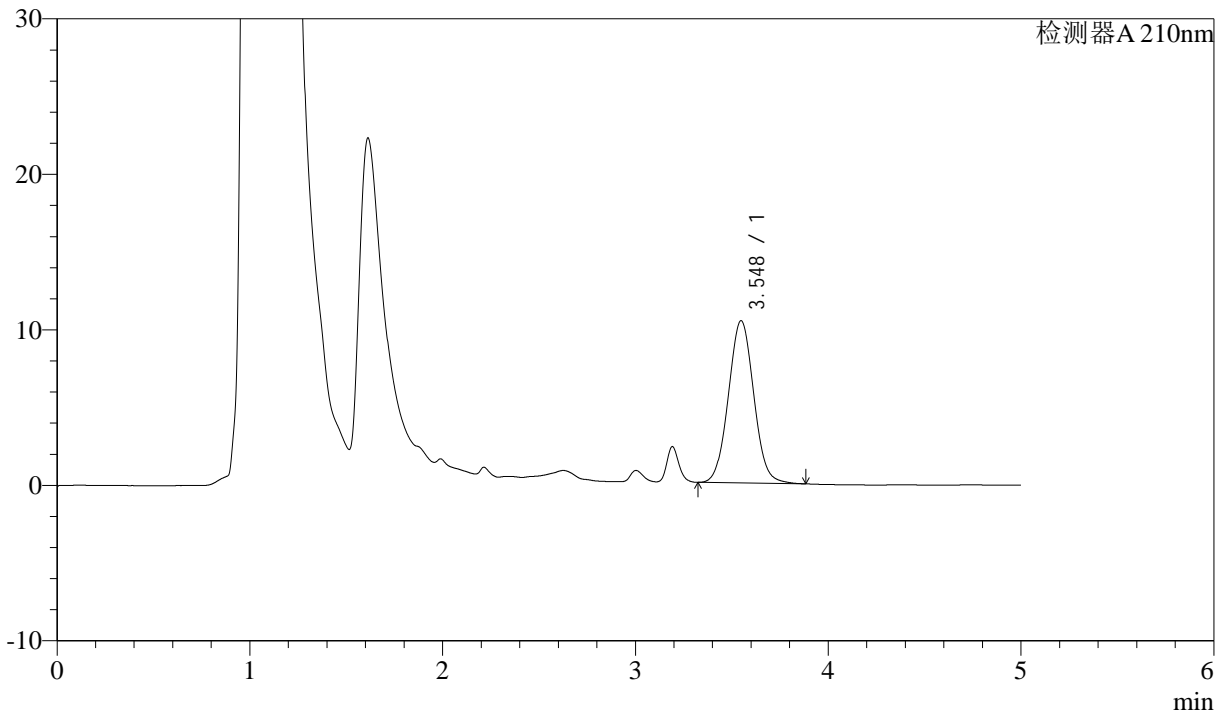

<峰表>

检测器A 210nm

峰号	保留时间	面积	面积%	高度	理论塔板数(USP)	拖尾因子	分离度(USP)
1	3.548	95364	100.000	10442	3491	1.047	--
总计		95364	100.000	10442			



J483

<样品信息>

色谱柱 :SB-C8(150mm*4.6mm,3.5μm) 流速: 1.5ml/min
 柱温 :60°C 波长: 210nm
 数据文件名 :RC\$J483 - 0-68/27-4908-2 - cbzj-023431p-rcqx-pH1.2jz-jyx1-15min-P5.lcd
 方法文件名 :RC\$J483 - J483-RCQX-FX276.lcm
 批处理文件名: RC\$J483 - J483-20241121-FX276.lcb
 样品瓶号 : 3-39
 进样体积 : 400 μL 版本号: 6.115
 进样时间 : 2024/11/22 08:25:42 实验者: jiangjinwei
 处理时间 (V2) : 2024/11/25 11:52:37 处理者: jiangjinwei
 仪器型号: SHIMADZU LC-2050C(FX276)

<色谱图>

mV

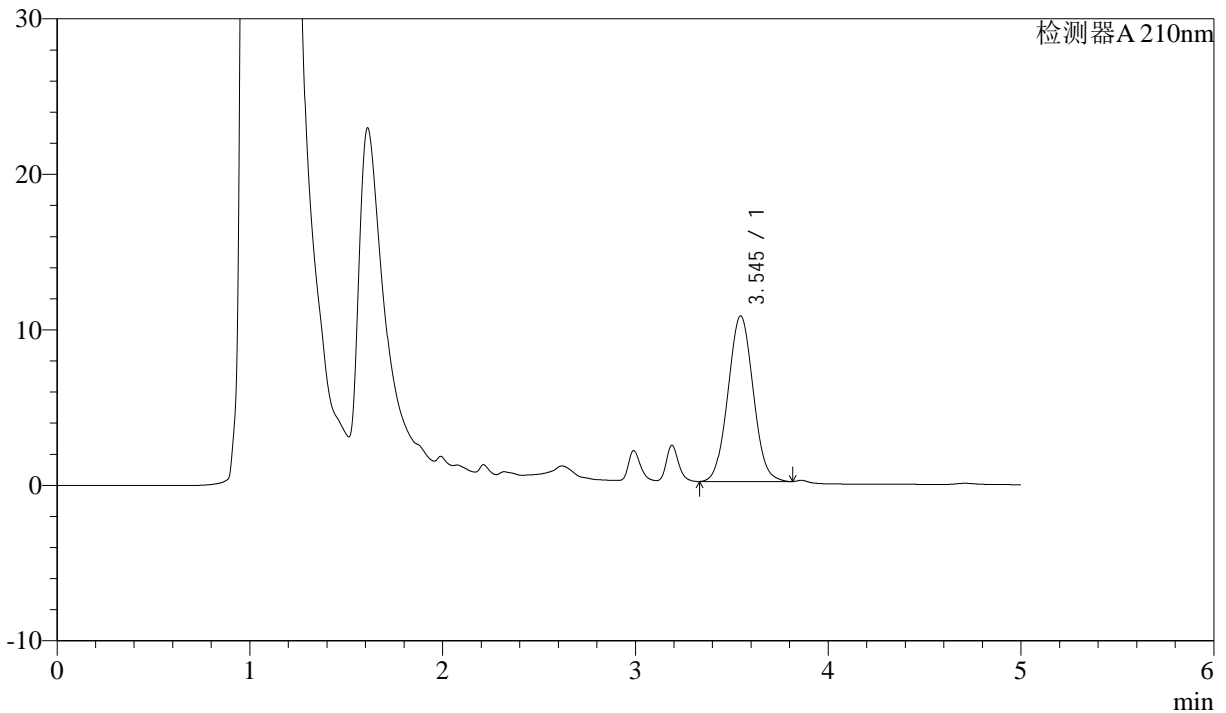

<峰表>

检测器A 210nm

峰号	保留时间	面积	面积%	高度	理论塔板数(USP)	拖尾因子	分离度(USP)
1	3.545	96706	100.000	10657	3507	1.042	--
总计		96706	100.000	10657			



J483

<样品信息>

色谱柱 :SB-C8(150mm*4.6mm,3.5μm) 流速: 1.5ml/min
 柱温 :60°C 波长: 210nm
 数据文件名 :RC\$J483 - 0-68/27-4909-2 - cbzj-023431p-rcqx-pH1.2jz-jyx1-15min-P6.lcd
 方法文件名 :RC\$J483 - J483-RCQX-FX276.lcm
 批处理文件名: RC\$J483 - J483-20241121-FX276.lcb
 样品瓶号 : 3-48
 进样体积 : 400 μL 版本号: 6.115
 进样时间 : 2024/11/22 08:32:12 实验者: jiangjinwei
 处理时间 (V2) : 2024/11/25 11:52:40 处理者: jiangjinwei
 仪器型号: SHIMADZU LC-2050C(FX276)

<色谱图>

mV

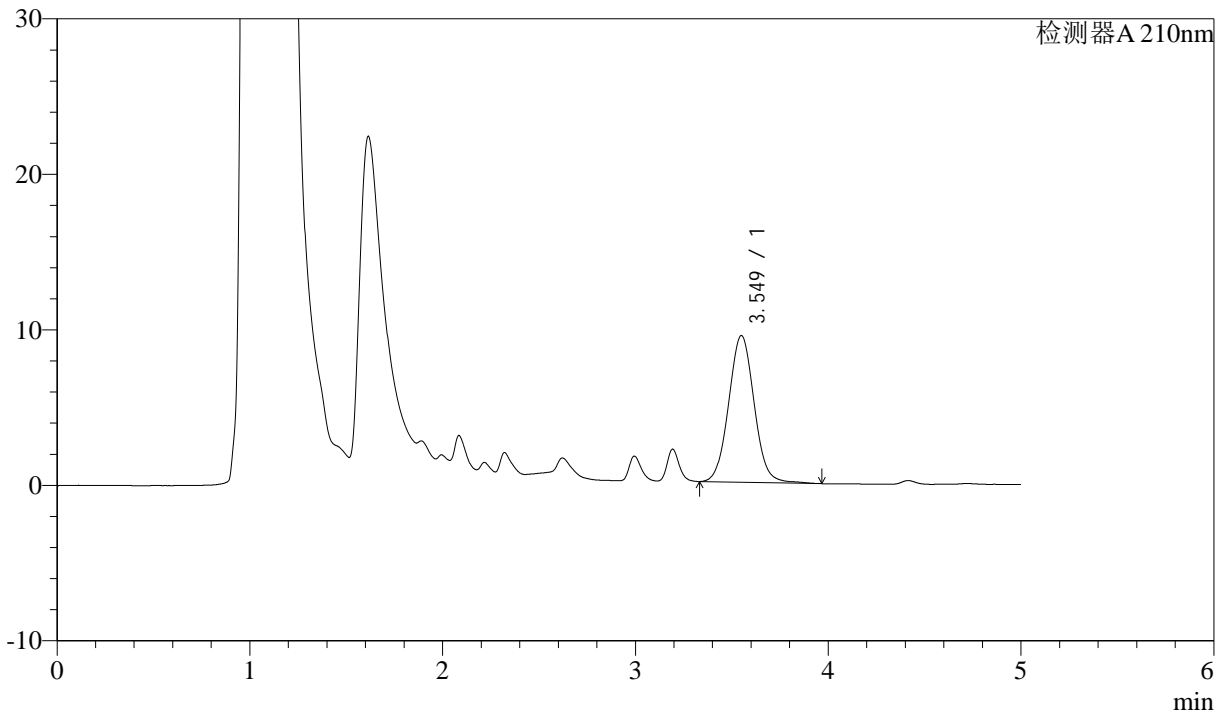

<峰表>

检测器A 210nm

峰号	保留时间	面积	面积%	高度	理论塔板数(USP)	拖尾因子	分离度(USP)
1	3.549	86747	100.000	9430	3496	1.050	--
总计		86747	100.000	9430			



J483

<样品信息>

色谱柱 :SB-C8(150mm*4.6mm,3.5μm) 流速: 1.5ml/min
 柱温 :60°C 波长: 210nm
 数据文件名 :RC\$J483 - 0-68/27-4910-2 - cbzj-023431p-rcqx-pH1.2jz-jyx1-20min-P1.lcd
 方法文件名 :RC\$J483 - J483-RCQX-FX276.lcm
 批处理文件名: RC\$J483 - J483-20241121-FX276.lcb
 样品瓶号 : 3-4
 进样体积 : 400 μL 版本号: 6.115
 进样时间 : 2024/11/22 08:38:41 实验者: jiangjinwei
 处理时间 (V2) : 2024/11/25 11:52:43 处理者: jiangjinwei
 仪器型号: SHIMADZU LC-2050C(FX276)

<色谱图>

mV

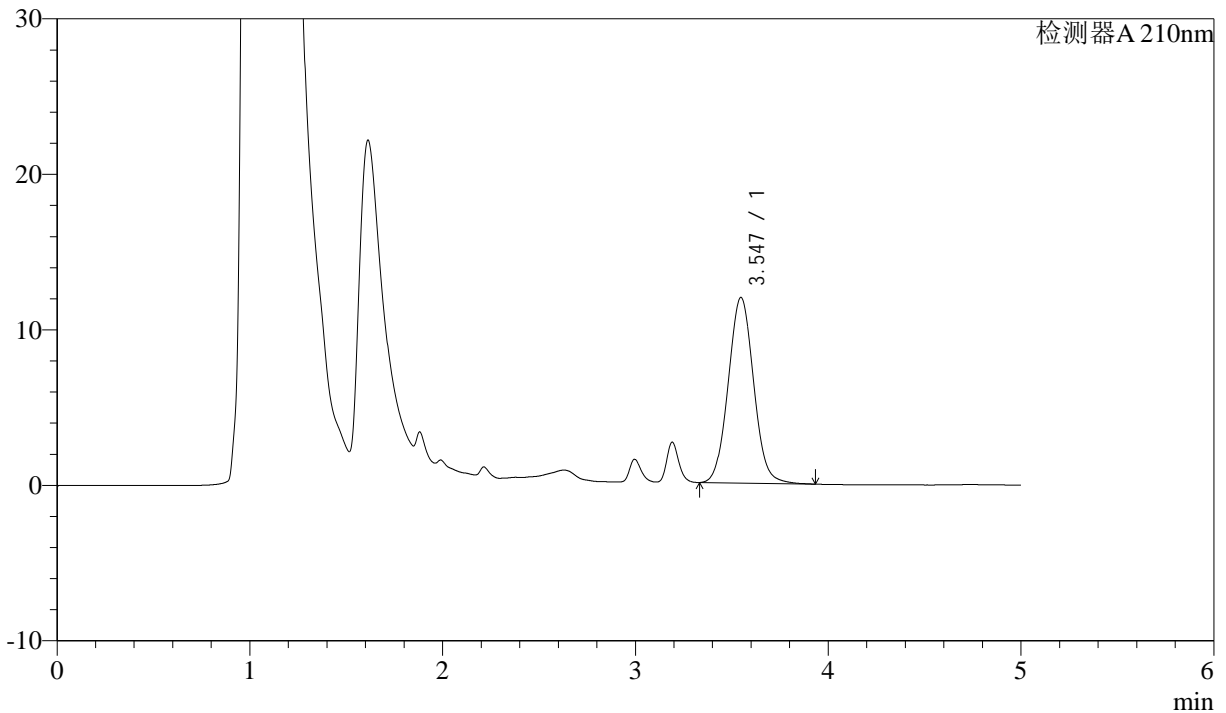

<峰表>

检测器A 210nm

峰号	保留时间	面积	面积%	高度	理论塔板数(USP)	拖尾因子	分离度(USP)
1	3.547	109355	100.000	11941	3494	1.053	--
总计		109355	100.000	11941			



J483

<样品信息>

色谱柱 :SB-C8(150mm*4.6mm,3.5μm) 流速: 1.5ml/min
 柱温 :60°C 波长: 210nm
 数据文件名 :RC\$J483 - 0-68/27-4911-2 - cbzj-023431p-rcqx-pH1.2jz-jyx1-20min-P2.lcd
 方法文件名 :RC\$J483 - J483-RCQX-FX276.lcm
 批处理文件名: RC\$J483 - J483-20241121-FX276.lcb
 样品瓶号 : 3-13
 进样体积 : 400 μL 版本号: 6.115
 进样时间 : 2024/11/22 08:45:11 实验者: jiangjinwei
 处理时间 (V2) : 2024/11/25 11:52:46 处理者: jiangjinwei
 仪器型号: SHIMADZU LC-2050C(FX276)

<色谱图>

mV

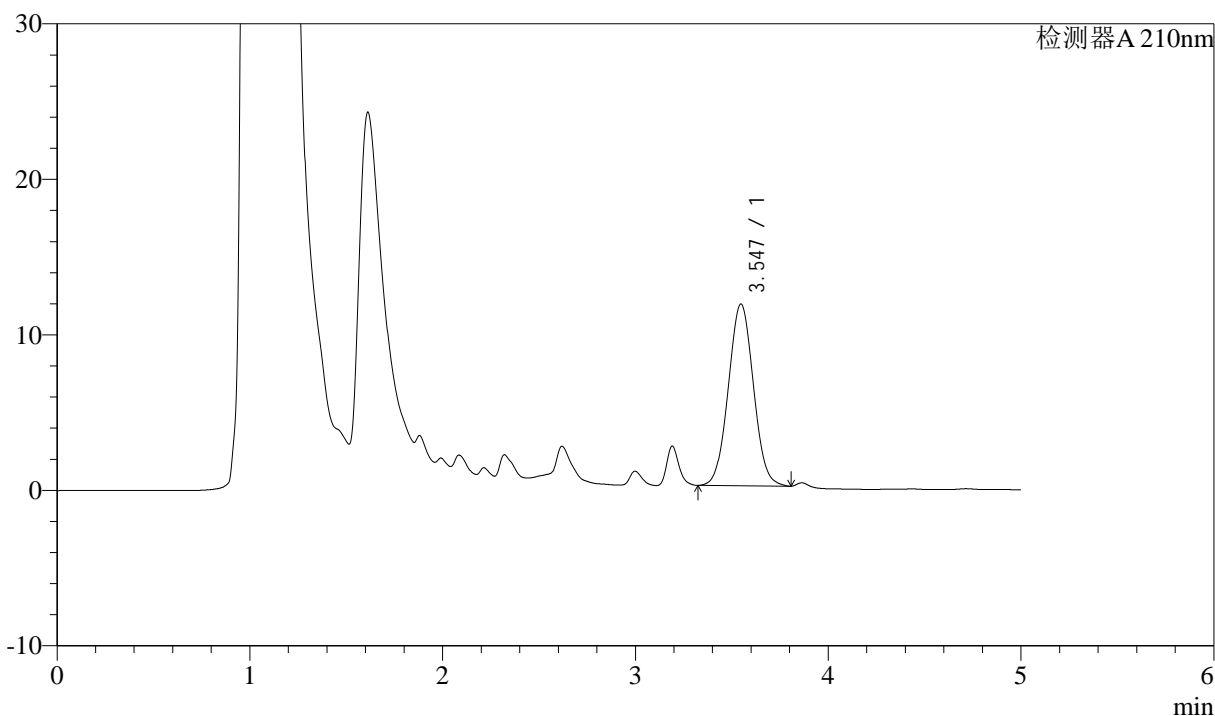

<峰表>

检测器A 210nm

峰号	保留时间	面积	面积%	高度	理论塔板数(USP)	拖尾因子	分离度(USP)
1	3.547	105922	100.000	11696	3520	1.039	--
总计		105922	100.000	11696			



J483

<样品信息>

色谱柱 :SB-C8(150mm*4.6mm,3.5μm) 流速: 1.5ml/min
 柱温 :60°C 波长: 210nm
 数据文件名 :RC\$J483 - 0-68/27-4912-2 - cbzj-023431p-rcqx-pH1.2jz-jyx1-20min-P3.lcd
 方法文件名 :RC\$J483 - J483-RCQX-FX276.lcm
 批处理文件名: RC\$J483 - J483-20241121-FX276.lcb
 样品瓶号 : 3-22
 进样体积 : 400 μL 版本号: 6.115
 进样时间 : 2024/11/22 08:51:42 实验者: jiangjinwei
 处理时间 (V2) : 2024/11/25 11:52:49 处理者: jiangjinwei
 仪器型号: SHIMADZU LC-2050C(FX276)

<色谱图>

mV

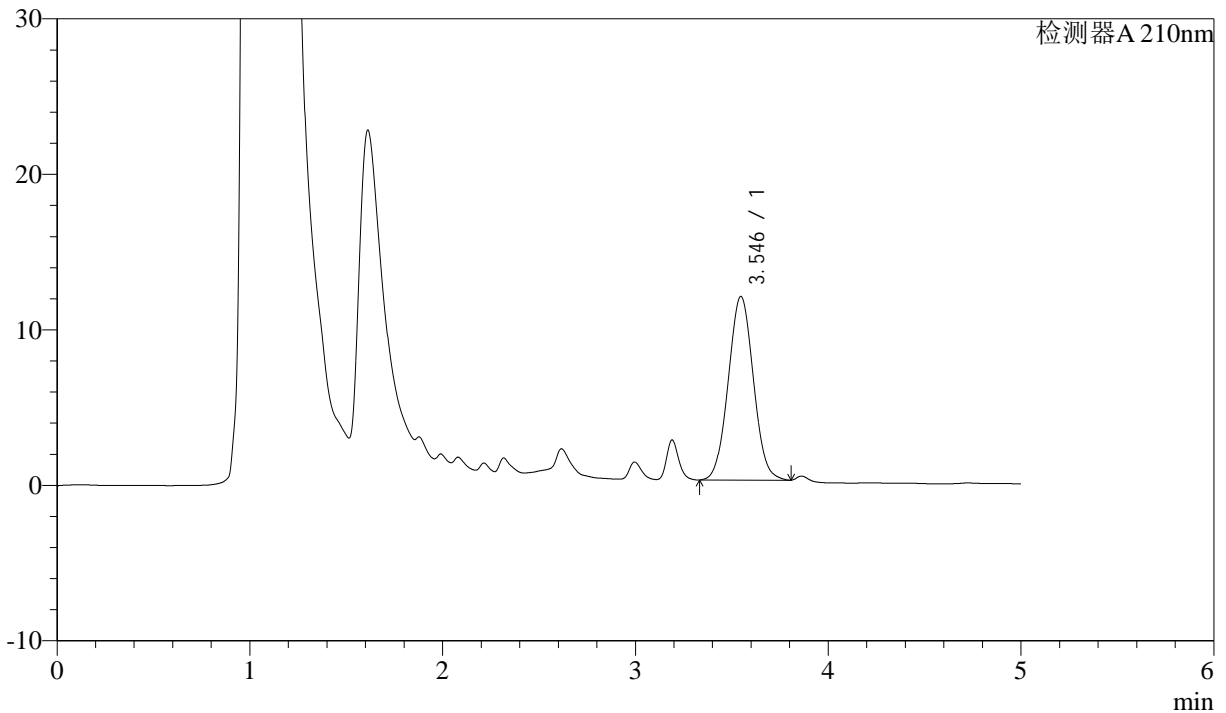

<峰表>

检测器A 210nm

峰号	保留时间	面积	面积%	高度	理论塔板数(USP)	拖尾因子	分离度(USP)
1	3.546	106953	100.000	11812	3515	1.039	--
总计		106953	100.000	11812			



J483

<样品信息>

色谱柱 :SB-C8(150mm*4.6mm,3.5μm) 流速: 1.5ml/min
 柱温 :60°C 波长: 210nm
 数据文件名 :RC\$J483 - 0-68/27-4913-2 - cbzj-023431p-rcqx-pH1.2jz-jyx1-20min-P4.lcd
 方法文件名 :RC\$J483 - J483-RCQX-FX276.lcm
 批处理文件名: RC\$J483 - J483-20241121-FX276.lcb
 样品瓶号 : 3-31
 进样体积 : 400 μL 版本号: 6.115
 进样时间 : 2024/11/22 08:58:12 实验者: jiangjinwei
 处理时间 (V2) : 2024/11/25 11:52:52 处理者: jiangjinwei
 仪器型号: SHIMADZU LC-2050C(FX276)

<色谱图>

mV

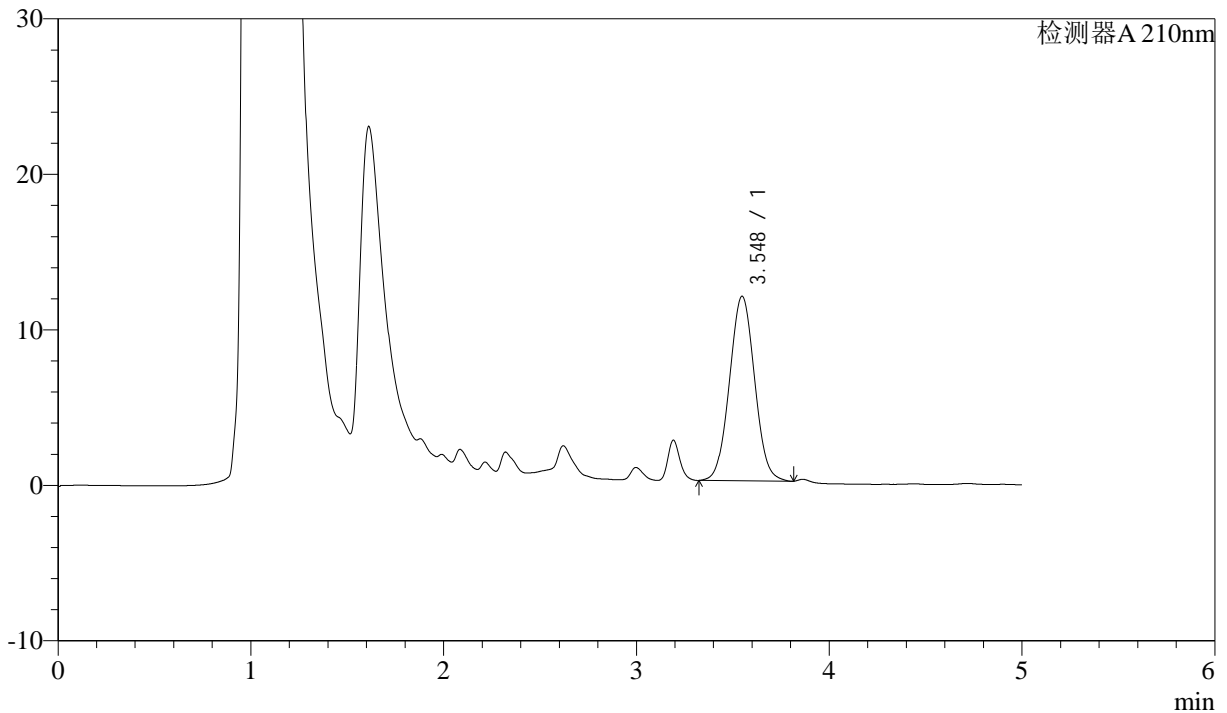

<峰表>

检测器A 210nm

峰号	保留时间	面积	面积%	高度	理论塔板数(USP)	拖尾因子	分离度(USP)
1	3.548	107673	100.000	11880	3518	1.039	--
总计		107673	100.000	11880			



J483

<样品信息>

色谱柱 :SB-C8(150mm*4.6mm,3.5μm) 流速: 1.5ml/min
 柱温 :60°C 波长: 210nm
 数据文件名 :RC\$J483 - 0-68/27-4914-2 - cbzj-023431p-rcqx-pH1.2jz-jyx1-20min-P5.lcd
 方法文件名 :RC\$J483 - J483-RCQX-FX276.lcm
 批处理文件名: RC\$J483 - J483-20241121-FX276.lcb
 样品瓶号 : 3-40
 进样体积 : 400 μL 版本号: 6.115
 进样时间 : 2024/11/22 09:04:42 实验者: jiangjinwei
 处理时间 (V2) : 2024/11/25 11:52:55 处理者: jiangjinwei
 仪器型号: SHIMADZU LC-2050C(FX276)

<色谱图>

mV

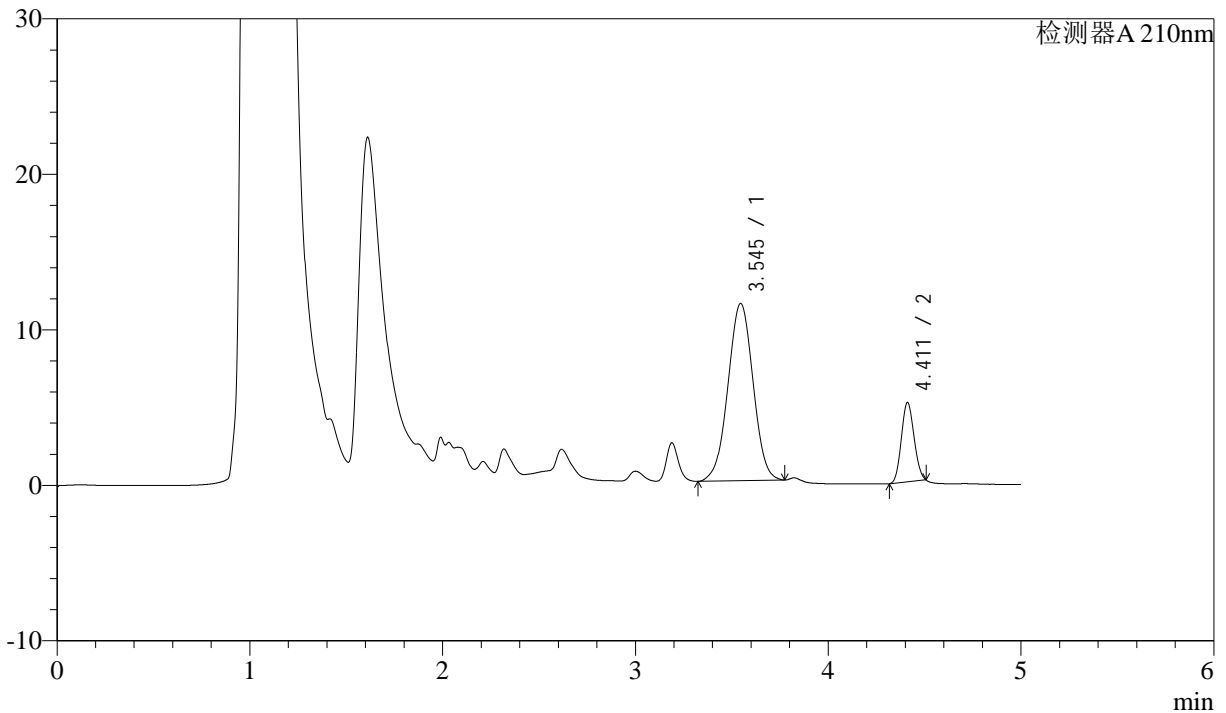

<峰表>

检测器A 210nm

峰号	保留时间	面积	面积%	高度	理论塔板数(USP)	拖尾因子	分离度(USP)
1	3.545	103363	81.584	11405	3511	1.000	--
2	4.411	23333	18.416	5081	20610	1.081	4.780
总计		126696	100.000	16486			



J483

<样品信息>

色谱柱 :SB-C8(150mm*4.6mm,3.5μm) 流速: 1.5ml/min
 柱温 :60°C 波长: 210nm
 数据文件名 :RC\$J483 - 0-68/27-4915-2 - cbzj-023431p-rcqx-pH1.2jz-jyx1-20min-P6.lcd
 方法文件名 :RC\$J483 - J483-RCQX-FX276.lcm
 批处理文件名: RC\$J483 - J483-20241121-FX276.lcb
 样品瓶号 : 3-49
 进样体积 : 400 μL 版本号: 6.115
 进样时间 : 2024/11/22 09:11:12 实验者: jiangjinwei
 处理时间 (V2) : 2024/11/25 11:52:57 处理者: jiangjinwei
 仪器型号: SHIMADZU LC-2050C(FX276)

<色谱图>

mV

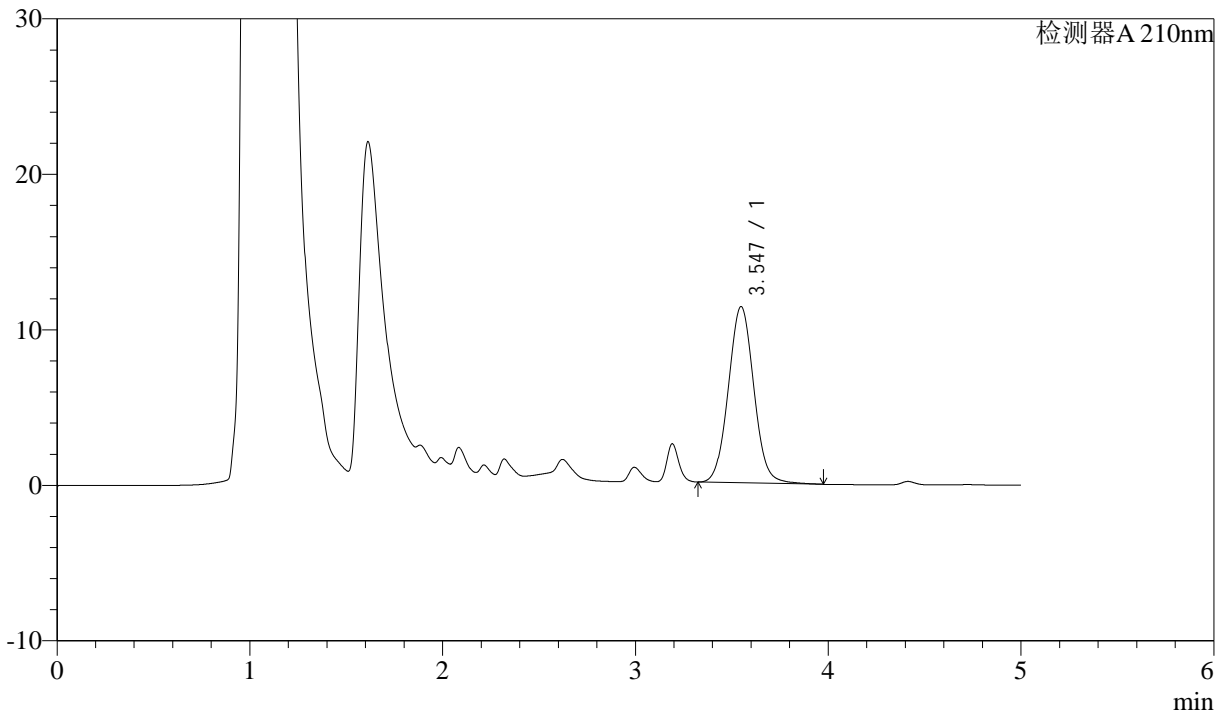

<峰表>

检测器A 210nm

峰号	保留时间	面积	面积%	高度	理论塔板数(USP)	拖尾因子	分离度(USP)
1	3.547	104163	100.000	11340	3485	1.051	--
总计		104163	100.000	11340			



J483

<样品信息>

色谱柱 :SB-C8(150mm*4.6mm,3.5μm) 流速: 1.5ml/min
 柱温 :60°C 波长: 210nm
 数据文件名 :RC\$J483 - 0-68/27-4916-2 - cbzj-023431p-rcqx-pH1.2jz-jyx1-30min-P1.lcd
 方法文件名 :RC\$J483 - J483-RCQX-FX276.lcm
 批处理文件名: RC\$J483 - J483-20241121-FX276.lcb
 样品瓶号 : 3-5
 进样体积 : 400 μL 版本号: 6.115
 进样时间 : 2024/11/22 09:17:42 实验者: jiangjinwei
 处理时间 (V2) : 2024/11/25 11:53:00 处理者: jiangjinwei
 仪器型号: SHIMADZU LC-2050C(FX276)

<色谱图>

mV

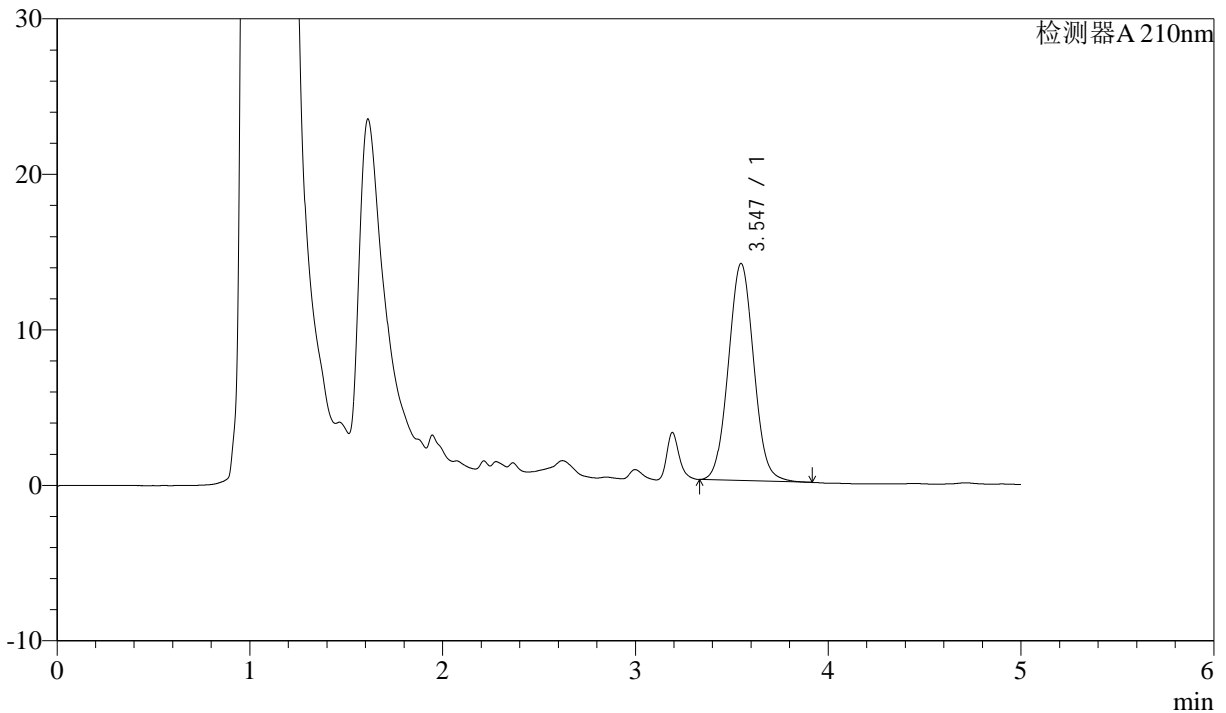

<峰表>

检测器A 210nm

峰号	保留时间	面积	面积%	高度	理论塔板数(USP)	拖尾因子	分离度(USP)
1	3.547	127458	100.000	13962	3495	1.049	--
总计		127458	100.000	13962			



J483

<样品信息>

色谱柱 :SB-C8(150mm*4.6mm,3.5μm) 流速: 1.5ml/min
 柱温 :60°C 波长: 210nm
 数据文件名 :RC\$J483 - 0-68/27-4917-2 - cbzj-023431p-rcqx-pH1.2jz-jyx1-30min-P2.lcd
 方法文件名 :RC\$J483 - J483-RCQX-FX276.lcm
 批处理文件名: RC\$J483 - J483-20241121-FX276.lcb
 样品瓶号 : 3-14
 进样体积 : 400 μL 版本号: 6.115
 进样时间 : 2024/11/22 09:24:13 实验者: jiangjinwei
 处理时间 (V2) : 2024/11/25 11:53:03 处理者: jiangjinwei
 仪器型号: SHIMADZU LC-2050C(FX276)

<色谱图>

mV

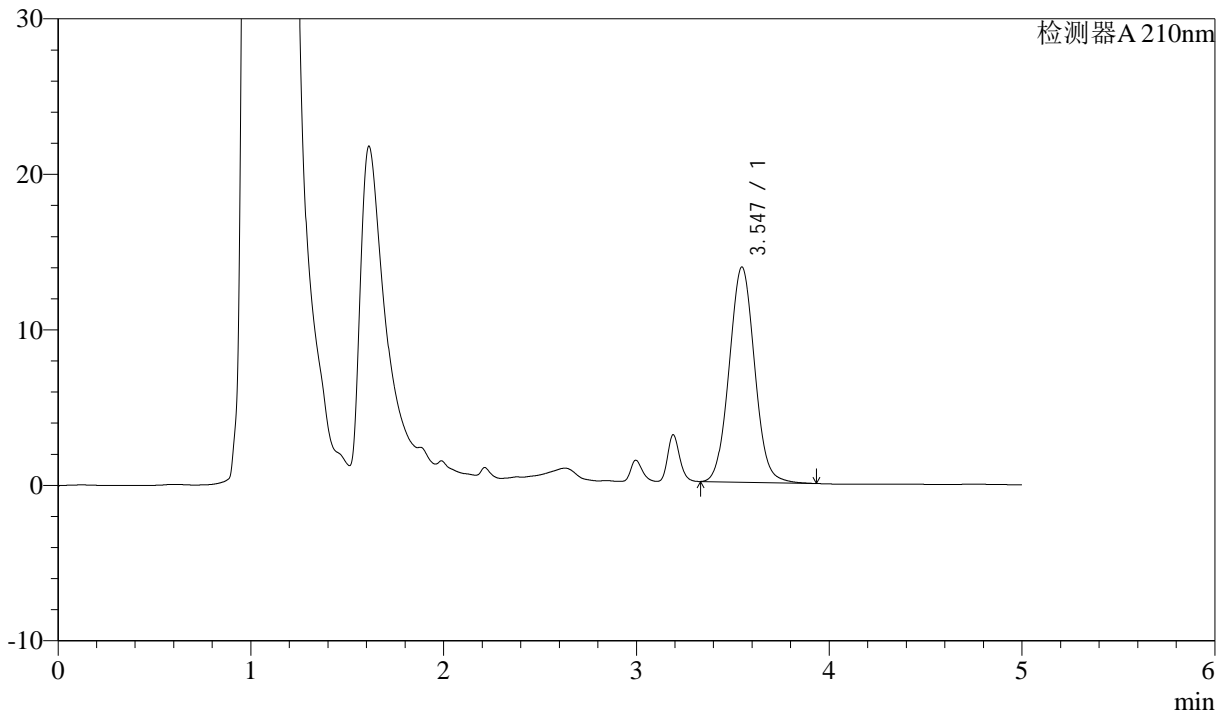

<峰表>

检测器A 210nm

峰号	保留时间	面积	面积%	高度	理论塔板数(USP)	拖尾因子	分离度(USP)
1	3.547	126620	100.000	13843	3498	1.051	--
总计		126620	100.000	13843			



J483

<样品信息>

色谱柱 :SB-C8(150mm*4.6mm,3.5μm) 流速: 1.5ml/min
 柱温 :60°C 波长: 210nm
 数据文件名 :RC\$J483 - 0-68/27-4918-2 - cbzj-023431p-rcqx-pH1.2jz-jyx1-30min-P3.lcd
 方法文件名 :RC\$J483 - J483-RCQX-FX276.lcm
 批处理文件名: RC\$J483 - J483-20241121-FX276.lcb
 样品瓶号 : 3-23
 进样体积 : 400 μL 版本号: 6.115
 进样时间 : 2024/11/22 09:30:42 实验者: jiangjinwei
 处理时间 (V2) : 2024/11/25 11:53:06 处理者: jiangjinwei
 仪器型号: SHIMADZU LC-2050C(FX276)

<色谱图>

mV

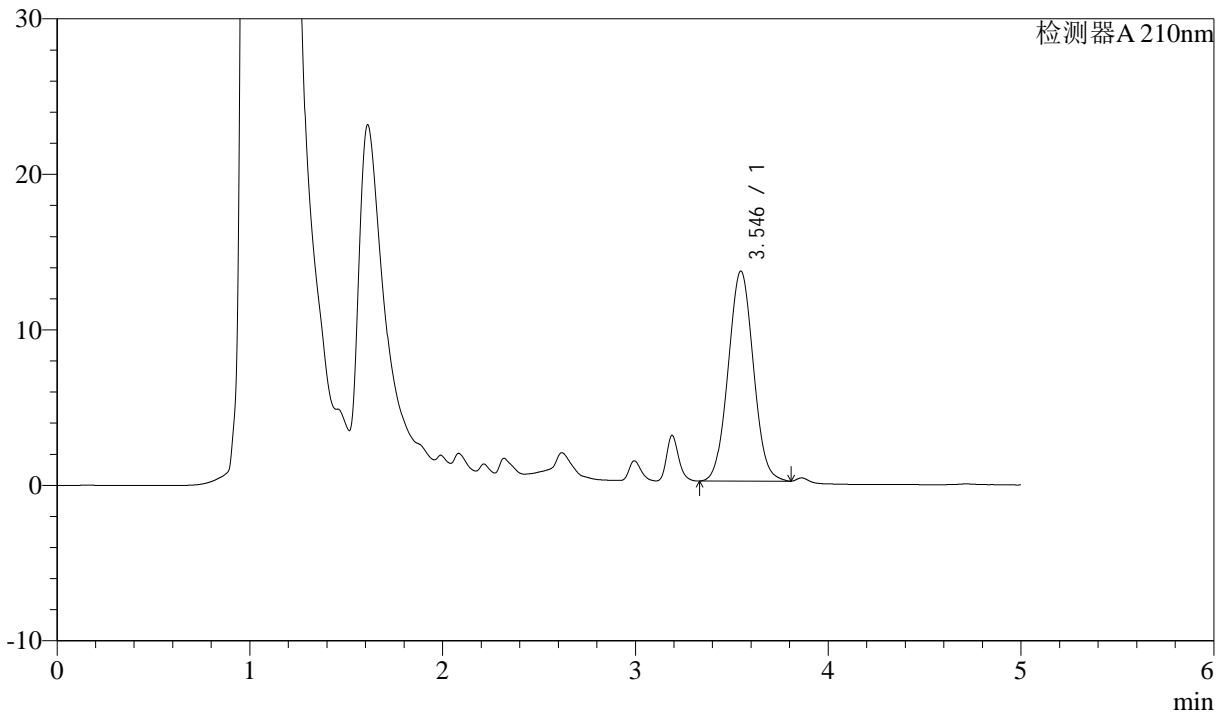

<峰表>

检测器A 210nm

峰号	保留时间	面积	面积%	高度	理论塔板数(USP)	拖尾因子	分离度(USP)
1	3.546	122410	100.000	13512	3510	1.040	--
总计		122410	100.000	13512			



J483

<样品信息>

色谱柱 :SB-C8(150mm*4.6mm,3.5μm) 流速: 1.5ml/min
 柱温 :60°C 波长: 210nm
 数据文件名 :RC\$J483 - 0-68/27-4919-2 - cbzj-023431p-rcqx-pH1.2jz-jyx1-30min-P4.lcd
 方法文件名 :RC\$J483 - J483-RCQX-FX276.lcm
 批处理文件名: RC\$J483 - J483-20241121-FX276.lcb
 样品瓶号 : 3-32
 进样体积 : 400 μL 版本号: 6.115
 进样时间 : 2024/11/22 09:37:11 实验者: jiangjinwei
 处理时间 (V2) : 2024/11/25 11:53:09 处理者: jiangjinwei
 仪器型号: SHIMADZU LC-2050C(FX276)

<色谱图>

mV

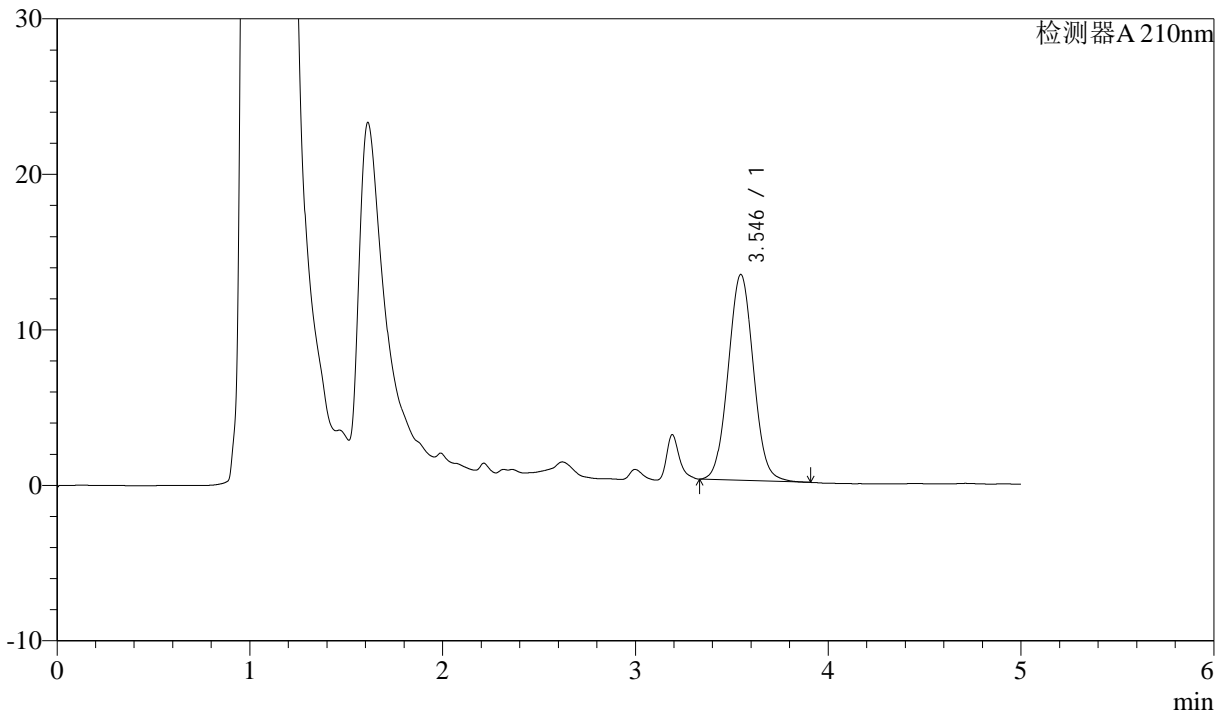

<峰表>

检测器A 210nm

峰号	保留时间	面积	面积%	高度	理论塔板数(USP)	拖尾因子	分离度(USP)
1	3.546	120415	100.000	13243	3511	1.047	--
总计		120415	100.000	13243			



J483

<样品信息>

色谱柱 :SB-C8(150mm*4.6mm,3.5μm) 流速: 1.5ml/min
 柱温 :60°C 波长: 210nm
 数据文件名 :RC\$J483 - 0-68/27-4920-2 - cbzj-023431p-rcqx-pH1.2jz-jyx1-30min-P5.lcd
 方法文件名 :RC\$J483 - J483-RCQX-FX276.lcm
 批处理文件名: RC\$J483 - J483-20241121-FX276.lcb
 样品瓶号 :3-41
 进样体积 :400 μL 版本号: 6.115
 进样时间 :2024/11/22 09:43:41 实验者: jiangjinwei
 处理时间 (V2) :2024/11/25 11:53:12 处理者: jiangjinwei
 仪器型号: SHIMADZU LC-2050C(FX276)

<色谱图>

mV

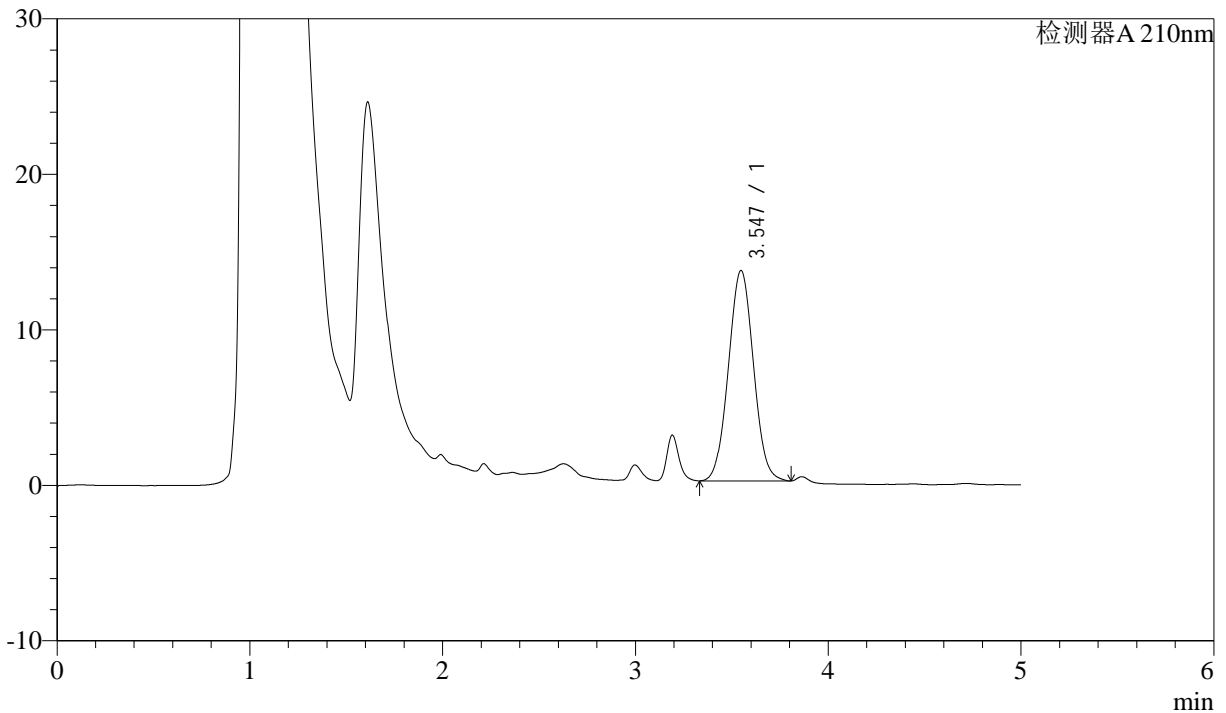

<峰表>

检测器A 210nm

峰号	保留时间	面积	面积%	高度	理论塔板数(USP)	拖尾因子	分离度(USP)
1	3.547	122391	100.000	13540	3529	1.038	--
总计		122391	100.000	13540			



J483

<样品信息>

色谱柱 :SB-C8(150mm*4.6mm,3.5μm) 流速: 1.5ml/min
 柱温 :60°C 波长: 210nm
 数据文件名 :RC\$J483 - 0-68/27-4921-2 - cbzj-023431p-rcqx-pH1.2jz-jyx1-30min-P6.lcd
 方法文件名 :RC\$J483 - J483-RCQX-FX276.lcm
 批处理文件名: RC\$J483 - J483-20241121-FX276.lcb
 样品瓶号 : 3-50
 进样体积 : 400 μL 版本号: 6.115
 进样时间 : 2024/11/22 09:50:11 实验者: jiangjinwei
 处理时间 (V2) : 2024/11/25 11:53:14 处理者: jiangjinwei
 仪器型号: SHIMADZU LC-2050C(FX276)

<色谱图>

mV

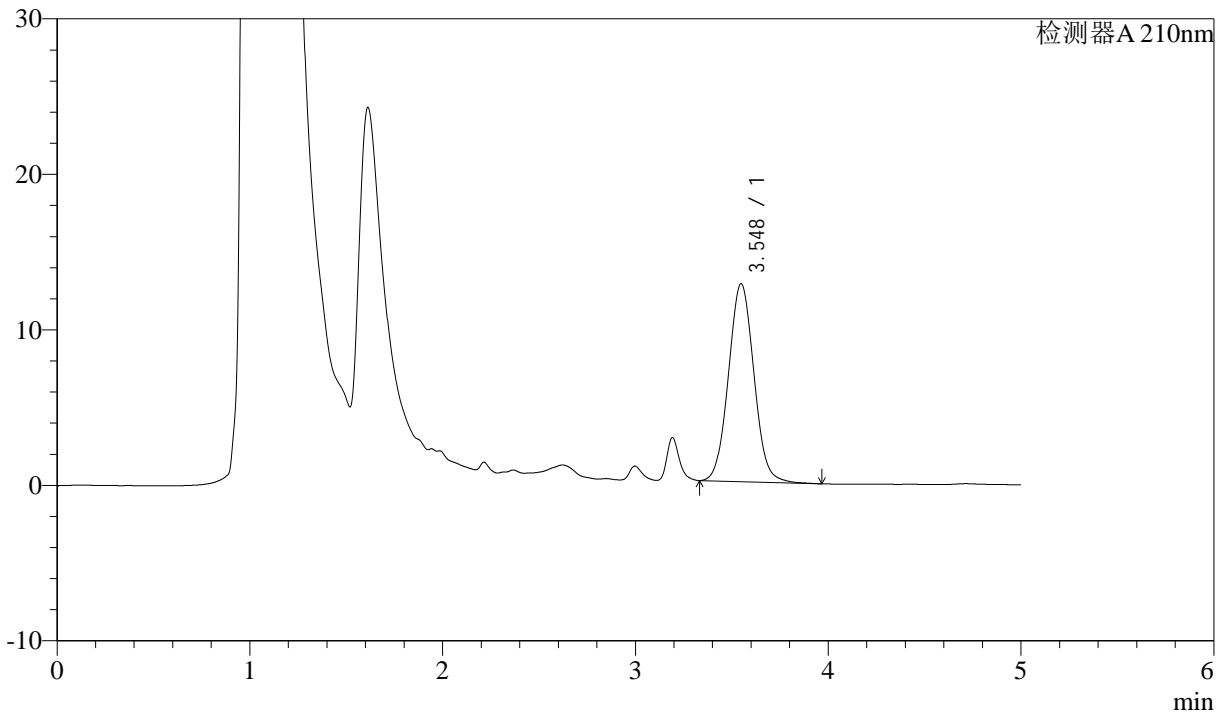

<峰表>

检测器A 210nm

峰号	保留时间	面积	面积%	高度	理论塔板数(USP)	拖尾因子	分离度(USP)
1	3.548	116883	100.000	12729	3447	1.055	--
总计		116883	100.000	12729			



J483

<样品信息>

色谱柱 :SB-C8(150mm*4.6mm,3.5μm) 流速: 1.5ml/min
 柱温 :60°C 波长: 210nm
 数据文件名 :RC\$J483 - 0-68/27-4922-2 - cbzj-023431p-rcqx-pH1.2jz-jyx1-45min-P1.lcd
 方法文件名 :RC\$J483 - J483-RCQX-FX276.lcm
 批处理文件名: RC\$J483 - J483-20241121-FX276.lcb
 样品瓶号 :3-6
 进样体积 :400 μL 版本号: 6.115
 进样时间 :2024/11/22 09:56:41 实验者: jiangjinwei
 处理时间 (V2) :2024/11/25 11:53:17 处理者: jiangjinwei
 仪器型号: SHIMADZU LC-2050C(FX276)

<色谱图>

mV

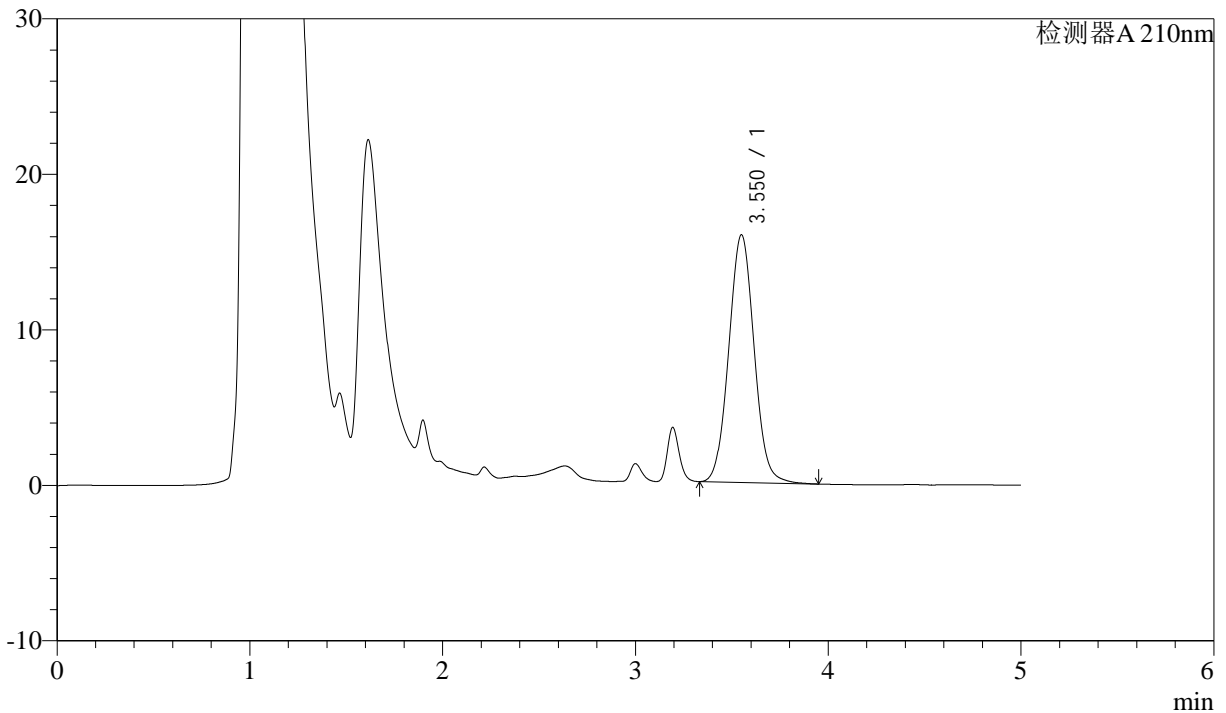

<峰表>

检测器A 210nm

峰号	保留时间	面积	面积%	高度	理论塔板数(USP)	拖尾因子	分离度(USP)
1	3.550	145699	100.000	15915	3509	1.051	--
总计		145699	100.000	15915			



J483

<样品信息>

色谱柱 :SB-C8(150mm*4.6mm,3.5μm) 流速: 1.5ml/min
 柱温 :60°C 波长: 210nm
 数据文件名 :RC\$J483 - 0-68/27-4923-2 - cbzj-023431p-rcqx-pH1.2jz-jyx1-45min-P2.lcd
 方法文件名 :RC\$J483 - J483-RCQX-FX276.lcm
 批处理文件名: RC\$J483 - J483-20241121-FX276.lcb
 样品瓶号 : 3-15
 进样体积 : 400 μL 版本号: 6.115
 进样时间 : 2024/11/22 10:03:11 实验者: jiangjinwei
 处理时间 (V2) : 2024/11/25 11:53:20 处理者: jiangjinwei
 仪器型号: SHIMADZU LC-2050C(FX276)

<色谱图>

mV

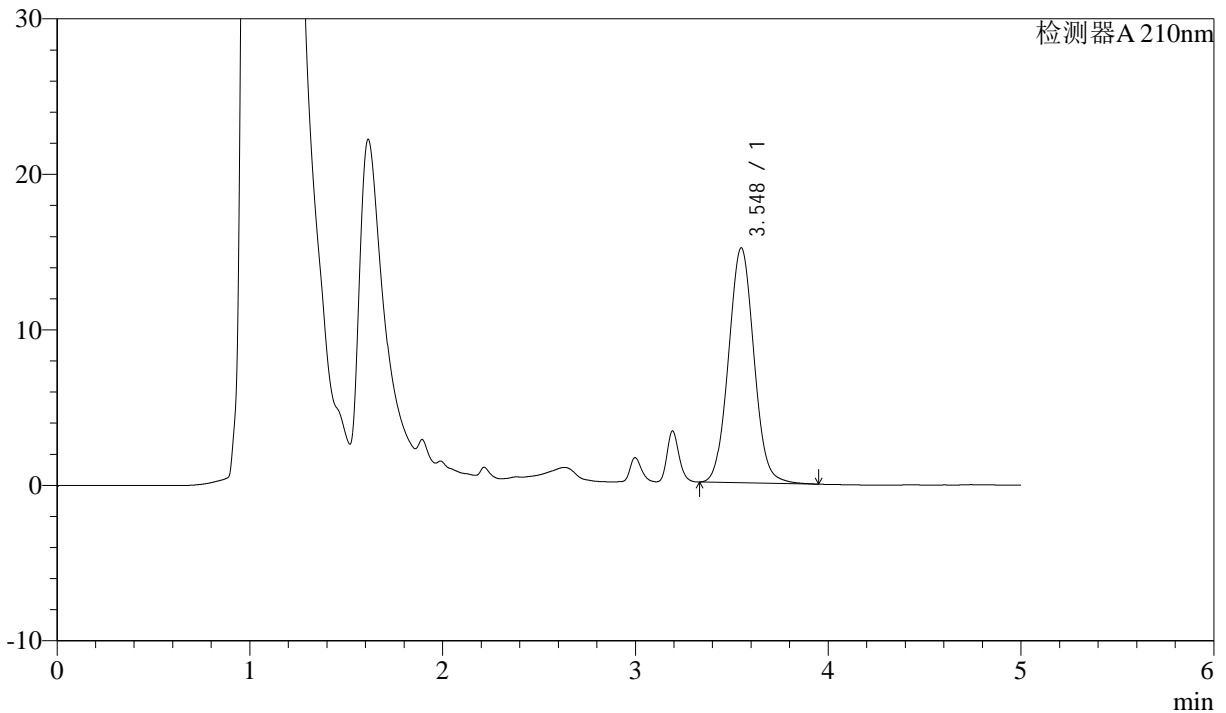

<峰表>

检测器A 210nm

峰号	保留时间	面积	面积%	高度	理论塔板数(USP)	拖尾因子	分离度(USP)
1	3.548	138291	100.000	15106	3503	1.052	--
总计		138291	100.000	15106			



J483

<样品信息>

色谱柱 :SB-C8(150mm*4.6mm,3.5μm) 流速: 1.5ml/min
 柱温 :60°C 波长: 210nm
 数据文件名 :RC\$J483 - 0-68/27-4924-2 - cbzj-023431p-rcqx-pH1.2jz-jyx1-45min-P3.lcd
 方法文件名 :RC\$J483 - J483-RCQX-FX276.lcm
 批处理文件名: RC\$J483 - J483-20241121-FX276.lcb
 样品瓶号 :3-24
 进样体积 :400 μL 版本号: 6.115
 进样时间 :2024/11/22 10:09:42 实验者: jiangjinwei
 处理时间 (V2) :2024/11/25 11:53:23 处理者: jiangjinwei
 仪器型号: SHIMADZU LC-2050C(FX276)

<色谱图>

mV

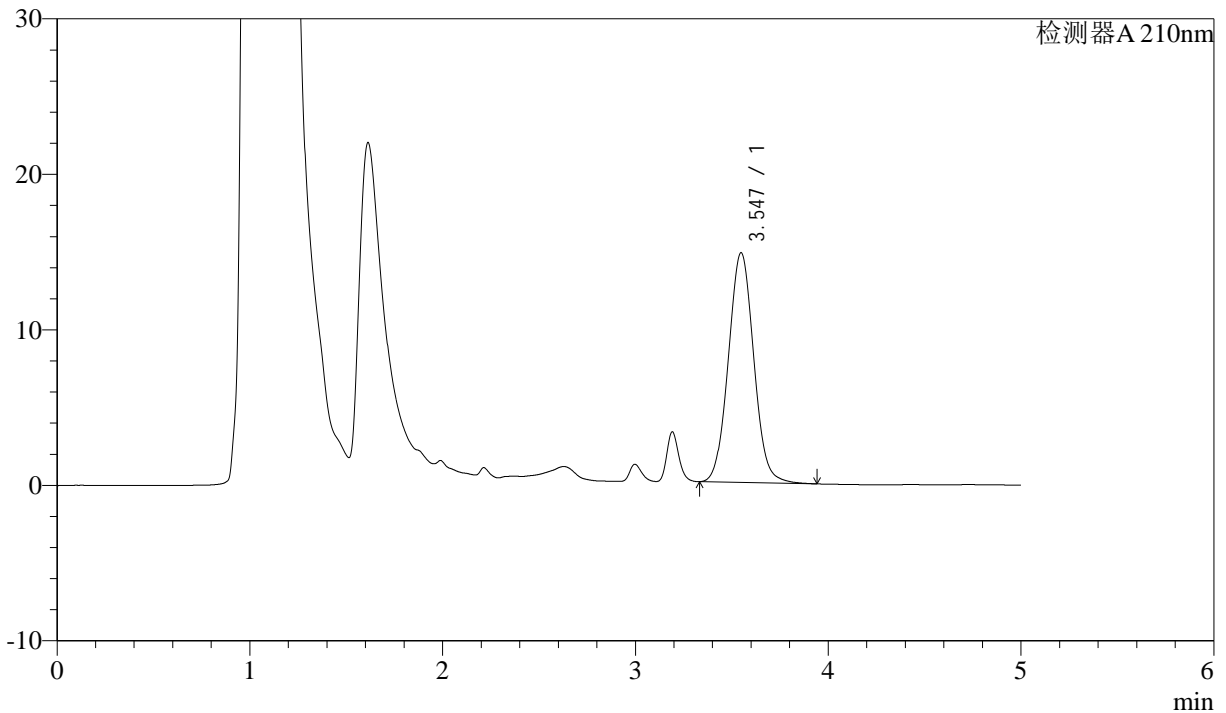

<峰表>

检测器A 210nm

峰号	保留时间	面积	面积%	高度	理论塔板数(USP)	拖尾因子	分离度(USP)
1	3.547	135214	100.000	14772	3499	1.052	--
总计		135214	100.000	14772			



J483

<样品信息>

色谱柱 :SB-C8(150mm*4.6mm,3.5μm) 流速: 1.5ml/min
 柱温 :60°C 波长: 210nm
 数据文件名 :RC\$J483 - 0-68/27-4925-2 - cbzj-023431p-rcqx-pH1.2jz-jyx1-45min-P4.lcd
 方法文件名 :RC\$J483 - J483-RCQX-FX276.lcm
 批处理文件名: RC\$J483 - J483-20241121-FX276.lcb
 样品瓶号 : 3-33
 进样体积 : 400 μL 版本号: 6.115
 进样时间 : 2024/11/22 10:16:11 实验者: jiangjinwei
 处理时间 (V2) : 2024/11/25 11:53:26 处理者: jiangjinwei
 仪器型号: SHIMADZU LC-2050C(FX276)

<色谱图>

mV

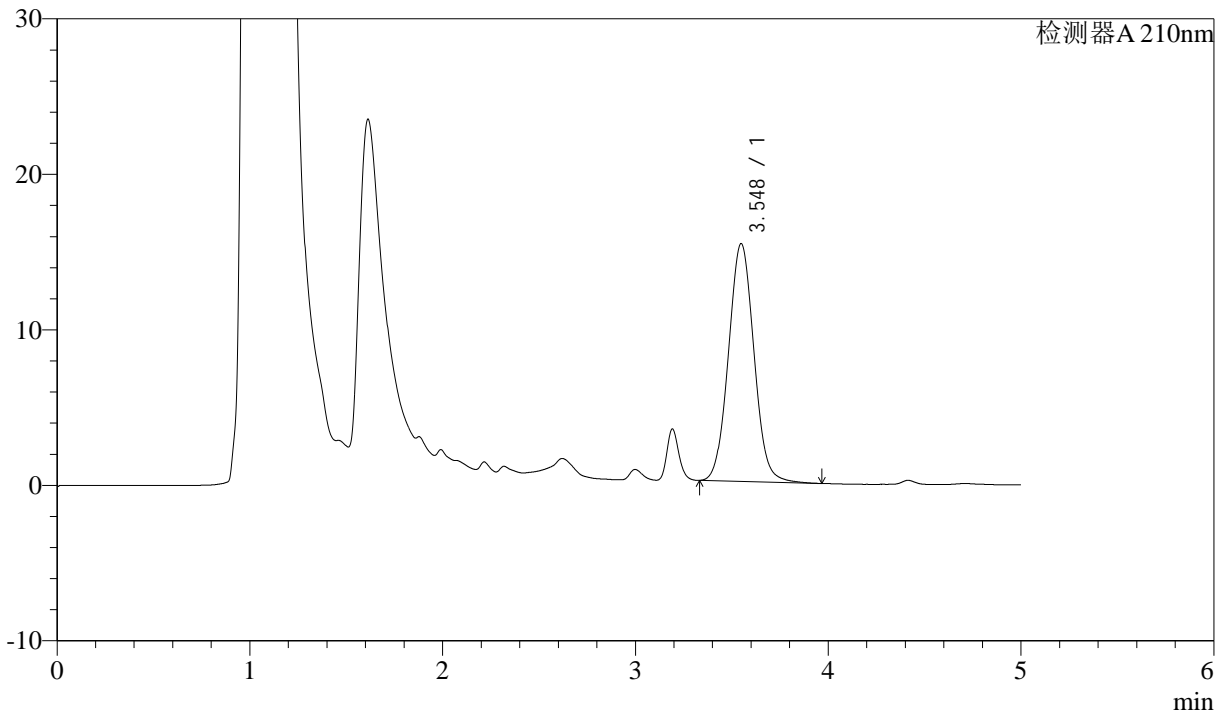

<峰表>

检测器A 210nm

峰号	保留时间	面积	面积%	高度	理论塔板数(USP)	拖尾因子	分离度(USP)
1	3.548	140627	100.000	15304	3456	1.053	--
总计		140627	100.000	15304			



J483

<样品信息>

色谱柱 :SB-C8(150mm*4.6mm,3.5μm) 流速: 1.5ml/min
 柱温 :60°C 波长: 210nm
 数据文件名 :RC\$J483 - 0-68/27-4926-2 - cbzj-023431p-rcqx-pH1.2jz-jyx1-45min-P5.lcd
 方法文件名 :RC\$J483 - J483-RCQX-FX276.lcm
 批处理文件名: RC\$J483 - J483-20241121-FX276.lcb
 样品瓶号 : 3-42
 进样体积 : 400 μL 版本号: 6.115
 进样时间 : 2024/11/22 10:22:41 实验者: jiangjinwei
 处理时间 (V2) : 2024/11/25 11:53:28 处理者: jiangjinwei
 仪器型号: SHIMADZU LC-2050C(FX276)

<色谱图>

mV

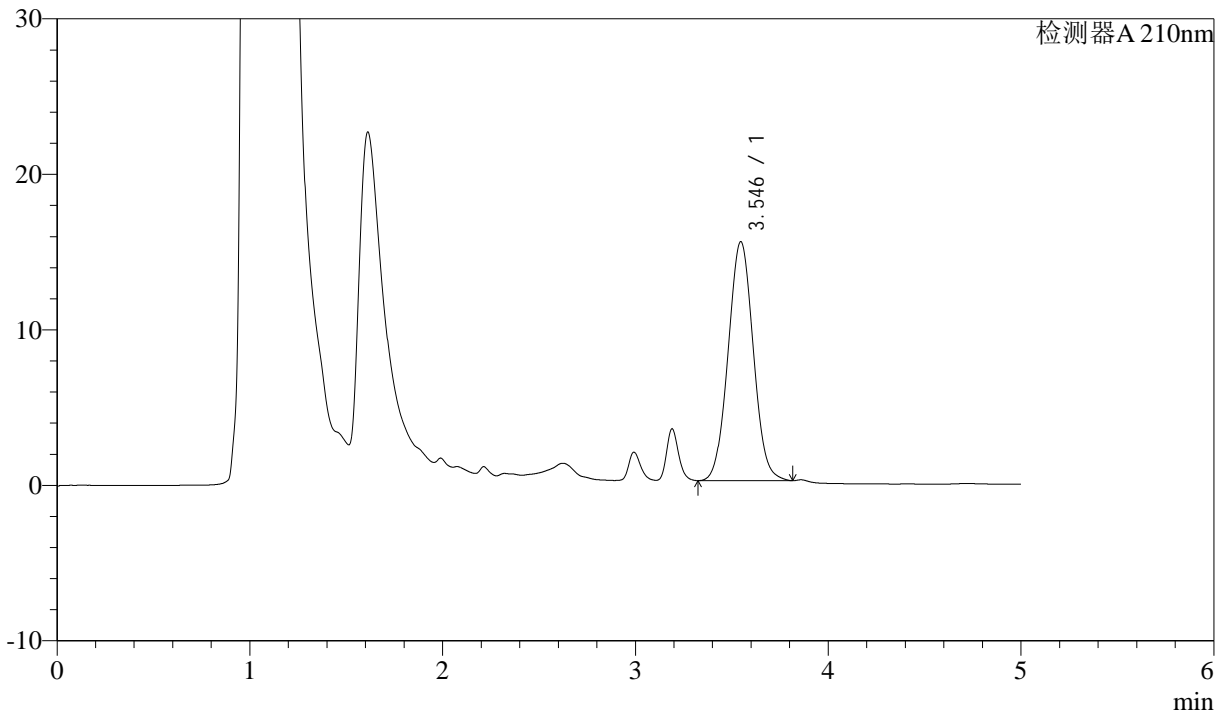

<峰表>

检测器A 210nm

峰号	保留时间	面积	面积%	高度	理论塔板数(USP)	拖尾因子	分离度(USP)
1	3.546	139300	100.000	15373	3521	1.042	--
总计		139300	100.000	15373			



J483

<样品信息>

色谱柱 :SB-C8(150mm*4.6mm,3.5μm) 流速: 1.5ml/min
 柱温 :60°C 波长: 210nm
 数据文件名 :RC\$J483 - 0-68/27-4948-2 - cbzj-023431p-rcqx-pH1.2jz-jyx1-45min-P6.lcd
 方法文件名 :RC\$J483 - J483-RCQX-FX276.lcm
 批处理文件名: RC\$J483 - J483-20241121-FX276.lcb
 样品瓶号 : 3-51
 进样体积 : 400 μL 版本号: 6.115
 进样时间 : 2024/11/22 13:18:57 实验者: jiangjinwei
 处理时间 (V2) : 2024/11/25 11:53:31 处理者: jiangjinwei
 仪器型号: SHIMADZU LC-2050C(FX276)

<色谱图>

mV

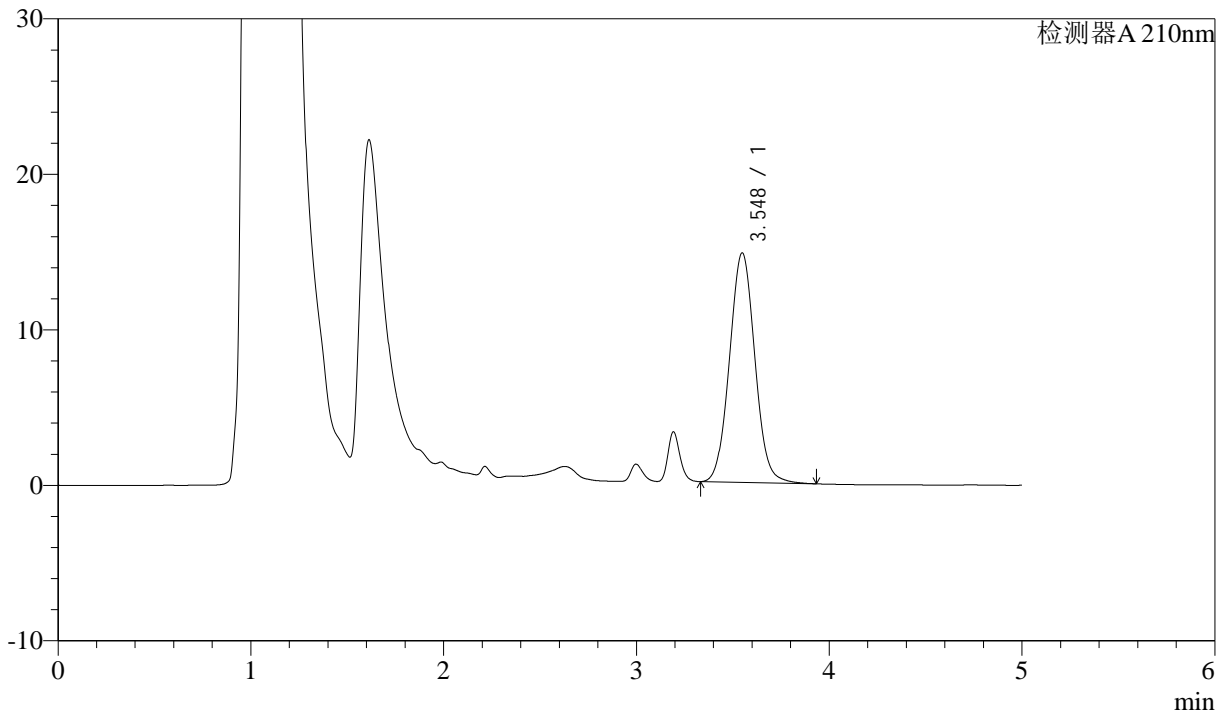

<峰表>

检测器A 210nm

峰号	保留时间	面积	面积%	高度	理论塔板数(USP)	拖尾因子	分离度(USP)
1	3.548	135071	100.000	14760	3500	1.051	--
总计		135071	100.000	14760			



J483

<样品信息>

色谱柱 :SB-C8(150mm*4.6mm,3.5μm) 流速: 1.5ml/min
 柱温 :60°C 波长: 210nm
 数据文件名 :RC\$J483 - 0-68/27-4928-2 - cbzj-023431p-rcqx-pH1.2jz-jyx1-60min-P1.lcd
 方法文件名 :RC\$J483 - J483-RCQX-FX276.lcm
 批处理文件名: RC\$J483 - J483-20241121-FX276.lcb
 样品瓶号 : 3-7
 进样体积 : 400 μL 版本号: 6.115
 进样时间 : 2024/11/22 10:35:39 实验者: jiangjinwei
 处理时间 (V2) : 2024/11/25 11:53:34 处理者: jiangjinwei
 仪器型号: SHIMADZU LC-2050C(FX276)

<色谱图>

mV

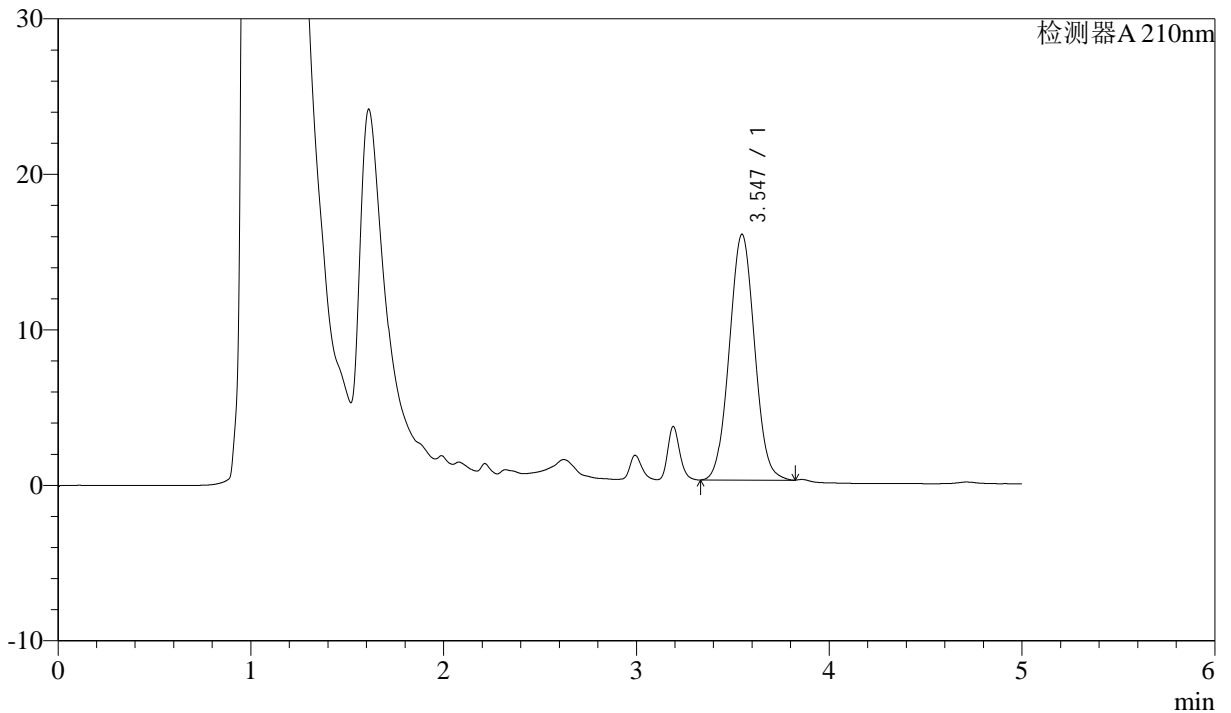

<峰表>

检测器A 210nm

峰号	保留时间	面积	面积%	高度	理论塔板数(USP)	拖尾因子	分离度(USP)
1	3.547	143606	100.000	15812	3500	1.041	--
总计		143606	100.000	15812			



J483

<样品信息>

色谱柱 :SB-C8(150mm*4.6mm,3.5μm) 流速: 1.5ml/min
 柱温 :60°C 波长: 210nm
 数据文件名 :RC\$J483 - 0-68/27-4949-2 - cbzj-023431p-rcqx-pH1.2jz-jyx1-60min-P2.lcd
 方法文件名 :RC\$J483 - J483-RCQX-FX276.lcm
 批处理文件名: RC\$J483 - J483-20241121-FX276.lcb
 样品瓶号 : 3-16
 进样体积 : 400 μL 版本号: 6.115
 进样时间 : 2024/11/22 13:27:35 实验者: jiangjinwei
 处理时间 (V2) : 2024/11/25 11:53:37 处理者: jiangjinwei
 仪器型号: SHIMADZU LC-2050C(FX276)

<色谱图>

mV

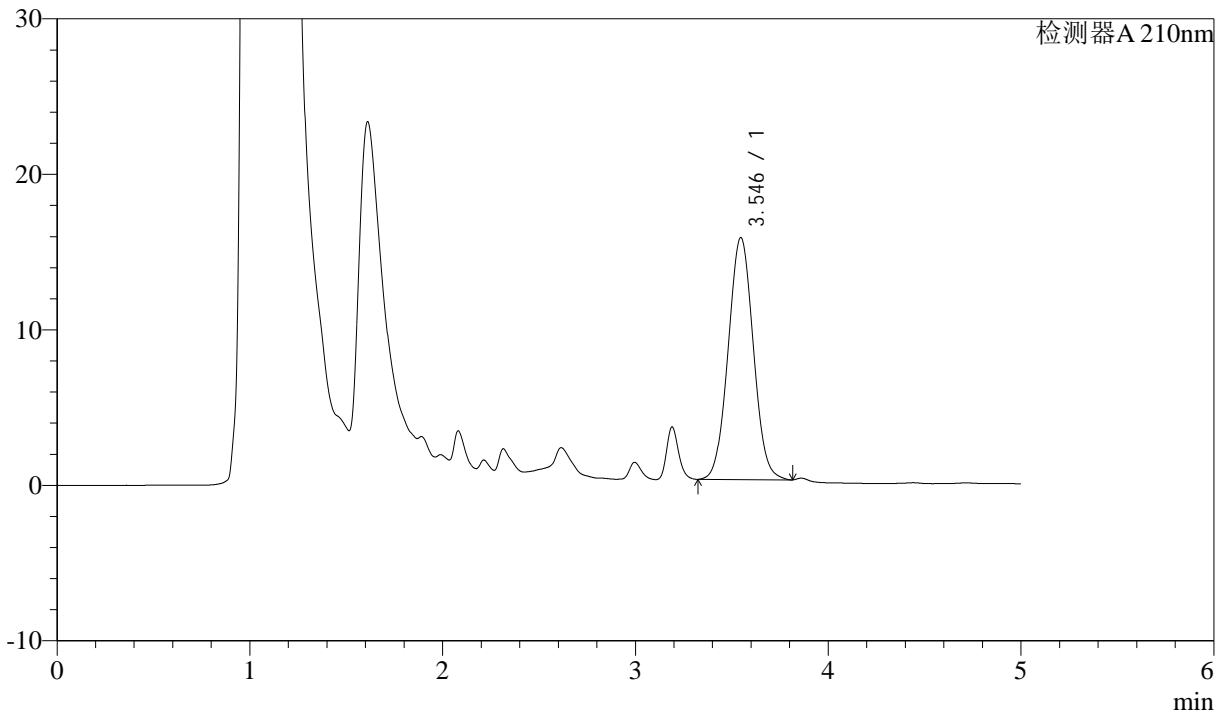

<峰表>

检测器A 210nm

峰号	保留时间	面积	面积%	高度	理论塔板数(USP)	拖尾因子	分离度(USP)
1	3.546	141029	100.000	15567	3519	1.039	--
总计		141029	100.000	15567			



J483

<样品信息>

色谱柱 :SB-C8(150mm*4.6mm,3.5 μ m) 流速: 1.5ml/min
 柱温 :60 $^{\circ}$ C 波长: 210nm
 数据文件名 :RC\$J483 - 0-68/27-4930-2 - cbzj-023431p-rcqx-pH1.2jz-jyx1-60min-P3.lcd
 方法文件名 :RC\$J483 - J483-RCQX-FX276.lcm
 批处理文件名: RC\$J483 - J483-20241121-FX276.lcb
 样品瓶号 : 3-25
 进样体积 : 400 μ L 版本号: 6.115
 进样时间 : 2024/11/22 10:48:39 实验者: jiangjinwei
 处理时间 (V2) : 2024/11/25 11:53:40 处理者: jiangjinwei
 仪器型号: SHIMADZU LC-2050C(FX276)

<色谱图>

mV

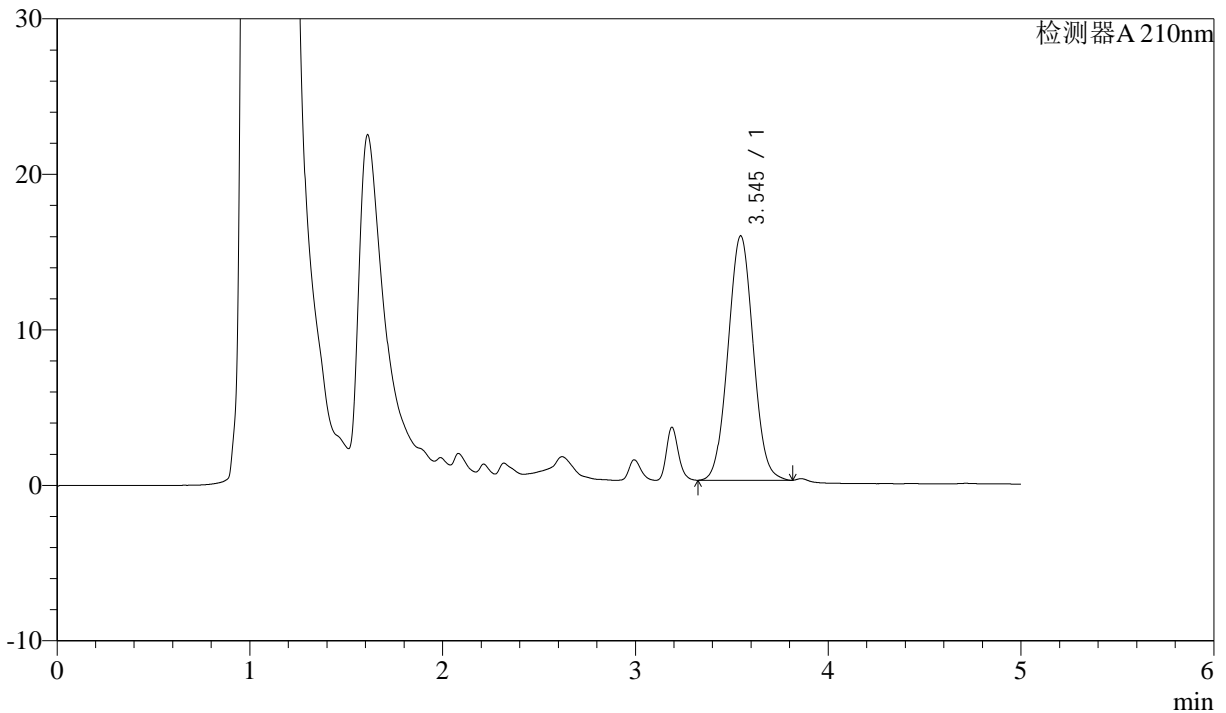

<峰表>

检测器A 210nm

峰号	保留时间	面积	面积%	高度	理论塔板数(USP)	拖尾因子	分离度(USP)
1	3.545	142539	100.000	15720	3509	1.040	--
总计		142539	100.000	15720			



J483

<样品信息>

色谱柱 :SB-C8(150mm*4.6mm,3.5μm) 流速: 1.5ml/min
 柱温 :60°C 波长: 210nm
 数据文件名 :RC\$J483 - 0-68/27-4931-2 - cbzj-023431p-rcqx-pH1.2jz-jyx1-60min-P4.lcd
 方法文件名 :RC\$J483 - J483-RCQX-FX276.lcm
 批处理文件名: RC\$J483 - J483-20241121-FX276.lcb
 样品瓶号 : 3-34
 进样体积 : 400 μL 版本号: 6.115
 进样时间 : 2024/11/22 10:55:09 实验者: jiangjinwei
 处理时间 (V2) : 2024/11/25 11:53:43 处理者: jiangjinwei
 仪器型号: SHIMADZU LC-2050C(FX276)

<色谱图>

mV

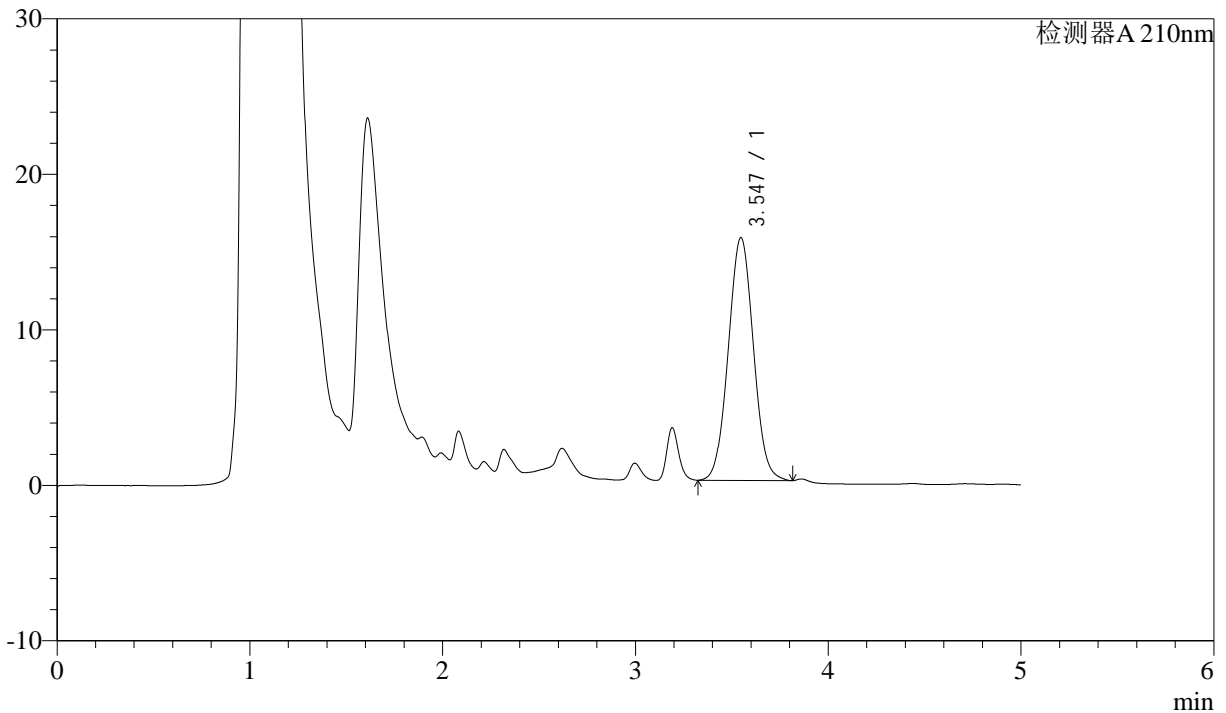

<峰表>

检测器A 210nm

峰号	保留时间	面积	面积%	高度	理论塔板数(USP)	拖尾因子	分离度(USP)
1	3.547	141432	100.000	15621	3525	1.040	--
总计		141432	100.000	15621			



J483

<样品信息>

色谱柱 :SB-C8(150mm*4.6mm,3.5μm) 流速: 1.5ml/min
 柱温 :60°C 波长: 210nm
 数据文件名 :RC\$J483 - 0-68/27-4932-2 - cbzj-023431p-rcqx-pH1.2jz-jyx1-60min-P5.lcd
 方法文件名 :RC\$J483 - J483-RCQX-FX276.lcm
 批处理文件名: RC\$J483 - J483-20241121-FX276.lcb
 样品瓶号 : 3-43
 进样体积 : 400 μL 版本号: 6.115
 进样时间 : 2024/11/22 11:01:39 实验者: jiangjinwei
 处理时间 (V2) : 2024/11/25 11:53:46 处理者: jiangjinwei
 仪器型号: SHIMADZU LC-2050C(FX276)

<色谱图>

mV

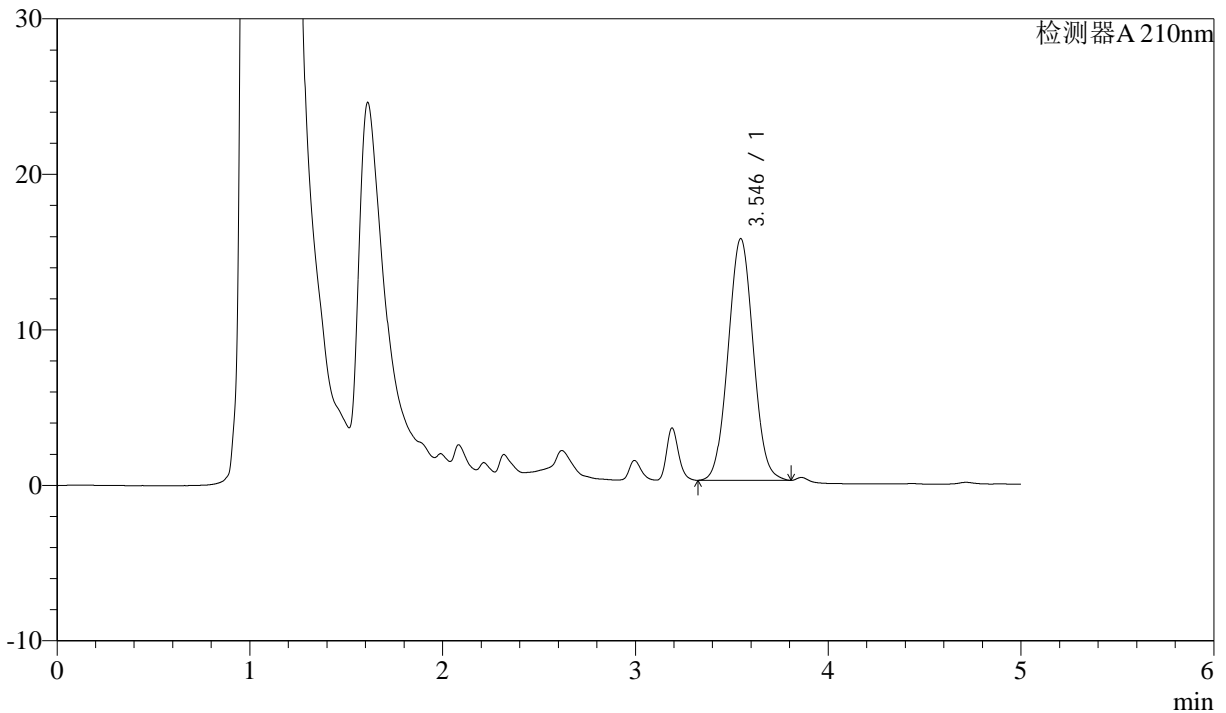

<峰表>

检测器A 210nm

峰号	保留时间	面积	面积%	高度	理论塔板数(USP)	拖尾因子	分离度(USP)
1	3.546	140639	100.000	15548	3531	1.040	--
总计		140639	100.000	15548			



J483

<样品信息>

色谱柱 :SB-C8(150mm*4.6mm,3.5μm) 流速: 1.5ml/min
 柱温 :60°C 波长: 210nm
 数据文件名 :RC\$J483 - 0-68/27-4933-2 - cbzj-023431p-rcqx-pH1.2jz-jyx1-60min-P6.lcd
 方法文件名 :RC\$J483 - J483-RCQX-FX276.lcm
 批处理文件名: RC\$J483 - J483-20241121-FX276.lcb
 样品瓶号 : 3-52
 进样体积 : 400 μL 版本号: 6.115
 进样时间 : 2024/11/22 11:08:09 实验者: jiangjinwei
 处理时间 (V2) : 2024/11/25 11:53:48 处理者: jiangjinwei
 仪器型号: SHIMADZU LC-2050C(FX276)

<色谱图>

mV

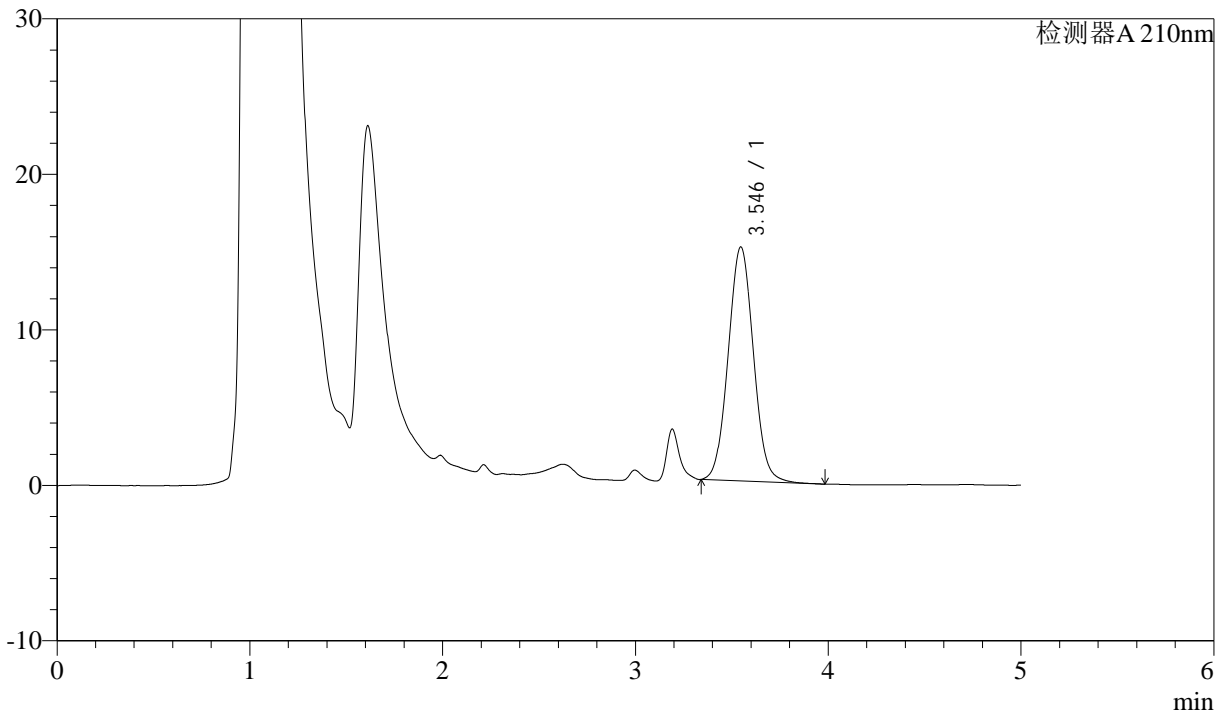

<峰表>

检测器A 210nm

峰号	保留时间	面积	面积%	高度	理论塔板数(USP)	拖尾因子	分离度(USP)
1	3.546	137108	100.000	15056	3499	1.049	--
总计		137108	100.000	15056			



J483

<样品信息>

色谱柱 :SB-C8(150mm*4.6mm,3.5μm) 流速: 1.5ml/min
 柱温 :60°C 波长: 210nm
 数据文件名 :RC\$J483 - 0-68/27-4934-2 - cbzj-023431p-rcqx-pH1.2jz-jyx1-90min-P1.lcd
 方法文件名 :RC\$J483 - J483-RCQX-FX276.lcm
 批处理文件名: RC\$J483 - J483-20241121-FX276.lcb
 样品瓶号 : 3-8
 进样体积 : 400 μL 版本号: 6.115
 进样时间 : 2024/11/22 11:14:39 实验者: jiangjinwei
 处理时间 (V2) : 2024/11/25 11:53:51 处理者: jiangjinwei
 仪器型号: SHIMADZU LC-2050C(FX276)

<色谱图>

mV

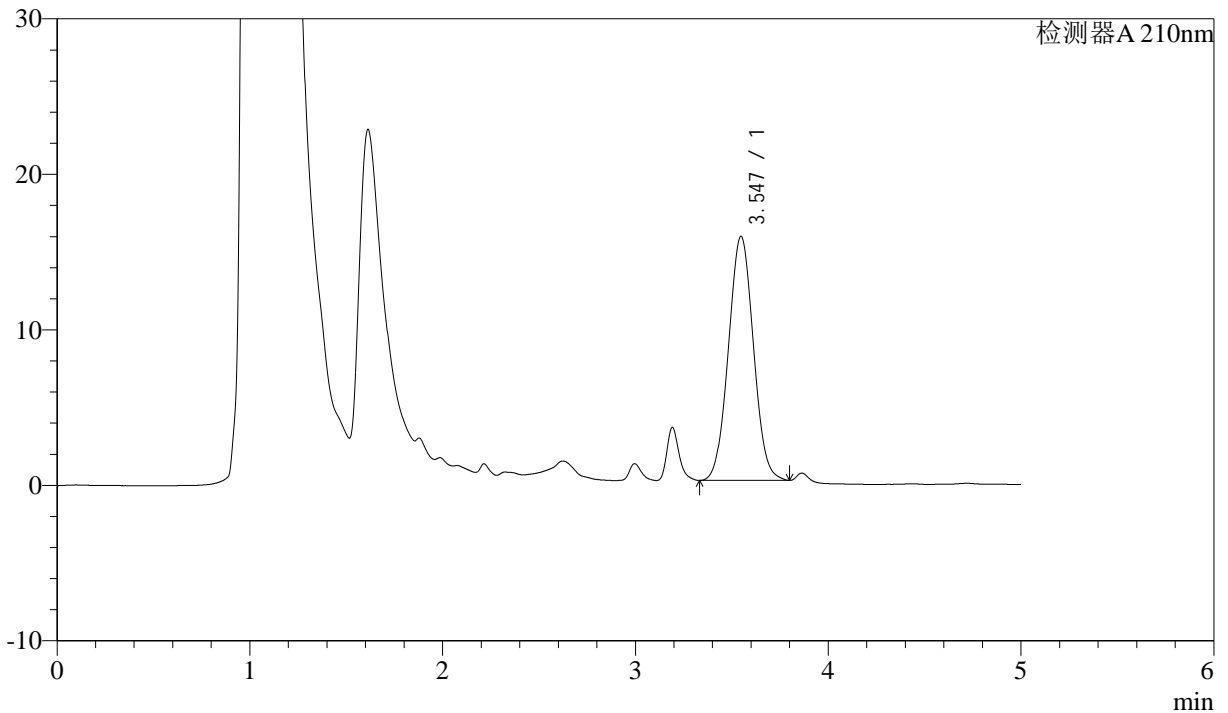

<峰表>

检测器A 210nm

峰号	保留时间	面积	面积%	高度	理论塔板数(USP)	拖尾因子	分离度(USP)
1	3.547	141536	100.000	15701	3545	1.038	--
总计		141536	100.000	15701			



J483

<样品信息>

色谱柱 :SB-C8(150mm*4.6mm,3.5μm) 流速: 1.5ml/min
 柱温 :60°C 波长: 210nm
 数据文件名 :RC\$J483 - 0-68/27-4935-2 - cbzj-023431p-rcqx-pH1.2jz-jyx1-90min-P2.lcd
 方法文件名 :RC\$J483 - J483-RCQX-FX276.lcm
 批处理文件名: RC\$J483 - J483-20241121-FX276.lcb
 样品瓶号 : 3-17
 进样体积 : 400 μL 版本号: 6.115
 进样时间 : 2024/11/22 11:21:10 实验者: jiangjinwei
 处理时间 (V2) : 2024/11/25 11:53:54 处理者: jiangjinwei
 仪器型号: SHIMADZU LC-2050C(FX276)

<色谱图>

mV

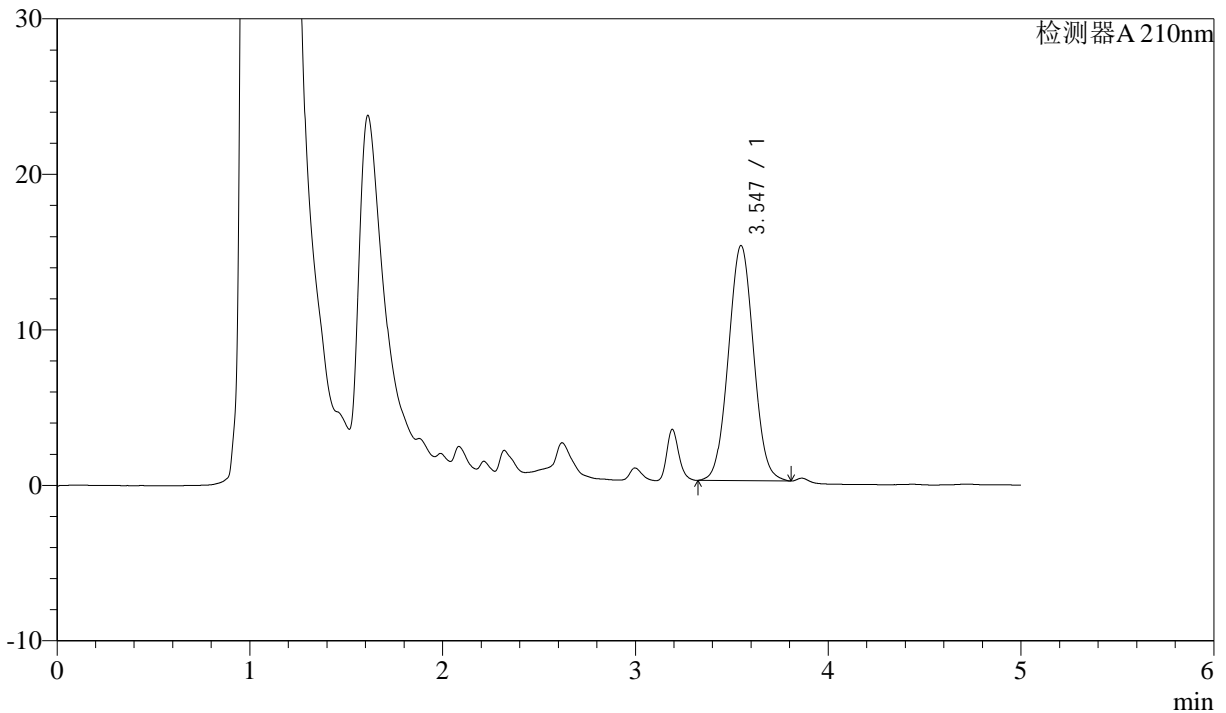

<峰表>

检测器A 210nm

峰号	保留时间	面积	面积%	高度	理论塔板数(USP)	拖尾因子	分离度(USP)
1	3.547	137066	100.000	15122	3520	1.037	--
总计		137066	100.000	15122			



J483

<样品信息>

色谱柱 :SB-C8(150mm*4.6mm,3.5μm) 流速: 1.5ml/min
 柱温 :60°C 波长: 210nm
 数据文件名 :RC\$J483 - 0-68/27-4936-2 - cbzj-023431p-rcqx-pH1.2jz-jyx1-90min-P3.lcd
 方法文件名 :RC\$J483 - J483-RCQX-FX276.lcm
 批处理文件名: RC\$J483 - J483-20241121-FX276.lcb
 样品瓶号 : 3-26
 进样体积 : 400 μL 版本号: 6.115
 进样时间 : 2024/11/22 11:27:41 实验者: jiangjinwei
 处理时间 (V2) : 2024/11/25 11:53:57 处理者: jiangjinwei
 仪器型号: SHIMADZU LC-2050C(FX276)

<色谱图>

mV

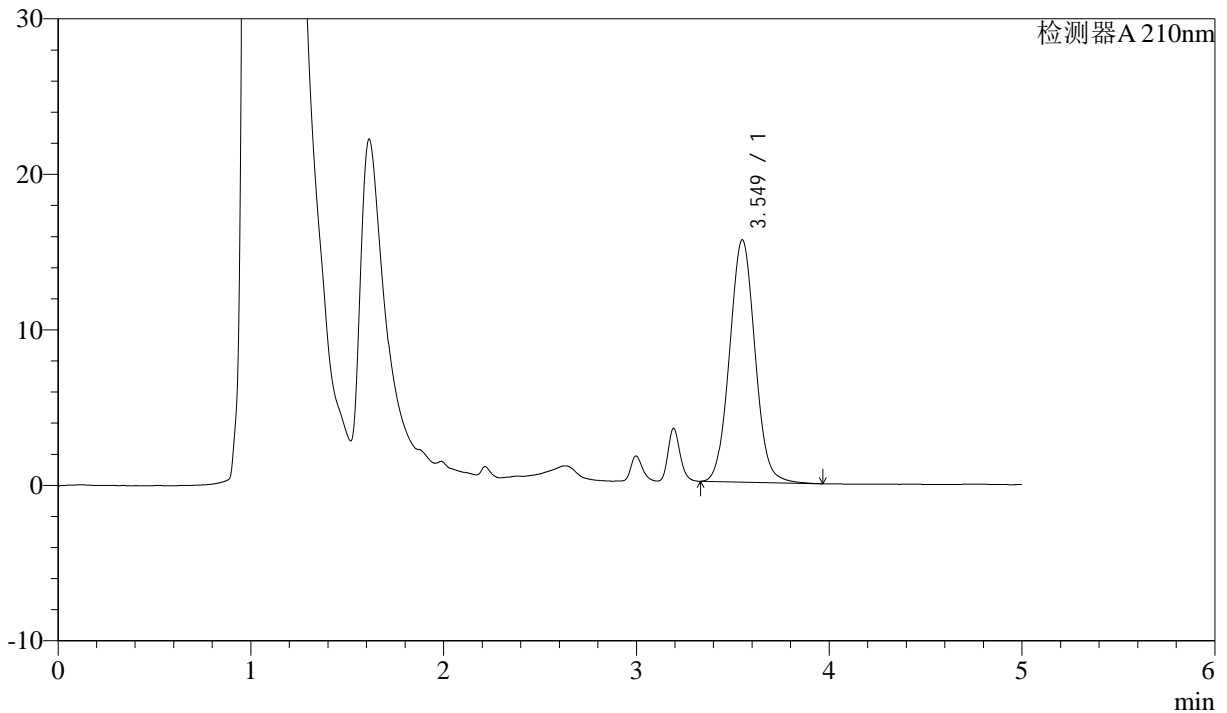

<峰表>

检测器A 210nm

峰号	保留时间	面积	面积%	高度	理论塔板数(USP)	拖尾因子	分离度(USP)
1	3.549	142734	100.000	15580	3504	1.052	--
总计		142734	100.000	15580			



J483

<样品信息>

色谱柱 :SB-C8(150mm*4.6mm,3.5 μ m) 流速: 1.5ml/min
 柱温 :60 $^{\circ}$ C 波长: 210nm
 数据文件名 :RC\$J483 - 0-68/27-4937-2 - cbzj-023431p-rcqx-pH1.2jz-jyx1-90min-P4.lcd
 方法文件名 :RC\$J483 - J483-RCQX-FX276.lcm
 批处理文件名: RC\$J483 - J483-20241121-FX276.lcb
 样品瓶号 : 3-35
 进样体积 : 400 μ L 版本号: 6.115
 进样时间 : 2024/11/22 11:34:12 实验者: jiangjinwei
 处理时间 (V2) : 2024/11/25 11:54:00 处理者: jiangjinwei
 仪器型号: SHIMADZU LC-2050C(FX276)

<色谱图>

mV

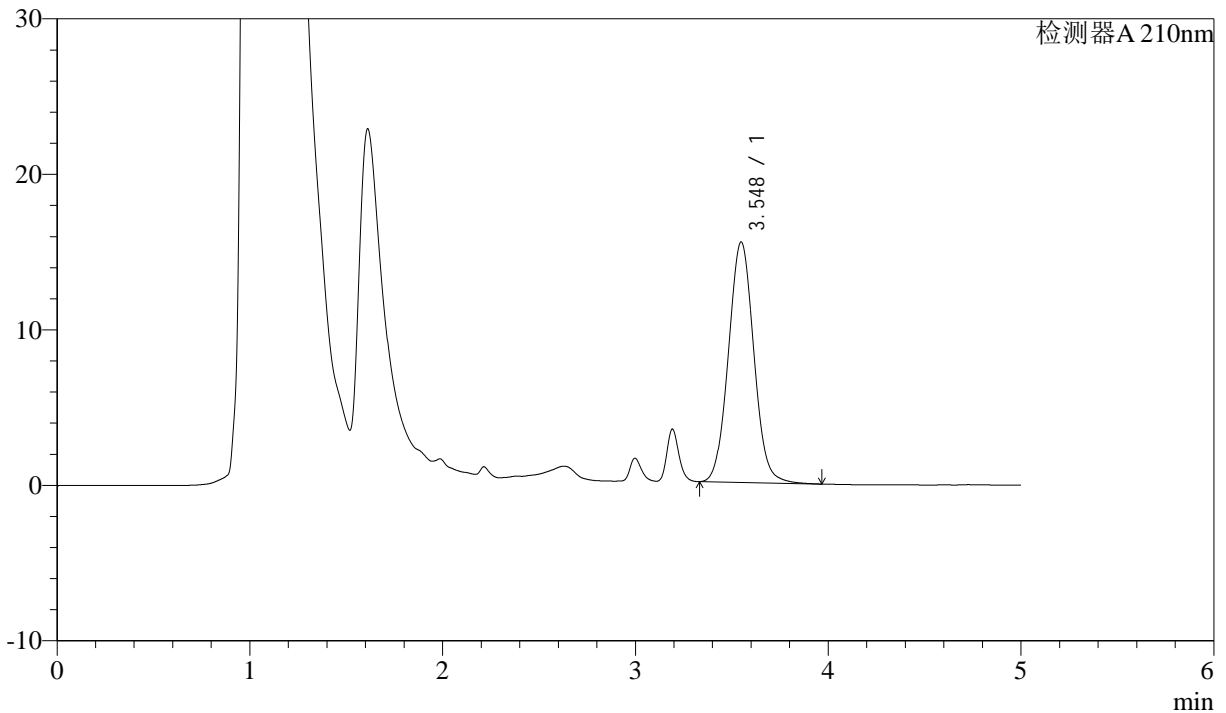

<峰表>

检测器A 210nm

峰号	保留时间	面积	面积%	高度	理论塔板数(USP)	拖尾因子	分离度(USP)
1	3.548	141670	100.000	15469	3499	1.052	--
总计		141670	100.000	15469			



J483

<样品信息>

色谱柱 :SB-C8(150mm*4.6mm,3.5μm) 流速: 1.5ml/min
 柱温 :60°C 波长: 210nm
 数据文件名 :RC\$J483 - 0-68/27-4938-2 - cbzj-023431p-rcqx-pH1.2jz-jyx1-90min-P5.lcd
 方法文件名 :RC\$J483 - J483-RCQX-FX276.lcm
 批处理文件名: RC\$J483 - J483-20241121-FX276.lcb
 样品瓶号 : 3-44
 进样体积 : 400 μL 版本号: 6.115
 进样时间 : 2024/11/22 11:40:42 实验者: jiangjinwei
 处理时间 (V2) : 2024/11/25 11:54:03 处理者: jiangjinwei
 仪器型号: SHIMADZU LC-2050C(FX276)

<色谱图>

mV

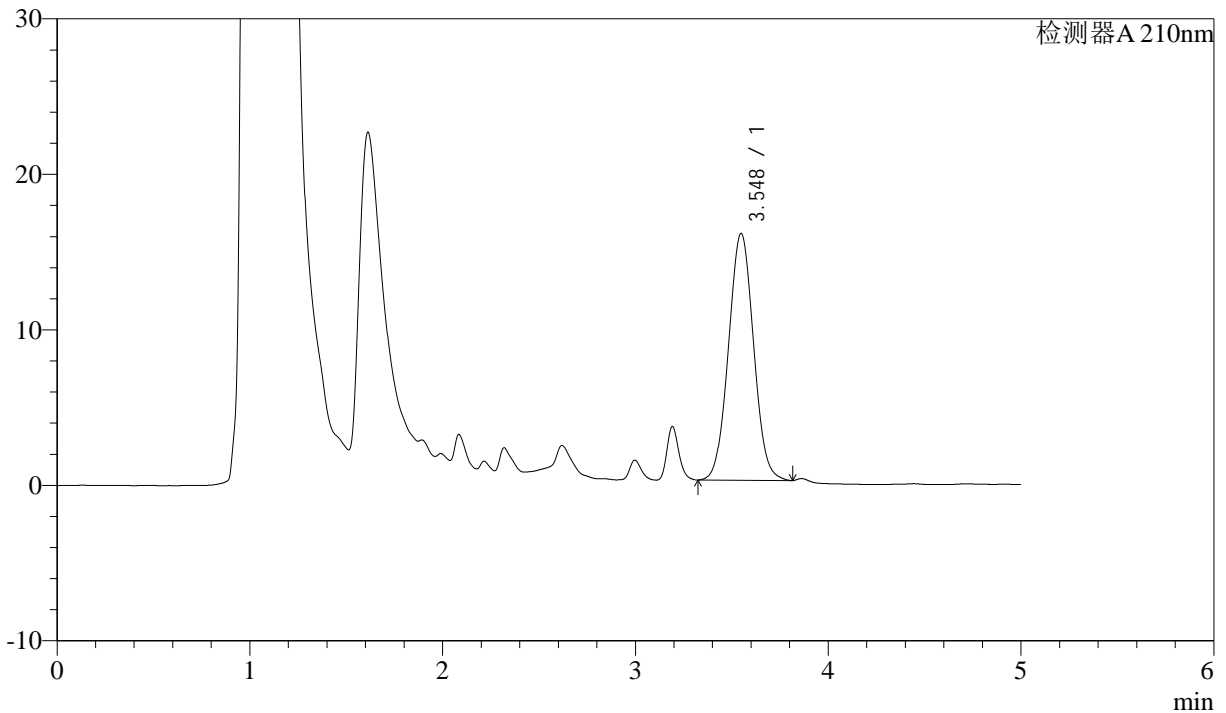

<峰表>

检测器A 210nm

峰号	保留时间	面积	面积%	高度	理论塔板数(USP)	拖尾因子	分离度(USP)
1	3.548	143623	100.000	15878	3530	1.039	--
总计		143623	100.000	15878			



J483

<样品信息>

色谱柱 :SB-C8(150mm*4.6mm,3.5μm) 流速: 1.5ml/min
 柱温 :60°C 波长: 210nm
 数据文件名 :RC\$J483 - 0-68/27-4939-2 - cbzj-023431p-rcqx-pH1.2jz-jyx1-90min-P6.lcd
 方法文件名 :RC\$J483 - J483-RCQX-FX276.lcm
 批处理文件名: RC\$J483 - J483-20241121-FX276.lcb
 样品瓶号 : 3-53
 进样体积 : 400 μL 版本号: 6.115
 进样时间 : 2024/11/22 11:47:12 实验者: jiangjinwei
 处理时间 (V2) : 2024/11/25 11:54:06 处理者: jiangjinwei
 仪器型号: SHIMADZU LC-2050C(FX276)

<色谱图>

mV

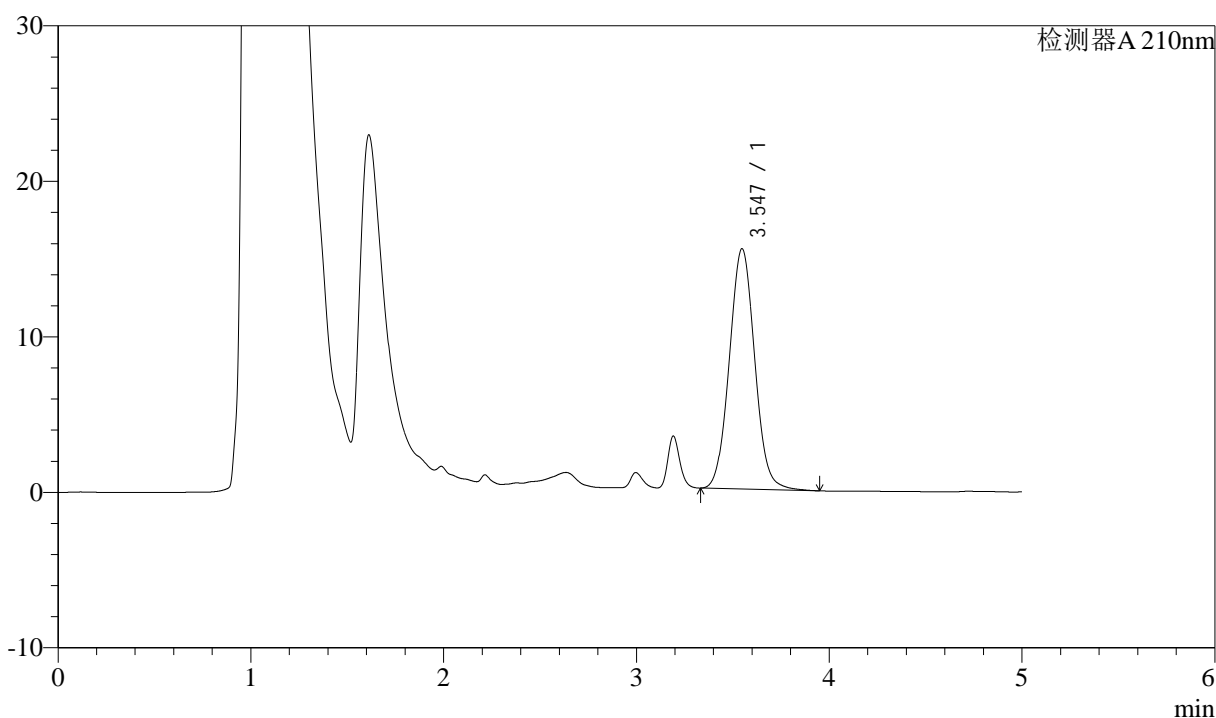

<峰表>

检测器A 210nm

峰号	保留时间	面积	面积%	高度	理论塔板数(USP)	拖尾因子	分离度(USP)
1	3.547	141437	100.000	15461	3505	1.053	--
总计		141437	100.000	15461			



J483

<样品信息>

色谱柱 :SB-C8(150mm*4.6mm,3.5μm) 流速: 1.5ml/min
 柱温 :60°C 波长: 210nm
 数据文件名 :RC\$J483 - 0-68/27-4940-2 - cbzj-023431p-rcqx-pH1.2jz-jyx1-JX-P1.lcd
 方法文件名 :RC\$J483 - J483-RCQX-FX276.lcm
 批处理文件名: RC\$J483 - J483-20241121-FX276.lcb
 样品瓶号 :4-3
 进样体积 :400 μL 版本号: 6.115
 进样时间 :2024/11/22 11:53:43 实验者: jiangjinwei
 处理时间 (V2) :2024/11/25 11:54:09 处理者: jiangjinwei
 仪器型号: SHIMADZU LC-2050C(FX276)

<色谱图>

mV

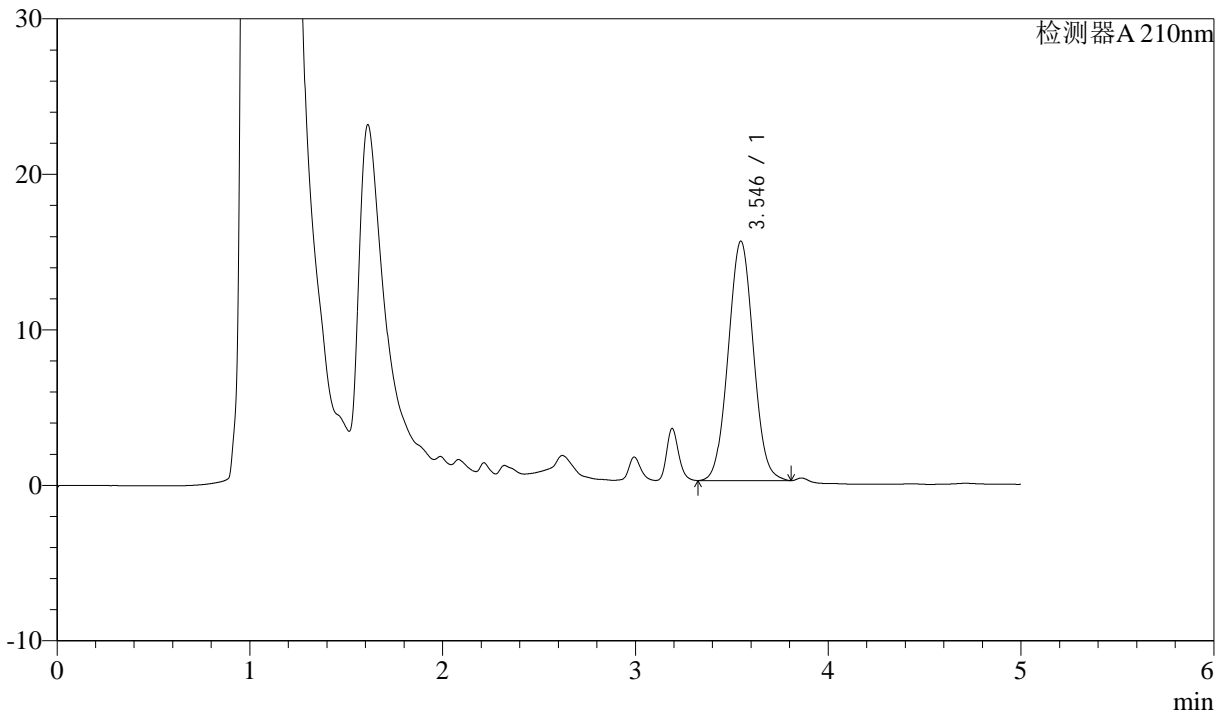

<峰表>

检测器A 210nm

峰号	保留时间	面积	面积%	高度	理论塔板数(USP)	拖尾因子	分离度(USP)
1	3.546	139423	100.000	15400	3523	1.039	--
总计		139423	100.000	15400			



J483

<样品信息>

色谱柱 :SB-C8(150mm*4.6mm,3.5μm) 流速: 1.5ml/min
 柱温 :60°C 波长: 210nm
 数据文件名 :RC\$J483 - 0-68/27-4941-2 - cbzj-023431p-rcqx-pH1.2jz-jyx1-JX-P2.lcd
 方法文件名 :RC\$J483 - J483-RCQX-FX276.lcm
 批处理文件名: RC\$J483 - J483-20241121-FX276.lcb
 样品瓶号 : 4-12
 进样体积 : 400 μL 版本号: 6.115
 进样时间 : 2024/11/22 12:00:15 实验者: jiangjinwei
 处理时间 (V2) : 2024/11/25 11:54:12 处理者: jiangjinwei
 仪器型号: SHIMADZU LC-2050C(FX276)

<色谱图>

mV

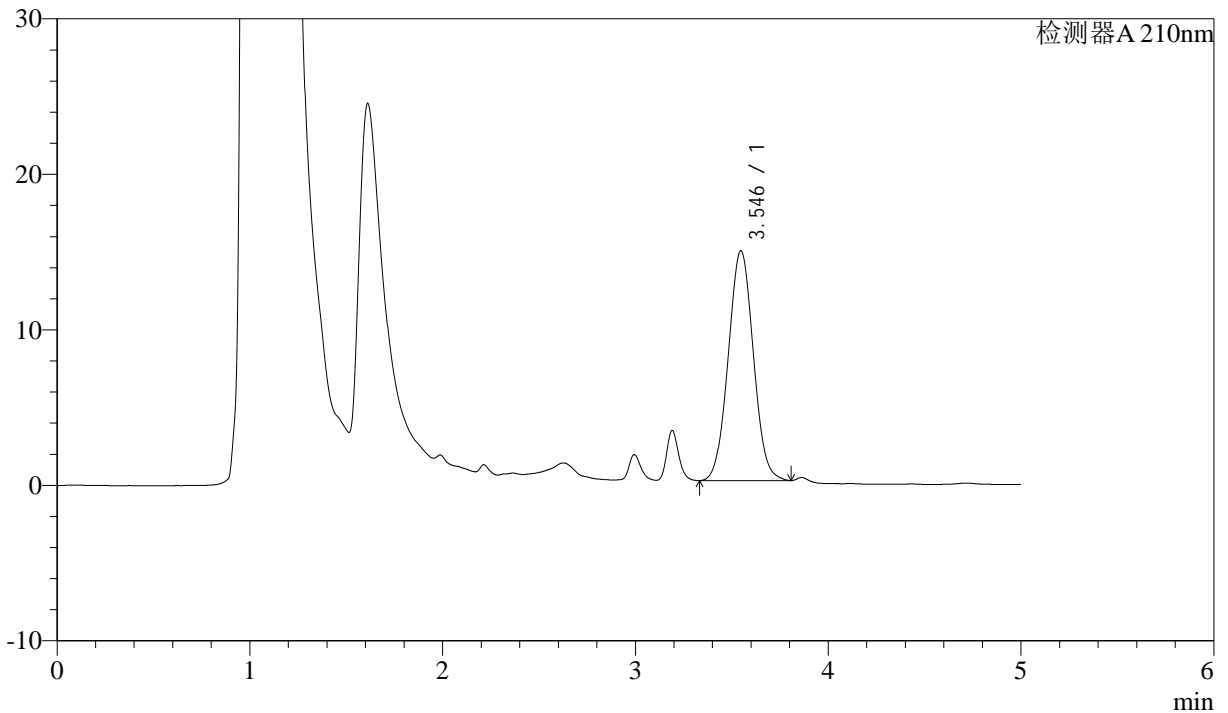

<峰表>

检测器A 210nm

峰号	保留时间	面积	面积%	高度	理论塔板数(USP)	拖尾因子	分离度(USP)
1	3.546	133871	100.000	14792	3521	1.039	--
总计		133871	100.000	14792			



J483

<样品信息>

色谱柱 :SB-C8(150mm*4.6mm,3.5 μ m) 流速: 1.5ml/min
 柱温 :60 $^{\circ}$ C 波长: 210nm
 数据文件名 :RC\$J483 - 0-68/27-4942-2 - cbzj-023431p-rcqx-pH1.2jz-jyx1-JX-P3.lcd
 方法文件名 :RC\$J483 - J483-RCQX-FX276.lcm
 批处理文件名: RC\$J483 - J483-20241121-FX276.lcb
 样品瓶号 :4-21
 进样体积 :400 μ L 版本号: 6.115
 进样时间 :2024/11/22 12:06:46 实验者: jiangjinwei
 处理时间 (V2) :2024/11/25 11:54:15 处理者: jiangjinwei
 仪器型号: SHIMADZU LC-2050C(FX276)

<色谱图>

mV

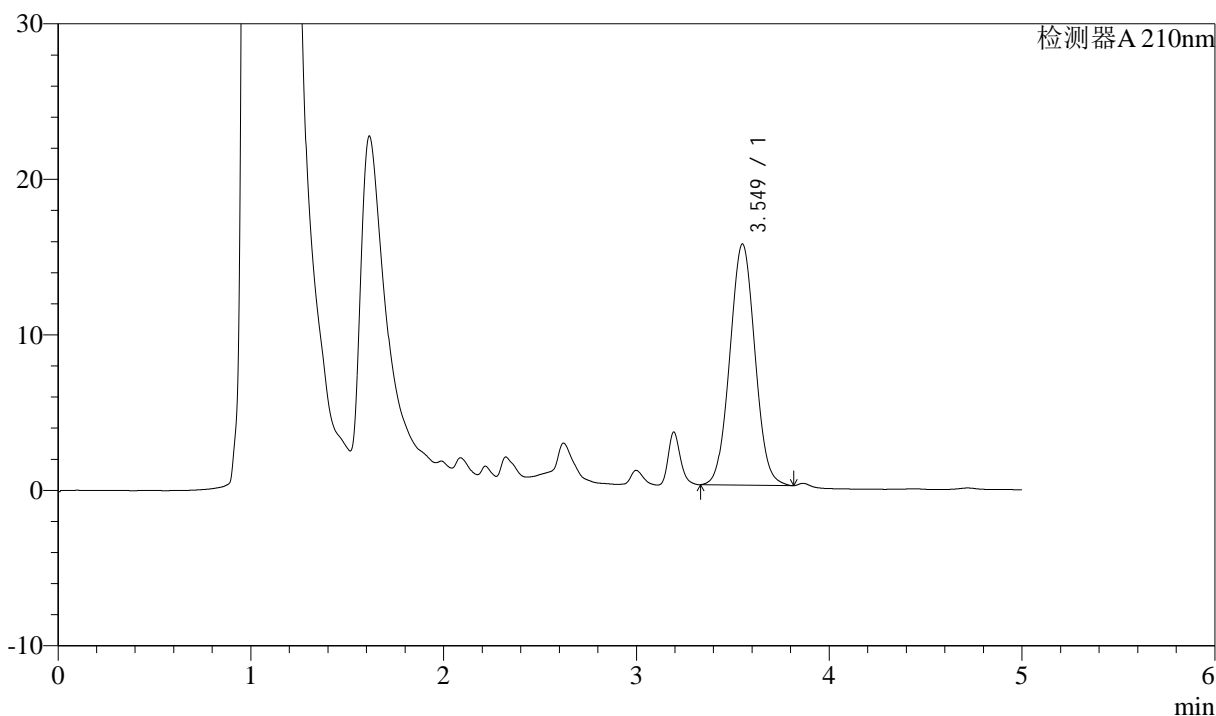

<峰表>

检测器A 210nm

峰号	保留时间	面积	面积%	高度	理论塔板数(USP)	拖尾因子	分离度(USP)
1	3.549	140252	100.000	15495	3536	1.039	--
总计		140252	100.000	15495			



J483

<样品信息>

色谱柱 :SB-C8(150mm*4.6mm,3.5μm) 流速: 1.5ml/min
 柱温 :60°C 波长: 210nm
 数据文件名 :RC\$J483 - 0-68/27-4943-2 - cbzj-023431p-rcqx-pH1.2jz-jyx1-JX-P4.lcd
 方法文件名 :RC\$J483 - J483-RCQX-FX276.lcm
 批处理文件名: RC\$J483 - J483-20241121-FX276.lcb
 样品瓶号 :4-30
 进样体积 :400 μL 版本号: 6.115
 进样时间 :2024/11/22 12:13:17 实验者: jiangjinwei
 处理时间 (V2) :2024/11/25 11:54:17 处理者: jiangjinwei
 仪器型号: SHIMADZU LC-2050C(FX276)

<色谱图>

mV

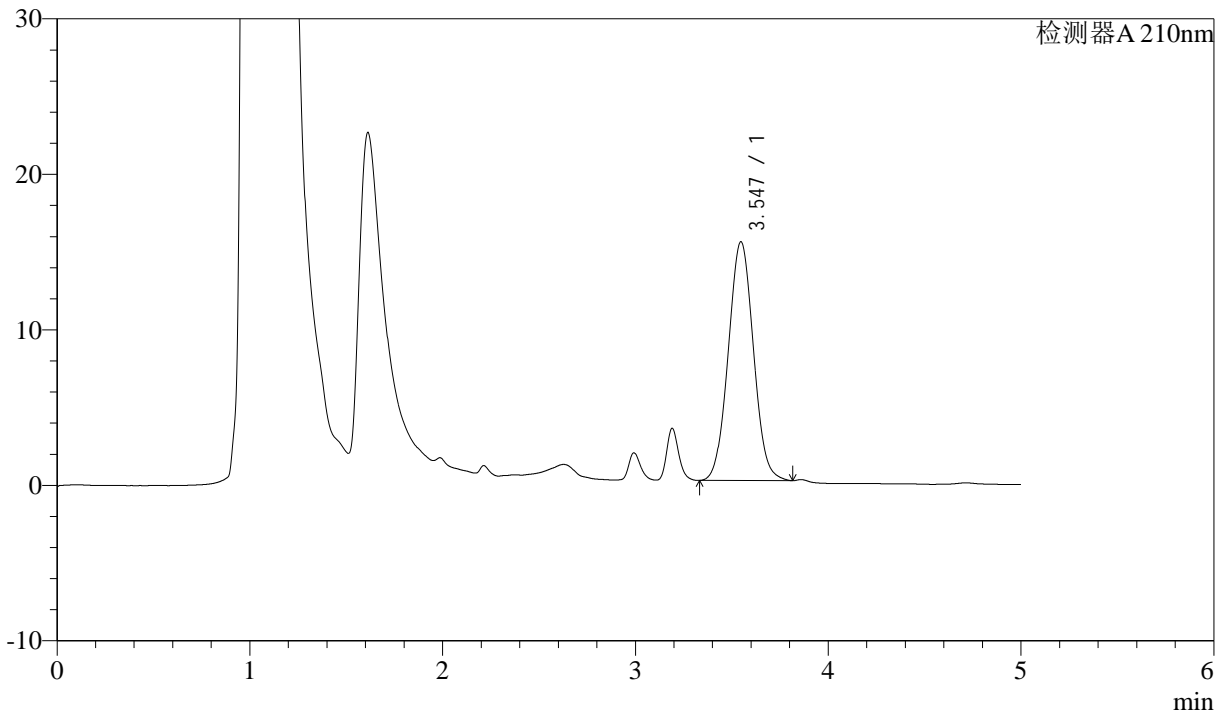

<峰表>

检测器A 210nm

峰号	保留时间	面积	面积%	高度	理论塔板数(USP)	拖尾因子	分离度(USP)
1	3.547	139296	100.000	15360	3512	1.041	--
总计		139296	100.000	15360			



J483

<样品信息>

色谱柱 :SB-C8(150mm*4.6mm,3.5μm) 流速: 1.5ml/min
 柱温 :60°C 波长: 210nm
 数据文件名 :RC\$J483 - 0-68/27-4944-2 - cbzj-023431p-rcqx-pH1.2jz-jyx1-JX-P5.lcd
 方法文件名 :RC\$J483 - J483-RCQX-FX276.lcm
 批处理文件名: RC\$J483 - J483-20241121-FX276.lcb
 样品瓶号 : 4-39
 进样体积 : 400 μL 版本号: 6.115
 进样时间 : 2024/11/22 12:19:49 实验者: jiangjinwei
 处理时间 (V2) : 2024/11/25 11:54:20 处理者: jiangjinwei
 仪器型号: SHIMADZU LC-2050C(FX276)

<色谱图>

mV

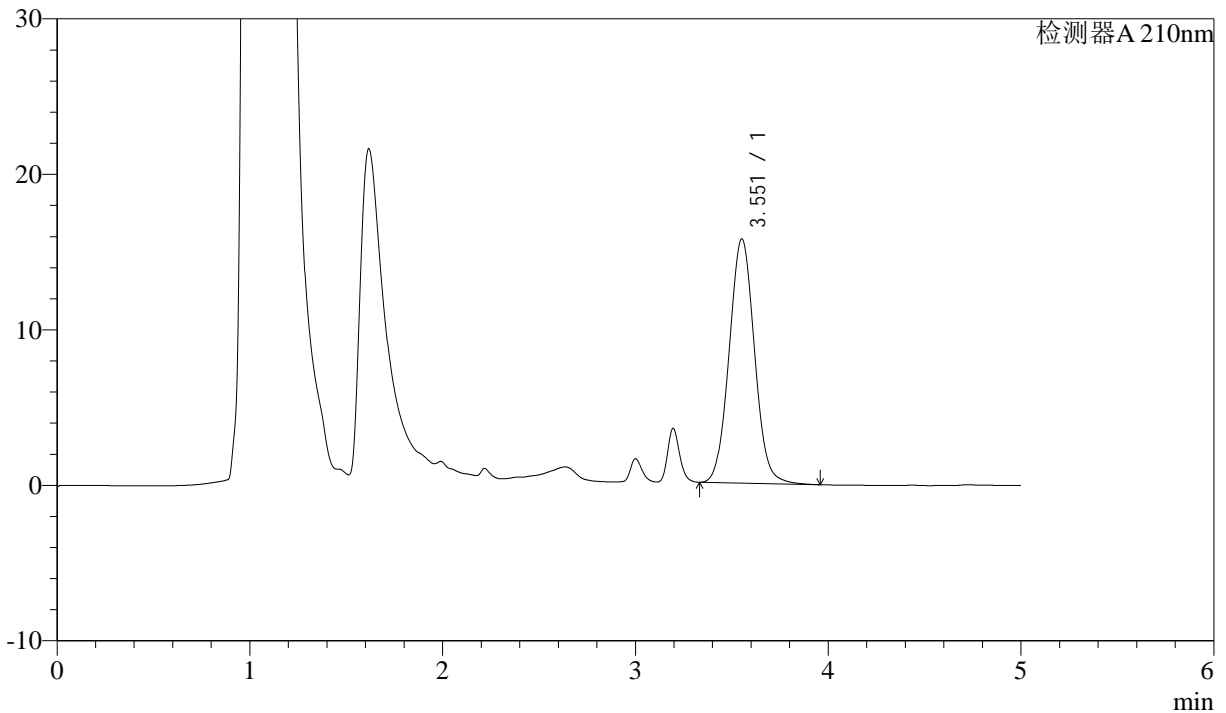

<峰表>

检测器A 210nm

峰号	保留时间	面积	面积%	高度	理论塔板数(USP)	拖尾因子	分离度(USP)
1	3.551	143593	100.000	15686	3518	1.052	--
总计		143593	100.000	15686			



J483

<样品信息>

色谱柱 :SB-C8(150mm*4.6mm,3.5μm) 流速: 1.5ml/min
 柱温 :60°C 波长: 210nm
 数据文件名 :RC\$J483 - 0-68/27-4945-2 - cbzj-023431p-rcqx-pH1.2jz-jyx1-JX-P6.lcd
 方法文件名 :RC\$J483 - J483-RCQX-FX276.lcm
 批处理文件名: RC\$J483 - J483-20241121-FX276.lcb
 样品瓶号 :4-48
 进样体积 :400 μL 版本号: 6.115
 进样时间 :2024/11/22 12:26:18 实验者: jiangjinwei
 处理时间 (V2) :2024/11/25 11:54:23 处理者: jiangjinwei
 仪器型号: SHIMADZU LC-2050C(FX276)

<色谱图>

mV

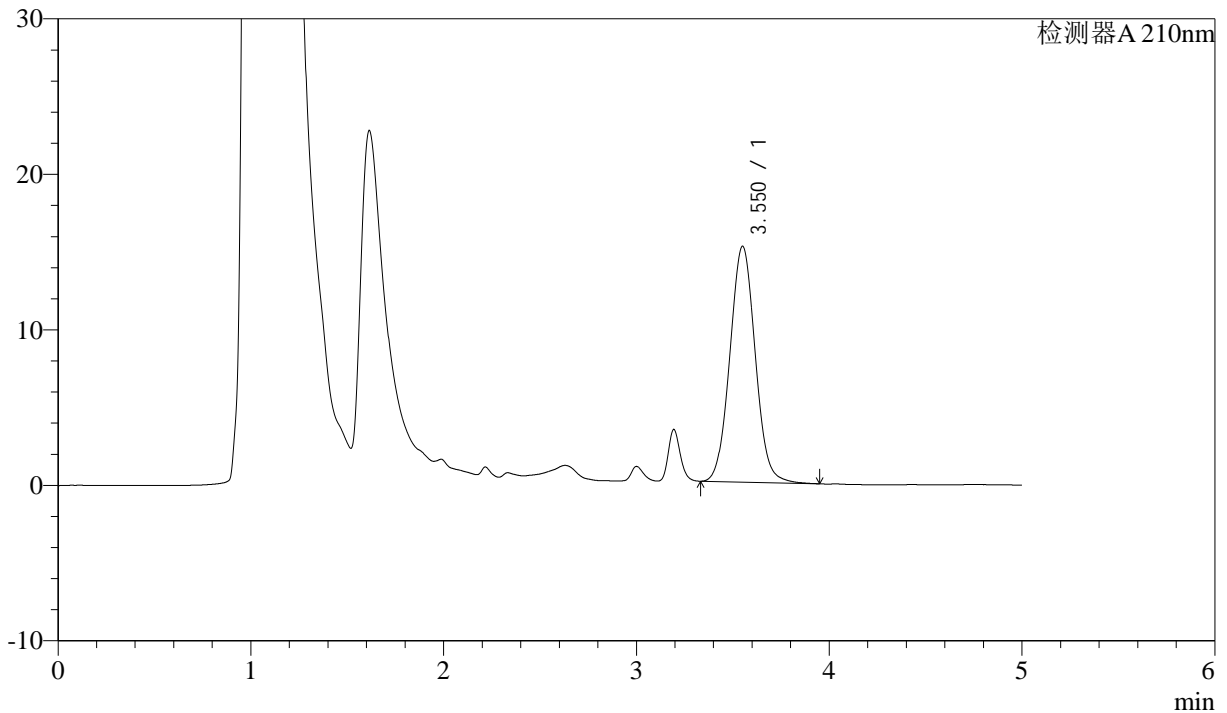

<峰表>

检测器A 210nm

峰号	保留时间	面积	面积%	高度	理论塔板数(USP)	拖尾因子	分离度(USP)
1	3.550	138761	100.000	15145	3507	1.051	--
总计		138761	100.000	15145			



J483

<样品信息>

色谱柱 :SB-C8(150mm*4.6mm,3.5μm) 流速: 1.5ml/min
 柱温 :60°C 波长: 210nm
 数据文件名 :RC\$J483 - 0-68/27-4946-2 - cbzj-023431p-rcqx-pH1.2jz-jyx1-dz2-1.lcd
 方法文件名 :RC\$J483 - J483-RCQX-FX276.lcm
 批处理文件名: RC\$J483 - J483-20241121-FX276.lcb
 样品瓶号 : 3-36
 进样体积 : 400 μL 版本号: 6.115
 进样时间 : 2024/11/22 12:32:50 实验者: jiangjinwei
 处理时间 (V2) : 2024/11/25 11:54:26 处理者: jiangjinwei
 仪器型号: SHIMADZU LC-2050C(FX276)

<色谱图>

mV

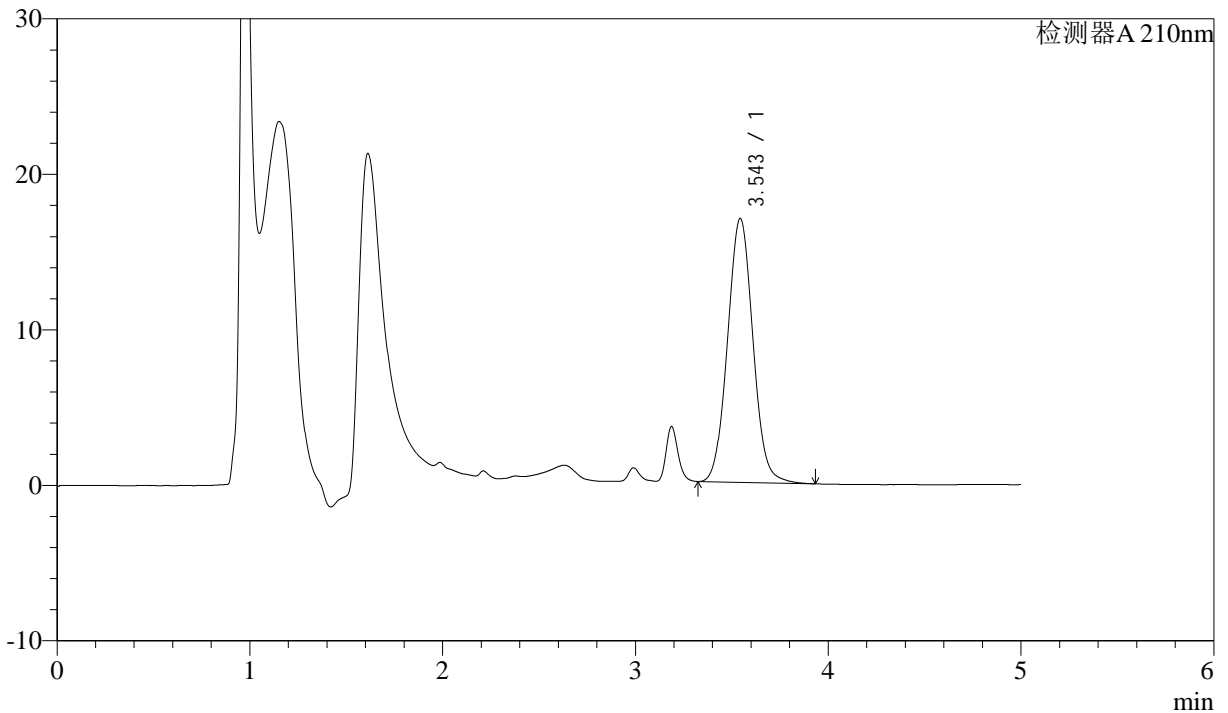

<峰表>

检测器A 210nm

峰号	保留时间	面积	面积%	高度	理论塔板数(USP)	拖尾因子	分离度(USP)
1	3.543	155413	100.000	16943	3492	1.054	--
总计		155413	100.000	16943			



J483

<样品信息>

色谱柱 :SB-C8(150mm*4.6mm,3.5μm) 流速: 1.5ml/min
 柱温 :60°C 波长: 210nm
 数据文件名 :RC\$J483 - 0-68/27-4947-2 - cbzj-023431p-rcqx-pH1.2jz-jyx1-dz2-2.lcd
 方法文件名 :RC\$J483 - J483-RCQX-FX276.lcm
 批处理文件名: RC\$J483 - J483-20241121-FX276.lcb
 样品瓶号 : 3-36
 进样体积 : 400 μL 版本号: 6.115
 进样时间 : 2024/11/22 12:39:20 实验者: jiangjinwei
 处理时间 (V2) : 2024/11/25 11:54:29 处理者: jiangjinwei
 仪器型号: SHIMADZU LC-2050C(FX276)

<色谱图>

mV

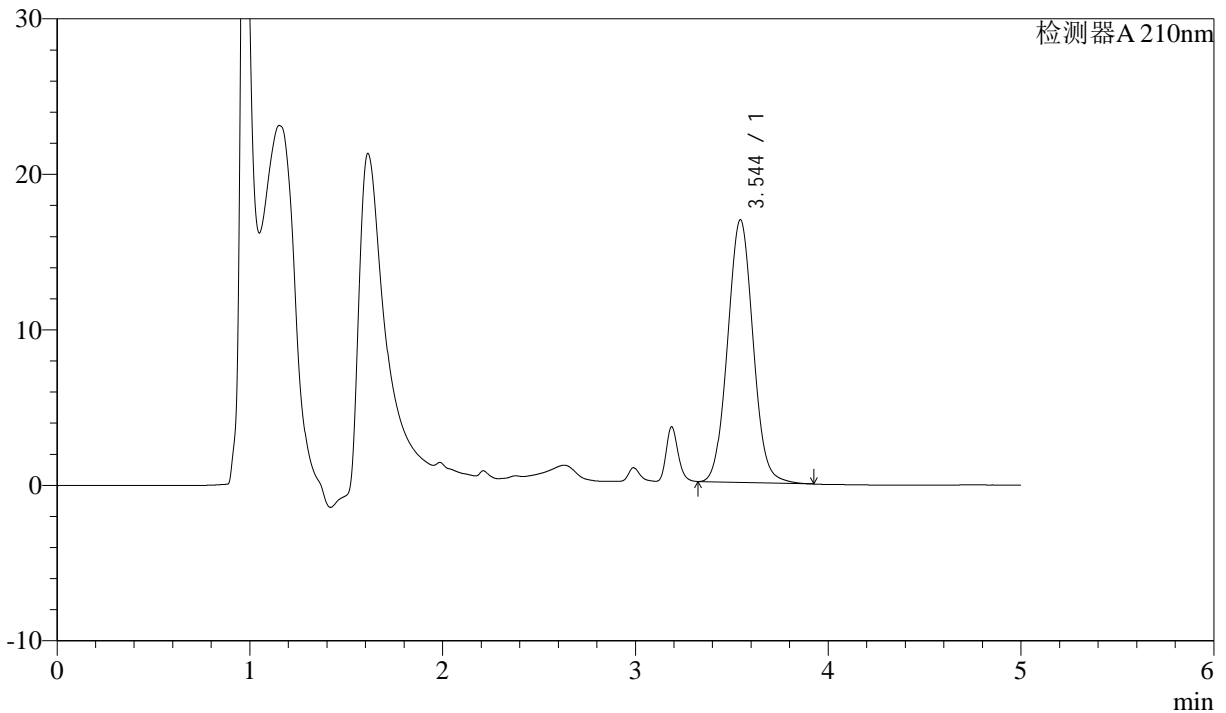

<峰表>

检测器A 210nm

峰号	保留时间	面积	面积%	高度	理论塔板数(USP)	拖尾因子	分离度(USP)
1	3.544	154799	100.000	16878	3484	1.052	--
总计		154799	100.000	16878			



J483

<样品信息>

色谱柱 :SB-C8(150mm*4.6mm,3.5μm) 流速: 1.5ml/min
 柱温 :60°C 波长: 210nm
 数据文件名 :RC\$J483 - 0-69/30-500-2 - cbzj-023431p-rcqx-pH1.2jz-jyx2-rj.lcd
 方法文件名 :RC\$J483 - J483-RC-FX279.lcm
 批处理文件名: RC\$J483 - J483-20241121-FX279.lcb
 样品瓶号 : 3-9
 进样体积 : 400 μL 版本号: 6.115
 进样时间 : 2024/11/22 06:02:10 实验者: jiangjinwei
 处理时间 (V2) : 2024/11/25 11:59:13 处理者: jiangjinwei
 仪器型号: SHIMADZU LC-2050C(FX279)

<色谱图>

mV

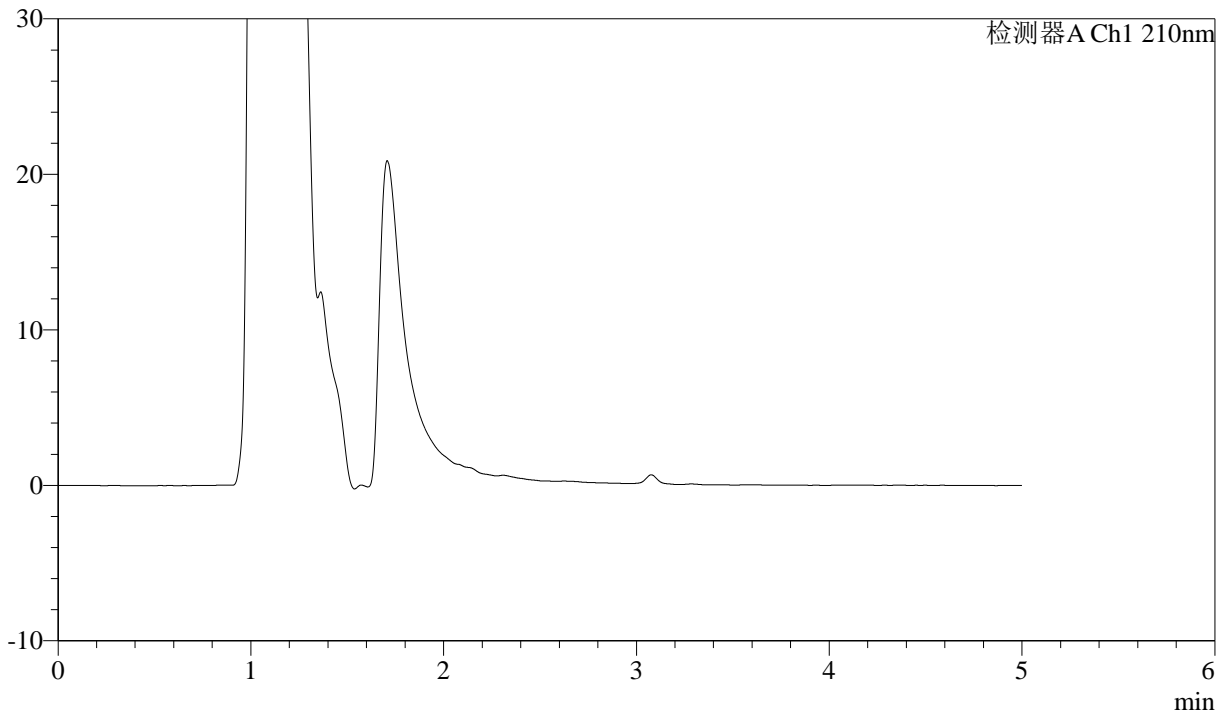

<峰表>

检测器A Ch1 210nm

峰号	保留时间	面积	面积%	高度	理论塔板数(USP)	拖尾因子	分离度(USP)
总计							



J483

<样品信息>

色谱柱 :SB-C8(150mm*4.6mm,3.5μm) 流速: 1.5ml/min
 柱温 :60°C 波长: 210nm
 数据文件名 :RC\$J483 - 0-69/30-501-2 - cbzj-023431p-rcqx-pH1.2jz-jyx2-dz1-1.lcd
 方法文件名 :RC\$J483 - J483-RC-FX279.lcm
 批处理文件名: RC\$J483 - J483-20241121-FX279.lcb
 样品瓶号 : 3-18
 进样体积 : 400 μL 版本号: 6.115
 进样时间 : 2024/11/22 06:08:41 实验者: jiangjinwei
 处理时间 (V2) : 2024/11/25 11:59:16 处理者: jiangjinwei
 仪器型号: SHIMADZU LC-2050C(FX279)

<色谱图>

mV

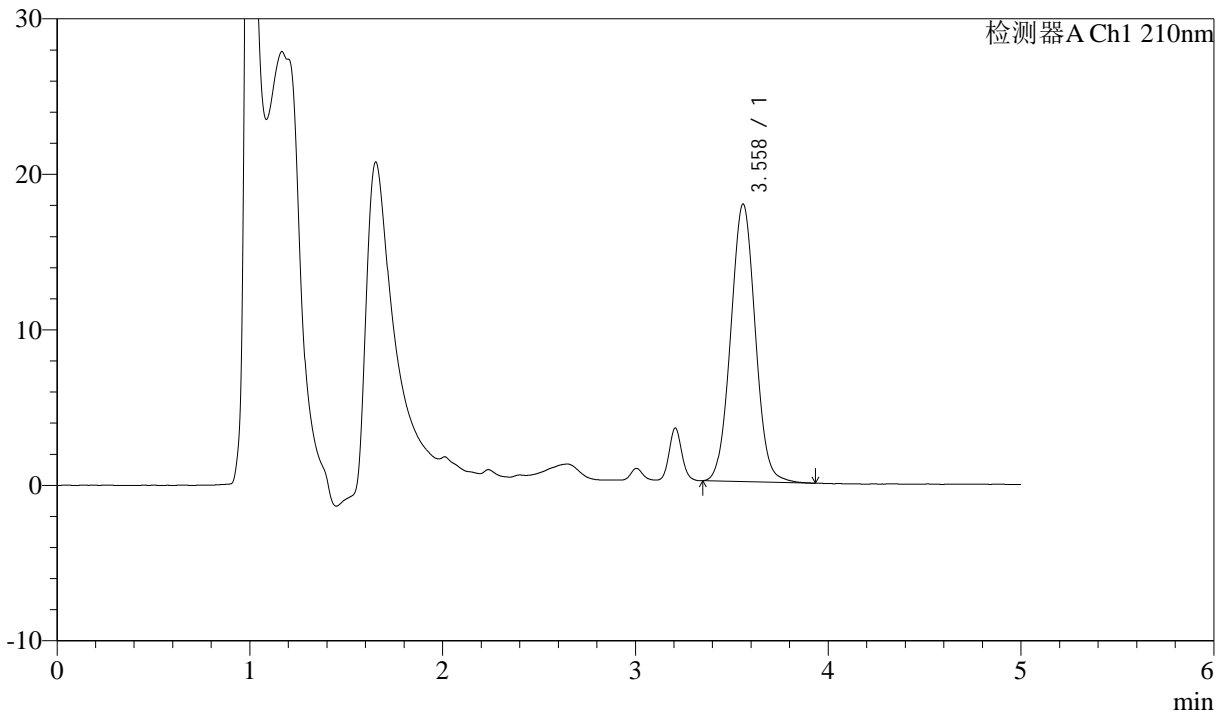

<峰表>

检测器A Ch1 210nm

峰号	保留时间	面积	面积%	高度	理论塔板数(USP)	拖尾因子	分离度(USP)
1	3.558	157945	100.000	17842	3760	1.037	--
总计		157945	100.000	17842			



J483

<样品信息>

色谱柱 :SB-C8(150mm*4.6mm,3.5μm) 流速: 1.5ml/min
 柱温 :60°C 波长: 210nm
 数据文件名 :RC\$J483 - 0-69/30-502-2 - cbzj-023431p-rcqx-pH1.2jz-jyx2-dz1-2.lcd
 方法文件名 :RC\$J483 - J483-RC-FX279.lcm
 批处理文件名: RC\$J483 - J483-20241121-FX279.lcb
 样品瓶号 : 3-18
 进样体积 : 400 μL 版本号: 6.115
 进样时间 : 2024/11/22 06:15:11 实验者: jiangjinwei
 处理时间 (V2) : 2024/11/25 11:59:20 处理者: jiangjinwei
 仪器型号: SHIMADZU LC-2050C(FX279)

<色谱图>

mV

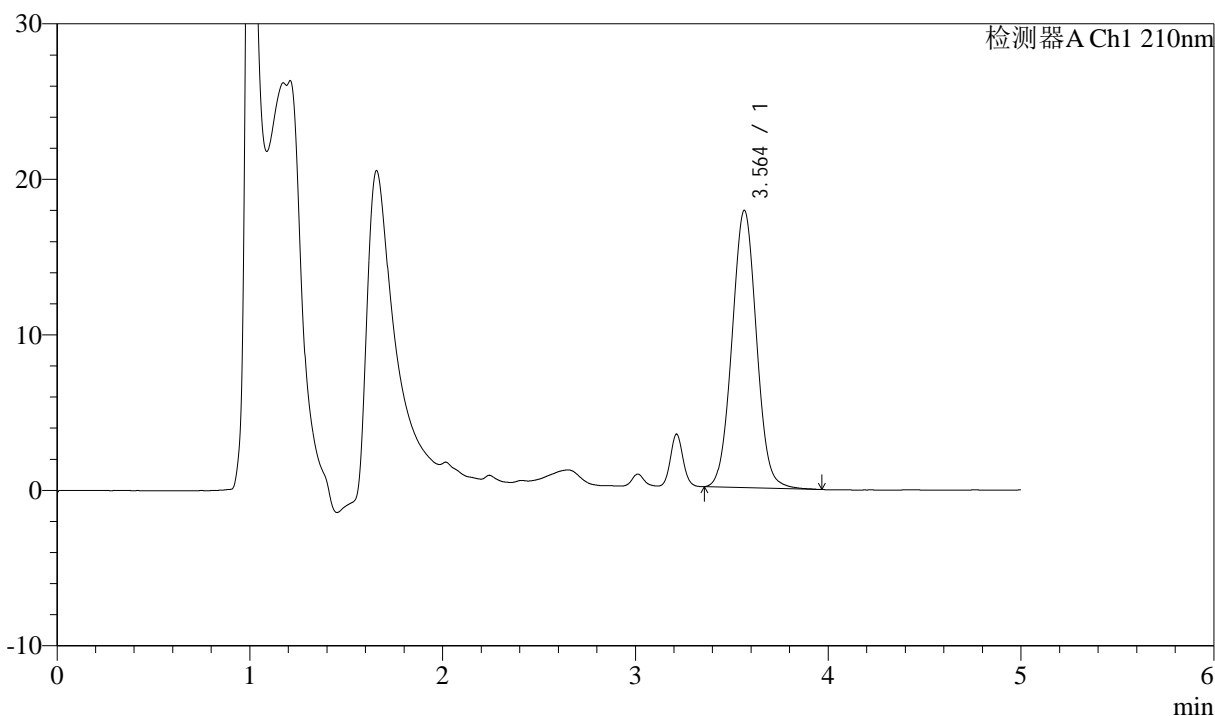

<峰表>

检测器A Ch1 210nm

峰号	保留时间	面积	面积%	高度	理论塔板数(USP)	拖尾因子	分离度(USP)
1	3.564	157149	100.000	17836	3811	1.037	--
总计		157149	100.000	17836			



J483

<样品信息>

色谱柱 :SB-C8(150mm*4.6mm,3.5μm) 流速: 1.5ml/min
 柱温 :60°C 波长: 210nm
 数据文件名 :RC\$J483 - 0-69/30-503-2 - cbzj-023431p-rcqx-pH1.2jz-jyx2-dz1-3.lcd
 方法文件名 :RC\$J483 - J483-RC-FX279.lcm
 批处理文件名: RC\$J483 - J483-20241121-FX279.lcb
 样品瓶号 : 3-18
 进样体积 : 400 μL 版本号: 6.115
 进样时间 : 2024/11/22 06:21:43 实验者: jiangjinwei
 处理时间 (V2) : 2024/11/25 11:59:23 处理者: jiangjinwei
 仪器型号: SHIMADZU LC-2050C(FX279)

<色谱图>

mV

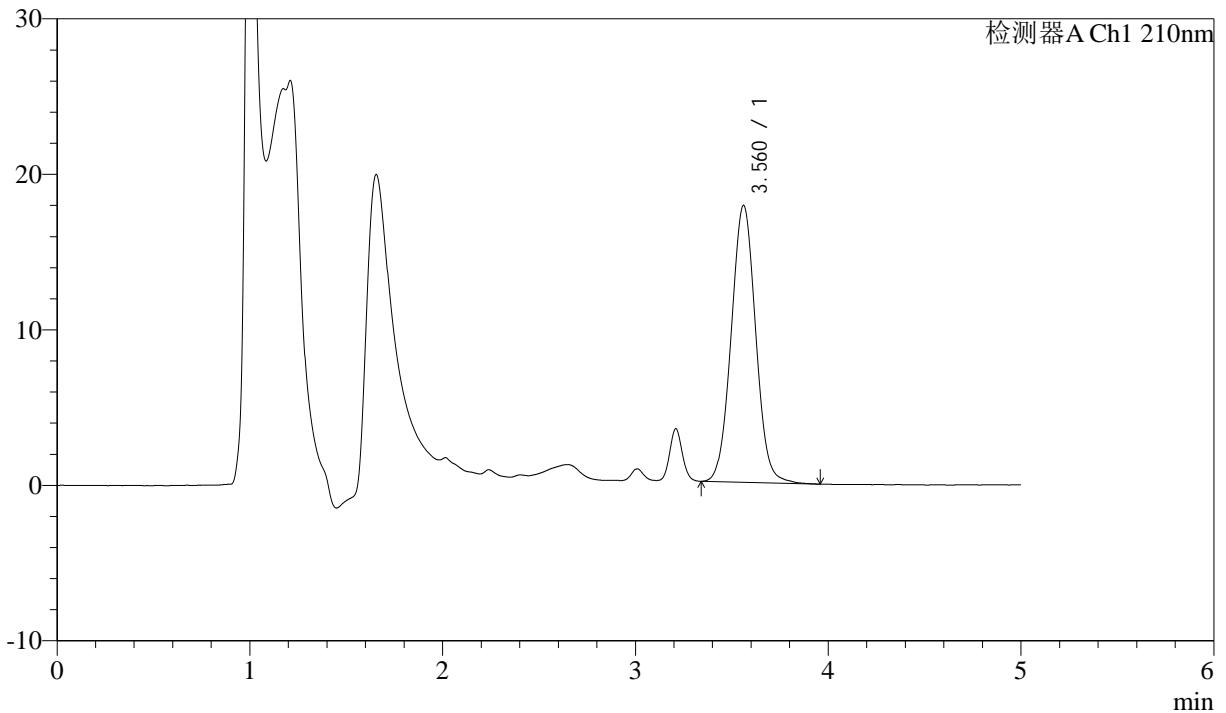

<峰表>

检测器A Ch1 210nm

峰号	保留时间	面积	面积%	高度	理论塔板数(USP)	拖尾因子	分离度(USP)
1	3.560	157230	100.000	17790	3785	1.036	--
总计		157230	100.000	17790			



J483

<样品信息>

色谱柱 :SB-C8(150mm*4.6mm,3.5μm) 流速: 1.5ml/min
 柱温 :60°C 波长: 210nm
 数据文件名 :RC\$J483 - 0-69/30-504-2 - cbzj-023431p-rcqx-pH1.2jz-jyx2-dz1-4.lcd
 方法文件名 :RC\$J483 - J483-RC-FX279.lcm
 批处理文件名: RC\$J483 - J483-20241121-FX279.lcb
 样品瓶号 : 3-27
 进样体积 : 400 μL 版本号: 6.115
 进样时间 : 2024/11/22 06:28:12 实验者: jiangjinwei
 处理时间 (V2) : 2024/11/25 11:59:25 处理者: jiangjinwei
 仪器型号: SHIMADZU LC-2050C(FX279)

<色谱图>

mV

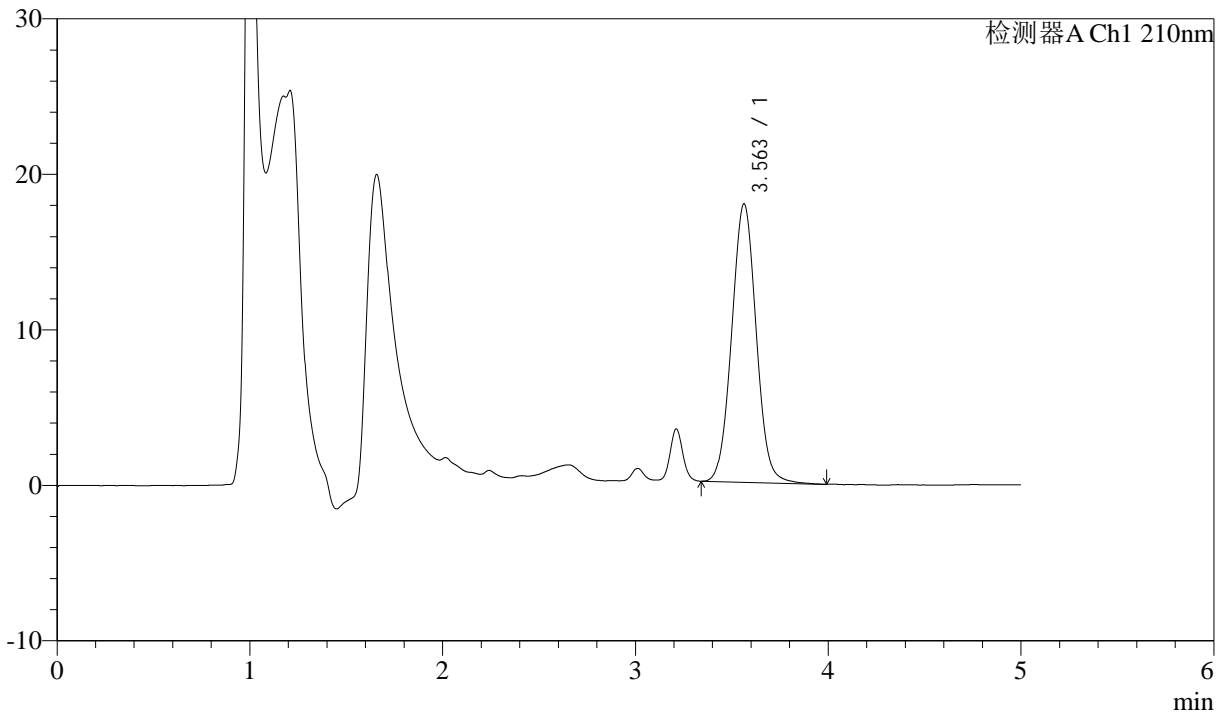

<峰表>

检测器A Ch1 210nm

峰号	保留时间	面积	面积%	高度	理论塔板数(USP)	拖尾因子	分离度(USP)
1	3.563	158318	100.000	17906	3779	1.039	--
总计		158318	100.000	17906			



J483

<样品信息>

色谱柱 :SB-C8(150mm*4.6mm,3.5μm) 流速: 1.5ml/min
 柱温 :60°C 波长: 210nm
 数据文件名 :RC\$J483 - 0-69/30-505-2 - cbzj-023431p-rcqx-pH1.2jz-jyx2-dz1-5.lcd
 方法文件名 :RC\$J483 - J483-RC-FX279.lcm
 批处理文件名: RC\$J483 - J483-20241121-FX279.lcb
 样品瓶号 : 3-27
 进样体积 : 400 μL 版本号: 6.115
 进样时间 : 2024/11/22 06:34:43 实验者: jiangjinwei
 处理时间 (V2) : 2024/11/25 11:59:28 处理者: jiangjinwei
 仪器型号: SHIMADZU LC-2050C(FX279)

<色谱图>

mV

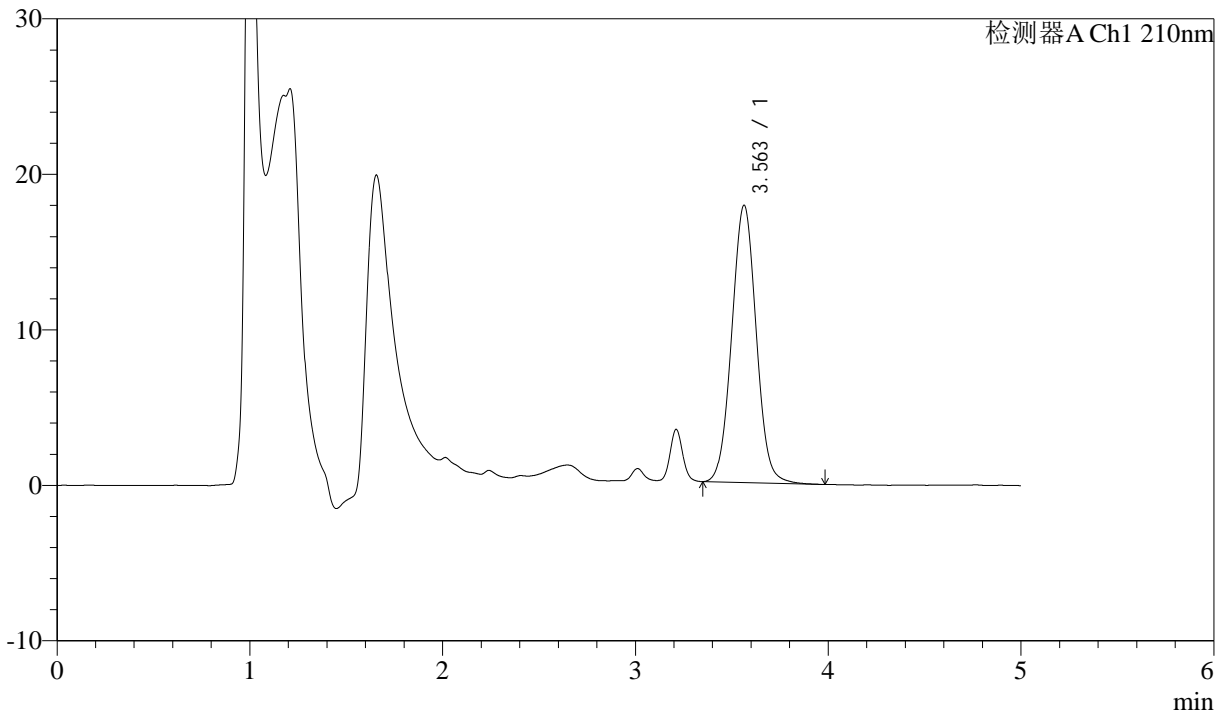

<峰表>

检测器A Ch1 210nm

峰号	保留时间	面积	面积%	高度	理论塔板数(USP)	拖尾因子	分离度(USP)
1	3.563	157641	100.000	17846	3776	1.037	--
总计		157641	100.000	17846			



J483

<样品信息>

色谱柱 :SB-C8(150mm*4.6mm,3.5μm) 流速: 1.5ml/min
 柱温 :60°C 波长: 210nm
 数据文件名 :RC\$J483 - 0-69/30-506-2 - cbzj-023431p-rcqx-pH1.2jz-jyx2-5min-P1.lcd
 方法文件名 :RC\$J483 - J483-RC-FX279.lcm
 批处理文件名: RC\$J483 - J483-20241121-FX279.lcb
 样品瓶号 :3-1
 进样体积 :400 μL 版本号: 6.115
 进样时间 :2024/11/22 06:41:14 实验者: jiangjinwei
 处理时间 (V2) :2024/11/25 11:59:31 处理者: jiangjinwei
 仪器型号: SHIMADZU LC-2050C(FX279)

<色谱图>

mV

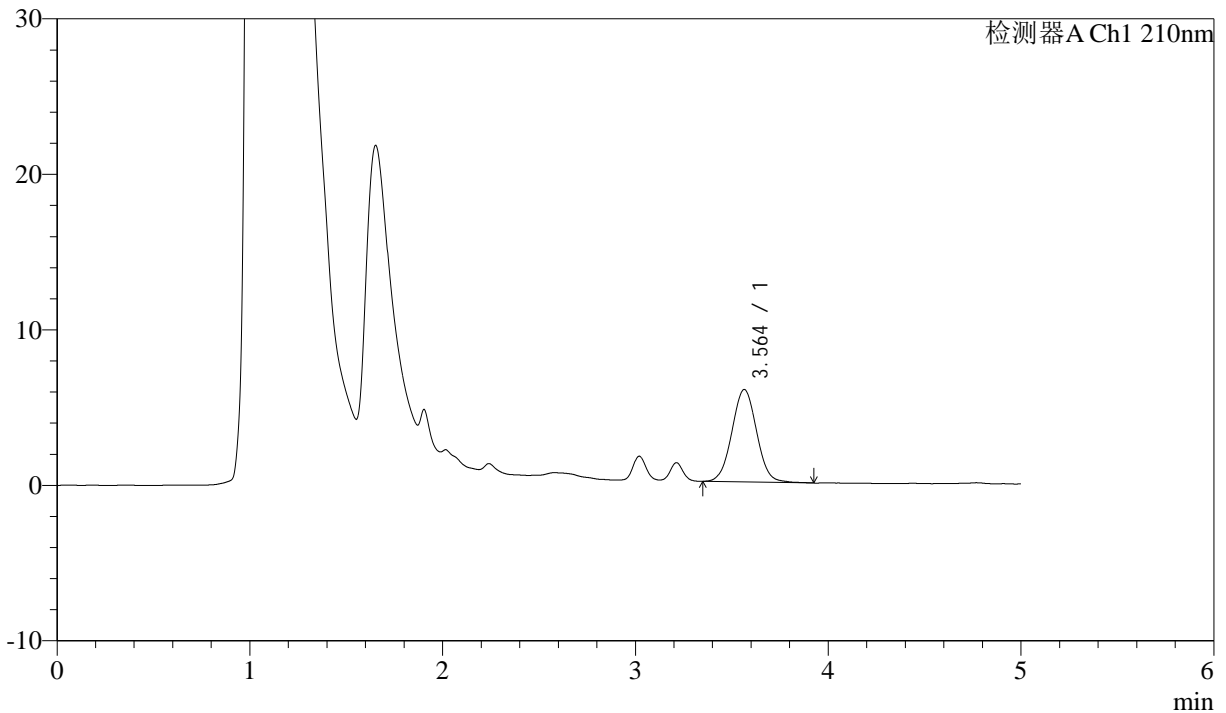

<峰表>

检测器A Ch1 210nm

峰号	保留时间	面积	面积%	高度	理论塔板数(USP)	拖尾因子	分离度(USP)
1	3.564	53146	100.000	5949	3694	1.033	--
总计		53146	100.000	5949			



J483

<样品信息>

色谱柱 :SB-C8(150mm*4.6mm,3.5 μ m) 流速: 1.5ml/min
 柱温 :60 $^{\circ}$ C 波长: 210nm
 数据文件名 :RC\$J483 - 0-69/30-507-2 - cbzj-023431p-rcqx-pH1.2jz-jyx2-5min-P2.lcd
 方法文件名 :RC\$J483 - J483-RC-FX279.lcm
 批处理文件名: RC\$J483 - J483-20241121-FX279.lcb
 样品瓶号 : 3-10
 进样体积 : 400 μ L 版本号: 6.115
 进样时间 : 2024/11/22 06:47:44 实验者: jiangjinwei
 处理时间 (V2) : 2024/11/25 11:59:33 处理者: jiangjinwei
 仪器型号: SHIMADZU LC-2050C(FX279)

<色谱图>

mV

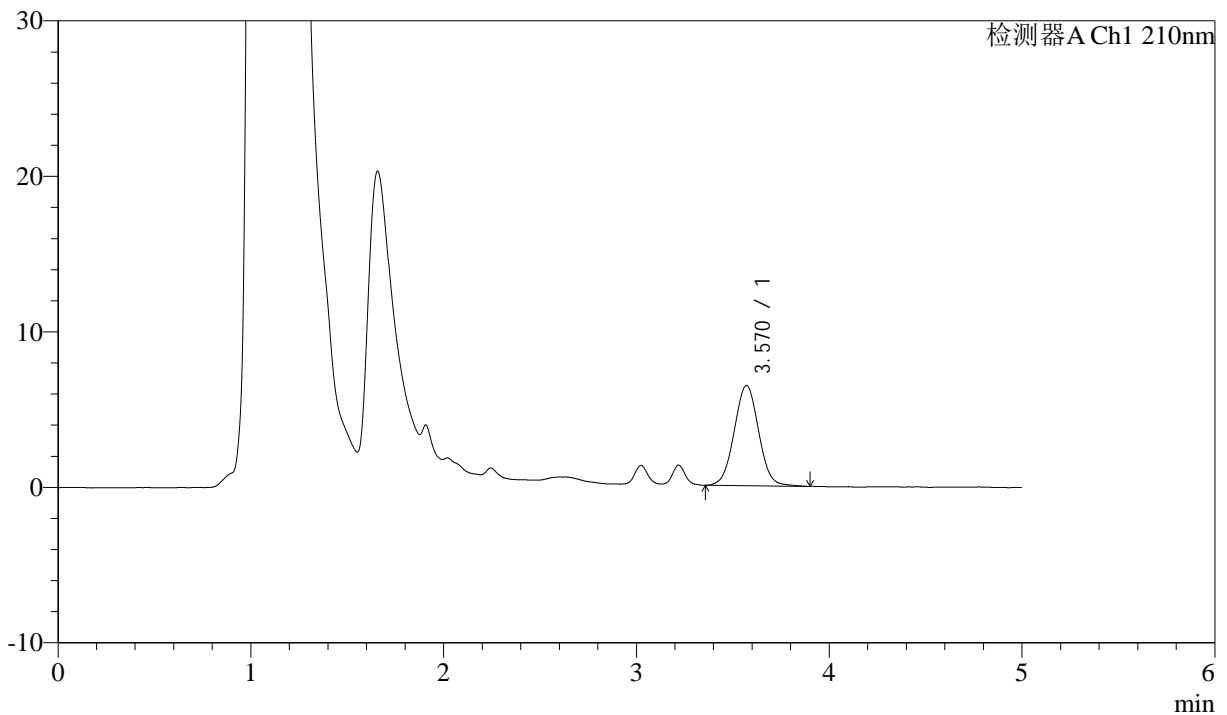

<峰表>

检测器A Ch1 210nm

峰号	保留时间	面积	面积%	高度	理论塔板数(USP)	拖尾因子	分离度(USP)
1	3.570	56878	100.000	6442	3799	1.029	--
总计		56878	100.000	6442			



J483

<样品信息>

色谱柱 :SB-C8(150mm*4.6mm,3.5μm) 流速: 1.5ml/min
 柱温 :60°C 波长: 210nm
 数据文件名 :RC\$J483 - 0-69/30-508-2 - cbzj-023431p-rcqx-pH1.2jz-jyx2-5min-P3.lcd
 方法文件名 :RC\$J483 - J483-RC-FX279.lcm
 批处理文件名: RC\$J483 - J483-20241121-FX279.lcb
 样品瓶号 : 3-19
 进样体积 : 400 μL 版本号: 6.115
 进样时间 : 2024/11/22 06:54:14 实验者: jiangjinwei
 处理时间 (V2) : 2024/11/25 11:59:36 处理者: jiangjinwei
 仪器型号: SHIMADZU LC-2050C(FX279)

<色谱图>

mV

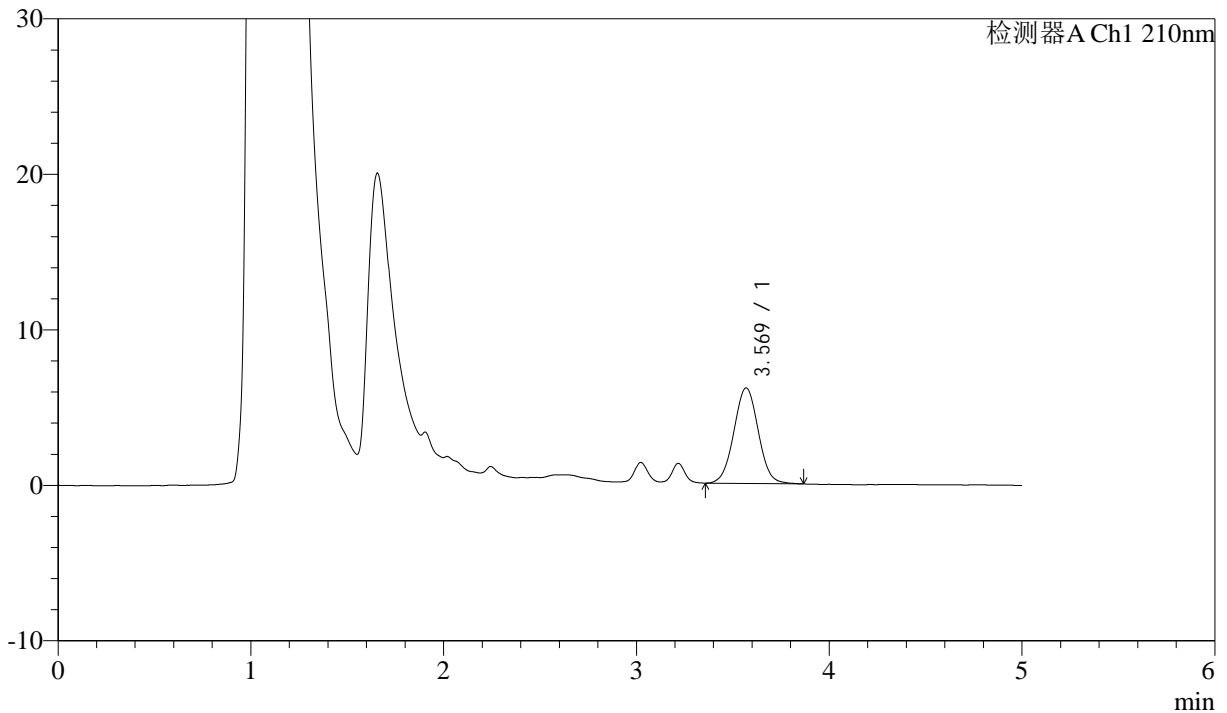

<峰表>

检测器A Ch1 210nm

峰号	保留时间	面积	面积%	高度	理论塔板数(USP)	拖尾因子	分离度(USP)
1	3.569	54050	100.000	6134	3808	1.025	--
总计		54050	100.000	6134			



J483

<样品信息>

色谱柱 :SB-C8(150mm*4.6mm,3.5μm) 流速: 1.5ml/min
 柱温 :60°C 波长: 210nm
 数据文件名 :RC\$J483 - 0-69/30-509-2 - cbzj-023431p-rcqx-pH1.2jz-jyx2-5min-P4.lcd
 方法文件名 :RC\$J483 - J483-RC-FX279.lcm
 批处理文件名: RC\$J483 - J483-20241121-FX279.lcb
 样品瓶号 : 3-28
 进样体积 : 400 μL 版本号: 6.115
 进样时间 : 2024/11/22 07:00:44 实验者: jiangjinwei
 处理时间 (V2) : 2024/11/25 11:59:39 处理者: jiangjinwei
 仪器型号: SHIMADZU LC-2050C(FX279)

<色谱图>

mV

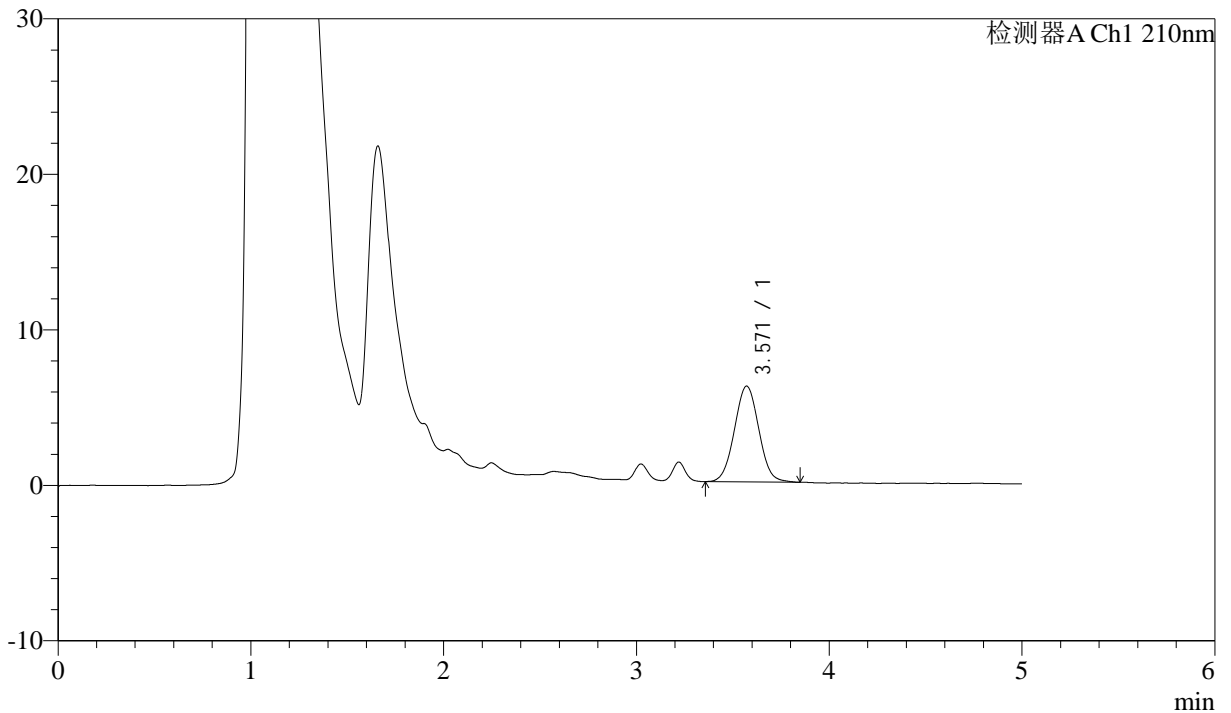

<峰表>

检测器A Ch1 210nm

峰号	保留时间	面积	面积%	高度	理论塔板数(USP)	拖尾因子	分离度(USP)
1	3.571	54222	100.000	6165	3777	1.033	--
总计		54222	100.000	6165			



J483

<样品信息>

色谱柱 :SB-C8(150mm*4.6mm,3.5μm) 流速: 1.5ml/min
 柱温 :60°C 波长: 210nm
 数据文件名 :RC\$J483 - 0-69/30-510-2 - cbzj-023431p-rcqx-pH1.2jz-jyx2-5min-P5.lcd
 方法文件名 :RC\$J483 - J483-RC-FX279.lcm
 批处理文件名: RC\$J483 - J483-20241121-FX279.lcb
 样品瓶号 :3-37
 进样体积 :400 μL 版本号: 6.115
 进样时间 :2024/11/22 07:07:14 实验者: jiangjinwei
 处理时间 (V2) :2024/11/25 11:59:42 处理者: jiangjinwei
 仪器型号: SHIMADZU LC-2050C(FX279)

<色谱图>

mV

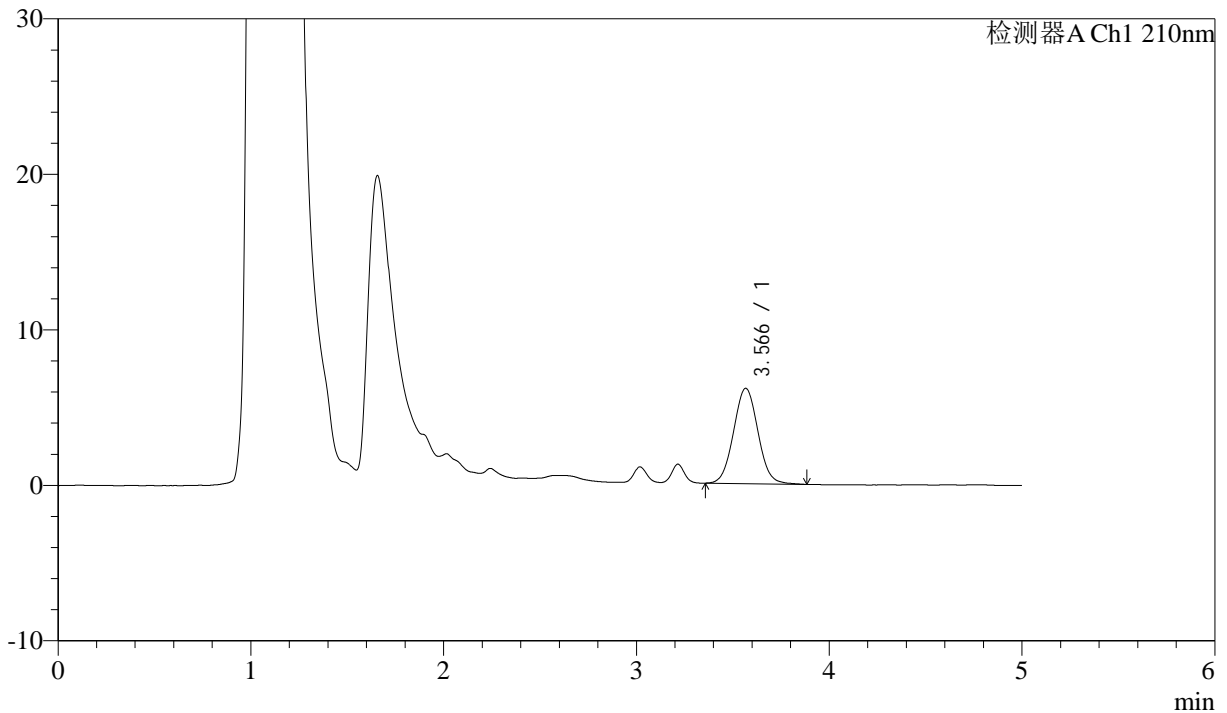

<峰表>

检测器A Ch1 210nm

峰号	保留时间	面积	面积%	高度	理论塔板数(USP)	拖尾因子	分离度(USP)
1	3.566	54026	100.000	6122	3804	1.048	--
总计		54026	100.000	6122			



J483

<样品信息>

色谱柱 :SB-C8(150mm*4.6mm,3.5μm) 流速: 1.5ml/min
 柱温 :60°C 波长: 210nm
 数据文件名 :RC\$J483 - 0-69/30-511-2 - cbzj-023431p-rcqx-pH1.2jz-jyx2-5min-P6.lcd
 方法文件名 :RC\$J483 - J483-RC-FX279.lcm
 批处理文件名: RC\$J483 - J483-20241121-FX279.lcb
 样品瓶号 :3-46
 进样体积 :400 μL 版本号: 6.115
 进样时间 :2024/11/22 07:13:45 实验者: jiangjinwei
 处理时间 (V2) :2024/11/25 11:59:44 处理者: jiangjinwei
 仪器型号: SHIMADZU LC-2050C(FX279)

<色谱图>

mV

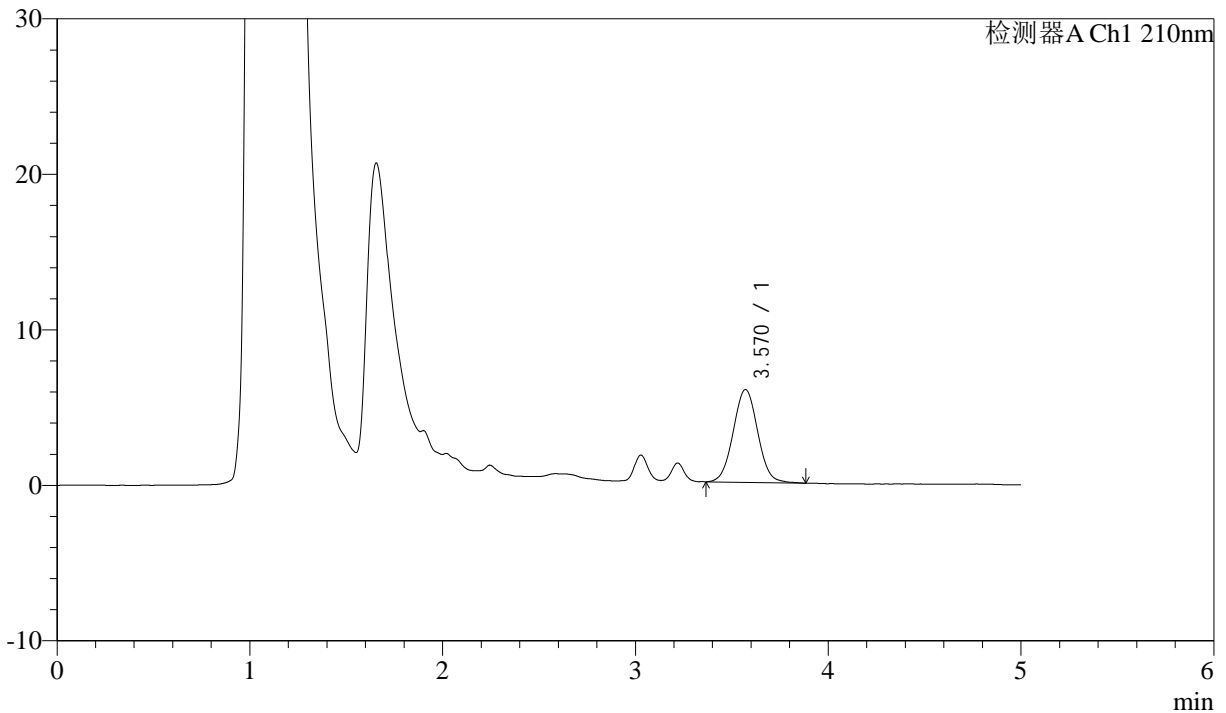

<峰表>

检测器A Ch1 210nm

峰号	保留时间	面积	面积%	高度	理论塔板数(USP)	拖尾因子	分离度(USP)
1	3.570	52775	100.000	5967	3797	1.033	--
总计		52775	100.000	5967			



J483

<样品信息>

色谱柱 :SB-C8(150mm*4.6mm,3.5μm) 流速: 1.5ml/min
 柱温 :60°C 波长: 210nm
 数据文件名 :RC\$J483 - 0-69/30-512-2 - cbzj-023431p-rcqx-pH1.2jz-jyx2-10min-P1.lcd
 方法文件名 :RC\$J483 - J483-RC-FX279.lcm
 批处理文件名: RC\$J483 - J483-20241121-FX279.lcb
 样品瓶号 :3-2
 进样体积 :400 μL 版本号: 6.115
 进样时间 :2024/11/22 07:20:16 实验者: jiangjinwei
 处理时间 (V2) :2024/11/25 11:59:47 处理者: jiangjinwei
 仪器型号: SHIMADZU LC-2050C(FX279)

<色谱图>

mV

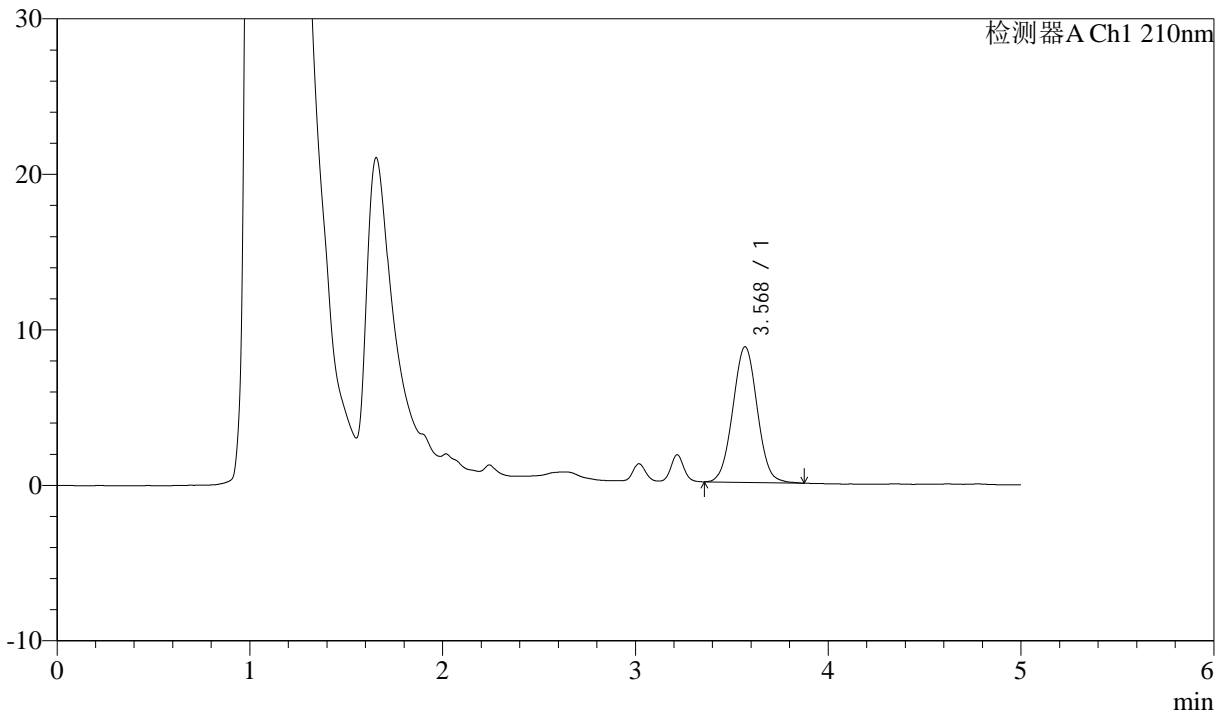

<峰表>

检测器A Ch1 210nm

峰号	保留时间	面积	面积%	高度	理论塔板数(USP)	拖尾因子	分离度(USP)
1	3.568	76765	100.000	8711	3809	1.030	--
总计		76765	100.000	8711			



J483

<样品信息>

色谱柱 :SB-C8(150mm*4.6mm,3.5μm) 流速: 1.5ml/min
 柱温 :60°C 波长: 210nm
 数据文件名 :RC\$J483 - 0-69/30-513-2 - cbzj-023431p-rcqx-pH1.2jz-jyx2-10min-P2.lcd
 方法文件名 :RC\$J483 - J483-RC-FX279.lcm
 批处理文件名: RC\$J483 - J483-20241121-FX279.lcb
 样品瓶号 : 3-11
 进样体积 : 400 μL 版本号: 6.115
 进样时间 : 2024/11/22 07:26:45 实验者: jiangjinwei
 处理时间 (V2) : 2024/11/25 11:59:50 处理者: jiangjinwei
 仪器型号: SHIMADZU LC-2050C(FX279)

<色谱图>

mV

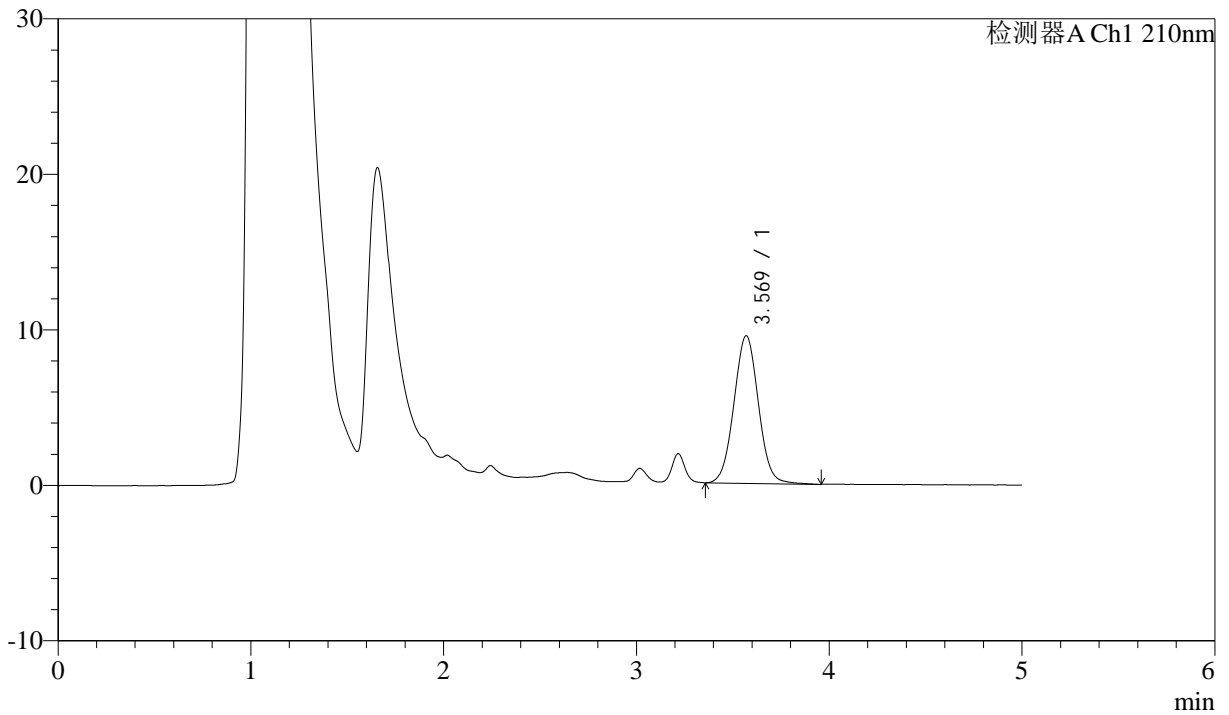

<峰表>

检测器A Ch1 210nm

峰号	保留时间	面积	面积%	高度	理论塔板数(USP)	拖尾因子	分离度(USP)
1	3.569	83908	100.000	9486	3793	1.035	--
总计		83908	100.000	9486			



J483

<样品信息>

色谱柱 :SB-C8(150mm*4.6mm,3.5μm) 流速: 1.5ml/min
 柱温 :60°C 波长: 210nm
 数据文件名 :RC\$J483 - 0-69/30-514-2 - cbzj-023431p-rcqx-pH1.2jz-jyx2-10min-P3.lcd
 方法文件名 :RC\$J483 - J483-RC-FX279.lcm
 批处理文件名: RC\$J483 - J483-20241121-FX279.lcb
 样品瓶号 : 3-20
 进样体积 : 400 μL 版本号: 6.115
 进样时间 : 2024/11/22 07:33:15 实验者: jiangjinwei
 处理时间 (V2) : 2024/11/25 11:59:52 处理者: jiangjinwei
 仪器型号: SHIMADZU LC-2050C(FX279)

<色谱图>

mV

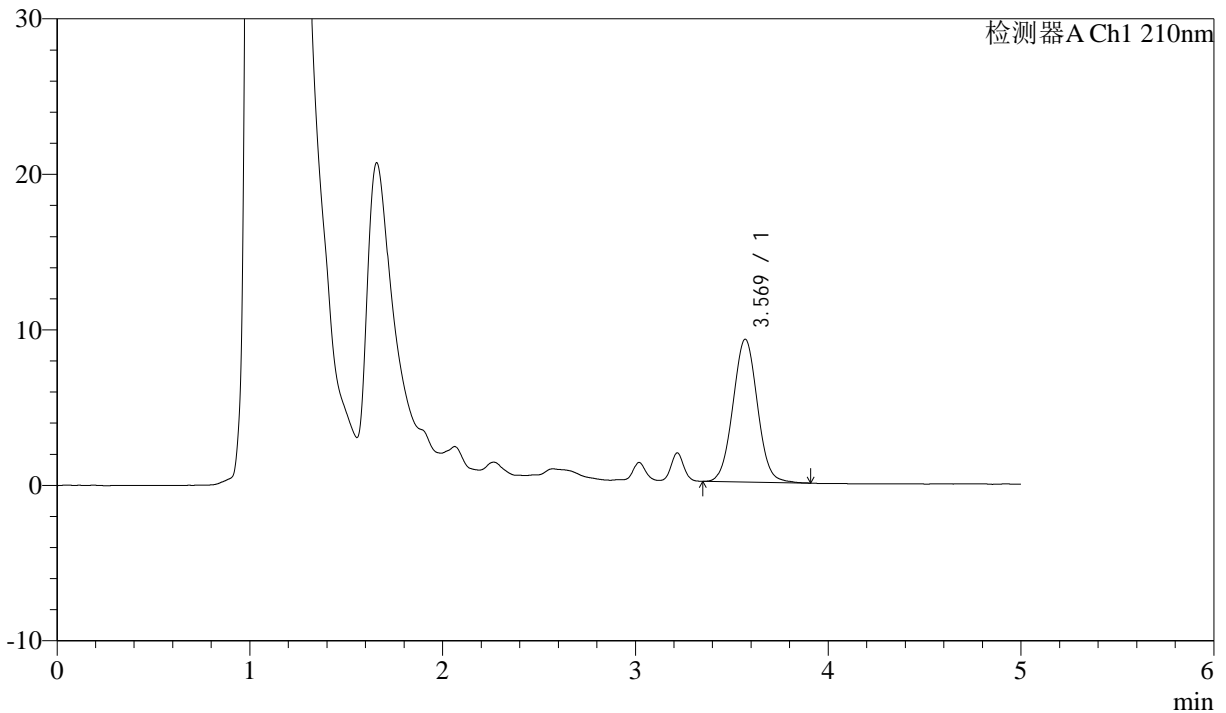

<峰表>

检测器A Ch1 210nm

峰号	保留时间	面积	面积%	高度	理论塔板数(USP)	拖尾因子	分离度(USP)
1	3.569	81050	100.000	9178	3787	1.036	--
总计		81050	100.000	9178			



J483

<样品信息>

色谱柱 :SB-C8(150mm*4.6mm,3.5μm) 流速: 1.5ml/min
 柱温 :60°C 波长: 210nm
 数据文件名 :RC\$J483 - 0-69/30-515-2 - cbzj-023431p-rcqx-pH1.2jz-jyx2-10min-P4.lcd
 方法文件名 :RC\$J483 - J483-RC-FX279.lcm
 批处理文件名: RC\$J483 - J483-20241121-FX279.lcb
 样品瓶号 : 3-29
 进样体积 : 400 μL 版本号: 6.115
 进样时间 : 2024/11/22 07:39:46 实验者: jiangjinwei
 处理时间 (V2) : 2024/11/25 11:59:55 处理者: jiangjinwei
 仪器型号: SHIMADZU LC-2050C(FX279)

<色谱图>

mV

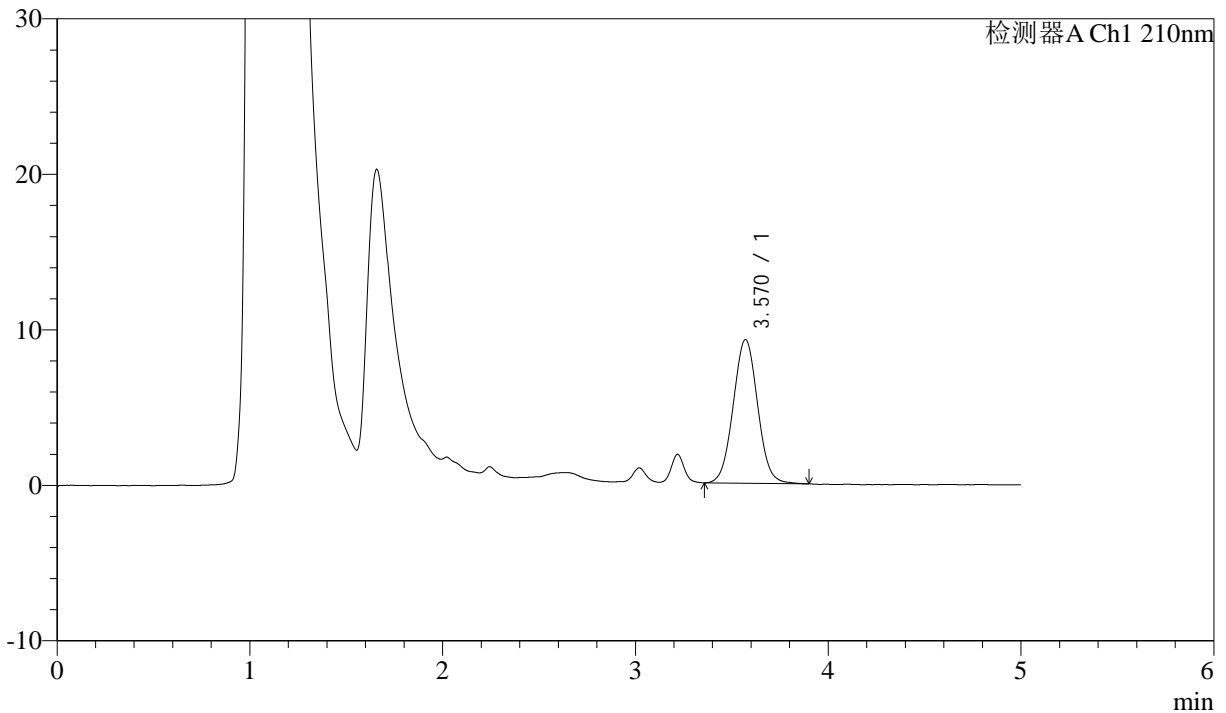

<峰表>

检测器A Ch1 210nm

峰号	保留时间	面积	面积%	高度	理论塔板数(USP)	拖尾因子	分离度(USP)
1	3.570	81506	100.000	9244	3797	1.037	--
总计		81506	100.000	9244			



J483

<样品信息>

色谱柱 :SB-C8(150mm*4.6mm,3.5μm) 流速: 1.5ml/min
 柱温 :60°C 波长: 210nm
 数据文件名 :RC\$J483 - 0-69/30-516-2 - cbzj-023431p-rcqx-pH1.2jz-jyx2-10min-P5.lcd
 方法文件名 :RC\$J483 - J483-RC-FX279.lcm
 批处理文件名: RC\$J483 - J483-20241121-FX279.lcb
 样品瓶号 :3-38
 进样体积 :400 μL 版本号: 6.115
 进样时间 :2024/11/22 07:46:16 实验者: jiangjinwei
 处理时间 (V2) :2024/11/25 11:59:58 处理者: jiangjinwei
 仪器型号: SHIMADZU LC-2050C(FX279)

<色谱图>

mV

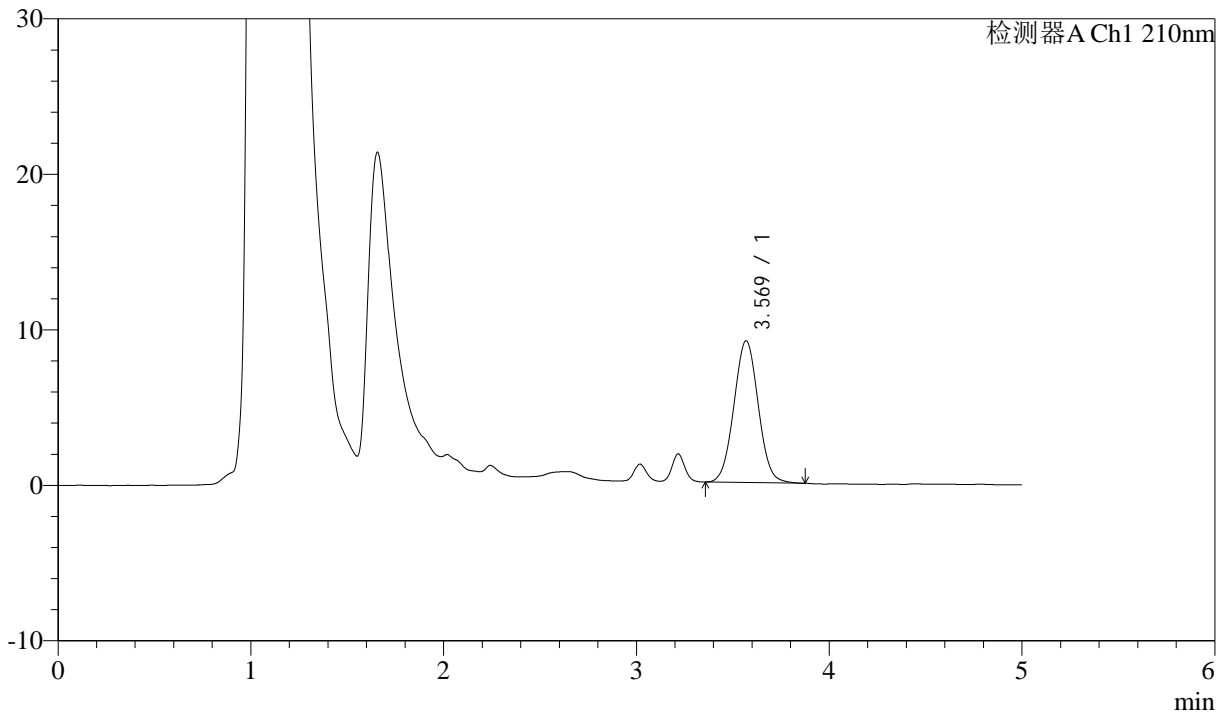

<峰表>

检测器A Ch1 210nm

峰号	保留时间	面积	面积%	高度	理论塔板数(USP)	拖尾因子	分离度(USP)
1	3.569	80047	100.000	9101	3794	1.035	--
总计		80047	100.000	9101			



J483

<样品信息>

色谱柱 :SB-C8(150mm*4.6mm,3.5μm) 流速: 1.5ml/min
 柱温 :60°C 波长: 210nm
 数据文件名 :RC\$J483 - 0-69/30-517-2 - cbzj-023431p-rcqx-pH1.2jz-jyx2-10min-P6.lcd
 方法文件名 :RC\$J483 - J483-RC-FX279.lcm
 批处理文件名: RC\$J483 - J483-20241121-FX279.lcb
 样品瓶号 :3-47
 进样体积 :400 μL 版本号: 6.115
 进样时间 :2024/11/22 07:52:46 实验者: jiangjinwei
 处理时间 (V2) :2024/11/25 12:00:00 处理者: jiangjinwei
 仪器型号: SHIMADZU LC-2050C(FX279)

<色谱图>

mV

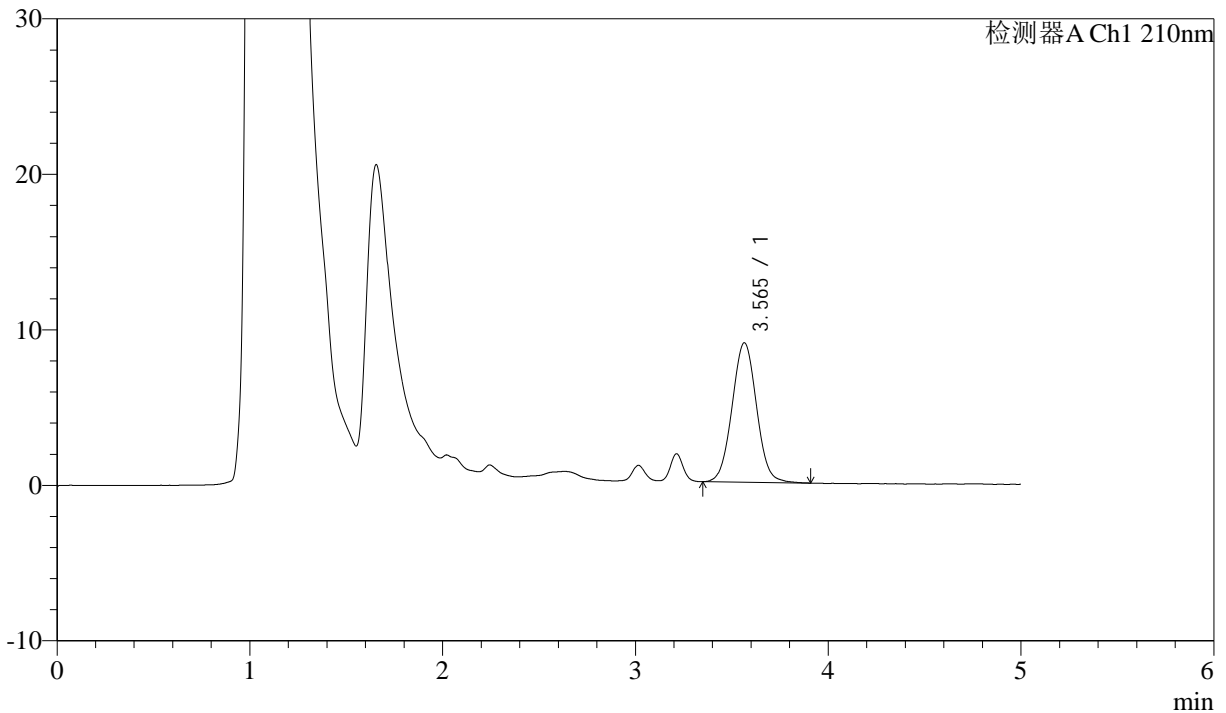

<峰表>

检测器A Ch1 210nm

峰号	保留时间	面积	面积%	高度	理论塔板数(USP)	拖尾因子	分离度(USP)
1	3.565	79176	100.000	8967	3800	1.038	--
总计		79176	100.000	8967			



J483

<样品信息>

色谱柱 :SB-C8(150mm*4.6mm,3.5μm) 流速: 1.5ml/min
 柱温 :60°C 波长: 210nm
 数据文件名 :RC\$J483 - 0-69/30-518-2 - cbzj-023431p-rcqx-pH1.2jz-jyx2-15min-P1.lcd
 方法文件名 :RC\$J483 - J483-RC-FX279.lcm
 批处理文件名: RC\$J483 - J483-20241121-FX279.lcb
 样品瓶号 : 3-3
 进样体积 : 400 μL 版本号: 6.115
 进样时间 : 2024/11/22 07:59:17 实验者: jiangjinwei
 处理时间 (V2) : 2024/11/25 12:00:03 处理者: jiangjinwei
 仪器型号: SHIMADZU LC-2050C(FX279)

<色谱图>

mV

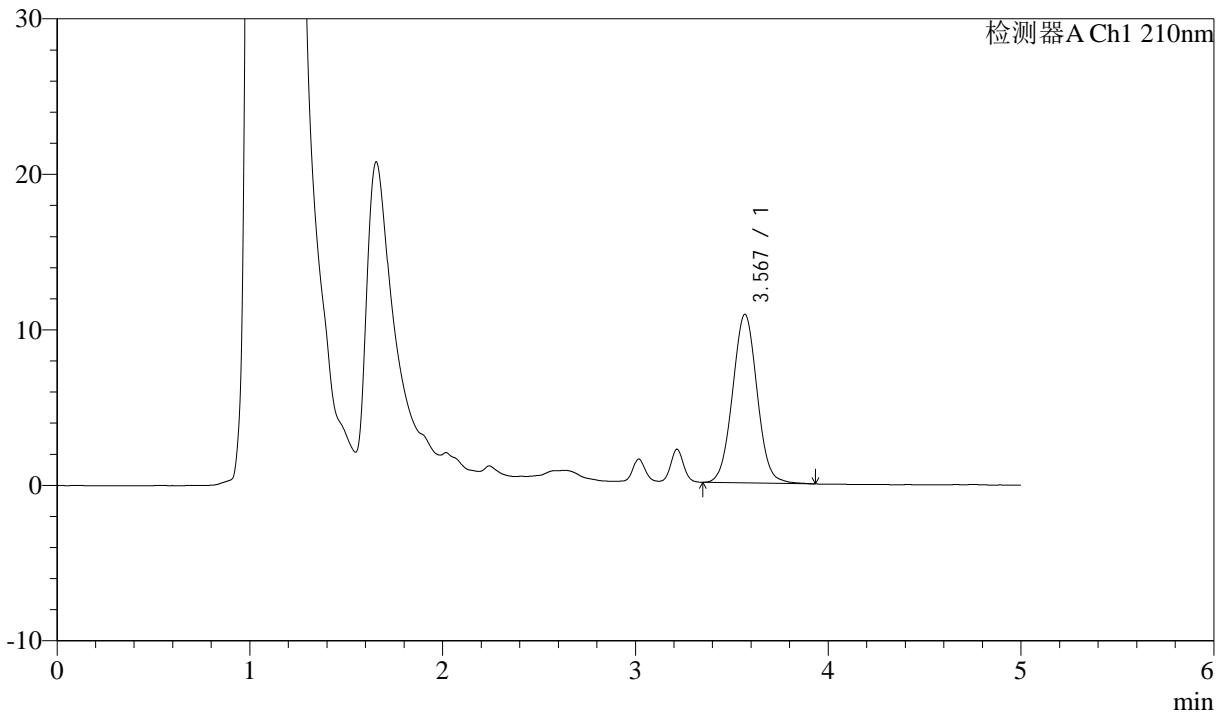

<峰表>

检测器A Ch1 210nm

峰号	保留时间	面积	面积%	高度	理论塔板数(USP)	拖尾因子	分离度(USP)
1	3.567	95780	100.000	10816	3797	1.036	--
总计		95780	100.000	10816			



J483

<样品信息>

色谱柱 :SB-C8(150mm*4.6mm,3.5μm) 流速: 1.5ml/min
 柱温 :60°C 波长: 210nm
 数据文件名 :RC\$J483 - 0-69/30-519-2 - cbzj-023431p-rcqx-pH1.2jz-jyx2-15min-P2.lcd
 方法文件名 :RC\$J483 - J483-RC-FX279.lcm
 批处理文件名: RC\$J483 - J483-20241121-FX279.lcb
 样品瓶号 : 3-12
 进样体积 : 400 μL 版本号: 6.115
 进样时间 : 2024/11/22 08:05:48 实验者: jiangjinwei
 处理时间 (V2) : 2024/11/25 12:00:06 处理者: jiangjinwei
 仪器型号: SHIMADZU LC-2050C(FX279)

<色谱图>

mV

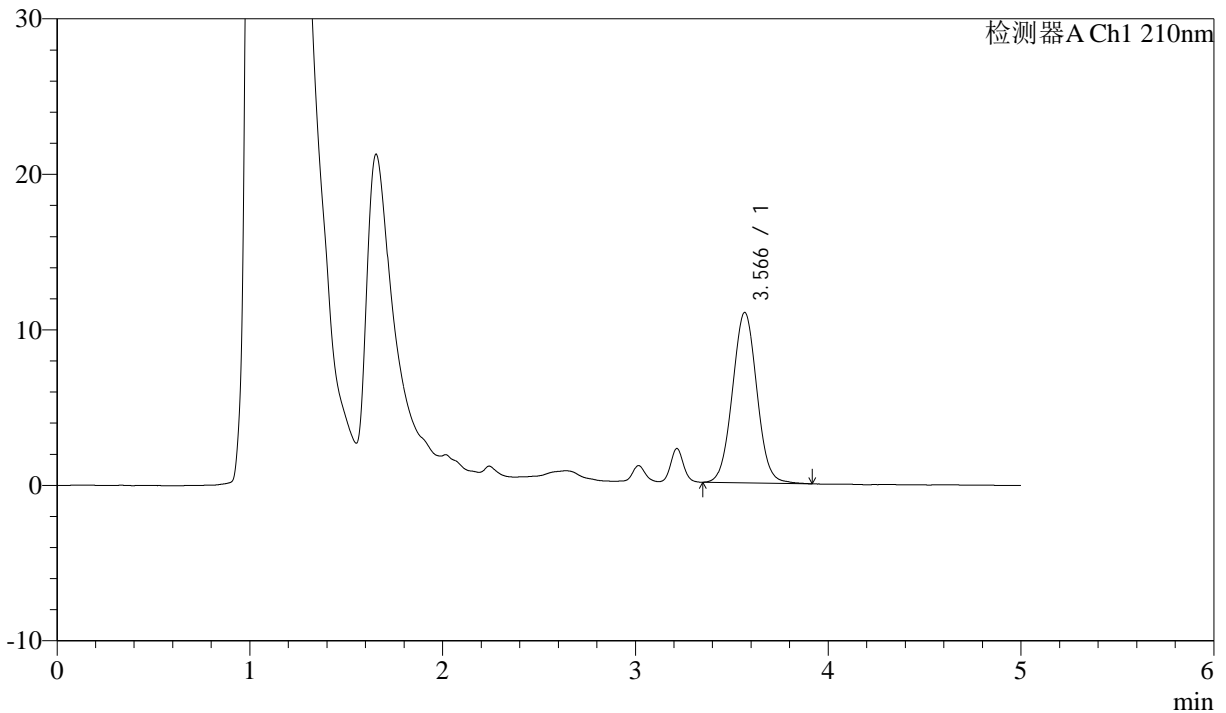

<峰表>

检测器A Ch1 210nm

峰号	保留时间	面积	面积%	高度	理论塔板数(USP)	拖尾因子	分离度(USP)
1	3.566	96546	100.000	10949	3804	1.038	--
总计		96546	100.000	10949			



J483

<样品信息>

色谱柱 :SB-C8(150mm*4.6mm,3.5μm) 流速: 1.5ml/min
 柱温 :60°C 波长: 210nm
 数据文件名 :RC\$J483 - 0-69/30-520-2 - cbzj-023431p-rcqx-pH1.2jz-jyx2-15min-P3.lcd
 方法文件名 :RC\$J483 - J483-RC-FX279.lcm
 批处理文件名: RC\$J483 - J483-20241121-FX279.lcb
 样品瓶号 : 3-21
 进样体积 : 400 μL 版本号: 6.115
 进样时间 : 2024/11/22 08:12:17 实验者: jiangjinwei
 处理时间 (V2) : 2024/11/25 12:00:09 处理者: jiangjinwei
 仪器型号: SHIMADZU LC-2050C(FX279)

<色谱图>

mV

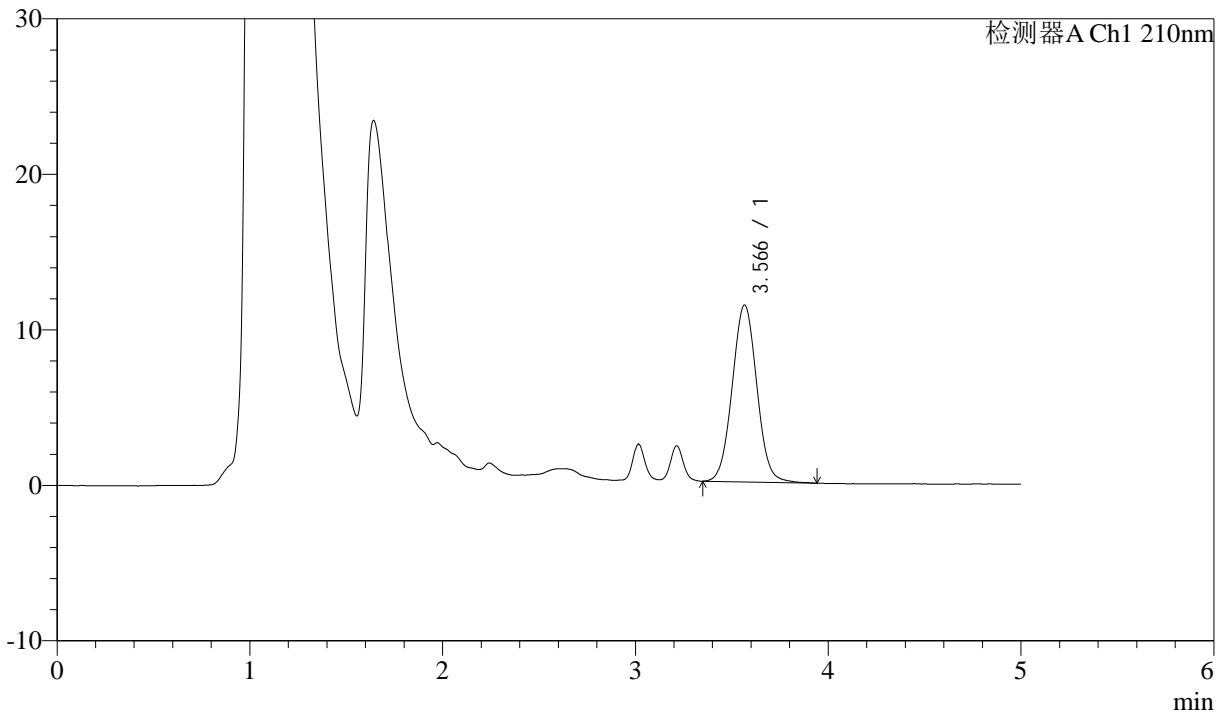

<峰表>

检测器A Ch1 210nm

峰号	保留时间	面积	面积%	高度	理论塔板数(USP)	拖尾因子	分离度(USP)
1	3.566	100999	100.000	11372	3749	1.039	--
总计		100999	100.000	11372			



J483

<样品信息>

色谱柱 :SB-C8(150mm*4.6mm,3.5 μ m) 流速: 1.5ml/min
柱温 :60 $^{\circ}$ C 波长: 210nm
数据文件名 :RC\$J483 - 0-69/30-521-2 - cbzj-023431p-rcqx-pH1.2jz-jyx2-15min-P4.lcd
方法文件名 :RC\$J483 - J483-RC-FX279.lcm
批处理文件名: RC\$J483 - J483-20241121-FX279.lcb
样品瓶号 :3-30
进样体积 :400 μ L 版本号: 6.115
进样时间 :2024/11/22 08:18:47 实验者: jiangjinwei
处理时间 (V2) :2024/11/25 12:00:12 处理者: jiangjinwei
仪器型号: SHIMADZU LC-2050C(FX279)

<色谱图>

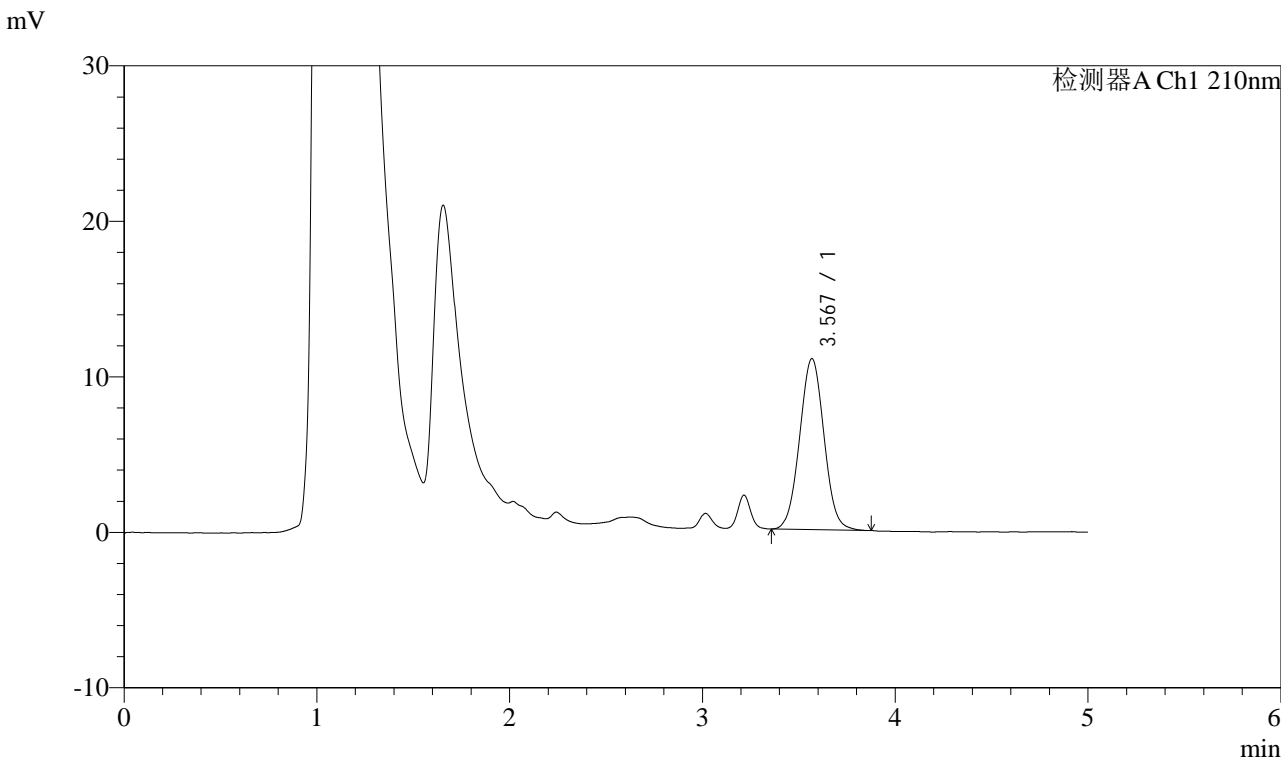

<峰表>

检测器A Ch1 210nm

峰号	保留时间	面积	面积%	高度	理论塔板数(USP)	拖尾因子	分离度(USP)
1	3.567	96756	100.000	10977	3807	1.033	--
总计		96756	100.000	10977			



J483

<样品信息>

色谱柱 :SB-C8(150mm*4.6mm,3.5μm) 流速: 1.5ml/min
 柱温 :60°C 波长: 210nm
 数据文件名 :RC\$J483 - 0-69/30-522-2 - cbzj-023431p-rcqx-pH1.2jz-jyx2-15min-P5.lcd
 方法文件名 :RC\$J483 - J483-RC-FX279.lcm
 批处理文件名: RC\$J483 - J483-20241121-FX279.lcb
 样品瓶号 :3-39
 进样体积 :400 μL 版本号: 6.115
 进样时间 :2024/11/22 08:25:19 实验者: jiangjinwei
 处理时间 (V2) :2024/11/25 12:00:14 处理者: jiangjinwei
 仪器型号: SHIMADZU LC-2050C(FX279)

<色谱图>

mV

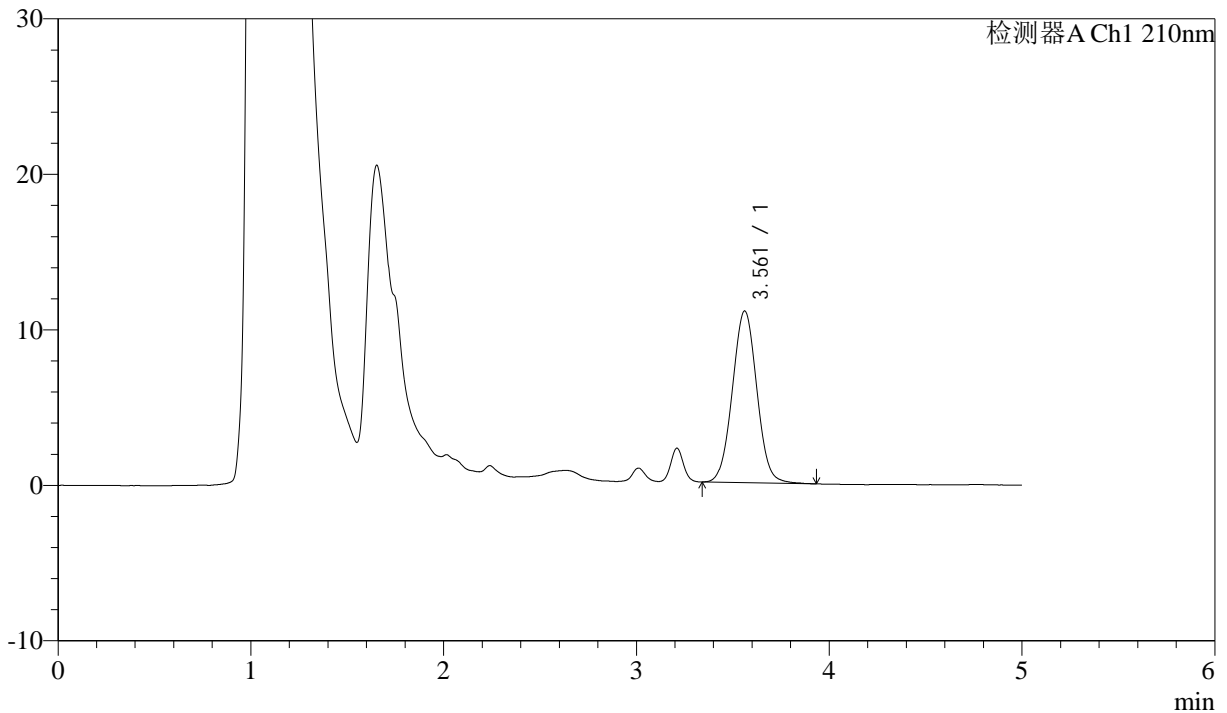

<峰表>

检测器A Ch1 210nm

峰号	保留时间	面积	面积%	高度	理论塔板数(USP)	拖尾因子	分离度(USP)
1	3.561	97441	100.000	11036	3766	1.034	--
总计		97441	100.000	11036			



J483

<样品信息>

色谱柱 :SB-C8(150mm*4.6mm,3.5μm) 流速: 1.5ml/min
 柱温 :60°C 波长: 210nm
 数据文件名 :RC\$J483 - 0-69/30-523-2 - cbzj-023431p-rcqx-pH1.2jz-jyx2-15min-P6.lcd
 方法文件名 :RC\$J483 - J483-RC-FX279.lcm
 批处理文件名: RC\$J483 - J483-20241121-FX279.lcb
 样品瓶号 : 3-48
 进样体积 : 400 μL 版本号: 6.115
 进样时间 : 2024/11/22 08:31:48 实验者: jiangjinwei
 处理时间 (V2) : 2024/11/25 12:00:17 处理者: jiangjinwei
 仪器型号: SHIMADZU LC-2050C(FX279)

<色谱图>

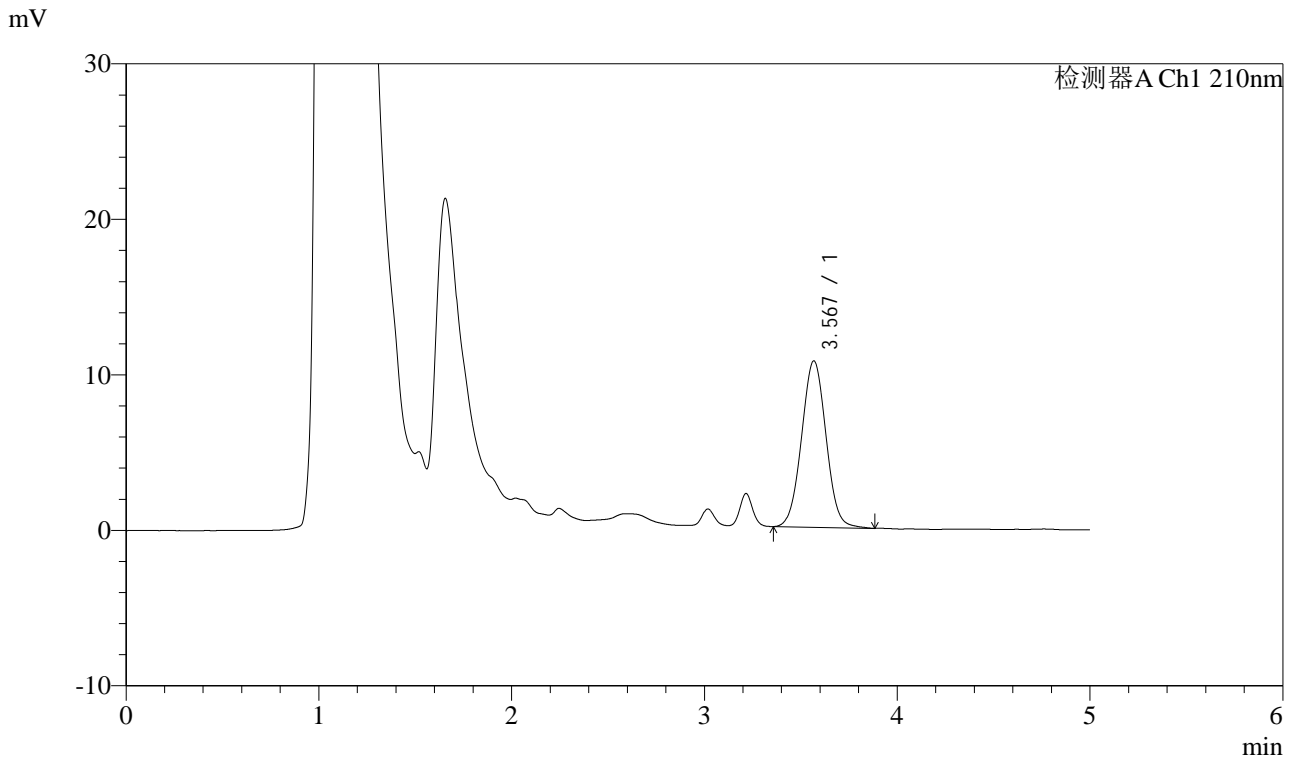

<峰表>

检测器A Ch1 210nm

峰号	保留时间	面积	面积%	高度	理论塔板数(USP)	拖尾因子	分离度(USP)
1	3.567	94541	100.000	10686	3762	1.033	--
总计		94541	100.000	10686			



J483

<样品信息>

色谱柱 :SB-C8(150mm*4.6mm,3.5μm) 流速: 1.5ml/min
 柱温 :60°C 波长: 210nm
 数据文件名 :RC\$J483 - 0-69/30-524-2 - cbzj-023431p-rcqx-pH1.2jz-jyx2-20min-P1.lcd
 方法文件名 :RC\$J483 - J483-RC-FX279.lcm
 批处理文件名: RC\$J483 - J483-20241121-FX279.lcb
 样品瓶号 :3-4
 进样体积 :400 μL 版本号: 6.115
 进样时间 :2024/11/22 08:38:18 实验者: jiangjinwei
 处理时间 (V2) :2024/11/25 12:00:20 处理者: jiangjinwei
 仪器型号: SHIMADZU LC-2050C(FX279)

<色谱图>

mV

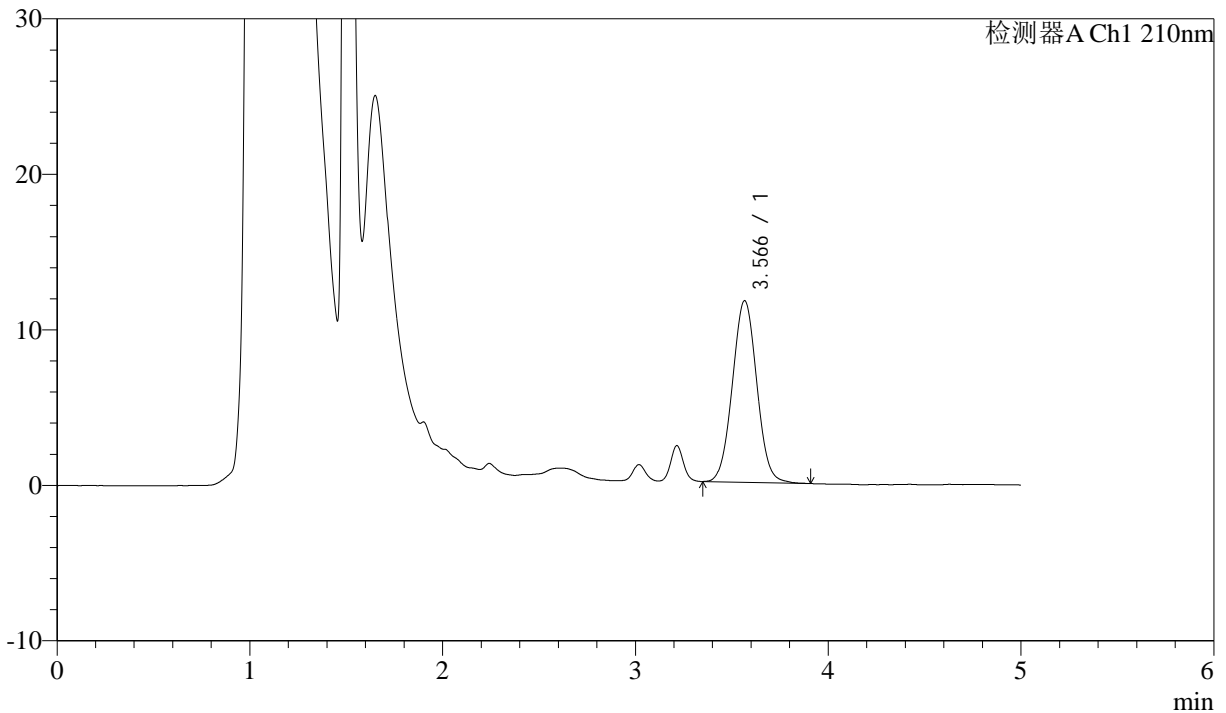

<峰表>

检测器A Ch1 210nm

峰号	保留时间	面积	面积%	高度	理论塔板数(USP)	拖尾因子	分离度(USP)
1	3.566	102809	100.000	11674	3795	1.038	--
总计		102809	100.000	11674			



J483

<样品信息>

色谱柱 :SB-C8(150mm*4.6mm,3.5μm) 流速: 1.5ml/min
 柱温 :60°C 波长: 210nm
 数据文件名 :RC\$J483 - 0-69/30-525-2 - cbzj-023431p-rcqx-pH1.2jz-jyx2-20min-P2.lcd
 方法文件名 :RC\$J483 - J483-RC-FX279.lcm
 批处理文件名: RC\$J483 - J483-20241121-FX279.lcb
 样品瓶号 : 3-13
 进样体积 : 400 μL 版本号: 6.115
 进样时间 : 2024/11/22 08:44:48 实验者: jiangjinwei
 处理时间 (V2) : 2024/11/25 12:00:22 处理者: jiangjinwei
 仪器型号: SHIMADZU LC-2050C(FX279)

<色谱图>

mV

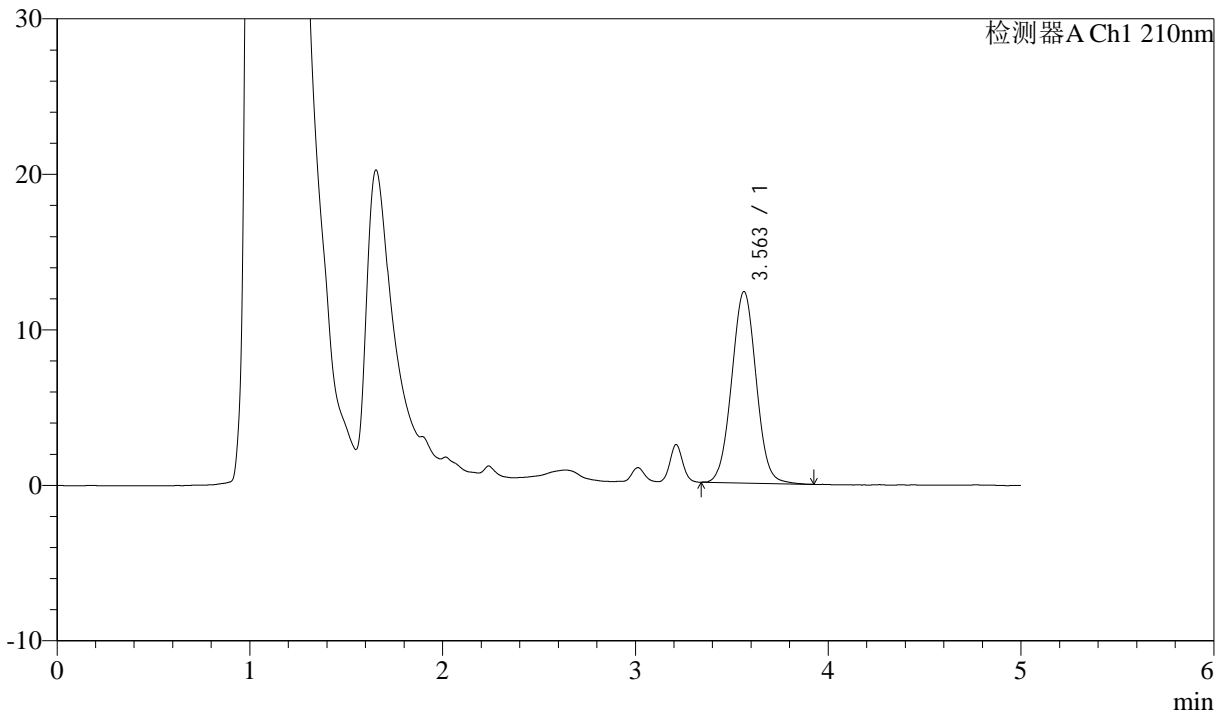

<峰表>

检测器A Ch1 210nm

峰号	保留时间	面积	面积%	高度	理论塔板数(USP)	拖尾因子	分离度(USP)
1	3.563	108615	100.000	12314	3780	1.035	--
总计		108615	100.000	12314			



J483

<样品信息>

色谱柱 :SB-C8(150mm*4.6mm,3.5μm) 流速: 1.5ml/min
 柱温 :60°C 波长: 210nm
 数据文件名 :RC\$J483 - 0-69/30-526-2 - cbzj-023431p-rcqx-pH1.2jz-jyx2-20min-P3.lcd
 方法文件名 :RC\$J483 - J483-RC-FX279.lcm
 批处理文件名: RC\$J483 - J483-20241121-FX279.lcb
 样品瓶号 : 3-22
 进样体积 : 400 μL 版本号: 6.115
 进样时间 : 2024/11/22 08:51:19 实验者: jiangjinwei
 处理时间 (V2) : 2024/11/25 12:00:25 处理者: jiangjinwei
 仪器型号: SHIMADZU LC-2050C(FX279)

<色谱图>

mV

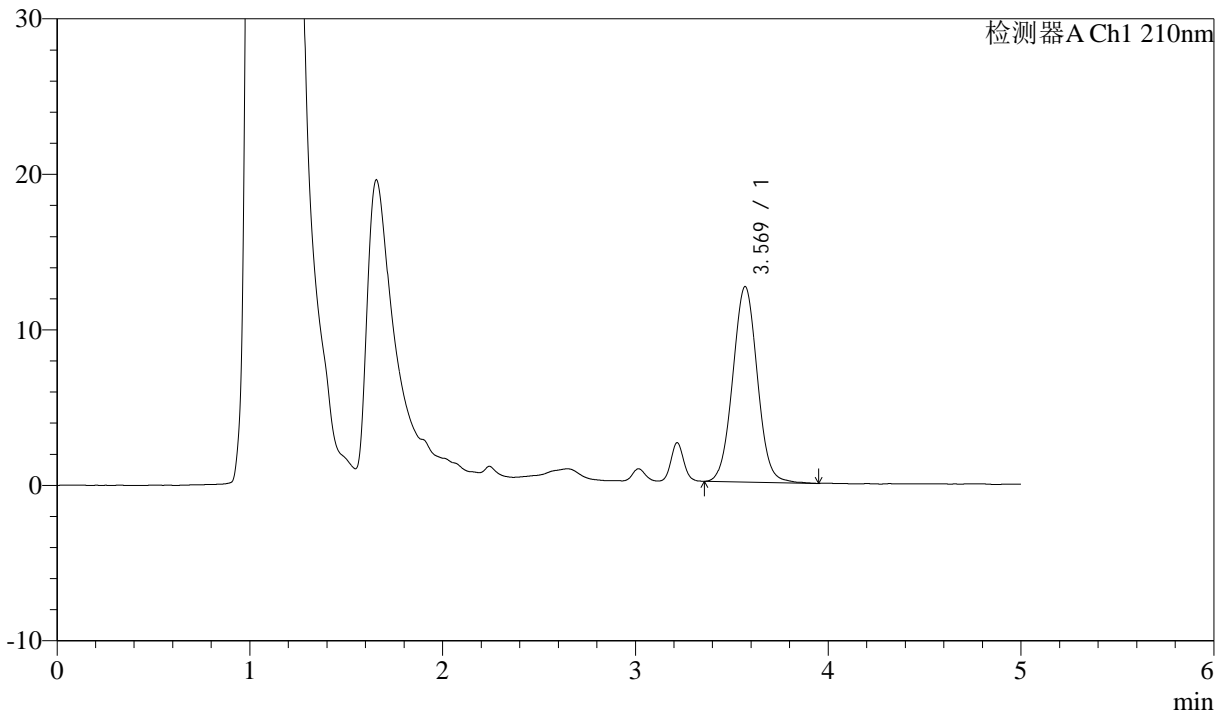

<峰表>

检测器A Ch1 210nm

峰号	保留时间	面积	面积%	高度	理论塔板数(USP)	拖尾因子	分离度(USP)
1	3.569	111159	100.000	12554	3791	1.037	--
总计		111159	100.000	12554			



J483

<样品信息>

色谱柱 :SB-C8(150mm*4.6mm,3.5μm) 流速: 1.5ml/min
 柱温 :60°C 波长: 210nm
 数据文件名 :RC\$J483 - 0-69/30-527-2 - cbzj-023431p-rcqx-pH1.2jz-jyx2-20min-P4.lcd
 方法文件名 :RC\$J483 - J483-RC-FX279.lcm
 批处理文件名: RC\$J483 - J483-20241121-FX279.lcb
 样品瓶号 : 3-31
 进样体积 : 400 μL 版本号: 6.115
 进样时间 : 2024/11/22 08:57:49 实验者: jiangjinwei
 处理时间 (V2) : 2024/11/25 12:00:28 处理者: jiangjinwei
 仪器型号: SHIMADZU LC-2050C(FX279)

<色谱图>

mV

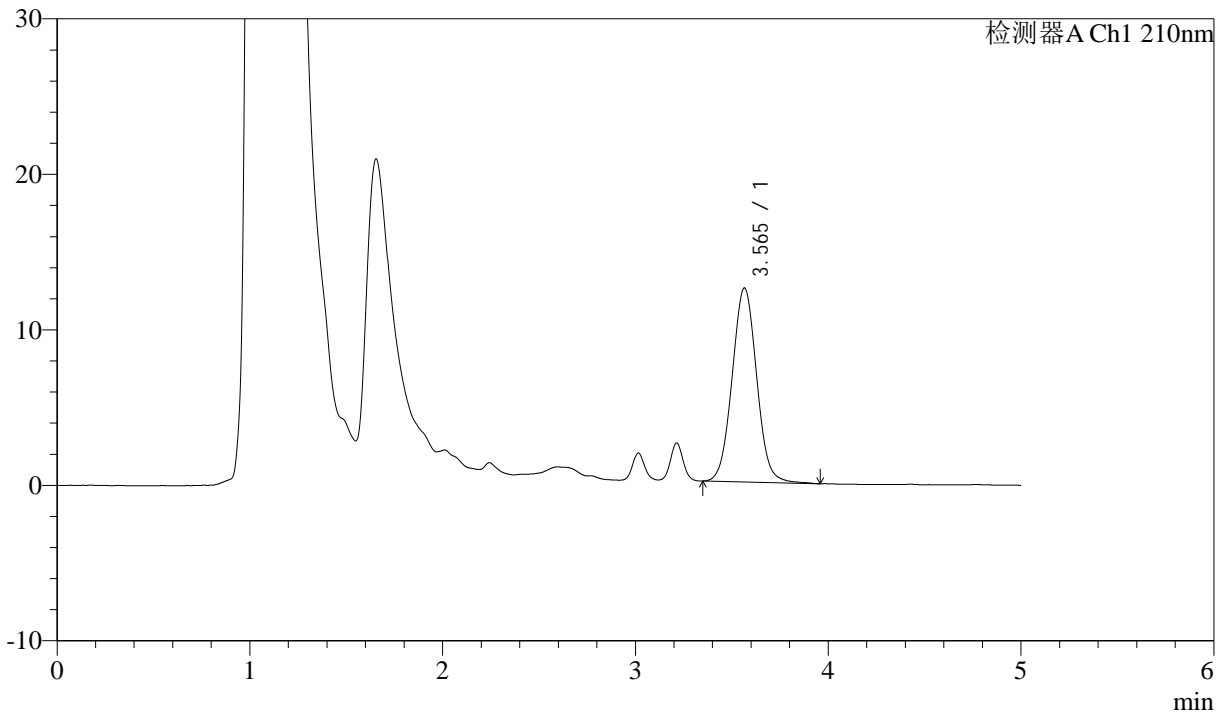

<峰表>

检测器A Ch1 210nm

峰号	保留时间	面积	面积%	高度	理论塔板数(USP)	拖尾因子	分离度(USP)
1	3.565	110713	100.000	12482	3770	1.044	--
总计		110713	100.000	12482			



J483

<样品信息>

色谱柱 :SB-C8(150mm*4.6mm,3.5μm) 流速: 1.5ml/min
 柱温 :60°C 波长: 210nm
 数据文件名 :RC\$J483 - 0-69/30-528-2 - cbzj-023431p-rcqx-pH1.2jz-jyx2-20min-P5.lcd
 方法文件名 :RC\$J483 - J483-RC-FX279.lcm
 批处理文件名: RC\$J483 - J483-20241121-FX279.lcb
 样品瓶号 : 3-40
 进样体积 : 400 μL 版本号: 6.115
 进样时间 : 2024/11/22 09:04:18 实验者: jiangjinwei
 处理时间 (V2) : 2024/11/25 12:00:31 处理者: jiangjinwei
 仪器型号: SHIMADZU LC-2050C(FX279)

<色谱图>

mV

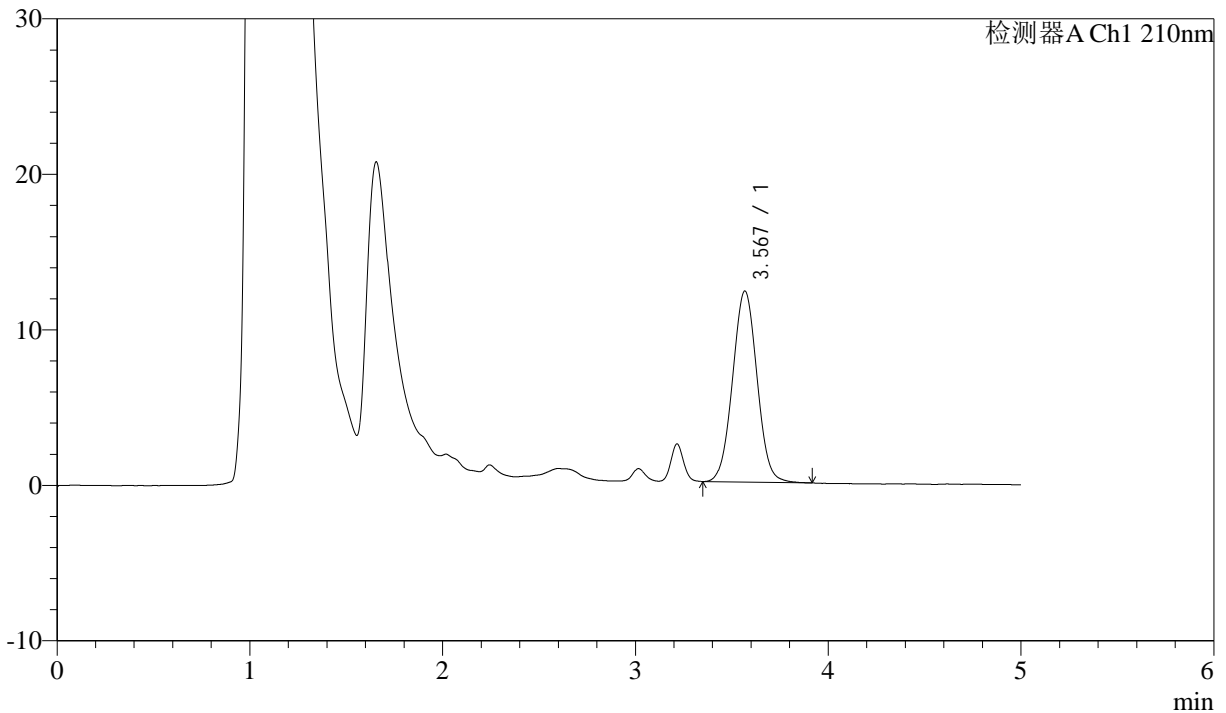

<峰表>

检测器A Ch1 210nm

峰号	保留时间	面积	面积%	高度	理论塔板数(USP)	拖尾因子	分离度(USP)
1	3.567	108403	100.000	12263	3772	1.031	--
总计		108403	100.000	12263			



J483

<样品信息>

色谱柱 :SB-C8(150mm*4.6mm,3.5μm) 流速: 1.5ml/min
 柱温 :60°C 波长: 210nm
 数据文件名 :RC\$J483 - 0-69/30-529-2 - cbzj-023431p-rcqx-pH1.2jz-jyx2-20min-P6.lcd
 方法文件名 :RC\$J483 - J483-RC-FX279.lcm
 批处理文件名: RC\$J483 - J483-20241121-FX279.lcb
 样品瓶号 : 3-49
 进样体积 : 400 μL 版本号: 6.115
 进样时间 : 2024/11/22 09:10:48 实验者: jiangjinwei
 处理时间 (V2) : 2024/11/25 12:00:34 处理者: jiangjinwei
 仪器型号: SHIMADZU LC-2050C(FX279)

<色谱图>

mV

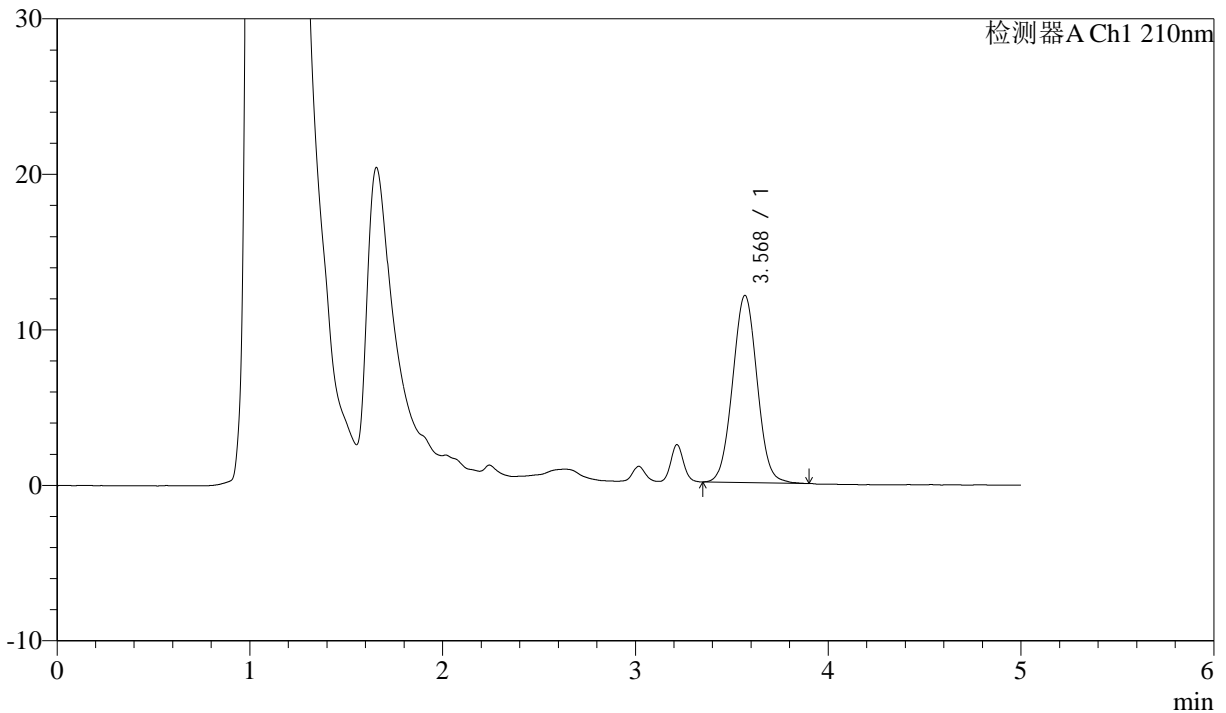

<峰表>

检测器A Ch1 210nm

峰号	保留时间	面积	面积%	高度	理论塔板数(USP)	拖尾因子	分离度(USP)
1	3.568	106128	100.000	12008	3773	1.036	--
总计		106128	100.000	12008			



J483

<样品信息>

色谱柱 :SB-C8(150mm*4.6mm,3.5μm) 流速: 1.5ml/min
 柱温 :60°C 波长: 210nm
 数据文件名 :RC\$J483 - 0-69/30-530-2 - cbzj-023431p-rcqx-pH1.2jz-jyx2-30min-P1.lcd
 方法文件名 :RC\$J483 - J483-RC-FX279.lcm
 批处理文件名: RC\$J483 - J483-20241121-FX279.lcb
 样品瓶号 :3-5
 进样体积 :400 μL 版本号: 6.115
 进样时间 :2024/11/22 09:17:18 实验者: jiangjinwei
 处理时间 (V2) :2024/11/25 12:00:37 处理者: jiangjinwei
 仪器型号: SHIMADZU LC-2050C(FX279)

<色谱图>

mV

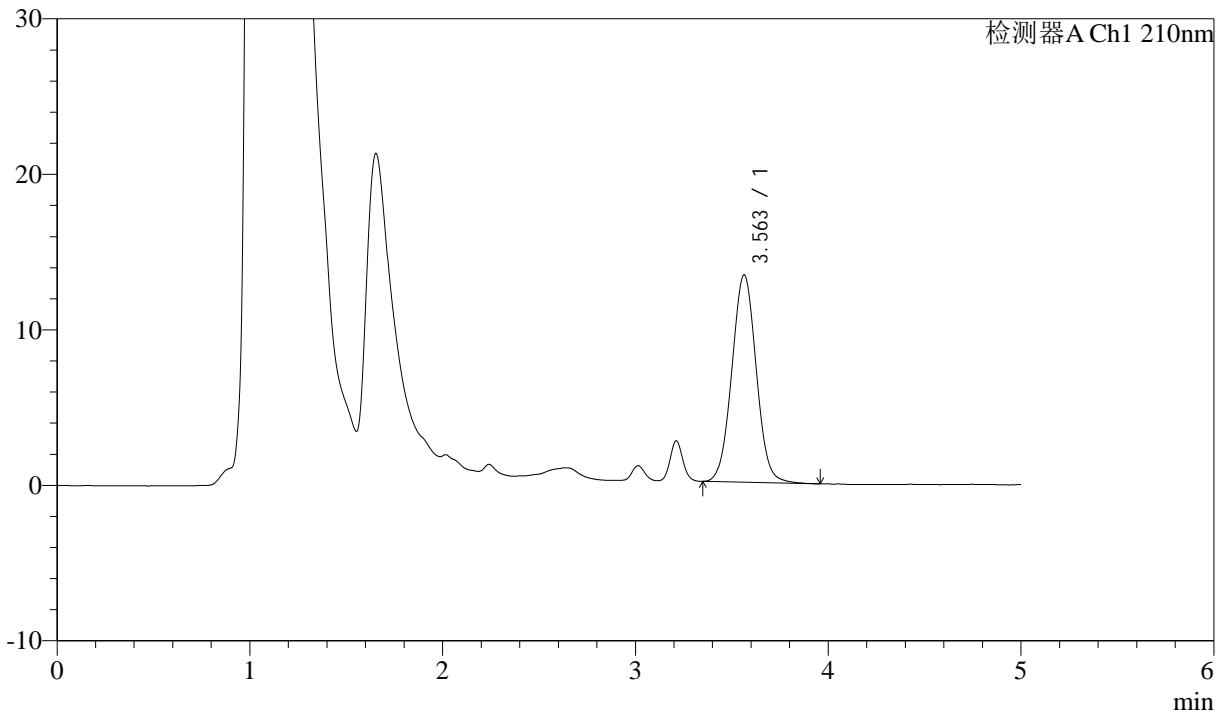

<峰表>

检测器A Ch1 210nm

峰号	保留时间	面积	面积%	高度	理论塔板数(USP)	拖尾因子	分离度(USP)
1	3.563	117507	100.000	13342	3804	1.036	--
总计		117507	100.000	13342			



J483

<样品信息>

色谱柱 :SB-C8(150mm*4.6mm,3.5μm) 流速: 1.5ml/min
 柱温 :60°C 波长: 210nm
 数据文件名 :RC\$J483 - 0-69/30-531-2 - cbzj-023431p-rcqx-pH1.2jz-jyx2-30min-P2.lcd
 方法文件名 :RC\$J483 - J483-RC-FX279.lcm
 批处理文件名: RC\$J483 - J483-20241121-FX279.lcb
 样品瓶号 : 3-14
 进样体积 : 400 μL 版本号: 6.115
 进样时间 : 2024/11/22 09:23:48 实验者: jiangjinwei
 处理时间 (V2) : 2024/11/25 12:00:40 处理者: jiangjinwei
 仪器型号: SHIMADZU LC-2050C(FX279)

<色谱图>

mV

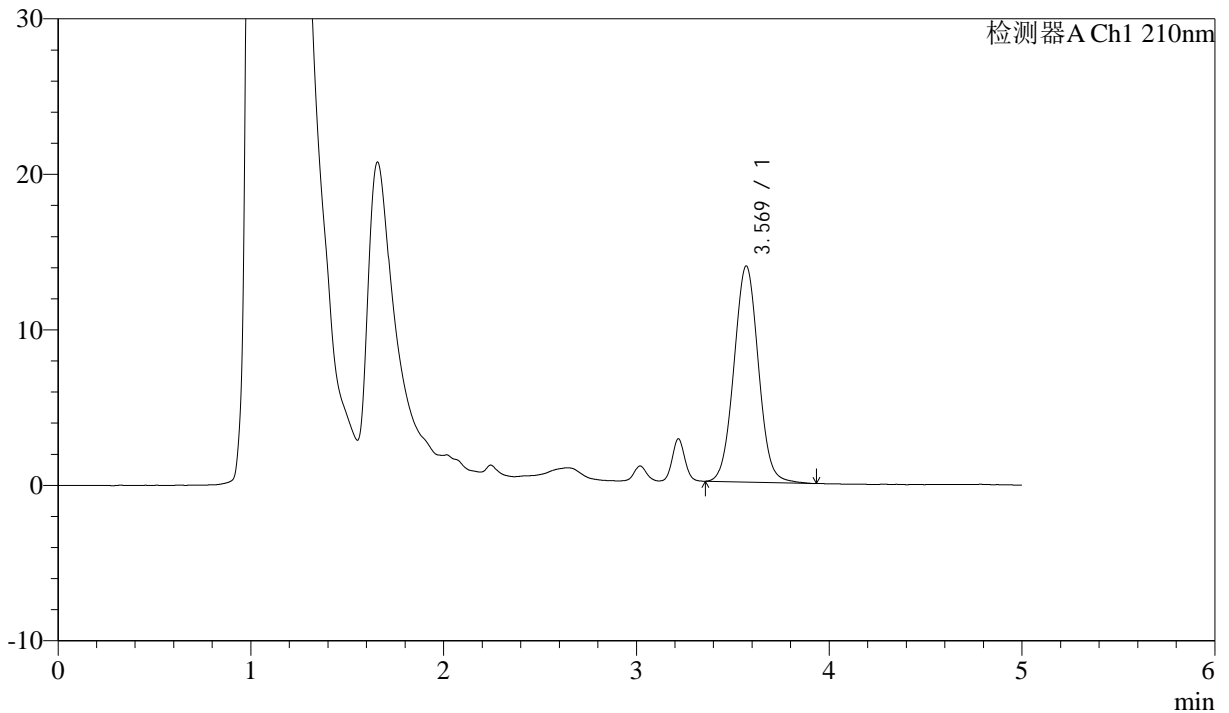

<峰表>

检测器A Ch1 210nm

峰号	保留时间	面积	面积%	高度	理论塔板数(USP)	拖尾因子	分离度(USP)
1	3.569	122487	100.000	13890	3820	1.039	--
总计		122487	100.000	13890			



J483

<样品信息>

色谱柱 :SB-C8(150mm*4.6mm,3.5μm) 流速: 1.5ml/min
 柱温 :60°C 波长: 210nm
 数据文件名 :RC\$J483 - 0-69/30-532-2 - cbzj-023431p-rcqx-pH1.2jz-jyx2-30min-P3.lcd
 方法文件名 :RC\$J483 - J483-RC-FX279.lcm
 批处理文件名: RC\$J483 - J483-20241121-FX279.lcb
 样品瓶号 : 3-23
 进样体积 : 400 μL 版本号: 6.115
 进样时间 : 2024/11/22 09:30:19 实验者: jiangjinwei
 处理时间 (V2) : 2024/11/25 12:00:43 处理者: jiangjinwei
 仪器型号: SHIMADZU LC-2050C(FX279)

<色谱图>

mV

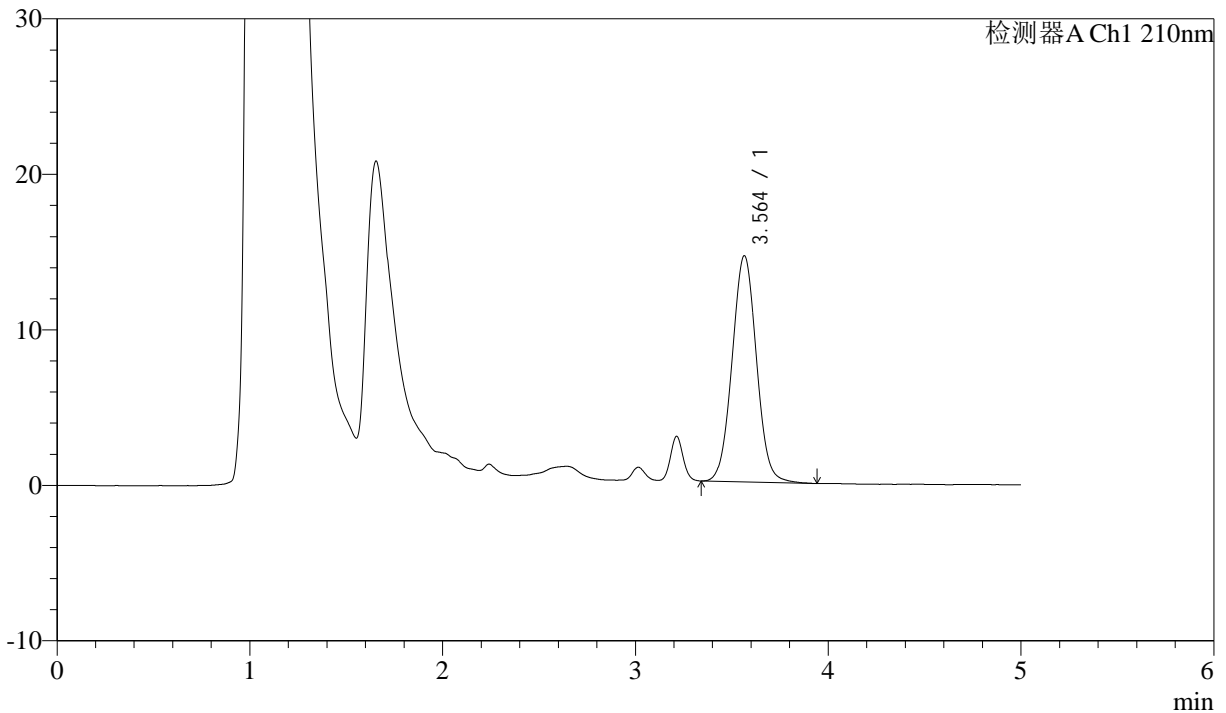

<峰表>

检测器A Ch1 210nm

峰号	保留时间	面积	面积%	高度	理论塔板数(USP)	拖尾因子	分离度(USP)
1	3.564	127901	100.000	14550	3821	1.039	--
总计		127901	100.000	14550			



J483

<样品信息>

色谱柱 :SB-C8(150mm*4.6mm,3.5μm) 流速: 1.5ml/min
 柱温 :60°C 波长: 210nm
 数据文件名 :RC\$J483 - 0-69/30-533-2 - cbzj-023431p-rcqx-pH1.2jz-jyx2-30min-P4.lcd
 方法文件名 :RC\$J483 - J483-RC-FX279.lcm
 批处理文件名: RC\$J483 - J483-20241121-FX279.lcb
 样品瓶号 : 3-32
 进样体积 : 400 μL 版本号: 6.115
 进样时间 : 2024/11/22 09:36:49 实验者: jiangjinwei
 处理时间 (V2) : 2024/11/25 12:00:46 处理者: jiangjinwei
 仪器型号: SHIMADZU LC-2050C(FX279)

<色谱图>

mV

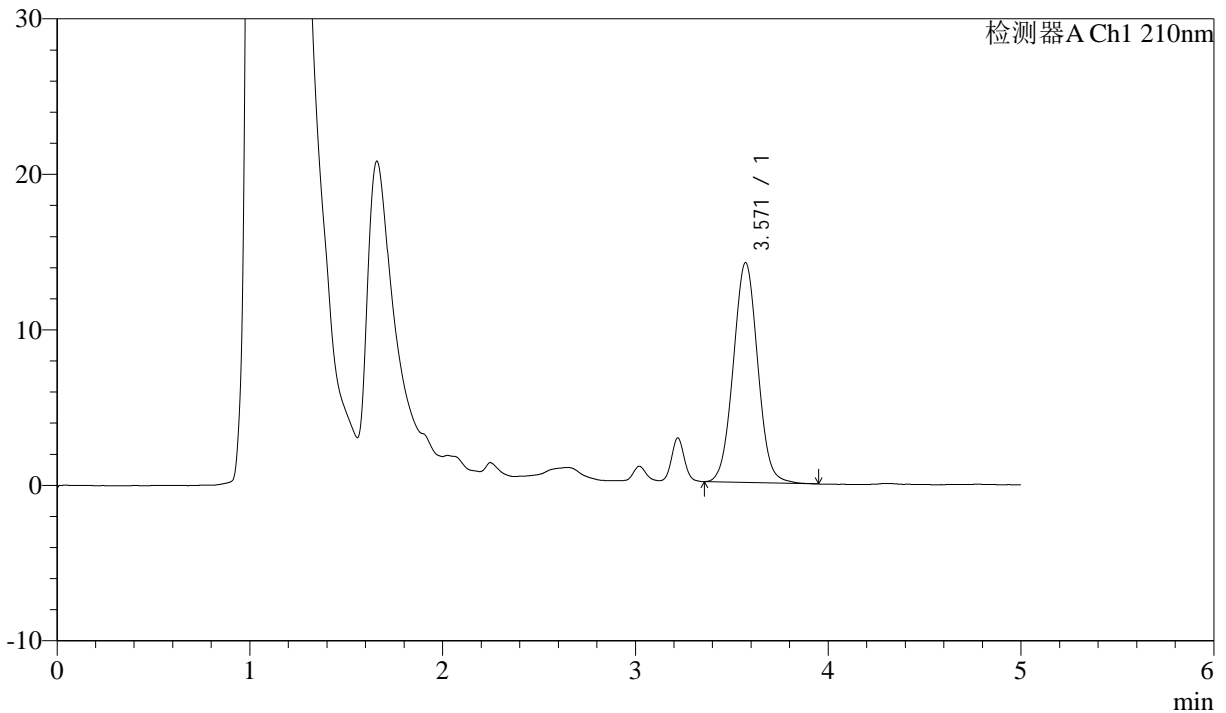

<峰表>

检测器A Ch1 210nm

峰号	保留时间	面积	面积%	高度	理论塔板数(USP)	拖尾因子	分离度(USP)
1	3.571	124431	100.000	14145	3828	1.035	--
总计		124431	100.000	14145			



J483

<样品信息>

色谱柱 :SB-C8(150mm*4.6mm,3.5μm) 流速: 1.5ml/min
 柱温 :60°C 波长: 210nm
 数据文件名 :RC\$J483 - 0-69/30-534-2 - cbzj-023431p-rcqx-pH1.2jz-jyx2-30min-P5.lcd
 方法文件名 :RC\$J483 - J483-RC-FX279.lcm
 批处理文件名: RC\$J483 - J483-20241121-FX279.lcb
 样品瓶号 : 3-41
 进样体积 : 400 μL 版本号: 6.115
 进样时间 : 2024/11/22 09:43:18 实验者: jiangjinwei
 处理时间 (V2) : 2024/11/25 12:00:49 处理者: jiangjinwei
 仪器型号: SHIMADZU LC-2050C(FX279)

<色谱图>

mV

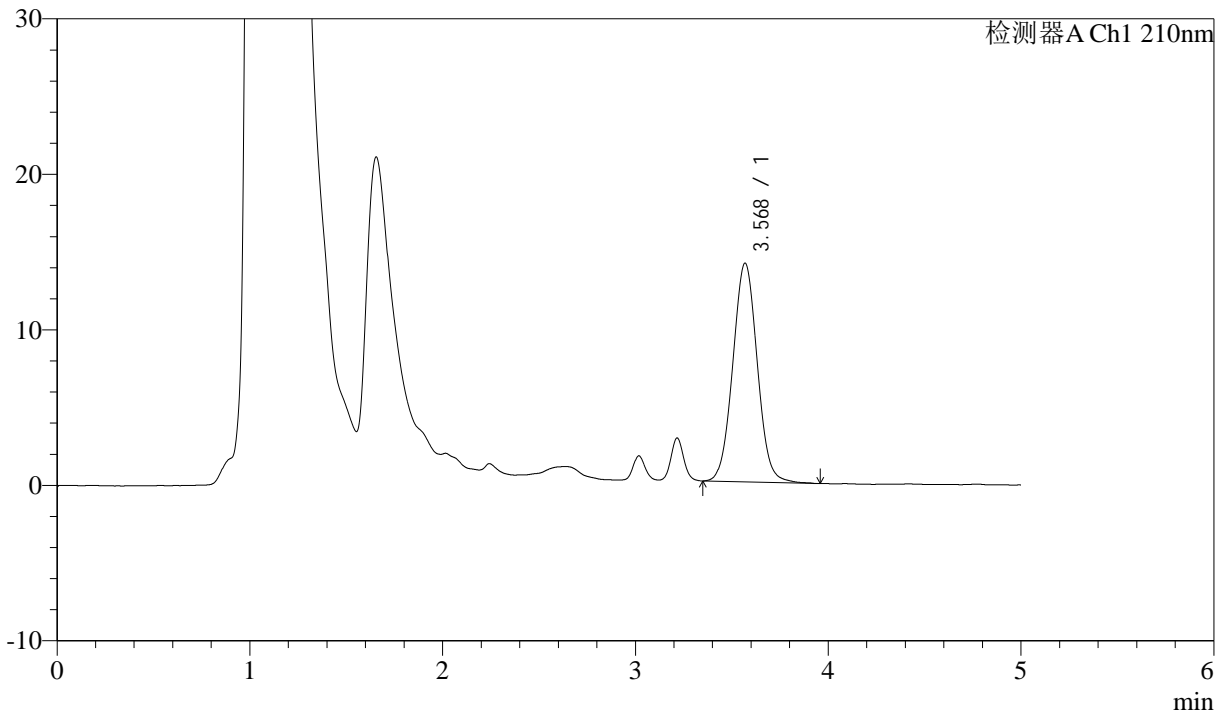

<峰表>

检测器A Ch1 210nm

峰号	保留时间	面积	面积%	高度	理论塔板数(USP)	拖尾因子	分离度(USP)
1	3.568	124144	100.000	14045	3793	1.040	--
总计		124144	100.000	14045			



J483

<样品信息>

色谱柱 :SB-C8(150mm*4.6mm,3.5μm) 流速: 1.5ml/min
 柱温 :60°C 波长: 210nm
 数据文件名 :RC\$J483 - 0-69/30-535-2 - cbzj-023431p-rcqx-pH1.2jz-jyx2-30min-P6.lcd
 方法文件名 :RC\$J483 - J483-RC-FX279.lcm
 批处理文件名: RC\$J483 - J483-20241121-FX279.lcb
 样品瓶号 : 3-50
 进样体积 : 400 μL 版本号: 6.115
 进样时间 : 2024/11/22 09:49:47 实验者: jiangjinwei
 处理时间 (V2) : 2024/11/25 12:00:51 处理者: jiangjinwei
 仪器型号: SHIMADZU LC-2050C(FX279)

<色谱图>

mV

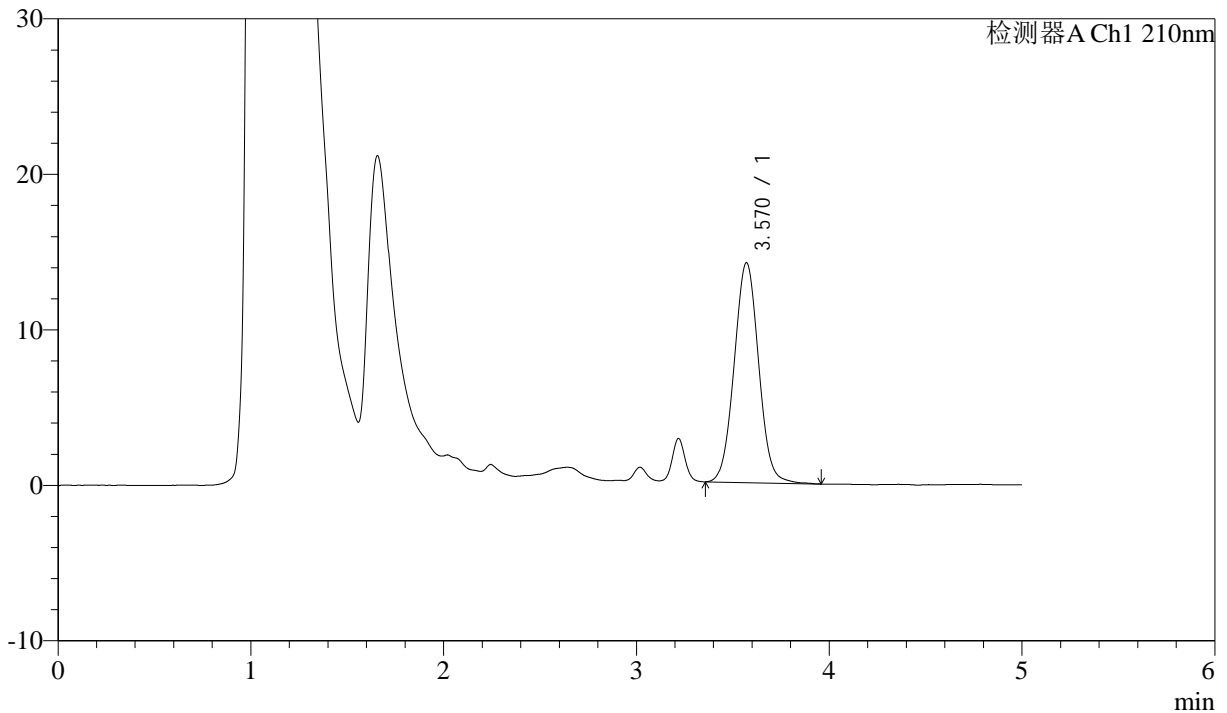

<峰表>

检测器A Ch1 210nm

峰号	保留时间	面积	面积%	高度	理论塔板数(USP)	拖尾因子	分离度(USP)
1	3.570	124881	100.000	14141	3805	1.037	--
总计		124881	100.000	14141			



J483

<样品信息>

色谱柱 :SB-C8(150mm*4.6mm,3.5μm) 流速: 1.5ml/min
 柱温 :60°C 波长: 210nm
 数据文件名 :RC\$J483 - 0-69/30-536-2 - cbzj-023431p-rcqx-pH1.2jz-jyx2-45min-P1.lcd
 方法文件名 :RC\$J483 - J483-RC-FX279.lcm
 批处理文件名: RC\$J483 - J483-20241121-FX279.lcb
 样品瓶号 :3-6
 进样体积 :400 μL 版本号: 6.115
 进样时间 :2024/11/22 09:56:17 实验者: jiangjinwei
 处理时间 (V2) :2024/11/25 12:00:54 处理者: jiangjinwei
 仪器型号: SHIMADZU LC-2050C(FX279)

<色谱图>

mV

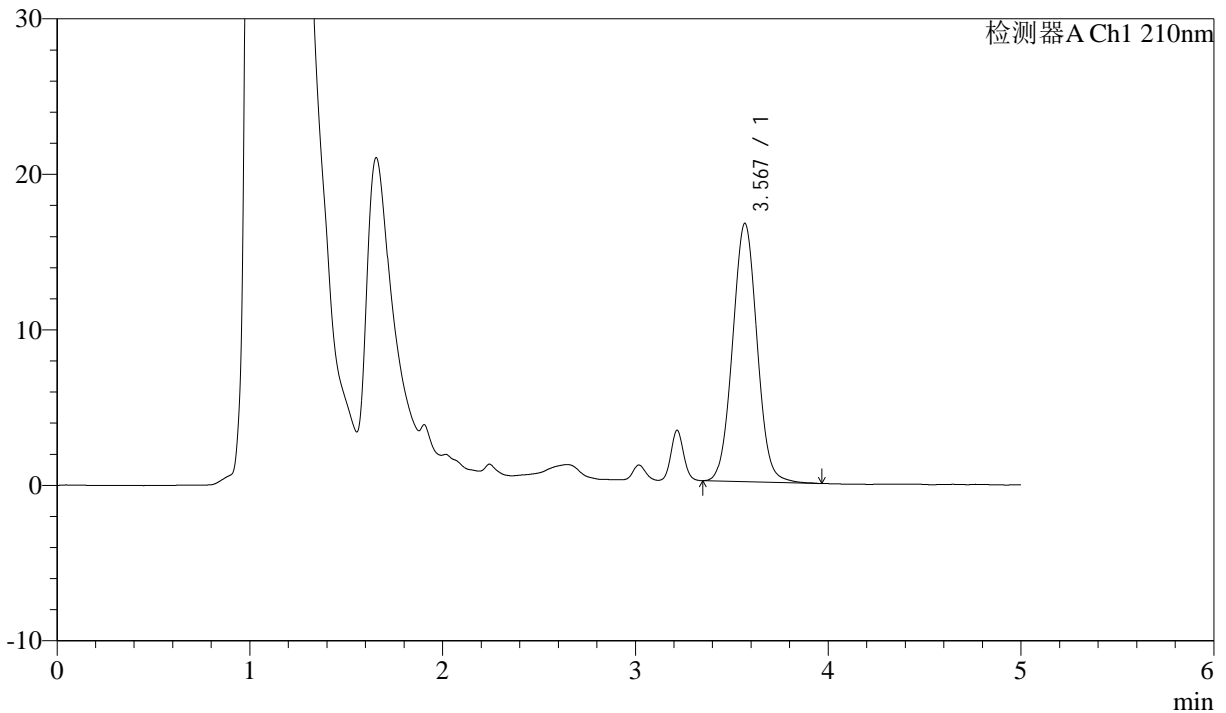

<峰表>

检测器A Ch1 210nm

峰号	保留时间	面积	面积%	高度	理论塔板数(USP)	拖尾因子	分离度(USP)
1	3.567	146437	100.000	16578	3796	1.038	--
总计		146437	100.000	16578			



J483

<样品信息>

色谱柱 :SB-C8(150mm*4.6mm,3.5μm) 流速: 1.5ml/min
 柱温 :60°C 波长: 210nm
 数据文件名 :RC\$J483 - 0-69/30-537-2 - cbzj-023431p-rcqx-pH1.2jz-jyx2-45min-P2.lcd
 方法文件名 :RC\$J483 - J483-RC-FX279.lcm
 批处理文件名: RC\$J483 - J483-20241121-FX279.lcb
 样品瓶号 : 3-15
 进样体积 : 400 μL 版本号: 6.115
 进样时间 : 2024/11/22 10:02:47 实验者: jiangjinwei
 处理时间 (V2) : 2024/11/25 12:00:57 处理者: jiangjinwei
 仪器型号: SHIMADZU LC-2050C(FX279)

<色谱图>

mV

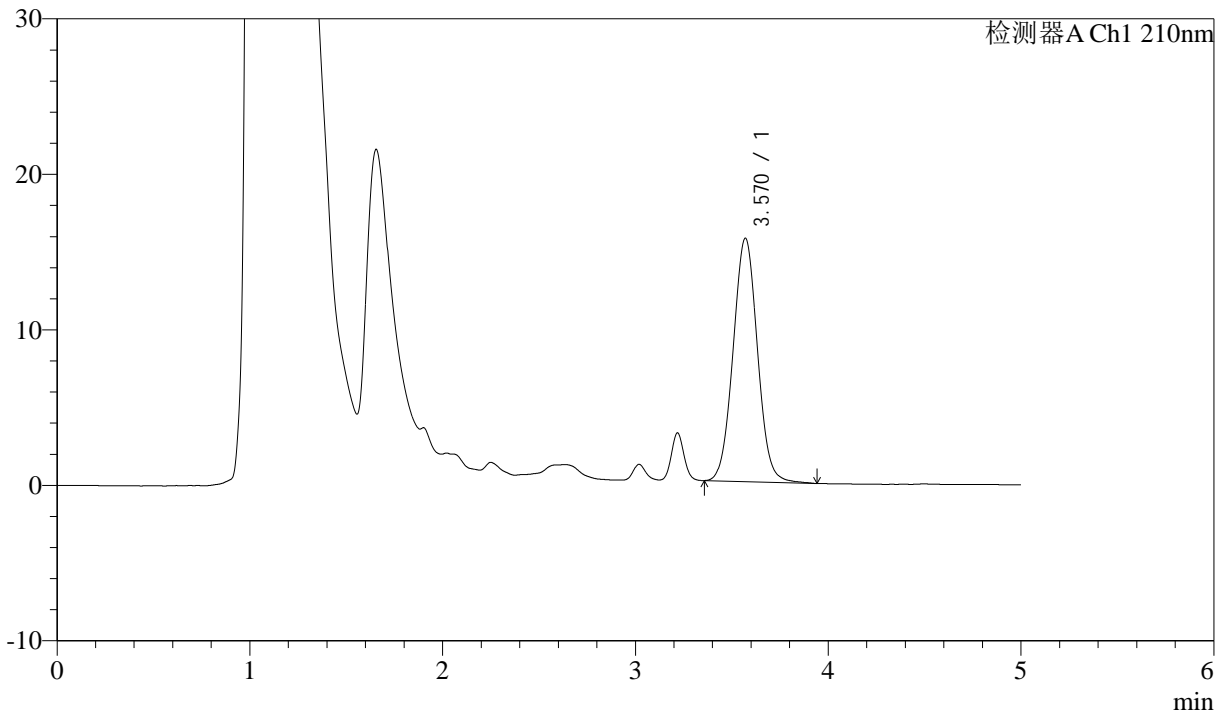

<峰表>

检测器A Ch1 210nm

峰号	保留时间	面积	面积%	高度	理论塔板数(USP)	拖尾因子	分离度(USP)
1	3.570	137604	100.000	15647	3839	1.039	--
总计		137604	100.000	15647			



J483

<样品信息>

色谱柱 :SB-C8(150mm*4.6mm,3.5μm) 流速: 1.5ml/min
 柱温 :60°C 波长: 210nm
 数据文件名 :RC\$J483 - 0-69/30-538-2 - cbzj-023431p-rcqx-pH1.2jz-jyx2-45min-P3.lcd
 方法文件名 :RC\$J483 - J483-RC-FX279.lcm
 批处理文件名: RC\$J483 - J483-20241121-FX279.lcb
 样品瓶号 : 3-24
 进样体积 : 400 μL 版本号: 6.115
 进样时间 : 2024/11/22 10:09:17 实验者: jiangjinwei
 处理时间 (V2) : 2024/11/25 12:01:00 处理者: jiangjinwei
 仪器型号: SHIMADZU LC-2050C(FX279)

<色谱图>

mV

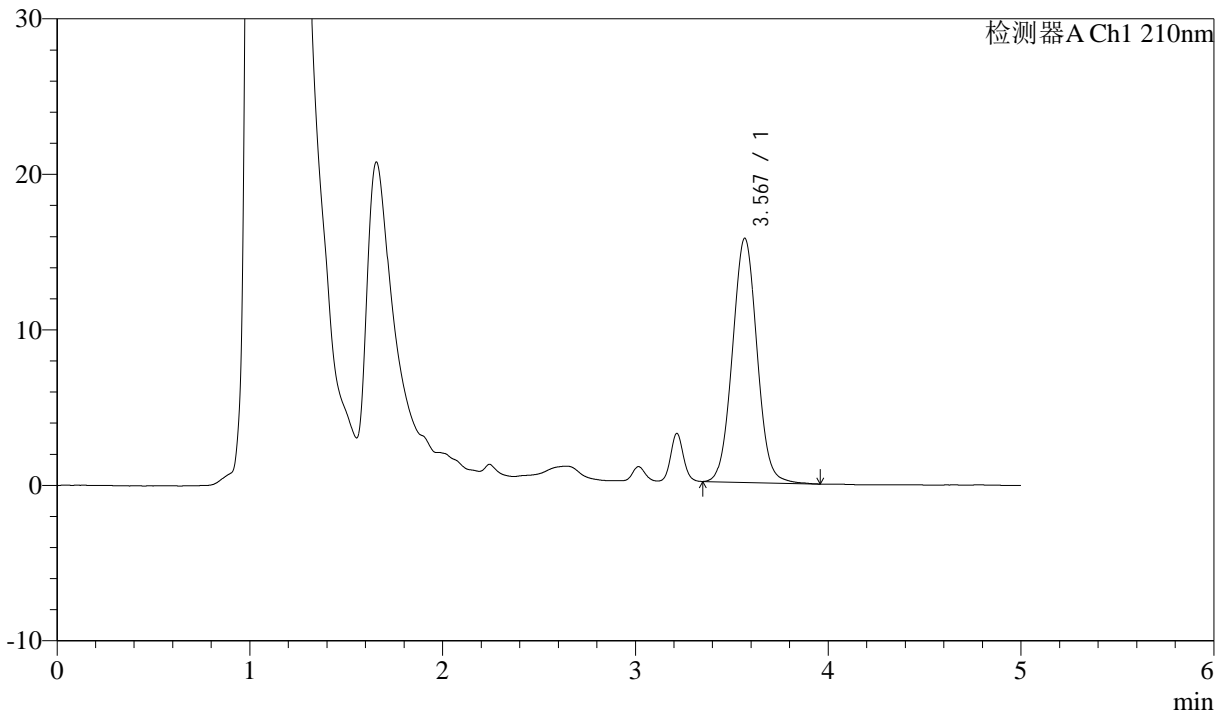

<峰表>

检测器A Ch1 210nm

峰号	保留时间	面积	面积%	高度	理论塔板数(USP)	拖尾因子	分离度(USP)
1	3.567	139144	100.000	15682	3779	1.040	--
总计		139144	100.000	15682			



J483

<样品信息>

色谱柱 :SB-C8(150mm*4.6mm,3.5μm) 流速: 1.5ml/min
 柱温 :60°C 波长: 210nm
 数据文件名 :RC\$J483 - 0-69/30-539-2 - cbzj-023431p-rcqx-pH1.2jz-jyx2-45min-P4.lcd
 方法文件名 :RC\$J483 - J483-RC-FX279.lcm
 批处理文件名: RC\$J483 - J483-20241121-FX279.lcb
 样品瓶号 : 3-33
 进样体积 : 400 μL 版本号: 6.115
 进样时间 : 2024/11/22 10:15:47 实验者: jiangjinwei
 处理时间 (V2) : 2024/11/25 12:01:02 处理者: jiangjinwei
 仪器型号: SHIMADZU LC-2050C(FX279)

<色谱图>

mV

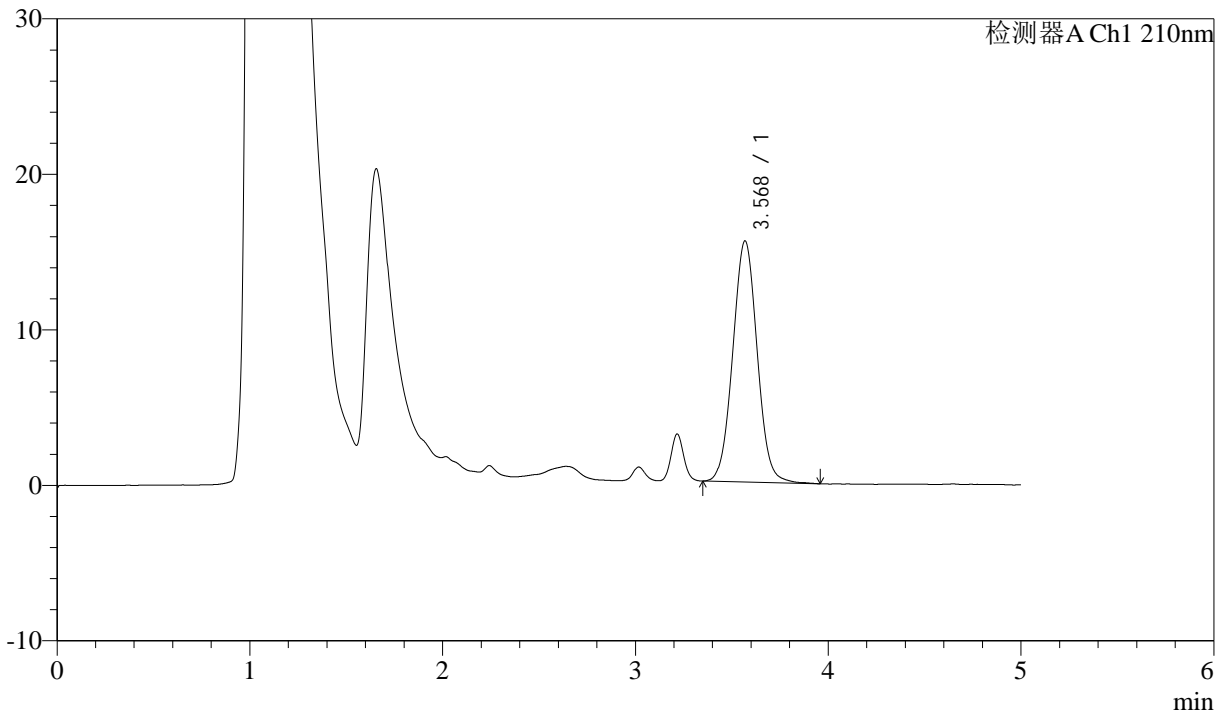

<峰表>

检测器A Ch1 210nm

峰号	保留时间	面积	面积%	高度	理论塔板数(USP)	拖尾因子	分离度(USP)
1	3.568	136584	100.000	15480	3817	1.037	--
总计		136584	100.000	15480			



J483

<样品信息>

色谱柱 :SB-C8(150mm*4.6mm,3.5μm) 流速: 1.5ml/min
 柱温 :60°C 波长: 210nm
 数据文件名 :RC\$J483 - 0-69/30-540-2 - cbzj-023431p-rcqx-pH1.2jz-jyx2-45min-P5.lcd
 方法文件名 :RC\$J483 - J483-RC-FX279.lcm
 批处理文件名: RC\$J483 - J483-20241121-FX279.lcb
 样品瓶号 : 3-42
 进样体积 : 400 μL 版本号: 6.115
 进样时间 : 2024/11/22 10:22:17 实验者: jiangjinwei
 处理时间 (V2) : 2024/11/25 12:01:05 处理者: jiangjinwei
 仪器型号: SHIMADZU LC-2050C(FX279)

<色谱图>

mV

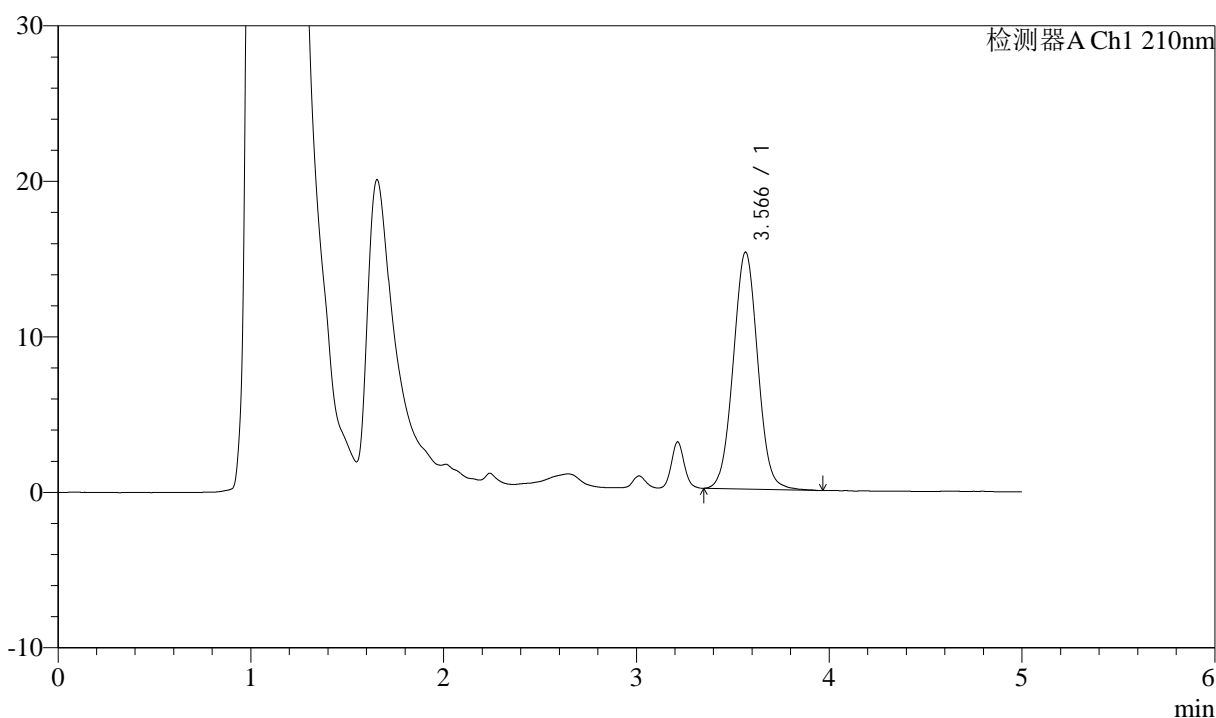

<峰表>

检测器A Ch1 210nm

峰号	保留时间	面积	面积%	高度	理论塔板数(USP)	拖尾因子	分离度(USP)
1	3.566	134495	100.000	15229	3807	1.036	--
总计		134495	100.000	15229			



J483

<样品信息>

色谱柱 :SB-C8(150mm*4.6mm,3.5μm) 流速: 1.5ml/min
 柱温 :60°C 波长: 210nm
 数据文件名 :RC\$J483 - 0-69/30-541-2 - cbzj-023431p-rcqx-pH1.2jz-jyx2-45min-P6.lcd
 方法文件名 :RC\$J483 - J483-RC-FX279.lcm
 批处理文件名: RC\$J483 - J483-20241121-FX279.lcb
 样品瓶号 : 3-51
 进样体积 : 400 μL 版本号: 6.115
 进样时间 : 2024/11/22 10:28:47 实验者: jiangjinwei
 处理时间 (V2) : 2024/11/25 12:01:08 处理者: jiangjinwei
 仪器型号: SHIMADZU LC-2050C(FX279)

<色谱图>

mV

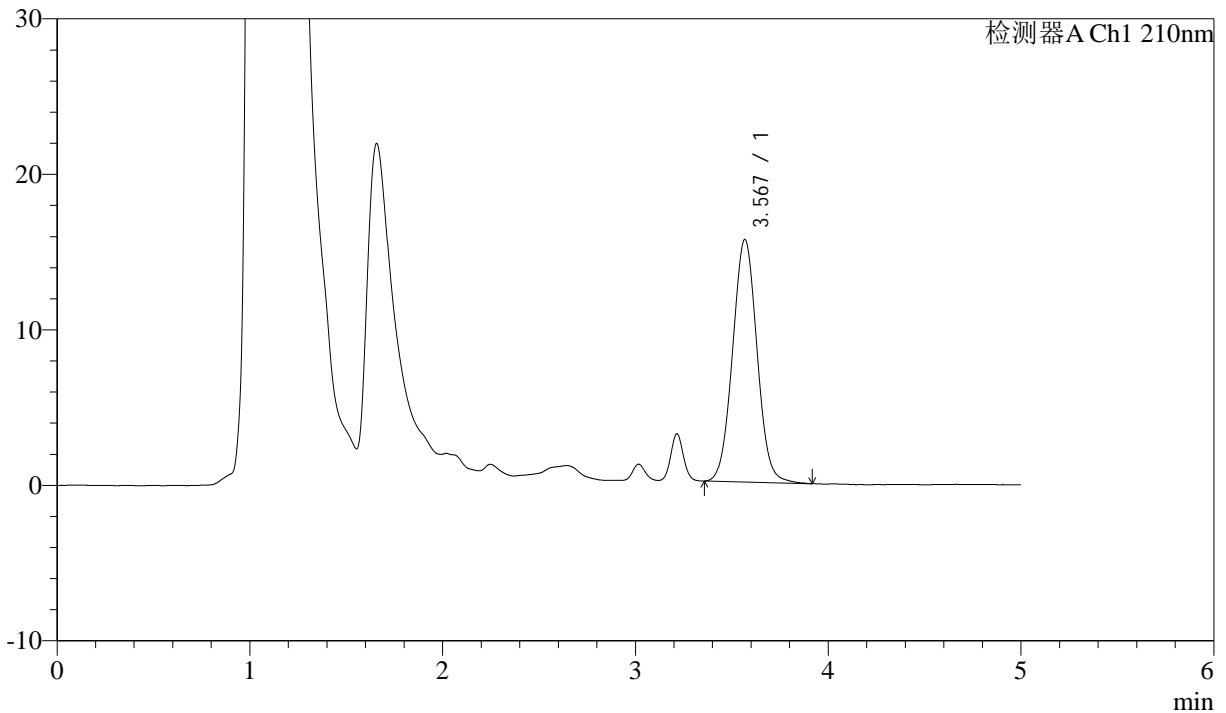

<峰表>

检测器A Ch1 210nm

峰号	保留时间	面积	面积%	高度	理论塔板数(USP)	拖尾因子	分离度(USP)
1	3.567	137574	100.000	15573	3787	1.040	--
总计		137574	100.000	15573			



J483

<样品信息>

色谱柱 :SB-C8(150mm*4.6mm,3.5μm) 流速: 1.5ml/min
 柱温 :60°C 波长: 210nm
 数据文件名 :RC\$J483 - 0-69/30-542-2 - cbzj-023431p-rcqx-pH1.2jz-jyx2-60min-P1.lcd
 方法文件名 :RC\$J483 - J483-RC-FX279.lcm
 批处理文件名: RC\$J483 - J483-20241121-FX279.lcb
 样品瓶号 :3-7
 进样体积 :400 μL 版本号: 6.115
 进样时间 :2024/11/22 10:35:18 实验者: jiangjinwei
 处理时间 (V2) :2024/11/25 12:01:10 处理者: jiangjinwei
 仪器型号: SHIMADZU LC-2050C(FX279)

<色谱图>

mV

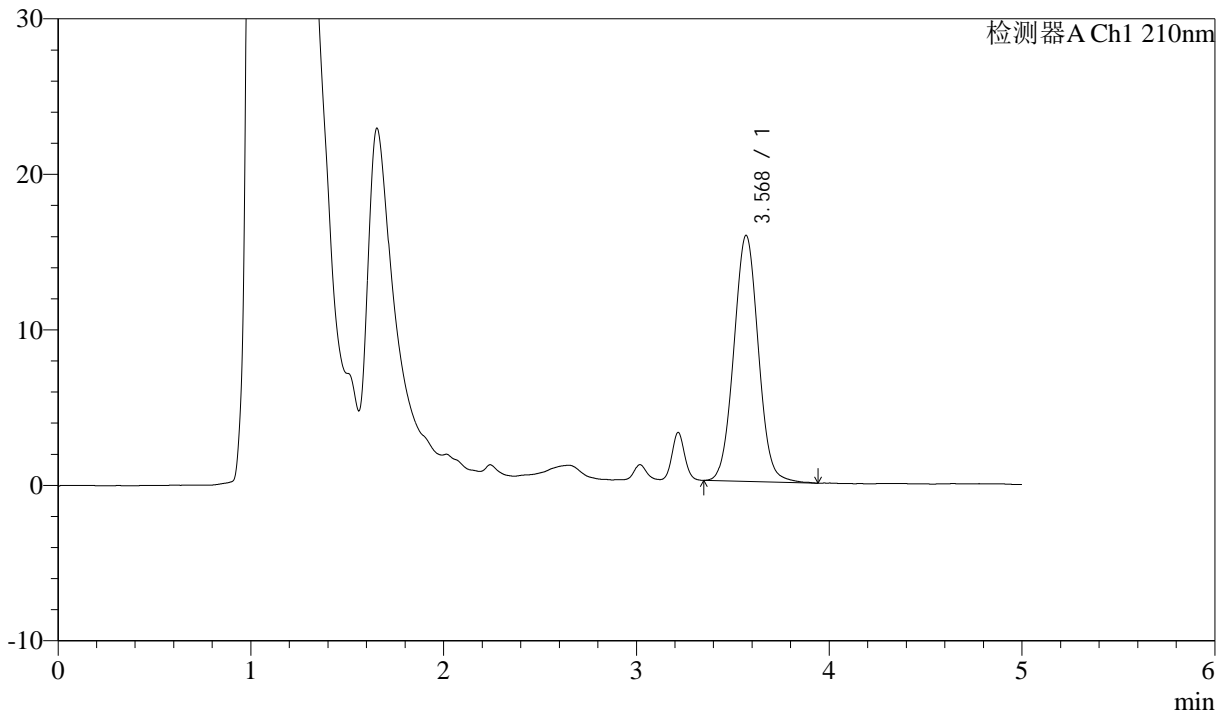

<峰表>

检测器A Ch1 210nm

峰号	保留时间	面积	面积%	高度	理论塔板数(USP)	拖尾因子	分离度(USP)
1	3.568	139705	100.000	15799	3803	1.041	--
总计		139705	100.000	15799			



J483

<样品信息>

色谱柱 :SB-C8(150mm*4.6mm,3.5μm) 流速: 1.5ml/min
 柱温 :60°C 波长: 210nm
 数据文件名 :RC\$J483 - 0-69/30-543-2 - cbzj-023431p-rcqx-pH1.2jz-jyx2-60min-P2.lcd
 方法文件名 :RC\$J483 - J483-RC-FX279.lcm
 批处理文件名: RC\$J483 - J483-20241121-FX279.lcb
 样品瓶号 : 3-16
 进样体积 : 400 μL 版本号: 6.115
 进样时间 : 2024/11/22 10:41:51 实验者: jiangjinwei
 处理时间 (V2) : 2024/11/25 12:01:13 处理者: jiangjinwei
 仪器型号: SHIMADZU LC-2050C(FX279)

<色谱图>

mV

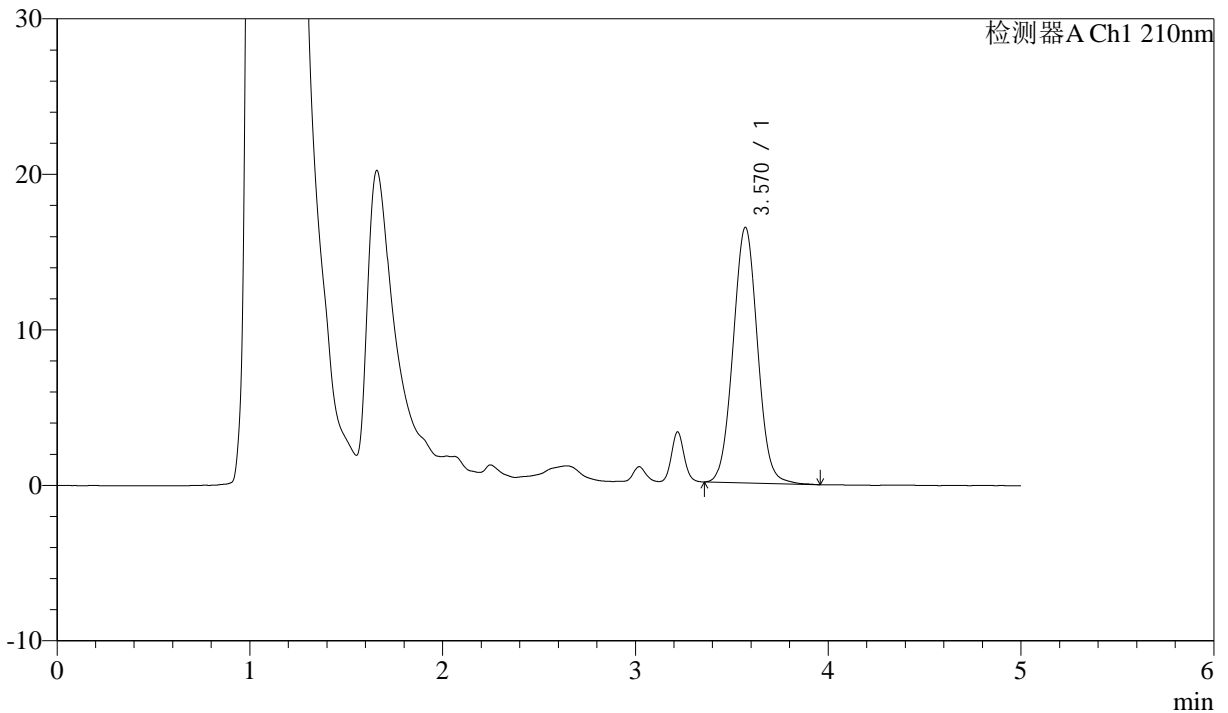

<峰表>

检测器A Ch1 210nm

峰号	保留时间	面积	面积%	高度	理论塔板数(USP)	拖尾因子	分离度(USP)
1	3.570	144568	100.000	16438	3834	1.040	--
总计		144568	100.000	16438			



J483

<样品信息>

色谱柱 :SB-C8(150mm*4.6mm,3.5μm) 流速: 1.5ml/min
 柱温 :60°C 波长: 210nm
 数据文件名 :RC\$J483 - 0-69/30-544-2 - cbzj-023431p-rcqx-pH1.2jz-jyx2-60min-P3.lcd
 方法文件名 :RC\$J483 - J483-RC-FX279.lcm
 批处理文件名: RC\$J483 - J483-20241121-FX279.lcb
 样品瓶号 :3-25
 进样体积 :400 μL 版本号: 6.115
 进样时间 :2024/11/22 10:48:18 实验者: jiangjinwei
 处理时间 (V2) :2024/11/25 12:01:16 处理者: jiangjinwei
 仪器型号: SHIMADZU LC-2050C(FX279)

<色谱图>

mV

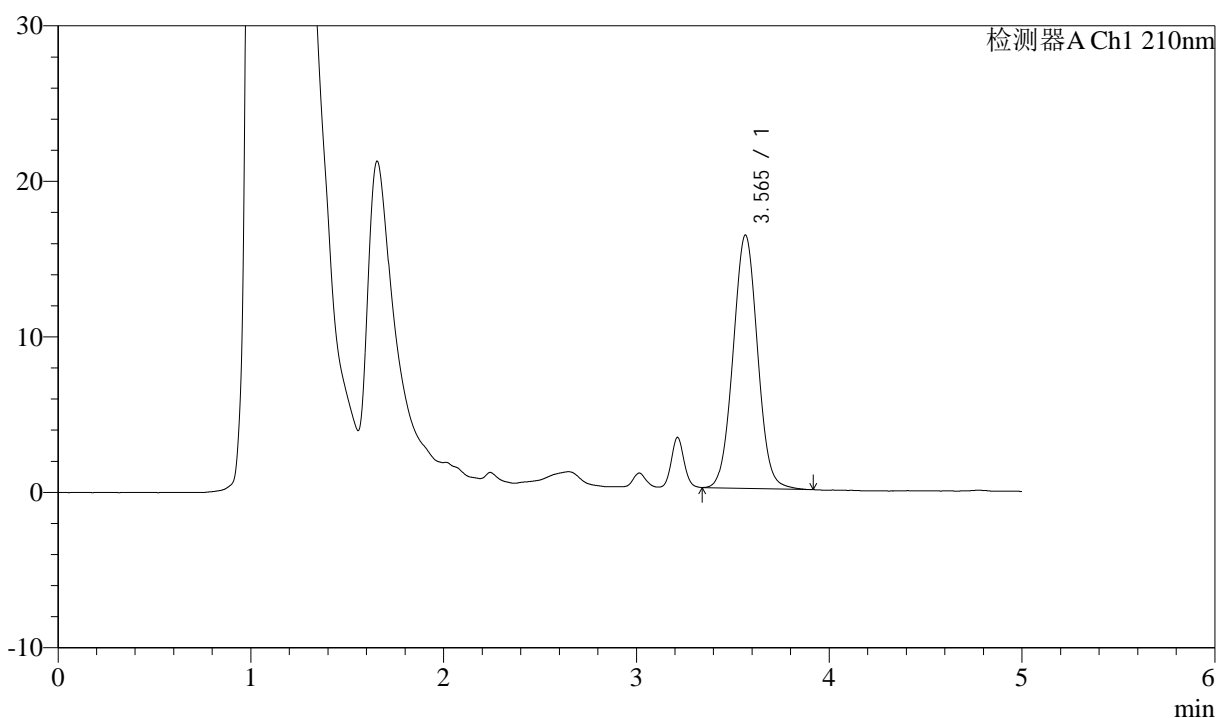

<峰表>

检测器A Ch1 210nm

峰号	保留时间	面积	面积%	高度	理论塔板数(USP)	拖尾因子	分离度(USP)
1	3.565	143626	100.000	16287	3796	1.037	--
总计		143626	100.000	16287			



J483

<样品信息>

色谱柱 :SB-C8(150mm*4.6mm,3.5μm) 流速: 1.5ml/min
 柱温 :60°C 波长: 210nm
 数据文件名 :RC\$J483 - 0-69/30-545-2 - cbzj-023431p-rcqx-pH1.2jz-jyx2-60min-P4.lcd
 方法文件名 :RC\$J483 - J483-RC-FX279.lcm
 批处理文件名: RC\$J483 - J483-20241121-FX279.lcb
 样品瓶号 :3-34
 进样体积 :400 μL 版本号: 6.115
 进样时间 :2024/11/22 10:54:48 实验者: jiangjinwei
 处理时间 (V2) :2024/11/25 12:01:19 处理者: jiangjinwei
 仪器型号: SHIMADZU LC-2050C(FX279)

<色谱图>

mV

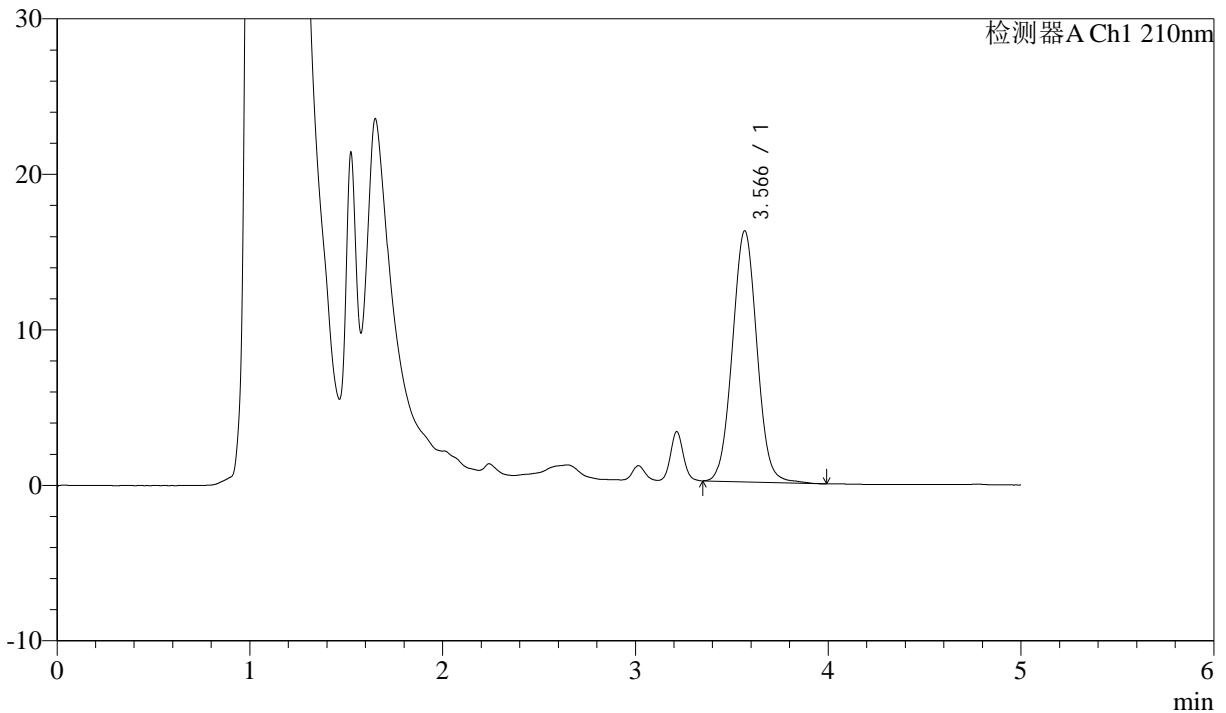

<峰表>

检测器A Ch1 210nm

峰号	保留时间	面积	面积%	高度	理论塔板数(USP)	拖尾因子	分离度(USP)
1	3.566	142917	100.000	16130	3793	1.038	--
总计		142917	100.000	16130			



J483

<样品信息>

色谱柱 :SB-C8(150mm*4.6mm,3.5μm) 流速: 1.5ml/min
 柱温 :60°C 波长: 210nm
 数据文件名 :RC\$J483 - 0-69/30-546-2 - cbzj-023431p-rcqx-pH1.2jz-jyx2-60min-P5.lcd
 方法文件名 :RC\$J483 - J483-RC-FX279.lcm
 批处理文件名: RC\$J483 - J483-20241121-FX279.lcb
 样品瓶号 :3-43
 进样体积 :400 μL 版本号: 6.115
 进样时间 :2024/11/22 11:01:17 实验者: jiangjinwei
 处理时间 (V2) :2024/11/25 12:01:21 处理者: jiangjinwei
 仪器型号: SHIMADZU LC-2050C(FX279)

<色谱图>

mV

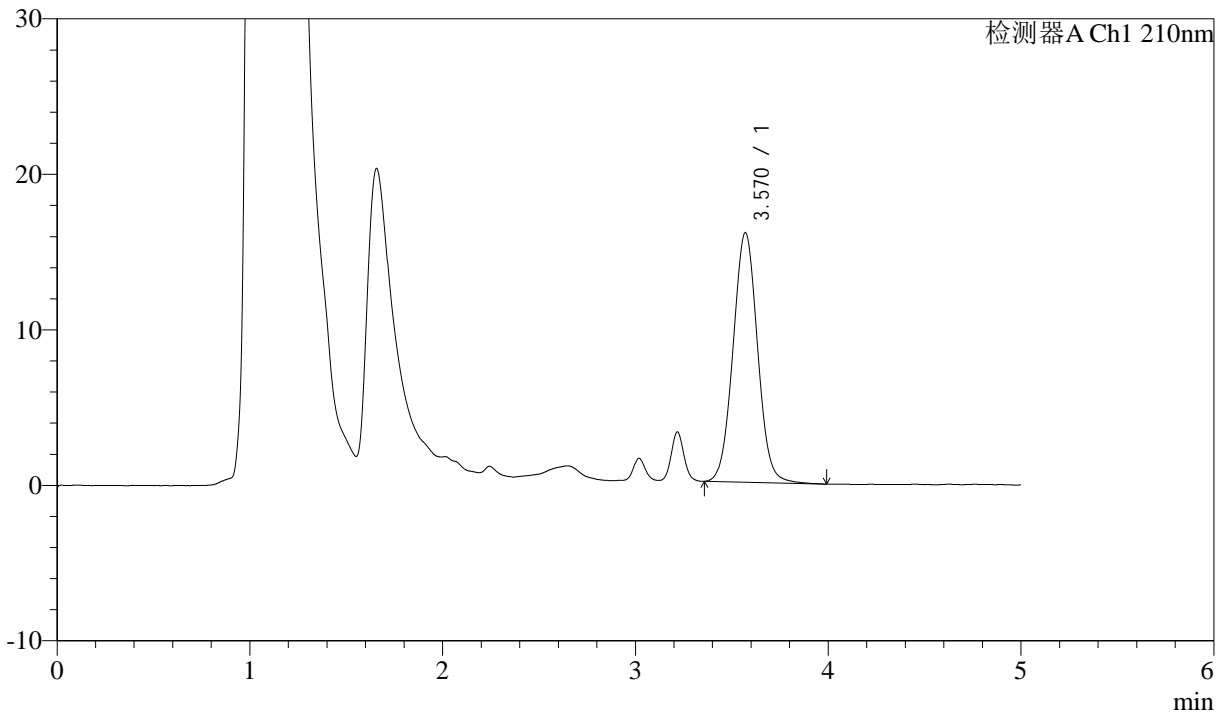

<峰表>

检测器A Ch1 210nm

峰号	保留时间	面积	面积%	高度	理论塔板数(USP)	拖尾因子	分离度(USP)
1	3.570	141688	100.000	16043	3801	1.037	--
总计		141688	100.000	16043			



J483

<样品信息>

色谱柱 :SB-C8(150mm*4.6mm,3.5μm) 流速: 1.5ml/min
 柱温 :60°C 波长: 210nm
 数据文件名 :RC\$J483 - 0-69/30-547-2 - cbzj-023431p-rcqx-pH1.2jz-jyx2-60min-P6.lcd
 方法文件名 :RC\$J483 - J483-RC-FX279.lcm
 批处理文件名: RC\$J483 - J483-20241121-FX279.lcb
 样品瓶号 :3-52
 进样体积 :400 μL 版本号: 6.115
 进样时间 :2024/11/22 11:07:46 实验者: jiangjinwei
 处理时间 (V2) :2024/11/25 12:01:24 处理者: jiangjinwei
 仪器型号: SHIMADZU LC-2050C(FX279)

<色谱图>

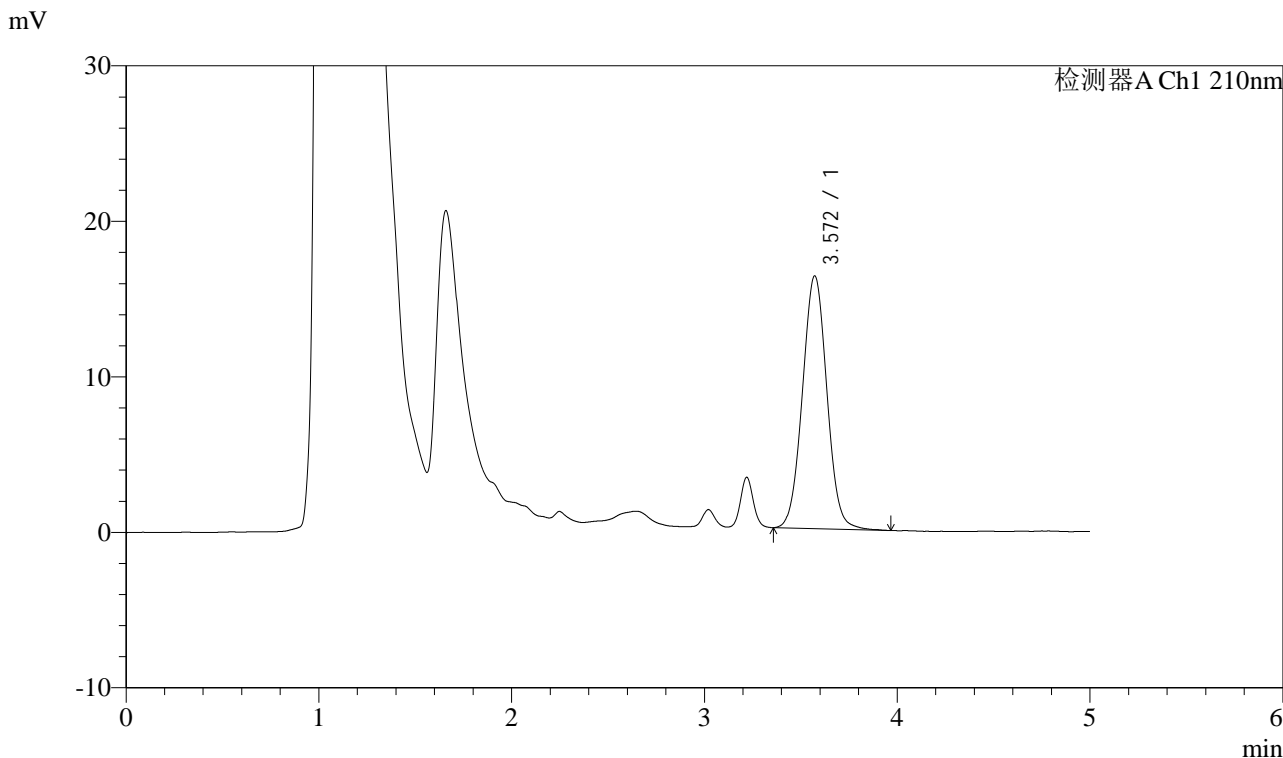

<峰表>

检测器A Ch1 210nm

峰号	保留时间	面积	面积%	高度	理论塔板数(USP)	拖尾因子	分离度(USP)
1	3.572	143494	100.000	16260	3800	1.036	--
总计		143494	100.000	16260			



J483

<样品信息>

色谱柱 :SB-C8(150mm*4.6mm,3.5μm) 流速: 1.5ml/min
 柱温 :60°C 波长: 210nm
 数据文件名 :RC\$J483 - 0-69/30-548-2 - cbzj-023431p-rcqx-pH1.2jz-jyx2-90min-P1.lcd
 方法文件名 :RC\$J483 - J483-RC-FX279.lcm
 批处理文件名: RC\$J483 - J483-20241121-FX279.lcb
 样品瓶号 : 3-8
 进样体积 : 400 μL 版本号: 6.115
 进样时间 : 2024/11/22 11:14:17 实验者: jiangjinwei
 处理时间 (V2) : 2024/11/25 12:01:27 处理者: jiangjinwei
 仪器型号: SHIMADZU LC-2050C(FX279)

<色谱图>

mV

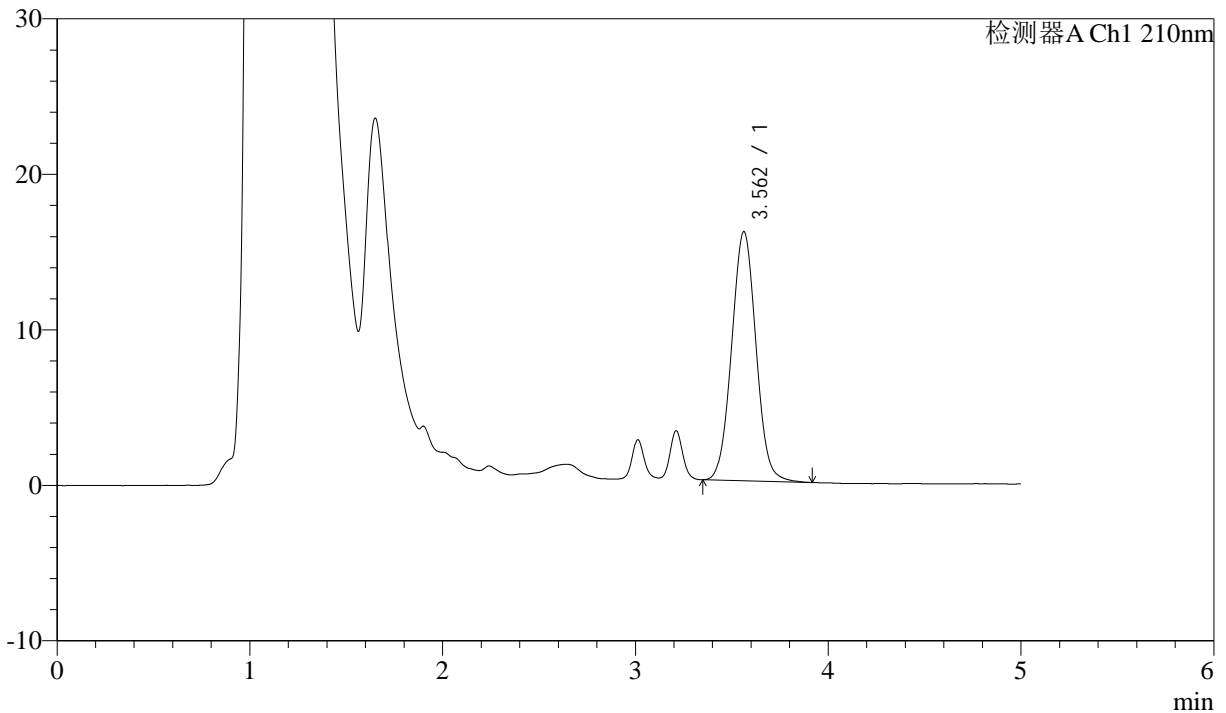

<峰表>

检测器A Ch1 210nm

峰号	保留时间	面积	面积%	高度	理论塔板数(USP)	拖尾因子	分离度(USP)
1	3.562	140794	100.000	16023	3809	1.038	--
总计		140794	100.000	16023			



J483

<样品信息>

色谱柱 :SB-C8(150mm*4.6mm,3.5μm) 流速: 1.5ml/min
 柱温 :60°C 波长: 210nm
 数据文件名 :RC\$J483 - 0-69/30-549-2 - cbzj-023431p-rcqx-pH1.2jz-jyx2-90min-P2.lcd
 方法文件名 :RC\$J483 - J483-RC-FX279.lcm
 批处理文件名: RC\$J483 - J483-20241121-FX279.lcb
 样品瓶号 : 3-17
 进样体积 : 400 μL 版本号: 6.115
 进样时间 : 2024/11/22 11:20:47 实验者: jiangjinwei
 处理时间 (V2) : 2024/11/25 12:01:30 处理者: jiangjinwei
 仪器型号: SHIMADZU LC-2050C(FX279)

<色谱图>

mV

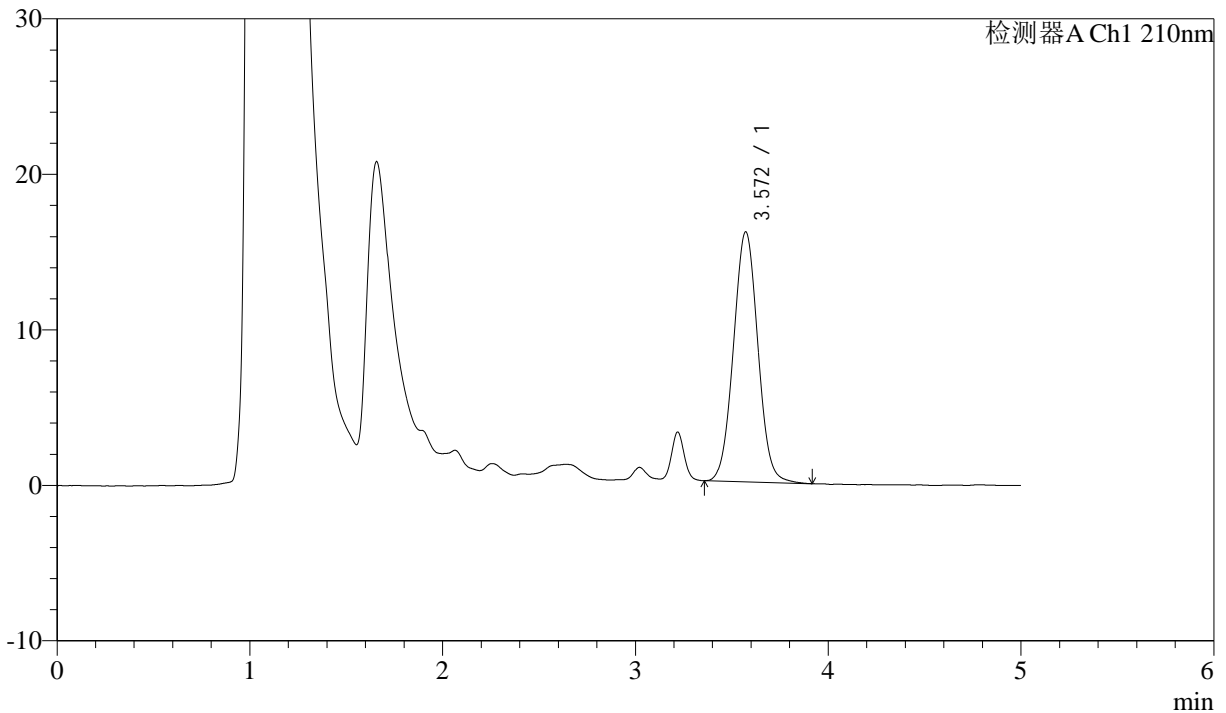

<峰表>

检测器A Ch1 210nm

峰号	保留时间	面积	面积%	高度	理论塔板数(USP)	拖尾因子	分离度(USP)
1	3.572	141763	100.000	16088	3798	1.037	--
总计		141763	100.000	16088			



J483

<样品信息>

色谱柱 :SB-C8(150mm*4.6mm,3.5μm) 流速: 1.5ml/min
 柱温 :60°C 波长: 210nm
 数据文件名 :RC\$J483 - 0-69/30-550-2 - cbzj-023431p-rcqx-pH1.2jz-jyx2-90min-P3.lcd
 方法文件名 :RC\$J483 - J483-RC-FX279.lcm
 批处理文件名: RC\$J483 - J483-20241121-FX279.lcb
 样品瓶号 :3-26
 进样体积 :400 μL 版本号: 6.115
 进样时间 :2024/11/22 11:27:18 实验者: jiangjinwei
 处理时间 (V2) :2024/11/25 12:01:32 处理者: jiangjinwei
 仪器型号: SHIMADZU LC-2050C(FX279)

<色谱图>

mV

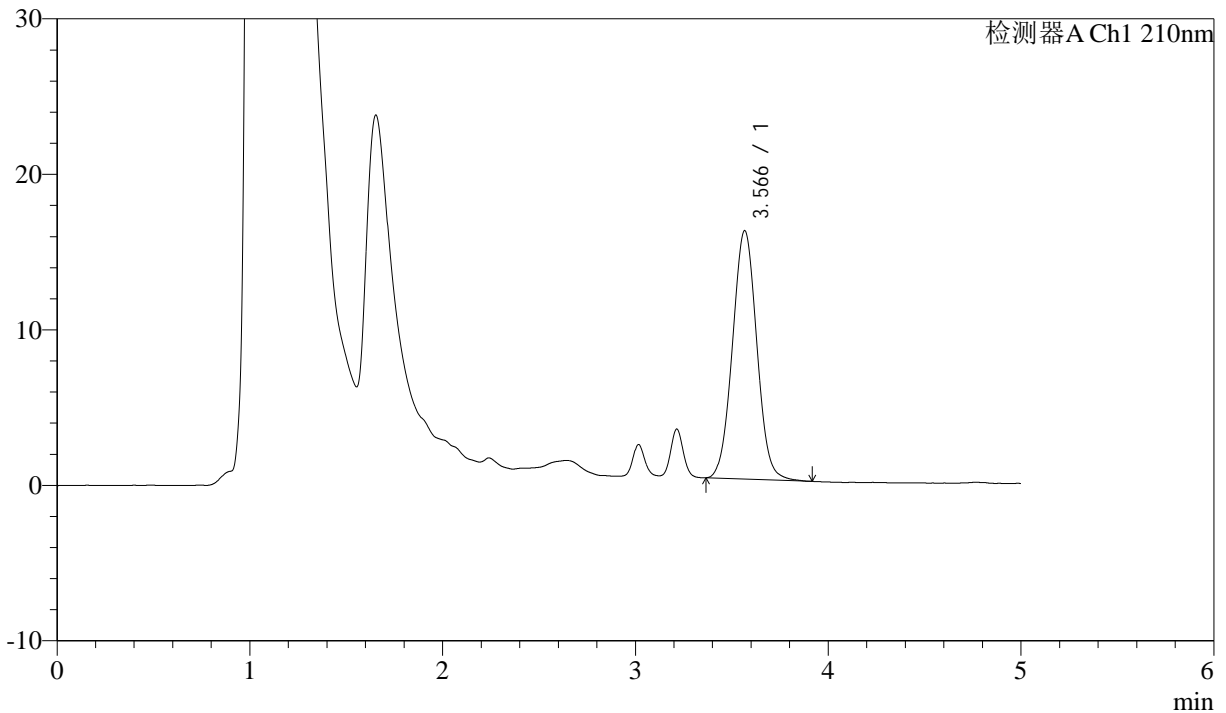

<峰表>

检测器A Ch1 210nm

峰号	保留时间	面积	面积%	高度	理论塔板数(USP)	拖尾因子	分离度(USP)
1	3.566	140244	100.000	15963	3820	1.037	--
总计		140244	100.000	15963			



J483

<样品信息>

色谱柱 :SB-C8(150mm*4.6mm,3.5μm) 流速: 1.5ml/min
 柱温 :60°C 波长: 210nm
 数据文件名 :RC\$J483 - 0-69/30-551-2 - cbzj-023431p-rcqx-pH1.2jz-jyx2-90min-P4.lcd
 方法文件名 :RC\$J483 - J483-RC-FX279.lcm
 批处理文件名: RC\$J483 - J483-20241121-FX279.lcb
 样品瓶号 :3-35
 进样体积 :400 μL 版本号: 6.115
 进样时间 :2024/11/22 11:33:48 实验者: jiangjinwei
 处理时间 (V2) :2024/11/25 12:01:35 处理者: jiangjinwei
 仪器型号: SHIMADZU LC-2050C(FX279)

<色谱图>

mV

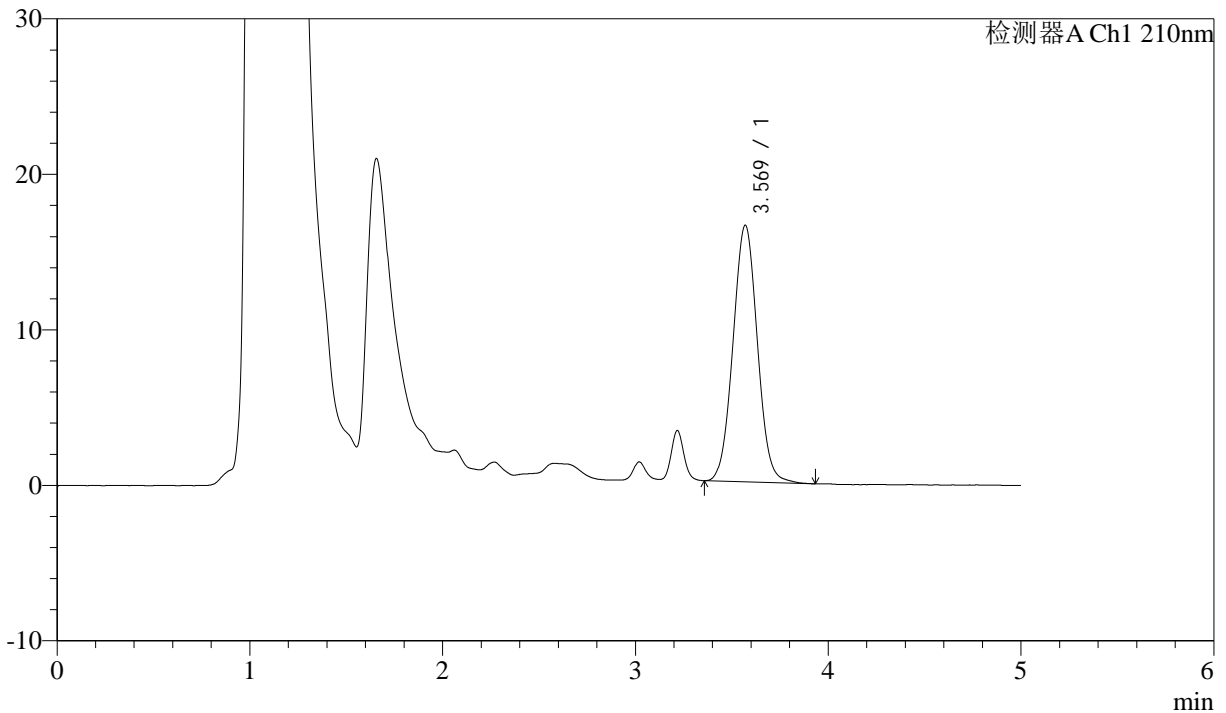

<峰表>

检测器A Ch1 210nm

峰号	保留时间	面积	面积%	高度	理论塔板数(USP)	拖尾因子	分离度(USP)
1	3.569	145199	100.000	16487	3809	1.039	--
总计		145199	100.000	16487			



J483

<样品信息>

色谱柱 :SB-C8(150mm*4.6mm,3.5μm) 流速: 1.5ml/min
 柱温 :60°C 波长: 210nm
 数据文件名 :RC\$J483 - 0-69/30-552-2 - cbzj-023431p-rcqx-pH1.2jz-jyx2-90min-P5.lcd
 方法文件名 :RC\$J483 - J483-RC-FX279.lcm
 批处理文件名: RC\$J483 - J483-20241121-FX279.lcb
 样品瓶号 :3-44
 进样体积 :400 μL 版本号: 6.115
 进样时间 :2024/11/22 11:40:18 实验者: jiangjinwei
 处理时间 (V2) :2024/11/25 12:01:38 处理者: jiangjinwei
 仪器型号: SHIMADZU LC-2050C(FX279)

<色谱图>

mV

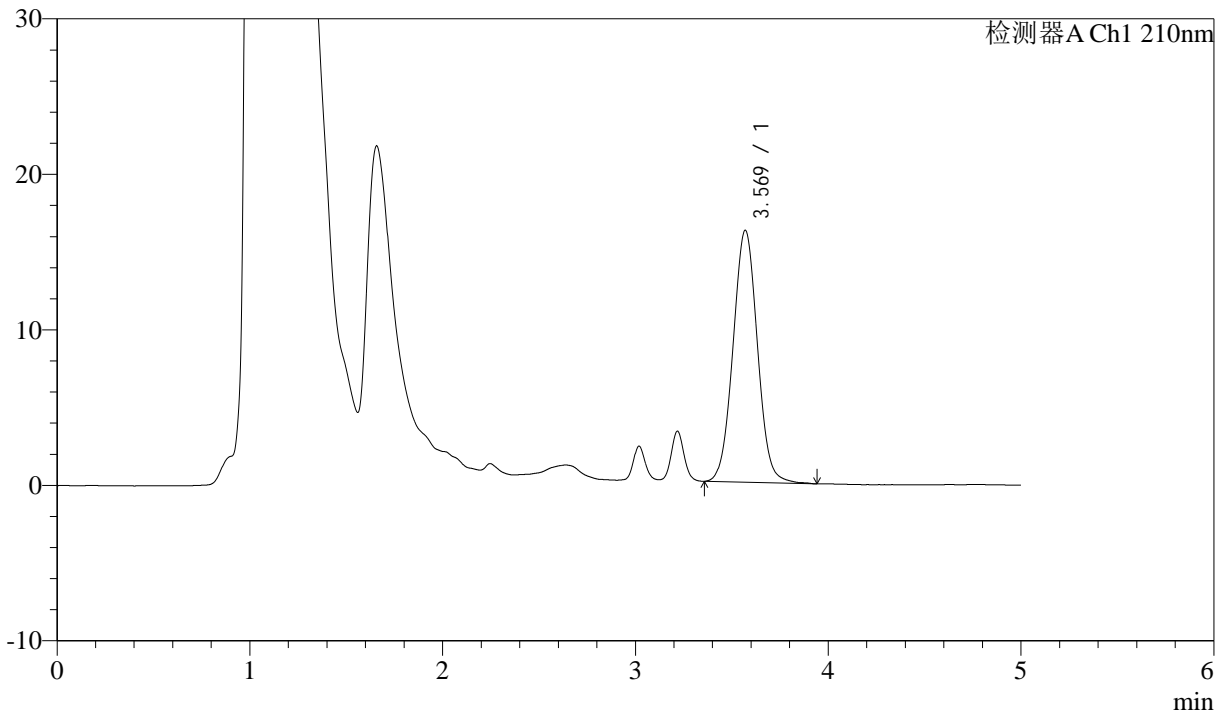

<峰表>

检测器A Ch1 210nm

峰号	保留时间	面积	面积%	高度	理论塔板数(USP)	拖尾因子	分离度(USP)
1	3.569	142794	100.000	16190	3828	1.036	--
总计		142794	100.000	16190			



J483

<样品信息>

色谱柱 :SB-C8(150mm*4.6mm,3.5μm) 流速: 1.5ml/min
 柱温 :60°C 波长: 210nm
 数据文件名 :RC\$J483 - 0-69/30-553-2 - cbzj-023431p-rcqx-pH1.2jz-jyx2-90min-P6.lcd
 方法文件名 :RC\$J483 - J483-RC-FX279.lcm
 批处理文件名: RC\$J483 - J483-20241121-FX279.lcb
 样品瓶号 :3-53
 进样体积 :400 μL 版本号: 6.115
 进样时间 :2024/11/22 11:46:47 实验者: jiangjinwei
 处理时间 (V2) :2024/11/25 12:01:41 处理者: jiangjinwei
 仪器型号: SHIMADZU LC-2050C(FX279)

<色谱图>

mV

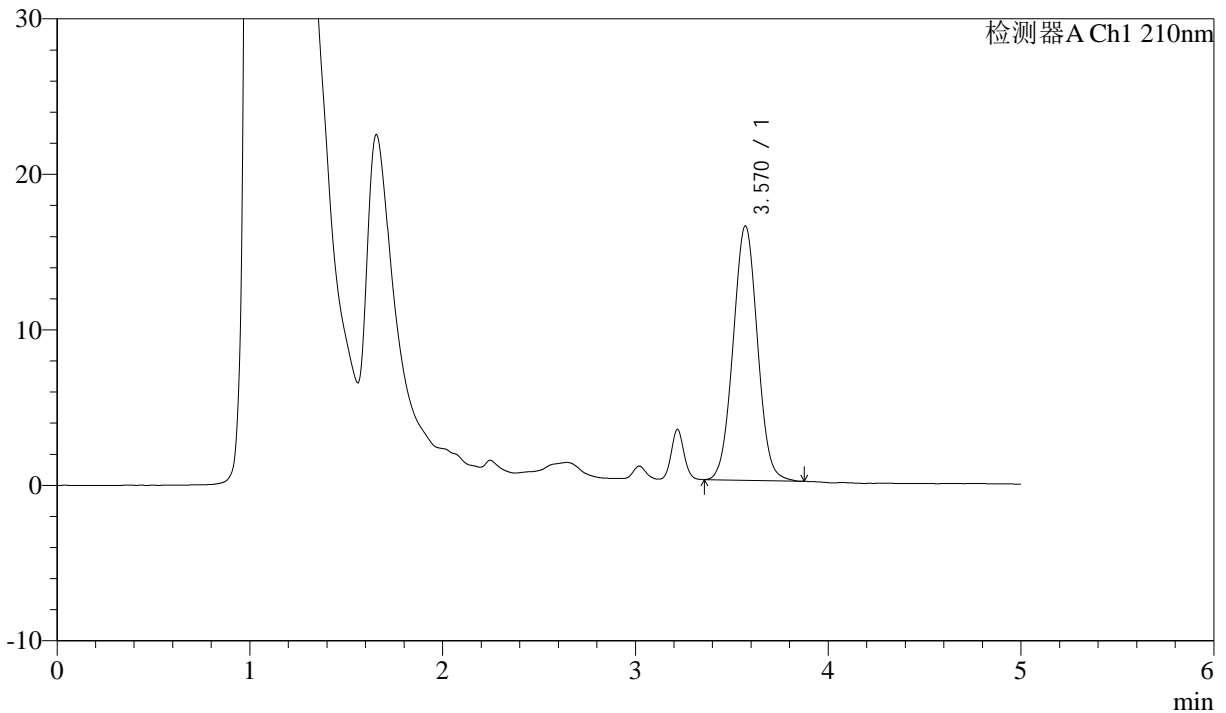

<峰表>

检测器A Ch1 210nm

峰号	保留时间	面积	面积%	高度	理论塔板数(USP)	拖尾因子	分离度(USP)
1	3.570	143524	100.000	16352	3813	1.033	--
总计		143524	100.000	16352			



J483

<样品信息>

色谱柱 :SB-C8(150mm*4.6mm,3.5μm) 流速: 1.5ml/min
 柱温 :60°C 波长: 210nm
 数据文件名 :RC\$J483 - 0-69/30-554-2 - cbzj-023431p-rcqx-pH1.2jz-jyx2-JX-P1.lcd
 方法文件名 :RC\$J483 - J483-RC-FX279.lcm
 批处理文件名: RC\$J483 - J483-20241121-FX279.lcb
 样品瓶号 :4-3
 进样体积 :400 μL 版本号: 6.115
 进样时间 :2024/11/22 11:53:18 实验者: jiangjinwei
 处理时间 (V2) :2024/11/25 12:01:43 处理者: jiangjinwei
 仪器型号: SHIMADZU LC-2050C(FX279)

<色谱图>

mV

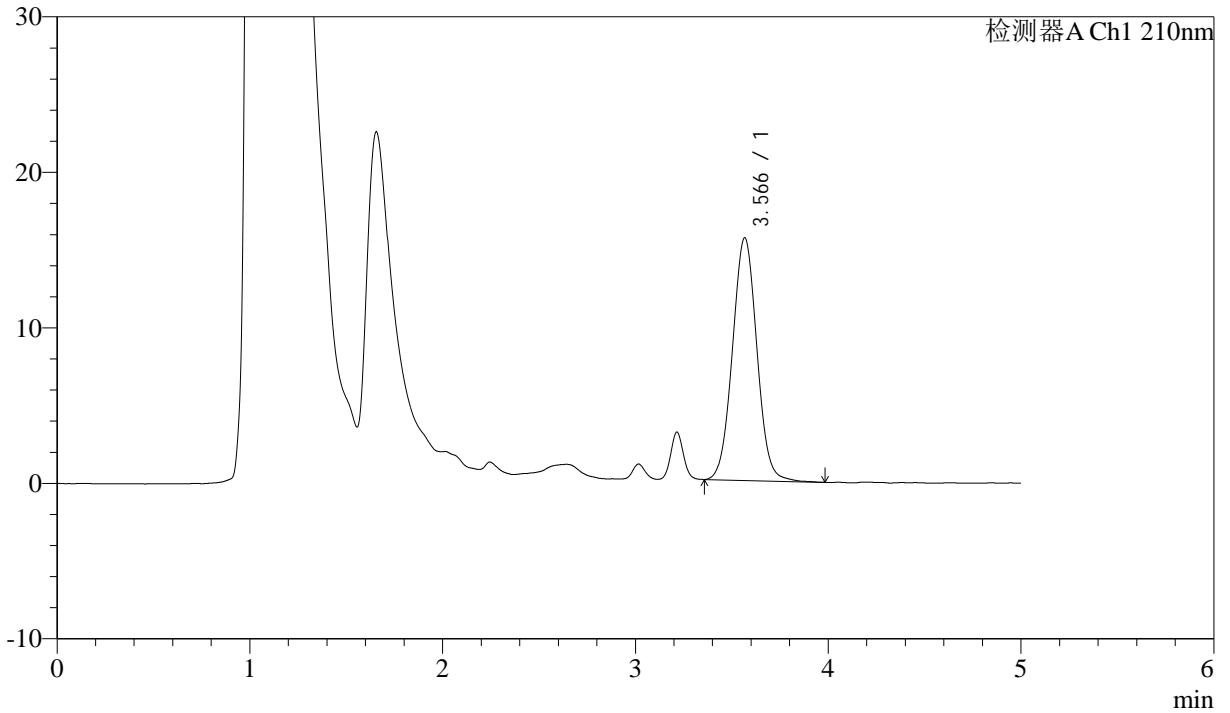

<峰表>

检测器A Ch1 210nm

峰号	保留时间	面积	面积%	高度	理论塔板数(USP)	拖尾因子	分离度(USP)
1	3.566	137606	100.000	15585	3807	1.039	--
总计		137606	100.000	15585			



J483

<样品信息>

色谱柱 :SB-C8(150mm*4.6mm,3.5μm) 流速: 1.5ml/min
 柱温 :60°C 波长: 210nm
 数据文件名 :RC\$J483 - 0-69/30-555-2 - cbzj-023431p-rcqx-pH1.2jz-jyx2-JX-P2.lcd
 方法文件名 :RC\$J483 - J483-RC-FX279.lcm
 批处理文件名: RC\$J483 - J483-20241121-FX279.lcb
 样品瓶号 :4-12
 进样体积 :400 μL 版本号: 6.115
 进样时间 :2024/11/22 11:59:50 实验者: jiangjinwei
 处理时间 (V2) :2024/11/25 12:01:46 处理者: jiangjinwei
 仪器型号: SHIMADZU LC-2050C(FX279)

<色谱图>

mV

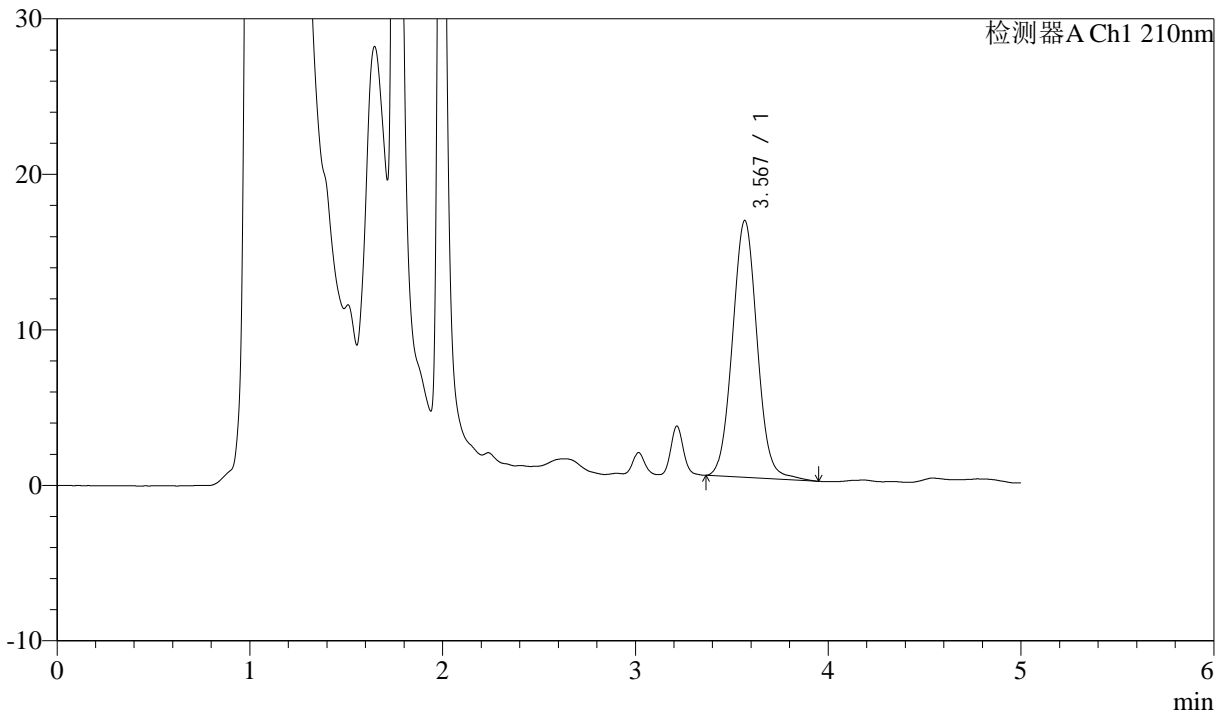

<峰表>

检测器A Ch1 210nm

峰号	保留时间	面积	面积%	高度	理论塔板数(USP)	拖尾因子	分离度(USP)
1	3.567	147080	100.000	16495	3776	1.054	--
总计		147080	100.000	16495			



J483

<样品信息>

色谱柱 :SB-C8(150mm*4.6mm,3.5μm) 流速: 1.5ml/min
 柱温 :60°C 波长: 210nm
 数据文件名 :RC\$J483 - 0-69/30-556-2 - cbzj-023431p-rcqx-pH1.2jz-jyx2-JX-P3.lcd
 方法文件名 :RC\$J483 - J483-RC-FX279.lcm
 批处理文件名: RC\$J483 - J483-20241121-FX279.lcb
 样品瓶号 :4-21
 进样体积 :400 μL 版本号: 6.115
 进样时间 :2024/11/22 12:06:21 实验者: jiangjinwei
 处理时间 (V2) :2024/11/25 12:01:49 处理者: jiangjinwei
 仪器型号: SHIMADZU LC-2050C(FX279)

<色谱图>

mV

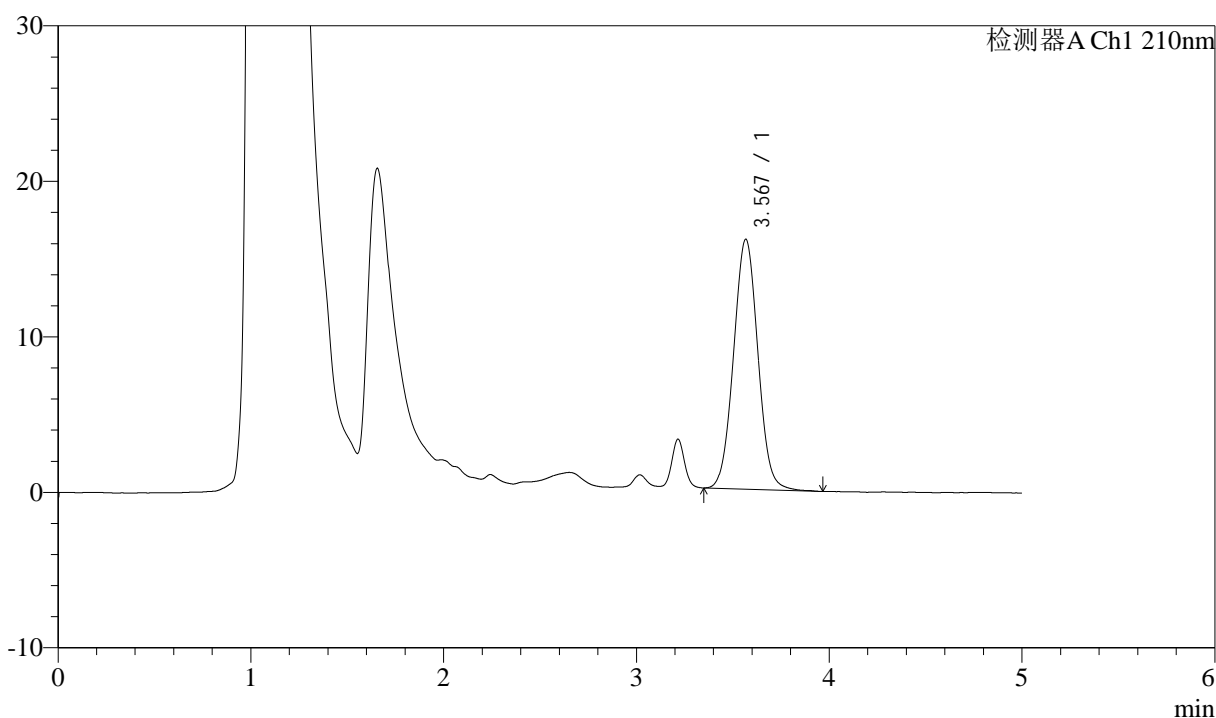

<峰表>

检测器A Ch1 210nm

峰号	保留时间	面积	面积%	高度	理论塔板数(USP)	拖尾因子	分离度(USP)
1	3.567	141073	100.000	16048	3818	1.038	--
总计		141073	100.000	16048			



J483

<样品信息>

色谱柱 :SB-C8(150mm*4.6mm,3.5μm) 流速: 1.5ml/min
 柱温 :60°C 波长: 210nm
 数据文件名 :RC\$J483 - 0-69/30-557-2 - cbzj-023431p-rcqx-pH1.2jz-jyx2-JX-P4.lcd
 方法文件名 :RC\$J483 - J483-RC-FX279.lcm
 批处理文件名: RC\$J483 - J483-20241121-FX279.lcb
 样品瓶号 :4-30
 进样体积 :400 μL 版本号: 6.115
 进样时间 :2024/11/22 12:12:51 实验者: jiangjinwei
 处理时间 (V2) :2024/11/25 12:01:52 处理者: jiangjinwei
 仪器型号: SHIMADZU LC-2050C(FX279)

<色谱图>

mV

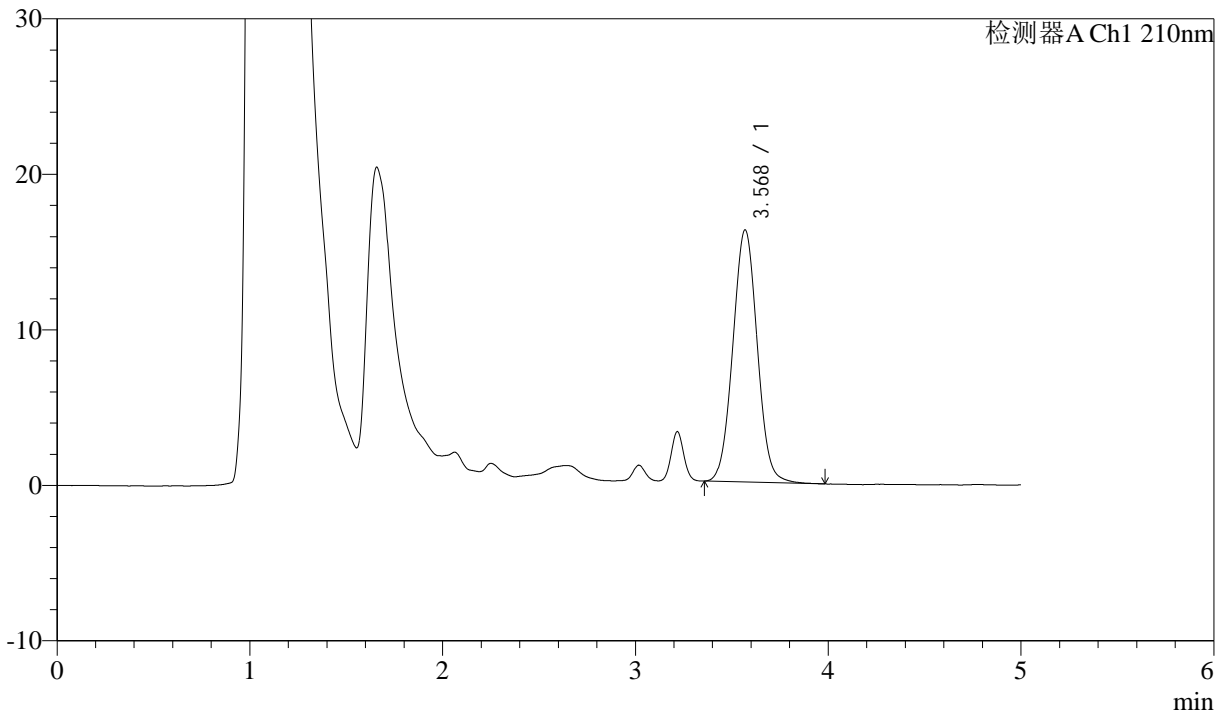

<峰表>

检测器A Ch1 210nm

峰号	保留时间	面积	面积%	高度	理论塔板数(USP)	拖尾因子	分离度(USP)
1	3.568	142812	100.000	16195	3799	1.037	--
总计		142812	100.000	16195			



J483

<样品信息>

色谱柱 :SB-C8(150mm*4.6mm,3.5μm) 流速: 1.5ml/min
 柱温 :60°C 波长: 210nm
 数据文件名 :RC\$J483 - 0-69/30-558-2 - cbzj-023431p-rcqx-pH1.2jz-jyx2-JX-P5.lcd
 方法文件名 :RC\$J483 - J483-RC-FX279.lcm
 批处理文件名: RC\$J483 - J483-20241121-FX279.lcb
 样品瓶号 :4-39
 进样体积 :400 μL 版本号: 6.115
 进样时间 :2024/11/22 12:19:21 实验者: jiangjinwei
 处理时间 (V2) :2024/11/25 12:01:55 处理者: jiangjinwei
 仪器型号: SHIMADZU LC-2050C(FX279)

<色谱图>

mV

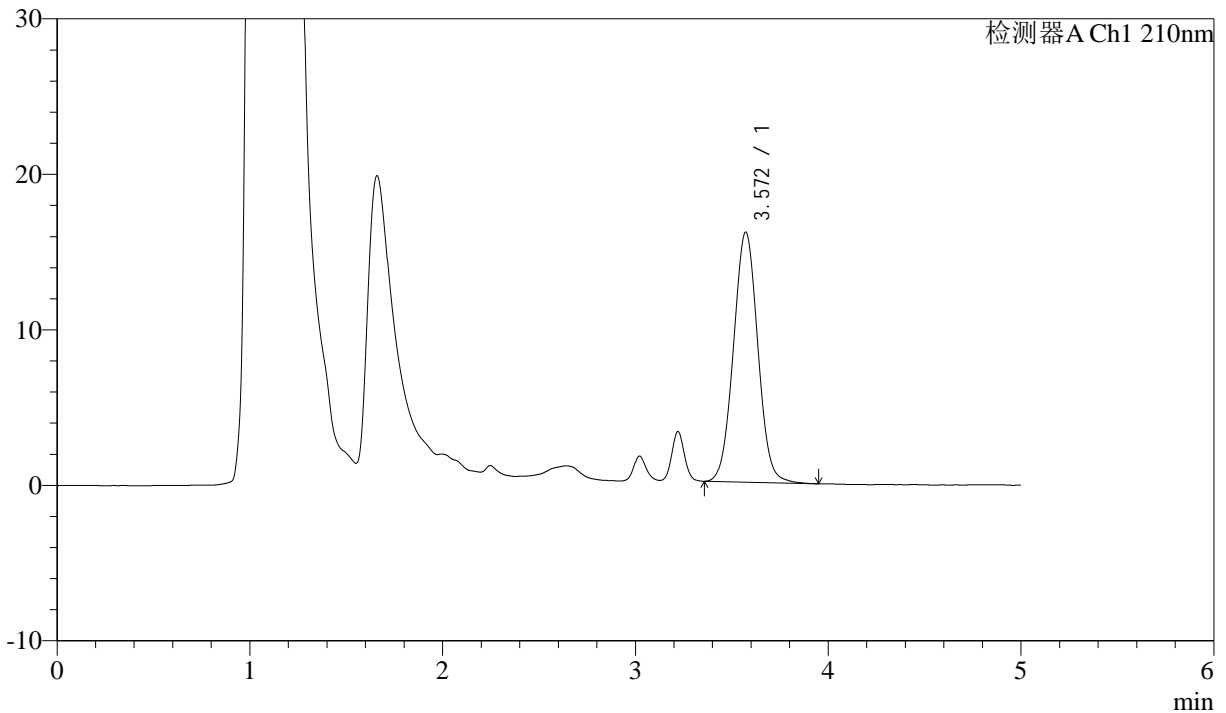

<峰表>

检测器A Ch1 210nm

峰号	保留时间	面积	面积%	高度	理论塔板数(USP)	拖尾因子	分离度(USP)
1	3.572	141401	100.000	16091	3819	1.034	--
总计		141401	100.000	16091			



J483

<样品信息>

色谱柱 :SB-C8(150mm*4.6mm,3.5μm) 流速: 1.5ml/min
 柱温 :60°C 波长: 210nm
 数据文件名 :RC\$J483 - 0-69/30-559-2 - cbzj-023431p-rcqx-pH1.2jz-jyx2-JX-P6.lcd
 方法文件名 :RC\$J483 - J483-RC-FX279.lcm
 批处理文件名: RC\$J483 - J483-20241121-FX279.lcb
 样品瓶号 :4-48
 进样体积 :400 μL 版本号: 6.115
 进样时间 :2024/11/22 12:25:52 实验者: jiangjinwei
 处理时间 (V2) :2024/11/25 12:01:57 处理者: jiangjinwei
 仪器型号: SHIMADZU LC-2050C(FX279)

<色谱图>

mV

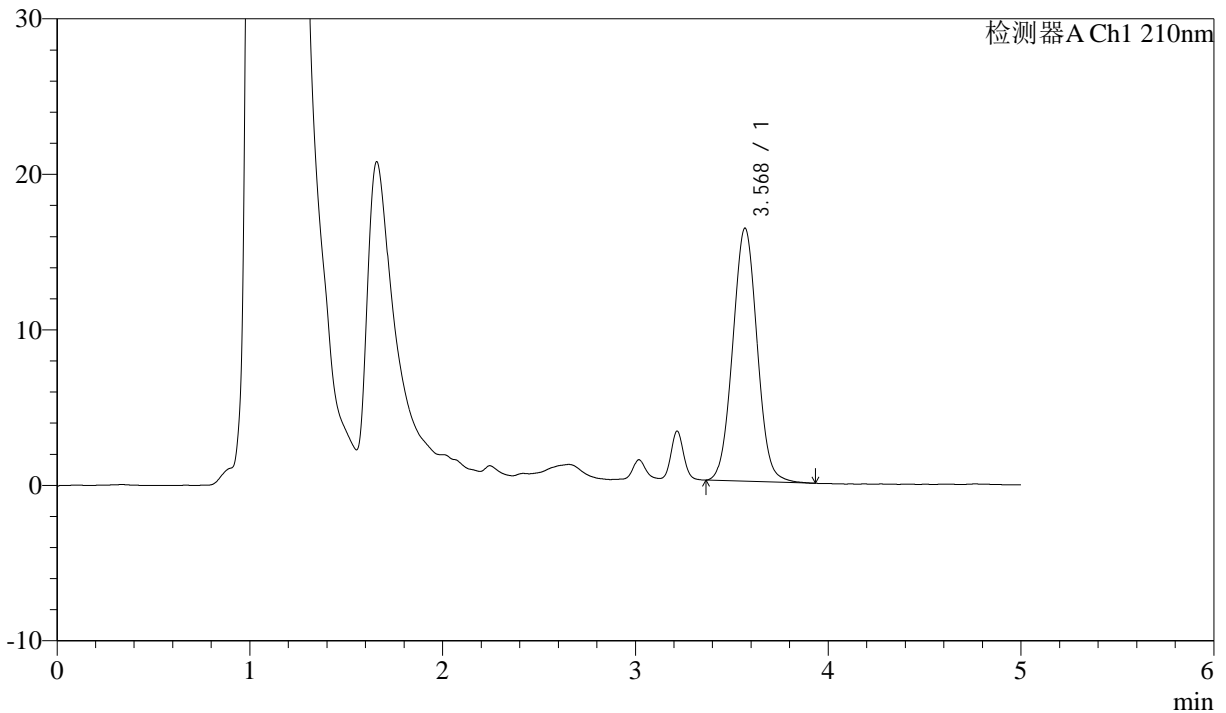

<峰表>

检测器A Ch1 210nm

峰号	保留时间	面积	面积%	高度	理论塔板数(USP)	拖尾因子	分离度(USP)
1	3.568	143077	100.000	16245	3804	1.039	--
总计		143077	100.000	16245			



J483

<样品信息>

色谱柱 :SB-C8(150mm*4.6mm,3.5μm) 流速: 1.5ml/min
 柱温 :60°C 波长: 210nm
 数据文件名 :RC\$J483 - 0-69/30-560-2 - cbzj-023431p-rcqx-pH1.2jz-jyx2-dz2-1.lcd
 方法文件名 :RC\$J483 - J483-RC-FX279.lcm
 批处理文件名: RC\$J483 - J483-20241121-FX279.lcb
 样品瓶号 :3-36
 进样体积 :400 μL 版本号: 6.115
 进样时间 :2024/11/22 12:32:23 实验者: jiangjinwei
 处理时间 (V2) :2024/11/25 12:02:00 处理者: jiangjinwei
 仪器型号: SHIMADZU LC-2050C(FX279)

<色谱图>

mV

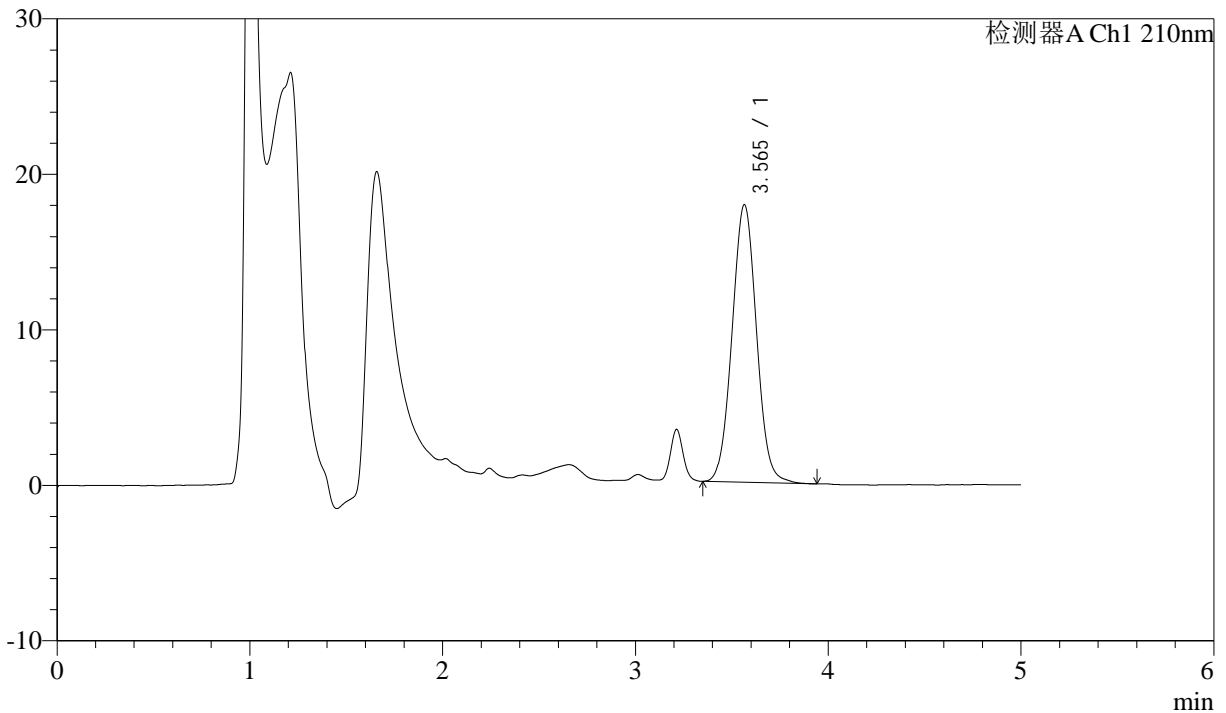

<峰表>

检测器A Ch1 210nm

峰号	保留时间	面积	面积%	高度	理论塔板数(USP)	拖尾因子	分离度(USP)
1	3.565	157503	100.000	17856	3786	1.039	--
总计		157503	100.000	17856			



J483

<样品信息>

色谱柱 :SB-C8(150mm*4.6mm,3.5μm) 流速: 1.5ml/min
 柱温 :60°C 波长: 210nm
 数据文件名 :RC\$J483 - 0-69/30-561-2 - cbzj-023431p-rcqx-pH1.2jz-jyx2-dz2-2.lcd
 方法文件名 :RC\$J483 - J483-RC-FX279.lcm
 批处理文件名: RC\$J483 - J483-20241121-FX279.lcb
 样品瓶号 : 3-36
 进样体积 : 400 μL 版本号: 6.115
 进样时间 : 2024/11/22 12:38:54 实验者: jiangjinwei
 处理时间 (V2) : 2024/11/25 12:02:03 处理者: jiangjinwei
 仪器型号: SHIMADZU LC-2050C(FX279)

<色谱图>

mV

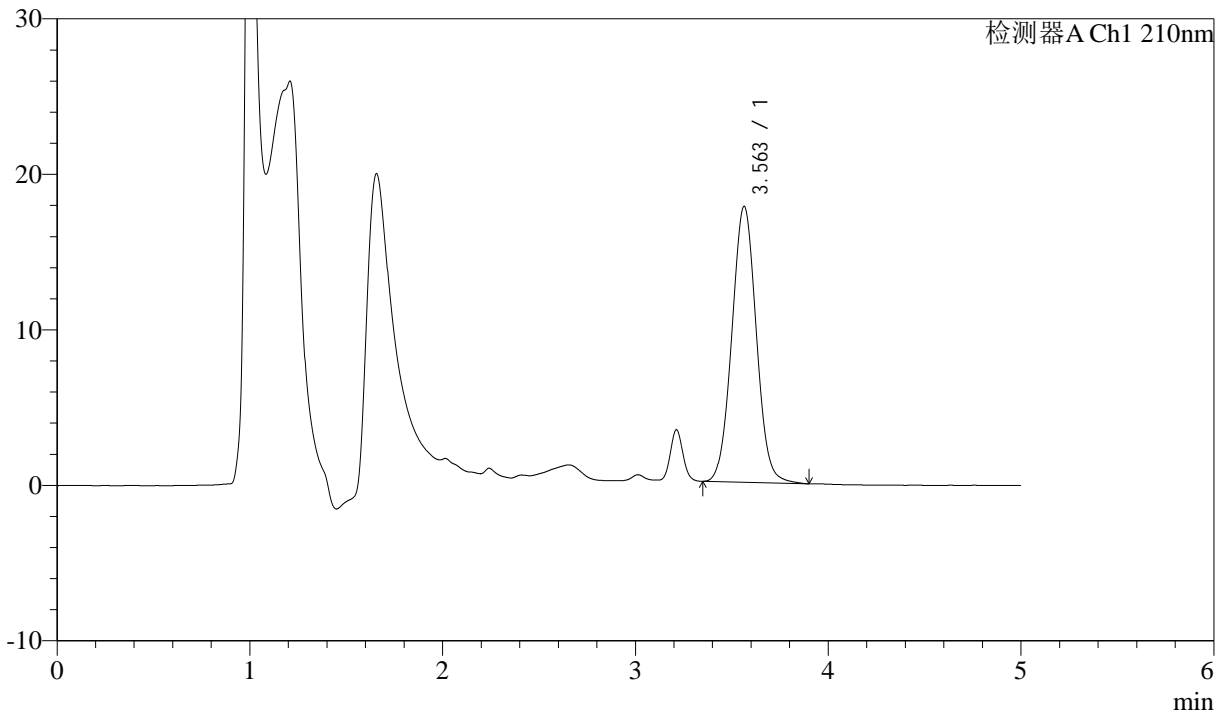

<峰表>

检测器A Ch1 210nm

峰号	保留时间	面积	面积%	高度	理论塔板数(USP)	拖尾因子	分离度(USP)
1	3.563	156400	100.000	17750	3798	1.038	--
总计		156400	100.000	17750			