



盐酸奥洛他定片项目信息

介质体积(ml)	900	取样体积(ml)	1.5	补液体积(ml)	1.5
对照品批号	101098-202303	对照品来源	中检院	对照品使用方法	直接使用
对照品含量(%)	99.8	对照品水分(%)	0	对照品稀释倍数	2000
标示量(mg)	5	供试品稀释倍数	1	系数	1

对照品溶液

序号	称样量(mg)	A ₁	A ₂	A ₃	A ₄	A ₅	A _{平均}	RSD%
1	10.98	224821	224882	225219	225285	226107	225263	0.23
2	11.08	225544	225793				225668	0.08

单位质量响应值		RSD%	判断
20515.76	20367.15	0.52	数据可信

溶出曲线测定

盐酸奥洛他定片

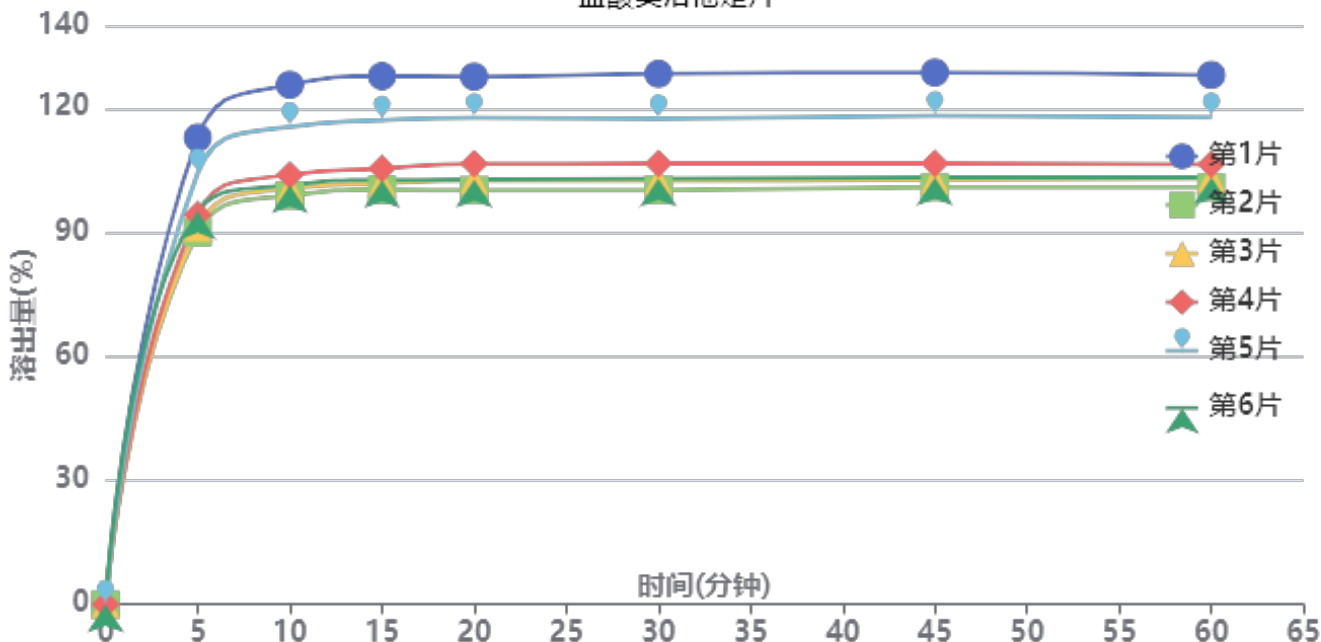

操作者: 谢超君

日期: 2024-11-25

复核者:

未审阅版本



供试品溶液-24111801批-pH1.2

时间(分钟)	样品	A ₁	A ₂	A _{平均}	溶出量(%)	平均(%)	RSD%	累计溶出量(%)	平均(%)	RSD%
5min	1	256963	-	256963	112.911	97.94	9.08	112.91	97.94	9.08
	2	204708	-	204708	89.950			89.95		
	3	207511	-	207511	91.182			91.18		
	4	214548	-	214548	94.274			94.27		
	5	237284	-	237284	104.264			104.26		
	6	216390	-	216390	95.083			95.08		
10min	1	285602	-	285602	125.496	107.51	9.89	125.68	107.67	9.89
	2	224752	-	224752	98.758			98.91		
	3	228562	-	228562	100.432			100.58		
	4	236073	-	236073	103.732			103.89		
	5	262544	-	262544	115.364			115.54		
	6	230450	-	230450	101.261			101.42		
15min	1	289862	-	289862	127.367	108.85	10.01	127.76	109.19	10.00
	2	227534	-	227534	99.980			100.29		
	3	231174	-	231174	101.579			101.90		
	4	239197	-	239197	105.105			105.43		
	5	265622	-	265622	116.716			117.08		
	6	232916	-	232916	102.345			102.67		
20min	1	289126	-	289126	127.044	109.04	9.90	127.65	109.56	9.89
	2	226888	-	226888	99.696			100.18		
	3	232300	-	232300	102.074			102.56		
	4	241386	-	241386	106.067			106.57		
	5	266627	-	266627	117.158			117.72		
	6	232585	-	232585	102.199			102.70		
30min	1	290190	-	290190	127.512	108.96	10.03	128.33	109.67	10.03
	2	226553	-	226553	99.549			100.20		
	3	231700	-	231700	101.811			102.47		
	4	241087	-	241087	105.935			106.62		
	5	265490	-	265490	116.658			117.41		
	6	232818	-	232818	102.302			102.97		
45min	1	290431	-	290431	127.617	109.18	10.02	128.65	110.07	10.01
	2	227857	-	227857	100.122			100.94		
	3	231889	-	231889	101.894			102.72		
	4	240752	-	240752	105.788			106.65		
	5	266827	-	266827	117.246			118.20		
	6	233068	-	233068	102.412			103.25		
60min	1	288577	-	288577	126.803	108.85	9.78	128.05	109.92	9.78
	2	227421	-	227421	99.930			100.91		
	3	232201	-	232201	102.031			103.03		
	4	239956	-	239956	105.438			106.47		
	5	265584	-	265584	116.699			117.85		
	6	232583	-	232583	102.199			103.21		
极限	1	289133	-	289133	127.047	108.71	10.00	128.51	109.96	10.00
	2	226460	-	226460	99.508			100.65		
	3	231361	-	231361	101.662			102.83		
	4	239791	-	239791	105.366			106.58		
	5	265548	-	265548	116.684			118.02		
	6	232099	-	232099	101.986			103.17		



操作者: 谢超君

日期: 2024-11-25

复核者:

未审阅版本



盐酸奥洛他定片项目信息

介质体积(ml)	900	取样体积(ml)	1.5	补液体积(ml)	1.5
对照品批号	101098-202303	对照品来源	中检院	对照品使用方法	直接使用
对照品含量(%)	99.8	对照品水分(%)	0	对照品稀释倍数	2000
标示量(mg)	5	供试品稀释倍数	1	系数	1

对照品溶液

序号	称样量(mg)	A ₁	A ₂	A ₃	A ₄	A ₅	A _{平均}	RSD%
1	10.98	226611	226278	225780	225449	226082	226040	0.20
2	11.08	226168	225755				225962	0.13
单位质量响应值			RSD%		判断			
20586.52		20393.68		0.67		数据可信		

溶出曲线测定

盐酸奥洛他定片

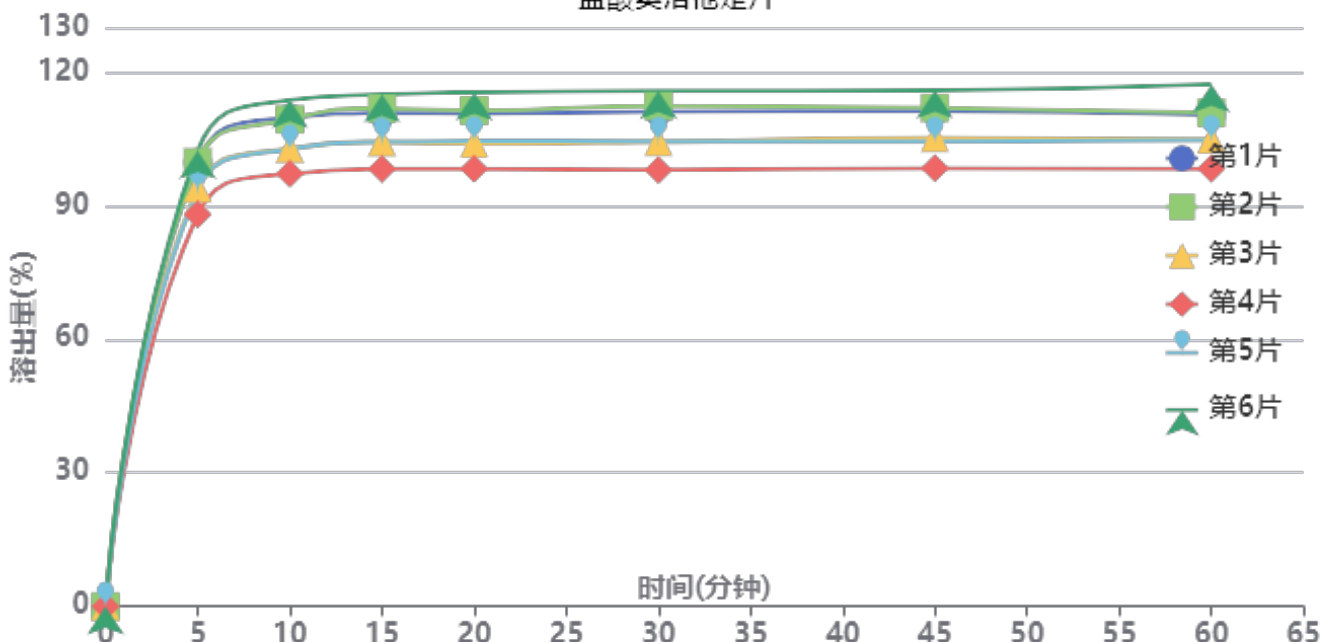

操作者: 谢超君

日期: 2024-11-25

复核者:

未审阅版本



供试品溶液-24111901批-pH1.2

时间(分钟)	样品	A ₁	A ₂	A _{平均}	溶出量(%)	平均(%)	RSD%	累计溶出量(%)	平均(%)	RSD%
5min	1	227386	-	227386	99.679	96.19	5.54	99.68	96.19	5.54
	2	227600	-	227600	99.772			99.77		
	3	214210	-	214210	93.903			93.90		
	4	200892	-	200892	88.065			88.06		
	5	213097	-	213097	93.415			93.41		
	6	233415	-	233415	102.322			102.32		
10min	1	249929	-	249929	109.561	105.75	5.74	109.73	105.91	5.73
	2	249174	-	249174	109.230			109.40		
	3	234144	-	234144	102.641			102.80		
	4	221302	-	221302	97.012			97.16		
	5	233845	-	233845	102.510			102.67		
	6	258970	-	258970	113.524			113.69		
15min	1	251831	-	251831	110.395	107.05	5.77	110.74	107.38	5.76
	2	254318	-	254318	111.485			111.83		
	3	237055	-	237055	103.917			104.24		
	4	223345	-	223345	97.907			98.22		
	5	237265	-	237265	104.009			104.34		
	6	261376	-	261376	114.579			114.94		
20min	1	251317	-	251317	110.169	106.87	5.81	110.70	107.38	5.81
	2	252812	-	252812	110.825			111.36		
	3	235983	-	235983	103.447			103.95		
	4	223176	-	223176	97.833			98.30		
	5	237377	-	237377	104.058			104.56		
	6	262081	-	262081	114.888			115.44		
30min	1	251895	-	251895	110.423	106.96	6.10	111.14	107.66	6.10
	2	254678	-	254678	111.643			112.36		
	3	236412	-	236412	103.635			104.31		
	4	222054	-	222054	97.341			97.98		
	5	236647	-	236647	103.738			104.41		
	6	262321	-	262321	114.993			115.74		
45min	1	251585	-	251585	110.287	106.98	5.87	111.19	107.86	5.87
	2	253321	-	253321	111.048			111.95		
	3	238095	-	238095	104.373			105.22		
	4	222705	-	222705	97.627			98.42		
	5	236326	-	236326	103.598			104.44		
	6	262284	-	262284	114.977			115.91		
60min	1	249338	-	249338	109.302	106.70	6.08	110.39	107.75	6.08
	2	250328	-	250328	109.736			110.83		
	3	236967	-	236967	103.879			104.90		
	4	222057	-	222057	97.343			98.30		
	5	236699	-	236699	103.761			104.78		
	6	265035	-	265035	116.183			117.31		
极限	1	249898	-	249898	109.547	106.75	5.88	110.81	107.98	5.88
	2	251426	-	251426	110.217			111.49		
	3	239897	-	239897	105.163			106.36		
	4	221405	-	221405	97.057			98.18		
	5	235978	-	235978	103.445			104.64		
	6	262562	-	262562	115.099			116.42		



操作者: 谢超君

日期: 2024-11-25

复核者:

未审阅版本



盐酸奥洛他定片项目信息

介质体积(ml)	900	取样体积(ml)	1.5	补液体积(ml)	1.5
对照品批号	101098-202303	对照品来源	中检院	对照品使用方法	直接使用
对照品含量(%)	99.8	对照品水分(%)	0	对照品稀释倍数	2000
标示量(mg)	5	供试品稀释倍数	1	系数	1

对照品溶液

序号	称样量(mg)	A ₁	A ₂	A ₃	A ₄	A ₅	A _{平均}	RSD%
1	10.98	225666	224846	226003	225842	226086	225689	0.23
2	11.08	225213	225085				225149	0.05
单位质量响应值			RSD%		判断			
20554.55		20320.31		0.82		数据可信		

溶出曲线测定

盐酸奥洛他定片

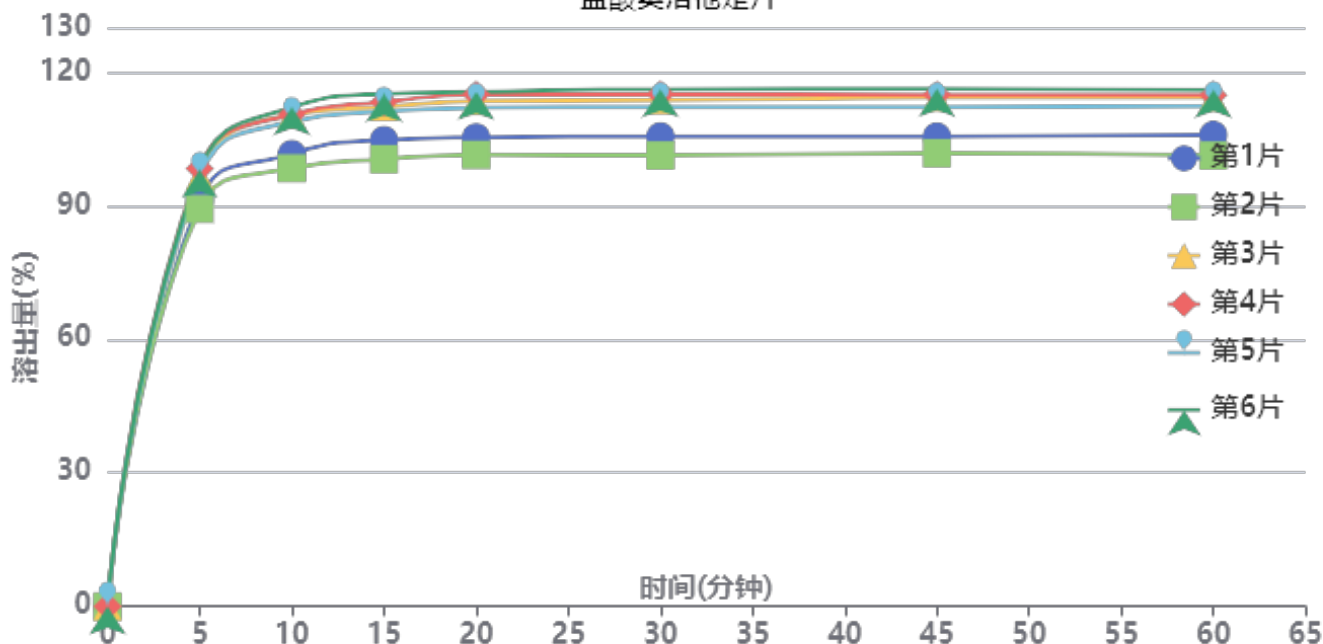

操作者: 谢超君

日期: 2024-11-25

复核者:

未审阅版本



供试品溶液-1批-pH1.2

时间(分钟)	样品	A ₁	A ₂	A _{平均}	溶出量(%)	平均(%)	RSD%	累计溶出量(%)	平均(%)	RSD%
5min	1	207731	-	207731	91.298	95.02	3.99	91.30	95.02	3.99
	2	203106	-	203106	89.266			89.27		
	3	219937	-	219937	96.663			96.66		
	4	223705	-	223705	98.319			98.32		
	5	219688	-	219688	96.553			96.55		
	6	222969	-	222969	97.995			98.00		
10min	1	230839	-	230839	101.454	106.82	5.24	101.61	106.98	5.24
	2	223506	-	223506	98.231			98.38		
	3	250830	-	250830	110.240			110.40		
	4	251100	-	251100	110.359			110.52		
	5	247375	-	247375	108.722			108.88		
	6	254661	-	254661	111.924			112.09		
15min	1	237589	-	237589	104.421	109.15	5.18	104.74	109.49	5.18
	2	227854	-	227854	100.142			100.45		
	3	254471	-	254471	111.841			112.19		
	4	256935	-	256935	112.923			113.27		
	5	252168	-	252168	110.828			111.17		
	6	261116	-	261116	114.761			115.11		
20min	1	238566	-	238566	104.850	109.95	5.23	105.35	110.46	5.22
	2	229644	-	229644	100.929			101.41		
	3	257042	-	257042	112.971			113.50		
	4	260400	-	260400	114.446			114.98		
	5	253581	-	253581	111.449			111.98		
	6	261728	-	261728	115.030			115.57		
30min	1	238700	-	238700	104.909	109.95	5.35	105.58	110.65	5.34
	2	228981	-	228981	100.638			101.29		
	3	257023	-	257023	112.962			113.68		
	4	260068	-	260068	114.300			115.03		
	5	253559	-	253559	111.440			112.15		
	6	262656	-	262656	115.438			116.17		
45min	1	238199	-	238199	104.689	109.94	5.26	105.53	110.82	5.26
	2	229764	-	229764	100.982			101.80		
	3	257945	-	257945	113.367			114.28		
	4	259396	-	259396	114.005			114.92		
	5	253073	-	253073	111.226			112.12		
	6	262439	-	262439	115.343			116.27		
60min	1	238616	-	238616	104.872	109.70	5.31	105.89	110.77	5.31
	2	228184	-	228184	100.287			101.27		
	3	257538	-	257538	113.189			114.29		
	4	258761	-	258761	113.726			114.83		
	5	253232	-	253232	111.296			112.38		
	6	261305	-	261305	114.844			115.96		
极限	1	238283	-	238283	104.726	109.68	5.35	105.92	110.94	5.35
	2	228132	-	228132	100.265			101.42		
	3	257095	-	257095	112.994			114.28		
	4	259544	-	259544	114.070			115.37		
	5	253123	-	253123	111.248			112.52		
	6	261209	-	261209	114.802			116.11		



操作者: 谢超君

日期: 2024-11-25

复核者:

未审阅版本

<样品信息>

色谱柱:XB-C18(150mm*4.6mm,5 μ m) 流速:1.5ml/min
 柱温:35 $^{\circ}$ C 波长:210nm
 数据文件名: RC\$YMP-397 - 0-5/25-1-2 - zzp-24111801p-rcqx-pH1.2jz-rj.lcd
 方法文件名: RC\$YMP-397 - YMP-397-rcqx-FX274.lcm
 批处理文件名: RC\$YMP-397 - 20241123-rcqx-FX274.lcb
 样品瓶号: 1-9
 进样体积: 10 μ l 版本号: 6.115
 进样时间: 2024/11/23 12:06:38 实验者: xiechaojun
 处理时间 (V2): 2024/11/25 09:59:41 处理者: xiechaojun
 仪器型号: SHIMADZU LC-2050C(FX274)

<色谱图>

mV

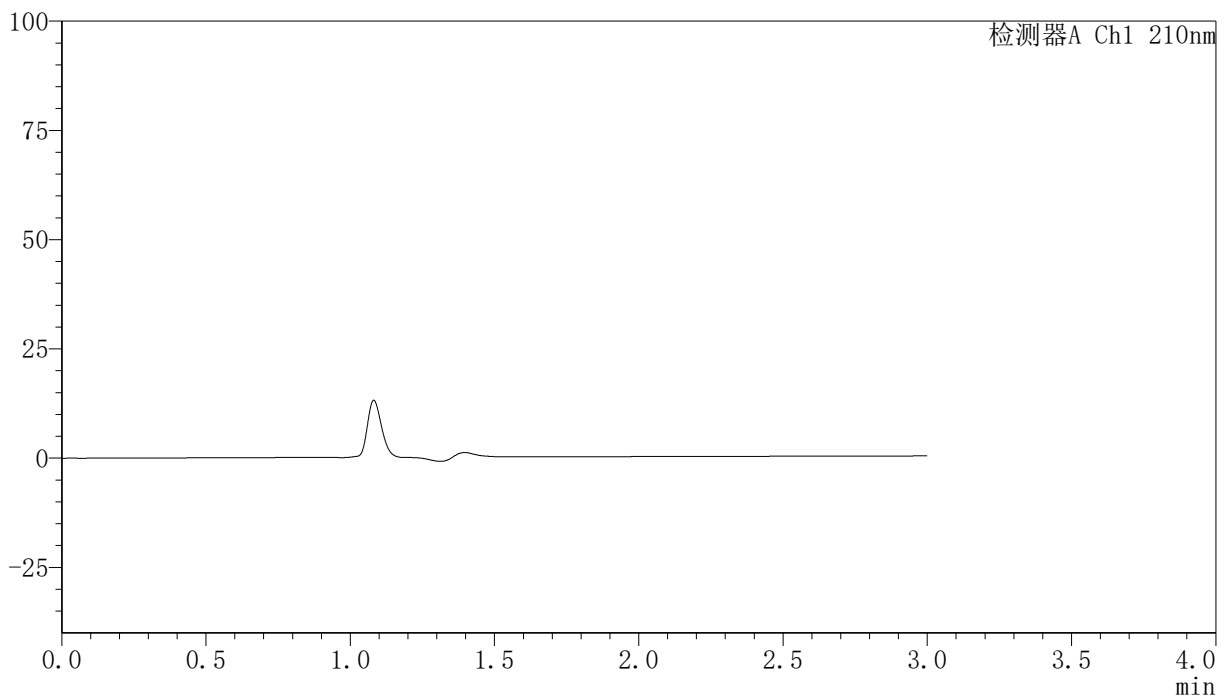

<峰表>

检测器A Ch1 210nm

峰号	保留时间	面积	高度	面积%	理论塔板数(USP)	拖尾因子	分离度(USP)
总计							

图1 盐酸奥洛他定片溶出曲线测定HPLC图谱
自制品-24111801批-pH1.2介质-桨法-50转
溶剂

<样品信息>

色谱柱:XB-C18(150mm*4.6mm,5 μ m) 流速:1.5ml/min
 柱温:35 $^{\circ}$ C 波长:210nm
 数据文件名: RC\$YMP-397 - 0-5/25-2-2 - zzp-24111801p-rcqx-pH1.2jz-dz1-1.lcd
 方法文件名: RC\$YMP-397 - YMP-397-rcqx-FX274.lcm
 批处理文件名: RC\$YMP-397 - 20241123-rcqx-FX274.lcb
 样品瓶号: 1-18
 进样体积: 10 μ l 版本号: 6.115
 进样时间: 2024/11/23 12:10:00 实验者: xiechaojun
 处理时间 (V2): 2024/11/25 09:59:45 处理者: xiechaojun
 仪器型号: SHIMADZU LC-2050C(FX274)

<色谱图>

mV

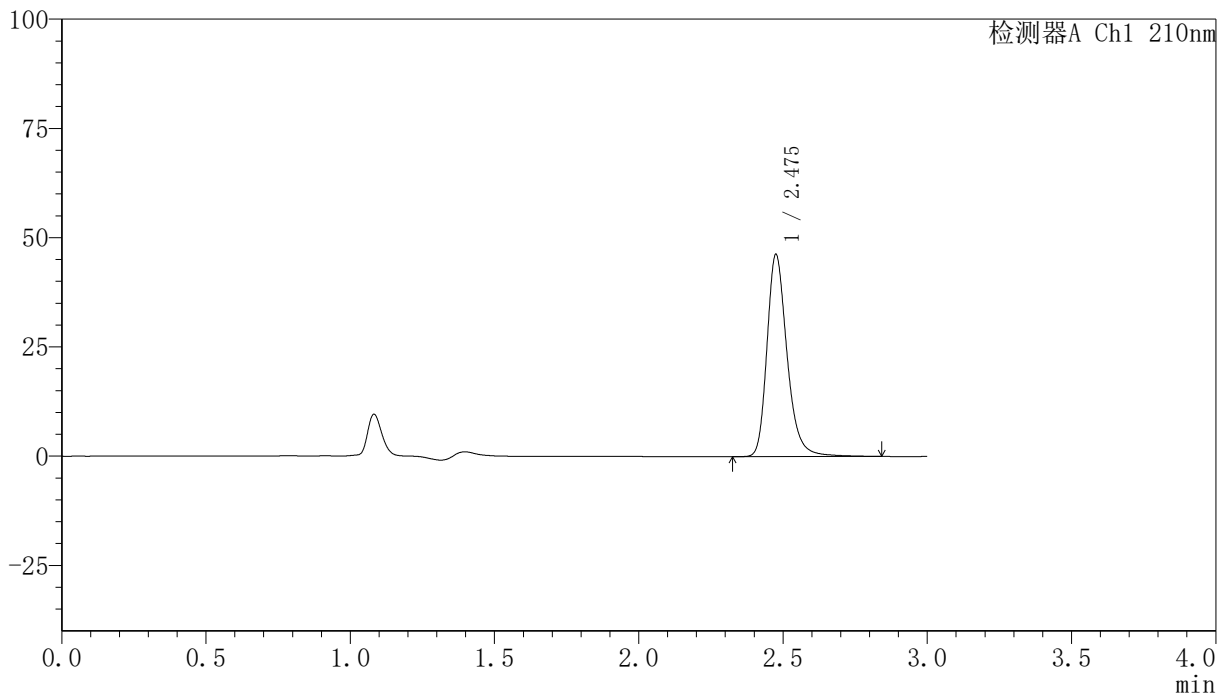

<峰表>

检测器A Ch1 210nm

峰号	保留时间	面积	高度	面积%	理论塔板数(USP)	拖尾因子	分离度(USP)
1	2.475	224821	45952	100.000	6375	1.268	--
总计		224821	45952	100.000			

图2 盐酸奥洛他定片溶出曲线测定HPLC图谱
 自制品-24111801批-pH1.2介质-桨法-50转
 对照品溶液-1-1

<样品信息>

色谱柱:XB-C18(150mm*4.6mm,5 μ m) 流速:1.5ml/min
 柱温:35 $^{\circ}$ C 波长:210nm
 数据文件名: RC\$YMP-397 - 0-5/25-3-2 - zzp-24111801p-rcqx-pH1.2jz-dz1-2.lcd
 方法文件名: RC\$YMP-397 - YMP-397-rcqx-FX274.lcm
 批处理文件名: RC\$YMP-397 - 20241123-rcqx-FX274.lcb
 样品瓶号: 1-18
 进样体积: 10 μ l 版本号: 6.115
 进样时间: 2024/11/23 12:13:22 实验者: xiechaojun
 处理时间 (V2): 2024/11/25 09:59:48 处理者: xiechaojun
 仪器型号: SHIMADZU LC-2050C(FX274)

<色谱图>

mV

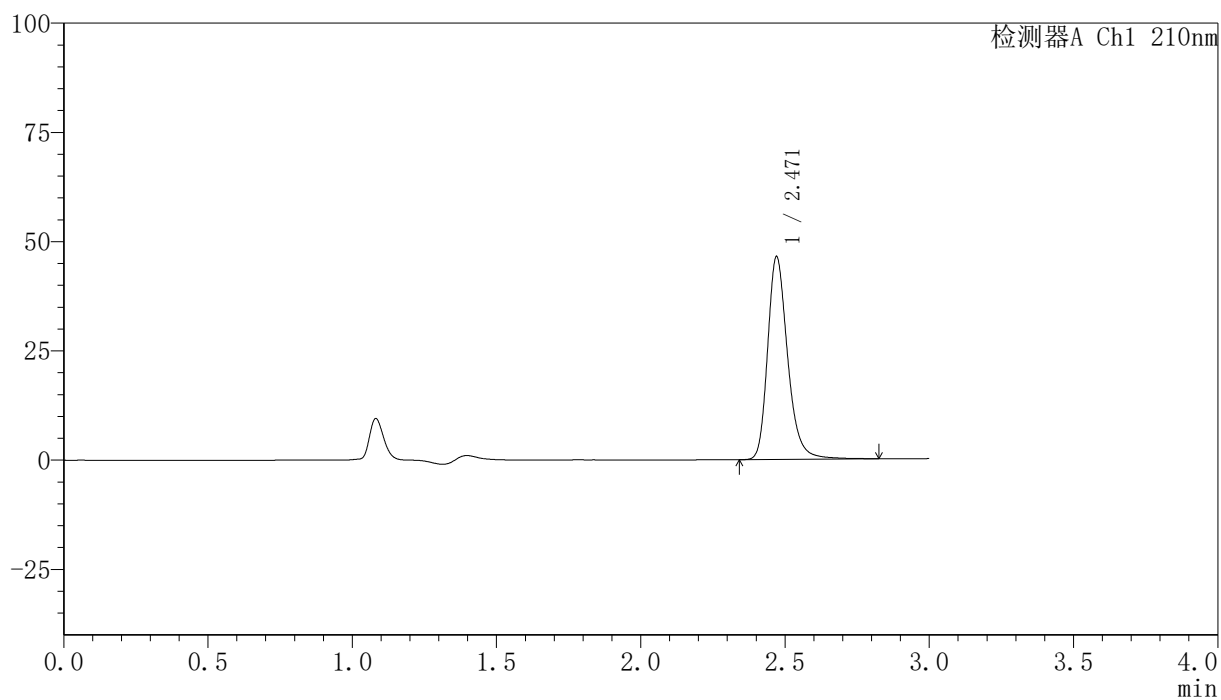

<峰表>

检测器A Ch1 210nm

峰号	保留时间	面积	高度	面积%	理论塔板数(USP)	拖尾因子	分离度(USP)
1	2.471	224882	46401	100.000	6384	1.261	--
总计		224882	46401	100.000			

图3 盐酸奥洛他定片溶出曲线测定HPLC图谱
 自制品-24111801批-pH1.2介质-桨法-50转
 对照品溶液-1-2

<样品信息>

色谱柱:XB-C18(150mm*4.6mm,5 μ m) 流速:1.5ml/min
 柱温:35 $^{\circ}$ C 波长:210nm
 数据文件名: RC\$YMP-397 - 0-5/25-4-2 - zzp-24111801p-rcqx-pH1.2jz-dz1-3.lcd
 方法文件名: RC\$YMP-397 - YMP-397-rcqx-FX274.lcm
 批处理文件名: RC\$YMP-397 - 20241123-rcqx-FX274.lcb
 样品瓶号: 1-18
 进样体积: 10 μ l 版本号: 6.115
 进样时间: 2024/11/23 12:16:44 实验者: xiechaojun
 处理时间 (V2): 2024/11/25 09:59:51 处理者: xiechaojun
 仪器型号: SHIMADZU LC-2050C(FX274)

<色谱图>

mV

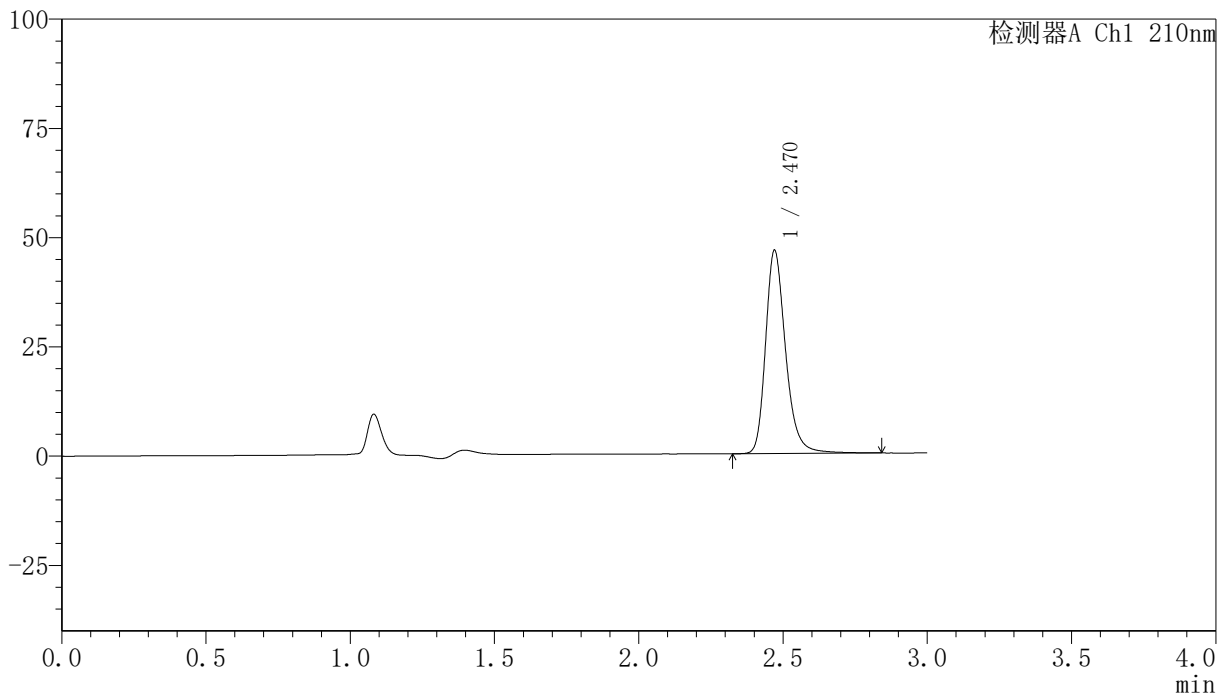

<峰表>

检测器A Ch1 210nm

峰号	保留时间	面积	高度	面积%	理论塔板数(USP)	拖尾因子	分离度(USP)
1	2.470	225219	46477	100.000	6401	1.259	--
总计		225219	46477	100.000			

图4 盐酸奥洛他定片溶出曲线测定HPLC图谱
 自制品-24111801批-pH1.2介质-桨法-50转
 对照品溶液-1-3

<样品信息>

色谱柱:XB-C18(150mm*4.6mm,5 μ m) 流速:1.5ml/min
 柱温:35 $^{\circ}$ C 波长:210nm
 数据文件名: RC\$YMP-397 - 0-5/25-5-2 - zzp-24111801p-rcqx-pH1.2jz-dz1-4.lcd
 方法文件名: RC\$YMP-397 - YMP-397-rcqx-FX274.lcm
 批处理文件名: RC\$YMP-397 - 20241123-rcqx-FX274.lcb
 样品瓶号: 1-18
 进样体积: 10 μ l 版本号: 6.115
 进样时间: 2024/11/23 12:20:05 实验者: xiechaojun
 处理时间 (V2): 2024/11/25 09:59:54 处理者: xiechaojun
 仪器型号: SHIMADZU LC-2050C(FX274)

<色谱图>

mV

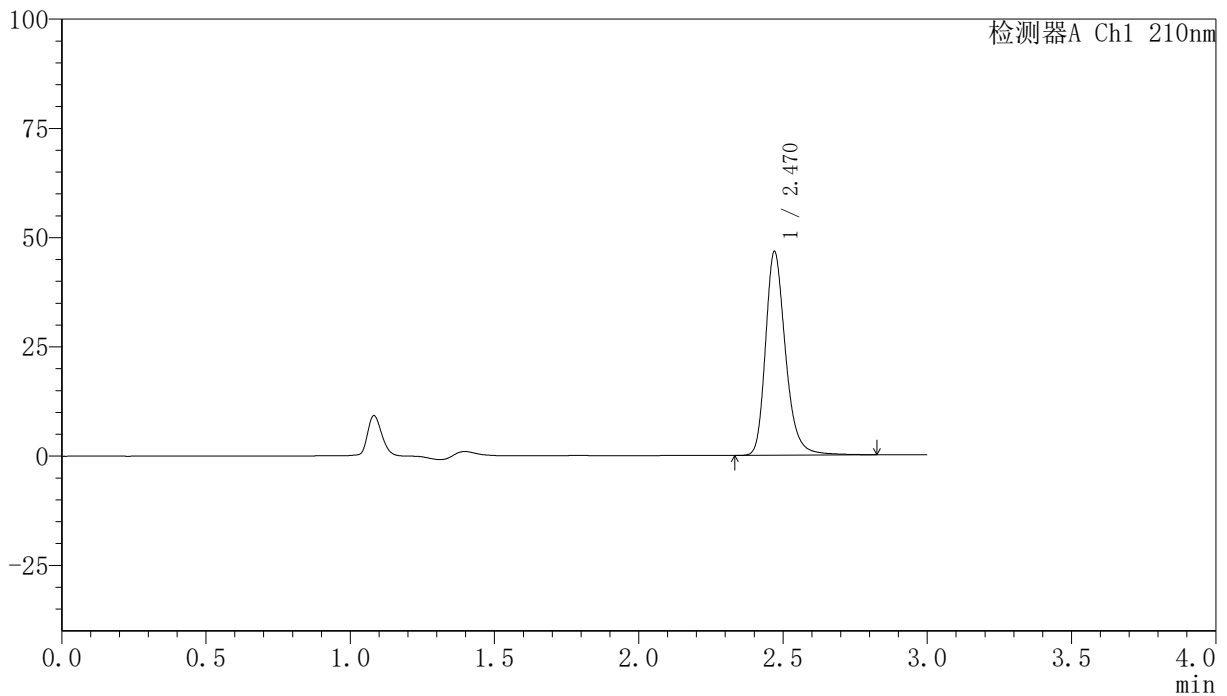

<峰表>

检测器A Ch1 210nm

峰号	保留时间	面积	高度	面积%	理论塔板数(USP)	拖尾因子	分离度(USP)
1	2.470	225285	46578	100.000	6413	1.258	--
总计		225285	46578	100.000			

图5 盐酸奥洛他定片溶出曲线测定HPLC图谱
 自制品-24111801批-pH1.2介质-桨法-50转
 对照品溶液-1-4

<样品信息>

色谱柱:XB-C18(150mm*4.6mm,5 μ m) 流速:1.5ml/min
 柱温:35 $^{\circ}$ C 波长:210nm
 数据文件名: RC\$YMP-397 - 0-5/25-6-2 - zzp-24111801p-rcqx-pH1.2jz-dz1-5.lcd
 方法文件名: RC\$YMP-397 - YMP-397-rcqx-FX274.lcm
 批处理文件名: RC\$YMP-397 - 20241123-rcqx-FX274.lcb
 样品瓶号: 1-18
 进样体积: 10 μ l 版本号: 6.115
 进样时间: 2024/11/23 12:23:28 实验者: xiechaojun
 处理时间 (V2): 2024/11/25 09:59:57 处理者: xiechaojun
 仪器型号: SHIMADZU LC-2050C(FX274)

<色谱图>

mV

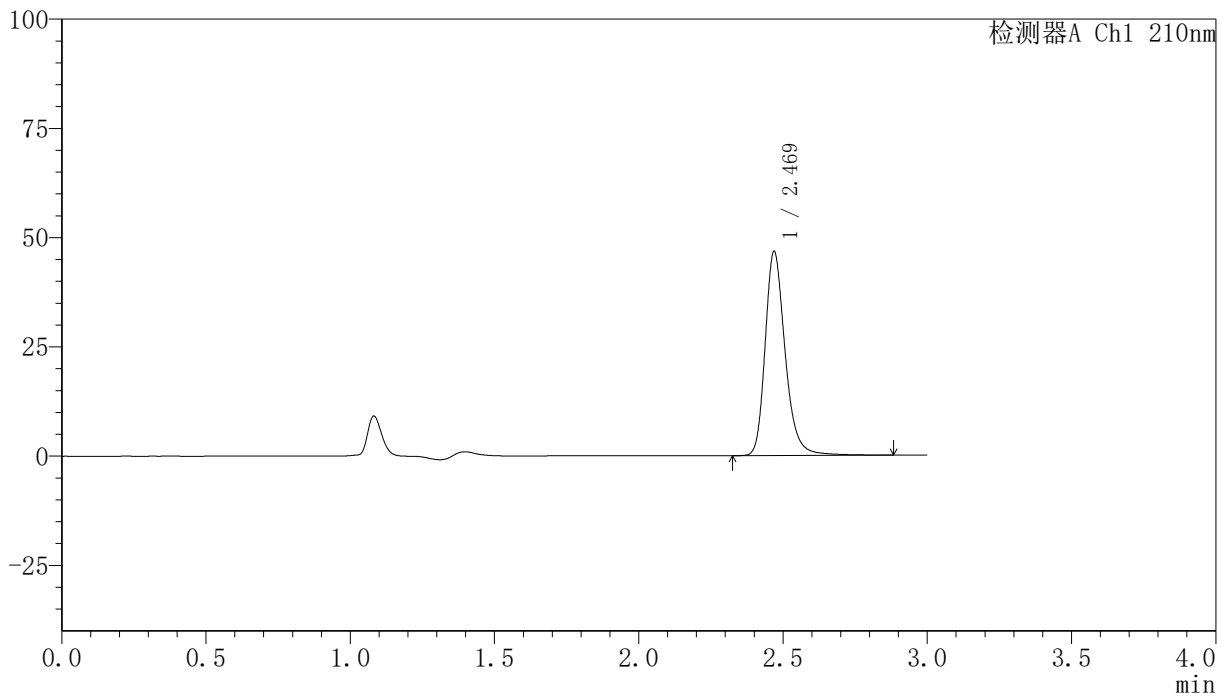

<峰表>

检测器A Ch1 210nm

峰号	保留时间	面积	高度	面积%	理论塔板数(USP)	拖尾因子	分离度(USP)
1	2.469	226107	46526	100.000	6415	1.257	--
总计		226107	46526	100.000			

图6 盐酸奥洛他定片溶出曲线测定HPLC图谱
 自制品-24111801批-pH1.2介质-桨法-50转
 对照品溶液-1-5

<样品信息>

色谱柱:XB-C18(150mm*4.6mm,5 μ m) 流速:1.5ml/min
 柱温:35 $^{\circ}$ C 波长:210nm
 数据文件名: RC\$YMP-397 - 0-5/25-7-2 - zzp-24111801p-rcqx-pH1.2jz-5min-P1.lcd
 方法文件名: RC\$YMP-397 - YMP-397-rcqx-FX274.lcm
 批处理文件名: RC\$YMP-397 - 20241123-rcqx-FX274.lcb
 样品瓶号: 1-1
 进样体积: 10 μ l 版本号: 6.115
 进样时间: 2024/11/23 12:26:49 实验者: xiechaojun
 处理时间 (V2): 2024/11/25 10:00:00 处理者: xiechaojun
 仪器型号: SHIMADZU LC-2050C(FX274)

<色谱图>

mV

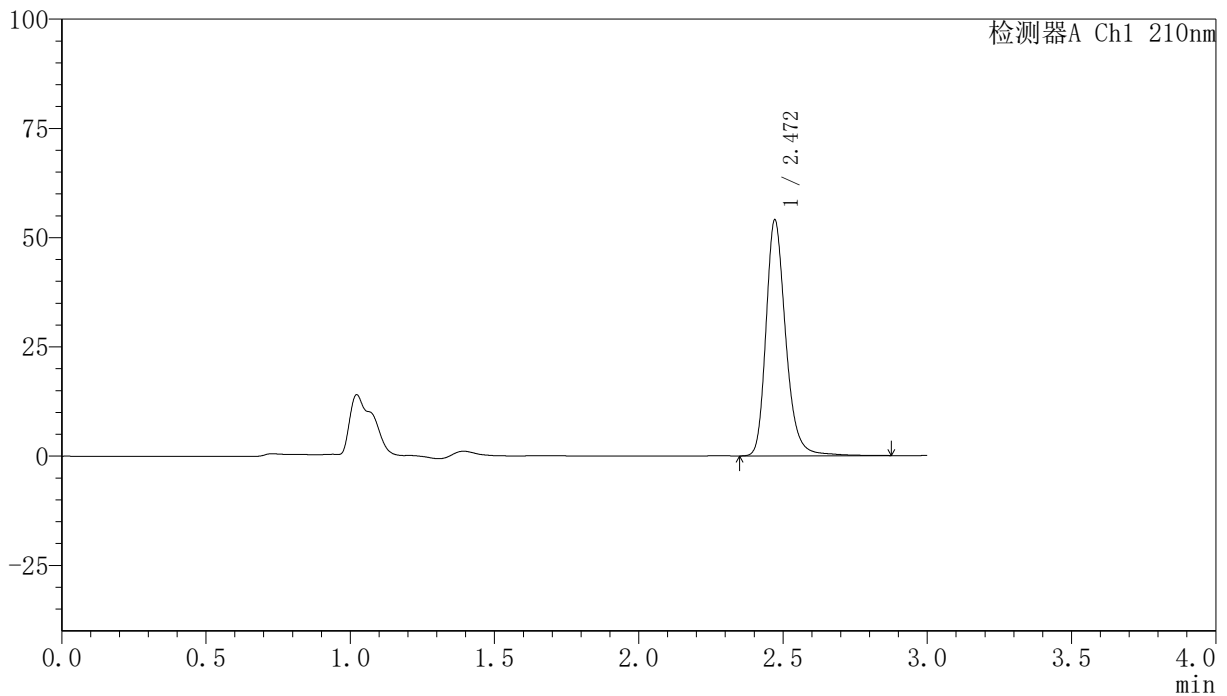

<峰表>

检测器A Ch1 210nm

峰号	保留时间	面积	高度	面积%	理论塔板数(USP)	拖尾因子	分离度(USP)
1	2.472	256963	54005	100.000	6617	1.245	--
总计		256963	54005	100.000			

图7 盐酸奥洛他定片溶出曲线测定HPLC图谱
 自制品-24111801批-pH1.2介质-桨法-50转-5min-片1
 供试品溶液-1

<样品信息>

色谱柱:XB-C18(150mm*4.6mm,5 μ m) 流速:1.5ml/min
 柱温:35 $^{\circ}$ C 波长:210nm
 数据文件名: RC\$YMP-397 - 0-5/25-8-2 - zzp-24111801p-rcqx-pH1.2jz-5min-P2.lcd
 方法文件名: RC\$YMP-397 - YMP-397-rcqx-FX274.lcm
 批处理文件名: RC\$YMP-397 - 20241123-rcqx-FX274.lcb
 样品瓶号: 1-10
 进样体积: 10 μ l 版本号: 6.115
 进样时间: 2024/11/23 12:30:10 实验者: xiechaojun
 处理时间 (V2): 2024/11/25 10:00:03 处理者: xiechaojun
 仪器型号: SHIMADZU LC-2050C(FX274)

<色谱图>

mV

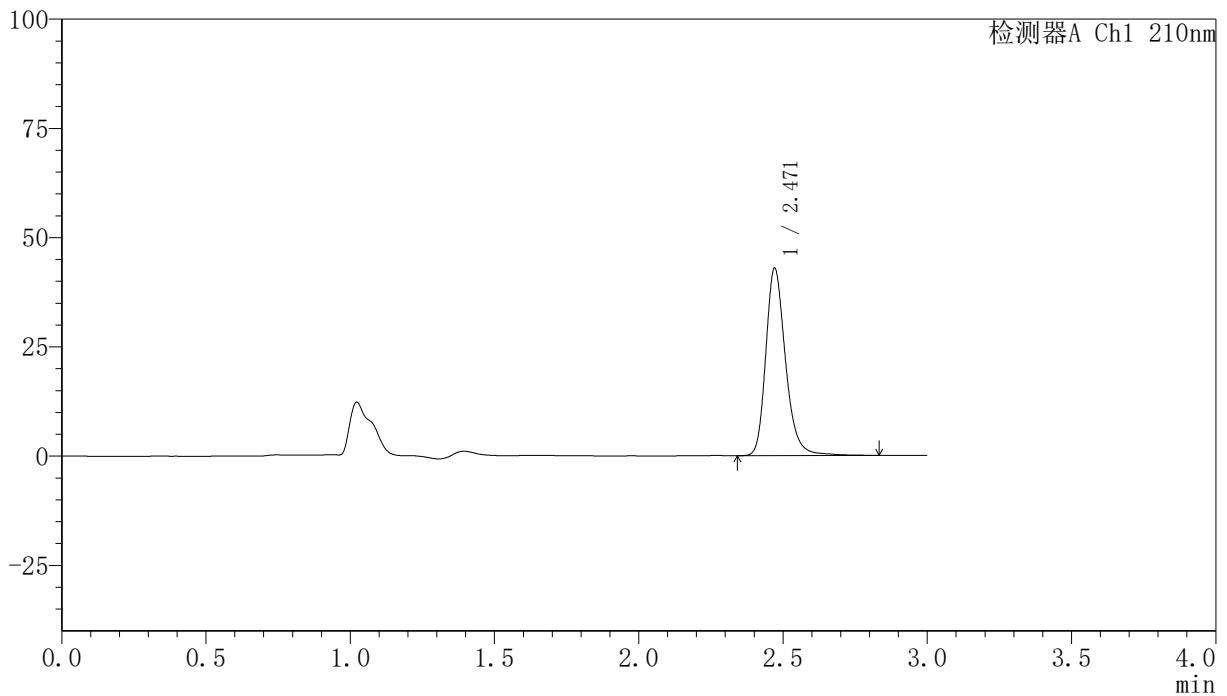

<峰表>

检测器A Ch1 210nm

峰号	保留时间	面积	高度	面积%	理论塔板数(USP)	拖尾因子	分离度(USP)
1	2.471	204708	42885	100.000	6577	1.244	--
总计		204708	42885	100.000			

图8 盐酸奥洛他定片溶出曲线测定HPLC图谱
 自制品-24111801批-pH1.2介质-桨法-50转-5min-片2
 供试品溶液-1

<样品信息>

色谱柱:XB-C18(150mm*4.6mm,5 μ m) 流速:1.5ml/min
 柱温:35 $^{\circ}$ C 波长:210nm
 数据文件名: RC\$YMP-397 - 0-5/25-9-2 - zzp-24111801p-rcqx-pH1.2jz-5min-P3.lcd
 方法文件名: RC\$YMP-397 - YMP-397-rcqx-FX274.lcm
 批处理文件名: RC\$YMP-397 - 20241123-rcqx-FX274.lcb
 样品瓶号: 1-19
 进样体积: 10 μ l 版本号: 6.115
 进样时间: 2024/11/23 12:33:32 实验者: xiechaojun
 处理时间 (V2): 2024/11/25 10:00:05 处理者: xiechaojun
 仪器型号: SHIMADZU LC-2050C(FX274)

<色谱图>

mV

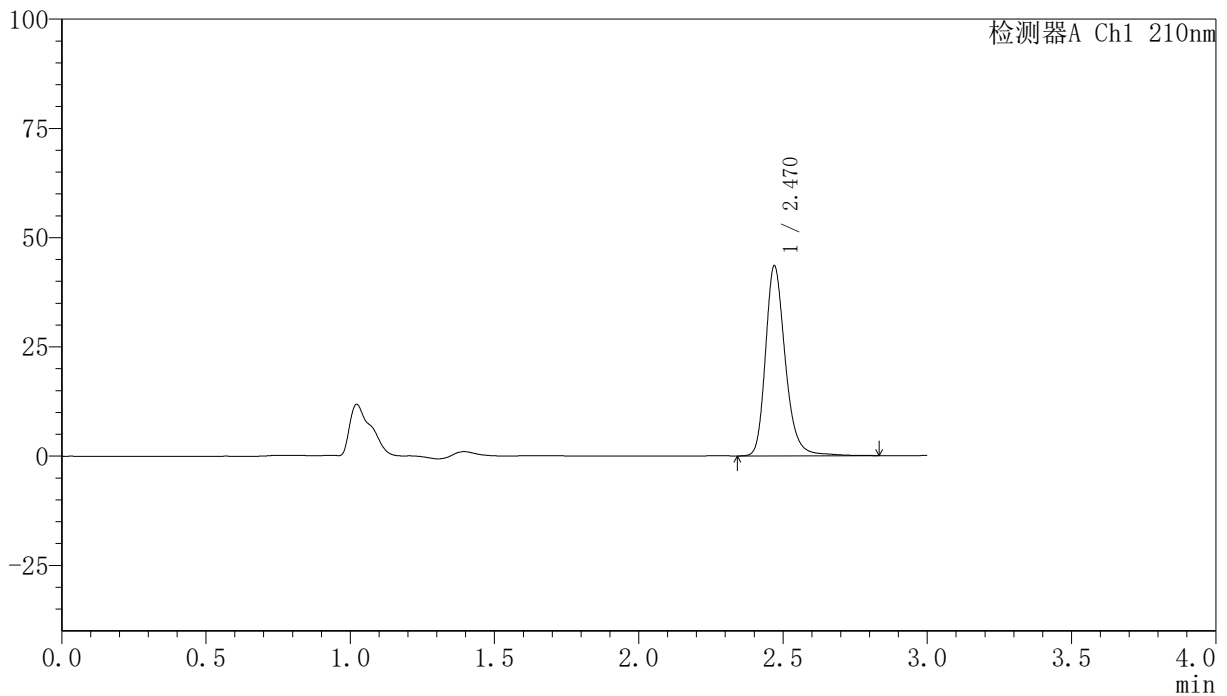

<峰表>

检测器A Ch1 210nm

峰号	保留时间	面积	高度	面积%	理论塔板数(USP)	拖尾因子	分离度(USP)
1	2.470	207511	43435	100.000	6569	1.243	--
总计		207511	43435	100.000			

图9 盐酸奥洛他定片溶出曲线测定HPLC图谱
 自制品-24111801批-pH1.2介质-桨法-50转-5min-片3
 供试品溶液-1

<样品信息>

色谱柱:XB-C18(150mm*4.6mm,5 μ m) 流速:1.5ml/min
 柱温:35 $^{\circ}$ C 波长:210nm
 数据文件名: RC\$YMP-397 - 0-5/25-10-2 - zzp-24111801p-rcqx-pH1.2jz-5min-P4.lcd
 方法文件名: RC\$YMP-397 - YMP-397-rcqx-FX274.lcm
 批处理文件名: RC\$YMP-397 - 20241123-rcqx-FX274.lcb
 样品瓶号: 1-28
 进样体积: 10 μ l 版本号: 6.115
 进样时间: 2024/11/23 12:36:53 实验者: xiechaojun
 处理时间 (V2): 2024/11/25 10:00:08 处理者: xiechaojun
 仪器型号: SHIMADZU LC-2050C(FX274)

<色谱图>

mV

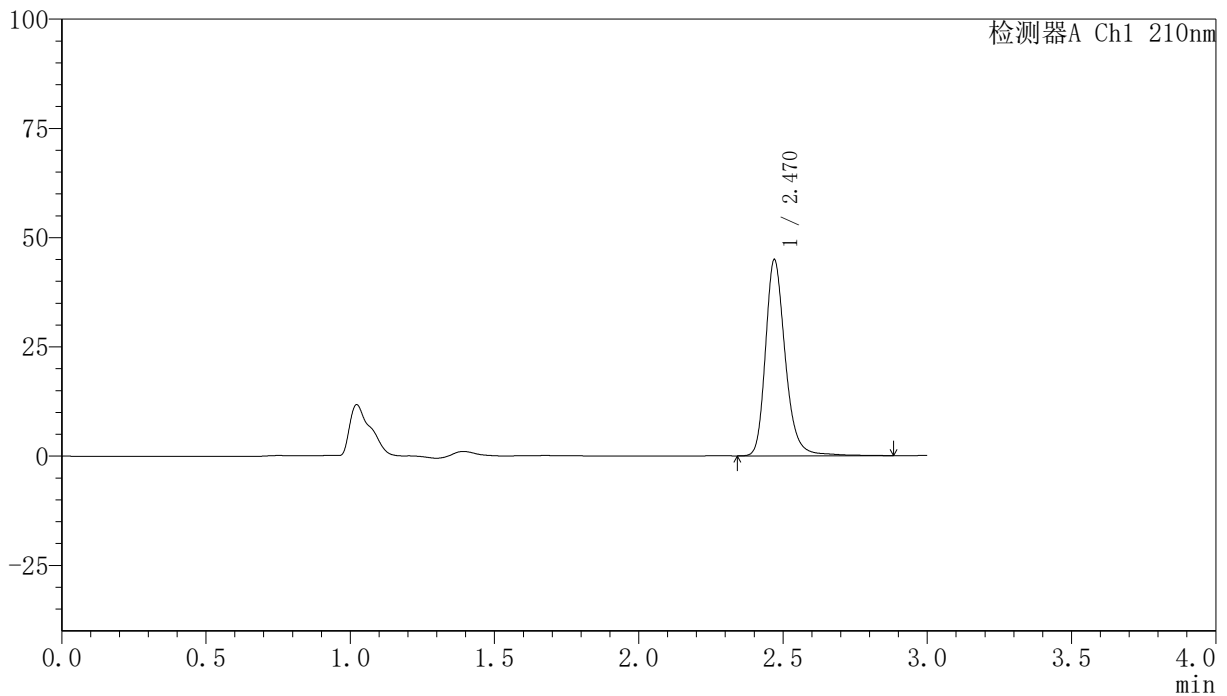

<峰表>

检测器A Ch1 210nm

峰号	保留时间	面积	高度	面积%	理论塔板数(USP)	拖尾因子	分离度(USP)
1	2.470	214548	44818	100.000	6592	1.244	--
总计		214548	44818	100.000			

图10 盐酸奥洛他定片溶出曲线测定HPLC图谱
 自制品-24111801批-pH1.2介质-浆法-50转-5min-片4
 供试品溶液-1

<样品信息>

色谱柱:XB-C18(150mm*4.6mm,5 μ m) 流速:1.5ml/min
 柱温:35 $^{\circ}$ C 波长:210nm
 数据文件名: RC\$YMP-397 - 0-5/25-11-2 - zzp-24111801p-rcqx-pH1.2jz-5min-P5.lcd
 方法文件名: RC\$YMP-397 - YMP-397-rcqx-FX274.lcm
 批处理文件名: RC\$YMP-397 - 20241123-rcqx-FX274.lcb
 样品瓶号: 1-37
 进样体积: 10 μ l 版本号: 6.115
 进样时间: 2024/11/23 12:40:15 实验者: xiechaojun
 处理时间 (V2): 2024/11/25 10:00:10 处理者: xiechaojun
 仪器型号: SHIMADZU LC-2050C(FX274)

<色谱图>

mV

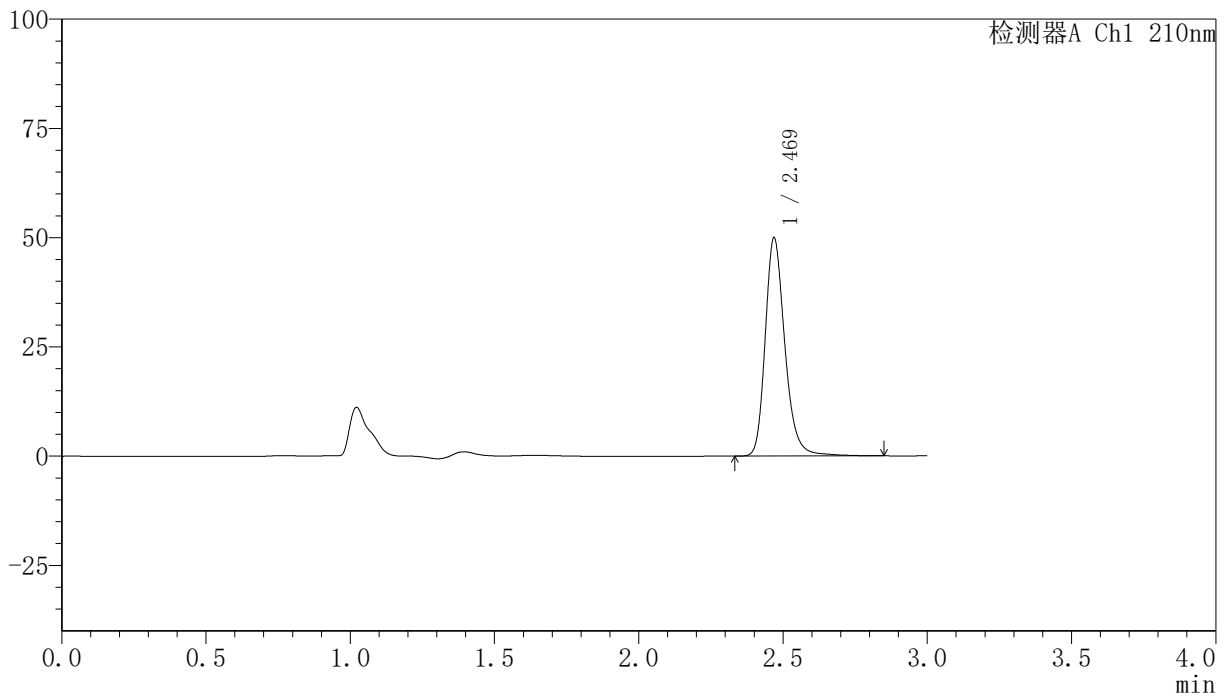

<峰表>

检测器A Ch1 210nm

峰号	保留时间	面积	高度	面积%	理论塔板数(USP)	拖尾因子	分离度(USP)
1	2.469	237284	49712	100.000	6608	1.241	--
总计		237284	49712	100.000			

图11 盐酸奥洛他定片溶出曲线测定HPLC图谱
 自制品-24111801批-pH1.2介质-桨法-50转-5min-片5
 供试品溶液-1

<样品信息>

色谱柱:XB-C18(150mm*4.6mm,5 μ m) 流速:1.5ml/min
 柱温:35 $^{\circ}$ C 波长:210nm
 数据文件名: RC\$YMP-397 - 0-5/25-12-2 - zzp-24111801p-rcqx-pH1.2jz-5min-P6.lcd
 方法文件名: RC\$YMP-397 - YMP-397-rcqx-FX274.lcm
 批处理文件名: RC\$YMP-397 - 20241123-rcqx-FX274.lcb
 样品瓶号: 1-46
 进样体积: 10 μ l 版本号: 6.115
 进样时间: 2024/11/23 12:43:35 实验者: xiechaojun
 处理时间 (V2): 2024/11/25 10:00:13 处理者: xiechaojun
 仪器型号: SHIMADZU LC-2050C(FX274)

<色谱图>

mV

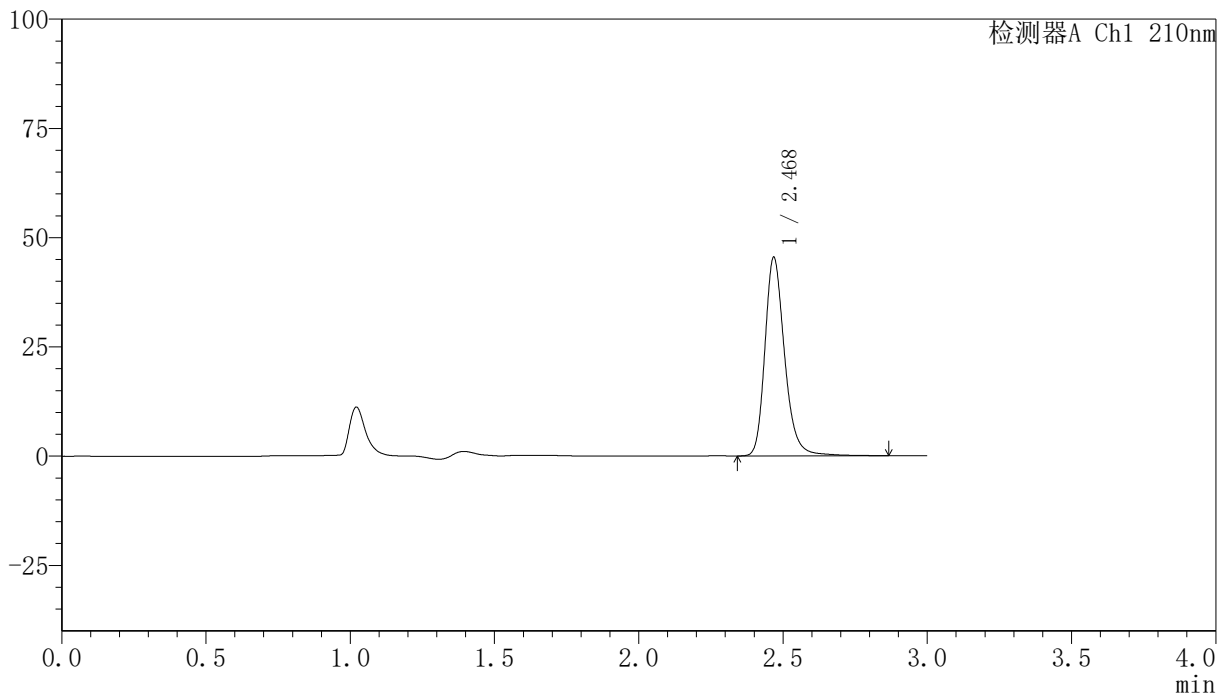

<峰表>

检测器A Ch1 210nm

峰号	保留时间	面积	高度	面积%	理论塔板数(USP)	拖尾因子	分离度(USP)
1	2.468	216390	45048	100.000	6593	1.244	--
总计		216390	45048	100.000			

图12 盐酸奥洛他定片溶出曲线测定HPLC图谱
 自制品-24111801批-pH1.2介质-桨法-50转-5min-片6
 供试品溶液-1

<样品信息>

色谱柱:XB-C18(150mm*4.6mm,5 μ m) 流速:1.5ml/min
 柱温:35 $^{\circ}$ C 波长:210nm
 数据文件名: RC\$YMP-397 - 0-5/25-13-2 - zzp-24111801p-rcqx-pH1.2jz-10min-P1.lcd
 方法文件名: RC\$YMP-397 - YMP-397-rcqx-FX274.lcm
 批处理文件名: RC\$YMP-397 - 20241123-rcqx-FX274.lcb
 样品瓶号: 1-2
 进样体积: 10 μ l 版本号: 6.115
 进样时间: 2024/11/23 12:46:57 实验者: xiechaojun
 处理时间 (V2): 2024/11/25 10:00:16 处理者: xiechaojun
 仪器型号: SHIMADZU LC-2050C(FX274)

<色谱图>

mV

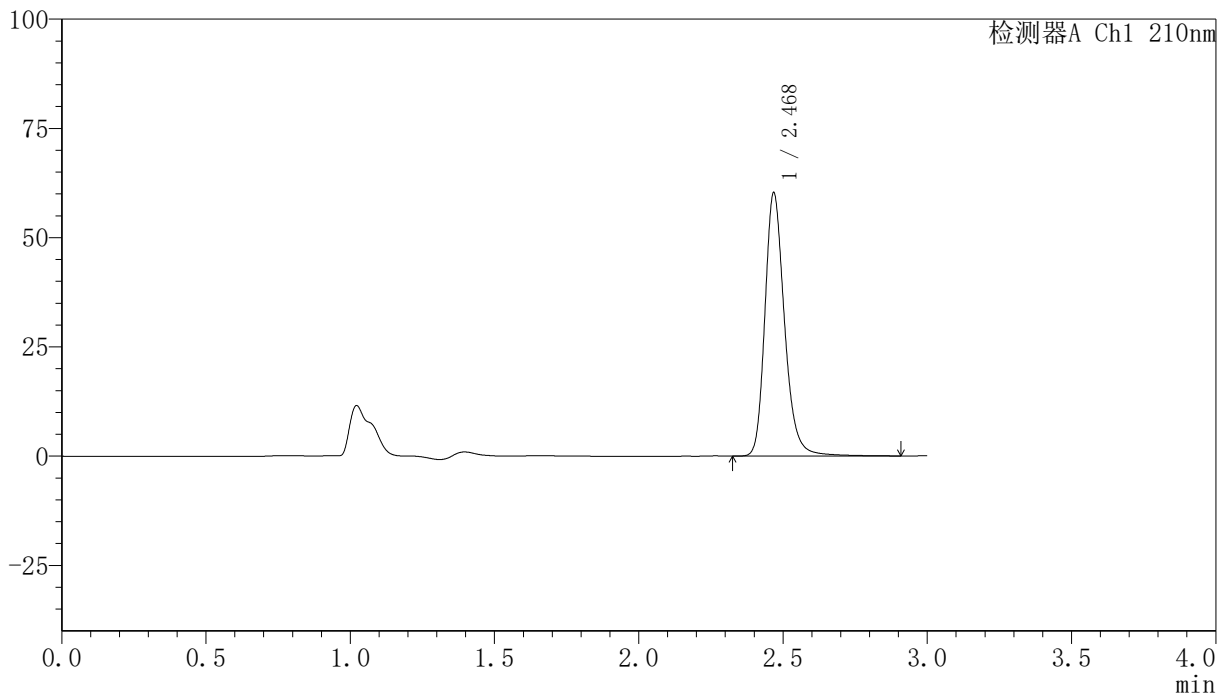

<峰表>

检测器A Ch1 210nm

峰号	保留时间	面积	高度	面积%	理论塔板数(USP)	拖尾因子	分离度(USP)
1	2.468	285602	59730	100.000	6642	1.238	--
总计		285602	59730	100.000			

图13 盐酸奥洛他定片溶出曲线测定HPLC图谱
 自制品-24111801批-pH1.2介质-浆法-50转-10min-片1
 供试品溶液-1

<样品信息>

色谱柱:XB-C18(150mm*4.6mm,5 μ m) 流速:1.5ml/min
 柱温:35 $^{\circ}$ C 波长:210nm
 数据文件名: RC\$YMP-397 - 0-5/25-14-2 - zzp-24111801p-rcqx-pH1.2jz-10min-P2.lcd
 方法文件名: RC\$YMP-397 - YMP-397-rcqx-FX274.lcm
 批处理文件名: RC\$YMP-397 - 20241123-rcqx-FX274.lcb
 样品瓶号: 1-11
 进样体积: 10 μ l 版本号: 6.115
 进样时间: 2024/11/23 12:50:18 实验者: xiechaojun
 处理时间 (V2): 2024/11/25 10:00:18 处理者: xiechaojun
 仪器型号: SHIMADZU LC-2050C(FX274)

<色谱图>

mV

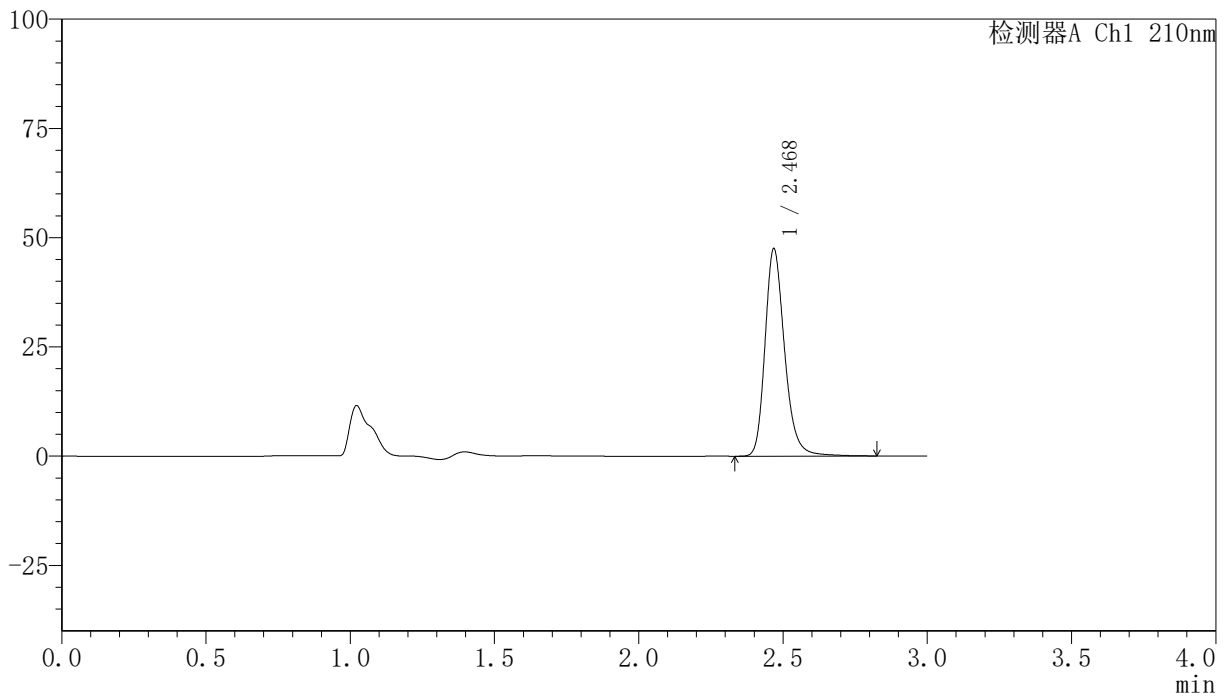

<峰表>

检测器A Ch1 210nm

峰号	保留时间	面积	高度	面积%	理论塔板数(USP)	拖尾因子	分离度(USP)
1	2.468	224752	47115	100.000	6622	1.240	--
总计		224752	47115	100.000			

图14 盐酸奥洛他定片溶出曲线测定HPLC图谱
 自制品-24111801批-pH1.2介质-浆法-50转-10min-片2
 供试品溶液-1

<样品信息>

色谱柱:XB-C18(150mm*4.6mm,5 μ m) 流速:1.5ml/min
 柱温:35 $^{\circ}$ C 波长:210nm
 数据文件名: RC\$YMP-397 - 0-5/25-15-2 - zzp-24111801p-rcqx-pH1.2jz-10min-P3.lcd
 方法文件名: RC\$YMP-397 - YMP-397-rcqx-FX274.lcm
 批处理文件名: RC\$YMP-397 - 20241123-rcqx-FX274.lcb
 样品瓶号: 1-20
 进样体积: 10 μ l 版本号: 6.115
 进样时间: 2024/11/23 12:53:40 实验者: xiechaojun
 处理时间 (V2): 2024/11/25 10:00:21 处理者: xiechaojun
 仪器型号: SHIMADZU LC-2050C(FX274)

<色谱图>

mV

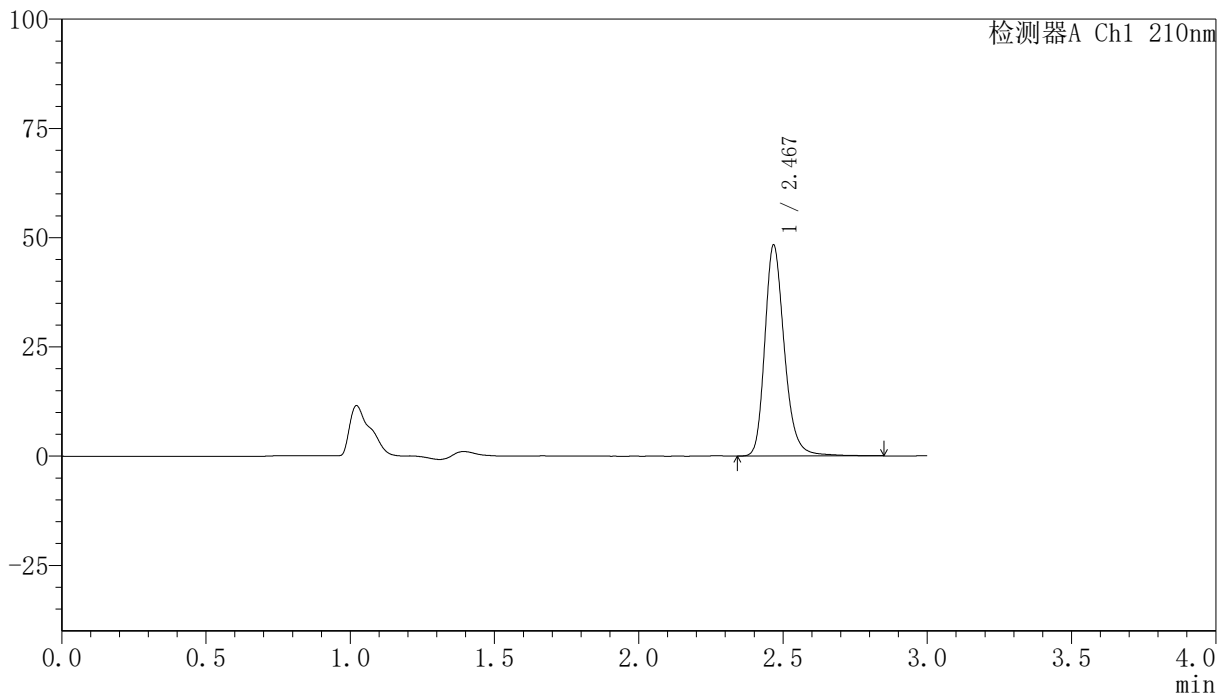

<峰表>

检测器A Ch1 210nm

峰号	保留时间	面积	高度	面积%	理论塔板数(USP)	拖尾因子	分离度(USP)
1	2.467	228562	47880	100.000	6634	1.239	--
总计		228562	47880	100.000			

图15 盐酸奥洛他定片溶出曲线测定HPLC图谱
 自制品-24111801批-pH1.2介质-浆法-50转-10min-片3
 供试品溶液-1

<样品信息>

色谱柱:XB-C18(150mm*4.6mm,5 μ m) 流速:1.5ml/min
 柱温:35 $^{\circ}$ C 波长:210nm
 数据文件名: RC\$YMP-397 - 0-5/25-16-2 - zzp-24111801p-rcqx-pH1.2jz-10min-P4.lcd
 方法文件名: RC\$YMP-397 - YMP-397-rcqx-FX274.lcm
 批处理文件名: RC\$YMP-397 - 20241123-rcqx-FX274.lcb
 样品瓶号: 1-29
 进样体积: 10 μ l 版本号: 6.115
 进样时间: 2024/11/23 12:57:02 实验者: xiechaojun
 处理时间 (V2): 2024/11/25 10:00:24 处理者: xiechaojun
 仪器型号: SHIMADZU LC-2050C(FX274)

<色谱图>

mV

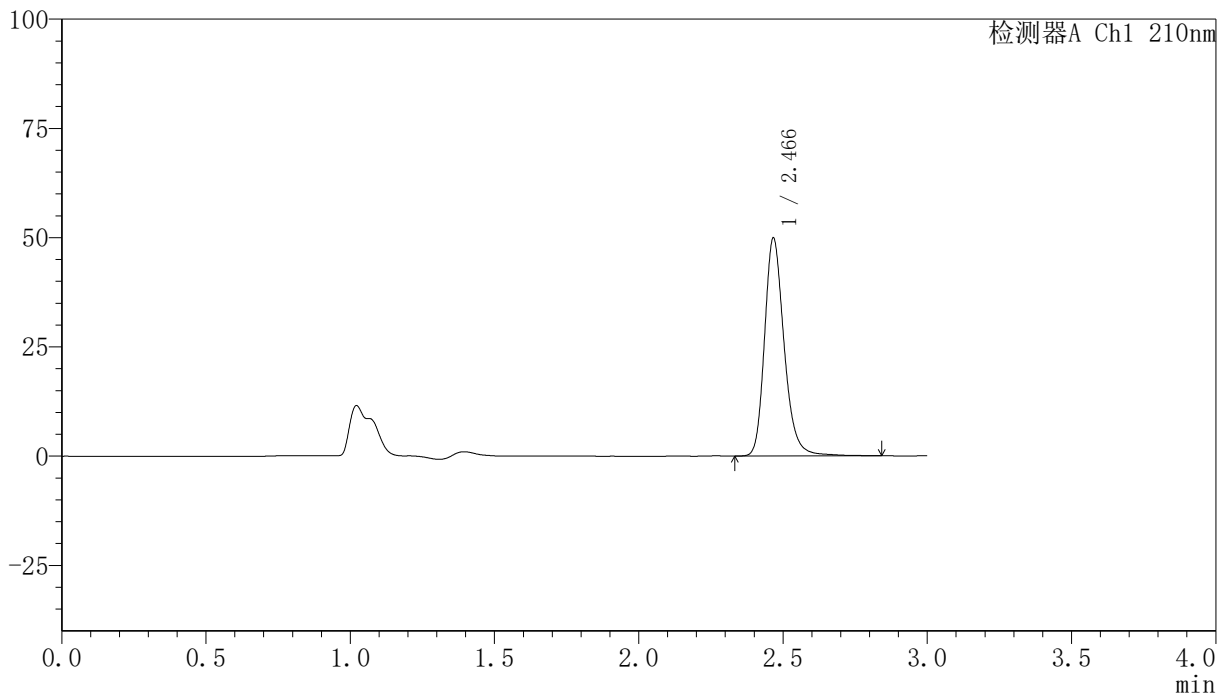

<峰表>

检测器A Ch1 210nm

峰号	保留时间	面积	高度	面积%	理论塔板数(USP)	拖尾因子	分离度(USP)
1	2.466	236073	49638	100.000	6629	1.237	--
总计		236073	49638	100.000			

图16 盐酸奥洛他定片溶出曲线测定HPLC图谱
 自制品-24111801批-pH1.2介质-浆法-50转-10min-片4
 供试品溶液-1

<样品信息>

色谱柱:XB-C18(150mm*4.6mm,5 μ m) 流速:1.5ml/min
 柱温:35 $^{\circ}$ C 波长:210nm
 数据文件名: RC\$YMP-397 - 0-5/25-17-2 - zzp-24111801p-rcqx-pH1.2jz-10min-P5.lcd
 方法文件名: RC\$YMP-397 - YMP-397-rcqx-FX274.lcm
 批处理文件名: RC\$YMP-397 - 20241123-rcqx-FX274.lcb
 样品瓶号: 1-38
 进样体积: 10 μ l 版本号: 6.115
 进样时间: 2024/11/23 13:00:24 实验者: xiechaojun
 处理时间 (V2): 2024/11/25 10:00:26 处理者: xiechaojun
 仪器型号: SHIMADZU LC-2050C(FX274)

<色谱图>

mV

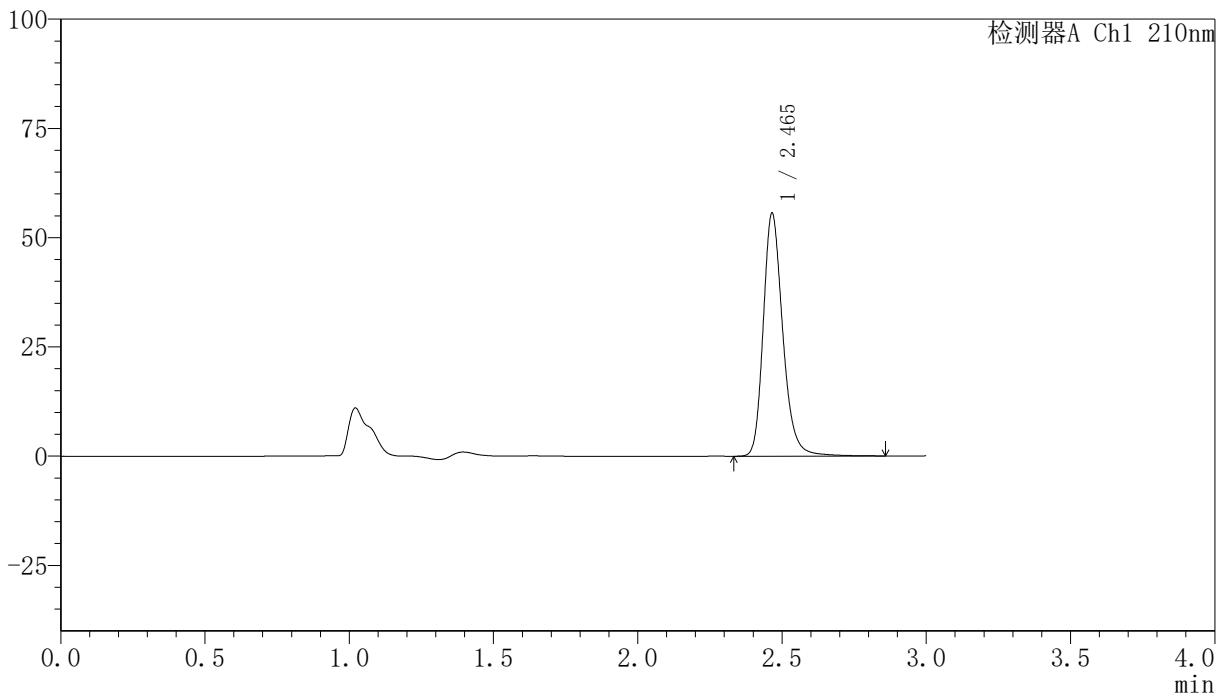

<峰表>

检测器A Ch1 210nm

峰号	保留时间	面积	高度	面积%	理论塔板数(USP)	拖尾因子	分离度(USP)
1	2.465	262544	55478	100.000	6637	1.235	--
总计		262544	55478	100.000			

图17 盐酸奥洛他定片溶出曲线测定HPLC图谱
 自制品-24111801批-pH1.2介质-浆法-50转-10min-片5
 供试品溶液-1

<样品信息>

色谱柱:XB-C18(150mm*4.6mm,5 μ m) 流速:1.5ml/min
 柱温:35 $^{\circ}$ C 波长:210nm
 数据文件名: RC\$YMP-397 - 0-5/25-18-2 - zzp-24111801p-rcqx-pH1.2jz-10min-P6.lcd
 方法文件名: RC\$YMP-397 - YMP-397-rcqx-FX274.lcm
 批处理文件名: RC\$YMP-397 - 20241123-rcqx-FX274.lcb
 样品瓶号: 1-47
 进样体积: 10 μ l 版本号: 6.115
 进样时间: 2024/11/23 13:03:45 实验者: xiechaojun
 处理时间 (V2): 2024/11/25 10:00:29 处理者: xiechaojun
 仪器型号: SHIMADZU LC-2050C(FX274)

<色谱图>

mV

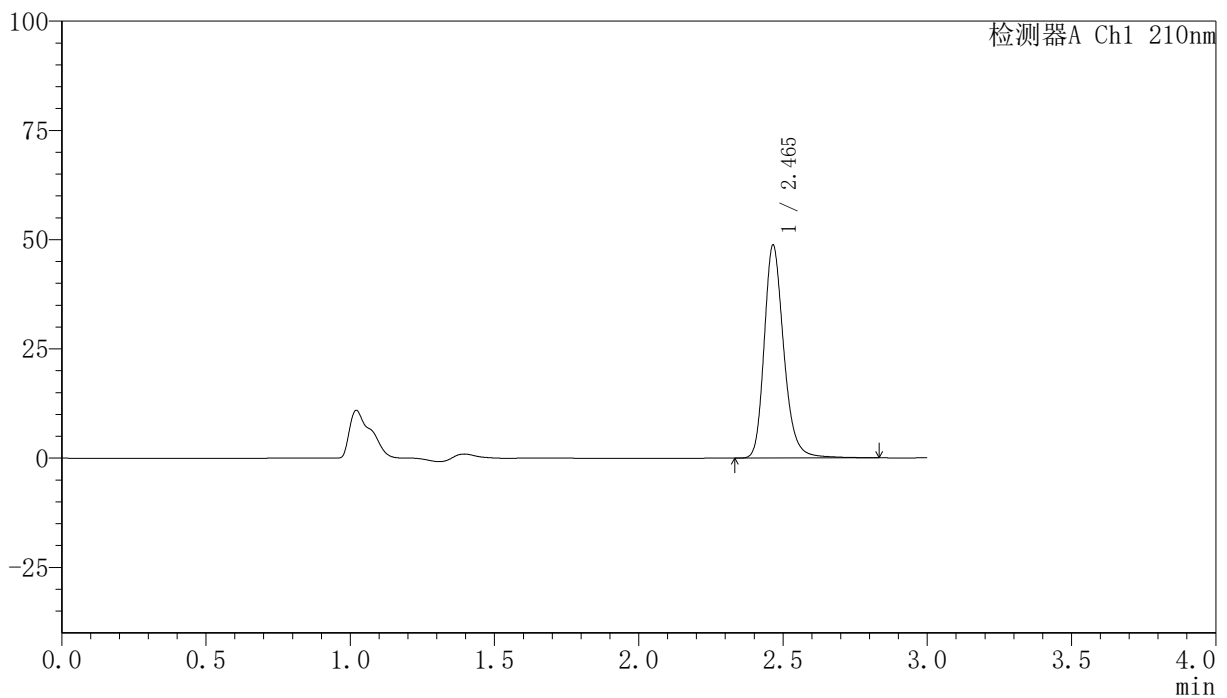

<峰表>

检测器A Ch1 210nm

峰号	保留时间	面积	高度	面积%	理论塔板数(USP)	拖尾因子	分离度(USP)
1	2.465	230450	48665	100.000	6620	1.234	--
总计		230450	48665	100.000			

图18 盐酸奥洛他定片溶出曲线测定HPLC图谱
 自制品-24111801批-pH1.2介质-浆法-50转-10min-片6
 供试品溶液-1

<样品信息>

色谱柱:XB-C18(150mm*4.6mm,5 μ m) 流速:1.5ml/min
 柱温:35 $^{\circ}$ C 波长:210nm
 数据文件名: RC\$YMP-397 - 0-5/25-19-2 - zzp-24111801p-rcqx-pH1.2jz-15min-P1.lcd
 方法文件名: RC\$YMP-397 - YMP-397-rcqx-FX274.lcm
 批处理文件名: RC\$YMP-397 - 20241123-rcqx-FX274.lcb
 样品瓶号: 1-3
 进样体积: 10 μ l 版本号: 6.115
 进样时间: 2024/11/23 13:07:06 实验者: xiechaojun
 处理时间 (V2): 2024/11/25 10:00:31 处理者: xiechaojun
 仪器型号: SHIMADZU LC-2050C(FX274)

<色谱图>

mV

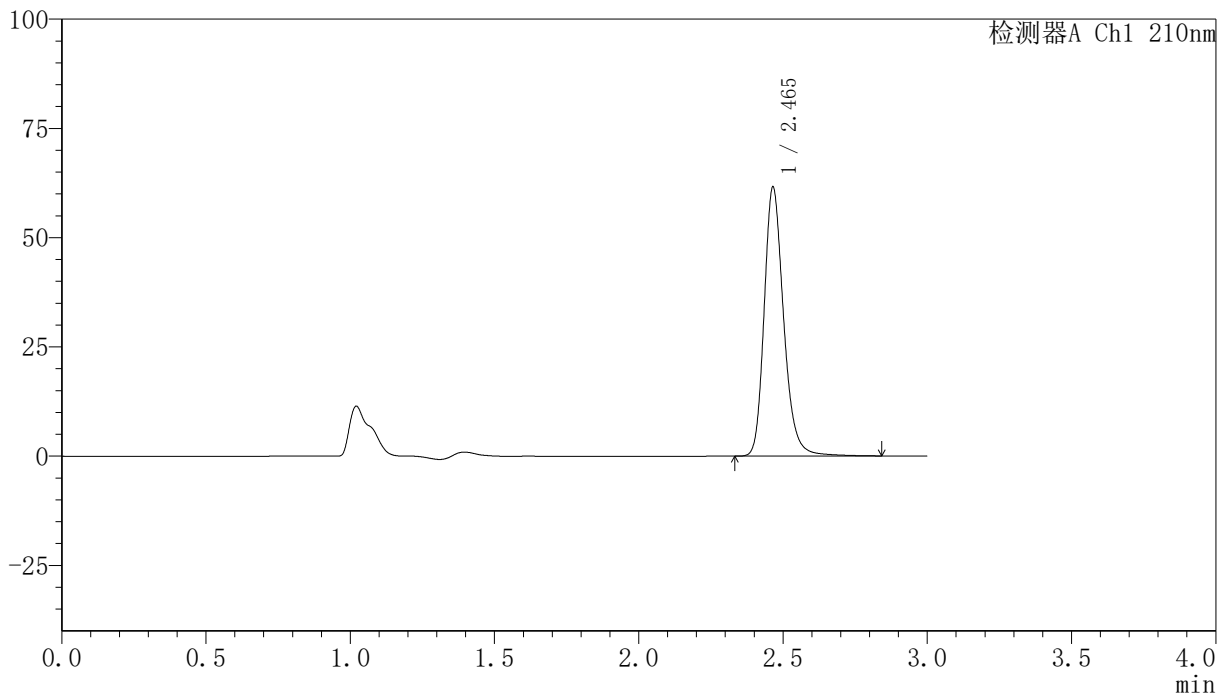

<峰表>

检测器A Ch1 210nm

峰号	保留时间	面积	高度	面积%	理论塔板数(USP)	拖尾因子	分离度(USP)
1	2.465	289862	61496	100.000	6655	1.231	--
总计		289862	61496	100.000			

图19 盐酸奥洛他定片溶出曲线测定HPLC图谱
 自制品-24111801批-pH1.2介质-浆法-50转-15min-片1
 供试品溶液-1

<样品信息>

色谱柱:XB-C18(150mm*4.6mm,5 μ m) 流速:1.5ml/min
 柱温:35 $^{\circ}$ C 波长:210nm
 数据文件名: RC\$YMP-397 - 0-5/25-20-2 - zzp-24111801p-rcqx-pH1.2jz-15min-P2.lcd
 方法文件名: RC\$YMP-397 - YMP-397-rcqx-FX274.lcm
 批处理文件名: RC\$YMP-397 - 20241123-rcqx-FX274.lcb
 样品瓶号: 1-12
 进样体积: 10 μ l 版本号: 6.115
 进样时间: 2024/11/23 13:10:28 实验者: xiechaojun
 处理时间 (V2): 2024/11/25 10:00:34 处理者: xiechaojun
 仪器型号: SHIMADZU LC-2050C(FX274)

<色谱图>

mV

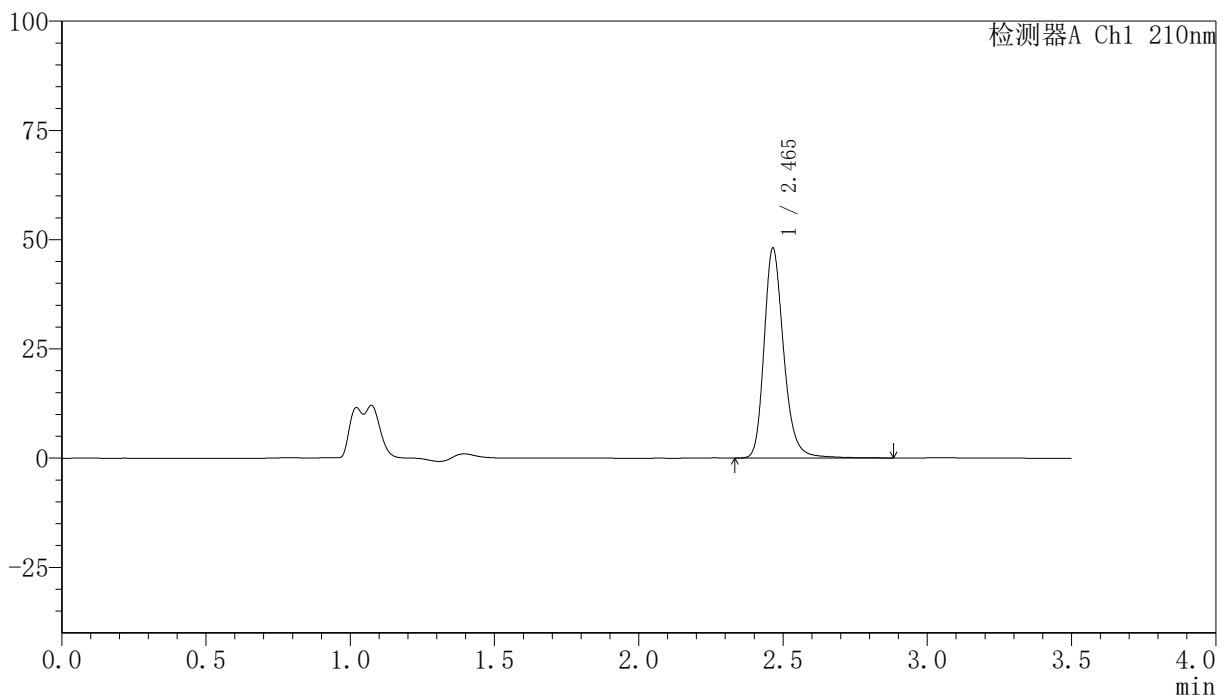

<峰表>

检测器A Ch1 210nm

峰号	保留时间	面积	高度	面积%	理论塔板数(USP)	拖尾因子	分离度(USP)
1	2.465	227534	48003	100.000	6632	1.235	--
总计		227534	48003	100.000			

图20 盐酸奥洛他定片溶出曲线测定HPLC图谱
 自制品-24111801批-pH1.2介质-浆法-50转-15min-片2
 供试品溶液-1

<样品信息>

色谱柱:XB-C18(150mm*4.6mm,5 μ m) 流速:1.5ml/min
 柱温:35 $^{\circ}$ C 波长:210nm
 数据文件名: RC\$YMP-397 - 0-5/25-21-2 - zzp-24111801p-rcqx-pH1.2jz-15min-P3.lcd
 方法文件名: RC\$YMP-397 - YMP-397-rcqx-FX274.lcm
 批处理文件名: RC\$YMP-397 - 20241123-rcqx-FX274.lcb
 样品瓶号: 1-21
 进样体积: 10 μ l 版本号: 6.115
 进样时间: 2024/11/23 13:14:24 实验者: xiechaojun
 处理时间 (V2): 2024/11/25 10:00:37 处理者: xiechaojun
 仪器型号: SHIMADZU LC-2050C(FX274)

<色谱图>

mV

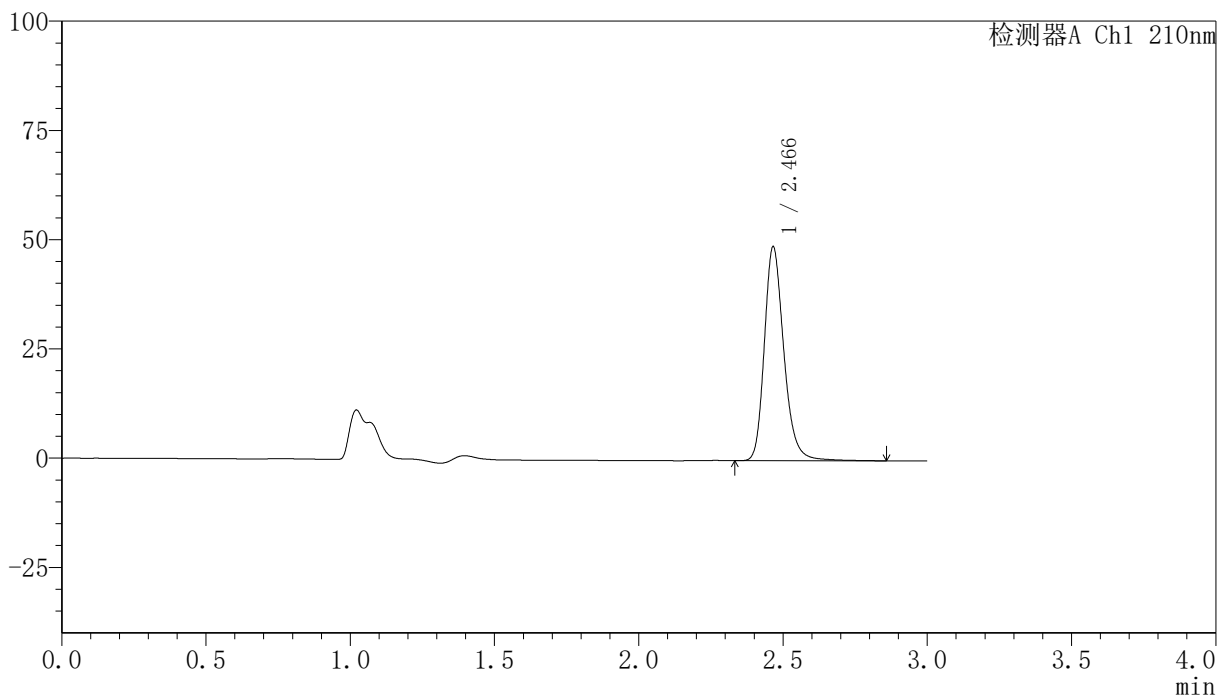

<峰表>

检测器A Ch1 210nm

峰号	保留时间	面积	高度	面积%	理论塔板数(USP)	拖尾因子	分离度(USP)
1	2.466	231174	48855	100.000	6643	1.235	--
总计		231174	48855	100.000			

图21 盐酸奥洛他定片溶出曲线测定HPLC图谱
 自制品-24111801批-pH1.2介质-浆法-50转-15min-片3
 供试品溶液-1

<样品信息>

色谱柱:XB-C18(150mm*4.6mm,5 μ m) 流速:1.5ml/min
 柱温:35 $^{\circ}$ C 波长:210nm
 数据文件名: RC\$YMP-397 - 0-5/25-22-2 - zzp-24111801p-rcqx-pH1.2jz-15min-P4.lcd
 方法文件名: RC\$YMP-397 - YMP-397-rcqx-FX274.lcm
 批处理文件名: RC\$YMP-397 - 20241123-rcqx-FX274.lcb
 样品瓶号: 1-30
 进样体积: 10 μ l 版本号: 6.115
 进样时间: 2024/11/23 13:17:51 实验者: xiechaojun
 处理时间 (V2): 2024/11/25 10:00:39 处理者: xiechaojun
 仪器型号: SHIMADZU LC-2050C(FX274)

<色谱图>

mV

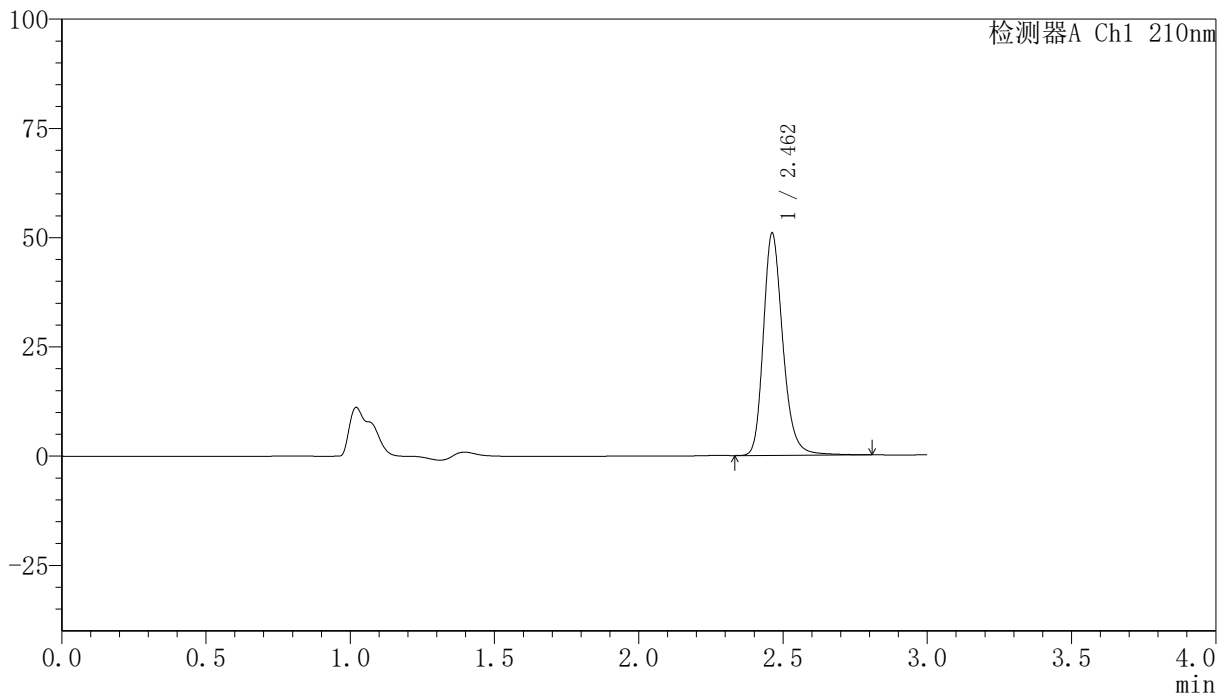

<峰表>

检测器A Ch1 210nm

峰号	保留时间	面积	高度	面积%	理论塔板数(USP)	拖尾因子	分离度(USP)
1	2.462	239197	50821	100.000	6651	1.231	--
总计		239197	50821	100.000			

图22 盐酸奥洛他定片溶出曲线测定HPLC图谱
 自制品-24111801批-pH1.2介质-浆法-50转-15min-片4
 供试品溶液-1

<样品信息>

色谱柱:XB-C18(150mm*4.6mm,5 μ m) 流速:1.5ml/min
 柱温:35 $^{\circ}$ C 波长:210nm
 数据文件名: RC\$YMP-397 - 0-5/25-23-2 - zzp-24111801p-rcqx-pH1.2jz-15min-P5.lcd
 方法文件名: RC\$YMP-397 - YMP-397-rcqx-FX274.lcm
 批处理文件名: RC\$YMP-397 - 20241123-rcqx-FX274.lcb
 样品瓶号: 1-39
 进样体积: 10 μ l 版本号: 6.115
 进样时间: 2024/11/23 13:21:12 实验者: xiechaojun
 处理时间 (V2): 2024/11/25 10:00:42 处理者: xiechaojun
 仪器型号: SHIMADZU LC-2050C(FX274)

<色谱图>

mV

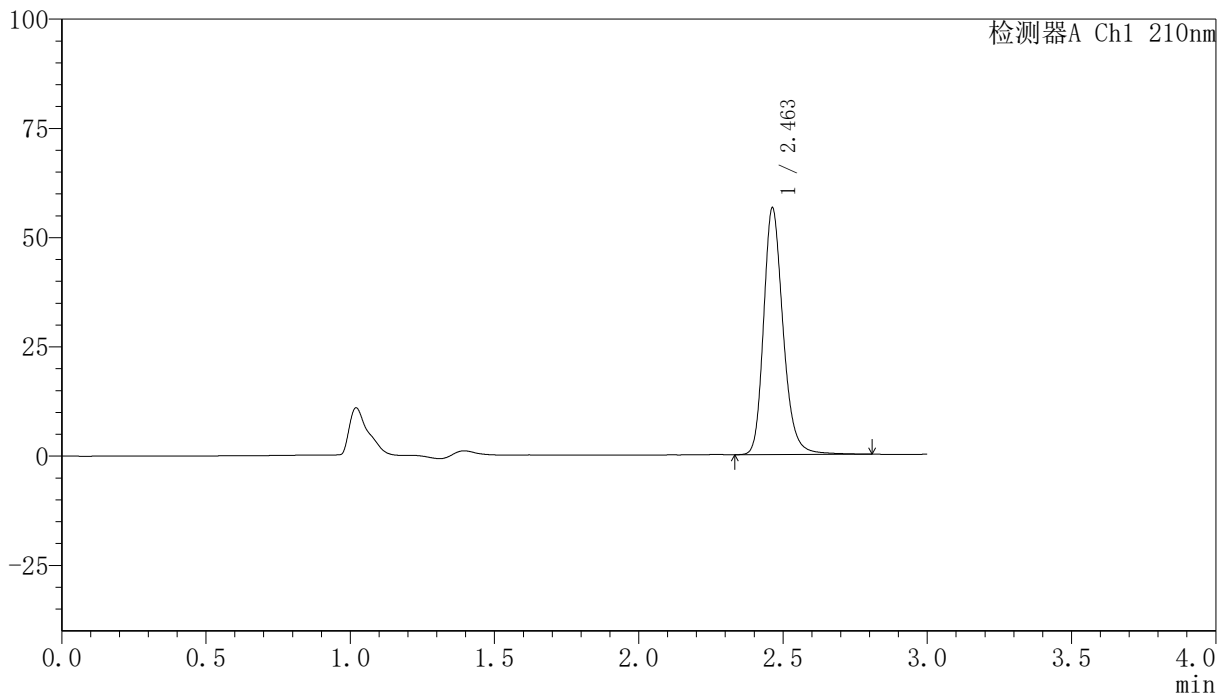

<峰表>

检测器A Ch1 210nm

峰号	保留时间	面积	高度	面积%	理论塔板数(USP)	拖尾因子	分离度(USP)
1	2.463	265622	56468	100.000	6651	1.226	--
总计		265622	56468	100.000			

图23 盐酸奥洛他定片溶出曲线测定HPLC图谱
 自制品-24111801批-pH1.2介质-浆法-50转-15min-片5
 供试品溶液-1

<样品信息>

色谱柱:XB-C18(150mm*4.6mm,5 μ m) 流速:1.5ml/min
 柱温:35 $^{\circ}$ C 波长:210nm
 数据文件名: RC\$YMP-397 - 0-5/25-24-2 - zzp-24111801p-rcqx-pH1.2jz-15min-P6.lcd
 方法文件名: RC\$YMP-397 - YMP-397-rcqx-FX274.lcm
 批处理文件名: RC\$YMP-397 - 20241123-rcqx-FX274.lcb
 样品瓶号: 1-48
 进样体积: 10 μ l 版本号: 6.115
 进样时间: 2024/11/23 13:24:35 实验者: xiechaojun
 处理时间 (V2): 2024/11/25 10:00:45 处理者: xiechaojun
 仪器型号: SHIMADZU LC-2050C(FX274)

<色谱图>

mV

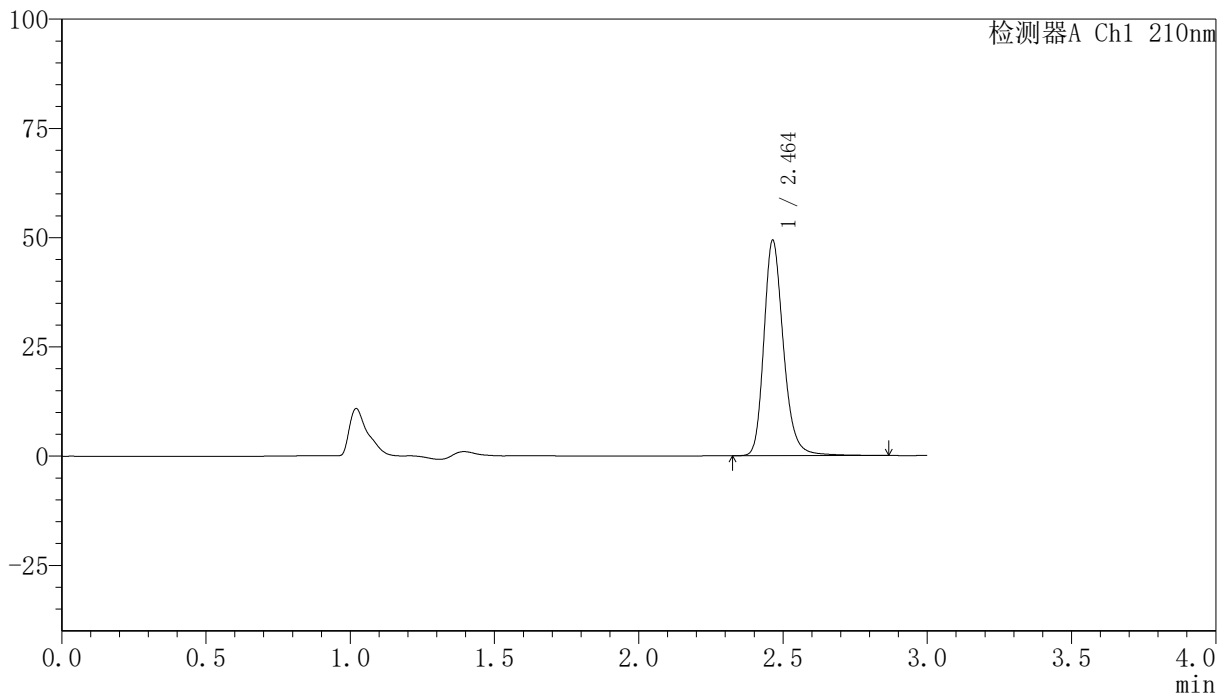

<峰表>

检测器A Ch1 210nm

峰号	保留时间	面积	高度	面积%	理论塔板数(USP)	拖尾因子	分离度(USP)
1	2.464	232916	49313	100.000	6641	1.230	--
总计		232916	49313	100.000			

图24 盐酸奥洛他定片溶出曲线测定HPLC图谱
 自制品-24111801批-pH1.2介质-浆法-50转-15min-片6
 供试品溶液-1

<样品信息>

色谱柱:XB-C18(150mm*4.6mm,5 μ m) 流速:1.5ml/min
 柱温:35 $^{\circ}$ C 波长:210nm
 数据文件名: RC\$YMP-397 - 0-5/25-25-2 - zzp-24111801p-rcqx-pH1.2jz-20min-P1.lcd
 方法文件名: RC\$YMP-397 - YMP-397-rcqx-FX274.lcm
 批处理文件名: RC\$YMP-397 - 20241123-rcqx-FX274.lcb
 样品瓶号: 1-4
 进样体积: 10 μ l 版本号: 6.115
 进样时间: 2024/11/23 13:27:55 实验者: xiechaojun
 处理时间 (V2): 2024/11/25 10:00:47 处理者: xiechaojun
 仪器型号: SHIMADZU LC-2050C(FX274)

<色谱图>

mV

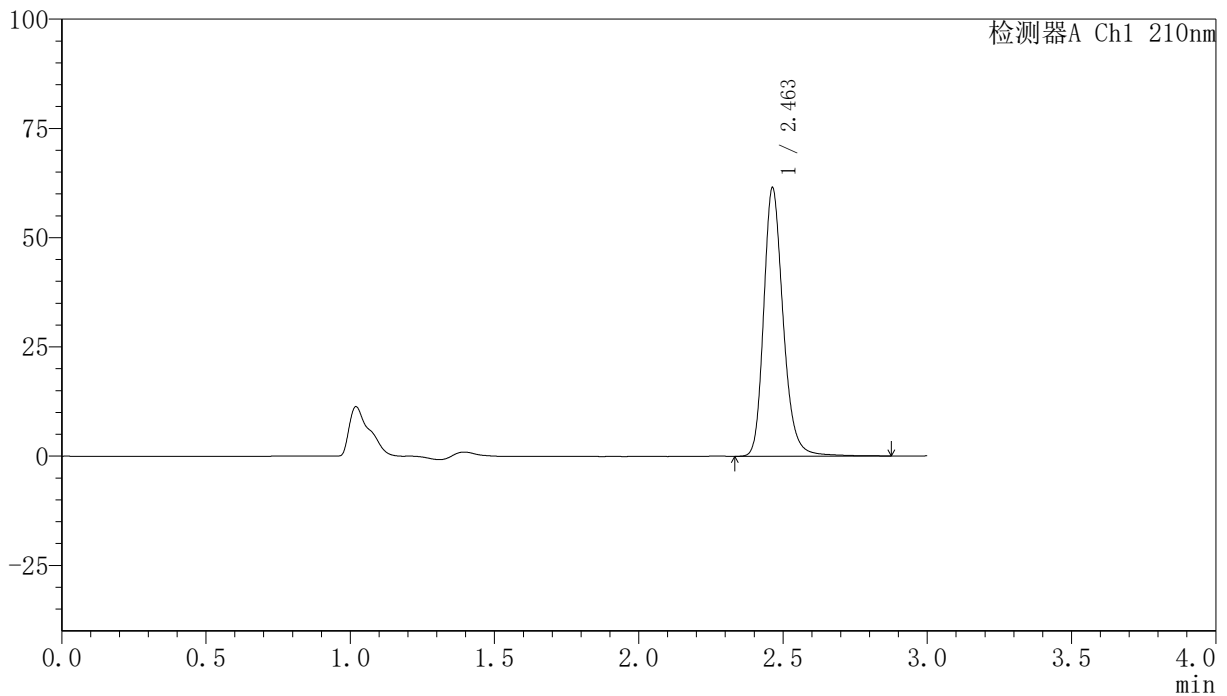

<峰表>

检测器A Ch1 210nm

峰号	保留时间	面积	高度	面积%	理论塔板数(USP)	拖尾因子	分离度(USP)
1	2.463	289126	61458	100.000	6663	1.226	--
总计		289126	61458	100.000			

图25 盐酸奥洛他定片溶出曲线测定HPLC图谱
 自制品-24111801批-pH1.2介质-浆法-50转-20min-片1
 供试品溶液-1

<样品信息>

色谱柱:XB-C18(150mm*4.6mm,5 μ m) 流速:1.5ml/min
 柱温:35 $^{\circ}$ C 波长:210nm
 数据文件名: RC\$YMP-397 - 0-5/25-26-2 - zzp-24111801p-rcqx-pH1.2jz-20min-P2.lcd
 方法文件名: RC\$YMP-397 - YMP-397-rcqx-FX274.lcm
 批处理文件名: RC\$YMP-397 - 20241123-rcqx-FX274.lcb
 样品瓶号: 1-13
 进样体积: 10 μ l 版本号: 6.115
 进样时间: 2024/11/23 13:31:17 实验者: xiechaojun
 处理时间 (V2): 2024/11/25 10:00:50 处理者: xiechaojun
 仪器型号: SHIMADZU LC-2050C(FX274)

<色谱图>

mV

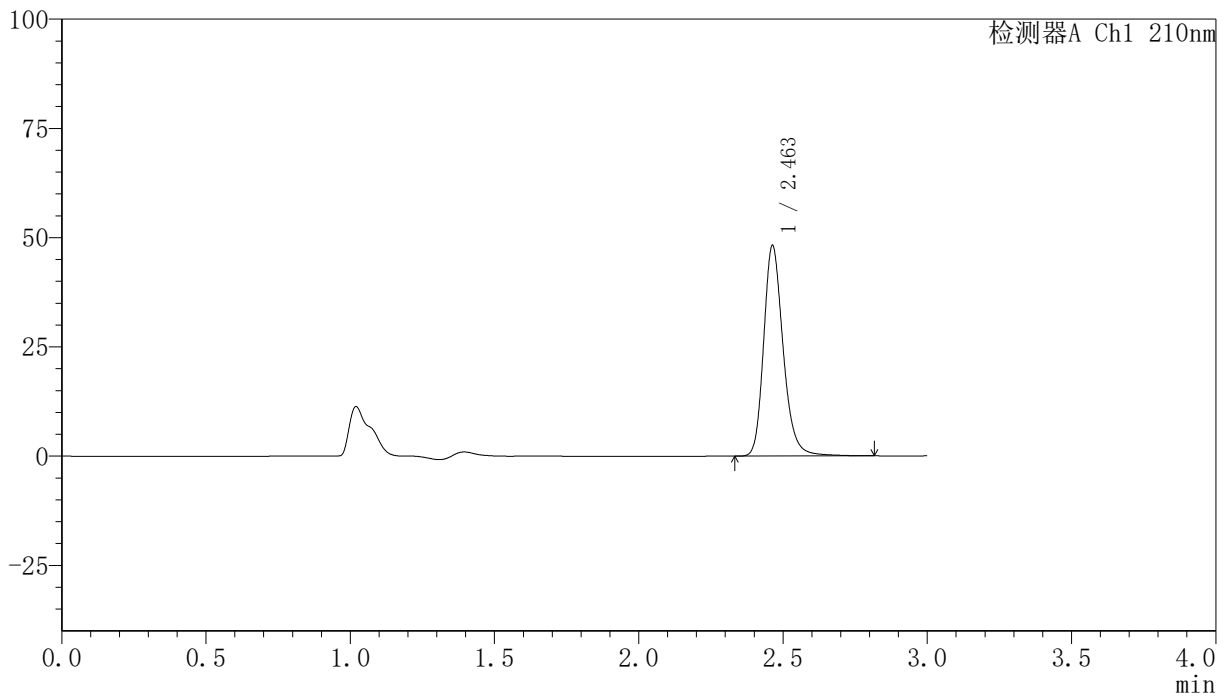

<峰表>

检测器A Ch1 210nm

峰号	保留时间	面积	高度	面积%	理论塔板数(USP)	拖尾因子	分离度(USP)
1	2.463	226888	48213	100.000	6646	1.228	--
总计		226888	48213	100.000			

图26 盐酸奥洛他定片溶出曲线测定HPLC图谱
 自制品-24111801批-pH1.2介质-浆法-50转-20min-片2
 供试品溶液-1

<样品信息>

色谱柱:XB-C18(150mm*4.6mm,5 μ m) 流速:1.5ml/min
 柱温:35 $^{\circ}$ C 波长:210nm
 数据文件名: RC\$YMP-397 - 0-5/25-27-2 - zzp-24111801p-rcqx-pH1.2jz-20min-P3.lcd
 方法文件名: RC\$YMP-397 - YMP-397-rcqx-FX274.lcm
 批处理文件名: RC\$YMP-397 - 20241123-rcqx-FX274.lcb
 样品瓶号: 1-22
 进样体积: 10 μ l 版本号: 6.115
 进样时间: 2024/11/23 13:34:38 实验者: xiechaojun
 处理时间 (V2): 2024/11/25 10:00:53 处理者: xiechaojun
 仪器型号: SHIMADZU LC-2050C(FX274)

<色谱图>

mV

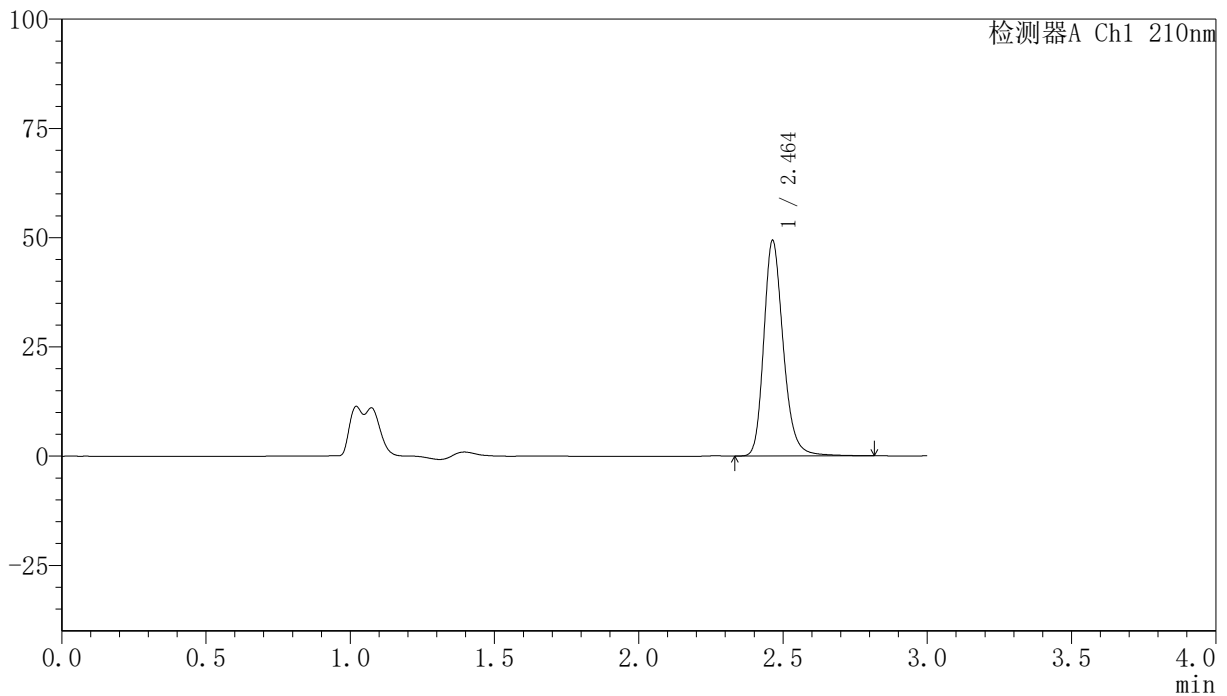

<峰表>

检测器A Ch1 210nm

峰号	保留时间	面积	高度	面积%	理论塔板数(USP)	拖尾因子	分离度(USP)
1	2.464	232300	49345	100.000	6641	1.227	--
总计		232300	49345	100.000			

图27 盐酸奥洛他定片溶出曲线测定HPLC图谱
 自制品-24111801批-pH1.2介质-浆法-50转-20min-片3
 供试品溶液-1

<样品信息>

色谱柱:XB-C18(150mm*4.6mm,5 μ m) 流速:1.5ml/min
 柱温:35 $^{\circ}$ C 波长:210nm
 数据文件名: RC\$YMP-397 - 0-5/25-28-2 - zzp-24111801p-rcqx-pH1.2jz-20min-P4.lcd
 方法文件名: RC\$YMP-397 - YMP-397-rcqx-FX274.lcm
 批处理文件名: RC\$YMP-397 - 20241123-rcqx-FX274.lcb
 样品瓶号: 1-31
 进样体积: 10 μ l 版本号: 6.115
 进样时间: 2024/11/23 13:38:00 实验者: xiechaojun
 处理时间 (V2): 2024/11/25 10:00:55 处理者: xiechaojun
 仪器型号: SHIMADZU LC-2050C(FX274)

<色谱图>

mV

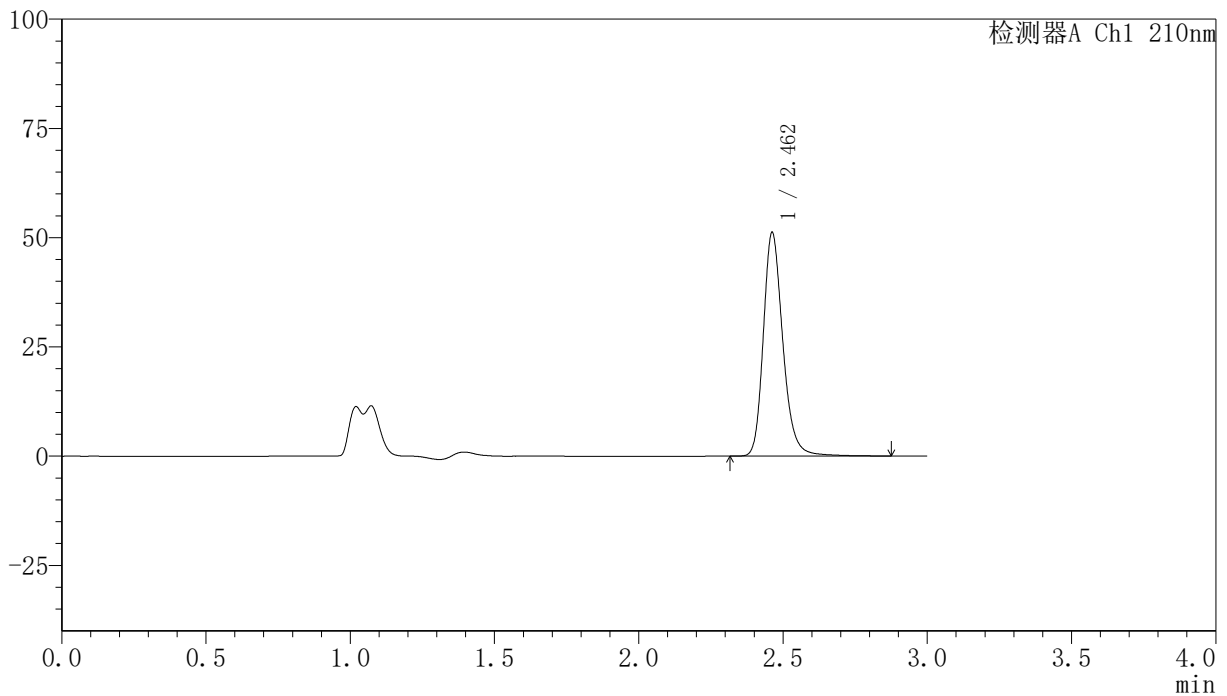

<峰表>

检测器A Ch1 210nm

峰号	保留时间	面积	高度	面积%	理论塔板数(USP)	拖尾因子	分离度(USP)
1	2.462	241386	51154	100.000	6644	1.228	--
总计		241386	51154	100.000			

图28 盐酸奥洛他定片溶出曲线测定HPLC图谱
 自制品-24111801批-pH1.2介质-浆法-50转-20min-片4
 供试品溶液-1

<样品信息>

色谱柱:XB-C18(150mm*4.6mm,5 μ m) 流速:1.5ml/min
 柱温:35 $^{\circ}$ C 波长:210nm
 数据文件名: RC\$YMP-397 - 0-5/25-29-2 - zzp-24111801p-rcqx-pH1.2jz-20min-P5.lcd
 方法文件名: RC\$YMP-397 - YMP-397-rcqx-FX274.lcm
 批处理文件名: RC\$YMP-397 - 20241123-rcqx-FX274.lcb
 样品瓶号: 1-40
 进样体积: 10 μ l 版本号: 6.115
 进样时间: 2024/11/23 13:41:22 实验者: xiechaojun
 处理时间 (V2): 2024/11/25 10:00:58 处理者: xiechaojun
 仪器型号: SHIMADZU LC-2050C(FX274)

<色谱图>

mV

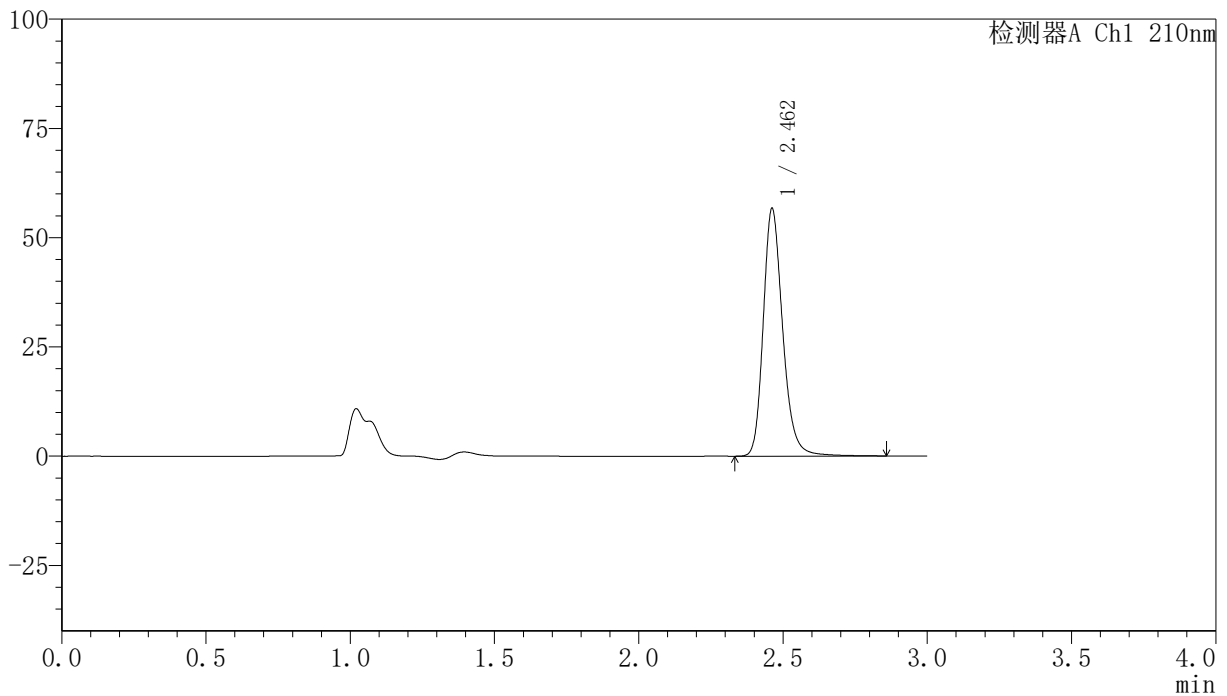

<峰表>

检测器A Ch1 210nm

峰号	保留时间	面积	高度	面积%	理论塔板数(USP)	拖尾因子	分离度(USP)
1	2.462	266627	56615	100.000	6660	1.225	--
总计		266627	56615	100.000			

图29 盐酸奥洛他定片溶出曲线测定HPLC图谱
 自制品-24111801批-pH1.2介质-浆法-50转-20min-片5
 供试品溶液-1

<样品信息>

色谱柱:XB-C18(150mm*4.6mm,5 μ m) 流速:1.5ml/min
 柱温:35 $^{\circ}$ C 波长:210nm
 数据文件名: RC\$YMP-397 - 0-5/25-30-2 - zzp-24111801p-rcqx-pH1.2jz-20min-P6.lcd
 方法文件名: RC\$YMP-397 - YMP-397-rcqx-FX274.lcm
 批处理文件名: RC\$YMP-397 - 20241123-rcqx-FX274.lcb
 样品瓶号: 1-49
 进样体积: 10 μ l 版本号: 6.115
 进样时间: 2024/11/23 13:44:44 实验者: xiechaojun
 处理时间 (V2): 2024/11/25 10:01:01 处理者: xiechaojun
 仪器型号: SHIMADZU LC-2050C(FX274)

<色谱图>

mV

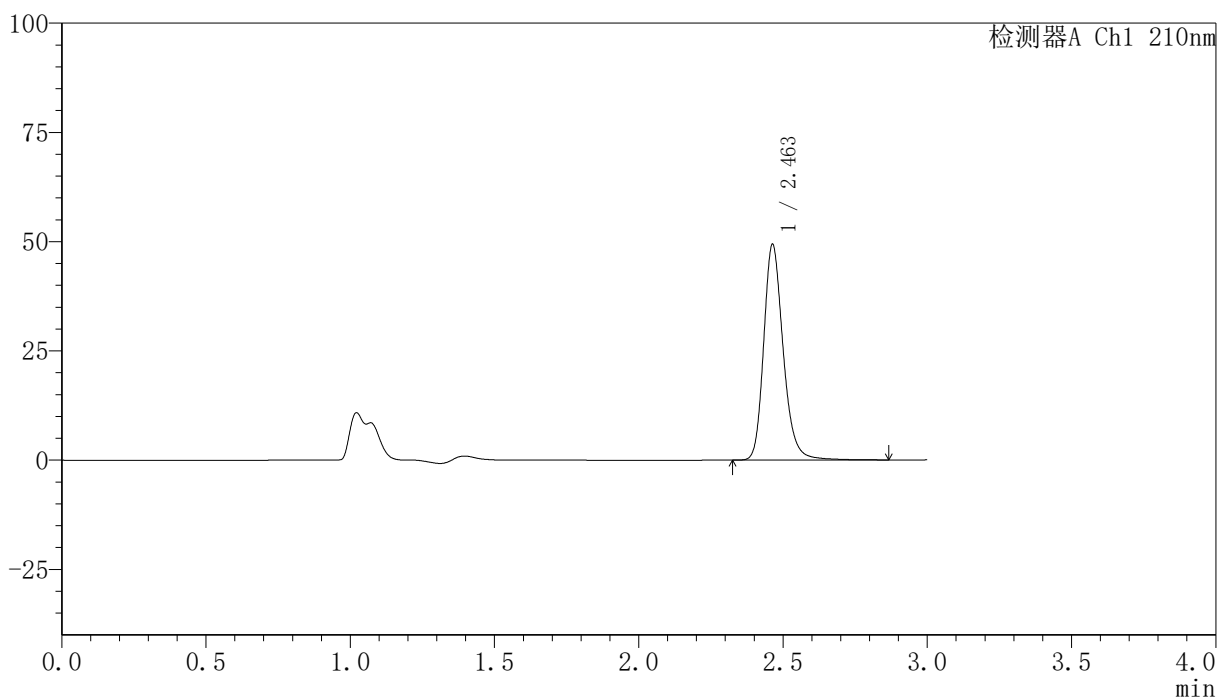

<峰表>

检测器A Ch1 210nm

峰号	保留时间	面积	高度	面积%	理论塔板数(USP)	拖尾因子	分离度(USP)
1	2.463	232585	49392	100.000	6652	1.226	--
总计		232585	49392	100.000			

图30 盐酸奥洛他定片溶出曲线测定HPLC图谱
 自制品-24111801批-pH1.2介质-浆法-50转-20min-片6
 供试品溶液-1

<样品信息>

色谱柱:XB-C18(150mm*4.6mm,5 μ m) 流速:1.5ml/min
 柱温:35 $^{\circ}$ C 波长:210nm
 数据文件名: RC\$YMP-397 - 0-5/25-31-2 - zzp-24111801p-rcqx-pH1.2jz-30min-P1.lcd
 方法文件名: RC\$YMP-397 - YMP-397-rcqx-FX274.lcm
 批处理文件名: RC\$YMP-397 - 20241123-rcqx-FX274.lcb
 样品瓶号: 1-5
 进样体积: 10 μ l 版本号: 6.115
 进样时间: 2024/11/23 13:48:05 实验者: xiechaojun
 处理时间 (V2): 2024/11/25 10:01:04 处理者: xiechaojun
 仪器型号: SHIMADZU LC-2050C(FX274)

<色谱图>

mV

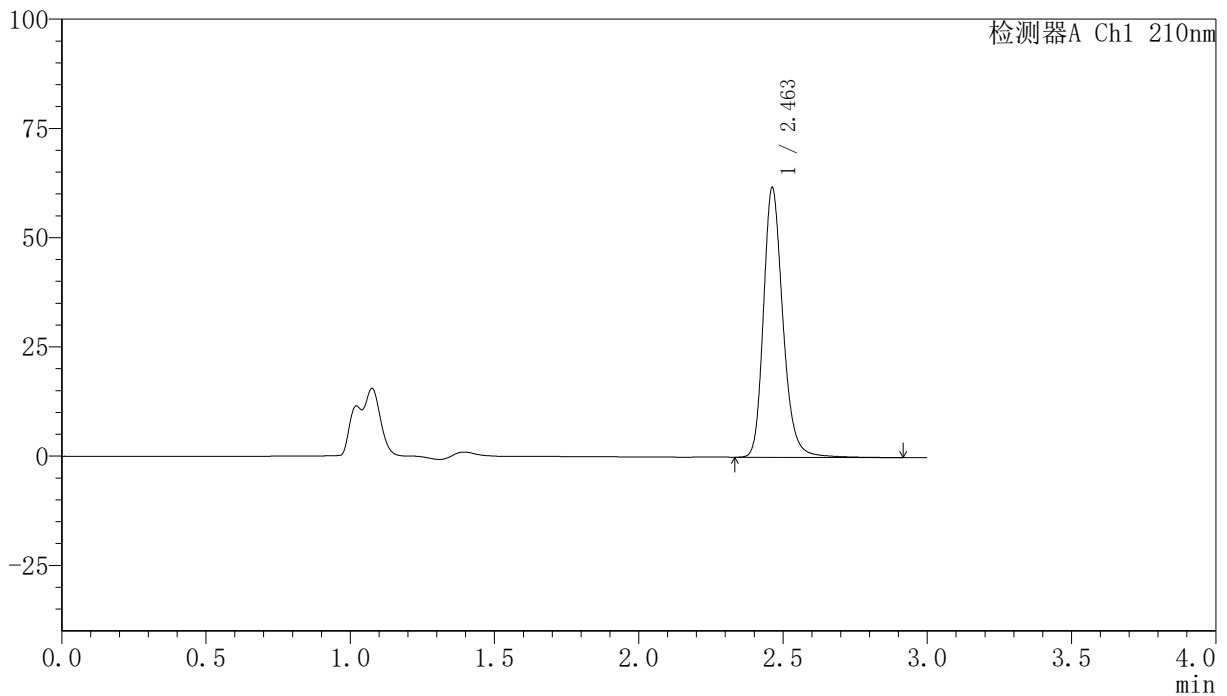

<峰表>

检测器A Ch1 210nm

峰号	保留时间	面积	高度	面积%	理论塔板数(USP)	拖尾因子	分离度(USP)
1	2.463	290190	61703	100.000	6679	1.225	--
总计		290190	61703	100.000			

图31 盐酸奥洛他定片溶出曲线测定HPLC图谱
 自制品-24111801批-pH1.2介质-浆法-50转-30min-片1
 供试品溶液-1

<样品信息>

色谱柱:XB-C18(150mm*4.6mm,5 μ m) 流速:1.5ml/min
 柱温:35 $^{\circ}$ C 波长:210nm
 数据文件名: RC\$YMP-397 - 0-5/25-32-2 - zzp-24111801p-rcqx-pH1.2jz-30min-P2.lcd
 方法文件名: RC\$YMP-397 - YMP-397-rcqx-FX274.lcm
 批处理文件名: RC\$YMP-397 - 20241123-rcqx-FX274.lcb
 样品瓶号: 1-14
 进样体积: 10 μ l 版本号: 6.115
 进样时间: 2024/11/23 13:51:26 实验者: xiechaojun
 处理时间 (V2): 2024/11/25 10:01:07 处理者: xiechaojun
 仪器型号: SHIMADZU LC-2050C(FX274)

<色谱图>

mV

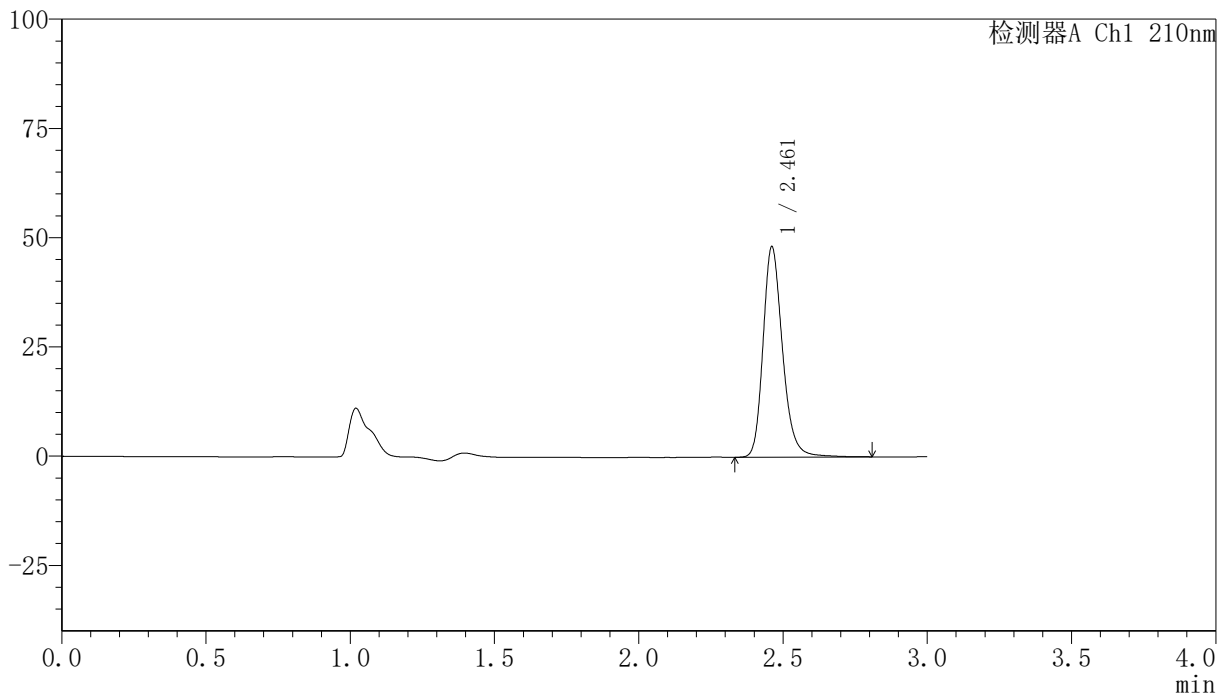

<峰表>

检测器A Ch1 210nm

峰号	保留时间	面积	高度	面积%	理论塔板数(USP)	拖尾因子	分离度(USP)
1	2.461	226553	48028	100.000	6656	1.227	--
总计		226553	48028	100.000			

图32 盐酸奥洛他定片溶出曲线测定HPLC图谱
 自制品-24111801批-pH1.2介质-浆法-50转-30min-片2
 供试品溶液-1

<样品信息>

色谱柱:XB-C18(150mm*4.6mm,5 μ m) 流速:1.5ml/min
 柱温:35 $^{\circ}$ C 波长:210nm
 数据文件名: RC\$YMP-397 - 0-5/25-33-2 - zzp-24111801p-rcqx-pH1.2jz-30min-P3.lcd
 方法文件名: RC\$YMP-397 - YMP-397-rcqx-FX274.lcm
 批处理文件名: RC\$YMP-397 - 20241123-rcqx-FX274.lcb
 样品瓶号: 1-23
 进样体积: 10 μ l 版本号: 6.115
 进样时间: 2024/11/23 13:54:47 实验者: xiechaojun
 处理时间 (V2): 2024/11/25 10:01:09 处理者: xiechaojun
 仪器型号: SHIMADZU LC-2050C(FX274)

<色谱图>

mV

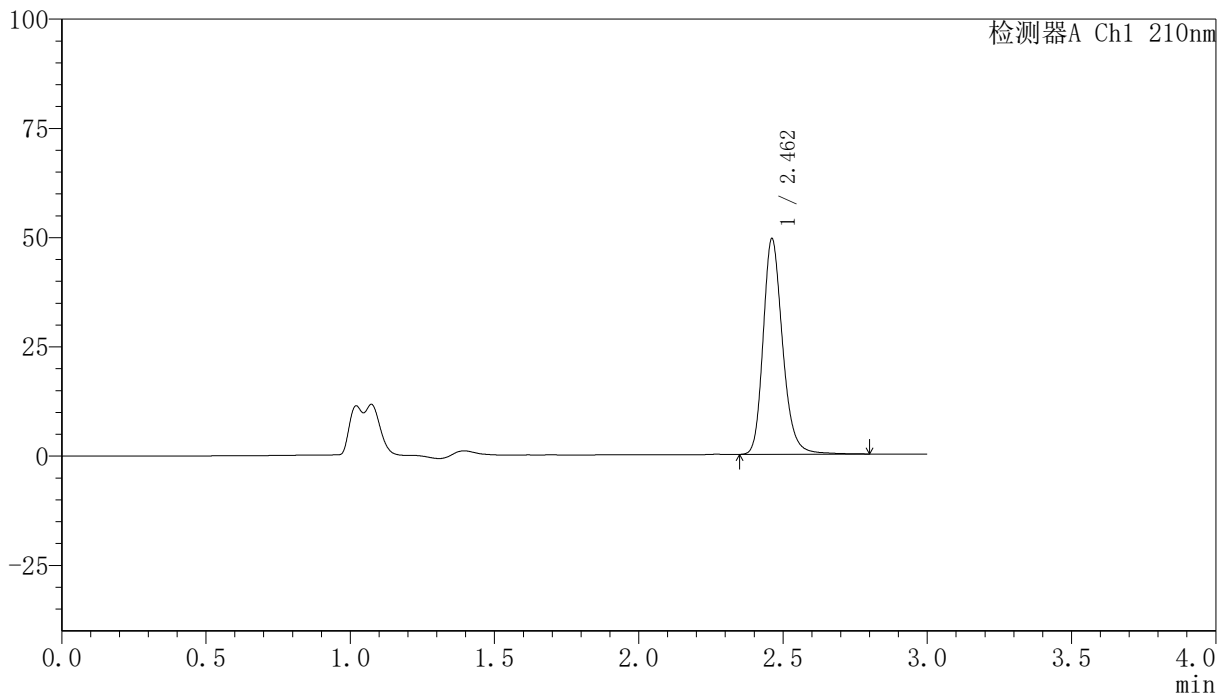

<峰表>

检测器A Ch1 210nm

峰号	保留时间	面积	高度	面积%	理论塔板数(USP)	拖尾因子	分离度(USP)
1	2.462	231700	49271	100.000	6666	1.224	--
总计		231700	49271	100.000			

图33 盐酸奥洛他定片溶出曲线测定HPLC图谱
 自制品-24111801批-pH1.2介质-浆法-50转-30min-片3
 供试品溶液-1

<样品信息>

色谱柱:XB-C18(150mm*4.6mm,5 μ m) 流速:1.5ml/min
 柱温:35 $^{\circ}$ C 波长:210nm
 数据文件名: RC\$YMP-397 - 0-5/25-34-2 - zzp-24111801p-rcqx-pH1.2jz-30min-P4.lcd
 方法文件名: RC\$YMP-397 - YMP-397-rcqx-FX274.lcm
 批处理文件名: RC\$YMP-397 - 20241123-rcqx-FX274.lcb
 样品瓶号: 1-32
 进样体积: 10 μ l 版本号: 6.115
 进样时间: 2024/11/23 13:58:08 实验者: xiechaojun
 处理时间 (V2): 2024/11/25 10:01:12 处理者: xiechaojun
 仪器型号: SHIMADZU LC-2050C(FX274)

<色谱图>

mV

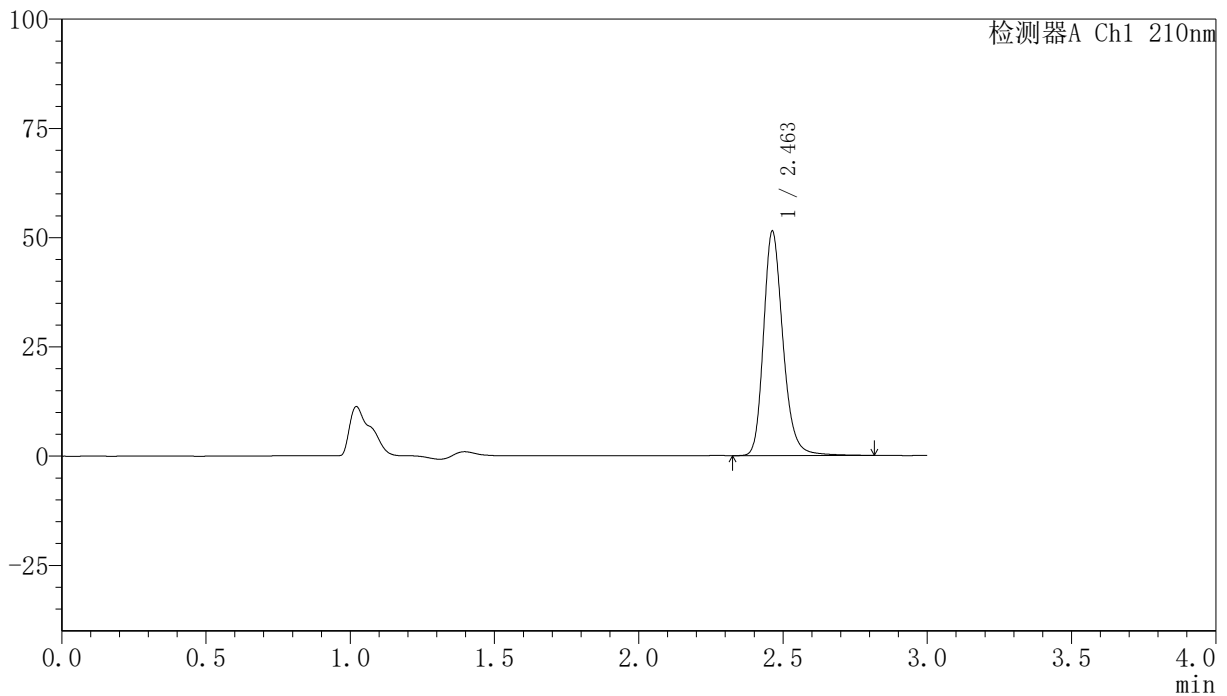

<峰表>

检测器A Ch1 210nm

峰号	保留时间	面积	高度	面积%	理论塔板数(USP)	拖尾因子	分离度(USP)
1	2.463	241087	51345	100.000	6679	1.224	--
总计		241087	51345	100.000			

图34 盐酸奥洛他定片溶出曲线测定HPLC图谱
 自制品-24111801批-pH1.2介质-浆法-50转-30min-片4
 供试品溶液-1

<样品信息>

色谱柱:XB-C18(150mm*4.6mm,5 μ m) 流速:1.5ml/min
 柱温:35 $^{\circ}$ C 波长:210nm
 数据文件名: RC\$YMP-397 - 0-5/25-35-2 - zzp-24111801p-rcqx-pH1.2jz-30min-P5.lcd
 方法文件名: RC\$YMP-397 - YMP-397-rcqx-FX274.lcm
 批处理文件名: RC\$YMP-397 - 20241123-rcqx-FX274.lcb
 样品瓶号: 1-41
 进样体积: 10 μ l 版本号: 6.115
 进样时间: 2024/11/23 14:01:29 实验者: xiechaojun
 处理时间 (V2): 2024/11/25 10:01:14 处理者: xiechaojun
 仪器型号: SHIMADZU LC-2050C(FX274)

<色谱图>

mV

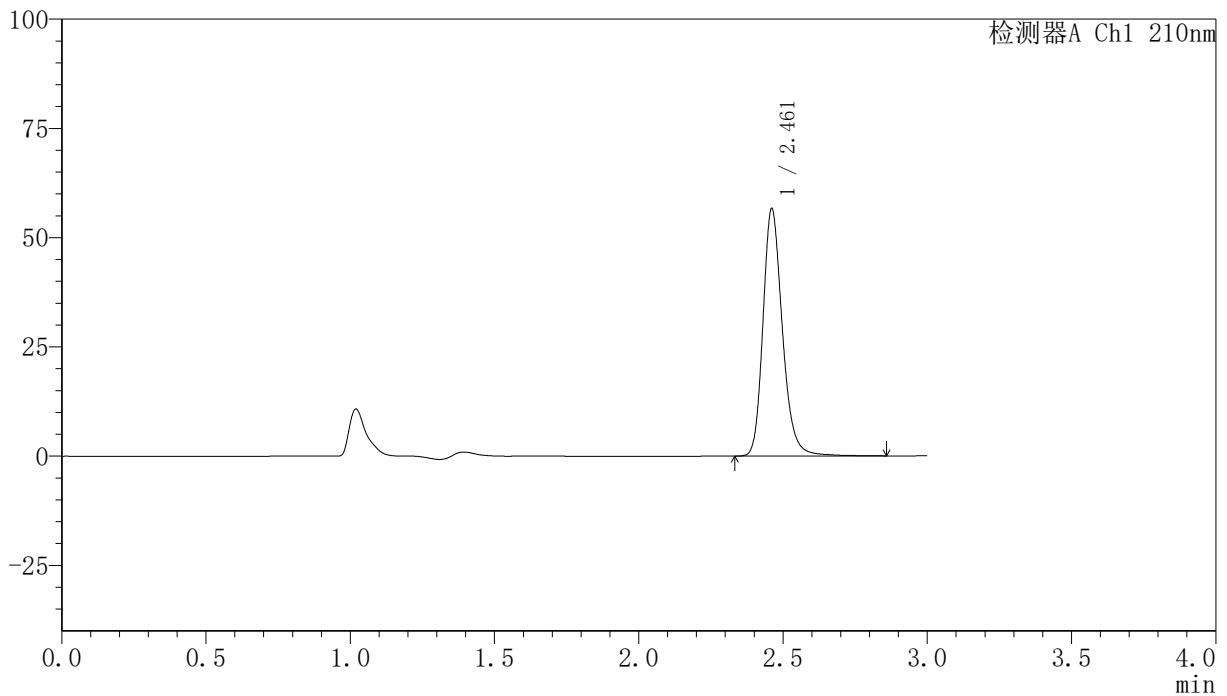

<峰表>

检测器A Ch1 210nm

峰号	保留时间	面积	高度	面积%	理论塔板数(USP)	拖尾因子	分离度(USP)
1	2.461	265490	56402	100.000	6688	1.224	--
总计		265490	56402	100.000			

图35 盐酸奥洛他定片溶出曲线测定HPLC图谱
 自制品-24111801批-pH1.2介质-浆法-50转-30min-片5
 供试品溶液-1

<样品信息>

色谱柱:XB-C18(150mm*4.6mm,5 μ m) 流速:1.5ml/min
 柱温:35 $^{\circ}$ C 波长:210nm
 数据文件名: RC\$YMP-397 - 0-5/25-36-2 - zzp-24111801p-rcqx-pH1.2jz-30min-P6.lcd
 方法文件名: RC\$YMP-397 - YMP-397-rcqx-FX274.lcm
 批处理文件名: RC\$YMP-397 - 20241123-rcqx-FX274.lcb
 样品瓶号: 1-50
 进样体积: 10 μ l 版本号: 6.115
 进样时间: 2024/11/23 14:04:50 实验者: xiechaojun
 处理时间 (V2): 2024/11/25 10:01:17 处理者: xiechaojun
 仪器型号: SHIMADZU LC-2050C(FX274)

<色谱图>

mV

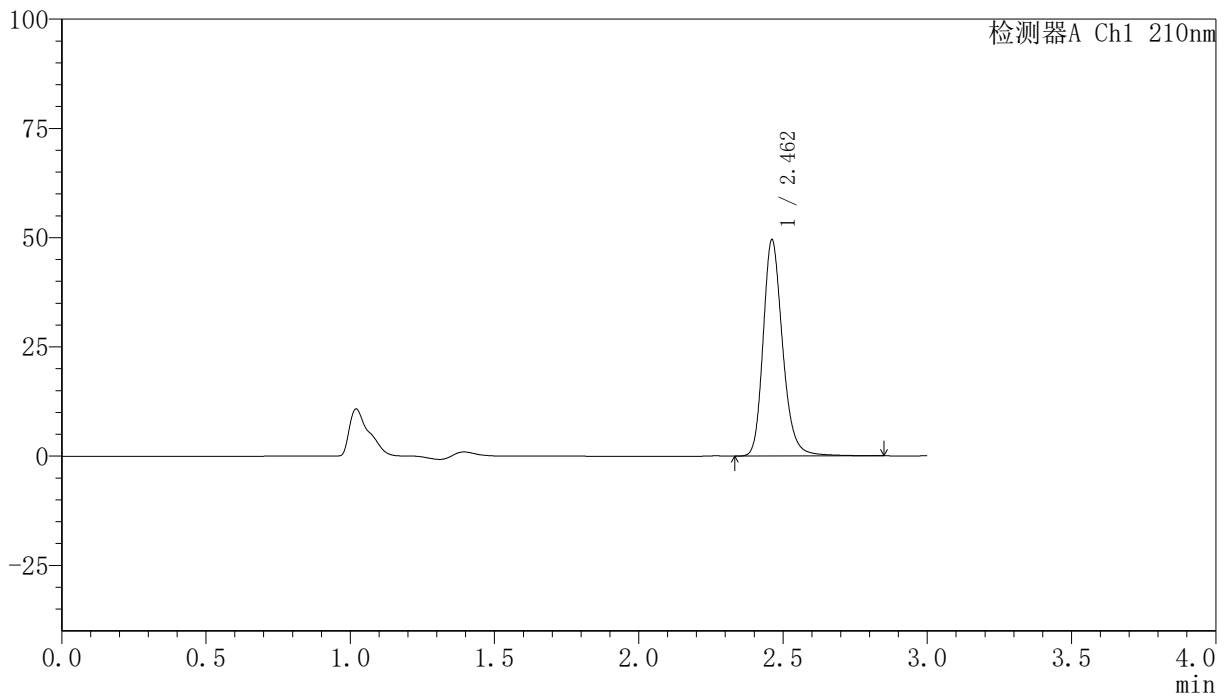

<峰表>

检测器A Ch1 210nm

峰号	保留时间	面积	高度	面积%	理论塔板数(USP)	拖尾因子	分离度(USP)
1	2.462	232818	49414	100.000	6658	1.224	--
总计		232818	49414	100.000			

图36 盐酸奥洛他定片溶出曲线测定HPLC图谱
 自制品-24111801批-pH1.2介质-浆法-50转-30min-片6
 供试品溶液-1

<样品信息>

色谱柱:XB-C18(150mm*4.6mm,5 μ m) 流速:1.5ml/min
 柱温:35 $^{\circ}$ C 波长:210nm
 数据文件名: RC\$YMP-397 - 0-5/25-37-2 - zzp-24111801p-rcqx-pH1.2jz-45min-P1.lcd
 方法文件名: RC\$YMP-397 - YMP-397-rcqx-FX274.lcm
 批处理文件名: RC\$YMP-397 - 20241123-rcqx-FX274.lcb
 样品瓶号: 1-6
 进样体积: 10 μ l 版本号: 6.115
 进样时间: 2024/11/23 14:08:12 实验者: xiechaojun
 处理时间 (V2): 2024/11/25 10:01:20 处理者: xiechaojun
 仪器型号: SHIMADZU LC-2050C(FX274)

<色谱图>

mV

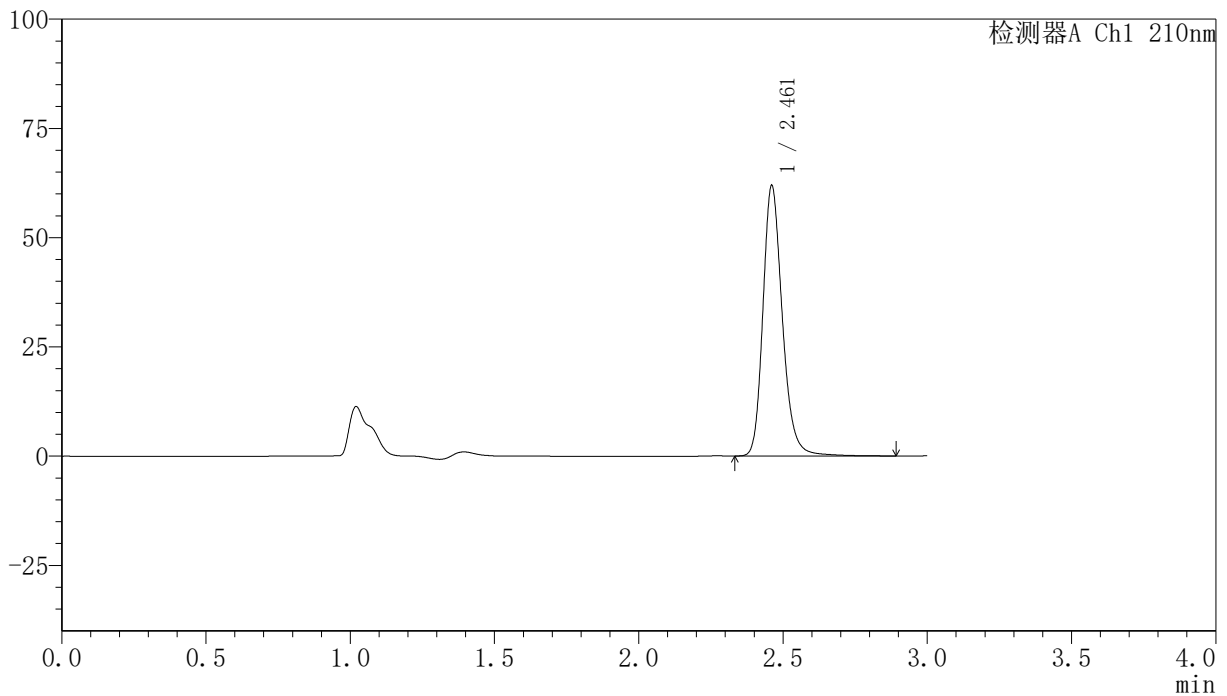

<峰表>

检测器A Ch1 210nm

峰号	保留时间	面积	高度	面积%	理论塔板数(USP)	拖尾因子	分离度(USP)
1	2.461	290431	61654	100.000	6693	1.222	--
总计		290431	61654	100.000			

图37 盐酸奥洛他定片溶出曲线测定HPLC图谱
 自制品-24111801批-pH1.2介质-浆法-50转-45min-片1
 供试品溶液-1

<样品信息>

色谱柱:XB-C18(150mm*4.6mm,5 μ m) 流速:1.5ml/min
 柱温:35 $^{\circ}$ C 波长:210nm
 数据文件名: RC\$YMP-397 - 0-5/25-38-2 - zzp-24111801p-rcqx-pH1.2jz-45min-P2.lcd
 方法文件名: RC\$YMP-397 - YMP-397-rcqx-FX274.lcm
 批处理文件名: RC\$YMP-397 - 20241123-rcqx-FX274.lcb
 样品瓶号: 1-15
 进样体积: 10 μ l 版本号: 6.115
 进样时间: 2024/11/23 14:11:33 实验者: xiechaojun
 处理时间 (V2): 2024/11/25 10:01:22 处理者: xiechaojun
 仪器型号: SHIMADZU LC-2050C(FX274)

<色谱图>

mV

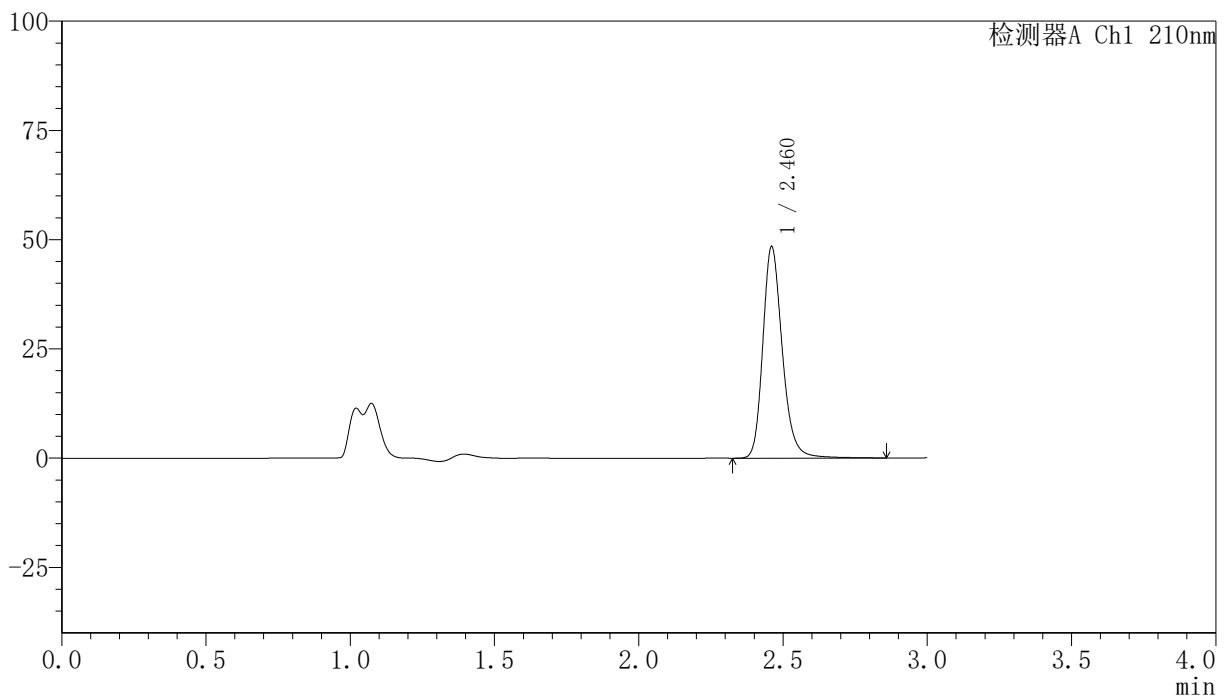

<峰表>

检测器A Ch1 210nm

峰号	保留时间	面积	高度	面积%	理论塔板数(USP)	拖尾因子	分离度(USP)
1	2.460	227857	48185	100.000	6652	1.227	--
总计		227857	48185	100.000			

图38 盐酸奥洛他定片溶出曲线测定HPLC图谱
 自制品-24111801批-pH1.2介质-浆法-50转-45min-片2
 供试品溶液-1

<样品信息>

色谱柱:XB-C18(150mm*4.6mm,5 μ m) 流速:1.5ml/min
 柱温:35 $^{\circ}$ C 波长:210nm
 数据文件名: RC\$YMP-397 - 0-5/25-39-2 - zzp-24111801p-rcqx-pH1.2jz-45min-P3.lcd
 方法文件名: RC\$YMP-397 - YMP-397-rcqx-FX274.lcm
 批处理文件名: RC\$YMP-397 - 20241123-rcqx-FX274.lcb
 样品瓶号: 1-24
 进样体积: 10 μ l 版本号: 6.115
 进样时间: 2024/11/23 14:14:54 实验者: xiechaojun
 处理时间 (V2): 2024/11/25 10:01:25 处理者: xiechaojun
 仪器型号: SHIMADZU LC-2050C(FX274)

<色谱图>

mV

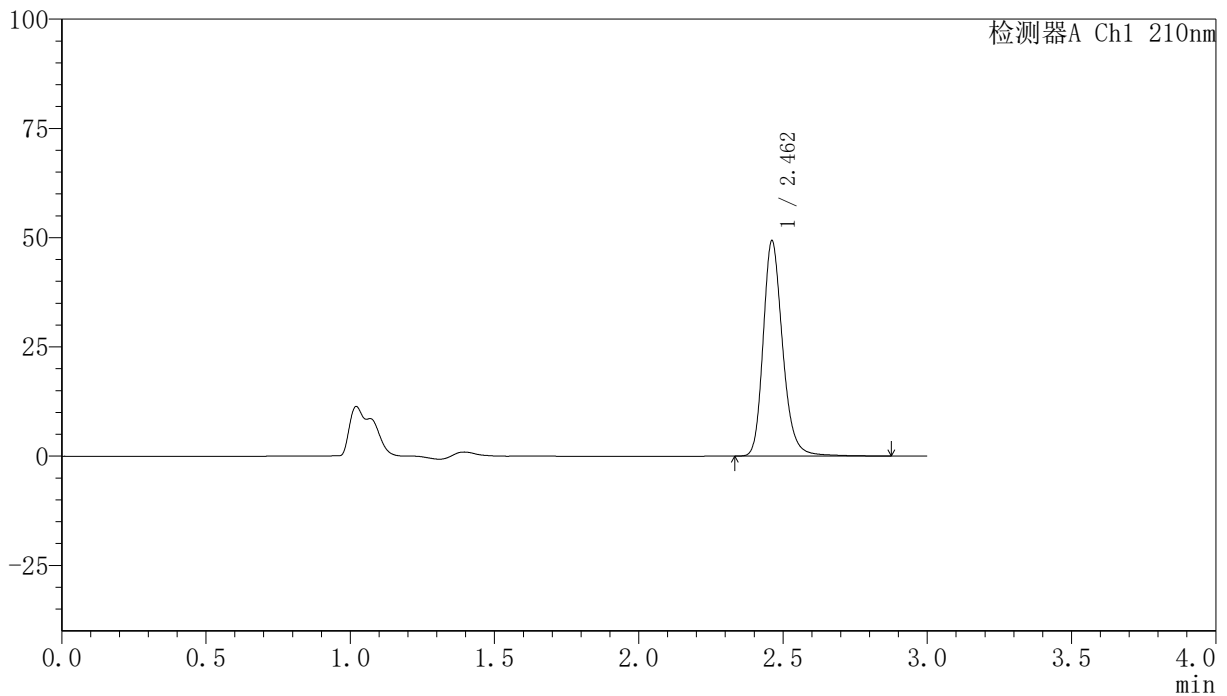

<峰表>

检测器A Ch1 210nm

峰号	保留时间	面积	高度	面积%	理论塔板数(USP)	拖尾因子	分离度(USP)
1	2.462	231889	49199	100.000	6668	1.224	--
总计		231889	49199	100.000			

图39 盐酸奥洛他定片溶出曲线测定HPLC图谱
 自制品-24111801批-pH1.2介质-浆法-50转-45min-片3
 供试品溶液-1

<样品信息>

色谱柱:XB-C18(150mm*4.6mm,5 μ m) 流速:1.5ml/min
 柱温:35 $^{\circ}$ C 波长:210nm
 数据文件名: RC\$YMP-397 - 0-5/25-40-2 - zzp-24111801p-rcqx-pH1.2jz-45min-P4.lcd
 方法文件名: RC\$YMP-397 - YMP-397-rcqx-FX274.lcm
 批处理文件名: RC\$YMP-397 - 20241123-rcqx-FX274.lcb
 样品瓶号: 1-33
 进样体积: 10 μ l 版本号: 6.115
 进样时间: 2024/11/23 14:18:16 实验者: xiechaojun
 处理时间 (V2): 2024/11/25 10:01:28 处理者: xiechaojun
 仪器型号: SHIMADZU LC-2050C(FX274)

<色谱图>

mV

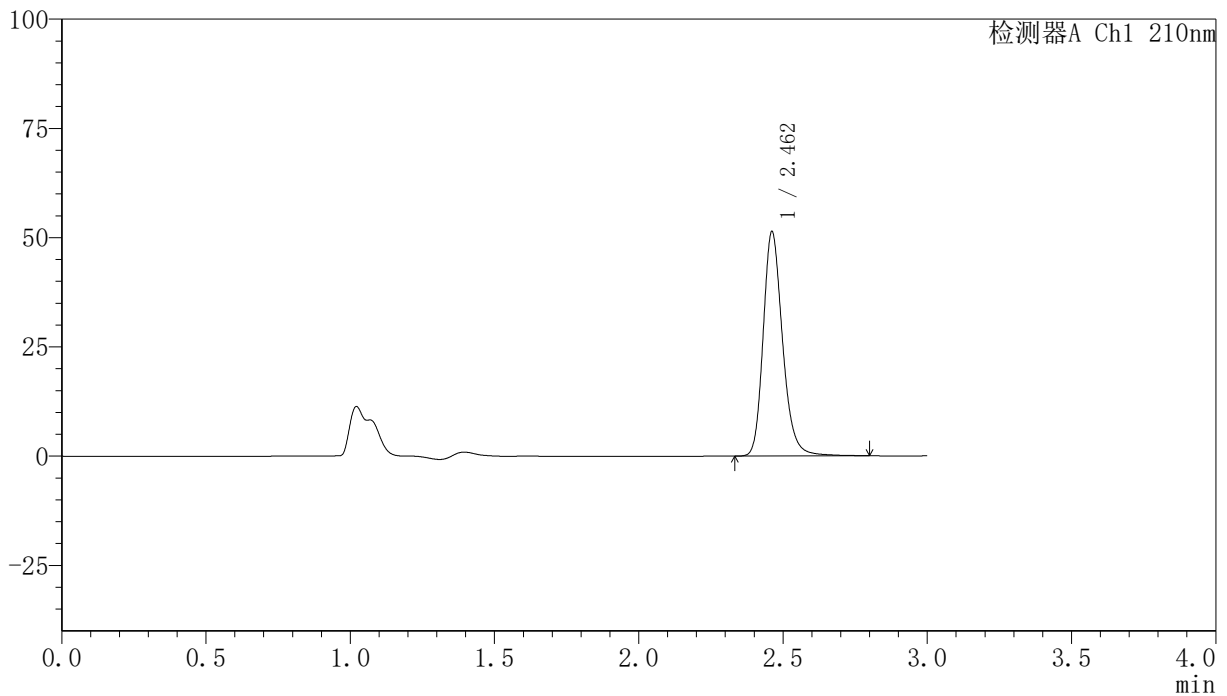

<峰表>

检测器A Ch1 210nm

峰号	保留时间	面积	高度	面积%	理论塔板数(USP)	拖尾因子	分离度(USP)
1	2.462	240752	51258	100.000	6684	1.222	--
总计		240752	51258	100.000			

图40 盐酸奥洛他定片溶出曲线测定HPLC图谱
 自制品-24111801批-pH1.2介质-浆法-50转-45min-片4
 供试品溶液-1

<样品信息>

色谱柱:XB-C18(150mm*4.6mm,5 μ m) 流速:1.5ml/min
 柱温:35 $^{\circ}$ C 波长:210nm
 数据文件名: RC\$YMP-397 - 0-5/25-41-2 - zzp-24111801p-rcqx-pH1.2jz-45min-P5.lcd
 方法文件名: RC\$YMP-397 - YMP-397-rcqx-FX274.lcm
 批处理文件名: RC\$YMP-397 - 20241123-rcqx-FX274.lcb
 样品瓶号: 1-42
 进样体积: 10 μ l 版本号: 6.115
 进样时间: 2024/11/23 14:21:37 实验者: xiechaojun
 处理时间 (V2): 2024/11/25 10:01:30 处理者: xiechaojun
 仪器型号: SHIMADZU LC-2050C(FX274)

<色谱图>

mV

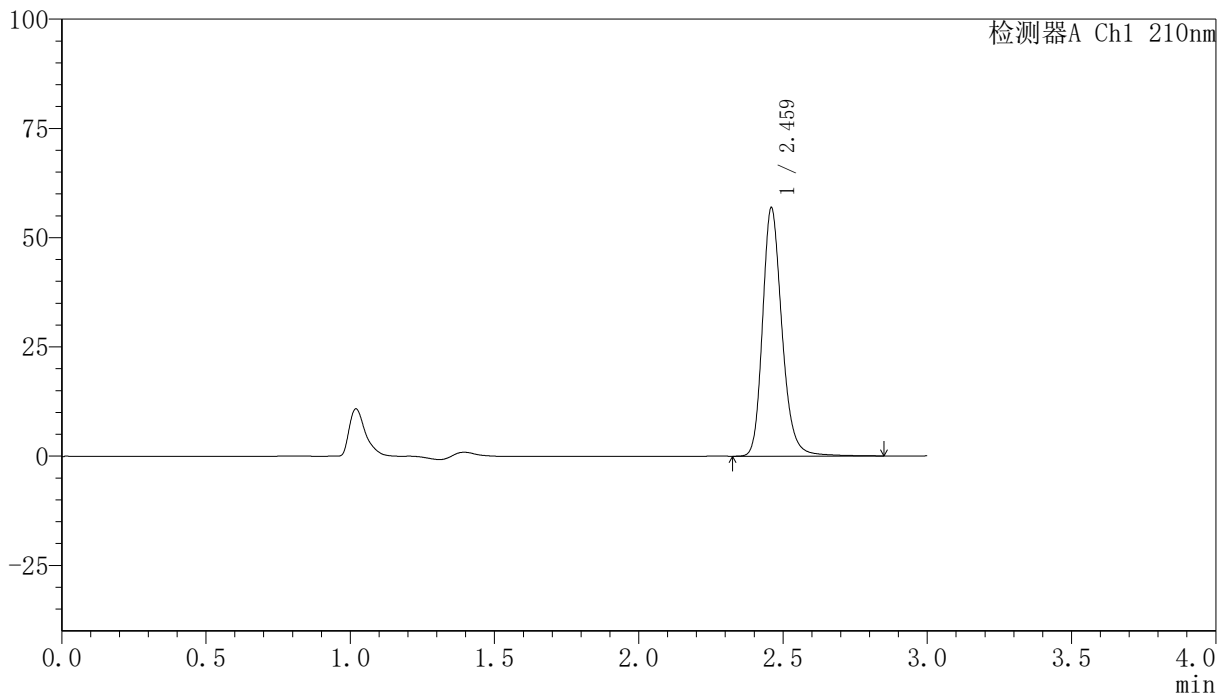

<峰表>

检测器A Ch1 210nm

峰号	保留时间	面积	高度	面积%	理论塔板数(USP)	拖尾因子	分离度(USP)
1	2.459	266827	56352	100.000	6678	1.224	--
总计		266827	56352	100.000			

图41 盐酸奥洛他定片溶出曲线测定HPLC图谱
 自制品-24111801批-pH1.2介质-浆法-50转-45min-片5
 供试品溶液-1

<样品信息>

色谱柱:XB-C18(150mm*4.6mm,5 μ m) 流速:1.5ml/min
 柱温:35 $^{\circ}$ C 波长:210nm
 数据文件名: RC\$YMP-397 - 0-5/25-42-2 - zzp-24111801p-rcqx-pH1.2jz-45min-P6.lcd
 方法文件名: RC\$YMP-397 - YMP-397-rcqx-FX274.lcm
 批处理文件名: RC\$YMP-397 - 20241123-rcqx-FX274.lcb
 样品瓶号: 1-51
 进样体积: 10 μ l 版本号: 6.115
 进样时间: 2024/11/23 14:24:58 实验者: xiechaojun
 处理时间 (V2): 2024/11/25 10:01:32 处理者: xiechaojun
 仪器型号: SHIMADZU LC-2050C(FX274)

<色谱图>

mV

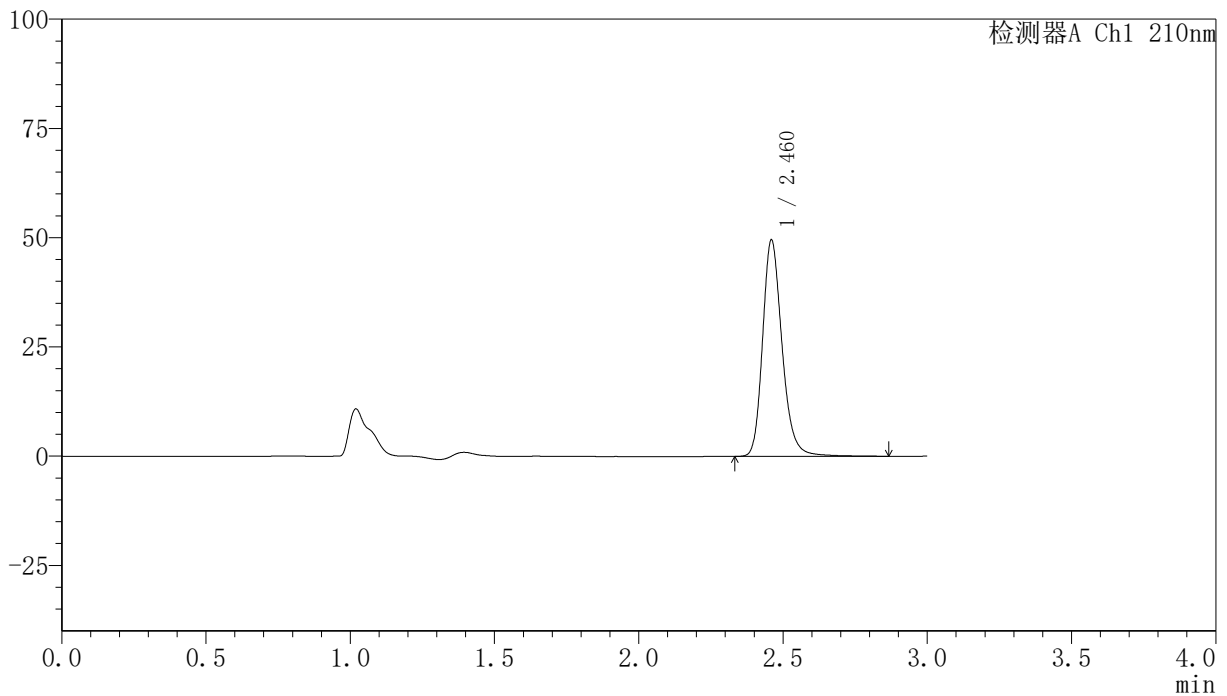

<峰表>

检测器A Ch1 210nm

峰号	保留时间	面积	高度	面积%	理论塔板数(USP)	拖尾因子	分离度(USP)
1	2.460	233068	49144	100.000	6657	1.226	--
总计		233068	49144	100.000			

图42 盐酸奥洛他定片溶出曲线测定HPLC图谱
 自制品-24111801批-pH1.2介质-浆法-50转-45min-片6
 供试品溶液-1

<样品信息>

色谱柱:XB-C18(150mm*4.6mm,5 μ m) 流速:1.5ml/min
 柱温:35 $^{\circ}$ C 波长:210nm
 数据文件名: RC\$YMP-397 - 0-5/25-43-2 - zzp-24111801p-rcqx-pH1.2jz-60min-P1.lcd
 方法文件名: RC\$YMP-397 - YMP-397-rcqx-FX274.lcm
 批处理文件名: RC\$YMP-397 - 20241123-rcqx-FX274.lcb
 样品瓶号: 1-7
 进样体积: 10 μ l 版本号: 6.115
 进样时间: 2024/11/23 14:28:19 实验者: xiechaojun
 处理时间 (V2): 2024/11/25 10:01:35 处理者: xiechaojun
 仪器型号: SHIMADZU LC-2050C(FX274)

<色谱图>

mV

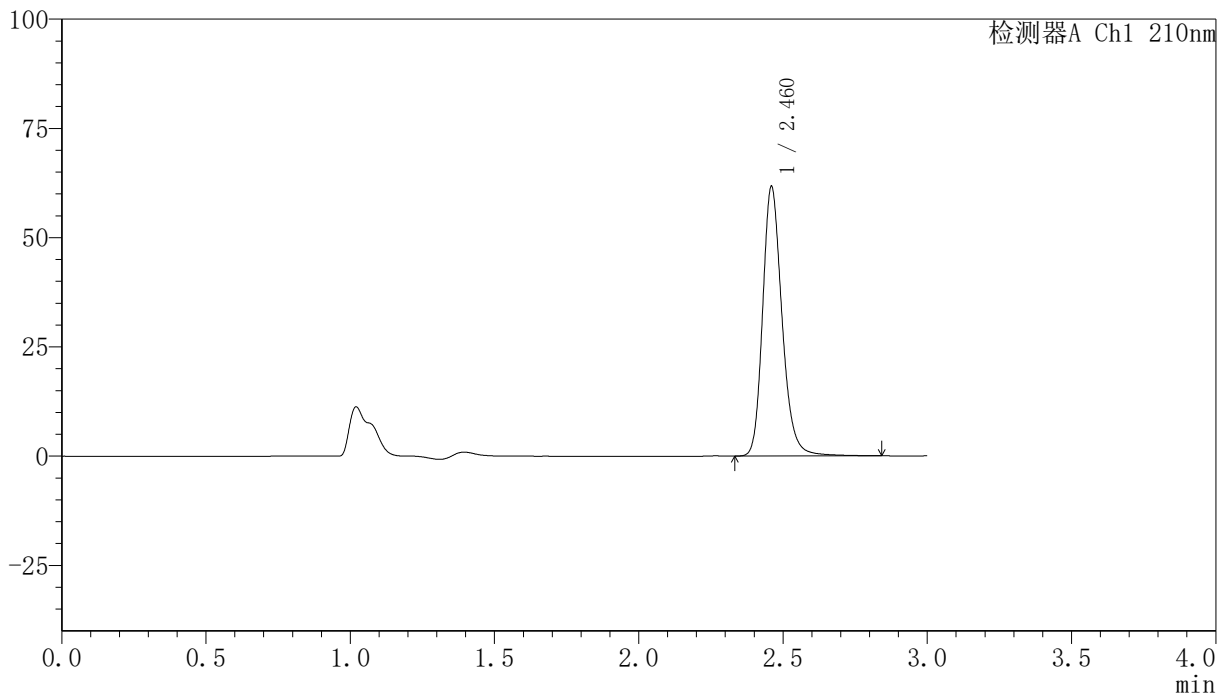

<峰表>

检测器A Ch1 210nm

峰号	保留时间	面积	高度	面积%	理论塔板数(USP)	拖尾因子	分离度(USP)
1	2.460	288577	61214	100.000	6695	1.221	--
总计		288577	61214	100.000			

图43 盐酸奥洛他定片溶出曲线测定HPLC图谱
 自制品-24111801批-pH1.2介质-浆法-50转-60min-片1
 供试品溶液-1

<样品信息>

色谱柱:XB-C18(150mm*4.6mm,5 μ m) 流速:1.5ml/min
 柱温:35 $^{\circ}$ C 波长:210nm
 数据文件名: RC\$YMP-397 - 0-5/25-44-2 - zzp-24111801p-rcqx-pH1.2jz-60min-P2.lcd
 方法文件名: RC\$YMP-397 - YMP-397-rcqx-FX274.lcm
 批处理文件名: RC\$YMP-397 - 20241123-rcqx-FX274.lcb
 样品瓶号: 1-16
 进样体积: 10 μ l 版本号: 6.115
 进样时间: 2024/11/23 14:31:41 实验者: xiechaojun
 处理时间 (V2): 2024/11/25 10:01:37 处理者: xiechaojun
 仪器型号: SHIMADZU LC-2050C(FX274)

<色谱图>

mV

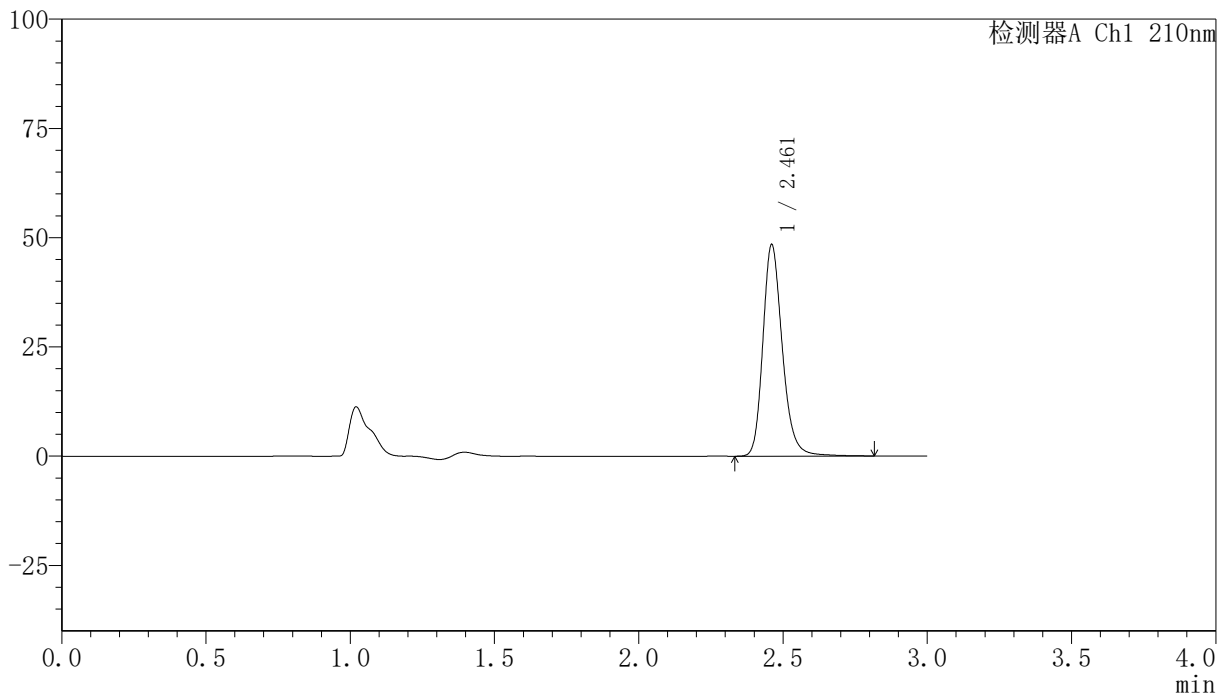

<峰表>

检测器A Ch1 210nm

峰号	保留时间	面积	高度	面积%	理论塔板数(USP)	拖尾因子	分离度(USP)
1	2.461	227421	48212	100.000	6666	1.224	--
总计		227421	48212	100.000			

图44 盐酸奥洛他定片溶出曲线测定HPLC图谱
 自制品-24111801批-pH1.2介质-浆法-50转-60min-片2
 供试品溶液-1

<样品信息>

色谱柱:XB-C18(150mm*4.6mm,5 μ m) 流速:1.5ml/min
 柱温:35 $^{\circ}$ C 波长:210nm
 数据文件名: RC\$YMP-397 - 0-5/25-45-2 - zzp-24111801p-rcqx-pH1.2jz-60min-P3.lcd
 方法文件名: RC\$YMP-397 - YMP-397-rcqx-FX274.lcm
 批处理文件名: RC\$YMP-397 - 20241123-rcqx-FX274.lcb
 样品瓶号: 1-25
 进样体积: 10 μ l 版本号: 6.115
 进样时间: 2024/11/23 14:35:01 实验者: xiechaojun
 处理时间 (V2): 2024/11/25 10:01:40 处理者: xiechaojun
 仪器型号: SHIMADZU LC-2050C(FX274)

<色谱图>

mV

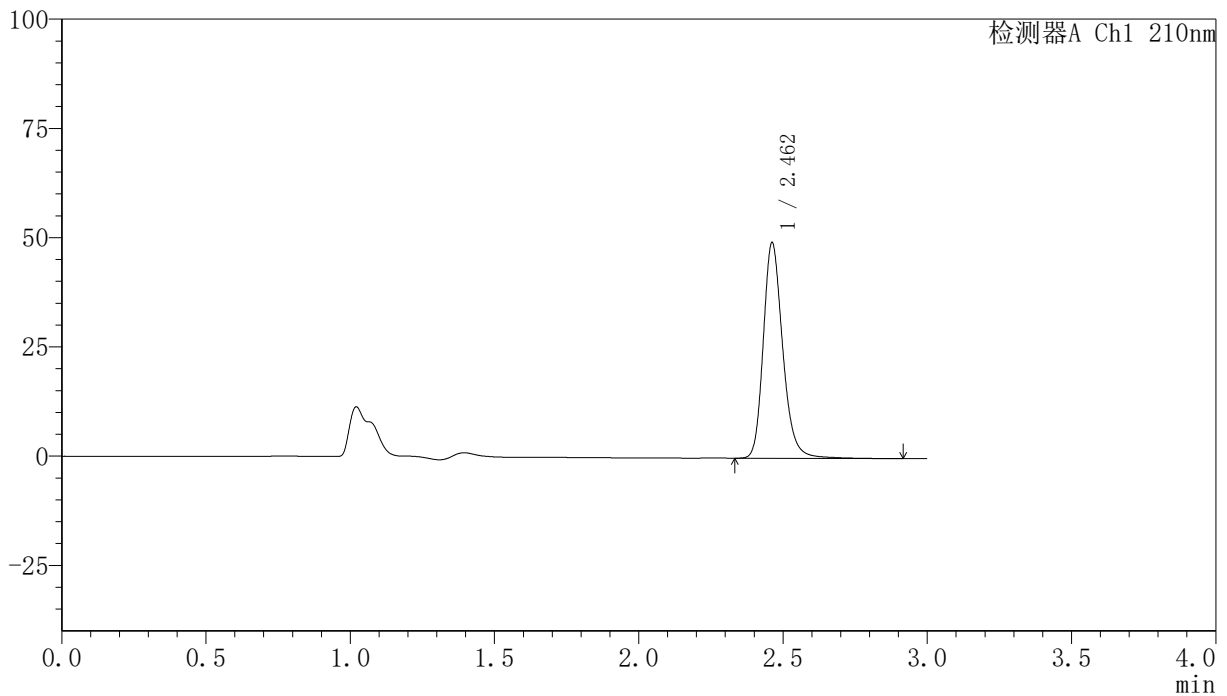

<峰表>

检测器A Ch1 210nm

峰号	保留时间	面积	高度	面积%	理论塔板数(USP)	拖尾因子	分离度(USP)
1	2.462	232201	49290	100.000	6661	1.224	--
总计		232201	49290	100.000			

图45 盐酸奥洛他定片溶出曲线测定HPLC图谱
 自制品-24111801批-pH1.2介质-浆法-50转-60min-片3
 供试品溶液-1

<样品信息>

色谱柱:XB-C18(150mm*4.6mm,5 μ m) 流速:1.5ml/min
 柱温:35 $^{\circ}$ C 波长:210nm
 数据文件名: RC\$YMP-397 - 0-5/25-46-2 - zzp-24111801p-rcqx-pH1.2jz-60min-P4.lcd
 方法文件名: RC\$YMP-397 - YMP-397-rcqx-FX274.lcm
 批处理文件名: RC\$YMP-397 - 20241123-rcqx-FX274.lcb
 样品瓶号: 1-34
 进样体积: 10 μ l 版本号: 6.115
 进样时间: 2024/11/23 14:38:23 实验者: xiechaojun
 处理时间 (V2): 2024/11/25 10:01:42 处理者: xiechaojun
 仪器型号: SHIMADZU LC-2050C(FX274)

<色谱图>

mV

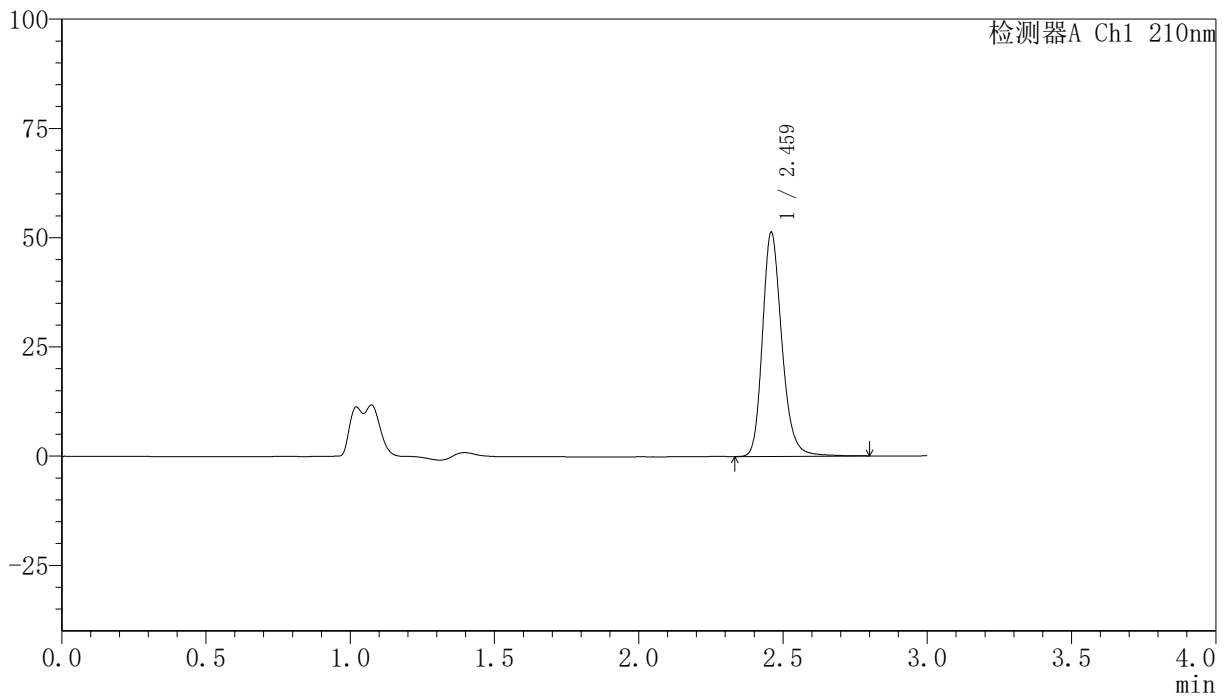

<峰表>

检测器A Ch1 210nm

峰号	保留时间	面积	高度	面积%	理论塔板数(USP)	拖尾因子	分离度(USP)
1	2.459	239956	50801	100.000	6680	1.224	--
总计		239956	50801	100.000			

图46 盐酸奥洛他定片溶出曲线测定HPLC图谱
 自制品-24111801批-pH1.2介质-浆法-50转-60min-片4
 供试品溶液-1

<样品信息>

色谱柱:XB-C18(150mm*4.6mm,5 μ m) 流速:1.5ml/min
 柱温:35 $^{\circ}$ C 波长:210nm
 数据文件名: RC\$YMP-397 - 0-5/25-47-2 - zzp-24111801p-rcqx-pH1.2jz-60min-P5.lcd
 方法文件名: RC\$YMP-397 - YMP-397-rcqx-FX274.lcm
 批处理文件名: RC\$YMP-397 - 20241123-rcqx-FX274.lcb
 样品瓶号: 1-43
 进样体积: 10 μ l 版本号: 6.115
 进样时间: 2024/11/23 14:41:45 实验者: xiechaojun
 处理时间 (V2): 2024/11/25 10:01:45 处理者: xiechaojun
 仪器型号: SHIMADZU LC-2050C(FX274)

<色谱图>

mV

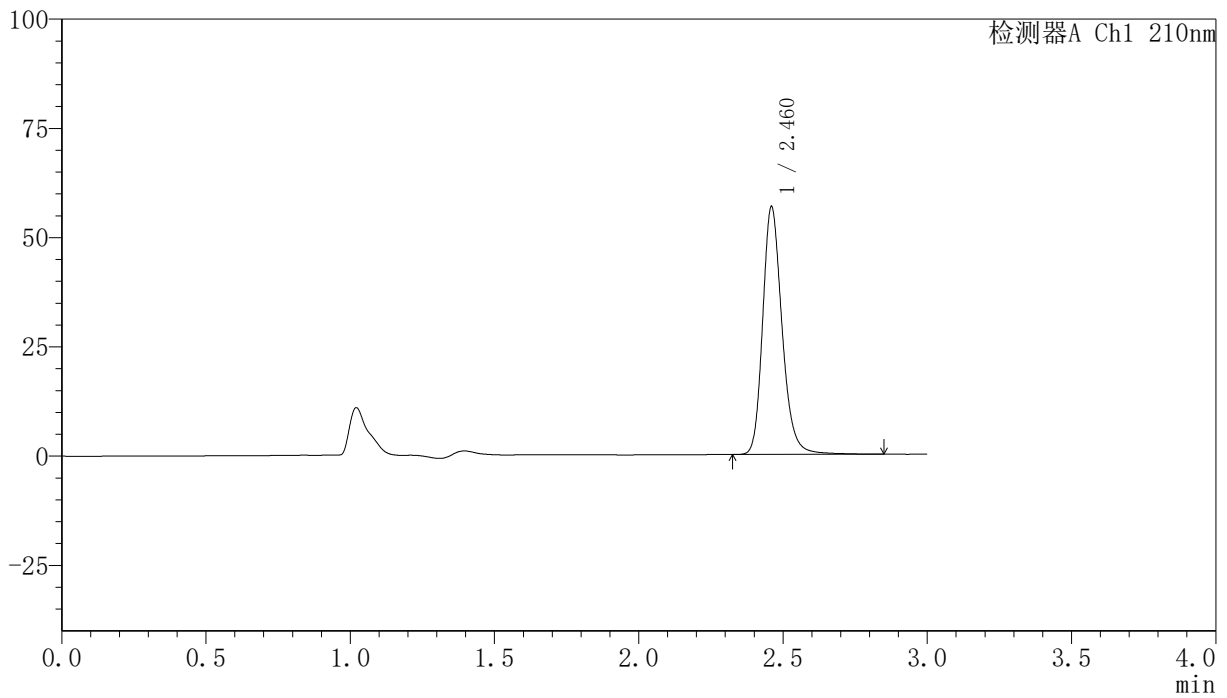

<峰表>

检测器A Ch1 210nm

峰号	保留时间	面积	高度	面积%	理论塔板数(USP)	拖尾因子	分离度(USP)
1	2.460	265584	56301	100.000	6690	1.221	--
总计		265584	56301	100.000			

图47 盐酸奥洛他定片溶出曲线测定HPLC图谱
 自制品-24111801批-pH1.2介质-浆法-50转-60min-片5
 供试品溶液-1

<样品信息>

色谱柱:XB-C18(150mm*4.6mm,5 μ m) 流速:1.5ml/min
 柱温:35 $^{\circ}$ C 波长:210nm
 数据文件名: RC\$YMP-397 - 0-5/25-48-2 - zzp-24111801p-rcqx-pH1.2jz-60min-P6.lcd
 方法文件名: RC\$YMP-397 - YMP-397-rcqx-FX274.lcm
 批处理文件名: RC\$YMP-397 - 20241123-rcqx-FX274.lcb
 样品瓶号: 1-52
 进样体积: 10 μ l 版本号: 6.115
 进样时间: 2024/11/23 14:45:06 实验者: xiechaojun
 处理时间 (V2): 2024/11/25 10:01:47 处理者: xiechaojun
 仪器型号: SHIMADZU LC-2050C(FX274)

<色谱图>

mV

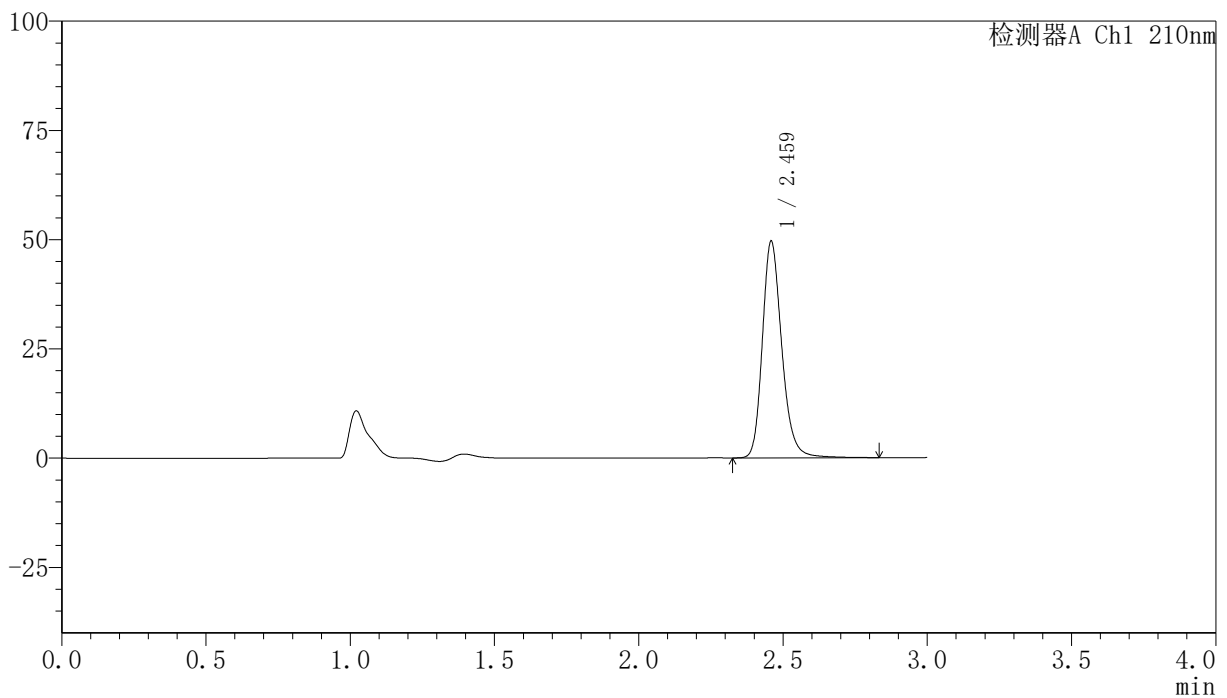

<峰表>

检测器A Ch1 210nm

峰号	保留时间	面积	高度	面积%	理论塔板数(USP)	拖尾因子	分离度(USP)
1	2.459	232583	49189	100.000	6663	1.224	--
总计		232583	49189	100.000			

图48 盐酸奥洛他定片溶出曲线测定HPLC图谱
 自制品-24111801批-pH1.2介质-浆法-50转-60min-片6
 供试品溶液-1

<样品信息>

色谱柱:XB-C18(150mm*4.6mm,5 μ m) 流速:1.5ml/min
 柱温:35 $^{\circ}$ C 波长:210nm
 数据文件名: RC\$YMP-397 - 0-5/25-49-2 - zzp-24111801p-rcqx-pH1.2jz-jxzs-P1.lcd
 方法文件名: RC\$YMP-397 - YMP-397-rcqx-FX274.lcm
 批处理文件名: RC\$YMP-397 - 20241123-rcqx-FX274.lcb
 样品瓶号: 1-8
 进样体积: 10 μ l 版本号: 6.115
 进样时间: 2024/11/23 14:48:28 实验者: xiechaojun
 处理时间 (V2): 2024/11/25 10:01:50 处理者: xiechaojun
 仪器型号: SHIMADZU LC-2050C(FX274)

<色谱图>

mV

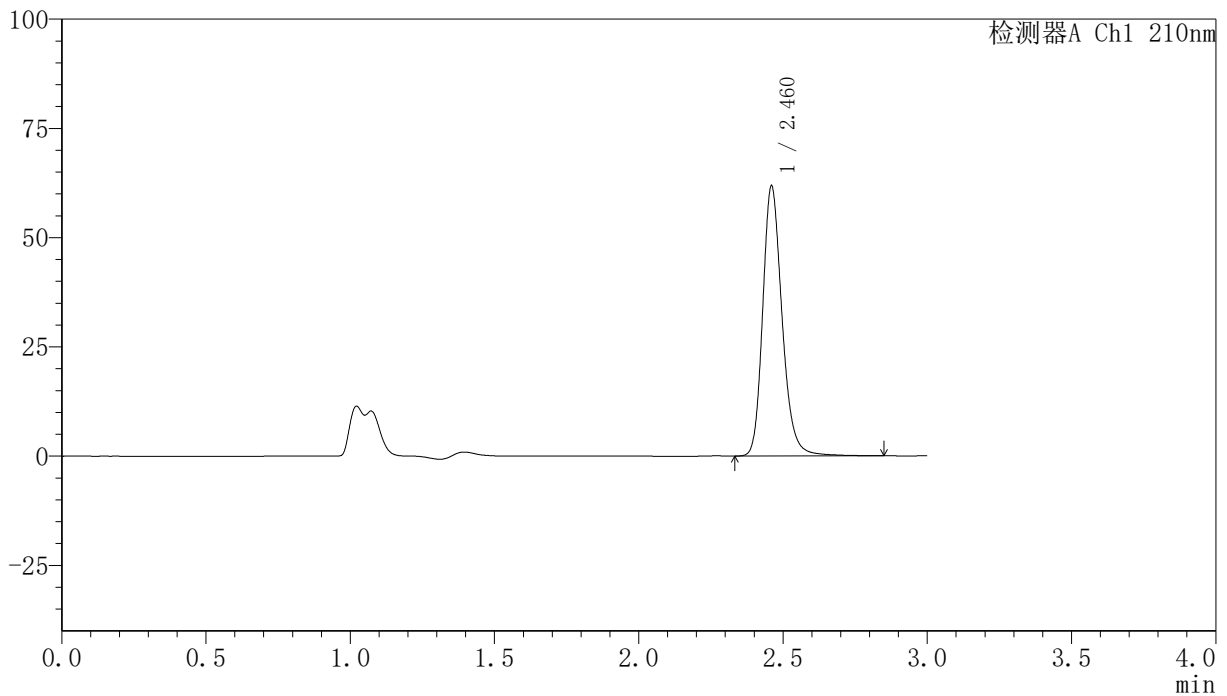

<峰表>

检测器A Ch1 210nm

峰号	保留时间	面积	高度	面积%	理论塔板数(USP)	拖尾因子	分离度(USP)
1	2.460	289133	61380	100.000	6692	1.219	--
总计		289133	61380	100.000			

图49 盐酸奥洛他定片溶出曲线测定HPLC图谱
 自制品-24111801批-pH1.2介质-桨法-50转-极限转速-片1
 供试品溶液-1

<样品信息>

色谱柱:XB-C18(150mm*4.6mm,5 μ m) 流速:1.5ml/min
 柱温:35 $^{\circ}$ C 波长:210nm
 数据文件名: RC\$YMP-397 - 0-5/25-50-2 - zzp-24111801p-rcqx-pH1.2jz-jxzs-P2.lcd
 方法文件名: RC\$YMP-397 - YMP-397-rcqx-FX274.lcm
 批处理文件名: RC\$YMP-397 - 20241123-rcqx-FX274.lcb
 样品瓶号: 1-17
 进样体积: 10 μ l 版本号: 6.115
 进样时间: 2024/11/23 14:51:49 实验者: xiechaojun
 处理时间 (V2): 2024/11/25 10:01:52 处理者: xiechaojun
 仪器型号: SHIMADZU LC-2050C(FX274)

<色谱图>

mV

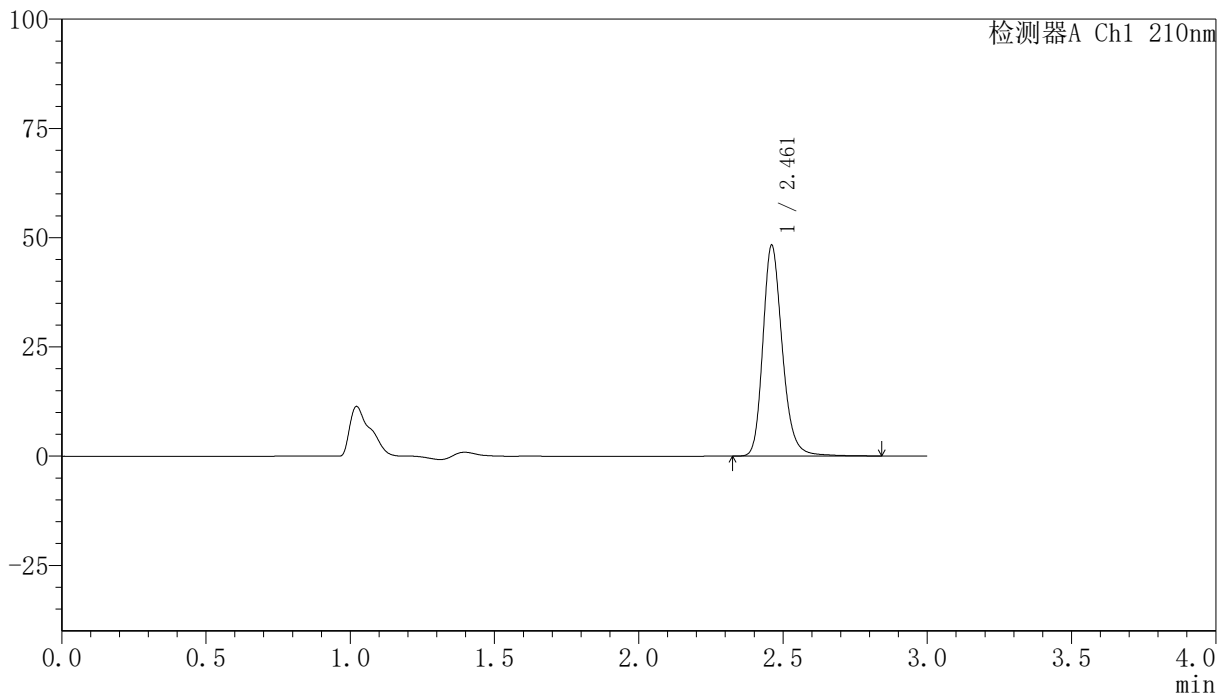

<峰表>

检测器A Ch1 210nm

峰号	保留时间	面积	高度	面积%	理论塔板数(USP)	拖尾因子	分离度(USP)
1	2.461	226460	48032	100.000	6670	1.222	--
总计		226460	48032	100.000			

图50 盐酸奥洛他定片溶出曲线测定HPLC图谱
 自制品-24111801批-pH1.2介质-桨法-50转-极限转速-片2
 供试品溶液-1

<样品信息>

色谱柱:XB-C18(150mm*4.6mm,5 μ m) 流速:1.5ml/min
 柱温:35 $^{\circ}$ C 波长:210nm
 数据文件名: RC\$YMP-397 - 0-5/25-51-2 - zzp-24111801p-rcqx-pH1.2jz-jxzs-P3.lcd
 方法文件名: RC\$YMP-397 - YMP-397-rcqx-FX274.lcm
 批处理文件名: RC\$YMP-397 - 20241123-rcqx-FX274.lcb
 样品瓶号: 1-26
 进样体积: 10 μ l 版本号: 6.115
 进样时间: 2024/11/23 14:55:12 实验者: xiechaojun
 处理时间 (V2): 2024/11/25 10:01:55 处理者: xiechaojun
 仪器型号: SHIMADZU LC-2050C(FX274)

<色谱图>

mV

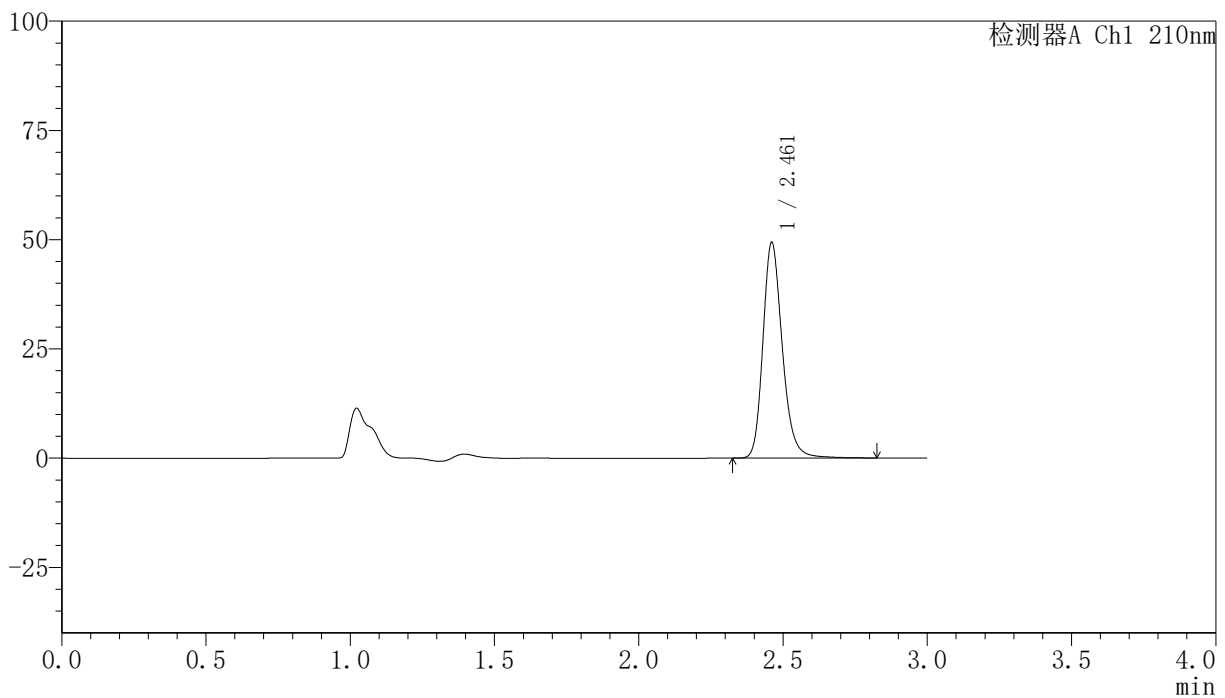

<峰表>

检测器A Ch1 210nm

峰号	保留时间	面积	高度	面积%	理论塔板数(USP)	拖尾因子	分离度(USP)
1	2.461	231361	49170	100.000	6683	1.222	--
总计		231361	49170	100.000			

图51 盐酸奥洛他定片溶出曲线测定HPLC图谱
 自制品-24111801批-pH1.2介质-桨法-50转-极限转速-片3
 供试品溶液-1

<样品信息>

色谱柱:XB-C18(150mm*4.6mm,5 μ m) 流速:1.5ml/min
 柱温:35 $^{\circ}$ C 波长:210nm
 数据文件名: RC\$YMP-397 - 0-5/25-52-2 - zzp-24111801p-rcqx-pH1.2jz-jxzs-P4.lcd
 方法文件名: RC\$YMP-397 - YMP-397-rcqx-FX274.lcm
 批处理文件名: RC\$YMP-397 - 20241123-rcqx-FX274.lcb
 样品瓶号: 1-35
 进样体积: 10 μ l 版本号: 6.115
 进样时间: 2024/11/23 14:58:34 实验者: xiechaojun
 处理时间 (V2): 2024/11/25 10:01:57 处理者: xiechaojun
 仪器型号: SHIMADZU LC-2050C(FX274)

<色谱图>

mV

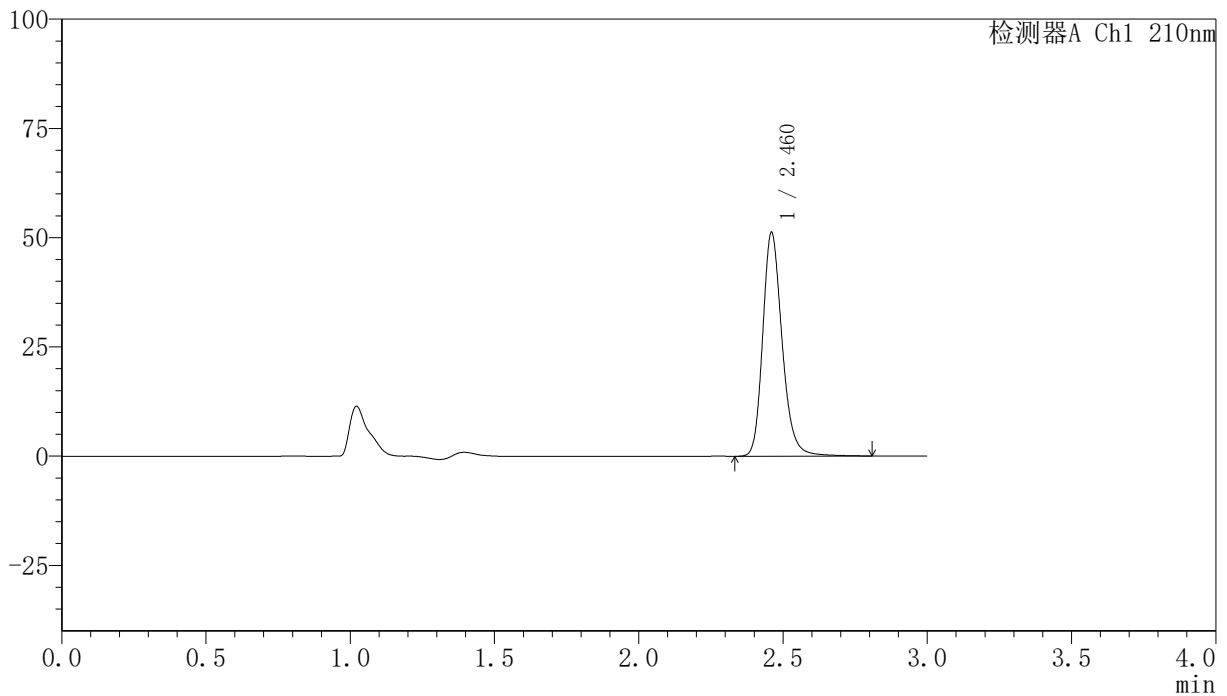

<峰表>

检测器A Ch1 210nm

峰号	保留时间	面积	高度	面积%	理论塔板数(USP)	拖尾因子	分离度(USP)
1	2.460	239791	50872	100.000	6672	1.221	--
总计		239791	50872	100.000			

图52 盐酸奥洛他定片溶出曲线测定HPLC图谱
 自制品-24111801批-pH1.2介质-桨法-50转-极限转速-片4
 供试品溶液-1

<样品信息>

色谱柱:XB-C18(150mm*4.6mm,5 μ m) 流速:1.5ml/min
 柱温:35 $^{\circ}$ C 波长:210nm
 数据文件名: RC\$YMP-397 - 0-5/25-53-2 - zzp-24111801p-rcqx-pH1.2jz-jxzs-P5.lcd
 方法文件名: RC\$YMP-397 - YMP-397-rcqx-FX274.lcm
 批处理文件名: RC\$YMP-397 - 20241123-rcqx-FX274.lcb
 样品瓶号: 1-44
 进样体积: 10 μ l 版本号: 6.115
 进样时间: 2024/11/23 15:01:56 实验者: xiechaojun
 处理时间 (V2): 2024/11/25 10:02:00 处理者: xiechaojun
 仪器型号: SHIMADZU LC-2050C(FX274)

<色谱图>

mV

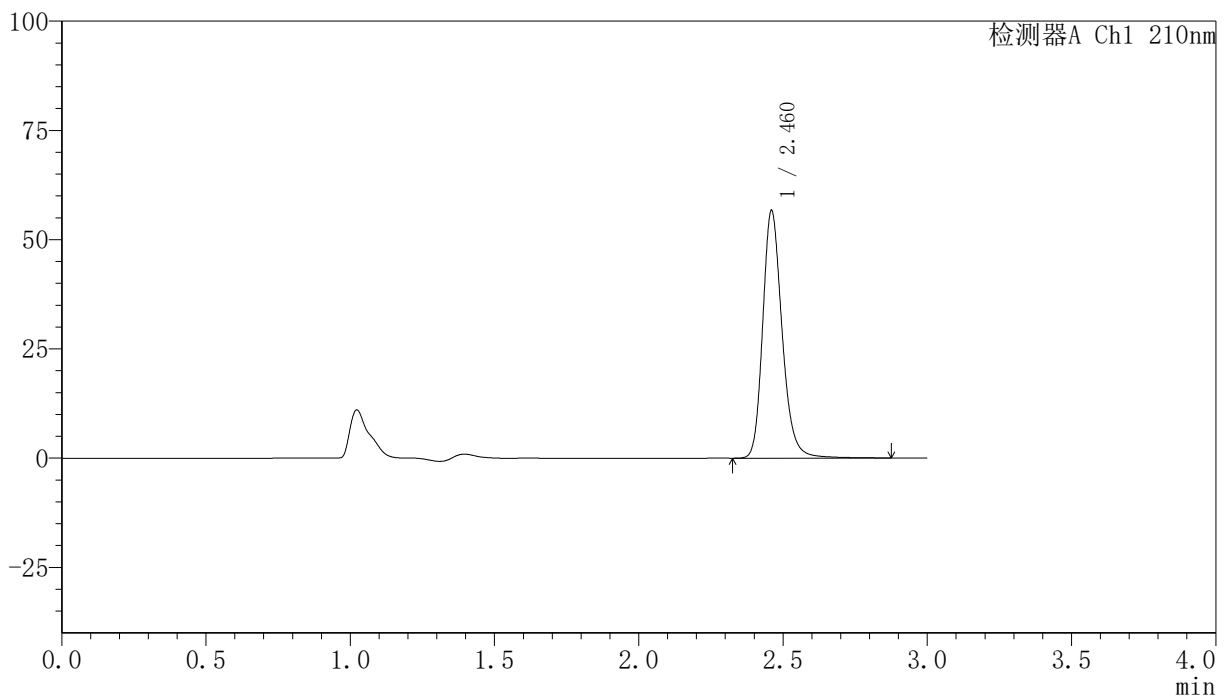

<峰表>

检测器A Ch1 210nm

峰号	保留时间	面积	高度	面积%	理论塔板数(USP)	拖尾因子	分离度(USP)
1	2.460	265548	56302	100.000	6698	1.221	--
总计		265548	56302	100.000			

图53 盐酸奥洛他定片溶出曲线测定HPLC图谱
 自制品-24111801批-pH1.2介质-桨法-50转-极限转速-片5
 供试品溶液-1

<样品信息>

色谱柱:XB-C18(150mm*4.6mm,5 μ m) 流速:1.5ml/min
 柱温:35 $^{\circ}$ C 波长:210nm
 数据文件名: RC\$YMP-397 - 0-5/25-54-2 - zzp-24111801p-rcqx-pH1.2jz-jxzs-P6.lcd
 方法文件名: RC\$YMP-397 - YMP-397-rcqx-FX274.lcm
 批处理文件名: RC\$YMP-397 - 20241123-rcqx-FX274.lcb
 样品瓶号: 1-53
 进样体积: 10 μ l 版本号: 6.115
 进样时间: 2024/11/23 15:05:18 实验者: xiechaojun
 处理时间 (V2): 2024/11/25 10:02:02 处理者: xiechaojun
 仪器型号: SHIMADZU LC-2050C(FX274)

<色谱图>

mV

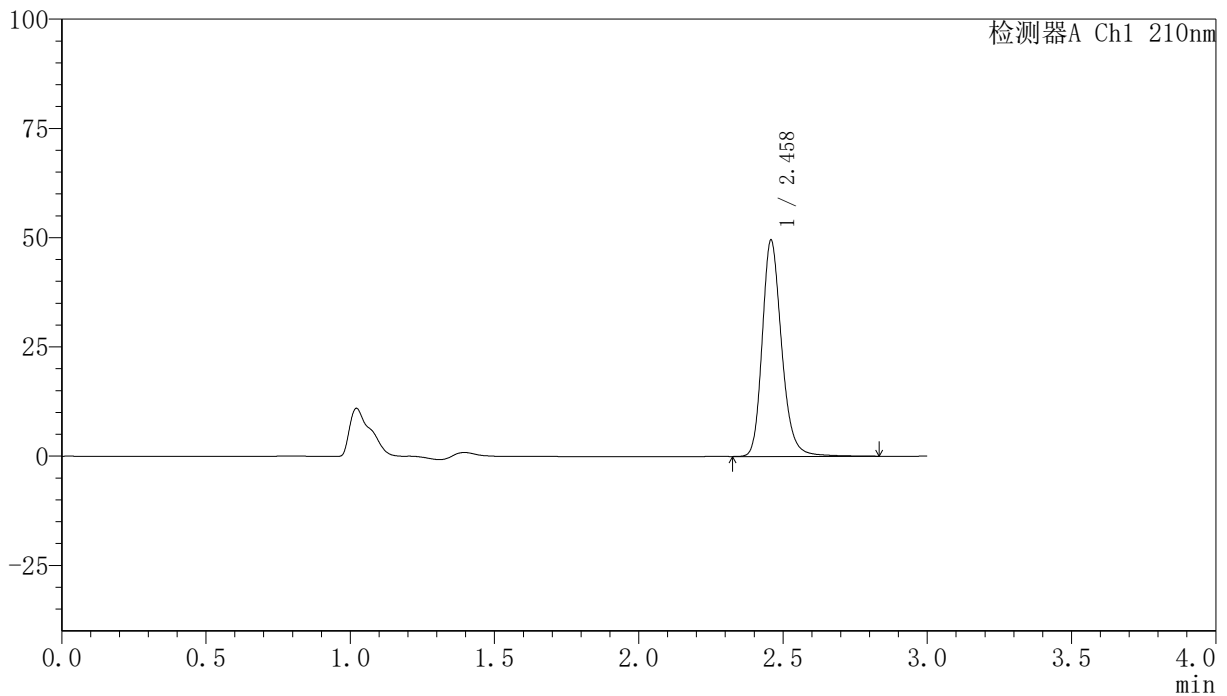

<峰表>

检测器A Ch1 210nm

峰号	保留时间	面积	高度	面积%	理论塔板数(USP)	拖尾因子	分离度(USP)
1	2.458	232099	49206	100.000	6668	1.223	--
总计		232099	49206	100.000			

图54 盐酸奥洛他定片溶出曲线测定HPLC图谱
 自制品-24111801批-pH1.2介质-桨法-50转-极限转速-片6
 供试品溶液-1

<样品信息>

色谱柱:XB-C18(150mm*4.6mm,5 μ m) 流速:1.5ml/min
 柱温:35 $^{\circ}$ C 波长:210nm
 数据文件名: RC\$YMP-397 - 0-5/25-55-2 - zzp-24111801p-rcqx-pH1.2jz-dz2-1.lcd
 方法文件名: RC\$YMP-397 - YMP-397-rcqx-FX274.lcm
 批处理文件名: RC\$YMP-397 - 20241123-rcqx-FX274.lcb
 样品瓶号: 1-27
 进样体积: 10 μ l 版本号: 6.115
 进样时间: 2024/11/23 15:08:40 实验者: xiechaojun
 处理时间 (V2): 2024/11/25 10:02:04 处理者: xiechaojun
 仪器型号: SHIMADZU LC-2050C(FX274)

<色谱图>

mV

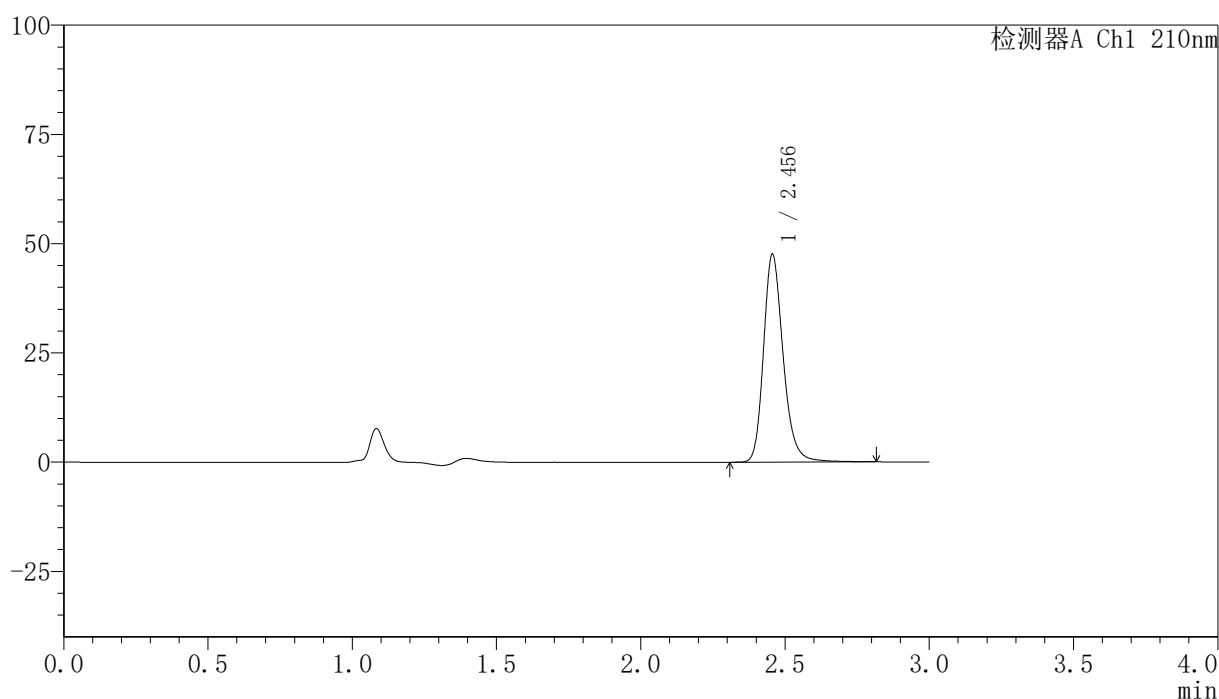

<峰表>

检测器A Ch1 210nm

峰号	保留时间	面积	高度	面积%	理论塔板数(USP)	拖尾因子	分离度(USP)
1	2.456	225544	47549	100.000	6531	1.228	--
总计		225544	47549	100.000			

图55 盐酸奥洛他定片溶出曲线测定HPLC图谱
 自制品-24111801批-pH1.2介质-桨法-50转
 对照品溶液-2-1

<样品信息>

色谱柱:XB-C18(150mm*4.6mm,5 μ m) 流速:1.5ml/min
 柱温:35 $^{\circ}$ C 波长:210nm
 数据文件名: RC\$YMP-397 - 0-5/25-56-2 - zzp-24111801p-rcqx-pH1.2jz-dz2-2.lcd
 方法文件名: RC\$YMP-397 - YMP-397-rcqx-FX274.lcm
 批处理文件名: RC\$YMP-397 - 20241123-rcqx-FX274.lcb
 样品瓶号: 1-27
 进样体积: 10 μ l 版本号: 6.115
 进样时间: 2024/11/23 15:12:02 实验者: xiechaojun
 处理时间 (V2): 2024/11/25 10:02:07 处理者: xiechaojun
 仪器型号: SHIMADZU LC-2050C(FX274)

<色谱图>

mV

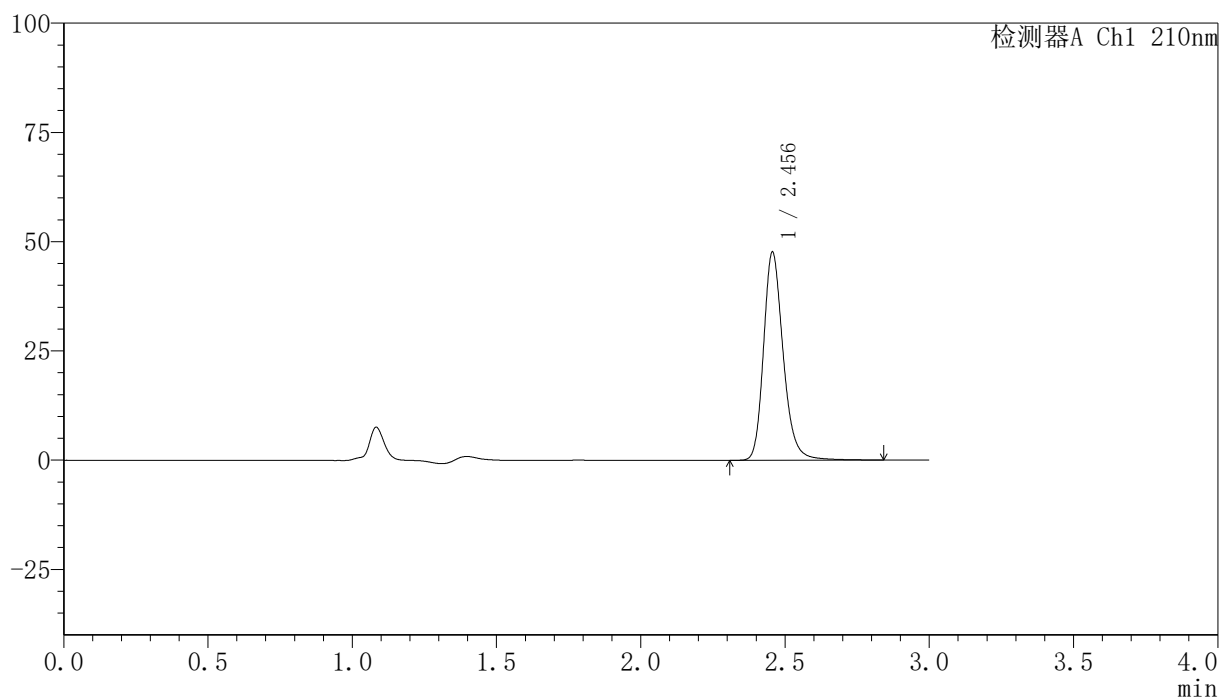

<峰表>

检测器A Ch1 210nm

峰号	保留时间	面积	高度	面积%	理论塔板数(USP)	拖尾因子	分离度(USP)
1	2.456	225793	47604	100.000	6532	1.230	--
总计		225793	47604	100.000			

图56 盐酸奥洛他定片溶出曲线测定HPLC图谱
 自制品-24111801批-pH1.2介质-桨法-50转
 对照品溶液-2-2

<样品信息>

色谱柱:XB-C18(150mm*4.6mm,5 μ m) 流速:1.5ml/min
 柱温:35 $^{\circ}$ C 波长:210nm
 数据文件名: RC\$YMP-397 - 0-5/25-57-2 - zzp-24111901p-rcqx-pH1.2jz-rj.lcd
 方法文件名: RC\$YMP-397 - YMP-397-rcqx-FX274.lcm
 批处理文件名: RC\$YMP-397 - 20241123-rcqx-FX274.lcb
 样品瓶号: 2-9
 进样体积: 10 μ l 版本号: 6.115
 进样时间: 2024/11/23 15:15:25 实验者: xiechaojun
 处理时间 (V2): 2024/11/25 10:02:09 处理者: xiechaojun
 仪器型号: SHIMADZU LC-2050C(FX274)

<色谱图>

mV

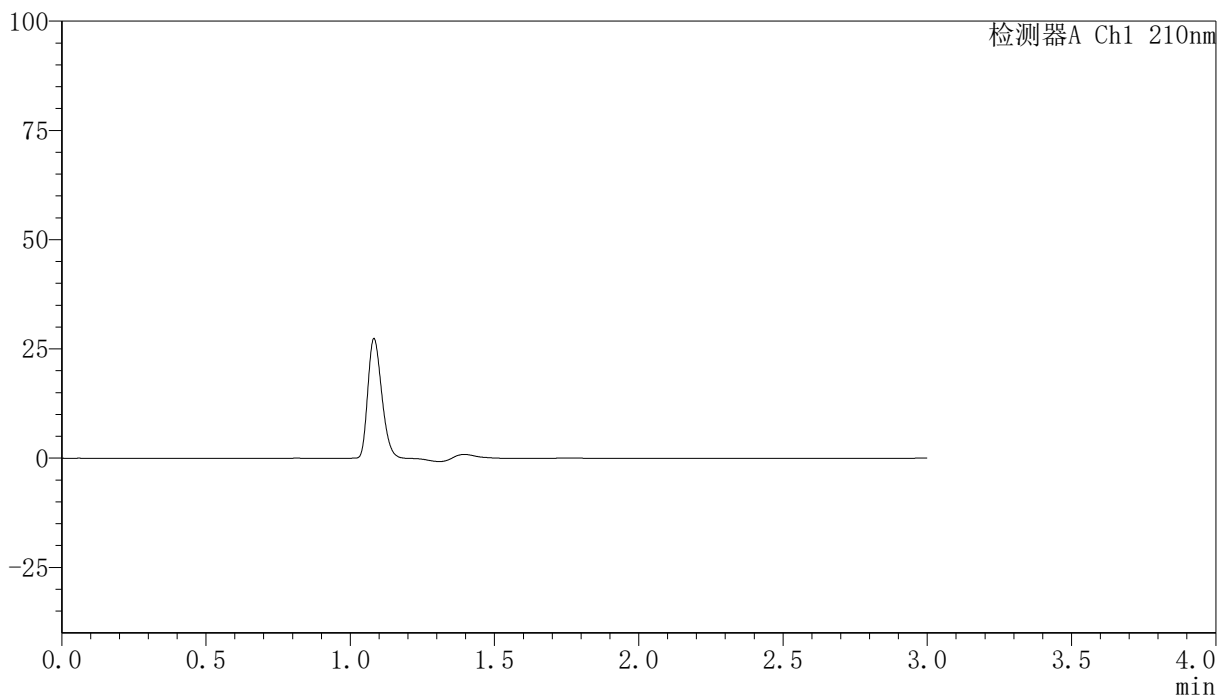

<峰表>

检测器A Ch1 210nm

峰号	保留时间	面积	高度	面积%	理论塔板数(USP)	拖尾因子	分离度(USP)
总计							

图57 盐酸奥洛他定片溶出曲线测定HPLC图谱
 自制品-24111901批-pH1.2介质-桨法-50转
 溶剂

<样品信息>

色谱柱:XB-C18(150mm*4.6mm,5 μ m) 流速:1.5ml/min
 柱温:35 $^{\circ}$ C 波长:210nm
 数据文件名: RC\$YMP-397 - 0-5/25-58-2 - zzp-2411901p-rcqx-pH1.2jz-dz1-1.lcd
 方法文件名: RC\$YMP-397 - YMP-397-rcqx-FX274.lcm
 批处理文件名: RC\$YMP-397 - 20241123-rcqx-FX274.lcb
 样品瓶号: 2-18
 进样体积: 10 μ l 版本号: 6.115
 进样时间: 2024/11/23 15:18:48 实验者: xiechaojun
 处理时间 (V2): 2024/11/25 10:02:11 处理者: xiechaojun
 仪器型号: SHIMADZU LC-2050C(FX274)

<色谱图>

mV

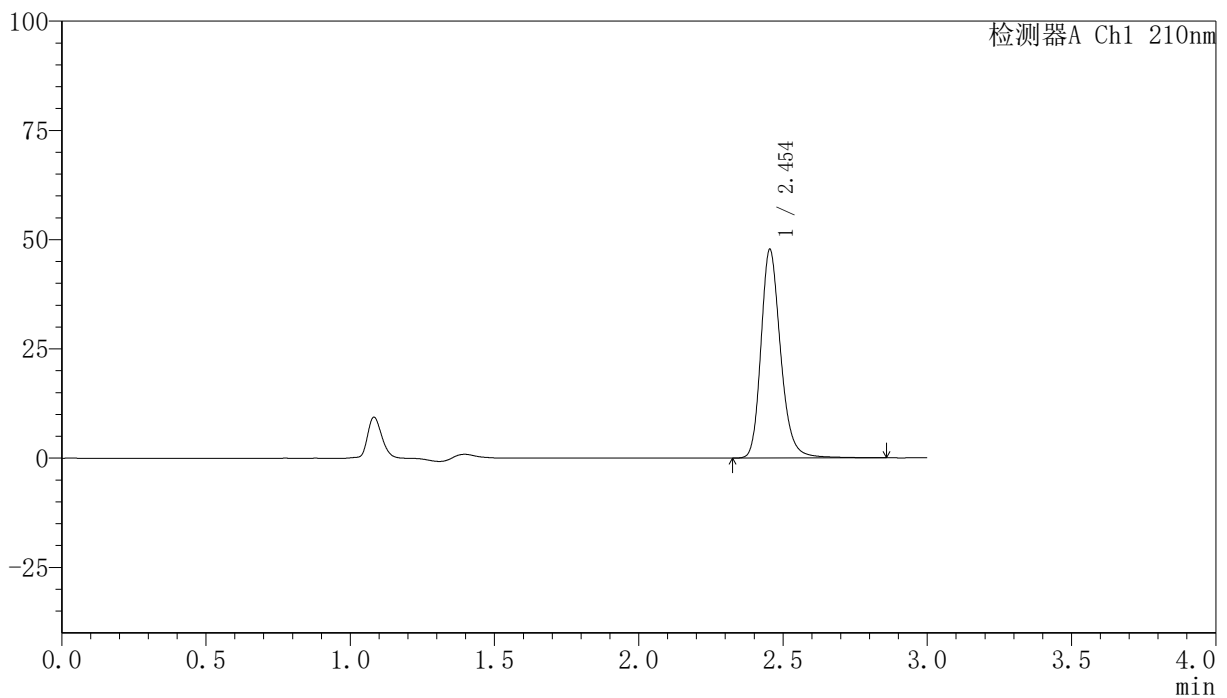

<峰表>

检测器A Ch1 210nm

峰号	保留时间	面积	高度	面积%	理论塔板数(USP)	拖尾因子	分离度(USP)
1	2.454	226611	47744	100.000	6525	1.227	--
总计		226611	47744	100.000			

图58 盐酸奥洛他定片溶出曲线测定HPLC图谱
 自制品-24111901批-pH1.2介质-桨法-50转
 对照品溶液-1-1

<样品信息>

色谱柱:XB-C18(150mm*4.6mm,5 μ m) 流速:1.5ml/min
 柱温:35 $^{\circ}$ C 波长:210nm
 数据文件名: RC\$YMP-397 - 0-5/25-59-2 - zzp-24111901p-rcqx-pH1.2jz-dz1-2.lcd
 方法文件名: RC\$YMP-397 - YMP-397-rcqx-FX274.lcm
 批处理文件名: RC\$YMP-397 - 20241123-rcqx-FX274.lcb
 样品瓶号: 2-18
 进样体积: 10 μ l 版本号: 6.115
 进样时间: 2024/11/23 15:22:11 实验者: xiechaojun
 处理时间 (V2): 2024/11/25 10:02:14 处理者: xiechaojun
 仪器型号: SHIMADZU LC-2050C(FX274)

<色谱图>

mV

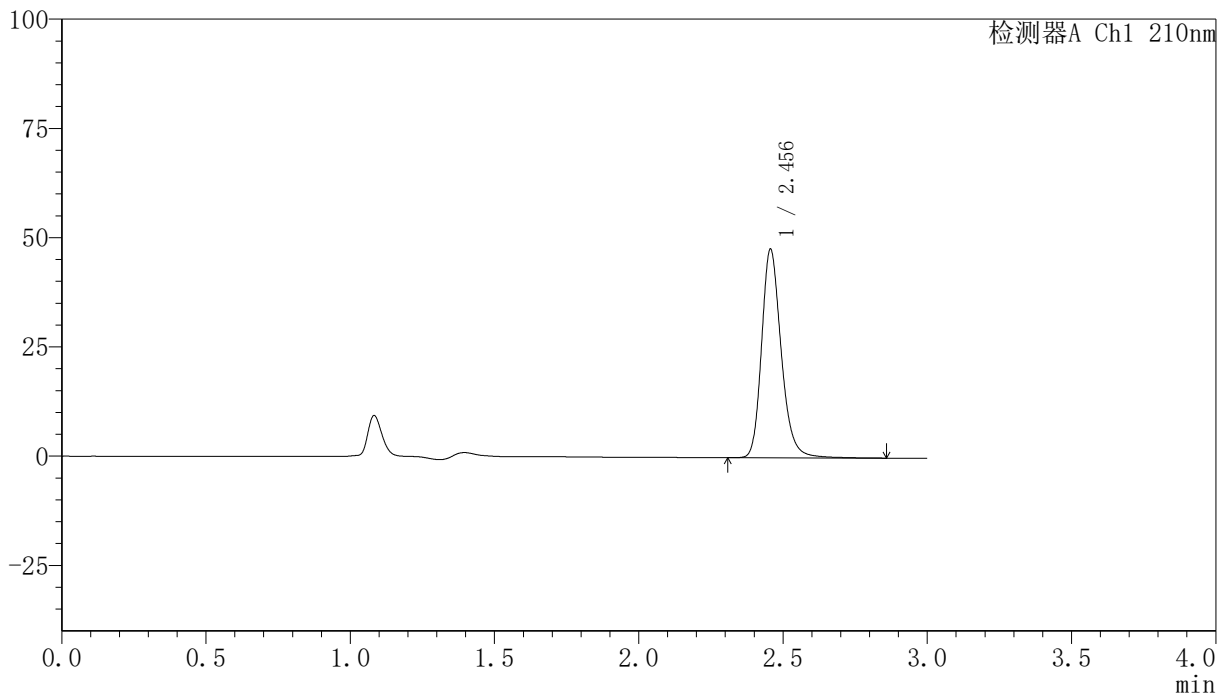

<峰表>

检测器A Ch1 210nm

峰号	保留时间	面积	高度	面积%	理论塔板数(USP)	拖尾因子	分离度(USP)
1	2.456	226278	47715	100.000	6534	1.228	--
总计		226278	47715	100.000			

图59 盐酸奥洛他定片溶出曲线测定HPLC图谱
 自制品-24111901批-pH1.2介质-桨法-50转
 对照品溶液-1-2

<样品信息>

色谱柱:XB-C18(150mm*4.6mm,5 μ m) 流速:1.5ml/min
 柱温:35 $^{\circ}$ C 波长:210nm
 数据文件名: RC\$YMP-397 - 0-5/25-60-2 - zzp-2411901p-rcqx-pH1.2jz-dz1-3.lcd
 方法文件名: RC\$YMP-397 - YMP-397-rcqx-FX274.lcm
 批处理文件名: RC\$YMP-397 - 20241123-rcqx-FX274.lcb
 样品瓶号: 2-18
 进样体积: 10 μ l 版本号: 6.115
 进样时间: 2024/11/23 15:25:34 实验者: xiechaojun
 处理时间 (V2): 2024/11/25 10:02:16 处理者: xiechaojun
 仪器型号: SHIMADZU LC-2050C(FX274)

<色谱图>

mV

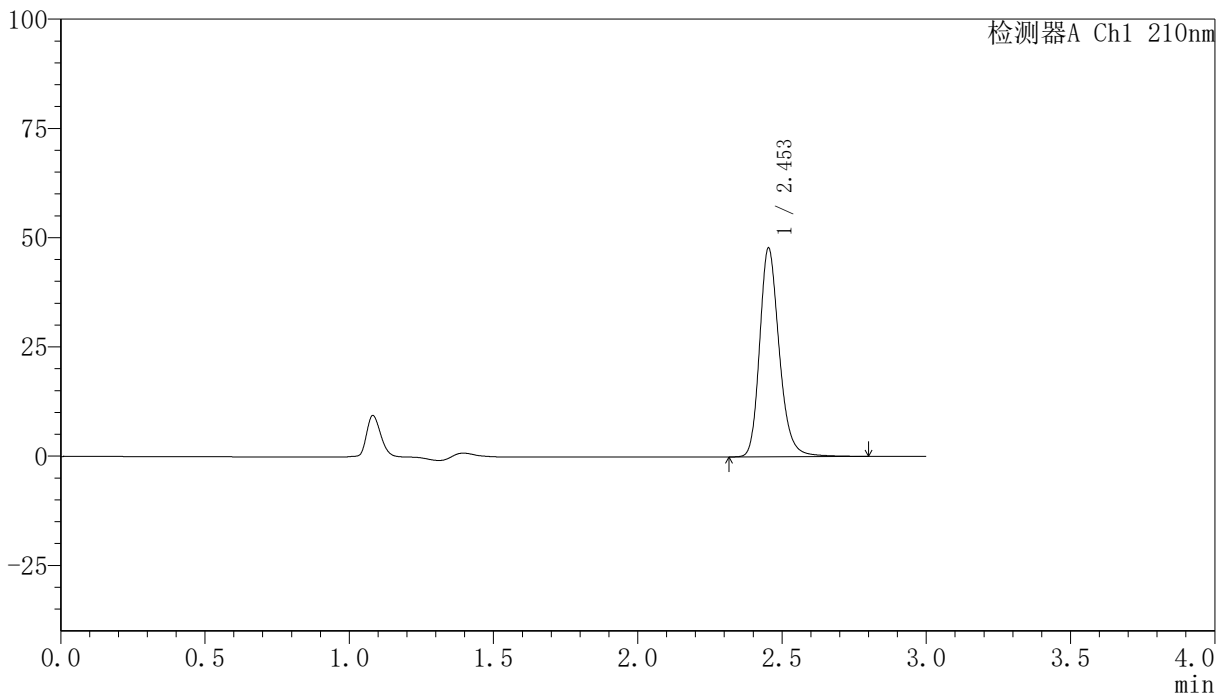

<峰表>

检测器A Ch1 210nm

峰号	保留时间	面积	高度	面积%	理论塔板数(USP)	拖尾因子	分离度(USP)
1	2.453	225780	47656	100.000	6529	1.226	--
总计		225780	47656	100.000			

图60 盐酸奥洛他定片溶出曲线测定HPLC图谱
 自制品-24111901批-pH1.2介质-桨法-50转
 对照品溶液-1-3

<样品信息>

色谱柱:XB-C18(150mm*4.6mm,5 μ m) 流速:1.5ml/min
 柱温:35 $^{\circ}$ C 波长:210nm
 数据文件名: RC\$YMP-397 - 0-5/25-61-2 - zzp-2411901p-rcqx-pH1.2jz-dz1-4.lcd
 方法文件名: RC\$YMP-397 - YMP-397-rcqx-FX274.lcm
 批处理文件名: RC\$YMP-397 - 20241123-rcqx-FX274.lcb
 样品瓶号: 2-18
 进样体积: 10 μ l 版本号: 6.115
 进样时间: 2024/11/23 15:28:57 实验者: xiechaojun
 处理时间 (V2): 2024/11/25 10:02:19 处理者: xiechaojun
 仪器型号: SHIMADZU LC-2050C(FX274)

<色谱图>

mV

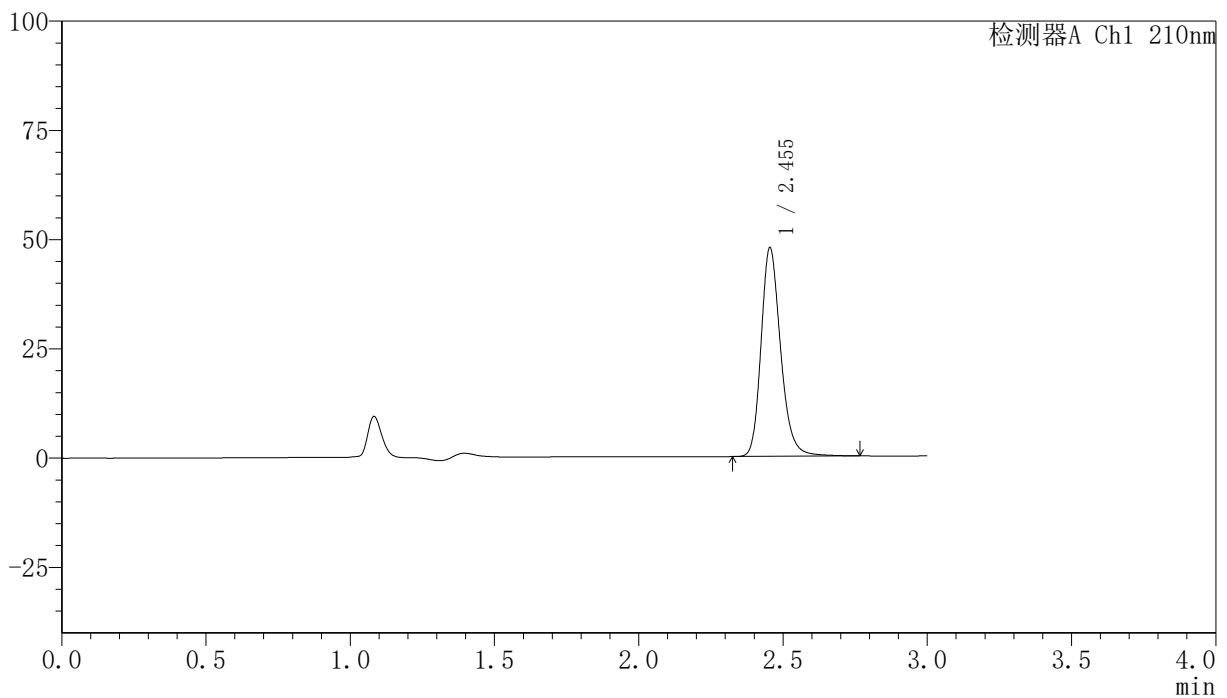

<峰表>

检测器A Ch1 210nm

峰号	保留时间	面积	高度	面积%	理论塔板数(USP)	拖尾因子	分离度(USP)
1	2.455	225449	47768	100.000	6535	1.223	--
总计		225449	47768	100.000			

图61 盐酸奥洛他定片溶出曲线测定HPLC图谱
 自制品-24111901批-pH1.2介质-桨法-50转
 对照品溶液-1-4

<样品信息>

色谱柱:XB-C18(150mm*4.6mm,5 μ m) 流速:1.5ml/min
 柱温:35 $^{\circ}$ C 波长:210nm
 数据文件名: RC\$YMP-397 - 0-5/25-62-2 - zzp-2411901p-rcqx-pH1.2jz-dz1-5.lcd
 方法文件名: RC\$YMP-397 - YMP-397-rcqx-FX274.lcm
 批处理文件名: RC\$YMP-397 - 20241123-rcqx-FX274.lcb
 样品瓶号: 2-18
 进样体积: 10 μ l 版本号: 6.115
 进样时间: 2024/11/23 15:32:20 实验者: xiechaojun
 处理时间 (V2): 2024/11/25 10:02:21 处理者: xiechaojun
 仪器型号: SHIMADZU LC-2050C(FX274)

<色谱图>

mV

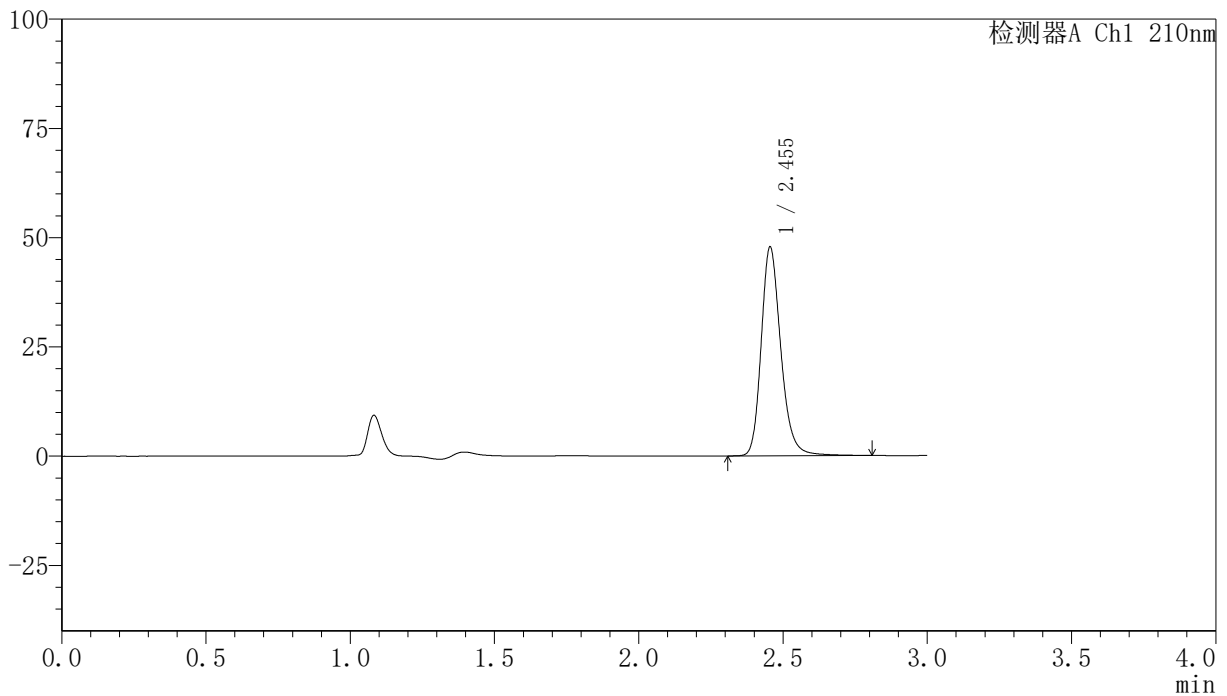

<峰表>

检测器A Ch1 210nm

峰号	保留时间	面积	高度	面积%	理论塔板数(USP)	拖尾因子	分离度(USP)
1	2.455	226082	47802	100.000	6533	1.226	--
总计		226082	47802	100.000			

图62 盐酸奥洛他定片溶出曲线测定HPLC图谱
 自制品-24111901批-pH1.2介质-桨法-50转
 对照品溶液-1-5

<样品信息>

色谱柱:XB-C18(150mm*4.6mm,5 μ m) 流速:1.5ml/min
 柱温:35 $^{\circ}$ C 波长:210nm
 数据文件名: RC\$YMP-397 - 0-5/25-63-2 - zzp-24111901p-rcqx-pH1.2jz-5min-P1.lcd
 方法文件名: RC\$YMP-397 - YMP-397-rcqx-FX274.lcm
 批处理文件名: RC\$YMP-397 - 20241123-rcqx-FX274.lcb
 样品瓶号: 2-1
 进样体积: 10 μ l 版本号: 6.115
 进样时间: 2024/11/23 15:35:43 实验者: xiechaojun
 处理时间 (V2): 2024/11/25 10:02:24 处理者: xiechaojun
 仪器型号: SHIMADZU LC-2050C(FX274)

<色谱图>

mV

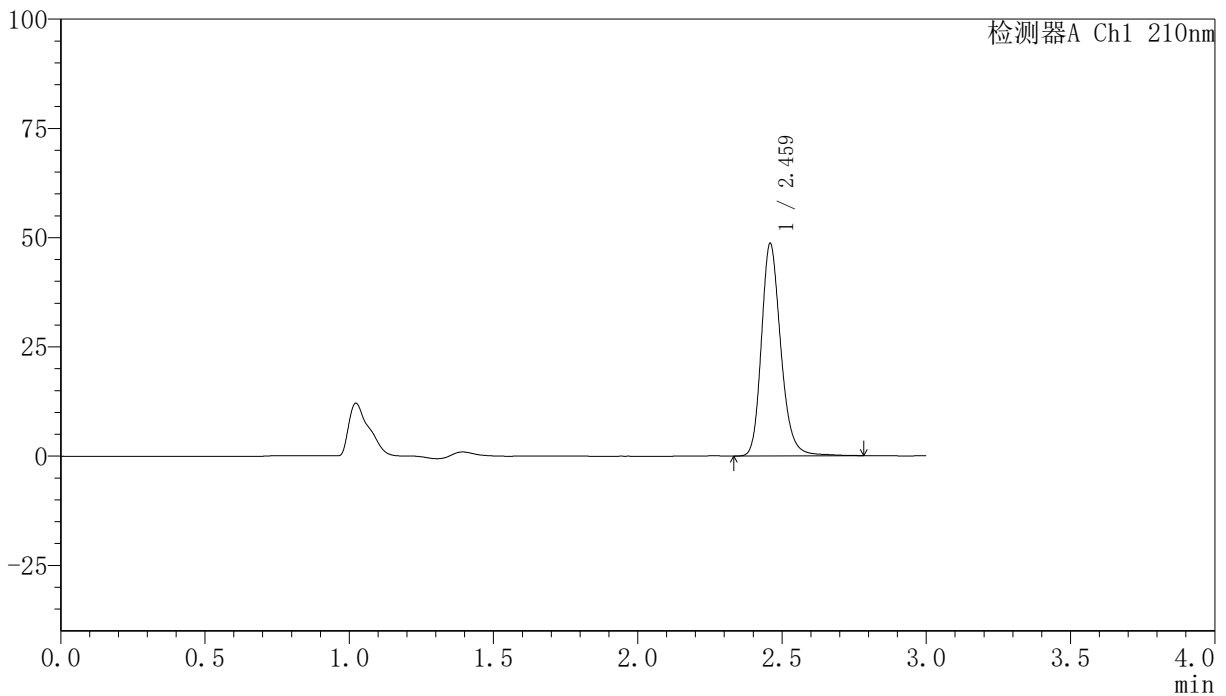

<峰表>

检测器A Ch1 210nm

峰号	保留时间	面积	高度	面积%	理论塔板数(USP)	拖尾因子	分离度(USP)
1	2.459	227386	48237	100.000	6694	1.220	--
总计		227386	48237	100.000			

图63 盐酸奥洛他定片溶出曲线测定HPLC图谱
 自制品-24111901批-pH1.2介质-桨法-50转-5min-片1
 供试品溶液-1

<样品信息>

色谱柱:XB-C18(150mm*4.6mm,5 μ m) 流速:1.5ml/min
 柱温:35 $^{\circ}$ C 波长:210nm
 数据文件名: RC\$YMP-397 - 0-5/25-64-2 - zzp-2411901p-rcqx-pH1.2jz-5min-P2.lcd
 方法文件名: RC\$YMP-397 - YMP-397-rcqx-FX274.lcm
 批处理文件名: RC\$YMP-397 - 20241123-rcqx-FX274.lcb
 样品瓶号: 2-10
 进样体积: 10 μ l 版本号: 6.115
 进样时间: 2024/11/23 15:39:05 实验者: xiechaojun
 处理时间 (V2): 2024/11/25 10:02:26 处理者: xiechaojun
 仪器型号: SHIMADZU LC-2050C(FX274)

<色谱图>

mV

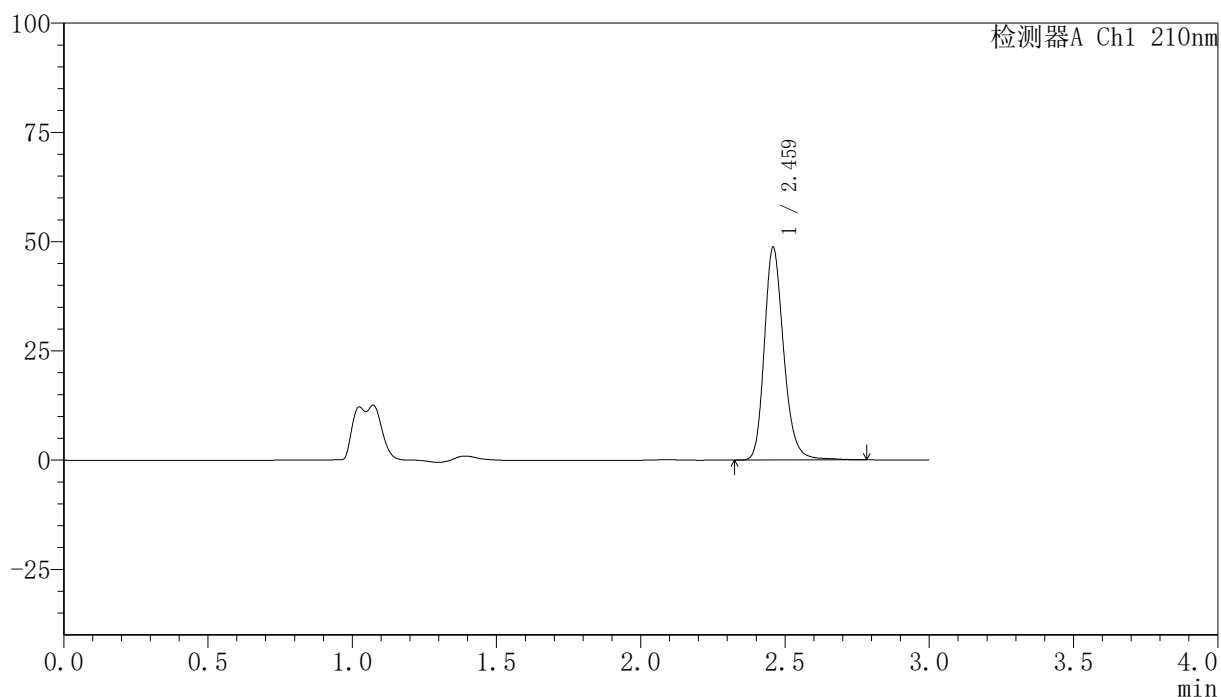

<峰表>

检测器A Ch1 210nm

峰号	保留时间	面积	高度	面积%	理论塔板数(USP)	拖尾因子	分离度(USP)
1	2.459	227600	48349	100.000	6681	1.218	--
总计		227600	48349	100.000			

图64 盐酸奥洛他定片溶出曲线测定HPLC图谱
 自制品-2411901批-pH1.2介质-桨法-50转-5min-片2
 供试品溶液-1

<样品信息>

色谱柱:XB-C18(150mm*4.6mm,5 μ m) 流速:1.5ml/min
 柱温:35 $^{\circ}$ C 波长:210nm
 数据文件名: RC\$YMP-397 - 0-5/25-65-2 - zzp-2411901p-rcqx-pH1.2jz-5min-P3.lcd
 方法文件名: RC\$YMP-397 - YMP-397-rcqx-FX274.lcm
 批处理文件名: RC\$YMP-397 - 20241123-rcqx-FX274.lcb
 样品瓶号: 2-19
 进样体积: 10 μ l 版本号: 6.115
 进样时间: 2024/11/23 15:42:27 实验者: xiechaojun
 处理时间 (V2): 2024/11/25 10:02:28 处理者: xiechaojun
 仪器型号: SHIMADZU LC-2050C(FX274)

<色谱图>

mV

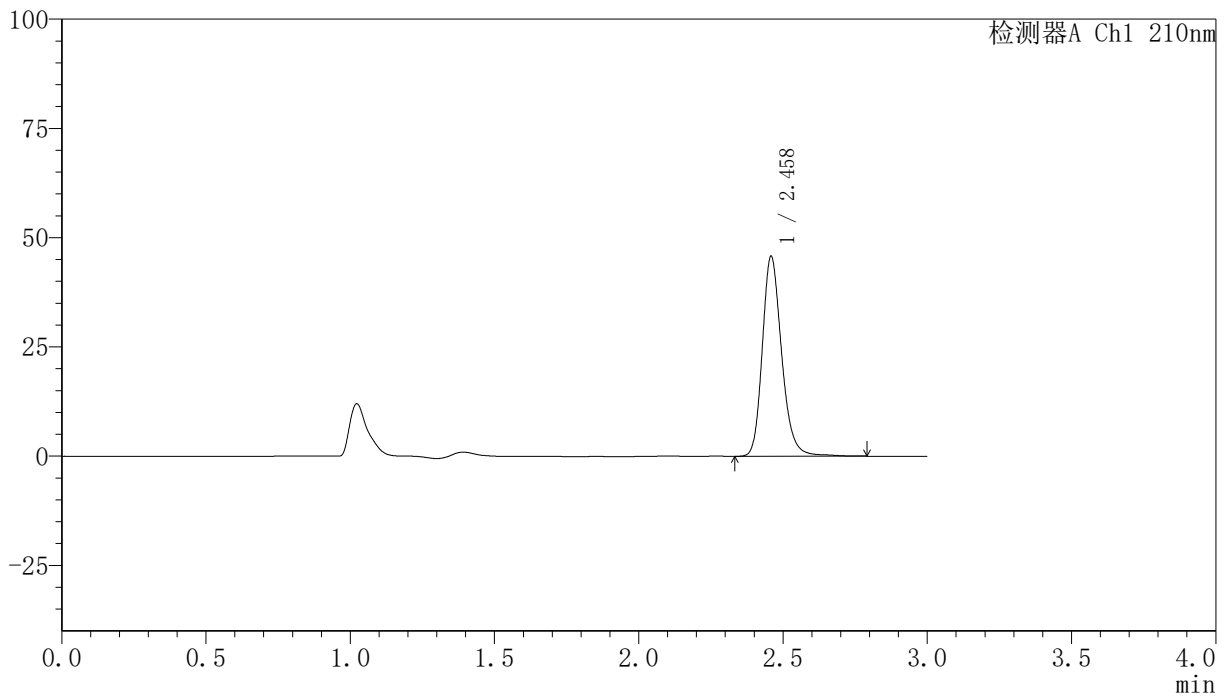

<峰表>

检测器A Ch1 210nm

峰号	保留时间	面积	高度	面积%	理论塔板数(USP)	拖尾因子	分离度(USP)
1	2.458	214210	45467	100.000	6682	1.221	--
总计		214210	45467	100.000			

图65 盐酸奥洛他定片溶出曲线测定HPLC图谱
 自制品-2411901批-pH1.2介质-桨法-50转-5min-片3
 供试品溶液-1

<样品信息>

色谱柱:XB-C18(150mm*4.6mm,5 μ m) 流速:1.5ml/min
 柱温:35 $^{\circ}$ C 波长:210nm
 数据文件名: RC\$YMP-397 - 0-5/25-66-2 - zzp-2411901p-rcqx-pH1.2jz-5min-P4.lcd
 方法文件名: RC\$YMP-397 - YMP-397-rcqx-FX274.lcm
 批处理文件名: RC\$YMP-397 - 20241123-rcqx-FX274.lcb
 样品瓶号: 2-28
 进样体积: 10 μ l 版本号: 6.115
 进样时间: 2024/11/23 15:45:49 实验者: xiechaojun
 处理时间 (V2): 2024/11/25 10:02:31 处理者: xiechaojun
 仪器型号: SHIMADZU LC-2050C(FX274)

<色谱图>

mV

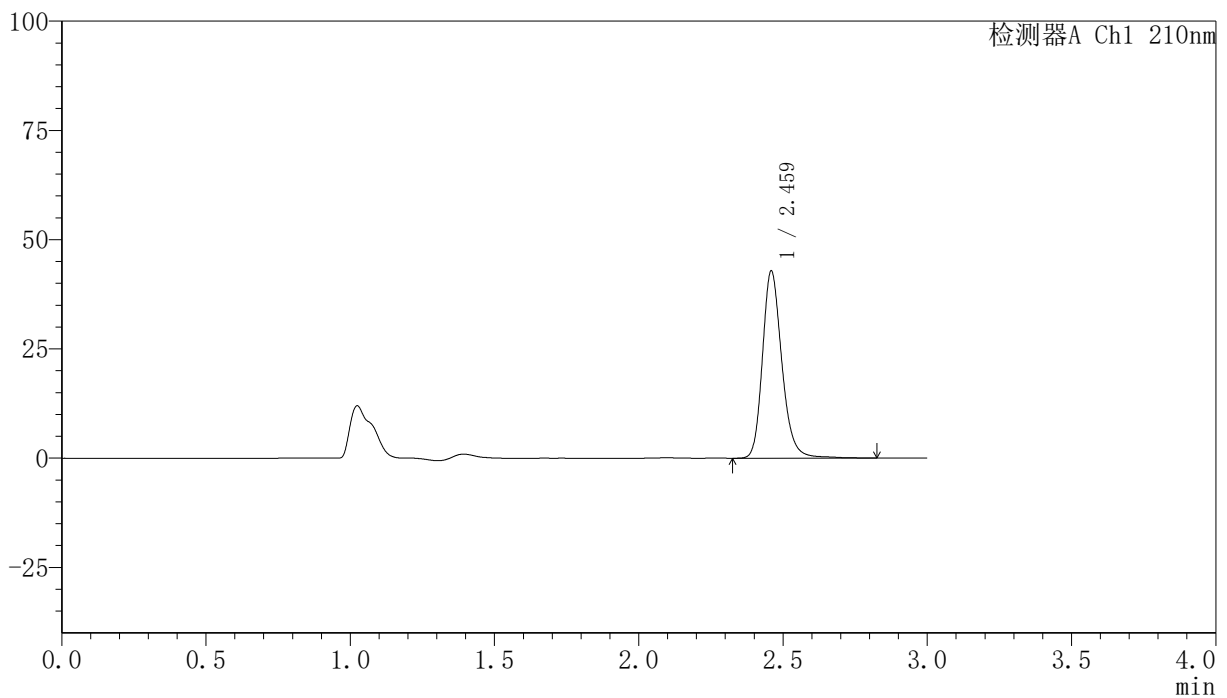

<峰表>

检测器A Ch1 210nm

峰号	保留时间	面积	高度	面积%	理论塔板数(USP)	拖尾因子	分离度(USP)
1	2.459	200892	42459	100.000	6689	1.221	--
总计		200892	42459	100.000			

图66 盐酸奥洛他定片溶出曲线测定HPLC图谱
 自制品-2411901批-pH1.2介质-桨法-50转-5min-片4
 供试品溶液-1

<样品信息>

色谱柱:XB-C18(150mm*4.6mm,5 μ m) 流速:1.5ml/min
 柱温:35 $^{\circ}$ C 波长:210nm
 数据文件名: RC\$YMP-397 - 0-5/25-67-2 - zzp-24111901p-rcqx-pH1.2jz-5min-P5.lcd
 方法文件名: RC\$YMP-397 - YMP-397-rcqx-FX274.lcm
 批处理文件名: RC\$YMP-397 - 20241123-rcqx-FX274.lcb
 样品瓶号: 2-37
 进样体积: 10 μ l 版本号: 6.115
 进样时间: 2024/11/23 15:49:11 实验者: xiechaojun
 处理时间 (V2): 2024/11/25 10:02:33 处理者: xiechaojun
 仪器型号: SHIMADZU LC-2050C(FX274)

<色谱图>

mV

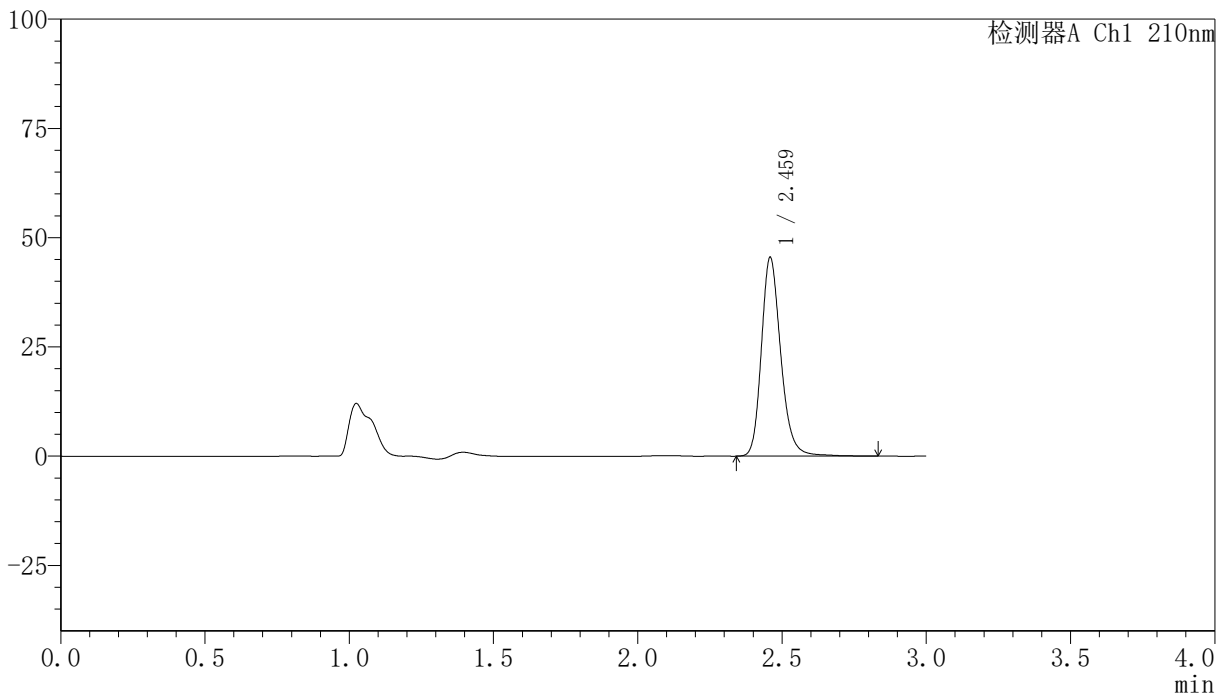

<峰表>

检测器A Ch1 210nm

峰号	保留时间	面积	高度	面积%	理论塔板数(USP)	拖尾因子	分离度(USP)
1	2.459	213097	45124	100.000	6682	1.221	--
总计		213097	45124	100.000			

图67 盐酸奥洛他定片溶出曲线测定HPLC图谱
 自制品-24111901批-pH1.2介质-桨法-50转-5min-片5
 供试品溶液-1

<样品信息>

色谱柱:XB-C18(150mm*4.6mm,5 μ m) 流速:1.5ml/min
 柱温:35 $^{\circ}$ C 波长:210nm
 数据文件名: RC\$YMP-397 - 0-5/25-68-2 - zzp-24111901p-rcqx-pH1.2jz-5min-P6.lcd
 方法文件名: RC\$YMP-397 - YMP-397-rcqx-FX274.lcm
 批处理文件名: RC\$YMP-397 - 20241123-rcqx-FX274.lcb
 样品瓶号: 2-46
 进样体积: 10 μ l 版本号: 6.115
 进样时间: 2024/11/23 15:52:33 实验者: xiechaojun
 处理时间 (V2): 2024/11/25 10:02:35 处理者: xiechaojun
 仪器型号: SHIMADZU LC-2050C(FX274)

<色谱图>

mV

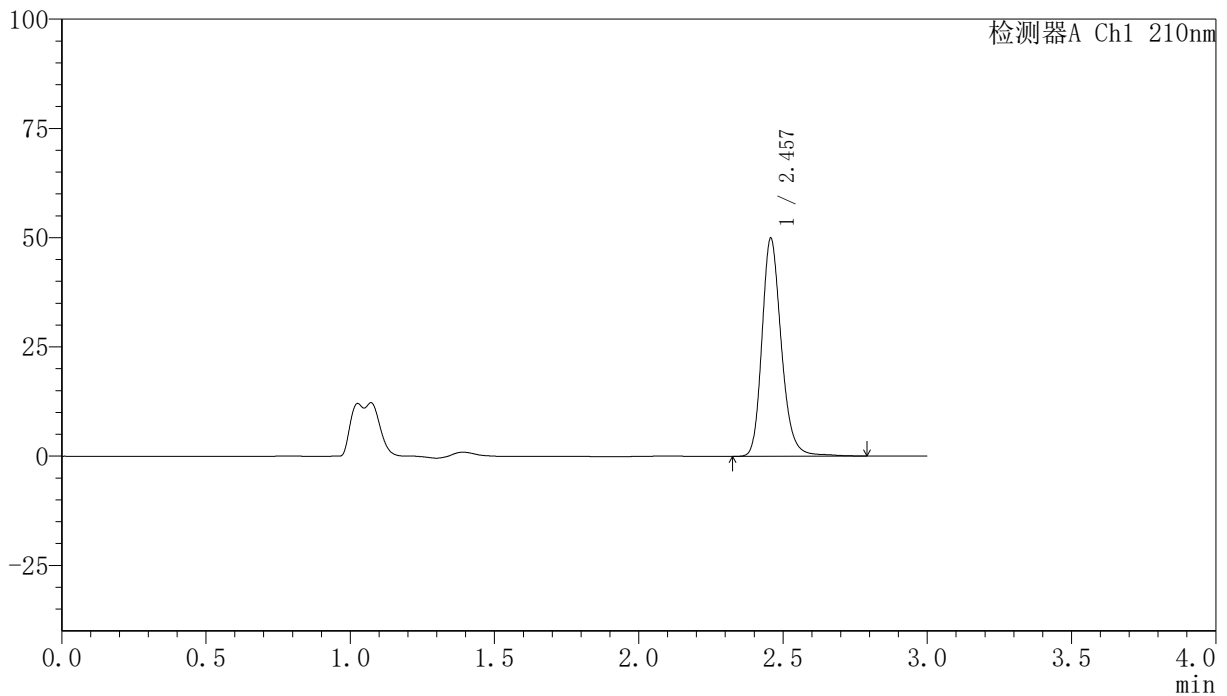

<峰表>

检测器A Ch1 210nm

峰号	保留时间	面积	高度	面积%	理论塔板数(USP)	拖尾因子	分离度(USP)
1	2.457	233415	49764	100.000	6691	1.218	--
总计		233415	49764	100.000			

图68 盐酸奥洛他定片溶出曲线测定HPLC图谱
 自制品-24111901批-pH1.2介质-桨法-50转-5min-片6
 供试品溶液-1

<样品信息>

色谱柱:XB-C18(150mm*4.6mm,5 μ m) 流速:1.5ml/min
 柱温:35 $^{\circ}$ C 波长:210nm
 数据文件名: RC\$YMP-397 - 0-5/25-69-2 - zzp-24111901p-rcqx-pH1.2jz-10min-P1.lcd
 方法文件名: RC\$YMP-397 - YMP-397-rcqx-FX274.lcm
 批处理文件名: RC\$YMP-397 - 20241123-rcqx-FX274.lcb
 样品瓶号: 2-2
 进样体积: 10 μ l 版本号: 6.115
 进样时间: 2024/11/23 15:55:56 实验者: xiechaojun
 处理时间 (V2): 2024/11/25 10:02:38 处理者: xiechaojun
 仪器型号: SHIMADZU LC-2050C(FX274)

<色谱图>

mV

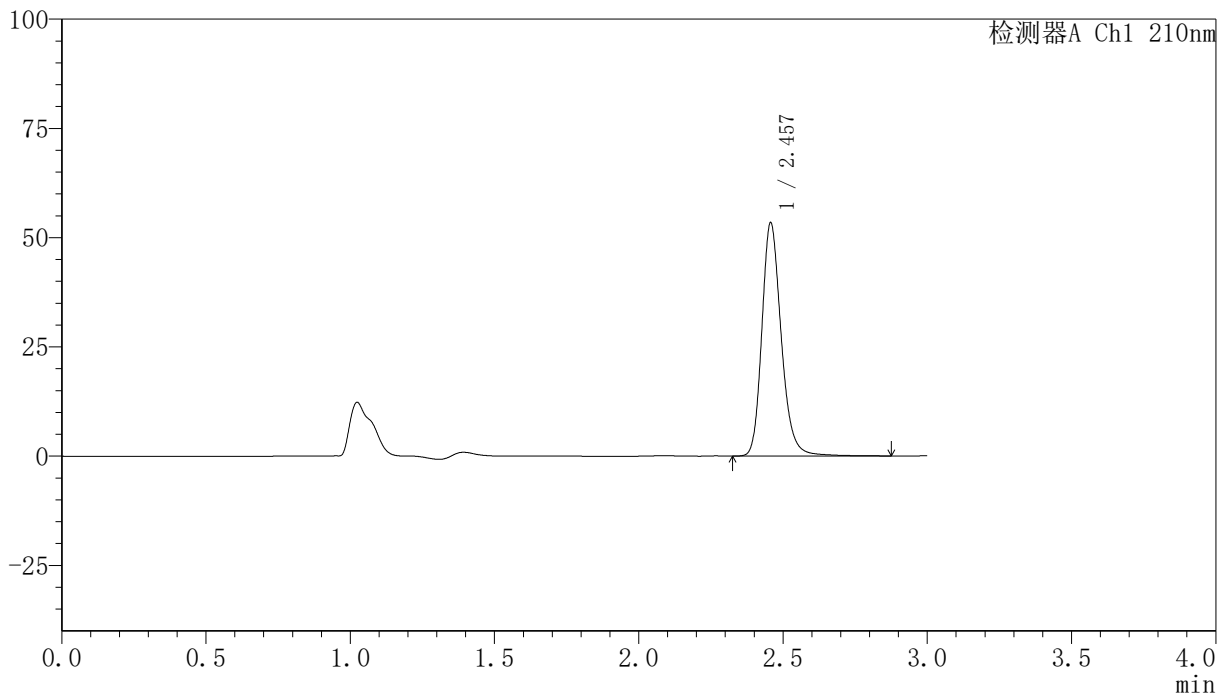

<峰表>

检测器A Ch1 210nm

峰号	保留时间	面积	高度	面积%	理论塔板数(USP)	拖尾因子	分离度(USP)
1	2.457	249929	53295	100.000	6691	1.218	--
总计		249929	53295	100.000			

图69 盐酸奥洛他定片溶出曲线测定HPLC图谱
 自制品-24111901批-pH1.2介质-浆法-50转-10min-片1
 供试品溶液-1

<样品信息>

色谱柱:XB-C18(150mm*4.6mm,5 μ m) 流速:1.5ml/min
 柱温:35 $^{\circ}$ C 波长:210nm
 数据文件名: RC\$YMP-397 - 0-5/25-70-2 - zzp-24111901p-rcqx-pH1.2jz-10min-P2.lcd
 方法文件名: RC\$YMP-397 - YMP-397-rcqx-FX274.lcm
 批处理文件名: RC\$YMP-397 - 20241123-rcqx-FX274.lcb
 样品瓶号: 2-11
 进样体积: 10 μ l 版本号: 6.115
 进样时间: 2024/11/23 15:59:18 实验者: xiechaojun
 处理时间 (V2): 2024/11/25 10:02:40 处理者: xiechaojun
 仪器型号: SHIMADZU LC-2050C(FX274)

<色谱图>

mV

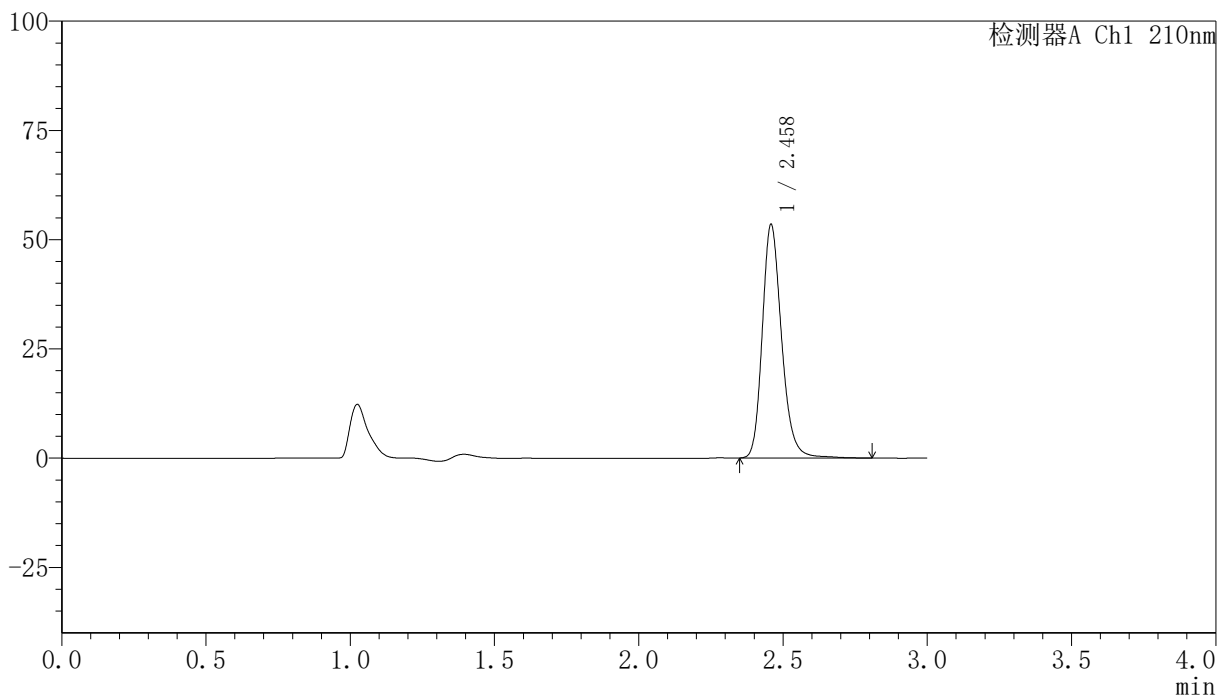

<峰表>

检测器A Ch1 210nm

峰号	保留时间	面积	高度	面积%	理论塔板数(USP)	拖尾因子	分离度(USP)
1	2.458	249174	53125	100.000	6713	1.218	--
总计		249174	53125	100.000			

图70 盐酸奥洛他定片溶出曲线测定HPLC图谱
 自制品-24111901批-pH1.2介质-浆法-50转-10min-片2
 供试品溶液-1

<样品信息>

色谱柱:XB-C18(150mm*4.6mm,5 μ m) 流速:1.5ml/min
 柱温:35 $^{\circ}$ C 波长:210nm
 数据文件名: RC\$YMP-397 - 0-5/25-71-2 - zzp-24111901p-rcqx-pH1.2jz-10min-P3.lcd
 方法文件名: RC\$YMP-397 - YMP-397-rcqx-FX274.lcm
 批处理文件名: RC\$YMP-397 - 20241123-rcqx-FX274.lcb
 样品瓶号: 2-20
 进样体积: 10 μ l 版本号: 6.115
 进样时间: 2024/11/23 16:02:42 实验者: xiechaojun
 处理时间 (V2): 2024/11/25 10:02:43 处理者: xiechaojun
 仪器型号: SHIMADZU LC-2050C(FX274)

<色谱图>

mV

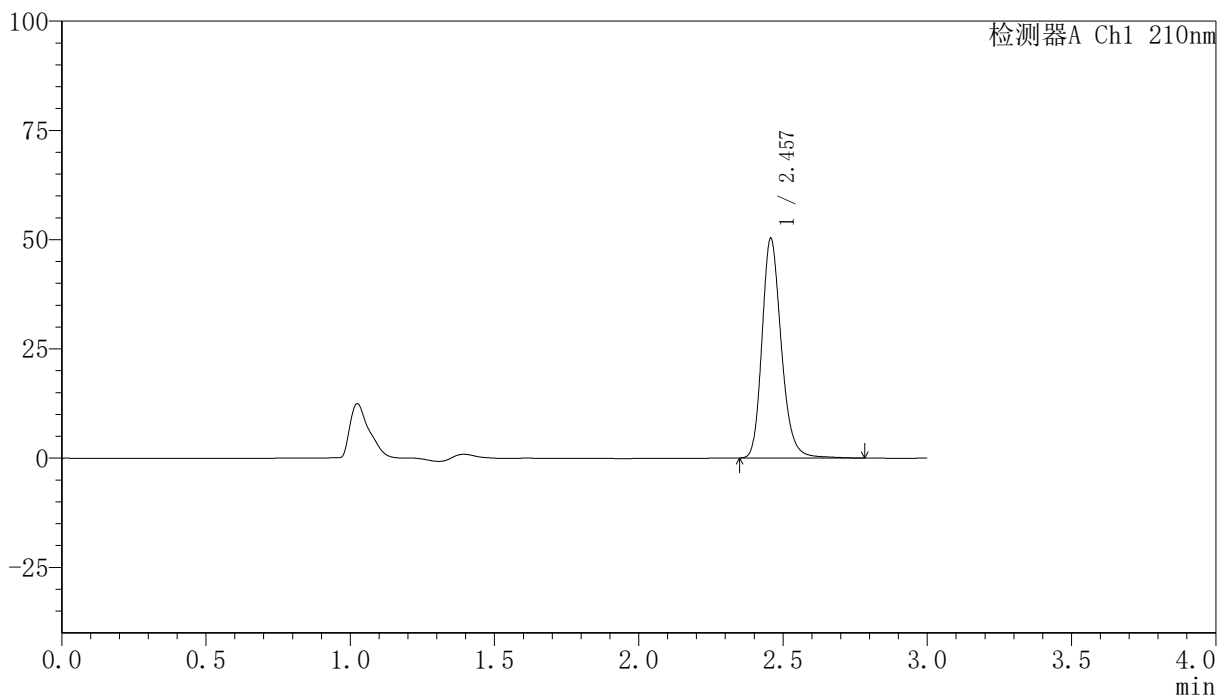

<峰表>

检测器A Ch1 210nm

峰号	保留时间	面积	高度	面积%	理论塔板数(USP)	拖尾因子	分离度(USP)
1	2.457	234144	50136	100.000	6715	1.219	--
总计		234144	50136	100.000			

图71 盐酸奥洛他定片溶出曲线测定HPLC图谱
 自制品-24111901批-pH1.2介质-浆法-50转-10min-片3
 供试品溶液-1

<样品信息>

色谱柱:XB-C18(150mm*4.6mm,5 μ m) 流速:1.5ml/min
 柱温:35 $^{\circ}$ C 波长:210nm
 数据文件名: RC\$YMP-397 - 0-5/25-72-2 - zzp-24111901p-rcqx-pH1.2jz-10min-P4.lcd
 方法文件名: RC\$YMP-397 - YMP-397-rcqx-FX274.lcm
 批处理文件名: RC\$YMP-397 - 20241123-rcqx-FX274.lcb
 样品瓶号: 2-29
 进样体积: 10 μ l 版本号: 6.115
 进样时间: 2024/11/23 16:06:04 实验者: xiechaojun
 处理时间 (V2): 2024/11/25 10:02:45 处理者: xiechaojun
 仪器型号: SHIMADZU LC-2050C(FX274)

<色谱图>

mV

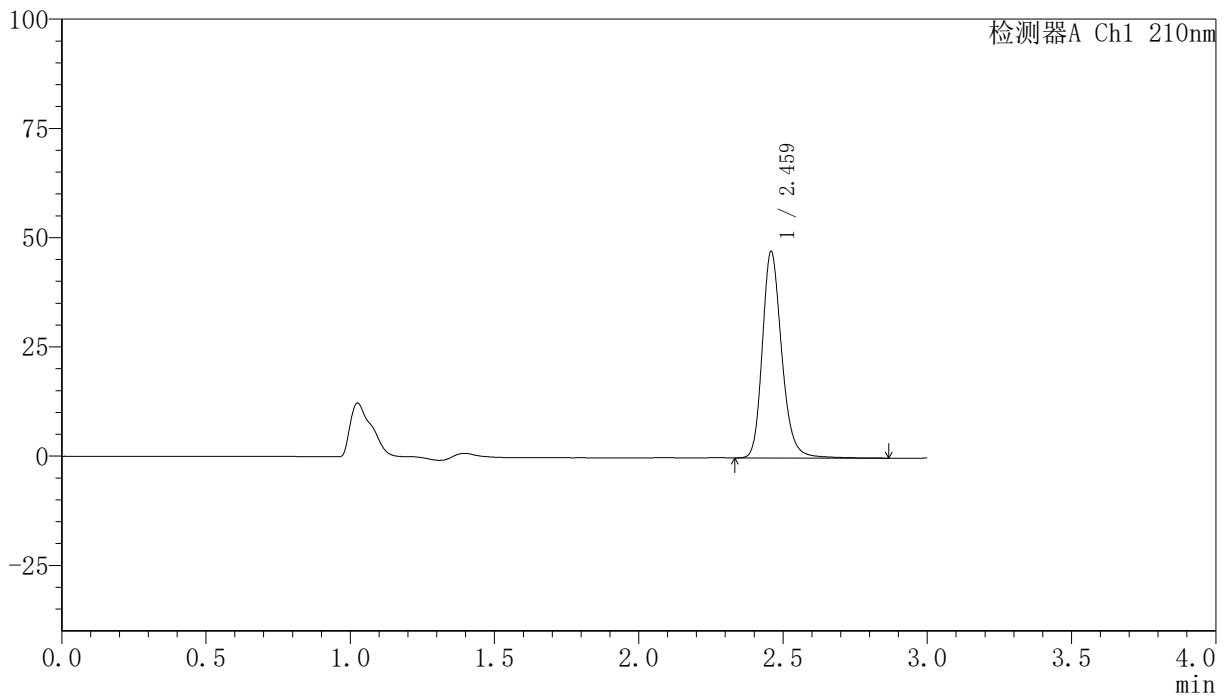

<峰表>

检测器A Ch1 210nm

峰号	保留时间	面积	高度	面积%	理论塔板数(USP)	拖尾因子	分离度(USP)
1	2.459	221302	46929	100.000	6685	1.220	--
总计		221302	46929	100.000			

图72 盐酸奥洛他定片溶出曲线测定HPLC图谱
 自制品-24111901批-pH1.2介质-浆法-50转-10min-片4
 供试品溶液-1

<样品信息>

色谱柱:XB-C18(150mm*4.6mm,5 μ m) 流速:1.5ml/min
 柱温:35 $^{\circ}$ C 波长:210nm
 数据文件名: RC\$YMP-397 - 0-5/25-73-2 - zzp-24111901p-rcqx-pH1.2jz-10min-P5.lcd
 方法文件名: RC\$YMP-397 - YMP-397-rcqx-FX274.lcm
 批处理文件名: RC\$YMP-397 - 20241123-rcqx-FX274.lcb
 样品瓶号: 2-38
 进样体积: 10 μ l 版本号: 6.115
 进样时间: 2024/11/23 16:09:26 实验者: xiechaojun
 处理时间 (V2): 2024/11/25 10:02:47 处理者: xiechaojun
 仪器型号: SHIMADZU LC-2050C(FX274)

<色谱图>

mV

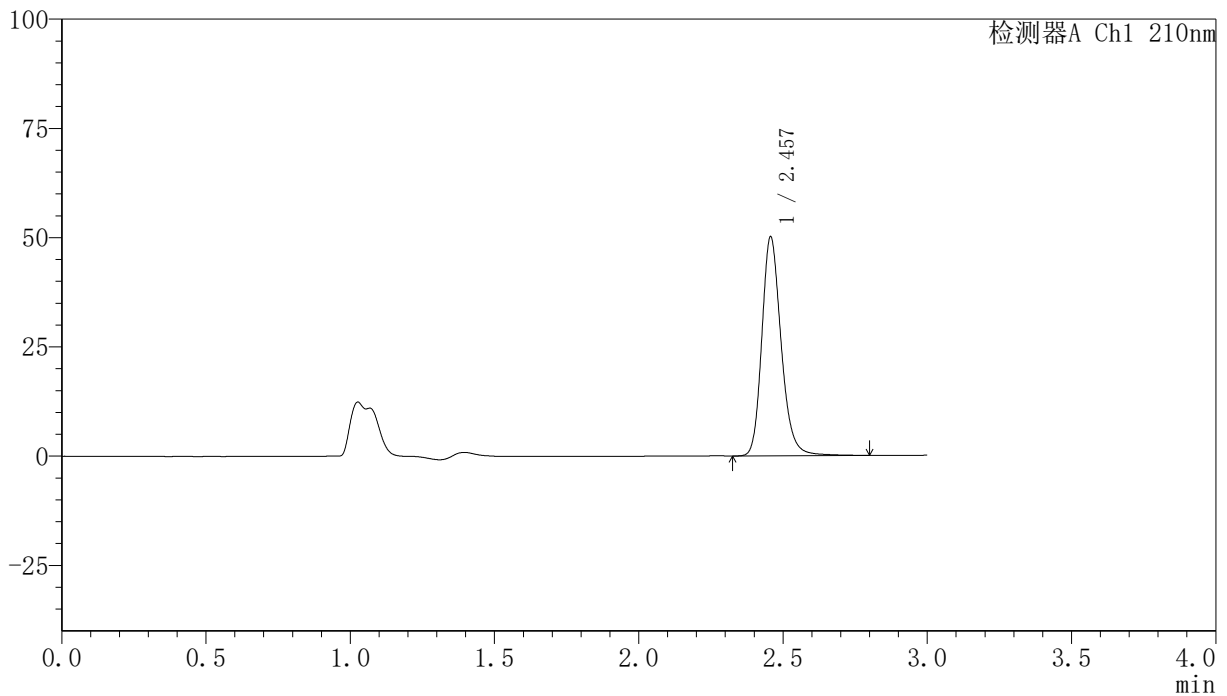

<峰表>

检测器A Ch1 210nm

峰号	保留时间	面积	高度	面积%	理论塔板数(USP)	拖尾因子	分离度(USP)
1	2.457	233845	50060	100.000	6707	1.217	--
总计		233845	50060	100.000			

图73 盐酸奥洛他定片溶出曲线测定HPLC图谱
 自制品-24111901批-pH1.2介质-浆法-50转-10min-片5
 供试品溶液-1

<样品信息>

色谱柱:XB-C18(150mm*4.6mm,5 μ m) 流速:1.5ml/min
 柱温:35 $^{\circ}$ C 波长:210nm
 数据文件名: RC\$YMP-397 - 0-5/25-74-2 - zzp-24111901p-rcqx-pH1.2jz-10min-P6.lcd
 方法文件名: RC\$YMP-397 - YMP-397-rcqx-FX274.lcm
 批处理文件名: RC\$YMP-397 - 20241123-rcqx-FX274.lcb
 样品瓶号: 2-47
 进样体积: 10 μ l 版本号: 6.115
 进样时间: 2024/11/23 16:12:48 实验者: xiechaojun
 处理时间 (V2): 2024/11/25 10:02:50 处理者: xiechaojun
 仪器型号: SHIMADZU LC-2050C(FX274)

<色谱图>

mV

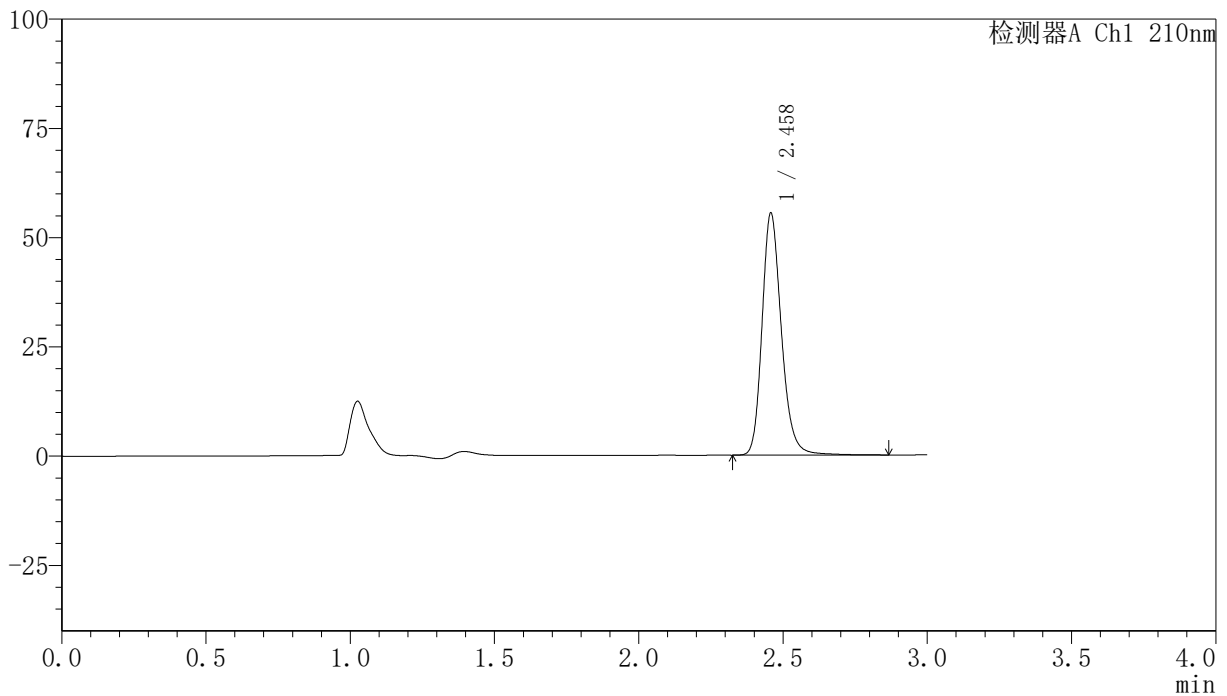

<峰表>

检测器A Ch1 210nm

峰号	保留时间	面积	高度	面积%	理论塔板数(USP)	拖尾因子	分离度(USP)
1	2.458	258970	55195	100.000	6705	1.216	--
总计		258970	55195	100.000			

图74 盐酸奥洛他定片溶出曲线测定HPLC图谱
 自制品-24111901批-pH1.2介质-浆法-50转-10min-片6
 供试品溶液-1

<样品信息>

色谱柱:XB-C18(150mm*4.6mm,5 μ m) 流速:1.5ml/min
 柱温:35 $^{\circ}$ C 波长:210nm
 数据文件名: RC\$YMP-397 - 0-5/25-75-2 - zzp-24111901p-rcqx-pH1.2jz-15min-P1.lcd
 方法文件名: RC\$YMP-397 - YMP-397-rcqx-FX274.lcm
 批处理文件名: RC\$YMP-397 - 20241123-rcqx-FX274.lcb
 样品瓶号: 2-3
 进样体积: 10 μ l 版本号: 6.115
 进样时间: 2024/11/23 16:16:11 实验者: xiechaojun
 处理时间 (V2): 2024/11/25 10:02:52 处理者: xiechaojun
 仪器型号: SHIMADZU LC-2050C(FX274)

<色谱图>

mV

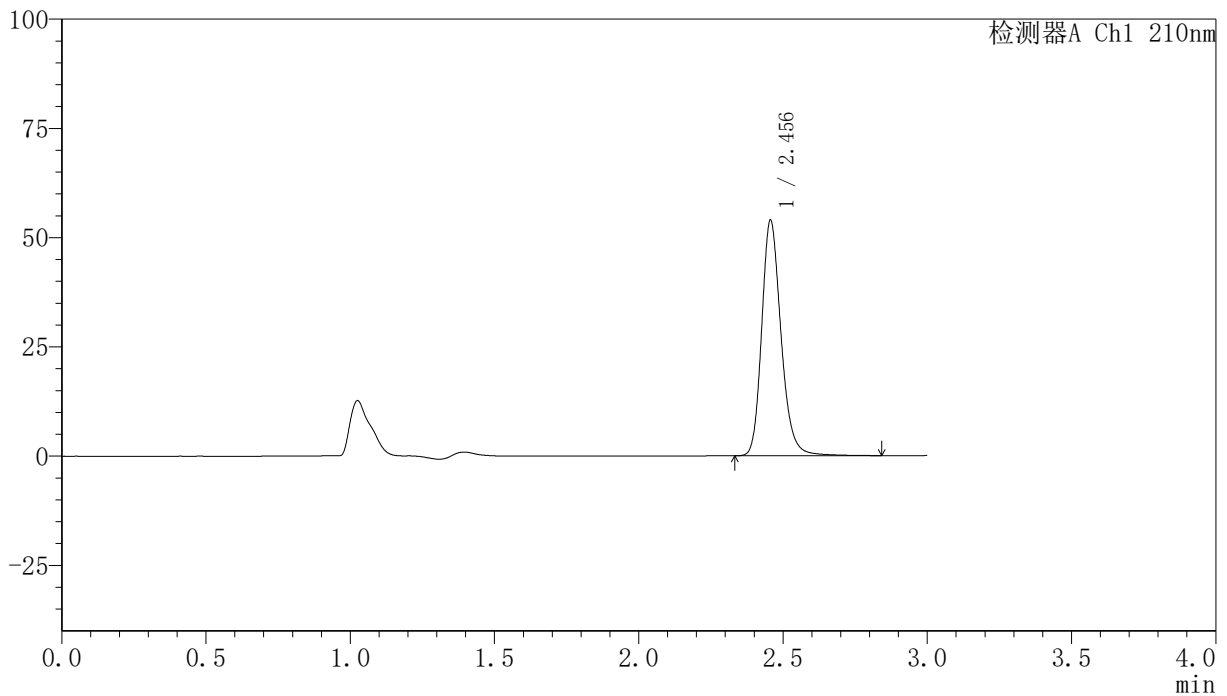

<峰表>

检测器A Ch1 210nm

峰号	保留时间	面积	高度	面积%	理论塔板数(USP)	拖尾因子	分离度(USP)
1	2.456	251831	53876	100.000	6703	1.215	--
总计		251831	53876	100.000			

图75 盐酸奥洛他定片溶出曲线测定HPLC图谱
 自制品-24111901批-pH1.2介质-浆法-50转-15min-片1
 供试品溶液-1

<样品信息>

色谱柱:XB-C18(150mm*4.6mm,5 μ m) 流速:1.5ml/min
 柱温:35 $^{\circ}$ C 波长:210nm
 数据文件名: RC\$YMP-397 - 0-5/25-76-2 - zzp-24111901p-rcqx-pH1.2jz-15min-P2.lcd
 方法文件名: RC\$YMP-397 - YMP-397-rcqx-FX274.lcm
 批处理文件名: RC\$YMP-397 - 20241123-rcqx-FX274.lcb
 样品瓶号: 2-12
 进样体积: 10 μ l 版本号: 6.115
 进样时间: 2024/11/23 16:19:34 实验者: xiechaojun
 处理时间 (V2): 2024/11/25 10:02:54 处理者: xiechaojun
 仪器型号: SHIMADZU LC-2050C(FX274)

<色谱图>

mV

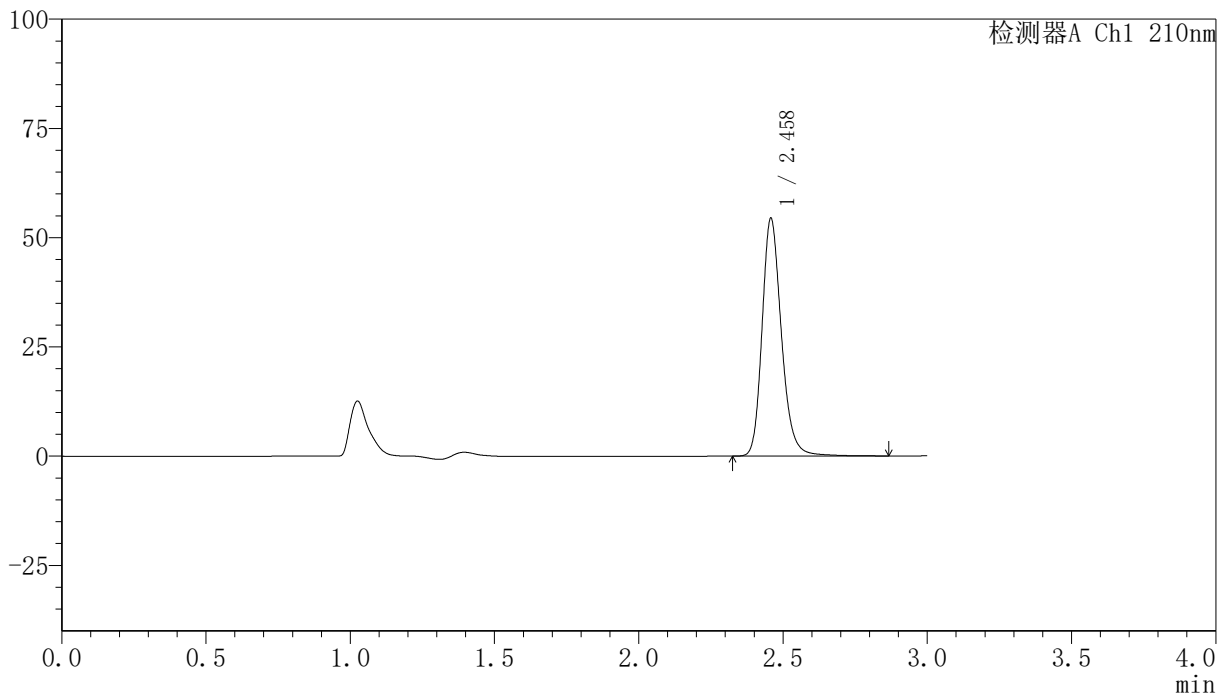

<峰表>

检测器A Ch1 210nm

峰号	保留时间	面积	高度	面积%	理论塔板数(USP)	拖尾因子	分离度(USP)
1	2.458	254318	54209	100.000	6712	1.217	--
总计		254318	54209	100.000			

图76 盐酸奥洛他定片溶出曲线测定HPLC图谱
 自制品-24111901批-pH1.2介质-浆法-50转-15min-片2
 供试品溶液-1

<样品信息>

色谱柱:XB-C18(150mm*4.6mm,5 μ m) 流速:1.5ml/min
 柱温:35 $^{\circ}$ C 波长:210nm
 数据文件名: RC\$YMP-397 - 0-5/25-77-2 - zzp-24111901p-rcqx-pH1.2jz-15min-P3.lcd
 方法文件名: RC\$YMP-397 - YMP-397-rcqx-FX274.lcm
 批处理文件名: RC\$YMP-397 - 20241123-rcqx-FX274.lcb
 样品瓶号: 2-21
 进样体积: 10 μ l 版本号: 6.115
 进样时间: 2024/11/23 16:22:57 实验者: xiechaojun
 处理时间 (V2): 2024/11/25 10:02:57 处理者: xiechaojun
 仪器型号: SHIMADZU LC-2050C(FX274)

<色谱图>

mV

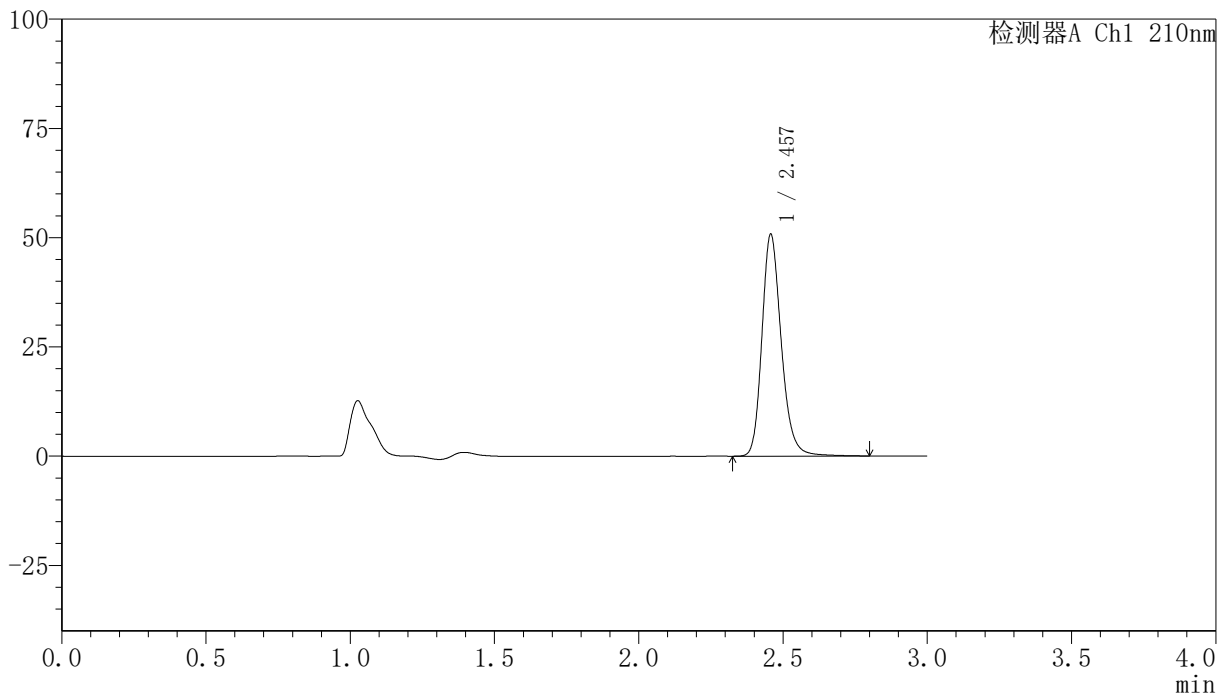

<峰表>

检测器A Ch1 210nm

峰号	保留时间	面积	高度	面积%	理论塔板数(USP)	拖尾因子	分离度(USP)
1	2.457	237055	50651	100.000	6696	1.217	--
总计		237055	50651	100.000			

图77 盐酸奥洛他定片溶出曲线测定HPLC图谱
 自制品-24111901批-pH1.2介质-浆法-50转-15min-片3
 供试品溶液-1

<样品信息>

色谱柱:XB-C18(150mm*4.6mm,5 μ m) 流速:1.5ml/min
 柱温:35 $^{\circ}$ C 波长:210nm
 数据文件名: RC\$YMP-397 - 0-5/25-78-2 - zzp-24111901p-rcqx-pH1.2jz-15min-P4.lcd
 方法文件名: RC\$YMP-397 - YMP-397-rcqx-FX274.lcm
 批处理文件名: RC\$YMP-397 - 20241123-rcqx-FX274.lcb
 样品瓶号: 2-30
 进样体积: 10 μ l 版本号: 6.115
 进样时间: 2024/11/23 16:26:19 实验者: xiechaojun
 处理时间 (V2): 2024/11/25 10:02:59 处理者: xiechaojun
 仪器型号: SHIMADZU LC-2050C(FX274)

<色谱图>

mV

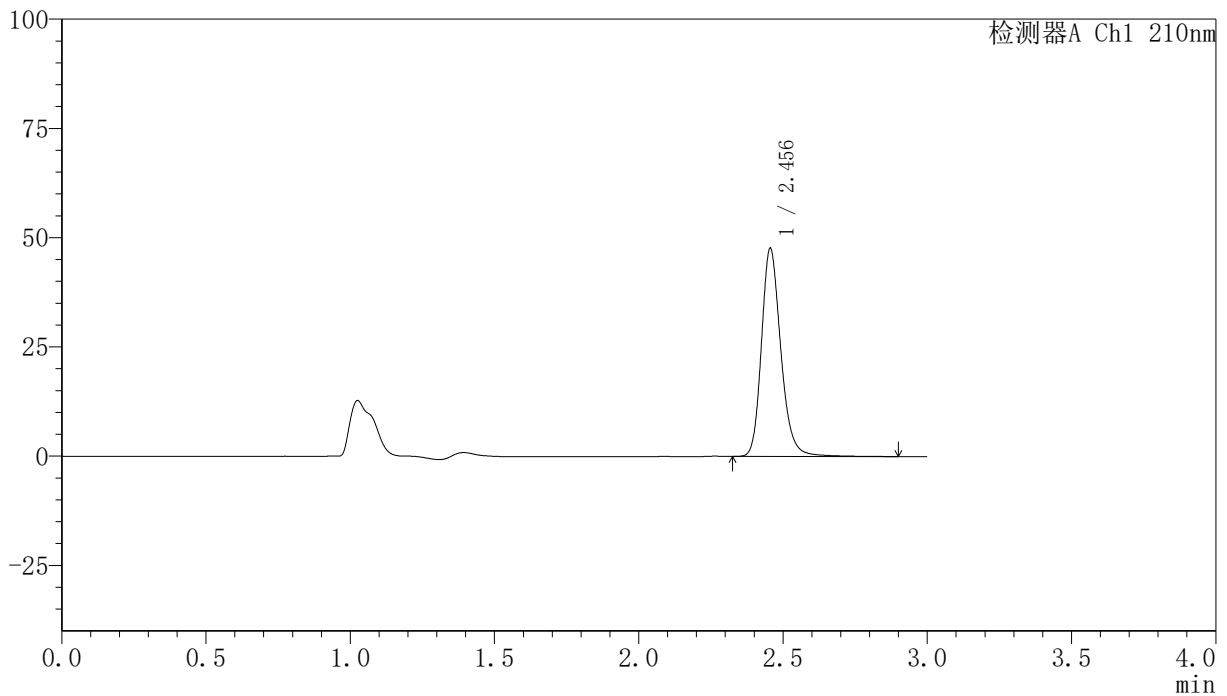

<峰表>

检测器A Ch1 210nm

峰号	保留时间	面积	高度	面积%	理论塔板数(USP)	拖尾因子	分离度(USP)
1	2.456	223345	47653	100.000	6687	1.218	--
总计		223345	47653	100.000			

图78 盐酸奥洛他定片溶出曲线测定HPLC图谱
 自制品-24111901批-pH1.2介质-浆法-50转-15min-片4
 供试品溶液-1

<样品信息>

色谱柱:XB-C18(150mm*4.6mm,5 μ m) 流速:1.5ml/min
 柱温:35 $^{\circ}$ C 波长:210nm
 数据文件名: RC\$YMP-397 - 0-5/25-79-2 - zzp-24111901p-rcqx-pH1.2jz-15min-P5.lcd
 方法文件名: RC\$YMP-397 - YMP-397-rcqx-FX274.lcm
 批处理文件名: RC\$YMP-397 - 20241123-rcqx-FX274.lcb
 样品瓶号: 2-39
 进样体积: 10 μ l 版本号: 6.115
 进样时间: 2024/11/23 16:29:41 实验者: xiechaojun
 处理时间 (V2): 2024/11/25 10:03:01 处理者: xiechaojun
 仪器型号: SHIMADZU LC-2050C(FX274)

<色谱图>

mV

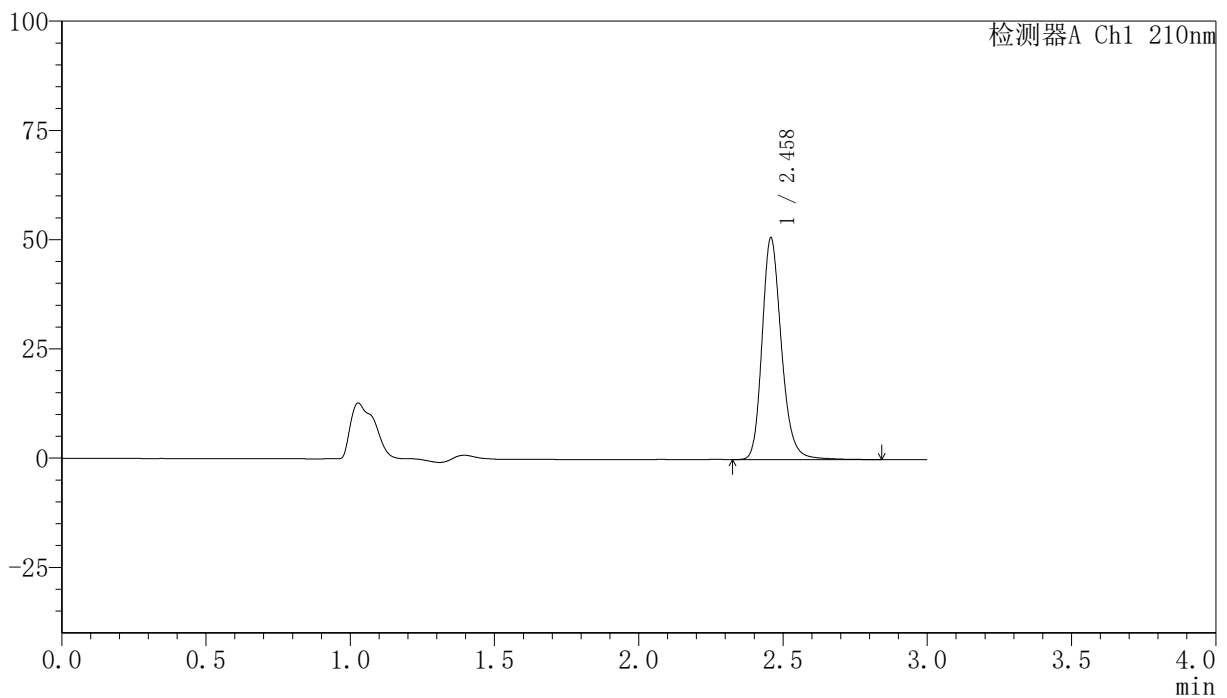

<峰表>

检测器A Ch1 210nm

峰号	保留时间	面积	高度	面积%	理论塔板数(USP)	拖尾因子	分离度(USP)
1	2.458	237265	50552	100.000	6701	1.218	--
总计		237265	50552	100.000			

图79 盐酸奥洛他定片溶出曲线测定HPLC图谱
 自制品-24111901批-pH1.2介质-浆法-50转-15min-片5
 供试品溶液-1

<样品信息>

色谱柱:XB-C18(150mm*4.6mm,5 μ m) 流速:1.5ml/min
 柱温:35 $^{\circ}$ C 波长:210nm
 数据文件名: RC\$YMP-397 - 0-5/25-80-2 - zzp-24111901p-rcqx-pH1.2jz-15min-P6.lcd
 方法文件名: RC\$YMP-397 - YMP-397-rcqx-FX274.lcm
 批处理文件名: RC\$YMP-397 - 20241123-rcqx-FX274.lcb
 样品瓶号: 2-48
 进样体积: 10 μ l 版本号: 6.115
 进样时间: 2024/11/23 16:33:03 实验者: xiechaojun
 处理时间 (V2): 2024/11/25 10:03:04 处理者: xiechaojun
 仪器型号: SHIMADZU LC-2050C(FX274)

<色谱图>

mV

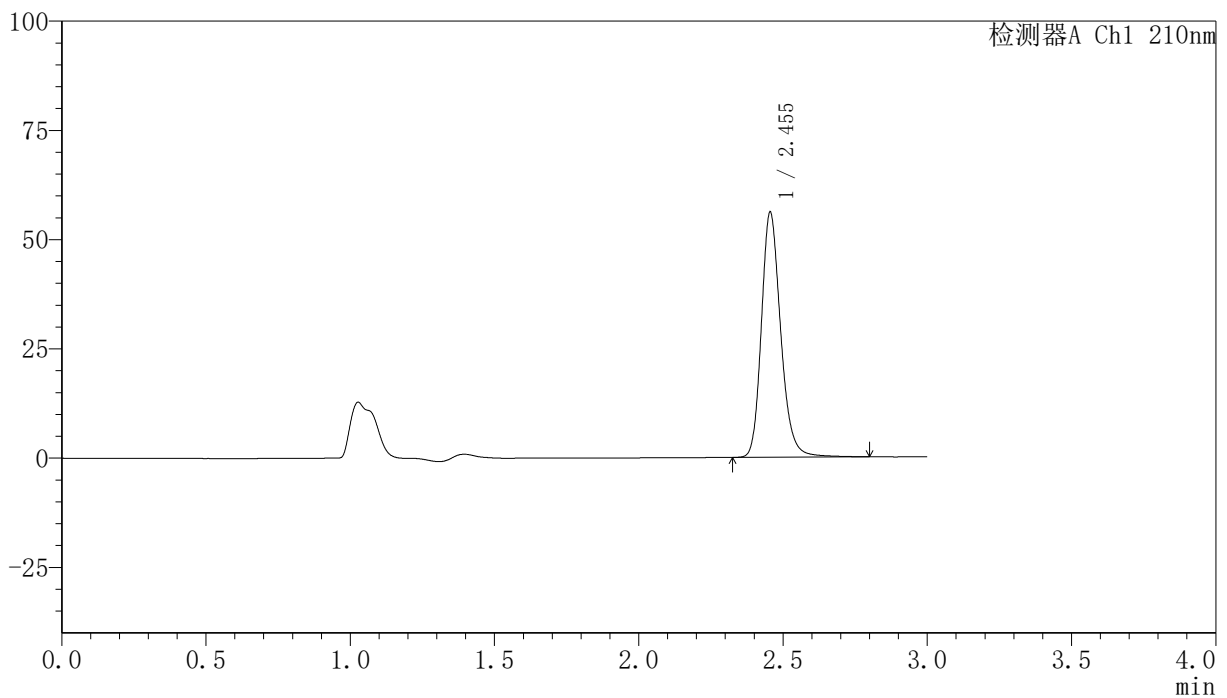

<峰表>

检测器A Ch1 210nm

峰号	保留时间	面积	高度	面积%	理论塔板数(USP)	拖尾因子	分离度(USP)
1	2.455	261376	56080	100.000	6697	1.214	--
总计		261376	56080	100.000			

图80 盐酸奥洛他定片溶出曲线测定HPLC图谱
 自制品-24111901批-pH1.2介质-浆法-50转-15min-片6
 供试品溶液-1

<样品信息>

色谱柱:XB-C18(150mm*4.6mm,5 μ m) 流速:1.5ml/min
 柱温:35 $^{\circ}$ C 波长:210nm
 数据文件名: RC\$YMP-397 - 0-5/25-81-2 - zzp-24111901p-rcqx-pH1.2jz-20min-P1.lcd
 方法文件名: RC\$YMP-397 - YMP-397-rcqx-FX274.lcm
 批处理文件名: RC\$YMP-397 - 20241123-rcqx-FX274.lcb
 样品瓶号: 2-4
 进样体积: 10 μ l 版本号: 6.115
 进样时间: 2024/11/23 16:36:26 实验者: xiechaojun
 处理时间 (V2): 2024/11/25 10:03:06 处理者: xiechaojun
 仪器型号: SHIMADZU LC-2050C(FX274)

<色谱图>

mV

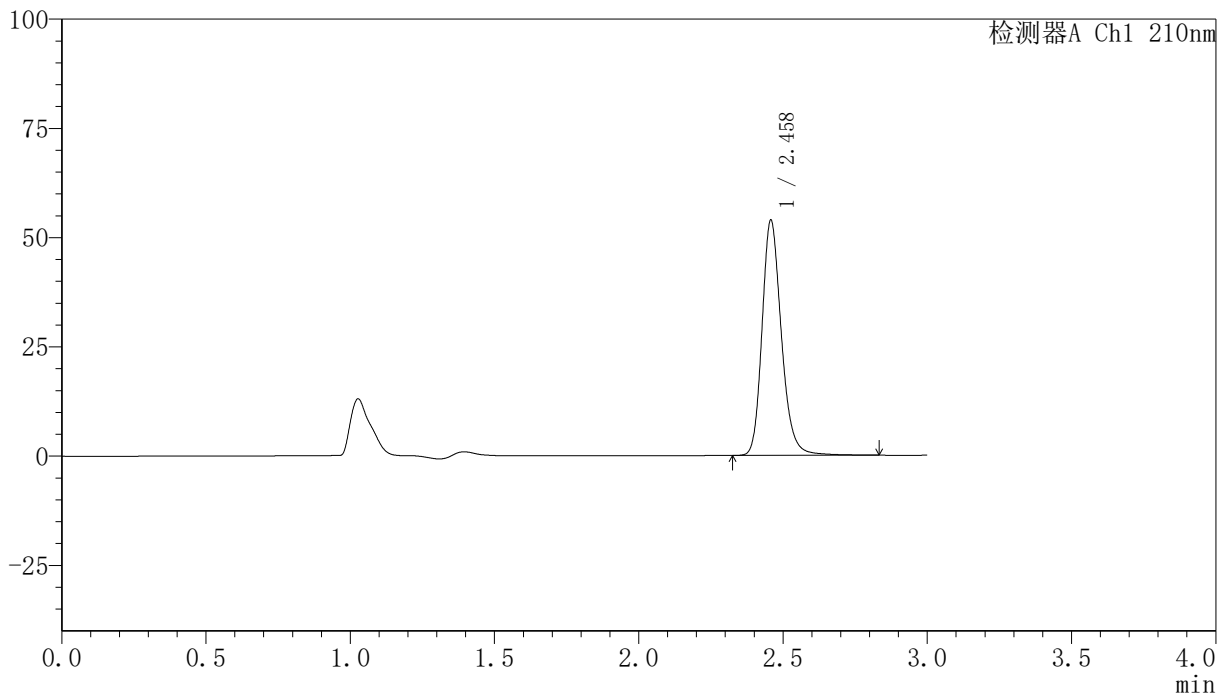

<峰表>

检测器A Ch1 210nm

峰号	保留时间	面积	高度	面积%	理论塔板数(USP)	拖尾因子	分离度(USP)
1	2.458	251317	53634	100.000	6707	1.216	--
总计		251317	53634	100.000			

图81 盐酸奥洛他定片溶出曲线测定HPLC图谱
 自制品-24111901批-pH1.2介质-浆法-50转-20min-片1
 供试品溶液-1

<样品信息>

色谱柱:XB-C18(150mm*4.6mm,5 μ m) 流速:1.5ml/min
 柱温:35 $^{\circ}$ C 波长:210nm
 数据文件名: RC\$YMP-397 - 0-5/25-82-2 - zzp-24111901p-rcqx-pH1.2jz-20min-P2.lcd
 方法文件名: RC\$YMP-397 - YMP-397-rcqx-FX274.lcm
 批处理文件名: RC\$YMP-397 - 20241123-rcqx-FX274.lcb
 样品瓶号: 2-13
 进样体积: 10 μ l 版本号: 6.115
 进样时间: 2024/11/23 16:39:49 实验者: xiechaojun
 处理时间 (V2): 2024/11/25 10:03:09 处理者: xiechaojun
 仪器型号: SHIMADZU LC-2050C(FX274)

<色谱图>

mV

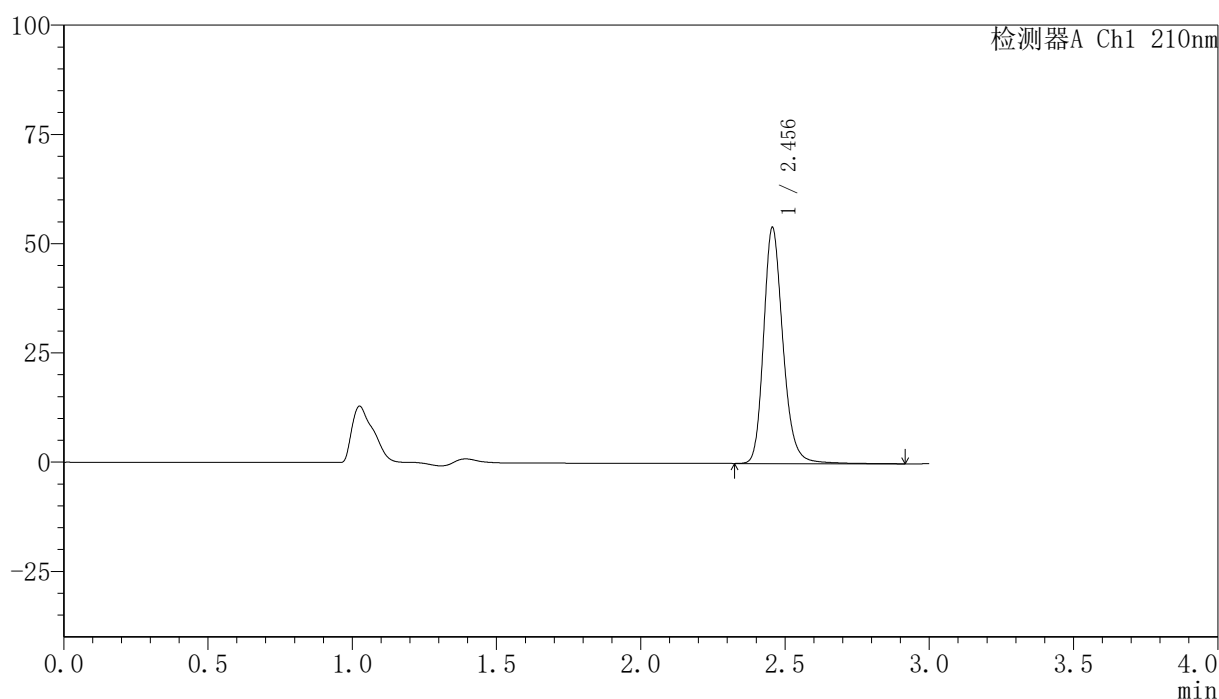

<峰表>

检测器A Ch1 210nm

峰号	保留时间	面积	高度	面积%	理论塔板数(USP)	拖尾因子	分离度(USP)
1	2.456	252812	53999	100.000	6696	1.215	--
总计		252812	53999	100.000			

图82 盐酸奥洛他定片溶出曲线测定HPLC图谱
 自制品-24111901批-pH1.2介质-浆法-50转-20min-片2
 供试品溶液-1

<样品信息>

色谱柱:XB-C18(150mm*4.6mm,5 μ m) 流速:1.5ml/min
 柱温:35 $^{\circ}$ C 波长:210nm
 数据文件名: RC\$YMP-397 - 0-5/25-83-2 - zzp-24111901p-rcqx-pH1.2jz-20min-P3.lcd
 方法文件名: RC\$YMP-397 - YMP-397-rcqx-FX274.lcm
 批处理文件名: RC\$YMP-397 - 20241123-rcqx-FX274.lcb
 样品瓶号: 2-22
 进样体积: 10 μ l 版本号: 6.115
 进样时间: 2024/11/23 16:43:11 实验者: xiechaojun
 处理时间 (V2): 2024/11/25 10:03:11 处理者: xiechaojun
 仪器型号: SHIMADZU LC-2050C(FX274)

<色谱图>

mV

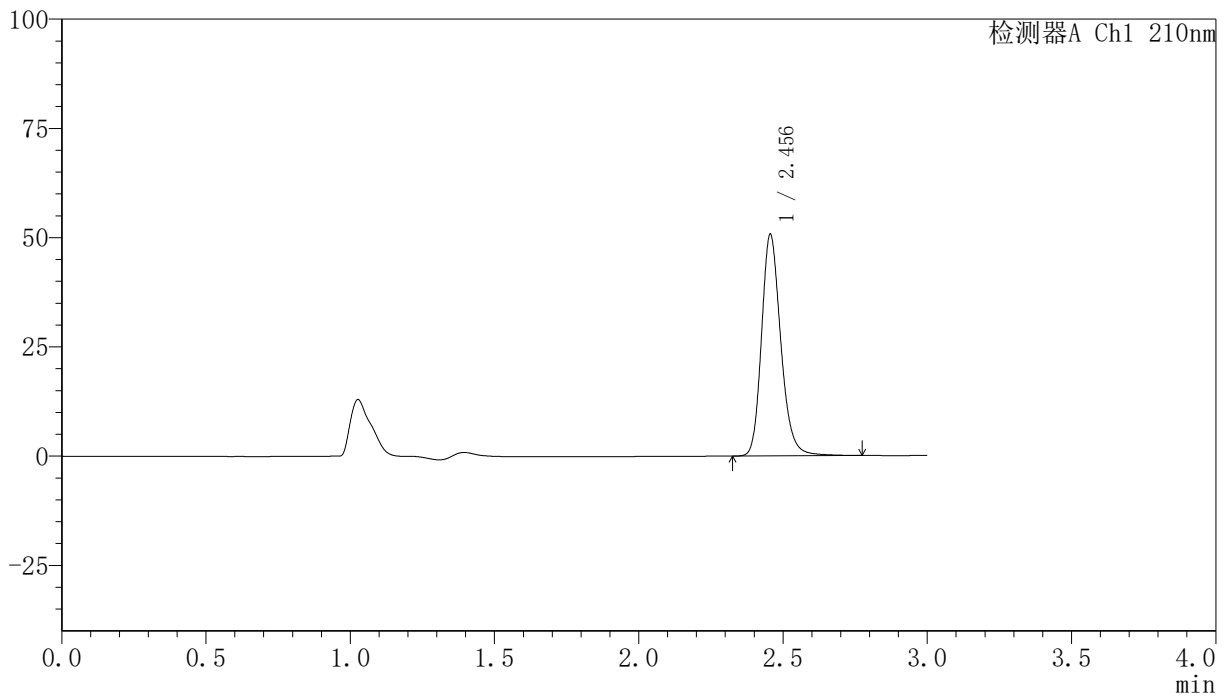

<峰表>

检测器A Ch1 210nm

峰号	保留时间	面积	高度	面积%	理论塔板数(USP)	拖尾因子	分离度(USP)
1	2.456	235983	50702	100.000	6709	1.213	--
总计		235983	50702	100.000			

图83 盐酸奥洛他定片溶出曲线测定HPLC图谱
 自制品-24111901批-pH1.2介质-浆法-50转-20min-片3
 供试品溶液-1

<样品信息>

色谱柱:XB-C18(150mm*4.6mm,5 μ m) 流速:1.5ml/min
 柱温:35 $^{\circ}$ C 波长:210nm
 数据文件名: RC\$YMP-397 - 0-5/25-84-2 - zzp-24111901p-rcqx-pH1.2jz-20min-P4.lcd
 方法文件名: RC\$YMP-397 - YMP-397-rcqx-FX274.lcm
 批处理文件名: RC\$YMP-397 - 20241123-rcqx-FX274.lcb
 样品瓶号: 2-31
 进样体积: 10 μ l 版本号: 6.115
 进样时间: 2024/11/23 16:46:34 实验者: xiechaojun
 处理时间 (V2): 2024/11/25 10:03:13 处理者: xiechaojun
 仪器型号: SHIMADZU LC-2050C(FX274)

<色谱图>

mV

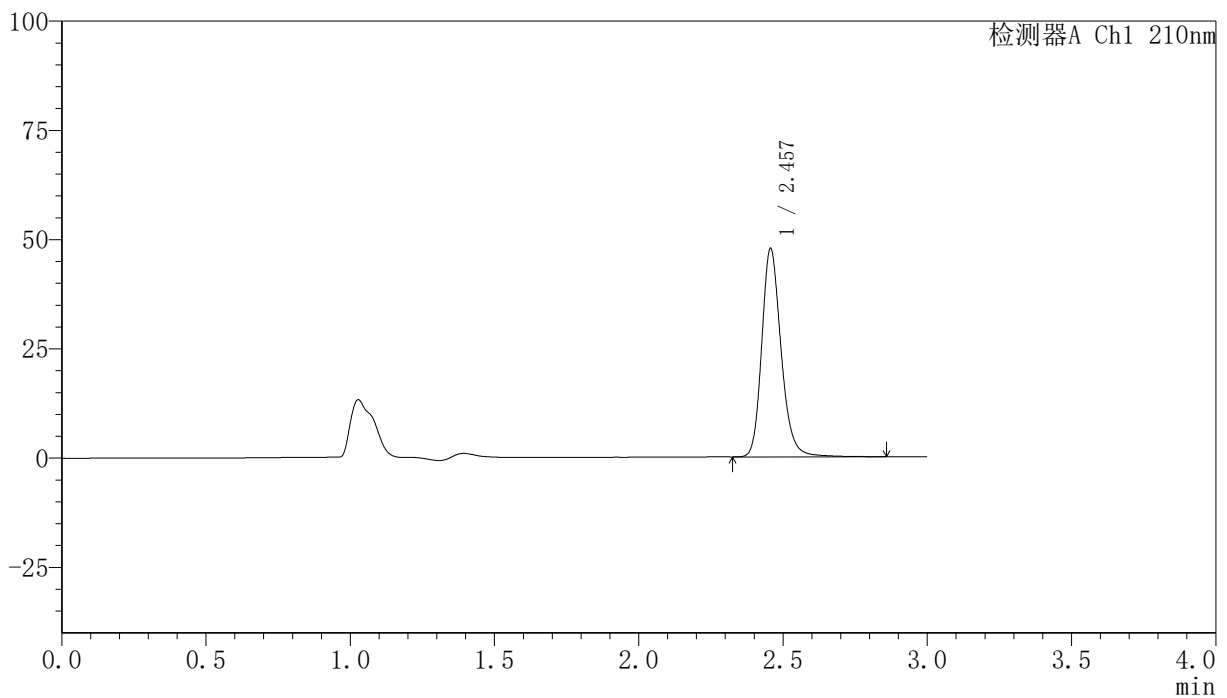

<峰表>

检测器A Ch1 210nm

峰号	保留时间	面积	高度	面积%	理论塔板数(USP)	拖尾因子	分离度(USP)
1	2.457	223176	47642	100.000	6689	1.216	--
总计		223176	47642	100.000			

图84 盐酸奥洛他定片溶出曲线测定HPLC图谱
 自制品-24111901批-pH1.2介质-浆法-50转-20min-片4
 供试品溶液-1

<样品信息>

色谱柱:XB-C18(150mm*4.6mm,5 μ m) 流速:1.5ml/min
 柱温:35 $^{\circ}$ C 波长:210nm
 数据文件名: RC\$YMP-397 - 0-5/25-85-2 - zzp-24111901p-rcqx-pH1.2jz-20min-P5.lcd
 方法文件名: RC\$YMP-397 - YMP-397-rcqx-FX274.lcm
 批处理文件名: RC\$YMP-397 - 20241123-rcqx-FX274.lcb
 样品瓶号: 2-40
 进样体积: 10 μ l 版本号: 6.115
 进样时间: 2024/11/23 16:49:56 实验者: xiechaojun
 处理时间 (V2): 2024/11/25 10:03:16 处理者: xiechaojun
 仪器型号: SHIMADZU LC-2050C(FX274)

<色谱图>

mV

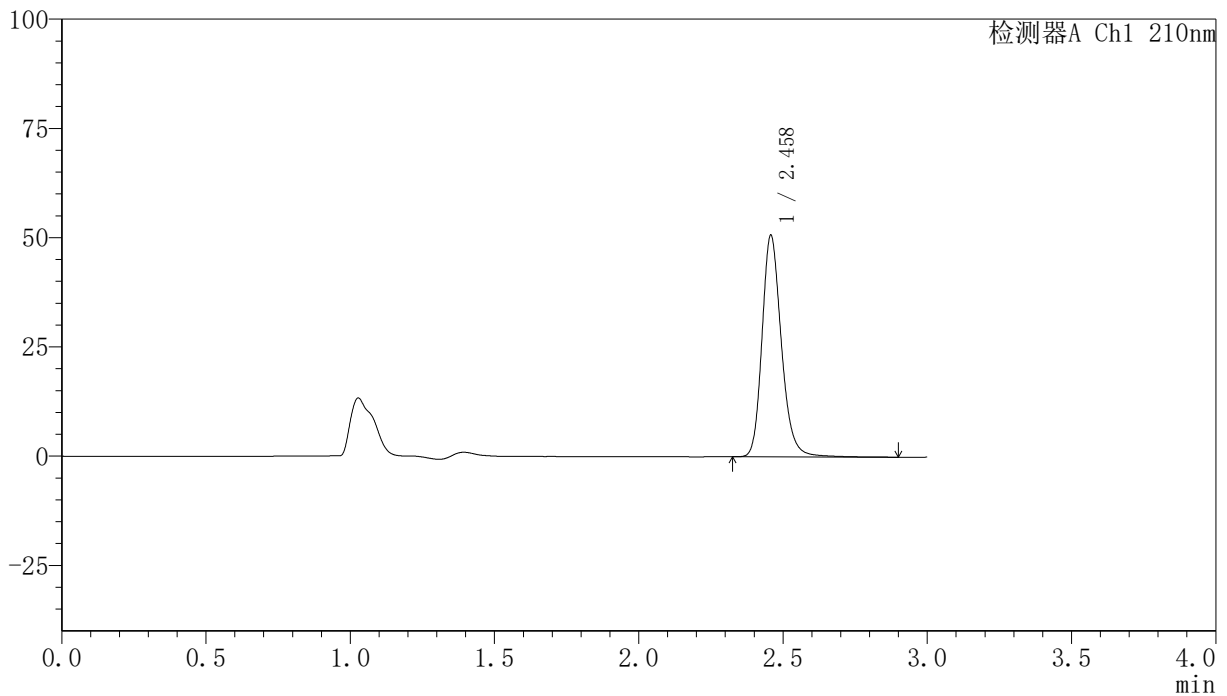

<峰表>

检测器A Ch1 210nm

峰号	保留时间	面积	高度	面积%	理论塔板数(USP)	拖尾因子	分离度(USP)
1	2.458	237377	50546	100.000	6698	1.217	--
总计		237377	50546	100.000			

图85 盐酸奥洛他定片溶出曲线测定HPLC图谱
 自制品-24111901批-pH1.2介质-浆法-50转-20min-片5
 供试品溶液-1

<样品信息>

色谱柱:XB-C18(150mm*4.6mm,5 μ m) 流速:1.5ml/min
 柱温:35 $^{\circ}$ C 波长:210nm
 数据文件名: RC\$YMP-397 - 0-5/25-86-2 - zzp-24111901p-rcqx-pH1.2jz-20min-P6.lcd
 方法文件名: RC\$YMP-397 - YMP-397-rcqx-FX274.lcm
 批处理文件名: RC\$YMP-397 - 20241123-rcqx-FX274.lcb
 样品瓶号: 2-49
 进样体积: 10 μ l 版本号: 6.115
 进样时间: 2024/11/23 16:53:18 实验者: xiechaojun
 处理时间 (V2): 2024/11/25 10:03:18 处理者: xiechaojun
 仪器型号: SHIMADZU LC-2050C(FX274)

<色谱图>

mV

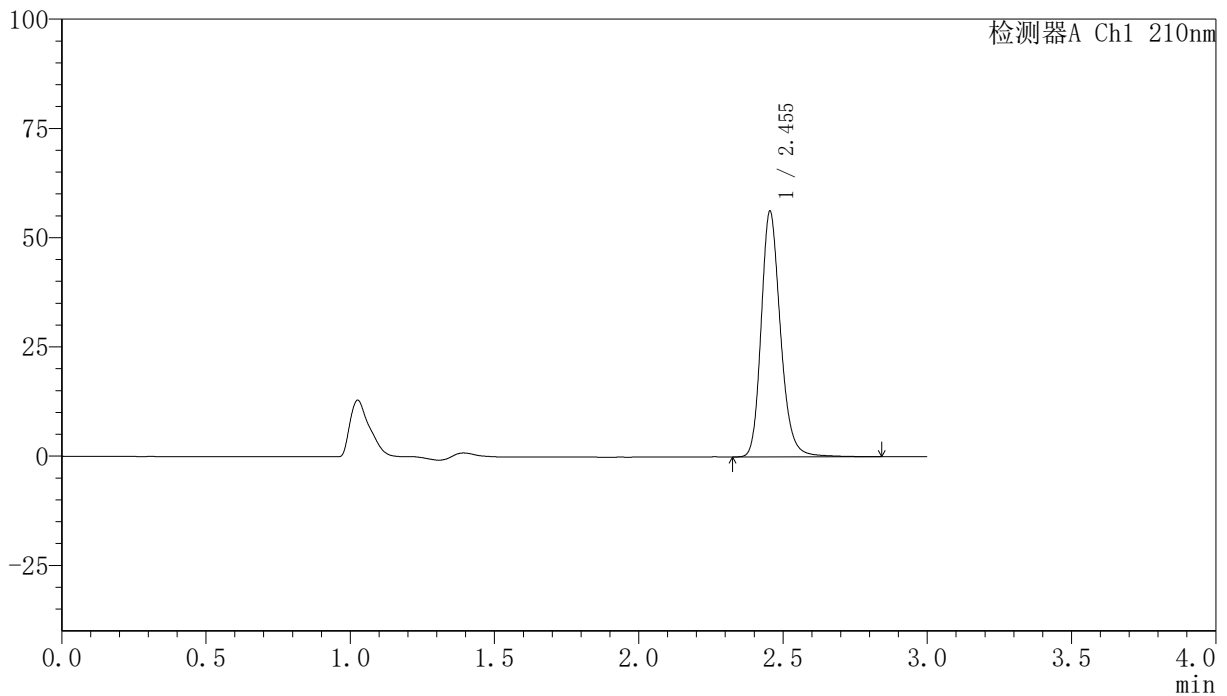

<峰表>

检测器A Ch1 210nm

峰号	保留时间	面积	高度	面积%	理论塔板数(USP)	拖尾因子	分离度(USP)
1	2.455	262081	56245	100.000	6719	1.213	--
总计		262081	56245	100.000			

图86 盐酸奥洛他定片溶出曲线测定HPLC图谱
 自制品-24111901批-pH1.2介质-浆法-50转-20min-片6
 供试品溶液-1

<样品信息>

色谱柱:XB-C18(150mm*4.6mm,5 μ m) 流速:1.5ml/min
 柱温:35 $^{\circ}$ C 波长:210nm
 数据文件名: RC\$YMP-397 - 0-5/25-87-2 - zzp-24111901p-rcqx-pH1.2jz-30min-P1.lcd
 方法文件名: RC\$YMP-397 - YMP-397-rcqx-FX274.lcm
 批处理文件名: RC\$YMP-397 - 20241123-rcqx-FX274.lcb
 样品瓶号: 2-5
 进样体积: 10 μ l 版本号: 6.115
 进样时间: 2024/11/23 16:56:41 实验者: xiechaojun
 处理时间 (V2): 2024/11/25 10:03:21 处理者: xiechaojun
 仪器型号: SHIMADZU LC-2050C(FX274)

<色谱图>

mV

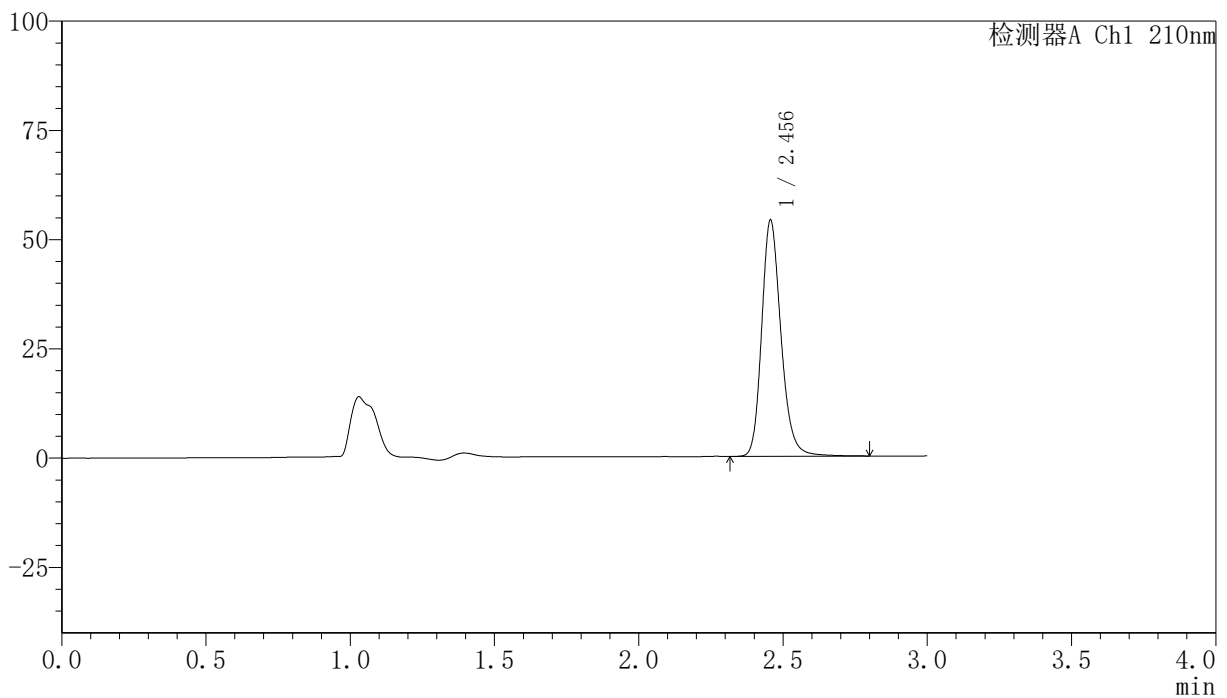

<峰表>

检测器A Ch1 210nm

峰号	保留时间	面积	高度	面积%	理论塔板数(USP)	拖尾因子	分离度(USP)
1	2.456	251895	54010	100.000	6702	1.212	--
总计		251895	54010	100.000			

图87 盐酸奥洛他定片溶出曲线测定HPLC图谱
 自制品-24111901批-pH1.2介质-浆法-50转-30min-片1
 供试品溶液-1

<样品信息>

色谱柱:XB-C18(150mm*4.6mm,5 μ m) 流速:1.5ml/min
 柱温:35 $^{\circ}$ C 波长:210nm
 数据文件名: RC\$YMP-397 - 0-5/25-88-2 - zzp-24111901p-rcqx-pH1.2jz-30min-P2.lcd
 方法文件名: RC\$YMP-397 - YMP-397-rcqx-FX274.lcm
 批处理文件名: RC\$YMP-397 - 20241123-rcqx-FX274.lcb
 样品瓶号: 2-14
 进样体积: 10 μ l 版本号: 6.115
 进样时间: 2024/11/23 17:00:03 实验者: xiechaojun
 处理时间 (V2): 2024/11/25 10:03:23 处理者: xiechaojun
 仪器型号: SHIMADZU LC-2050C(FX274)

<色谱图>

mV

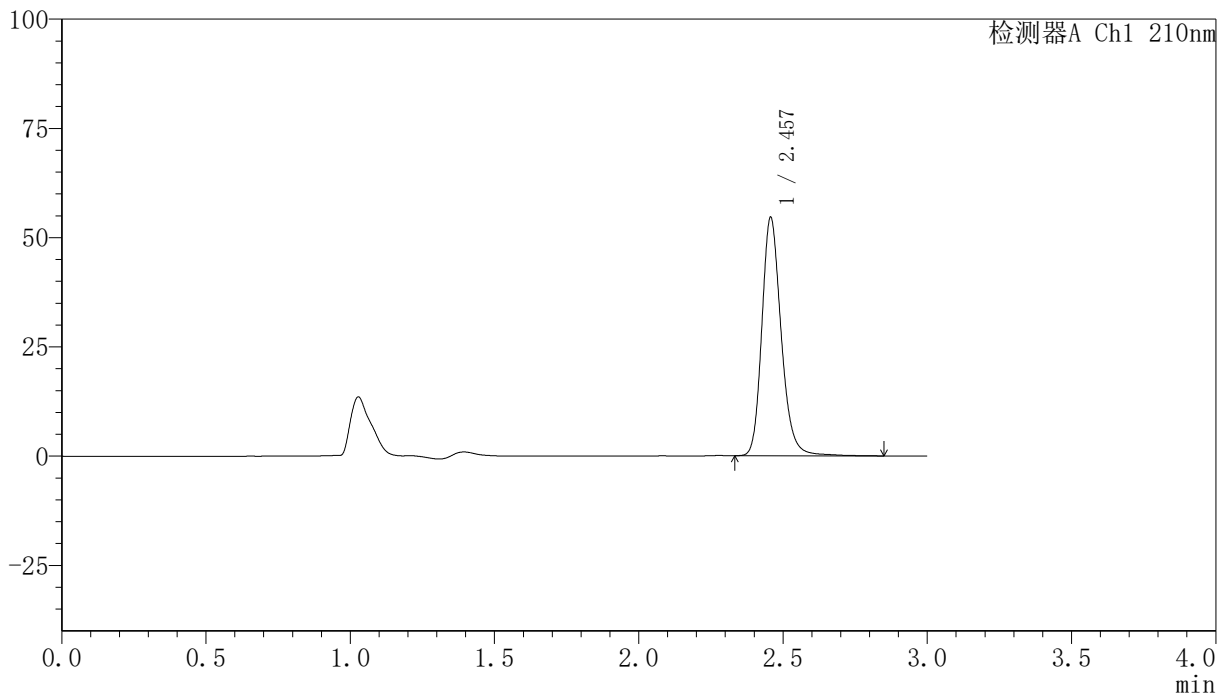

<峰表>

检测器A Ch1 210nm

峰号	保留时间	面积	高度	面积%	理论塔板数(USP)	拖尾因子	分离度(USP)
1	2.457	254678	54452	100.000	6705	1.214	--
总计		254678	54452	100.000			

图88 盐酸奥洛他定片溶出曲线测定HPLC图谱
 自制品-24111901批-pH1.2介质-浆法-50转-30min-片2
 供试品溶液-1

<样品信息>

色谱柱:XB-C18(150mm*4.6mm,5 μ m) 流速:1.5ml/min
 柱温:35 $^{\circ}$ C 波长:210nm
 数据文件名: RC\$YMP-397 - 0-5/25-89-2 - zzp-24111901p-rcqx-pH1.2jz-30min-P3.lcd
 方法文件名: RC\$YMP-397 - YMP-397-rcqx-FX274.lcm
 批处理文件名: RC\$YMP-397 - 20241123-rcqx-FX274.lcb
 样品瓶号: 2-23
 进样体积: 10 μ l 版本号: 6.115
 进样时间: 2024/11/23 17:03:27 实验者: xiechaojun
 处理时间 (V2): 2024/11/25 10:03:26 处理者: xiechaojun
 仪器型号: SHIMADZU LC-2050C(FX274)

<色谱图>

mV

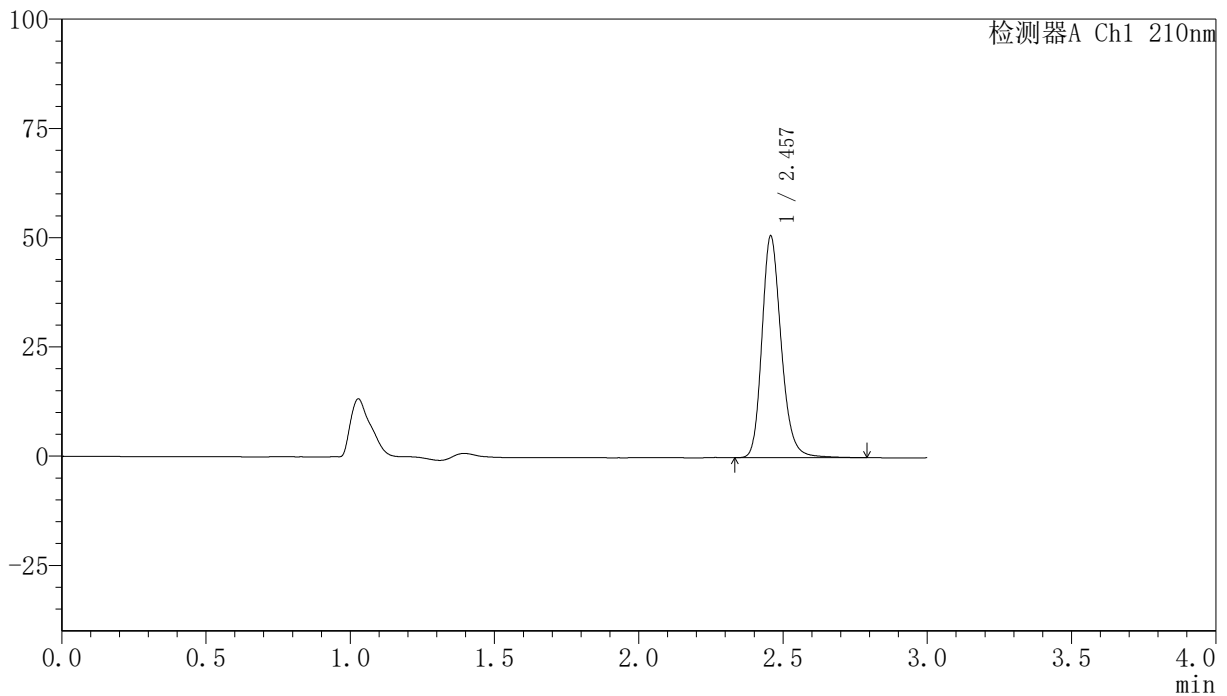

<峰表>

检测器A Ch1 210nm

峰号	保留时间	面积	高度	面积%	理论塔板数(USP)	拖尾因子	分离度(USP)
1	2.457	236412	50649	100.000	6720	1.215	--
总计		236412	50649	100.000			

图89 盐酸奥洛他定片溶出曲线测定HPLC图谱
 自制品-24111901批-pH1.2介质-浆法-50转-30min-片3
 供试品溶液-1

<样品信息>

色谱柱:XB-C18(150mm*4.6mm,5 μ m) 流速:1.5ml/min
 柱温:35 $^{\circ}$ C 波长:210nm
 数据文件名: RC\$YMP-397 - 0-5/25-90-2 - zzp-24111901p-rcqx-pH1.2jz-30min-P4.lcd
 方法文件名: RC\$YMP-397 - YMP-397-rcqx-FX274.lcm
 批处理文件名: RC\$YMP-397 - 20241123-rcqx-FX274.lcb
 样品瓶号: 2-32
 进样体积: 10 μ l 版本号: 6.115
 进样时间: 2024/11/23 17:06:49 实验者: xiechaojun
 处理时间 (V2): 2024/11/25 10:03:28 处理者: xiechaojun
 仪器型号: SHIMADZU LC-2050C(FX274)

<色谱图>

mV

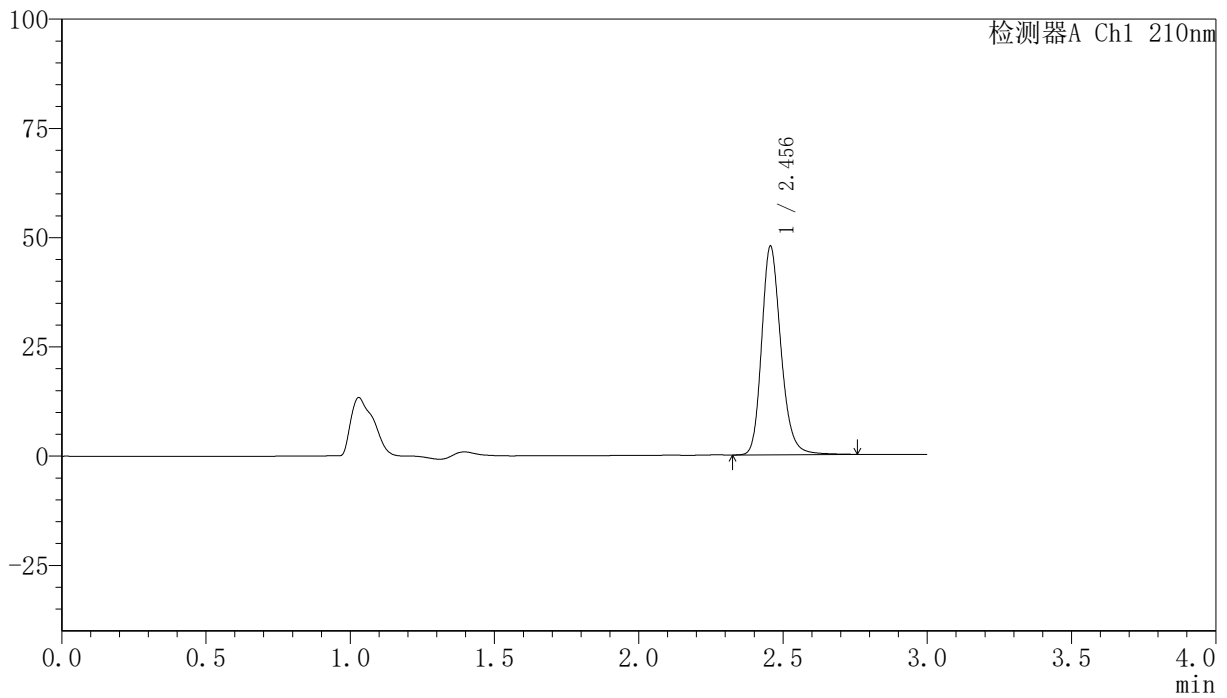

<峰表>

检测器A Ch1 210nm

峰号	保留时间	面积	高度	面积%	理论塔板数(USP)	拖尾因子	分离度(USP)
1	2.456	222054	47708	100.000	6713	1.213	--
总计		222054	47708	100.000			

图90 盐酸奥洛他定片溶出曲线测定HPLC图谱
 自制品-24111901批-pH1.2介质-浆法-50转-30min-片4
 供试品溶液-1

<样品信息>

色谱柱:XB-C18(150mm*4.6mm,5 μ m) 流速:1.5ml/min
 柱温:35 $^{\circ}$ C 波长:210nm
 数据文件名: RC\$YMP-397 - 0-5/25-91-2 - zzp-24111901p-rcqx-pH1.2jz-30min-P5.lcd
 方法文件名: RC\$YMP-397 - YMP-397-rcqx-FX274.lcm
 批处理文件名: RC\$YMP-397 - 20241123-rcqx-FX274.lcb
 样品瓶号: 2-41
 进样体积: 10 μ l 版本号: 6.115
 进样时间: 2024/11/23 17:10:12 实验者: xiechaojun
 处理时间 (V2): 2024/11/25 10:03:31 处理者: xiechaojun
 仪器型号: SHIMADZU LC-2050C(FX274)

<色谱图>

mV

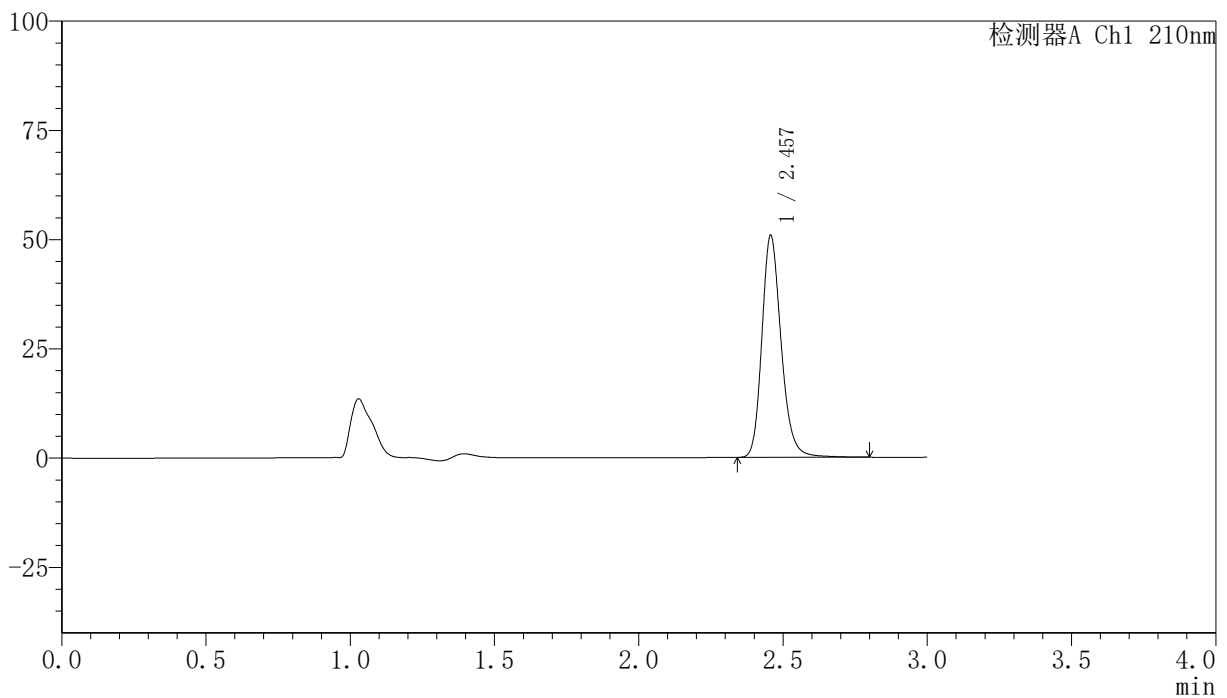

<峰表>

检测器A Ch1 210nm

峰号	保留时间	面积	高度	面积%	理论塔板数(USP)	拖尾因子	分离度(USP)
1	2.457	236647	50711	100.000	6709	1.213	--
总计		236647	50711	100.000			

图91 盐酸奥洛他定片溶出曲线测定HPLC图谱
 自制品-24111901批-pH1.2介质-浆法-50转-30min-片5
 供试品溶液-1

<样品信息>

色谱柱:XB-C18(150mm*4.6mm,5 μ m) 流速:1.5ml/min
 柱温:35 $^{\circ}$ C 波长:210nm
 数据文件名: RC\$YMP-397 - 0-5/25-92-2 - zzp-24111901p-rcqx-pH1.2jz-30min-P6.lcd
 方法文件名: RC\$YMP-397 - YMP-397-rcqx-FX274.lcm
 批处理文件名: RC\$YMP-397 - 20241123-rcqx-FX274.lcb
 样品瓶号: 2-50
 进样体积: 10 μ l 版本号: 6.115
 进样时间: 2024/11/23 17:13:35 实验者: xiechaojun
 处理时间 (V2): 2024/11/25 10:03:33 处理者: xiechaojun
 仪器型号: SHIMADZU LC-2050C(FX274)

<色谱图>

mV

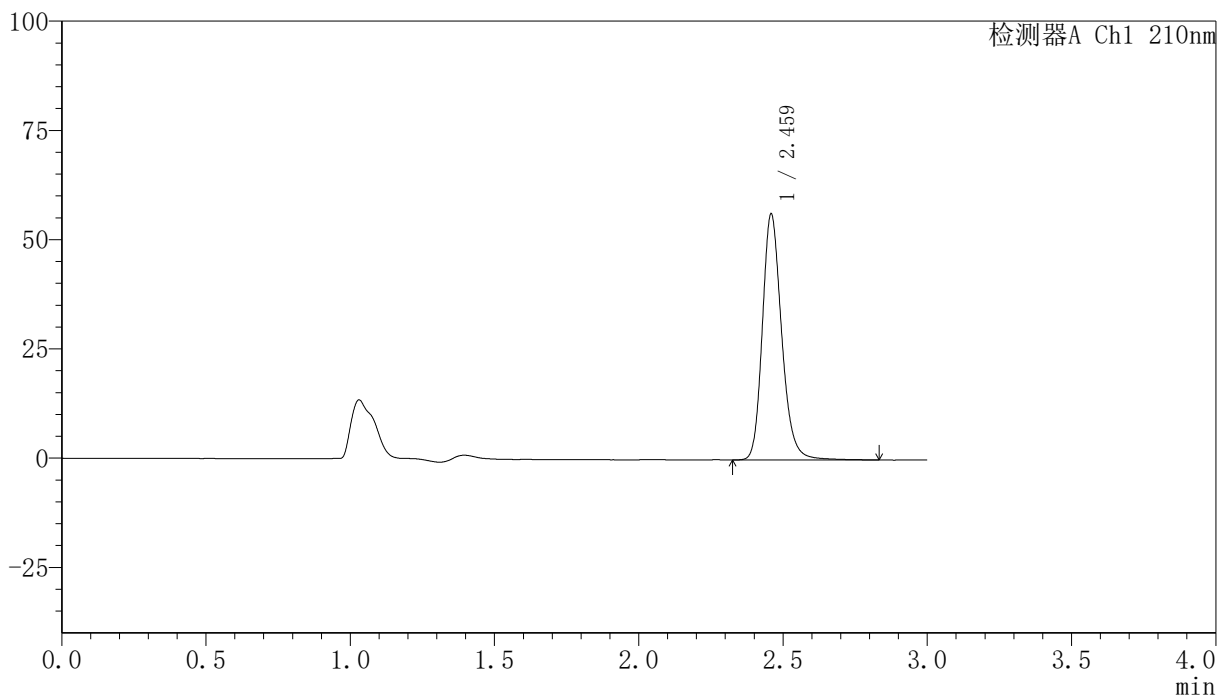

<峰表>

检测器A Ch1 210nm

峰号	保留时间	面积	高度	面积%	理论塔板数(USP)	拖尾因子	分离度(USP)
1	2.459	262321	55856	100.000	6720	1.215	--
总计		262321	55856	100.000			

图92 盐酸奥洛他定片溶出曲线测定HPLC图谱
 自制品-24111901批-pH1.2介质-浆法-50转-30min-片6
 供试品溶液-1

<样品信息>

色谱柱:XB-C18(150mm*4.6mm,5 μ m) 流速:1.5ml/min
 柱温:35 $^{\circ}$ C 波长:210nm
 数据文件名: RC\$YMP-397 - 0-5/25-93-2 - zzp-24111901p-rcqx-pH1.2jz-45min-P1.lcd
 方法文件名: RC\$YMP-397 - YMP-397-rcqx-FX274.lcm
 批处理文件名: RC\$YMP-397 - 20241123-rcqx-FX274.lcb
 样品瓶号: 2-6
 进样体积: 10 μ l 版本号: 6.115
 进样时间: 2024/11/23 17:16:58 实验者: xiechaojun
 处理时间 (V2): 2024/11/25 10:03:36 处理者: xiechaojun
 仪器型号: SHIMADZU LC-2050C(FX274)

<色谱图>

mV

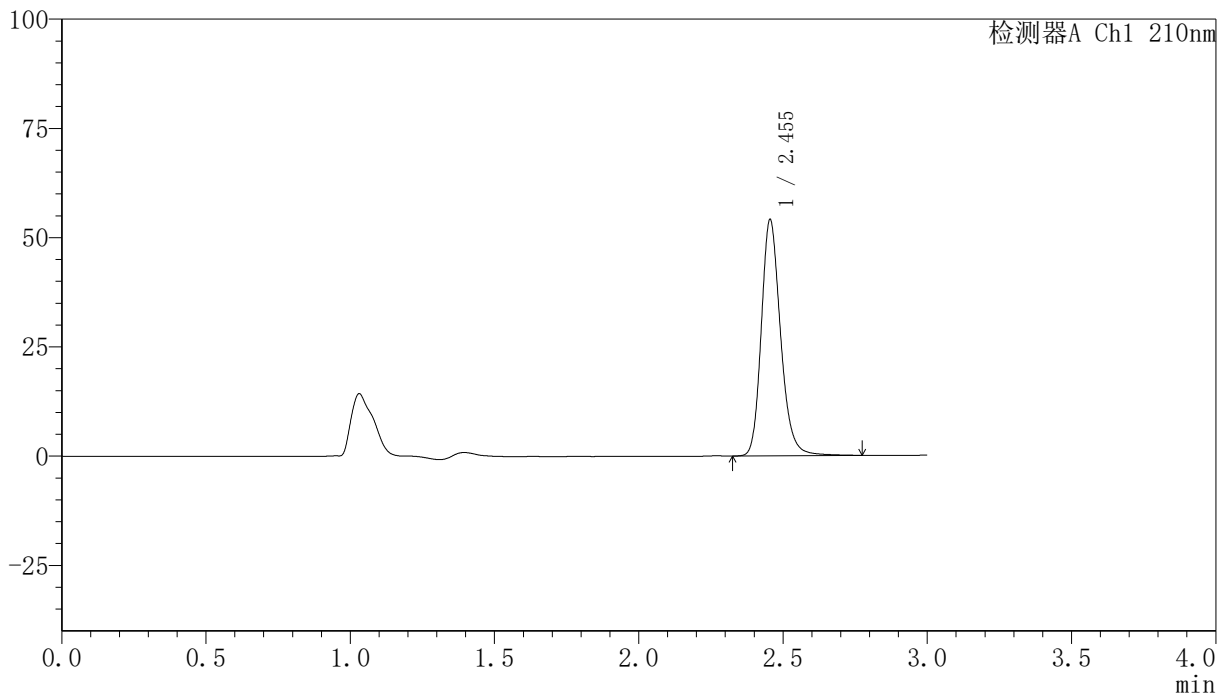

<峰表>

检测器A Ch1 210nm

峰号	保留时间	面积	高度	面积%	理论塔板数(USP)	拖尾因子	分离度(USP)
1	2.455	251585	54081	100.000	6719	1.212	--
总计		251585	54081	100.000			

图93 盐酸奥洛他定片溶出曲线测定HPLC图谱
 自制品-24111901批-pH1.2介质-浆法-50转-45min-片1
 供试品溶液-1

<样品信息>

色谱柱:XB-C18(150mm*4.6mm,5 μ m) 流速:1.5ml/min
 柱温:35 $^{\circ}$ C 波长:210nm
 数据文件名: RC\$YMP-397 - 0-5/25-94-2 - zzp-24111901p-rcqx-pH1.2jz-45min-P2.lcd
 方法文件名: RC\$YMP-397 - YMP-397-rcqx-FX274.lcm
 批处理文件名: RC\$YMP-397 - 20241123-rcqx-FX274.lcb
 样品瓶号: 2-15
 进样体积: 10 μ l 版本号: 6.115
 进样时间: 2024/11/23 17:20:20 实验者: xiechaojun
 处理时间 (V2): 2024/11/25 10:03:38 处理者: xiechaojun
 仪器型号: SHIMADZU LC-2050C(FX274)

<色谱图>

mV

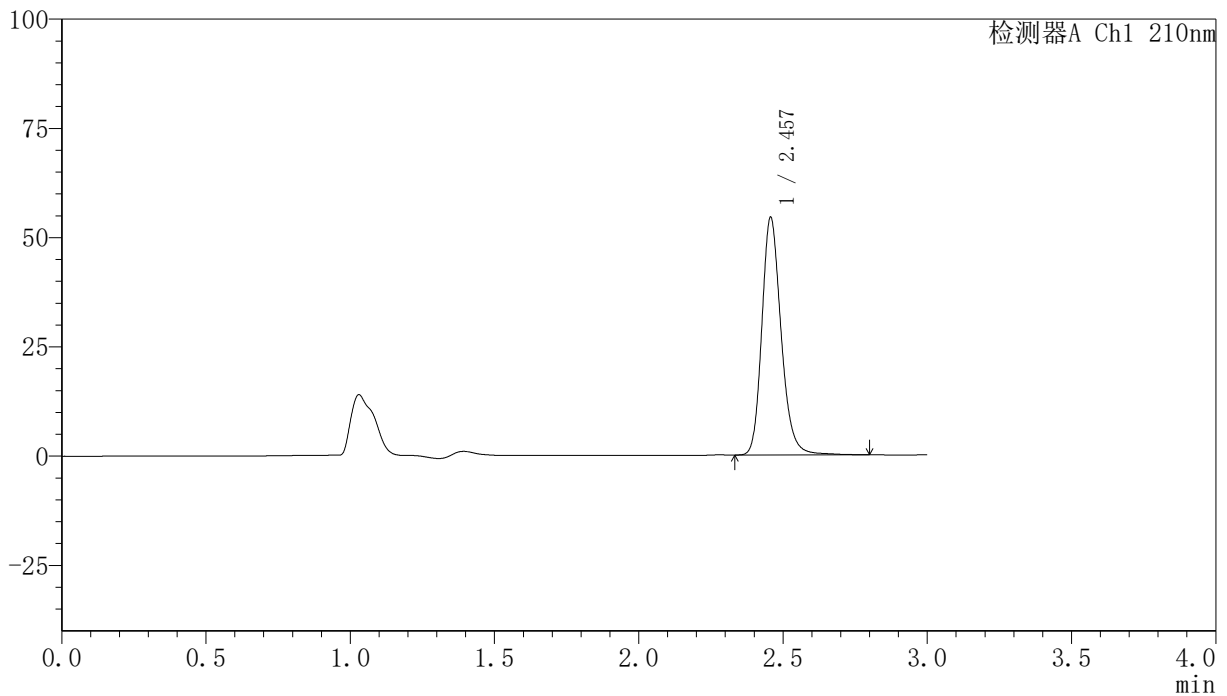

<峰表>

检测器A Ch1 210nm

峰号	保留时间	面积	高度	面积%	理论塔板数(USP)	拖尾因子	分离度(USP)
1	2.457	253321	54292	100.000	6711	1.213	--
总计		253321	54292	100.000			

图94 盐酸奥洛他定片溶出曲线测定HPLC图谱
 自制品-24111901批-pH1.2介质-浆法-50转-45min-片2
 供试品溶液-1

<样品信息>

色谱柱:XB-C18(150mm*4.6mm,5 μ m) 流速:1.5ml/min
 柱温:35 $^{\circ}$ C 波长:210nm
 数据文件名: RC\$YMP-397 - 0-5/25-95-2 - zzp-24111901p-rcqx-pH1.2jz-45min-P3.lcd
 方法文件名: RC\$YMP-397 - YMP-397-rcqx-FX274.lcm
 批处理文件名: RC\$YMP-397 - 20241123-rcqx-FX274.lcb
 样品瓶号: 2-24
 进样体积: 10 μ l 版本号: 6.115
 进样时间: 2024/11/23 17:23:44 实验者: xiechaojun
 处理时间 (V2): 2024/11/25 10:03:40 处理者: xiechaojun
 仪器型号: SHIMADZU LC-2050C(FX274)

<色谱图>

mV

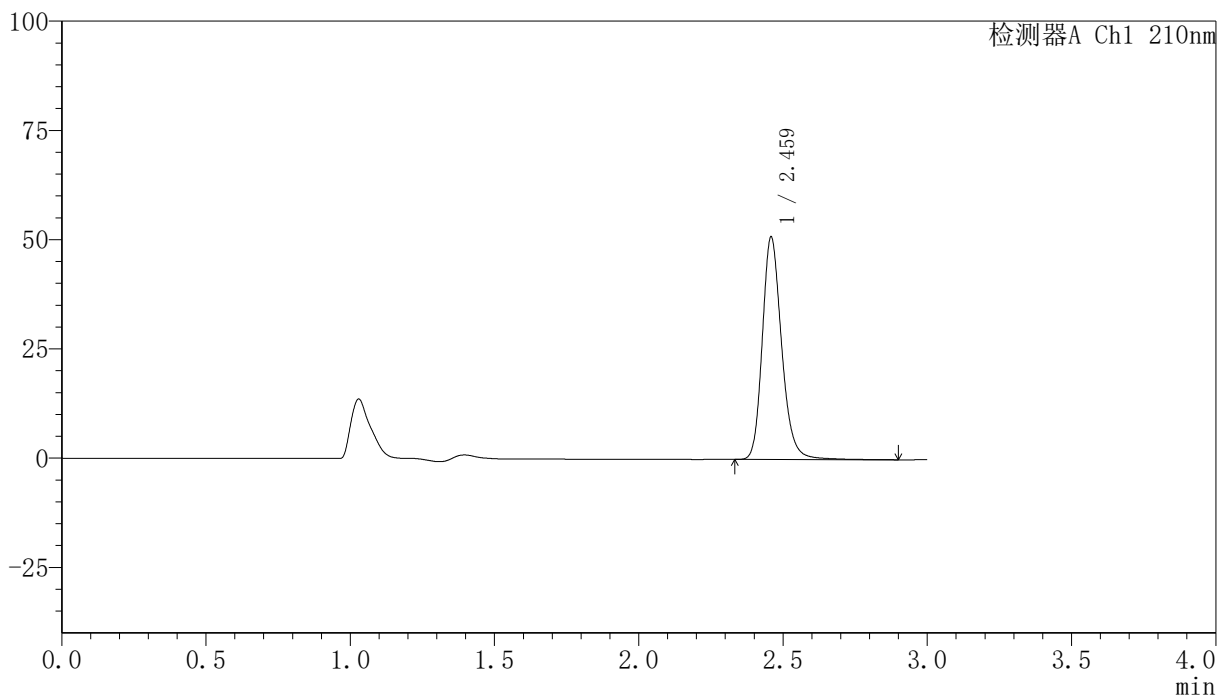

<峰表>

检测器A Ch1 210nm

峰号	保留时间	面积	高度	面积%	理论塔板数(USP)	拖尾因子	分离度(USP)
1	2.459	238095	50570	100.000	6705	1.215	--
总计		238095	50570	100.000			

<样品信息>

色谱柱:XB-C18(150mm*4.6mm,5 μ m) 流速:1.5ml/min
 柱温:35 $^{\circ}$ C 波长:210nm
 数据文件名: RC\$YMP-397 - 0-5/25-96-2 - zzp-24111901p-rcqx-pH1.2jz-45min-P4.lcd
 方法文件名: RC\$YMP-397 - YMP-397-rcqx-FX274.lcm
 批处理文件名: RC\$YMP-397 - 20241123-rcqx-FX274.lcb
 样品瓶号: 2-33
 进样体积: 10 μ l 版本号: 6.115
 进样时间: 2024/11/23 17:27:06 实验者: xiechaojun
 处理时间 (V2): 2024/11/25 10:03:43 处理者: xiechaojun
 仪器型号: SHIMADZU LC-2050C(FX274)

<色谱图>

mV

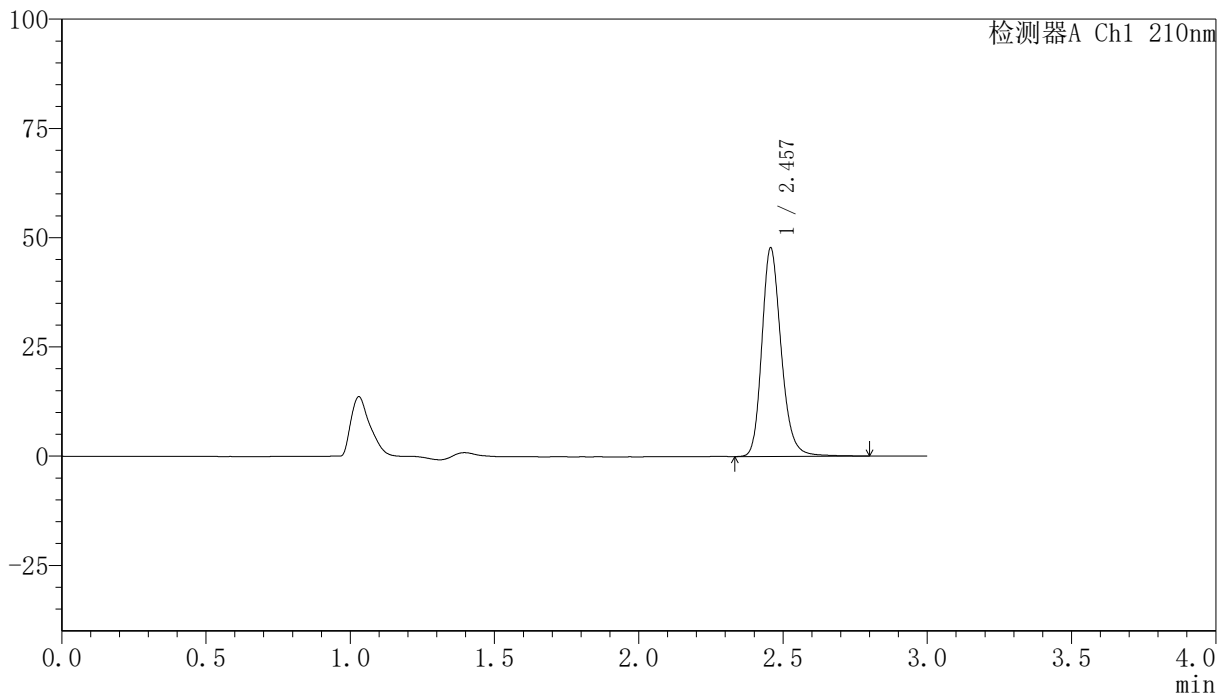

<峰表>

检测器A Ch1 210nm

峰号	保留时间	面积	高度	面积%	理论塔板数(USP)	拖尾因子	分离度(USP)
1	2.457	222705	47643	100.000	6700	1.214	--
总计		222705	47643	100.000			

图96 盐酸奥洛他定片溶出曲线测定HPLC图谱
 自制品-24111901批-pH1.2介质-浆法-50转-45min-片4
 供试品溶液-1

<样品信息>

色谱柱:XB-C18(150mm*4.6mm,5 μ m) 流速:1.5ml/min
 柱温:35 $^{\circ}$ C 波长:210nm
 数据文件名: RC\$YMP-397 - 0-5/25-97-2 - zzp-24111901p-rcqx-pH1.2jz-45min-P5.lcd
 方法文件名: RC\$YMP-397 - YMP-397-rcqx-FX274.lcm
 批处理文件名: RC\$YMP-397 - 20241123-rcqx-FX274.lcb
 样品瓶号: 2-42
 进样体积: 10 μ l 版本号: 6.115
 进样时间: 2024/11/23 17:30:29 实验者: xiechaojun
 处理时间 (V2): 2024/11/25 10:03:45 处理者: xiechaojun
 仪器型号: SHIMADZU LC-2050C(FX274)

<色谱图>

mV

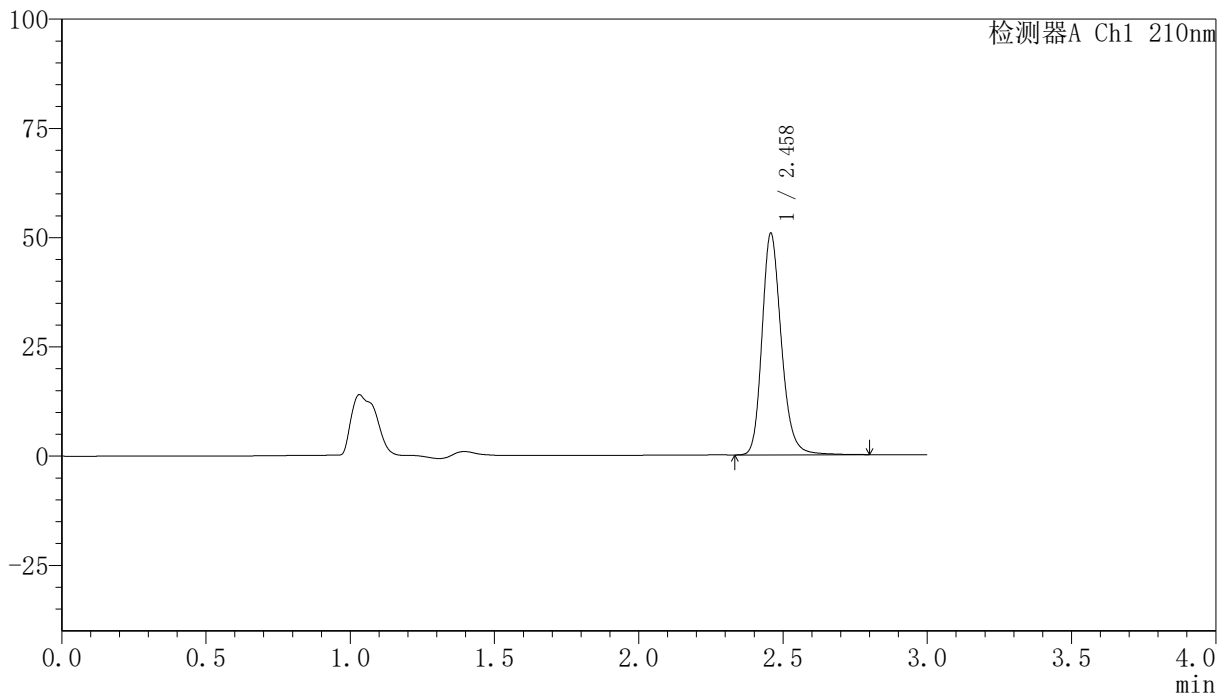

<峰表>

检测器A Ch1 210nm

峰号	保留时间	面积	高度	面积%	理论塔板数(USP)	拖尾因子	分离度(USP)
1	2.458	236326	50533	100.000	6710	1.214	--
总计		236326	50533	100.000			

图97 盐酸奥洛他定片溶出曲线测定HPLC图谱
 自制品-24111901批-pH1.2介质-浆法-50转-45min-片5
 供试品溶液-1

<样品信息>

色谱柱:XB-C18(150mm*4.6mm,5 μ m) 流速:1.5ml/min
 柱温:35 $^{\circ}$ C 波长:210nm
 数据文件名: RC\$YMP-397 - 0-5/25-98-2 - zzp-24111901p-rcqx-pH1.2jz-45min-P6.lcd
 方法文件名: RC\$YMP-397 - YMP-397-rcqx-FX274.lcm
 批处理文件名: RC\$YMP-397 - 20241123-rcqx-FX274.lcb
 样品瓶号: 2-51
 进样体积: 10 μ l 版本号: 6.115
 进样时间: 2024/11/23 17:33:52 实验者: xiechaojun
 处理时间 (V2): 2024/11/25 10:03:48 处理者: xiechaojun
 仪器型号: SHIMADZU LC-2050C(FX274)

<色谱图>

mV

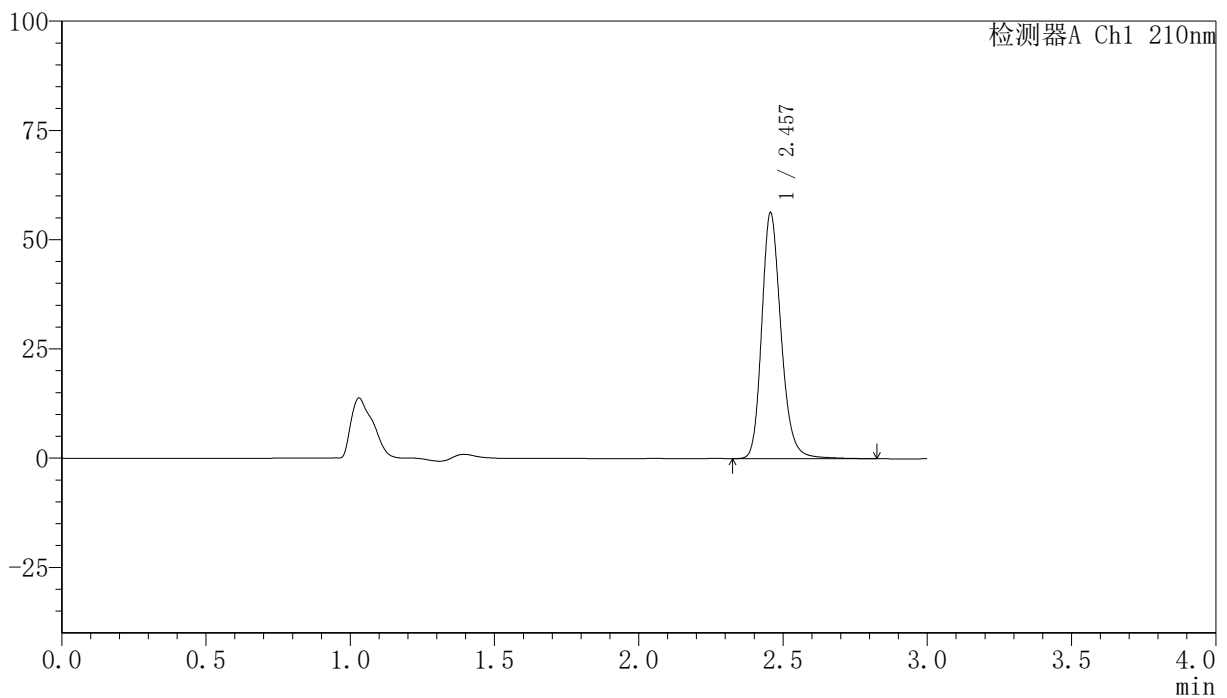

<峰表>

检测器A Ch1 210nm

峰号	保留时间	面积	高度	面积%	理论塔板数(USP)	拖尾因子	分离度(USP)
1	2.457	262284	56218	100.000	6715	1.212	--
总计		262284	56218	100.000			

图98 盐酸奥洛他定片溶出曲线测定HPLC图谱
 自制品-24111901批-pH1.2介质-浆法-50转-45min-片6
 供试品溶液-1

<样品信息>

色谱柱:XB-C18(150mm*4.6mm,5 μ m) 流速:1.5ml/min
 柱温:35 $^{\circ}$ C 波长:210nm
 数据文件名: RC\$YMP-397 - 0-5/25-99-2 - zzp-24111901p-rcqx-pH1.2jz-60min-P1.lcd
 方法文件名: RC\$YMP-397 - YMP-397-rcqx-FX274.lcm
 批处理文件名: RC\$YMP-397 - 20241123-rcqx-FX274.lcb
 样品瓶号: 2-7
 进样体积: 10 μ l 版本号: 6.115
 进样时间: 2024/11/23 17:37:15 实验者: xiechaojun
 处理时间 (V2): 2024/11/25 10:03:50 处理者: xiechaojun
 仪器型号: SHIMADZU LC-2050C(FX274)

<色谱图>

mV

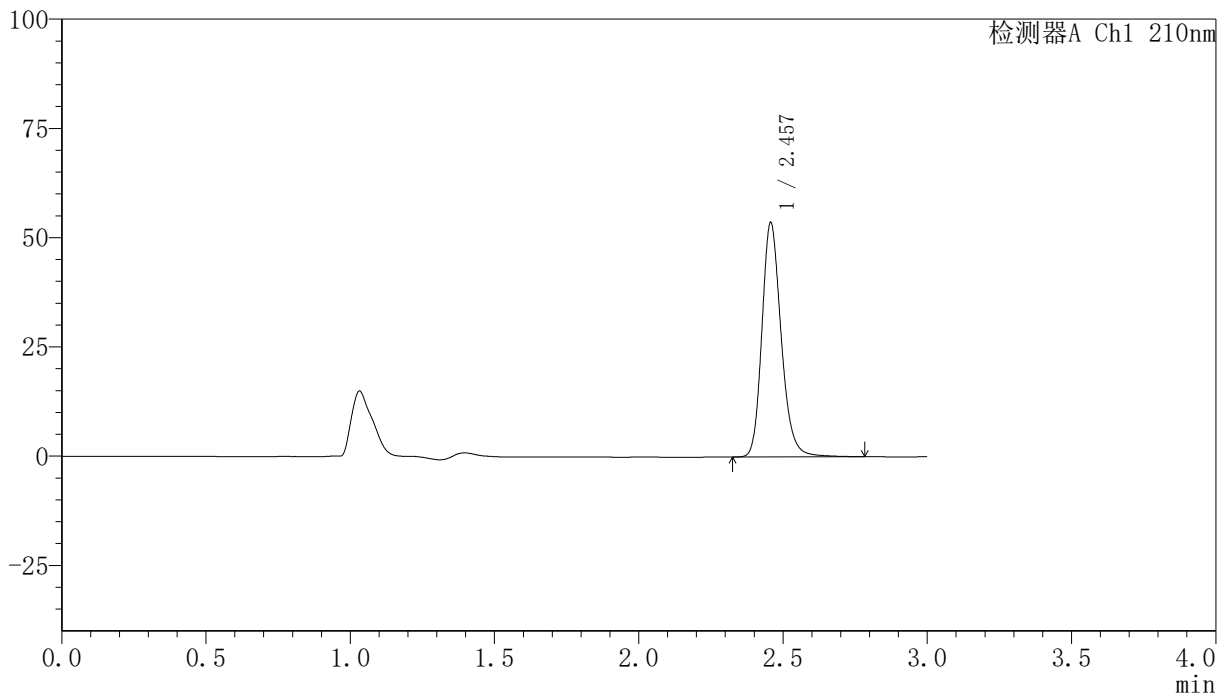

<峰表>

检测器A Ch1 210nm

峰号	保留时间	面积	高度	面积%	理论塔板数(USP)	拖尾因子	分离度(USP)
1	2.457	249338	53510	100.000	6717	1.212	--
总计		249338	53510	100.000			

图99 盐酸奥洛他定片溶出曲线测定HPLC图谱
 自制品-24111901批-pH1.2介质-浆法-50转-60min-片1
 供试品溶液-1

<样品信息>

色谱柱:XB-C18(150mm*4.6mm,5 μ m) 流速:1.5ml/min
 柱温:35 $^{\circ}$ C 波长:210nm
 数据文件名: RC\$YMP-397 - 0-5/25-100-2 - zzp-24111901p-rcqx-pH1.2jz-60min-P2.lcd
 方法文件名: RC\$YMP-397 - YMP-397-rcqx-FX274.lcm
 批处理文件名: RC\$YMP-397 - 20241123-rcqx-FX274.lcb
 样品瓶号: 2-16
 进样体积: 10 μ l 版本号: 6.115
 进样时间: 2024/11/23 17:40:40 实验者: xiechaojun
 处理时间 (V2): 2024/11/25 10:03:52 处理者: xiechaojun
 仪器型号: SHIMADZU LC-2050C(FX274)

<色谱图>

mV

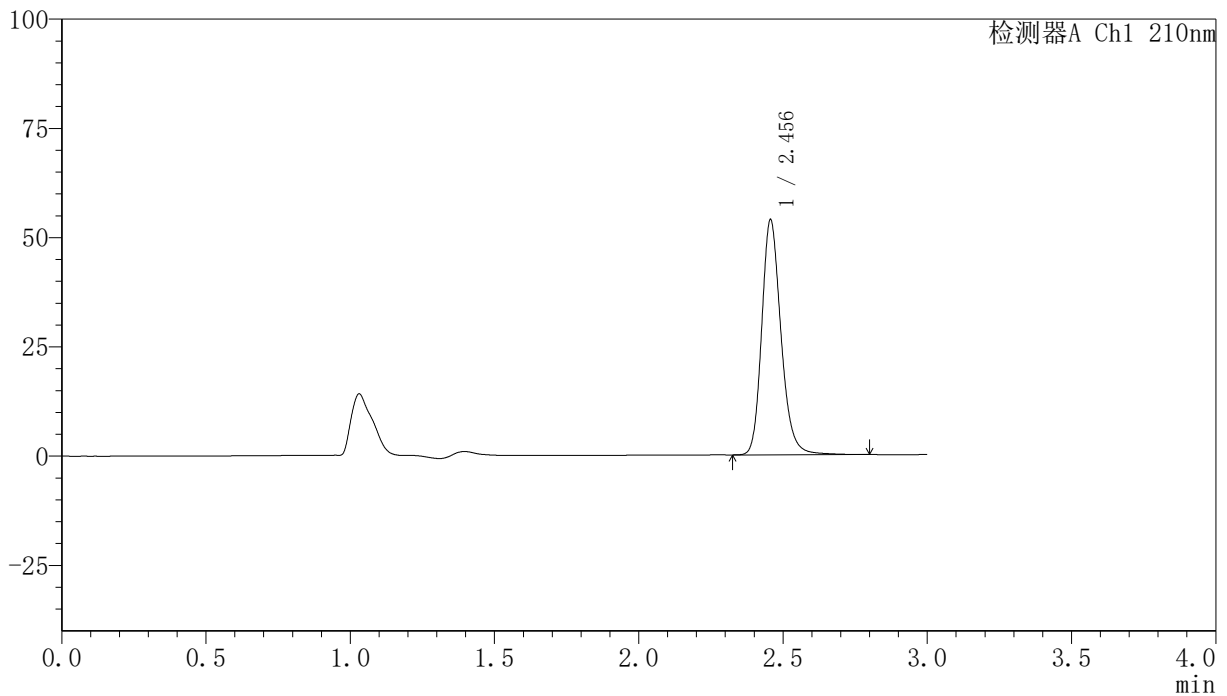

<峰表>

检测器A Ch1 210nm

峰号	保留时间	面积	高度	面积%	理论塔板数(USP)	拖尾因子	分离度(USP)
1	2.456	250328	53751	100.000	6727	1.213	--
总计		250328	53751	100.000			

<样品信息>

色谱柱:XB-C18(150mm*4.6mm,5 μ m) 流速:1.5ml/min
 柱温:35 $^{\circ}$ C 波长:210nm
 数据文件名: RC\$YMP-397 - 0-5/25-101-2 - zzp-24111901p-rcqx-pH1.2jz-60min-P3.lcd
 方法文件名: RC\$YMP-397 - YMP-397-rcqx-FX274.lcm
 批处理文件名: RC\$YMP-397 - 20241123-rcqx-FX274.lcb
 样品瓶号: 2-25
 进样体积: 10 μ l 版本号: 6.115
 进样时间: 2024/11/23 17:44:02 实验者: xiechaojun
 处理时间 (V2): 2024/11/25 10:03:55 处理者: xiechaojun
 仪器型号: SHIMADZU LC-2050C(FX274)

<色谱图>

mV

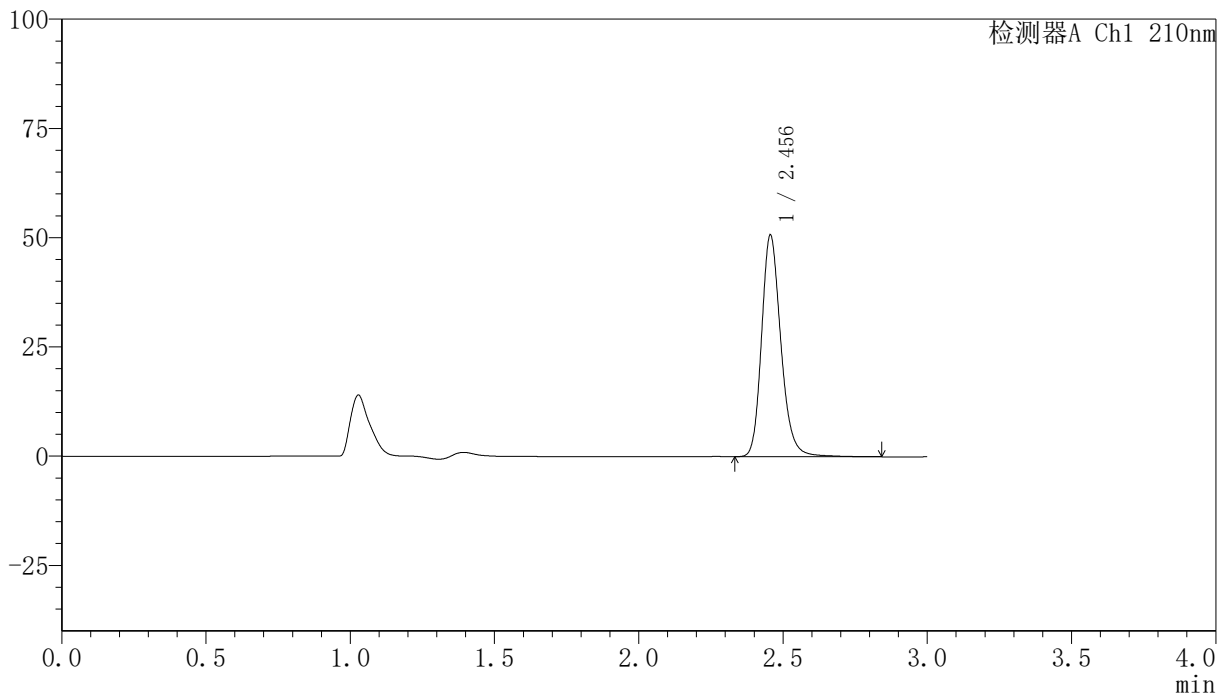

<峰表>

检测器A Ch1 210nm

峰号	保留时间	面积	高度	面积%	理论塔板数(USP)	拖尾因子	分离度(USP)
1	2.456	236967	50731	100.000	6702	1.213	--
总计		236967	50731	100.000			

<样品信息>

色谱柱:XB-C18(150mm*4.6mm,5 μ m) 流速:1.5ml/min
 柱温:35 $^{\circ}$ C 波长:210nm
 数据文件名: RC\$YMP-397 - 0-5/25-102-2 - zzp-24111901p-rcqx-pH1.2jz-60min-P4.lcd
 方法文件名: RC\$YMP-397 - YMP-397-rcqx-FX274.lcm
 批处理文件名: RC\$YMP-397 - 20241123-rcqx-FX274.lcb
 样品瓶号: 2-34
 进样体积: 10 μ l 版本号: 6.115
 进样时间: 2024/11/23 17:47:25 实验者: xiechaojun
 处理时间 (V2): 2024/11/25 10:03:57 处理者: xiechaojun
 仪器型号: SHIMADZU LC-2050C(FX274)

<色谱图>

mV

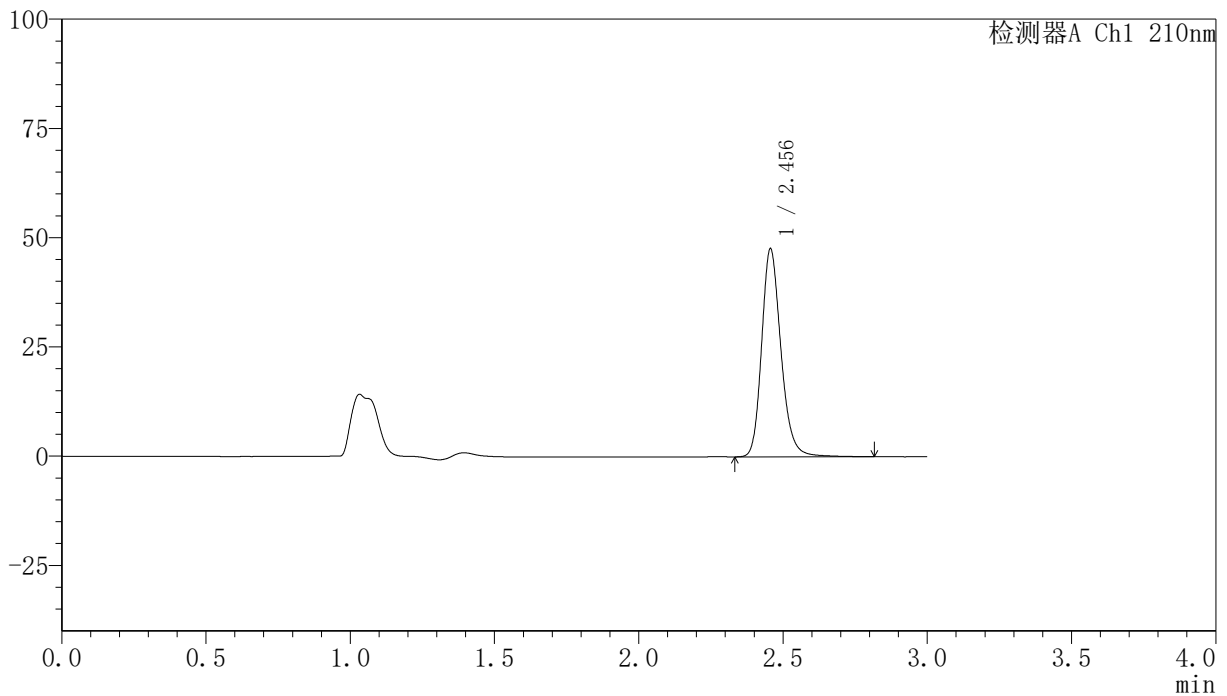

<峰表>

检测器A Ch1 210nm

峰号	保留时间	面积	高度	面积%	理论塔板数(USP)	拖尾因子	分离度(USP)
1	2.456	222057	47586	100.000	6709	1.213	--
总计		222057	47586	100.000			

<样品信息>

色谱柱:XB-C18(150mm*4.6mm,5 μ m) 流速:1.5ml/min
 柱温:35 $^{\circ}$ C 波长:210nm
 数据文件名: RC\$YMP-397 - 0-5/25-103-2 - zzp-24111901p-rcqx-pH1.2jz-60min-P5.lcd
 方法文件名: RC\$YMP-397 - YMP-397-rcqx-FX274.lcm
 批处理文件名: RC\$YMP-397 - 20241123-rcqx-FX274.lcb
 样品瓶号: 2-43
 进样体积: 10 μ l 版本号: 6.115
 进样时间: 2024/11/23 17:50:48 实验者: xiechaojun
 处理时间 (V2): 2024/11/25 10:04:00 处理者: xiechaojun
 仪器型号: SHIMADZU LC-2050C(FX274)

<色谱图>

mV

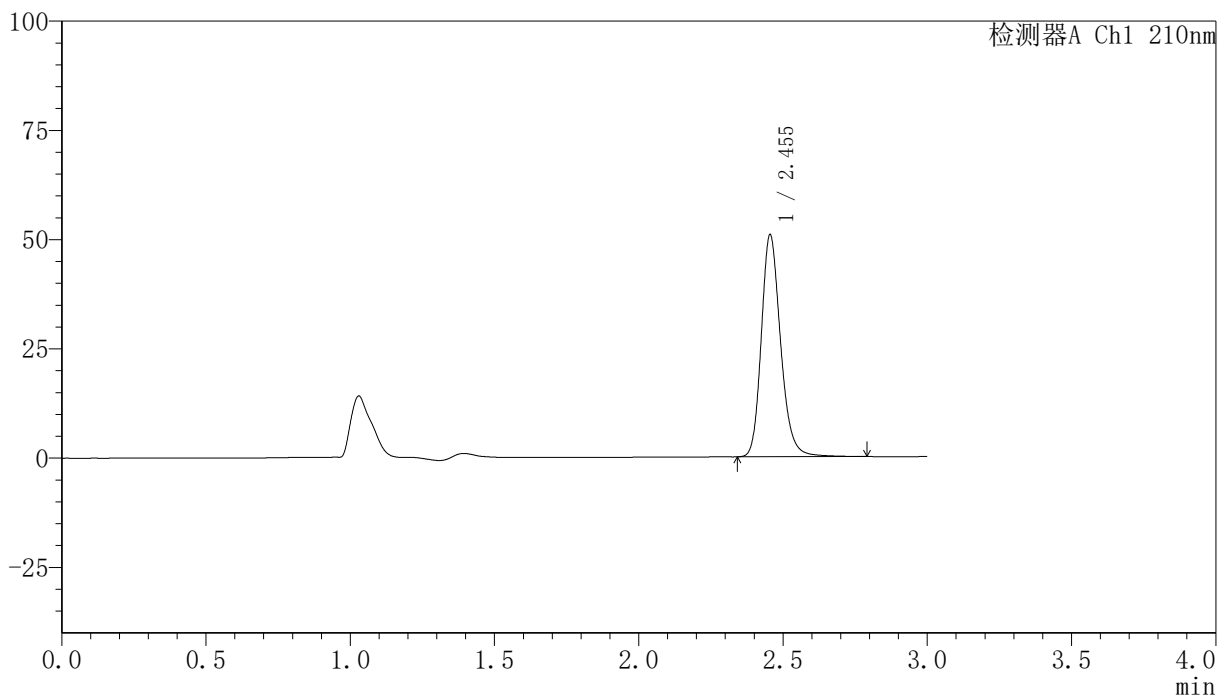

<峰表>

检测器A Ch1 210nm

峰号	保留时间	面积	高度	面积%	理论塔板数(USP)	拖尾因子	分离度(USP)
1	2.455	236699	50842	100.000	6699	1.212	--
总计		236699	50842	100.000			

<样品信息>

色谱柱:XB-C18(150mm*4.6mm,5 μ m) 流速:1.5ml/min
 柱温:35 $^{\circ}$ C 波长:210nm
 数据文件名: RC\$YMP-397 - 0-5/25-104-2 - zzp-24111901p-rcqx-pH1.2jz-60min-P6.lcd
 方法文件名: RC\$YMP-397 - YMP-397-rcqx-FX274.lcm
 批处理文件名: RC\$YMP-397 - 20241123-rcqx-FX274.lcb
 样品瓶号: 2-52
 进样体积: 10 μ l 版本号: 6.115
 进样时间: 2024/11/23 17:54:11 实验者: xiechaojun
 处理时间 (V2): 2024/11/25 10:04:02 处理者: xiechaojun
 仪器型号: SHIMADZU LC-2050C(FX274)

<色谱图>

mV

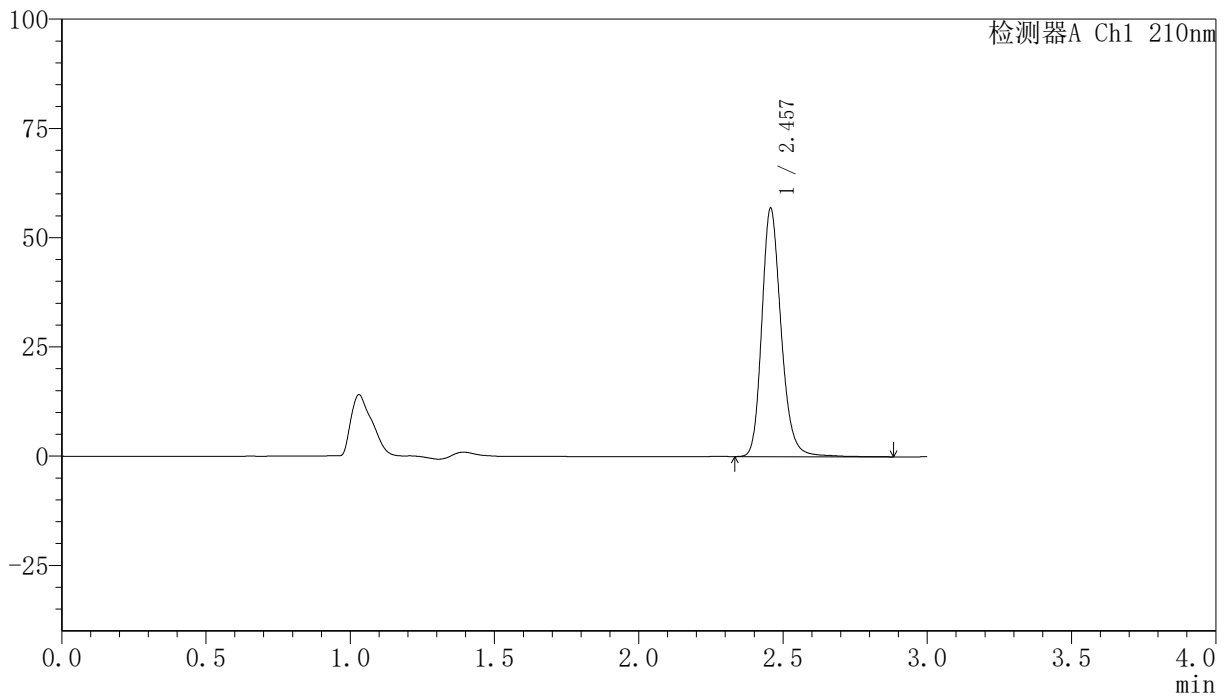

<峰表>

检测器A Ch1 210nm

峰号	保留时间	面积	高度	面积%	理论塔板数(USP)	拖尾因子	分离度(USP)
1	2.457	265035	56757	100.000	6712	1.212	--
总计		265035	56757	100.000			

<样品信息>

色谱柱:XB-C18(150mm*4.6mm,5 μ m) 流速:1.5ml/min
 柱温:35 $^{\circ}$ C 波长:210nm
 数据文件名: RC\$YMP-397 - 0-5/25-105-2 - zzp-24111901p-rcqx-pH1.2jz-jxzs-P1.lcd
 方法文件名: RC\$YMP-397 - YMP-397-rcqx-FX274.lcm
 批处理文件名: RC\$YMP-397 - 20241123-rcqx-FX274.lcb
 样品瓶号: 2-8
 进样体积: 10 μ l 版本号: 6.115
 进样时间: 2024/11/23 17:57:35 实验者: xiechaojun
 处理时间 (V2): 2024/11/25 10:04:04 处理者: xiechaojun
 仪器型号: SHIMADZU LC-2050C(FX274)

<色谱图>

mV

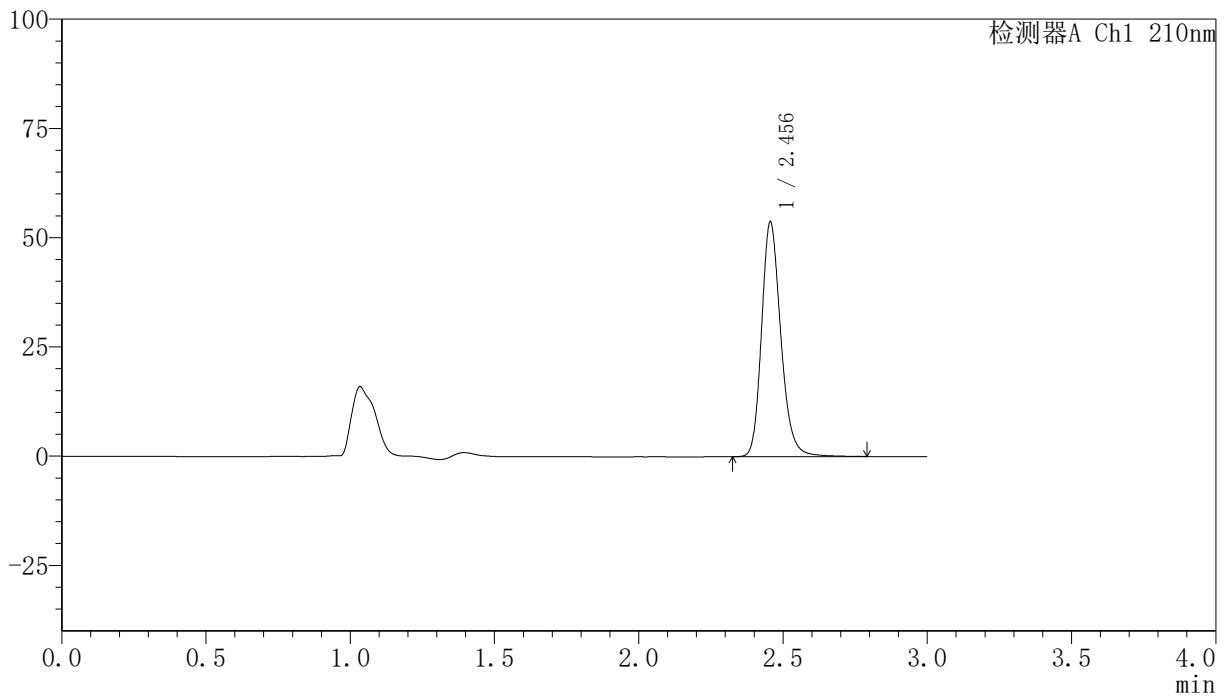

<峰表>

检测器A Ch1 210nm

峰号	保留时间	面积	高度	面积%	理论塔板数(USP)	拖尾因子	分离度(USP)
1	2.456	249898	53728	100.000	6718	1.211	--
总计		249898	53728	100.000			

<样品信息>

色谱柱:XB-C18(150mm*4.6mm,5 μ m) 流速:1.5ml/min
 柱温:35 $^{\circ}$ C 波长:210nm
 数据文件名: RC\$YMP-397 - 0-5/25-106-2 - zzp-24111901p-rcqx-pH1.2jz-jxzs-P2.lcd
 方法文件名: RC\$YMP-397 - YMP-397-rcqx-FX274.lcm
 批处理文件名: RC\$YMP-397 - 20241123-rcqx-FX274.lcb
 样品瓶号: 2-17
 进样体积: 10 μ l 版本号: 6.115
 进样时间: 2024/11/23 18:00:58 实验者: xiechaojun
 处理时间 (V2): 2024/11/25 10:04:07 处理者: xiechaojun
 仪器型号: SHIMADZU LC-2050C(FX274)

<色谱图>

mV

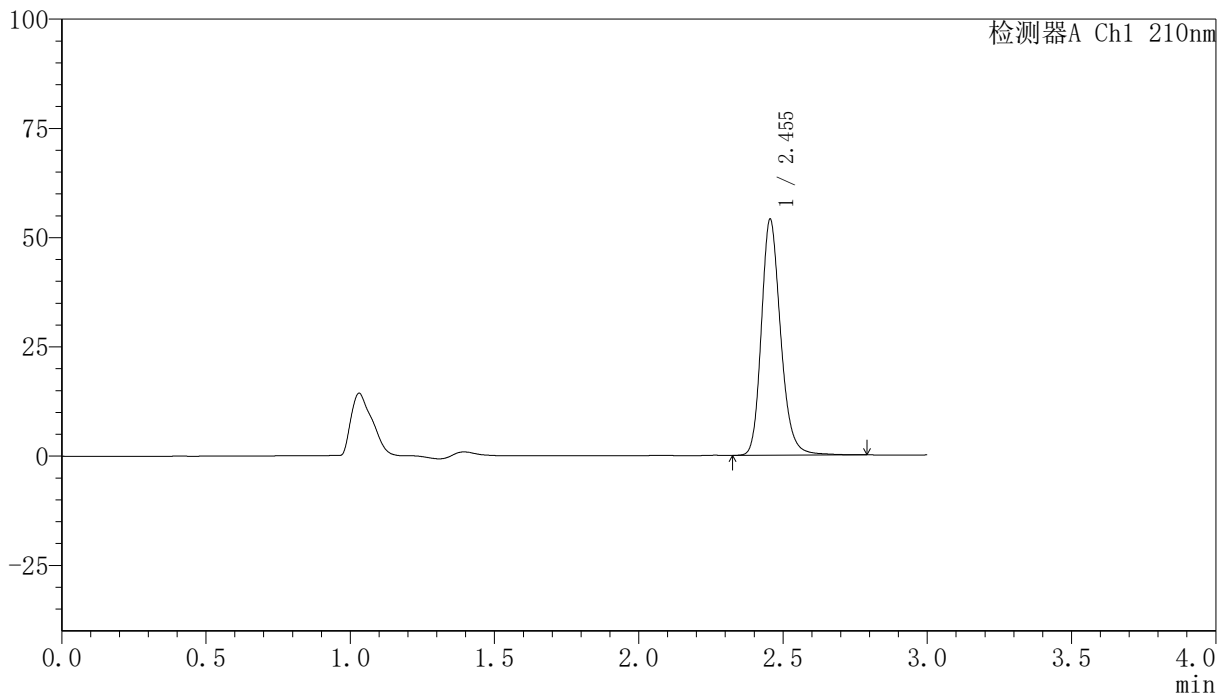

<峰表>

检测器A Ch1 210nm

峰号	保留时间	面积	高度	面积%	理论塔板数(USP)	拖尾因子	分离度(USP)
1	2.455	251426	54025	100.000	6702	1.211	--
总计		251426	54025	100.000			

<样品信息>

色谱柱:XB-C18(150mm*4.6mm,5 μ m) 流速:1.5ml/min
 柱温:35 $^{\circ}$ C 波长:210nm
 数据文件名: RC\$YMP-397 - 0-5/25-107-2 - zzp-24111901p-rcqx-pH1.2jz-jxzs-P3.lcd
 方法文件名: RC\$YMP-397 - YMP-397-rcqx-FX274.lcm
 批处理文件名: RC\$YMP-397 - 20241123-rcqx-FX274.lcb
 样品瓶号: 2-26
 进样体积: 10 μ l 版本号: 6.115
 进样时间: 2024/11/23 18:04:21 实验者: xiechaojun
 处理时间 (V2): 2024/11/25 10:04:09 处理者: xiechaojun
 仪器型号: SHIMADZU LC-2050C(FX274)

<色谱图>

mV

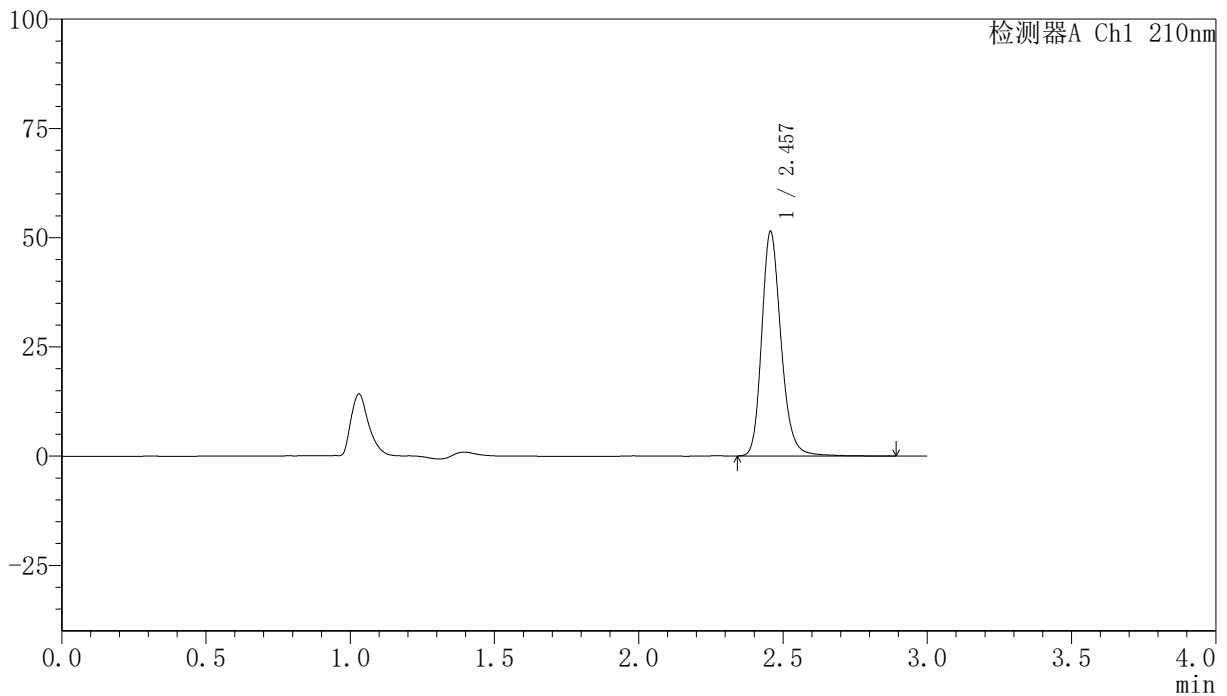

<峰表>

检测器A Ch1 210nm

峰号	保留时间	面积	高度	面积%	理论塔板数(USP)	拖尾因子	分离度(USP)
1	2.457	239897	51315	100.000	6707	1.214	--
总计		239897	51315	100.000			

<样品信息>

色谱柱:XB-C18(150mm*4.6mm,5 μ m) 流速:1.5ml/min
 柱温:35 $^{\circ}$ C 波长:210nm
 数据文件名: RC\$YMP-397 - 0-5/25-108-2 - zzp-24111901p-rcqx-pH1.2jz-jxzs-P4.lcd
 方法文件名: RC\$YMP-397 - YMP-397-rcqx-FX274.lcm
 批处理文件名: RC\$YMP-397 - 20241123-rcqx-FX274.lcb
 样品瓶号: 2-35
 进样体积: 10 μ l 版本号: 6.115
 进样时间: 2024/11/23 18:07:45 实验者: xiechaojun
 处理时间 (V2): 2024/11/25 10:04:12 处理者: xiechaojun
 仪器型号: SHIMADZU LC-2050C(FX274)

<色谱图>

mV

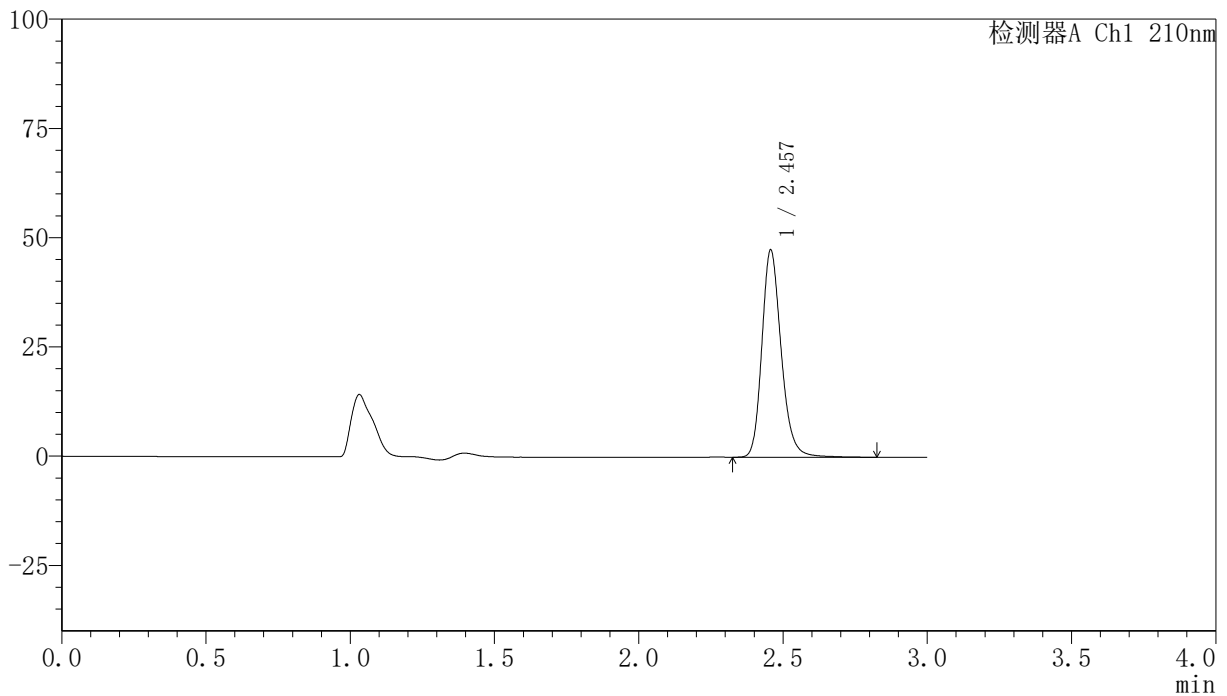

<峰表>

检测器A Ch1 210nm

峰号	保留时间	面积	高度	面积%	理论塔板数(USP)	拖尾因子	分离度(USP)
1	2.457	221405	47350	100.000	6691	1.214	--
总计		221405	47350	100.000			

<样品信息>

色谱柱:XB-C18(150mm*4.6mm,5 μ m) 流速:1.5ml/min
 柱温:35 $^{\circ}$ C 波长:210nm
 数据文件名: RC\$YMP-397 - 0-5/25-109-2 - zzp-24111901p-rcqx-pH1.2jz-jxzs-P5.lcd
 方法文件名: RC\$YMP-397 - YMP-397-rcqx-FX274.lcm
 批处理文件名: RC\$YMP-397 - 20241123-rcqx-FX274.lcb
 样品瓶号: 2-44
 进样体积: 10 μ l 版本号: 6.115
 进样时间: 2024/11/23 18:11:08 实验者: xiechaojun
 处理时间 (V2): 2024/11/25 10:04:14 处理者: xiechaojun
 仪器型号: SHIMADZU LC-2050C(FX274)

<色谱图>

mV

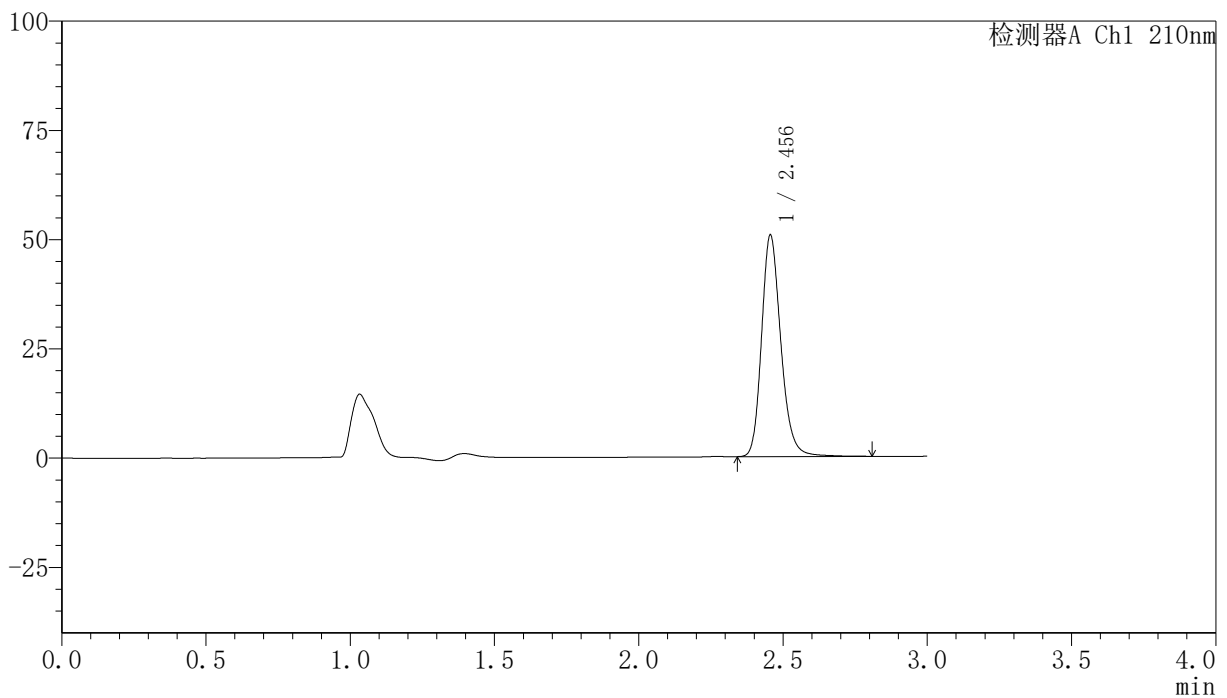

<峰表>

检测器A Ch1 210nm

峰号	保留时间	面积	高度	面积%	理论塔板数(USP)	拖尾因子	分离度(USP)
1	2.456	235978	50682	100.000	6711	1.211	--
总计		235978	50682	100.000			

<样品信息>

色谱柱:XB-C18(150mm*4.6mm,5 μ m) 流速:1.5ml/min
 柱温:35 $^{\circ}$ C 波长:210nm
 数据文件名: RC\$YMP-397 - 0-5/25-110-2 - zzp-24111901p-rcqx-pH1.2jz-jxzs-P6.lcd
 方法文件名: RC\$YMP-397 - YMP-397-rcqx-FX274.lcm
 批处理文件名: RC\$YMP-397 - 20241123-rcqx-FX274.lcb
 样品瓶号: 2-53
 进样体积: 10 μ l 版本号: 6.115
 进样时间: 2024/11/23 18:14:31 实验者: xiechaojun
 处理时间 (V2): 2024/11/25 10:04:16 处理者: xiechaojun
 仪器型号: SHIMADZU LC-2050C(FX274)

<色谱图>

mV

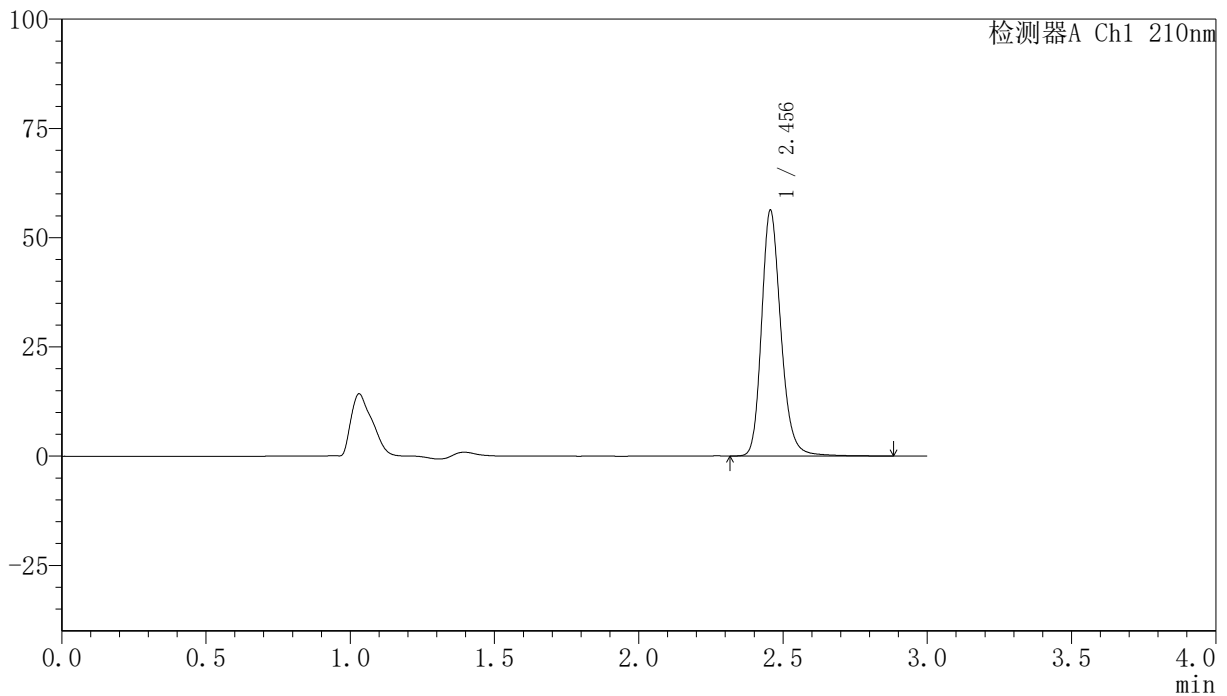

<峰表>

检测器A Ch1 210nm

峰号	保留时间	面积	高度	面积%	理论塔板数(USP)	拖尾因子	分离度(USP)
1	2.456	262562	56238	100.000	6715	1.213	--
总计		262562	56238	100.000			

<样品信息>

色谱柱:XB-C18(150mm*4.6mm,5 μ m) 流速:1.5ml/min
 柱温:35 $^{\circ}$ C 波长:210nm
 数据文件名: RC\$YMP-397 - 0-5/25-111-2 - zzp-24111901p-rcqx-pH1.2jz-dz2-1.lcd
 方法文件名: RC\$YMP-397 - YMP-397-rcqx-FX274.lcm
 批处理文件名: RC\$YMP-397 - 20241123-rcqx-FX274.lcb
 样品瓶号: 2-27
 进样体积: 10 μ l 版本号: 6.115
 进样时间: 2024/11/23 18:17:54 实验者: xiechaojun
 处理时间 (V2): 2024/11/25 10:04:19 处理者: xiechaojun
 仪器型号: SHIMADZU LC-2050C(FX274)

<色谱图>

mV

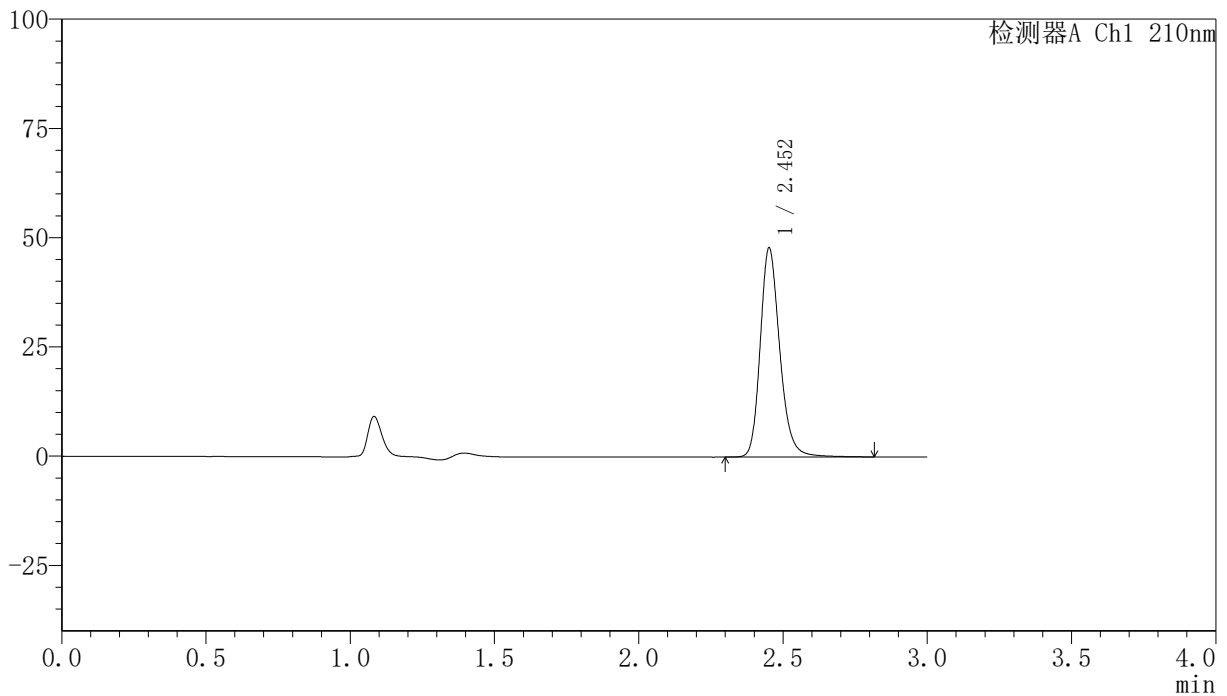

<峰表>

检测器A Ch1 210nm

峰号	保留时间	面积	高度	面积%	理论塔板数(USP)	拖尾因子	分离度(USP)
1	2.452	226168	47547	100.000	6532	1.222	--
总计		226168	47547	100.000			

图111 盐酸奥洛他定片溶出曲线测定HPLC图谱
 自制品-24111901批-pH1.2介质-桨法-50转
 对照品溶液-2-1

<样品信息>

色谱柱:XB-C18(150mm*4.6mm,5 μ m) 流速:1.5ml/min
 柱温:35 $^{\circ}$ C 波长:210nm
 数据文件名: RC\$YMP-397 - 0-5/25-112-2 - zzp-24111901p-rcqx-pH1.2jz-dz2-2.lcd
 方法文件名: RC\$YMP-397 - YMP-397-rcqx-FX274.lcm
 批处理文件名: RC\$YMP-397 - 20241123-rcqx-FX274.lcb
 样品瓶号: 2-27
 进样体积: 10 μ l 版本号: 6.115
 进样时间: 2024/11/23 18:21:18 实验者: xiechaojun
 处理时间 (V2): 2024/11/25 10:04:21 处理者: xiechaojun
 仪器型号: SHIMADZU LC-2050C(FX274)

<色谱图>

mV

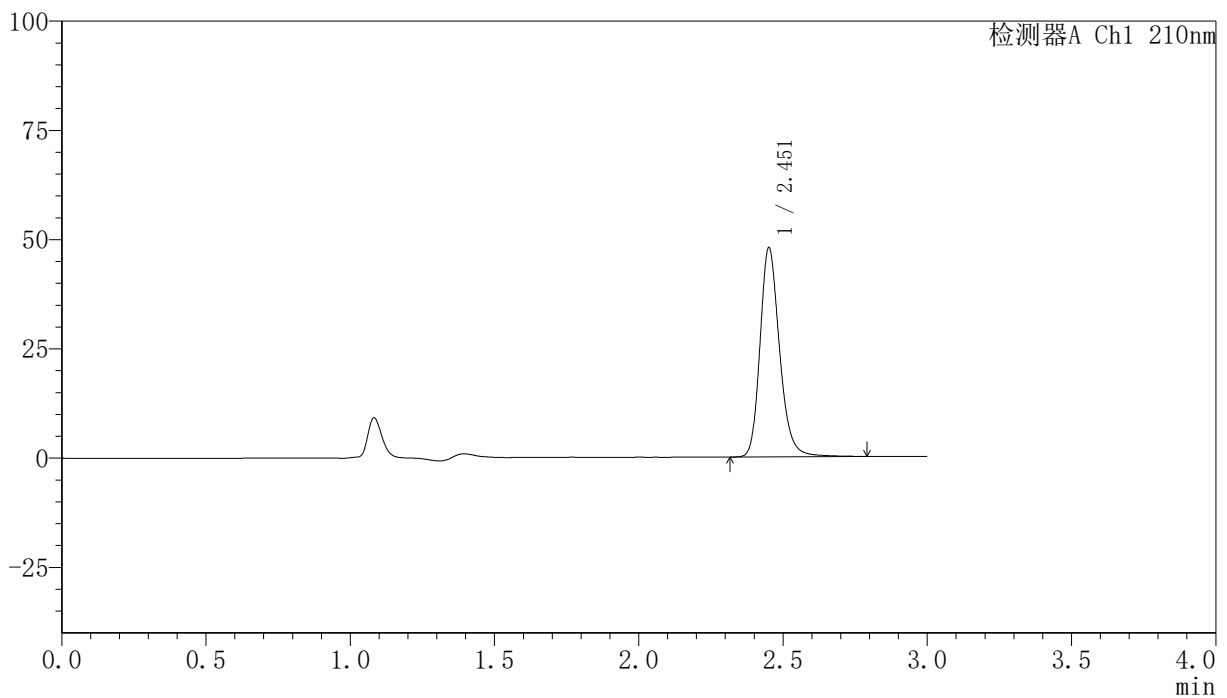

<峰表>

检测器A Ch1 210nm

峰号	保留时间	面积	高度	面积%	理论塔板数(USP)	拖尾因子	分离度(USP)
1	2.451	225755	47426	100.000	6548	1.222	--
总计		225755	47426	100.000			

图112 盐酸奥洛他定片溶出曲线测定HPLC图谱
 自制品-24111901批-pH1.2介质-桨法-50转
 对照品溶液-2-2

<样品信息>

色谱柱:XB-C18(150mm*4.6mm,5 μ m) 流速:1.5ml/min
 柱温:35 $^{\circ}$ C 波长:210nm
 数据文件名: RC\$YMP-397 - 0-5/25-113-2 - zzp-24111901-1p-rcqx-pH1.2jz-rj.lcd
 方法文件名: RC\$YMP-397 - YMP-397-rcqx-FX274.lcm
 批处理文件名: RC\$YMP-397 - 20241123-rcqx-FX274.lcb
 样品瓶号: 3-9
 进样体积: 10 μ l 版本号: 6.115
 进样时间: 2024/11/23 18:24:39 实验者: xiechaojun
 处理时间 (V2): 2024/11/25 10:04:24 处理者: xiechaojun
 仪器型号: SHIMADZU LC-2050C(FX274)

<色谱图>

mV

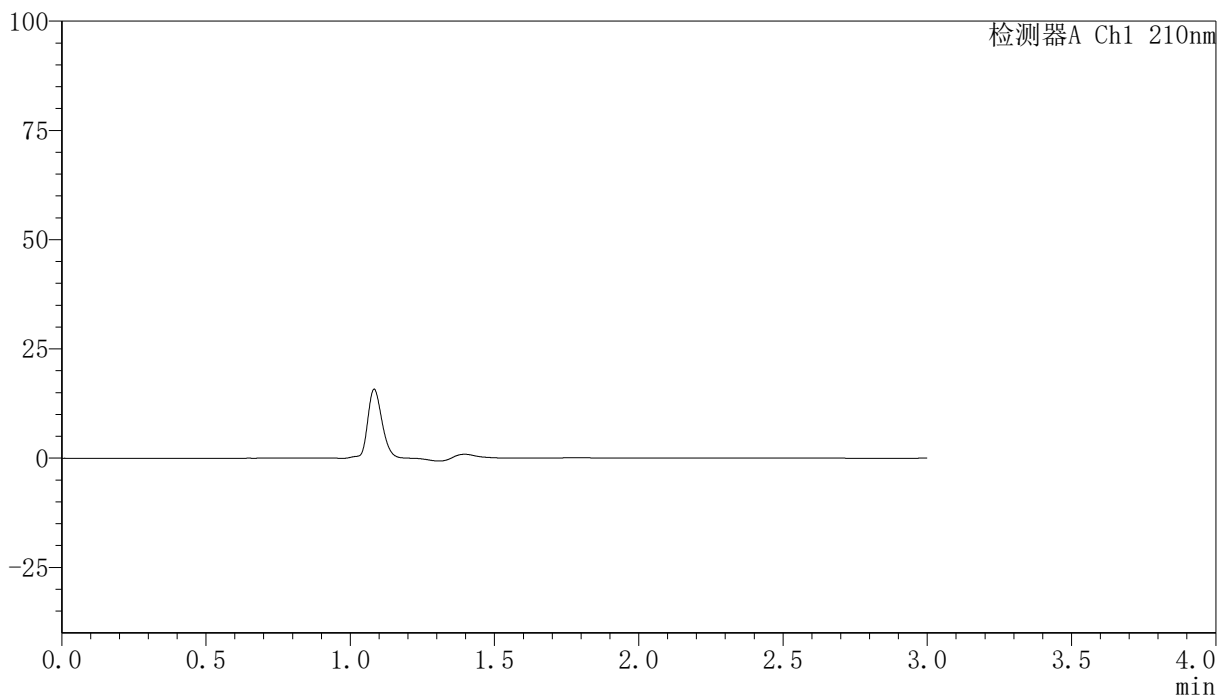

<峰表>

检测器A Ch1 210nm

峰号	保留时间	面积	高度	面积%	理论塔板数(USP)	拖尾因子	分离度(USP)
总计							

图113 盐酸奥洛他定片溶出曲线测定HPLC图谱
自制品24111901-1批-pH1.2介质-桨法-50转
溶剂

<样品信息>

色谱柱:XB-C18(150mm*4.6mm,5 μ m) 流速:1.5ml/min
 柱温:35 $^{\circ}$ C 波长:210nm
 数据文件名: RC\$YMP-397 - 0-5/25-114-2 - zzp-24111901-1p-rcqx-pH1.2jz-dz1-1.lcd
 方法文件名: RC\$YMP-397 - YMP-397-rcqx-FX274.lcm
 批处理文件名: RC\$YMP-397 - 20241123-rcqx-FX274.lcb
 样品瓶号: 3-18
 进样体积: 10 μ l 版本号: 6.115
 进样时间: 2024/11/23 18:28:00 实验者: xiechaojun
 处理时间 (V2): 2024/11/25 10:04:26 处理者: xiechaojun
 仪器型号: SHIMADZU LC-2050C(FX274)

<色谱图>

mV

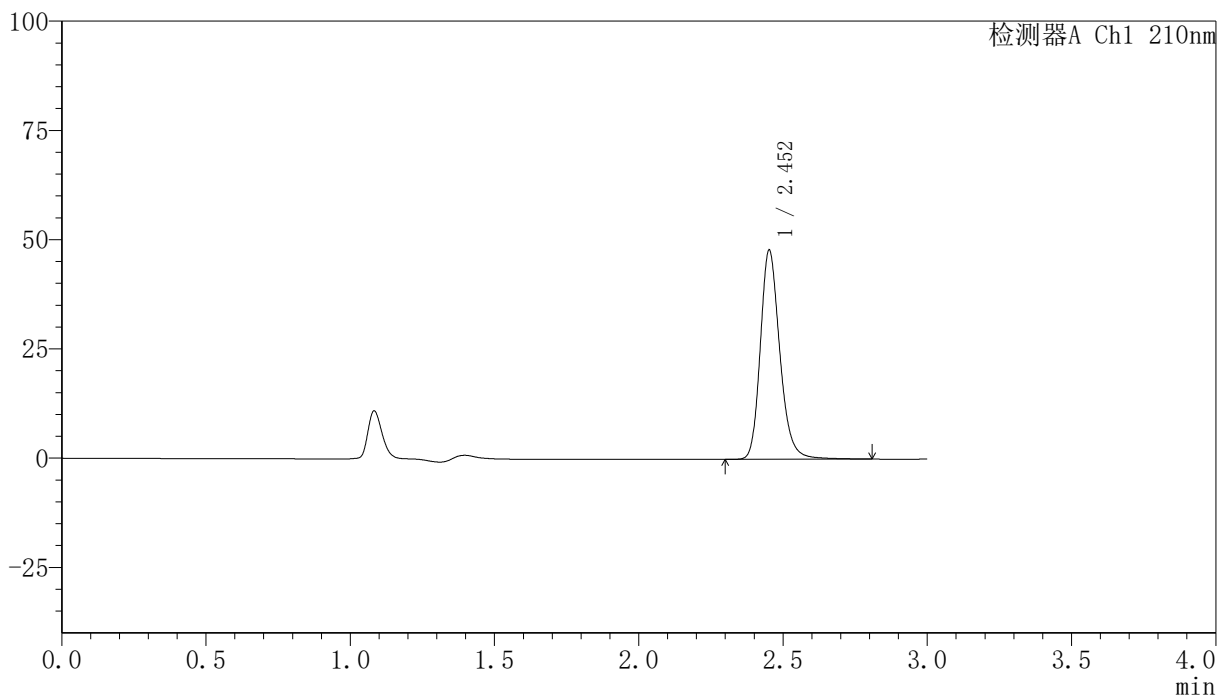

<峰表>

检测器A Ch1 210nm

峰号	保留时间	面积	高度	面积%	理论塔板数(USP)	拖尾因子	分离度(USP)
1	2.452	225666	47590	100.000	6553	1.220	--
总计		225666	47590	100.000			

图114 盐酸奥洛他定片溶出曲线测定HPLC图谱
 自制品24111901-1批-pH1.2介质-桨法-50转
 对照品溶液-1-1

<样品信息>

色谱柱:XB-C18(150mm*4.6mm,5 μ m) 流速:1.5ml/min
 柱温:35 $^{\circ}$ C 波长:210nm
 数据文件名: RC\$YMP-397 - 0-5/25-115-2 - zzp-24111901-1p-rcqx-pH1.2jz-dz1-2.lcd
 方法文件名: RC\$YMP-397 - YMP-397-rcqx-FX274.lcm
 批处理文件名: RC\$YMP-397 - 20241123-rcqx-FX274.lcb
 样品瓶号: 3-18
 进样体积: 10 μ l 版本号: 6.115
 进样时间: 2024/11/23 18:31:21 实验者: xiechaojun
 处理时间 (V2): 2024/11/25 10:04:29 处理者: xiechaojun
 仪器型号: SHIMADZU LC-2050C(FX274)

<色谱图>

mV

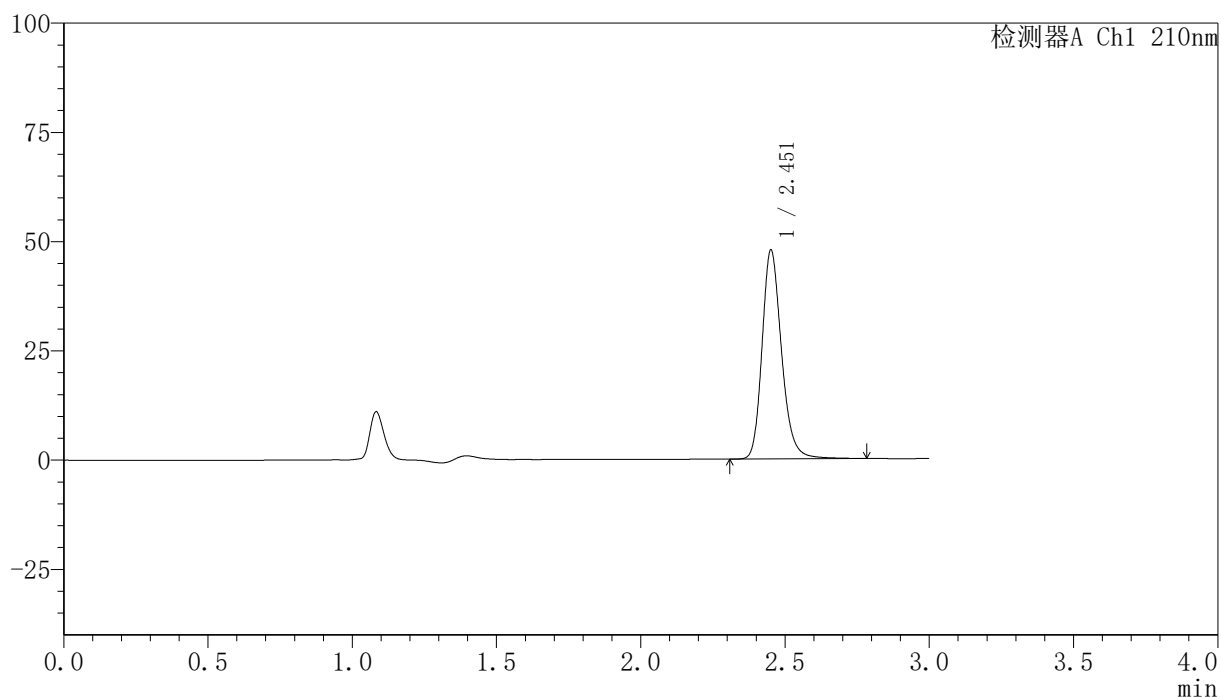

<峰表>

检测器A Ch1 210nm

峰号	保留时间	面积	高度	面积%	理论塔板数(USP)	拖尾因子	分离度(USP)
1	2.451	224846	47384	100.000	6576	1.219	--
总计		224846	47384	100.000			

图115 盐酸奥洛他定片溶出曲线测定HPLC图谱
 自制品24111901-1批-pH1.2介质-桨法-50转
 对照品溶液-1-2

<样品信息>

色谱柱:XB-C18(150mm*4.6mm,5 μ m) 流速:1.5ml/min
 柱温:35 $^{\circ}$ C 波长:210nm
 数据文件名: RC\$YMP-397 - 0-5/25-116-2 - zzp-24111901-1p-rcqx-pH1.2jz-dz1-3.lcd
 方法文件名: RC\$YMP-397 - YMP-397-rcqx-FX274.lcm
 批处理文件名: RC\$YMP-397 - 20241123-rcqx-FX274.lcb
 样品瓶号: 3-18
 进样体积: 10 μ l 版本号: 6.115
 进样时间: 2024/11/23 18:34:44 实验者: xiechaojun
 处理时间 (V2): 2024/11/25 10:04:31 处理者: xiechaojun
 仪器型号: SHIMADZU LC-2050C(FX274)

<色谱图>

mV

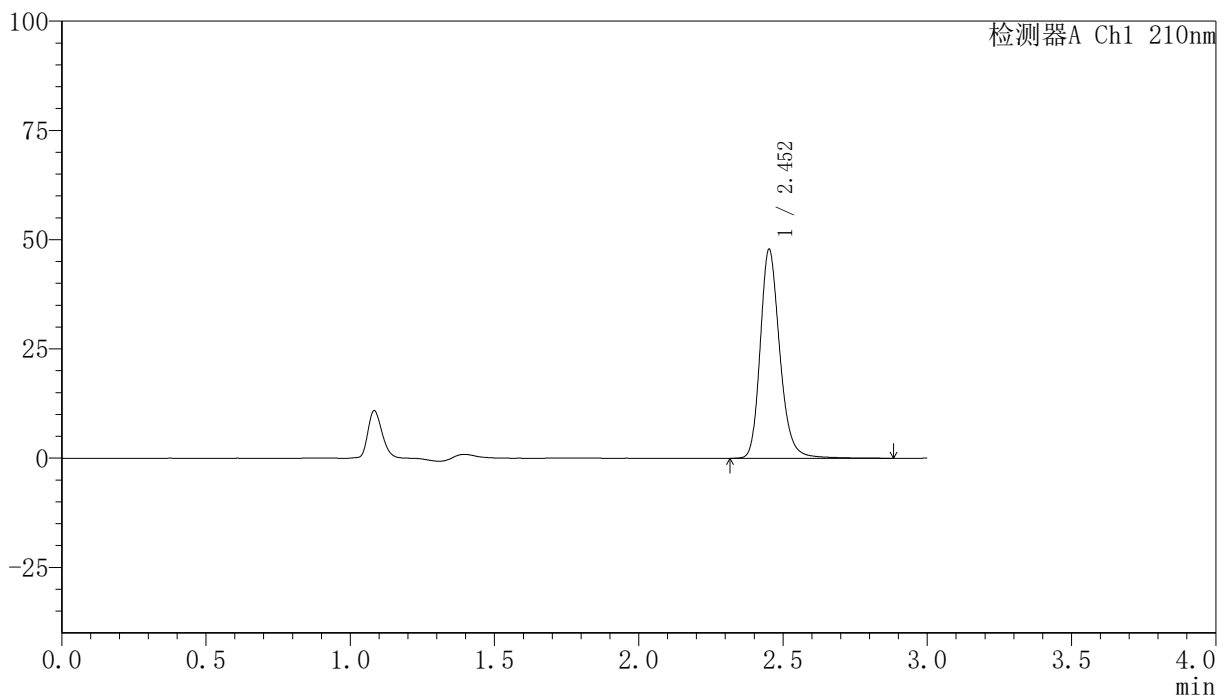

<峰表>

检测器A Ch1 210nm

峰号	保留时间	面积	高度	面积%	理论塔板数(USP)	拖尾因子	分离度(USP)
1	2.452	226003	47506	100.000	6565	1.222	--
总计		226003	47506	100.000			

图116 盐酸奥洛他定片溶出曲线测定HPLC图谱
 自制品24111901-1批-pH1.2介质-桨法-50转
 对照品溶液-1-3

<样品信息>

色谱柱:XB-C18(150mm*4.6mm,5 μ m) 流速:1.5ml/min
 柱温:35 $^{\circ}$ C 波长:210nm
 数据文件名: RC\$YMP-397 - 0-5/25-117-2 - zzp-24111901-1p-rcqx-pH1.2jz-dz1-4.lcd
 方法文件名: RC\$YMP-397 - YMP-397-rcqx-FX274.lcm
 批处理文件名: RC\$YMP-397 - 20241123-rcqx-FX274.lcb
 样品瓶号: 3-18
 进样体积: 10 μ l 版本号: 6.115
 进样时间: 2024/11/23 18:38:06 实验者: xiechaojun
 处理时间 (V2): 2024/11/25 10:04:33 处理者: xiechaojun
 仪器型号: SHIMADZU LC-2050C(FX274)

<色谱图>

mV

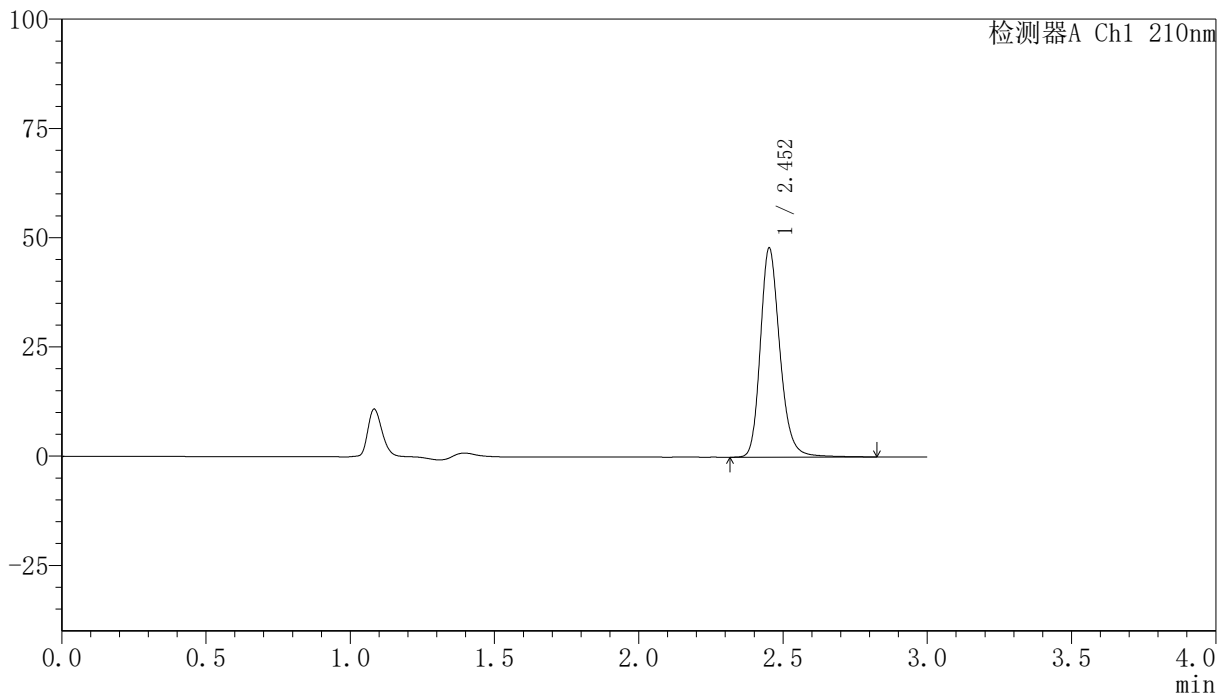

<峰表>

检测器A Ch1 210nm

峰号	保留时间	面积	高度	面积%	理论塔板数(USP)	拖尾因子	分离度(USP)
1	2.452	225842	47624	100.000	6552	1.221	--
总计		225842	47624	100.000			

图117 盐酸奥洛他定片溶出曲线测定HPLC图谱
 自制品24111901-1批-pH1.2介质-桨法-50转
 对照品溶液-1-4

<样品信息>

色谱柱:XB-C18(150mm*4.6mm,5 μ m) 流速:1.5ml/min
 柱温:35 $^{\circ}$ C 波长:210nm
 数据文件名: RC\$YMP-397 - 0-5/25-118-2 - zzp-24111901-1p-rcqx-pH1.2jz-dz1-5.lcd
 方法文件名: RC\$YMP-397 - YMP-397-rcqx-FX274.lcm
 批处理文件名: RC\$YMP-397 - 20241123-rcqx-FX274.lcb
 样品瓶号: 3-18
 进样体积: 10 μ l 版本号: 6.115
 进样时间: 2024/11/23 18:41:28 实验者: xiechaojun
 处理时间 (V2): 2024/11/25 10:04:36 处理者: xiechaojun
 仪器型号: SHIMADZU LC-2050C(FX274)

<色谱图>

mV

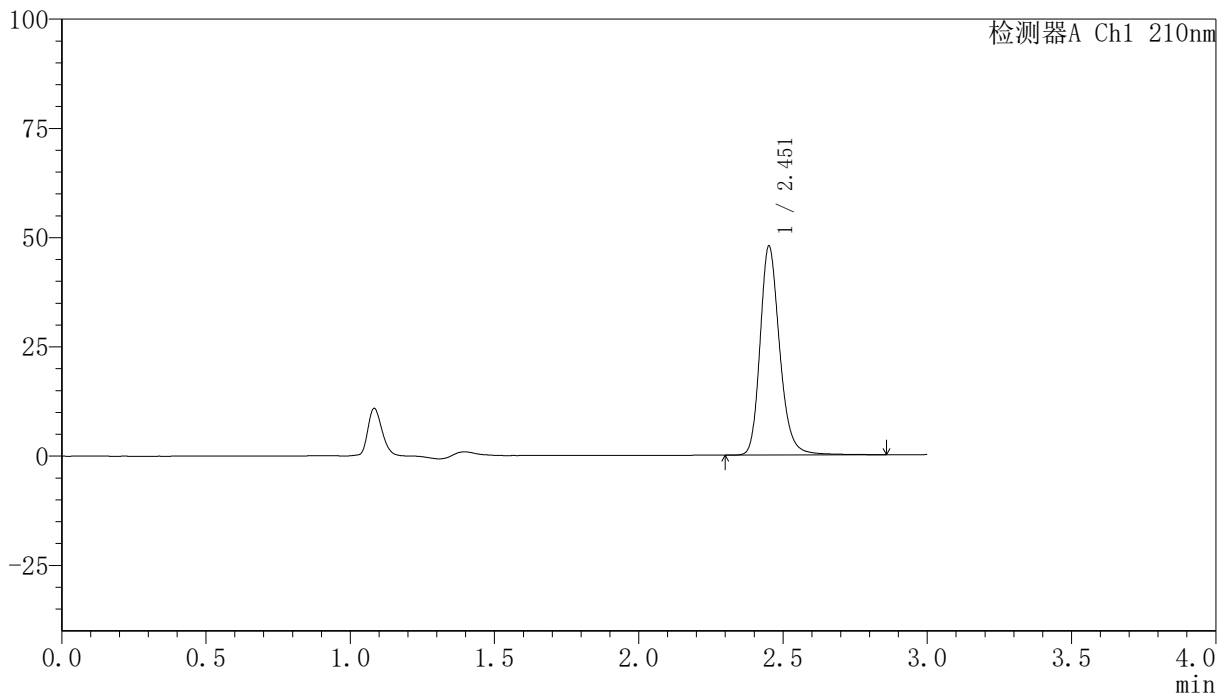

<峰表>

检测器A Ch1 210nm

峰号	保留时间	面积	高度	面积%	理论塔板数(USP)	拖尾因子	分离度(USP)
1	2.451	226086	47431	100.000	6553	1.223	--
总计		226086	47431	100.000			

图118 盐酸奥洛他定片溶出曲线测定HPLC图谱
 自制品24111901-1批-pH1.2介质-桨法-50转
 对照品溶液-1-5

<样品信息>

色谱柱:XB-C18(150mm*4.6mm,5 μ m) 流速:1.5ml/min
 柱温:35 $^{\circ}$ C 波长:210nm
 数据文件名: RC\$YMP-397 - 0-5/25-119-2 - zzp-24111901-1p-rcqx-pH1.2jz-5min-P1.lcd
 方法文件名: RC\$YMP-397 - YMP-397-rcqx-FX274.lcm
 批处理文件名: RC\$YMP-397 - 20241123-rcqx-FX274.lcb
 样品瓶号: 3-1
 进样体积: 10 μ l 版本号: 6.115
 进样时间: 2024/11/23 18:44:49 实验者: xiechaojun
 处理时间 (V2): 2024/11/25 10:04:38 处理者: xiechaojun
 仪器型号: SHIMADZU LC-2050C(FX274)

<色谱图>

mV

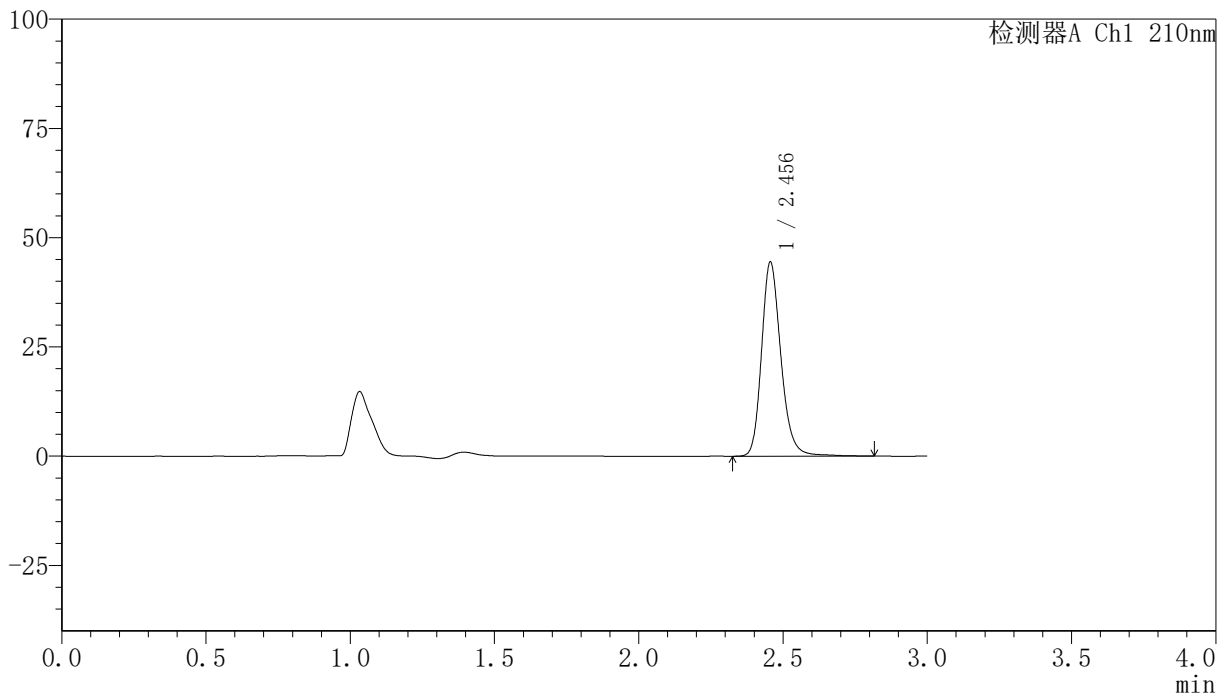

<峰表>

检测器A Ch1 210nm

峰号	保留时间	面积	高度	面积%	理论塔板数(USP)	拖尾因子	分离度(USP)
1	2.456	207731	44424	100.000	6700	1.213	--
总计		207731	44424	100.000			

图119 盐酸奥洛他定片溶出曲线测定HPLC图谱
 自制品24111901-1批-pH1.2介质-浆法-50转-5min-片1
 供试品溶液-1

<样品信息>

色谱柱:XB-C18(150mm*4.6mm,5 μ m) 流速:1.5ml/min
 柱温:35 $^{\circ}$ C 波长:210nm
 数据文件名: RC\$YMP-397 - 0-5/25-120-2 - zzp-24111901-1p-rcqx-pH1.2jz-5min-P2.lcd
 方法文件名: RC\$YMP-397 - YMP-397-rcqx-FX274.lcm
 批处理文件名: RC\$YMP-397 - 20241123-rcqx-FX274.lcb
 样品瓶号: 3-10
 进样体积: 10 μ l 版本号: 6.115
 进样时间: 2024/11/23 18:48:10 实验者: xiechaojun
 处理时间 (V2): 2024/11/25 10:04:41 处理者: xiechaojun
 仪器型号: SHIMADZU LC-2050C(FX274)

<色谱图>

mV

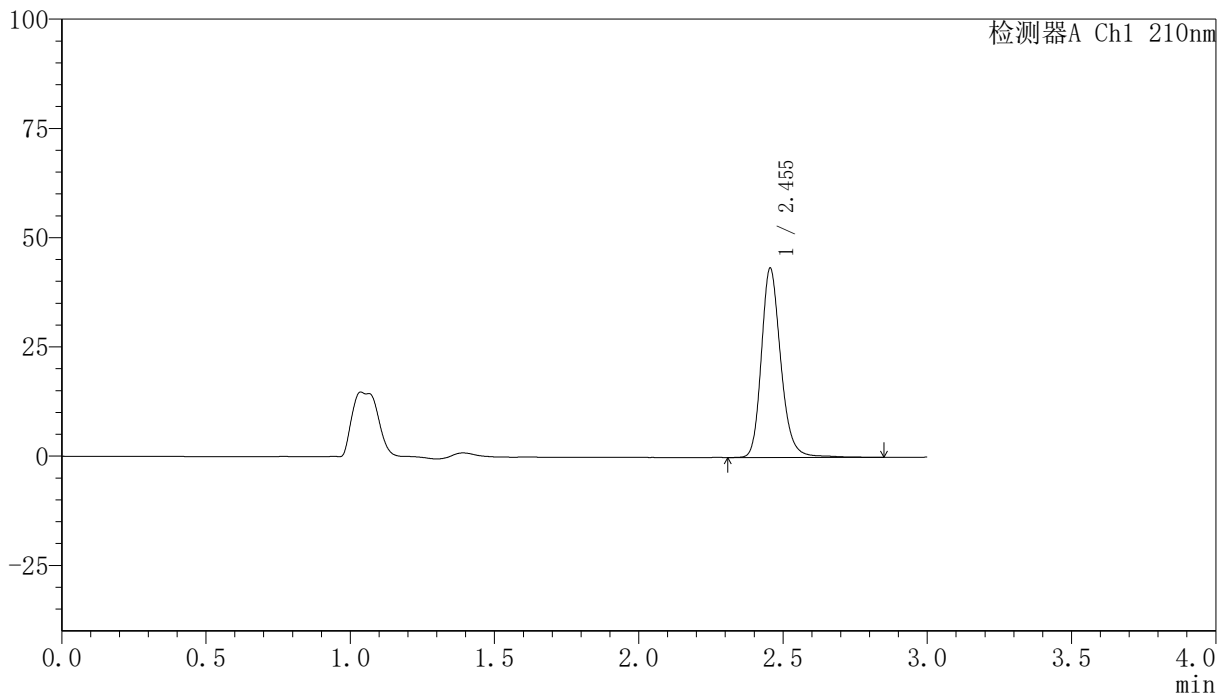

<峰表>

检测器A Ch1 210nm

峰号	保留时间	面积	高度	面积%	理论塔板数(USP)	拖尾因子	分离度(USP)
1	2.455	203106	43339	100.000	6680	1.213	--
总计		203106	43339	100.000			

<样品信息>

色谱柱:XB-C18(150mm*4.6mm,5 μ m) 流速:1.5ml/min
 柱温:35 $^{\circ}$ C 波长:210nm
 数据文件名: RC\$YMP-397 - 0-5/25-121-2 - zzp-24111901-1p-rcqx-pH1.2jz-5min-P3.lcd
 方法文件名: RC\$YMP-397 - YMP-397-rcqx-FX274.lcm
 批处理文件名: RC\$YMP-397 - 20241123-rcqx-FX274.lcb
 样品瓶号: 3-19
 进样体积: 10 μ l 版本号: 6.115
 进样时间: 2024/11/23 18:51:31 实验者: xiechaojun
 处理时间 (V2): 2024/11/25 10:04:43 处理者: xiechaojun
 仪器型号: SHIMADZU LC-2050C(FX274)

<色谱图>

mV

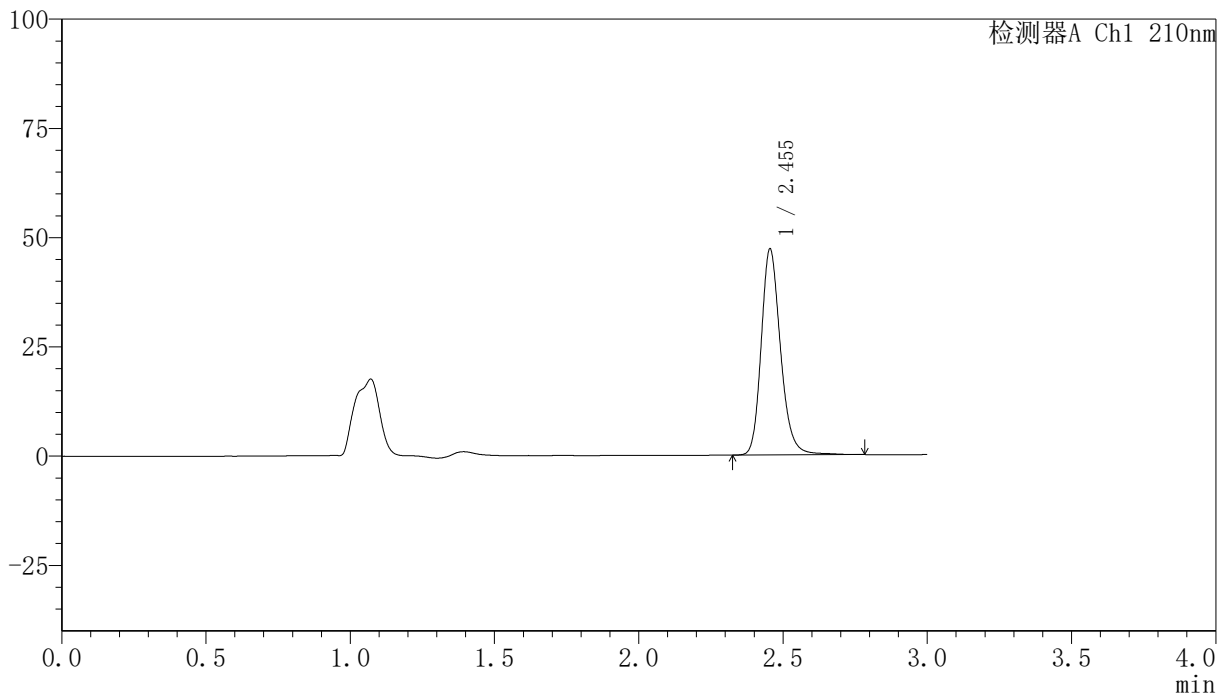

<峰表>

检测器A Ch1 210nm

峰号	保留时间	面积	高度	面积%	理论塔板数(USP)	拖尾因子	分离度(USP)
1	2.455	219937	47149	100.000	6699	1.210	--
总计		219937	47149	100.000			

<样品信息>

色谱柱:XB-C18(150mm*4.6mm,5 μ m) 流速:1.5ml/min
 柱温:35 $^{\circ}$ C 波长:210nm
 数据文件名: RC\$YMP-397 - 0-5/25-122-2 - zzp-24111901-1p-rcqx-pH1.2jz-5min-P4.lcd
 方法文件名: RC\$YMP-397 - YMP-397-rcqx-FX274.lcm
 批处理文件名: RC\$YMP-397 - 20241123-rcqx-FX274.lcb
 样品瓶号: 3-28
 进样体积: 10 μ l 版本号: 6.115
 进样时间: 2024/11/23 18:54:52 实验者: xiechaojun
 处理时间 (V2): 2024/11/25 10:04:46 处理者: xiechaojun
 仪器型号: SHIMADZU LC-2050C(FX274)

<色谱图>

mV

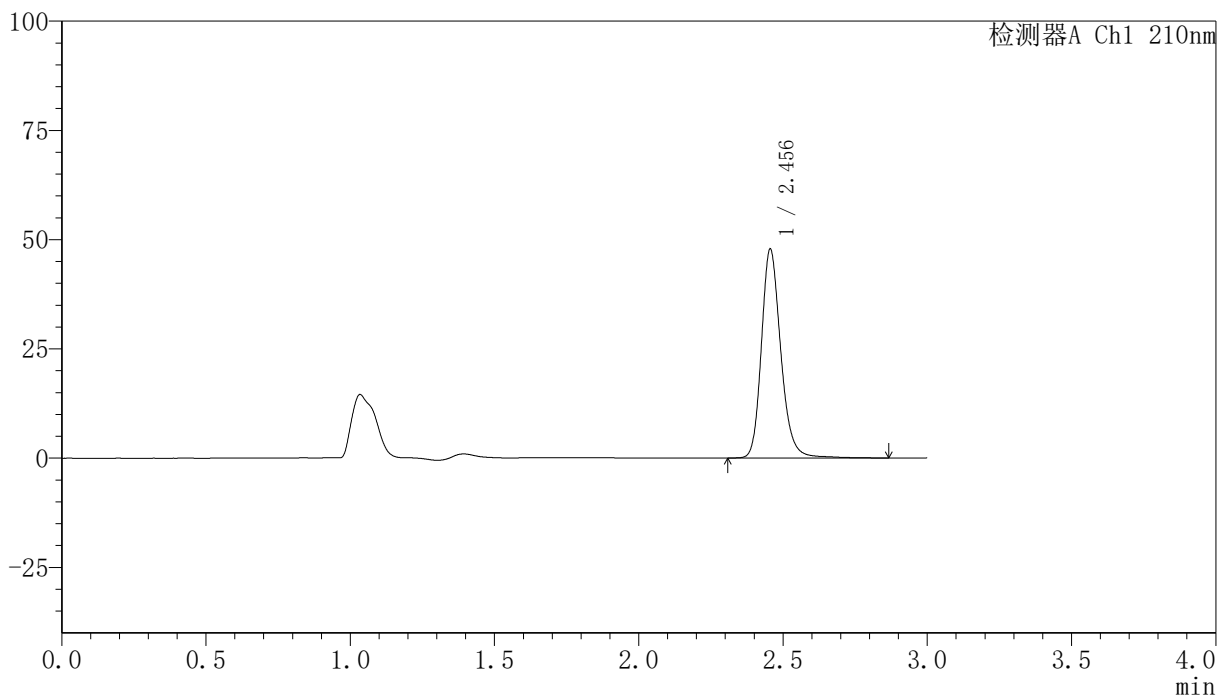

<峰表>

检测器A Ch1 210nm

峰号	保留时间	面积	高度	面积%	理论塔板数(USP)	拖尾因子	分离度(USP)
1	2.456	223705	47806	100.000	6698	1.211	--
总计		223705	47806	100.000			

<样品信息>

色谱柱:XB-C18(150mm*4.6mm,5 μ m) 流速:1.5ml/min
 柱温:35 $^{\circ}$ C 波长:210nm
 数据文件名: RC\$YMP-397 - 0-5/25-123-2 - zzp-24111901-1p-rcqx-pH1.2jz-5min-P5.lcd
 方法文件名: RC\$YMP-397 - YMP-397-rcqx-FX274.lcm
 批处理文件名: RC\$YMP-397 - 20241123-rcqx-FX274.lcb
 样品瓶号: 3-37
 进样体积: 10 μ l 版本号: 6.115
 进样时间: 2024/11/23 18:58:14 实验者: xiechaojun
 处理时间 (V2): 2024/11/25 10:04:48 处理者: xiechaojun
 仪器型号: SHIMADZU LC-2050C(FX274)

<色谱图>

mV

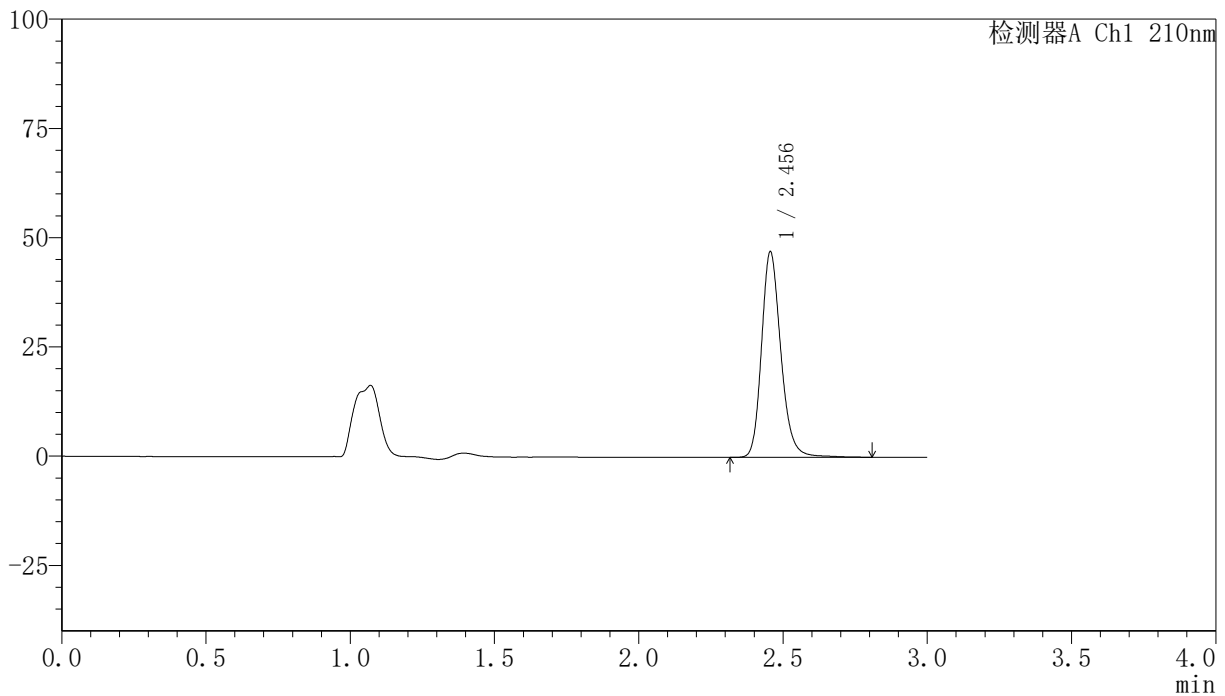

<峰表>

检测器A Ch1 210nm

峰号	保留时间	面积	高度	面积%	理论塔板数(USP)	拖尾因子	分离度(USP)
1	2.456	219688	47048	100.000	6707	1.212	--
总计		219688	47048	100.000			

<样品信息>

色谱柱:XB-C18(150mm*4.6mm,5 μ m) 流速:1.5ml/min
 柱温:35 $^{\circ}$ C 波长:210nm
 数据文件名: RC\$YMP-397 - 0-5/25-124-2 - zzp-24111901-1p-rcqx-pH1.2jz-5min-P6.lcd
 方法文件名: RC\$YMP-397 - YMP-397-rcqx-FX274.lcm
 批处理文件名: RC\$YMP-397 - 20241123-rcqx-FX274.lcb
 样品瓶号: 3-46
 进样体积: 10 μ l 版本号: 6.115
 进样时间: 2024/11/23 19:01:35 实验者: xiechaojun
 处理时间 (V2): 2024/11/25 10:04:51 处理者: xiechaojun
 仪器型号: SHIMADZU LC-2050C(FX274)

<色谱图>

mV

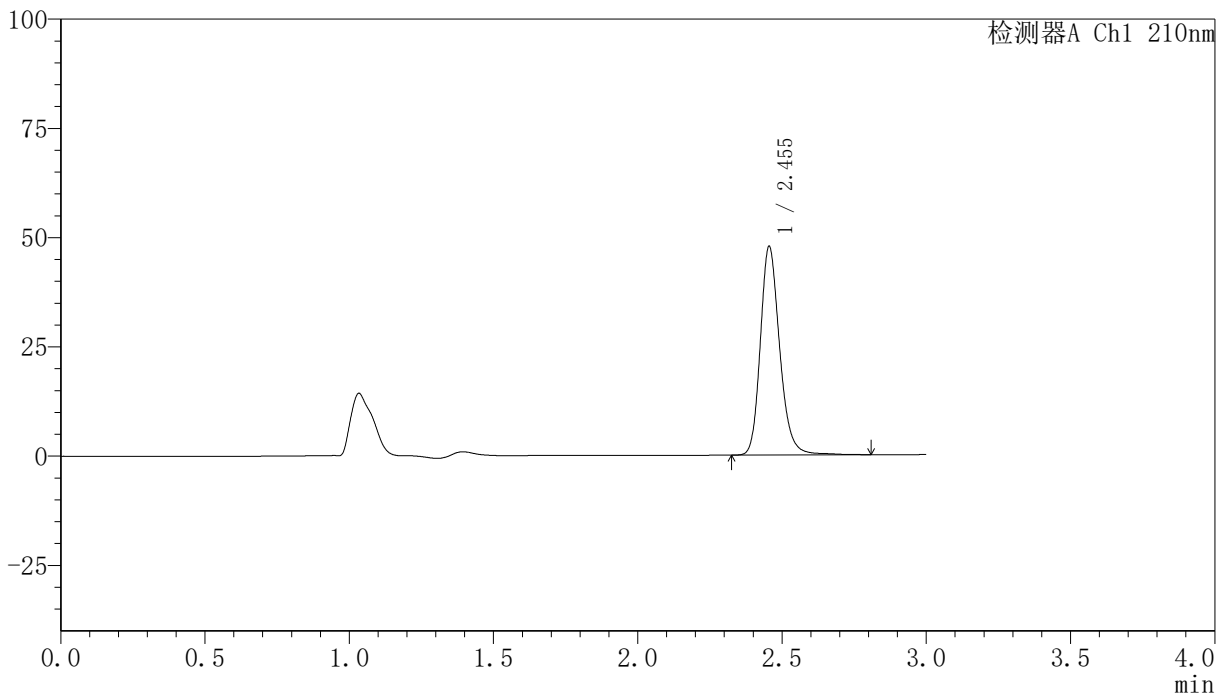

<峰表>

检测器A Ch1 210nm

峰号	保留时间	面积	高度	面积%	理论塔板数(USP)	拖尾因子	分离度(USP)
1	2.455	222969	47768	100.000	6692	1.210	--
总计		222969	47768	100.000			

<样品信息>

色谱柱:XB-C18(150mm*4.6mm,5 μ m) 流速:1.5ml/min
 柱温:35 $^{\circ}$ C 波长:210nm
 数据文件名: RC\$YMP-397 - 0-5/25-125-2 - zzp-24111901-1p-rcqx-pH1.2jz-10min-P1.lcd
 方法文件名: RC\$YMP-397 - YMP-397-rcqx-FX274.lcm
 批处理文件名: RC\$YMP-397 - 20241123-rcqx-FX274.lcb
 样品瓶号: 3-2
 进样体积: 10 μ l 版本号: 6.115
 进样时间: 2024/11/23 19:04:56 实验者: xiechaojun
 处理时间 (V2): 2024/11/25 10:04:53 处理者: xiechaojun
 仪器型号: SHIMADZU LC-2050C(FX274)

<色谱图>

mV

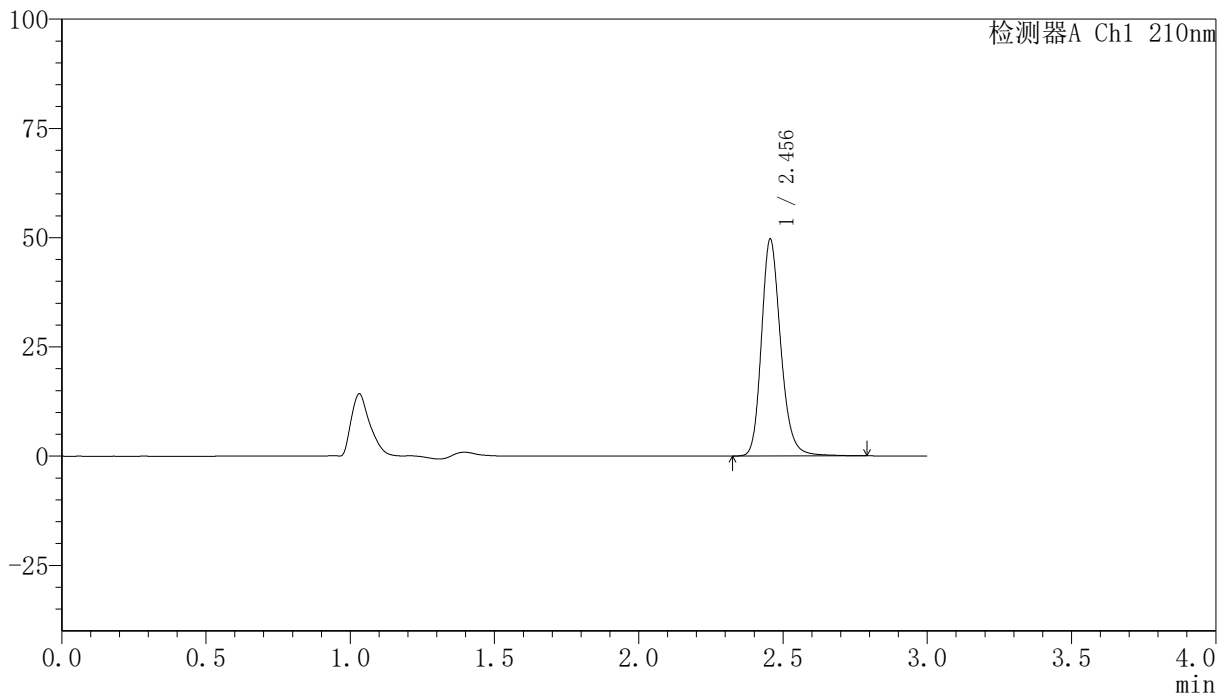

<峰表>

检测器A Ch1 210nm

峰号	保留时间	面积	高度	面积%	理论塔板数(USP)	拖尾因子	分离度(USP)
1	2.456	230839	49625	100.000	6724	1.208	--
总计		230839	49625	100.000			

<样品信息>

色谱柱:XB-C18(150mm*4.6mm,5 μ m) 流速:1.5ml/min
 柱温:35 $^{\circ}$ C 波长:210nm
 数据文件名: RC\$YMP-397 - 0-5/25-126-2 - zzp-24111901-1p-rcqx-pH1.2jz-10min-P2.lcd
 方法文件名: RC\$YMP-397 - YMP-397-rcqx-FX274.lcm
 批处理文件名: RC\$YMP-397 - 20241123-rcqx-FX274.lcb
 样品瓶号: 3-11
 进样体积: 10 μ l 版本号: 6.115
 进样时间: 2024/11/23 19:08:17 实验者: xiechaojun
 处理时间 (V2): 2024/11/25 10:04:55 处理者: xiechaojun
 仪器型号: SHIMADZU LC-2050C(FX274)

<色谱图>

mV

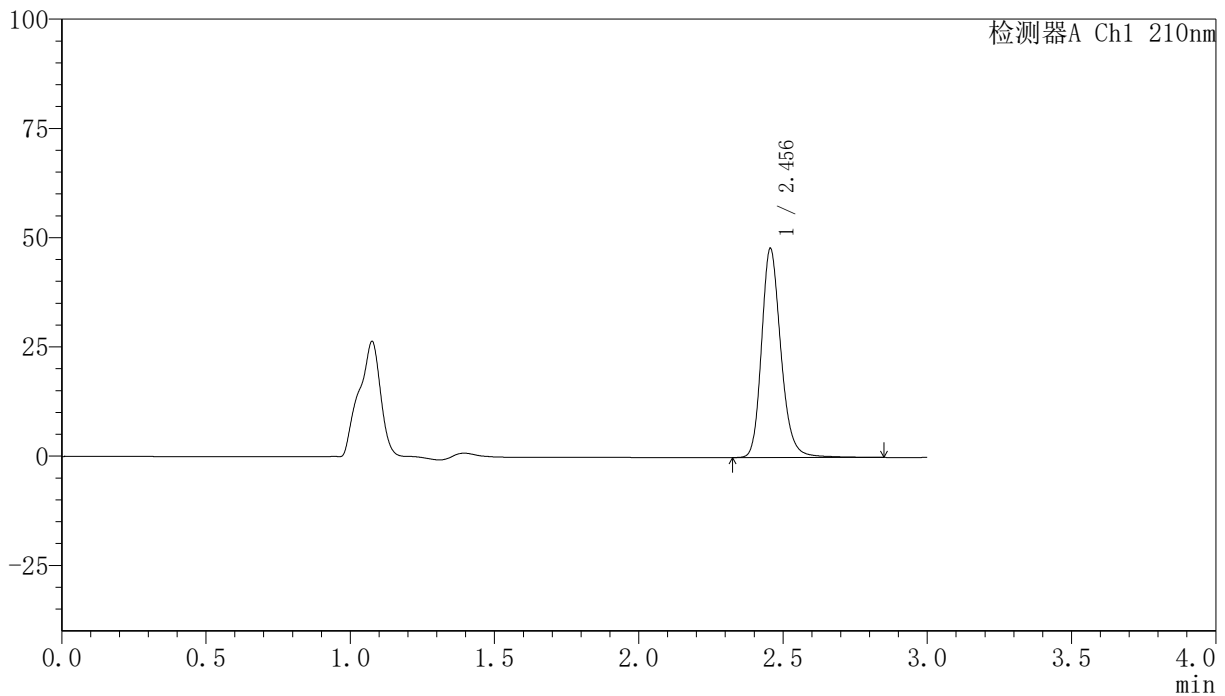

<峰表>

检测器A Ch1 210nm

峰号	保留时间	面积	高度	面积%	理论塔板数(USP)	拖尾因子	分离度(USP)
1	2.456	223506	47838	100.000	6715	1.212	--
总计		223506	47838	100.000			

图126 盐酸奥洛他定片溶出曲线测定HPLC图谱
 自制品24111901-1批-pH1.2介质-桨法-50转-10min-片2
 供试品溶液-1

<样品信息>

色谱柱:XB-C18(150mm*4.6mm,5 μ m) 流速:1.5ml/min
 柱温:35 $^{\circ}$ C 波长:210nm
 数据文件名: RC\$YMP-397 - 0-5/25-127-2 - zzp-24111901-1p-rcqx-pH1.2jz-10min-P3.lcd
 方法文件名: RC\$YMP-397 - YMP-397-rcqx-FX274.lcm
 批处理文件名: RC\$YMP-397 - 20241123-rcqx-FX274.lcb
 样品瓶号: 3-20
 进样体积: 10 μ l 版本号: 6.115
 进样时间: 2024/11/23 19:11:38 实验者: xiechaojun
 处理时间 (V2): 2024/11/25 10:04:58 处理者: xiechaojun
 仪器型号: SHIMADZU LC-2050C(FX274)

<色谱图>

mV

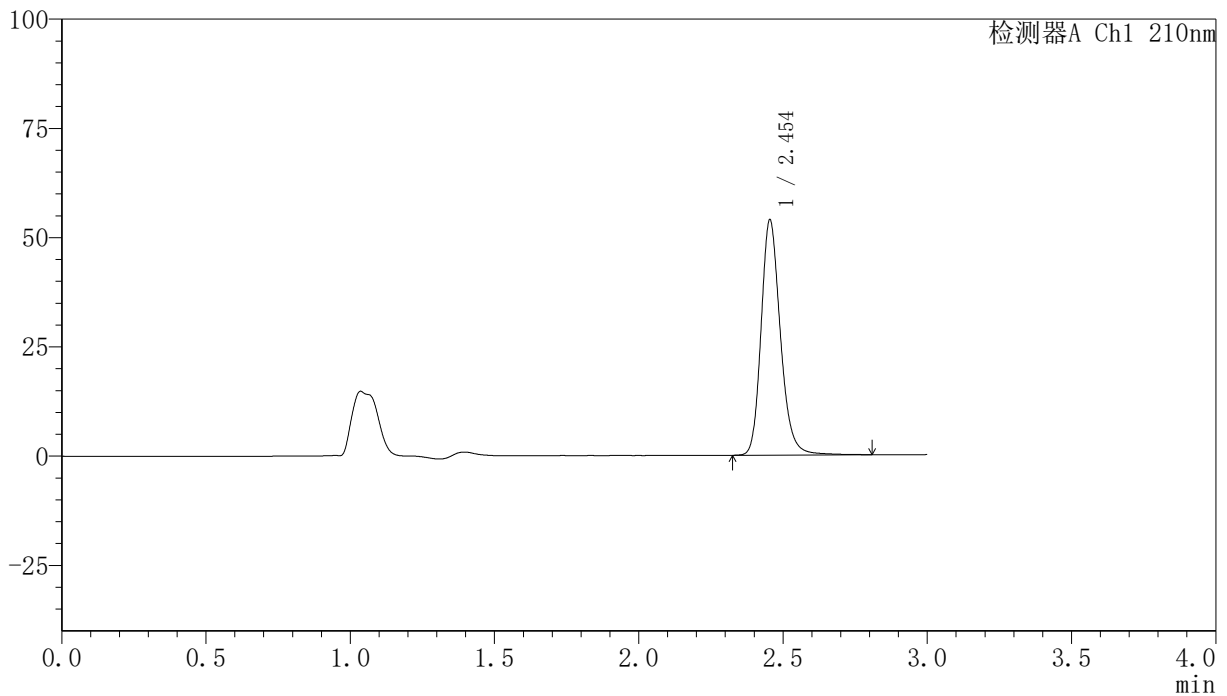

<峰表>

检测器A Ch1 210nm

峰号	保留时间	面积	高度	面积%	理论塔板数(USP)	拖尾因子	分离度(USP)
1	2.454	250830	53840	100.000	6716	1.209	--
总计		250830	53840	100.000			

图127 盐酸奥洛他定片溶出曲线测定HPLC图谱
 自制品24111901-1批-pH1.2介质-桨法-50转-10min-片3
 供试品溶液-1

<样品信息>

色谱柱:XB-C18(150mm*4.6mm,5 μ m) 流速:1.5ml/min
 柱温:35 $^{\circ}$ C 波长:210nm
 数据文件名: RC\$YMP-397 - 0-5/25-128-2 - zzp-24111901-1p-rcqx-pH1.2jz-10min-P4.lcd
 方法文件名: RC\$YMP-397 - YMP-397-rcqx-FX274.lcm
 批处理文件名: RC\$YMP-397 - 20241123-rcqx-FX274.lcb
 样品瓶号: 3-29
 进样体积: 10 μ l 版本号: 6.115
 进样时间: 2024/11/23 19:14:58 实验者: xiechaojun
 处理时间 (V2): 2024/11/25 10:05:00 处理者: xiechaojun
 仪器型号: SHIMADZU LC-2050C(FX274)

<色谱图>

mV

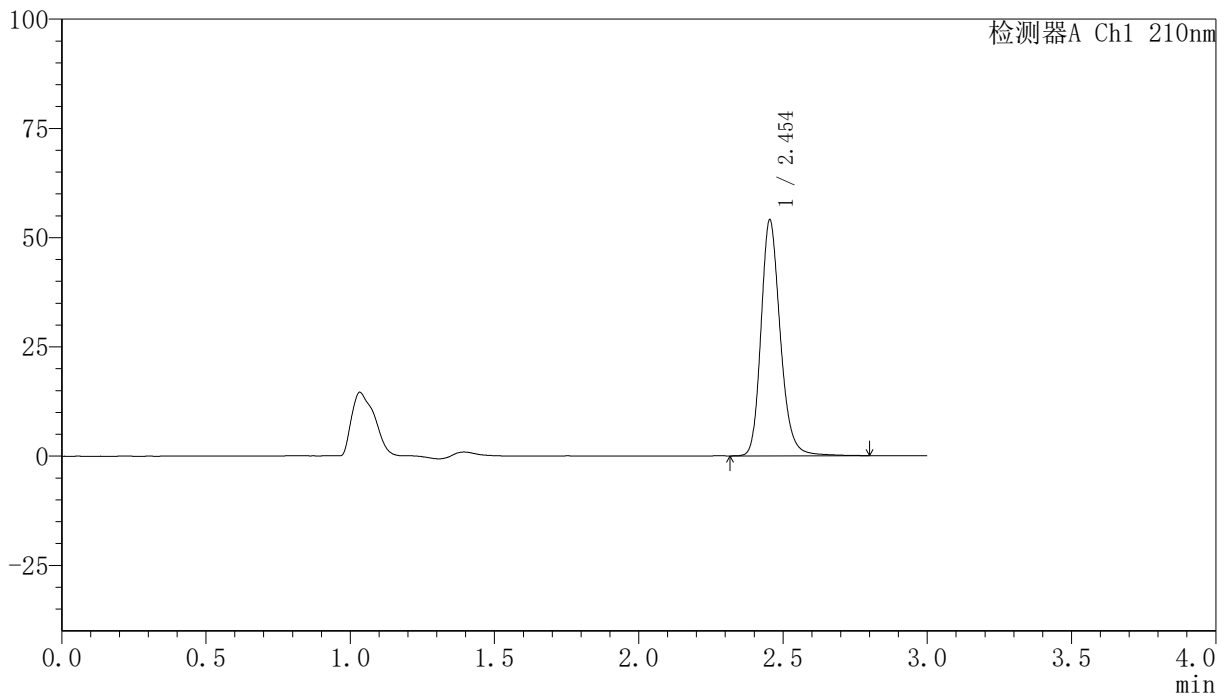

<峰表>

检测器A Ch1 210nm

峰号	保留时间	面积	高度	面积%	理论塔板数(USP)	拖尾因子	分离度(USP)
1	2.454	251100	53964	100.000	6723	1.209	--
总计		251100	53964	100.000			

图128 盐酸奥洛他定片溶出曲线测定HPLC图谱
 自制品24111901-1批-pH1.2介质-桨法-50转-10min-片4
 供试品溶液-1

<样品信息>

色谱柱:XB-C18(150mm*4.6mm,5 μ m) 流速:1.5ml/min
 柱温:35 $^{\circ}$ C 波长:210nm
 数据文件名: RC\$YMP-397 - 0-5/25-129-2 - zzp-24111901-1p-rcqx-pH1.2jz-10min-P5.lcd
 方法文件名: RC\$YMP-397 - YMP-397-rcqx-FX274.lcm
 批处理文件名: RC\$YMP-397 - 20241123-rcqx-FX274.lcb
 样品瓶号: 3-38
 进样体积: 10 μ l 版本号: 6.115
 进样时间: 2024/11/23 19:18:20 实验者: xiechaojun
 处理时间 (V2): 2024/11/25 10:05:03 处理者: xiechaojun
 仪器型号: SHIMADZU LC-2050C(FX274)

<色谱图>

mV

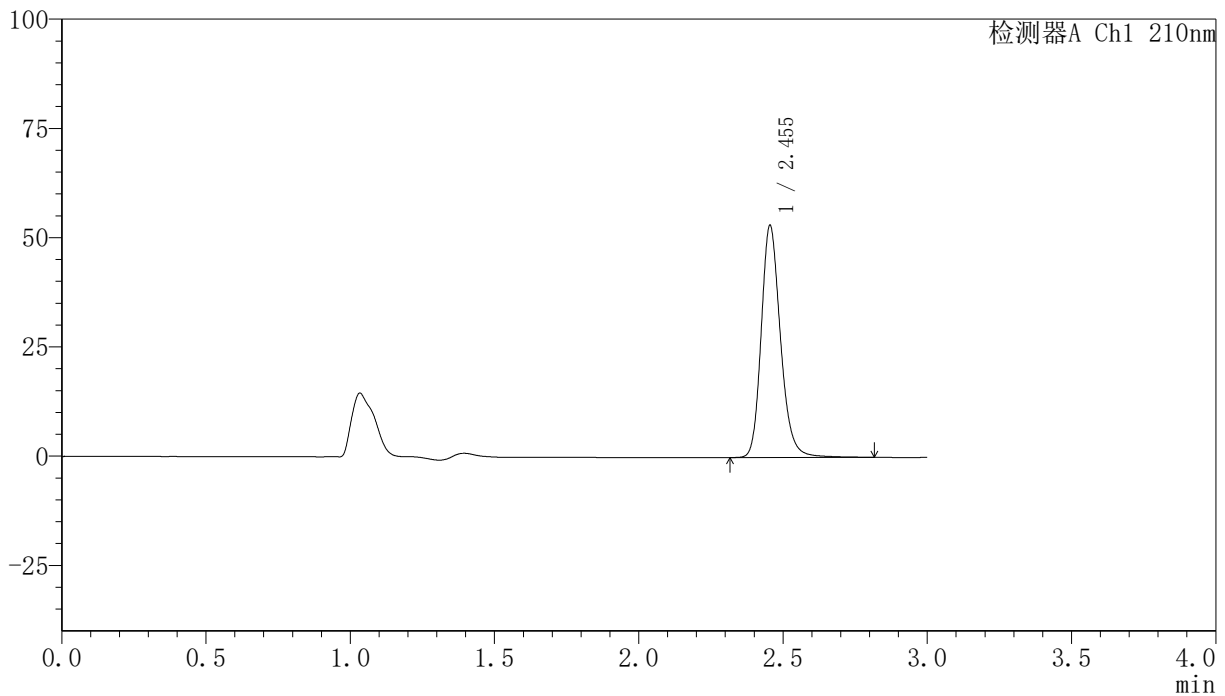

<峰表>

检测器A Ch1 210nm

峰号	保留时间	面积	高度	面积%	理论塔板数(USP)	拖尾因子	分离度(USP)
1	2.455	247375	53123	100.000	6716	1.209	--
总计		247375	53123	100.000			

图129 盐酸奥洛他定片溶出曲线测定HPLC图谱
 自制品24111901-1批-pH1.2介质-桨法-50转-10min-片5
 供试品溶液-1

<样品信息>

色谱柱:XB-C18(150mm*4.6mm,5 μ m) 流速:1.5ml/min
 柱温:35 $^{\circ}$ C 波长:210nm
 数据文件名: RC\$YMP-397 - 0-5/25-130-2 - zzp-24111901-1p-rcqx-pH1.2jz-10min-P6.lcd
 方法文件名: RC\$YMP-397 - YMP-397-rcqx-FX274.lcm
 批处理文件名: RC\$YMP-397 - 20241123-rcqx-FX274.lcb
 样品瓶号: 3-47
 进样体积: 10 μ l 版本号: 6.115
 进样时间: 2024/11/23 19:21:42 实验者: xiechaojun
 处理时间 (V2): 2024/11/25 10:05:05 处理者: xiechaojun
 仪器型号: SHIMADZU LC-2050C(FX274)

<色谱图>

mV

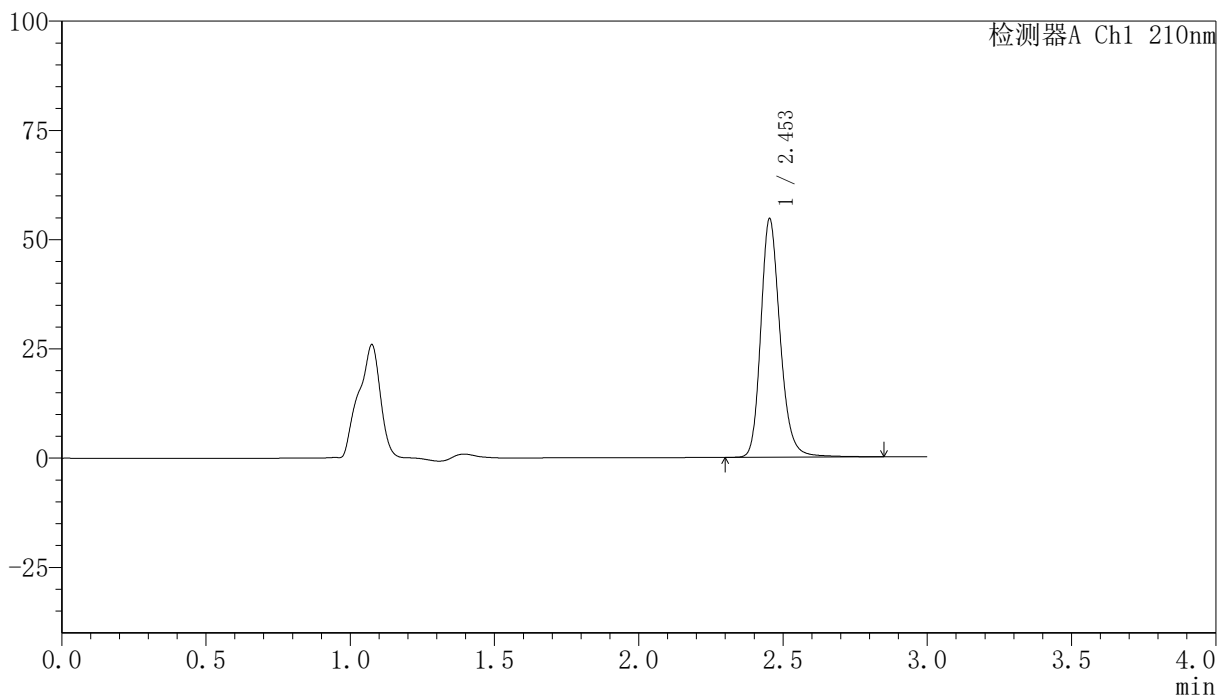

<峰表>

检测器A Ch1 210nm

峰号	保留时间	面积	高度	面积%	理论塔板数(USP)	拖尾因子	分离度(USP)
1	2.453	254661	54500	100.000	6710	1.209	--
总计		254661	54500	100.000			

图130 盐酸奥洛他定片溶出曲线测定HPLC图谱
 自制品24111901-1批-pH1.2介质-桨法-50转-10min-片6
 供试品溶液-1

<样品信息>

色谱柱:XB-C18(150mm*4.6mm,5 μ m) 流速:1.5ml/min
 柱温:35 $^{\circ}$ C 波长:210nm
 数据文件名: RC\$YMP-397 - 0-5/25-131-2 - zzp-24111901-1p-rcqx-pH1.2jz-15min-P1.lcd
 方法文件名: RC\$YMP-397 - YMP-397-rcqx-FX274.lcm
 批处理文件名: RC\$YMP-397 - 20241123-rcqx-FX274.lcb
 样品瓶号: 3-3
 进样体积: 10 μ l 版本号: 6.115
 进样时间: 2024/11/23 19:25:02 实验者: xiechaojun
 处理时间 (V2): 2024/11/25 10:05:08 处理者: xiechaojun
 仪器型号: SHIMADZU LC-2050C(FX274)

<色谱图>

mV

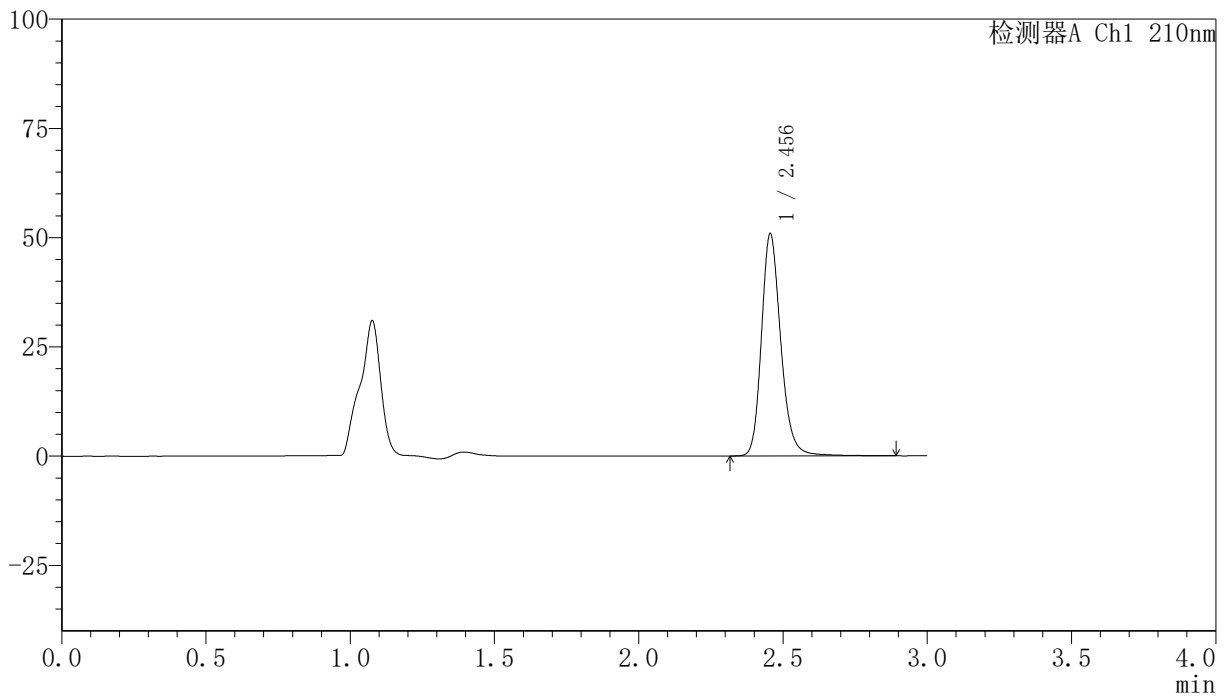

<峰表>

检测器A Ch1 210nm

峰号	保留时间	面积	高度	面积%	理论塔板数(USP)	拖尾因子	分离度(USP)
1	2.456	237589	50841	100.000	6710	1.211	--
总计		237589	50841	100.000			

图131 盐酸奥洛他定片溶出曲线测定HPLC图谱
 自制品24111901-1批-pH1.2介质-桨法-50转-15min-片1
 供试品溶液-1

<样品信息>

色谱柱:XB-C18(150mm*4.6mm,5 μ m) 流速:1.5ml/min
 柱温:35 $^{\circ}$ C 波长:210nm
 数据文件名: RC\$YMP-397 - 0-5/25-132-2 - zzp-24111901-1p-rcqx-pH1.2jz-15min-P2.lcd
 方法文件名: RC\$YMP-397 - YMP-397-rcqx-FX274.lcm
 批处理文件名: RC\$YMP-397 - 20241123-rcqx-FX274.lcb
 样品瓶号: 3-12
 进样体积: 10 μ l 版本号: 6.115
 进样时间: 2024/11/23 19:28:23 实验者: xiechaojun
 处理时间 (V2): 2024/11/25 10:05:10 处理者: xiechaojun
 仪器型号: SHIMADZU LC-2050C(FX274)

<色谱图>

mV

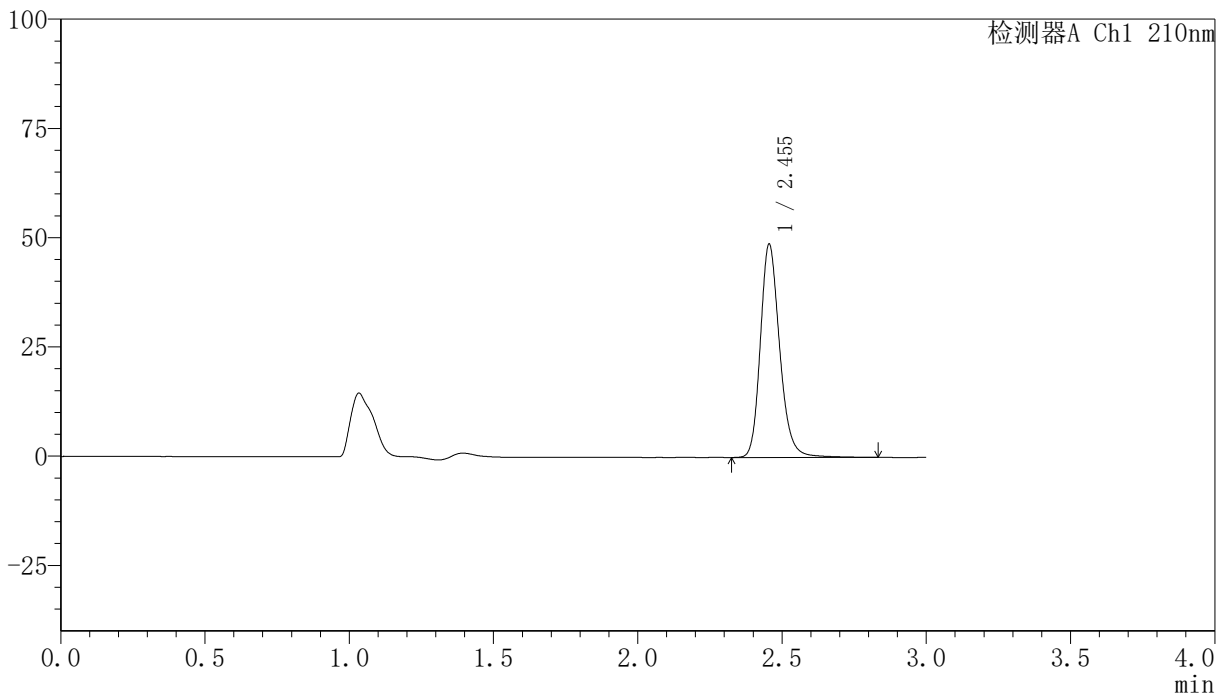

<峰表>

检测器A Ch1 210nm

峰号	保留时间	面积	高度	面积%	理论塔板数(USP)	拖尾因子	分离度(USP)
1	2.455	227854	48819	100.000	6693	1.210	--
总计		227854	48819	100.000			

图132 盐酸奥洛他定片溶出曲线测定HPLC图谱
 自制品24111901-1批-pH1.2介质-桨法-50转-15min-片2
 供试品溶液-1

<样品信息>

色谱柱:XB-C18(150mm*4.6mm,5 μ m) 流速:1.5ml/min
 柱温:35 $^{\circ}$ C 波长:210nm
 数据文件名: RC\$YMP-397 - 0-5/25-133-2 - zzp-24111901-1p-rcqx-pH1.2jz-15min-P3.lcd
 方法文件名: RC\$YMP-397 - YMP-397-rcqx-FX274.lcm
 批处理文件名: RC\$YMP-397 - 20241123-rcqx-FX274.lcb
 样品瓶号: 3-21
 进样体积: 10 μ l 版本号: 6.115
 进样时间: 2024/11/23 19:31:44 实验者: xiechaojun
 处理时间 (V2): 2024/11/25 10:05:13 处理者: xiechaojun
 仪器型号: SHIMADZU LC-2050C(FX274)

<色谱图>

mV

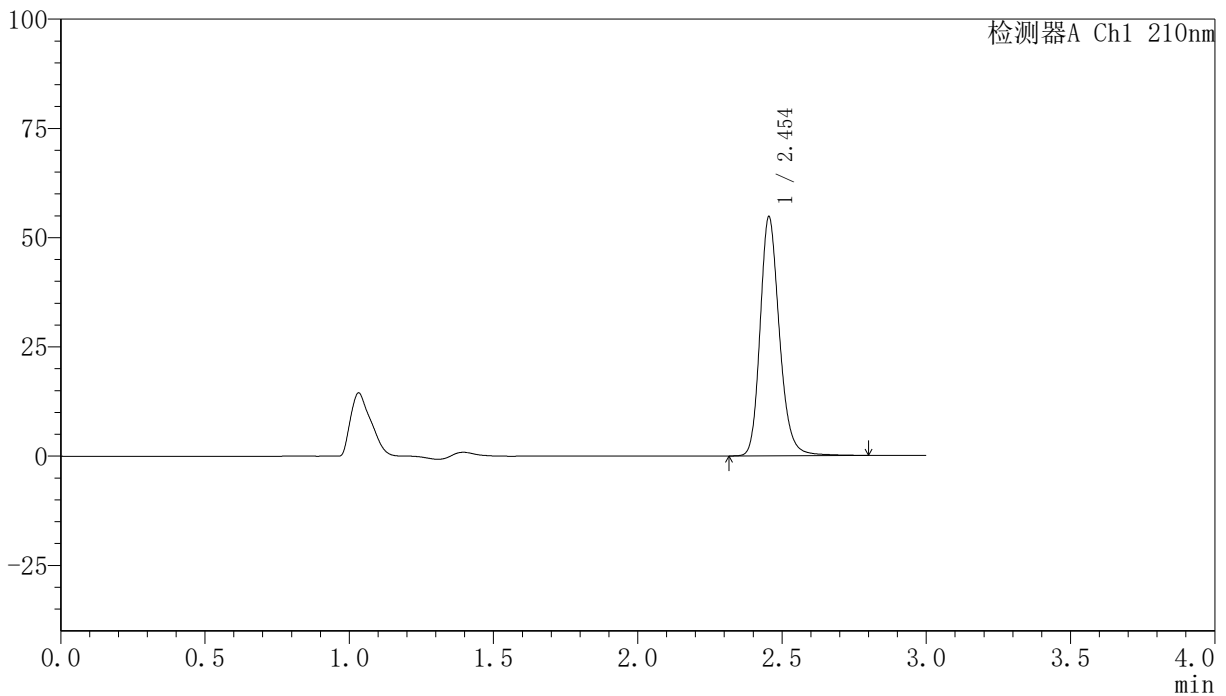

<峰表>

检测器A Ch1 210nm

峰号	保留时间	面积	高度	面积%	理论塔板数(USP)	拖尾因子	分离度(USP)
1	2.454	254471	54689	100.000	6720	1.208	--
总计		254471	54689	100.000			

图133 盐酸奥洛他定片溶出曲线测定HPLC图谱
 自制品24111901-1批-pH1.2介质-桨法-50转-15min-片3
 供试品溶液-1

<样品信息>

色谱柱:XB-C18(150mm*4.6mm,5 μ m) 流速:1.5ml/min
 柱温:35 $^{\circ}$ C 波长:210nm
 数据文件名: RC\$YMP-397 - 0-5/25-134-2 - zzp-24111901-1p-rcqx-pH1.2jz-15min-P4.lcd
 方法文件名: RC\$YMP-397 - YMP-397-rcqx-FX274.lcm
 批处理文件名: RC\$YMP-397 - 20241123-rcqx-FX274.lcb
 样品瓶号: 3-30
 进样体积: 10 μ l 版本号: 6.115
 进样时间: 2024/11/23 19:35:04 实验者: xiechaojun
 处理时间 (V2): 2024/11/25 10:05:15 处理者: xiechaojun
 仪器型号: SHIMADZU LC-2050C(FX274)

<色谱图>

mV

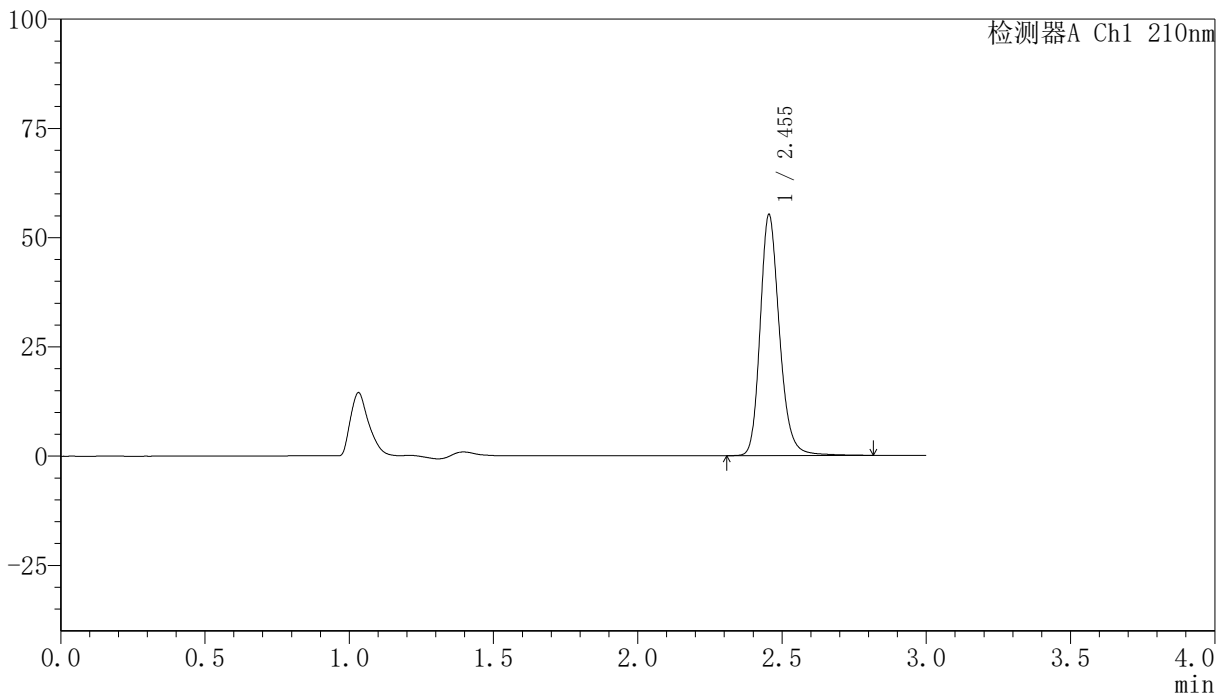

<峰表>

检测器A Ch1 210nm

峰号	保留时间	面积	高度	面积%	理论塔板数(USP)	拖尾因子	分离度(USP)
1	2.455	256935	55154	100.000	6717	1.210	--
总计		256935	55154	100.000			

图134 盐酸奥洛他定片溶出曲线测定HPLC图谱
 自制品24111901-1批-pH1.2介质-桨法-50转-15min-片4
 供试品溶液-1

<样品信息>

色谱柱:XB-C18(150mm*4.6mm,5 μ m) 流速:1.5ml/min
 柱温:35 $^{\circ}$ C 波长:210nm
 数据文件名: RC\$YMP-397 - 0-5/25-135-2 - zzp-24111901-1p-rcqx-pH1.2jz-15min-P5.lcd
 方法文件名: RC\$YMP-397 - YMP-397-rcqx-FX274.lcm
 批处理文件名: RC\$YMP-397 - 20241123-rcqx-FX274.lcb
 样品瓶号: 3-39
 进样体积: 10 μ l 版本号: 6.115
 进样时间: 2024/11/23 19:38:25 实验者: xiechaojun
 处理时间 (V2): 2024/11/25 10:05:17 处理者: xiechaojun
 仪器型号: SHIMADZU LC-2050C(FX274)

<色谱图>

mV

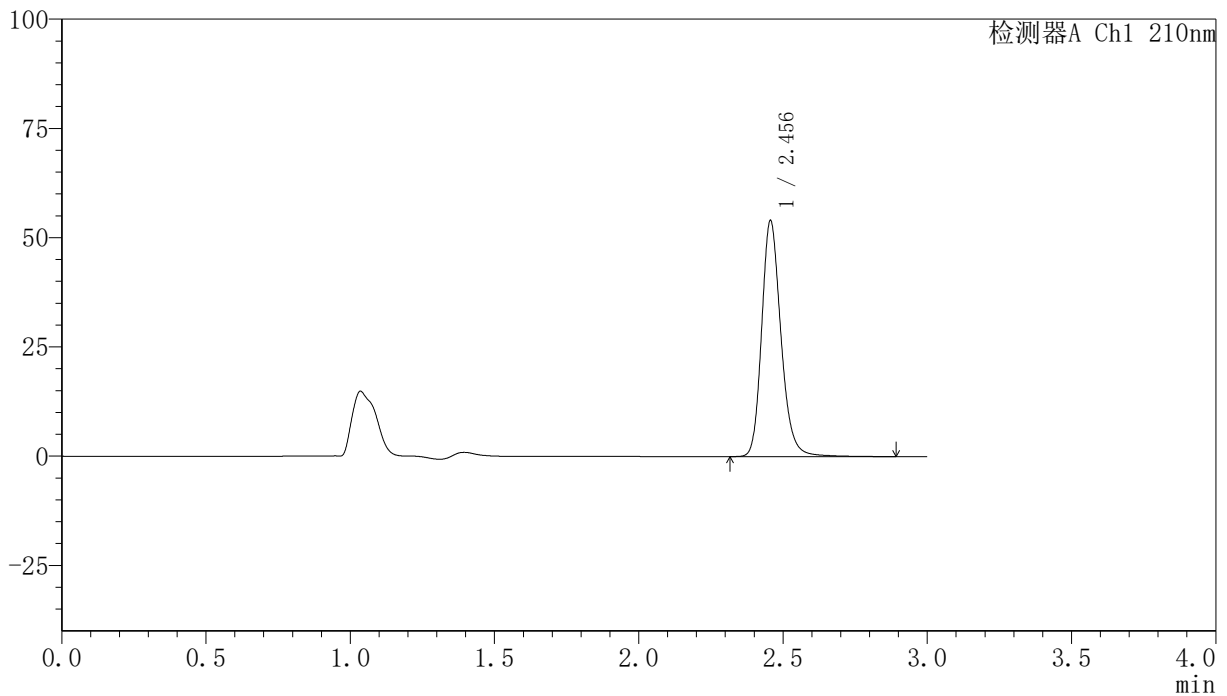

<峰表>

检测器A Ch1 210nm

峰号	保留时间	面积	高度	面积%	理论塔板数(USP)	拖尾因子	分离度(USP)
1	2.456	252168	53983	100.000	6721	1.211	--
总计		252168	53983	100.000			

<样品信息>

色谱柱:XB-C18(150mm*4.6mm,5 μ m) 流速:1.5ml/min
 柱温:35 $^{\circ}$ C 波长:210nm
 数据文件名: RC\$YMP-397 - 0-5/25-136-2 - zzp-24111901-1p-rcqx-pH1.2jz-15min-P6.lcd
 方法文件名: RC\$YMP-397 - YMP-397-rcqx-FX274.lcm
 批处理文件名: RC\$YMP-397 - 20241123-rcqx-FX274.lcb
 样品瓶号: 3-48
 进样体积: 10 μ l 版本号: 6.115
 进样时间: 2024/11/23 19:41:46 实验者: xiechaojun
 处理时间 (V2): 2024/11/25 10:05:20 处理者: xiechaojun
 仪器型号: SHIMADZU LC-2050C(FX274)

<色谱图>

mV

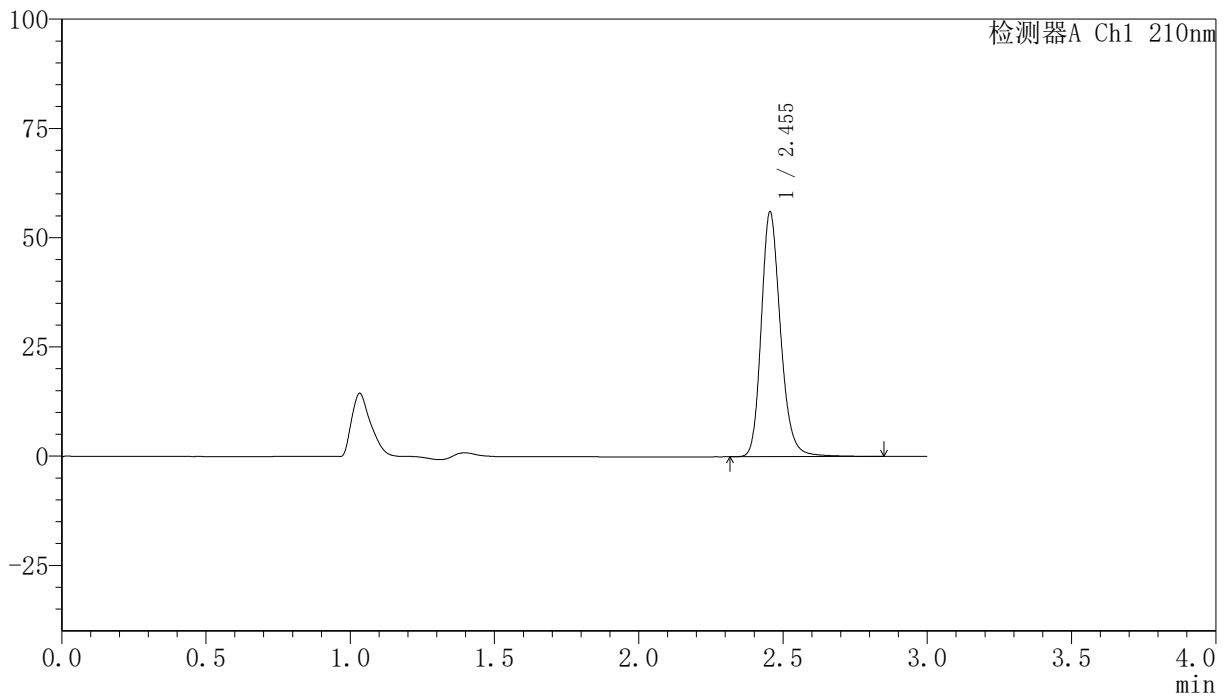

<峰表>

检测器A Ch1 210nm

峰号	保留时间	面积	高度	面积%	理论塔板数(USP)	拖尾因子	分离度(USP)
1	2.455	261116	56046	100.000	6720	1.209	--
总计		261116	56046	100.000			

图136 盐酸奥洛他定片溶出曲线测定HPLC图谱
 自制品24111901-1批-pH1.2介质-桨法-50转-15min-片6
 供试品溶液-1

<样品信息>

色谱柱:XB-C18(150mm*4.6mm,5 μ m) 流速:1.5ml/min
 柱温:35 $^{\circ}$ C 波长:210nm
 数据文件名: RC\$YMP-397 - 0-5/25-137-2 - zzp-24111901-1p-rcqx-pH1.2jz-20min-P1.lcd
 方法文件名: RC\$YMP-397 - YMP-397-rcqx-FX274.lcm
 批处理文件名: RC\$YMP-397 - 20241123-rcqx-FX274.lcb
 样品瓶号: 3-4
 进样体积: 10 μ l 版本号: 6.115
 进样时间: 2024/11/23 19:45:06 实验者: xiechaojun
 处理时间 (V2): 2024/11/25 10:05:23 处理者: xiechaojun
 仪器型号: SHIMADZU LC-2050C(FX274)

<色谱图>

mV

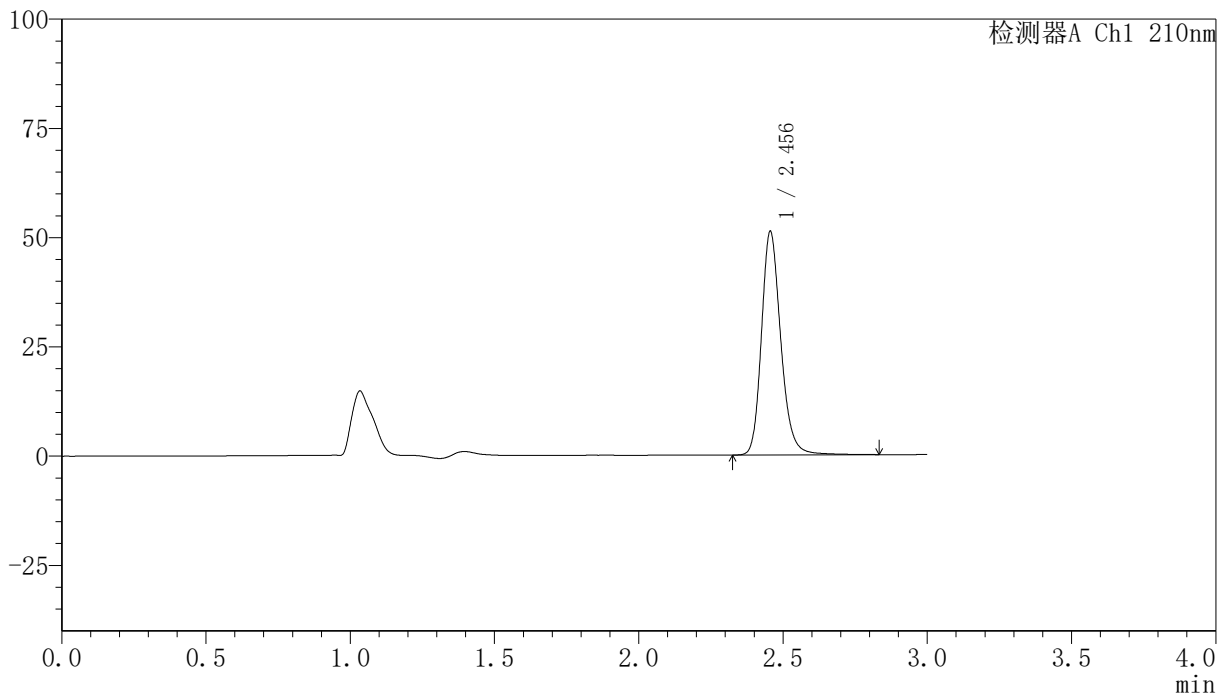

<峰表>

检测器A Ch1 210nm

峰号	保留时间	面积	高度	面积%	理论塔板数(USP)	拖尾因子	分离度(USP)
1	2.456	238566	51160	100.000	6716	1.210	--
总计		238566	51160	100.000			

<样品信息>

色谱柱:XB-C18(150mm*4.6mm,5 μ m) 流速:1.5ml/min
 柱温:35 $^{\circ}$ C 波长:210nm
 数据文件名: RC\$YMP-397 - 0-5/25-138-2 - zzp-24111901-1p-rcqx-pH1.2jz-20min-P2.lcd
 方法文件名: RC\$YMP-397 - YMP-397-rcqx-FX274.lcm
 批处理文件名: RC\$YMP-397 - 20241123-rcqx-FX274.lcb
 样品瓶号: 3-13
 进样体积: 10 μ l 版本号: 6.115
 进样时间: 2024/11/23 19:48:27 实验者: xiechaojun
 处理时间 (V2): 2024/11/25 10:05:25 处理者: xiechaojun
 仪器型号: SHIMADZU LC-2050C(FX274)

<色谱图>

mV

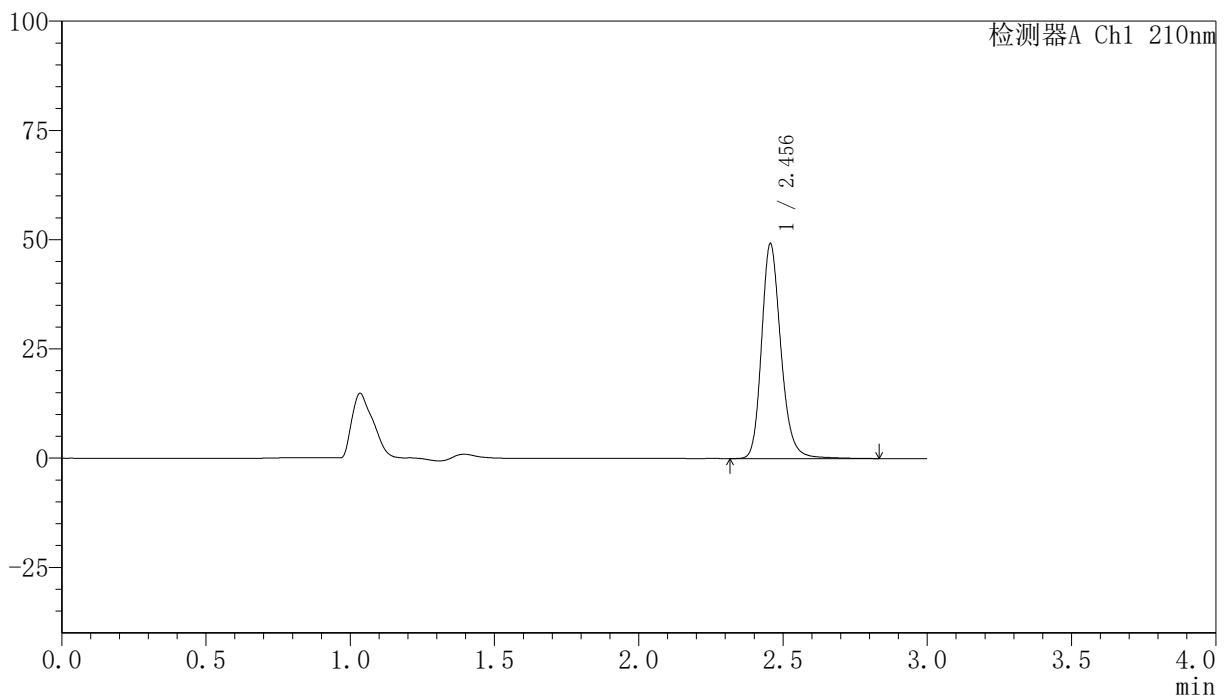

<峰表>

检测器A Ch1 210nm

峰号	保留时间	面积	高度	面积%	理论塔板数(USP)	拖尾因子	分离度(USP)
1	2.456	229644	49156	100.000	6702	1.212	--
总计		229644	49156	100.000			

图138 盐酸奥洛他定片溶出曲线测定HPLC图谱
 自制品24111901-1批-pH1.2介质-桨法-50转-20min-片2
 供试品溶液-1

<样品信息>

色谱柱:XB-C18(150mm*4.6mm,5 μ m) 流速:1.5ml/min
 柱温:35 $^{\circ}$ C 波长:210nm
 数据文件名: RC\$YMP-397 - 0-5/25-139-2 - zzp-24111901-1p-rcqx-pH1.2jz-20min-P3.lcd
 方法文件名: RC\$YMP-397 - YMP-397-rcqx-FX274.lcm
 批处理文件名: RC\$YMP-397 - 20241123-rcqx-FX274.lcb
 样品瓶号: 3-22
 进样体积: 10 μ l 版本号: 6.115
 进样时间: 2024/11/23 19:51:47 实验者: xiechaojun
 处理时间 (V2): 2024/11/25 10:05:28 处理者: xiechaojun
 仪器型号: SHIMADZU LC-2050C(FX274)

<色谱图>

mV

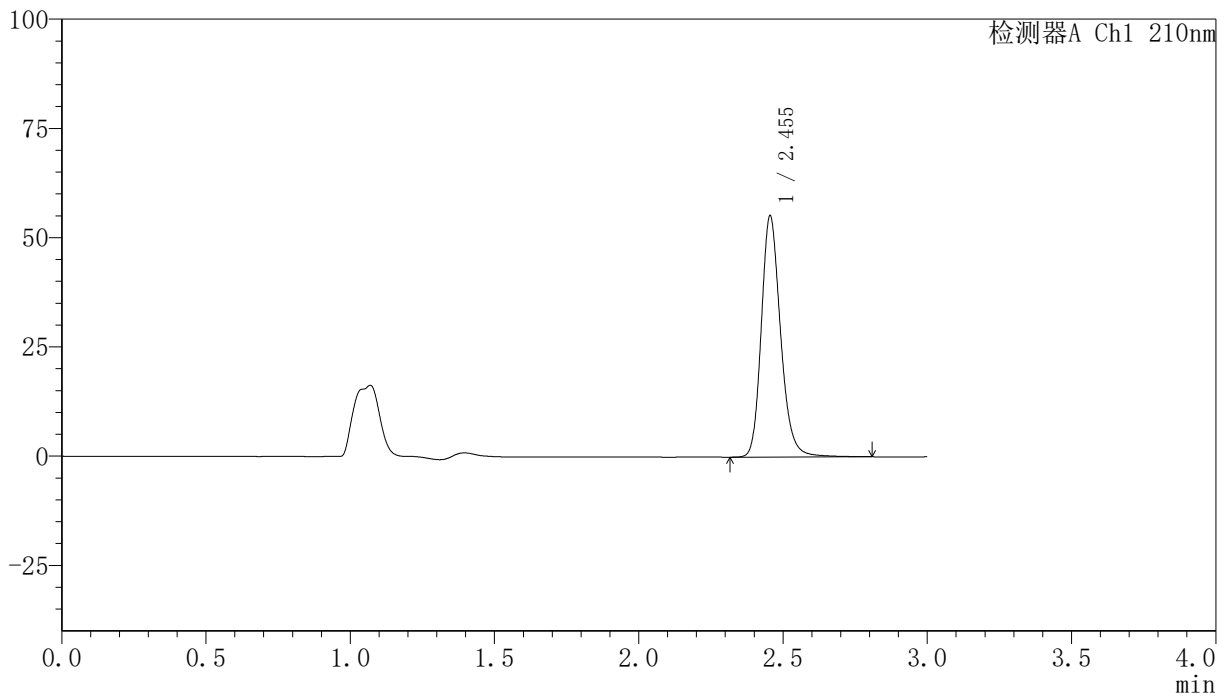

<峰表>

检测器A Ch1 210nm

峰号	保留时间	面积	高度	面积%	理论塔板数(USP)	拖尾因子	分离度(USP)
1	2.455	257042	55217	100.000	6716	1.209	--
总计		257042	55217	100.000			

图139 盐酸奥洛他定片溶出曲线测定HPLC图谱
 自制品24111901-1批-pH1.2介质-桨法-50转-20min-片3
 供试品溶液-1

<样品信息>

色谱柱:XB-C18(150mm*4.6mm,5 μ m) 流速:1.5ml/min
 柱温:35 $^{\circ}$ C 波长:210nm
 数据文件名: RC\$YMP-397 - 0-5/25-140-2 - zzp-24111901-1p-rcqx-pH1.2jz-20min-P4.lcd
 方法文件名: RC\$YMP-397 - YMP-397-rcqx-FX274.lcm
 批处理文件名: RC\$YMP-397 - 20241123-rcqx-FX274.lcb
 样品瓶号: 3-31
 进样体积: 10 μ l 版本号: 6.115
 进样时间: 2024/11/23 19:55:08 实验者: xiechaojun
 处理时间 (V2): 2024/11/25 10:05:30 处理者: xiechaojun
 仪器型号: SHIMADZU LC-2050C(FX274)

<色谱图>

mV

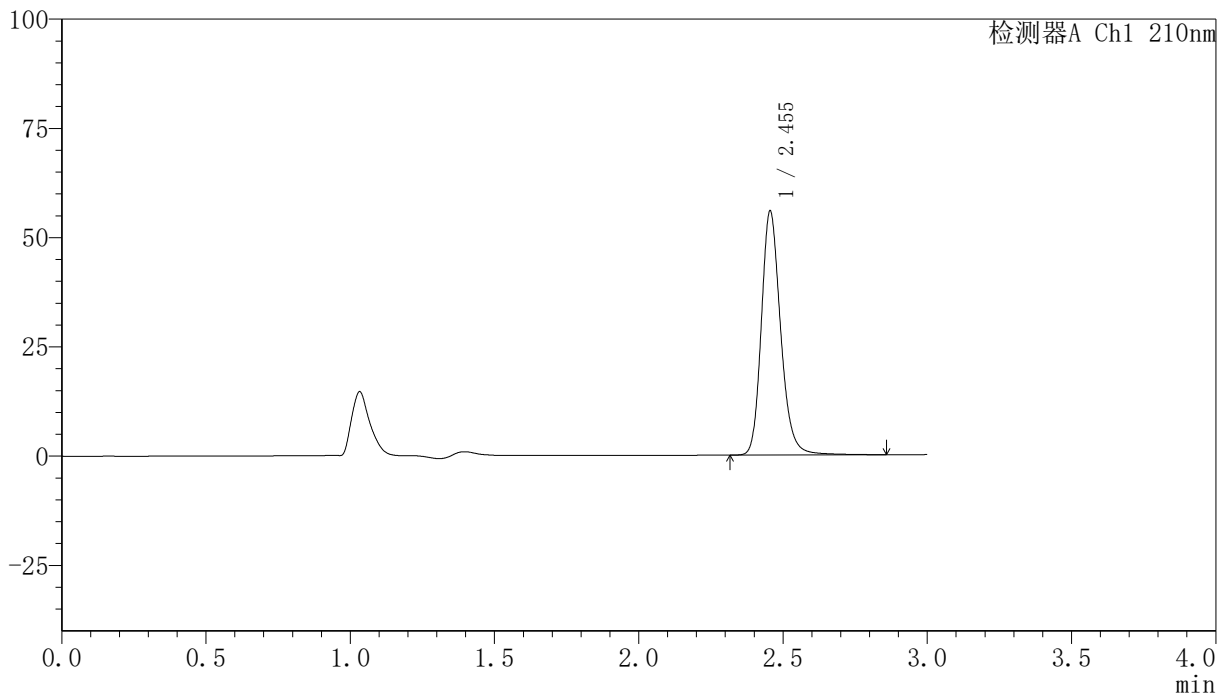

<峰表>

检测器A Ch1 210nm

峰号	保留时间	面积	高度	面积%	理论塔板数(USP)	拖尾因子	分离度(USP)
1	2.455	260400	55861	100.000	6713	1.209	--
总计		260400	55861	100.000			

图140 盐酸奥洛他定片溶出曲线测定HPLC图谱
 自制品24111901-1批-pH1.2介质-桨法-50转-20min-片4
 供试品溶液-1

<样品信息>

色谱柱:XB-C18(150mm*4.6mm,5 μ m) 流速:1.5ml/min
 柱温:35 $^{\circ}$ C 波长:210nm
 数据文件名: RC\$YMP-397 - 0-5/25-141-2 - zzp-24111901-1p-rcqx-pH1.2jz-20min-P5.lcd
 方法文件名: RC\$YMP-397 - YMP-397-rcqx-FX274.lcm
 批处理文件名: RC\$YMP-397 - 20241123-rcqx-FX274.lcb
 样品瓶号: 3-40
 进样体积: 10 μ l 版本号: 6.115
 进样时间: 2024/11/23 19:58:28 实验者: xiechaojun
 处理时间 (V2): 2024/11/25 10:05:33 处理者: xiechaojun
 仪器型号: SHIMADZU LC-2050C(FX274)

<色谱图>

mV

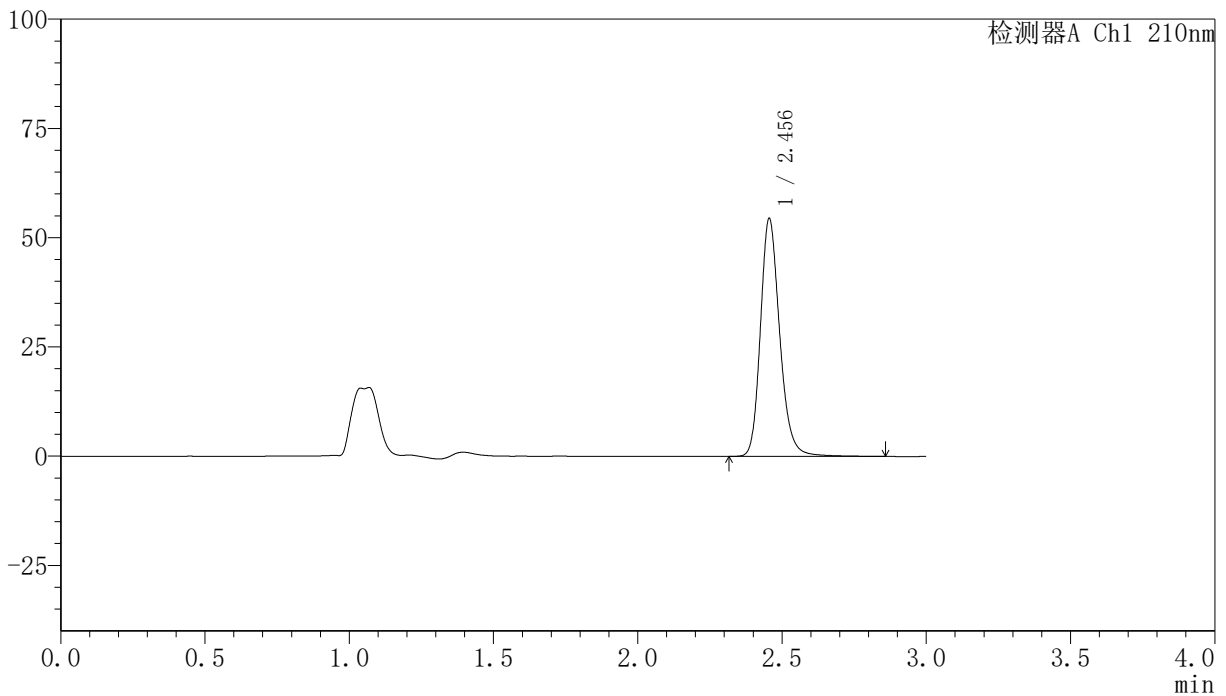

<峰表>

检测器A Ch1 210nm

峰号	保留时间	面积	高度	面积%	理论塔板数(USP)	拖尾因子	分离度(USP)
1	2.456	253581	54457	100.000	6724	1.209	--
总计		253581	54457	100.000			

图141 盐酸奥洛他定片溶出曲线测定HPLC图谱
 自制品24111901-1批-pH1.2介质-桨法-50转-20min-片5
 供试品溶液-1

<样品信息>

色谱柱:XB-C18(150mm*4.6mm,5 μ m) 流速:1.5ml/min
 柱温:35 $^{\circ}$ C 波长:210nm
 数据文件名: RC\$YMP-397 - 0-5/25-142-2 - zzp-24111901-1p-rcqx-pH1.2jz-20min-P6.lcd
 方法文件名: RC\$YMP-397 - YMP-397-rcqx-FX274.lcm
 批处理文件名: RC\$YMP-397 - 20241123-rcqx-FX274.lcb
 样品瓶号: 3-49
 进样体积: 10 μ l 版本号: 6.115
 进样时间: 2024/11/23 20:01:49 实验者: xiechaojun
 处理时间 (V2): 2024/11/25 10:05:35 处理者: xiechaojun
 仪器型号: SHIMADZU LC-2050C(FX274)

<色谱图>

mV

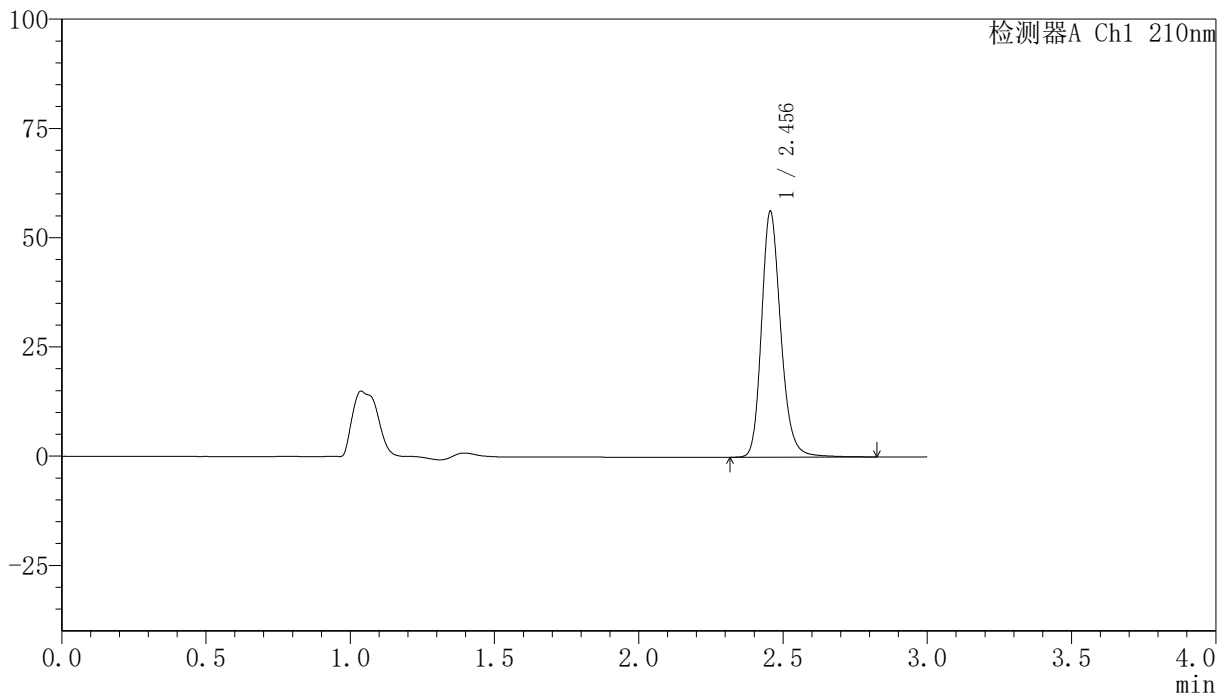

<峰表>

检测器A Ch1 210nm

峰号	保留时间	面积	高度	面积%	理论塔板数(USP)	拖尾因子	分离度(USP)
1	2.456	261728	56246	100.000	6735	1.209	--
总计		261728	56246	100.000			

图142 盐酸奥洛他定片溶出曲线测定HPLC图谱
 自制品24111901-1批-pH1.2介质-桨法-50转-20min-片6
 供试品溶液-1

<样品信息>

色谱柱:XB-C18(150mm*4.6mm,5 μ m) 流速:1.5ml/min
 柱温:35 $^{\circ}$ C 波长:210nm
 数据文件名: RC\$YMP-397 - 0-5/25-143-2 - zzp-24111901-1p-rcqx-pH1.2jz-30min-P1.lcd
 方法文件名: RC\$YMP-397 - YMP-397-rcqx-FX274.lcm
 批处理文件名: RC\$YMP-397 - 20241123-rcqx-FX274.lcb
 样品瓶号: 3-5
 进样体积: 10 μ l 版本号: 6.115
 进样时间: 2024/11/23 20:05:09 实验者: xiechaojun
 处理时间 (V2): 2024/11/25 10:05:38 处理者: xiechaojun
 仪器型号: SHIMADZU LC-2050C(FX274)

<色谱图>

mV

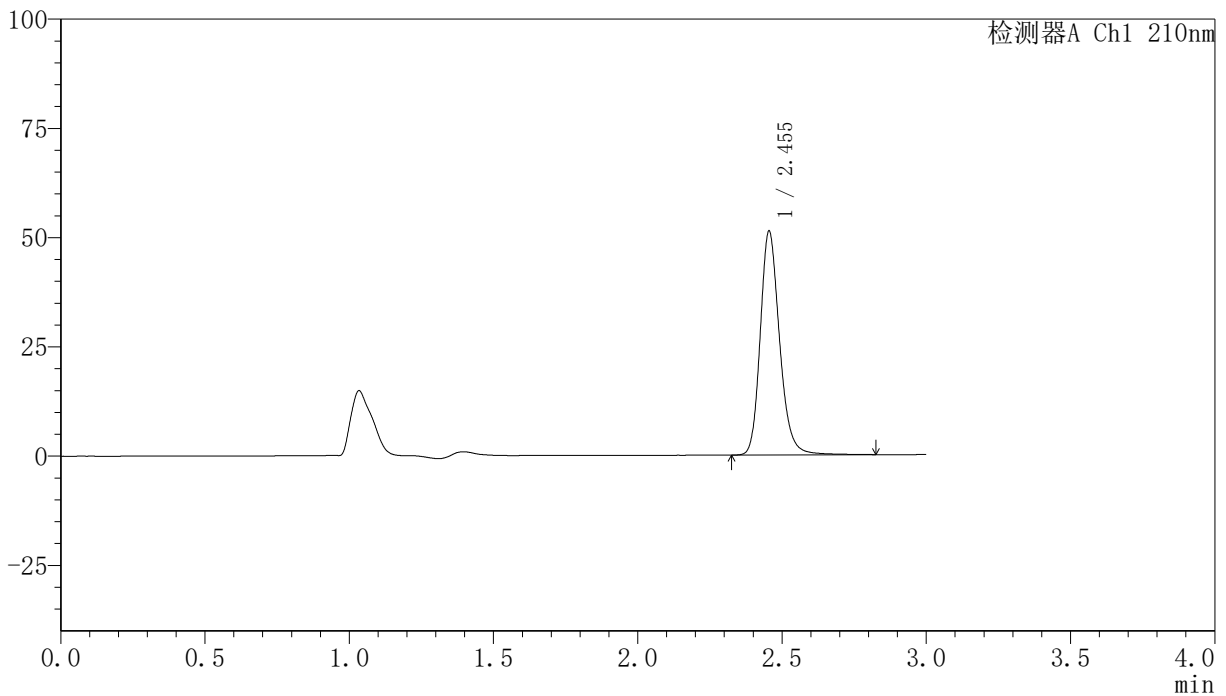

<峰表>

检测器A Ch1 210nm

峰号	保留时间	面积	高度	面积%	理论塔板数(USP)	拖尾因子	分离度(USP)
1	2.455	238700	51215	100.000	6715	1.209	--
总计		238700	51215	100.000			

图143 盐酸奥洛他定片溶出曲线测定HPLC图谱
 自制品24111901-1批-pH1.2介质-桨法-50转-30min-片1
 供试品溶液-1

<样品信息>

色谱柱:XB-C18(150mm*4.6mm,5 μ m) 流速:1.5ml/min
 柱温:35 $^{\circ}$ C 波长:210nm
 数据文件名: RC\$YMP-397 - 0-5/25-144-2 - zzp-24111901-1p-rcqx-pH1.2jz-30min-P2.lcd
 方法文件名: RC\$YMP-397 - YMP-397-rcqx-FX274.lcm
 批处理文件名: RC\$YMP-397 - 20241123-rcqx-FX274.lcb
 样品瓶号: 3-14
 进样体积: 10 μ l 版本号: 6.115
 进样时间: 2024/11/23 20:08:30 实验者: xiechaojun
 处理时间 (V2): 2024/11/25 10:05:40 处理者: xiechaojun
 仪器型号: SHIMADZU LC-2050C(FX274)

<色谱图>

mV

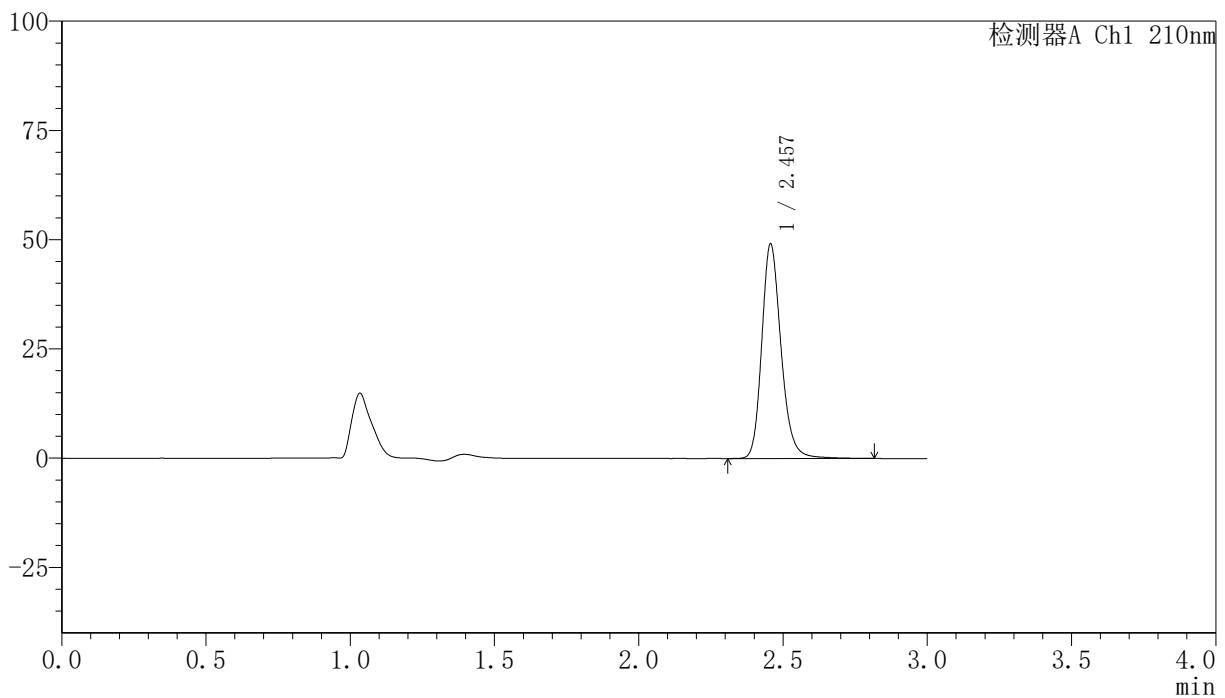

<峰表>

检测器A Ch1 210nm

峰号	保留时间	面积	高度	面积%	理论塔板数(USP)	拖尾因子	分离度(USP)
1	2.457	228981	49049	100.000	6710	1.211	--
总计		228981	49049	100.000			

图144 盐酸奥洛他定片溶出曲线测定HPLC图谱
 自制品24111901-1批-pH1.2介质-桨法-50转-30min-片2
 供试品溶液-1

<样品信息>

色谱柱:XB-C18(150mm*4.6mm,5 μ m) 流速:1.5ml/min
 柱温:35 $^{\circ}$ C 波长:210nm
 数据文件名: RC\$YMP-397 - 0-5/25-145-2 - zzp-24111901-1p-rcqx-pH1.2jz-30min-P3.lcd
 方法文件名: RC\$YMP-397 - YMP-397-rcqx-FX274.lcm
 批处理文件名: RC\$YMP-397 - 20241123-rcqx-FX274.lcb
 样品瓶号: 3-23
 进样体积: 10 μ l 版本号: 6.115
 进样时间: 2024/11/23 20:11:50 实验者: xiechaojun
 处理时间 (V2): 2024/11/25 10:05:43 处理者: xiechaojun
 仪器型号: SHIMADZU LC-2050C(FX274)

<色谱图>

mV

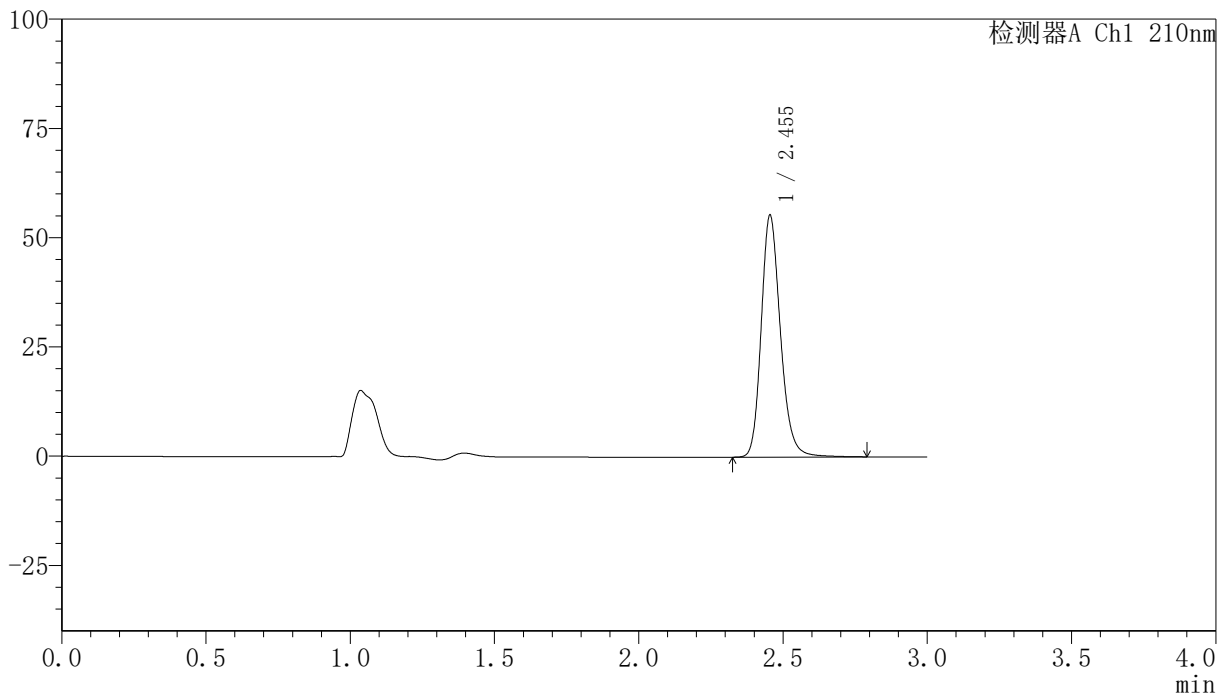

<峰表>

检测器A Ch1 210nm

峰号	保留时间	面积	高度	面积%	理论塔板数(USP)	拖尾因子	分离度(USP)
1	2.455	257023	55358	100.000	6734	1.207	--
总计		257023	55358	100.000			

图145 盐酸奥洛他定片溶出曲线测定HPLC图谱
 自制品24111901-1批-pH1.2介质-桨法-50转-30min-片3
 供试品溶液-1

<样品信息>

色谱柱:XB-C18(150mm*4.6mm,5 μ m) 流速:1.5ml/min
 柱温:35 $^{\circ}$ C 波长:210nm
 数据文件名: RC\$YMP-397 - 0-5/25-146-2 - zzp-24111901-1p-rcqx-pH1.2jz-30min-P4.lcd
 方法文件名: RC\$YMP-397 - YMP-397-rcqx-FX274.lcm
 批处理文件名: RC\$YMP-397 - 20241123-rcqx-FX274.lcb
 样品瓶号: 3-32
 进样体积: 10 μ l 版本号: 6.115
 进样时间: 2024/11/23 20:15:10 实验者: xiechaojun
 处理时间 (V2): 2024/11/25 10:05:45 处理者: xiechaojun
 仪器型号: SHIMADZU LC-2050C(FX274)

<色谱图>

mV

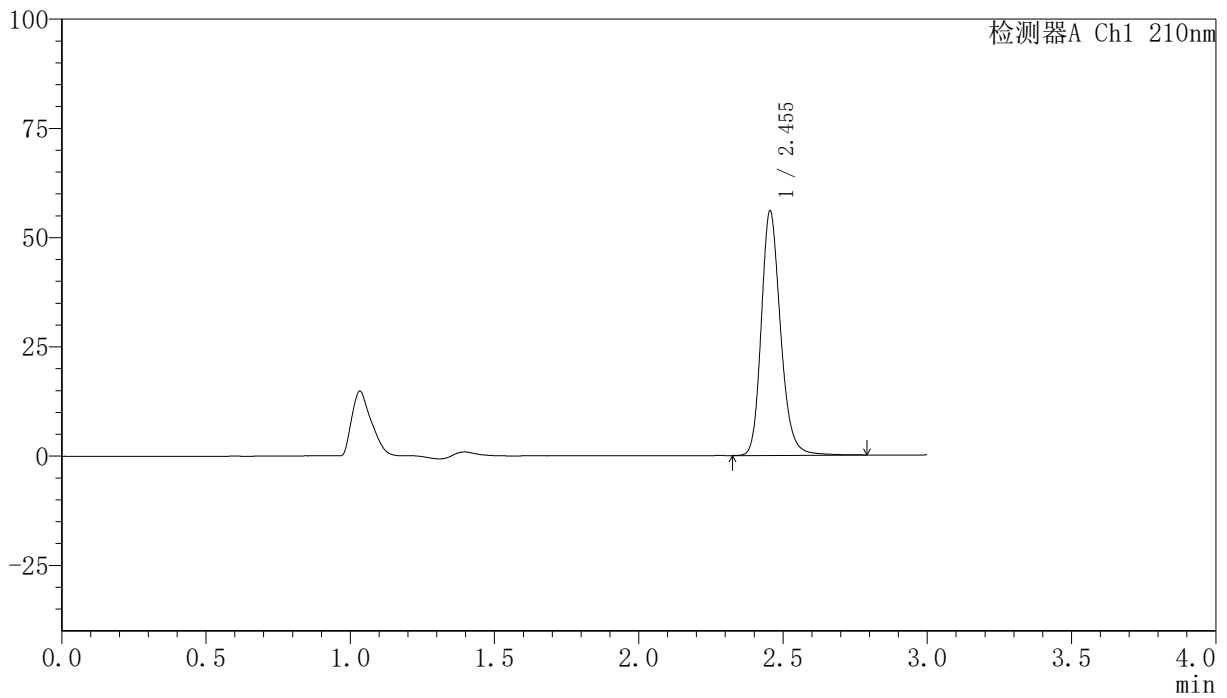

<峰表>

检测器A Ch1 210nm

峰号	保留时间	面积	高度	面积%	理论塔板数(USP)	拖尾因子	分离度(USP)
1	2.455	260068	55964	100.000	6721	1.207	--
总计		260068	55964	100.000			

图146 盐酸奥洛他定片溶出曲线测定HPLC图谱
 自制品24111901-1批-pH1.2介质-桨法-50转-30min-片4
 供试品溶液-1

<样品信息>

色谱柱:XB-C18(150mm*4.6mm,5 μ m) 流速:1.5ml/min
 柱温:35 $^{\circ}$ C 波长:210nm
 数据文件名: RC\$YMP-397 - 0-5/25-147-2 - zzp-24111901-1p-rcqx-pH1.2jz-30min-P5.lcd
 方法文件名: RC\$YMP-397 - YMP-397-rcqx-FX274.lcm
 批处理文件名: RC\$YMP-397 - 20241123-rcqx-FX274.lcb
 样品瓶号: 3-41
 进样体积: 10 μ l 版本号: 6.115
 进样时间: 2024/11/23 20:18:31 实验者: xiechaojun
 处理时间 (V2): 2024/11/25 10:05:48 处理者: xiechaojun
 仪器型号: SHIMADZU LC-2050C(FX274)

<色谱图>

mV

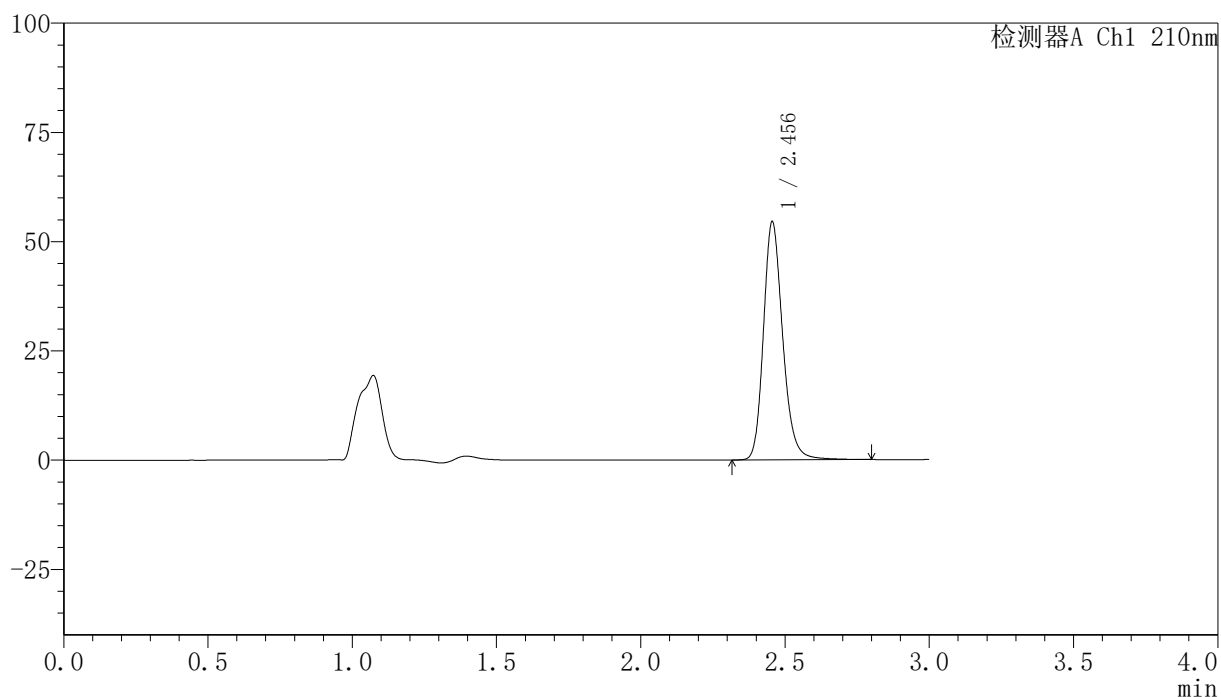

<峰表>

检测器A Ch1 210nm

峰号	保留时间	面积	高度	面积%	理论塔板数(USP)	拖尾因子	分离度(USP)
1	2.456	253559	54503	100.000	6724	1.209	--
总计		253559	54503	100.000			

图147 盐酸奥洛他定片溶出曲线测定HPLC图谱
 自制品24111901-1批-pH1.2介质-桨法-50转-30min-片5
 供试品溶液-1

<样品信息>

色谱柱:XB-C18(150mm*4.6mm,5 μ m) 流速:1.5ml/min
 柱温:35 $^{\circ}$ C 波长:210nm
 数据文件名: RC\$YMP-397 - 0-5/25-148-2 - zzp-24111901-1p-rcqx-pH1.2jz-30min-P6.lcd
 方法文件名: RC\$YMP-397 - YMP-397-rcqx-FX274.lcm
 批处理文件名: RC\$YMP-397 - 20241123-rcqx-FX274.lcb
 样品瓶号: 3-50
 进样体积: 10 μ l 版本号: 6.115
 进样时间: 2024/11/23 20:21:52 实验者: xiechaojun
 处理时间 (V2): 2024/11/25 10:05:50 处理者: xiechaojun
 仪器型号: SHIMADZU LC-2050C(FX274)

<色谱图>

mV

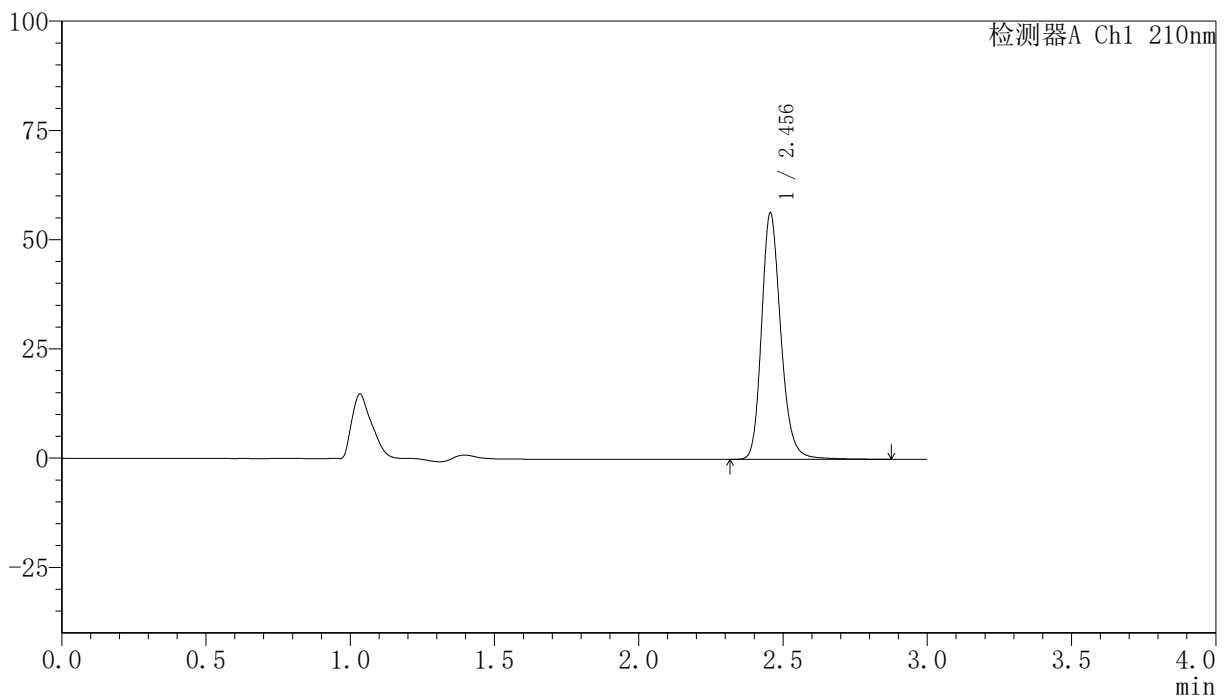

<峰表>

检测器A Ch1 210nm

峰号	保留时间	面积	高度	面积%	理论塔板数(USP)	拖尾因子	分离度(USP)
1	2.456	262656	56373	100.000	6735	1.209	--
总计		262656	56373	100.000			

图148 盐酸奥洛他定片溶出曲线测定HPLC图谱
 自制品24111901-1批-pH1.2介质-桨法-50转-30min-片6
 供试品溶液-1

<样品信息>

色谱柱:XB-C18(150mm*4.6mm,5 μ m) 流速:1.5ml/min
 柱温:35 $^{\circ}$ C 波长:210nm
 数据文件名: RC\$YMP-397 - 0-5/25-149-2 - zzp-24111901-1p-rcqx-pH1.2jz-45min-P1.lcd
 方法文件名: RC\$YMP-397 - YMP-397-rcqx-FX274.lcm
 批处理文件名: RC\$YMP-397 - 20241123-rcqx-FX274.lcb
 样品瓶号: 3-6
 进样体积: 10 μ l 版本号: 6.115
 进样时间: 2024/11/23 20:25:12 实验者: xiechaojun
 处理时间 (V2): 2024/11/25 10:05:53 处理者: xiechaojun
 仪器型号: SHIMADZU LC-2050C(FX274)

<色谱图>

mV

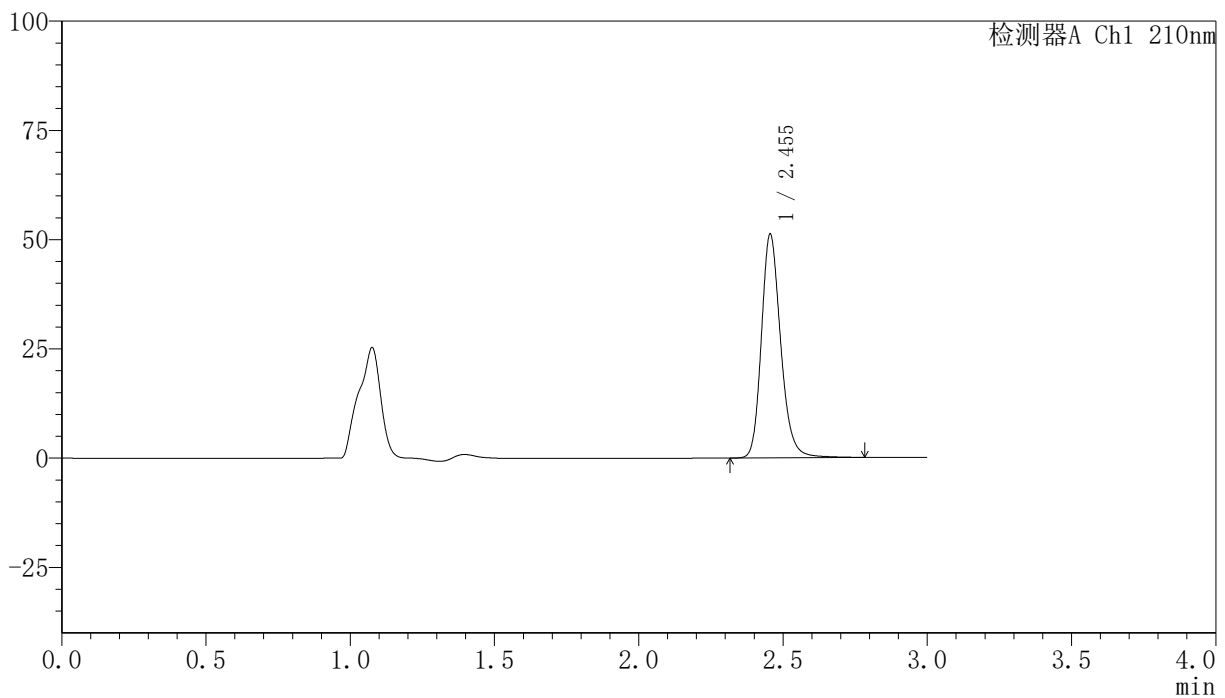

<峰表>

检测器A Ch1 210nm

峰号	保留时间	面积	高度	面积%	理论塔板数(USP)	拖尾因子	分离度(USP)
1	2.455	238199	51204	100.000	6718	1.208	--
总计		238199	51204	100.000			

图149 盐酸奥洛他定片溶出曲线测定HPLC图谱
 自制品24111901-1批-pH1.2介质-桨法-50转-45min-片1
 供试品溶液-1

<样品信息>

色谱柱:XB-C18(150mm*4.6mm,5 μ m) 流速:1.5ml/min
 柱温:35 $^{\circ}$ C 波长:210nm
 数据文件名: RC\$YMP-397 - 0-5/25-150-2 - zzp-24111901-1p-rcqx-pH1.2jz-45min-P2.lcd
 方法文件名: RC\$YMP-397 - YMP-397-rcqx-FX274.lcm
 批处理文件名: RC\$YMP-397 - 20241123-rcqx-FX274.lcb
 样品瓶号: 3-15
 进样体积: 10 μ l 版本号: 6.115
 进样时间: 2024/11/23 20:28:33 实验者: xiechaojun
 处理时间 (V2): 2024/11/25 10:05:55 处理者: xiechaojun
 仪器型号: SHIMADZU LC-2050C(FX274)

<色谱图>

mV

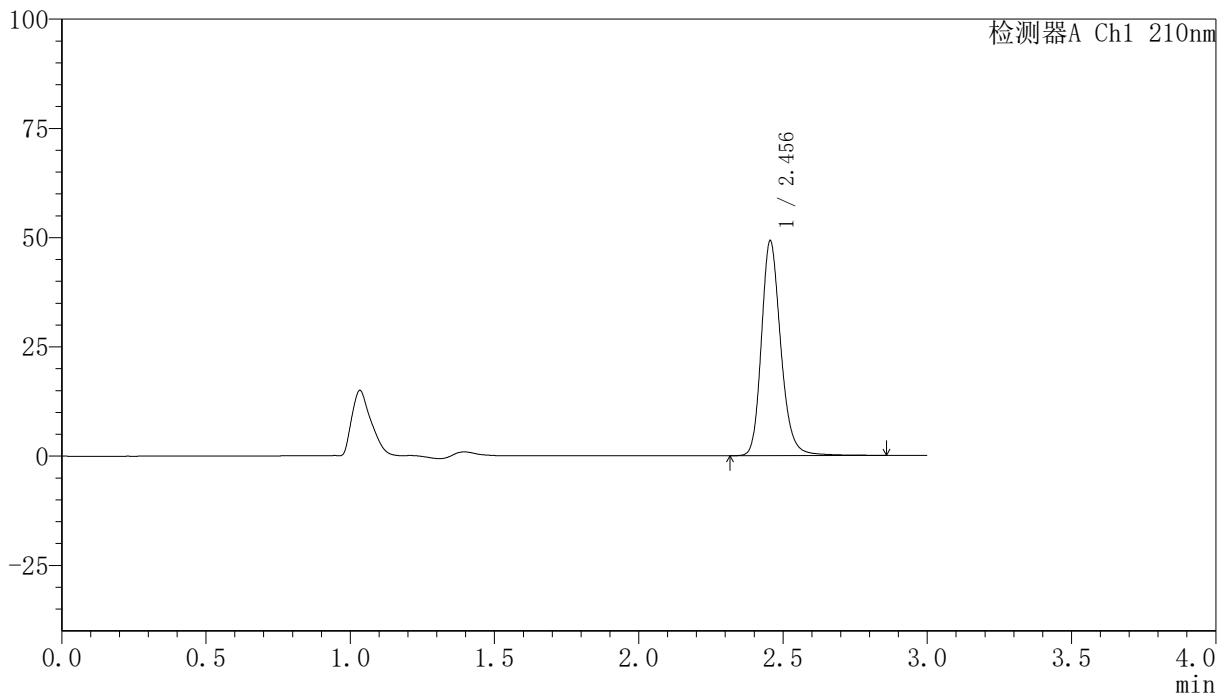

<峰表>

检测器A Ch1 210nm

峰号	保留时间	面积	高度	面积%	理论塔板数(USP)	拖尾因子	分离度(USP)
1	2.456	229764	49180	100.000	6702	1.210	--
总计		229764	49180	100.000			

<样品信息>

色谱柱:XB-C18(150mm*4.6mm,5 μ m) 流速:1.5ml/min
 柱温:35 $^{\circ}$ C 波长:210nm
 数据文件名: RC\$YMP-397 - 0-5/25-151-2 - zzp-24111901-1p-rcqx-pH1.2jz-45min-P3.lcd
 方法文件名: RC\$YMP-397 - YMP-397-rcqx-FX274.lcm
 批处理文件名: RC\$YMP-397 - 20241123-rcqx-FX274.lcb
 样品瓶号: 3-24
 进样体积: 10 μ l 版本号: 6.115
 进样时间: 2024/11/23 20:31:53 实验者: xiechaojun
 处理时间 (V2): 2024/11/25 10:05:58 处理者: xiechaojun
 仪器型号: SHIMADZU LC-2050C(FX274)

<色谱图>

mV

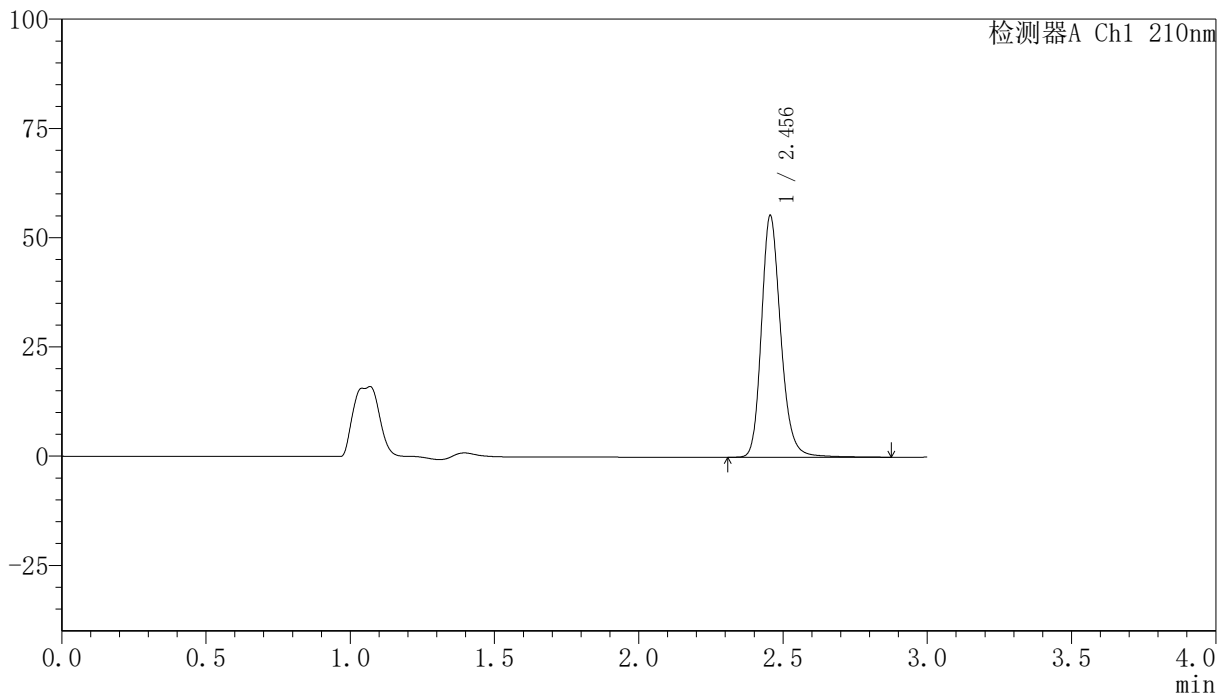

<峰表>

检测器A Ch1 210nm

峰号	保留时间	面积	高度	面积%	理论塔板数(USP)	拖尾因子	分离度(USP)
1	2.456	257945	55322	100.000	6719	1.209	--
总计		257945	55322	100.000			

图151 盐酸奥洛他定片溶出曲线测定HPLC图谱
 自制品24111901-1批-pH1.2介质-桨法-50转-45min-片3
 供试品溶液-1

<样品信息>

色谱柱:XB-C18(150mm*4.6mm,5 μ m) 流速:1.5ml/min
 柱温:35 $^{\circ}$ C 波长:210nm
 数据文件名: RC\$YMP-397 - 0-5/25-152-2 - zzp-24111901-1p-rcqx-pH1.2jz-45min-P4.lcd
 方法文件名: RC\$YMP-397 - YMP-397-rcqx-FX274.lcm
 批处理文件名: RC\$YMP-397 - 20241123-rcqx-FX274.lcb
 样品瓶号: 3-33
 进样体积: 10 μ l 版本号: 6.115
 进样时间: 2024/11/23 20:35:13 实验者: xiechaojun
 处理时间 (V2): 2024/11/25 10:06:00 处理者: xiechaojun
 仪器型号: SHIMADZU LC-2050C(FX274)

<色谱图>

mV

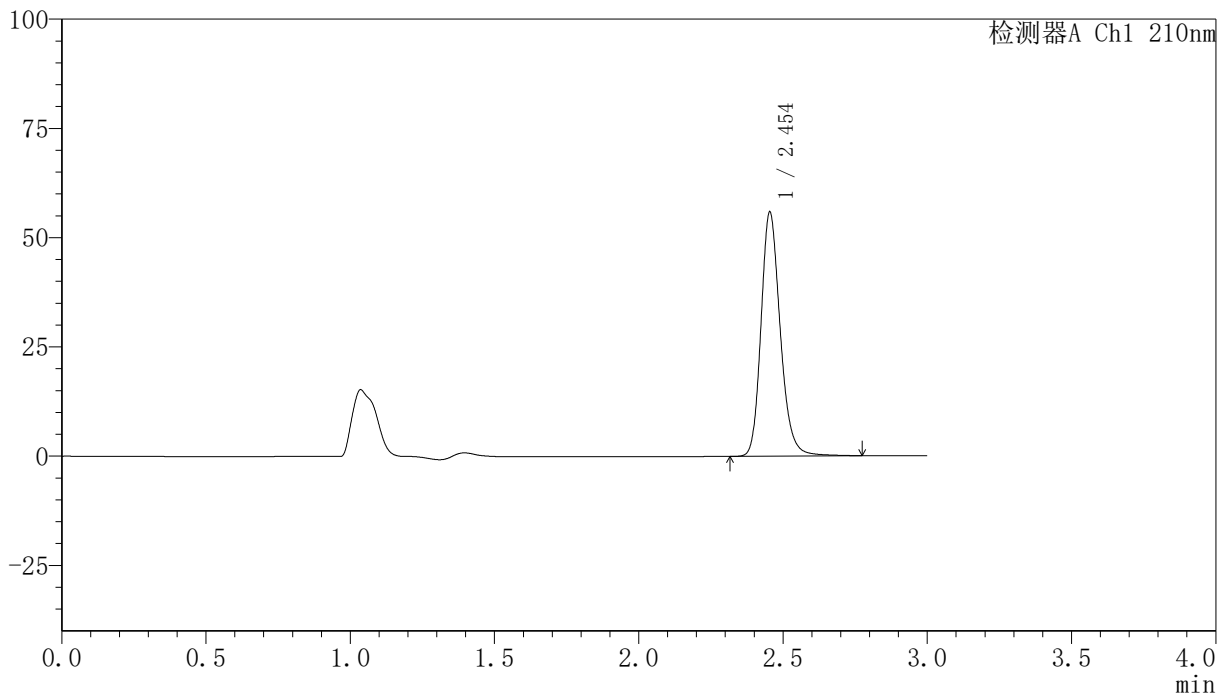

<峰表>

检测器A Ch1 210nm

峰号	保留时间	面积	高度	面积%	理论塔板数(USP)	拖尾因子	分离度(USP)
1	2.454	259396	55843	100.000	6731	1.207	--
总计		259396	55843	100.000			

图152 盐酸奥洛他定片溶出曲线测定HPLC图谱
 自制品24111901-1批-pH1.2介质-桨法-50转-45min-片4
 供试品溶液-1

<样品信息>

色谱柱:XB-C18(150mm*4.6mm,5 μ m) 流速:1.5ml/min
 柱温:35 $^{\circ}$ C 波长:210nm
 数据文件名: RC\$YMP-397 - 0-5/25-153-2 - zzp-24111901-1p-rcqx-pH1.2jz-45min-P5.lcd
 方法文件名: RC\$YMP-397 - YMP-397-rcqx-FX274.lcm
 批处理文件名: RC\$YMP-397 - 20241123-rcqx-FX274.lcb
 样品瓶号: 3-42
 进样体积: 10 μ l 版本号: 6.115
 进样时间: 2024/11/23 20:38:33 实验者: xiechaojun
 处理时间 (V2): 2024/11/25 10:06:02 处理者: xiechaojun
 仪器型号: SHIMADZU LC-2050C(FX274)

<色谱图>

mV

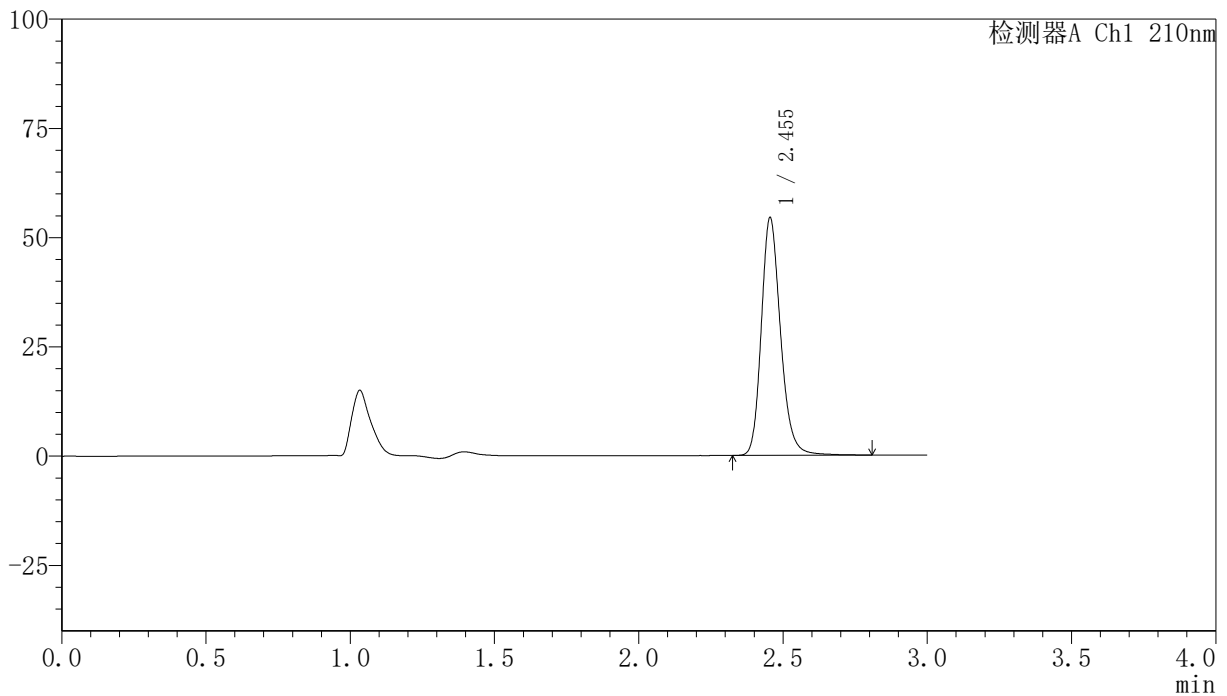

<峰表>

检测器A Ch1 210nm

峰号	保留时间	面积	高度	面积%	理论塔板数(USP)	拖尾因子	分离度(USP)
1	2.455	253073	54440	100.000	6736	1.208	--
总计		253073	54440	100.000			

图153 盐酸奥洛他定片溶出曲线测定HPLC图谱
 自制品24111901-1批-pH1.2介质-桨法-50转-45min-片5
 供试品溶液-1

<样品信息>

色谱柱:XB-C18(150mm*4.6mm,5 μ m) 流速:1.5ml/min
 柱温:35 $^{\circ}$ C 波长:210nm
 数据文件名: RC\$YMP-397 - 0-5/25-154-2 - zzp-24111901-1p-rcqx-pH1.2jz-45min-P6.lcd
 方法文件名: RC\$YMP-397 - YMP-397-rcqx-FX274.lcm
 批处理文件名: RC\$YMP-397 - 20241123-rcqx-FX274.lcb
 样品瓶号: 3-51
 进样体积: 10 μ l 版本号: 6.115
 进样时间: 2024/11/23 20:41:52 实验者: xiechaojun
 处理时间 (V2): 2024/11/25 10:06:05 处理者: xiechaojun
 仪器型号: SHIMADZU LC-2050C(FX274)

<色谱图>

mV

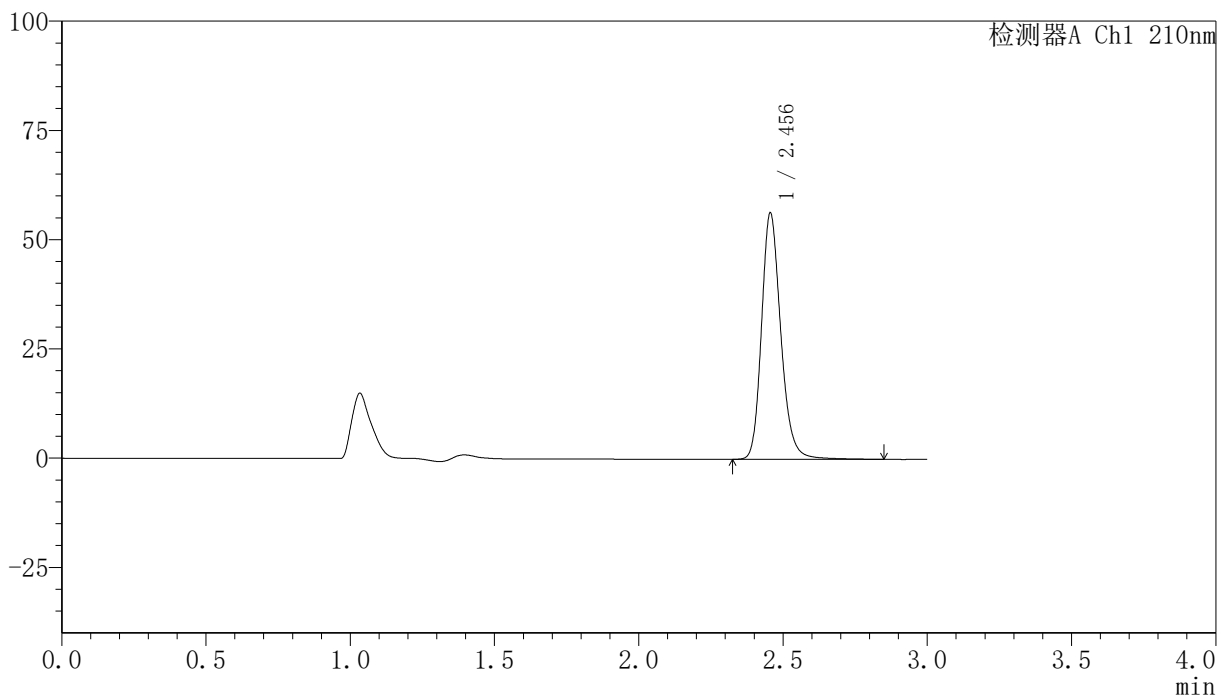

<峰表>

检测器A Ch1 210nm

峰号	保留时间	面积	高度	面积%	理论塔板数(USP)	拖尾因子	分离度(USP)
1	2.456	262439	56361	100.000	6731	1.209	--
总计		262439	56361	100.000			

图154 盐酸奥洛他定片溶出曲线测定HPLC图谱
 自制品24111901-1批-pH1.2介质-桨法-50转-45min-片6
 供试品溶液-1

<样品信息>

色谱柱:XB-C18(150mm*4.6mm,5 μ m) 流速:1.5ml/min
 柱温:35 $^{\circ}$ C 波长:210nm
 数据文件名: RC\$YMP-397 - 0-5/25-155-2 - zzp-24111901-1p-rcqx-pH1.2jz-60min-P1.lcd
 方法文件名: RC\$YMP-397 - YMP-397-rcqx-FX274.lcm
 批处理文件名: RC\$YMP-397 - 20241123-rcqx-FX274.lcb
 样品瓶号: 3-7
 进样体积: 10 μ l 版本号: 6.115
 进样时间: 2024/11/23 20:45:12 实验者: xiechaojun
 处理时间 (V2): 2024/11/25 10:06:07 处理者: xiechaojun
 仪器型号: SHIMADZU LC-2050C(FX274)

<色谱图>

mV

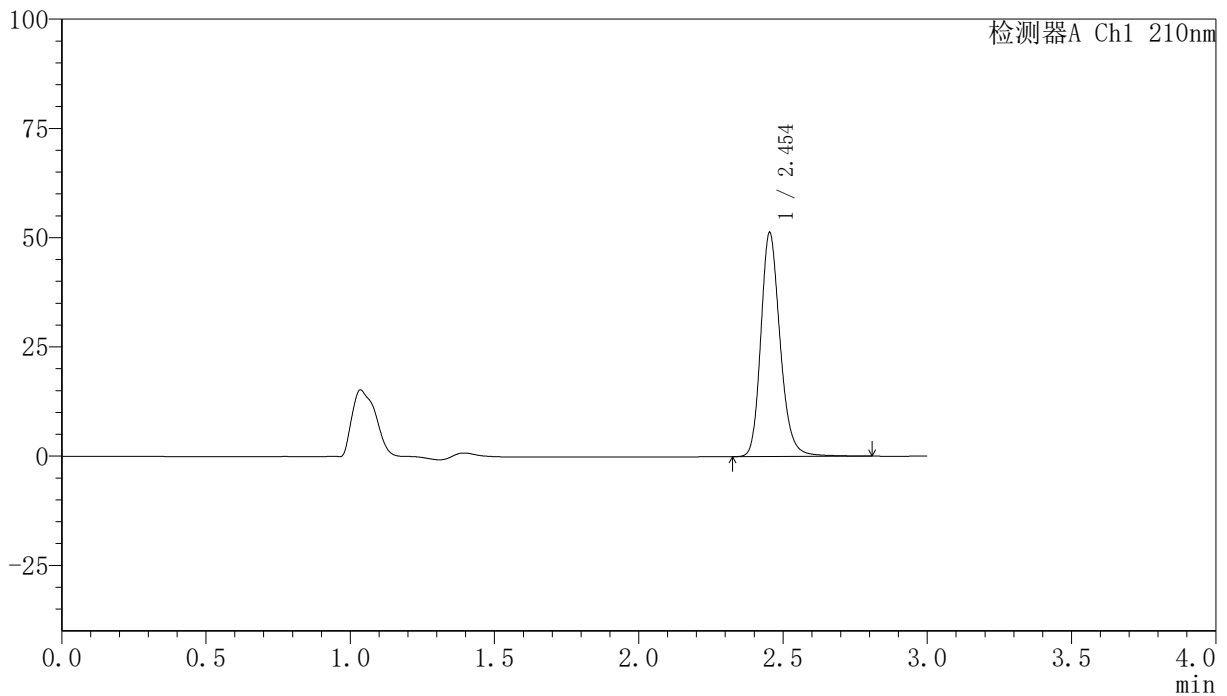

<峰表>

检测器A Ch1 210nm

峰号	保留时间	面积	高度	面积%	理论塔板数(USP)	拖尾因子	分离度(USP)
1	2.454	238616	51188	100.000	6709	1.209	--
总计		238616	51188	100.000			

<样品信息>

色谱柱:XB-C18(150mm*4.6mm,5 μ m) 流速:1.5ml/min
 柱温:35 $^{\circ}$ C 波长:210nm
 数据文件名: RC\$YMP-397 - 0-5/25-156-2 - zzp-24111901-1p-rcqx-pH1.2jz-60min-P2.lcd
 方法文件名: RC\$YMP-397 - YMP-397-rcqx-FX274.lcm
 批处理文件名: RC\$YMP-397 - 20241123-rcqx-FX274.lcb
 样品瓶号: 3-16
 进样体积: 10 μ l 版本号: 6.115
 进样时间: 2024/11/23 20:48:32 实验者: xiechaojun
 处理时间 (V2): 2024/11/25 10:06:10 处理者: xiechaojun
 仪器型号: SHIMADZU LC-2050C(FX274)

<色谱图>

mV

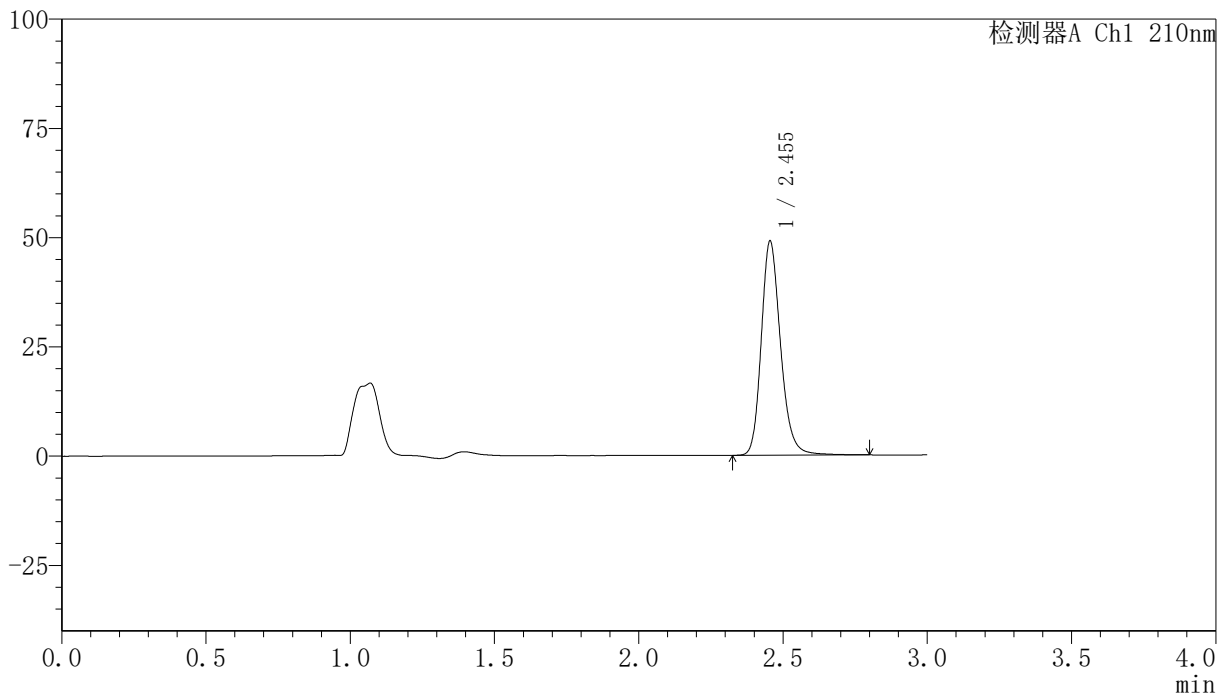

<峰表>

检测器A Ch1 210nm

峰号	保留时间	面积	高度	面积%	理论塔板数(USP)	拖尾因子	分离度(USP)
1	2.455	228184	48998	100.000	6712	1.208	--
总计		228184	48998	100.000			

图156 盐酸奥洛他定片溶出曲线测定HPLC图谱
 自制品24111901-1批-pH1.2介质-桨法-50转-60min-片2
 供试品溶液-1

<样品信息>

色谱柱:XB-C18(150mm*4.6mm,5 μ m) 流速:1.5ml/min
 柱温:35 $^{\circ}$ C 波长:210nm
 数据文件名: RC\$YMP-397 - 0-5/25-157-2 - zzp-24111901-1p-rcqx-pH1.2jz-60min-P3.lcd
 方法文件名: RC\$YMP-397 - YMP-397-rcqx-FX274.lcm
 批处理文件名: RC\$YMP-397 - 20241123-rcqx-FX274.lcb
 样品瓶号: 3-25
 进样体积: 10 μ l 版本号: 6.115
 进样时间: 2024/11/23 20:51:53 实验者: xiechaojun
 处理时间 (V2): 2024/11/25 10:06:12 处理者: xiechaojun
 仪器型号: SHIMADZU LC-2050C(FX274)

<色谱图>

mV

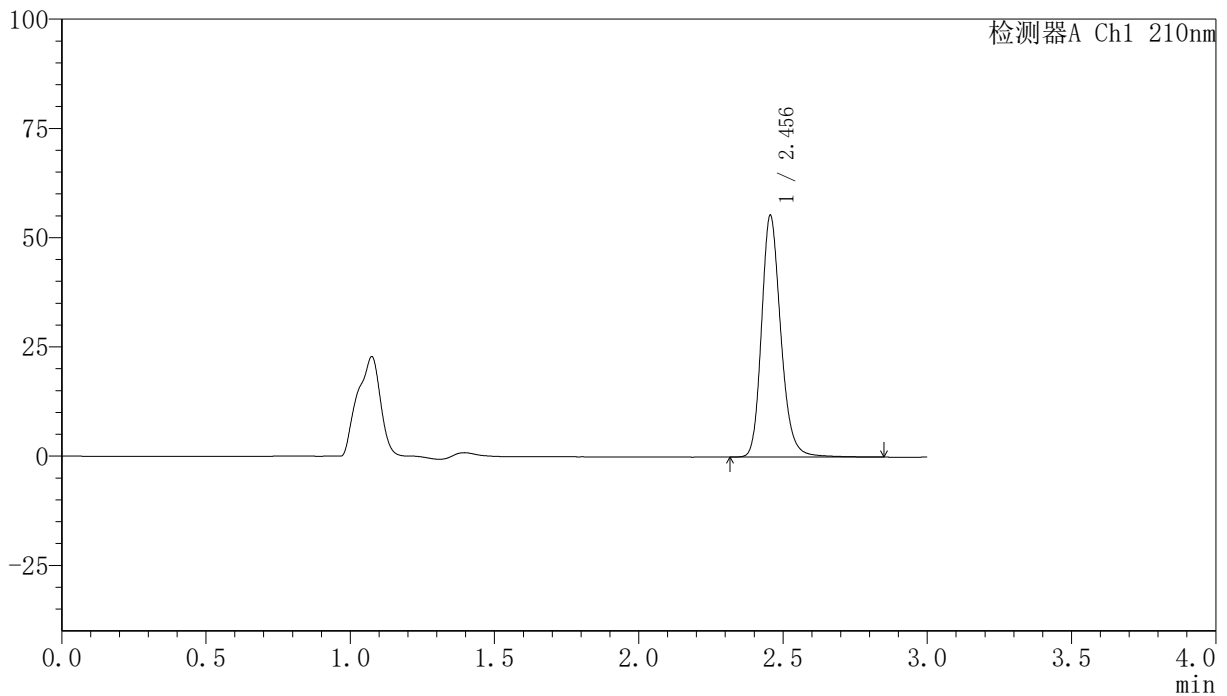

<峰表>

检测器A Ch1 210nm

峰号	保留时间	面积	高度	面积%	理论塔板数(USP)	拖尾因子	分离度(USP)
1	2.456	257538	55303	100.000	6722	1.210	--
总计		257538	55303	100.000			

<样品信息>

色谱柱:XB-C18(150mm*4.6mm,5 μ m) 流速:1.5ml/min
 柱温:35 $^{\circ}$ C 波长:210nm
 数据文件名: RC\$YMP-397 - 0-5/25-158-2 - zzp-24111901-1p-rcqx-pH1.2jz-60min-P4.lcd
 方法文件名: RC\$YMP-397 - YMP-397-rcqx-FX274.lcm
 批处理文件名: RC\$YMP-397 - 20241123-rcqx-FX274.lcb
 样品瓶号: 3-34
 进样体积: 10 μ l 版本号: 6.115
 进样时间: 2024/11/23 20:55:14 实验者: xiechaojun
 处理时间 (V2): 2024/11/25 10:06:14 处理者: xiechaojun
 仪器型号: SHIMADZU LC-2050C(FX274)

<色谱图>

mV

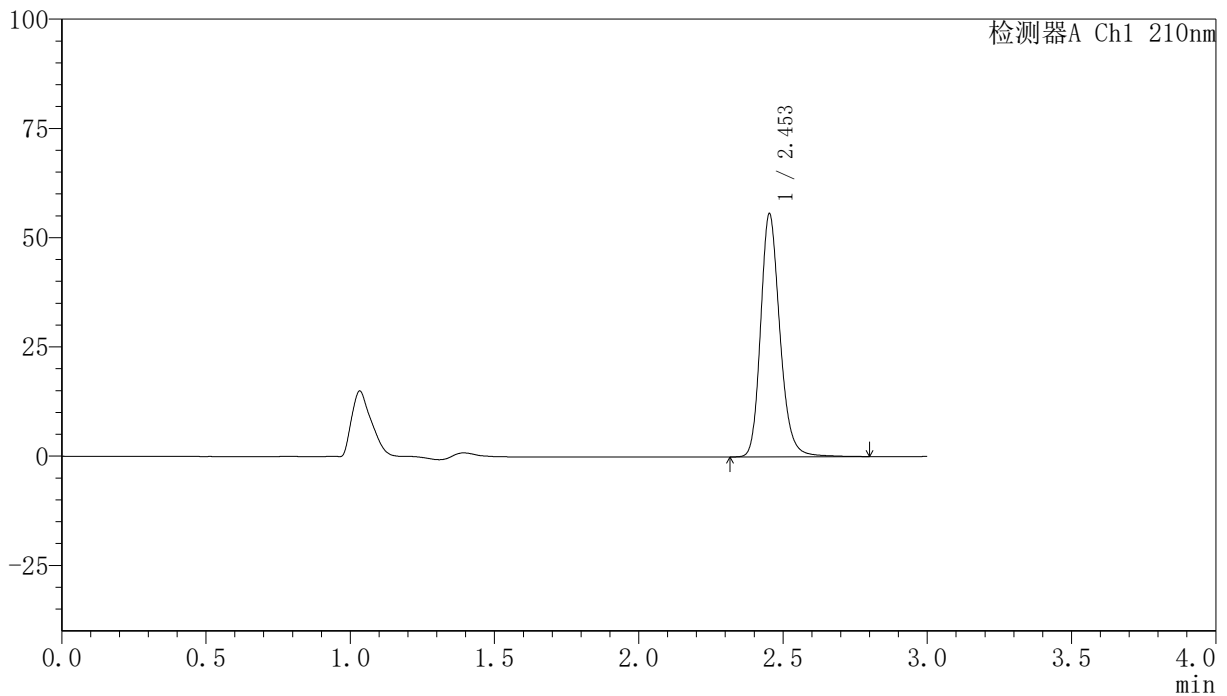

<峰表>

检测器A Ch1 210nm

峰号	保留时间	面积	高度	面积%	理论塔板数(USP)	拖尾因子	分离度(USP)
1	2.453	258761	55462	100.000	6716	1.207	--
总计		258761	55462	100.000			

图158 盐酸奥洛他定片溶出曲线测定HPLC图谱
 自制品24111901-1批-pH1.2介质-桨法-50转-60min-片4
 供试品溶液-1

<样品信息>

色谱柱:XB-C18(150mm*4.6mm,5 μ m) 流速:1.5ml/min
 柱温:35 $^{\circ}$ C 波长:210nm
 数据文件名: RC\$YMP-397 - 0-5/25-159-2 - zzp-24111901-1p-rcqx-pH1.2jz-60min-P5.lcd
 方法文件名: RC\$YMP-397 - YMP-397-rcqx-FX274.lcm
 批处理文件名: RC\$YMP-397 - 20241123-rcqx-FX274.lcb
 样品瓶号: 3-43
 进样体积: 10 μ l 版本号: 6.115
 进样时间: 2024/11/23 20:58:34 实验者: xiechaojun
 处理时间 (V2): 2024/11/25 10:06:17 处理者: xiechaojun
 仪器型号: SHIMADZU LC-2050C(FX274)

<色谱图>

mV

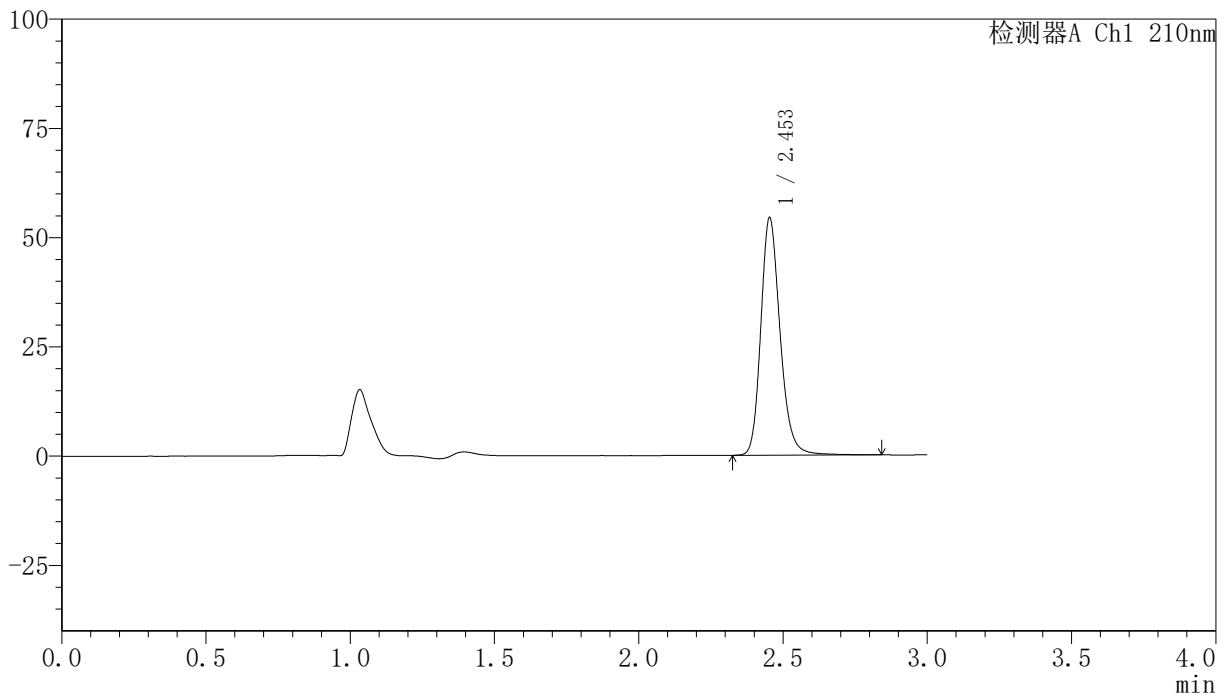

<峰表>

检测器A Ch1 210nm

峰号	保留时间	面积	高度	面积%	理论塔板数(USP)	拖尾因子	分离度(USP)
1	2.453	253232	54302	100.000	6720	1.208	--
总计		253232	54302	100.000			

图159 盐酸奥洛他定片溶出曲线测定HPLC图谱
 自制品24111901-1批-pH1.2介质-桨法-50转-60min-片5
 供试品溶液-1

<样品信息>

色谱柱:XB-C18(150mm*4.6mm,5 μ m) 流速:1.5ml/min
 柱温:35 $^{\circ}$ C 波长:210nm
 数据文件名: RC\$YMP-397 - 0-5/25-160-2 - zzp-24111901-1p-rcqx-pH1.2jz-60min-P6.lcd
 方法文件名: RC\$YMP-397 - YMP-397-rcqx-FX274.lcm
 批处理文件名: RC\$YMP-397 - 20241123-rcqx-FX274.lcb
 样品瓶号: 3-52
 进样体积: 10 μ l 版本号: 6.115
 进样时间: 2024/11/23 21:01:54 实验者: xiechaojun
 处理时间 (V2): 2024/11/25 10:06:19 处理者: xiechaojun
 仪器型号: SHIMADZU LC-2050C(FX274)

<色谱图>

mV

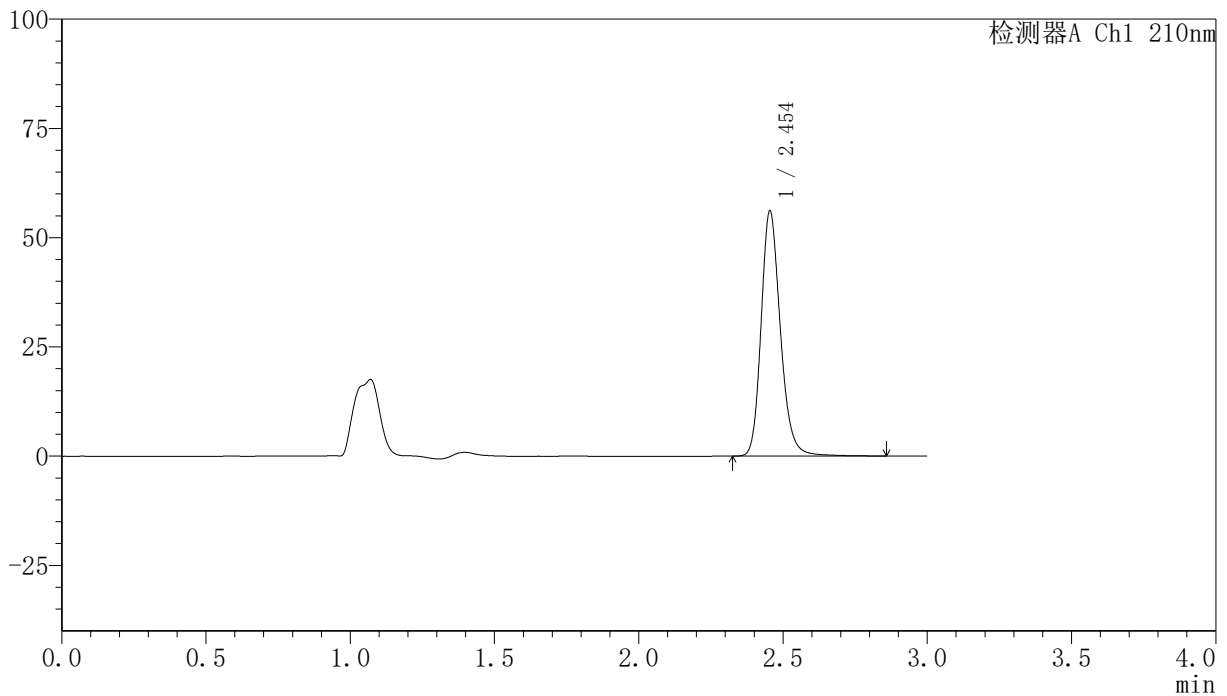

<峰表>

检测器A Ch1 210nm

峰号	保留时间	面积	高度	面积%	理论塔板数(USP)	拖尾因子	分离度(USP)
1	2.454	261305	56115	100.000	6724	1.208	--
总计		261305	56115	100.000			

<样品信息>

色谱柱:XB-C18(150mm*4.6mm,5 μ m) 流速:1.5ml/min
 柱温:35 $^{\circ}$ C 波长:210nm
 数据文件名: RC\$YMP-397 - 0-5/25-161-2 - zzp-24111901-1p-rcqx-pH1.2jz-jxzs-P1.lcd
 方法文件名: RC\$YMP-397 - YMP-397-rcqx-FX274.lcm
 批处理文件名: RC\$YMP-397 - 20241123-rcqx-FX274.lcb
 样品瓶号: 3-8
 进样体积: 10 μ l 版本号: 6.115
 进样时间: 2024/11/23 21:05:15 实验者: xiechaojun
 处理时间 (V2): 2024/11/25 10:06:22 处理者: xiechaojun
 仪器型号: SHIMADZU LC-2050C(FX274)

<色谱图>

mV

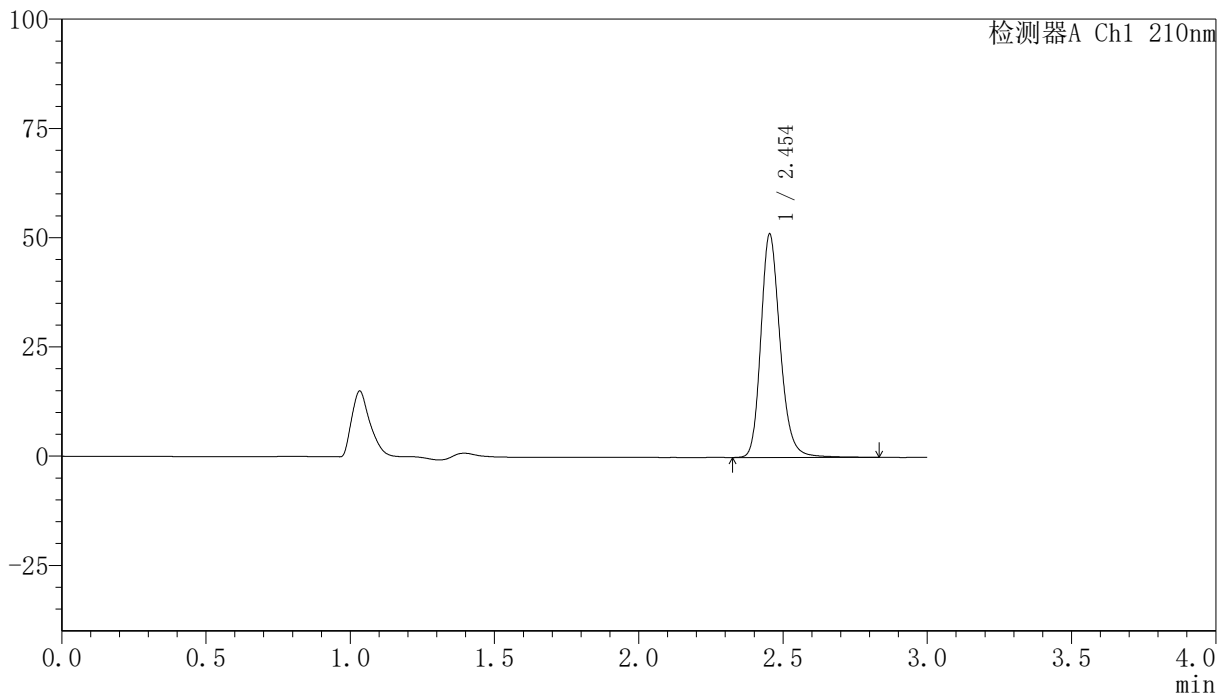

<峰表>

检测器A Ch1 210nm

峰号	保留时间	面积	高度	面积%	理论塔板数(USP)	拖尾因子	分离度(USP)
1	2.454	238283	51056	100.000	6694	1.210	--
总计		238283	51056	100.000			

图161 盐酸奥洛他定片溶出曲线测定HPLC图谱
 自制品24111901-1批-pH1.2介质-桨法-50转-极限转速-片1
 供试品溶液-1

<样品信息>

色谱柱:XB-C18(150mm*4.6mm,5 μ m) 流速:1.5ml/min
 柱温:35 $^{\circ}$ C 波长:210nm
 数据文件名: RC\$YMP-397 - 0-5/25-162-2 - zzp-24111901-1p-rcqx-pH1.2jz-jxzs-P2.lcd
 方法文件名: RC\$YMP-397 - YMP-397-rcqx-FX274.lcm
 批处理文件名: RC\$YMP-397 - 20241123-rcqx-FX274.lcb
 样品瓶号: 3-17
 进样体积: 10 μ l 版本号: 6.115
 进样时间: 2024/11/23 21:08:36 实验者: xiechaojun
 处理时间 (V2): 2024/11/25 10:06:24 处理者: xiechaojun
 仪器型号: SHIMADZU LC-2050C(FX274)

<色谱图>

mV

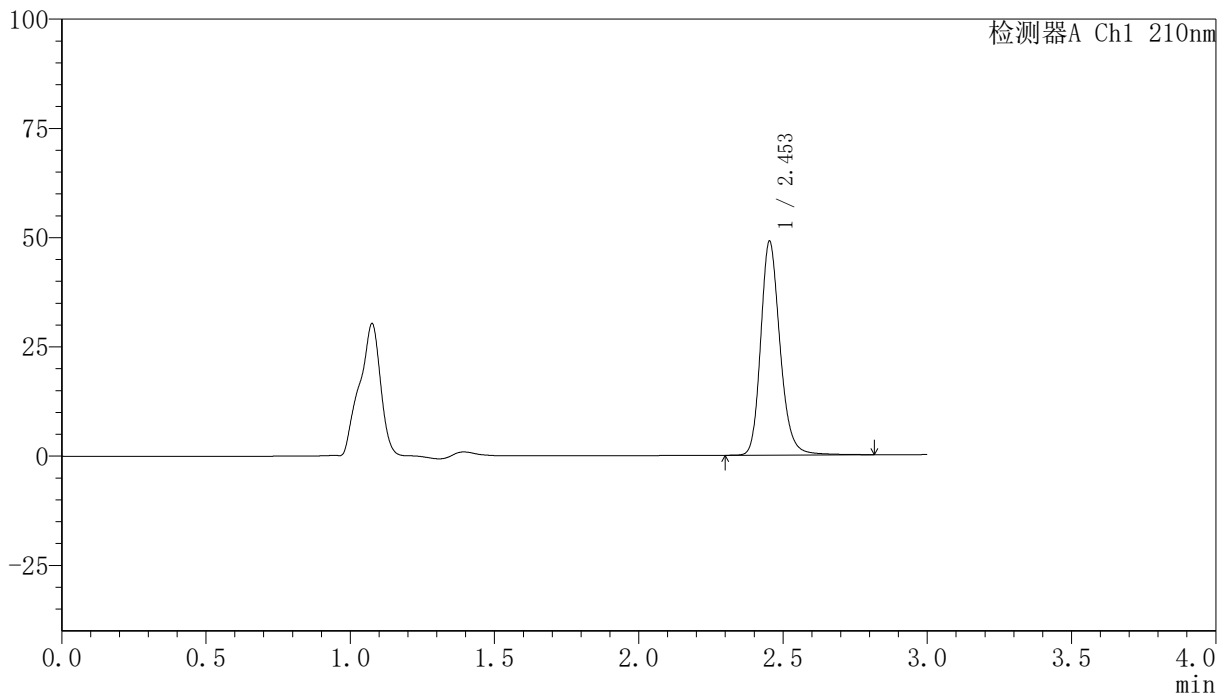

<峰表>

检测器A Ch1 210nm

峰号	保留时间	面积	高度	面积%	理论塔板数(USP)	拖尾因子	分离度(USP)
1	2.453	228132	48827	100.000	6701	1.208	--
总计		228132	48827	100.000			

<样品信息>

色谱柱:XB-C18(150mm*4.6mm,5 μ m) 流速:1.5ml/min
 柱温:35 $^{\circ}$ C 波长:210nm
 数据文件名: RC\$YMP-397 - 0-5/25-163-2 - zzp-24111901-1p-rcqx-pH1.2jz-jxzs-P3.lcd
 方法文件名: RC\$YMP-397 - YMP-397-rcqx-FX274.lcm
 批处理文件名: RC\$YMP-397 - 20241123-rcqx-FX274.lcb
 样品瓶号: 3-26
 进样体积: 10 μ l 版本号: 6.115
 进样时间: 2024/11/23 21:11:57 实验者: xiechaojun
 处理时间 (V2): 2024/11/25 10:06:26 处理者: xiechaojun
 仪器型号: SHIMADZU LC-2050C(FX274)

<色谱图>

mV

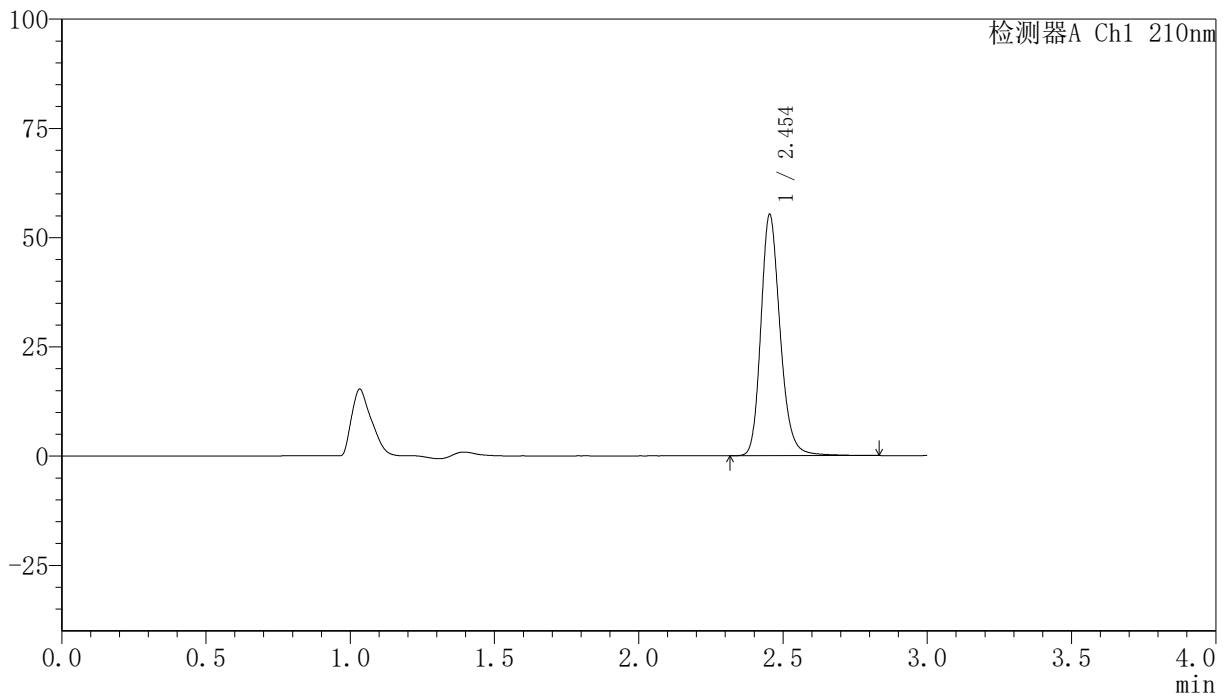

<峰表>

检测器A Ch1 210nm

峰号	保留时间	面积	高度	面积%	理论塔板数(USP)	拖尾因子	分离度(USP)
1	2.454	257095	55155	100.000	6704	1.208	--
总计		257095	55155	100.000			

<样品信息>

色谱柱:XB-C18(150mm*4.6mm,5 μ m) 流速:1.5ml/min
 柱温:35 $^{\circ}$ C 波长:210nm
 数据文件名: RC\$YMP-397 - 0-5/25-164-2 - zzp-24111901-1p-rcqx-pH1.2jz-jxzs-P4.lcd
 方法文件名: RC\$YMP-397 - YMP-397-rcqx-FX274.lcm
 批处理文件名: RC\$YMP-397 - 20241123-rcqx-FX274.lcb
 样品瓶号: 3-35
 进样体积: 10 μ l 版本号: 6.115
 进样时间: 2024/11/23 21:15:18 实验者: xiechaojun
 处理时间 (V2): 2024/11/25 10:06:29 处理者: xiechaojun
 仪器型号: SHIMADZU LC-2050C(FX274)

<色谱图>

mV

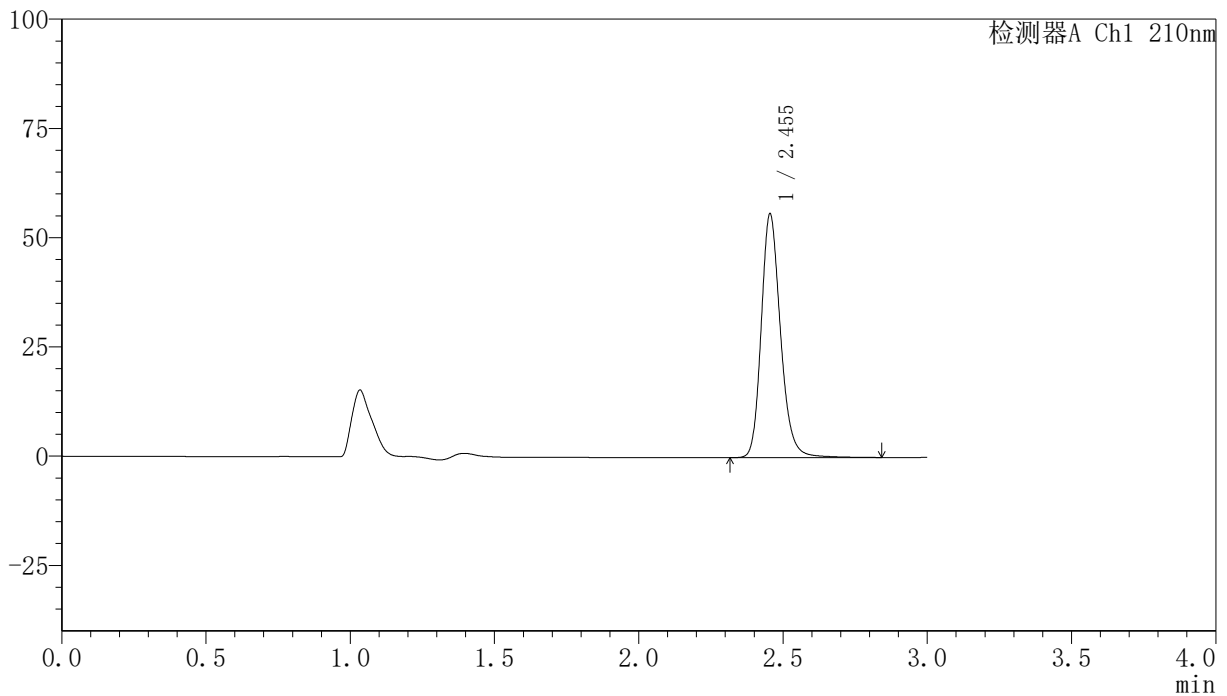

<峰表>

检测器A Ch1 210nm

峰号	保留时间	面积	高度	面积%	理论塔板数(USP)	拖尾因子	分离度(USP)
1	2.455	259544	55770	100.000	6726	1.207	--
总计		259544	55770	100.000			

图164 盐酸奥洛他定片溶出曲线测定HPLC图谱
 自制品24111901-1批-pH1.2介质-桨法-50转-极限转速-片4
 供试品溶液-1

<样品信息>

色谱柱:XB-C18(150mm*4.6mm,5 μ m) 流速:1.5ml/min
 柱温:35 $^{\circ}$ C 波长:210nm
 数据文件名: RC\$YMP-397 - 0-5/25-165-2 - zzp-24111901-1p-rcqx-pH1.2jz-jxzs-P5.lcd
 方法文件名: RC\$YMP-397 - YMP-397-rcqx-FX274.lcm
 批处理文件名: RC\$YMP-397 - 20241123-rcqx-FX274.lcb
 样品瓶号: 3-44
 进样体积: 10 μ l 版本号: 6.115
 进样时间: 2024/11/23 21:18:39 实验者: xiechaojun
 处理时间 (V2): 2024/11/25 10:06:31 处理者: xiechaojun
 仪器型号: SHIMADZU LC-2050C(FX274)

<色谱图>

mV

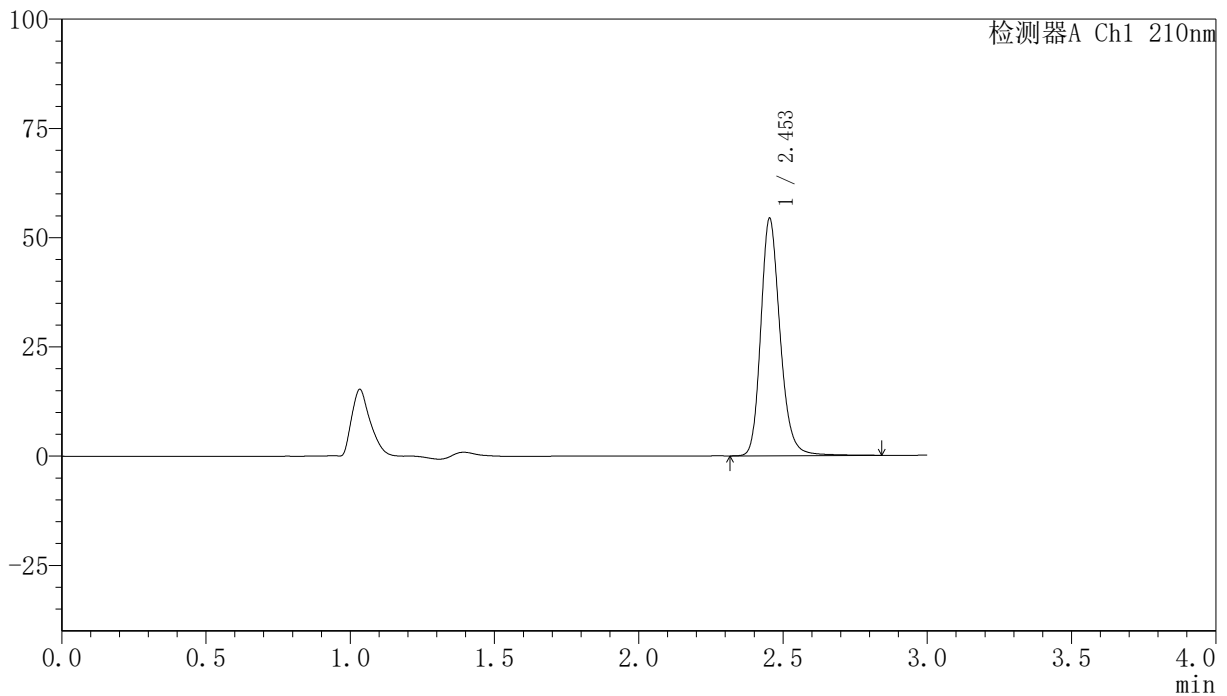

<峰表>

检测器A Ch1 210nm

峰号	保留时间	面积	高度	面积%	理论塔板数(USP)	拖尾因子	分离度(USP)
1	2.453	253123	54231	100.000	6714	1.207	--
总计		253123	54231	100.000			

<样品信息>

色谱柱:XB-C18(150mm*4.6mm,5 μ m) 流速:1.5ml/min
 柱温:35 $^{\circ}$ C 波长:210nm
 数据文件名: RC\$YMP-397 - 0-5/25-166-2 - zzp-24111901-1p-rcqx-pH1.2jz-jxzs-P6.lcd
 方法文件名: RC\$YMP-397 - YMP-397-rcqx-FX274.lcm
 批处理文件名: RC\$YMP-397 - 20241123-rcqx-FX274.lcb
 样品瓶号: 3-53
 进样体积: 10 μ l 版本号: 6.115
 进样时间: 2024/11/23 21:22:00 实验者: xiechaojun
 处理时间 (V2): 2024/11/25 10:06:34 处理者: xiechaojun
 仪器型号: SHIMADZU LC-2050C(FX274)

<色谱图>

mV

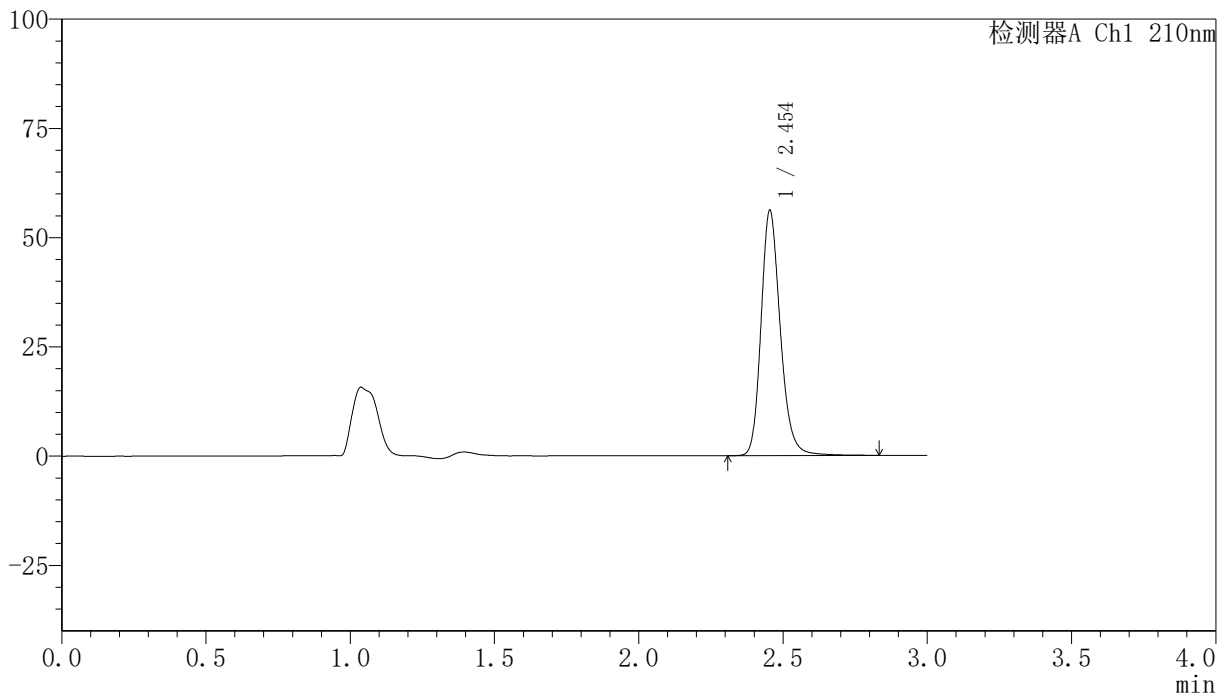

<峰表>

检测器A Ch1 210nm

峰号	保留时间	面积	高度	面积%	理论塔板数(USP)	拖尾因子	分离度(USP)
1	2.454	261209	56100	100.000	6722	1.207	--
总计		261209	56100	100.000			

<样品信息>

色谱柱:XB-C18(150mm*4.6mm,5 μ m) 流速:1.5ml/min
 柱温:35 $^{\circ}$ C 波长:210nm
 数据文件名: RC\$YMP-397 - 0-5/25-167-2 - zzp-24111901-1p-rcqx-pH1.2jz-dz2-1.lcd
 方法文件名: RC\$YMP-397 - YMP-397-rcqx-FX274.lcm
 批处理文件名: RC\$YMP-397 - 20241123-rcqx-FX274.lcb
 样品瓶号: 3-27
 进样体积: 10 μ l 版本号: 6.115
 进样时间: 2024/11/23 21:25:21 实验者: xiechaojun
 处理时间 (V2): 2024/11/25 10:06:36 处理者: xiechaojun
 仪器型号: SHIMADZU LC-2050C(FX274)

<色谱图>

mV

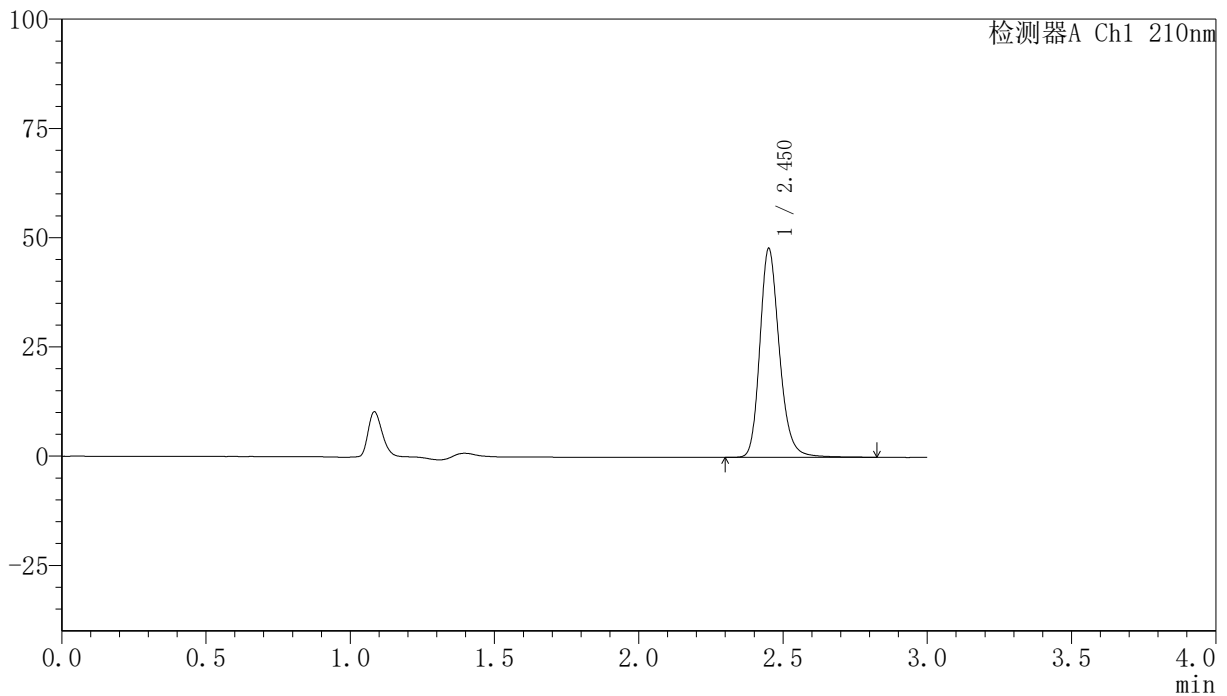

<峰表>

检测器A Ch1 210nm

峰号	保留时间	面积	高度	面积%	理论塔板数(USP)	拖尾因子	分离度(USP)
1	2.450	225213	47455	100.000	6545	1.219	--
总计		225213	47455	100.000			

图167 盐酸奥洛他定片溶出曲线测定HPLC图谱
 自制品24111901-1批-pH1.2介质-桨法-50转
 对照品溶液-2-1

<样品信息>

色谱柱:XB-C18(150mm*4.6mm,5 μ m) 流速:1.5ml/min
 柱温:35 $^{\circ}$ C 波长:210nm
 数据文件名: RC\$YMP-397 - 0-5/25-168-2 - zzp-24111901-1p-rcqx-pH1.2jz-dz2-2.lcd
 方法文件名: RC\$YMP-397 - YMP-397-rcqx-FX274.lcm
 批处理文件名: RC\$YMP-397 - 20241123-rcqx-FX274.lcb
 样品瓶号: 3-27
 进样体积: 10 μ l 版本号: 6.115
 进样时间: 2024/11/23 21:28:42 实验者: xiechaojun
 处理时间 (V2): 2024/11/25 10:06:38 处理者: xiechaojun
 仪器型号: SHIMADZU LC-2050C(FX274)

<色谱图>

mV

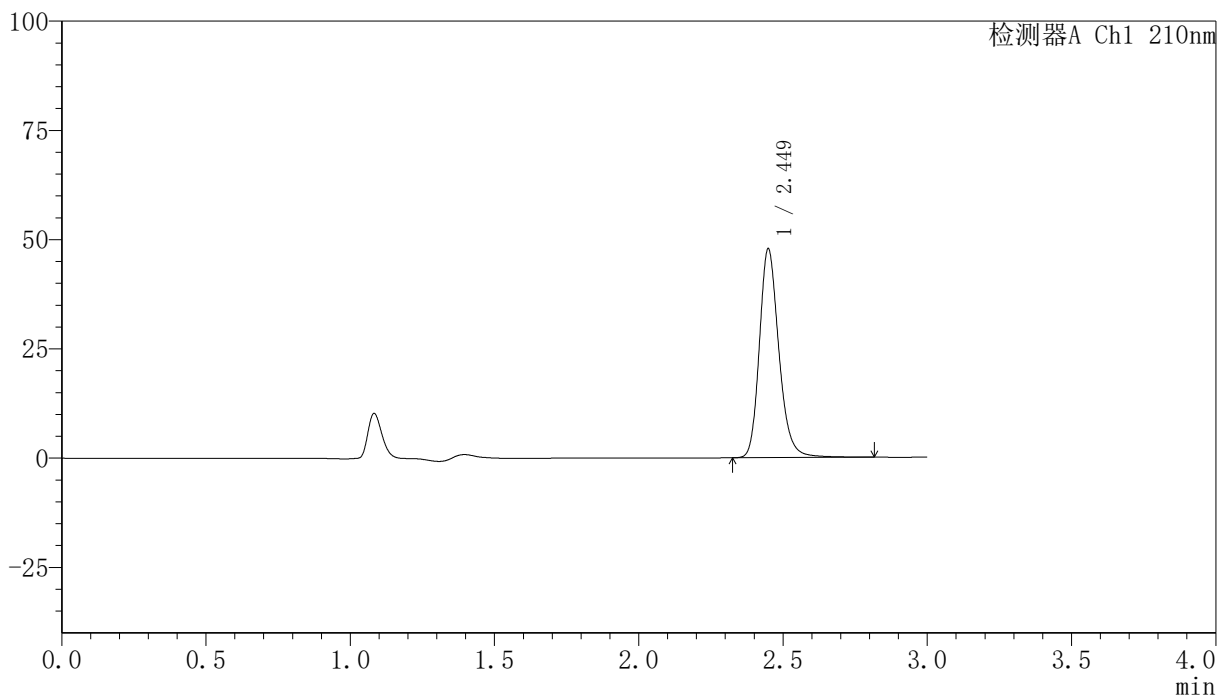

<峰表>

检测器A Ch1 210nm

峰号	保留时间	面积	高度	面积%	理论塔板数(USP)	拖尾因子	分离度(USP)
1	2.449	225085	47703	100.000	6545	1.218	--
总计		225085	47703	100.000			

图168 盐酸奥洛他定片溶出曲线测定HPLC图谱
 自制品24111901-1批-pH1.2介质-桨法-50转
 对照品溶液-2-2