SHIMADZU LabSolutions

J346

<样品信息>

色谱柱 :XB-C18(4.6mm*150mm,5μm)　　流速：1.5ml/min
柱 温 :30℃　　波长：232nm
数据文件名: RC$J346 - 0-258/25-1407-2 - zzp-23112302p-rcqx-pH2.0+0.2tw80jz-rj.lcd
方法文件名: RC$J346 - J346-rcqx-FX274.lcm
批处理文件名: RC$J346 - J346-20241128-FX274.lcb
样品瓶号: 2-9
进样体积: 50 µl　　版本号：6.115
进样时间: 2024/11/28 16:13:03　　实验者: xiechaojun
处理时间（V2）: 2024/11/29 08:22:17　　处理者: xiechaojun
仪器型号：SHIMADZU LC-2050C(FX274)

<色谱图>

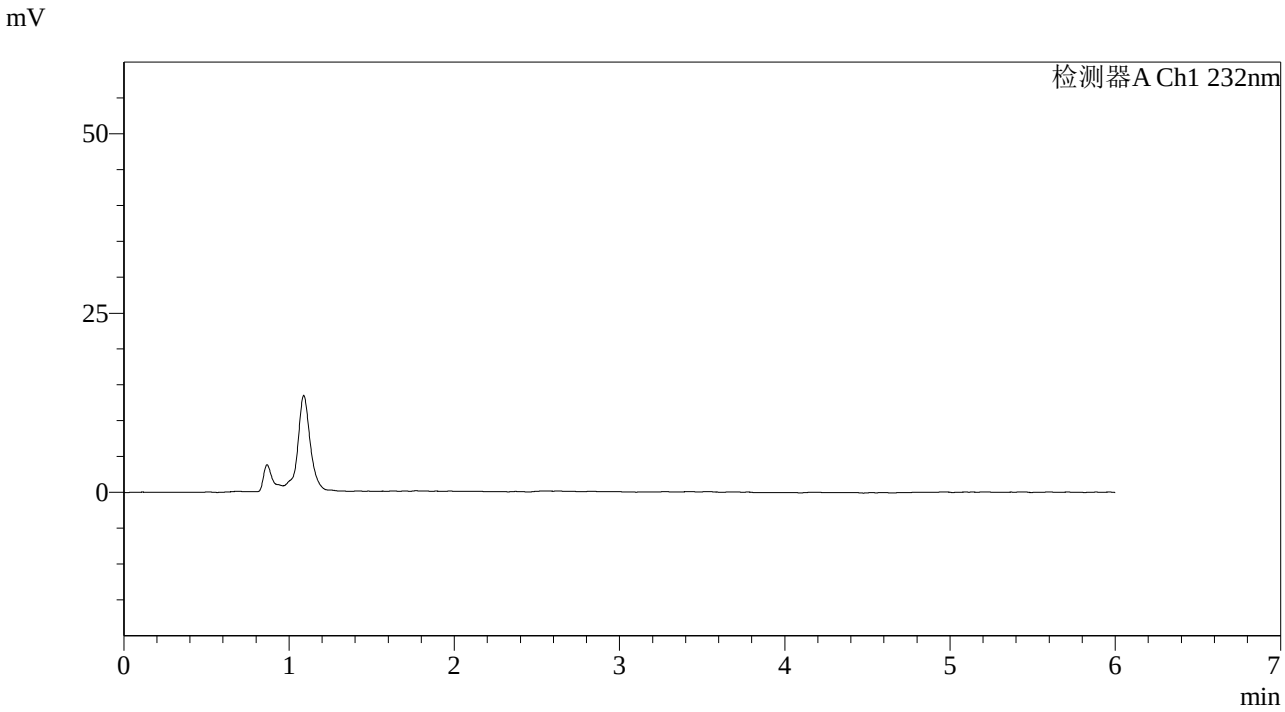

<峰表>

检测器A Ch1 232nm

峰号	保留时间	面积	面积%	高度	理论塔板数(USP)	拖尾因子	分离度(USP)
总计							

SHIMADZU LabSolutions

J346

<样品信息>

色谱柱 :XB-C18(4.6mm*150mm,5μm)
柱 温 :30℃
流速：1.5ml/min
波长：232nm
数据文件名: RC$J346 - 0-258/25-1408-2 - zzp-23112302p-rcqx-pH2.0+0.2tw80jz-dz1-1.lcd
方法文件名: RC$J346 - J346-rcqx-FX274.lcm
批处理文件名: RC$J346 - J346-20241128-FX274.lcb
样品瓶号: 2-18
进样体积: 50 μl
版本号：6.115
进样时间: 2024/11/28 16:19:30
实验者: xiechaojun
处理时间（V2）: 2024/11/29 08:22:21
处理者: xiechaojun
仪器型号：SHIMADZU LC-2050C(FX274)

<色谱图>

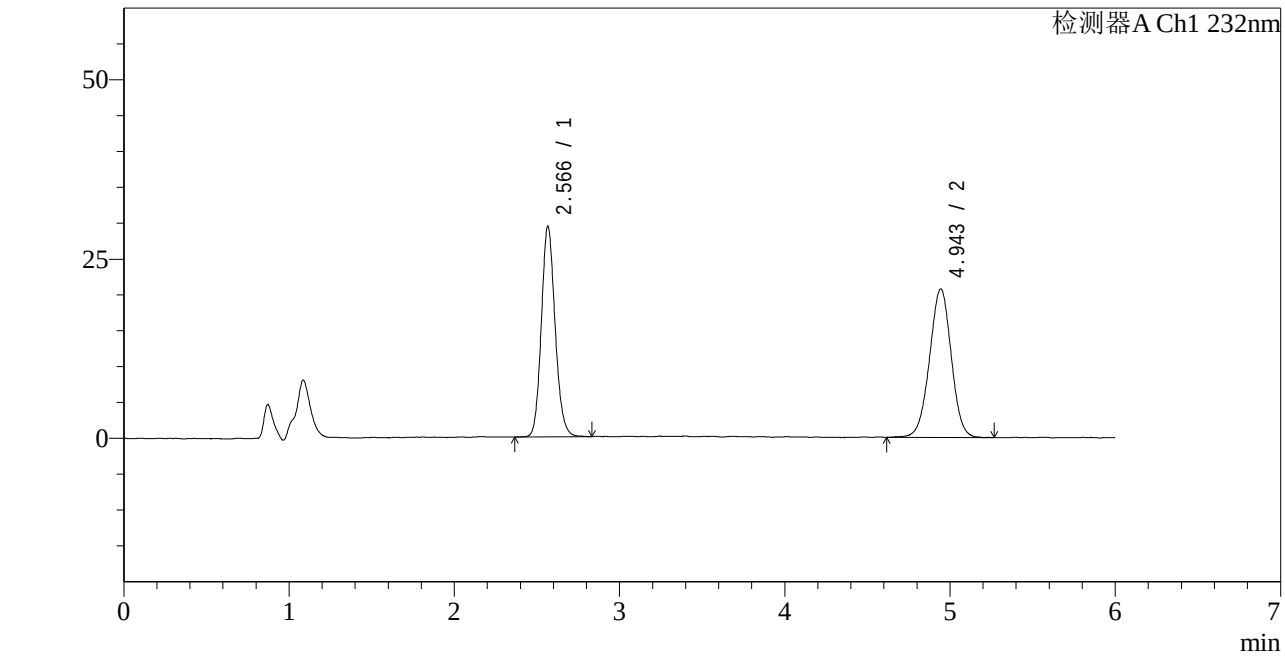

<峰表>

检测器A Ch1 232nm

峰号	保留时间	面积	面积%	高度	理论塔板数(USP)	拖尾因子	分离度(USP)
1	2.566	170552	47.407	28694	4619	1.136	--
2	4.943	189210	52.593	20677	6825	0.987	12.179
总计		359761	100.000	49371			

SHIMADZU LabSolutions

J346

<样品信息>

色谱柱 :XB-C18(4.6mm*150mm,5μm)
柱 温 :30℃
流速：1.5ml/min
波长：232nm
数据文件名: RC$J346 - 0-258/25-1409-2 - zzp-23112302p-rcqx-pH2.0+0.2tw80jz-dz1-2.lcd
方法文件名: RC$J346 - J346-rcqx-FX274.lcm
批处理文件名: RC$J346 - J346-20241128-FX274.lcb
样品瓶号: 2-18
进样体积: 50 μl
版本号：6.115
进样时间: 2024/11/28 16:25:57
实验者: xiechaojun
处理时间（V2）: 2024/11/29 08:22:24
处理者: xiechaojun
仪器型号：SHIMADZU LC-2050C(FX274)

<色谱图>

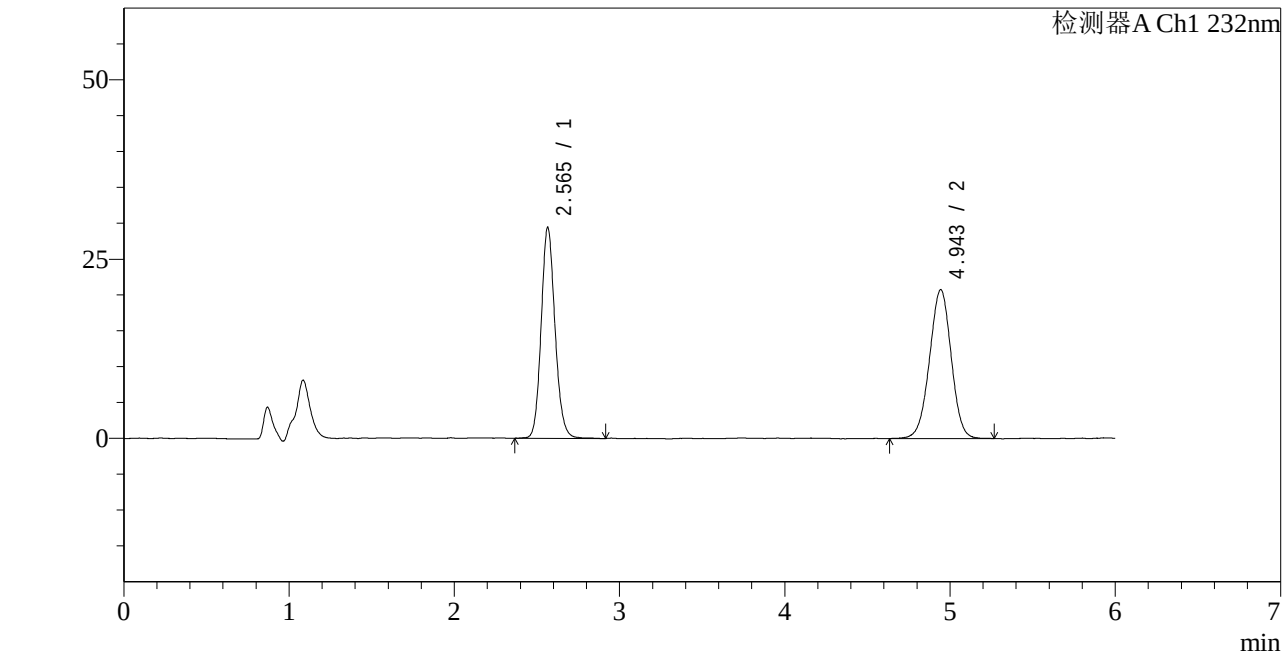

<峰表>

检测器A Ch1 232nm

峰号	保留时间	面积	面积%	高度	理论塔板数(USP)	拖尾因子	分离度(USP)
1	2.565	171683	47.558	28851	4575	1.132	--
2	4.943	189311	52.442	20711	6792	0.984	12.144
总计		360993	100.000	49562			

SHIMADZU LabSolutions

J346

<样品信息>

色谱柱 :XB-C18(4.6mm*150mm,5μm)　　流速：1.5ml/min
柱 温 :30℃　　波长：232nm
数据文件名: RC$J346 - 0-258/25-1410-2 - zzp-23112302p-rcqx-pH2.0+0.2tw80jz-dz1-3.lcd
方法文件名: RC$J346 - J346-rcqx-FX274.lcm
批处理文件名: RC$J346 - J346-20241128-FX274.lcb
样品瓶号: 2-18
进样体积: 50 μl　　版本号：6.115
进样时间: 2024/11/28 16:32:23　　实验者: xiechaojun
处理时间（V2）: 2024/11/29 08:22:26　　处理者: xiechaojun
仪器型号：SHIMADZU LC-2050C(FX274)

<色谱图>

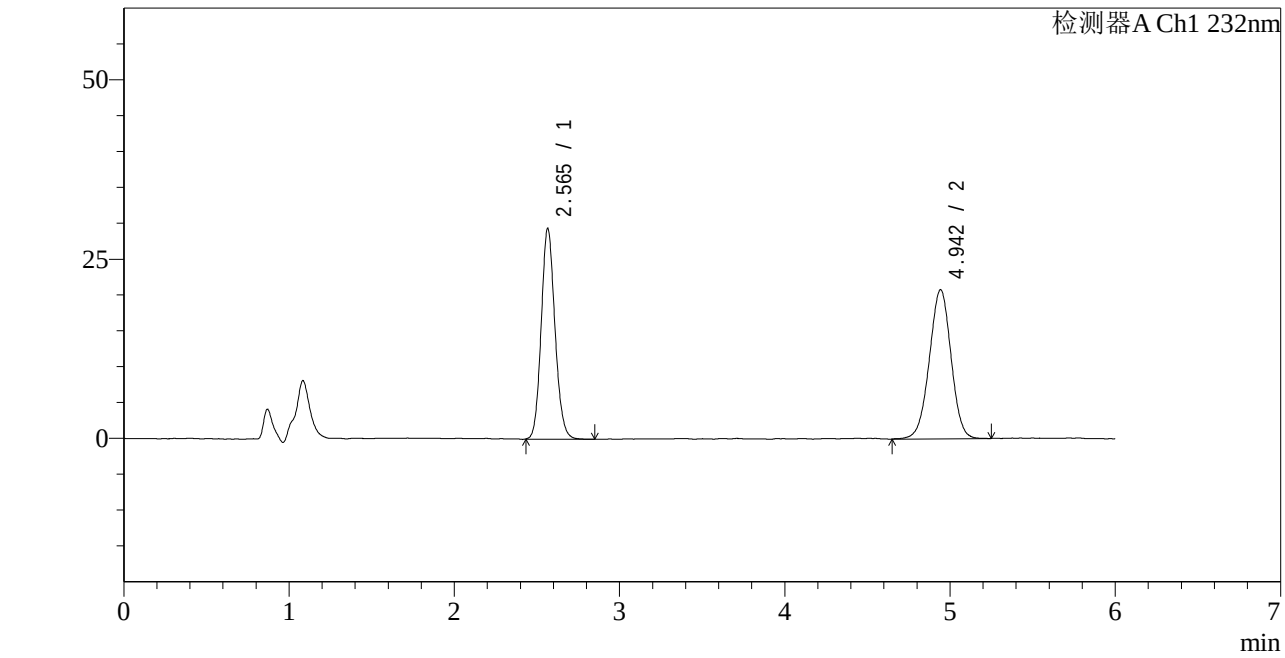

<峰表>

检测器A Ch1 232nm

峰号	保留时间	面积	面积%	高度	理论塔板数(USP)	拖尾因子	分离度(USP)
1	2.565	170021	47.231	28820	4594	1.125	--
2	4.942	189954	52.769	20747	6796	0.981	12.152
总计		359974	100.000	49566			

SHIMADZU LabSolutions

J346

<样品信息>

色谱柱 :XB-C18(4.6mm*150mm,5μm)
柱 温 :30℃
流速：1.5ml/min
波长：232nm
数据文件名: RC$J346 - 0-258/25-1411-2 - zzp-23112302p-rcqx-pH2.0+0.2tw80jz-dz1-4.lcd
方法文件名: RC$J346 - J346-rcqx-FX274.lcm
批处理文件名: RC$J346 - J346-20241128-FX274.lcb
样品瓶号: 2-18
进样体积: 50 μl
版本号：6.115
进样时间: 2024/11/28 16:38:50
实验者: xiechaojun
处理时间（V2）: 2024/11/29 08:22:29
处理者: xiechaojun
仪器型号：SHIMADZU LC-2050C(FX274)

<色谱图>

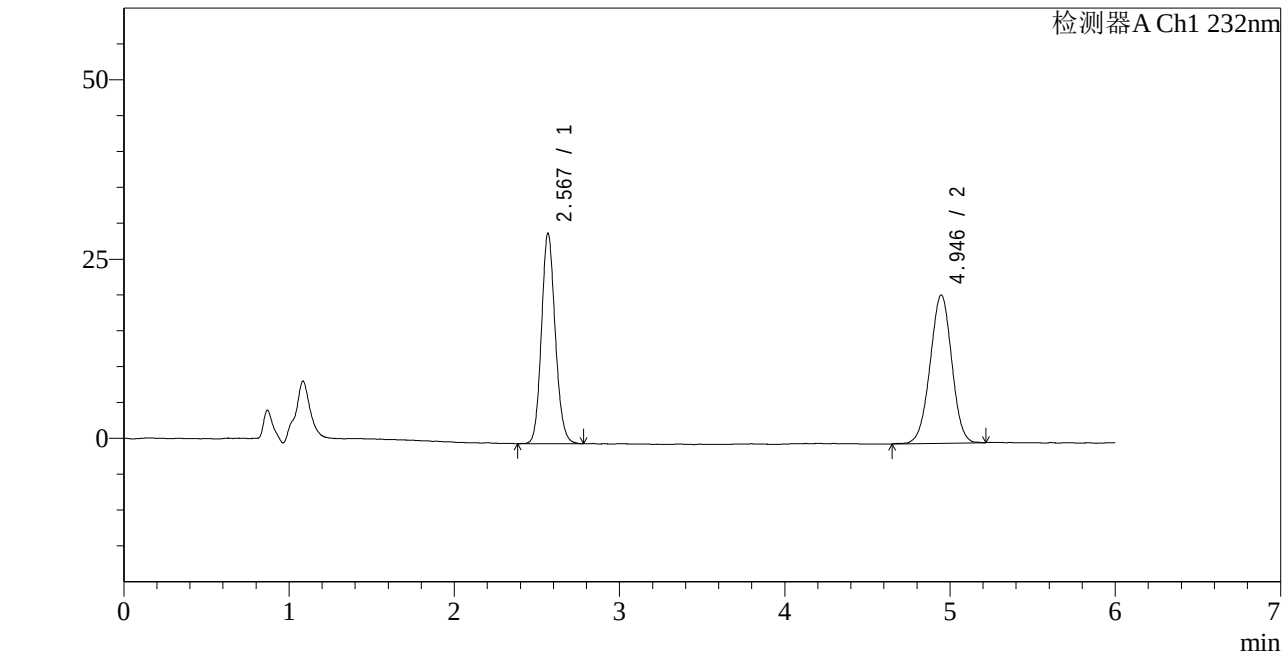

<峰表>

检测器A Ch1 232nm

峰号	保留时间	面积	面积%	高度	理论塔板数(USP)	拖尾因子	分离度(USP)
1	2.567	170093	47.483	28546	4597	1.128	--
2	4.946	188128	52.517	20610	6806	0.986	12.163
总计		358221	100.000	49157			

SHIMADZU LabSolutions

J346

<样品信息>

色谱柱 :XB-C18(4.6mm*150mm,5μm)
柱 温 :30℃
流速：1.5ml/min
波长：232nm
数据文件名: RC$J346 - 0-258/25-1412-2 - zzp-23112302p-rcqx-pH2.0+0.2tw80jz-dz1-5.lcd
方法文件名: RC$J346 - J346-rcqx-FX274.lcm
批处理文件名: RC$J346 - J346-20241128-FX274.lcb
样品瓶号: 2-18
进样体积: 50 μl
版本号：6.115
进样时间: 2024/11/28 16:45:17
实验者: xiechaojun
处理时间（V2）: 2024/11/29 08:22:32
处理者: xiechaojun
仪器型号：SHIMADZU LC-2050C(FX274)

<色谱图>

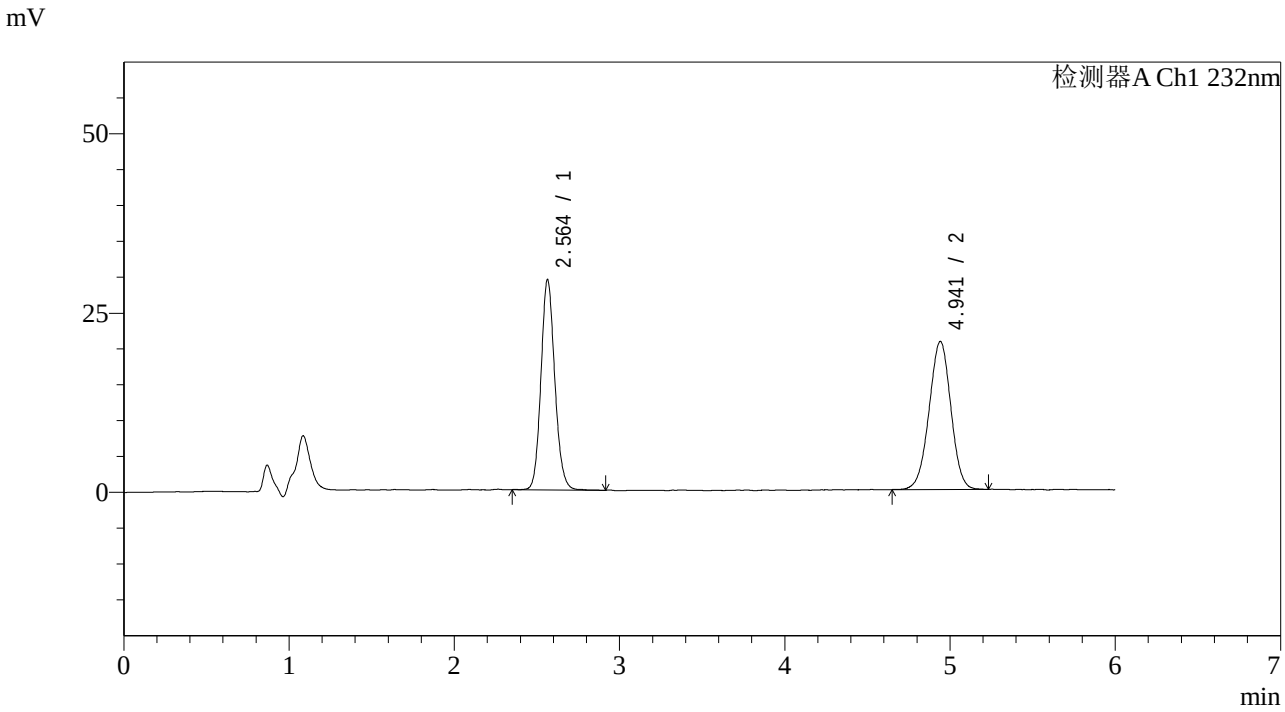

<峰表>

检测器A Ch1 232nm

峰号	保留时间	面积	面积%	高度	理论塔板数(USP)	拖尾因子	分离度(USP)
1	2.564	171233	47.456	28916	4572	1.127	--
2	4.941	189590	52.544	20607	6699	0.986	12.091
总计		360823	100.000	49523			

SHIMADZU LabSolutions

J346

<样品信息>

色谱柱 :XB-C18(4.6mm*150mm,5μm)
柱 温 :30℃
流速：1.5ml/min
波长：232nm
数据文件名: RC$J346 - 0-258/25-1413-2 - zzp-23112302p-rcqx-pH2.0+0.2tw80jz-P1-5min.lcd
方法文件名: RC$J346 - J346-rcqx-FX274.lcm
批处理文件名: RC$J346 - J346-20241128-FX274.lcb
样品瓶号: 2-1
进样体积: 50 μl
版本号：6.115
进样时间: 2024/11/28 16:51:43
实验者: xiechaojun
处理时间（V2）: 2024/11/29 08:22:34
处理者: xiechaojun
仪器型号：SHIMADZU LC-2050C(FX274)

<色谱图>

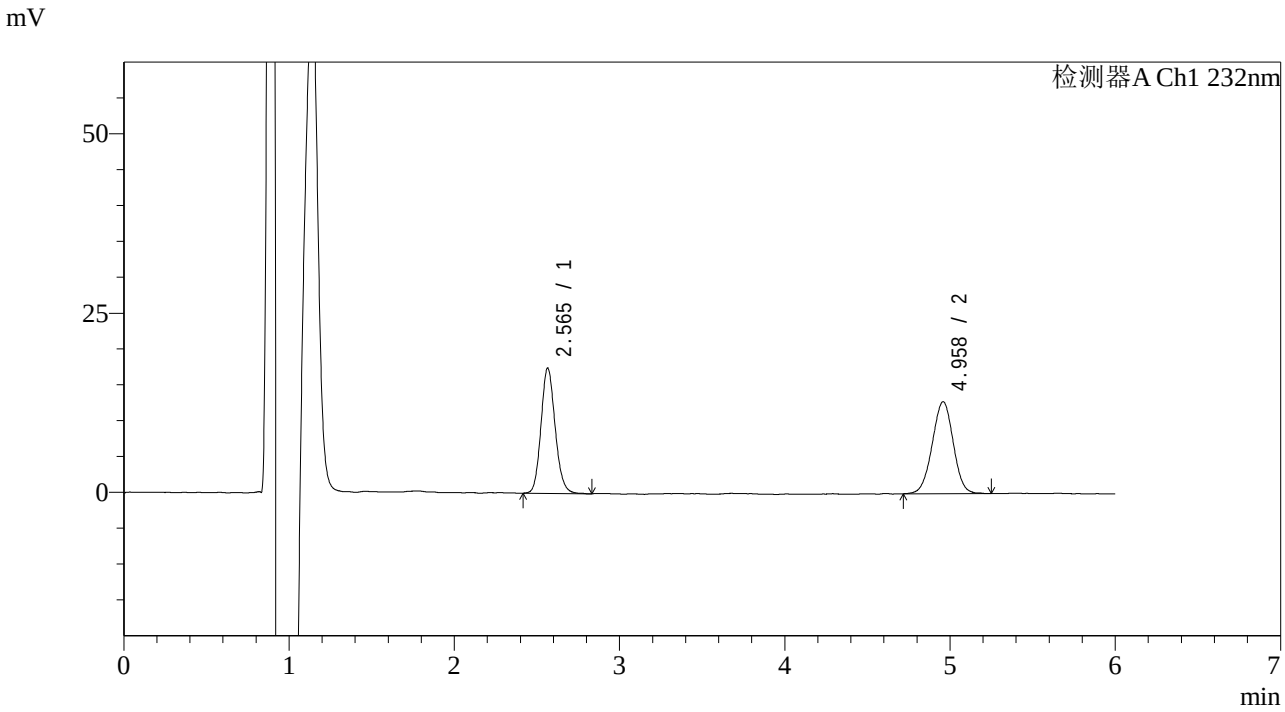

<峰表>

检测器A Ch1 232nm

峰号	保留时间	面积	面积%	高度	理论塔板数(USP)	拖尾因子	分离度(USP)
1	2.565	104662	47.903	17198	4321	1.139	--
2	4.958	113825	52.097	12804	7246	0.988	12.300
总计		218487	100.000	30001			

SHIMADZU LabSolutions

J346

<样品信息>

色谱柱 :XB-C18(4.6mm*150mm,5μm)
柱 温 :30℃
流速：1.5ml/min
波长：232nm
数据文件名: RC$J346 - 0-258/25-1414-2 - zzp-23112302p-rcqx-pH2.0+0.2tw80jz-P2-5min.lcd
方法文件名: RC$J346 - J346-rcqx-FX274.lcm
批处理文件名: RC$J346 - J346-20241128-FX274.lcb
样品瓶号: 2-10
进样体积: 50 μl
版本号：6.115
进样时间: 2024/11/28 16:58:09
实验者: xiechaojun
处理时间（V2）: 2024/11/29 08:22:37
处理者: xiechaojun
仪器型号：SHIMADZU LC-2050C(FX274)

<色谱图>

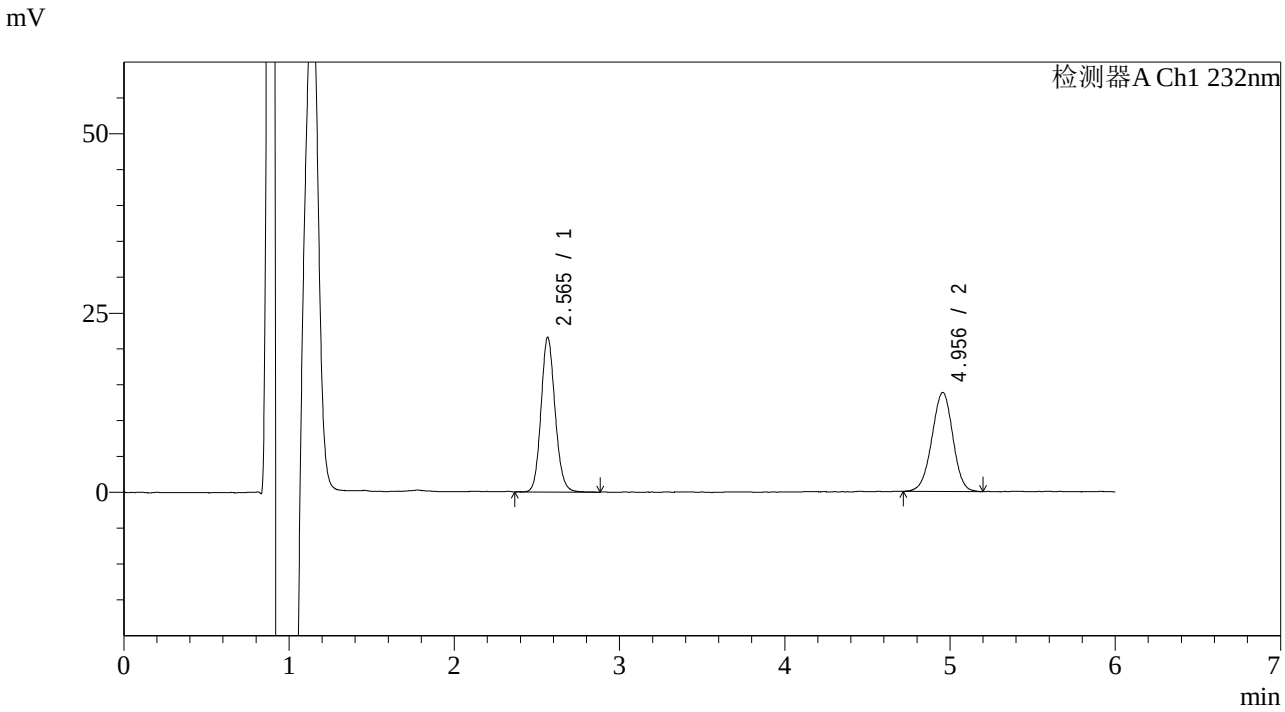

<峰表>

检测器A Ch1 232nm

峰号	保留时间	面积	面积%	高度	理论塔板数(USP)	拖尾因子	分离度(USP)
1	2.565	127458	51.143	21195	4438	1.126	--
2	4.956	121759	48.857	13768	7327	0.972	12.399
总计		249218	100.000	34963			

SHIMADZU LabSolutions

J346

<样品信息>

色谱柱 :XB-C18(4.6mm*150mm,5μm)
柱 温 :30℃
流速：1.5ml/min
波长：232nm
数据文件名: RC$J346 - 0-258/25-1415-2 - zzp-23112302p-rcqx-pH2.0+0.2tw80jz-P3-5min.lcd
方法文件名: RC$J346 - J346-rcqx-FX274.lcm
批处理文件名: RC$J346 - J346-20241128-FX274.lcb
样品瓶号: 2-19
进样体积: 50 μl
版本号：6.115
进样时间: 2024/11/28 17:04:35
实验者: xiechaojun
处理时间（V2）: 2024/11/29 08:22:40
处理者: xiechaojun
仪器型号：SHIMADZU LC-2050C(FX274)

<色谱图>

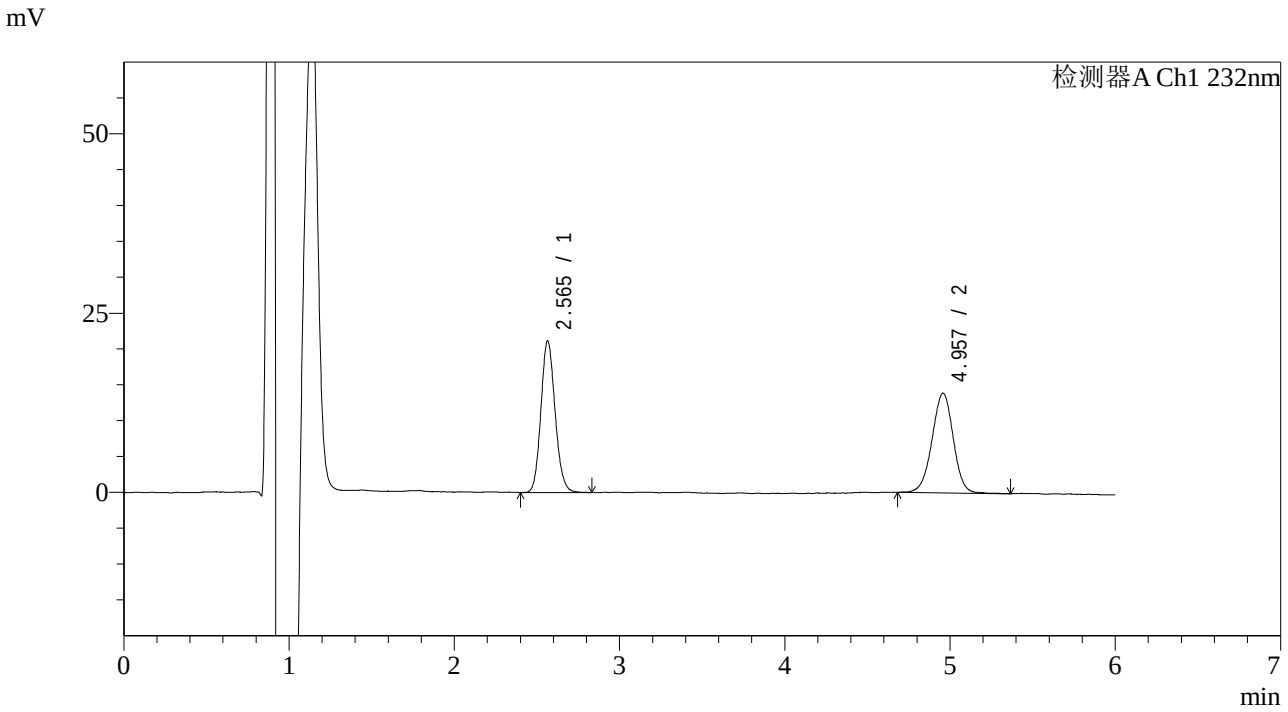

<峰表>

检测器A Ch1 232nm

峰号	保留时间	面积	面积%	高度	理论塔板数(USP)	拖尾因子	分离度(USP)
1	2.565	126213	50.407	20823	4301	1.131	--
2	4.957	124173	49.593	13860	7264	0.977	12.299
总计		250386	100.000	34683			

SHIMADZU LabSolutions

J346

<样品信息>

色谱柱 :XB-C18(4.6mm*150mm,5μm)
柱 温 :30℃
流速：1.5ml/min
波长：232nm
数据文件名: RC$J346 - 0-258/25-1416-2 - zzp-23112302p-rcqx-pH2.0+0.2tw80jz-P4-5min.lcd
方法文件名: RC$J346 - J346-rcqx-FX274.lcm
批处理文件名: RC$J346 - J346-20241128-FX274.lcb
样品瓶号: 2-28
进样体积: 50 μl
版本号：6.115
进样时间: 2024/11/28 17:11:00
实验者: xiechaojun
处理时间（V2）: 2024/11/29 08:22:43
处理者: xiechaojun
仪器型号：SHIMADZU LC-2050C(FX274)

<色谱图>

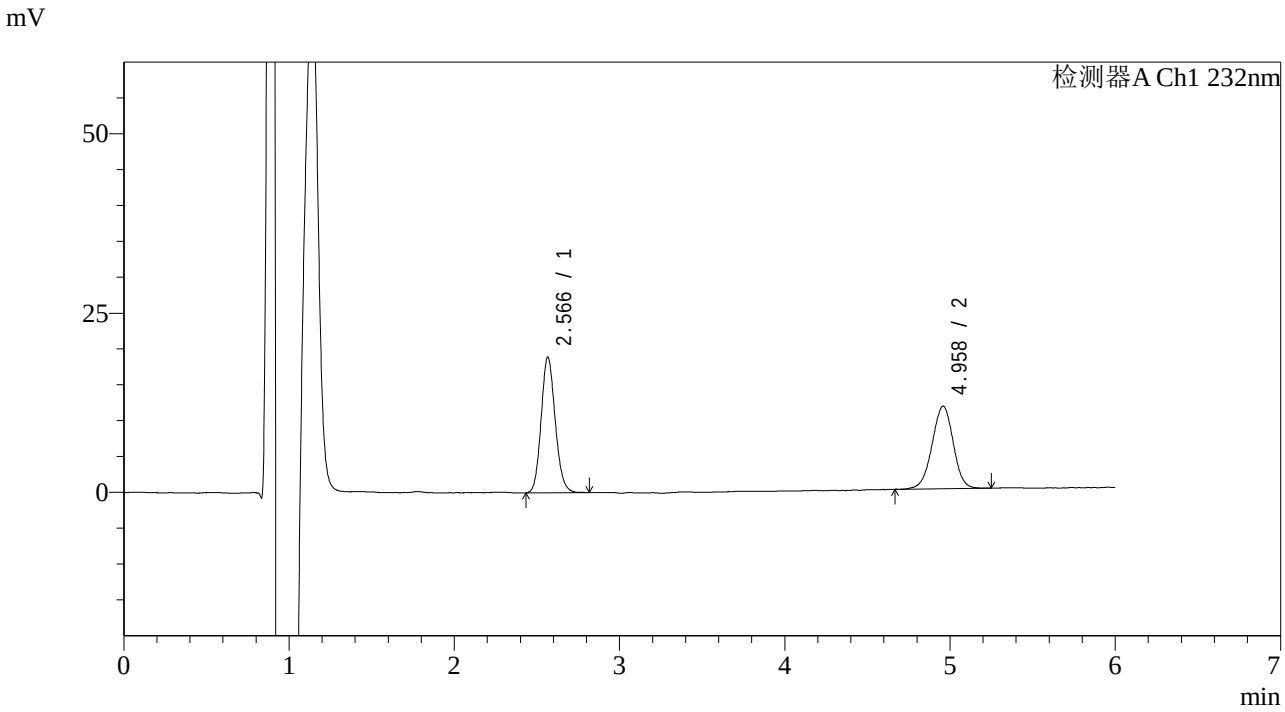

<峰表>

检测器A Ch1 232nm

峰号	保留时间	面积	面积%	高度	理论塔板数(USP)	拖尾因子	分离度(USP)
1	2.566	111948	52.190	18539	4390	1.134	--
2	4.958	102554	47.810	11502	7299	0.968	12.361
总计		214501	100.000	30041			

SHIMADZU LabSolutions

J346

<样品信息>

色谱柱 :XB-C18(4.6mm*150mm,5μm)
柱 温 :30℃
流速：1.5ml/min
波长：232nm
数据文件名: RC$J346 - 0-258/25-1417-2 - zzp-23112302p-rcqx-pH2.0+0.2tw80jz-P5-5min.lcd
方法文件名: RC$J346 - J346-rcqx-FX274.lcm
批处理文件名: RC$J346 - J346-20241128-FX274.lcb
样品瓶号: 2-37
进样体积: 50 μl
版本号：6.115
进样时间: 2024/11/28 17:17:26
实验者: xiechaojun
处理时间（V2）: 2024/11/29 08:22:45
处理者: xiechaojun
仪器型号：SHIMADZU LC-2050C(FX274)

<色谱图>

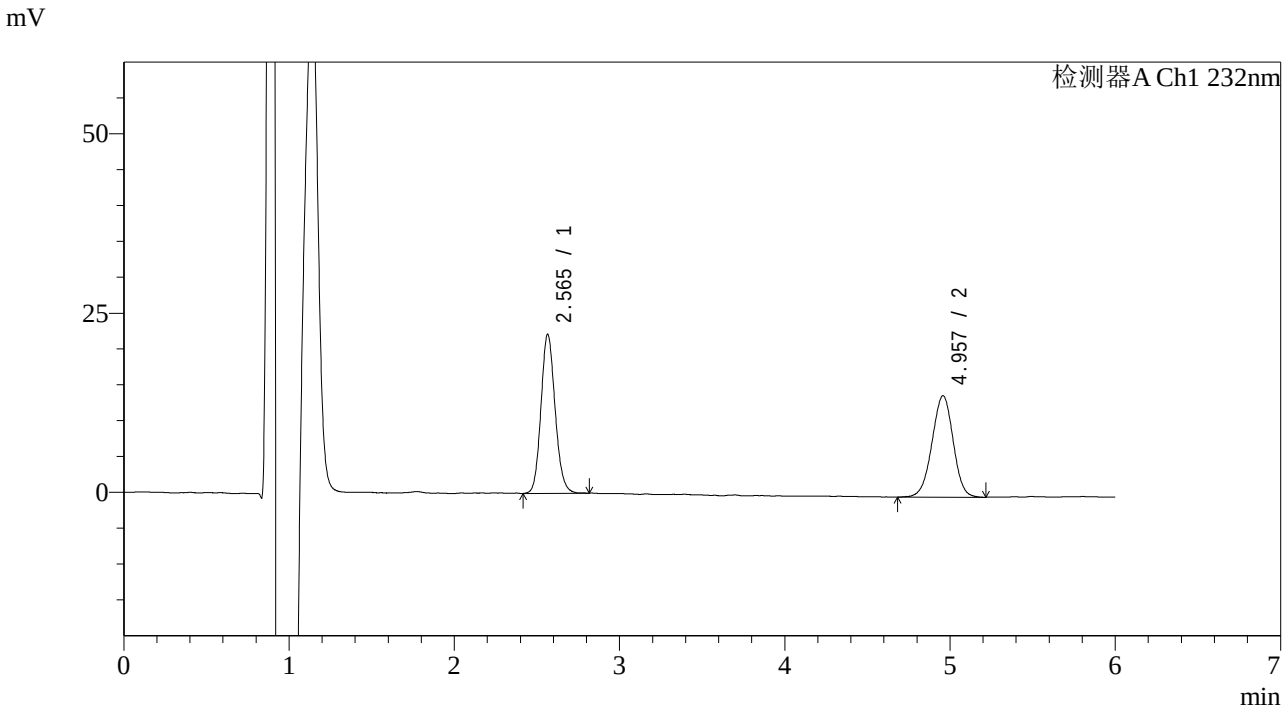

<峰表>

检测器A Ch1 232nm

峰号	保留时间	面积	面积%	高度	理论塔板数(USP)	拖尾因子	分离度(USP)
1	2.565	131961	51.124	21805	4346	1.127	--
2	4.957	126157	48.876	14115	7139	0.976	12.257
总计		258118	100.000	35920			

SHIMADZU LabSolutions

J346

<样品信息>

色谱柱 :XB-C18(4.6mm*150mm,5μm)
柱 温 :30℃
流速：1.5ml/min
波长：232nm
数据文件名: RC$J346 - 0-258/25-1418-2 - zzp-23112302p-rcqx-pH2.0+0.2tw80jz-P6-5min.lcd
方法文件名: RC$J346 - J346-rcqx-FX274.lcm
批处理文件名: RC$J346 - J346-20241128-FX274.lcb
样品瓶号: 2-46
进样体积: 50 µl
版本号：6.115
进样时间: 2024/11/28 17:23:52
实验者: xiechaojun
处理时间（V2）: 2024/11/29 08:22:48
处理者: xiechaojun
仪器型号：SHIMADZU LC-2050C(FX274)

<色谱图>

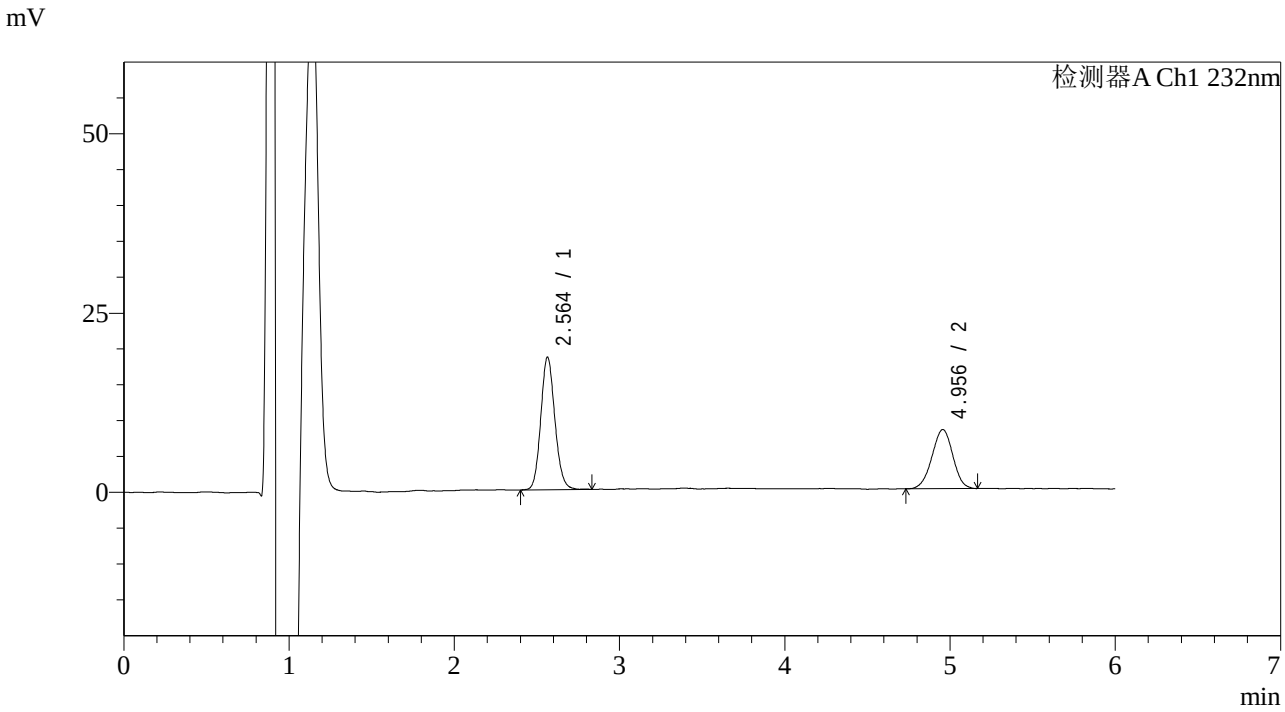

<峰表>

检测器A Ch1 232nm

峰号	保留时间	面积	面积%	高度	理论塔板数(USP)	拖尾因子	分离度(USP)
1	2.564	110082	60.237	18282	4382	1.120	--
2	4.956	72666	39.763	8230	7275	0.973	12.351
总计		182748	100.000	26512			

SHIMADZU LabSolutions

J346

<样品信息>

色谱柱 :XB-C18(4.6mm*150mm,5μm)
柱 温 :30℃
流速：1.5ml/min
波长：232nm
数据文件名: RC$J346 - 0-258/25-1419-2 - zzp-23112302p-rcqx-pH2.0+0.2tw80jz-P1-10min.lcd
方法文件名: RC$J346 - J346-rcqx-FX274.lcm
批处理文件名: RC$J346 - J346-20241128-FX274.lcb
样品瓶号: 2-2
进样体积: 50 μl
版本号：6.115
进样时间: 2024/11/28 17:30:18
实验者: xiechaojun
处理时间（V2）: 2024/11/29 08:22:51
处理者: xiechaojun
仪器型号：SHIMADZU LC-2050C(FX274)

<色谱图>

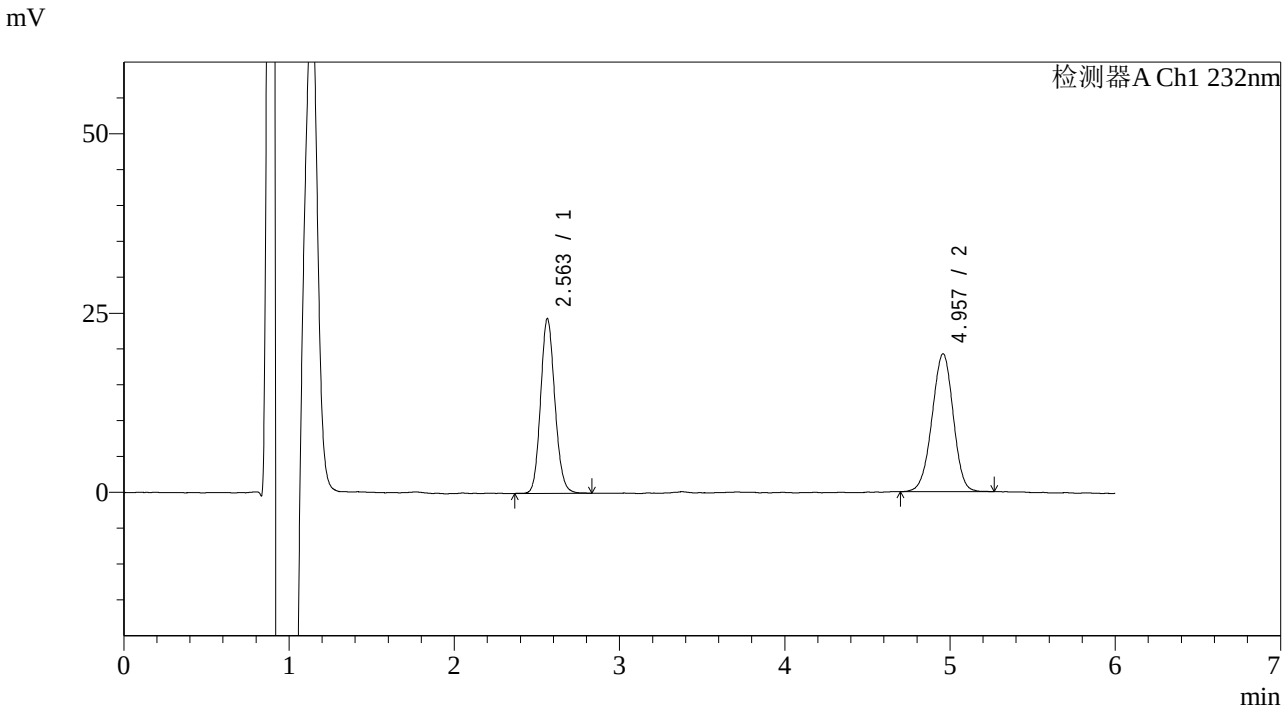

<峰表>

检测器A Ch1 232nm

峰号	保留时间	面积	面积%	高度	理论塔板数(USP)	拖尾因子	分离度(USP)
1	2.563	146441	46.055	24114	4271	1.125	--
2	4.957	171528	53.945	19184	7179	0.969	12.248
总计		317969	100.000	43298			

SHIMADZU LabSolutions

J346

<样品信息>

色谱柱 :XB-C18(4.6mm*150mm,5μm)
柱 温 :30℃
流速：1.5ml/min
波长：232nm
数据文件名: RC$J346 - 0-258/25-1420-2 - zzp-23112302p-rcqx-pH2.0+0.2tw80jz-P2-10min.lcd
方法文件名: RC$J346 - J346-rcqx-FX274.lcm
批处理文件名: RC$J346 - J346-20241128-FX274.lcb
样品瓶号: 2-11
进样体积: 50 μl
版本号：6.115
进样时间: 2024/11/28 17:36:44
实验者: xiechaojun
处理时间（V2）: 2024/11/29 08:22:53
处理者: xiechaojun
仪器型号：SHIMADZU LC-2050C(FX274)

<色谱图>

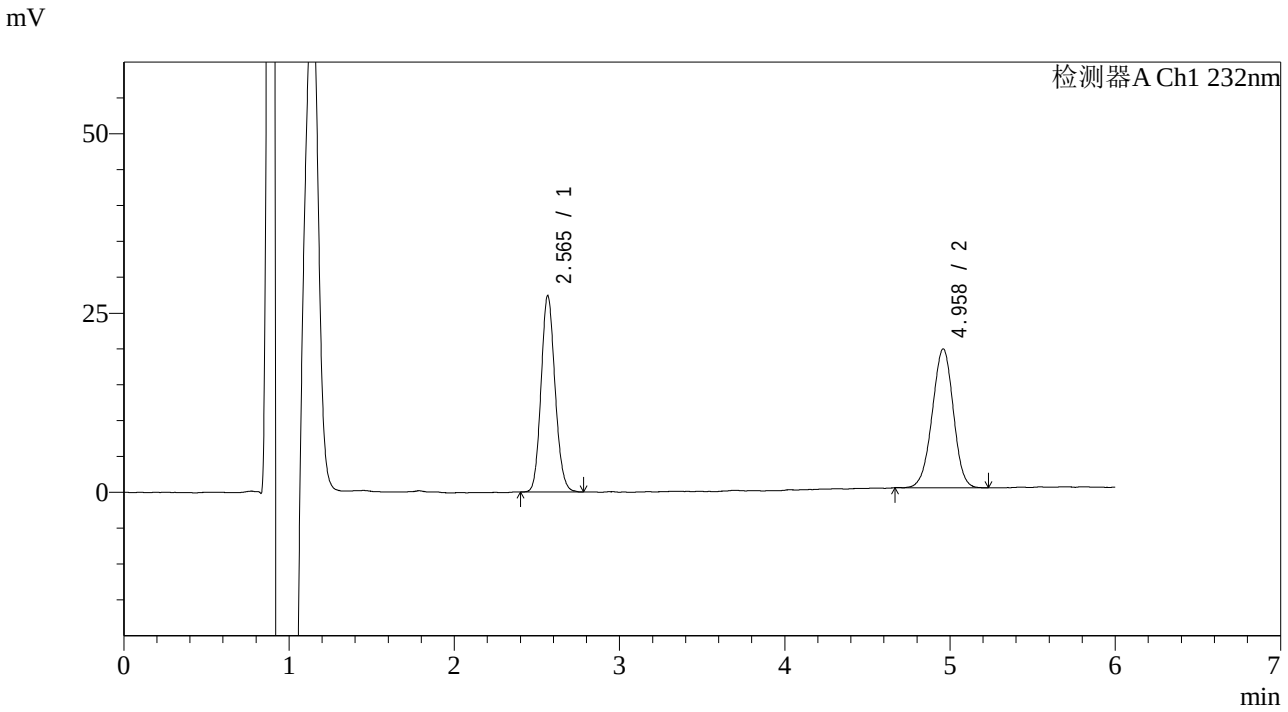

<峰表>

检测器A Ch1 232nm

峰号	保留时间	面积	面积%	高度	理论塔板数(USP)	拖尾因子	分离度(USP)
1	2.565	161281	48.432	26903	4417	1.124	--
2	4.958	171726	51.568	19326	7227	0.973	12.344
总计		333007	100.000	46229			

SHIMADZU LabSolutions

J346

<样品信息>

色谱柱 :XB-C18(4.6mm*150mm,5μm)
柱 温 :30℃
流速：1.5ml/min
波长：232nm
数据文件名: RC$J346 - 0-258/25-1421-2 - zzp-23112302p-rcqx-pH2.0+0.2tw80jz-P3-10min.lcd
方法文件名: RC$J346 - J346-rcqx-FX274.lcm
批处理文件名: RC$J346 - J346-20241128-FX274.lcb
样品瓶号: 2-20
进样体积: 50 μl
版本号：6.115
进样时间: 2024/11/28 17:43:10
实验者: xiechaojun
处理时间（V2）: 2024/11/29 08:22:56
处理者: xiechaojun
仪器型号：SHIMADZU LC-2050C(FX274)

<色谱图>

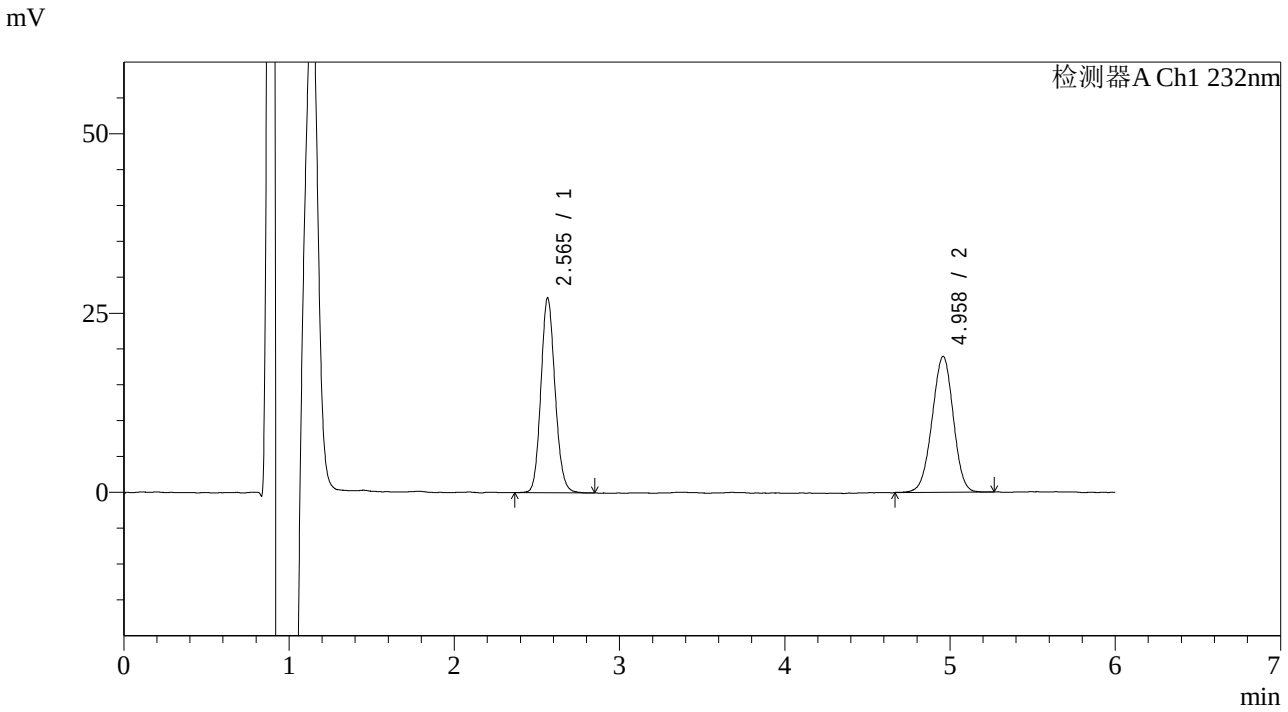

<峰表>

检测器A Ch1 232nm

峰号	保留时间	面积	面积%	高度	理论塔板数(USP)	拖尾因子	分离度(USP)
1	2.565	161531	48.820	26743	4347	1.125	--
2	4.958	169338	51.180	18910	7112	0.975	12.248
总计		330868	100.000	45653			

SHIMADZU LabSolutions

J346

<样品信息>

色谱柱 :XB-C18(4.6mm*150mm,5μm)
柱 温 :30℃
流速：1.5ml/min
波长：232nm
数据文件名: RC$J346 - 0-258/25-1422-2 - zzp-23112302p-rcqx-pH2.0+0.2tw80jz-P4-10min.lcd
方法文件名: RC$J346 - J346-rcqx-FX274.lcm
批处理文件名: RC$J346 - J346-20241128-FX274.lcb
样品瓶号: 2-29
进样体积: 50 μl
版本号：6.115
进样时间: 2024/11/28 17:49:37
实验者: xiechaojun
处理时间（V2）: 2024/11/29 08:22:59
处理者: xiechaojun
仪器型号：SHIMADZU LC-2050C(FX274)

<色谱图>

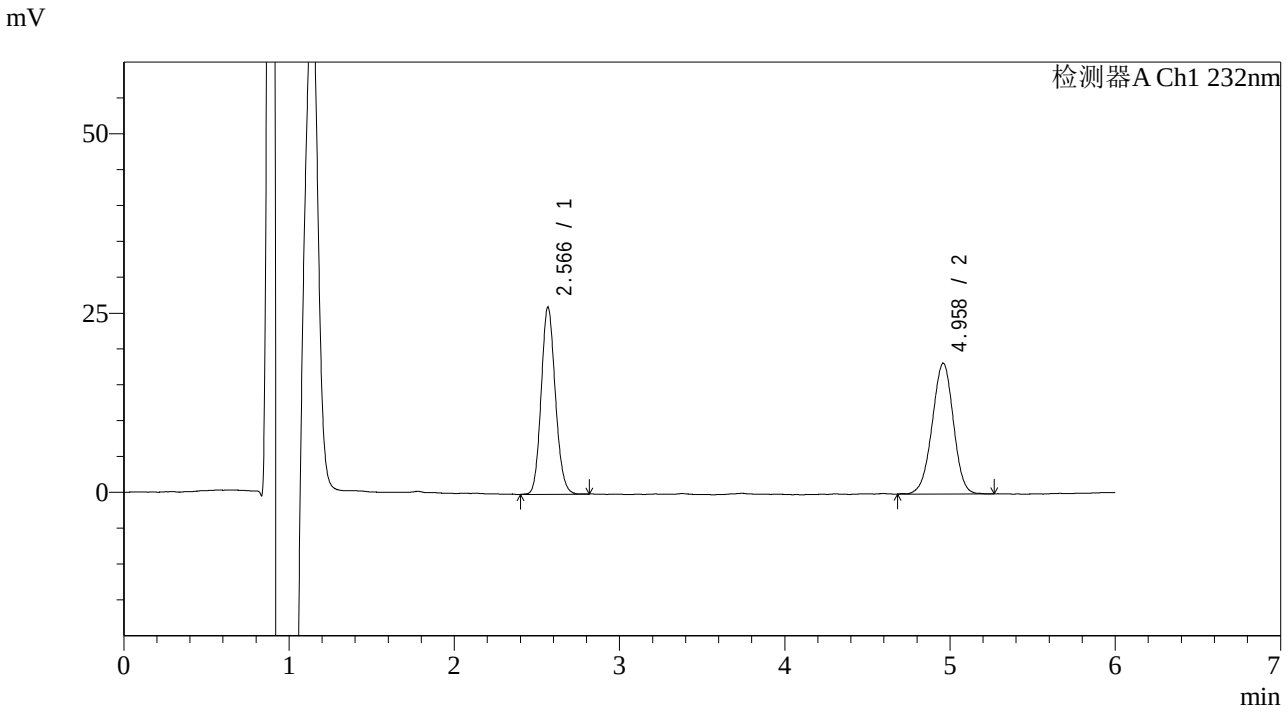

<峰表>

检测器A Ch1 232nm

峰号	保留时间	面积	面积%	高度	理论塔板数(USP)	拖尾因子	分离度(USP)
1	2.566	155642	48.904	25504	4330	1.125	--
2	4.958	162620	51.096	18192	7178	0.972	12.262
总计		318262	100.000	43695			

SHIMADZU LabSolutions

J346

<样品信息>

色谱柱 :XB-C18(4.6mm*150mm,5μm)
柱 温 :30℃
流速：1.5ml/min
波长：232nm
数据文件名: RC$J346 - 0-258/25-1423-2 - zzp-23112302p-rcqx-pH2.0+0.2tw80jz-P5-10min.lcd
方法文件名: RC$J346 - J346-rcqx-FX274.lcm
批处理文件名: RC$J346 - J346-20241128-FX274.lcb
样品瓶号: 2-38
进样体积: 50 μl
版本号：6.115
进样时间: 2024/11/28 17:56:03
实验者: xiechaojun
处理时间（V2）: 2024/11/29 08:23:01
处理者: xiechaojun
仪器型号：SHIMADZU LC-2050C(FX274)

<色谱图>

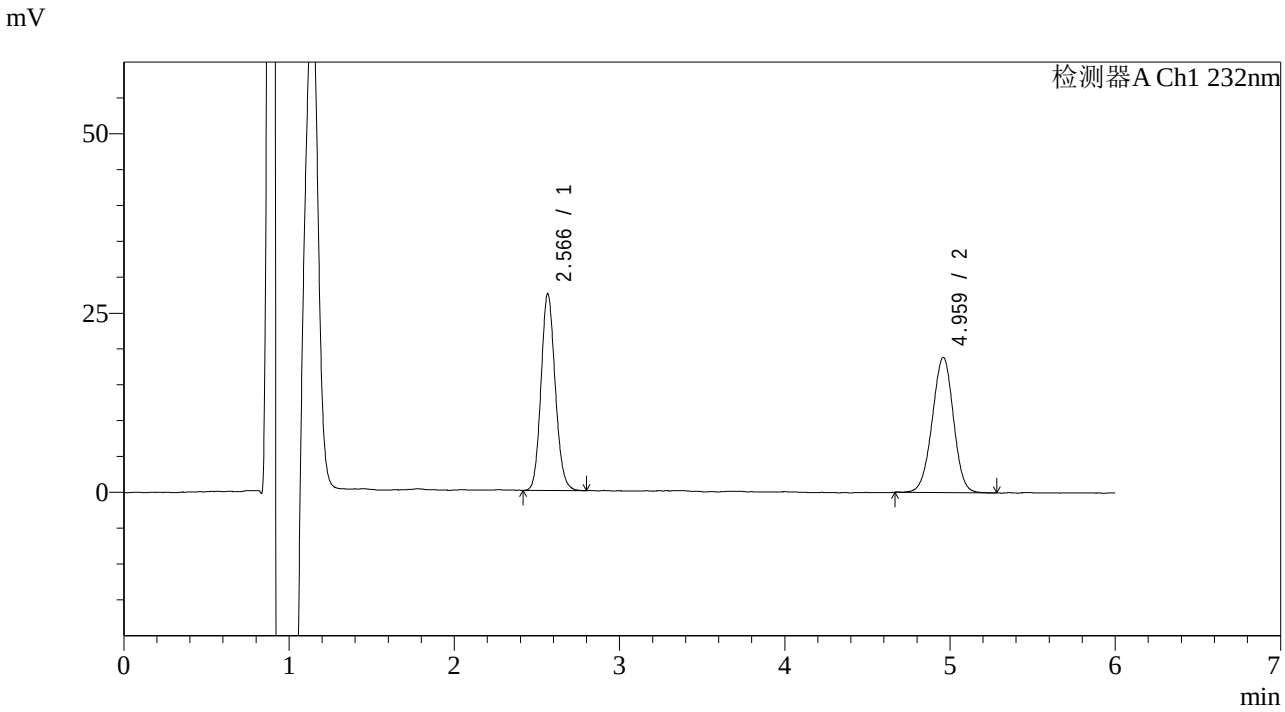

<峰表>

检测器A Ch1 232nm

峰号	保留时间	面积	面积%	高度	理论塔板数(USP)	拖尾因子	分离度(USP)
1	2.566	163765	49.332	26923	4292	1.127	--
2	4.959	168198	50.668	18822	7200	0.978	12.260
总计		331963	100.000	45745			

SHIMADZU LabSolutions

J346

<样品信息>

色谱柱 :XB-C18(4.6mm*150mm,5μm)
柱 温 :30℃
流速：1.5ml/min
波长：232nm
数据文件名: RC$J346 - 0-258/25-1424-2 - zzp-23112302p-rcqx-pH2.0+0.2tw80jz-P6-10min.lcd
方法文件名: RC$J346 - J346-rcqx-FX274.lcm
批处理文件名: RC$J346 - J346-20241128-FX274.lcb
样品瓶号: 2-47
进样体积: 50 μl
版本号：6.115
进样时间: 2024/11/28 18:02:28
实验者: xiechaojun
处理时间（V2）: 2024/11/29 08:23:04
处理者: xiechaojun
仪器型号：SHIMADZU LC-2050C(FX274)

<色谱图>

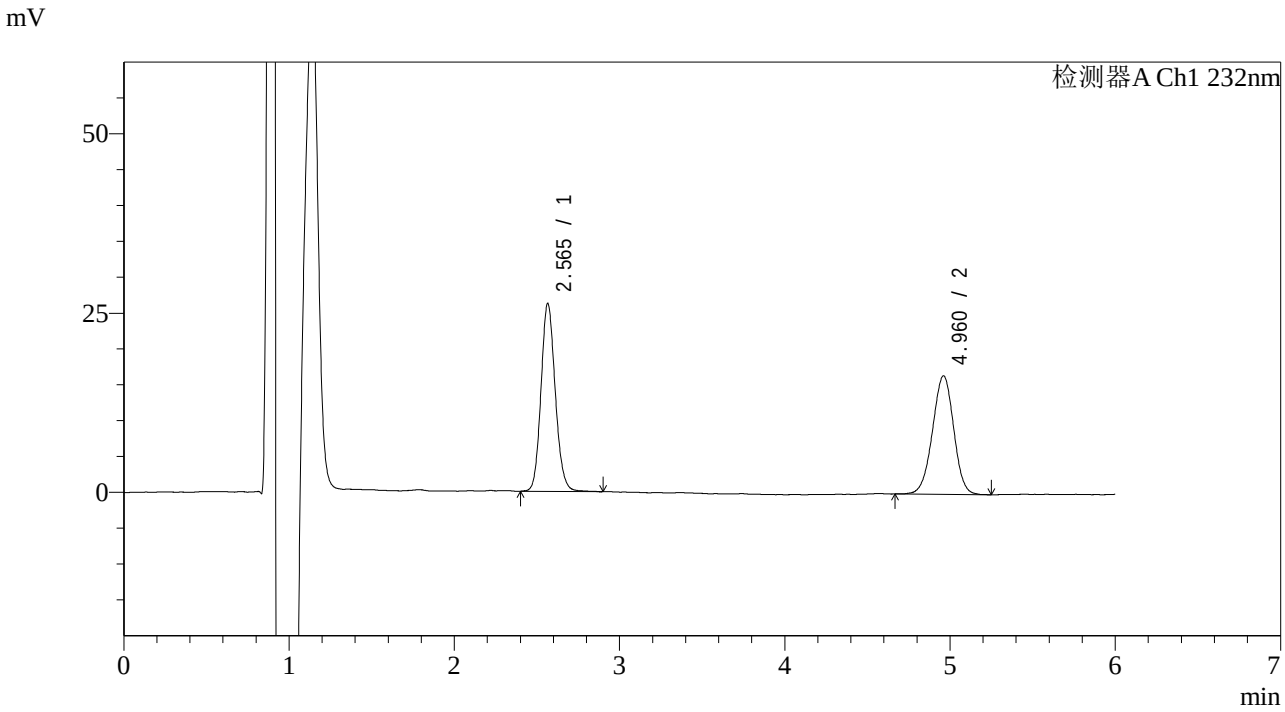

<峰表>

检测器A Ch1 232nm

峰号	保留时间	面积	面积%	高度	理论塔板数(USP)	拖尾因子	分离度(USP)
1	2.565	157626	51.654	25731	4278	1.129	--
2	4.960	147530	48.346	16493	7157	0.976	12.236
总计		305156	100.000	42224			

SHIMADZU LabSolutions

J346

<样品信息>

色谱柱 :XB-C18(4.6mm*150mm,5μm)　　流速：1.5ml/min
柱 温 :30℃　　波长：232nm
数据文件名: RC$J346 - 0-258/25-1425-2 - zzp-23112302p-rcqx-pH2.0+0.2tw80jz-P1-15min.lcd
方法文件名: RC$J346 - J346-rcqx-FX274.lcm
批处理文件名: RC$J346 - J346-20241128-FX274.lcb
样品瓶号: 2-3
进样体积: 50 μl　　版本号：6.115
进样时间: 2024/11/28 18:08:54　　实验者: xiechaojun
处理时间（V2）: 2024/11/29 08:23:07　　处理者: xiechaojun
仪器型号：SHIMADZU LC-2050C(FX274)

<色谱图>

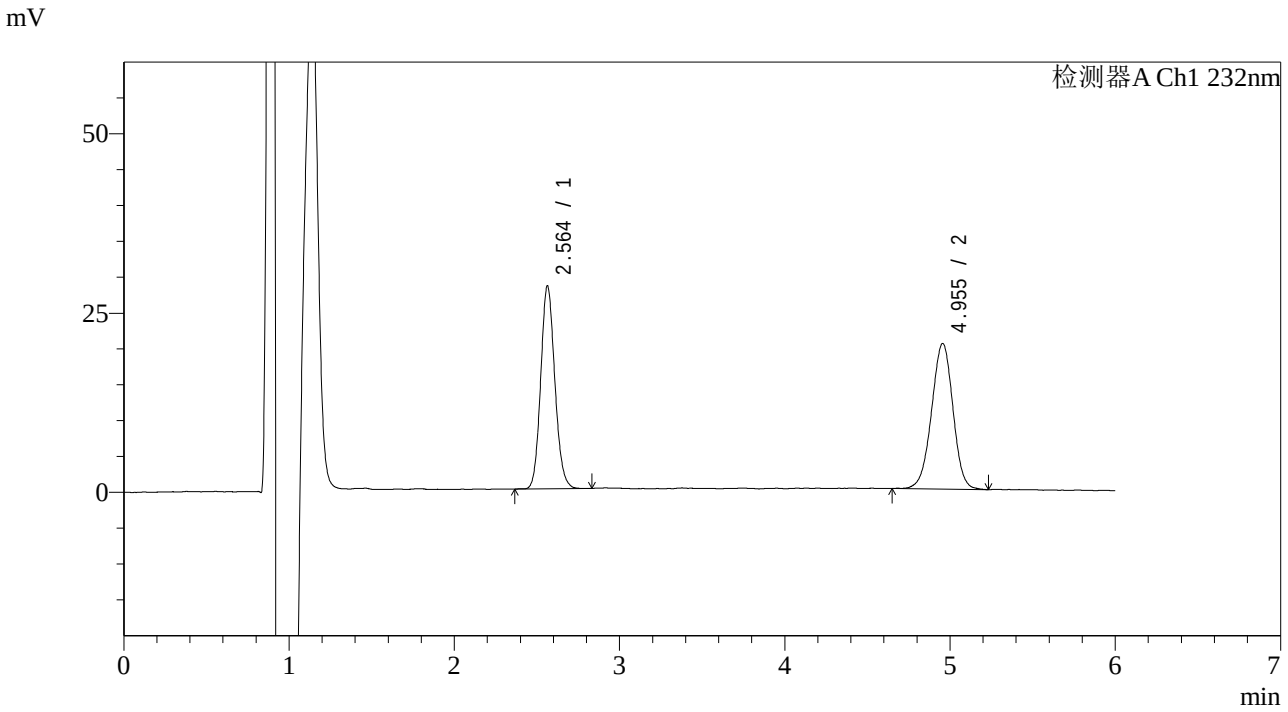

<峰表>

检测器A Ch1 232nm

峰号	保留时间	面积	面积%	高度	理论塔板数(USP)	拖尾因子	分离度(USP)
1	2.564	168376	47.928	27968	4343	1.124	--
2	4.955	182931	52.072	20226	7094	0.973	12.236
总计		351306	100.000	48194			

SHIMADZU LabSolutions

J346

<样品信息>

色谱柱 :XB-C18(4.6mm*150mm,5μm)
柱 温 :30℃
流速：1.5ml/min
波长：232nm
数据文件名: RC$J346 - 0-258/25-1426-2 - zzp-23112302p-rcqx-pH2.0+0.2tw80jz-P2-15min.lcd
方法文件名: RC$J346 - J346-rcqx-FX274.lcm
批处理文件名: RC$J346 - J346-20241128-FX274.lcb
样品瓶号: 2-12
进样体积: 50 μl
版本号：6.115
进样时间: 2024/11/28 18:15:20
实验者: xiechaojun
处理时间（V2）: 2024/11/29 08:23:09
处理者: xiechaojun
仪器型号：SHIMADZU LC-2050C(FX274)

<色谱图>

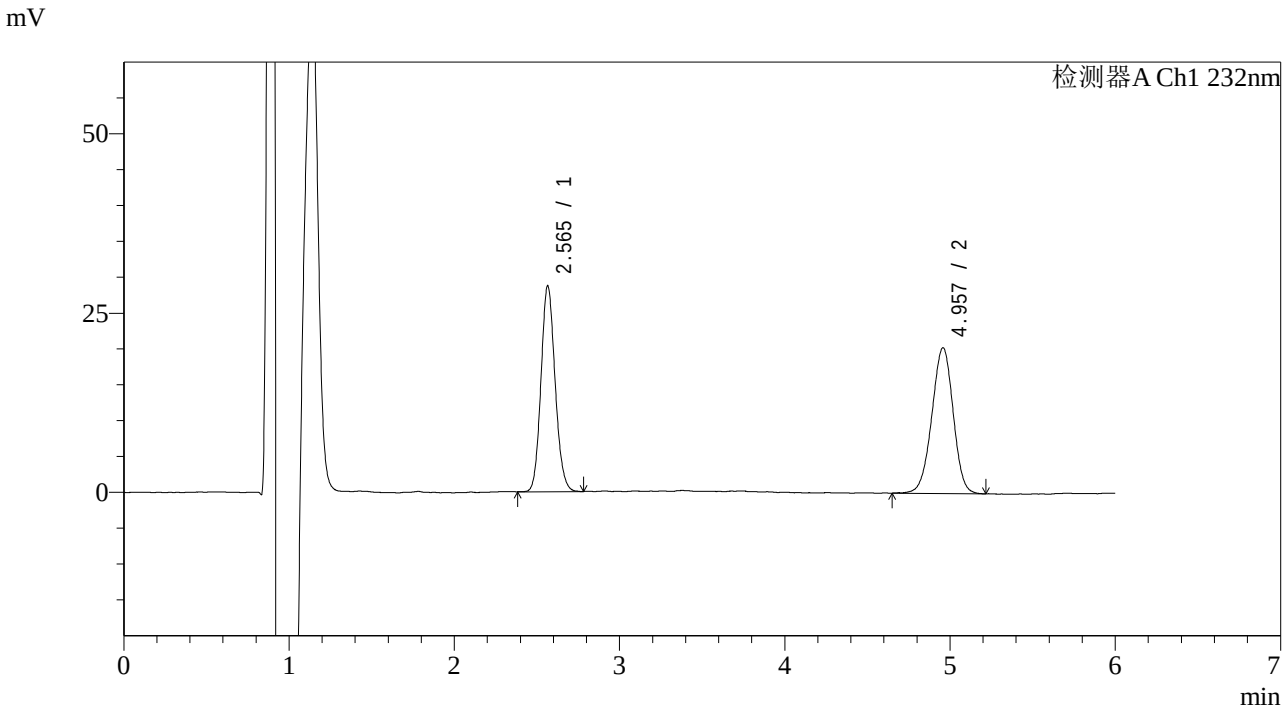

<峰表>

检测器A Ch1 232nm

峰号	保留时间	面积	面积%	高度	理论塔板数(USP)	拖尾因子	分离度(USP)
1	2.565	170796	48.349	28219	4332	1.123	--
2	4.957	182461	51.651	20273	7082	0.969	12.218
总计		353257	100.000	48492			

SHIMADZU LabSolutions

J346

<样品信息>

色谱柱 :XB-C18(4.6mm*150mm,5μm)
柱 温 :30℃
流速：1.5ml/min
波长：232nm
数据文件名: RC$J346 - 0-258/25-1427-2 - zzp-23112302p-rcqx-pH2.0+0.2tw80jz-P3-15min.lcd
方法文件名: RC$J346 - J346-rcqx-FX274.lcm
批处理文件名: RC$J346 - J346-20241128-FX274.lcb
样品瓶号: 2-21
进样体积: 50 μl
版本号：6.115
进样时间: 2024/11/28 18:21:46
实验者: xiechaojun
处理时间（V2）: 2024/11/29 08:23:12
处理者: xiechaojun
仪器型号：SHIMADZU LC-2050C(FX274)

<色谱图>

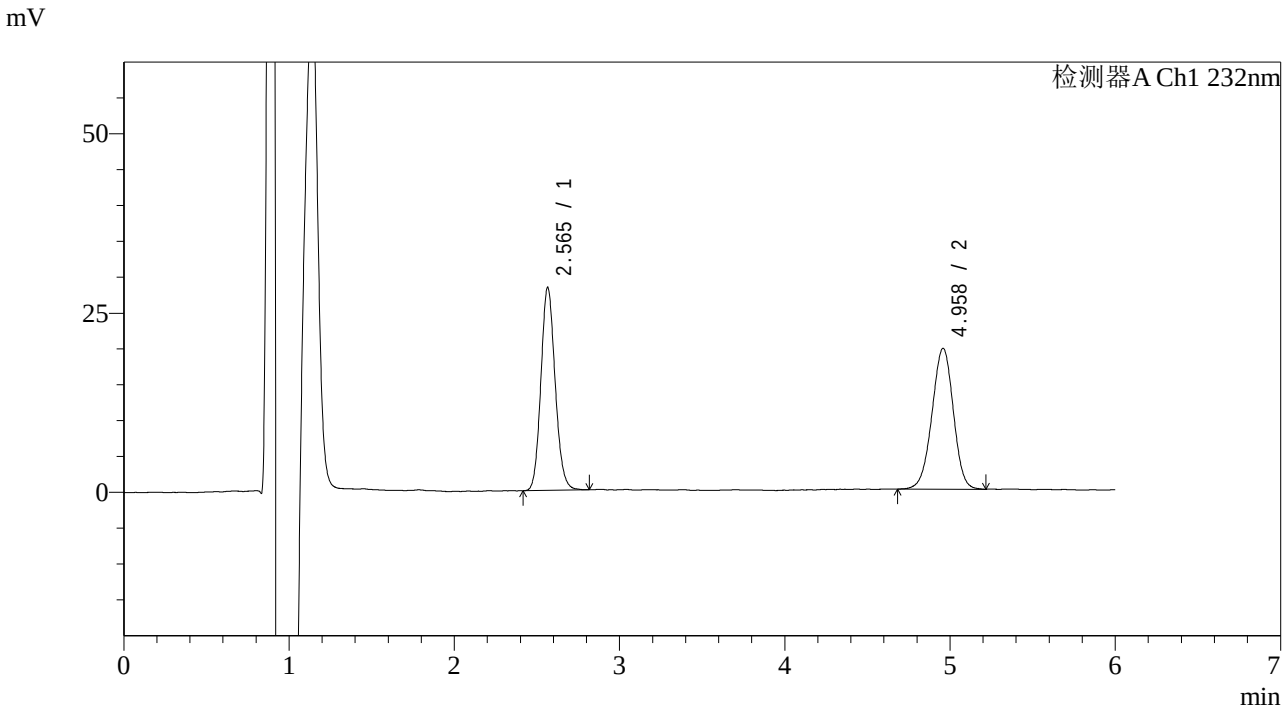

<峰表>

检测器A Ch1 232nm

峰号	保留时间	面积	面积%	高度	理论塔板数(USP)	拖尾因子	分离度(USP)
1	2.565	169975	49.069	27855	4270	1.126	--
2	4.958	176422	50.931	19605	7124	0.970	12.208
总计		346398	100.000	47460			

SHIMADZU LabSolutions

J346

<样品信息>

色谱柱 :XB-C18(4.6mm*150mm,5μm)
柱 温 :30℃
流速：1.5ml/min
波长：232nm
数据文件名: RC$J346 - 0-258/25-1428-2 - zzp-23112302p-rcqx-pH2.0+0.2tw80jz-P4-15min.lcd
方法文件名: RC$J346 - J346-rcqx-FX274.lcm
批处理文件名: RC$J346 - J346-20241128-FX274.lcb
样品瓶号: 2-30
进样体积: 50 μl
版本号：6.115
进样时间: 2024/11/28 18:28:12
实验者: xiechaojun
处理时间（V2）: 2024/11/29 08:23:15
处理者: xiechaojun
仪器型号：SHIMADZU LC-2050C(FX274)

<色谱图>

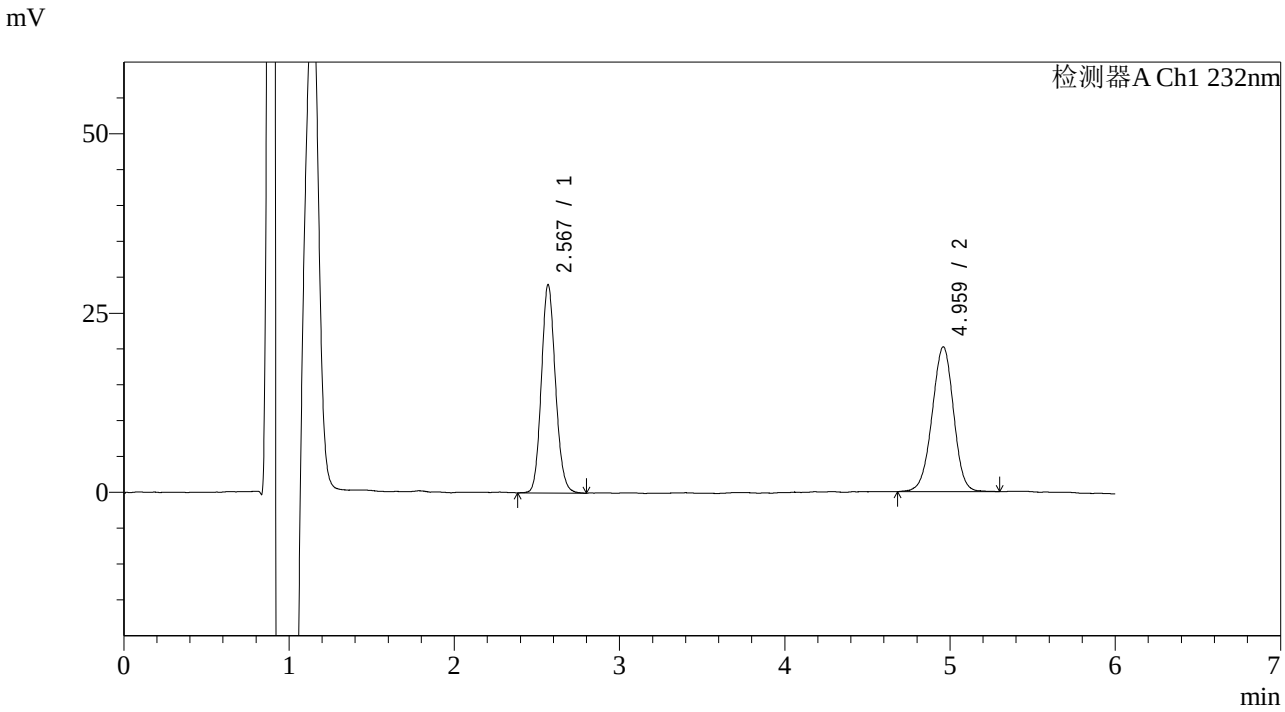

<峰表>

检测器A Ch1 232nm

峰号	保留时间	面积	面积%	高度	理论塔板数(USP)	拖尾因子	分离度(USP)
1	2.567	172014	48.576	28215	4391	1.124	--
2	4.959	182096	51.424	20145	7048	0.973	12.224
总计		354110	100.000	48361			

SHIMADZU LabSolutions

J346

<样品信息>

色谱柱 :XB-C18(4.6mm*150mm,5μm)
柱 温 :30℃
流速：1.5ml/min
波长：232nm
数据文件名: RC$J346 - 0-258/25-1429-2 - zzp-23112302p-rcqx-pH2.0+0.2tw80jz-P5-15min.lcd
方法文件名: RC$J346 - J346-rcqx-FX274.lcm
批处理文件名: RC$J346 - J346-20241128-FX274.lcb
样品瓶号: 2-39
进样体积: 50 μl
版本号：6.115
进样时间: 2024/11/28 18:34:38
实验者: xiechaojun
处理时间（V2）: 2024/11/29 08:23:18
处理者: xiechaojun
仪器型号：SHIMADZU LC-2050C(FX274)

<色谱图>

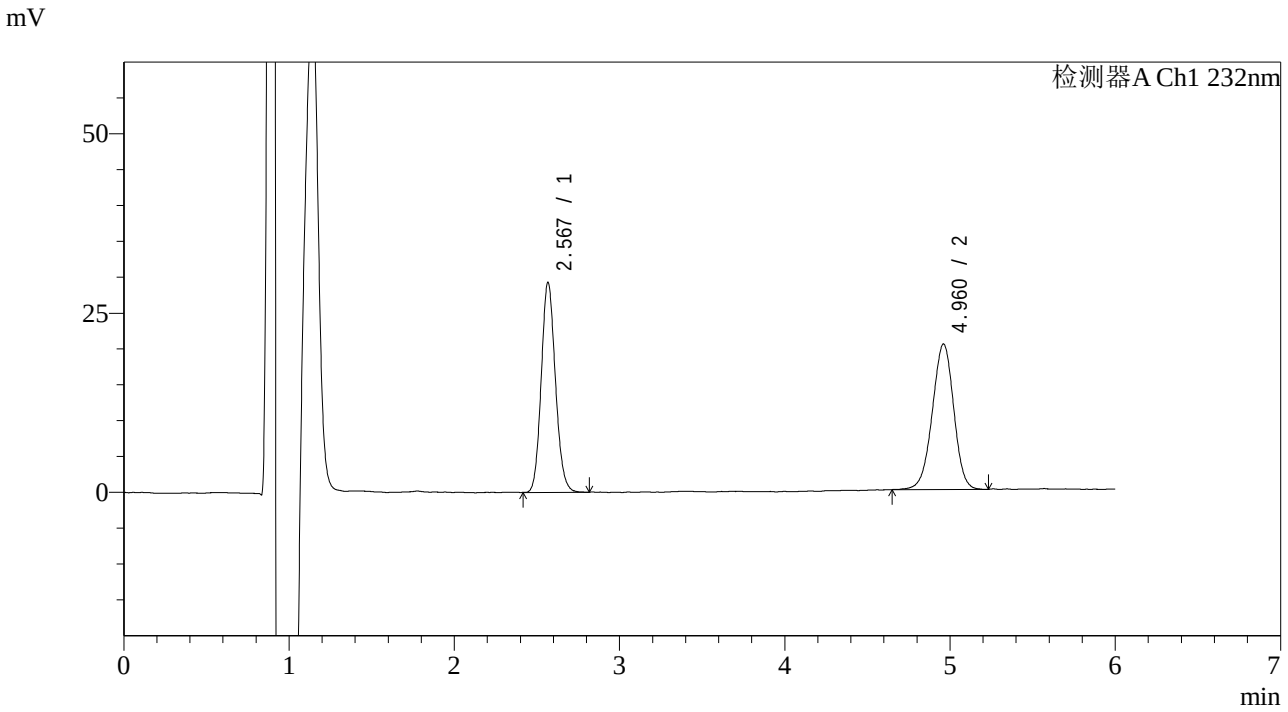

<峰表>

检测器A Ch1 232nm

峰号	保留时间	面积	面积%	高度	理论塔板数(USP)	拖尾因子	分离度(USP)
1	2.567	174674	48.801	28572	4309	1.126	--
2	4.960	183260	51.199	20249	7053	0.965	12.190
总计		357934	100.000	48821			

SHIMADZU LabSolutions

J346

<样品信息>

色谱柱 :XB-C18(4.6mm*150mm,5μm)
柱 温 :30℃
流速：1.5ml/min
波长：232nm
数据文件名: RC$J346 - 0-258/25-1430-2 - zzp-23112302p-rcqx-pH2.0+0.2tw80jz-P6-15min.lcd
方法文件名: RC$J346 - J346-rcqx-FX274.lcm
批处理文件名: RC$J346 - J346-20241128-FX274.lcb
样品瓶号: 2-48
进样体积: 50 μl
版本号：6.115
进样时间: 2024/11/28 18:41:03
实验者: xiechaojun
处理时间（V2）: 2024/11/29 08:23:21
处理者: xiechaojun
仪器型号：SHIMADZU LC-2050C(FX274)

<色谱图>

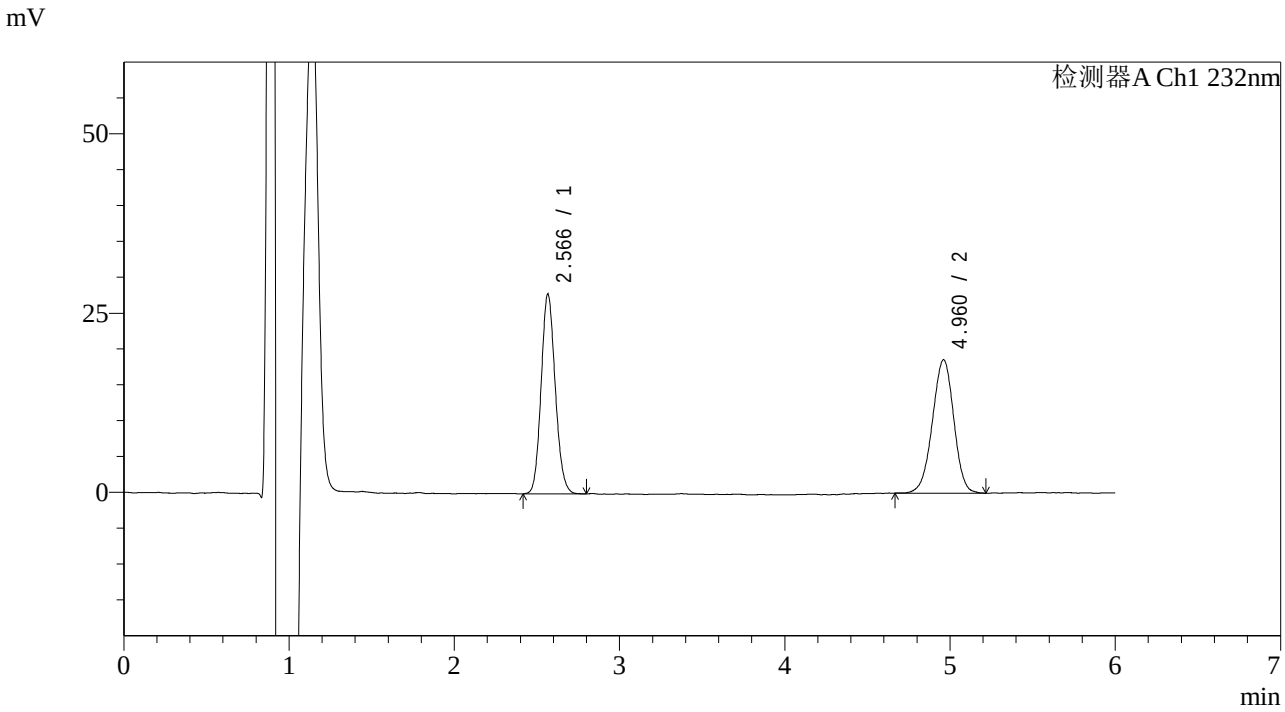

<峰表>

检测器A Ch1 232nm

峰号	保留时间	面积	面积%	高度	理论塔板数(USP)	拖尾因子	分离度(USP)
1	2.566	165551	49.732	27274	4327	1.122	--
2	4.960	167335	50.268	18563	7060	0.967	12.211
总计		332886	100.000	45838			

SHIMADZU LabSolutions

J346

<样品信息>

色谱柱 :XB-C18(4.6mm*150mm,5μm)
柱 温 :30℃
流速：1.5ml/min
波长：232nm
数据文件名: RC$J346 - 0-258/25-1431-2 - zzp-23112302p-rcqx-pH2.0+0.2tw80jz-P1-20min.lcd
方法文件名: RC$J346 - J346-rcqx-FX274.lcm
批处理文件名: RC$J346 - J346-20241128-FX274.lcb
样品瓶号: 2-4
进样体积: 50 μl
版本号：6.115
进样时间: 2024/11/28 18:47:30
实验者: xiechaojun
处理时间（V2）: 2024/11/29 08:23:24
处理者: xiechaojun
仪器型号：SHIMADZU LC-2050C(FX274)

<色谱图>

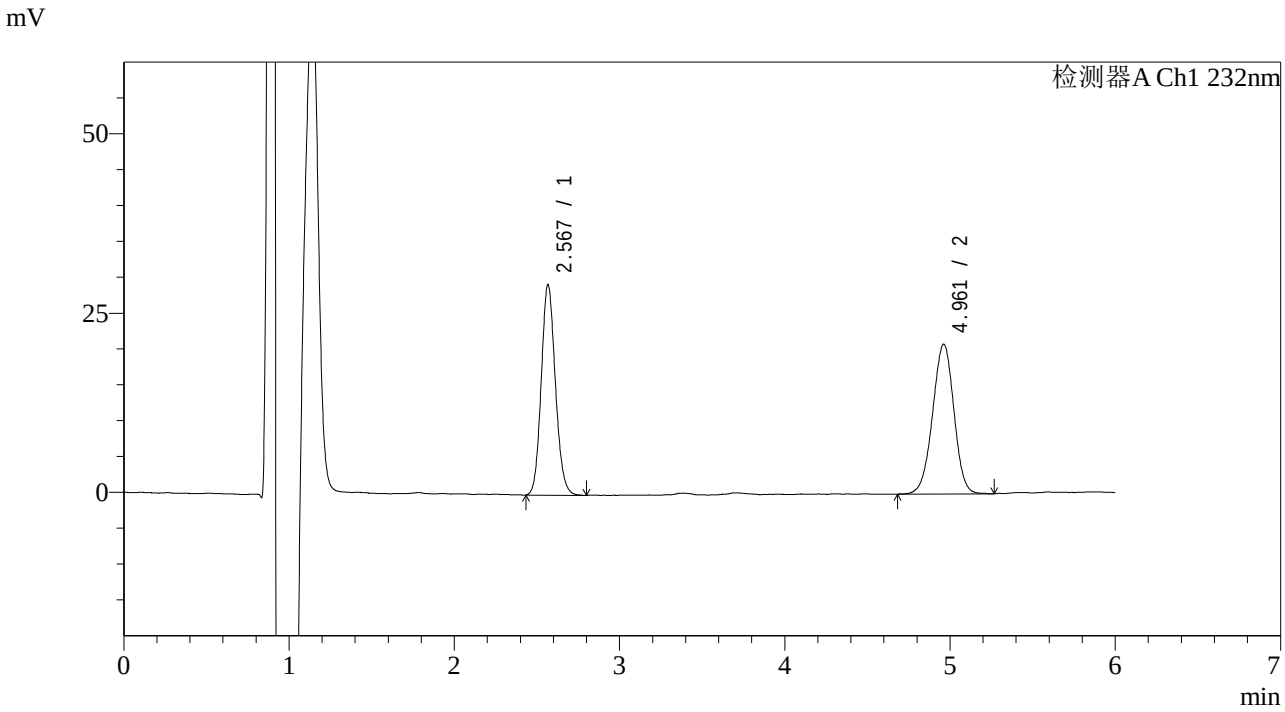

<峰表>

检测器A Ch1 232nm

峰号	保留时间	面积	面积%	高度	理论塔板数(USP)	拖尾因子	分离度(USP)
1	2.567	174815	48.170	28628	4339	1.123	--
2	4.961	188095	51.830	20861	7074	0.974	12.222
总计		362909	100.000	49488			

SHIMADZU LabSolutions

J346

<样品信息>

色谱柱 :XB-C18(4.6mm*150mm,5μm)　　流速：1.5ml/min
柱 温 :30℃　　波长：232nm
数据文件名: RC$J346 - 0-258/25-1432-2 - zzp-23112302p-rcqx-pH2.0+0.2tw80jz-P2-20min.lcd
方法文件名: RC$J346 - J346-rcqx-FX274.lcm
批处理文件名: RC$J346 - J346-20241128-FX274.lcb
样品瓶号: 2-13
进样体积: 50 μl　　版本号：6.115
进样时间: 2024/11/28 18:53:56　　实验者: xiechaojun
处理时间（V2）: 2024/11/29 08:23:26　　处理者: xiechaojun
仪器型号：SHIMADZU LC-2050C(FX274)

<色谱图>

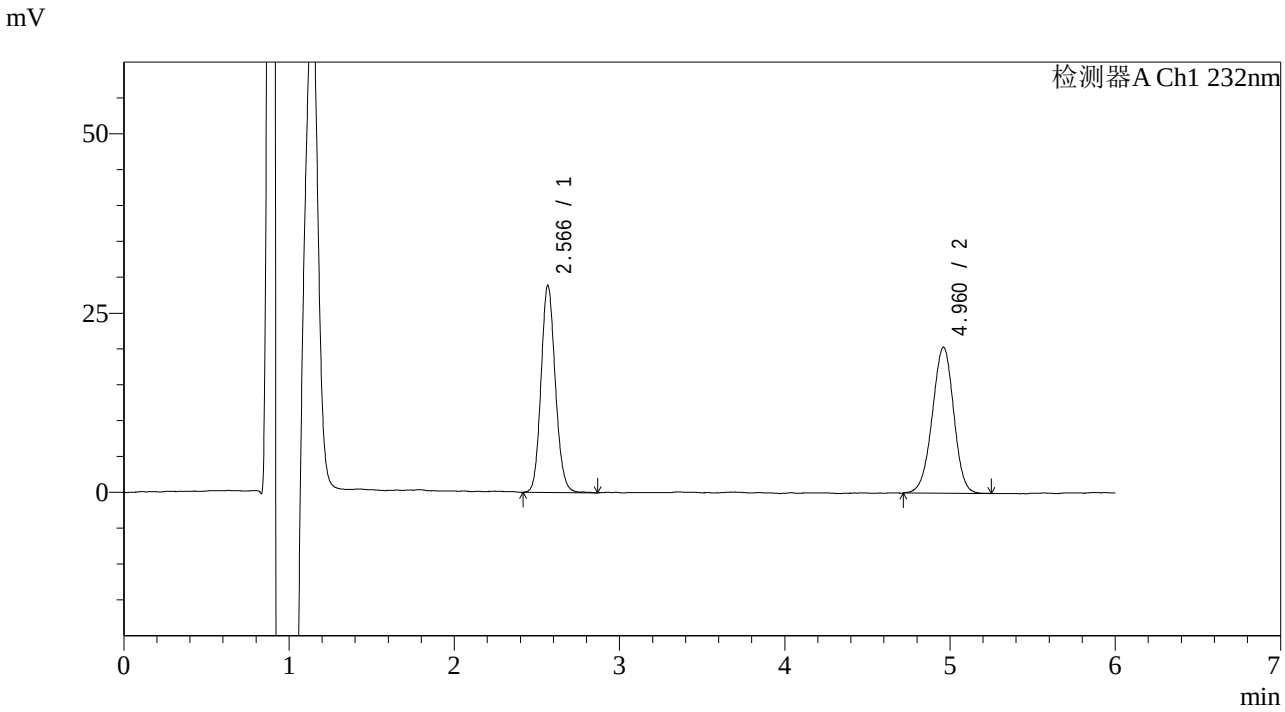

<峰表>

检测器A Ch1 232nm

峰号	保留时间	面积	面积%	高度	理论塔板数(USP)	拖尾因子	分离度(USP)
1	2.566	173838	48.664	28331	4274	1.125	--
2	4.960	183386	51.336	20330	7048	0.966	12.174
总计		357224	100.000	48662			

SHIMADZU LabSolutions

J346

<样品信息>

色谱柱 :XB-C18(4.6mm*150mm,5μm)
柱 温 :30℃
流速：1.5ml/min
波长：232nm
数据文件名: RC$J346 - 0-258/25-1433-2 - zzp-23112302p-rcqx-pH2.0+0.2tw80jz-P3-20min.lcd
方法文件名: RC$J346 - J346-rcqx-FX274.lcm
批处理文件名: RC$J346 - J346-20241128-FX274.lcb
样品瓶号: 2-22
进样体积: 50 μl
版本号：6.115
进样时间: 2024/11/28 19:00:22
实验者: xiechaojun
处理时间（V2）: 2024/11/29 08:23:29
处理者: xiechaojun
仪器型号：SHIMADZU LC-2050C(FX274)

<色谱图>

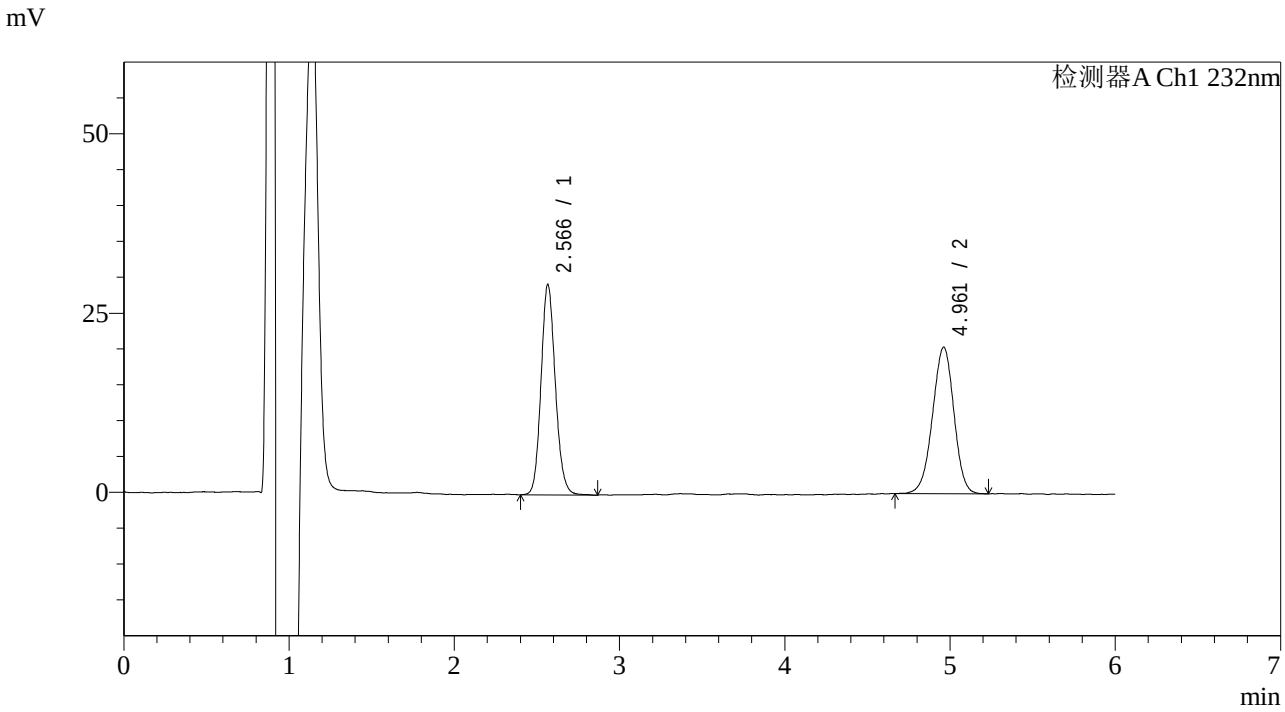

<峰表>

检测器A Ch1 232nm

峰号	保留时间	面积	面积%	高度	理论塔板数(USP)	拖尾因子	分离度(USP)
1	2.566	176482	48.979	28763	4290	1.129	--
2	4.961	183840	51.021	20387	7053	0.970	12.190
总计		360322	100.000	49150			

SHIMADZU LabSolutions

J346

<样品信息>

色谱柱 :XB-C18(4.6mm*150mm,5μm)
柱 温 :30℃
流速：1.5ml/min
波长：232nm
数据文件名: RC$J346 - 0-258/25-1434-2 - zzp-23112302p-rcqx-pH2.0+0.2tw80jz-P4-20min.lcd
方法文件名: RC$J346 - J346-rcqx-FX274.lcm
批处理文件名: RC$J346 - J346-20241128-FX274.lcb
样品瓶号: 2-31
进样体积: 50 μl
版本号：6.115
进样时间: 2024/11/28 19:06:49
实验者: xiechaojun
处理时间（V2）: 2024/11/29 08:23:32
处理者: xiechaojun
仪器型号：SHIMADZU LC-2050C(FX274)

<色谱图>

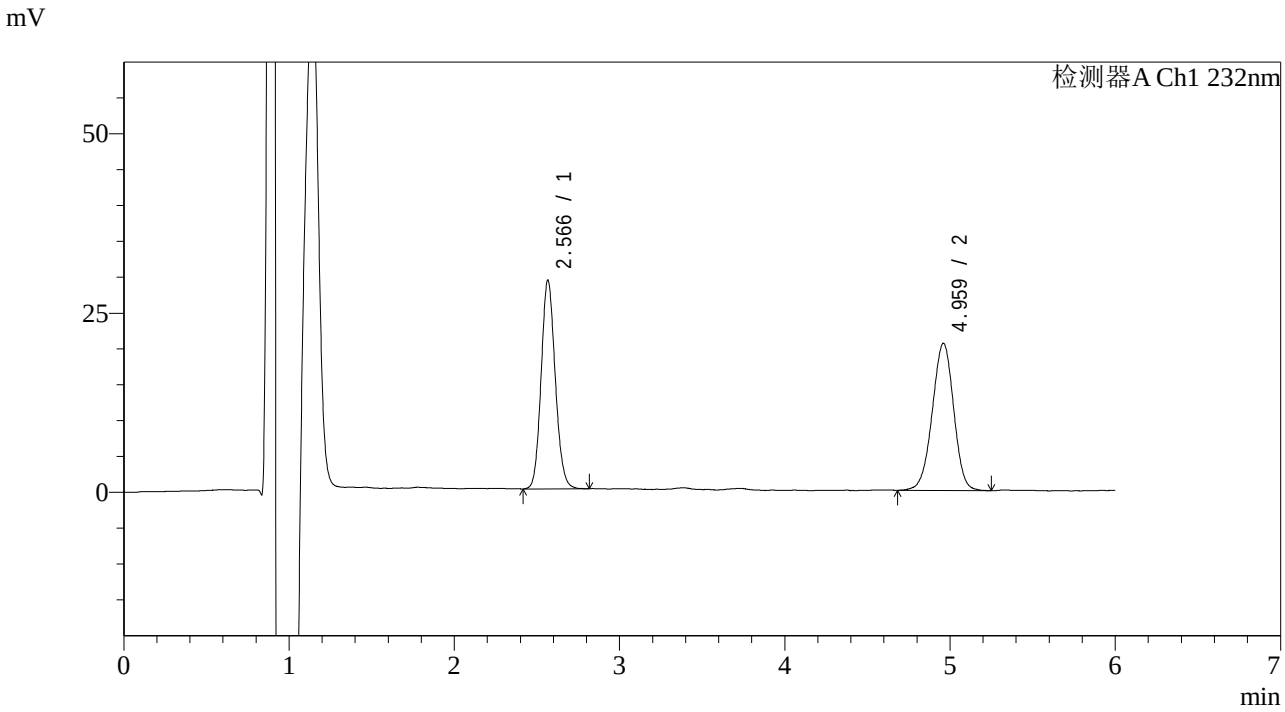

<峰表>

检测器A Ch1 232nm

峰号	保留时间	面积	面积%	高度	理论塔板数(USP)	拖尾因子	分离度(USP)
1	2.566	172813	48.252	28484	4353	1.120	--
2	4.959	185336	51.748	20497	7038	0.969	12.210
总计		358149	100.000	48981			

SHIMADZU LabSolutions

J346

<样品信息>

色谱柱 :XB-C18(4.6mm*150mm,5μm)
柱 温 :30℃
流速：1.5ml/min
波长：232nm
数据文件名: RC$J346 - 0-258/25-1435-2 - zzp-23112302p-rcqx-pH2.0+0.2tw80jz-P5-20min.lcd
方法文件名: RC$J346 - J346-rcqx-FX274.lcm
批处理文件名: RC$J346 - J346-20241128-FX274.lcb
样品瓶号: 2-40
进样体积: 50 μl
版本号：6.115
进样时间: 2024/11/28 19:13:15
实验者: xiechaojun
处理时间（V2）: 2024/11/29 08:23:35
处理者: xiechaojun
仪器型号：SHIMADZU LC-2050C(FX274)

<色谱图>

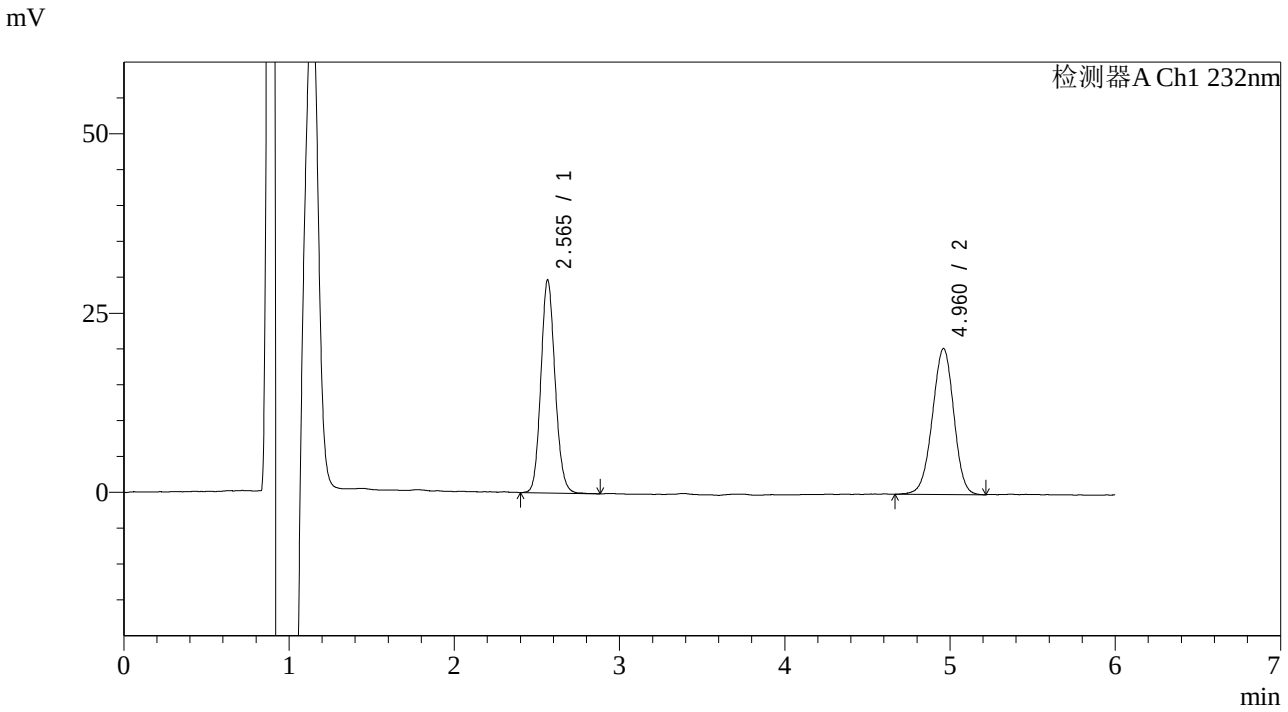

<峰表>

检测器A Ch1 232nm

峰号	保留时间	面积	面积%	高度	理论塔板数(USP)	拖尾因子	分离度(USP)
1	2.565	177167	49.149	29249	4325	1.123	--
2	4.960	183302	50.851	20317	7035	0.968	12.204
总计		360469	100.000	49566			

SHIMADZU LabSolutions

J346

<样品信息>

色谱柱 :XB-C18(4.6mm*150mm,5μm)
柱 温 :30℃
流速：1.5ml/min
波长：232nm
数据文件名: RC$J346 - 0-258/25-1436-2 - zzp-23112302p-rcqx-pH2.0+0.2tw80jz-P6-20min.lcd
方法文件名: RC$J346 - J346-rcqx-FX274.lcm
批处理文件名: RC$J346 - J346-20241128-FX274.lcb
样品瓶号: 2-49
进样体积: 50 μl
版本号：6.115
进样时间: 2024/11/28 19:19:42
实验者: xiechaojun
处理时间（V2）: 2024/11/29 08:23:37
处理者: xiechaojun
仪器型号：SHIMADZU LC-2050C(FX274)

<色谱图>

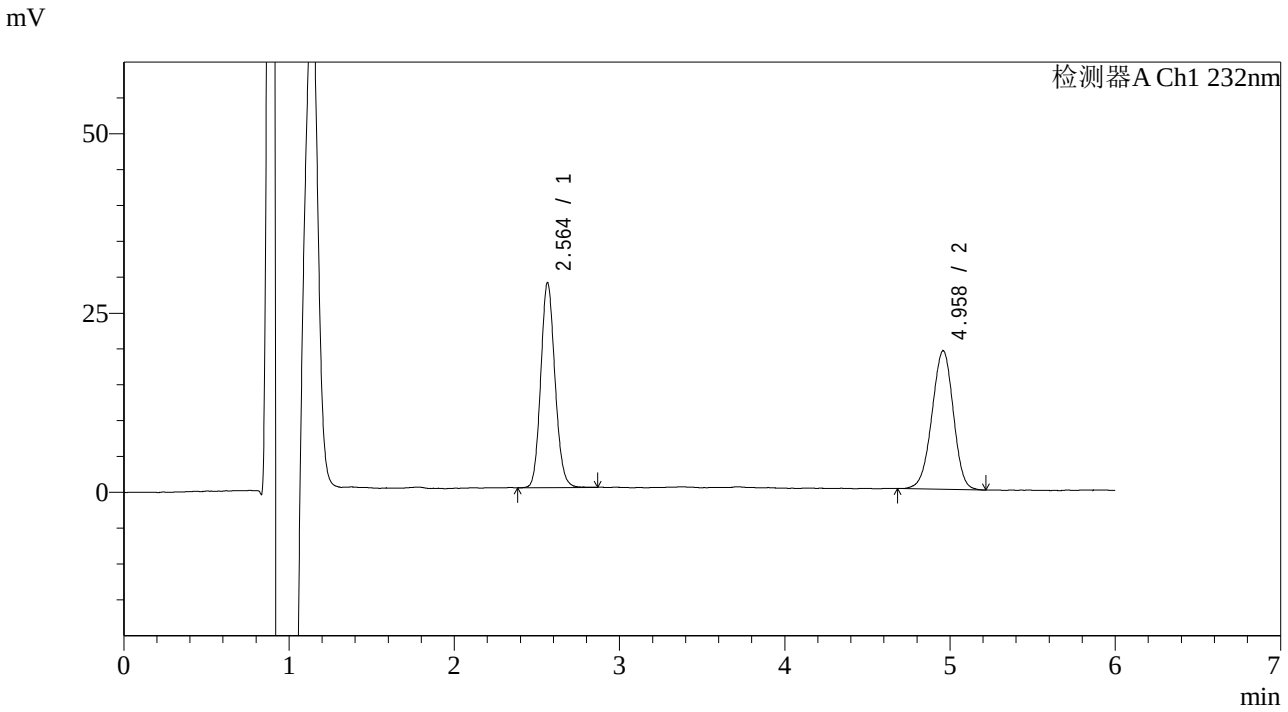

<峰表>

检测器A Ch1 232nm

峰号	保留时间	面积	面积%	高度	理论塔板数(USP)	拖尾因子	分离度(USP)
1	2.564	170914	49.582	28200	4290	1.120	--
2	4.958	173793	50.418	19275	7004	0.962	12.165
总计		344707	100.000	47475			

SHIMADZU LabSolutions

J346

<样品信息>

色谱柱 :XB-C18(4.6mm*150mm,5μm)
柱 温 :30℃
流速：1.5ml/min
波长：232nm
数据文件名: RC$J346 - 0-258/25-1437-2 - zzp-23112302p-rcqx-pH2.0+0.2tw80jz-P1-30min.lcd
方法文件名: RC$J346 - J346-rcqx-FX274.lcm
批处理文件名: RC$J346 - J346-20241128-FX274.lcb
样品瓶号: 2-5
进样体积: 50 μl
版本号：6.115
进样时间: 2024/11/28 19:26:08
实验者: xiechaojun
处理时间（V2）: 2024/11/29 08:23:41
处理者: xiechaojun
仪器型号：SHIMADZU LC-2050C(FX274)

<色谱图>

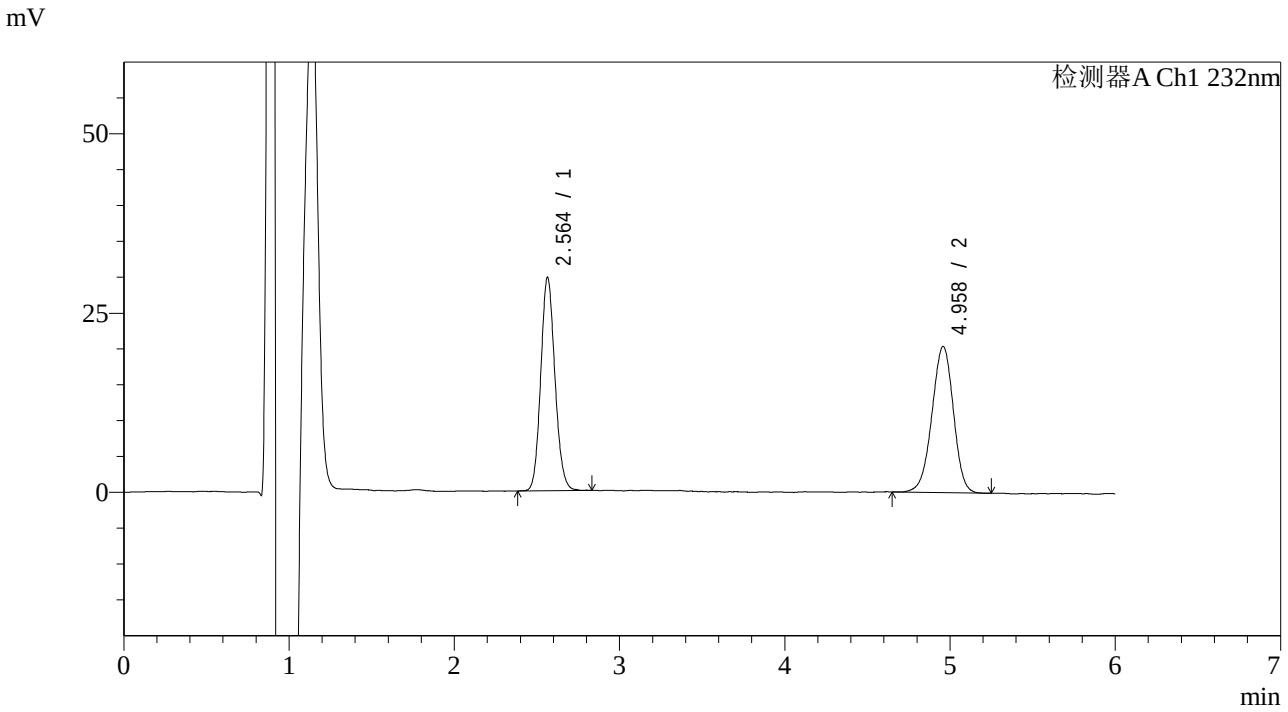

<峰表>

检测器A Ch1 232nm

峰号	保留时间	面积	面积%	高度	理论塔板数(USP)	拖尾因子	分离度(USP)
1	2.564	177599	49.082	29369	4302	1.118	--
2	4.958	184242	50.918	20344	6987	0.959	12.163
总计		361841	100.000	49713			

SHIMADZU LabSolutions

J346

<样品信息>

色谱柱 :XB-C18(4.6mm*150mm,5μm)
柱 温 :30℃
流速：1.5ml/min
波长：232nm
数据文件名: RC$J346 - 0-258/25-1438-2 - zzp-23112302p-rcqx-pH2.0+0.2tw80jz-P2-30min.lcd
方法文件名: RC$J346 - J346-rcqx-FX274.lcm
批处理文件名: RC$J346 - J346-20241128-FX274.lcb
样品瓶号: 2-14
进样体积: 50 µl
版本号：6.115
进样时间: 2024/11/28 19:32:35
实验者: xiechaojun
处理时间（V2）: 2024/11/29 08:23:44
处理者: xiechaojun
仪器型号：SHIMADZU LC-2050C(FX274)

<色谱图>

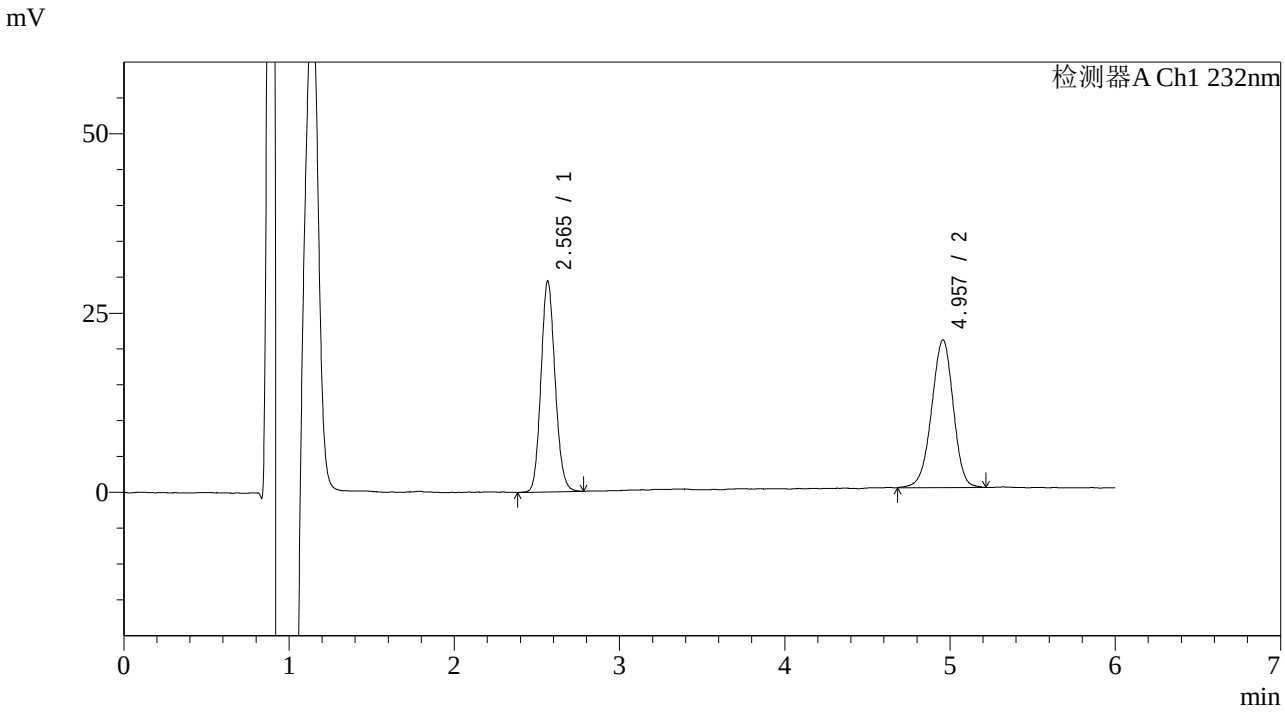

<峰表>

检测器A Ch1 232nm

峰号	保留时间	面积	面积%	高度	理论塔板数(USP)	拖尾因子	分离度(USP)
1	2.565	174422	48.154	28878	4349	1.123	--
2	4.957	187794	51.846	20535	6883	0.955	12.122
总计		362216	100.000	49414			

SHIMADZU LabSolutions

J346

<样品信息>

色谱柱 :XB-C18(4.6mm*150mm,5μm)　　流速：1.5ml/min
柱 温 :30℃　　波长：232nm
数据文件名: RC$J346 - 0-258/25-1439-2 - zzp-23112302p-rcqx-pH2.0+0.2tw80jz-P3-30min.lcd
方法文件名: RC$J346 - J346-rcqx-FX274.lcm
批处理文件名: RC$J346 - J346-20241128-FX274.lcb
样品瓶号: 2-23
进样体积: 50 μl　　版本号：6.115
进样时间: 2024/11/28 19:39:01　　实验者: xiechaojun
处理时间（V2）: 2024/11/29 08:23:47　　处理者: xiechaojun
仪器型号：SHIMADZU LC-2050C(FX274)

<色谱图>

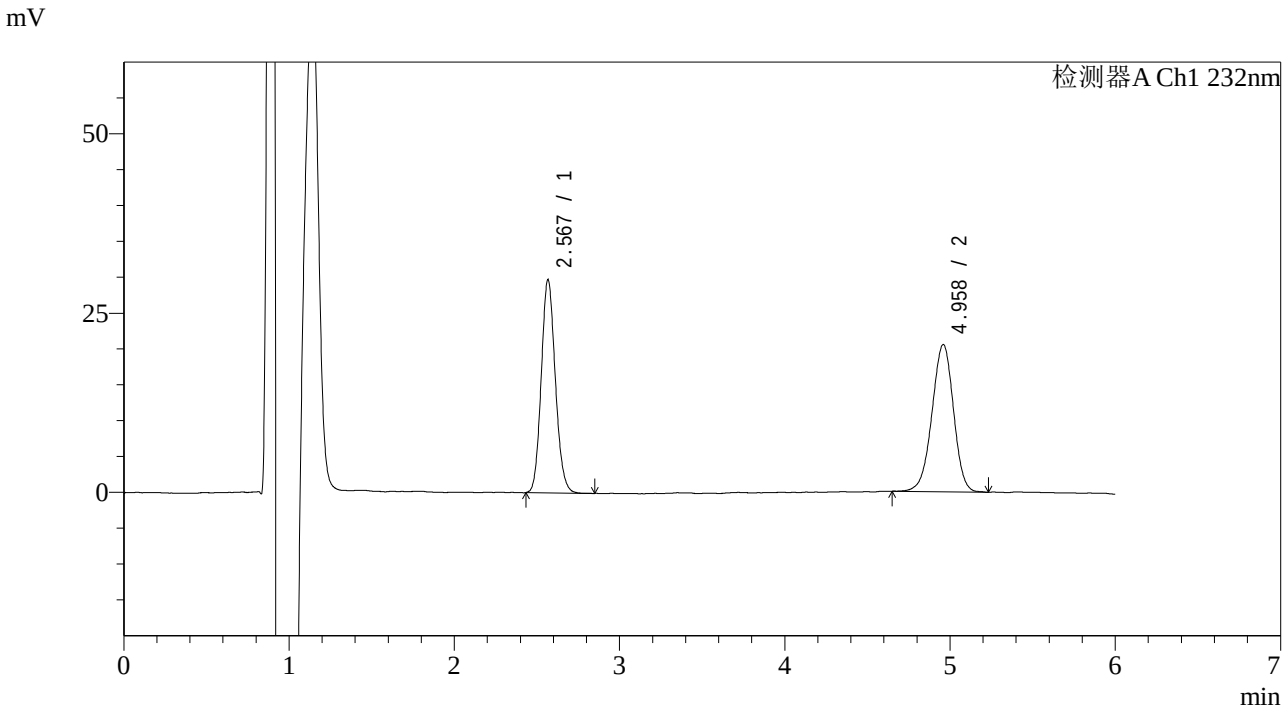

<峰表>

检测器A Ch1 232nm

峰号	保留时间	面积	面积%	高度	理论塔板数(USP)	拖尾因子	分离度(USP)
1	2.567	176208	48.633	28999	4356	1.126	--
2	4.958	186111	51.367	20495	6986	0.961	12.175
总计		362318	100.000	49494			

SHIMADZU LabSolutions

J346

<样品信息>

色谱柱 :XB-C18(4.6mm*150mm,5μm)
柱 温 :30℃
流速：1.5ml/min
波长：232nm
数据文件名: RC$J346 - 0-258/25-1440-2 - zzp-23112302p-rcqx-pH2.0+0.2tw80jz-P4-30min.lcd
方法文件名: RC$J346 - J346-rcqx-FX274.lcm
批处理文件名: RC$J346 - J346-20241128-FX274.lcb
样品瓶号: 2-32
进样体积: 50 μl
版本号：6.115
进样时间: 2024/11/28 19:45:27
实验者: xiechaojun
处理时间（V2）: 2024/11/29 08:23:50
处理者: xiechaojun
仪器型号：SHIMADZU LC-2050C(FX274)

<色谱图>

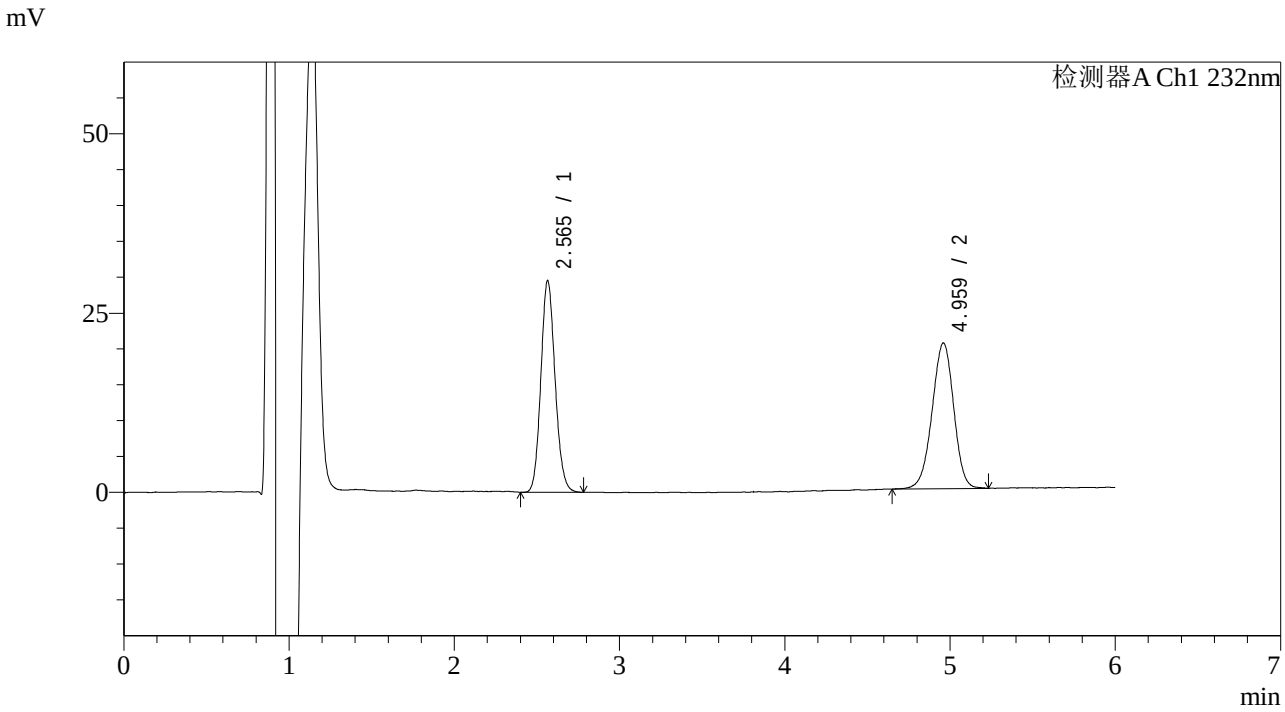

<峰表>

检测器A Ch1 232nm

峰号	保留时间	面积	面积%	高度	理论塔板数(USP)	拖尾因子	分离度(USP)
1	2.565	176457	48.791	29047	4292	1.126	--
2	4.959	185205	51.209	20281	6979	0.963	12.153
总计		361662	100.000	49329			

SHIMADZU LabSolutions

J346

<样品信息>

色谱柱 :XB-C18(4.6mm*150mm,5μm)
柱 温 :30℃
流速：1.5ml/min
波长：232nm
数据文件名: RC$J346 - 0-258/25-1441-2 - zzp-23112302p-rcqx-pH2.0+0.2tw80jz-P5-30min.lcd
方法文件名: RC$J346 - J346-rcqx-FX274.lcm
批处理文件名: RC$J346 - J346-20241128-FX274.lcb
样品瓶号: 2-41
进样体积: 50 μl
版本号：6.115
进样时间: 2024/11/28 19:51:53
实验者: xiechaojun
处理时间（V2）: 2024/11/29 08:23:52
处理者: xiechaojun
仪器型号：SHIMADZU LC-2050C(FX274)

<色谱图>

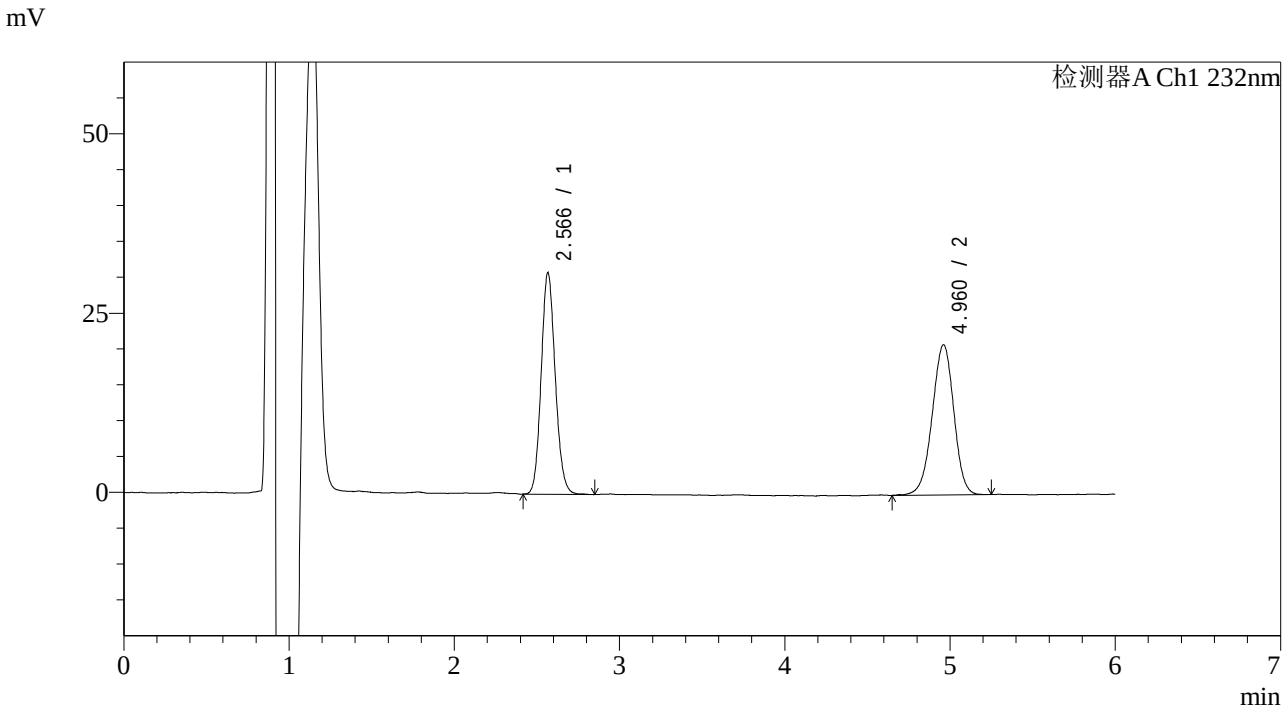

<峰表>

检测器A Ch1 232nm

峰号	保留时间	面积	面积%	高度	理论塔板数(USP)	拖尾因子	分离度(USP)
1	2.566	182981	48.967	30217	4382	1.123	--
2	4.960	190699	51.033	20905	6963	0.963	12.187
总计		373680	100.000	51122			

SHIMADZU LabSolutions

J346

<样品信息>

色谱柱 :XB-C18(4.6mm*150mm,5μm)
柱 温 :30℃
流速：1.5ml/min
波长：232nm
数据文件名: RC$J346 - 0-258/25-1442-2 - zzp-23112302p-rcqx-pH2.0+0.2tw80jz-P6-30min.lcd
方法文件名: RC$J346 - J346-rcqx-FX274.lcm
批处理文件名: RC$J346 - J346-20241128-FX274.lcb
样品瓶号: 2-50
进样体积: 50 µl
版本号：6.115
进样时间: 2024/11/28 19:58:20
实验者: xiechaojun
处理时间（V2）: 2024/11/29 08:23:55
处理者: xiechaojun
仪器型号：SHIMADZU LC-2050C(FX274)

<色谱图>

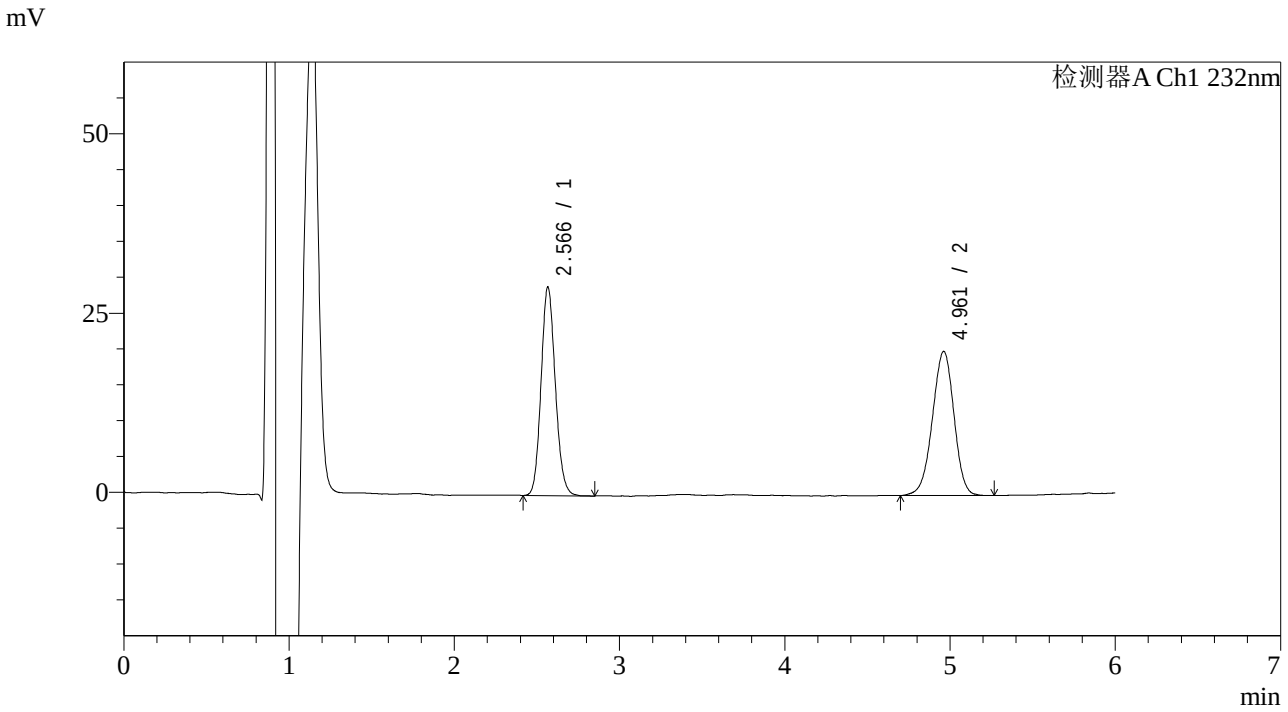

<峰表>

检测器A Ch1 232nm

峰号	保留时间	面积	面积%	高度	理论塔板数(USP)	拖尾因子	分离度(USP)
1	2.566	174361	48.861	28487	4269	1.124	--
2	4.961	182489	51.139	20047	6936	0.964	12.116
总计		356850	100.000	48534			

SHIMADZU LabSolutions

J346

<样品信息>

色谱柱 :XB-C18(4.6mm*150mm,5μm)
柱 温 :30℃
流速：1.5ml/min
波长：232nm
数据文件名: RC$J346 - 0-258/25-1443-2 - zzp-23112302p-rcqx-pH2.0+0.2tw80jz-P1-45min.lcd
方法文件名: RC$J346 - J346-rcqx-FX274.lcm
批处理文件名: RC$J346 - J346-20241128-FX274.lcb
样品瓶号: 2-6
进样体积: 50 μl
版本号：6.115
进样时间: 2024/11/28 20:04:47
实验者: xiechaojun
处理时间（V2）: 2024/11/29 08:23:58
处理者: xiechaojun
仪器型号：SHIMADZU LC-2050C(FX274)

<色谱图>

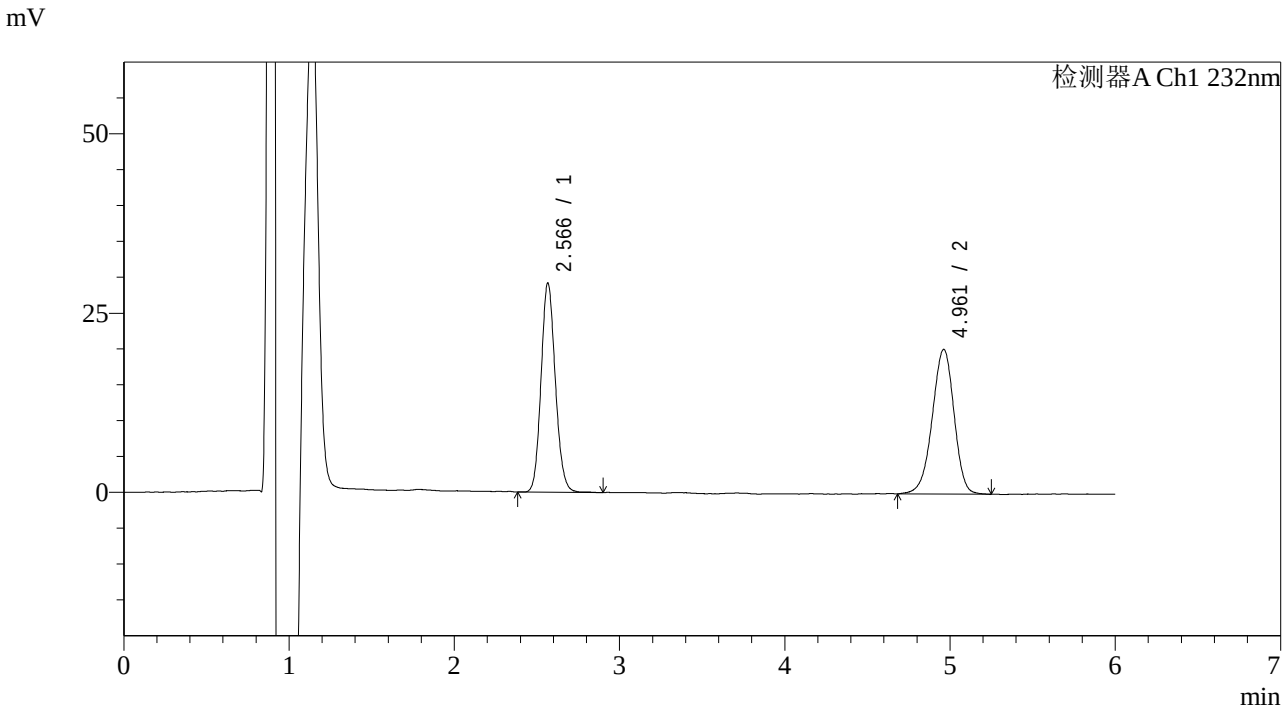

<峰表>

检测器A Ch1 232nm

峰号	保留时间	面积	面积%	高度	理论塔板数(USP)	拖尾因子	分离度(USP)
1	2.566	175118	48.604	28577	4261	1.125	--
2	4.961	185176	51.396	20124	6892	0.945	12.089
总计		360294	100.000	48701			

SHIMADZU LabSolutions

J346

<样品信息>

色谱柱 :XB-C18(4.6mm*150mm,5μm)
柱 温 :30℃
流速：1.5ml/min
波长：232nm
数据文件名: RC$J346 - 0-258/25-1444-2 - zzp-23112302p-rcqx-pH2.0+0.2tw80jz-P2-45min.lcd
方法文件名: RC$J346 - J346-rcqx-FX274.lcm
批处理文件名: RC$J346 - J346-20241128-FX274.lcb
样品瓶号: 2-15
进样体积: 50 μl
版本号：6.115
进样时间: 2024/11/28 20:11:14
实验者: xiechaojun
处理时间（V2）: 2024/11/29 08:24:01
处理者: xiechaojun
仪器型号：SHIMADZU LC-2050C(FX274)

<色谱图>

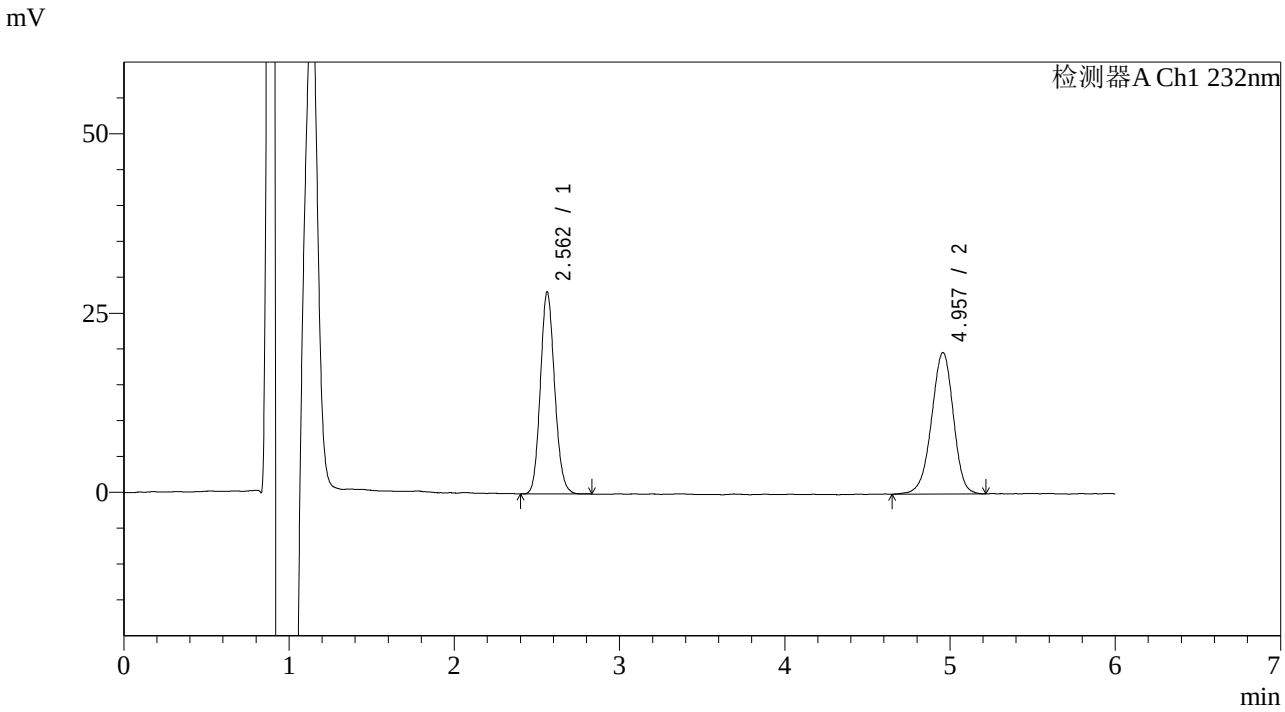

<峰表>

检测器A Ch1 232nm

峰号	保留时间	面积	面积%	高度	理论塔板数(USP)	拖尾因子	分离度(USP)
1	2.562	169057	48.237	27958	4250	1.124	--
2	4.957	181416	51.763	19687	6871	0.950	12.083
总计		350473	100.000	47644			

SHIMADZU LabSolutions

J346

<样品信息>

色谱柱 :XB-C18(4.6mm*150mm,5μm)
柱 温 :30℃
流速：1.5ml/min
波长：232nm
数据文件名: RC$J346 - 0-258/25-1445-2 - zzp-23112302p-rcqx-pH2.0+0.2tw80jz-P3-45min.lcd
方法文件名: RC$J346 - J346-rcqx-FX274.lcm
批处理文件名: RC$J346 - J346-20241128-FX274.lcb
样品瓶号: 2-24
进样体积: 50 μl
版本号：6.115
进样时间: 2024/11/28 20:17:41
实验者: xiechaojun
处理时间（V2）: 2024/11/29 08:24:03
处理者: xiechaojun
仪器型号：SHIMADZU LC-2050C(FX274)

<色谱图>

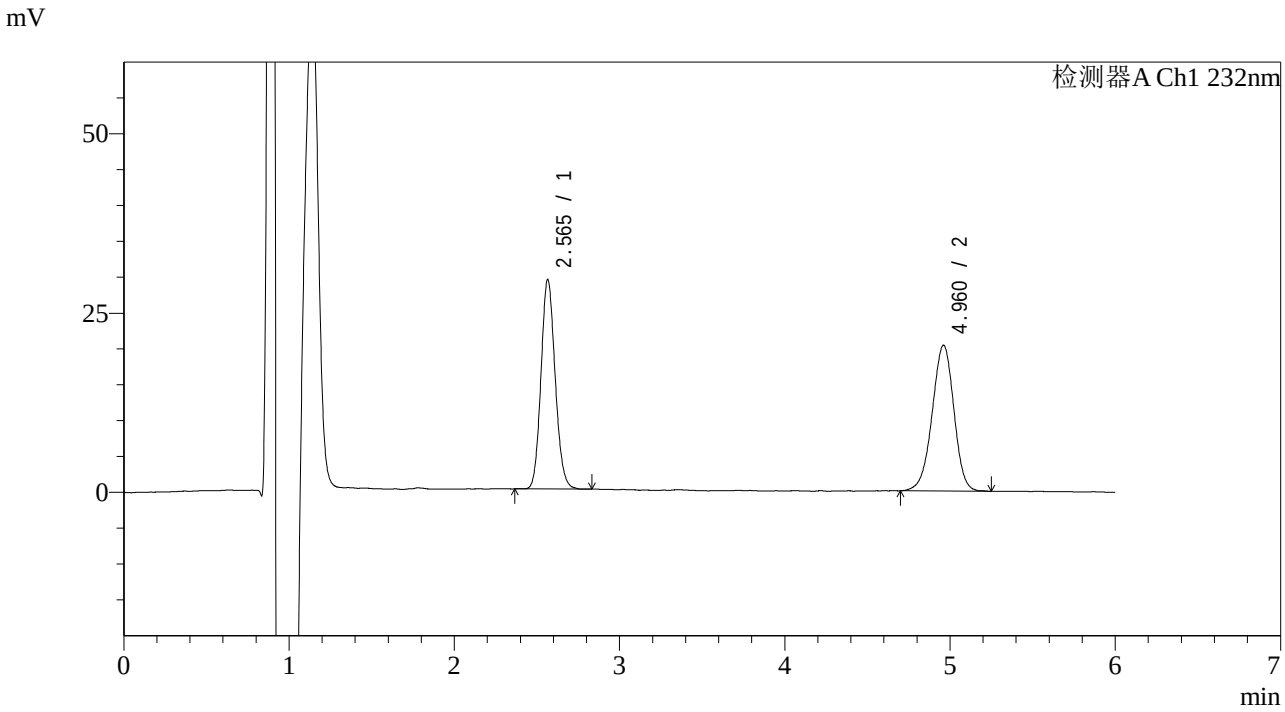

<峰表>

检测器A Ch1 232nm

峰号	保留时间	面积	面积%	高度	理论塔板数(USP)	拖尾因子	分离度(USP)
1	2.565	174209	48.320	28700	4299	1.124	--
2	4.960	186324	51.680	20296	6854	0.958	12.090
总计		360534	100.000	48996			

SHIMADZU LabSolutions

J346

<样品信息>

色谱柱 :XB-C18(4.6mm*150mm,5μm)
柱 温 :30℃
流速：1.5ml/min
波长：232nm
数据文件名: RC$J346 - 0-258/25-1446-2 - zzp-23112302p-rcqx-pH2.0+0.2tw80jz-P4-45min.lcd
方法文件名: RC$J346 - J346-rcqx-FX274.lcm
批处理文件名: RC$J346 - J346-20241128-FX274.lcb
样品瓶号: 2-33
进样体积: 50 μl
版本号：6.115
进样时间: 2024/11/28 20:24:08
实验者: xiechaojun
处理时间（V2）: 2024/11/29 08:24:06
处理者: xiechaojun
仪器型号：SHIMADZU LC-2050C(FX274)

<色谱图>

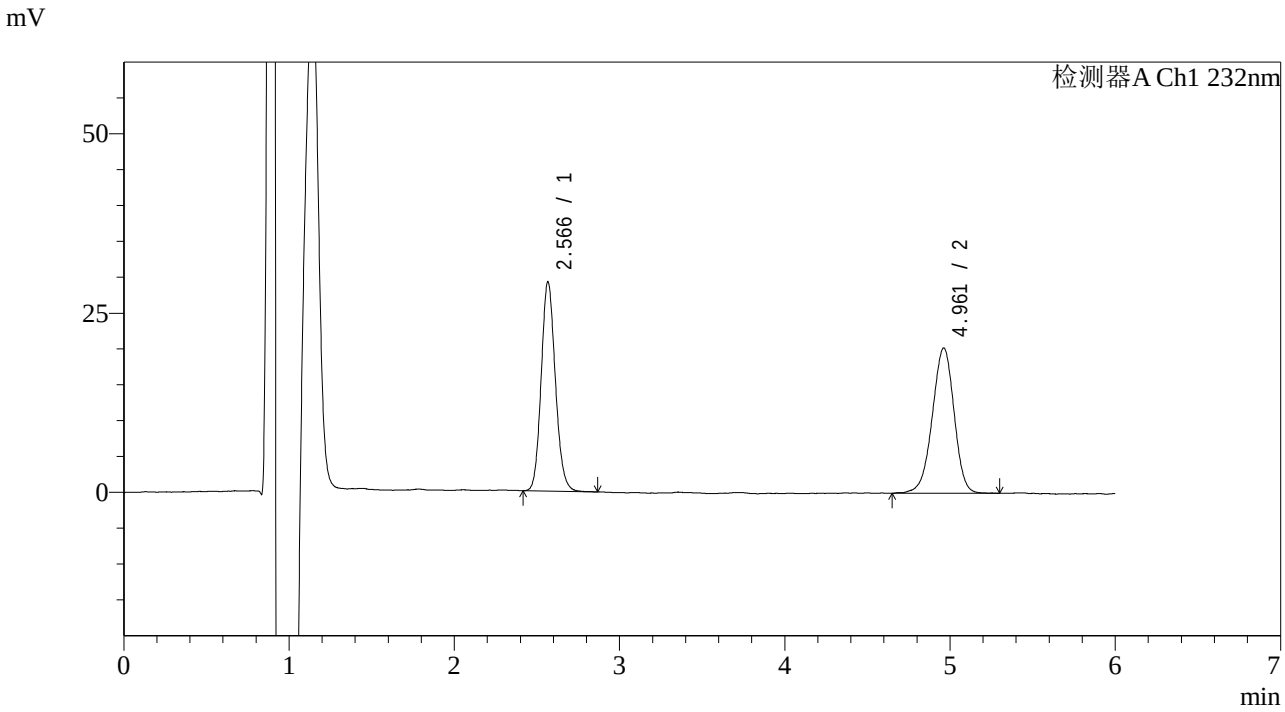

<峰表>

检测器A Ch1 232nm

峰号	保留时间	面积	面积%	高度	理论塔板数(USP)	拖尾因子	分离度(USP)
1	2.566	174004	48.385	28507	4336	1.131	--
2	4.961	185618	51.615	20204	6830	0.952	12.094
总计		359622	100.000	48711			

SHIMADZU LabSolutions

J346

<样品信息>

色谱柱 :XB-C18(4.6mm*150mm,5μm)
柱 温 :30℃
流速：1.5ml/min
波长：232nm
数据文件名: RC$J346 - 0-258/25-1447-2 - zzp-23112302p-rcqx-pH2.0+0.2tw80jz-P5-45min.lcd
方法文件名: RC$J346 - J346-rcqx-FX274.lcm
批处理文件名: RC$J346 - J346-20241128-FX274.lcb
样品瓶号: 2-42
进样体积: 50 μl
版本号：6.115
进样时间: 2024/11/28 20:30:34
实验者: xiechaojun
处理时间（V2）: 2024/11/29 08:24:09
处理者: xiechaojun
仪器型号：SHIMADZU LC-2050C(FX274)

<色谱图>

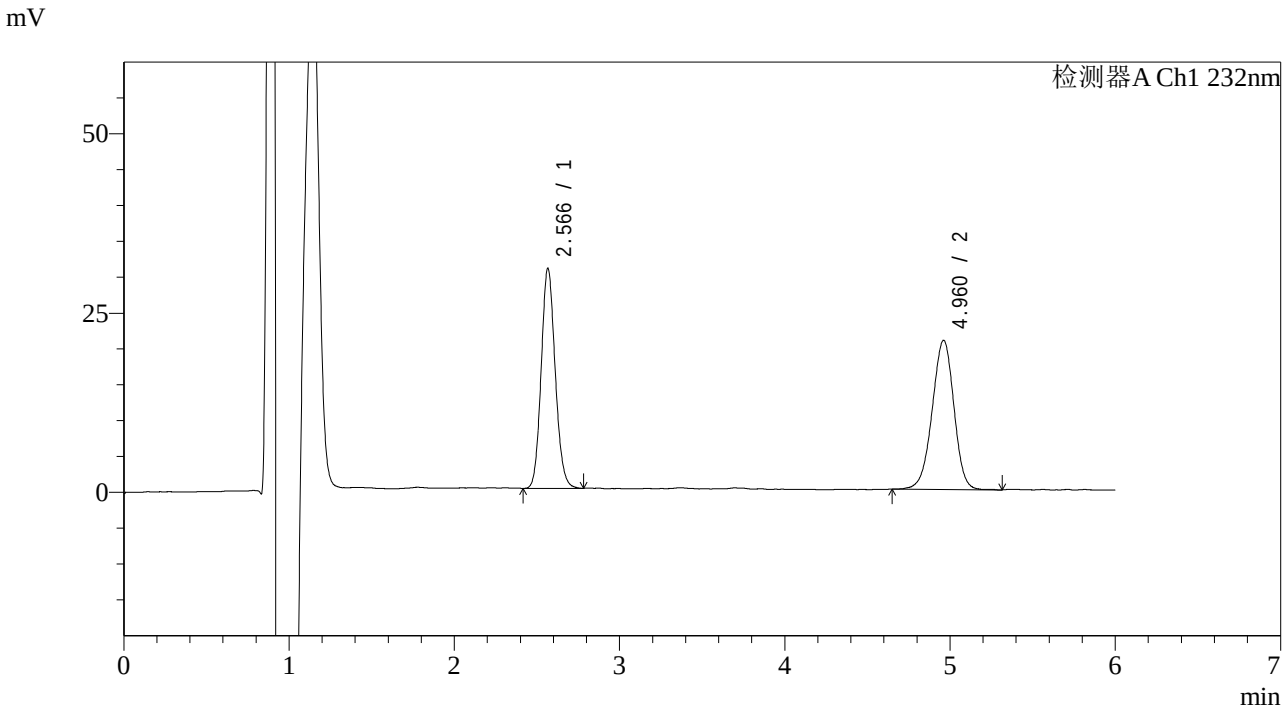

<峰表>

检测器A Ch1 232nm

峰号	保留时间	面积	面积%	高度	理论塔板数(USP)	拖尾因子	分离度(USP)
1	2.566	180691	48.669	29997	4412	1.122	--
2	4.960	190572	51.331	20771	6868	0.960	12.155
总计		371262	100.000	50768			

SHIMADZU LabSolutions

J346

<样品信息>

色谱柱 :XB-C18(4.6mm*150mm,5μm)
柱 温 :30℃
流速：1.5ml/min
波长：232nm
数据文件名: RC$J346 - 0-258/25-1448-2 - zzp-23112302p-rcqx-pH2.0+0.2tw80jz-P6-45min.lcd
方法文件名: RC$J346 - J346-rcqx-FX274.lcm
批处理文件名: RC$J346 - J346-20241128-FX274.lcb
样品瓶号: 2-51
进样体积: 50 μl
版本号：6.115
进样时间: 2024/11/28 20:37:00
实验者: xiechaojun
处理时间（V2）: 2024/11/29 08:24:11
处理者: xiechaojun
仪器型号：SHIMADZU LC-2050C(FX274)

<色谱图>

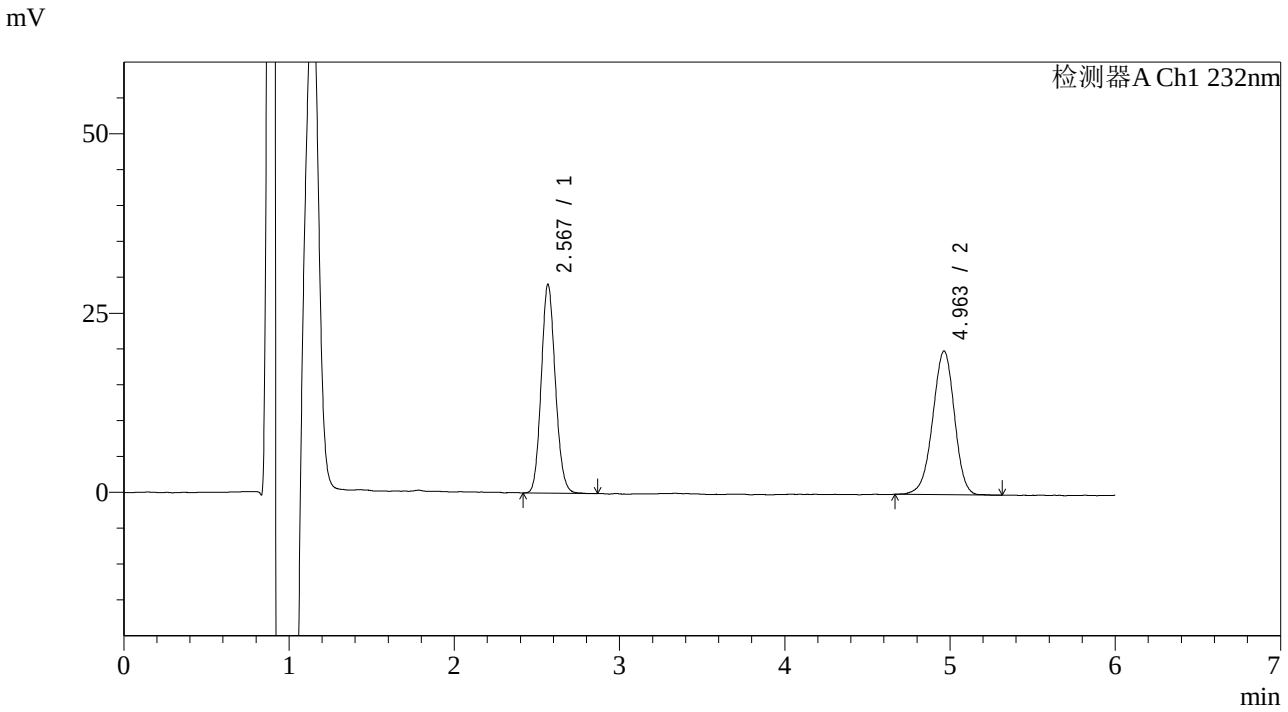

<峰表>

检测器A Ch1 232nm

峰号	保留时间	面积	面积%	高度	理论塔板数(USP)	拖尾因子	分离度(USP)
1	2.567	172506	48.487	28403	4344	1.119	--
2	4.963	183273	51.513	19949	6917	0.957	12.151
总计		355779	100.000	48352			

SHIMADZU LabSolutions

J346

<样品信息>

色谱柱 :XB-C18(4.6mm*150mm,5μm)
柱 温 :30℃
流速：1.5ml/min
波长：232nm
数据文件名: RC$J346 - 0-258/25-1449-2 - zzp-23112302p-rcqx-pH2.0+0.2tw80jz-P1-60min.lcd
方法文件名: RC$J346 - J346-rcqx-FX274.lcm
批处理文件名: RC$J346 - J346-20241128-FX274.lcb
样品瓶号: 2-7
进样体积: 50 μl
版本号：6.115
进样时间: 2024/11/28 20:43:27
实验者: xiechaojun
处理时间（V2）: 2024/11/29 08:24:14
处理者: xiechaojun
仪器型号：SHIMADZU LC-2050C(FX274)

<色谱图>

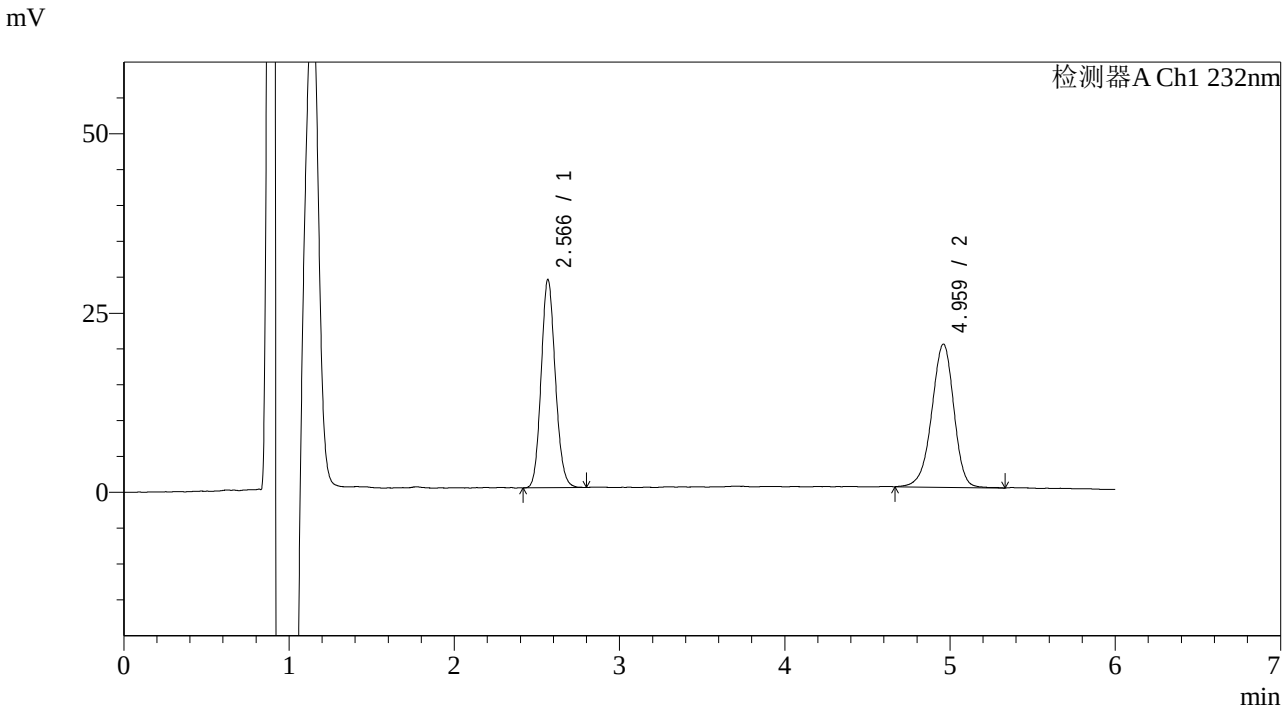

<峰表>

检测器A Ch1 232nm

峰号	保留时间	面积	面积%	高度	理论塔板数(USP)	拖尾因子	分离度(USP)
1	2.566	172800	48.208	28384	4319	1.120	--
2	4.959	185650	51.792	19931	6804	0.937	12.064
总计		358450	100.000	48315			

SHIMADZU LabSolutions

J346

<样品信息>

色谱柱 :XB-C18(4.6mm*150mm,5μm)　　流速：1.5ml/min
柱 温 :30℃　　波长：232nm
数据文件名: RC$J346 - 0-258/25-1450-2 - zzp-23112302p-rcqx-pH2.0+0.2tw80jz-P2-60min.lcd
方法文件名: RC$J346 - J346-rcqx-FX274.lcm
批处理文件名: RC$J346 - J346-20241128-FX274.lcb
样品瓶号: 2-16
进样体积: 50 μl　　版本号：6.115
进样时间: 2024/11/28 20:49:53　　实验者: xiechaojun
处理时间（V2）: 2024/11/29 08:24:17　　处理者: xiechaojun
仪器型号：SHIMADZU LC-2050C(FX274)

<色谱图>

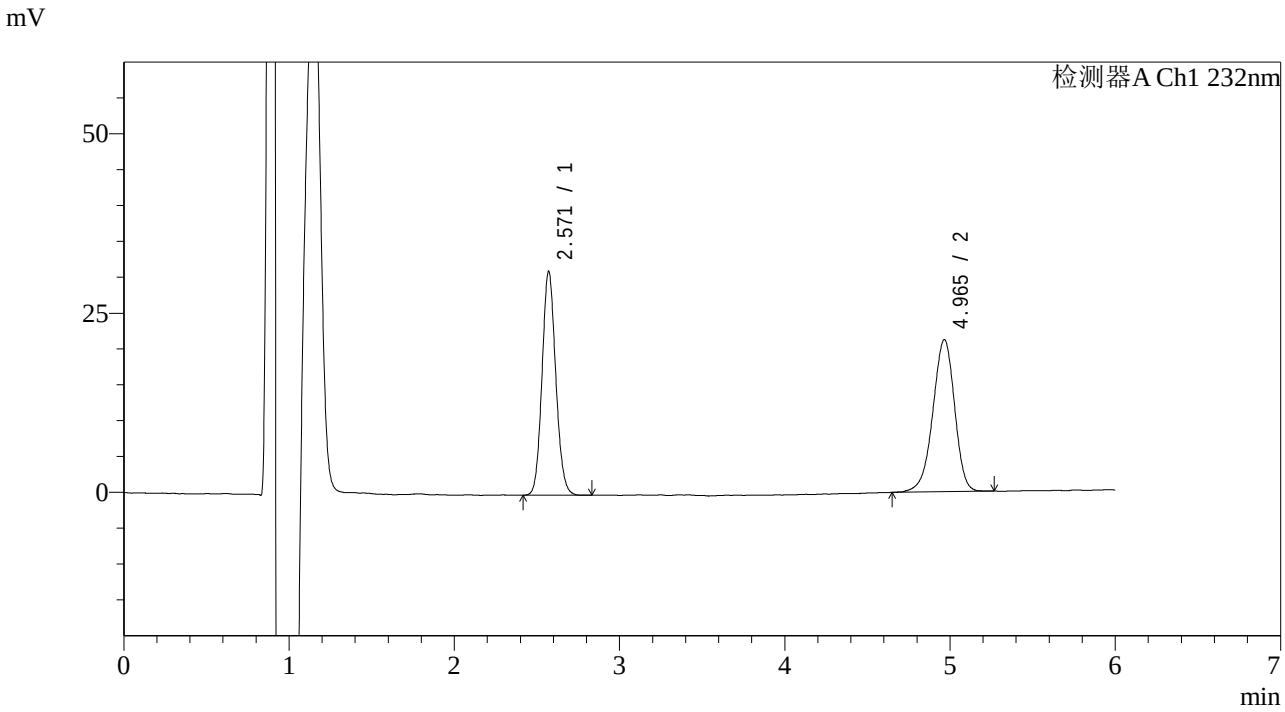

<峰表>

检测器A Ch1 232nm

峰号	保留时间	面积	面积%	高度	理论塔板数(USP)	拖尾因子	分离度(USP)
1	2.571	180106	48.100	30749	4618	1.104	--
2	4.965	194334	51.900	21062	6938	0.932	12.284
总计		374440	100.000	51811			

SHIMADZU LabSolutions

J346

<样品信息>

色谱柱 :XB-C18(4.6mm*150mm,5μm)
柱 温 :30℃
流速：1.5ml/min
波长：232nm
数据文件名: RC$J346 - 0-258/25-1451-2 - zzp-23112302p-rcqx-pH2.0+0.2tw80jz-P3-60min.lcd
方法文件名: RC$J346 - J346-rcqx-FX274.lcm
批处理文件名: RC$J346 - J346-20241128-FX274.lcb
样品瓶号: 2-25
进样体积: 50 μl
版本号：6.115
进样时间: 2024/11/28 20:56:20
实验者: xiechaojun
处理时间（V2）: 2024/11/29 08:24:19
处理者: xiechaojun
仪器型号：SHIMADZU LC-2050C(FX274)

<色谱图>

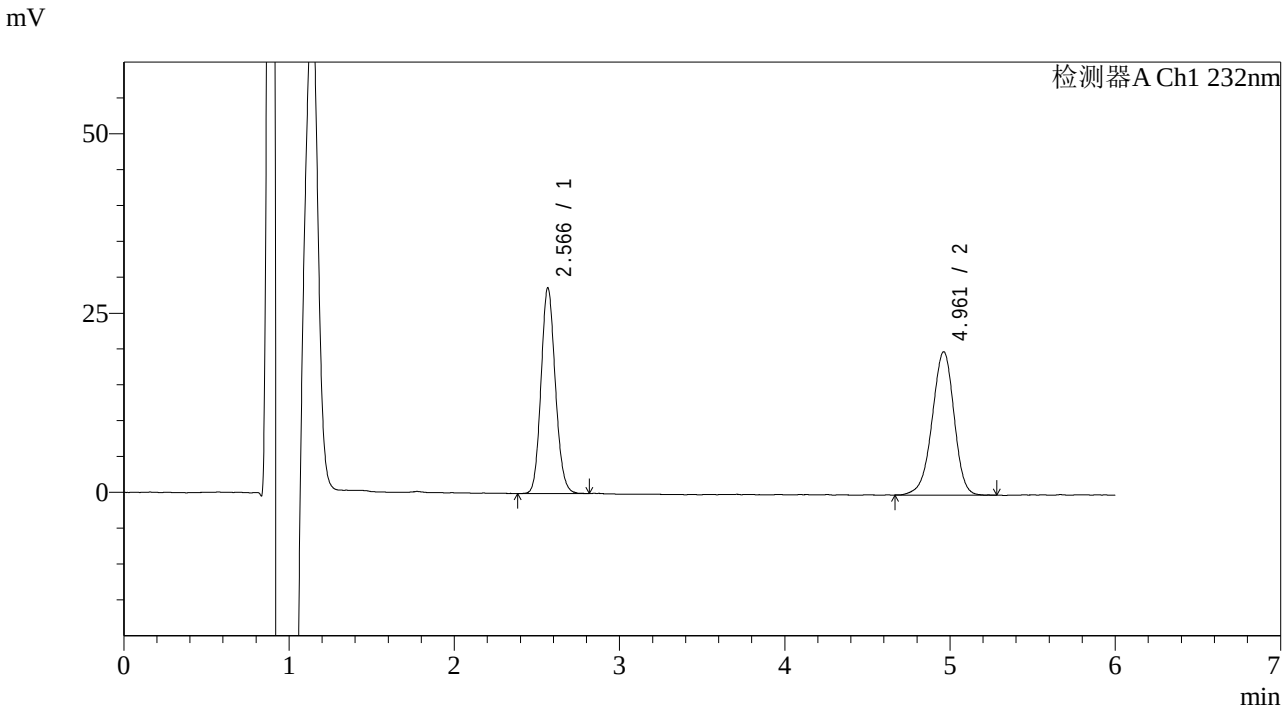

<峰表>

检测器A Ch1 232nm

峰号	保留时间	面积	面积%	高度	理论塔板数(USP)	拖尾因子	分离度(USP)
1	2.566	172853	48.372	28125	4240	1.124	--
2	4.961	184487	51.628	19940	6828	0.943	12.043
总计		357340	100.000	48065			

SHIMADZU LabSolutions

J346

<样品信息>

色谱柱 :XB-C18(4.6mm*150mm,5μm)
柱 温 :30℃
流速：1.5ml/min
波长：232nm
数据文件名: RC$J346 - 0-258/25-1452-2 - zzp-23112302p-rcqx-pH2.0+0.2tw80jz-P4-60min.lcd
方法文件名: RC$J346 - J346-rcqx-FX274.lcm
批处理文件名: RC$J346 - J346-20241128-FX274.lcb
样品瓶号: 2-34
进样体积: 50 μl
版本号：6.115
进样时间: 2024/11/28 21:02:47
实验者: xiechaojun
处理时间（V2）: 2024/11/29 08:24:22
处理者: xiechaojun
仪器型号：SHIMADZU LC-2050C(FX274)

<色谱图>

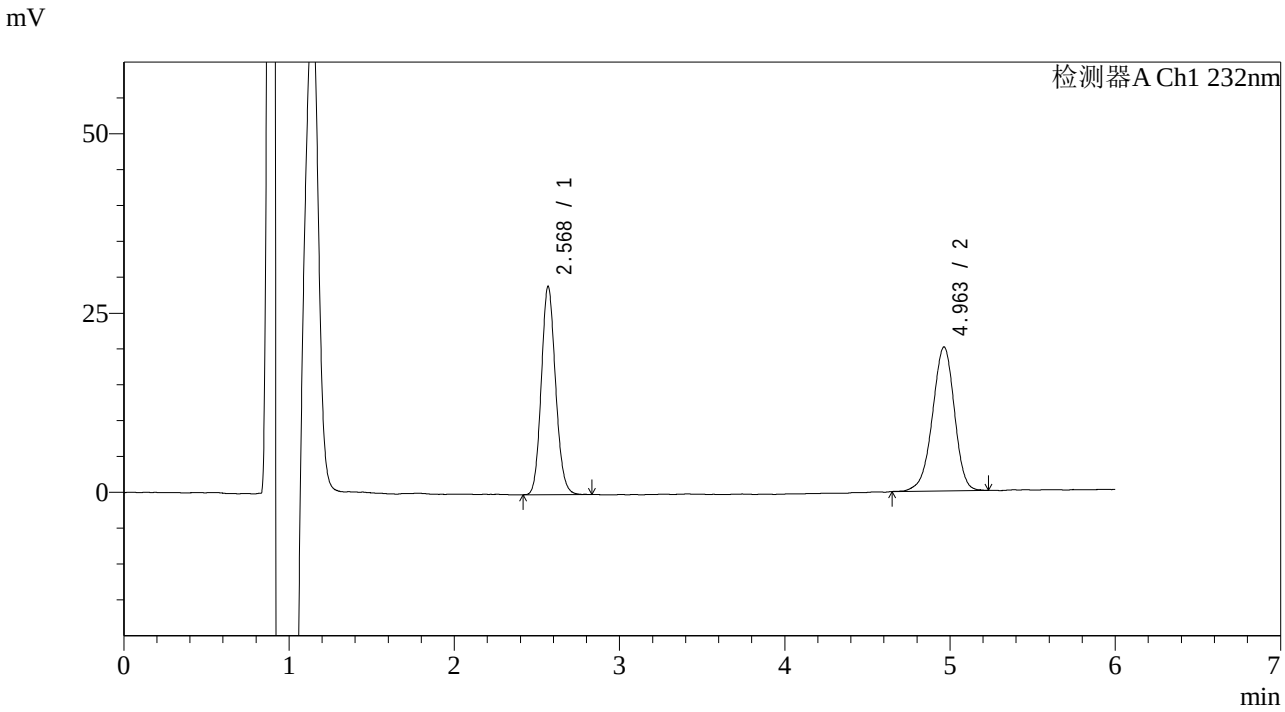

<峰表>

检测器A Ch1 232nm

峰号	保留时间	面积	面积%	高度	理论塔板数(USP)	拖尾因子	分离度(USP)
1	2.568	173894	48.365	28241	4275	1.123	--
2	4.963	185649	51.635	20004	6809	0.941	12.048
总计		359542	100.000	48245			

SHIMADZU LabSolutions

J346

<样品信息>

色谱柱 :XB-C18(4.6mm*150mm,5μm)
柱 温 :30℃
流速：1.5ml/min
波长：232nm
数据文件名: RC$J346 - 0-258/25-1453-2 - zzp-23112302p-rcqx-pH2.0+0.2tw80jz-P5-60min.lcd
方法文件名: RC$J346 - J346-rcqx-FX274.lcm
批处理文件名: RC$J346 - J346-20241128-FX274.lcb
样品瓶号: 2-43
进样体积: 50 μl
版本号：6.115
进样时间: 2024/11/28 21:09:13
实验者: xiechaojun
处理时间（V2）: 2024/11/29 08:24:25
处理者: xiechaojun
仪器型号：SHIMADZU LC-2050C(FX274)

<色谱图>

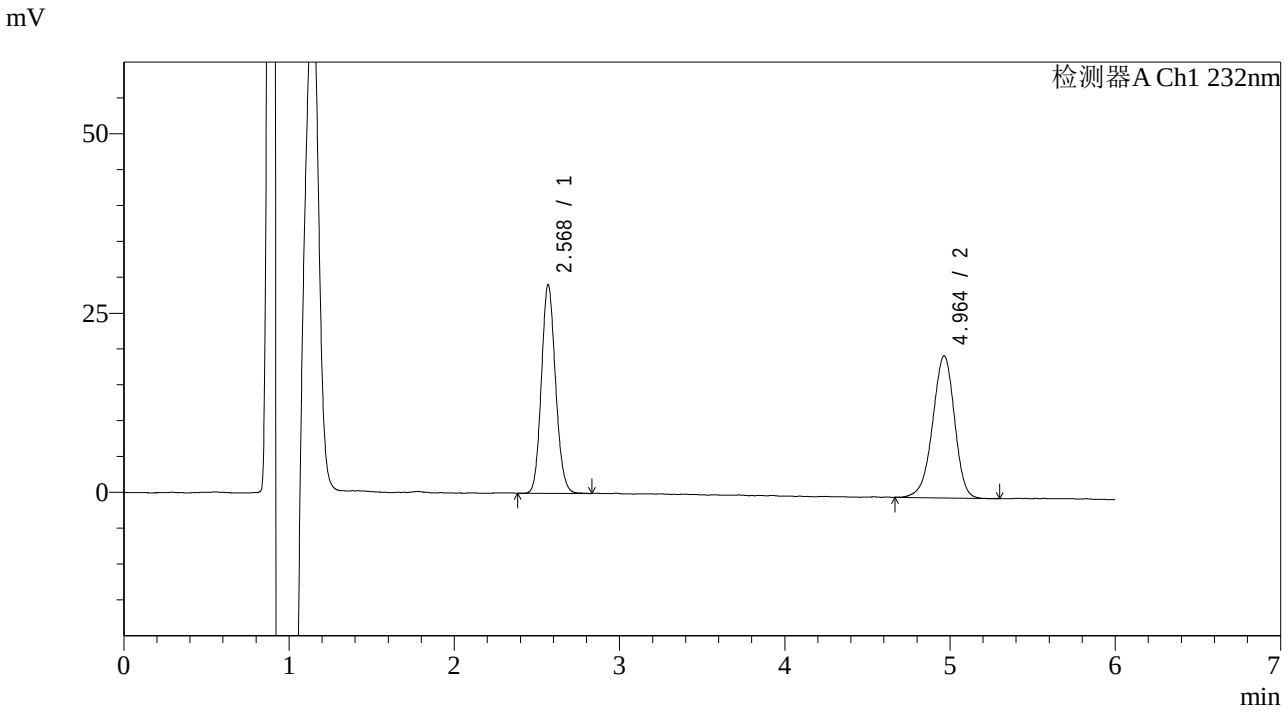

<峰表>

检测器A Ch1 232nm

峰号	保留时间	面积	面积%	高度	理论塔板数(USP)	拖尾因子	分离度(USP)
1	2.568	172846	48.607	28307	4334	1.121	--
2	4.964	182753	51.393	19713	6816	0.940	12.085
总计		355599	100.000	48020			

SHIMADZU LabSolutions

J346

<样品信息>

色谱柱 :XB-C18(4.6mm*150mm,5μm)
柱 温 :30℃
流速：1.5ml/min
波长：232nm
数据文件名: RC$J346 - 0-258/25-1454-2 - zzp-23112302p-rcqx-pH2.0+0.2tw80jz-P6-60min.lcd
方法文件名: RC$J346 - J346-rcqx-FX274.lcm
批处理文件名: RC$J346 - J346-20241128-FX274.lcb
样品瓶号: 2-52
进样体积: 50 µl
版本号：6.115
进样时间: 2024/11/28 21:15:40
实验者: xiechaojun
处理时间（V2）: 2024/11/29 08:24:28
处理者: xiechaojun
仪器型号：SHIMADZU LC-2050C(FX274)

<色谱图>

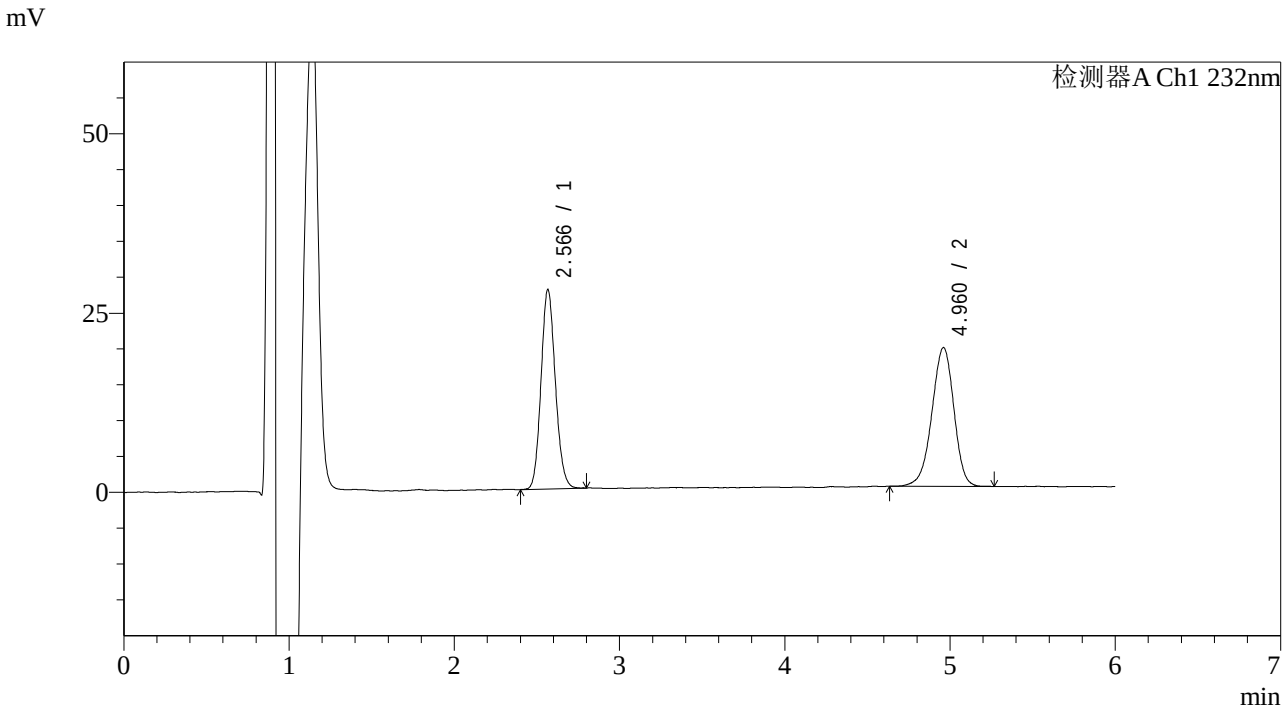

<峰表>

检测器A Ch1 232nm

峰号	保留时间	面积	面积%	高度	理论塔板数(USP)	拖尾因子	分离度(USP)
1	2.566	167475	48.308	27233	4202	1.120	--
2	4.960	179205	51.692	19313	6759	0.943	11.979
总计		346680	100.000	46545			

SHIMADZU LabSolutions

J346

<样品信息>

色谱柱 :XB-C18(4.6mm*150mm,5μm)
柱 温 :30℃
流速：1.5ml/min
波长：232nm
数据文件名: RC$J346 - 0-258/25-1455-2 - zzp-23112302p-rcqx-pH2.0+0.2tw80jz-P1-jx.lcd
方法文件名: RC$J346 - J346-rcqx-FX274.lcm
批处理文件名: RC$J346 - J346-20241128-FX274.lcb
样品瓶号: 2-8
进样体积: 50 μl
版本号：6.115
进样时间: 2024/11/28 21:22:06
实验者: xiechaojun
处理时间（V2）: 2024/11/29 08:24:30
处理者: xiechaojun
仪器型号：SHIMADZU LC-2050C(FX274)

<色谱图>

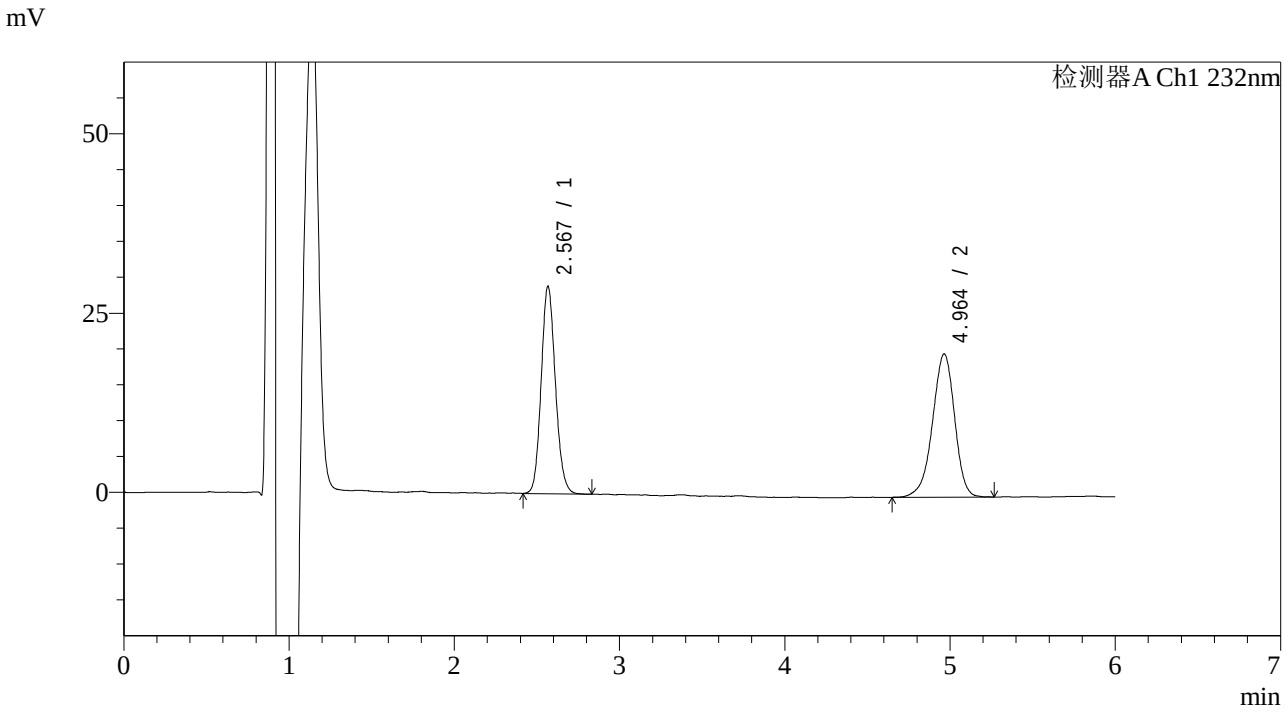

<峰表>

检测器A Ch1 232nm

峰号	保留时间	面积	面积%	高度	理论塔板数(USP)	拖尾因子	分离度(USP)
1	2.567	173098	48.141	28238	4296	1.128	--
2	4.964	186463	51.859	19890	6721	0.929	12.022
总计		359561	100.000	48128			

SHIMADZU LabSolutions

J346

<样品信息>

色谱柱 :XB-C18(4.6mm*150mm,5μm)
柱 温 :30℃
流速：1.5ml/min
波长：232nm
数据文件名: RC$J346 - 0-258/25-1456-2 - zzp-23112302p-rcqx-pH2.0+0.2tw80jz-P2-jx.lcd
方法文件名: RC$J346 - J346-rcqx-FX274.lcm
批处理文件名: RC$J346 - J346-20241128-FX274.lcb
样品瓶号: 2-17
进样体积: 50 μl
版本号：6.115
进样时间: 2024/11/28 21:28:33
实验者: xiechaojun
处理时间（V2）: 2024/11/29 08:24:33
处理者: xiechaojun
仪器型号：SHIMADZU LC-2050C(FX274)

<色谱图>

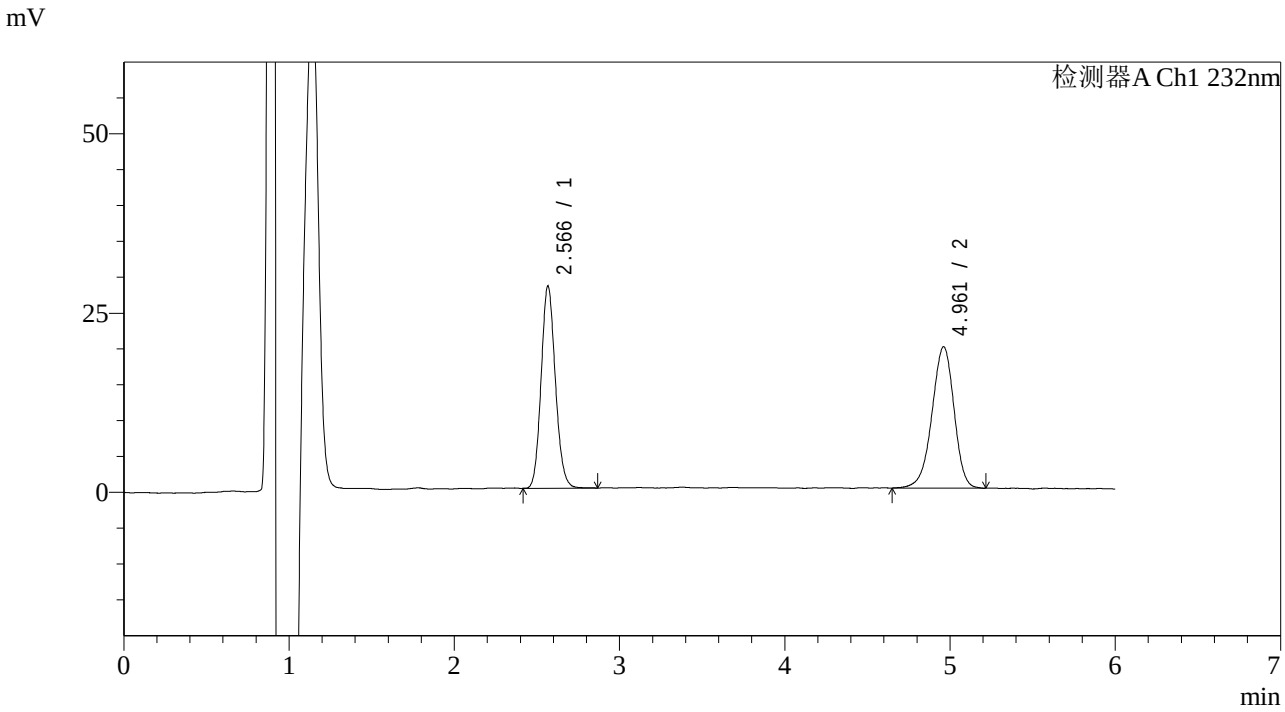

<峰表>

检测器A Ch1 232nm

峰号	保留时间	面积	面积%	高度	理论塔板数(USP)	拖尾因子	分离度(USP)
1	2.566	168846	47.959	27550	4266	1.122	--
2	4.961	183215	52.041	19677	6733	0.938	12.002
总计		352062	100.000	47228			

SHIMADZU LabSolutions

J346

<样品信息>

色谱柱 :XB-C18(4.6mm*150mm,5μm)
柱 温 :30℃
流速：1.5ml/min
波长：232nm
数据文件名: RC$J346 - 0-258/25-1457-2 - zzp-23112302p-rcqx-pH2.0+0.2tw80jz-P3-jx.lcd
方法文件名: RC$J346 - J346-rcqx-FX274.lcm
批处理文件名: RC$J346 - J346-20241128-FX274.lcb
样品瓶号: 2-26
进样体积: 50 μl
版本号：6.115
进样时间: 2024/11/28 21:35:00
实验者: xiechaojun
处理时间（V2）: 2024/11/29 08:24:36
处理者: xiechaojun
仪器型号：SHIMADZU LC-2050C(FX274)

<色谱图>

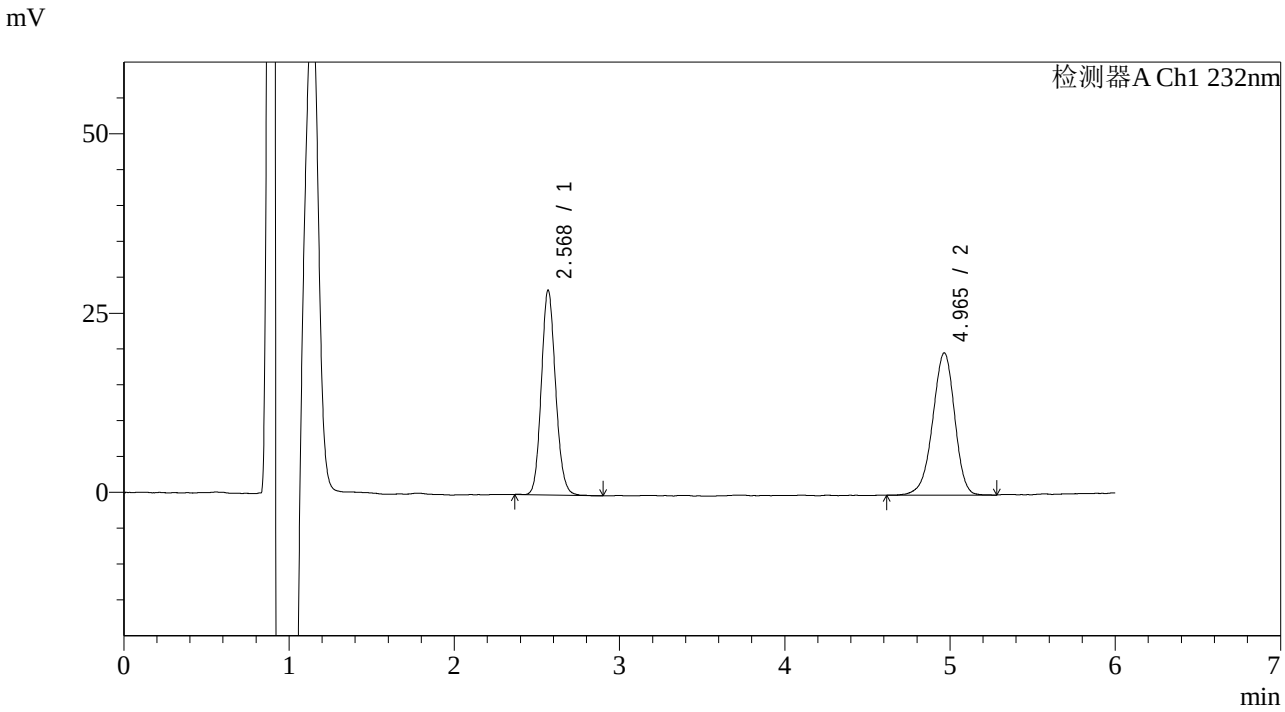

<峰表>

检测器A Ch1 232nm

峰号	保留时间	面积	面积%	高度	理论塔板数(USP)	拖尾因子	分离度(USP)
1	2.568	171171	48.239	27799	4307	1.127	--
2	4.965	183666	51.761	19723	6795	0.938	12.063
总计		354837	100.000	47523			

SHIMADZU LabSolutions

J346

<样品信息>

色谱柱 :XB-C18(4.6mm*150mm,5μm)
柱 温 :30℃
流速：1.5ml/min
波长：232nm
数据文件名: RC$J346 - 0-258/25-1458-2 - zzp-23112302p-rcqx-pH2.0+0.2tw80jz-P4-jx.lcd
方法文件名: RC$J346 - J346-rcqx-FX274.lcm
批处理文件名: RC$J346 - J346-20241128-FX274.lcb
样品瓶号: 2-35
进样体积: 50 μl
版本号：6.115
进样时间: 2024/11/28 21:41:26
实验者: xiechaojun
处理时间（V2）: 2024/11/29 08:24:39
处理者: xiechaojun
仪器型号：SHIMADZU LC-2050C(FX274)

<色谱图>

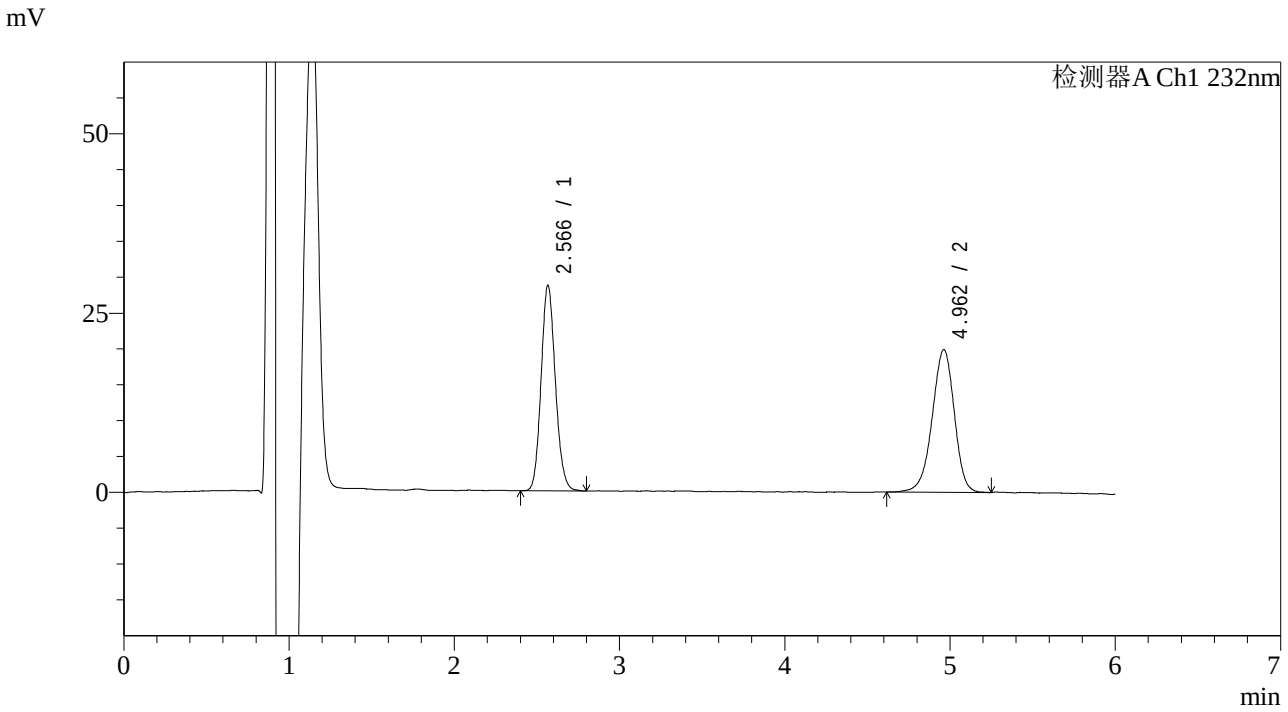

<峰表>

检测器A Ch1 232nm

峰号	保留时间	面积	面积%	高度	理论塔板数(USP)	拖尾因子	分离度(USP)
1	2.566	172185	48.200	28038	4263	1.126	--
2	4.962	185046	51.800	19837	6709	0.940	11.992
总计		357231	100.000	47875			

SHIMADZU LabSolutions

J346

<样品信息>

色谱柱 :XB-C18(4.6mm*150mm,5μm)
柱 温 :30℃
流速：1.5ml/min
波长：232nm
数据文件名: RC$J346 - 0-258/25-1459-2 - zzp-23112302p-rcqx-pH2.0+0.2tw80jz-P5-jx.lcd
方法文件名: RC$J346 - J346-rcqx-FX274.lcm
批处理文件名: RC$J346 - J346-20241128-FX274.lcb
样品瓶号: 2-44
进样体积: 50 μl
版本号：6.115
进样时间: 2024/11/28 21:47:53
实验者: xiechaojun
处理时间（V2）: 2024/11/29 08:24:41
处理者: xiechaojun
仪器型号：SHIMADZU LC-2050C(FX274)

<色谱图>

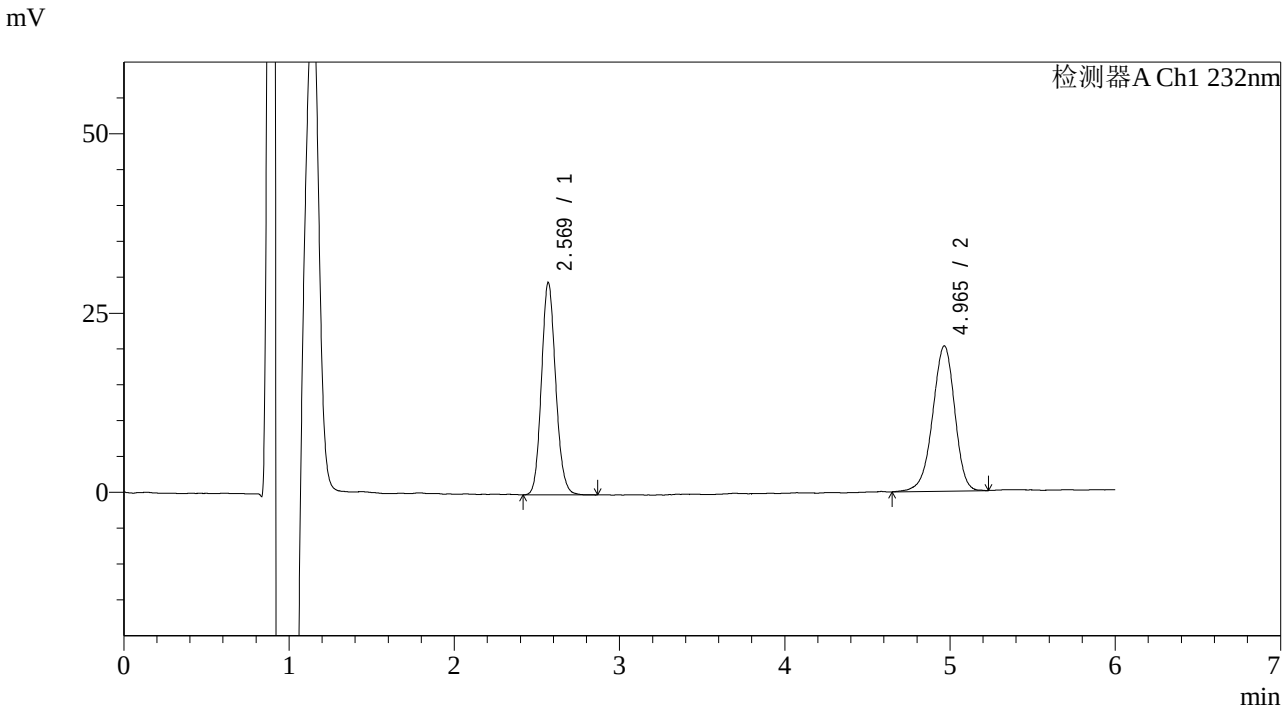

<峰表>

检测器A Ch1 232nm

峰号	保留时间	面积	面积%	高度	理论塔板数(USP)	拖尾因子	分离度(USP)
1	2.569	177132	48.492	28922	4312	1.124	--
2	4.965	188147	51.508	20135	6770	0.937	12.047
总计		365280	100.000	49058			

SHIMADZU LabSolutions

J346

<样品信息>

色谱柱 :XB-C18(4.6mm*150mm,5μm)
柱 温 :30℃
流速：1.5ml/min
波长：232nm
数据文件名: RC$J346 - 0-258/25-1460-2 - zzp-23112302p-rcqx-pH2.0+0.2tw80jz-P6-jx.lcd
方法文件名: RC$J346 - J346-rcqx-FX274.lcm
批处理文件名: RC$J346 - J346-20241128-FX274.lcb
样品瓶号: 2-53
进样体积: 50 μl
版本号：6.115
进样时间: 2024/11/28 21:54:21
实验者: xiechaojun
处理时间（V2）: 2024/11/29 08:24:44
处理者: xiechaojun
仪器型号：SHIMADZU LC-2050C(FX274)

<色谱图>

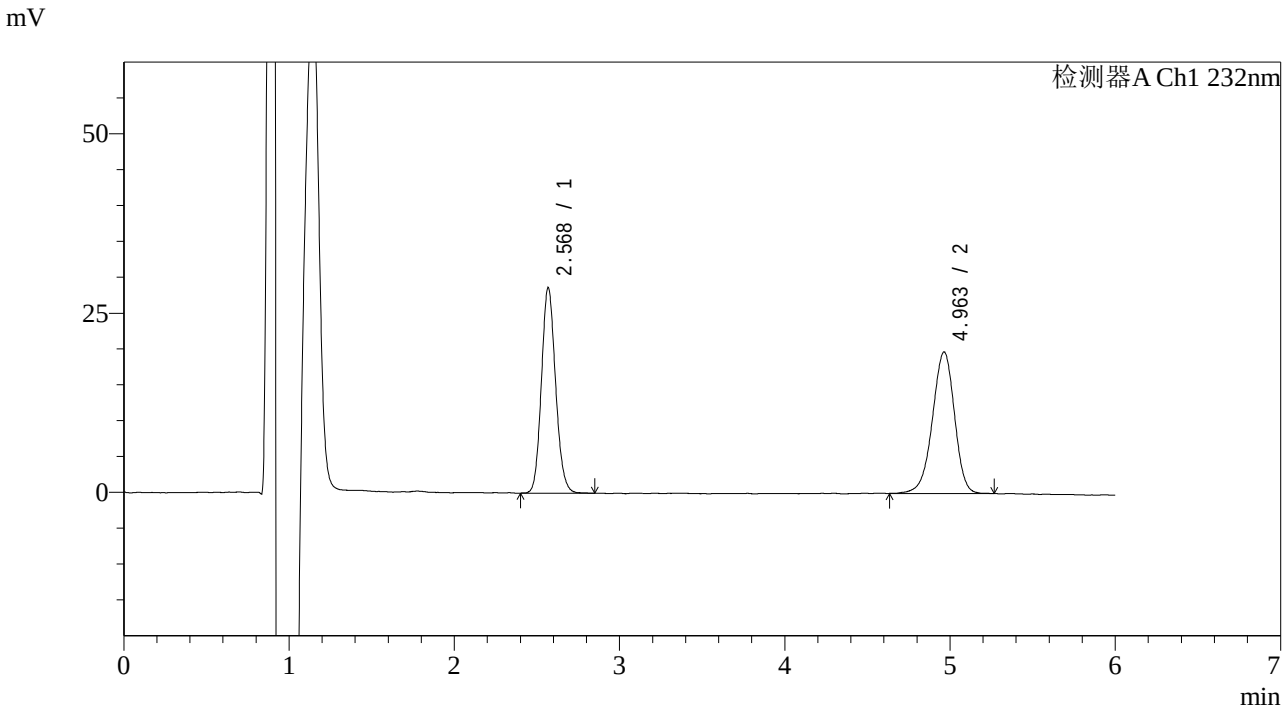

<峰表>

检测器A Ch1 232nm

峰号	保留时间	面积	面积%	高度	理论塔板数(USP)	拖尾因子	分离度(USP)
1	2.568	171010	48.237	27926	4312	1.125	--
2	4.963	183512	51.763	19653	6748	0.940	12.033
总计		354522	100.000	47579			

SHIMADZU LabSolutions

J346

<样品信息>

色谱柱 :XB-C18(4.6mm*150mm,5μm)
柱 温 :30℃
流速：1.5ml/min
波长：232nm
数据文件名: RC$J346 - 0-258/25-1461-2 - zzp-23112302p-rcqx-pH2.0+0.2tw80jz-dz2-1.lcd
方法文件名: RC$J346 - J346-rcqx-FX274.lcm
批处理文件名: RC$J346 - J346-20241128-FX274.lcb
样品瓶号: 2-27
进样体积: 50 μl
版本号：6.115
进样时间: 2024/11/28 22:00:48
实验者: xiechaojun
处理时间（V2）: 2024/11/29 08:24:47
处理者: xiechaojun
仪器型号：SHIMADZU LC-2050C(FX274)

<色谱图>

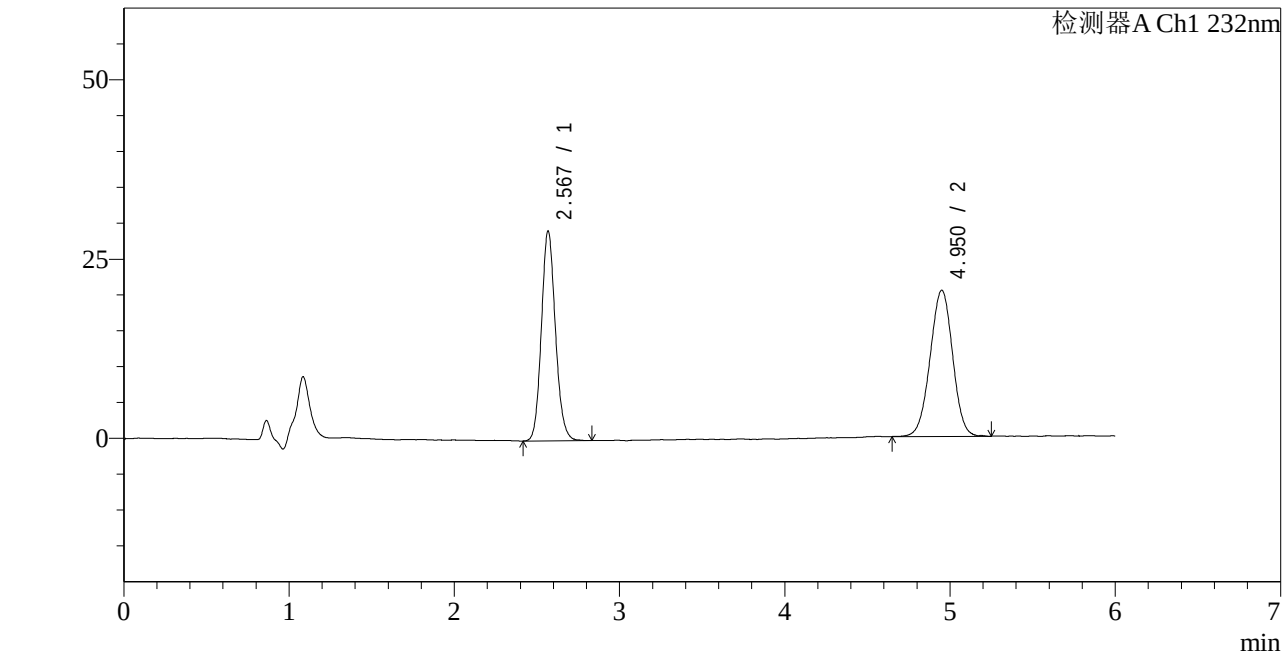

<峰表>

检测器A Ch1 232nm

峰号	保留时间	面积	面积%	高度	理论塔板数(USP)	拖尾因子	分离度(USP)
1	2.567	172771	47.219	28421	4443	1.127	--
2	4.950	193121	52.781	20224	6320	0.986	11.819
总计		365893	100.000	48645			

SHIMADZU LabSolutions

J346

<样品信息>

色谱柱 :XB-C18(4.6mm*150mm,5μm)
柱 温 :30℃
流速：1.5ml/min
波长：232nm
数据文件名: RC$J346 - 0-258/25-1462-2 - zzp-23112302p-rcqx-pH2.0+0.2tw80jz-dz2-2.lcd
方法文件名: RC$J346 - J346-rcqx-FX274.lcm
批处理文件名: RC$J346 - J346-20241128-FX274.lcb
样品瓶号: 2-27
进样体积: 50 μl
版本号：6.115
进样时间: 2024/11/28 22:07:15
实验者: xiechaojun
处理时间（V2）: 2024/11/29 08:24:49
处理者: xiechaojun
仪器型号：SHIMADZU LC-2050C(FX274)

<色谱图>

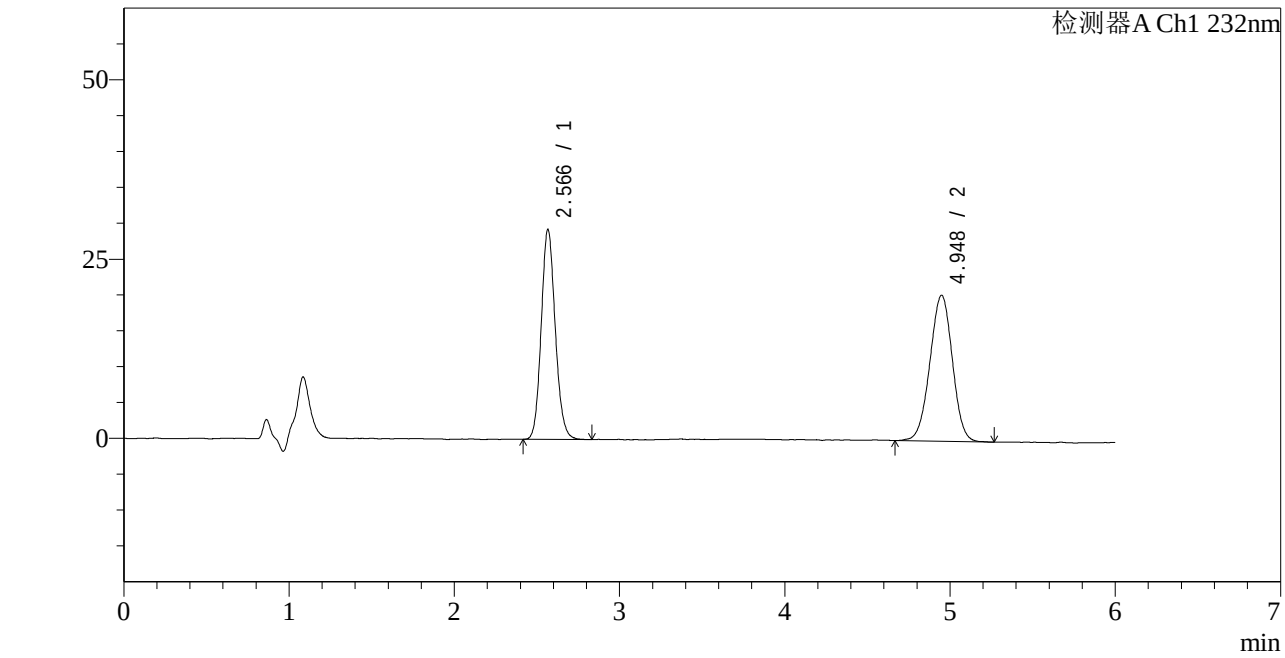

<峰表>

检测器A Ch1 232nm

峰号	保留时间	面积	面积%	高度	理论塔板数(USP)	拖尾因子	分离度(USP)
1	2.566	172695	47.231	28599	4429	1.128	--
2	4.948	192944	52.769	20251	6293	0.982	11.799
总计		365639	100.000	48849			

SHIMADZU LabSolutions

J346

<样品信息>

色谱柱 :XB-C18(4.6mm*150mm,5μm)
柱 温 :30℃
流速：1.5ml/min
波长：232nm
数据文件名: RC$J346 - 0-258/25-1463-2 - zzp-23112302p-rcqx-pH6.6+0.2tw80jz-rj.lcd
方法文件名: RC$J346 - J346-rcqx-FX274.lcm
批处理文件名: RC$J346 - J346-20241128-FX274.lcb
样品瓶号: 3-9
进样体积: 50 μl
版本号：6.115
进样时间: 2024/11/28 22:13:40
实验者: xiechaojun
处理时间（V2）: 2024/11/29 08:24:52
处理者: xiechaojun
仪器型号：SHIMADZU LC-2050C(FX274)

<色谱图>

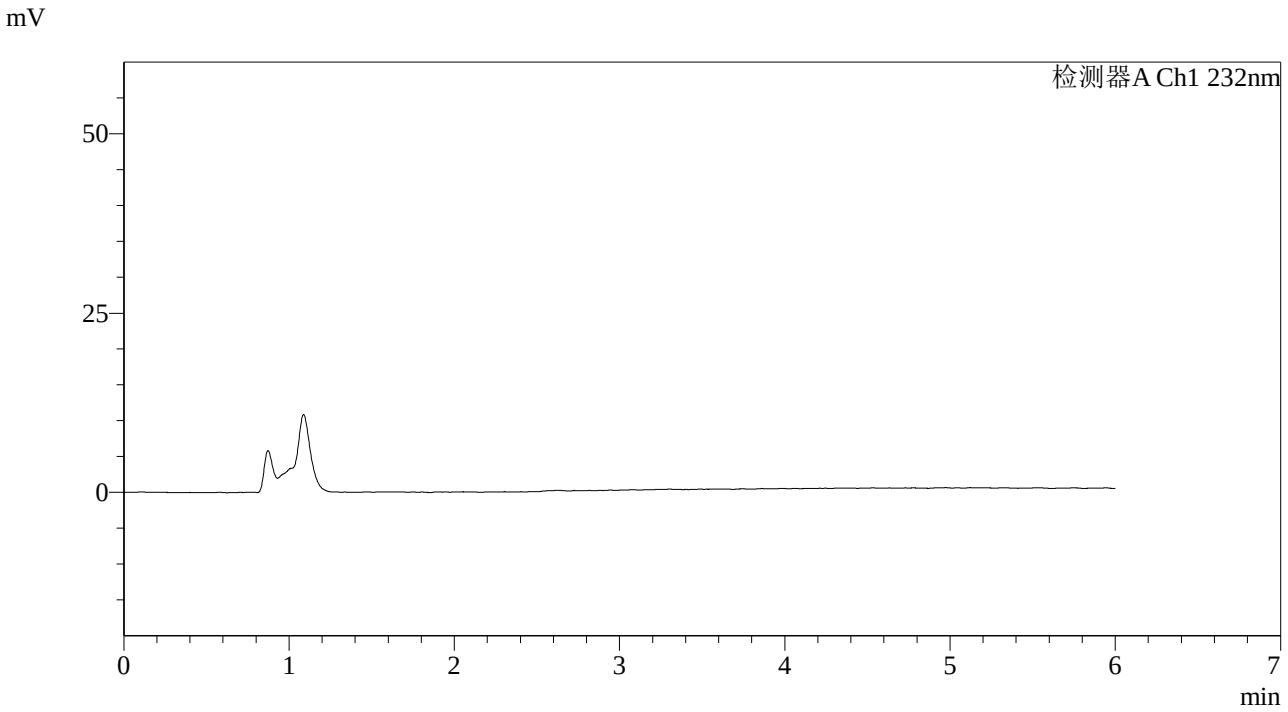

<峰表>

检测器A Ch1 232nm

峰号	保留时间	面积	面积%	高度	理论塔板数(USP)	拖尾因子	分离度(USP)
总计							

SHIMADZU LabSolutions

J346

<样品信息>

色谱柱 :XB-C18(4.6mm*150mm,5μm)
柱 温 :30℃
流速：1.5ml/min
波长：232nm
数据文件名: RC$J346 - 0-258/25-1464-2 - zzp-23112302p-rcqx-pH6.6+0.2tw80jz-dz1-1.lcd
方法文件名: RC$J346 - J346-rcqx-FX274.lcm
批处理文件名: RC$J346 - J346-20241128-FX274.lcb
样品瓶号: 3-18
进样体积: 50 μl
版本号：6.115
进样时间: 2024/11/28 22:20:05
实验者: xiechaojun
处理时间（V2）: 2024/11/29 08:24:55
处理者: xiechaojun
仪器型号：SHIMADZU LC-2050C(FX274)

<色谱图>

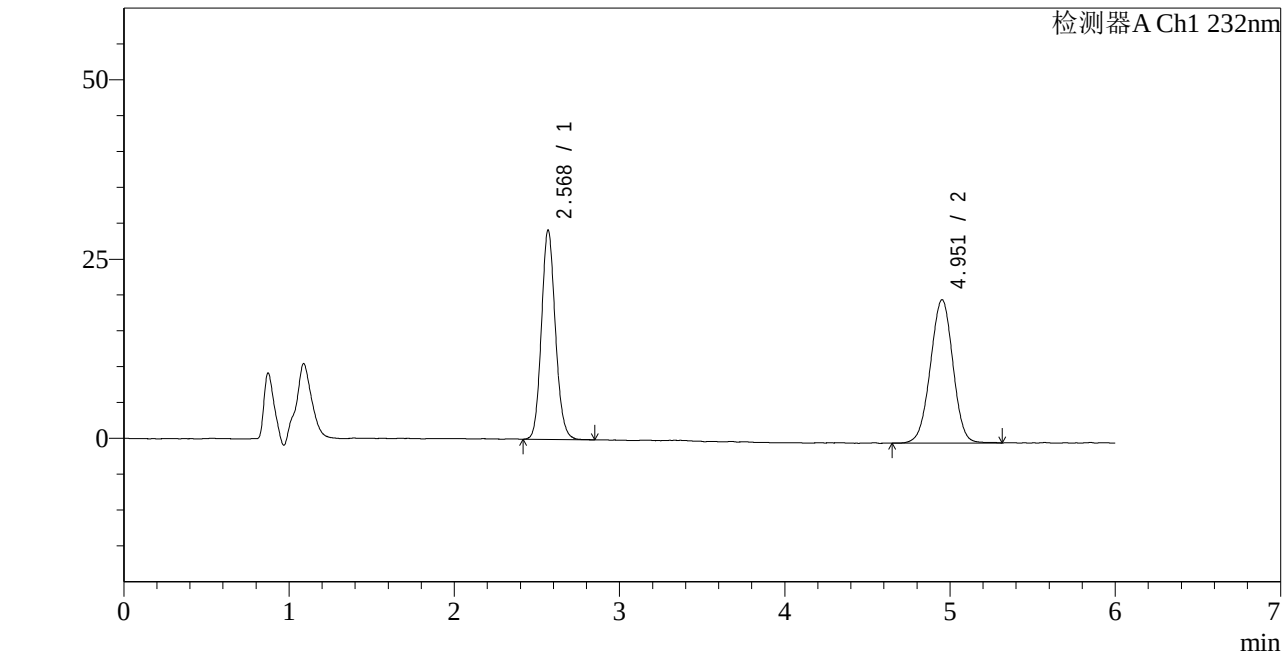

<峰表>

检测器A Ch1 232nm

峰号	保留时间	面积	面积%	高度	理论塔板数(USP)	拖尾因子	分离度(USP)
1	2.568	170876	47.484	28326	4516	1.123	--
2	4.951	188981	52.516	19792	6365	0.985	11.886
总计		359857	100.000	48118			

SHIMADZU LabSolutions

J346

<样品信息>

色谱柱 :XB-C18(4.6mm*150mm,5μm)
柱 温 :30℃
流速：1.5ml/min
波长：232nm
数据文件名: RC$J346 - 0-258/25-1465-2 - zzp-23112302p-rcqx-pH6.6+0.2tw80jz-dz1-2.lcd
方法文件名: RC$J346 - J346-rcqx-FX274.lcm
批处理文件名: RC$J346 - J346-20241128-FX274.lcb
样品瓶号: 3-18
进样体积: 50 μl
版本号：6.115
进样时间: 2024/11/28 22:26:30
实验者: xiechaojun
处理时间（V2）: 2024/11/29 08:24:58
处理者: xiechaojun
仪器型号：SHIMADZU LC-2050C(FX274)

<色谱图>

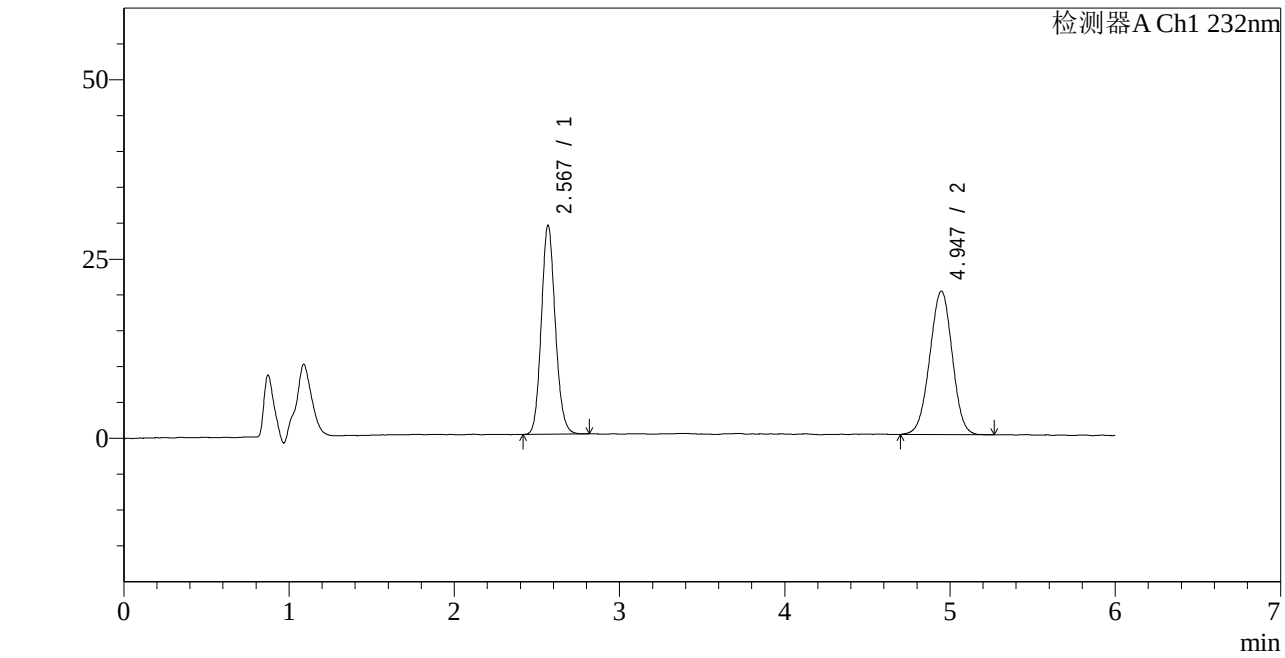

<峰表>

检测器A Ch1 232nm

峰号	保留时间	面积	面积%	高度	理论塔板数(USP)	拖尾因子	分离度(USP)
1	2.567	171218	47.493	28390	4486	1.123	--
2	4.947	189292	52.507	19925	6276	0.985	11.810
总计		360511	100.000	48315			

SHIMADZU LabSolutions

J346

<样品信息>

色谱柱 :XB-C18(4.6mm*150mm,5μm)
柱 温 :30℃
流速：1.5ml/min
波长：232nm
数据文件名: RC$J346 - 0-258/25-1466-2 - zzp-23112302p-rcqx-pH6.6+0.2tw80jz-dz1-3.lcd
方法文件名: RC$J346 - J346-rcqx-FX274.lcm
批处理文件名: RC$J346 - J346-20241128-FX274.lcb
样品瓶号: 3-18
进样体积: 50 μl
版本号：6.115
进样时间: 2024/11/28 22:32:55
实验者: xiechaojun
处理时间（V2）: 2024/11/29 08:25:01
处理者: xiechaojun
仪器型号：SHIMADZU LC-2050C(FX274)

<色谱图>

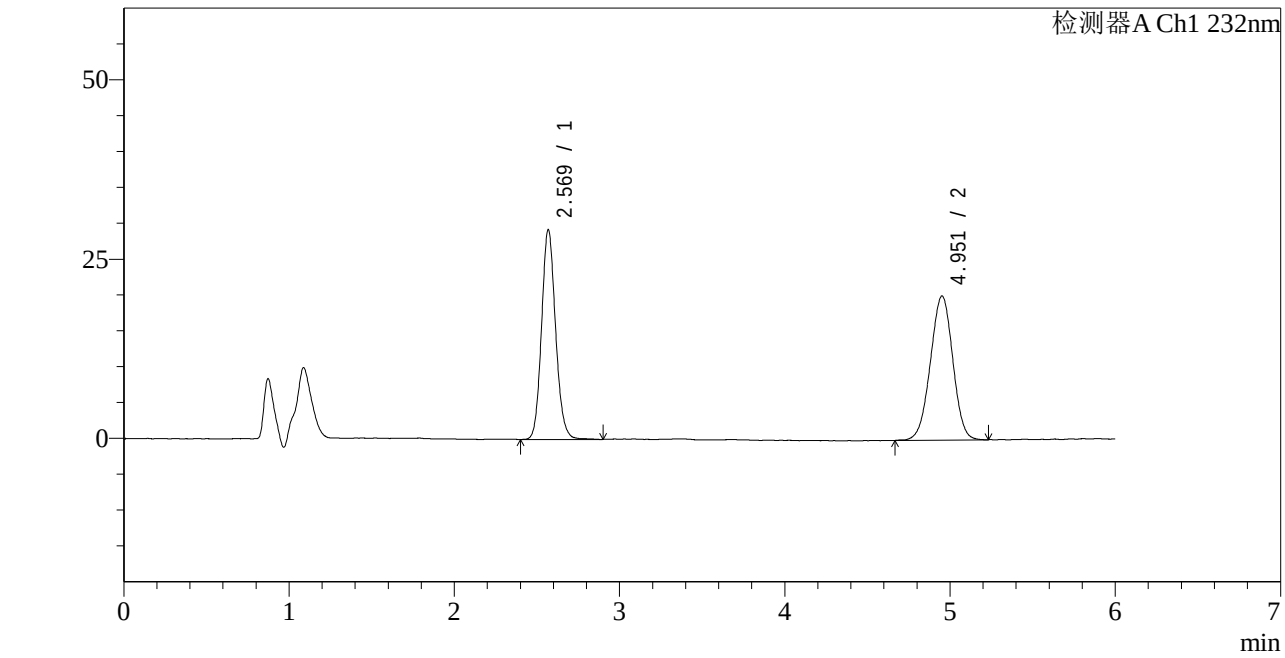

<峰表>

检测器A Ch1 232nm

峰号	保留时间	面积	面积%	高度	理论塔板数(USP)	拖尾因子	分离度(USP)
1	2.569	172649	47.670	28550	4481	1.122	--
2	4.951	189529	52.330	19896	6352	0.980	11.854
总计		362178	100.000	48446			

SHIMADZU LabSolutions

J346

<样品信息>

色谱柱 :XB-C18(4.6mm*150mm,5μm)
柱 温 :30℃
流速：1.5ml/min
波长：232nm
数据文件名: RC$J346 - 0-258/25-1467-2 - zzp-23112302p-rcqx-pH6.6+0.2tw80jz-dz1-4.lcd
方法文件名: RC$J346 - J346-rcqx-FX274.lcm
批处理文件名: RC$J346 - J346-20241128-FX274.lcb
样品瓶号: 3-18
进样体积: 50 μl
版本号：6.115
进样时间: 2024/11/28 22:39:21
实验者: xiechaojun
处理时间（V2）: 2024/11/29 08:25:03
处理者: xiechaojun
仪器型号：SHIMADZU LC-2050C(FX274)

<色谱图>

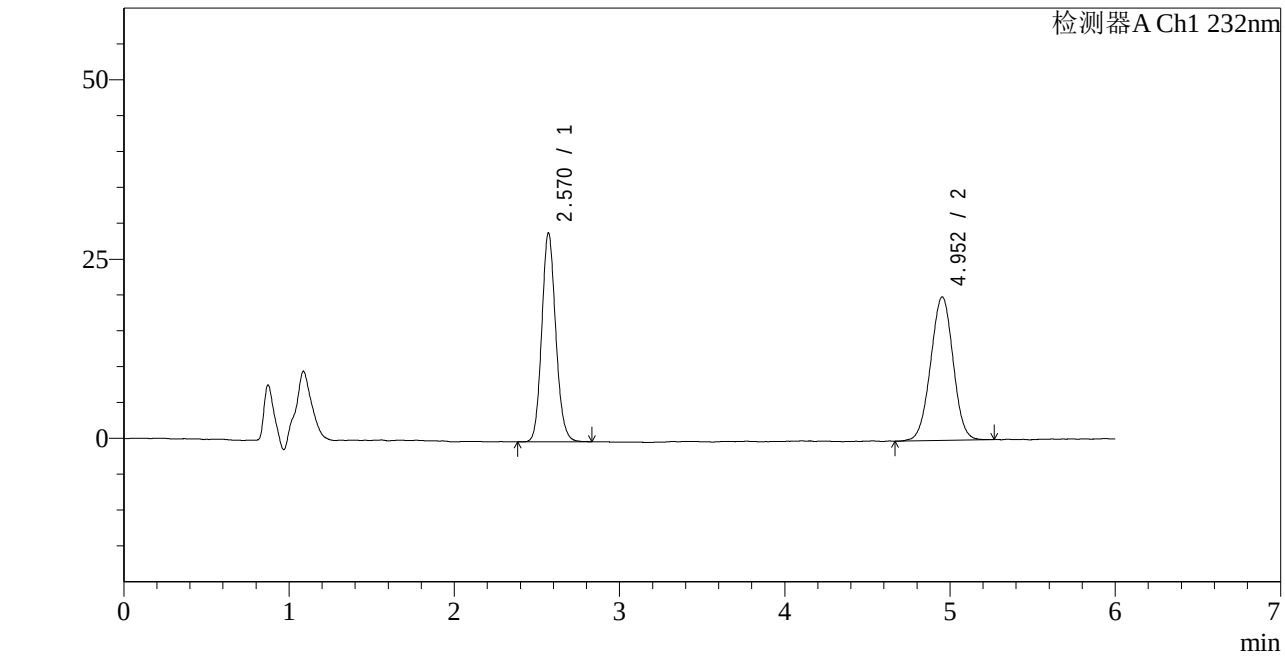

<峰表>

检测器A Ch1 232nm

峰号	保留时间	面积	面积%	高度	理论塔板数(USP)	拖尾因子	分离度(USP)
1	2.570	171538	47.554	28570	4480	1.124	--
2	4.952	189188	52.446	19879	6336	0.990	11.841
总计		360726	100.000	48450			

SHIMADZU LabSolutions

J346

<样品信息>

色谱柱 :XB-C18(4.6mm*150mm,5μm)
柱 温 :30℃
流速：1.5ml/min
波长：232nm
数据文件名: RC$J346 - 0-258/25-1468-2 - zzp-23112302p-rcqx-pH6.6+0.2tw80jz-dz1-5.lcd
方法文件名: RC$J346 - J346-rcqx-FX274.lcm
批处理文件名: RC$J346 - J346-20241128-FX274.lcb
样品瓶号: 3-18
进样体积: 50 μl
版本号：6.115
进样时间: 2024/11/28 22:45:46
实验者: xiechaojun
处理时间（V2）: 2024/11/29 08:25:06
处理者: xiechaojun
仪器型号：SHIMADZU LC-2050C(FX274)

<色谱图>

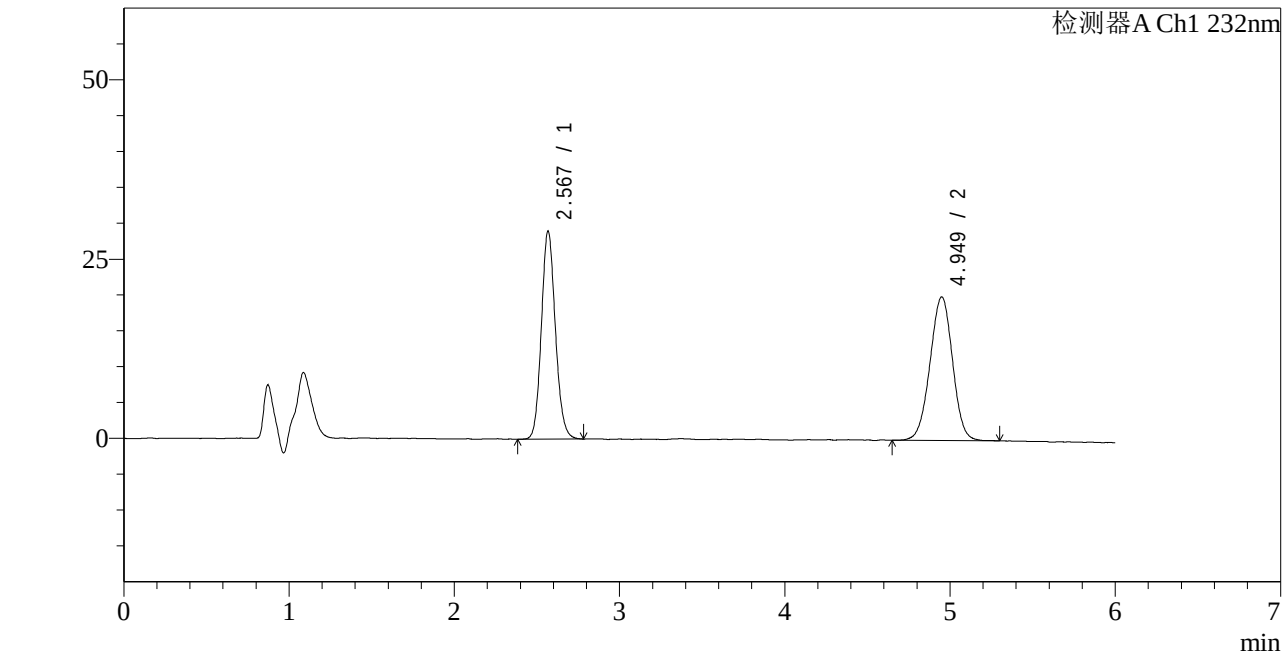

<峰表>

检测器A Ch1 232nm

峰号	保留时间	面积	面积%	高度	理论塔板数(USP)	拖尾因子	分离度(USP)
1	2.567	171148	47.393	28200	4464	1.121	--
2	4.949	189976	52.607	19878	6291	0.984	11.812
总计		361123	100.000	48078			

SHIMADZU LabSolutions

J346

<样品信息>

色谱柱 :XB-C18(4.6mm*150mm,5μm)
柱 温 :30℃
流速：1.5ml/min
波长：232nm
数据文件名: RC$J346 - 0-258/25-1469-2 - zzp-23112302p-rcqx-pH6.6+0.2tw80jz-P1-5min.lcd
方法文件名: RC$J346 - J346-rcqx-FX274.lcm
批处理文件名: RC$J346 - J346-20241128-FX274.lcb
样品瓶号: 3-1
进样体积: 50 μl
版本号：6.115
进样时间: 2024/11/28 22:52:12
实验者: xiechaojun
处理时间（V2）: 2024/11/29 08:25:08
处理者: xiechaojun
仪器型号：SHIMADZU LC-2050C(FX274)

<色谱图>

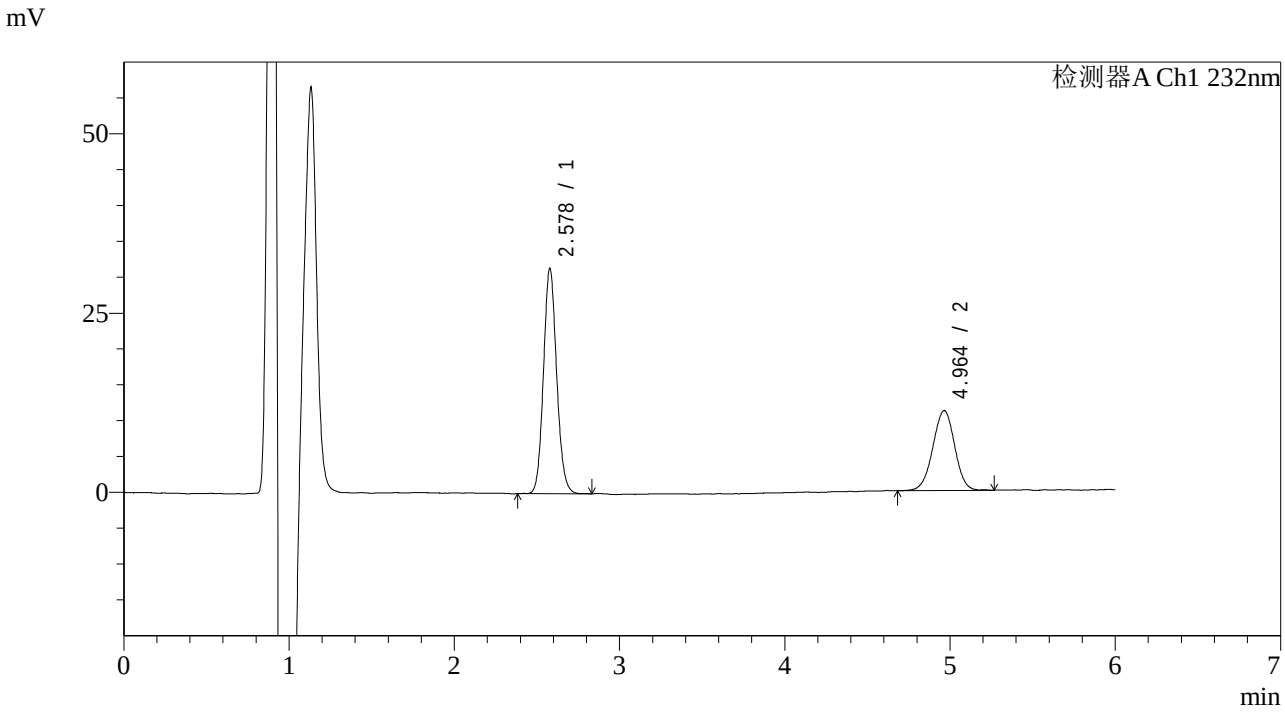

<峰表>

检测器A Ch1 232nm

峰号	保留时间	面积	面积%	高度	理论塔板数(USP)	拖尾因子	分离度(USP)
1	2.578	174265	62.920	31154	5062	1.106	--
2	4.964	102700	37.080	11093	6812	0.977	12.378
总计		276965	100.000	42248			

SHIMADZU LabSolutions

J346

<样品信息>

色谱柱 :XB-C18(4.6mm*150mm,5μm)
柱 温 :30℃
流速：1.5ml/min
波长：232nm
数据文件名: RC$J346 - 0-258/25-1470-2 - zzp-23112302p-rcqx-pH6.6+0.2tw80jz-P2-5min.lcd
方法文件名: RC$J346 - J346-rcqx-FX274.lcm
批处理文件名: RC$J346 - J346-20241128-FX274.lcb
样品瓶号: 3-10
进样体积: 50 μl
版本号：6.115
进样时间: 2024/11/28 22:58:38
实验者: xiechaojun
处理时间（V2）: 2024/11/29 08:25:11
处理者: xiechaojun
仪器型号：SHIMADZU LC-2050C(FX274)

<色谱图>

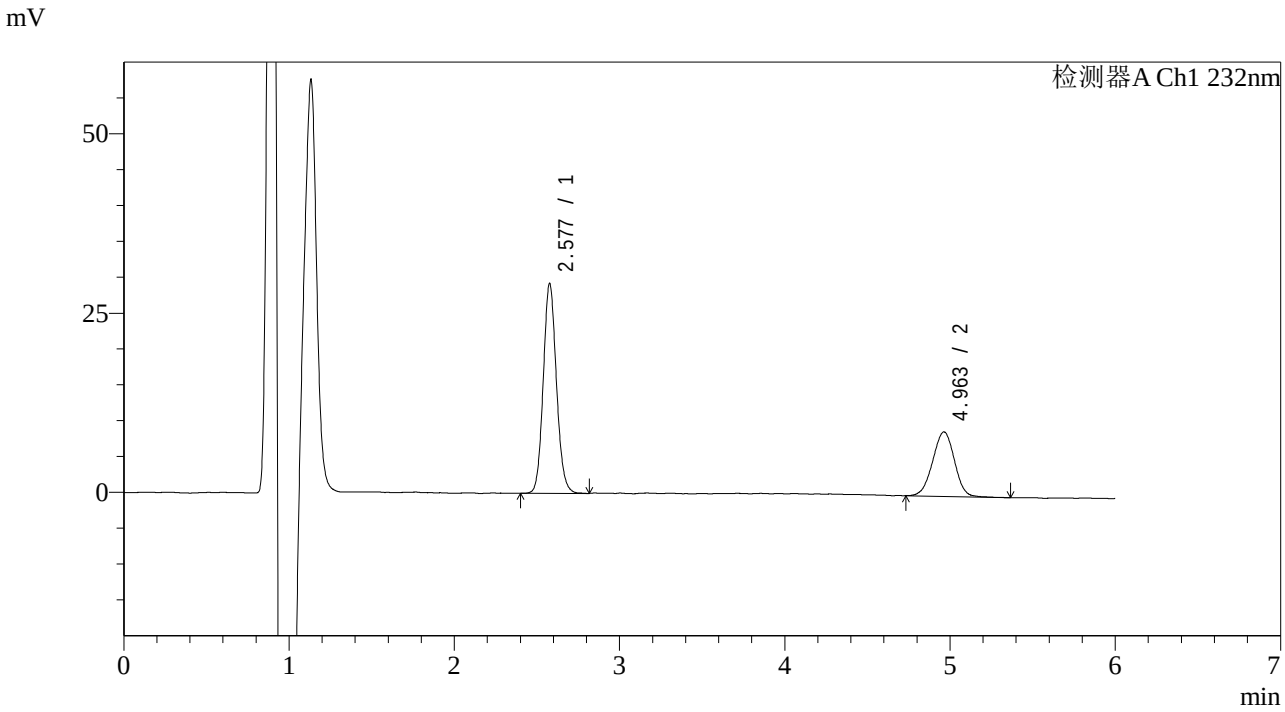

<峰表>

检测器A Ch1 232nm

峰号	保留时间	面积	面积%	高度	理论塔板数(USP)	拖尾因子	分离度(USP)
1	2.577	162089	66.242	29056	5069	1.105	--
2	4.963	82604	33.758	8961	6721	0.979	12.333
总计		244693	100.000	38017			

SHIMADZU LabSolutions

J346

<样品信息>

色谱柱 :XB-C18(4.6mm*150mm,5μm)
柱 温 :30℃
流速：1.5ml/min
波长：232nm
数据文件名: RC$J346 - 0-258/25-1471-2 - zzp-23112302p-rcqx-pH6.6+0.2tw80jz-P3-5min.lcd
方法文件名: RC$J346 - J346-rcqx-FX274.lcm
批处理文件名: RC$J346 - J346-20241128-FX274.lcb
样品瓶号: 3-19
进样体积: 50 μl
版本号：6.115
进样时间: 2024/11/28 23:05:04
实验者: xiechaojun
处理时间（V2）: 2024/11/29 08:25:14
处理者: xiechaojun
仪器型号：SHIMADZU LC-2050C(FX274)

<色谱图>

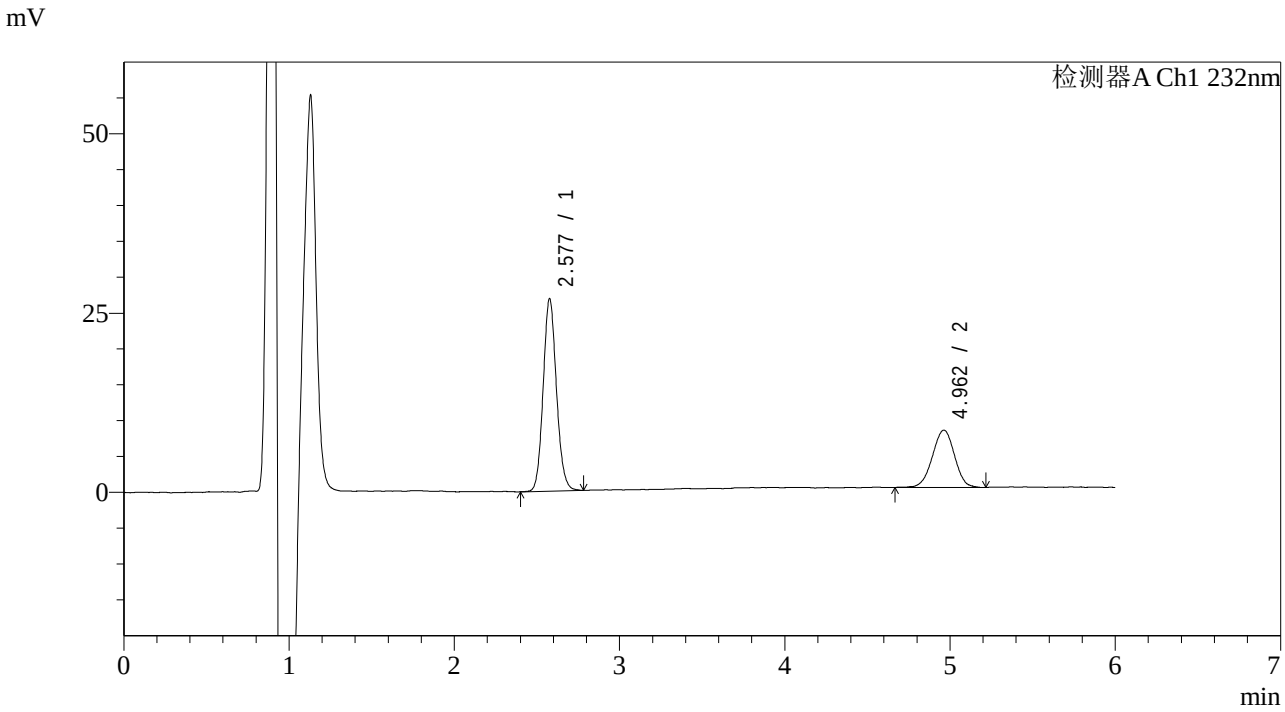

<峰表>

检测器A Ch1 232nm

峰号	保留时间	面积	面积%	高度	理论塔板数(USP)	拖尾因子	分离度(USP)
1	2.577	149877	66.833	26660	4986	1.107	--
2	4.962	74377	33.167	7967	6596	0.977	12.222
总计		224254	100.000	34626			

SHIMADZU LabSolutions

J346

<样品信息>

色谱柱 :XB-C18(4.6mm*150mm,5μm)　　流速：1.5ml/min
柱 温 :30℃　　波长：232nm
数据文件名: RC$J346 - 0-258/25-1472-2 - zzp-23112302p-rcqx-pH6.6+0.2tw80jz-P4-5min.lcd
方法文件名: RC$J346 - J346-rcqx-FX274.lcm
批处理文件名: RC$J346 - J346-20241128-FX274.lcb
样品瓶号: 3-28
进样体积: 50 μl　　版本号：6.115
进样时间: 2024/11/28 23:11:29　　实验者: xiechaojun
处理时间（V2）: 2024/11/29 08:25:17　　处理者: xiechaojun
仪器型号：SHIMADZU LC-2050C(FX274)

<色谱图>

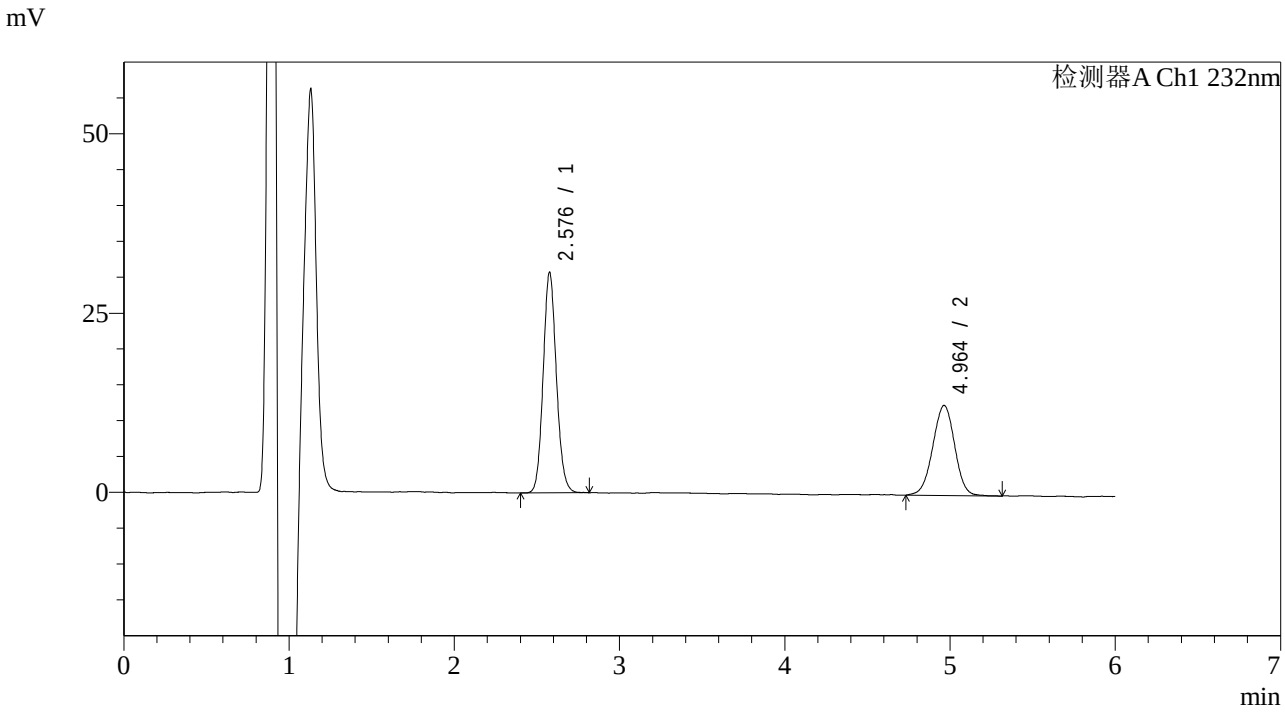

<峰表>

检测器A Ch1 232nm

峰号	保留时间	面积	面积%	高度	理论塔板数(USP)	拖尾因子	分离度(USP)
1	2.576	170961	59.580	30544	5023	1.106	--
2	4.964	115985	40.420	12507	6747	0.982	12.333
总计		286946	100.000	43051			

SHIMADZU LabSolutions

J346

<样品信息>

色谱柱 :XB-C18(4.6mm*150mm,5μm)
柱 温 :30℃
流速：1.5ml/min
波长：232nm
数据文件名: RC$J346 - 0-258/25-1473-2 - zzp-23112302p-rcqx-pH6.6+0.2tw80jz-P5-5min.lcd
方法文件名: RC$J346 - J346-rcqx-FX274.lcm
批处理文件名: RC$J346 - J346-20241128-FX274.lcb
样品瓶号: 3-37
进样体积: 50 μl
版本号：6.115
进样时间: 2024/11/28 23:17:55
实验者: xiechaojun
处理时间（V2）: 2024/11/29 08:25:19
处理者: xiechaojun
仪器型号：SHIMADZU LC-2050C(FX274)

<色谱图>

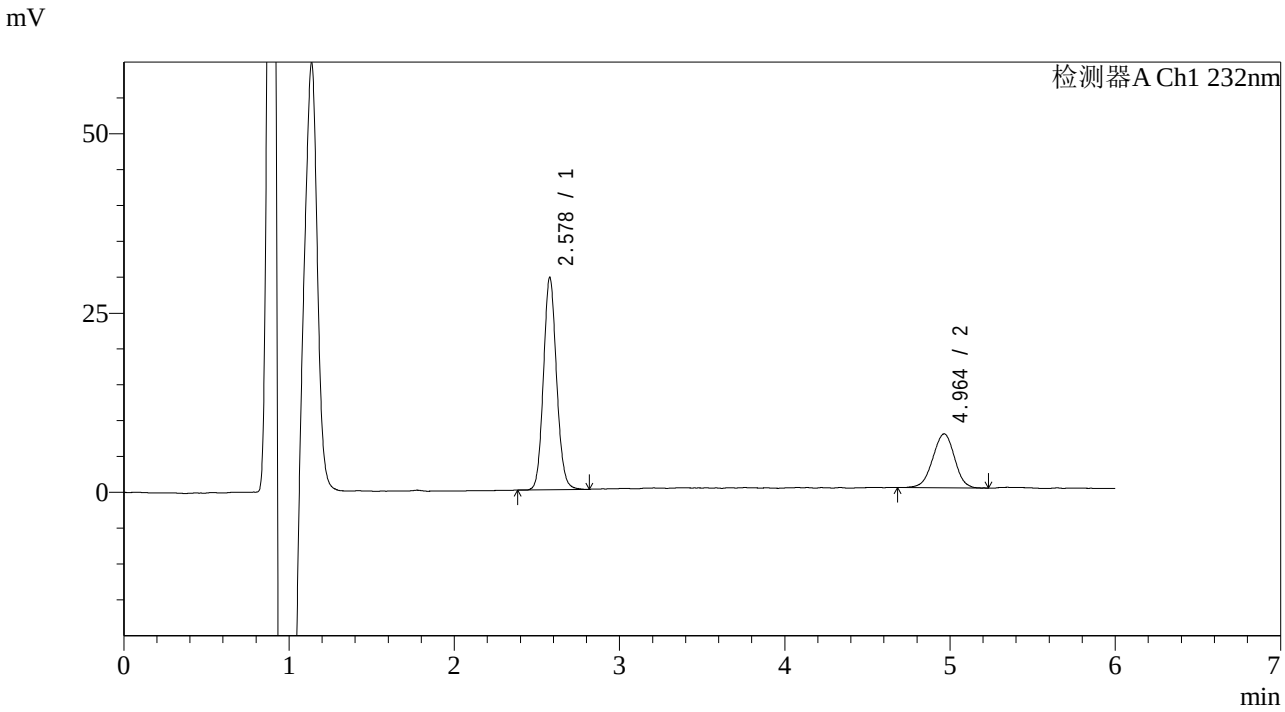

<峰表>

检测器A Ch1 232nm

峰号	保留时间	面积	面积%	高度	理论塔板数(USP)	拖尾因子	分离度(USP)
1	2.578	163405	70.387	29387	5131	1.103	--
2	4.964	68746	29.613	7478	6720	0.976	12.358
总计		232150	100.000	36865			

SHIMADZU LabSolutions

J346

<样品信息>

色谱柱 :XB-C18(4.6mm*150mm,5μm)
柱 温 :30℃
流速：1.5ml/min
波长：232nm
数据文件名: RC$J346 - 0-258/25-1474-2 - zzp-23112302p-rcqx-pH6.6+0.2tw80jz-P6-5min.lcd
方法文件名: RC$J346 - J346-rcqx-FX274.lcm
批处理文件名: RC$J346 - J346-20241128-FX274.lcb
样品瓶号: 3-46
进样体积: 50 μl
版本号：6.115
进样时间: 2024/11/28 23:24:20
实验者: xiechaojun
处理时间（V2）: 2024/11/29 08:25:22
处理者: xiechaojun
仪器型号：SHIMADZU LC-2050C(FX274)

<色谱图>

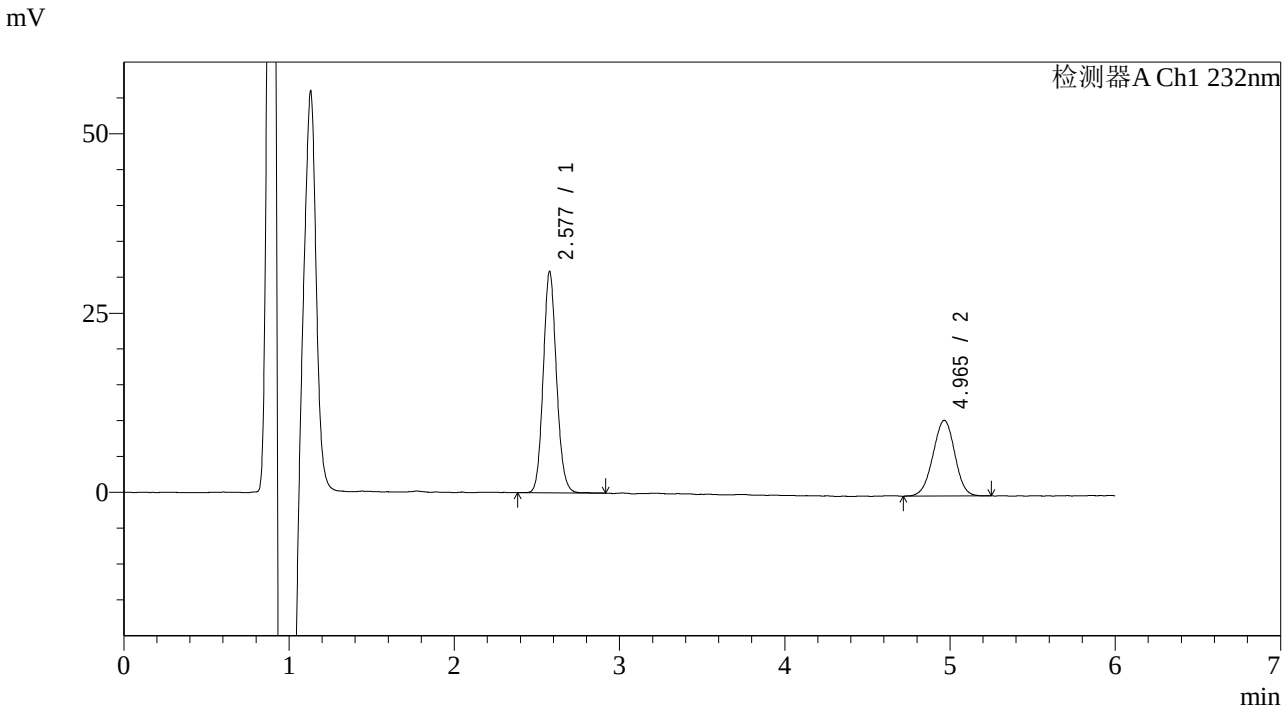

<峰表>

检测器A Ch1 232nm

峰号	保留时间	面积	面积%	高度	理论塔板数(USP)	拖尾因子	分离度(USP)
1	2.577	172230	63.980	30653	5010	1.109	--
2	4.965	96965	36.020	10496	6757	0.980	12.334
总计		269195	100.000	41149			

SHIMADZU LabSolutions

J346

<样品信息>

色谱柱 :XB-C18(4.6mm*150mm,5μm)
柱 温 :30℃
流速：1.5ml/min
波长：232nm
数据文件名: RC$J346 - 0-258/25-1475-2 - zzp-23112302p-rcqx-pH6.6+0.2tw80jz-P1-10min.lcd
方法文件名: RC$J346 - J346-rcqx-FX274.lcm
批处理文件名: RC$J346 - J346-20241128-FX274.lcb
样品瓶号: 3-2
进样体积: 50 μl
版本号：6.115
进样时间: 2024/11/28 23:30:46
实验者: xiechaojun
处理时间（V2）: 2024/11/29 08:25:25
处理者: xiechaojun
仪器型号：SHIMADZU LC-2050C(FX274)

<色谱图>

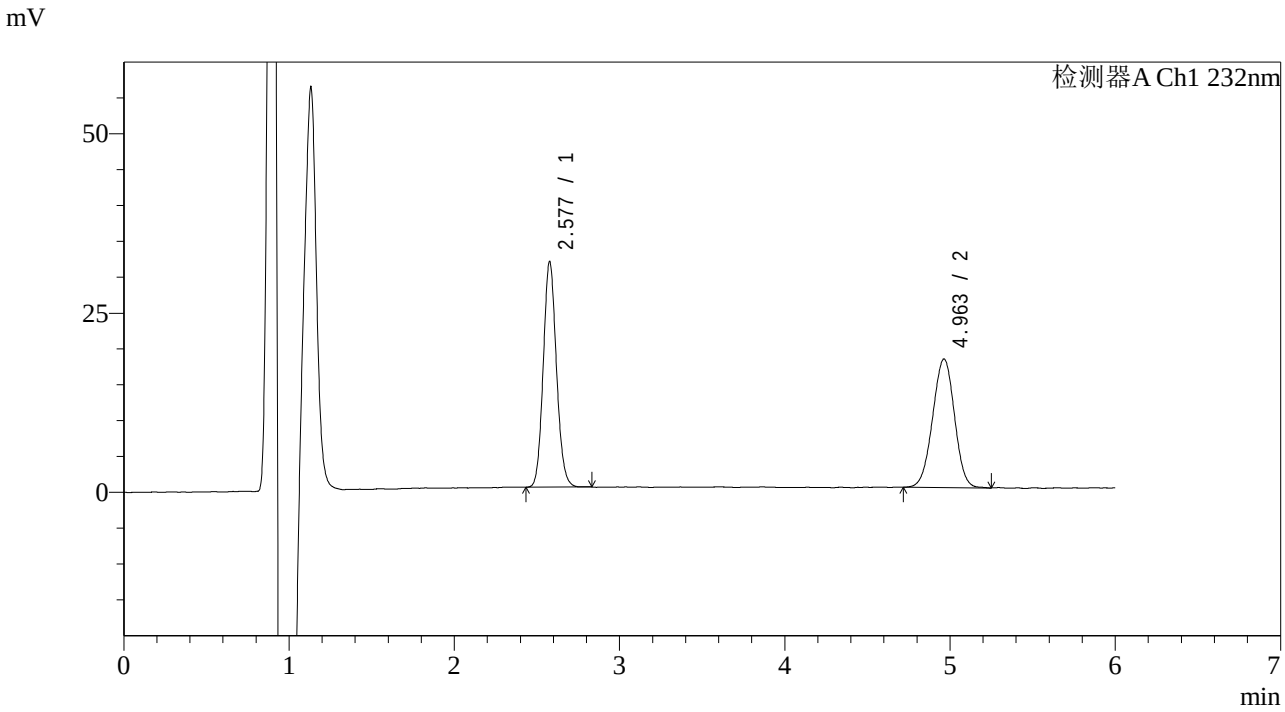

<峰表>

检测器A Ch1 232nm

峰号	保留时间	面积	面积%	高度	理论塔板数(USP)	拖尾因子	分离度(USP)
1	2.577	174519	51.445	31242	5029	1.106	--
2	4.963	164713	48.555	17860	6705	0.981	12.306
总计		339231	100.000	49101			

SHIMADZU LabSolutions

J346

<样品信息>

色谱柱 :XB-C18(4.6mm*150mm,5μm)
柱 温 :30℃
流速：1.5ml/min
波长：232nm
数据文件名: RC$J346 - 0-258/25-1476-2 - zzp-23112302p-rcqx-pH6.6+0.2tw80jz-P2-10min.lcd
方法文件名: RC$J346 - J346-rcqx-FX274.lcm
批处理文件名: RC$J346 - J346-20241128-FX274.lcb
样品瓶号: 3-11
进样体积: 50 μl
版本号：6.115
进样时间: 2024/11/28 23:37:10
实验者: xiechaojun
处理时间（V2）: 2024/11/29 08:25:28
处理者: xiechaojun
仪器型号：SHIMADZU LC-2050C(FX274)

<色谱图>

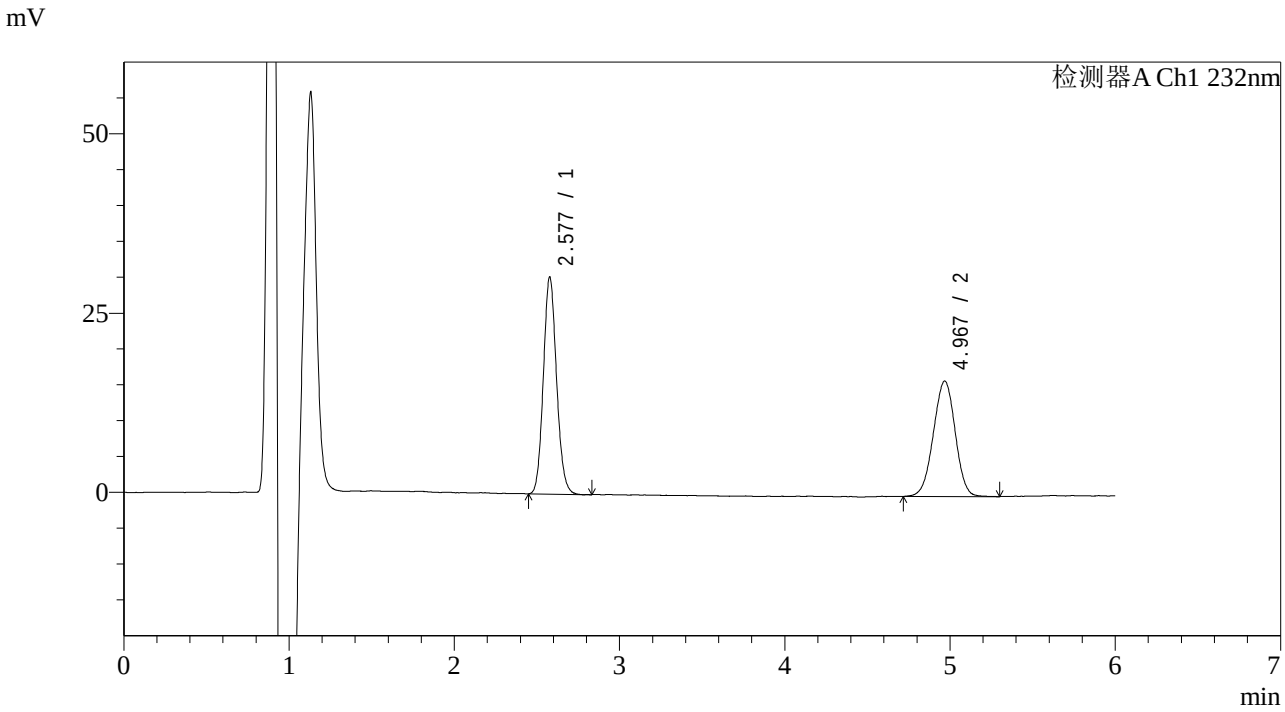

<峰表>

检测器A Ch1 232nm

峰号	保留时间	面积	面积%	高度	理论塔板数(USP)	拖尾因子	分离度(USP)
1	2.577	168031	53.138	30053	5031	1.109	--
2	4.967	148186	46.862	15936	6701	0.980	12.317
总计		316218	100.000	45989			

SHIMADZU LabSolutions

J346

<样品信息>

色谱柱 :XB-C18(4.6mm*150mm,5μm)
柱 温 :30℃
流速：1.5ml/min
波长：232nm
数据文件名: RC$J346 - 0-258/25-1477-2 - zzp-23112302p-rcqx-pH6.6+0.2tw80jz-P3-10min.lcd
方法文件名: RC$J346 - J346-rcqx-FX274.lcm
批处理文件名: RC$J346 - J346-20241128-FX274.lcb
样品瓶号: 3-20
进样体积: 50 μl
版本号：6.115
进样时间: 2024/11/28 23:43:35
实验者: xiechaojun
处理时间（V2）: 2024/11/29 08:25:31
处理者: xiechaojun
仪器型号：SHIMADZU LC-2050C(FX274)

<色谱图>

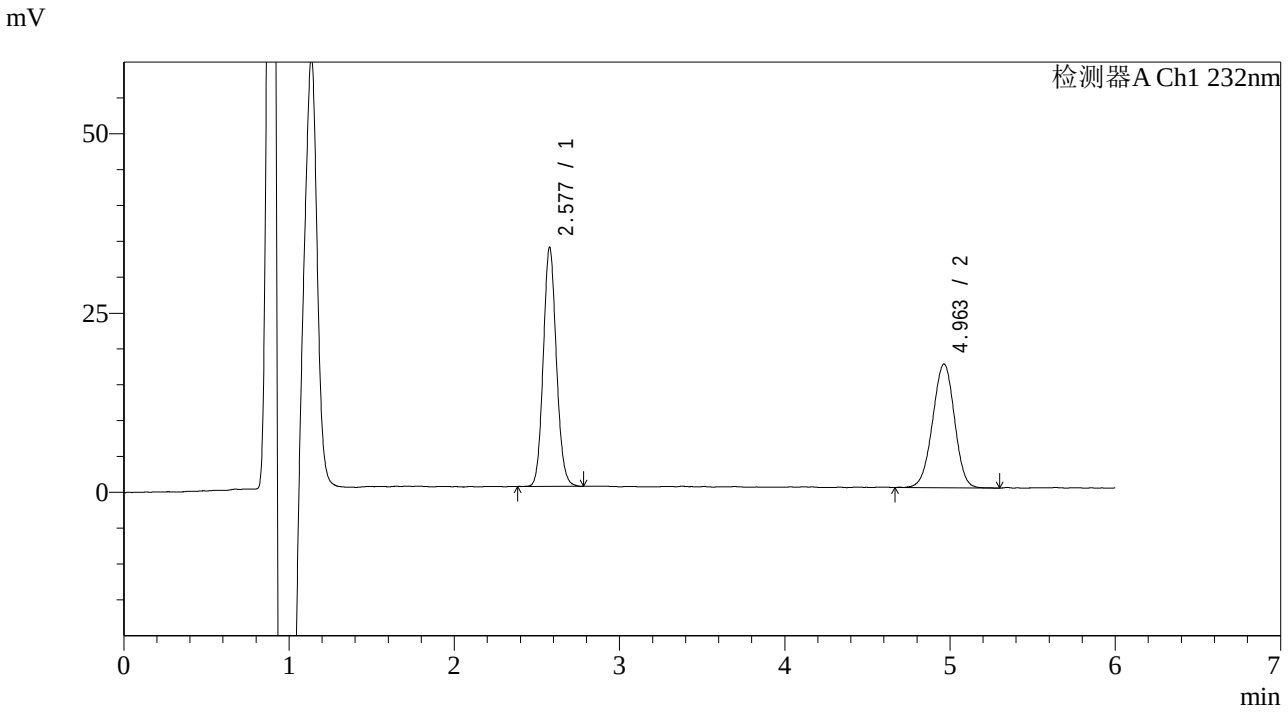

<峰表>

检测器A Ch1 232nm

峰号	保留时间	面积	面积%	高度	理论塔板数(USP)	拖尾因子	分离度(USP)
1	2.577	183552	53.579	33108	5115	1.102	--
2	4.963	159027	46.421	17190	6713	0.974	12.350
总计		342579	100.000	50298			

SHIMADZU LabSolutions

J346

<样品信息>

色谱柱 :XB-C18(4.6mm*150mm,5μm)
柱 温 :30℃
流速：1.5ml/min
波长：232nm
数据文件名: RC$J346 - 0-258/25-1478-2 - zzp-23112302p-rcqx-pH6.6+0.2tw80jz-P4-10min.lcd
方法文件名: RC$J346 - J346-rcqx-FX274.lcm
批处理文件名: RC$J346 - J346-20241128-FX274.lcb
样品瓶号: 3-29
进样体积: 50 μl
版本号：6.115
进样时间: 2024/11/28 23:49:59
实验者: xiechaojun
处理时间（V2）: 2024/11/29 08:25:34
处理者: xiechaojun
仪器型号：SHIMADZU LC-2050C(FX274)

<色谱图>

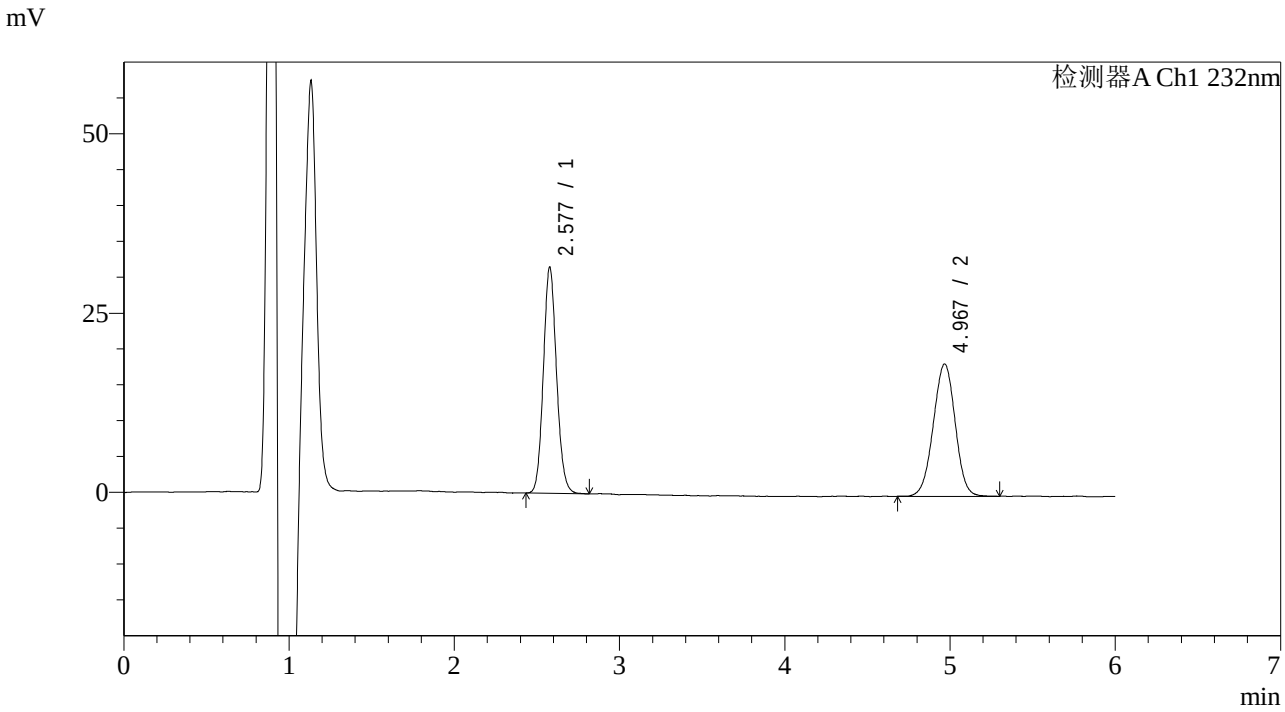

<峰表>

检测器A Ch1 232nm

峰号	保留时间	面积	面积%	高度	理论塔板数(USP)	拖尾因子	分离度(USP)
1	2.577	175143	50.738	31316	5041	1.106	--
2	4.967	170046	49.262	18271	6679	0.986	12.308
总计		345189	100.000	49587			

SHIMADZU LabSolutions

J346

<样品信息>

色谱柱 :XB-C18(4.6mm*150mm,5μm)
柱 温 :30℃
流速：1.5ml/min
波长：232nm
数据文件名: RC$J346 - 0-258/25-1479-2 - zzp-23112302p-rcqx-pH6.6+0.2tw80jz-P5-10min.lcd
方法文件名: RC$J346 - J346-rcqx-FX274.lcm
批处理文件名: RC$J346 - J346-20241128-FX274.lcb
样品瓶号: 3-38
进样体积: 50 μl
版本号：6.115
进样时间: 2024/11/28 23:56:23
实验者: xiechaojun
处理时间（V2）: 2024/11/29 08:25:36
处理者: xiechaojun
仪器型号：SHIMADZU LC-2050C(FX274)

<色谱图>

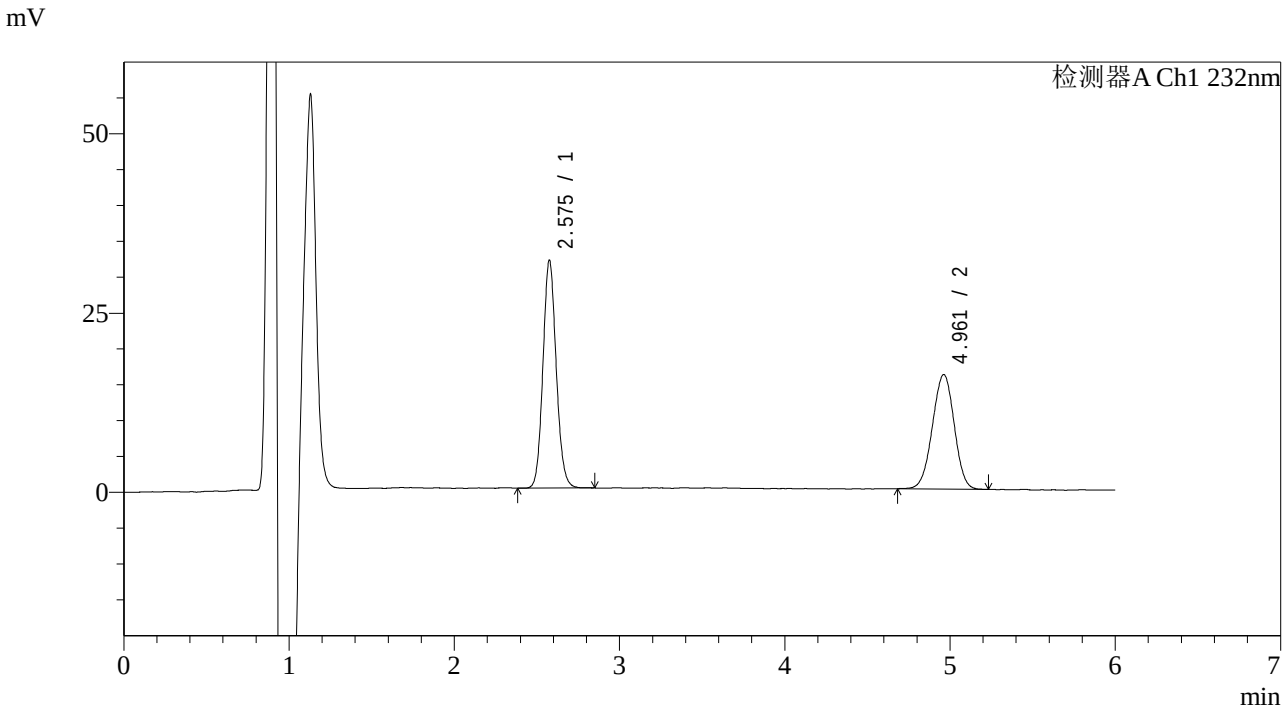

<峰表>

检测器A Ch1 232nm

峰号	保留时间	面积	面积%	高度	理论塔板数(USP)	拖尾因子	分离度(USP)
1	2.575	177430	54.702	31562	4987	1.102	--
2	4.961	146929	45.298	15937	6683	0.980	12.279
总计		324359	100.000	47499			

SHIMADZU LabSolutions

J346

<样品信息>

色谱柱 :XB-C18(4.6mm*150mm,5μm)
柱 温 :30℃
流速：1.5ml/min
波长：232nm
数据文件名: RC$J346 - 0-258/25-1480-2 - zzp-23112302p-rcqx-pH6.6+0.2tw80jz-P6-10min.lcd
方法文件名: RC$J346 - J346-rcqx-FX274.lcm
批处理文件名: RC$J346 - J346-20241128-FX274.lcb
样品瓶号: 3-47
进样体积: 50 μl
版本号：6.115
进样时间: 2024/11/29 00:02:48
实验者: xiechaojun
处理时间（V2）: 2024/11/29 08:25:39
处理者: xiechaojun
仪器型号：SHIMADZU LC-2050C(FX274)

<色谱图>

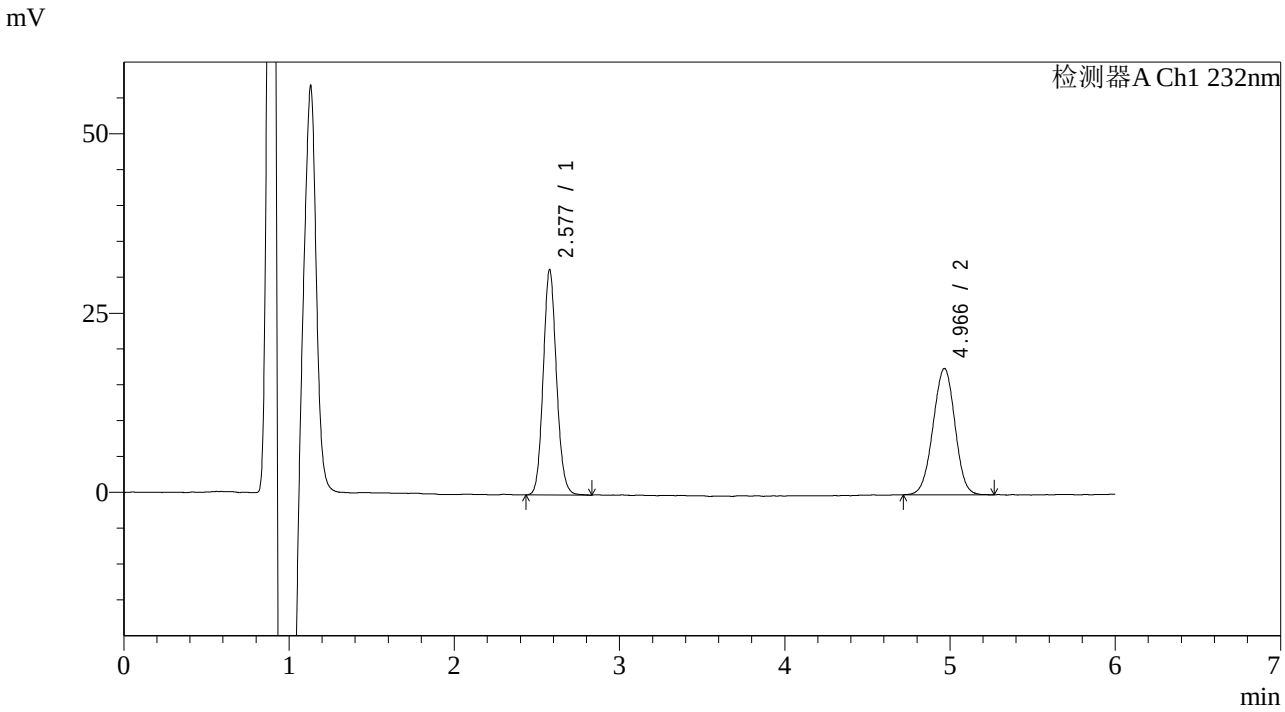

<峰表>

检测器A Ch1 232nm

峰号	保留时间	面积	面积%	高度	理论塔板数(USP)	拖尾因子	分离度(USP)
1	2.577	175098	51.895	31207	5007	1.105	--
2	4.966	162312	48.105	17501	6728	0.982	12.319
总计		337410	100.000	48708			

SHIMADZU LabSolutions

J346

<样品信息>

色谱柱 :XB-C18(4.6mm*150mm,5μm)
柱 温 :30℃
流速：1.5ml/min
波长：232nm
数据文件名: RC$J346 - 0-258/25-1481-2 - zzp-23112302p-rcqx-pH6.6+0.2tw80jz-P1-15min.lcd
方法文件名: RC$J346 - J346-rcqx-FX274.lcm
批处理文件名: RC$J346 - J346-20241128-FX274.lcb
样品瓶号: 3-3
进样体积: 50 μl
版本号：6.115
进样时间: 2024/11/29 00:09:13
实验者: xiechaojun
处理时间（V2）: 2024/11/29 08:25:42
处理者: xiechaojun
仪器型号：SHIMADZU LC-2050C(FX274)

<色谱图>

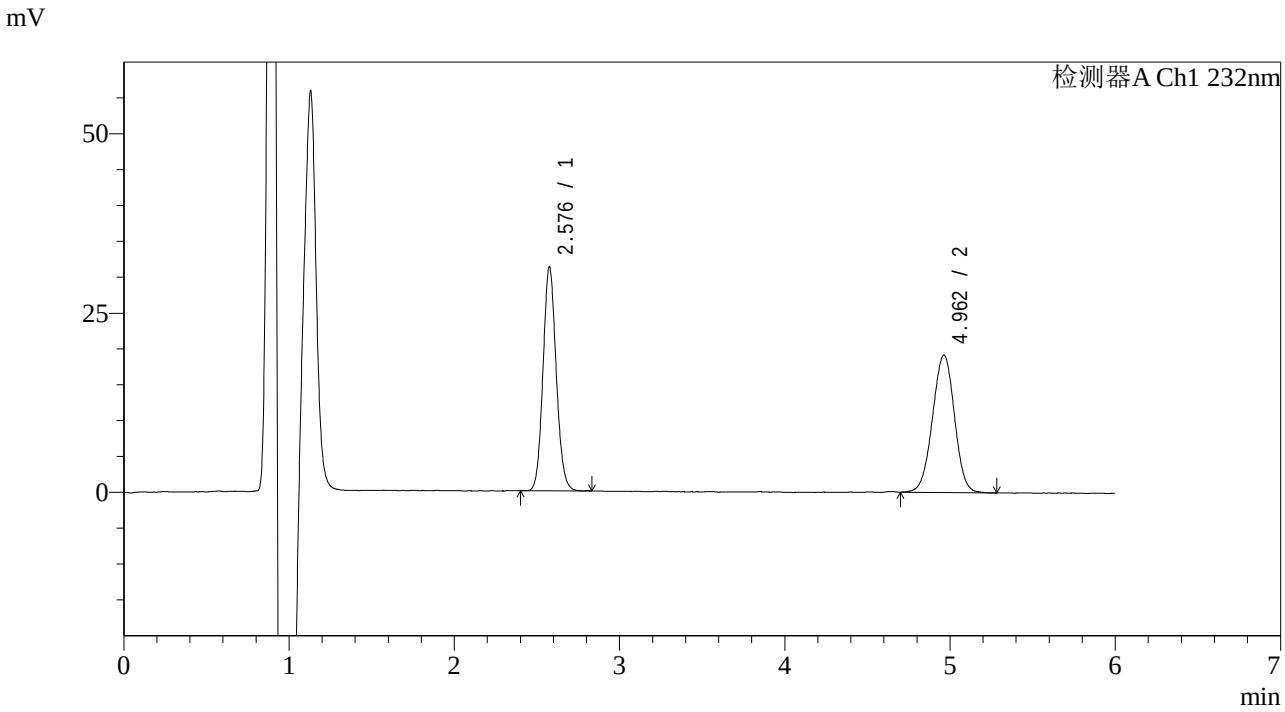

<峰表>

检测器A Ch1 232nm

峰号	保留时间	面积	面积%	高度	理论塔板数(USP)	拖尾因子	分离度(USP)
1	2.576	173595	49.463	31022	5000	1.100	--
2	4.962	177366	50.537	19105	6666	0.985	12.277
总计		350961	100.000	50127			

SHIMADZU LabSolutions

J346

<样品信息>

色谱柱 :XB-C18(4.6mm*150mm,5μm)
柱 温 :30℃
流速：1.5ml/min
波长：232nm
数据文件名: RC$J346 - 0-258/25-1482-2 - zzp-23112302p-rcqx-pH6.6+0.2tw80jz-P2-15min.lcd
方法文件名: RC$J346 - J346-rcqx-FX274.lcm
批处理文件名: RC$J346 - J346-20241128-FX274.lcb
样品瓶号: 3-12
进样体积: 50 μl
版本号：6.115
进样时间: 2024/11/29 00:15:37
实验者: xiechaojun
处理时间（V2）: 2024/11/29 08:25:44
处理者: xiechaojun
仪器型号：SHIMADZU LC-2050C(FX274)

<色谱图>

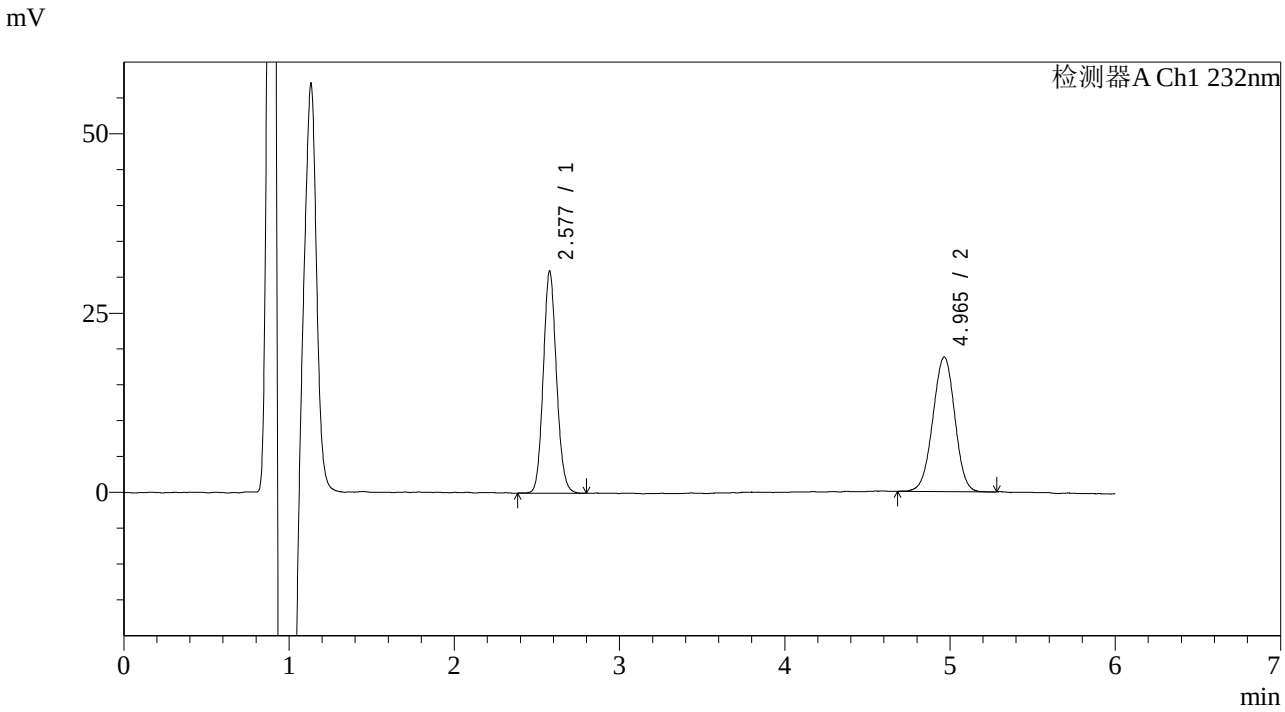

<峰表>

检测器A Ch1 232nm

峰号	保留时间	面积	面积%	高度	理论塔板数(USP)	拖尾因子	分离度(USP)
1	2.577	172366	49.854	30755	5020	1.106	--
2	4.965	173379	50.146	18670	6683	0.983	12.294
总计		345745	100.000	49425			

SHIMADZU LabSolutions

J346

<样品信息>

色谱柱 :XB-C18(4.6mm*150mm,5μm)　　流速：1.5ml/min
柱 温 :30℃　　波长：232nm
数据文件名: RC$J346 - 0-258/25-1483-2 - zzp-23112302p-rcqx-pH6.6+0.2tw80jz-P3-15min.lcd
方法文件名: RC$J346 - J346-rcqx-FX274.lcm
批处理文件名: RC$J346 - J346-20241128-FX274.lcb
样品瓶号: 3-21
进样体积: 50 μl　　版本号：6.115
进样时间: 2024/11/29 00:22:02　　实验者: xiechaojun
处理时间（V2）: 2024/11/29 08:25:47　　处理者: xiechaojun
仪器型号：SHIMADZU LC-2050C(FX274)

<色谱图>

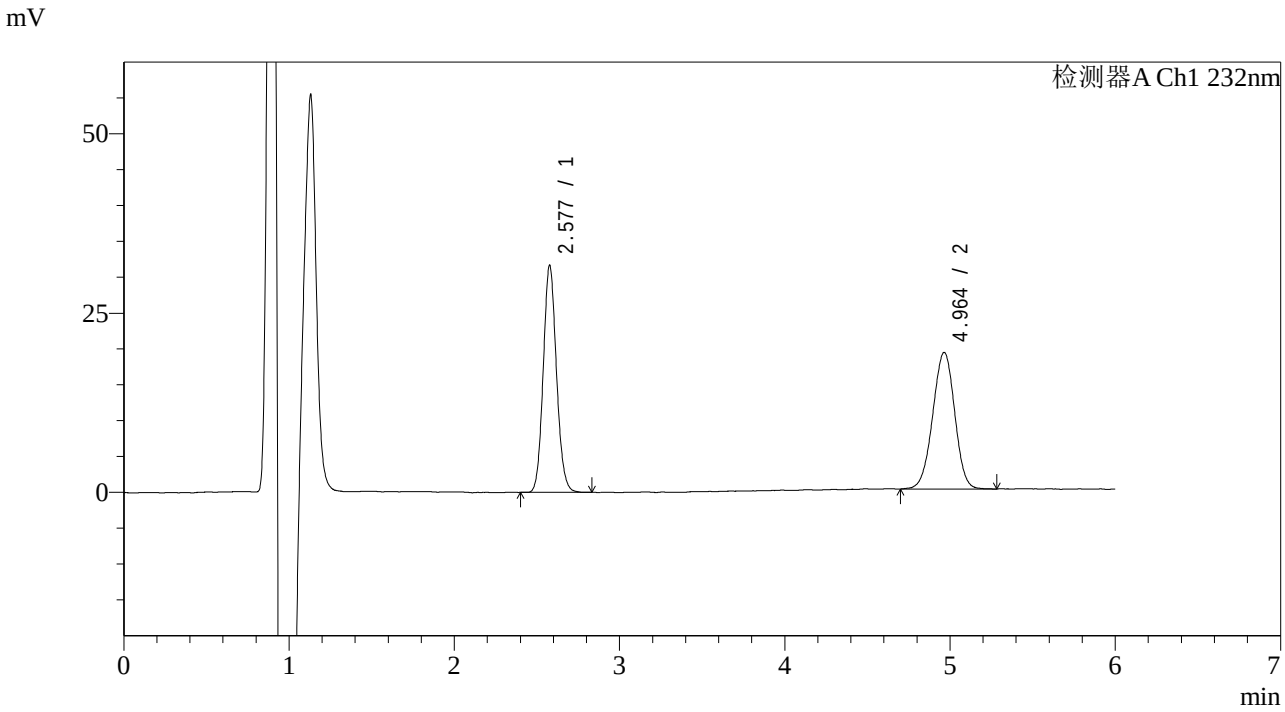

<峰表>

检测器A Ch1 232nm

峰号	保留时间	面积	面积%	高度	理论塔板数(USP)	拖尾因子	分离度(USP)
1	2.577	176031	49.911	31440	4996	1.105	--
2	4.964	176659	50.089	18971	6687	0.975	12.284
总计		352690	100.000	50411			

SHIMADZU LabSolutions

J346

<样品信息>

色谱柱 :XB-C18(4.6mm*150mm,5μm)
柱 温 :30℃
流速：1.5ml/min
波长：232nm
数据文件名: RC$J346 - 0-258/25-1484-2 - zzp-23112302p-rcqx-pH6.6+0.2tw80jz-P4-15min.lcd
方法文件名: RC$J346 - J346-rcqx-FX274.lcm
批处理文件名: RC$J346 - J346-20241128-FX274.lcb
样品瓶号: 3-30
进样体积: 50 μl
版本号：6.115
进样时间: 2024/11/29 00:28:27
实验者: xiechaojun
处理时间（V2）: 2024/11/29 08:25:50
处理者: xiechaojun
仪器型号：SHIMADZU LC-2050C(FX274)

<色谱图>

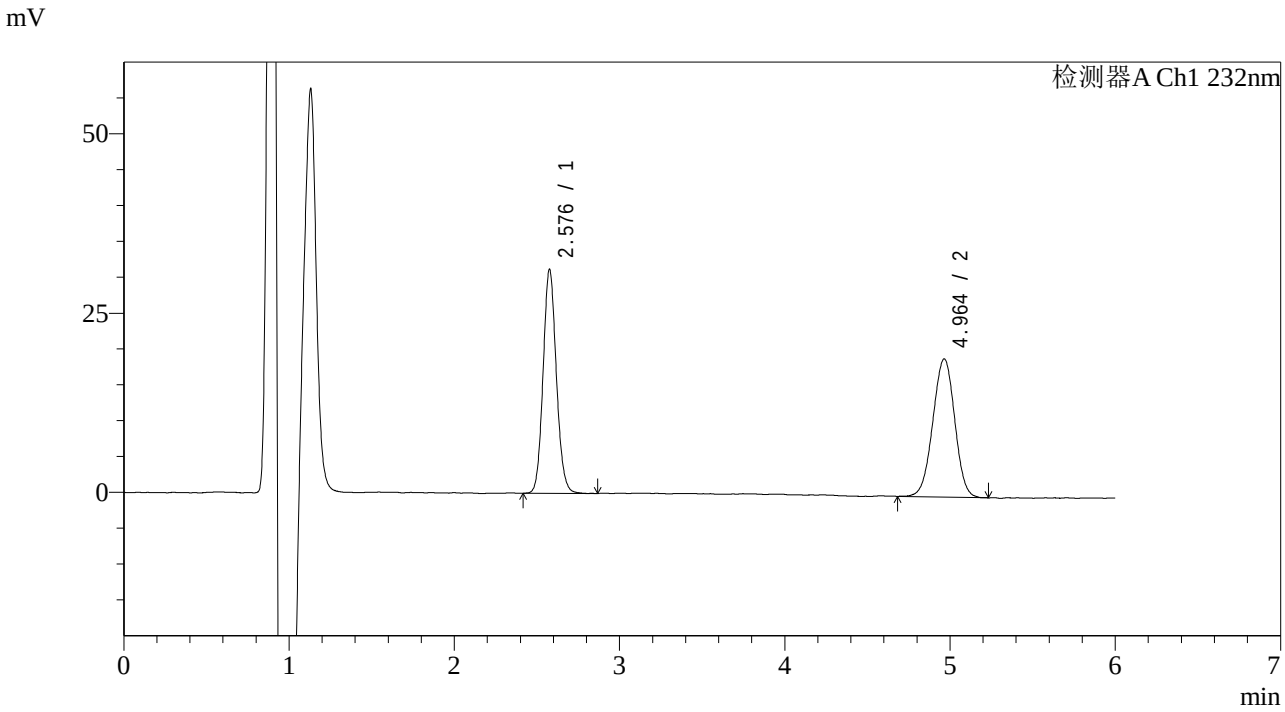

<峰表>

检测器A Ch1 232nm

峰号	保留时间	面积	面积%	高度	理论塔板数(USP)	拖尾因子	分离度(USP)
1	2.576	174149	49.521	31033	5019	1.104	--
2	4.964	177521	50.479	19167	6675	0.981	12.294
总计		351670	100.000	50201			

SHIMADZU LabSolutions

J346

<样品信息>

色谱柱 :XB-C18(4.6mm*150mm,5μm)
柱 温 :30℃
流速：1.5ml/min
波长：232nm
数据文件名: RC$J346 - 0-258/25-1485-2 - zzp-23112302p-rcqx-pH6.6+0.2tw80jz-P5-15min.lcd
方法文件名: RC$J346 - J346-rcqx-FX274.lcm
批处理文件名: RC$J346 - J346-20241128-FX274.lcb
样品瓶号: 3-39
进样体积: 50 μl
版本号：6.115
进样时间: 2024/11/29 00:34:51
实验者: xiechaojun
处理时间（V2）: 2024/11/29 08:25:52
处理者: xiechaojun
仪器型号：SHIMADZU LC-2050C(FX274)

<色谱图>

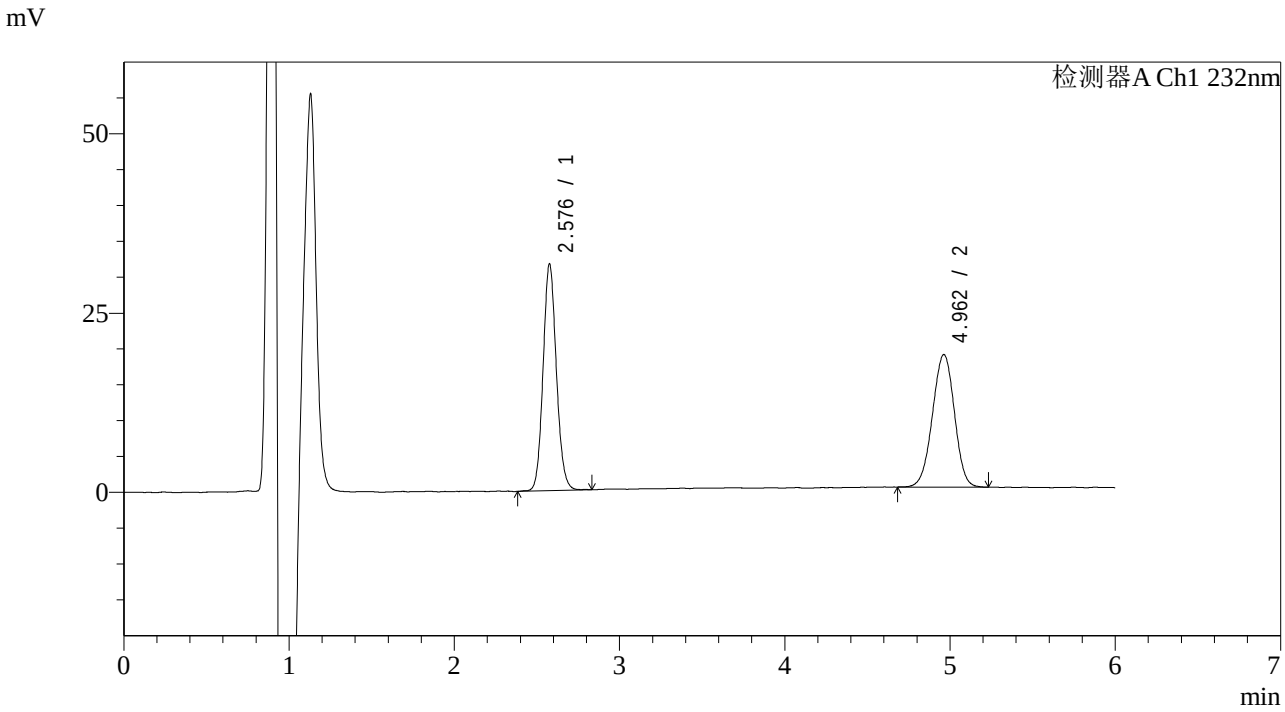

<峰表>

检测器A Ch1 232nm

峰号	保留时间	面积	面积%	高度	理论塔板数(USP)	拖尾因子	分离度(USP)
1	2.576	176869	50.840	31410	4978	1.102	--
2	4.962	171026	49.160	18435	6649	0.977	12.252
总计		347895	100.000	49845			

SHIMADZU LabSolutions

J346

<样品信息>

色谱柱 :XB-C18(4.6mm*150mm,5μm)
柱 温 :30℃
流速：1.5ml/min
波长：232nm
数据文件名: RC$J346 - 0-258/25-1486-2 - zzp-23112302p-rcqx-pH6.6+0.2tw80jz-P6-15min.lcd
方法文件名: RC$J346 - J346-rcqx-FX274.lcm
批处理文件名: RC$J346 - J346-20241128-FX274.lcb
样品瓶号: 3-48
进样体积: 50 μl
版本号：6.115
进样时间: 2024/11/29 00:41:16
实验者: xiechaojun
处理时间（V2）: 2024/11/29 08:25:55
处理者: xiechaojun
仪器型号：SHIMADZU LC-2050C(FX274)

<色谱图>

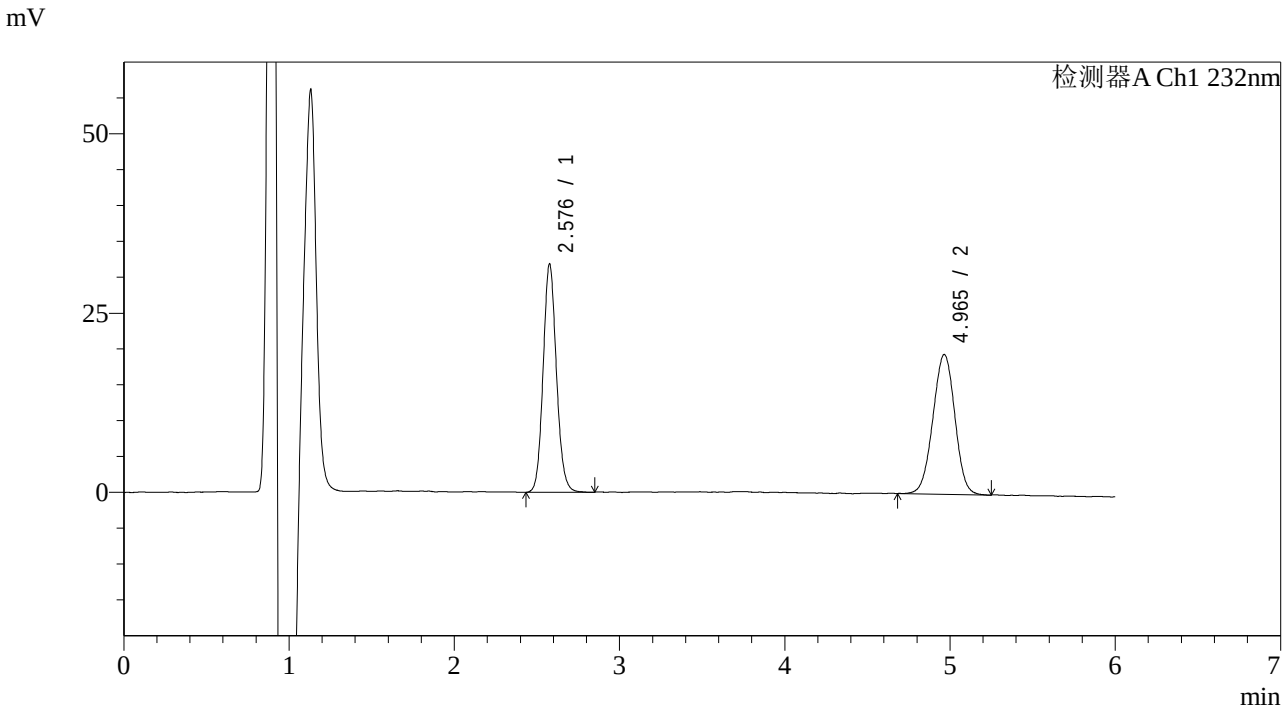

<峰表>

检测器A Ch1 232nm

峰号	保留时间	面积	面积%	高度	理论塔板数(USP)	拖尾因子	分离度(USP)
1	2.576	178016	49.727	31625	4993	1.107	--
2	4.965	179968	50.273	19380	6655	0.988	12.269
总计		357985	100.000	51005			

SHIMADZU LabSolutions

J346

<样品信息>

色谱柱 :XB-C18(4.6mm*150mm,5μm)
柱 温 :30℃
流速：1.5ml/min
波长：232nm
数据文件名: RC$J346 - 0-258/25-1487-2 - zzp-23112302p-rcqx-pH6.6+0.2tw80jz-P1-20min.lcd
方法文件名: RC$J346 - J346-rcqx-FX274.lcm
批处理文件名: RC$J346 - J346-20241128-FX274.lcb
样品瓶号: 3-4
进样体积: 50 μl
版本号：6.115
进样时间: 2024/11/29 00:47:41
实验者: xiechaojun
处理时间（V2）: 2024/11/29 08:25:58
处理者: xiechaojun
仪器型号：SHIMADZU LC-2050C(FX274)

<色谱图>

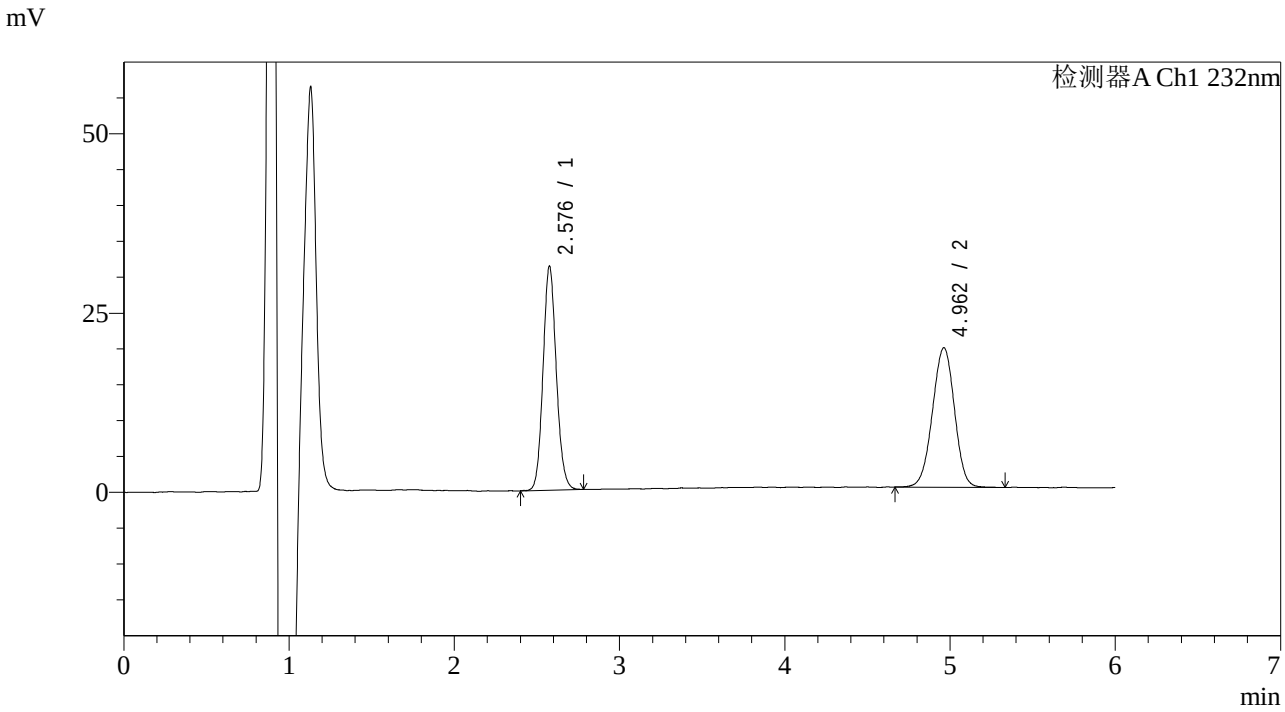

<峰表>

检测器A Ch1 232nm

峰号	保留时间	面积	面积%	高度	理论塔板数(USP)	拖尾因子	分离度(USP)
1	2.576	174427	49.160	31035	4988	1.105	--
2	4.962	180390	50.840	19392	6639	0.979	12.254
总计		354817	100.000	50427			

SHIMADZU LabSolutions

J346

<样品信息>

色谱柱 :XB-C18(4.6mm*150mm,5μm)
柱 温 :30℃
流速：1.5ml/min
波长：232nm
数据文件名: RC$J346 - 0-258/25-1488-2 - zzp-23112302p-rcqx-pH6.6+0.2tw80jz-P2-20min.lcd
方法文件名: RC$J346 - J346-rcqx-FX274.lcm
批处理文件名: RC$J346 - J346-20241128-FX274.lcb
样品瓶号: 3-13
进样体积: 50 μl
版本号：6.115
进样时间: 2024/11/29 00:54:05
实验者: xiechaojun
处理时间（V2）: 2024/11/29 08:26:01
处理者: xiechaojun
仪器型号：SHIMADZU LC-2050C(FX274)

<色谱图>

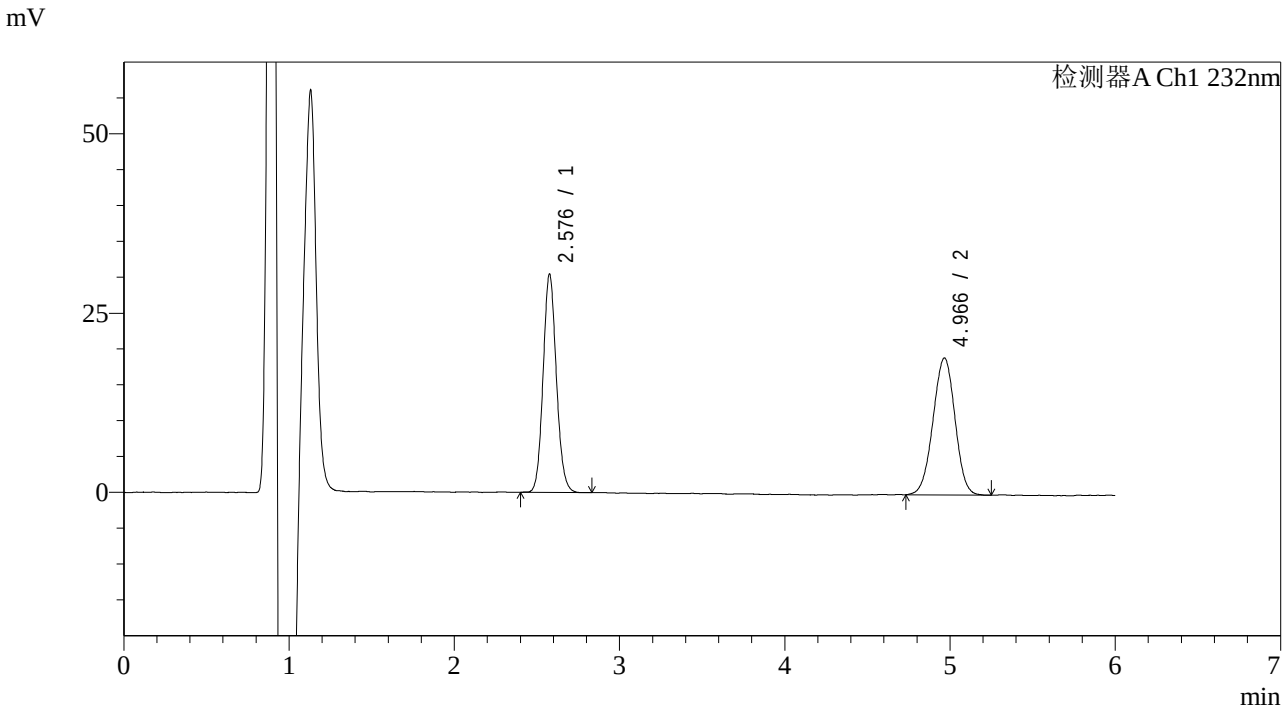

<峰表>

检测器A Ch1 232nm

峰号	保留时间	面积	面积%	高度	理论塔板数(USP)	拖尾因子	分离度(USP)
1	2.576	169821	49.025	30244	4985	1.102	--
2	4.966	176573	50.975	18963	6674	0.982	12.282
总计		346394	100.000	49207			

SHIMADZU LabSolutions

J346

<样品信息>

色谱柱 :XB-C18(4.6mm*150mm,5μm)
柱 温 :30℃
流速：1.5ml/min
波长：232nm
数据文件名: RC$J346 - 0-258/25-1489-2 - zzp-23112302p-rcqx-pH6.6+0.2tw80jz-P3-20min.lcd
方法文件名: RC$J346 - J346-rcqx-FX274.lcm
批处理文件名: RC$J346 - J346-20241128-FX274.lcb
样品瓶号: 3-22
进样体积: 50 μl
版本号：6.115
进样时间: 2024/11/29 01:00:28
实验者: xiechaojun
处理时间（V2）: 2024/11/29 08:26:04
处理者: xiechaojun
仪器型号：SHIMADZU LC-2050C(FX274)

<色谱图>

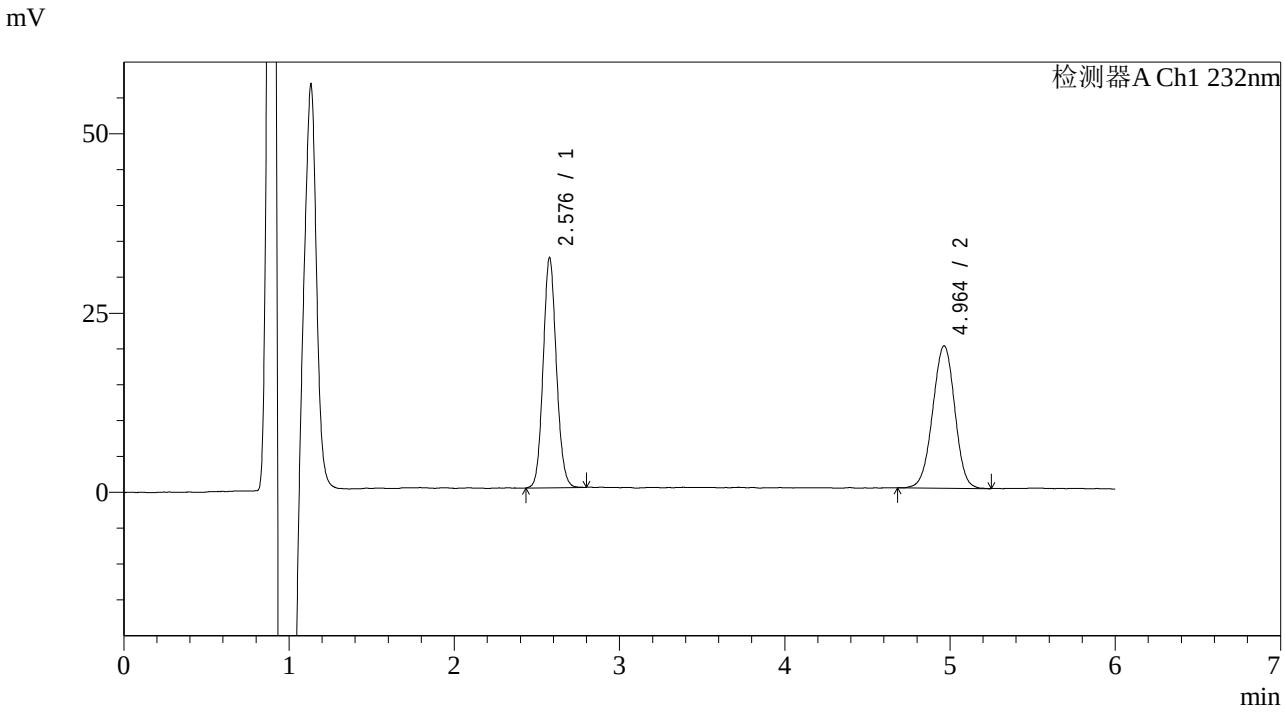

<峰表>

检测器A Ch1 232nm

峰号	保留时间	面积	面积%	高度	理论塔板数(USP)	拖尾因子	分离度(USP)
1	2.576	178719	49.221	31880	4994	1.098	--
2	4.964	184375	50.779	19766	6649	0.979	12.264
总计		363095	100.000	51645			

SHIMADZU LabSolutions

J346

<样品信息>

色谱柱 :XB-C18(4.6mm*150mm,5μm)　　流速：1.5ml/min
柱 温 :30℃　　波长：232nm
数据文件名: RC$J346 - 0-258/25-1490-2 - zzp-23112302p-rcqx-pH6.6+0.2tw80jz-P4-20min.lcd
方法文件名: RC$J346 - J346-rcqx-FX274.lcm
批处理文件名: RC$J346 - J346-20241128-FX274.lcb
样品瓶号: 3-31
进样体积: 50 μl　　版本号：6.115
进样时间: 2024/11/29 01:06:53　　实验者: xiechaojun
处理时间（V2）: 2024/11/29 08:26:06　　处理者: xiechaojun
仪器型号：SHIMADZU LC-2050C(FX274)

<色谱图>

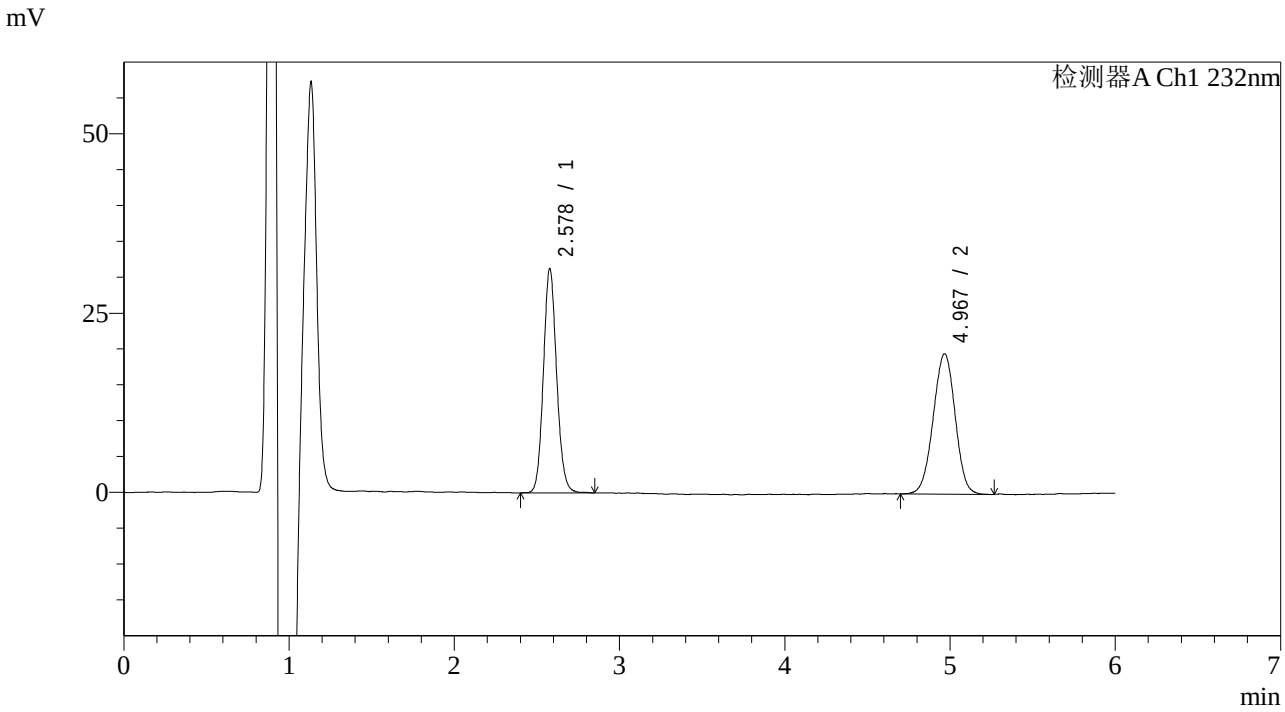

<峰表>

检测器A Ch1 232nm

峰号	保留时间	面积	面积%	高度	理论塔板数(USP)	拖尾因子	分离度(USP)
1	2.578	174567	49.168	31048	5044	1.105	--
2	4.967	180478	50.832	19392	6696	0.985	12.315
总计		355045	100.000	50440			

SHIMADZU LabSolutions

J346

<样品信息>

色谱柱 :XB-C18(4.6mm*150mm,5μm)
柱 温 :30℃
流速：1.5ml/min
波长：232nm
数据文件名: RC$J346 - 0-258/25-1491-2 - zzp-23112302p-rcqx-pH6.6+0.2tw80jz-P5-20min.lcd
方法文件名: RC$J346 - J346-rcqx-FX274.lcm
批处理文件名: RC$J346 - J346-20241128-FX274.lcb
样品瓶号: 3-40
进样体积: 50 µl
版本号：6.115
进样时间: 2024/11/29 01:13:18
实验者: xiechaojun
处理时间（V2）: 2024/11/29 08:26:09
处理者: xiechaojun
仪器型号：SHIMADZU LC-2050C(FX274)

<色谱图>

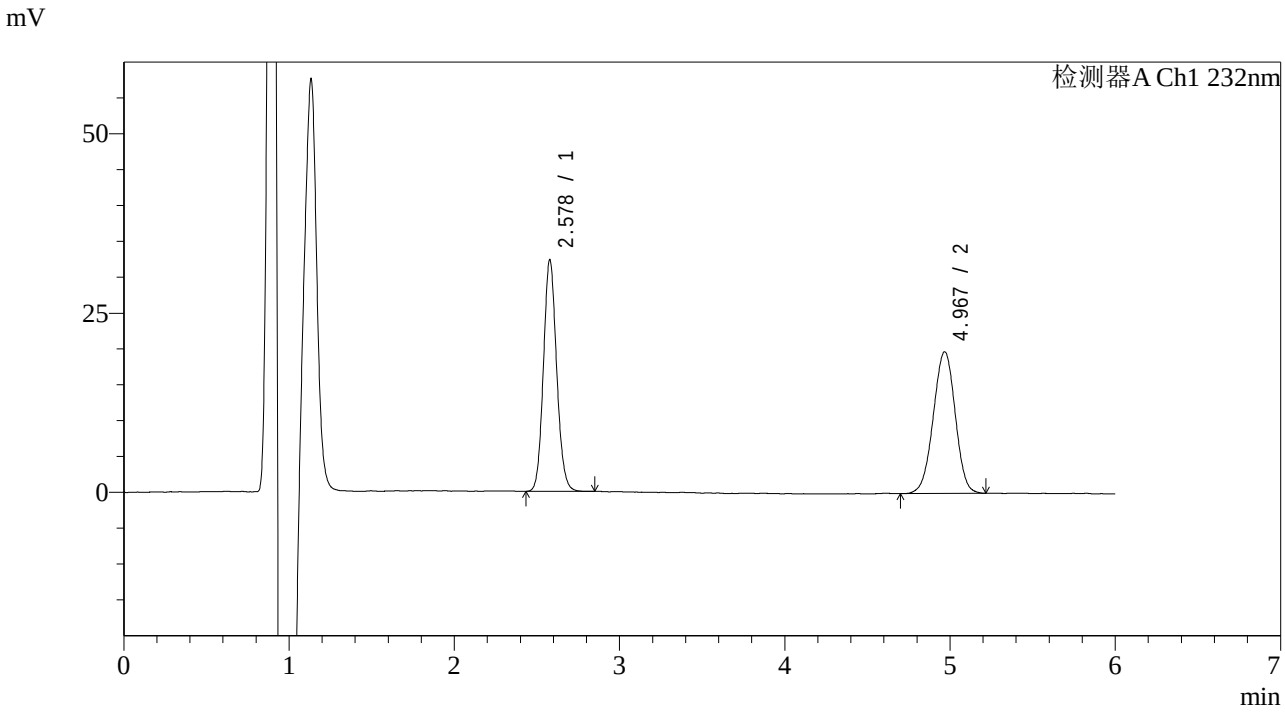

<峰表>

检测器A Ch1 232nm

峰号	保留时间	面积	面积%	高度	理论塔板数(USP)	拖尾因子	分离度(USP)
1	2.578	179432	49.581	32050	5021	1.106	--
2	4.967	182465	50.419	19565	6691	0.977	12.303
总计		361897	100.000	51615			

SHIMADZU LabSolutions

J346

<样品信息>

色谱柱 :XB-C18(4.6mm*150mm,5μm)
柱 温 :30℃
流速：1.5ml/min
波长：232nm
数据文件名: RC$J346 - 0-258/25-1492-2 - zzp-23112302p-rcqx-pH6.6+0.2tw80jz-P6-20min.lcd
方法文件名: RC$J346 - J346-rcqx-FX274.lcm
批处理文件名: RC$J346 - J346-20241128-FX274.lcb
样品瓶号: 3-49
进样体积: 50 μl
版本号：6.115
进样时间: 2024/11/29 01:19:43
实验者: xiechaojun
处理时间（V2）: 2024/11/29 08:26:12
处理者: xiechaojun
仪器型号：SHIMADZU LC-2050C(FX274)

<色谱图>

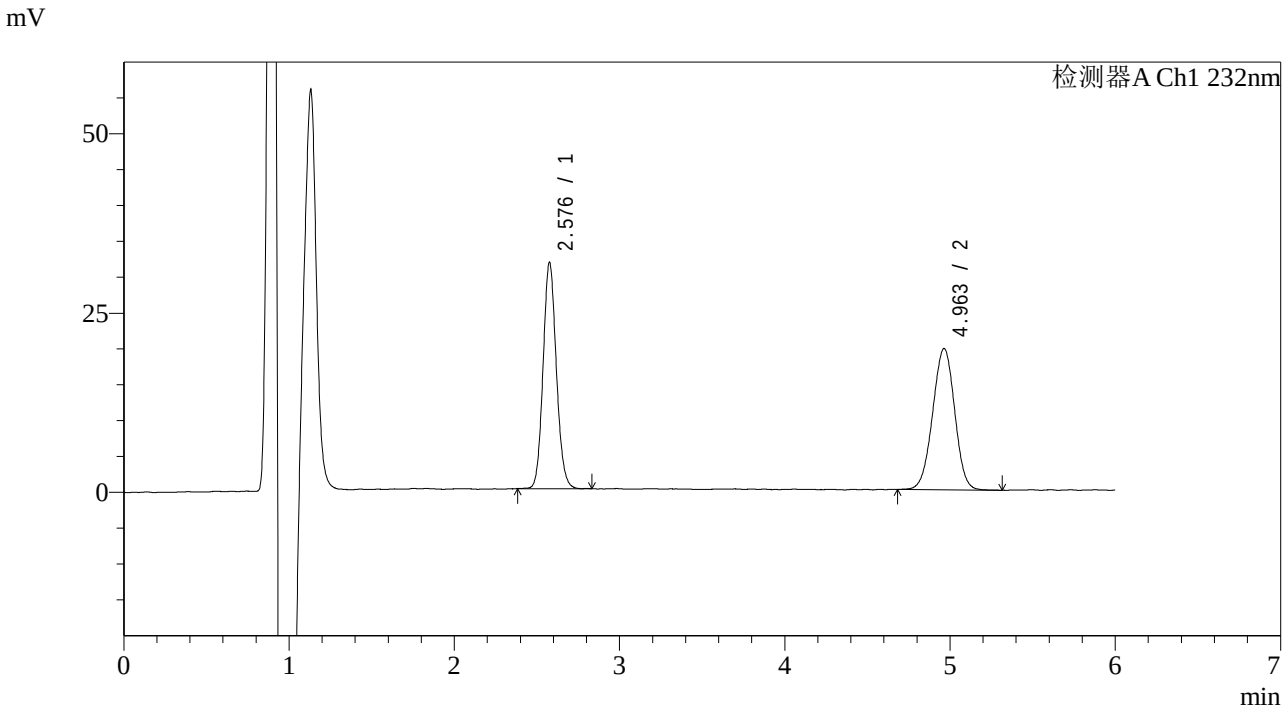

<峰表>

检测器A Ch1 232nm

峰号	保留时间	面积	面积%	高度	理论塔板数(USP)	拖尾因子	分离度(USP)
1	2.576	176003	49.063	31341	4990	1.106	--
2	4.963	182726	50.937	19620	6660	0.982	12.270
总计		358729	100.000	50960			

SHIMADZU LabSolutions

J346

<样品信息>

色谱柱 :XB-C18(4.6mm*150mm,5μm)
柱 温 :30℃
流速：1.5ml/min
波长：232nm
数据文件名: RC$J346 - 0-258/25-1493-2 - zzp-23112302p-rcqx-pH6.6+0.2tw80jz-P1-30min.lcd
方法文件名: RC$J346 - J346-rcqx-FX274.lcm
批处理文件名: RC$J346 - J346-20241128-FX274.lcb
样品瓶号: 3-5
进样体积: 50 μl
版本号：6.115
进样时间: 2024/11/29 01:26:07
实验者: xiechaojun
处理时间（V2）: 2024/11/29 08:26:14
处理者: xiechaojun
仪器型号：SHIMADZU LC-2050C(FX274)

<色谱图>

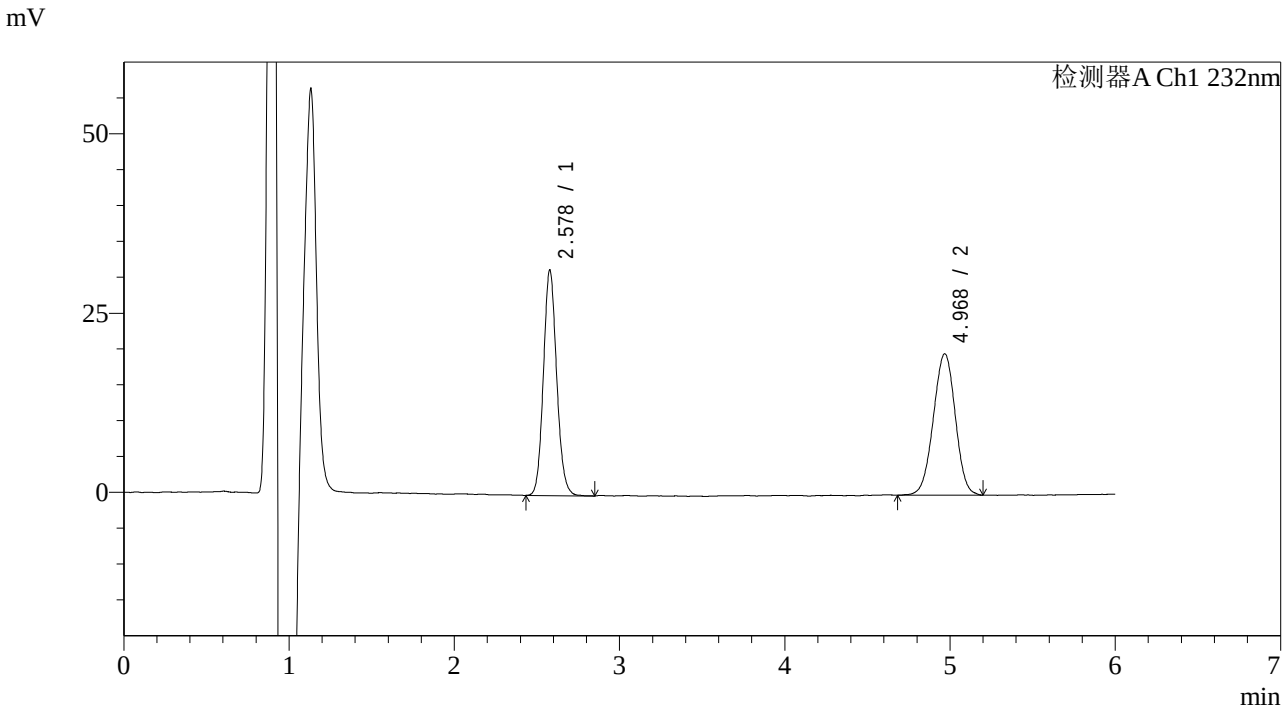

<峰表>

检测器A Ch1 232nm

峰号	保留时间	面积	面积%	高度	理论塔板数(USP)	拖尾因子	分离度(USP)
1	2.578	175594	49.084	31204	5006	1.111	--
2	4.968	182150	50.916	19512	6673	0.983	12.287
总计		357745	100.000	50716			

SHIMADZU LabSolutions

J346

<样品信息>

色谱柱 :XB-C18(4.6mm*150mm,5μm)　　流速：1.5ml/min
柱 温 :30℃　　波长：232nm
数据文件名: RC$J346 - 0-258/25-1494-2 - zzp-23112302p-rcqx-pH6.6+0.2tw80jz-P2-30min.lcd
方法文件名: RC$J346 - J346-rcqx-FX274.lcm
批处理文件名: RC$J346 - J346-20241128-FX274.lcb
样品瓶号: 3-14
进样体积: 50 μl　　版本号：6.115
进样时间: 2024/11/29 01:32:31　　实验者: xiechaojun
处理时间（V2）: 2024/11/29 08:26:17　　处理者: xiechaojun
仪器型号：SHIMADZU LC-2050C(FX274)

<色谱图>

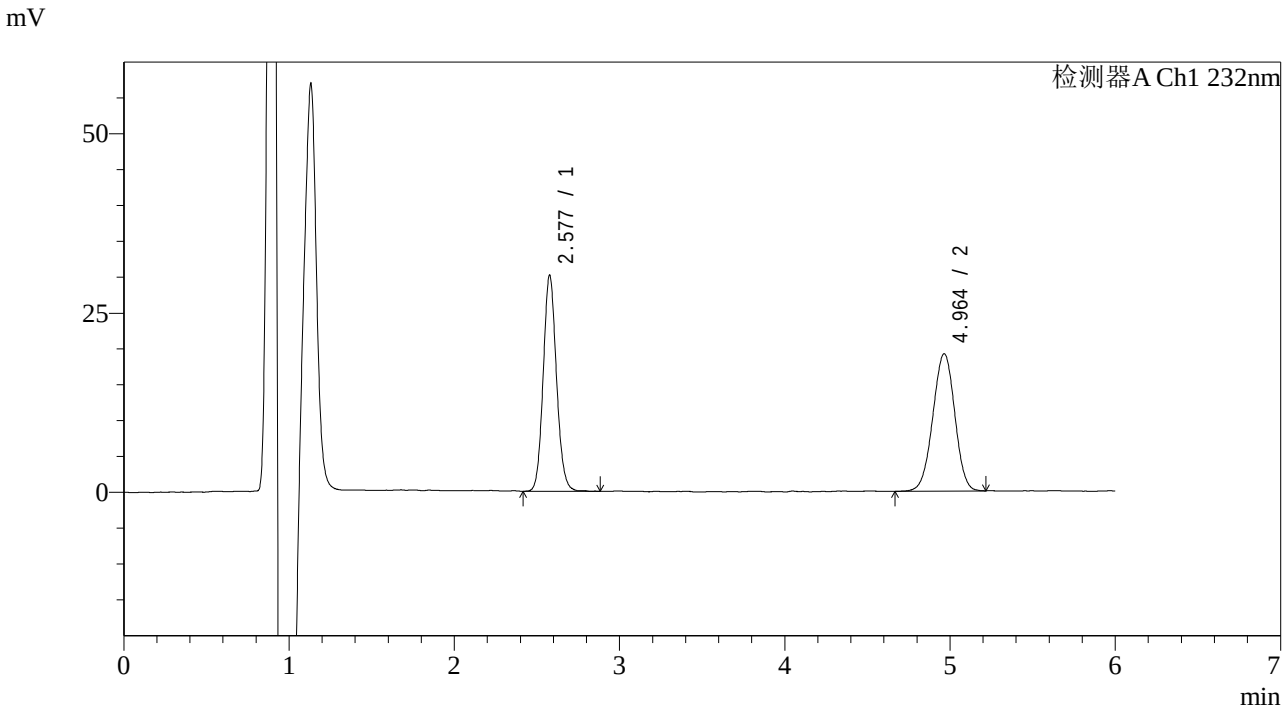

<峰表>

检测器A Ch1 232nm

峰号	保留时间	面积	面积%	高度	理论塔板数(USP)	拖尾因子	分离度(USP)
1	2.577	168530	48.800	29924	5001	1.106	--
2	4.964	176819	51.200	19051	6679	0.980	12.284
总计		345349	100.000	48975			

SHIMADZU LabSolutions

J346

<样品信息>

色谱柱 :XB-C18(4.6mm*150mm,5μm)
柱 温 :30℃
流速：1.5ml/min
波长：232nm
数据文件名: RC$J346 - 0-258/25-1495-2 - zzp-23112302p-rcqx-pH6.6+0.2tw80jz-P3-30min.lcd
方法文件名: RC$J346 - J346-rcqx-FX274.lcm
批处理文件名: RC$J346 - J346-20241128-FX274.lcb
样品瓶号: 3-23
进样体积: 50 μl
版本号：6.115
进样时间: 2024/11/29 01:38:55
实验者: xiechaojun
处理时间（V2）: 2024/11/29 08:26:20
处理者: xiechaojun
仪器型号：SHIMADZU LC-2050C(FX274)

<色谱图>

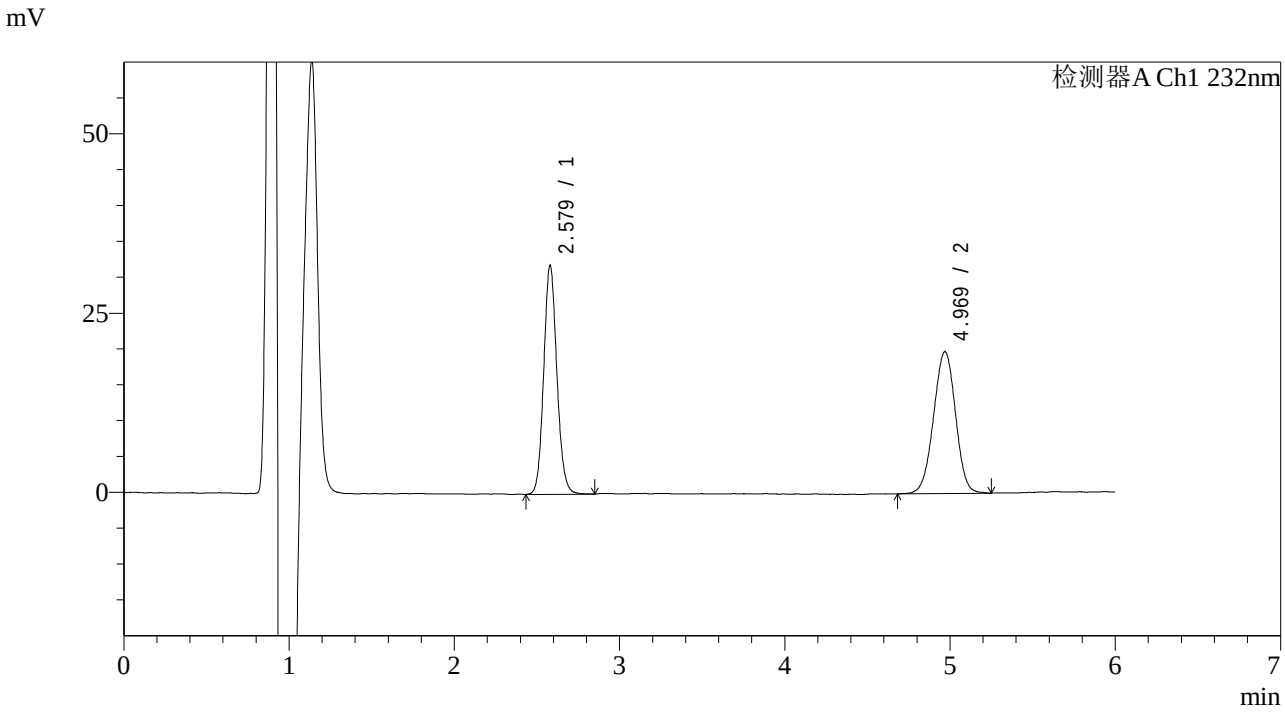

<峰表>

检测器A Ch1 232nm

峰号	保留时间	面积	面积%	高度	理论塔板数(USP)	拖尾因子	分离度(USP)
1	2.579	176704	49.077	31552	5114	1.106	--
2	4.969	183351	50.923	19629	6664	0.981	12.324
总计		360055	100.000	51180			

SHIMADZU LabSolutions

J346

<样品信息>

色谱柱 :XB-C18(4.6mm*150mm,5μm)
柱 温 :30℃
流速：1.5ml/min
波长：232nm
数据文件名: RC$J346 - 0-258/25-1496-2 - zzp-23112302p-rcqx-pH6.6+0.2tw80jz-P4-30min.lcd
方法文件名: RC$J346 - J346-rcqx-FX274.lcm
批处理文件名: RC$J346 - J346-20241128-FX274.lcb
样品瓶号: 3-32
进样体积: 50 μl
版本号：6.115
进样时间: 2024/11/29 01:45:20
实验者: xiechaojun
处理时间（V2）: 2024/11/29 08:26:22
处理者: xiechaojun
仪器型号：SHIMADZU LC-2050C(FX274)

<色谱图>

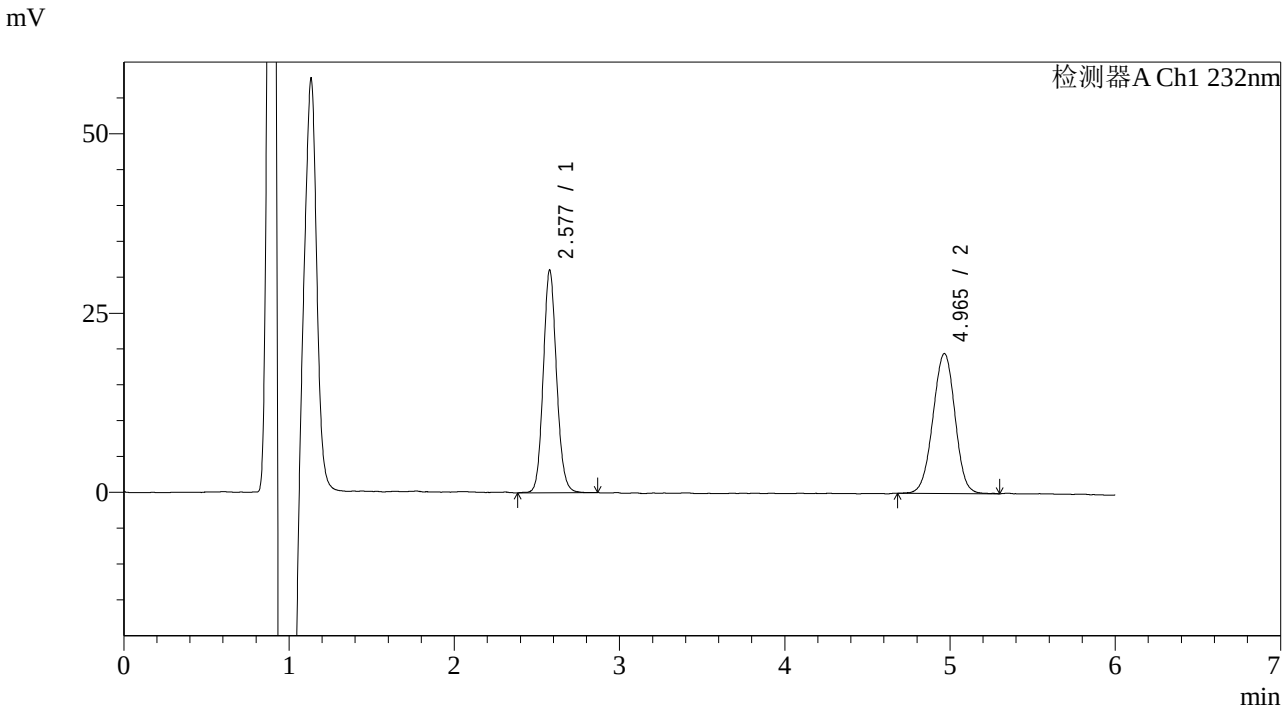

<峰表>

检测器A Ch1 232nm

峰号	保留时间	面积	面积%	高度	理论塔板数(USP)	拖尾因子	分离度(USP)
1	2.577	173798	48.988	30832	5004	1.106	--
2	4.965	180979	51.012	19381	6700	0.985	12.298
总计		354777	100.000	50213			

SHIMADZU LabSolutions

J346

<样品信息>

色谱柱 :XB-C18(4.6mm*150mm,5μm)
柱 温 :30℃
流速：1.5ml/min
波长：232nm
数据文件名: RC$J346 - 0-258/25-1497-2 - zzp-23112302p-rcqx-pH6.6+0.2tw80jz-P5-30min.lcd
方法文件名: RC$J346 - J346-rcqx-FX274.lcm
批处理文件名: RC$J346 - J346-20241128-FX274.lcb
样品瓶号: 3-41
进样体积: 50 μl
版本号：6.115
进样时间: 2024/11/29 01:51:43
实验者: xiechaojun
处理时间（V2）: 2024/11/29 08:26:25
处理者: xiechaojun
仪器型号：SHIMADZU LC-2050C(FX274)

<色谱图>

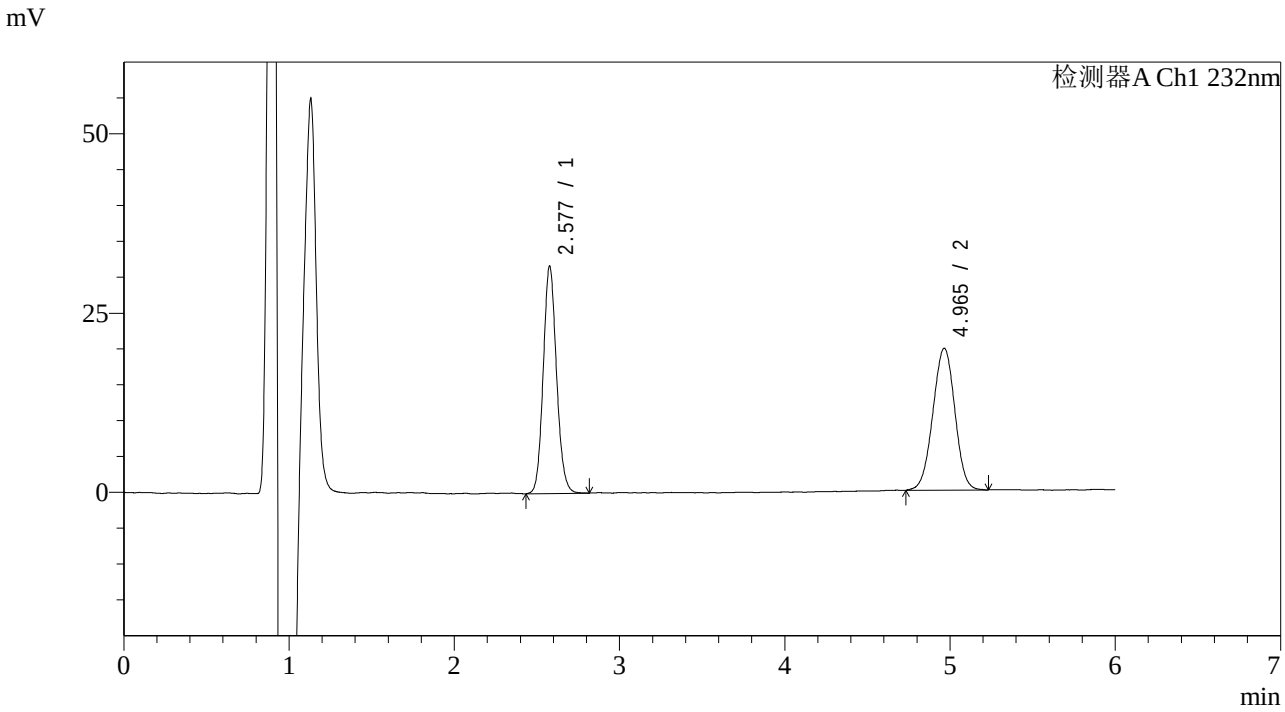

<峰表>

检测器A Ch1 232nm

峰号	保留时间	面积	面积%	高度	理论塔板数(USP)	拖尾因子	分离度(USP)
1	2.577	177297	49.199	31497	4981	1.112	--
2	4.965	183070	50.801	19684	6647	0.985	12.256
总计		360367	100.000	51181			

SHIMADZU LabSolutions

J346

<样品信息>

色谱柱 :XB-C18(4.6mm*150mm,5μm)
柱 温 :30℃
流速：1.5ml/min
波长：232nm
数据文件名: RC$J346 - 0-258/25-1498-2 - zzp-23112302p-rcqx-pH6.6+0.2tw80jz-P6-30min.lcd
方法文件名: RC$J346 - J346-rcqx-FX274.lcm
批处理文件名: RC$J346 - J346-20241128-FX274.lcb
样品瓶号: 3-50
进样体积: 50 µl
版本号：6.115
进样时间: 2024/11/29 01:58:06
实验者: xiechaojun
处理时间（V2）: 2024/11/29 08:26:28
处理者: xiechaojun
仪器型号：SHIMADZU LC-2050C(FX274)

<色谱图>

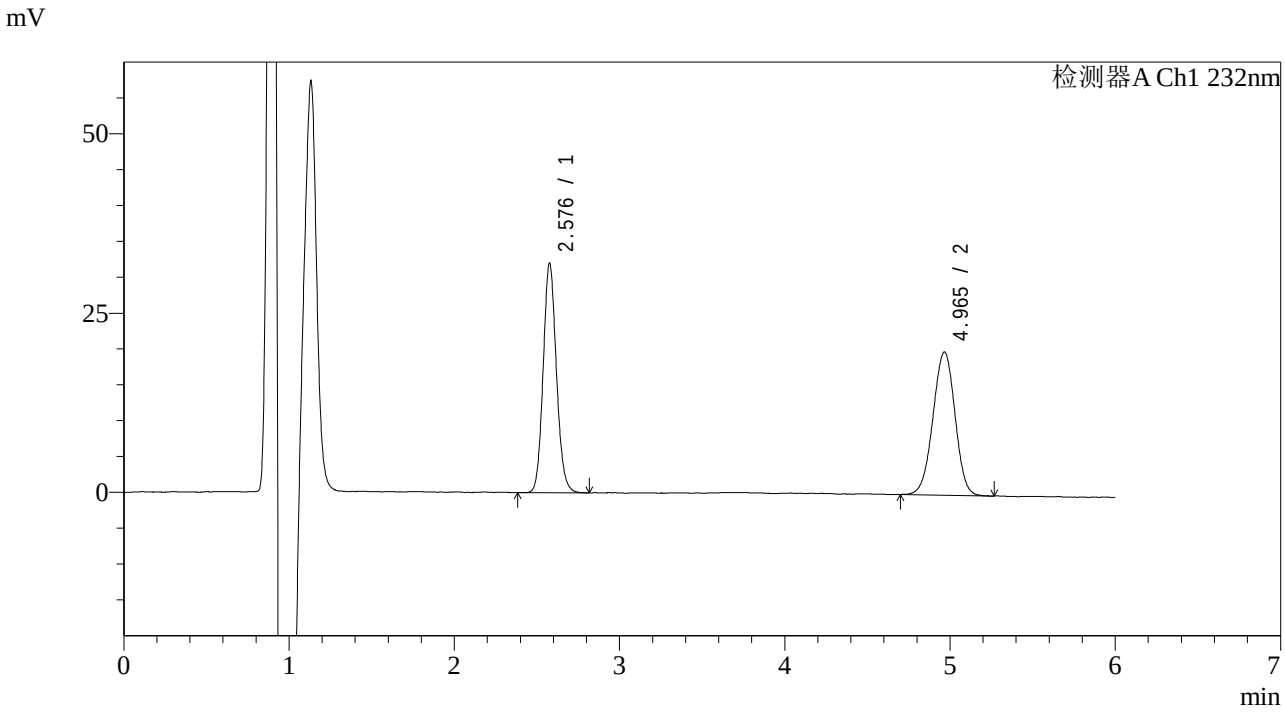

<峰表>

检测器A Ch1 232nm

峰号	保留时间	面积	面积%	高度	理论塔板数(USP)	拖尾因子	分离度(USP)
1	2.576	178287	48.976	31783	5015	1.111	--
2	4.965	185740	51.024	19836	6614	0.976	12.259
总计		364027	100.000	51619			

SHIMADZU LabSolutions

J346

<样品信息>

色谱柱 :XB-C18(4.6mm*150mm,5μm)
柱 温 :30℃
流速：1.5ml/min
波长：232nm
数据文件名: RC$J346 - 0-258/25-1499-2 - zzp-23112302p-rcqx-pH6.6+0.2tw80jz-P1-45min.lcd
方法文件名: RC$J346 - J346-rcqx-FX274.lcm
批处理文件名: RC$J346 - J346-20241128-FX274.lcb
样品瓶号: 3-6
进样体积: 50 μl
版本号：6.115
进样时间: 2024/11/29 02:04:30
实验者: xiechaojun
处理时间（V2）: 2024/11/29 08:26:30
处理者: xiechaojun
仪器型号：SHIMADZU LC-2050C(FX274)

<色谱图>

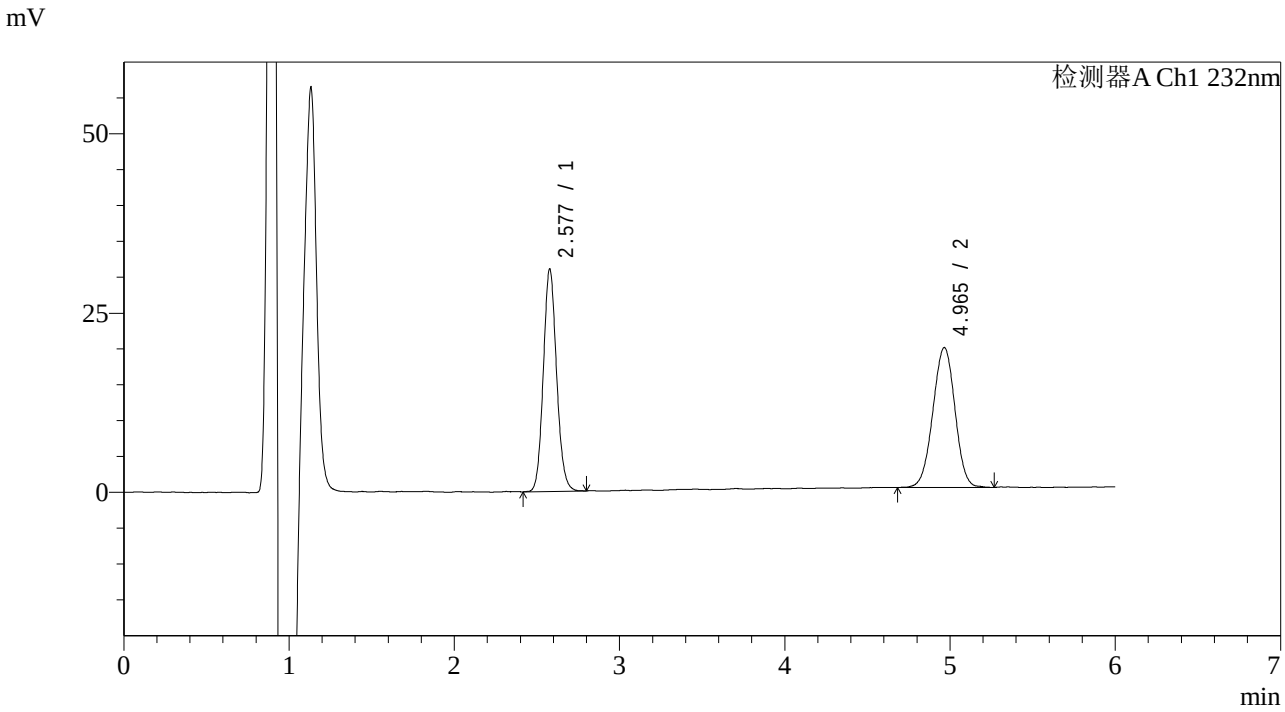

<峰表>

检测器A Ch1 232nm

峰号	保留时间	面积	面积%	高度	理论塔板数(USP)	拖尾因子	分离度(USP)
1	2.577	173012	48.837	30804	4993	1.108	--
2	4.965	181252	51.163	19391	6621	0.986	12.244
总计		354264	100.000	50195			

SHIMADZU LabSolutions

J346

<样品信息>

色谱柱 :XB-C18(4.6mm*150mm,5μm)
柱 温 :30℃
流速：1.5ml/min
波长：232nm
数据文件名: RC$J346 - 0-258/25-1500-2 - zzp-23112302p-rcqx-pH6.6+0.2tw80jz-P2-45min.lcd
方法文件名: RC$J346 - J346-rcqx-FX274.lcm
批处理文件名: RC$J346 - J346-20241128-FX274.lcb
样品瓶号: 3-15
进样体积: 50 μl
版本号：6.115
进样时间: 2024/11/29 02:10:55
实验者: xiechaojun
处理时间（V2）: 2024/11/29 08:26:33
处理者: xiechaojun
仪器型号：SHIMADZU LC-2050C(FX274)

<色谱图>

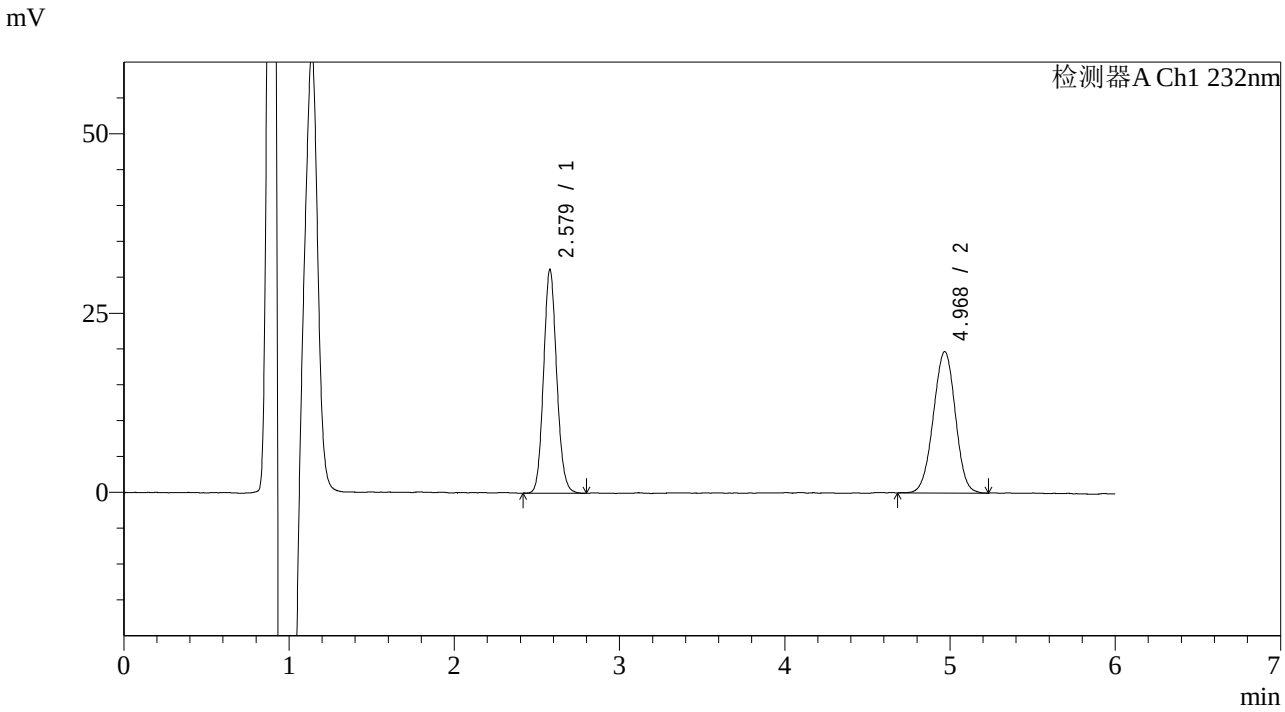

<峰表>

检测器A Ch1 232nm

峰号	保留时间	面积	面积%	高度	理论塔板数(USP)	拖尾因子	分离度(USP)
1	2.579	172368	48.571	30909	5109	1.110	--
2	4.968	182507	51.429	19515	6655	0.985	12.319
总计		354874	100.000	50424			

SHIMADZU LabSolutions

J346

<样品信息>

色谱柱 :XB-C18(4.6mm*150mm,5μm)
柱 温 :30℃
流速：1.5ml/min
波长：232nm
数据文件名: RC$J346 - 0-258/25-1501-2 - zzp-23112302p-rcqx-pH6.6+0.2tw80jz-P3-45min.lcd
方法文件名: RC$J346 - J346-rcqx-FX274.lcm
批处理文件名: RC$J346 - J346-20241128-FX274.lcb
样品瓶号: 3-24
进样体积: 50 μl
版本号：6.115
进样时间: 2024/11/29 02:17:20
实验者: xiechaojun
处理时间（V2）: 2024/11/29 08:26:36
处理者: xiechaojun
仪器型号：SHIMADZU LC-2050C(FX274)

<色谱图>

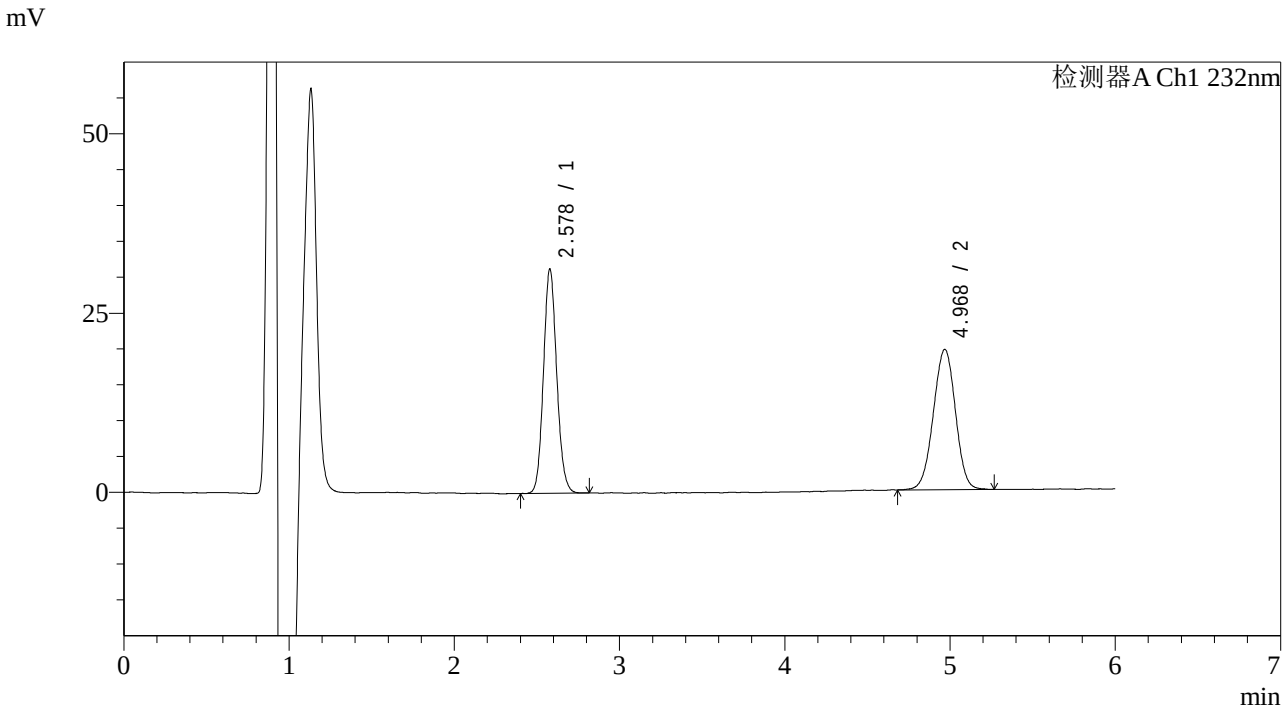

<峰表>

检测器A Ch1 232nm

峰号	保留时间	面积	面积%	高度	理论塔板数(USP)	拖尾因子	分离度(USP)
1	2.578	174374	48.942	31021	4992	1.107	--
2	4.968	181915	51.058	19377	6615	0.984	12.246
总计		356289	100.000	50398			

SHIMADZU LabSolutions

J346

<样品信息>

色谱柱 :XB-C18(4.6mm*150mm,5μm)
柱 温 :30℃
流速：1.5ml/min
波长：232nm
数据文件名: RC$J346 - 0-258/25-1502-2 - zzp-23112302p-rcqx-pH6.6+0.2tw80jz-P4-45min.lcd
方法文件名: RC$J346 - J346-rcqx-FX274.lcm
批处理文件名: RC$J346 - J346-20241128-FX274.lcb
样品瓶号: 3-33
进样体积: 50 μl
版本号：6.115
进样时间: 2024/11/29 02:23:44
实验者: xiechaojun
处理时间（V2）: 2024/11/29 08:26:39
处理者: xiechaojun
仪器型号：SHIMADZU LC-2050C(FX274)

<色谱图>

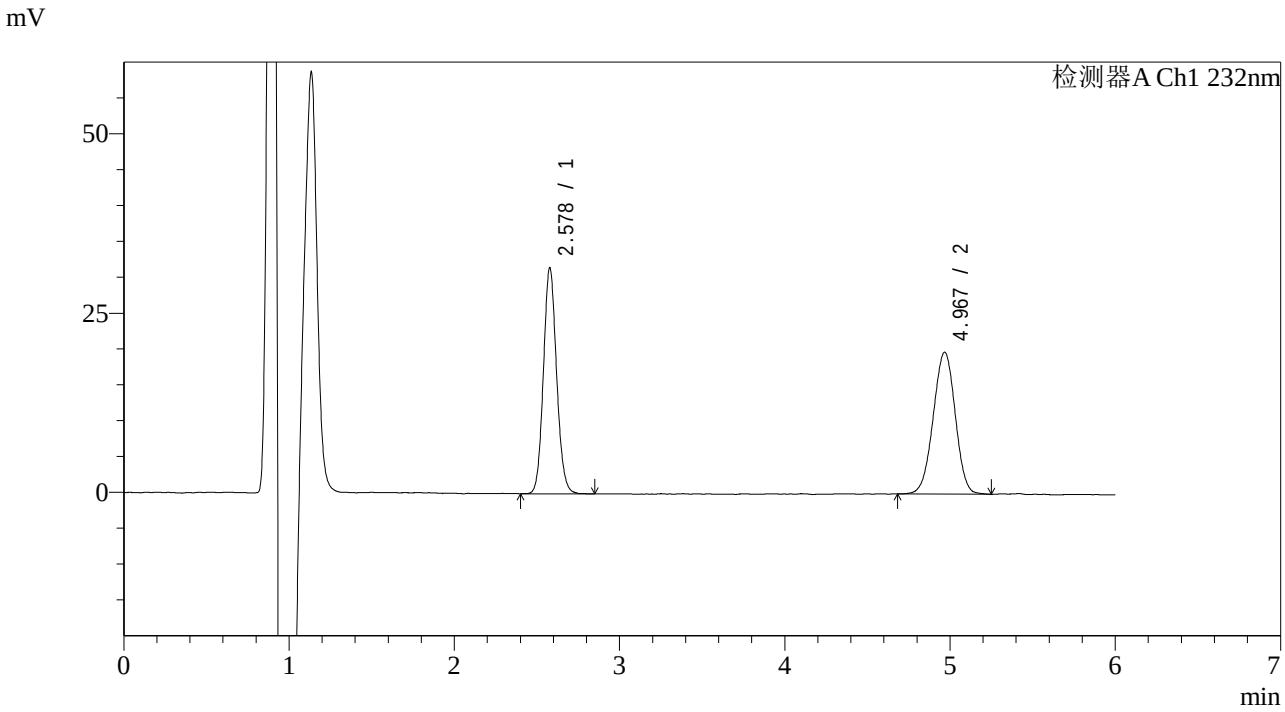

<峰表>

检测器A Ch1 232nm

峰号	保留时间	面积	面积%	高度	理论塔板数(USP)	拖尾因子	分离度(USP)
1	2.578	174947	48.816	31280	5046	1.103	--
2	4.967	183430	51.184	19595	6600	0.979	12.262
总计		358377	100.000	50875			

SHIMADZU LabSolutions

J346

<样品信息>

色谱柱 :XB-C18(4.6mm*150mm,5μm)
柱 温 :30℃
流速：1.5ml/min
波长：232nm
数据文件名: RC$J346 - 0-258/25-1503-2 - zzp-23112302p-rcqx-pH6.6+0.2tw80jz-P5-45min.lcd
方法文件名: RC$J346 - J346-rcqx-FX274.lcm
批处理文件名: RC$J346 - J346-20241128-FX274.lcb
样品瓶号: 3-42
进样体积: 50 μl
版本号：6.115
进样时间: 2024/11/29 02:30:08
实验者: xiechaojun
处理时间（V2）: 2024/11/29 08:26:41
处理者: xiechaojun
仪器型号：SHIMADZU LC-2050C(FX274)

<色谱图>

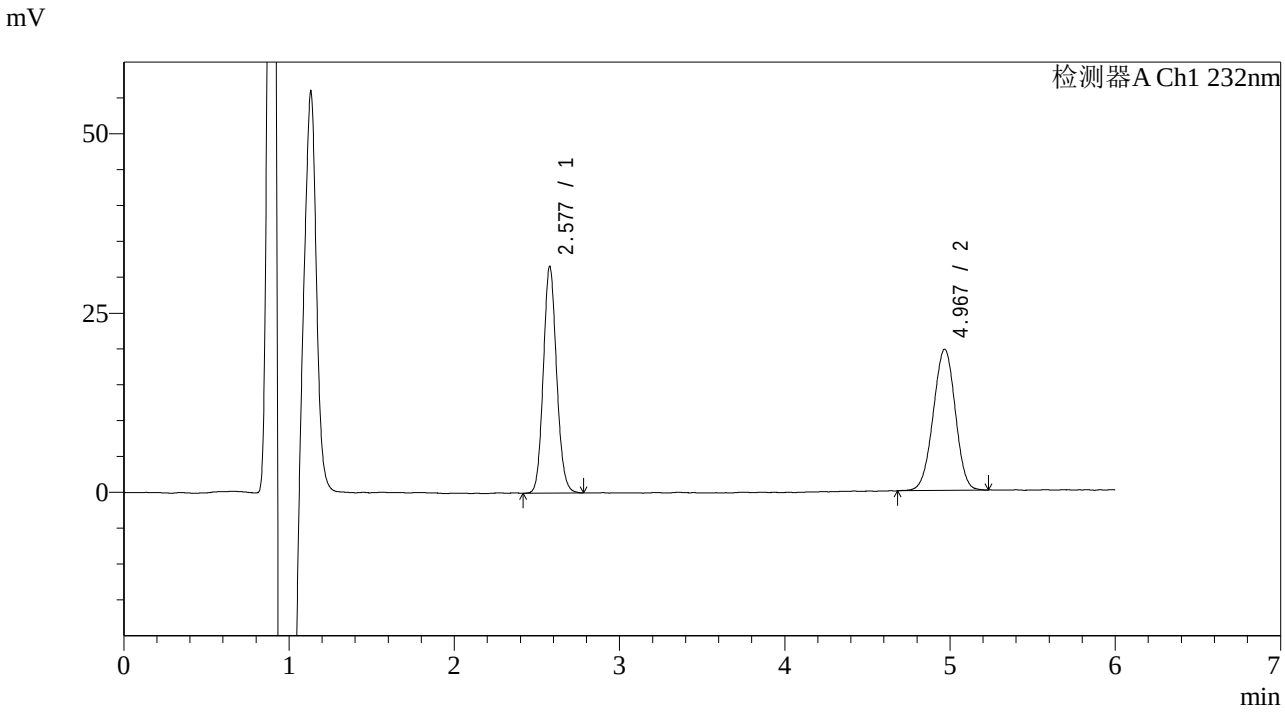

<峰表>

检测器A Ch1 232nm

峰号	保留时间	面积	面积%	高度	理论塔板数(USP)	拖尾因子	分离度(USP)
1	2.577	176657	49.157	31394	4984	1.109	--
2	4.967	182716	50.843	19504	6568	0.980	12.217
总计		359372	100.000	50899			

SHIMADZU LabSolutions

J346

<样品信息>

色谱柱 :XB-C18(4.6mm*150mm,5μm)
柱 温 :30℃
流速：1.5ml/min
波长：232nm
数据文件名: RC$J346 - 0-258/25-1504-2 - zzp-23112302p-rcqx-pH6.6+0.2tw80jz-P6-45min.lcd
方法文件名: RC$J346 - J346-rcqx-FX274.lcm
批处理文件名: RC$J346 - J346-20241128-FX274.lcb
样品瓶号: 3-51
进样体积: 50 μl
版本号：6.115
进样时间: 2024/11/29 02:36:32
实验者: xiechaojun
处理时间（V2）: 2024/11/29 08:26:44
处理者: xiechaojun
仪器型号：SHIMADZU LC-2050C(FX274)

<色谱图>

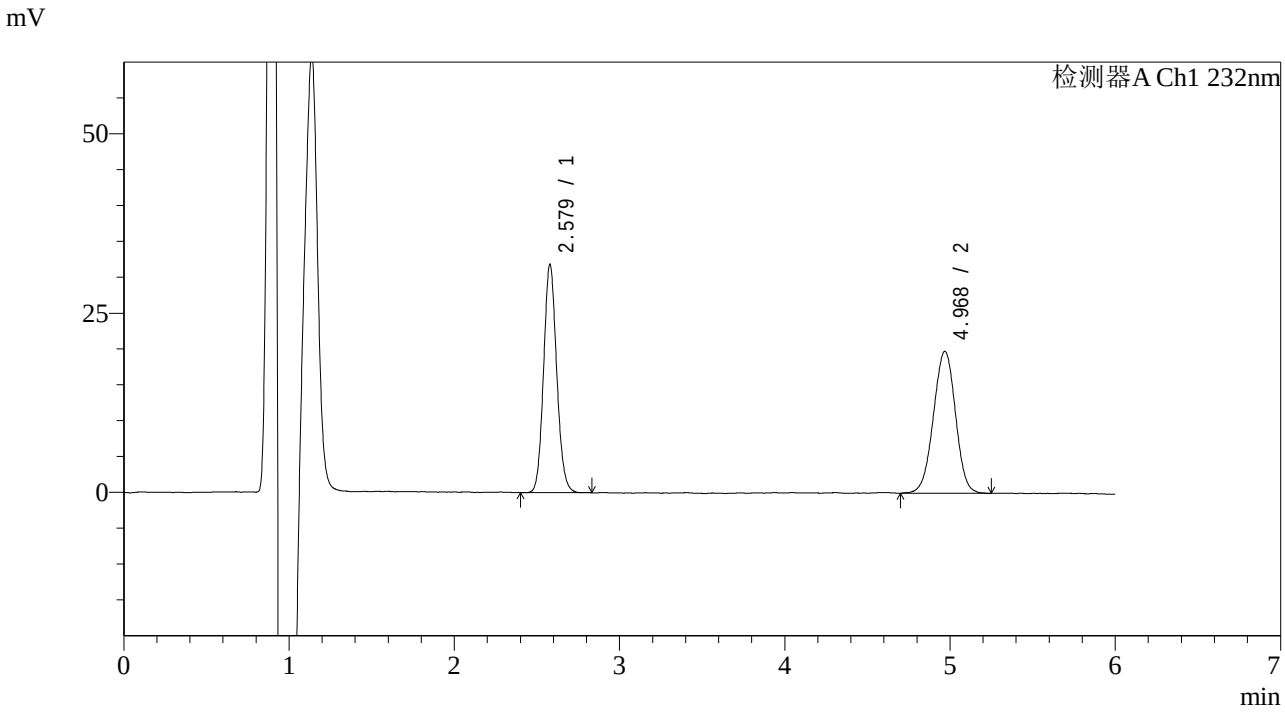

<峰表>

检测器A Ch1 232nm

峰号	保留时间	面积	面积%	高度	理论塔板数(USP)	拖尾因子	分离度(USP)
1	2.579	175466	48.814	31522	5108	1.107	--
2	4.968	183995	51.186	19629	6667	0.981	12.328
总计		359462	100.000	51151			

SHIMADZU LabSolutions

J346

<样品信息>

色谱柱 :XB-C18(4.6mm*150mm,5μm)
柱 温 :30℃
流速：1.5ml/min
波长：232nm
数据文件名: RC$J346 - 0-258/25-1505-2 - zzp-23112302p-rcqx-pH6.6+0.2tw80jz-P1-60min.lcd
方法文件名: RC$J346 - J346-rcqx-FX274.lcm
批处理文件名: RC$J346 - J346-20241128-FX274.lcb
样品瓶号: 3-7
进样体积: 50 μl
版本号：6.115
进样时间: 2024/11/29 02:42:58
实验者: xiechaojun
处理时间（V2）: 2024/11/29 08:26:47
处理者: xiechaojun
仪器型号：SHIMADZU LC-2050C(FX274)

<色谱图>

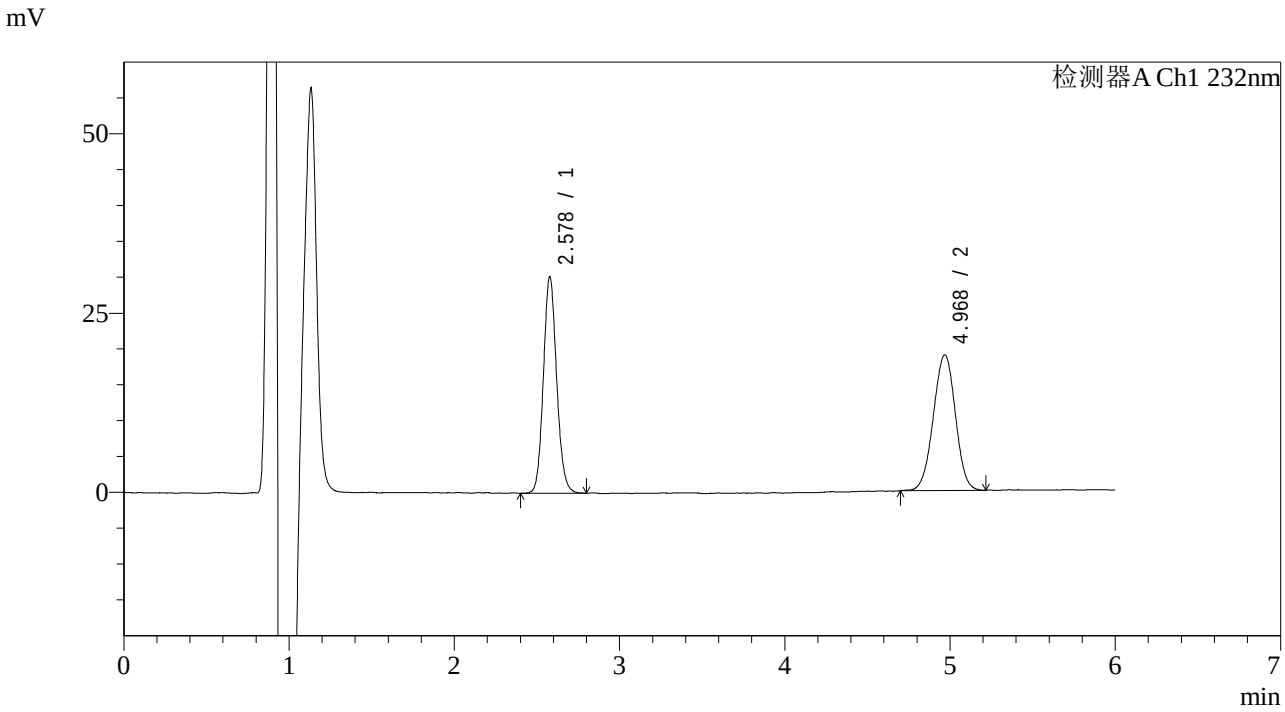

<峰表>

检测器A Ch1 232nm

峰号	保留时间	面积	面积%	高度	理论塔板数(USP)	拖尾因子	分离度(USP)
1	2.578	168518	48.959	29972	5009	1.110	--
2	4.968	175683	51.041	18742	6592	0.985	12.244
总计		344202	100.000	48714			

SHIMADZU LabSolutions

J346

<样品信息>

色谱柱 :XB-C18(4.6mm*150mm,5μm)
柱 温 :30℃
流速：1.5ml/min
波长：232nm
数据文件名: RC$J346 - 0-258/25-1506-2 - zzp-23112302p-rcqx-pH6.6+0.2tw80jz-P2-60min.lcd
方法文件名: RC$J346 - J346-rcqx-FX274.lcm
批处理文件名: RC$J346 - J346-20241128-FX274.lcb
样品瓶号: 3-16
进样体积: 50 μl
版本号：6.115
进样时间: 2024/11/29 02:49:21
实验者: xiechaojun
处理时间（V2）: 2024/11/29 08:26:50
处理者: xiechaojun
仪器型号：SHIMADZU LC-2050C(FX274)

<色谱图>

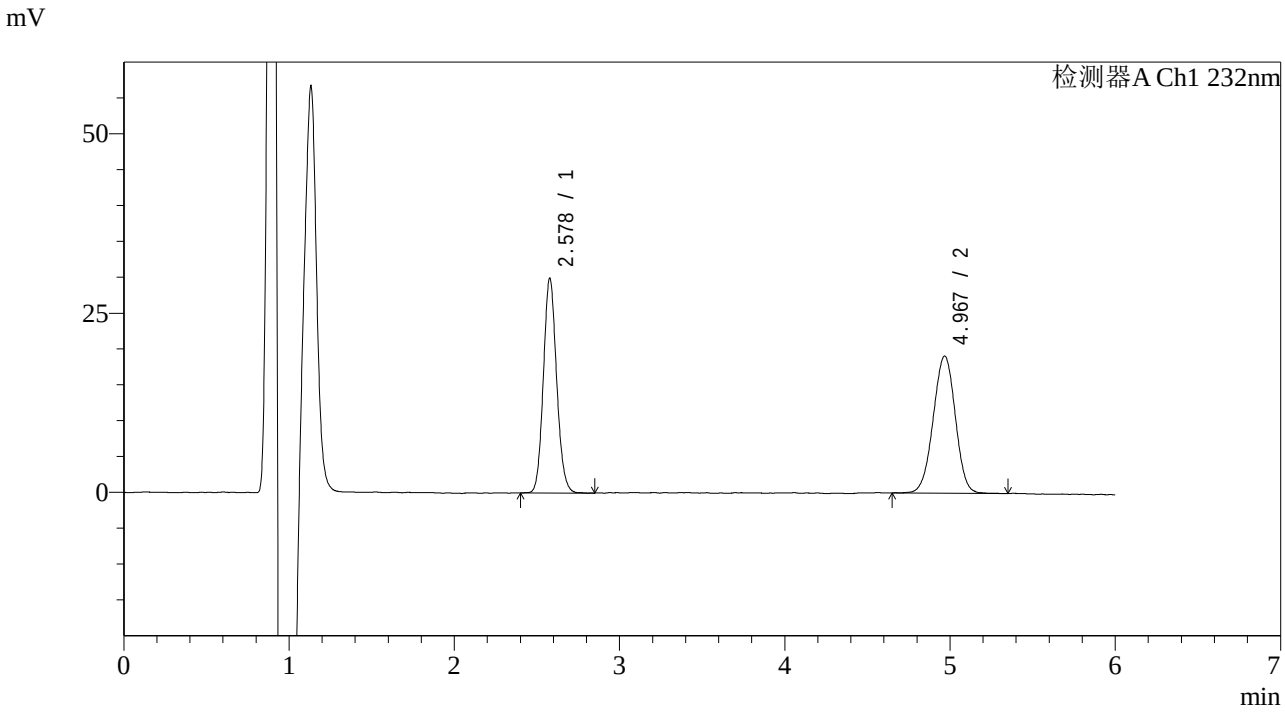

<峰表>

检测器A Ch1 232nm

峰号	保留时间	面积	面积%	高度	理论塔板数(USP)	拖尾因子	分离度(USP)
1	2.578	167183	48.359	29741	4993	1.110	--
2	4.967	178527	51.641	18954	6590	0.980	12.232
总计		345711	100.000	48696			

SHIMADZU LabSolutions

J346

<样品信息>

色谱柱 :XB-C18(4.6mm*150mm,5μm)
柱 温 :30℃
流速：1.5ml/min
波长：232nm
数据文件名: RC$J346 - 0-258/25-1507-2 - zzp-23112302p-rcqx-pH6.6+0.2tw80jz-P3-60min.lcd
方法文件名: RC$J346 - J346-rcqx-FX274.lcm
批处理文件名: RC$J346 - J346-20241128-FX274.lcb
样品瓶号: 3-25
进样体积: 50 μl
版本号：6.115
进样时间: 2024/11/29 02:55:46
实验者: xiechaojun
处理时间（V2）: 2024/11/29 08:26:52
处理者: xiechaojun
仪器型号：SHIMADZU LC-2050C(FX274)

<色谱图>

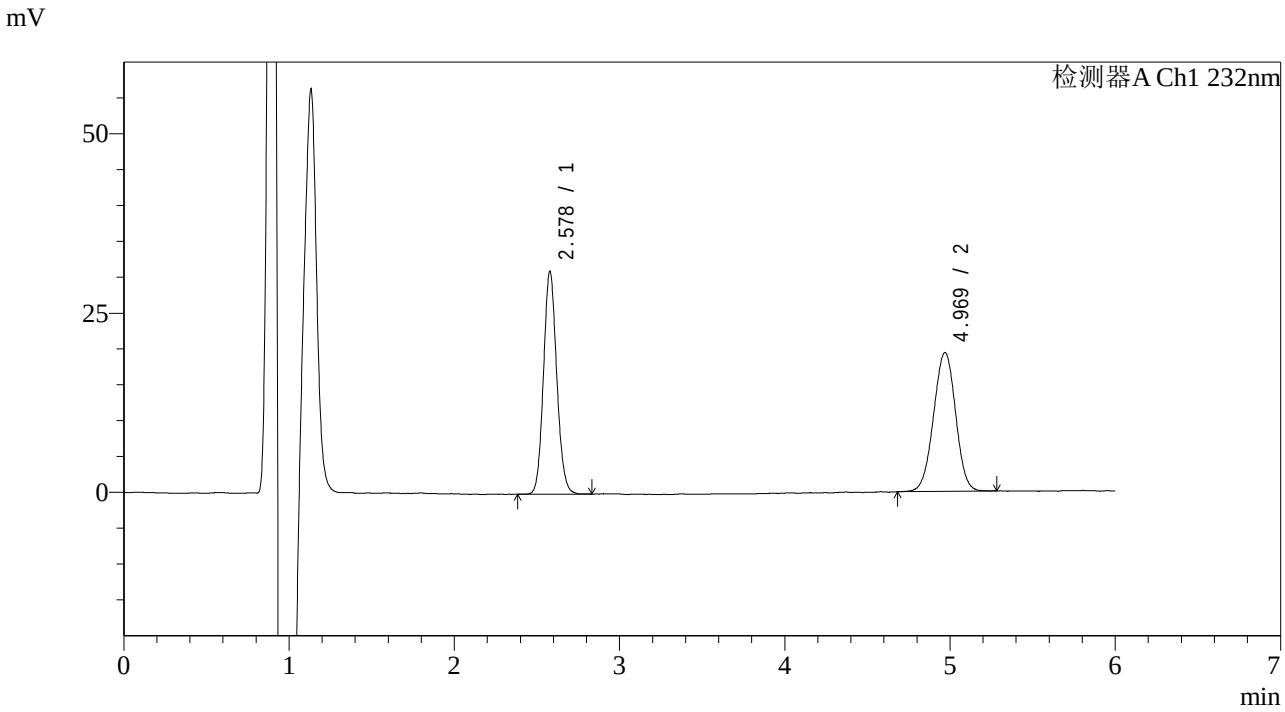

<峰表>

检测器A Ch1 232nm

峰号	保留时间	面积	面积%	高度	理论塔板数(USP)	拖尾因子	分离度(USP)
1	2.578	173332	49.093	30805	4982	1.105	--
2	4.969	179738	50.907	19212	6646	0.985	12.262
总计		353070	100.000	50017			

SHIMADZU LabSolutions

J346

<样品信息>

色谱柱 :XB-C18(4.6mm*150mm,5μm)
柱 温 :30℃
流速：1.5ml/min
波长：232nm
数据文件名: RC$J346 - 0-258/25-1508-2 - zzp-23112302p-rcqx-pH6.6+0.2tw80jz-P4-60min.lcd
方法文件名: RC$J346 - J346-rcqx-FX274.lcm
批处理文件名: RC$J346 - J346-20241128-FX274.lcb
样品瓶号: 3-34
进样体积: 50 μl
版本号：6.115
进样时间: 2024/11/29 03:02:11
实验者: xiechaojun
处理时间（V2）: 2024/11/29 08:26:55
处理者: xiechaojun
仪器型号：SHIMADZU LC-2050C(FX274)

<色谱图>

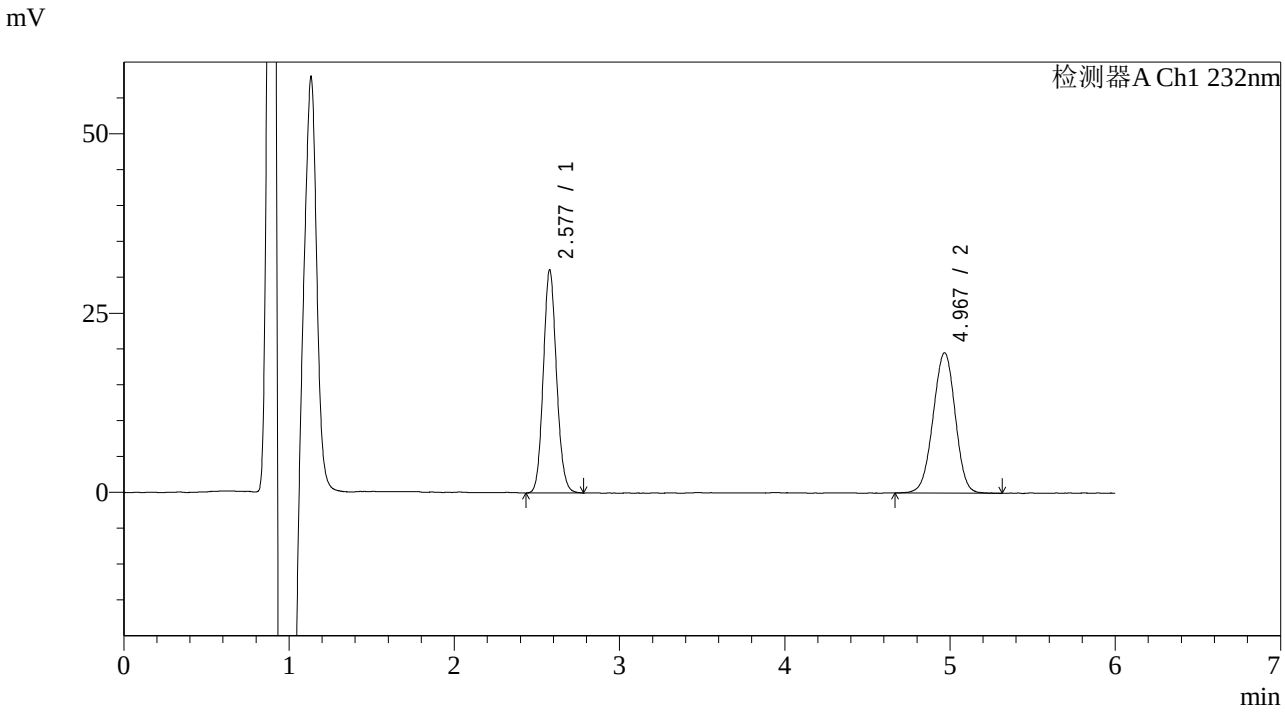

<峰表>

检测器A Ch1 232nm

峰号	保留时间	面积	面积%	高度	理论塔板数(USP)	拖尾因子	分离度(USP)
1	2.577	173135	48.693	30906	5020	1.107	--
2	4.967	182426	51.307	19399	6574	0.978	12.237
总计		355561	100.000	50304			

SHIMADZU LabSolutions

J346

<样品信息>

色谱柱 :XB-C18(4.6mm*150mm,5μm)
柱 温 :30℃
流速：1.5ml/min
波长：232nm
数据文件名: RC$J346 - 0-258/25-1509-2 - zzp-23112302p-rcqx-pH6.6+0.2tw80jz-P5-60min.lcd
方法文件名: RC$J346 - J346-rcqx-FX274.lcm
批处理文件名: RC$J346 - J346-20241128-FX274.lcb
样品瓶号: 3-43
进样体积: 50 µl
版本号：6.115
进样时间: 2024/11/29 03:08:35
实验者: xiechaojun
处理时间（V2）: 2024/11/29 08:26:58
处理者: xiechaojun
仪器型号：SHIMADZU LC-2050C(FX274)

<色谱图>

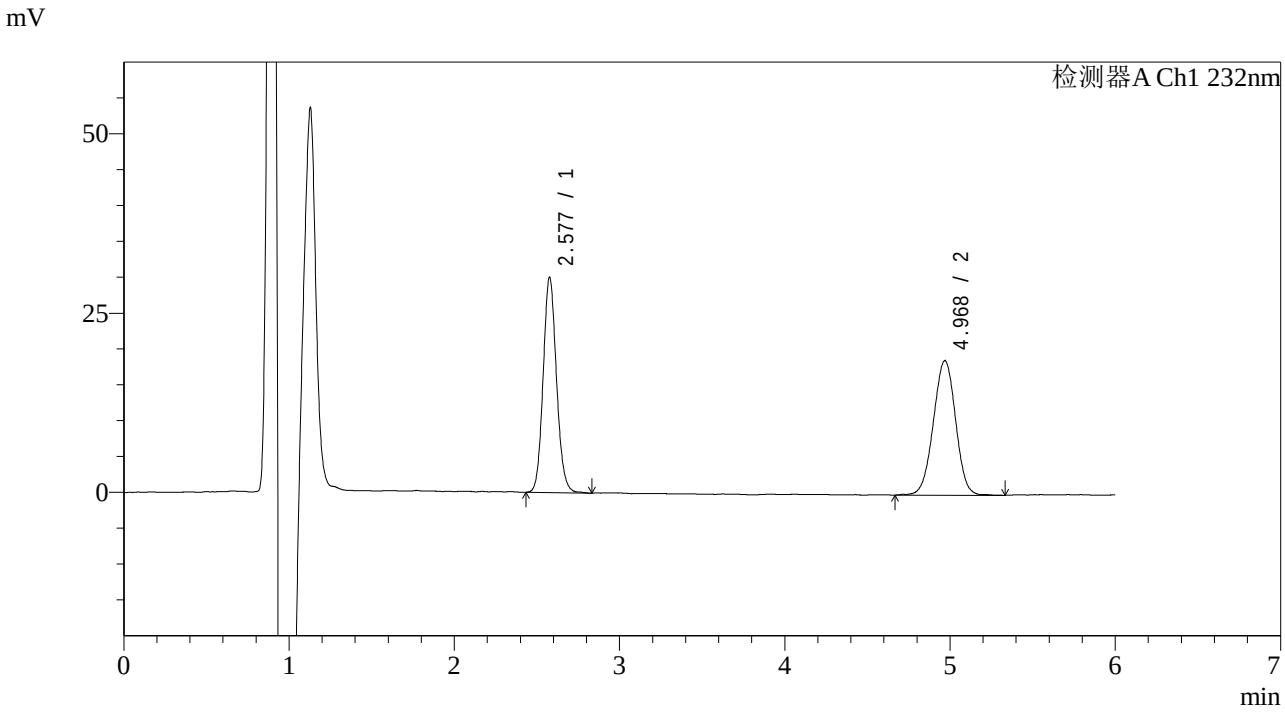

<峰表>

检测器A Ch1 232nm

峰号	保留时间	面积	面积%	高度	理论塔板数(USP)	拖尾因子	分离度(USP)
1	2.577	168595	48.966	29834	4941	1.109	--
2	4.968	175717	51.034	18587	6522	0.984	12.181
总计		344312	100.000	48421			

SHIMADZU LabSolutions

J346

<样品信息>

色谱柱 :XB-C18(4.6mm*150mm,5μm)
柱 温 :30℃
流速：1.5ml/min
波长：232nm
数据文件名: RC$J346 - 0-258/25-1510-2 - zzp-23112302p-rcqx-pH6.6+0.2tw80jz-P6-60min.lcd
方法文件名: RC$J346 - J346-rcqx-FX274.lcm
批处理文件名: RC$J346 - J346-20241128-FX274.lcb
样品瓶号: 3-52
进样体积: 50 μl
版本号：6.115
进样时间: 2024/11/29 03:14:58
实验者: xiechaojun
处理时间（V2）: 2024/11/29 08:27:01
处理者: xiechaojun
仪器型号：SHIMADZU LC-2050C(FX274)

<色谱图>

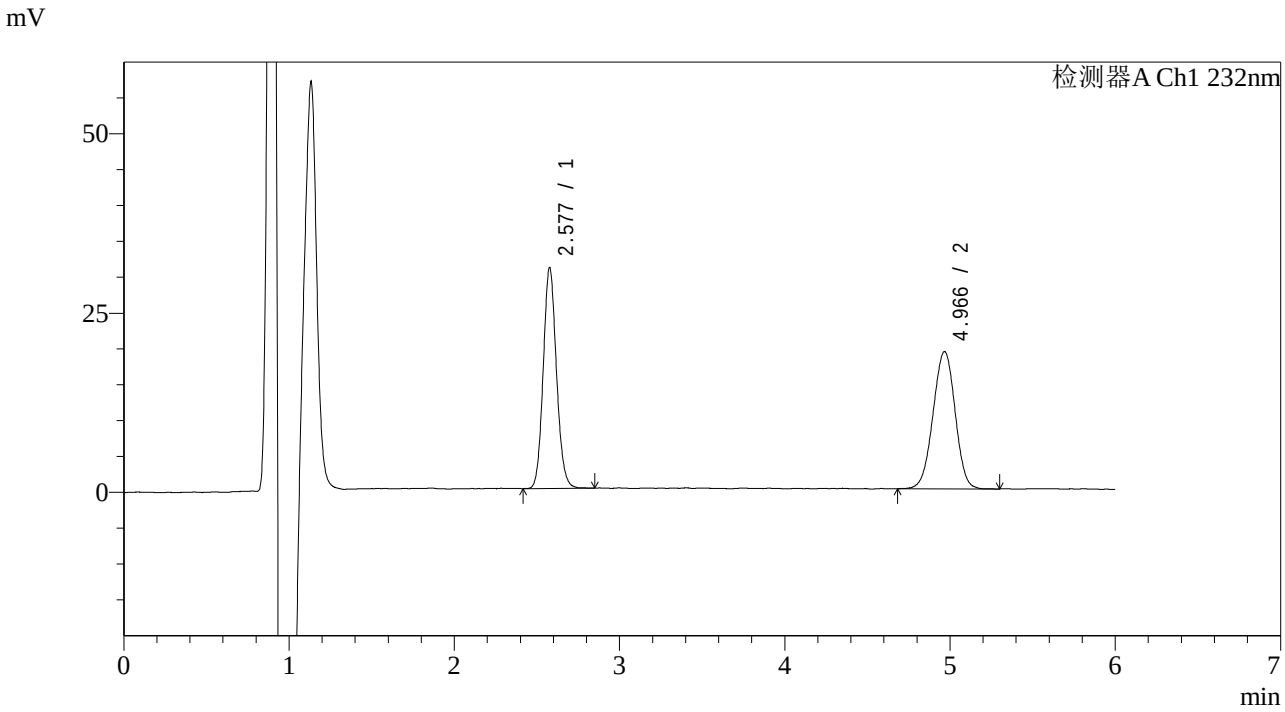

<峰表>

检测器A Ch1 232nm

峰号	保留时间	面积	面积%	高度	理论塔板数(USP)	拖尾因子	分离度(USP)
1	2.577	171593	49.081	30588	4998	1.108	--
2	4.966	178019	50.919	18993	6620	0.979	12.256
总计		349612	100.000	49581			

SHIMADZU LabSolutions

J346

<样品信息>

色谱柱 :XB-C18(4.6mm*150mm,5μm)
柱 温 :30℃
流速：1.5ml/min
波长：232nm
数据文件名: RC$J346 - 0-258/25-1511-2 - zzp-23112302p-rcqx-pH6.6+0.2tw80jz-P1-jx.lcd
方法文件名: RC$J346 - J346-rcqx-FX274.lcm
批处理文件名: RC$J346 - J346-20241128-FX274.lcb
样品瓶号: 3-8
进样体积: 50 μl
版本号：6.115
进样时间: 2024/11/29 03:21:24
实验者: xiechaojun
处理时间（V2）: 2024/11/29 08:27:04
处理者: xiechaojun
仪器型号：SHIMADZU LC-2050C(FX274)

<色谱图>

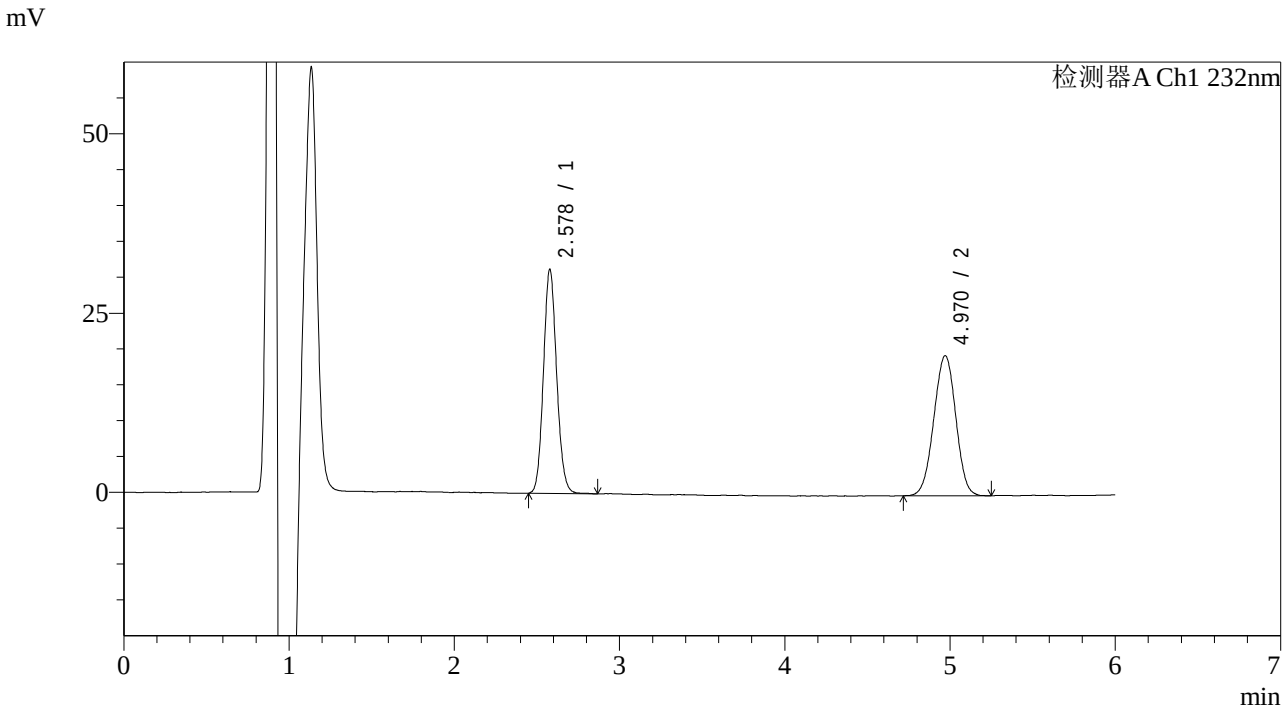

<峰表>

检测器A Ch1 232nm

峰号	保留时间	面积	面积%	高度	理论塔板数(USP)	拖尾因子	分离度(USP)
1	2.578	173875	49.014	31014	5032	1.106	--
2	4.970	180869	50.986	19436	6623	0.987	12.279
总计		354744	100.000	50450			

SHIMADZU LabSolutions

J346

<样品信息>

色谱柱 :XB-C18(4.6mm*150mm,5μm)
柱 温 :30℃
流速：1.5ml/min
波长：232nm
数据文件名: RC$J346 - 0-258/25-1512-2 - zzp-23112302p-rcqx-pH6.6+0.2tw80jz-P2-jx.lcd
方法文件名: RC$J346 - J346-rcqx-FX274.lcm
批处理文件名: RC$J346 - J346-20241128-FX274.lcb
样品瓶号: 3-17
进样体积: 50 μl
版本号：6.115
进样时间: 2024/11/29 03:27:50
实验者: xiechaojun
处理时间（V2）: 2024/11/29 08:27:07
处理者: xiechaojun
仪器型号：SHIMADZU LC-2050C(FX274)

<色谱图>

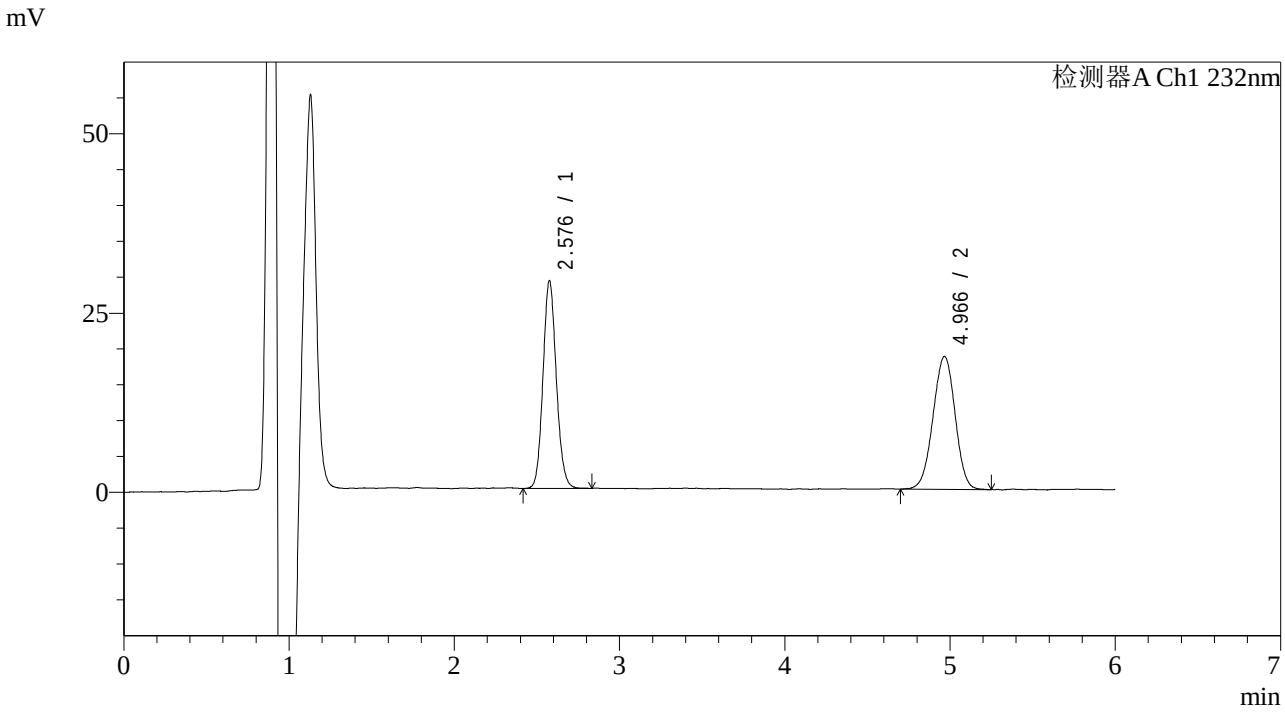

<峰表>

检测器A Ch1 232nm

峰号	保留时间	面积	面积%	高度	理论塔板数(USP)	拖尾因子	分离度(USP)
1	2.576	162467	48.546	28779	4938	1.109	--
2	4.966	172196	51.454	18387	6590	0.981	12.217
总计		334664	100.000	47166			

SHIMADZU LabSolutions

J346

<样品信息>

色谱柱 :XB-C18(4.6mm*150mm,5μm)
柱 温 :30℃
流速：1.5ml/min
波长：232nm
数据文件名: RC$J346 - 0-258/25-1513-2 - zzp-23112302p-rcqx-pH6.6+0.2tw80jz-P3-jx.lcd
方法文件名: RC$J346 - J346-rcqx-FX274.lcm
批处理文件名: RC$J346 - J346-20241128-FX274.lcb
样品瓶号: 3-26
进样体积: 50 μl
版本号：6.115
进样时间: 2024/11/29 03:34:15
实验者: xiechaojun
处理时间（V2）: 2024/11/29 08:27:10
处理者: xiechaojun
仪器型号：SHIMADZU LC-2050C(FX274)

<色谱图>

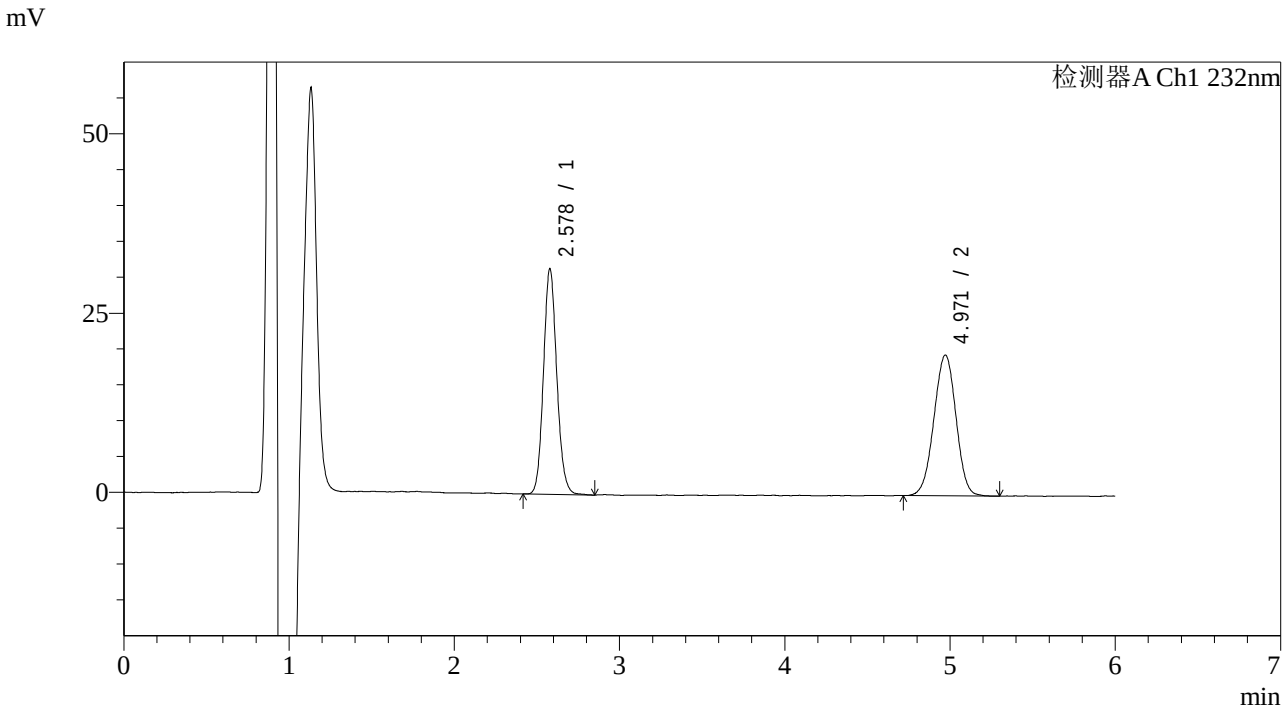

<峰表>

检测器A Ch1 232nm

峰号	保留时间	面积	面积%	高度	理论塔板数(USP)	拖尾因子	分离度(USP)
1	2.578	176504	49.187	31204	4965	1.113	--
2	4.971	182340	50.813	19545	6562	0.982	12.213
总计		358844	100.000	50749			

SHIMADZU LabSolutions

J346

<样品信息>

色谱柱 :XB-C18(4.6mm*150mm,5μm)
柱 温 :30℃
流速：1.5ml/min
波长：232nm
数据文件名: RC$J346 - 0-258/25-1514-2 - zzp-23112302p-rcqx-pH6.6+0.2tw80jz-P4-jx.lcd
方法文件名: RC$J346 - J346-rcqx-FX274.lcm
批处理文件名: RC$J346 - J346-20241128-FX274.lcb
样品瓶号: 3-35
进样体积: 50 μl
版本号：6.115
进样时间: 2024/11/29 03:40:40
实验者: xiechaojun
处理时间（V2）: 2024/11/29 08:27:13
处理者: xiechaojun
仪器型号：SHIMADZU LC-2050C(FX274)

<色谱图>

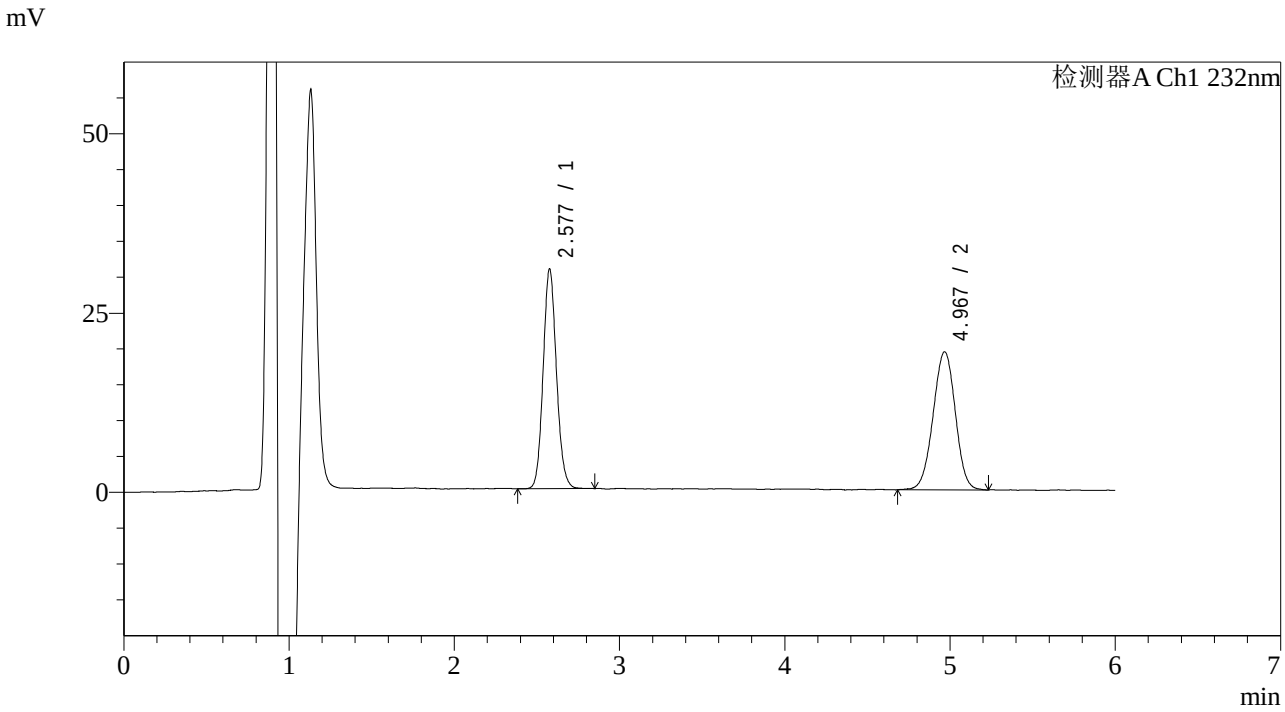

<峰表>

检测器A Ch1 232nm

峰号	保留时间	面积	面积%	高度	理论塔板数(USP)	拖尾因子	分离度(USP)
1	2.577	171809	48.807	30447	4950	1.106	--
2	4.967	180210	51.193	19086	6537	0.983	12.188
总计		352019	100.000	49534			

SHIMADZU LabSolutions

J346

<样品信息>

色谱柱 :XB-C18(4.6mm*150mm,5μm)　　流速：1.5ml/min
柱 温 :30℃　　波长：232nm
数据文件名: RC$J346 - 0-258/25-1515-2 - zzp-23112302p-rcqx-pH6.6+0.2tw80jz-P5-jx.lcd
方法文件名: RC$J346 - J346-rcqx-FX274.lcm
批处理文件名: RC$J346 - J346-20241128-FX274.lcb
样品瓶号: 3-44
进样体积: 50 μl　　版本号：6.115
进样时间: 2024/11/29 03:47:05　　实验者: xiechaojun
处理时间（V2）: 2024/11/29 08:27:16　　处理者: xiechaojun
仪器型号：SHIMADZU LC-2050C(FX274)

<色谱图>

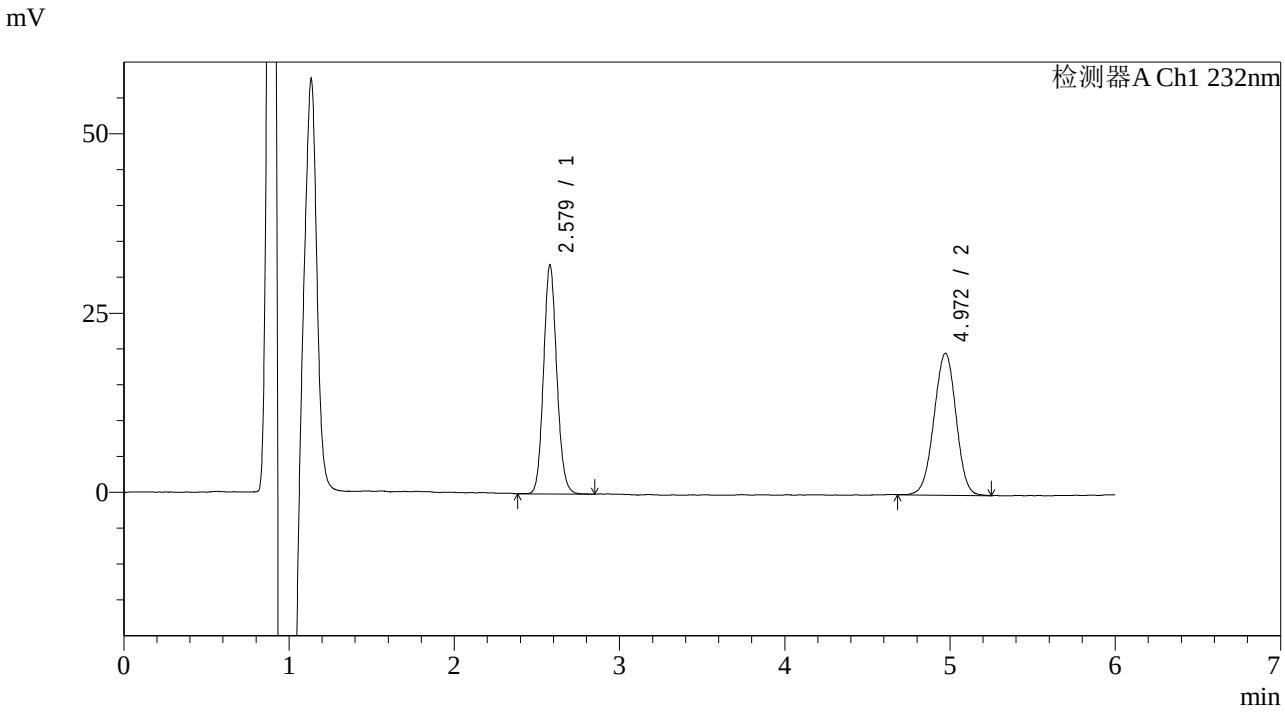

<峰表>

检测器A Ch1 232nm

峰号	保留时间	面积	面积%	高度	理论塔板数(USP)	拖尾因子	分离度(USP)
1	2.579	178002	49.197	31619	5015	1.106	--
2	4.972	183813	50.803	19711	6607	0.983	12.262
总计		361814	100.000	51331			

SHIMADZU LabSolutions

J346

<样品信息>

色谱柱 :XB-C18(4.6mm*150mm,5μm)
柱 温 :30℃
流速：1.5ml/min
波长：232nm
数据文件名: RC$J346 - 0-258/25-1516-2 - zzp-23112302p-rcqx-pH6.6+0.2tw80jz-P6-jx.lcd
方法文件名: RC$J346 - J346-rcqx-FX274.lcm
批处理文件名: RC$J346 - J346-20241128-FX274.lcb
样品瓶号: 3-53
进样体积: 50 μl
版本号：6.115
进样时间: 2024/11/29 03:53:29
实验者: xiechaojun
处理时间（V2）: 2024/11/29 08:27:19
处理者: xiechaojun
仪器型号：SHIMADZU LC-2050C(FX274)

<色谱图>

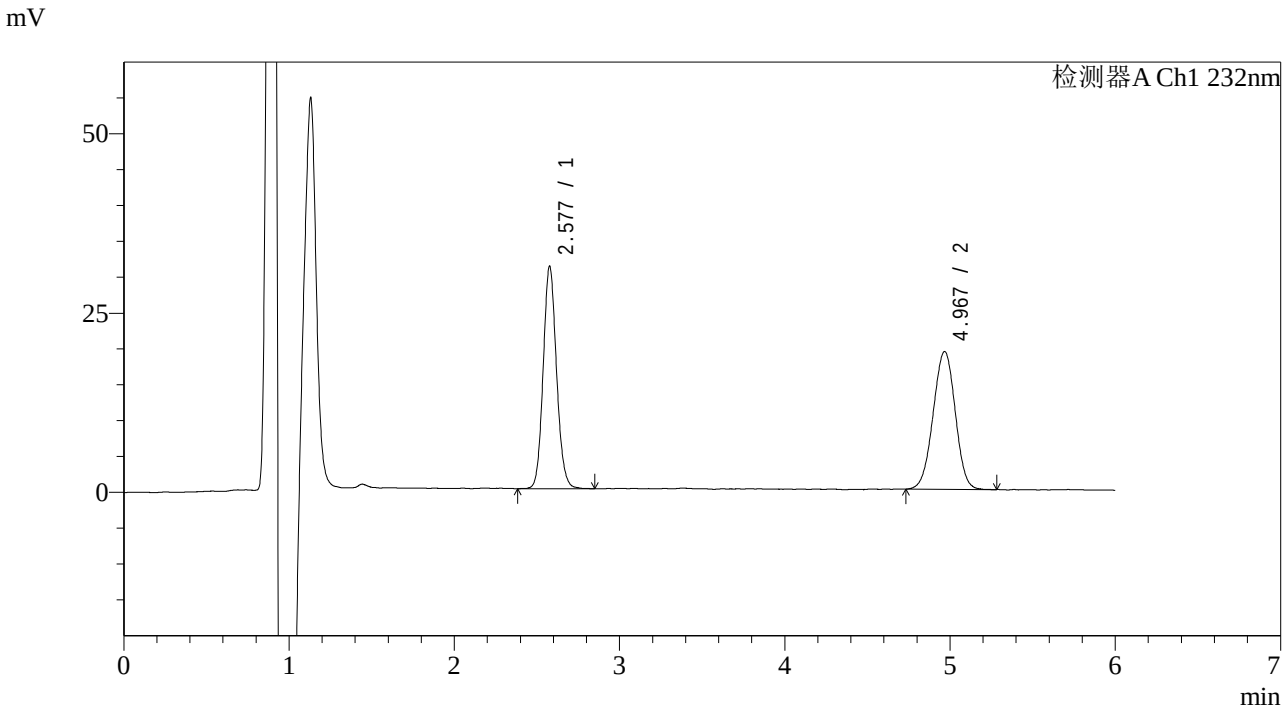

<峰表>

检测器A Ch1 232nm

峰号	保留时间	面积	面积%	高度	理论塔板数(USP)	拖尾因子	分离度(USP)
1	2.577	174174	49.350	30804	4935	1.109	--
2	4.967	178763	50.650	19045	6548	0.980	12.187
总计		352937	100.000	49849			

SHIMADZU LabSolutions

J346

<样品信息>

色谱柱 :XB-C18(4.6mm*150mm,5μm)
柱 温 :30℃
流速：1.5ml/min
波长：232nm
数据文件名: RC$J346 - 0-258/25-1517-2 - zzp-23112302p-rcqx-pH6.6+0.2tw80jz-dz2-1.lcd
方法文件名: RC$J346 - J346-rcqx-FX274.lcm
批处理文件名: RC$J346 - J346-20241128-FX274.lcb
样品瓶号: 3-27
进样体积: 50 μl
版本号：6.115
进样时间: 2024/11/29 03:59:55
实验者: xiechaojun
处理时间（V2）: 2024/11/29 08:27:22
处理者: xiechaojun
仪器型号：SHIMADZU LC-2050C(FX274)

<色谱图>

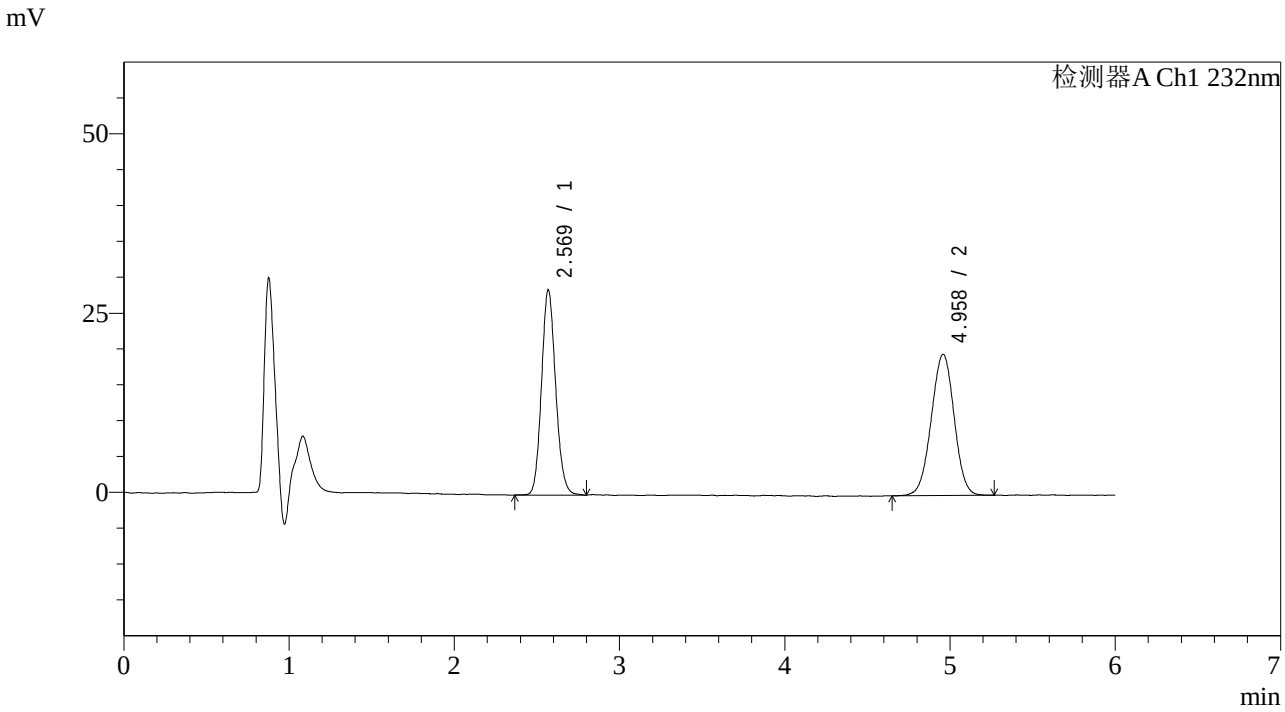

<峰表>

检测器A Ch1 232nm

峰号	保留时间	面积	面积%	高度	理论塔板数(USP)	拖尾因子	分离度(USP)
1	2.569	170106	47.292	27921	4366	1.122	--
2	4.958	189588	52.708	19652	6134	0.989	11.691
总计		359693	100.000	47573			

SHIMADZU LabSolutions

J346

<样品信息>

色谱柱 :XB-C18(4.6mm*150mm,5μm)
柱 温 :30℃
流速：1.5ml/min
波长：232nm
数据文件名: RC$J346 - 0-258/25-1518-2 - zzp-23112302p-rcqx-pH6.6+0.2tw80jz-dz2-2.lcd
方法文件名: RC$J346 - J346-rcqx-FX274.lcm
批处理文件名: RC$J346 - J346-20241128-FX274.lcb
样品瓶号: 3-27
进样体积: 50 μl
版本号：6.115
进样时间: 2024/11/29 04:06:20
实验者: xiechaojun
处理时间（V2）: 2024/11/29 08:27:25
处理者: xiechaojun
仪器型号：SHIMADZU LC-2050C(FX274)

<色谱图>

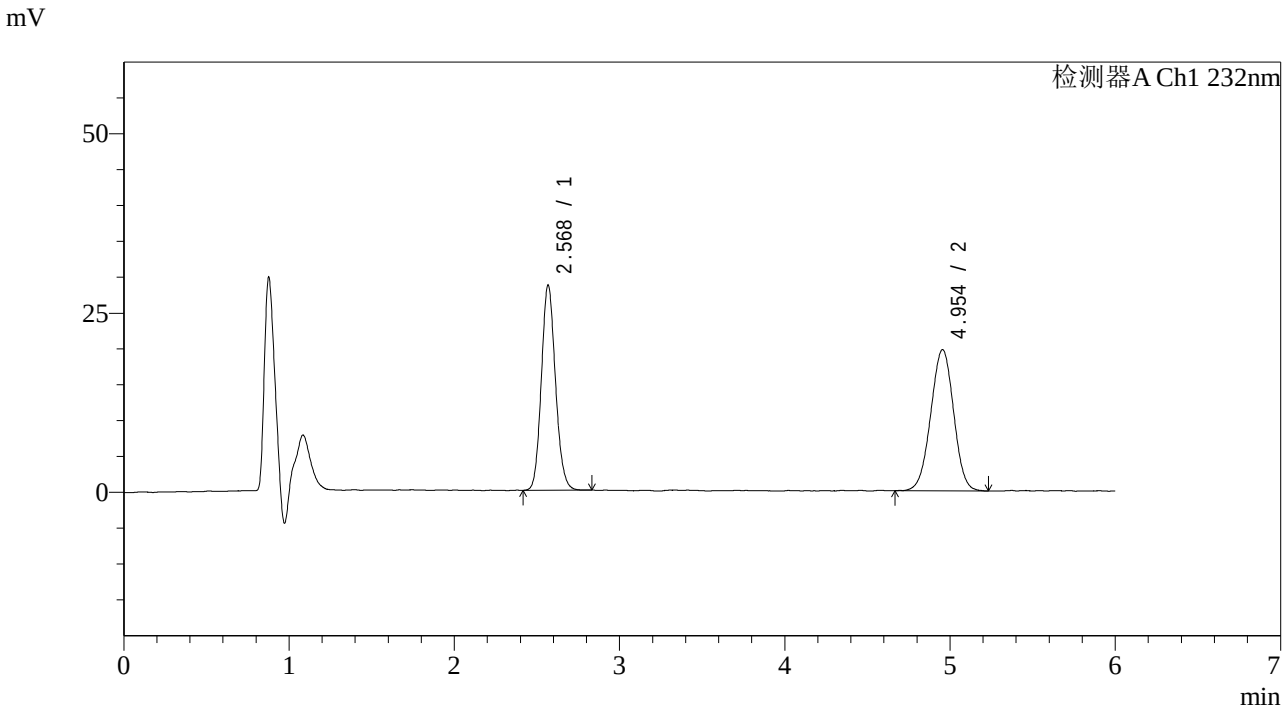

<峰表>

检测器A Ch1 232nm

峰号	保留时间	面积	面积%	高度	理论塔板数(USP)	拖尾因子	分离度(USP)
1	2.568	169689	47.196	27783	4355	1.124	--
2	4.954	189850	52.804	19608	6077	0.987	11.648
总计		359539	100.000	47391			