



J346

<样品信息>

色谱柱:XB-C18(4.6mm*150mm,5 μ m) 流速: 1.5ml/min
柱温:30 $^{\circ}$ C 波长: 232nm
数据文件名: RC\$J346 - 0-251/26-2789-2 - zzp-23112303p-rcqx-pH2.0+0.2tw80jz-rj.lcd
方法文件名: RC\$J346 - J346-rcqx-FX275.lcm
批处理文件名: RC\$J346 - J346-20241127-FX275.lcb
样品瓶号: 2-9
进样体积: 50 μ l 版本号: 6.115
进样时间: 2024/11/27 19:46:53 实验者: xiechaojun
处理时间 (V2): 2024/11/28 09:29:23 处理者: xiechaojun
仪器型号: SHIMADZU LC-2050C(FX275)

<色谱图>

mV

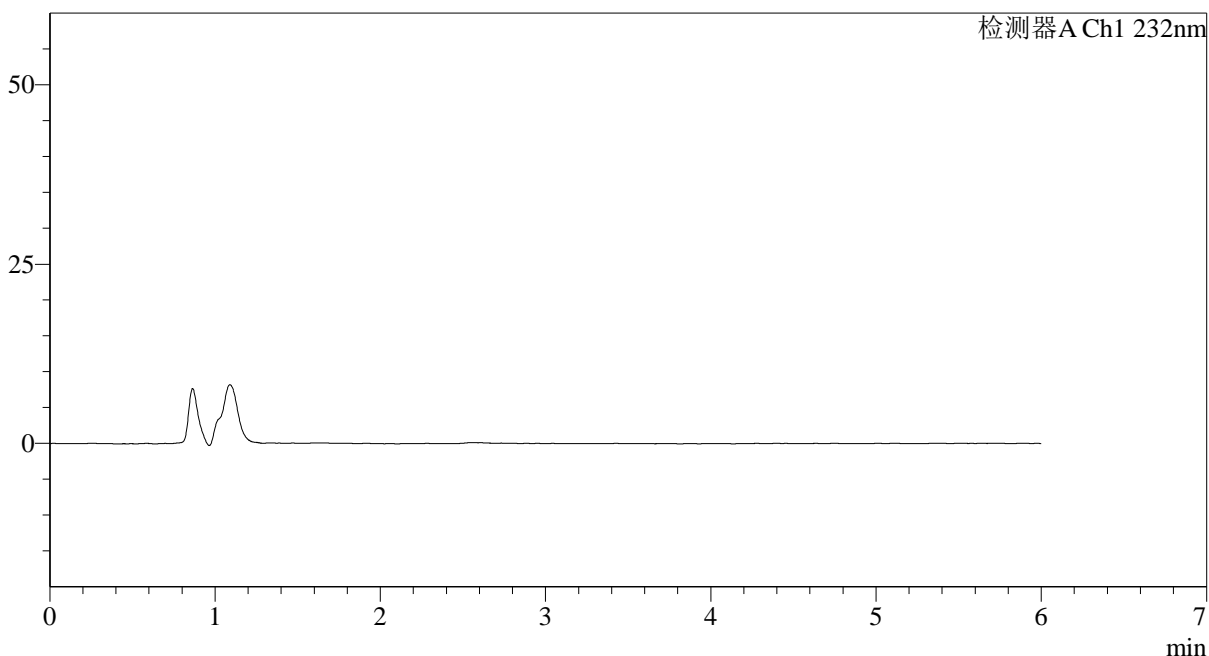

<峰表>

检测器A Ch1 232nm

峰号	保留时间	面积	面积%	高度	理论塔板数(USP)	拖尾因子	分离度(USP)
总计							

<样品信息>

色谱柱:XB-C18(4.6mm*150mm,5 μ m)

流速: 1.5ml/min

柱温:30 $^{\circ}$ C

波长: 232nm

数据文件名: RC\$J346 - 0-251/26-2790-2 - zzp-23112303p-rcqx-pH2.0+0.2tw80jz-dz1-1.lcd

方法文件名: RC\$J346 - J346-rcqx-FX275.lcm

批处理文件名: RC\$J346 - J346-20241127-FX275.lcb

样品瓶号: 2-18

进样体积: 50 μ l

版本号: 6.115

进样时间: 2024/11/27 19:53:19

实验者: xiechaojun

处理时间 (V2): 2024/11/28 09:29:28

处理者: xiechaojun

仪器型号: SHIMADZU LC-2050C(FX275)

<色谱图>

mV

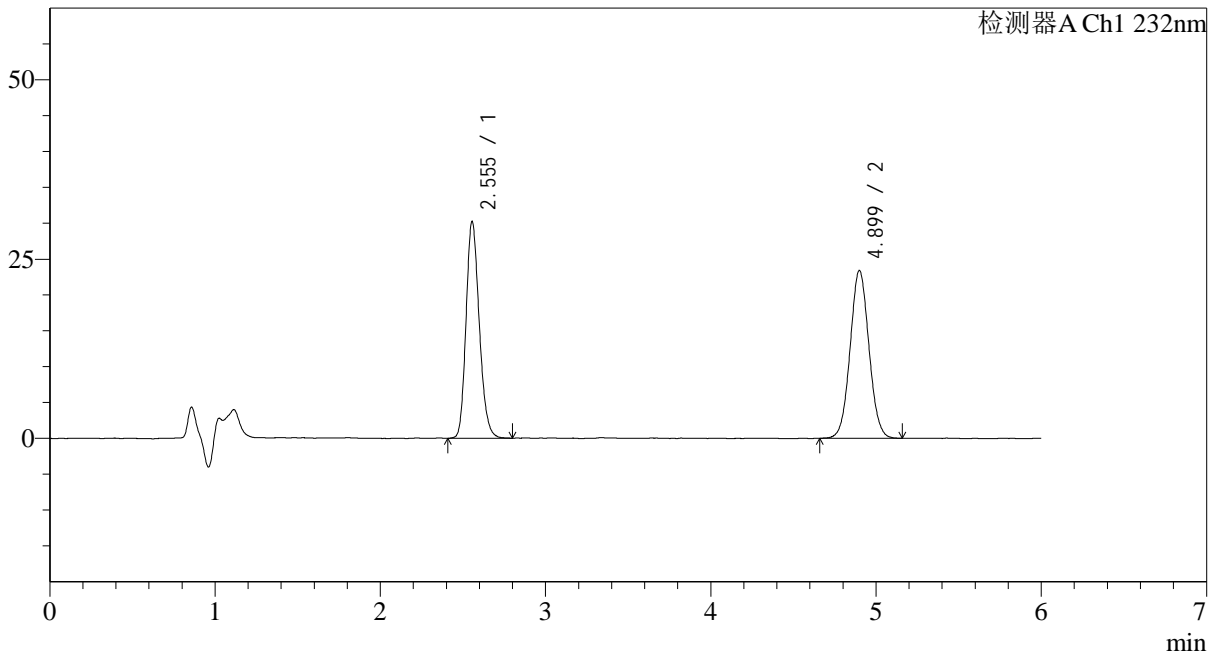

<峰表>

检测器A Ch1 232nm

峰号	保留时间	面积	面积%	高度	理论塔板数(USP)	拖尾因子	分离度(USP)
1	2.555	168437	47.609	30263	4936	1.194	--
2	4.899	185356	52.391	23392	8898	1.051	13.268
总计		353792	100.000	53655			

<样品信息>

色谱柱:XB-C18(4.6mm*150mm,5 μ m) 流速: 1.5ml/min
柱温:30 $^{\circ}$ C 波长: 232nm
数据文件名: RC\$J346 - 0-251/26-2791-2 - zzp-23112303p-rcqx-pH2.0+0.2tw80jz-dz1-2.lcd
方法文件名: RC\$J346 - J346-rcqx-FX275.lcm
批处理文件名: RC\$J346 - J346-20241127-FX275.lcb
样品瓶号: 2-18
进样体积: 50 μ l 版本号: 6.115
进样时间: 2024/11/27 19:59:46 实验者: xiechaojun
处理时间 (V2): 2024/11/28 09:29:31 处理者: xiechaojun
仪器型号: SHIMADZU LC-2050C(FX275)

<色谱图>

mV

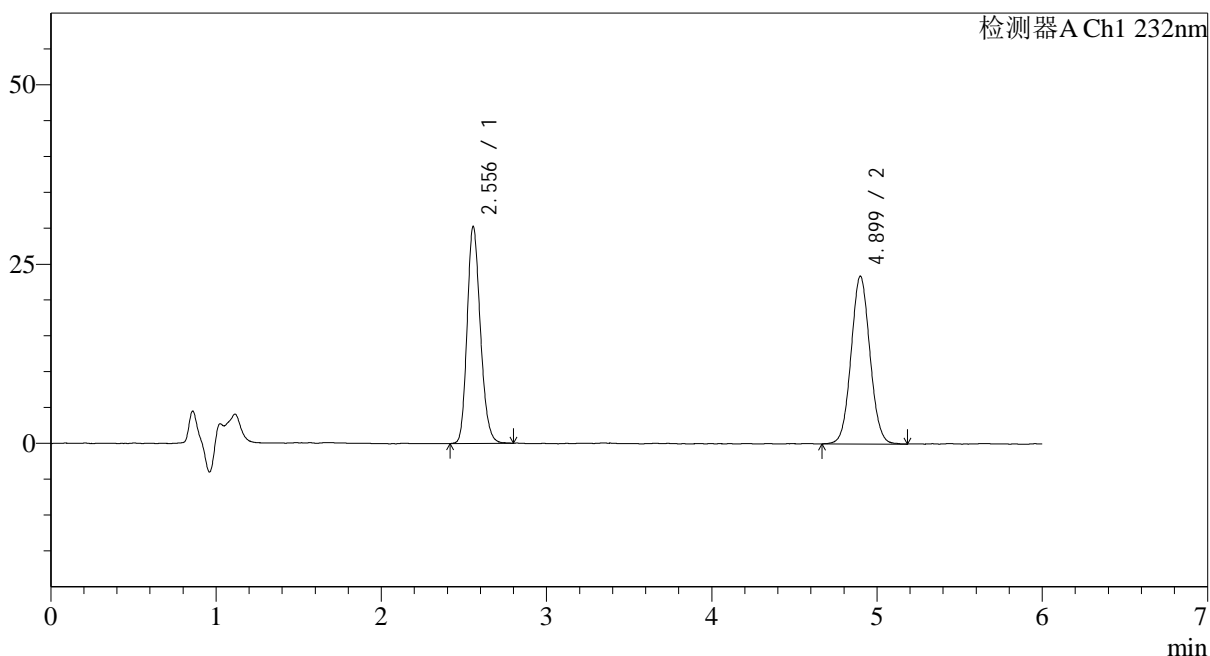

<峰表>

检测器A Ch1 232nm

峰号	保留时间	面积	面积%	高度	理论塔板数(USP)	拖尾因子	分离度(USP)
1	2.556	168335	47.632	30276	4935	1.195	--
2	4.899	185075	52.368	23380	8916	1.057	13.272
总计		353410	100.000	53656			



J346

<样品信息>

色谱柱:XB-C18(4.6mm*150mm,5μm) 流速: 1.5ml/min
 柱温:30°C 波长: 232nm
 数据文件名: RC\$J346 - 0-251/26-2792-2 - zzp-23112303p-rcqx-pH2.0+0.2tw80jz-dz1-3.lcd
 方法文件名: RC\$J346 - J346-rcqx-FX275.lcm
 批处理文件名: RC\$J346 - J346-20241127-FX275.lcb
 样品瓶号: 2-18
 进样体积: 50 μl 版本号: 6.115
 进样时间: 2024/11/27 20:06:13 实验者: xiechaojun
 处理时间 (V2): 2024/11/28 09:29:34 处理者: xiechaojun
 仪器型号: SHIMADZU LC-2050C(FX275)

<色谱图>

mV

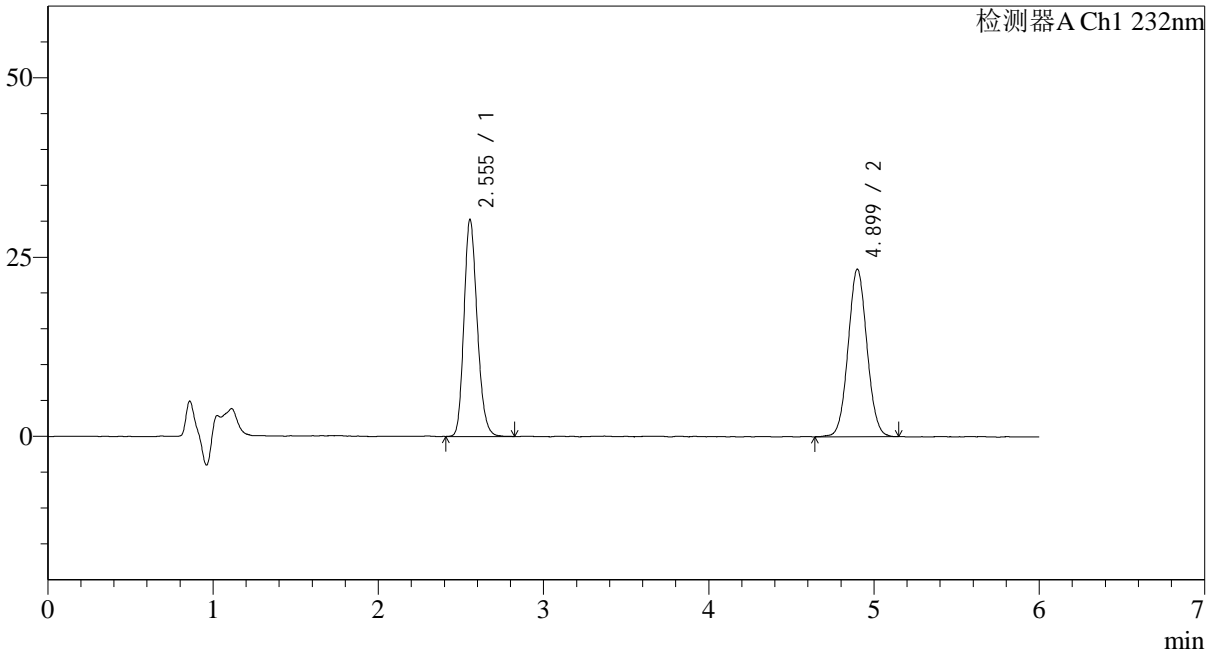

<峰表>

检测器A Ch1 232nm

峰号	保留时间	面积	面积%	高度	理论塔板数(USP)	拖尾因子	分离度(USP)
1	2.555	168341	47.609	30294	4933	1.193	--
2	4.899	185249	52.391	23364	8862	1.056	13.254
总计		353591	100.000	53658			

<样品信息>

色谱柱:XB-C18(4.6mm*150mm,5 μ m) 流速: 1.5ml/min
柱温:30 $^{\circ}$ C 波长: 232nm
数据文件名: RC\$J346 - 0-251/26-2793-2 - zzp-23112303p-rcqx-pH2.0+0.2tw80jz-dz1-4.lcd
方法文件名: RC\$J346 - J346-rcqx-FX275.lcm
批处理文件名: RC\$J346 - J346-20241127-FX275.lcb
样品瓶号: 2-18
进样体积: 50 μ l 版本号: 6.115
进样时间: 2024/11/27 20:12:40 实验者: xiechaojun
处理时间 (V2): 2024/11/28 09:29:37 处理者: xiechaojun
仪器型号: SHIMADZU LC-2050C(FX275)

<色谱图>

mV

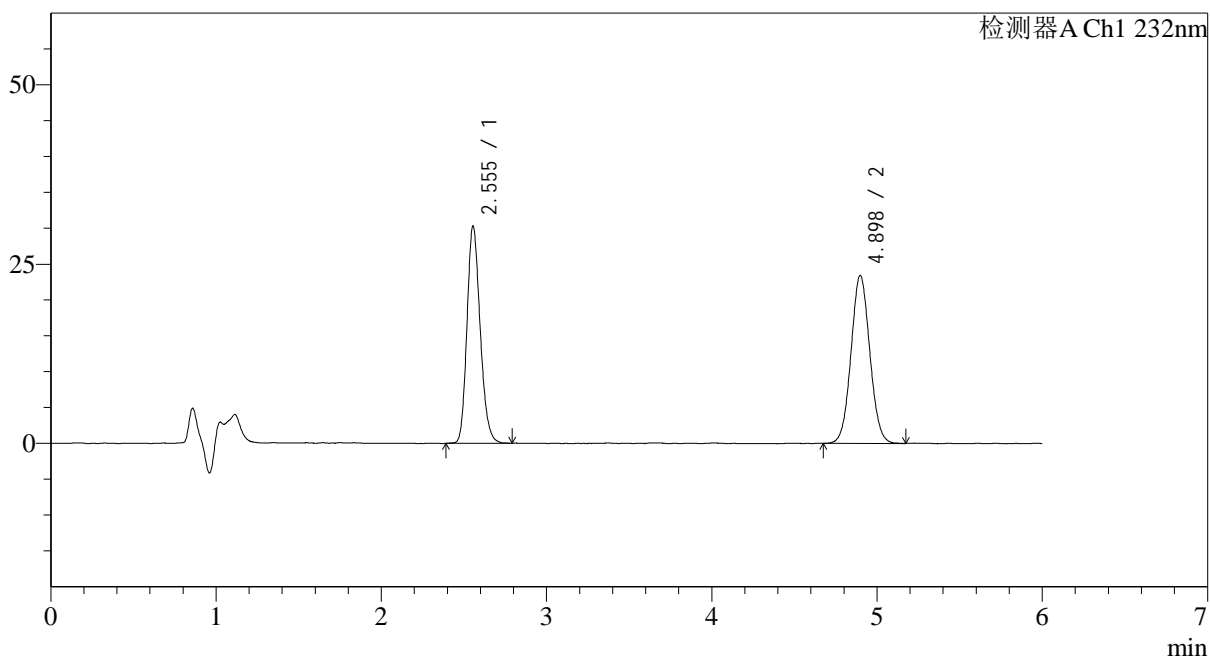

<峰表>

检测器A Ch1 232nm

峰号	保留时间	面积	面积%	高度	理论塔板数(USP)	拖尾因子	分离度(USP)
1	2.555	168344	47.641	30318	4947	1.194	--
2	4.898	185014	52.359	23429	8911	1.054	13.280
总计		353358	100.000	53747			

<样品信息>

色谱柱:XB-C18(4.6mm*150mm,5μm)

流速: 1.5ml/min

柱温:30°C

波长: 232nm

数据文件名: RC\$J346 - 0-251/26-2794-2 - zzp-23112303p-rcqx-pH2.0+0.2tw80jz-dz1-5.lcd

方法文件名: RC\$J346 - J346-rcqx-FX275.lcm

批处理文件名: RC\$J346 - J346-20241127-FX275.lcb

样品瓶号: 2-18

进样体积: 50 μl

版本号: 6.115

进样时间: 2024/11/27 20:19:07

实验者: xiechaojun

处理时间 (V2): 2024/11/28 09:29:40

处理者: xiechaojun

仪器型号: SHIMADZU LC-2050C(FX275)

<色谱图>

mV

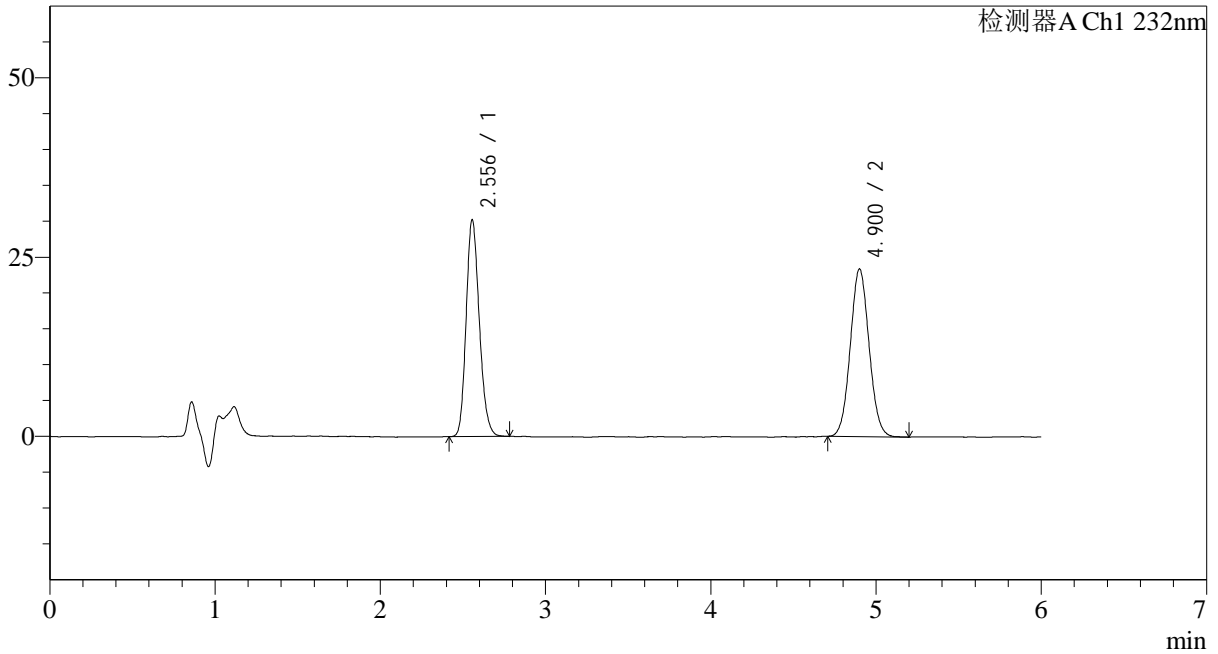

<峰表>

检测器A Ch1 232nm

峰号	保留时间	面积	面积%	高度	理论塔板数(USP)	拖尾因子	分离度(USP)
1	2.556	167823	47.580	30267	4962	1.189	--
2	4.900	184895	52.420	23365	8899	1.060	13.282
总计		352718	100.000	53632			

<样品信息>

色谱柱:XB-C18(4.6mm*150mm,5 μ m) 流速: 1.5ml/min
柱温:30 $^{\circ}$ C 波长: 232nm
数据文件名: RC\$J346 - 0-251/26-2795-2 - zzp-23112303p-rcqx-pH2.0+0.2tw80jz-P1-5min.lcd
方法文件名: RC\$J346 - J346-rcqx-FX275.lcm
批处理文件名: RC\$J346 - J346-20241127-FX275.lcb
样品瓶号: 2-1
进样体积: 50 μ l 版本号: 6.115
进样时间: 2024/11/27 20:25:33 实验者: xiechaojun
处理时间 (V2): 2024/11/28 09:29:43 处理者: xiechaojun
仪器型号: SHIMADZU LC-2050C(FX275)

<色谱图>

mV

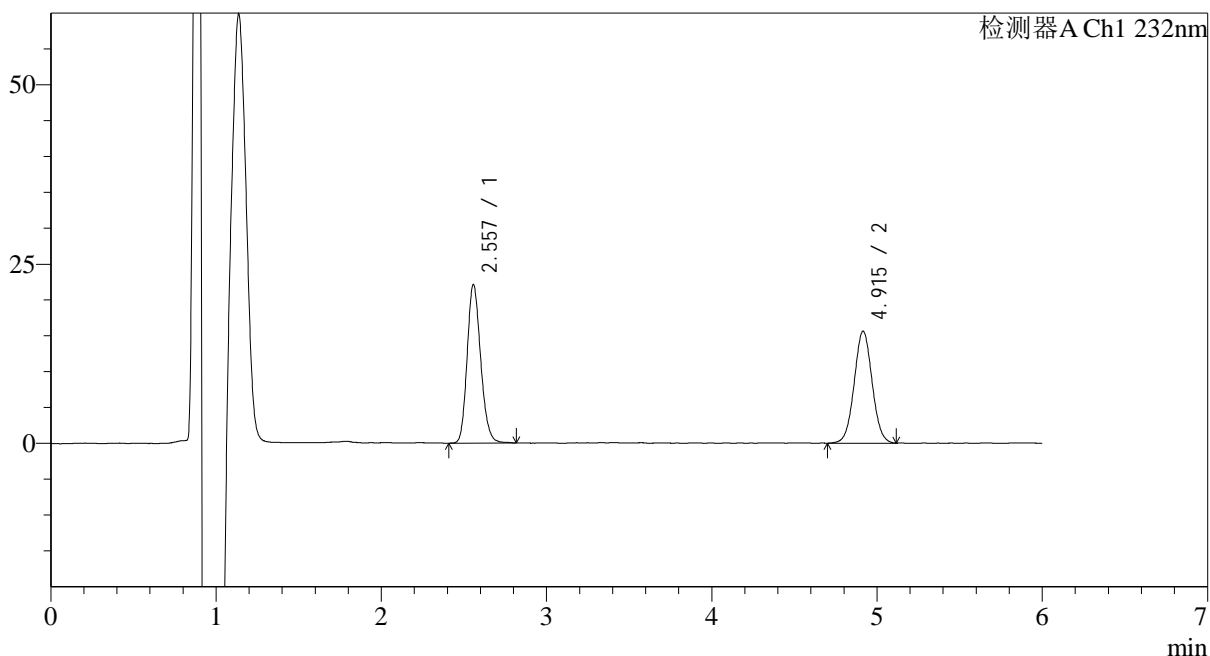

<峰表>

检测器A Ch1 232nm

峰号	保留时间	面积	面积%	高度	理论塔板数(USP)	拖尾因子	分离度(USP)
1	2.557	125969	51.678	22106	4738	1.182	--
2	4.915	117791	48.322	15610	9930	1.034	13.635
总计		243760	100.000	37717			



J346

<样品信息>

色谱柱:XB-C18(4.6mm*150mm,5μm) 流速: 1.5ml/min
 柱温:30°C 波长: 232nm
 数据文件名: RC\$J346 - 0-251/26-2796-2 - zzp-23112303p-rcqx-pH2.0+0.2tw80jz-P2-5min.lcd
 方法文件名: RC\$J346 - J346-rcqx-FX275.lcm
 批处理文件名: RC\$J346 - J346-20241127-FX275.lcb
 样品瓶号: 2-10 版本号: 6.115
 进样体积: 50 μl 实验者: xiechaojun
 进样时间: 2024/11/27 20:31:59 处理者: xiechaojun
 处理时间 (V2): 2024/11/28 09:29:46
 仪器型号: SHIMADZU LC-2050C(FX275)

<色谱图>

mV

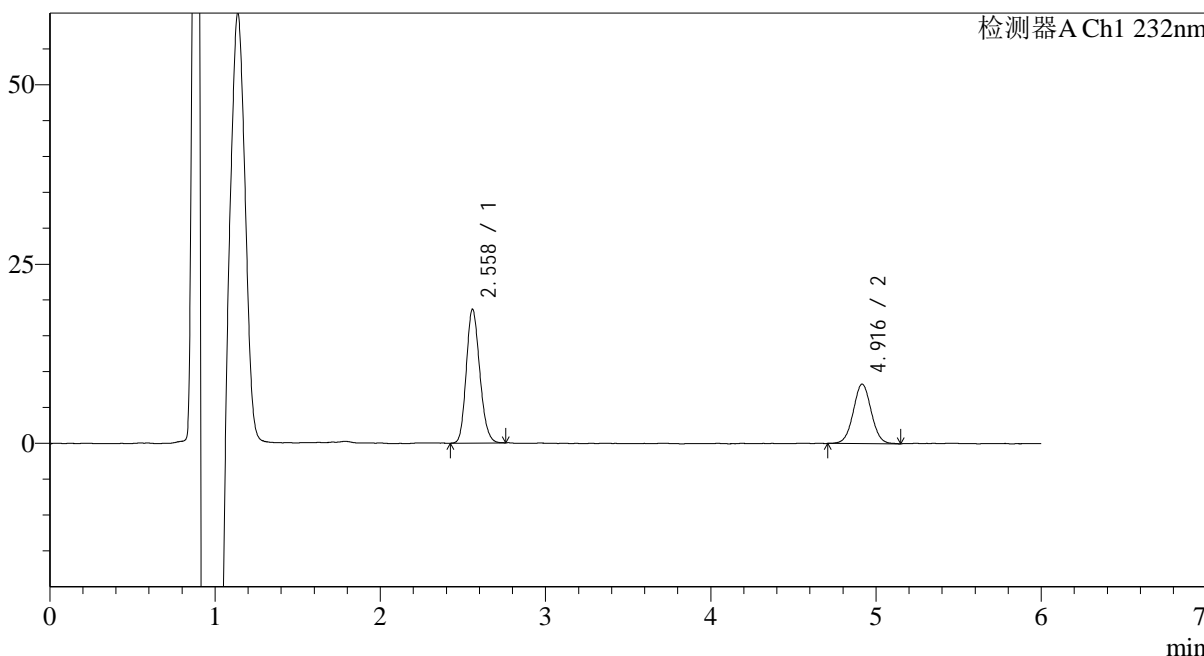

<峰表>

检测器A Ch1 232nm

峰号	保留时间	面积	面积%	高度	理论塔板数(USP)	拖尾因子	分离度(USP)
1	2.558	105584	62.711	18618	4714	1.174	--
2	4.916	62781	37.289	8297	9894	1.034	13.601
总计		168365	100.000	26914			

<样品信息>

色谱柱:XB-C18(4.6mm*150mm,5 μ m) 流速: 1.5ml/min
柱温:30 $^{\circ}$ C 波长: 232nm
数据文件名: RC\$J346 - 0-251/26-2797-2 - zzp-23112303p-rcqx-pH2.0+0.2tw80jz-P3-5min.lcd
方法文件名: RC\$J346 - J346-rcqx-FX275.lcm
批处理文件名: RC\$J346 - J346-20241127-FX275.lcb
样品瓶号: 2-19
进样体积: 50 μ l 版本号: 6.115
进样时间: 2024/11/27 20:38:24 实验者: xiechaojun
处理时间 (V2): 2024/11/28 09:29:49 处理者: xiechaojun
仪器型号: SHIMADZU LC-2050C(FX275)

<色谱图>

mV

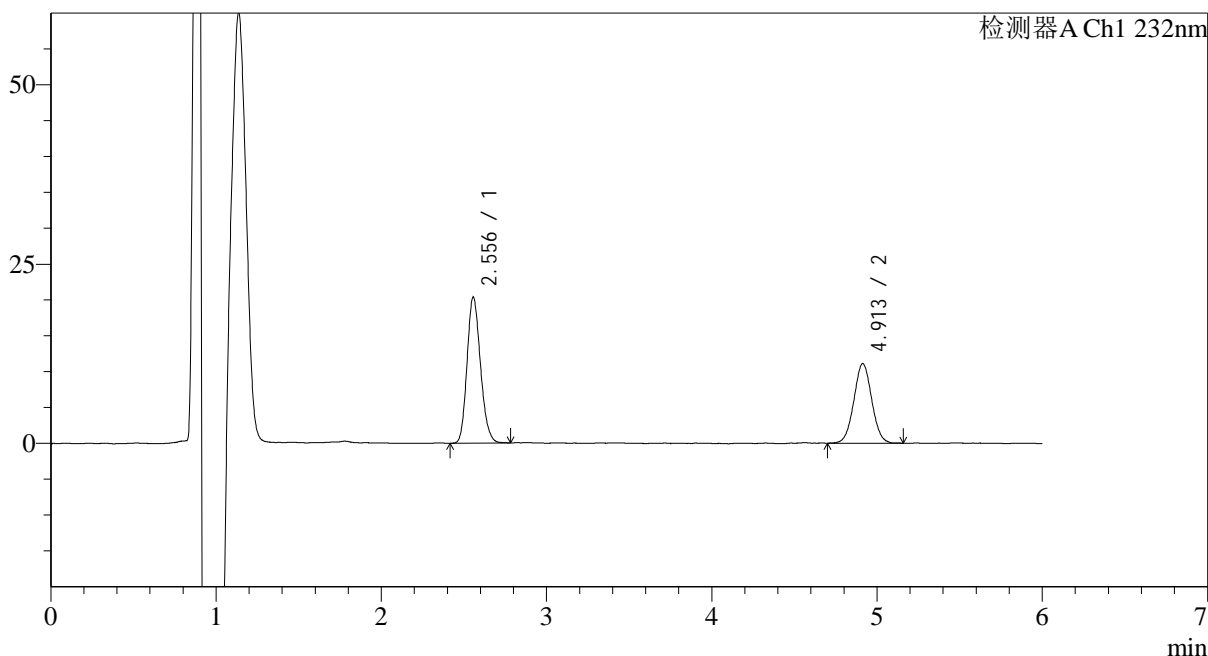

<峰表>

检测器A Ch1 232nm

峰号	保留时间	面积	面积%	高度	理论塔板数(USP)	拖尾因子	分离度(USP)
1	2.556	115156	58.014	20360	4743	1.177	--
2	4.913	83342	41.986	11111	9952	1.031	13.644
总计		198498	100.000	31471			



J346

<样品信息>

色谱柱:XB-C18(4.6mm*150mm,5μm) 流速: 1.5ml/min
 柱温:30°C 波长: 232nm
 数据文件名: RC\$J346 - 0-251/26-2798-2 - zzp-23112303p-rcqx-pH2.0+0.2tw80jz-P4-5min.lcd
 方法文件名: RC\$J346 - J346-rcqx-FX275.lcm
 批处理文件名: RC\$J346 - J346-20241127-FX275.lcb
 样品瓶号: 2-28
 进样体积: 50 μl 版本号: 6.115
 进样时间: 2024/11/27 20:44:49 实验者: xiechaojun
 处理时间 (V2): 2024/11/28 09:29:52 处理者: xiechaojun
 仪器型号: SHIMADZU LC-2050C(FX275)

<色谱图>

mV

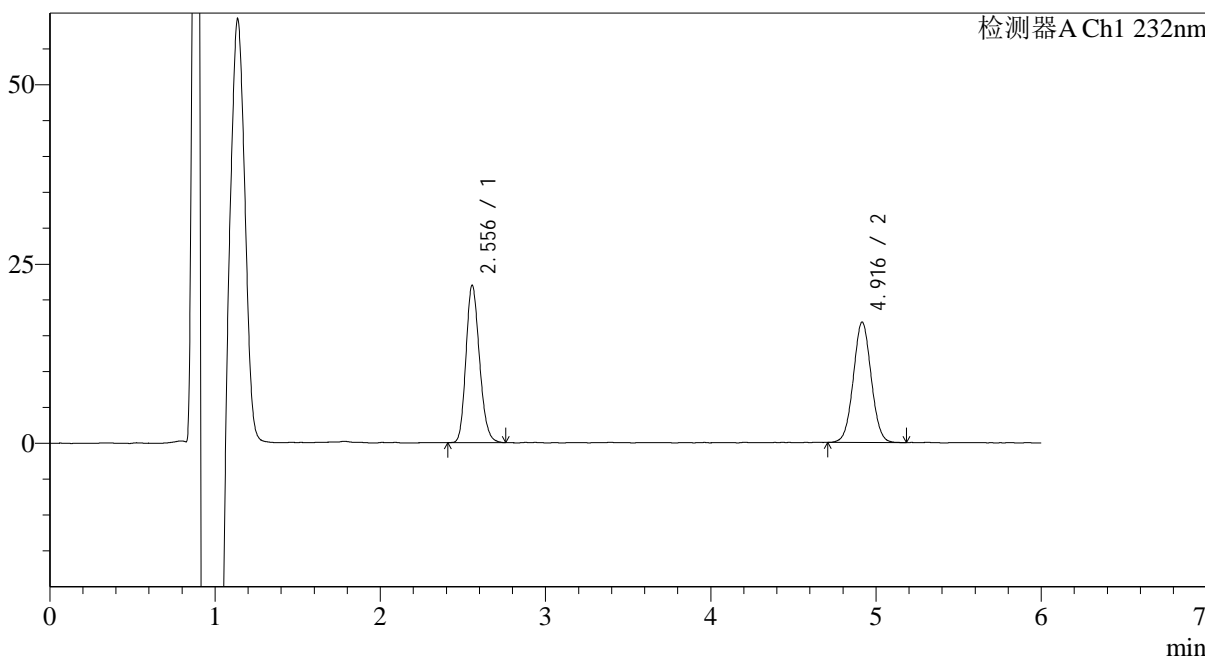

<峰表>

检测器A Ch1 232nm

峰号	保留时间	面积	面积%	高度	理论塔板数(USP)	拖尾因子	分离度(USP)
1	2.556	124823	49.764	21965	4684	1.184	--
2	4.916	126006	50.236	16788	9897	1.036	13.599
总计		250830	100.000	38753			



J346

<样品信息>

色谱柱:XB-C18(4.6mm*150mm,5μm) 流速: 1.5ml/min
 柱温:30°C 波长: 232nm
 数据文件名: RC\$J346 - 0-251/26-2799-2 - zzp-23112303p-rcqx-pH2.0+0.2tw80jz-P5-5min.lcd
 方法文件名: RC\$J346 - J346-rcqx-FX275.lcm
 批处理文件名: RC\$J346 - J346-20241127-FX275.lcb
 样品瓶号: 2-37
 进样体积: 50 μl 版本号: 6.115
 进样时间: 2024/11/27 20:51:14 实验者: xiechaojun
 处理时间 (V2): 2024/11/28 09:29:55 处理者: xiechaojun
 仪器型号: SHIMADZU LC-2050C(FX275)

<色谱图>

mV

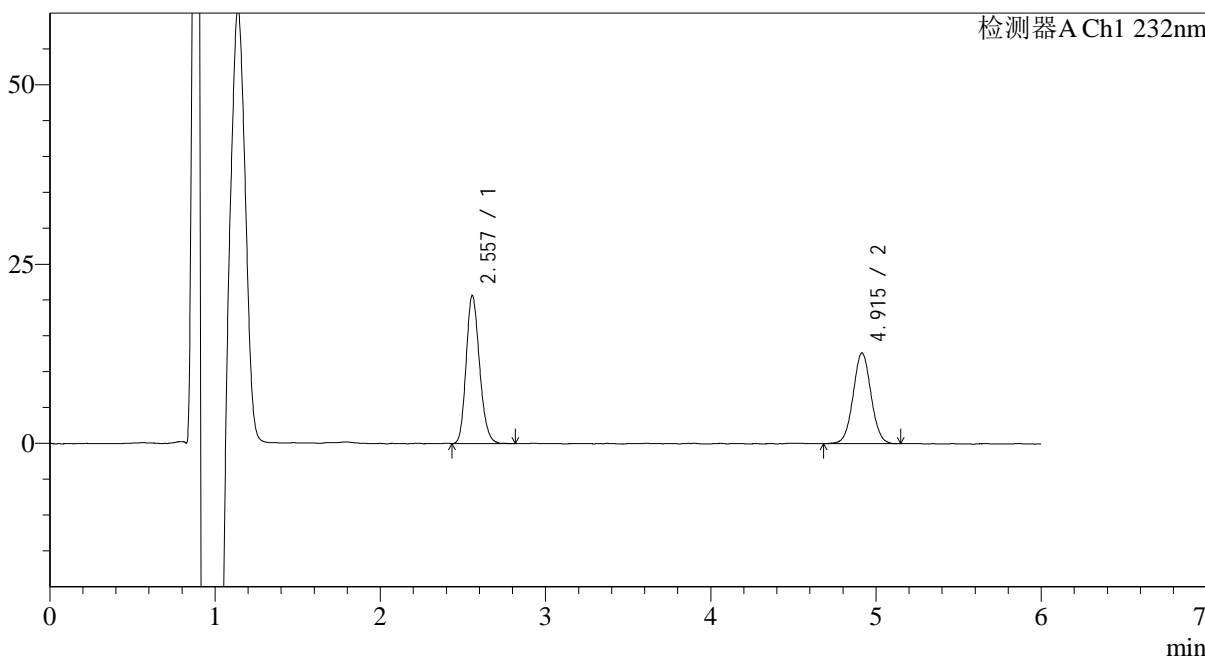

<峰表>

检测器A Ch1 232nm

峰号	保留时间	面积	面积%	高度	理论塔板数(USP)	拖尾因子	分离度(USP)
1	2.557	116506	55.050	20634	4774	1.188	--
2	4.915	95131	44.950	12655	10012	1.035	13.691
总计		211637	100.000	33289			



J346

<样品信息>

色谱柱:XB-C18(4.6mm*150mm,5µm) 流速: 1.5ml/min
 柱温:30°C 波长: 232nm
 数据文件名: RC\$J346 - 0-251/26-2800-2 - zzp-23112303p-rcqx-pH2.0+0.2tw80jz-P6-5min.lcd
 方法文件名: RC\$J346 - J346-rcqx-FX275.lcm
 批处理文件名: RC\$J346 - J346-20241127-FX275.lcb
 样品瓶号: 2-46 版本号: 6.115
 进样体积: 50 µl 实验者: xiechaojun
 进样时间: 2024/11/27 20:57:40 处理者: xiechaojun
 处理时间 (V2): 2024/11/28 09:29:58
 仪器型号: SHIMADZU LC-2050C(FX275)

<色谱图>

mV

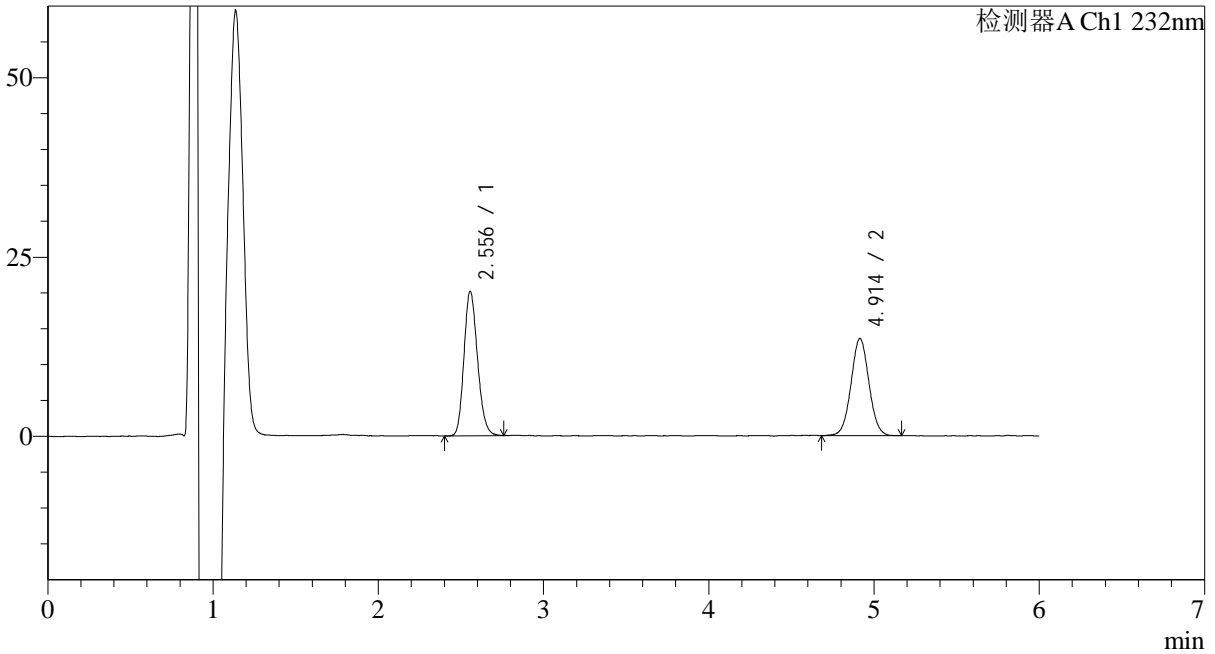

<峰表>

检测器A Ch1 232nm

峰号	保留时间	面积	面积%	高度	理论塔板数(USP)	拖尾因子	分离度(USP)
1	2.556	114669	52.867	20163	4676	1.176	--
2	4.914	102232	47.133	13554	9857	1.036	13.572
总计		216901	100.000	33717			

<样品信息>

色谱柱:XB-C18(4.6mm*150mm,5 μ m) 流速: 1.5ml/min
柱温:30 $^{\circ}$ C 波长: 232nm
数据文件名: RC\$J346 - 0-251/26-2801-2 - zzp-23112303p-rcqx-pH2.0+0.2tw80jz-P1-10min.lcd
方法文件名: RC\$J346 - J346-rcqx-FX275.lcm
批处理文件名: RC\$J346 - J346-20241127-FX275.lcb
样品瓶号: 2-2
进样体积: 50 μ l 版本号: 6.115
进样时间: 2024/11/27 21:04:06 实验者: xiechaojun
处理时间 (V2): 2024/11/28 09:30:01 处理者: xiechaojun
仪器型号: SHIMADZU LC-2050C(FX275)

<色谱图>

mV

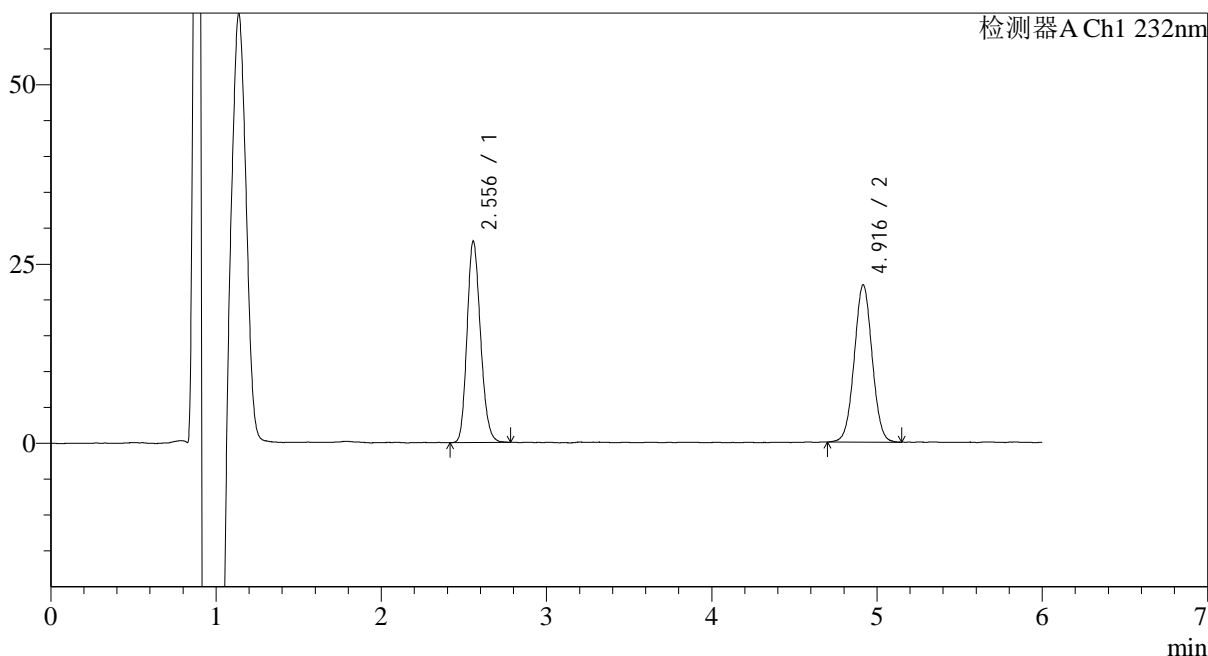

<峰表>

检测器A Ch1 232nm

峰号	保留时间	面积	面积%	高度	理论塔板数(USP)	拖尾因子	分离度(USP)
1	2.556	159082	49.107	28083	4734	1.180	--
2	4.916	164870	50.893	21921	9906	1.025	13.631
总计		323952	100.000	50004			



J346

<样品信息>

色谱柱:XB-C18(4.6mm*150mm,5μm) 流速: 1.5ml/min
 柱温:30°C 波长: 232nm
 数据文件名: RC\$J346 - 0-251/26-2802-2 - zzp-23112303p-rcqx-pH2.0+0.2tw80jz-P2-10min.lcd
 方法文件名: RC\$J346 - J346-rcqx-FX275.lcm
 批处理文件名: RC\$J346 - J346-20241127-FX275.lcb
 样品瓶号: 2-11 版本号: 6.115
 进样体积: 50 μl 实验者: xiechaojun
 进样时间: 2024/11/27 21:10:32 处理者: xiechaojun
 处理时间 (V2): 2024/11/28 09:30:04
 仪器型号: SHIMADZU LC-2050C(FX275)

<色谱图>

mV

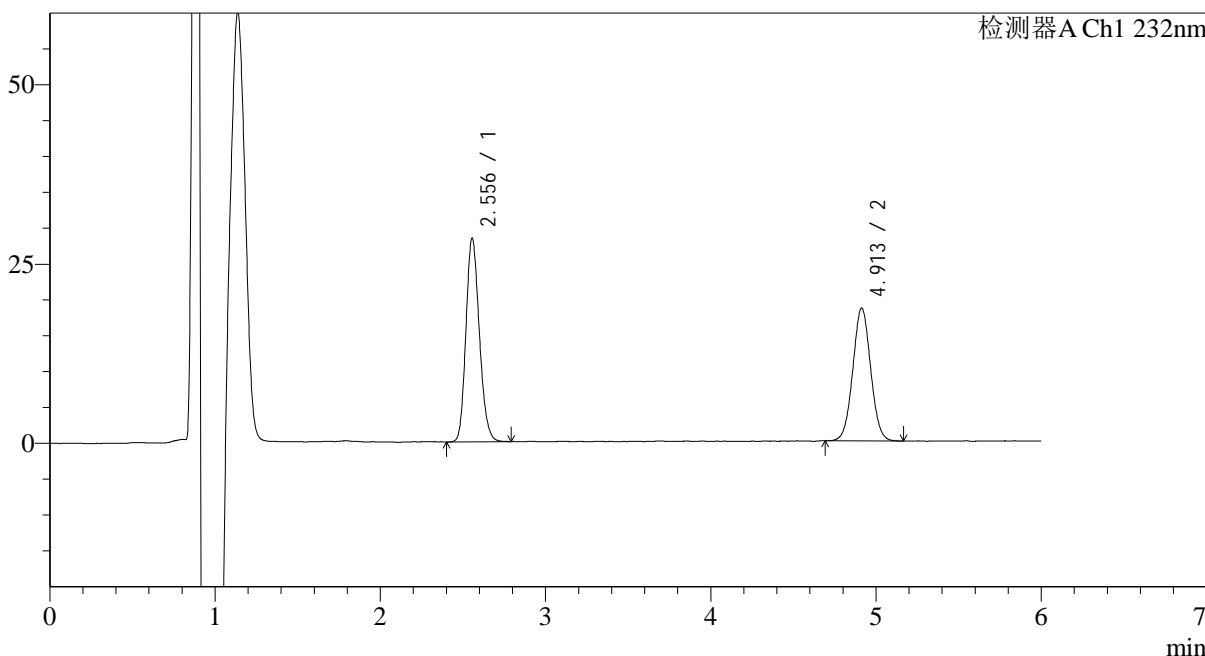

<峰表>

检测器A Ch1 232nm

峰号	保留时间	面积	面积%	高度	理论塔板数(USP)	拖尾因子	分离度(USP)
1	2.556	160523	53.585	28423	4762	1.179	--
2	4.913	139043	46.415	18537	9909	1.033	13.643
总计		299566	100.000	46961			

<样品信息>

色谱柱:XB-C18(4.6mm*150mm,5 μ m) 流速: 1.5ml/min
柱温:30 $^{\circ}$ C 波长: 232nm
数据文件名: RC\$J346 - 0-251/26-2803-2 - zzp-23112303p-rcqx-pH2.0+0.2tw80jz-P3-10min.lcd
方法文件名: RC\$J346 - J346-rcqx-FX275.lcm
批处理文件名: RC\$J346 - J346-20241127-FX275.lcb
样品瓶号: 2-20
进样体积: 50 μ l 版本号: 6.115
进样时间: 2024/11/27 21:16:57 实验者: xiechaojun
处理时间 (V2): 2024/11/28 09:30:07 处理者: xiechaojun
仪器型号: SHIMADZU LC-2050C(FX275)

<色谱图>

mV

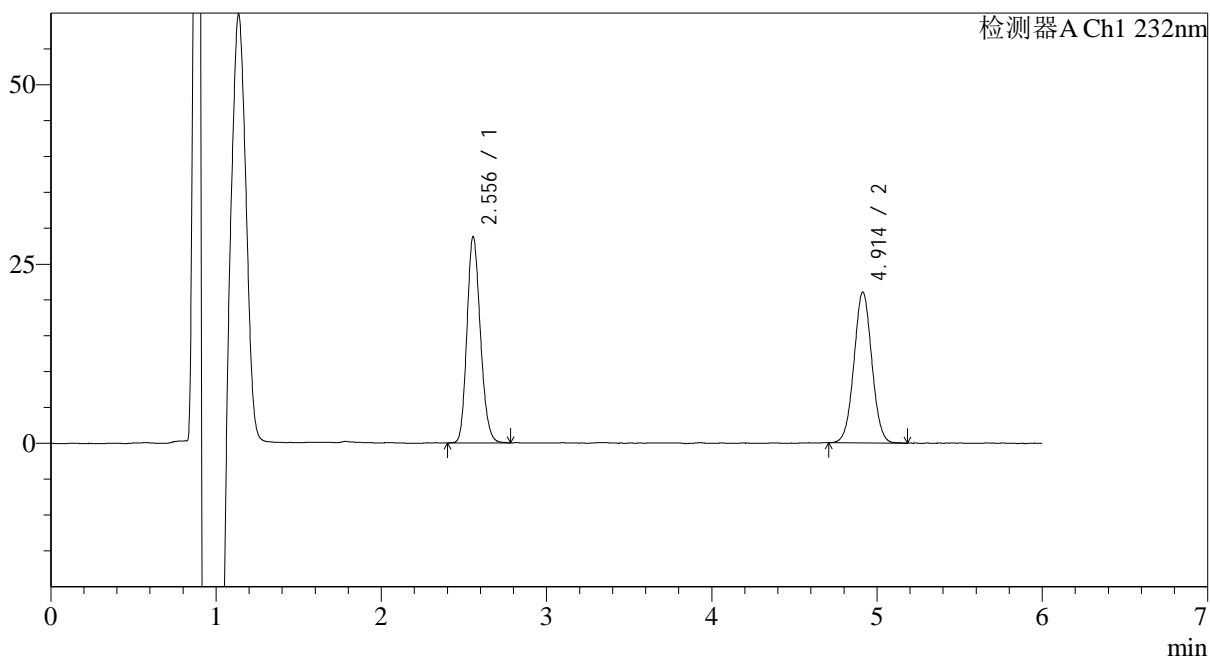

<峰表>

检测器A Ch1 232nm

峰号	保留时间	面积	面积%	高度	理论塔板数(USP)	拖尾因子	分离度(USP)
1	2.556	162488	50.705	28790	4768	1.176	--
2	4.914	157972	49.295	21054	9935	1.030	13.660
总计		320461	100.000	49844			

<样品信息>

色谱柱:XB-C18(4.6mm*150mm,5 μ m) 流速: 1.5ml/min
柱温:30 $^{\circ}$ C 波长: 232nm
数据文件名: RC\$J346 - 0-251/26-2804-2 - zzp-23112303p-rcqx-pH2.0+0.2tw80jz-P4-10min.lcd
方法文件名: RC\$J346 - J346-rcqx-FX275.lcm
批处理文件名: RC\$J346 - J346-20241127-FX275.lcb
样品瓶号: 2-29
进样体积: 50 μ l 版本号: 6.115
进样时间: 2024/11/27 21:23:22 实验者: xiechaojun
处理时间 (V2): 2024/11/28 09:30:10 处理者: xiechaojun
仪器型号: SHIMADZU LC-2050C(FX275)

<色谱图>

mV

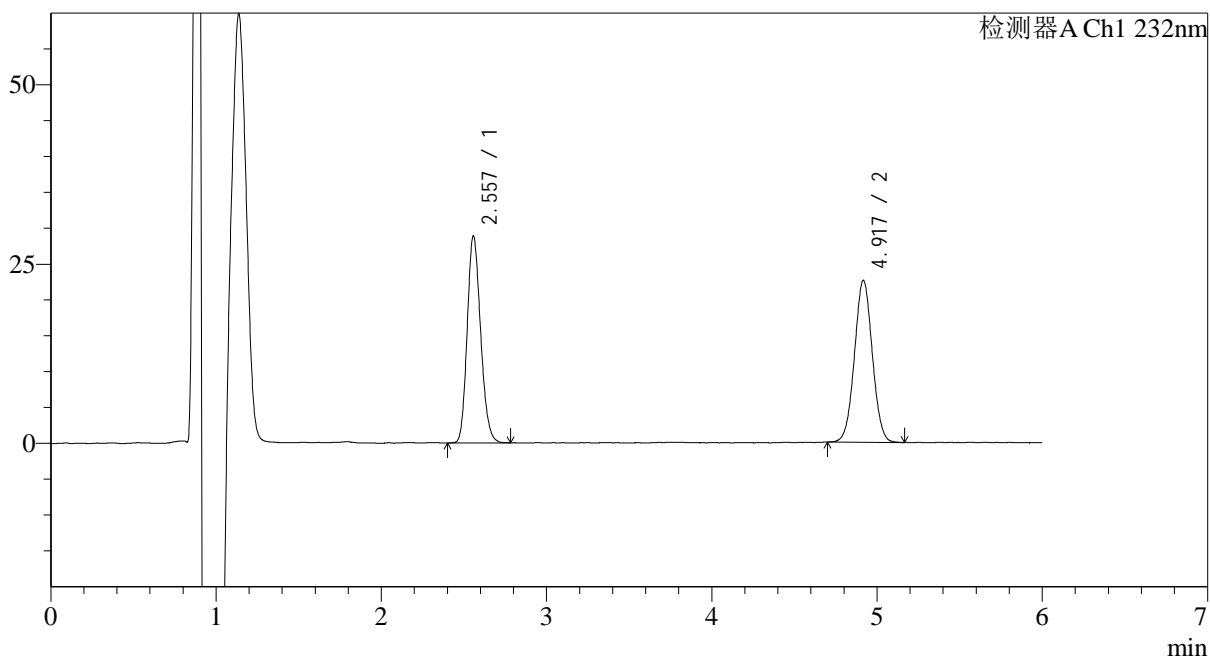

<峰表>

检测器A Ch1 232nm

峰号	保留时间	面积	面积%	高度	理论塔板数(USP)	拖尾因子	分离度(USP)
1	2.557	163000	49.061	28837	4750	1.179	--
2	4.917	169241	50.939	22523	9930	1.031	13.648
总计		332241	100.000	51359			

<样品信息>

色谱柱:XB-C18(4.6mm*150mm,5 μ m) 流速: 1.5ml/min
柱温:30 $^{\circ}$ C 波长: 232nm
数据文件名: RC\$J346 - 0-253/26-2805-3 - zzp-23112303p-rcqx-pH2.0+0.2tw80jz-P5-10min.lcd
方法文件名: RC\$J346 - J346-rcqx-FX275.lcm
批处理文件名: RC\$J346 - J346-20241127-FX275.lcb
样品瓶号: 2-38
进样体积: 50 μ l 版本号: 6.115
进样时间: 2024/11/27 21:29:48 实验者: xiechaojun
处理时间 (V3): 2024/11/28 09:57:43 处理者: xiechaojun
仪器型号: SHIMADZU LC-2050C(FX275)

<色谱图>

mV

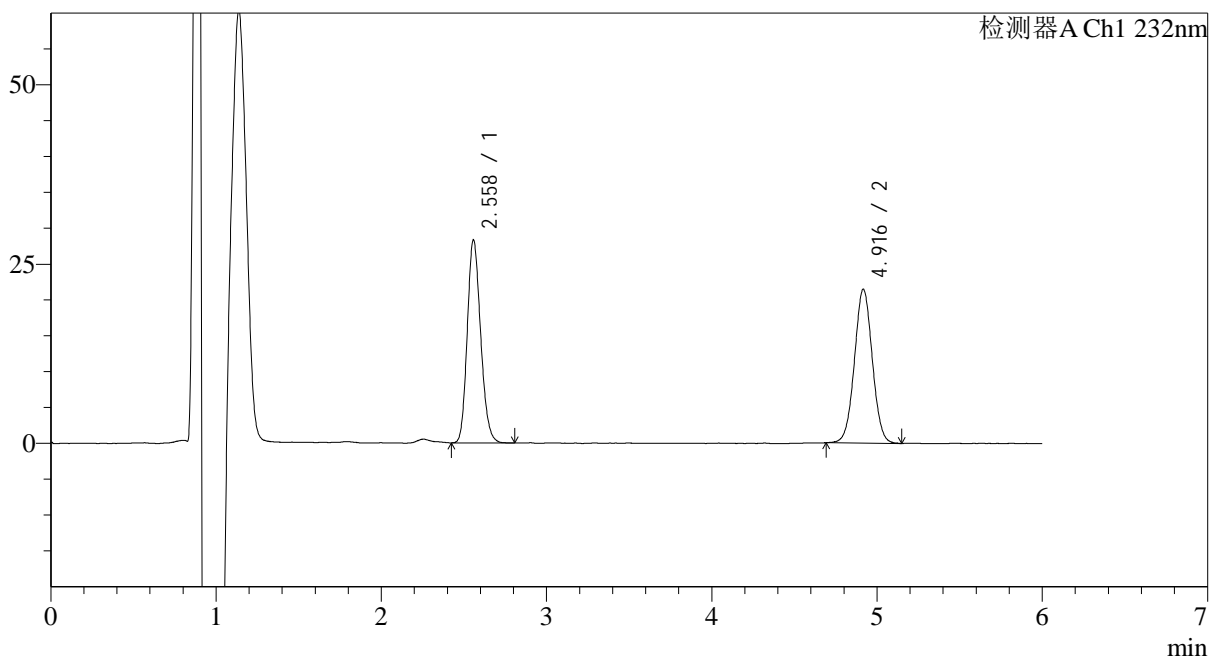

<峰表>

检测器A Ch1 232nm

峰号	保留时间	面积	面积%	高度	理论塔板数(USP)	拖尾因子	分离度(USP)
1	2.558	159278	49.691	28263	4775	1.176	--
2	4.916	161261	50.309	21427	9938	1.028	13.663
总计		320539	100.000	49690			



J346

<样品信息>

色谱柱:XB-C18(4.6mm*150mm,5μm) 流速: 1.5ml/min
 柱温:30°C 波长: 232nm
 数据文件名: RC\$J346 - 0-251/26-2806-2 - zzp-23112303p-rcqx-pH2.0+0.2tw80jz-P6-10min.lcd
 方法文件名: RC\$J346 - J346-rcqx-FX275.lcm
 批处理文件名: RC\$J346 - J346-20241127-FX275.lcb
 样品瓶号: 2-47
 进样体积: 50 μl 版本号: 6.115
 进样时间: 2024/11/27 21:36:14 实验者: xiechaojun
 处理时间 (V2): 2024/11/28 09:30:16 处理者: xiechaojun
 仪器型号: SHIMADZU LC-2050C(FX275)

<色谱图>

mV

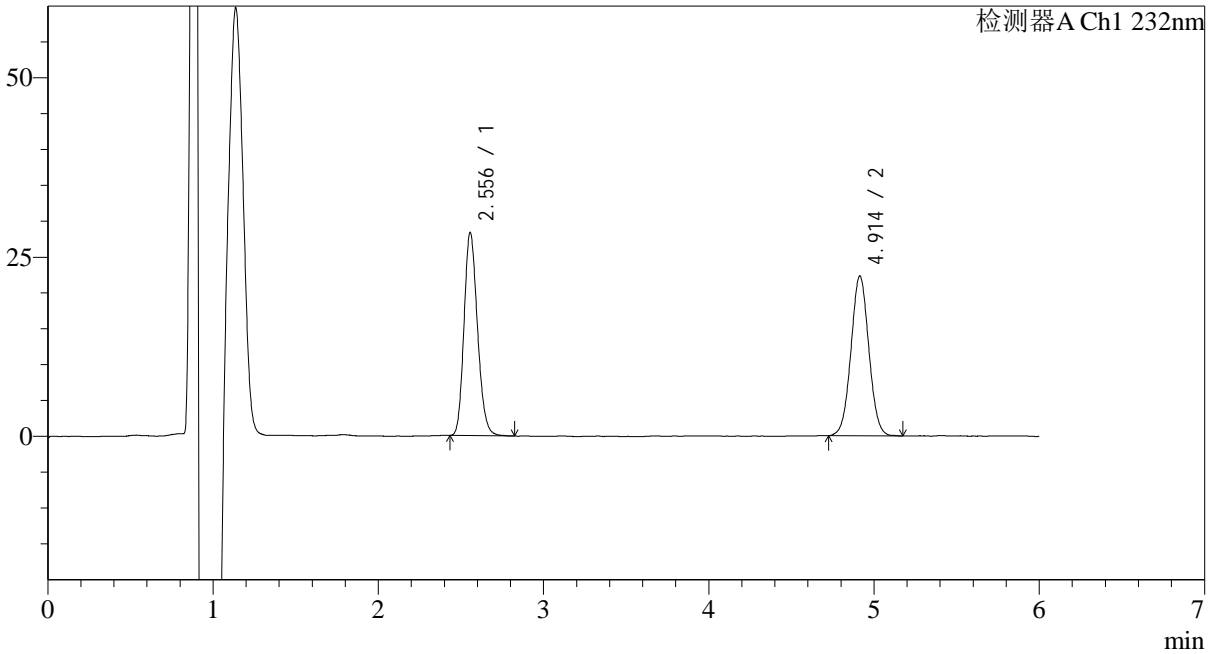

<峰表>

检测器A Ch1 232nm

峰号	保留时间	面积	面积%	高度	理论塔板数(USP)	拖尾因子	分离度(USP)
1	2.556	159954	48.880	28323	4759	1.179	--
2	4.914	167286	51.120	22294	9899	1.034	13.638
总计		327240	100.000	50617			

<样品信息>

色谱柱:XB-C18(4.6mm*150mm,5 μ m) 流速: 1.5ml/min
柱温:30 $^{\circ}$ C 波长: 232nm
数据文件名: RC\$J346 - 0-251/26-2807-2 - zzp-23112303p-rcqx-pH2.0+0.2tw80jz-P1-15min.lcd
方法文件名: RC\$J346 - J346-rcqx-FX275.lcm
批处理文件名: RC\$J346 - J346-20241127-FX275.lcb
样品瓶号: 2-3
进样体积: 50 μ l 版本号: 6.115
进样时间: 2024/11/27 21:42:40 实验者: xiechaojun
处理时间 (V2): 2024/11/28 09:30:19 处理者: xiechaojun
仪器型号: SHIMADZU LC-2050C(FX275)

<色谱图>

mV

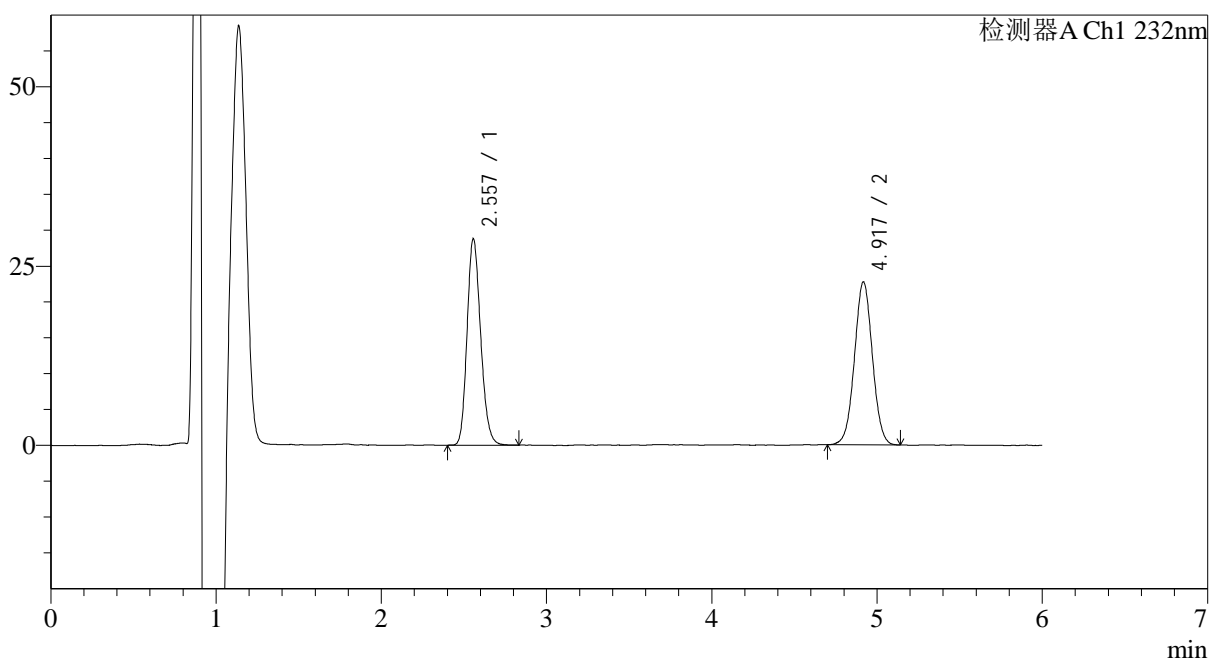

<峰表>

检测器A Ch1 232nm

峰号	保留时间	面积	面积%	高度	理论塔板数(USP)	拖尾因子	分离度(USP)
1	2.557	164514	48.939	28783	4668	1.183	--
2	4.917	171647	51.061	22690	9849	1.025	13.571
总计		336162	100.000	51473			

<样品信息>

色谱柱:XB-C18(4.6mm*150mm,5μm)

流速: 1.5ml/min

柱温:30°C

波长: 232nm

数据文件名: RC\$J346 - 0-251/26-2808-2 - zzp-23112303p-rcqx-pH2.0+0.2tw80jz-P2-15min.lcd

方法文件名: RC\$J346 - J346-rcqx-FX275.lcm

批处理文件名: RC\$J346 - J346-20241127-FX275.lcb

样品瓶号: 2-12

进样体积: 50 μl

版本号: 6.115

进样时间: 2024/11/27 21:49:05

实验者: xiechaojun

处理时间 (V2): 2024/11/28 09:30:22

处理者: xiechaojun

仪器型号: SHIMADZU LC-2050C(FX275)

<色谱图>

mV

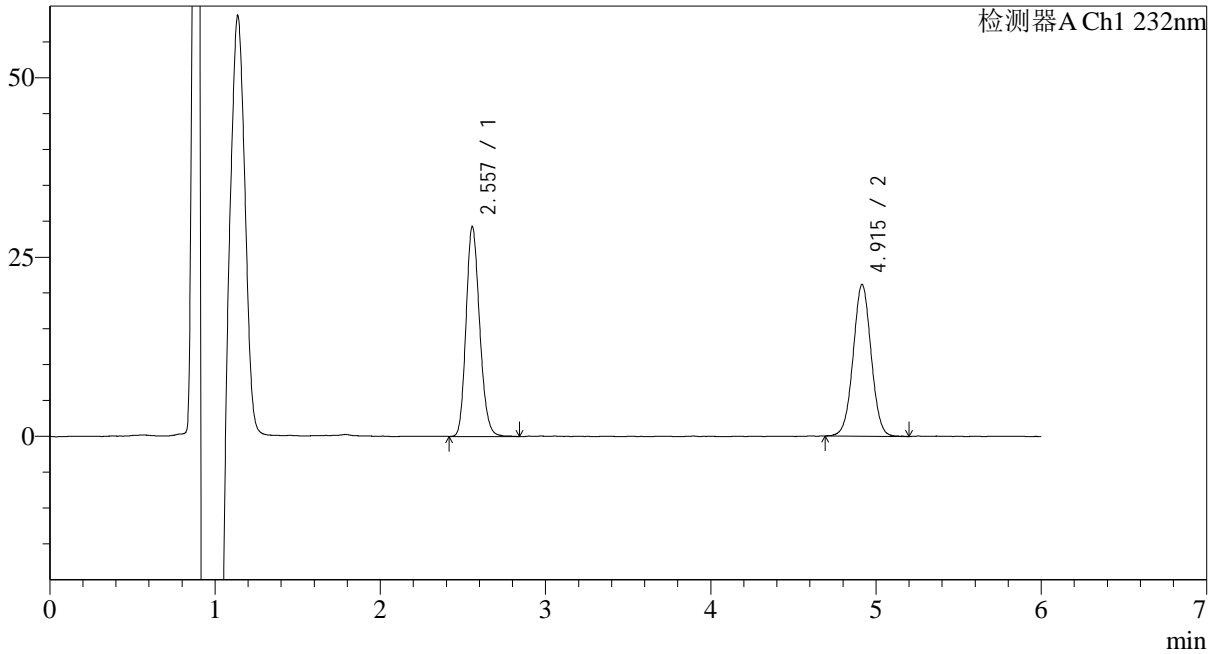

<峰表>

检测器A Ch1 232nm

峰号	保留时间	面积	面积%	高度	理论塔板数(USP)	拖尾因子	分离度(USP)
1	2.557	167084	51.033	29253	4685	1.178	--
2	4.915	160321	48.967	21153	9837	1.021	13.569
总计		327405	100.000	50406			

<样品信息>

色谱柱:XB-C18(4.6mm*150mm,5 μ m) 流速: 1.5ml/min
柱温:30 $^{\circ}$ C 波长: 232nm
数据文件名: RC\$J346 - 0-251/26-2809-2 - zzp-23112303p-rcqx-pH2.0+0.2tw80jz-P3-15min.lcd
方法文件名: RC\$J346 - J346-rcqx-FX275.lcm
批处理文件名: RC\$J346 - J346-20241127-FX275.lcb
样品瓶号: 2-21
进样体积: 50 μ l 版本号: 6.115
进样时间: 2024/11/27 21:55:31 实验者: xiechaojun
处理时间 (V2): 2024/11/28 09:30:25 处理者: xiechaojun
仪器型号: SHIMADZU LC-2050C(FX275)

<色谱图>

mV

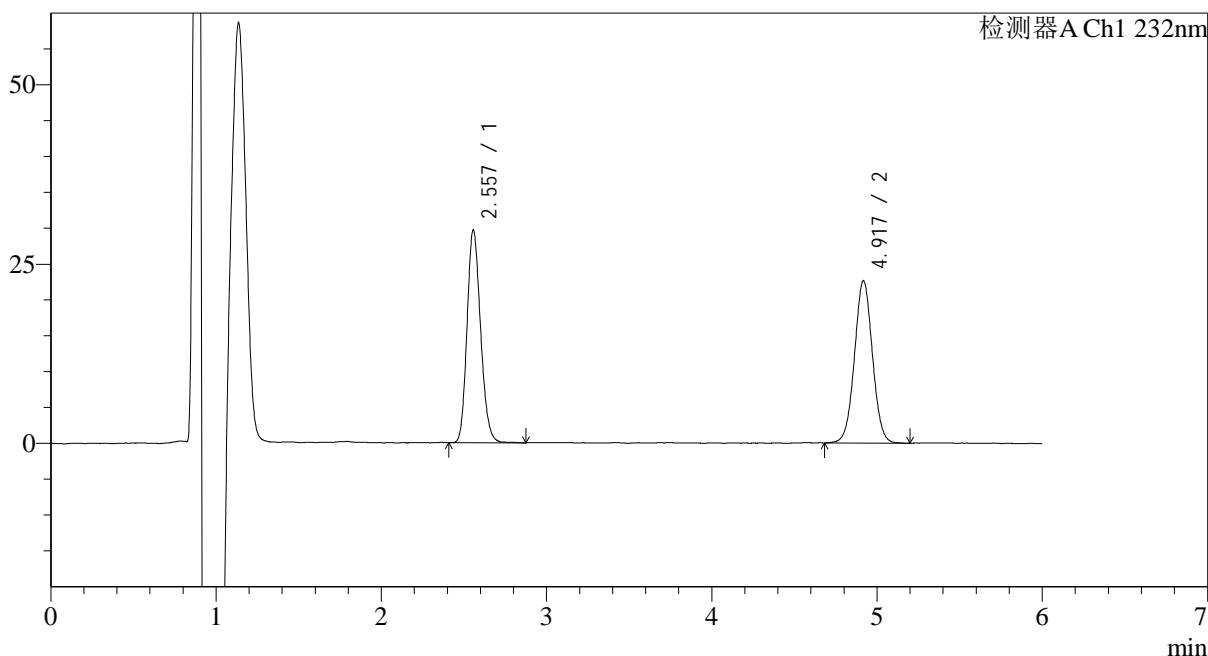

<峰表>

检测器A Ch1 232nm

峰号	保留时间	面积	面积%	高度	理论塔板数(USP)	拖尾因子	分离度(USP)
1	2.557	169053	49.678	29670	4679	1.175	--
2	4.917	171247	50.322	22580	9846	1.028	13.578
总计		340300	100.000	52250			

<样品信息>

色谱柱:XB-C18(4.6mm*150mm,5 μ m) 流速: 1.5ml/min
 柱温:30 $^{\circ}$ C 波长: 232nm
 数据文件名: RC\$J346 - 0-251/26-2810-2 - zzp-23112303p-rcqx-pH2.0+0.2tw80jz-P4-15min.lcd
 方法文件名: RC\$J346 - J346-rcqx-FX275.lcm
 批处理文件名: RC\$J346 - J346-20241127-FX275.lcb
 样品瓶号: 2-30
 进样体积: 50 μ l
 进样时间: 2024/11/27 22:01:57 版本号: 6.115
 处理时间 (V2): 2024/11/28 09:30:28 实验者: xiechaojun
 仪器型号: SHIMADZU LC-2050C(FX275) 处理者: xiechaojun

<色谱图>

mV

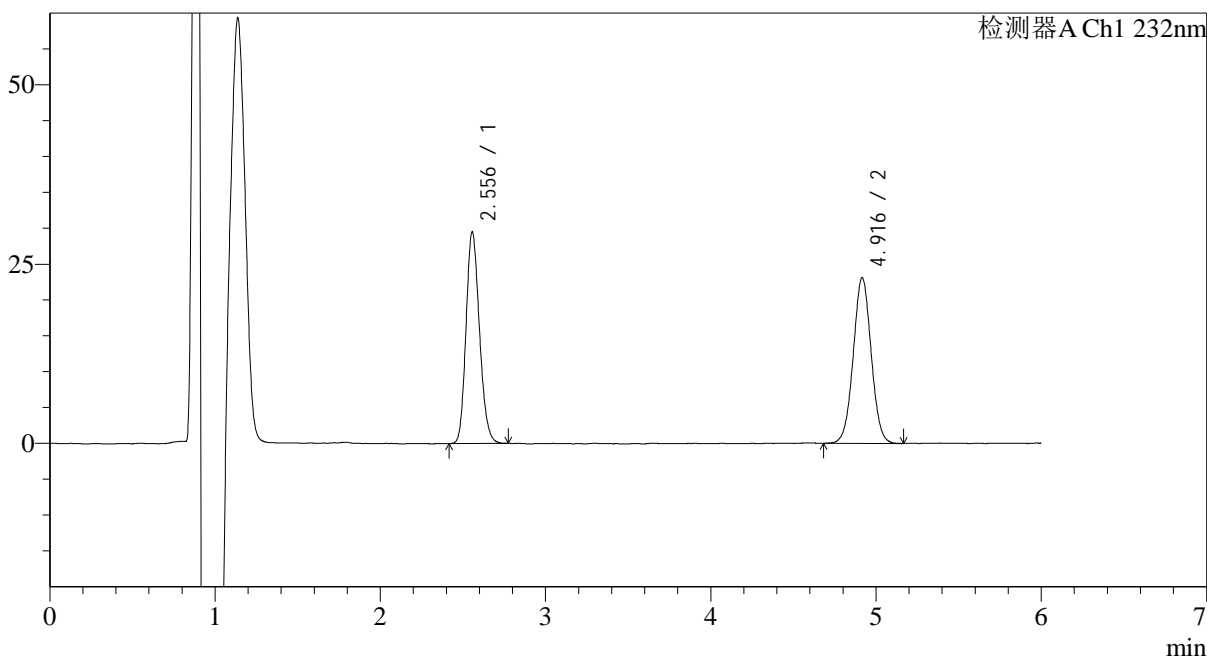

<峰表>

检测器A Ch1 232nm

峰号	保留时间	面积	面积%	高度	理论塔板数(USP)	拖尾因子	分离度(USP)
1	2.556	166889	48.933	29514	4729	1.177	--
2	4.916	174170	51.067	23091	9845	1.025	13.605
总计		341059	100.000	52606			

<样品信息>

色谱柱:XB-C18(4.6mm*150mm,5 μ m) 流速: 1.5ml/min
柱温:30 $^{\circ}$ C 波长: 232nm
数据文件名: RC\$J346 - 0-251/26-2811-2 - zzp-23112303p-rcqx-pH2.0+0.2tw80jz-P5-15min.lcd
方法文件名: RC\$J346 - J346-rcqx-FX275.lcm
批处理文件名: RC\$J346 - J346-20241127-FX275.lcb
样品瓶号: 2-39
进样体积: 50 μ l 版本号: 6.115
进样时间: 2024/11/27 22:08:23 实验者: xiechaojun
处理时间 (V2): 2024/11/28 09:30:31 处理者: xiechaojun
仪器型号: SHIMADZU LC-2050C(FX275)

<色谱图>

mV

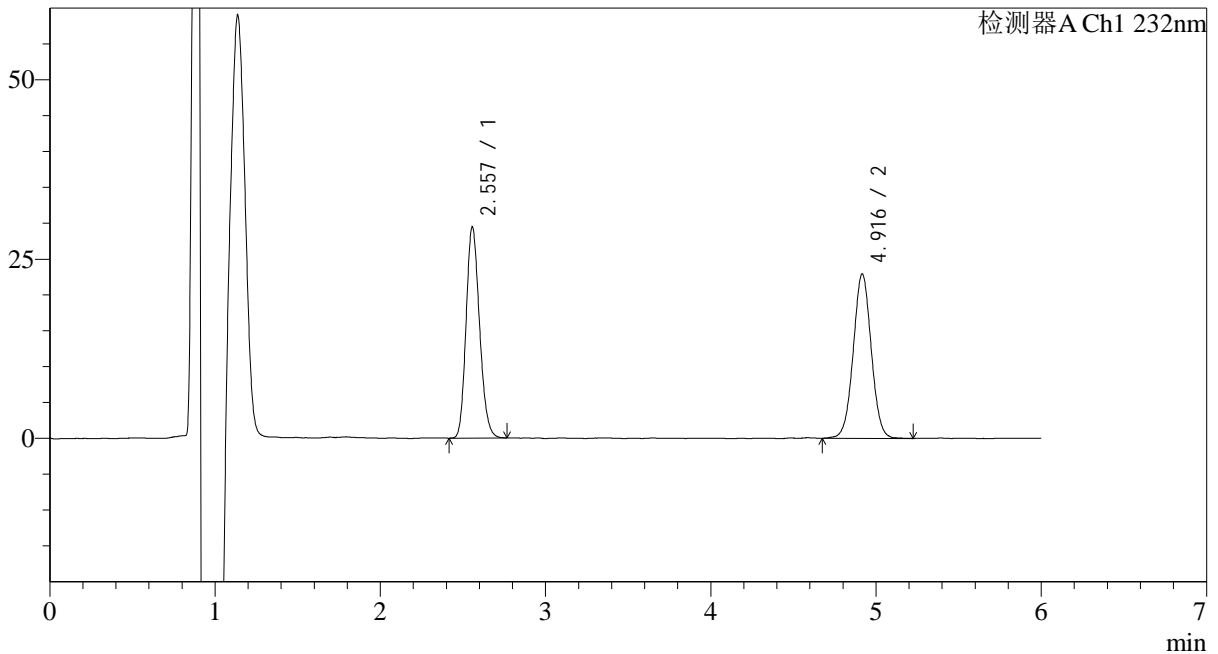

<峰表>

检测器A Ch1 232nm

峰号	保留时间	面积	面积%	高度	理论塔板数(USP)	拖尾因子	分离度(USP)
1	2.557	166554	48.932	29435	4732	1.179	--
2	4.916	173824	51.068	22915	9833	1.022	13.600
总计		340379	100.000	52350			

<样品信息>

色谱柱:XB-C18(4.6mm*150mm,5 μ m) 流速: 1.5ml/min
柱温:30 $^{\circ}$ C 波长: 232nm
数据文件名: RC\$J346 - 0-251/26-2812-2 - zzp-23112303p-rcqx-pH2.0+0.2tw80jz-P6-15min.lcd
方法文件名: RC\$J346 - J346-rcqx-FX275.lcm
批处理文件名: RC\$J346 - J346-20241127-FX275.lcb
样品瓶号: 2-48
进样体积: 50 μ l 版本号: 6.115
进样时间: 2024/11/27 22:14:49 实验者: xiechaojun
处理时间 (V2): 2024/11/28 09:30:34 处理者: xiechaojun
仪器型号: SHIMADZU LC-2050C(FX275)

<色谱图>

mV

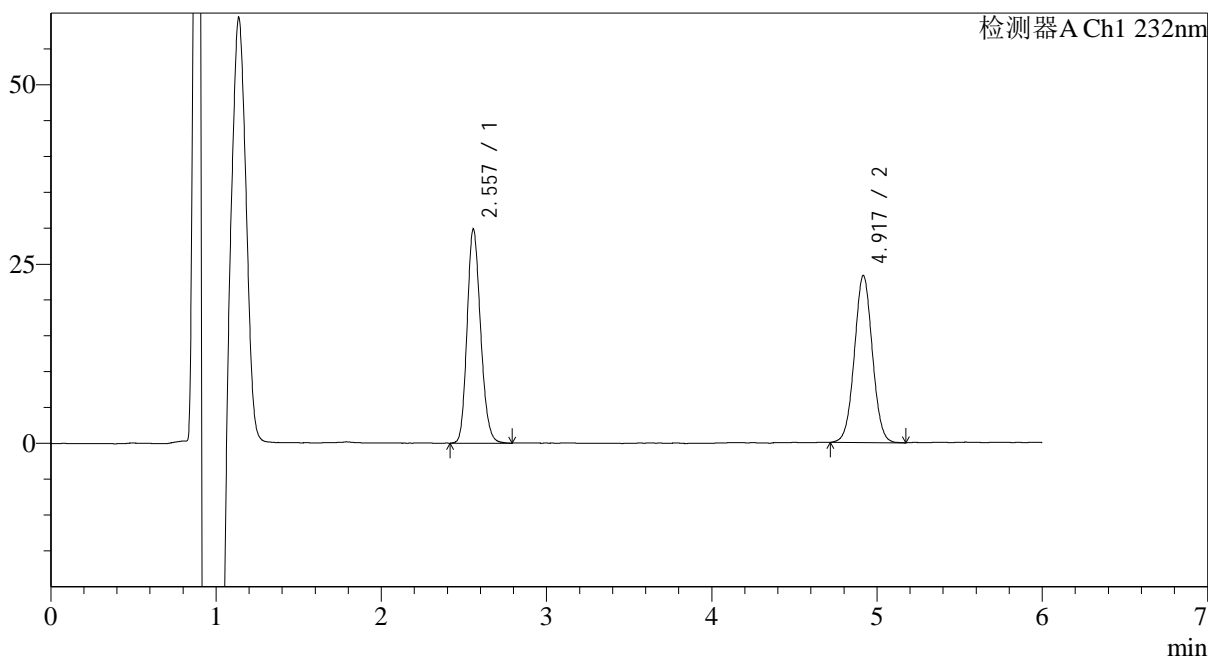

<峰表>

检测器A Ch1 232nm

峰号	保留时间	面积	面积%	高度	理论塔板数(USP)	拖尾因子	分离度(USP)
1	2.557	169108	49.059	29830	4734	1.178	--
2	4.917	175599	50.941	23252	9881	1.030	13.622
总计		344706	100.000	53082			

<样品信息>

色谱柱:XB-C18(4.6mm*150mm,5μm) 流速: 1.5ml/min
柱温:30°C 波长: 232nm
数据文件名: RC\$J346 - 0-251/26-2813-2 - zzp-23112303p-rcqx-pH2.0+0.2tw80jz-P1-20min.lcd
方法文件名: RC\$J346 - J346-rcqx-FX275.lcm
批处理文件名: RC\$J346 - J346-20241127-FX275.lcb
样品瓶号: 2-4
进样体积: 50 μl 版本号: 6.115
进样时间: 2024/11/27 22:21:15 实验者: xiechaojun
处理时间 (V2): 2024/11/28 09:30:36 处理者: xiechaojun
仪器型号: SHIMADZU LC-2050C(FX275)

<色谱图>

mV

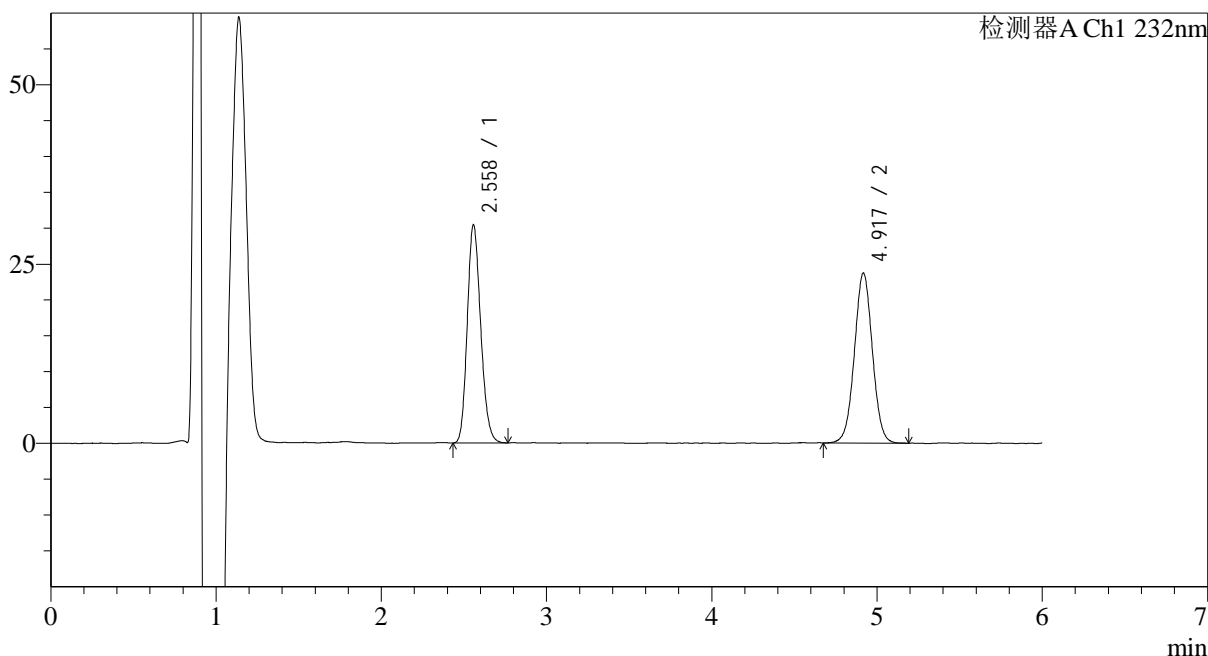

<峰表>

检测器A Ch1 232nm

峰号	保留时间	面积	面积%	高度	理论塔板数(USP)	拖尾因子	分离度(USP)
1	2.558	171822	48.934	30379	4755	1.179	--
2	4.917	179307	51.066	23659	9832	1.022	13.610
总计		351129	100.000	54037			



J346

<样品信息>

色谱柱:XB-C18(4.6mm*150mm,5μm) 流速: 1.5ml/min
 柱温:30°C 波长: 232nm
 数据文件名: RC\$J346 - 0-251/26-2814-2 - zzp-23112303p-rcqx-pH2.0+0.2tw80jz-P2-20min.lcd
 方法文件名: RC\$J346 - J346-rcqx-FX275.lcm
 批处理文件名: RC\$J346 - J346-20241127-FX275.lcb
 样品瓶号: 2-13
 进样体积: 50 μl 版本号: 6.115
 进样时间: 2024/11/27 22:27:41 实验者: xiechaojun
 处理时间 (V2): 2024/11/28 09:30:39 处理者: xiechaojun
 仪器型号: SHIMADZU LC-2050C(FX275)

<色谱图>

mV

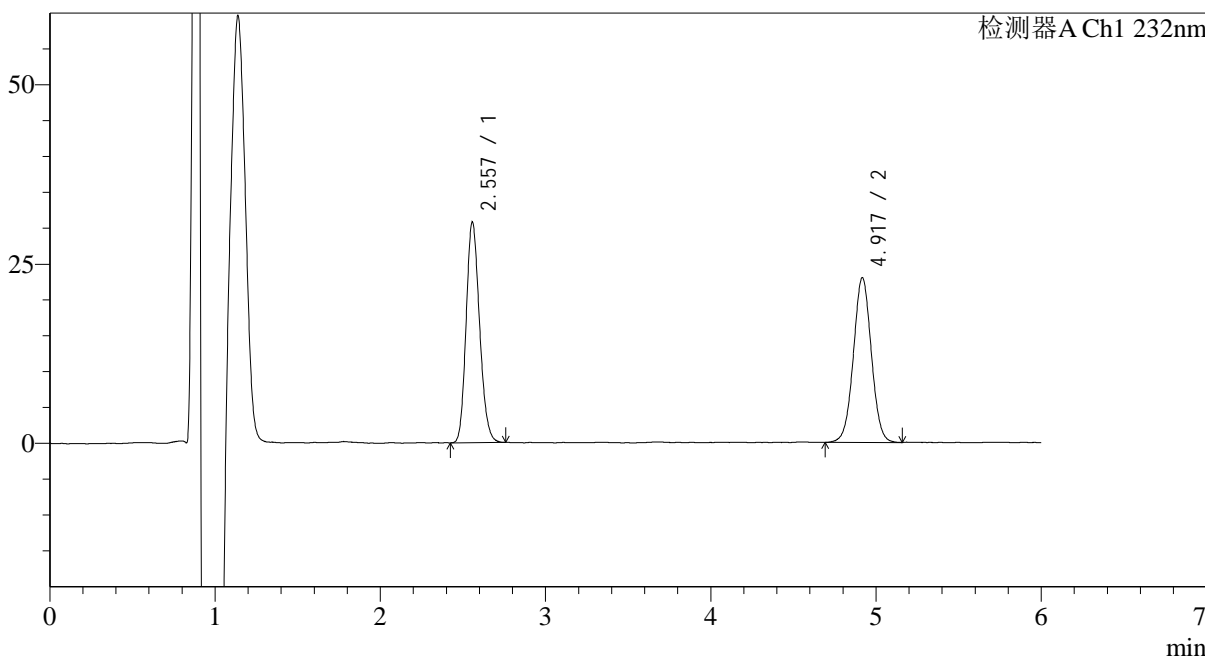

<峰表>

检测器A Ch1 232nm

峰号	保留时间	面积	面积%	高度	理论塔板数(USP)	拖尾因子	分离度(USP)
1	2.557	173474	50.008	30761	4749	1.174	--
2	4.917	173419	49.992	22937	9908	1.021	13.641
总计		346893	100.000	53698			



J346

<样品信息>

色谱柱:XB-C18(4.6mm*150mm,5μm) 流速: 1.5ml/min
 柱温:30°C 波长: 232nm
 数据文件名: RC\$J346 - 0-251/26-2815-2 - zzp-23112303p-rcqx-pH2.0+0.2tw80jz-P3-20min.lcd
 方法文件名: RC\$J346 - J346-rcqx-FX275.lcm
 批处理文件名: RC\$J346 - J346-20241127-FX275.lcb
 样品瓶号: 2-22
 进样体积: 50 μl 版本号: 6.115
 进样时间: 2024/11/27 22:34:07 实验者: xiechaojun
 处理时间 (V2): 2024/11/28 09:30:42 处理者: xiechaojun
 仪器型号: SHIMADZU LC-2050C(FX275)

<色谱图>

mV

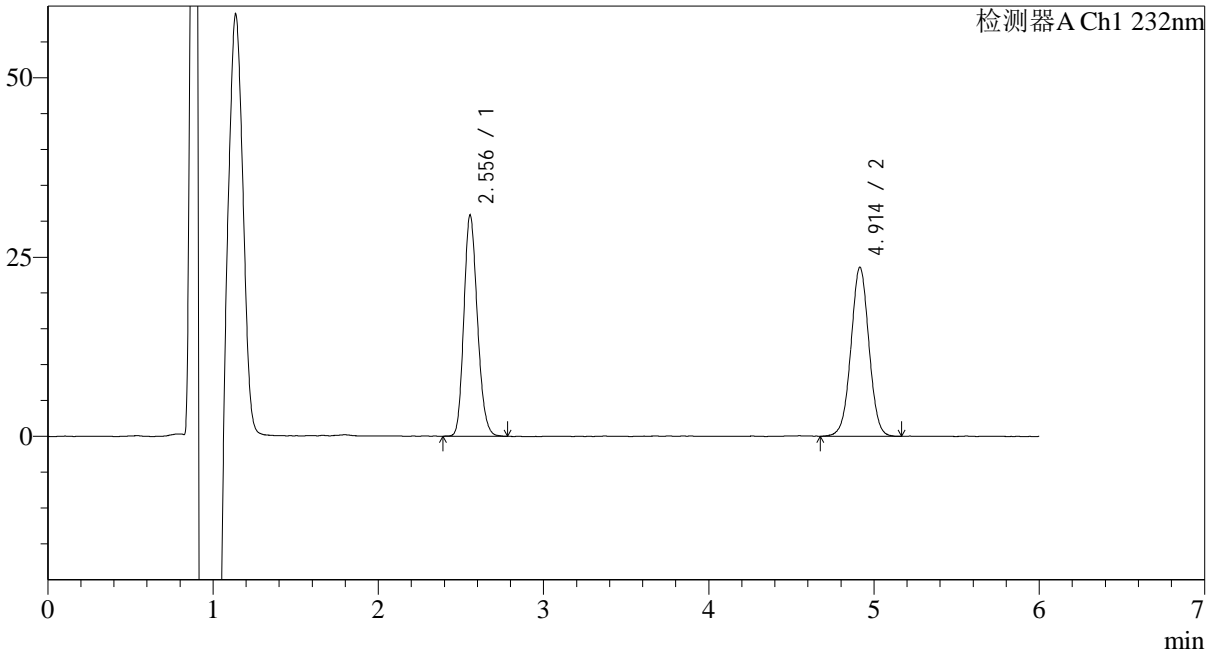

<峰表>

检测器A Ch1 232nm

峰号	保留时间	面积	面积%	高度	理论塔板数(USP)	拖尾因子	分离度(USP)
1	2.556	175313	49.594	30866	4715	1.177	--
2	4.914	178184	50.406	23570	9882	1.016	13.610
总计		353497	100.000	54436			

<样品信息>

色谱柱:XB-C18(4.6mm*150mm,5 μ m) 流速: 1.5ml/min
柱温:30 $^{\circ}$ C 波长: 232nm
数据文件名: RC\$J346 - 0-251/26-2816-2 - zzp-23112303p-rcqx-pH2.0+0.2tw80jz-P4-20min.lcd
方法文件名: RC\$J346 - J346-rcqx-FX275.lcm
批处理文件名: RC\$J346 - J346-20241127-FX275.lcb
样品瓶号: 2-31
进样体积: 50 μ l 版本号: 6.115
进样时间: 2024/11/27 22:40:33 实验者: xiechaojun
处理时间 (V2): 2024/11/28 09:30:45 处理者: xiechaojun
仪器型号: SHIMADZU LC-2050C(FX275)

<色谱图>

mV

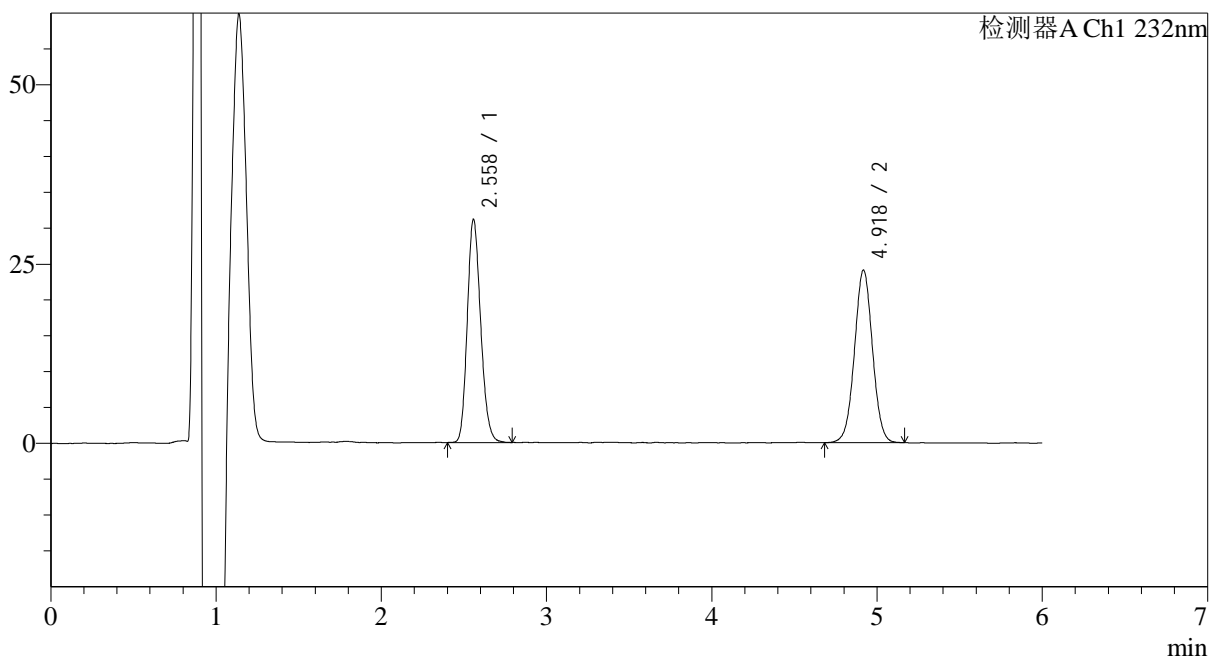

<峰表>

检测器A Ch1 232nm

峰号	保留时间	面积	面积%	高度	理论塔板数(USP)	拖尾因子	分离度(USP)
1	2.558	175311	49.041	31074	4791	1.177	--
2	4.918	182165	50.959	23993	9803	1.022	13.623
总计		357476	100.000	55067			

<样品信息>

色谱柱:XB-C18(4.6mm*150mm,5μm) 流速: 1.5ml/min
 柱温:30°C 波长: 232nm
 数据文件名: RC\$J346 - 0-251/26-2817-2 - zzp-23112303p-rcqx-pH2.0+0.2tw80jz-P5-20min.lcd
 方法文件名: RC\$J346 - J346-rcqx-FX275.lcm
 批处理文件名: RC\$J346 - J346-20241127-FX275.lcb
 样品瓶号: 2-40
 进样体积: 50 μl 版本号: 6.115
 进样时间: 2024/11/27 22:46:59 实验者: xiechaojun
 处理时间 (V2): 2024/11/28 09:30:48 处理者: xiechaojun
 仪器型号: SHIMADZU LC-2050C(FX275)

<色谱图>

mV

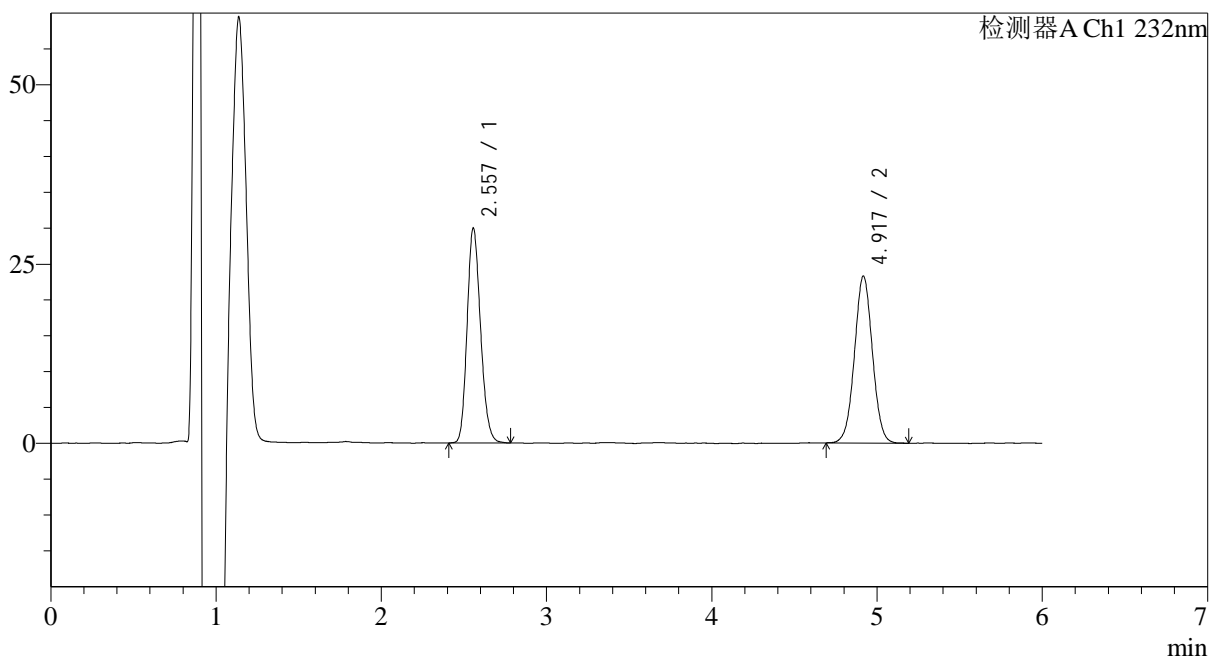

<峰表>

检测器A Ch1 232nm

峰号	保留时间	面积	面积%	高度	理论塔板数(USP)	拖尾因子	分离度(USP)
1	2.557	169447	49.065	29977	4754	1.178	--
2	4.917	175902	50.935	23233	9842	1.027	13.621
总计		345349	100.000	53210			



J346

<样品信息>

色谱柱:XB-C18(4.6mm*150mm,5μm) 流速: 1.5ml/min
 柱温:30°C 波长: 232nm
 数据文件名: RC\$J346 - 0-251/26-2818-2 - zzp-23112303p-rcqx-pH2.0+0.2tw80jz-P6-20min.lcd
 方法文件名: RC\$J346 - J346-rcqx-FX275.lcm
 批处理文件名: RC\$J346 - J346-20241127-FX275.lcb
 样品瓶号: 2-49 版本号: 6.115
 进样体积: 50 μl 实验者: xiechaojun
 进样时间: 2024/11/27 22:53:25 处理者: xiechaojun
 处理时间 (V2): 2024/11/28 09:30:51
 仪器型号: SHIMADZU LC-2050C(FX275)

<色谱图>

mV

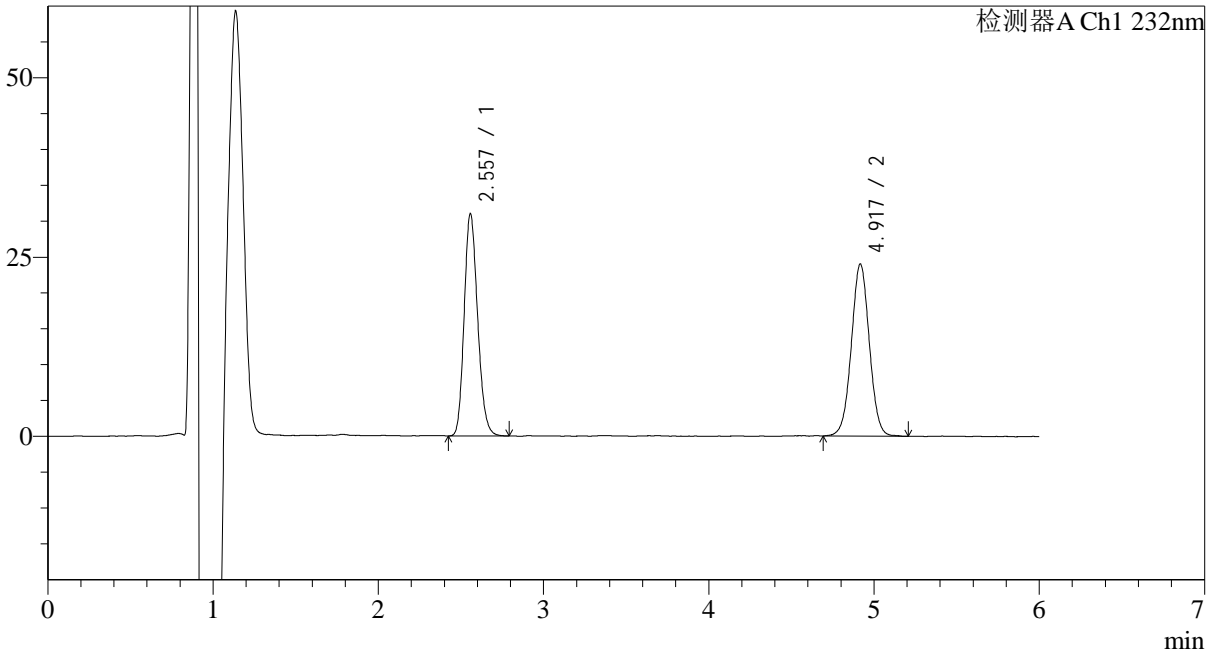

<峰表>

检测器A Ch1 232nm

峰号	保留时间	面积	面积%	高度	理论塔板数(USP)	拖尾因子	分离度(USP)
1	2.557	175200	49.121	30972	4751	1.179	--
2	4.917	181469	50.879	23949	9884	1.020	13.631
总计		356668	100.000	54922			



J346

<样品信息>

色谱柱:XB-C18(4.6mm*150mm,5μm) 流速: 1.5ml/min
 柱温:30°C 波长: 232nm
 数据文件名: RC\$J346 - 0-251/26-2819-2 - zzp-23112303p-rcqx-pH2.0+0.2tw80jz-P1-30min.lcd
 方法文件名: RC\$J346 - J346-rcqx-FX275.lcm
 批处理文件名: RC\$J346 - J346-20241127-FX275.lcb
 样品瓶号: 2-5 版本号: 6.115
 进样体积: 50 μl 实验者: xiechaojun
 进样时间: 2024/11/27 22:59:51 处理者: xiechaojun
 处理时间 (V2): 2024/11/28 09:30:54
 仪器型号: SHIMADZU LC-2050C(FX275)

<色谱图>

mV

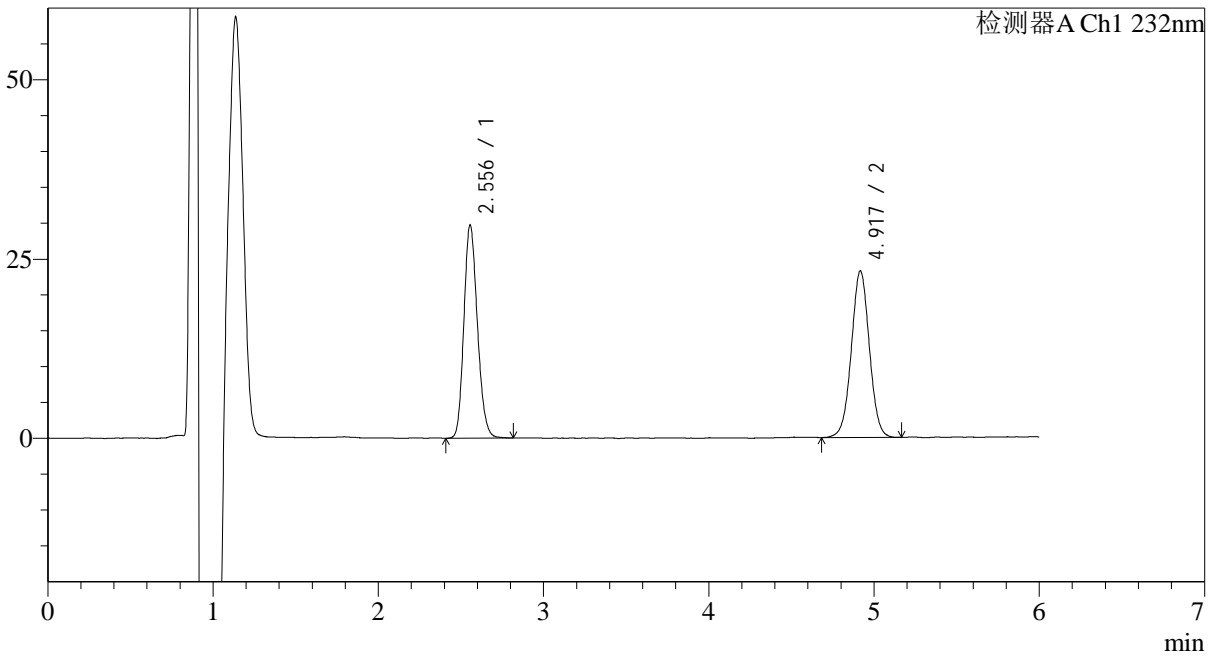

<峰表>

检测器A Ch1 232nm

峰号	保留时间	面积	面积%	高度	理论塔板数(USP)	拖尾因子	分离度(USP)
1	2.556	169161	48.968	29750	4696	1.175	--
2	4.917	176295	51.032	23196	9845	1.016	13.595
总计		345456	100.000	52946			



J346

<样品信息>

色谱柱:XB-C18(4.6mm*150mm,5μm) 流速: 1.5ml/min
 柱温:30°C 波长: 232nm
 数据文件名: RC\$J346 - 0-251/26-2820-2 - zzp-23112303p-rcqx-pH2.0+0.2tw80jz-P2-30min.lcd
 方法文件名: RC\$J346 - J346-rcqx-FX275.lcm
 批处理文件名: RC\$J346 - J346-20241127-FX275.lcb
 样品瓶号: 2-14
 进样体积: 50 μl 版本号: 6.115
 进样时间: 2024/11/27 23:06:18 实验者: xiechaojun
 处理时间 (V2): 2024/11/28 09:30:57 处理者: xiechaojun
 仪器型号: SHIMADZU LC-2050C(FX275)

<色谱图>

mV

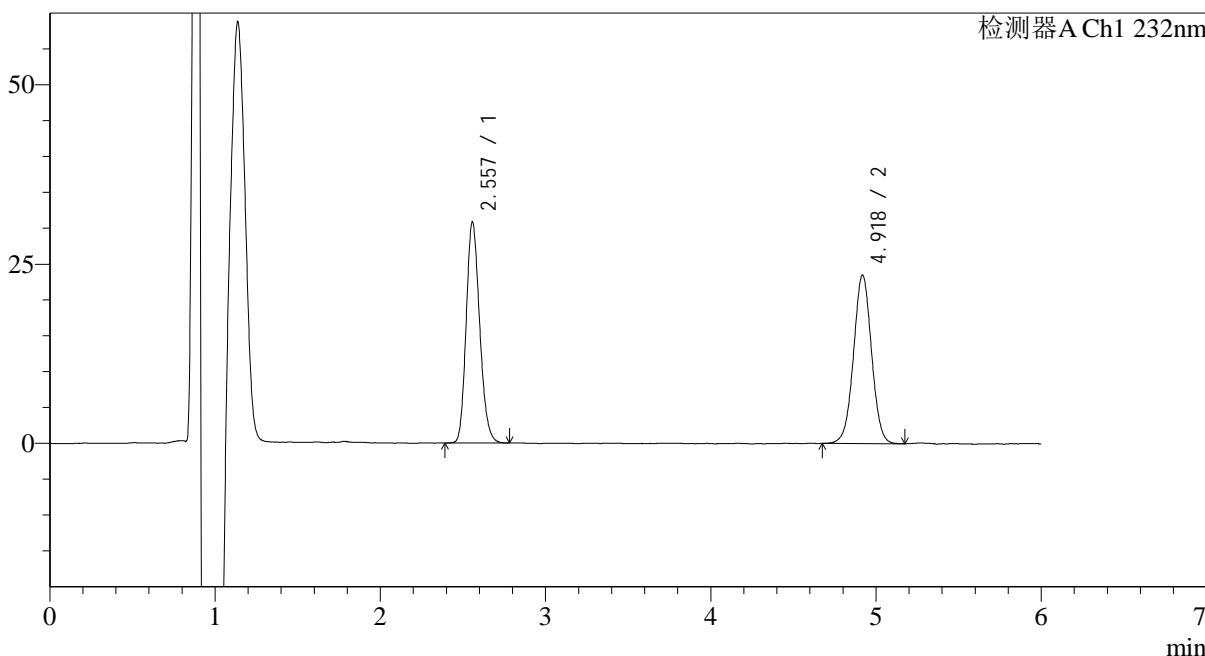

<峰表>

检测器A Ch1 232nm

峰号	保留时间	面积	面积%	高度	理论塔板数(USP)	拖尾因子	分离度(USP)
1	2.557	174655	49.533	30758	4716	1.181	--
2	4.918	177949	50.467	23436	9864	1.015	13.605
总计		352604	100.000	54195			

<样品信息>

色谱柱:XB-C18(4.6mm*150mm,5 μ m) 流速: 1.5ml/min
 柱温:30 $^{\circ}$ C 波长: 232nm
 数据文件名: RC\$J346 - 0-251/26-2821-2 - zzp-23112303p-rcqx-pH2.0+0.2tw80jz-P3-30min.lcd
 方法文件名: RC\$J346 - J346-rcqx-FX275.lcm
 批处理文件名: RC\$J346 - J346-20241127-FX275.lcb
 样品瓶号: 2-23
 进样体积: 50 μ l
 进样时间: 2024/11/27 23:12:47 版本号: 6.115
 处理时间 (V2): 2024/11/28 09:31:00 实验者: xiechaojun
 仪器型号: SHIMADZU LC-2050C(FX275) 处理者: xiechaojun

<色谱图>

mV

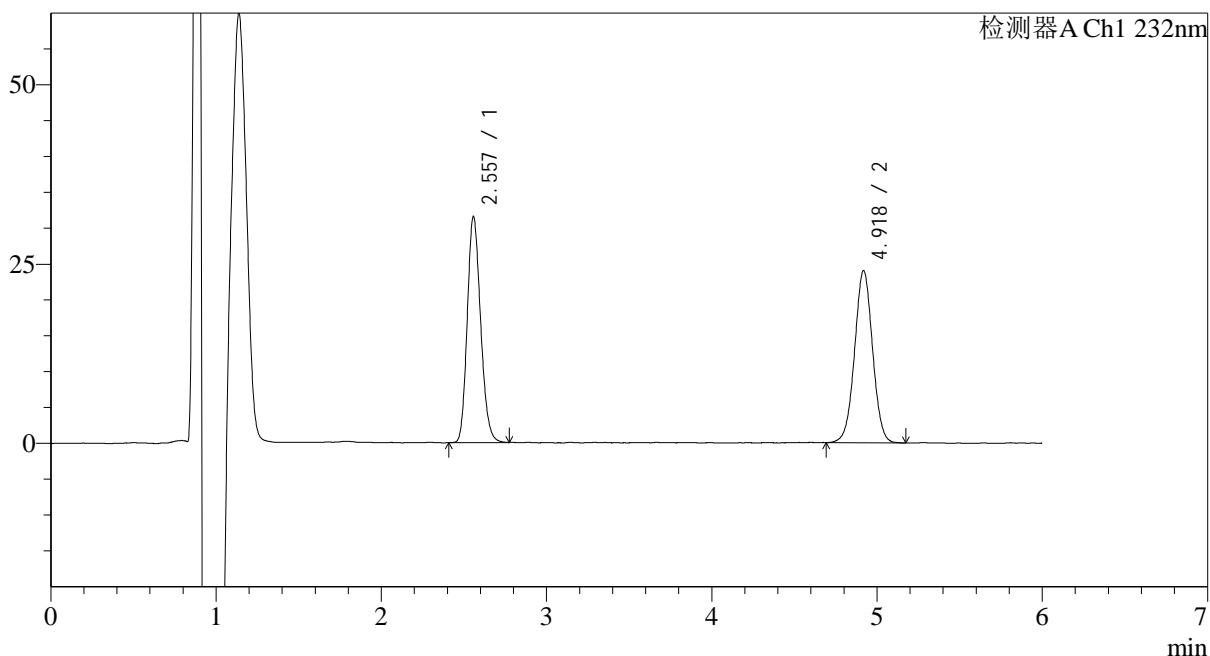

<峰表>

检测器A Ch1 232nm

峰号	保留时间	面积	面积%	高度	理论塔板数(USP)	拖尾因子	分离度(USP)
1	2.557	177075	49.403	31471	4789	1.178	--
2	4.918	181351	50.597	23955	9865	1.012	13.651
总计		358426	100.000	55427			

<样品信息>

色谱柱:XB-C18(4.6mm*150mm,5 μ m) 流速: 1.5ml/min
柱温:30 $^{\circ}$ C 波长: 232nm
数据文件名: RC\$J346 - 0-251/26-2822-2 - zzp-23112303p-rcqx-pH2.0+0.2tw80jz-P4-30min.lcd
方法文件名: RC\$J346 - J346-rcqx-FX275.lcm
批处理文件名: RC\$J346 - J346-20241127-FX275.lcb
样品瓶号: 2-32
进样体积: 50 μ l 版本号: 6.115
进样时间: 2024/11/27 23:19:12 实验者: xiechaojun
处理时间 (V2): 2024/11/28 09:31:03 处理者: xiechaojun
仪器型号: SHIMADZU LC-2050C(FX275)

<色谱图>

mV

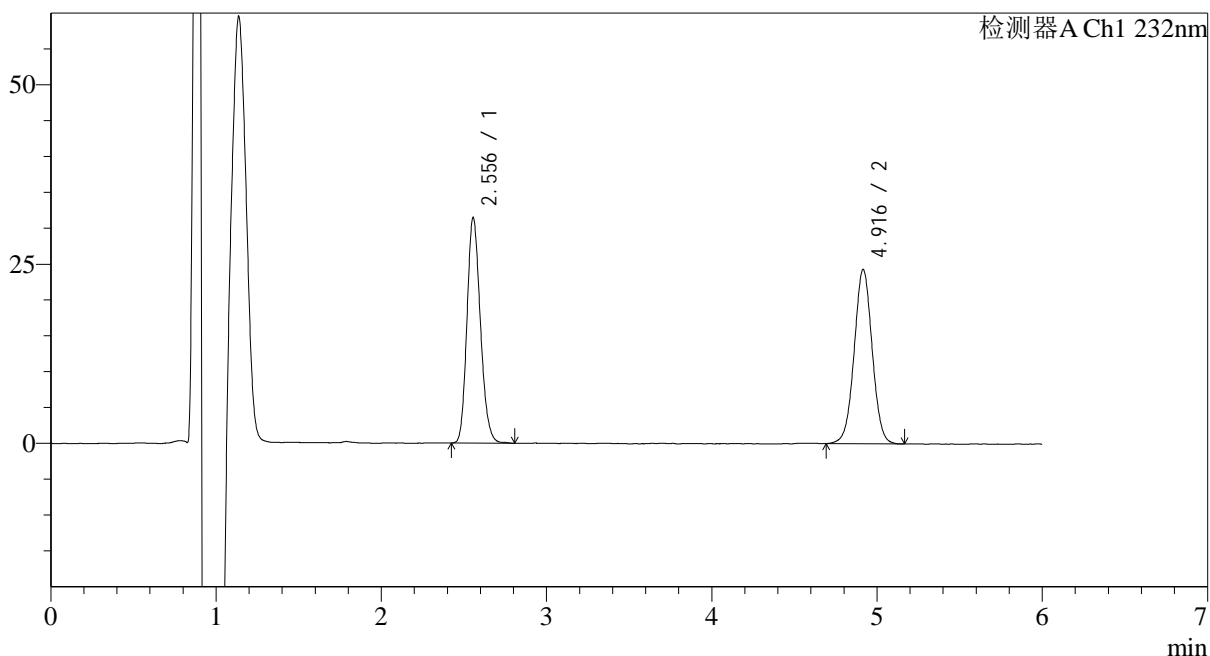

<峰表>

检测器A Ch1 232nm

峰号	保留时间	面积	面积%	高度	理论塔板数(USP)	拖尾因子	分离度(USP)
1	2.556	177269	49.070	31458	4774	1.182	--
2	4.916	183988	50.930	24292	9857	1.016	13.640
总计		361257	100.000	55749			



J346

<样品信息>

色谱柱:XB-C18(4.6mm*150mm,5μm) 流速: 1.5ml/min
 柱温:30°C 波长: 232nm
 数据文件名: RC\$J346 - 0-251/26-2823-2 - zzp-23112303p-rcqx-pH2.0+0.2tw80jz-P5-30min.lcd
 方法文件名: RC\$J346 - J346-rcqx-FX275.lcm
 批处理文件名: RC\$J346 - J346-20241127-FX275.lcb
 样品瓶号: 2-41 版本号: 6.115
 进样体积: 50 μl 实验者: xiechaojun
 进样时间: 2024/11/27 23:25:38 处理者: xiechaojun
 处理时间 (V2): 2024/11/28 09:31:06
 仪器型号: SHIMADZU LC-2050C(FX275)

<色谱图>

mV

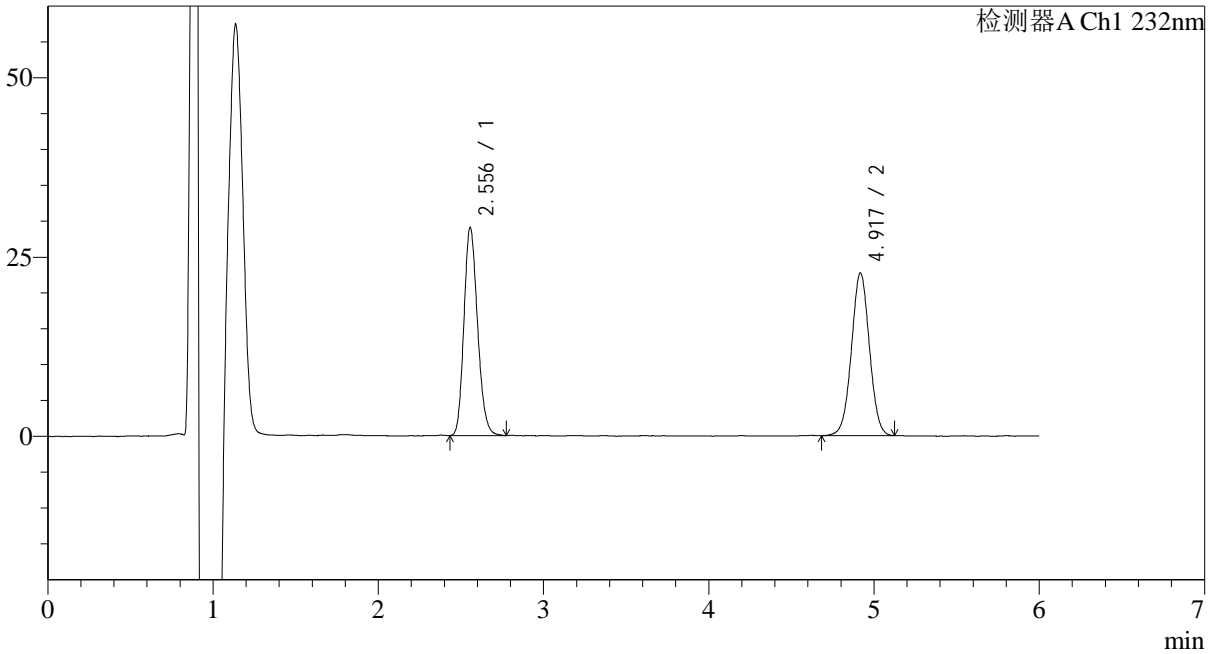

<峰表>

检测器A Ch1 232nm

峰号	保留时间	面积	面积%	高度	理论塔板数(USP)	拖尾因子	分离度(USP)
1	2.556	166094	49.146	29034	4633	1.183	--
2	4.917	171864	50.854	22644	9799	1.016	13.535
总计		337959	100.000	51678			

<样品信息>

色谱柱:XB-C18(4.6mm*150mm,5 μ m) 流速: 1.5ml/min
柱温:30 $^{\circ}$ C 波长: 232nm
数据文件名: RC\$J346 - 0-251/26-2824-2 - zzp-23112303p-rcqx-pH2.0+0.2tw80jz-P6-30min.lcd
方法文件名: RC\$J346 - J346-rcqx-FX275.lcm
批处理文件名: RC\$J346 - J346-20241127-FX275.lcb
样品瓶号: 2-50
进样体积: 50 μ l 版本号: 6.115
进样时间: 2024/11/27 23:32:04 实验者: xiechaojun
处理时间 (V2): 2024/11/28 09:31:09 处理者: xiechaojun
仪器型号: SHIMADZU LC-2050C(FX275)

<色谱图>

mV

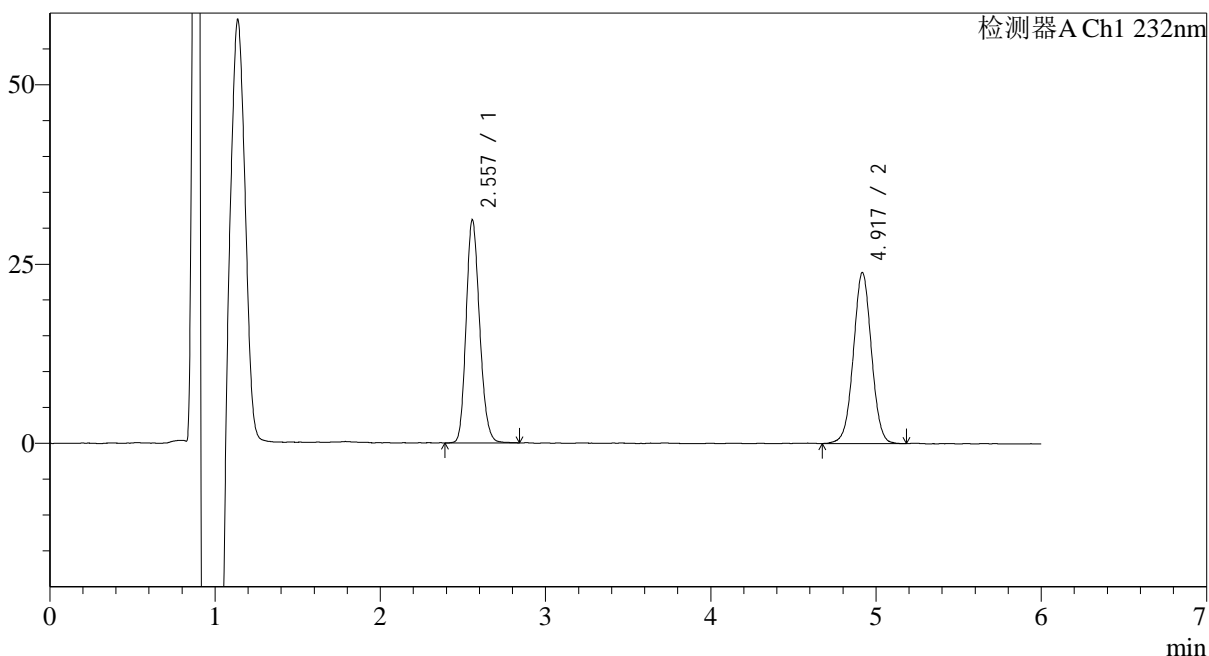

<峰表>

检测器A Ch1 232nm

峰号	保留时间	面积	面积%	高度	理论塔板数(USP)	拖尾因子	分离度(USP)
1	2.557	176328	49.295	31086	4746	1.180	--
2	4.917	181368	50.705	23808	9790	1.016	13.594
总计		357696	100.000	54894			



J346

<样品信息>

色谱柱:XB-C18(4.6mm*150mm,5μm) 流速: 1.5ml/min
 柱温:30°C 波长: 232nm
 数据文件名: RC\$J346 - 0-251/26-2825-2 - zzp-23112303p-rcqx-pH2.0+0.2tw80jz-P1-45min.lcd
 方法文件名: RC\$J346 - J346-rcqx-FX275.lcm
 批处理文件名: RC\$J346 - J346-20241127-FX275.lcb
 样品瓶号: 2-6
 进样体积: 50 μl 版本号: 6.115
 进样时间: 2024/11/27 23:38:31 实验者: xiechaojun
 处理时间 (V2): 2024/11/28 09:31:12 处理者: xiechaojun
 仪器型号: SHIMADZU LC-2050C(FX275)

<色谱图>

mV

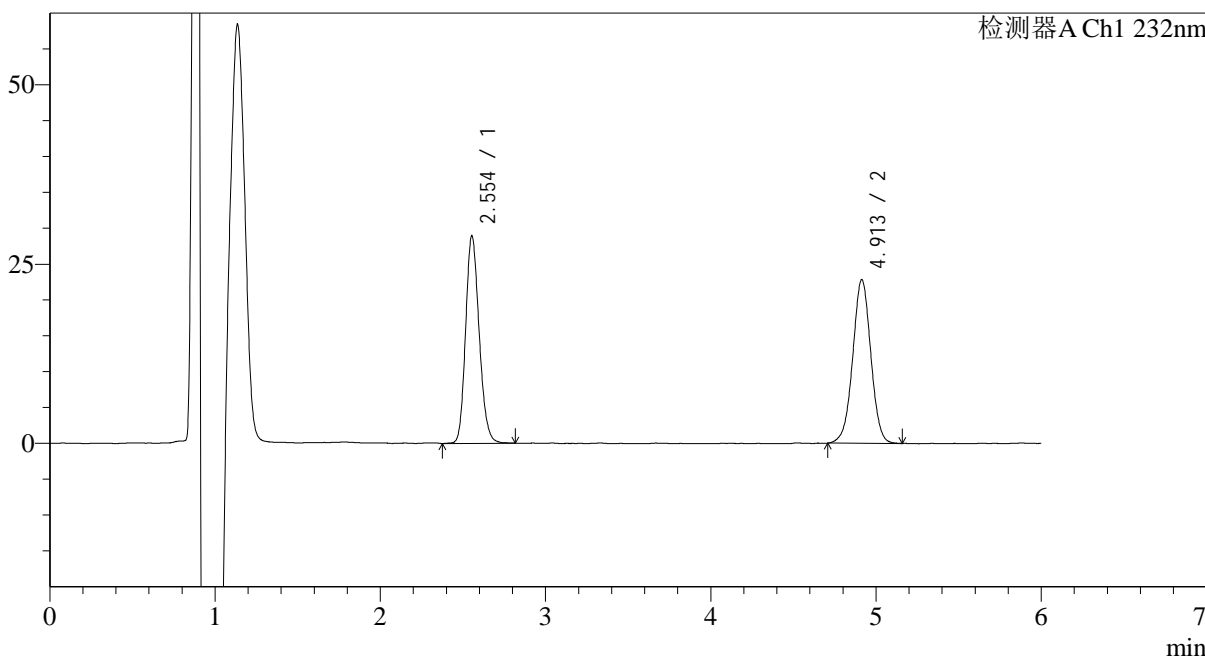

<峰表>

检测器A Ch1 232nm

峰号	保留时间	面积	面积%	高度	理论塔板数(USP)	拖尾因子	分离度(USP)
1	2.554	165127	48.768	28942	4675	1.175	--
2	4.913	173471	51.232	22833	9798	0.999	13.561
总计		338598	100.000	51774			



J346

<样品信息>

色谱柱:XB-C18(4.6mm*150mm,5μm) 流速: 1.5ml/min
 柱温:30°C 波长: 232nm
 数据文件名: RC\$J346 - 0-251/26-2826-2 - zzp-23112303p-rcqx-pH2.0+0.2tw80jz-P2-45min.lcd
 方法文件名: RC\$J346 - J346-rcqx-FX275.lcm
 批处理文件名: RC\$J346 - J346-20241127-FX275.lcb
 样品瓶号: 2-15
 进样体积: 50 μl 版本号: 6.115
 进样时间: 2024/11/27 23:44:57 实验者: xiechaojun
 处理时间 (V2): 2024/11/28 09:31:15 处理者: xiechaojun
 仪器型号: SHIMADZU LC-2050C(FX275)

<色谱图>

mV

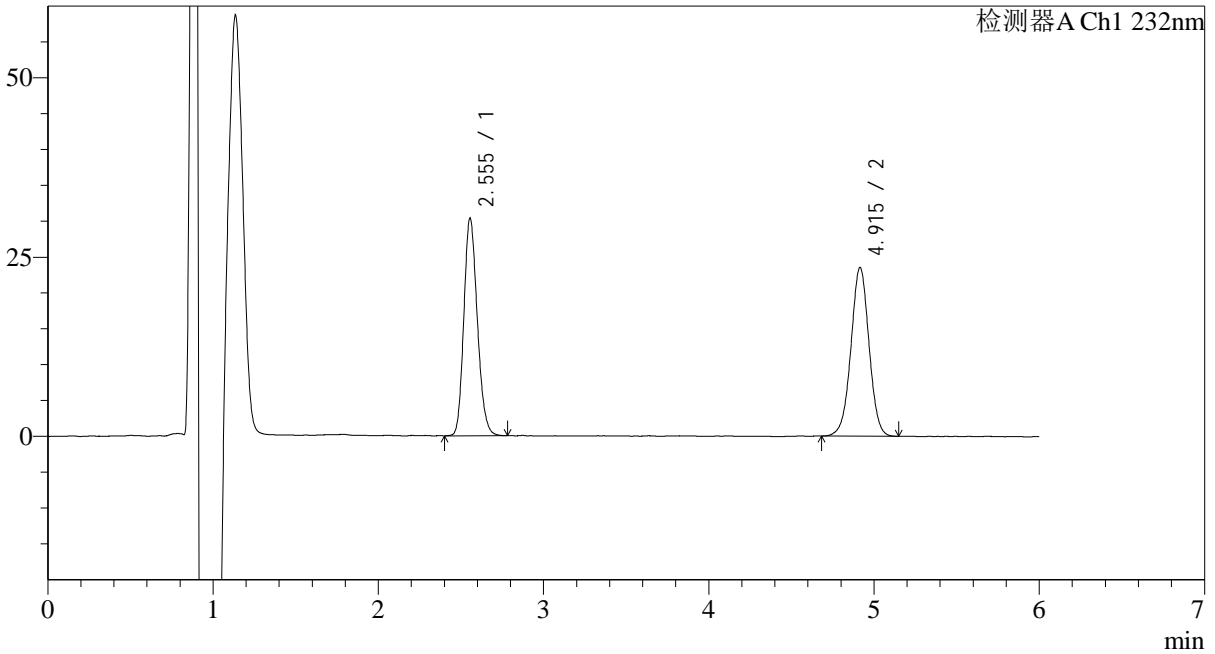

<峰表>

检测器A Ch1 232nm

峰号	保留时间	面积	面积%	高度	理论塔板数(USP)	拖尾因子	分离度(USP)
1	2.555	171731	48.955	30353	4704	1.178	--
2	4.915	179062	51.045	23543	9826	1.000	13.588
总计		350793	100.000	53896			

<样品信息>

色谱柱:XB-C18(4.6mm*150mm,5μm) 流速: 1.5ml/min
柱温:30°C 波长: 232nm
数据文件名: RC\$J346 - 0-251/26-2827-2 - zzp-23112303p-rcqx-pH2.0+0.2tw80jz-P3-45min.lcd
方法文件名: RC\$J346 - J346-rcqx-FX275.lcm
批处理文件名: RC\$J346 - J346-20241127-FX275.lcb
样品瓶号: 2-24
进样体积: 50 μl 版本号: 6.115
进样时间: 2024/11/27 23:51:24 实验者: xiechaojun
处理时间 (V2): 2024/11/28 09:31:18 处理者: xiechaojun
仪器型号: SHIMADZU LC-2050C(FX275)

<色谱图>

mV

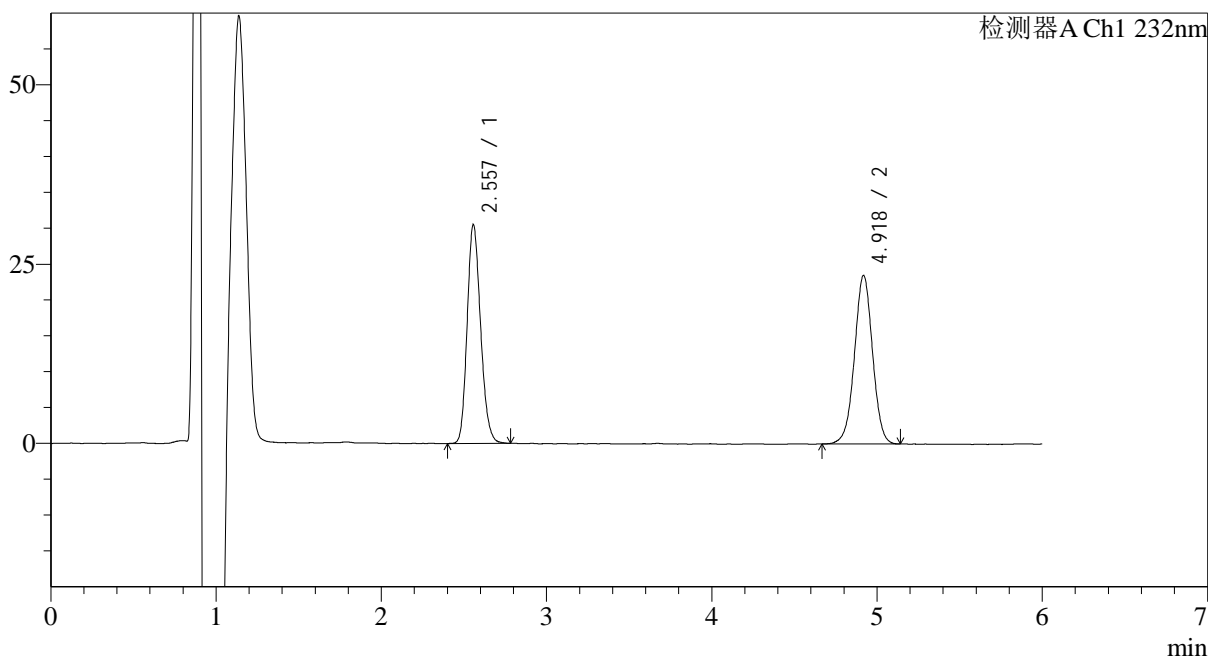

<峰表>

检测器A Ch1 232nm

峰号	保留时间	面积	面积%	高度	理论塔板数(USP)	拖尾因子	分离度(USP)
1	2.557	172559	49.145	30493	4748	1.181	--
2	4.918	178562	50.855	23445	9815	0.999	13.609
总计		351121	100.000	53937			



J346

<样品信息>

色谱柱:XB-C18(4.6mm*150mm,5μm) 流速: 1.5ml/min
 柱温:30°C 波长: 232nm
 数据文件名: RC\$J346 - 0-251/26-2828-2 - zzp-23112303p-rcqx-pH2.0+0.2tw80jz-P4-45min.lcd
 方法文件名: RC\$J346 - J346-rcqx-FX275.lcm
 批处理文件名: RC\$J346 - J346-20241127-FX275.lcb
 样品瓶号: 2-33
 进样体积: 50 μl 版本号: 6.115
 进样时间: 2024/11/27 23:57:50 实验者: xiechaojun
 处理时间 (V2): 2024/11/28 09:31:21 处理者: xiechaojun
 仪器型号: SHIMADZU LC-2050C(FX275)

<色谱图>

mV

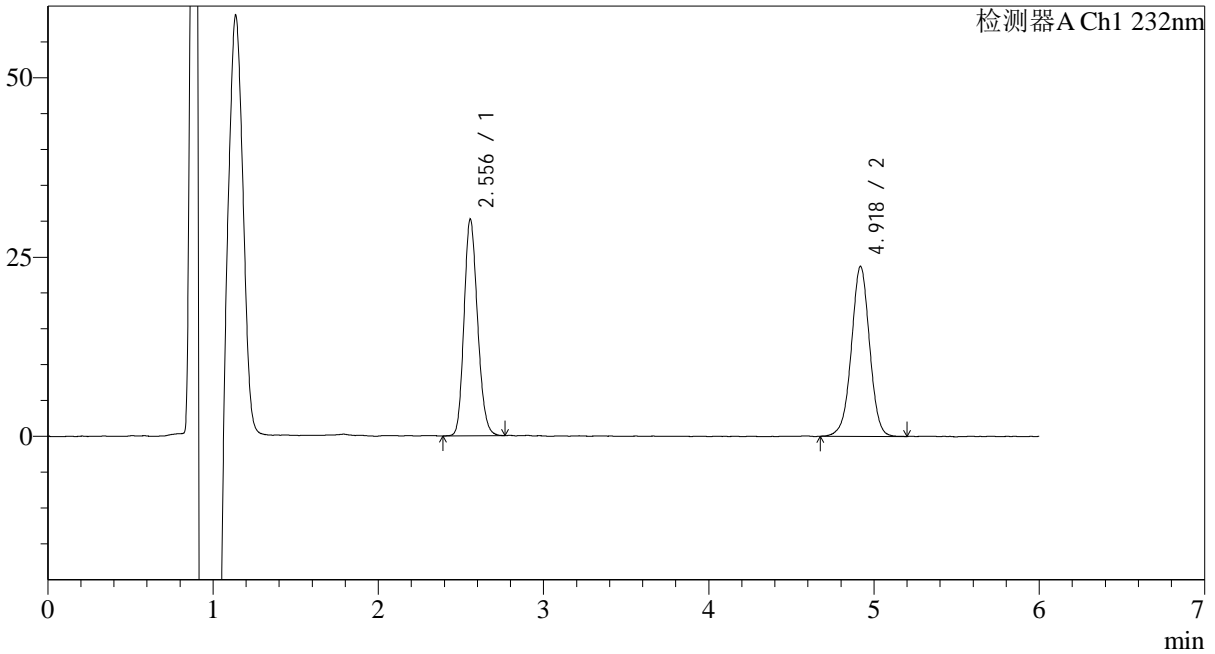

<峰表>

检测器A Ch1 232nm

峰号	保留时间	面积	面积%	高度	理论塔板数(USP)	拖尾因子	分离度(USP)
1	2.556	171488	48.621	30204	4703	1.173	--
2	4.918	181215	51.379	23651	9782	0.995	13.571
总计		352703	100.000	53855			

<样品信息>

色谱柱:XB-C18(4.6mm*150mm,5μm) 流速: 1.5ml/min
柱温:30°C 波长: 232nm
数据文件名: RC\$J346 - 0-251/26-2829-2 - zzp-23112303p-rcqx-pH2.0+0.2tw80jz-P5-45min.lcd
方法文件名: RC\$J346 - J346-rcqx-FX275.lcm
批处理文件名: RC\$J346 - J346-20241127-FX275.lcb
样品瓶号: 2-42
进样体积: 50 μl 版本号: 6.115
进样时间: 2024/11/28 00:04:16 实验者: xiechaojun
处理时间 (V2): 2024/11/28 09:31:24 处理者: xiechaojun
仪器型号: SHIMADZU LC-2050C(FX275)

<色谱图>

mV

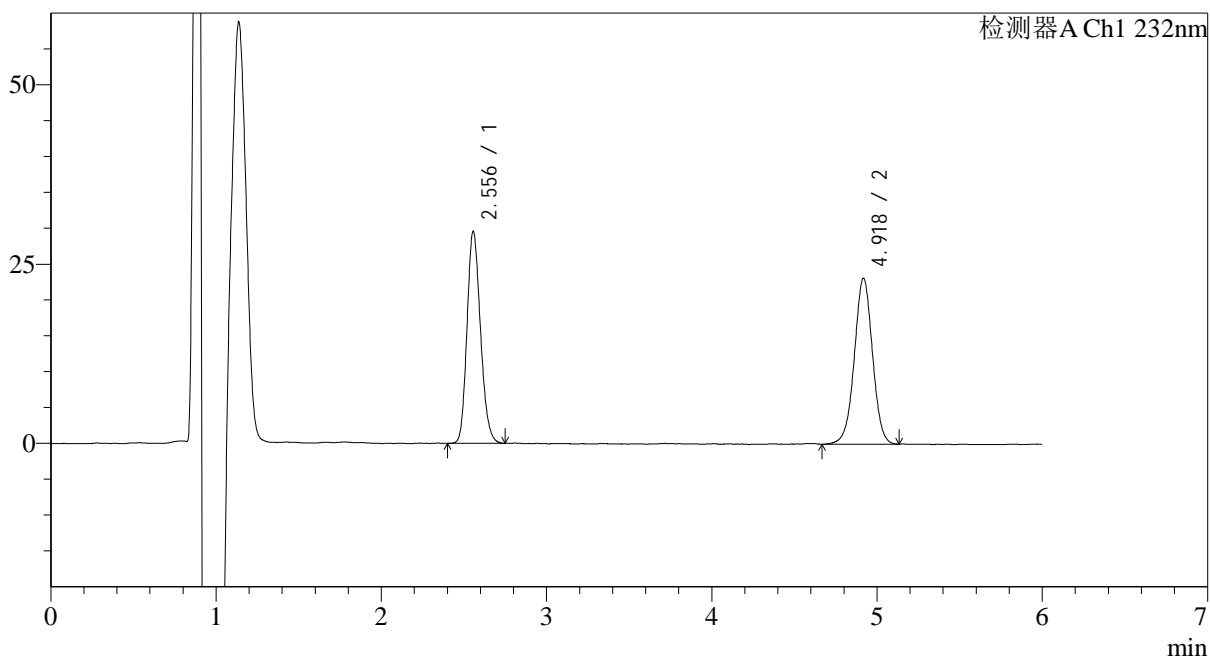

<峰表>

检测器A Ch1 232nm

峰号	保留时间	面积	面积%	高度	理论塔板数(USP)	拖尾因子	分离度(USP)
1	2.556	167443	48.622	29574	4725	1.178	--
2	4.918	176933	51.378	23074	9723	0.994	13.562
总计		344376	100.000	52648			

<样品信息>

色谱柱:XB-C18(4.6mm*150mm,5μm) 流速: 1.5ml/min
 柱温:30°C 波长: 232nm
 数据文件名: RC\$J346 - 0-251/26-2830-2 - zzp-23112303p-rcqx-pH2.0+0.2tw80jz-P6-45min.lcd
 方法文件名: RC\$J346 - J346-rcqx-FX275.lcm
 批处理文件名: RC\$J346 - J346-20241127-FX275.lcb
 样品瓶号: 2-51
 进样体积: 50 μl 版本号: 6.115
 进样时间: 2024/11/28 00:10:42 实验者: xiechaojun
 处理时间 (V2): 2024/11/28 09:31:27 处理者: xiechaojun
 仪器型号: SHIMADZU LC-2050C(FX275)

<色谱图>

mV

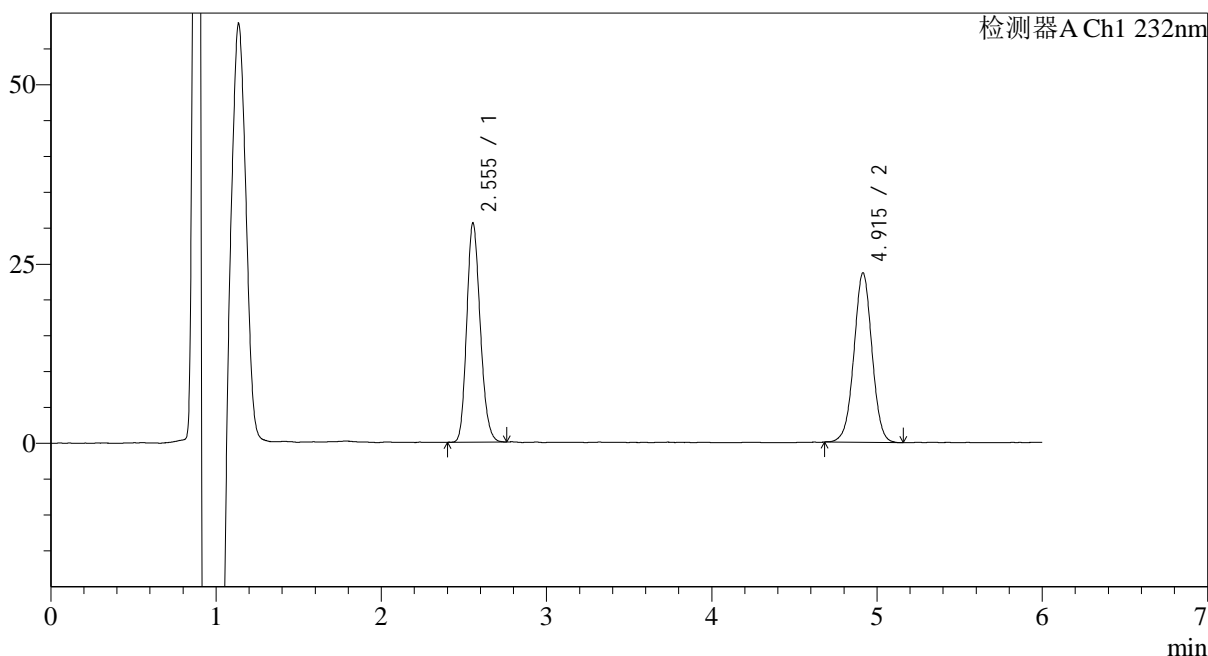

<峰表>

检测器A Ch1 232nm

峰号	保留时间	面积	面积%	高度	理论塔板数(USP)	拖尾因子	分离度(USP)
1	2.555	173265	49.146	30588	4714	1.180	--
2	4.915	179289	50.854	23629	9795	1.006	13.584
总计		352554	100.000	54216			

<样品信息>

色谱柱:XB-C18(4.6mm*150mm,5 μ m) 流速: 1.5ml/min
柱温:30 $^{\circ}$ C 波长: 232nm
数据文件名: RC\$J346 - 0-251/26-2831-2 - zzp-23112303p-rcqx-pH2.0+0.2tw80jz-P1-60min.lcd
方法文件名: RC\$J346 - J346-rcqx-FX275.lcm
批处理文件名: RC\$J346 - J346-20241127-FX275.lcb
样品瓶号: 2-7
进样体积: 50 μ l 版本号: 6.115
进样时间: 2024/11/28 00:17:07 实验者: xiechaojun
处理时间 (V2): 2024/11/28 09:31:30 处理者: xiechaojun
仪器型号: SHIMADZU LC-2050C(FX275)

<色谱图>

mV

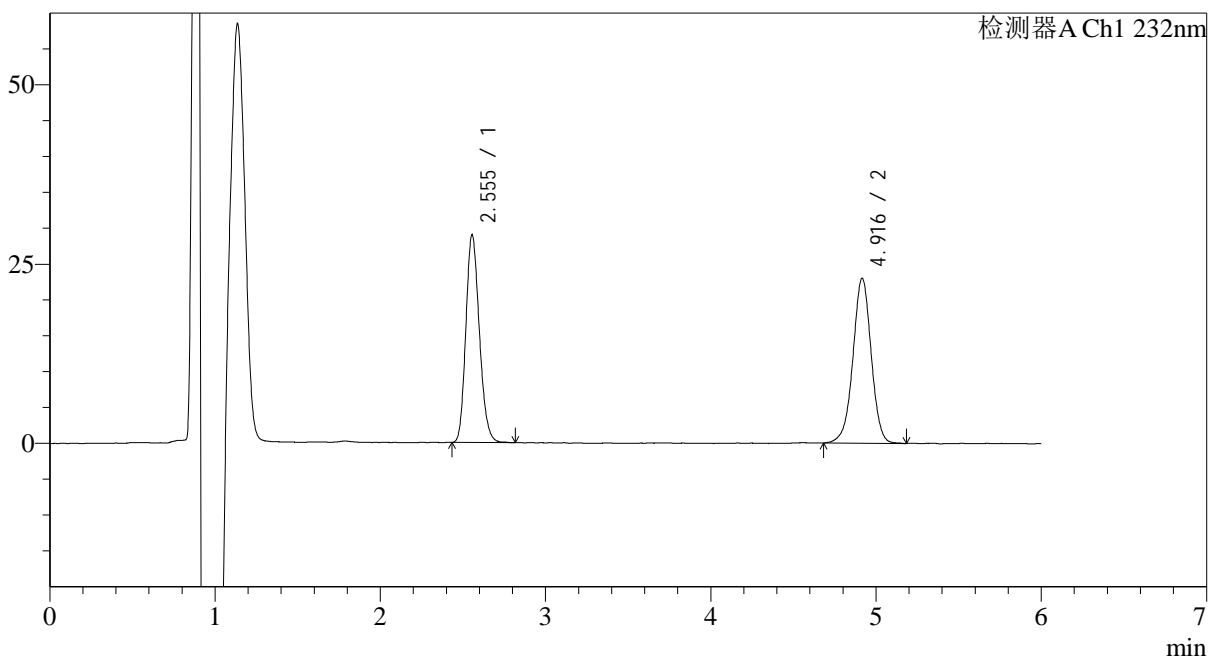

<峰表>

检测器A Ch1 232nm

峰号	保留时间	面积	面积%	高度	理论塔板数(USP)	拖尾因子	分离度(USP)
1	2.555	164562	48.173	28964	4690	1.183	--
2	4.916	177044	51.827	23005	9786	0.981	13.564
总计		341606	100.000	51970			

<样品信息>

色谱柱:XB-C18(4.6mm*150mm,5 μ m) 流速: 1.5ml/min
柱温:30 $^{\circ}$ C 波长: 232nm
数据文件名: RC\$J346 - 0-251/26-2832-2 - zzp-23112303p-rcqx-pH2.0+0.2tw80jz-P2-60min.lcd
方法文件名: RC\$J346 - J346-rcqx-FX275.lcm
批处理文件名: RC\$J346 - J346-20241127-FX275.lcb
样品瓶号: 2-16
进样体积: 50 μ l 版本号: 6.115
进样时间: 2024/11/28 00:23:34 实验者: xiechaojun
处理时间 (V2): 2024/11/28 09:31:33 处理者: xiechaojun
仪器型号: SHIMADZU LC-2050C(FX275)

<色谱图>

mV

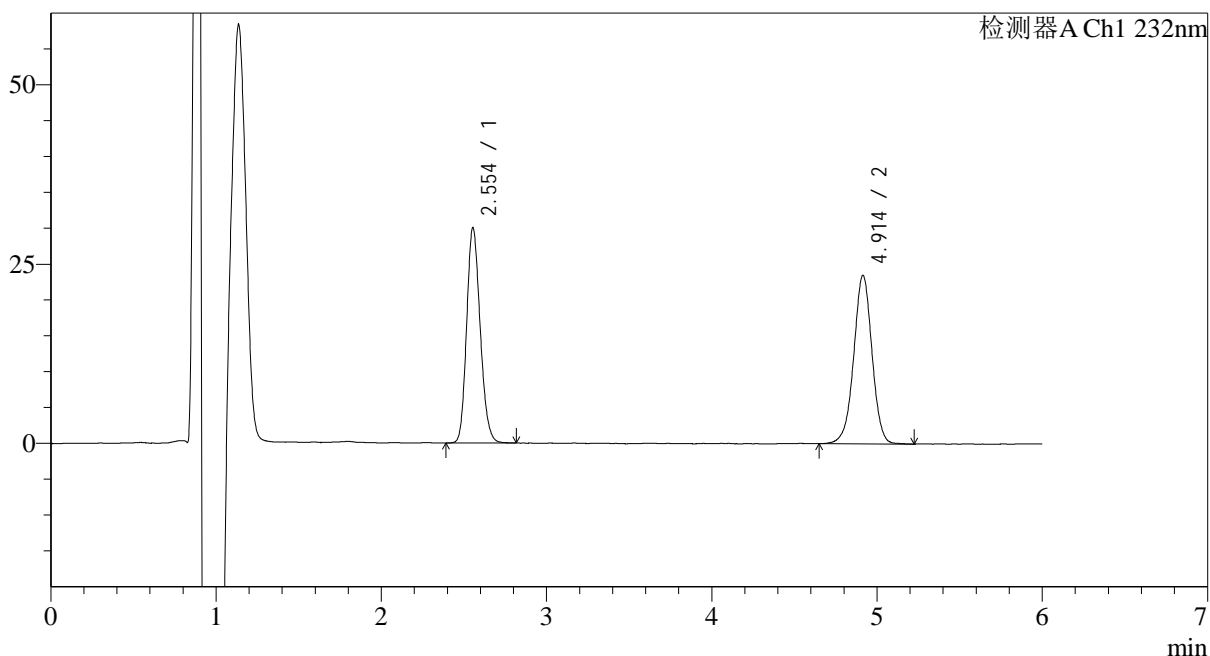

<峰表>

检测器A Ch1 232nm

峰号	保留时间	面积	面积%	高度	理论塔板数(USP)	拖尾因子	分离度(USP)
1	2.554	171075	48.598	30044	4669	1.173	--
2	4.914	180947	51.402	23507	9683	0.985	13.514
总计		352022	100.000	53551			

<样品信息>

色谱柱:XB-C18(4.6mm*150mm,5 μ m) 流速: 1.5ml/min
柱温:30 $^{\circ}$ C 波长: 232nm
数据文件名: RC\$J346 - 0-251/26-2833-2 - zzp-23112303p-rcqx-pH2.0+0.2tw80jz-P3-60min.lcd
方法文件名: RC\$J346 - J346-rcqx-FX275.lcm
批处理文件名: RC\$J346 - J346-20241127-FX275.lcb
样品瓶号: 2-25
进样体积: 50 μ l 版本号: 6.115
进样时间: 2024/11/28 00:30:01 实验者: xiechaojun
处理时间 (V2): 2024/11/28 09:31:36 处理者: xiechaojun
仪器型号: SHIMADZU LC-2050C(FX275)

<色谱图>

mV

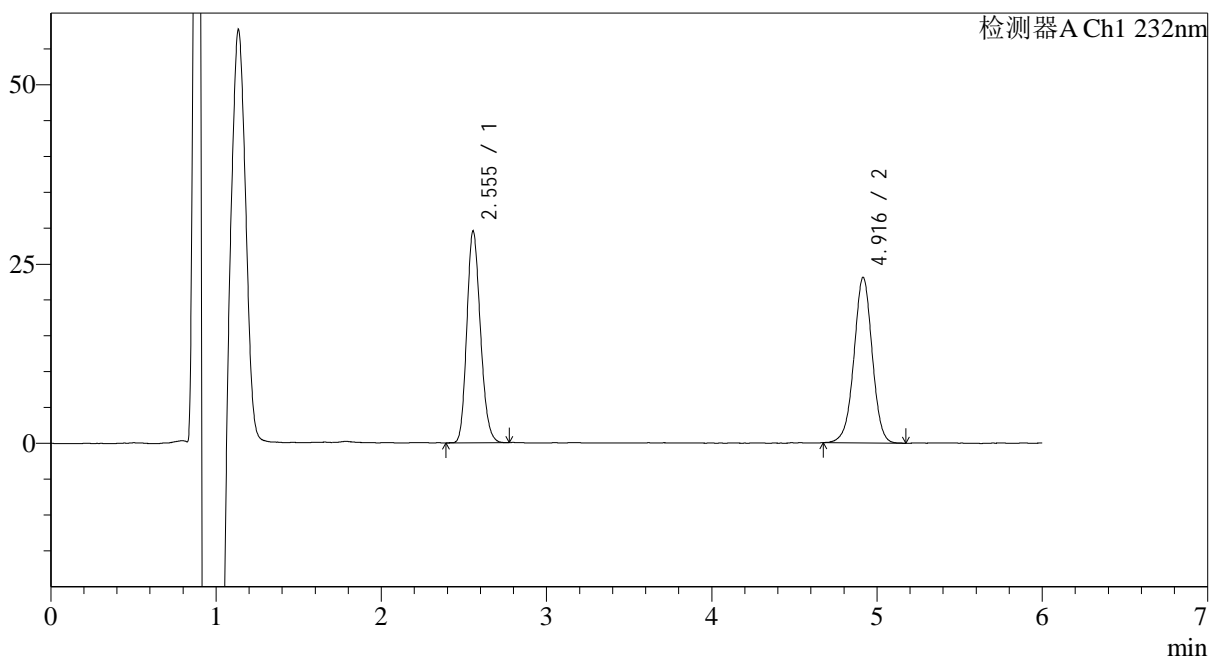

<峰表>

检测器A Ch1 232nm

峰号	保留时间	面积	面积%	高度	理论塔板数(USP)	拖尾因子	分离度(USP)
1	2.555	168750	48.800	29560	4633	1.178	--
2	4.916	177050	51.200	23083	9718	0.990	13.501
总计		345800	100.000	52643			



J346

<样品信息>

色谱柱:XB-C18(4.6mm*150mm,5μm) 流速: 1.5ml/min
 柱温:30°C 波长: 232nm
 数据文件名: RC\$J346 - 0-251/26-2834-2 - zzp-23112303p-rcqx-pH2.0+0.2tw80jz-P4-60min.lcd
 方法文件名: RC\$J346 - J346-rcqx-FX275.lcm
 批处理文件名: RC\$J346 - J346-20241127-FX275.lcb
 样品瓶号: 2-34
 进样体积: 50 μl 版本号: 6.115
 进样时间: 2024/11/28 00:36:26 实验者: xiechaojun
 处理时间 (V2): 2024/11/28 09:31:39 处理者: xiechaojun
 仪器型号: SHIMADZU LC-2050C(FX275)

<色谱图>

mV

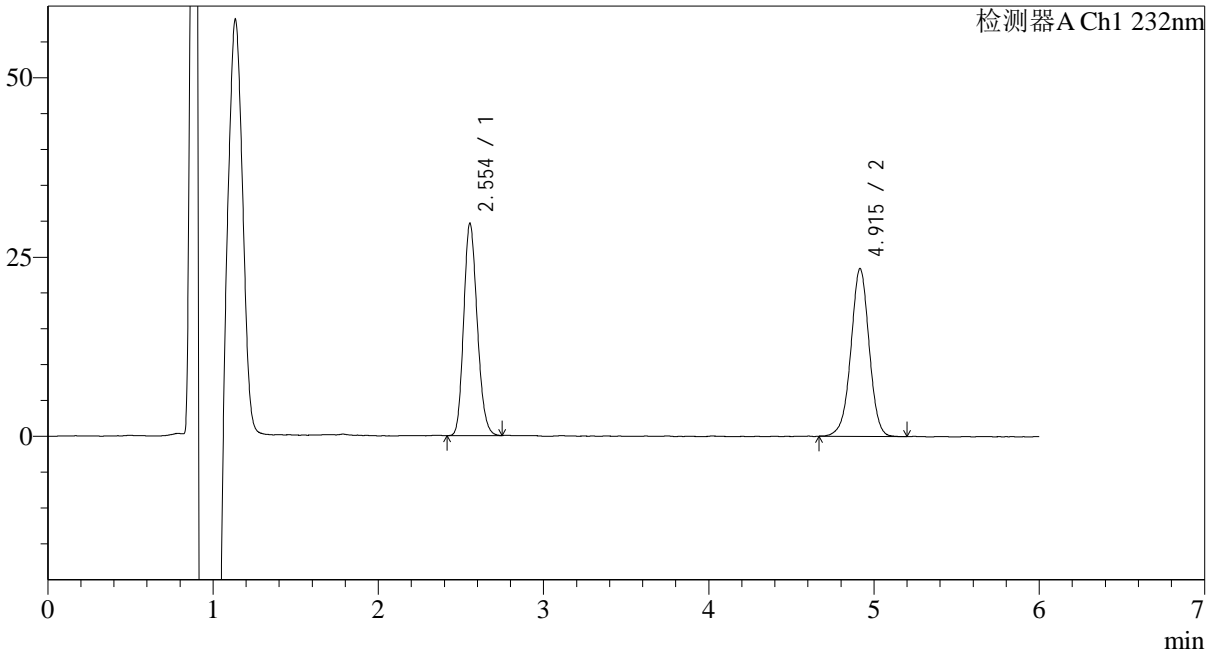

<峰表>

检测器A Ch1 232nm

峰号	保留时间	面积	面积%	高度	理论塔板数(USP)	拖尾因子	分离度(USP)
1	2.554	168237	48.358	29624	4667	1.176	--
2	4.915	179664	51.642	23395	9751	0.986	13.541
总计		347901	100.000	53020			



J346

<样品信息>

色谱柱:XB-C18(4.6mm*150mm,5μm) 流速: 1.5ml/min
 柱温:30°C 波长: 232nm
 数据文件名: RC\$J346 - 0-251/26-2835-2 - zzp-23112303p-rcqx-pH2.0+0.2tw80jz-P5-60min.lcd
 方法文件名: RC\$J346 - J346-rcqx-FX275.lcm
 批处理文件名: RC\$J346 - J346-20241127-FX275.lcb
 样品瓶号: 2-43
 进样体积: 50 μl 版本号: 6.115
 进样时间: 2024/11/28 00:42:52 实验者: xiechaojun
 处理时间 (V2): 2024/11/28 09:31:42 处理者: xiechaojun
 仪器型号: SHIMADZU LC-2050C(FX275)

<色谱图>

mV

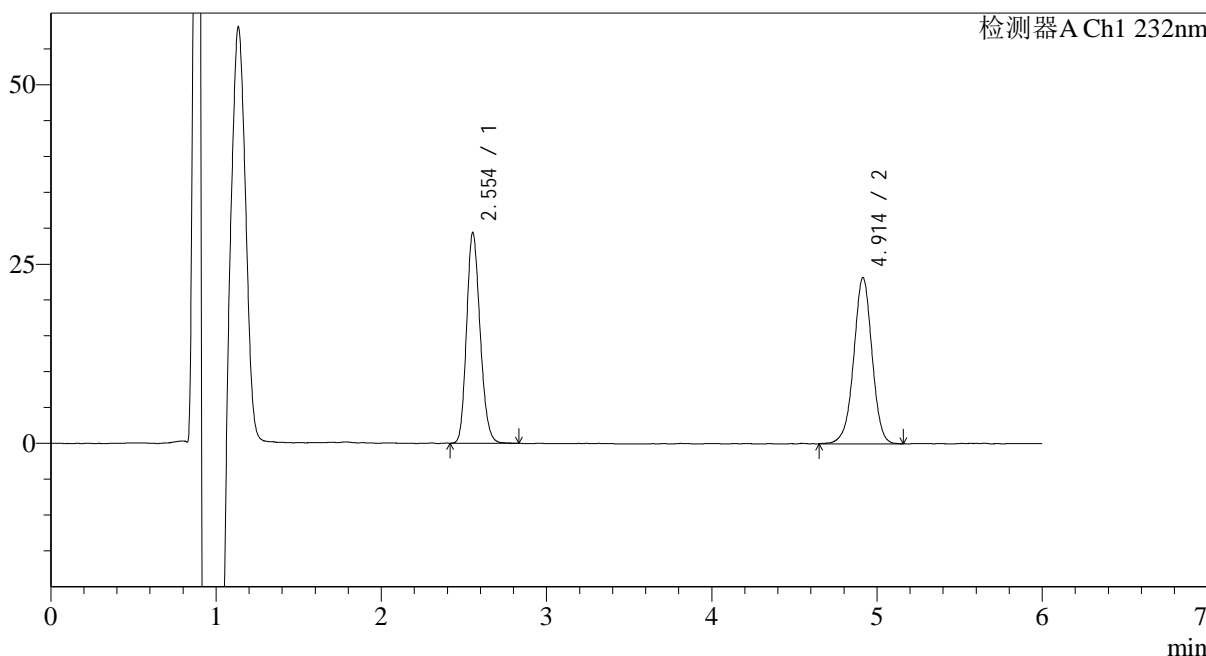

<峰表>

检测器A Ch1 232nm

峰号	保留时间	面积	面积%	高度	理论塔板数(USP)	拖尾因子	分离度(USP)
1	2.554	167039	48.330	29364	4668	1.181	--
2	4.914	178581	51.670	23186	9659	0.980	13.509
总计		345620	100.000	52550			

<样品信息>

色谱柱:XB-C18(4.6mm*150mm,5 μ m) 流速: 1.5ml/min
柱温:30 $^{\circ}$ C 波长: 232nm
数据文件名: RC\$J346 - 0-251/26-2836-2 - zzp-23112303p-rcqx-pH2.0+0.2tw80jz-P6-60min.lcd
方法文件名: RC\$J346 - J346-rcqx-FX275.lcm
批处理文件名: RC\$J346 - J346-20241127-FX275.lcb
样品瓶号: 2-52
进样体积: 50 μ l 版本号: 6.115
进样时间: 2024/11/28 00:49:18 实验者: xiechaojun
处理时间 (V2): 2024/11/28 09:31:45 处理者: xiechaojun
仪器型号: SHIMADZU LC-2050C(FX275)

<色谱图>

mV

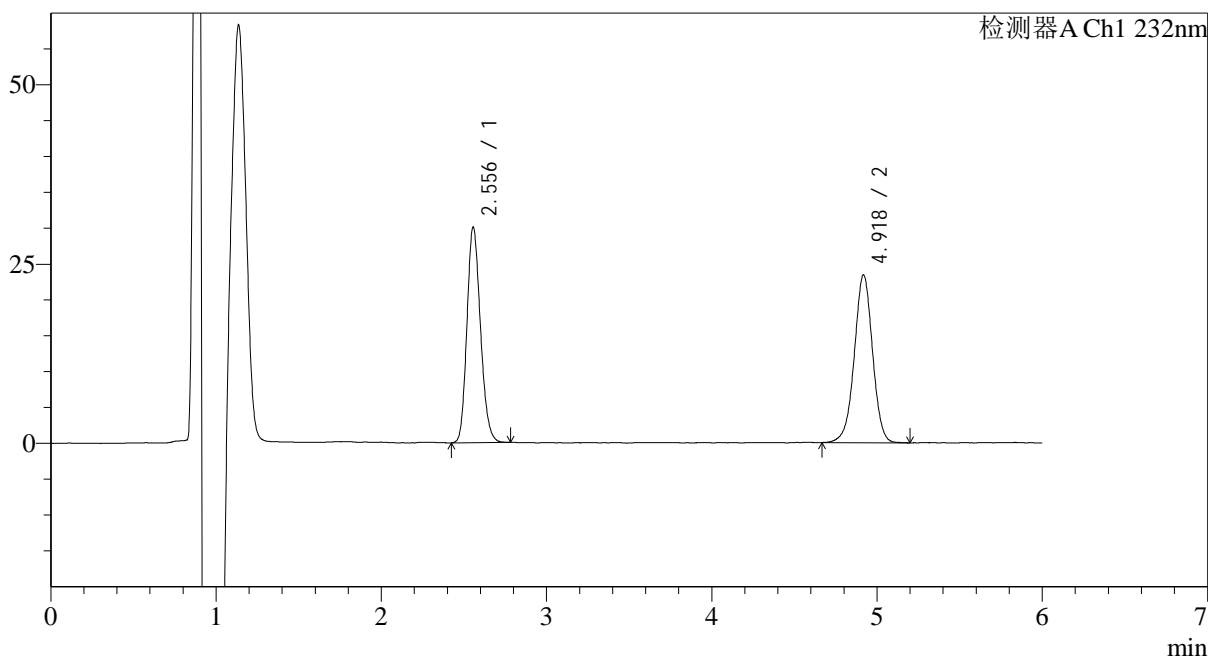

<峰表>

检测器A Ch1 232nm

峰号	保留时间	面积	面积%	高度	理论塔板数(USP)	拖尾因子	分离度(USP)
1	2.556	170939	48.744	30092	4679	1.177	--
2	4.918	179746	51.256	23327	9704	0.986	13.529
总计		350685	100.000	53419			

<样品信息>

色谱柱:XB-C18(4.6mm*150mm,5 μ m) 流速: 1.5ml/min
柱温:30 $^{\circ}$ C 波长: 232nm
数据文件名: RC\$J346 - 0-251/26-2837-2 - zzp-23112303p-rcqx-pH2.0+0.2tw80jz-P1-jx.lcd
方法文件名: RC\$J346 - J346-rcqx-FX275.lcm
批处理文件名: RC\$J346 - J346-20241127-FX275.lcb
样品瓶号: 2-8
进样体积: 50 μ l 版本号: 6.115
进样时间: 2024/11/28 00:55:45 实验者: xiechaojun
处理时间 (V2): 2024/11/28 09:31:49 处理者: xiechaojun
仪器型号: SHIMADZU LC-2050C(FX275)

<色谱图>

mV

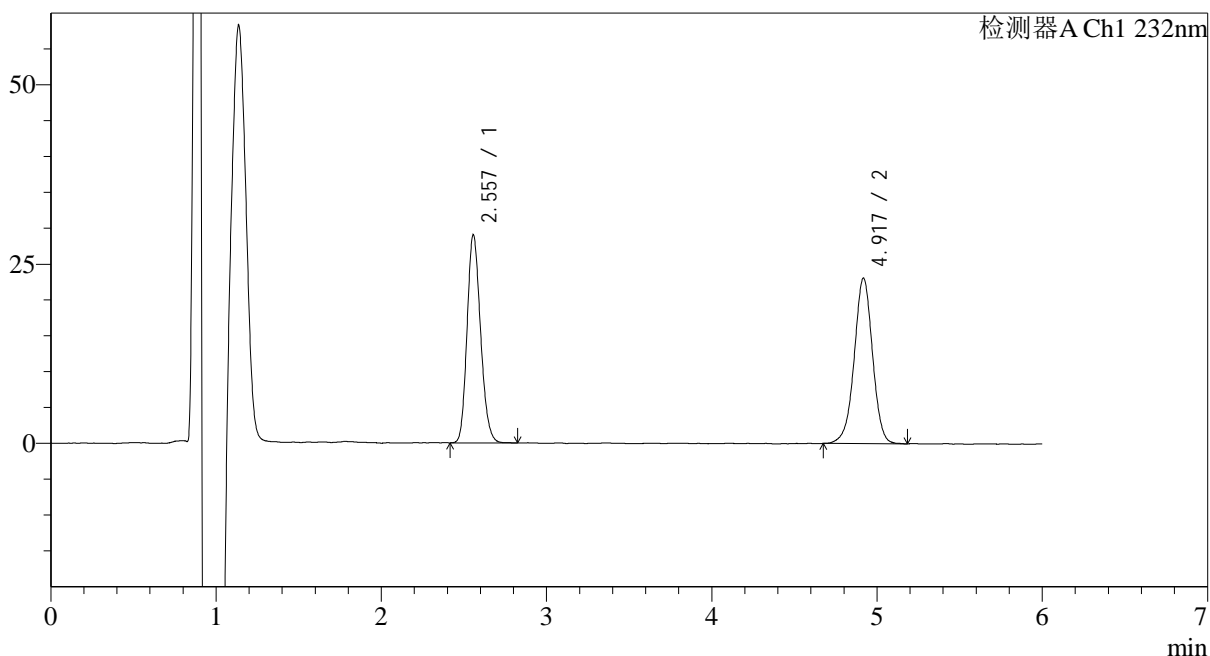

<峰表>

检测器A Ch1 232nm

峰号	保留时间	面积	面积%	高度	理论塔板数(USP)	拖尾因子	分离度(USP)
1	2.557	164536	48.090	29007	4709	1.178	--
2	4.917	177607	51.910	23009	9719	0.981	13.547
总计		342144	100.000	52016			

<样品信息>

色谱柱:XB-C18(4.6mm*150mm,5 μ m) 流速: 1.5ml/min
柱温:30 $^{\circ}$ C 波长: 232nm
数据文件名: RC\$J346 - 0-251/26-2838-2 - zzp-23112303p-rcqx-pH2.0+0.2tw80jz-P2-jx.lcd
方法文件名: RC\$J346 - J346-rcqx-FX275.lcm
批处理文件名: RC\$J346 - J346-20241127-FX275.lcb
样品瓶号: 2-17
进样体积: 50 μ l 版本号: 6.115
进样时间: 2024/11/28 01:02:10 实验者: xiechaojun
处理时间 (V2): 2024/11/28 09:31:52 处理者: xiechaojun
仪器型号: SHIMADZU LC-2050C(FX275)

<色谱图>

mV

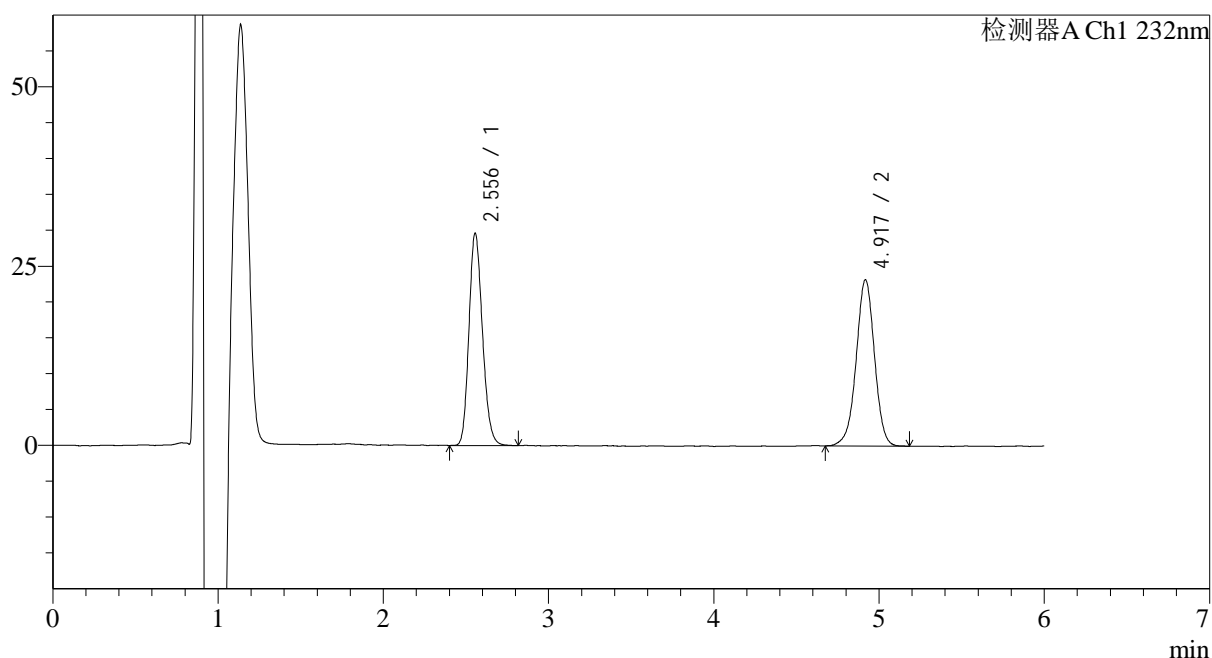

<峰表>

检测器A Ch1 232nm

峰号	保留时间	面积	面积%	高度	理论塔板数(USP)	拖尾因子	分离度(USP)
1	2.556	168067	48.449	29632	4713	1.177	--
2	4.917	178831	51.551	23133	9695	0.980	13.545
总计		346898	100.000	52765			



J346

<样品信息>

色谱柱:XB-C18(4.6mm*150mm,5μm) 流速: 1.5ml/min
 柱温:30°C 波长: 232nm
 数据文件名: RC\$J346 - 0-251/26-2839-2 - zzp-23112303p-rcqx-pH2.0+0.2tw80jz-P3-jx.lcd
 方法文件名: RC\$J346 - J346-rcqx-FX275.lcm
 批处理文件名: RC\$J346 - J346-20241127-FX275.lcb
 样品瓶号: 2-26 版本号: 6.115
 进样体积: 50 μl 实验者: xiechaojun
 进样时间: 2024/11/28 01:08:37 处理者: xiechaojun
 处理时间 (V2): 2024/11/28 09:31:55
 仪器型号: SHIMADZU LC-2050C(FX275)

<色谱图>

mV

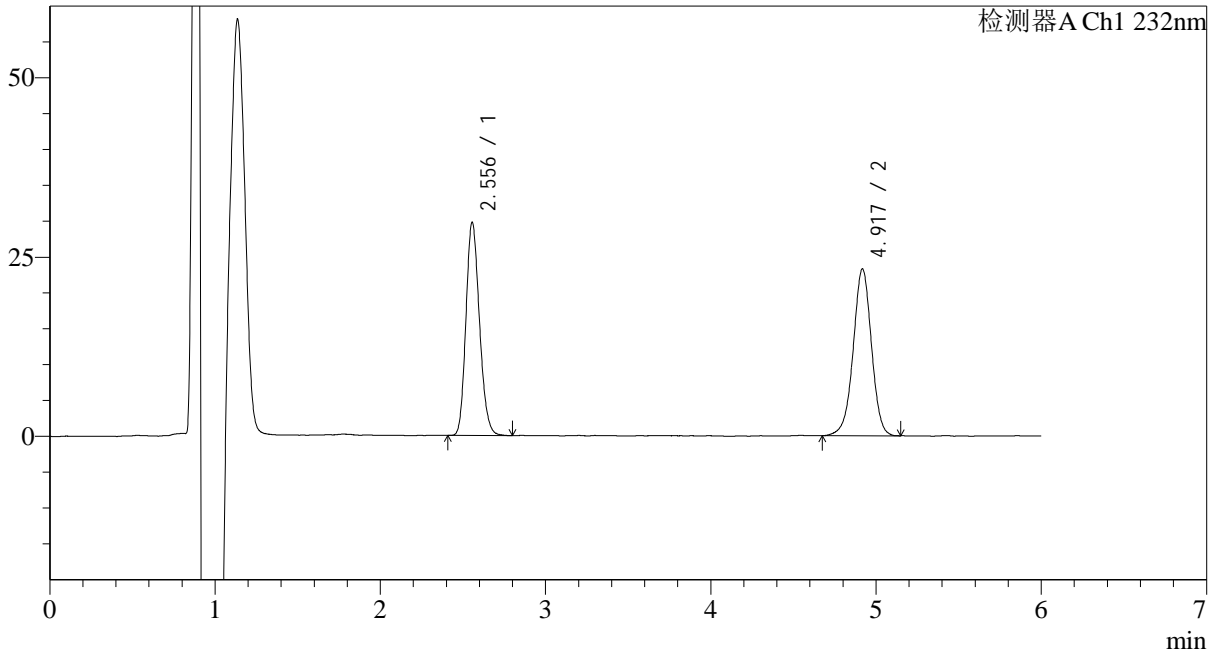

<峰表>

检测器A Ch1 232nm

峰号	保留时间	面积	面积%	高度	理论塔板数(USP)	拖尾因子	分离度(USP)
1	2.556	169180	48.597	29755	4676	1.179	--
2	4.917	178947	51.403	23199	9713	0.978	13.529
总计		348127	100.000	52954			

<样品信息>

色谱柱:XB-C18(4.6mm*150mm,5 μ m) 流速: 1.5ml/min
柱温:30 $^{\circ}$ C 波长: 232nm
数据文件名: RC\$J346 - 0-251/26-2840-2 - zzp-23112303p-rcqx-pH2.0+0.2tw80jz-P4-jx.lcd
方法文件名: RC\$J346 - J346-rcqx-FX275.lcm
批处理文件名: RC\$J346 - J346-20241127-FX275.lcb
样品瓶号: 2-35
进样体积: 50 μ l 版本号: 6.115
进样时间: 2024/11/28 01:15:03 实验者: xiechaojun
处理时间 (V2): 2024/11/28 09:31:58 处理者: xiechaojun
仪器型号: SHIMADZU LC-2050C(FX275)

<色谱图>

mV

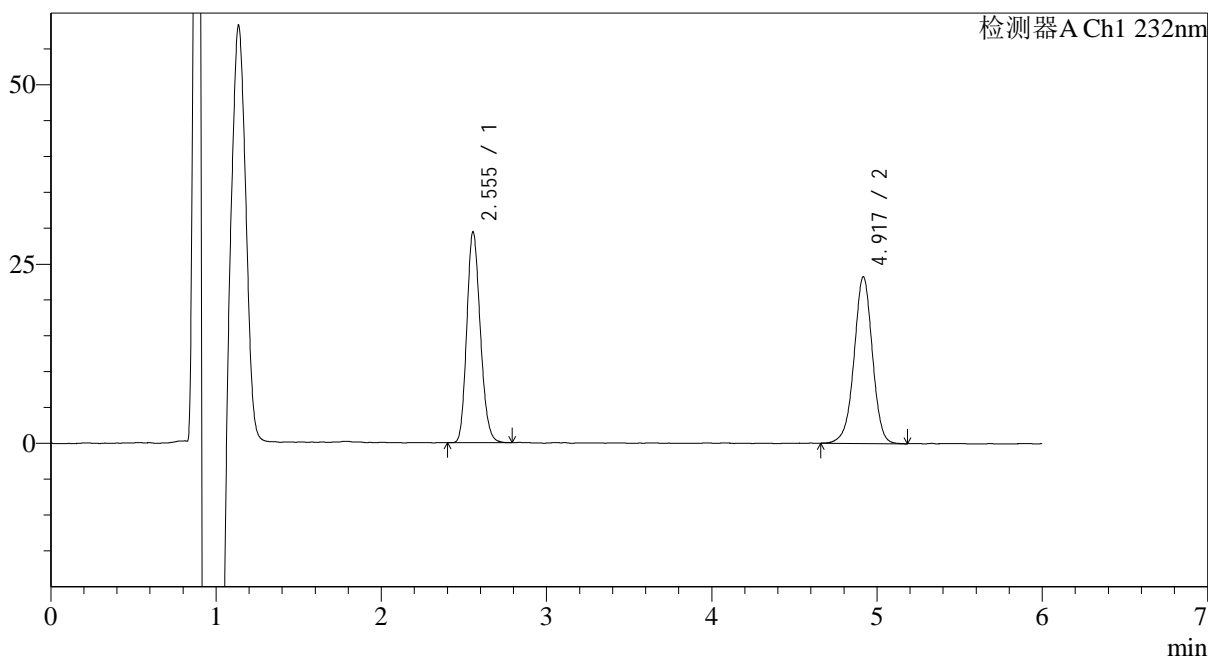

<峰表>

检测器A Ch1 232nm

峰号	保留时间	面积	面积%	高度	理论塔板数(USP)	拖尾因子	分离度(USP)
1	2.555	167018	48.254	29429	4692	1.177	--
2	4.917	179104	51.746	23212	9713	0.978	13.543
总计		346122	100.000	52640			



J346

<样品信息>

色谱柱:XB-C18(4.6mm*150mm,5μm) 流速: 1.5ml/min
 柱温:30°C 波长: 232nm
 数据文件名: RC\$J346 - 0-251/26-2841-2 - zzp-23112303p-rcqx-pH2.0+0.2tw80jz-P5-jx.lcd
 方法文件名: RC\$J346 - J346-rcqx-FX275.lcm
 批处理文件名: RC\$J346 - J346-20241127-FX275.lcb
 样品瓶号: 2-44
 进样体积: 50 μl 版本号: 6.115
 进样时间: 2024/11/28 01:21:30 实验者: xiechaojun
 处理时间 (V2): 2024/11/28 09:32:01 处理者: xiechaojun
 仪器型号: SHIMADZU LC-2050C(FX275)

<色谱图>

mV

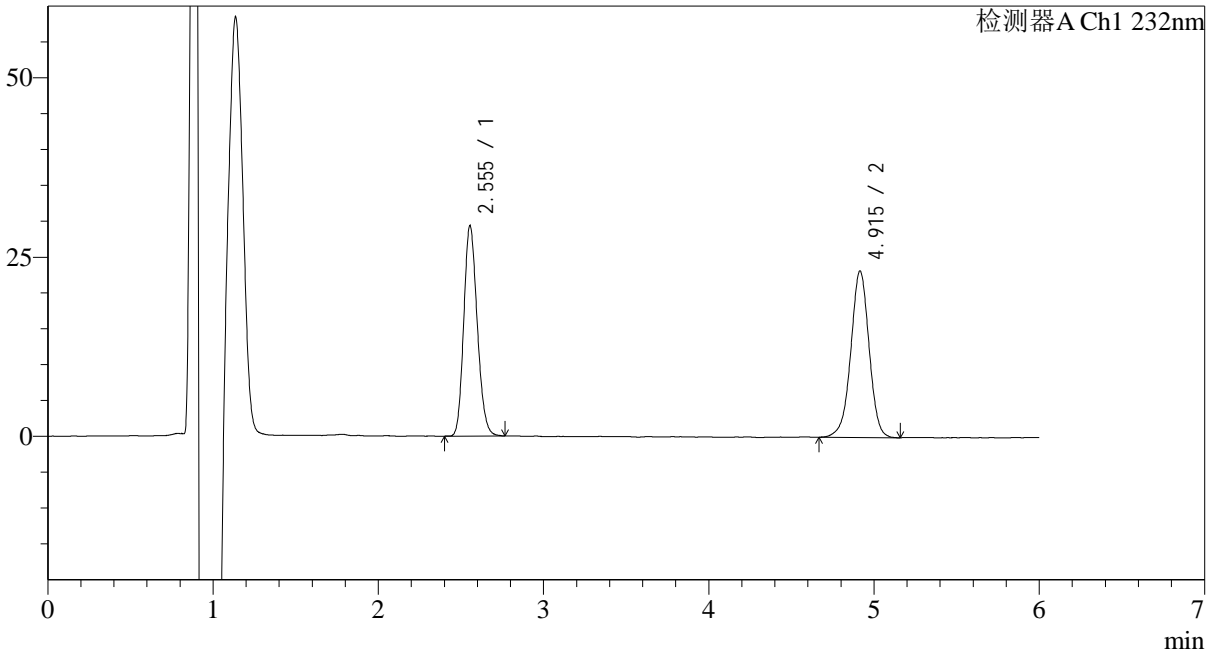

<峰表>

检测器A Ch1 232nm

峰号	保留时间	面积	面积%	高度	理论塔板数(USP)	拖尾因子	分离度(USP)
1	2.555	166215	48.168	29364	4705	1.172	--
2	4.915	178859	51.832	23240	9666	0.978	13.527
总计		345074	100.000	52604			

<样品信息>

色谱柱:XB-C18(4.6mm*150mm,5μm) 流速: 1.5ml/min
 柱温:30°C 波长: 232nm
 数据文件名: RC\$J346 - 0-251/26-2842-2 - zzp-23112303p-rcqx-pH2.0+0.2tw80jz-P6-jx.lcd
 方法文件名: RC\$J346 - J346-rcqx-FX275.lcm
 批处理文件名: RC\$J346 - J346-20241127-FX275.lcb
 样品瓶号: 2-53
 进样体积: 50 μl 版本号: 6.115
 进样时间: 2024/11/28 01:27:55 实验者: xiechaojun
 处理时间 (V2): 2024/11/28 09:32:04 处理者: xiechaojun
 仪器型号: SHIMADZU LC-2050C(FX275)

<色谱图>

mV

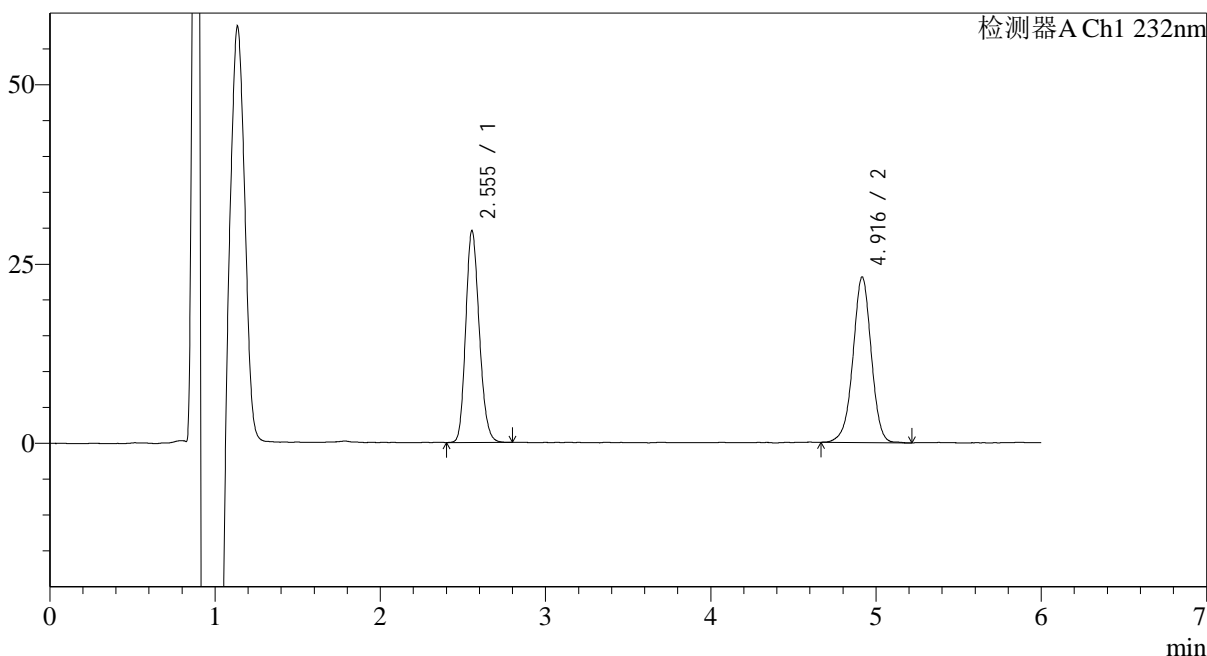

<峰表>

检测器A Ch1 232nm

峰号	保留时间	面积	面积%	高度	理论塔板数(USP)	拖尾因子	分离度(USP)
1	2.555	168318	48.593	29563	4681	1.179	--
2	4.916	178066	51.407	23083	9695	0.976	13.529
总计		346384	100.000	52646			



J346

<样品信息>

色谱柱:XB-C18(4.6mm*150mm,5μm) 流速: 1.5ml/min
 柱温:30°C 波长: 232nm
 数据文件名: RC\$J346 - 0-251/26-2843-2 - zzp-23112303p-rcqx-pH2.0+0.2tw80jz-dz2-1.lcd
 方法文件名: RC\$J346 - J346-rcqx-FX275.lcm
 批处理文件名: RC\$J346 - J346-20241127-FX275.lcb
 样品瓶号: 2-27
 进样体积: 50 μl 版本号: 6.115
 进样时间: 2024/11/28 01:34:22 实验者: xiechaojun
 处理时间 (V2): 2024/11/28 09:32:07 处理者: xiechaojun
 仪器型号: SHIMADZU LC-2050C(FX275)

<色谱图>

mV

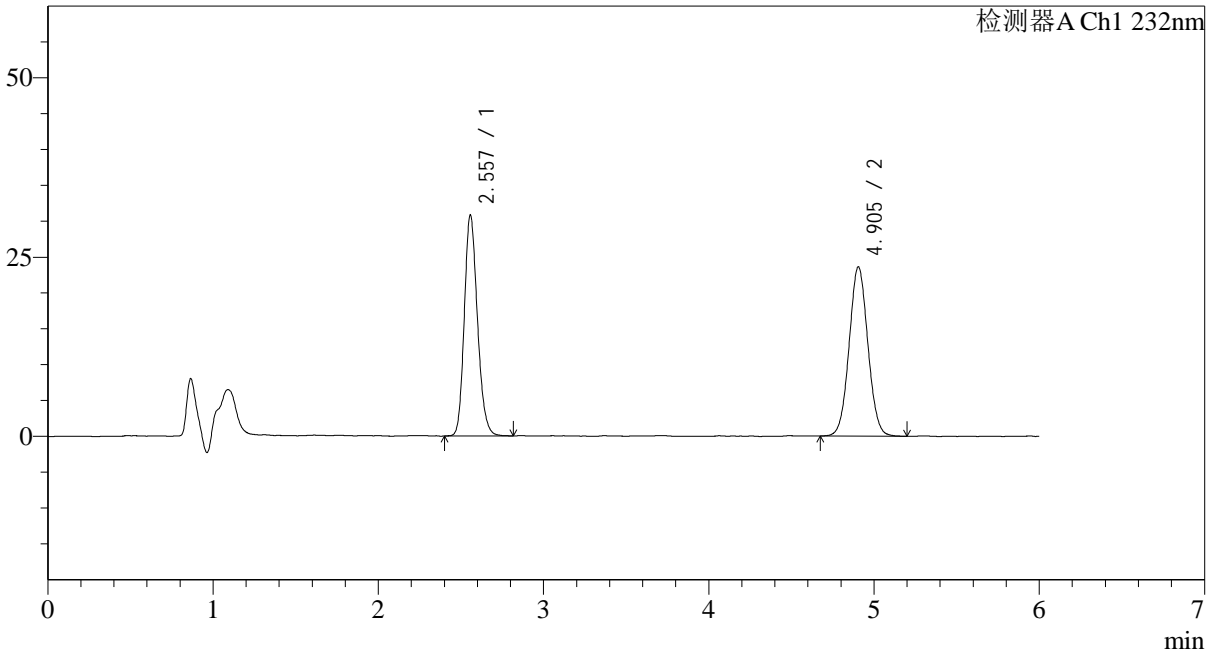

<峰表>

检测器A Ch1 232nm

峰号	保留时间	面积	面积%	高度	理论塔板数(USP)	拖尾因子	分离度(USP)
1	2.557	170373	47.794	30807	5029	1.188	--
2	4.905	186097	52.206	23627	8976	1.047	13.367
总计		356470	100.000	54434			



J346

<样品信息>

色谱柱:XB-C18(4.6mm*150mm,5μm) 流速: 1.5ml/min
 柱温:30°C 波长: 232nm
 数据文件名: RC\$J346 - 0-251/26-2844-2 - zzp-23112303p-rcqx-pH2.0+0.2tw80jz-dz2-2.lcd
 方法文件名: RC\$J346 - J346-rcqx-FX275.lcm
 批处理文件名: RC\$J346 - J346-20241127-FX275.lcb
 样品瓶号: 2-27
 进样体积: 50 μl 版本号: 6.115
 进样时间: 2024/11/28 01:40:49 实验者: xiechaojun
 处理时间 (V2): 2024/11/28 09:32:10 处理者: xiechaojun
 仪器型号: SHIMADZU LC-2050C(FX275)

<色谱图>

mV

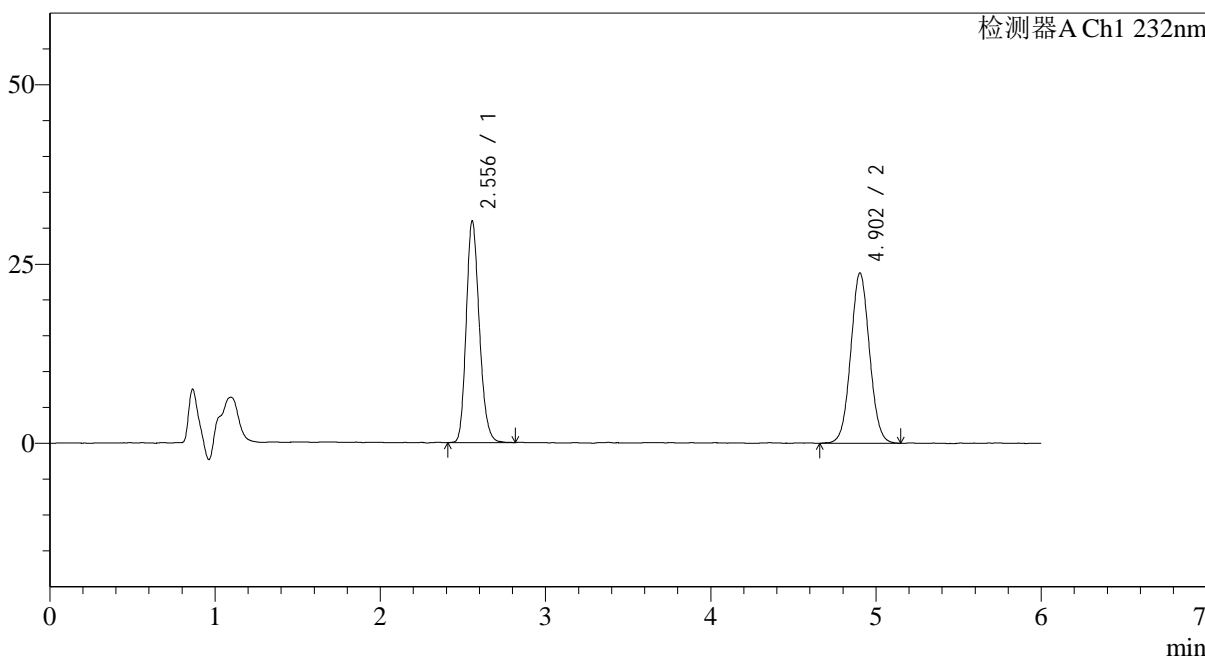

<峰表>

检测器A Ch1 232nm

峰号	保留时间	面积	面积%	高度	理论塔板数(USP)	拖尾因子	分离度(USP)
1	2.556	170512	47.620	30932	5040	1.195	--
2	4.902	187558	52.380	23744	8969	1.049	13.365
总计		358070	100.000	54676			

<样品信息>

色谱柱:XB-C18(4.6mm*150mm,5 μ m)

流速: 1.5ml/min

柱温:30°C

波长: 232nm

数据文件名: RC\$J346 - 0-252/18-57-2 - zzp-23112303p-rcqx-pH6.6+0.2tw80jz-rj.lcd

方法文件名: RC\$J346 - J346-rcqx-FX267.lcm

批处理文件名: RC\$J346 - J346-20241127-FX267.lcb

样品瓶号: 2-9

进样体积: 50 μ l

版本号: 6.115

进样时间: 2024/11/27 19:47:27

实验者: xiechaojun

处理时间 (V2): 2024/11/28 09:51:12

处理者: xiechaojun

仪器型号: SHIMADZU LC-2050C(FX267)

<色谱图>

mV

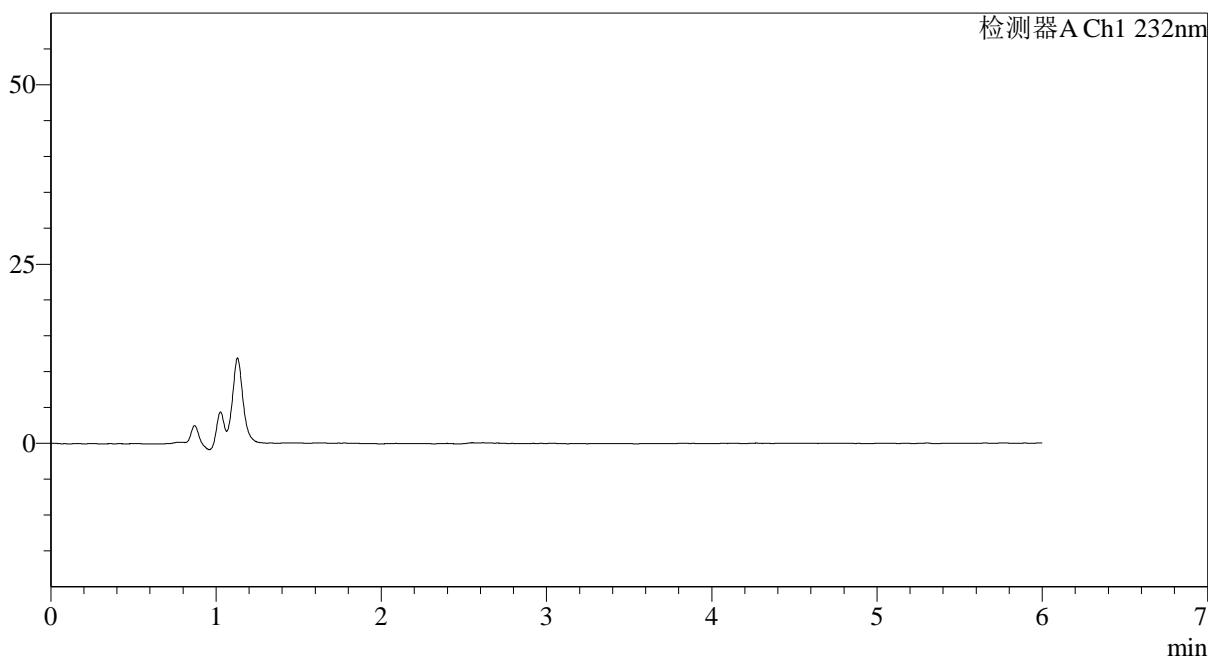

<峰表>

检测器A Ch1 232nm

峰号	保留时间	面积	面积%	高度	理论塔板数(USP)	拖尾因子	分离度(USP)
总计							

<样品信息>

色谱柱:XB-C18(4.6mm*150mm,5 μ m)

流速: 1.5ml/min

柱温:30 $^{\circ}$ C

波长: 232nm

数据文件名: RC\$J346 - 0-252/18-58-2 - zzp-23112303p-rcqx-pH6.6+0.2tw80jz-dz1-1.lcd

方法文件名: RC\$J346 - J346-rcqx-FX267.lcm

批处理文件名: RC\$J346 - J346-20241127-FX267.lcb

样品瓶号: 2-18

进样体积: 50 μ l

版本号: 6.115

进样时间: 2024/11/27 19:53:55

实验者: xiechaojun

处理时间 (V2): 2024/11/28 09:51:16

处理者: xiechaojun

仪器型号: SHIMADZU LC-2050C(FX267)

<色谱图>

mV

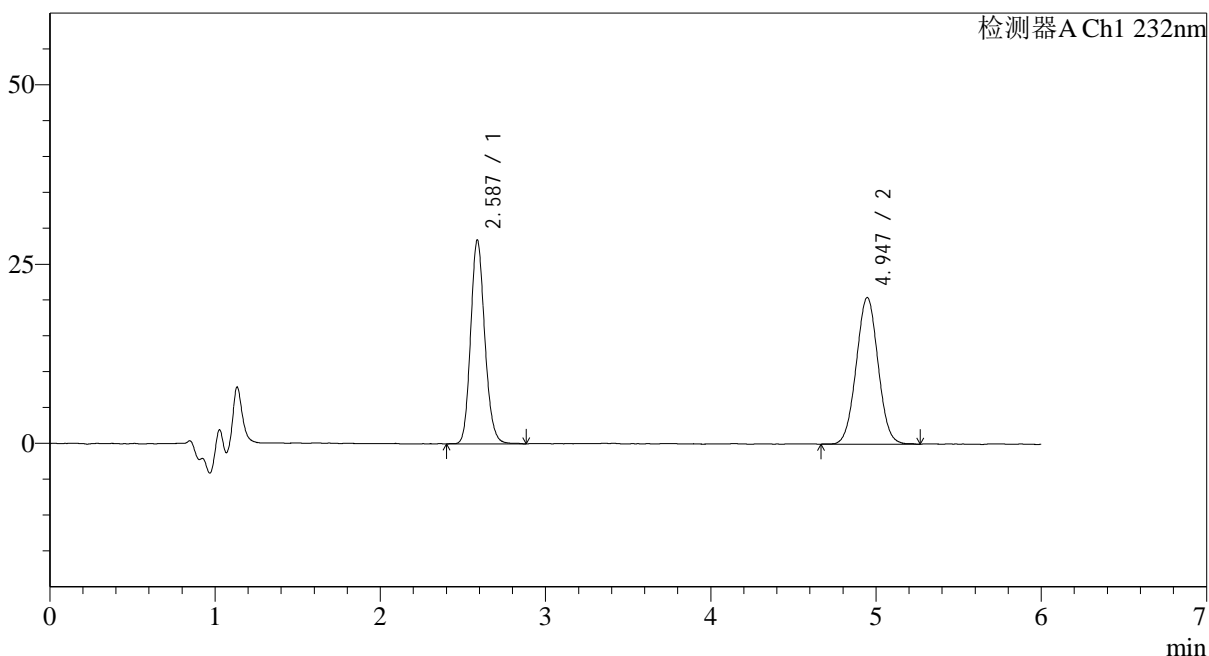

<峰表>

检测器A Ch1 232nm

峰号	保留时间	面积	面积%	高度	理论塔板数(USP)	拖尾因子	分离度(USP)
1	2.587	168858	47.341	27950	4464	1.150	--
2	4.947	187828	52.659	20368	6676	1.026	11.884
总计		356685	100.000	48317			

<样品信息>

色谱柱:XB-C18(4.6mm*150mm,5 μ m) 流速: 1.5ml/min
柱温:30 $^{\circ}$ C 波长: 232nm
数据文件名: RC\$J346 - 0-252/18-59-2 - zzp-23112303p-rcqx-pH6.6+0.2tw80jz-dz1-2.lcd
方法文件名: RC\$J346 - J346-rcqx-FX267.lcm
批处理文件名: RC\$J346 - J346-20241127-FX267.lcb
样品瓶号: 2-18
进样体积: 50 μ l 版本号: 6.115
进样时间: 2024/11/27 20:00:22 实验者: xiechaojun
处理时间 (V2): 2024/11/28 09:51:19 处理者: xiechaojun
仪器型号: SHIMADZU LC-2050C(FX267)

<色谱图>

mV

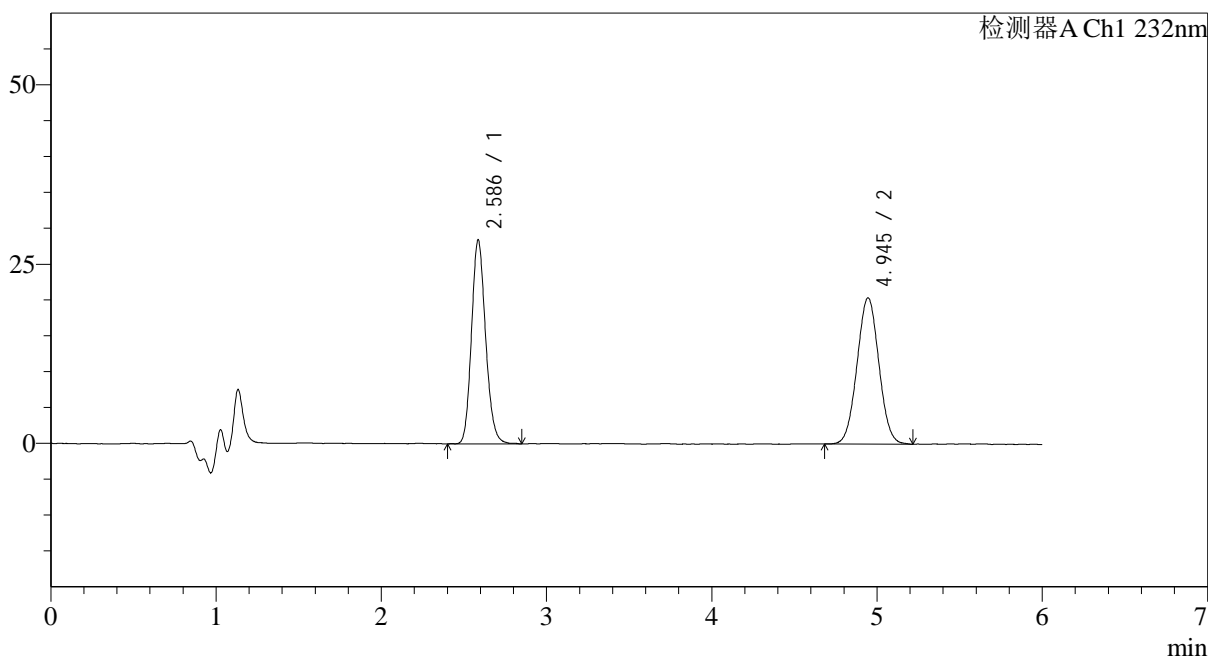

<峰表>

检测器A Ch1 232nm

峰号	保留时间	面积	面积%	高度	理论塔板数(USP)	拖尾因子	分离度(USP)
1	2.586	168688	47.448	27855	4449	1.151	--
2	4.945	186835	52.552	20327	6649	1.028	11.863
总计		355523	100.000	48183			

<样品信息>

色谱柱:XB-C18(4.6mm*150mm,5 μ m)

流速: 1.5ml/min

柱温:30 $^{\circ}$ C

波长: 232nm

数据文件名: RC\$J346 - 0-252/18-60-2 - zzp-23112303p-rcqx-pH6.6+0.2tw80jz-dz1-3.lcd

方法文件名: RC\$J346 - J346-rcqx-FX267.lcm

批处理文件名: RC\$J346 - J346-20241127-FX267.lcb

样品瓶号: 2-18

进样体积: 50 μ l

版本号: 6.115

进样时间: 2024/11/27 20:06:48

实验者: xiechaojun

处理时间 (V2): 2024/11/28 09:51:22

处理者: xiechaojun

仪器型号: SHIMADZU LC-2050C(FX267)

<色谱图>

mV

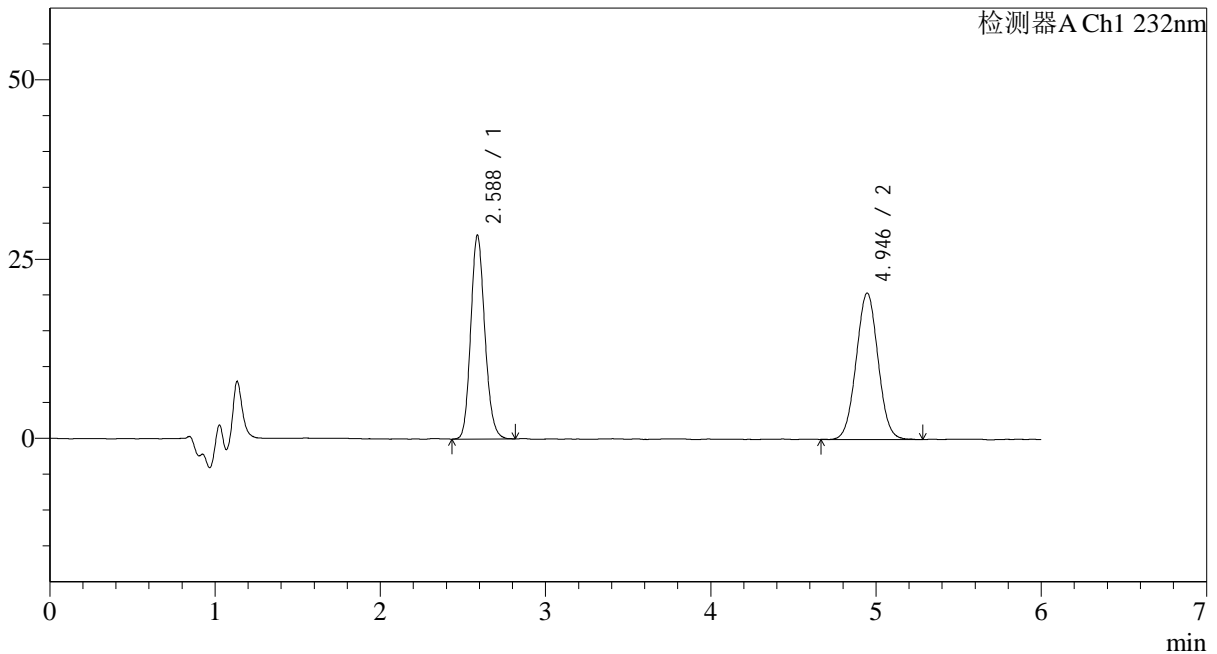

<峰表>

检测器A Ch1 232nm

峰号	保留时间	面积	面积%	高度	理论塔板数(USP)	拖尾因子	分离度(USP)
1	2.588	168161	47.313	28010	4468	1.147	--
2	4.946	187265	52.687	20345	6643	1.026	11.863
总计		355426	100.000	48355			



J346

<样品信息>

色谱柱:XB-C18(4.6mm*150mm,5µm) 流速: 1.5ml/min
 柱温:30°C 波长: 232nm
 数据文件名: RC\$J346 - 0-252/18-61-2 - zzp-23112303p-rcqx-pH6.6+0.2tw80jz-dz1-4.lcd
 方法文件名: RC\$J346 - J346-rcqx-FX267.lcm
 批处理文件名: RC\$J346 - J346-20241127-FX267.lcb
 样品瓶号: 2-18
 进样体积: 50 µl 版本号: 6.115
 进样时间: 2024/11/27 20:13:15 实验者: xiechaojun
 处理时间 (V2): 2024/11/28 09:51:25 处理者: xiechaojun
 仪器型号: SHIMADZU LC-2050C(FX267)

<色谱图>

mV

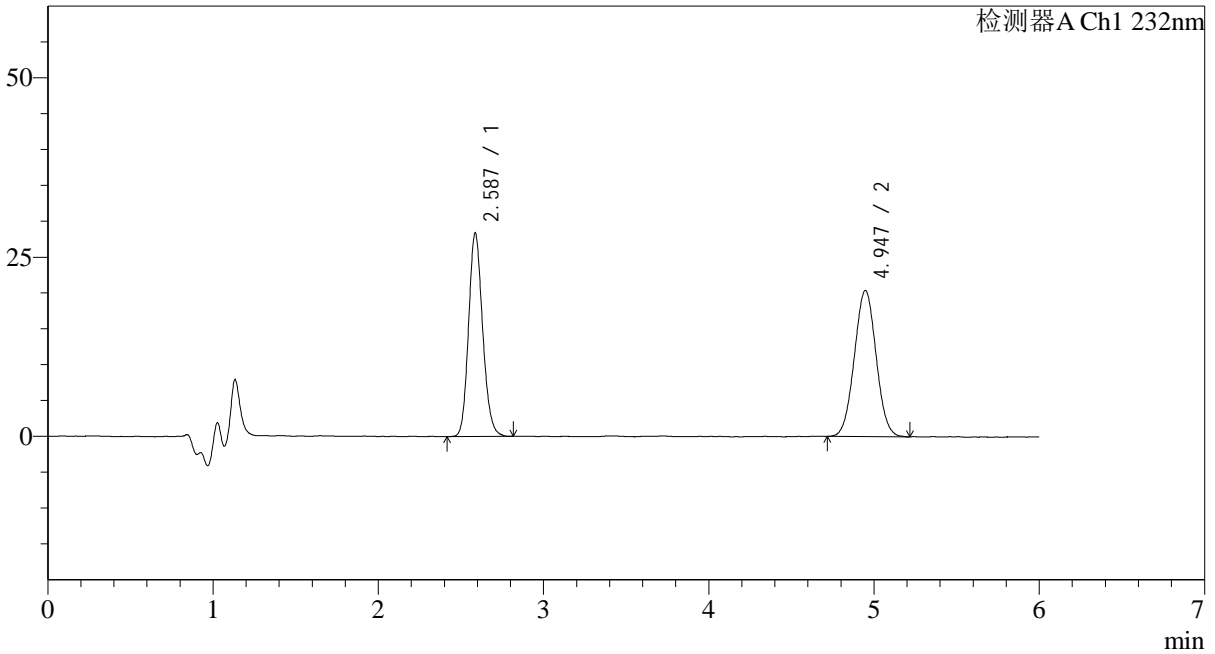

<峰表>

检测器A Ch1 232nm

峰号	保留时间	面积	面积%	高度	理论塔板数(USP)	拖尾因子	分离度(USP)
1	2.587	167939	47.353	27843	4454	1.148	--
2	4.947	186717	52.647	20286	6691	1.025	11.893
总计		354656	100.000	48130			

<样品信息>

色谱柱:XB-C18(4.6mm*150mm,5 μ m) 流速: 1.5ml/min
柱温:30 $^{\circ}$ C 波长: 232nm
数据文件名: RC\$J346 - 0-252/18-62-2 - zzp-23112303p-rcqx-pH6.6+0.2tw80jz-dz1-5.lcd
方法文件名: RC\$J346 - J346-rcqx-FX267.lcm
批处理文件名: RC\$J346 - J346-20241127-FX267.lcb
样品瓶号: 2-18
进样体积: 50 μ l 版本号: 6.115
进样时间: 2024/11/27 20:19:42 实验者: xiechaojun
处理时间 (V2): 2024/11/28 09:51:27 处理者: xiechaojun
仪器型号: SHIMADZU LC-2050C(FX267)

<色谱图>

mV

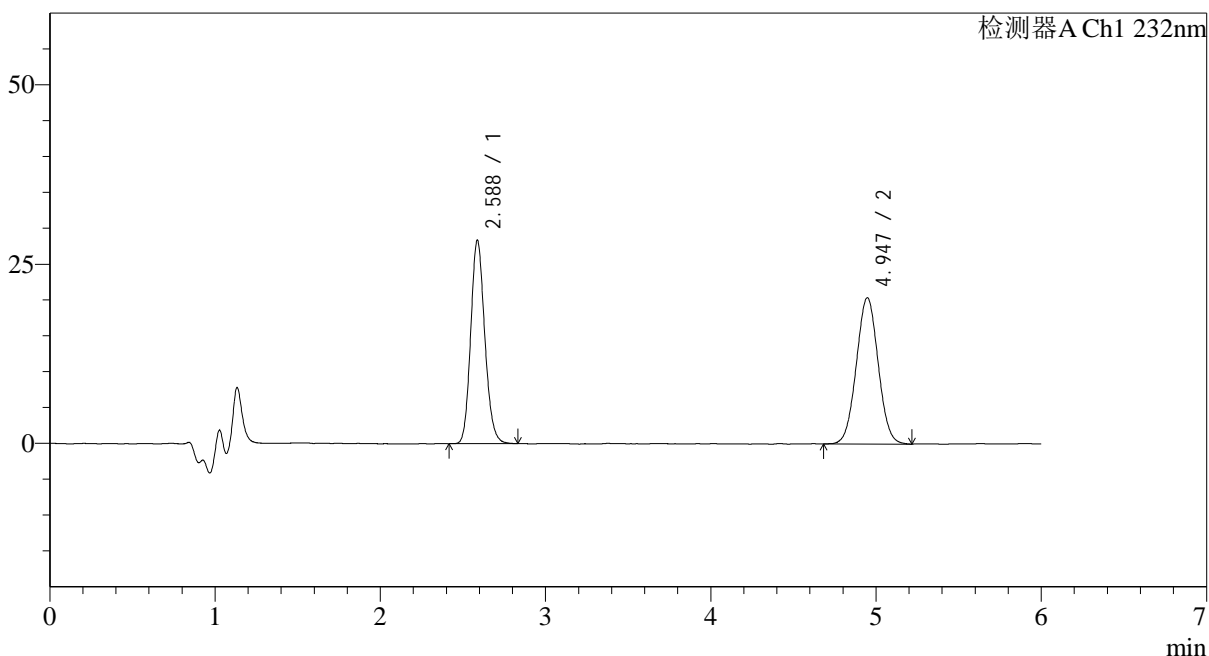

<峰表>

检测器A Ch1 232nm

峰号	保留时间	面积	面积%	高度	理论塔板数(USP)	拖尾因子	分离度(USP)
1	2.588	168149	47.286	27943	4463	1.147	--
2	4.947	187447	52.714	20309	6639	1.028	11.863
总计		355595	100.000	48252			



J346

<样品信息>

色谱柱:XB-C18(4.6mm*150mm,5μm) 流速: 1.5ml/min
 柱温:30°C 波长: 232nm
 数据文件名: RC\$J346 - 0-252/18-63-2 - zzp-23112303p-rcqx-pH6.6+0.2tw80jz-P1-5min.lcd
 方法文件名: RC\$J346 - J346-rcqx-FX267.lcm
 批处理文件名: RC\$J346 - J346-20241127-FX267.lcb
 样品瓶号: 2-1 版本号: 6.115
 进样体积: 50 μl 实验者: xiechaojun
 进样时间: 2024/11/27 20:26:08 处理者: xiechaojun
 处理时间 (V2): 2024/11/28 09:51:30
 仪器型号: SHIMADZU LC-2050C(FX267)

<色谱图>

mV

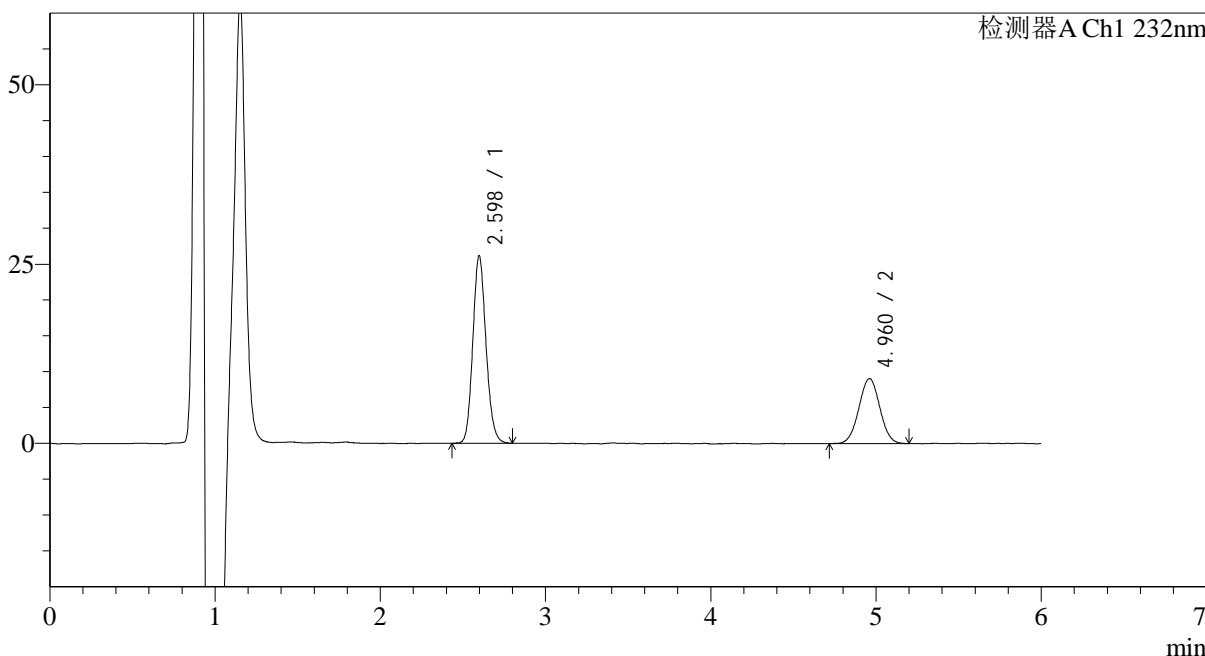

<峰表>

检测器A Ch1 232nm

峰号	保留时间	面积	面积%	高度	理论塔板数(USP)	拖尾因子	分离度(USP)
1	2.598	145153	64.504	25706	5125	1.134	--
2	4.960	79875	35.496	9053	7316	1.012	12.528
总计		225028	100.000	34759			



J346

<样品信息>

色谱柱:XB-C18(4.6mm*150mm,5μm) 流速: 1.5ml/min
 柱温:30°C 波长: 232nm
 数据文件名: RC\$J346 - 0-252/18-64-2 - zzp-23112303p-rcqx-pH6.6+0.2tw80jz-P2-5min.lcd
 方法文件名: RC\$J346 - J346-rcqx-FX267.lcm
 批处理文件名: RC\$J346 - J346-20241127-FX267.lcb
 样品瓶号: 2-10
 进样体积: 50 μl 版本号: 6.115
 进样时间: 2024/11/27 20:32:34 实验者: xiechaojun
 处理时间 (V2): 2024/11/28 09:51:33 处理者: xiechaojun
 仪器型号: SHIMADZU LC-2050C(FX267)

<色谱图>

mV

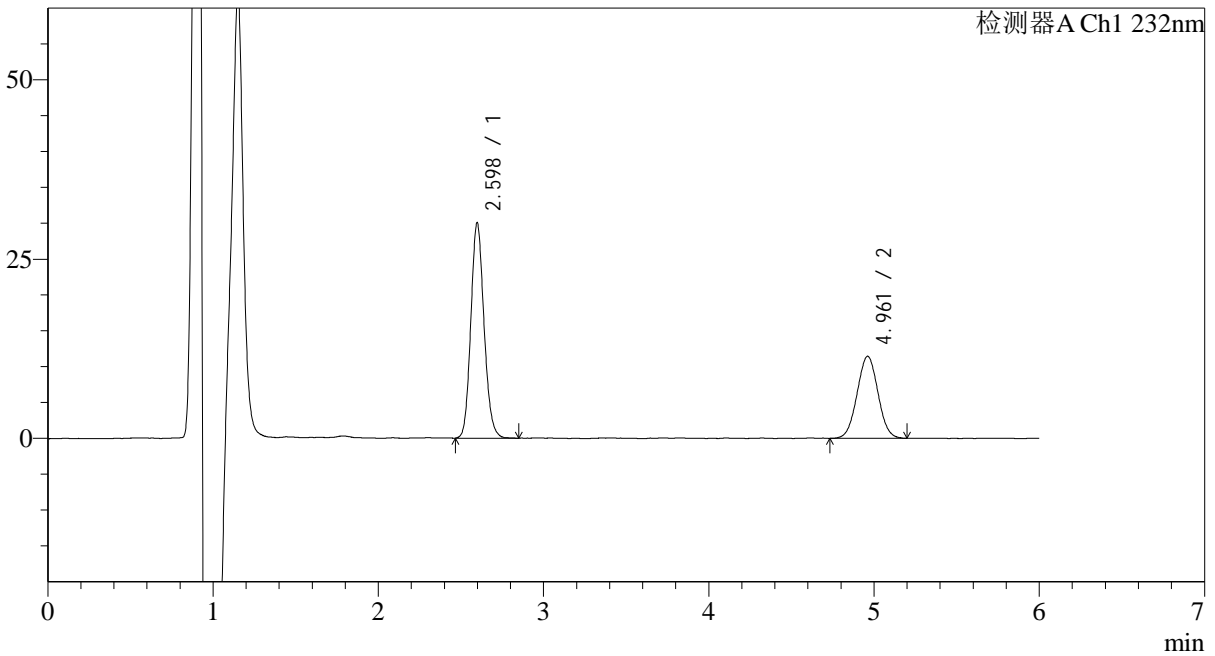

<峰表>

检测器A Ch1 232nm

峰号	保留时间	面积	面积%	高度	理论塔板数(USP)	拖尾因子	分离度(USP)
1	2.598	166643	62.383	29493	5131	1.135	--
2	4.961	100488	37.617	11425	7308	1.024	12.530
总计		267131	100.000	40918			



J346

<样品信息>

色谱柱:XB-C18(4.6mm*150mm,5μm) 流速: 1.5ml/min
 柱温:30°C 波长: 232nm
 数据文件名: RC\$J346 - 0-252/18-65-2 - zzp-23112303p-rcqx-pH6.6+0.2tw80jz-P3-5min.lcd
 方法文件名: RC\$J346 - J346-rcqx-FX267.lcm
 批处理文件名: RC\$J346 - J346-20241127-FX267.lcb
 样品瓶号: 2-19
 进样体积: 50 μl 版本号: 6.115
 进样时间: 2024/11/27 20:39:00 实验者: xiechaojun
 处理时间 (V2): 2024/11/28 09:51:35 处理者: xiechaojun
 仪器型号: SHIMADZU LC-2050C(FX267)

<色谱图>

mV

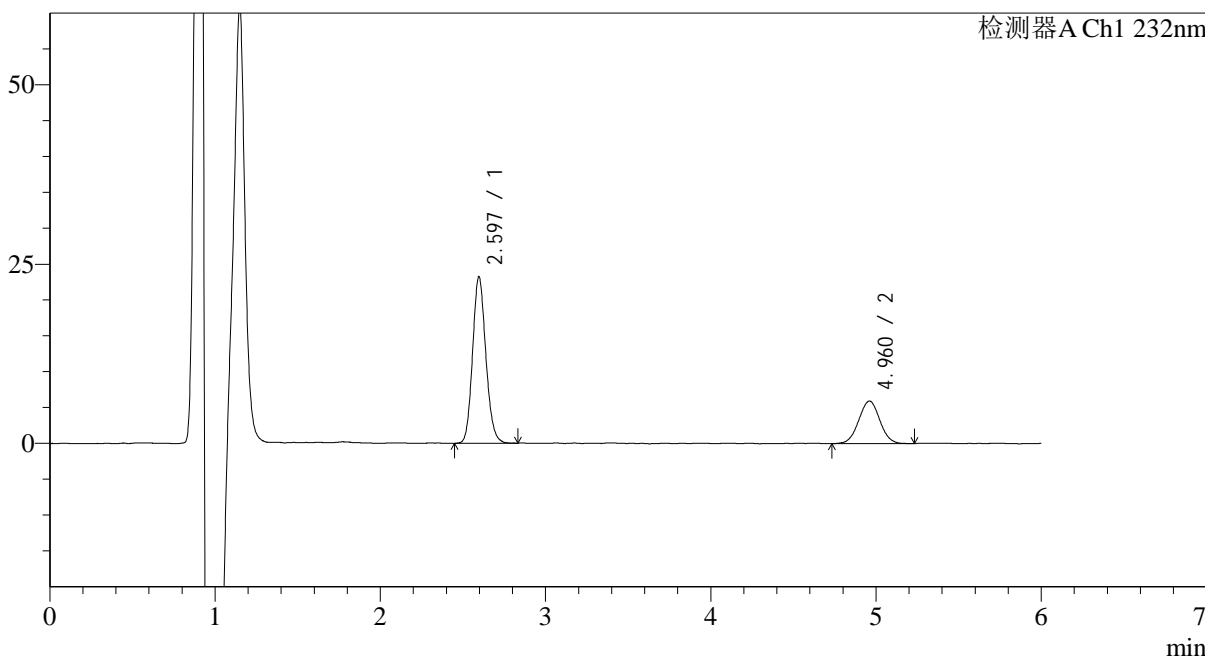

<峰表>

检测器A Ch1 232nm

峰号	保留时间	面积	面积%	高度	理论塔板数(USP)	拖尾因子	分离度(USP)
1	2.597	129596	71.195	22947	5070	1.135	--
2	4.960	52433	28.805	5916	7166	1.025	12.431
总计		182029	100.000	28862			



J346

<样品信息>

色谱柱:XB-C18(4.6mm*150mm,5μm) 流速: 1.5ml/min
 柱温:30°C 波长: 232nm
 数据文件名: RC\$J346 - 0-252/18-66-2 - zzp-23112303p-rcqx-pH6.6+0.2tw80jz-P4-5min.lcd
 方法文件名: RC\$J346 - J346-rcqx-FX267.lcm
 批处理文件名: RC\$J346 - J346-20241127-FX267.lcb
 样品瓶号: 2-28
 进样体积: 50 μl 版本号: 6.115
 进样时间: 2024/11/27 20:45:26 实验者: xiechaojun
 处理时间 (V2): 2024/11/28 09:51:38 处理者: xiechaojun
 仪器型号: SHIMADZU LC-2050C(FX267)

<色谱图>

mV

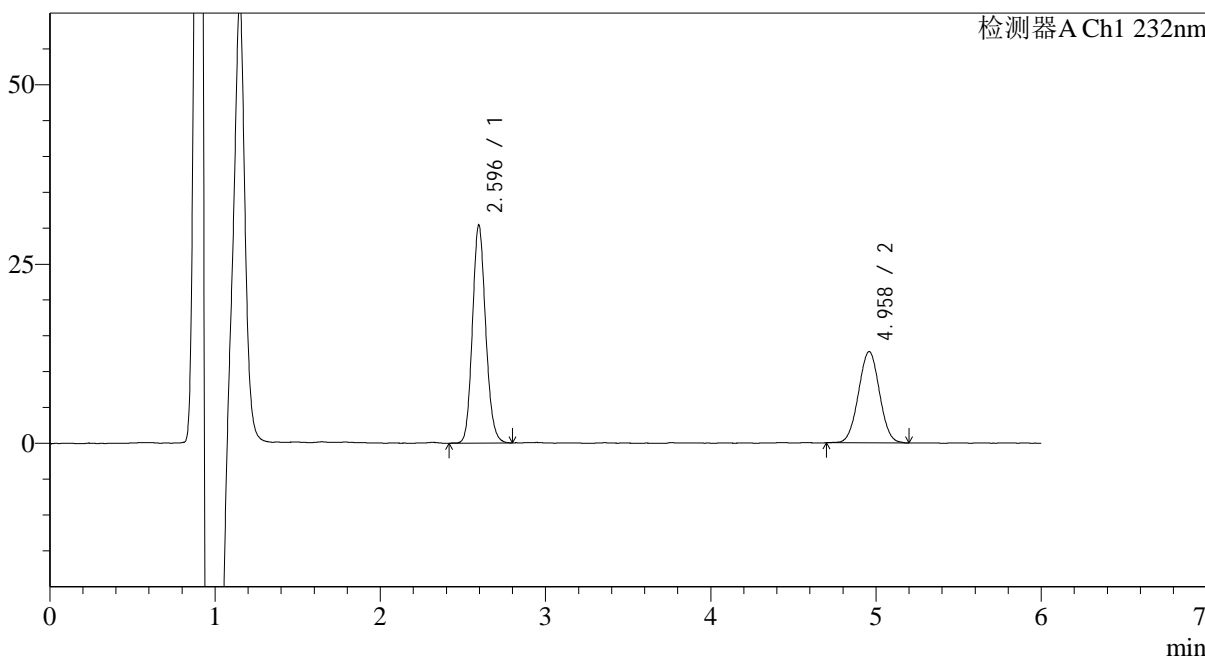

<峰表>

检测器A Ch1 232nm

峰号	保留时间	面积	面积%	高度	理论塔板数(USP)	拖尾因子	分离度(USP)
1	2.596	169281	60.089	30111	5098	1.132	--
2	4.958	112437	39.911	12701	7224	1.014	12.474
总计		281718	100.000	42812			



J346

<样品信息>

色谱柱:XB-C18(4.6mm*150mm,5μm) 流速: 1.5ml/min
 柱温:30°C 波长: 232nm
 数据文件名: RC\$J346 - 0-252/18-67-2 - zzp-23112303p-rcqx-pH6.6+0.2tw80jz-P5-5min.lcd
 方法文件名: RC\$J346 - J346-rcqx-FX267.lcm
 批处理文件名: RC\$J346 - J346-20241127-FX267.lcb
 样品瓶号: 2-37
 进样体积: 50 μl 版本号: 6.115
 进样时间: 2024/11/27 20:51:51 实验者: xiechaojun
 处理时间 (V2): 2024/11/28 09:51:41 处理者: xiechaojun
 仪器型号: SHIMADZU LC-2050C(FX267)

<色谱图>

mV

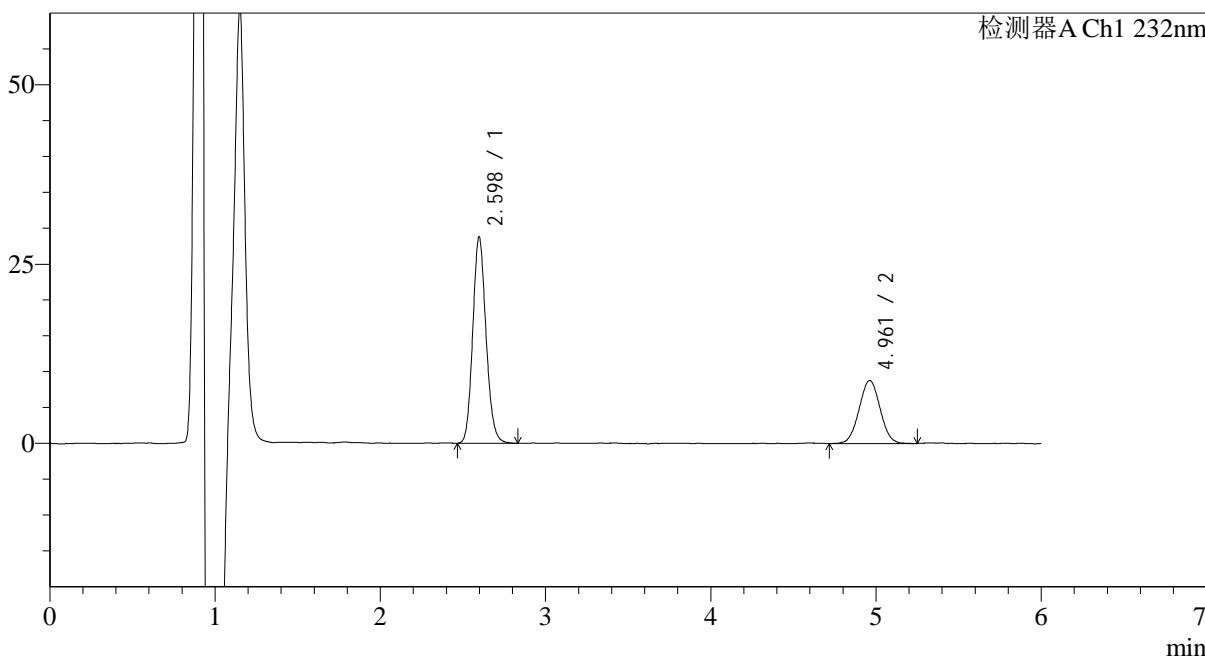

<峰表>

检测器A Ch1 232nm

峰号	保留时间	面积	面积%	高度	理论塔板数(USP)	拖尾因子	分离度(USP)
1	2.598	160646	67.444	28313	5076	1.136	--
2	4.961	77544	32.556	8763	7213	1.025	12.457
总计		238190	100.000	37076			

<样品信息>

色谱柱:XB-C18(4.6mm*150mm,5 μ m) 流速: 1.5ml/min
 柱温:30 $^{\circ}$ C 波长: 232nm
 数据文件名: RC\$J346 - 0-252/18-68-2 - zzp-23112303p-rcqx-pH6.6+0.2tw80jz-P6-5min.lcd
 方法文件名: RC\$J346 - J346-rcqx-FX267.lcm
 批处理文件名: RC\$J346 - J346-20241127-FX267.lcb
 样品瓶号: 2-46
 进样体积: 50 μ l
 进样时间: 2024/11/27 20:58:17 版本号: 6.115
 处理时间(V2): 2024/11/28 09:51:44 实验者: xiechaojun
 仪器型号: SHIMADZU LC-2050C(FX267) 处理者: xiechaojun

<色谱图>

mV

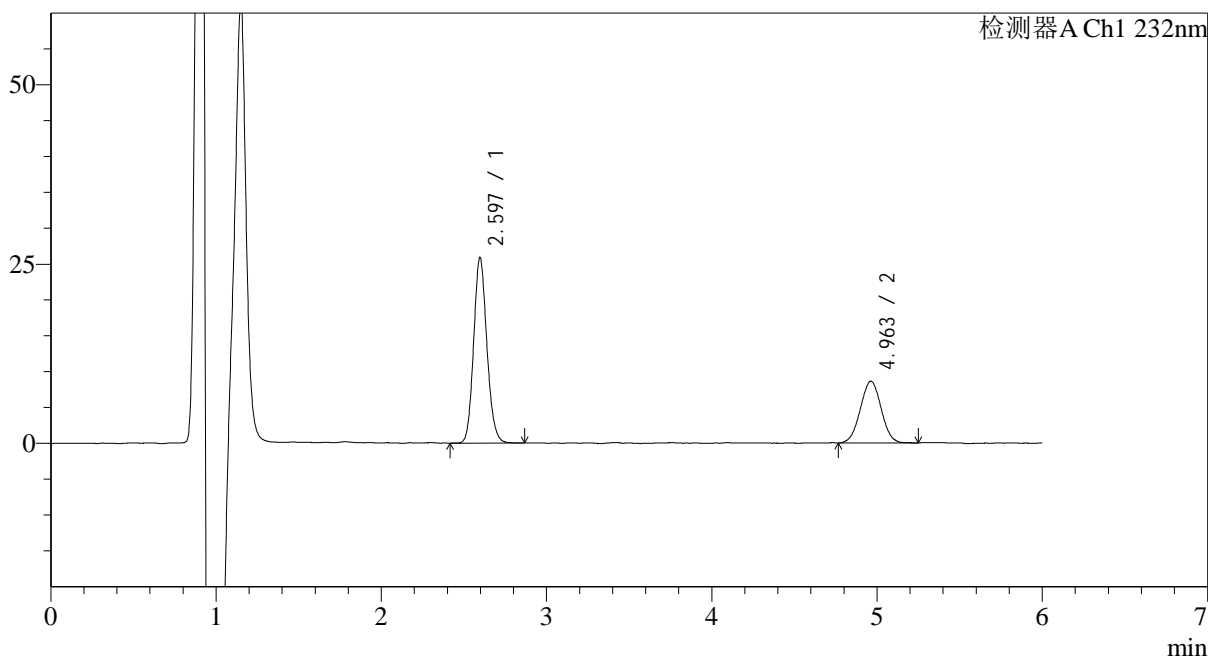

<峰表>

检测器A Ch1 232nm

峰号	保留时间	面积	面积%	高度	理论塔板数(USP)	拖尾因子	分离度(USP)
1	2.597	143982	65.674	25504	5098	1.132	--
2	4.963	75256	34.326	8579	7304	1.012	12.525
总计		219238	100.000	34083			

<样品信息>

色谱柱:XB-C18(4.6mm*150mm,5 μ m) 流速: 1.5ml/min
柱温:30 $^{\circ}$ C 波长: 232nm
数据文件名: RC\$J346 - 0-252/18-69-2 - zzp-23112303p-rcqx-pH6.6+0.2tw80jz-P1-10min.lcd
方法文件名: RC\$J346 - J346-rcqx-FX267.lcm
批处理文件名: RC\$J346 - J346-20241127-FX267.lcb
样品瓶号: 2-2
进样体积: 50 μ l 版本号: 6.115
进样时间: 2024/11/27 21:04:43 实验者: xiechaojun
处理时间 (V2): 2024/11/28 09:51:47 处理者: xiechaojun
仪器型号: SHIMADZU LC-2050C(FX267)

<色谱图>

mV

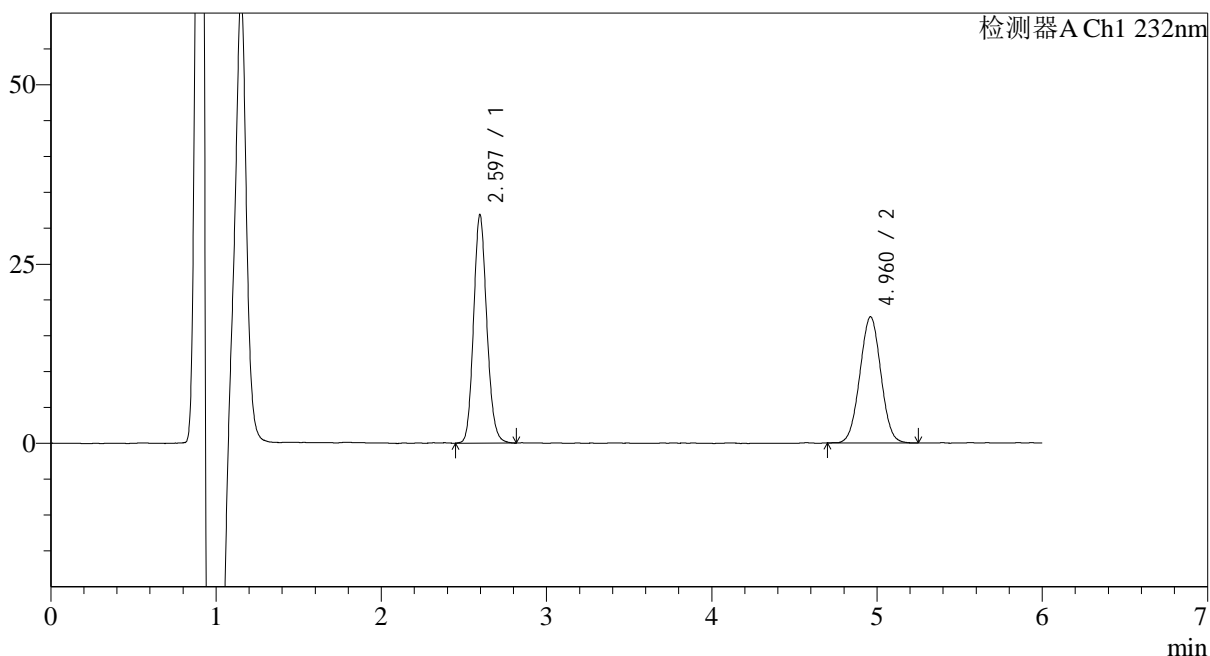

<峰表>

检测器A Ch1 232nm

峰号	保留时间	面积	面积%	高度	理论塔板数(USP)	拖尾因子	分离度(USP)
1	2.597	176981	53.288	31447	5125	1.134	--
2	4.960	155138	46.712	17557	7221	1.017	12.487
总计		332119	100.000	49004			



J346

<样品信息>

色谱柱:XB-C18(4.6mm*150mm,5μm) 流速: 1.5ml/min
 柱温:30°C 波长: 232nm
 数据文件名: RC\$J346 - 0-252/18-70-2 - zzp-23112303p-rcqx-pH6.6+0.2tw80jz-P2-10min.lcd
 方法文件名: RC\$J346 - J346-rcqx-FX267.lcm
 批处理文件名: RC\$J346 - J346-20241127-FX267.lcb
 样品瓶号: 2-11 版本号: 6.115
 进样体积: 50 μl 实验者: xiechaojun
 进样时间: 2024/11/27 21:11:09 处理者: xiechaojun
 处理时间 (V2): 2024/11/28 09:51:49
 仪器型号: SHIMADZU LC-2050C(FX267)

<色谱图>

mV

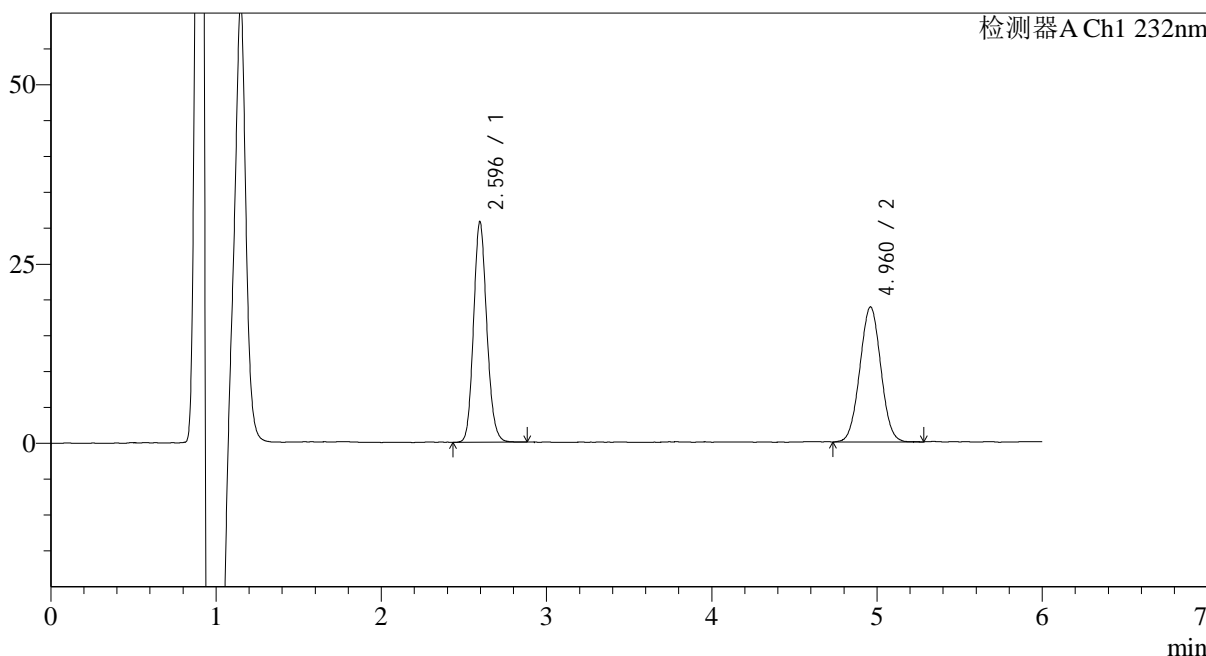

<峰表>

检测器A Ch1 232nm

峰号	保留时间	面积	面积%	高度	理论塔板数(USP)	拖尾因子	分离度(USP)
1	2.596	171146	50.768	30383	5102	1.134	--
2	4.960	165968	49.232	18792	7249	1.021	12.492
总计		337114	100.000	49175			



J346

<样品信息>

色谱柱:XB-C18(4.6mm*150mm,5μm) 流速: 1.5ml/min
 柱温:30°C 波长: 232nm
 数据文件名: RC\$J346 - 0-252/18-71-2 - zzp-23112303p-rcqx-pH6.6+0.2tw80jz-P3-10min.lcd
 方法文件名: RC\$J346 - J346-rcqx-FX267.lcm
 批处理文件名: RC\$J346 - J346-20241127-FX267.lcb
 样品瓶号: 2-20
 进样体积: 50 μl 版本号: 6.115
 进样时间: 2024/11/27 21:17:35 实验者: xiechaojun
 处理时间 (V2): 2024/11/28 09:51:52 处理者: xiechaojun
 仪器型号: SHIMADZU LC-2050C(FX267)

<色谱图>

mV

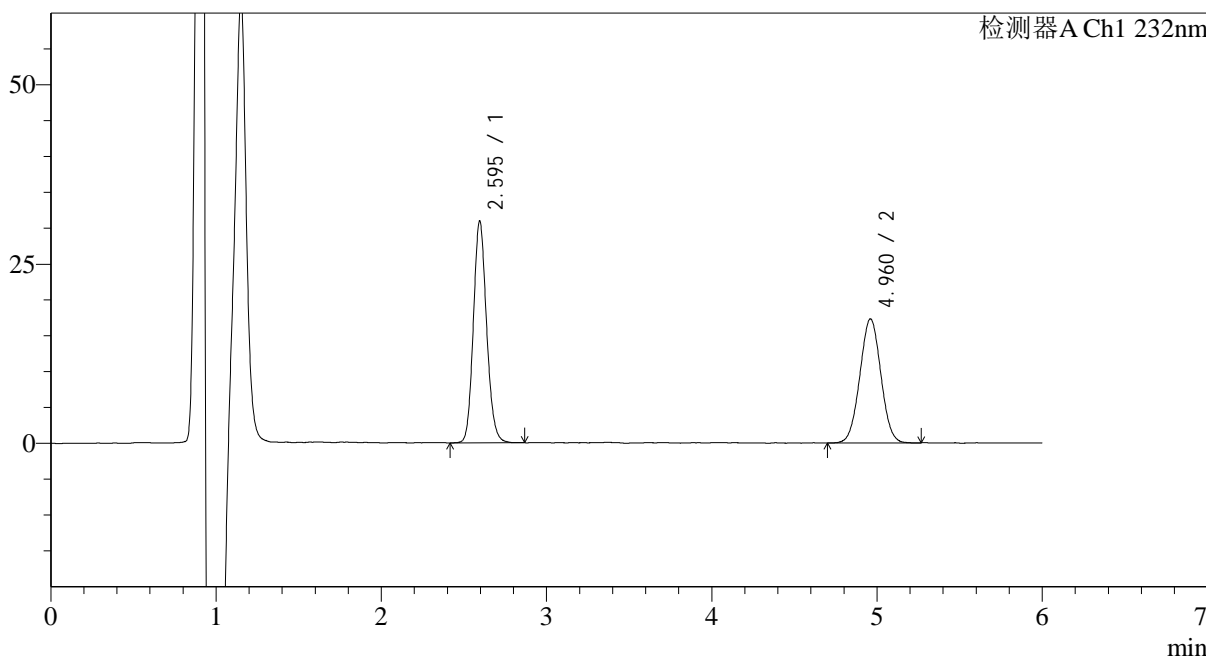

<峰表>

检测器A Ch1 232nm

峰号	保留时间	面积	面积%	高度	理论塔板数(USP)	拖尾因子	分离度(USP)
1	2.595	171941	53.006	30661	5125	1.133	--
2	4.960	152441	46.994	17258	7251	1.020	12.512
总计		324383	100.000	47919			



J346

<样品信息>

色谱柱:XB-C18(4.6mm*150mm,5μm) 流速: 1.5ml/min
 柱温:30°C 波长: 232nm
 数据文件名: RC\$J346 - 0-252/18-72-2 - zzp-23112303p-rcqx-pH6.6+0.2tw80jz-P4-10min.lcd
 方法文件名: RC\$J346 - J346-rcqx-FX267.lcm
 批处理文件名: RC\$J346 - J346-20241127-FX267.lcb
 样品瓶号: 2-29
 进样体积: 50 μl 版本号: 6.115
 进样时间: 2024/11/27 21:24:01 实验者: xiechaojun
 处理时间 (V2): 2024/11/28 09:51:55 处理者: xiechaojun
 仪器型号: SHIMADZU LC-2050C(FX267)

<色谱图>

mV

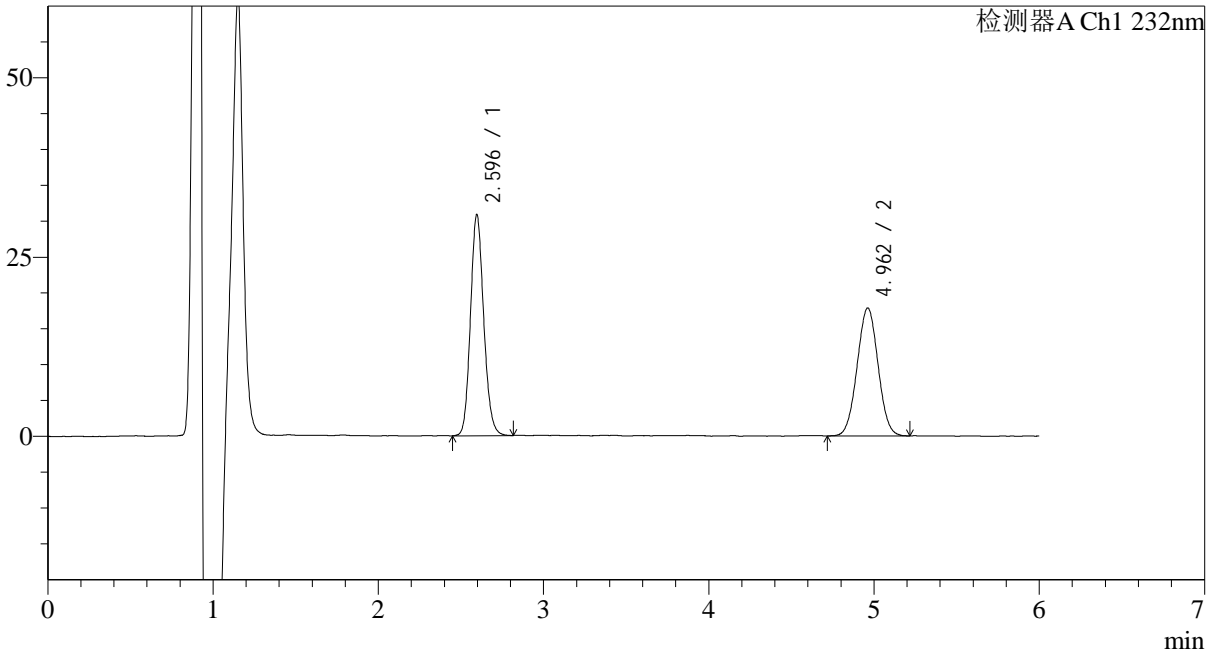

<峰表>

检测器A Ch1 232nm

峰号	保留时间	面积	面积%	高度	理论塔板数(USP)	拖尾因子	分离度(USP)
1	2.596	171504	52.223	30506	5097	1.134	--
2	4.962	156904	47.777	17788	7251	1.021	12.499
总计		328408	100.000	48294			

<样品信息>

色谱柱:XB-C18(4.6mm*150mm,5 μ m)

流速: 1.5ml/min

柱温:30 $^{\circ}$ C

波长: 232nm

数据文件名: RC\$J346 - 0-252/18-73-2 - zzp-23112303p-rcqx-pH6.6+0.2tw80jz-P5-10min.lcd

方法文件名: RC\$J346 - J346-rcqx-FX267.lcm

批处理文件名: RC\$J346 - J346-20241127-FX267.lcb

样品瓶号: 2-38

进样体积: 50 μ l

版本号: 6.115

进样时间: 2024/11/27 21:30:27

实验者: xiechaojun

处理时间 (V2): 2024/11/28 09:51:58

处理者: xiechaojun

仪器型号: SHIMADZU LC-2050C(FX267)

<色谱图>

mV

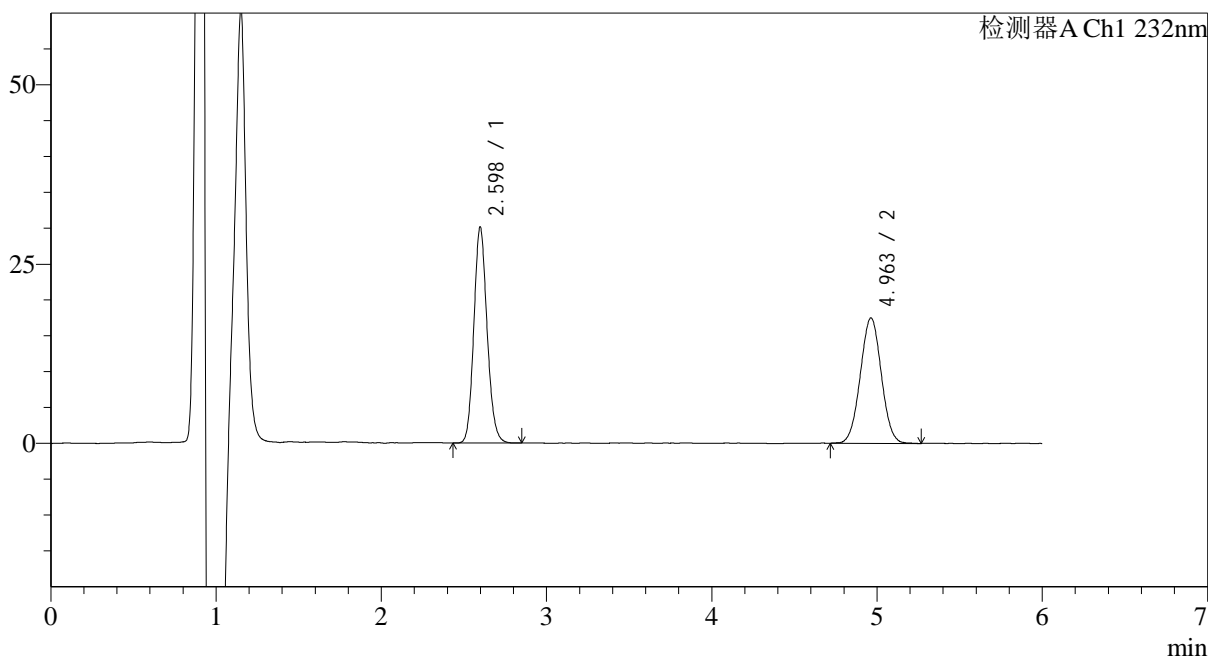

<峰表>

检测器A Ch1 232nm

峰号	保留时间	面积	面积%	高度	理论塔板数(USP)	拖尾因子	分离度(USP)
1	2.598	167767	52.081	29571	5100	1.135	--
2	4.963	154360	47.919	17420	7275	1.020	12.504
总计		322127	100.000	46991			

<样品信息>

色谱柱:XB-C18(4.6mm*150mm,5 μ m)

流速: 1.5ml/min

柱温:30 $^{\circ}$ C

波长: 232nm

数据文件名: RC\$J346 - 0-252/18-74-2 - zzp-23112303p-rcqx-pH6.6+0.2tw80jz-P6-10min.lcd

方法文件名: RC\$J346 - J346-rcqx-FX267.lcm

批处理文件名: RC\$J346 - J346-20241127-FX267.lcb

样品瓶号: 2-47

进样体积: 50 μ l

版本号: 6.115

进样时间: 2024/11/27 21:36:52

实验者: xiechaojun

处理时间 (V2): 2024/11/28 09:52:01

处理者: xiechaojun

仪器型号: SHIMADZU LC-2050C(FX267)

<色谱图>

mV

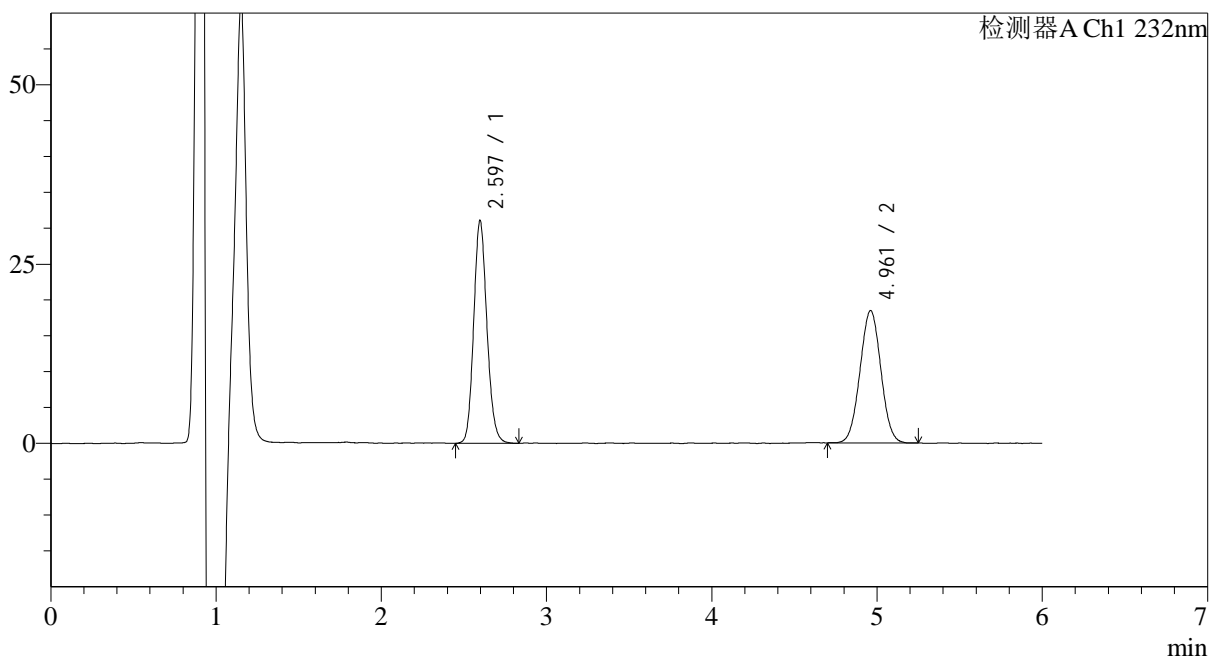

<峰表>

检测器A Ch1 232nm

峰号	保留时间	面积	面积%	高度	理论塔板数(USP)	拖尾因子	分离度(USP)
1	2.597	172687	51.621	30594	5124	1.135	--
2	4.961	161839	48.379	18415	7320	1.021	12.536
总计		334526	100.000	49009			



J346

<样品信息>

色谱柱:XB-C18(4.6mm*150mm,5μm) 流速: 1.5ml/min
 柱温:30°C 波长: 232nm
 数据文件名: RC\$J346 - 0-252/18-75-2 - zzp-23112303p-rcqx-pH6.6+0.2tw80jz-P1-15min.lcd
 方法文件名: RC\$J346 - J346-rcqx-FX267.lcm
 批处理文件名: RC\$J346 - J346-20241127-FX267.lcb
 样品瓶号: 2-3 版本号: 6.115
 进样体积: 50 μl 实验者: xiechaojun
 进样时间: 2024/11/27 21:43:19 处理者: xiechaojun
 处理时间 (V2): 2024/11/28 09:52:04
 仪器型号: SHIMADZU LC-2050C(FX267)

<色谱图>

mV

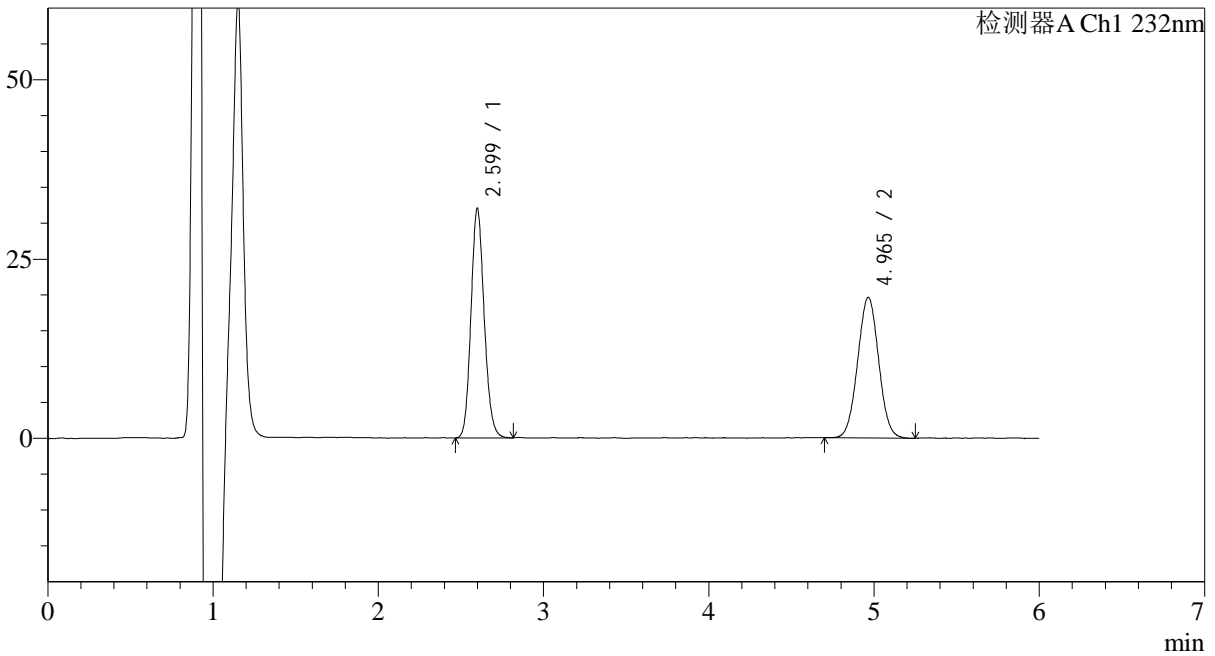

<峰表>

检测器A Ch1 232nm

峰号	保留时间	面积	面积%	高度	理论塔板数(USP)	拖尾因子	分离度(USP)
1	2.599	177974	50.709	31312	5113	1.136	--
2	4.965	172996	49.291	19469	7248	1.026	12.497
总计		350970	100.000	50781			

<样品信息>

色谱柱:XB-C18(4.6mm*150mm,5 μ m) 流速: 1.5ml/min
 柱温:30 $^{\circ}$ C 波长: 232nm
 数据文件名: RC\$J346 - 0-252/18-76-2 - zzp-23112303p-rcqx-pH6.6+0.2tw80jz-P2-15min.lcd
 方法文件名: RC\$J346 - J346-rcqx-FX267.lcm
 批处理文件名: RC\$J346 - J346-20241127-FX267.lcb
 样品瓶号: 2-12
 进样体积: 50 μ l 版本号: 6.115
 进样时间: 2024/11/27 21:49:46 实验者: xiechaojun
 处理时间 (V2): 2024/11/28 09:52:06 处理者: xiechaojun
 仪器型号: SHIMADZU LC-2050C(FX267)

<色谱图>

mV

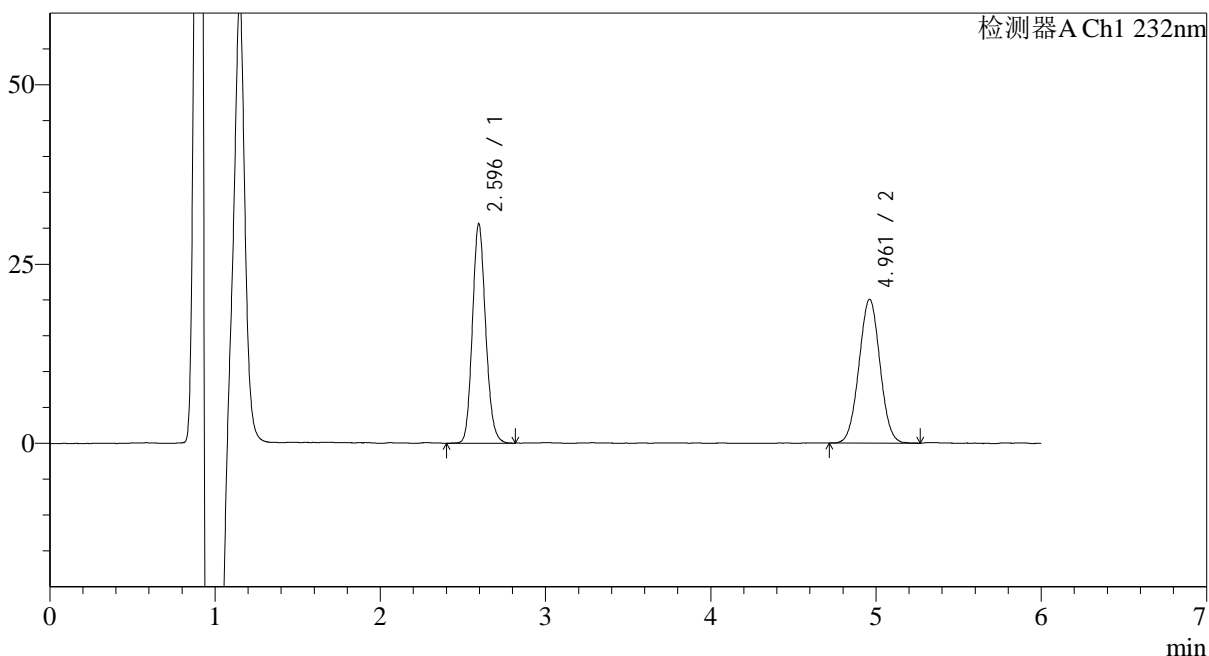

<峰表>

检测器A Ch1 232nm

峰号	保留时间	面积	面积%	高度	理论塔板数(USP)	拖尾因子	分离度(USP)
1	2.596	170253	49.078	30307	5108	1.137	--
2	4.961	176652	50.922	20002	7267	1.020	12.513
总计		346905	100.000	50310			



J346

<样品信息>

色谱柱:XB-C18(4.6mm*150mm,5µm) 流速: 1.5ml/min
 柱温:30°C 波长: 232nm
 数据文件名: RC\$J346 - 0-252/18-77-2 - zzp-23112303p-rcqx-pH6.6+0.2tw80jz-P3-15min.lcd
 方法文件名: RC\$J346 - J346-rcqx-FX267.lcm
 批处理文件名: RC\$J346 - J346-20241127-FX267.lcb
 样品瓶号: 2-21 版本号: 6.115
 进样体积: 50 µl 实验者: xiechaojun
 进样时间: 2024/11/27 21:56:12 处理者: xiechaojun
 处理时间 (V2): 2024/11/28 09:52:09
 仪器型号: SHIMADZU LC-2050C(FX267)

<色谱图>

mV

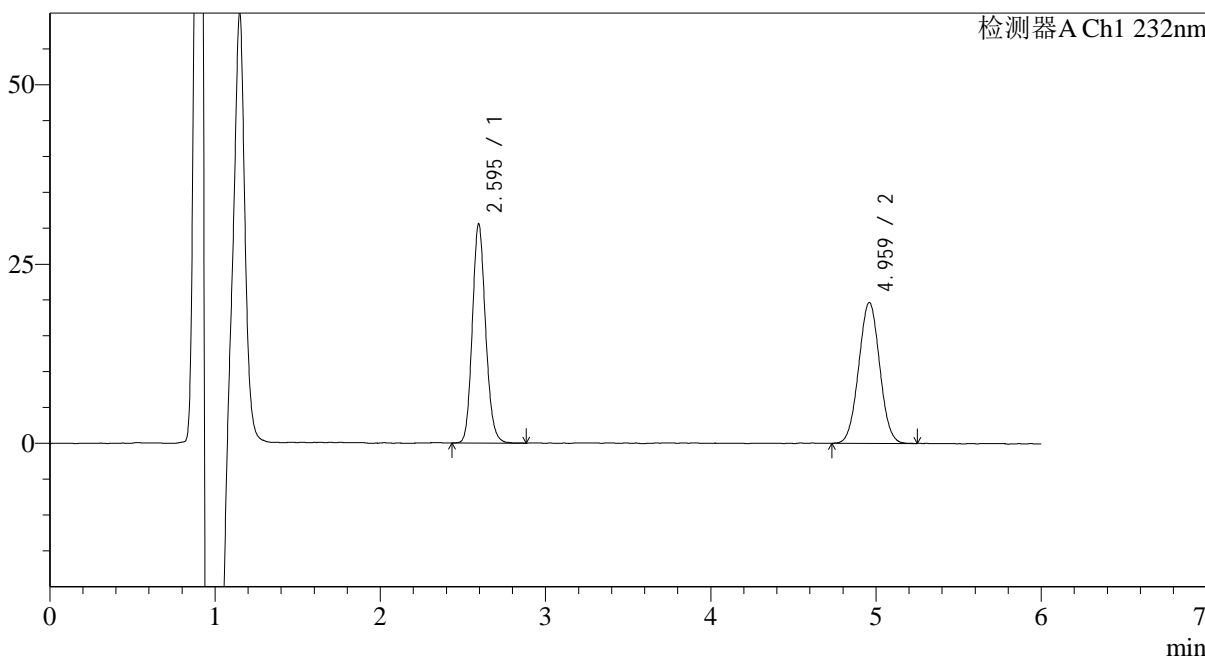

<峰表>

检测器A Ch1 232nm

峰号	保留时间	面积	面积%	高度	理论塔板数(USP)	拖尾因子	分离度(USP)
1	2.595	170190	49.614	30304	5106	1.137	--
2	4.959	172839	50.386	19611	7262	1.023	12.506
总计		343029	100.000	49915			

<样品信息>

色谱柱:XB-C18(4.6mm*150mm,5 μ m)

流速: 1.5ml/min

柱温:30 $^{\circ}$ C

波长: 232nm

数据文件名: RC\$J346 - 0-252/18-78-2 - zzp-23112303p-rcqx-pH6.6+0.2tw80jz-P4-15min.lcd

方法文件名: RC\$J346 - J346-rcqx-FX267.lcm

批处理文件名: RC\$J346 - J346-20241127-FX267.lcb

样品瓶号: 2-30

进样体积: 50 μ l

版本号: 6.115

进样时间: 2024/11/27 22:02:38

实验者: xiechaojun

处理时间 (V2): 2024/11/28 09:52:12

处理者: xiechaojun

仪器型号: SHIMADZU LC-2050C(FX267)

<色谱图>

mV

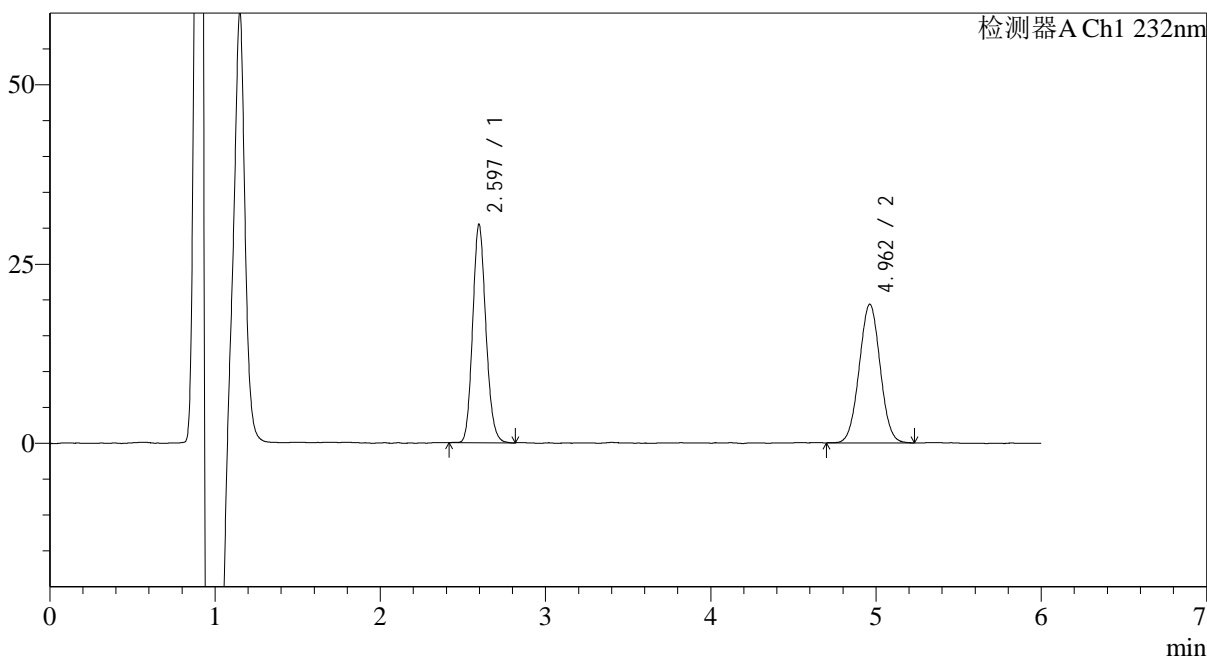

<峰表>

检测器A Ch1 232nm

峰号	保留时间	面积	面积%	高度	理论塔板数(USP)	拖尾因子	分离度(USP)
1	2.597	169145	49.851	30026	5100	1.139	--
2	4.962	170155	50.149	19281	7294	1.024	12.518
总计		339300	100.000	49307			

<样品信息>

色谱柱:XB-C18(4.6mm*150mm,5 μ m) 流速: 1.5ml/min
柱温:30 $^{\circ}$ C 波长: 232nm
数据文件名: RC\$J346 - 0-252/18-79-2 - zzp-23112303p-rcqx-pH6.6+0.2tw80jz-P5-15min.lcd
方法文件名: RC\$J346 - J346-rcqx-FX267.lcm
批处理文件名: RC\$J346 - J346-20241127-FX267.lcb
样品瓶号: 2-39
进样体积: 50 μ l 版本号: 6.115
进样时间: 2024/11/27 22:09:04 实验者: xiechaojun
处理时间 (V2): 2024/11/28 09:52:14 处理者: xiechaojun
仪器型号: SHIMADZU LC-2050C(FX267)

<色谱图>

mV

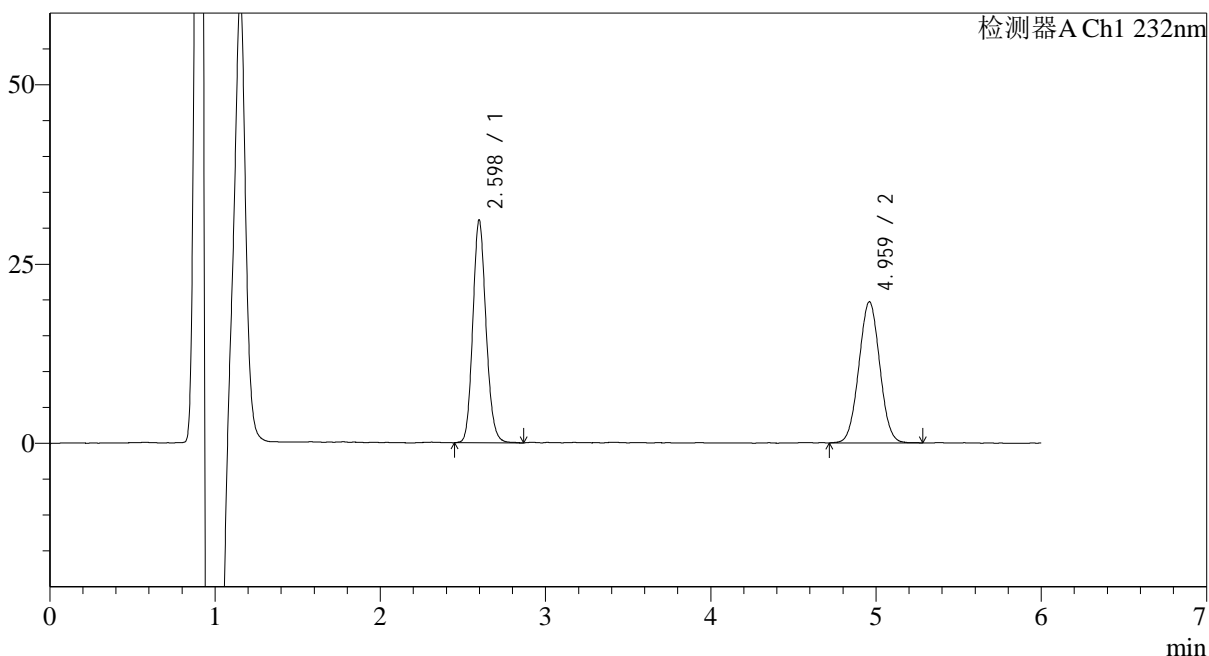

<峰表>

检测器A Ch1 232nm

峰号	保留时间	面积	面积%	高度	理论塔板数(USP)	拖尾因子	分离度(USP)
1	2.598	172545	49.986	30517	5148	1.137	--
2	4.959	172644	50.014	19636	7301	1.024	12.529
总计		345190	100.000	50153			

<样品信息>

色谱柱:XB-C18(4.6mm*150mm,5μm)

流速: 1.5ml/min

柱温:30°C

波长: 232nm

数据文件名: RC\$J346 - 0-252/18-80-2 - zzp-23112303p-rcqx-pH6.6+0.2tw80jz-P6-15min.lcd

方法文件名: RC\$J346 - J346-rcqx-FX267.lcm

批处理文件名: RC\$J346 - J346-20241127-FX267.lcb

样品瓶号: 2-48

进样体积: 50 μl

版本号: 6.115

进样时间: 2024/11/27 22:15:30

实验者: xiechaojun

处理时间 (V2): 2024/11/28 09:52:17

处理者: xiechaojun

仪器型号: SHIMADZU LC-2050C(FX267)

<色谱图>

mV

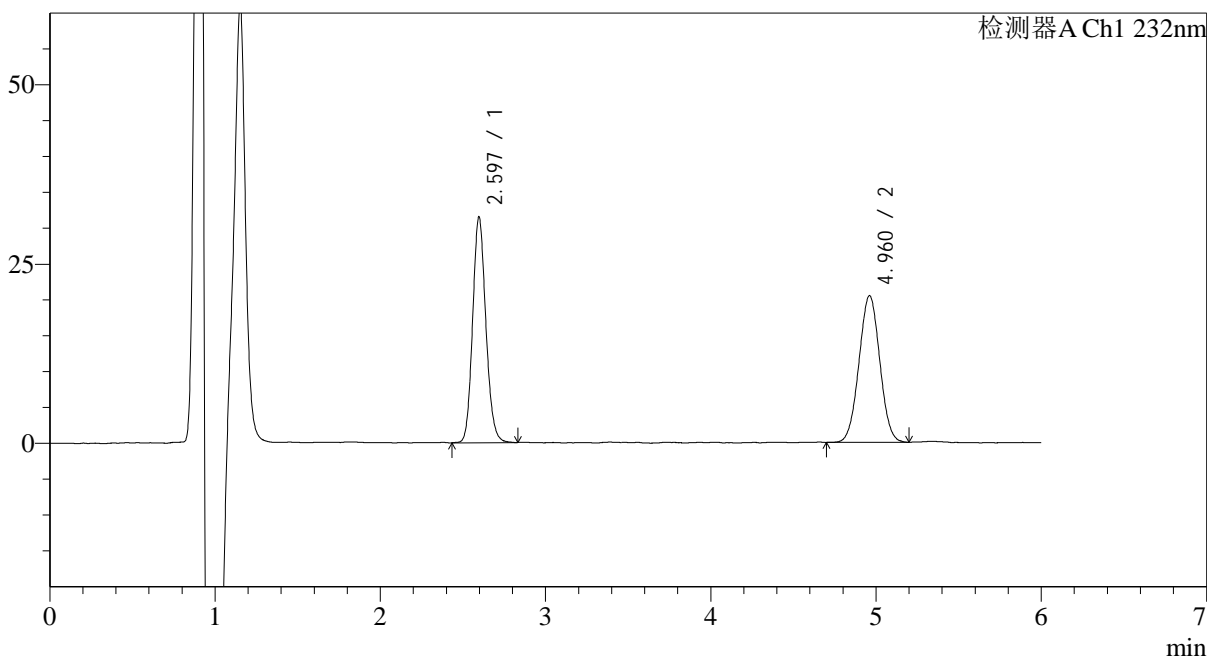

<峰表>

检测器A Ch1 232nm

峰号	保留时间	面积	面积%	高度	理论塔板数(USP)	拖尾因子	分离度(USP)
1	2.597	174945	49.451	31050	5120	1.134	--
2	4.960	178829	50.549	20409	7327	1.016	12.539
总计		353774	100.000	51459			

<样品信息>

色谱柱:XB-C18(4.6mm*150mm,5 μ m) 流速: 1.5ml/min
柱温:30 $^{\circ}$ C 波长: 232nm
数据文件名: RC\$J346 - 0-252/18-81-2 - zzp-23112303p-rcqx-pH6.6+0.2tw80jz-P1-20min.lcd
方法文件名: RC\$J346 - J346-rcqx-FX267.lcm
批处理文件名: RC\$J346 - J346-20241127-FX267.lcb
样品瓶号: 2-4
进样体积: 50 μ l 版本号: 6.115
进样时间: 2024/11/27 22:21:55 实验者: xiechaojun
处理时间 (V2): 2024/11/28 09:52:20 处理者: xiechaojun
仪器型号: SHIMADZU LC-2050C(FX267)

<色谱图>

mV

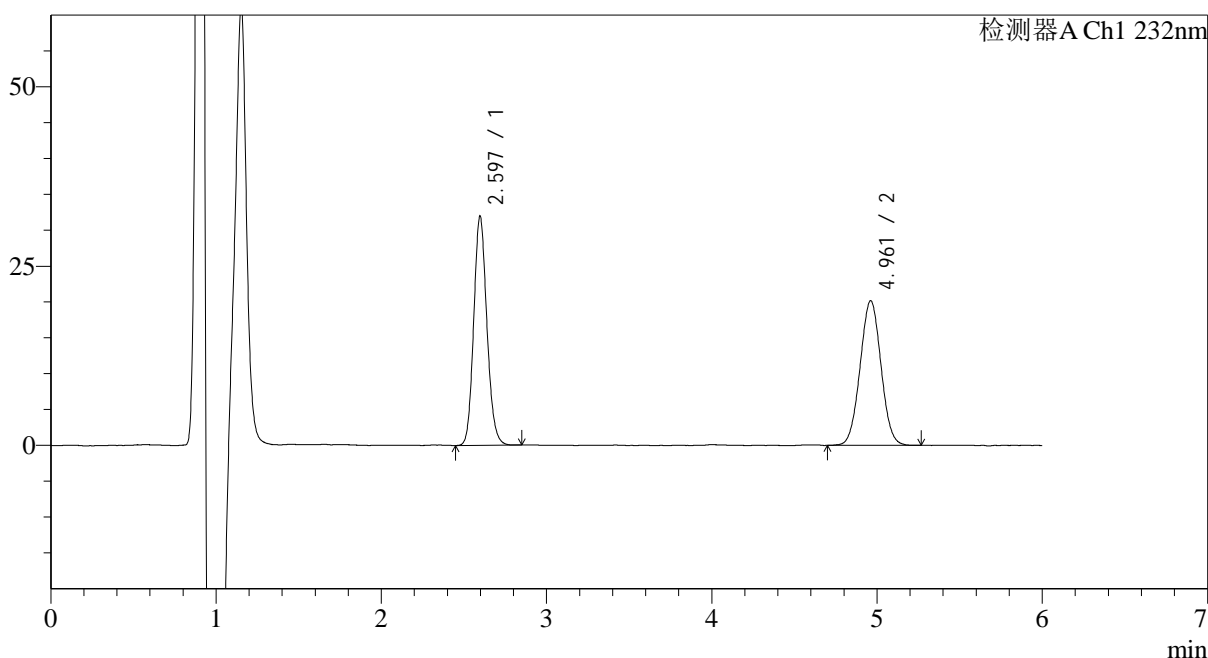

<峰表>

检测器A Ch1 232nm

峰号	保留时间	面积	面积%	高度	理论塔板数(USP)	拖尾因子	分离度(USP)
1	2.597	176967	49.977	31483	5147	1.135	--
2	4.961	177132	50.023	20113	7329	1.023	12.554
总计		354099	100.000	51596			

<样品信息>

色谱柱:XB-C18(4.6mm*150mm,5 μ m) 流速: 1.5ml/min
柱温:30 $^{\circ}$ C 波长: 232nm
数据文件名: RC\$J346 - 0-252/18-82-2 - zzp-23112303p-rcqx-pH6.6+0.2tw80jz-P2-20min.lcd
方法文件名: RC\$J346 - J346-rcqx-FX267.lcm
批处理文件名: RC\$J346 - J346-20241127-FX267.lcb
样品瓶号: 2-13
进样体积: 50 μ l 版本号: 6.115
进样时间: 2024/11/27 22:28:21 实验者: xiechaojun
处理时间 (V2): 2024/11/28 09:52:23 处理者: xiechaojun
仪器型号: SHIMADZU LC-2050C(FX267)

<色谱图>

mV

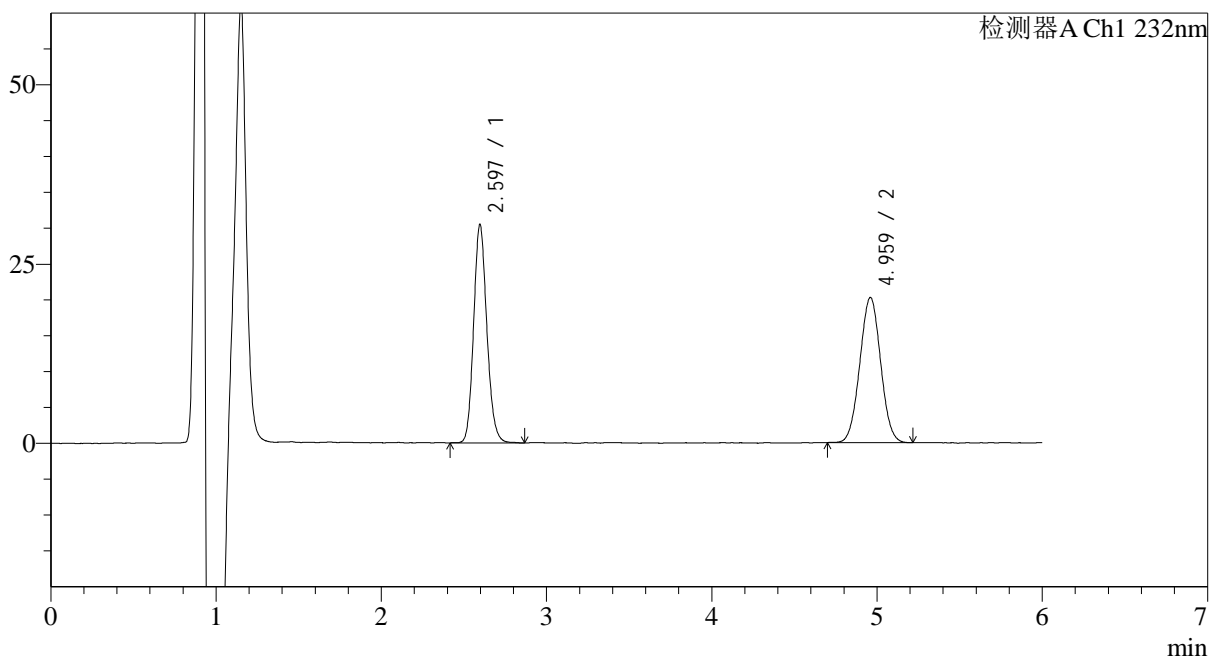

<峰表>

检测器A Ch1 232nm

峰号	保留时间	面积	面积%	高度	理论塔板数(USP)	拖尾因子	分离度(USP)
1	2.597	169362	48.834	30063	5135	1.140	--
2	4.959	177450	51.166	20205	7364	1.022	12.564
总计		346812	100.000	50267			



J346

<样品信息>

色谱柱:XB-C18(4.6mm*150mm,5μm) 流速: 1.5ml/min
 柱温:30°C 波长: 232nm
 数据文件名: RC\$J346 - 0-252/18-83-2 - zzp-23112303p-rcqx-pH6.6+0.2tw80jz-P3-20min.lcd
 方法文件名: RC\$J346 - J346-rcqx-FX267.lcm
 批处理文件名: RC\$J346 - J346-20241127-FX267.lcb
 样品瓶号: 2-22
 进样体积: 50 μl 版本号: 6.115
 进样时间: 2024/11/27 22:34:48 实验者: xiechaojun
 处理时间 (V2): 2024/11/28 09:52:25 处理者: xiechaojun
 仪器型号: SHIMADZU LC-2050C(FX267)

<色谱图>

mV

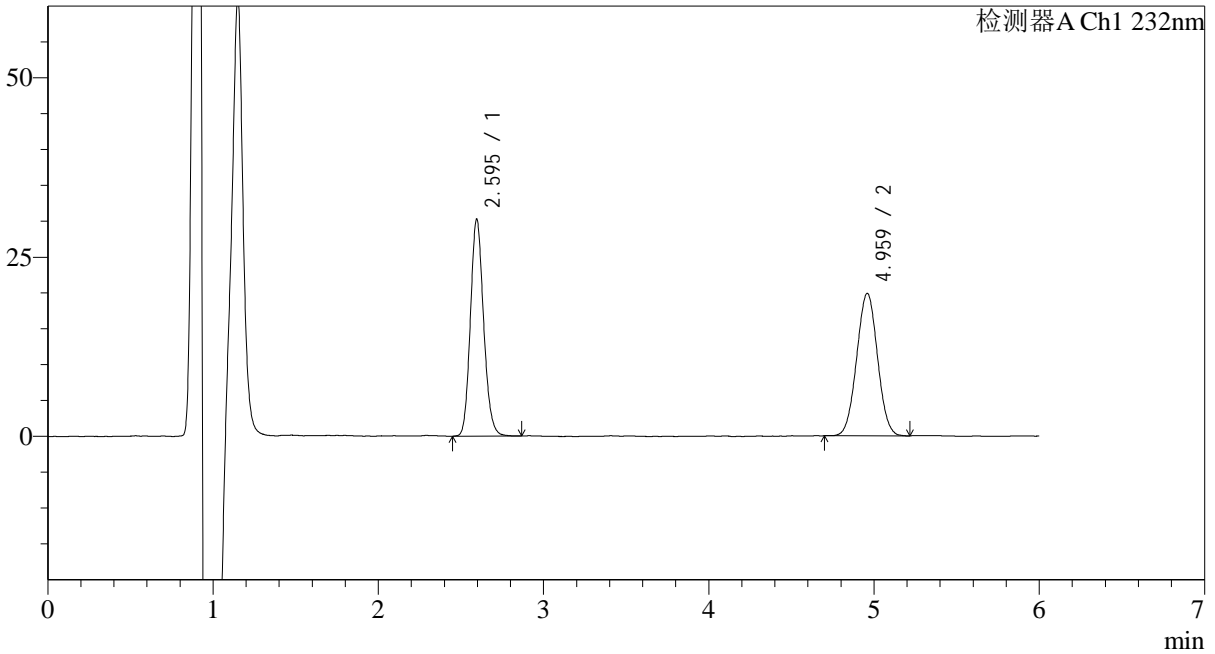

<峰表>

检测器A Ch1 232nm

峰号	保留时间	面积	面积%	高度	理论塔板数(USP)	拖尾因子	分离度(USP)
1	2.595	168260	49.140	29995	5119	1.142	--
2	4.959	174148	50.860	19827	7343	1.020	12.552
总计		342407	100.000	49822			

<样品信息>

色谱柱:XB-C18(4.6mm*150mm,5 μ m) 流速: 1.5ml/min
柱温:30 $^{\circ}$ C 波长: 232nm
数据文件名: RC\$J346 - 0-252/18-84-2 - zzp-23112303p-rcqx-pH6.6+0.2tw80jz-P4-20min.lcd
方法文件名: RC\$J346 - J346-rcqx-FX267.lcm
批处理文件名: RC\$J346 - J346-20241127-FX267.lcb
样品瓶号: 2-31
进样体积: 50 μ l 版本号: 6.115
进样时间: 2024/11/27 22:41:15 实验者: xiechaojun
处理时间 (V2): 2024/11/28 09:52:28 处理者: xiechaojun
仪器型号: SHIMADZU LC-2050C(FX267)

<色谱图>

mV

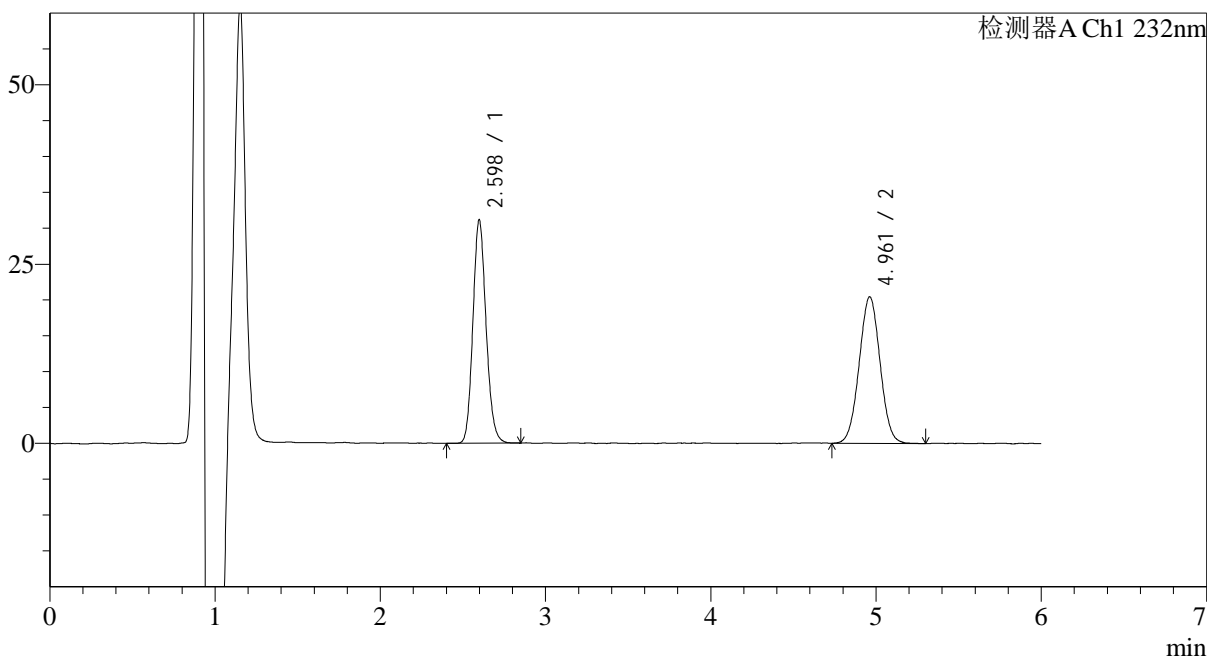

<峰表>

检测器A Ch1 232nm

峰号	保留时间	面积	面积%	高度	理论塔板数(USP)	拖尾因子	分离度(USP)
1	2.598	172609	49.007	30551	5151	1.141	--
2	4.961	179604	50.993	20383	7334	1.020	12.553
总计		352213	100.000	50933			

<样品信息>

色谱柱:XB-C18(4.6mm*150mm,5 μ m) 流速: 1.5ml/min
柱温:30 $^{\circ}$ C 波长: 232nm
数据文件名: RC\$J346 - 0-252/18-85-2 - zzp-23112303p-rcqx-pH6.6+0.2tw80jz-P5-20min.lcd
方法文件名: RC\$J346 - J346-rcqx-FX267.lcm
批处理文件名: RC\$J346 - J346-20241127-FX267.lcb
样品瓶号: 2-40
进样体积: 50 μ l 版本号: 6.115
进样时间: 2024/11/27 22:47:41 实验者: xiechaojun
处理时间 (V2): 2024/11/28 09:52:31 处理者: xiechaojun
仪器型号: SHIMADZU LC-2050C(FX267)

<色谱图>

mV

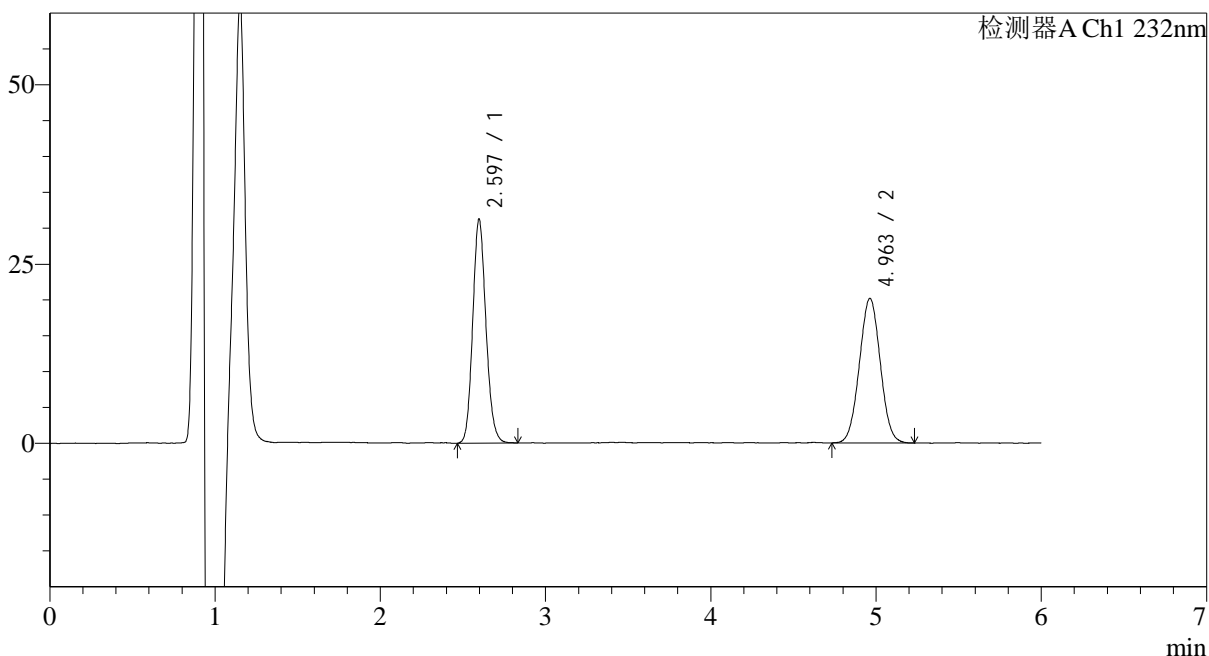

<峰表>

检测器A Ch1 232nm

峰号	保留时间	面积	面积%	高度	理论塔板数(USP)	拖尾因子	分离度(USP)
1	2.597	173396	49.444	30746	5113	1.134	--
2	4.963	177294	50.556	20093	7274	1.024	12.514
总计		350690	100.000	50839			

<样品信息>

色谱柱:XB-C18(4.6mm*150mm,5 μ m) 流速: 1.5ml/min
柱温:30 $^{\circ}$ C 波长: 232nm
数据文件名: RC\$J346 - 0-252/18-86-2 - zzp-23112303p-rcqx-pH6.6+0.2tw80jz-P6-20min.lcd
方法文件名: RC\$J346 - J346-rcqx-FX267.lcm
批处理文件名: RC\$J346 - J346-20241127-FX267.lcb
样品瓶号: 2-49
进样体积: 50 μ l 版本号: 6.115
进样时间: 2024/11/27 22:54:07 实验者: xiechaojun
处理时间 (V2): 2024/11/28 09:52:33 处理者: xiechaojun
仪器型号: SHIMADZU LC-2050C(FX267)

<色谱图>

mV

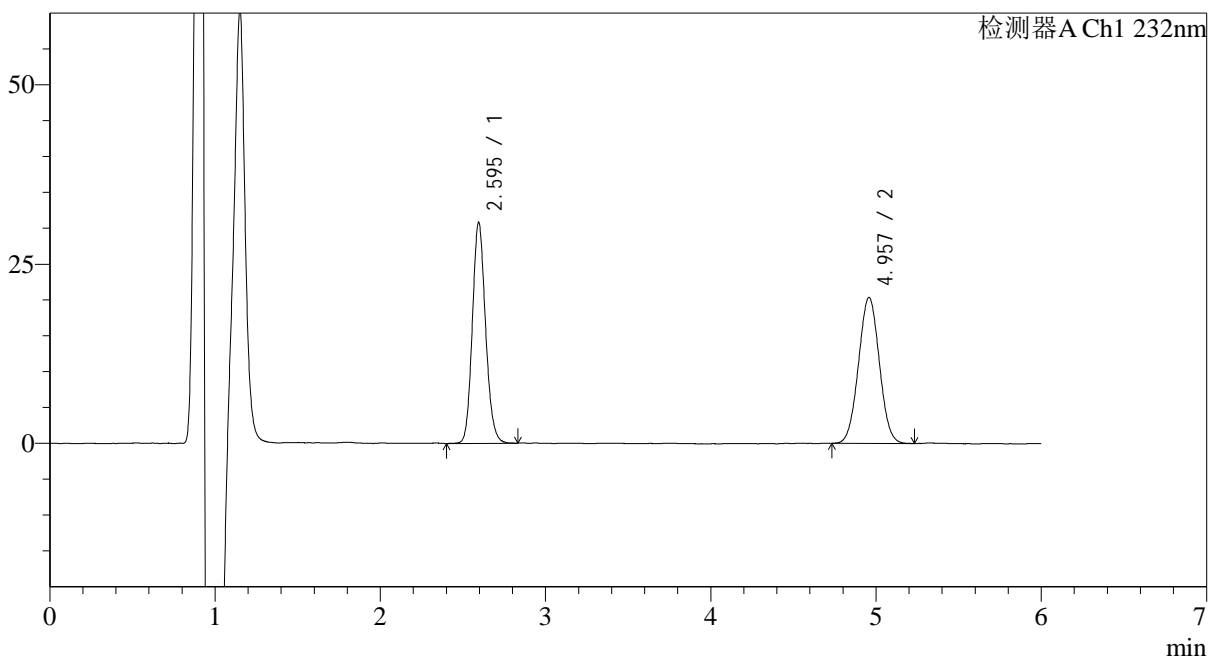

<峰表>

检测器A Ch1 232nm

峰号	保留时间	面积	面积%	高度	理论塔板数(USP)	拖尾因子	分离度(USP)
1	2.595	171148	48.957	30551	5113	1.134	--
2	4.957	178439	51.043	20316	7333	1.022	12.541
总计		349588	100.000	50867			



J346

<样品信息>

色谱柱:XB-C18(4.6mm*150mm,5μm) 流速: 1.5ml/min
 柱温:30°C 波长: 232nm
 数据文件名: RC\$J346 - 0-252/18-87-2 - zzp-23112303p-rcqx-pH6.6+0.2tw80jz-P1-30min.lcd
 方法文件名: RC\$J346 - J346-rcqx-FX267.lcm
 批处理文件名: RC\$J346 - J346-20241127-FX267.lcb
 样品瓶号: 2-5 版本号: 6.115
 进样体积: 50 μl 实验者: xiechaojun
 进样时间: 2024/11/27 23:00:33 处理者: xiechaojun
 处理时间 (V2): 2024/11/28 09:52:36
 仪器型号: SHIMADZU LC-2050C(FX267)

<色谱图>

mV

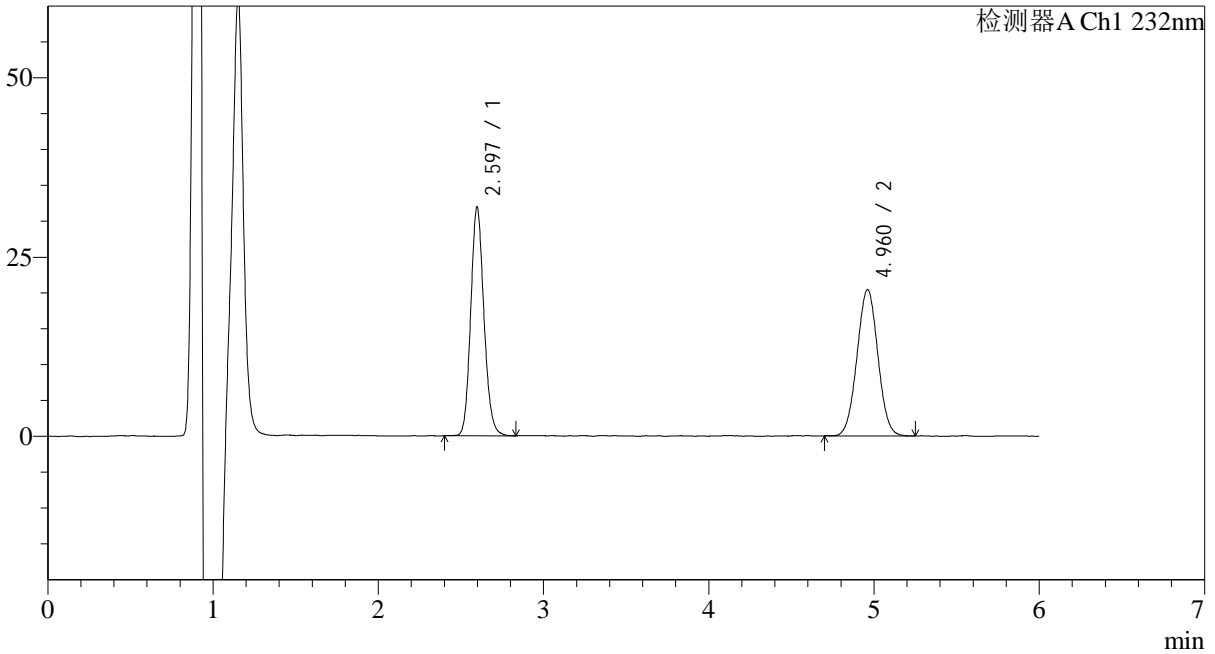

<峰表>

检测器A Ch1 232nm

峰号	保留时间	面积	面积%	高度	理论塔板数(USP)	拖尾因子	分离度(USP)
1	2.597	177219	49.748	31403	5139	1.138	--
2	4.960	179017	50.252	20356	7317	1.022	12.541
总计		356236	100.000	51759			



J346

<样品信息>

色谱柱:XB-C18(4.6mm*150mm,5μm) 流速: 1.5ml/min
 柱温:30°C 波长: 232nm
 数据文件名: RC\$J346 - 0-252/18-88-2 - zzp-23112303p-rcqx-pH6.6+0.2tw80jz-P2-30min.lcd
 方法文件名: RC\$J346 - J346-rcqx-FX267.lcm
 批处理文件名: RC\$J346 - J346-20241127-FX267.lcb
 样品瓶号: 2-14
 进样体积: 50 μl 版本号: 6.115
 进样时间: 2024/11/27 23:07:00 实验者: xiechaojun
 处理时间 (V2): 2024/11/28 09:52:39 处理者: xiechaojun
 仪器型号: SHIMADZU LC-2050C(FX267)

<色谱图>

mV

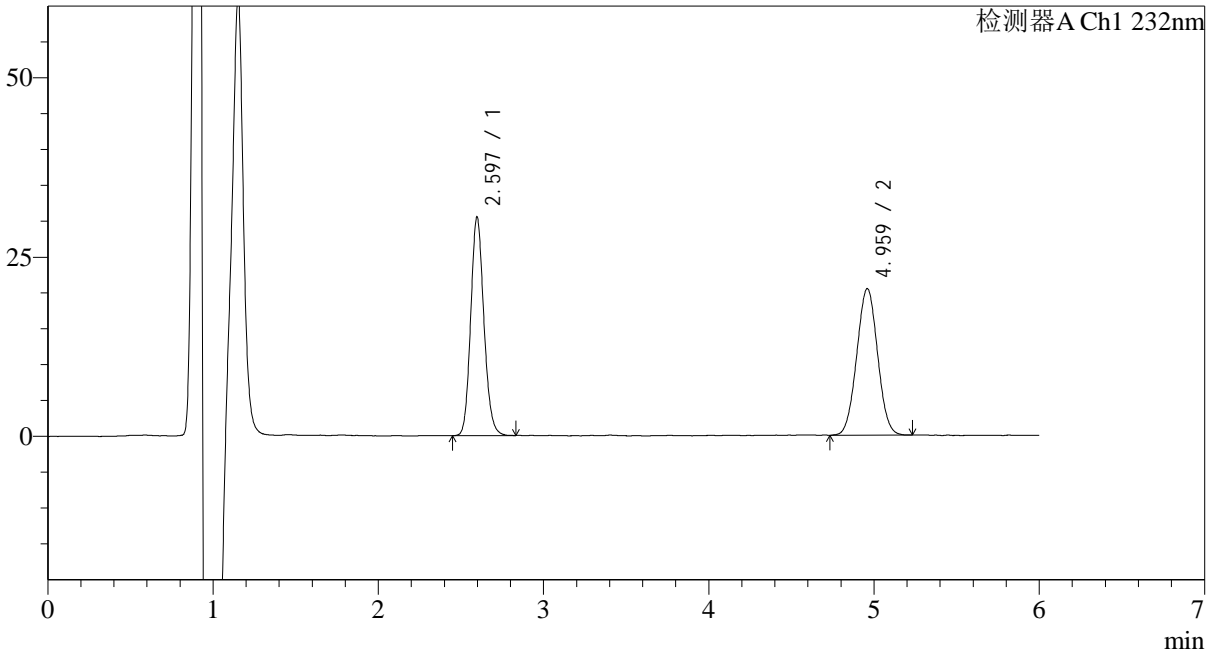

<峰表>

检测器A Ch1 232nm

峰号	保留时间	面积	面积%	高度	理论塔板数(USP)	拖尾因子	分离度(USP)
1	2.597	169064	48.542	30042	5153	1.138	--
2	4.959	179218	51.458	20394	7276	1.023	12.521
总计		348282	100.000	50437			

<样品信息>

色谱柱:XB-C18(4.6mm*150mm,5μm)

流速: 1.5ml/min

柱温:30°C

波长: 232nm

数据文件名: RC\$J346 - 0-252/18-89-2 - zzp-23112303p-rcqx-pH6.6+0.2tw80jz-P3-30min.lcd

方法文件名: RC\$J346 - J346-rcqx-FX267.lcm

批处理文件名: RC\$J346 - J346-20241127-FX267.lcb

样品瓶号: 2-23

进样体积: 50 μl

版本号: 6.115

进样时间: 2024/11/27 23:13:26

实验者: xiechaojun

处理时间 (V2): 2024/11/28 09:52:42

处理者: xiechaojun

仪器型号: SHIMADZU LC-2050C(FX267)

<色谱图>

mV

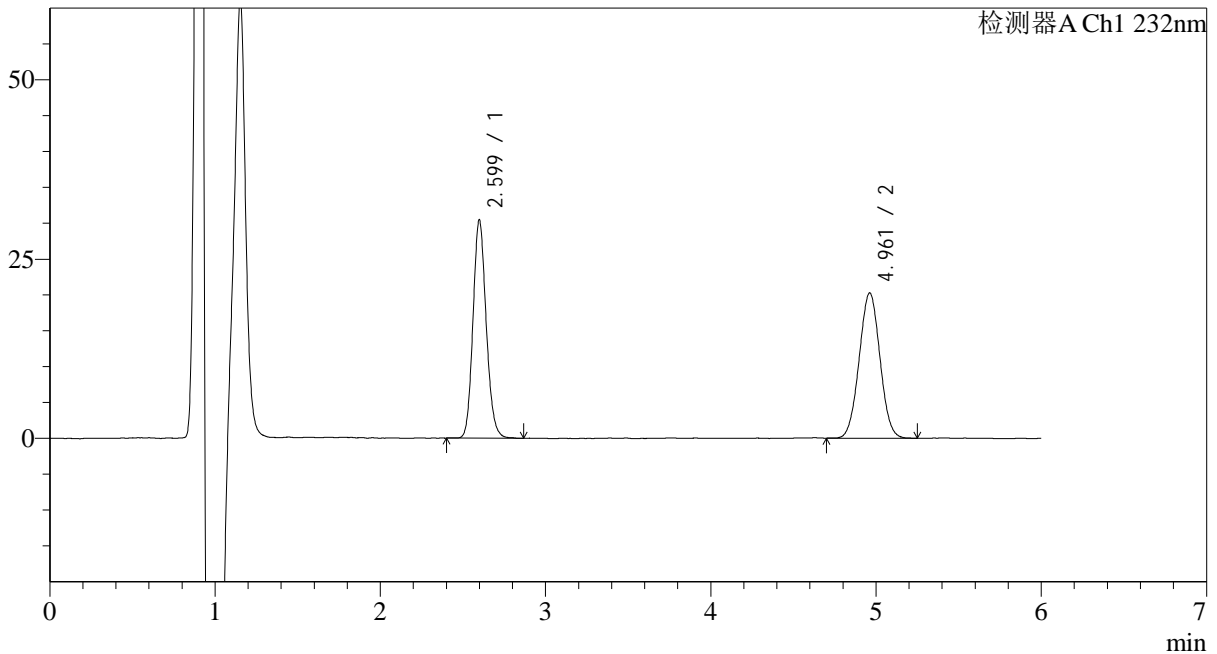

<峰表>

检测器A Ch1 232nm

峰号	保留时间	面积	面积%	高度	理论塔板数(USP)	拖尾因子	分离度(USP)
1	2.599	169101	48.810	29780	5143	1.139	--
2	4.961	177344	51.190	20214	7359	1.021	12.557
总计		346445	100.000	49994			

<样品信息>

色谱柱:XB-C18(4.6mm*150mm,5 μ m) 流速: 1.5ml/min
 柱温:30 $^{\circ}$ C 波长: 232nm
 数据文件名: RC\$J346 - 0-252/18-90-2 - zzp-23112303p-rcqx-pH6.6+0.2tw80jz-P4-30min.lcd
 方法文件名: RC\$J346 - J346-rcqx-FX267.lcm
 批处理文件名: RC\$J346 - J346-20241127-FX267.lcb
 样品瓶号: 2-32
 进样体积: 50 μ l
 进样时间: 2024/11/27 23:19:52 版本号: 6.115
 处理时间 (V2): 2024/11/28 09:52:44 实验者: xiechaojun
 仪器型号: SHIMADZU LC-2050C(FX267) 处理者: xiechaojun

<色谱图>

mV

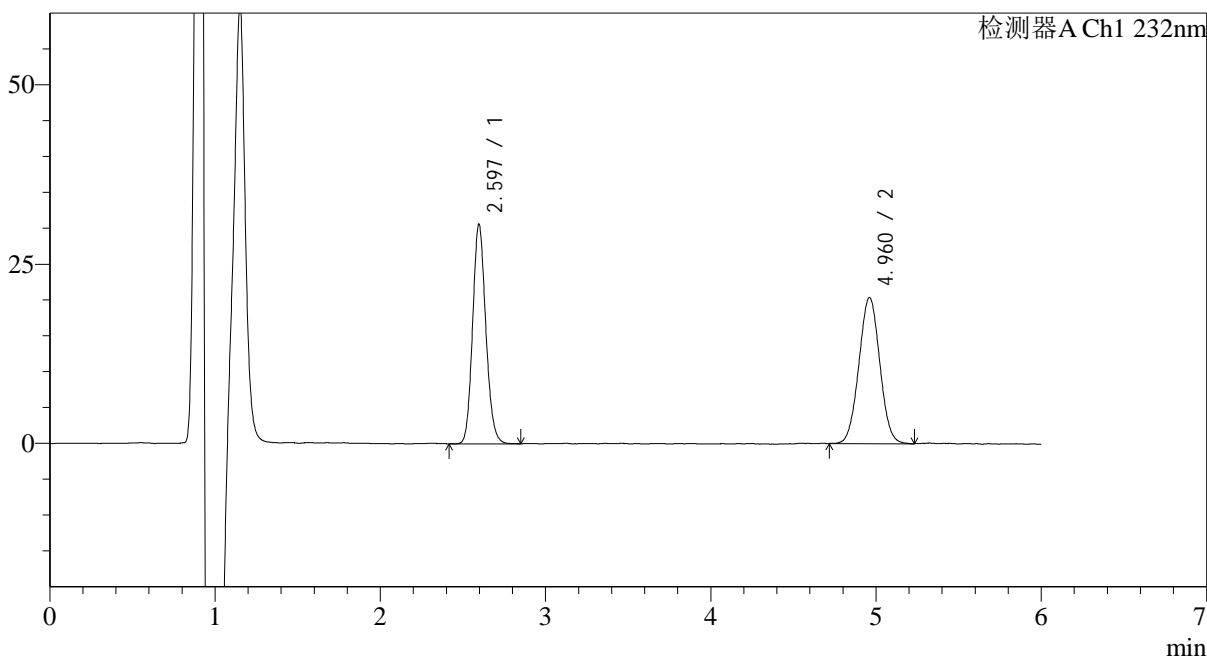

<峰表>

检测器A Ch1 232nm

峰号	保留时间	面积	面积%	高度	理论塔板数(USP)	拖尾因子	分离度(USP)
1	2.597	169948	48.688	30236	5136	1.136	--
2	4.960	179109	51.312	20334	7283	1.022	12.524
总计		349058	100.000	50569			

<样品信息>

色谱柱:XB-C18(4.6mm*150mm,5 μ m) 流速: 1.5ml/min
 柱温:30 $^{\circ}$ C 波长: 232nm
 数据文件名: RC\$J346 - 0-252/18-91-2 - zzp-23112303p-rcqx-pH6.6+0.2tw80jz-P5-30min.lcd
 方法文件名: RC\$J346 - J346-rcqx-FX267.lcm
 批处理文件名: RC\$J346 - J346-20241127-FX267.lcb
 样品瓶号: 2-41
 进样体积: 50 μ l
 进样时间: 2024/11/27 23:26:19 版本号: 6.115
 处理时间 (V2): 2024/11/28 09:52:47 实验者: xiechaojun
 仪器型号: SHIMADZU LC-2050C(FX267) 处理者: xiechaojun

<色谱图>

mV

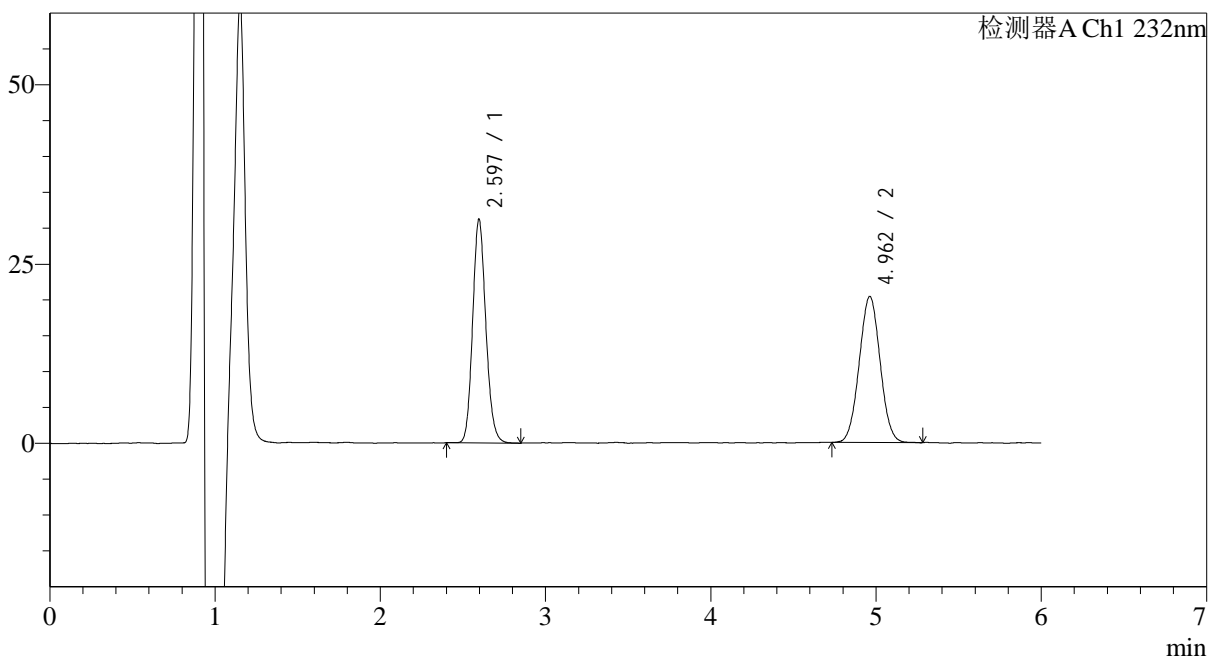

<峰表>

检测器A Ch1 232nm

峰号	保留时间	面积	面积%	高度	理论塔板数(USP)	拖尾因子	分离度(USP)
1	2.597	172989	49.132	30781	5139	1.137	--
2	4.962	179098	50.868	20312	7262	1.028	12.520
总计		352086	100.000	51093			

<样品信息>

色谱柱:XB-C18(4.6mm*150mm,5 μ m)

流速: 1.5ml/min

柱温:30 $^{\circ}$ C

波长: 232nm

数据文件名: RC\$J346 - 0-252/18-92-2 - zzp-23112303p-rcqx-pH6.6+0.2tw80jz-P6-30min.lcd

方法文件名: RC\$J346 - J346-rcqx-FX267.lcm

批处理文件名: RC\$J346 - J346-20241127-FX267.lcb

样品瓶号: 2-50

进样体积: 50 μ l

版本号: 6.115

进样时间: 2024/11/27 23:32:46

实验者: xiechaojun

处理时间 (V2): 2024/11/28 09:52:50

处理者: xiechaojun

仪器型号: SHIMADZU LC-2050C(FX267)

<色谱图>

mV

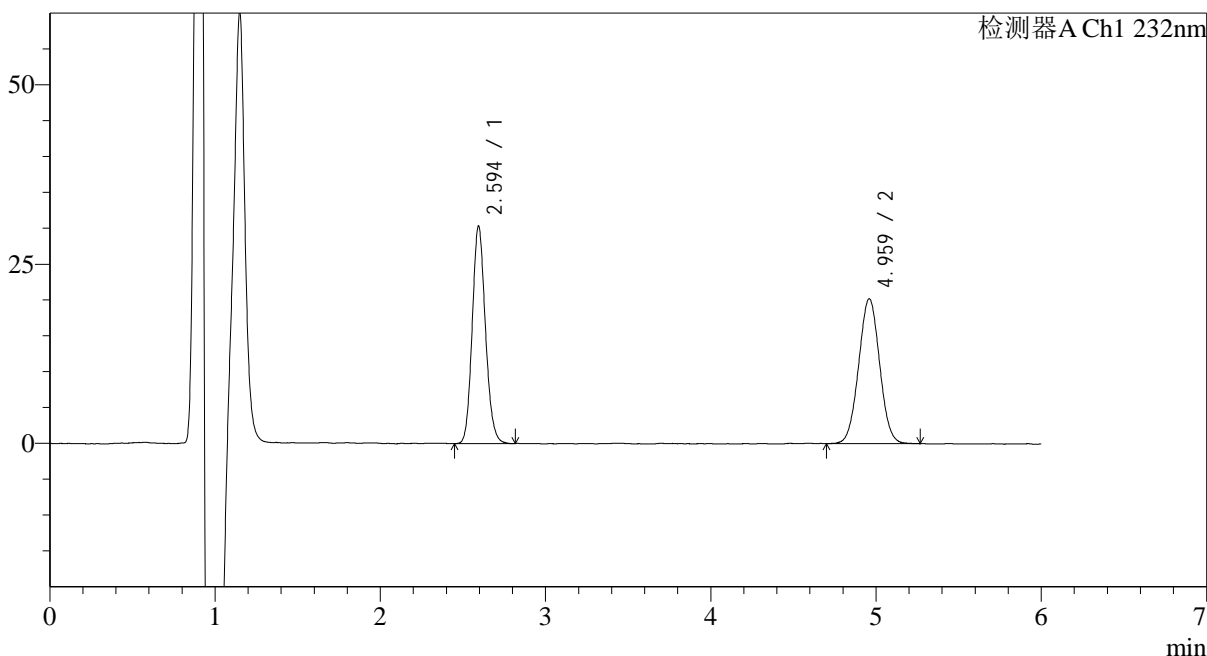

<峰表>

检测器A Ch1 232nm

峰号	保留时间	面积	面积%	高度	理论塔板数(USP)	拖尾因子	分离度(USP)
1	2.594	168510	48.646	30114	5110	1.134	--
2	4.959	177893	51.354	20156	7277	1.023	12.519
总计		346403	100.000	50271			



J346

<样品信息>

色谱柱:XB-C18(4.6mm*150mm,5μm) 流速: 1.5ml/min
 柱温:30°C 波长: 232nm
 数据文件名: RC\$J346 - 0-252/18-93-2 - zzp-23112303p-rcqx-pH6.6+0.2tw80jz-P1-45min.lcd
 方法文件名: RC\$J346 - J346-rcqx-FX267.lcm
 批处理文件名: RC\$J346 - J346-20241127-FX267.lcb
 样品瓶号: 2-6 版本号: 6.115
 进样体积: 50 μl 实验者: xiechaojun
 进样时间: 2024/11/27 23:39:12 处理者: xiechaojun
 处理时间 (V2): 2024/11/28 09:52:53
 仪器型号: SHIMADZU LC-2050C(FX267)

<色谱图>

mV

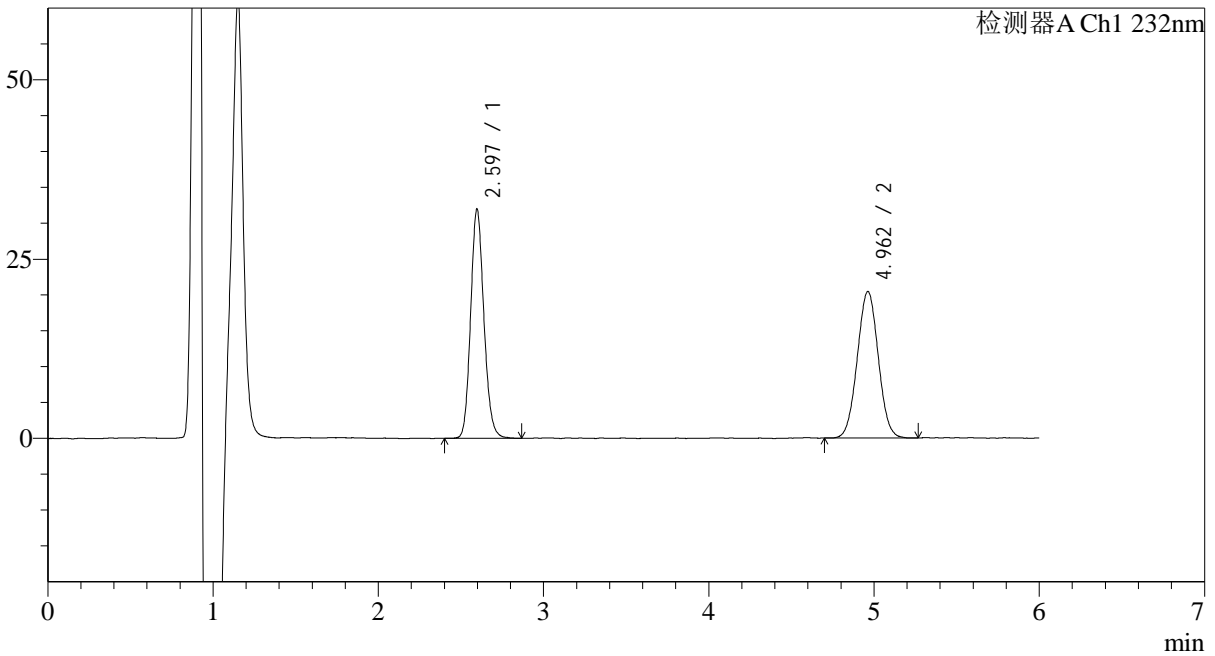

<峰表>

检测器A Ch1 232nm

峰号	保留时间	面积	面积%	高度	理论塔板数(USP)	拖尾因子	分离度(USP)
1	2.597	177983	49.662	31520	5104	1.139	--
2	4.962	180408	50.338	20362	7270	1.025	12.509
总计		358391	100.000	51882			

<样品信息>

色谱柱:XB-C18(4.6mm*150mm,5 μ m)

流速: 1.5ml/min

柱温:30 $^{\circ}$ C

波长: 232nm

数据文件名: RC\$J346 - 0-252/18-94-2 - zzp-23112303p-rcqx-pH6.6+0.2tw80jz-P2-45min.lcd

方法文件名: RC\$J346 - J346-rcqx-FX267.lcm

批处理文件名: RC\$J346 - J346-20241127-FX267.lcb

样品瓶号: 2-15

进样体积: 50 μ l

版本号: 6.115

进样时间: 2024/11/27 23:45:39

实验者: xiechaojun

处理时间 (V2): 2024/11/28 09:52:56

处理者: xiechaojun

仪器型号: SHIMADZU LC-2050C(FX267)

<色谱图>

mV

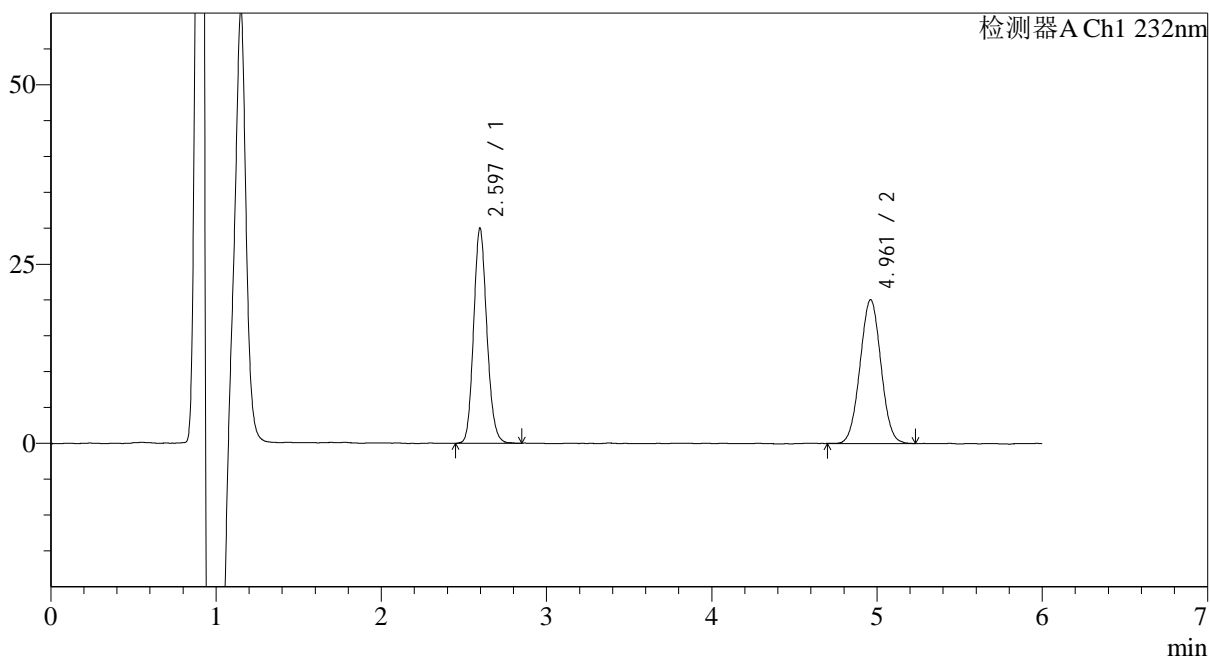

<峰表>

检测器A Ch1 232nm

峰号	保留时间	面积	面积%	高度	理论塔板数(USP)	拖尾因子	分离度(USP)
1	2.597	166914	48.683	29599	5108	1.137	--
2	4.961	175942	51.317	20000	7329	1.023	12.537
总计		342856	100.000	49599			

<样品信息>

色谱柱:XB-C18(4.6mm*150mm,5 μ m) 流速: 1.5ml/min
柱温:30 $^{\circ}$ C 波长: 232nm
数据文件名: RC\$J346 - 0-252/18-95-2 - zzp-23112303p-rcqx-pH6.6+0.2tw80jz-P3-45min.lcd
方法文件名: RC\$J346 - J346-rcqx-FX267.lcm
批处理文件名: RC\$J346 - J346-20241127-FX267.lcb
样品瓶号: 2-24
进样体积: 50 μ l 版本号: 6.115
进样时间: 2024/11/27 23:52:05 实验者: xiechaojun
处理时间 (V2): 2024/11/28 09:52:58 处理者: xiechaojun
仪器型号: SHIMADZU LC-2050C(FX267)

<色谱图>

mV

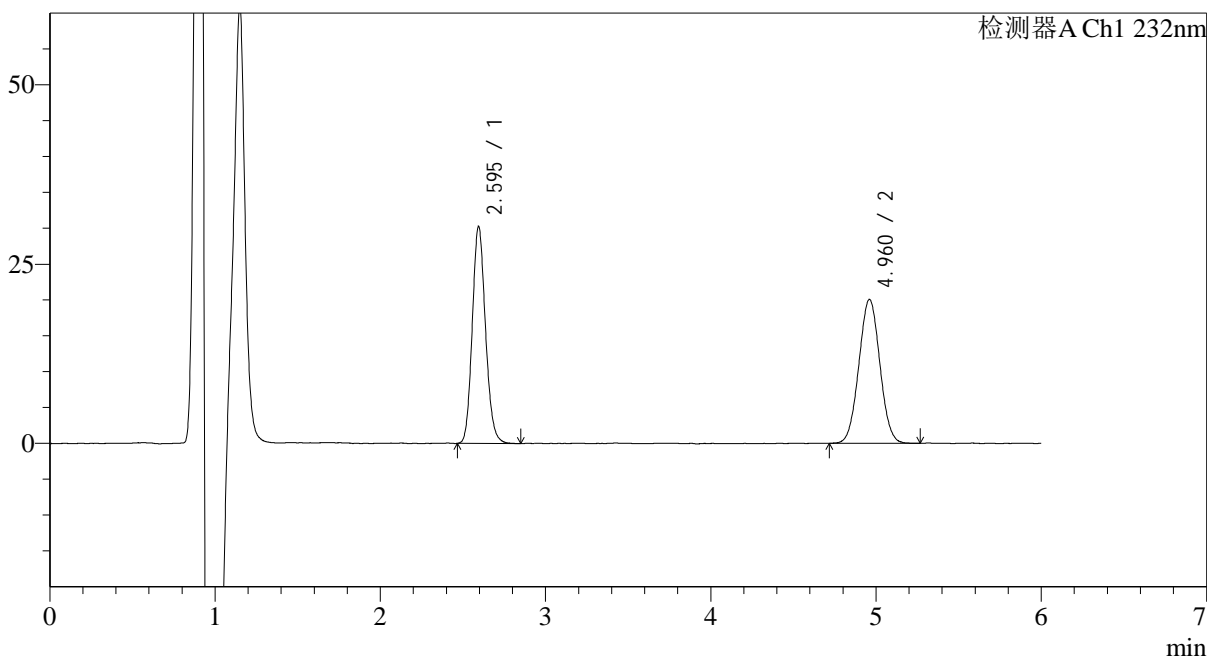

<峰表>

检测器A Ch1 232nm

峰号	保留时间	面积	面积%	高度	理论塔板数(USP)	拖尾因子	分离度(USP)
1	2.595	168299	48.753	30042	5091	1.139	--
2	4.960	176908	51.247	20017	7257	1.027	12.503
总计		345207	100.000	50059			

<样品信息>

色谱柱:XB-C18(4.6mm*150mm,5 μ m) 流速: 1.5ml/min
柱温:30 $^{\circ}$ C 波长: 232nm
数据文件名: RC\$J346 - 0-252/18-96-2 - zzp-23112303p-rcqx-pH6.6+0.2tw80jz-P4-45min.lcd
方法文件名: RC\$J346 - J346-rcqx-FX267.lcm
批处理文件名: RC\$J346 - J346-20241127-FX267.lcb
样品瓶号: 2-33
进样体积: 50 μ l 版本号: 6.115
进样时间: 2024/11/27 23:58:32 实验者: xiechaojun
处理时间 (V2): 2024/11/28 09:53:01 处理者: xiechaojun
仪器型号: SHIMADZU LC-2050C(FX267)

<色谱图>

mV

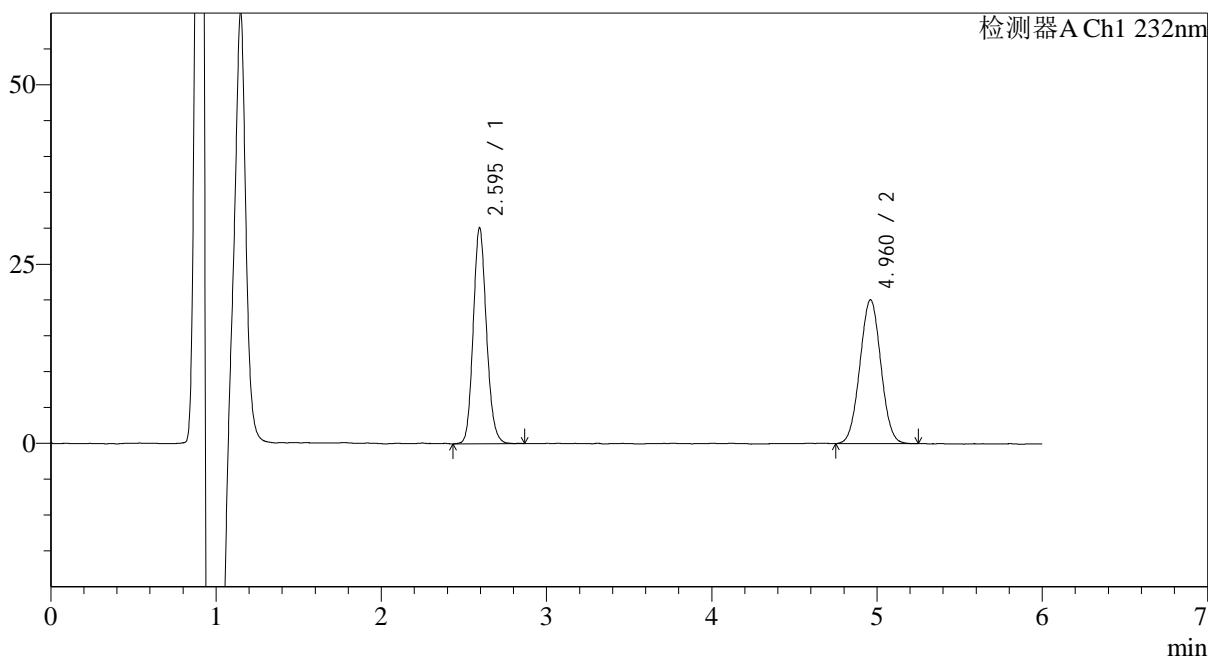

<峰表>

检测器A Ch1 232nm

峰号	保留时间	面积	面积%	高度	理论塔板数(USP)	拖尾因子	分离度(USP)
1	2.595	167556	48.663	29885	5103	1.134	--
2	4.960	176760	51.337	20022	7250	1.022	12.506
总计		344316	100.000	49907			

<样品信息>

色谱柱:XB-C18(4.6mm*150mm,5 μ m) 流速: 1.5ml/min
柱温:30 $^{\circ}$ C 波长: 232nm
数据文件名: RC\$J346 - 0-252/18-97-2 - zzp-23112303p-rcqx-pH6.6+0.2tw80jz-P5-45min.lcd
方法文件名: RC\$J346 - J346-rcqx-FX267.lcm
批处理文件名: RC\$J346 - J346-20241127-FX267.lcb
样品瓶号: 2-42
进样体积: 50 μ l 版本号: 6.115
进样时间: 2024/11/28 00:04:59 实验者: xiechaojun
处理时间 (V2): 2024/11/28 09:53:04 处理者: xiechaojun
仪器型号: SHIMADZU LC-2050C(FX267)

<色谱图>

mV

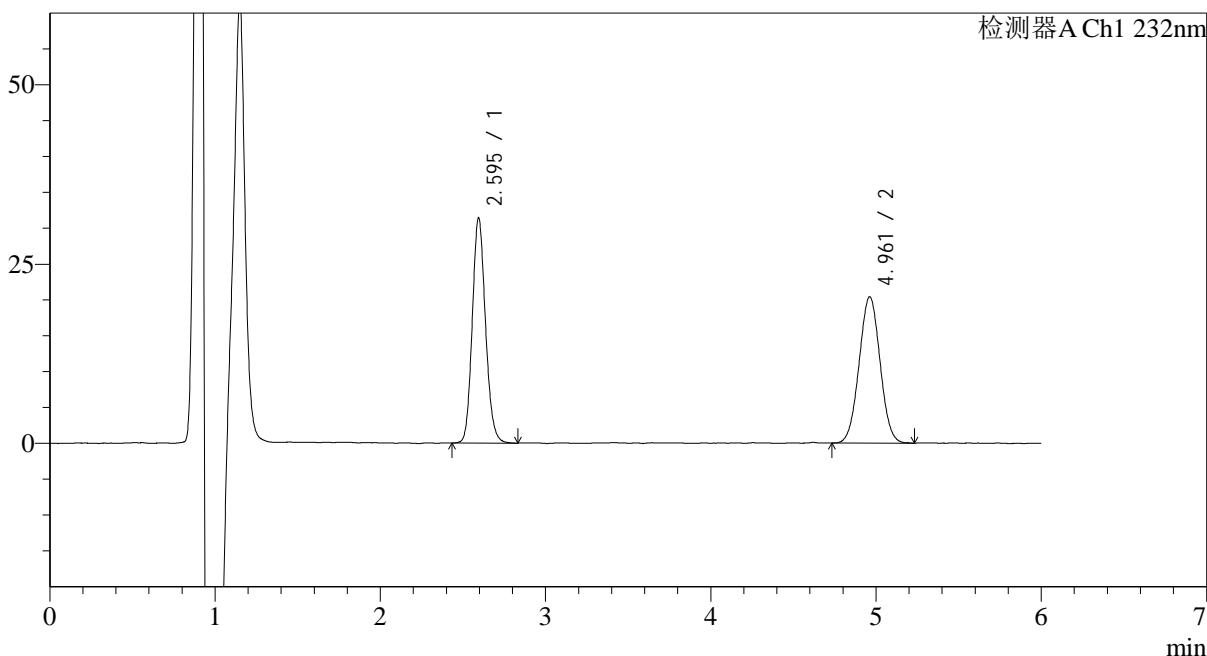

<峰表>

检测器A Ch1 232nm

峰号	保留时间	面积	面积%	高度	理论塔板数(USP)	拖尾因子	分离度(USP)
1	2.595	174616	49.311	31169	5105	1.135	--
2	4.961	179497	50.689	20347	7288	1.021	12.530
总计		354113	100.000	51516			

<样品信息>

色谱柱:XB-C18(4.6mm*150mm,5μm)

流速: 1.5ml/min

柱温:30°C

波长: 232nm

数据文件名: RC\$J346 - 0-252/18-98-2 - zzp-23112303p-rcqx-pH6.6+0.2tw80jz-P6-45min.lcd

方法文件名: RC\$J346 - J346-rcqx-FX267.lcm

批处理文件名: RC\$J346 - J346-20241127-FX267.lcb

样品瓶号: 2-51

进样体积: 50 μl

版本号: 6.115

进样时间: 2024/11/28 00:11:25

实验者: xiechaojun

处理时间 (V2): 2024/11/28 09:53:07

处理者: xiechaojun

仪器型号: SHIMADZU LC-2050C(FX267)

<色谱图>

mV

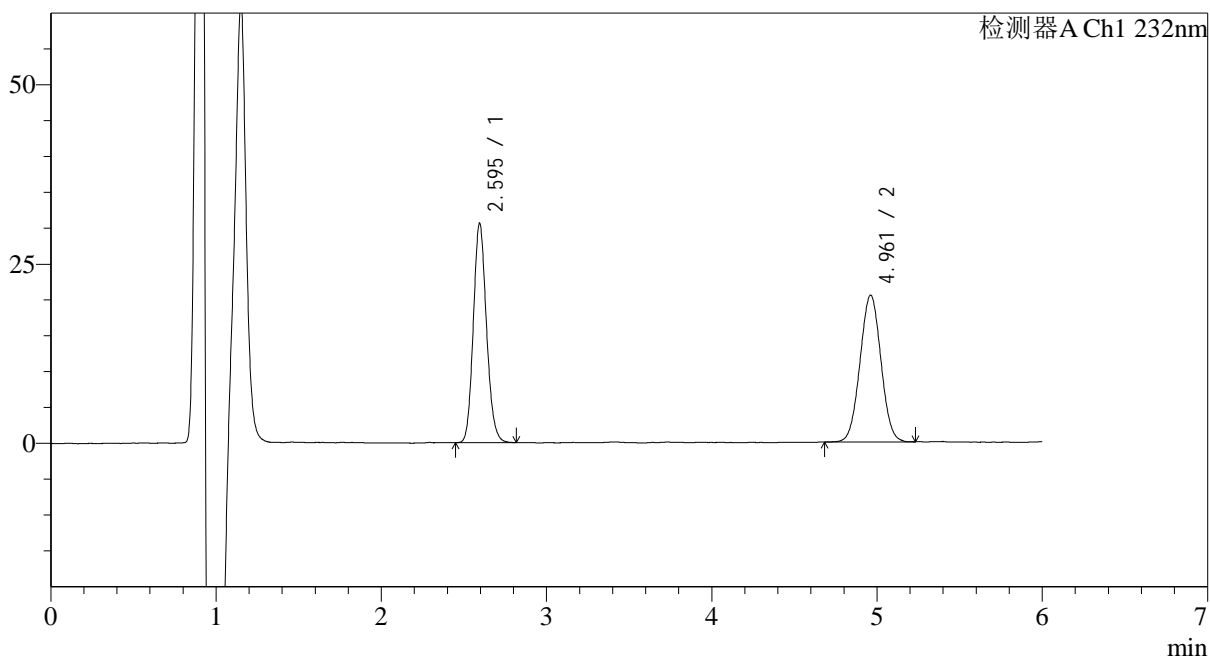

<峰表>

检测器A Ch1 232nm

峰号	保留时间	面积	面积%	高度	理论塔板数(USP)	拖尾因子	分离度(USP)
1	2.595	169560	48.523	30353	5129	1.135	--
2	4.961	179885	51.477	20422	7289	1.021	12.540
总计		349445	100.000	50775			

<样品信息>

色谱柱:XB-C18(4.6mm*150mm,5μm)

流速: 1.5ml/min

柱温:30°C

波长: 232nm

数据文件名: RC\$J346 - 0-252/18-99-2 - zzp-23112303p-rcqx-pH6.6+0.2tw80jz-P1-60min.lcd

方法文件名: RC\$J346 - J346-rcqx-FX267.lcm

批处理文件名: RC\$J346 - J346-20241127-FX267.lcb

样品瓶号: 2-7

进样体积: 50 μl

版本号: 6.115

进样时间: 2024/11/28 00:17:52

实验者: xiechaojun

处理时间 (V2): 2024/11/28 09:53:09

处理者: xiechaojun

仪器型号: SHIMADZU LC-2050C(FX267)

<色谱图>

mV

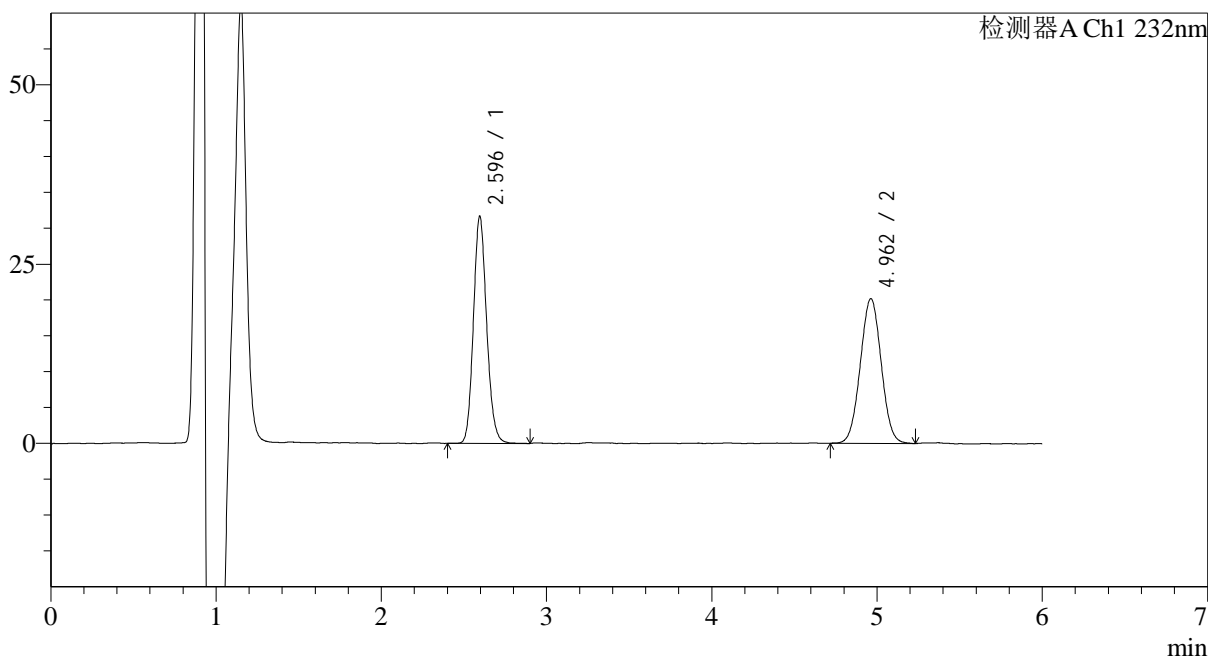

<峰表>

检测器A Ch1 232nm

峰号	保留时间	面积	面积%	高度	理论塔板数(USP)	拖尾因子	分离度(USP)
1	2.596	176084	49.768	31372	5112	1.137	--
2	4.962	177729	50.232	20124	7299	1.024	12.537
总计		353814	100.000	51496			

<样品信息>

色谱柱:XB-C18(4.6mm*150mm,5μm) 流速: 1.5ml/min
 柱温:30°C 波长: 232nm
 数据文件名: RC\$J346 - 0-252/18-100-2 - zzp-23112303p-rcqx-pH6.6+0.2tw80jz-P2-60min.lcd
 方法文件名: RC\$J346 - J346-rcqx-FX267.lcm
 批处理文件名: RC\$J346 - J346-20241127-FX267.lcb
 样品瓶号: 2-16
 进样体积: 50 μl 版本号: 6.115
 进样时间: 2024/11/28 00:24:19 实验者: xiechaojun
 处理时间 (V2): 2024/11/28 09:53:12 处理者: xiechaojun
 仪器型号: SHIMADZU LC-2050C(FX267)

<色谱图>

mV

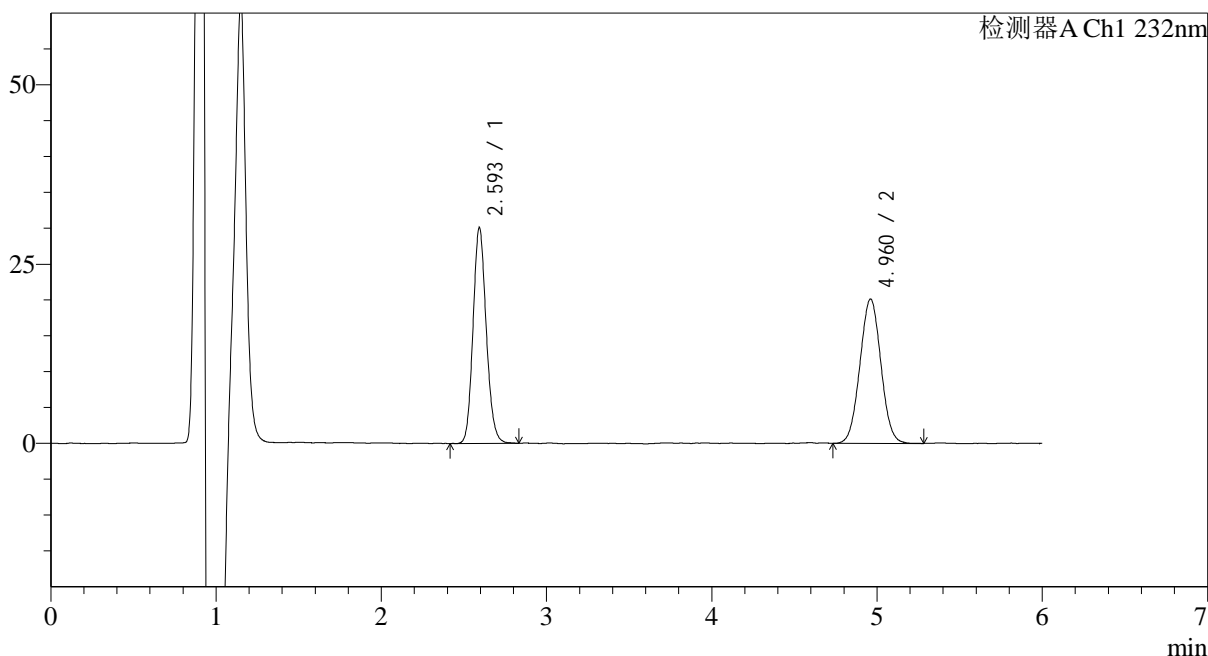

<峰表>

检测器A Ch1 232nm

峰号	保留时间	面积	面积%	高度	理论塔板数(USP)	拖尾因子	分离度(USP)
1	2.593	167334	48.530	29906	5094	1.134	--
2	4.960	177467	51.470	20091	7284	1.028	12.530
总计		344801	100.000	49996			

<样品信息>

色谱柱:XB-C18(4.6mm*150mm,5 μ m)

流速: 1.5ml/min

柱温:30 $^{\circ}$ C

波长: 232nm

数据文件名: RC\$J346 - 0-252/18-101-2 - zzp-23112303p-rcqx-pH6.6+0.2tw80jz-P3-60min.lcd

方法文件名: RC\$J346 - J346-rcqx-FX267.lcm

批处理文件名: RC\$J346 - J346-20241127-FX267.lcb

样品瓶号: 2-25

进样体积: 50 μ l

版本号: 6.115

进样时间: 2024/11/28 00:30:45

实验者: xiechaojun

处理时间 (V2): 2024/11/28 09:53:15

处理者: xiechaojun

仪器型号: SHIMADZU LC-2050C(FX267)

<色谱图>

mV

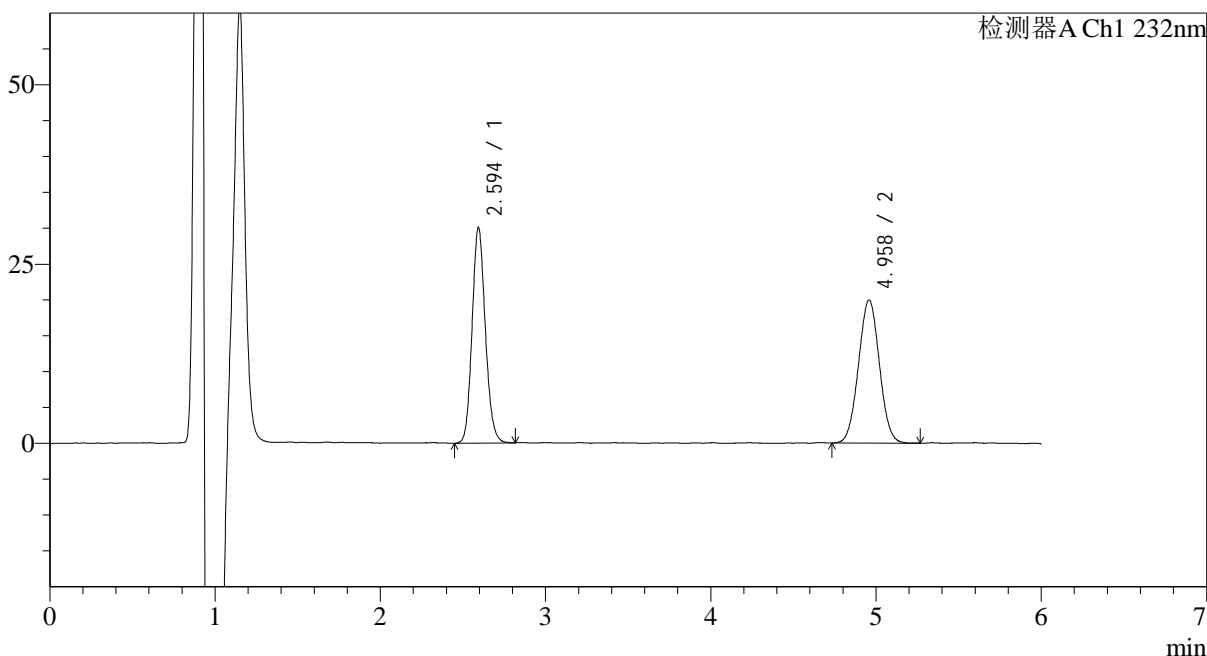

<峰表>

检测器A Ch1 232nm

峰号	保留时间	面积	面积%	高度	理论塔板数(USP)	拖尾因子	分离度(USP)
1	2.594	167182	48.794	29857	5101	1.129	--
2	4.958	175448	51.206	19909	7270	1.025	12.512
总计		342631	100.000	49765			

<样品信息>

色谱柱:XB-C18(4.6mm*150mm,5μm)

流速: 1.5ml/min

柱温:30°C

波长: 232nm

数据文件名: RC\$J346 - 0-252/18-102-2 - zzp-23112303p-rcqx-pH6.6+0.2tw80jz-P4-60min.lcd

方法文件名: RC\$J346 - J346-rcqx-FX267.lcm

批处理文件名: RC\$J346 - J346-20241127-FX267.lcb

样品瓶号: 2-34

进样体积: 50 μl

版本号: 6.115

进样时间: 2024/11/28 00:37:12

实验者: xiechaojun

处理时间 (V2): 2024/11/28 09:53:17

处理者: xiechaojun

仪器型号: SHIMADZU LC-2050C(FX267)

<色谱图>

mV

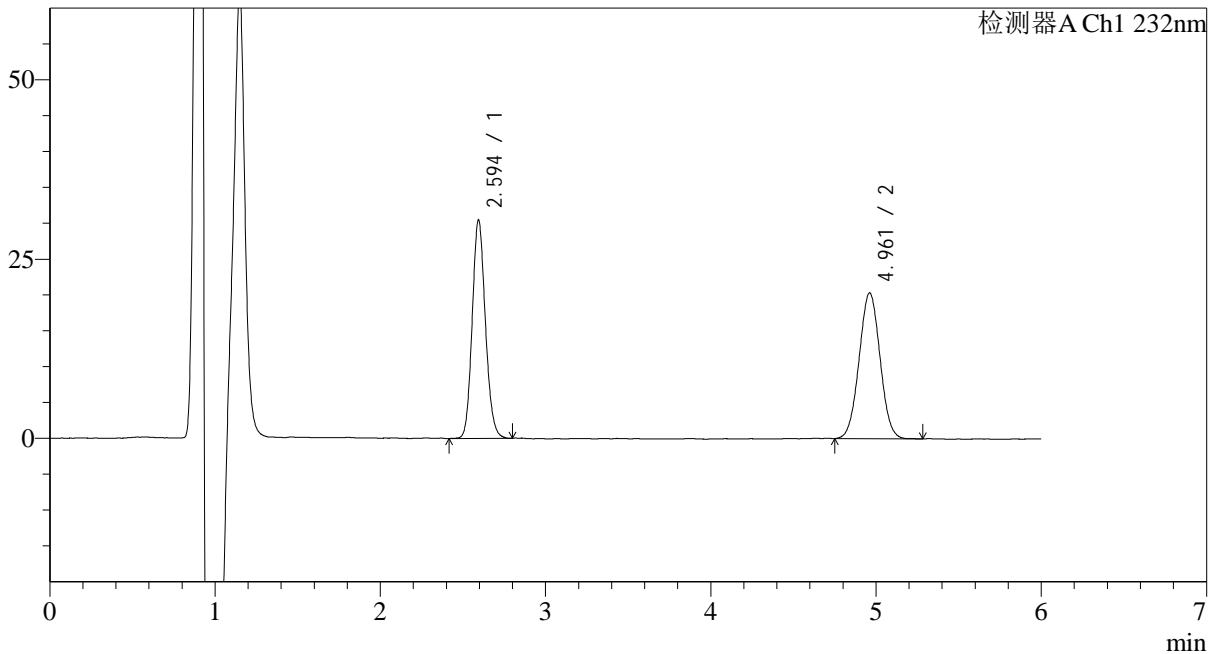

<峰表>

检测器A Ch1 232nm

峰号	保留时间	面积	面积%	高度	理论塔板数(USP)	拖尾因子	分离度(USP)
1	2.594	168874	48.508	30252	5113	1.130	--
2	4.961	179265	51.492	20294	7252	1.022	12.518
总计		348139	100.000	50545			

<样品信息>

色谱柱:XB-C18(4.6mm*150mm,5 μ m)

流速: 1.5ml/min

柱温:30 $^{\circ}$ C

波长: 232nm

数据文件名: RC\$J346 - 0-252/18-103-2 - zzp-23112303p-rcqx-pH6.6+0.2tw80jz-P5-60min.lcd

方法文件名: RC\$J346 - J346-rcqx-FX267.lcm

批处理文件名: RC\$J346 - J346-20241127-FX267.lcb

样品瓶号: 2-43

进样体积: 50 μ l

版本号: 6.115

进样时间: 2024/11/28 00:43:38

实验者: xiechaojun

处理时间 (V2): 2024/11/28 09:53:20

处理者: xiechaojun

仪器型号: SHIMADZU LC-2050C(FX267)

<色谱图>

mV

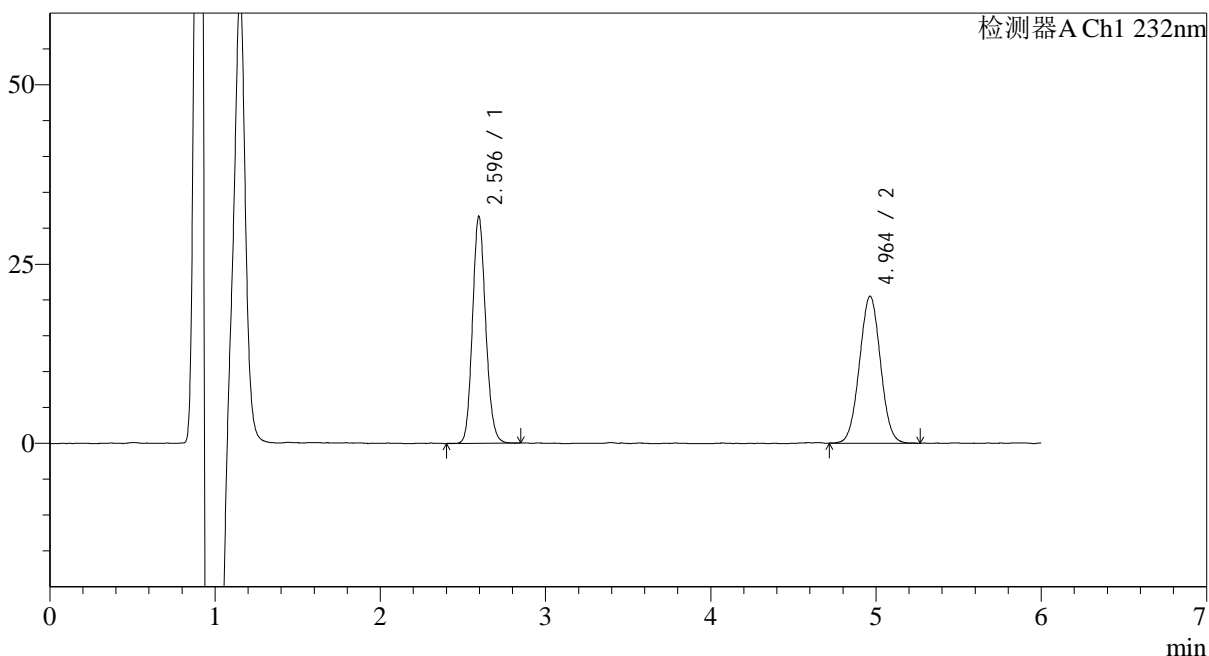

<峰表>

检测器A Ch1 232nm

峰号	保留时间	面积	面积%	高度	理论塔板数(USP)	拖尾因子	分离度(USP)
1	2.596	175215	49.239	31309	5139	1.132	--
2	4.964	180628	50.761	20390	7261	1.020	12.533
总计		355843	100.000	51699			

<样品信息>

色谱柱:XB-C18(4.6mm*150mm,5 μ m)

流速: 1.5ml/min

柱温:30 $^{\circ}$ C

波长: 232nm

数据文件名: RC\$J346 - 0-252/18-104-2 - zzp-23112303p-rcqx-pH6.6+0.2tw80jz-P6-60min.lcd

方法文件名: RC\$J346 - J346-rcqx-FX267.lcm

批处理文件名: RC\$J346 - J346-20241127-FX267.lcb

样品瓶号: 2-52

进样体积: 50 μ l

版本号: 6.115

进样时间: 2024/11/28 00:50:04

实验者: xiechaojun

处理时间 (V2): 2024/11/28 09:53:23

处理者: xiechaojun

仪器型号: SHIMADZU LC-2050C(FX267)

<色谱图>

mV

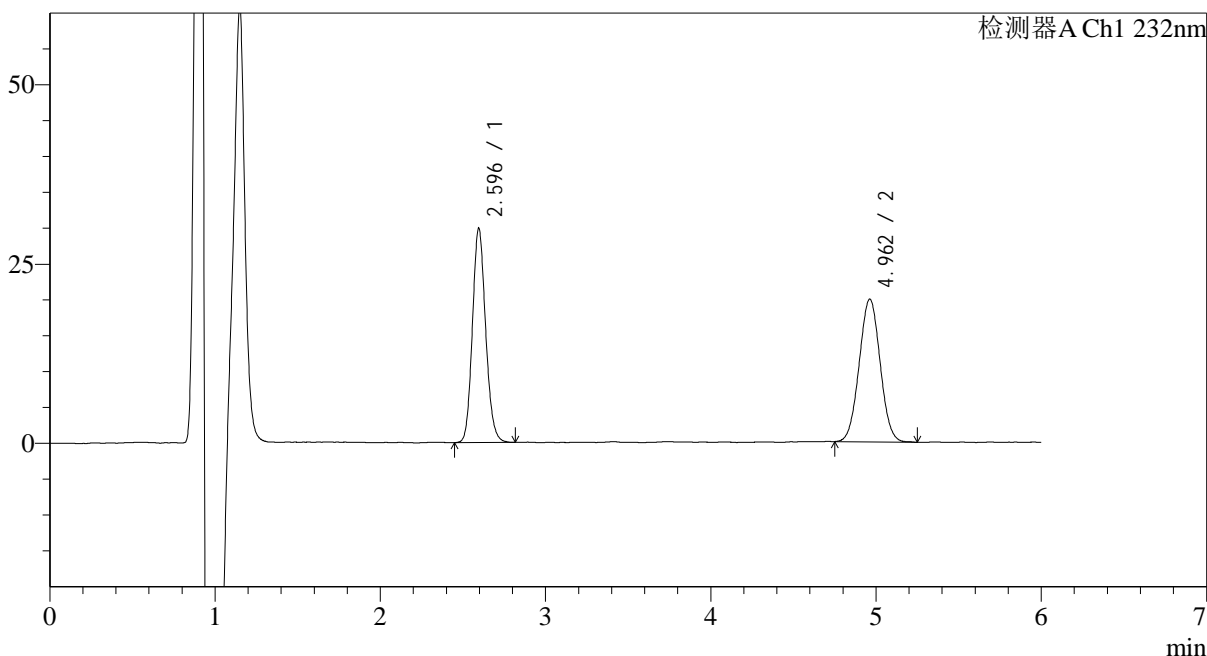

<峰表>

检测器A Ch1 232nm

峰号	保留时间	面积	面积%	高度	理论塔板数(USP)	拖尾因子	分离度(USP)
1	2.596	166231	48.659	29598	5102	1.134	--
2	4.962	175396	51.341	19848	7268	1.026	12.515
总计		341627	100.000	49445			

<样品信息>

色谱柱:XB-C18(4.6mm*150mm,5 μ m)

流速: 1.5ml/min

柱温:30 $^{\circ}$ C

波长: 232nm

数据文件名: RC\$J346 - 0-252/18-105-2 - zzp-23112303p-rcqx-pH6.6+0.2tw80jz-P1-jx.lcd

方法文件名: RC\$J346 - J346-rcqx-FX267.lcm

批处理文件名: RC\$J346 - J346-20241127-FX267.lcb

样品瓶号: 2-8

进样体积: 50 μ l

版本号: 6.115

进样时间: 2024/11/28 00:56:31

实验者: xiechaojun

处理时间 (V2): 2024/11/28 09:53:25

处理者: xiechaojun

仪器型号: SHIMADZU LC-2050C(FX267)

<色谱图>

mV

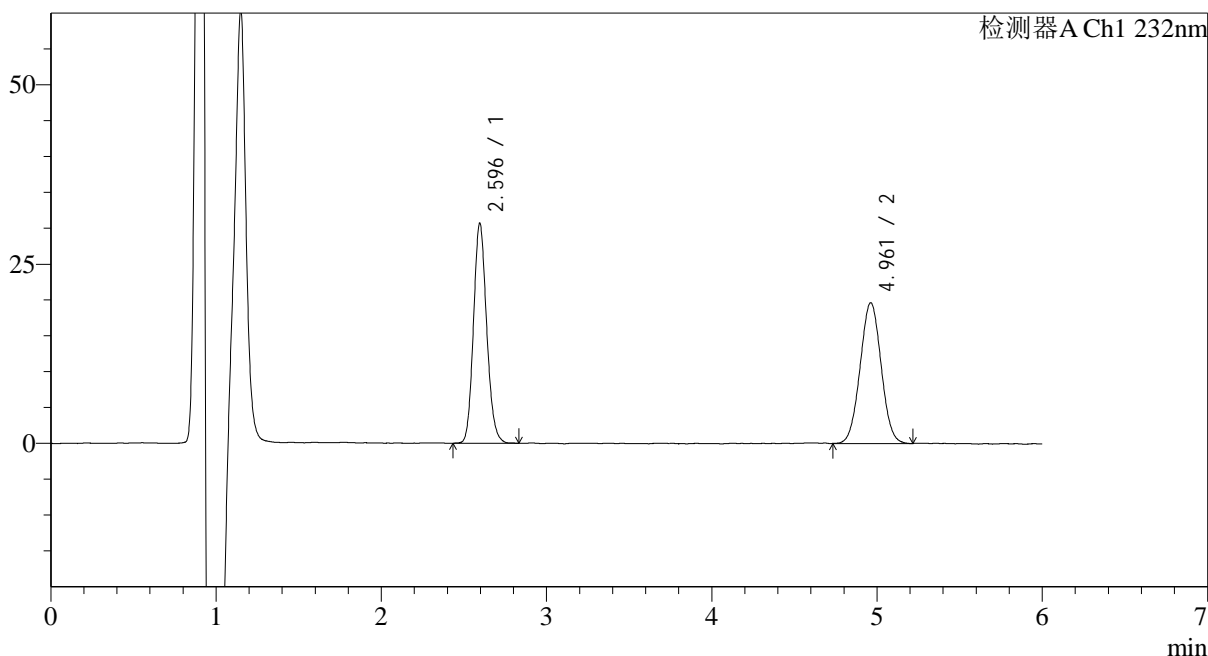

<峰表>

检测器A Ch1 232nm

峰号	保留时间	面积	面积%	高度	理论塔板数(USP)	拖尾因子	分离度(USP)
1	2.596	170293	49.547	30378	5134	1.137	--
2	4.961	173406	50.453	19577	7209	1.023	12.495
总计		343699	100.000	49955			

<样品信息>

色谱柱:XB-C18(4.6mm*150mm,5 μ m)

流速: 1.5ml/min

柱温:30 $^{\circ}$ C

波长: 232nm

数据文件名: RC\$J346 - 0-252/18-106-2 - zzp-23112303p-rcqx-pH6.6+0.2tw80jz-P2-jx.lcd

方法文件名: RC\$J346 - J346-rcqx-FX267.lcm

批处理文件名: RC\$J346 - J346-20241127-FX267.lcb

样品瓶号: 2-17

进样体积: 50 μ l

版本号: 6.115

进样时间: 2024/11/28 01:02:58

实验者: xiechaojun

处理时间 (V2): 2024/11/28 09:53:28

处理者: xiechaojun

仪器型号: SHIMADZU LC-2050C(FX267)

<色谱图>

mV

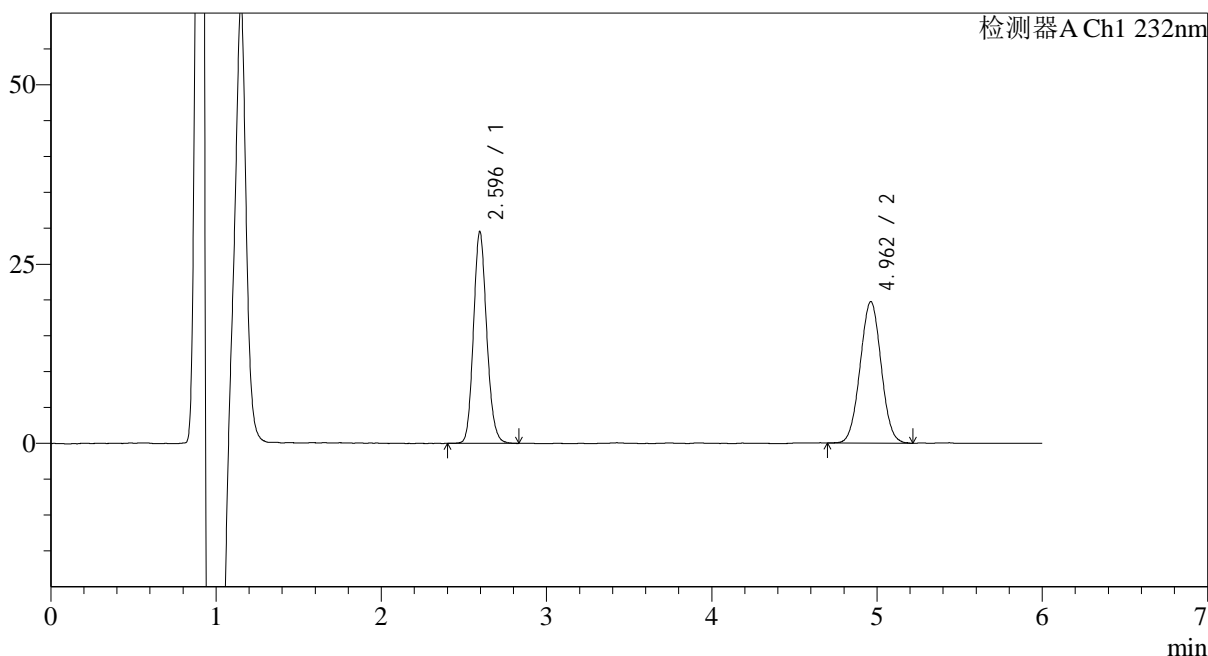

<峰表>

检测器A Ch1 232nm

峰号	保留时间	面积	面积%	高度	理论塔板数(USP)	拖尾因子	分离度(USP)
1	2.596	164259	48.538	29221	5098	1.139	--
2	4.962	174151	51.462	19677	7243	1.021	12.497
总计		338410	100.000	48898			

<样品信息>

色谱柱:XB-C18(4.6mm*150mm,5 μ m)

流速: 1.5ml/min

柱温:30 $^{\circ}$ C

波长: 232nm

数据文件名: RC\$J346 - 0-252/18-107-2 - zzp-23112303p-rcqx-pH6.6+0.2tw80jz-P3-jx.lcd

方法文件名: RC\$J346 - J346-rcqx-FX267.lcm

批处理文件名: RC\$J346 - J346-20241127-FX267.lcb

样品瓶号: 2-26

进样体积: 50 μ l

版本号: 6.115

进样时间: 2024/11/28 01:09:25

实验者: xiechaojun

处理时间 (V2): 2024/11/28 09:53:31

处理者: xiechaojun

仪器型号: SHIMADZU LC-2050C(FX267)

<色谱图>

mV

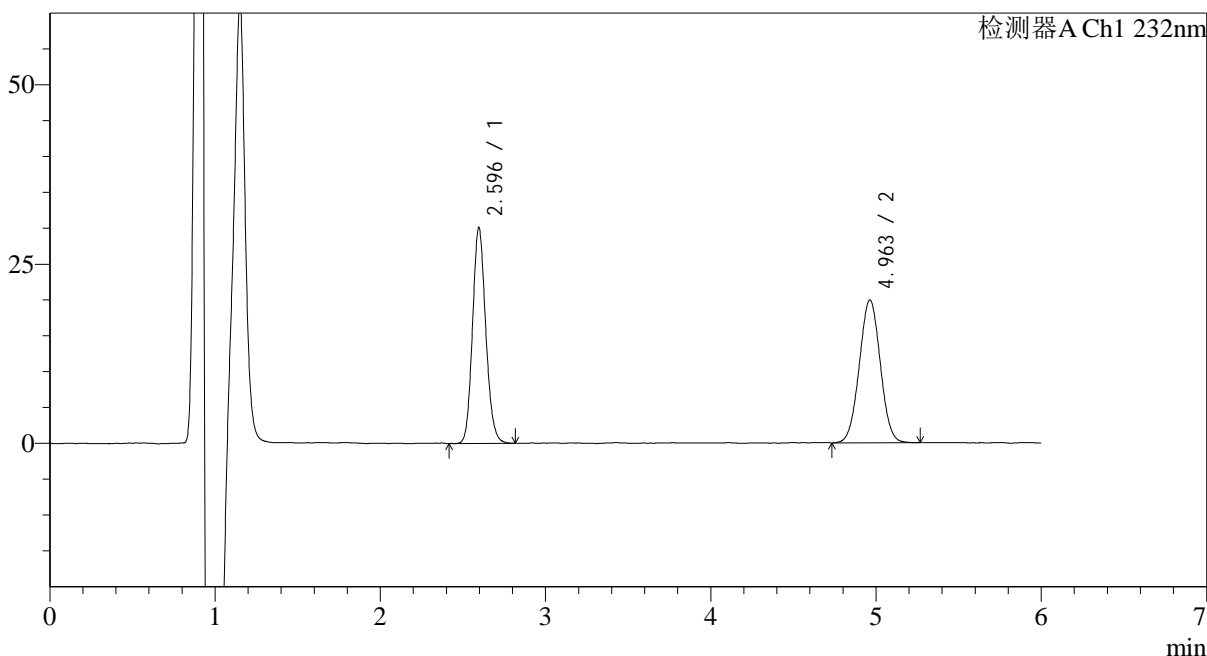

<峰表>

检测器A Ch1 232nm

峰号	保留时间	面积	面积%	高度	理论塔板数(USP)	拖尾因子	分离度(USP)
1	2.596	167260	48.750	29764	5094	1.136	--
2	4.963	175836	51.250	19851	7239	1.019	12.494
总计		343096	100.000	49616			

<样品信息>

色谱柱:XB-C18(4.6mm*150mm,5 μ m)

流速: 1.5ml/min

柱温:30 $^{\circ}$ C

波长: 232nm

数据文件名: RC\$J346 - 0-252/18-108-2 - zzp-23112303p-rcqx-pH6.6+0.2tw80jz-P4-jx.lcd

方法文件名: RC\$J346 - J346-rcqx-FX267.lcm

批处理文件名: RC\$J346 - J346-20241127-FX267.lcb

样品瓶号: 2-35

进样体积: 50 μ l

版本号: 6.115

进样时间: 2024/11/28 01:15:52

实验者: xiechaojun

处理时间 (V2): 2024/11/28 09:53:34

处理者: xiechaojun

仪器型号: SHIMADZU LC-2050C(FX267)

<色谱图>

mV

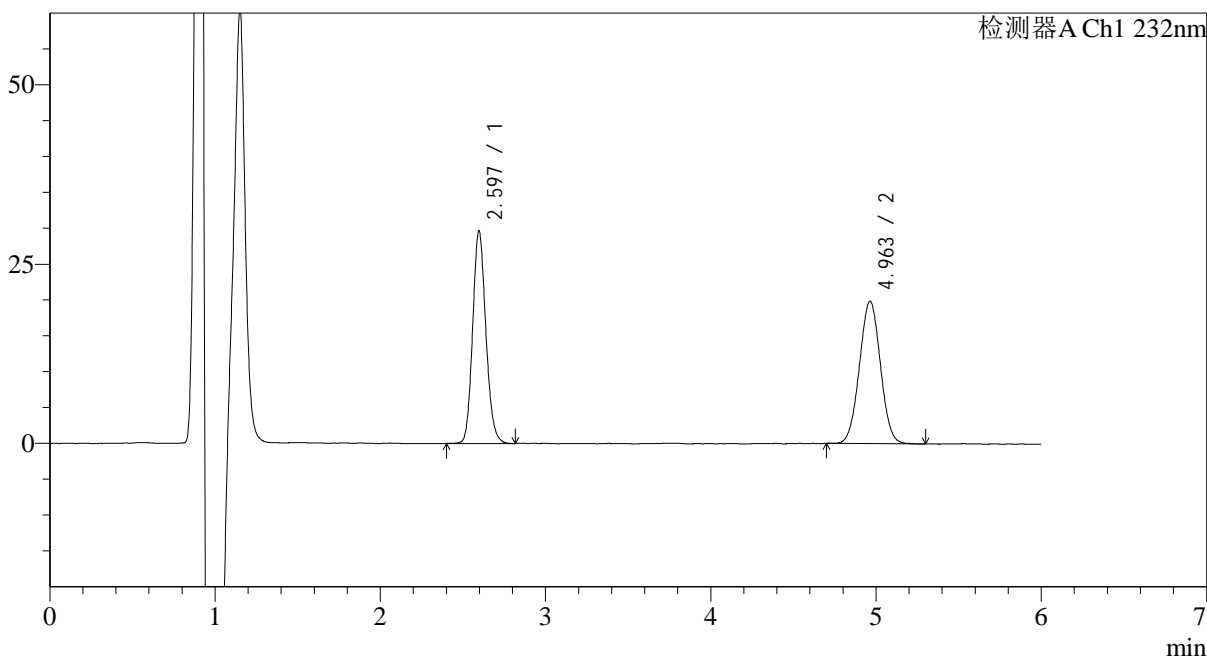

<峰表>

检测器A Ch1 232nm

峰号	保留时间	面积	面积%	高度	理论塔板数(USP)	拖尾因子	分离度(USP)
1	2.597	164874	48.515	29244	5127	1.139	--
2	4.963	174965	51.485	19773	7271	1.018	12.525
总计		339839	100.000	49017			

<样品信息>

色谱柱:XB-C18(4.6mm*150mm,5μm)

流速: 1.5ml/min

柱温:30°C

波长: 232nm

数据文件名: RC\$J346 - 0-252/18-109-2 - zzp-23112303p-rcqx-pH6.6+0.2tw80jz-P5-jx.lcd

方法文件名: RC\$J346 - J346-rcqx-FX267.lcm

批处理文件名: RC\$J346 - J346-20241127-FX267.lcb

样品瓶号: 2-44

进样体积: 50 μl

版本号: 6.115

进样时间: 2024/11/28 01:22:18

实验者: xiechaojun

处理时间 (V2): 2024/11/28 09:53:36

处理者: xiechaojun

仪器型号: SHIMADZU LC-2050C(FX267)

<色谱图>

mV

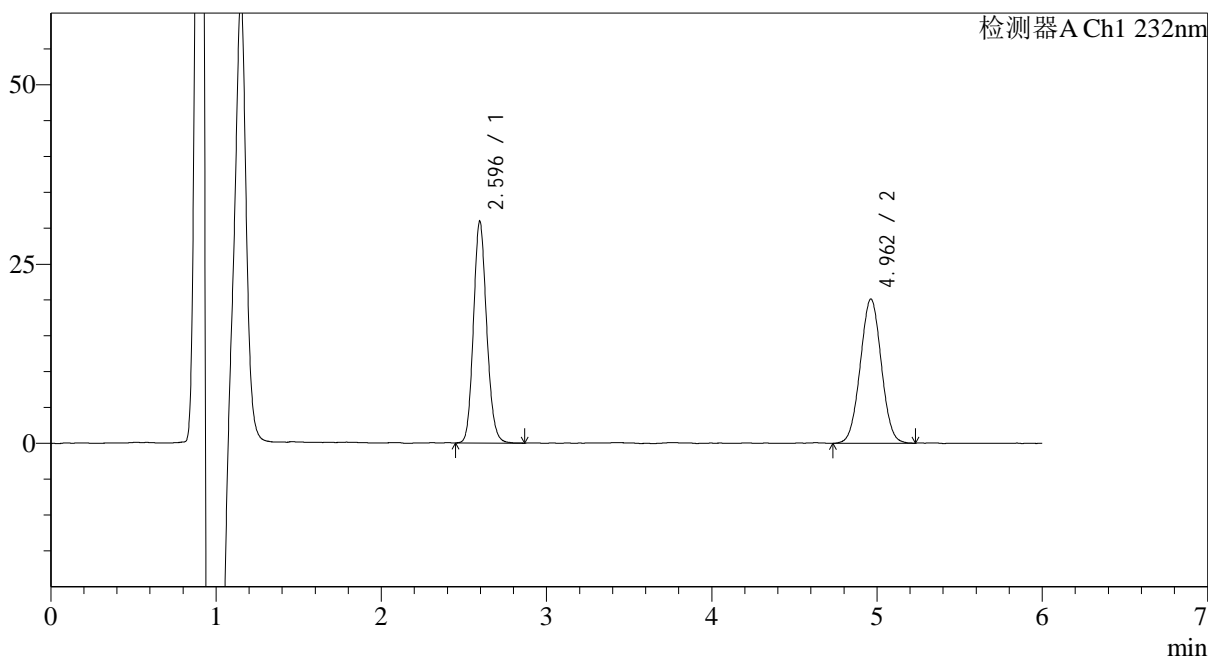

<峰表>

检测器A Ch1 232nm

峰号	保留时间	面积	面积%	高度	理论塔板数(USP)	拖尾因子	分离度(USP)
1	2.596	171734	49.125	30618	5132	1.132	--
2	4.962	177851	50.875	20050	7291	1.022	12.542
总计		349584	100.000	50668			



J346

<样品信息>

色谱柱:XB-C18(4.6mm*150mm,5μm) 流速: 1.5ml/min
 柱温:30°C 波长: 232nm
 数据文件名: RC\$J346 - 0-252/18-110-2 - zzp-23112303p-rcqx-pH6.6+0.2tw80jz-P6-jx.lcd
 方法文件名: RC\$J346 - J346-rcqx-FX267.lcm
 批处理文件名: RC\$J346 - J346-20241127-FX267.lcb
 样品瓶号: 2-53
 进样体积: 50 μl 版本号: 6.115
 进样时间: 2024/11/28 01:28:45 实验者: xiechaojun
 处理时间 (V2): 2024/11/28 09:53:39 处理者: xiechaojun
 仪器型号: SHIMADZU LC-2050C(FX267)

<色谱图>

mV

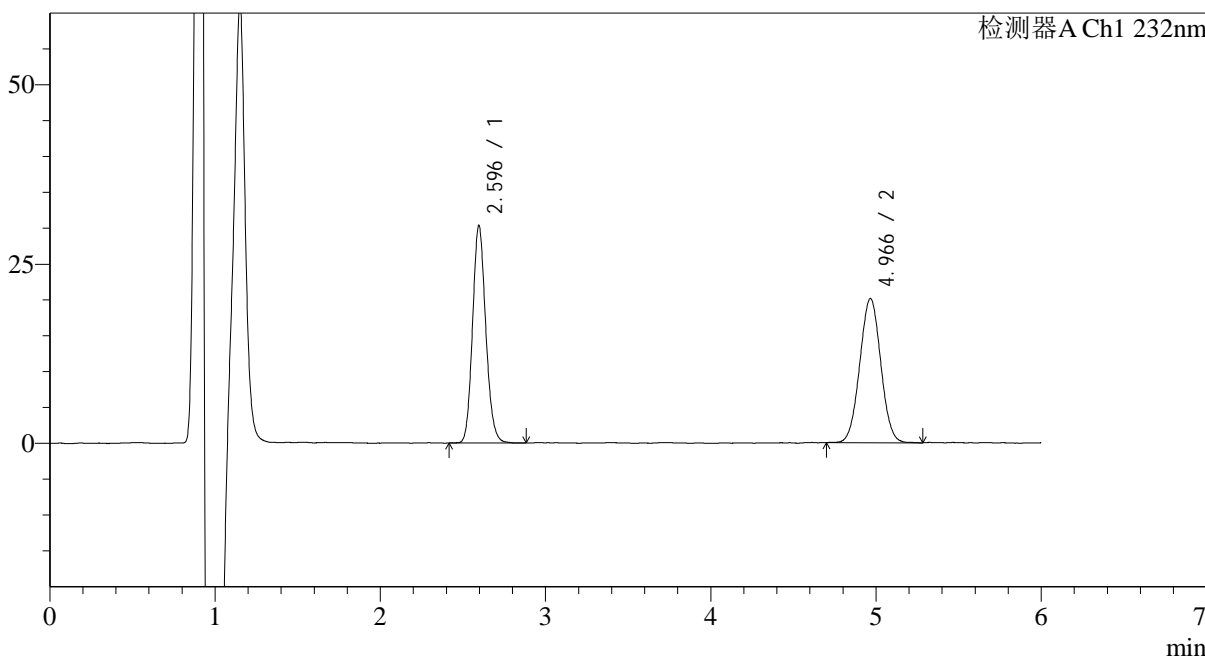

<峰表>

检测器A Ch1 232nm

峰号	保留时间	面积	面积%	高度	理论塔板数(USP)	拖尾因子	分离度(USP)
1	2.596	168426	48.704	29978	5113	1.137	--
2	4.966	177389	51.296	19941	7253	1.021	12.521
总计		345815	100.000	49918			

<样品信息>

色谱柱:XB-C18(4.6mm*150mm,5 μ m) 流速: 1.5ml/min
柱温:30 $^{\circ}$ C 波长: 232nm
数据文件名: RC\$J346 - 0-252/18-111-2 - zzp-23112303p-rcqx-pH6.6+0.2tw80jz-dz2-1.lcd
方法文件名: RC\$J346 - J346-rcqx-FX267.lcm
批处理文件名: RC\$J346 - J346-20241127-FX267.lcb
样品瓶号: 2-27
进样体积: 50 μ l 版本号: 6.115
进样时间: 2024/11/28 01:35:11 实验者: xiechaojun
处理时间 (V2): 2024/11/28 09:53:42 处理者: xiechaojun
仪器型号: SHIMADZU LC-2050C(FX267)

<色谱图>

mV

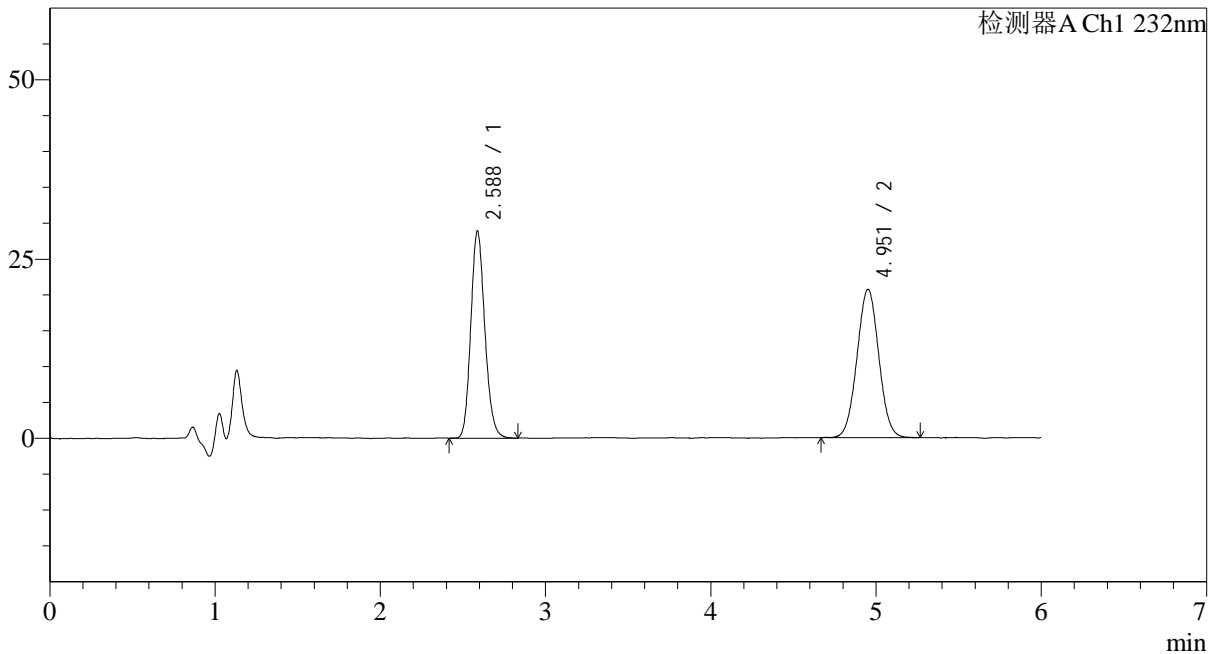

<峰表>

检测器A Ch1 232nm

峰号	保留时间	面积	面积%	高度	理论塔板数(USP)	拖尾因子	分离度(USP)
1	2.588	170336	47.332	28482	4512	1.153	--
2	4.951	189538	52.668	20452	6728	1.028	11.948
总计		359874	100.000	48934			



J346

<样品信息>

色谱柱:XB-C18(4.6mm*150mm,5µm) 流速: 1.5ml/min
 柱温:30°C 波长: 232nm
 数据文件名: RC\$J346 - 0-252/18-112-2 - zzp-23112303p-rcqx-pH6.6+0.2tw80jz-dz2-2.lcd
 方法文件名: RC\$J346 - J346-rcqx-FX267.lcm
 批处理文件名: RC\$J346 - J346-20241127-FX267.lcb
 样品瓶号: 2-27 版本号: 6.115
 进样体积: 50 µl 实验者: xiechaojun
 进样时间: 2024/11/28 01:41:38 处理者: xiechaojun
 处理时间 (V2): 2024/11/28 09:53:44
 仪器型号: SHIMADZU LC-2050C(FX267)

<色谱图>

mV

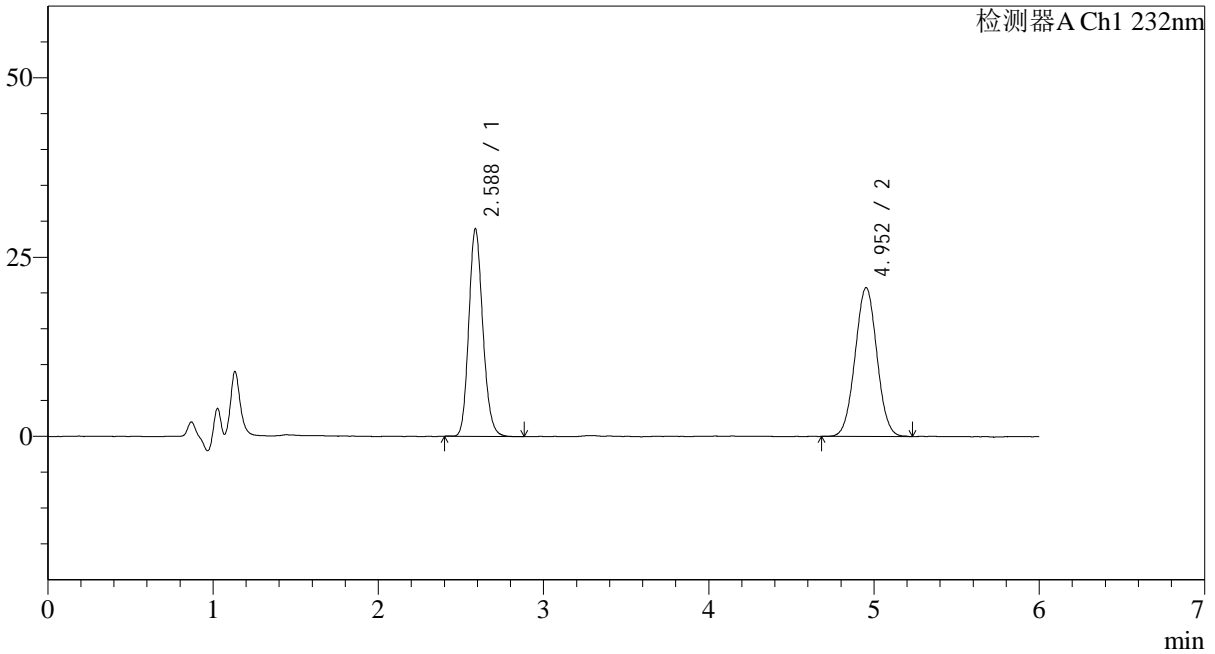

<峰表>

检测器A Ch1 232nm

峰号	保留时间	面积	面积%	高度	理论塔板数(USP)	拖尾因子	分离度(USP)
1	2.588	170743	47.299	28520	4504	1.154	--
2	4.952	190244	52.701	20564	6702	1.022	11.934
总计		360986	100.000	49083			