

## &lt;样品信息&gt;

色谱柱:XB-C18(100\*4.6mm,5 $\mu$ m) 流速:2.5ml/min  
 柱温:30 $^{\circ}$ C 波长:250nm  
 数据文件名: RCSSXT-396 - 0-25/11-381-2 - zzp-360mg-24111501-1p-rcqx-pH1.2jz-jf50z-rj.lcd  
 方法文件名: RCSSXT-396 - SXT-396-RCQX-FX260-室温.lcm  
 批处理文件名: RCSSXT-396 - 20241129-rcqx-FX260.lcb  
 样品瓶号: 1-9  
 进样体积: 10 $\mu$ l 版本号:6.115  
 进样时间: 2024/11/29 11:10:56 实验者: xiechaojun  
 处理时间(V2): 2024/11/30 14:21:59 处理者: xiechaojun  
 仪器型号: SHIMADZU LC-2050C(FX260)

## &lt;色谱图&gt;

mV

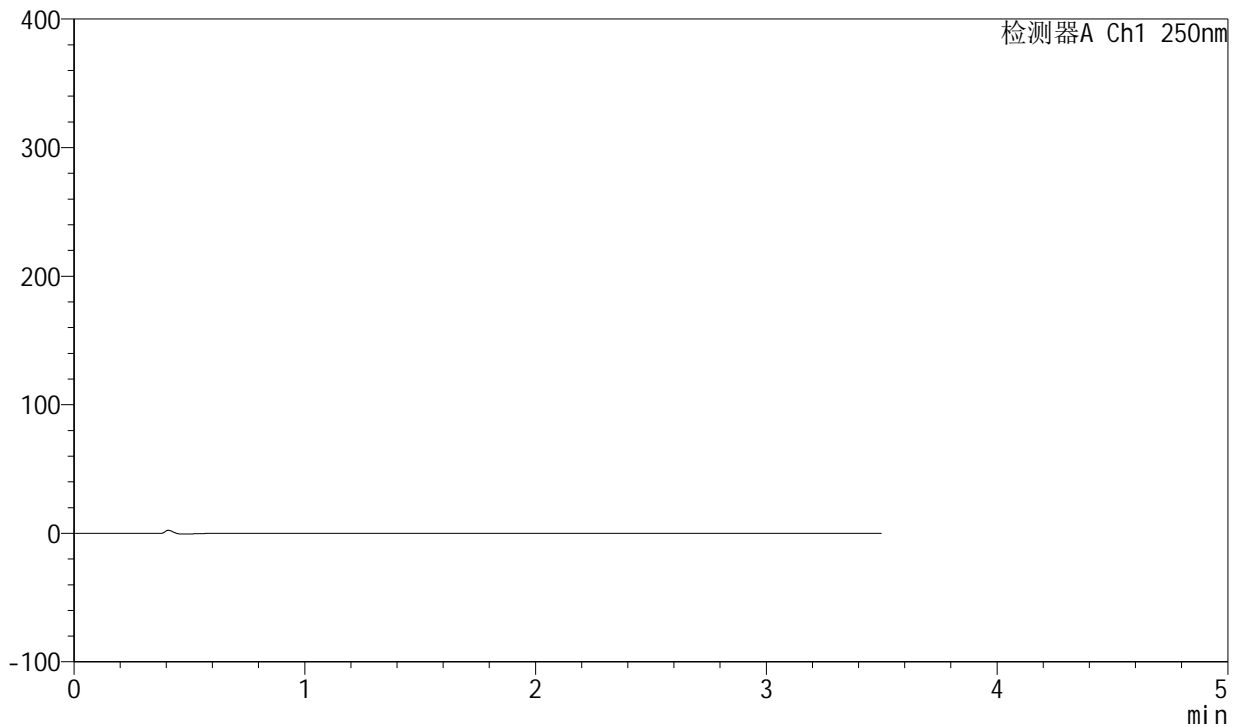

## &lt;峰表&gt;

检测器A Ch1 250nm

| 峰号 | 保留时间 | 面积 | 面积% | 高度 | 理论塔板数(USP) | 拖尾因子 | 分离度(USP) |
|----|------|----|-----|----|------------|------|----------|
| 总计 |      |    |     |    |            |      |          |



# SXT-396

## <样品信息>

色谱柱:XB-C18(100\*4.6mm,5μm)                      流速:2.5ml/min  
 柱温:30°C    波长:250nm  
 数据文件名: RCSSXT-396 - 0-25/11-382-2 - zzp-360mg-24111501-1p-rcqx-pH1.2jz-jf50z-dz1-1.lcd  
 方法文件名: RCSSXT-396 - SXT-396-RCQX-FX260-室温.lcm  
 批处理文件名: RCSSXT-396 - 20241129-rcqx-FX260.lcb  
 样品瓶号: 1-18  
 进样体积: 10μl    版本号:6.115  
 进样时间: 2024/11/29 11:14:50                      实验者: xiechaojun  
 处理时间 (V2) : 2024/11/30 14:22:02              处理者: xiechaojun  
 仪器型号: SHIMADZU LC-2050C(FX260)

## <色谱图>

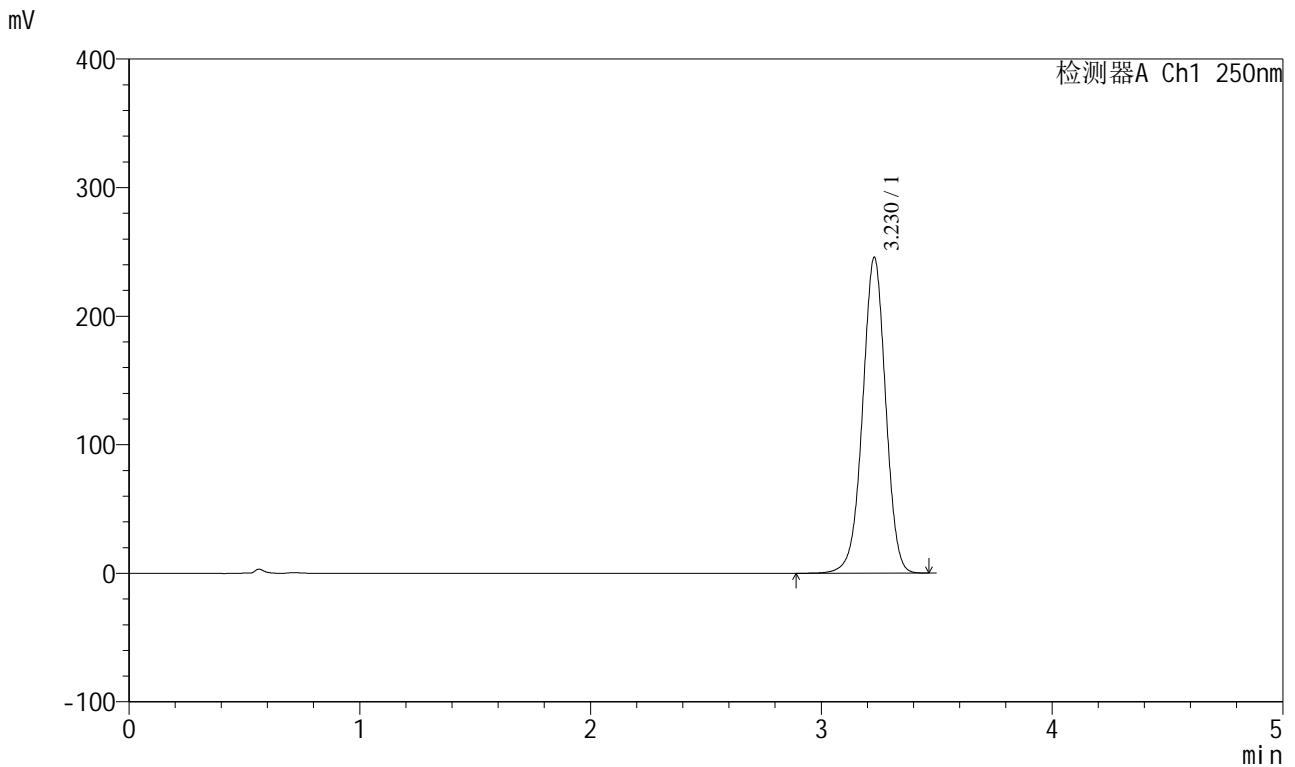

## <峰表>

检测器A Ch1 250nm

| 峰号 | 保留时间  | 面积      | 面积%     | 高度     | 理论塔板数(USP) | 拖尾因子  | 分离度(USP) |
|----|-------|---------|---------|--------|------------|-------|----------|
| 1  | 3.230 | 1702107 | 100.000 | 245720 | 5109       | 0.982 | --       |
| 总计 |       | 1702107 | 100.000 | 245720 |            |       |          |



# SXT-396

## <样品信息>

色谱柱:XB-C18(100\*4.6mm,5µm)                      流速:2.5ml/min  
 柱温:30°C    波长:250nm  
 数据文件名: RCSSXT-396 - 0-25/11-383-2 - zzp-360mg-24111501-1p-rcqx-pH1.2jz-jf50z-dz1-2.lcd  
 方法文件名: RCSSXT-396 - SXT-396-RCQX-FX260-室温.lcm  
 批处理文件名: RCSSXT-396 - 20241129-rcqx-FX260.lcb  
 样品瓶号: 1-18  
 进样体积: 10µl    版本号:6.115  
 进样时间: 2024/11/29 11:18:41                      实验者: xiechaojun  
 处理时间 (V2) : 2024/11/30 14:22:06              处理者: xiechaojun  
 仪器型号: SHIMADZU LC-2050C(FX260)

## <色谱图>

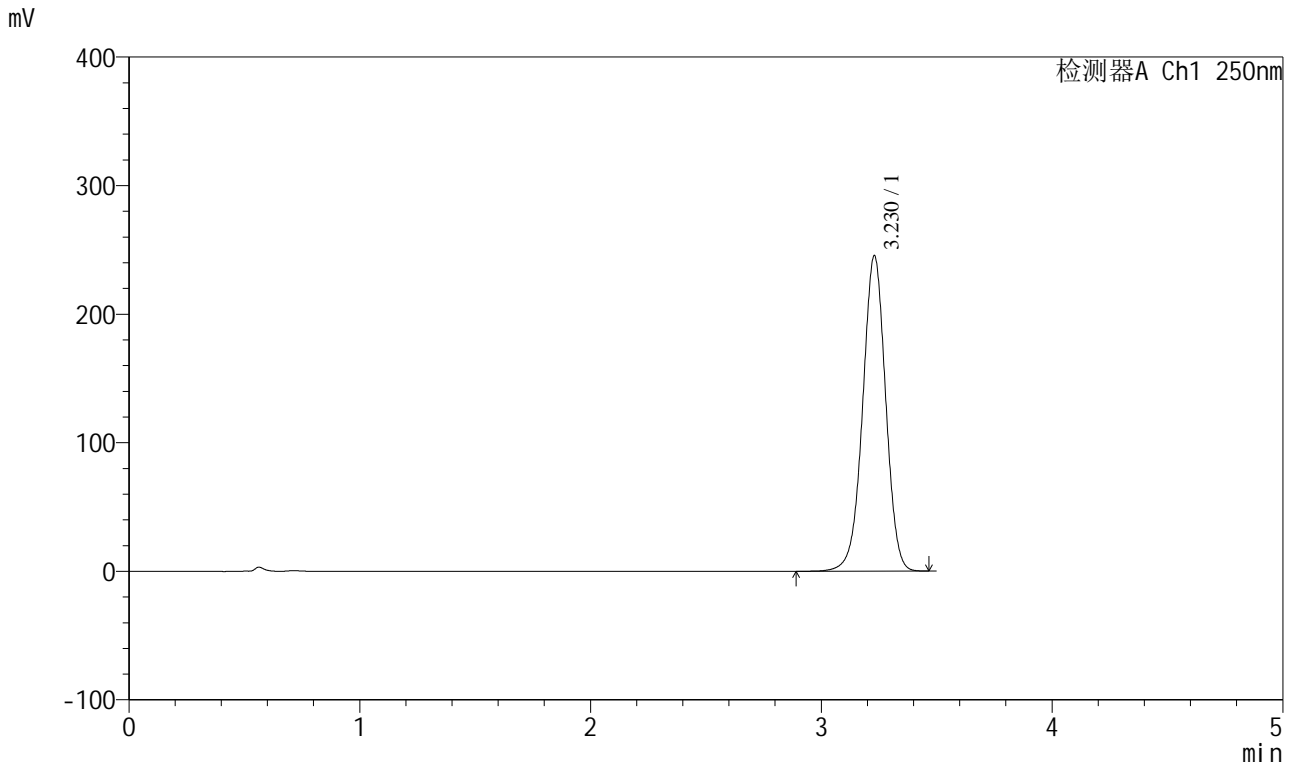

## <峰表>

检测器A Ch1 250nm

| 峰号 | 保留时间  | 面积      | 面积%     | 高度     | 理论塔板数(USP) | 拖尾因子  | 分离度(USP) |
|----|-------|---------|---------|--------|------------|-------|----------|
| 1  | 3.230 | 1700277 | 100.000 | 245504 | 5108       | 0.982 | --       |
| 总计 |       | 1700277 | 100.000 | 245504 |            |       |          |



# SXT-396

## <样品信息>

色谱柱:XB-C18(100\*4.6mm,5µm)                      流速:2.5ml/min  
 柱温:30°C    波长:250nm  
 数据文件名: RCSSXT-396 - 0-25/11-384-2 - zzp-360mg-24111501-1p-rcqx-pH1.2jz-jf50z-dz1-3.lcd  
 方法文件名: RCSSXT-396 - SXT-396-RCQX-FX260-室温.lcm  
 批处理文件名: RCSSXT-396 - 20241129-rcqx-FX260.lcb  
 样品瓶号: 1-18  
 进样体积: 10µl    版本号:6.115  
 进样时间: 2024/11/29 11:22:35                      实验者: xiechaojun  
 处理时间 (V2) : 2024/11/30 14:22:09              处理者: xiechaojun  
 仪器型号: SHIMADZU LC-2050C(FX260)

## <色谱图>

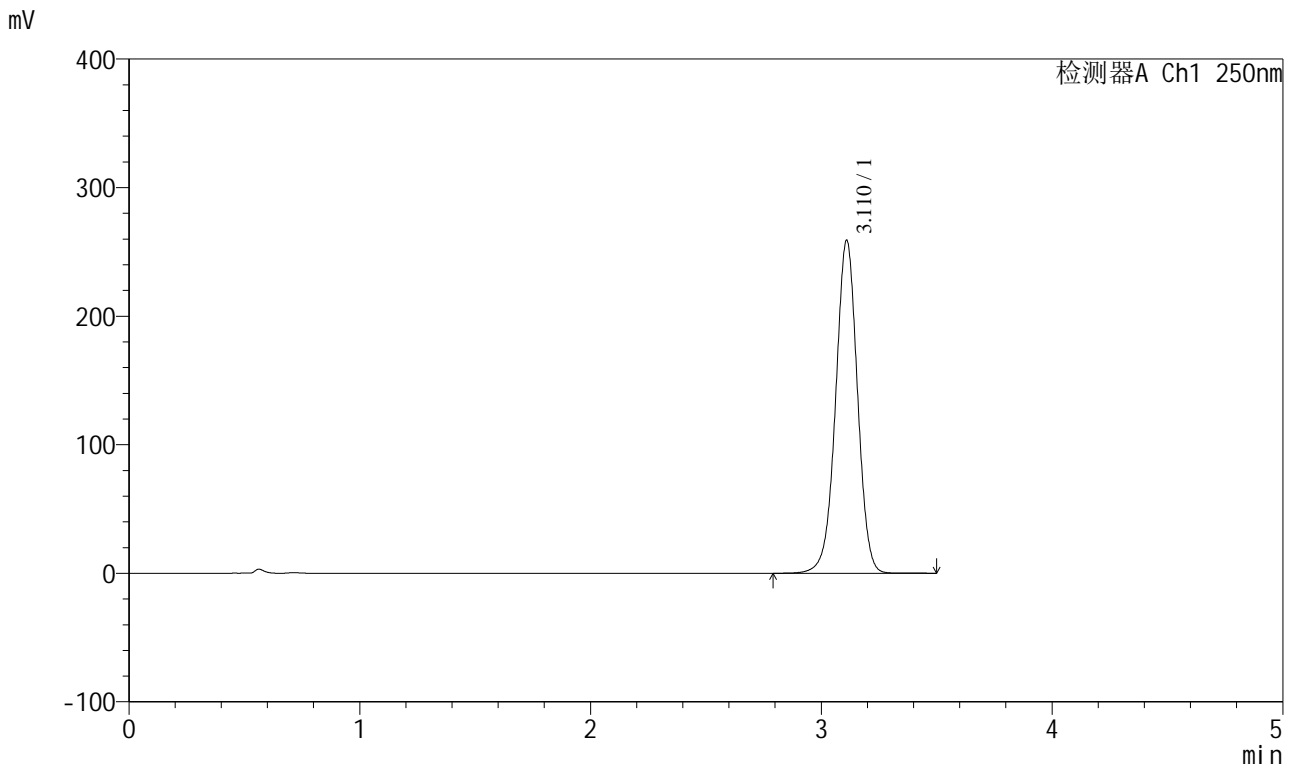

## <峰表>

检测器A Ch1 250nm

| 峰号 | 保留时间  | 面积      | 面积%     | 高度     | 理论塔板数(USP) | 拖尾因子  | 分离度(USP) |
|----|-------|---------|---------|--------|------------|-------|----------|
| 1  | 3.110 | 1703177 | 100.000 | 258297 | 5266       | 0.985 | --       |
| 总计 |       | 1703177 | 100.000 | 258297 |            |       |          |



# SXT-396

## <样品信息>

色谱柱:XB-C18(100\*4.6mm,5μm)                      流速:2.5ml/min  
 柱温:30°C    波长:250nm  
 数据文件名: RCSSXT-396 - 0-25/11-385-2 - zzp-360mg-24111501-1p-rcqx-pH1.2jz-jf50z-dz1-4.lcd  
 方法文件名: RCSSXT-396 - SXT-396-RCQX-FX260-室温.lcm  
 批处理文件名: RCSSXT-396 - 20241129-rcqx-FX260.lcb  
 样品瓶号: 1-18  
 进样体积: 10μl    版本号:6.115  
 进样时间: 2024/11/29 11:26:28                      实验者: xiechaojun  
 处理时间 (V2) : 2024/11/30 14:22:12              处理者: xiechaojun  
 仪器型号: SHIMADZU LC-2050C(FX260)

## <色谱图>

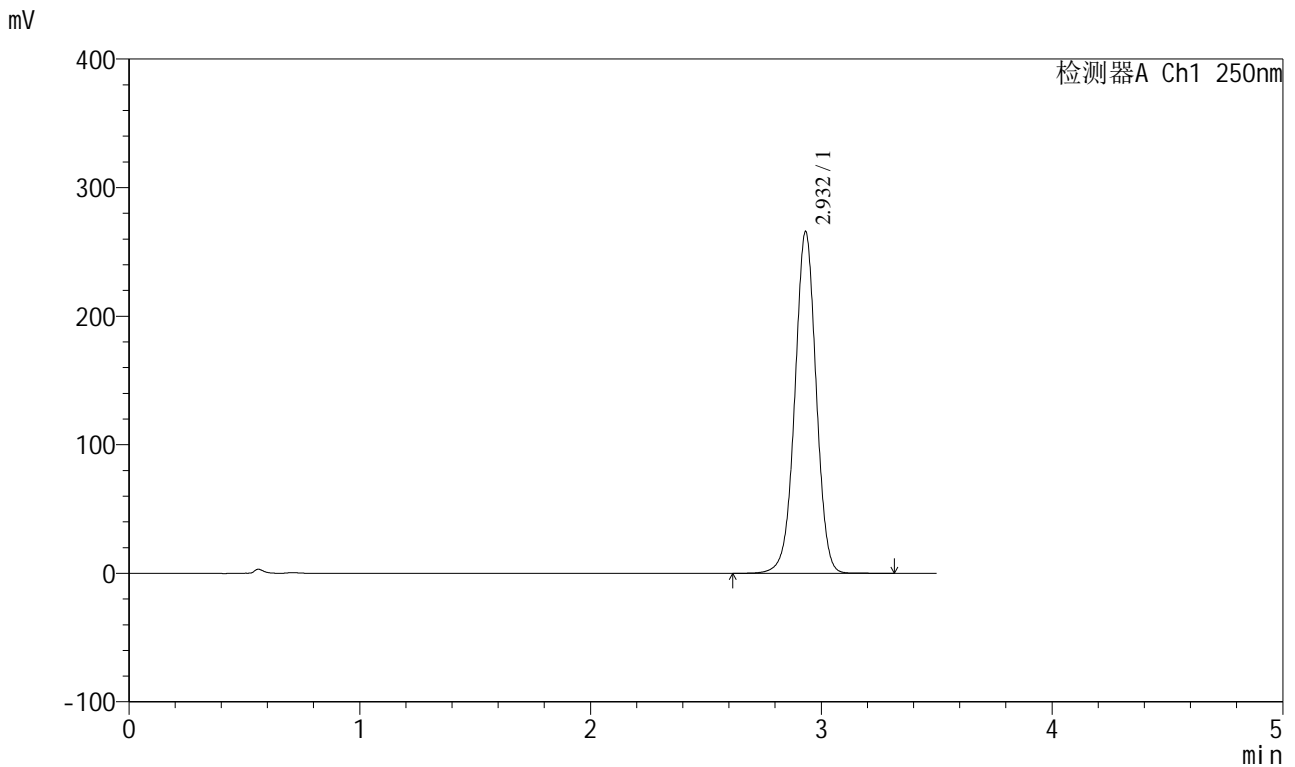

## <峰表>

检测器A Ch1 250nm

| 峰号 | 保留时间  | 面积      | 面积%     | 高度     | 理论塔板数(USP) | 拖尾因子  | 分离度(USP) |
|----|-------|---------|---------|--------|------------|-------|----------|
| 1  | 2.932 | 1703495 | 100.000 | 265510 | 4926       | 0.991 | --       |
| 总计 |       | 1703495 | 100.000 | 265510 |            |       |          |



# SXT-396

## <样品信息>

色谱柱:XB-C18(100\*4.6mm,5μm)                      流速:2.5ml/min  
 柱温:30°C    波长:250nm  
 数据文件名: RCSSXT-396 - 0-25/11-386-2 - zzp-360mg-24111501-1p-rcqx-pH1.2jz-jf50z-dz1-5.lcd  
 方法文件名: RCSSXT-396 - SXT-396-RCQX-FX260-室温.lcm  
 批处理文件名: RCSSXT-396 - 20241129-rcqx-FX260.lcb  
 样品瓶号: 1-18  
 进样体积: 10μl    版本号:6.115  
 进样时间: 2024/11/29 11:30:21                      实验者: xiechaojun  
 处理时间 (V2) : 2024/11/30 14:22:15              处理者: xiechaojun  
 仪器型号: SHIMADZU LC-2050C(FX260)

## <色谱图>

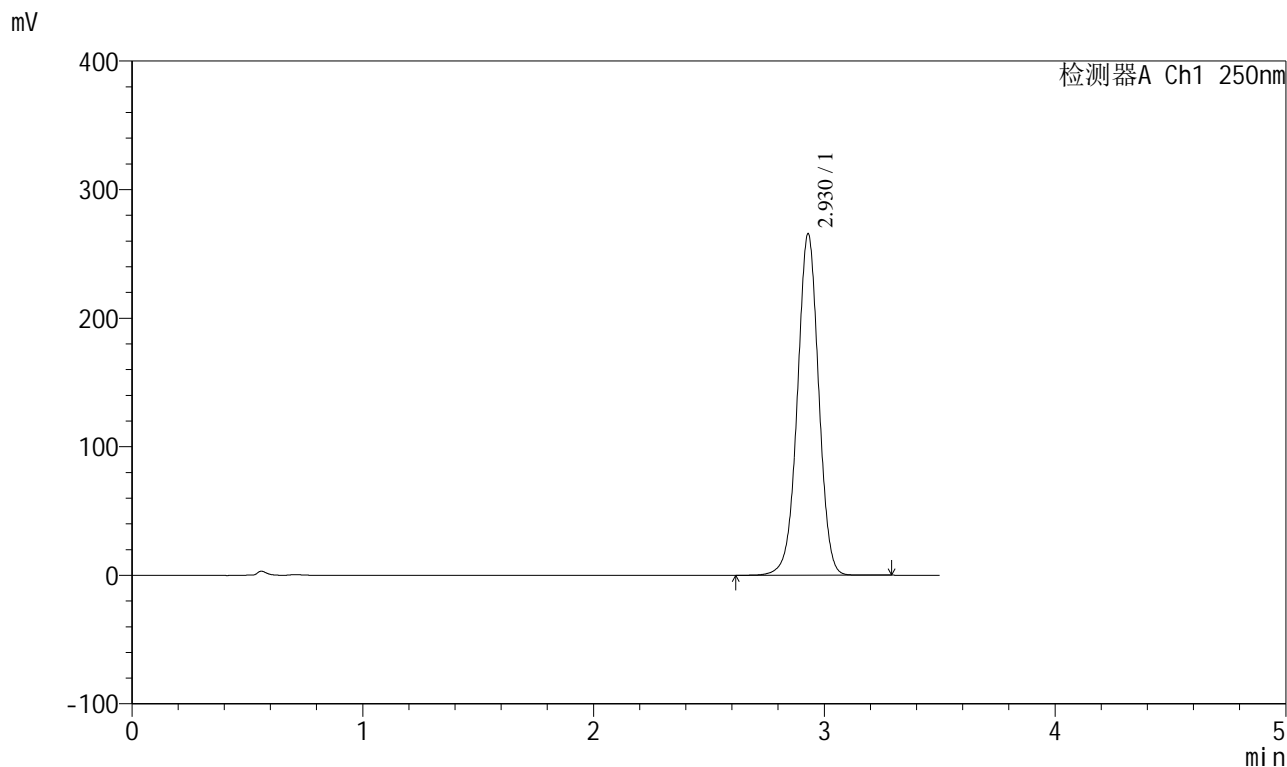

## <峰表>

检测器A Ch1 250nm

| 峰号 | 保留时间  | 面积      | 面积%     | 高度     | 理论塔板数(USP) | 拖尾因子  | 分离度(USP) |
|----|-------|---------|---------|--------|------------|-------|----------|
| 1  | 2.930 | 1703300 | 100.000 | 265718 | 4909       | 0.991 | --       |
| 总计 |       | 1703300 | 100.000 | 265718 |            |       |          |



# SXT-396

## <样品信息>

色谱柱:XB-C18(100\*4.6mm,5µm) 流速:2.5ml/min  
柱温:30°C 波长:250nm  
数据文件名: RCSSXT-396 - 0-25/11-387-2 - zzp-360mg-24111501-1p-rcqx-pH1.2jz-jf50z-5min-P1.lcd  
方法文件名: RCSSXT-396 - SXT-396-RCQX-FX260-室温.lcm  
批处理文件名: RCSSXT-396 - 20241129-rcqx-FX260.lcb  
样品瓶号: 1-1  
进样体积: 10µl 版本号:6.115  
进样时间: 2024/11/29 11:34:13 实验者: xiechaojun  
处理时间 (V2): 2024/11/30 14:22:18 处理者: xiechaojun  
仪器型号: SHIMADZU LC-2050C(FX260)

## <色谱图>

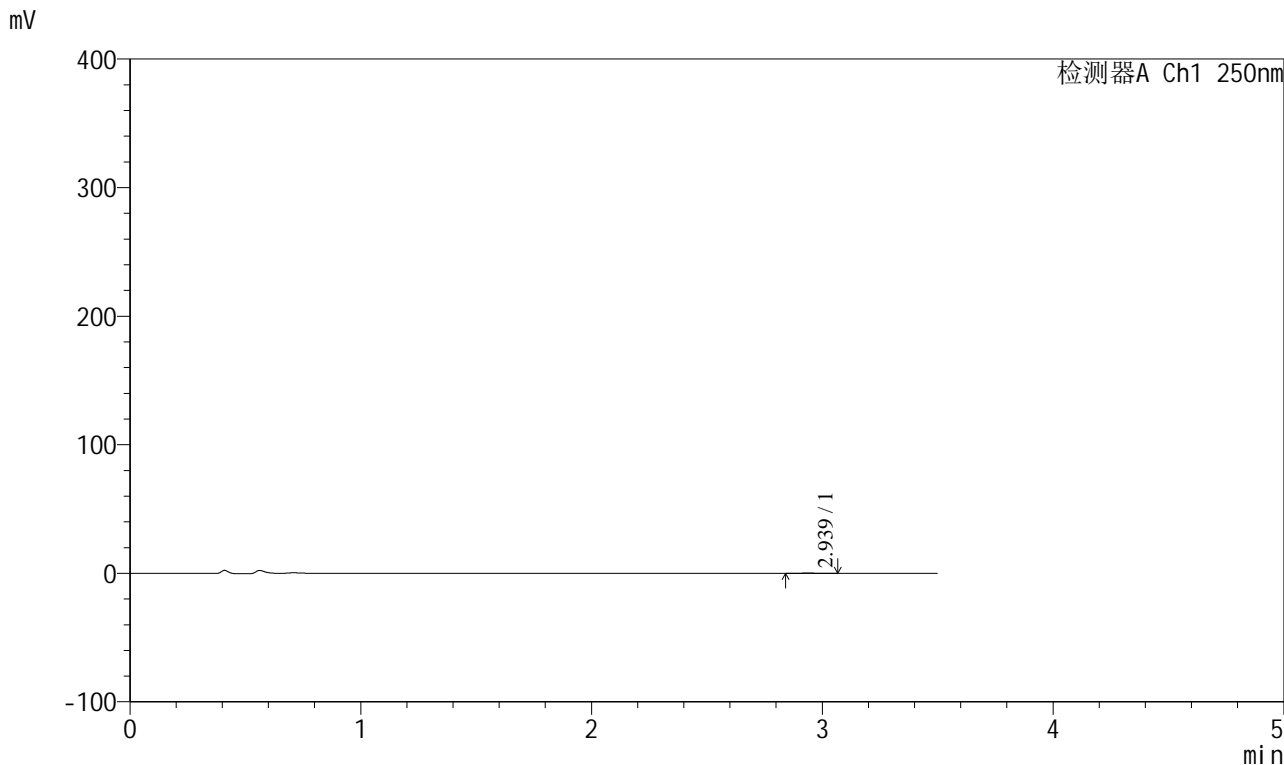

## <峰表>

检测器A Ch1 250nm

| 峰号 | 保留时间  | 面积  | 面积%     | 高度  | 理论塔板数(USP) | 拖尾因子  | 分离度(USP) |
|----|-------|-----|---------|-----|------------|-------|----------|
| 1  | 2.939 | 647 | 100.000 | 110 | 5009       | 1.028 | --       |
| 总计 |       | 647 | 100.000 | 110 |            |       |          |

## &lt;样品信息&gt;

色谱柱:XB-C18(100\*4.6mm,5 $\mu$ m) 流速:2.5ml/min  
柱温:30 $^{\circ}$ C 波长:250nm  
数据文件名: RCSSXT-396 - 0-25/11-388-2 - zzp-360mg-24111501-1p-rcqx-pH1.2jz-jf50z-5min-P2.lcd  
方法文件名: RCSSXT-396 - SXT-396-RCQX-FX260-室温.lcm  
批处理文件名: RCSSXT-396 - 20241129-rcqx-FX260.lcb  
样品瓶号: 1-10  
进样体积: 10 $\mu$ l 版本号:6.115  
进样时间: 2024/11/29 11:38:05 实验者: xiechaojun  
处理时间(V2): 2024/11/30 14:22:20 处理者: xiechaojun  
仪器型号: SHIMADZU LC-2050C(FX260)

## &lt;色谱图&gt;

mV

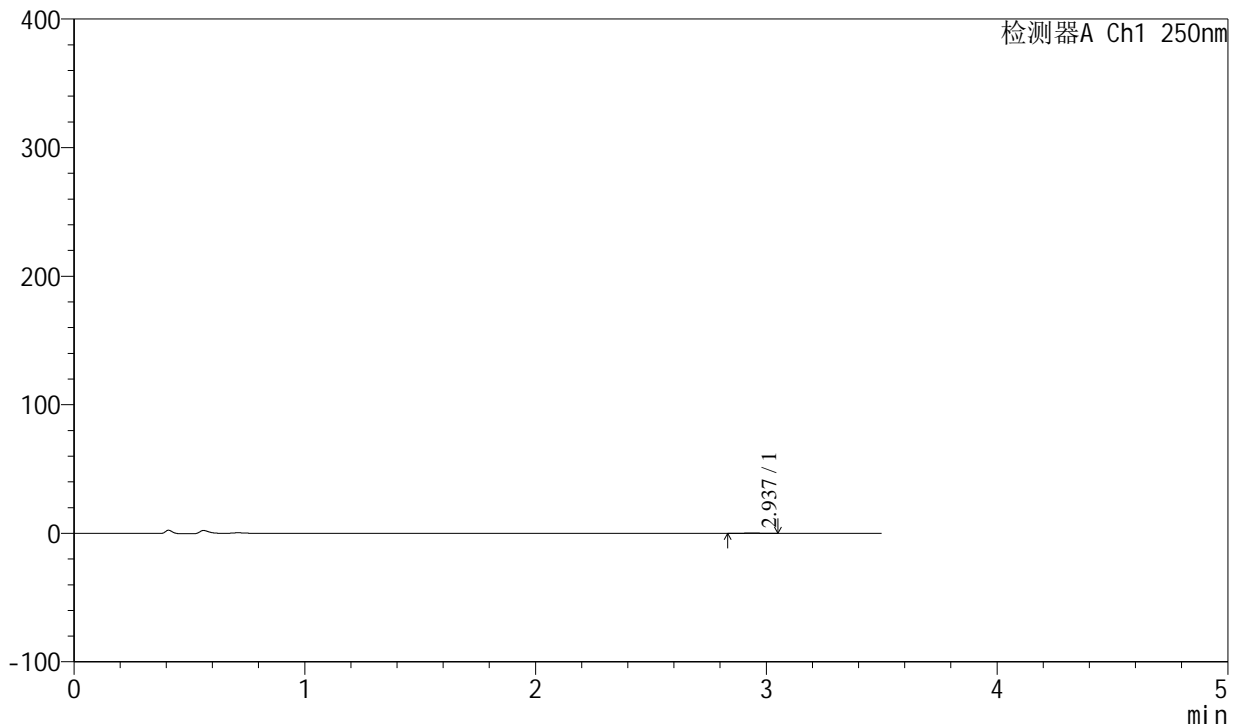

## &lt;峰表&gt;

检测器A Ch1 250nm

| 峰号 | 保留时间  | 面积  | 面积%     | 高度  | 理论塔板数(USP) | 拖尾因子  | 分离度(USP) |
|----|-------|-----|---------|-----|------------|-------|----------|
| 1  | 2.937 | 709 | 100.000 | 123 | 5624       | 0.945 | --       |
| 总计 |       | 709 | 100.000 | 123 |            |       |          |



# SXT-396

## <样品信息>

色谱柱:XB-C18(100\*4.6mm,5μm) 流速:2.5ml/min  
 柱温:30°C 波长:250nm  
 数据文件名: RCSSXT-396 - 0-25/11-389-2 - zzp-360mg-24111501-1p-rcqx-pH1.2jz-jf50z-5min-P3.lcd  
 方法文件名: RCSSXT-396 - SXT-396-RCQX-FX260-室温.lcm  
 批处理文件名: RCSSXT-396 - 20241129-rcqx-FX260.lcb  
 样品瓶号: 1-19  
 进样体积: 10μl 版本号:6.115  
 进样时间: 2024/11/29 11:41:57 实验者: xiechaojun  
 处理时间 (V2): 2024/11/30 14:22:23 处理者: xiechaojun  
 仪器型号: SHIMADZU LC-2050C(FX260)

## <色谱图>

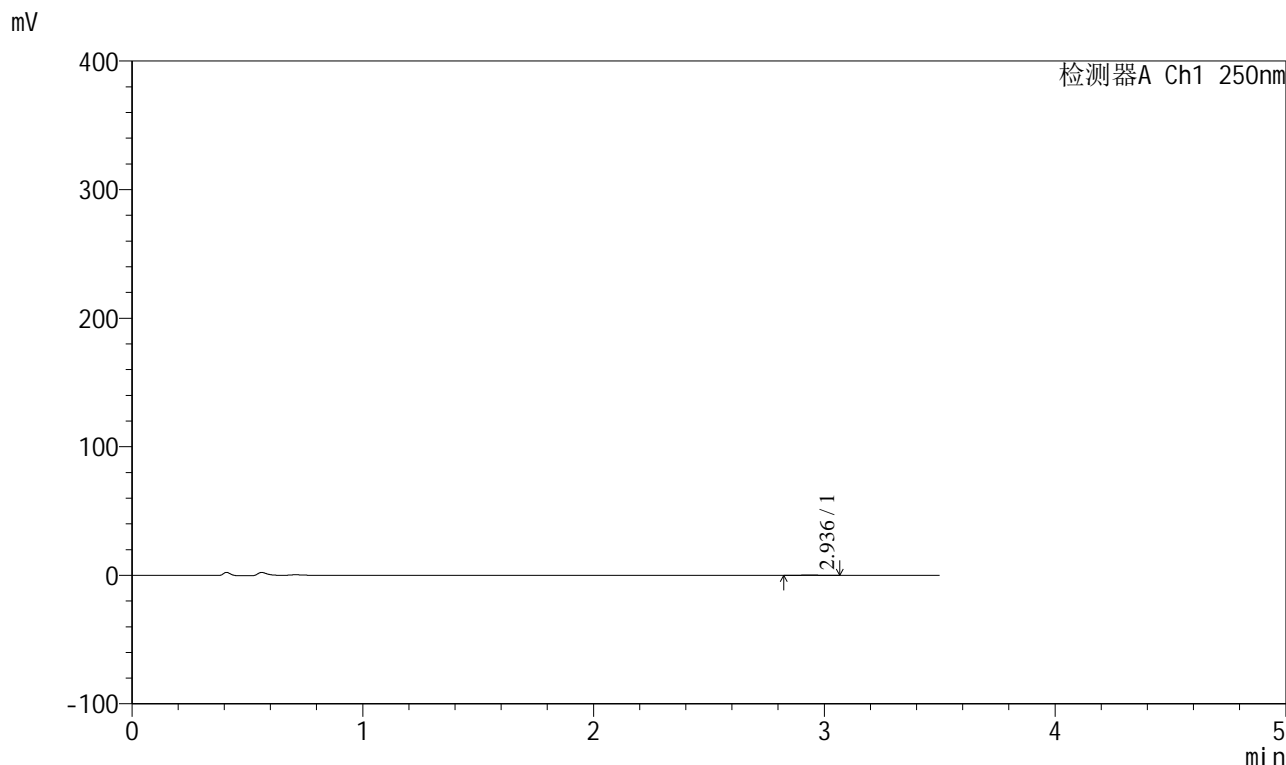

## <峰表>

检测器A Ch1 250nm

| 峰号 | 保留时间  | 面积  | 面积%     | 高度  | 理论塔板数(USP) | 拖尾因子  | 分离度(USP) |
|----|-------|-----|---------|-----|------------|-------|----------|
| 1  | 2.936 | 827 | 100.000 | 133 | 5095       | 1.042 | --       |
| 总计 |       | 827 | 100.000 | 133 |            |       |          |



# SXT-396

## <样品信息>

色谱柱:XB-C18(100\*4.6mm,5µm) 流速:2.5ml/min  
柱温:30°C 波长:250nm  
数据文件名: RCSSXT-396 - 0-25/11-390-2 - zzp-360mg-24111501-1p-rcqx-pH1.2jz-jf50z-5min-P4.lcd  
方法文件名: RCSSXT-396 - SXT-396-RCQX-FX260-室温.lcm  
批处理文件名: RCSSXT-396 - 20241129-rcqx-FX260.lcb  
样品瓶号: 1-28  
进样体积: 10µl 版本号:6.115  
进样时间: 2024/11/29 11:45:48 实验者: xiechaojun  
处理时间 (V2): 2024/11/30 14:22:26 处理者: xiechaojun  
仪器型号: SHIMADZU LC-2050C(FX260)

## <色谱图>

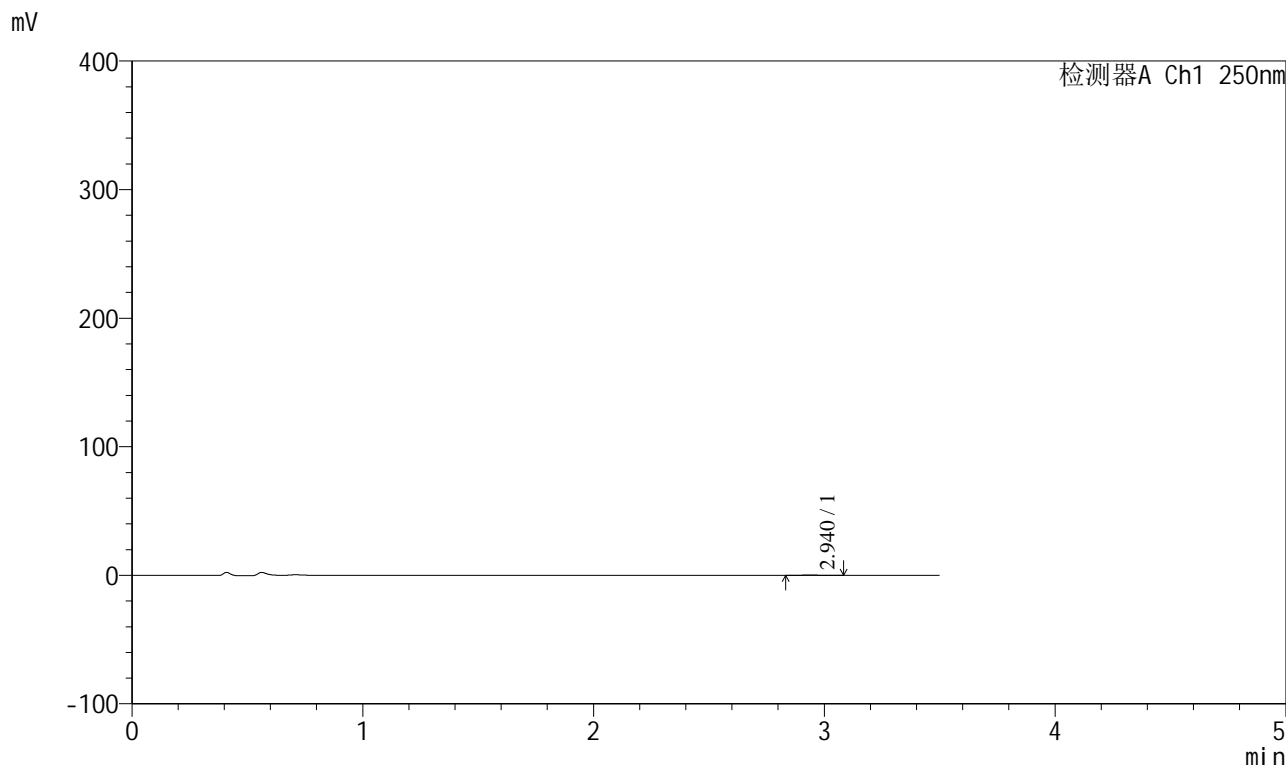

## <峰表>

检测器A Ch1 250nm

| 峰号 | 保留时间  | 面积  | 面积%     | 高度  | 理论塔板数(USP) | 拖尾因子  | 分离度(USP) |
|----|-------|-----|---------|-----|------------|-------|----------|
| 1  | 2.940 | 823 | 100.000 | 126 | 5186       | 1.112 | --       |
| 总计 |       | 823 | 100.000 | 126 |            |       |          |



# SXT-396

## <样品信息>

色谱柱:XB-C18(100\*4.6mm,5μm) 流速:2.5ml/min  
柱温:30°C 波长:250nm  
数据文件名: RCSSXT-396 - 0-25/11-391-2 - zzp-360mg-24111501-1p-rcqx-pH1.2jz-jf50z-5min-P5.lcd  
方法文件名: RCSSXT-396 - SXT-396-RCQX-FX260-室温.lcm  
批处理文件名: RCSSXT-396 - 20241129-rcqx-FX260.lcb  
样品瓶号: 1-37  
进样体积: 10μl 版本号:6.115  
进样时间: 2024/11/29 11:49:40 实验者: xiechaojun  
处理时间 (V2): 2024/11/30 14:22:28 处理者: xiechaojun  
仪器型号: SHIMADZU LC-2050C(FX260)

## <色谱图>

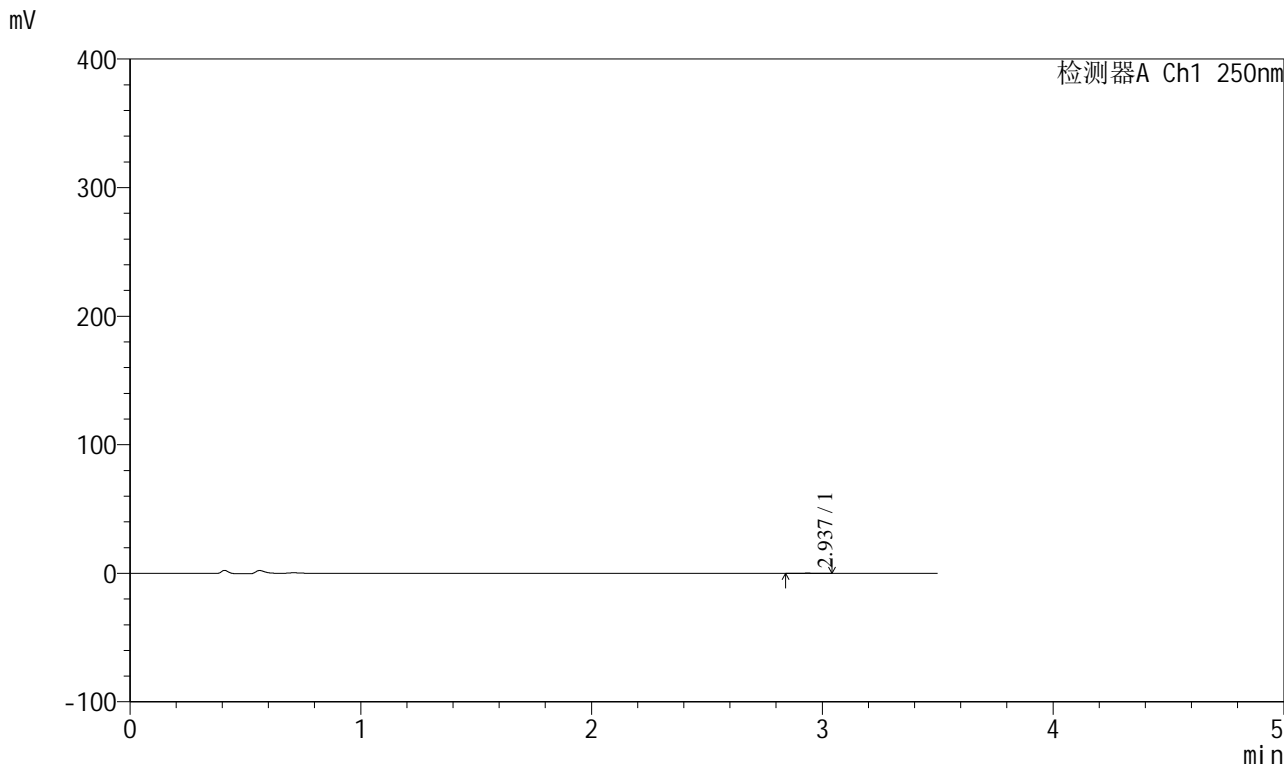

## <峰表>

检测器A Ch1 250nm

| 峰号 | 保留时间  | 面积  | 面积%     | 高度  | 理论塔板数(USP) | 拖尾因子  | 分离度(USP) |
|----|-------|-----|---------|-----|------------|-------|----------|
| 1  | 2.937 | 672 | 100.000 | 123 | 6067       | 1.029 | --       |
| 总计 |       | 672 | 100.000 | 123 |            |       |          |



# SXT-396

## <样品信息>

色谱柱:XB-C18(100\*4.6mm,5μm) 流速:2.5ml/min  
柱温:30°C 波长:250nm  
数据文件名: RCSSXT-396 - 0-25/11-392-2 - zzp-360mg-24111501-1p-rcqx-pH1.2jz-jf50z-5min-P6.lcd  
方法文件名: RCSSXT-396 - SXT-396-RCQX-FX260-室温.lcm  
批处理文件名: RCSSXT-396 - 20241129-rcqx-FX260.lcb  
样品瓶号: 1-46  
进样体积: 10μl 版本号:6.115  
进样时间: 2024/11/29 11:53:32 实验者: xiechaojun  
处理时间(V2): 2024/11/30 14:22:31 处理者: xiechaojun  
仪器型号: SHIMADZU LC-2050C(FX260)

## <色谱图>

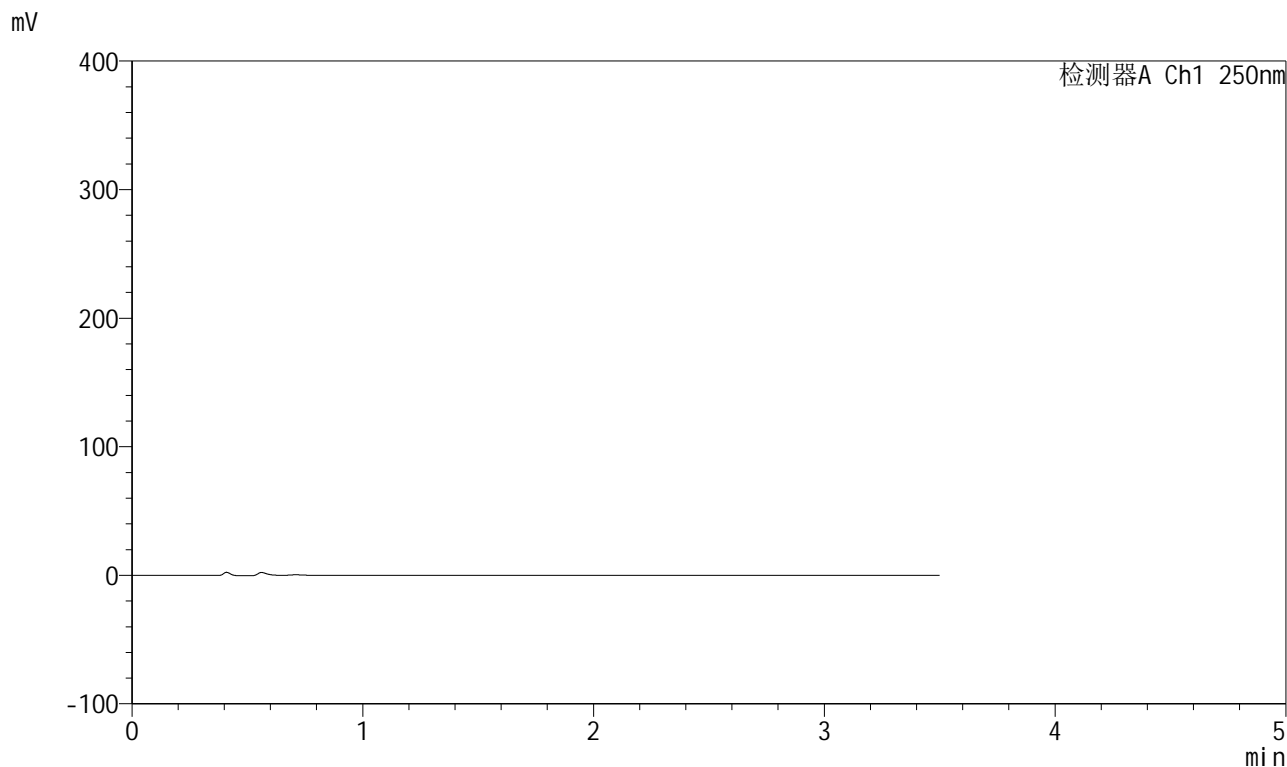

## <峰表>

检测器A Ch1 250nm

| 峰号 | 保留时间 | 面积 | 面积% | 高度 | 理论塔板数(USP) | 拖尾因子 | 分离度(USP) |
|----|------|----|-----|----|------------|------|----------|
| 总计 |      |    |     |    |            |      |          |



# SXT-396

## <样品信息>

色谱柱:XB-C18(100\*4.6mm,5μm) 流速:2.5ml/min  
柱温:30°C 波长:250nm  
数据文件名: RCSSXT-396 - 0-25/11-393-2 - zzp-360mg-24111501-1p-rcqx-pH1.2jz-jf50z-15min-P1.lcd  
方法文件名: RCSSXT-396 - SXT-396-RCQX-FX260-室温.lcm  
批处理文件名: RCSSXT-396 - 20241129-rcqx-FX260.lcb  
样品瓶号: 1-2  
进样体积: 10μl 版本号:6.115  
进样时间: 2024/11/29 11:57:25 实验者: xiechaojun  
处理时间 (V2): 2024/11/30 14:22:34 处理者: xiechaojun  
仪器型号: SHIMADZU LC-2050C(FX260)

## <色谱图>

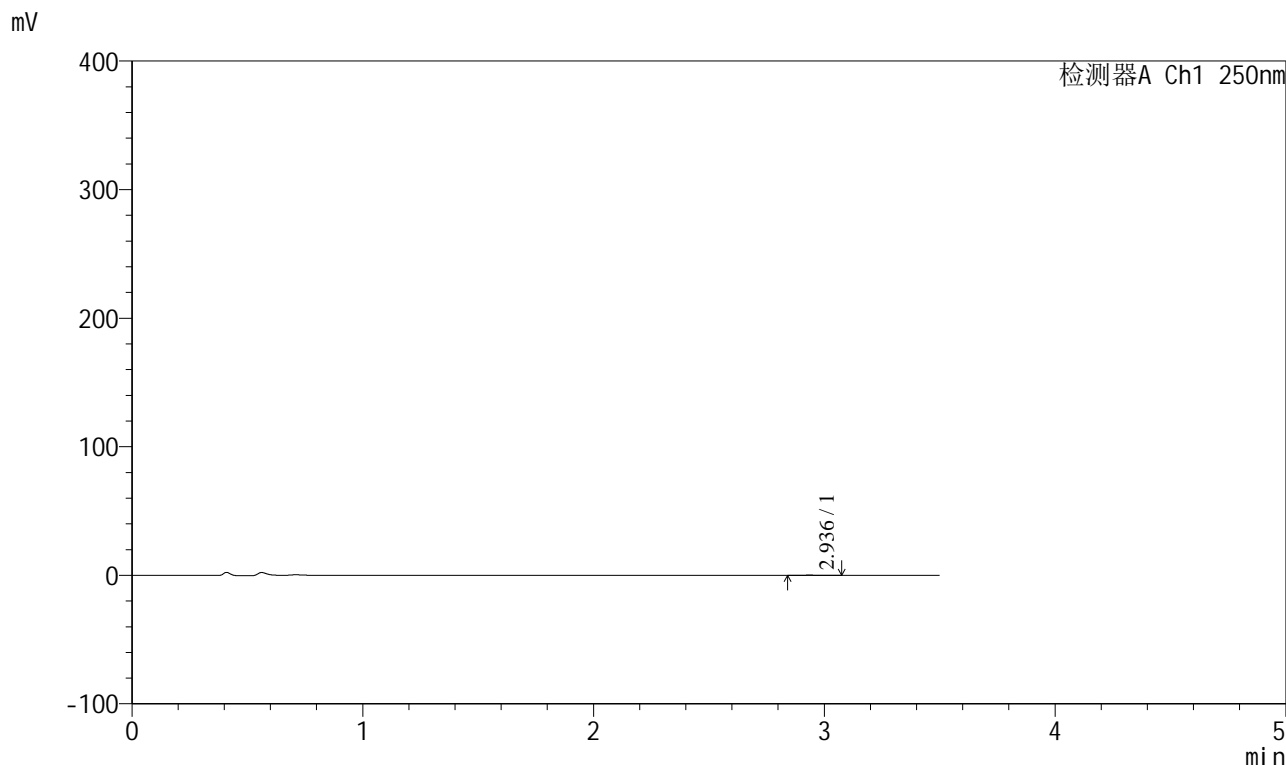

## <峰表>

检测器A Ch1 250nm

| 峰号 | 保留时间  | 面积  | 面积%     | 高度  | 理论塔板数(USP) | 拖尾因子  | 分离度(USP) |
|----|-------|-----|---------|-----|------------|-------|----------|
| 1  | 2.936 | 688 | 100.000 | 111 | 4751       | 1.160 | --       |
| 总计 |       | 688 | 100.000 | 111 |            |       |          |



# SXT-396

### <样品信息>

色谱柱:XB-C18(100\*4.6mm,5μm) 流速:2.5ml/min  
柱温:30°C 波长:250nm  
数据文件名: RCSSXT-396 - 0-25/11-394-2 - zzp-360mg-24111501-1p-rcqx-pH1.2jz-jf50z-15min-P2.lcd  
方法文件名: RCSSXT-396 - SXT-396-RCQX-FX260-室温.lcm  
批处理文件名: RCSSXT-396 - 20241129-rcqx-FX260.lcb  
样品瓶号: 1-11  
进样体积: 10μl 版本号:6.115  
进样时间: 2024/11/29 12:01:17 实验者: xiechaojun  
处理时间 (V2): 2024/11/30 14:22:37 处理者: xiechaojun  
仪器型号: SHIMADZU LC-2050C(FX260)

### <色谱图>

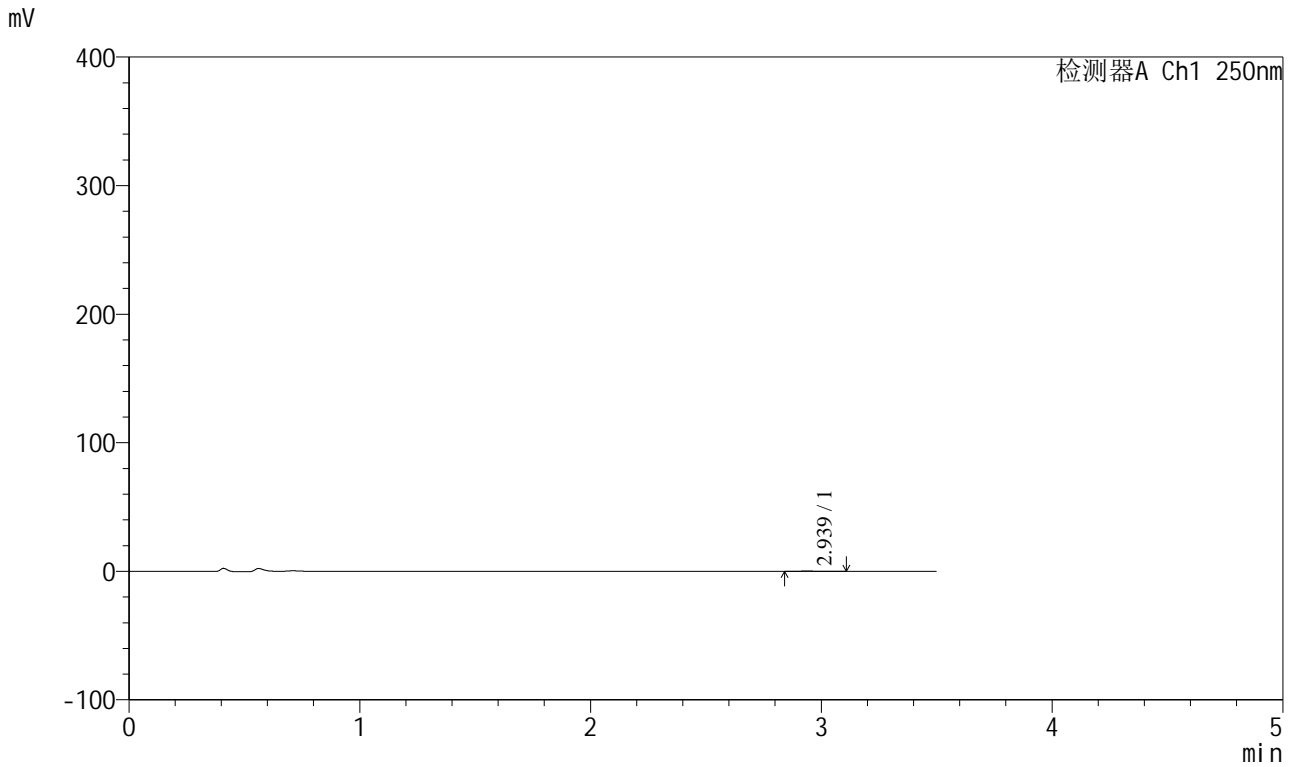

### <峰表>

检测器A Ch1 250nm

| 峰号 | 保留时间  | 面积  | 面积%     | 高度  | 理论塔板数(USP) | 拖尾因子  | 分离度(USP) |
|----|-------|-----|---------|-----|------------|-------|----------|
| 1  | 2.939 | 842 | 100.000 | 132 | 5228       | 1.247 | --       |
| 总计 |       | 842 | 100.000 | 132 |            |       |          |

## &lt;样品信息&gt;

色谱柱:XB-C18(100\*4.6mm,5 $\mu$ m) 流速:2.5ml/min  
柱温:30 $^{\circ}$ C 波长:250nm  
数据文件名: RCSSXT-396 - 0-25/11-395-2 - zzp-360mg-24111501-1p-rcqx-pH1.2jz-jf50z-15min-P3.lcd  
方法文件名: RCSSXT-396 - SXT-396-RCQX-FX260-室温.lcm  
批处理文件名: RCSSXT-396 - 20241129-rcqx-FX260.lcb  
样品瓶号: 1-20  
进样体积: 10 $\mu$ l 版本号:6.115  
进样时间: 2024/11/29 12:05:09 实验者: xiechaojun  
处理时间(V2): 2024/11/30 14:22:39 处理者: xiechaojun  
仪器型号: SHIMADZU LC-2050C(FX260)

## &lt;色谱图&gt;

mV

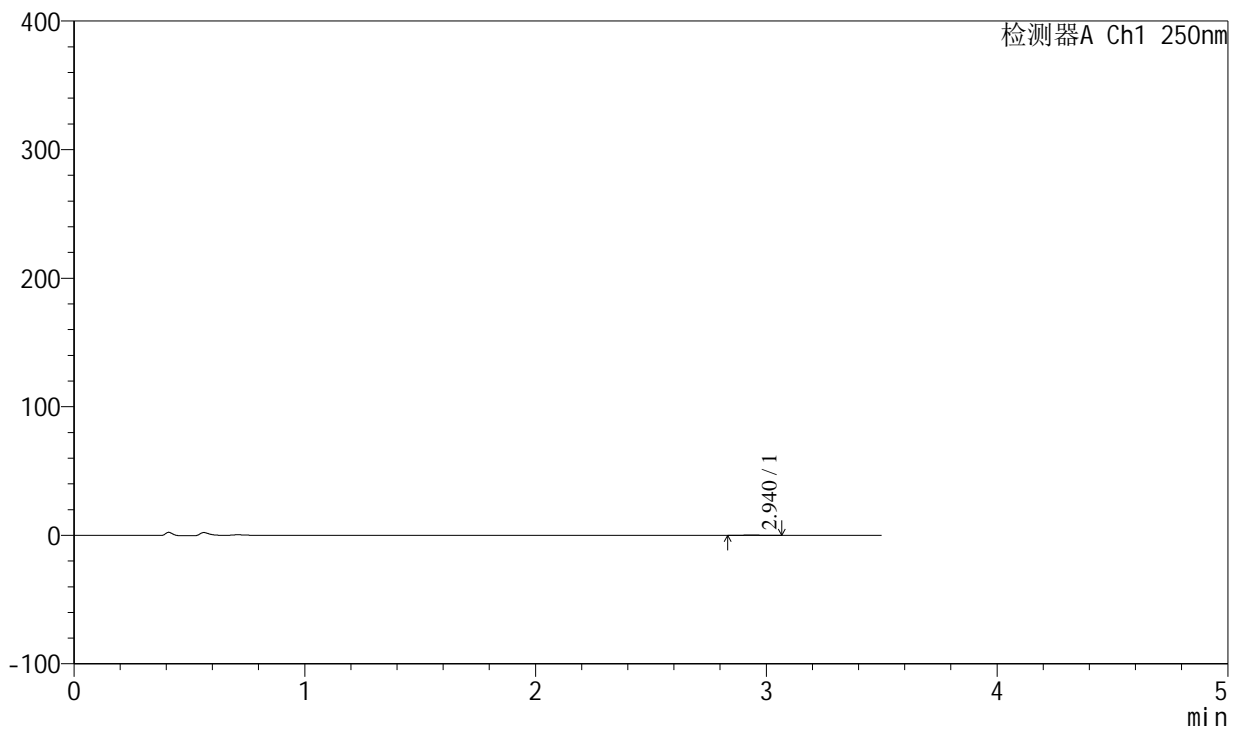

## &lt;峰表&gt;

检测器A Ch1 250nm

| 峰号 | 保留时间  | 面积  | 面积%     | 高度  | 理论塔板数(USP) | 拖尾因子  | 分离度(USP) |
|----|-------|-----|---------|-----|------------|-------|----------|
| 1  | 2.940 | 758 | 100.000 | 127 | 5461       | 1.002 | --       |
| 总计 |       | 758 | 100.000 | 127 |            |       |          |



# SXT-396

## <样品信息>

色谱柱:XB-C18(100\*4.6mm,5μm)                      流速:2.5ml/min  
 柱温:30°C    波长:250nm  
 数据文件名: RCSSXT-396 - 0-25/11-396-2 - zzp-360mg-24111501-1p-rcqx-pH1.2jz-jf50z-15min-P4.lcd  
 方法文件名: RCSSXT-396 - SXT-396-RCQX-FX260-室温.lcm  
 批处理文件名: RCSSXT-396 - 20241129-rcqx-FX260.lcb  
 样品瓶号: 1-29  
 进样体积: 10μl    版本号:6.115  
 进样时间: 2024/11/29 12:09:01                      实验者: xiechaojun  
 处理时间 (V2) : 2024/11/30 14:22:42              处理者: xiechaojun  
 仪器型号: SHIMADZU LC-2050C(FX260)

## <色谱图>

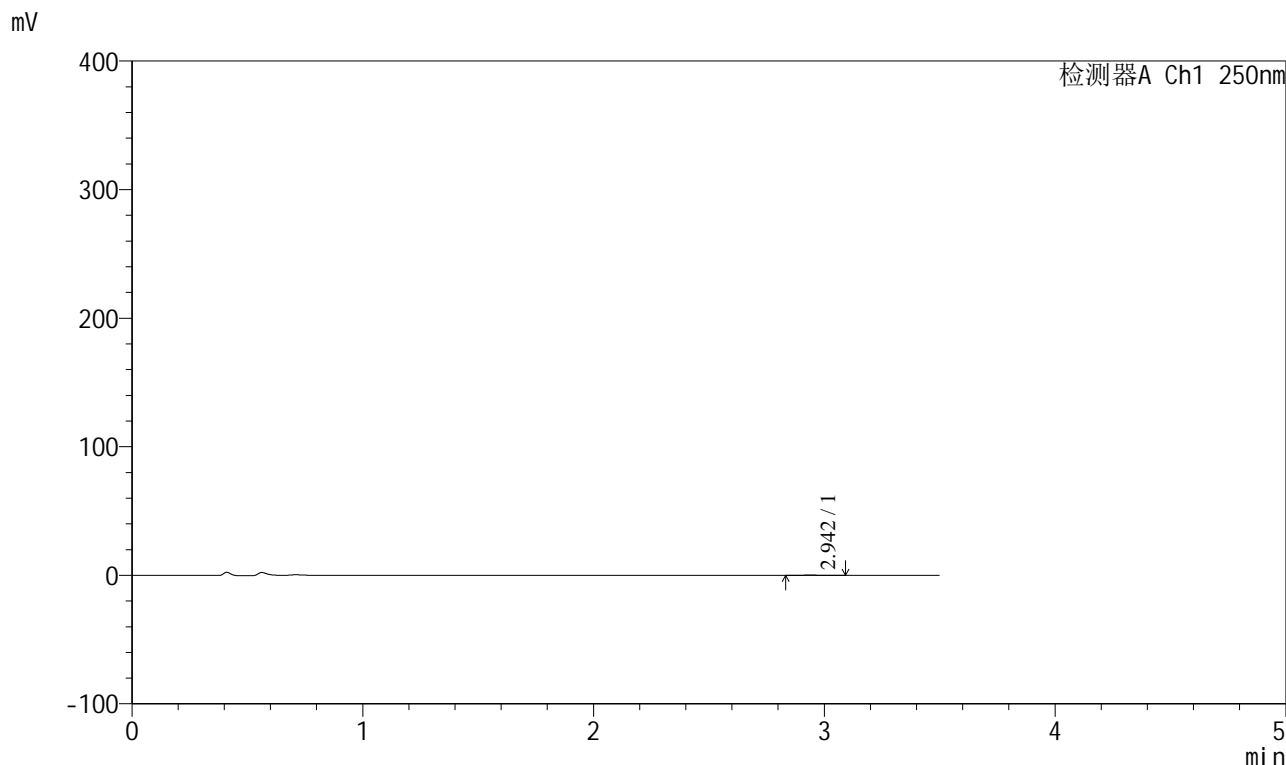

## <峰表>

检测器A Ch1 250nm

| 峰号 | 保留时间  | 面积  | 面积%     | 高度  | 理论塔板数(USP) | 拖尾因子  | 分离度(USP) |
|----|-------|-----|---------|-----|------------|-------|----------|
| 1  | 2.942 | 783 | 100.000 | 125 | 4796       | 1.094 | --       |
| 总计 |       | 783 | 100.000 | 125 |            |       |          |

## &lt;样品信息&gt;

色谱柱:XB-C18(100\*4.6mm,5 $\mu$ m) 流速:2.5ml/min  
柱温:30 $^{\circ}$ C 波长:250nm  
数据文件名: RCSSXT-396 - 0-25/11-397-2 - zzp-360mg-24111501-1p-rcqx-pH1.2jz-jf50z-15min-P5.lcd  
方法文件名: RCSSXT-396 - SXT-396-RCQX-FX260-室温.lcm  
批处理文件名: RCSSXT-396 - 20241129-rcqx-FX260.lcb  
样品瓶号: 1-38  
进样体积: 10 $\mu$ l 版本号:6.115  
进样时间: 2024/11/29 12:12:54 实验者: xiechaojun  
处理时间(V2): 2024/11/30 14:22:45 处理者: xiechaojun  
仪器型号: SHIMADZU LC-2050C(FX260)

## &lt;色谱图&gt;

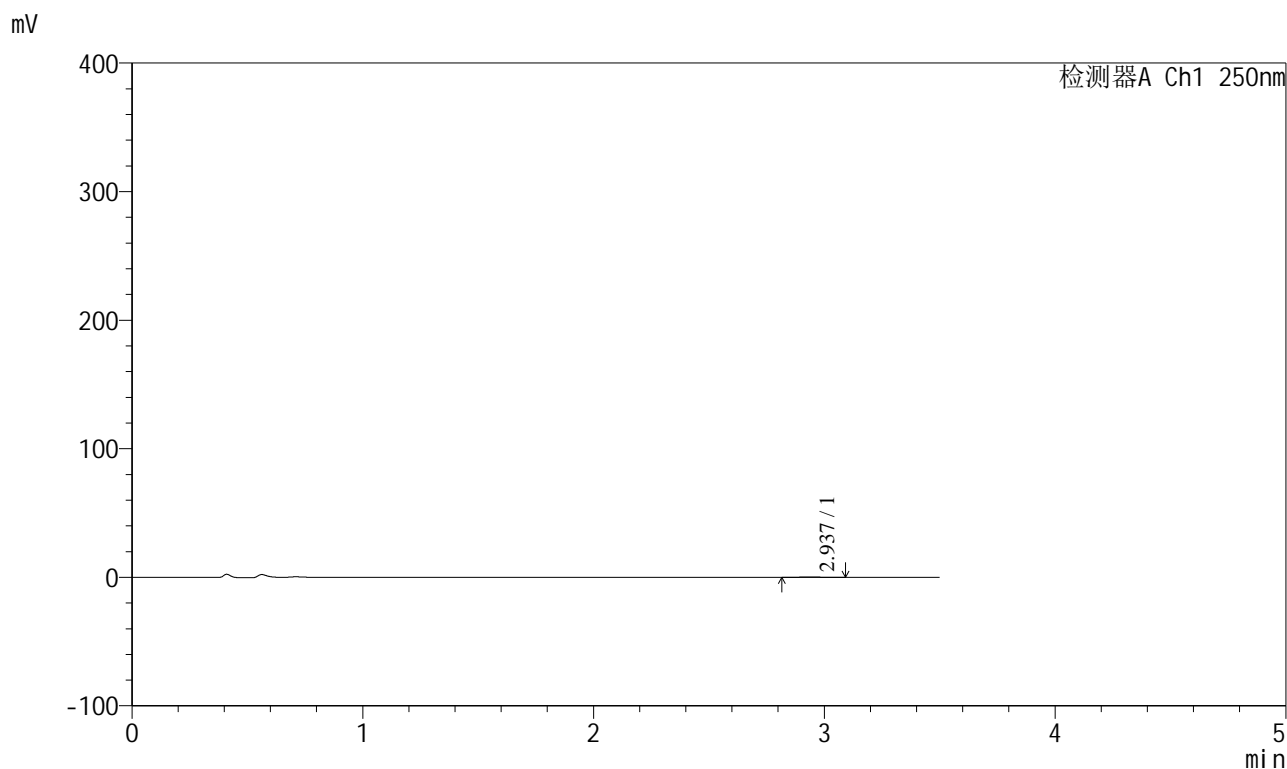

## &lt;峰表&gt;

检测器A Ch1 250nm

| 峰号 | 保留时间  | 面积   | 面积%     | 高度  | 理论塔板数(USP) | 拖尾因子  | 分离度(USP) |
|----|-------|------|---------|-----|------------|-------|----------|
| 1  | 2.937 | 1145 | 100.000 | 183 | 4676       | 1.138 | --       |
| 总计 |       | 1145 | 100.000 | 183 |            |       |          |



# SXT-396

### <样品信息>

色谱柱:XB-C18(100\*4.6mm,5µm) 流速:2.5ml/min  
柱温:30°C 波长:250nm  
数据文件名: RCSSXT-396 - 0-25/11-398-2 - zzp-360mg-24111501-1p-rcqx-pH1.2jz-jf50z-15min-P6.lcd  
方法文件名: RCSSXT-396 - SXT-396-RCQX-FX260-室温.lcm  
批处理文件名: RCSSXT-396 - 20241129-rcqx-FX260.lcb  
样品瓶号: 1-47  
进样体积: 10µl 版本号:6.115  
进样时间: 2024/11/29 12:16:47 实验者: xiechaojun  
处理时间(V2): 2024/11/30 14:22:48 处理者: xiechaojun  
仪器型号: SHIMADZU LC-2050C(FX260)

### <色谱图>

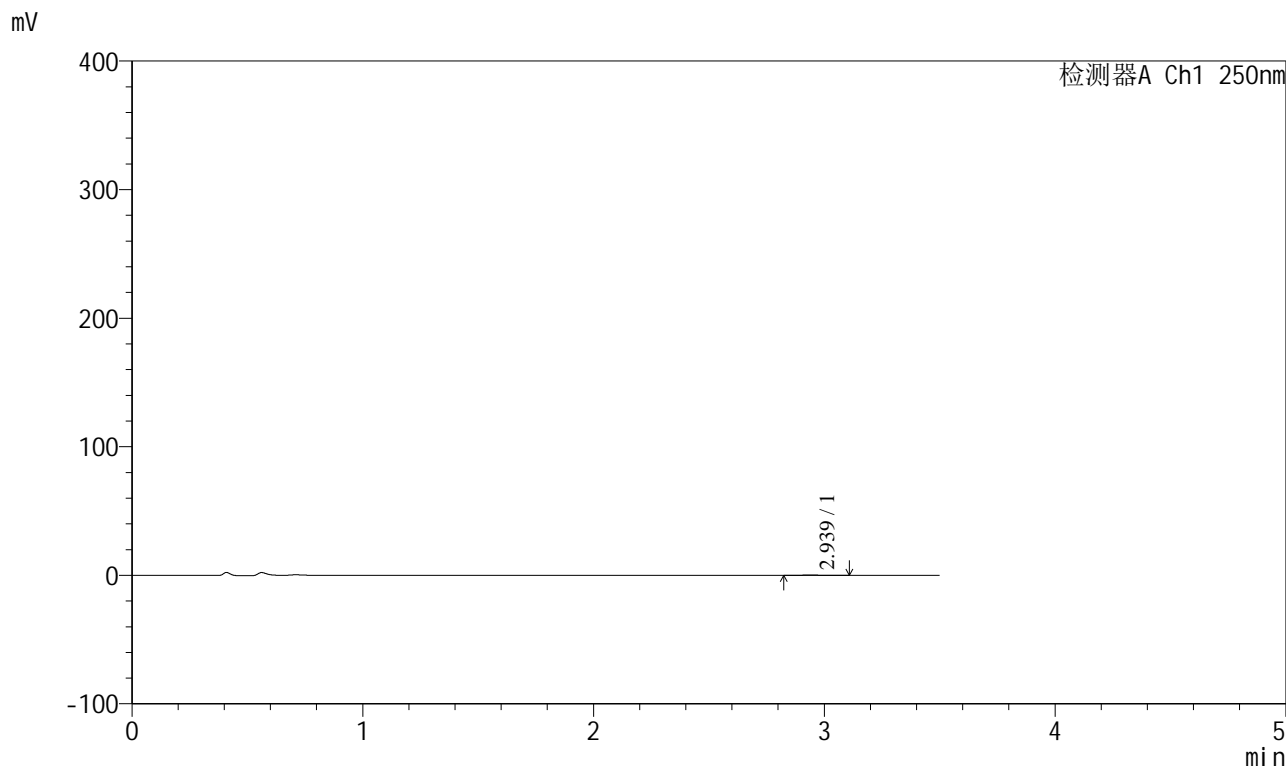

### <峰表>

检测器A Ch1 250nm

| 峰号 | 保留时间  | 面积  | 面积%     | 高度  | 理论塔板数(USP) | 拖尾因子  | 分离度(USP) |
|----|-------|-----|---------|-----|------------|-------|----------|
| 1  | 2.939 | 901 | 100.000 | 144 | 5031       | 1.196 | --       |
| 总计 |       | 901 | 100.000 | 144 |            |       |          |



# SXT-396

## <样品信息>

色谱柱:XB-C18(100\*4.6mm,5μm)                      流速:2.5ml/min  
 柱温:30°C    波长:250nm  
 数据文件名: RCSSXT-396 - 0-25/11-399-2 - zzp-360mg-24111501-1p-rcqx-pH1.2jz-jf50z-30min-P1.lcd  
 方法文件名: RCSSXT-396 - SXT-396-RCQX-FX260-室温.lcm  
 批处理文件名: RCSSXT-396 - 20241129-rcqx-FX260.lcb  
 样品瓶号: 1-3  
 进样体积: 10μl    版本号:6.115  
 进样时间: 2024/11/29 12:20:38                      实验者: xiechaojun  
 处理时间 (V2) : 2024/11/30 14:22:50              处理者: xiechaojun  
 仪器型号: SHIMADZU LC-2050C(FX260)

## <色谱图>

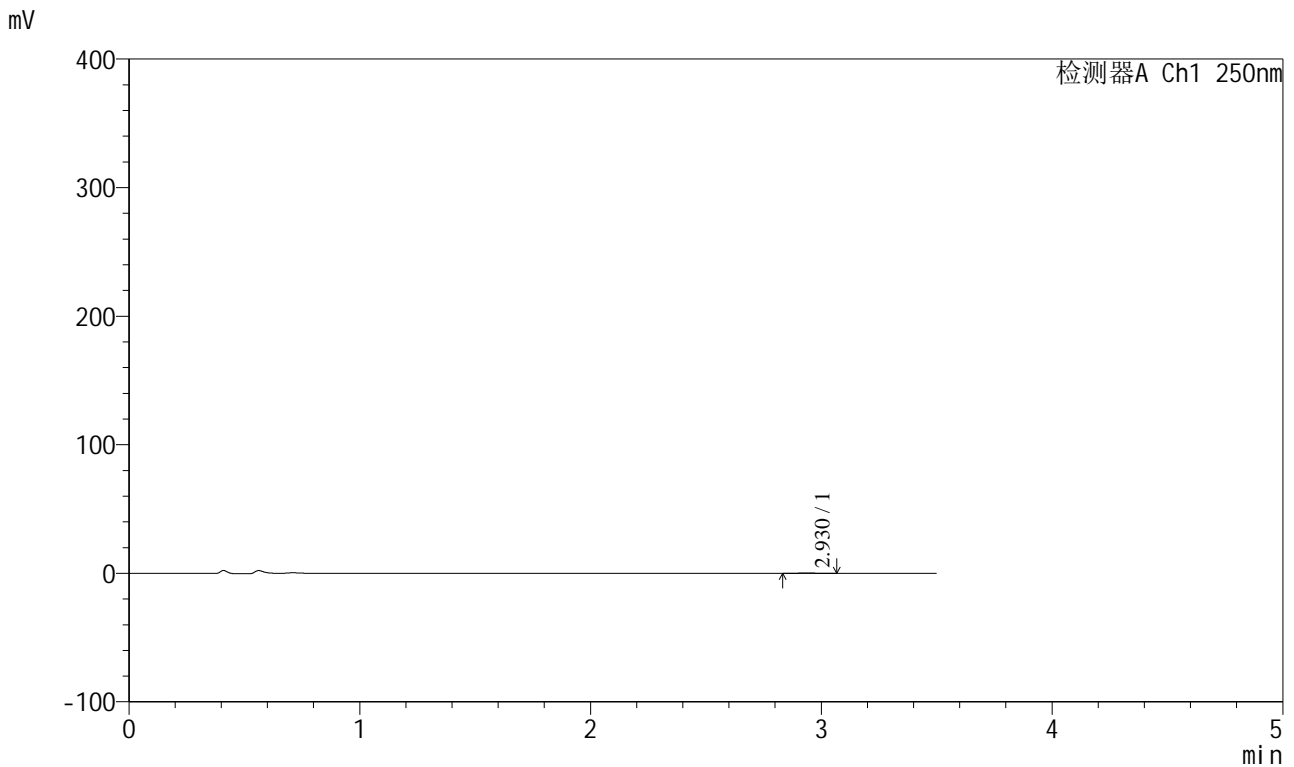

## <峰表>

检测器A Ch1 250nm

| 峰号 | 保留时间  | 面积  | 面积%     | 高度  | 理论塔板数(USP) | 拖尾因子  | 分离度(USP) |
|----|-------|-----|---------|-----|------------|-------|----------|
| 1  | 2.930 | 825 | 100.000 | 131 | 5188       | 1.099 | --       |
| 总计 |       | 825 | 100.000 | 131 |            |       |          |

## &lt;样品信息&gt;

色谱柱:XB-C18(100\*4.6mm,5 $\mu$ m) 流速:2.5ml/min  
柱温:30 $^{\circ}$ C 波长:250nm  
数据文件名: RCSSXT-396 - 0-25/11-400-2 - zzp-360mg-24111501-1p-rcqx-pH1.2jz-jf50z-30min-P2.lcd  
方法文件名: RCSSXT-396 - SXT-396-RCQX-FX260-室温.lcm  
批处理文件名: RCSSXT-396 - 20241129-rcqx-FX260.lcb  
样品瓶号: 1-12  
进样体积: 10 $\mu$ l 版本号:6.115  
进样时间: 2024/11/29 12:24:30 实验者: xiechaojun  
处理时间(V2): 2024/11/30 14:22:53 处理者: xiechaojun  
仪器型号: SHIMADZU LC-2050C(FX260)

## &lt;色谱图&gt;

mV

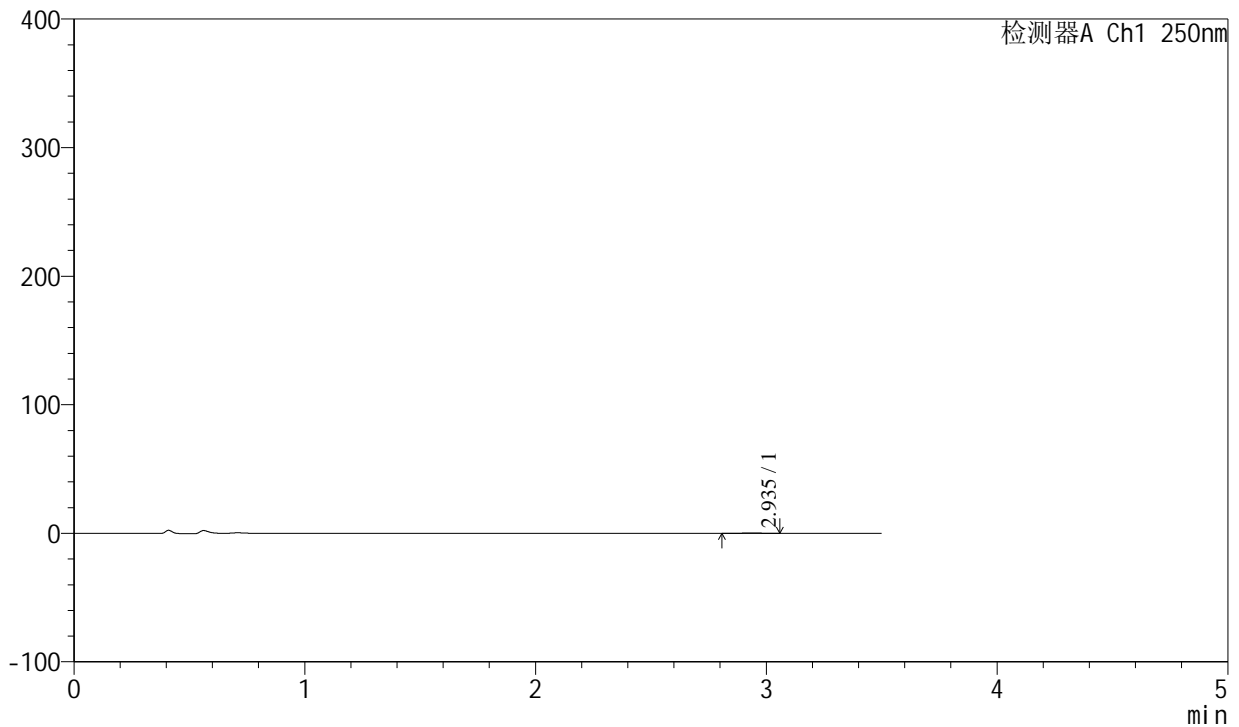

## &lt;峰表&gt;

检测器A Ch1 250nm

| 峰号 | 保留时间  | 面积   | 面积%     | 高度  | 理论塔板数(USP) | 拖尾因子  | 分离度(USP) |
|----|-------|------|---------|-----|------------|-------|----------|
| 1  | 2.935 | 1165 | 100.000 | 183 | 4848       | 1.023 | --       |
| 总计 |       | 1165 | 100.000 | 183 |            |       |          |

## &lt;样品信息&gt;

色谱柱:XB-C18(100\*4.6mm,5 $\mu$ m) 流速:2.5ml/min  
柱温:30 $^{\circ}$ C 波长:250nm  
数据文件名: RCSSXT-396 - 0-25/11-401-2 - zzp-360mg-24111501-1p-rcqx-pH1.2jz-jf50z-30min-P3.lcd  
方法文件名: RCSSXT-396 - SXT-396-RCQX-FX260-室温.lcm  
批处理文件名: RCSSXT-396 - 20241129-rcqx-FX260.lcb  
样品瓶号: 1-21  
进样体积: 10 $\mu$ l 版本号:6.115  
进样时间: 2024/11/29 12:28:22 实验者: xiechaojun  
处理时间(V2): 2024/11/30 14:22:56 处理者: xiechaojun  
仪器型号: SHIMADZU LC-2050C(FX260)

## &lt;色谱图&gt;

mV

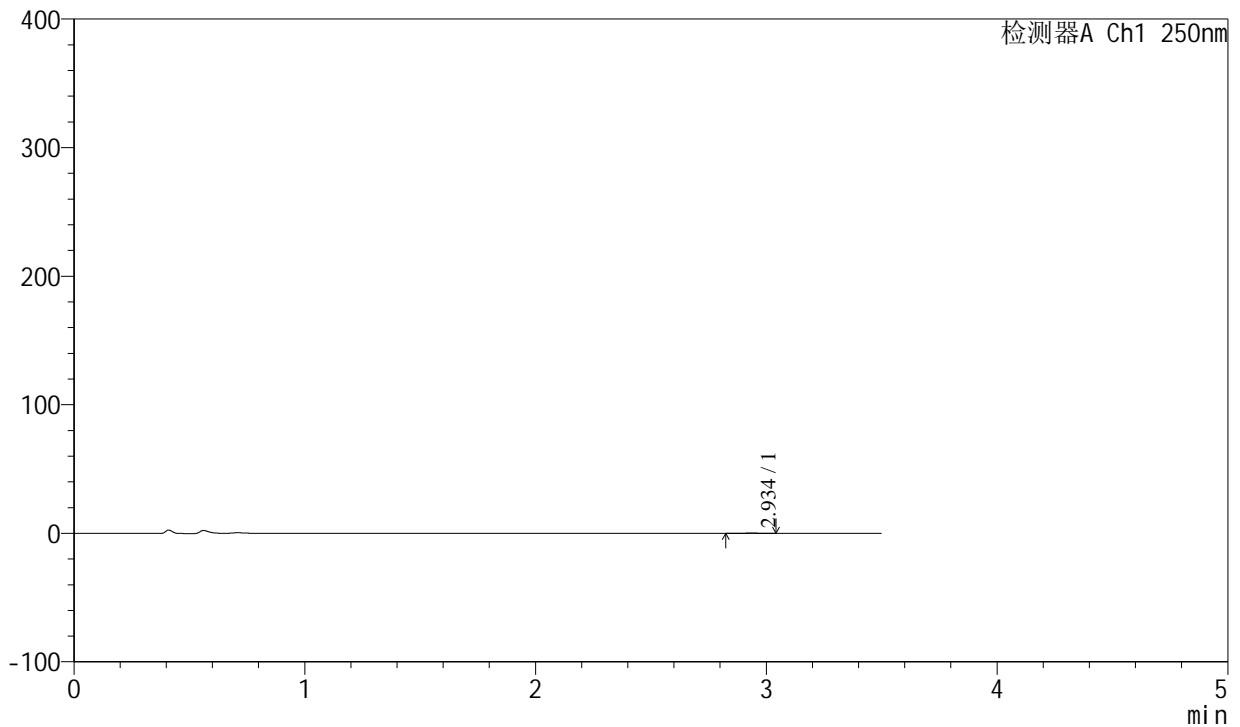

## &lt;峰表&gt;

检测器A Ch1 250nm

| 峰号 | 保留时间  | 面积  | 面积%     | 高度  | 理论塔板数(USP) | 拖尾因子  | 分离度(USP) |
|----|-------|-----|---------|-----|------------|-------|----------|
| 1  | 2.934 | 697 | 100.000 | 120 | 5271       | 0.954 | --       |
| 总计 |       | 697 | 100.000 | 120 |            |       |          |



# SXT-396

## <样品信息>

色谱柱:XB-C18(100\*4.6mm,5μm)                      流速:2.5ml/min  
 柱温:30°C    波长:250nm  
 数据文件名: RCSSXT-396 - 0-25/11-402-2 - zzp-360mg-24111501-1p-rcqx-pH1.2jz-jf50z-30min-P4.lcd  
 方法文件名: RCSSXT-396 - SXT-396-RCQX-FX260-室温.lcm  
 批处理文件名: RCSSXT-396 - 20241129-rcqx-FX260.lcb  
 样品瓶号: 1-30  
 进样体积: 10μl    版本号:6.115  
 进样时间: 2024/11/29 12:32:14                      实验者: xiechaojun  
 处理时间 (V2) : 2024/11/30 14:22:58              处理者: xiechaojun  
 仪器型号: SHIMADZU LC-2050C(FX260)

## <色谱图>

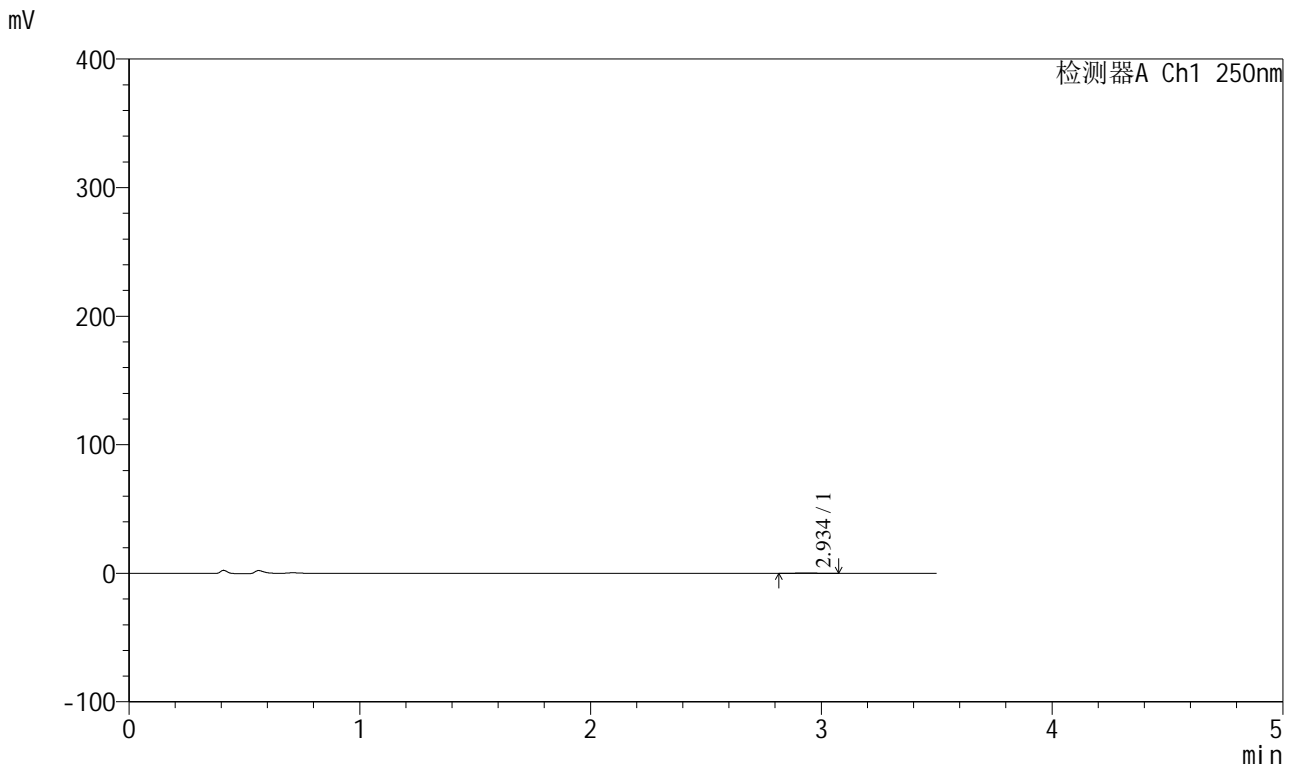

## <峰表>

检测器A Ch1 250nm

| 峰号 | 保留时间  | 面积   | 面积%     | 高度  | 理论塔板数(USP) | 拖尾因子  | 分离度(USP) |
|----|-------|------|---------|-----|------------|-------|----------|
| 1  | 2.934 | 1142 | 100.000 | 194 | 5814       | 1.112 | --       |
| 总计 |       | 1142 | 100.000 | 194 |            |       |          |



# SXT-396

### <样品信息>

色谱柱:XB-C18(100\*4.6mm,5μm)                      流速:2.5ml/min  
 柱温:30°C    波长:250nm  
 数据文件名: RCSSXT-396 - 0-25/11-403-2 - zzp-360mg-24111501-1p-rcqx-pH1.2jz-jf50z-30min-P5.lcd  
 方法文件名: RCSSXT-396 - SXT-396-RCQX-FX260-室温.lcm  
 批处理文件名: RCSSXT-396 - 20241129-rcqx-FX260.lcb  
 样品瓶号: 1-39  
 进样体积: 10μl    版本号:6.115  
 进样时间: 2024/11/29 12:36:07                          实验者: xiechaojun  
 处理时间 (V2): 2024/11/30 14:23:01                      处理者: xiechaojun  
 仪器型号: SHIMADZU LC-2050C(FX260)

### <色谱图>

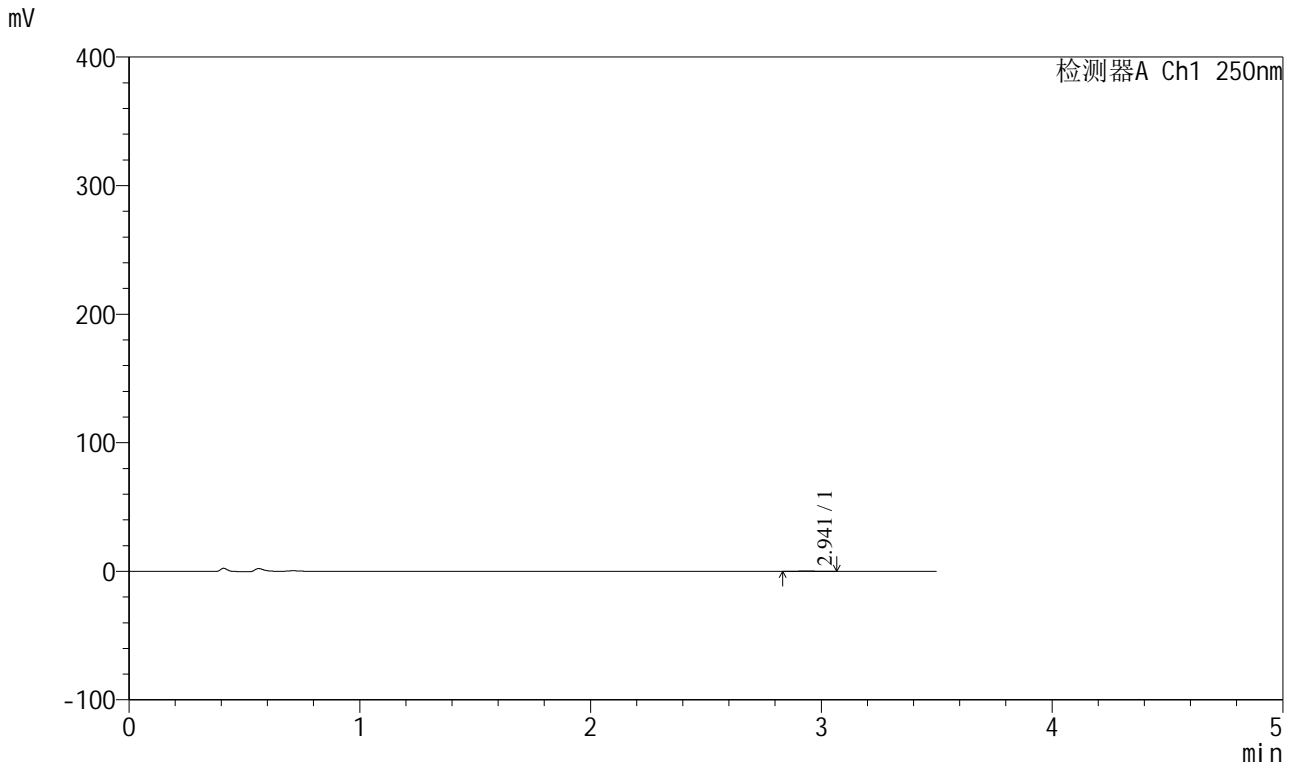

### <峰表>

检测器A Ch1 250nm

| 峰号 | 保留时间  | 面积  | 面积%     | 高度  | 理论塔板数(USP) | 拖尾因子  | 分离度(USP) |
|----|-------|-----|---------|-----|------------|-------|----------|
| 1  | 2.941 | 774 | 100.000 | 133 | 6058       | 0.994 | --       |
| 总计 |       | 774 | 100.000 | 133 |            |       |          |



# SXT-396

## <样品信息>

色谱柱:XB-C18(100\*4.6mm,5µm)                      流速:2.5ml/min  
柱温:30°C    波长:250nm  
数据文件名: RCSSXT-396 - 0-25/11-404-2 - zzp-360mg-24111501-1p-rcqx-pH1.2jz-jf50z-30min-P6.lcd  
方法文件名: RCSSXT-396 - SXT-396-RCQX-FX260-室温.lcm  
批处理文件名: RCSSXT-396 - 20241129-rcqx-FX260.lcb  
样品瓶号: 1-48  
进样体积: 10µl    版本号:6.115  
进样时间: 2024/11/29 12:39:59                      实验者: xiechaojun  
处理时间 (V2): 2024/11/30 14:23:04                      处理者: xiechaojun  
仪器型号: SHIMADZU LC-2050C(FX260)

## <色谱图>

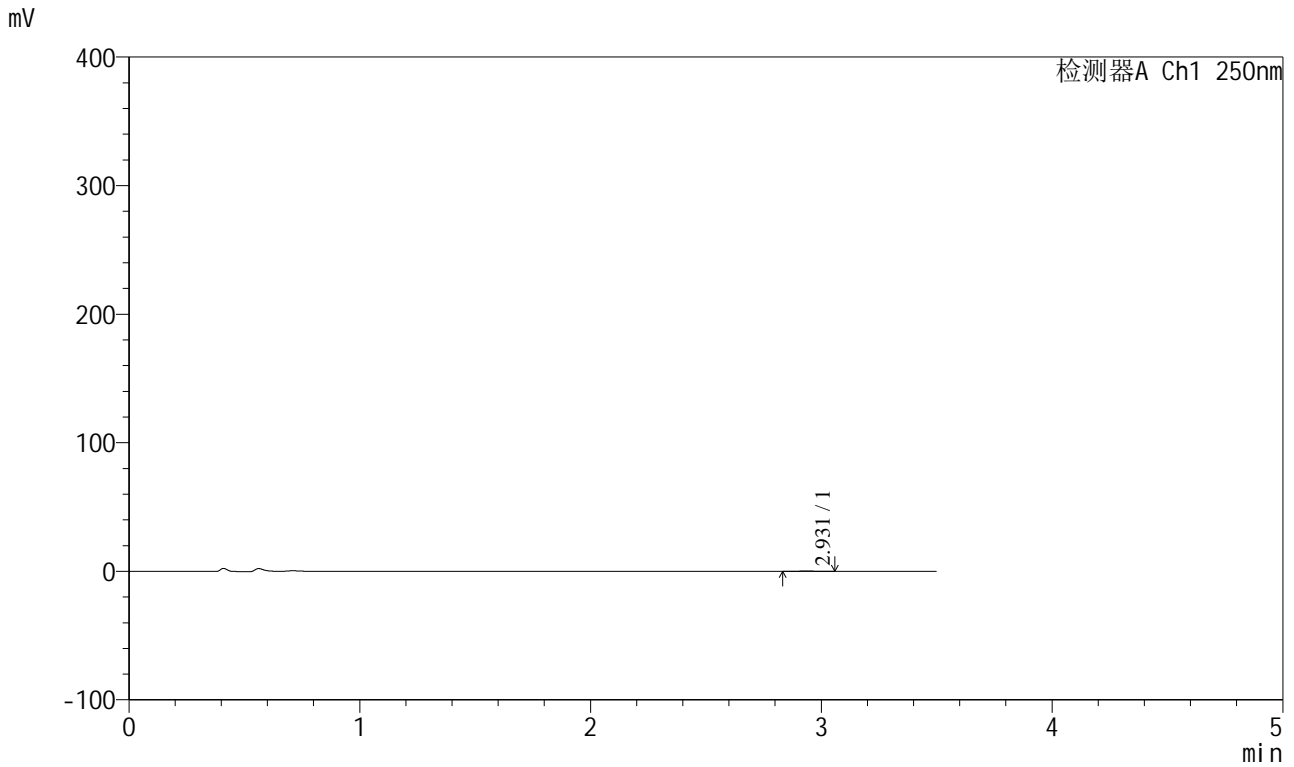

## <峰表>

检测器A Ch1 250nm

| 峰号 | 保留时间  | 面积  | 面积%     | 高度  | 理论塔板数(USP) | 拖尾因子  | 分离度(USP) |
|----|-------|-----|---------|-----|------------|-------|----------|
| 1  | 2.931 | 690 | 100.000 | 121 | 6423       | 1.136 | --       |
| 总计 |       | 690 | 100.000 | 121 |            |       |          |



# SXT-396

## <样品信息>

色谱柱:XB-C18(100\*4.6mm,5μm)                      流速:2.5ml/min  
 柱温:30°C    波长:250nm  
 数据文件名: RCSSXT-396 - 0-25/11-405-2 - zzp-360mg-24111501-1p-rcqx-pH1.2jz-jf50z-45min-P1.lcd  
 方法文件名: RCSSXT-396 - SXT-396-RCQX-FX260-室温.lcm  
 批处理文件名: RCSSXT-396 - 20241129-rcqx-FX260.lcb  
 样品瓶号: 1-4  
 进样体积: 10μl    版本号:6.115  
 进样时间: 2024/11/29 12:43:51                      实验者: xiechaojun  
 处理时间 (V2) : 2024/11/30 14:23:07              处理者: xiechaojun  
 仪器型号: SHIMADZU LC-2050C(FX260)

## <色谱图>

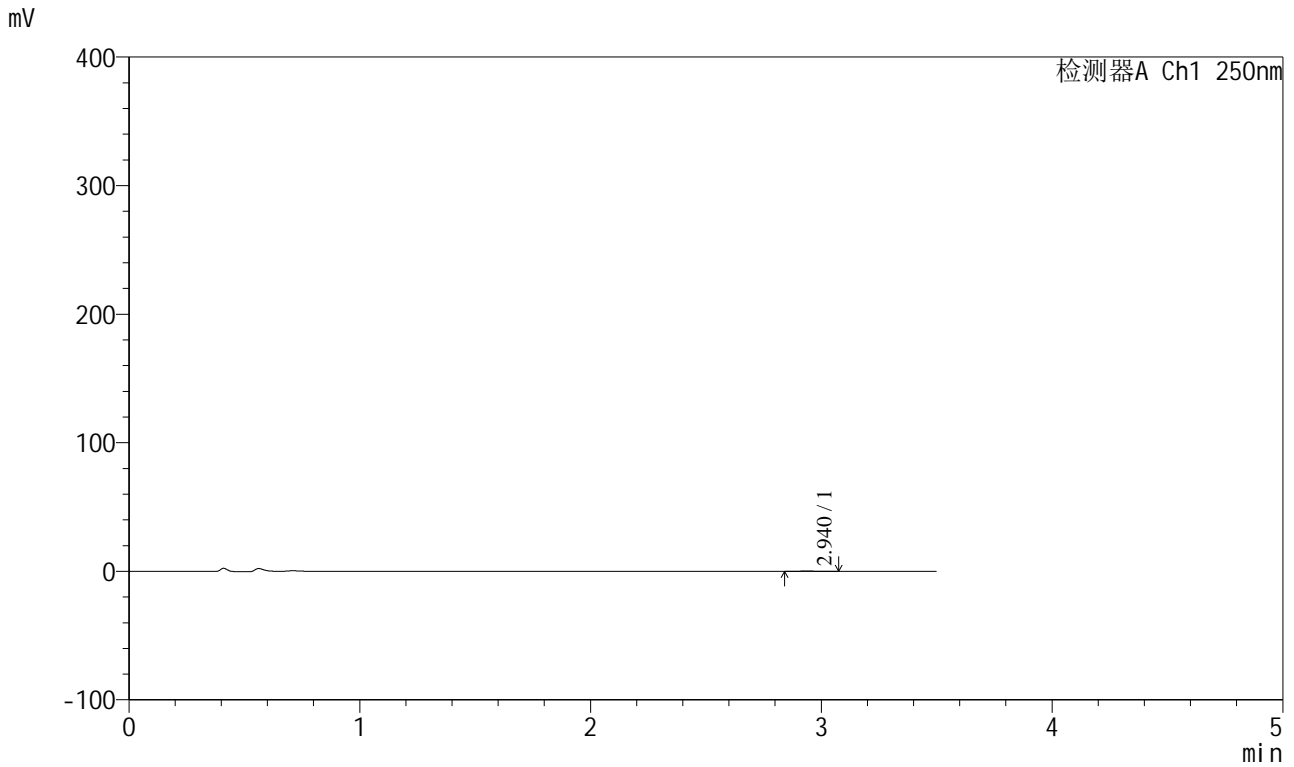

## <峰表>

检测器A Ch1 250nm

| 峰号 | 保留时间  | 面积  | 面积%     | 高度  | 理论塔板数(USP) | 拖尾因子  | 分离度(USP) |
|----|-------|-----|---------|-----|------------|-------|----------|
| 1  | 2.940 | 661 | 100.000 | 115 | 6635       | 1.095 | --       |
| 总计 |       | 661 | 100.000 | 115 |            |       |          |



# SXT-396

## <样品信息>

色谱柱:XB-C18(100\*4.6mm,5μm)                      流速:2.5ml/min  
 柱温:30°C    波长:250nm  
 数据文件名: RCSSXT-396 - 0-26/11-406-3 - zzp-360mg-24111501-1p-rcqx-pH1.2jz-jf50z-45min-P2.lcd  
 方法文件名: RCSSXT-396 - SXT-396-RCQX-FX260-室温.lcm  
 批处理文件名: RCSSXT-396 - 20241129-rcqx-FX260.lcb  
 样品瓶号: 1-13  
 进样体积: 10μl    版本号:6.115  
 进样时间: 2024/11/29 12:47:44                      实验者: xiechaojun  
 处理时间 (V3) : 2024/11/30 14:51:28              处理者: xiechaojun  
 仪器型号: SHIMADZU LC-2050C(FX260)

## <色谱图>

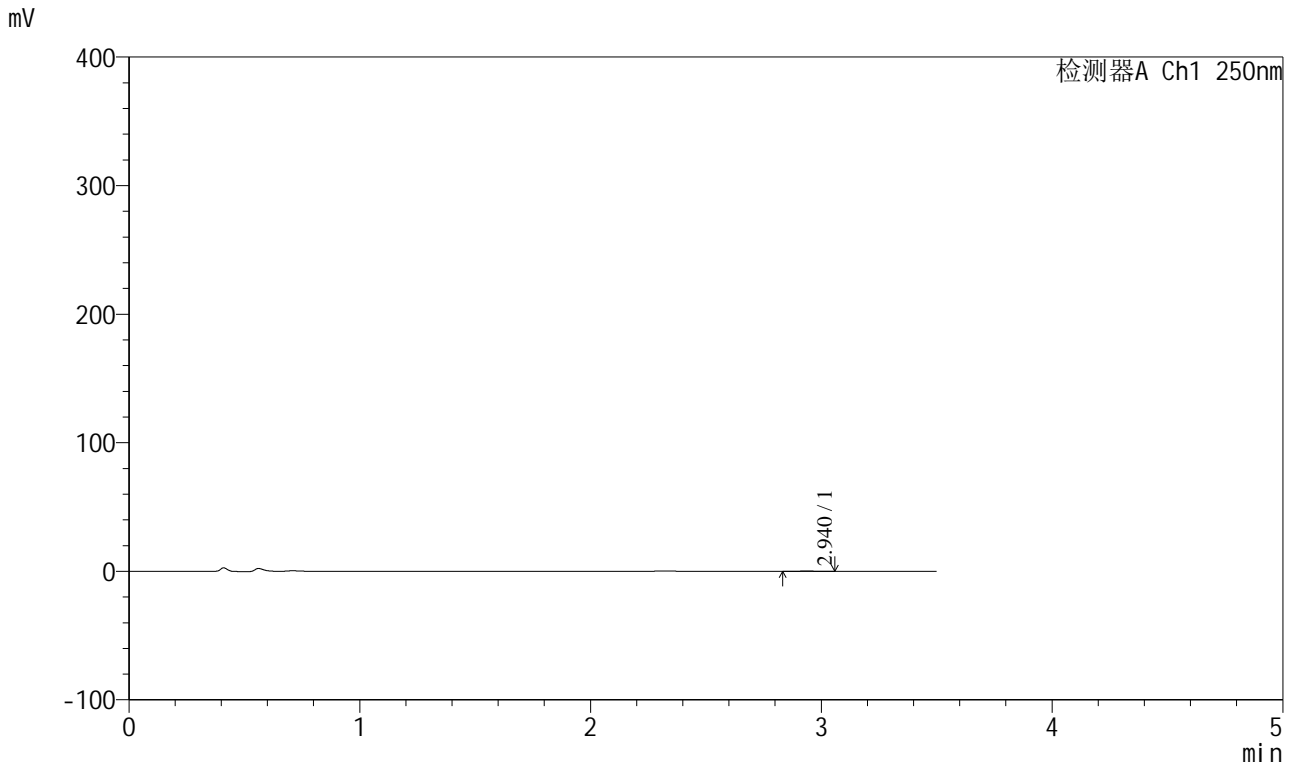

## <峰表>

检测器A Ch1 250nm

| 峰号 | 保留时间  | 面积  | 面积%     | 高度  | 理论塔板数(USP) | 拖尾因子  | 分离度(USP) |
|----|-------|-----|---------|-----|------------|-------|----------|
| 1  | 2.940 | 679 | 100.000 | 119 | 6786       | 1.066 | --       |
| 总计 |       | 679 | 100.000 | 119 |            |       |          |



# SXT-396

## <样品信息>

色谱柱:XB-C18(100\*4.6mm,5μm)                      流速:2.5ml/min  
 柱温:30°C    波长:250nm  
 数据文件名: RCSSXT-396 - 0-25/11-407-2 - zzp-360mg-24111501-1p-rcqx-pH1.2jz-jf50z-45min-P3.lcd  
 方法文件名: RCSSXT-396 - SXT-396-RCQX-FX260-室温.lcm  
 批处理文件名: RCSSXT-396 - 20241129-rcqx-FX260.lcb  
 样品瓶号: 1-22  
 进样体积: 10μl    版本号:6.115  
 进样时间: 2024/11/29 12:51:35                      实验者: xiechaojun  
 处理时间 (V2) : 2024/11/30 14:23:12              处理者: xiechaojun  
 仪器型号: SHIMADZU LC-2050C(FX260)

## <色谱图>

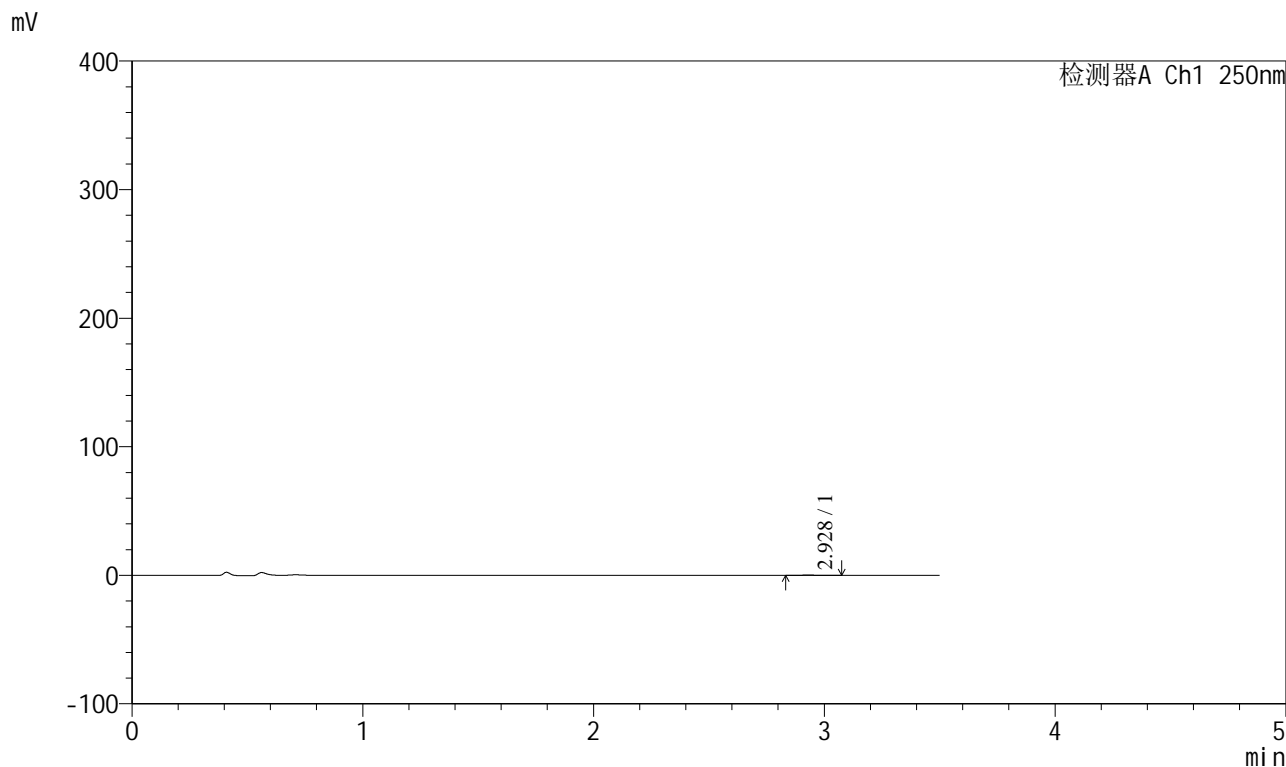

## <峰表>

检测器A Ch1 250nm

| 峰号 | 保留时间  | 面积  | 面积%     | 高度  | 理论塔板数(USP) | 拖尾因子  | 分离度(USP) |
|----|-------|-----|---------|-----|------------|-------|----------|
| 1  | 2.928 | 822 | 100.000 | 119 | 4380       | 1.198 | --       |
| 总计 |       | 822 | 100.000 | 119 |            |       |          |



# SXT-396

### <样品信息>

色谱柱:XB-C18(100\*4.6mm,5μm)                      流速:2.5ml/min  
柱温:30°C    波长:250nm  
数据文件名: RCSSXT-396 - 0-25/11-408-2 - zzp-360mg-24111501-1p-rcqx-pH1.2jz-jf50z-45min-P4.lcd  
方法文件名: RCSSXT-396 - SXT-396-RCQX-FX260-室温.lcm  
批处理文件名: RCSSXT-396 - 20241129-rcqx-FX260.lcb  
样品瓶号: 1-31  
进样体积: 10μl    版本号:6.115  
进样时间: 2024/11/29 12:55:27                      实验者: xiechaojun  
处理时间 (V2): 2024/11/30 14:23:15              处理者: xiechaojun  
仪器型号: SHIMADZU LC-2050C(FX260)

### <色谱图>

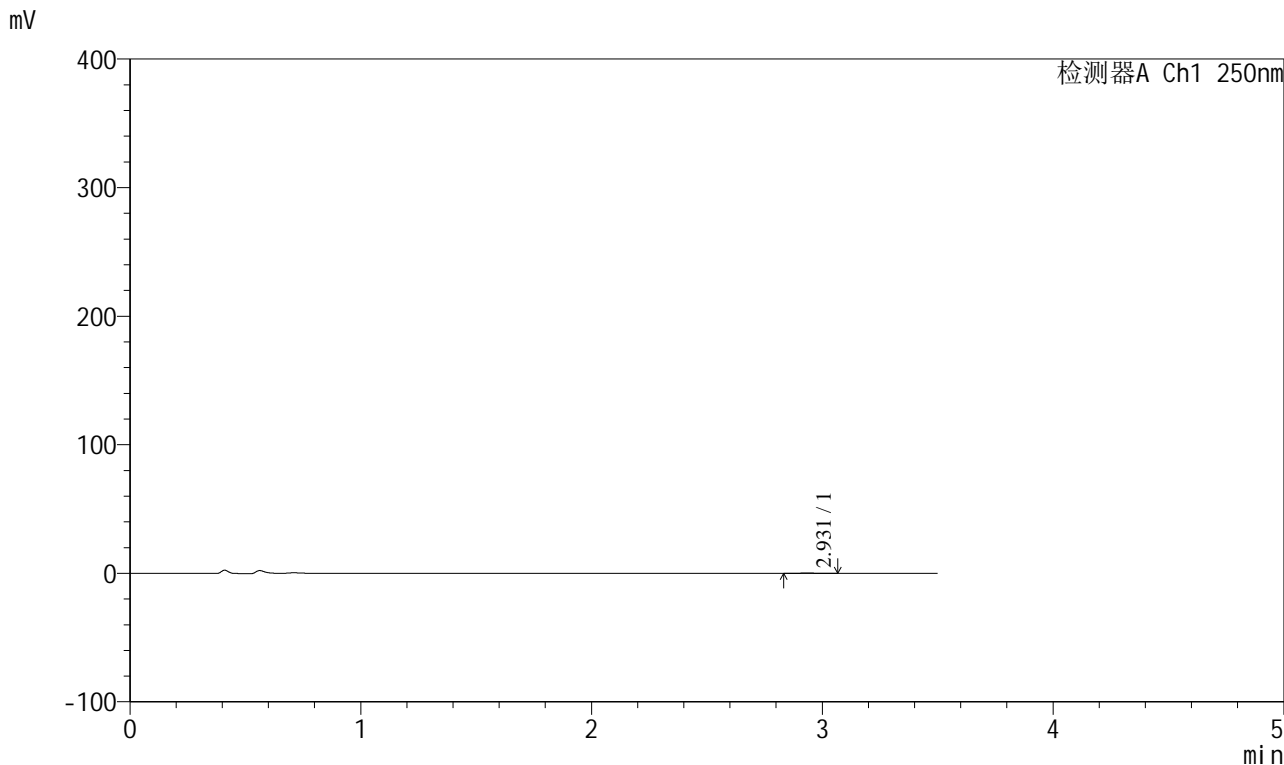

### <峰表>

| 检测器A Ch1 250nm |       |     |         |     |            |       |          |
|----------------|-------|-----|---------|-----|------------|-------|----------|
| 峰号             | 保留时间  | 面积  | 面积%     | 高度  | 理论塔板数(USP) | 拖尾因子  | 分离度(USP) |
| 1              | 2.931 | 761 | 100.000 | 128 | 5749       | 1.124 | --       |
| 总计             |       | 761 | 100.000 | 128 |            |       |          |



# SXT-396

## <样品信息>

色谱柱:XB-C18(100\*4.6mm,5μm)                      流速:2.5ml/min  
 柱温:30°C    波长:250nm  
 数据文件名: RCSSXT-396 - 0-25/11-409-2 - zzp-360mg-24111501-1p-rcqx-pH1.2jz-jf50z-45min-P5.lcd  
 方法文件名: RCSSXT-396 - SXT-396-RCQX-FX260-室温.lcm  
 批处理文件名: RCSSXT-396 - 20241129-rcqx-FX260.lcb  
 样品瓶号: 1-40  
 进样体积: 10μl    版本号:6.115  
 进样时间: 2024/11/29 12:59:19                      实验者: xiechaojun  
 处理时间 (V2) : 2024/11/30 14:23:17              处理者: xiechaojun  
 仪器型号: SHIMADZU LC-2050C(FX260)

## <色谱图>

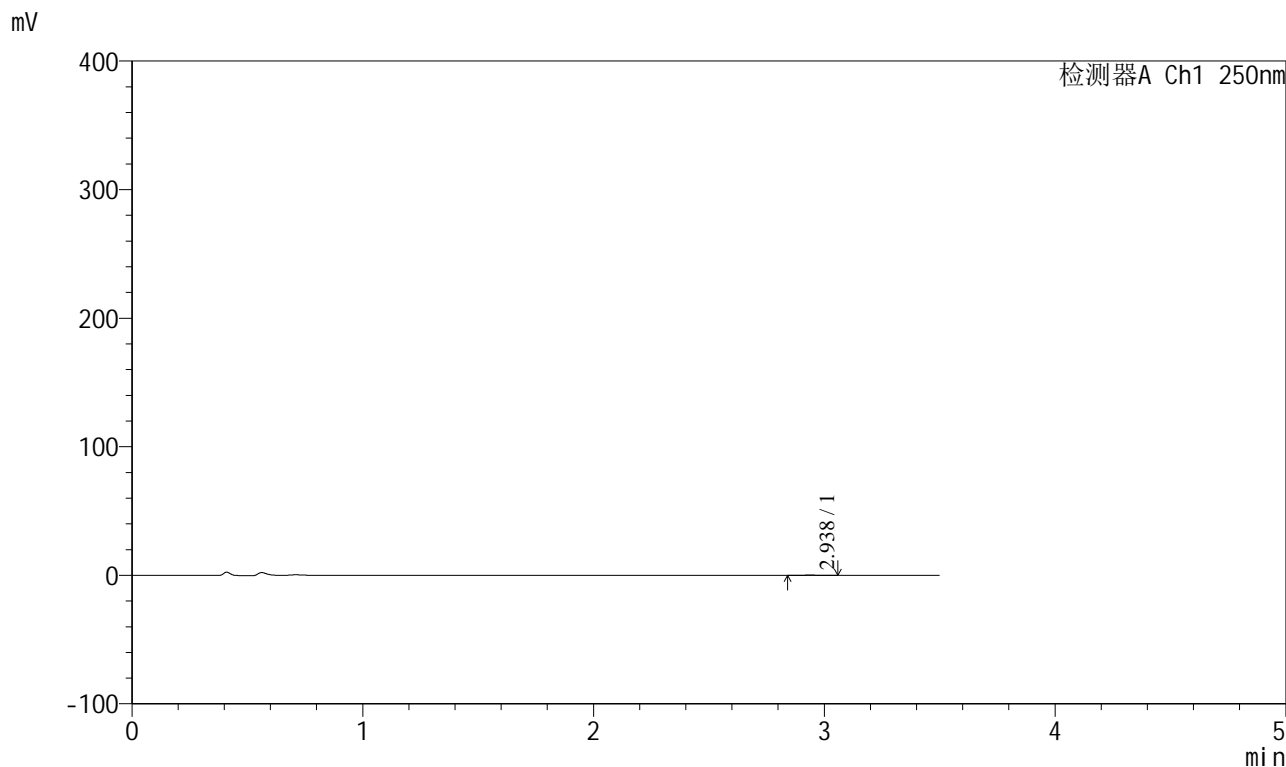

## <峰表>

检测器A Ch1 250nm

| 峰号 | 保留时间  | 面积  | 面积%     | 高度  | 理论塔板数(USP) | 拖尾因子  | 分离度(USP) |
|----|-------|-----|---------|-----|------------|-------|----------|
| 1  | 2.938 | 703 | 100.000 | 124 | 6378       | 1.047 | --       |
| 总计 |       | 703 | 100.000 | 124 |            |       |          |



# SXT-396

## <样品信息>

色谱柱:XB-C18(100\*4.6mm,5μm)                      流速:2.5ml/min  
 柱温:30°C    波长:250nm  
 数据文件名: RCSSXT-396 - 0-25/11-410-2 - zzp-360mg-24111501-1p-rcqx-pH1.2jz-jf50z-45min-P6.lcd  
 方法文件名: RCSSXT-396 - SXT-396-RCQX-FX260-室温.lcm  
 批处理文件名: RCSSXT-396 - 20241129-rcqx-FX260.lcb  
 样品瓶号: 1-49  
 进样体积: 10μl    版本号:6.115  
 进样时间: 2024/11/29 13:03:11                      实验者: xiechaojun  
 处理时间 (V2) : 2024/11/30 14:23:20              处理者: xiechaojun  
 仪器型号: SHIMADZU LC-2050C(FX260)

## <色谱图>

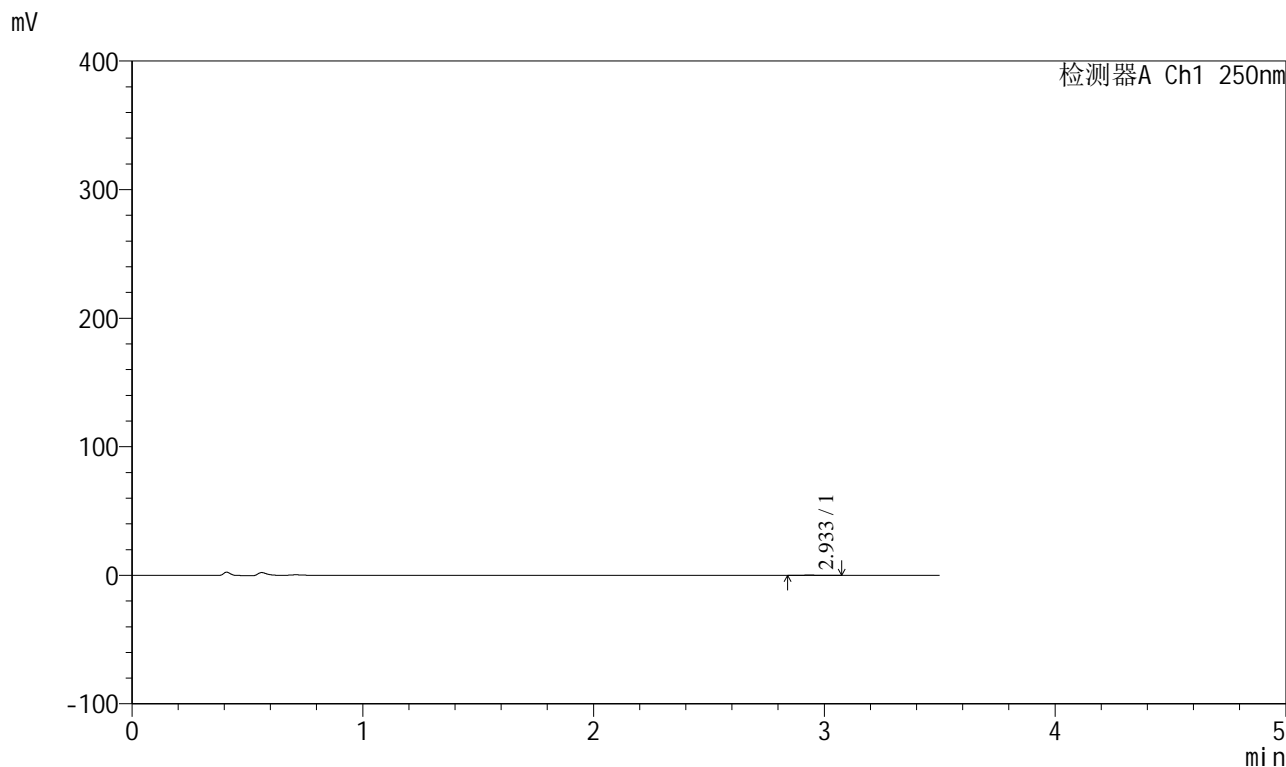

## <峰表>

检测器A Ch1 250nm

| 峰号 | 保留时间  | 面积  | 面积%     | 高度  | 理论塔板数(USP) | 拖尾因子  | 分离度(USP) |
|----|-------|-----|---------|-----|------------|-------|----------|
| 1  | 2.933 | 718 | 100.000 | 116 | 5545       | 1.221 | --       |
| 总计 |       | 718 | 100.000 | 116 |            |       |          |



# SXT-396

## <样品信息>

色谱柱:XB-C18(100\*4.6mm,5μm)                      流速:2.5ml/min  
 柱温:30°C    波长:250nm  
 数据文件名: RCSSXT-396 - 0-25/11-411-2 - zzp-360mg-24111501-1p-rcqx-pH1.2jz-jf50z-60min-P1.lcd  
 方法文件名: RCSSXT-396 - SXT-396-RCQX-FX260-室温.lcm  
 批处理文件名: RCSSXT-396 - 20241129-rcqx-FX260.lcb  
 样品瓶号: 1-5  
 进样体积: 10μl    版本号:6.115  
 进样时间: 2024/11/29 13:07:04                      实验者: xiechaojun  
 处理时间 (V2) : 2024/11/30 14:23:23              处理者: xiechaojun  
 仪器型号: SHIMADZU LC-2050C(FX260)

## <色谱图>

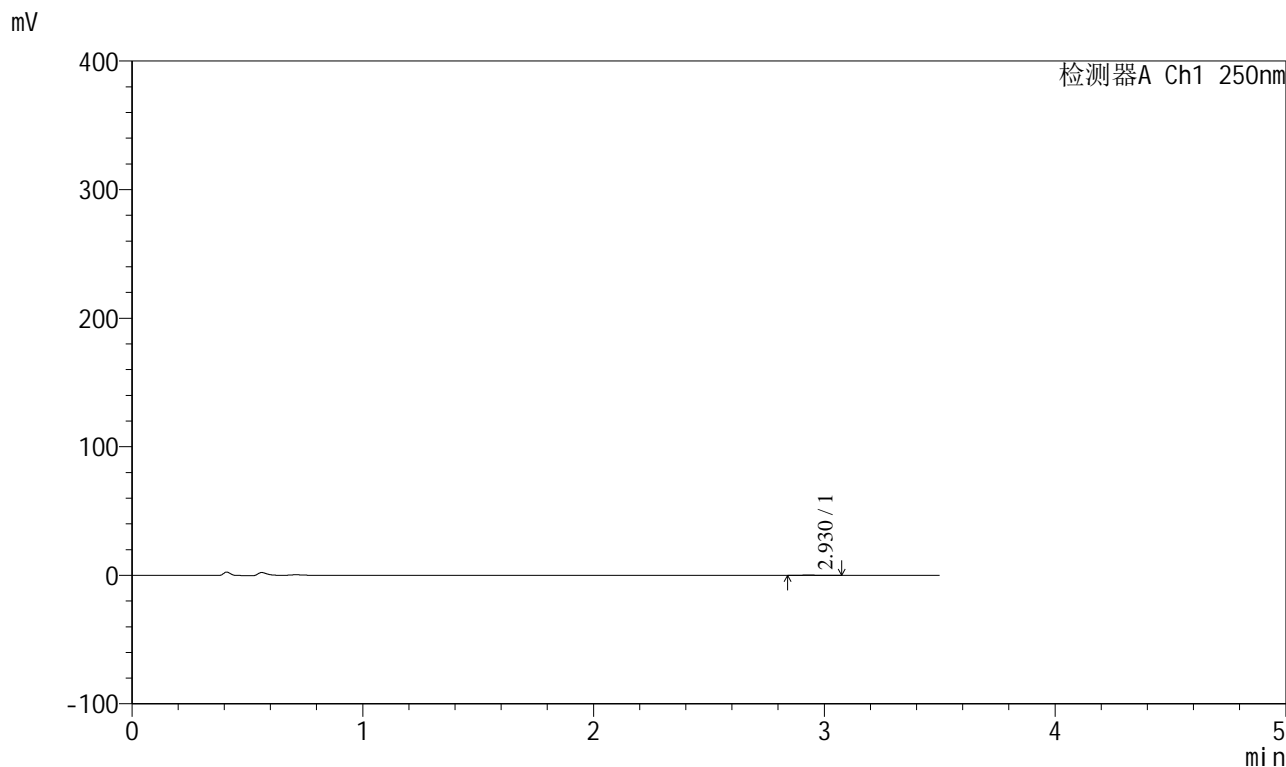

## <峰表>

检测器A Ch1 250nm

| 峰号 | 保留时间  | 面积  | 面积%     | 高度  | 理论塔板数(USP) | 拖尾因子  | 分离度(USP) |
|----|-------|-----|---------|-----|------------|-------|----------|
| 1  | 2.930 | 642 | 100.000 | 114 | 5562       | 1.222 | --       |
| 总计 |       | 642 | 100.000 | 114 |            |       |          |



# SXT-396

## <样品信息>

色谱柱:XB-C18(100\*4.6mm,5μm)                      流速:2.5ml/min  
 柱温:30°C    波长:250nm  
 数据文件名: RCSSXT-396 - 0-25/11-412-2 - zzp-360mg-24111501-1p-rcqx-pH1.2jz-jf50z-60min-P2.lcd  
 方法文件名: RCSSXT-396 - SXT-396-RCQX-FX260-室温.lcm  
 批处理文件名: RCSSXT-396 - 20241129-rcqx-FX260.lcb  
 样品瓶号: 1-14  
 进样体积: 10μl    版本号:6.115  
 进样时间: 2024/11/29 13:10:55                      实验者: xiechaojun  
 处理时间 (V2) : 2024/11/30 14:23:25              处理者: xiechaojun  
 仪器型号: SHIMADZU LC-2050C(FX260)

## <色谱图>

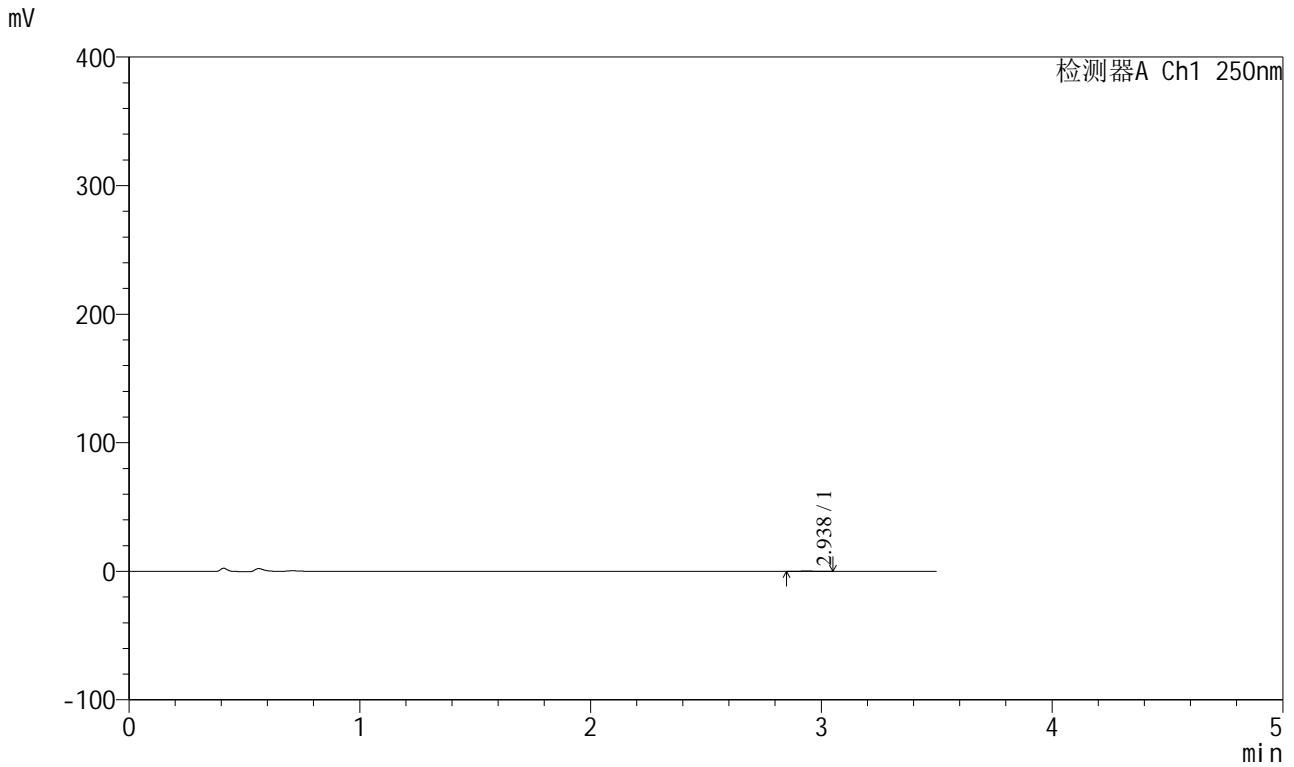

## <峰表>

检测器A Ch1 250nm

| 峰号 | 保留时间  | 面积  | 面积%     | 高度  | 理论塔板数(USP) | 拖尾因子  | 分离度(USP) |
|----|-------|-----|---------|-----|------------|-------|----------|
| 1  | 2.938 | 667 | 100.000 | 116 | 5508       | 1.119 | --       |
| 总计 |       | 667 | 100.000 | 116 |            |       |          |



# SXT-396

## <样品信息>

色谱柱:XB-C18(100\*4.6mm,5μm)                      流速:2.5ml/min  
 柱温:30°C    波长:250nm  
 数据文件名: RCSSXT-396 - 0-25/11-413-2 - zzp-360mg-24111501-1p-rcqx-pH1.2jz-jf50z-60min-P3.lcd  
 方法文件名: RCSSXT-396 - SXT-396-RCQX-FX260-室温.lcm  
 批处理文件名: RCSSXT-396 - 20241129-rcqx-FX260.lcb  
 样品瓶号: 1-23  
 进样体积: 10μl    版本号:6.115  
 进样时间: 2024/11/29 13:14:47                      实验者: xiechaojun  
 处理时间 (V2) : 2024/11/30 14:23:28              处理者: xiechaojun  
 仪器型号: SHIMADZU LC-2050C(FX260)

## <色谱图>

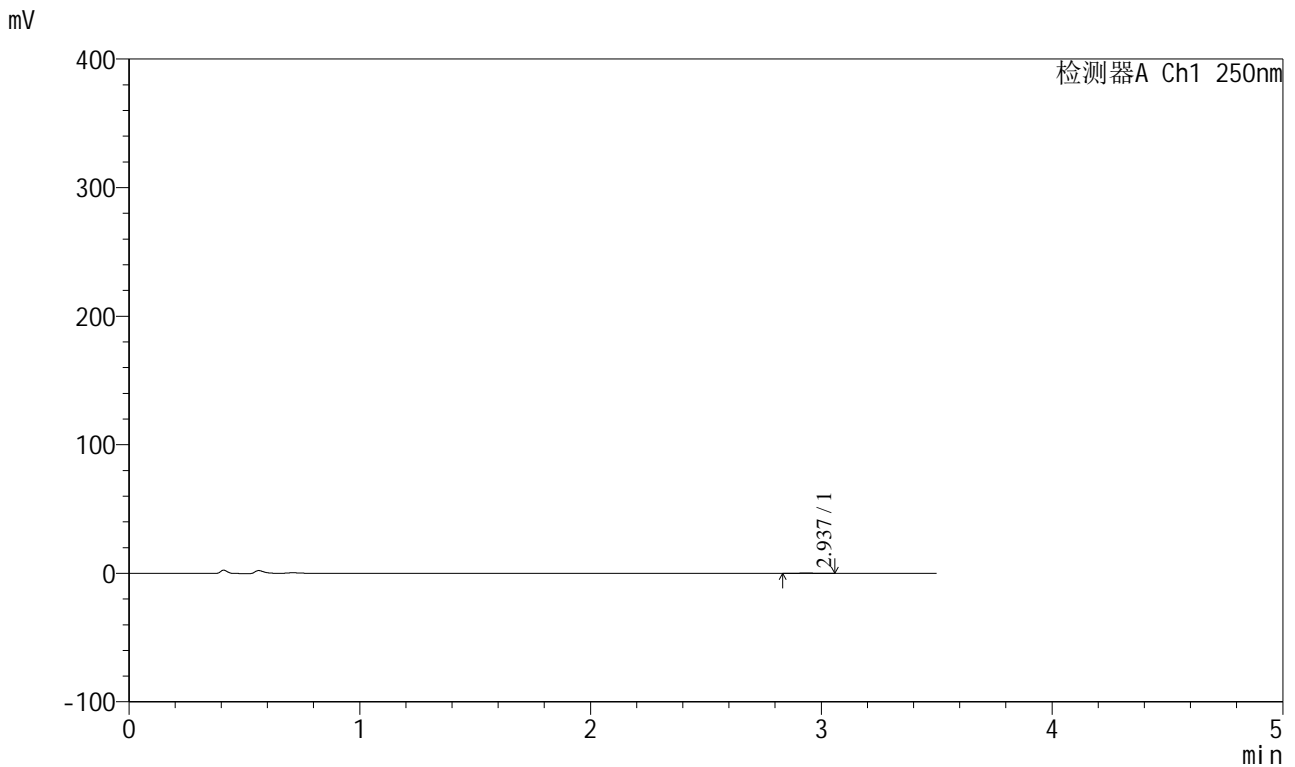

## <峰表>

检测器A Ch1 250nm

| 峰号 | 保留时间  | 面积  | 面积%     | 高度  | 理论塔板数(USP) | 拖尾因子  | 分离度(USP) |
|----|-------|-----|---------|-----|------------|-------|----------|
| 1  | 2.937 | 757 | 100.000 | 133 | 6909       | 1.034 | --       |
| 总计 |       | 757 | 100.000 | 133 |            |       |          |

## <样品信息>

色谱柱:XB-C18(100\*4.6mm,5μm) 流速:2.5ml/min  
柱温:30°C 波长:250nm  
数据文件名: RCSSXT-396 - 0-25/11-414-2 - zzp-360mg-24111501-1p-rcqx-pH1.2jz-jf50z-60min-P4.lcd  
方法文件名: RCSSXT-396 - SXT-396-RCQX-FX260-室温.lcm  
批处理文件名: RCSSXT-396 - 20241129-rcqx-FX260.lcb  
样品瓶号: 1-32  
进样体积: 10μl 版本号:6.115  
进样时间: 2024/11/29 13:18:40 实验者: xiechaojun  
处理时间(V2): 2024/11/30 14:23:31 处理者: xiechaojun  
仪器型号: SHIMADZU LC-2050C(FX260)

## <色谱图>

mV

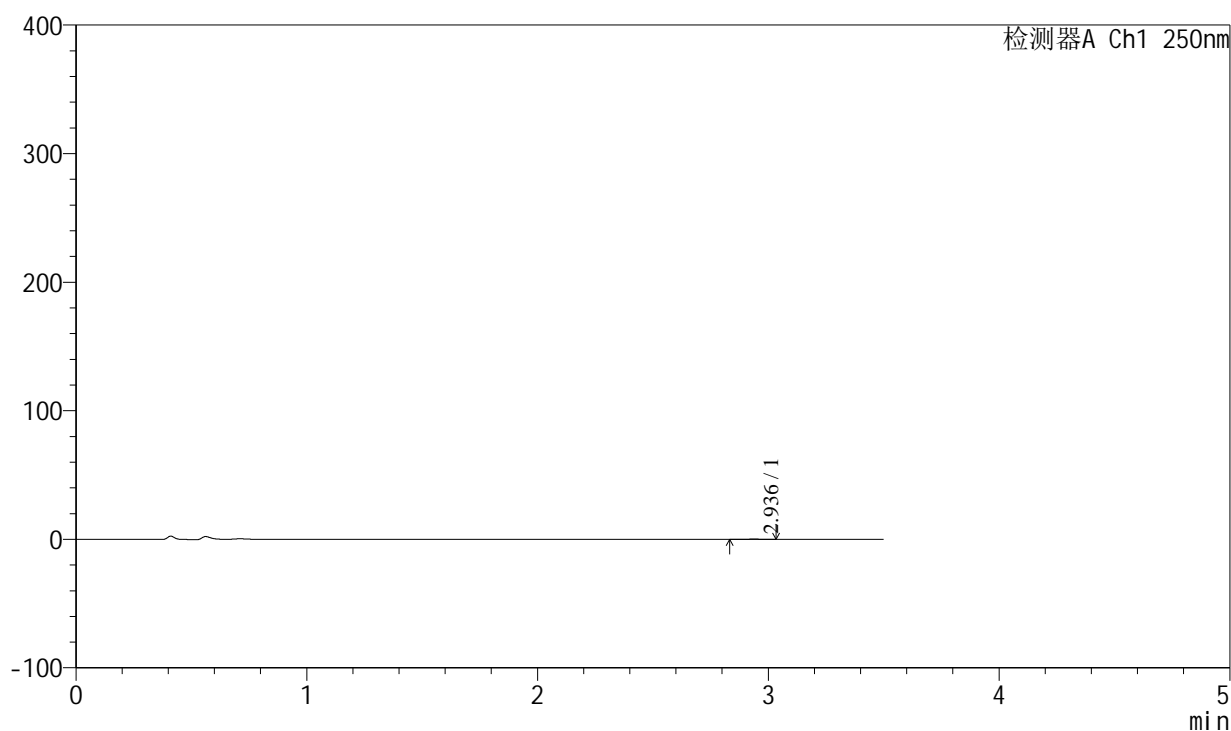

## <峰表>

检测器A Ch1 250nm

| 峰号 | 保留时间  | 面积  | 面积%     | 高度  | 理论塔板数(USP) | 拖尾因子  | 分离度(USP) |
|----|-------|-----|---------|-----|------------|-------|----------|
| 1  | 2.936 | 626 | 100.000 | 106 | 5913       | 0.912 | --       |
| 总计 |       | 626 | 100.000 | 106 |            |       |          |



# SXT-396

## <样品信息>

色谱柱:XB-C18(100\*4.6mm,5µm) 流速:2.5ml/min  
柱温:30°C 波长:250nm  
数据文件名: RCSSXT-396 - 0-25/11-415-2 - zzp-360mg-24111501-1p-rcqx-pH1.2jz-jf50z-60min-P5.lcd  
方法文件名: RCSSXT-396 - SXT-396-RCQX-FX260-室温.lcm  
批处理文件名: RCSSXT-396 - 20241129-rcqx-FX260.lcb  
样品瓶号: 1-41  
进样体积: 10µl 版本号:6.115  
进样时间: 2024/11/29 13:22:30 实验者: xiechaojun  
处理时间 (V2): 2024/11/30 14:23:34 处理者: xiechaojun  
仪器型号: SHIMADZU LC-2050C(FX260)

## <色谱图>

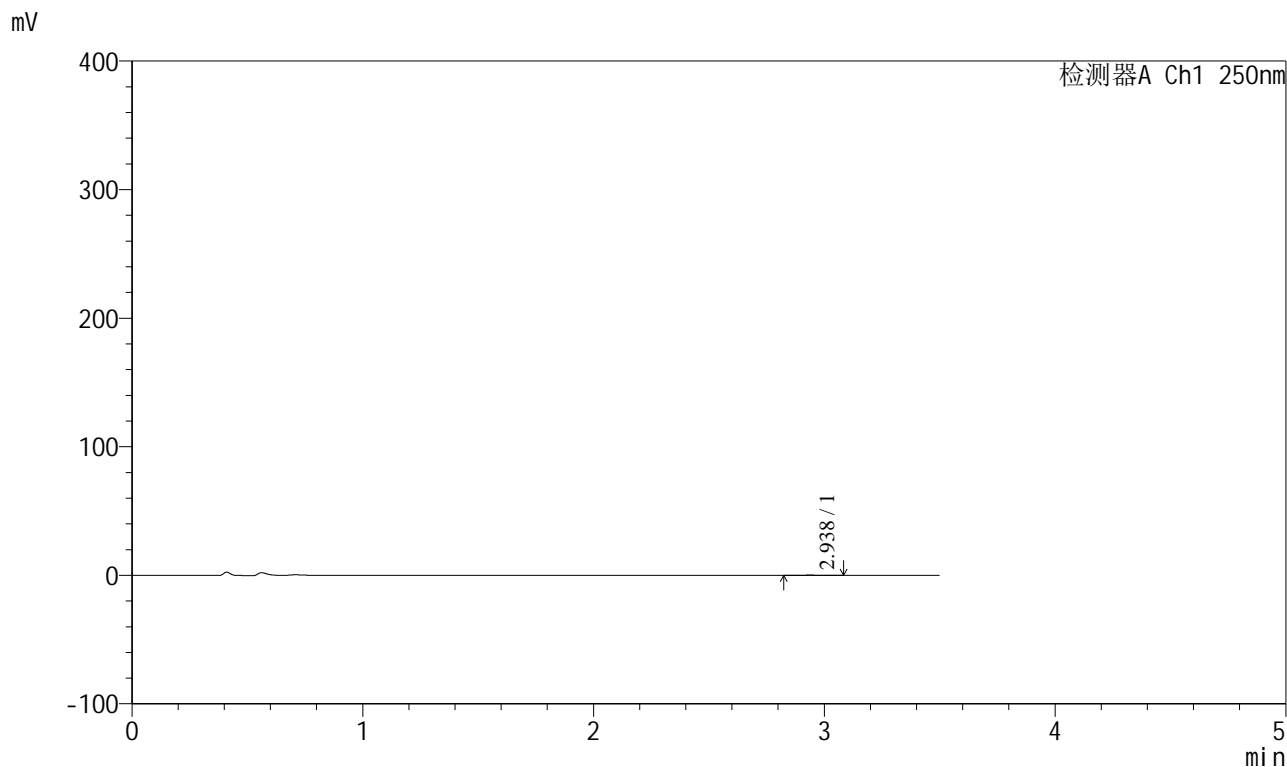

## <峰表>

检测器A Ch1 250nm

| 峰号 | 保留时间  | 面积  | 面积%     | 高度  | 理论塔板数(USP) | 拖尾因子  | 分离度(USP) |
|----|-------|-----|---------|-----|------------|-------|----------|
| 1  | 2.938 | 675 | 100.000 | 112 | 6091       | 1.032 | --       |
| 总计 |       | 675 | 100.000 | 112 |            |       |          |

## &lt;样品信息&gt;

色谱柱:XB-C18(100\*4.6mm,5 $\mu$ m) 流速:2.5ml/min  
 柱温:30 $^{\circ}$ C 波长:250nm  
 数据文件名: RCSSXT-396 - 0-25/11-416-2 - zzp-360mg-24111501-1p-rcqx-pH1.2jz-jf50z-60min-P6.lcd  
 方法文件名: RCSSXT-396 - SXT-396-RCQX-FX260-室温.lcm  
 批处理文件名: RCSSXT-396 - 20241129-rcqx-FX260.lcb  
 样品瓶号: 1-50  
 进样体积: 10 $\mu$ l 版本号:6.115  
 进样时间: 2024/11/29 13:26:22 实验者: xiechaojun  
 处理时间(V2): 2024/11/30 14:23:36 处理者: xiechaojun  
 仪器型号: SHIMADZU LC-2050C(FX260)

## &lt;色谱图&gt;

mV

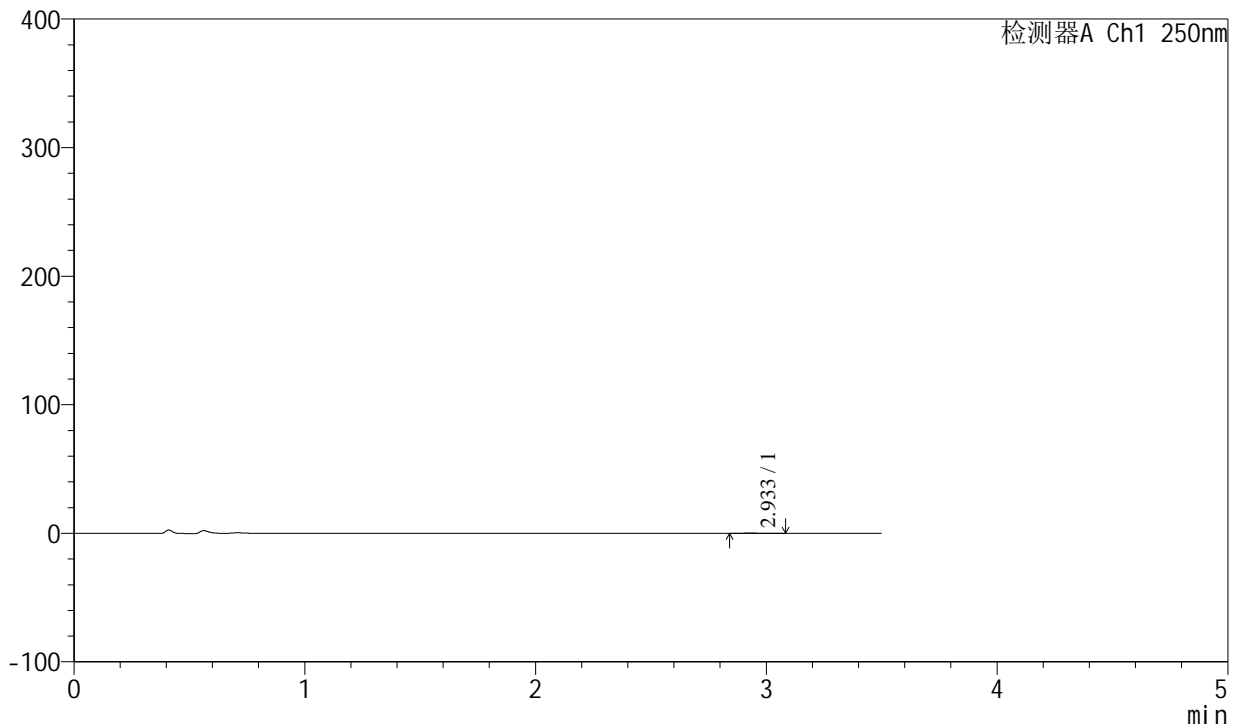

## &lt;峰表&gt;

检测器A Ch1 250nm

| 峰号 | 保留时间  | 面积  | 面积%     | 高度  | 理论塔板数(USP) | 拖尾因子  | 分离度(USP) |
|----|-------|-----|---------|-----|------------|-------|----------|
| 1  | 2.933 | 651 | 100.000 | 120 | 7461       | 1.335 | --       |
| 总计 |       | 651 | 100.000 | 120 |            |       |          |

## &lt;样品信息&gt;

色谱柱:XB-C18(100\*4.6mm,5μm) 流速:2.5ml/min  
柱温:30°C 波长:250nm  
数据文件名: RCSSXT-396 - 0-25/11-417-2 - zzp-360mg-24111501-1p-rcqx-pH1.2jz-jf50z-90min-P1.lcd  
方法文件名: RCSSXT-396 - SXT-396-RCQX-FX260-室温.lcm  
批处理文件名: RCSSXT-396 - 20241129-rcqx-FX260.lcb  
样品瓶号: 1-6  
进样体积: 10μl 版本号:6.115  
进样时间: 2024/11/29 13:30:14 实验者: xiechaojun  
处理时间(V2): 2024/11/30 14:23:39 处理者: xiechaojun  
仪器型号: SHIMADZU LC-2050C(FX260)

## &lt;色谱图&gt;

mV

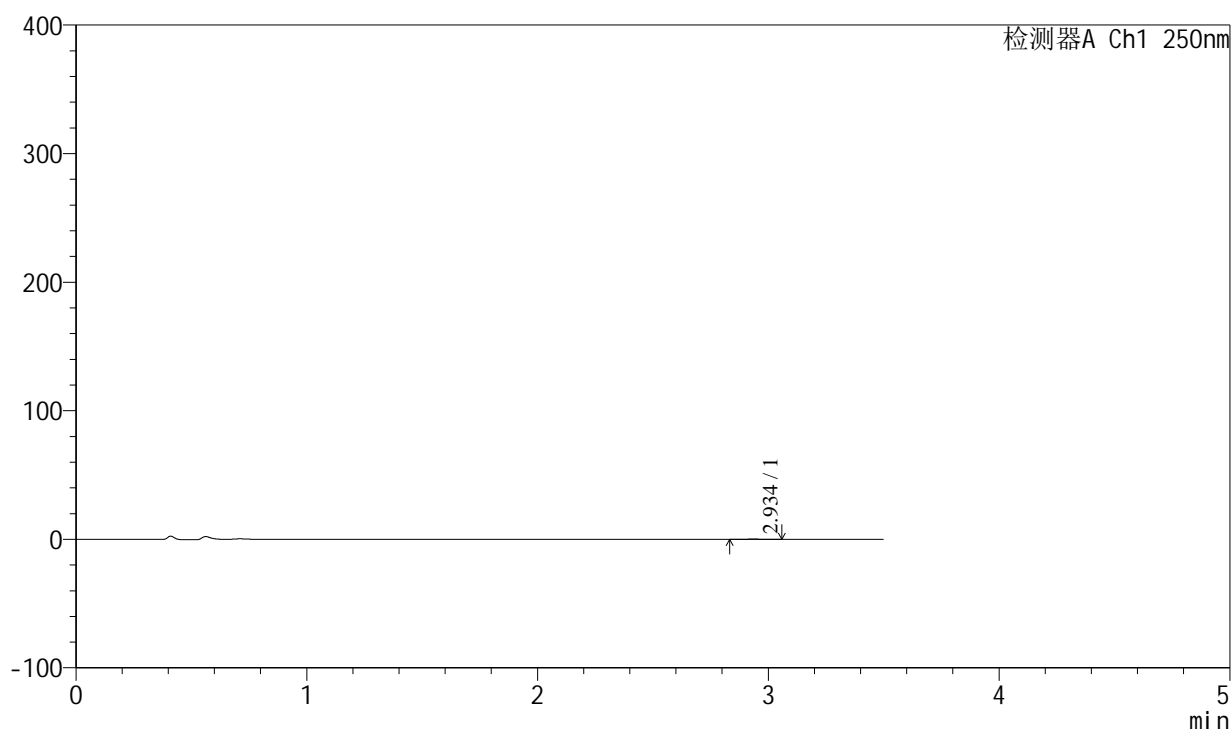

## &lt;峰表&gt;

检测器A Ch1 250nm

| 峰号 | 保留时间  | 面积  | 面积%     | 高度  | 理论塔板数(USP) | 拖尾因子  | 分离度(USP) |
|----|-------|-----|---------|-----|------------|-------|----------|
| 1  | 2.934 | 633 | 100.000 | 110 | 5938       | 1.138 | --       |
| 总计 |       | 633 | 100.000 | 110 |            |       |          |



# SXT-396

## <样品信息>

色谱柱:XB-C18(100\*4.6mm,5µm)      流速:2.5ml/min  
柱温:30°C      波长:250nm  
数据文件名: RCSSXT-396 - 0-25/11-418-2 - zzp-360mg-24111501-1p-rcqx-pH1.2jz-jf50z-90min-P2.lcd  
方法文件名: RCSSXT-396 - SXT-396-RCQX-FX260-室温.lcm  
批处理文件名: RCSSXT-396 - 20241129-rcqx-FX260.lcb  
样品瓶号: 1-15  
进样体积: 10µl      版本号:6.115  
进样时间: 2024/11/29 13:34:06      实验者: xiechaojun  
处理时间 (V2): 2024/11/30 14:23:41      处理者: xiechaojun  
仪器型号: SHIMADZU LC-2050C(FX260)

## <色谱图>

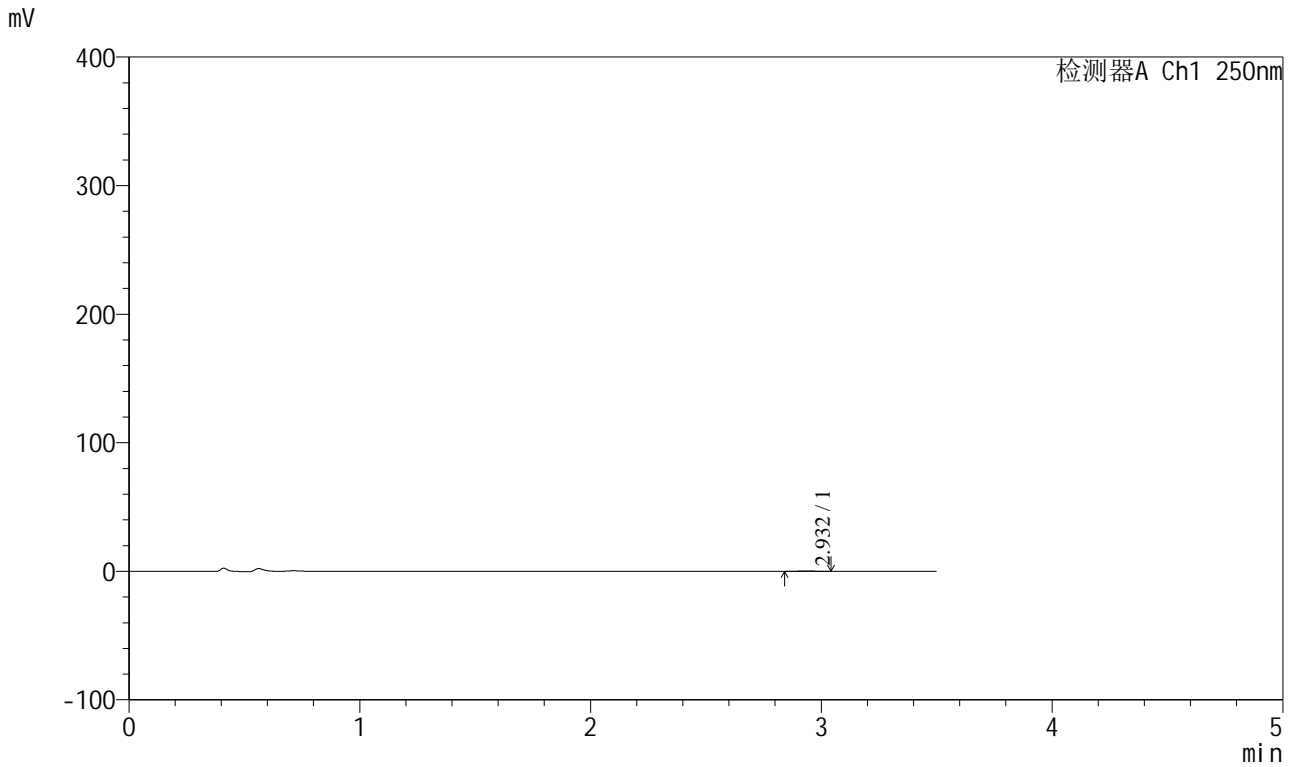

## <峰表>

检测器A Ch1 250nm

| 峰号 | 保留时间  | 面积  | 面积%     | 高度  | 理论塔板数(USP) | 拖尾因子  | 分离度(USP) |
|----|-------|-----|---------|-----|------------|-------|----------|
| 1  | 2.932 | 833 | 100.000 | 142 | 6197       | 1.037 | --       |
| 总计 |       | 833 | 100.000 | 142 |            |       |          |



# SXT-396

## <样品信息>

色谱柱:XB-C18(100\*4.6mm,5μm)                      流速:2.5ml/min  
 柱温:30°C    波长:250nm  
 数据文件名: RCSSXT-396 - 0-25/11-419-2 - zzp-360mg-24111501-1p-rcqx-pH1.2jz-jf50z-90min-P3.lcd  
 方法文件名: RCSSXT-396 - SXT-396-RCQX-FX260-室温.lcm  
 批处理文件名: RCSSXT-396 - 20241129-rcqx-FX260.lcb  
 样品瓶号: 1-24  
 进样体积: 10μl    版本号:6.115  
 进样时间: 2024/11/29 13:37:59                      实验者: xiechaojun  
 处理时间 (V2) : 2024/11/30 14:23:44              处理者: xiechaojun  
 仪器型号: SHIMADZU LC-2050C(FX260)

## <色谱图>

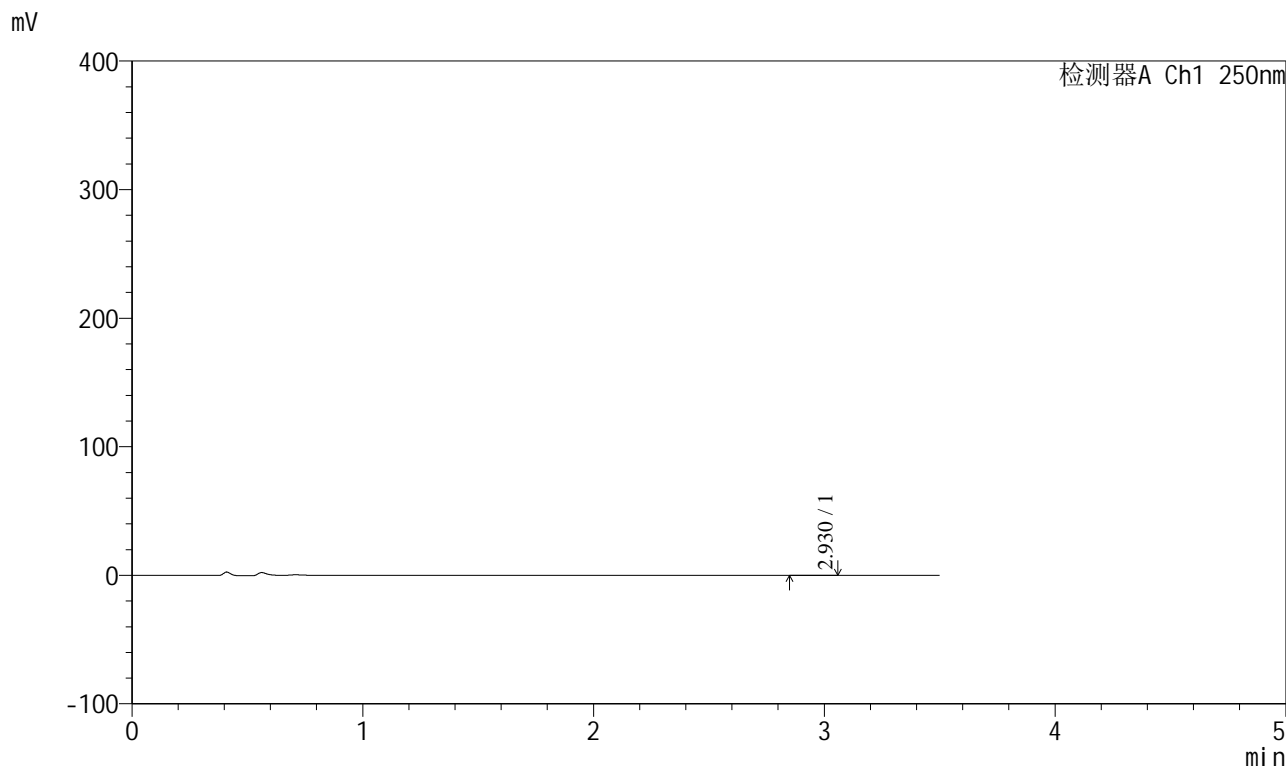

## <峰表>

检测器A Ch1 250nm

| 峰号 | 保留时间  | 面积  | 面积%     | 高度  | 理论塔板数(USP) | 拖尾因子  | 分离度(USP) |
|----|-------|-----|---------|-----|------------|-------|----------|
| 1  | 2.930 | 607 | 100.000 | 102 | 5447       | 1.260 | --       |
| 总计 |       | 607 | 100.000 | 102 |            |       |          |

## &lt;样品信息&gt;

色谱柱:XB-C18(100\*4.6mm,5 $\mu$ m) 流速:2.5ml/min  
柱温:30 $^{\circ}$ C 波长:250nm  
数据文件名: RCSSXT-396 - 0-25/11-420-2 - zzp-360mg-24111501-1p-rcqx-pH1.2jz-jf50z-90min-P4.lcd  
方法文件名: RCSSXT-396 - SXT-396-RCQX-FX260-室温.lcm  
批处理文件名: RCSSXT-396 - 20241129-rcqx-FX260.lcb  
样品瓶号: 1-33  
进样体积: 10 $\mu$ l 版本号:6.115  
进样时间: 2024/11/29 13:41:51 实验者: xiechaojun  
处理时间(V2): 2024/11/30 14:23:47 处理者: xiechaojun  
仪器型号: SHIMADZU LC-2050C(FX260)

## &lt;色谱图&gt;

mV

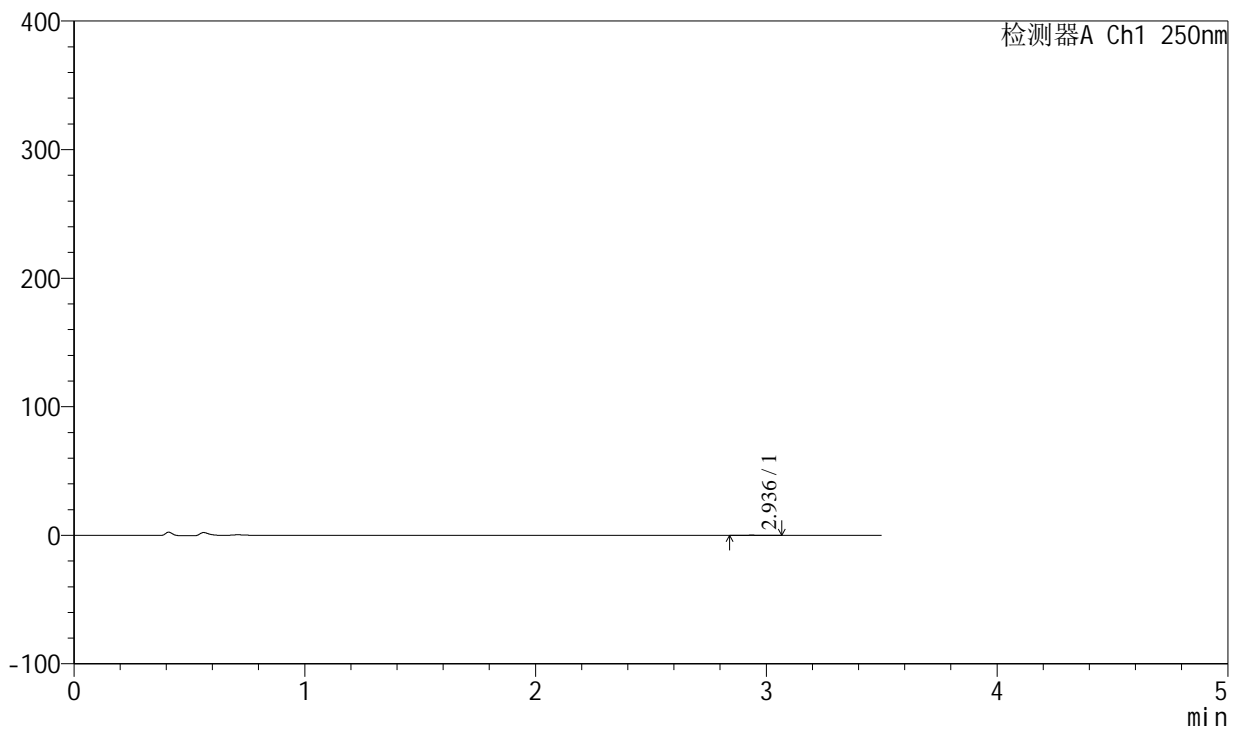

## &lt;峰表&gt;

检测器A Ch1 250nm

| 峰号 | 保留时间  | 面积  | 面积%     | 高度  | 理论塔板数(USP) | 拖尾因子  | 分离度(USP) |
|----|-------|-----|---------|-----|------------|-------|----------|
| 1  | 2.936 | 732 | 100.000 | 115 | 4841       | 1.123 | --       |
| 总计 |       | 732 | 100.000 | 115 |            |       |          |

<样品信息>

色谱柱:XB-C18(100\*4.6mm,5μm) 流速:2.5ml/min  
 柱温:30°C 波长:250nm  
 数据文件名: RCSSXT-396 - 0-25/11-421-2 - zzp-360mg-24111501-1p-rcqx-pH1.2jz-jf50z-90min-P5.lcd  
 方法文件名: RCSSXT-396 - SXT-396-RCQX-FX260-室温.lcm  
 批处理文件名: RCSSXT-396 - 20241129-rcqx-FX260.lcb  
 样品瓶号: 1-42  
 进样体积: 10μl 版本号:6.115  
 进样时间: 2024/11/29 13:45:43 实验者: xiechaojun  
 处理时间(V2): 2024/11/30 14:23:50 处理者: xiechaojun  
 仪器型号: SHIMADZU LC-2050C(FX260)

<色谱图>

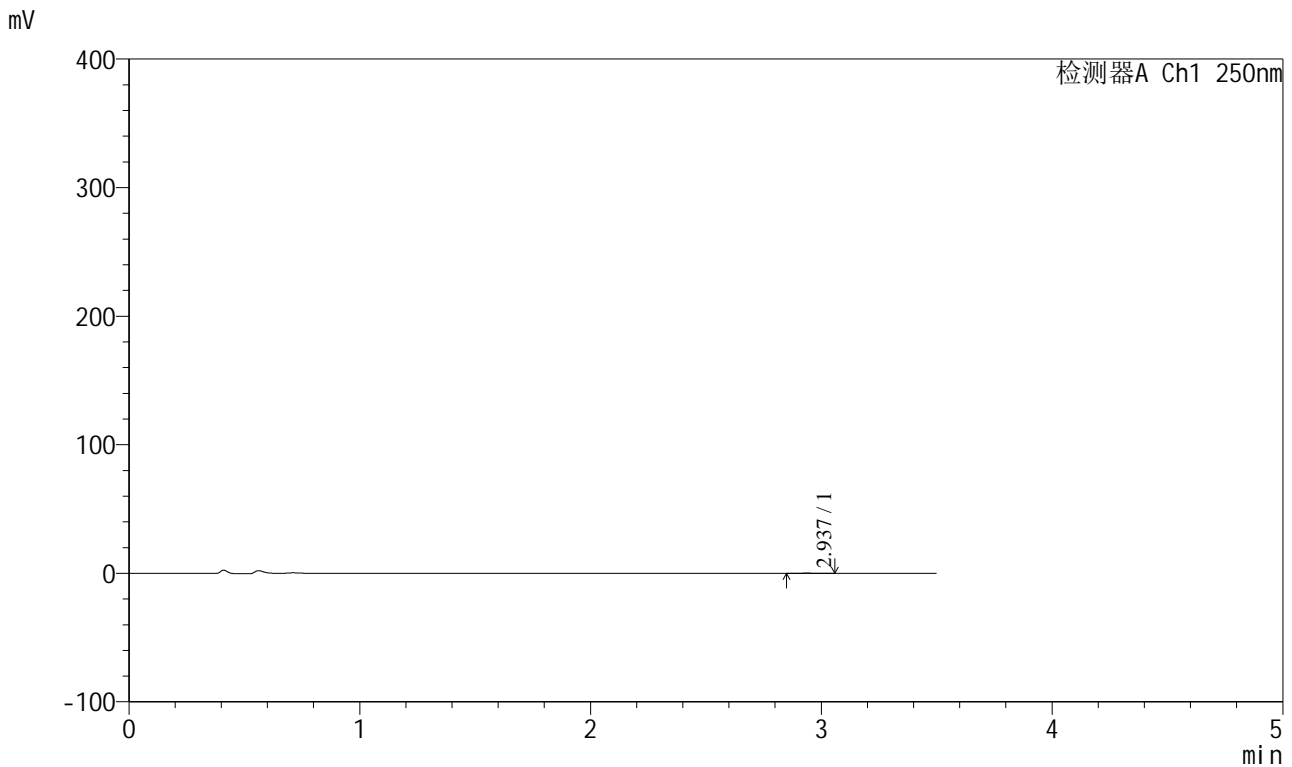

<峰表>

检测器A Ch1 250nm

| 峰号 | 保留时间  | 面积  | 面积%     | 高度  | 理论塔板数(USP) | 拖尾因子  | 分离度(USP) |
|----|-------|-----|---------|-----|------------|-------|----------|
| 1  | 2.937 | 577 | 100.000 | 101 | 6146       | 1.070 | --       |
| 总计 |       | 577 | 100.000 | 101 |            |       |          |



# SXT-396

## <样品信息>

色谱柱:XB-C18(100\*4.6mm,5μm) 流速:2.5ml/min  
 柱温:30°C 波长:250nm  
 数据文件名: RCSSXT-396 - 0-25/11-422-2 - zzp-360mg-24111501-1p-rcqx-pH1.2jz-jf50z-90min-P6.lcd  
 方法文件名: RCSSXT-396 - SXT-396-RCQX-FX260-室温.lcm  
 批处理文件名: RCSSXT-396 - 20241129-rcqx-FX260.lcb  
 样品瓶号: 1-51  
 进样体积: 10μl 版本号:6.115  
 进样时间: 2024/11/29 13:49:34 实验者: xiechaojun  
 处理时间(V2): 2024/11/30 14:23:52 处理者: xiechaojun  
 仪器型号: SHIMADZU LC-2050C(FX260)

## <色谱图>

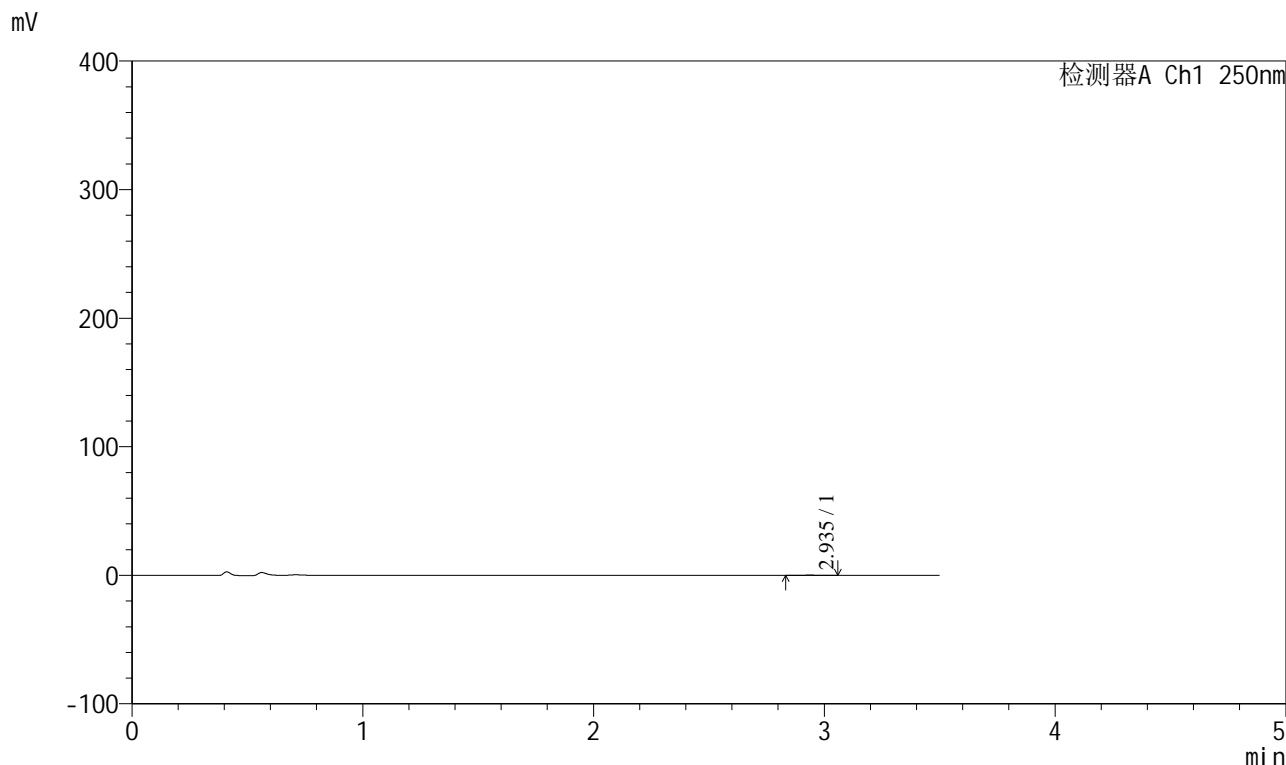

## <峰表>

检测器A Ch1 250nm

| 峰号 | 保留时间  | 面积  | 面积%     | 高度  | 理论塔板数(USP) | 拖尾因子  | 分离度(USP) |
|----|-------|-----|---------|-----|------------|-------|----------|
| 1  | 2.935 | 603 | 100.000 | 100 | 5149       | 0.986 | --       |
| 总计 |       | 603 | 100.000 | 100 |            |       |          |



# SXT-396

## <样品信息>

色谱柱:XB-C18(100\*4.6mm,5μm)                      流速:2.5ml/min  
 柱温:30°C    波长:250nm  
 数据文件名: RCSSXT-396 - 0-25/11-423-2 - zzp-360mg-24111501-1p-rcqx-pH1.2jz-jf50z-120min-P1.lcd  
 方法文件名: RCSSXT-396 - SXT-396-RCQX-FX260-室温.lcm  
 批处理文件名: RCSSXT-396 - 20241129-rcqx-FX260.lcb  
 样品瓶号: 1-7  
 进样体积: 10μl    版本号:6.115  
 进样时间: 2024/11/29 13:53:27                      实验者: xiechaojun  
 处理时间 (V2) : 2024/11/30 14:23:55              处理者: xiechaojun  
 仪器型号: SHIMADZU LC-2050C(FX260)

## <色谱图>

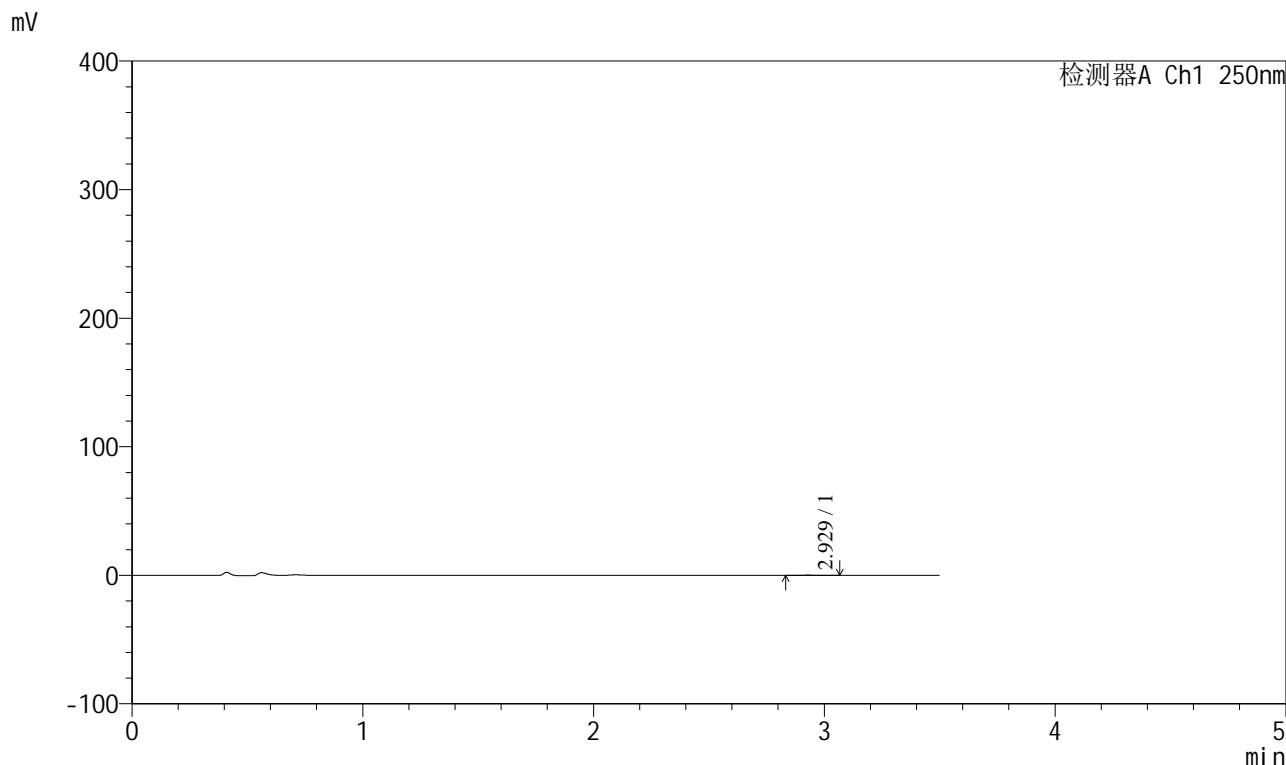

## <峰表>

检测器A Ch1 250nm

| 峰号 | 保留时间  | 面积  | 面积%     | 高度  | 理论塔板数(USP) | 拖尾因子  | 分离度(USP) |
|----|-------|-----|---------|-----|------------|-------|----------|
| 1  | 2.929 | 628 | 100.000 | 108 | 6218       | 1.069 | --       |
| 总计 |       | 628 | 100.000 | 108 |            |       |          |



# SXT-396

## <样品信息>

色谱柱:XB-C18(100\*4.6mm,5μm)                      流速:2.5ml/min  
 柱温:30°C    波长:250nm  
 数据文件名: RCSSXT-396 - 0-25/11-424-2 - zzp-360mg-24111501-1p-rcqx-pH1.2jz-jf50z-120min-P2.lcd  
 方法文件名: RCSSXT-396 - SXT-396-RCQX-FX260-室温.lcm  
 批处理文件名: RCSSXT-396 - 20241129-rcqx-FX260.lcb  
 样品瓶号: 1-16  
 进样体积: 10μl    版本号:6.115  
 进样时间: 2024/11/29 13:57:18                      实验者: xiechaojun  
 处理时间 (V2) : 2024/11/30 14:23:58              处理者: xiechaojun  
 仪器型号: SHIMADZU LC-2050C(FX260)

## <色谱图>

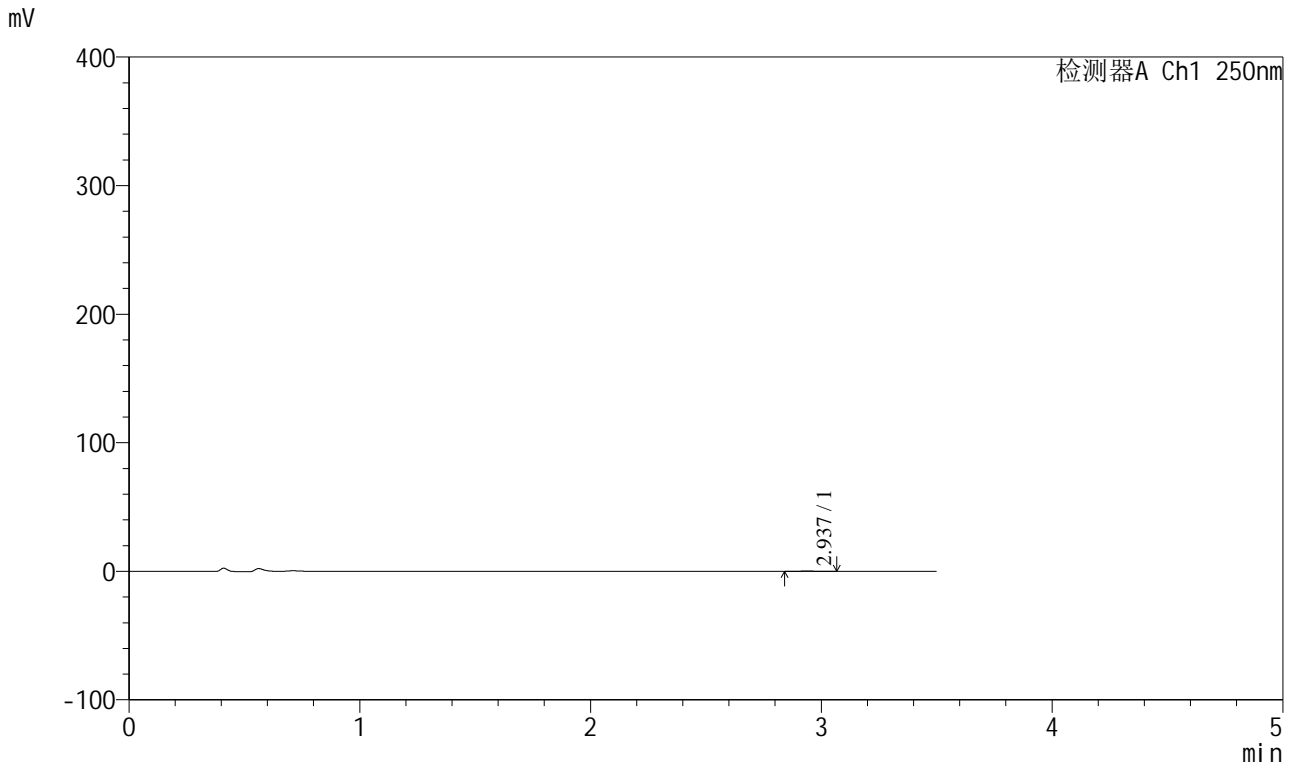

## <峰表>

检测器A Ch1 250nm

| 峰号 | 保留时间  | 面积  | 面积%     | 高度  | 理论塔板数(USP) | 拖尾因子  | 分离度(USP) |
|----|-------|-----|---------|-----|------------|-------|----------|
| 1  | 2.937 | 627 | 100.000 | 106 | 5235       | 1.074 | --       |
| 总计 |       | 627 | 100.000 | 106 |            |       |          |



# SXT-396

## <样品信息>

色谱柱:XB-C18(100\*4.6mm,5μm)                      流速:2.5ml/min  
柱温:30°C    波长:250nm  
数据文件名: RCSSXT-396 - 0-25/11-425-2 - zzp-360mg-24111501-1p-rcqx-pH1.2jz-jf50z-120min-P3.lcd  
方法文件名: RCSSXT-396 - SXT-396-RCQX-FX260-室温.lcm  
批处理文件名: RCSSXT-396 - 20241129-rcqx-FX260.lcb  
样品瓶号: 1-25  
进样体积: 10μl    版本号:6.115  
进样时间: 2024/11/29 14:01:10                      实验者: xiechaojun  
处理时间 (V2): 2024/11/30 14:24:01              处理者: xiechaojun  
仪器型号: SHIMADZU LC-2050C(FX260)

## <色谱图>

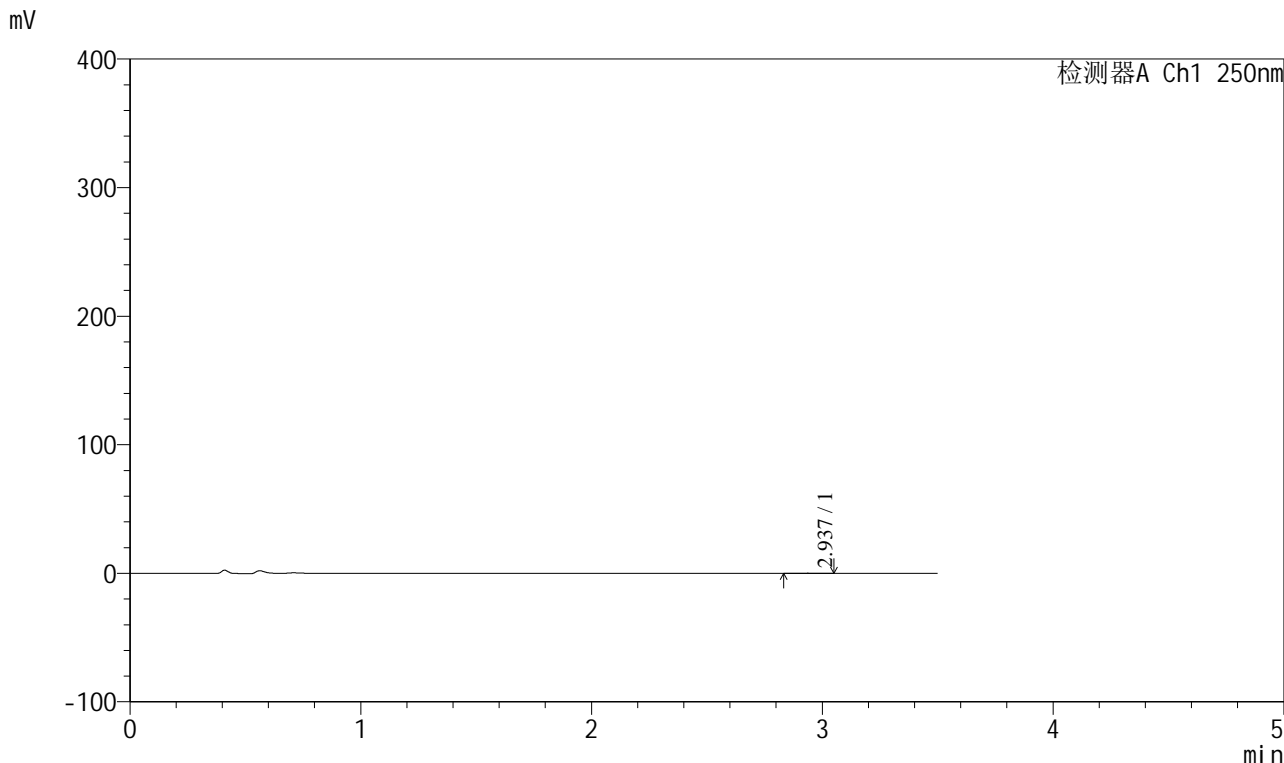

## <峰表>

| 峰号 | 保留时间  | 面积  | 面积%     | 高度  | 理论塔板数(USP) | 拖尾因子  | 分离度(USP) |
|----|-------|-----|---------|-----|------------|-------|----------|
| 1  | 2.937 | 635 | 100.000 | 106 | 4615       | 1.029 | --       |
| 总计 |       | 635 | 100.000 | 106 |            |       |          |



# SXT-396

## <样品信息>

色谱柱:XB-C18(100\*4.6mm,5µm)                      流速:2.5ml/min  
 柱温:30°C    波长:250nm  
 数据文件名: RCSSXT-396 - 0-25/11-426-2 - zzp-360mg-24111501-1p-rcqx-pH1.2jz-jf50z-120min-P4.lcd  
 方法文件名: RCSSXT-396 - SXT-396-RCQX-FX260-室温.lcm  
 批处理文件名: RCSSXT-396 - 20241129-rcqx-FX260.lcb  
 样品瓶号: 1-34  
 进样体积: 10µl    版本号:6.115  
 进样时间: 2024/11/29 14:05:03                      实验者: xiechaojun  
 处理时间 (V2) : 2024/11/30 14:24:03              处理者: xiechaojun  
 仪器型号: SHIMADZU LC-2050C(FX260)

## <色谱图>

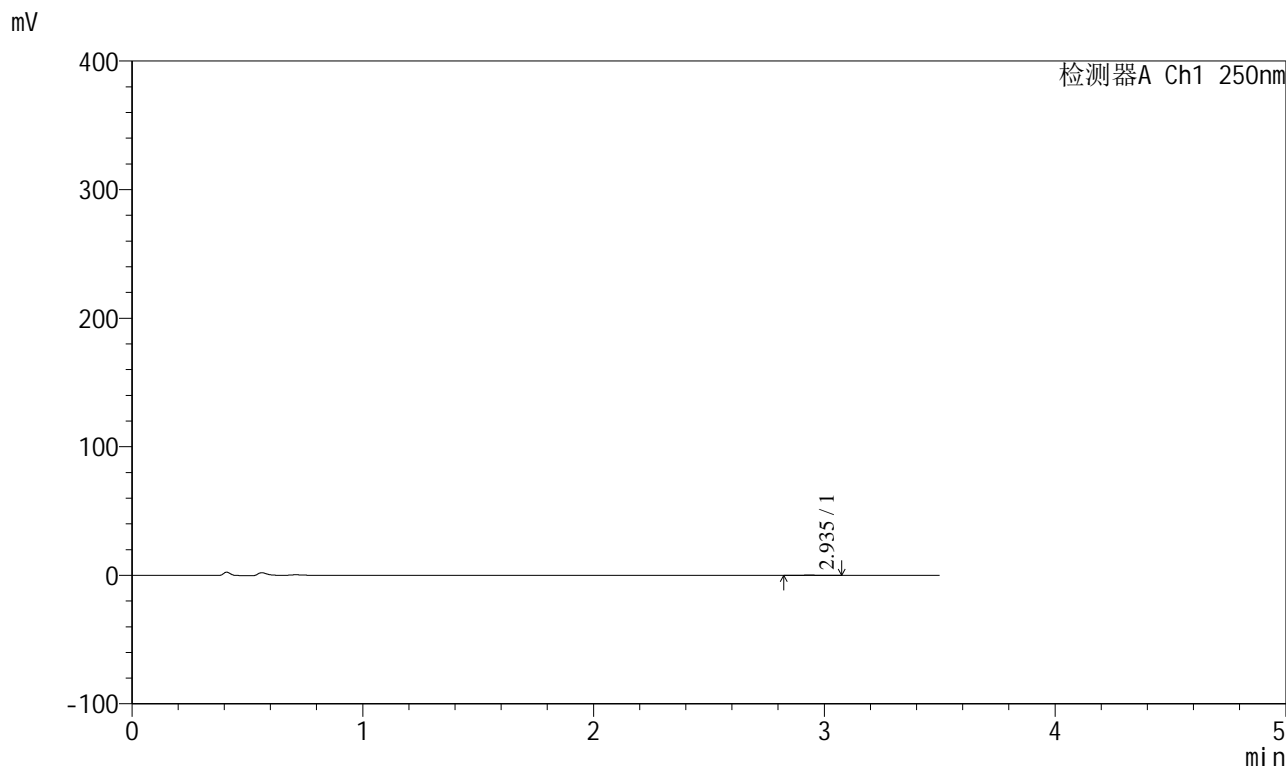

## <峰表>

检测器A Ch1 250nm

| 峰号 | 保留时间  | 面积  | 面积%     | 高度  | 理论塔板数(USP) | 拖尾因子  | 分离度(USP) |
|----|-------|-----|---------|-----|------------|-------|----------|
| 1  | 2.935 | 775 | 100.000 | 121 | 4766       | 1.194 | --       |
| 总计 |       | 775 | 100.000 | 121 |            |       |          |



# SXT-396

## <样品信息>

色谱柱:XB-C18(100\*4.6mm,5μm)                      流速:2.5ml/min  
 柱温:30°C    波长:250nm  
 数据文件名: RCSSXT-396 - 0-25/11-427-2 - zzp-360mg-24111501-1p-rcqx-pH1.2jz-jf50z-120min-P5.lcd  
 方法文件名: RCSSXT-396 - SXT-396-RCQX-FX260-室温.lcm  
 批处理文件名: RCSSXT-396 - 20241129-rcqx-FX260.lcb  
 样品瓶号: 1-43  
 进样体积: 10μl    版本号:6.115  
 进样时间: 2024/11/29 14:08:56                      实验者: xiechaojun  
 处理时间 (V2) : 2024/11/30 14:24:06              处理者: xiechaojun  
 仪器型号: SHIMADZU LC-2050C(FX260)

## <色谱图>

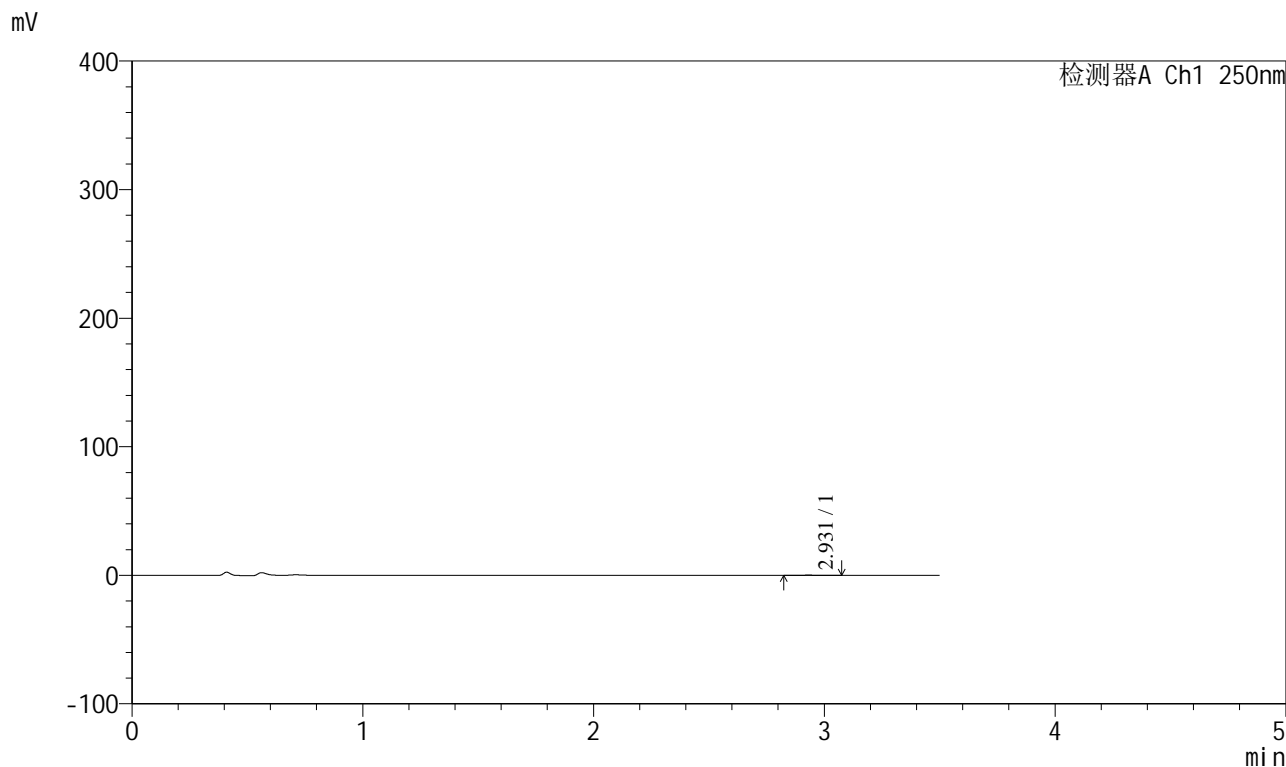

## <峰表>

检测器A Ch1 250nm

| 峰号 | 保留时间  | 面积  | 面积%     | 高度  | 理论塔板数(USP) | 拖尾因子  | 分离度(USP) |
|----|-------|-----|---------|-----|------------|-------|----------|
| 1  | 2.931 | 682 | 100.000 | 108 | 5632       | 1.098 | --       |
| 总计 |       | 682 | 100.000 | 108 |            |       |          |



# SXT-396

### <样品信息>

色谱柱:XB-C18(100\*4.6mm,5μm) 流速:2.5ml/min  
柱温:30°C 波长:250nm  
数据文件名: RCSSXT-396 - 0-25/11-428-2 - zzp-360mg-24111501-1p-rcqx-pH1.2jz-jf50z-120min-P6.lcd  
方法文件名: RCSSXT-396 - SXT-396-RCQX-FX260-室温.lcm  
批处理文件名: RCSSXT-396 - 20241129-rcqx-FX260.lcb  
样品瓶号: 1-52  
进样体积: 10μl 版本号:6.115  
进样时间: 2024/11/29 14:12:48 实验者: xiechaojun  
处理时间 (V2) : 2024/11/30 14:24:09 处理者: xiechaojun  
仪器型号: SHIMADZU LC-2050C(FX260)

### <色谱图>

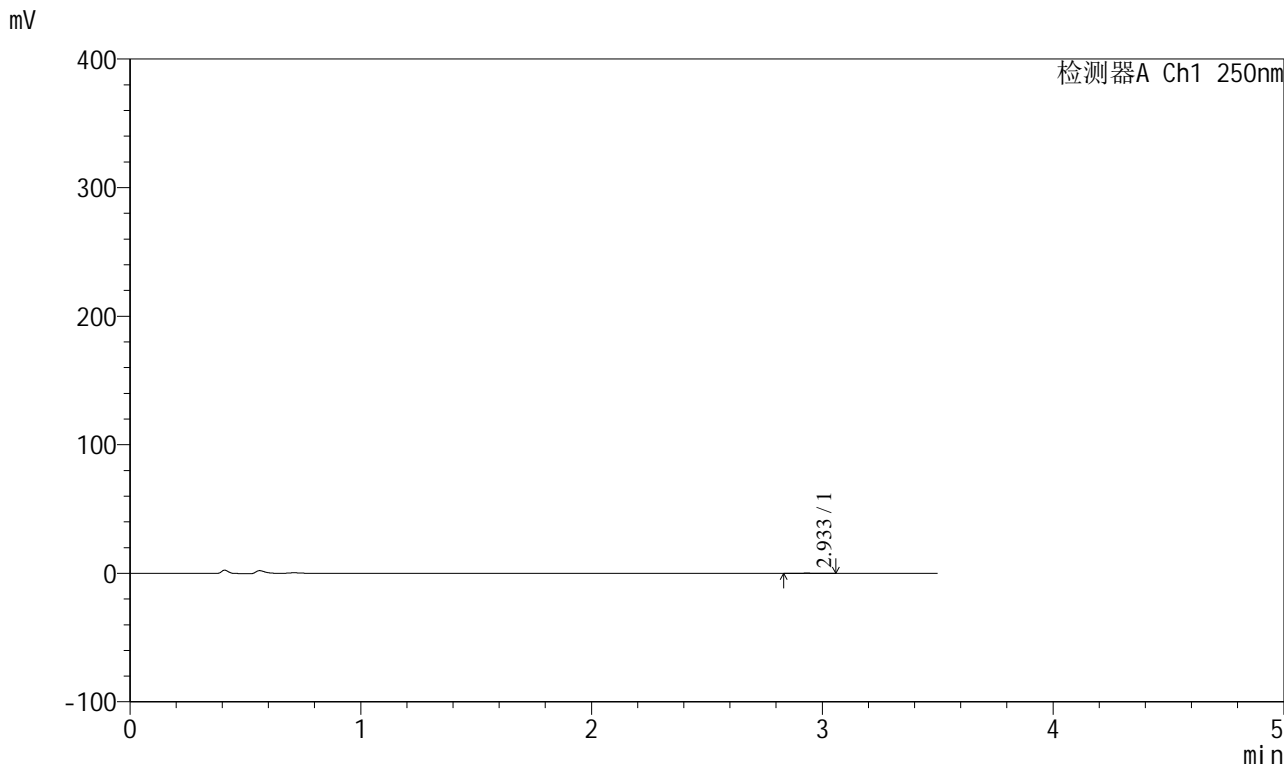

### <峰表>

检测器A Ch1 250nm

| 峰号 | 保留时间  | 面积  | 面积%     | 高度  | 理论塔板数(USP) | 拖尾因子  | 分离度(USP) |
|----|-------|-----|---------|-----|------------|-------|----------|
| 1  | 2.933 | 647 | 100.000 | 103 | 5170       | 1.096 | --       |
| 总计 |       | 647 | 100.000 | 103 |            |       |          |

## &lt;样品信息&gt;

色谱柱:XB-C18(100\*4.6mm,5 $\mu$ m) 流速:2.5ml/min  
柱温:30 $^{\circ}$ C 波长:250nm  
数据文件名: RCSSXT-396 - 0-25/11-429-2 - zzp-360mg-24111501-1p-rcqx-pH1.2jz-jf50z-jxzs-P1.lcd  
方法文件名: RCSSXT-396 - SXT-396-RCQX-FX260-室温.lcm  
批处理文件名: RCSSXT-396 - 20241129-rcqx-FX260.lcb  
样品瓶号: 1-8  
进样体积: 10 $\mu$ l 版本号:6.115  
进样时间: 2024/11/29 14:16:41 实验者: xiechaojun  
处理时间(V2): 2024/11/30 14:24:11 处理者: xiechaojun  
仪器型号: SHIMADZU LC-2050C(FX260)

## &lt;色谱图&gt;

mV

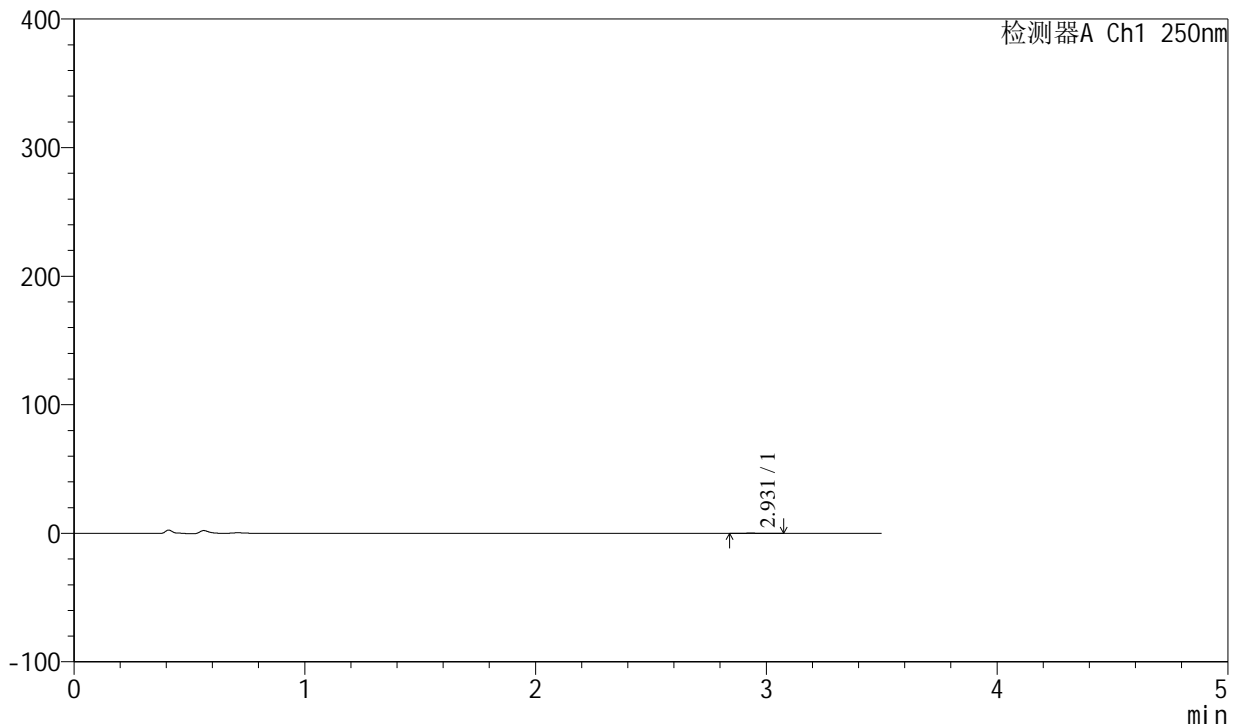

## &lt;峰表&gt;

检测器A Ch1 250nm

| 峰号 | 保留时间  | 面积  | 面积%     | 高度  | 理论塔板数(USP) | 拖尾因子  | 分离度(USP) |
|----|-------|-----|---------|-----|------------|-------|----------|
| 1  | 2.931 | 626 | 100.000 | 102 | 5434       | 1.141 | --       |
| 总计 |       | 626 | 100.000 | 102 |            |       |          |



# SXT-396

## <样品信息>

色谱柱:XB-C18(100\*4.6mm,5μm)                      流速:2.5ml/min  
 柱温:30°C    波长:250nm  
 数据文件名: RCSSXT-396 - 0-25/11-430-2 - zzp-360mg-24111501-1p-rcqx-pH1.2jz-jf50z-jxzs-P2.lcd  
 方法文件名: RCSSXT-396 - SXT-396-RCQX-FX260-室温.lcm  
 批处理文件名: RCSSXT-396 - 20241129-rcqx-FX260.lcb  
 样品瓶号: 1-17  
 进样体积: 10μl    版本号:6.115  
 进样时间: 2024/11/29 14:20:33                      实验者: xiechaojun  
 处理时间 (V2) : 2024/11/30 14:24:14              处理者: xiechaojun  
 仪器型号: SHIMADZU LC-2050C(FX260)

## <色谱图>

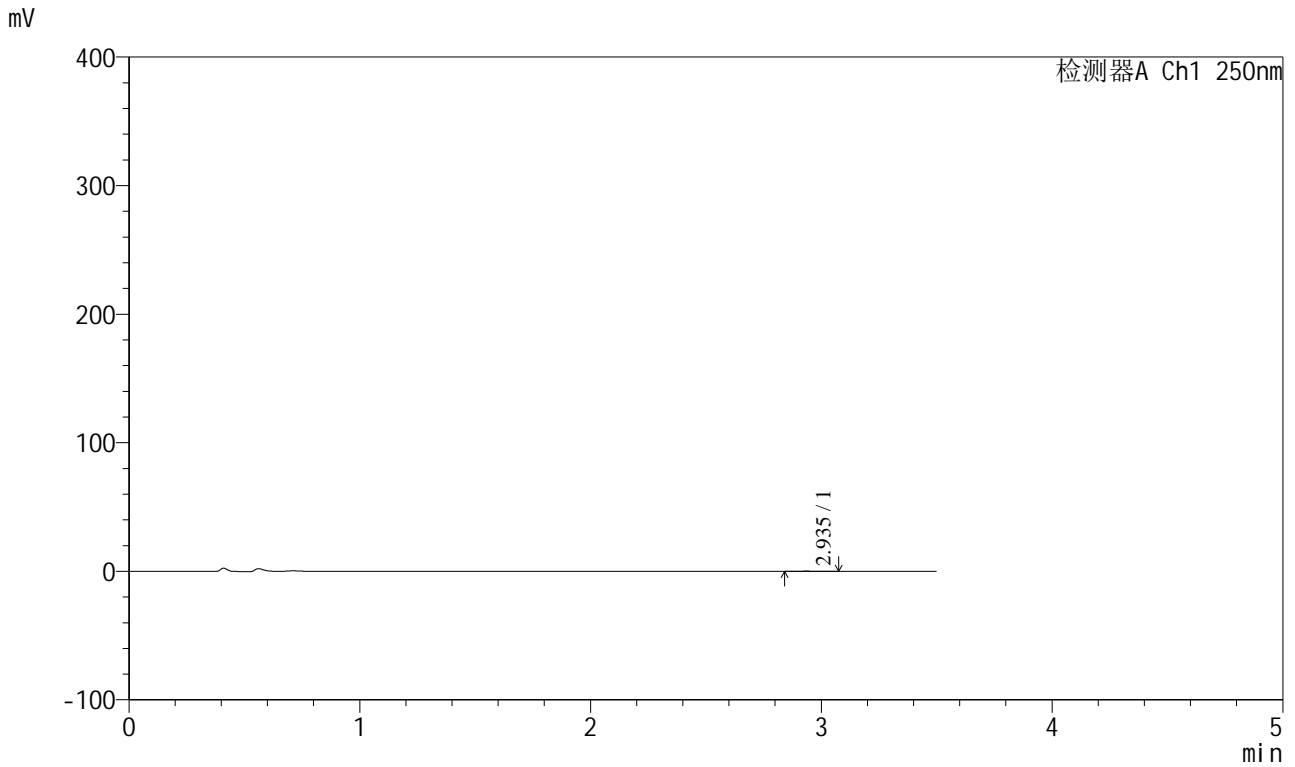

## <峰表>

检测器A Ch1 250nm

| 峰号 | 保留时间  | 面积  | 面积%     | 高度  | 理论塔板数(USP) | 拖尾因子  | 分离度(USP) |
|----|-------|-----|---------|-----|------------|-------|----------|
| 1  | 2.935 | 638 | 100.000 | 103 | 6129       | 1.241 | --       |
| 总计 |       | 638 | 100.000 | 103 |            |       |          |

## &lt;样品信息&gt;

色谱柱:XB-C18(100\*4.6mm,5 $\mu$ m) 流速:2.5ml/min  
柱温:30 $^{\circ}$ C 波长:250nm  
数据文件名: RCSSXT-396 - 0-25/11-431-2 - zzp-360mg-24111501-1p-rcqx-pH1.2jz-jf50z-jxzs-P3.lcd  
方法文件名: RCSSXT-396 - SXT-396-RCQX-FX260-室温.lcm  
批处理文件名: RCSSXT-396 - 20241129-rcqx-FX260.lcb  
样品瓶号: 1-26  
进样体积: 10 $\mu$ l 版本号:6.115  
进样时间: 2024/11/29 14:24:25 实验者: xiechaojun  
处理时间(V2): 2024/11/30 14:24:16 处理者: xiechaojun  
仪器型号: SHIMADZU LC-2050C(FX260)

## &lt;色谱图&gt;

mV

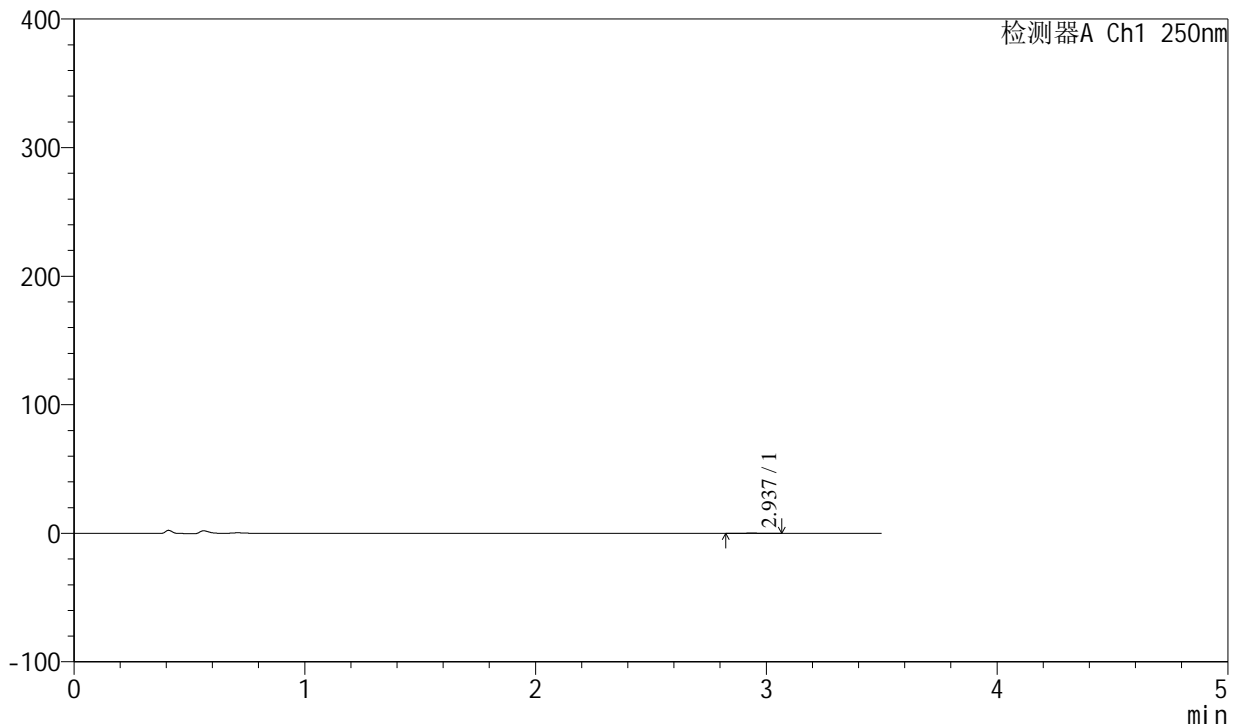

## &lt;峰表&gt;

检测器A Ch1 250nm

| 峰号 | 保留时间  | 面积  | 面积%     | 高度  | 理论塔板数(USP) | 拖尾因子  | 分离度(USP) |
|----|-------|-----|---------|-----|------------|-------|----------|
| 1  | 2.937 | 639 | 100.000 | 106 | 5854       | 1.023 | --       |
| 总计 |       | 639 | 100.000 | 106 |            |       |          |



# SXT-396

<样品信息>

色谱柱:XB-C18(100\*4.6mm,5μm) 流速:2.5ml/min  
 柱温:30°C 波长:250nm  
 数据文件名: RCSSXT-396 - 0-25/11-432-2 - zzp-360mg-24111501-1p-rcqx-pH1.2jz-jf50z-jxzs-P4.lcd  
 方法文件名: RCSSXT-396 - SXT-396-RCQX-FX260-室温.lcm  
 批处理文件名: RCSSXT-396 - 20241129-rcqx-FX260.lcb  
 样品瓶号: 1-35  
 进样体积: 10μl 版本号:6.115  
 进样时间: 2024/11/29 14:28:18 实验者: xiechaojun  
 处理时间 (V2): 2024/11/30 14:24:19 处理者: xiechaojun  
 仪器型号: SHIMADZU LC-2050C(FX260)

<色谱图>

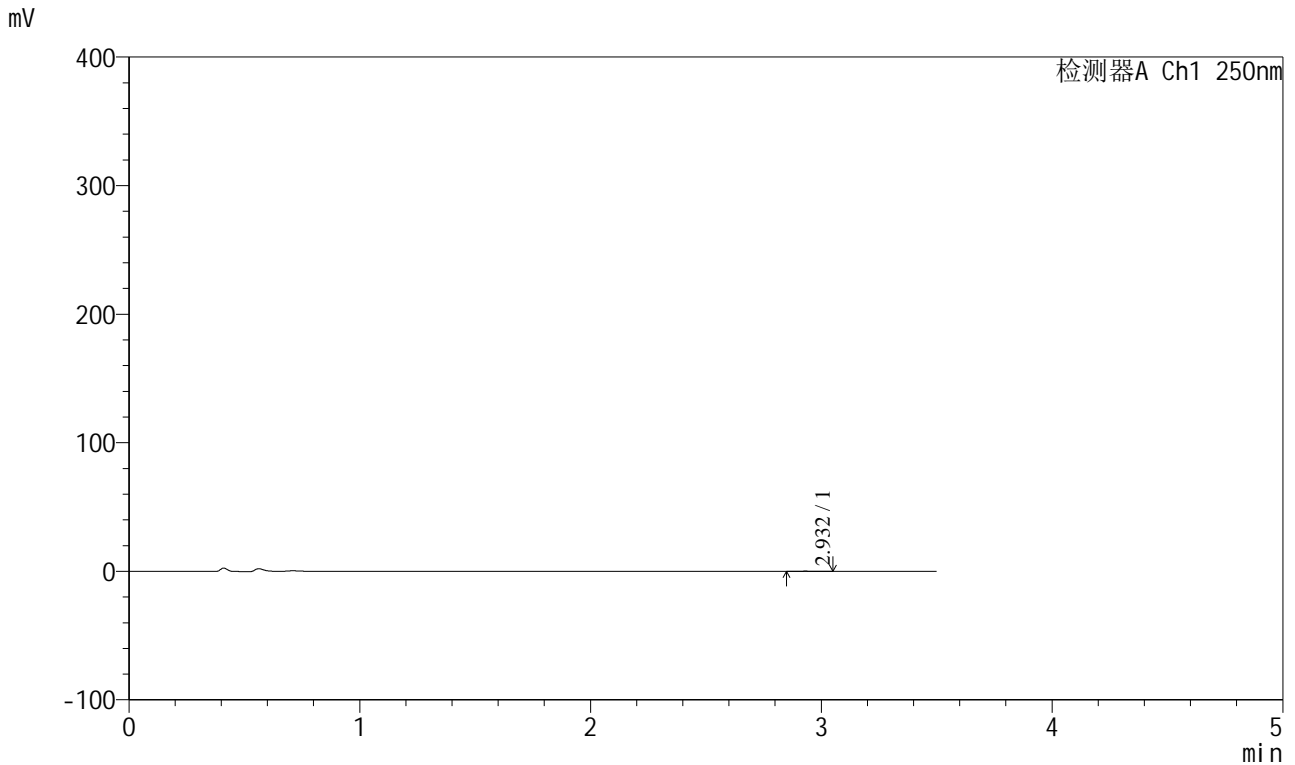

<峰表>

检测器A Ch1 250nm

| 峰号 | 保留时间  | 面积  | 面积%     | 高度  | 理论塔板数(USP) | 拖尾因子  | 分离度(USP) |
|----|-------|-----|---------|-----|------------|-------|----------|
| 1  | 2.932 | 553 | 100.000 | 102 | 6574       | 1.160 | --       |
| 总计 |       | 553 | 100.000 | 102 |            |       |          |

## &lt;样品信息&gt;

色谱柱:XB-C18(100\*4.6mm,5 $\mu$ m) 流速:2.5ml/min  
柱温:30 $^{\circ}$ C 波长:250nm  
数据文件名: RCSSXT-396 - 0-25/11-433-2 - zzp-360mg-24111501-1p-rcqx-pH1.2jz-jf50z-jxzs-P5.lcd  
方法文件名: RCSSXT-396 - SXT-396-RCQX-FX260-室温.lcm  
批处理文件名: RCSSXT-396 - 20241129-rcqx-FX260.lcb  
样品瓶号: 1-44  
进样体积: 10 $\mu$ l 版本号:6.115  
进样时间: 2024/11/29 14:32:11 实验者: xiechaojun  
处理时间(V2): 2024/11/30 14:24:22 处理者: xiechaojun  
仪器型号: SHIMADZU LC-2050C(FX260)

## &lt;色谱图&gt;

mV

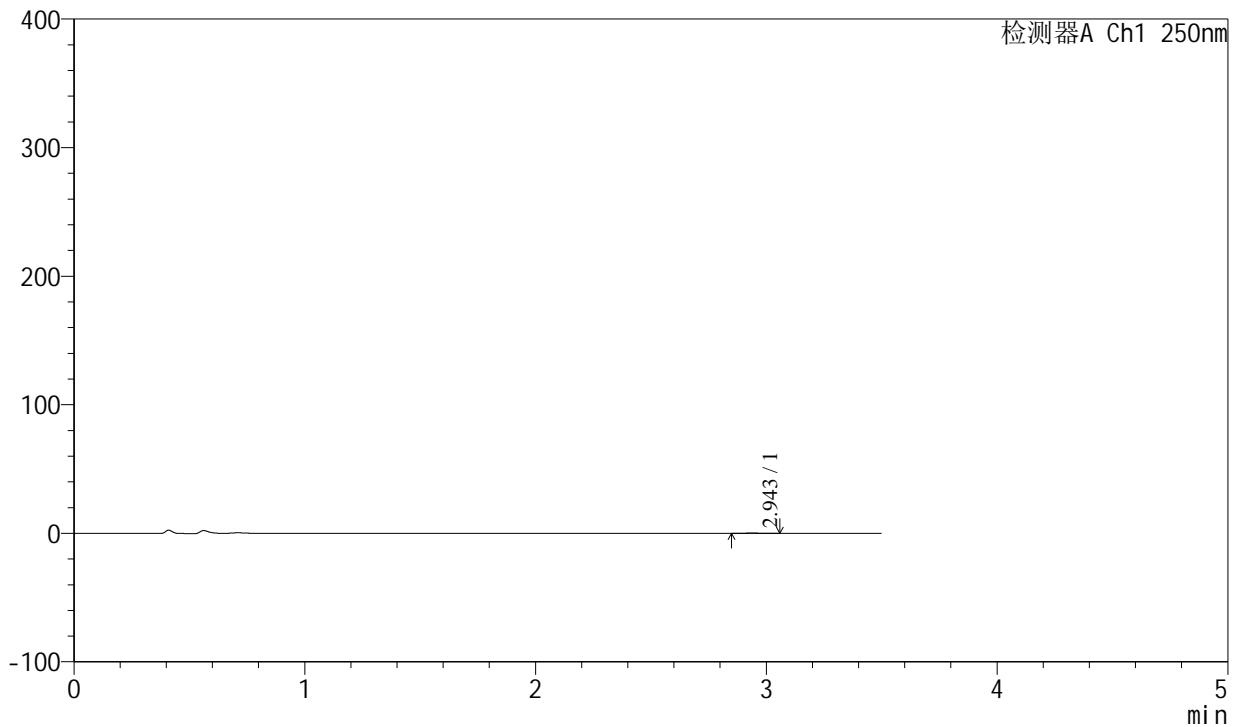

## &lt;峰表&gt;

检测器A Ch1 250nm

| 峰号 | 保留时间  | 面积  | 面积%     | 高度 | 理论塔板数(USP) | 拖尾因子  | 分离度(USP) |
|----|-------|-----|---------|----|------------|-------|----------|
| 1  | 2.943 | 555 | 100.000 | 98 | 7221       | 1.019 | --       |
| 总计 |       | 555 | 100.000 | 98 |            |       |          |



# SXT-396

### <样品信息>

色谱柱:XB-C18(100\*4.6mm,5 $\mu$ m) 流速:2.5ml/min  
柱温:30 $^{\circ}$ C 波长:250nm  
数据文件名: RCSSXT-396 - 0-25/11-434-2 - zzp-360mg-24111501-1p-rcqx-pH1.2jz-jf50z-jxzs-P6.lcd  
方法文件名: RCSSXT-396 - SXT-396-RCQX-FX260-室温.lcm  
批处理文件名: RCSSXT-396 - 20241129-rcqx-FX260.lcb  
样品瓶号: 1-53  
进样体积: 10 $\mu$ l 版本号:6.115  
进样时间: 2024/11/29 14:36:04 实验者: xiechaojun  
处理时间 (V2) : 2024/11/30 14:24:24 处理者: xiechaojun  
仪器型号: SHIMADZU LC-2050C(FX260)

### <色谱图>

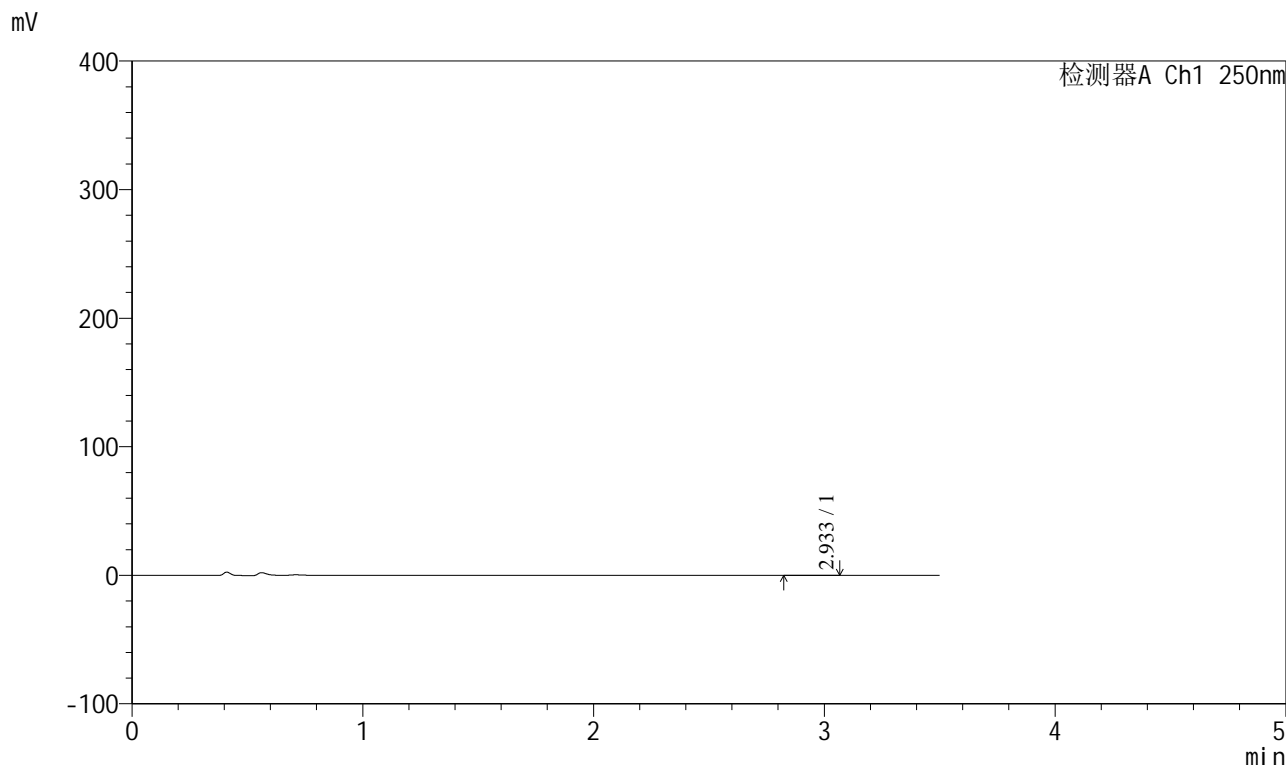

### <峰表>

| 峰号 | 保留时间  | 面积  | 面积%     | 高度  | 理论塔板数(USP) | 拖尾因子  | 分离度(USP) |
|----|-------|-----|---------|-----|------------|-------|----------|
| 1  | 2.933 | 639 | 100.000 | 104 | 5227       | 1.013 | --       |
| 总计 |       | 639 | 100.000 | 104 |            |       |          |



# SXT-396

## <样品信息>

色谱柱:XB-C18(100\*4.6mm,5μm)                      流速:2.5ml/min  
 柱温:30°C    波长:250nm  
 数据文件名: RCSSXT-396 - 0-25/11-435-2 - zzp-360mg-24111501-1p-rcqx-pH1.2jz-jf50z-dz2-1.lcd  
 方法文件名: RCSSXT-396 - SXT-396-RCQX-FX260-室温.lcm  
 批处理文件名: RCSSXT-396 - 20241129-rcqx-FX260.lcb  
 样品瓶号: 1-27  
 进样体积: 10μl    版本号:6.115  
 进样时间: 2024/11/29 14:39:57                      实验者: xiechaojun  
 处理时间 (V2) : 2024/11/30 14:24:27              处理者: xiechaojun  
 仪器型号: SHIMADZU LC-2050C(FX260)

## <色谱图>

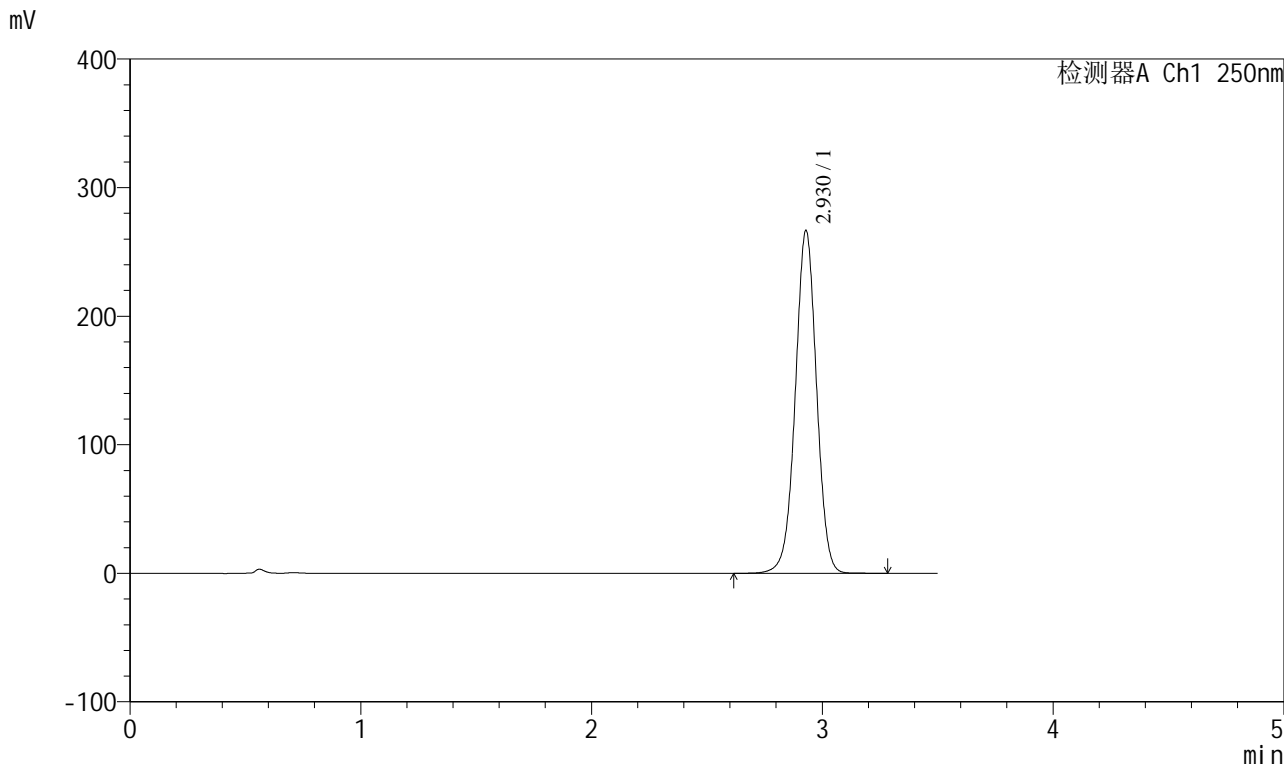

## <峰表>

检测器A Ch1 250nm

| 峰号 | 保留时间  | 面积      | 面积%     | 高度     | 理论塔板数(USP) | 拖尾因子  | 分离度(USP) |
|----|-------|---------|---------|--------|------------|-------|----------|
| 1  | 2.930 | 1705892 | 100.000 | 266654 | 4924       | 0.995 | --       |
| 总计 |       | 1705892 | 100.000 | 266654 |            |       |          |



# SXT-396

## <样品信息>

色谱柱:XB-C18(100\*4.6mm,5μm)                      流速:2.5ml/min  
 柱温:30°C    波长:250nm  
 数据文件名: RCSSXT-396 - 0-25/11-436-2 - zzp-360mg-24111501-1p-rcqx-pH1.2jz-jf50z-dz2-2.lcd  
 方法文件名: RCSSXT-396 - SXT-396-RCQX-FX260-室温.lcm  
 批处理文件名: RCSSXT-396 - 20241129-rcqx-FX260.lcb  
 样品瓶号: 1-27  
 进样体积: 10μl    版本号:6.115  
 进样时间: 2024/11/29 14:43:50                      实验者: xiechaojun  
 处理时间 (V2) : 2024/11/30 14:24:30              处理者: xiechaojun  
 仪器型号: SHIMADZU LC-2050C(FX260)

## <色谱图>

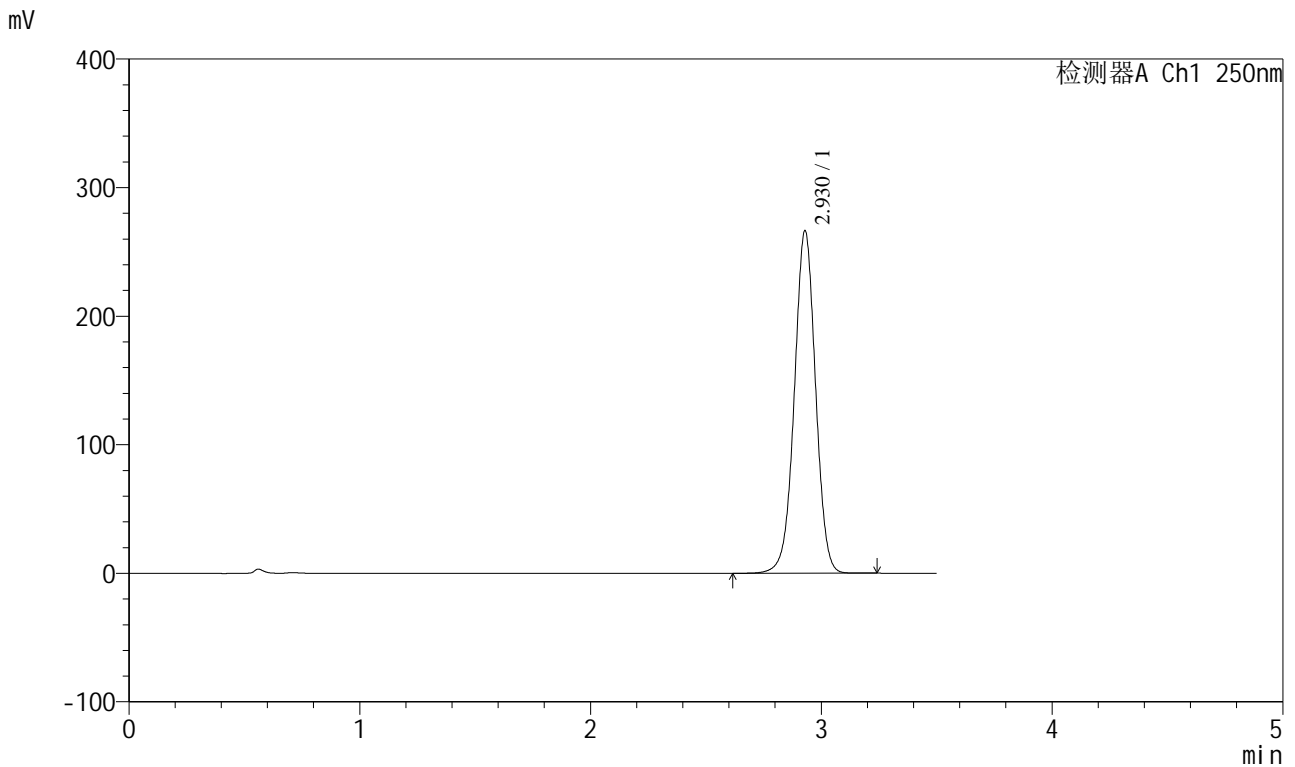

## <峰表>

检测器A Ch1 250nm

| 峰号 | 保留时间  | 面积      | 面积%     | 高度     | 理论塔板数(USP) | 拖尾因子  | 分离度(USP) |
|----|-------|---------|---------|--------|------------|-------|----------|
| 1  | 2.930 | 1704181 | 100.000 | 266520 | 4926       | 0.995 | --       |
| 总计 |       | 1704181 | 100.000 | 266520 |            |       |          |

## <样品信息>

色谱柱:XB-C18(100\*4.6mm,5 $\mu$ m) 流速:2.5ml/min  
柱温:30 $^{\circ}$ C 波长:250nm  
数据文件名: RCSSXT-396 - 0-25/11-437-2 - zzp-360mg-24112101-1p-rcqx-pH1.2jz-jf50z-rj.lcd  
方法文件名: RCSSXT-396 - SXT-396-RCQX-FX260-室温.lcm  
批处理文件名: RCSSXT-396 - 20241129-rcqx-FX260.lcb  
样品瓶号: 2-9  
进样体积: 10 $\mu$ l 版本号:6.115  
进样时间: 2024/11/29 14:47:43 实验者: xiechaojun  
处理时间(V2): 2024/11/30 14:24:32 处理者: xiechaojun  
仪器型号: SHIMADZU LC-2050C(FX260)

## <色谱图>

mV

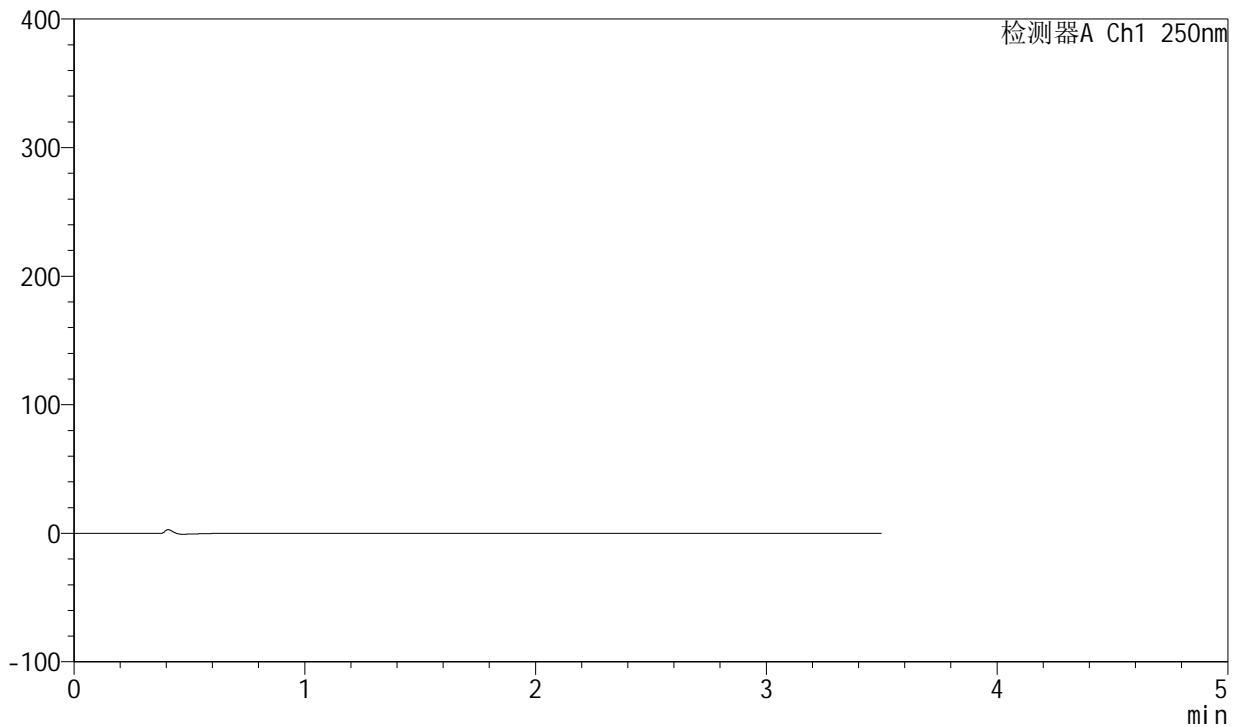

## <峰表>

检测器A Ch1 250nm

| 峰号 | 保留时间 | 面积 | 面积% | 高度 | 理论塔板数(USP) | 拖尾因子 | 分离度(USP) |
|----|------|----|-----|----|------------|------|----------|
| 总计 |      |    |     |    |            |      |          |



# SXT-396

## <样品信息>

色谱柱:XB-C18(100\*4.6mm,5μm) 流速:2.5ml/min  
 柱温:30°C 波长:250nm  
 数据文件名: RCSSXT-396 - 0-25/11-438-2 - zzp-360mg-24112101-1p-rcqx-pH1.2jz-jf50z-dz1-1.lcd  
 方法文件名: RCSSXT-396 - SXT-396-RCQX-FX260-室温.lcm  
 批处理文件名: RCSSXT-396 - 20241129-rcqx-FX260.lcb  
 样品瓶号: 2-18  
 进样体积: 10μl 版本号:6.115  
 进样时间: 2024/11/29 14:51:37 实验者: xiechaojun  
 处理时间 (V2): 2024/11/30 14:24:35 处理者: xiechaojun  
 仪器型号: SHIMADZU LC-2050C(FX260)

## <色谱图>

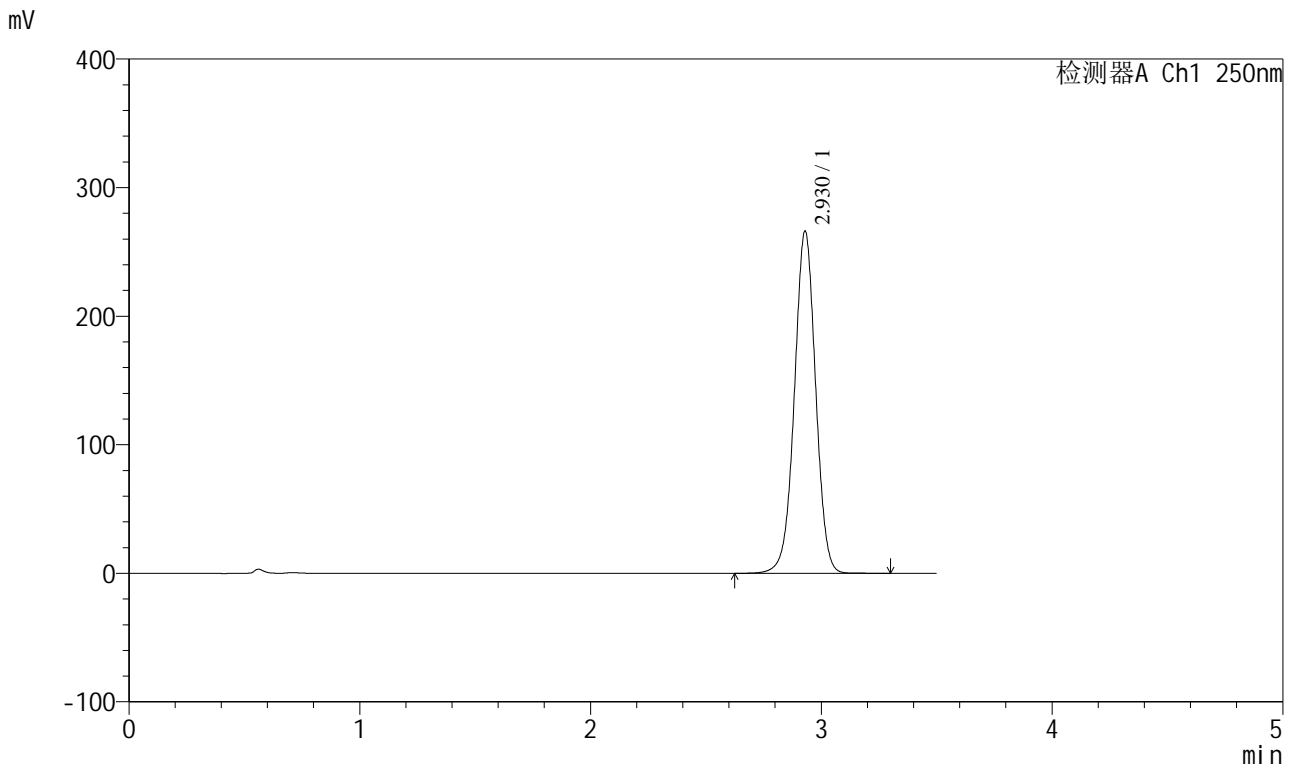

## <峰表>

检测器A Ch1 250nm

| 峰号 | 保留时间  | 面积      | 面积%     | 高度     | 理论塔板数(USP) | 拖尾因子  | 分离度(USP) |
|----|-------|---------|---------|--------|------------|-------|----------|
| 1  | 2.930 | 1703785 | 100.000 | 266230 | 4921       | 0.995 | --       |
| 总计 |       | 1703785 | 100.000 | 266230 |            |       |          |



# SXT-396

## <样品信息>

色谱柱:XB-C18(100\*4.6mm,5μm) 流速:2.5ml/min  
柱温:30°C 波长:250nm  
数据文件名: RCSSXT-396 - 0-25/11-439-2 - zzp-360mg-24112101-1p-rcqx-pH1.2jz-jf50z-dz1-2.lcd  
方法文件名: RCSSXT-396 - SXT-396-RCQX-FX260-室温.lcm  
批处理文件名: RCSSXT-396 - 20241129-rcqx-FX260.lcb  
样品瓶号: 2-18  
进样体积: 10μl 版本号:6.115  
进样时间: 2024/11/29 14:55:31 实验者: xiechaojun  
处理时间(V2): 2024/11/30 14:24:38 处理者: xiechaojun  
仪器型号: SHIMADZU LC-2050C(FX260)

## <色谱图>

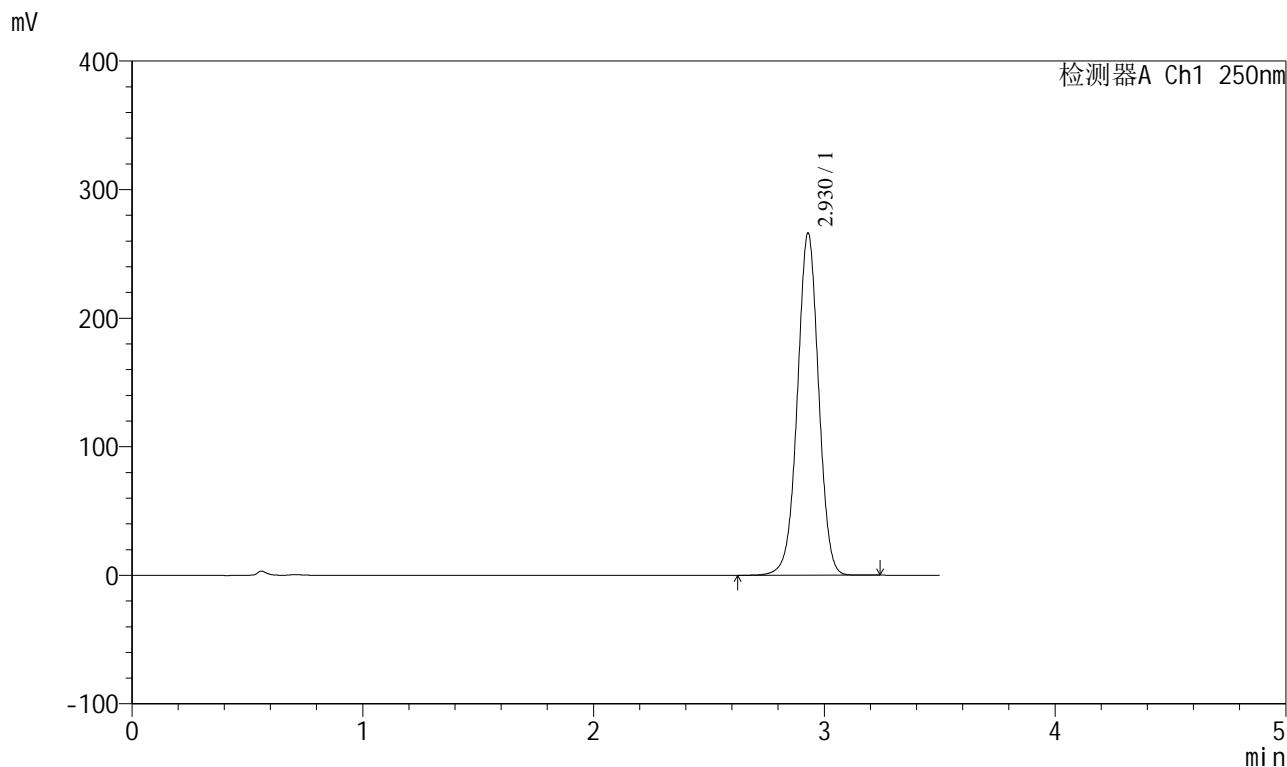

## <峰表>

检测器A Ch1 250nm

| 峰号 | 保留时间  | 面积      | 面积%     | 高度     | 理论塔板数(USP) | 拖尾因子  | 分离度(USP) |
|----|-------|---------|---------|--------|------------|-------|----------|
| 1  | 2.930 | 1702918 | 100.000 | 266212 | 4921       | 0.995 | --       |
| 总计 |       | 1702918 | 100.000 | 266212 |            |       |          |



# SXT-396

## <样品信息>

色谱柱:XB-C18(100\*4.6mm,5μm) 流速:2.5ml/min  
柱温:30°C 波长:250nm  
数据文件名: RCSSXT-396 - 0-25/11-440-2 - zzp-360mg-24112101-1p-rcqx-pH1.2jz-jf50z-dz1-3.lcd  
方法文件名: RCSSXT-396 - SXT-396-RCQX-FX260-室温.lcm  
批处理文件名: RCSSXT-396 - 20241129-rcqx-FX260.lcb  
样品瓶号: 2-18  
进样体积: 10μl 版本号:6.115  
进样时间: 2024/11/29 14:59:26 实验者: xiechaojun  
处理时间(V2): 2024/11/30 14:24:40 处理者: xiechaojun  
仪器型号: SHIMADZU LC-2050C(FX260)

## <色谱图>

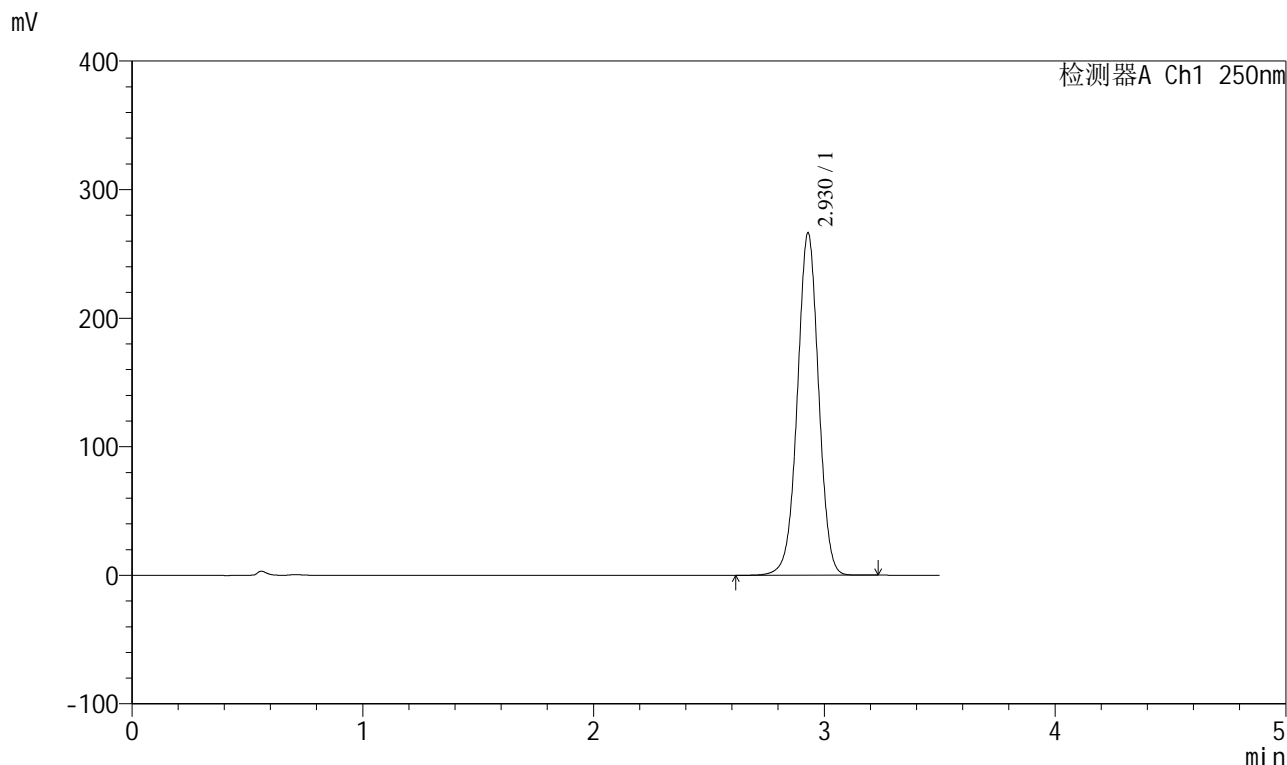

## <峰表>

检测器A Ch1 250nm

| 峰号 | 保留时间  | 面积      | 面积%     | 高度     | 理论塔板数(USP) | 拖尾因子  | 分离度(USP) |
|----|-------|---------|---------|--------|------------|-------|----------|
| 1  | 2.930 | 1703345 | 100.000 | 266342 | 4923       | 0.995 | --       |
| 总计 |       | 1703345 | 100.000 | 266342 |            |       |          |



# SXT-396

## <样品信息>

色谱柱:XB-C18(100\*4.6mm,5μm)                      流速:2.5ml/min  
 柱温:30°C    波长:250nm  
 数据文件名: RCSSXT-396 - 0-25/11-441-2 - zzp-360mg-24112101-1p-rcqx-pH1.2jz-jf50z-dz1-4.lcd  
 方法文件名: RCSSXT-396 - SXT-396-RCQX-FX260-室温.lcm  
 批处理文件名: RCSSXT-396 - 20241129-rcqx-FX260.lcb  
 样品瓶号: 2-18  
 进样体积: 10μl    版本号:6.115  
 进样时间: 2024/11/29 15:03:19                      实验者: xiechaojun  
 处理时间 (V2) : 2024/11/30 14:24:43              处理者: xiechaojun  
 仪器型号: SHIMADZU LC-2050C(FX260)

## <色谱图>

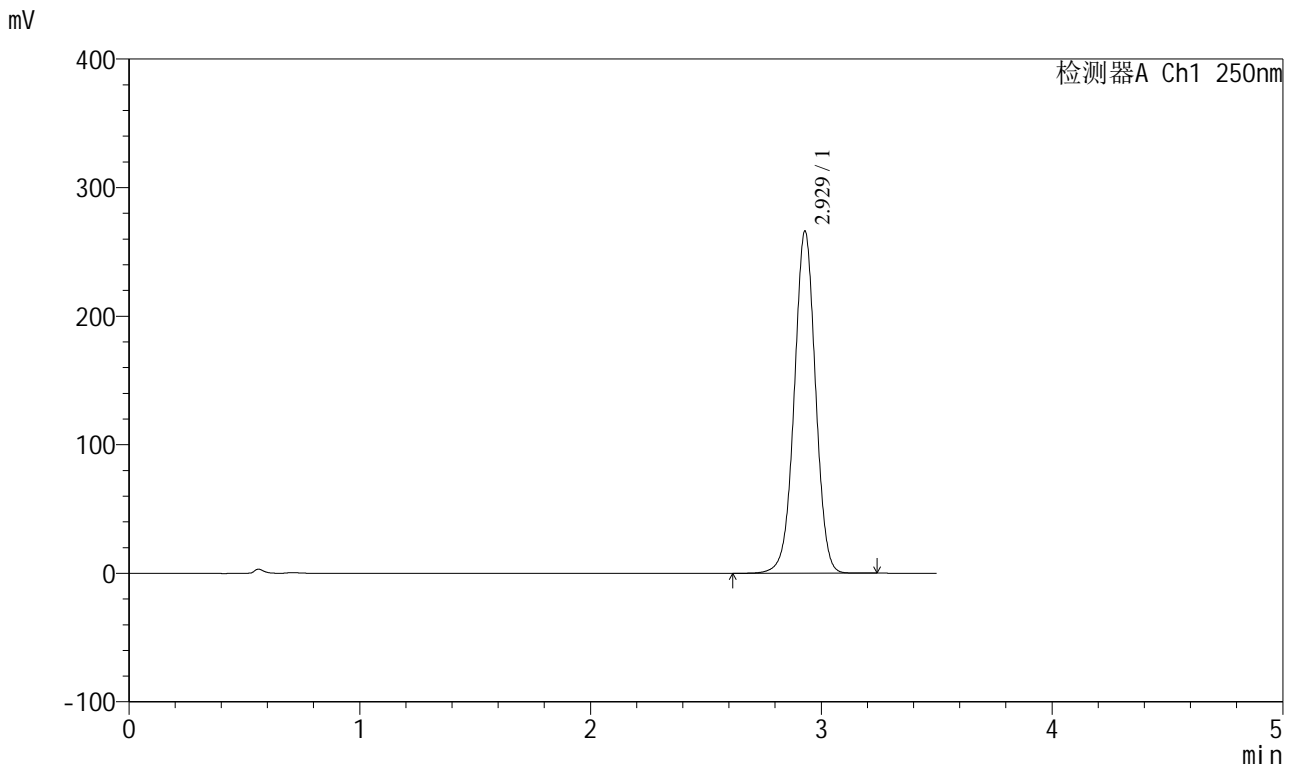

## <峰表>

检测器A Ch1 250nm

| 峰号 | 保留时间  | 面积      | 面积%     | 高度     | 理论塔板数(USP) | 拖尾因子  | 分离度(USP) |
|----|-------|---------|---------|--------|------------|-------|----------|
| 1  | 2.929 | 1703545 | 100.000 | 266258 | 4919       | 0.996 | --       |
| 总计 |       | 1703545 | 100.000 | 266258 |            |       |          |



# SXT-396

### <样品信息>

色谱柱:XB-C18(100\*4.6mm,5μm) 流速:2.5ml/min  
柱温:30°C 波长:250nm  
数据文件名: RCSSXT-396 - 0-25/11-442-2 - zzp-360mg-24112101-1p-rcqx-pH1.2jz-jf50z-dz1-5.lcd  
方法文件名: RCSSXT-396 - SXT-396-RCQX-FX260-室温.lcm  
批处理文件名: RCSSXT-396 - 20241129-rcqx-FX260.lcb  
样品瓶号: 2-18  
进样体积: 10μl 版本号:6.115  
进样时间: 2024/11/29 15:07:13 实验者: xiechaojun  
处理时间 (V2): 2024/11/30 14:24:46 处理者: xiechaojun  
仪器型号: SHIMADZU LC-2050C(FX260)

### <色谱图>

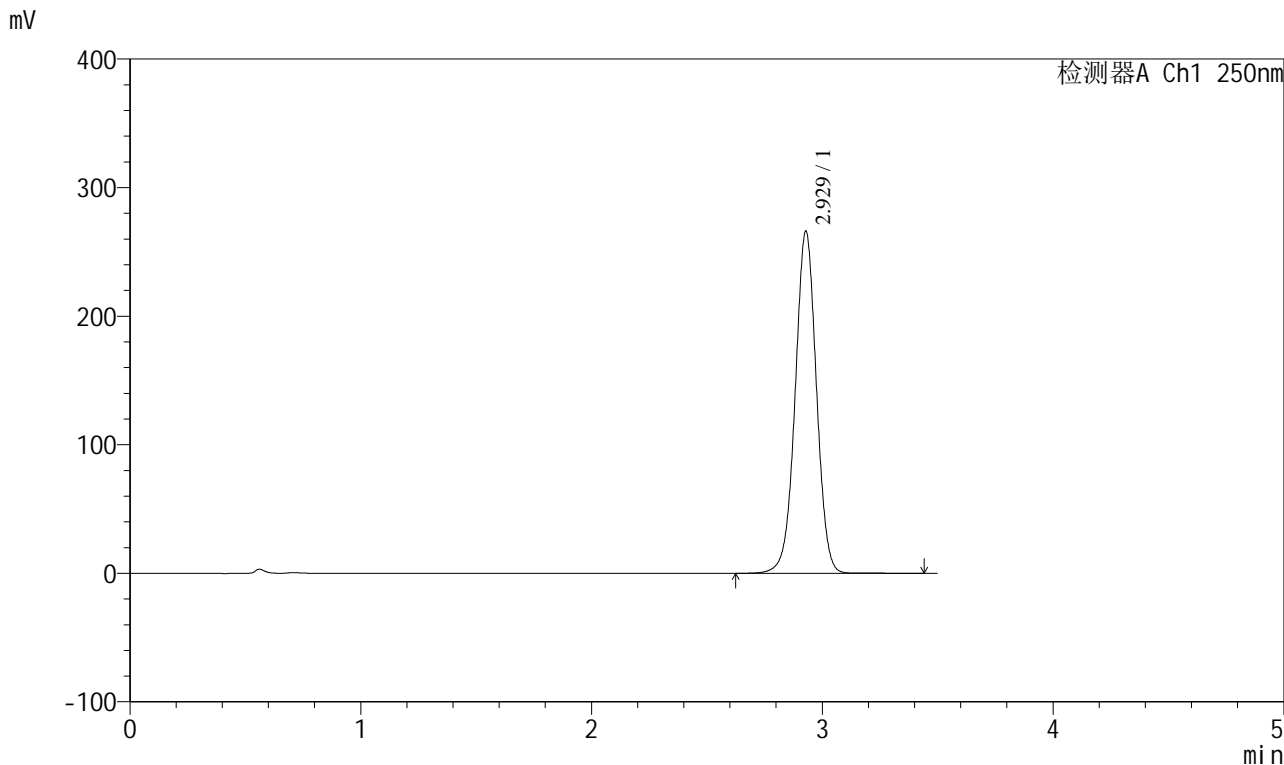

### <峰表>

检测器A Ch1 250nm

| 峰号 | 保留时间  | 面积      | 面积%     | 高度     | 理论塔板数(USP) | 拖尾因子  | 分离度(USP) |
|----|-------|---------|---------|--------|------------|-------|----------|
| 1  | 2.929 | 1704618 | 100.000 | 266078 | 4923       | 0.996 | --       |
| 总计 |       | 1704618 | 100.000 | 266078 |            |       |          |



# SXT-396

## <样品信息>

色谱柱:XB-C18(100\*4.6mm,5 $\mu$ m) 流速:2.5ml/min  
柱温:30 $^{\circ}$ C 波长:250nm  
数据文件名: RCSSXT-396 - 0-25/11-443-2 - zzp-360mg-24112101-1p-rcqx-pH1.2jz-jf50z-5min-P1.lcd  
方法文件名: RCSSXT-396 - SXT-396-RCQX-FX260-室温.lcm  
批处理文件名: RCSSXT-396 - 20241129-rcqx-FX260.lcb  
样品瓶号: 2-1  
进样体积: 10 $\mu$ l 版本号:6.115  
进样时间: 2024/11/29 15:11:07 实验者: xiechaojun  
处理时间(V2): 2024/11/30 14:24:48 处理者: xiechaojun  
仪器型号: SHIMADZU LC-2050C(FX260)

## <色谱图>

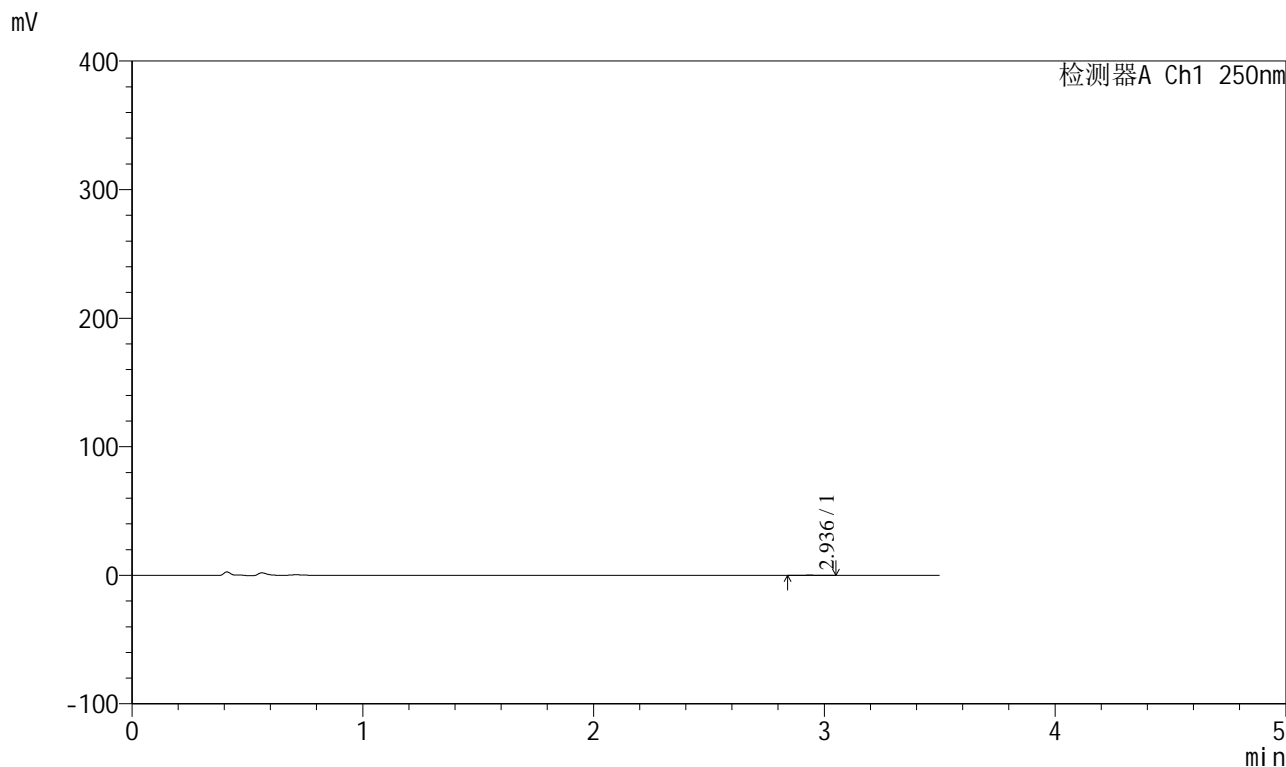

## <峰表>

检测器A Ch1 250nm

| 峰号 | 保留时间  | 面积  | 面积%     | 高度  | 理论塔板数(USP) | 拖尾因子  | 分离度(USP) |
|----|-------|-----|---------|-----|------------|-------|----------|
| 1  | 2.936 | 637 | 100.000 | 110 | 5544       | 1.032 | --       |
| 总计 |       | 637 | 100.000 | 110 |            |       |          |



# SXT-396

## <样品信息>

色谱柱:XB-C18(100\*4.6mm,5µm)                      流速:2.5ml/min  
 柱温:30°C    波长:250nm  
 数据文件名: RCSSXT-396 - 0-25/11-444-2 - zzp-360mg-24112101-1p-rcqx-pH1.2jz-jf50z-5min-P2.lcd  
 方法文件名: RCSSXT-396 - SXT-396-RCQX-FX260-室温.lcm  
 批处理文件名: RCSSXT-396 - 20241129-rcqx-FX260.lcb  
 样品瓶号: 2-10  
 进样体积: 10µl    版本号:6.115  
 进样时间: 2024/11/29 15:15:00                      实验者: xiechaojun  
 处理时间 (V2) : 2024/11/30 14:24:51              处理者: xiechaojun  
 仪器型号: SHIMADZU LC-2050C(FX260)

## <色谱图>

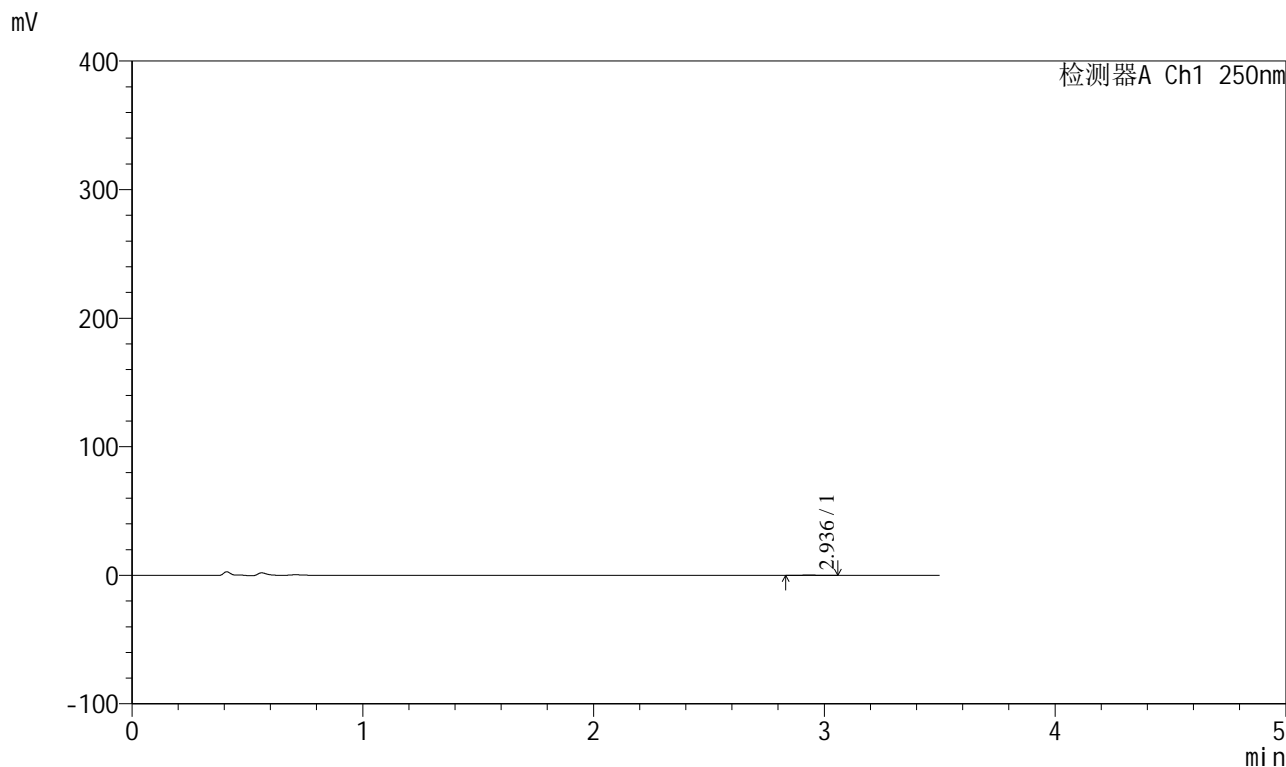

## <峰表>

检测器A Ch1 250nm

| 峰号 | 保留时间  | 面积  | 面积%     | 高度  | 理论塔板数(USP) | 拖尾因子  | 分离度(USP) |
|----|-------|-----|---------|-----|------------|-------|----------|
| 1  | 2.936 | 709 | 100.000 | 118 | 5918       | 0.957 | --       |
| 总计 |       | 709 | 100.000 | 118 |            |       |          |

## &lt;样品信息&gt;

色谱柱:XB-C18(100\*4.6mm,5 $\mu$ m) 流速:2.5ml/min  
柱温:30 $^{\circ}$ C 波长:250nm  
数据文件名: RCSSXT-396 - 0-25/11-445-2 - zzp-360mg-24112101-1p-rcqx-pH1.2jz-jf50z-5min-P3.lcd  
方法文件名: RCSSXT-396 - SXT-396-RCQX-FX260-室温.lcm  
批处理文件名: RCSSXT-396 - 20241129-rcqx-FX260.lcb  
样品瓶号: 2-19  
进样体积: 10 $\mu$ l 版本号:6.115  
进样时间: 2024/11/29 15:18:53 实验者: xiechaojun  
处理时间(V2): 2024/11/30 14:24:54 处理者: xiechaojun  
仪器型号: SHIMADZU LC-2050C(FX260)

## &lt;色谱图&gt;

mV

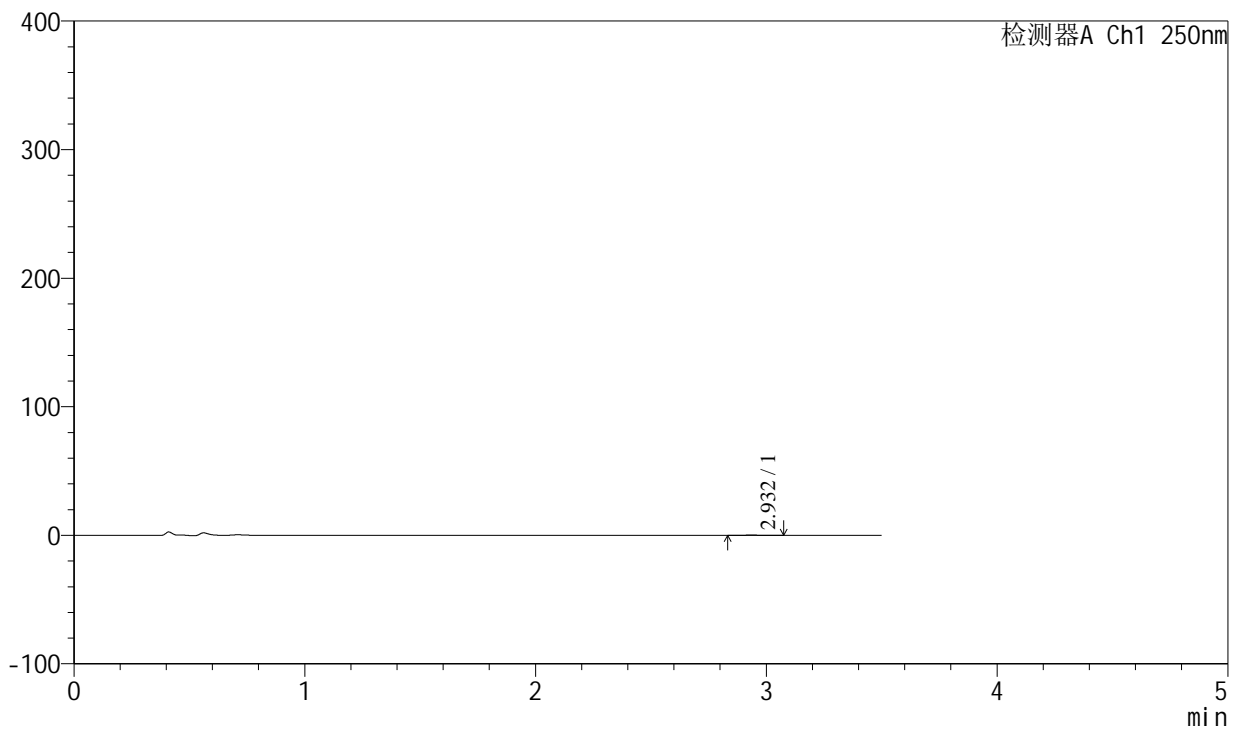

## &lt;峰表&gt;

检测器A Ch1 250nm

| 峰号 | 保留时间  | 面积  | 面积%     | 高度  | 理论塔板数(USP) | 拖尾因子  | 分离度(USP) |
|----|-------|-----|---------|-----|------------|-------|----------|
| 1  | 2.932 | 639 | 100.000 | 112 | 6765       | 1.082 | --       |
| 总计 |       | 639 | 100.000 | 112 |            |       |          |



# SXT-396

## <样品信息>

色谱柱:XB-C18(100\*4.6mm,5μm)                            流速:2.5ml/min  
柱温:30°C    波长:250nm  
数据文件名: RCSSXT-396 - 0-25/11-446-2 - zzp-360mg-24112101-1p-rcqx-pH1.2jz-jf50z-5min-P4.lcd  
方法文件名: RCSSXT-396 - SXT-396-RCQX-FX260-室温.lcm  
批处理文件名: RCSSXT-396 - 20241129-rcqx-FX260.lcb  
样品瓶号: 2-28  
进样体积: 10μl    版本号:6.115  
进样时间: 2024/11/29 15:22:46                                实验者: xiechaojun  
处理时间 (V2) : 2024/11/30 14:24:56                            处理者: xiechaojun  
仪器型号: SHIMADZU LC-2050C(FX260)

## <色谱图>

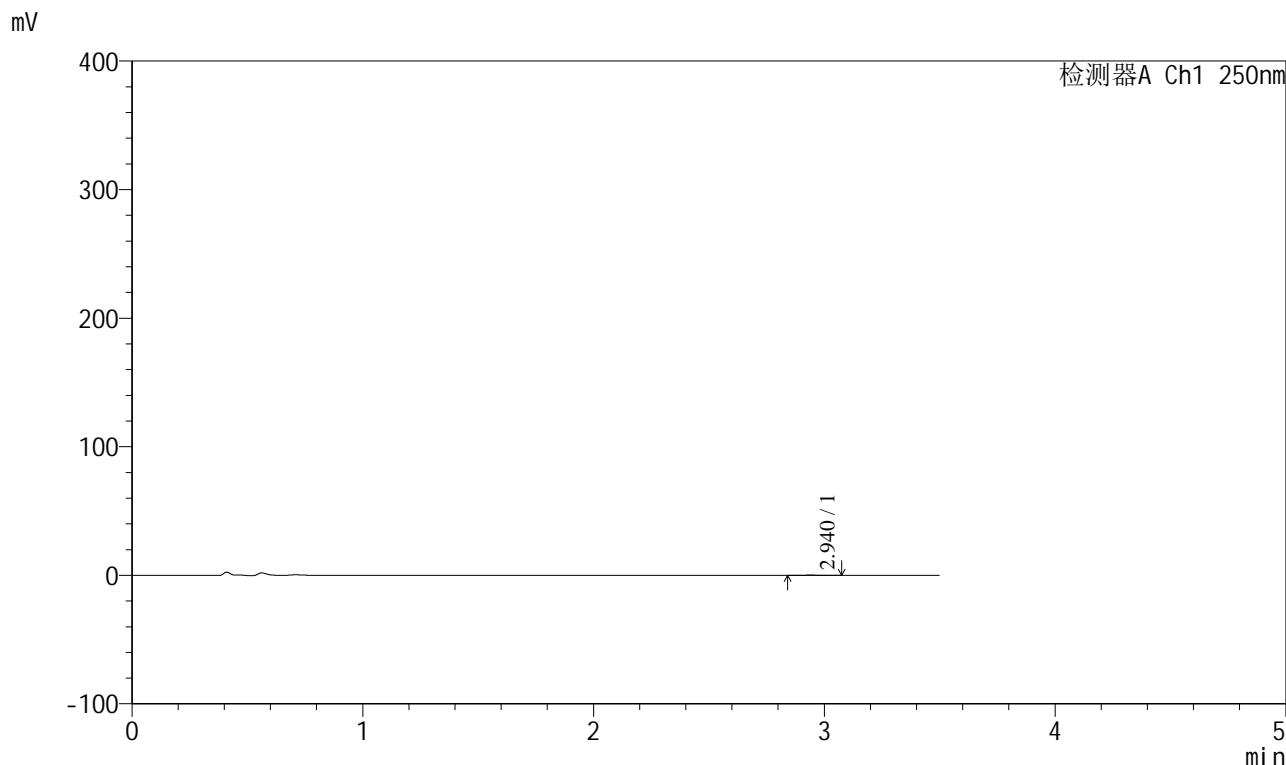

## <峰表>

检测器A Ch1 250nm

| 峰号 | 保留时间  | 面积  | 面积%     | 高度  | 理论塔板数(USP) | 拖尾因子  | 分离度(USP) |
|----|-------|-----|---------|-----|------------|-------|----------|
| 1  | 2.940 | 771 | 100.000 | 131 | 5799       | 1.087 | --       |
| 总计 |       | 771 | 100.000 | 131 |            |       |          |



# SXT-396

## <样品信息>

色谱柱:XB-C18(100\*4.6mm,5µm) 流速:2.5ml/min  
 柱温:30°C 波长:250nm  
 数据文件名: RCSSXT-396 - 0-25/11-447-2 - zzp-360mg-24112101-1p-rcqx-pH1.2jz-jf50z-5min-P5.lcd  
 方法文件名: RCSSXT-396 - SXT-396-RCQX-FX260-室温.lcm  
 批处理文件名: RCSSXT-396 - 20241129-rcqx-FX260.lcb  
 样品瓶号: 2-37  
 进样体积: 10µl 版本号:6.115  
 进样时间: 2024/11/29 15:26:40 实验者: xiechaojun  
 处理时间 (V2): 2024/11/30 14:24:59 处理者: xiechaojun  
 仪器型号: SHIMADZU LC-2050C(FX260)

## <色谱图>

mV

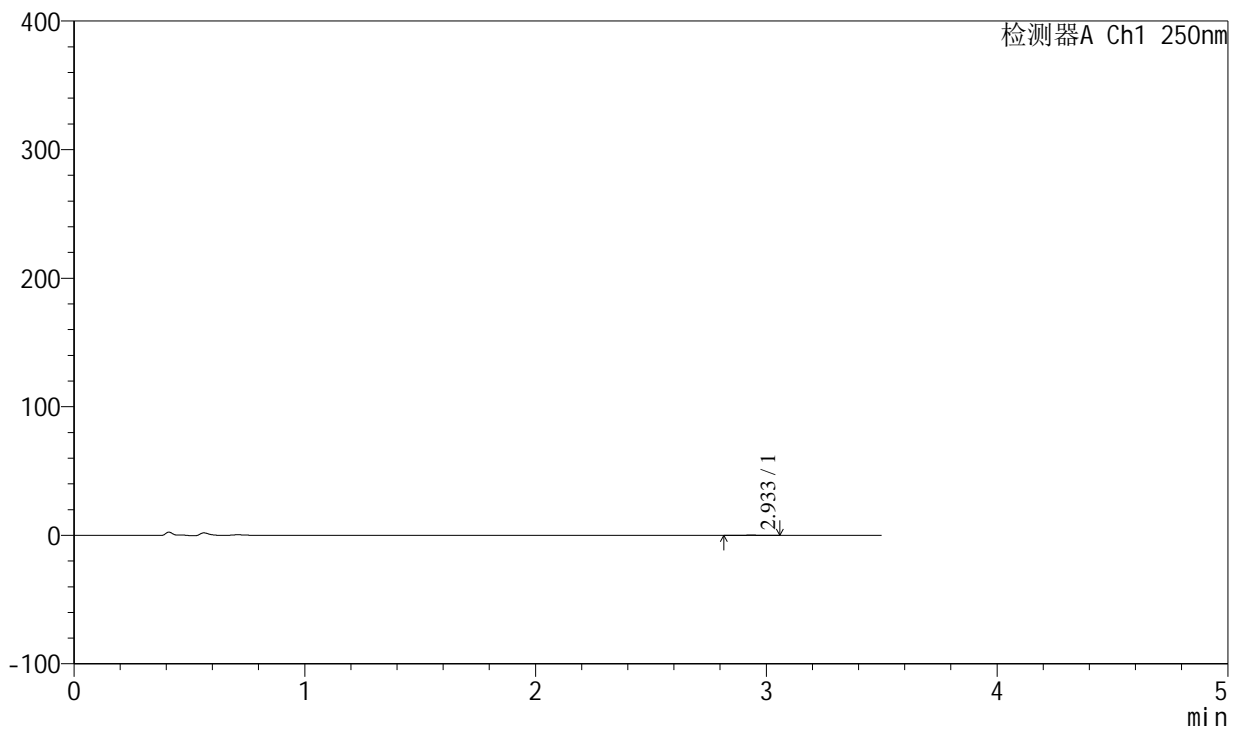

## <峰表>

检测器A Ch1 250nm

| 峰号 | 保留时间  | 面积  | 面积%     | 高度  | 理论塔板数(USP) | 拖尾因子  | 分离度(USP) |
|----|-------|-----|---------|-----|------------|-------|----------|
| 1  | 2.933 | 771 | 100.000 | 122 | 4705       | 1.011 | --       |
| 总计 |       | 771 | 100.000 | 122 |            |       |          |



# SXT-396

## <样品信息>

色谱柱:XB-C18(100\*4.6mm,5μm)      流速:2.5ml/min  
 柱温:30°C      波长:250nm  
 数据文件名: RCSSXT-396 - 0-27/11-448-3 - zzp-360mg-24112101-1p-rcqx-pH1.2jz-jf50z-5min-P6.lcd  
 方法文件名: RCSSXT-396 - SXT-396-RCQX-FX260-室温.lcm  
 批处理文件名: RCSSXT-396 - 20241129-rcqx-FX260.lcb  
 样品瓶号: 2-46  
 进样体积: 10μl      版本号:6.115  
 进样时间: 2024/11/29 15:30:32      实验者: xiechaojun  
 处理时间 (V3) : 2024/11/30 14:51:44      处理者: xiechaojun  
 仪器型号: SHIMADZU LC-2050C(FX260)

## <色谱图>

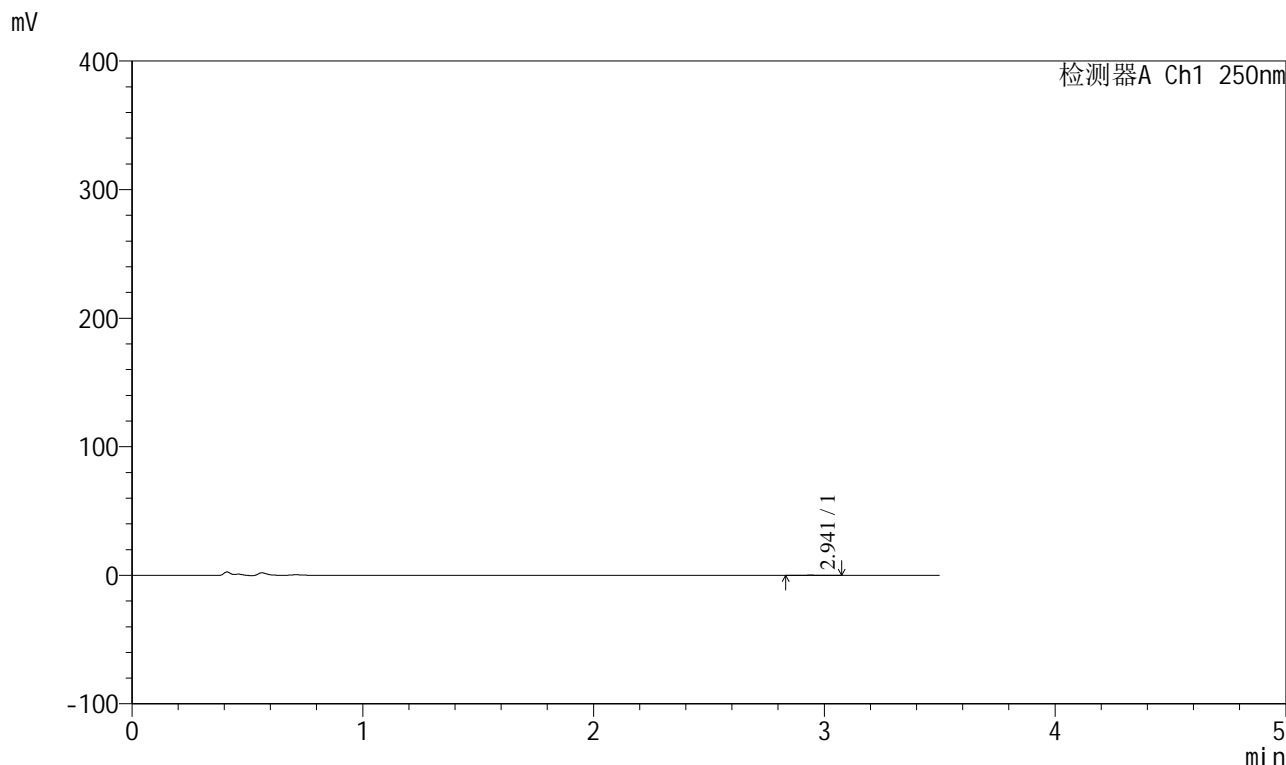

## <峰表>

检测器A Ch1 250nm

| 峰号 | 保留时间  | 面积  | 面积%     | 高度  | 理论塔板数(USP) | 拖尾因子  | 分离度(USP) |
|----|-------|-----|---------|-----|------------|-------|----------|
| 1  | 2.941 | 615 | 100.000 | 105 | 6475       | 1.071 | --       |
| 总计 |       | 615 | 100.000 | 105 |            |       |          |



# SXT-396

## <样品信息>

色谱柱:XB-C18(100\*4.6mm,5µm)                      流速:2.5ml/min  
 柱温:30°C    波长:250nm  
 数据文件名: RCSSXT-396 - 0-25/11-449-2 - zzp-360mg-24112101-1p-rcqx-pH1.2jz-jf50z-15min-P1.lcd  
 方法文件名: RCSSXT-396 - SXT-396-RCQX-FX260-室温.lcm  
 批处理文件名: RCSSXT-396 - 20241129-rcqx-FX260.lcb  
 样品瓶号: 2-2  
 进样体积: 10µl    版本号:6.115  
 进样时间: 2024/11/29 15:34:25                      实验者: xiechaojun  
 处理时间 (V2) : 2024/11/30 14:25:04              处理者: xiechaojun  
 仪器型号: SHIMADZU LC-2050C(FX260)

## <色谱图>

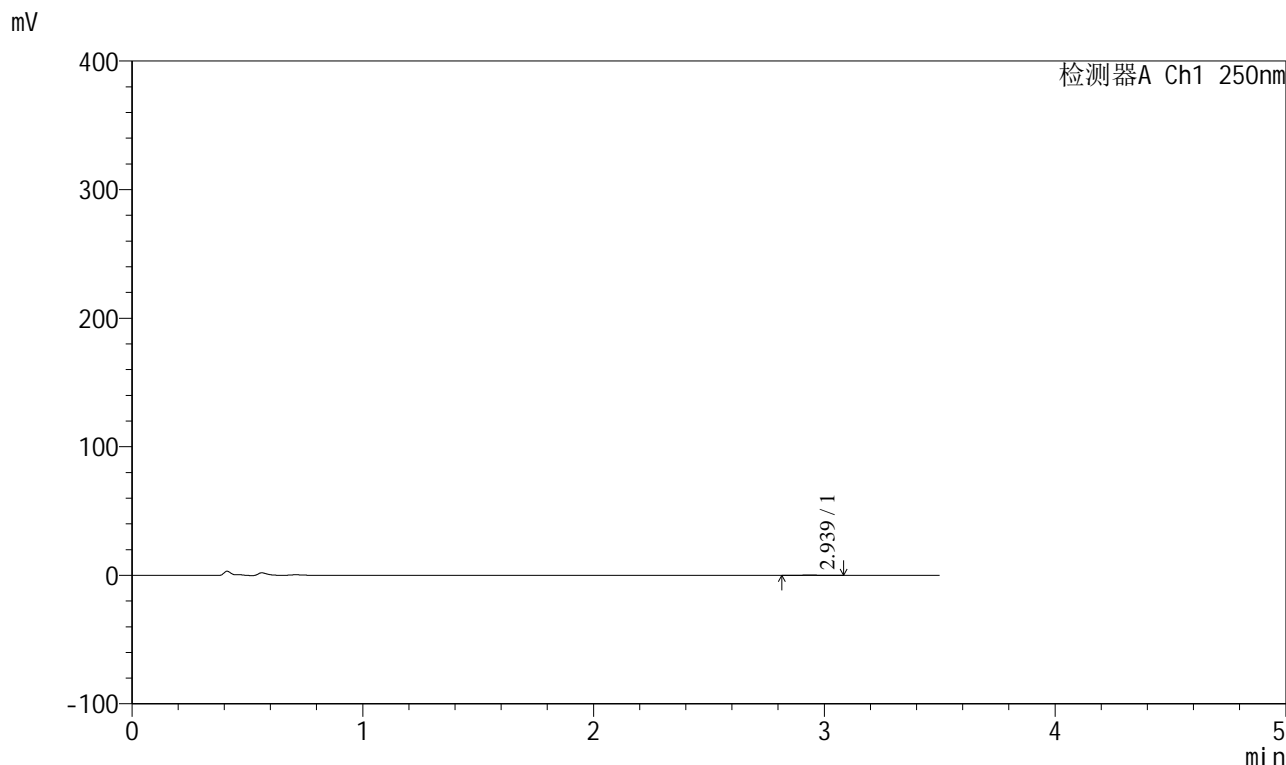

## <峰表>

检测器A Ch1 250nm

| 峰号 | 保留时间  | 面积  | 面积%     | 高度  | 理论塔板数(USP) | 拖尾因子  | 分离度(USP) |
|----|-------|-----|---------|-----|------------|-------|----------|
| 1  | 2.939 | 855 | 100.000 | 141 | 5240       | 1.060 | --       |
| 总计 |       | 855 | 100.000 | 141 |            |       |          |

<样品信息>

|   |                 |
|---|-----------------|
| 色谱柱:XB-C18(100*4.6mm,5μm)   | 流速:2.5ml/min    |
| 柱温:30°C   | 波长:250nm        |
| 数据文件名: RCSSXT-396 - 0-25/11-450-2 - zzp-360mg-24112101-1p-rcqx-pH1.2jz-jf50z-15min-P2.lcd |                 |
| 方法文件名: RCSSXT-396 - SXT-396-RCQX-FX260-室温.lcm   |                 |
| 批处理文件名: RCSSXT-396 - 20241129-rcqx-FX260.lcb  |                 |
| 样品瓶号: 2-11  | 版本号:6.115       |
| 进样体积: 10μl  | 实验者: xiechaojun |
| 进样时间: 2024/11/29 15:38:19   | 处理者: xiechaojun |
| 处理时间 (V2): 2024/11/30 14:25:07  |                 |
| 仪器型号: SHIMADZU LC-2050C(FX260)  |                 |

<色谱图>

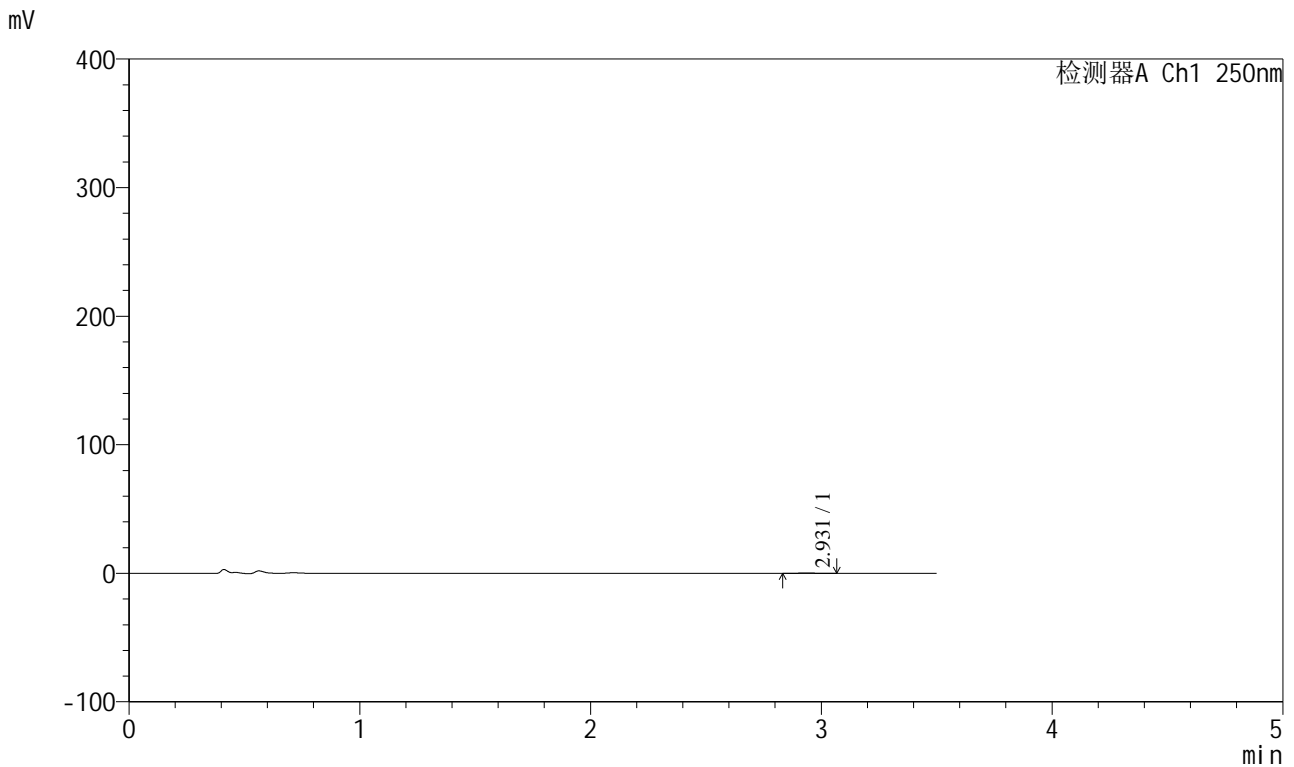

<峰表>

检测器A Ch1 250nm

| 峰号 | 保留时间  | 面积  | 面积%     | 高度  | 理论塔板数(USP) | 拖尾因子  | 分离度(USP) |
|----|-------|-----|---------|-----|------------|-------|----------|
| 1  | 2.931 | 837 | 100.000 | 139 | 5837       | 1.146 | --       |
| 总计 |       | 837 | 100.000 | 139 |            |       |          |



# SXT-396

## <样品信息>

色谱柱:XB-C18(100\*4.6mm,5μm)                      流速:2.5ml/min  
 柱温:30°C    波长:250nm  
 数据文件名: RCSSXT-396 - 0-25/11-451-2 - zzp-360mg-24112101-1p-rcqx-pH1.2jz-jf50z-15min-P3.lcd  
 方法文件名: RCSSXT-396 - SXT-396-RCQX-FX260-室温.lcm  
 批处理文件名: RCSSXT-396 - 20241129-rcqx-FX260.lcb  
 样品瓶号: 2-20  
 进样体积: 10μl    版本号:6.115  
 进样时间: 2024/11/29 15:42:12                      实验者: xiechaojun  
 处理时间 (V2) : 2024/11/30 14:25:10              处理者: xiechaojun  
 仪器型号: SHIMADZU LC-2050C(FX260)

## <色谱图>

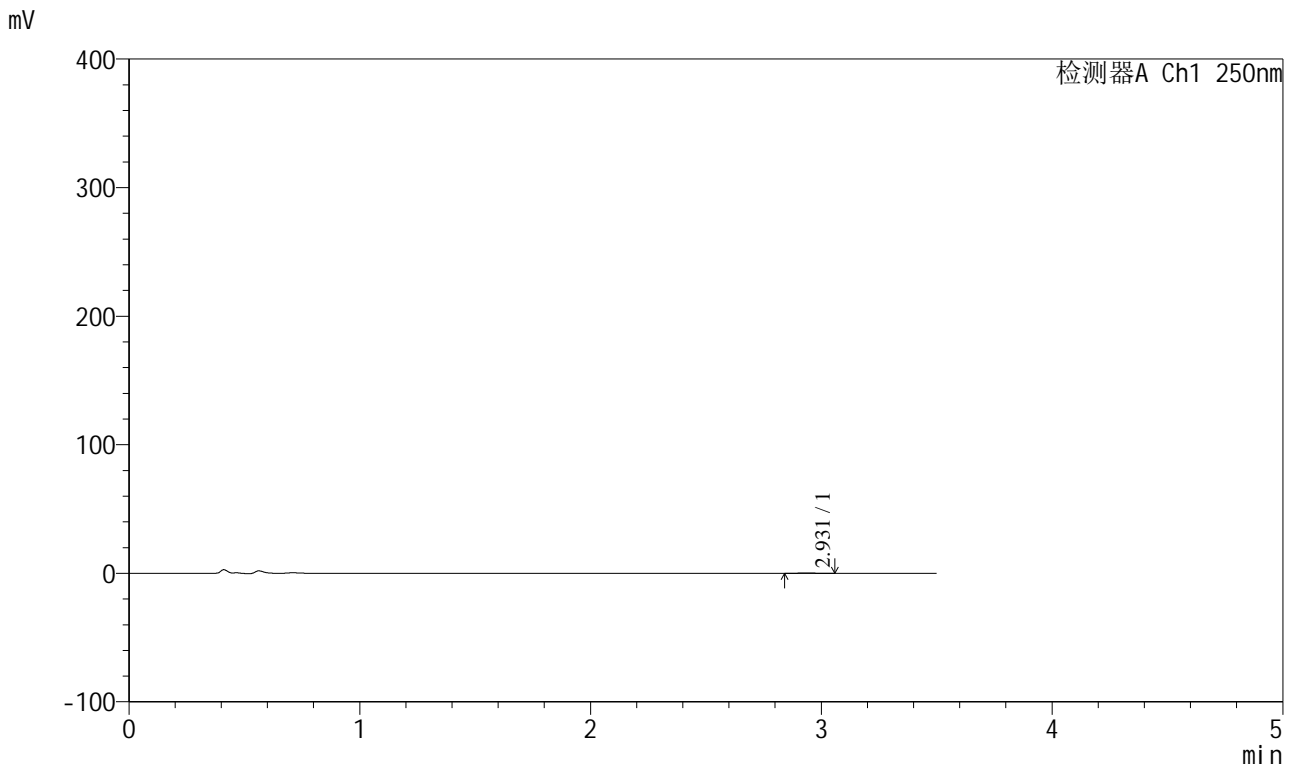

## <峰表>

检测器A Ch1 250nm

| 峰号 | 保留时间  | 面积  | 面积%     | 高度  | 理论塔板数(USP) | 拖尾因子  | 分离度(USP) |
|----|-------|-----|---------|-----|------------|-------|----------|
| 1  | 2.931 | 841 | 100.000 | 132 | 5396       | 1.156 | --       |
| 总计 |       | 841 | 100.000 | 132 |            |       |          |



# SXT-396

## <样品信息>

色谱柱:XB-C18(100\*4.6mm,5µm)                      流速:2.5ml/min  
 柱温:30°C    波长:250nm  
 数据文件名: RCSSXT-396 - 0-25/11-452-2 - zzp-360mg-24112101-1p-rcqx-pH1.2jz-jf50z-15min-P4.lcd  
 方法文件名: RCSSXT-396 - SXT-396-RCQX-FX260-室温.lcm  
 批处理文件名: RCSSXT-396 - 20241129-rcqx-FX260.lcb  
 样品瓶号: 2-29  
 进样体积: 10µl    版本号:6.115  
 进样时间: 2024/11/29 15:46:05                      实验者: xiechaojun  
 处理时间 (V2): 2024/11/30 14:25:12              处理者: xiechaojun  
 仪器型号: SHIMADZU LC-2050C(FX260)

## <色谱图>

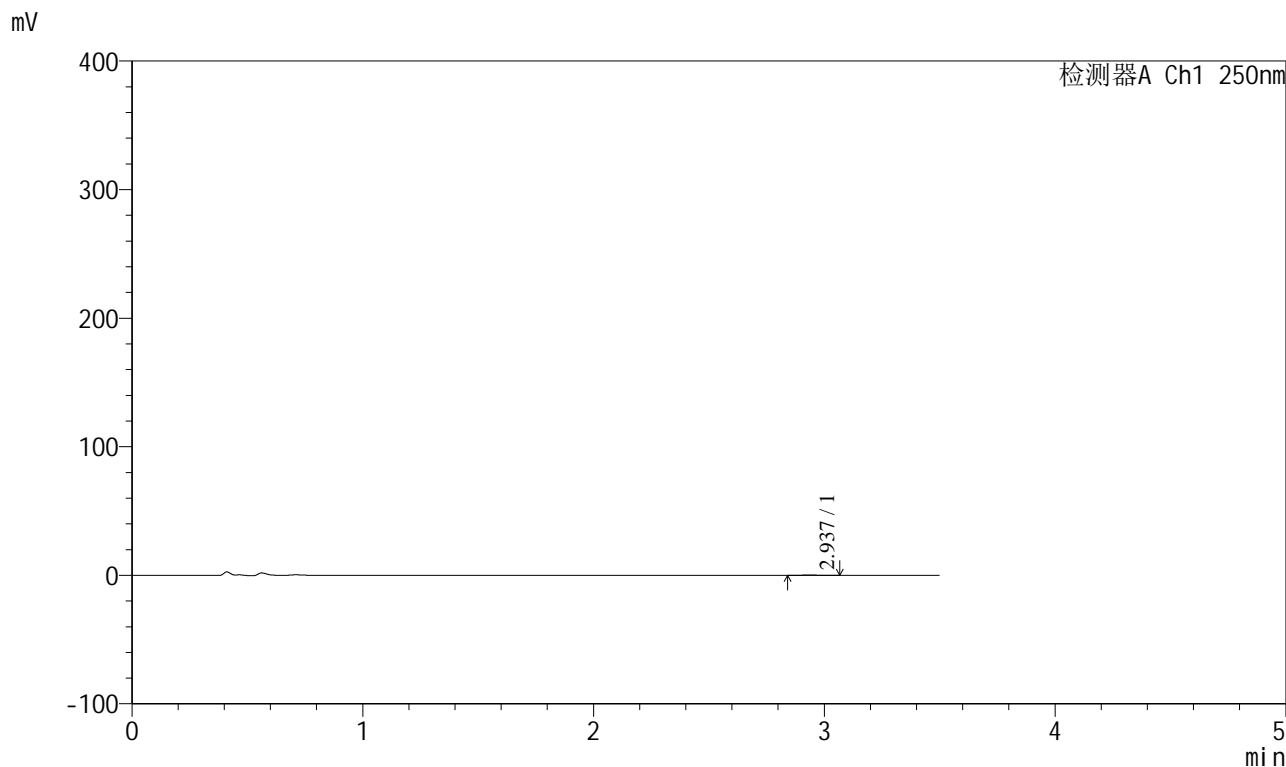

## <峰表>

检测器A Ch1 250nm

| 峰号 | 保留时间  | 面积  | 面积%     | 高度  | 理论塔板数(USP) | 拖尾因子  | 分离度(USP) |
|----|-------|-----|---------|-----|------------|-------|----------|
| 1  | 2.937 | 829 | 100.000 | 145 | 6211       | 1.005 | --       |
| 总计 |       | 829 | 100.000 | 145 |            |       |          |



# SXT-396

## <样品信息>

色谱柱:XB-C18(100\*4.6mm,5μm) 流速:2.5ml/min  
 柱温:30°C 波长:250nm  
 数据文件名: RCSSXT-396 - 0-25/11-453-2 - zzp-360mg-24112101-1p-rcqx-pH1.2jz-jf50z-15min-P5.lcd  
 方法文件名: RCSSXT-396 - SXT-396-RCQX-FX260-室温.lcm  
 批处理文件名: RCSSXT-396 - 20241129-rcqx-FX260.lcb  
 样品瓶号: 2-38  
 进样体积: 10μl 版本号:6.115  
 进样时间: 2024/11/29 15:49:58 实验者: xiechaojun  
 处理时间 (V2) : 2024/11/30 14:25:15 处理者: xiechaojun  
 仪器型号: SHIMADZU LC-2050C(FX260)

## <色谱图>

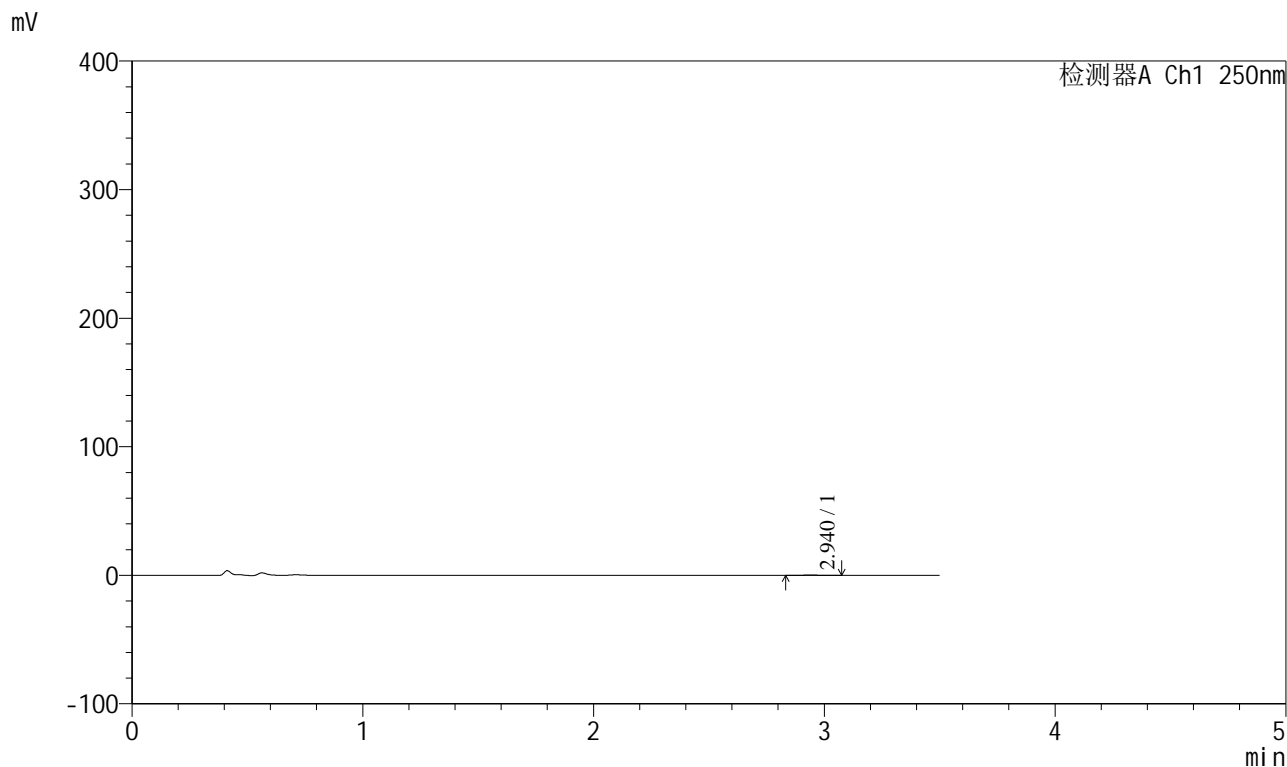

## <峰表>

检测器A Ch1 250nm

| 峰号 | 保留时间  | 面积  | 面积%     | 高度  | 理论塔板数(USP) | 拖尾因子  | 分离度(USP) |
|----|-------|-----|---------|-----|------------|-------|----------|
| 1  | 2.940 | 831 | 100.000 | 132 | 4931       | 1.053 | --       |
| 总计 |       | 831 | 100.000 | 132 |            |       |          |



# SXT-396

## <样品信息>

色谱柱:XB-C18(100\*4.6mm,5μm)                      流速:2.5ml/min  
 柱温:30°C    波长:250nm  
 数据文件名: RCSSXT-396 - 0-25/11-454-2 - zzp-360mg-24112101-1p-rcqx-pH1.2jz-jf50z-15min-P6.lcd  
 方法文件名: RCSSXT-396 - SXT-396-RCQX-FX260-室温.lcm  
 批处理文件名: RCSSXT-396 - 20241129-rcqx-FX260.lcb  
 样品瓶号: 2-47  
 进样体积: 10μl    版本号:6.115  
 进样时间: 2024/11/29 15:53:52                      实验者: xiechaojun  
 处理时间 (V2) : 2024/11/30 14:25:18              处理者: xiechaojun  
 仪器型号: SHIMADZU LC-2050C(FX260)

## <色谱图>

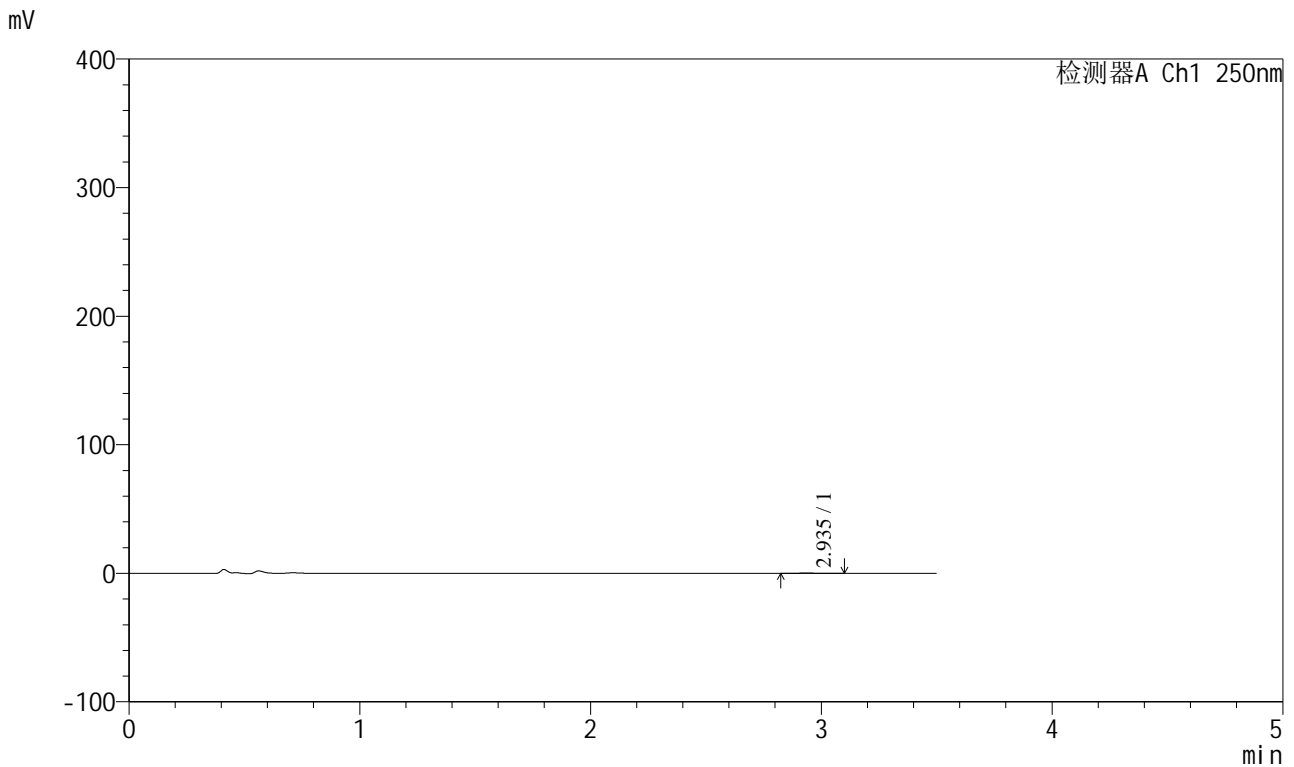

## <峰表>

检测器A Ch1 250nm

| 峰号 | 保留时间  | 面积  | 面积%     | 高度  | 理论塔板数(USP) | 拖尾因子  | 分离度(USP) |
|----|-------|-----|---------|-----|------------|-------|----------|
| 1  | 2.935 | 871 | 100.000 | 136 | 5229       | 1.288 | --       |
| 总计 |       | 871 | 100.000 | 136 |            |       |          |

## &lt;样品信息&gt;

色谱柱:XB-C18(100\*4.6mm,5 $\mu$ m) 流速:2.5ml/min  
柱温:30 $^{\circ}$ C 波长:250nm  
数据文件名: RCSSXT-396 - 0-25/11-455-2 - zzp-360mg-24112101-1p-rcqx-pH1.2jz-jf50z-30min-P1.lcd  
方法文件名: RCSSXT-396 - SXT-396-RCQX-FX260-室温.lcm  
批处理文件名: RCSSXT-396 - 20241129-rcqx-FX260.lcb  
样品瓶号: 2-3  
进样体积: 10 $\mu$ l 版本号:6.115  
进样时间: 2024/11/29 15:57:45 实验者: xiechaojun  
处理时间 (V2): 2024/11/30 14:25:21 处理者: xiechaojun  
仪器型号: SHIMADZU LC-2050C(FX260)

## &lt;色谱图&gt;

mV

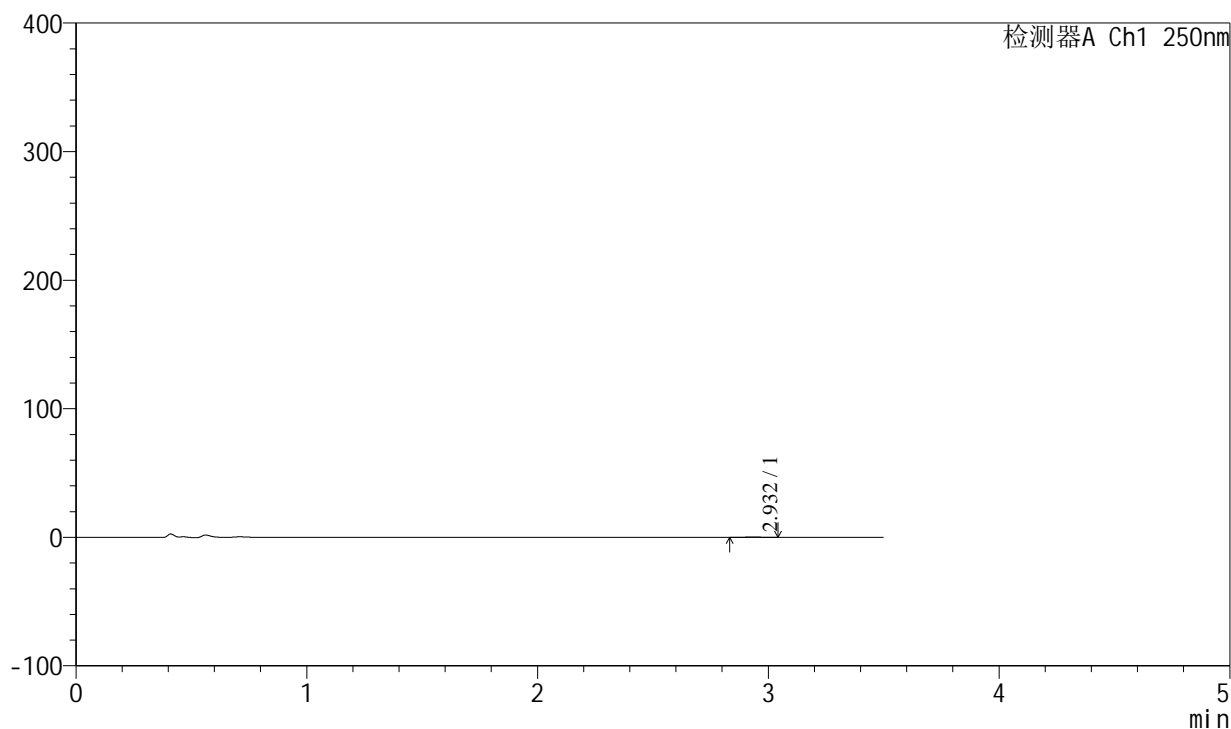

## &lt;峰表&gt;

检测器A Ch1 250nm

| 峰号 | 保留时间  | 面积  | 面积%     | 高度  | 理论塔板数(USP) | 拖尾因子  | 分离度(USP) |
|----|-------|-----|---------|-----|------------|-------|----------|
| 1  | 2.932 | 740 | 100.000 | 130 | 5768       | 1.035 | --       |
| 总计 |       | 740 | 100.000 | 130 |            |       |          |

## &lt;样品信息&gt;

色谱柱:XB-C18(100\*4.6mm,5 $\mu$ m) 流速:2.5ml/min  
柱温:30 $^{\circ}$ C 波长:250nm  
数据文件名: RCSSXT-396 - 0-25/11-456-2 - zzp-360mg-24112101-1p-rcqx-pH1.2jz-jf50z-30min-P2.lcd  
方法文件名: RCSSXT-396 - SXT-396-RCQX-FX260-室温.lcm  
批处理文件名: RCSSXT-396 - 20241129-rcqx-FX260.lcb  
样品瓶号: 2-12  
进样体积: 10 $\mu$ l 版本号:6.115  
进样时间: 2024/11/29 16:01:38 实验者: xiechaojun  
处理时间(V2): 2024/11/30 14:25:23 处理者: xiechaojun  
仪器型号: SHIMADZU LC-2050C(FX260)

## &lt;色谱图&gt;

mV

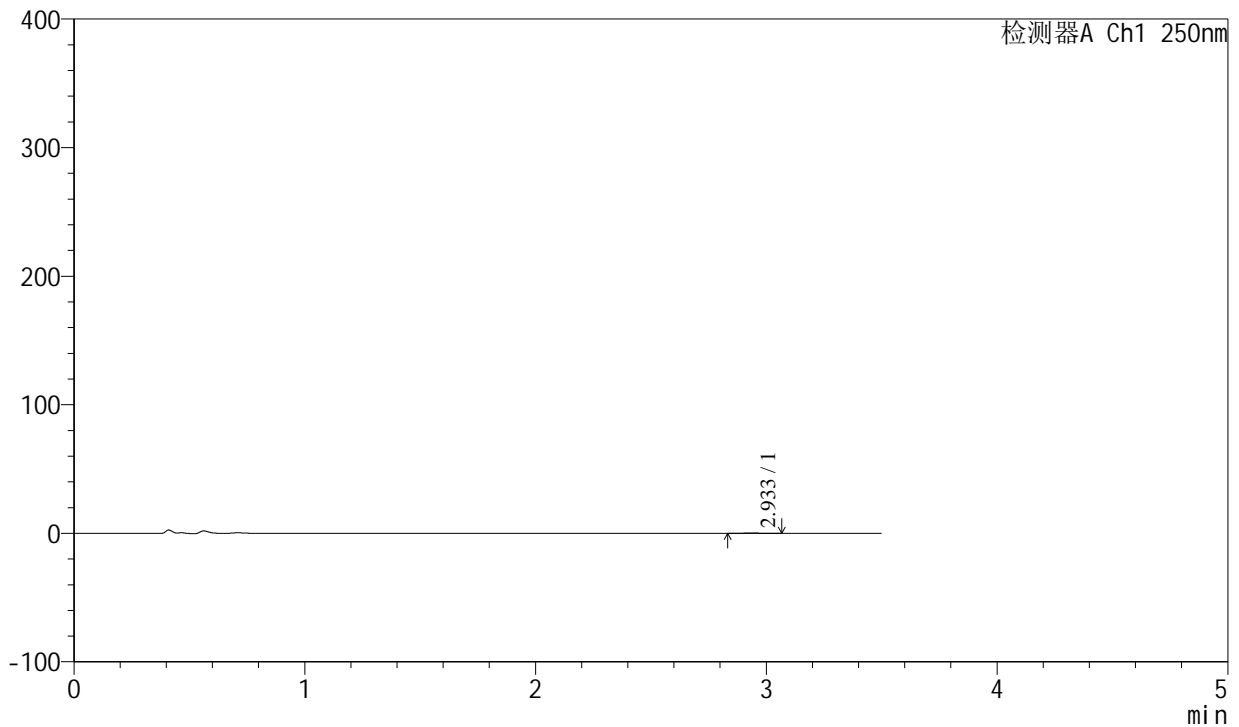

## &lt;峰表&gt;

检测器A Ch1 250nm

| 峰号 | 保留时间  | 面积  | 面积%     | 高度  | 理论塔板数(USP) | 拖尾因子  | 分离度(USP) |
|----|-------|-----|---------|-----|------------|-------|----------|
| 1  | 2.933 | 792 | 100.000 | 129 | 6304       | 1.049 | --       |
| 总计 |       | 792 | 100.000 | 129 |            |       |          |





# SXT-396

## <样品信息>

色谱柱:XB-C18(100\*4.6mm,5μm) 流速:2.5ml/min  
柱温:30°C 波长:250nm  
数据文件名: RCSSXT-396 - 0-25/11-458-2 - zzp-360mg-24112101-1p-rcqx-pH1.2jz-jf50z-30min-P4.lcd  
方法文件名: RCSSXT-396 - SXT-396-RCQX-FX260-室温.lcm  
批处理文件名: RCSSXT-396 - 20241129-rcqx-FX260.lcb  
样品瓶号: 2-30  
进样体积: 10μl 版本号:6.115  
进样时间: 2024/11/29 16:09:25 实验者: xiechaojun  
处理时间 (V2): 2024/11/30 14:25:28 处理者: xiechaojun  
仪器型号: SHIMADZU LC-2050C(FX260)

## <色谱图>

mV

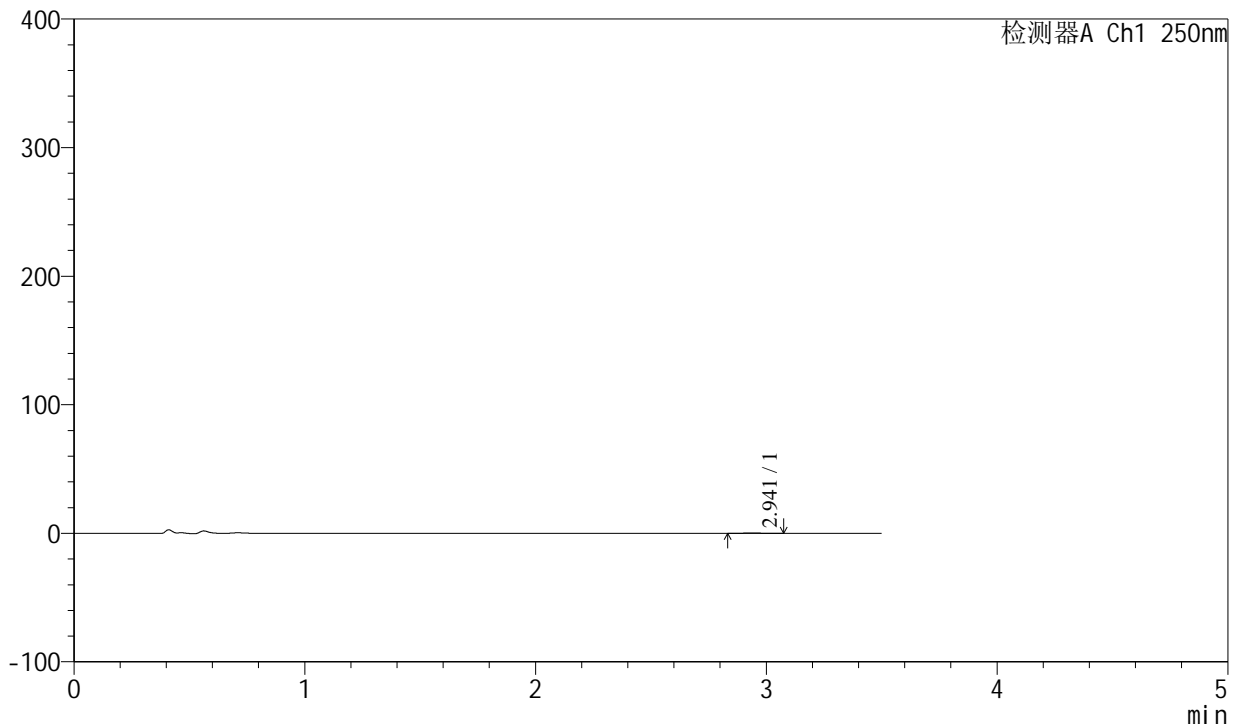

## <峰表>

检测器A Ch1 250nm

| 峰号 | 保留时间  | 面积  | 面积%     | 高度  | 理论塔板数(USP) | 拖尾因子  | 分离度(USP) |
|----|-------|-----|---------|-----|------------|-------|----------|
| 1  | 2.941 | 929 | 100.000 | 150 | 5342       | 1.049 | --       |
| 总计 |       | 929 | 100.000 | 150 |            |       |          |



# SXT-396

## <样品信息>

色谱柱:XB-C18(100\*4.6mm,5μm) 流速:2.5ml/min  
柱温:30°C 波长:250nm  
数据文件名: RCSSXT-396 - 0-25/11-459-2 - zzp-360mg-24112101-1p-rcqx-pH1.2jz-jf50z-30min-P5.lcd  
方法文件名: RCSSXT-396 - SXT-396-RCQX-FX260-室温.lcm  
批处理文件名: RCSSXT-396 - 20241129-rcqx-FX260.lcb  
样品瓶号: 2-39  
进样体积: 10μl 版本号:6.115  
进样时间: 2024/11/29 16:13:17 实验者: xiechaojun  
处理时间 (V2): 2024/11/30 14:25:31 处理者: xiechaojun  
仪器型号: SHIMADZU LC-2050C(FX260)

## <色谱图>

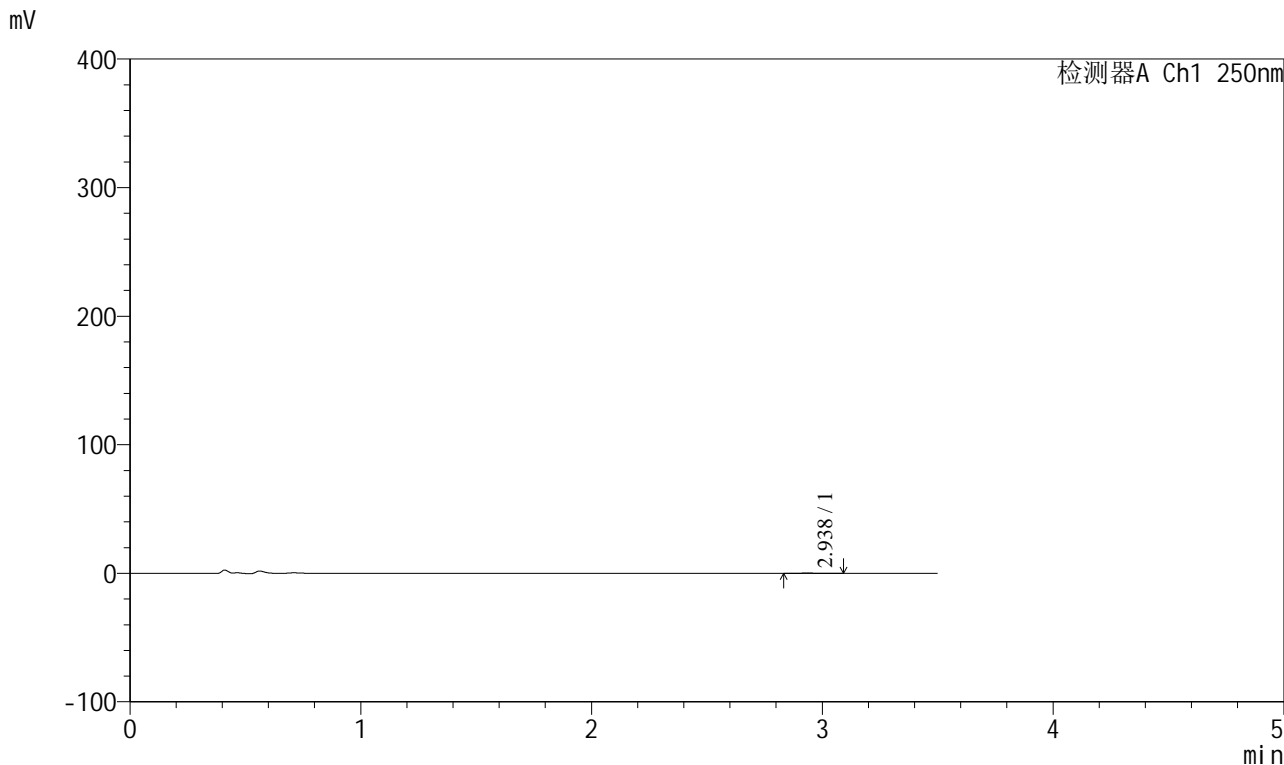

## <峰表>

检测器A Ch1 250nm

| 峰号 | 保留时间  | 面积  | 面积%     | 高度  | 理论塔板数(USP) | 拖尾因子  | 分离度(USP) |
|----|-------|-----|---------|-----|------------|-------|----------|
| 1  | 2.938 | 749 | 100.000 | 127 | 5670       | 1.152 | --       |
| 总计 |       | 749 | 100.000 | 127 |            |       |          |



# SXT-396

## <样品信息>

色谱柱:XB-C18(100\*4.6mm,5 $\mu$ m) 流速:2.5ml/min  
柱温:30 $^{\circ}$ C 波长:250nm  
数据文件名: RCSSXT-396 - 0-25/11-460-2 - zzp-360mg-24112101-1p-rcqx-pH1.2jz-jf50z-30min-P6.lcd  
方法文件名: RCSSXT-396 - SXT-396-RCQX-FX260-室温.lcm  
批处理文件名: RCSSXT-396 - 20241129-rcqx-FX260.lcb  
样品瓶号: 2-48  
进样体积: 10 $\mu$ l 版本号:6.115  
进样时间: 2024/11/29 16:17:10 实验者: xiechaojun  
处理时间(V2): 2024/11/30 14:25:34 处理者: xiechaojun  
仪器型号: SHIMADZU LC-2050C(FX260)

## <色谱图>

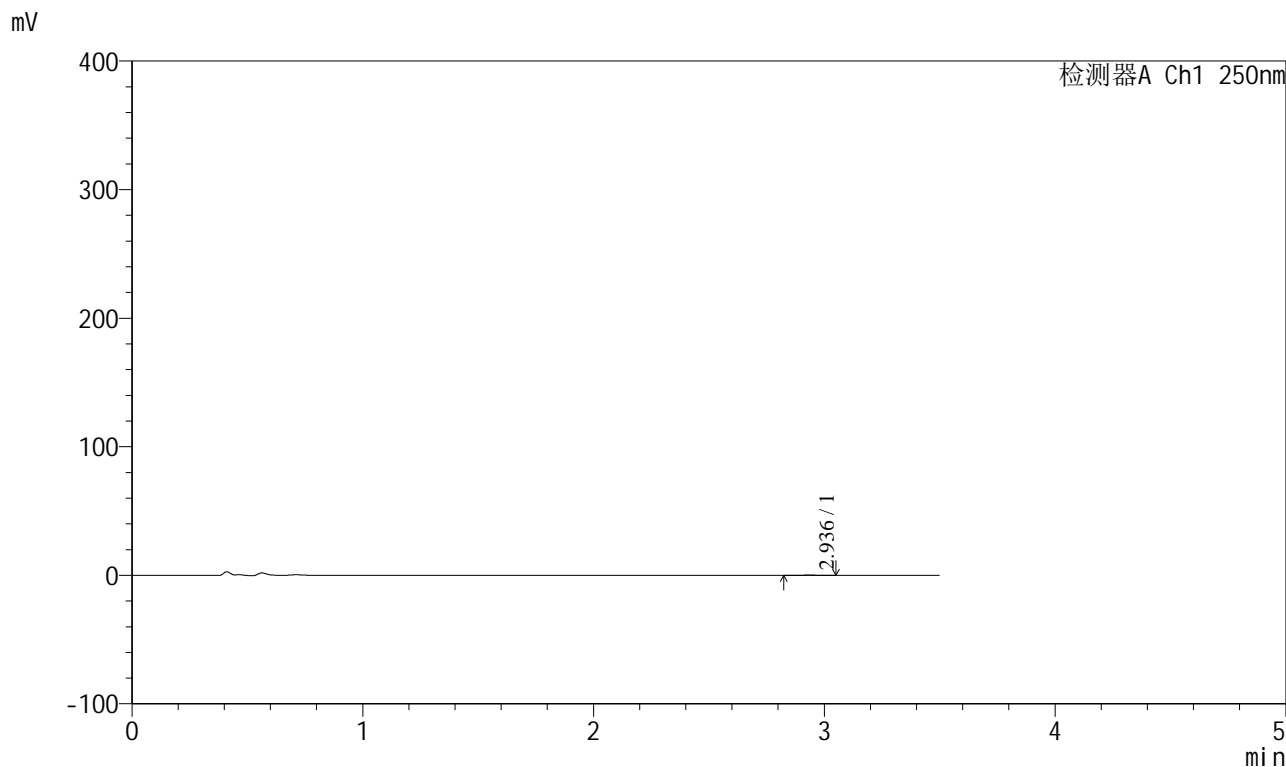

## <峰表>

检测器A Ch1 250nm

| 峰号 | 保留时间  | 面积  | 面积%     | 高度  | 理论塔板数(USP) | 拖尾因子  | 分离度(USP) |
|----|-------|-----|---------|-----|------------|-------|----------|
| 1  | 2.936 | 770 | 100.000 | 128 | 5831       | 1.022 | --       |
| 总计 |       | 770 | 100.000 | 128 |            |       |          |

## &lt;样品信息&gt;

色谱柱:XB-C18(100\*4.6mm,5 $\mu$ m) 流速:2.5ml/min  
柱温:30 $^{\circ}$ C 波长:250nm  
数据文件名: RCSSXT-396 - 0-25/11-461-2 - zzp-360mg-24112101-1p-rcqx-pH1.2jz-jf50z-45min-P1.lcd  
方法文件名: RCSSXT-396 - SXT-396-RCQX-FX260-室温.lcm  
批处理文件名: RCSSXT-396 - 20241129-rcqx-FX260.lcb  
样品瓶号: 2-4  
进样体积: 10 $\mu$ l 版本号:6.115  
进样时间: 2024/11/29 16:21:03 实验者: xiechaojun  
处理时间(V2): 2024/11/30 14:25:37 处理者: xiechaojun  
仪器型号: SHIMADZU LC-2050C(FX260)

## &lt;色谱图&gt;

mV

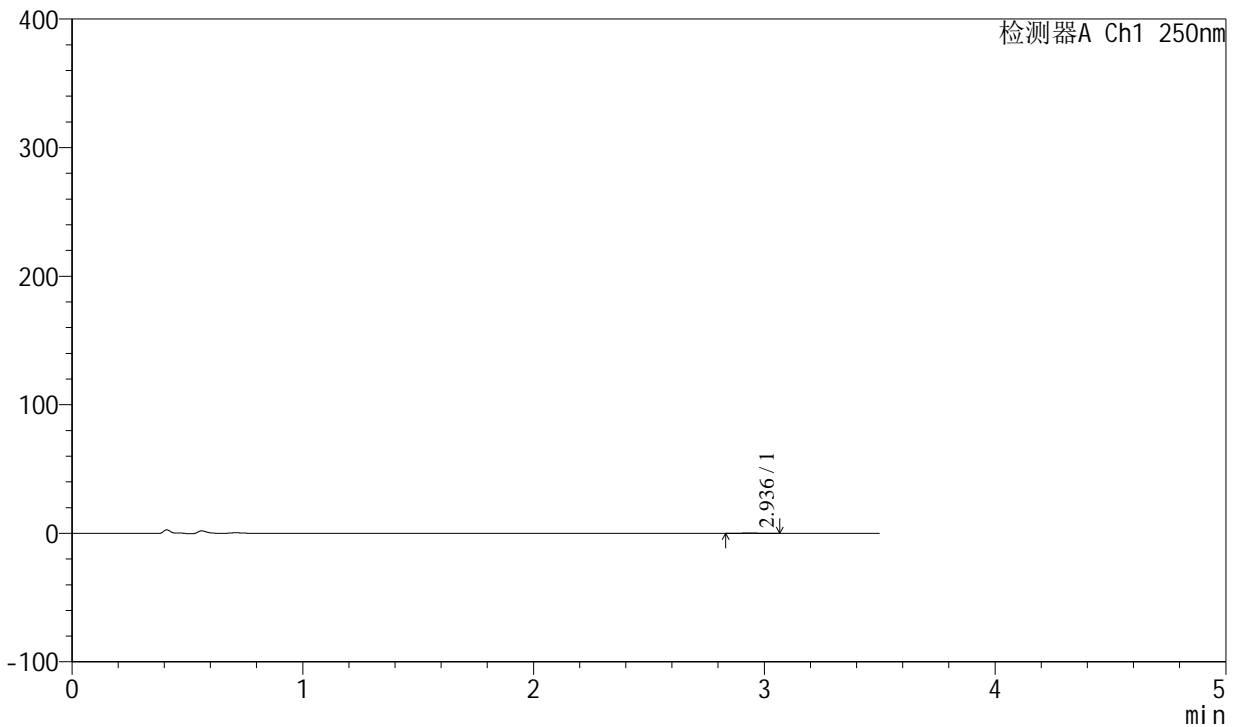

## &lt;峰表&gt;

检测器A Ch1 250nm

| 峰号 | 保留时间  | 面积  | 面积%     | 高度  | 理论塔板数(USP) | 拖尾因子  | 分离度(USP) |
|----|-------|-----|---------|-----|------------|-------|----------|
| 1  | 2.936 | 682 | 100.000 | 119 | 6358       | 0.970 | --       |
| 总计 |       | 682 | 100.000 | 119 |            |       |          |



# SXT-396

## <样品信息>

色谱柱:XB-C18(100\*4.6mm,5μm) 流速:2.5ml/min  
柱温:30°C 波长:250nm  
数据文件名: RCSSXT-396 - 0-25/11-462-2 - zzp-360mg-24112101-1p-rcqx-pH1.2jz-jf50z-45min-P2.lcd  
方法文件名: RCSSXT-396 - SXT-396-RCQX-FX260-室温.lcm  
批处理文件名: RCSSXT-396 - 20241129-rcqx-FX260.lcb  
样品瓶号: 2-13  
进样体积: 10μl 版本号:6.115  
进样时间: 2024/11/29 16:24:57 实验者: xiechaojun  
处理时间 (V2): 2024/11/30 14:25:39 处理者: xiechaojun  
仪器型号: SHIMADZU LC-2050C(FX260)

## <色谱图>

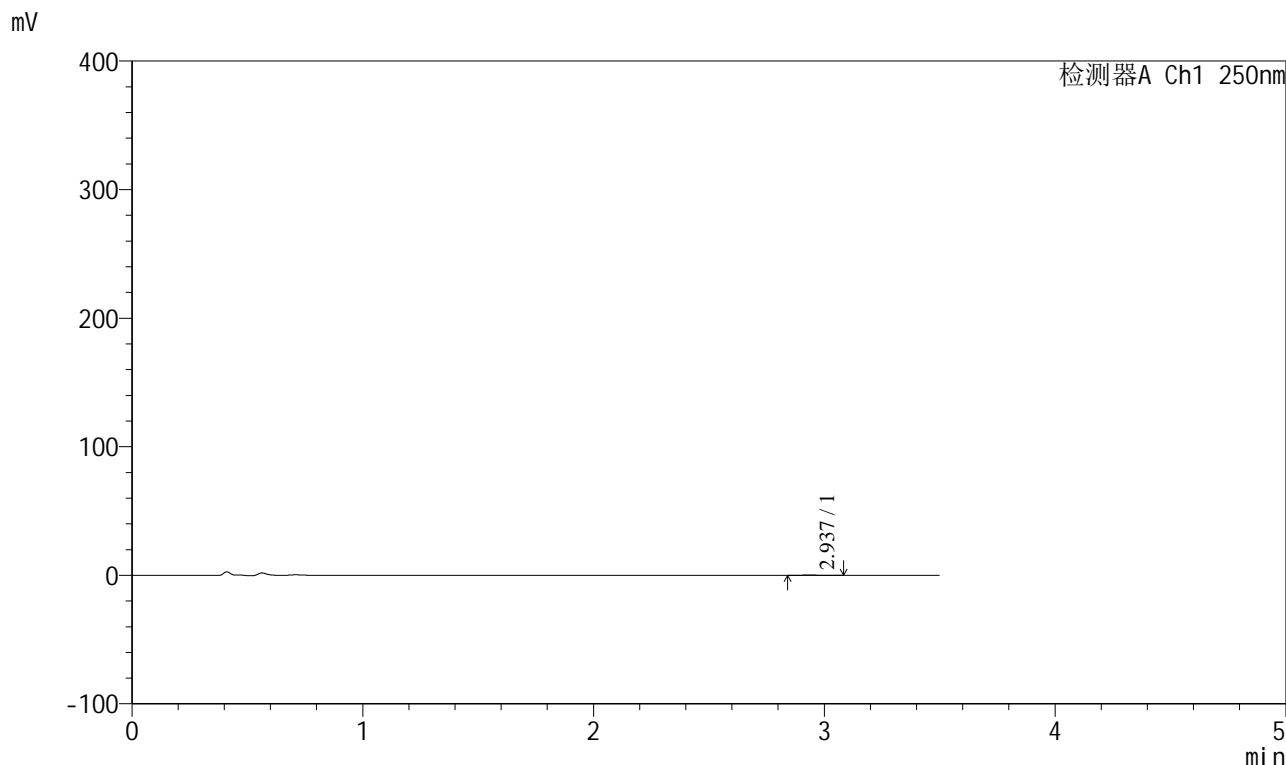

## <峰表>

检测器A Ch1 250nm

| 峰号 | 保留时间  | 面积  | 面积%     | 高度  | 理论塔板数(USP) | 拖尾因子  | 分离度(USP) |
|----|-------|-----|---------|-----|------------|-------|----------|
| 1  | 2.937 | 760 | 100.000 | 129 | 6400       | 1.229 | --       |
| 总计 |       | 760 | 100.000 | 129 |            |       |          |



# SXT-396

## <样品信息>

色谱柱:XB-C18(100\*4.6mm,5µm)                      流速:2.5ml/min  
 柱温:30°C    波长:250nm  
 数据文件名: RCSSXT-396 - 0-25/11-463-2 - zzp-360mg-24112101-1p-rcqx-pH1.2jz-jf50z-45min-P3.lcd  
 方法文件名: RCSSXT-396 - SXT-396-RCQX-FX260-室温.lcm  
 批处理文件名: RCSSXT-396 - 20241129-rcqx-FX260.lcb  
 样品瓶号: 2-22  
 进样体积: 10µl    版本号:6.115  
 进样时间: 2024/11/29 16:28:50                      实验者: xiechaojun  
 处理时间 (V2) : 2024/11/30 14:25:42              处理者: xiechaojun  
 仪器型号: SHIMADZU LC-2050C(FX260)

## <色谱图>

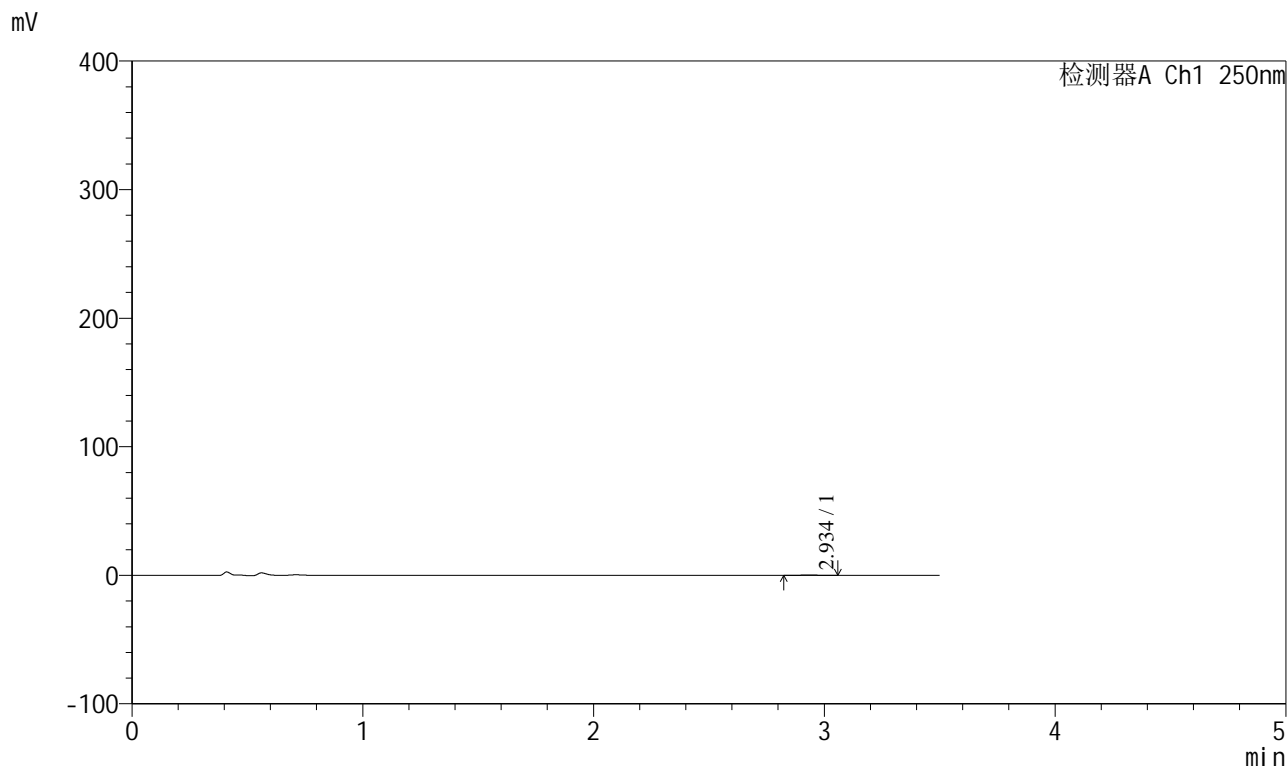

## <峰表>

检测器A Ch1 250nm

| 峰号 | 保留时间  | 面积  | 面积%     | 高度  | 理论塔板数(USP) | 拖尾因子  | 分离度(USP) |
|----|-------|-----|---------|-----|------------|-------|----------|
| 1  | 2.934 | 881 | 100.000 | 140 | 4689       | 1.003 | --       |
| 总计 |       | 881 | 100.000 | 140 |            |       |          |



# SXT-396

<样品信息>

色谱柱:XB-C18(100\*4.6mm,5μm)                      流速:2.5ml/min  
 柱温:30°C    波长:250nm  
 数据文件名: RCSSXT-396 - 0-25/11-464-2 - zzp-360mg-24112101-1p-rcqx-pH1.2jz-jf50z-45min-P4.lcd  
 方法文件名: RCSSXT-396 - SXT-396-RCQX-FX260-室温.lcm  
 批处理文件名: RCSSXT-396 - 20241129-rcqx-FX260.lcb  
 样品瓶号: 2-31  
 进样体积: 10μl    版本号:6.115  
 进样时间: 2024/11/29 16:32:43                      实验者: xiechaojun  
 处理时间(V2): 2024/11/30 14:25:44                      处理者: xiechaojun  
 仪器型号: SHIMADZU LC-2050C(FX260)

<色谱图>

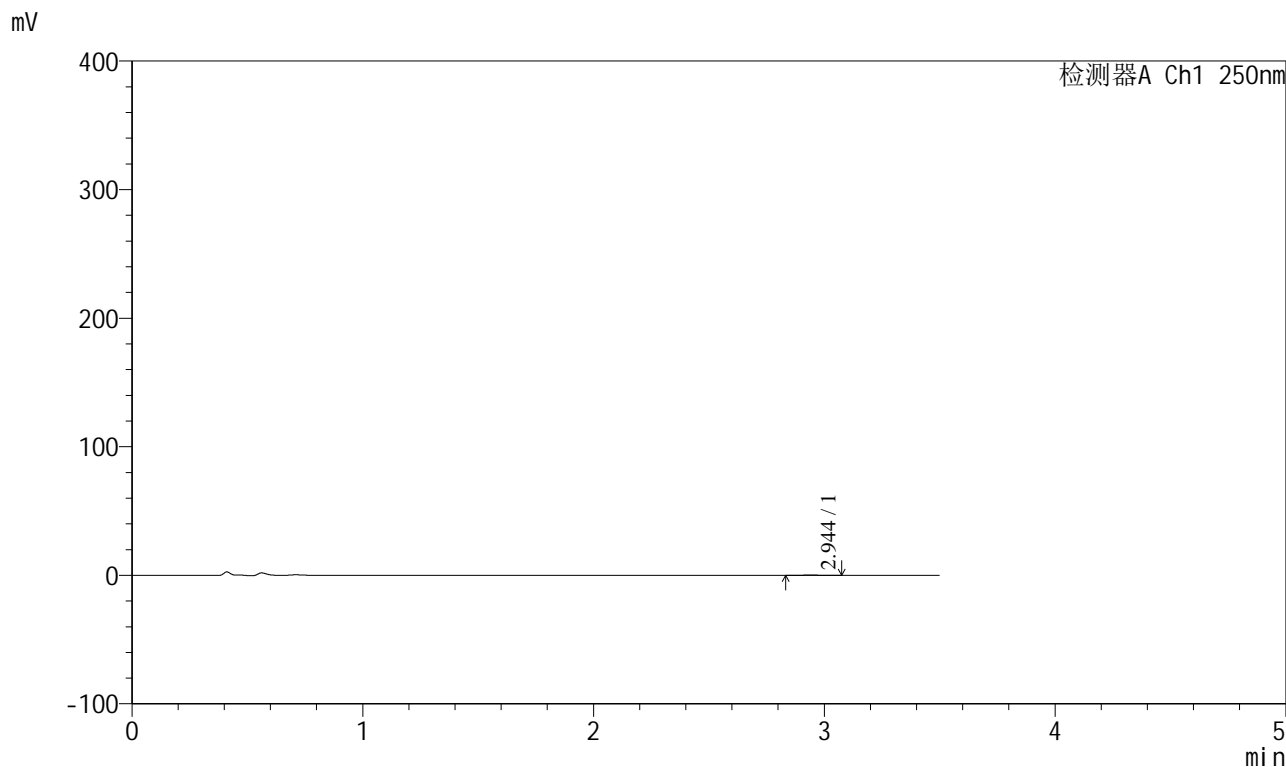

<峰表>

检测器A Ch1 250nm

| 峰号 | 保留时间  | 面积  | 面积%     | 高度  | 理论塔板数(USP) | 拖尾因子  | 分离度(USP) |
|----|-------|-----|---------|-----|------------|-------|----------|
| 1  | 2.944 | 772 | 100.000 | 122 | 5201       | 0.972 | --       |
| 总计 |       | 772 | 100.000 | 122 |            |       |          |



# SXT-396

## <样品信息>

色谱柱:XB-C18(100\*4.6mm,5μm)                      流速:2.5ml/min  
 柱温:30°C    波长:250nm  
 数据文件名: RCSSXT-396 - 0-25/11-465-2 - zzp-360mg-24112101-1p-rcqx-pH1.2jz-jf50z-45min-P5.lcd  
 方法文件名: RCSSXT-396 - SXT-396-RCQX-FX260-室温.lcm  
 批处理文件名: RCSSXT-396 - 20241129-rcqx-FX260.lcb  
 样品瓶号: 2-40  
 进样体积: 10μl    版本号:6.115  
 进样时间: 2024/11/29 16:36:36                      实验者: xiechaojun  
 处理时间 (V2) : 2024/11/30 14:25:48              处理者: xiechaojun  
 仪器型号: SHIMADZU LC-2050C(FX260)

## <色谱图>

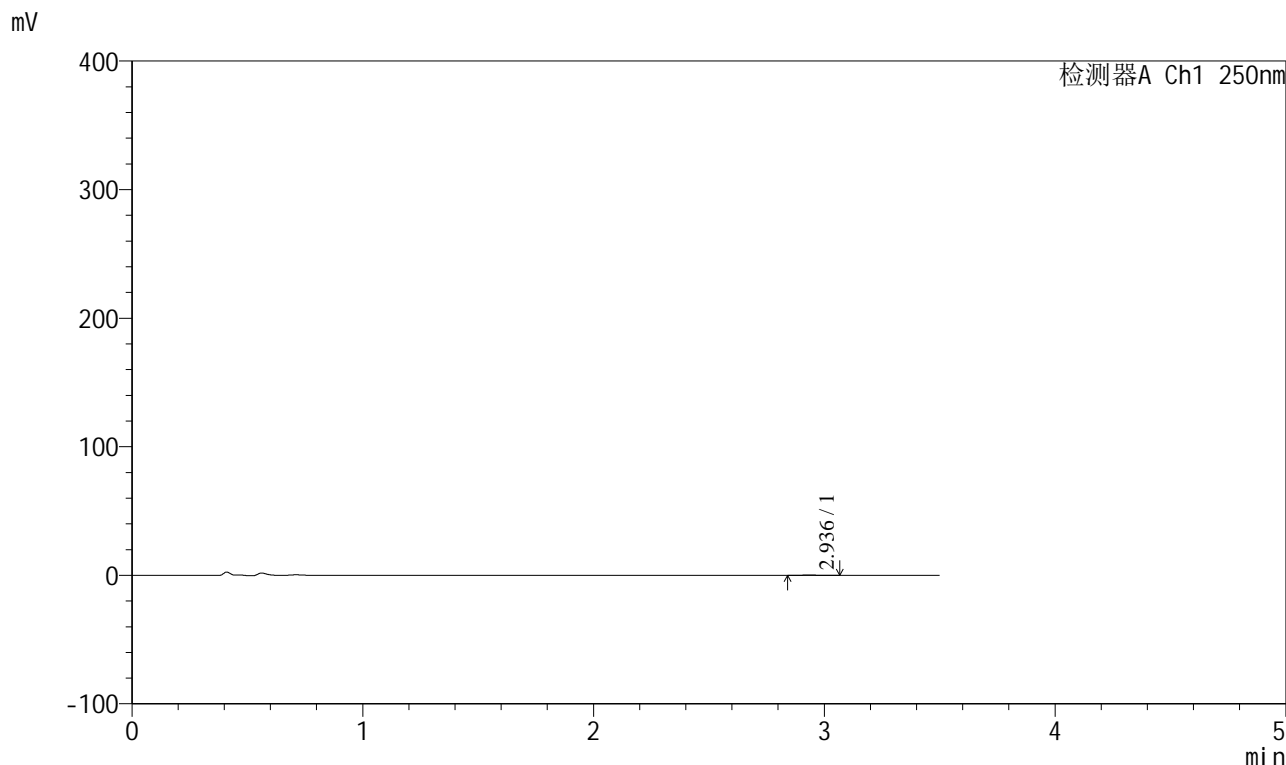

## <峰表>

检测器A Ch1 250nm

| 峰号 | 保留时间  | 面积  | 面积%     | 高度  | 理论塔板数(USP) | 拖尾因子  | 分离度(USP) |
|----|-------|-----|---------|-----|------------|-------|----------|
| 1  | 2.936 | 694 | 100.000 | 127 | 7029       | 1.108 | --       |
| 总计 |       | 694 | 100.000 | 127 |            |       |          |





# SXT-396

<样品信息>

色谱柱:XB-C18(100\*4.6mm,5μm)                      流速:2.5ml/min  
 柱温:30°C    波长:250nm  
 数据文件名: RCSSXT-396 - 0-25/11-467-2 - zzp-360mg-24112101-1p-rcqx-pH1.2jz-jf50z-60min-P1.lcd  
 方法文件名: RCSSXT-396 - SXT-396-RCQX-FX260-室温.lcm  
 批处理文件名: RCSSXT-396 - 20241129-rcqx-FX260.lcb  
 样品瓶号: 2-5  
 进样体积: 10μl    版本号:6.115  
 进样时间: 2024/11/29 16:44:25                      实验者: xiechaojun  
 处理时间(V2): 2024/11/30 14:25:54                      处理者: xiechaojun  
 仪器型号: SHIMADZU LC-2050C(FX260)

<色谱图>

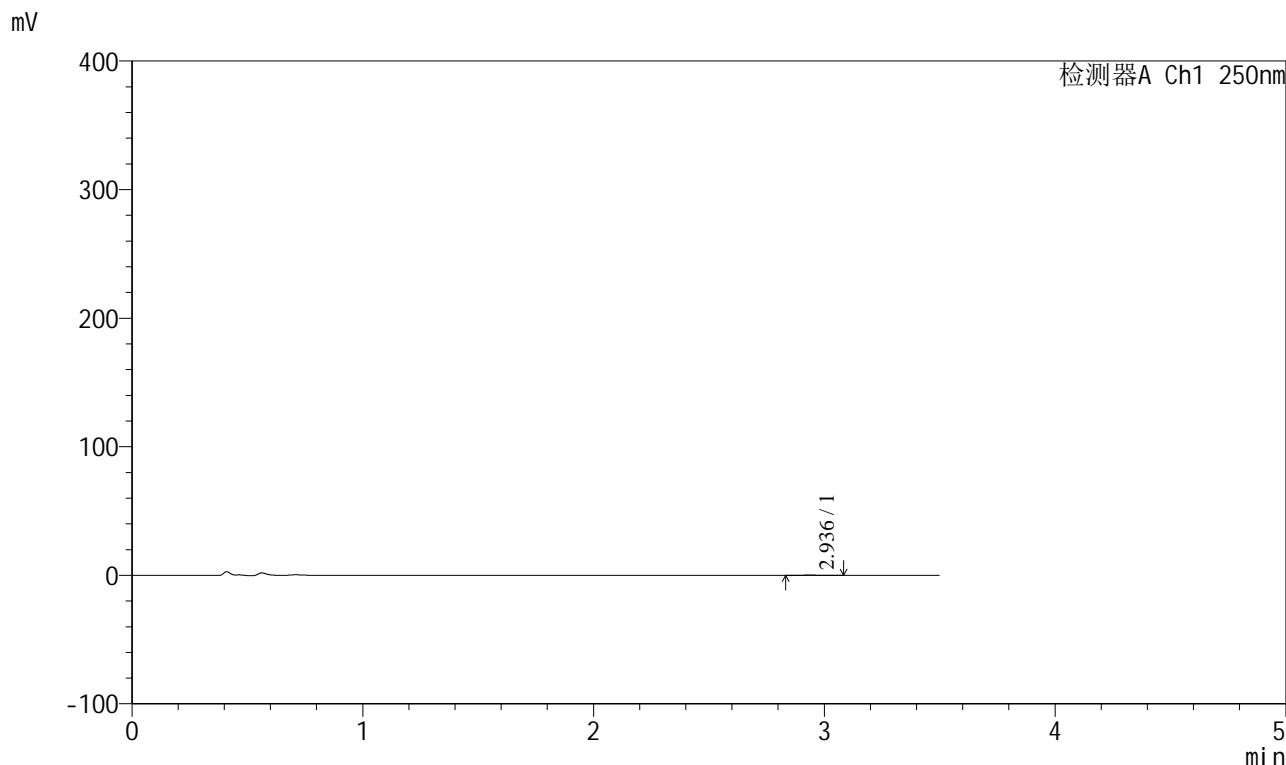

<峰表>

检测器A Ch1 250nm

| 峰号 | 保留时间  | 面积  | 面积%     | 高度  | 理论塔板数(USP) | 拖尾因子  | 分离度(USP) |
|----|-------|-----|---------|-----|------------|-------|----------|
| 1  | 2.936 | 714 | 100.000 | 117 | 5398       | 1.096 | --       |
| 总计 |       | 714 | 100.000 | 117 |            |       |          |



# SXT-396

## <样品信息>

色谱柱:XB-C18(100\*4.6mm,5μm)                      流速:2.5ml/min  
 柱温:30°C    波长:250nm  
 数据文件名: RCSSXT-396 - 0-25/11-468-2 - zzp-360mg-24112101-1p-rcqx-pH1.2jz-jf50z-60min-P2.lcd  
 方法文件名: RCSSXT-396 - SXT-396-RCQX-FX260-室温.lcm  
 批处理文件名: RCSSXT-396 - 20241129-rcqx-FX260.lcb  
 样品瓶号: 2-14  
 进样体积: 10μl    版本号:6.115  
 进样时间: 2024/11/29 16:48:17                      实验者: xiechaojun  
 处理时间 (V2) : 2024/11/30 14:25:56              处理者: xiechaojun  
 仪器型号: SHIMADZU LC-2050C(FX260)

## <色谱图>

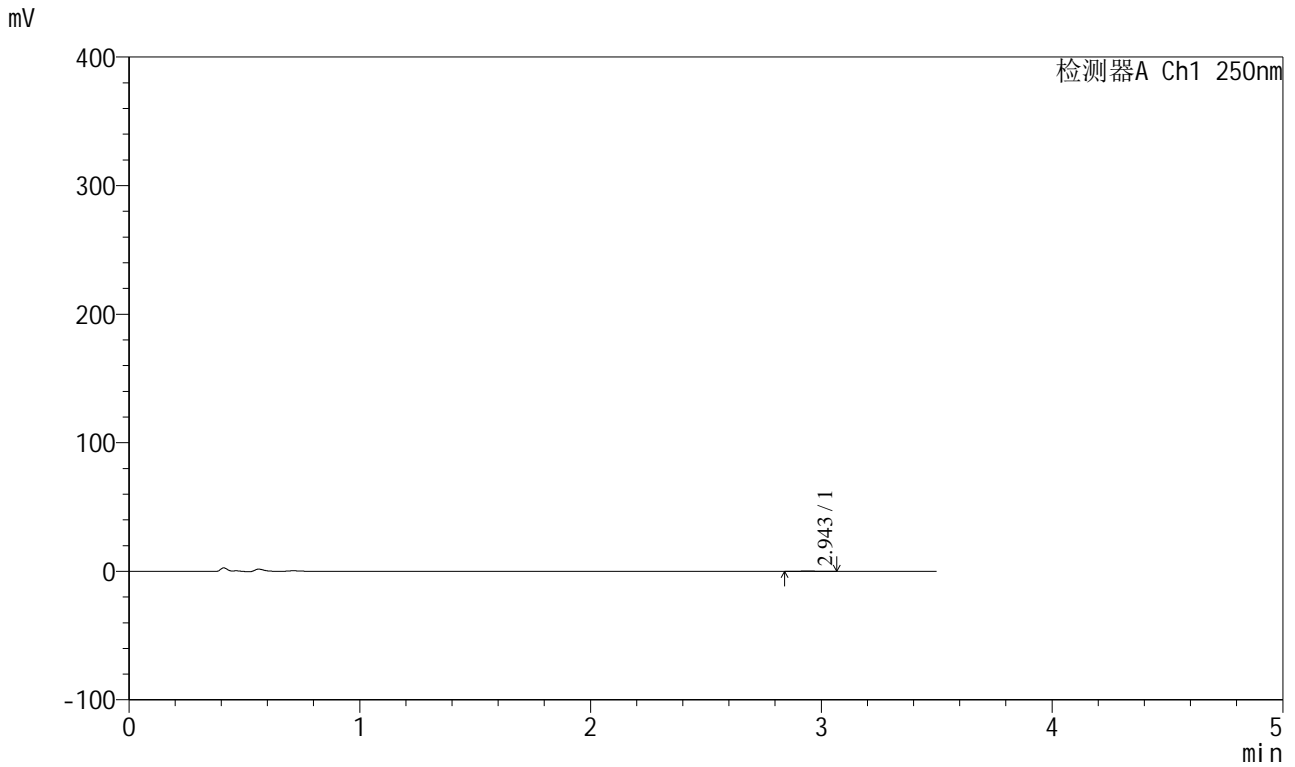

## <峰表>

检测器A Ch1 250nm

| 峰号 | 保留时间  | 面积  | 面积%     | 高度  | 理论塔板数(USP) | 拖尾因子  | 分离度(USP) |
|----|-------|-----|---------|-----|------------|-------|----------|
| 1  | 2.943 | 731 | 100.000 | 129 | 5924       | 0.969 | --       |
| 总计 |       | 731 | 100.000 | 129 |            |       |          |

## &lt;样品信息&gt;

色谱柱:XB-C18(100\*4.6mm,5 $\mu$ m) 流速:2.5ml/min  
柱温:30 $^{\circ}$ C 波长:250nm  
数据文件名: RCSSXT-396 - 0-25/11-469-2 - zzp-360mg-24112101-1p-rcqx-pH1.2jz-jf50z-60min-P3.lcd  
方法文件名: RCSSXT-396 - SXT-396-RCQX-FX260-室温.lcm  
批处理文件名: RCSSXT-396 - 20241129-rcqx-FX260.lcb  
样品瓶号: 2-23  
进样体积: 10 $\mu$ l 版本号:6.115  
进样时间: 2024/11/29 16:52:11 实验者: xiechaojun  
处理时间 (V2): 2024/11/30 14:25:59 处理者: xiechaojun  
仪器型号: SHIMADZU LC-2050C(FX260)

## &lt;色谱图&gt;

mV

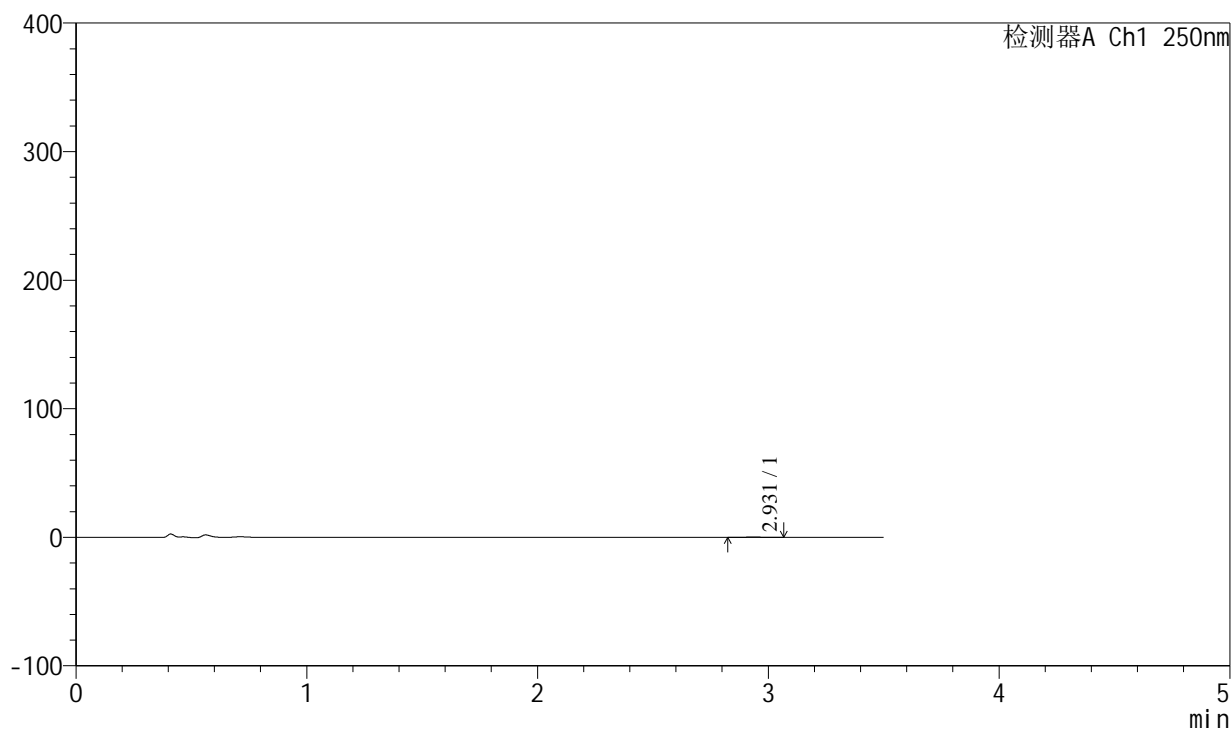

## &lt;峰表&gt;

检测器A Ch1 250nm

| 峰号 | 保留时间  | 面积  | 面积%     | 高度  | 理论塔板数(USP) | 拖尾因子  | 分离度(USP) |
|----|-------|-----|---------|-----|------------|-------|----------|
| 1  | 2.931 | 814 | 100.000 | 123 | 4649       | 1.131 | --       |
| 总计 |       | 814 | 100.000 | 123 |            |       |          |

## &lt;样品信息&gt;

色谱柱:XB-C18(100\*4.6mm,5 $\mu$ m) 流速:2.5ml/min  
柱温:30 $^{\circ}$ C 波长:250nm  
数据文件名: RCSSXT-396 - 0-25/11-470-2 - zzp-360mg-24112101-1p-rcqx-pH1.2jz-jf50z-60min-P4.lcd  
方法文件名: RCSSXT-396 - SXT-396-RCQX-FX260-室温.lcm  
批处理文件名: RCSSXT-396 - 20241129-rcqx-FX260.lcb  
样品瓶号: 2-32  
进样体积: 10 $\mu$ l 版本号:6.115  
进样时间: 2024/11/29 16:56:04 实验者: xiechaojun  
处理时间(V2): 2024/11/30 14:26:01 处理者: xiechaojun  
仪器型号: SHIMADZU LC-2050C(FX260)

## &lt;色谱图&gt;

mV

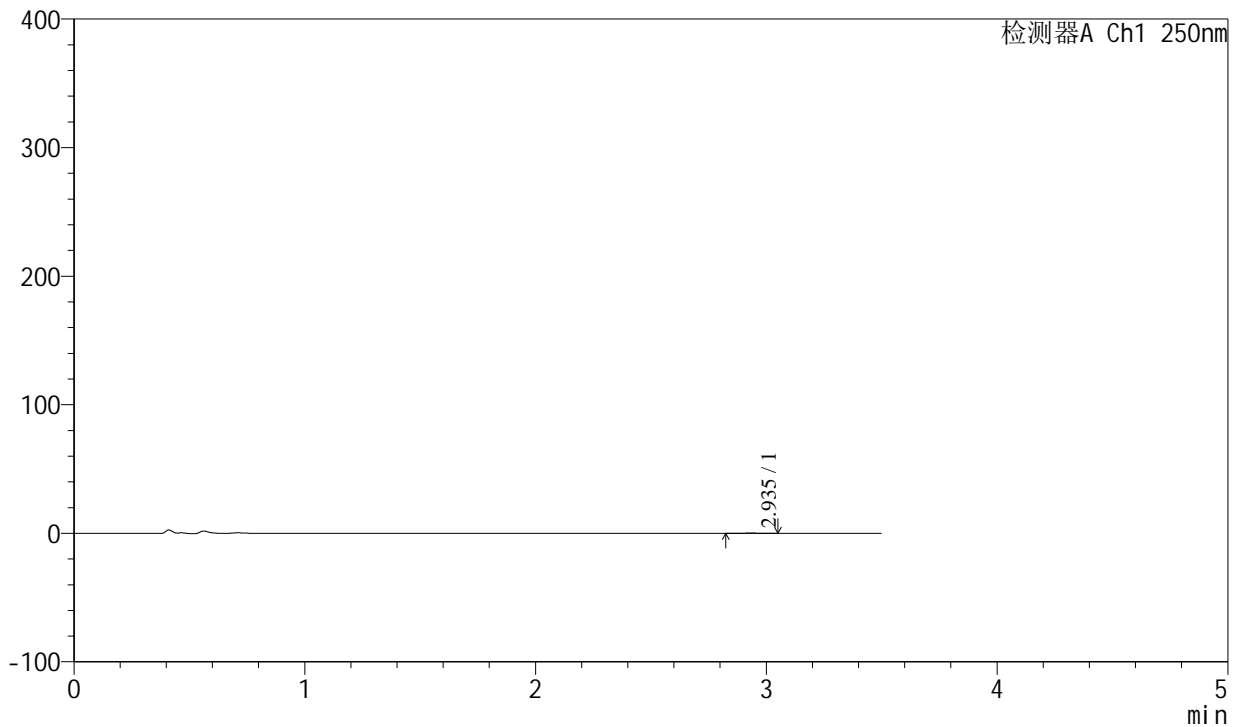

## &lt;峰表&gt;

检测器A Ch1 250nm

| 峰号 | 保留时间  | 面积  | 面积%     | 高度  | 理论塔板数(USP) | 拖尾因子  | 分离度(USP) |
|----|-------|-----|---------|-----|------------|-------|----------|
| 1  | 2.935 | 707 | 100.000 | 125 | 6530       | 1.042 | --       |
| 总计 |       | 707 | 100.000 | 125 |            |       |          |

## &lt;样品信息&gt;

色谱柱:XB-C18(100\*4.6mm,5 $\mu$ m) 流速:2.5ml/min  
 柱温:30 $^{\circ}$ C 波长:250nm  
 数据文件名: RCSSXT-396 - 0-25/11-471-2 - zzp-360mg-24112101-1p-rcqx-pH1.2jz-jf50z-60min-P5.lcd  
 方法文件名: RCSSXT-396 - SXT-396-RCQX-FX260-室温.lcm  
 批处理文件名: RCSSXT-396 - 20241129-rcqx-FX260.lcb  
 样品瓶号: 2-41  
 进样体积: 10 $\mu$ l 版本号:6.115  
 进样时间: 2024/11/29 16:59:58 实验者: xiechaojun  
 处理时间(V2): 2024/11/30 14:26:04 处理者: xiechaojun  
 仪器型号: SHIMADZU LC-2050C(FX260)

## &lt;色谱图&gt;

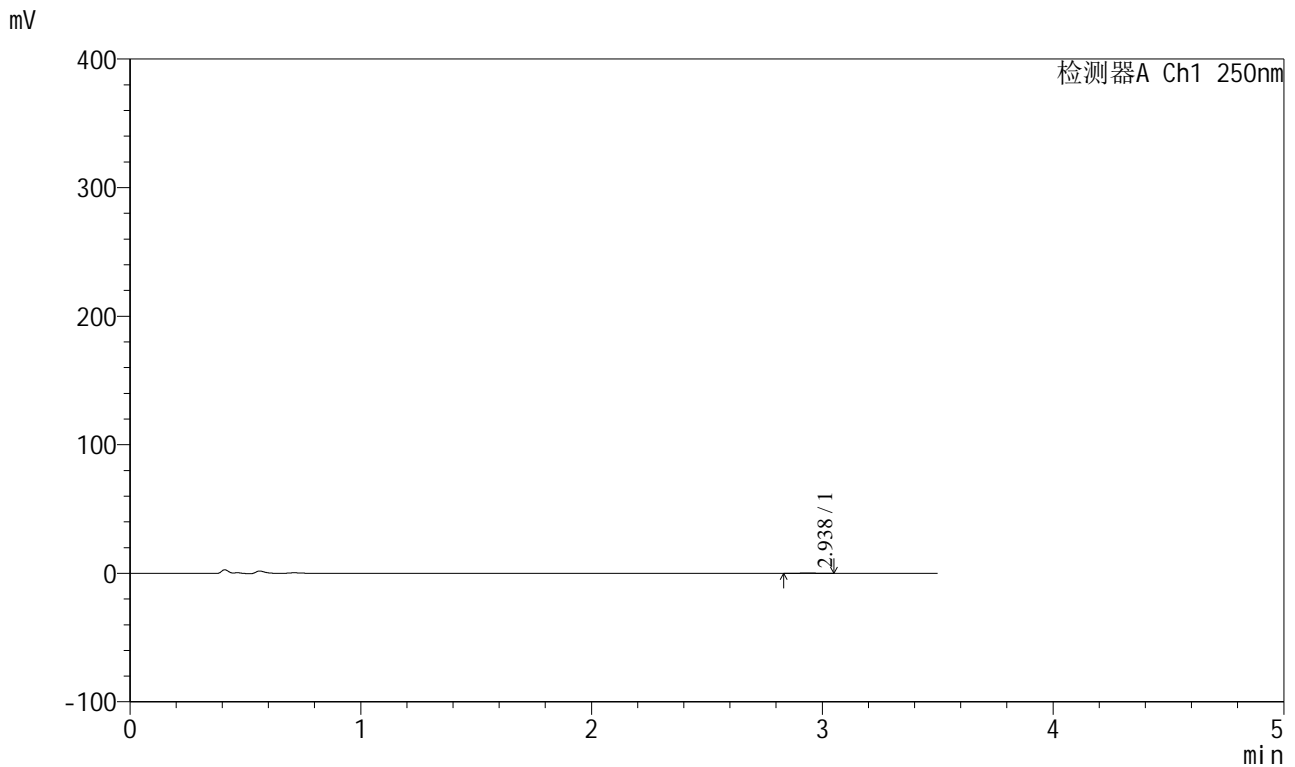

## &lt;峰表&gt;

检测器A Ch1 250nm

| 峰号 | 保留时间  | 面积  | 面积%     | 高度  | 理论塔板数(USP) | 拖尾因子  | 分离度(USP) |
|----|-------|-----|---------|-----|------------|-------|----------|
| 1  | 2.938 | 751 | 100.000 | 132 | 5565       | 1.005 | --       |
| 总计 |       | 751 | 100.000 | 132 |            |       |          |

## &lt;样品信息&gt;

色谱柱:XB-C18(100\*4.6mm,5 $\mu$ m) 流速:2.5ml/min  
柱温:30 $^{\circ}$ C 波长:250nm  
数据文件名: RCSSXT-396 - 0-25/11-472-2 - zzp-360mg-24112101-1p-rcqx-pH1.2jz-jf50z-60min-P6.lcd  
方法文件名: RCSSXT-396 - SXT-396-RCQX-FX260-室温.lcm  
批处理文件名: RCSSXT-396 - 20241129-rcqx-FX260.lcb  
样品瓶号: 2-50  
进样体积: 10 $\mu$ l 版本号:6.115  
进样时间: 2024/11/29 17:03:52 实验者: xiechaojun  
处理时间 (V2): 2024/11/30 14:26:07 处理者: xiechaojun  
仪器型号: SHIMADZU LC-2050C(FX260)

## &lt;色谱图&gt;

mV

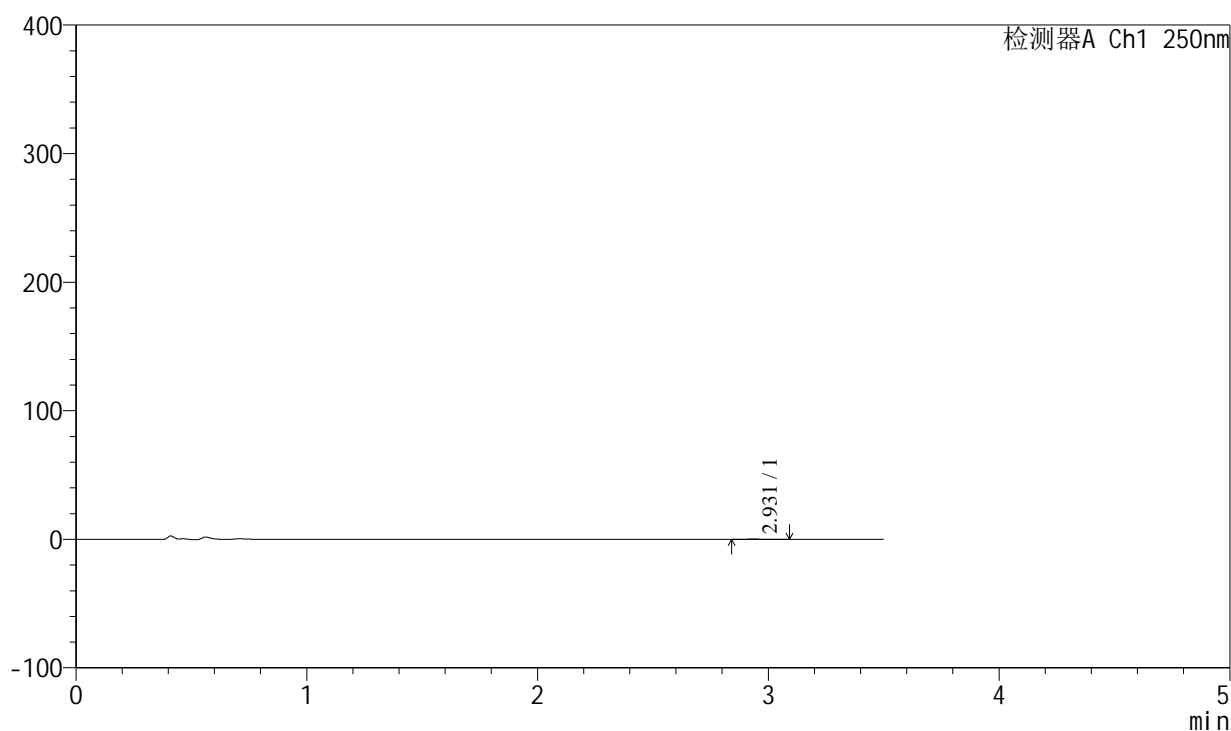

## &lt;峰表&gt;

检测器A Ch1 250nm

| 峰号 | 保留时间  | 面积  | 面积%     | 高度  | 理论塔板数(USP) | 拖尾因子  | 分离度(USP) |
|----|-------|-----|---------|-----|------------|-------|----------|
| 1  | 2.931 | 747 | 100.000 | 121 | 5787       | 1.293 | --       |
| 总计 |       | 747 | 100.000 | 121 |            |       |          |



# SXT-396

## <样品信息>

色谱柱:XB-C18(100\*4.6mm,5μm)                    流速:2.5ml/min  
 柱温:30°C    波长:250nm  
 数据文件名: RCSSXT-396 - 0-25/11-473-2 - zzp-360mg-24112101-1p-rcqx-pH1.2jz-jf50z-90min-P1.lcd  
 方法文件名: RCSSXT-396 - SXT-396-RCQX-FX260-室温.lcm  
 批处理文件名: RCSSXT-396 - 20241129-rcqx-FX260.lcb  
 样品瓶号: 2-6  
 进样体积: 10μl                                        版本号:6.115  
 进样时间: 2024/11/29 17:07:46                    实验者: xiechaojun  
 处理时间 (V2): 2024/11/30 14:26:09              处理者: xiechaojun  
 仪器型号: SHIMADZU LC-2050C(FX260)

## <色谱图>

mV

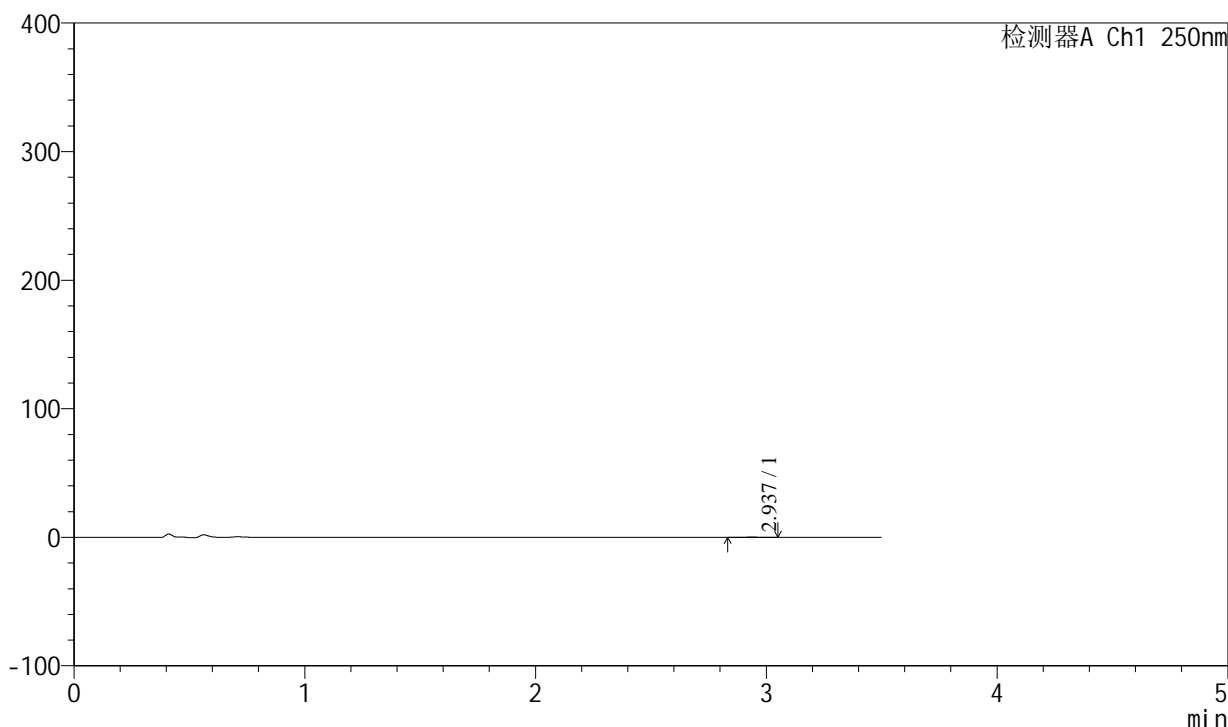

## <峰表>

检测器A Ch1 250nm

| 峰号 | 保留时间  | 面积  | 面积%     | 高度  | 理论塔板数(USP) | 拖尾因子  | 分离度(USP) |
|----|-------|-----|---------|-----|------------|-------|----------|
| 1  | 2.937 | 687 | 100.000 | 113 | 4561       | 0.974 | --       |
| 总计 |       | 687 | 100.000 | 113 |            |       |          |

## &lt;样品信息&gt;

色谱柱:XB-C18(100\*4.6mm,5 $\mu$ m) 流速:2.5ml/min  
柱温:30 $^{\circ}$ C 波长:250nm  
数据文件名: RCSSXT-396 - 0-25/11-474-2 - zzp-360mg-24112101-1p-rcqx-pH1.2jz-jf50z-90min-P2.lcd  
方法文件名: RCSSXT-396 - SXT-396-RCQX-FX260-室温.lcm  
批处理文件名: RCSSXT-396 - 20241129-rcqx-FX260.lcb  
样品瓶号: 2-15  
进样体积: 10 $\mu$ l 版本号:6.115  
进样时间: 2024/11/29 17:11:40 实验者: xiechaojun  
处理时间(V2): 2024/11/30 14:26:12 处理者: xiechaojun  
仪器型号: SHIMADZU LC-2050C(FX260)

## &lt;色谱图&gt;

mV

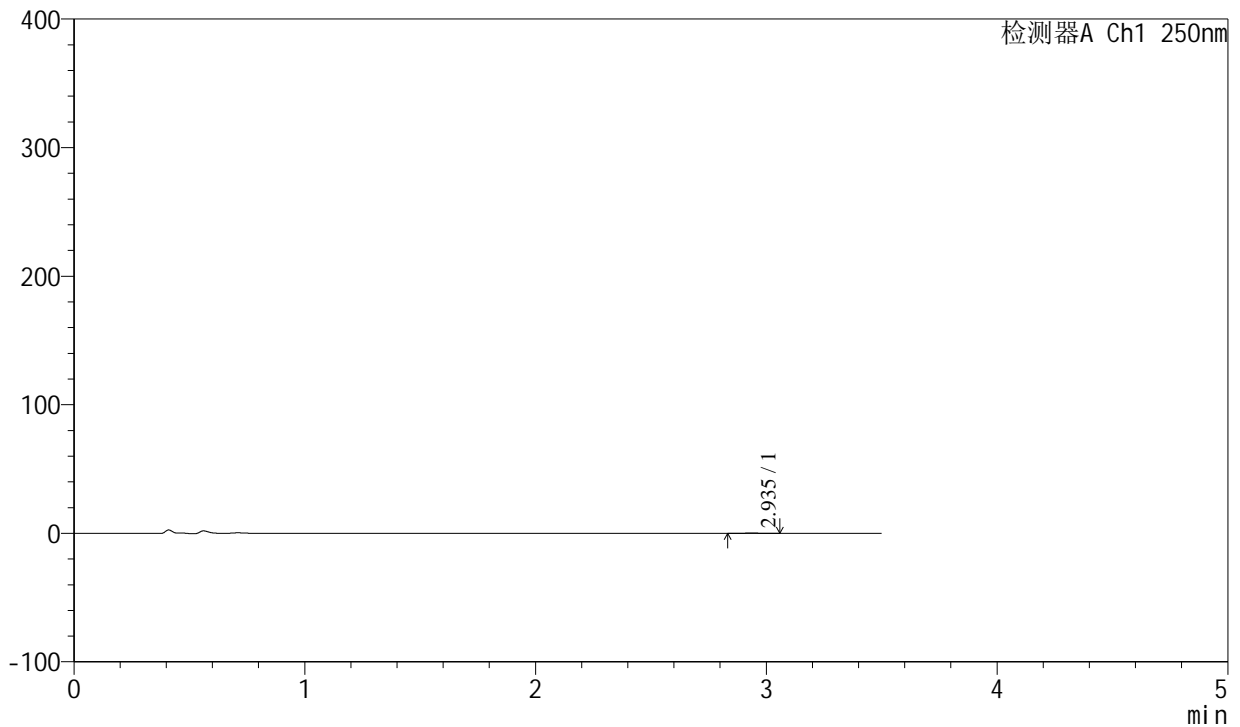

## &lt;峰表&gt;

检测器A Ch1 250nm

| 峰号 | 保留时间  | 面积  | 面积%     | 高度  | 理论塔板数(USP) | 拖尾因子  | 分离度(USP) |
|----|-------|-----|---------|-----|------------|-------|----------|
| 1  | 2.935 | 762 | 100.000 | 125 | 5478       | 1.036 | --       |
| 总计 |       | 762 | 100.000 | 125 |            |       |          |

## &lt;样品信息&gt;

色谱柱:XB-C18(100\*4.6mm,5 $\mu$ m) 流速:2.5ml/min  
柱温:30 $^{\circ}$ C 波长:250nm  
数据文件名: RCSSXT-396 - 0-25/11-475-2 - zzp-360mg-24112101-1p-rcqx-pH1.2jz-jf50z-90min-P3.lcd  
方法文件名: RCSSXT-396 - SXT-396-RCQX-FX260-室温.lcm  
批处理文件名: RCSSXT-396 - 20241129-rcqx-FX260.lcb  
样品瓶号: 2-24  
进样体积: 10 $\mu$ l 版本号:6.115  
进样时间: 2024/11/29 17:15:33 实验者: xiechaojun  
处理时间(V2): 2024/11/30 14:26:15 处理者: xiechaojun  
仪器型号: SHIMADZU LC-2050C(FX260)

## &lt;色谱图&gt;

mV

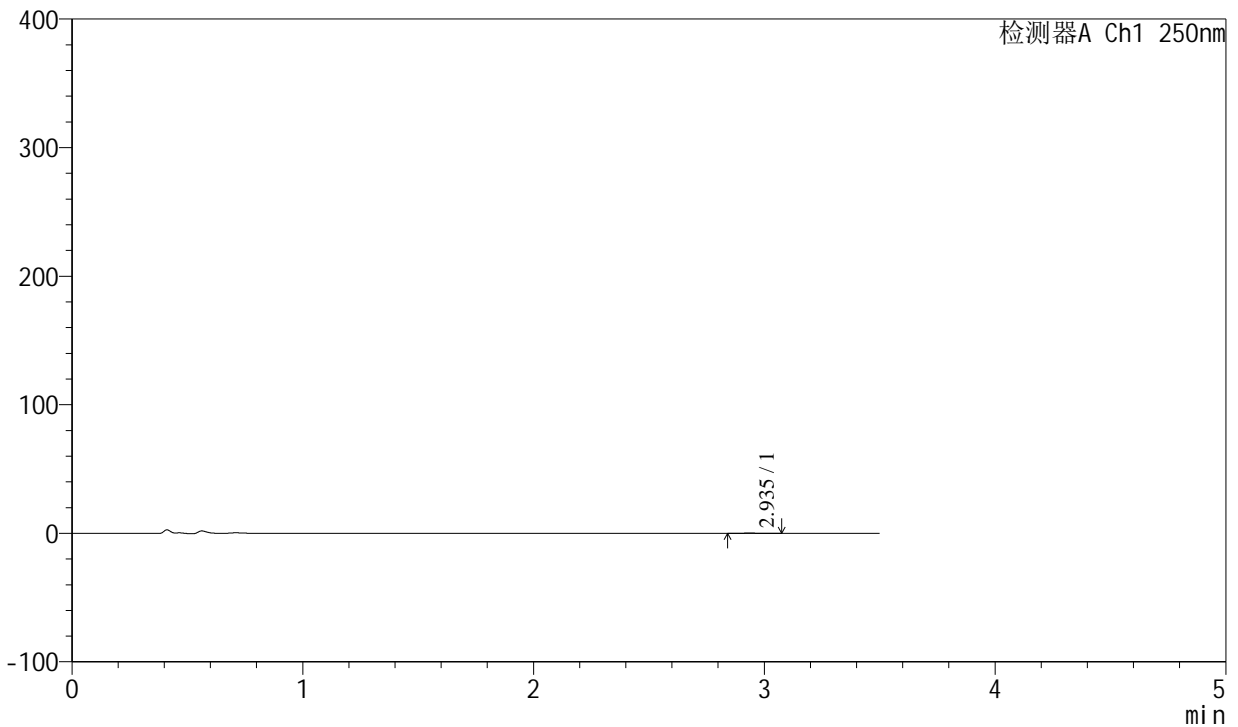

## &lt;峰表&gt;

检测器A Ch1 250nm

| 峰号 | 保留时间  | 面积  | 面积%     | 高度  | 理论塔板数(USP) | 拖尾因子  | 分离度(USP) |
|----|-------|-----|---------|-----|------------|-------|----------|
| 1  | 2.935 | 633 | 100.000 | 109 | 6114       | 1.170 | --       |
| 总计 |       | 633 | 100.000 | 109 |            |       |          |



# SXT-396

## <样品信息>

色谱柱:XB-C18(100\*4.6mm,5μm)                      流速:2.5ml/min  
 柱温:30°C    波长:250nm  
 数据文件名: RCSSXT-396 - 0-25/11-476-2 - zzp-360mg-24112101-1p-rcqx-pH1.2jz-jf50z-90min-P4.lcd  
 方法文件名: RCSSXT-396 - SXT-396-RCQX-FX260-室温.lcm  
 批处理文件名: RCSSXT-396 - 20241129-rcqx-FX260.lcb  
 样品瓶号: 2-33  
 进样体积: 10μl    版本号:6.115  
 进样时间: 2024/11/29 17:19:26                      实验者: xiechaojun  
 处理时间 (V2) : 2024/11/30 14:26:18              处理者: xiechaojun  
 仪器型号: SHIMADZU LC-2050C(FX260)

## <色谱图>

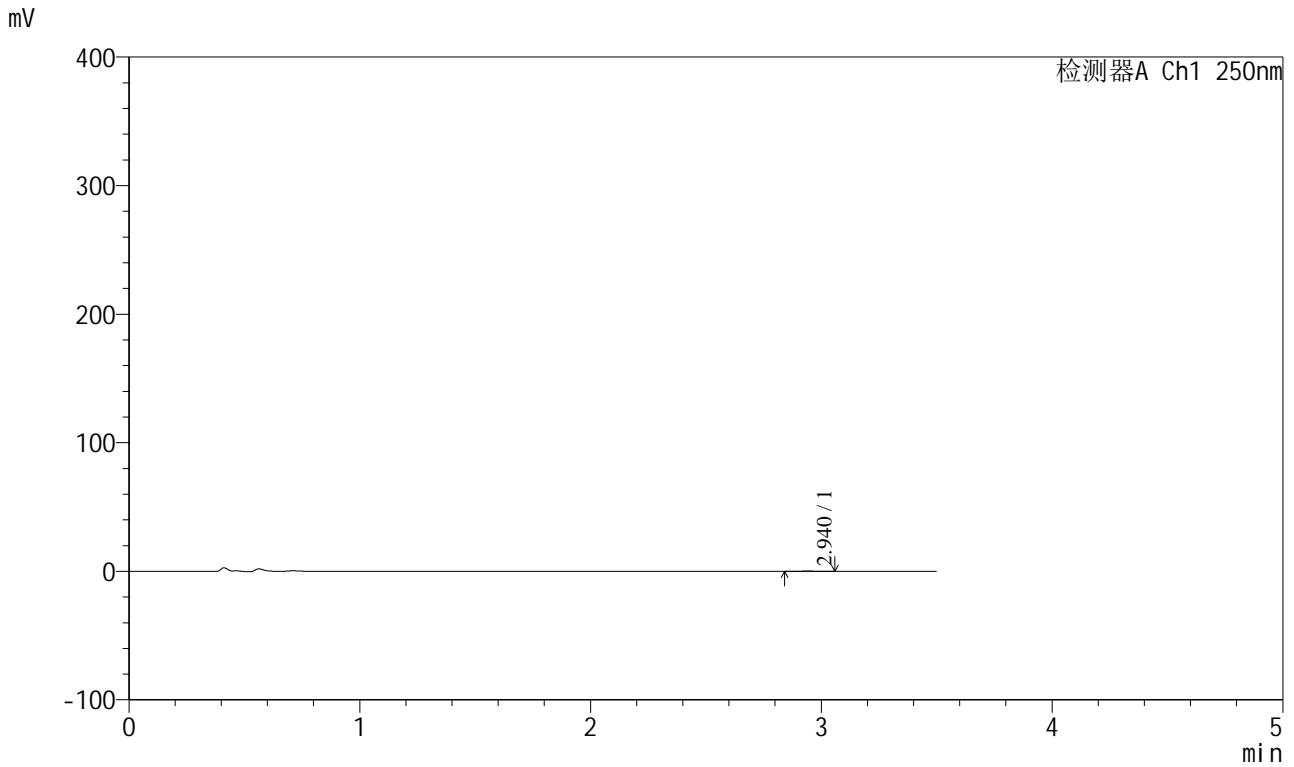

## <峰表>

检测器A Ch1 250nm

| 峰号 | 保留时间  | 面积  | 面积%     | 高度  | 理论塔板数(USP) | 拖尾因子  | 分离度(USP) |
|----|-------|-----|---------|-----|------------|-------|----------|
| 1  | 2.940 | 649 | 100.000 | 117 | 5771       | 1.126 | --       |
| 总计 |       | 649 | 100.000 | 117 |            |       |          |



# SXT-396

## <样品信息>

色谱柱:XB-C18(100\*4.6mm,5µm) 流速:2.5ml/min  
柱温:30°C 波长:250nm  
数据文件名: RCSSXT-396 - 0-25/11-477-2 - zzp-360mg-24112101-1p-rcqx-pH1.2jz-jf50z-90min-P5.lcd  
方法文件名: RCSSXT-396 - SXT-396-RCQX-FX260-室温.lcm  
批处理文件名: RCSSXT-396 - 20241129-rcqx-FX260.lcb  
样品瓶号: 2-42  
进样体积: 10µl 版本号:6.115  
进样时间: 2024/11/29 17:23:20 实验者: xiechaojun  
处理时间(V2): 2024/11/30 14:26:20 处理者: xiechaojun  
仪器型号: SHIMADZU LC-2050C(FX260)

## <色谱图>

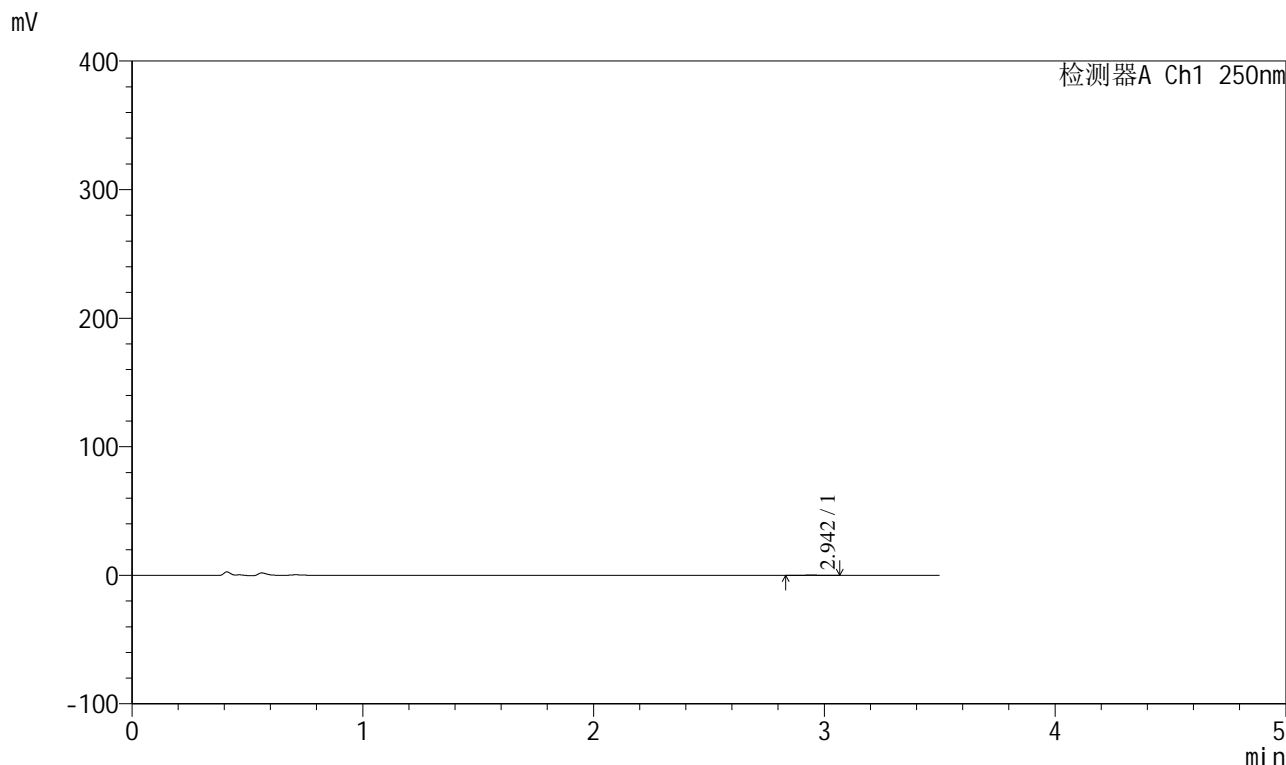

## <峰表>

检测器A Ch1 250nm

| 峰号 | 保留时间  | 面积  | 面积%     | 高度  | 理论塔板数(USP) | 拖尾因子  | 分离度(USP) |
|----|-------|-----|---------|-----|------------|-------|----------|
| 1  | 2.942 | 677 | 100.000 | 111 | 4918       | 0.981 | --       |
| 总计 |       | 677 | 100.000 | 111 |            |       |          |



# SXT-396

## <样品信息>

色谱柱:XB-C18(100\*4.6mm,5μm)                      流速:2.5ml/min  
 柱温:30°C    波长:250nm  
 数据文件名: RCSSXT-396 - 0-25/11-478-2 - zzp-360mg-24112101-1p-rcqx-pH1.2jz-jf50z-90min-P6.lcd  
 方法文件名: RCSSXT-396 - SXT-396-RCQX-FX260-室温.lcm  
 批处理文件名: RCSSXT-396 - 20241129-rcqx-FX260.lcb  
 样品瓶号: 2-51  
 进样体积: 10μl    版本号:6.115  
 进样时间: 2024/11/29 17:27:12                      实验者: xiechaojun  
 处理时间 (V2) : 2024/11/30 14:26:23              处理者: xiechaojun  
 仪器型号: SHIMADZU LC-2050C(FX260)

## <色谱图>

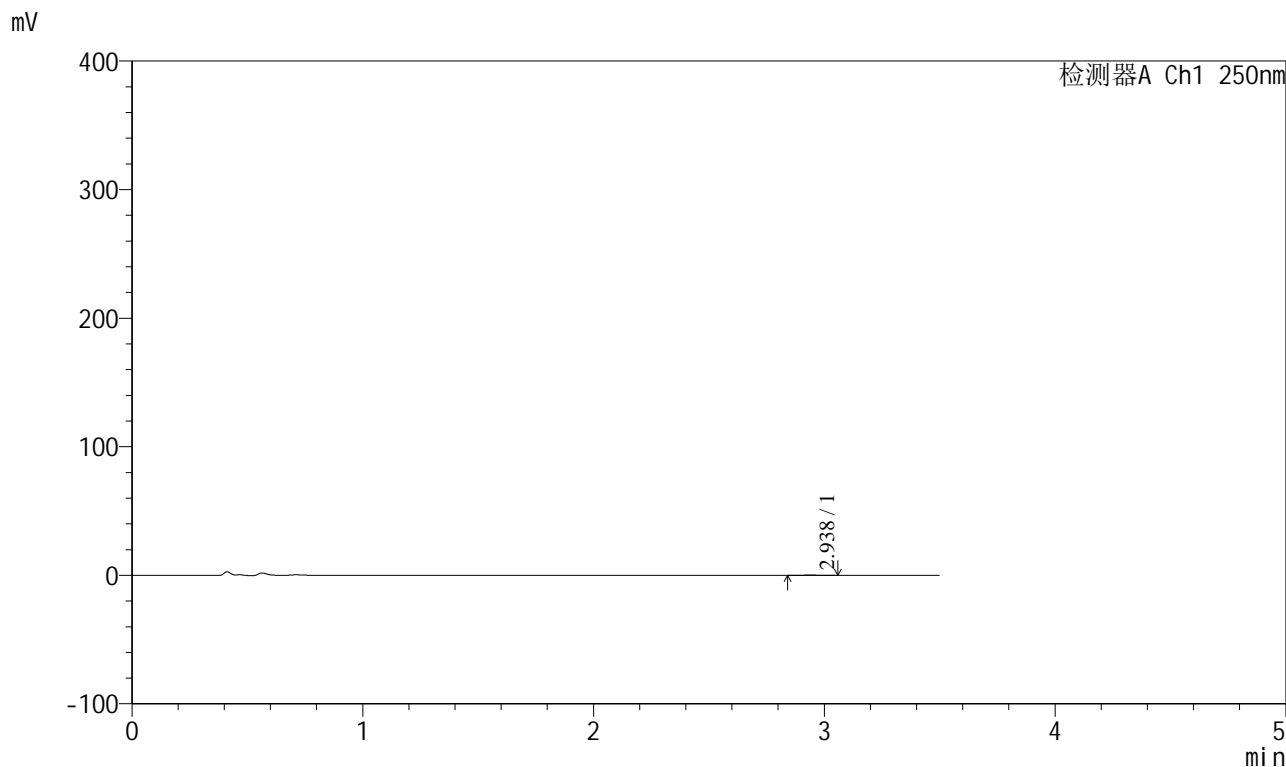

## <峰表>

检测器A Ch1 250nm

| 峰号 | 保留时间  | 面积  | 面积%     | 高度  | 理论塔板数(USP) | 拖尾因子  | 分离度(USP) |
|----|-------|-----|---------|-----|------------|-------|----------|
| 1  | 2.938 | 609 | 100.000 | 110 | 6017       | 1.027 | --       |
| 总计 |       | 609 | 100.000 | 110 |            |       |          |

## &lt;样品信息&gt;

色谱柱:XB-C18(100\*4.6mm,5 $\mu$ m) 流速:2.5ml/min  
柱温:30 $^{\circ}$ C 波长:250nm  
数据文件名: RCSSXT-396 - 0-25/11-479-2 - zzp-360mg-24112101-1p-rcqx-pH1.2jz-jf50z-120min-P1.lcd  
方法文件名: RCSSXT-396 - SXT-396-RCQX-FX260-室温.lcm  
批处理文件名: RCSSXT-396 - 20241129-rcqx-FX260.lcb  
样品瓶号: 2-7  
进样体积: 10 $\mu$ l 版本号:6.115  
进样时间: 2024/11/29 17:31:07 实验者: xiechaojun  
处理时间(V2): 2024/11/30 14:26:26 处理者: xiechaojun  
仪器型号: SHIMADZU LC-2050C(FX260)

## &lt;色谱图&gt;

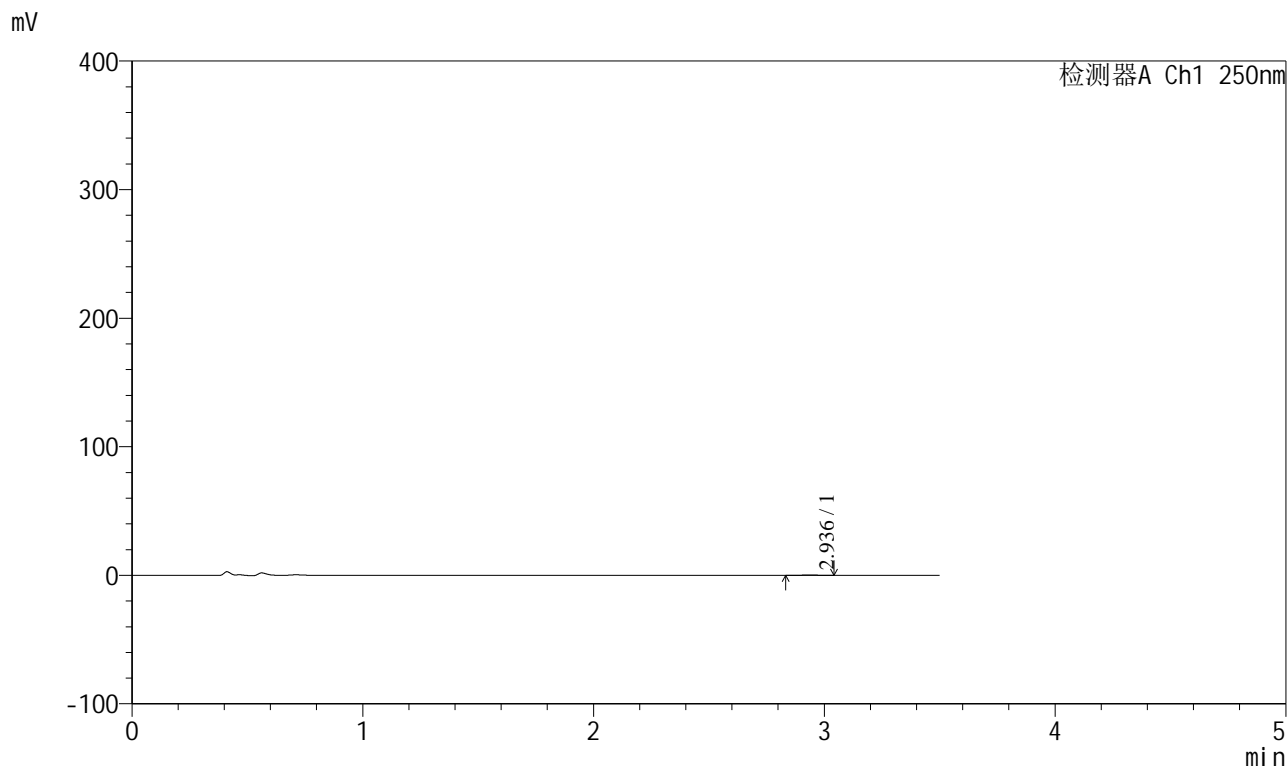

## &lt;峰表&gt;

检测器A Ch1 250nm

| 峰号 | 保留时间  | 面积  | 面积%     | 高度  | 理论塔板数(USP) | 拖尾因子  | 分离度(USP) |
|----|-------|-----|---------|-----|------------|-------|----------|
| 1  | 2.936 | 733 | 100.000 | 119 | 5439       | 0.991 | --       |
| 总计 |       | 733 | 100.000 | 119 |            |       |          |

## &lt;样品信息&gt;

色谱柱:XB-C18(100\*4.6mm,5 $\mu$ m) 流速:2.5ml/min  
柱温:30 $^{\circ}$ C 波长:250nm  
数据文件名: RCSSXT-396 - 0-25/11-480-2 - zzp-360mg-24112101-1p-rcqx-pH1.2jz-jf50z-120min-P2.lcd  
方法文件名: RCSSXT-396 - SXT-396-RCQX-FX260-室温.lcm  
批处理文件名: RCSSXT-396 - 20241129-rcqx-FX260.lcb  
样品瓶号: 2-16  
进样体积: 10 $\mu$ l 版本号:6.115  
进样时间: 2024/11/29 17:35:01 实验者: xiechaojun  
处理时间(V2): 2024/11/30 14:26:28 处理者: xiechaojun  
仪器型号: SHIMADZU LC-2050C(FX260)

## &lt;色谱图&gt;

mV

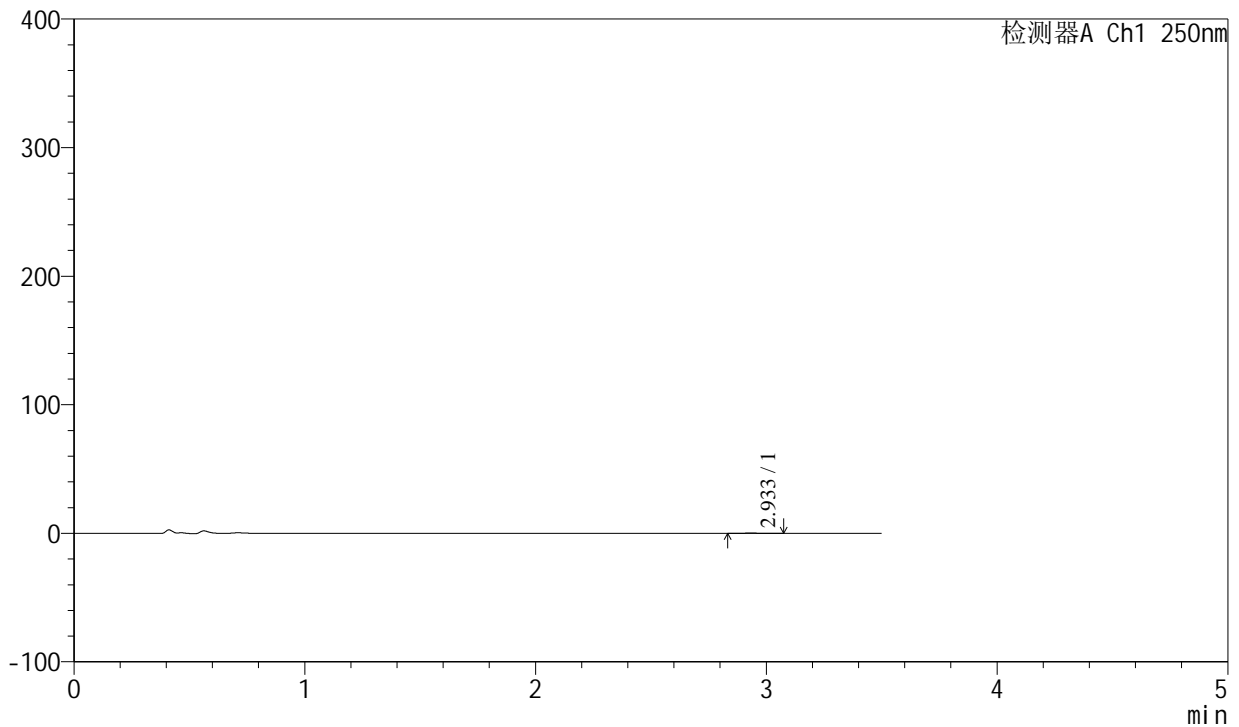

## &lt;峰表&gt;

检测器A Ch1 250nm

| 峰号 | 保留时间  | 面积  | 面积%     | 高度  | 理论塔板数(USP) | 拖尾因子  | 分离度(USP) |
|----|-------|-----|---------|-----|------------|-------|----------|
| 1  | 2.933 | 760 | 100.000 | 133 | 5678       | 1.157 | --       |
| 总计 |       | 760 | 100.000 | 133 |            |       |          |



# SXT-396

### <样品信息>

色谱柱:XB-C18(100\*4.6mm,5μm) 流速:2.5ml/min  
柱温:30°C 波长:250nm  
数据文件名: RCSSXT-396 - 0-25/11-481-2 - zzp-360mg-24112101-1p-rcqx-pH1.2jz-jf50z-120min-P3.lcd  
方法文件名: RCSSXT-396 - SXT-396-RCQX-FX260-室温.lcm  
批处理文件名: RCSSXT-396 - 20241129-rcqx-FX260.lcb  
样品瓶号: 2-25  
进样体积: 10μl 版本号:6.115  
进样时间: 2024/11/29 17:38:55 实验者: xiechaojun  
处理时间(V2): 2024/11/30 14:26:31 处理者: xiechaojun  
仪器型号: SHIMADZU LC-2050C(FX260)

### <色谱图>

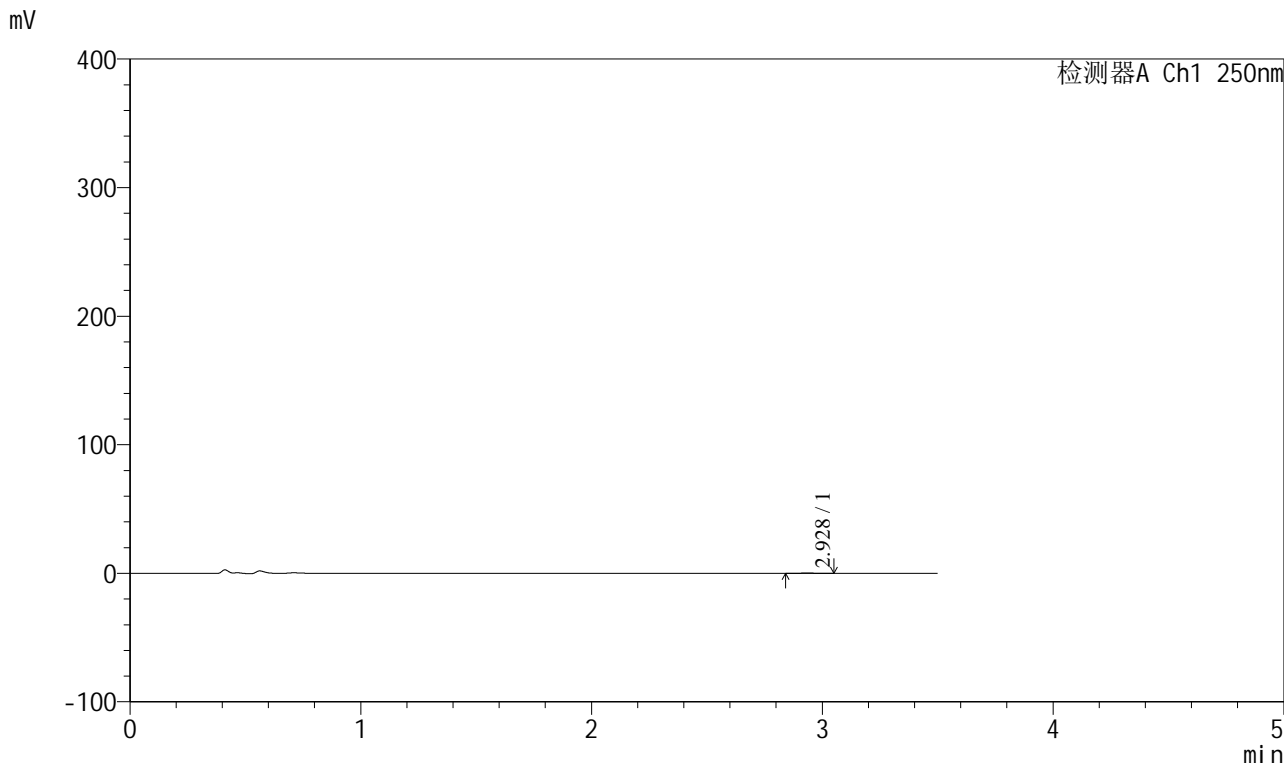

### <峰表>

检测器A Ch1 250nm

| 峰号 | 保留时间  | 面积  | 面积%     | 高度  | 理论塔板数(USP) | 拖尾因子  | 分离度(USP) |
|----|-------|-----|---------|-----|------------|-------|----------|
| 1  | 2.928 | 713 | 100.000 | 117 | 5390       | 1.136 | --       |
| 总计 |       | 713 | 100.000 | 117 |            |       |          |



# SXT-396

## <样品信息>

色谱柱:XB-C18(100\*4.6mm,5 $\mu$ m)      流速:2.5ml/min  
 柱温:30 $^{\circ}$ C      波长:250nm  
 数据文件名: RCSSXT-396 - 0-25/11-482-2 - zzp-360mg-24112101-1p-rcqx-pH1.2jz-jf50z-120min-P4.lcd  
 方法文件名: RCSSXT-396 - SXT-396-RCQX-FX260-室温.lcm  
 批处理文件名: RCSSXT-396 - 20241129-rcqx-FX260.lcb  
 样品瓶号: 2-34  
 进样体积: 10 $\mu$ l      版本号:6.115  
 进样时间: 2024/11/29 17:42:48      实验者: xiechaojun  
 处理时间(V2): 2024/11/30 14:26:34      处理者: xiechaojun  
 仪器型号: SHIMADZU LC-2050C(FX260)

## <色谱图>

mV

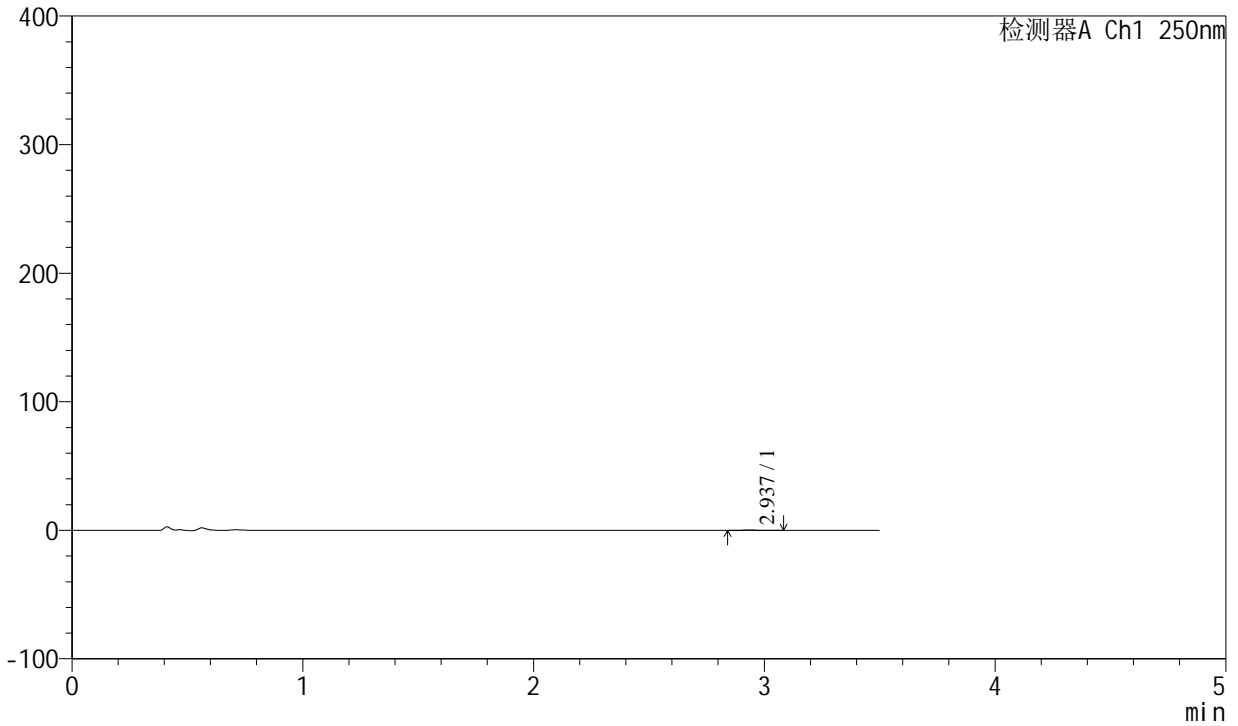

## <峰表>

检测器A Ch1 250nm

| 峰号 | 保留时间  | 面积  | 面积%     | 高度  | 理论塔板数(USP) | 拖尾因子  | 分离度(USP) |
|----|-------|-----|---------|-----|------------|-------|----------|
| 1  | 2.937 | 800 | 100.000 | 124 | 5361       | 1.254 | --       |
| 总计 |       | 800 | 100.000 | 124 |            |       |          |

## &lt;样品信息&gt;

色谱柱:XB-C18(100\*4.6mm,5 $\mu$ m) 流速:2.5ml/min  
柱温:30 $^{\circ}$ C 波长:250nm  
数据文件名: RCSSXT-396 - 0-25/11-483-2 - zzp-360mg-24112101-1p-rcqx-pH1.2jz-jf50z-120min-P5.lcd  
方法文件名: RCSSXT-396 - SXT-396-RCQX-FX260-室温.lcm  
批处理文件名: RCSSXT-396 - 20241129-rcqx-FX260.lcb  
样品瓶号: 2-43  
进样体积: 10 $\mu$ l 版本号:6.115  
进样时间: 2024/11/29 17:46:43 实验者: xiechaojun  
处理时间(V2): 2024/11/30 14:26:36 处理者: xiechaojun  
仪器型号: SHIMADZU LC-2050C(FX260)

## &lt;色谱图&gt;

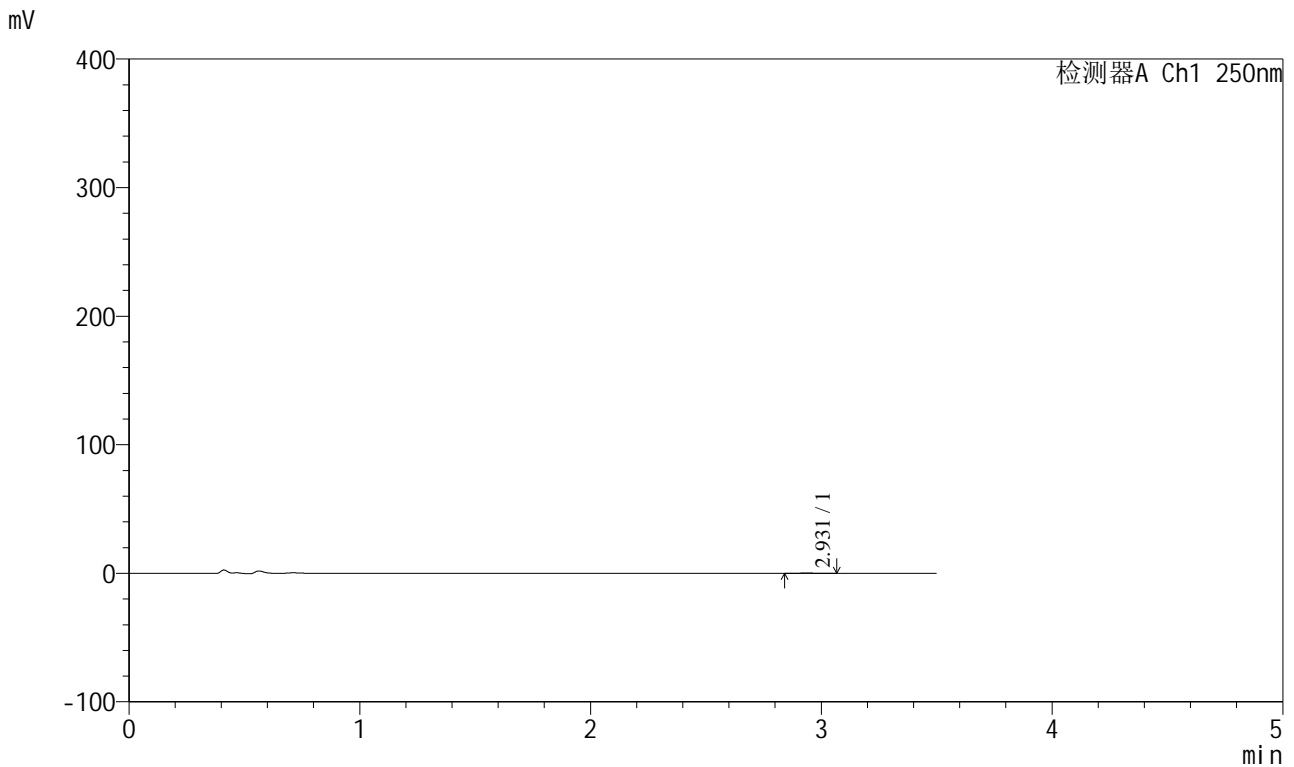

## &lt;峰表&gt;

检测器A Ch1 250nm

| 峰号 | 保留时间  | 面积  | 面积%     | 高度  | 理论塔板数(USP) | 拖尾因子  | 分离度(USP) |
|----|-------|-----|---------|-----|------------|-------|----------|
| 1  | 2.931 | 680 | 100.000 | 113 | 6675       | 1.109 | --       |
| 总计 |       | 680 | 100.000 | 113 |            |       |          |



# SXT-396

## <样品信息>

色谱柱:XB-C18(100\*4.6mm,5μm)                      流速:2.5ml/min  
 柱温:30°C    波长:250nm  
 数据文件名: RCSSXT-396 - 0-25/11-484-2 - zzp-360mg-24112101-1p-rcqx-pH1.2jz-jf50z-120min-P6.lcd  
 方法文件名: RCSSXT-396 - SXT-396-RCQX-FX260-室温.lcm  
 批处理文件名: RCSSXT-396 - 20241129-rcqx-FX260.lcb  
 样品瓶号: 2-52  
 进样体积: 10μl    版本号:6.115  
 进样时间: 2024/11/29 17:50:36                      实验者: xiechaojun  
 处理时间 (V2) : 2024/11/30 14:26:39              处理者: xiechaojun  
 仪器型号: SHIMADZU LC-2050C(FX260)

## <色谱图>

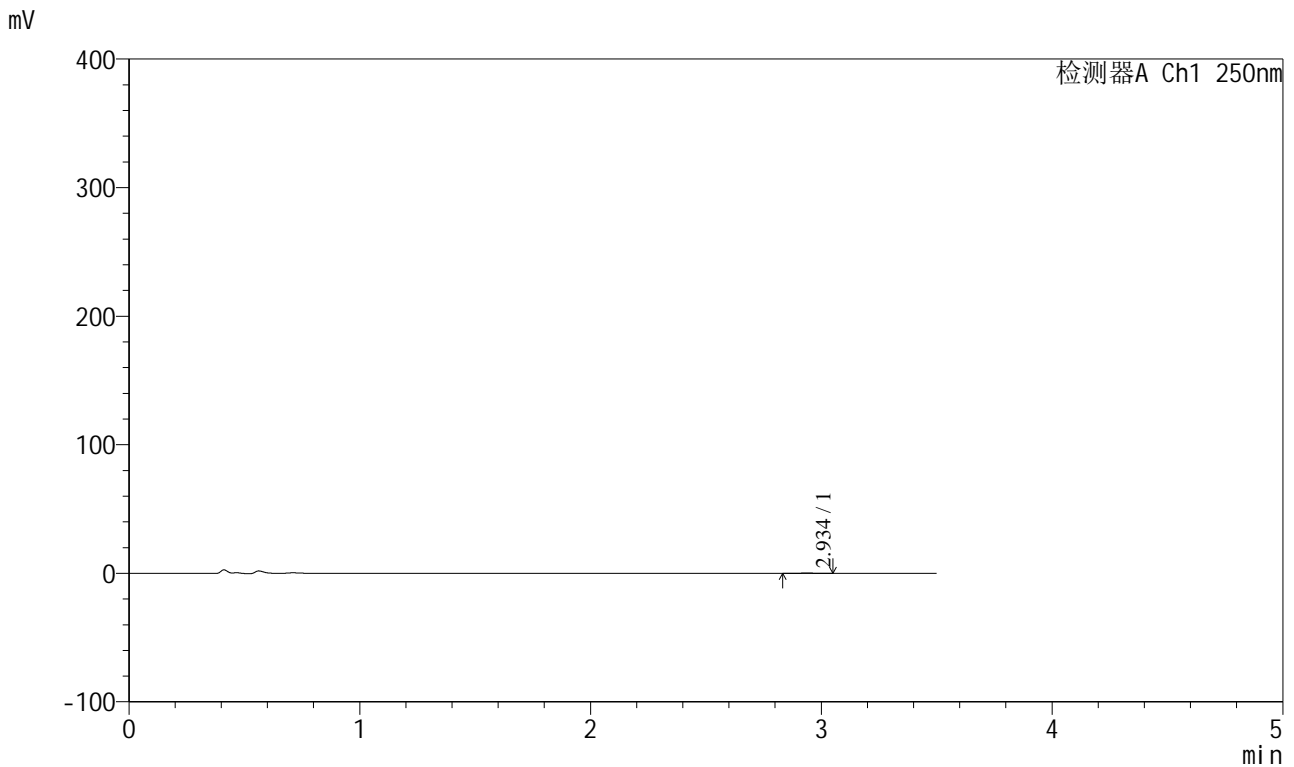

## <峰表>

检测器A Ch1 250nm

| 峰号 | 保留时间  | 面积  | 面积%     | 高度  | 理论塔板数(USP) | 拖尾因子  | 分离度(USP) |
|----|-------|-----|---------|-----|------------|-------|----------|
| 1  | 2.934 | 612 | 100.000 | 107 | 5658       | 1.147 | --       |
| 总计 |       | 612 | 100.000 | 107 |            |       |          |



# SXT-396

## <样品信息>

色谱柱:XB-C18(100\*4.6mm,5µm)                      流速:2.5ml/min  
 柱温:30°C    波长:250nm  
 数据文件名: RCSSXT-396 - 0-25/11-485-2 - zzp-360mg-24112101-1p-rcqx-pH1.2jz-jf50z-jxzs-P1.lcd  
 方法文件名: RCSSXT-396 - SXT-396-RCQX-FX260-室温.lcm  
 批处理文件名: RCSSXT-396 - 20241129-rcqx-FX260.lcb  
 样品瓶号: 2-8  
 进样体积: 10µl    版本号:6.115  
 进样时间: 2024/11/29 17:54:31                      实验者: xiechaojun  
 处理时间 (V2) : 2024/11/30 14:26:42              处理者: xiechaojun  
 仪器型号: SHIMADZU LC-2050C(FX260)

## <色谱图>

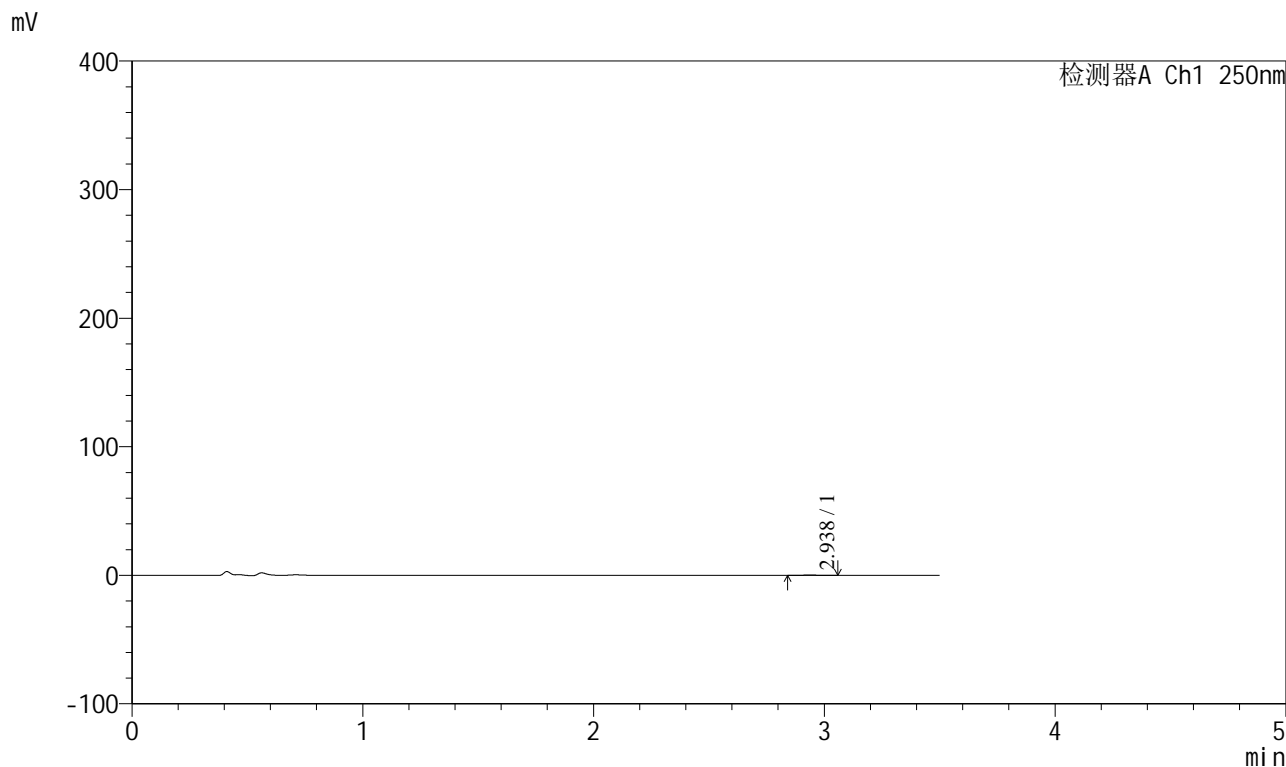

## <峰表>

检测器A Ch1 250nm

| 峰号 | 保留时间  | 面积  | 面积%     | 高度  | 理论塔板数(USP) | 拖尾因子  | 分离度(USP) |
|----|-------|-----|---------|-----|------------|-------|----------|
| 1  | 2.938 | 700 | 100.000 | 127 | 6342       | 1.063 | --       |
| 总计 |       | 700 | 100.000 | 127 |            |       |          |



# SXT-396

## <样品信息>

色谱柱:XB-C18(100\*4.6mm,5μm)                      流速:2.5ml/min  
 柱温:30°C    波长:250nm  
 数据文件名: RCSSXT-396 - 0-25/11-486-2 - zzp-360mg-24112101-1p-rcqx-pH1.2jz-jf50z-jxzs-P2.lcd  
 方法文件名: RCSSXT-396 - SXT-396-RCQX-FX260-室温.lcm  
 批处理文件名: RCSSXT-396 - 20241129-rcqx-FX260.lcb  
 样品瓶号: 2-17  
 进样体积: 10μl    版本号:6.115  
 进样时间: 2024/11/29 17:58:24                      实验者: xiechaojun  
 处理时间 (V2) : 2024/11/30 14:26:44              处理者: xiechaojun  
 仪器型号: SHIMADZU LC-2050C(FX260)

## <色谱图>

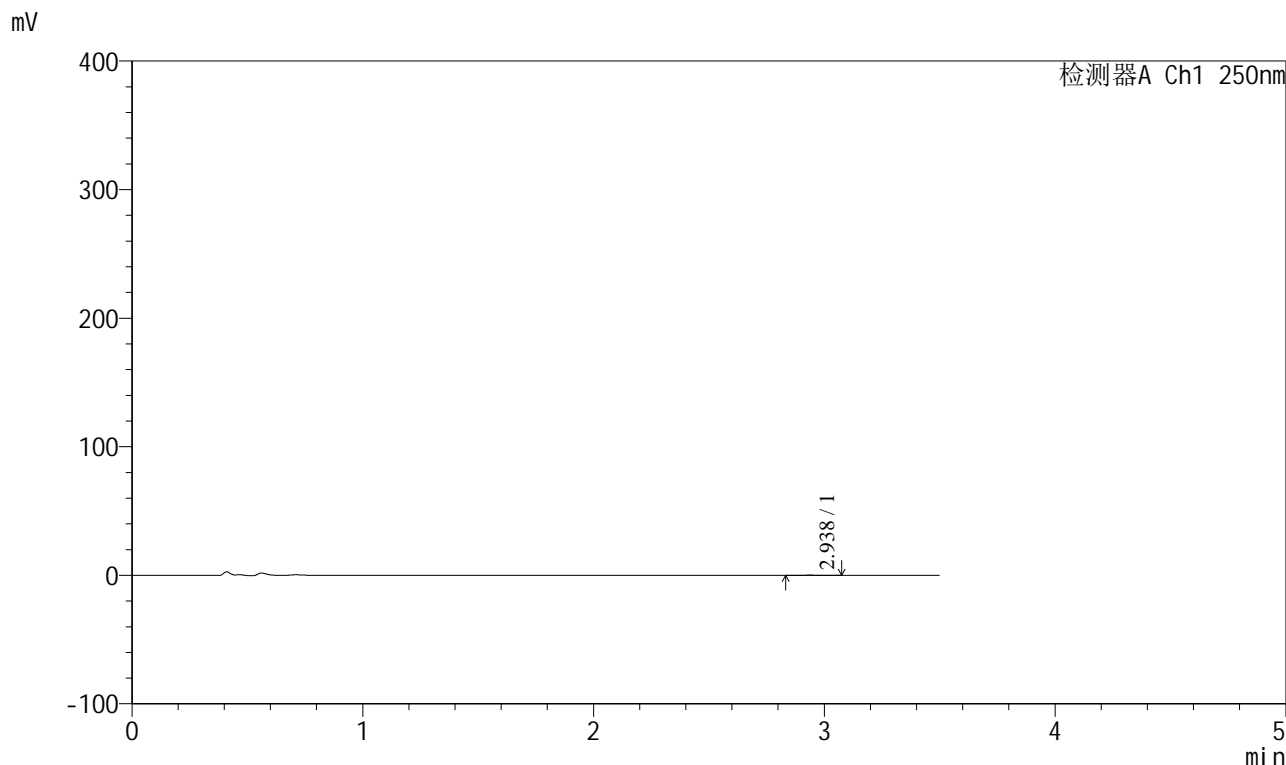

## <峰表>

检测器A Ch1 250nm

| 峰号 | 保留时间  | 面积  | 面积%     | 高度  | 理论塔板数(USP) | 拖尾因子  | 分离度(USP) |
|----|-------|-----|---------|-----|------------|-------|----------|
| 1  | 2.938 | 674 | 100.000 | 108 | 5448       | 1.096 | --       |
| 总计 |       | 674 | 100.000 | 108 |            |       |          |

## &lt;样品信息&gt;

色谱柱:XB-C18(100\*4.6mm,5 $\mu$ m) 流速:2.5ml/min  
柱温:30 $^{\circ}$ C 波长:250nm  
数据文件名: RCSSXT-396 - 0-25/11-487-2 - zzp-360mg-24112101-1p-rcqx-pH1.2jz-jf50z-jxzs-P3.lcd  
方法文件名: RCSSXT-396 - SXT-396-RCQX-FX260-室温.lcm  
批处理文件名: RCSSXT-396 - 20241129-rcqx-FX260.lcb  
样品瓶号: 2-26  
进样体积: 10 $\mu$ l 版本号:6.115  
进样时间: 2024/11/29 18:02:18 实验者: xiechaojun  
处理时间(V2): 2024/11/30 14:26:47 处理者: xiechaojun  
仪器型号: SHIMADZU LC-2050C(FX260)

## &lt;色谱图&gt;

mV

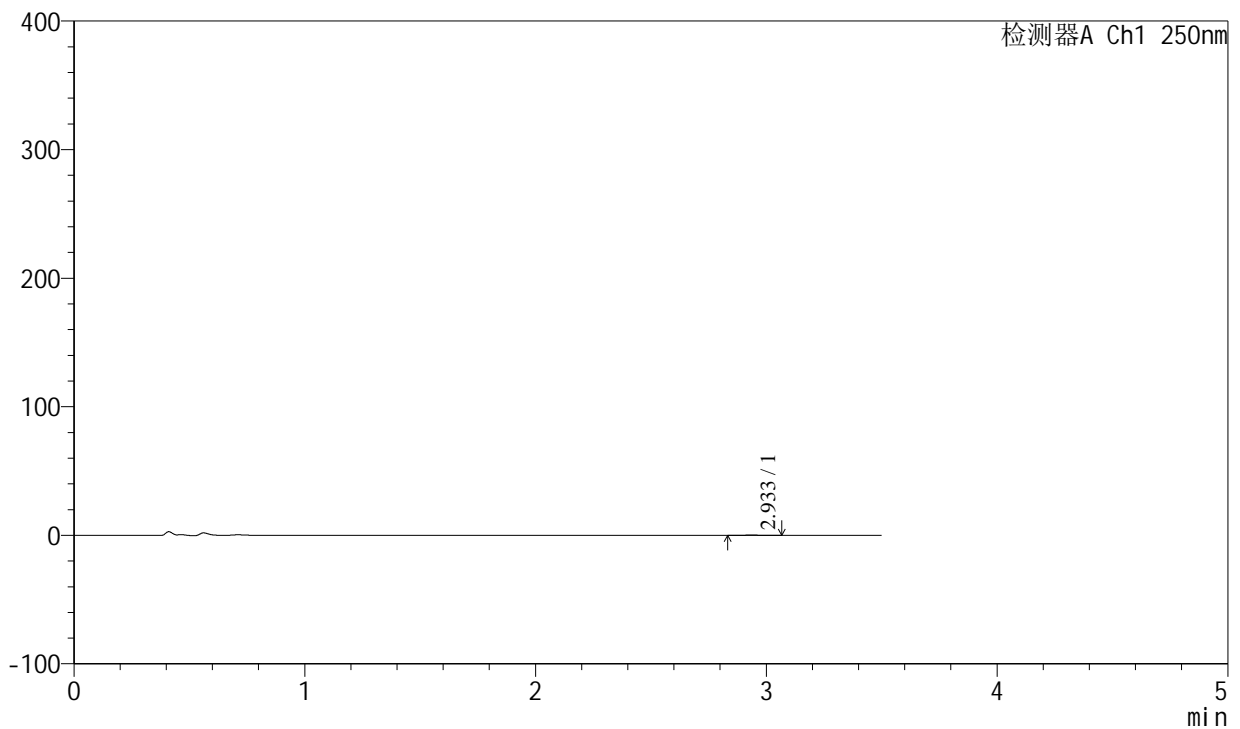

## &lt;峰表&gt;

检测器A Ch1 250nm

| 峰号 | 保留时间  | 面积  | 面积%     | 高度  | 理论塔板数(USP) | 拖尾因子  | 分离度(USP) |
|----|-------|-----|---------|-----|------------|-------|----------|
| 1  | 2.933 | 731 | 100.000 | 122 | 5846       | 1.039 | --       |
| 总计 |       | 731 | 100.000 | 122 |            |       |          |



# SXT-396

## <样品信息>

色谱柱:XB-C18(100\*4.6mm,5μm) 流速:2.5ml/min  
柱温:30°C 波长:250nm  
数据文件名: RCSSXT-396 - 0-25/11-488-2 - zzp-360mg-24112101-1p-rcqx-pH1.2jz-jf50z-jxzs-P4.lcd  
方法文件名: RCSSXT-396 - SXT-396-RCQX-FX260-室温.lcm  
批处理文件名: RCSSXT-396 - 20241129-rcqx-FX260.lcb  
样品瓶号: 2-35  
进样体积: 10μl 版本号:6.115  
进样时间: 2024/11/29 18:06:12 实验者: xiechaojun  
处理时间 (V2): 2024/11/30 14:26:50 处理者: xiechaojun  
仪器型号: SHIMADZU LC-2050C(FX260)

## <色谱图>

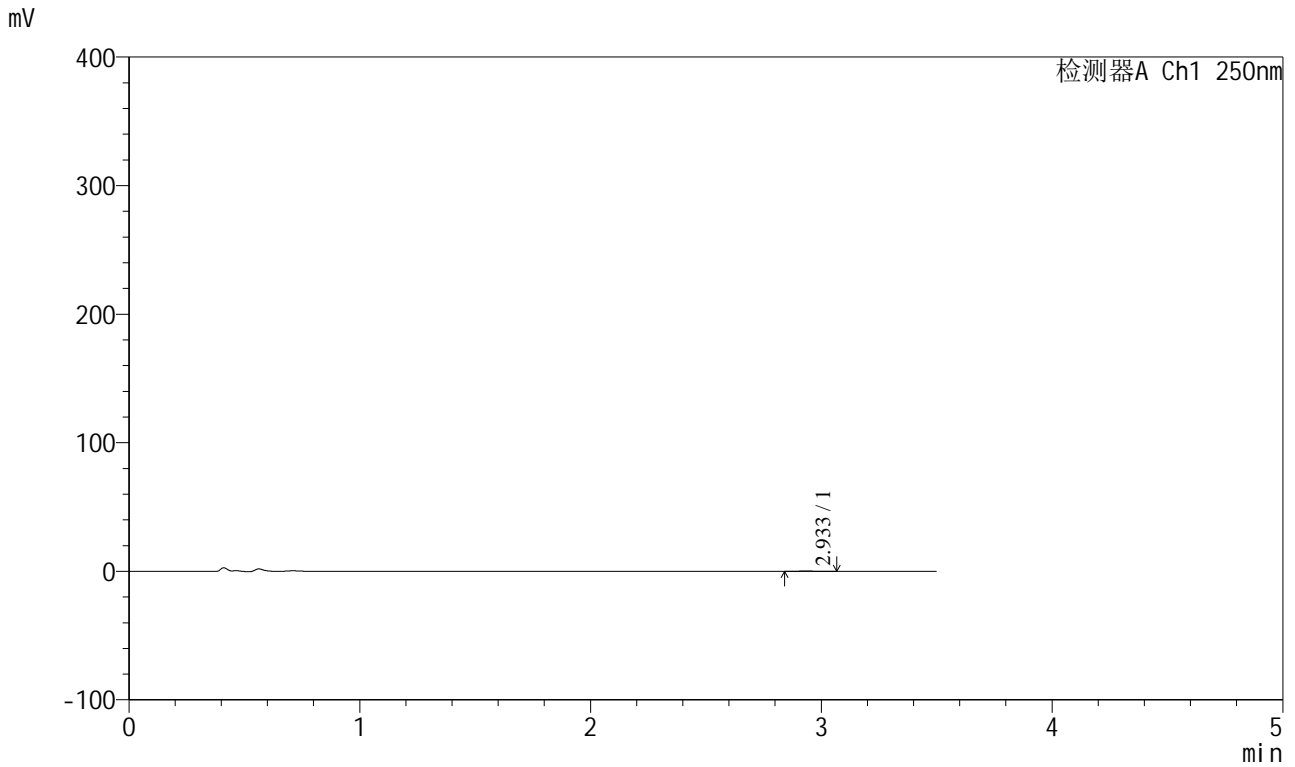

## <峰表>

检测器A Ch1 250nm

| 峰号 | 保留时间  | 面积  | 面积%     | 高度  | 理论塔板数(USP) | 拖尾因子  | 分离度(USP) |
|----|-------|-----|---------|-----|------------|-------|----------|
| 1  | 2.933 | 766 | 100.000 | 127 | 5434       | 1.266 | --       |
| 总计 |       | 766 | 100.000 | 127 |            |       |          |

## &lt;样品信息&gt;

色谱柱:XB-C18(100\*4.6mm,5 $\mu$ m) 流速:2.5ml/min  
柱温:30 $^{\circ}$ C 波长:250nm  
数据文件名: RCSSXT-396 - 0-25/11-489-2 - zzp-360mg-24112101-1p-rcqx-pH1.2jz-jf50z-jxzs-P5.lcd  
方法文件名: RCSSXT-396 - SXT-396-RCQX-FX260-室温.lcm  
批处理文件名: RCSSXT-396 - 20241129-rcqx-FX260.lcb  
样品瓶号: 2-44  
进样体积: 10 $\mu$ l 版本号:6.115  
进样时间: 2024/11/29 18:10:07 实验者: xiechaojun  
处理时间(V2): 2024/11/30 14:26:52 处理者: xiechaojun  
仪器型号: SHIMADZU LC-2050C(FX260)

## &lt;色谱图&gt;

mV

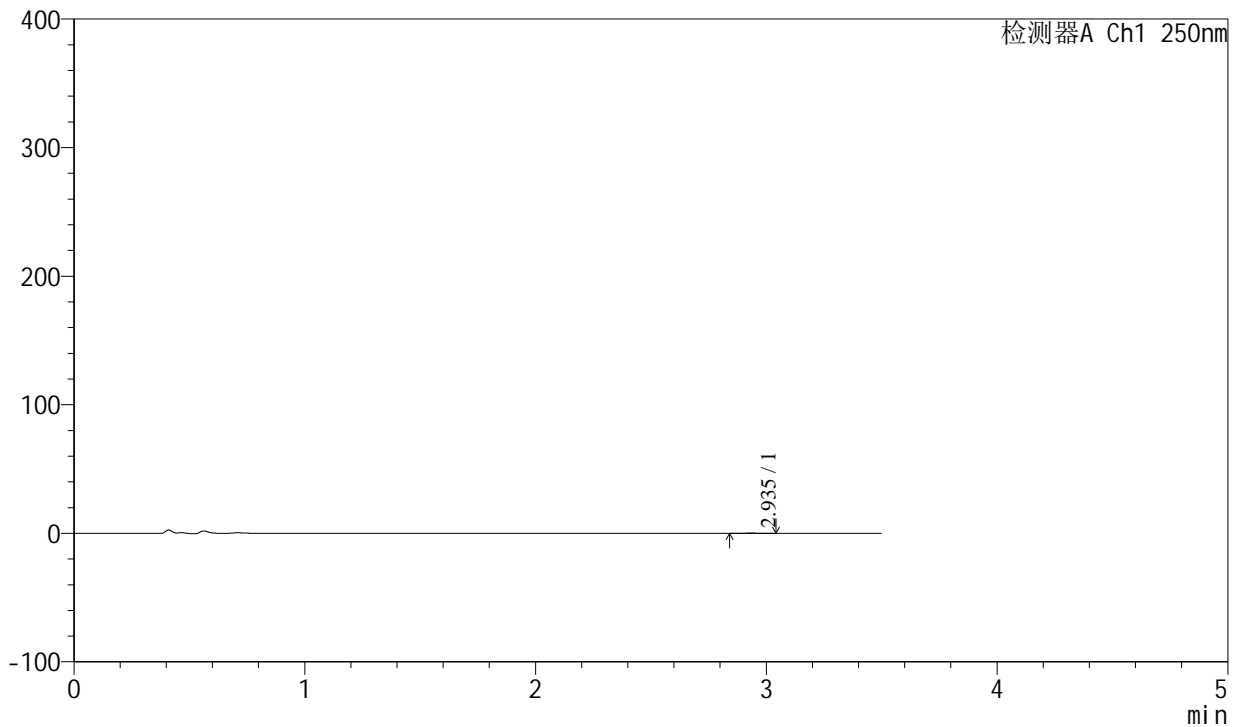

## &lt;峰表&gt;

检测器A Ch1 250nm

| 峰号 | 保留时间  | 面积  | 面积%     | 高度  | 理论塔板数(USP) | 拖尾因子  | 分离度(USP) |
|----|-------|-----|---------|-----|------------|-------|----------|
| 1  | 2.935 | 666 | 100.000 | 113 | 4249       | 1.087 | --       |
| 总计 |       | 666 | 100.000 | 113 |            |       |          |



# SXT-396

## <样品信息>

色谱柱:XB-C18(100\*4.6mm,5μm) 流速:2.5ml/min  
柱温:30°C 波长:250nm  
数据文件名: RCSSXT-396 - 0-25/11-490-2 - zzp-360mg-24112101-1p-rcqx-pH1.2jz-jf50z-jxzs-P6.lcd  
方法文件名: RCSSXT-396 - SXT-396-RCQX-FX260-室温.lcm  
批处理文件名: RCSSXT-396 - 20241129-rcqx-FX260.lcb  
样品瓶号: 2-53  
进样体积: 10μl 版本号:6.115  
进样时间: 2024/11/29 18:14:01 实验者: xiechaojun  
处理时间 (V2): 2024/11/30 14:26:55 处理者: xiechaojun  
仪器型号: SHIMADZU LC-2050C(FX260)

## <色谱图>

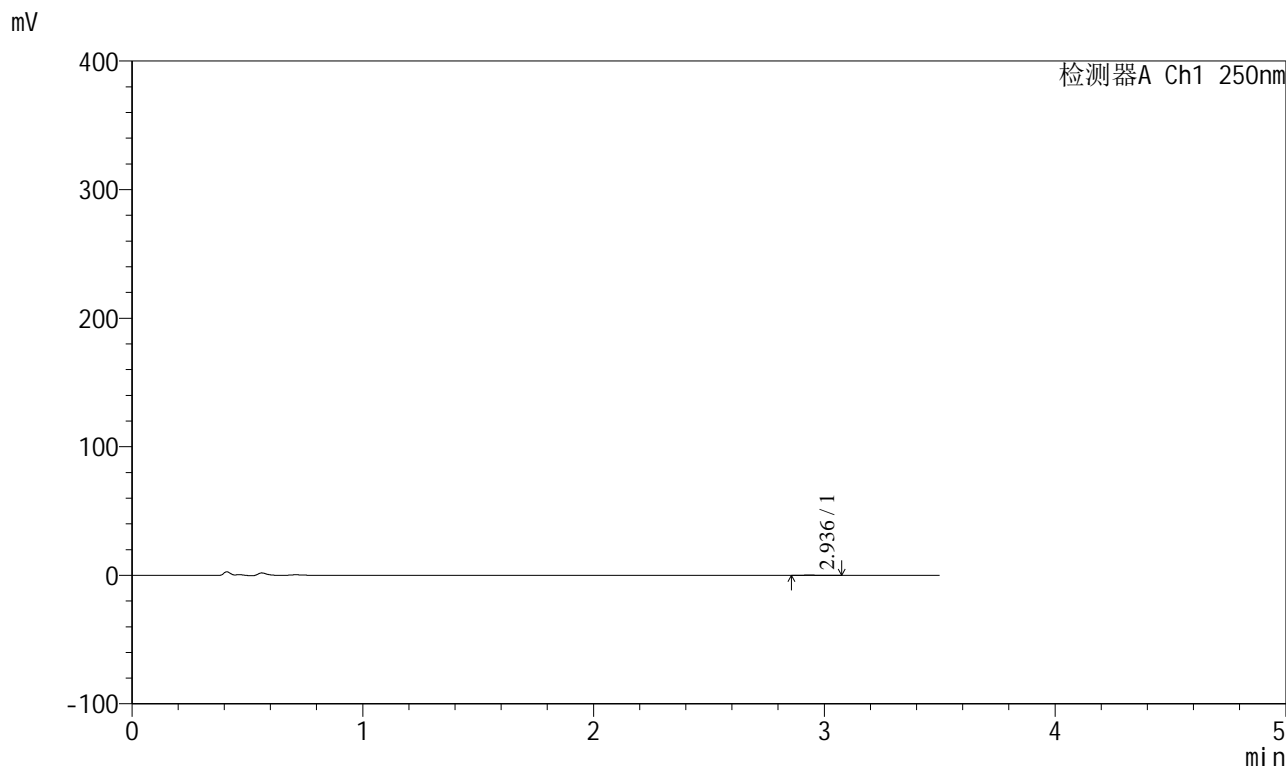

## <峰表>

检测器A Ch1 250nm

| 峰号 | 保留时间  | 面积  | 面积%     | 高度  | 理论塔板数(USP) | 拖尾因子  | 分离度(USP) |
|----|-------|-----|---------|-----|------------|-------|----------|
| 1  | 2.936 | 621 | 100.000 | 113 | 6738       | 1.326 | --       |
| 总计 |       | 621 | 100.000 | 113 |            |       |          |



# SXT-396

### <样品信息>

色谱柱:XB-C18(100\*4.6mm,5μm) 流速:2.5ml/min  
 柱温:30°C 波长:250nm  
 数据文件名: RCSSXT-396 - 0-25/11-491-2 - zzp-360mg-24112101-1p-rcqx-pH1.2jz-jf50z-dz2-1.lcd  
 方法文件名: RCSSXT-396 - SXT-396-RCQX-FX260-室温.lcm  
 批处理文件名: RCSSXT-396 - 20241129-rcqx-FX260.lcb  
 样品瓶号: 2-27  
 进样体积: 10μl 版本号:6.115  
 进样时间: 2024/11/29 18:17:54 实验者: xiechaojun  
 处理时间(V2): 2024/11/30 14:26:58 处理者: xiechaojun  
 仪器型号: SHIMADZU LC-2050C(FX260)

### <色谱图>

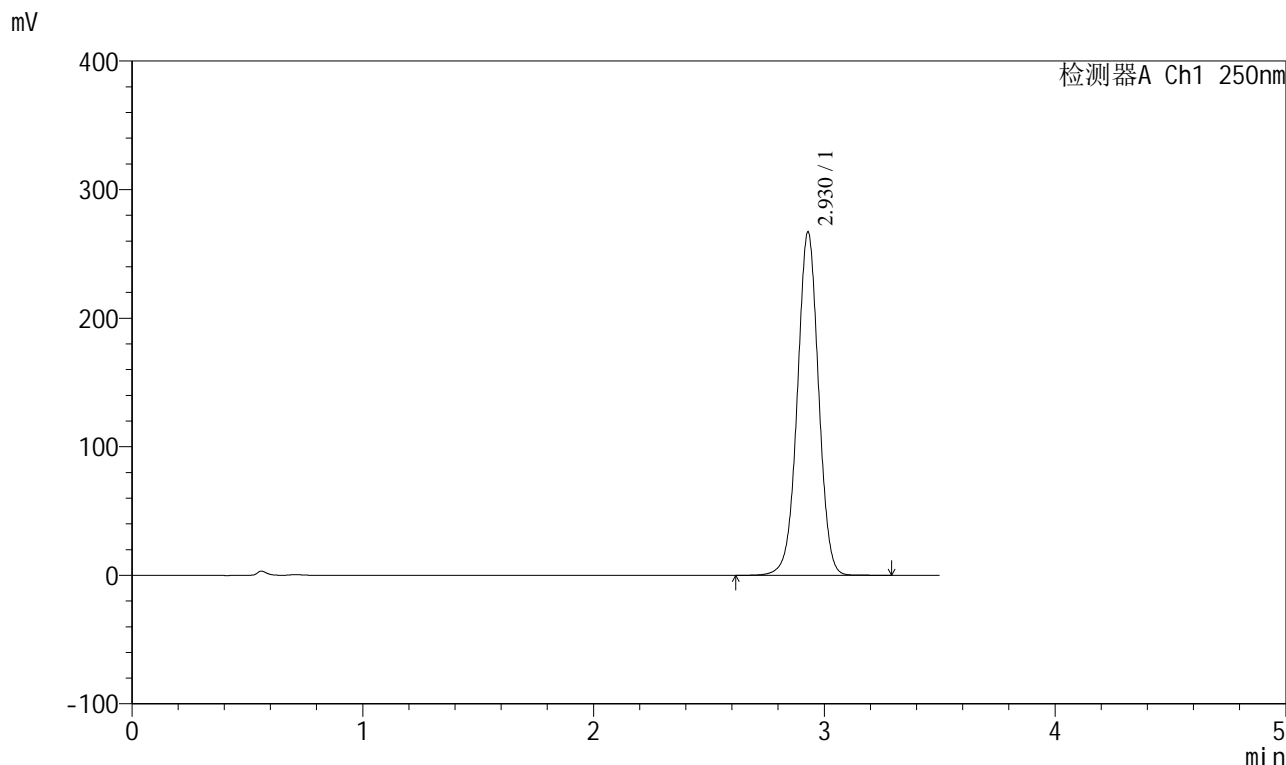

### <峰表>

检测器A Ch1 250nm

| 峰号 | 保留时间  | 面积      | 面积%     | 高度     | 理论塔板数(USP) | 拖尾因子  | 分离度(USP) |
|----|-------|---------|---------|--------|------------|-------|----------|
| 1  | 2.930 | 1706565 | 100.000 | 267115 | 4933       | 0.997 | --       |
| 总计 |       | 1706565 | 100.000 | 267115 |            |       |          |



# SXT-396

### <样品信息>

色谱柱:XB-C18(100\*4.6mm,5μm) 流速:2.5ml/min  
 柱温:30°C 波长:250nm  
 数据文件名: RCSSXT-396 - 0-25/11-492-2 - zzp-360mg-24112101-1p-rcqx-pH1.2jz-jf50z-dz2-2.lcd  
 方法文件名: RCSSXT-396 - SXT-396-RCQX-FX260-室温.lcm  
 批处理文件名: RCSSXT-396 - 20241129-rcqx-FX260.lcb  
 样品瓶号: 2-27  
 进样体积: 10μl 版本号:6.115  
 进样时间: 2024/11/29 18:21:48 实验者: xiechaojun  
 处理时间 (V2) : 2024/11/30 14:27:00 处理者: xiechaojun  
 仪器型号: SHIMADZU LC-2050C(FX260)

### <色谱图>

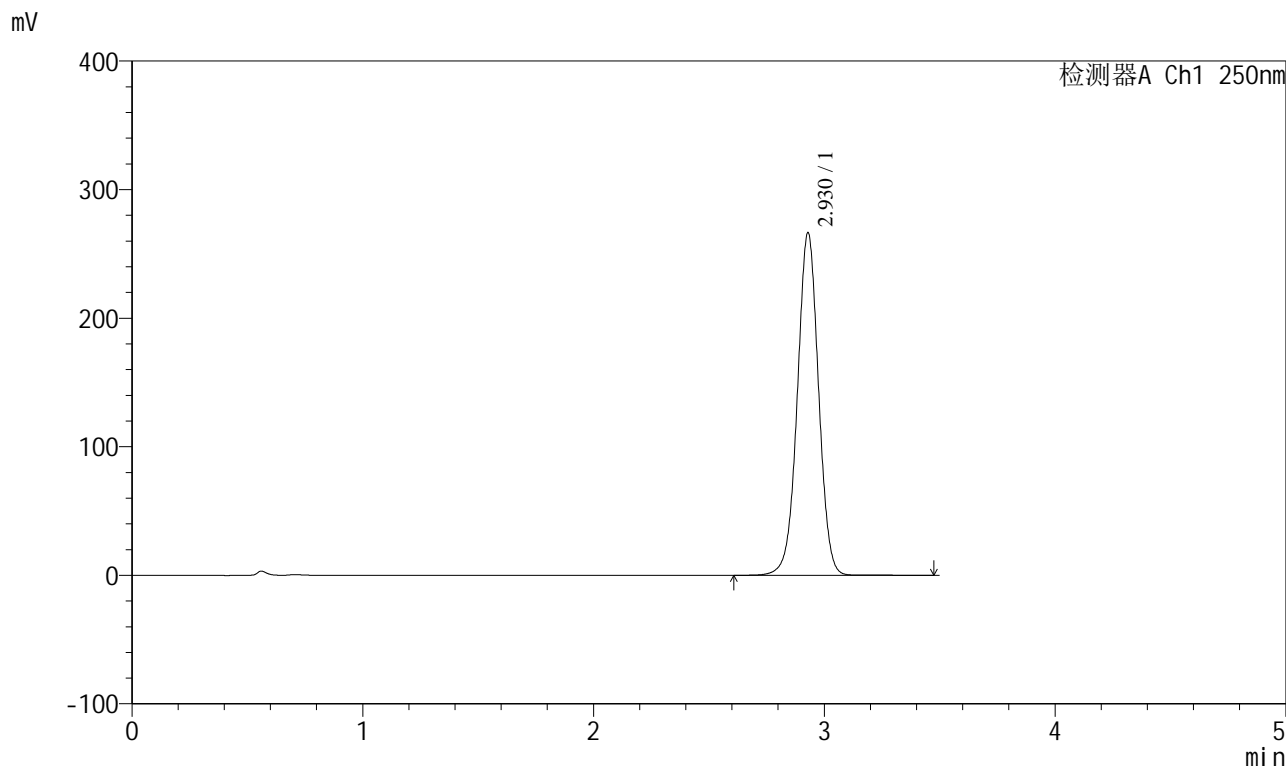

### <峰表>

检测器A Ch1 250nm

| 峰号 | 保留时间  | 面积      | 面积%     | 高度     | 理论塔板数(USP) | 拖尾因子  | 分离度(USP) |
|----|-------|---------|---------|--------|------------|-------|----------|
| 1  | 2.930 | 1703784 | 100.000 | 266541 | 4936       | 0.997 | --       |
| 总计 |       | 1703784 | 100.000 | 266541 |            |       |          |



# SXT-396

## <样品信息>

色谱柱:XB-C18(100\*4.6mm,5μm) 流速:2.5ml/min  
柱温:30°C 波长:250nm  
数据文件名: RCSSXT-396 - 0-25/11-493-2 - zzp-360mg-24112201-1p-rcqx-pH1.2jz-jf50z-rj.lcd  
方法文件名: RCSSXT-396 - SXT-396-RCQX-FX260-室温.lcm  
批处理文件名: RCSSXT-396 - 20241129-rcqx-FX260.lcb  
样品瓶号: 3-9  
进样体积: 10μl 版本号:6.115  
进样时间: 2024/11/29 18:25:41 实验者: xiechaojun  
处理时间(V2): 2024/11/30 14:27:03 处理者: xiechaojun  
仪器型号: SHIMADZU LC-2050C(FX260)

## <色谱图>

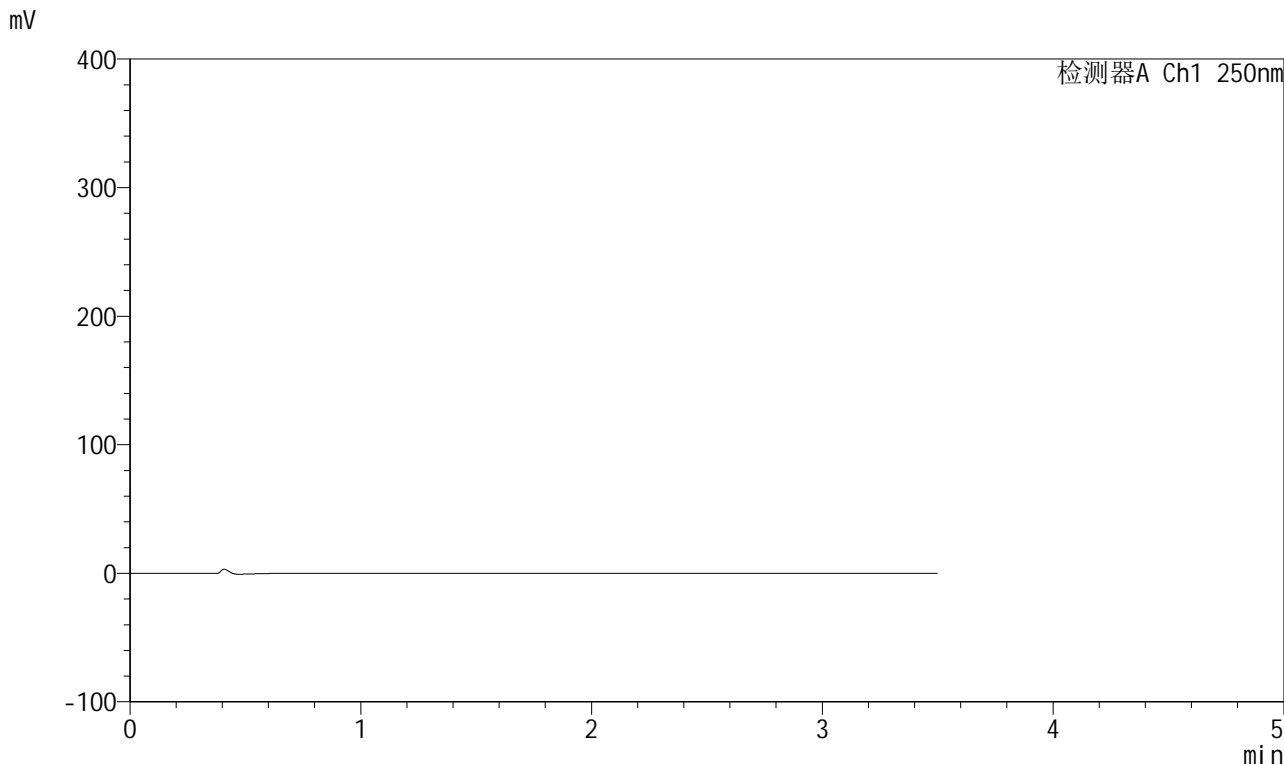

## <峰表>

检测器A Ch1 250nm

| 峰号 | 保留时间 | 面积 | 面积% | 高度 | 理论塔板数(USP) | 拖尾因子 | 分离度(USP) |
|----|------|----|-----|----|------------|------|----------|
| 总计 |      |    |     |    |            |      |          |





# SXT-396

## <样品信息>

色谱柱:XB-C18(100\*4.6mm,5µm)      流速:2.5ml/min  
 柱温:30°C      波长:250nm  
 数据文件名: RCSSXT-396 - 0-25/11-495-2 - zzp-360mg-24112201-1p-rcqx-pH1.2jz-jf50z-dz1-2.lcd  
 方法文件名: RCSSXT-396 - SXT-396-RCQX-FX260-室温.lcm  
 批处理文件名: RCSSXT-396 - 20241129-rcqx-FX260.lcb  
 样品瓶号: 3-18  
 进样体积: 10µl      版本号:6.115  
 进样时间: 2024/11/29 18:33:27      实验者: xiechaojun  
 处理时间(V2): 2024/11/30 14:27:08      处理者: xiechaojun  
 仪器型号: SHIMADZU LC-2050C(FX260)

## <色谱图>

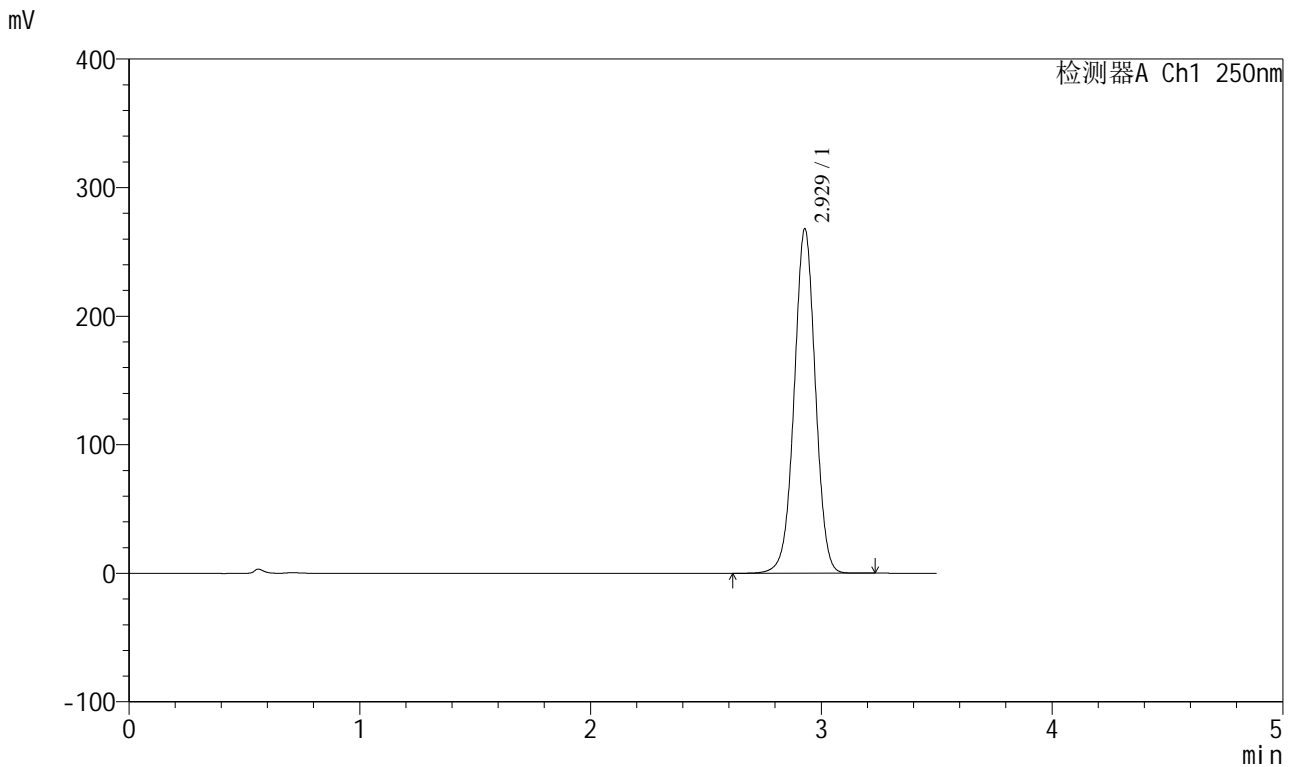

## <峰表>

检测器A Ch1 250nm

| 峰号 | 保留时间  | 面积      | 面积%     | 高度     | 理论塔板数(USP) | 拖尾因子  | 分离度(USP) |
|----|-------|---------|---------|--------|------------|-------|----------|
| 1  | 2.929 | 1709250 | 100.000 | 267856 | 4947       | 0.998 | --       |
| 总计 |       | 1709250 | 100.000 | 267856 |            |       |          |



# SXT-396

### <样品信息>

色谱柱:XB-C18(100\*4.6mm,5µm)                      流速:2.5ml/min  
 柱温:30°C    波长:250nm  
 数据文件名: RCSSXT-396 - 0-25/11-496-2 - zzp-360mg-24112201-1p-rcqx-pH1.2jz-jf50z-dz1-3.lcd  
 方法文件名: RCSSXT-396 - SXT-396-RCQX-FX260-室温.lcm  
 批处理文件名: RCSSXT-396 - 20241129-rcqx-FX260.lcb  
 样品瓶号: 3-18  
 进样体积: 10µl    版本号:6.115  
 进样时间: 2024/11/29 18:37:19                      实验者: xiechaojun  
 处理时间 (V2) : 2024/11/30 14:27:11              处理者: xiechaojun  
 仪器型号: SHIMADZU LC-2050C(FX260)

### <色谱图>

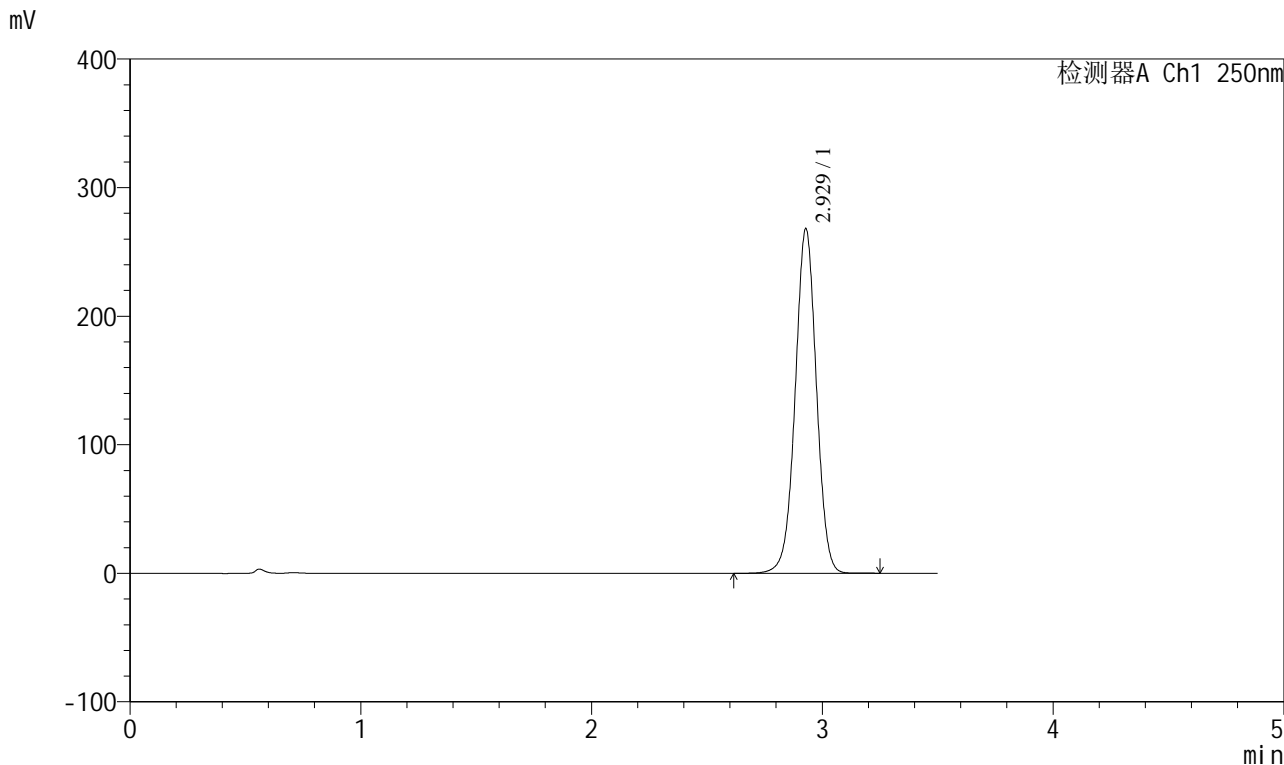

### <峰表>

检测器A Ch1 250nm

| 峰号 | 保留时间  | 面积      | 面积%     | 高度     | 理论塔板数(USP) | 拖尾因子  | 分离度(USP) |
|----|-------|---------|---------|--------|------------|-------|----------|
| 1  | 2.929 | 1710332 | 100.000 | 267980 | 4942       | 0.998 | --       |
| 总计 |       | 1710332 | 100.000 | 267980 |            |       |          |



# SXT-396

## <样品信息>

色谱柱:XB-C18(100\*4.6mm,5μm) 流速:2.5ml/min  
 柱温:30°C 波长:250nm  
 数据文件名: RCSSXT-396 - 0-25/11-497-2 - zzp-360mg-24112201-1p-rcqx-pH1.2jz-jf50z-dz1-4.lcd  
 方法文件名: RCSSXT-396 - SXT-396-RCQX-FX260-室温.lcm  
 批处理文件名: RCSSXT-396 - 20241129-rcqx-FX260.lcb  
 样品瓶号: 3-18  
 进样体积: 10μl 版本号:6.115  
 进样时间: 2024/11/29 18:41:12 实验者: xiechaojun  
 处理时间(V2): 2024/11/30 14:27:14 处理者: xiechaojun  
 仪器型号: SHIMADZU LC-2050C(FX260)

## <色谱图>

mV

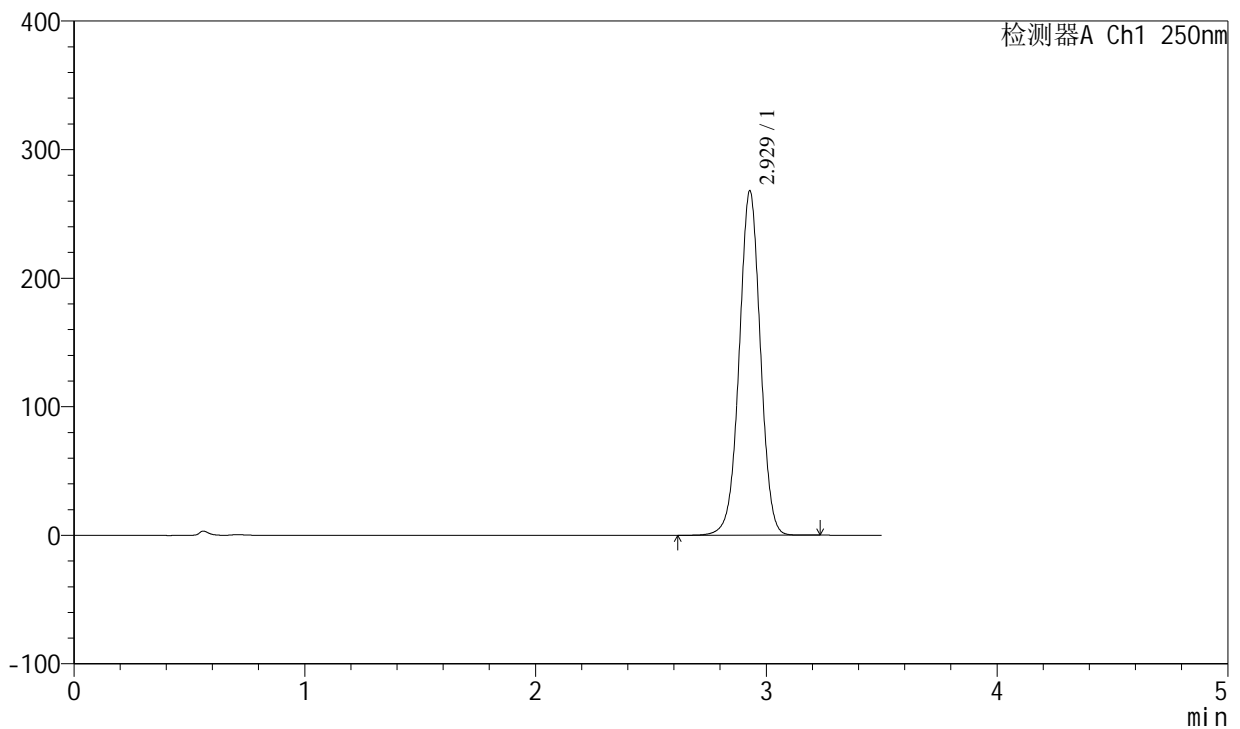

## <峰表>

检测器A Ch1 250nm

| 峰号 | 保留时间  | 面积      | 面积%     | 高度     | 理论塔板数(USP) | 拖尾因子  | 分离度(USP) |
|----|-------|---------|---------|--------|------------|-------|----------|
| 1  | 2.929 | 1710122 | 100.000 | 267903 | 4947       | 0.998 | --       |
| 总计 |       | 1710122 | 100.000 | 267903 |            |       |          |



# SXT-396

## <样品信息>

色谱柱:XB-C18(100\*4.6mm,5µm) 流速:2.5ml/min  
 柱温:30°C 波长:250nm  
 数据文件名: RCSSXT-396 - 0-25/11-498-2 - zzp-360mg-24112201-1p-rcqx-pH1.2jz-jf50z-dz1-5.lcd  
 方法文件名: RCSSXT-396 - SXT-396-RCQX-FX260-室温.lcm  
 批处理文件名: RCSSXT-396 - 20241129-rcqx-FX260.lcb  
 样品瓶号: 3-18  
 进样体积: 10µl 版本号:6.115  
 进样时间: 2024/11/29 18:45:03 实验者: xiechaojun  
 处理时间 (V2): 2024/11/30 14:27:16 处理者: xiechaojun  
 仪器型号: SHIMADZU LC-2050C(FX260)

## <色谱图>

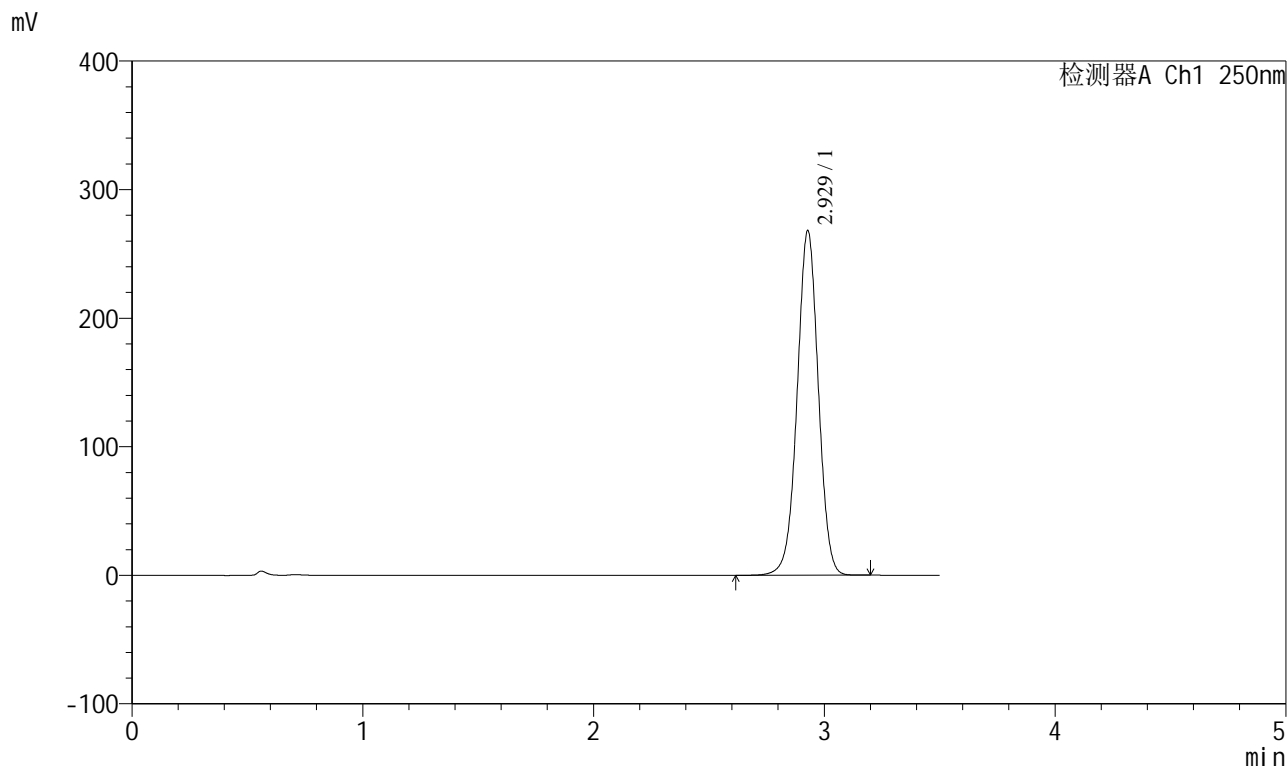

## <峰表>

检测器A Ch1 250nm

| 峰号 | 保留时间  | 面积      | 面积%     | 高度     | 理论塔板数(USP) | 拖尾因子  | 分离度(USP) |
|----|-------|---------|---------|--------|------------|-------|----------|
| 1  | 2.929 | 1709941 | 100.000 | 267930 | 4946       | 0.998 | --       |
| 总计 |       | 1709941 | 100.000 | 267930 |            |       |          |



# SXT-396

## <样品信息>

色谱柱:XB-C18(100\*4.6mm,5μm)                      流速:2.5ml/min  
 柱温:30°C    波长:250nm  
 数据文件名: RCSSXT-396 - 0-25/11-499-2 - zzp-360mg-24112201-1p-rcqx-pH1.2jz-jf50z-5min-P1.lcd  
 方法文件名: RCSSXT-396 - SXT-396-RCQX-FX260-室温.lcm  
 批处理文件名: RCSSXT-396 - 20241129-rcqx-FX260.lcb  
 样品瓶号: 3-1  
 进样体积: 10μl    版本号:6.115  
 进样时间: 2024/11/29 18:48:56                      实验者: xiechaojun  
 处理时间 (V2) : 2024/11/30 14:27:19              处理者: xiechaojun  
 仪器型号: SHIMADZU LC-2050C(FX260)

## <色谱图>

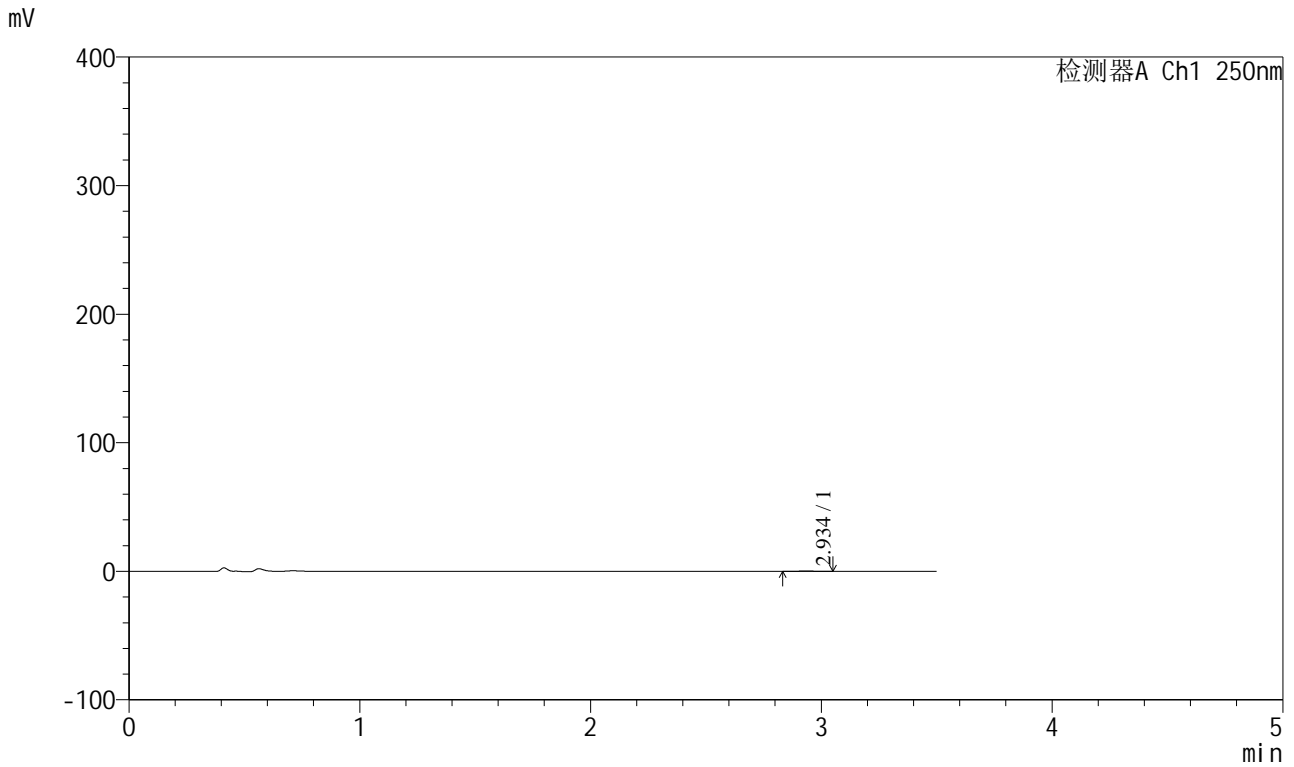

## <峰表>

检测器A Ch1 250nm

| 峰号 | 保留时间  | 面积  | 面积%     | 高度  | 理论塔板数(USP) | 拖尾因子  | 分离度(USP) |
|----|-------|-----|---------|-----|------------|-------|----------|
| 1  | 2.934 | 789 | 100.000 | 128 | 5041       | 1.066 | --       |
| 总计 |       | 789 | 100.000 | 128 |            |       |          |



# SXT-396

<样品信息>

色谱柱:XB-C18(100\*4.6mm,5µm)                      流速:2.5ml/min  
 柱温:30°C    波长:250nm  
 数据文件名: RCSSXT-396 - 0-25/11-500-2 - zzp-360mg-24112201-1p-rcqx-pH1.2jz-jf50z-5min-P2.lcd  
 方法文件名: RCSSXT-396 - SXT-396-RCQX-FX260-室温.lcm  
 批处理文件名: RCSSXT-396 - 20241129-rcqx-FX260.lcb  
 样品瓶号: 3-10  
 进样体积: 10µl    版本号:6.115  
 进样时间: 2024/11/29 18:52:47                      实验者: xiechaojun  
 处理时间 (V2) : 2024/11/30 14:27:22              处理者: xiechaojun  
 仪器型号: SHIMADZU LC-2050C(FX260)

<色谱图>

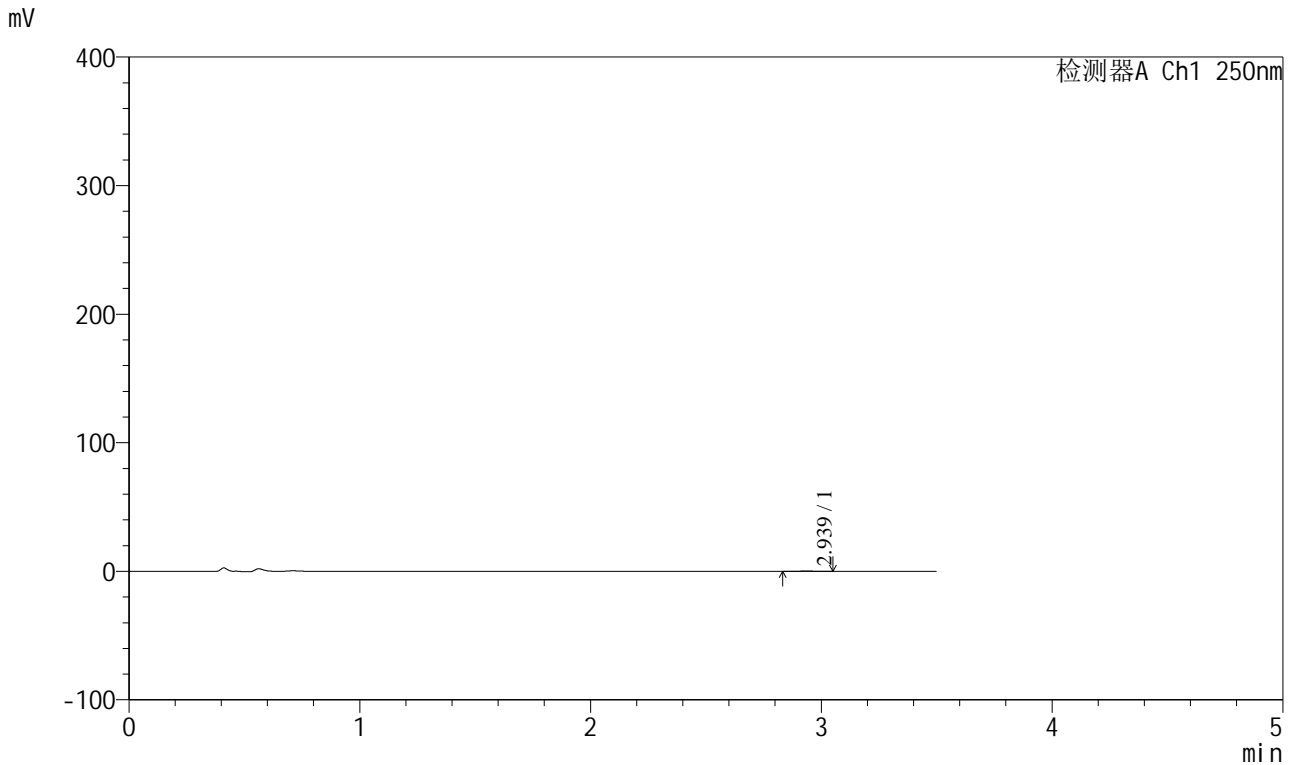

<峰表>

检测器A Ch1 250nm

| 峰号 | 保留时间  | 面积  | 面积%     | 高度  | 理论塔板数(USP) | 拖尾因子  | 分离度(USP) |
|----|-------|-----|---------|-----|------------|-------|----------|
| 1  | 2.939 | 772 | 100.000 | 136 | 5633       | 0.958 | --       |
| 总计 |       | 772 | 100.000 | 136 |            |       |          |

## <样品信息>

色谱柱:XB-C18(100\*4.6mm,5 $\mu$ m) 流速:2.5ml/min  
柱温:30 $^{\circ}$ C 波长:250nm  
数据文件名: RCSSXT-396 - 0-25/11-501-2 - zzp-360mg-24112201-1p-rcqx-pH1.2jz-jf50z-5min-P3.lcd  
方法文件名: RCSSXT-396 - SXT-396-RCQX-FX260-室温.lcm  
批处理文件名: RCSSXT-396 - 20241129-rcqx-FX260.lcb  
样品瓶号: 3-19  
进样体积: 10 $\mu$ l 版本号:6.115  
进样时间: 2024/11/29 18:56:40 实验者: xiechaojun  
处理时间(V2): 2024/11/30 14:27:25 处理者: xiechaojun  
仪器型号: SHIMADZU LC-2050C(FX260)

## <色谱图>

mV

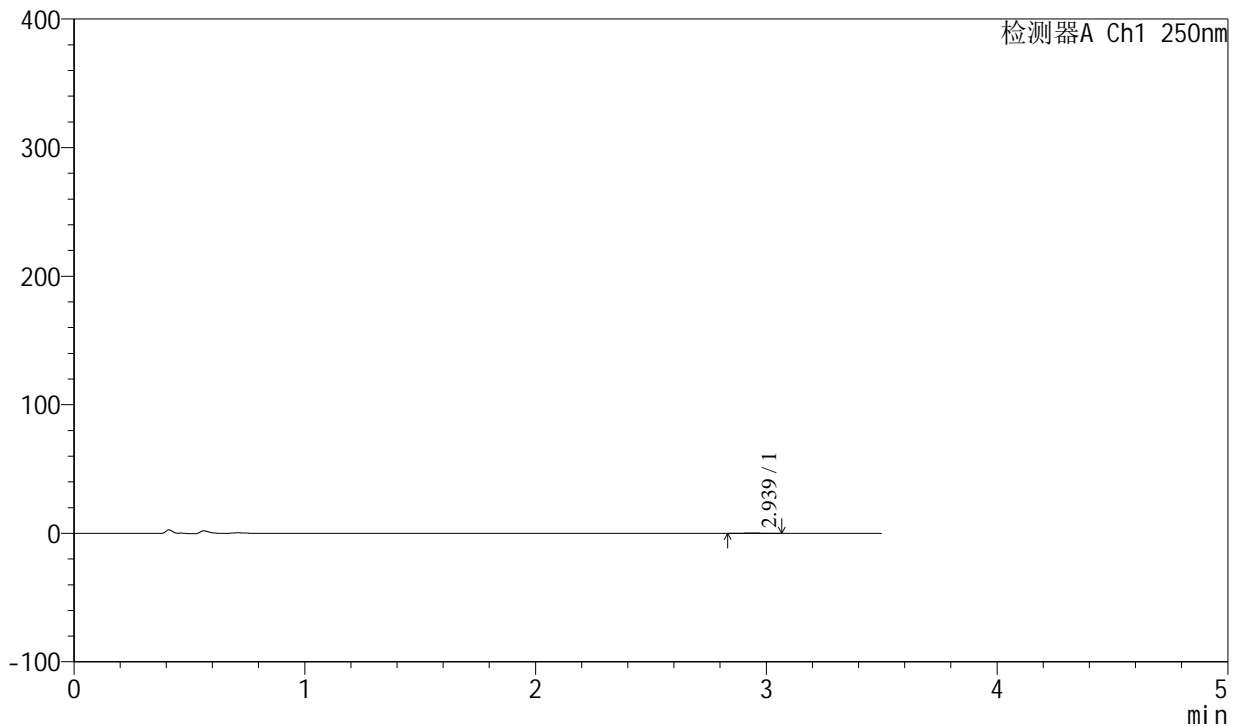

## <峰表>

检测器A Ch1 250nm

| 峰号 | 保留时间  | 面积  | 面积%     | 高度  | 理论塔板数(USP) | 拖尾因子  | 分离度(USP) |
|----|-------|-----|---------|-----|------------|-------|----------|
| 1  | 2.939 | 797 | 100.000 | 143 | 6215       | 1.090 | --       |
| 总计 |       | 797 | 100.000 | 143 |            |       |          |



# SXT-396

## <样品信息>

色谱柱:XB-C18(100\*4.6mm,5μm) 流速:2.5ml/min  
 柱温:30°C 波长:250nm  
 数据文件名: RCSSXT-396 - 0-25/11-502-2 - zzp-360mg-24112201-1p-rcqx-pH1.2jz-jf50z-5min-P4.lcd  
 方法文件名: RCSSXT-396 - SXT-396-RCQX-FX260-室温.lcm  
 批处理文件名: RCSSXT-396 - 20241129-rcqx-FX260.lcb  
 样品瓶号: 3-28  
 进样体积: 10μl 版本号:6.115  
 进样时间: 2024/11/29 19:00:32 实验者: xiechaojun  
 处理时间 (V2): 2024/11/30 14:27:27 处理者: xiechaojun  
 仪器型号: SHIMADZU LC-2050C(FX260)

## <色谱图>

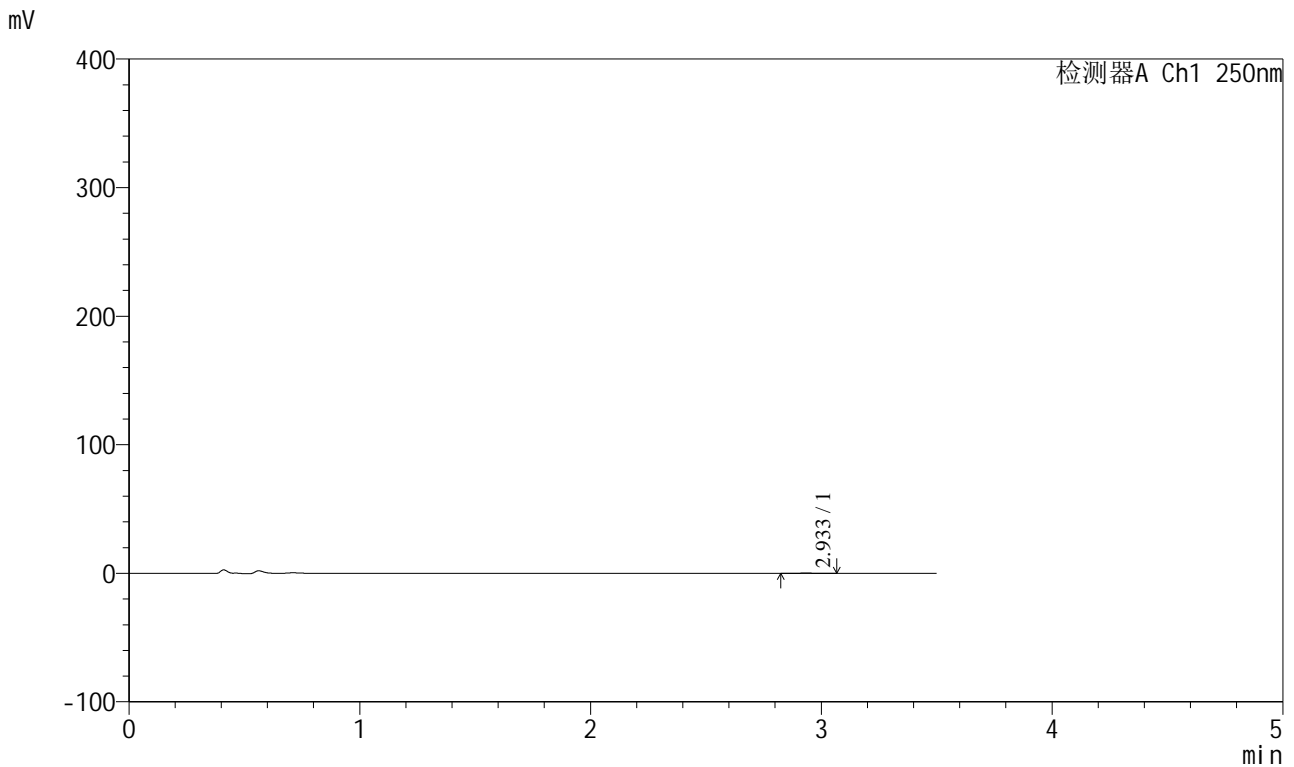

## <峰表>

检测器A Ch1 250nm

| 峰号 | 保留时间  | 面积  | 面积%     | 高度  | 理论塔板数(USP) | 拖尾因子  | 分离度(USP) |
|----|-------|-----|---------|-----|------------|-------|----------|
| 1  | 2.933 | 763 | 100.000 | 123 | 4945       | 1.035 | --       |
| 总计 |       | 763 | 100.000 | 123 |            |       |          |



# SXT-396

## <样品信息>

色谱柱:XB-C18(100\*4.6mm,5μm) 流速:2.5ml/min  
柱温:30°C 波长:250nm  
数据文件名: RCSSXT-396 - 0-25/11-503-2 - zzp-360mg-24112201-1p-rcqx-pH1.2jz-jf50z-5min-P5.lcd  
方法文件名: RCSSXT-396 - SXT-396-RCQX-FX260-室温.lcm  
批处理文件名: RCSSXT-396 - 20241129-rcqx-FX260.lcb  
样品瓶号: 3-37  
进样体积: 10μl 版本号:6.115  
进样时间: 2024/11/29 19:04:23 实验者: xiechaojun  
处理时间 (V2): 2024/11/30 14:27:30 处理者: xiechaojun  
仪器型号: SHIMADZU LC-2050C(FX260)

## <色谱图>

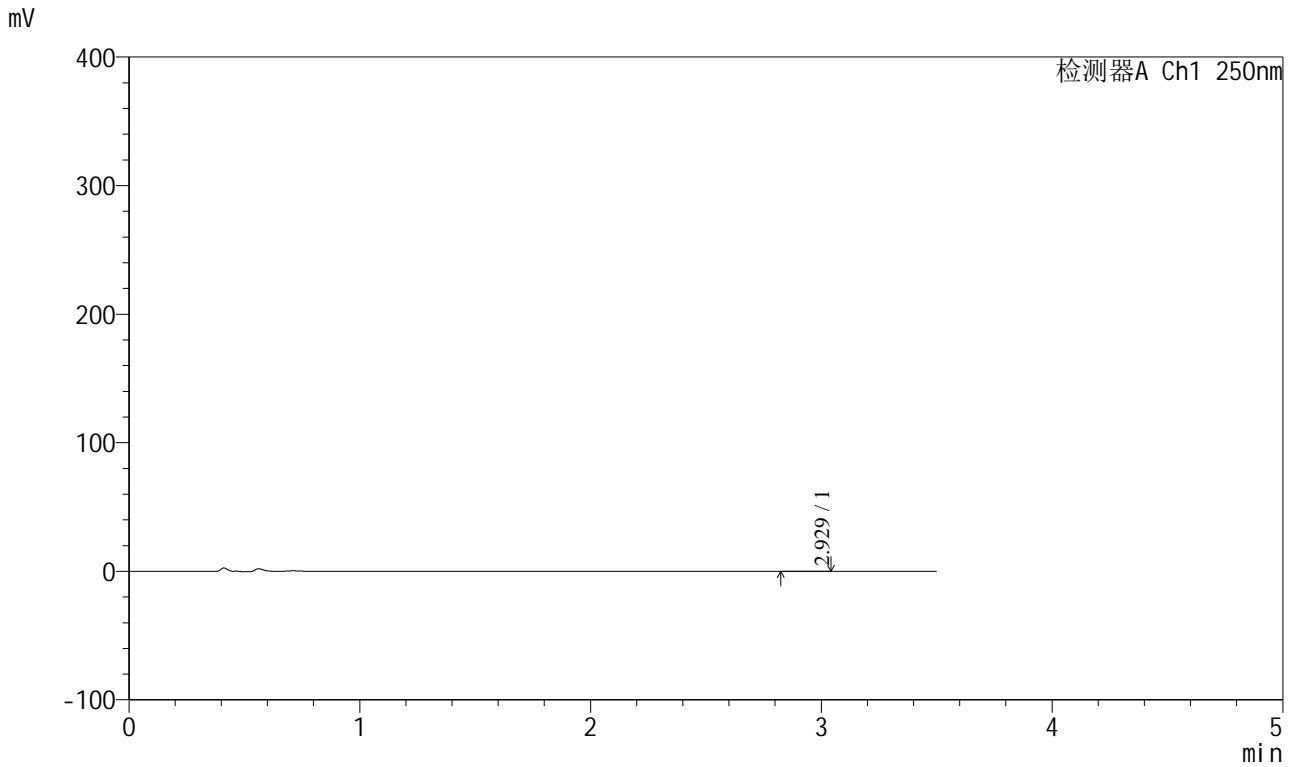

## <峰表>

检测器A Ch1 250nm

| 峰号 | 保留时间  | 面积  | 面积%     | 高度  | 理论塔板数(USP) | 拖尾因子  | 分离度(USP) |
|----|-------|-----|---------|-----|------------|-------|----------|
| 1  | 2.929 | 664 | 100.000 | 111 | 5613       | 1.059 | --       |
| 总计 |       | 664 | 100.000 | 111 |            |       |          |





# SXT-396

## <样品信息>

色谱柱:XB-C18(100\*4.6mm,5µm) 流速:2.5ml/min  
柱温:30°C 波长:250nm  
数据文件名: RCSSXT-396 - 0-25/11-505-2 - zzp-360mg-24112201-1p-rcqx-pH1.2jz-jf50z-15min-P1.lcd  
方法文件名: RCSSXT-396 - SXT-396-RCQX-FX260-室温.lcm  
批处理文件名: RCSSXT-396 - 20241129-rcqx-FX260.lcb  
样品瓶号: 3-2  
进样体积: 10µl 版本号:6.115  
进样时间: 2024/11/29 19:12:08 实验者: xiechaojun  
处理时间(V2): 2024/11/30 14:27:35 处理者: xiechaojun  
仪器型号: SHIMADZU LC-2050C(FX260)

## <色谱图>

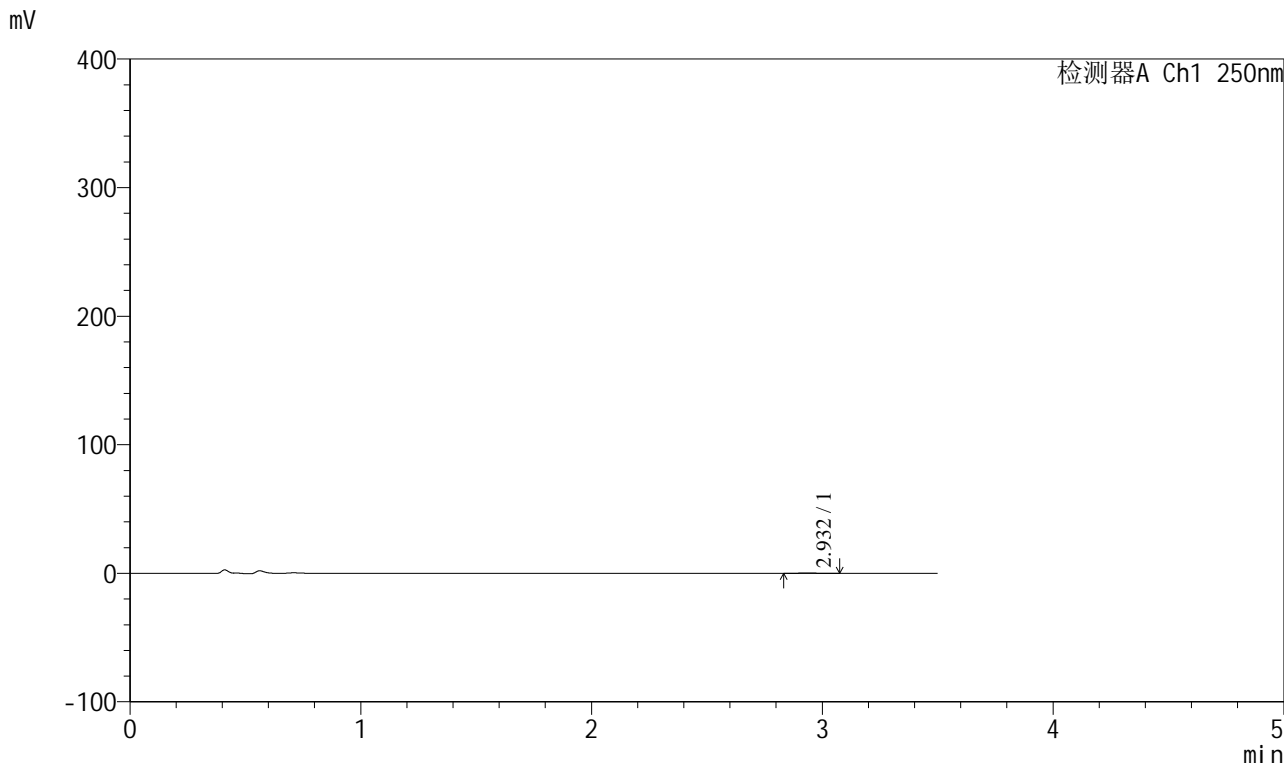

## <峰表>

检测器A Ch1 250nm

| 峰号 | 保留时间  | 面积  | 面积%     | 高度  | 理论塔板数(USP) | 拖尾因子  | 分离度(USP) |
|----|-------|-----|---------|-----|------------|-------|----------|
| 1  | 2.932 | 916 | 100.000 | 151 | 5061       | 1.139 | --       |
| 总计 |       | 916 | 100.000 | 151 |            |       |          |



# SXT-396

## <样品信息>

色谱柱:XB-C18(100\*4.6mm,5μm)                      流速:2.5ml/min  
 柱温:30°C    波长:250nm  
 数据文件名: RCSSXT-396 - 0-25/11-506-2 - zzp-360mg-24112201-1p-rcqx-pH1.2jz-jf50z-15min-P2.lcd  
 方法文件名: RCSSXT-396 - SXT-396-RCQX-FX260-室温.lcm  
 批处理文件名: RCSSXT-396 - 20241129-rcqx-FX260.lcb  
 样品瓶号: 3-11  
 进样体积: 10μl    版本号:6.115  
 进样时间: 2024/11/29 19:15:59                      实验者: xiechaojun  
 处理时间 (V2) : 2024/11/30 14:27:38              处理者: xiechaojun  
 仪器型号: SHIMADZU LC-2050C(FX260)

## <色谱图>

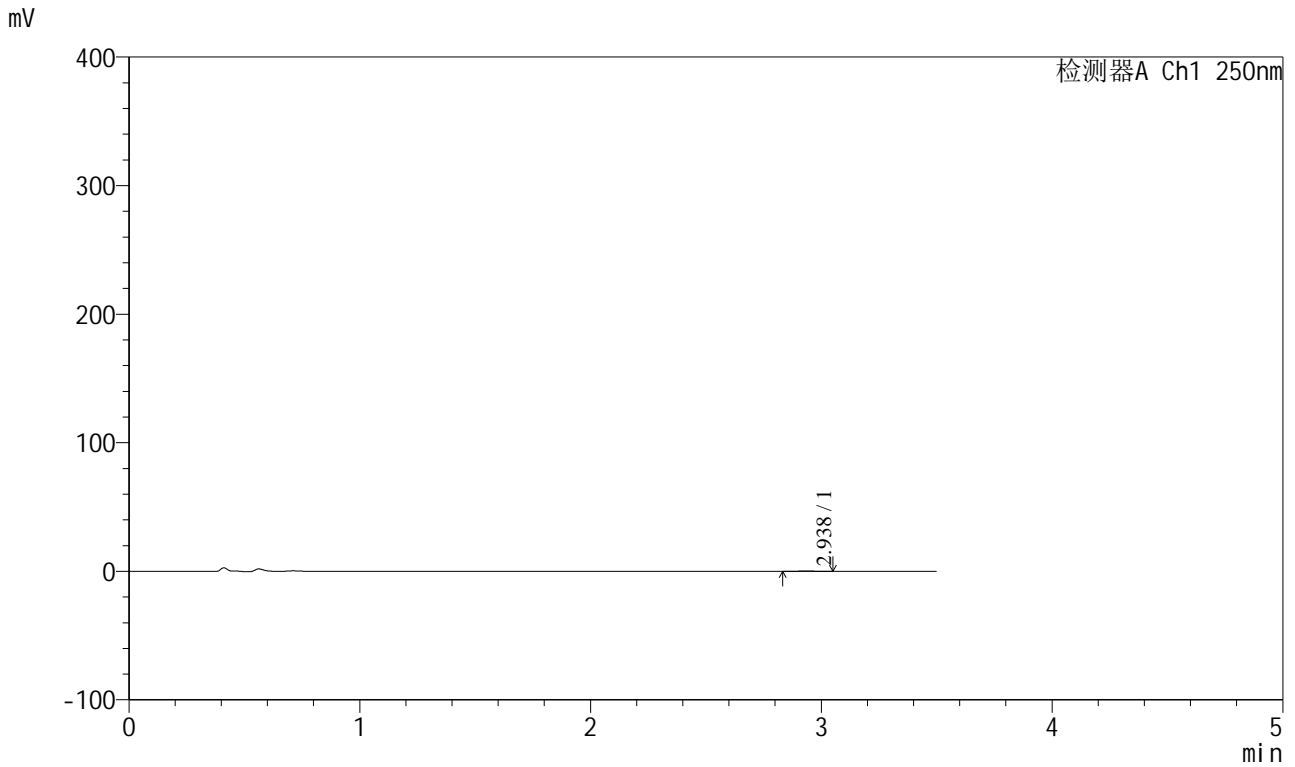

## <峰表>

检测器A Ch1 250nm

| 峰号 | 保留时间  | 面积  | 面积%     | 高度  | 理论塔板数(USP) | 拖尾因子  | 分离度(USP) |
|----|-------|-----|---------|-----|------------|-------|----------|
| 1  | 2.938 | 829 | 100.000 | 139 | 5236       | 0.972 | --       |
| 总计 |       | 829 | 100.000 | 139 |            |       |          |



## &lt;样品信息&gt;

色谱柱:XB-C18(100\*4.6mm,5 $\mu$ m) 流速:2.5ml/min  
柱温:30 $^{\circ}$ C 波长:250nm  
数据文件名: RCSSXT-396 - 0-25/11-508-2 - zzp-360mg-24112201-1p-rcqx-pH1.2jz-jf50z-15min-P4.lcd  
方法文件名: RCSSXT-396 - SXT-396-RCQX-FX260-室温.lcm  
批处理文件名: RCSSXT-396 - 20241129-rcqx-FX260.lcb  
样品瓶号: 3-29  
进样体积: 10 $\mu$ l 版本号:6.115  
进样时间: 2024/11/29 19:23:42 实验者: xiechaojun  
处理时间(V2): 2024/11/30 14:27:43 处理者: xiechaojun  
仪器型号: SHIMADZU LC-2050C(FX260)

## &lt;色谱图&gt;

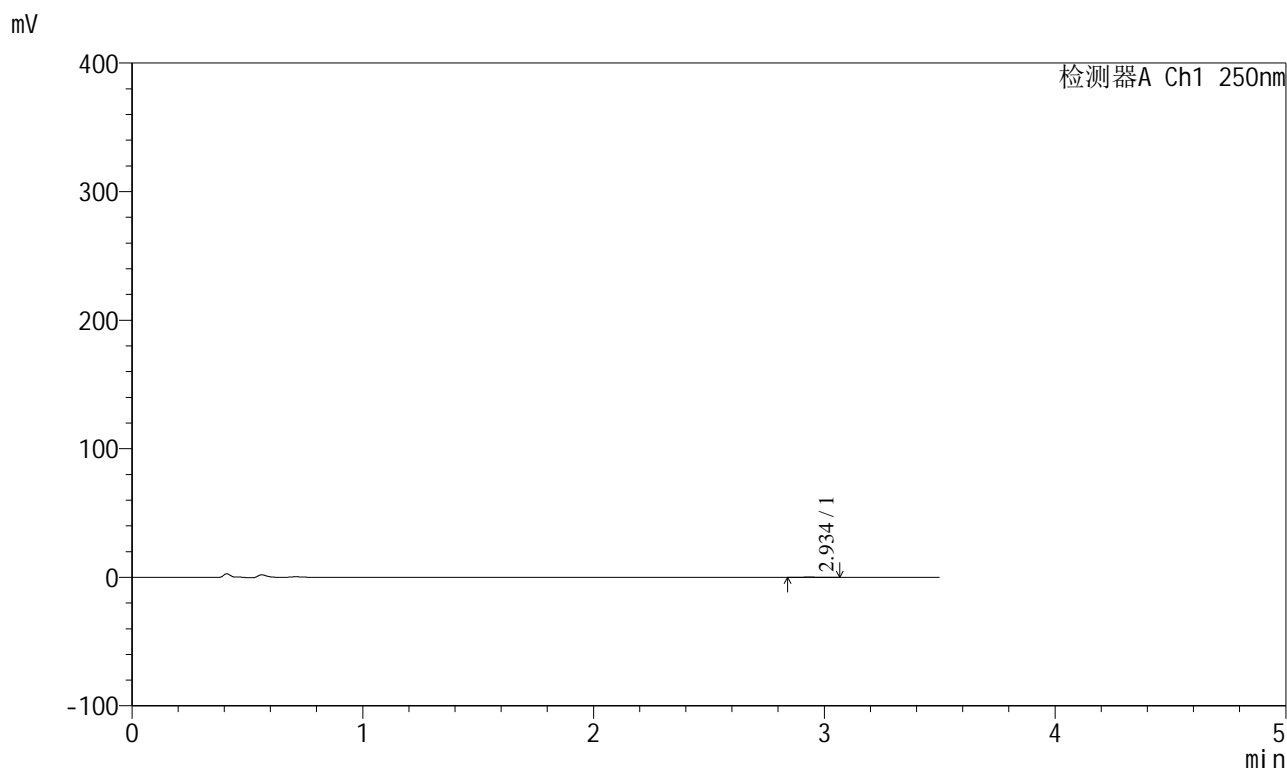

## &lt;峰表&gt;

检测器A Ch1 250nm

| 峰号 | 保留时间  | 面积  | 面积%     | 高度  | 理论塔板数(USP) | 拖尾因子  | 分离度(USP) |
|----|-------|-----|---------|-----|------------|-------|----------|
| 1  | 2.934 | 598 | 100.000 | 110 | 6867       | 1.106 | --       |
| 总计 |       | 598 | 100.000 | 110 |            |       |          |



# SXT-396

## <样品信息>

色谱柱:XB-C18(100\*4.6mm,5μm) 流速:2.5ml/min  
柱温:30°C 波长:250nm  
数据文件名: RCSSXT-396 - 0-25/11-509-2 - zzp-360mg-24112201-1p-rcqx-pH1.2jz-jf50z-15min-P5.lcd  
方法文件名: RCSSXT-396 - SXT-396-RCQX-FX260-室温.lcm  
批处理文件名: RCSSXT-396 - 20241129-rcqx-FX260.lcb  
样品瓶号: 3-38  
进样体积: 10μl 版本号:6.115  
进样时间: 2024/11/29 19:27:32 实验者: xiechaojun  
处理时间 (V2): 2024/11/30 14:27:46 处理者: xiechaojun  
仪器型号: SHIMADZU LC-2050C(FX260)

## <色谱图>

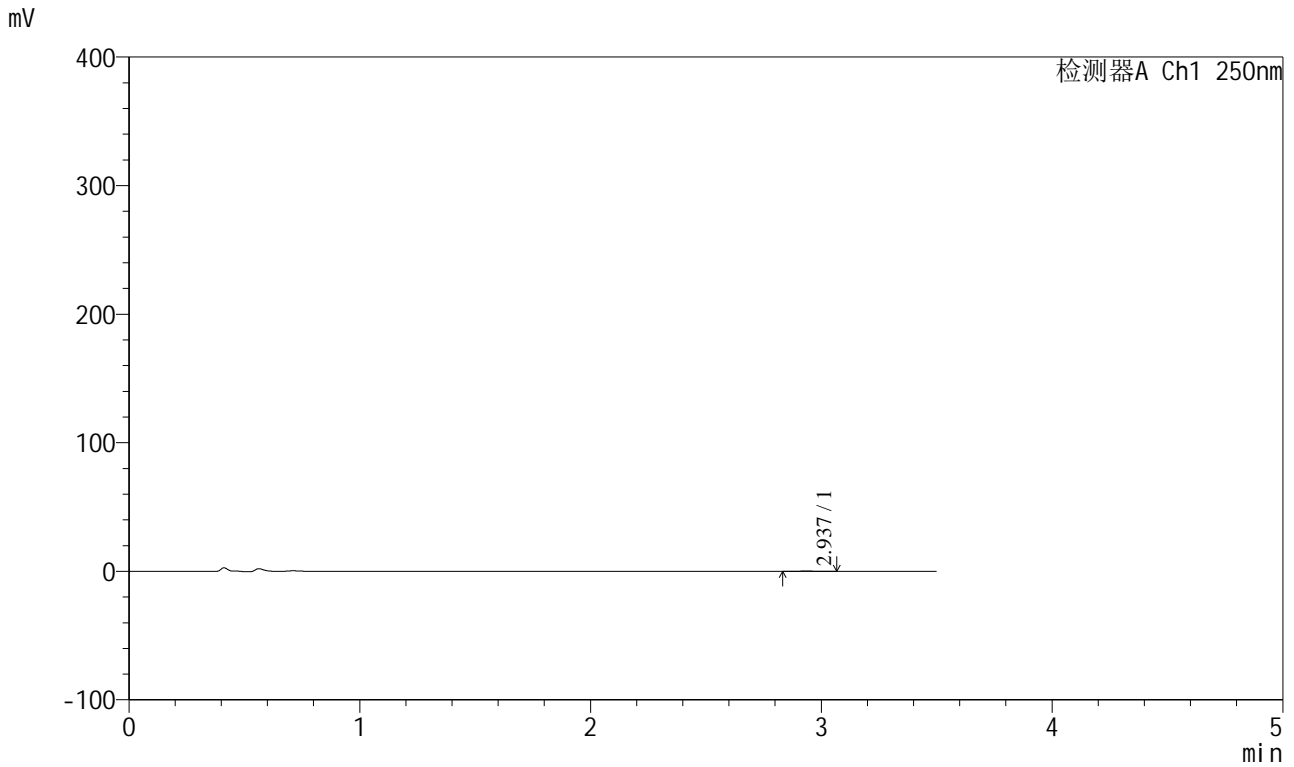

## <峰表>

检测器A Ch1 250nm

| 峰号 | 保留时间  | 面积  | 面积%     | 高度  | 理论塔板数(USP) | 拖尾因子  | 分离度(USP) |
|----|-------|-----|---------|-----|------------|-------|----------|
| 1  | 2.937 | 749 | 100.000 | 133 | 5449       | 0.982 | --       |
| 总计 |       | 749 | 100.000 | 133 |            |       |          |



# SXT-396

## <样品信息>

色谱柱:XB-C18(100\*4.6mm,5μm)                      流速:2.5ml/min  
 柱温:30°C    波长:250nm  
 数据文件名: RCSSXT-396 - 0-25/11-510-2 - zzp-360mg-24112201-1p-rcqx-pH1.2jz-jf50z-15min-P6.lcd  
 方法文件名: RCSSXT-396 - SXT-396-RCQX-FX260-室温.lcm  
 批处理文件名: RCSSXT-396 - 20241129-rcqx-FX260.lcb  
 样品瓶号: 3-47  
 进样体积: 10μl    版本号:6.115  
 进样时间: 2024/11/29 19:31:24                      实验者: xiechaojun  
 处理时间 (V2) : 2024/11/30 14:27:49              处理者: xiechaojun  
 仪器型号: SHIMADZU LC-2050C(FX260)

## <色谱图>

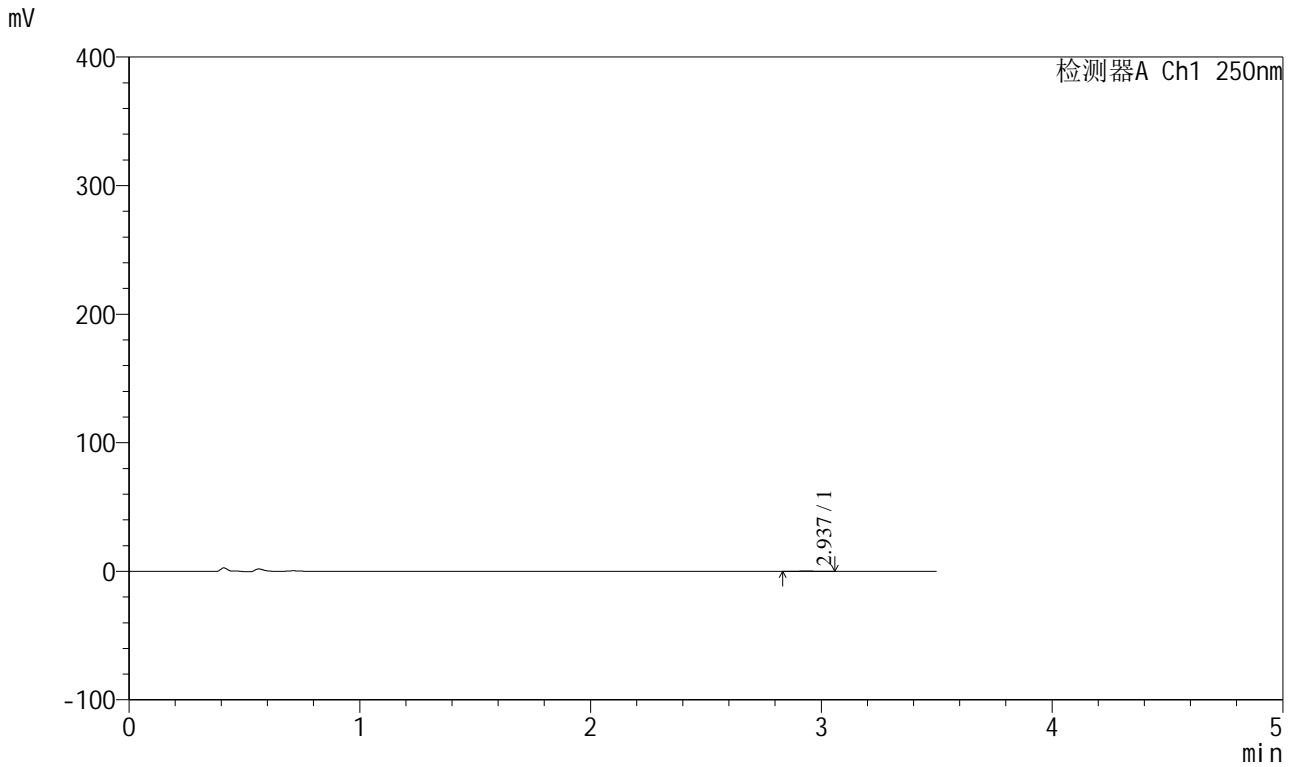

## <峰表>

检测器A Ch1 250nm

| 峰号 | 保留时间  | 面积  | 面积%     | 高度  | 理论塔板数(USP) | 拖尾因子  | 分离度(USP) |
|----|-------|-----|---------|-----|------------|-------|----------|
| 1  | 2.937 | 764 | 100.000 | 139 | 6607       | 1.039 | --       |
| 总计 |       | 764 | 100.000 | 139 |            |       |          |



# SXT-396

## <样品信息>

色谱柱:XB-C18(100\*4.6mm,5 $\mu$ m)      流速:2.5ml/min  
柱温:30 $^{\circ}$ C      波长:250nm  
数据文件名: RCSSXT-396 - 0-25/11-511-2 - zzp-360mg-24112201-1p-rcqx-pH1.2jz-jf50z-30min-P1.lcd  
方法文件名: RCSSXT-396 - SXT-396-RCQX-FX260-室温.lcm  
批处理文件名: RCSSXT-396 - 20241129-rcqx-FX260.lcb  
样品瓶号: 3-3  
进样体积: 10 $\mu$ l      版本号:6.115  
进样时间: 2024/11/29 19:35:16      实验者: xiechaojun  
处理时间(V2): 2024/11/30 14:27:52      处理者: xiechaojun  
仪器型号: SHIMADZU LC-2050C(FX260)

## <色谱图>

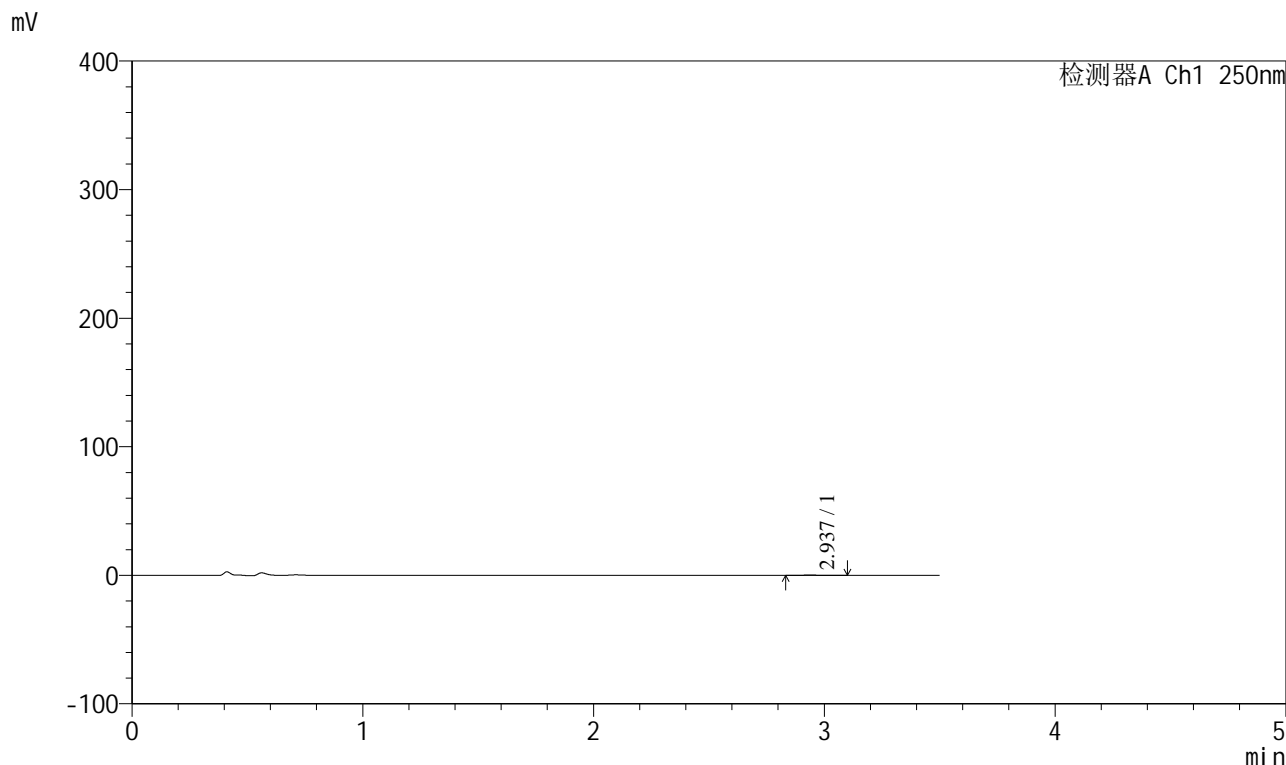

## <峰表>

检测器A Ch1 250nm

| 峰号 | 保留时间  | 面积  | 面积%     | 高度  | 理论塔板数(USP) | 拖尾因子  | 分离度(USP) |
|----|-------|-----|---------|-----|------------|-------|----------|
| 1  | 2.937 | 854 | 100.000 | 133 | 4831       | 1.164 | --       |
| 总计 |       | 854 | 100.000 | 133 |            |       |          |

## &lt;样品信息&gt;

色谱柱:XB-C18(100\*4.6mm,5 $\mu$ m) 流速:2.5ml/min  
柱温:30 $^{\circ}$ C 波长:250nm  
数据文件名: RCSSXT-396 - 0-25/11-512-2 - zzp-360mg-24112201-1p-rcqx-pH1.2jz-jf50z-30min-P2.lcd  
方法文件名: RCSSXT-396 - SXT-396-RCQX-FX260-室温.lcm  
批处理文件名: RCSSXT-396 - 20241129-rcqx-FX260.lcb  
样品瓶号: 3-12  
进样体积: 10 $\mu$ l 版本号:6.115  
进样时间: 2024/11/29 19:39:06 实验者: xiechaojun  
处理时间(V2): 2024/11/30 14:27:55 处理者: xiechaojun  
仪器型号: SHIMADZU LC-2050C(FX260)

## &lt;色谱图&gt;

mV

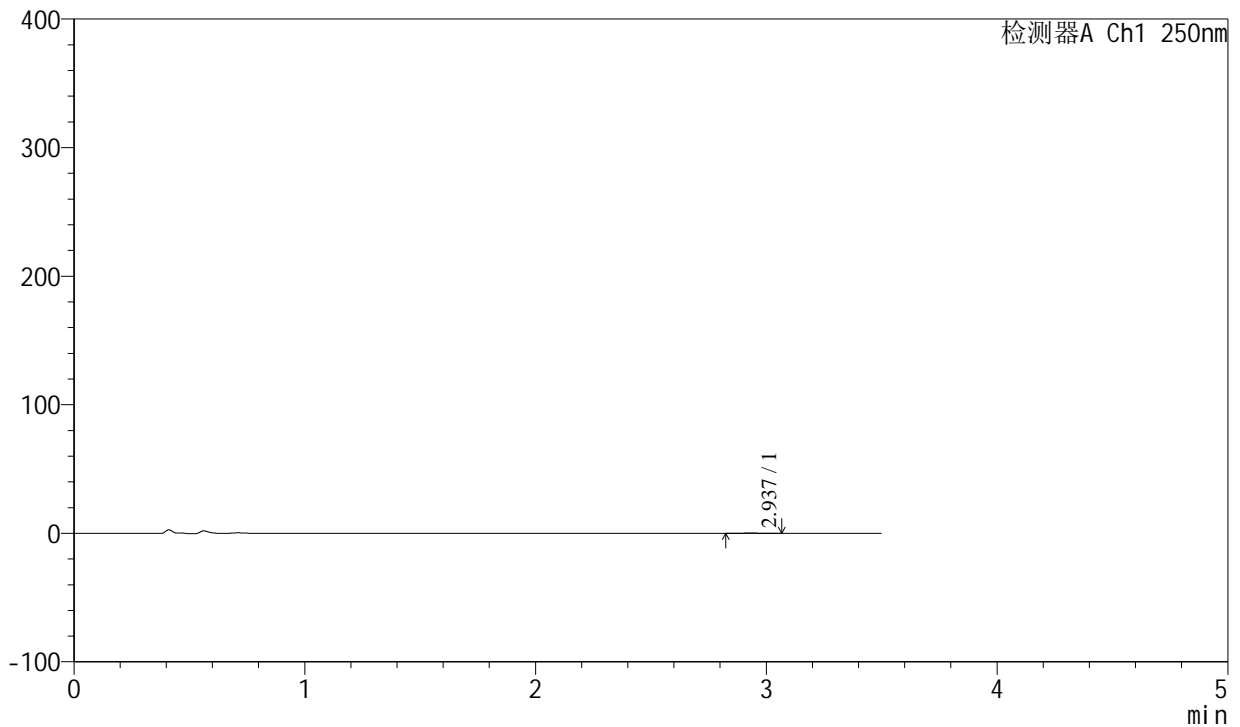

## &lt;峰表&gt;

检测器A Ch1 250nm

| 峰号 | 保留时间  | 面积  | 面积%     | 高度  | 理论塔板数(USP) | 拖尾因子  | 分离度(USP) |
|----|-------|-----|---------|-----|------------|-------|----------|
| 1  | 2.937 | 812 | 100.000 | 135 | 6295       | 0.993 | --       |
| 总计 |       | 812 | 100.000 | 135 |            |       |          |



# SXT-396

## <样品信息>

色谱柱:XB-C18(100\*4.6mm,5μm) 流速:2.5ml/min  
柱温:30°C 波长:250nm  
数据文件名: RCSSXT-396 - 0-25/11-513-2 - zzp-360mg-24112201-1p-rcqx-pH1.2jz-jf50z-30min-P3.lcd  
方法文件名: RCSSXT-396 - SXT-396-RCQX-FX260-室温.lcm  
批处理文件名: RCSSXT-396 - 20241129-rcqx-FX260.lcb  
样品瓶号: 3-21  
进样体积: 10μl 版本号:6.115  
进样时间: 2024/11/29 19:42:58 实验者: xiechaojun  
处理时间 (V2): 2024/11/30 14:27:58 处理者: xiechaojun  
仪器型号: SHIMADZU LC-2050C(FX260)

## <色谱图>

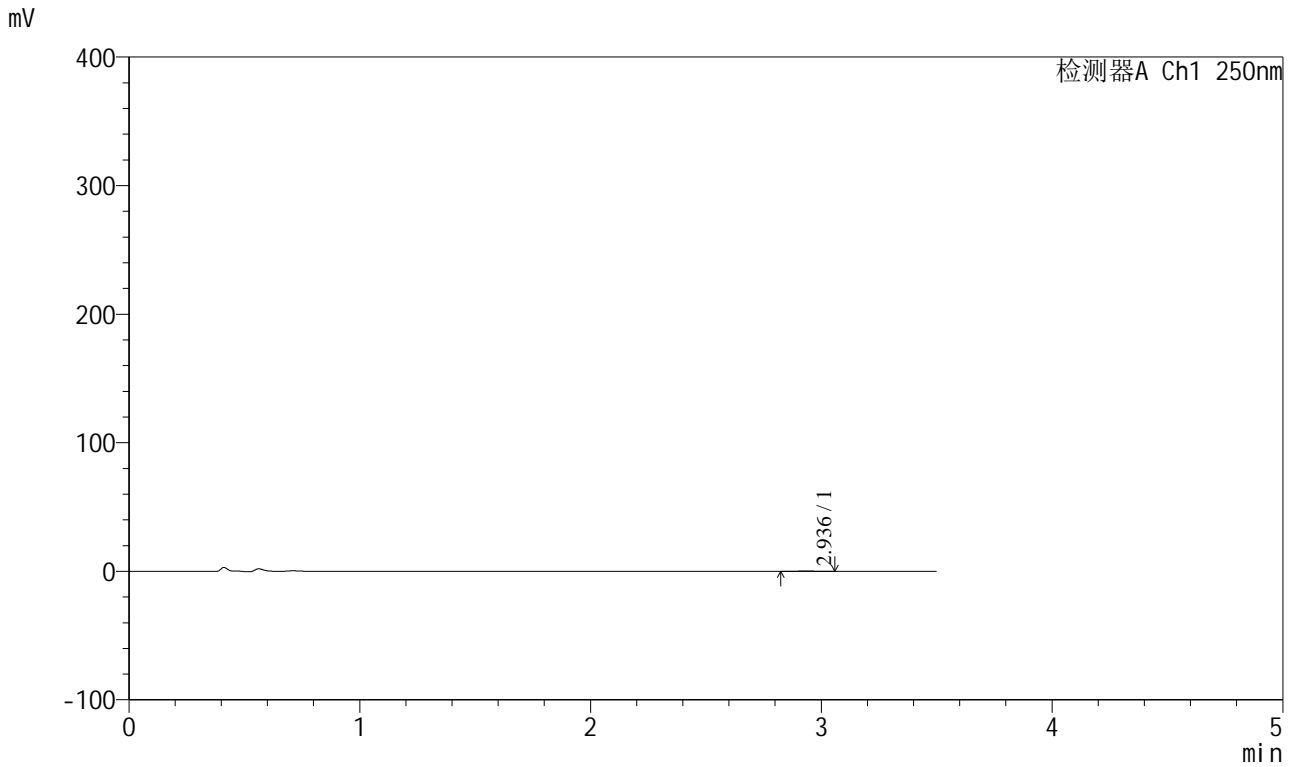

## <峰表>

检测器A Ch1 250nm

| 峰号 | 保留时间  | 面积  | 面积%     | 高度  | 理论塔板数(USP) | 拖尾因子  | 分离度(USP) |
|----|-------|-----|---------|-----|------------|-------|----------|
| 1  | 2.936 | 828 | 100.000 | 141 | 5533       | 0.940 | --       |
| 总计 |       | 828 | 100.000 | 141 |            |       |          |



# SXT-396

## <样品信息>

色谱柱:XB-C18(100\*4.6mm,5μm) 流速:2.5ml/min  
柱温:30°C 波长:250nm  
数据文件名: RCSSXT-396 - 0-25/11-514-2 - zzp-360mg-24112201-1p-rcqx-pH1.2jz-jf50z-30min-P4.lcd  
方法文件名: RCSSXT-396 - SXT-396-RCQX-FX260-室温.lcm  
批处理文件名: RCSSXT-396 - 20241129-rcqx-FX260.lcb  
样品瓶号: 3-30  
进样体积: 10μl 版本号:6.115  
进样时间: 2024/11/29 19:46:49 实验者: xiechaojun  
处理时间(V2): 2024/11/30 14:28:01 处理者: xiechaojun  
仪器型号: SHIMADZU LC-2050C(FX260)

## <色谱图>

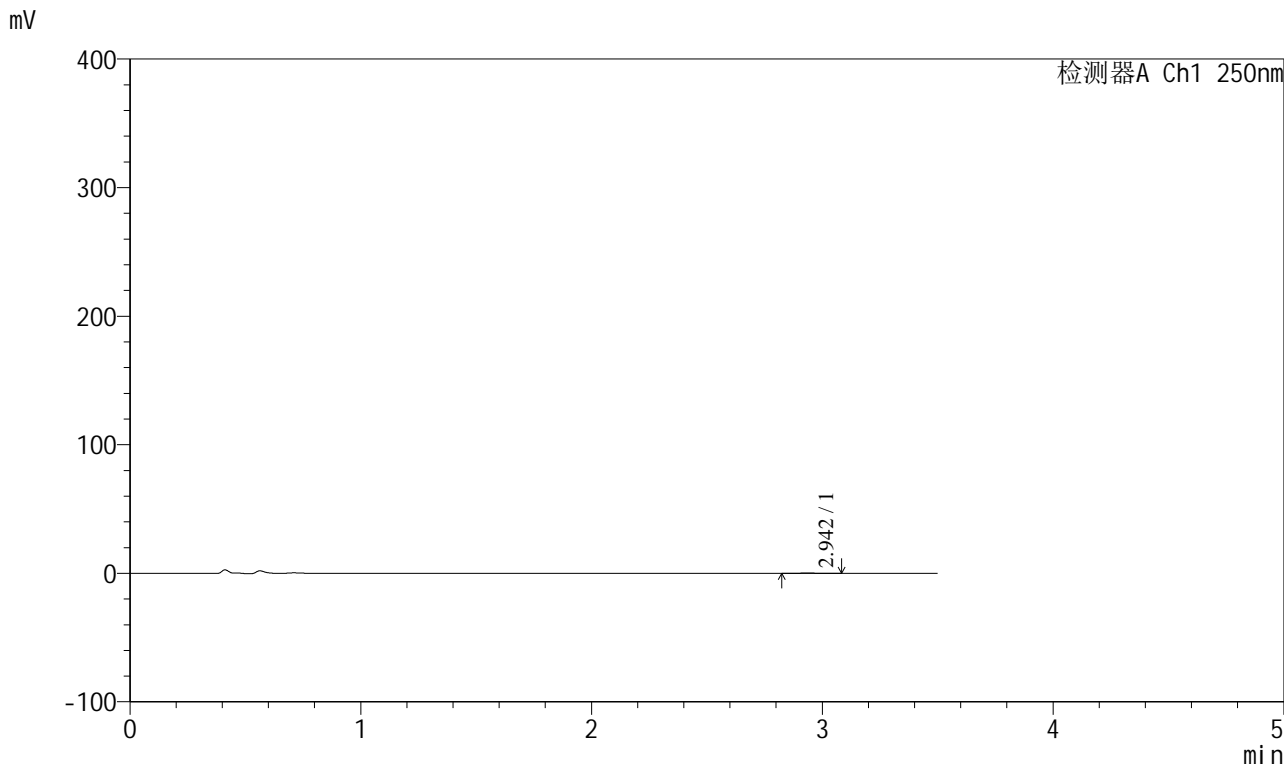

## <峰表>

检测器A Ch1 250nm

| 峰号 | 保留时间  | 面积  | 面积%     | 高度  | 理论塔板数(USP) | 拖尾因子  | 分离度(USP) |
|----|-------|-----|---------|-----|------------|-------|----------|
| 1  | 2.942 | 829 | 100.000 | 131 | 5059       | 1.061 | --       |
| 总计 |       | 829 | 100.000 | 131 |            |       |          |



# SXT-396

## <样品信息>

色谱柱:XB-C18(100\*4.6mm,5µm) 流速:2.5ml/min  
柱温:30°C 波长:250nm  
数据文件名: RCSSXT-396 - 0-25/11-515-2 - zzp-360mg-24112201-1p-rcqx-pH1.2jz-jf50z-30min-P5.lcd  
方法文件名: RCSSXT-396 - SXT-396-RCQX-FX260-室温.lcm  
批处理文件名: RCSSXT-396 - 20241129-rcqx-FX260.lcb  
样品瓶号: 3-39  
进样体积: 10µl 版本号:6.115  
进样时间: 2024/11/29 19:50:41 实验者: xiechaojun  
处理时间 (V2): 2024/11/30 14:28:03 处理者: xiechaojun  
仪器型号: SHIMADZU LC-2050C(FX260)

## <色谱图>

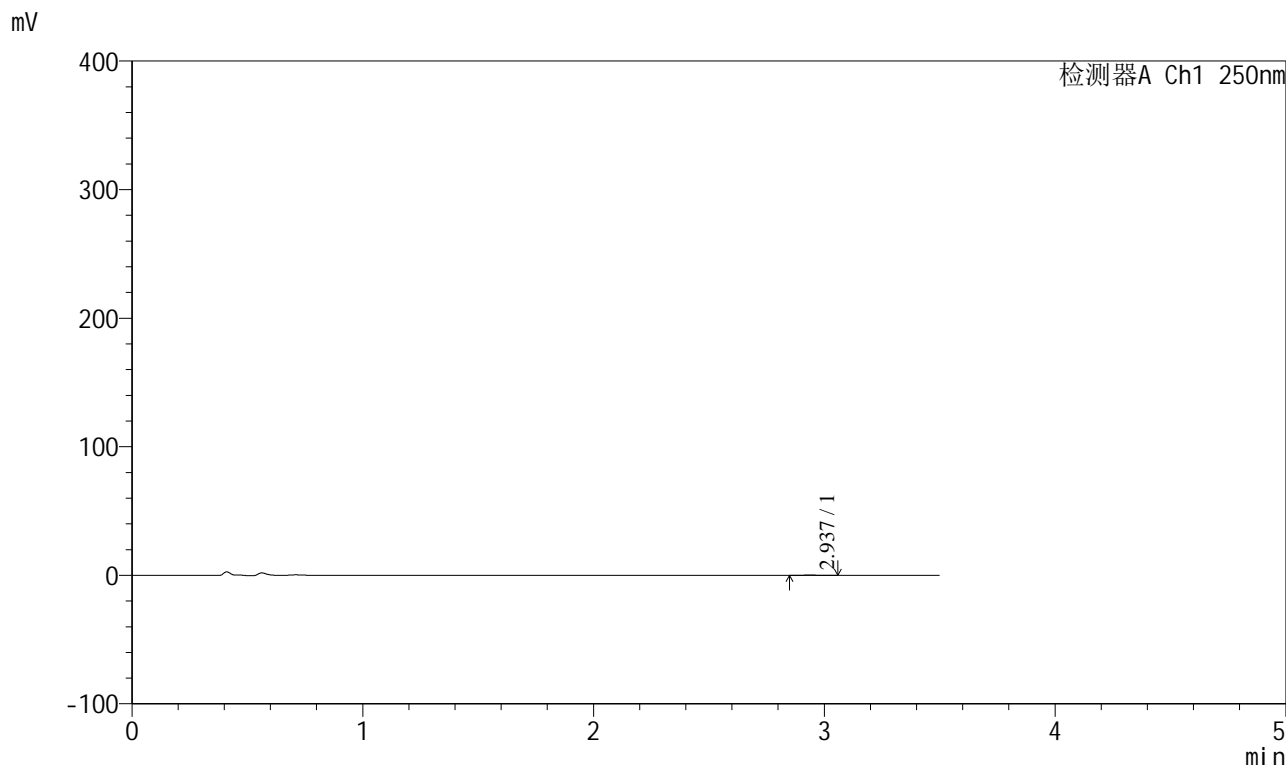

## <峰表>

| 检测器A Ch1 250nm |       |     |         |     |            |       |          |
|----------------|-------|-----|---------|-----|------------|-------|----------|
| 峰号             | 保留时间  | 面积  | 面积%     | 高度  | 理论塔板数(USP) | 拖尾因子  | 分离度(USP) |
| 1              | 2.937 | 638 | 100.000 | 118 | 6497       | 1.040 | --       |
| 总计             |       | 638 | 100.000 | 118 |            |       |          |



# SXT-396

## <样品信息>

色谱柱:XB-C18(100\*4.6mm,5μm) 流速:2.5ml/min  
柱温:30°C 波长:250nm  
数据文件名: RCSSXT-396 - 0-25/11-516-2 - zzp-360mg-24112201-1p-rcqx-pH1.2jz-jf50z-30min-P6.lcd  
方法文件名: RCSSXT-396 - SXT-396-RCQX-FX260-室温.lcm  
批处理文件名: RCSSXT-396 - 20241129-rcqx-FX260.lcb  
样品瓶号: 3-48  
进样体积: 10μl 版本号:6.115  
进样时间: 2024/11/29 19:54:34 实验者: xiechaojun  
处理时间(V2): 2024/11/30 14:28:06 处理者: xiechaojun  
仪器型号: SHIMADZU LC-2050C(FX260)

## <色谱图>

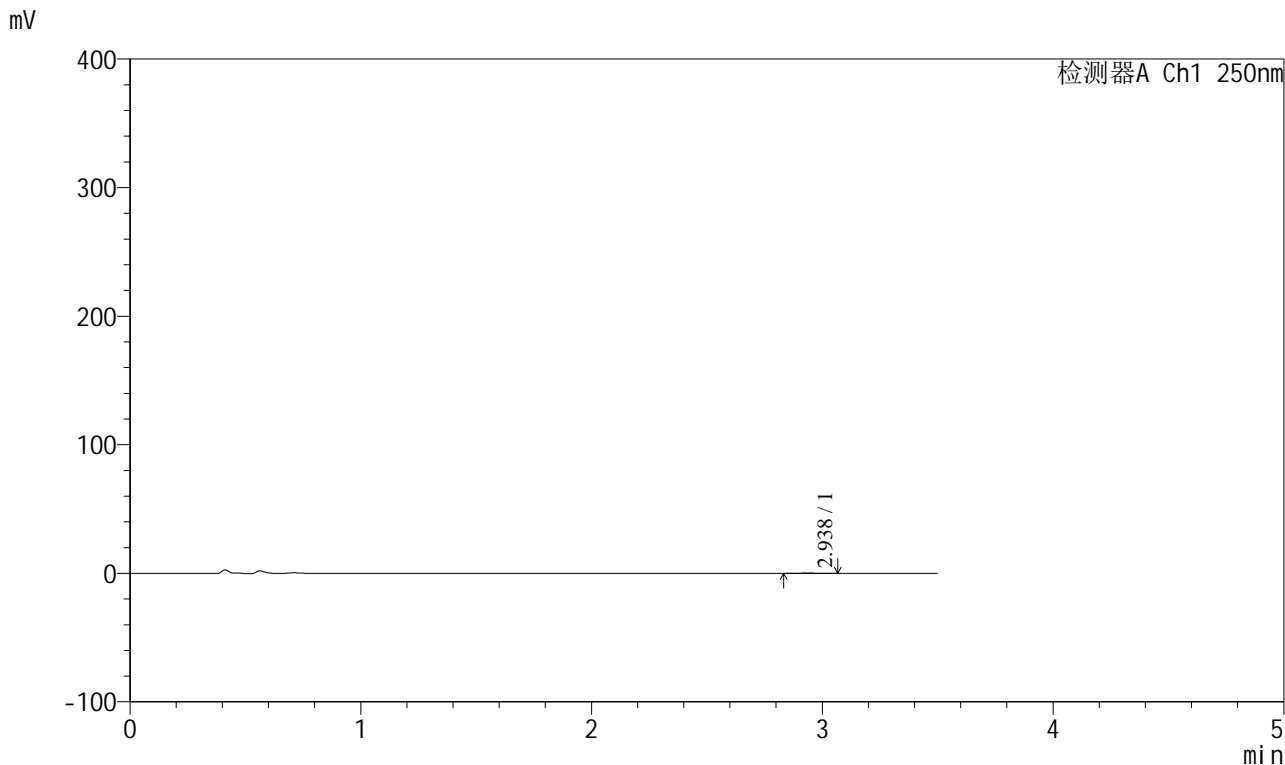

## <峰表>

检测器A Ch1 250nm

| 峰号 | 保留时间  | 面积  | 面积%     | 高度  | 理论塔板数(USP) | 拖尾因子  | 分离度(USP) |
|----|-------|-----|---------|-----|------------|-------|----------|
| 1  | 2.938 | 817 | 100.000 | 134 | 5153       | 1.110 | --       |
| 总计 |       | 817 | 100.000 | 134 |            |       |          |



# SXT-396

## <样品信息>

色谱柱:XB-C18(100\*4.6mm,5µm) 流速:2.5ml/min  
柱温:30°C 波长:250nm  
数据文件名: RCSSXT-396 - 0-25/11-517-2 - zzp-360mg-24112201-1p-rcqx-pH1.2jz-jf50z-45min-P1.lcd  
方法文件名: RCSSXT-396 - SXT-396-RCQX-FX260-室温.lcm  
批处理文件名: RCSSXT-396 - 20241129-rcqx-FX260.lcb  
样品瓶号: 3-4  
进样体积: 10µl 版本号:6.115  
进样时间: 2024/11/29 19:58:26 实验者: xiechaojun  
处理时间 (V2): 2024/11/30 14:28:09 处理者: xiechaojun  
仪器型号: SHIMADZU LC-2050C(FX260)

## <色谱图>

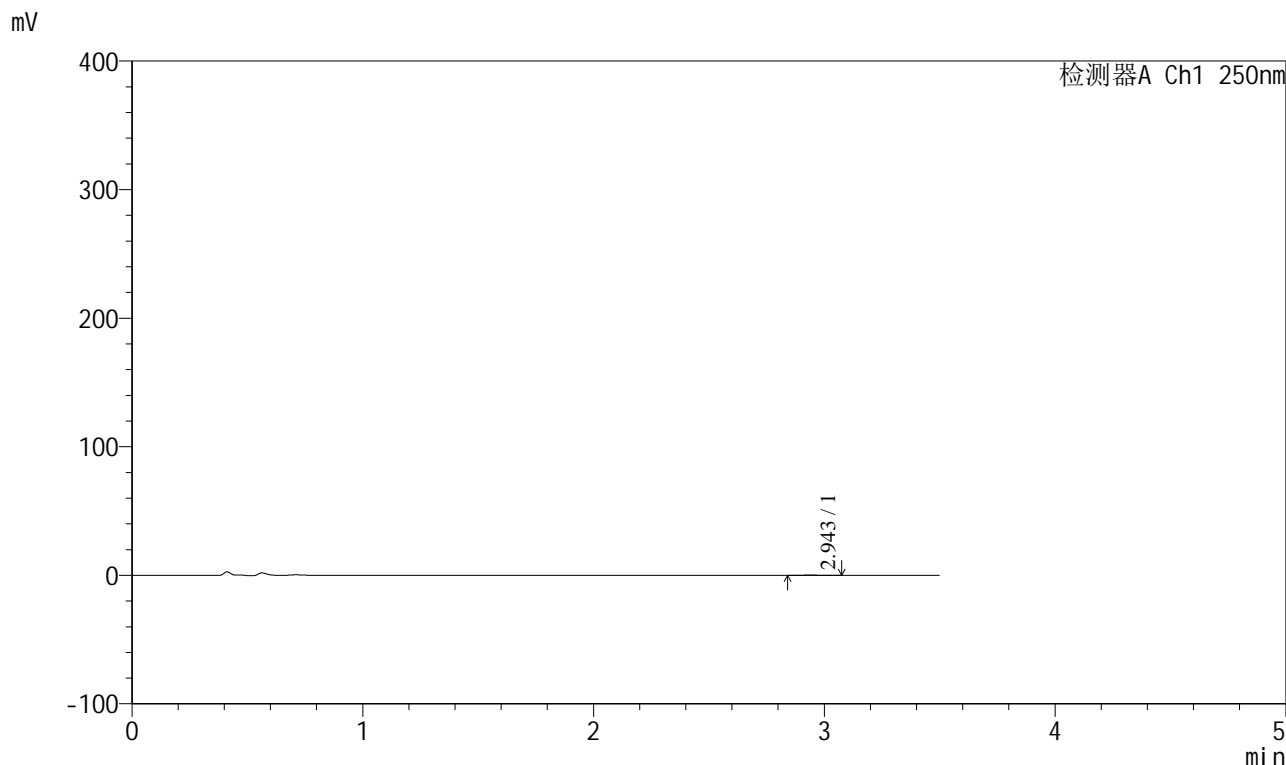

## <峰表>

检测器A Ch1 250nm

| 峰号 | 保留时间  | 面积  | 面积%     | 高度  | 理论塔板数(USP) | 拖尾因子  | 分离度(USP) |
|----|-------|-----|---------|-----|------------|-------|----------|
| 1  | 2.943 | 678 | 100.000 | 117 | 6396       | 1.004 | --       |
| 总计 |       | 678 | 100.000 | 117 |            |       |          |



# SXT-396

## <样品信息>

色谱柱:XB-C18(100\*4.6mm,5μm)                      流速:2.5ml/min  
 柱温:30°C    波长:250nm  
 数据文件名: RCSSXT-396 - 0-25/11-518-2 - zzp-360mg-24112201-1p-rcqx-pH1.2jz-jf50z-45min-P2.lcd  
 方法文件名: RCSSXT-396 - SXT-396-RCQX-FX260-室温.lcm  
 批处理文件名: RCSSXT-396 - 20241129-rcqx-FX260.lcb  
 样品瓶号: 3-13  
 进样体积: 10μl    版本号:6.115  
 进样时间: 2024/11/29 20:02:18                      实验者: xiechaojun  
 处理时间(V2): 2024/11/30 14:28:11                处理者: xiechaojun  
 仪器型号: SHIMADZU LC-2050C(FX260)

## <色谱图>

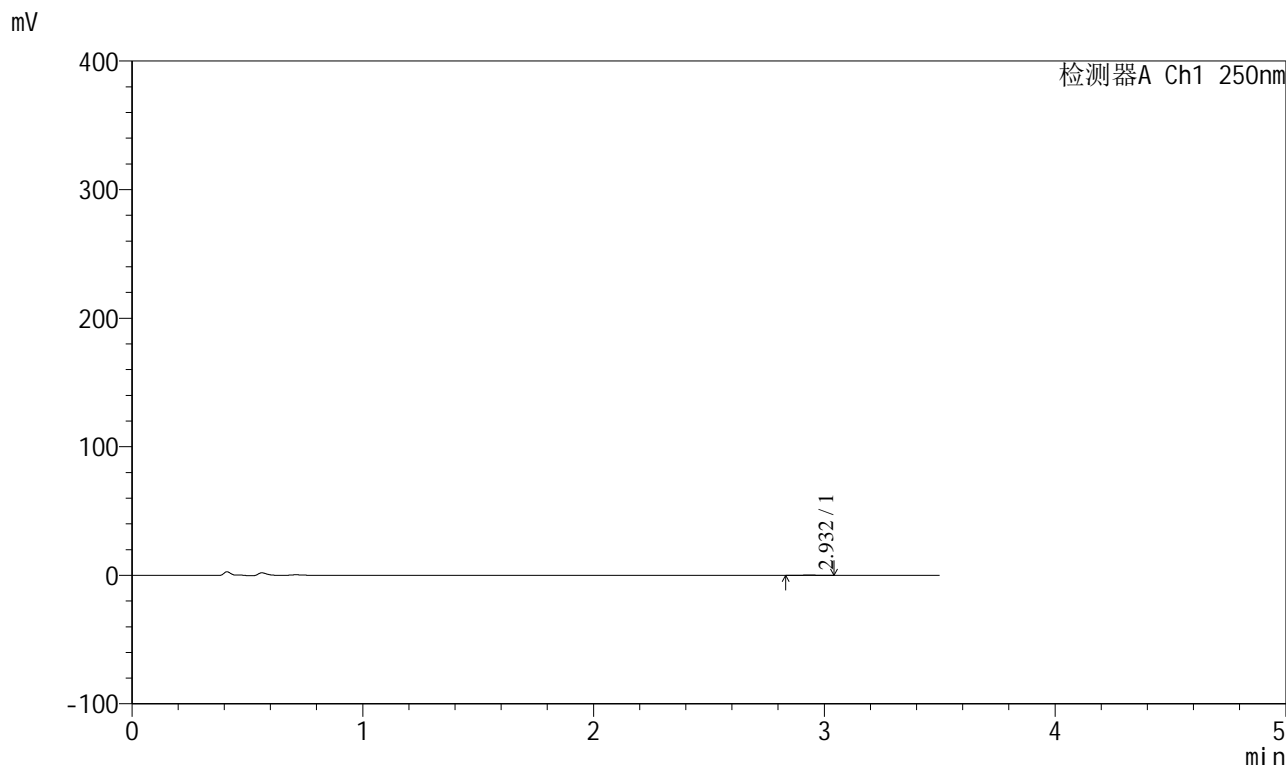

## <峰表>

检测器A Ch1 250nm

| 峰号 | 保留时间  | 面积  | 面积%     | 高度  | 理论塔板数(USP) | 拖尾因子  | 分离度(USP) |
|----|-------|-----|---------|-----|------------|-------|----------|
| 1  | 2.932 | 715 | 100.000 | 125 | 6004       | 1.021 | --       |
| 总计 |       | 715 | 100.000 | 125 |            |       |          |

## &lt;样品信息&gt;

色谱柱:XB-C18(100\*4.6mm,5 $\mu$ m) 流速:2.5ml/min  
柱温:30 $^{\circ}$ C 波长:250nm  
数据文件名: RCSSXT-396 - 0-25/11-519-2 - zzp-360mg-24112201-1p-rcqx-pH1.2jz-jf50z-45min-P3.lcd  
方法文件名: RCSSXT-396 - SXT-396-RCQX-FX260-室温.lcm  
批处理文件名: RCSSXT-396 - 20241129-rcqx-FX260.lcb  
样品瓶号: 3-22  
进样体积: 10 $\mu$ l 版本号:6.115  
进样时间: 2024/11/29 20:06:08 实验者: xiechaojun  
处理时间(V2): 2024/11/30 14:28:14 处理者: xiechaojun  
仪器型号: SHIMADZU LC-2050C(FX260)

## &lt;色谱图&gt;

mV

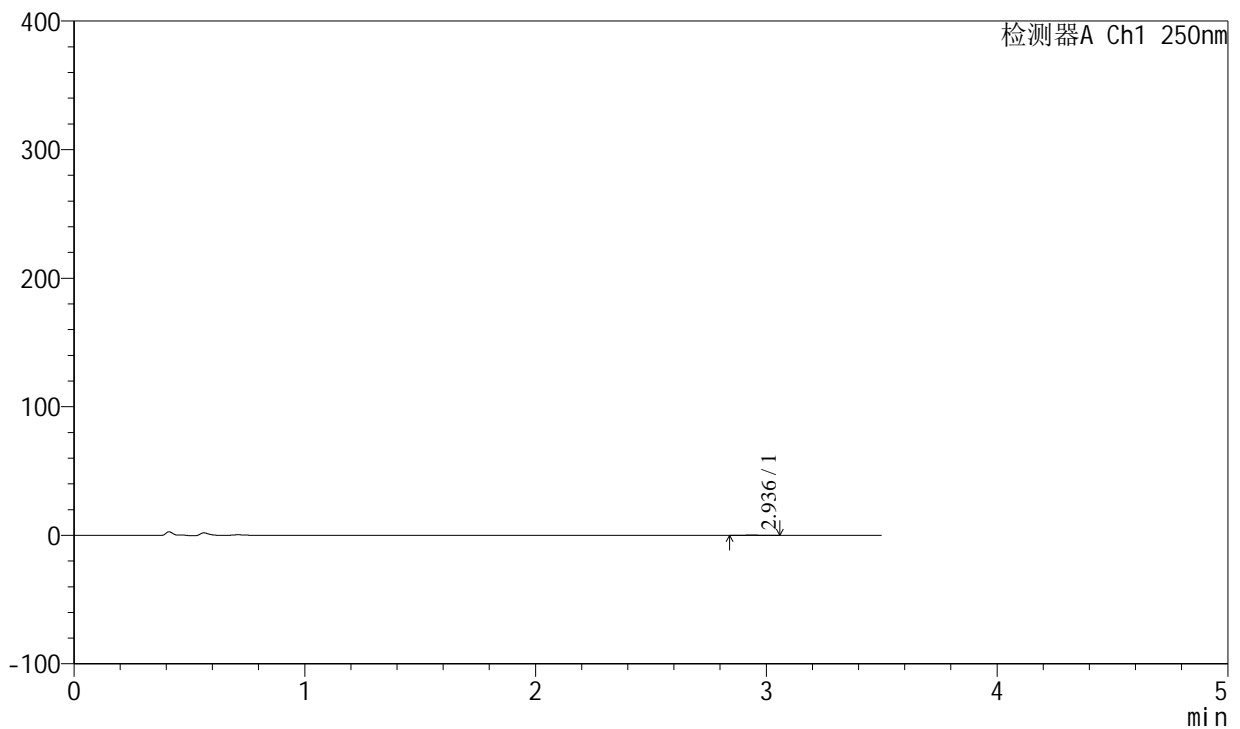

## &lt;峰表&gt;

检测器A Ch1 250nm

| 峰号 | 保留时间  | 面积  | 面积%     | 高度  | 理论塔板数(USP) | 拖尾因子  | 分离度(USP) |
|----|-------|-----|---------|-----|------------|-------|----------|
| 1  | 2.936 | 684 | 100.000 | 123 | 6249       | 0.980 | --       |
| 总计 |       | 684 | 100.000 | 123 |            |       |          |



# SXT-396

## <样品信息>

色谱柱:XB-C18(100\*4.6mm,5 $\mu$ m) 流速:2.5ml/min  
柱温:30 $^{\circ}$ C 波长:250nm  
数据文件名: RCSSXT-396 - 0-25/11-520-2 - zzp-360mg-24112201-1p-rcqx-pH1.2jz-jf50z-45min-P4.lcd  
方法文件名: RCSSXT-396 - SXT-396-RCQX-FX260-室温.lcm  
批处理文件名: RCSSXT-396 - 20241129-rcqx-FX260.lcb  
样品瓶号: 3-31  
进样体积: 10 $\mu$ l 版本号:6.115  
进样时间: 2024/11/29 20:10:01 实验者: xiechaojun  
处理时间 (V2): 2024/11/30 14:28:17 处理者: xiechaojun  
仪器型号: SHIMADZU LC-2050C(FX260)

## <色谱图>

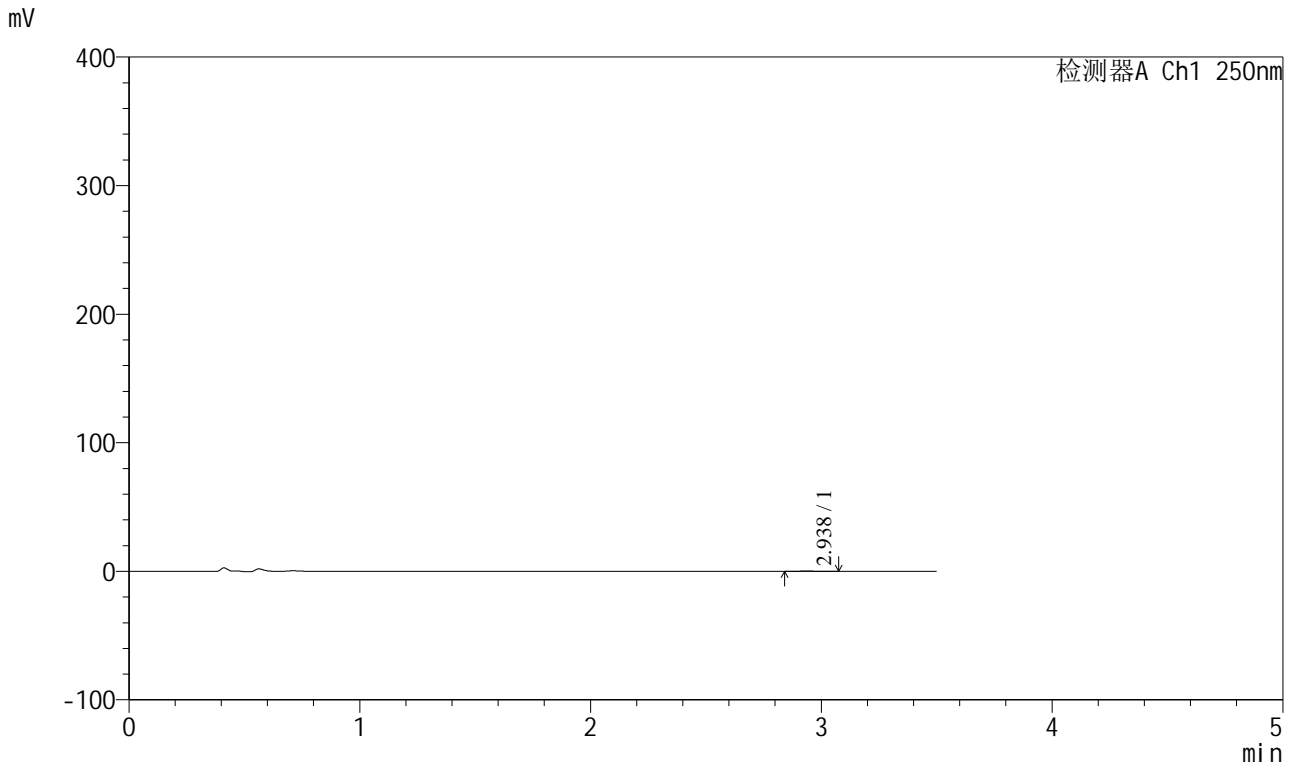

## <峰表>

检测器A Ch1 250nm

| 峰号 | 保留时间  | 面积  | 面积%     | 高度  | 理论塔板数(USP) | 拖尾因子  | 分离度(USP) |
|----|-------|-----|---------|-----|------------|-------|----------|
| 1  | 2.938 | 697 | 100.000 | 119 | 6140       | 1.064 | --       |
| 总计 |       | 697 | 100.000 | 119 |            |       |          |



# SXT-396

## <样品信息>

色谱柱:XB-C18(100\*4.6mm,5μm) 流速:2.5ml/min  
柱温:30°C 波长:250nm  
数据文件名: RCSSXT-396 - 0-25/11-521-2 - zzp-360mg-24112201-1p-rcqx-pH1.2jz-jf50z-45min-P5.lcd  
方法文件名: RCSSXT-396 - SXT-396-RCQX-FX260-室温.lcm  
批处理文件名: RCSSXT-396 - 20241129-rcqx-FX260.lcb  
样品瓶号: 3-40  
进样体积: 10μl 版本号:6.115  
进样时间: 2024/11/29 20:13:52 实验者: xiechaojun  
处理时间 (V2): 2024/11/30 14:28:20 处理者: xiechaojun  
仪器型号: SHIMADZU LC-2050C(FX260)

## <色谱图>

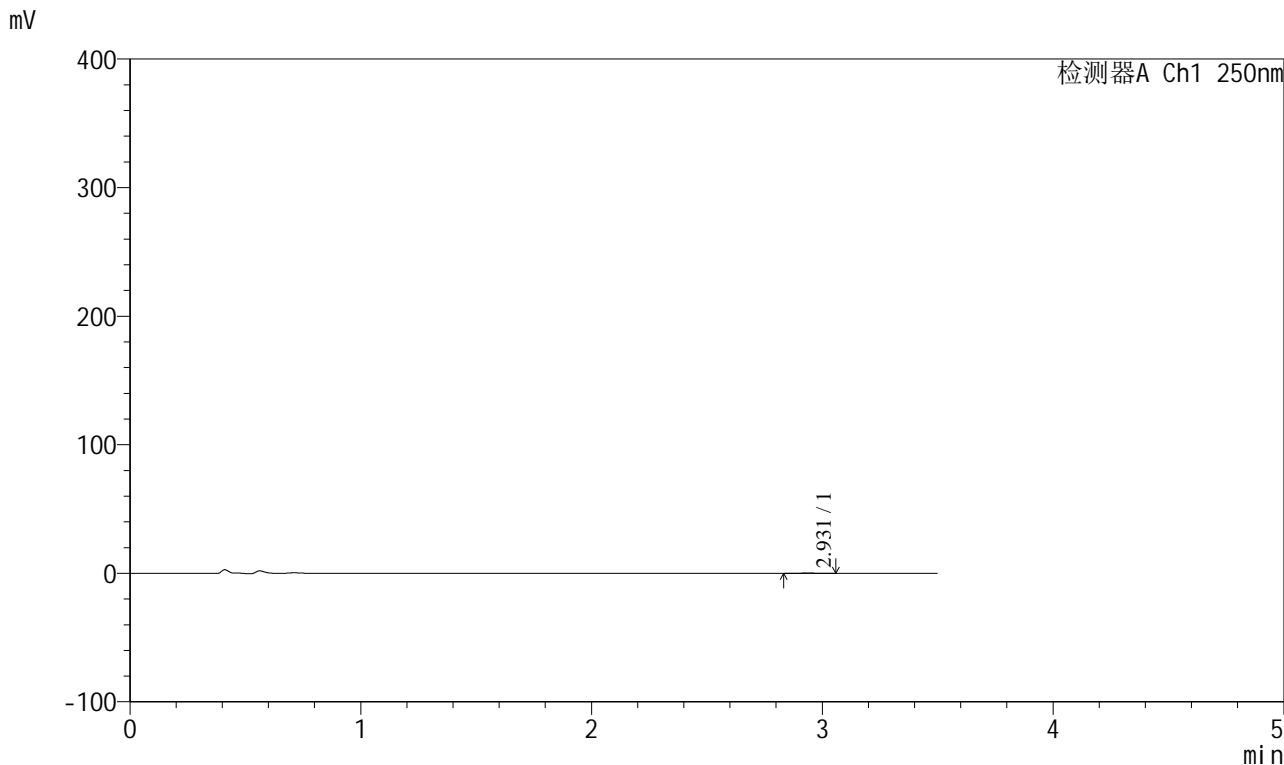

## <峰表>

检测器A Ch1 250nm

| 峰号 | 保留时间  | 面积  | 面积%     | 高度  | 理论塔板数(USP) | 拖尾因子  | 分离度(USP) |
|----|-------|-----|---------|-----|------------|-------|----------|
| 1  | 2.931 | 732 | 100.000 | 117 | 6039       | 1.155 | --       |
| 总计 |       | 732 | 100.000 | 117 |            |       |          |



# SXT-396

## <样品信息>

色谱柱:XB-C18(100\*4.6mm,5μm)                      流速:2.5ml/min  
 柱温:30°C    波长:250nm  
 数据文件名: RCSSXT-396 - 0-25/11-522-2 - zzp-360mg-24112201-1p-rcqx-pH1.2jz-jf50z-45min-P6.lcd  
 方法文件名: RCSSXT-396 - SXT-396-RCQX-FX260-室温.lcm  
 批处理文件名: RCSSXT-396 - 20241129-rcqx-FX260.lcb  
 样品瓶号: 3-49  
 进样体积: 10μl    版本号:6.115  
 进样时间: 2024/11/29 20:17:44                      实验者: xiechaojun  
 处理时间 (V2) : 2024/11/30 14:28:22              处理者: xiechaojun  
 仪器型号: SHIMADZU LC-2050C(FX260)

## <色谱图>

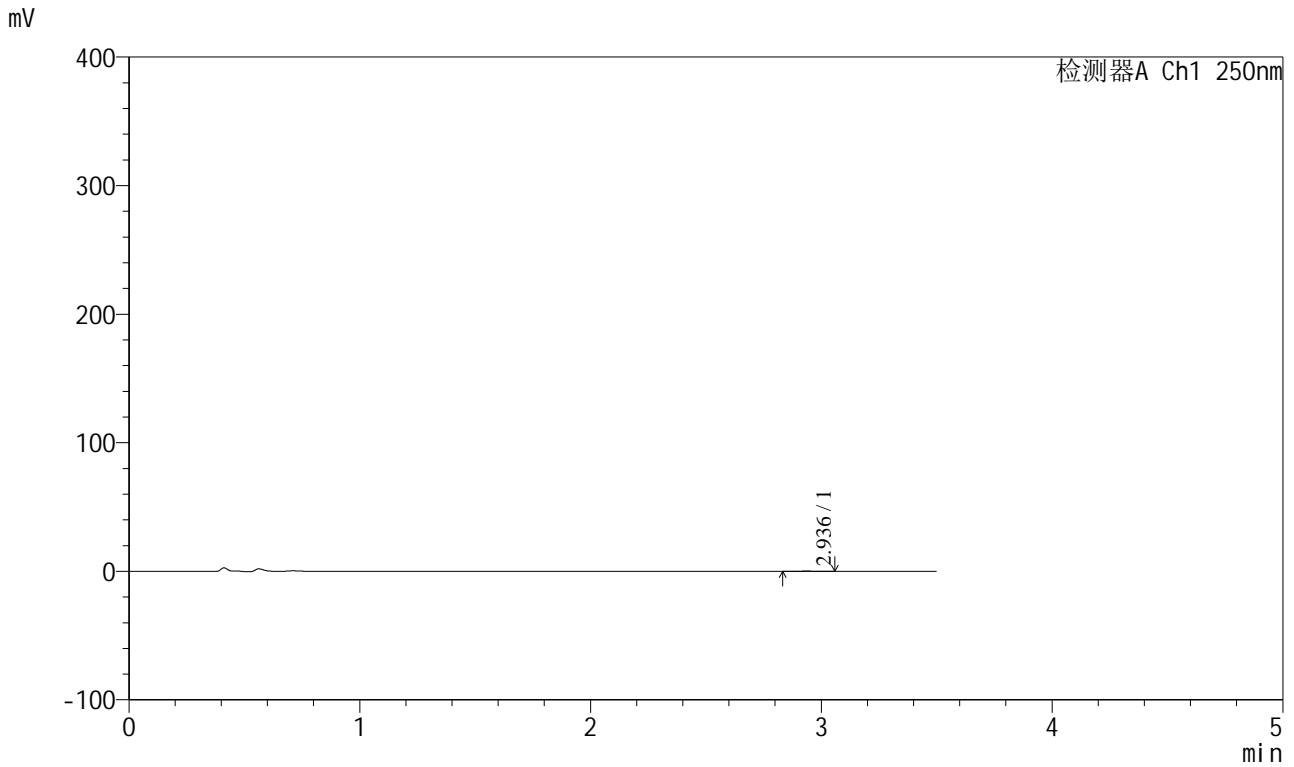

## <峰表>

检测器A Ch1 250nm

| 峰号 | 保留时间  | 面积  | 面积%     | 高度  | 理论塔板数(USP) | 拖尾因子  | 分离度(USP) |
|----|-------|-----|---------|-----|------------|-------|----------|
| 1  | 2.936 | 690 | 100.000 | 123 | 6029       | 1.029 | --       |
| 总计 |       | 690 | 100.000 | 123 |            |       |          |



# SXT-396

## <样品信息>

色谱柱:XB-C18(100\*4.6mm,5μm)                      流速:2.5ml/min  
 柱温:30°C    波长:250nm  
 数据文件名: RCSSXT-396 - 0-25/11-523-2 - zzp-360mg-24112201-1p-rcqx-pH1.2jz-jf50z-60min-P1.lcd  
 方法文件名: RCSSXT-396 - SXT-396-RCQX-FX260-室温.lcm  
 批处理文件名: RCSSXT-396 - 20241129-rcqx-FX260.lcb  
 样品瓶号: 3-5  
 进样体积: 10μl    版本号:6.115  
 进样时间: 2024/11/29 20:21:35                      实验者: xiechaojun  
 处理时间 (V2) : 2024/11/30 14:28:25              处理者: xiechaojun  
 仪器型号: SHIMADZU LC-2050C(FX260)

## <色谱图>

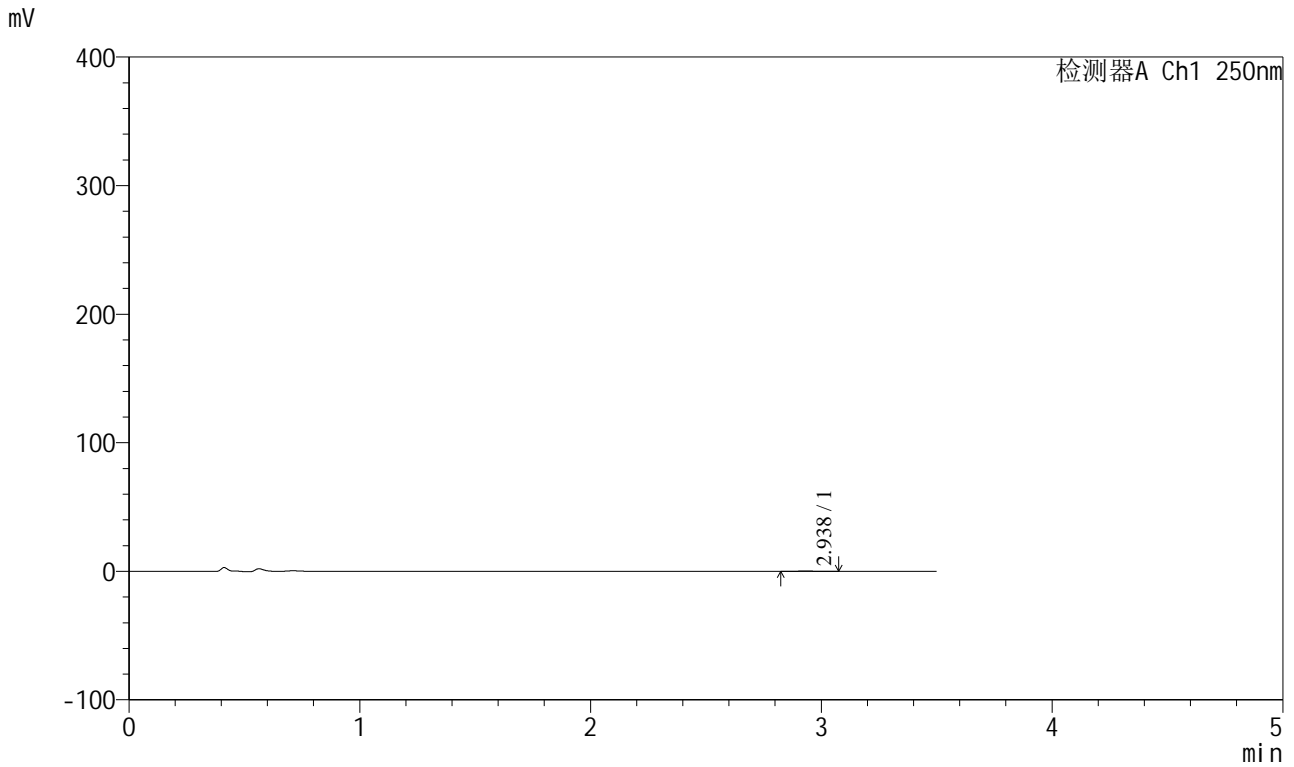

## <峰表>

检测器A Ch1 250nm

| 峰号 | 保留时间  | 面积  | 面积%     | 高度  | 理论塔板数(USP) | 拖尾因子  | 分离度(USP) |
|----|-------|-----|---------|-----|------------|-------|----------|
| 1  | 2.938 | 758 | 100.000 | 118 | 4789       | 1.120 | --       |
| 总计 |       | 758 | 100.000 | 118 |            |       |          |



# SXT-396

## <样品信息>

色谱柱:XB-C18(100\*4.6mm,5μm)                      流速:2.5ml/min  
 柱温:30°C    波长:250nm  
 数据文件名: RCSSXT-396 - 0-25/11-524-2 - zzp-360mg-24112201-1p-rcqx-pH1.2jz-jf50z-60min-P2.lcd  
 方法文件名: RCSSXT-396 - SXT-396-RCQX-FX260-室温.lcm  
 批处理文件名: RCSSXT-396 - 20241129-rcqx-FX260.lcb  
 样品瓶号: 3-14  
 进样体积: 10μl    版本号:6.115  
 进样时间: 2024/11/29 20:25:27                      实验者: xiechaojun  
 处理时间 (V2): 2024/11/30 14:28:28              处理者: xiechaojun  
 仪器型号: SHIMADZU LC-2050C(FX260)

## <色谱图>

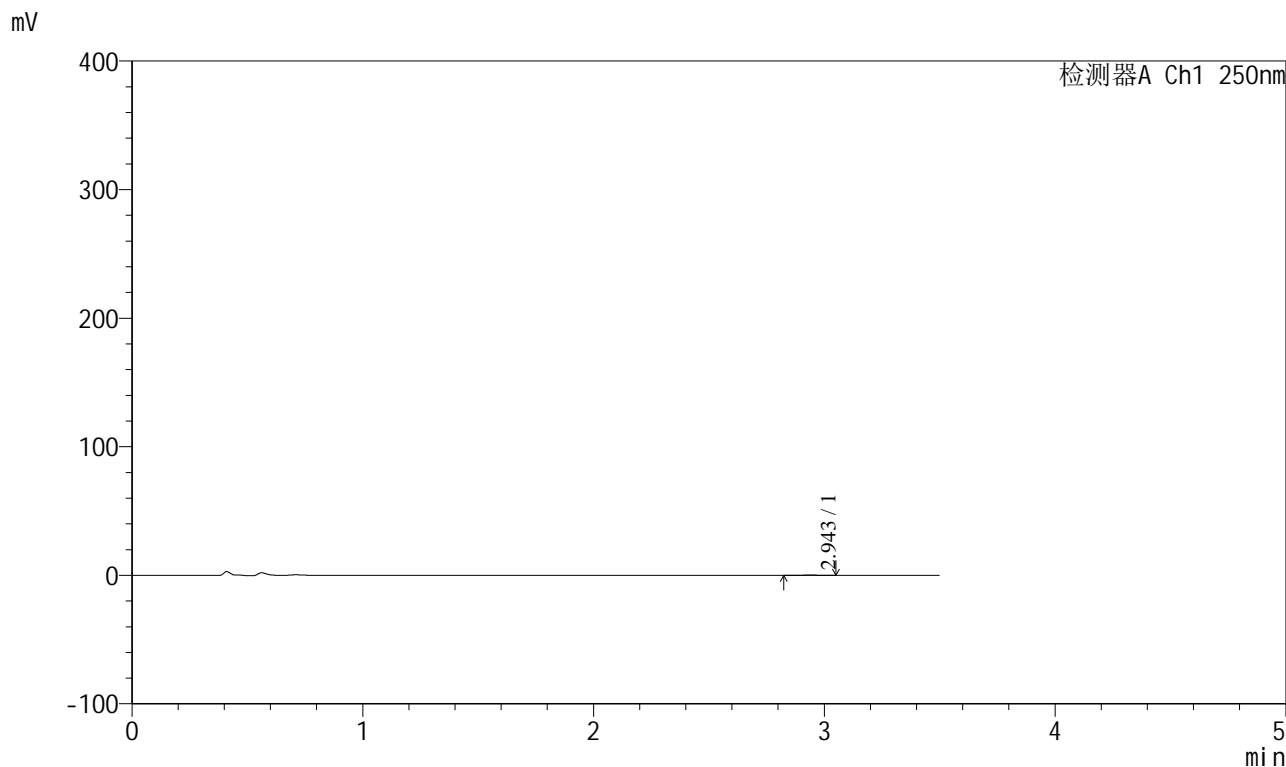

## <峰表>

检测器A Ch1 250nm

| 峰号 | 保留时间  | 面积  | 面积%     | 高度  | 理论塔板数(USP) | 拖尾因子  | 分离度(USP) |
|----|-------|-----|---------|-----|------------|-------|----------|
| 1  | 2.943 | 796 | 100.000 | 120 | 4726       | 0.892 | --       |
| 总计 |       | 796 | 100.000 | 120 |            |       |          |

## &lt;样品信息&gt;

色谱柱:XB-C18(100\*4.6mm,5 $\mu$ m) 流速:2.5ml/min  
柱温:30 $^{\circ}$ C 波长:250nm  
数据文件名: RCSSXT-396 - 0-25/11-525-2 - zzp-360mg-24112201-1p-rcqx-pH1.2jz-jf50z-60min-P3.lcd  
方法文件名: RCSSXT-396 - SXT-396-RCQX-FX260-室温.lcm  
批处理文件名: RCSSXT-396 - 20241129-rcqx-FX260.lcb  
样品瓶号: 3-23  
进样体积: 10 $\mu$ l 版本号:6.115  
进样时间: 2024/11/29 20:29:20 实验者: xiechaojun  
处理时间 (V2): 2024/11/30 14:28:30 处理者: xiechaojun  
仪器型号: SHIMADZU LC-2050C(FX260)

## &lt;色谱图&gt;

mV

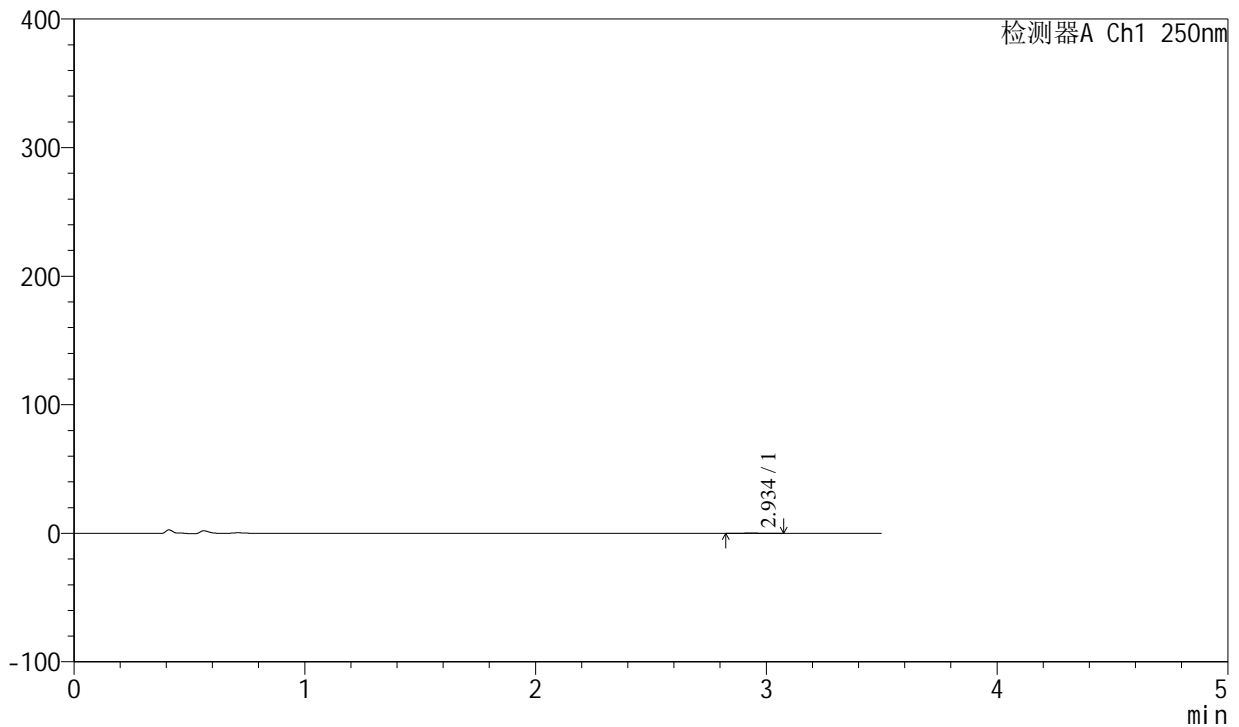

## &lt;峰表&gt;

检测器A Ch1 250nm

| 峰号 | 保留时间  | 面积  | 面积%     | 高度  | 理论塔板数(USP) | 拖尾因子  | 分离度(USP) |
|----|-------|-----|---------|-----|------------|-------|----------|
| 1  | 2.934 | 865 | 100.000 | 132 | 5162       | 1.131 | --       |
| 总计 |       | 865 | 100.000 | 132 |            |       |          |



# SXT-396

## <样品信息>

色谱柱:XB-C18(100\*4.6mm,5μm) 流速:2.5ml/min  
 柱温:30°C 波长:250nm  
 数据文件名: RCSSXT-396 - 0-25/11-526-2 - zzp-360mg-24112201-1p-rcqx-pH1.2jz-jf50z-60min-P4.lcd  
 方法文件名: RCSSXT-396 - SXT-396-RCQX-FX260-室温.lcm  
 批处理文件名: RCSSXT-396 - 20241129-rcqx-FX260.lcb  
 样品瓶号: 3-32  
 进样体积: 10μl 版本号:6.115  
 进样时间: 2024/11/29 20:33:11 实验者: xiechaojun  
 处理时间 (V2): 2024/11/30 14:28:33 处理者: xiechaojun  
 仪器型号: SHIMADZU LC-2050C(FX260)

## <色谱图>

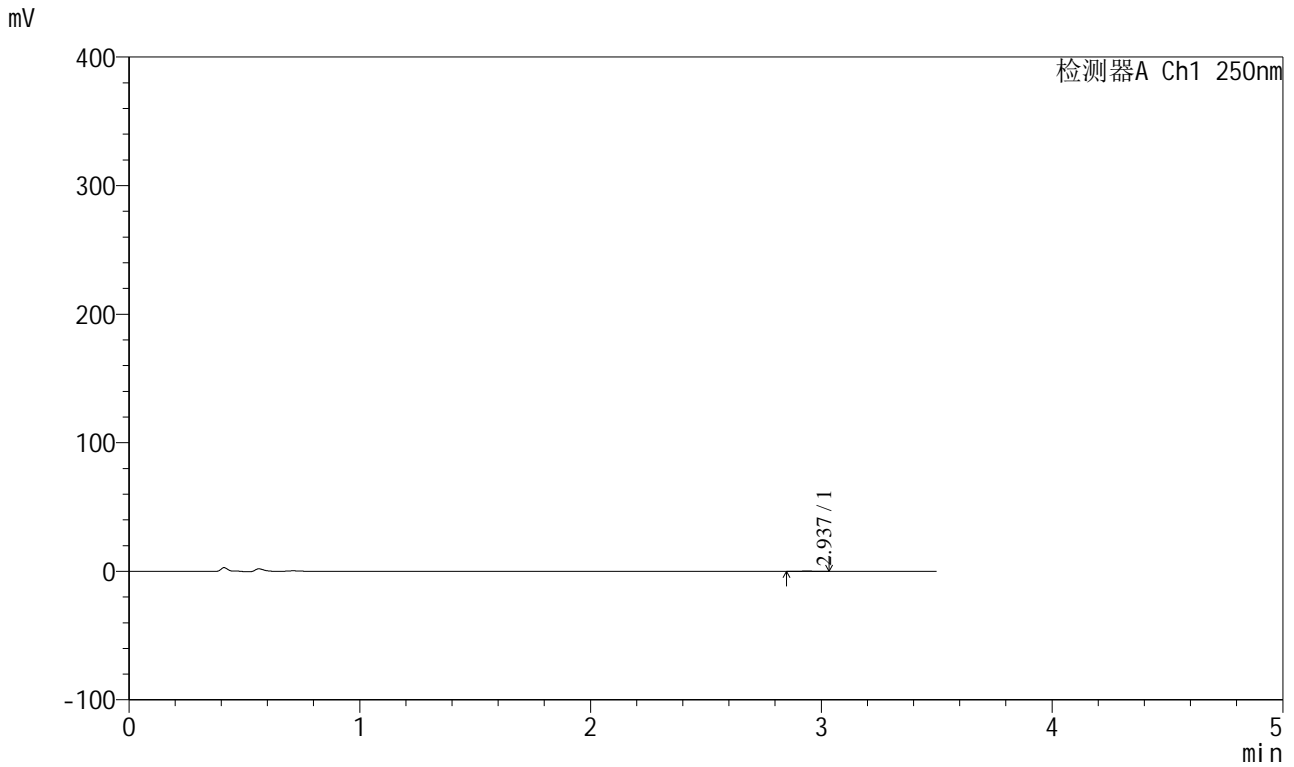

## <峰表>

检测器A Ch1 250nm

| 峰号 | 保留时间  | 面积  | 面积%     | 高度  | 理论塔板数(USP) | 拖尾因子  | 分离度(USP) |
|----|-------|-----|---------|-----|------------|-------|----------|
| 1  | 2.937 | 594 | 100.000 | 113 | 6529       | 0.983 | --       |
| 总计 |       | 594 | 100.000 | 113 |            |       |          |

## &lt;样品信息&gt;

色谱柱:XB-C18(100\*4.6mm,5 $\mu$ m) 流速:2.5ml/min  
柱温:30 $^{\circ}$ C 波长:250nm  
数据文件名: RCSSXT-396 - 0-25/11-527-2 - zzp-360mg-24112201-1p-rcqx-pH1.2jz-jf50z-60min-P5.lcd  
方法文件名: RCSSXT-396 - SXT-396-RCQX-FX260-室温.lcm  
批处理文件名: RCSSXT-396 - 20241129-rcqx-FX260.lcb  
样品瓶号: 3-41  
进样体积: 10 $\mu$ l 版本号:6.115  
进样时间: 2024/11/29 20:37:03 实验者: xiechaojun  
处理时间(V2): 2024/11/30 14:28:36 处理者: xiechaojun  
仪器型号: SHIMADZU LC-2050C(FX260)

## &lt;色谱图&gt;

mV

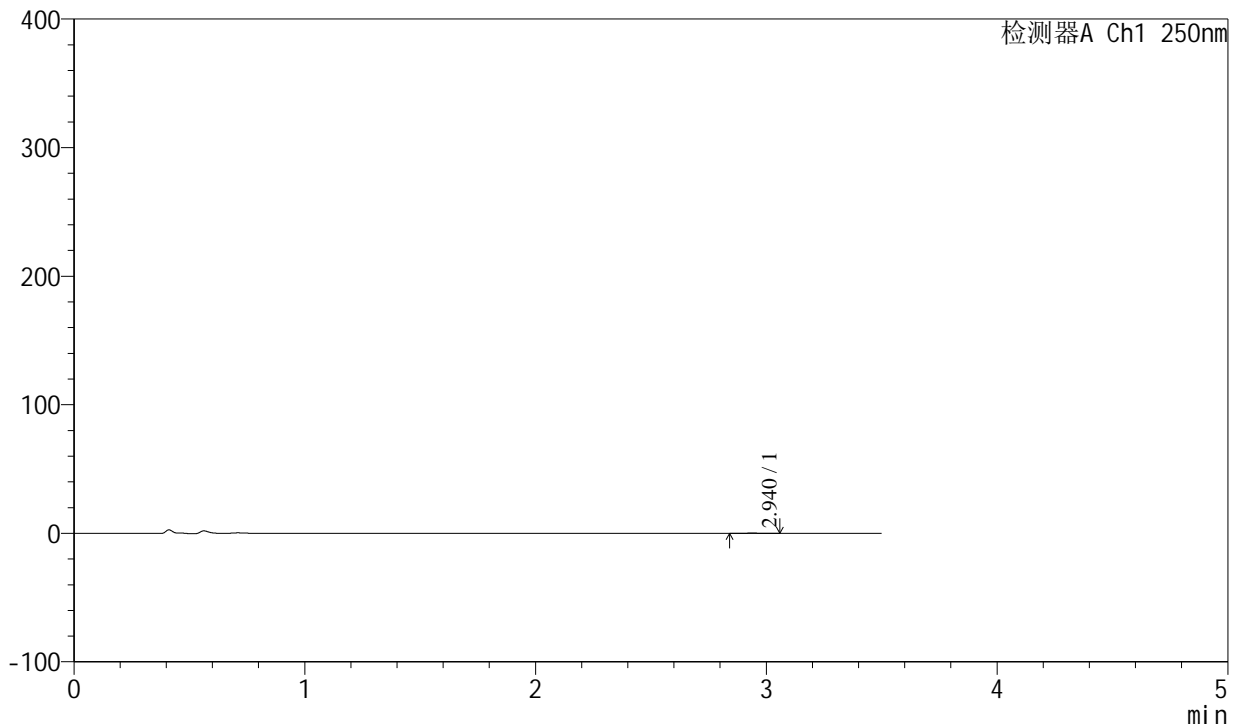

## &lt;峰表&gt;

检测器A Ch1 250nm

| 峰号 | 保留时间  | 面积  | 面积%     | 高度  | 理论塔板数(USP) | 拖尾因子  | 分离度(USP) |
|----|-------|-----|---------|-----|------------|-------|----------|
| 1  | 2.940 | 577 | 100.000 | 108 | 6800       | 1.034 | --       |
| 总计 |       | 577 | 100.000 | 108 |            |       |          |



# SXT-396

## <样品信息>

色谱柱:XB-C18(100\*4.6mm,5μm) 流速:2.5ml/min  
柱温:30°C 波长:250nm  
数据文件名: RCSSXT-396 - 0-25/11-528-2 - zzp-360mg-24112201-1p-rcqx-pH1.2jz-jf50z-60min-P6.lcd  
方法文件名: RCSSXT-396 - SXT-396-RCQX-FX260-室温.lcm  
批处理文件名: RCSSXT-396 - 20241129-rcqx-FX260.lcb  
样品瓶号: 3-50  
进样体积: 10μl 版本号:6.115  
进样时间: 2024/11/29 20:40:54 实验者: xiechaojun  
处理时间(V2): 2024/11/30 14:28:38 处理者: xiechaojun  
仪器型号: SHIMADZU LC-2050C(FX260)

## <色谱图>

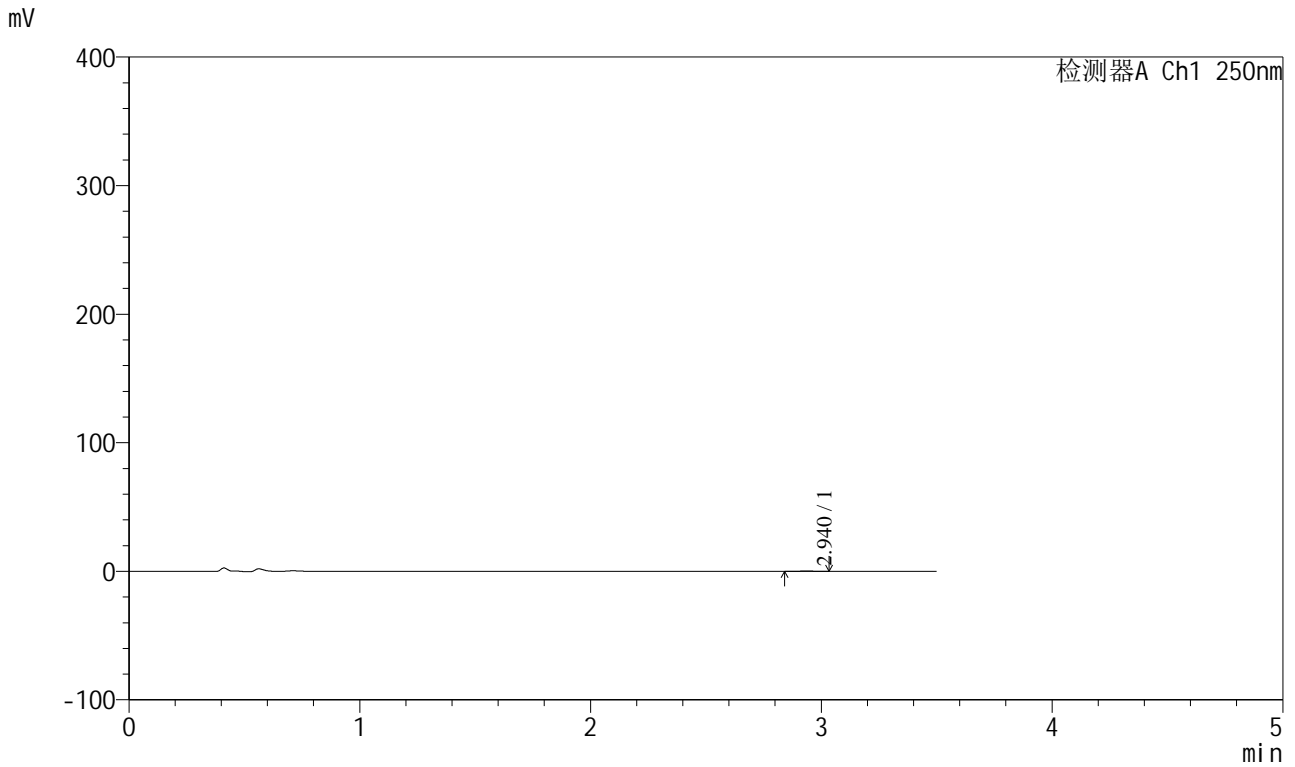

## <峰表>

检测器A Ch1 250nm

| 峰号 | 保留时间  | 面积  | 面积%     | 高度  | 理论塔板数(USP) | 拖尾因子  | 分离度(USP) |
|----|-------|-----|---------|-----|------------|-------|----------|
| 1  | 2.940 | 662 | 100.000 | 116 | 5854       | 0.979 | --       |
| 总计 |       | 662 | 100.000 | 116 |            |       |          |



# SXT-396

## <样品信息>

色谱柱:XB-C18(100\*4.6mm,5μm)                      流速:2.5ml/min  
 柱温:30°C    波长:250nm  
 数据文件名: RCSSXT-396 - 0-25/11-529-2 - zzp-360mg-24112201-1p-rcqx-pH1.2jz-jf50z-90min-P1.lcd  
 方法文件名: RCSSXT-396 - SXT-396-RCQX-FX260-室温.lcm  
 批处理文件名: RCSSXT-396 - 20241129-rcqx-FX260.lcb  
 样品瓶号: 3-6  
 进样体积: 10μl    版本号:6.115  
 进样时间: 2024/11/29 20:44:48                      实验者: xiechaojun  
 处理时间 (V2) : 2024/11/30 14:28:41              处理者: xiechaojun  
 仪器型号: SHIMADZU LC-2050C(FX260)

## <色谱图>

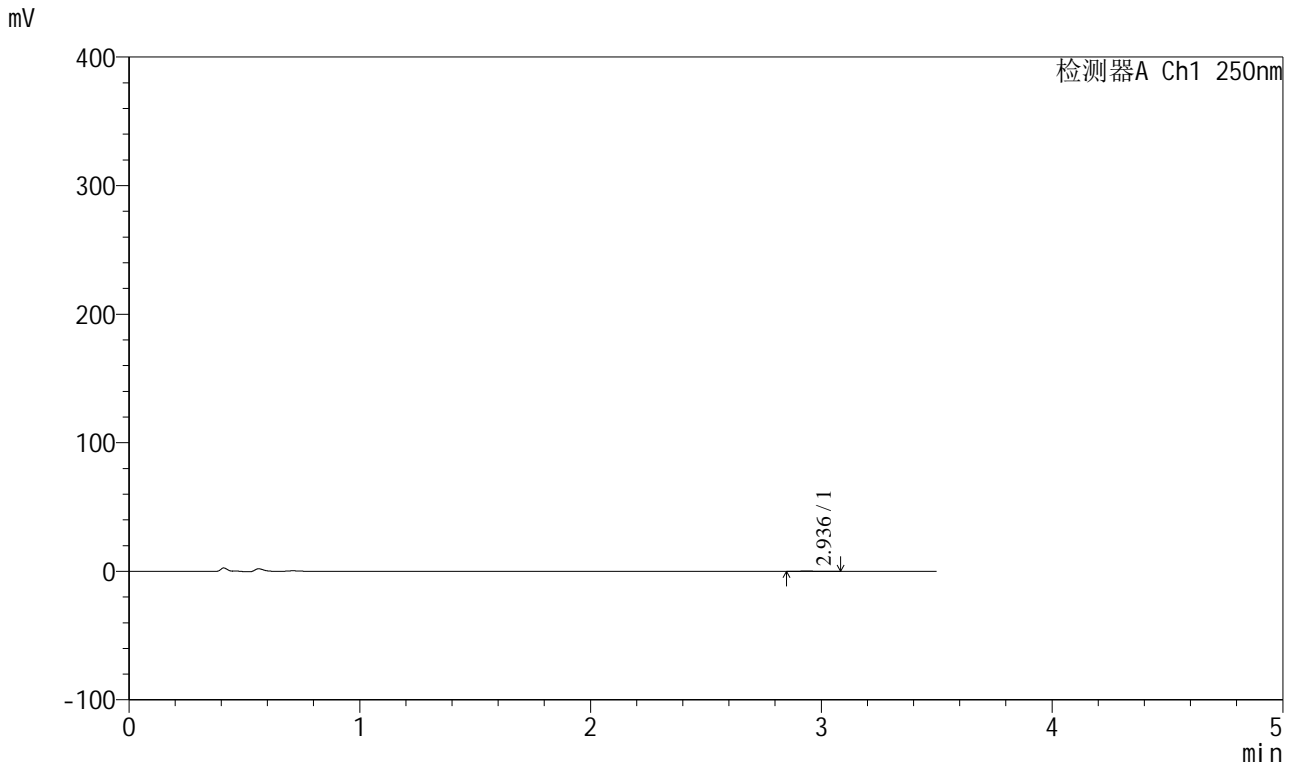

## <峰表>

检测器A Ch1 250nm

| 峰号 | 保留时间  | 面积  | 面积%     | 高度  | 理论塔板数(USP) | 拖尾因子  | 分离度(USP) |
|----|-------|-----|---------|-----|------------|-------|----------|
| 1  | 2.936 | 619 | 100.000 | 113 | 7425       | 1.174 | --       |
| 总计 |       | 619 | 100.000 | 113 |            |       |          |



# SXT-396

## <样品信息>

色谱柱:XB-C18(100\*4.6mm,5μm)                      流速:2.5ml/min  
 柱温:30°C    波长:250nm  
 数据文件名: RCSSXT-396 - 0-25/11-530-2 - zzp-360mg-24112201-1p-rcqx-pH1.2jz-jf50z-90min-P2.lcd  
 方法文件名: RCSSXT-396 - SXT-396-RCQX-FX260-室温.lcm  
 批处理文件名: RCSSXT-396 - 20241129-rcqx-FX260.lcb  
 样品瓶号: 3-15  
 进样体积: 10μl    版本号:6.115  
 进样时间: 2024/11/29 20:48:39                      实验者: xiechaojun  
 处理时间 (V2) : 2024/11/30 14:28:43              处理者: xiechaojun  
 仪器型号: SHIMADZU LC-2050C(FX260)

## <色谱图>

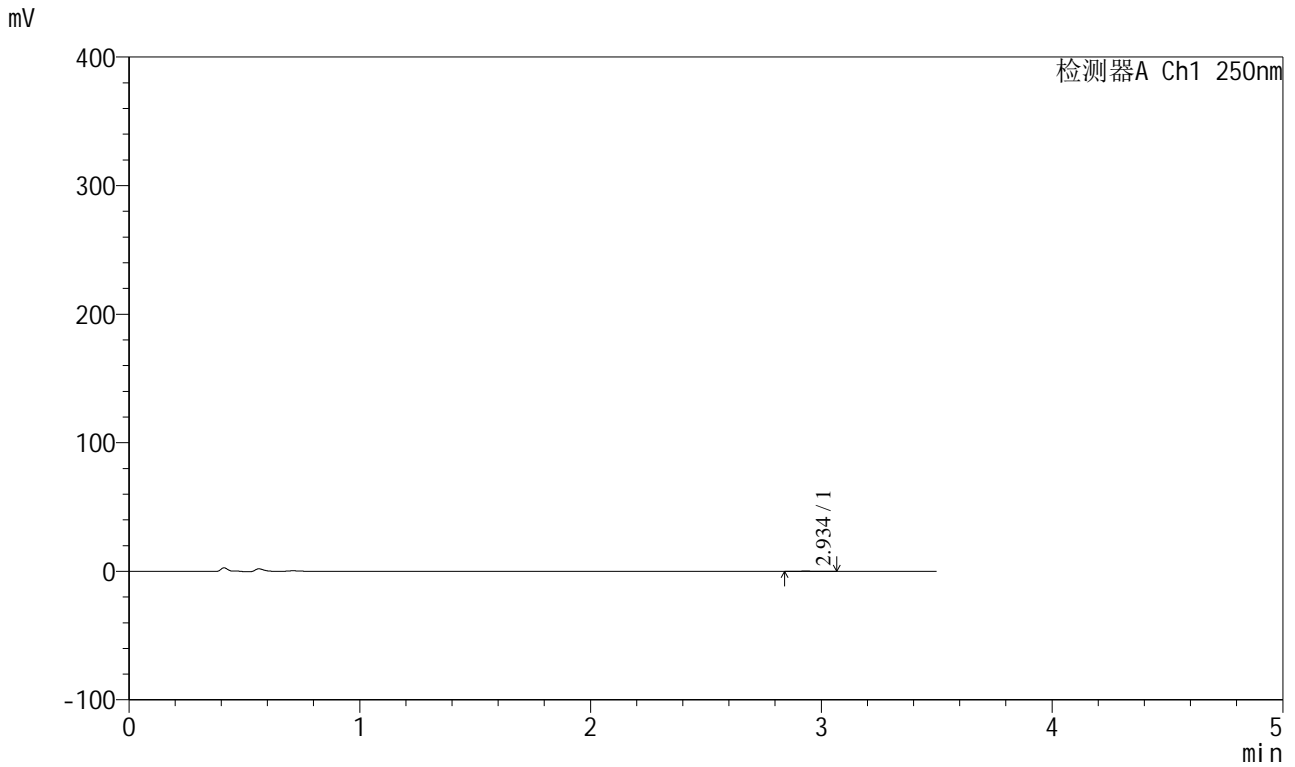

## <峰表>

检测器A Ch1 250nm

| 峰号 | 保留时间  | 面积  | 面积%     | 高度  | 理论塔板数(USP) | 拖尾因子  | 分离度(USP) |
|----|-------|-----|---------|-----|------------|-------|----------|
| 1  | 2.934 | 704 | 100.000 | 117 | 5853       | 1.190 | --       |
| 总计 |       | 704 | 100.000 | 117 |            |       |          |



# SXT-396

## <样品信息>

色谱柱:XB-C18(100\*4.6mm,5μm)      流速:2.5ml/min  
柱温:30°C      波长:250nm  
数据文件名: RCSSXT-396 - 0-25/11-531-2 - zzp-360mg-24112201-1p-rcqx-pH1.2jz-jf50z-90min-P3.lcd  
方法文件名: RCSSXT-396 - SXT-396-RCQX-FX260-室温.lcm  
批处理文件名: RCSSXT-396 - 20241129-rcqx-FX260.lcb  
样品瓶号: 3-24  
进样体积: 10μl      版本号:6.115  
进样时间: 2024/11/29 20:52:31      实验者: xiechaojun  
处理时间 (V2): 2024/11/30 14:28:46      处理者: xiechaojun  
仪器型号: SHIMADZU LC-2050C(FX260)

## <色谱图>

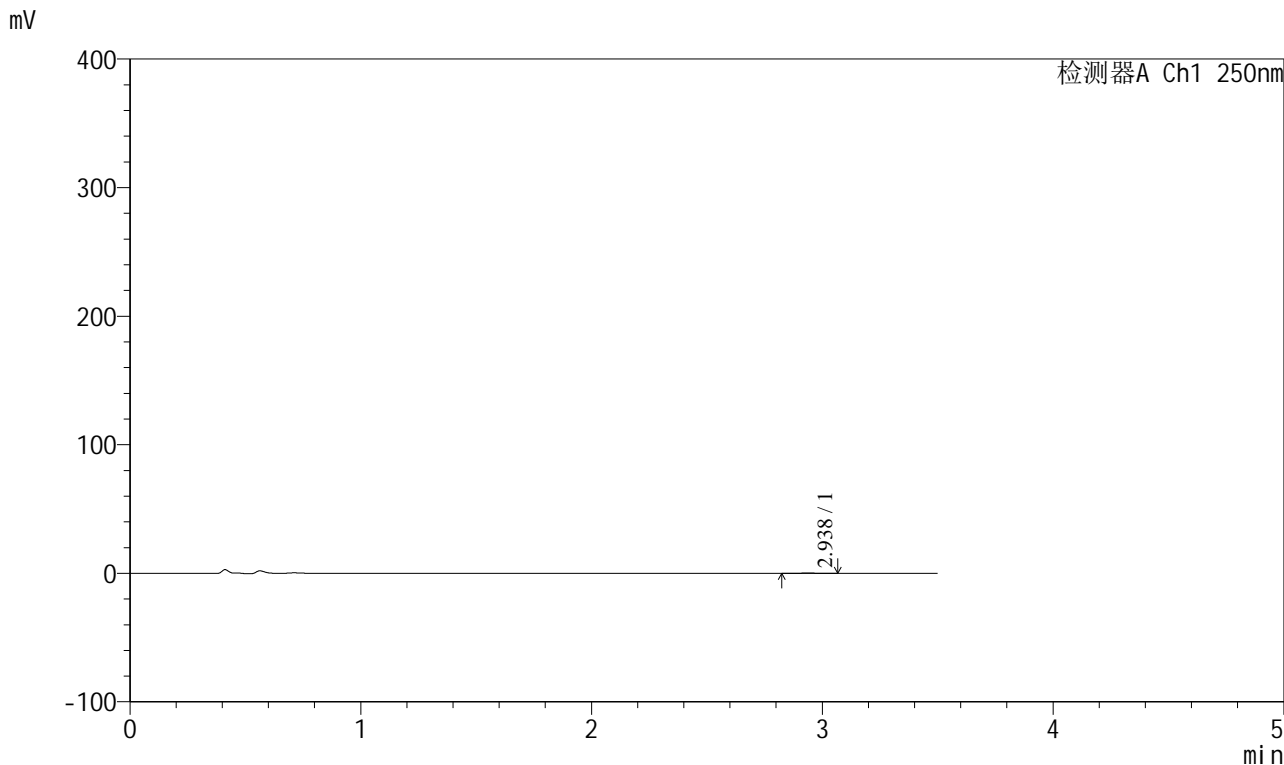

## <峰表>

检测器A Ch1 250nm

| 峰号 | 保留时间  | 面积  | 面积%     | 高度  | 理论塔板数(USP) | 拖尾因子  | 分离度(USP) |
|----|-------|-----|---------|-----|------------|-------|----------|
| 1  | 2.938 | 758 | 100.000 | 127 | 5428       | 0.955 | --       |
| 总计 |       | 758 | 100.000 | 127 |            |       |          |

## &lt;样品信息&gt;

色谱柱:XB-C18(100\*4.6mm,5 $\mu$ m) 流速:2.5ml/min  
柱温:30 $^{\circ}$ C 波长:250nm  
数据文件名: RCSSXT-396 - 0-25/11-532-2 - zzp-360mg-24112201-1p-rcqx-pH1.2jz-jf50z-90min-P4.lcd  
方法文件名: RCSSXT-396 - SXT-396-RCQX-FX260-室温.lcm  
批处理文件名: RCSSXT-396 - 20241129-rcqx-FX260.lcb  
样品瓶号: 3-33  
进样体积: 10 $\mu$ l 版本号:6.115  
进样时间: 2024/11/29 20:56:23 实验者: xiechaojun  
处理时间(V2): 2024/11/30 14:28:49 处理者: xiechaojun  
仪器型号: SHIMADZU LC-2050C(FX260)

## &lt;色谱图&gt;

mV

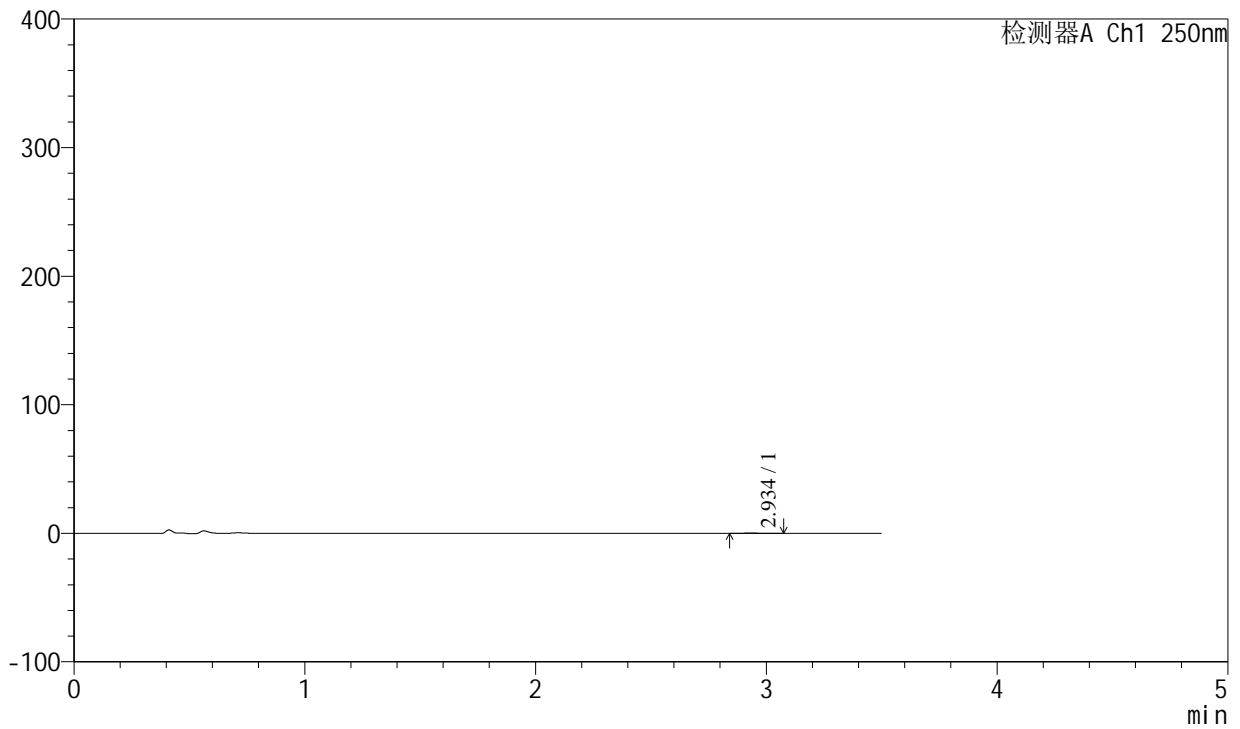

## &lt;峰表&gt;

检测器A Ch1 250nm

| 峰号 | 保留时间  | 面积  | 面积%     | 高度  | 理论塔板数(USP) | 拖尾因子  | 分离度(USP) |
|----|-------|-----|---------|-----|------------|-------|----------|
| 1  | 2.934 | 720 | 100.000 | 114 | 5389       | 1.166 | --       |
| 总计 |       | 720 | 100.000 | 114 |            |       |          |



# SXT-396

## <样品信息>

色谱柱:XB-C18(100\*4.6mm,5μm)                      流速:2.5ml/min  
 柱温:30°C    波长:250nm  
 数据文件名: RCSSXT-396 - 0-25/11-533-2 - zzp-360mg-24112201-1p-rcqx-pH1.2jz-jf50z-90min-P5.lcd  
 方法文件名: RCSSXT-396 - SXT-396-RCQX-FX260-室温.lcm  
 批处理文件名: RCSSXT-396 - 20241129-rcqx-FX260.lcb  
 样品瓶号: 3-42  
 进样体积: 10μl    版本号:6.115  
 进样时间: 2024/11/29 21:00:14                      实验者: xiechaojun  
 处理时间 (V2) : 2024/11/30 14:28:52              处理者: xiechaojun  
 仪器型号: SHIMADZU LC-2050C(FX260)

## <色谱图>

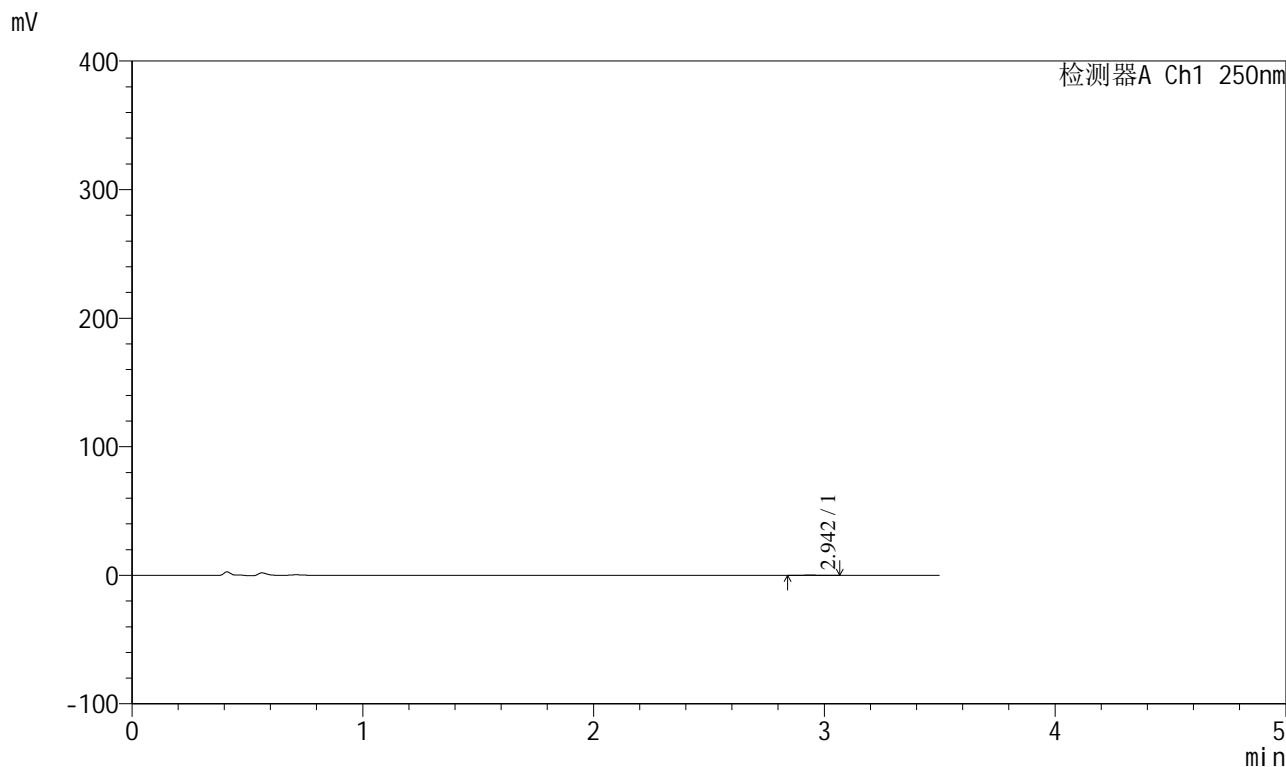

## <峰表>

检测器A Ch1 250nm

| 峰号 | 保留时间  | 面积  | 面积%     | 高度  | 理论塔板数(USP) | 拖尾因子  | 分离度(USP) |
|----|-------|-----|---------|-----|------------|-------|----------|
| 1  | 2.942 | 662 | 100.000 | 113 | 5580       | 0.966 | --       |
| 总计 |       | 662 | 100.000 | 113 |            |       |          |



# SXT-396

## <样品信息>

色谱柱:XB-C18(100\*4.6mm,5μm)                      流速:2.5ml/min  
 柱温:30°C    波长:250nm  
 数据文件名: RCSSXT-396 - 0-25/11-534-2 - zzp-360mg-24112201-1p-rcqx-pH1.2jz-jf50z-90min-P6.lcd  
 方法文件名: RCSSXT-396 - SXT-396-RCQX-FX260-室温.lcm  
 批处理文件名: RCSSXT-396 - 20241129-rcqx-FX260.lcb  
 样品瓶号: 3-51  
 进样体积: 10μl    版本号:6.115  
 进样时间: 2024/11/29 21:04:04                      实验者: xiechaojun  
 处理时间 (V2) : 2024/11/30 14:28:54              处理者: xiechaojun  
 仪器型号: SHIMADZU LC-2050C(FX260)

## <色谱图>

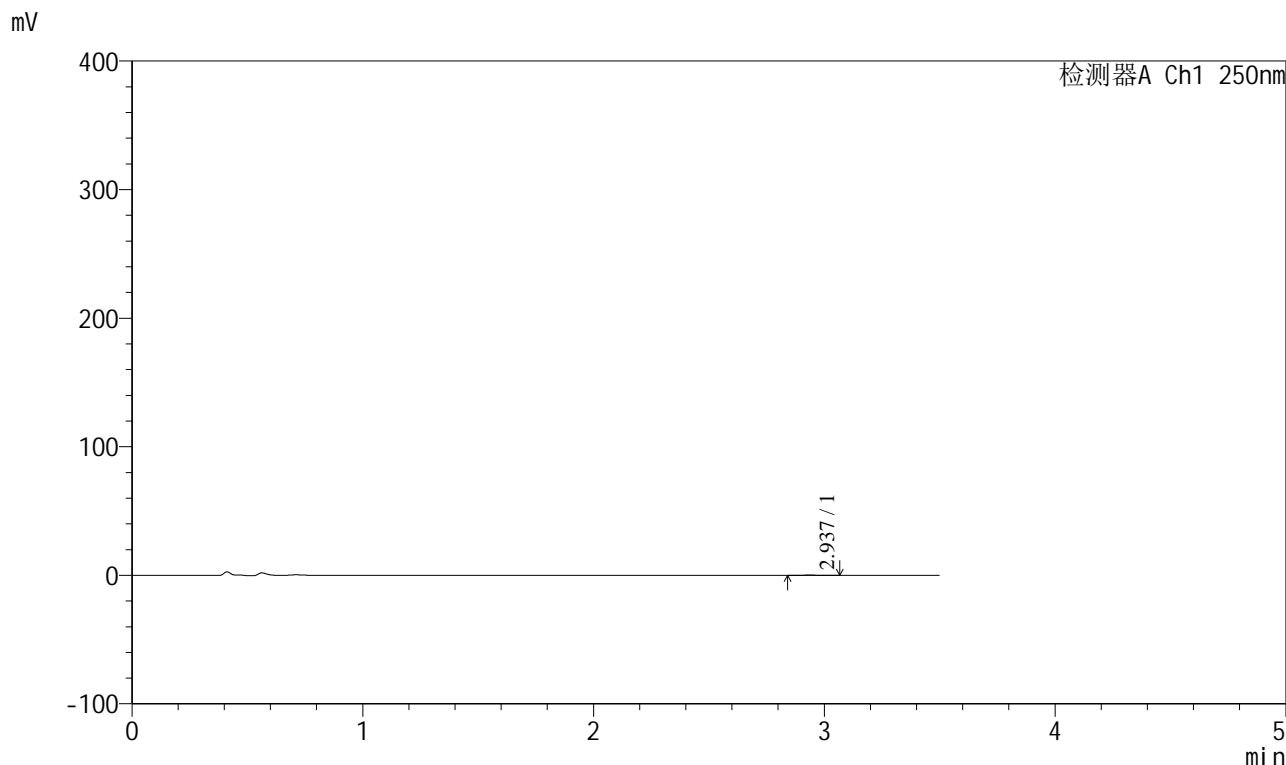

## <峰表>

检测器A Ch1 250nm

| 峰号 | 保留时间  | 面积  | 面积%     | 高度  | 理论塔板数(USP) | 拖尾因子  | 分离度(USP) |
|----|-------|-----|---------|-----|------------|-------|----------|
| 1  | 2.937 | 607 | 100.000 | 109 | 7138       | 1.062 | --       |
| 总计 |       | 607 | 100.000 | 109 |            |       |          |



# SXT-396

## <样品信息>

色谱柱:XB-C18(100\*4.6mm,5μm)                      流速:2.5ml/min  
 柱温:30°C    波长:250nm  
 数据文件名: RCSSXT-396 - 0-25/11-535-2 - zzp-360mg-24112201-1p-rcqx-pH1.2jz-jf50z-120min-P1.lcd  
 方法文件名: RCSSXT-396 - SXT-396-RCQX-FX260-室温.lcm  
 批处理文件名: RCSSXT-396 - 20241129-rcqx-FX260.lcb  
 样品瓶号: 3-7  
 进样体积: 10μl    版本号:6.115  
 进样时间: 2024/11/29 21:07:57                      实验者: xiechaojun  
 处理时间 (V2) : 2024/11/30 14:28:57              处理者: xiechaojun  
 仪器型号: SHIMADZU LC-2050C(FX260)

## <色谱图>

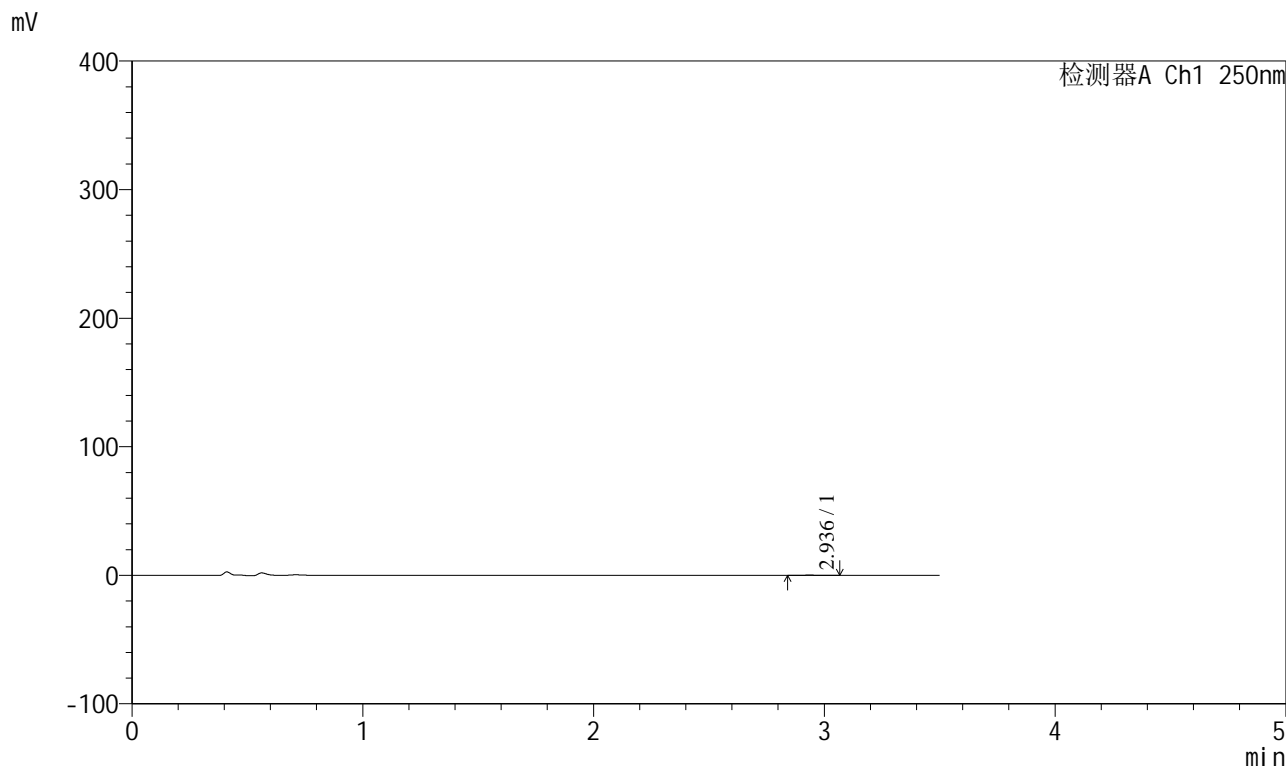

## <峰表>

检测器A Ch1 250nm

| 峰号 | 保留时间  | 面积  | 面积%     | 高度  | 理论塔板数(USP) | 拖尾因子  | 分离度(USP) |
|----|-------|-----|---------|-----|------------|-------|----------|
| 1  | 2.936 | 668 | 100.000 | 114 | 5949       | 1.148 | --       |
| 总计 |       | 668 | 100.000 | 114 |            |       |          |

## &lt;样品信息&gt;

色谱柱:XB-C18(100\*4.6mm,5 $\mu$ m) 流速:2.5ml/min  
柱温:30 $^{\circ}$ C 波长:250nm  
数据文件名: RCSSXT-396 - 0-25/11-536-2 - zzp-360mg-24112201-1p-rcqx-pH1.2jz-jf50z-120min-P2.lcd  
方法文件名: RCSSXT-396 - SXT-396-RCQX-FX260-室温.lcm  
批处理文件名: RCSSXT-396 - 20241129-rcqx-FX260.lcb  
样品瓶号: 3-16  
进样体积: 10 $\mu$ l 版本号:6.115  
进样时间: 2024/11/29 21:11:49 实验者: xiechaojun  
处理时间(V2): 2024/11/30 14:29:00 处理者: xiechaojun  
仪器型号: SHIMADZU LC-2050C(FX260)

## &lt;色谱图&gt;

mV

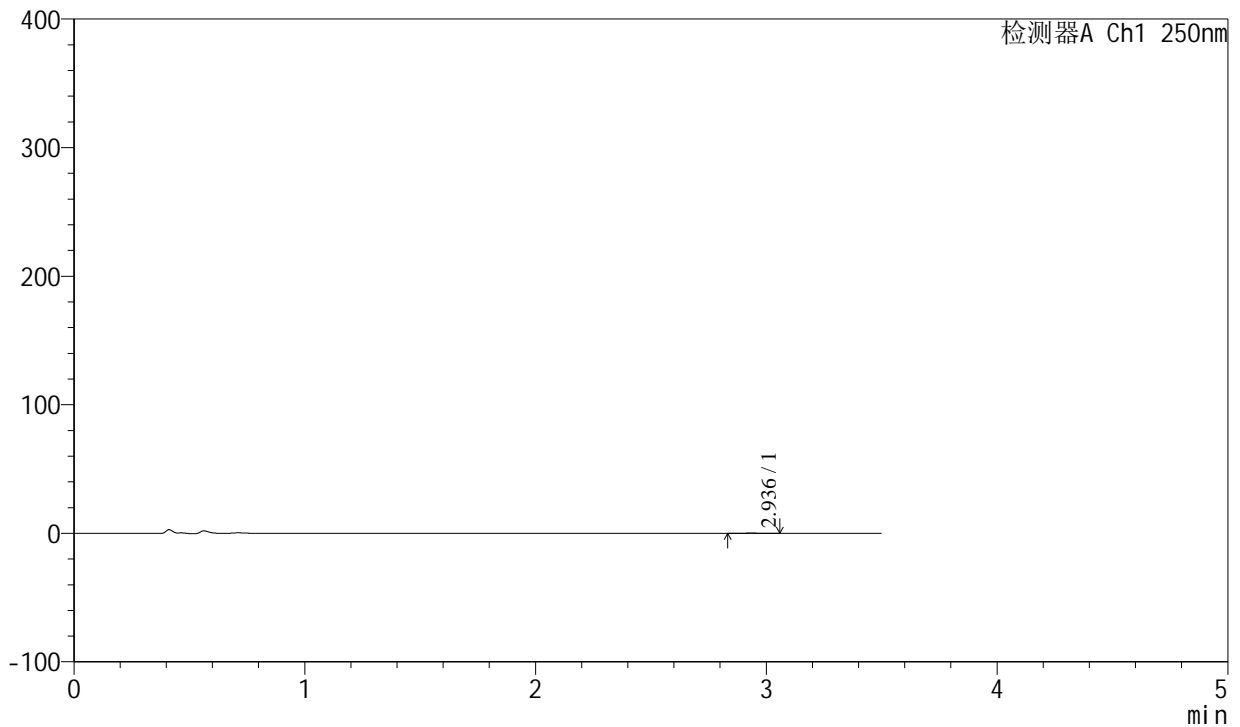

## &lt;峰表&gt;

检测器A Ch1 250nm

| 峰号 | 保留时间  | 面积  | 面积%     | 高度  | 理论塔板数(USP) | 拖尾因子  | 分离度(USP) |
|----|-------|-----|---------|-----|------------|-------|----------|
| 1  | 2.936 | 801 | 100.000 | 134 | 5548       | 1.104 | --       |
| 总计 |       | 801 | 100.000 | 134 |            |       |          |



# SXT-396

## <样品信息>

色谱柱:XB-C18(100\*4.6mm,5μm) 流速:2.5ml/min  
柱温:30°C 波长:250nm  
数据文件名: RCSSXT-396 - 0-25/11-537-2 - zzp-360mg-24112201-1p-rcqx-pH1.2jz-jf50z-120min-P3.lcd  
方法文件名: RCSSXT-396 - SXT-396-RCQX-FX260-室温.lcm  
批处理文件名: RCSSXT-396 - 20241129-rcqx-FX260.lcb  
样品瓶号: 3-25  
进样体积: 10μl 版本号:6.115  
进样时间: 2024/11/29 21:15:40 实验者: xiechaojun  
处理时间 (V2) : 2024/11/30 14:29:02 处理者: xiechaojun  
仪器型号: SHIMADZU LC-2050C(FX260)

## <色谱图>

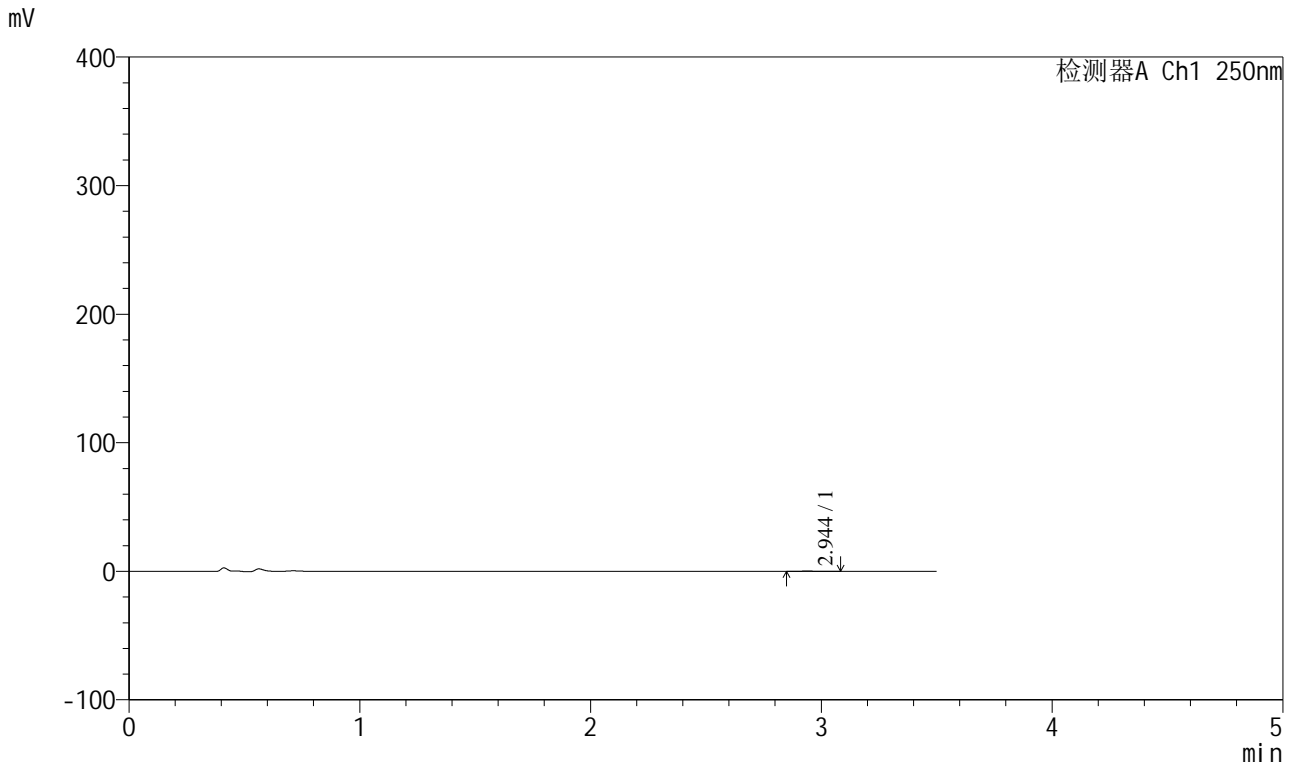

## <峰表>

检测器A Ch1 250nm

| 峰号 | 保留时间  | 面积  | 面积%     | 高度  | 理论塔板数(USP) | 拖尾因子  | 分离度(USP) |
|----|-------|-----|---------|-----|------------|-------|----------|
| 1  | 2.944 | 659 | 100.000 | 116 | 6987       | 1.101 | --       |
| 总计 |       | 659 | 100.000 | 116 |            |       |          |



# SXT-396

## <样品信息>

色谱柱:XB-C18(100\*4.6mm,5μm)                      流速:2.5ml/min  
 柱温:30°C    波长:250nm  
 数据文件名: RCSSXT-396 - 0-25/11-538-2 - zzp-360mg-24112201-1p-rcqx-pH1.2jz-jf50z-120min-P4.lcd  
 方法文件名: RCSSXT-396 - SXT-396-RCQX-FX260-室温.lcm  
 批处理文件名: RCSSXT-396 - 20241129-rcqx-FX260.lcb  
 样品瓶号: 3-34  
 进样体积: 10μl    版本号:6.115  
 进样时间: 2024/11/29 21:19:32                      实验者: xiechaojun  
 处理时间 (V2) : 2024/11/30 14:29:05              处理者: xiechaojun  
 仪器型号: SHIMADZU LC-2050C(FX260)

## <色谱图>

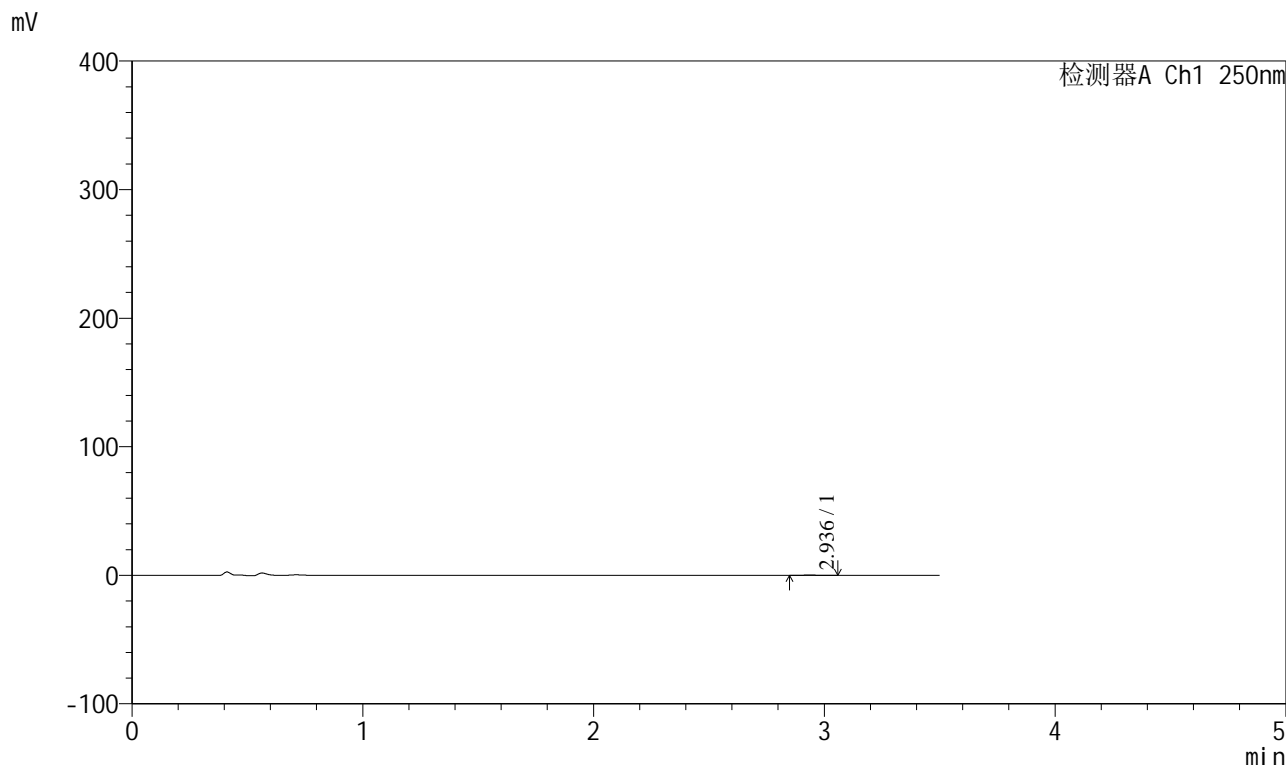

## <峰表>

检测器A Ch1 250nm

| 峰号 | 保留时间  | 面积  | 面积%     | 高度  | 理论塔板数(USP) | 拖尾因子  | 分离度(USP) |
|----|-------|-----|---------|-----|------------|-------|----------|
| 1  | 2.936 | 631 | 100.000 | 125 | 7384       | 1.013 | --       |
| 总计 |       | 631 | 100.000 | 125 |            |       |          |



# SXT-396

## <样品信息>

色谱柱:XB-C18(100\*4.6mm,5µm) 流速:2.5ml/min  
柱温:30°C 波长:250nm  
数据文件名: RCSSXT-396 - 0-25/11-539-2 - zzp-360mg-24112201-1p-rcqx-pH1.2jz-jf50z-120min-P5.lcd  
方法文件名: RCSSXT-396 - SXT-396-RCQX-FX260-室温.lcm  
批处理文件名: RCSSXT-396 - 20241129-rcqx-FX260.lcb  
样品瓶号: 3-43  
进样体积: 10µl 版本号:6.115  
进样时间: 2024/11/29 21:23:24 实验者: xiechaojun  
处理时间(V2): 2024/11/30 14:29:08 处理者: xiechaojun  
仪器型号: SHIMADZU LC-2050C(FX260)

## <色谱图>

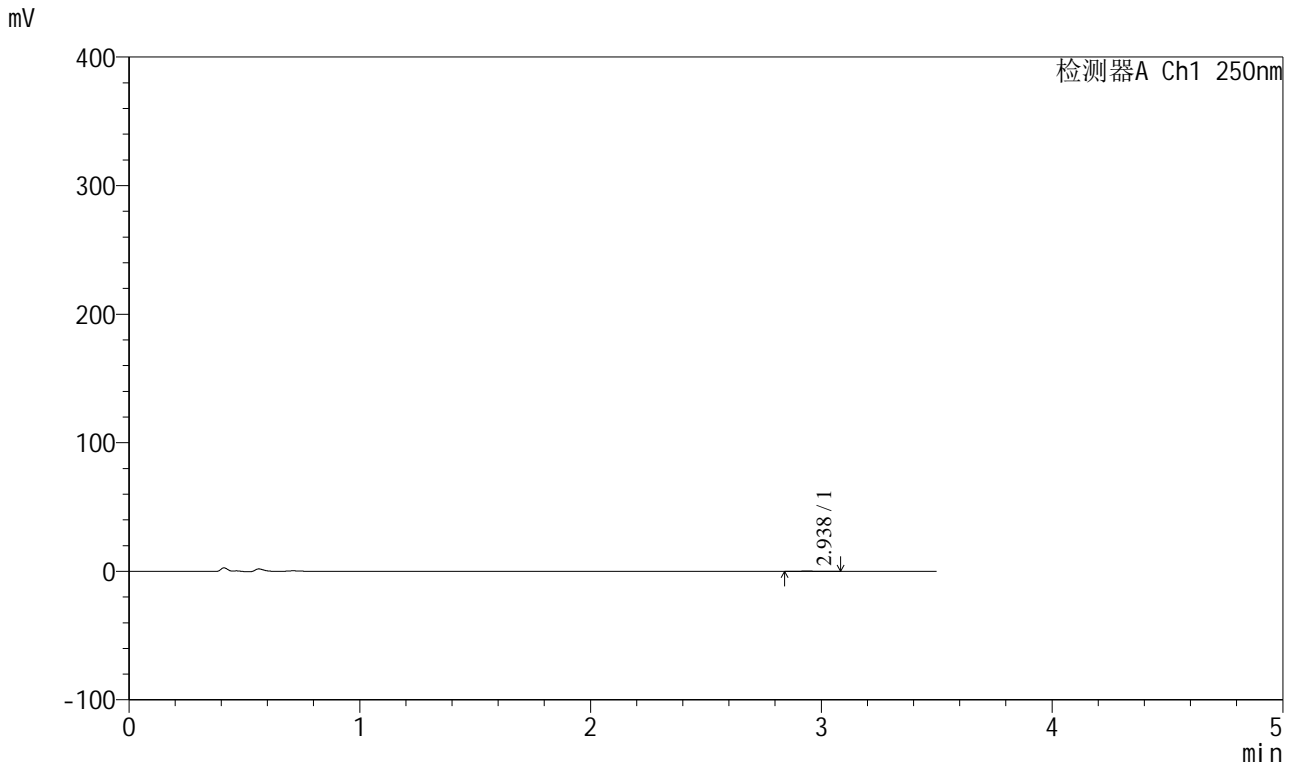

## <峰表>

检测器A Ch1 250nm

| 峰号 | 保留时间  | 面积  | 面积%     | 高度  | 理论塔板数(USP) | 拖尾因子  | 分离度(USP) |
|----|-------|-----|---------|-----|------------|-------|----------|
| 1  | 2.938 | 699 | 100.000 | 118 | 6374       | 1.103 | --       |
| 总计 |       | 699 | 100.000 | 118 |            |       |          |



# SXT-396

## <样品信息>

色谱柱:XB-C18(100\*4.6mm,5μm)                      流速:2.5ml/min  
 柱温:30°C    波长:250nm  
 数据文件名: RCSSXT-396 - 0-25/11-540-2 - zzp-360mg-24112201-1p-rcqx-pH1.2jz-jf50z-120min-P6.lcd  
 方法文件名: RCSSXT-396 - SXT-396-RCQX-FX260-室温.lcm  
 批处理文件名: RCSSXT-396 - 20241129-rcqx-FX260.lcb  
 样品瓶号: 3-52  
 进样体积: 10μl    版本号:6.115  
 进样时间: 2024/11/29 21:27:14                      实验者: xiechaojun  
 处理时间 (V2) : 2024/11/30 14:29:10              处理者: xiechaojun  
 仪器型号: SHIMADZU LC-2050C(FX260)

## <色谱图>

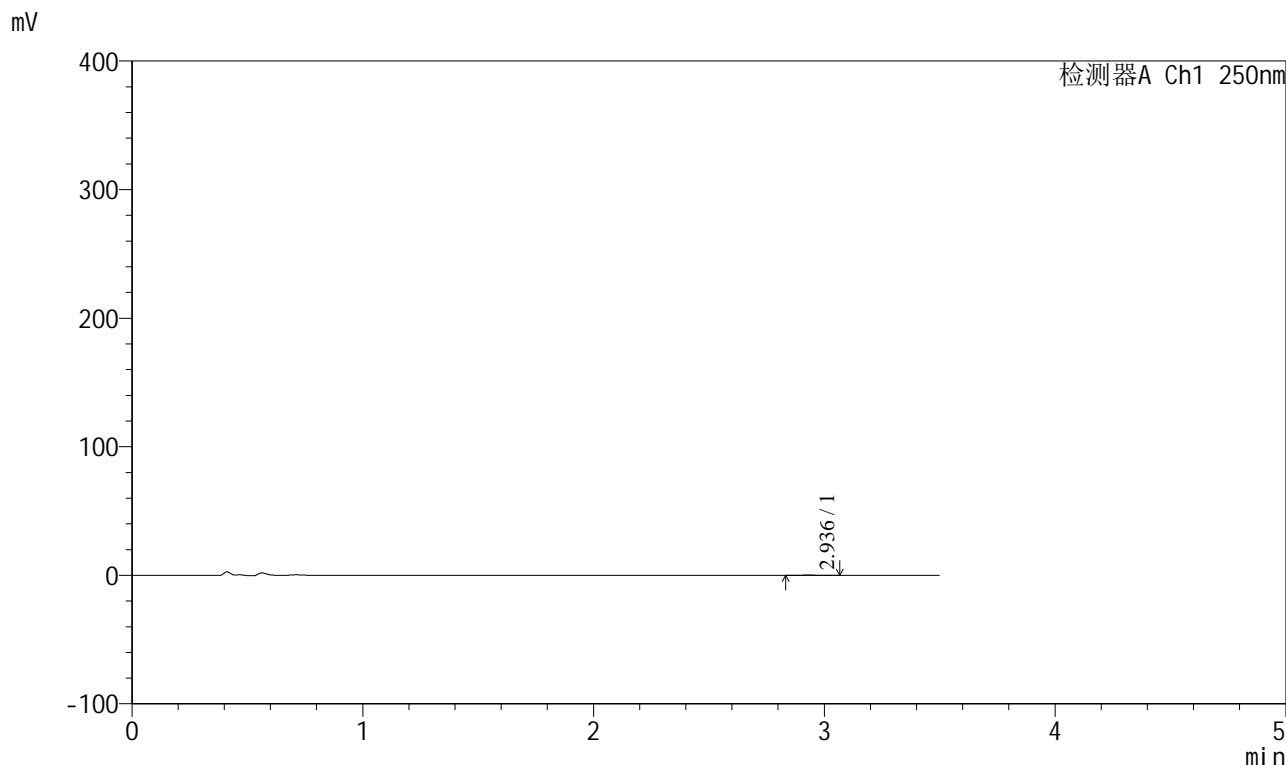

## <峰表>

检测器A Ch1 250nm

| 峰号 | 保留时间  | 面积  | 面积%     | 高度  | 理论塔板数(USP) | 拖尾因子  | 分离度(USP) |
|----|-------|-----|---------|-----|------------|-------|----------|
| 1  | 2.936 | 650 | 100.000 | 110 | 6523       | 1.088 | --       |
| 总计 |       | 650 | 100.000 | 110 |            |       |          |

## &lt;样品信息&gt;

色谱柱:XB-C18(100\*4.6mm,5μm) 流速:2.5ml/min  
柱温:30°C 波长:250nm  
数据文件名: RCSSXT-396 - 0-25/11-541-2 - zzp-360mg-24112201-1p-rcqx-pH1.2jz-jf50z-jxzs-P1.lcd  
方法文件名: RCSSXT-396 - SXT-396-RCQX-FX260-室温.lcm  
批处理文件名: RCSSXT-396 - 20241129-rcqx-FX260.lcb  
样品瓶号: 3-8  
进样体积: 10μl 版本号:6.115  
进样时间: 2024/11/29 21:31:06 实验者: xiechaojun  
处理时间 (V2) : 2024/11/30 14:29:13 处理者: xiechaojun  
仪器型号: SHIMADZU LC-2050C(FX260)

## &lt;色谱图&gt;

mV

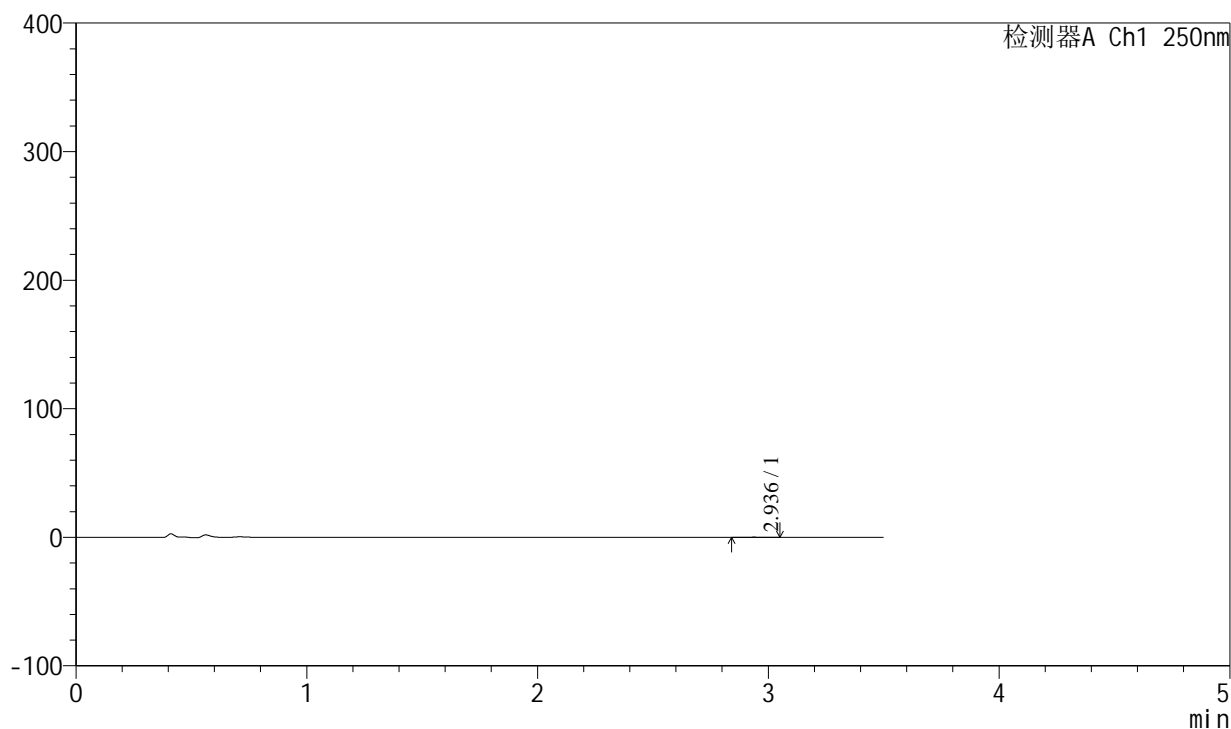

## &lt;峰表&gt;

检测器A Ch1 250nm

| 峰号 | 保留时间  | 面积  | 面积%     | 高度  | 理论塔板数(USP) | 拖尾因子  | 分离度(USP) |
|----|-------|-----|---------|-----|------------|-------|----------|
| 1  | 2.936 | 667 | 100.000 | 110 | 5986       | 0.976 | --       |
| 总计 |       | 667 | 100.000 | 110 |            |       |          |





# SXT-396

## <样品信息>

色谱柱:XB-C18(100\*4.6mm,5μm)                      流速:2.5ml/min  
 柱温:30°C    波长:250nm  
 数据文件名: RCSSXT-396 - 0-25/11-543-2 - zzp-360mg-24112201-1p-rcqx-pH1.2jz-jf50z-jxzs-P3.lcd  
 方法文件名: RCSSXT-396 - SXT-396-RCQX-FX260-室温.lcm  
 批处理文件名: RCSSXT-396 - 20241129-rcqx-FX260.lcb  
 样品瓶号: 3-26  
 进样体积: 10μl    版本号:6.115  
 进样时间: 2024/11/29 21:38:52                      实验者: xiechaojun  
 处理时间 (V2) : 2024/11/30 14:29:18              处理者: xiechaojun  
 仪器型号: SHIMADZU LC-2050C(FX260)

## <色谱图>

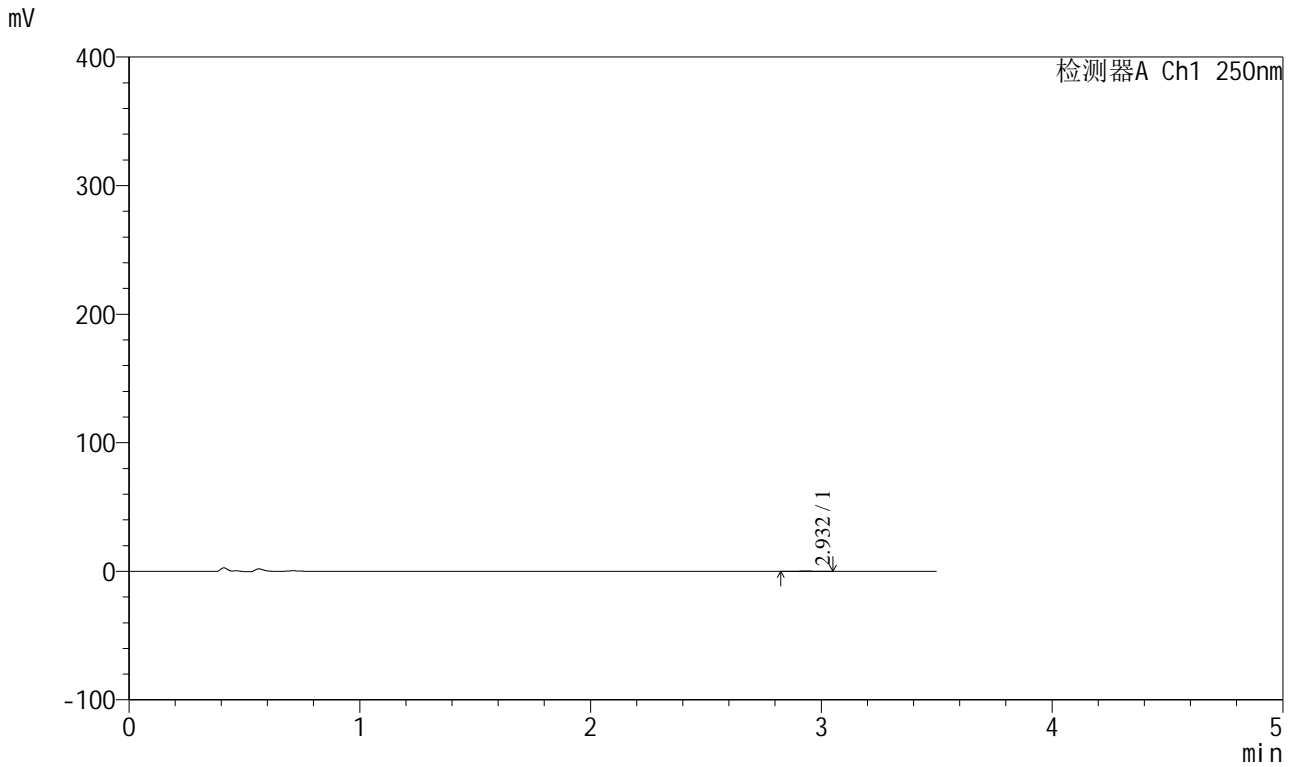

## <峰表>

检测器A Ch1 250nm

| 峰号 | 保留时间  | 面积  | 面积%     | 高度  | 理论塔板数(USP) | 拖尾因子  | 分离度(USP) |
|----|-------|-----|---------|-----|------------|-------|----------|
| 1  | 2.932 | 740 | 100.000 | 122 | 5360       | 1.059 | --       |
| 总计 |       | 740 | 100.000 | 122 |            |       |          |

## &lt;样品信息&gt;

色谱柱:XB-C18(100\*4.6mm,5 $\mu$ m) 流速:2.5ml/min  
柱温:30 $^{\circ}$ C 波长:250nm  
数据文件名: RCSSXT-396 - 0-25/11-544-2 - zzp-360mg-24112201-1p-rcqx-pH1.2jz-jf50z-jxzs-P4.lcd  
方法文件名: RCSSXT-396 - SXT-396-RCQX-FX260-室温.lcm  
批处理文件名: RCSSXT-396 - 20241129-rcqx-FX260.lcb  
样品瓶号: 3-35  
进样体积: 10 $\mu$ l 版本号:6.115  
进样时间: 2024/11/29 21:42:44 实验者: xiechaojun  
处理时间(V2): 2024/11/30 14:29:21 处理者: xiechaojun  
仪器型号: SHIMADZU LC-2050C(FX260)

## &lt;色谱图&gt;

mV

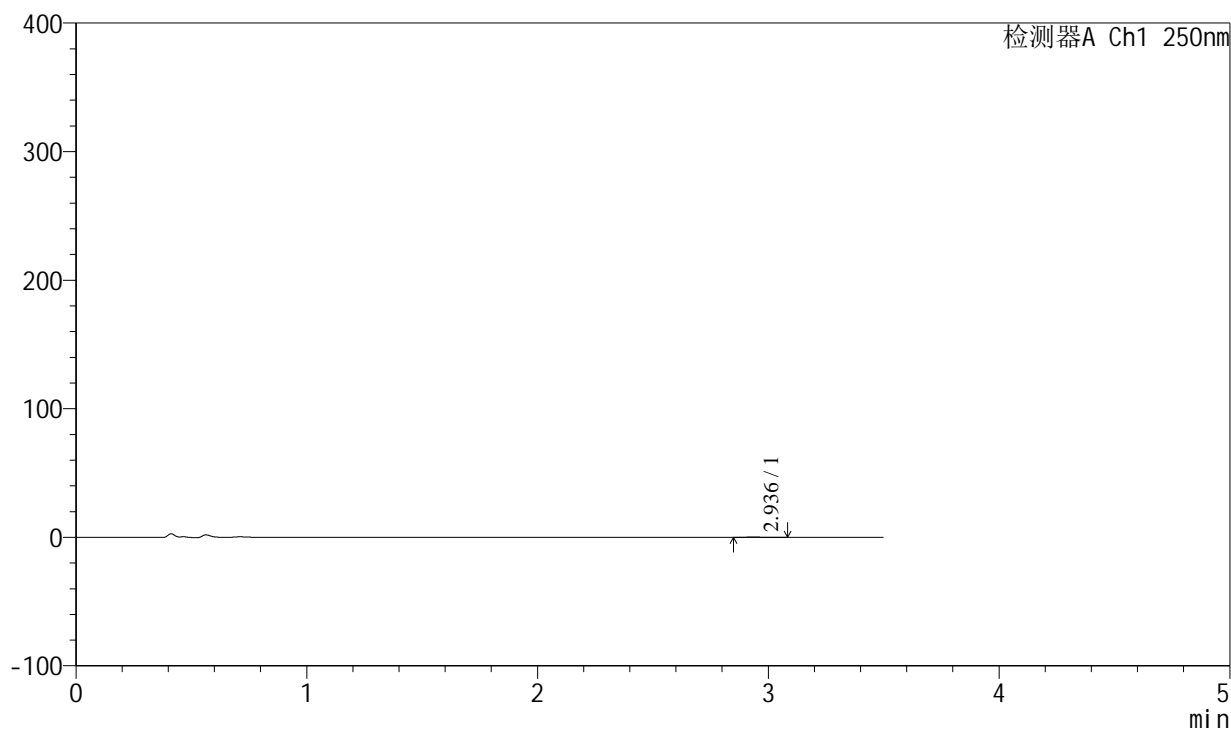

## &lt;峰表&gt;

检测器A Ch1 250nm

| 峰号 | 保留时间  | 面积  | 面积%     | 高度  | 理论塔板数(USP) | 拖尾因子  | 分离度(USP) |
|----|-------|-----|---------|-----|------------|-------|----------|
| 1  | 2.936 | 682 | 100.000 | 123 | 6535       | 1.290 | --       |
| 总计 |       | 682 | 100.000 | 123 |            |       |          |



# SXT-396

## <样品信息>

色谱柱:XB-C18(100\*4.6mm,5μm)                      流速:2.5ml/min  
 柱温:30°C    波长:250nm  
 数据文件名: RCSSXT-396 - 0-25/11-545-2 - zzp-360mg-24112201-1p-rcqx-pH1.2jz-jf50z-jxzs-P5.lcd  
 方法文件名: RCSSXT-396 - SXT-396-RCQX-FX260-室温.lcm  
 批处理文件名: RCSSXT-396 - 20241129-rcqx-FX260.lcb  
 样品瓶号: 3-44  
 进样体积: 10μl    版本号:6.115  
 进样时间: 2024/11/29 21:46:36                      实验者: xiechaojun  
 处理时间 (V2) : 2024/11/30 14:29:24              处理者: xiechaojun  
 仪器型号: SHIMADZU LC-2050C(FX260)

## <色谱图>

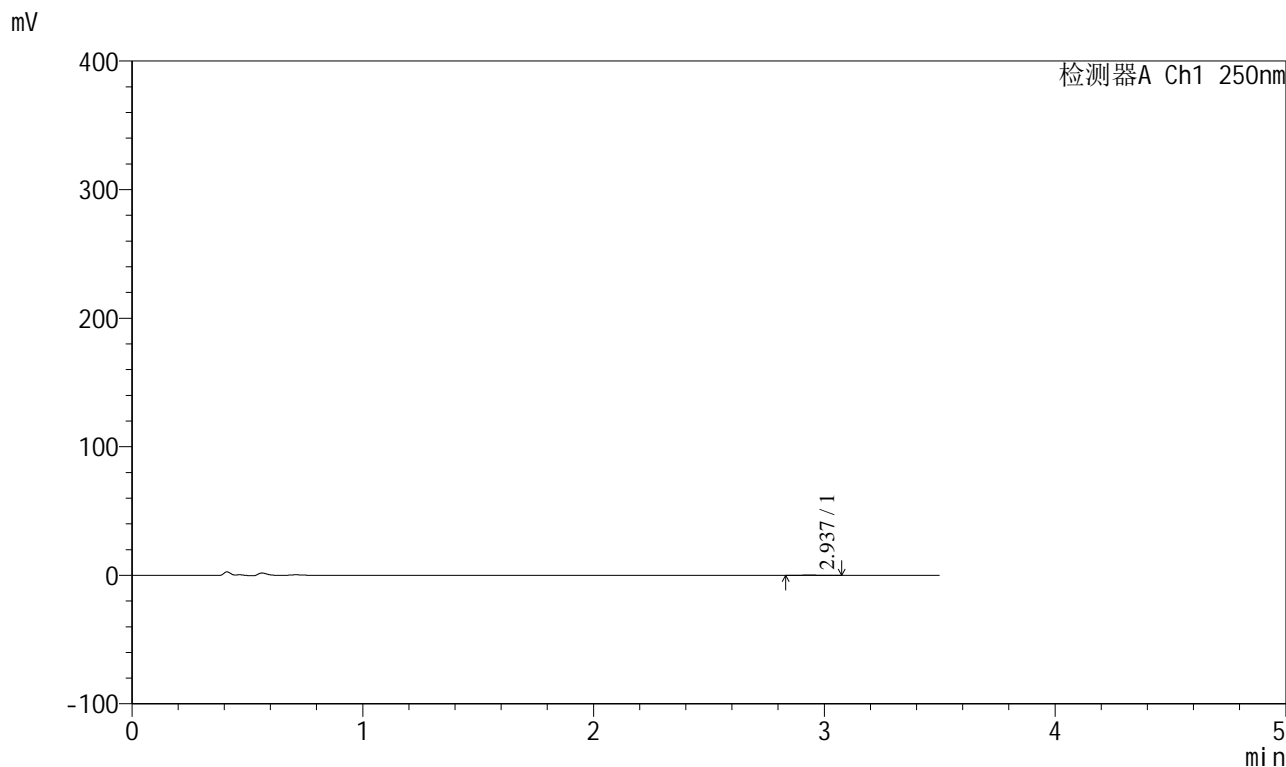

## <峰表>

检测器A Ch1 250nm

| 峰号 | 保留时间  | 面积  | 面积%     | 高度  | 理论塔板数(USP) | 拖尾因子  | 分离度(USP) |
|----|-------|-----|---------|-----|------------|-------|----------|
| 1  | 2.937 | 751 | 100.000 | 122 | 4889       | 1.049 | --       |
| 总计 |       | 751 | 100.000 | 122 |            |       |          |



# SXT-396

## <样品信息>

色谱柱:XB-C18(100\*4.6mm,5μm) 流速:2.5ml/min  
柱温:30°C 波长:250nm  
数据文件名: RCSSXT-396 - 0-25/11-546-2 - zzp-360mg-24112201-1p-rcqx-pH1.2jz-jf50z-jxzs-P6.lcd  
方法文件名: RCSSXT-396 - SXT-396-RCQX-FX260-室温.lcm  
批处理文件名: RCSSXT-396 - 20241129-rcqx-FX260.lcb  
样品瓶号: 3-53  
进样体积: 10μl 版本号:6.115  
进样时间: 2024/11/29 21:50:27 实验者: xiechaojun  
处理时间(V2): 2024/11/30 14:29:26 处理者: xiechaojun  
仪器型号: SHIMADZU LC-2050C(FX260)

## <色谱图>

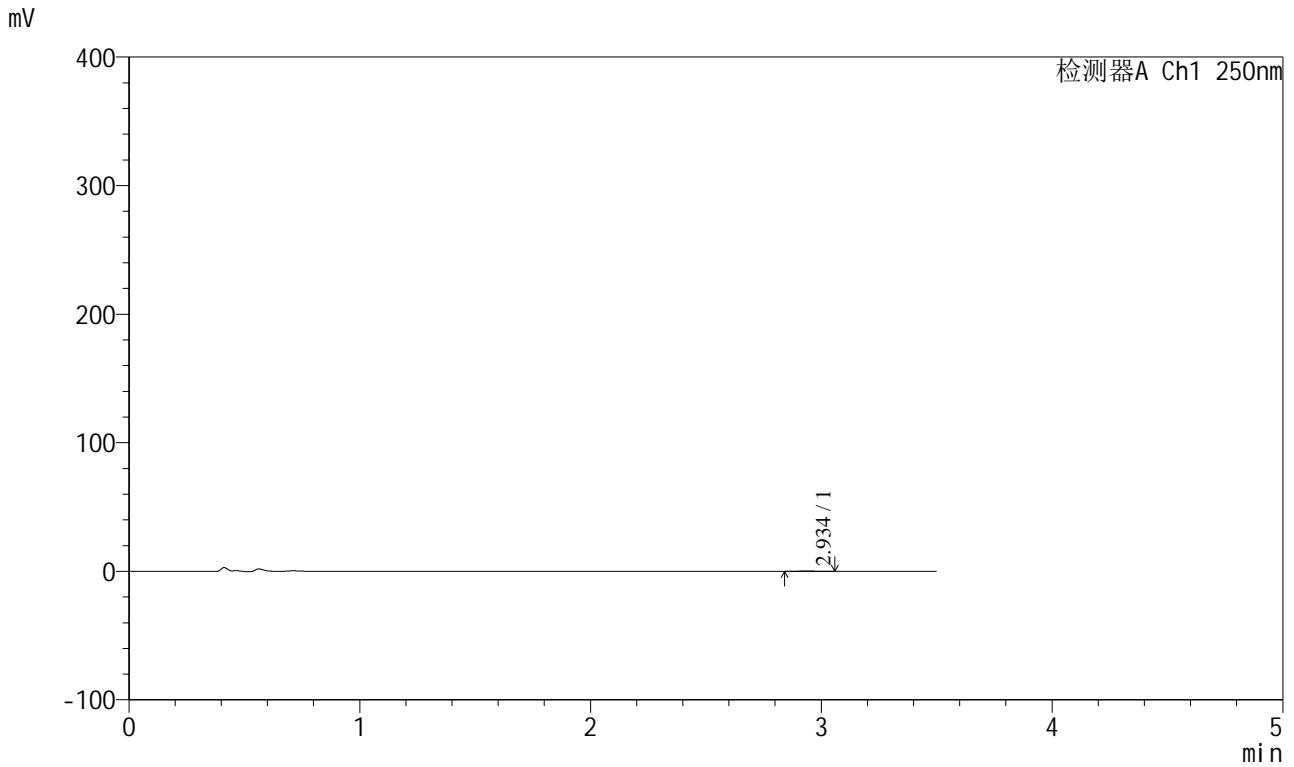

## <峰表>

检测器A Ch1 250nm

| 峰号 | 保留时间  | 面积  | 面积%     | 高度  | 理论塔板数(USP) | 拖尾因子  | 分离度(USP) |
|----|-------|-----|---------|-----|------------|-------|----------|
| 1  | 2.934 | 712 | 100.000 | 116 | 6236       | 1.086 | --       |
| 总计 |       | 712 | 100.000 | 116 |            |       |          |



