



# SMF-4117

## <样品信息>

色谱柱 : XB-C18(50\*4.6mm,5μm)                      流速: 1.0ml/min  
 柱温 : 30°C    波长: 230nm  
 数据文件名 : RC\$SMF-4117 - 7-2/10-1-2 - cbzj-E43216p-rcqx-2-20mg-pH6.8jz-jf50z-rj.lcd  
 方法文件名 : RC\$SMF-4117 - SMF-4117-rcqx-259.lcm  
 批处理文件名: RC\$SMF-4117 - 20241203-rcqx-FX259.lcb  
 样品瓶号 : 1-9  
 进样体积 : 10 μl    版本号: 6.115  
 分析时间 : 2024/12/03 11:57:16                              实验者: xiexinhui  
 处理时间 (V2) : 2024/12/04 08:22:16 处理者: xiexinhui  
 仪器型号 : SHIMADZU LC-2050C(FX259)

## <色谱图>

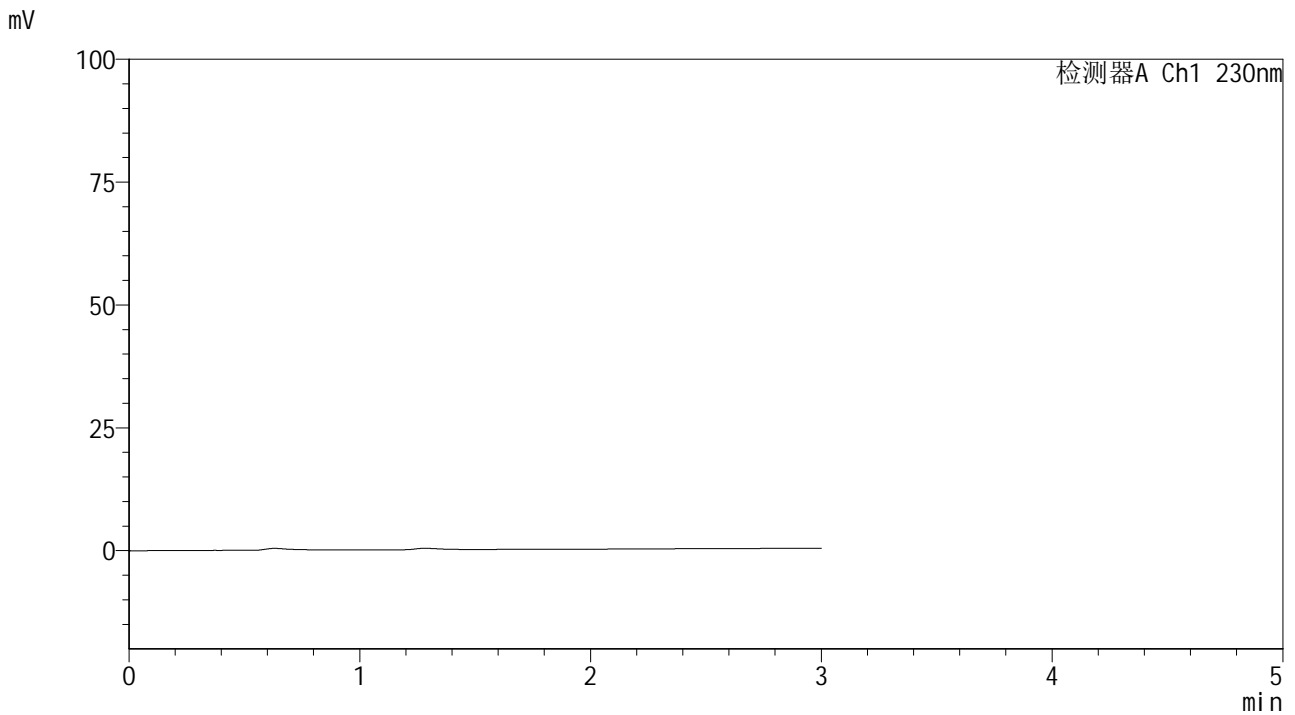

## <峰表>

检测器A Ch1 230nm

峰号	保留时间	面积	面积%	高度	理论塔板数(USP)	拖尾因子	分离度(USP)
总计							

图1 替米沙坦片溶出曲线测定HPLC图谱<br>参比制剂-  
E43216批(20mg规格)-pH6.8介质-桨法-50转<br>溶剂



# SMF-4117

## <样品信息>

色谱柱 : XB-C18(50\*4.6mm,5μm)                      流速: 1.0ml/min  
 柱温 : 30°C    波长: 230nm  
 数据文件名 : RC\$SMF-4117 - 7-2/10-2-2 - cbzj-E43216p-rcqx-2-20mg-pH6.8jz-jf50z-dz1-1.lcd  
 方法文件名 : RC\$SMF-4117 - SMF-4117-rcqx-259.lcm  
 批处理文件名: RC\$SMF-4117 - 20241203-rcqx-FX259.lcb  
 样品瓶号 : 1-18  
 进样体积 : 10 μl    版本号: 6.115  
 分析时间 : 2024/12/03 12:00:39                      实验者: xiexinhui  
 处理时间 (V2) : 2024/12/04 08:22:19 处理者: xiexinhui  
 仪器型号 : SHIMADZU LC-2050C(FX259)

## <色谱图>

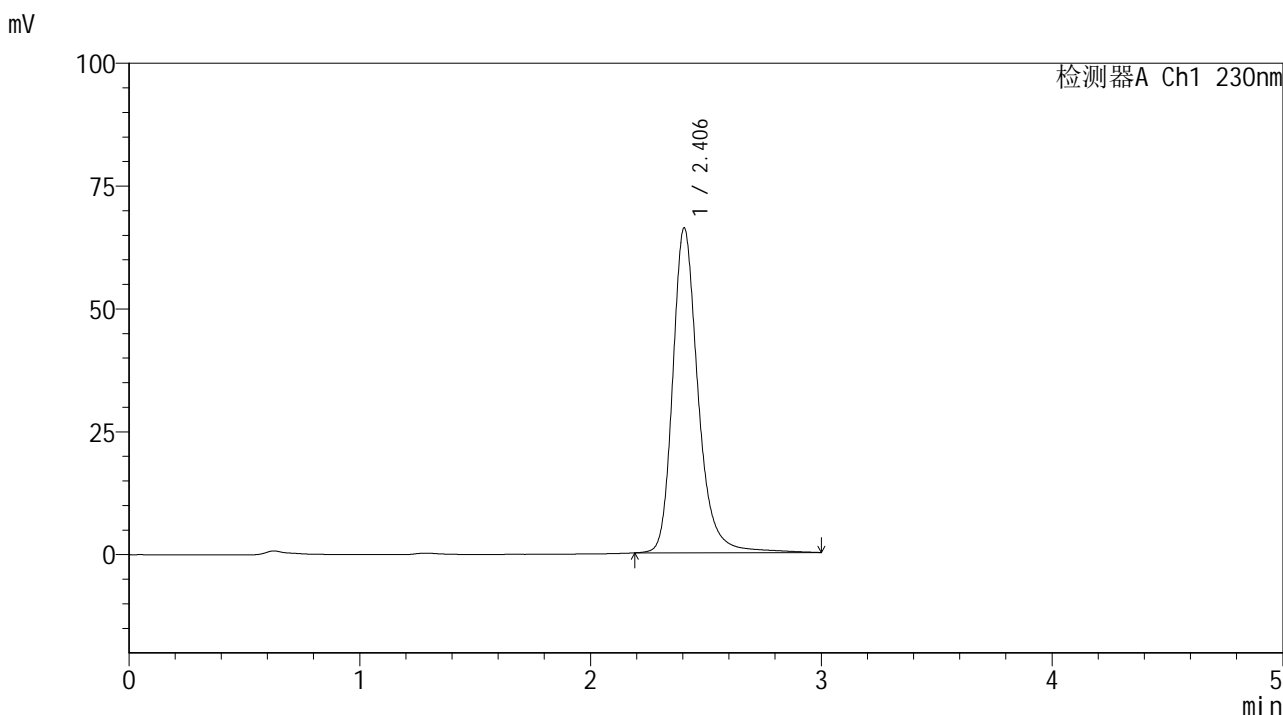

## <峰表>

检测器A Ch1 230nm

峰号	保留时间	面积	面积%	高度	理论塔板数(USP)	拖尾因子	分离度(USP)
1	2.406	505807	100.000	66113	2513	1.250	--
总计		505807	100.000	66113			

图2 替米沙坦片溶出曲线测定HPLC图谱<br>参比制剂-  
E43216批(20mg规格)-pH6.8介质-桨法-50转<br>对照品溶液-1-1



# SMF-4117

## <样品信息>

色谱柱 : XB-C18(50\*4.6mm,5μm)                      流速: 1.0ml/min  
 柱温 : 30°C    波长: 230nm  
 数据文件名 : RC\$SMF-4117 - 7-2/10-3-2 - cbzj-E43216p-rcqx-2-20mg-pH6.8jz-jf50z-dz1-2.lcd  
 方法文件名 : RC\$SMF-4117 - SMF-4117-rcqx-259.lcm  
 批处理文件名: RC\$SMF-4117 - 20241203-rcqx-FX259.lcb  
 样品瓶号 : 1-18  
 进样体积 : 10 μl    版本号: 6.115  
 分析时间 : 2024/12/03 12:04:02                      实验者: xiexinhui  
 处理时间 (V2) : 2024/12/04 08:22:22 处理者: xiexinhui  
 仪器型号 : SHIMADZU LC-2050C(FX259)

## <色谱图>

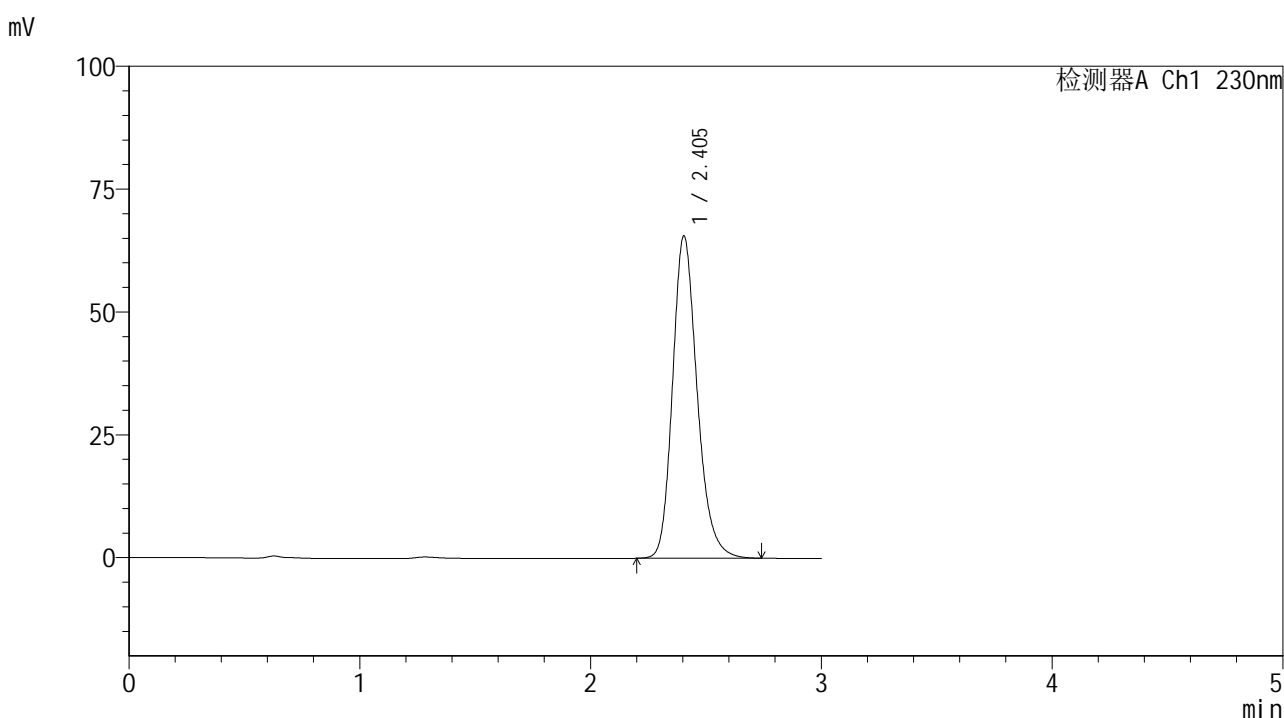

## <峰表>

检测器A Ch1 230nm

峰号	保留时间	面积	面积%	高度	理论塔板数(USP)	拖尾因子	分离度(USP)
1	2.405	485566	100.000	65625	2543	1.213	--
总计		485566	100.000	65625			

图3 替米沙坦片溶出曲线测定HPLC图谱<br>参比制剂-  
E43216批(20mg规格)-pH6.8介质-桨法-50转<br>对照品溶液-1-2



# SMF-4117

## <样品信息>

色谱柱 : XB-C18(50\*4.6mm,5μm)                      流速: 1.0ml/min  
 柱温 : 30°C    波长: 230nm  
 数据文件名 : RC\$SMF-4117 - 7-2/10-4-2 - cbzj-E43216p-rcqx-2-20mg-pH6.8jz-jf50z-dz1-3.lcd  
 方法文件名 : RC\$SMF-4117 - SMF-4117-rcqx-259.lcm  
 批处理文件名: RC\$SMF-4117 - 20241203-rcqx-FX259.lcb  
 样品瓶号 : 1-18  
 进样体积 : 10 μl    版本号: 6.115  
 分析时间 : 2024/12/03 12:07:24                              实验者: xiexinhui  
 处理时间 (V2) : 2024/12/04 08:22:24 处理者: xiexinhui  
 仪器型号 : SHIMADZU LC-2050C(FX259)

## <色谱图>

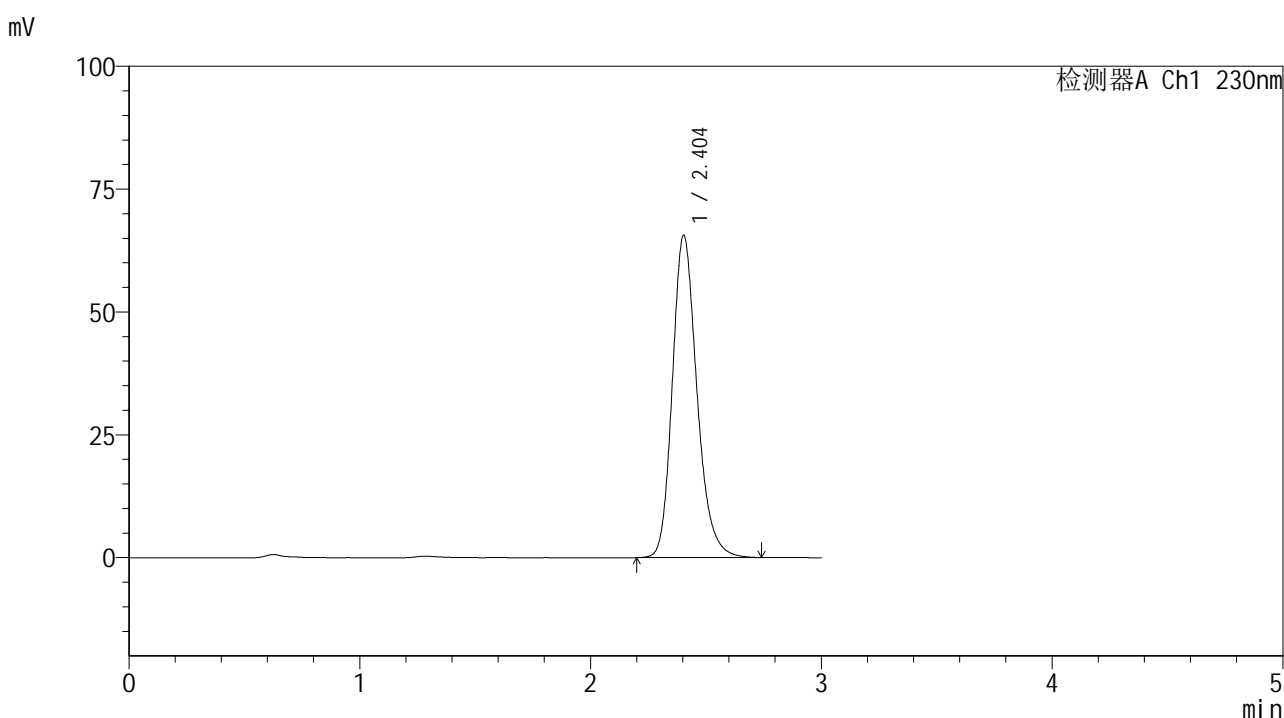

## <峰表>

检测器A Ch1 230nm

峰号	保留时间	面积	面积%	高度	理论塔板数(USP)	拖尾因子	分离度(USP)
1	2.404	485674	100.000	65595	2539	1.214	--
总计		485674	100.000	65595			

图4 替米沙坦片溶出曲线测定HPLC图谱<br>参比制剂-  
E43216批(20mg规格)-pH6.8介质-桨法-50转<br>对照品溶液-1-3



# SMF-4117

## <样品信息>

色谱柱 : XB-C18(50\*4.6mm,5μm)                      流速: 1.0ml/min  
 柱温 : 30°C    波长: 230nm  
 数据文件名 : RC\$SMF-4117 - 7-2/10-5-2 - cbzj-E43216p-rcqx-2-20mg-pH6.8jz-jf50z-dz1-4.lcd  
 方法文件名 : RC\$SMF-4117 - SMF-4117-rcqx-259.lcm  
 批处理文件名: RC\$SMF-4117 - 20241203-rcqx-FX259.lcb  
 样品瓶号 : 1-18  
 进样体积 : 10 μl    版本号: 6.115  
 分析时间 : 2024/12/03 12:10:47                              实验者: xiexinhui  
 处理时间 (V2) : 2024/12/04 08:22:28 处理者: xiexinhui  
 仪器型号 : SHIMADZU LC-2050C(FX259)

## <色谱图>

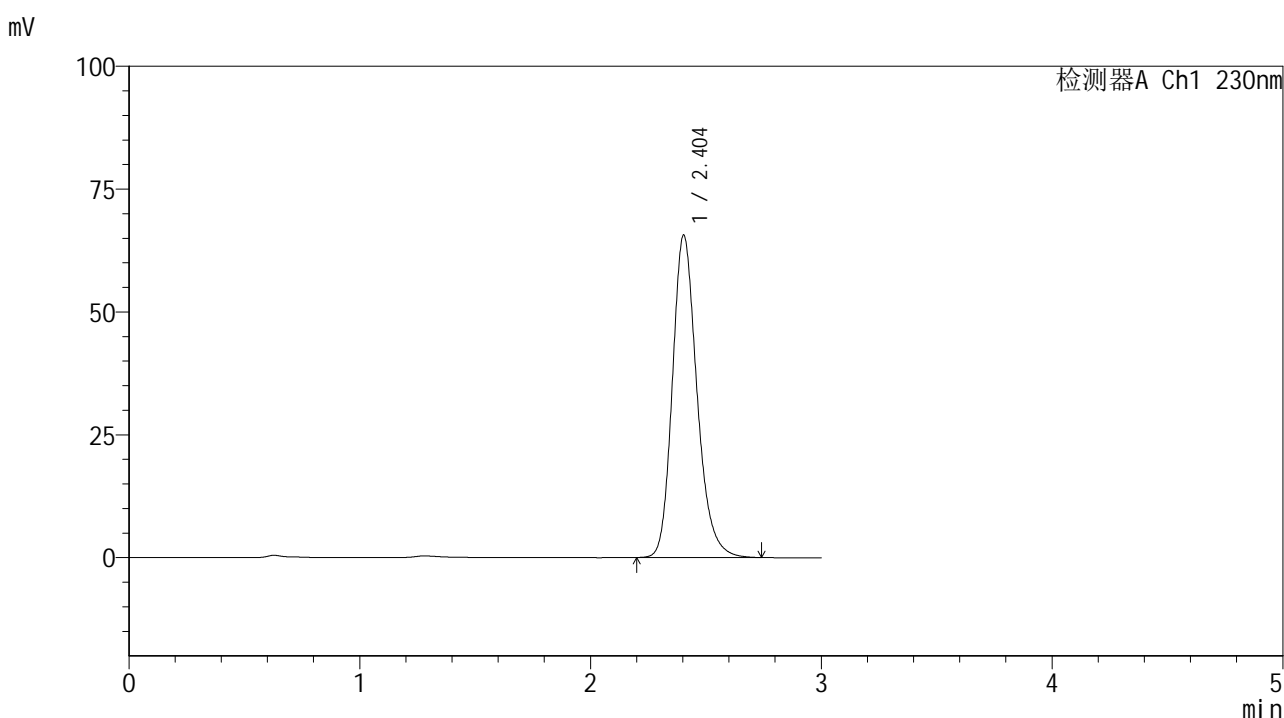

## <峰表>

检测器A Ch1 230nm

峰号	保留时间	面积	面积%	高度	理论塔板数(USP)	拖尾因子	分离度(USP)
1	2.404	485602	100.000	65585	2538	1.214	--
总计		485602	100.000	65585			

图5 替米沙坦片溶出曲线测定HPLC图谱<br>参比制剂-  
E43216批(20mg规格)-pH6.8介质-桨法-50转<br>对照品溶液-1-4



# SMF-4117

## <样品信息>

色谱柱 : XB-C18(50\*4.6mm,5 $\mu$ m)      流速: 1.0ml/min  
 柱温 : 30 $^{\circ}$ C      波长: 230nm  
 数据文件名 : RC\$SMF-4117 - 7-2/10-6-2 - cbzj-E43216p-rcqx-2-20mg-pH6.8jz-jf50z-dz1-5.lcd  
 方法文件名 : RC\$SMF-4117 - SMF-4117-rcqx-259.lcm  
 批处理文件名 : RC\$SMF-4117 - 20241203-rcqx-FX259.lcb  
 样品瓶号 : 1-18  
 进样体积 : 10  $\mu$ l      版本号: 6.115  
 分析时间 : 2024/12/03 12:14:10      实验者: xiexinhui  
 处理时间 (V2) : 2024/12/04 08:22:30 处理者: xiexinhui  
 仪器型号 : SHIMADZU LC-2050C(FX259)

## <色谱图>

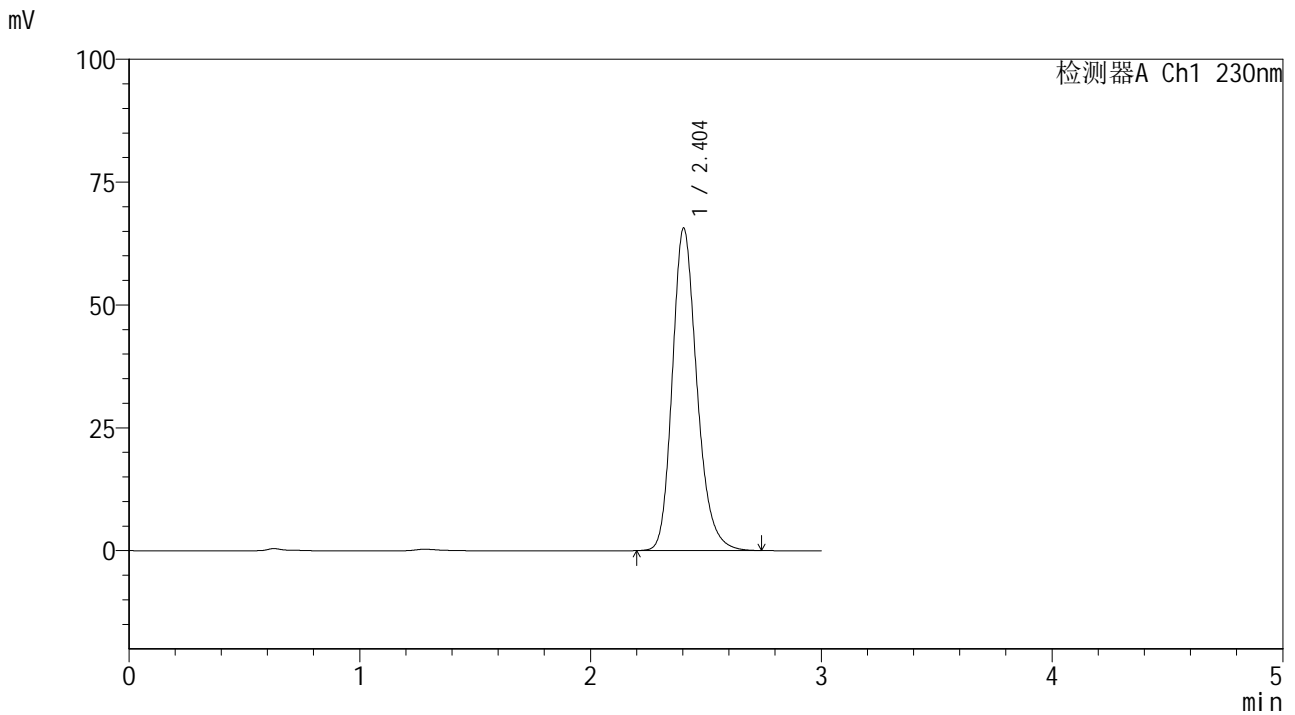

## <峰表>

检测器A Ch1 230nm

峰号	保留时间	面积	面积%	高度	理论塔板数(USP)	拖尾因子	分离度(USP)
1	2.404	485781	100.000	65608	2539	1.214	--
总计		485781	100.000	65608			

图6 替米沙坦片溶出曲线测定HPLC图谱<br>参比制剂-  
E43216批(20mg规格)-pH6.8介质-桨法-50转<br>对照品溶液-1-5



# SMF-4117

## <样品信息>

色谱柱 : XB-C18(50\*4.6mm,5μm)                      流速: 1.0ml/min  
 柱温 : 30°C    波长: 230nm  
 数据文件名 : RC\$SMF-4117 - 7-2/10-7-2 - cbzj-E43216p-rcqx-2-20mg-pH6.8jz-jf50z-p1-5min.lcd  
 方法文件名 : RC\$SMF-4117 - SMF-4117-rcqx-259.lcm  
 批处理文件名: RC\$SMF-4117 - 20241203-rcqx-FX259.lcb  
 样品瓶号 : 1-1  
 进样体积 : 10 μl    版本号: 6.115  
 分析时间 : 2024/12/03 12:17:32                              实验者: xiexinhui  
 处理时间 (V2) : 2024/12/04 08:22:33 处理者: xiexinhui  
 仪器型号 : SHIMADZU LC-2050C(FX259)

## <色谱图>

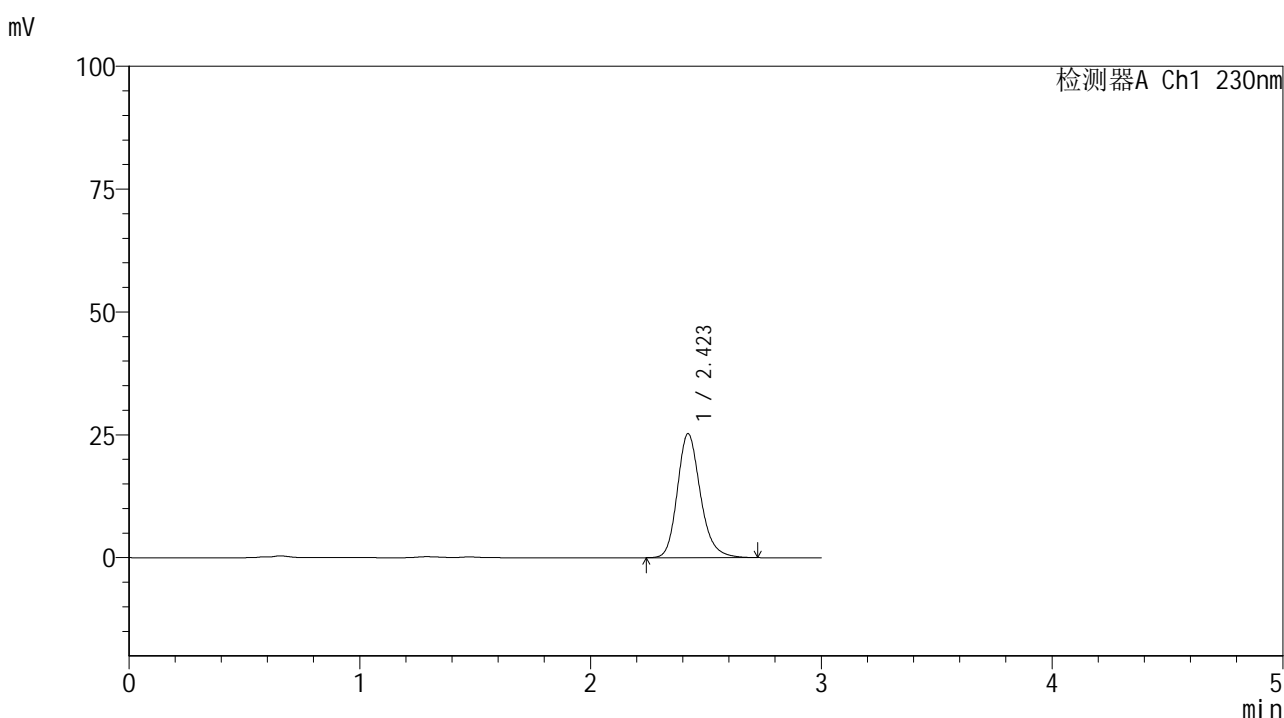

## <峰表>

检测器A Ch1 230nm

峰号	保留时间	面积	面积%	高度	理论塔板数(USP)	拖尾因子	分离度(USP)
1	2.423	175361	100.000	25241	2944	1.203	--
总计		175361	100.000	25241			

图7 替米沙坦片溶出曲线测定HPLC图谱<br>参比制剂-  
E43216批(20mg规格)-pH6.8介质-桨法-50转-5min-片1<br>供试品溶液-1



# SMF-4117

## <样品信息>

色谱柱 : XB-C18(50\*4.6mm,5μm)                      流速: 1.0ml/min  
 柱温 : 30°C    波长: 230nm  
 数据文件名 : RC\$SMF-4117 - 7-2/10-8-2 - cbzj-E43216p-rcqx-2-20mg-pH6.8jz-jf50z-p2-5min.lcd  
 方法文件名 : RC\$SMF-4117 - SMF-4117-rcqx-259.lcm  
 批处理文件名: RC\$SMF-4117 - 20241203-rcqx-FX259.lcb  
 样品瓶号 : 1-10  
 进样体积 : 10 μl    版本号: 6.115  
 分析时间 : 2024/12/03 12:20:54                      实验者: xiexinhui  
 处理时间 (V2) : 2024/12/04 08:22:35 处理者: xiexinhui  
 仪器型号 : SHIMADZU LC-2050C(FX259)

## <色谱图>

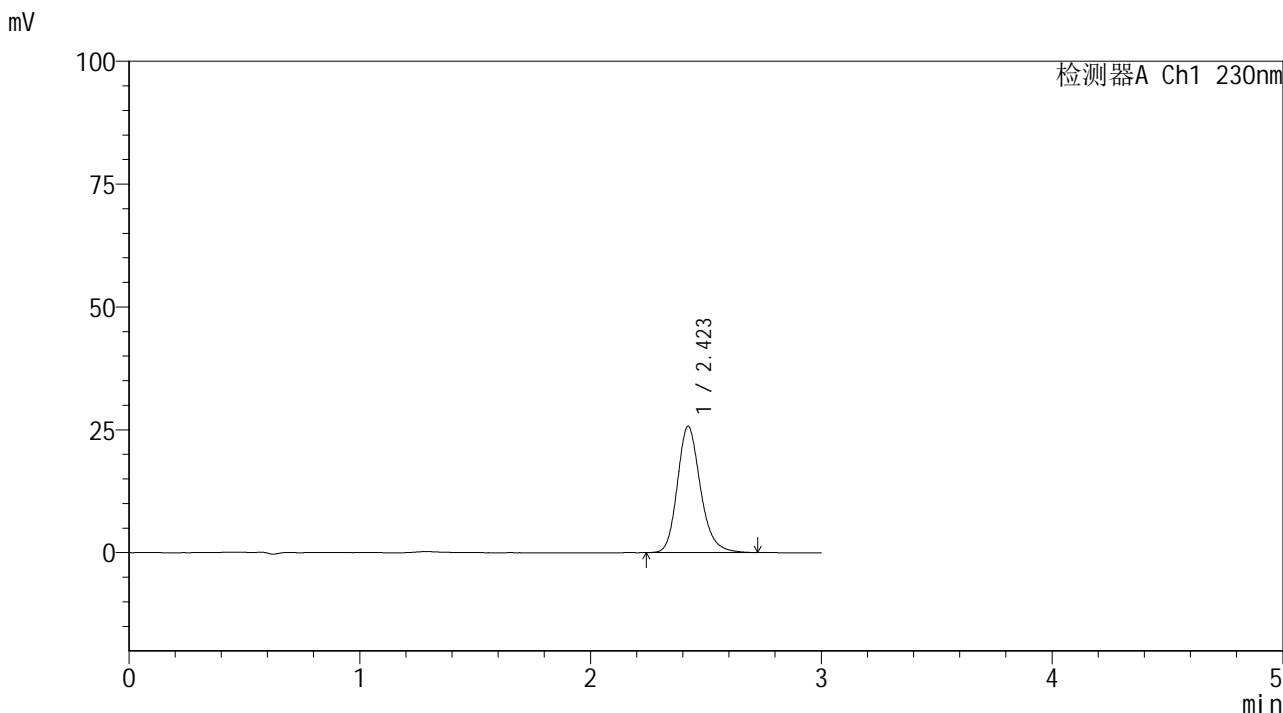

## <峰表>

检测器A Ch1 230nm

峰号	保留时间	面积	面积%	高度	理论塔板数(USP)	拖尾因子	分离度(USP)
1	2.423	178719	100.000	25715	2940	1.204	--
总计		178719	100.000	25715			

图8 替米沙坦片溶出曲线测定HPLC图谱<br>参比制剂-  
E43216批(20mg规格)-pH6.8介质-桨法-50转-5min-片2<br>供试品溶液-1



# SMF-4117

## <样品信息>

色谱柱 : XB-C18(50\*4.6mm,5μm)      流速: 1.0ml/min  
 柱温 : 30°C      波长: 230nm  
 数据文件名 : RC\$SMF-4117 - 7-2/10-9-2 - cbzj-E43216p-rcqx-2-20mg-pH6.8jz-jf50z-p3-5min.lcd  
 方法文件名 : RC\$SMF-4117 - SMF-4117-rcqx-259.lcm  
 批处理文件名 : RC\$SMF-4117 - 20241203-rcqx-FX259.lcb  
 样品瓶号 : 1-19  
 进样体积 : 10 μl      版本号: 6.115  
 分析时间 : 2024/12/03 12:24:16      实验者: xiexinhui  
 处理时间 (V2) : 2024/12/04 08:22:38 处理者: xiexinhui  
 仪器型号 : SHIMADZU LC-2050C(FX259)

## <色谱图>

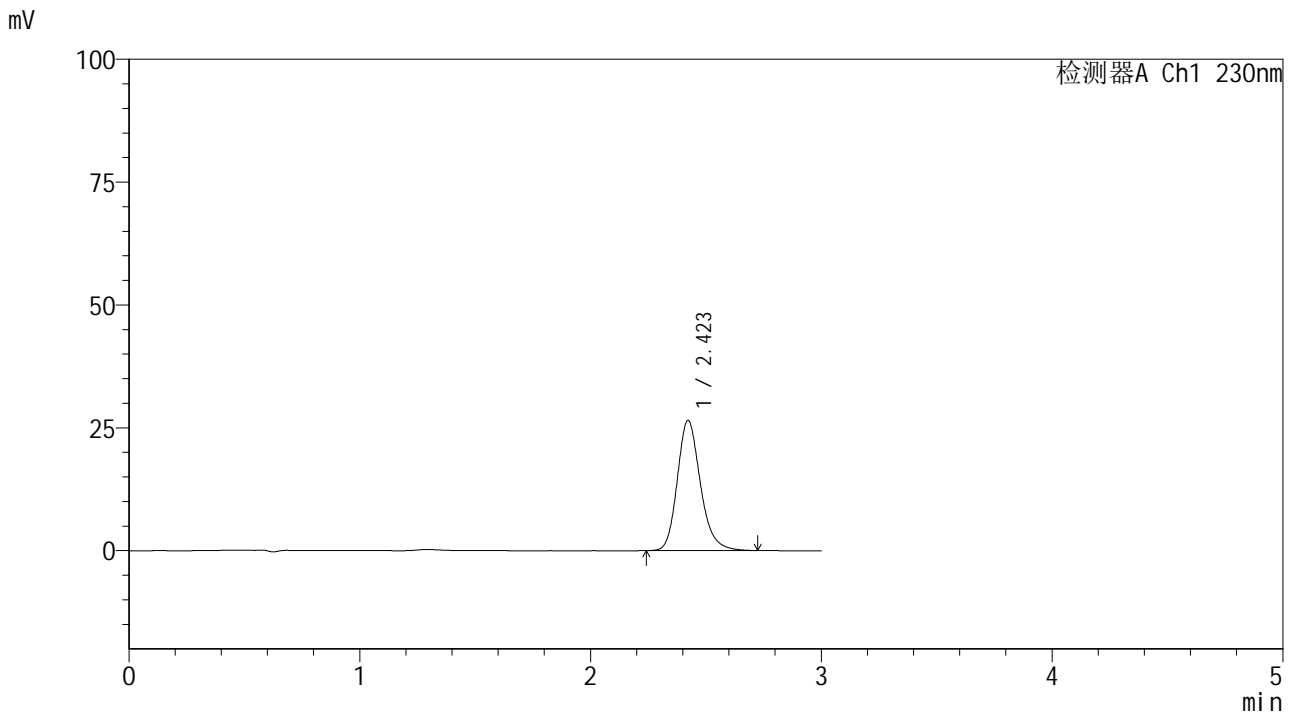

## <峰表>

检测器A Ch1 230nm

峰号	保留时间	面积	面积%	高度	理论塔板数(USP)	拖尾因子	分离度(USP)
1	2.423	184125	100.000	26516	2941	1.203	--
总计		184125	100.000	26516			

图9 替米沙坦片溶出曲线测定HPLC图谱<br>参比制剂-  
E43216批(20mg规格)-pH6.8介质-桨法-50转-5min-片3<br>供试品溶液-1



# SMF-4117

## <样品信息>

色谱柱 : XB-C18(50\*4.6mm,5μm)                      流速: 1.0ml/min  
 柱温 : 30°C    波长: 230nm  
 数据文件名 : RC\$SMF-4117 - 7-2/10-10-2 - cbzj-E43216p-rcqx-2-20mg-pH6.8jz-jf50z-p4-5min.lcd  
 方法文件名 : RC\$SMF-4117 - SMF-4117-rcqx-259.lcm  
 批处理文件名: RC\$SMF-4117 - 20241203-rcqx-FX259.lcb  
 样品瓶号 : 1-28  
 进样体积 : 10 μl    版本号: 6.115  
 分析时间 : 2024/12/03 12:27:38                              实验者: xiexinhui  
 处理时间 (V2) : 2024/12/04 08:22:40 处理者: xiexinhui  
 仪器型号 : SHIMADZU LC-2050C(FX259)

## <色谱图>

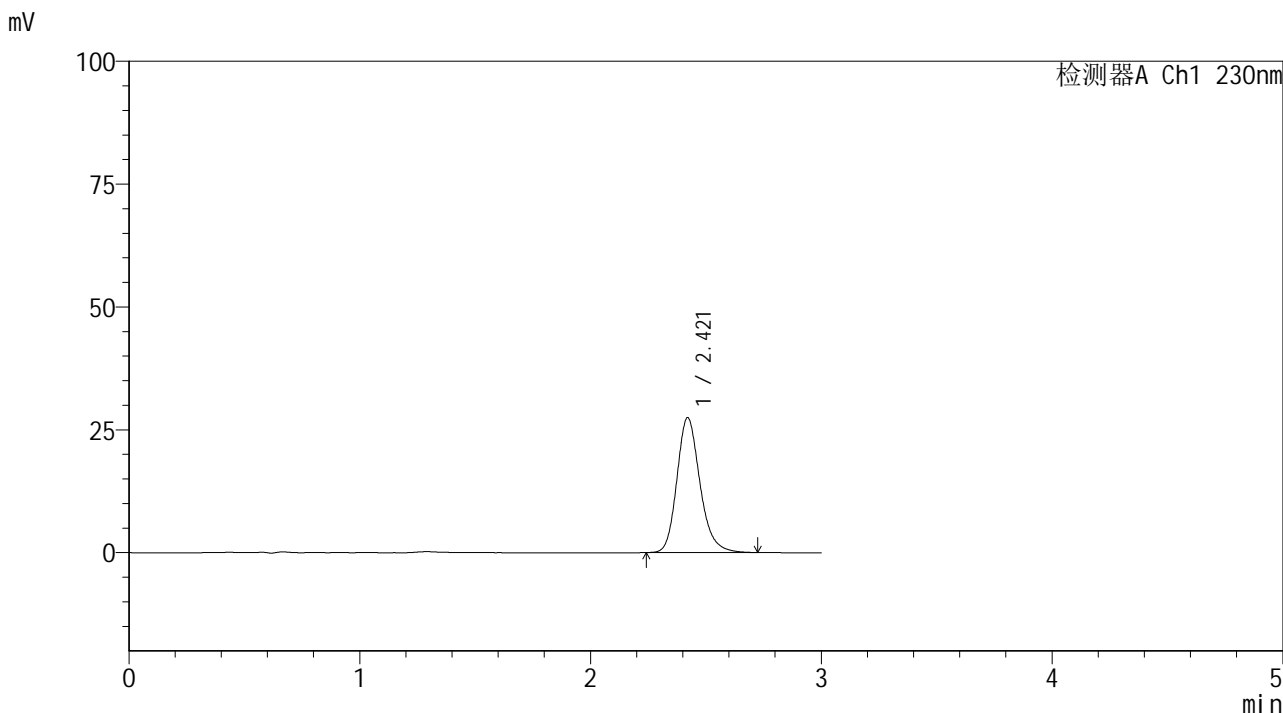

## <峰表>

检测器A Ch1 230nm

峰号	保留时间	面积	面积%	高度	理论塔板数(USP)	拖尾因子	分离度(USP)
1	2.421	190799	100.000	27478	2941	1.204	--
总计		190799	100.000	27478			

图10 替米沙坦片溶出曲线测定HPLC图谱<br>参比制剂-  
E43216批(20mg规格)-pH6.8介质-桨法-50转-5min-片4<br>供试品溶液-1



# SMF-4117

## <样品信息>

色谱柱 : XB-C18(50\*4.6mm,5μm)      流速: 1.0ml/min  
 柱温 : 30°C      波长: 230nm  
 数据文件名 : RC\$SMF-4117 - 7-2/10-11-2 - cbzj-E43216p-rcqx-2-20mg-pH6.8jz-jf50z-p5-5min.lcd  
 方法文件名 : RC\$SMF-4117 - SMF-4117-rcqx-259.lcm  
 批处理文件名 : RC\$SMF-4117 - 20241203-rcqx-FX259.lcb  
 样品瓶号 : 1-37  
 进样体积 : 10 μl      版本号: 6.115  
 分析时间 : 2024/12/03 12:31:00      实验者: xiexinhui  
 处理时间 (V2) : 2024/12/04 08:22:42 处理者: xiexinhui  
 仪器型号 : SHIMADZU LC-2050C(FX259)

## <色谱图>

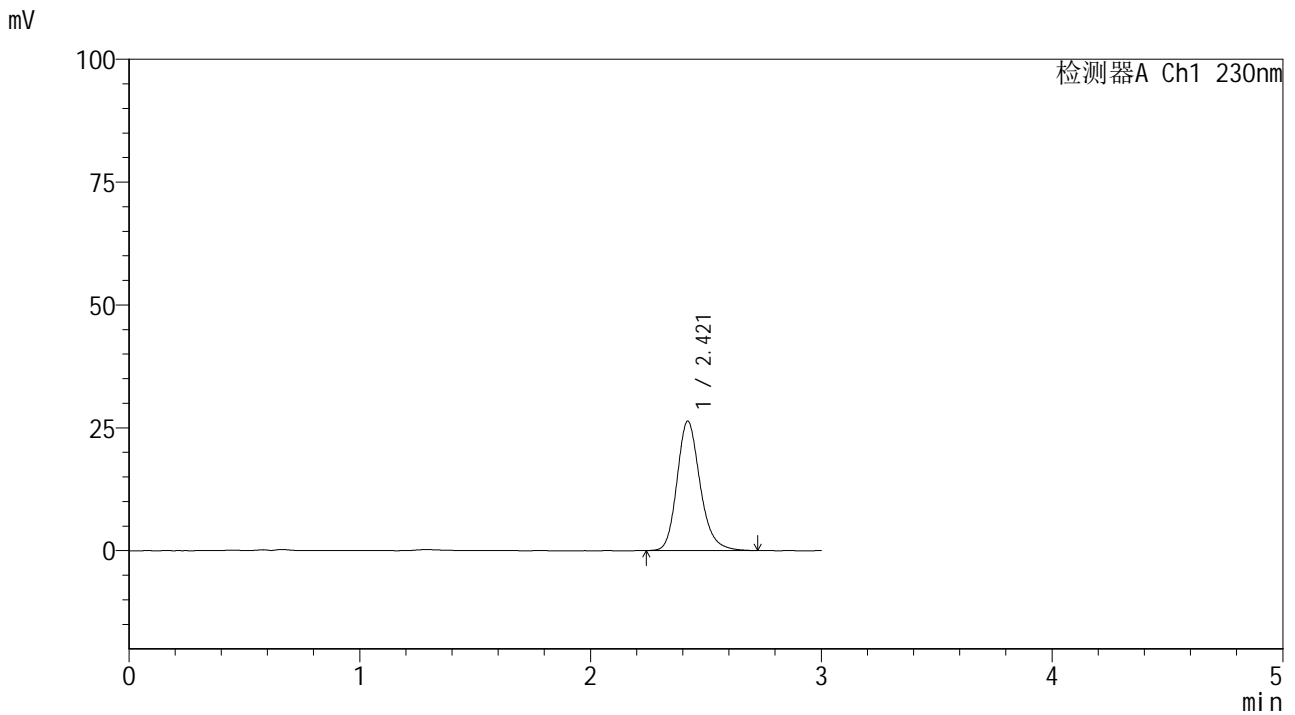

## <峰表>

检测器A Ch1 230nm

峰号	保留时间	面积	面积%	高度	理论塔板数(USP)	拖尾因子	分离度(USP)
1	2.421	183104	100.000	26351	2939	1.205	--
总计		183104	100.000	26351			

图11 替米沙坦片溶出曲线测定HPLC图谱<br>参比制剂-  
E43216批(20mg规格)-pH6.8介质-桨法-50转-5min-片5<br>供试品溶液-1



# SMF-4117

## <样品信息>

色谱柱 : XB-C18(50\*4.6mm,5μm)                      流速: 1.0ml/min  
 柱温 : 30°C    波长: 230nm  
 数据文件名 : RC\$SMF-4117 - 7-2/10-12-2 - cbzj-E43216p-rcqx-2-20mg-pH6.8jz-jf50z-p6-5min.lcd  
 方法文件名 : RC\$SMF-4117 - SMF-4117-rcqx-259.lcm  
 批处理文件名 : RC\$SMF-4117 - 20241203-rcqx-FX259.lcb  
 样品瓶号 : 1-46  
 进样体积 : 10 μl    版本号: 6.115  
 分析时间 : 2024/12/03 12:34:22                              实验者: xiexinhui  
 处理时间 (V2) : 2024/12/04 08:22:45 处理者: xiexinhui  
 仪器型号 : SHIMADZU LC-2050C(FX259)

## <色谱图>

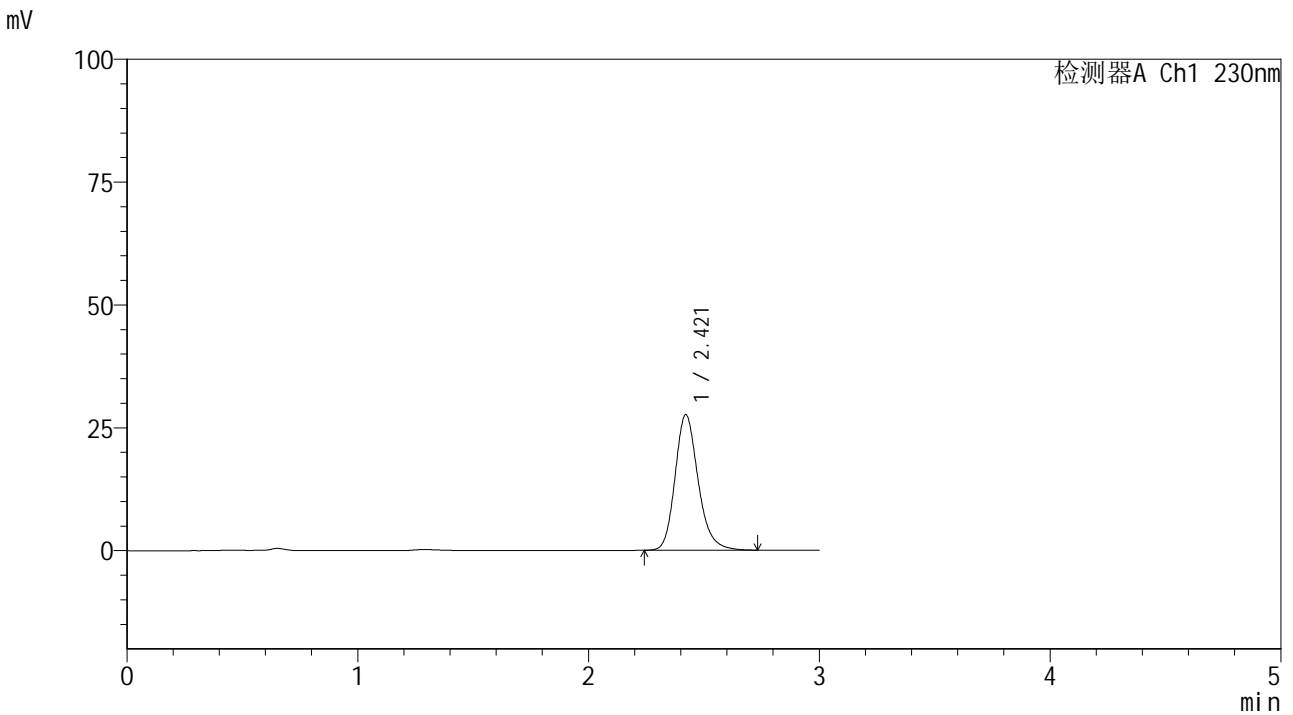

## <峰表>

检测器A Ch1 230nm

峰号	保留时间	面积	面积%	高度	理论塔板数(USP)	拖尾因子	分离度(USP)
1	2.421	191946	100.000	27620	2940	1.205	--
总计		191946	100.000	27620			

图12 替米沙坦片溶出曲线测定HPLC图谱<br>参比制剂-  
E43216批(20mg规格)-pH6.8介质-桨法-50转-5min-片6<br>供试品溶液-1



# SMF-4117

## <样品信息>

色谱柱 : XB-C18(50\*4.6mm,5μm)                      流速: 1.0ml/min  
 柱温 : 30°C    波长: 230nm  
 数据文件名 : RC\$SMF-4117 - 7-2/10-13-2 - cbzj-E43216p-rcqx-2-20mg-pH6.8jz-jf50z-p1-10min.lcd  
 方法文件名 : RC\$SMF-4117 - SMF-4117-rcqx-259.lcm  
 批处理文件名: RC\$SMF-4117 - 20241203-rcqx-FX259.lcb  
 样品瓶号 : 1-2  
 进样体积 : 10 μl    版本号: 6.115  
 分析时间 : 2024/12/03 12:37:44                              实验者: xiexinhui  
 处理时间 (V2) : 2024/12/04 08:22:47 处理者: xiexinhui  
 仪器型号 : SHIMADZU LC-2050C(FX259)

## <色谱图>

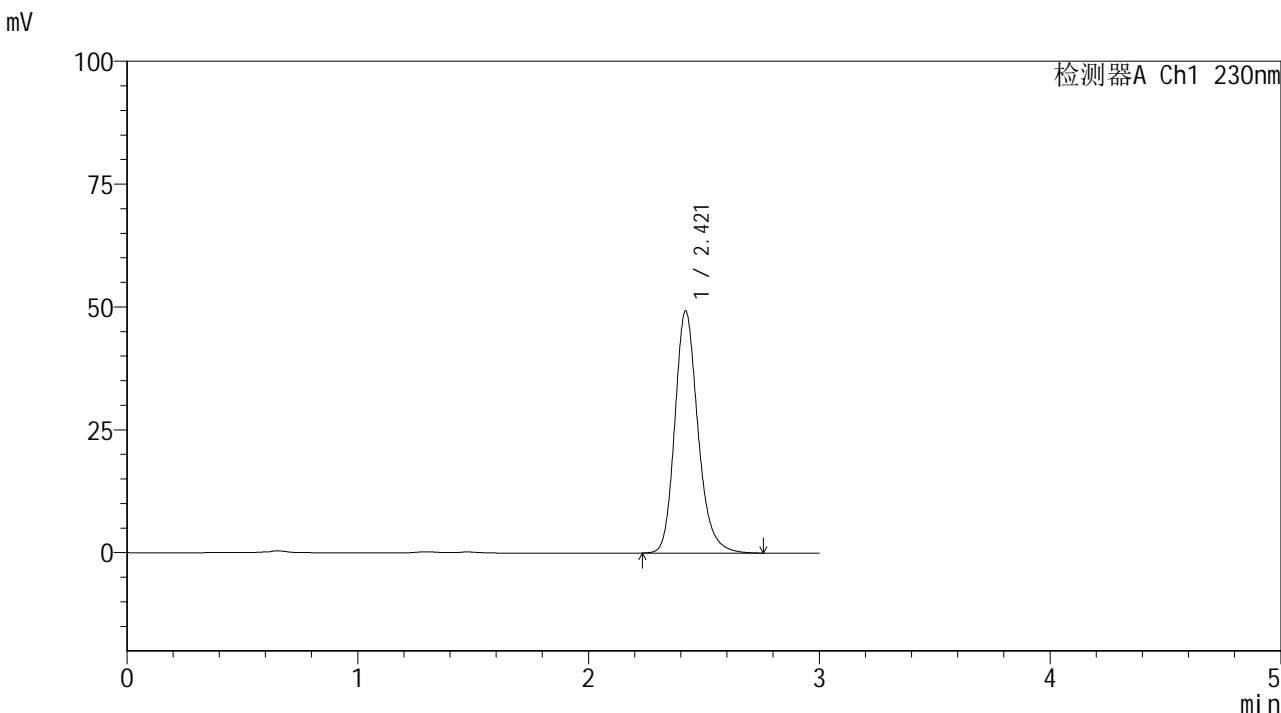

## <峰表>

检测器A Ch1 230nm

峰号	保留时间	面积	面积%	高度	理论塔板数(USP)	拖尾因子	分离度(USP)
1	2.421	342753	100.000	49288	2944	1.205	--
总计		342753	100.000	49288			

图13 替米沙坦片溶出曲线测定HPLC图谱<br>参比制剂-  
E43216批(20mg规格)-pH6.8介质-桨法-50转-10min-片1<br>供试品溶液-1



# SMF-4117

## <样品信息>

色谱柱 : XB-C18(50\*4.6mm,5μm)      流速: 1.0ml/min  
 柱温 : 30°C      波长: 230nm  
 数据文件名 : RC\$SMF-4117 - 7-2/10-14-2 - cbzj-E43216p-rcqx-2-20mg-pH6.8jz-jf50z-p2-10min.lcd  
 方法文件名 : RC\$SMF-4117 - SMF-4117-rcqx-259.lcm  
 批处理文件名 : RC\$SMF-4117 - 20241203-rcqx-FX259.lcb  
 样品瓶号 : 1-11  
 进样体积 : 10 μl      版本号: 6.115  
 分析时间 : 2024/12/03 12:41:05      实验者: xiexinhui  
 处理时间 (V2) : 2024/12/04 08:22:50 处理者: xiexinhui  
 仪器型号 : SHIMADZU LC-2050C(FX259)

## <色谱图>

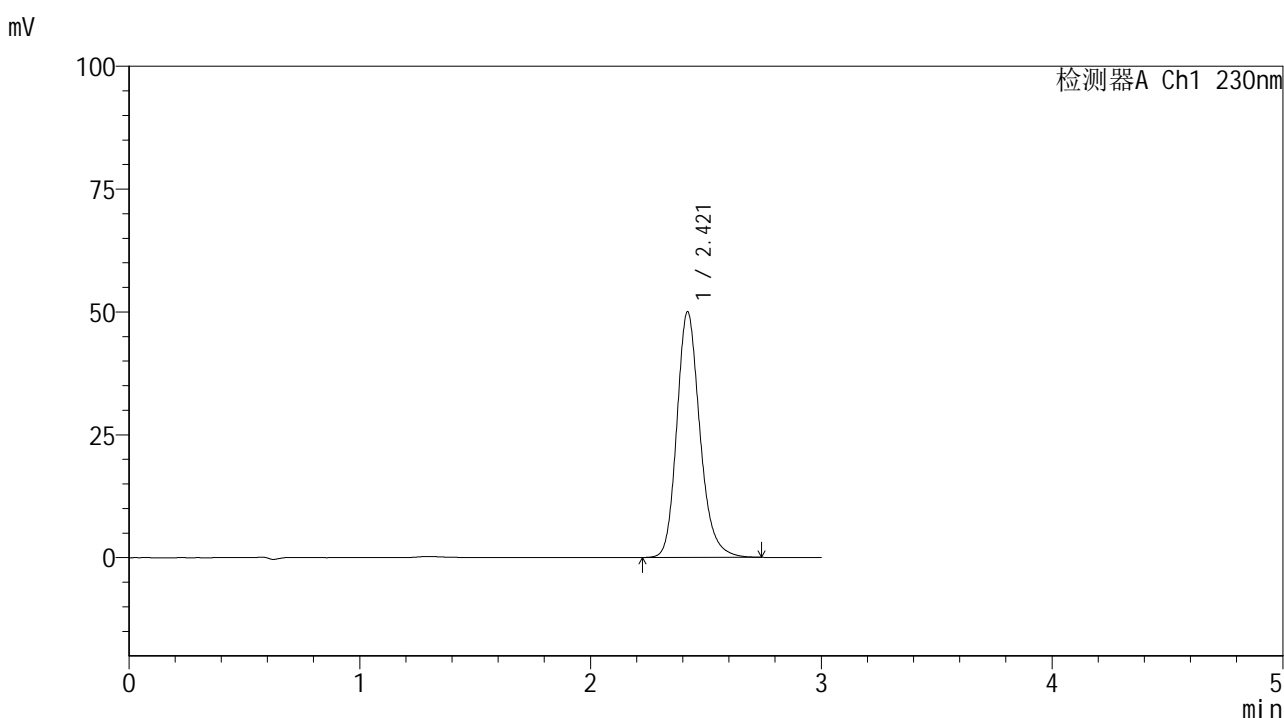

## <峰表>

检测器A Ch1 230nm

峰号	保留时间	面积	面积%	高度	理论塔板数(USP)	拖尾因子	分离度(USP)
1	2.421	347155	100.000	49999	2945	1.202	--
总计		347155	100.000	49999			

图14 替米沙坦片溶出曲线测定HPLC图谱<br>参比制剂-  
E43216批(20mg规格)-pH6.8介质-桨法-50转-10min-片2<br>供试品溶液-1

## &lt;样品信息&gt;

色谱柱 : XB-C18(50\*4.6mm,5 $\mu$ m) 流速: 1.0ml/min  
 柱温 : 30 $^{\circ}$ C 波长: 230nm  
 数据文件名 : RC\$SMF-4117 - 7-2/10-15-2 - cbzj-E43216p-rcqx-2-20mg-pH6.8jz-jf50z-p3-10min.lcd  
 方法文件名 : RC\$SMF-4117 - SMF-4117-rcqx-259.lcm  
 批处理文件名 : RC\$SMF-4117 - 20241203-rcqx-FX259.lcb  
 样品瓶号 : 1-20  
 进样体积 : 10  $\mu$ l 版本号: 6.115  
 分析时间 : 2024/12/03 12:44:28 实验者: xiexinhui  
 处理时间 (V2) : 2024/12/04 08:22:52 处理者: xiexinhui  
 仪器型号 : SHIMADZU LC-2050C(FX259)

## &lt;色谱图&gt;

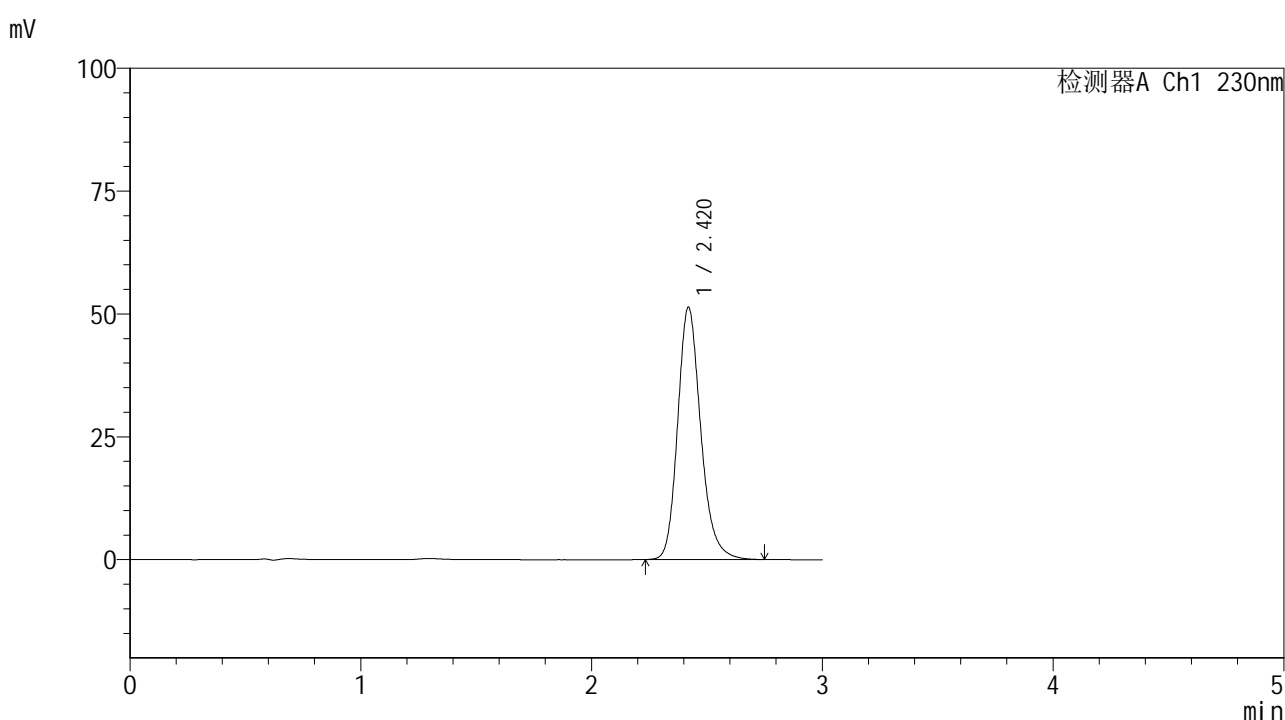

## &lt;峰表&gt;

检测器A Ch1 230nm

峰号	保留时间	面积	面积%	高度	理论塔板数(USP)	拖尾因子	分离度(USP)
1	2.420	356861	100.000	51326	2941	1.204	--
总计		356861	100.000	51326			

图15 替米沙坦片溶出曲线测定HPLC图谱<br>参比制剂-  
E43216批(20mg规格)-pH6.8介质-桨法-50转-10min-片3<br>供试品溶液-1



# SMF-4117

## <样品信息>

色谱柱 : XB-C18(50\*4.6mm,5μm)                      流速: 1.0ml/min  
 柱温 : 30°C    波长: 230nm  
 数据文件名 : RC\$SMF-4117 - 7-2/10-16-2 - cbzj-E43216p-rcqx-2-20mg-pH6.8jz-jf50z-p4-10min.lcd  
 方法文件名 : RC\$SMF-4117 - SMF-4117-rcqx-259.lcm  
 批处理文件名: RC\$SMF-4117 - 20241203-rcqx-FX259.lcb  
 样品瓶号 : 1-29  
 进样体积 : 10 μl    版本号: 6.115  
 分析时间 : 2024/12/03 12:47:50                              实验者: xiexinhui  
 处理时间 (V2) : 2024/12/04 08:22:55 处理者: xiexinhui  
 仪器型号 : SHIMADZU LC-2050C(FX259)

## <色谱图>

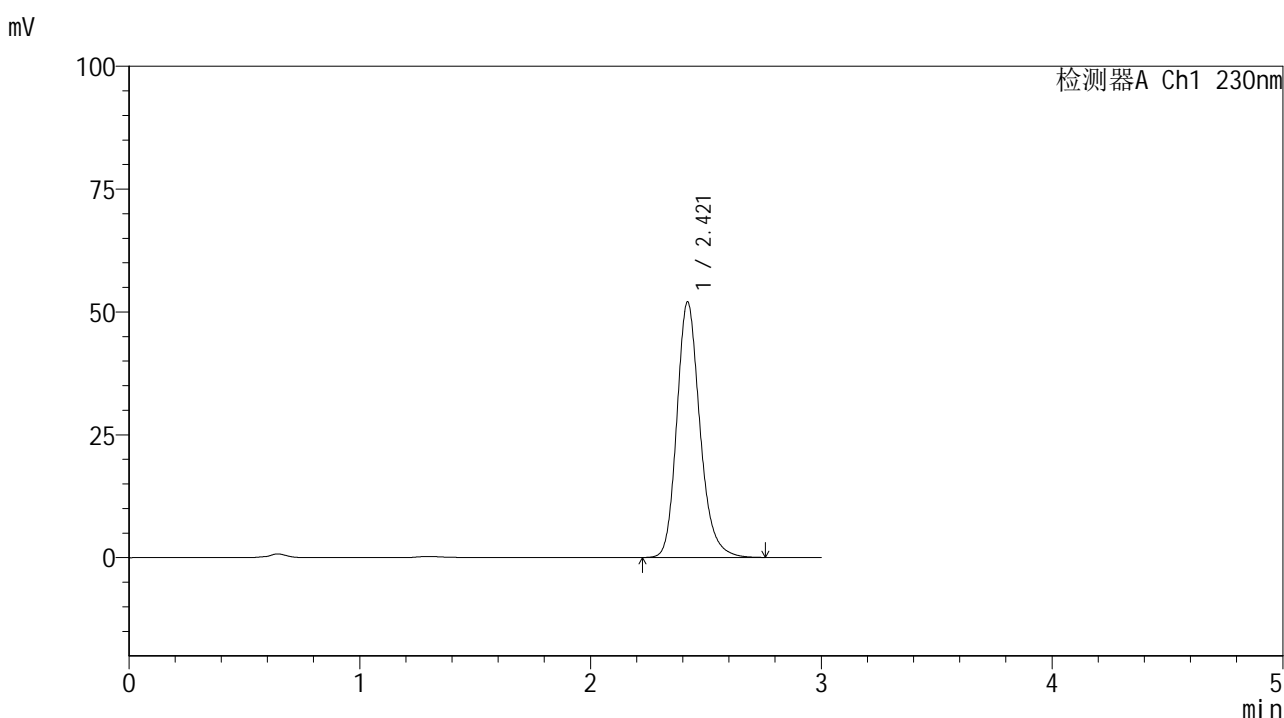

## <峰表>

检测器A Ch1 230nm

峰号	保留时间	面积	面积%	高度	理论塔板数(USP)	拖尾因子	分离度(USP)
1	2.421	361877	100.000	52008	2937	1.204	--
总计		361877	100.000	52008			

图16 替米沙坦片溶出曲线测定HPLC图谱<br>参比制剂-  
E43216批(20mg规格)-pH6.8介质-桨法-50转-10min-片4<br>供试品溶液-1



# SMF-4117

## <样品信息>

色谱柱 : XB-C18(50\*4.6mm,5μm)      流速: 1.0ml/min  
 柱温 : 30°C      波长: 230nm  
 数据文件名 : RC\$SMF-4117 - 7-2/10-17-2 - cbzj-E43216p-rcqx-2-20mg-pH6.8jz-jf50z-p5-10min.lcd  
 方法文件名 : RC\$SMF-4117 - SMF-4117-rcqx-259.lcm  
 批处理文件名 : RC\$SMF-4117 - 20241203-rcqx-FX259.lcb  
 样品瓶号 : 1-38  
 进样体积 : 10 μl      版本号: 6.115  
 分析时间 : 2024/12/03 12:51:12      实验者: xiexinhui  
 处理时间 (V2) : 2024/12/04 08:22:57 处理者: xiexinhui  
 仪器型号 : SHIMADZU LC-2050C(FX259)

## <色谱图>

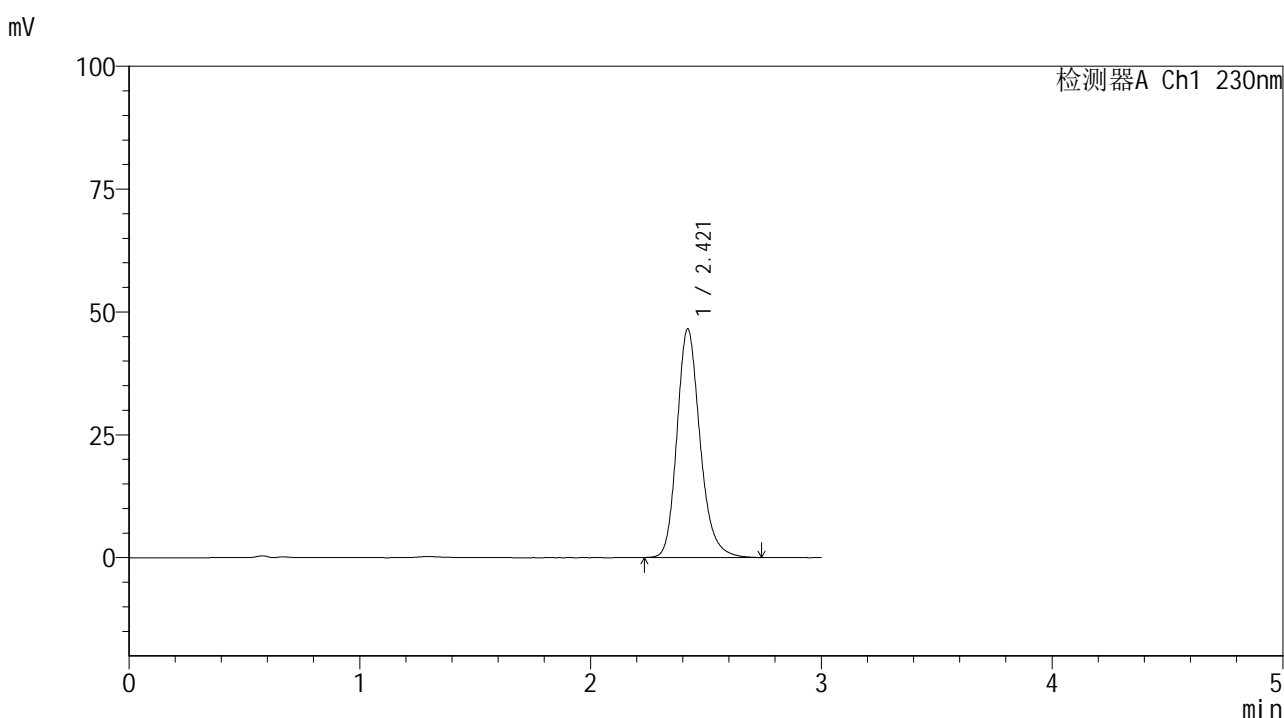

## <峰表>

检测器A Ch1 230nm

峰号	保留时间	面积	面积%	高度	理论塔板数(USP)	拖尾因子	分离度(USP)
1	2.421	323350	100.000	46539	2944	1.205	--
总计		323350	100.000	46539			

图17 替米沙坦片溶出曲线测定HPLC图谱<br>参比制剂-  
E43216批(20mg规格)-pH6.8介质-桨法-50转-10min-片5<br>供试品溶液-1



# SMF-4117

## <样品信息>

色谱柱 : XB-C18(50\*4.6mm,5μm)                      流速: 1.0ml/min  
 柱温 : 30°C    波长: 230nm  
 数据文件名 : RC\$SMF-4117 - 7-2/10-18-2 - cbzj-E43216p-rcqx-2-20mg-pH6.8jz-jf50z-p6-10min.lcd  
 方法文件名 : RC\$SMF-4117 - SMF-4117-rcqx-259.lcm  
 批处理文件名: RC\$SMF-4117 - 20241203-rcqx-FX259.lcb  
 样品瓶号 : 1-47  
 进样体积 : 10 μl    版本号: 6.115  
 分析时间 : 2024/12/03 12:54:34                              实验者: xiexinhui  
 处理时间 (V2) : 2024/12/04 08:23:00 处理者: xiexinhui  
 仪器型号 : SHIMADZU LC-2050C(FX259)

## <色谱图>

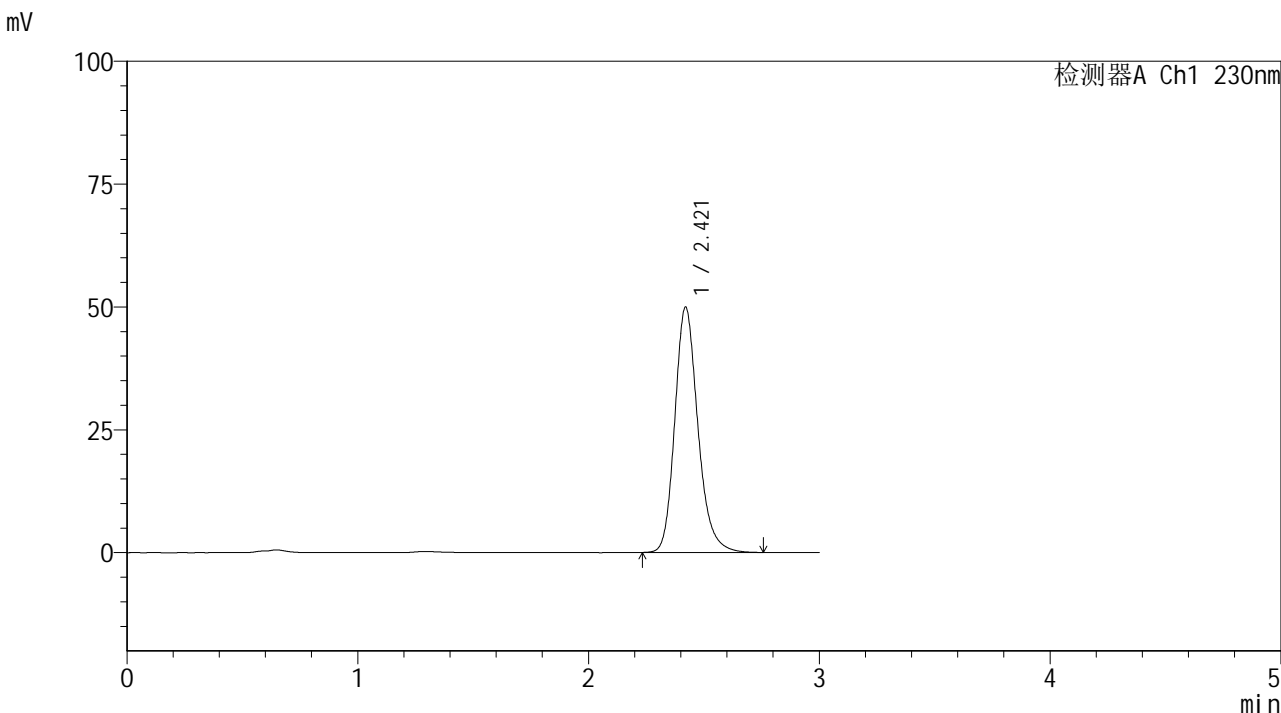

## <峰表>

检测器A Ch1 230nm

峰号	保留时间	面积	面积%	高度	理论塔板数(USP)	拖尾因子	分离度(USP)
1	2.421	347168	100.000	49945	2942	1.205	--
总计		347168	100.000	49945			

图18 替米沙坦片溶出曲线测定HPLC图谱<br>参比制剂-  
E43216批(20mg规格)-pH6.8介质-桨法-50转-10min-片6<br>供试品溶液-1



# SMF-4117

## <样品信息>

色谱柱 : XB-C18(50\*4.6mm,5μm)                      流速: 1.0ml/min  
 柱温 : 30°C    波长: 230nm  
 数据文件名 : RC\$SMF-4117 - 7-2/10-19-2 - cbzj-E43216p-rcqx-2-20mg-pH6.8jz-jf50z-p1-15min.lcd  
 方法文件名 : RC\$SMF-4117 - SMF-4117-rcqx-259.lcm  
 批处理文件名: RC\$SMF-4117 - 20241203-rcqx-FX259.lcb  
 样品瓶号 : 1-3  
 进样体积 : 10 μl    版本号: 6.115  
 分析时间 : 2024/12/03 12:57:56                      实验者: xiexinhui  
 处理时间 (V2) : 2024/12/04 08:23:02 处理者: xiexinhui  
 仪器型号 : SHIMADZU LC-2050C(FX259)

## <色谱图>

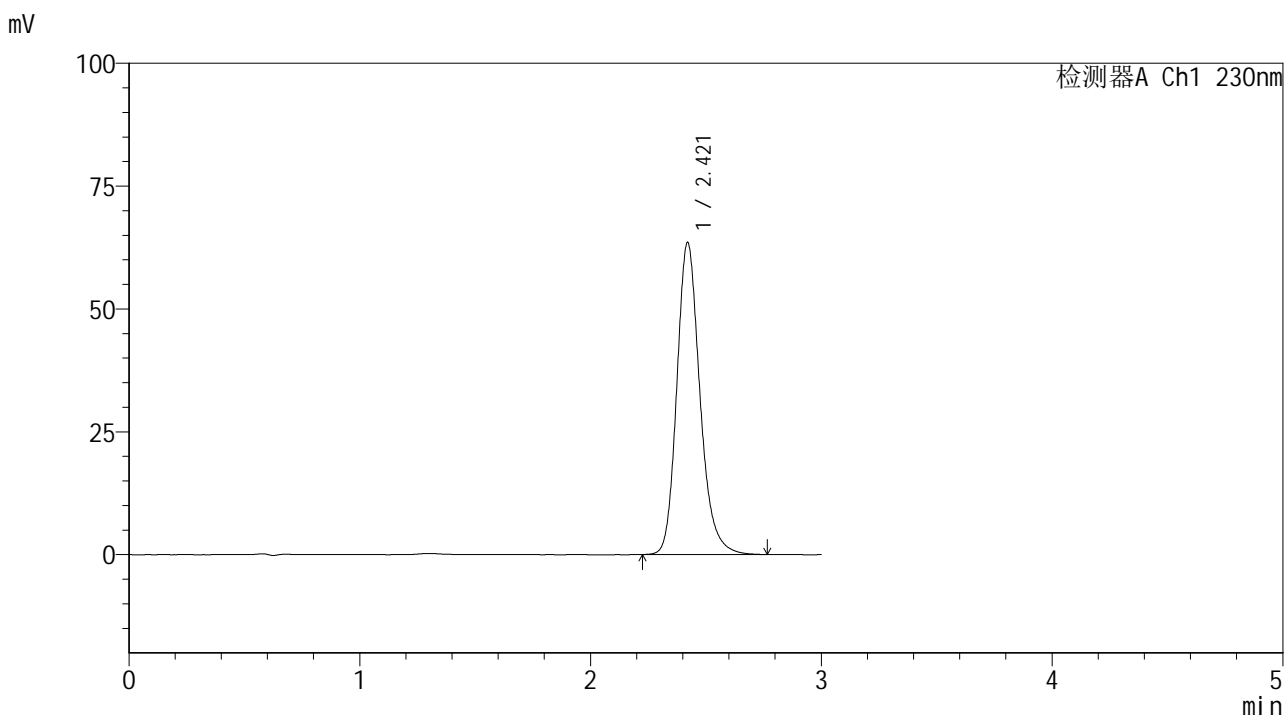

## <峰表>

检测器A Ch1 230nm

峰号	保留时间	面积	面积%	高度	理论塔板数(USP)	拖尾因子	分离度(USP)
1	2.421	441824	100.000	63510	2939	1.205	--
总计		441824	100.000	63510			

图19 替米沙坦片溶出曲线测定HPLC图谱<br>参比制剂-  
E43216批(20mg规格)-pH6.8介质-桨法-50转-15min-片1<br>供试品溶液-1



# SMF-4117

## <样品信息>

色谱柱 : XB-C18(50\*4.6mm,5μm)                      流速: 1.0ml/min  
 柱温 : 30°C    波长: 230nm  
 数据文件名 : RC\$SMF-4117 - 7-2/10-20-2 - cbzj-E43216p-rcqx-2-20mg-pH6.8jz-jf50z-p2-15min.lcd  
 方法文件名 : RC\$SMF-4117 - SMF-4117-rcqx-259.lcm  
 批处理文件名: RC\$SMF-4117 - 20241203-rcqx-FX259.lcb  
 样品瓶号 : 1-12  
 进样体积 : 10 μl    版本号: 6.115  
 分析时间 : 2024/12/03 13:01:18                      实验者: xiexinhui  
 处理时间 (V2) : 2024/12/04 08:23:05 处理者: xiexinhui  
 仪器型号 : SHIMADZU LC-2050C(FX259)

## <色谱图>

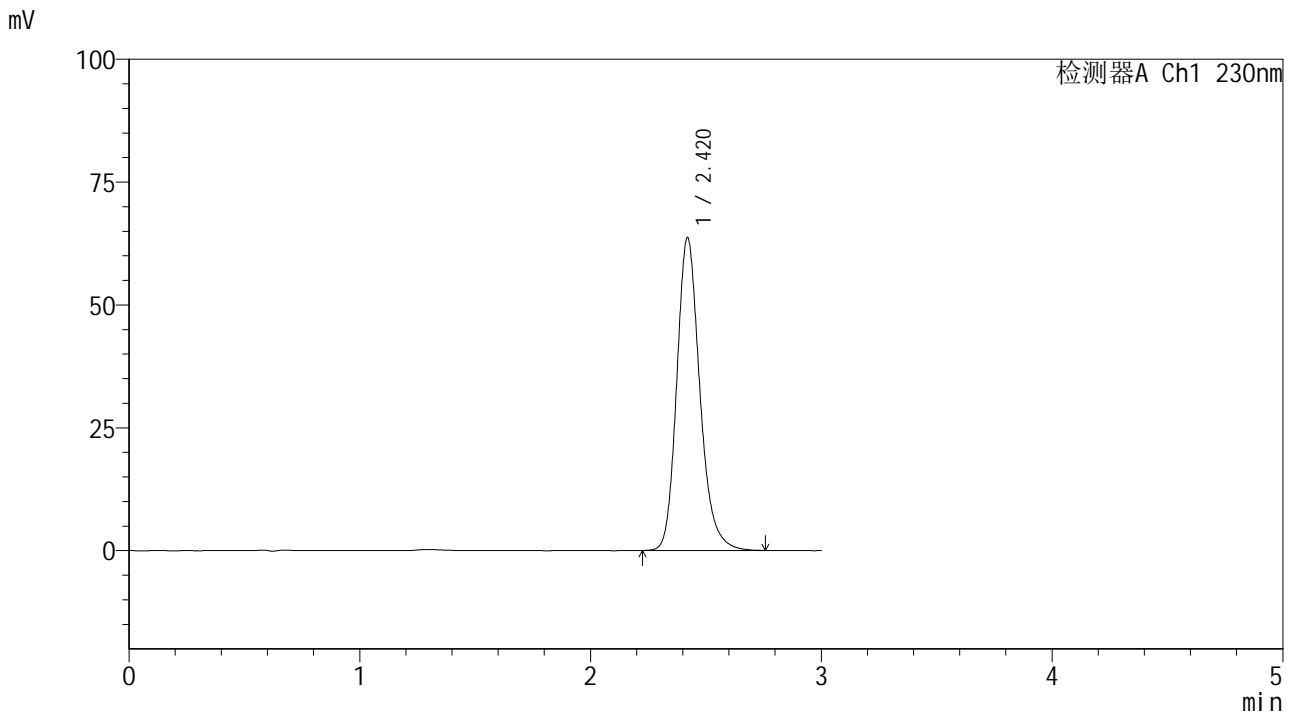

## <峰表>

检测器A Ch1 230nm

峰号	保留时间	面积	面积%	高度	理论塔板数(USP)	拖尾因子	分离度(USP)
1	2.420	442633	100.000	63644	2938	1.205	--
总计		442633	100.000	63644			

图20 替米沙坦片溶出曲线测定HPLC图谱<br>参比制剂-  
E43216批(20mg规格)-pH6.8介质-桨法-50转-15min-片2<br>供试品溶液-1



# SMF-4117

## <样品信息>

色谱柱 : XB-C18(50\*4.6mm,5μm)                      流速: 1.0ml/min  
 柱温 : 30°C    波长: 230nm  
 数据文件名 : RC\$SMF-4117 - 7-2/10-21-2 - cbzj-E43216p-rcqx-2-20mg-pH6.8jz-jf50z-p3-15min.lcd  
 方法文件名 : RC\$SMF-4117 - SMF-4117-rcqx-259.lcm  
 批处理文件名: RC\$SMF-4117 - 20241203-rcqx-FX259.lcb  
 样品瓶号 : 1-21  
 进样体积 : 10 μl    版本号: 6.115  
 分析时间 : 2024/12/03 13:04:40                              实验者: xiexinhui  
 处理时间 (V2) : 2024/12/04 08:23:07 处理者: xiexinhui  
 仪器型号 : SHIMADZU LC-2050C(FX259)

## <色谱图>

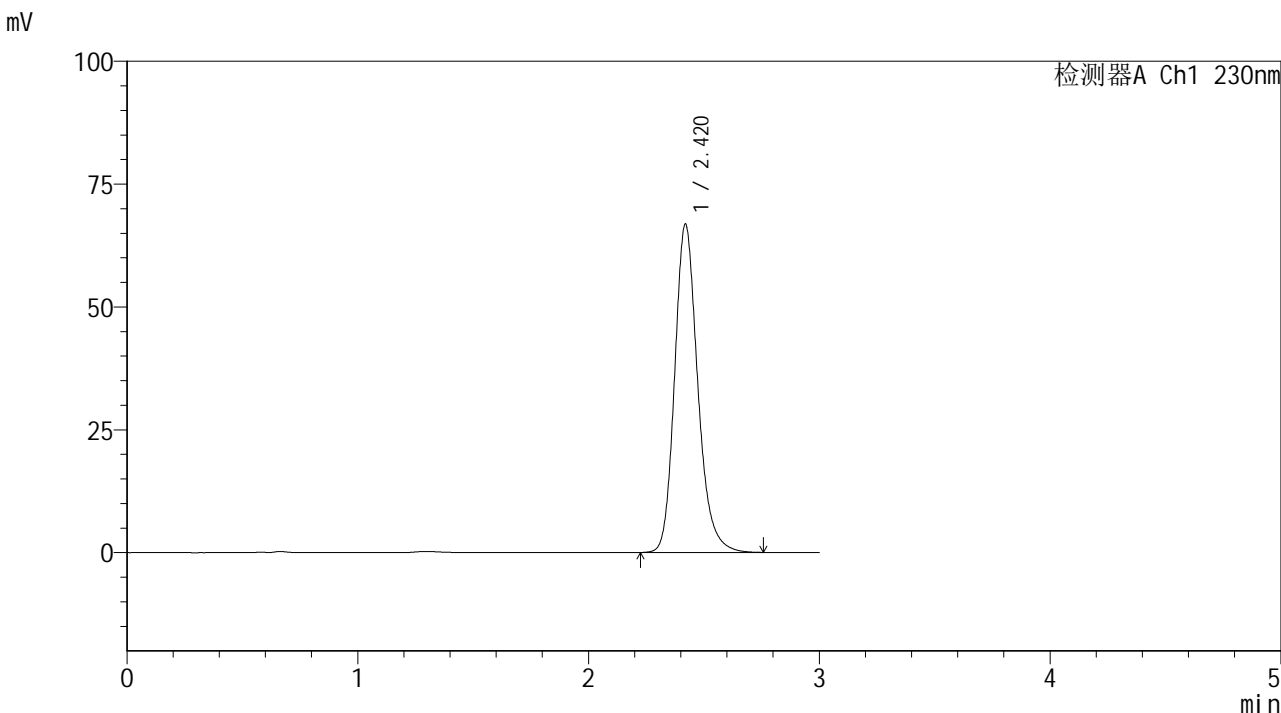

## <峰表>

检测器A Ch1 230nm

峰号	保留时间	面积	面积%	高度	理论塔板数(USP)	拖尾因子	分离度(USP)
1	2.420	464757	100.000	66791	2938	1.204	--
总计		464757	100.000	66791			

图21 替米沙坦片溶出曲线测定HPLC图谱<br>参比制剂-  
E43216批(20mg规格)-pH6.8介质-桨法-50转-15min-片3<br>供试品溶液-1



# SMF-4117

## <样品信息>

色谱柱 : XB-C18(50\*4.6mm,5μm)                      流速: 1.0ml/min  
 柱温 : 30°C    波长: 230nm  
 数据文件名 : RC\$SMF-4117 - 7-2/10-22-2 - cbzj-E43216p-rcqx-2-20mg-pH6.8jz-jf50z-p4-15min.lcd  
 方法文件名 : RC\$SMF-4117 - SMF-4117-rcqx-259.lcm  
 批处理文件名: RC\$SMF-4117 - 20241203-rcqx-FX259.lcb  
 样品瓶号 : 1-30  
 进样体积 : 10 μl    版本号: 6.115  
 分析时间 : 2024/12/03 13:08:03                              实验者: xiexinhui  
 处理时间 (V2) : 2024/12/04 08:23:09 处理者: xiexinhui  
 仪器型号 : SHIMADZU LC-2050C(FX259)

## <色谱图>

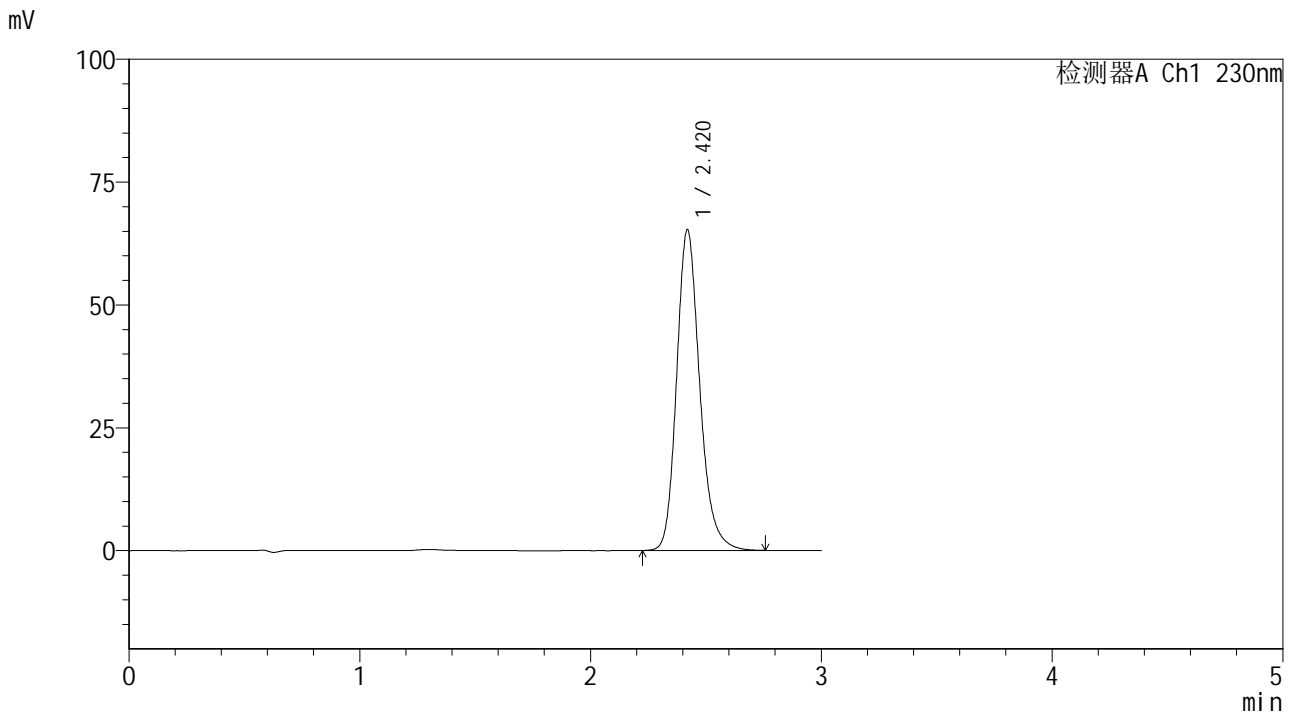

## <峰表>

检测器A Ch1 230nm

峰号	保留时间	面积	面积%	高度	理论塔板数(USP)	拖尾因子	分离度(USP)
1	2.420	454061	100.000	65251	2940	1.205	--
总计		454061	100.000	65251			

图22 替米沙坦片溶出曲线测定HPLC图谱<br>参比制剂-  
E43216批(20mg规格)-pH6.8介质-桨法-50转-15min-片4<br>供试品溶液-1



# SMF-4117

## <样品信息>

色谱柱 : XB-C18(50\*4.6mm,5μm)                      流速: 1.0ml/min  
 柱温 : 30°C    波长: 230nm  
 数据文件名 : RC\$SMF-4117 - 7-2/10-23-2 - cbzj-E43216p-rcqx-2-20mg-pH6.8jz-jf50z-p5-15min.lcd  
 方法文件名 : RC\$SMF-4117 - SMF-4117-rcqx-259.lcm  
 批处理文件名: RC\$SMF-4117 - 20241203-rcqx-FX259.lcb  
 样品瓶号 : 1-39  
 进样体积 : 10 μl    版本号: 6.115  
 分析时间 : 2024/12/03 13:11:25                      实验者: xiexinhui  
 处理时间 (V2) : 2024/12/04 08:23:12 处理者: xiexinhui  
 仪器型号 : SHIMADZU LC-2050C(FX259)

## <色谱图>

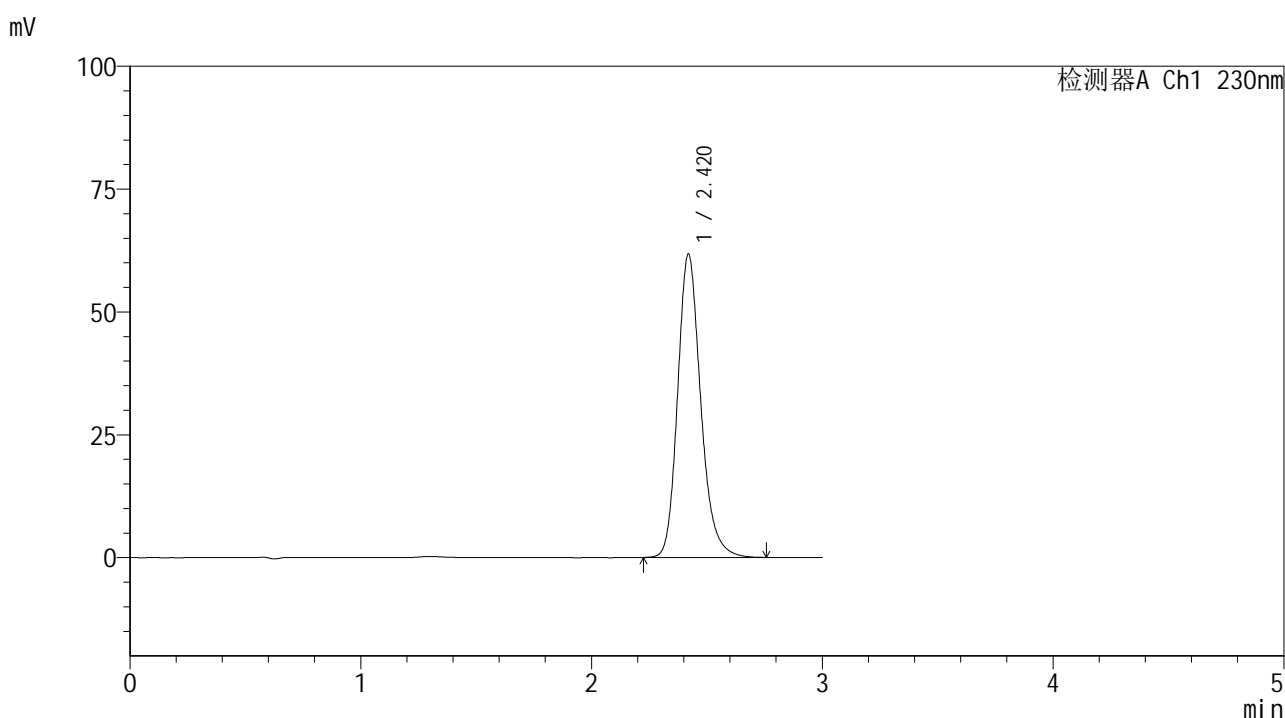

## <峰表>

检测器A Ch1 230nm

峰号	保留时间	面积	面积%	高度	理论塔板数(USP)	拖尾因子	分离度(USP)
1	2.420	429381	100.000	61707	2938	1.204	--
总计		429381	100.000	61707			

图23 替米沙坦片溶出曲线测定HPLC图谱<br>参比制剂-  
E43216批(20mg规格)-pH6.8介质-桨法-50转-15min-片5<br>供试品溶液-1



# SMF-4117

## <样品信息>

色谱柱 : XB-C18(50\*4.6mm,5μm)                      流速: 1.0ml/min  
 柱温 : 30°C    波长: 230nm  
 数据文件名 : RC\$SMF-4117 - 7-2/10-24-2 - cbzj-E43216p-rcqx-2-20mg-pH6.8jz-jf50z-p6-15min.lcd  
 方法文件名 : RC\$SMF-4117 - SMF-4117-rcqx-259.lcm  
 批处理文件名: RC\$SMF-4117 - 20241203-rcqx-FX259.lcb  
 样品瓶号 : 1-48  
 进样体积 : 10 μl    版本号: 6.115  
 分析时间 : 2024/12/03 13:14:47                      实验者: xiexinhui  
 处理时间 (V2) : 2024/12/04 08:23:14 处理者: xiexinhui  
 仪器型号 : SHIMADZU LC-2050C(FX259)

## <色谱图>

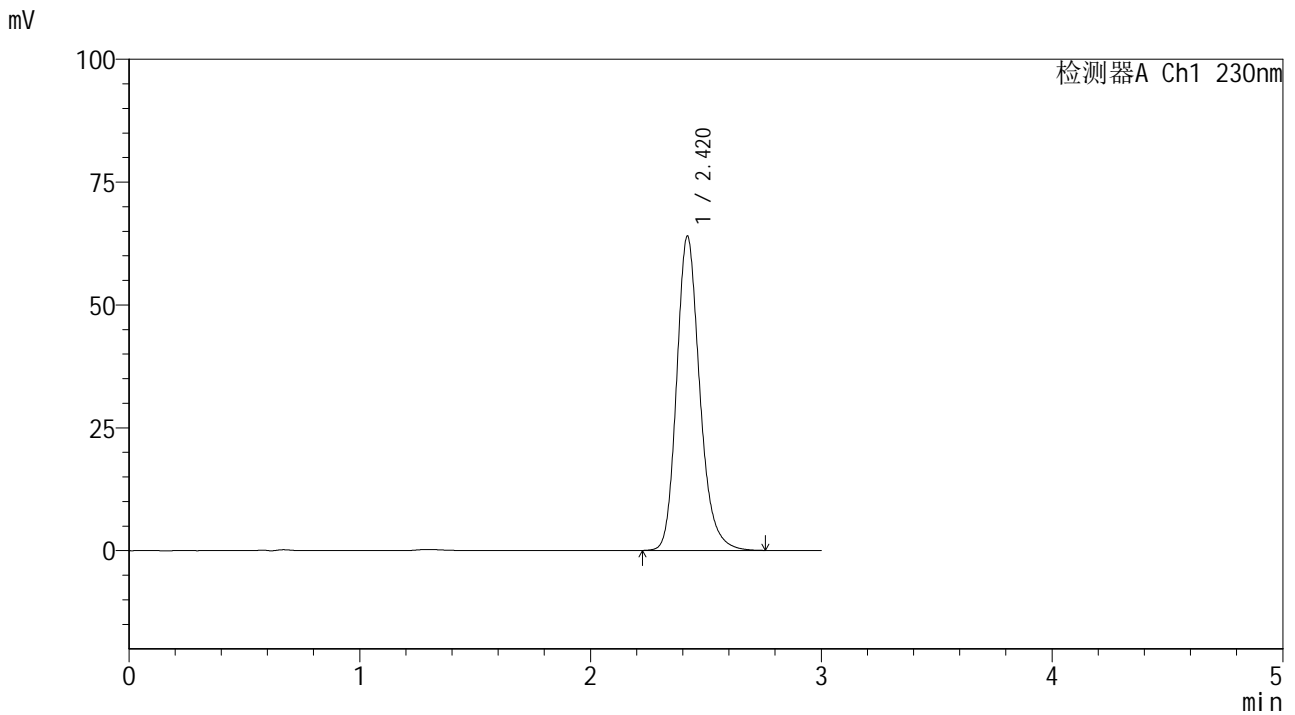

## <峰表>

检测器A Ch1 230nm

峰号	保留时间	面积	面积%	高度	理论塔板数(USP)	拖尾因子	分离度(USP)
1	2.420	445018	100.000	63922	2937	1.206	--
总计		445018	100.000	63922			

图24 替米沙坦片溶出曲线测定HPLC图谱<br>参比制剂-  
E43216批(20mg规格)-pH6.8介质-桨法-50转-15min-片6<br>供试品溶液-1



# SMF-4117

## <样品信息>

色谱柱 : XB-C18(50\*4.6mm,5μm)                      流速: 1.0ml/min  
 柱温 : 30°C    波长: 230nm  
 数据文件名 : RC\$SMF-4117 - 7-2/10-25-2 - cbzj-E43216p-rcqx-2-20mg-pH6.8jz-jf50z-p1-20min.lcd  
 方法文件名 : RC\$SMF-4117 - SMF-4117-rcqx-259.lcm  
 批处理文件名: RC\$SMF-4117 - 20241203-rcqx-FX259.lcb  
 样品瓶号 : 1-4  
 进样体积 : 10 μl    版本号: 6.115  
 分析时间 : 2024/12/03 13:18:08                      实验者: xiexinhui  
 处理时间 (V2) : 2024/12/04 08:23:17 处理者: xiexinhui  
 仪器型号 : SHIMADZU LC-2050C(FX259)

## <色谱图>

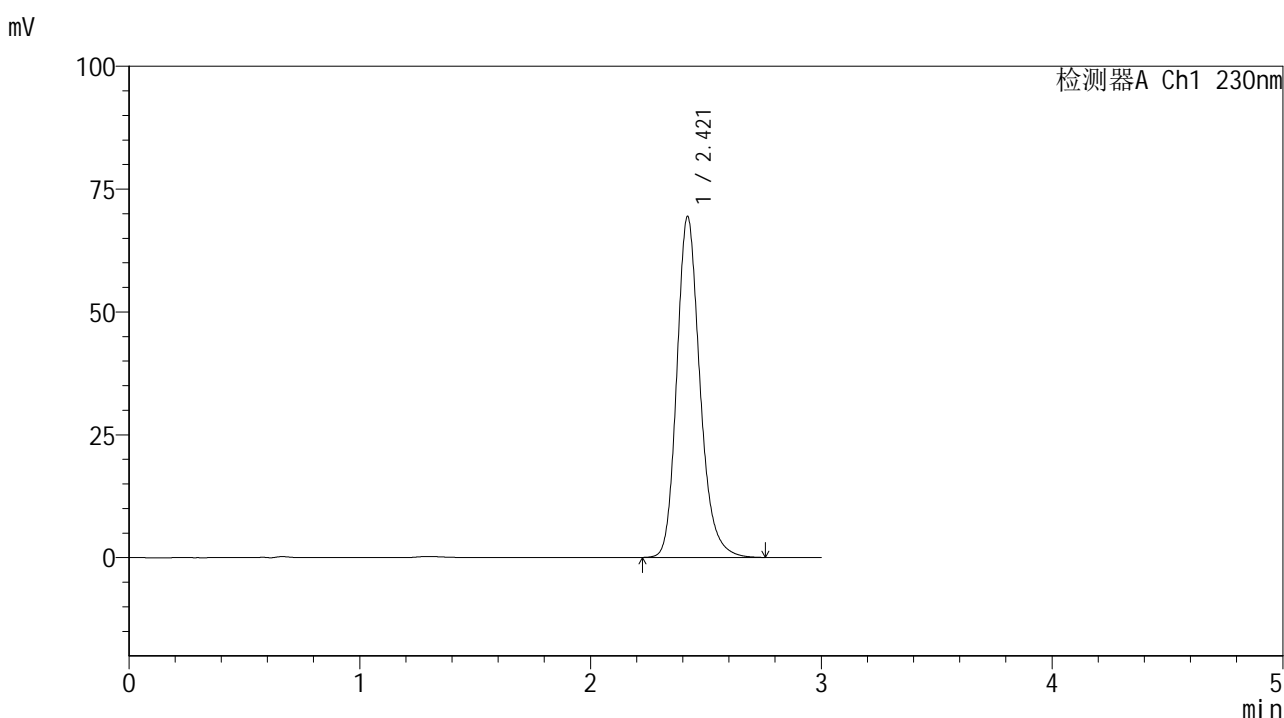

## <峰表>

检测器A Ch1 230nm

峰号	保留时间	面积	面积%	高度	理论塔板数(USP)	拖尾因子	分离度(USP)
1	2.421	482878	100.000	69395	2937	1.205	--
总计		482878	100.000	69395			

图25 替米沙坦片溶出曲线测定HPLC图谱<br>参比制剂-  
E43216批(20mg规格)-pH6.8介质-桨法-50转-20min-片1<br>供试品溶液-1



# SMF-4117

## <样品信息>

色谱柱 : XB-C18(50\*4.6mm,5μm)                      流速: 1.0ml/min  
 柱温 : 30°C    波长: 230nm  
 数据文件名 : RC\$SMF-4117 - 7-2/10-26-2 - cbzj-E43216p-rcqx-2-20mg-pH6.8jz-jf50z-p2-20min.lcd  
 方法文件名 : RC\$SMF-4117 - SMF-4117-rcqx-259.lcm  
 批处理文件名: RC\$SMF-4117 - 20241203-rcqx-FX259.lcb  
 样品瓶号 : 1-13  
 进样体积 : 10 μl    版本号: 6.115  
 分析时间 : 2024/12/03 13:21:30                              实验者: xiexinhui  
 处理时间 (V2) : 2024/12/04 08:23:20 处理者: xiexinhui  
 仪器型号 : SHIMADZU LC-2050C(FX259)

## <色谱图>

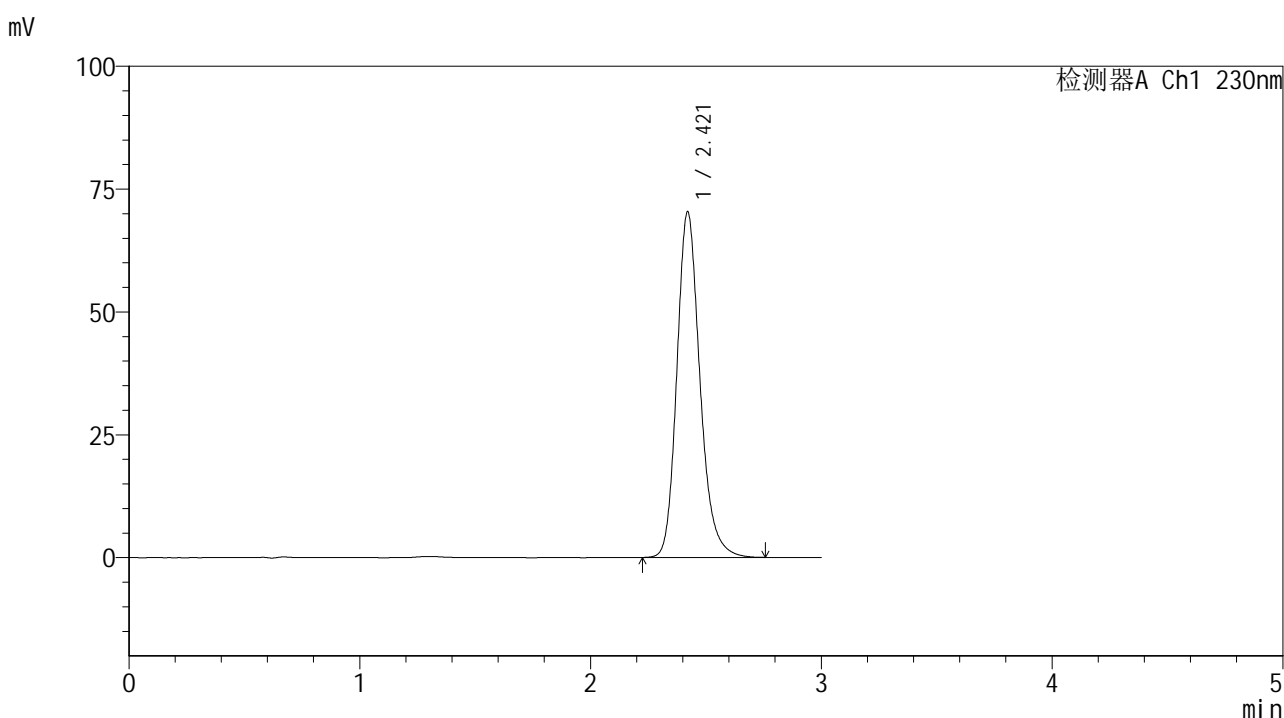

## <峰表>

检测器A Ch1 230nm

峰号	保留时间	面积	面积%	高度	理论塔板数(USP)	拖尾因子	分离度(USP)
1	2.421	488760	100.000	70343	2943	1.204	--
总计		488760	100.000	70343			

图26 替米沙坦片溶出曲线测定HPLC图谱<br>参比制剂-  
E43216批(20mg规格)-pH6.8介质-桨法-50转-20min-片2<br>供试品溶液-1

## &lt;样品信息&gt;

色谱柱 : XB-C18(50\*4.6mm,5 $\mu$ m) 流速: 1.0ml/min  
 柱温 : 30 $^{\circ}$ C 波长: 230nm  
 数据文件名 : RC\$SMF-4117 - 7-2/10-27-2 - cbzj-E43216p-rcqx-2-20mg-pH6.8jz-jf50z-p3-20min.lcd  
 方法文件名 : RC\$SMF-4117 - SMF-4117-rcqx-259.lcm  
 批处理文件名 : RC\$SMF-4117 - 20241203-rcqx-FX259.lcb  
 样品瓶号 : 1-22  
 进样体积 : 10  $\mu$ l 版本号: 6.115  
 分析时间 : 2024/12/03 13:24:52 实验者: xiexinhui  
 处理时间 (V2) : 2024/12/04 08:23:22 处理者: xiexinhui  
 仪器型号 : SHIMADZU LC-2050C(FX259)

## &lt;色谱图&gt;

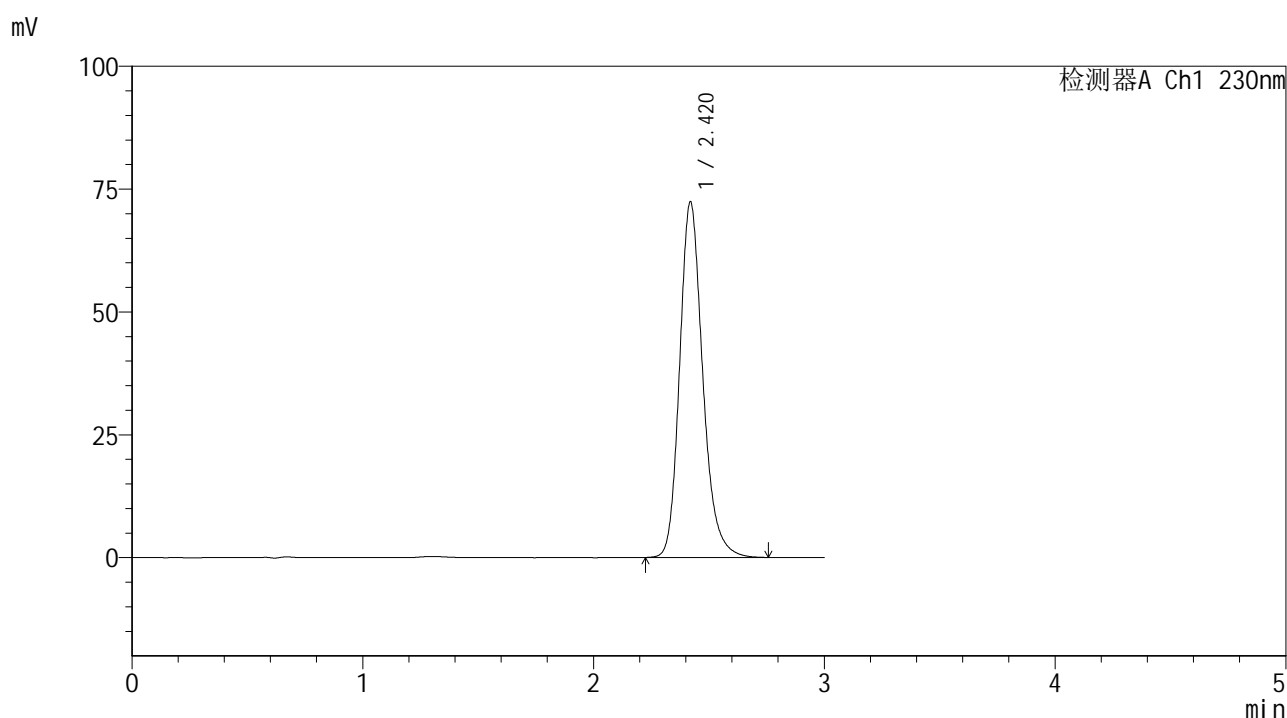

## &lt;峰表&gt;

检测器A Ch1 230nm

峰号	保留时间	面积	面积%	高度	理论塔板数(USP)	拖尾因子	分离度(USP)
1	2.420	503379	100.000	72328	2938	1.205	--
总计		503379	100.000	72328			

图27 替米沙坦片溶出曲线测定HPLC图谱<br>参比制剂-  
E43216批(20mg规格)-pH6.8介质-桨法-50转-20min-片3<br>供试品溶液-1



# SMF-4117

## <样品信息>

色谱柱 : XB-C18(50\*4.6mm,5μm)      流速: 1.0ml/min  
 柱温 : 30°C      波长: 230nm  
 数据文件名 : RC\$SMF-4117 - 7-2/10-28-2 - cbzj-E43216p-rcqx-2-20mg-pH6.8jz-jf50z-p4-20min.lcd  
 方法文件名 : RC\$SMF-4117 - SMF-4117-rcqx-259.lcm  
 批处理文件名 : RC\$SMF-4117 - 20241203-rcqx-FX259.lcb  
 样品瓶号 : 1-31  
 进样体积 : 10 μl      版本号: 6.115  
 分析时间 : 2024/12/03 13:28:14      实验者: xiexinhui  
 处理时间 (V2) : 2024/12/04 08:23:25 处理者: xiexinhui  
 仪器型号 : SHIMADZU LC-2050C(FX259)

## <色谱图>

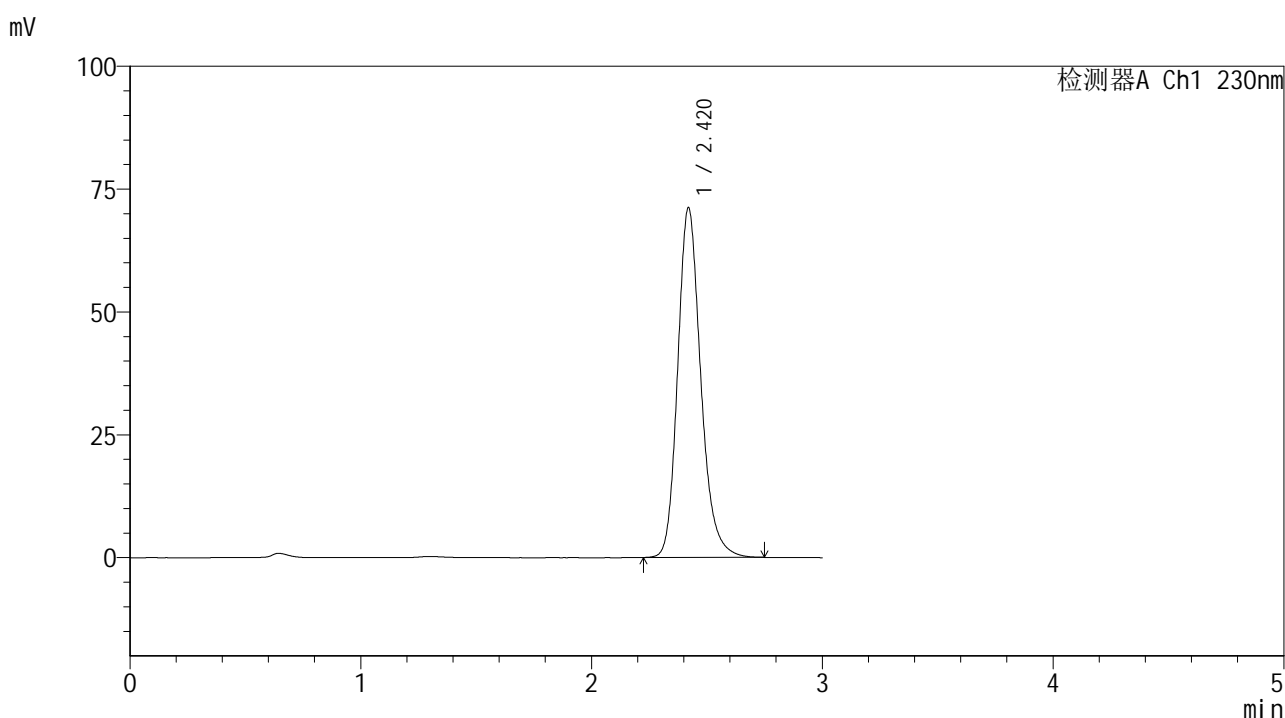

## <峰表>

检测器A Ch1 230nm

峰号	保留时间	面积	面积%	高度	理论塔板数(USP)	拖尾因子	分离度(USP)
1	2.420	494487	100.000	71139	2944	1.204	--
总计		494487	100.000	71139			

图28 替米沙坦片溶出曲线测定HPLC图谱<br>参比制剂-  
E43216批(20mg规格)-pH6.8介质-桨法-50转-20min-片4<br>供试品溶液-1



# SMF-4117

## <样品信息>

色谱柱 : XB-C18(50\*4.6mm,5μm)                      流速: 1.0ml/min  
 柱温 : 30°C    波长: 230nm  
 数据文件名 : RC\$SMF-4117 - 7-2/10-29-2 - cbzj-E43216p-rcqx-2-20mg-pH6.8jz-jf50z-p5-20min.lcd  
 方法文件名 : RC\$SMF-4117 - SMF-4117-rcqx-259.lcm  
 批处理文件名: RC\$SMF-4117 - 20241203-rcqx-FX259.lcb  
 样品瓶号 : 1-40  
 进样体积 : 10 μl    版本号: 6.115  
 分析时间 : 2024/12/03 13:31:37                      实验者: xiexinhui  
 处理时间 (V2) : 2024/12/04 08:23:28 处理者: xiexinhui  
 仪器型号 : SHIMADZU LC-2050C(FX259)

## <色谱图>

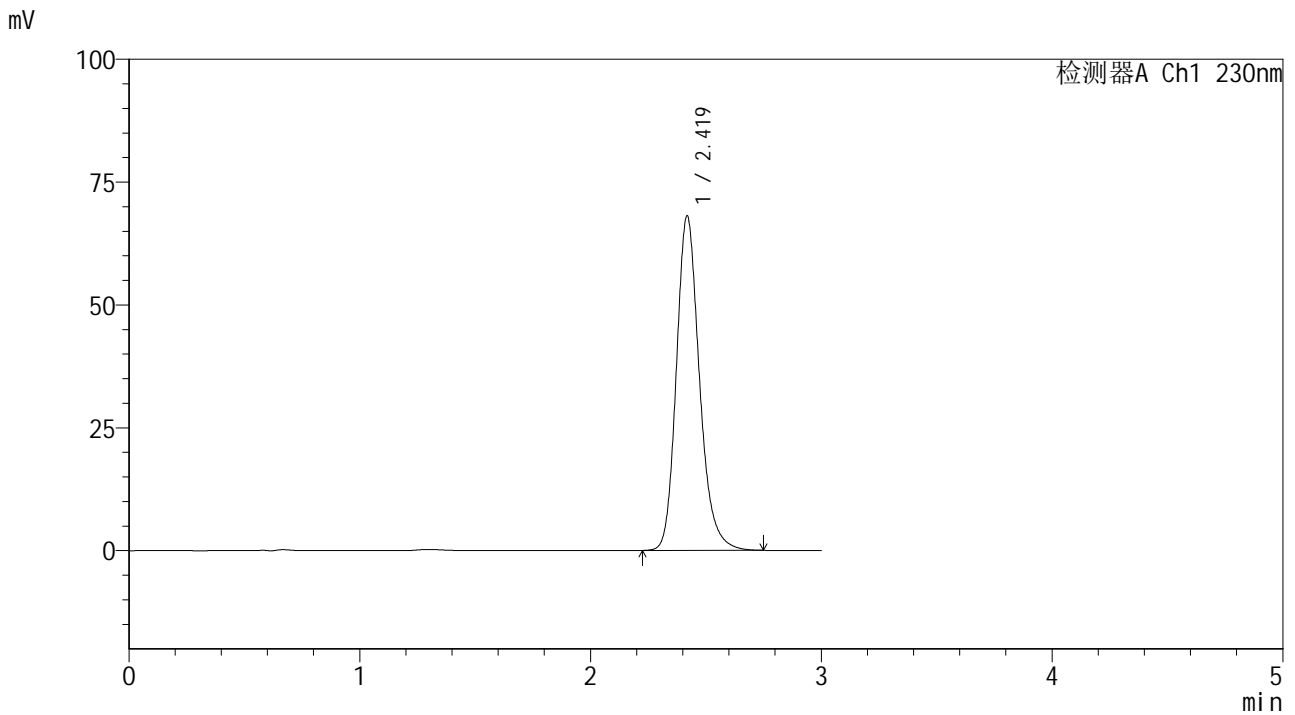

## <峰表>

检测器A Ch1 230nm

峰号	保留时间	面积	面积%	高度	理论塔板数(USP)	拖尾因子	分离度(USP)
1	2.419	473524	100.000	67934	2933	1.207	--
总计		473524	100.000	67934			

图29 替米沙坦片溶出曲线测定HPLC图谱<br>参比制剂-  
E43216批(20mg规格)-pH6.8介质-桨法-50转-20min-片5<br>供试品溶液-1



# SMF-4117

## <样品信息>

色谱柱 : XB-C18(50\*4.6mm,5μm)                      流速: 1.0ml/min  
 柱温 : 30°C    波长: 230nm  
 数据文件名 : RC\$SMF-4117 - 7-2/10-30-2 - cbzj-E43216p-rcqx-2-20mg-pH6.8jz-jf50z-p6-20min.lcd  
 方法文件名 : RC\$SMF-4117 - SMF-4117-rcqx-259.lcm  
 批处理文件名: RC\$SMF-4117 - 20241203-rcqx-FX259.lcb  
 样品瓶号 : 1-49  
 进样体积 : 10 μl    版本号: 6.115  
 分析时间 : 2024/12/03 13:34:58                              实验者: xiexinhui  
 处理时间 (V2) : 2024/12/04 08:23:30 处理者: xiexinhui  
 仪器型号 : SHIMADZU LC-2050C(FX259)

## <色谱图>

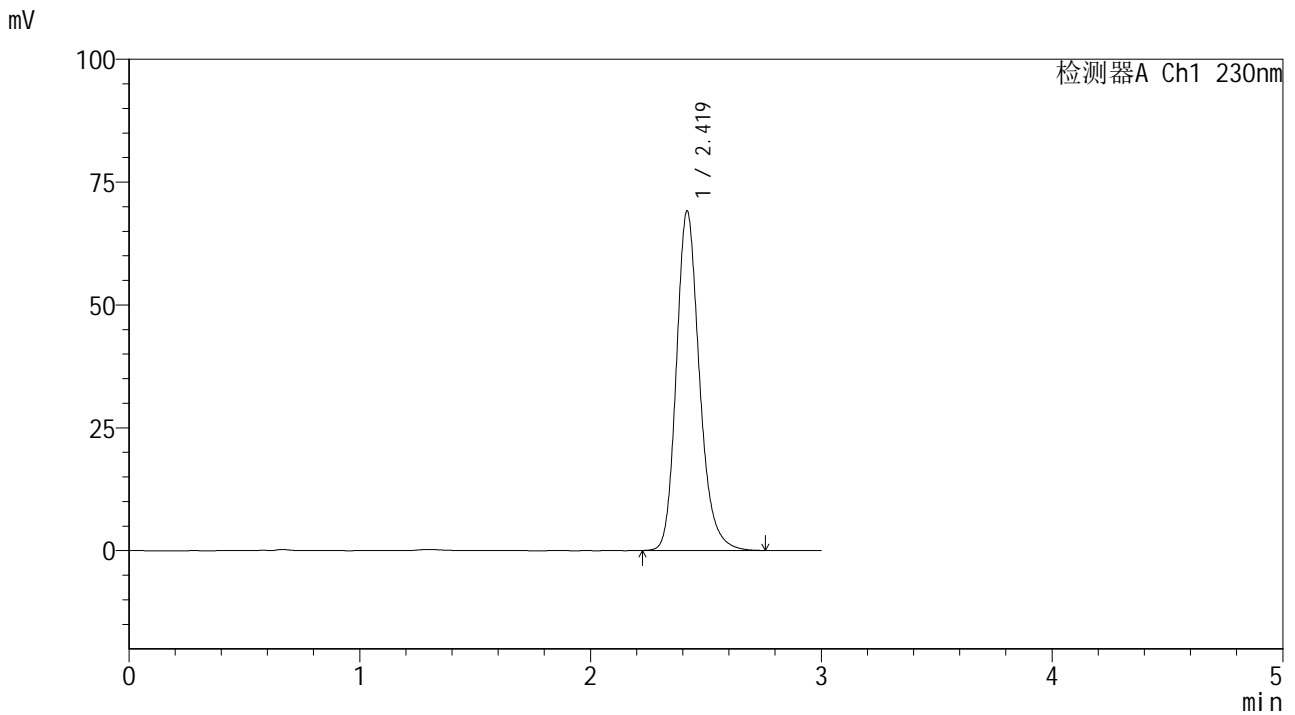

## <峰表>

检测器A Ch1 230nm

峰号	保留时间	面积	面积%	高度	理论塔板数(USP)	拖尾因子	分离度(USP)
1	2.419	480458	100.000	68950	2937	1.206	--
总计		480458	100.000	68950			

图30 替米沙坦片溶出曲线测定HPLC图谱<br>参比制剂-  
E43216批(20mg规格)-pH6.8介质-桨法-50转-20min-片6<br>供试品溶液-1



# SMF-4117

## <样品信息>

色谱柱 : XB-C18(50\*4.6mm,5μm)                      流速: 1.0ml/min  
 柱温 : 30°C    波长: 230nm  
 数据文件名 : RC\$SMF-4117 - 7-2/10-31-2 - cbzj-E43216p-rcqx-2-20mg-pH6.8jz-jf50z-p1-30min.lcd  
 方法文件名 : RC\$SMF-4117 - SMF-4117-rcqx-259.lcm  
 批处理文件名: RC\$SMF-4117 - 20241203-rcqx-FX259.lcb  
 样品瓶号 : 1-5  
 进样体积 : 10 μl    版本号: 6.115  
 分析时间 : 2024/12/03 13:38:21                      实验者: xiexinhui  
 处理时间 (V2) : 2024/12/04 08:23:32 处理者: xiexinhui  
 仪器型号 : SHIMADZU LC-2050C(FX259)

## <色谱图>

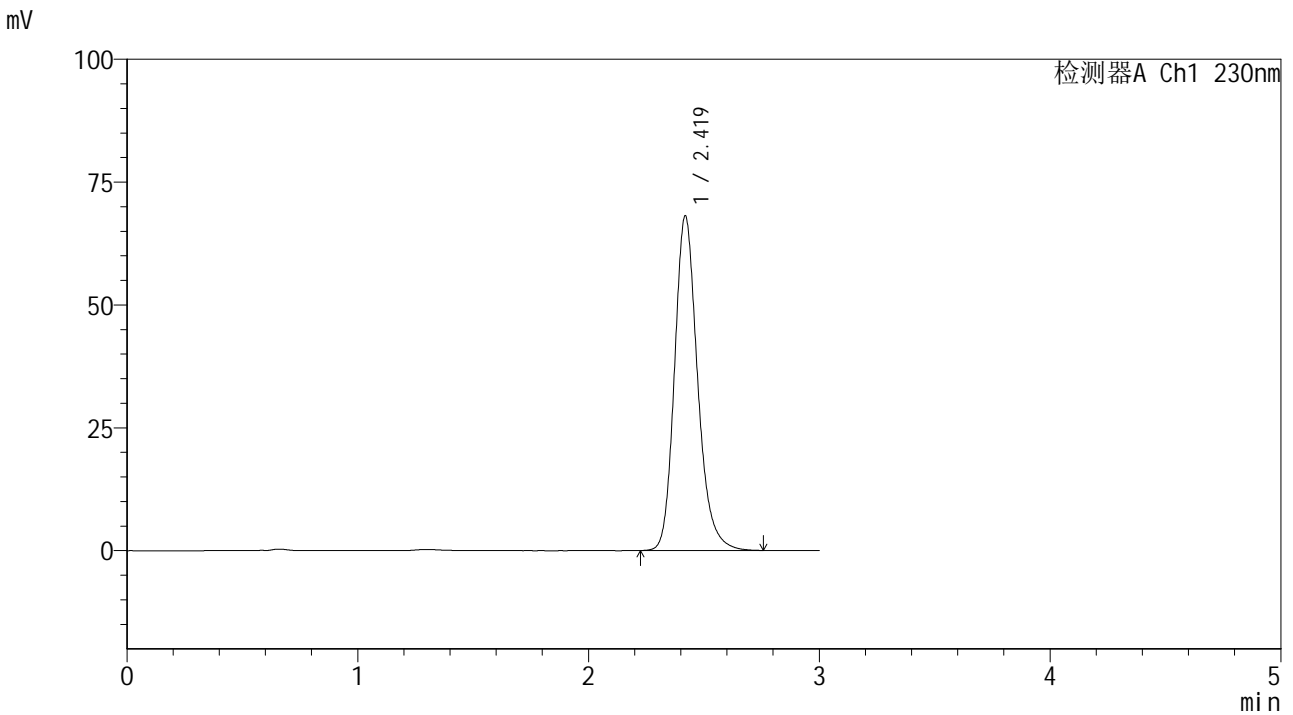

## <峰表>

检测器A Ch1 230nm

峰号	保留时间	面积	面积%	高度	理论塔板数(USP)	拖尾因子	分离度(USP)
1	2.419	473378	100.000	68011	2939	1.206	--
总计		473378	100.000	68011			

图31 替米沙坦片溶出曲线测定HPLC图谱<br>参比制剂-  
E43216批(20mg规格)-pH6.8介质-桨法-50转-30min-片1<br>供试品溶液-1



# SMF-4117

## <样品信息>

色谱柱 : XB-C18(50\*4.6mm,5μm)                      流速: 1.0ml/min  
 柱温 : 30°C    波长: 230nm  
 数据文件名 : RC\$SMF-4117 - 7-2/10-32-2 - cbzj-E43216p-rcqx-2-20mg-pH6.8jz-jf50z-p2-30min.lcd  
 方法文件名 : RC\$SMF-4117 - SMF-4117-rcqx-259.lcm  
 批处理文件名: RC\$SMF-4117 - 20241203-rcqx-FX259.lcb  
 样品瓶号 : 1-14  
 进样体积 : 10 μl    版本号: 6.115  
 分析时间 : 2024/12/03 13:41:43                      实验者: xiexinhui  
 处理时间 (V2) : 2024/12/04 08:23:35 处理者: xiexinhui  
 仪器型号 : SHIMADZU LC-2050C(FX259)

## <色谱图>

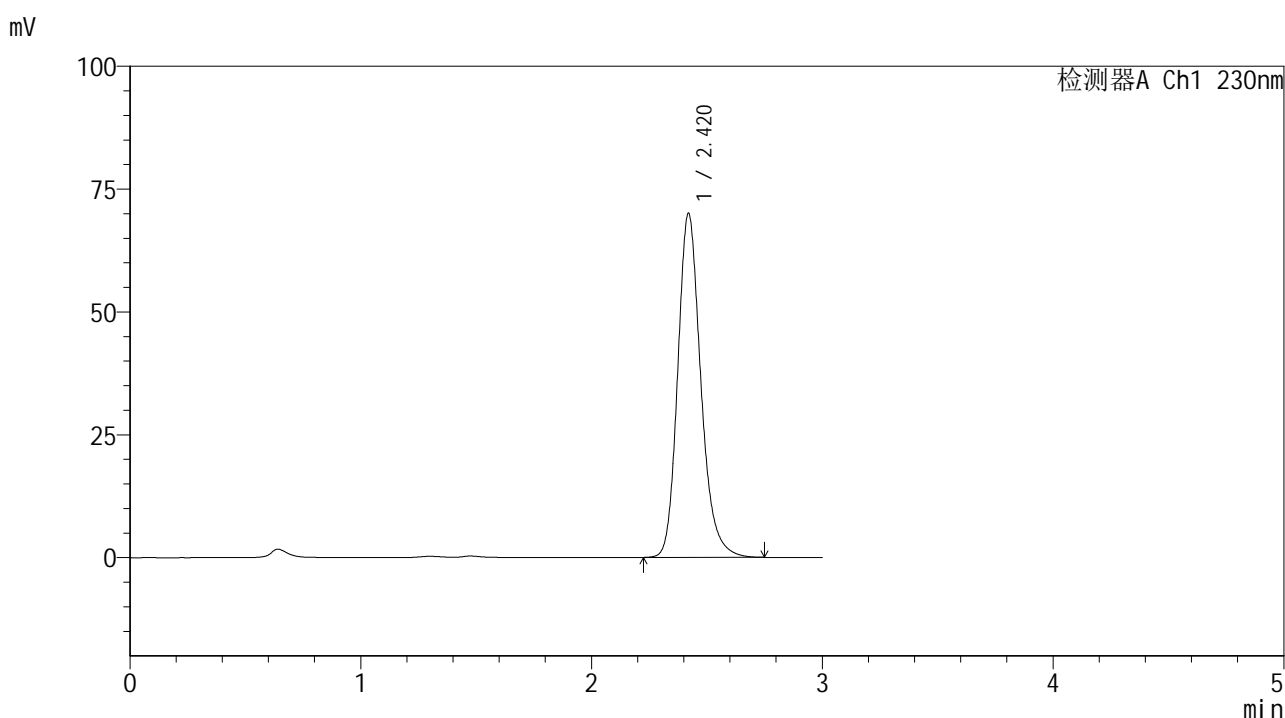

## <峰表>

检测器A Ch1 230nm

峰号	保留时间	面积	面积%	高度	理论塔板数(USP)	拖尾因子	分离度(USP)
1	2.420	486759	100.000	70014	2941	1.205	--
总计		486759	100.000	70014			

图32 替米沙坦片溶出曲线测定HPLC图谱<br>参比制剂-  
E43216批(20mg规格)-pH6.8介质-桨法-50转-30min-片2<br>供试品溶液-1



# SMF-4117

## <样品信息>

色谱柱 : XB-C18(50\*4.6mm,5μm)                      流速: 1.0ml/min  
 柱温 : 30°C    波长: 230nm  
 数据文件名 : RC\$SMF-4117 - 7-2/10-33-2 - cbzj-E43216p-rcqx-2-20mg-pH6.8jz-jf50z-p3-30min.lcd  
 方法文件名 : RC\$SMF-4117 - SMF-4117-rcqx-259.lcm  
 批处理文件名: RC\$SMF-4117 - 20241203-rcqx-FX259.lcb  
 样品瓶号 : 1-23  
 进样体积 : 10 μl    版本号: 6.115  
 分析时间 : 2024/12/03 13:45:05                      实验者: xiexinhui  
 处理时间 (V2) : 2024/12/04 08:23:37 处理者: xiexinhui  
 仪器型号 : SHIMADZU LC-2050C(FX259)

## <色谱图>

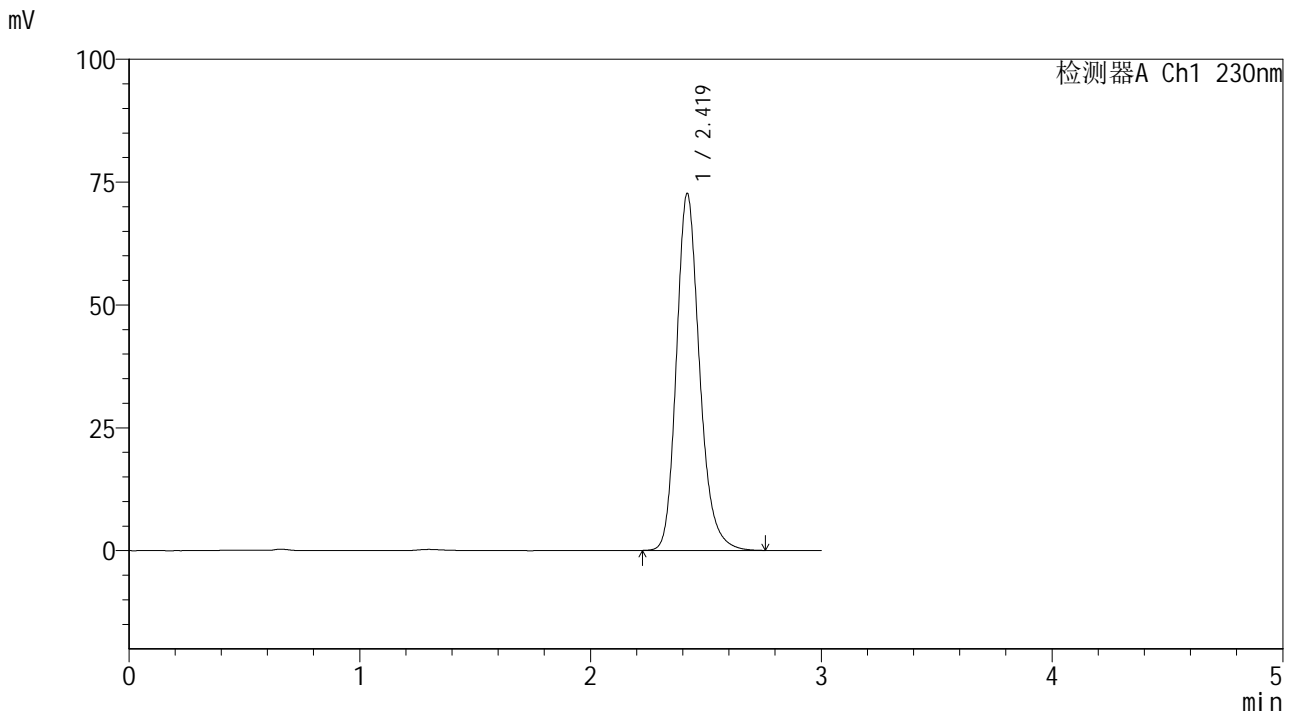

## <峰表>

检测器A Ch1 230nm

峰号	保留时间	面积	面积%	高度	理论塔板数(USP)	拖尾因子	分离度(USP)
1	2.419	504959	100.000	72533	2937	1.206	--
总计		504959	100.000	72533			

图33 替米沙坦片溶出曲线测定HPLC图谱<br>参比制剂-  
E43216批(20mg规格)-pH6.8介质-桨法-50转-30min-片3<br>供试品溶液-1



# SMF-4117

## <样品信息>

色谱柱 : XB-C18(50\*4.6mm,5μm)                      流速: 1.0ml/min  
 柱温 : 30°C    波长: 230nm  
 数据文件名 : RC\$SMF-4117 - 7-2/10-34-2 - cbzj-E43216p-rcqx-2-20mg-pH6.8jz-jf50z-p4-30min.lcd  
 方法文件名 : RC\$SMF-4117 - SMF-4117-rcqx-259.lcm  
 批处理文件名: RC\$SMF-4117 - 20241203-rcqx-FX259.lcb  
 样品瓶号 : 1-32  
 进样体积 : 10 μl    版本号: 6.115  
 分析时间 : 2024/12/03 13:48:27                      实验者: xiexinhui  
 处理时间 (V2) : 2024/12/04 08:23:40 处理者: xiexinhui  
 仪器型号 : SHIMADZU LC-2050C(FX259)

## <色谱图>

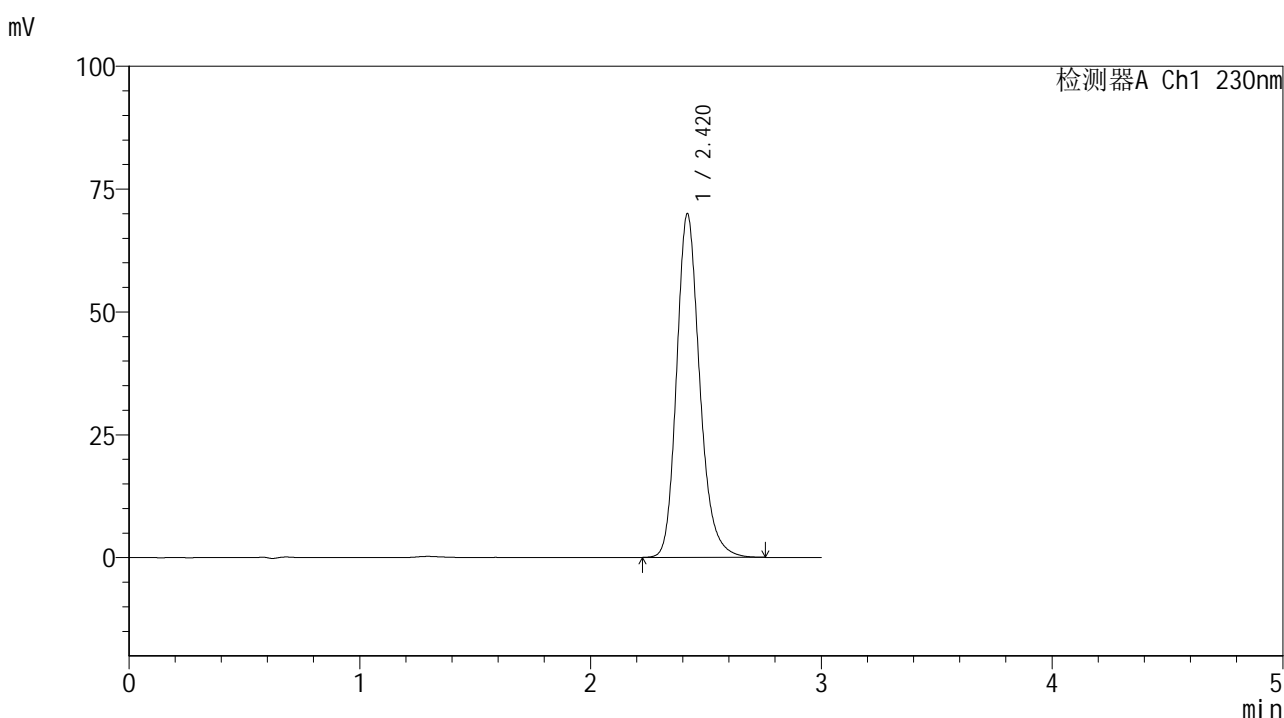

## <峰表>

检测器A Ch1 230nm

峰号	保留时间	面积	面积%	高度	理论塔板数(USP)	拖尾因子	分离度(USP)
1	2.420	486150	100.000	69882	2939	1.205	--
总计		486150	100.000	69882			

图34 替米沙坦片溶出曲线测定HPLC图谱<br>参比制剂-  
E43216批(20mg规格)-pH6.8介质-桨法-50转-30min-片4<br>供试品溶液-1



# SMF-4117

## <样品信息>

色谱柱 : XB-C18(50\*4.6mm,5 $\mu$ m)      流速: 1.0ml/min  
 柱温 : 30 $^{\circ}$ C      波长: 230nm  
 数据文件名 : RC\$SMF-4117 - 7-2/10-35-2 - cbzj-E43216p-rcqx-2-20mg-pH6.8jz-jf50z-p5-30min.lcd  
 方法文件名 : RC\$SMF-4117 - SMF-4117-rcqx-259.lcm  
 批处理文件名: RC\$SMF-4117 - 20241203-rcqx-FX259.lcb  
 样品瓶号 : 1-41  
 进样体积 : 10  $\mu$ l      版本号: 6.115  
 分析时间 : 2024/12/03 13:51:49      实验者: xiexinhui  
 处理时间 (V2) : 2024/12/04 08:23:42 处理者: xiexinhui  
 仪器型号 : SHIMADZU LC-2050C(FX259)

## <色谱图>

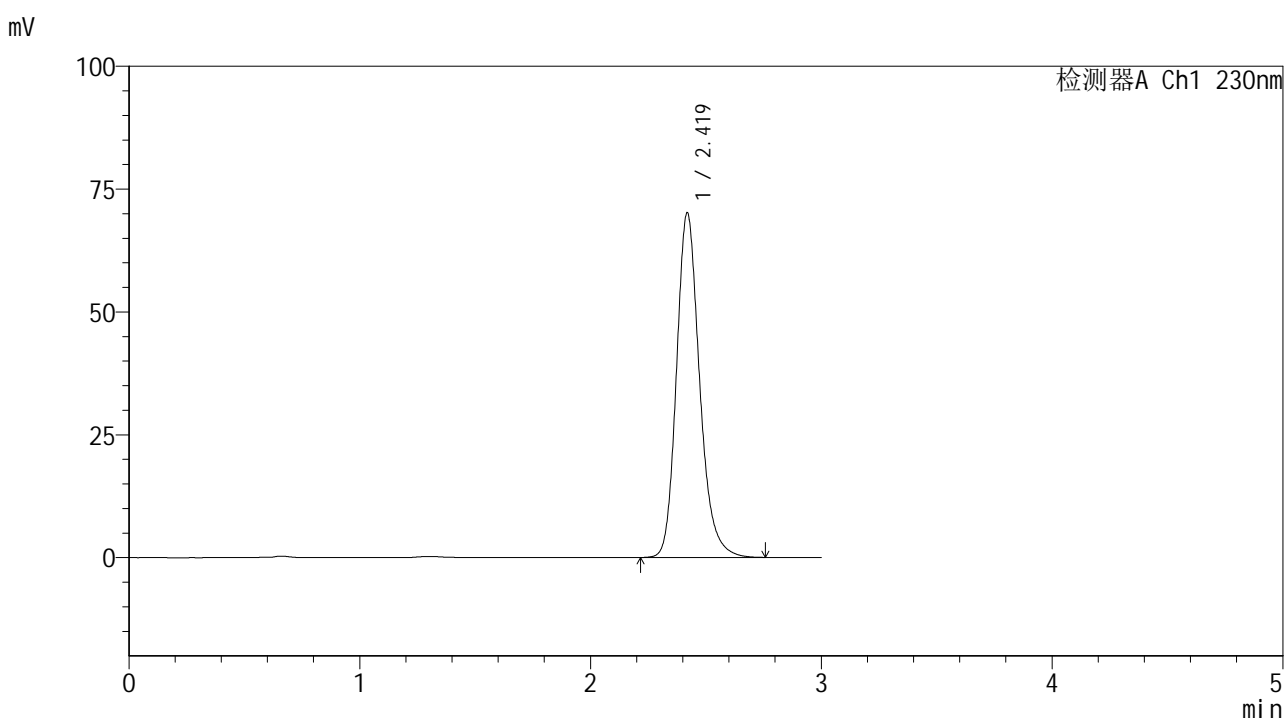

## <峰表>

检测器A Ch1 230nm

峰号	保留时间	面积	面积%	高度	理论塔板数(USP)	拖尾因子	分离度(USP)
1	2.419	487865	100.000	70041	2937	1.206	--
总计		487865	100.000	70041			

图35 替米沙坦片溶出曲线测定HPLC图谱<br>参比制剂-  
E43216批(20mg规格)-pH6.8介质-桨法-50转-30min-片5<br>供试品溶液-1



# SMF-4117

## <样品信息>

色谱柱 : XB-C18(50\*4.6mm,5μm)                      流速: 1.0ml/min  
 柱温 : 30°C    波长: 230nm  
 数据文件名 : RC\$SMF-4117 - 7-2/10-36-2 - cbzj-E43216p-rcqx-2-20mg-pH6.8jz-jf50z-p6-30min.lcd  
 方法文件名 : RC\$SMF-4117 - SMF-4117-rcqx-259.lcm  
 批处理文件名: RC\$SMF-4117 - 20241203-rcqx-FX259.lcb  
 样品瓶号 : 1-50  
 进样体积 : 10 μl    版本号: 6.115  
 分析时间 : 2024/12/03 13:55:11                              实验者: xiexinhui  
 处理时间 (V2) : 2024/12/04 08:23:45 处理者: xiexinhui  
 仪器型号 : SHIMADZU LC-2050C(FX259)

## <色谱图>

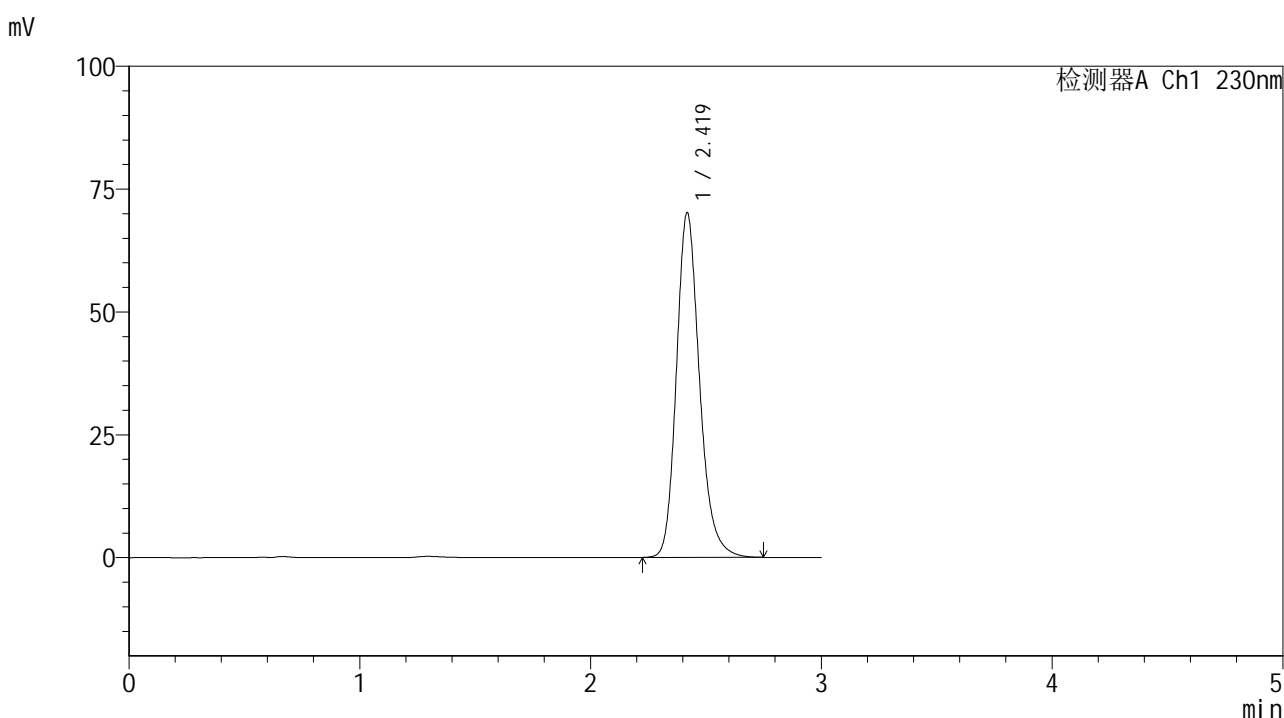

## <峰表>

检测器A Ch1 230nm

峰号	保留时间	面积	面积%	高度	理论塔板数(USP)	拖尾因子	分离度(USP)
1	2.419	487688	100.000	70031	2936	1.206	--
总计		487688	100.000	70031			

图36 替米沙坦片溶出曲线测定HPLC图谱<br>参比制剂-  
E43216批(20mg规格)-pH6.8介质-桨法-50转-30min-片6<br>供试品溶液-1



# SMF-4117

## <样品信息>

色谱柱 : XB-C18(50\*4.6mm,5μm)                      流速: 1.0ml/min  
 柱温 : 30°C    波长: 230nm  
 数据文件名 : RC\$SMF-4117 - 7-2/10-37-2 - cbzj-E43216p-rcqx-2-20mg-pH6.8jz-jf50z-p1-45min.lcd  
 方法文件名 : RC\$SMF-4117 - SMF-4117-rcqx-259.lcm  
 批处理文件名: RC\$SMF-4117 - 20241203-rcqx-FX259.lcb  
 样品瓶号 : 1-6  
 进样体积 : 10 μl    版本号: 6.115  
 分析时间 : 2024/12/03 13:58:34                              实验者: xiexinhui  
 处理时间 (V2) : 2024/12/04 08:23:47 处理者: xiexinhui  
 仪器型号 : SHIMADZU LC-2050C(FX259)

## <色谱图>

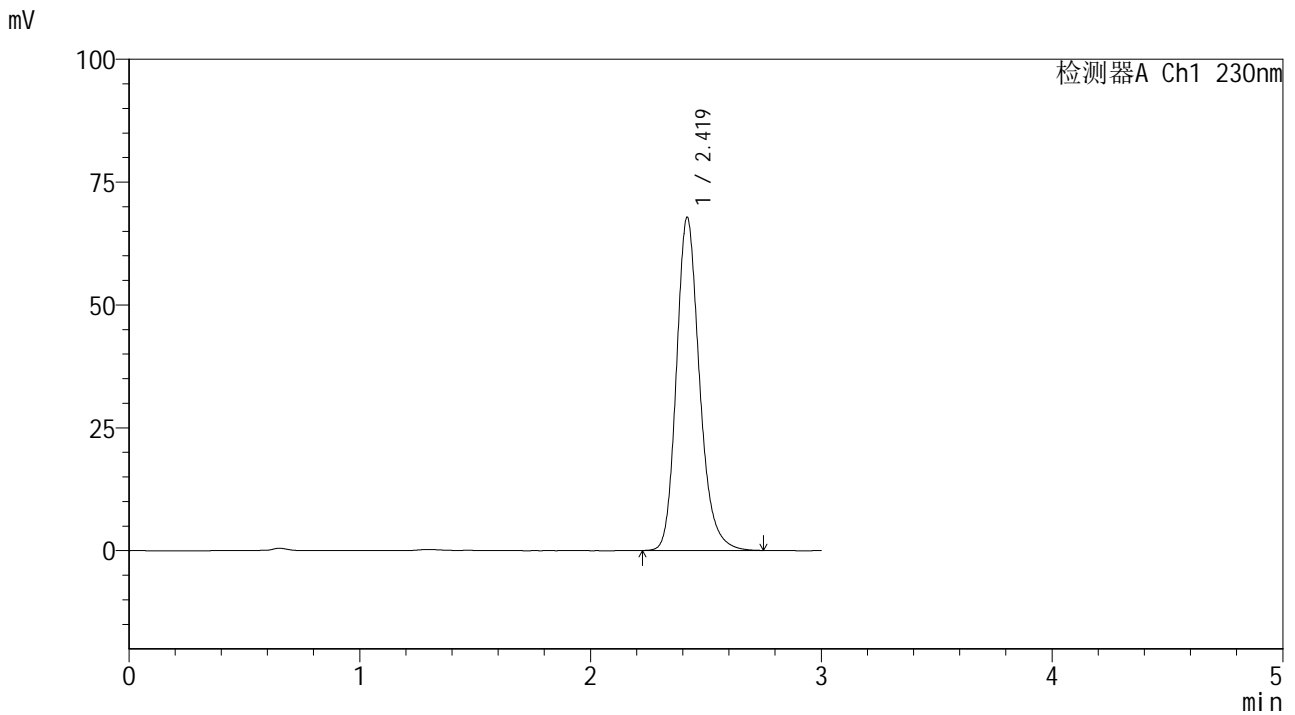

## <峰表>

检测器A Ch1 230nm

峰号	保留时间	面积	面积%	高度	理论塔板数(USP)	拖尾因子	分离度(USP)
1	2.419	471285	100.000	67676	2937	1.205	--
总计		471285	100.000	67676			

图37 替米沙坦片溶出曲线测定HPLC图谱<br>参比制剂-  
E43216批(20mg规格)-pH6.8介质-桨法-50转-45min-片1<br>供试品溶液-1



# SMF-4117

## <样品信息>

色谱柱 : XB-C18(50\*4.6mm,5 $\mu$ m)      流速: 1.0ml/min  
 柱温 : 30 $^{\circ}$ C      波长: 230nm  
 数据文件名 : RC\$SMF-4117 - 7-2/10-38-2 - cbzj-E43216p-rcqx-2-20mg-pH6.8jz-jf50z-p2-45min.lcd  
 方法文件名 : RC\$SMF-4117 - SMF-4117-rcqx-259.lcm  
 批处理文件名: RC\$SMF-4117 - 20241203-rcqx-FX259.lcb  
 样品瓶号 : 1-15  
 进样体积 : 10  $\mu$ l      版本号: 6.115  
 分析时间 : 2024/12/03 14:01:56      实验者: xiexinhui  
 处理时间 (V2) : 2024/12/04 08:23:49 处理者: xiexinhui  
 仪器型号 : SHIMADZU LC-2050C(FX259)

## <色谱图>

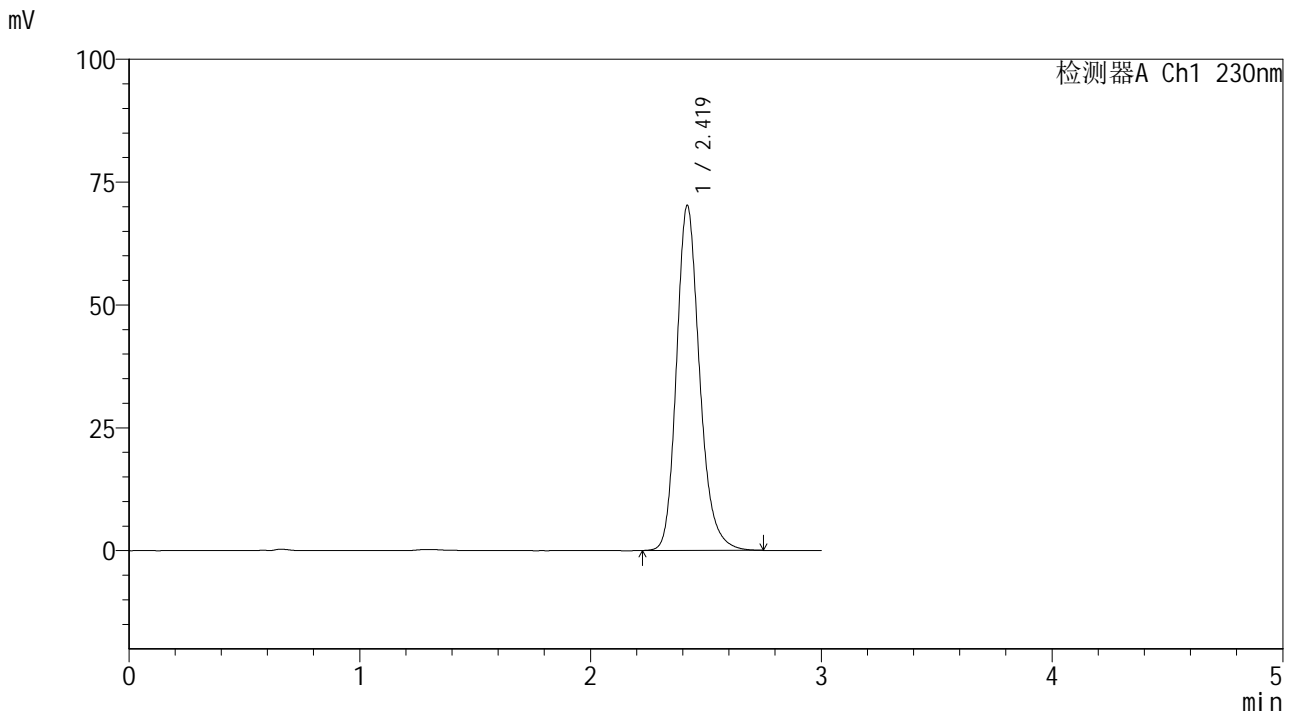

## <峰表>

检测器A Ch1 230nm

峰号	保留时间	面积	面积%	高度	理论塔板数(USP)	拖尾因子	分离度(USP)
1	2.419	488089	100.000	70124	2939	1.206	--
总计		488089	100.000	70124			

图38 替米沙坦片溶出曲线测定HPLC图谱<br>参比制剂-  
E43216批(20mg规格)-pH6.8介质-桨法-50转-45min-片2<br>供试品溶液-1



# SMF-4117

## <样品信息>

色谱柱 : XB-C18(50\*4.6mm,5μm)      流速: 1.0ml/min  
 柱温 : 30°C      波长: 230nm  
 数据文件名 : RC\$SMF-4117 - 7-2/10-39-2 - cbzj-E43216p-rcqx-2-20mg-pH6.8jz-jf50z-p3-45min.lcd  
 方法文件名 : RC\$SMF-4117 - SMF-4117-rcqx-259.lcm  
 批处理文件名 : RC\$SMF-4117 - 20241203-rcqx-FX259.lcb  
 样品瓶号 : 1-24  
 进样体积 : 10 μl      版本号: 6.115  
 分析时间 : 2024/12/03 14:05:20      实验者: xiexinhui  
 处理时间 (V2) : 2024/12/04 08:23:52 处理者: xiexinhui  
 仪器型号 : SHIMADZU LC-2050C(FX259)

## <色谱图>

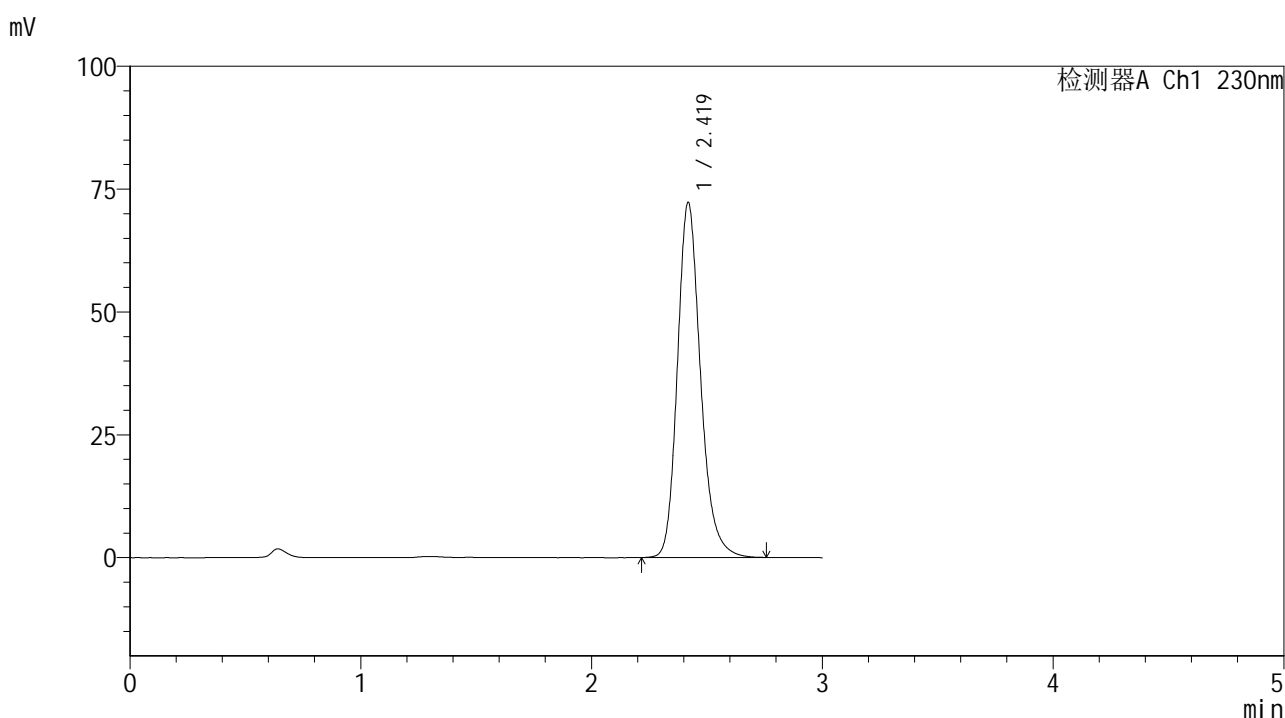

## <峰表>

检测器A Ch1 230nm

峰号	保留时间	面积	面积%	高度	理论塔板数(USP)	拖尾因子	分离度(USP)
1	2.419	502441	100.000	72139	2939	1.206	--
总计		502441	100.000	72139			

图39 替米沙坦片溶出曲线测定HPLC图谱<br>参比制剂-  
E43216批(20mg规格)-pH6.8介质-桨法-50转-45min-片3<br>供试品溶液-1



# SMF-4117

## <样品信息>

色谱柱 : XB-C18(50\*4.6mm,5μm)                      流速: 1.0ml/min  
 柱温 : 30°C    波长: 230nm  
 数据文件名 : RC\$SMF-4117 - 7-2/10-40-2 - cbzj-E43216p-rcqx-2-20mg-pH6.8jz-jf50z-p4-45min.lcd  
 方法文件名 : RC\$SMF-4117 - SMF-4117-rcqx-259.lcm  
 批处理文件名: RC\$SMF-4117 - 20241203-rcqx-FX259.lcb  
 样品瓶号 : 1-33  
 进样体积 : 10 μl    版本号: 6.115  
 分析时间 : 2024/12/03 14:08:42                              实验者: xiexinhui  
 处理时间 (V2) : 2024/12/04 08:23:54 处理者: xiexinhui  
 仪器型号 : SHIMADZU LC-2050C(FX259)

## <色谱图>

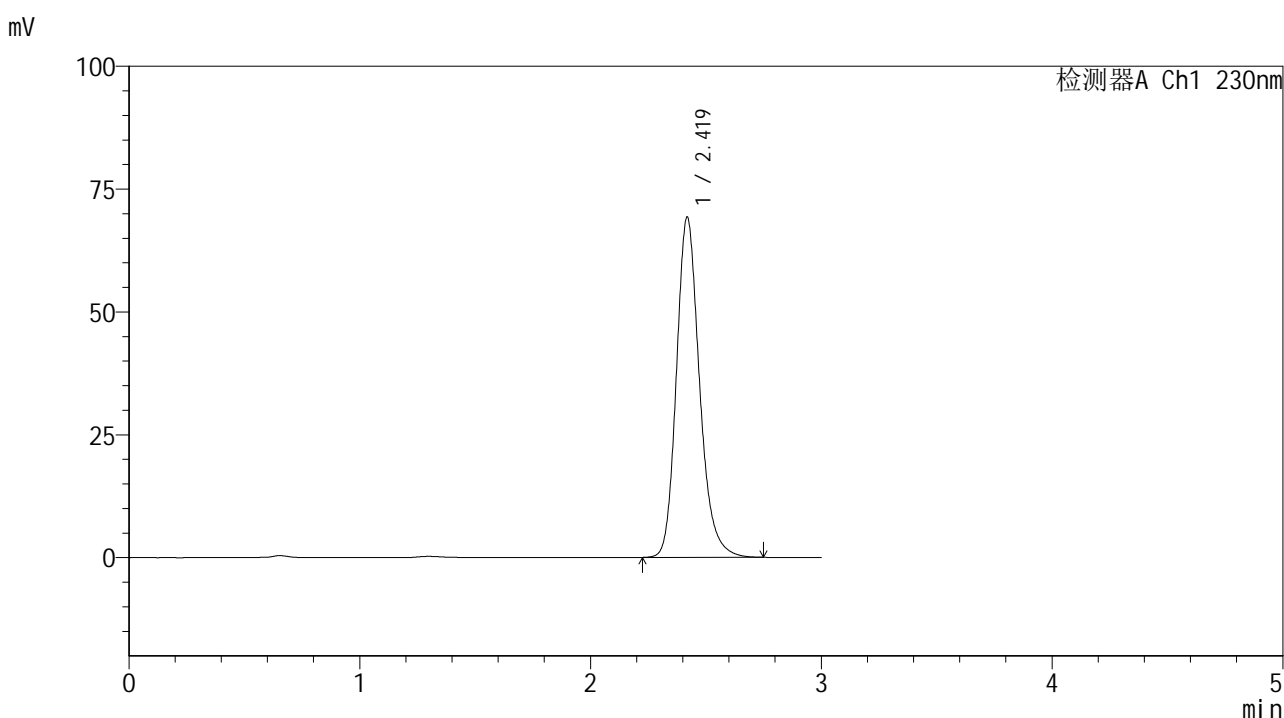

## <峰表>

检测器A Ch1 230nm

峰号	保留时间	面积	面积%	高度	理论塔板数(USP)	拖尾因子	分离度(USP)
1	2.419	481162	100.000	69102	2938	1.206	--
总计		481162	100.000	69102			

图40 替米沙坦片溶出曲线测定HPLC图谱<br>参比制剂-  
E43216批(20mg规格)-pH6.8介质-桨法-50转-45min-片4<br>供试品溶液-1



# SMF-4117

## <样品信息>

色谱柱 : XB-C18(50\*4.6mm,5μm)      流速: 1.0ml/min  
 柱温 : 30°C      波长: 230nm  
 数据文件名 : RC\$SMF-4117 - 7-2/10-41-2 - cbzj-E43216p-rcqx-2-20mg-pH6.8jz-jf50z-p5-45min.lcd  
 方法文件名 : RC\$SMF-4117 - SMF-4117-rcqx-259.lcm  
 批处理文件名 : RC\$SMF-4117 - 20241203-rcqx-FX259.lcb  
 样品瓶号 : 1-42  
 进样体积 : 10 μl      版本号: 6.115  
 分析时间 : 2024/12/03 14:12:04      实验者: xiexinhui  
 处理时间 (V2) : 2024/12/04 08:23:57 处理者: xiexinhui  
 仪器型号 : SHIMADZU LC-2050C(FX259)

## <色谱图>

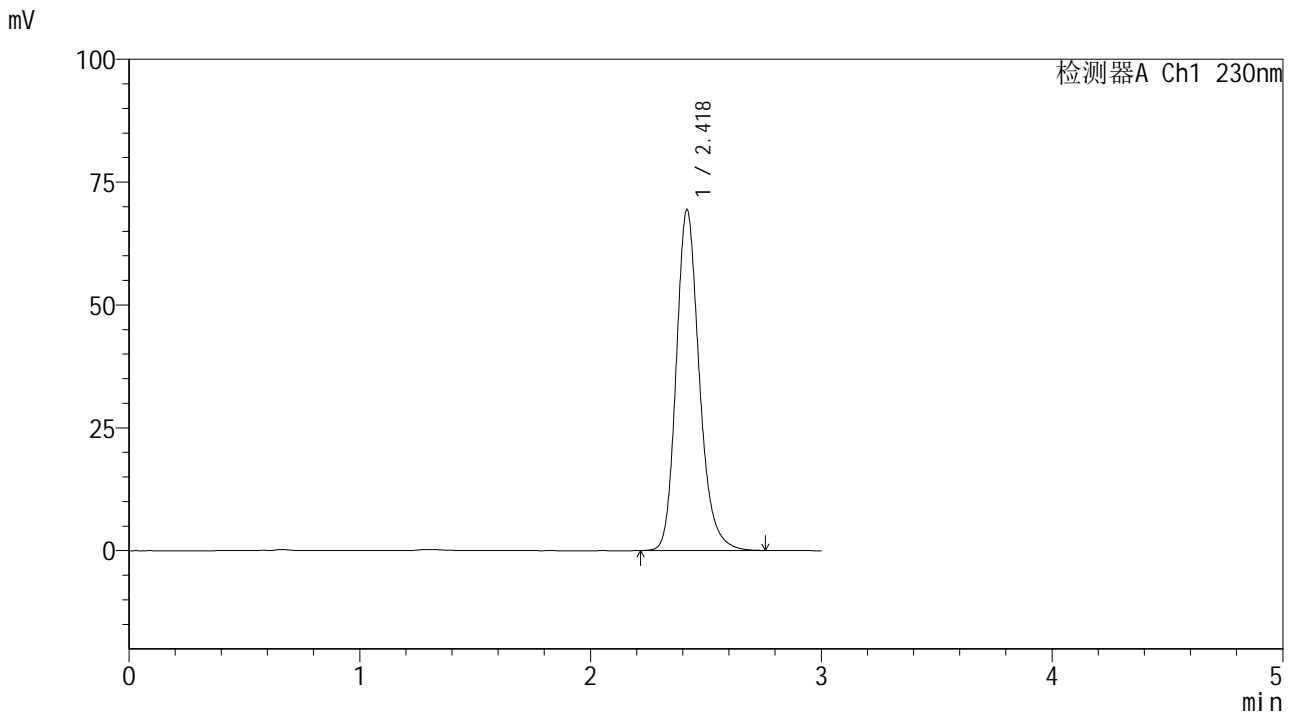

## <峰表>

检测器A Ch1 230nm

峰号	保留时间	面积	面积%	高度	理论塔板数(USP)	拖尾因子	分离度(USP)
1	2.418	482126	100.000	69118	2939	1.207	--
总计		482126	100.000	69118			

图41 替米沙坦片溶出曲线测定HPLC图谱<br>参比制剂-  
E43216批(20mg规格)-pH6.8介质-桨法-50转-45min-片5<br>供试品溶液-1



# SMF-4117

## <样品信息>

色谱柱 : XB-C18(50\*4.6mm,5μm)                      流速: 1.0ml/min  
 柱温 : 30°C    波长: 230nm  
 数据文件名 : RC\$SMF-4117 - 7-2/10-42-2 - cbzj-E43216p-rcqx-2-20mg-pH6.8jz-jf50z-p6-45min.lcd  
 方法文件名 : RC\$SMF-4117 - SMF-4117-rcqx-259.lcm  
 批处理文件名: RC\$SMF-4117 - 20241203-rcqx-FX259.lcb  
 样品瓶号 : 1-51  
 进样体积 : 10 μl    版本号: 6.115  
 分析时间 : 2024/12/03 14:15:27                              实验者: xiexinhui  
 处理时间 (V2) : 2024/12/04 08:23:59 处理者: xiexinhui  
 仪器型号 : SHIMADZU LC-2050C(FX259)

## <色谱图>

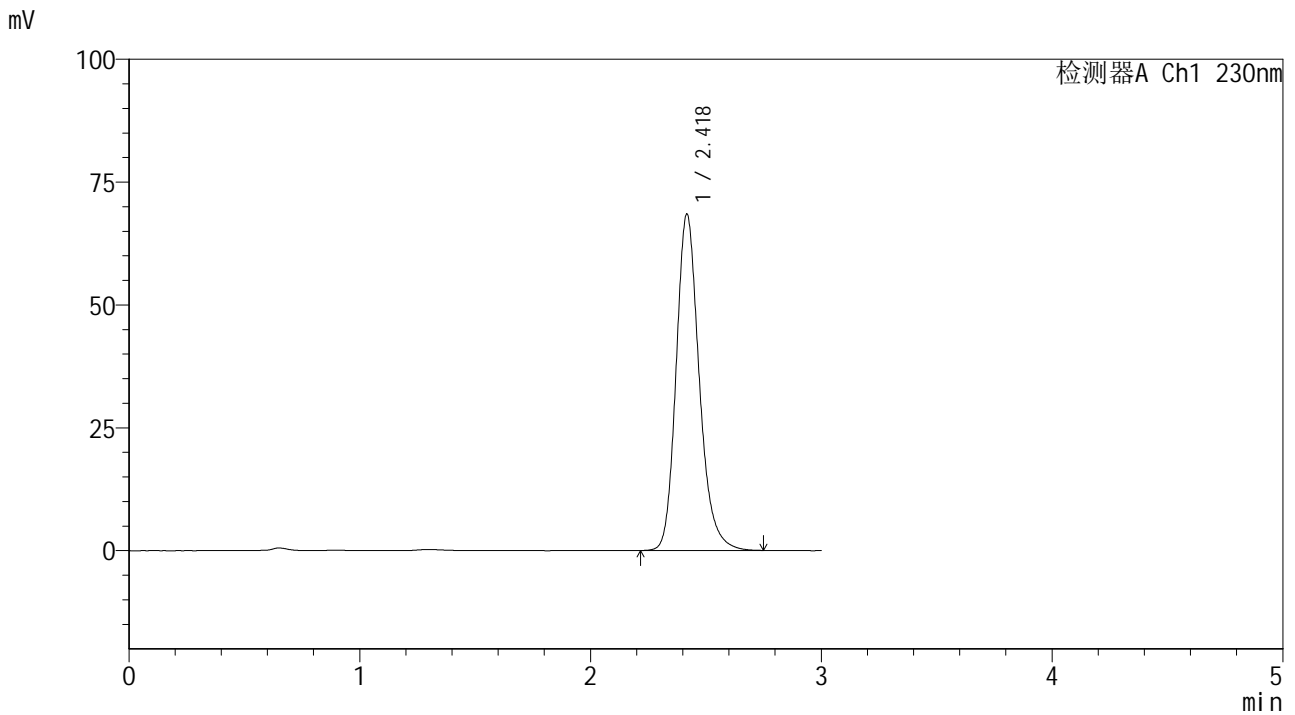

## <峰表>

检测器A Ch1 230nm

峰号	保留时间	面积	面积%	高度	理论塔板数(USP)	拖尾因子	分离度(USP)
1	2.418	475910	100.000	68187	2936	1.207	--
总计		475910	100.000	68187			

图42 替米沙坦片溶出曲线测定HPLC图谱<br>参比制剂-  
E43216批(20mg规格)-pH6.8介质-桨法-50转-45min-片6<br>供试品溶液-1



# SMF-4117

## <样品信息>

色谱柱 : XB-C18(50\*4.6mm,5 $\mu$ m)      流速: 1.0ml/min  
 柱温 : 30°C      波长: 230nm  
 数据文件名 : RC\$SMF-4117 - 7-2/10-43-2 - cbzj-E43216p-rcqx-2-20mg-pH6.8jz-jf50z-p1-60min.lcd  
 方法文件名 : RC\$SMF-4117 - SMF-4117-rcqx-259.lcm  
 批处理文件名 : RC\$SMF-4117 - 20241203-rcqx-FX259.lcb  
 样品瓶号 : 1-7  
 进样体积 : 10  $\mu$ l      版本号: 6.115  
 分析时间 : 2024/12/03 14:18:49      实验者: xiexinhui  
 处理时间 (V2) : 2024/12/04 08:24:02 处理者: xiexinhui  
 仪器型号 : SHIMADZU LC-2050C(FX259)

## <色谱图>

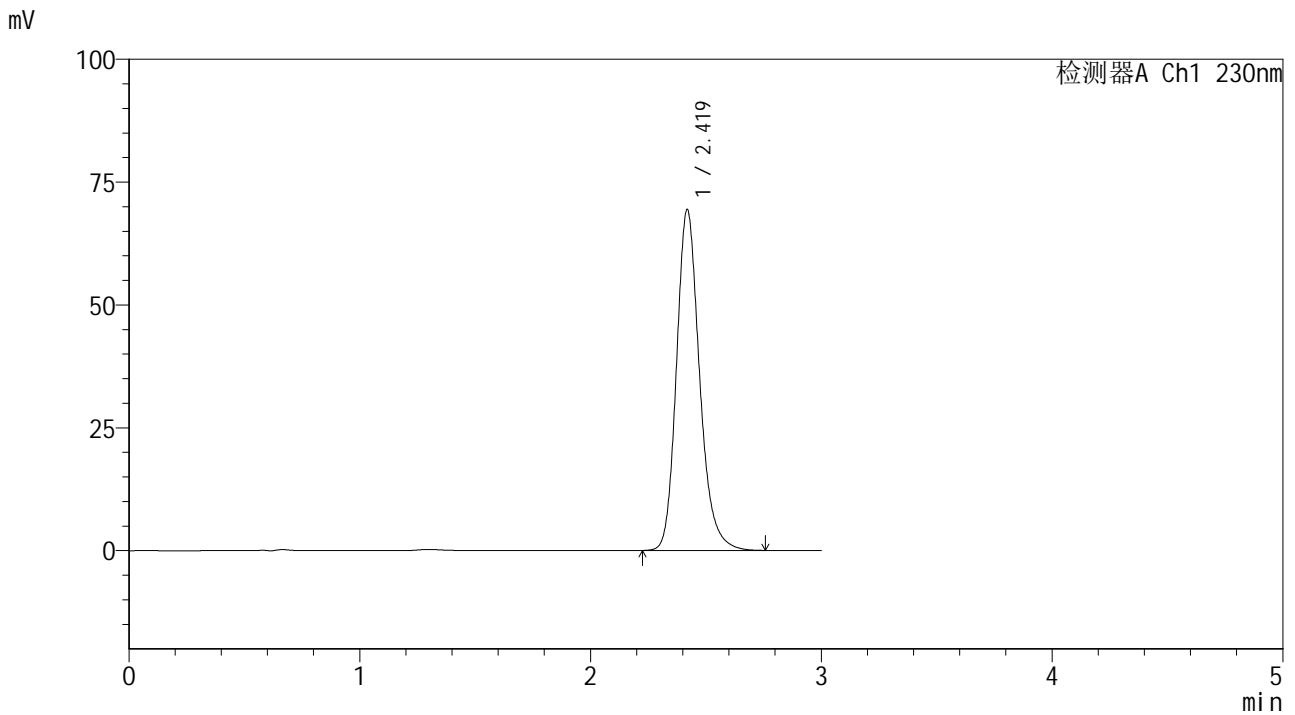

## <峰表>

检测器A Ch1 230nm

峰号	保留时间	面积	面积%	高度	理论塔板数(USP)	拖尾因子	分离度(USP)
1	2.419	482409	100.000	69281	2939	1.206	--
总计		482409	100.000	69281			

图43 替米沙坦片溶出曲线测定HPLC图谱<br>参比制剂-  
E43216批(20mg规格)-pH6.8介质-桨法-50转-60min-片1<br>供试品溶液-1



# SMF-4117

## <样品信息>

色谱柱 : XB-C18(50\*4.6mm,5μm)                      流速: 1.0ml/min  
 柱温 : 30°C    波长: 230nm  
 数据文件名 : RC\$SMF-4117 - 7-2/10-44-2 - cbzj-E43216p-rcqx-2-20mg-pH6.8jz-jf50z-p2-60min.lcd  
 方法文件名 : RC\$SMF-4117 - SMF-4117-rcqx-259.lcm  
 批处理文件名: RC\$SMF-4117 - 20241203-rcqx-FX259.lcb  
 样品瓶号 : 1-16  
 进样体积 : 10 μl    版本号: 6.115  
 分析时间 : 2024/12/03 14:22:12                      实验者: xiexinhui  
 处理时间 (V2) : 2024/12/04 08:24:04 处理者: xiexinhui  
 仪器型号 : SHIMADZU LC-2050C(FX259)

## <色谱图>

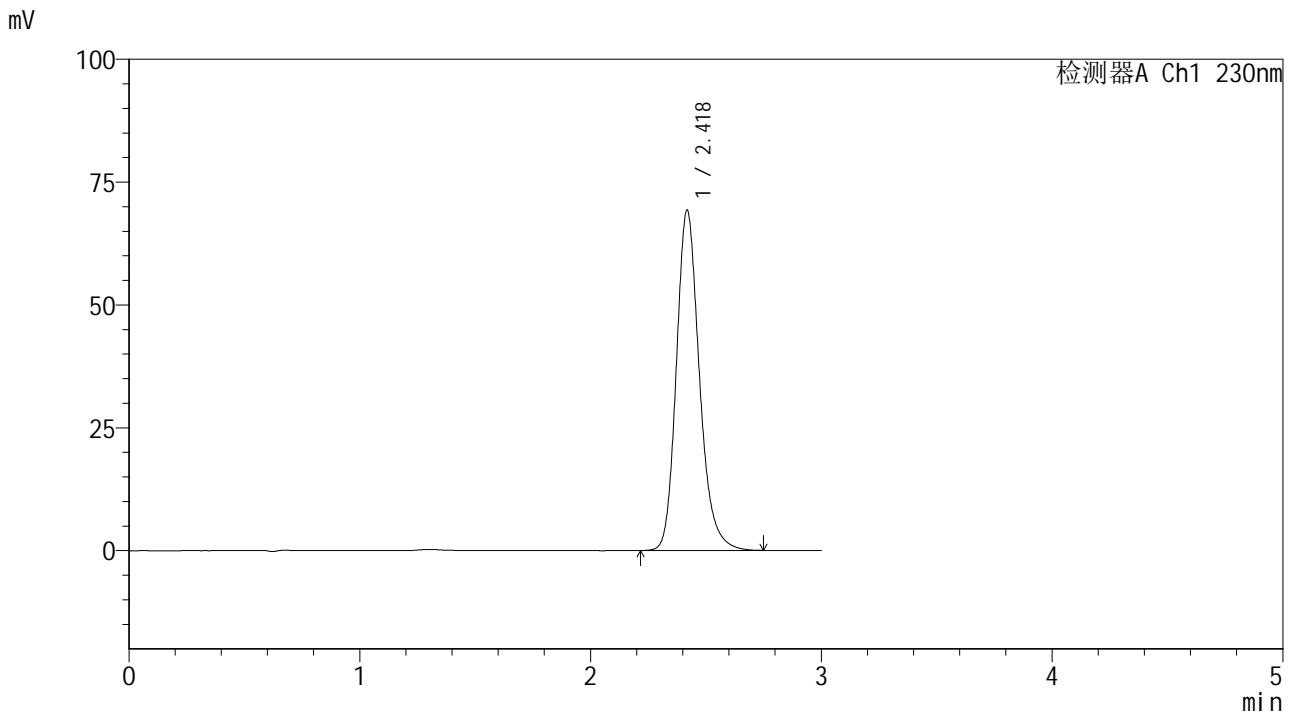

## <峰表>

检测器A Ch1 230nm

峰号	保留时间	面积	面积%	高度	理论塔板数(USP)	拖尾因子	分离度(USP)
1	2.418	481012	100.000	69094	2944	1.206	--
总计		481012	100.000	69094			

图44 替米沙坦片溶出曲线测定HPLC图谱<br>参比制剂-  
E43216批(20mg规格)-pH6.8介质-桨法-50转-60min-片2<br>供试品溶液-1



# SMF-4117

## <样品信息>

色谱柱 : XB-C18(50\*4.6mm,5μm)                      流速: 1.0ml/min  
 柱温 : 30°C    波长: 230nm  
 数据文件名 : RC\$SMF-4117 - 7-2/10-45-2 - cbzj-E43216p-rcqx-2-20mg-pH6.8jz-jf50z-p3-60min.lcd  
 方法文件名 : RC\$SMF-4117 - SMF-4117-rcqx-259.lcm  
 批处理文件名: RC\$SMF-4117 - 20241203-rcqx-FX259.lcb  
 样品瓶号 : 1-25  
 进样体积 : 10 μl    版本号: 6.115  
 分析时间 : 2024/12/03 14:25:34                              实验者: xiexinhui  
 处理时间 (V2) : 2024/12/04 08:24:07 处理者: xiexinhui  
 仪器型号 : SHIMADZU LC-2050C(FX259)

## <色谱图>

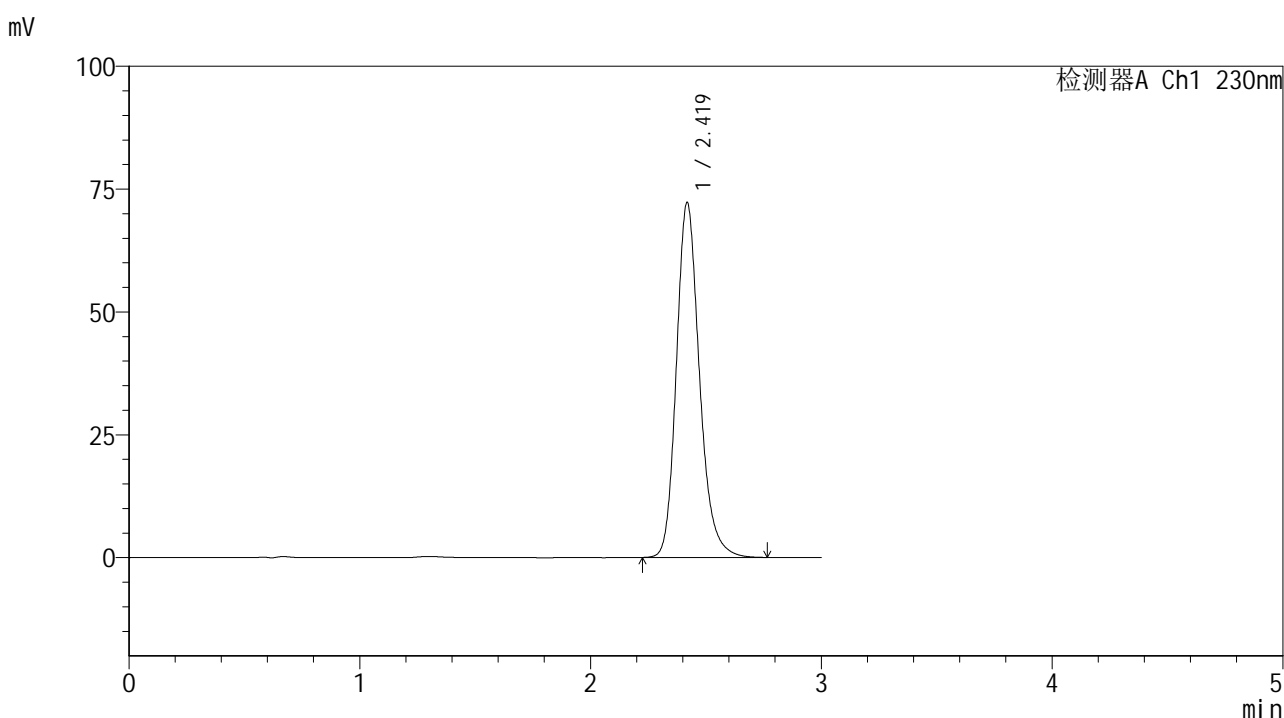

## <峰表>

检测器A Ch1 230nm

峰号	保留时间	面积	面积%	高度	理论塔板数(USP)	拖尾因子	分离度(USP)
1	2.419	502177	100.000	72084	2938	1.206	--
总计		502177	100.000	72084			

图45 替米沙坦片溶出曲线测定HPLC图谱<br>参比制剂-  
E43216批(20mg规格)-pH6.8介质-桨法-50转-60min-片3<br>供试品溶液-1



# SMF-4117

## <样品信息>

色谱柱 : XB-C18(50\*4.6mm,5 $\mu$ m)      流速: 1.0ml/min  
 柱温 : 30 $^{\circ}$ C      波长: 230nm  
 数据文件名 : RC\$SMF-4117 - 7-2/10-46-2 - cbzj-E43216p-rcqx-2-20mg-pH6.8jz-jf50z-p4-60min.lcd  
 方法文件名 : RC\$SMF-4117 - SMF-4117-rcqx-259.lcm  
 批处理文件名: RC\$SMF-4117 - 20241203-rcqx-FX259.lcb  
 样品瓶号 : 1-34  
 进样体积 : 10  $\mu$ l      版本号: 6.115  
 分析时间 : 2024/12/03 14:28:56      实验者: xiexinhui  
 处理时间 (V2) : 2024/12/04 08:24:09 处理者: xiexinhui  
 仪器型号 : SHIMADZU LC-2050C(FX259)

## <色谱图>

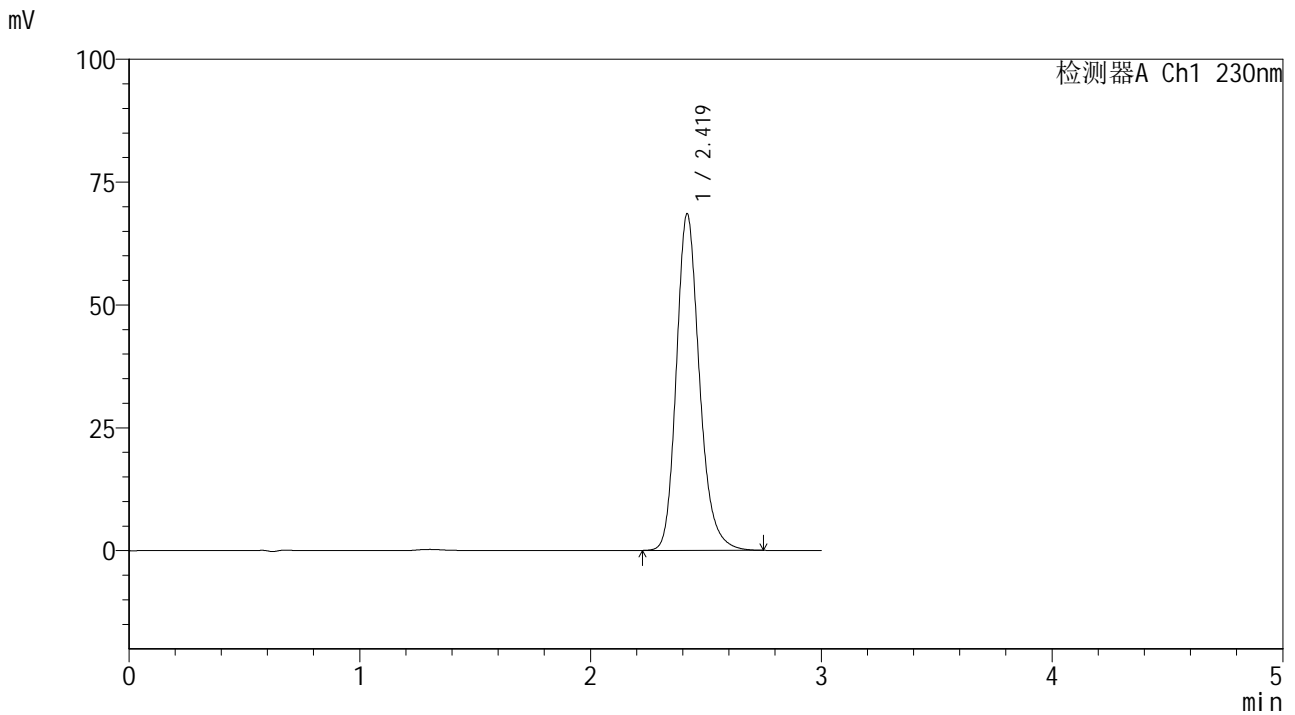

## <峰表>

检测器A Ch1 230nm

峰号	保留时间	面积	面积%	高度	理论塔板数(USP)	拖尾因子	分离度(USP)
1	2.419	475935	100.000	68363	2939	1.207	--
总计		475935	100.000	68363			

图46 替米沙坦片溶出曲线测定HPLC图谱<br>参比制剂-  
E43216批(20mg规格)-pH6.8介质-桨法-50转-60min-片4<br>供试品溶液-1



# SMF-4117

## <样品信息>

色谱柱 : XB-C18(50\*4.6mm,5μm)      流速: 1.0ml/min  
 柱温 : 30°C      波长: 230nm  
 数据文件名 : RC\$SMF-4117 - 7-2/10-47-2 - cbzj-E43216p-rcqx-2-20mg-pH6.8jz-jf50z-p5-60min.lcd  
 方法文件名 : RC\$SMF-4117 - SMF-4117-rcqx-259.lcm  
 批处理文件名 : RC\$SMF-4117 - 20241203-rcqx-FX259.lcb  
 样品瓶号 : 1-43  
 进样体积 : 10 μl      版本号: 6.115  
 分析时间 : 2024/12/03 14:32:18      实验者: xiexinhui  
 处理时间 (V2) : 2024/12/04 08:24:12 处理者: xiexinhui  
 仪器型号 : SHIMADZU LC-2050C(FX259)

## <色谱图>

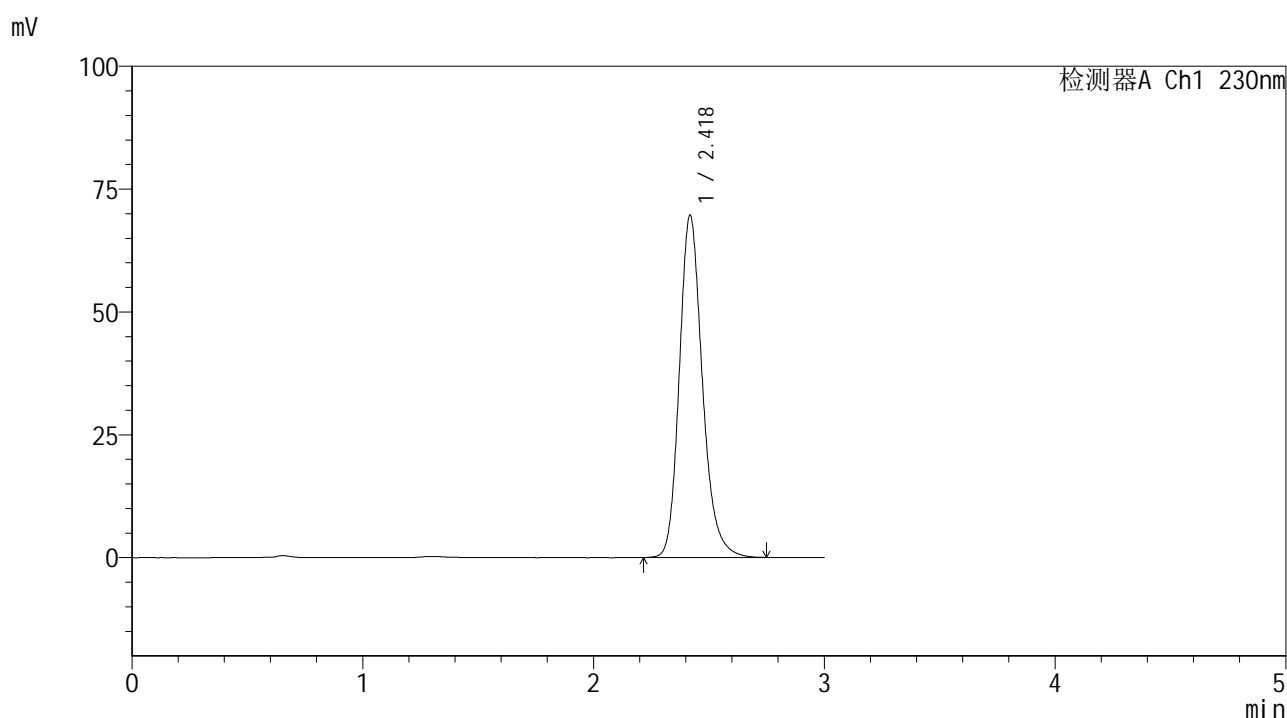

## <峰表>

检测器A Ch1 230nm

峰号	保留时间	面积	面积%	高度	理论塔板数(USP)	拖尾因子	分离度(USP)
1	2.418	484177	100.000	69494	2937	1.206	--
总计		484177	100.000	69494			

图47 替米沙坦片溶出曲线测定HPLC图谱<br>参比制剂-  
E43216批(20mg规格)-pH6.8介质-桨法-50转-60min-片5<br>供试品溶液-1



# SMF-4117

## <样品信息>

色谱柱 : XB-C18(50\*4.6mm,5 $\mu$ m)      流速: 1.0ml/min  
 柱温 : 30°C      波长: 230nm  
 数据文件名 : RC\$SMF-4117 - 7-2/10-48-2 - cbzj-E43216p-rcqx-2-20mg-pH6.8jz-jf50z-p6-60min.lcd  
 方法文件名 : RC\$SMF-4117 - SMF-4117-rcqx-259.lcm  
 批处理文件名 : RC\$SMF-4117 - 20241203-rcqx-FX259.lcb  
 样品瓶号 : 1-52  
 进样体积 : 10  $\mu$ l      版本号: 6.115  
 分析时间 : 2024/12/03 14:35:40      实验者: xiexinhui  
 处理时间 (V2) : 2024/12/04 08:24:14 处理者: xiexinhui  
 仪器型号 : SHIMADZU LC-2050C(FX259)

## <色谱图>

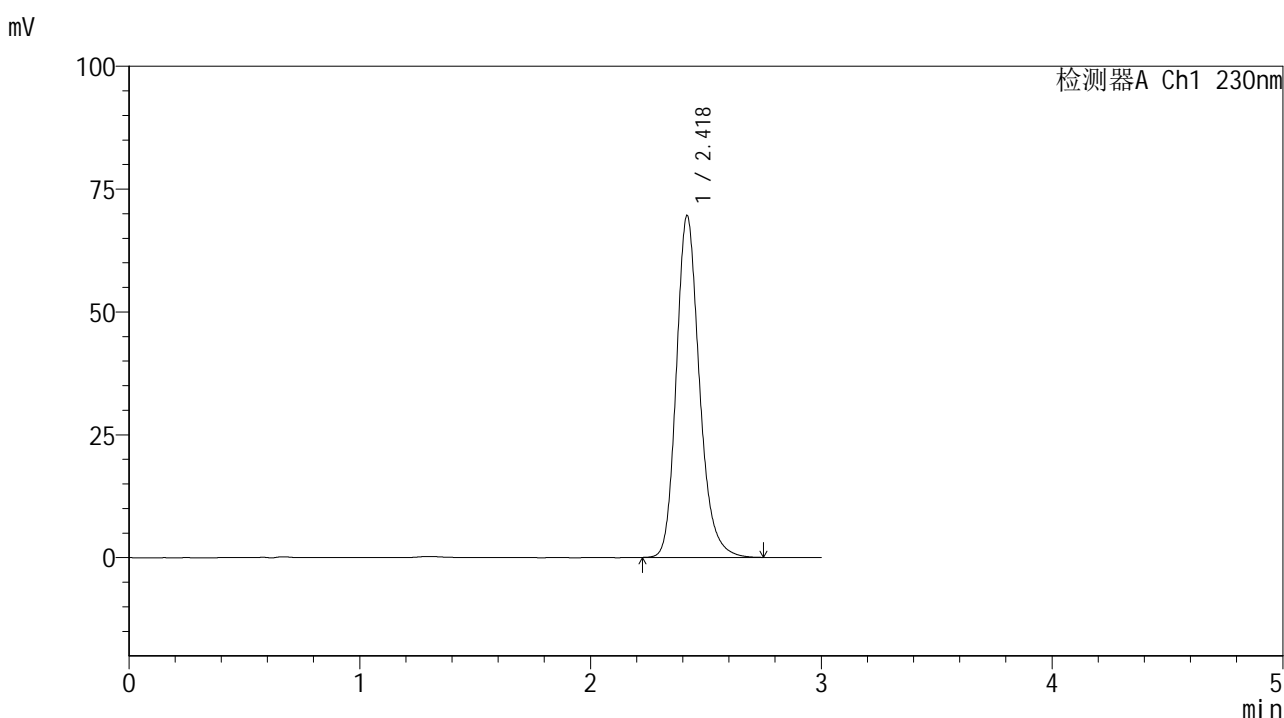

## <峰表>

检测器A Ch1 230nm

峰号	保留时间	面积	面积%	高度	理论塔板数(USP)	拖尾因子	分离度(USP)
1	2.418	483182	100.000	69402	2940	1.206	--
总计		483182	100.000	69402			

图48 替米沙坦片溶出曲线测定HPLC图谱<br>参比制剂-  
E43216批(20mg规格)-pH6.8介质-桨法-50转-60min-片6<br>供试品溶液-1



# SMF-4117

## <样品信息>

色谱柱 : XB-C18(50\*4.6mm,5μm)                      流速: 1.0ml/min  
 柱温 : 30°C    波长: 230nm  
 数据文件名 : RC\$SMF-4117 - 7-2/10-49-2 - cbzj-E43216p-rcqx-2-20mg-pH6.8jz-jf50z-p1-jxzs.lcd  
 方法文件名 : RC\$SMF-4117 - SMF-4117-rcqx-259.lcm  
 批处理文件名: RC\$SMF-4117 - 20241203-rcqx-FX259.lcb  
 样品瓶号 : 1-8  
 进样体积 : 10 μl    版本号: 6.115  
 分析时间 : 2024/12/03 14:39:04                      实验者: xiexinhui  
 处理时间 (V2) : 2024/12/04 08:24:17 处理者: xiexinhui  
 仪器型号 : SHIMADZU LC-2050C(FX259)

## <色谱图>

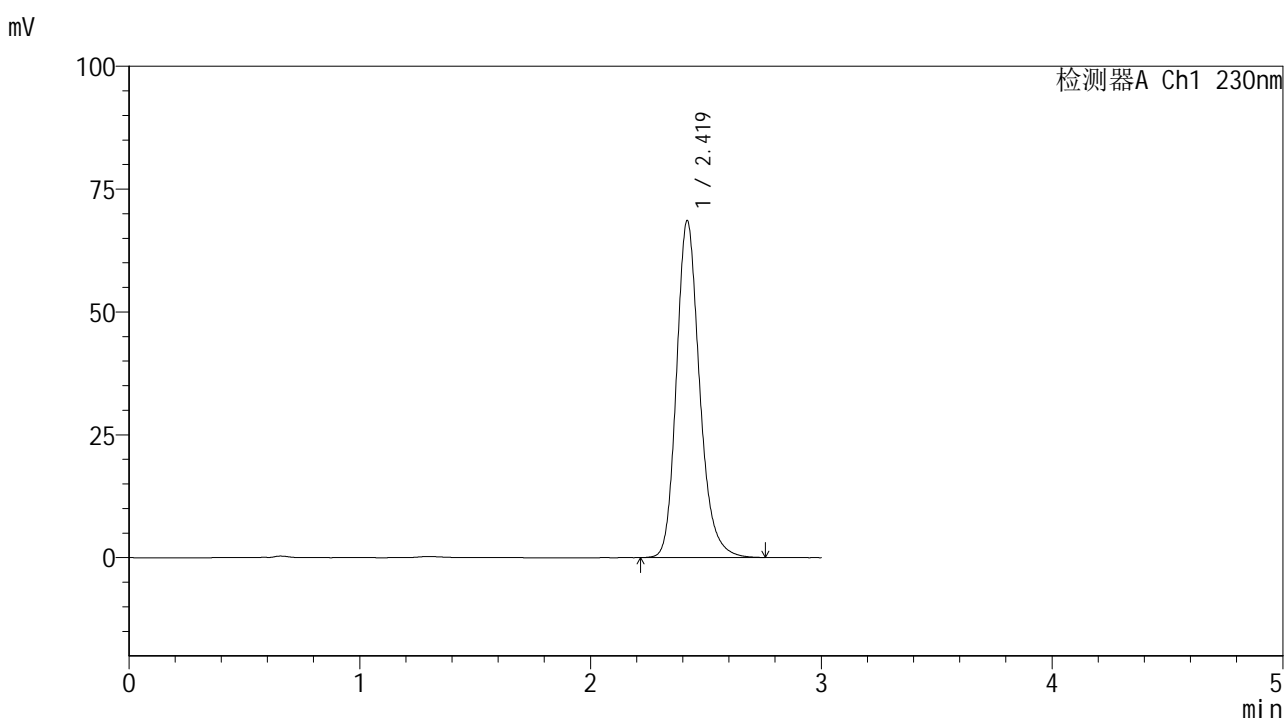

## <峰表>

检测器A Ch1 230nm

峰号	保留时间	面积	面积%	高度	理论塔板数(USP)	拖尾因子	分离度(USP)
1	2.419	476800	100.000	68472	2941	1.206	--
总计		476800	100.000	68472			

图49 替米沙坦片溶出曲线测定HPLC图谱<br>参比制剂-  
E43216批(20mg规格)-pH6.8介质-桨法-50转-极限转速-片1<br>供试品溶液-1



# SMF-4117

## <样品信息>

色谱柱 : XB-C18(50\*4.6mm,5μm)                      流速: 1.0ml/min  
 柱温 : 30°C    波长: 230nm  
 数据文件名 : RC\$SMF-4117 - 7-2/10-50-2 - cbzj-E43216p-rcqx-2-20mg-pH6.8jz-jf50z-p2-jxzs.lcd  
 方法文件名 : RC\$SMF-4117 - SMF-4117-rcqx-259.lcm  
 批处理文件名: RC\$SMF-4117 - 20241203-rcqx-FX259.lcb  
 样品瓶号 : 1-17  
 进样体积 : 10 μl    版本号: 6.115  
 分析时间 : 2024/12/03 14:42:26                      实验者: xiexinhui  
 处理时间 (V2) : 2024/12/04 08:24:19 处理者: xiexinhui  
 仪器型号 : SHIMADZU LC-2050C(FX259)

## <色谱图>

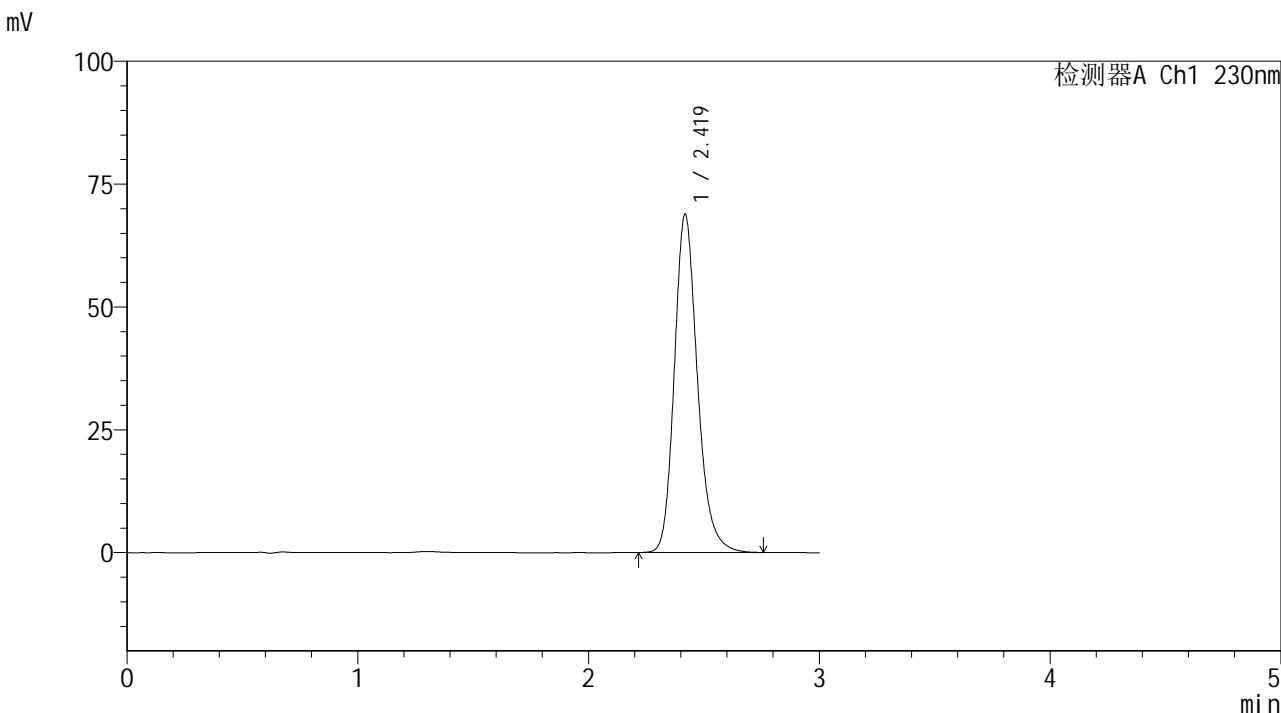

## <峰表>

检测器A Ch1 230nm

峰号	保留时间	面积	面积%	高度	理论塔板数(USP)	拖尾因子	分离度(USP)
1	2.419	478631	100.000	68695	2937	1.206	--
总计		478631	100.000	68695			

图50 替米沙坦片溶出曲线测定HPLC图谱<br>参比制剂-  
E43216批(20mg规格)-pH6.8介质-桨法-50转-极限转速-片2<br>供试品溶液-1



# SMF-4117

## <样品信息>

色谱柱 : XB-C18(50\*4.6mm,5μm)      流速: 1.0ml/min  
 柱温 : 30°C      波长: 230nm  
 数据文件名 : RC\$SMF-4117 - 7-2/10-51-2 - cbzj-E43216p-rcqx-2-20mg-pH6.8jz-jf50z-p3-jxzs.lcd  
 方法文件名 : RC\$SMF-4117 - SMF-4117-rcqx-259.lcm  
 批处理文件名 : RC\$SMF-4117 - 20241203-rcqx-FX259.lcb  
 样品瓶号 : 1-26  
 进样体积 : 10 μl      版本号: 6.115  
 分析时间 : 2024/12/03 14:45:50      实验者: xiexinhui  
 处理时间 (V2) : 2024/12/04 08:24:22 处理者: xiexinhui  
 仪器型号 : SHIMADZU LC-2050C(FX259)

## <色谱图>

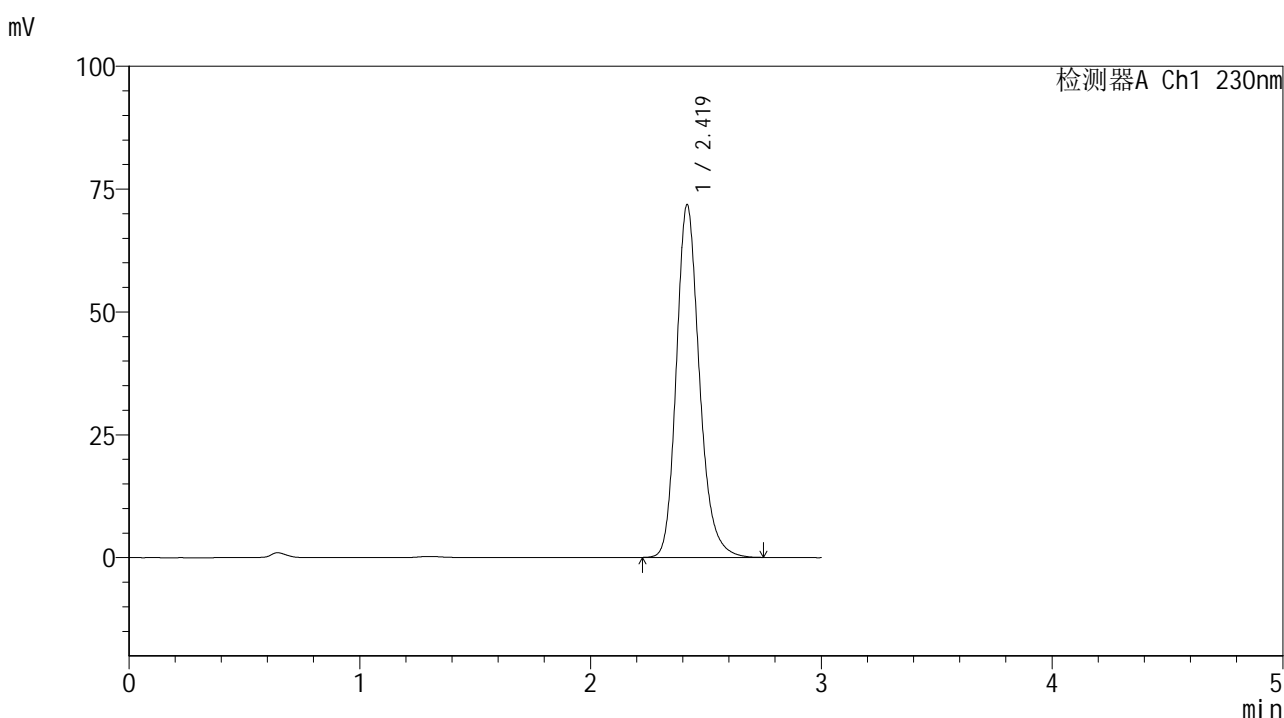

## <峰表>

检测器A Ch1 230nm

峰号	保留时间	面积	面积%	高度	理论塔板数(USP)	拖尾因子	分离度(USP)
1	2.419	498740	100.000	71634	2940	1.206	--
总计		498740	100.000	71634			

图51 替米沙坦片溶出曲线测定HPLC图谱<br>参比制剂-  
E43216批(20mg规格)-pH6.8介质-桨法-50转-极限转速-片3<br>供试品溶液-1



# SMF-4117

## <样品信息>

色谱柱 : XB-C18(50\*4.6mm,5μm)                      流速: 1.0ml/min  
 柱温 : 30°C    波长: 230nm  
 数据文件名 : RC\$SMF-4117 - 7-2/10-52-2 - cbzj-E43216p-rcqx-2-20mg-pH6.8jz-jf50z-p4-jxzs.lcd  
 方法文件名 : RC\$SMF-4117 - SMF-4117-rcqx-259.lcm  
 批处理文件名 : RC\$SMF-4117 - 20241203-rcqx-FX259.lcb  
 样品瓶号 : 1-35  
 进样体积 : 10 μl    版本号: 6.115  
 分析时间 : 2024/12/03 14:49:12                              实验者: xiexinhui  
 处理时间 (V2) : 2024/12/04 08:24:24 处理者: xiexinhui  
 仪器型号 : SHIMADZU LC-2050C(FX259)

## <色谱图>

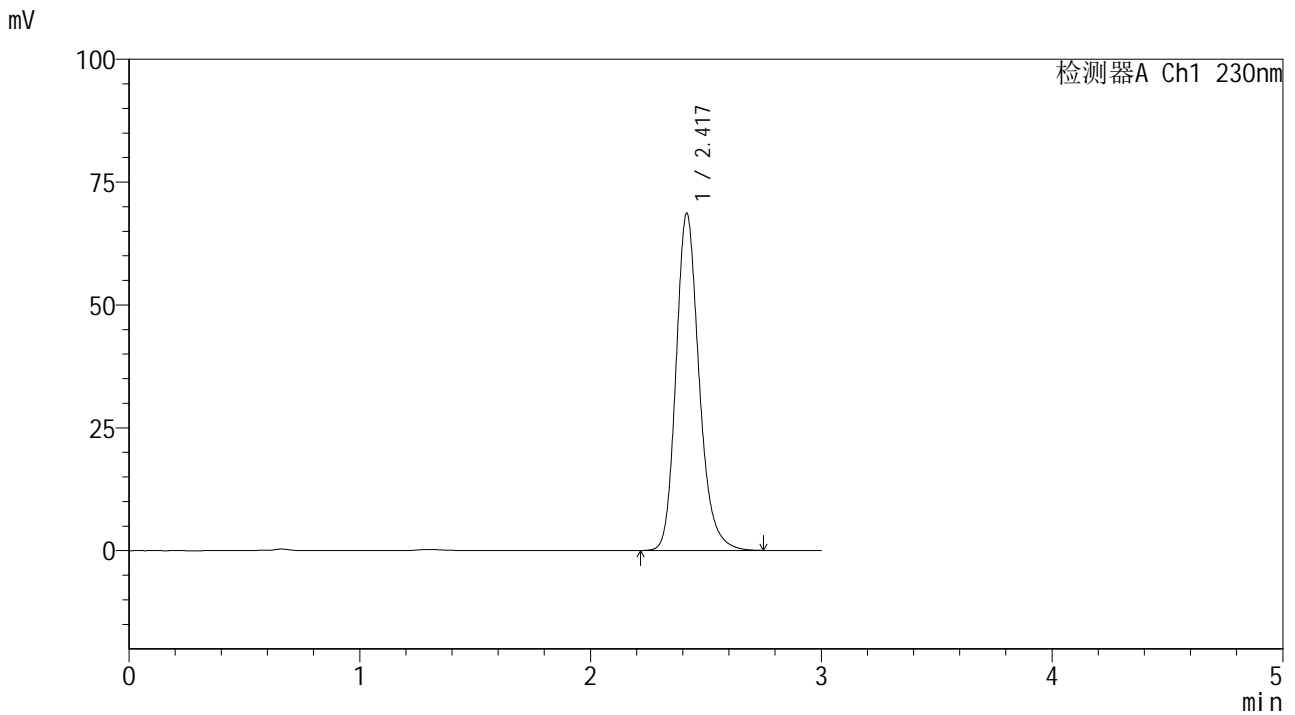

## <峰表>

检测器A Ch1 230nm

峰号	保留时间	面积	面积%	高度	理论塔板数(USP)	拖尾因子	分离度(USP)
1	2.417	477034	100.000	68402	2932	1.207	--
总计		477034	100.000	68402			

图52 替米沙坦片溶出曲线测定HPLC图谱<br>参比制剂-  
E43216批(20mg规格)-pH6.8介质-桨法-50转-极限转速-片4<br>供试品溶液-1



# SMF-4117

## <样品信息>

色谱柱 : XB-C18(50\*4.6mm,5μm)                      流速: 1.0ml/min  
 柱温 : 30°C    波长: 230nm  
 数据文件名 : RC\$SMF-4117 - 7-2/10-53-2 - cbzj-E43216p-rcqx-2-20mg-pH6.8jz-jf50z-p5-jxzs.lcd  
 方法文件名 : RC\$SMF-4117 - SMF-4117-rcqx-259.lcm  
 批处理文件名 : RC\$SMF-4117 - 20241203-rcqx-FX259.lcb  
 样品瓶号 : 1-44  
 进样体积 : 10 μl    版本号: 6.115  
 分析时间 : 2024/12/03 14:52:35                              实验者: xiexinhui  
 处理时间 (V2) : 2024/12/04 08:24:27 处理者: xiexinhui  
 仪器型号 : SHIMADZU LC-2050C(FX259)

## <色谱图>

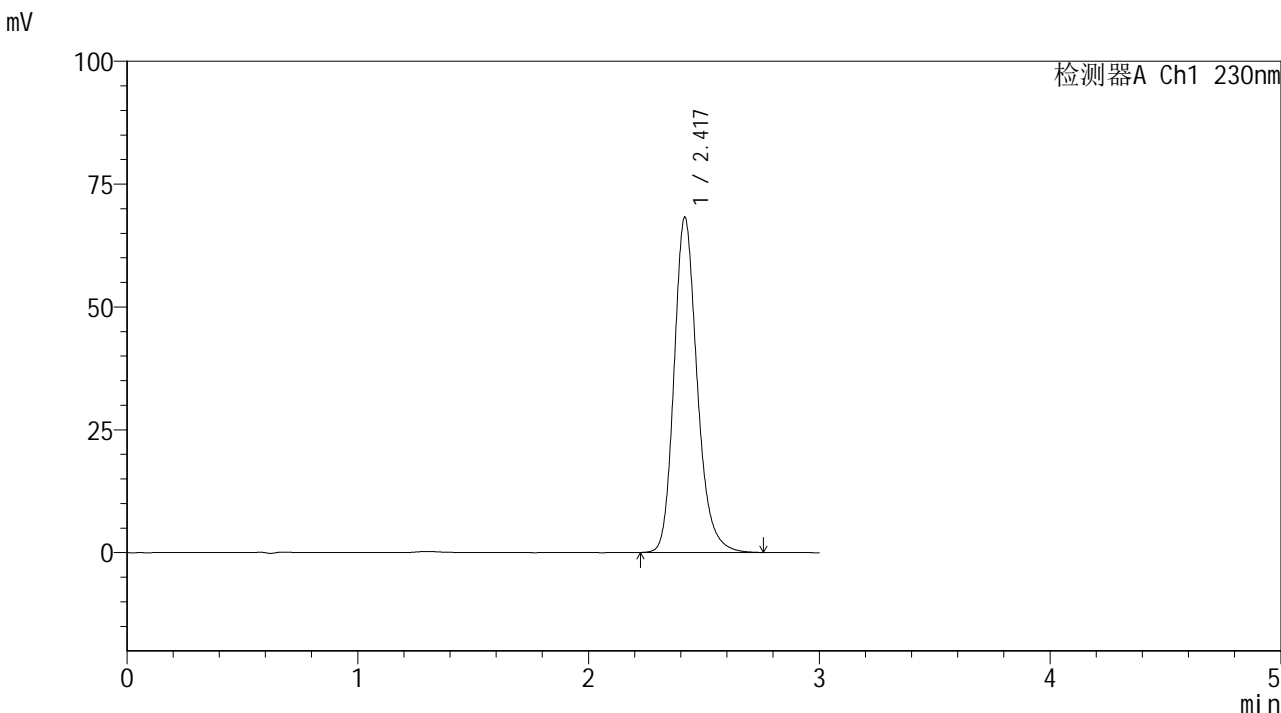

## <峰表>

检测器A Ch1 230nm

峰号	保留时间	面积	面积%	高度	理论塔板数(USP)	拖尾因子	分离度(USP)
1	2.417	474232	100.000	67984	2936	1.207	--
总计		474232	100.000	67984			

图53 替米沙坦片溶出曲线测定HPLC图谱<br>参比制剂-  
E43216批(20mg规格)-pH6.8介质-桨法-50转-极限转速-片5<br>供试品溶液-1



# SMF-4117

## <样品信息>

色谱柱 : XB-C18(50\*4.6mm,5μm)                      流速: 1.0ml/min  
 柱温 : 30°C    波长: 230nm  
 数据文件名 : RC\$SMF-4117 - 7-2/10-54-2 - cbzj-E43216p-rcqx-2-20mg-pH6.8jz-jf50z-p6-jxzs.lcd  
 方法文件名 : RC\$SMF-4117 - SMF-4117-rcqx-259.lcm  
 批处理文件名: RC\$SMF-4117 - 20241203-rcqx-FX259.lcb  
 样品瓶号 : 1-53  
 进样体积 : 10 μl    版本号: 6.115  
 分析时间 : 2024/12/03 14:55:58                              实验者: xiexinhui  
 处理时间 (V2) : 2024/12/04 08:24:29 处理者: xiexinhui  
 仪器型号 : SHIMADZU LC-2050C(FX259)

## <色谱图>

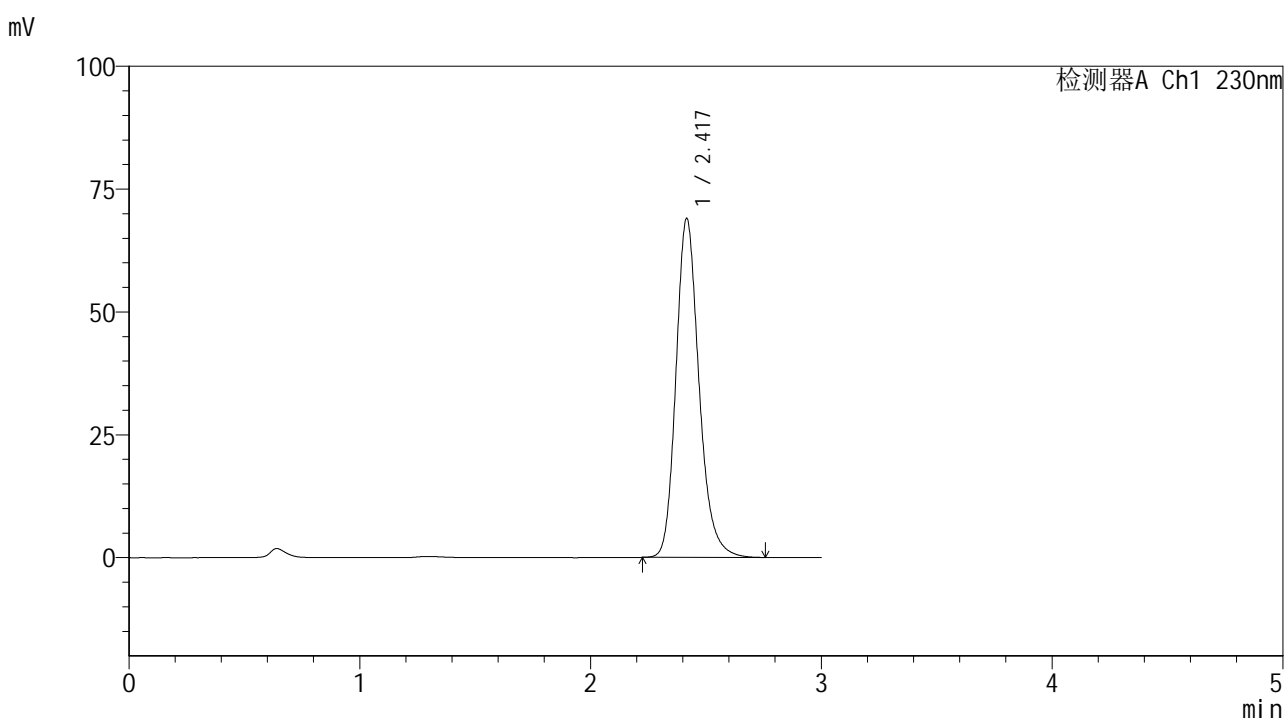

## <峰表>

检测器A Ch1 230nm

峰号	保留时间	面积	面积%	高度	理论塔板数(USP)	拖尾因子	分离度(USP)
1	2.417	479283	100.000	68806	2936	1.207	--
总计		479283	100.000	68806			

图54 替米沙坦片溶出曲线测定HPLC图谱<br>参比制剂-  
E43216批(20mg规格)-pH6.8介质-桨法-50转-极限转速-片6<br>供试品溶液-1



# SMF-4117

## <样品信息>

色谱柱 : XB-C18(50\*4.6mm,5μm)                      流速: 1.0ml/min  
 柱温 : 30°C    波长: 230nm  
 数据文件名 : RC\$SMF-4117 - 7-2/10-55-2 - cbzj-E43216p-rcqx-2-20mg-pH6.8jz-jf50z-dz2-1.lcd  
 方法文件名 : RC\$SMF-4117 - SMF-4117-rcqx-259.lcm  
 批处理文件名: RC\$SMF-4117 - 20241203-rcqx-FX259.lcb  
 样品瓶号 : 1-27  
 进样体积 : 10 μl    版本号: 6.115  
 分析时间 : 2024/12/03 14:59:20                              实验者: xiexinhui  
 处理时间 (V2) : 2024/12/04 08:24:32 处理者: xiexinhui  
 仪器型号 : SHIMADZU LC-2050C(FX259)

## <色谱图>

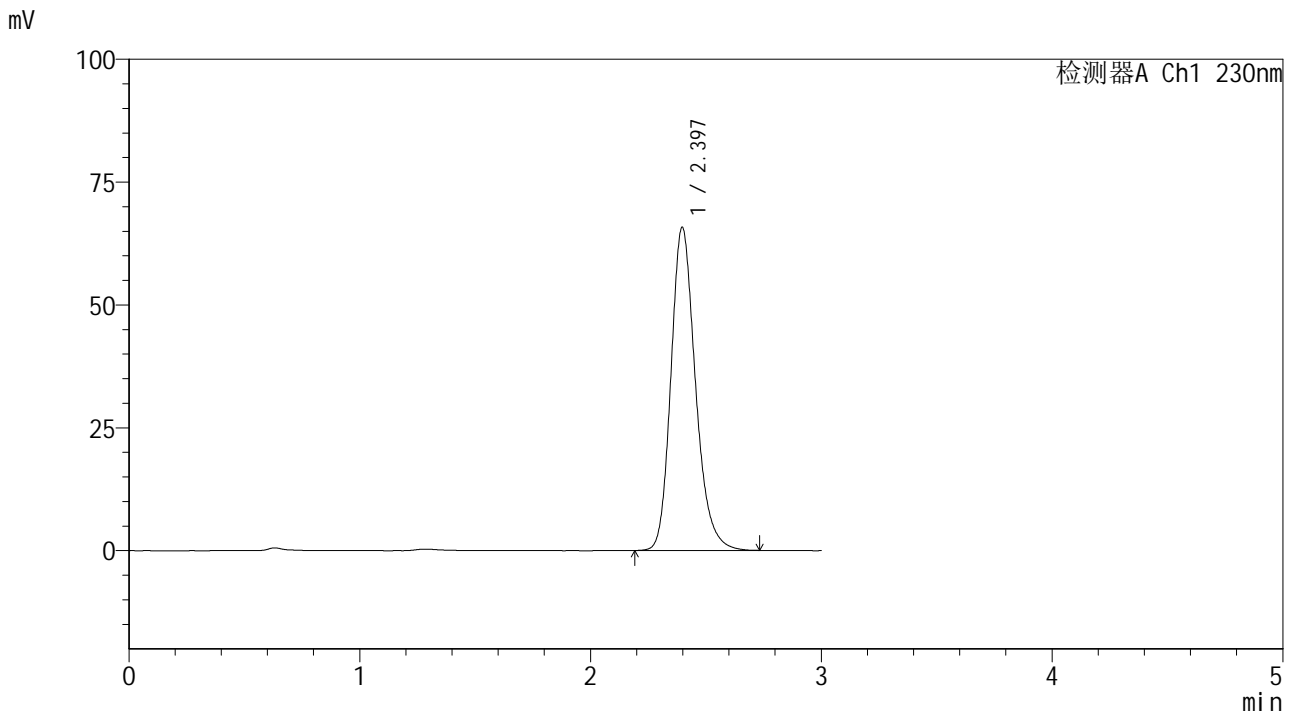

## <峰表>

检测器A Ch1 230nm

峰号	保留时间	面积	面积%	高度	理论塔板数(USP)	拖尾因子	分离度(USP)
1	2.397	486184	100.000	65782	2533	1.216	--
总计		486184	100.000	65782			

图55 替米沙坦片溶出曲线测定HPLC图谱<br>参比制剂-  
E43216批(20mg规格)-pH6.8介质-桨法-50转<br>对照品溶液-2-1



# SMF-4117

## <样品信息>

色谱柱 : XB-C18(50\*4.6mm,5μm)                      流速: 1.0ml/min  
 柱温 : 30°C    波长: 230nm  
 数据文件名 : RC\$SMF-4117 - 7-2/10-56-2 - cbzj-E43216p-rcqx-2-20mg-pH6.8jz-jf50z-dz2-2.lcd  
 方法文件名 : RC\$SMF-4117 - SMF-4117-rcqx-259.lcm  
 批处理文件名: RC\$SMF-4117 - 20241203-rcqx-FX259.lcb  
 样品瓶号 : 1-27  
 进样体积 : 10 μl    版本号: 6.115  
 分析时间 : 2024/12/03 15:02:44                      实验者: xiexinhui  
 处理时间 (V2) : 2024/12/04 08:24:34 处理者: xiexinhui  
 仪器型号 : SHIMADZU LC-2050C(FX259)

## <色谱图>

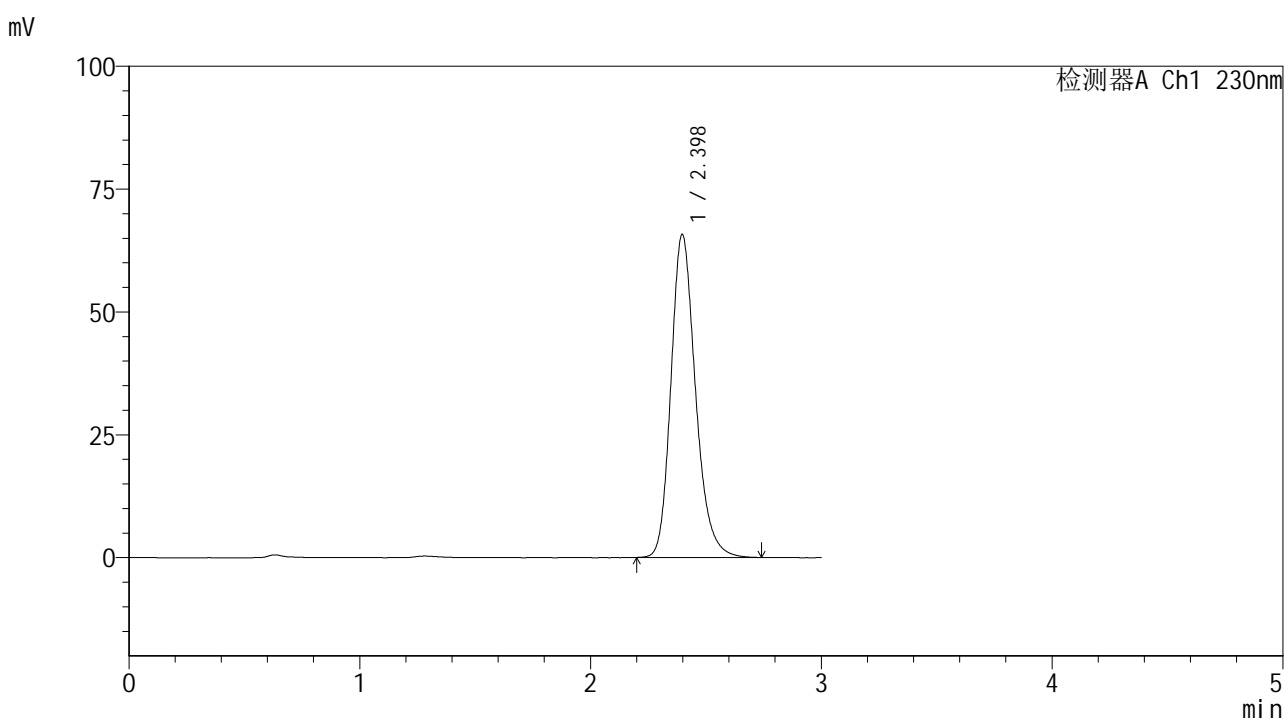

## <峰表>

检测器A Ch1 230nm

峰号	保留时间	面积	面积%	高度	理论塔板数(USP)	拖尾因子	分离度(USP)
1	2.398	486074	100.000	65743	2533	1.216	--
总计		486074	100.000	65743			

图56 替米沙坦片溶出曲线测定HPLC图谱<br>参比制剂-  
E43216批(20mg规格)-pH6.8介质-桨法-50转<br>对照品溶液-2-2



# SMF-4117

## <样品信息>

色谱柱 : XB-C18(50\*4.6mm,5μm)                      流速: 1.0ml/min  
 柱温 : 30°C    波长: 230nm  
 数据文件名 : RC\$SMF-4117 - 7-2/10-57-2 - cbzj-F73104p-rcqx-2-40mg-pH6.8jz-jf50z-rj.lcd  
 方法文件名 : RC\$SMF-4117 - SMF-4117-rcqx-259.lcm  
 批处理文件名: RC\$SMF-4117 - 20241203-rcqx-FX259.lcb  
 样品瓶号 : 2-9  
 进样体积 : 10 μl    版本号: 6.115  
 分析时间 : 2024/12/03 15:06:08                      实验者: xiexinhui  
 处理时间 (V2) : 2024/12/04 08:24:36 处理者: xiexinhui  
 仪器型号 : SHIMADZU LC-2050C(FX259)

## <色谱图>

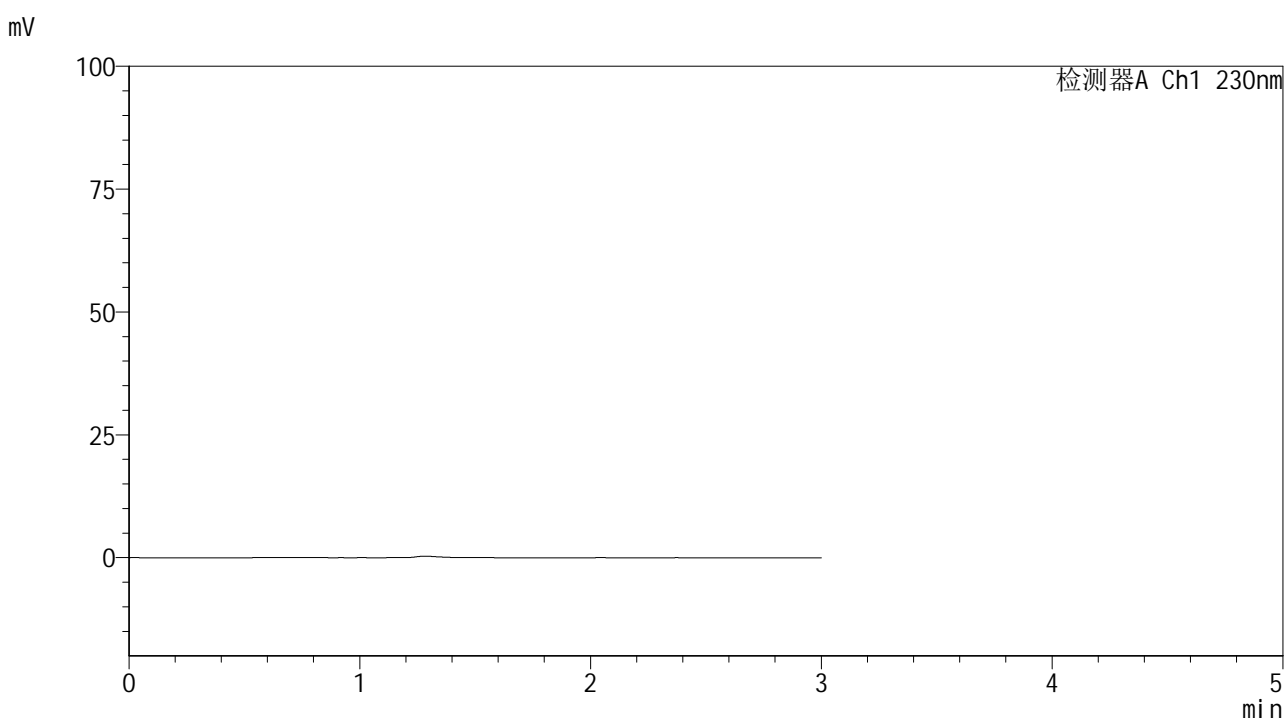

## <峰表>

检测器A Ch1 230nm

峰号	保留时间	面积	面积%	高度	理论塔板数(USP)	拖尾因子	分离度(USP)
总计							

图57 替米沙坦片溶出曲线测定HPLC图谱<br>参比制剂-  
F73104批(40mg规格)-pH6.8介质-浆法-50转<br>溶剂



# SMF-4117

## <样品信息>

色谱柱 : XB-C18(50\*4.6mm,5μm)                      流速: 1.0ml/min  
 柱温 : 30°C    波长: 230nm  
 数据文件名 : RC\$SMF-4117 - 7-2/10-58-2 - cbzj-F73104p-rcqx-2-40mg-pH6.8jz-jf50z-dz1-1.lcd  
 方法文件名 : RC\$SMF-4117 - SMF-4117-rcqx-259.lcm  
 批处理文件名: RC\$SMF-4117 - 20241203-rcqx-FX259.lcb  
 样品瓶号 : 2-18  
 进样体积 : 10 μl    版本号: 6.115  
 分析时间 : 2024/12/03 15:09:32                      实验者: xiexinhui  
 处理时间 (V2) : 2024/12/04 08:24:39 处理者: xiexinhui  
 仪器型号 : SHIMADZU LC-2050C(FX259)

## <色谱图>

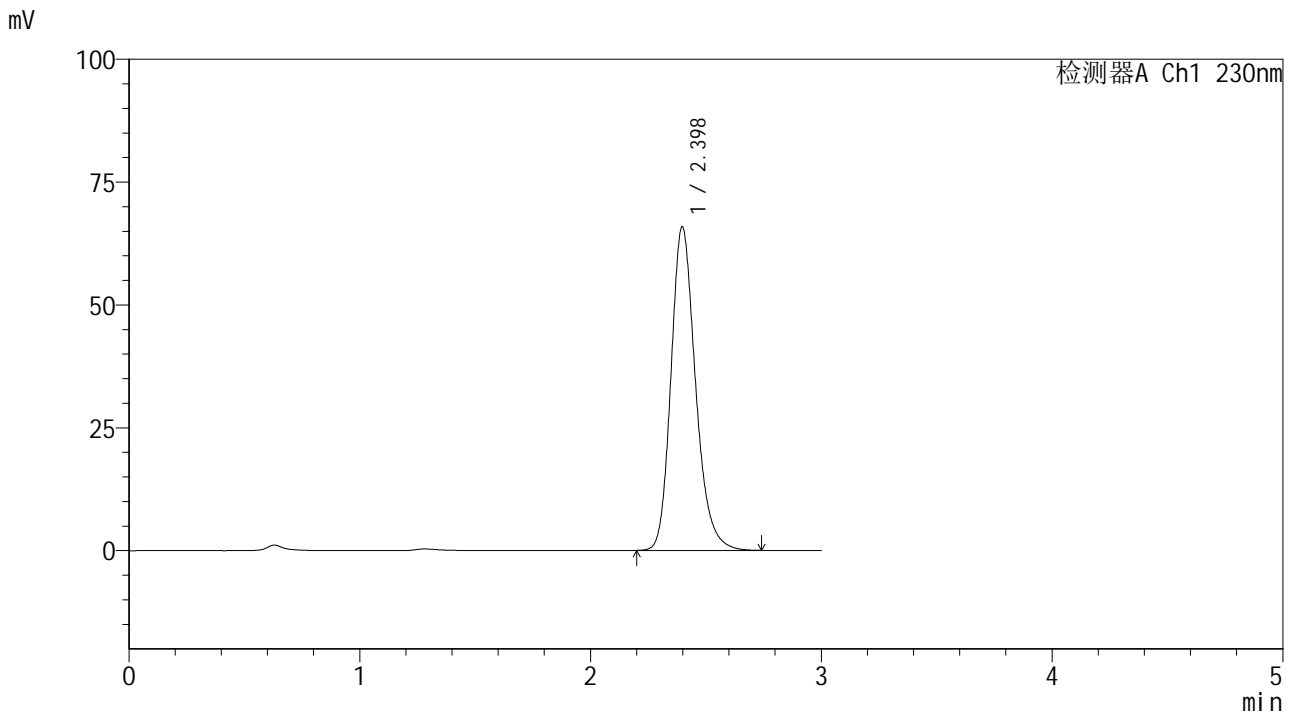

## <峰表>

检测器A Ch1 230nm

峰号	保留时间	面积	面积%	高度	理论塔板数(USP)	拖尾因子	分离度(USP)
1	2.398	486858	100.000	65873	2534	1.217	--
总计		486858	100.000	65873			

图58 替米沙坦片溶出曲线测定HPLC图谱<br>参比制剂-  
F73104批(40mg规格)-pH6.8介质-桨法-50转<br>对照品溶液-1-1



# SMF-4117

## <样品信息>

色谱柱 : XB-C18(50\*4.6mm,5μm)                      流速: 1.0ml/min  
 柱温 : 30°C    波长: 230nm  
 数据文件名 : RC\$SMF-4117 - 7-2/10-59-2 - cbzj-F73104p-rcqx-2-40mg-pH6.8jz-jf50z-dz1-2.lcd  
 方法文件名 : RC\$SMF-4117 - SMF-4117-rcqx-259.lcm  
 批处理文件名: RC\$SMF-4117 - 20241203-rcqx-FX259.lcb  
 样品瓶号 : 2-18  
 进样体积 : 10 μl    版本号: 6.115  
 分析时间 : 2024/12/03 15:12:56                      实验者: xiexinhui  
 处理时间 (V2) : 2024/12/04 08:24:41 处理者: xiexinhui  
 仪器型号 : SHIMADZU LC-2050C(FX259)

## <色谱图>

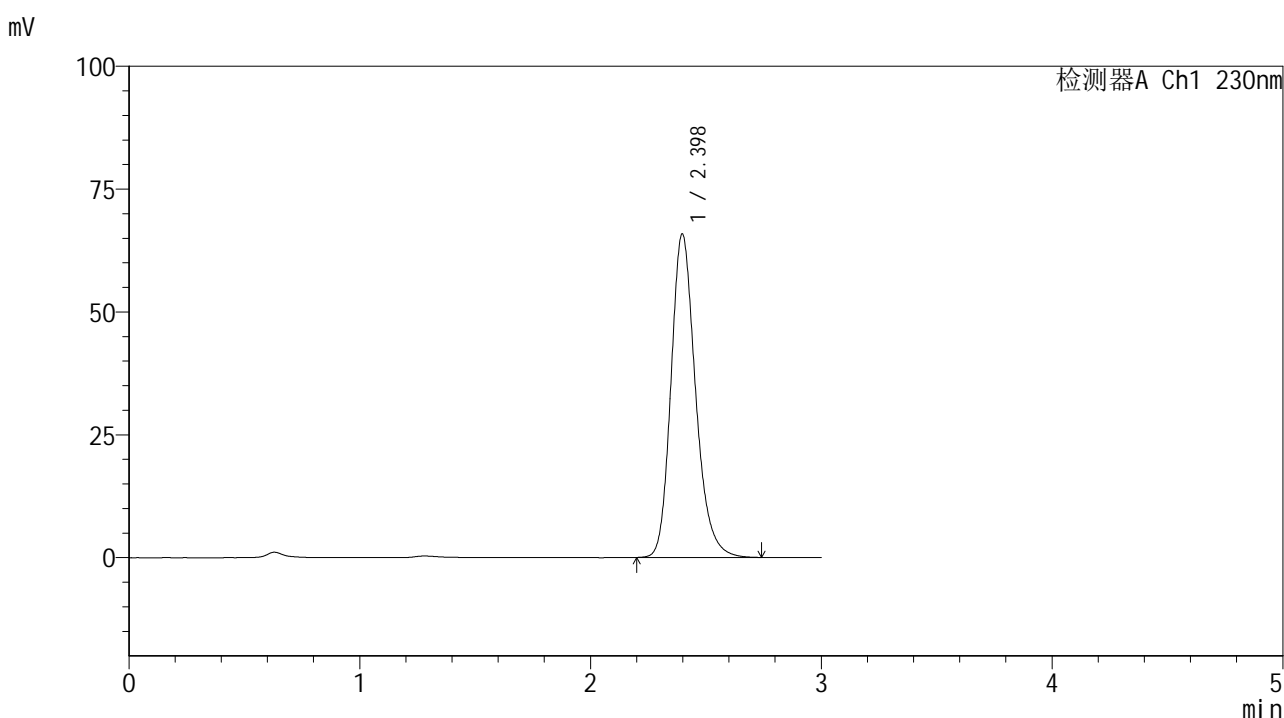

## <峰表>

检测器A Ch1 230nm

峰号	保留时间	面积	面积%	高度	理论塔板数(USP)	拖尾因子	分离度(USP)
1	2.398	486492	100.000	65836	2536	1.217	--
总计		486492	100.000	65836			

图59 替米沙坦片溶出曲线测定HPLC图谱<br>参比制剂-  
F73104批(40mg规格)-pH6.8介质-桨法-50转<br>对照品溶液-1-2



# SMF-4117

## <样品信息>

色谱柱 : XB-C18(50\*4.6mm,5μm)      流速: 1.0ml/min  
 柱温 : 30°C      波长: 230nm  
 数据文件名 : RC\$SMF-4117 - 7-2/10-60-2 - cbzj-F73104p-rcqx-2-40mg-pH6.8jz-jf50z-dz1-3.lcd  
 方法文件名 : RC\$SMF-4117 - SMF-4117-rcqx-259.lcm  
 批处理文件名 : RC\$SMF-4117 - 20241203-rcqx-FX259.lcb  
 样品瓶号 : 2-18  
 进样体积 : 10 μl      版本号: 6.115  
 分析时间 : 2024/12/03 15:16:20      实验者: xiexinhui  
 处理时间 (V2) : 2024/12/04 08:24:44 处理者: xiexinhui  
 仪器型号 : SHIMADZU LC-2050C(FX259)

## <色谱图>

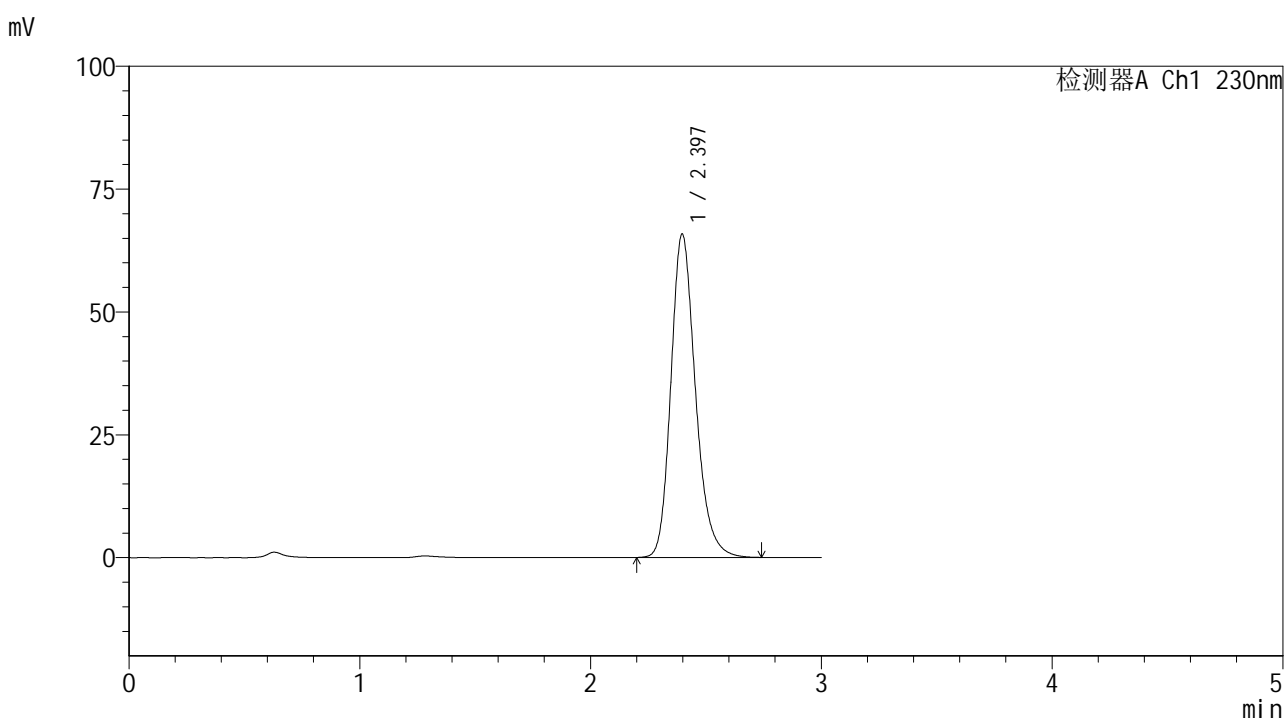

## <峰表>

检测器A Ch1 230nm

峰号	保留时间	面积	面积%	高度	理论塔板数(USP)	拖尾因子	分离度(USP)
1	2.397	486508	100.000	65824	2533	1.217	--
总计		486508	100.000	65824			

图60 替米沙坦片溶出曲线测定HPLC图谱<br>参比制剂-  
F73104批(40mg规格)-pH6.8介质-桨法-50转<br>对照品溶液-1-3



# SMF-4117

## <样品信息>

色谱柱 : XB-C18(50\*4.6mm,5μm)                      流速: 1.0ml/min  
 柱温 : 30°C    波长: 230nm  
 数据文件名 : RC\$SMF-4117 - 7-2/10-61-2 - cbzj-F73104p-rcqx-2-40mg-pH6.8jz-jf50z-dz1-4.lcd  
 方法文件名 : RC\$SMF-4117 - SMF-4117-rcqx-259.lcm  
 批处理文件名: RC\$SMF-4117 - 20241203-rcqx-FX259.lcb  
 样品瓶号 : 2-18  
 进样体积 : 10 μl    版本号: 6.115  
 分析时间 : 2024/12/03 15:19:45                      实验者: xiexinhui  
 处理时间 (V2) : 2024/12/04 08:24:46 处理者: xiexinhui  
 仪器型号 : SHIMADZU LC-2050C(FX259)

## <色谱图>

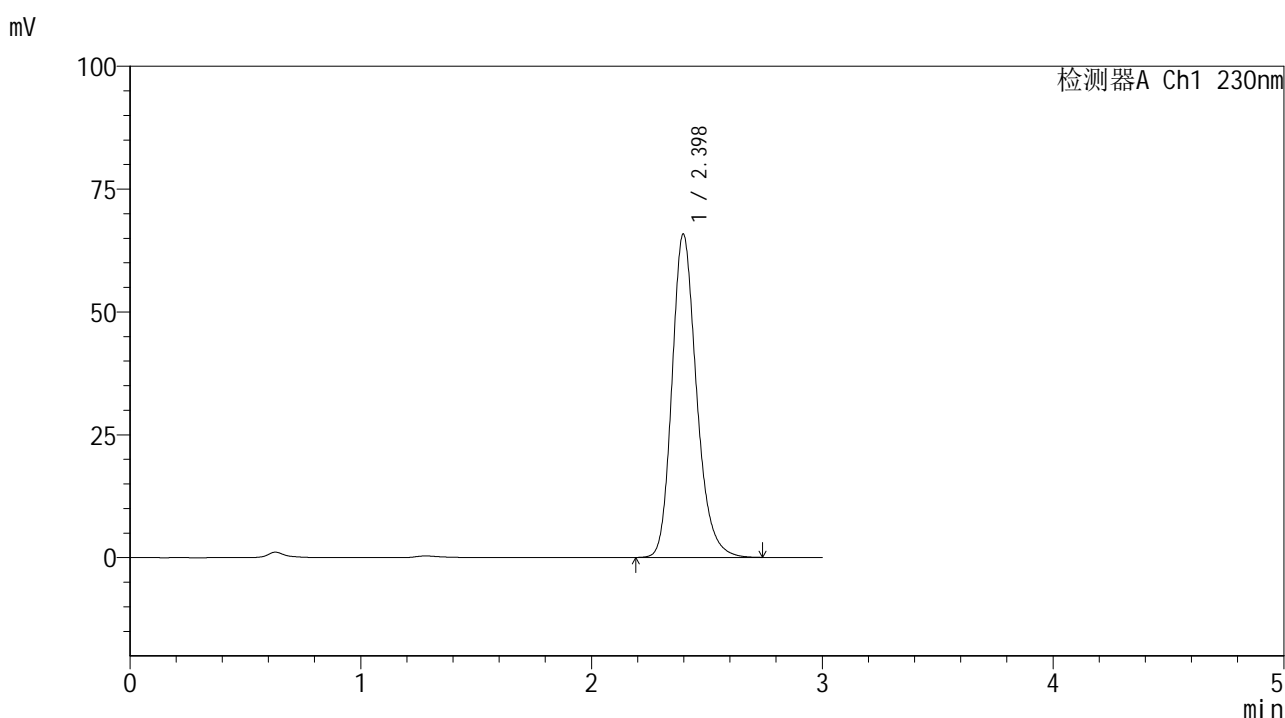

## <峰表>

检测器A Ch1 230nm

峰号	保留时间	面积	面积%	高度	理论塔板数(USP)	拖尾因子	分离度(USP)
1	2.398	486520	100.000	65806	2535	1.216	--
总计		486520	100.000	65806			

图61 替米沙坦片溶出曲线测定HPLC图谱<br>参比制剂-  
F73104批(40mg规格)-pH6.8介质-桨法-50转<br>对照品溶液-1-4



# SMF-4117

## <样品信息>

色谱柱 : XB-C18(50\*4.6mm,5μm)                      流速: 1.0ml/min  
 柱温 : 30°C    波长: 230nm  
 数据文件名 : RC\$SMF-4117 - 7-2/10-62-2 - cbzj-F73104p-rcqx-2-40mg-pH6.8jz-jf50z-dz1-5.lcd  
 方法文件名 : RC\$SMF-4117 - SMF-4117-rcqx-259.lcm  
 批处理文件名: RC\$SMF-4117 - 20241203-rcqx-FX259.lcb  
 样品瓶号 : 2-18  
 进样体积 : 10 μl    版本号: 6.115  
 分析时间 : 2024/12/03 15:23:09                              实验者: xiexinhui  
 处理时间 (V2) : 2024/12/04 08:24:49 处理者: xiexinhui  
 仪器型号 : SHIMADZU LC-2050C(FX259)

## <色谱图>

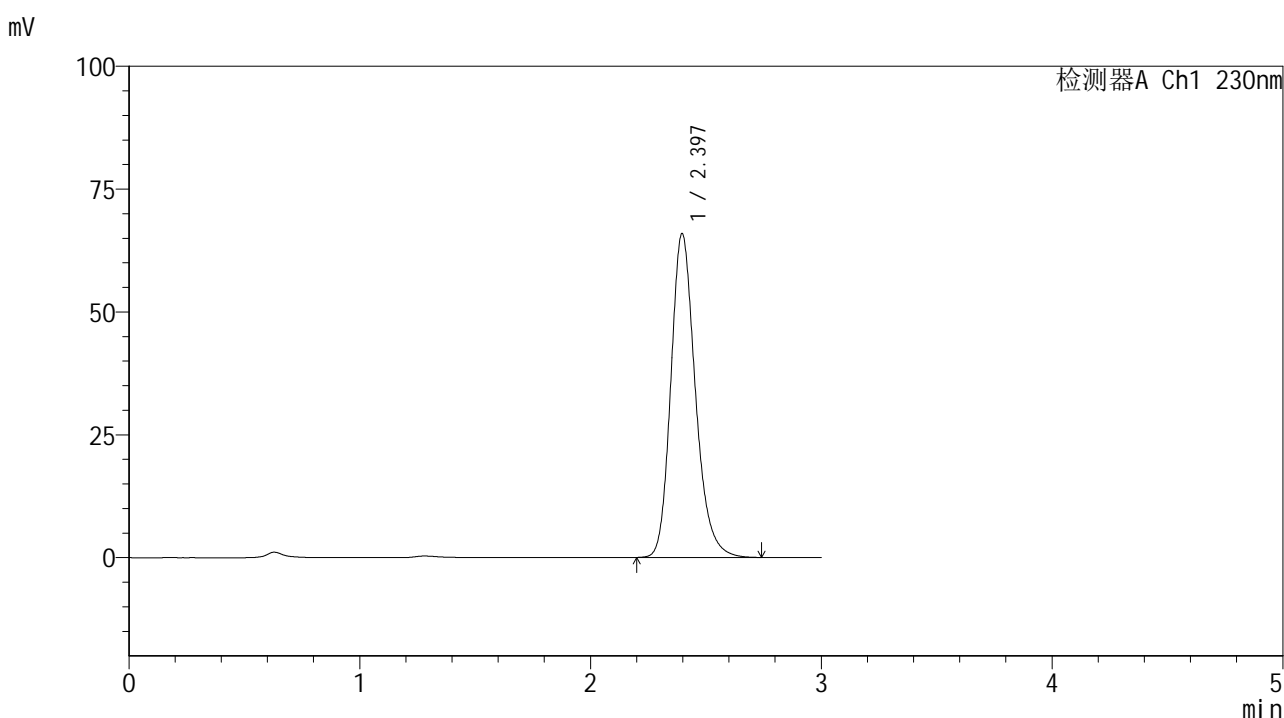

## <峰表>

检测器A Ch1 230nm

峰号	保留时间	面积	面积%	高度	理论塔板数(USP)	拖尾因子	分离度(USP)
1	2.397	486457	100.000	65920	2541	1.217	--
总计		486457	100.000	65920			

图62 替米沙坦片溶出曲线测定HPLC图谱<br>参比制剂-  
F73104批(40mg规格)-pH6.8介质-桨法-50转<br>对照品溶液-1-5

## &lt;样品信息&gt;

色谱柱 : XB-C18(50\*4.6mm,5 $\mu$ m) 流速: 1.0ml/min  
 柱温 : 30 $^{\circ}$ C 波长: 230nm  
 数据文件名 : RC\$SMF-4117 - 7-2/10-63-2 - cbzj-F73104p-rcqx-2-40mg-pH6.8jz-jf50z-p1-5min.lcd  
 方法文件名 : RC\$SMF-4117 - SMF-4117-rcqx-259.lcm  
 批处理文件名 : RC\$SMF-4117 - 20241203-rcqx-FX259.lcb  
 样品瓶号 : 2-1  
 进样体积 : 10  $\mu$ l 版本号: 6.115  
 分析时间 : 2024/12/03 15:26:31 实验者: xiexinhui  
 处理时间 (V2) : 2024/12/04 08:24:51 处理者: xiexinhui  
 仪器型号 : SHIMADZU LC-2050C(FX259)

## &lt;色谱图&gt;

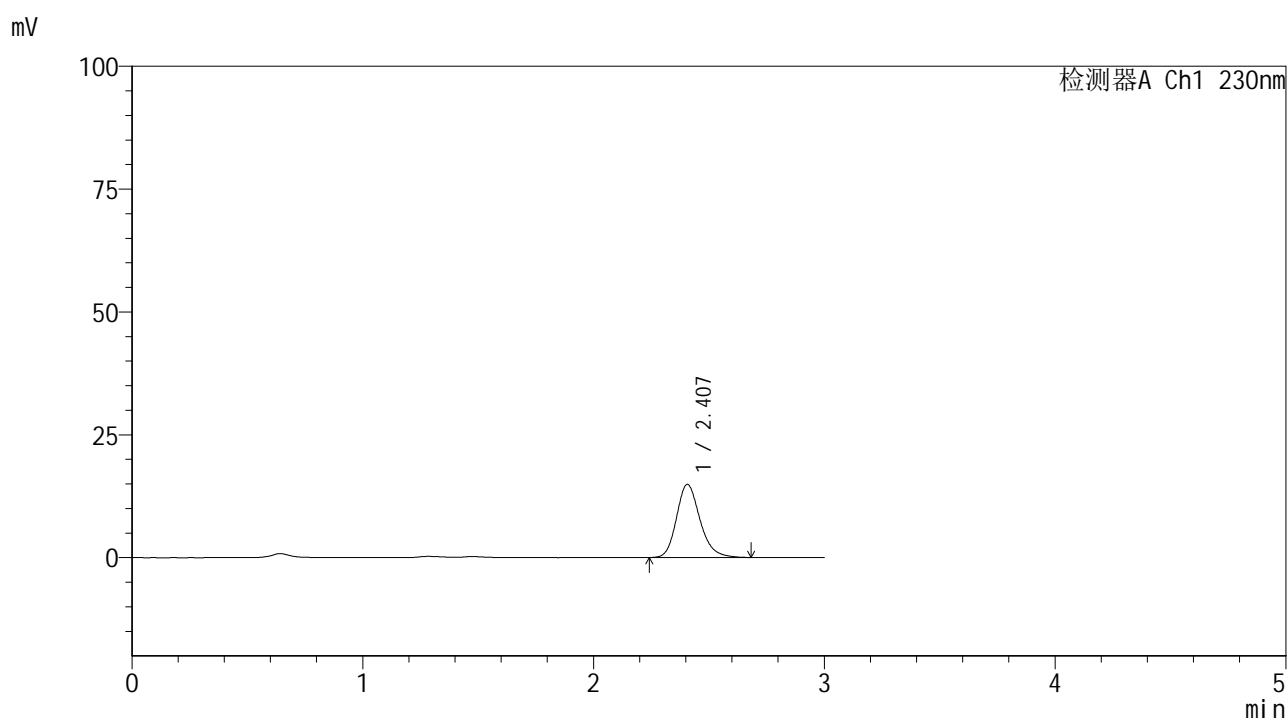

## &lt;峰表&gt;

## 检测器A Ch1 230nm

峰号	保留时间	面积	面积%	高度	理论塔板数(USP)	拖尾因子	分离度(USP)
1	2.407	105144	100.000	14876	2795	1.210	--
总计		105144	100.000	14876			

图63 替米沙坦片溶出曲线测定HPLC图谱<br>参比制剂-  
F73104批(40mg规格)-pH6.8介质-桨法-50转-5min-片1<br>供试品溶液-1



# SMF-4117

## <样品信息>

色谱柱 : XB-C18(50\*4.6mm,5μm)                      流速: 1.0ml/min  
 柱温 : 30°C    波长: 230nm  
 数据文件名 : RC\$SMF-4117 - 7-2/10-64-2 - cbzj-F73104p-rcqx-2-40mg-pH6.8jz-jf50z-p2-5min.lcd  
 方法文件名 : RC\$SMF-4117 - SMF-4117-rcqx-259.lcm  
 批处理文件名: RC\$SMF-4117 - 20241203-rcqx-FX259.lcb  
 样品瓶号 : 2-10  
 进样体积 : 10 μl    版本号: 6.115  
 分析时间 : 2024/12/03 15:29:55                      实验者: xiexinhui  
 处理时间 (V2) : 2024/12/04 08:24:54 处理者: xiexinhui  
 仪器型号 : SHIMADZU LC-2050C(FX259)

## <色谱图>

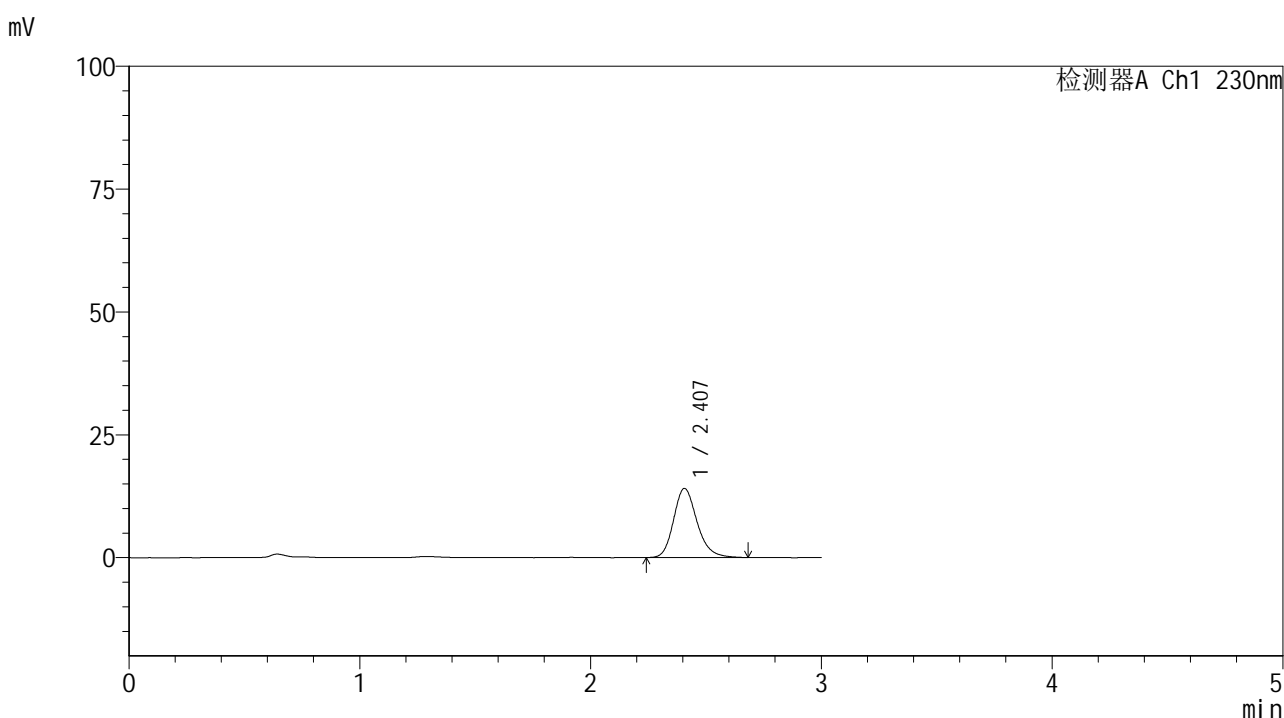

## <峰表>

检测器A Ch1 230nm

峰号	保留时间	面积	面积%	高度	理论塔板数(USP)	拖尾因子	分离度(USP)
1	2.407	99492	100.000	14060	2797	1.209	--
总计		99492	100.000	14060			

图64 替米沙坦片溶出曲线测定HPLC图谱<br>参比制剂-  
F73104批(40mg规格)-pH6.8介质-桨法-50转-5min-片2<br>供试品溶液-1



# SMF-4117

## <样品信息>

色谱柱 : XB-C18(50\*4.6mm,5μm)      流速: 1.0ml/min  
 柱温 : 30°C      波长: 230nm  
 数据文件名 : RC\$SMF-4117 - 7-2/10-65-2 - cbzj-F73104p-rcqx-2-40mg-pH6.8jz-jf50z-p3-5min.lcd  
 方法文件名 : RC\$SMF-4117 - SMF-4117-rcqx-259.lcm  
 批处理文件名 : RC\$SMF-4117 - 20241203-rcqx-FX259.lcb  
 样品瓶号 : 2-19  
 进样体积 : 10 μl      版本号: 6.115  
 分析时间 : 2024/12/03 15:33:18      实验者: xiexinhui  
 处理时间 (V2) : 2024/12/04 08:24:56 处理者: xiexinhui  
 仪器型号 : SHIMADZU LC-2050C(FX259)

## <色谱图>

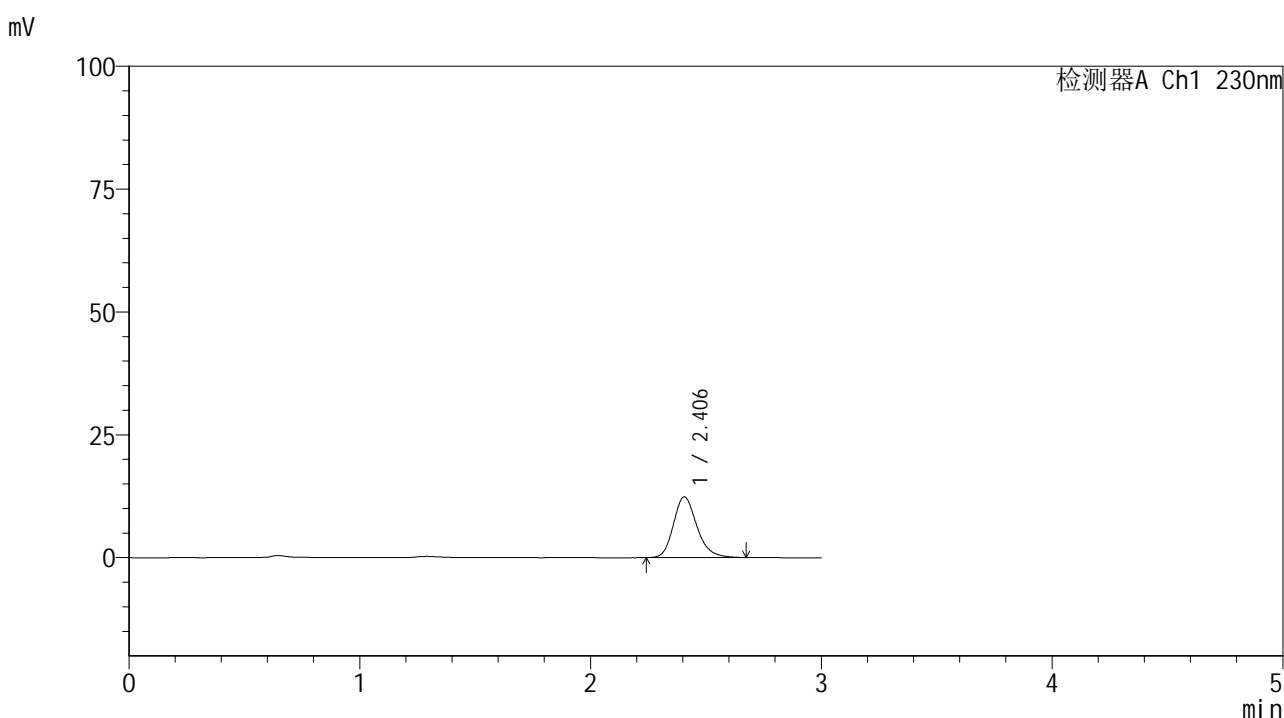

## <峰表>

检测器A Ch1 230nm

峰号	保留时间	面积	面积%	高度	理论塔板数(USP)	拖尾因子	分离度(USP)
1	2.406	87350	100.000	12356	2785	1.209	--
总计		87350	100.000	12356			

图65 替米沙坦片溶出曲线测定HPLC图谱<br>参比制剂-  
F73104批(40mg规格)-pH6.8介质-桨法-50转-5min-片3<br>供试品溶液-1



# SMF-4117

## <样品信息>

色谱柱 : XB-C18(50\*4.6mm,5μm)                      流速: 1.0ml/min  
 柱温 : 30°C    波长: 230nm  
 数据文件名 : RC\$SMF-4117 - 7-2/10-66-2 - cbzj-F73104p-rcqx-2-40mg-pH6.8jz-jf50z-p4-5min.lcd  
 方法文件名 : RC\$SMF-4117 - SMF-4117-rcqx-259.lcm  
 批处理文件名 : RC\$SMF-4117 - 20241203-rcqx-FX259.lcb  
 样品瓶号 : 2-28  
 进样体积 : 10 μl    版本号: 6.115  
 分析时间 : 2024/12/03 15:36:42                      实验者: xiexinhui  
 处理时间 (V2) : 2024/12/04 08:24:59 处理者: xiexinhui  
 仪器型号 : SHIMADZU LC-2050C(FX259)

## <色谱图>

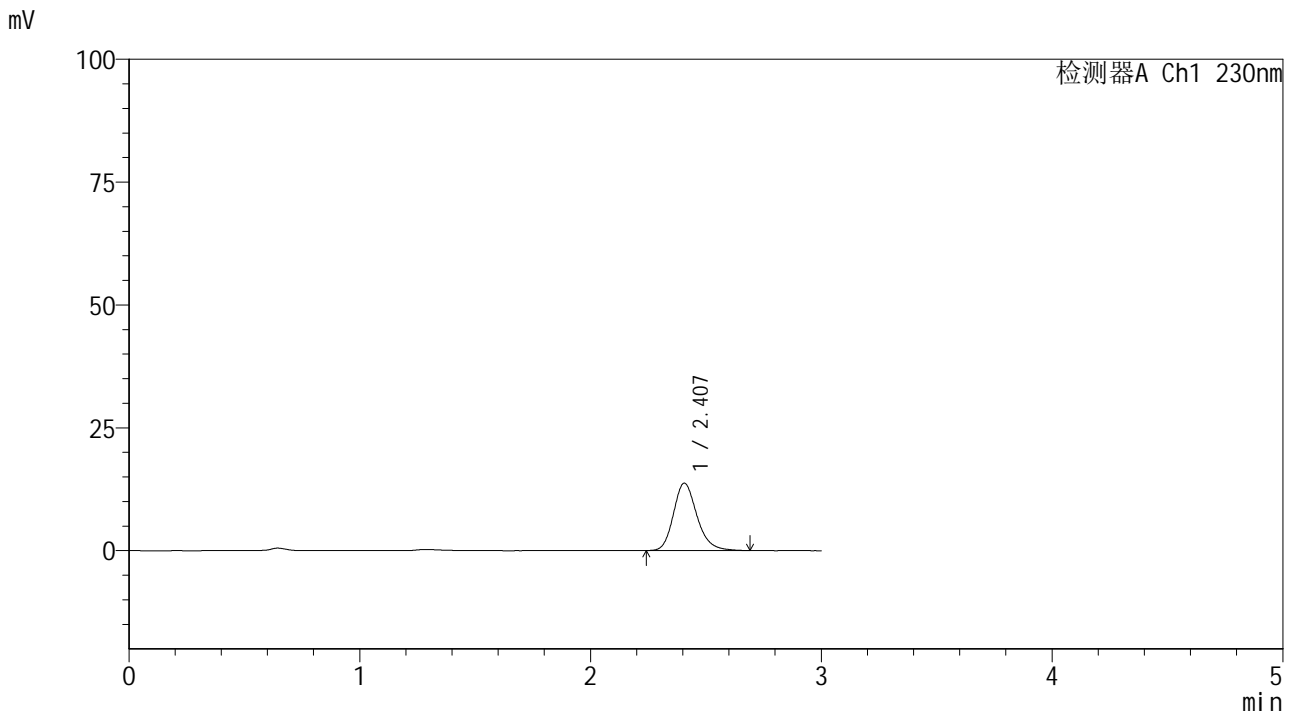

## <峰表>

检测器A Ch1 230nm

峰号	保留时间	面积	面积%	高度	理论塔板数(USP)	拖尾因子	分离度(USP)
1	2.407	97175	100.000	13716	2788	1.212	--
总计		97175	100.000	13716			

图66 替米沙坦片溶出曲线测定HPLC图谱<br>参比制剂-  
F73104批(40mg规格)-pH6.8介质-桨法-50转-5min-片4<br>供试品溶液-1



# SMF-4117

## <样品信息>

色谱柱 : XB-C18(50\*4.6mm,5μm)      流速: 1.0ml/min  
 柱温 : 30°C      波长: 230nm  
 数据文件名 : RC\$SMF-4117 - 7-2/10-67-2 - cbzj-F73104p-rcqx-2-40mg-pH6.8jz-jf50z-p5-5min.lcd  
 方法文件名 : RC\$SMF-4117 - SMF-4117-rcqx-259.lcm  
 批处理文件名 : RC\$SMF-4117 - 20241203-rcqx-FX259.lcb  
 样品瓶号 : 2-37  
 进样体积 : 10 μl      版本号: 6.115  
 分析时间 : 2024/12/03 15:40:04      实验者: xiexinhui  
 处理时间 (V2) : 2024/12/04 08:25:01 处理者: xiexinhui  
 仪器型号 : SHIMADZU LC-2050C(FX259)

## <色谱图>

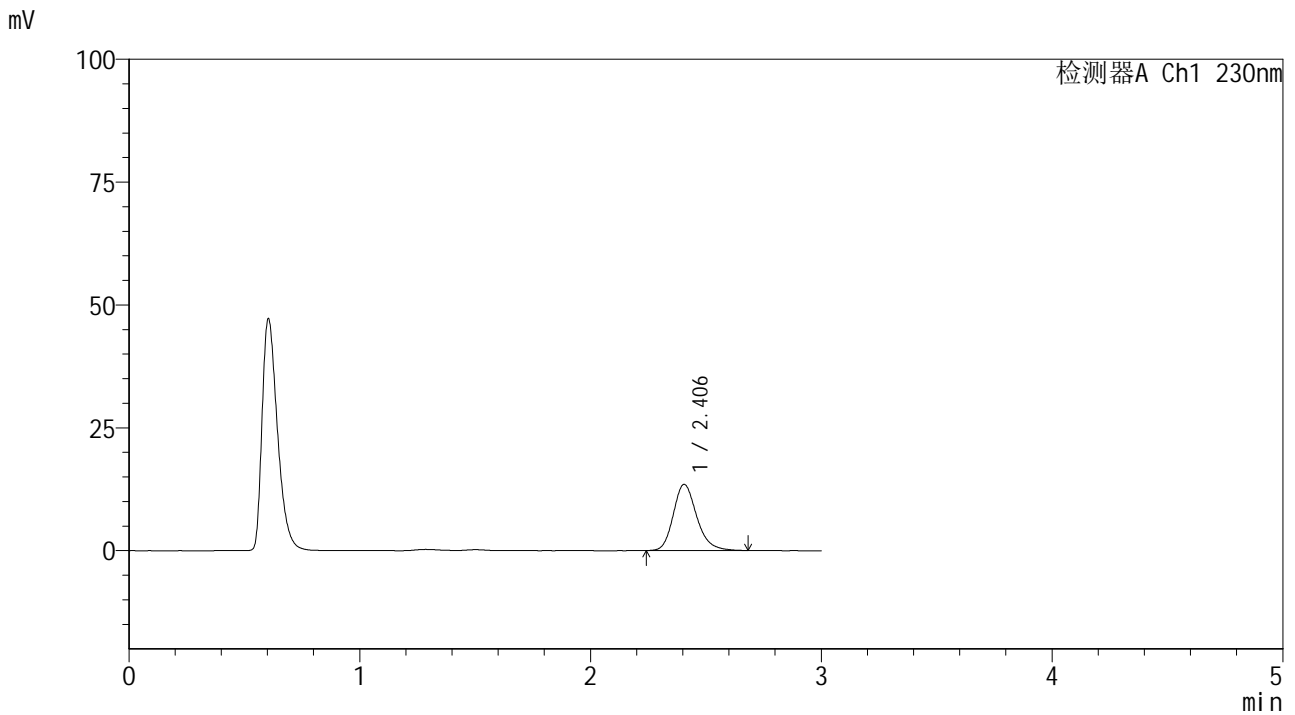

## <峰表>

检测器A Ch1 230nm

峰号	保留时间	面积	面积%	高度	理论塔板数(USP)	拖尾因子	分离度(USP)
1	2.406	95049	100.000	13487	2806	1.214	--
总计		95049	100.000	13487			

图67 替米沙坦片溶出曲线测定HPLC图谱<br>参比制剂-  
F73104批(40mg规格)-pH6.8介质-桨法-50转-5min-片5<br>供试品溶液-1



# SMF-4117

## <样品信息>

色谱柱 : XB-C18(50\*4.6mm,5μm)      流速: 1.0ml/min  
 柱温 : 30°C      波长: 230nm  
 数据文件名 : RC\$SMF-4117 - 7-2/10-68-2 - cbzj-F73104p-rcqx-2-40mg-pH6.8jz-jf50z-p6-5min.lcd  
 方法文件名 : RC\$SMF-4117 - SMF-4117-rcqx-259.lcm  
 批处理文件名 : RC\$SMF-4117 - 20241203-rcqx-FX259.lcb  
 样品瓶号 : 2-46  
 进样体积 : 10 μl      版本号: 6.115  
 分析时间 : 2024/12/03 15:43:27      实验者: xiexinhui  
 处理时间 (V2) : 2024/12/04 08:25:04 处理者: xiexinhui  
 仪器型号 : SHIMADZU LC-2050C(FX259)

## <色谱图>

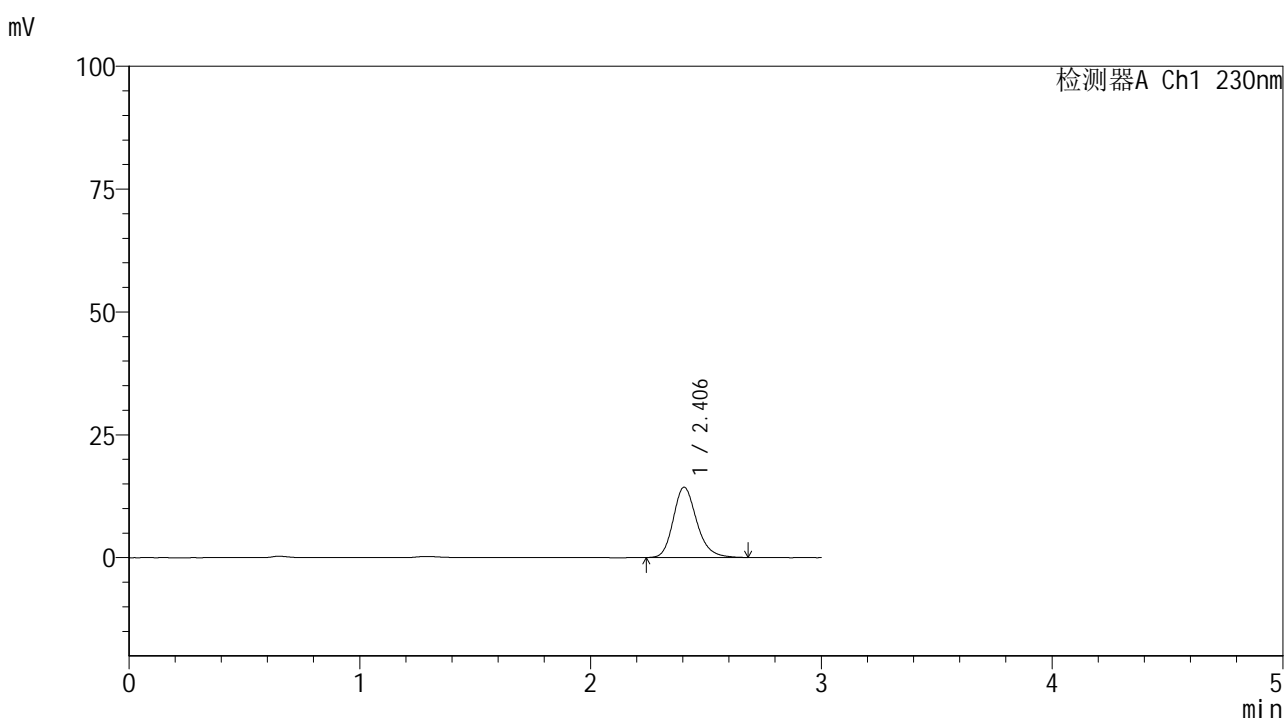

## <峰表>

检测器A Ch1 230nm

峰号	保留时间	面积	面积%	高度	理论塔板数(USP)	拖尾因子	分离度(USP)
1	2.406	101028	100.000	14317	2797	1.211	--
总计		101028	100.000	14317			

图68 替米沙坦片溶出曲线测定HPLC图谱<br>参比制剂-  
F73104批(40mg规格)-pH6.8介质-桨法-50转-5min-片6<br>供试品溶液-1



# SMF-4117

## <样品信息>

色谱柱 : XB-C18(50\*4.6mm,5µm)                      流速: 1.0ml/min  
 柱温 : 30°C    波长: 230nm  
 数据文件名 : RC\$SMF-4117 - 7-2/10-69-2 - cbzj-F73104p-rcqx-2-40mg-pH6.8jz-jf50z-p1-10min.lcd  
 方法文件名 : RC\$SMF-4117 - SMF-4117-rcqx-259.lcm  
 批处理文件名: RC\$SMF-4117 - 20241203-rcqx-FX259.lcb  
 样品瓶号 : 2-2  
 进样体积 : 10 µl    版本号: 6.115  
 分析时间 : 2024/12/03 15:46:50                              实验者: xiexinhui  
 处理时间 (V2) : 2024/12/04 08:25:07 处理者: xiexinhui  
 仪器型号 : SHIMADZU LC-2050C(FX259)

## <色谱图>

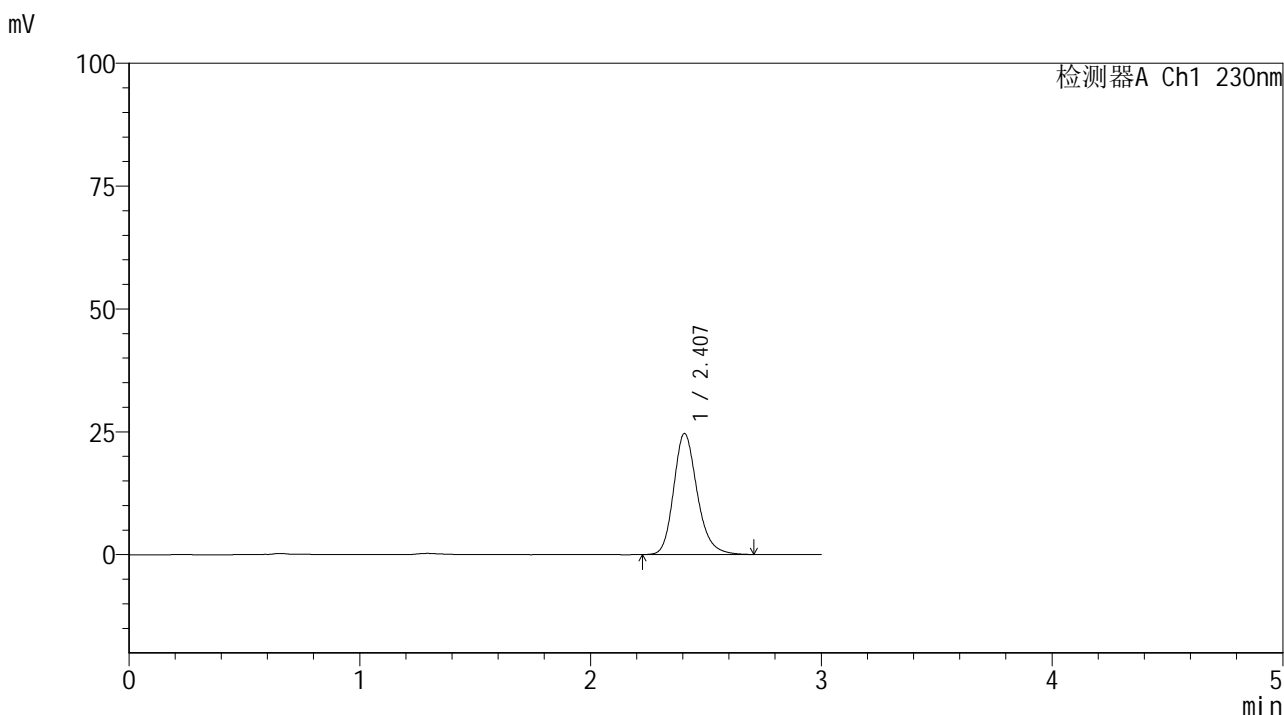

## <峰表>

检测器A Ch1 230nm

峰号	保留时间	面积	面积%	高度	理论塔板数(USP)	拖尾因子	分离度(USP)
1	2.407	174428	100.000	24610	2793	1.212	--
总计		174428	100.000	24610			

图69 替米沙坦片溶出曲线测定HPLC图谱<br>参比制剂-  
F73104批(40mg规格)-pH6.8介质-桨法-50转-10min-片1<br>供试品溶液-1



# SMF-4117

## <样品信息>

色谱柱 : XB-C18(50\*4.6mm,5μm)                      流速: 1.0ml/min  
 柱温 : 30°C    波长: 230nm  
 数据文件名 : RC\$SMF-4117 - 7-2/10-70-2 - cbzj-F73104p-rcqx-2-40mg-pH6.8jz-jf50z-p2-10min.lcd  
 方法文件名 : RC\$SMF-4117 - SMF-4117-rcqx-259.lcm  
 批处理文件名: RC\$SMF-4117 - 20241203-rcqx-FX259.lcb  
 样品瓶号 : 2-11  
 进样体积 : 10 μl    版本号: 6.115  
 分析时间 : 2024/12/03 15:50:13                              实验者: xiexinhui  
 处理时间 (V2) : 2024/12/04 08:25:09 处理者: xiexinhui  
 仪器型号 : SHIMADZU LC-2050C(FX259)

## <色谱图>

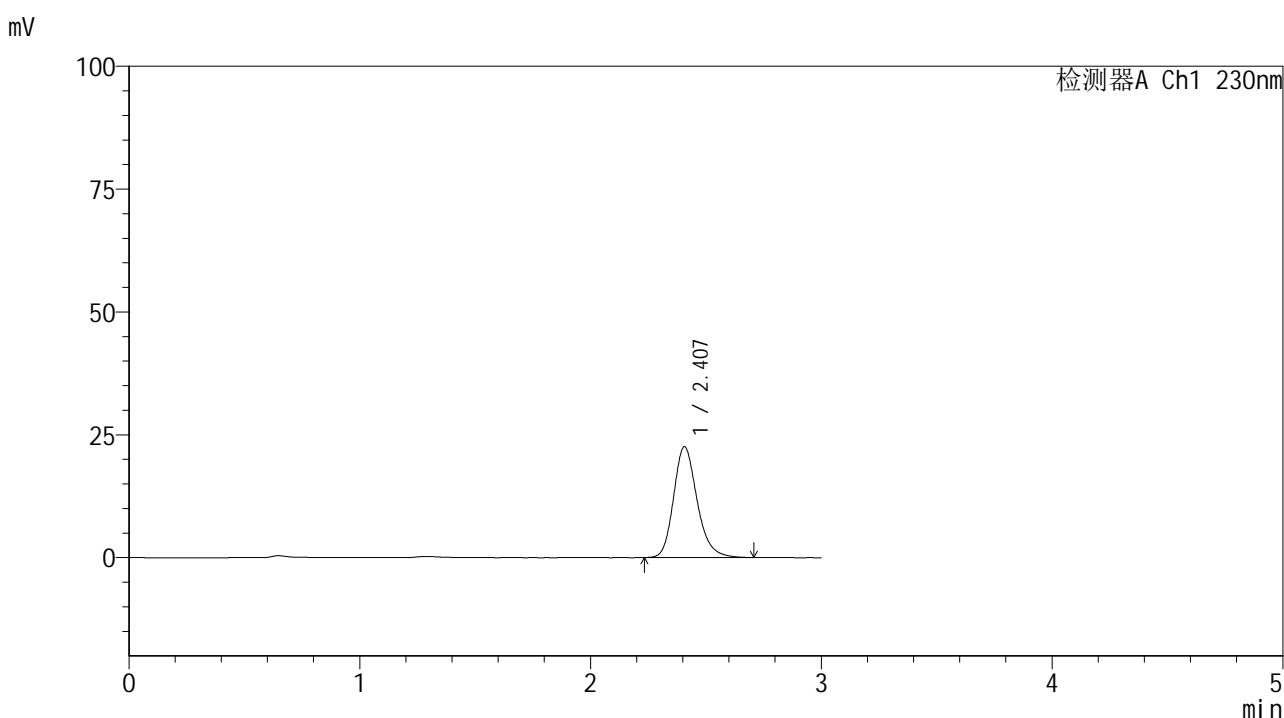

## <峰表>

检测器A Ch1 230nm

峰号	保留时间	面积	面积%	高度	理论塔板数(USP)	拖尾因子	分离度(USP)
1	2.407	159966	100.000	22553	2787	1.212	--
总计		159966	100.000	22553			

图70 替米沙坦片溶出曲线测定HPLC图谱<br>参比制剂-  
F73104批(40mg规格)-pH6.8介质-桨法-50转-10min-片2<br>供试品溶液-1



# SMF-4117

## <样品信息>

色谱柱 : XB-C18(50\*4.6mm,5μm)                      流速: 1.0ml/min  
 柱温 : 30°C    波长: 230nm  
 数据文件名 : RC\$SMF-4117 - 7-2/10-71-2 - cbzj-F73104p-rcqx-2-40mg-pH6.8jz-jf50z-p3-10min.lcd  
 方法文件名 : RC\$SMF-4117 - SMF-4117-rcqx-259.lcm  
 批处理文件名: RC\$SMF-4117 - 20241203-rcqx-FX259.lcb  
 样品瓶号 : 2-20  
 进样体积 : 10 μl    版本号: 6.115  
 分析时间 : 2024/12/03 15:53:37                      实验者: xiexinhui  
 处理时间 (V2) : 2024/12/04 08:25:12 处理者: xiexinhui  
 仪器型号 : SHIMADZU LC-2050C(FX259)

## <色谱图>

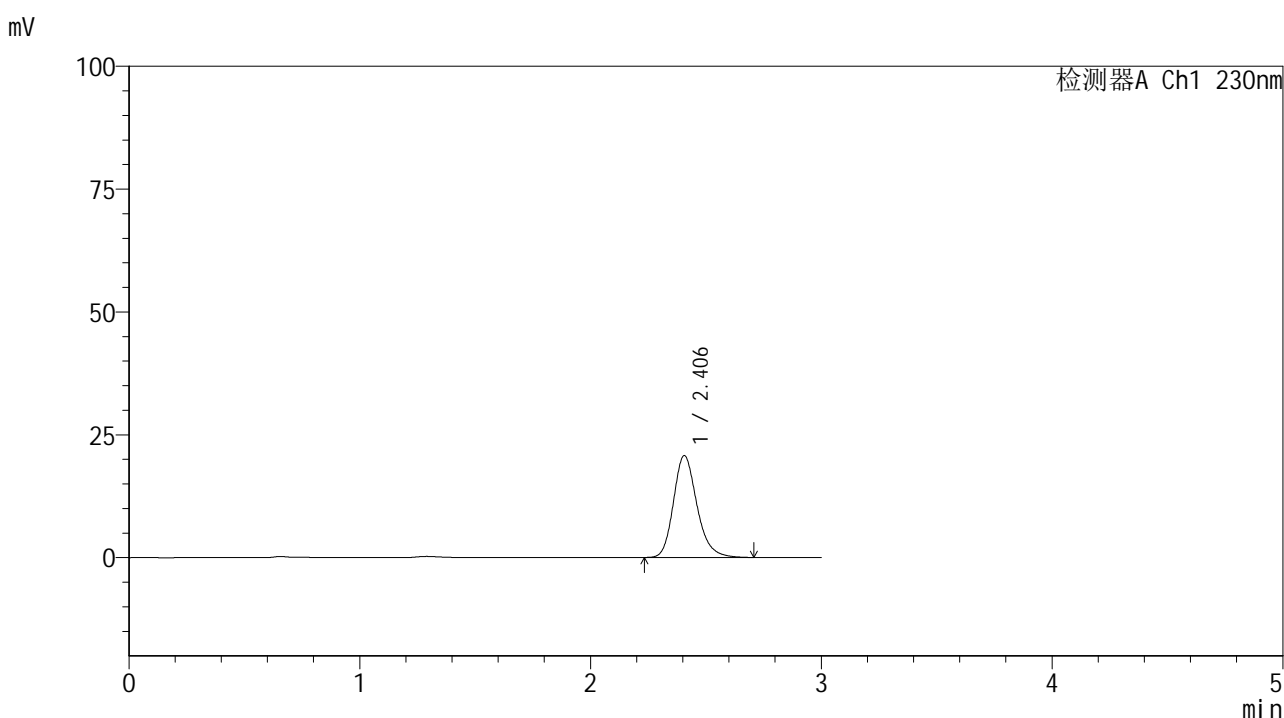

## <峰表>

检测器A Ch1 230nm

峰号	保留时间	面积	面积%	高度	理论塔板数(USP)	拖尾因子	分离度(USP)
1	2.406	146631	100.000	20728	2792	1.212	--
总计		146631	100.000	20728			

图71 替米沙坦片溶出曲线测定HPLC图谱<br>参比制剂-  
F73104批(40mg规格)-pH6.8介质-桨法-50转-10min-片3<br>供试品溶液-1



# SMF-4117

## <样品信息>

色谱柱 : XB-C18(50\*4.6mm,5μm)      流速: 1.0ml/min  
 柱温 : 30°C      波长: 230nm  
 数据文件名 : RC\$SMF-4117 - 7-2/10-72-2 - cbzj-F73104p-rcqx-2-40mg-pH6.8jz-jf50z-p4-10min.lcd  
 方法文件名 : RC\$SMF-4117 - SMF-4117-rcqx-259.lcm  
 批处理文件名 : RC\$SMF-4117 - 20241203-rcqx-FX259.lcb  
 样品瓶号 : 2-29  
 进样体积 : 10 μl      版本号: 6.115  
 分析时间 : 2024/12/03 15:57:00      实验者: xiexinhui  
 处理时间 (V2) : 2024/12/04 08:25:14 处理者: xiexinhui  
 仪器型号 : SHIMADZU LC-2050C(FX259)

## <色谱图>

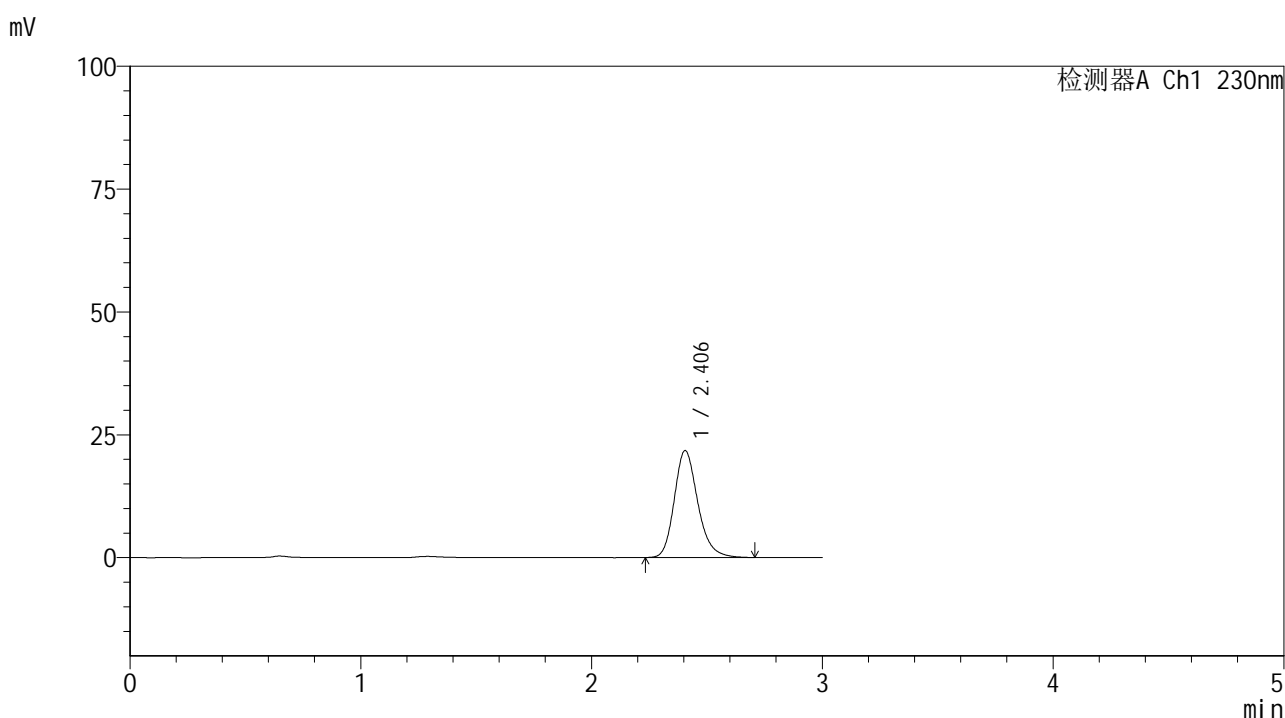

## <峰表>

检测器A Ch1 230nm

峰号	保留时间	面积	面积%	高度	理论塔板数(USP)	拖尾因子	分离度(USP)
1	2.406	153961	100.000	21762	2788	1.213	--
总计		153961	100.000	21762			

图72 替米沙坦片溶出曲线测定HPLC图谱<br>参比制剂-  
F73104批(40mg规格)-pH6.8介质-桨法-50转-10min-片4<br>供试品溶液-1



# SMF-4117

## <样品信息>

色谱柱 : XB-C18(50\*4.6mm,5μm)                      流速: 1.0ml/min  
 柱温 : 30°C    波长: 230nm  
 数据文件名 : RC\$SMF-4117 - 7-2/10-73-2 - cbzj-F73104p-rcqx-2-40mg-pH6.8jz-jf50z-p5-10min.lcd  
 方法文件名 : RC\$SMF-4117 - SMF-4117-rcqx-259.lcm  
 批处理文件名: RC\$SMF-4117 - 20241203-rcqx-FX259.lcb  
 样品瓶号 : 2-38  
 进样体积 : 10 μl    版本号: 6.115  
 分析时间 : 2024/12/03 16:00:23                      实验者: xiexinhui  
 处理时间 (V2) : 2024/12/04 08:25:16 处理者: xiexinhui  
 仪器型号 : SHIMADZU LC-2050C(FX259)

## <色谱图>

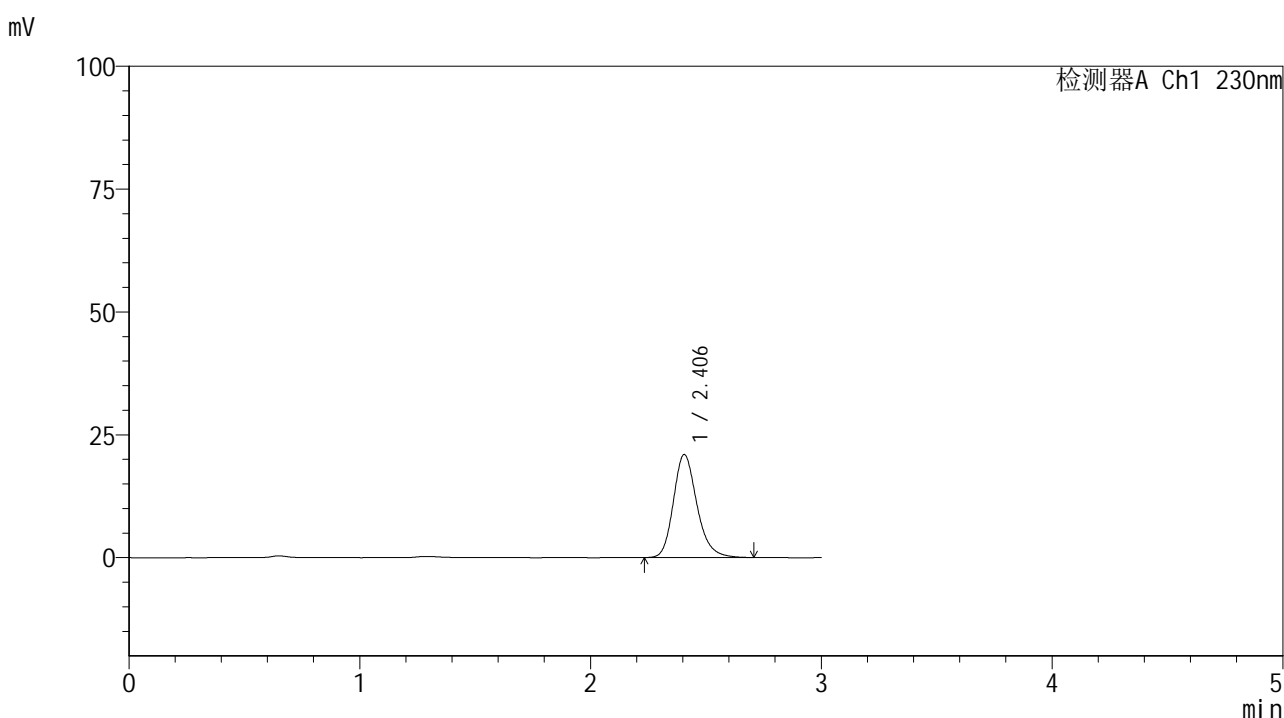

## <峰表>

检测器A Ch1 230nm

峰号	保留时间	面积	面积%	高度	理论塔板数(USP)	拖尾因子	分离度(USP)
1	2.406	148653	100.000	20981	2783	1.212	--
总计		148653	100.000	20981			

图73 替米沙坦片溶出曲线测定HPLC图谱<br>参比制剂-  
F73104批(40mg规格)-pH6.8介质-桨法-50转-10min-片5<br>供试品溶液-1



# SMF-4117

## <样品信息>

色谱柱 : XB-C18(50\*4.6mm,5μm)      流速: 1.0ml/min  
 柱温 : 30°C      波长: 230nm  
 数据文件名 : RC\$SMF-4117 - 7-2/10-74-2 - cbzj-F73104p-rcqx-2-40mg-pH6.8jz-jf50z-p6-10min.lcd  
 方法文件名 : RC\$SMF-4117 - SMF-4117-rcqx-259.lcm  
 批处理文件名 : RC\$SMF-4117 - 20241203-rcqx-FX259.lcb  
 样品瓶号 : 2-47  
 进样体积 : 10 μl      版本号: 6.115  
 分析时间 : 2024/12/03 16:03:46      实验者: xiexinhui  
 处理时间 (V2) : 2024/12/04 08:25:19 处理者: xiexinhui  
 仪器型号 : SHIMADZU LC-2050C(FX259)

## <色谱图>

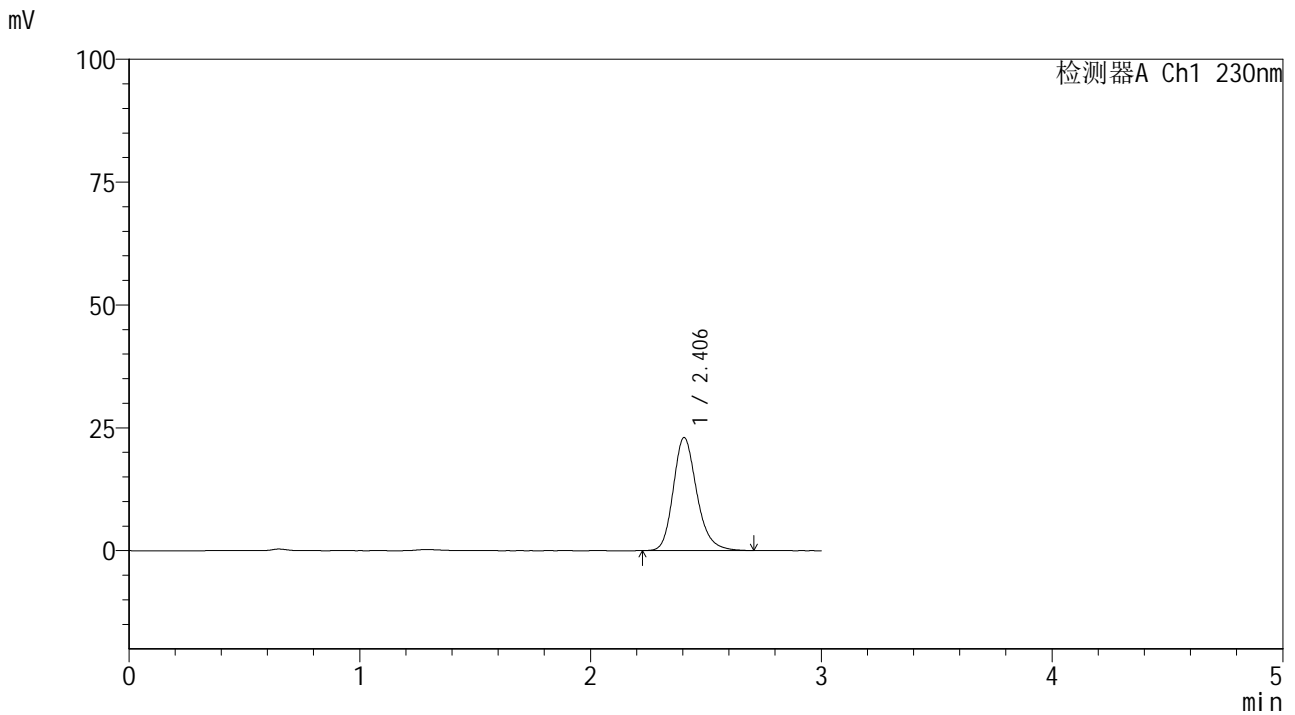

## <峰表>

检测器A Ch1 230nm

峰号	保留时间	面积	面积%	高度	理论塔板数(USP)	拖尾因子	分离度(USP)
1	2.406	163099	100.000	23016	2786	1.214	--
总计		163099	100.000	23016			

图74 替米沙坦片溶出曲线测定HPLC图谱<br>参比制剂-  
F73104批(40mg规格)-pH6.8介质-桨法-50转-10min-片6<br>供试品溶液-1



# SMF-4117

## <样品信息>

色谱柱 : XB-C18(50\*4.6mm,5μm)      流速: 1.0ml/min  
 柱温 : 30°C      波长: 230nm  
 数据文件名 : RC\$SMF-4117 - 7-2/10-75-2 - cbzj-F73104p-rcqx-2-40mg-pH6.8jz-jf50z-p1-15min.lcd  
 方法文件名 : RC\$SMF-4117 - SMF-4117-rcqx-259.lcm  
 批处理文件名 : RC\$SMF-4117 - 20241203-rcqx-FX259.lcb  
 样品瓶号 : 2-3  
 进样体积 : 10 μl      版本号: 6.115  
 分析时间 : 2024/12/03 16:07:10      实验者: xiexinhui  
 处理时间 (V2) : 2024/12/04 08:25:21 处理者: xiexinhui  
 仪器型号 : SHIMADZU LC-2050C(FX259)

## <色谱图>

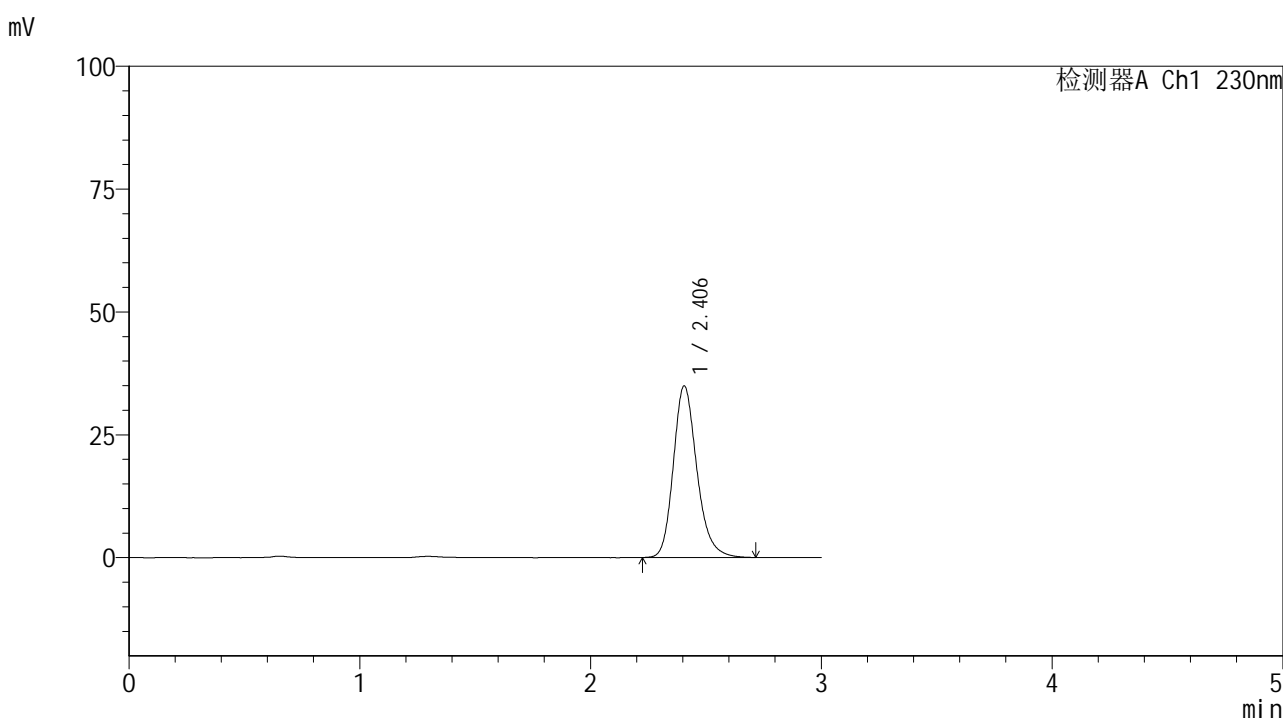

## <峰表>

检测器A Ch1 230nm

峰号	保留时间	面积	面积%	高度	理论塔板数(USP)	拖尾因子	分离度(USP)
1	2.406	247340	100.000	34935	2792	1.213	--
总计		247340	100.000	34935			

图75 替米沙坦片溶出曲线测定HPLC图谱<br>参比制剂-  
F73104批(40mg规格)-pH6.8介质-桨法-50转-15min-片1<br>供试品溶液-1



# SMF-4117

## <样品信息>

色谱柱 : XB-C18(50\*4.6mm,5μm)                      流速: 1.0ml/min  
 柱温 : 30°C    波长: 230nm  
 数据文件名 : RC\$SMF-4117 - 7-2/10-76-2 - cbzj-F73104p-rcqx-2-40mg-pH6.8jz-jf50z-p2-15min.lcd  
 方法文件名 : RC\$SMF-4117 - SMF-4117-rcqx-259.lcm  
 批处理文件名 : RC\$SMF-4117 - 20241203-rcqx-FX259.lcb  
 样品瓶号 : 2-12  
 进样体积 : 10 μl    版本号: 6.115  
 分析时间 : 2024/12/03 16:10:34                              实验者: xiexinhui  
 处理时间 (V2) : 2024/12/04 08:25:24 处理者: xiexinhui  
 仪器型号 : SHIMADZU LC-2050C(FX259)

## <色谱图>

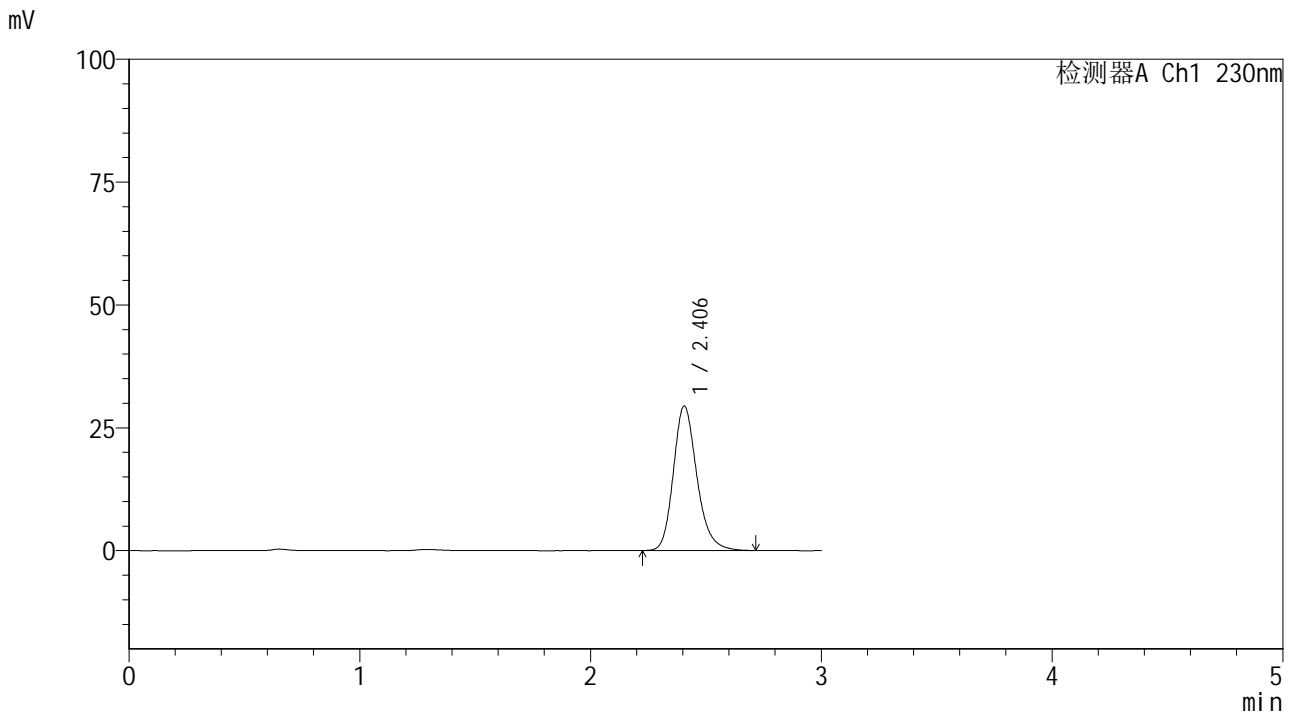

## <峰表>

检测器A Ch1 230nm

峰号	保留时间	面积	面积%	高度	理论塔板数(USP)	拖尾因子	分离度(USP)
1	2.406	208565	100.000	29416	2786	1.212	--
总计		208565	100.000	29416			

图76 替米沙坦片溶出曲线测定HPLC图谱<br>参比制剂-  
F73104批(40mg规格)-pH6.8介质-桨法-50转-15min-片2<br>供试品溶液-1



# SMF-4117

## <样品信息>

色谱柱 : XB-C18(50\*4.6mm,5μm)                      流速: 1.0ml/min  
 柱温 : 30°C    波长: 230nm  
 数据文件名 : RC\$SMF-4117 - 7-2/10-77-2 - cbzj-F73104p-rcqx-2-40mg-pH6.8jz-jf50z-p3-15min.lcd  
 方法文件名 : RC\$SMF-4117 - SMF-4117-rcqx-259.lcm  
 批处理文件名: RC\$SMF-4117 - 20241203-rcqx-FX259.lcb  
 样品瓶号 : 2-21  
 进样体积 : 10 μl    版本号: 6.115  
 分析时间 : 2024/12/03 16:13:58                      实验者: xiexinhui  
 处理时间 (V2) : 2024/12/04 08:25:26 处理者: xiexinhui  
 仪器型号 : SHIMADZU LC-2050C(FX259)

## <色谱图>

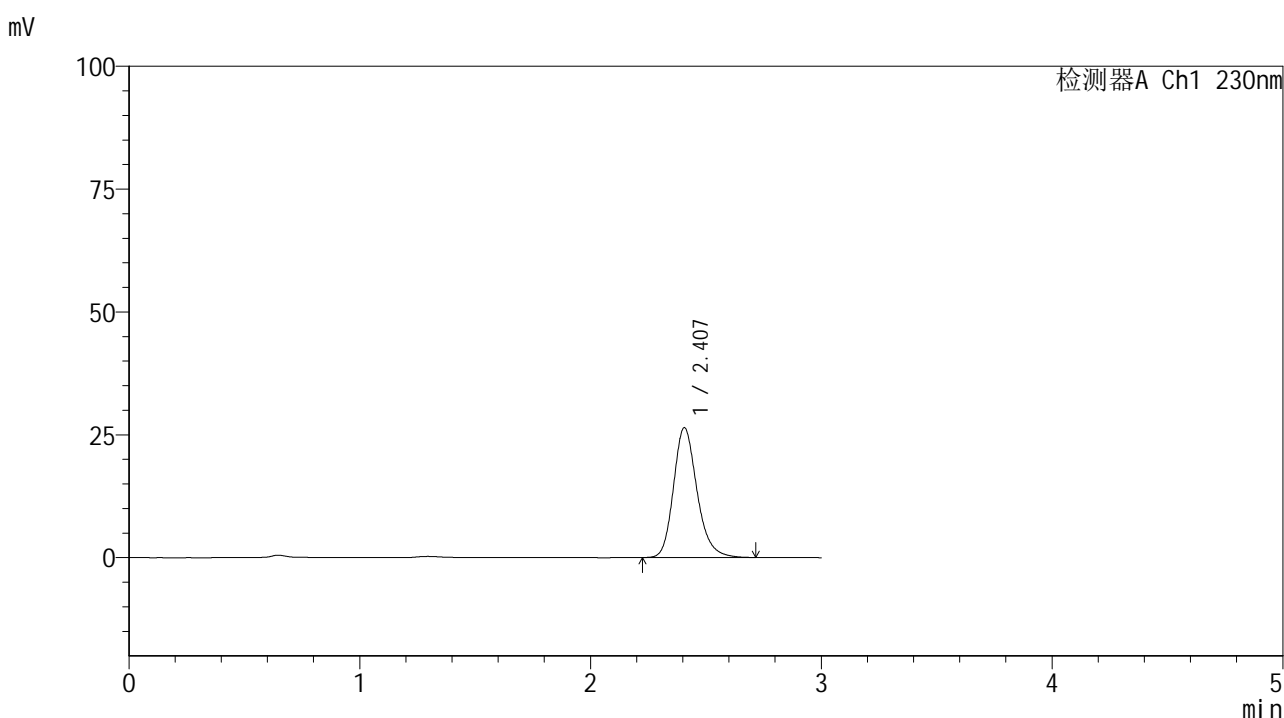

## <峰表>

检测器A Ch1 230nm

峰号	保留时间	面积	面积%	高度	理论塔板数(USP)	拖尾因子	分离度(USP)
1	2.407	187345	100.000	26429	2791	1.213	--
总计		187345	100.000	26429			

图77 替米沙坦片溶出曲线测定HPLC图谱<br>参比制剂-  
F73104批(40mg规格)-pH6.8介质-桨法-50转-15min-片3<br>供试品溶液-1



# SMF-4117

## <样品信息>

色谱柱 : XB-C18(50\*4.6mm,5μm)      流速: 1.0ml/min  
 柱温 : 30°C      波长: 230nm  
 数据文件名 : RC\$SMF-4117 - 7-2/10-78-2 - cbzj-F73104p-rcqx-2-40mg-pH6.8jz-jf50z-p4-15min.lcd  
 方法文件名 : RC\$SMF-4117 - SMF-4117-rcqx-259.lcm  
 批处理文件名 : RC\$SMF-4117 - 20241203-rcqx-FX259.lcb  
 样品瓶号 : 2-30  
 进样体积 : 10 μl      版本号: 6.115  
 分析时间 : 2024/12/03 16:17:24      实验者: xiexinhui  
 处理时间 (V2) : 2024/12/04 08:25:29 处理者: xiexinhui  
 仪器型号 : SHIMADZU LC-2050C(FX259)

## <色谱图>

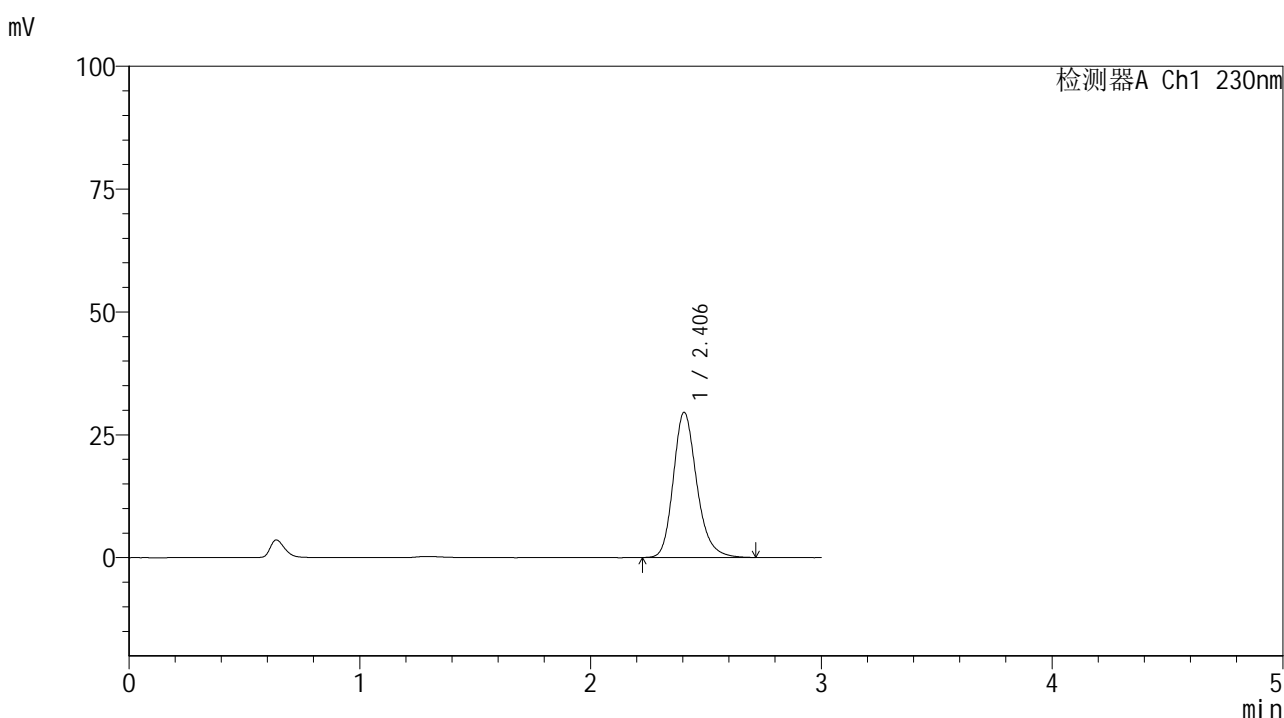

## <峰表>

检测器A Ch1 230nm

峰号	保留时间	面积	面积%	高度	理论塔板数(USP)	拖尾因子	分离度(USP)
1	2.406	208806	100.000	29555	2805	1.214	--
总计		208806	100.000	29555			

图78 替米沙坦片溶出曲线测定HPLC图谱<br>参比制剂-  
F73104批(40mg规格)-pH6.8介质-桨法-50转-15min-片4<br>供试品溶液-1



# SMF-4117

## <样品信息>

色谱柱 : XB-C18(50\*4.6mm,5μm)      流速: 1.0ml/min  
 柱温 : 30°C      波长: 230nm  
 数据文件名 : RC\$SMF-4117 - 7-2/10-79-2 - cbzj-F73104p-rcqx-2-40mg-pH6.8jz-jf50z-p5-15min.lcd  
 方法文件名 : RC\$SMF-4117 - SMF-4117-rcqx-259.lcm  
 批处理文件名 : RC\$SMF-4117 - 20241203-rcqx-FX259.lcb  
 样品瓶号 : 2-39  
 进样体积 : 10 μl      版本号: 6.115  
 分析时间 : 2024/12/03 16:20:47      实验者: xiexinhui  
 处理时间 (V2) : 2024/12/04 08:25:31 处理者: xiexinhui  
 仪器型号 : SHIMADZU LC-2050C(FX259)

## <色谱图>

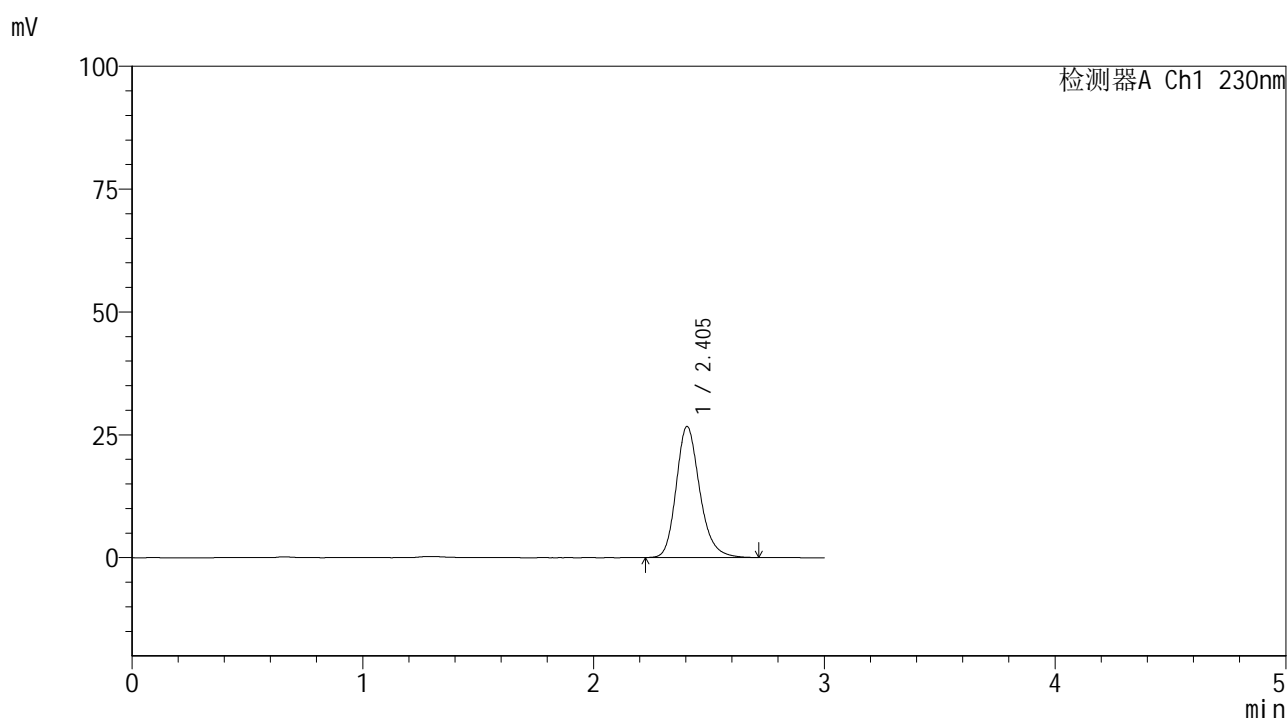

## <峰表>

检测器A Ch1 230nm

峰号	保留时间	面积	面积%	高度	理论塔板数(USP)	拖尾因子	分离度(USP)
1	2.405	189131	100.000	26674	2784	1.214	--
总计		189131	100.000	26674			

图79 替米沙坦片溶出曲线测定HPLC图谱<br>参比制剂-  
F73104批(40mg规格)-pH6.8介质-桨法-50转-15min-片5<br>供试品溶液-1



# SMF-4117

## <样品信息>

色谱柱 : XB-C18(50\*4.6mm,5μm)      流速: 1.0ml/min  
 柱温 : 30°C      波长: 230nm  
 数据文件名 : RC\$SMF-4117 - 7-2/10-80-2 - cbzj-F73104p-rcqx-2-40mg-pH6.8jz-jf50z-p6-15min.lcd  
 方法文件名 : RC\$SMF-4117 - SMF-4117-rcqx-259.lcm  
 批处理文件名 : RC\$SMF-4117 - 20241203-rcqx-FX259.lcb  
 样品瓶号 : 2-48  
 进样体积 : 10 μl      版本号: 6.115  
 分析时间 : 2024/12/03 16:24:10      实验者: xiexinhui  
 处理时间 (V2) : 2024/12/04 08:25:33 处理者: xiexinhui  
 仪器型号 : SHIMADZU LC-2050C(FX259)

## <色谱图>

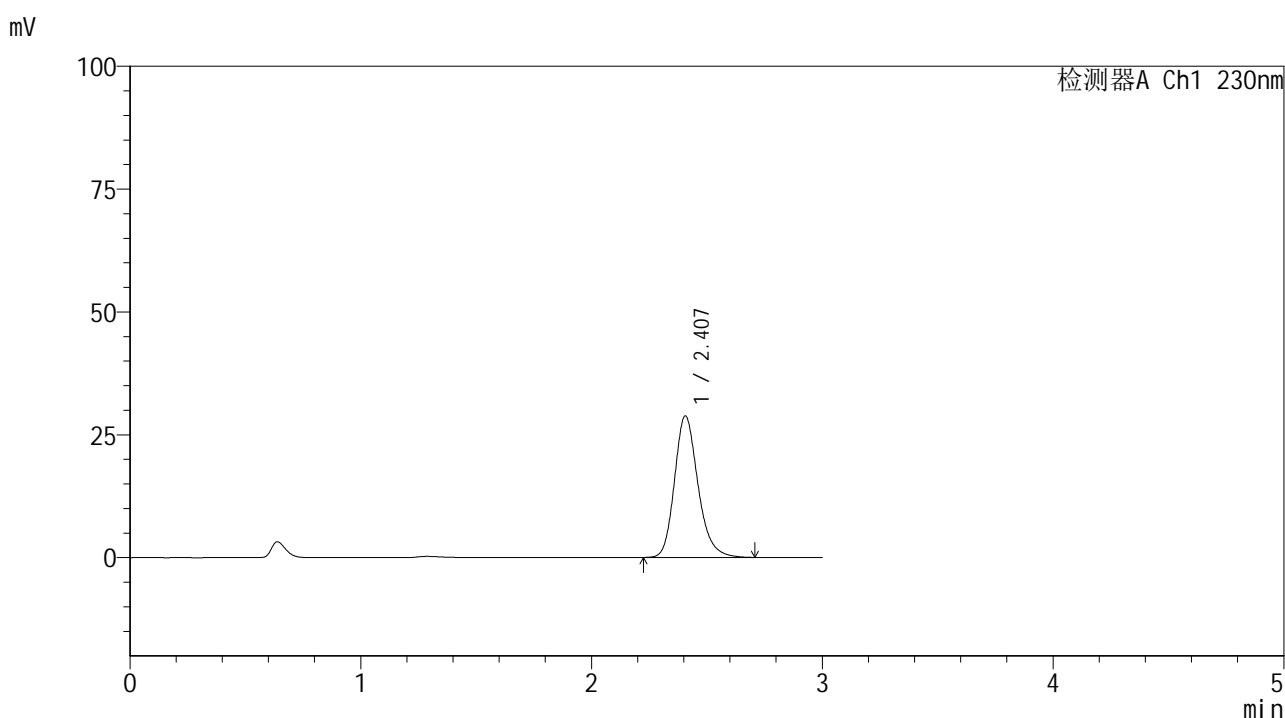

## <峰表>

检测器A Ch1 230nm

峰号	保留时间	面积	面积%	高度	理论塔板数(USP)	拖尾因子	分离度(USP)
1	2.407	203764	100.000	28801	2796	1.211	--
总计		203764	100.000	28801			

图80 替米沙坦片溶出曲线测定HPLC图谱<br>参比制剂-  
F73104批(40mg规格)-pH6.8介质-桨法-50转-15min-片6<br>供试品溶液-1





# SMF-4117

## <样品信息>

色谱柱 : XB-C18(50\*4.6mm,5μm)      流速: 1.0ml/min  
 柱温 : 30°C      波长: 230nm  
 数据文件名 : RC\$SMF-4117 - 7-2/10-82-2 - cbzj-F73104p-rcqx-2-40mg-pH6.8jz-jf50z-p2-20min.lcd  
 方法文件名 : RC\$SMF-4117 - SMF-4117-rcqx-259.lcm  
 批处理文件名 : RC\$SMF-4117 - 20241203-rcqx-FX259.lcb  
 样品瓶号 : 2-13  
 进样体积 : 10 μl      版本号: 6.115  
 分析时间 : 2024/12/03 16:30:58      实验者: xiexinhui  
 处理时间 (V2) : 2024/12/04 08:25:38 处理者: xiexinhui  
 仪器型号 : SHIMADZU LC-2050C(FX259)

## <色谱图>

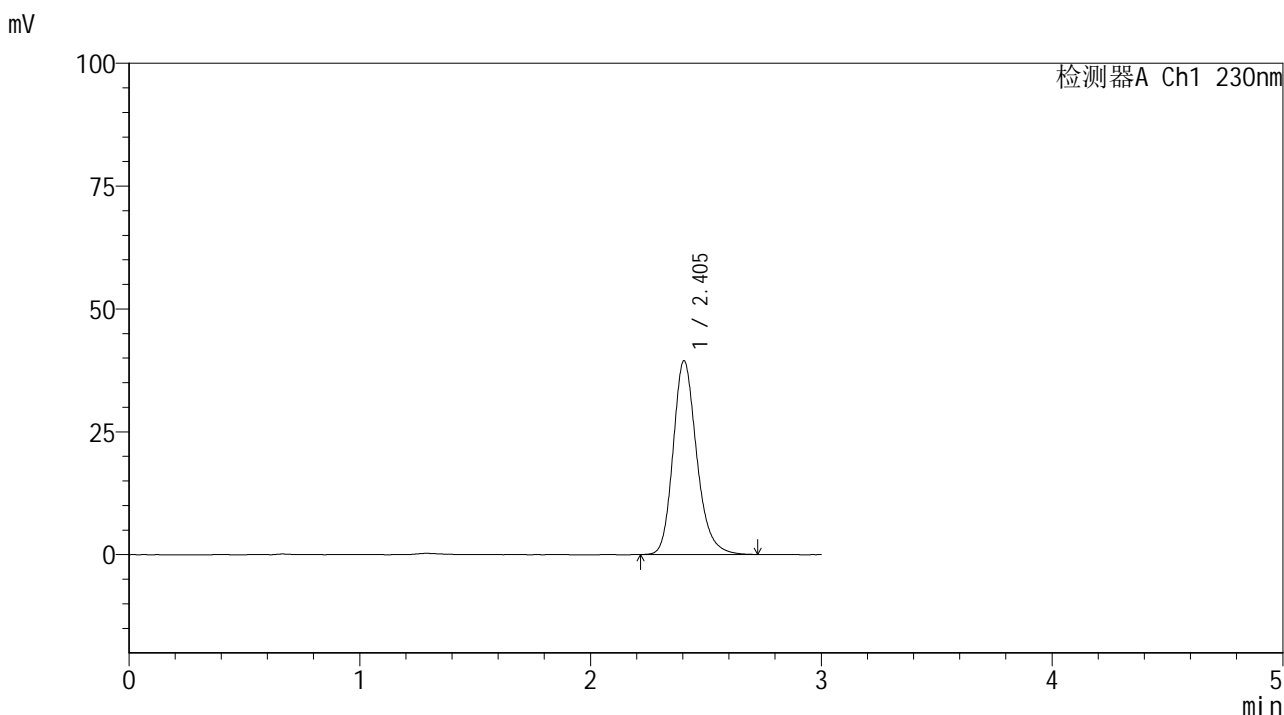

## <峰表>

检测器A Ch1 230nm

峰号	保留时间	面积	面积%	高度	理论塔板数(USP)	拖尾因子	分离度(USP)
1	2.405	279948	100.000	39455	2778	1.211	--
总计		279948	100.000	39455			

图82 替米沙坦片溶出曲线测定HPLC图谱<br>参比制剂-  
F73104批(40mg规格)-pH6.8介质-桨法-50转-20min-片2<br>供试品溶液-1



# SMF-4117

## <样品信息>

色谱柱 : XB-C18(50\*4.6mm,5μm)      流速: 1.0ml/min  
 柱温 : 30°C      波长: 230nm  
 数据文件名 : RC\$SMF-4117 - 7-2/10-83-2 - cbzj-F73104p-rcqx-2-40mg-pH6.8jz-jf50z-p3-20min.lcd  
 方法文件名 : RC\$SMF-4117 - SMF-4117-rcqx-259.lcm  
 批处理文件名 : RC\$SMF-4117 - 20241203-rcqx-FX259.lcb  
 样品瓶号 : 2-22  
 进样体积 : 10 μl      版本号: 6.115  
 分析时间 : 2024/12/03 16:34:21      实验者: xiexinhui  
 处理时间 (V2) : 2024/12/04 08:25:41 处理者: xiexinhui  
 仪器型号 : SHIMADZU LC-2050C(FX259)

## <色谱图>

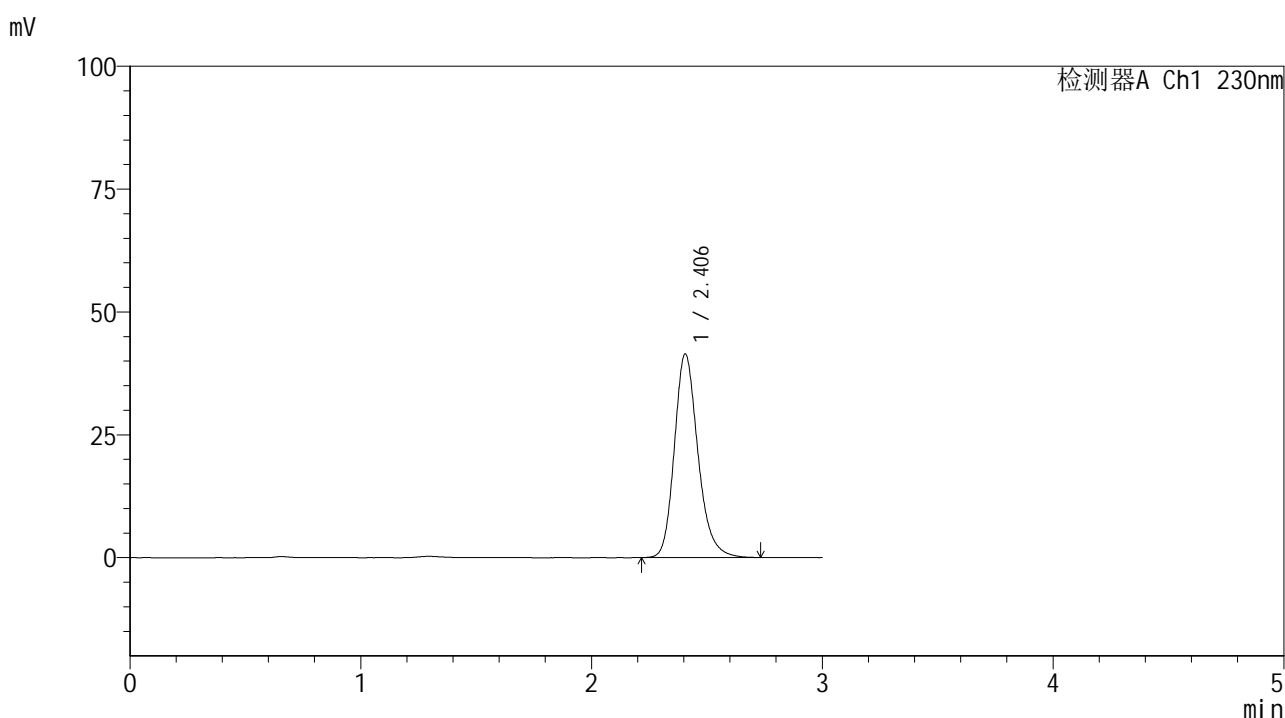

## <峰表>

检测器A Ch1 230nm

峰号	保留时间	面积	面积%	高度	理论塔板数(USP)	拖尾因子	分离度(USP)
1	2.406	294052	100.000	41443	2785	1.213	--
总计		294052	100.000	41443			

图83 替米沙坦片溶出曲线测定HPLC图谱<br>参比制剂-  
F73104批(40mg规格)-pH6.8介质-桨法-50转-20min-片3<br>供试品溶液-1



# SMF-4117

## <样品信息>

色谱柱 : XB-C18(50\*4.6mm,5μm)                      流速: 1.0ml/min  
 柱温 : 30°C    波长: 230nm  
 数据文件名 : RC\$SMF-4117 - 7-2/10-84-2 - cbzj-F73104p-rcqx-2-40mg-pH6.8jz-jf50z-p4-20min.lcd  
 方法文件名 : RC\$SMF-4117 - SMF-4117-rcqx-259.lcm  
 批处理文件名: RC\$SMF-4117 - 20241203-rcqx-FX259.lcb  
 样品瓶号 : 2-31  
 进样体积 : 10 μl    版本号: 6.115  
 分析时间 : 2024/12/03 16:37:45                              实验者: xiexinhui  
 处理时间 (V2) : 2024/12/04 08:25:43 处理者: xiexinhui  
 仪器型号 : SHIMADZU LC-2050C(FX259)

## <色谱图>

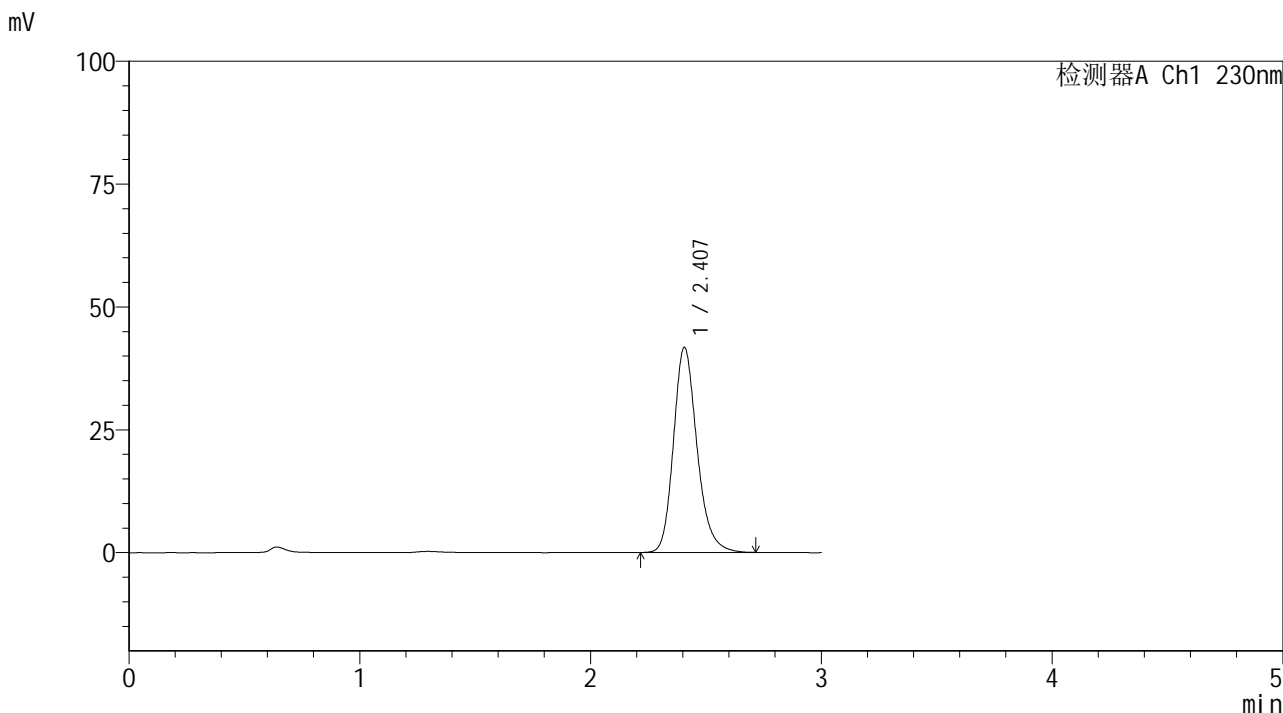

## <峰表>

检测器A Ch1 230nm

峰号	保留时间	面积	面积%	高度	理论塔板数(USP)	拖尾因子	分离度(USP)
1	2.407	295588	100.000	41719	2794	1.211	--
总计		295588	100.000	41719			

图84 替米沙坦片溶出曲线测定HPLC图谱<br>参比制剂-  
F73104批(40mg规格)-pH6.8介质-桨法-50转-20min-片4<br>供试品溶液-1



# SMF-4117

## <样品信息>

色谱柱 : XB-C18(50\*4.6mm,5μm)      流速: 1.0ml/min  
 柱温 : 30°C      波长: 230nm  
 数据文件名 : RC\$SMF-4117 - 7-2/10-85-2 - cbzj-F73104p-rcqx-2-40mg-pH6.8jz-jf50z-p5-20min.lcd  
 方法文件名 : RC\$SMF-4117 - SMF-4117-rcqx-259.lcm  
 批处理文件名 : RC\$SMF-4117 - 20241203-rcqx-FX259.lcb  
 样品瓶号 : 2-40  
 进样体积 : 10 μl      版本号: 6.115  
 分析时间 : 2024/12/03 16:41:09      实验者: xiexinhui  
 处理时间 (V2) : 2024/12/04 08:25:46 处理者: xiexinhui  
 仪器型号 : SHIMADZU LC-2050C(FX259)

## <色谱图>

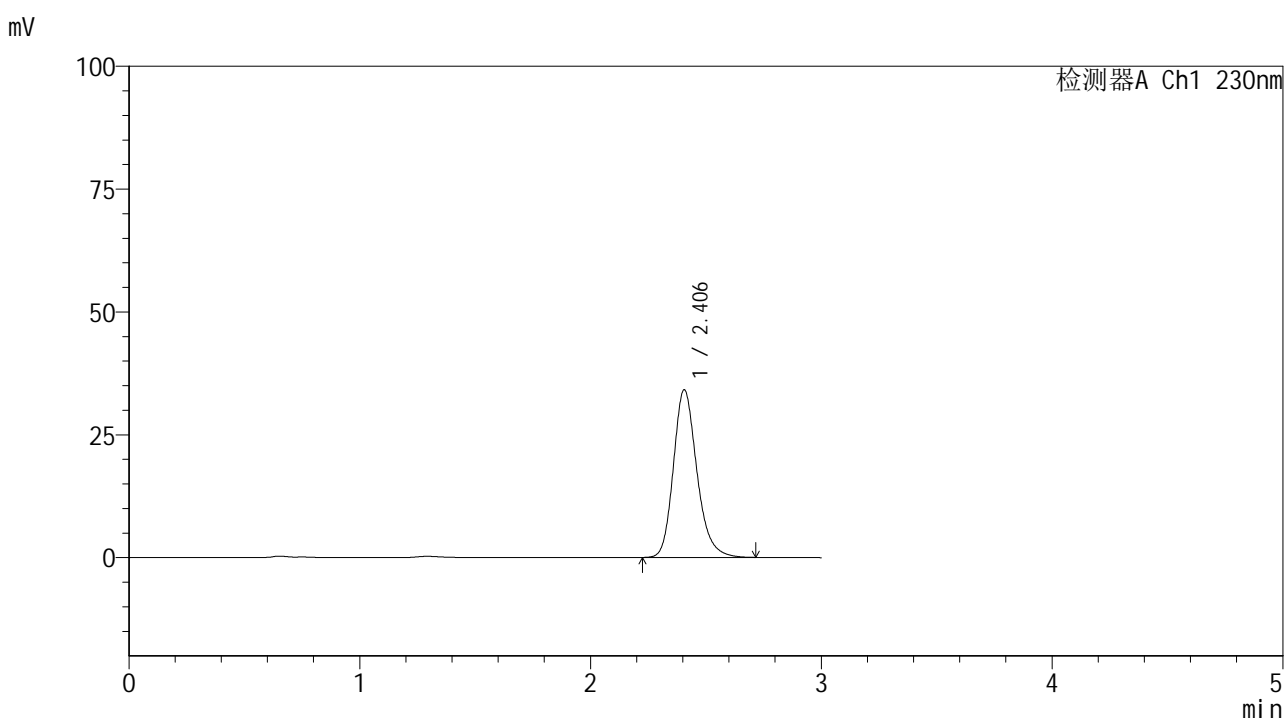

## <峰表>

检测器A Ch1 230nm

峰号	保留时间	面积	面积%	高度	理论塔板数(USP)	拖尾因子	分离度(USP)
1	2.406	241602	100.000	34122	2792	1.212	--
总计		241602	100.000	34122			

图85 替米沙坦片溶出曲线测定HPLC图谱<br>参比制剂-  
F73104批(40mg规格)-pH6.8介质-桨法-50转-20min-片5<br>供试品溶液-1

## &lt;样品信息&gt;

色谱柱 : XB-C18(50\*4.6mm,5 $\mu$ m) 流速: 1.0ml/min  
 柱温 : 30 $^{\circ}$ C 波长: 230nm  
 数据文件名 : RC\$SMF-4117 - 7-2/10-86-2 - cbzj-F73104p-rcqx-2-40mg-pH6.8jz-jf50z-p6-20min.lcd  
 方法文件名 : RC\$SMF-4117 - SMF-4117-rcqx-259.lcm  
 批处理文件名 : RC\$SMF-4117 - 20241203-rcqx-FX259.lcb  
 样品瓶号 : 2-49  
 进样体积 : 10  $\mu$ l 版本号: 6.115  
 分析时间 : 2024/12/03 16:44:32 实验者: xiexinhui  
 处理时间 (V2) : 2024/12/04 08:25:49 处理者: xiexinhui  
 仪器型号 : SHIMADZU LC-2050C(FX259)

## &lt;色谱图&gt;

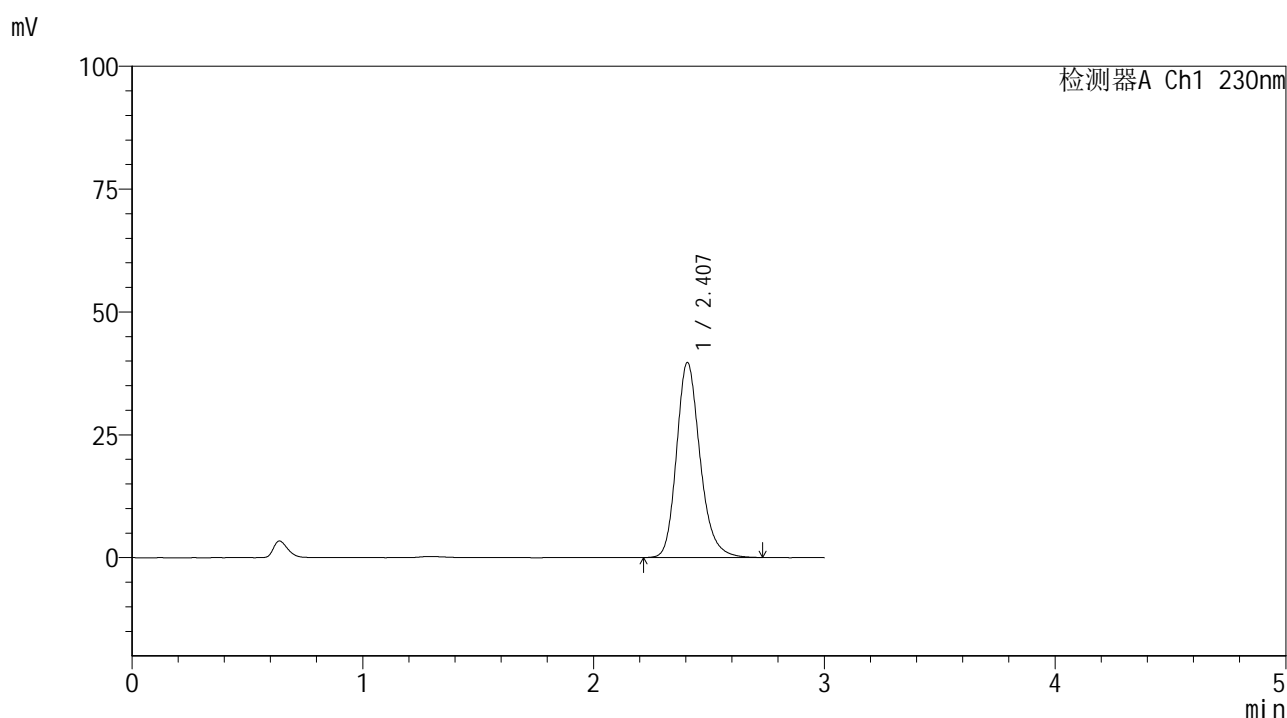

## &lt;峰表&gt;

检测器A Ch1 230nm

峰号	保留时间	面积	面积%	高度	理论塔板数(USP)	拖尾因子	分离度(USP)
1	2.407	281022	100.000	39663	2799	1.212	--
总计		281022	100.000	39663			

图86 替米沙坦片溶出曲线测定HPLC图谱<br>参比制剂-  
F73104批(40mg规格)-pH6.8介质-桨法-50转-20min-片6<br>供试品溶液-1



# SMF-4117

## <样品信息>

色谱柱 : XB-C18(50\*4.6mm,5μm)                      流速: 1.0ml/min  
 柱温 : 30°C    波长: 230nm  
 数据文件名 : RC\$SMF-4117 - 7-2/10-87-2 - cbzj-F73104p-rcqx-2-40mg-pH6.8jz-jf50z-p1-30min.lcd  
 方法文件名 : RC\$SMF-4117 - SMF-4117-rcqx-259.lcm  
 批处理文件名: RC\$SMF-4117 - 20241203-rcqx-FX259.lcb  
 样品瓶号 : 2-5  
 进样体积 : 10 μl    版本号: 6.115  
 分析时间 : 2024/12/03 16:47:56                      实验者: xiexinhui  
 处理时间 (V2) : 2024/12/04 08:25:51 处理者: xiexinhui  
 仪器型号 : SHIMADZU LC-2050C(FX259)

## <色谱图>

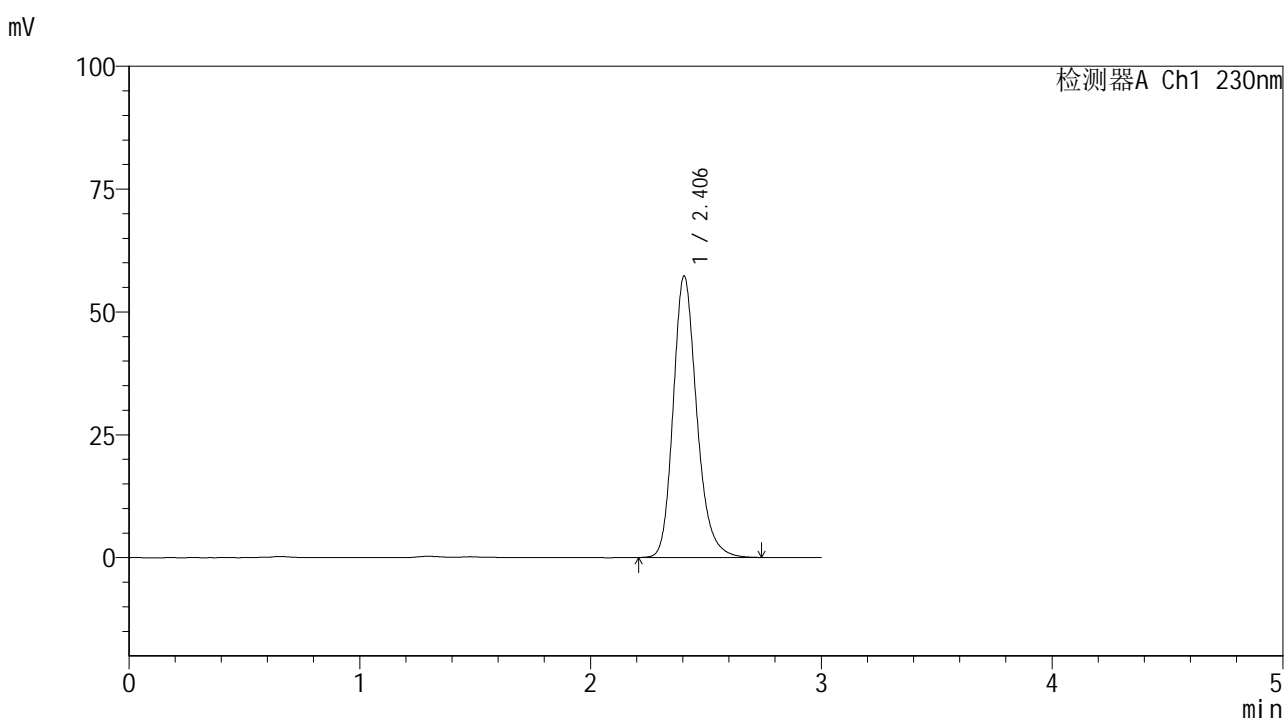

## <峰表>

检测器A Ch1 230nm

峰号	保留时间	面积	面积%	高度	理论塔板数(USP)	拖尾因子	分离度(USP)
1	2.406	406406	100.000	57299	2788	1.212	--
总计		406406	100.000	57299			

图87 替米沙坦片溶出曲线测定HPLC图谱<br>参比制剂-  
F73104批(40mg规格)-pH6.8介质-桨法-50转-30min-片1<br>供试品溶液-1



# SMF-4117

## <样品信息>

色谱柱 : XB-C18(50\*4.6mm,5μm)                      流速: 1.0ml/min  
 柱温 : 30°C    波长: 230nm  
 数据文件名 : RC\$SMF-4117 - 7-2/10-88-2 - cbzj-F73104p-rcqx-2-40mg-pH6.8jz-jf50z-p2-30min.lcd  
 方法文件名 : RC\$SMF-4117 - SMF-4117-rcqx-259.lcm  
 批处理文件名: RC\$SMF-4117 - 20241203-rcqx-FX259.lcb  
 样品瓶号 : 2-14  
 进样体积 : 10 μl    版本号: 6.115  
 分析时间 : 2024/12/03 16:51:21                              实验者: xiexinhui  
 处理时间 (V2) : 2024/12/04 08:25:54 处理者: xiexinhui  
 仪器型号 : SHIMADZU LC-2050C(FX259)

## <色谱图>

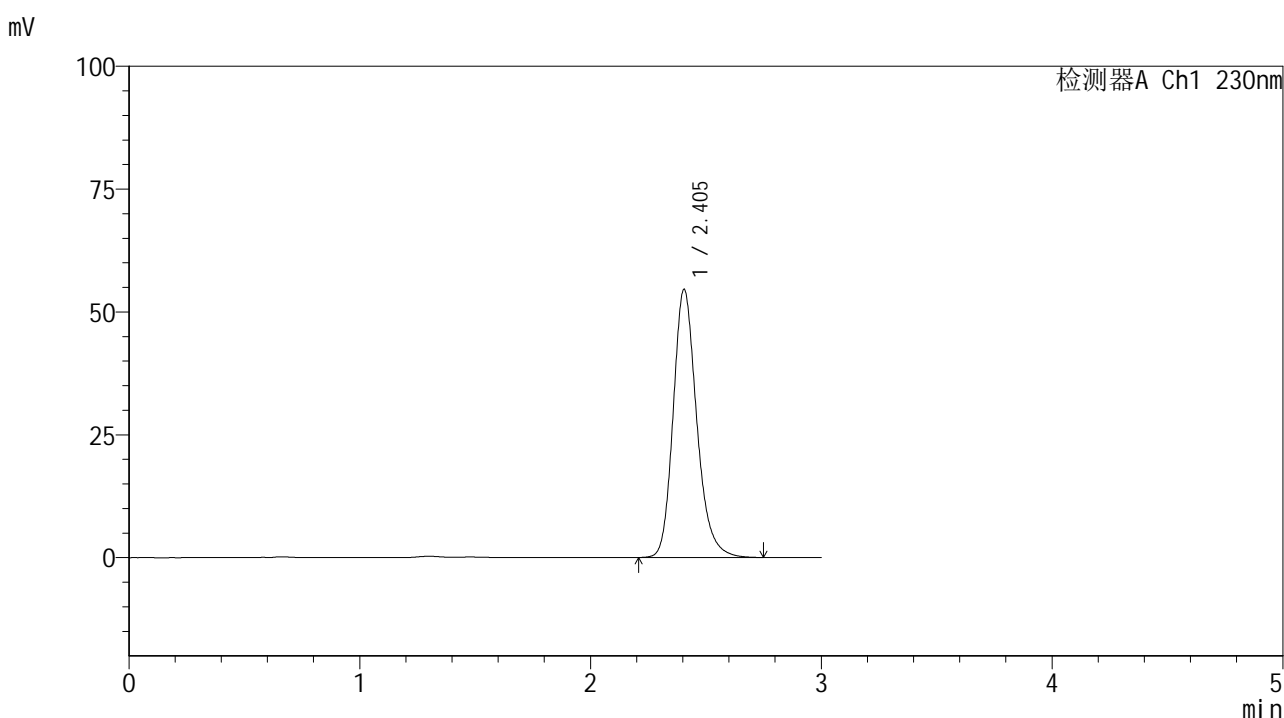

## <峰表>

检测器A Ch1 230nm

峰号	保留时间	面积	面积%	高度	理论塔板数(USP)	拖尾因子	分离度(USP)
1	2.405	387335	100.000	54585	2785	1.212	--
总计		387335	100.000	54585			

图88 替米沙坦片溶出曲线测定HPLC图谱<br>参比制剂-  
F73104批(40mg规格)-pH6.8介质-桨法-50转-30min-片2<br>供试品溶液-1



# SMF-4117

## <样品信息>

色谱柱 : XB-C18(50\*4.6mm,5μm)                      流速: 1.0ml/min  
 柱温 : 30°C    波长: 230nm  
 数据文件名 : RC\$SMF-4117 - 7-2/10-89-2 - cbzj-F73104p-rcqx-2-40mg-pH6.8jz-jf50z-p3-30min.lcd  
 方法文件名 : RC\$SMF-4117 - SMF-4117-rcqx-259.lcm  
 批处理文件名: RC\$SMF-4117 - 20241203-rcqx-FX259.lcb  
 样品瓶号 : 2-23  
 进样体积 : 10 μl    版本号: 6.115  
 分析时间 : 2024/12/03 16:54:45                              实验者: xiexinhui  
 处理时间 (V2) : 2024/12/04 08:25:56 处理者: xiexinhui  
 仪器型号 : SHIMADZU LC-2050C(FX259)

## <色谱图>

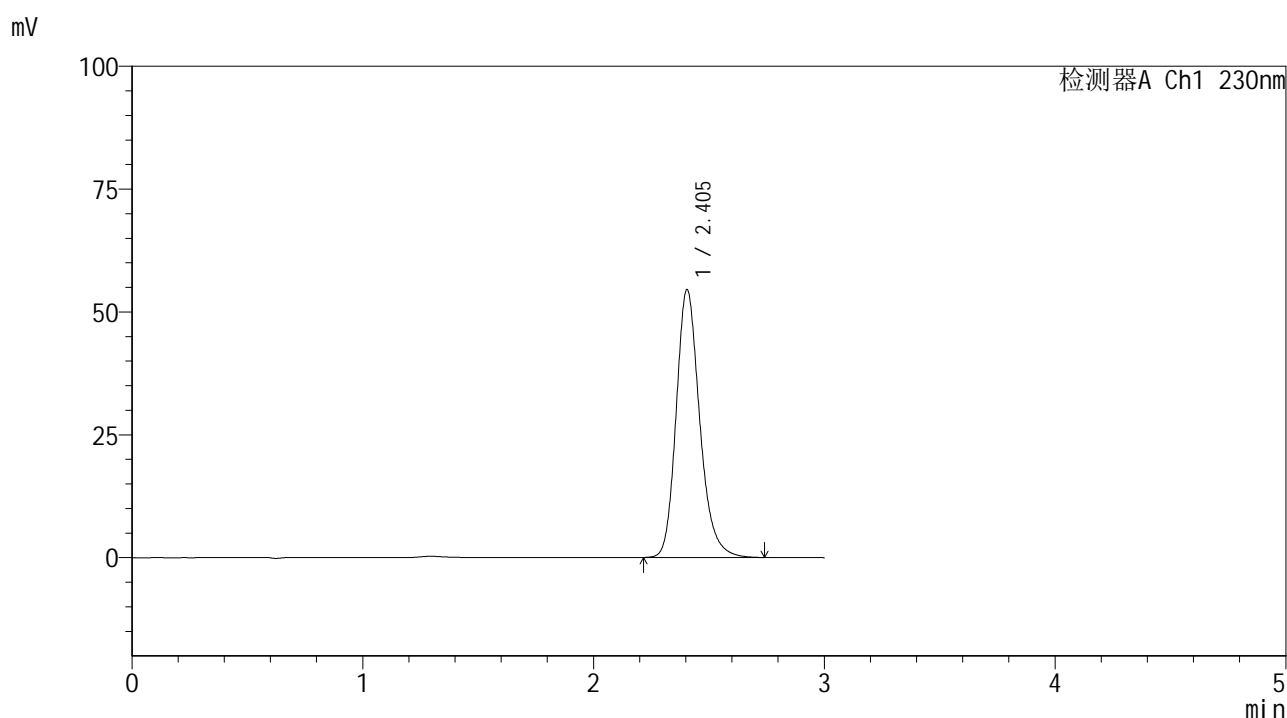

## <峰表>

检测器A Ch1 230nm

峰号	保留时间	面积	面积%	高度	理论塔板数(USP)	拖尾因子	分离度(USP)
1	2.405	386573	100.000	54526	2789	1.213	--
总计		386573	100.000	54526			

图89 替米沙坦片溶出曲线测定HPLC图谱<br>参比制剂-  
F73104批(40mg规格)-pH6.8介质-桨法-50转-30min-片3<br>供试品溶液-1



# SMF-4117

## <样品信息>

色谱柱 : XB-C18(50\*4.6mm,5μm)                      流速: 1.0ml/min  
 柱温 : 30°C    波长: 230nm  
 数据文件名 : RC\$SMF-4117 - 7-2/10-90-2 - cbzj-F73104p-rcqx-2-40mg-pH6.8jz-jf50z-p4-30min.lcd  
 方法文件名 : RC\$SMF-4117 - SMF-4117-rcqx-259.lcm  
 批处理文件名: RC\$SMF-4117 - 20241203-rcqx-FX259.lcb  
 样品瓶号 : 2-32  
 进样体积 : 10 μl    版本号: 6.115  
 分析时间 : 2024/12/03 16:58:08                      实验者: xiexinhui  
 处理时间 (V2) : 2024/12/04 08:25:59 处理者: xiexinhui  
 仪器型号 : SHIMADZU LC-2050C(FX259)

## <色谱图>

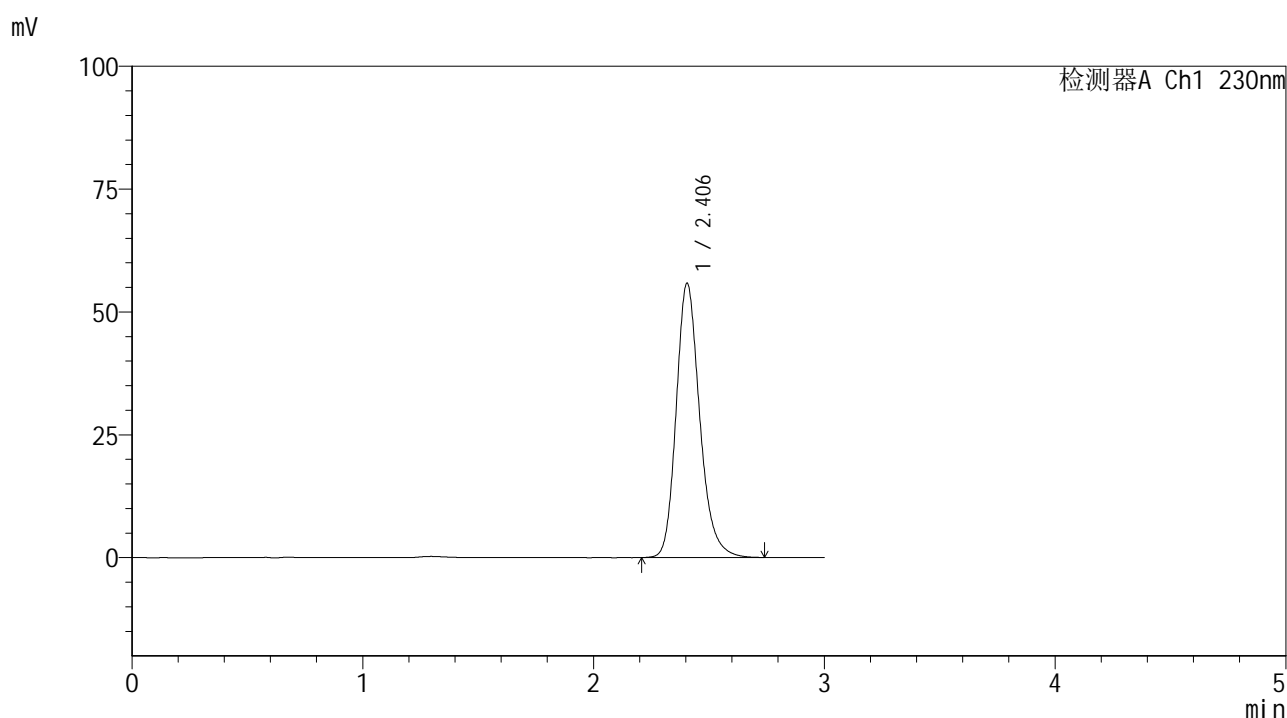

## <峰表>

检测器A Ch1 230nm

峰号	保留时间	面积	面积%	高度	理论塔板数(USP)	拖尾因子	分离度(USP)
1	2.406	395540	100.000	55820	2791	1.213	--
总计		395540	100.000	55820			

图90 替米沙坦片溶出曲线测定HPLC图谱<br>参比制剂-  
F73104批(40mg规格)-pH6.8介质-桨法-50转-30min-片4<br>供试品溶液-1



# SMF-4117

## <样品信息>

色谱柱 : XB-C18(50\*4.6mm,5μm)                      流速: 1.0ml/min  
 柱温 : 30°C    波长: 230nm  
 数据文件名 : RC\$SMF-4117 - 7-2/10-91-2 - cbzj-F73104p-rcqx-2-40mg-pH6.8jz-jf50z-p5-30min.lcd  
 方法文件名 : RC\$SMF-4117 - SMF-4117-rcqx-259.lcm  
 批处理文件名: RC\$SMF-4117 - 20241203-rcqx-FX259.lcb  
 样品瓶号 : 2-41  
 进样体积 : 10 μl    版本号: 6.115  
 分析时间 : 2024/12/03 17:01:32                      实验者: xiexinhui  
 处理时间 (V2) : 2024/12/04 08:26:02 处理者: xiexinhui  
 仪器型号 : SHIMADZU LC-2050C(FX259)

## <色谱图>

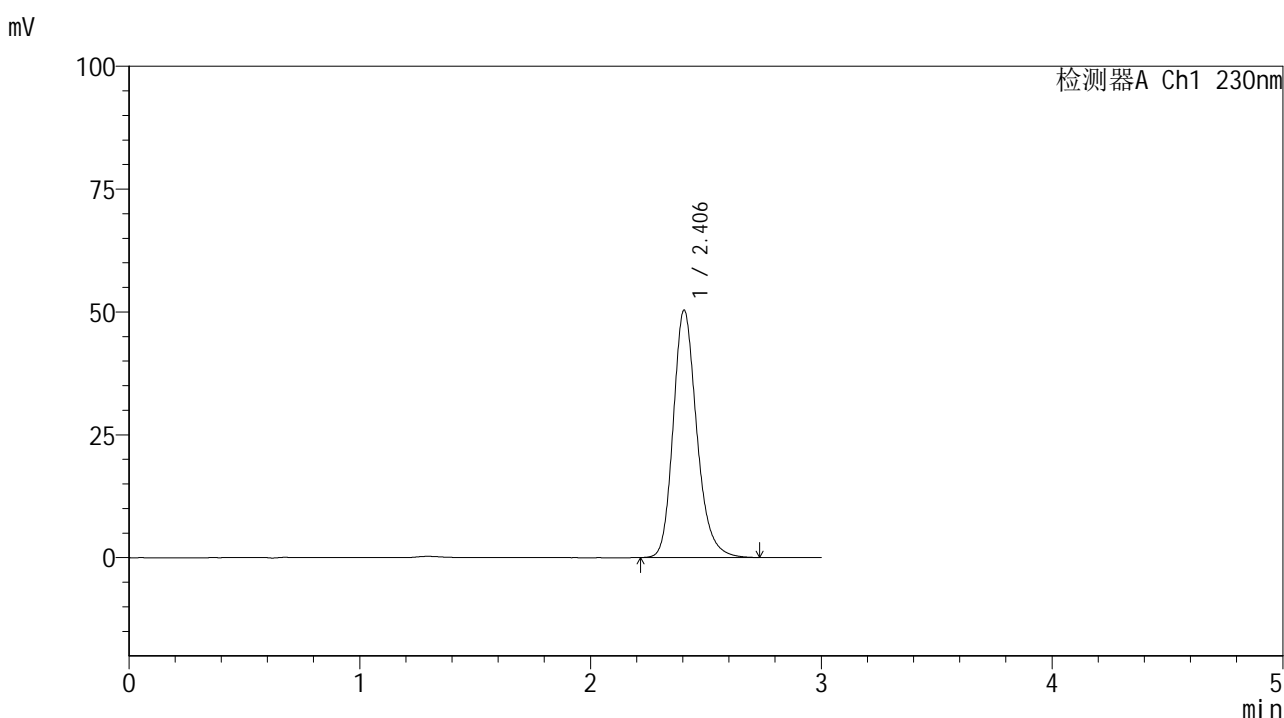

## <峰表>

检测器A Ch1 230nm

峰号	保留时间	面积	面积%	高度	理论塔板数(USP)	拖尾因子	分离度(USP)
1	2.406	356879	100.000	50373	2792	1.212	--
总计		356879	100.000	50373			

图91 替米沙坦片溶出曲线测定HPLC图谱<br>参比制剂-  
F73104批(40mg规格)-pH6.8介质-桨法-50转-30min-片5<br>供试品溶液-1



# SMF-4117

## <样品信息>

色谱柱 : XB-C18(50\*4.6mm,5μm)      流速: 1.0ml/min  
 柱温 : 30°C      波长: 230nm  
 数据文件名 : RC\$SMF-4117 - 7-2/10-92-2 - cbzj-F73104p-rcqx-2-40mg-pH6.8jz-jf50z-p6-30min.lcd  
 方法文件名 : RC\$SMF-4117 - SMF-4117-rcqx-259.lcm  
 批处理文件名 : RC\$SMF-4117 - 20241203-rcqx-FX259.lcb  
 样品瓶号 : 2-50  
 进样体积 : 10 μl      版本号: 6.115  
 分析时间 : 2024/12/03 17:04:56      实验者: xiexinhui  
 处理时间 (V2) : 2024/12/04 08:26:04 处理者: xiexinhui  
 仪器型号 : SHIMADZU LC-2050C(FX259)

## <色谱图>

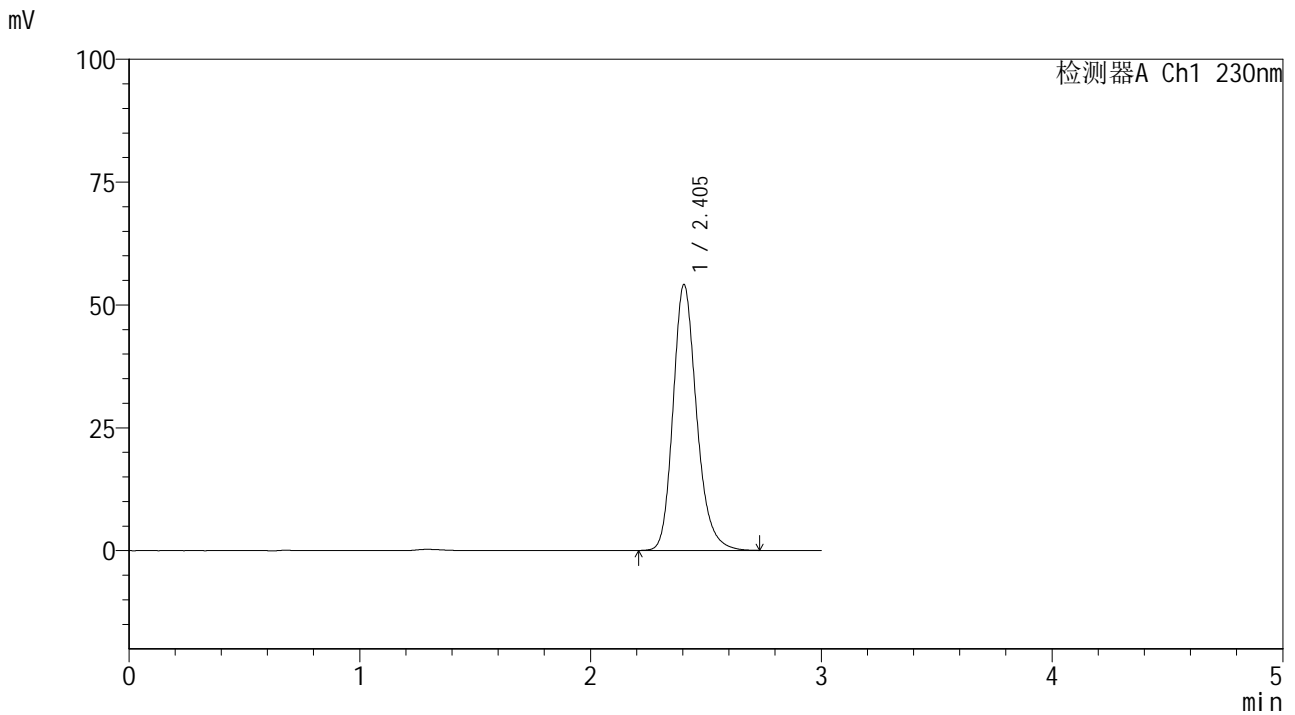

## <峰表>

检测器A Ch1 230nm

峰号	保留时间	面积	面积%	高度	理论塔板数(USP)	拖尾因子	分离度(USP)
1	2.405	383577	100.000	54120	2786	1.211	--
总计		383577	100.000	54120			

图92 替米沙坦片溶出曲线测定HPLC图谱<br>参比制剂-  
F73104批(40mg规格)-pH6.8介质-桨法-50转-30min-片6<br>供试品溶液-1



# SMF-4117

## <样品信息>

色谱柱 : XB-C18(50\*4.6mm,5μm)                      流速: 1.0ml/min  
 柱温 : 30°C    波长: 230nm  
 数据文件名 : RC\$SMF-4117 - 7-2/10-93-2 - cbzj-F73104p-rcqx-2-40mg-pH6.8jz-jf50z-p1-45min.lcd  
 方法文件名 : RC\$SMF-4117 - SMF-4117-rcqx-259.lcm  
 批处理文件名: RC\$SMF-4117 - 20241203-rcqx-FX259.lcb  
 样品瓶号 : 2-6  
 进样体积 : 10 μl    版本号: 6.115  
 分析时间 : 2024/12/03 17:08:20                              实验者: xiexinhui  
 处理时间 (V2) : 2024/12/04 08:26:07 处理者: xiexinhui  
 仪器型号 : SHIMADZU LC-2050C(FX259)

## <色谱图>

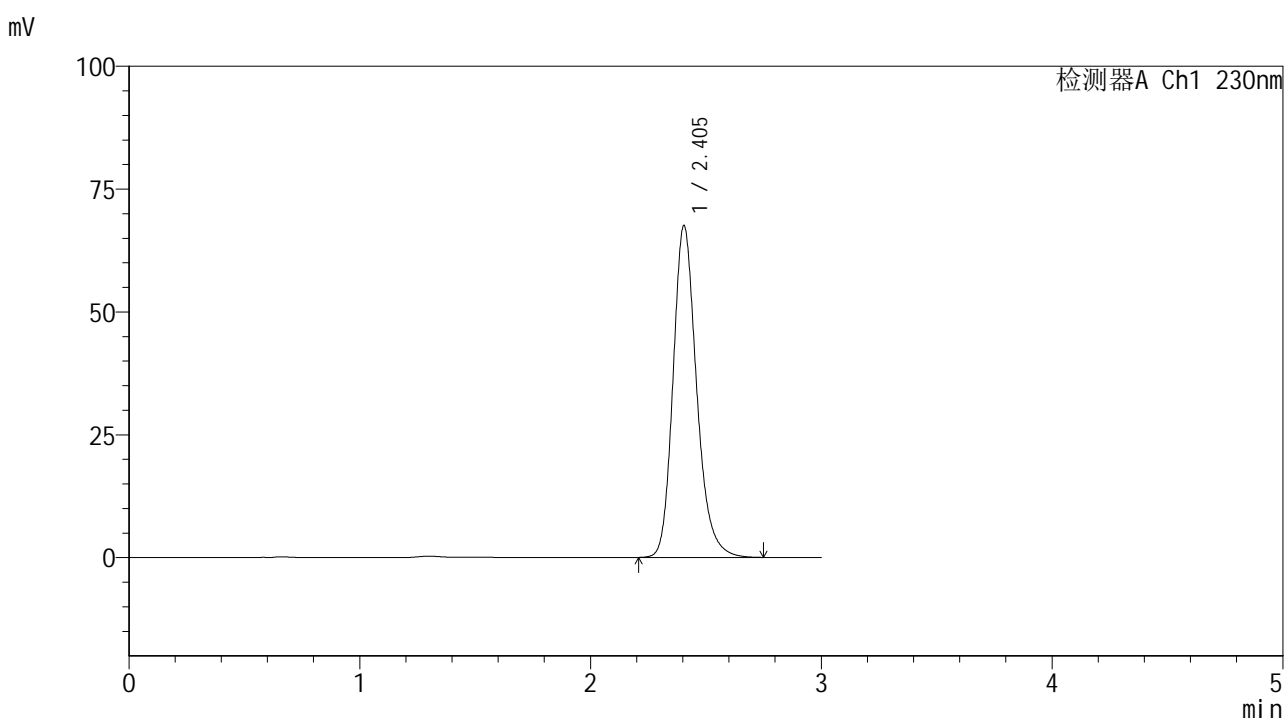

## <峰表>

检测器A Ch1 230nm

峰号	保留时间	面积	面积%	高度	理论塔板数(USP)	拖尾因子	分离度(USP)
1	2.405	479171	100.000	67539	2784	1.212	--
总计		479171	100.000	67539			

图93 替米沙坦片溶出曲线测定HPLC图谱<br>参比制剂-  
F73104批(40mg规格)-pH6.8介质-桨法-50转-45min-片1<br>供试品溶液-1



# SMF-4117

## <样品信息>

色谱柱 : XB-C18(50\*4.6mm,5 $\mu$ m)      流速: 1.0ml/min  
 柱温 : 30°C      波长: 230nm  
 数据文件名 : RC\$SMF-4117 - 7-2/10-94-2 - cbzj-F73104p-rcqx-2-40mg-pH6.8jz-jf50z-p2-45min.lcd  
 方法文件名 : RC\$SMF-4117 - SMF-4117-rcqx-259.lcm  
 批处理文件名 : RC\$SMF-4117 - 20241203-rcqx-FX259.lcb  
 样品瓶号 : 2-15  
 进样体积 : 10  $\mu$ l      版本号: 6.115  
 分析时间 : 2024/12/03 17:11:45      实验者: xiexinhui  
 处理时间 (V2) : 2024/12/04 08:26:09 处理者: xiexinhui  
 仪器型号 : SHIMADZU LC-2050C(FX259)

## <色谱图>

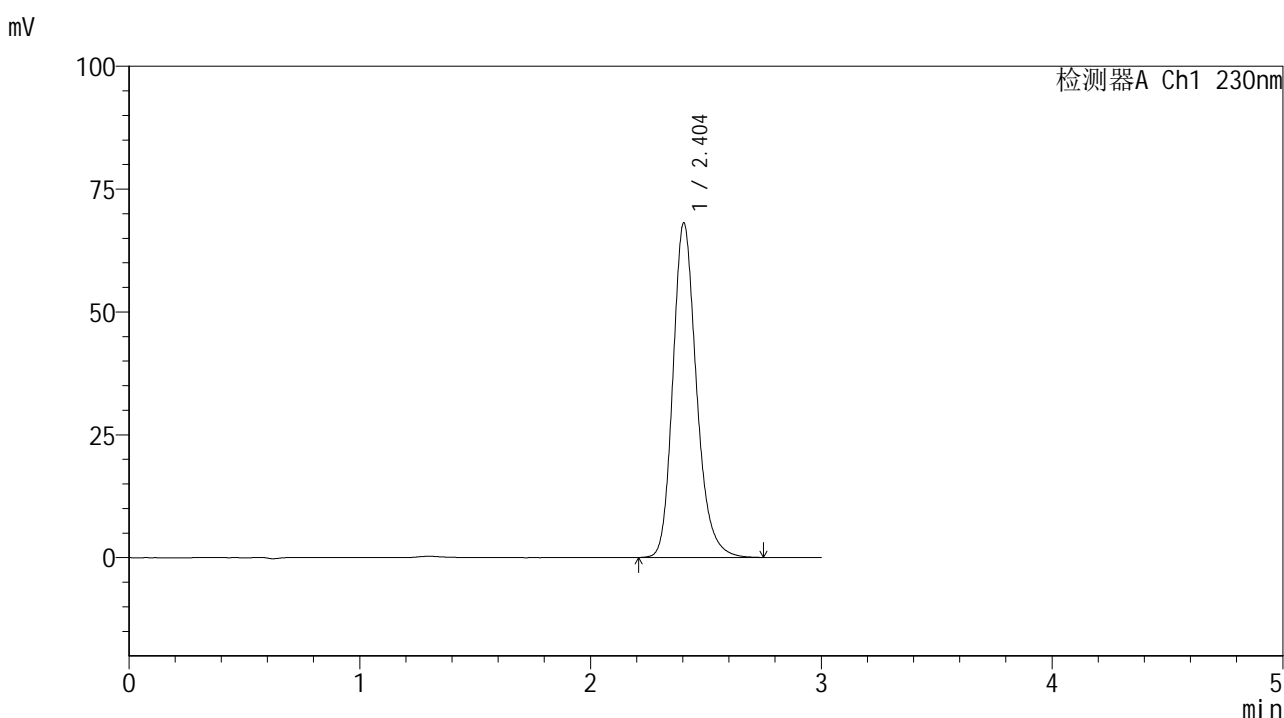

## <峰表>

检测器A Ch1 230nm

峰号	保留时间	面积	面积%	高度	理论塔板数(USP)	拖尾因子	分离度(USP)
1	2.404	483241	100.000	68095	2782	1.212	--
总计		483241	100.000	68095			

图94 替米沙坦片溶出曲线测定HPLC图谱<br>参比制剂-  
F73104批(40mg规格)-pH6.8介质-桨法-50转-45min-片2<br>供试品溶液-1



# SMF-4117

## <样品信息>

色谱柱 : XB-C18(50\*4.6mm,5μm)                      流速: 1.0ml/min  
 柱温 : 30°C    波长: 230nm  
 数据文件名 : RC\$SMF-4117 - 7-2/10-95-2 - cbzj-F73104p-rcqx-2-40mg-pH6.8jz-jf50z-p3-45min.lcd  
 方法文件名 : RC\$SMF-4117 - SMF-4117-rcqx-259.lcm  
 批处理文件名: RC\$SMF-4117 - 20241203-rcqx-FX259.lcb  
 样品瓶号 : 2-24  
 进样体积 : 10 μl    版本号: 6.115  
 分析时间 : 2024/12/03 17:15:08                      实验者: xiexinhui  
 处理时间 (V2) : 2024/12/04 08:26:12 处理者: xiexinhui  
 仪器型号 : SHIMADZU LC-2050C(FX259)

## <色谱图>

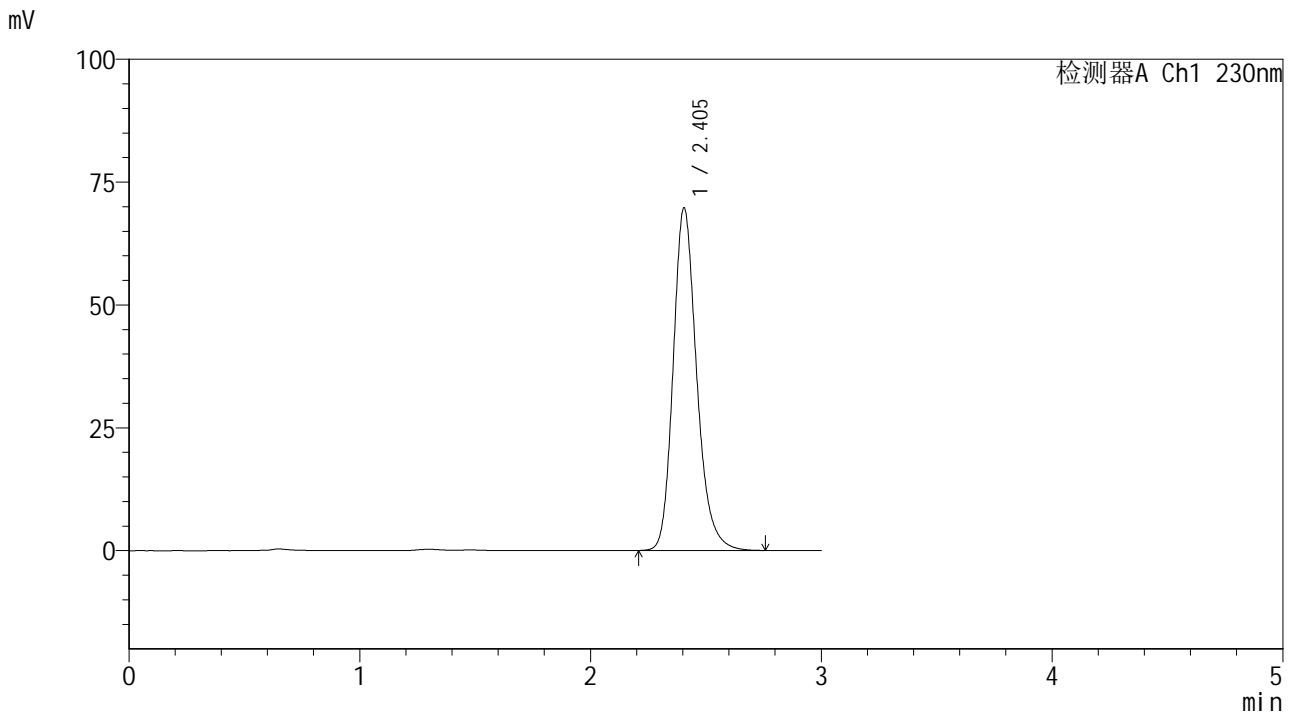

## <峰表>

检测器A Ch1 230nm

峰号	保留时间	面积	面积%	高度	理论塔板数(USP)	拖尾因子	分离度(USP)
1	2.405	494063	100.000	69738	2796	1.212	--
总计		494063	100.000	69738			

图95 替米沙坦片溶出曲线测定HPLC图谱<br>参比制剂-  
F73104批(40mg规格)-pH6.8介质-桨法-50转-45min-片3<br>供试品溶液-1



# SMF-4117

## <样品信息>

色谱柱 : XB-C18(50\*4.6mm,5μm)                      流速: 1.0ml/min  
 柱温 : 30°C    波长: 230nm  
 数据文件名 : RC\$SMF-4117 - 7-2/10-96-2 - cbzj-F73104p-rcqx-2-40mg-pH6.8jz-jf50z-p4-45min.lcd  
 方法文件名 : RC\$SMF-4117 - SMF-4117-rcqx-259.lcm  
 批处理文件名: RC\$SMF-4117 - 20241203-rcqx-FX259.lcb  
 样品瓶号 : 2-33  
 进样体积 : 10 μl    版本号: 6.115  
 分析时间 : 2024/12/03 17:18:32                              实验者: xiexinhui  
 处理时间 (V2) : 2024/12/04 08:26:14 处理者: xiexinhui  
 仪器型号 : SHIMADZU LC-2050C(FX259)

## <色谱图>

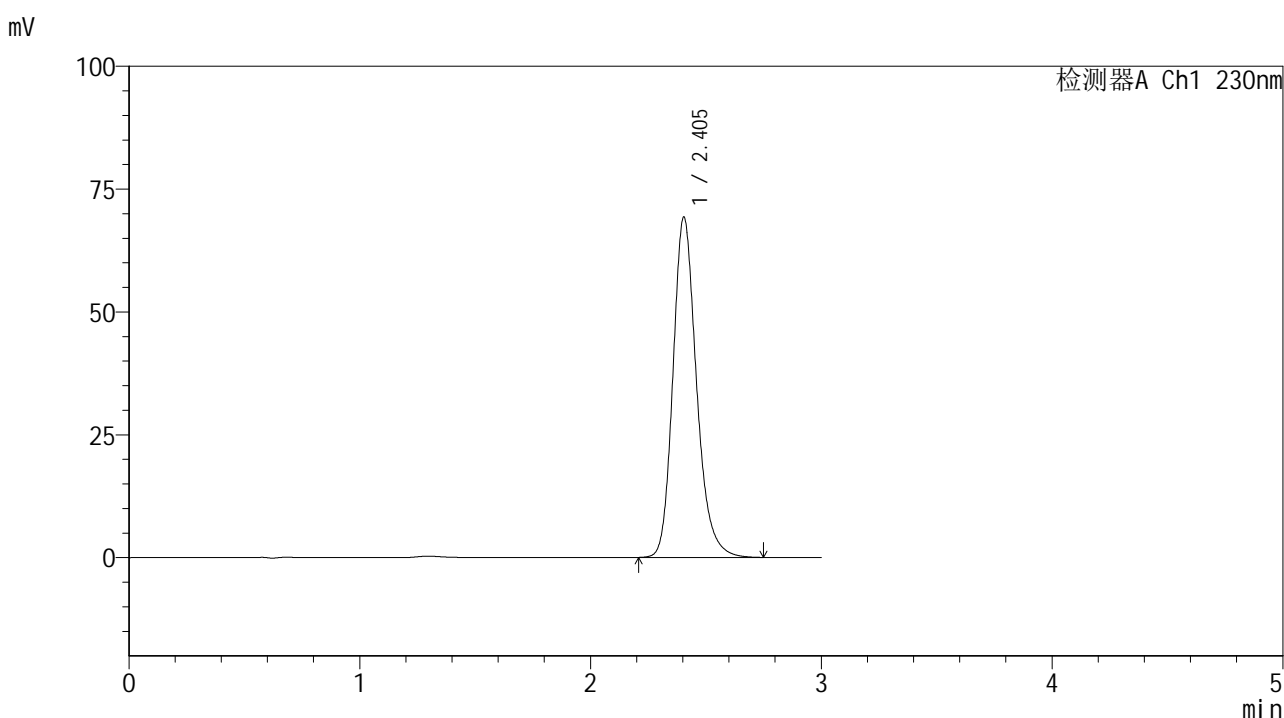

## <峰表>

检测器A Ch1 230nm

峰号	保留时间	面积	面积%	高度	理论塔板数(USP)	拖尾因子	分离度(USP)
1	2.405	490732	100.000	69260	2789	1.211	--
总计		490732	100.000	69260			

图96 替米沙坦片溶出曲线测定HPLC图谱<br>参比制剂-  
F73104批(40mg规格)-pH6.8介质-桨法-50转-45min-片4<br>供试品溶液-1



# SMF-4117

## <样品信息>

色谱柱 : XB-C18(50\*4.6mm,5μm)                      流速: 1.0ml/min  
 柱温 : 30°C    波长: 230nm  
 数据文件名 : RC\$SMF-4117 - 7-2/10-97-2 - cbzj-F73104p-rcqx-2-40mg-pH6.8jz-jf50z-p5-45min.lcd  
 方法文件名 : RC\$SMF-4117 - SMF-4117-rcqx-259.lcm  
 批处理文件名: RC\$SMF-4117 - 20241203-rcqx-FX259.lcb  
 样品瓶号 : 2-42  
 进样体积 : 10 μl    版本号: 6.115  
 分析时间 : 2024/12/03 17:21:55                              实验者: xiexinhui  
 处理时间 (V2) : 2024/12/04 08:26:16 处理者: xiexinhui  
 仪器型号 : SHIMADZU LC-2050C(FX259)

## <色谱图>

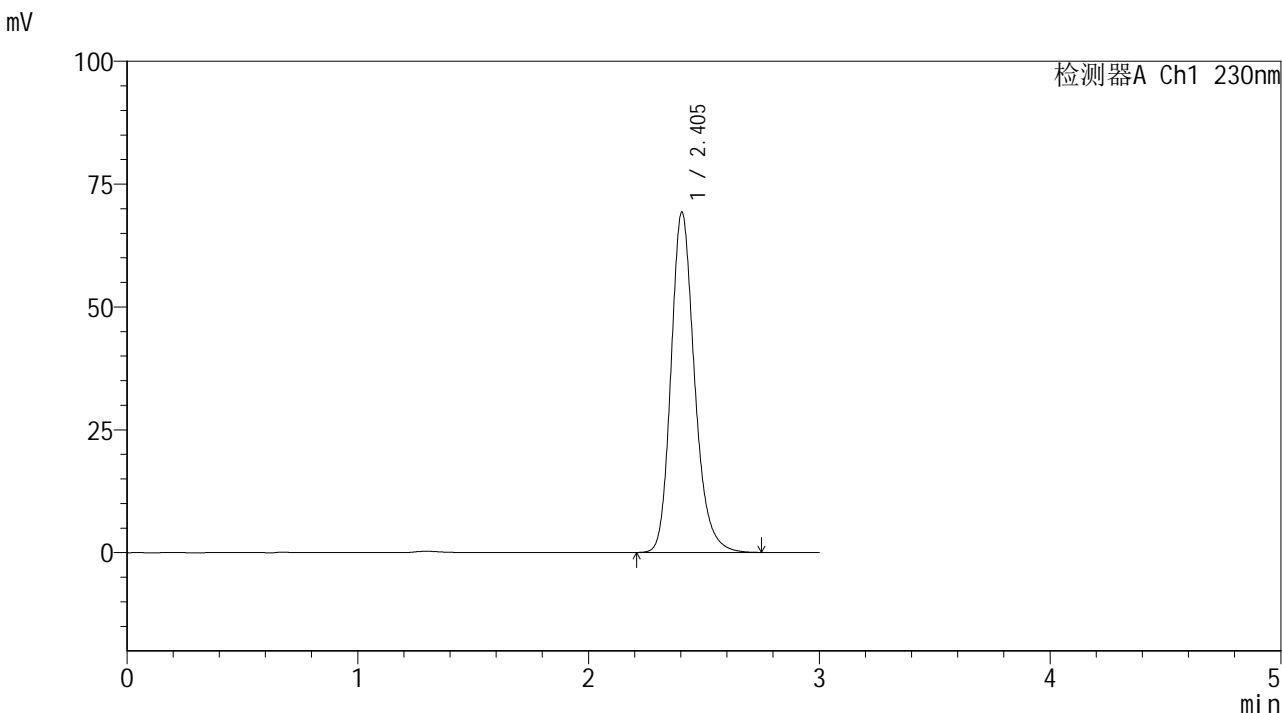

## <峰表>

检测器A Ch1 230nm

峰号	保留时间	面积	面积%	高度	理论塔板数(USP)	拖尾因子	分离度(USP)
1	2.405	490932	100.000	69286	2791	1.212	--
总计		490932	100.000	69286			

图97 替米沙坦片溶出曲线测定HPLC图谱<br>参比制剂-  
F73104批(40mg规格)-pH6.8介质-桨法-50转-45min-片5<br>供试品溶液-1



# SMF-4117

## <样品信息>

色谱柱 : XB-C18(50\*4.6mm,5μm)                      流速: 1.0ml/min  
 柱温 : 30°C    波长: 230nm  
 数据文件名 : RC\$SMF-4117 - 7-2/10-98-2 - cbzj-F73104p-rcqx-2-40mg-pH6.8jz-jf50z-p6-45min.lcd  
 方法文件名 : RC\$SMF-4117 - SMF-4117-rcqx-259.lcm  
 批处理文件名: RC\$SMF-4117 - 20241203-rcqx-FX259.lcb  
 样品瓶号 : 2-51  
 进样体积 : 10 μl    版本号: 6.115  
 分析时间 : 2024/12/03 17:25:19                      实验者: xiexinhui  
 处理时间 (V2) : 2024/12/04 08:26:19 处理者: xiexinhui  
 仪器型号 : SHIMADZU LC-2050C(FX259)

## <色谱图>

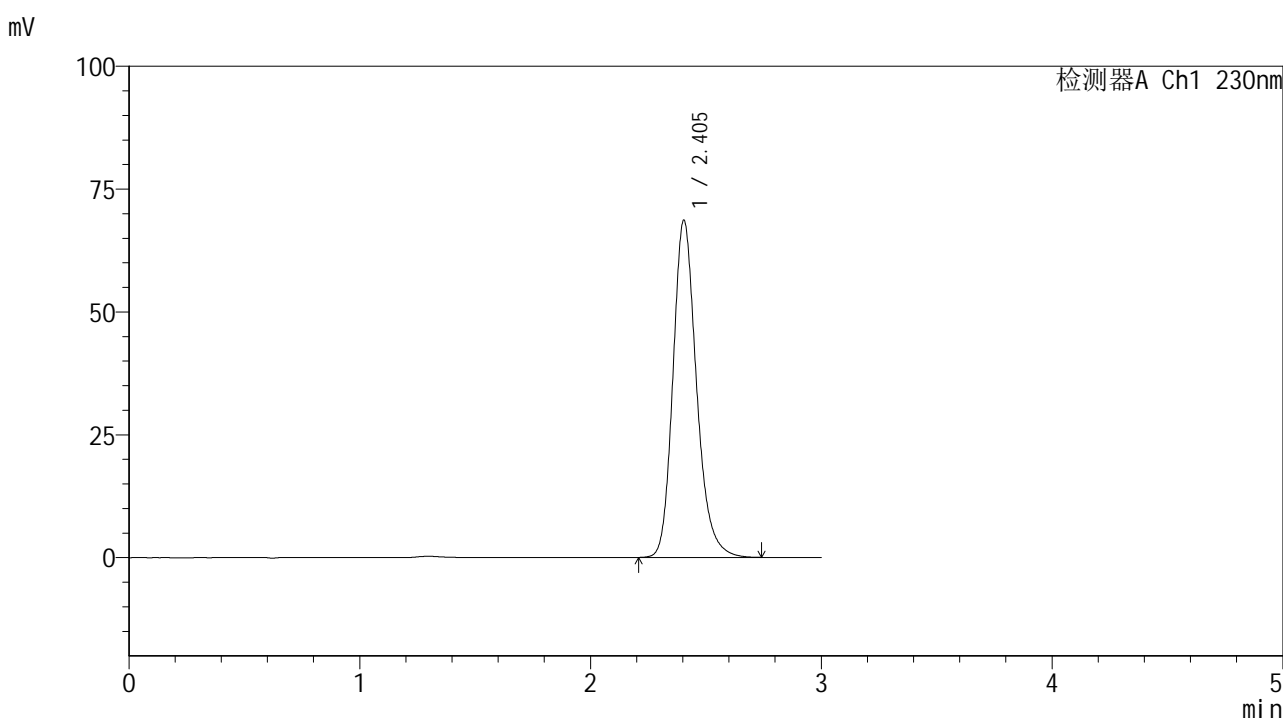

## <峰表>

检测器A Ch1 230nm

峰号	保留时间	面积	面积%	高度	理论塔板数(USP)	拖尾因子	分离度(USP)
1	2.405	486559	100.000	68644	2786	1.211	--
总计		486559	100.000	68644			

图98 替米沙坦片溶出曲线测定HPLC图谱<br>参比制剂-  
F73104批(40mg规格)-pH6.8介质-桨法-50转-45min-片6<br>供试品溶液-1



# SMF-4117

## <样品信息>

色谱柱 : XB-C18(50\*4.6mm,5μm)                      流速: 1.0ml/min  
 柱温 : 30°C    波长: 230nm  
 数据文件名 : RC\$SMF-4117 - 7-2/10-99-2 - cbzj-F73104p-rcqx-2-40mg-pH6.8jz-jf50z-p1-60min.lcd  
 方法文件名 : RC\$SMF-4117 - SMF-4117-rcqx-259.lcm  
 批处理文件名: RC\$SMF-4117 - 20241203-rcqx-FX259.lcb  
 样品瓶号 : 2-7  
 进样体积 : 10 μl    版本号: 6.115  
 分析时间 : 2024/12/03 17:28:44                              实验者: xiexinhui  
 处理时间 (V2) : 2024/12/04 08:26:21 处理者: xiexinhui  
 仪器型号 : SHIMADZU LC-2050C(FX259)

## <色谱图>

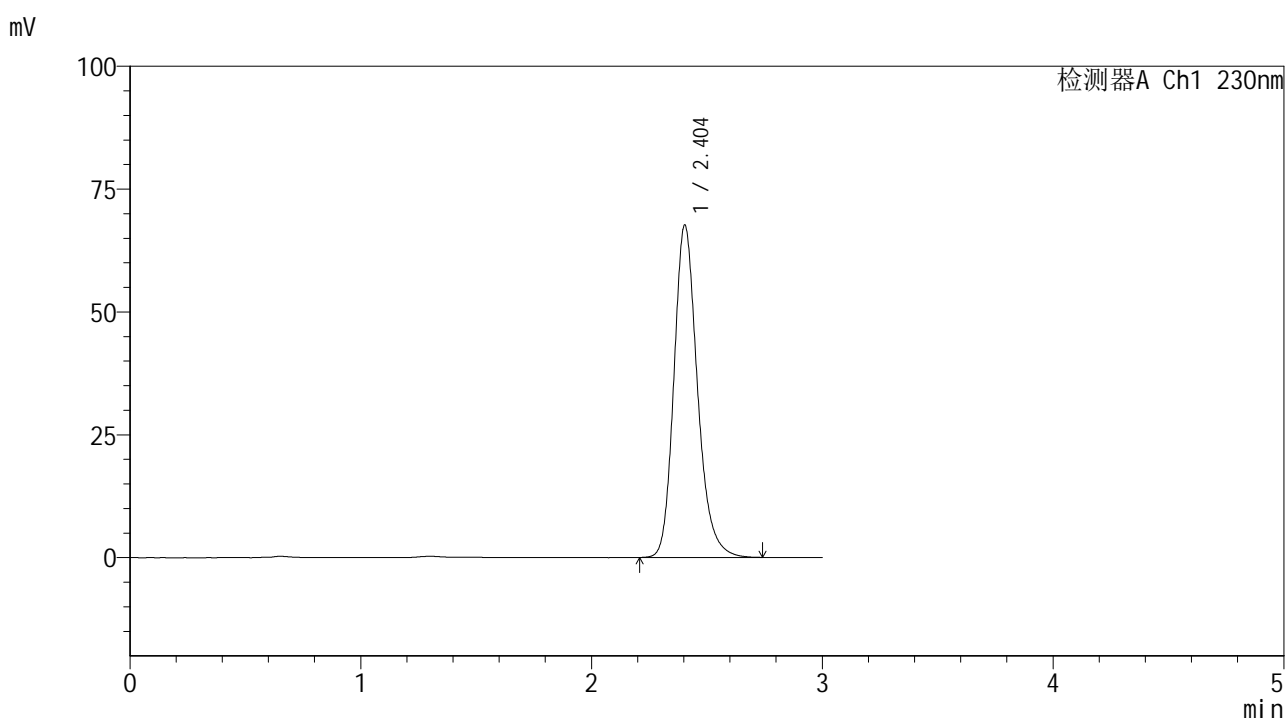

## <峰表>

检测器A Ch1 230nm

峰号	保留时间	面积	面积%	高度	理论塔板数(USP)	拖尾因子	分离度(USP)
1	2.404	479268	100.000	67644	2789	1.211	--
总计		479268	100.000	67644			

图99 替米沙坦片溶出曲线测定HPLC图谱<br>参比制剂-  
F73104批(40mg规格)-pH6.8介质-桨法-50转-60min-片1<br>供试品溶液-1



# SMF-4117

## <样品信息>

色谱柱 : XB-C18(50\*4.6mm,5μm)                      流速: 1.0ml/min  
 柱温 : 30°C    波长: 230nm  
 数据文件名 : RC\$SMF-4117 - 7-2/10-100-2 - cbzj-F73104p-rcqx-2-40mg-pH6.8jz-jf50z-p2-60min.lcd  
 方法文件名 : RC\$SMF-4117 - SMF-4117-rcqx-259.lcm  
 批处理文件名: RC\$SMF-4117 - 20241203-rcqx-FX259.lcb  
 样品瓶号 : 2-16  
 进样体积 : 10 μl    版本号: 6.115  
 分析时间 : 2024/12/03 17:32:07                      实验者: xiexinhui  
 处理时间 (V2) : 2024/12/04 08:26:24 处理者: xiexinhui  
 仪器型号 : SHIMADZU LC-2050C(FX259)

## <色谱图>

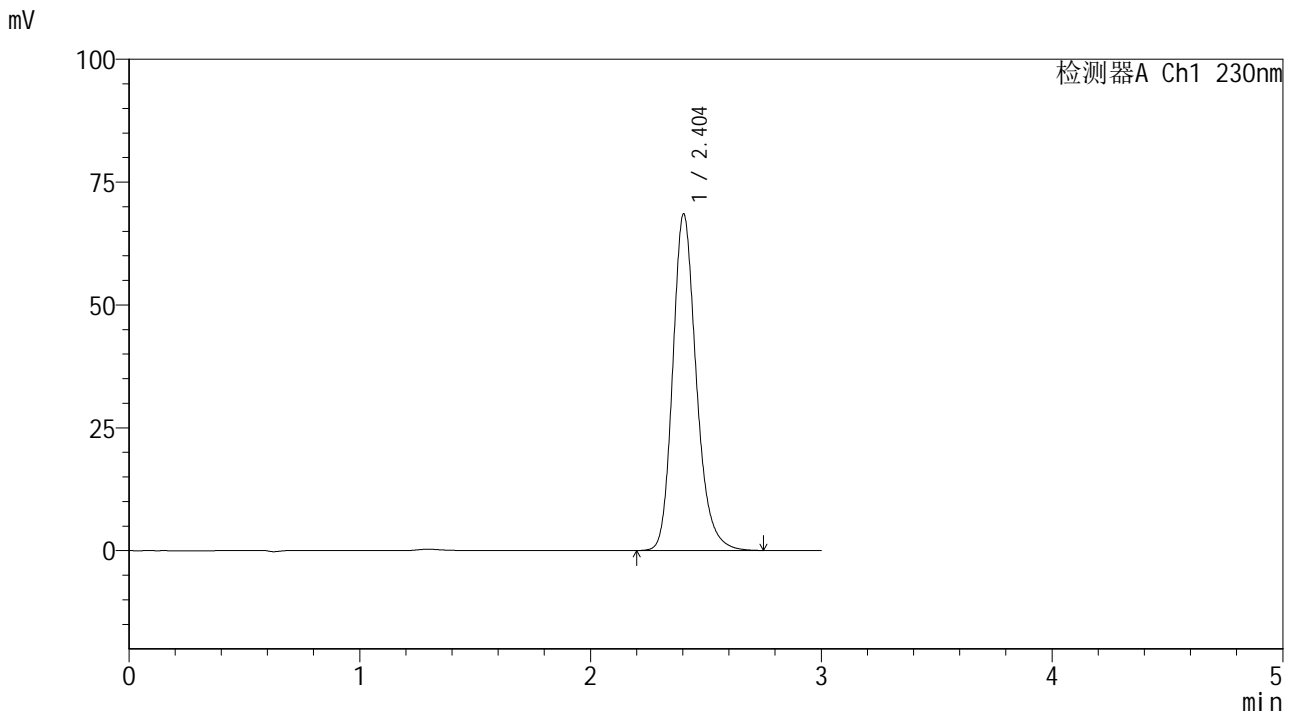

## <峰表>

检测器A Ch1 230nm

峰号	保留时间	面积	面积%	高度	理论塔板数(USP)	拖尾因子	分离度(USP)
1	2.404	486150	100.000	68488	2780	1.211	--
总计		486150	100.000	68488			

图100 替米沙坦片溶出曲线测定HPLC图谱<br>参比制剂-  
F73104批(40mg规格)-pH6.8介质-桨法-50转-60min-片2<br>供试品溶液-1

### <样品信息>

色谱柱 : XB-C18(50\*4.6mm,5μm)      流速: 1.0ml/min  
 柱温 : 30°C      波长: 230nm  
 数据文件名 : RC\$SMF-4117 - 7-2/10-101-2 - cbzj-F73104p-rcqx-2-40mg-pH6.8jz-jf50z-p3-60min.lcd  
 方法文件名 : RC\$SMF-4117 - SMF-4117-rcqx-259.lcm  
 批处理文件名 : RC\$SMF-4117 - 20241203-rcqx-FX259.lcb  
 样品瓶号 : 2-25  
 进样体积 : 10 μl      版本号: 6.115  
 分析时间 : 2024/12/03 17:35:31      实验者: xiexinhui  
 处理时间 (V2) : 2024/12/04 08:26:26 处理者: xiexinhui  
 仪器型号 : SHIMADZU LC-2050C(FX259)

### <色谱图>

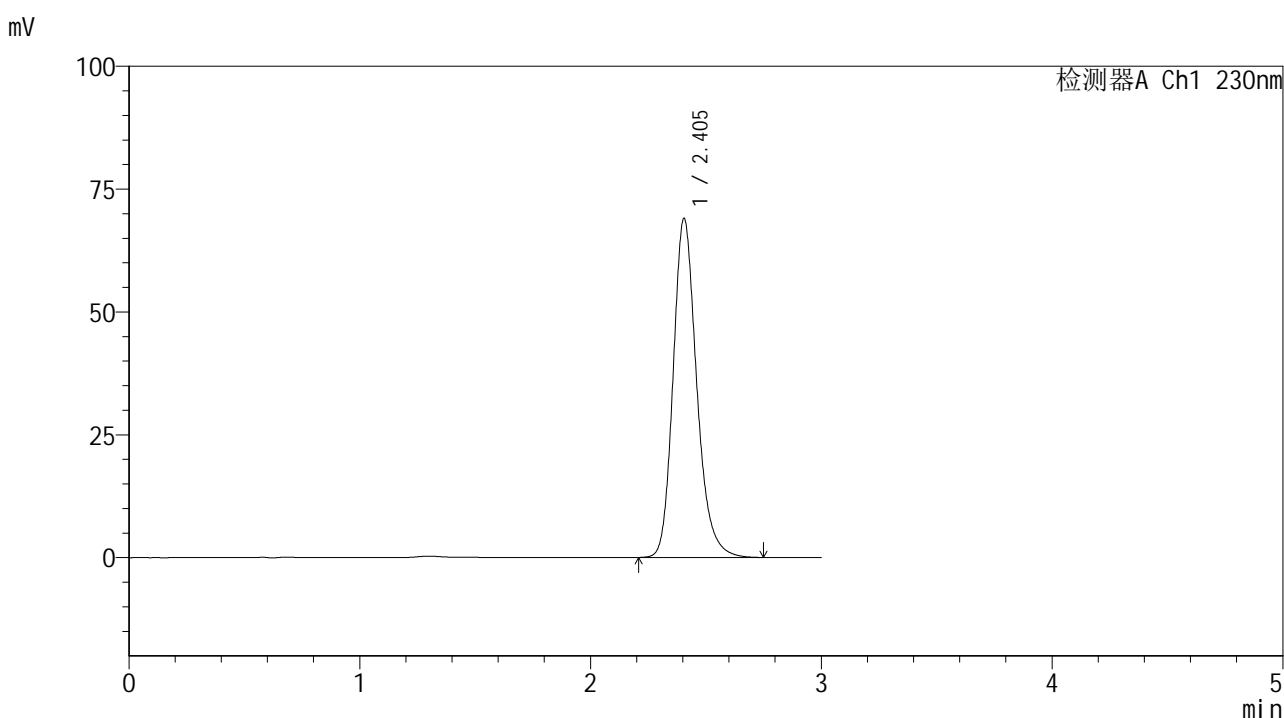

### <峰表>

检测器A Ch1 230nm

峰号	保留时间	面积	面积%	高度	理论塔板数(USP)	拖尾因子	分离度(USP)
1	2.405	489390	100.000	69013	2789	1.212	--
总计		489390	100.000	69013			

图101 替米沙坦片溶出曲线测定HPLC图谱<br>参比制剂-  
F73104批(40mg规格)-pH6.8介质-桨法-50转-60min-片3<br>供试品溶液-1



# SMF-4117

## <样品信息>

色谱柱 : XB-C18(50\*4.6mm,5μm)                      流速: 1.0ml/min  
 柱温 : 30°C    波长: 230nm  
 数据文件名 : RC\$SMF-4117 - 7-2/10-102-2 - cbzj-F73104p-rcqx-2-40mg-pH6.8jz-jf50z-p4-60min.lcd  
 方法文件名 : RC\$SMF-4117 - SMF-4117-rcqx-259.lcm  
 批处理文件名: RC\$SMF-4117 - 20241203-rcqx-FX259.lcb  
 样品瓶号 : 2-34  
 进样体积 : 10 μl    版本号: 6.115  
 分析时间 : 2024/12/03 17:38:55                              实验者: xiexinhui  
 处理时间 (V2) : 2024/12/04 08:26:29 处理者: xiexinhui  
 仪器型号 : SHIMADZU LC-2050C(FX259)

## <色谱图>

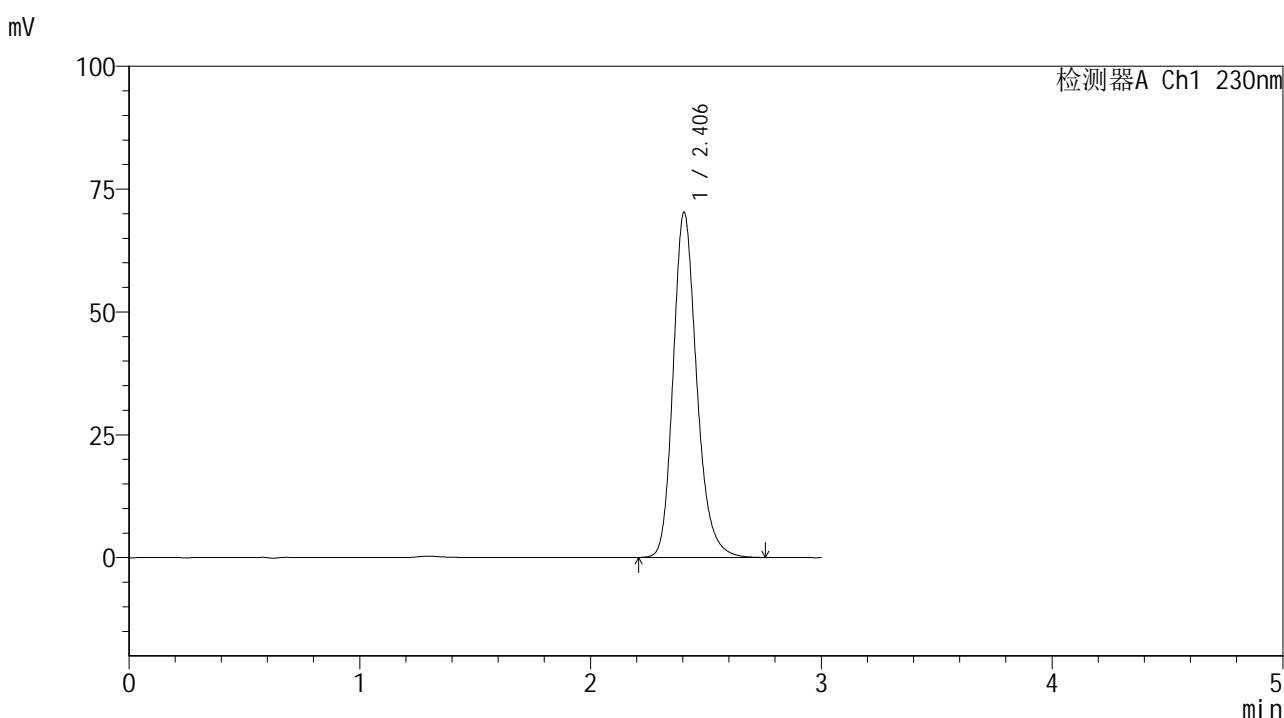

## <峰表>

检测器A Ch1 230nm

峰号	保留时间	面积	面积%	高度	理论塔板数(USP)	拖尾因子	分离度(USP)
1	2.406	498112	100.000	70249	2791	1.211	--
总计		498112	100.000	70249			

图102 替米沙坦片溶出曲线测定HPLC图谱<br>参比制剂-  
F73104批(40mg规格)-pH6.8介质-桨法-50转-60min-片4<br>供试品溶液-1



# SMF-4117

## <样品信息>

色谱柱 : XB-C18(50\*4.6mm,5μm)      流速: 1.0ml/min  
 柱温 : 30°C      波长: 230nm  
 数据文件名 : RC\$SMF-4117 - 7-2/10-103-2 - cbzj-F73104p-rcqx-2-40mg-pH6.8jz-jf50z-p5-60min.lcd  
 方法文件名 : RC\$SMF-4117 - SMF-4117-rcqx-259.lcm  
 批处理文件名 : RC\$SMF-4117 - 20241203-rcqx-FX259.lcb  
 样品瓶号 : 2-43  
 进样体积 : 10 μl      版本号: 6.115  
 分析时间 : 2024/12/03 17:42:19      实验者: xiexinhui  
 处理时间 (V2) : 2024/12/04 08:26:31 处理者: xiexinhui  
 仪器型号 : SHIMADZU LC-2050C(FX259)

## <色谱图>

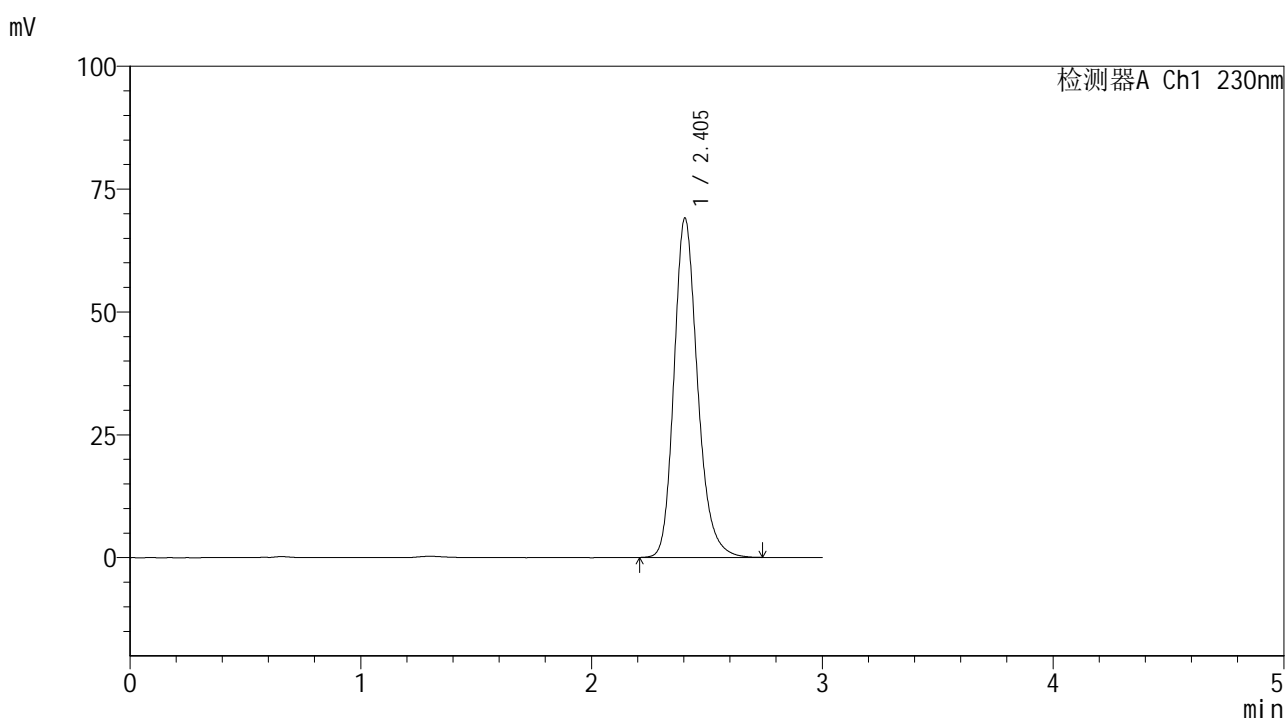

## <峰表>

检测器A Ch1 230nm

峰号	保留时间	面积	面积%	高度	理论塔板数(USP)	拖尾因子	分离度(USP)
1	2.405	489617	100.000	69071	2785	1.212	--
总计		489617	100.000	69071			

图103 替米沙坦片溶出曲线测定HPLC图谱<br>参比制剂-  
F73104批(40mg规格)-pH6.8介质-桨法-50转-60min-片5<br>供试品溶液-1



# SMF-4117

## <样品信息>

色谱柱 : XB-C18(50\*4.6mm,5μm)                      流速: 1.0ml/min  
 柱温 : 30°C    波长: 230nm  
 数据文件名 : RC\$SMF-4117 - 7-2/10-104-2 - cbzj-F73104p-rcqx-2-40mg-pH6.8jz-jf50z-p6-60min.lcd  
 方法文件名 : RC\$SMF-4117 - SMF-4117-rcqx-259.lcm  
 批处理文件名: RC\$SMF-4117 - 20241203-rcqx-FX259.lcb  
 样品瓶号 : 2-52  
 进样体积 : 10 μl    版本号: 6.115  
 分析时间 : 2024/12/03 17:45:43                      实验者: xiexinhui  
 处理时间 (V2) : 2024/12/04 08:26:33 处理者: xiexinhui  
 仪器型号 : SHIMADZU LC-2050C(FX259)

## <色谱图>

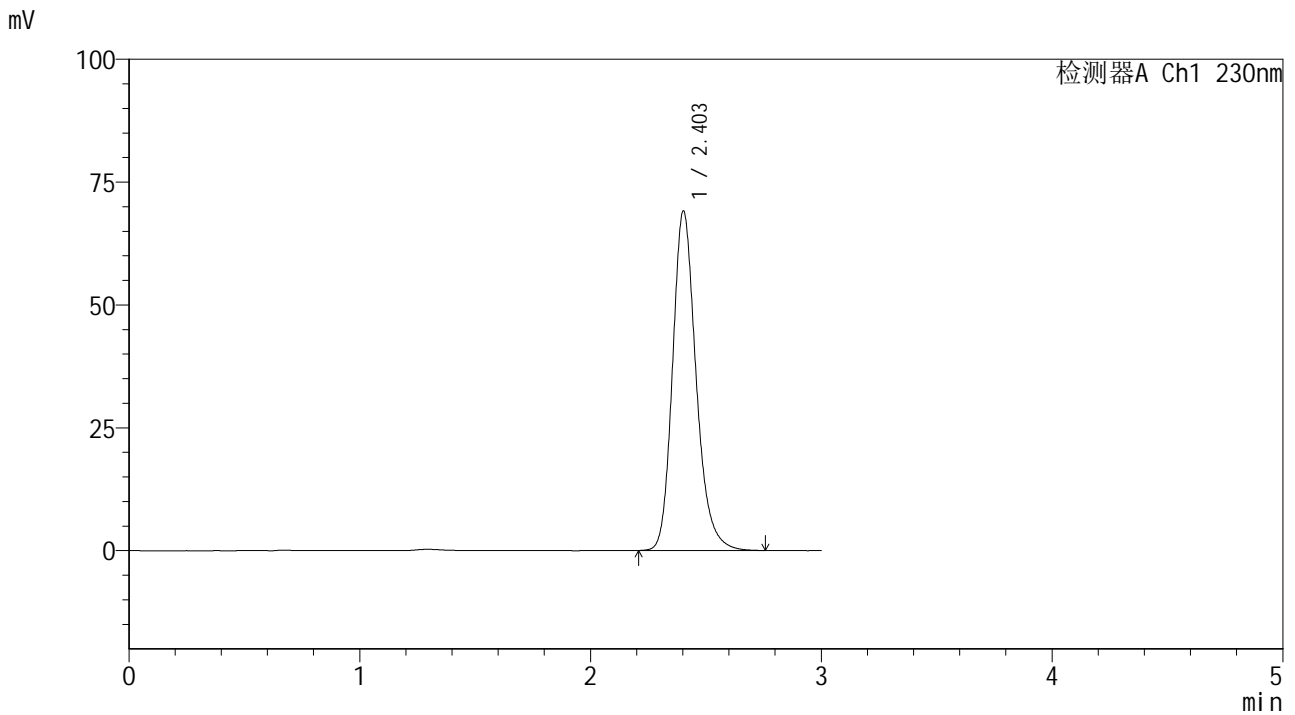

## <峰表>

检测器A Ch1 230nm

峰号	保留时间	面积	面积%	高度	理论塔板数(USP)	拖尾因子	分离度(USP)
1	2.403	489939	100.000	69003	2785	1.212	--
总计		489939	100.000	69003			

图104 替米沙坦片溶出曲线测定HPLC图谱<br>参比制剂-  
F73104批(40mg规格)-pH6.8介质-桨法-50转-60min-片6<br>供试品溶液-1

## &lt;样品信息&gt;

色谱柱 : XB-C18(50\*4.6mm,5 $\mu$ m) 流速: 1.0ml/min  
 柱温 : 30 $^{\circ}$ C 波长: 230nm  
 数据文件名 : RC\$SMF-4117 - 7-2/10-105-2 - cbzj-F73104p-rcqx-2-40mg-pH6.8jz-jf50z-p1-jxzs.lcd  
 方法文件名 : RC\$SMF-4117 - SMF-4117-rcqx-259.lcm  
 批处理文件名 : RC\$SMF-4117 - 20241203-rcqx-FX259.lcb  
 样品瓶号 : 2-8  
 进样体积 : 10  $\mu$ l 版本号: 6.115  
 分析时间 : 2024/12/03 17:49:07 实验者: xiexinhui  
 处理时间 (V2) : 2024/12/04 08:26:36 处理者: xiexinhui  
 仪器型号 : SHIMADZU LC-2050C(FX259)

## &lt;色谱图&gt;

mV

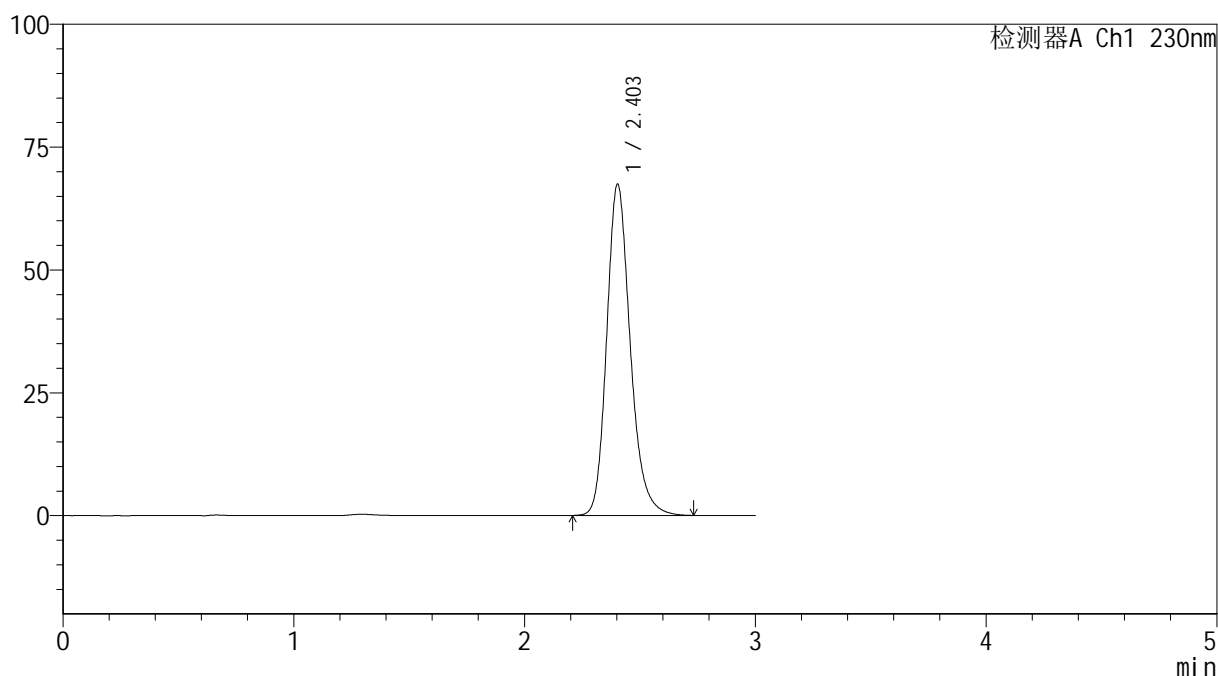

## &lt;峰表&gt;

检测器A Ch1 230nm

峰号	保留时间	面积	面积%	高度	理论塔板数(USP)	拖尾因子	分离度(USP)
1	2.403	477907	100.000	67393	2784	1.211	--
总计		477907	100.000	67393			



# SMF-4117

## <样品信息>

色谱柱 : XB-C18(50\*4.6mm,5μm)      流速: 1.0ml/min  
 柱温 : 30°C      波长: 230nm  
 数据文件名 : RC\$SMF-4117 - 7-2/10-106-2 - cbzj-F73104p-rcqx-2-40mg-pH6.8jz-jf50z-p2-jxzs.lcd  
 方法文件名 : RC\$SMF-4117 - SMF-4117-rcqx-259.lcm  
 批处理文件名 : RC\$SMF-4117 - 20241203-rcqx-FX259.lcb  
 样品瓶号 : 2-17  
 进样体积 : 10 μl      版本号: 6.115  
 分析时间 : 2024/12/03 17:52:31      实验者: xiexinhui  
 处理时间 (V2) : 2024/12/04 08:26:38 处理者: xiexinhui  
 仪器型号 : SHIMADZU LC-2050C(FX259)

## <色谱图>

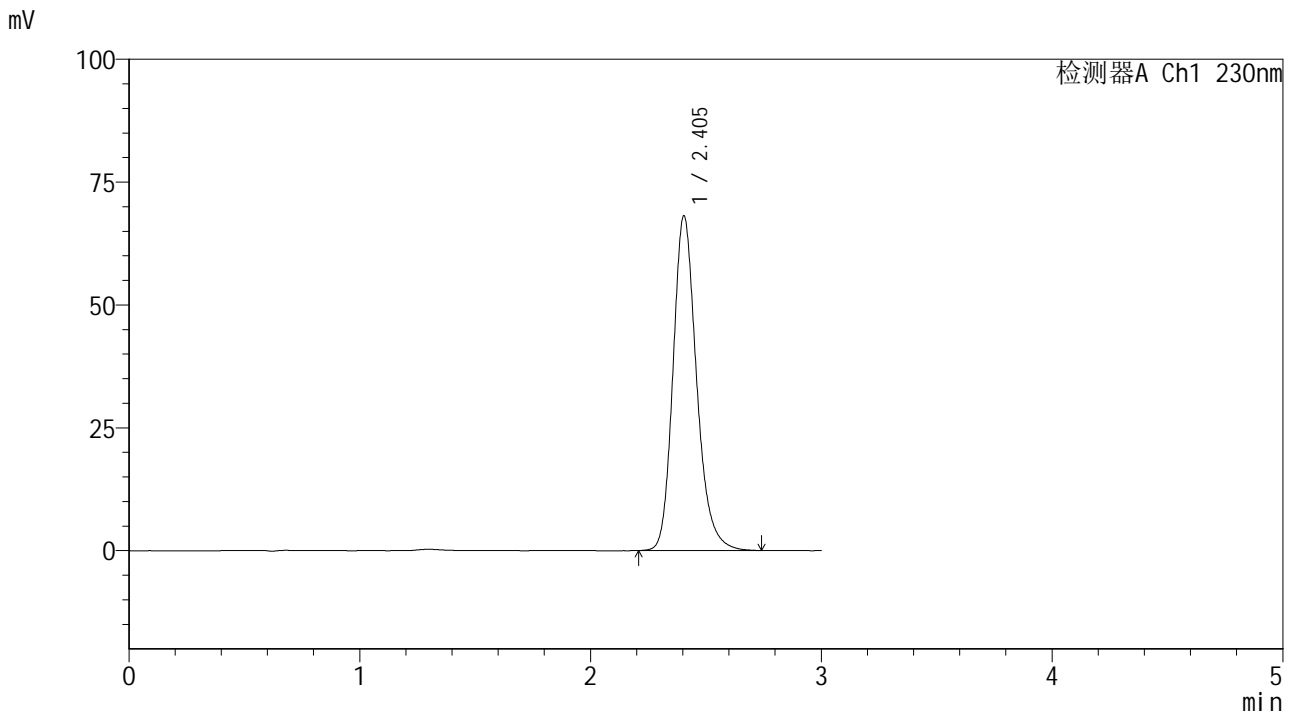

## <峰表>

检测器A Ch1 230nm

峰号	保留时间	面积	面积%	高度	理论塔板数(USP)	拖尾因子	分离度(USP)
1	2.405	483110	100.000	68130	2786	1.211	--
总计		483110	100.000	68130			

图106 替米沙坦片溶出曲线测定HPLC图谱<br>参比制剂-  
F73104批(40mg规格)-pH6.8介质-桨法-50转-极限转速-片2<br>供试品溶液-1



# SMF-4117

## <样品信息>

色谱柱 : XB-C18(50\*4.6mm,5μm)                      流速: 1.0ml/min  
 柱温 : 30°C    波长: 230nm  
 数据文件名 : RC\$SMF-4117 - 7-2/10-107-2 - cbzj-F73104p-rcqx-2-40mg-pH6.8jz-jf50z-p3-jxzs.lcd  
 方法文件名 : RC\$SMF-4117 - SMF-4117-rcqx-259.lcm  
 批处理文件名: RC\$SMF-4117 - 20241203-rcqx-FX259.lcb  
 样品瓶号 : 2-26  
 进样体积 : 10 μl    版本号: 6.115  
 分析时间 : 2024/12/03 17:55:56                              实验者: xiexinhui  
 处理时间 (V2) : 2024/12/04 08:26:41 处理者: xiexinhui  
 仪器型号 : SHIMADZU LC-2050C(FX259)

## <色谱图>

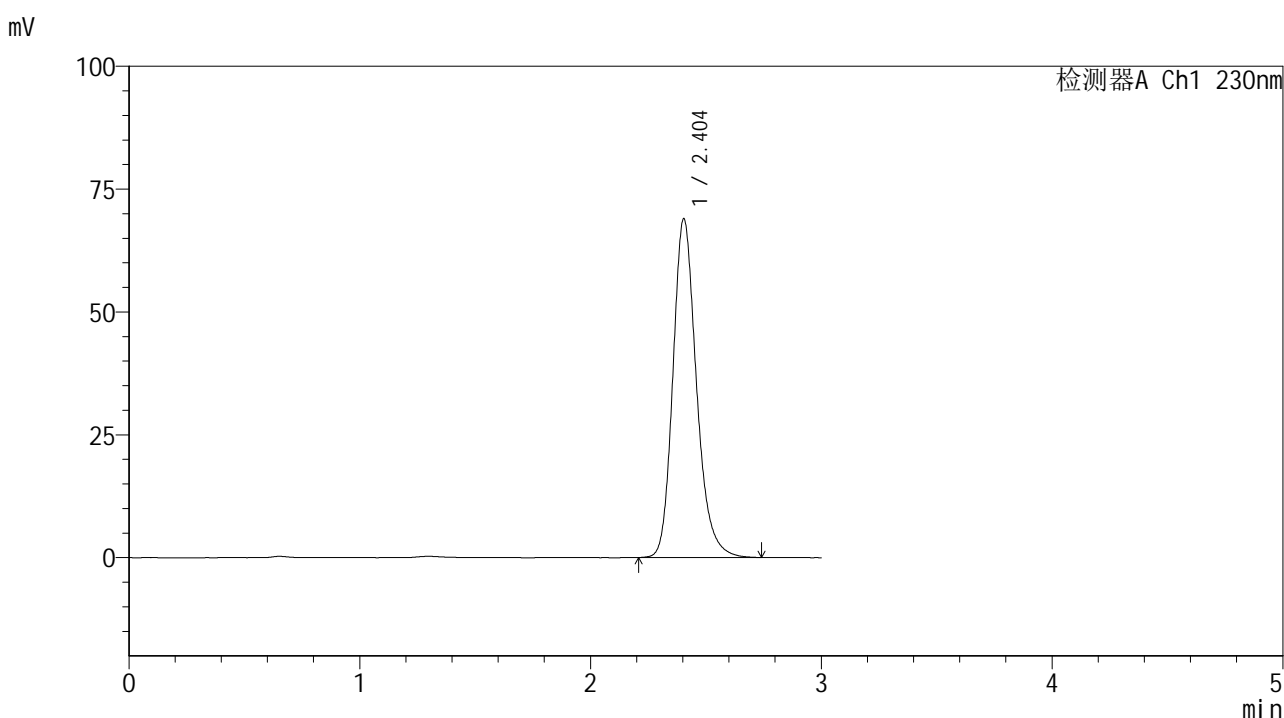

## <峰表>

检测器A Ch1 230nm

峰号	保留时间	面积	面积%	高度	理论塔板数(USP)	拖尾因子	分离度(USP)
1	2.404	488581	100.000	68942	2791	1.212	--
总计		488581	100.000	68942			

图107 替米沙坦片溶出曲线测定HPLC图谱<br>参比制剂-  
F73104批(40mg规格)-pH6.8介质-桨法-50转-极限转速-片3<br>供试品溶液-1



# SMF-4117

## <样品信息>

色谱柱 : XB-C18(50\*4.6mm,5μm)                      流速: 1.0ml/min  
 柱温 : 30°C    波长: 230nm  
 数据文件名 : RC\$SMF-4117 - 7-2/10-108-2 - cbzj-F73104p-rcqx-2-40mg-pH6.8jz-jf50z-p4-jxzs.lcd  
 方法文件名 : RC\$SMF-4117 - SMF-4117-rcqx-259.lcm  
 批处理文件名: RC\$SMF-4117 - 20241203-rcqx-FX259.lcb  
 样品瓶号 : 2-35  
 进样体积 : 10 μl    版本号: 6.115  
 分析时间 : 2024/12/03 17:59:19                              实验者: xiexinhui  
 处理时间 (V2) : 2024/12/04 08:26:43 处理者: xiexinhui  
 仪器型号 : SHIMADZU LC-2050C(FX259)

## <色谱图>

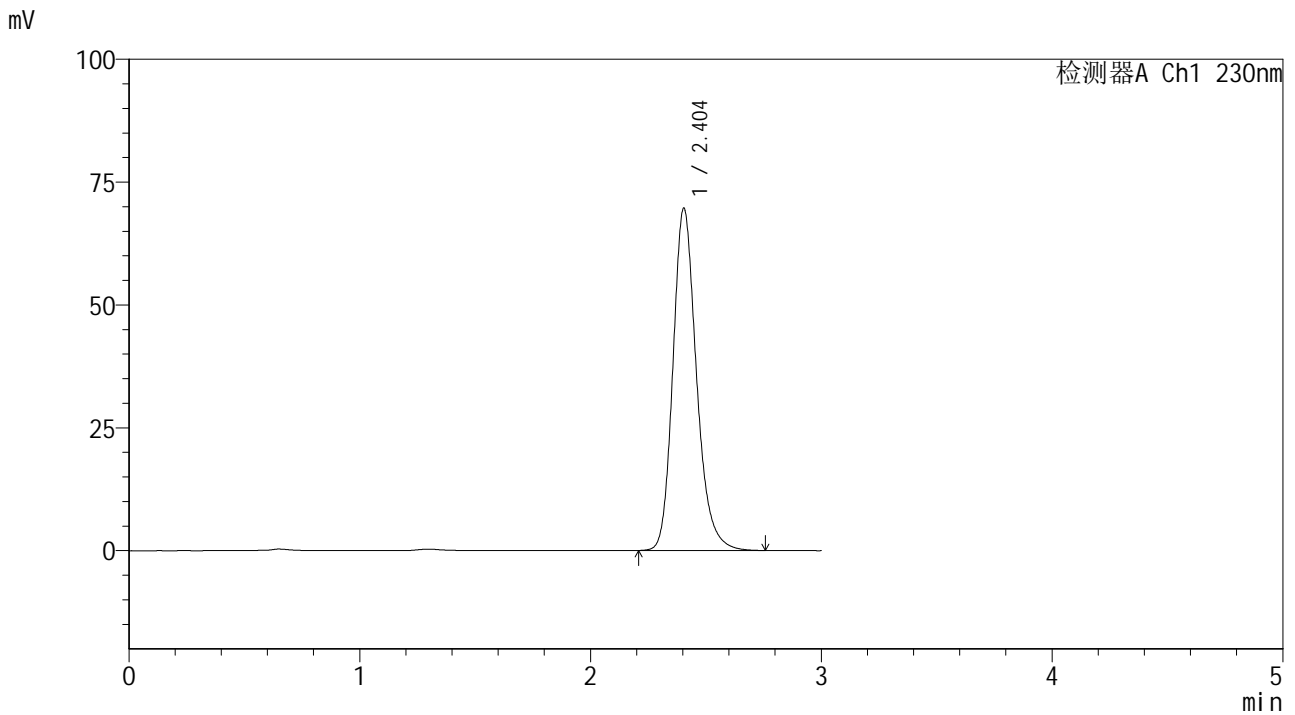

## <峰表>

检测器A Ch1 230nm

峰号	保留时间	面积	面积%	高度	理论塔板数(USP)	拖尾因子	分离度(USP)
1	2.404	493931	100.000	69666	2788	1.212	--
总计		493931	100.000	69666			

图108 替米沙坦片溶出曲线测定HPLC图谱<br>参比制剂-  
F73104批(40mg规格)-pH6.8介质-桨法-50转-极限转速-片4<br>供试品溶液-1



# SMF-4117

## <样品信息>

色谱柱 : XB-C18(50\*4.6mm,5μm)                      流速: 1.0ml/min  
 柱温 : 30°C    波长: 230nm  
 数据文件名 : RC\$SMF-4117 - 7-2/10-109-2 - cbzj-F73104p-rcqx-2-40mg-pH6.8jz-jf50z-p5-jxzs.lcd  
 方法文件名 : RC\$SMF-4117 - SMF-4117-rcqx-259.lcm  
 批处理文件名: RC\$SMF-4117 - 20241203-rcqx-FX259.lcb  
 样品瓶号 : 2-44  
 进样体积 : 10 μl    版本号: 6.115  
 分析时间 : 2024/12/03 18:02:45                      实验者: xiexinhui  
 处理时间 (V2) : 2024/12/04 08:26:46 处理者: xiexinhui  
 仪器型号 : SHIMADZU LC-2050C(FX259)

## <色谱图>

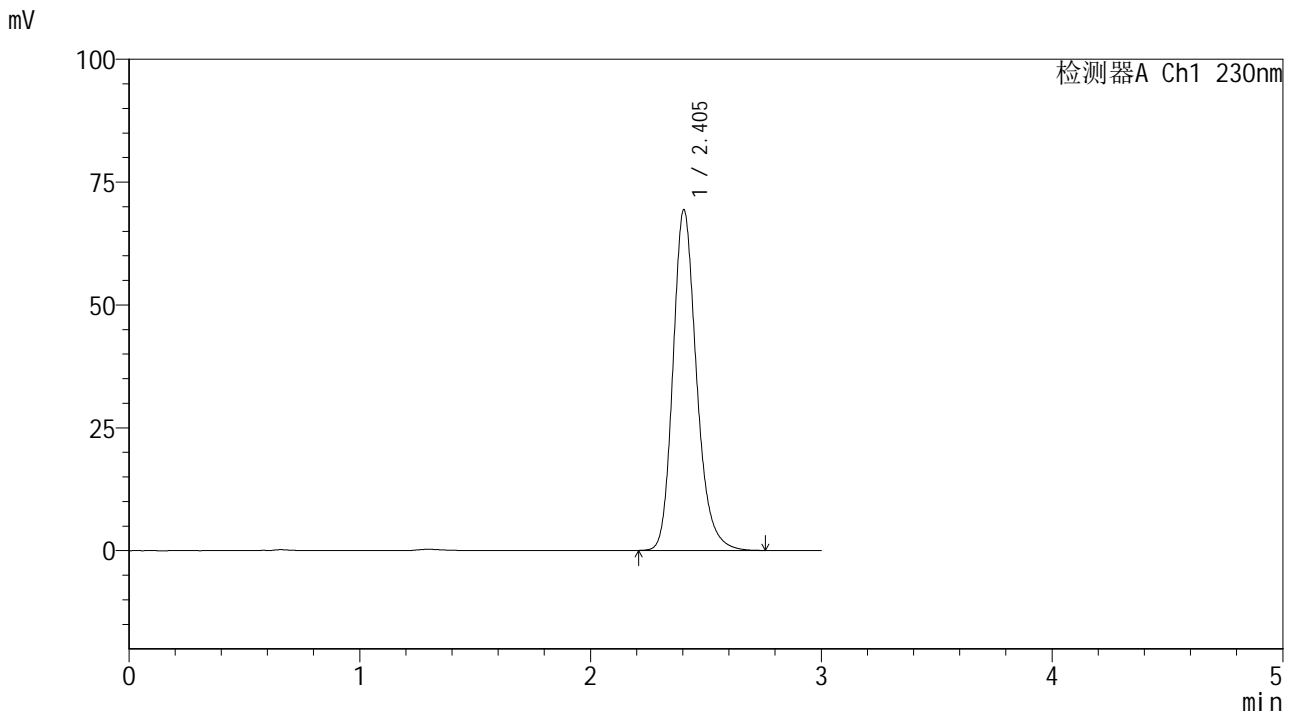

## <峰表>

检测器A Ch1 230nm

峰号	保留时间	面积	面积%	高度	理论塔板数(USP)	拖尾因子	分离度(USP)
1	2.405	491730	100.000	69351	2787	1.213	--
总计		491730	100.000	69351			

图109 替米沙坦片溶出曲线测定HPLC图谱<br>参比制剂-  
F73104批(40mg规格)-pH6.8介质-桨法-50转-极限转速-片5<br>供试品溶液-1



# SMF-4117

## <样品信息>

色谱柱 : XB-C18(50\*4.6mm,5μm)      流速: 1.0ml/min  
 柱温 : 30°C      波长: 230nm  
 数据文件名 : RC\$SMF-4117 - 7-2/10-110-2 - cbzj-F73104p-rcqx-2-40mg-pH6.8jz-jf50z-p6-jxzs.lcd  
 方法文件名 : RC\$SMF-4117 - SMF-4117-rcqx-259.lcm  
 批处理文件名 : RC\$SMF-4117 - 20241203-rcqx-FX259.lcb  
 样品瓶号 : 2-53  
 进样体积 : 10 μl      版本号: 6.115  
 分析时间 : 2024/12/03 18:06:09      实验者: xiexinhui  
 处理时间 (V2) : 2024/12/04 08:26:48 处理者: xiexinhui  
 仪器型号 : SHIMADZU LC-2050C(FX259)

## <色谱图>

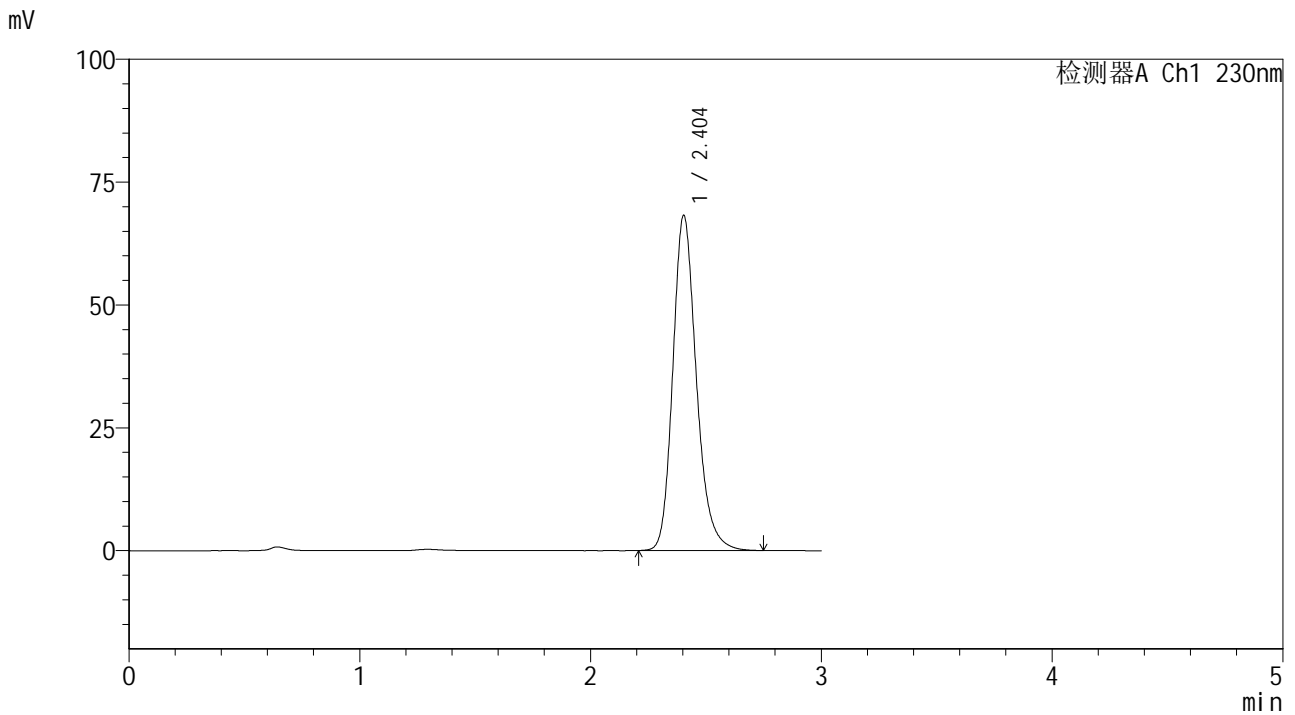

## <峰表>

检测器A Ch1 230nm

峰号	保留时间	面积	面积%	高度	理论塔板数(USP)	拖尾因子	分离度(USP)
1	2.404	483858	100.000	68206	2786	1.212	--
总计		483858	100.000	68206			

图110 替米沙坦片溶出曲线测定HPLC图谱<br>参比制剂-  
F73104批(40mg规格)-pH6.8介质-桨法-50转-极限转速-片6<br>供试品溶液-1



# SMF-4117

## <样品信息>

色谱柱 : XB-C18(50\*4.6mm,5μm)                      流速: 1.0ml/min  
 柱温 : 30°C    波长: 230nm  
 数据文件名 : RC\$SMF-4117 - 7-2/10-111-2 - cbzj-F73104p-rcqx-2-40mg-pH6.8jz-jf50z-dz2-1.lcd  
 方法文件名 : RC\$SMF-4117 - SMF-4117-rcqx-259.lcm  
 批处理文件名: RC\$SMF-4117 - 20241203-rcqx-FX259.lcb  
 样品瓶号 : 2-27  
 进样体积 : 10 μl    版本号: 6.115  
 分析时间 : 2024/12/03 18:09:33                              实验者: xiexinhui  
 处理时间 (V2) : 2024/12/04 08:26:51 处理者: xiexinhui  
 仪器型号 : SHIMADZU LC-2050C(FX259)

## <色谱图>

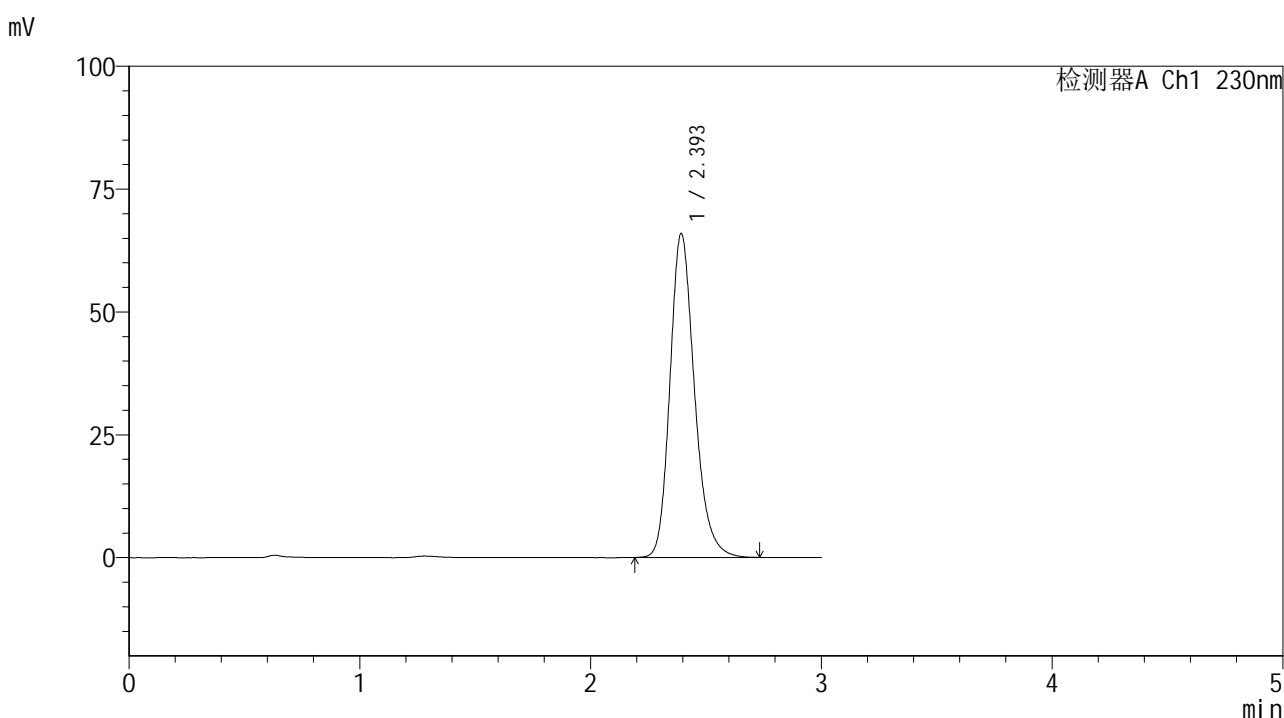

## <峰表>

检测器A Ch1 230nm

峰号	保留时间	面积	面积%	高度	理论塔板数(USP)	拖尾因子	分离度(USP)
1	2.393	486733	100.000	65753	2532	1.219	--
总计		486733	100.000	65753			

图111 替米沙坦片溶出曲线测定HPLC图谱<br>参比制剂-  
F73104批(40mg规格)-pH6.8介质-桨法-50转<br>对照品溶液-2-1



# SMF-4117

## <样品信息>

色谱柱 : XB-C18(50\*4.6mm,5μm)                      流速: 1.0ml/min  
 柱温 : 30°C    波长: 230nm  
 数据文件名 : RC\$SMF-4117 - 7-2/10-112-2 - cbzj-F73104p-rcqx-2-40mg-pH6.8jz-jf50z-dz2-2.lcd  
 方法文件名 : RC\$SMF-4117 - SMF-4117-rcqx-259.lcm  
 批处理文件名: RC\$SMF-4117 - 20241203-rcqx-FX259.lcb  
 样品瓶号 : 2-27  
 进样体积 : 10 μl    版本号: 6.115  
 分析时间 : 2024/12/03 18:12:57                              实验者: xiexinhui  
 处理时间 (V2) : 2024/12/04 08:26:54 处理者: xiexinhui  
 仪器型号 : SHIMADZU LC-2050C(FX259)

## <色谱图>

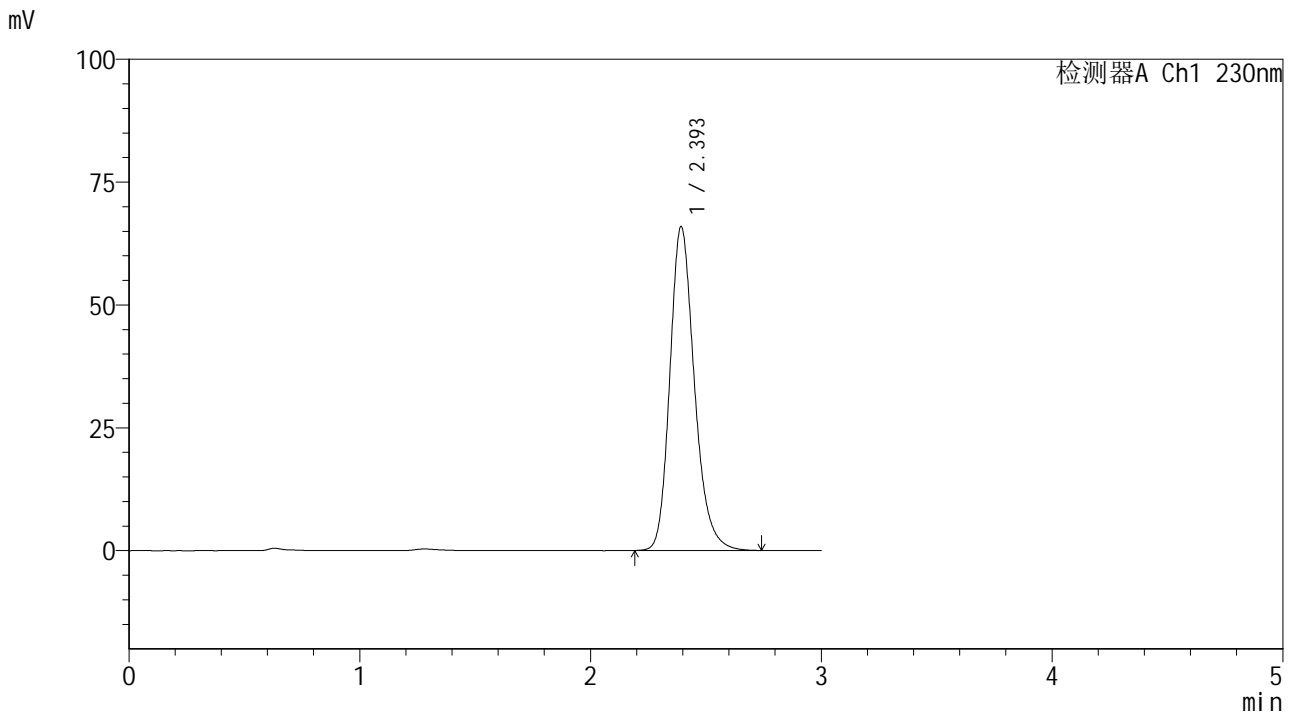

## <峰表>

检测器A Ch1 230nm

峰号	保留时间	面积	面积%	高度	理论塔板数(USP)	拖尾因子	分离度(USP)
1	2.393	487244	100.000	65706	2529	1.218	--
总计		487244	100.000	65706			

图112 替米沙坦片溶出曲线测定HPLC图谱<br>参比制剂-  
F73104批(40mg规格)-pH6.8介质-桨法-50转<br>对照品溶液-2-2



# SMF-4117

## <样品信息>

色谱柱 : XB-C18(50\*4.6mm,5μm)                      流速: 1.0ml/min  
 柱温 : 30°C    波长: 230nm  
 数据文件名 : RC\$SMF-4117 - 7-2/10-113-2 - cbzj-F90166p-rcqx-80mg-pH6.8jz-jf50z-rj.lcd  
 方法文件名 : RC\$SMF-4117 - SMF-4117-rcqx-259.lcm  
 批处理文件名: RC\$SMF-4117 - 20241203-rcqx-FX259.lcb  
 样品瓶号 : 3-9  
 进样体积 : 10 μl    版本号: 6.115  
 分析时间 : 2024/12/03 18:16:18                      实验者: xiexinhui  
 处理时间 (V2) : 2024/12/04 08:26:56 处理者: xiexinhui  
 仪器型号 : SHIMADZU LC-2050C(FX259)

## <色谱图>

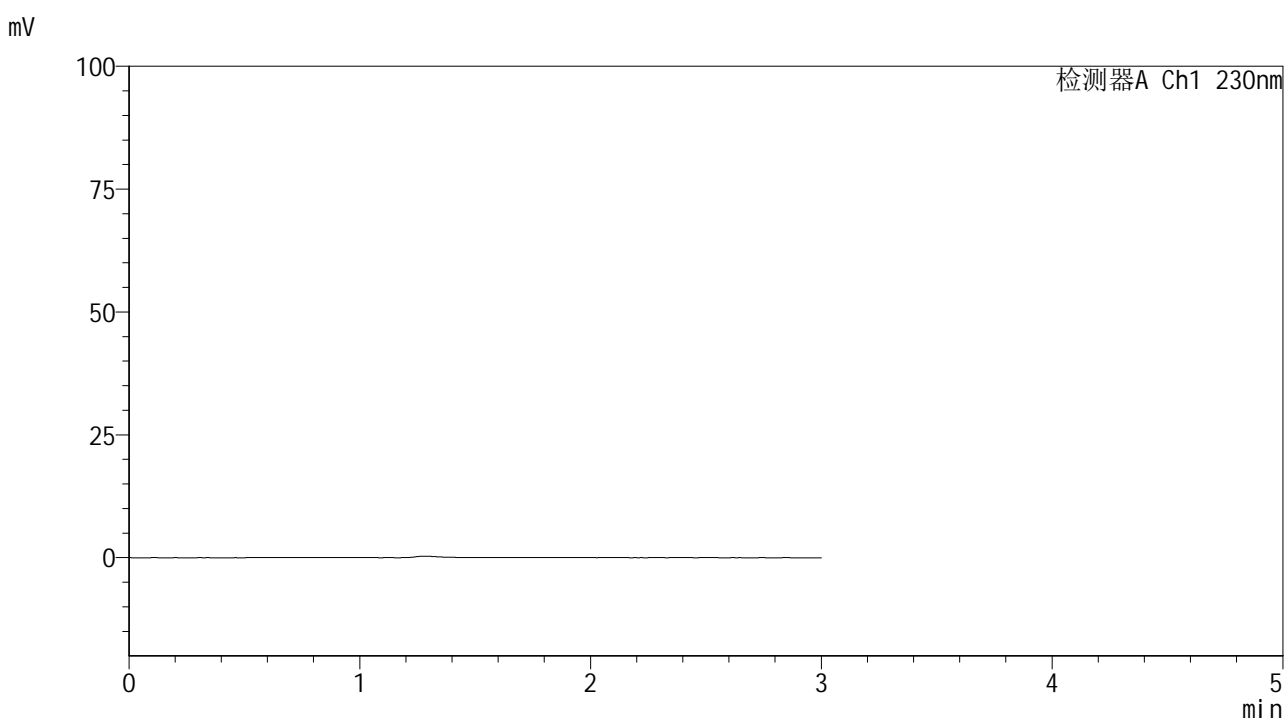

## <峰表>

检测器A Ch1 230nm

峰号	保留时间	面积	面积%	高度	理论塔板数(USP)	拖尾因子	分离度(USP)
总计							

图113 替米沙坦片溶出曲线测定HPLC图谱<br>参比制剂-  
F90166批(80mg规格)-pH6.8介质-浆法-50转<br>溶剂



# SMF-4117

## <样品信息>

色谱柱 : XB-C18(50\*4.6mm,5μm)      流速: 1.0ml/min  
 柱温 : 30°C      波长: 230nm  
 数据文件名 : RC\$SMF-4117 - 7-2/10-114-2 - cbzj-F90166p-rcqx-80mg-pH6.8jz-jf50z-dz1-1.lcd  
 方法文件名 : RC\$SMF-4117 - SMF-4117-rcqx-259.lcm  
 批处理文件名 : RC\$SMF-4117 - 20241203-rcqx-FX259.lcb  
 样品瓶号 : 3-18  
 进样体积 : 10 μl      版本号: 6.115  
 分析时间 : 2024/12/03 18:19:42      实验者: xiexinhui  
 处理时间 (V2) : 2024/12/04 08:26:58 处理者: xiexinhui  
 仪器型号 : SHIMADZU LC-2050C(FX259)

## <色谱图>

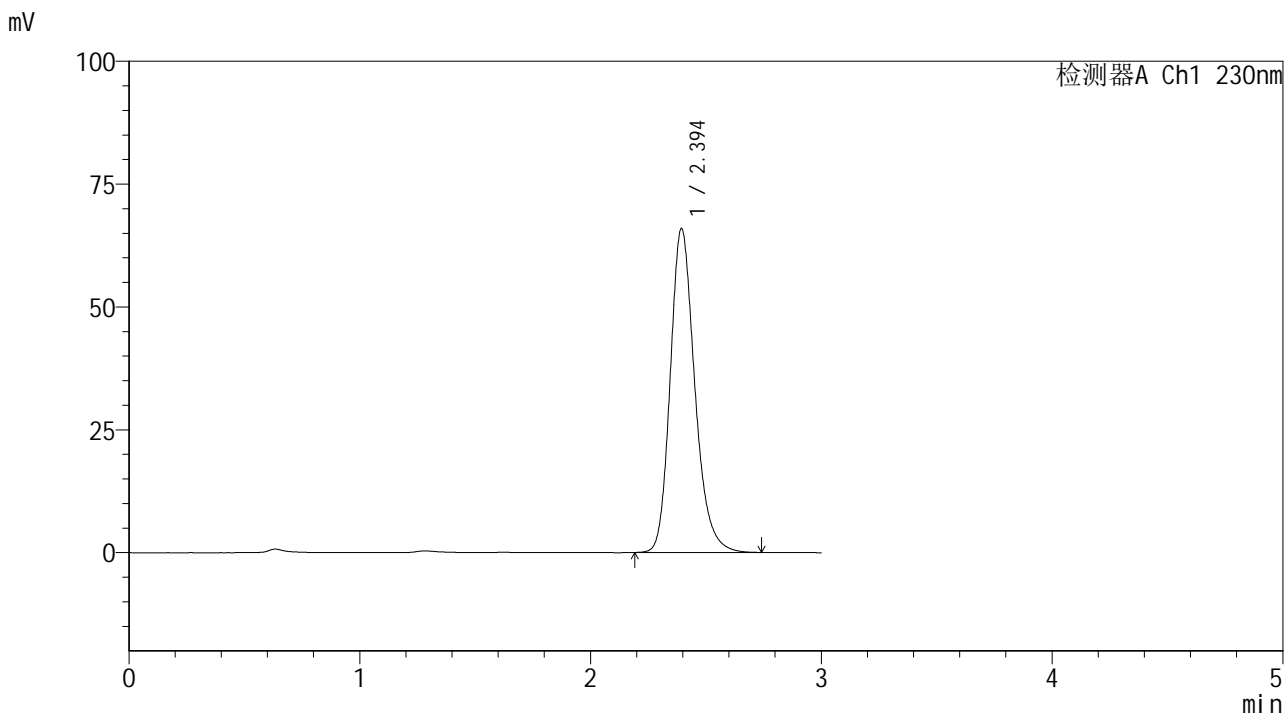

## <峰表>

检测器A Ch1 230nm

峰号	保留时间	面积	面积%	高度	理论塔板数(USP)	拖尾因子	分离度(USP)
1	2.394	486847	100.000	65866	2536	1.218	--
总计		486847	100.000	65866			

图114 替米沙坦片溶出曲线测定HPLC图谱<br>参比制剂-  
F90166批(80mg规格)-pH6.8介质-桨法-50转<br>对照品溶液-1-1



# SMF-4117

## <样品信息>

色谱柱 : XB-C18(50\*4.6mm,5 $\mu$ m)      流速: 1.0ml/min  
 柱温 : 30 $^{\circ}$ C      波长: 230nm  
 数据文件名 : RC\$SMF-4117 - 7-2/10-115-2 - cbzj-F90166p-rcqx-80mg-pH6.8jz-jf50z-dz1-2.lcd  
 方法文件名 : RC\$SMF-4117 - SMF-4117-rcqx-259.lcm  
 批处理文件名: RC\$SMF-4117 - 20241203-rcqx-FX259.lcb  
 样品瓶号 : 3-18  
 进样体积 : 10  $\mu$ l      版本号: 6.115  
 分析时间 : 2024/12/03 18:23:03      实验者: xiexinhui  
 处理时间 (V2) : 2024/12/04 08:27:01 处理者: xiexinhui  
 仪器型号 : SHIMADZU LC-2050C(FX259)

## <色谱图>

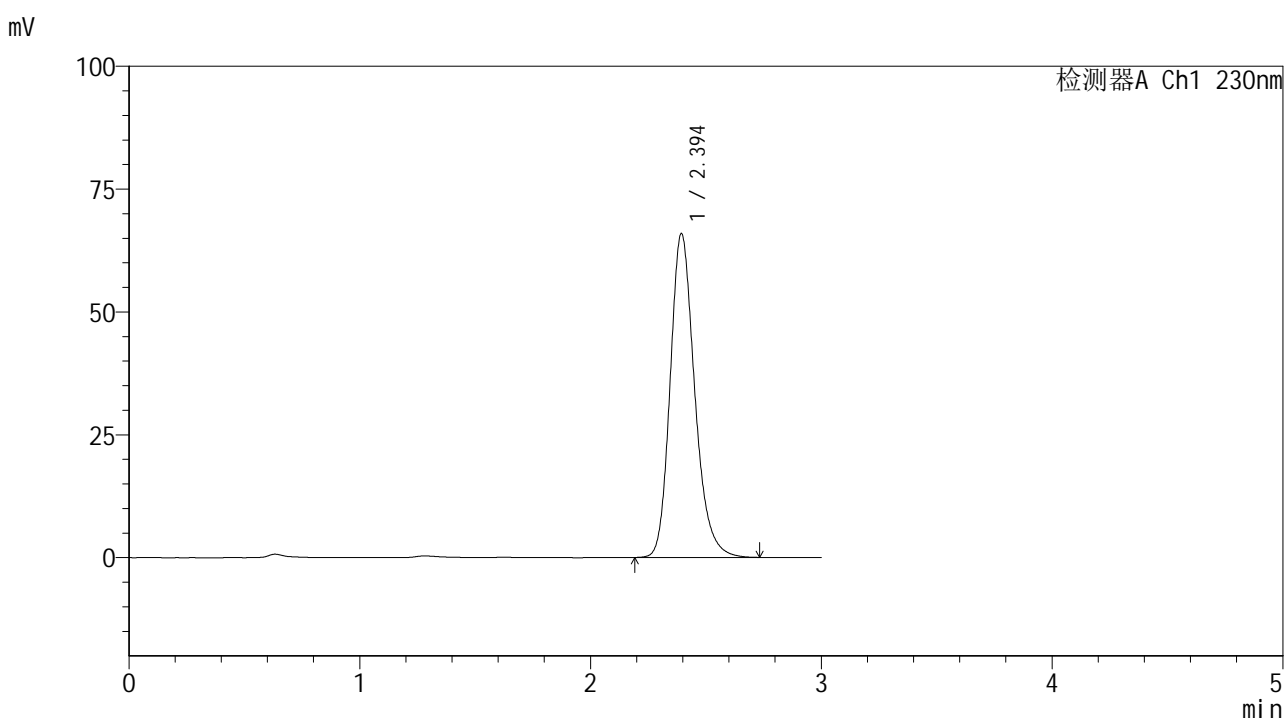

## <峰表>

检测器A Ch1 230nm

峰号	保留时间	面积	面积%	高度	理论塔板数(USP)	拖尾因子	分离度(USP)
1	2.394	486686	100.000	65815	2534	1.218	--
总计		486686	100.000	65815			

图115 替米沙坦片溶出曲线测定HPLC图谱<br>参比制剂-  
F90166批(80mg规格)-pH6.8介质-桨法-50转<br>对照品溶液-1-2



# SMF-4117

## <样品信息>

色谱柱 : XB-C18(50\*4.6mm,5μm)                      流速: 1.0ml/min  
 柱温 : 30°C    波长: 230nm  
 数据文件名 : RC\$SMF-4117 - 7-2/10-116-2 - cbzj-F90166p-rcqx-80mg-pH6.8jz-jf50z-dz1-3.lcd  
 方法文件名 : RC\$SMF-4117 - SMF-4117-rcqx-259.lcm  
 批处理文件名: RC\$SMF-4117 - 20241203-rcqx-FX259.lcb  
 样品瓶号 : 3-18  
 进样体积 : 10 μl    版本号: 6.115  
 分析时间 : 2024/12/03 18:26:26                              实验者: xiexinhui  
 处理时间 (V2) : 2024/12/04 08:27:03 处理者: xiexinhui  
 仪器型号 : SHIMADZU LC-2050C(FX259)

## <色谱图>

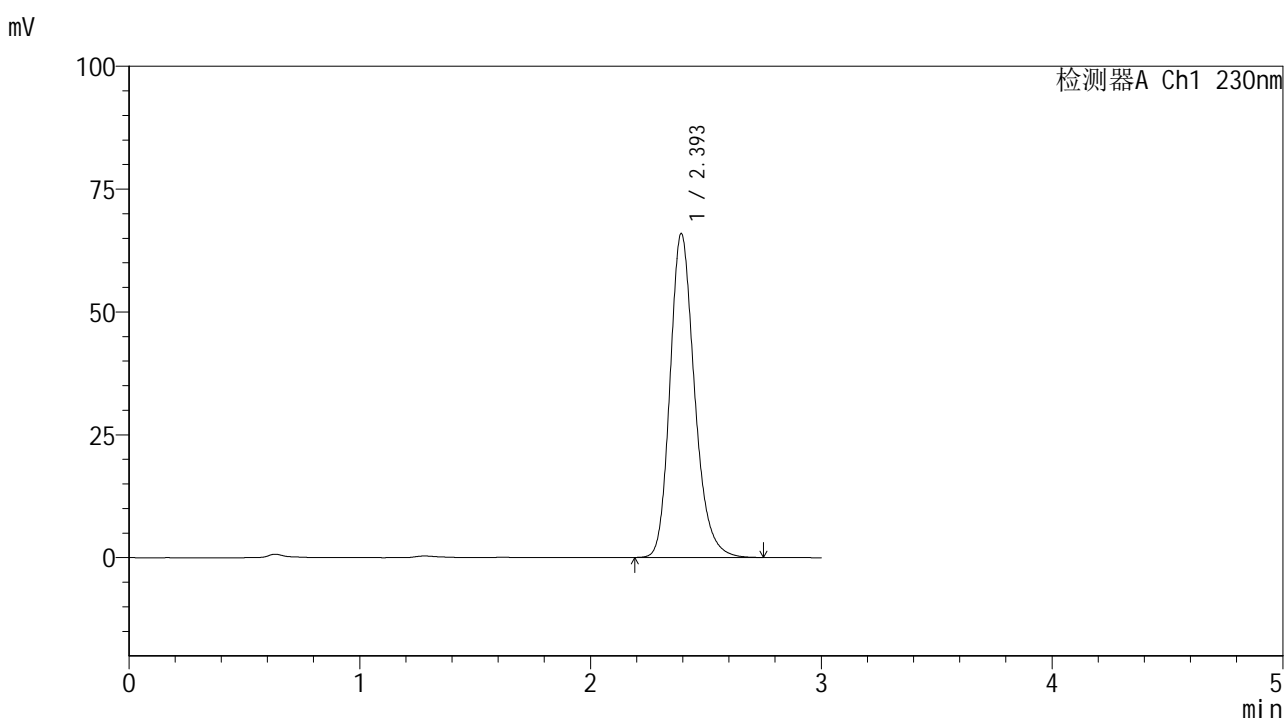

## <峰表>

检测器A Ch1 230nm

峰号	保留时间	面积	面积%	高度	理论塔板数(USP)	拖尾因子	分离度(USP)
1	2.393	487002	100.000	65786	2530	1.218	--
总计		487002	100.000	65786			

图116 替米沙坦片溶出曲线测定HPLC图谱<br>参比制剂-  
F90166批(80mg规格)-pH6.8介质-桨法-50转<br>对照品溶液-1-3



# SMF-4117

## <样品信息>

色谱柱 : XB-C18(50\*4.6mm,5μm)                      流速: 1.0ml/min  
 柱温 : 30°C    波长: 230nm  
 数据文件名 : RC\$SMF-4117 - 7-2/10-117-2 - cbzj-F90166p-rcqx-80mg-pH6.8jz-jf50z-dz1-4.lcd  
 方法文件名 : RC\$SMF-4117 - SMF-4117-rcqx-259.lcm  
 批处理文件名: RC\$SMF-4117 - 20241203-rcqx-FX259.lcb  
 样品瓶号 : 3-18  
 进样体积 : 10 μl    版本号: 6.115  
 分析时间 : 2024/12/03 18:29:49                      实验者: xiexinhui  
 处理时间 (V2) : 2024/12/04 08:27:06 处理者: xiexinhui  
 仪器型号 : SHIMADZU LC-2050C(FX259)

## <色谱图>

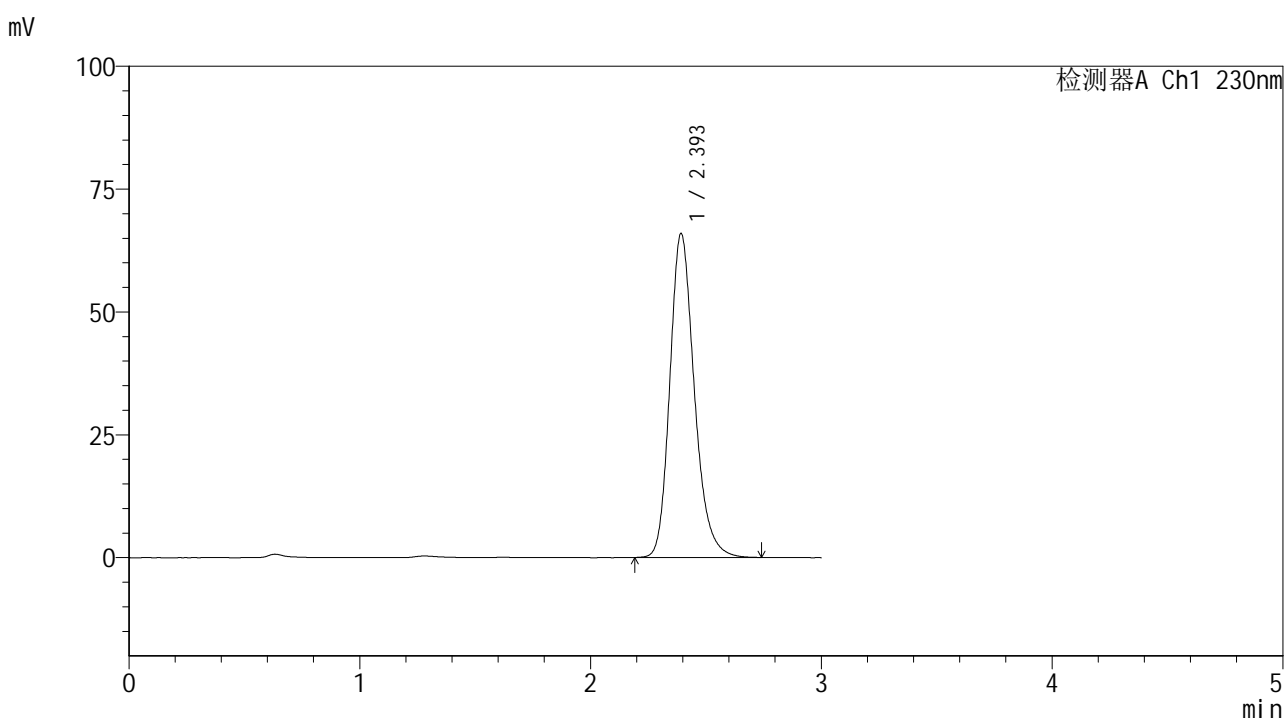

## <峰表>

检测器A Ch1 230nm

峰号	保留时间	面积	面积%	高度	理论塔板数(USP)	拖尾因子	分离度(USP)
1	2.393	486668	100.000	65682	2531	1.219	--
总计		486668	100.000	65682			

图117 替米沙坦片溶出曲线测定HPLC图谱<br>参比制剂-  
F90166批(80mg规格)-pH6.8介质-桨法-50转<br>对照品溶液-1-4



# SMF-4117

## <样品信息>

色谱柱 : XB-C18(50\*4.6mm,5μm)                      流速: 1.0ml/min  
 柱温 : 30°C    波长: 230nm  
 数据文件名 : RC\$SMF-4117 - 7-2/10-118-2 - cbzj-F90166p-rcqx-80mg-pH6.8jz-jf50z-dz1-5.lcd  
 方法文件名 : RC\$SMF-4117 - SMF-4117-rcqx-259.lcm  
 批处理文件名: RC\$SMF-4117 - 20241203-rcqx-FX259.lcb  
 样品瓶号 : 3-18  
 进样体积 : 10 μl    版本号: 6.115  
 分析时间 : 2024/12/03 18:33:10                      实验者: xiexinhui  
 处理时间 (V2) : 2024/12/04 08:27:08 处理者: xiexinhui  
 仪器型号 : SHIMADZU LC-2050C(FX259)

## <色谱图>

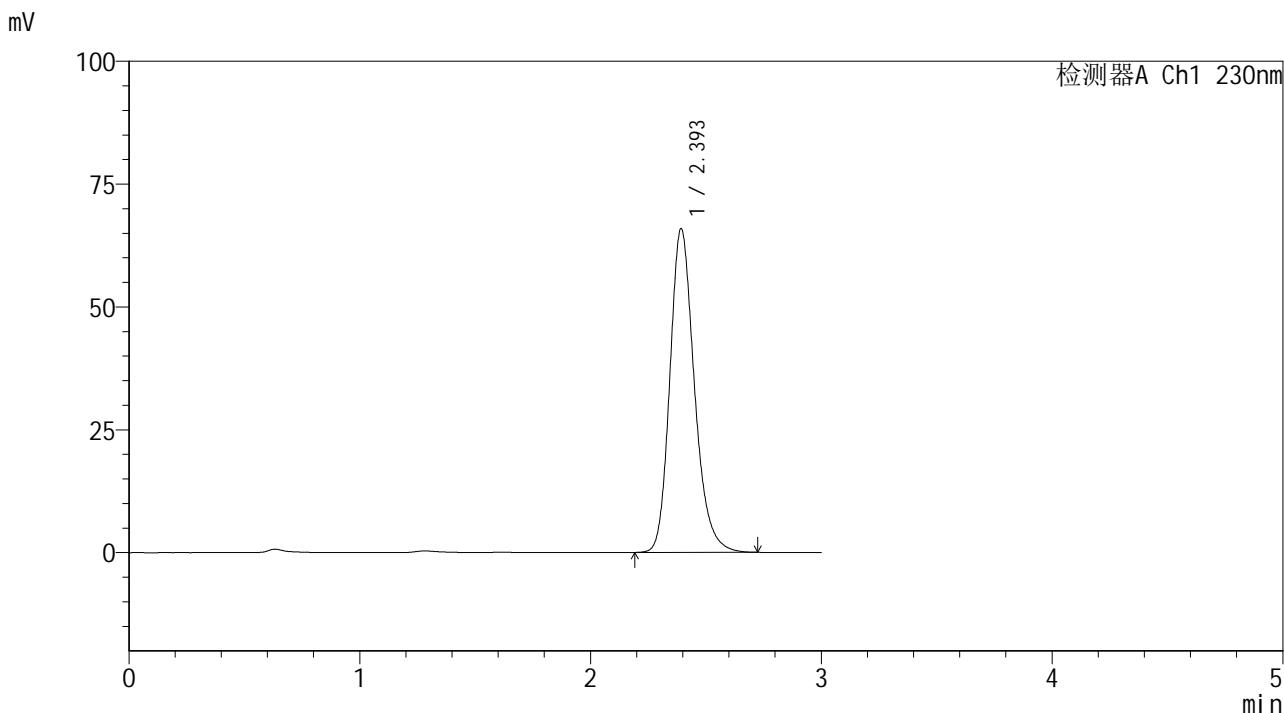

## <峰表>

检测器A Ch1 230nm

峰号	保留时间	面积	面积%	高度	理论塔板数(USP)	拖尾因子	分离度(USP)
1	2.393	486143	100.000	65656	2533	1.218	--
总计		486143	100.000	65656			

图118 替米沙坦片溶出曲线测定HPLC图谱<br>参比制剂-  
F90166批(80mg规格)-pH6.8介质-桨法-50转<br>对照品溶液-1-5



# SMF-4117

## <样品信息>

色谱柱 : XB-C18(50\*4.6mm,5μm)                      流速: 1.0ml/min  
 柱温 : 30°C    波长: 230nm  
 数据文件名 : RC\$SMF-4117 - 7-2/10-119-2 - cbzj-F90166p-rcqx-80mg-pH6.8jz-jf50z-p1-5min.lcd  
 方法文件名 : RC\$SMF-4117 - SMF-4117-rcqx-259.lcm  
 批处理文件名: RC\$SMF-4117 - 20241203-rcqx-FX259.lcb  
 样品瓶号 : 3-1  
 进样体积 : 10 μl    版本号: 6.115  
 分析时间 : 2024/12/03 18:36:32                      实验者: xiexinhui  
 处理时间 (V2) : 2024/12/04 08:27:11 处理者: xiexinhui  
 仪器型号 : SHIMADZU LC-2050C(FX259)

## <色谱图>

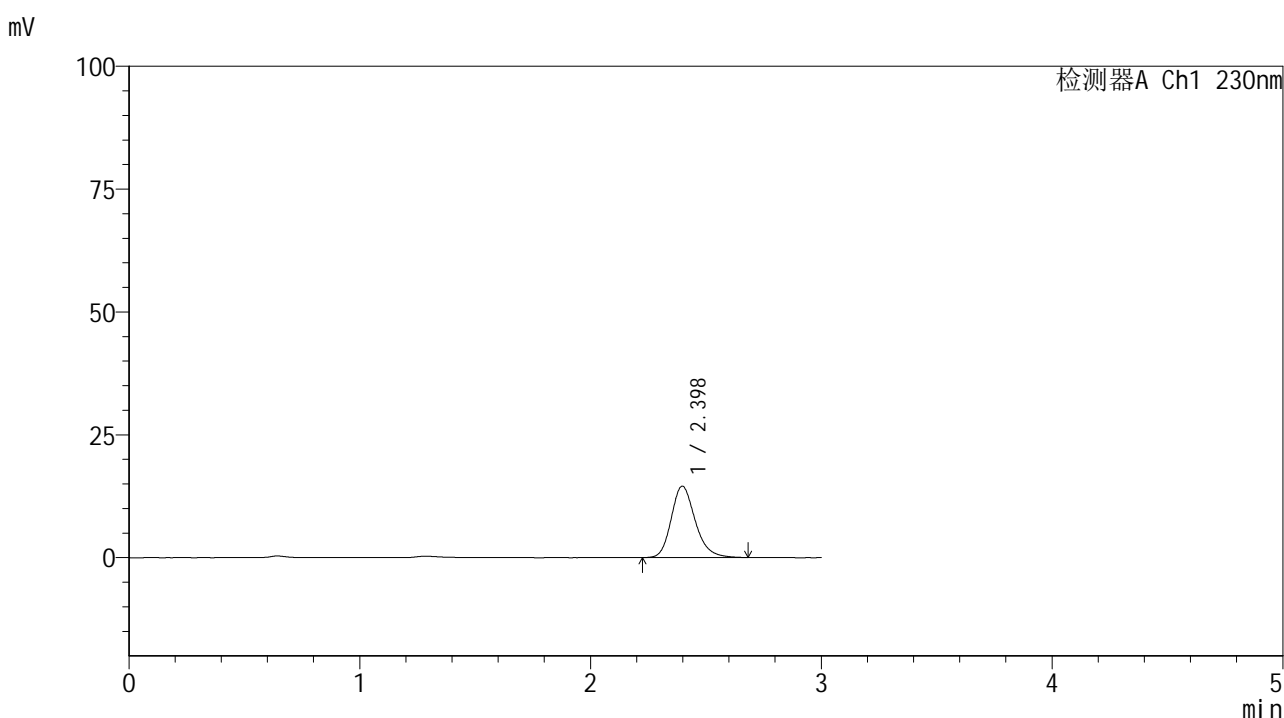

## <峰表>

检测器A Ch1 230nm

峰号	保留时间	面积	面积%	高度	理论塔板数(USP)	拖尾因子	分离度(USP)
1	2.398	105103	100.000	14538	2648	1.215	--
总计		105103	100.000	14538			

图119 替米沙坦片溶出曲线测定HPLC图谱<br>参比制剂-  
F90166批(80mg规格)-pH6.8介质-桨法-50转-5min-片1<br>供试品溶液-1



# SMF-4117

## <样品信息>

色谱柱 : XB-C18(50\*4.6mm,5μm)      流速: 1.0ml/min  
 柱温 : 30°C      波长: 230nm  
 数据文件名 : RC\$SMF-4117 - 7-2/10-120-2 - cbzj-F90166p-rcqx-80mg-pH6.8jz-jf50z-p2-5min.lcd  
 方法文件名 : RC\$SMF-4117 - SMF-4117-rcqx-259.lcm  
 批处理文件名: RC\$SMF-4117 - 20241203-rcqx-FX259.lcb  
 样品瓶号 : 3-10  
 进样体积 : 10 μl      版本号: 6.115  
 分析时间 : 2024/12/03 18:39:53      实验者: xiexinhui  
 处理时间 (V2) : 2024/12/04 08:27:13 处理者: xiexinhui  
 仪器型号 : SHIMADZU LC-2050C(FX259)

## <色谱图>

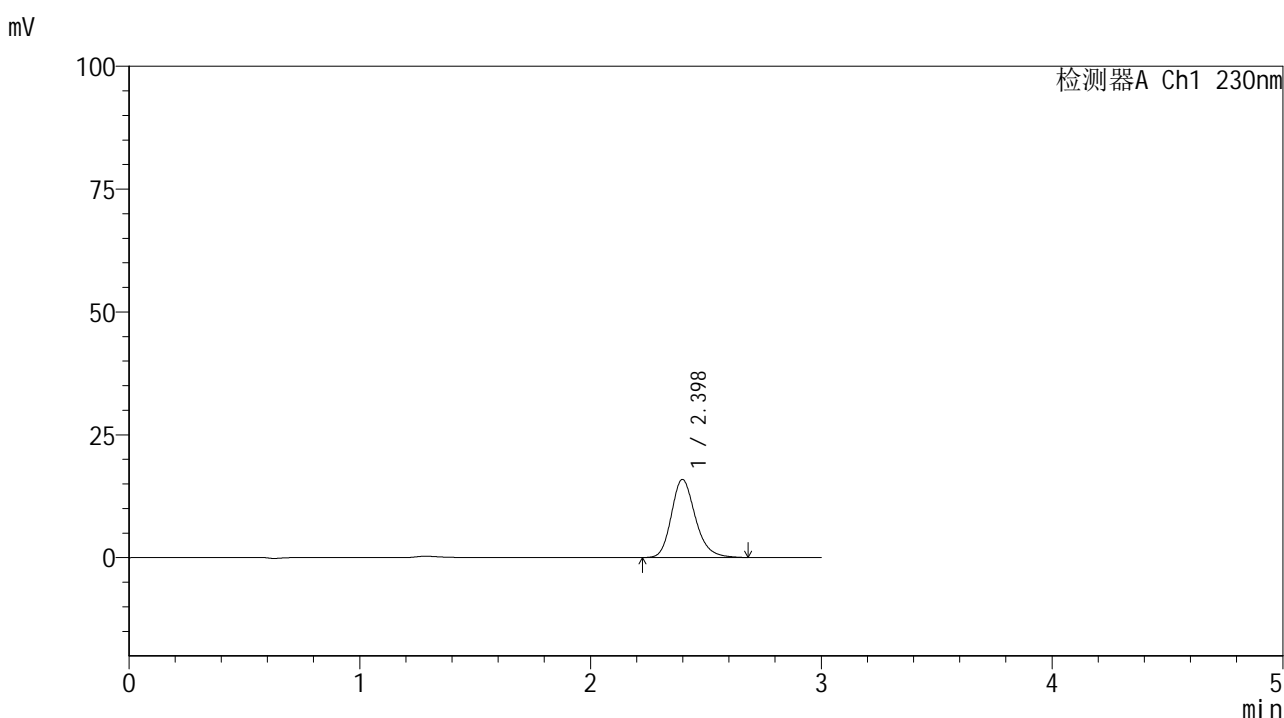

## <峰表>

检测器A Ch1 230nm

峰号	保留时间	面积	面积%	高度	理论塔板数(USP)	拖尾因子	分离度(USP)
1	2.398	114973	100.000	15899	2657	1.216	--
总计		114973	100.000	15899			

图120 替米沙坦片溶出曲线测定HPLC图谱<br>参比制剂-  
F90166批(80mg规格)-pH6.8介质-桨法-50转-5min-片2<br>供试品溶液-1



# SMF-4117

## <样品信息>

色谱柱 : XB-C18(50\*4.6mm,5μm)      流速: 1.0ml/min  
 柱温 : 30°C      波长: 230nm  
 数据文件名 : RC\$SMF-4117 - 7-2/10-121-2 - cbzj-F90166p-rcqx-80mg-pH6.8jz-jf50z-p3-5min.lcd  
 方法文件名 : RC\$SMF-4117 - SMF-4117-rcqx-259.lcm  
 批处理文件名: RC\$SMF-4117 - 20241203-rcqx-FX259.lcb  
 样品瓶号 : 3-19  
 进样体积 : 10 μl      版本号: 6.115  
 分析时间 : 2024/12/03 18:43:15      实验者: xiexinhui  
 处理时间 (V2) : 2024/12/04 08:27:16 处理者: xiexinhui  
 仪器型号 : SHIMADZU LC-2050C(FX259)

## <色谱图>

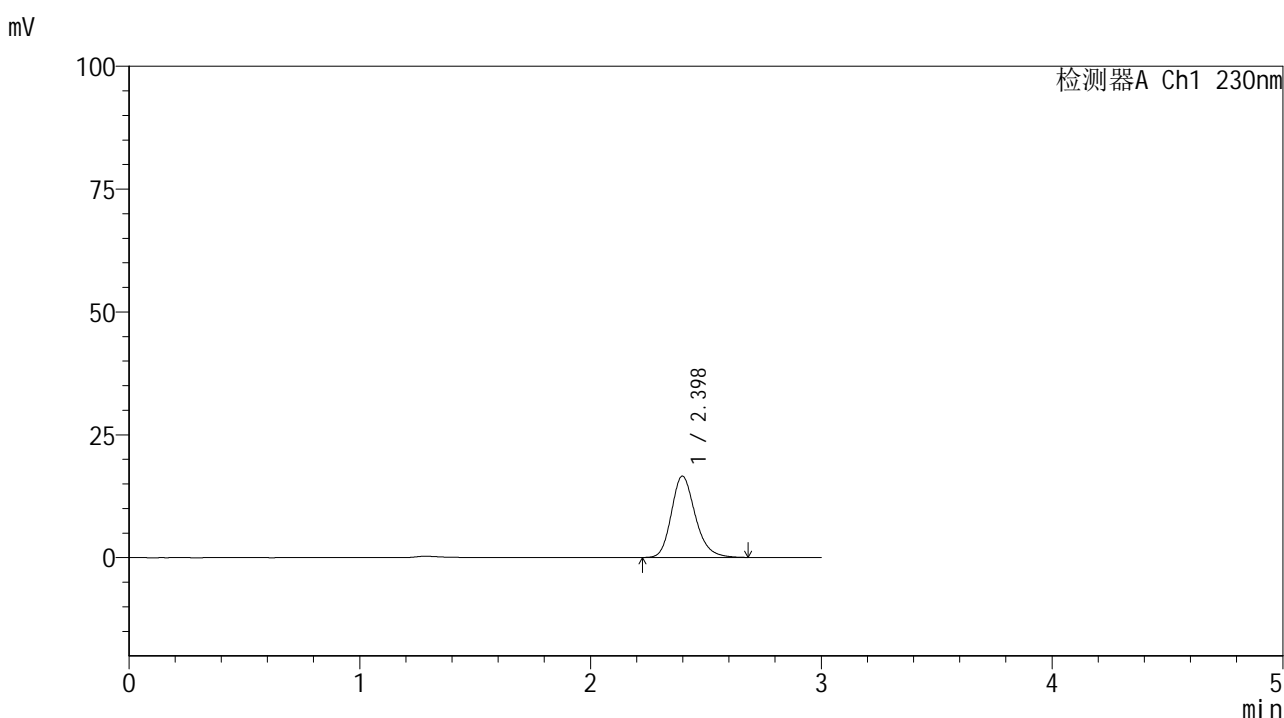

## <峰表>

检测器A Ch1 230nm

峰号	保留时间	面积	面积%	高度	理论塔板数(USP)	拖尾因子	分离度(USP)
1	2.398	119354	100.000	16556	2657	1.215	--
总计		119354	100.000	16556			

图121 替米沙坦片溶出曲线测定HPLC图谱<br>参比制剂-  
F90166批(80mg规格)-pH6.8介质-桨法-50转-5min-片3<br>供试品溶液-1



# SMF-4117

## <样品信息>

色谱柱 : XB-C18(50\*4.6mm,5μm)                      流速: 1.0ml/min  
 柱温 : 30°C    波长: 230nm  
 数据文件名 : RC\$SMF-4117 - 7-2/10-122-2 - cbzj-F90166p-rcqx-80mg-pH6.8jz-jf50z-p4-5min.lcd  
 方法文件名 : RC\$SMF-4117 - SMF-4117-rcqx-259.lcm  
 批处理文件名: RC\$SMF-4117 - 20241203-rcqx-FX259.lcb  
 样品瓶号 : 3-28  
 进样体积 : 10 μl    版本号: 6.115  
 分析时间 : 2024/12/03 18:46:37                      实验者: xiexinhui  
 处理时间 (V2) : 2024/12/04 08:27:18 处理者: xiexinhui  
 仪器型号 : SHIMADZU LC-2050C(FX259)

## <色谱图>

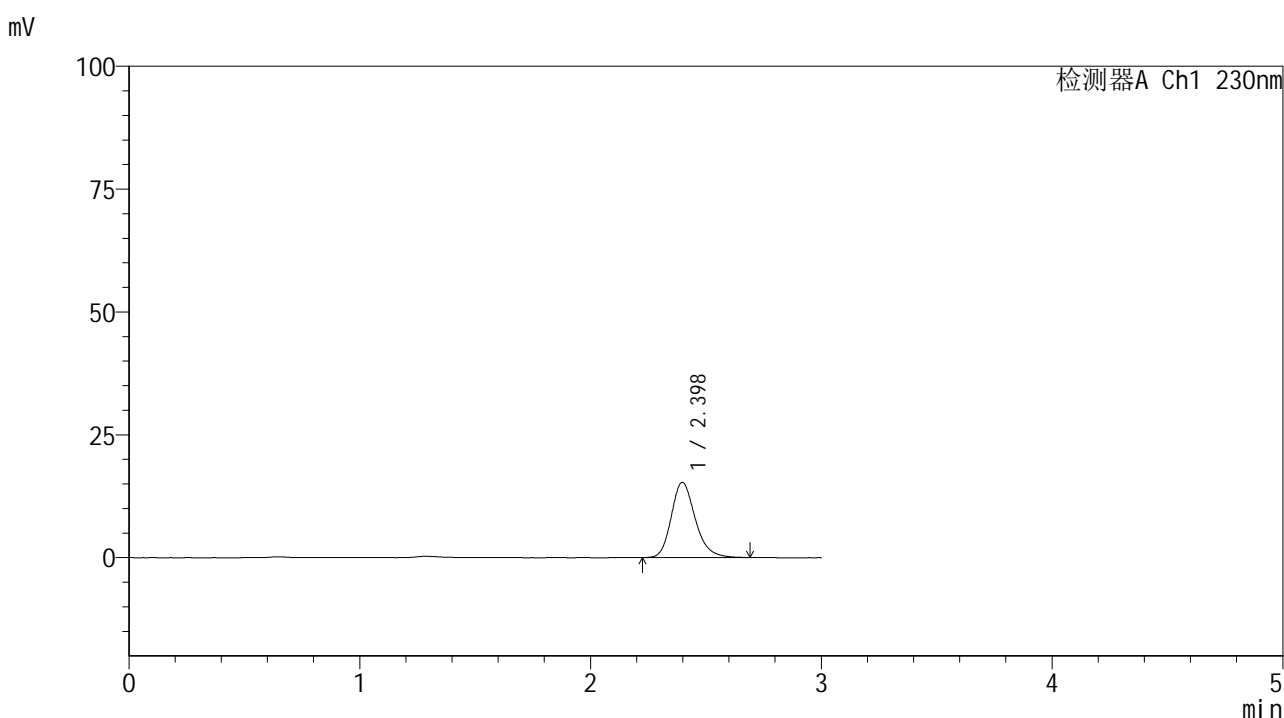

## <峰表>

检测器A Ch1 230nm

峰号	保留时间	面积	面积%	高度	理论塔板数(USP)	拖尾因子	分离度(USP)
1	2.398	110670	100.000	15319	2661	1.215	--
总计		110670	100.000	15319			

图122 替米沙坦片溶出曲线测定HPLC图谱<br>参比制剂-  
F90166批(80mg规格)-pH6.8介质-桨法-50转-5min-片4<br>供试品溶液-1



# SMF-4117

## <样品信息>

色谱柱 : XB-C18(50\*4.6mm,5μm)      流速: 1.0ml/min  
 柱温 : 30°C      波长: 230nm  
 数据文件名 : RC\$SMF-4117 - 7-2/10-123-2 - cbzj-F90166p-rcqx-80mg-pH6.8jz-jf50z-p5-5min.lcd  
 方法文件名 : RC\$SMF-4117 - SMF-4117-rcqx-259.lcm  
 批处理文件名 : RC\$SMF-4117 - 20241203-rcqx-FX259.lcb  
 样品瓶号 : 3-37  
 进样体积 : 10 μl      版本号: 6.115  
 分析时间 : 2024/12/03 18:50:00      实验者: xiexinhui  
 处理时间 (V2) : 2024/12/04 08:27:21 处理者: xiexinhui  
 仪器型号 : SHIMADZU LC-2050C(FX259)

## <色谱图>

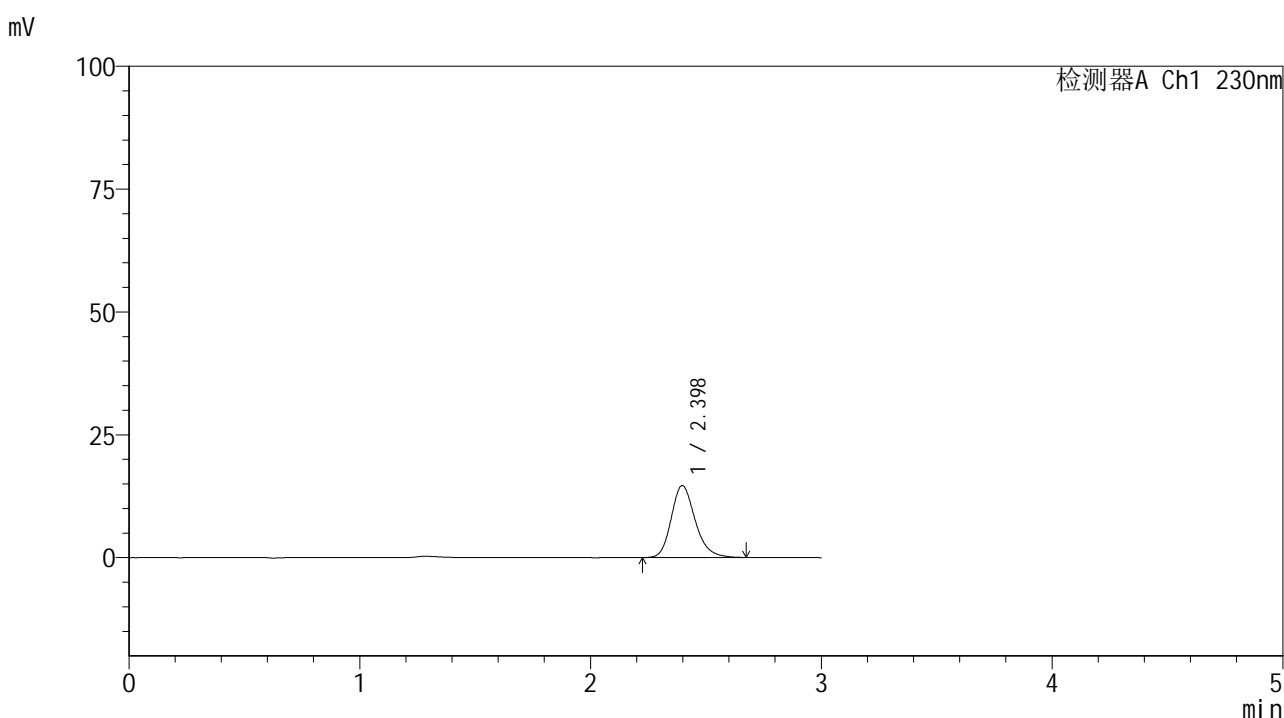

## <峰表>

检测器A Ch1 230nm

峰号	保留时间	面积	面积%	高度	理论塔板数(USP)	拖尾因子	分离度(USP)
1	2.398	105624	100.000	14657	2654	1.214	--
总计		105624	100.000	14657			

图123 替米沙坦片溶出曲线测定HPLC图谱<br>参比制剂-  
F90166批(80mg规格)-pH6.8介质-桨法-50转-5min-片5<br>供试品溶液-1



# SMF-4117

## <样品信息>

色谱柱 : XB-C18(50\*4.6mm,5μm)      流速: 1.0ml/min  
 柱温 : 30°C      波长: 230nm  
 数据文件名 : RC\$SMF-4117 - 7-2/10-124-2 - cbzj-F90166p-rcqx-80mg-pH6.8jz-jf50z-p6-5min.lcd  
 方法文件名 : RC\$SMF-4117 - SMF-4117-rcqx-259.lcm  
 批处理文件名: RC\$SMF-4117 - 20241203-rcqx-FX259.lcb  
 样品瓶号 : 3-46  
 进样体积 : 10 μl      版本号: 6.115  
 分析时间 : 2024/12/03 18:53:21      实验者: xiexinhui  
 处理时间 (V2) : 2024/12/04 08:27:23 处理者: xiexinhui  
 仪器型号 : SHIMADZU LC-2050C(FX259)

## <色谱图>

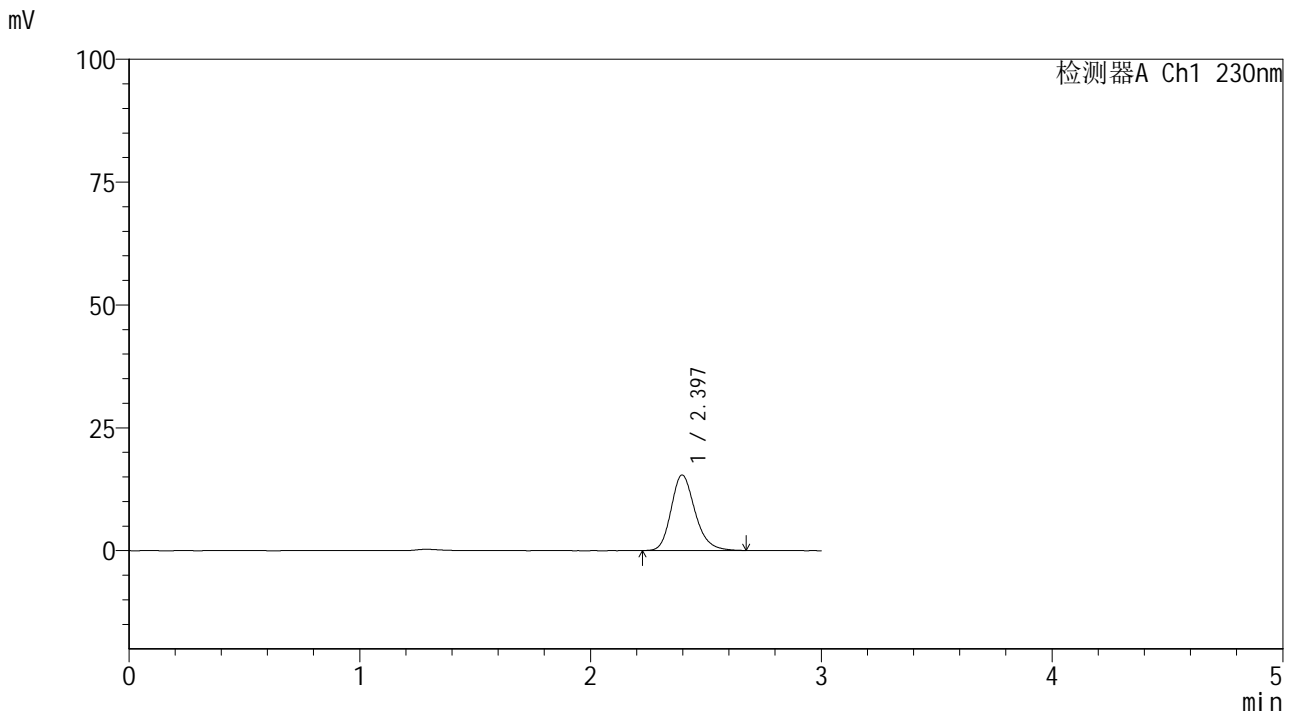

## <峰表>

检测器A Ch1 230nm

峰号	保留时间	面积	面积%	高度	理论塔板数(USP)	拖尾因子	分离度(USP)
1	2.397	110655	100.000	15374	2655	1.213	--
总计		110655	100.000	15374			

图124 替米沙坦片溶出曲线测定HPLC图谱<br>参比制剂-  
F90166批(80mg规格)-pH6.8介质-桨法-50转-5min-片6<br>供试品溶液-1



# SMF-4117

## <样品信息>

色谱柱 : XB-C18(50\*4.6mm,5μm)                      流速: 1.0ml/min  
 柱温 : 30°C    波长: 230nm  
 数据文件名 : RC\$SMF-4117 - 7-2/10-125-2 - cbzj-F90166p-rcqx-80mg-pH6.8jz-jf50z-p1-10min.lcd  
 方法文件名 : RC\$SMF-4117 - SMF-4117-rcqx-259.lcm  
 批处理文件名: RC\$SMF-4117 - 20241203-rcqx-FX259.lcb  
 样品瓶号 : 3-2  
 进样体积 : 10 μl    版本号: 6.115  
 分析时间 : 2024/12/03 18:56:43                      实验者: xiexinhui  
 处理时间 (V2) : 2024/12/04 08:27:26 处理者: xiexinhui  
 仪器型号 : SHIMADZU LC-2050C(FX259)

## <色谱图>

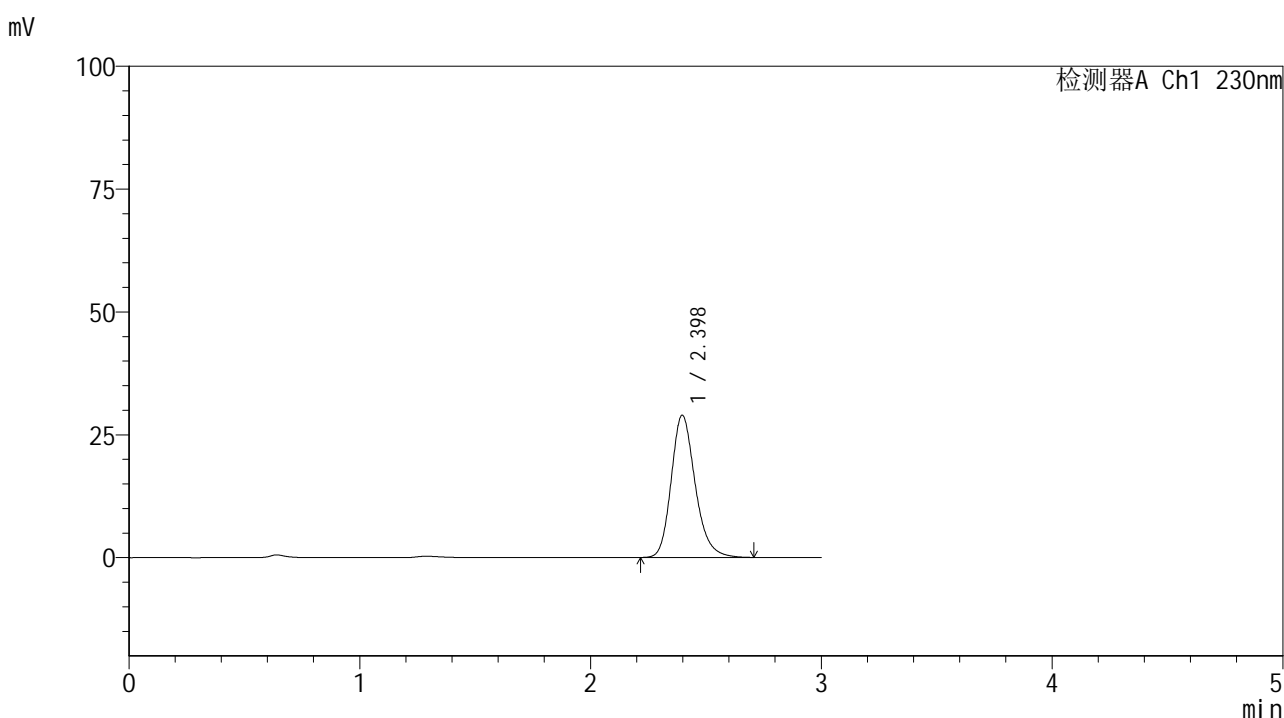

## <峰表>

检测器A Ch1 230nm

峰号	保留时间	面积	面积%	高度	理论塔板数(USP)	拖尾因子	分离度(USP)
1	2.398	209314	100.000	28963	2652	1.215	--
总计		209314	100.000	28963			

图125 替米沙坦片溶出曲线测定HPLC图谱<br>参比制剂-  
F90166批(80mg规格)-pH6.8介质-桨法-50转-10min-片1<br>供试品溶液-1



# SMF-4117

## <样品信息>

色谱柱 : XB-C18(50\*4.6mm,5μm)                      流速: 1.0ml/min  
 柱温 : 30°C    波长: 230nm  
 数据文件名 : RC\$SMF-4117 - 7-2/10-126-2 - cbzj-F90166p-rcqx-80mg-pH6.8jz-jf50z-p2-10min.lcd  
 方法文件名 : RC\$SMF-4117 - SMF-4117-rcqx-259.lcm  
 批处理文件名: RC\$SMF-4117 - 20241203-rcqx-FX259.lcb  
 样品瓶号 : 3-11  
 进样体积 : 10 μl    版本号: 6.115  
 分析时间 : 2024/12/03 19:00:04                              实验者: xiexinhui  
 处理时间 (V2) : 2024/12/04 08:27:28 处理者: xiexinhui  
 仪器型号 : SHIMADZU LC-2050C(FX259)

## <色谱图>

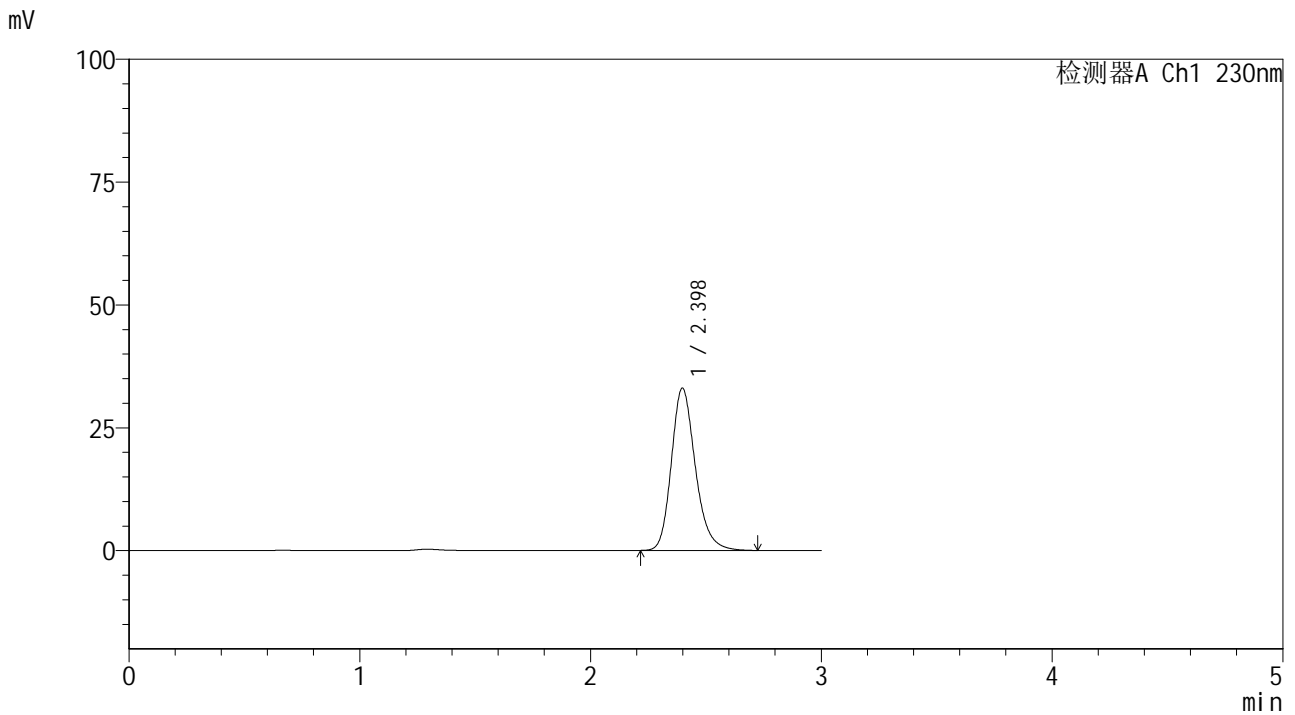

## <峰表>

检测器A Ch1 230nm

峰号	保留时间	面积	面积%	高度	理论塔板数(USP)	拖尾因子	分离度(USP)
1	2.398	238798	100.000	33018	2659	1.217	--
总计		238798	100.000	33018			

图126 替米沙坦片溶出曲线测定HPLC图谱<br>参比制剂-  
F90166批(80mg规格)-pH6.8介质-桨法-50转-10min-片2<br>供试品溶液-1



# SMF-4117

## <样品信息>

色谱柱 : XB-C18(50\*4.6mm,5μm)      流速: 1.0ml/min  
 柱温 : 30°C      波长: 230nm  
 数据文件名 : RC\$SMF-4117 - 7-2/10-127-2 - cbzj-F90166p-rcqx-80mg-pH6.8jz-jf50z-p3-10min.lcd  
 方法文件名 : RC\$SMF-4117 - SMF-4117-rcqx-259.lcm  
 批处理文件名 : RC\$SMF-4117 - 20241203-rcqx-FX259.lcb  
 样品瓶号 : 3-20  
 进样体积 : 10 μl      版本号: 6.115  
 分析时间 : 2024/12/03 19:03:26      实验者: xiexinhui  
 处理时间 (V2) : 2024/12/04 08:27:31 处理者: xiexinhui  
 仪器型号 : SHIMADZU LC-2050C(FX259)

## <色谱图>

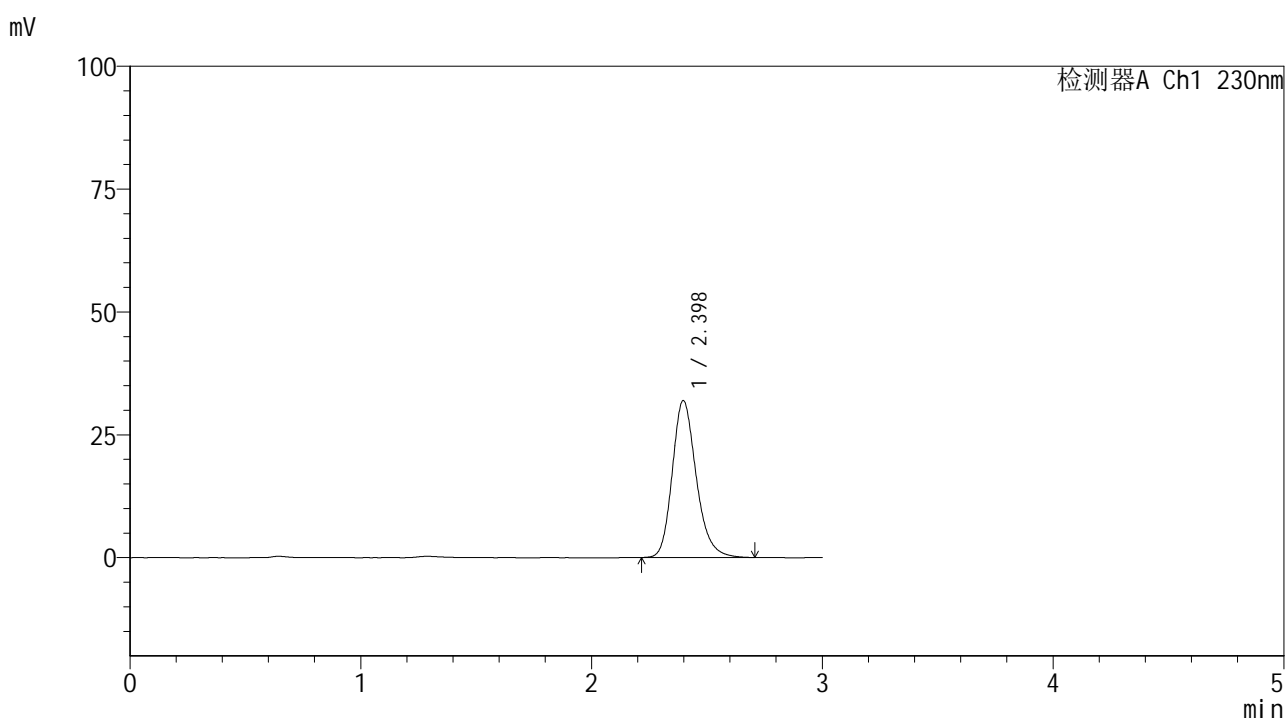

## <峰表>

检测器A Ch1 230nm

峰号	保留时间	面积	面积%	高度	理论塔板数(USP)	拖尾因子	分离度(USP)
1	2.398	230662	100.000	31944	2657	1.216	--
总计		230662	100.000	31944			

图127 替米沙坦片溶出曲线测定HPLC图谱<br>参比制剂-  
F90166批(80mg规格)-pH6.8介质-桨法-50转-10min-片3<br>供试品溶液-1



# SMF-4117

## <样品信息>

色谱柱 : XB-C18(50\*4.6mm,5μm)      流速: 1.0ml/min  
 柱温 : 30°C      波长: 230nm  
 数据文件名 : RC\$SMF-4117 - 7-2/10-128-2 - cbzj-F90166p-rcqx-80mg-pH6.8jz-jf50z-p4-10min.lcd  
 方法文件名 : RC\$SMF-4117 - SMF-4117-rcqx-259.lcm  
 批处理文件名 : RC\$SMF-4117 - 20241203-rcqx-FX259.lcb  
 样品瓶号 : 3-29  
 进样体积 : 10 μl      版本号: 6.115  
 分析时间 : 2024/12/03 19:06:48      实验者: xiexinhui  
 处理时间 (V2) : 2024/12/04 08:27:33 处理者: xiexinhui  
 仪器型号 : SHIMADZU LC-2050C(FX259)

## <色谱图>

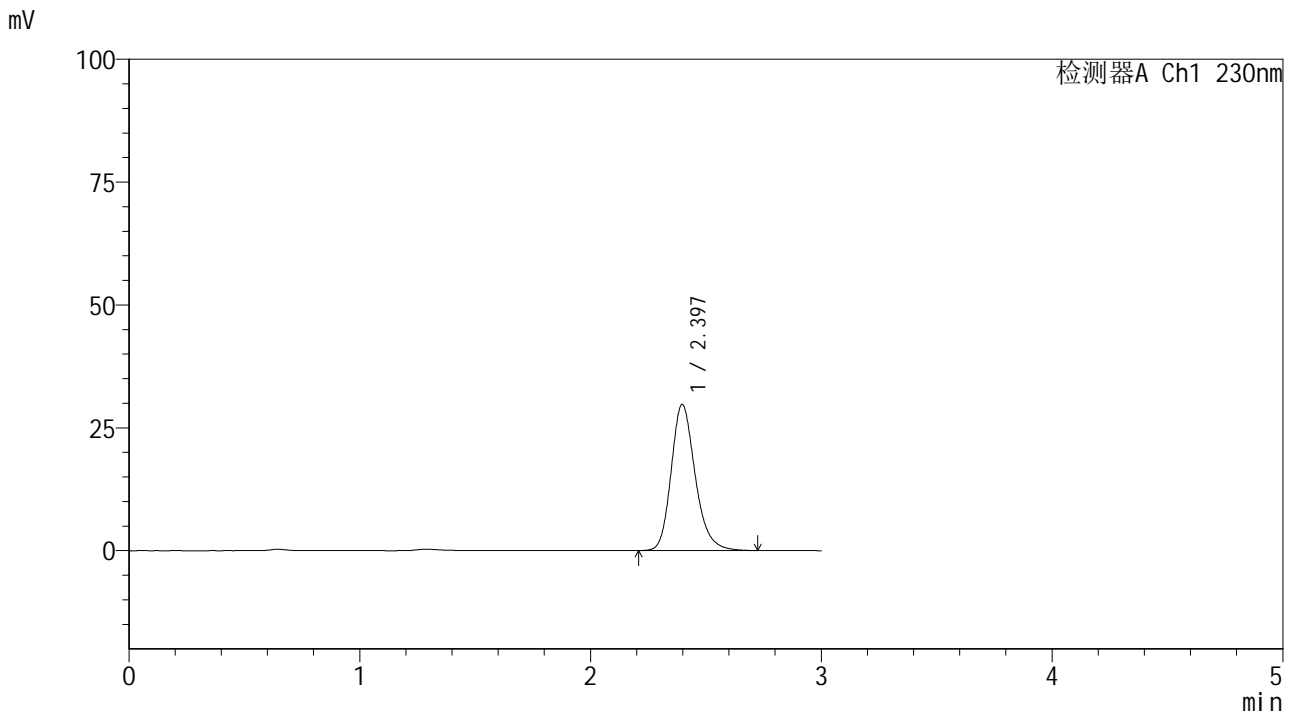

## <峰表>

检测器A Ch1 230nm

峰号	保留时间	面积	面积%	高度	理论塔板数(USP)	拖尾因子	分离度(USP)
1	2.397	215262	100.000	29742	2651	1.218	--
总计		215262	100.000	29742			

图128 替米沙坦片溶出曲线测定HPLC图谱<br>参比制剂-  
F90166批(80mg规格)-pH6.8介质-桨法-50转-10min-片4<br>供试品溶液-1



# SMF-4117

## <样品信息>

色谱柱 : XB-C18(50\*4.6mm,5μm)      流速: 1.0ml/min  
 柱温 : 30°C      波长: 230nm  
 数据文件名 : RC\$SMF-4117 - 7-2/10-129-2 - cbzj-F90166p-rcqx-80mg-pH6.8jz-jf50z-p5-10min.lcd  
 方法文件名 : RC\$SMF-4117 - SMF-4117-rcqx-259.lcm  
 批处理文件名 : RC\$SMF-4117 - 20241203-rcqx-FX259.lcb  
 样品瓶号 : 3-38  
 进样体积 : 10 μl      版本号: 6.115  
 分析时间 : 2024/12/03 19:10:10      实验者: xiexinhui  
 处理时间 (V2) : 2024/12/04 08:27:36 处理者: xiexinhui  
 仪器型号 : SHIMADZU LC-2050C(FX259)

## <色谱图>

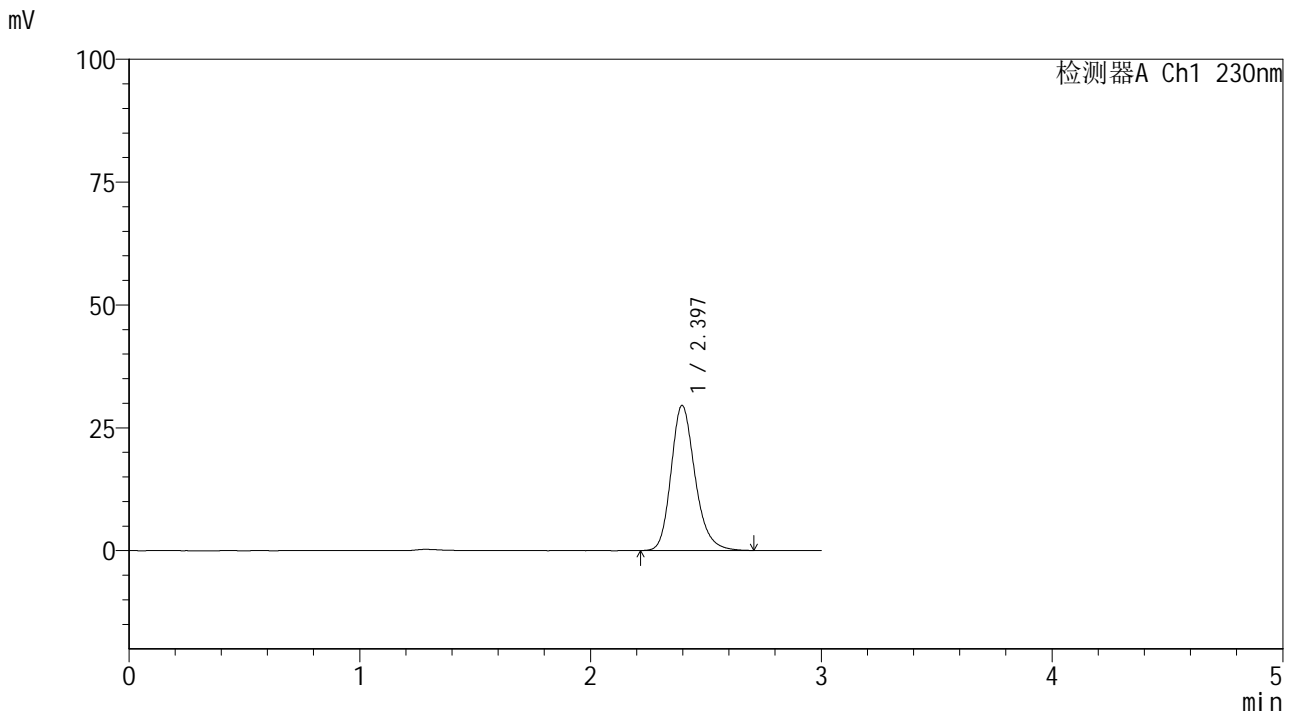

## <峰表>

检测器A Ch1 230nm

峰号	保留时间	面积	面积%	高度	理论塔板数(USP)	拖尾因子	分离度(USP)
1	2.397	213243	100.000	29529	2655	1.215	--
总计		213243	100.000	29529			

图129 替米沙坦片溶出曲线测定HPLC图谱<br>参比制剂-  
F90166批(80mg规格)-pH6.8介质-桨法-50转-10min-片5<br>供试品溶液-1



# SMF-4117

## <样品信息>

色谱柱 : XB-C18(50\*4.6mm,5μm)      流速: 1.0ml/min  
 柱温 : 30°C      波长: 230nm  
 数据文件名 : RC\$SMF-4117 - 7-2/10-130-2 - cbzj-F90166p-rcqx-80mg-pH6.8jz-jf50z-p6-10min.lcd  
 方法文件名 : RC\$SMF-4117 - SMF-4117-rcqx-259.lcm  
 批处理文件名 : RC\$SMF-4117 - 20241203-rcqx-FX259.lcb  
 样品瓶号 : 3-47  
 进样体积 : 10 μl      版本号: 6.115  
 分析时间 : 2024/12/03 19:13:32      实验者: xiexinhui  
 处理时间 (V2) : 2024/12/04 08:27:38 处理者: xiexinhui  
 仪器型号 : SHIMADZU LC-2050C(FX259)

## <色谱图>

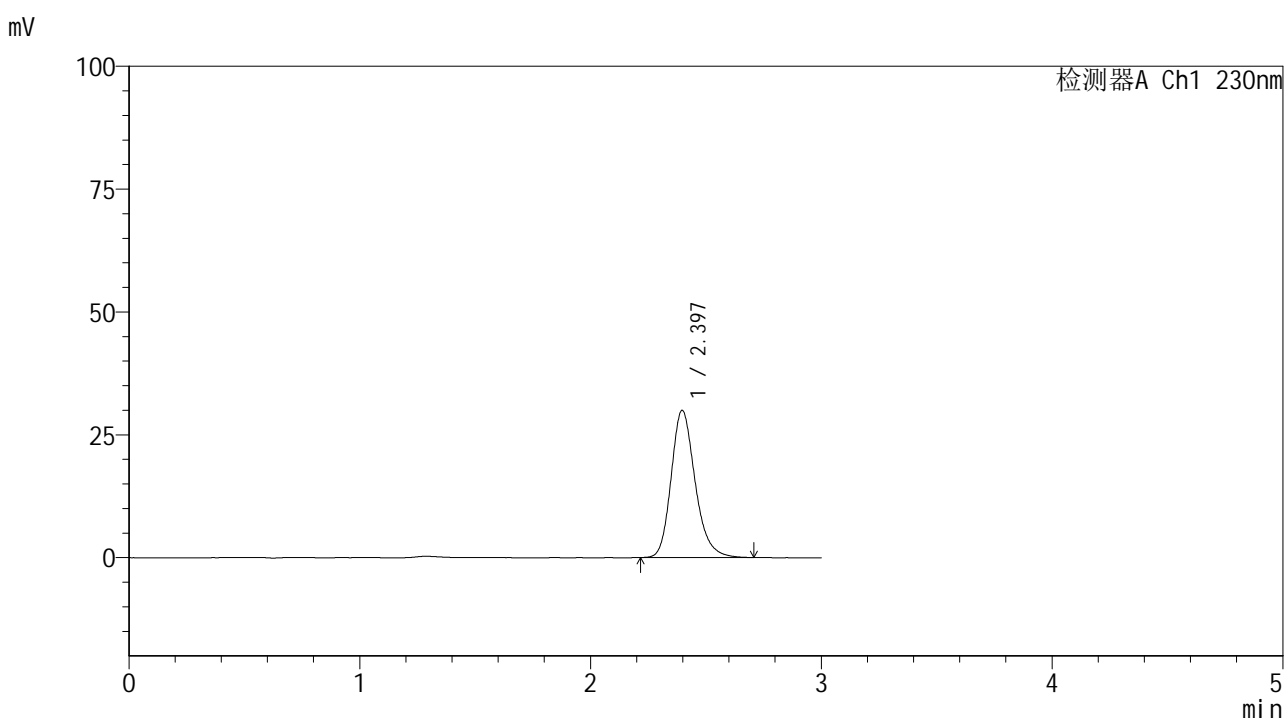

## <峰表>

检测器A Ch1 230nm

峰号	保留时间	面积	面积%	高度	理论塔板数(USP)	拖尾因子	分离度(USP)
1	2.397	216438	100.000	29971	2656	1.217	--
总计		216438	100.000	29971			

图130 替米沙坦片溶出曲线测定HPLC图谱<br>参比制剂-  
F90166批(80mg规格)-pH6.8介质-桨法-50转-10min-片6<br>供试品溶液-1



# SMF-4117

## <样品信息>

色谱柱 : XB-C18(50\*4.6mm,5μm)                      流速: 1.0ml/min  
 柱温 : 30°C    波长: 230nm  
 数据文件名 : RC\$SMF-4117 - 7-2/10-131-2 - cbzj-F90166p-rcqx-80mg-pH6.8jz-jf50z-p1-15min.lcd  
 方法文件名 : RC\$SMF-4117 - SMF-4117-rcqx-259.lcm  
 批处理文件名: RC\$SMF-4117 - 20241203-rcqx-FX259.lcb  
 样品瓶号 : 3-3  
 进样体积 : 10 μl    版本号: 6.115  
 分析时间 : 2024/12/03 19:16:54                      实验者: xiexinhui  
 处理时间 (V2) : 2024/12/04 08:27:41 处理者: xiexinhui  
 仪器型号 : SHIMADZU LC-2050C(FX259)

## <色谱图>

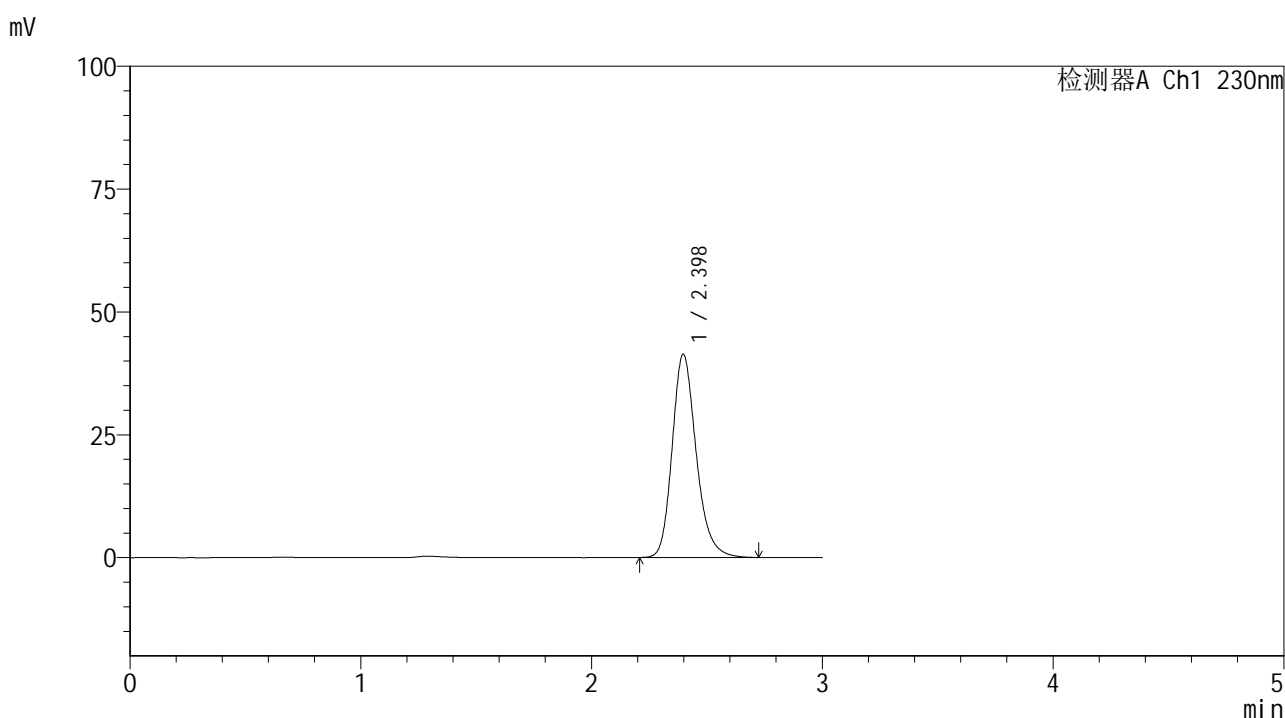

## <峰表>

检测器A Ch1 230nm

峰号	保留时间	面积	面积%	高度	理论塔板数(USP)	拖尾因子	分离度(USP)
1	2.398	299301	100.000	41376	2656	1.217	--
总计		299301	100.000	41376			

图131 替米沙坦片溶出曲线测定HPLC图谱<br>参比制剂-  
F90166批(80mg规格)-pH6.8介质-桨法-50转-15min-片1<br>供试品溶液-1



# SMF-4117

## <样品信息>

色谱柱 : XB-C18(50\*4.6mm,5μm)                      流速: 1.0ml/min  
 柱温 : 30°C    波长: 230nm  
 数据文件名 : RC\$SMF-4117 - 7-2/10-132-2 - cbzj-F90166p-rcqx-80mg-pH6.8jz-jf50z-p2-15min.lcd  
 方法文件名 : RC\$SMF-4117 - SMF-4117-rcqx-259.lcm  
 批处理文件名: RC\$SMF-4117 - 20241203-rcqx-FX259.lcb  
 样品瓶号 : 3-12  
 进样体积 : 10 μl    版本号: 6.115  
 分析时间 : 2024/12/03 19:20:19                      实验者: xiexinhui  
 处理时间 (V2) : 2024/12/04 08:27:43 处理者: xiexinhui  
 仪器型号 : SHIMADZU LC-2050C(FX259)

## <色谱图>

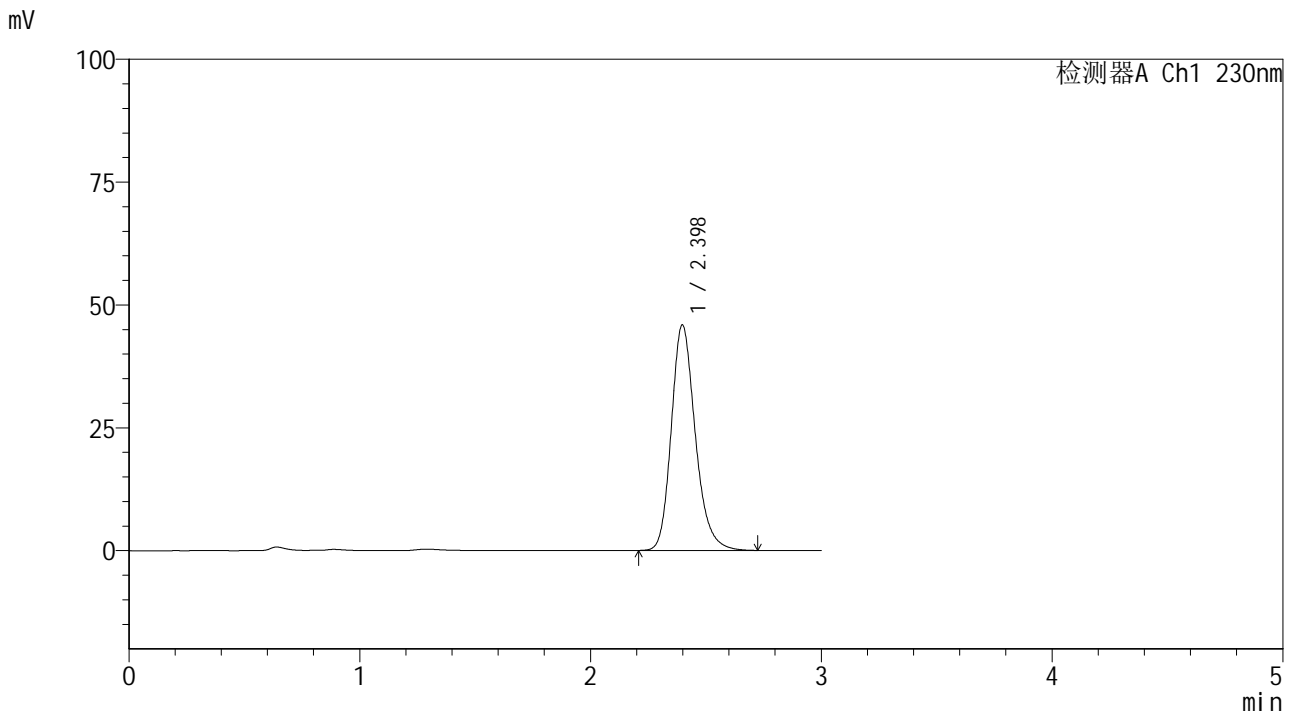

## <峰表>

检测器A Ch1 230nm

峰号	保留时间	面积	面积%	高度	理论塔板数(USP)	拖尾因子	分离度(USP)
1	2.398	331473	100.000	45888	2662	1.215	--
总计		331473	100.000	45888			

图132 替米沙坦片溶出曲线测定HPLC图谱<br>参比制剂-  
F90166批(80mg规格)-pH6.8介质-桨法-50转-15min-片2<br>供试品溶液-1



# SMF-4117

## <样品信息>

色谱柱 : XB-C18(50\*4.6mm,5μm)                      流速: 1.0ml/min  
 柱温 : 30°C    波长: 230nm  
 数据文件名 : RC\$SMF-4117 - 7-2/10-133-2 - cbzj-F90166p-rcqx-80mg-pH6.8jz-jf50z-p3-15min.lcd  
 方法文件名 : RC\$SMF-4117 - SMF-4117-rcqx-259.lcm  
 批处理文件名: RC\$SMF-4117 - 20241203-rcqx-FX259.lcb  
 样品瓶号 : 3-21  
 进样体积 : 10 μl    版本号: 6.115  
 分析时间 : 2024/12/03 19:23:41                      实验者: xiexinhui  
 处理时间 (V2) : 2024/12/04 08:27:46 处理者: xiexinhui  
 仪器型号 : SHIMADZU LC-2050C(FX259)

## <色谱图>

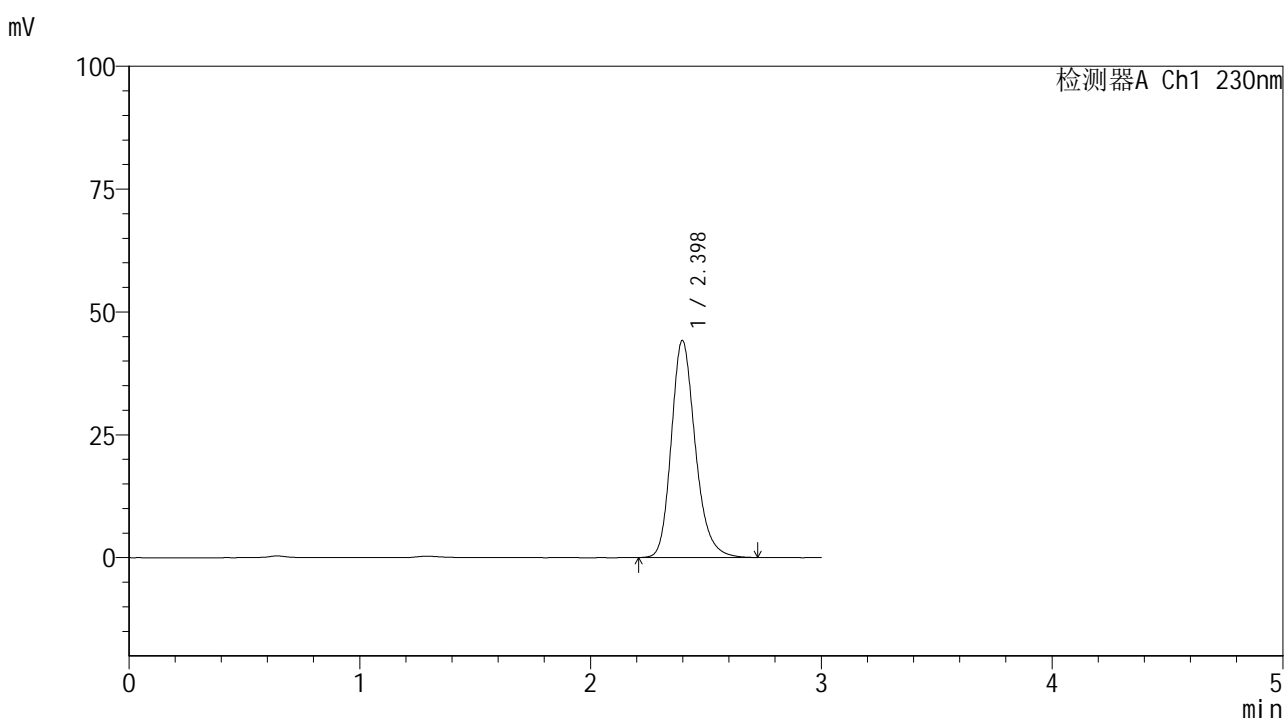

## <峰表>

检测器A Ch1 230nm

峰号	保留时间	面积	面积%	高度	理论塔板数(USP)	拖尾因子	分离度(USP)
1	2.398	319424	100.000	44155	2656	1.218	--
总计		319424	100.000	44155			

图133 替米沙坦片溶出曲线测定HPLC图谱<br>参比制剂-  
F90166批(80mg规格)-pH6.8介质-桨法-50转-15min-片3<br>供试品溶液-1



# SMF-4117

## <样品信息>

色谱柱 : XB-C18(50\*4.6mm,5μm)      流速: 1.0ml/min  
 柱温 : 30°C      波长: 230nm  
 数据文件名 : RC\$SMF-4117 - 7-2/10-134-2 - cbzj-F90166p-rcqx-80mg-pH6.8jz-jf50z-p4-15min.lcd  
 方法文件名 : RC\$SMF-4117 - SMF-4117-rcqx-259.lcm  
 批处理文件名 : RC\$SMF-4117 - 20241203-rcqx-FX259.lcb  
 样品瓶号 : 3-30  
 进样体积 : 10 μl      版本号: 6.115  
 分析时间 : 2024/12/03 19:27:03      实验者: xiexinhui  
 处理时间 (V2) : 2024/12/04 08:27:48 处理者: xiexinhui  
 仪器型号 : SHIMADZU LC-2050C(FX259)

## <色谱图>

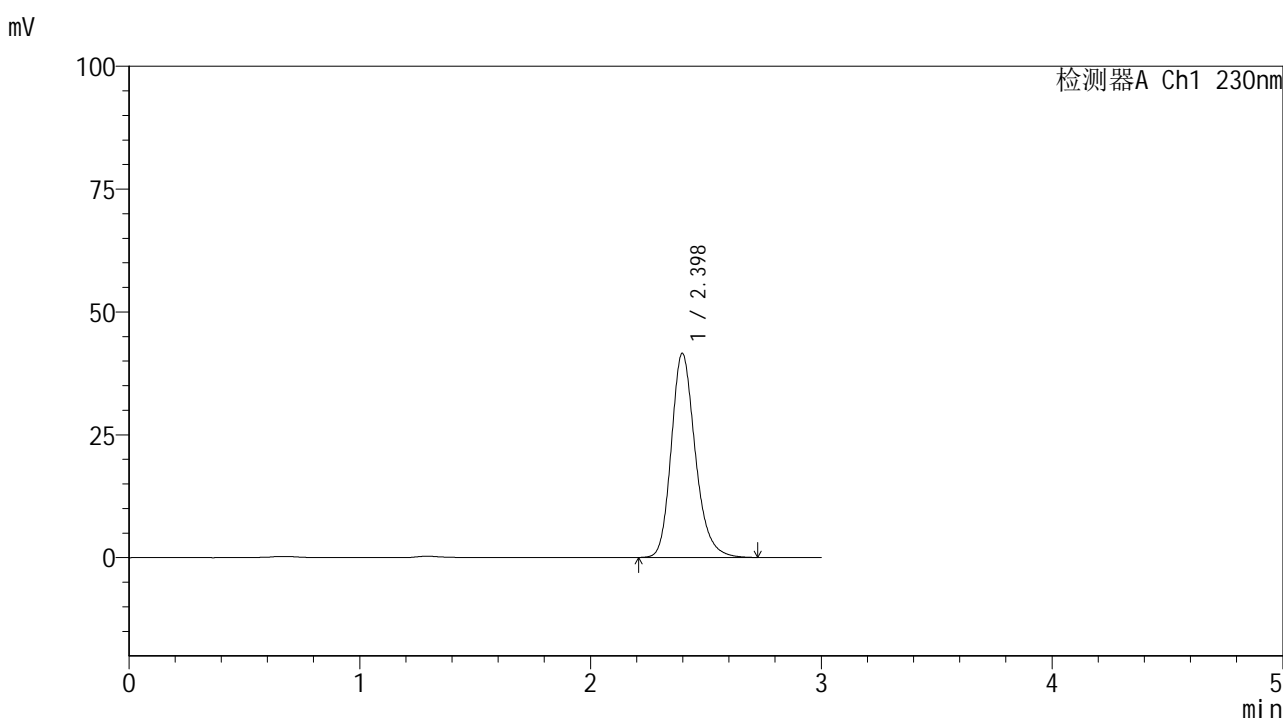

## <峰表>

检测器A Ch1 230nm

峰号	保留时间	面积	面积%	高度	理论塔板数(USP)	拖尾因子	分离度(USP)
1	2.398	300244	100.000	41527	2656	1.216	--
总计		300244	100.000	41527			

图134 替米沙坦片溶出曲线测定HPLC图谱<br>参比制剂-  
F90166批(80mg规格)-pH6.8介质-桨法-50转-15min-片4<br>供试品溶液-1



# SMF-4117

## <样品信息>

色谱柱 : XB-C18(50\*4.6mm,5μm)                      流速: 1.0ml/min  
 柱温 : 30°C    波长: 230nm  
 数据文件名 : RC\$SMF-4117 - 7-2/10-135-2 - cbzj-F90166p-rcqx-80mg-pH6.8jz-jf50z-p5-15min.lcd  
 方法文件名 : RC\$SMF-4117 - SMF-4117-rcqx-259.lcm  
 批处理文件名: RC\$SMF-4117 - 20241203-rcqx-FX259.lcb  
 样品瓶号 : 3-39  
 进样体积 : 10 μl    版本号: 6.115  
 分析时间 : 2024/12/03 19:30:24                      实验者: xiexinhui  
 处理时间 (V2) : 2024/12/04 08:27:50 处理者: xiexinhui  
 仪器型号 : SHIMADZU LC-2050C(FX259)

## <色谱图>

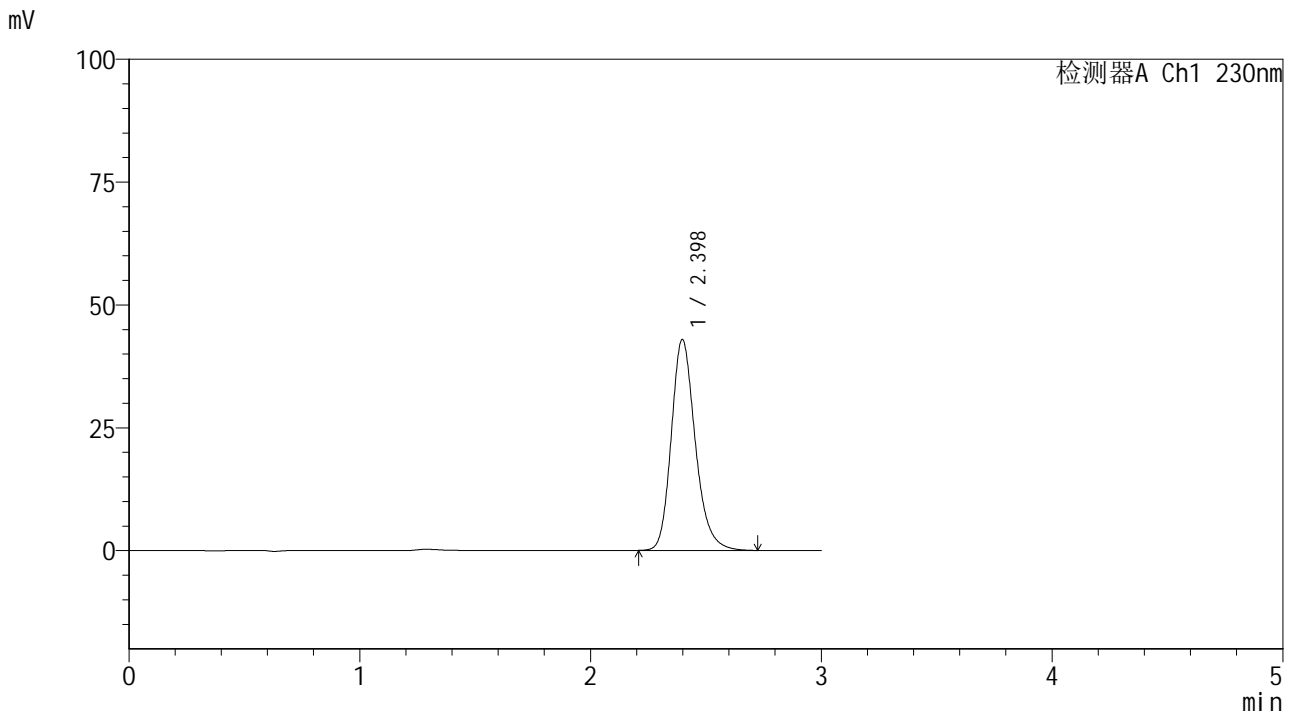

## <峰表>

检测器A Ch1 230nm

峰号	保留时间	面积	面积%	高度	理论塔板数(USP)	拖尾因子	分离度(USP)
1	2.398	310145	100.000	42928	2664	1.215	--
总计		310145	100.000	42928			

图135 替米沙坦片溶出曲线测定HPLC图谱<br>参比制剂-  
F90166批(80mg规格)-pH6.8介质-桨法-50转-15min-片5<br>供试品溶液-1



# SMF-4117

## <样品信息>

色谱柱 : XB-C18(50\*4.6mm,5μm)      流速: 1.0ml/min  
 柱温 : 30°C      波长: 230nm  
 数据文件名 : RC\$SMF-4117 - 7-2/10-136-2 - cbzj-F90166p-rcqx-80mg-pH6.8jz-jf50z-p6-15min.lcd  
 方法文件名 : RC\$SMF-4117 - SMF-4117-rcqx-259.lcm  
 批处理文件名 : RC\$SMF-4117 - 20241203-rcqx-FX259.lcb  
 样品瓶号 : 3-48  
 进样体积 : 10 μl      版本号: 6.115  
 分析时间 : 2024/12/03 19:33:45      实验者: xiexinhui  
 处理时间 (V2) : 2024/12/04 08:27:53 处理者: xiexinhui  
 仪器型号 : SHIMADZU LC-2050C(FX259)

## <色谱图>

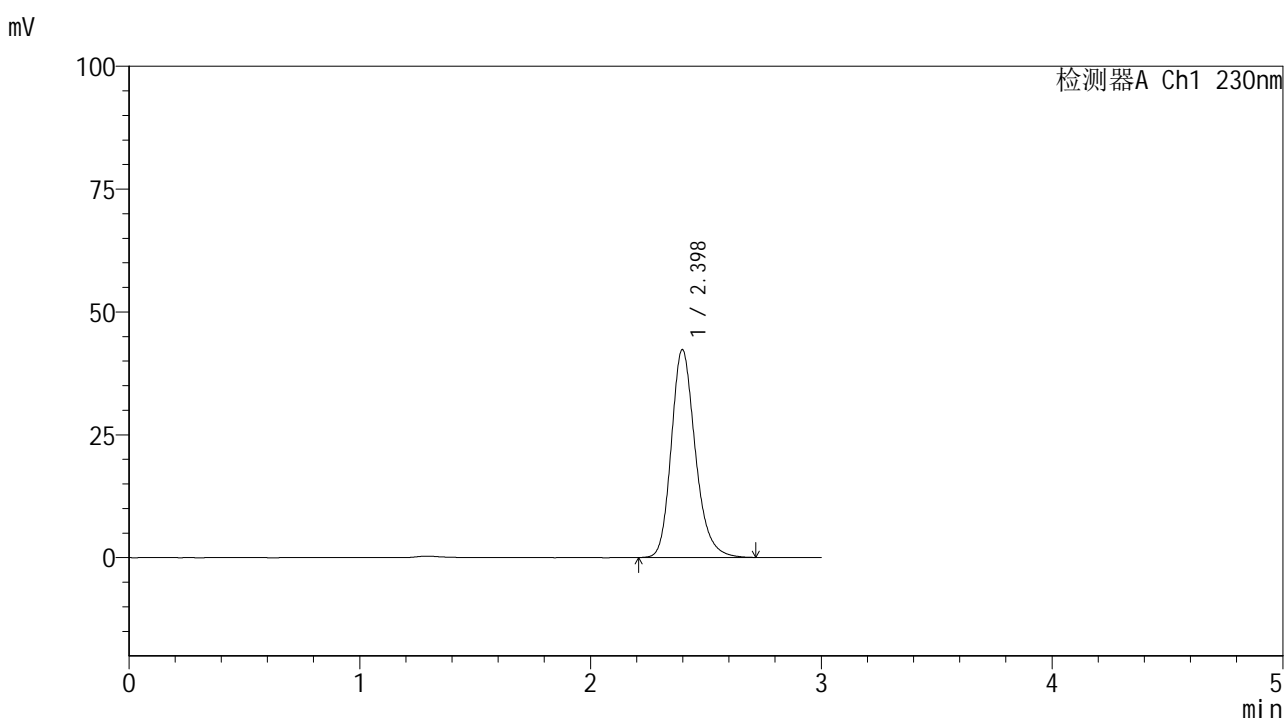

## <峰表>

检测器A Ch1 230nm

峰号	保留时间	面积	面积%	高度	理论塔板数(USP)	拖尾因子	分离度(USP)
1	2.398	305836	100.000	42298	2656	1.216	--
总计		305836	100.000	42298			

图136 替米沙坦片溶出曲线测定HPLC图谱<br>参比制剂-  
F90166批(80mg规格)-pH6.8介质-桨法-50转-15min-片6<br>供试品溶液-1



# SMF-4117

## <样品信息>

色谱柱 : XB-C18(50\*4.6mm,5μm)                      流速: 1.0ml/min  
 柱温 : 30°C    波长: 230nm  
 数据文件名 : RC\$SMF-4117 - 7-2/10-137-2 - cbzj-F90166p-rcqx-80mg-pH6.8jz-jf50z-p1-20min.lcd  
 方法文件名 : RC\$SMF-4117 - SMF-4117-rcqx-259.lcm  
 批处理文件名: RC\$SMF-4117 - 20241203-rcqx-FX259.lcb  
 样品瓶号 : 3-4  
 进样体积 : 10 μl    版本号: 6.115  
 分析时间 : 2024/12/03 19:37:07                      实验者: xiexinhui  
 处理时间 (V2) : 2024/12/04 08:27:55 处理者: xiexinhui  
 仪器型号 : SHIMADZU LC-2050C(FX259)

## <色谱图>

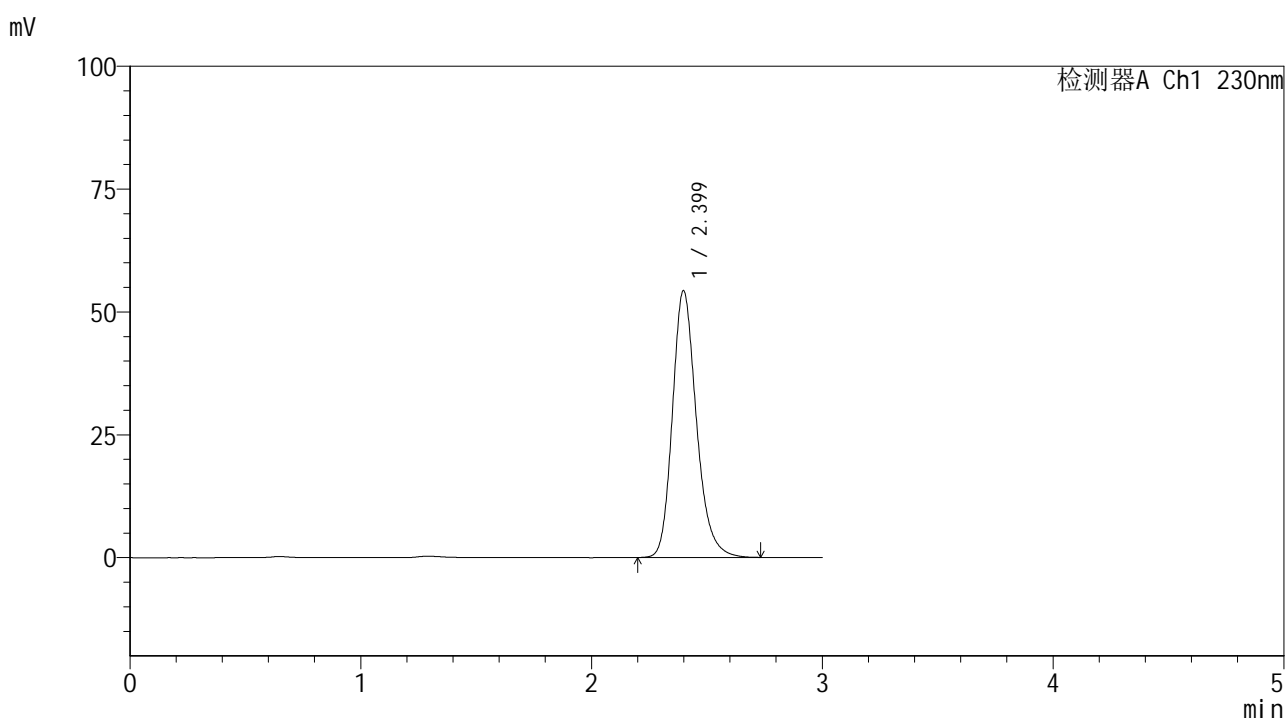

## <峰表>

检测器A Ch1 230nm

峰号	保留时间	面积	面积%	高度	理论塔板数(USP)	拖尾因子	分离度(USP)
1	2.399	392422	100.000	54259	2662	1.217	--
总计		392422	100.000	54259			

图137 替米沙坦片溶出曲线测定HPLC图谱<br>参比制剂-  
F90166批(80mg规格)-pH6.8介质-桨法-50转-20min-片1<br>供试品溶液-1



# SMF-4117

## <样品信息>

色谱柱 : XB-C18(50\*4.6mm,5μm)                      流速: 1.0ml/min  
 柱温 : 30°C    波长: 230nm  
 数据文件名 : RC\$SMF-4117 - 7-2/10-138-2 - cbzj-F90166p-rcqx-80mg-pH6.8jz-jf50z-p2-20min.lcd  
 方法文件名 : RC\$SMF-4117 - SMF-4117-rcqx-259.lcm  
 批处理文件名: RC\$SMF-4117 - 20241203-rcqx-FX259.lcb  
 样品瓶号 : 3-13  
 进样体积 : 10 μl    版本号: 6.115  
 分析时间 : 2024/12/03 19:40:30                      实验者: xiexinhui  
 处理时间 (V2) : 2024/12/04 08:27:58 处理者: xiexinhui  
 仪器型号 : SHIMADZU LC-2050C(FX259)

## <色谱图>

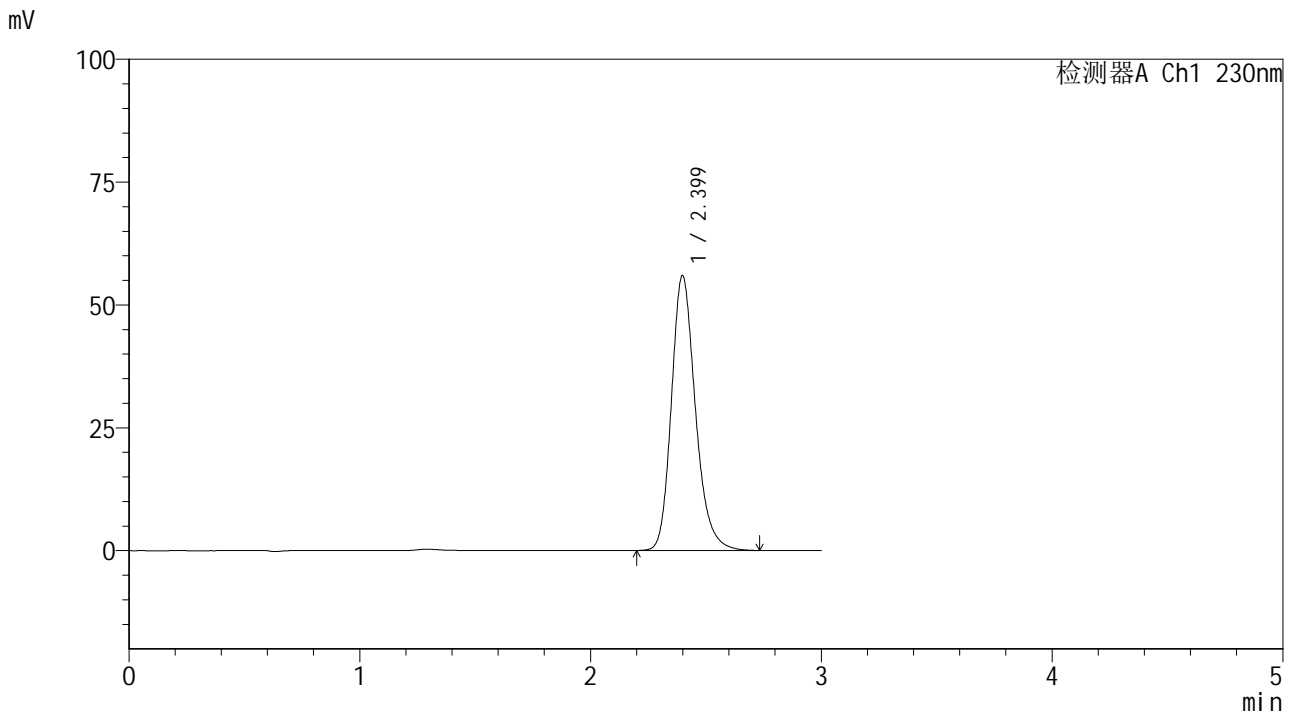

## <峰表>

检测器A Ch1 230nm

峰号	保留时间	面积	面积%	高度	理论塔板数(USP)	拖尾因子	分离度(USP)
1	2.399	404605	100.000	55917	2660	1.217	--
总计		404605	100.000	55917			

图138 替米沙坦片溶出曲线测定HPLC图谱<br>参比制剂-  
F90166批(80mg规格)-pH6.8介质-桨法-50转-20min-片2<br>供试品溶液-1



# SMF-4117

## <样品信息>

色谱柱 : XB-C18(50\*4.6mm,5μm)                      流速: 1.0ml/min  
 柱温 : 30°C    波长: 230nm  
 数据文件名 : RC\$SMF-4117 - 7-2/10-139-2 - cbzj-F90166p-rcqx-80mg-pH6.8jz-jf50z-p3-20min.lcd  
 方法文件名 : RC\$SMF-4117 - SMF-4117-rcqx-259.lcm  
 批处理文件名: RC\$SMF-4117 - 20241203-rcqx-FX259.lcb  
 样品瓶号 : 3-22  
 进样体积 : 10 μl    版本号: 6.115  
 分析时间 : 2024/12/03 19:43:52                      实验者: xiexinhui  
 处理时间 (V2) : 2024/12/04 08:28:00 处理者: xiexinhui  
 仪器型号 : SHIMADZU LC-2050C(FX259)

## <色谱图>

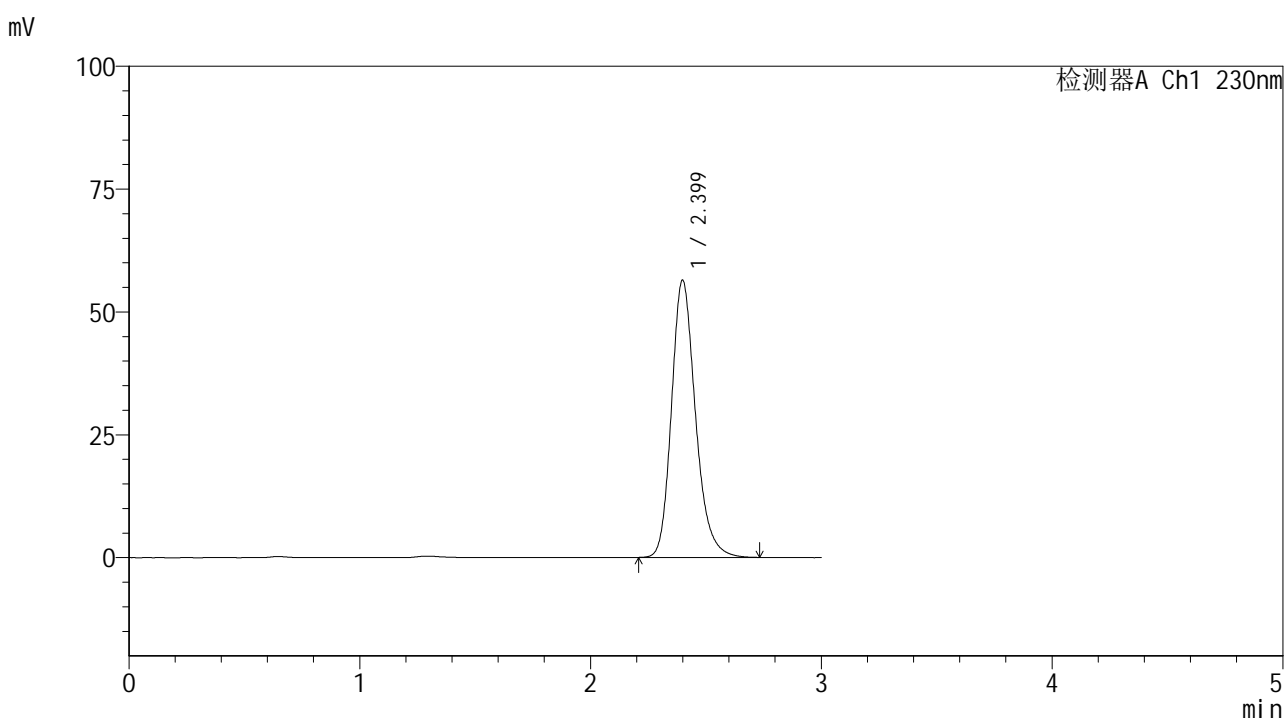

## <峰表>

检测器A Ch1 230nm

峰号	保留时间	面积	面积%	高度	理论塔板数(USP)	拖尾因子	分离度(USP)
1	2.399	407721	100.000	56374	2663	1.217	--
总计		407721	100.000	56374			

图139 替米沙坦片溶出曲线测定HPLC图谱<br>参比制剂-  
F90166批(80mg规格)-pH6.8介质-桨法-50转-20min-片3<br>供试品溶液-1



# SMF-4117

## <样品信息>

色谱柱 : XB-C18(50\*4.6mm,5μm)      流速: 1.0ml/min  
 柱温 : 30°C      波长: 230nm  
 数据文件名 : RC\$SMF-4117 - 7-2/10-140-2 - cbzj-F90166p-rcqx-80mg-pH6.8jz-jf50z-p4-20min.lcd  
 方法文件名 : RC\$SMF-4117 - SMF-4117-rcqx-259.lcm  
 批处理文件名: RC\$SMF-4117 - 20241203-rcqx-FX259.lcb  
 样品瓶号 : 3-31  
 进样体积 : 10 μl      版本号: 6.115  
 分析时间 : 2024/12/03 19:47:13      实验者: xiexinhui  
 处理时间 (V2) : 2024/12/04 08:28:02 处理者: xiexinhui  
 仪器型号 : SHIMADZU LC-2050C(FX259)

## <色谱图>

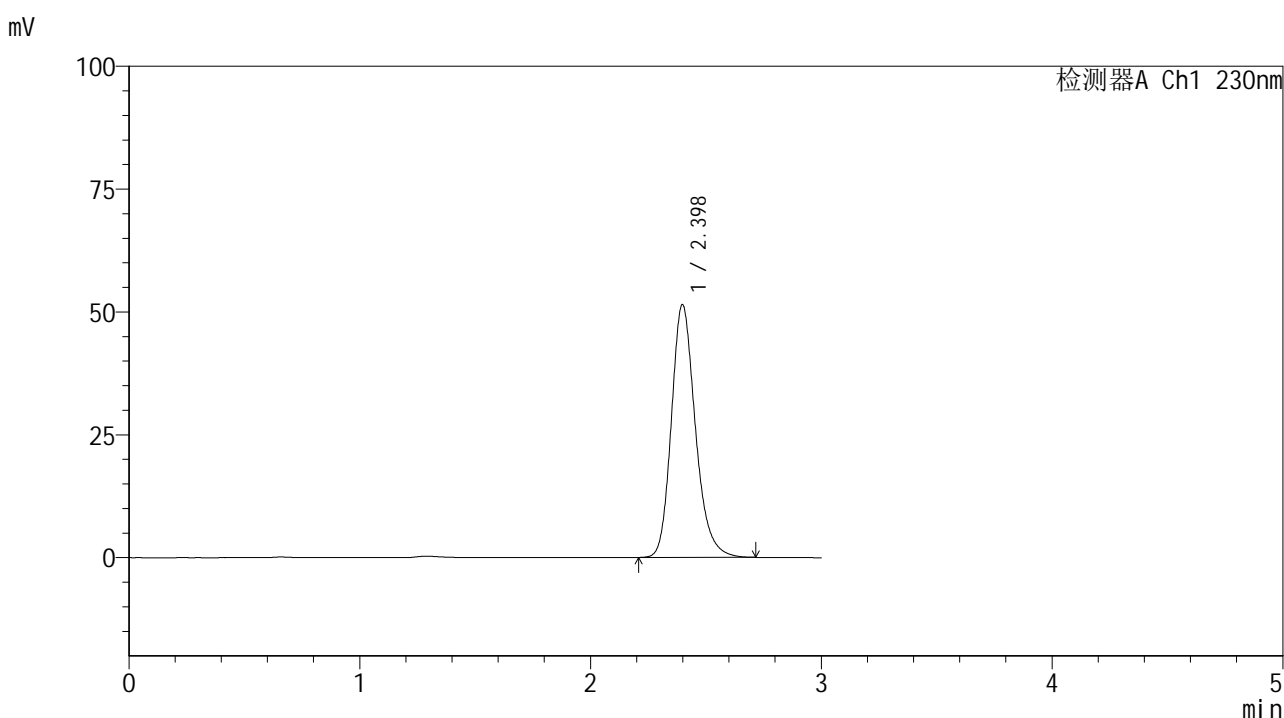

## <峰表>

检测器A Ch1 230nm

峰号	保留时间	面积	面积%	高度	理论塔板数(USP)	拖尾因子	分离度(USP)
1	2.398	371690	100.000	51439	2656	1.216	--
总计		371690	100.000	51439			

图140 替米沙坦片溶出曲线测定HPLC图谱<br>参比制剂-  
F90166批(80mg规格)-pH6.8介质-桨法-50转-20min-片4<br>供试品溶液-1



# SMF-4117

## <样品信息>

色谱柱 : XB-C18(50\*4.6mm,5μm)                      流速: 1.0ml/min  
 柱温 : 30°C    波长: 230nm  
 数据文件名 : RC\$SMF-4117 - 7-2/10-141-2 - cbzj-F90166p-rcqx-80mg-pH6.8jz-jf50z-p5-20min.lcd  
 方法文件名 : RC\$SMF-4117 - SMF-4117-rcqx-259.lcm  
 批处理文件名: RC\$SMF-4117 - 20241203-rcqx-FX259.lcb  
 样品瓶号 : 3-40  
 进样体积 : 10 μl    版本号: 6.115  
 分析时间 : 2024/12/03 19:50:34                      实验者: xiexinhui  
 处理时间 (V2) : 2024/12/04 08:28:05 处理者: xiexinhui  
 仪器型号 : SHIMADZU LC-2050C(FX259)

## <色谱图>

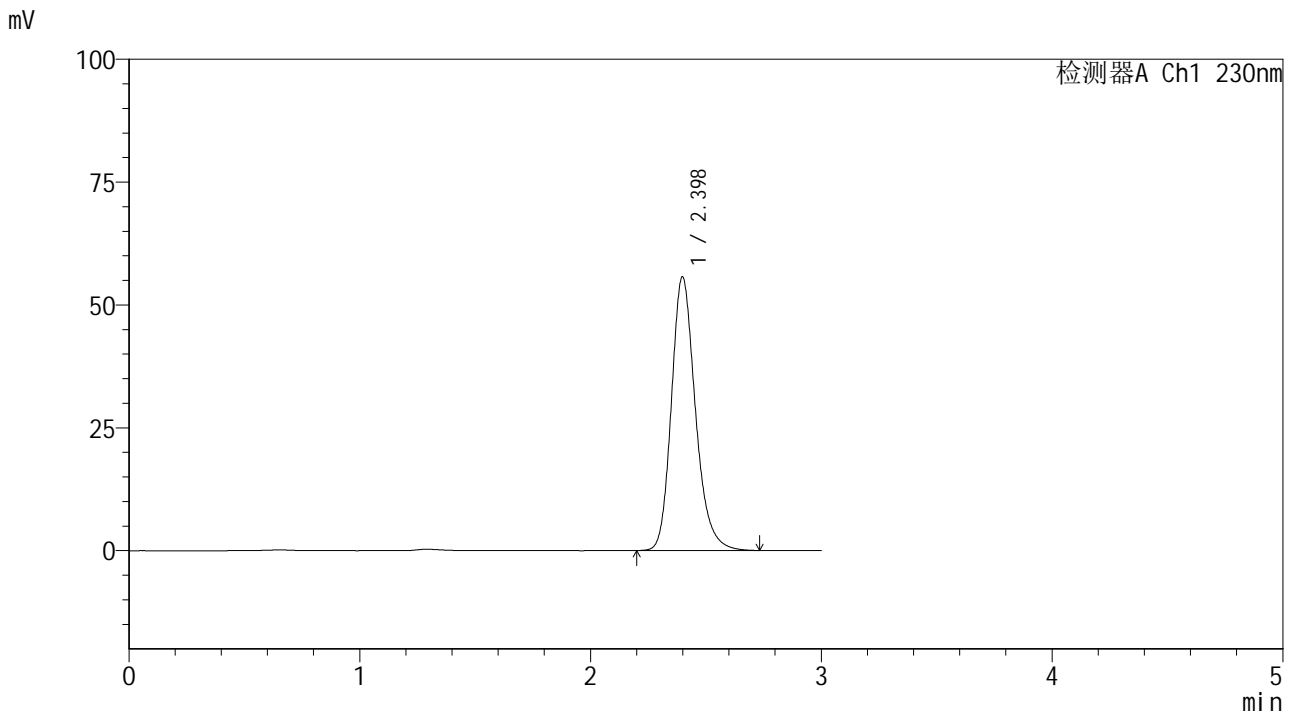

## <峰表>

检测器A Ch1 230nm

峰号	保留时间	面积	面积%	高度	理论塔板数(USP)	拖尾因子	分离度(USP)
1	2.398	402627	100.000	55658	2659	1.217	--
总计		402627	100.000	55658			

图141 替米沙坦片溶出曲线测定HPLC图谱<br>参比制剂-  
F90166批(80mg规格)-pH6.8介质-桨法-50转-20min-片5<br>供试品溶液-1



# SMF-4117

## <样品信息>

色谱柱 : XB-C18(50\*4.6mm,5μm)      流速: 1.0ml/min  
 柱温 : 30°C      波长: 230nm  
 数据文件名 : RC\$SMF-4117 - 7-2/10-142-2 - cbzj-F90166p-rcqx-80mg-pH6.8jz-jf50z-p6-20min.lcd  
 方法文件名 : RC\$SMF-4117 - SMF-4117-rcqx-259.lcm  
 批处理文件名 : RC\$SMF-4117 - 20241203-rcqx-FX259.lcb  
 样品瓶号 : 3-49  
 进样体积 : 10 μl      版本号: 6.115  
 分析时间 : 2024/12/03 19:53:55      实验者: xiexinhui  
 处理时间 (V2) : 2024/12/04 08:28:07 处理者: xiexinhui  
 仪器型号 : SHIMADZU LC-2050C(FX259)

## <色谱图>

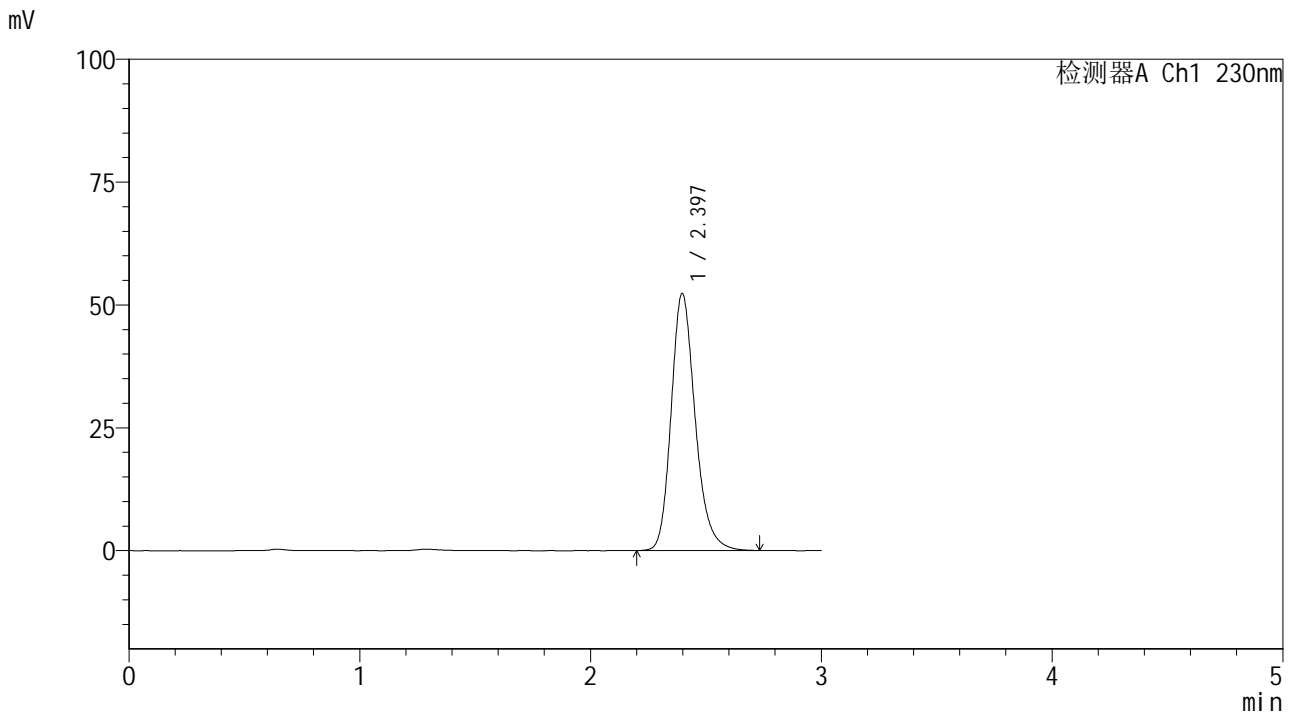

## <峰表>

检测器A Ch1 230nm

峰号	保留时间	面积	面积%	高度	理论塔板数(USP)	拖尾因子	分离度(USP)
1	2.397	378542	100.000	52336	2656	1.216	--
总计		378542	100.000	52336			

图142 替米沙坦片溶出曲线测定HPLC图谱<br>参比制剂-  
F90166批(80mg规格)-pH6.8介质-桨法-50转-20min-片6<br>供试品溶液-1



# SMF-4117

## <样品信息>

色谱柱 : XB-C18(50\*4.6mm,5μm)                      流速: 1.0ml/min  
 柱温 : 30°C    波长: 230nm  
 数据文件名 : RC\$SMF-4117 - 7-2/10-143-2 - cbzj-F90166p-rcqx-80mg-pH6.8jz-jf50z-p1-30min.lcd  
 方法文件名 : RC\$SMF-4117 - SMF-4117-rcqx-259.lcm  
 批处理文件名: RC\$SMF-4117 - 20241203-rcqx-FX259.lcb  
 样品瓶号 : 3-5  
 进样体积 : 10 μl    版本号: 6.115  
 分析时间 : 2024/12/03 19:57:18                      实验者: xiexinhui  
 处理时间 (V2) : 2024/12/04 08:28:10 处理者: xiexinhui  
 仪器型号 : SHIMADZU LC-2050C(FX259)

## <色谱图>

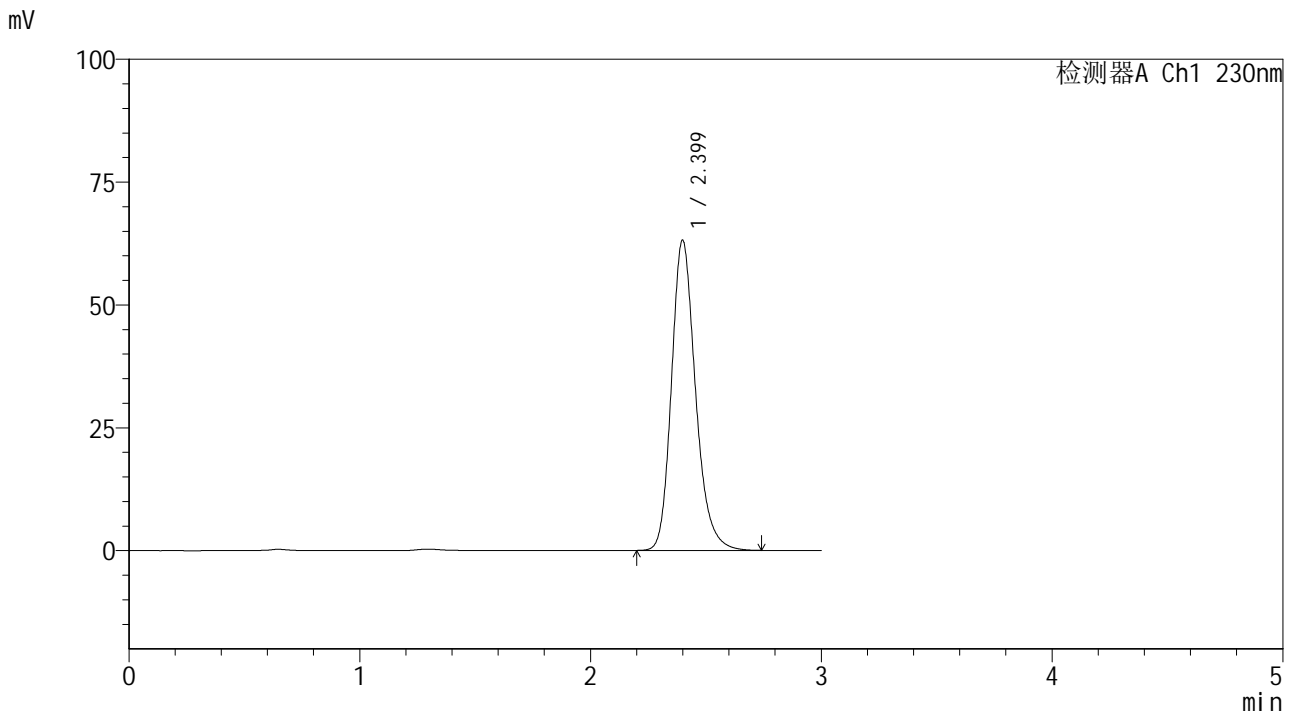

## <峰表>

检测器A Ch1 230nm

峰号	保留时间	面积	面积%	高度	理论塔板数(USP)	拖尾因子	分离度(USP)
1	2.399	457003	100.000	63073	2654	1.216	--
总计		457003	100.000	63073			

图143 替米沙坦片溶出曲线测定HPLC图谱<br>参比制剂-  
F90166批(80mg规格)-pH6.8介质-桨法-50转-30min-片1<br>供试品溶液-1



# SMF-4117

## <样品信息>

色谱柱 : XB-C18(50\*4.6mm,5μm)                      流速: 1.0ml/min  
 柱温 : 30°C    波长: 230nm  
 数据文件名 : RC\$SMF-4117 - 7-2/10-144-2 - cbzj-F90166p-rcqx-80mg-pH6.8jz-jf50z-p2-30min.lcd  
 方法文件名 : RC\$SMF-4117 - SMF-4117-rcqx-259.lcm  
 批处理文件名: RC\$SMF-4117 - 20241203-rcqx-FX259.lcb  
 样品瓶号 : 3-14  
 进样体积 : 10 μl    版本号: 6.115  
 分析时间 : 2024/12/03 20:00:40                      实验者: xiexinhui  
 处理时间 (V2) : 2024/12/04 08:28:12 处理者: xiexinhui  
 仪器型号 : SHIMADZU LC-2050C(FX259)

## <色谱图>

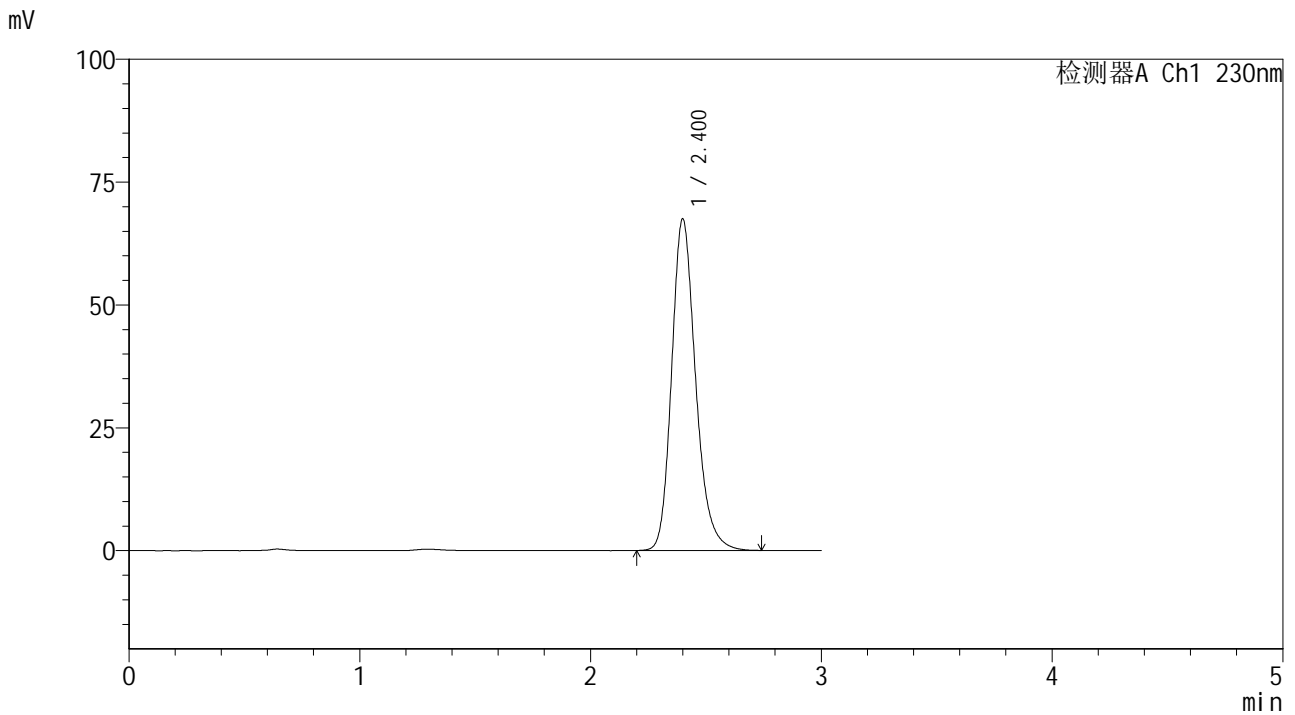

## <峰表>

检测器A Ch1 230nm

峰号	保留时间	面积	面积%	高度	理论塔板数(USP)	拖尾因子	分离度(USP)
1	2.400	487762	100.000	67361	2665	1.217	--
总计		487762	100.000	67361			

图144 替米沙坦片溶出曲线测定HPLC图谱<br>参比制剂-  
F90166批(80mg规格)-pH6.8介质-桨法-50转-30min-片2<br>供试品溶液-1



# SMF-4117

## <样品信息>

色谱柱 : XB-C18(50\*4.6mm,5μm)                      流速: 1.0ml/min  
 柱温 : 30°C    波长: 230nm  
 数据文件名 : RC\$SMF-4117 - 7-2/10-145-2 - cbzj-F90166p-rcqx-80mg-pH6.8jz-jf50z-p3-30min.lcd  
 方法文件名 : RC\$SMF-4117 - SMF-4117-rcqx-259.lcm  
 批处理文件名: RC\$SMF-4117 - 20241203-rcqx-FX259.lcb  
 样品瓶号 : 3-23  
 进样体积 : 10 μl    版本号: 6.115  
 分析时间 : 2024/12/03 20:04:01                      实验者: xiexinhui  
 处理时间 (V2) : 2024/12/04 08:28:15 处理者: xiexinhui  
 仪器型号 : SHIMADZU LC-2050C(FX259)

## <色谱图>

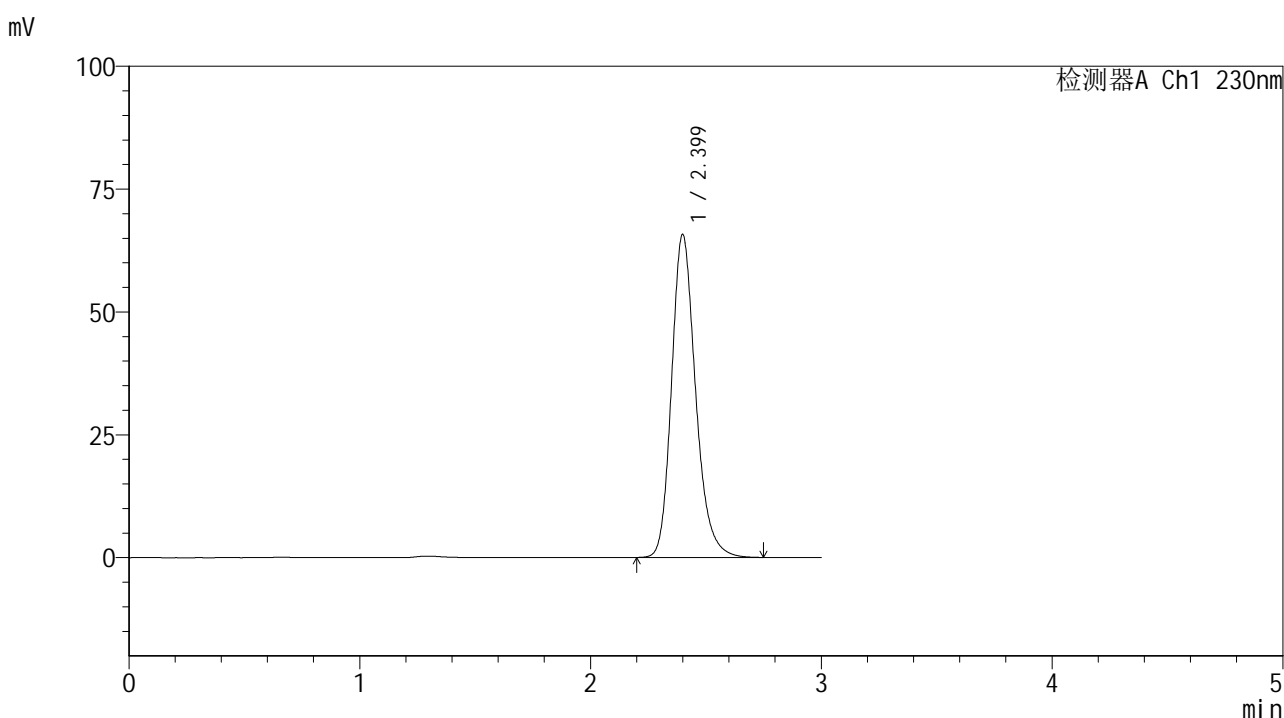

## <峰表>

检测器A Ch1 230nm

峰号	保留时间	面积	面积%	高度	理论塔板数(USP)	拖尾因子	分离度(USP)
1	2.399	475572	100.000	65649	2659	1.216	--
总计		475572	100.000	65649			

图145 替米沙坦片溶出曲线测定HPLC图谱<br>参比制剂-  
F90166批(80mg规格)-pH6.8介质-桨法-50转-30min-片3<br>供试品溶液-1



# SMF-4117

## <样品信息>

色谱柱 : XB-C18(50\*4.6mm,5μm)                      流速: 1.0ml/min  
 柱温 : 30°C    波长: 230nm  
 数据文件名 : RC\$SMF-4117 - 7-2/10-146-2 - cbzj-F90166p-rcqx-80mg-pH6.8jz-jf50z-p4-30min.lcd  
 方法文件名 : RC\$SMF-4117 - SMF-4117-rcqx-259.lcm  
 批处理文件名: RC\$SMF-4117 - 20241203-rcqx-FX259.lcb  
 样品瓶号 : 3-32  
 进样体积 : 10 μl    版本号: 6.115  
 分析时间 : 2024/12/03 20:07:22                              实验者: xiexinhui  
 处理时间 (V2) : 2024/12/04 08:28:17 处理者: xiexinhui  
 仪器型号 : SHIMADZU LC-2050C(FX259)

## <色谱图>

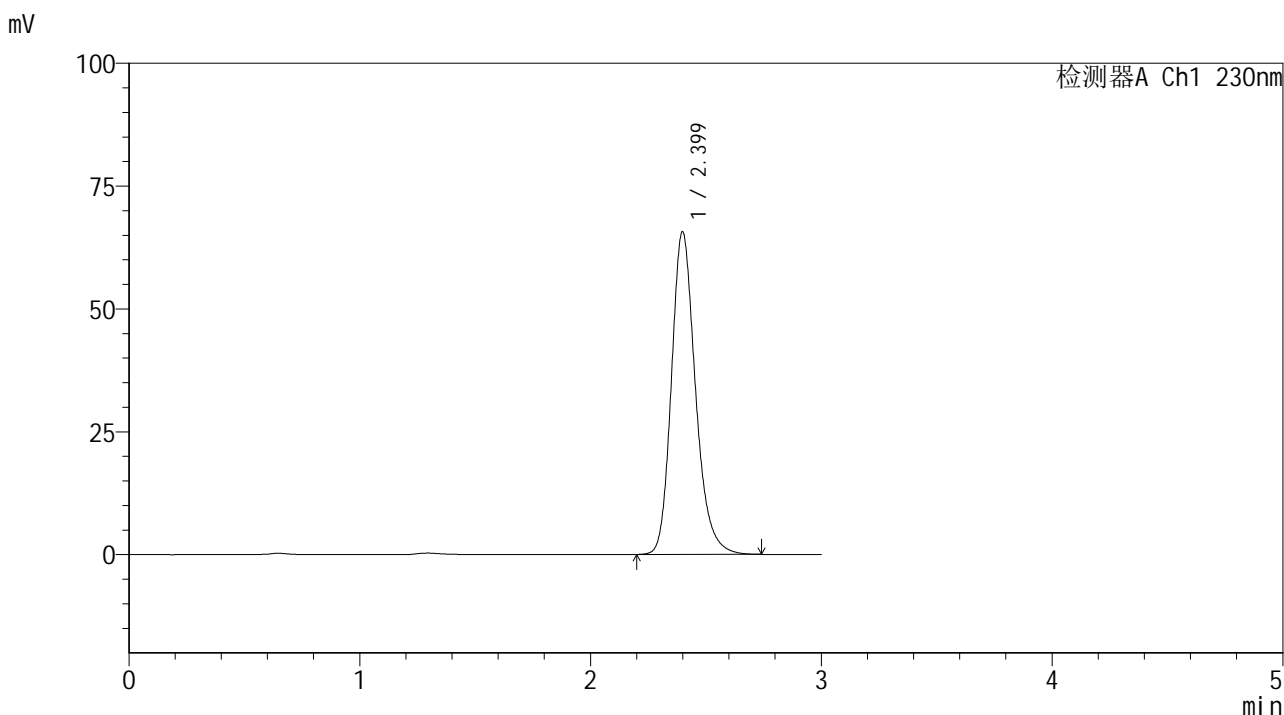

## <峰表>

检测器A Ch1 230nm

峰号	保留时间	面积	面积%	高度	理论塔板数(USP)	拖尾因子	分离度(USP)
1	2.399	474728	100.000	65614	2661	1.217	--
总计		474728	100.000	65614			

图146 替米沙坦片溶出曲线测定HPLC图谱<br>参比制剂-  
F90166批(80mg规格)-pH6.8介质-桨法-50转-30min-片4<br>供试品溶液-1



# SMF-4117

## <样品信息>

色谱柱 : XB-C18(50\*4.6mm,5μm)                      流速: 1.0ml/min  
 柱温 : 30°C    波长: 230nm  
 数据文件名 : RC\$SMF-4117 - 7-2/10-147-2 - cbzj-F90166p-rcqx-80mg-pH6.8jz-jf50z-p5-30min.lcd  
 方法文件名 : RC\$SMF-4117 - SMF-4117-rcqx-259.lcm  
 批处理文件名: RC\$SMF-4117 - 20241203-rcqx-FX259.lcb  
 样品瓶号 : 3-41  
 进样体积 : 10 μl    版本号: 6.115  
 分析时间 : 2024/12/03 20:10:44                      实验者: xiexinhui  
 处理时间 (V2) : 2024/12/04 08:28:20 处理者: xiexinhui  
 仪器型号 : SHIMADZU LC-2050C(FX259)

## <色谱图>

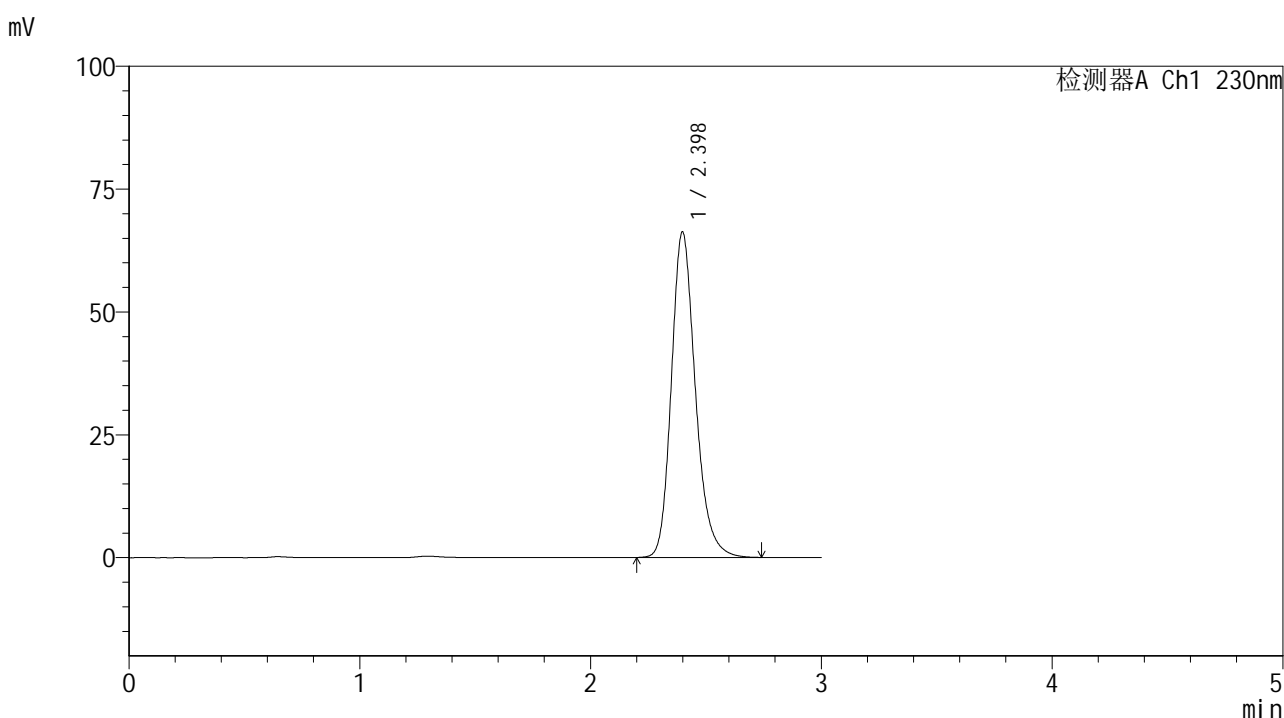

## <峰表>

检测器A Ch1 230nm

峰号	保留时间	面积	面积%	高度	理论塔板数(USP)	拖尾因子	分离度(USP)
1	2.398	478983	100.000	66207	2658	1.217	--
总计		478983	100.000	66207			

图147 替米沙坦片溶出曲线测定HPLC图谱<br>参比制剂-  
F90166批(80mg规格)-pH6.8介质-桨法-50转-30min-片5<br>供试品溶液-1



# SMF-4117

## <样品信息>

色谱柱 : XB-C18(50\*4.6mm,5μm)                      流速: 1.0ml/min  
 柱温 : 30°C    波长: 230nm  
 数据文件名 : RC\$SMF-4117 - 7-2/10-148-2 - cbzj-F90166p-rcqx-80mg-pH6.8jz-jf50z-p6-30min.lcd  
 方法文件名 : RC\$SMF-4117 - SMF-4117-rcqx-259.lcm  
 批处理文件名: RC\$SMF-4117 - 20241203-rcqx-FX259.lcb  
 样品瓶号 : 3-50  
 进样体积 : 10 μl    版本号: 6.115  
 分析时间 : 2024/12/03 20:14:04                              实验者: xiexinhui  
 处理时间 (V2) : 2024/12/04 08:28:23 处理者: xiexinhui  
 仪器型号 : SHIMADZU LC-2050C(FX259)

## <色谱图>

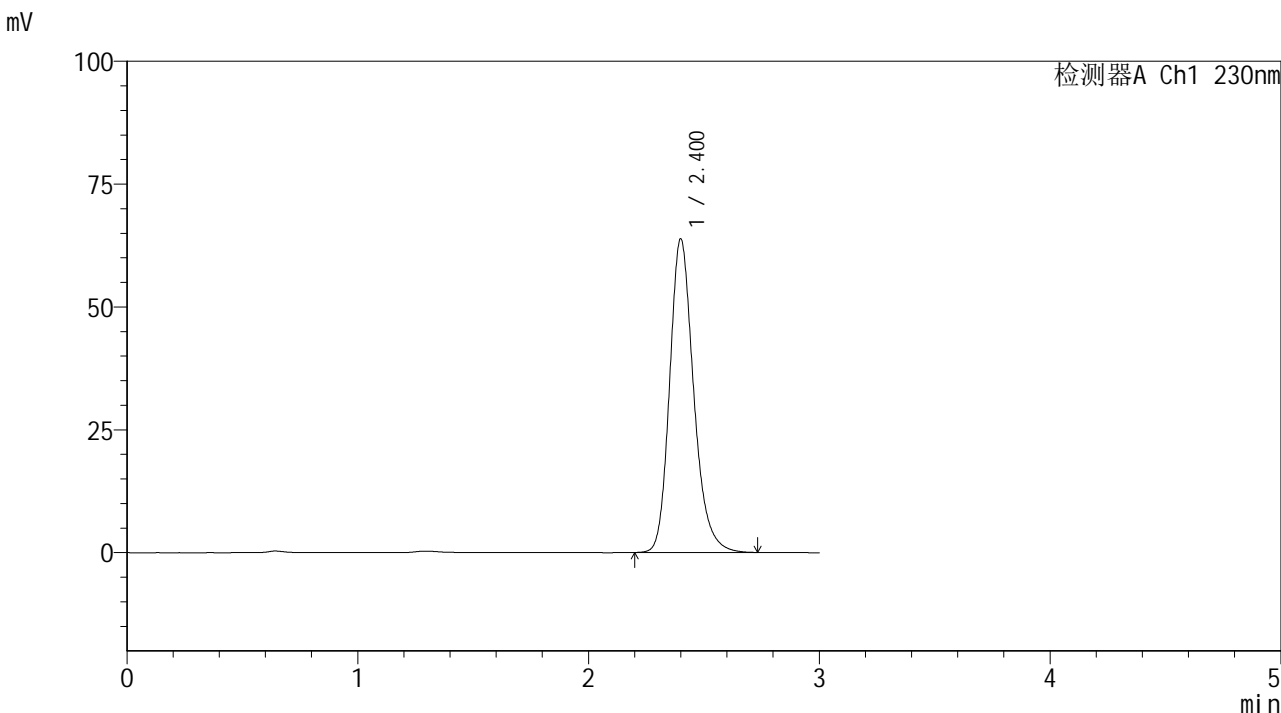

## <峰表>

检测器A Ch1 230nm

峰号	保留时间	面积	面积%	高度	理论塔板数(USP)	拖尾因子	分离度(USP)
1	2.400	461866	100.000	63721	2661	1.216	--
总计		461866	100.000	63721			

图148 替米沙坦片溶出曲线测定HPLC图谱<br>参比制剂-  
F90166批(80mg规格)-pH6.8介质-桨法-50转-30min-片6<br>供试品溶液-1



# SMF-4117

## <样品信息>

色谱柱 : XB-C18(50\*4.6mm,5μm)                      流速: 1.0ml/min  
 柱温 : 30°C    波长: 230nm  
 数据文件名 : RC\$SMF-4117 - 7-2/10-149-2 - cbzj-F90166p-rcqx-80mg-pH6.8jz-jf50z-p1-45min.lcd  
 方法文件名 : RC\$SMF-4117 - SMF-4117-rcqx-259.lcm  
 批处理文件名: RC\$SMF-4117 - 20241203-rcqx-FX259.lcb  
 样品瓶号 : 3-6  
 进样体积 : 10 μl    版本号: 6.115  
 分析时间 : 2024/12/03 20:17:26                      实验者: xiexinhui  
 处理时间 (V2) : 2024/12/04 08:28:25 处理者: xiexinhui  
 仪器型号 : SHIMADZU LC-2050C(FX259)

## <色谱图>

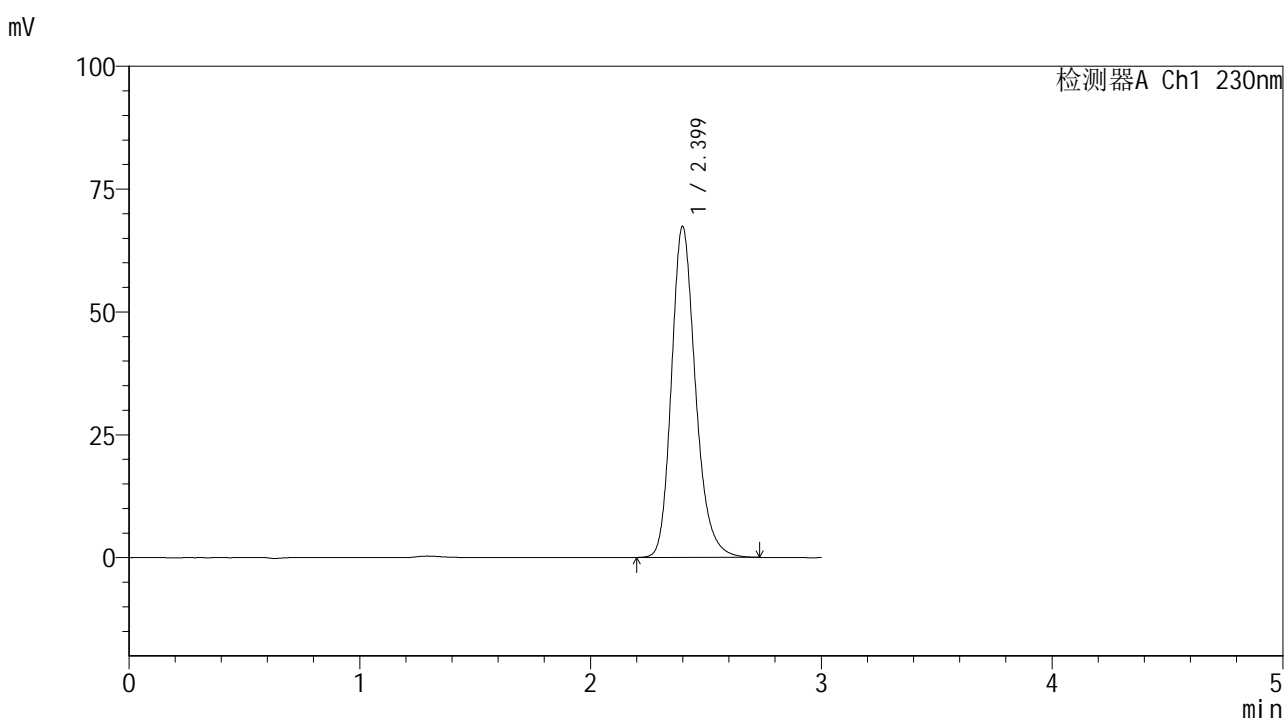

## <峰表>

检测器A Ch1 230nm

峰号	保留时间	面积	面积%	高度	理论塔板数(USP)	拖尾因子	分离度(USP)
1	2.399	487427	100.000	67289	2654	1.217	--
总计		487427	100.000	67289			

图149 替米沙坦片溶出曲线测定HPLC图谱<br>参比制剂-  
F90166批(80mg规格)-pH6.8介质-桨法-50转-45min-片1<br>供试品溶液-1



# SMF-4117

## <样品信息>

色谱柱 : XB-C18(50\*4.6mm,5μm)                      流速: 1.0ml/min  
 柱温 : 30°C    波长: 230nm  
 数据文件名 : RC\$SMF-4117 - 7-2/10-150-2 - cbzj-F90166p-rcqx-80mg-pH6.8jz-jf50z-p2-45min.lcd  
 方法文件名 : RC\$SMF-4117 - SMF-4117-rcqx-259.lcm  
 批处理文件名: RC\$SMF-4117 - 20241203-rcqx-FX259.lcb  
 样品瓶号 : 3-15  
 进样体积 : 10 μl    版本号: 6.115  
 分析时间 : 2024/12/03 20:20:46                              实验者: xiexinhui  
 处理时间 (V2) : 2024/12/04 08:28:27 处理者: xiexinhui  
 仪器型号 : SHIMADZU LC-2050C(FX259)

## <色谱图>

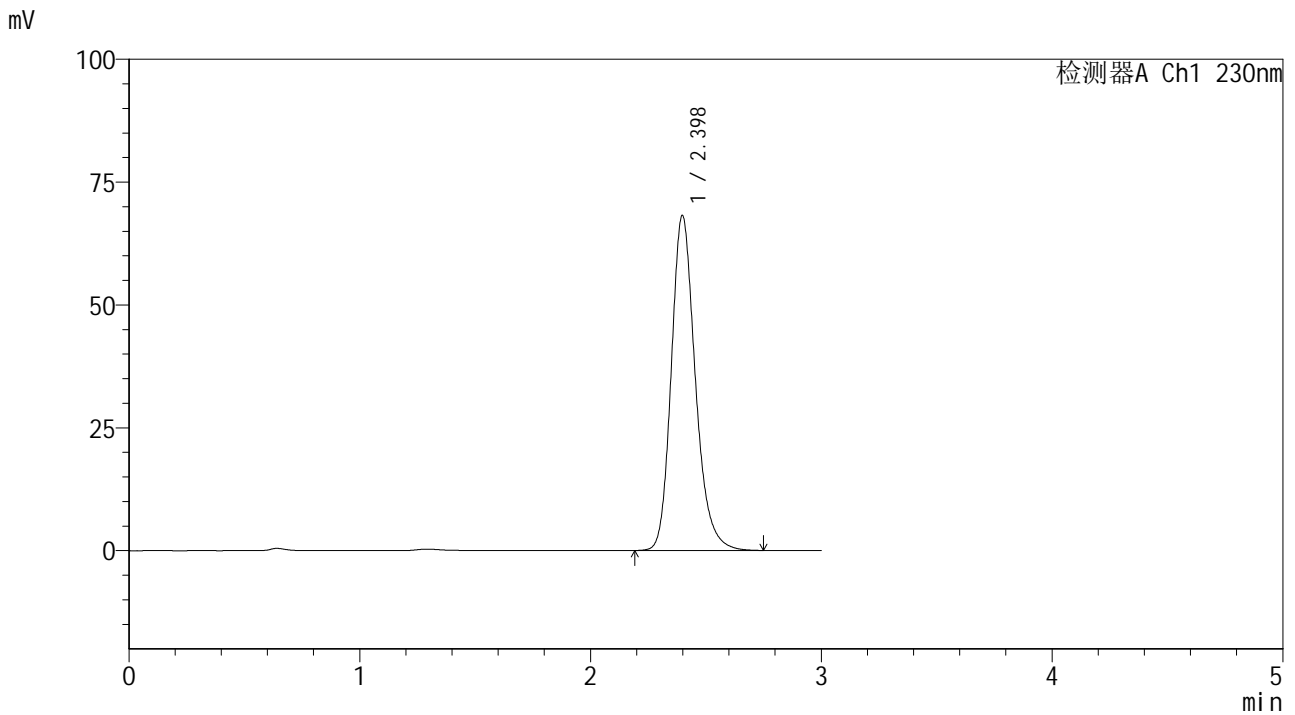

## <峰表>

检测器A Ch1 230nm

峰号	保留时间	面积	面积%	高度	理论塔板数(USP)	拖尾因子	分离度(USP)
1	2.398	493512	100.000	68164	2657	1.216	--
总计		493512	100.000	68164			

图150 替米沙坦片溶出曲线测定HPLC图谱<br>参比制剂-  
F90166批(80mg规格)-pH6.8介质-桨法-50转-45min-片2<br>供试品溶液-1



# SMF-4117

## <样品信息>

色谱柱 : XB-C18(50\*4.6mm,5μm)                      流速: 1.0ml/min  
 柱温 : 30°C    波长: 230nm  
 数据文件名 : RC\$SMF-4117 - 7-2/10-151-2 - cbzj-F90166p-rcqx-80mg-pH6.8jz-jf50z-p3-45min.lcd  
 方法文件名 : RC\$SMF-4117 - SMF-4117-rcqx-259.lcm  
 批处理文件名: RC\$SMF-4117 - 20241203-rcqx-FX259.lcb  
 样品瓶号 : 3-24  
 进样体积 : 10 μl    版本号: 6.115  
 分析时间 : 2024/12/03 20:24:08                              实验者: xiexinhui  
 处理时间 (V2) : 2024/12/04 08:28:30 处理者: xiexinhui  
 仪器型号 : SHIMADZU LC-2050C(FX259)

## <色谱图>

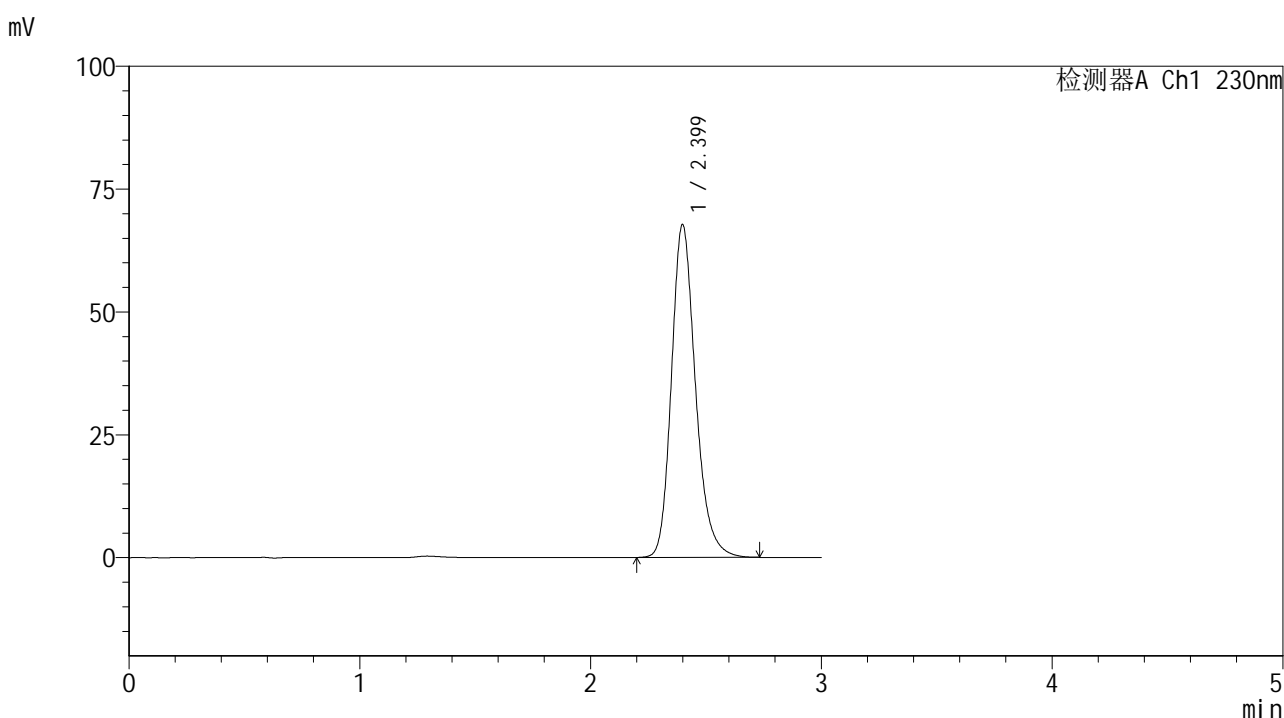

## <峰表>

检测器A Ch1 230nm

峰号	保留时间	面积	面积%	高度	理论塔板数(USP)	拖尾因子	分离度(USP)
1	2.399	489886	100.000	67691	2660	1.216	--
总计		489886	100.000	67691			

图151 替米沙坦片溶出曲线测定HPLC图谱<br>参比制剂-  
F90166批(80mg规格)-pH6.8介质-桨法-50转-45min-片3<br>供试品溶液-1



# SMF-4117

## <样品信息>

色谱柱 : XB-C18(50\*4.6mm,5μm)                      流速: 1.0ml/min  
 柱温 : 30°C    波长: 230nm  
 数据文件名 : RC\$SMF-4117 - 7-2/10-152-2 - cbzj-F90166p-rcqx-80mg-pH6.8jz-jf50z-p4-45min.lcd  
 方法文件名 : RC\$SMF-4117 - SMF-4117-rcqx-259.lcm  
 批处理文件名: RC\$SMF-4117 - 20241203-rcqx-FX259.lcb  
 样品瓶号 : 3-33  
 进样体积 : 10 μl    版本号: 6.115  
 分析时间 : 2024/12/03 20:27:29                      实验者: xiexinhui  
 处理时间 (V2) : 2024/12/04 08:28:32 处理者: xiexinhui  
 仪器型号 : SHIMADZU LC-2050C(FX259)

## <色谱图>

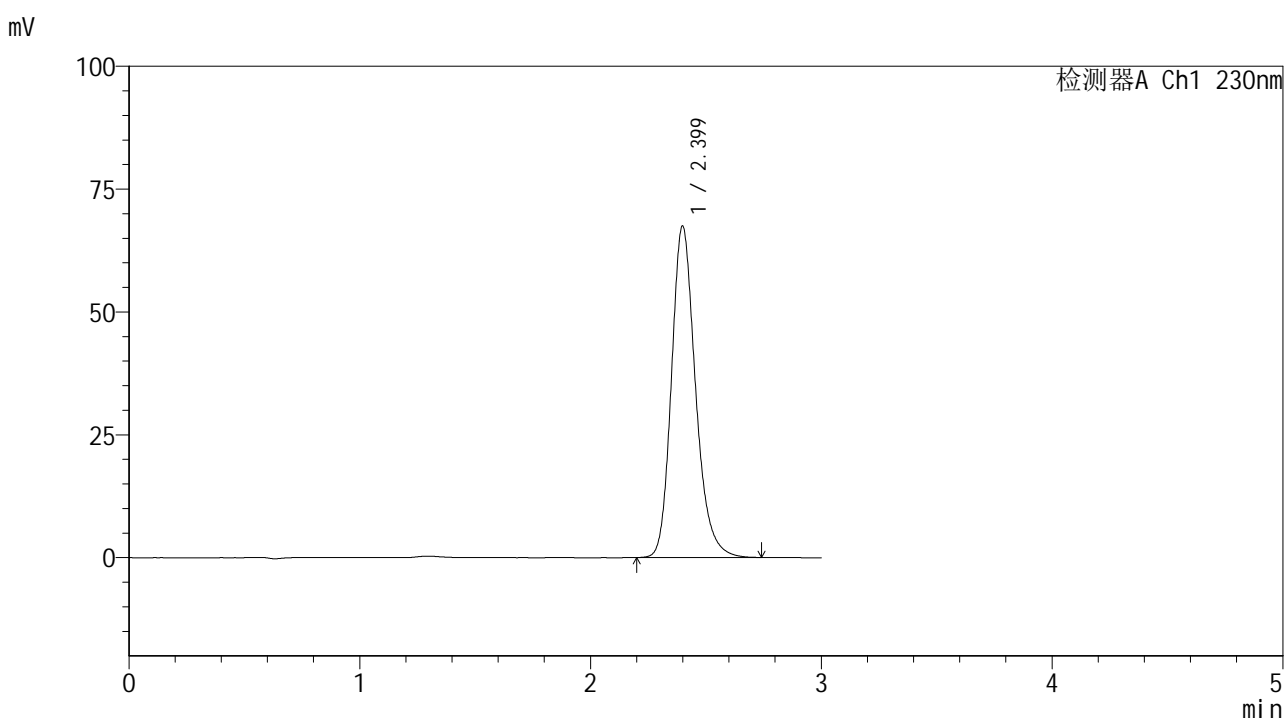

## <峰表>

检测器A Ch1 230nm

峰号	保留时间	面积	面积%	高度	理论塔板数(USP)	拖尾因子	分离度(USP)
1	2.399	488484	100.000	67406	2651	1.216	--
总计		488484	100.000	67406			

图152 替米沙坦片溶出曲线测定HPLC图谱<br>参比制剂-  
F90166批(80mg规格)-pH6.8介质-桨法-50转-45min-片4<br>供试品溶液-1



# SMF-4117

## <样品信息>

色谱柱 : XB-C18(50\*4.6mm,5μm)                      流速: 1.0ml/min  
 柱温 : 30°C    波长: 230nm  
 数据文件名 : RC\$SMF-4117 - 7-2/10-153-2 - cbzj-F90166p-rcqx-80mg-pH6.8jz-jf50z-p5-45min.lcd  
 方法文件名 : RC\$SMF-4117 - SMF-4117-rcqx-259.lcm  
 批处理文件名: RC\$SMF-4117 - 20241203-rcqx-FX259.lcb  
 样品瓶号 : 3-42  
 进样体积 : 10 μl    版本号: 6.115  
 分析时间 : 2024/12/03 20:30:52                              实验者: xiexinhui  
 处理时间 (V2) : 2024/12/04 08:28:35 处理者: xiexinhui  
 仪器型号 : SHIMADZU LC-2050C(FX259)

## <色谱图>

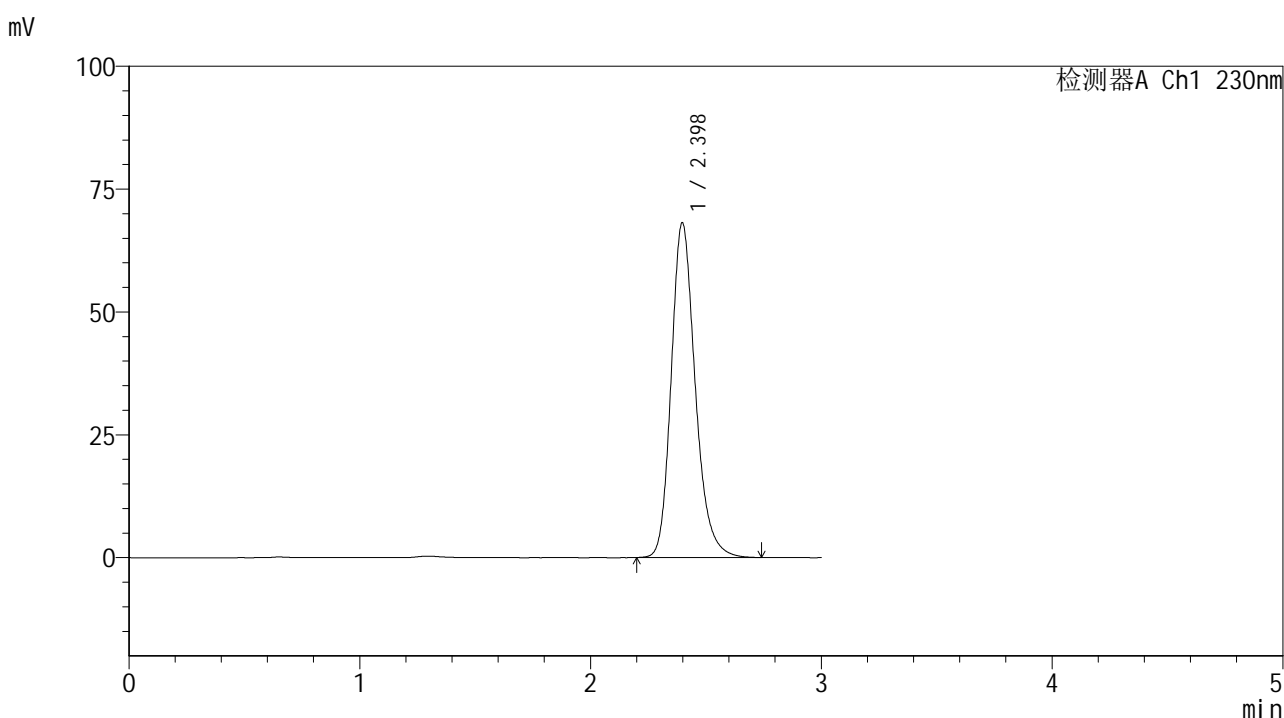

## <峰表>

检测器A Ch1 230nm

峰号	保留时间	面积	面积%	高度	理论塔板数(USP)	拖尾因子	分离度(USP)
1	2.398	492556	100.000	68130	2659	1.216	--
总计		492556	100.000	68130			

图153 替米沙坦片溶出曲线测定HPLC图谱<br>参比制剂-  
F90166批(80mg规格)-pH6.8介质-桨法-50转-45min-片5<br>供试品溶液-1



# SMF-4117

## <样品信息>

色谱柱 : XB-C18(50\*4.6mm,5μm)                      流速: 1.0ml/min  
 柱温 : 30°C    波长: 230nm  
 数据文件名 : RC\$SMF-4117 - 7-2/10-154-2 - cbzj-F90166p-rcqx-80mg-pH6.8jz-jf50z-p6-45min.lcd  
 方法文件名 : RC\$SMF-4117 - SMF-4117-rcqx-259.lcm  
 批处理文件名: RC\$SMF-4117 - 20241203-rcqx-FX259.lcb  
 样品瓶号 : 3-51  
 进样体积 : 10 μl    版本号: 6.115  
 分析时间 : 2024/12/03 20:34:12                              实验者: xiexinhui  
 处理时间 (V2) : 2024/12/04 08:28:37 处理者: xiexinhui  
 仪器型号 : SHIMADZU LC-2050C(FX259)

## <色谱图>

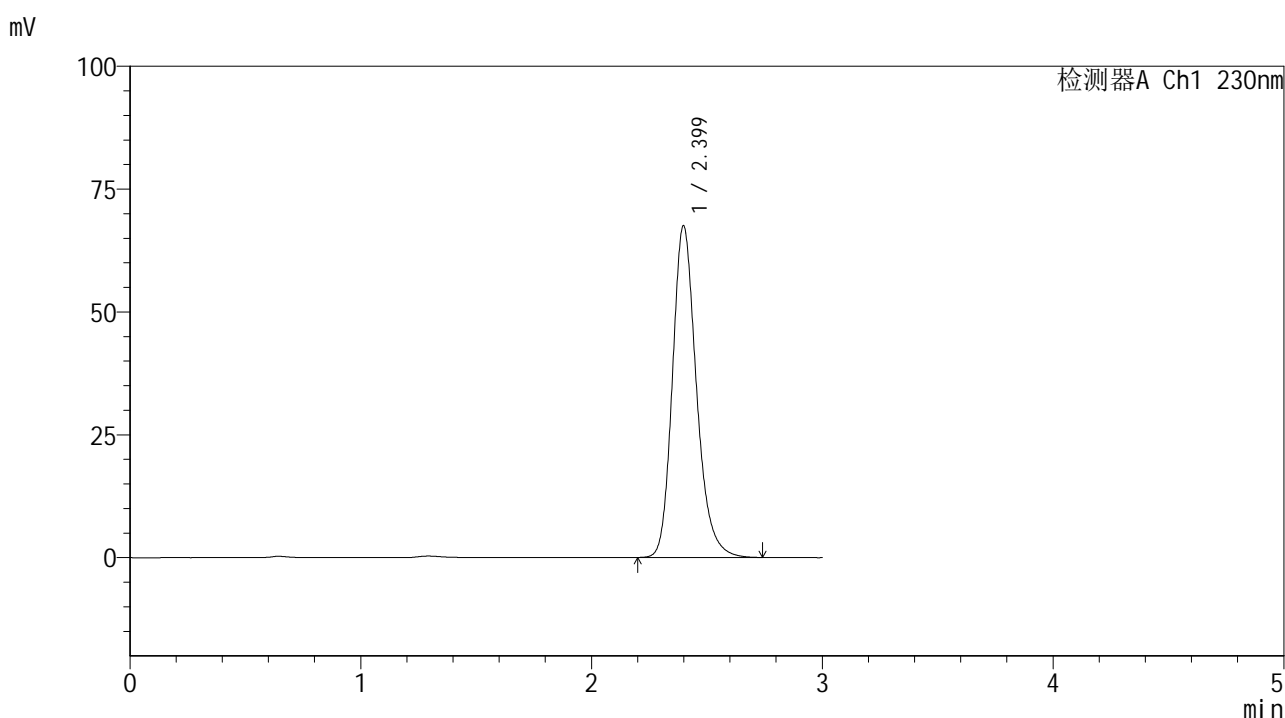

## <峰表>

检测器A Ch1 230nm

峰号	保留时间	面积	面积%	高度	理论塔板数(USP)	拖尾因子	分离度(USP)
1	2.399	488122	100.000	67471	2661	1.217	--
总计		488122	100.000	67471			

图154 替米沙坦片溶出曲线测定HPLC图谱<br>参比制剂-  
F90166批(80mg规格)-pH6.8介质-桨法-50转-45min-片6<br>供试品溶液-1



# SMF-4117

## <样品信息>

色谱柱 : XB-C18(50\*4.6mm,5μm)      流速: 1.0ml/min  
 柱温 : 30°C      波长: 230nm  
 数据文件名 : RC\$SMF-4117 - 7-2/10-155-2 - cbzj-F90166p-rcqx-80mg-pH6.8jz-jf50z-p1-60min.lcd  
 方法文件名 : RC\$SMF-4117 - SMF-4117-rcqx-259.lcm  
 批处理文件名 : RC\$SMF-4117 - 20241203-rcqx-FX259.lcb  
 样品瓶号 : 3-7  
 进样体积 : 10 μl      版本号: 6.115  
 分析时间 : 2024/12/03 20:37:34      实验者: xiexinhui  
 处理时间 (V2) : 2024/12/04 08:28:40 处理者: xiexinhui  
 仪器型号 : SHIMADZU LC-2050C(FX259)

## <色谱图>

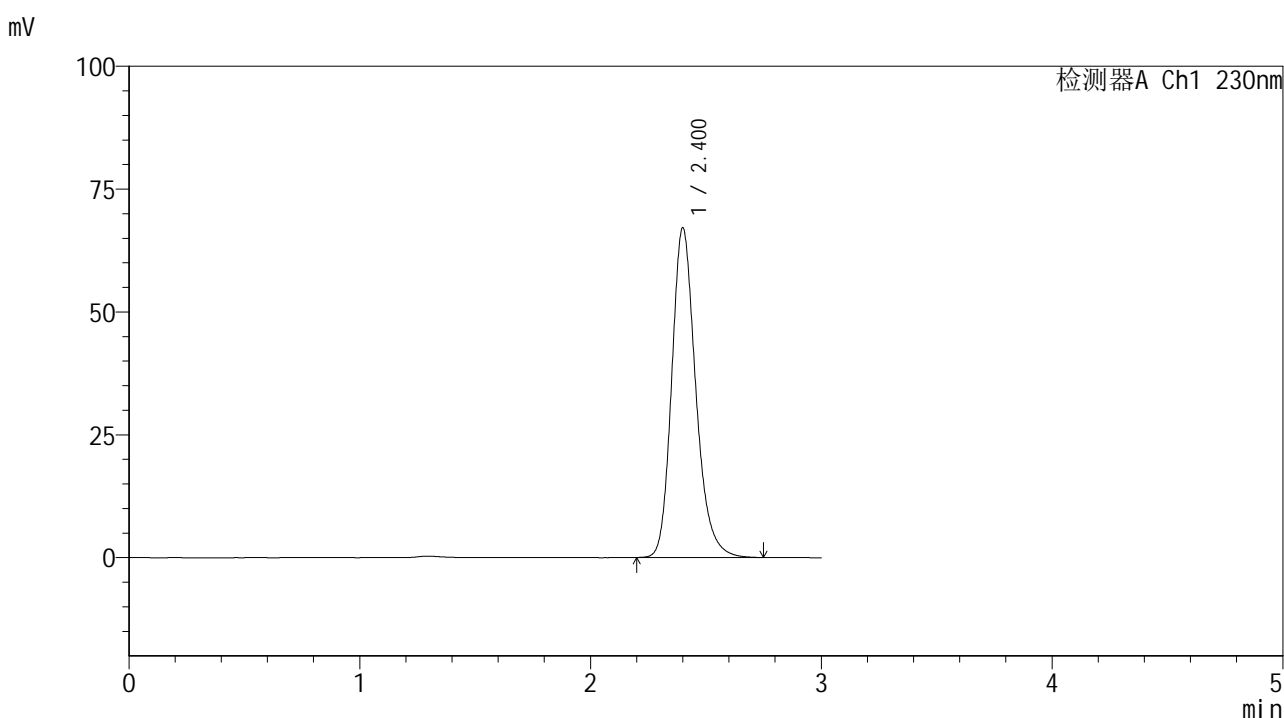

## <峰表>

检测器A Ch1 230nm

峰号	保留时间	面积	面积%	高度	理论塔板数(USP)	拖尾因子	分离度(USP)
1	2.400	485684	100.000	66939	2658	1.217	--
总计		485684	100.000	66939			

图155 替米沙坦片溶出曲线测定HPLC图谱<br>参比制剂-  
F90166批(80mg规格)-pH6.8介质-桨法-50转-60min-片1<br>供试品溶液-1



# SMF-4117

## <样品信息>

色谱柱 : XB-C18(50\*4.6mm,5μm)                      流速: 1.0ml/min  
 柱温 : 30°C    波长: 230nm  
 数据文件名 : RC\$SMF-4117 - 7-2/10-156-2 - cbzj-F90166p-rcqx-80mg-pH6.8jz-jf50z-p2-60min.lcd  
 方法文件名 : RC\$SMF-4117 - SMF-4117-rcqx-259.lcm  
 批处理文件名: RC\$SMF-4117 - 20241203-rcqx-FX259.lcb  
 样品瓶号 : 3-16  
 进样体积 : 10 μl    版本号: 6.115  
 分析时间 : 2024/12/03 20:40:55                              实验者: xiexinhui  
 处理时间 (V2) : 2024/12/04 08:28:42 处理者: xiexinhui  
 仪器型号 : SHIMADZU LC-2050C(FX259)

## <色谱图>

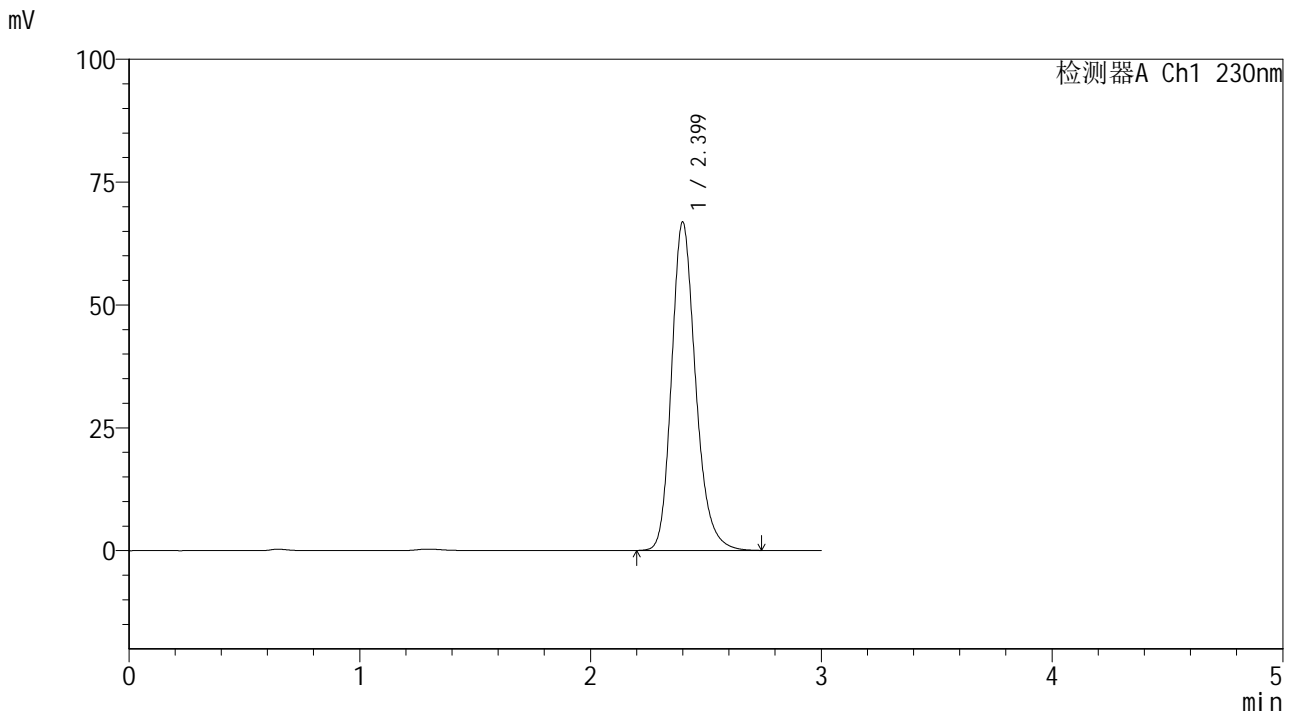

## <峰表>

检测器A Ch1 230nm

峰号	保留时间	面积	面积%	高度	理论塔板数(USP)	拖尾因子	分离度(USP)
1	2.399	483882	100.000	66739	2657	1.217	--
总计		483882	100.000	66739			

图156 替米沙坦片溶出曲线测定HPLC图谱<br>参比制剂-  
F90166批(80mg规格)-pH6.8介质-桨法-50转-60min-片2<br>供试品溶液-1



# SMF-4117

## <样品信息>

色谱柱 : XB-C18(50\*4.6mm,5μm)                      流速: 1.0ml/min  
 柱温 : 30°C    波长: 230nm  
 数据文件名 : RC\$SMF-4117 - 7-2/10-157-2 - cbzj-F90166p-rcqx-80mg-pH6.8jz-jf50z-p3-60min.lcd  
 方法文件名 : RC\$SMF-4117 - SMF-4117-rcqx-259.lcm  
 批处理文件名: RC\$SMF-4117 - 20241203-rcqx-FX259.lcb  
 样品瓶号 : 3-25  
 进样体积 : 10 μl    版本号: 6.115  
 分析时间 : 2024/12/03 20:44:16                              实验者: xiexinhui  
 处理时间 (V2) : 2024/12/04 08:28:45 处理者: xiexinhui  
 仪器型号 : SHIMADZU LC-2050C(FX259)

## <色谱图>

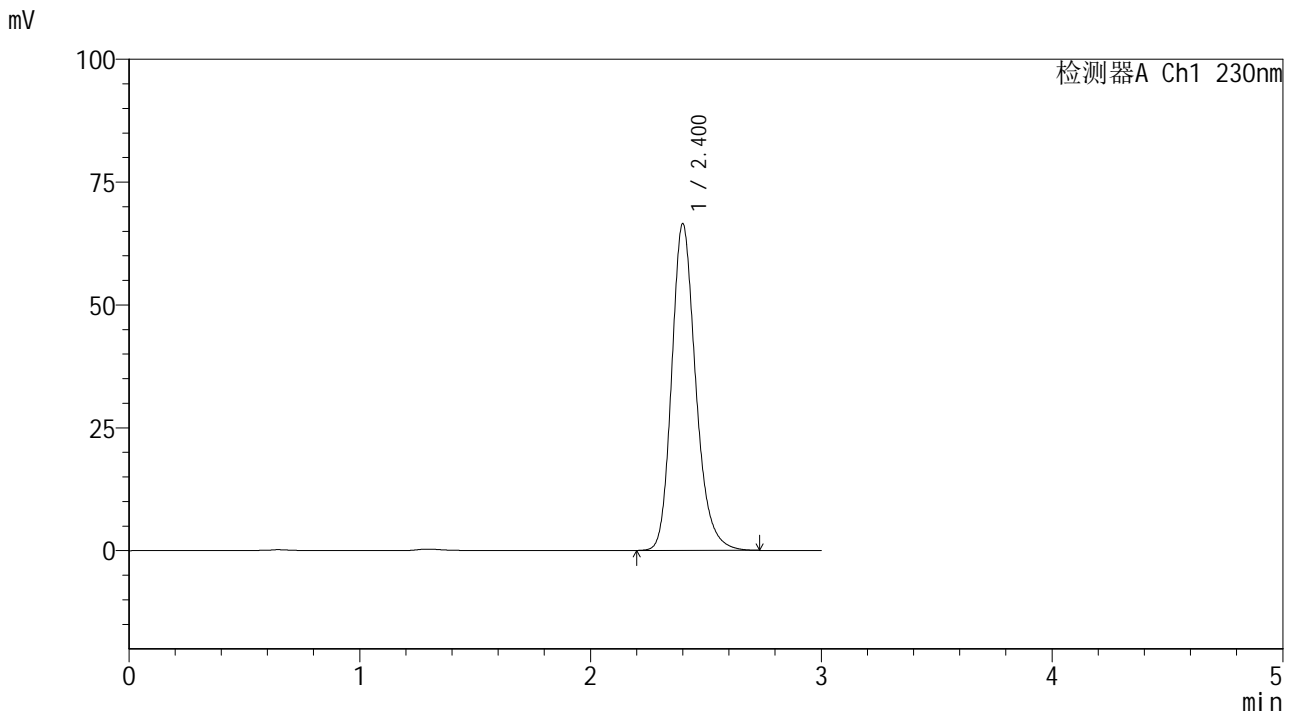

## <峰表>

检测器A Ch1 230nm

峰号	保留时间	面积	面积%	高度	理论塔板数(USP)	拖尾因子	分离度(USP)
1	2.400	480991	100.000	66351	2661	1.217	--
总计		480991	100.000	66351			

图157 替米沙坦片溶出曲线测定HPLC图谱<br>参比制剂-  
F90166批(80mg规格)-pH6.8介质-桨法-50转-60min-片3<br>供试品溶液-1



# SMF-4117

## <样品信息>

色谱柱 : XB-C18(50\*4.6mm,5μm)      流速: 1.0ml/min  
 柱温 : 30°C      波长: 230nm  
 数据文件名 : RC\$SMF-4117 - 7-2/10-158-2 - cbzj-F90166p-rcqx-80mg-pH6.8jz-jf50z-p4-60min.lcd  
 方法文件名 : RC\$SMF-4117 - SMF-4117-rcqx-259.lcm  
 批处理文件名: RC\$SMF-4117 - 20241203-rcqx-FX259.lcb  
 样品瓶号 : 3-34  
 进样体积 : 10 μl      版本号: 6.115  
 分析时间 : 2024/12/03 20:47:38      实验者: xiexinhui  
 处理时间 (V2) : 2024/12/04 08:28:47 处理者: xiexinhui  
 仪器型号 : SHIMADZU LC-2050C(FX259)

## <色谱图>

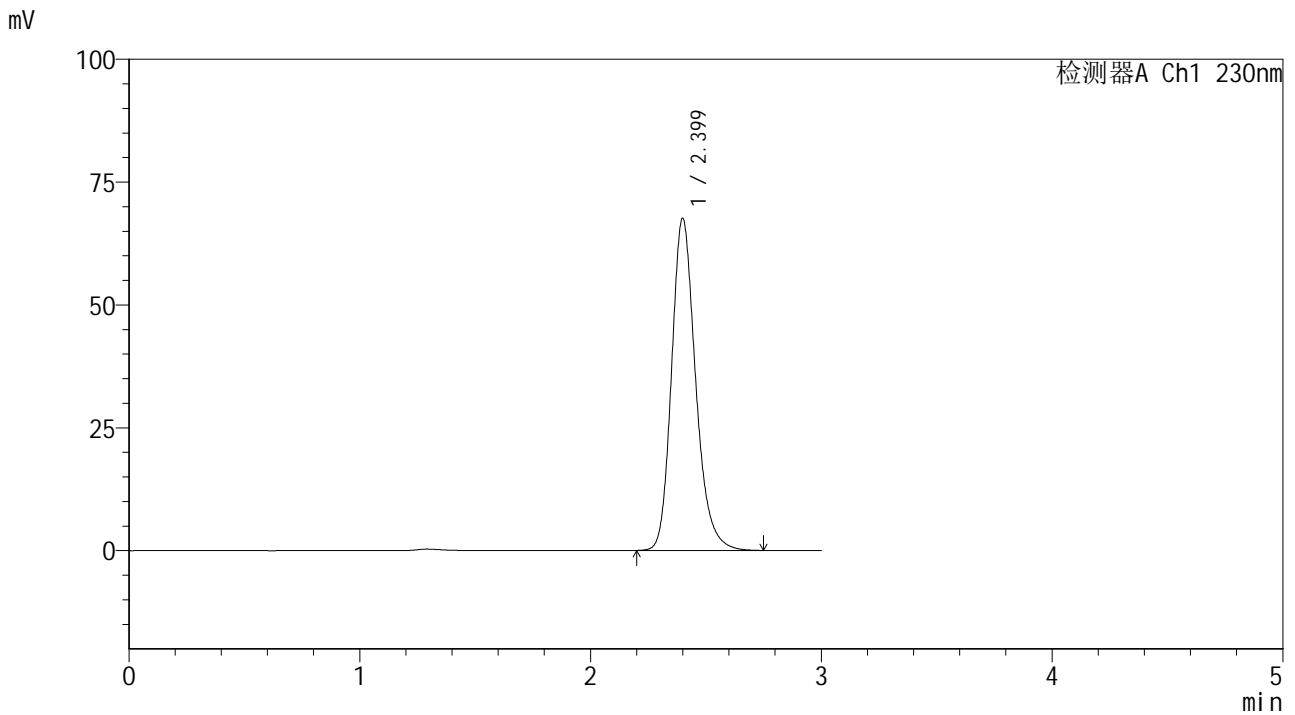

## <峰表>

检测器A Ch1 230nm

峰号	保留时间	面积	面积%	高度	理论塔板数(USP)	拖尾因子	分离度(USP)
1	2.399	489170	100.000	67501	2659	1.216	--
总计		489170	100.000	67501			

图158 替米沙坦片溶出曲线测定HPLC图谱<br>参比制剂-  
F90166批(80mg规格)-pH6.8介质-桨法-50转-60min-片4<br>供试品溶液-1



# SMF-4117

## <样品信息>

色谱柱 : XB-C18(50\*4.6mm,5μm)                      流速: 1.0ml/min  
 柱温 : 30°C    波长: 230nm  
 数据文件名 : RC\$SMF-4117 - 7-2/10-159-2 - cbzj-F90166p-rcqx-80mg-pH6.8jz-jf50z-p5-60min.lcd  
 方法文件名 : RC\$SMF-4117 - SMF-4117-rcqx-259.lcm  
 批处理文件名: RC\$SMF-4117 - 20241203-rcqx-FX259.lcb  
 样品瓶号 : 3-43  
 进样体积 : 10 μl    版本号: 6.115  
 分析时间 : 2024/12/03 20:50:58                      实验者: xiexinhui  
 处理时间 (V2) : 2024/12/04 08:28:50 处理者: xiexinhui  
 仪器型号 : SHIMADZU LC-2050C(FX259)

## <色谱图>

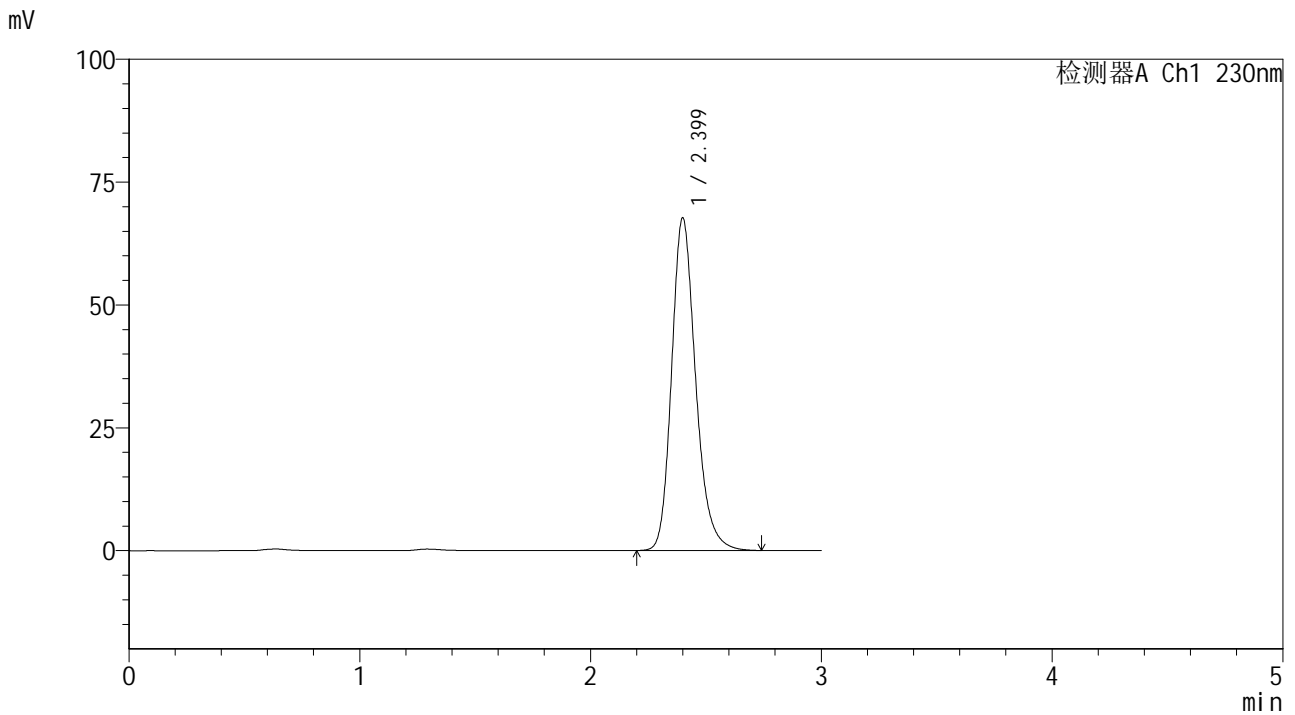

## <峰表>

检测器A Ch1 230nm

峰号	保留时间	面积	面积%	高度	理论塔板数(USP)	拖尾因子	分离度(USP)
1	2.399	489544	100.000	67568	2662	1.217	--
总计		489544	100.000	67568			

图159 替米沙坦片溶出曲线测定HPLC图谱<br>参比制剂-  
F90166批(80mg规格)-pH6.8介质-桨法-50转-60min-片5<br>供试品溶液-1



# SMF-4117

## <样品信息>

色谱柱 : XB-C18(50\*4.6mm,5μm)                      流速: 1.0ml/min  
 柱温 : 30°C    波长: 230nm  
 数据文件名 : RC\$SMF-4117 - 7-2/10-160-2 - cbzj-F90166p-rcqx-80mg-pH6.8jz-jf50z-p6-60min.lcd  
 方法文件名 : RC\$SMF-4117 - SMF-4117-rcqx-259.lcm  
 批处理文件名: RC\$SMF-4117 - 20241203-rcqx-FX259.lcb  
 样品瓶号 : 3-52  
 进样体积 : 10 μl    版本号: 6.115  
 分析时间 : 2024/12/03 20:54:20                      实验者: xiexinhui  
 处理时间 (V2) : 2024/12/04 08:28:52 处理者: xiexinhui  
 仪器型号 : SHIMADZU LC-2050C(FX259)

## <色谱图>

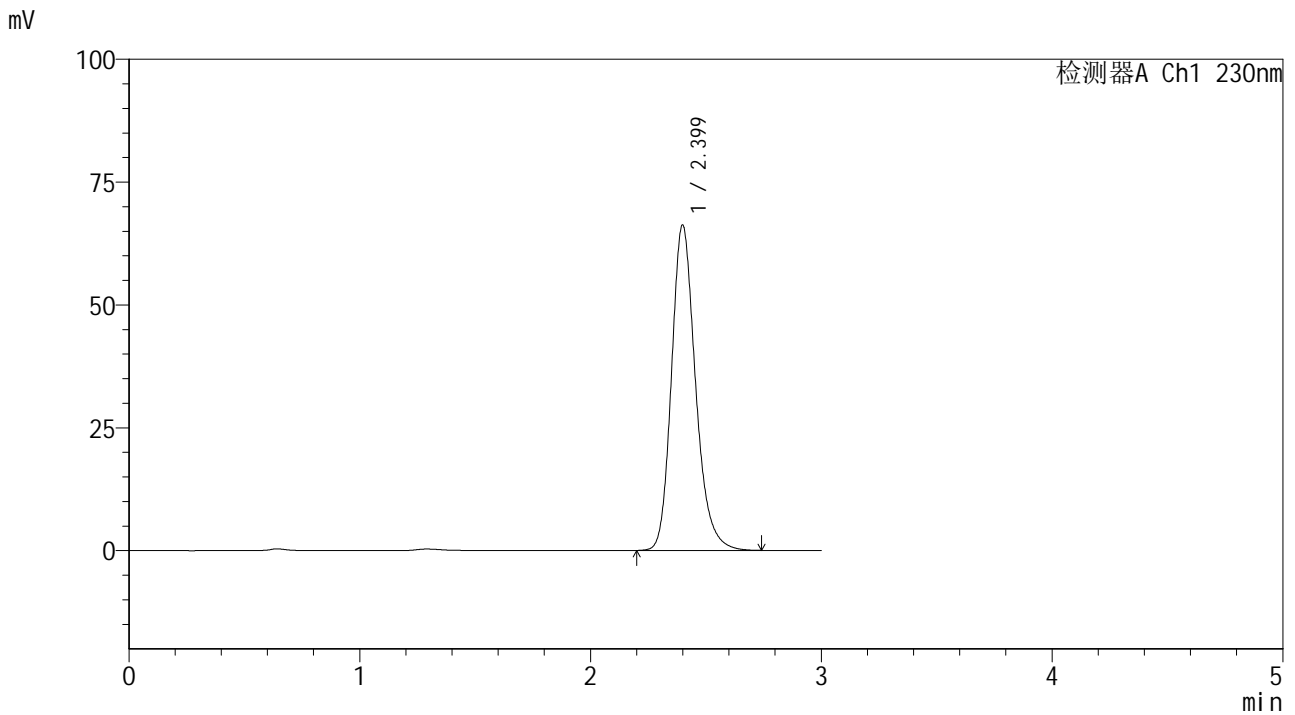

## <峰表>

检测器A Ch1 230nm

峰号	保留时间	面积	面积%	高度	理论塔板数(USP)	拖尾因子	分离度(USP)
1	2.399	478862	100.000	66164	2663	1.216	--
总计		478862	100.000	66164			

图160 替米沙坦片溶出曲线测定HPLC图谱<br>参比制剂-  
F90166批(80mg规格)-pH6.8介质-桨法-50转-60min-片6<br>供试品溶液-1



# SMF-4117

## <样品信息>

色谱柱 : XB-C18(50\*4.6mm,5μm)      流速: 1.0ml/min  
 柱温 : 30°C      波长: 230nm  
 数据文件名 : RC\$SMF-4117 - 7-2/10-161-2 - cbzj-F90166p-rcqx-80mg-pH6.8jz-jf50z-p1-jxzs.lcd  
 方法文件名 : RC\$SMF-4117 - SMF-4117-rcqx-259.lcm  
 批处理文件名: RC\$SMF-4117 - 20241203-rcqx-FX259.lcb  
 样品瓶号 : 3-8  
 进样体积 : 10 μl      版本号: 6.115  
 分析时间 : 2024/12/03 20:57:42      实验者: xiexinhui  
 处理时间 (V2) : 2024/12/04 08:28:55 处理者: xiexinhui  
 仪器型号 : SHIMADZU LC-2050C(FX259)

## <色谱图>

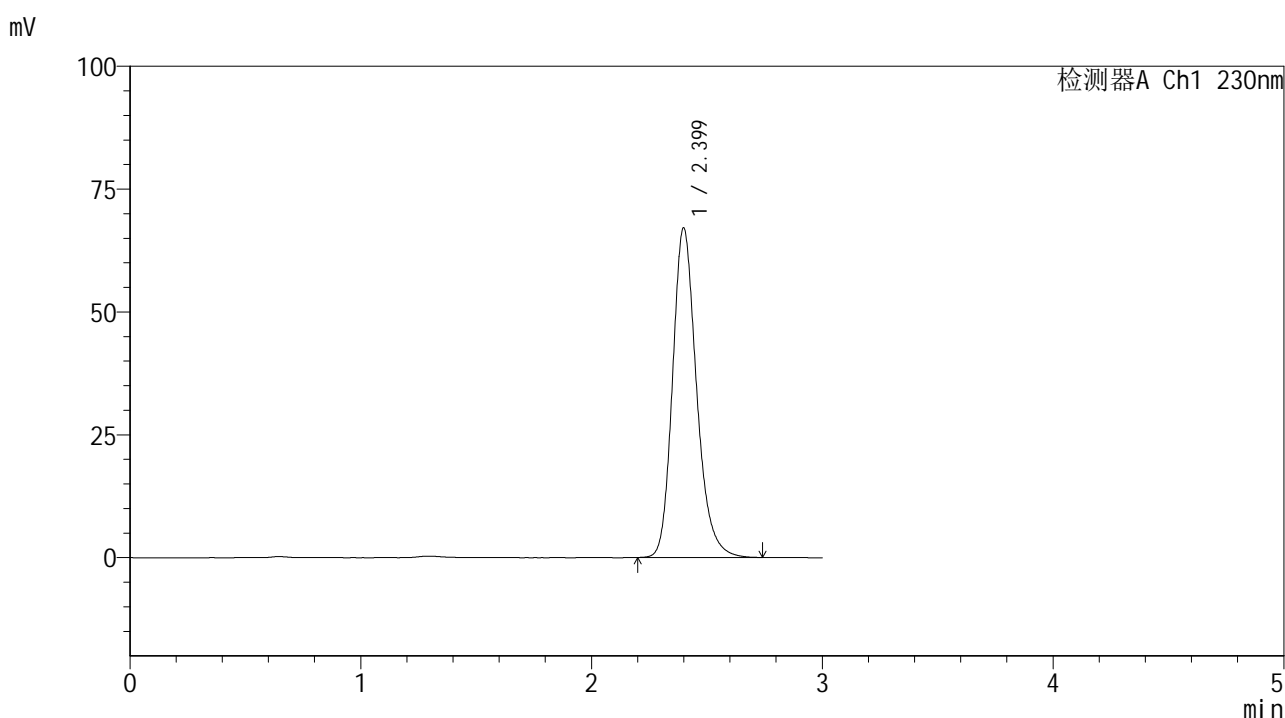

## <峰表>

检测器A Ch1 230nm

峰号	保留时间	面积	面积%	高度	理论塔板数(USP)	拖尾因子	分离度(USP)
1	2.399	485367	100.000	66997	2656	1.217	--
总计		485367	100.000	66997			

图161 替米沙坦片溶出曲线测定HPLC图谱<br>参比制剂-  
F90166批(80mg规格)-pH6.8介质-桨法-50转-极限转速-片1<br>供试品溶液-1



# SMF-4117

## <样品信息>

色谱柱 : XB-C18(50\*4.6mm,5μm)                      流速: 1.0ml/min  
 柱温 : 30°C    波长: 230nm  
 数据文件名 : RC\$SMF-4117 - 7-2/10-162-2 - cbzj-F90166p-rcqx-80mg-pH6.8jz-jf50z-p2-jxzs.lcd  
 方法文件名 : RC\$SMF-4117 - SMF-4117-rcqx-259.lcm  
 批处理文件名: RC\$SMF-4117 - 20241203-rcqx-FX259.lcb  
 样品瓶号 : 3-17  
 进样体积 : 10 μl    版本号: 6.115  
 分析时间 : 2024/12/03 21:01:04                              实验者: xiexinhui  
 处理时间 (V2) : 2024/12/04 08:28:57 处理者: xiexinhui  
 仪器型号 : SHIMADZU LC-2050C(FX259)

## <色谱图>

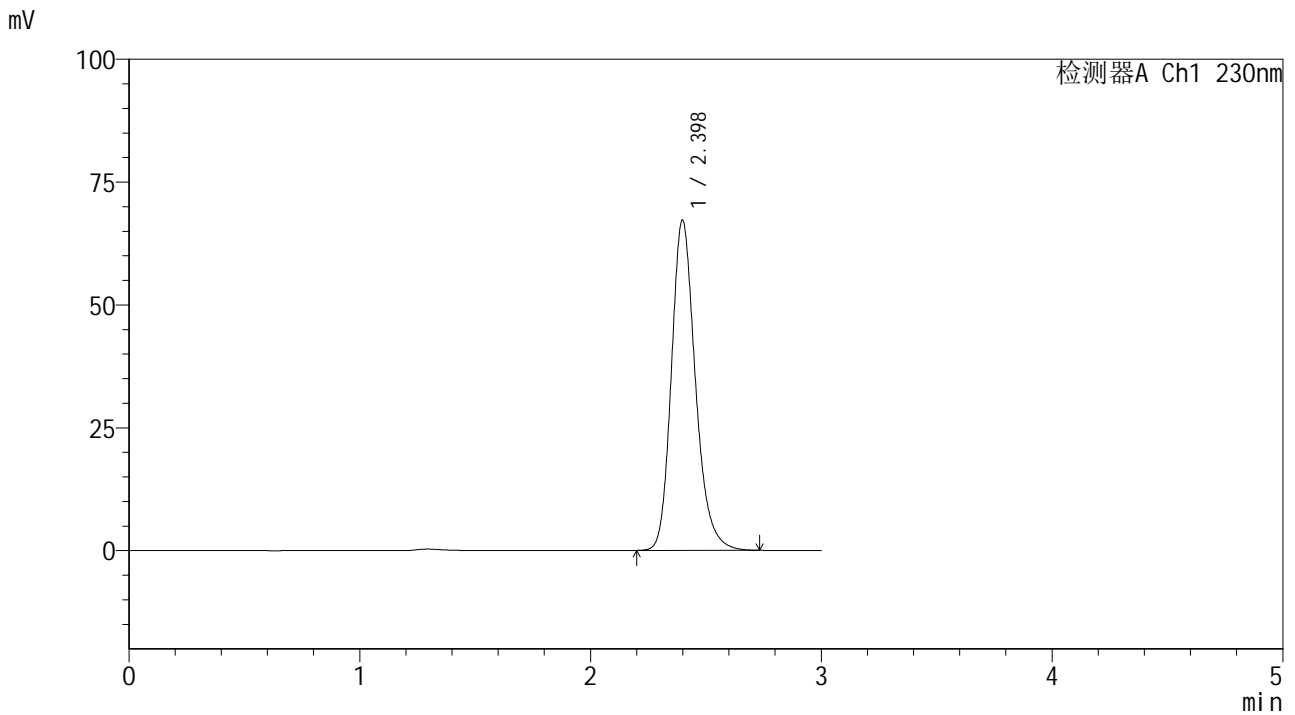

## <峰表>

检测器A Ch1 230nm

峰号	保留时间	面积	面积%	高度	理论塔板数(USP)	拖尾因子	分离度(USP)
1	2.398	485897	100.000	67173	2659	1.216	--
总计		485897	100.000	67173			

图162 替米沙坦片溶出曲线测定HPLC图谱<br>参比制剂-  
F90166批(80mg规格)-pH6.8介质-桨法-50转-极限转速-片2<br>供试品溶液-1



# SMF-4117

## <样品信息>

色谱柱 : XB-C18(50\*4.6mm,5μm)                      流速: 1.0ml/min  
 柱温 : 30°C    波长: 230nm  
 数据文件名 : RC\$SMF-4117 - 7-2/10-163-2 - cbzj-F90166p-rcqx-80mg-pH6.8jz-jf50z-p3-jxzs.lcd  
 方法文件名 : RC\$SMF-4117 - SMF-4117-rcqx-259.lcm  
 批处理文件名: RC\$SMF-4117 - 20241203-rcqx-FX259.lcb  
 样品瓶号 : 3-26  
 进样体积 : 10 μl    版本号: 6.115  
 分析时间 : 2024/12/03 21:04:26                              实验者: xiexinhui  
 处理时间 (V2) : 2024/12/04 08:28:59 处理者: xiexinhui  
 仪器型号 : SHIMADZU LC-2050C(FX259)

## <色谱图>

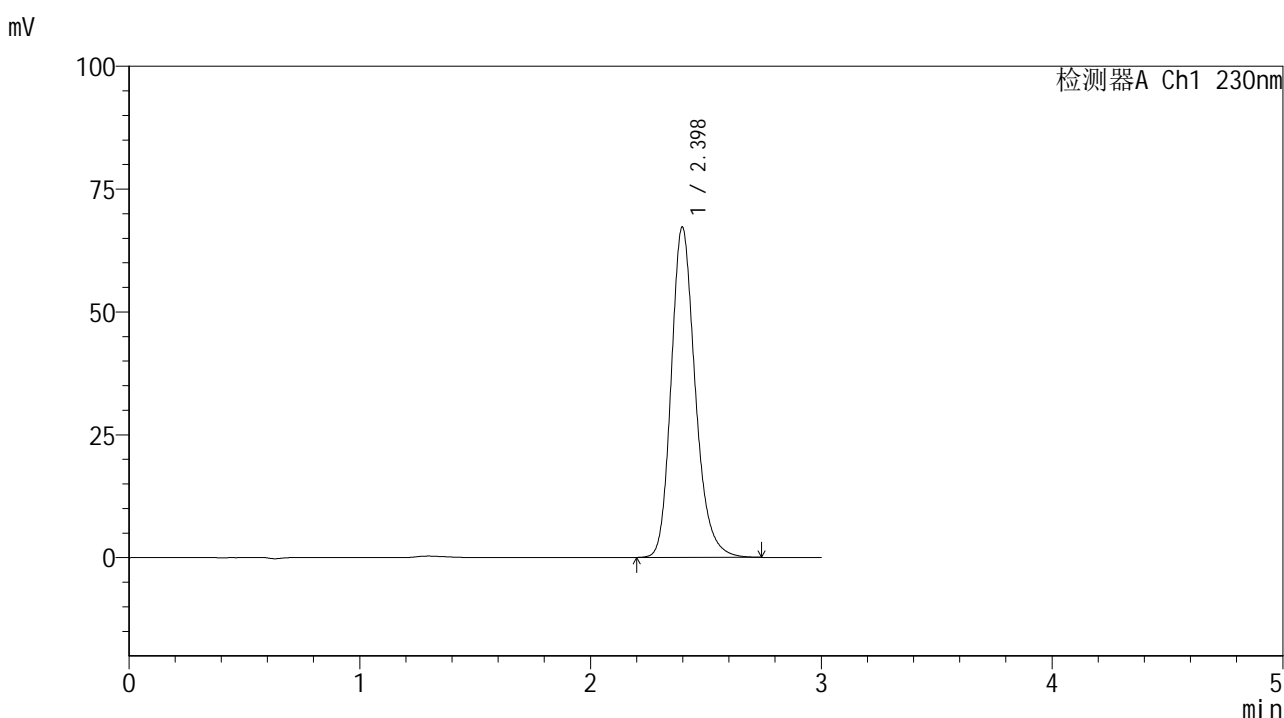

## <峰表>

检测器A Ch1 230nm

峰号	保留时间	面积	面积%	高度	理论塔板数(USP)	拖尾因子	分离度(USP)
1	2.398	486555	100.000	67231	2654	1.216	--
总计		486555	100.000	67231			

图163 替米沙坦片溶出曲线测定HPLC图谱<br>参比制剂-  
F90166批(80mg规格)-pH6.8介质-桨法-50转-极限转速-片3<br>供试品溶液-1



# SMF-4117

## <样品信息>

色谱柱 : XB-C18(50\*4.6mm,5μm)                      流速: 1.0ml/min  
 柱温 : 30°C    波长: 230nm  
 数据文件名 : RC\$SMF-4117 - 7-2/10-164-2 - cbzj-F90166p-rcqx-80mg-pH6.8jz-jf50z-p4-jxzs.lcd  
 方法文件名 : RC\$SMF-4117 - SMF-4117-rcqx-259.lcm  
 批处理文件名: RC\$SMF-4117 - 20241203-rcqx-FX259.lcb  
 样品瓶号 : 3-35  
 进样体积 : 10 μl    版本号: 6.115  
 分析时间 : 2024/12/03 21:07:47                      实验者: xiexinhui  
 处理时间 (V2) : 2024/12/04 08:29:02 处理者: xiexinhui  
 仪器型号 : SHIMADZU LC-2050C(FX259)

## <色谱图>

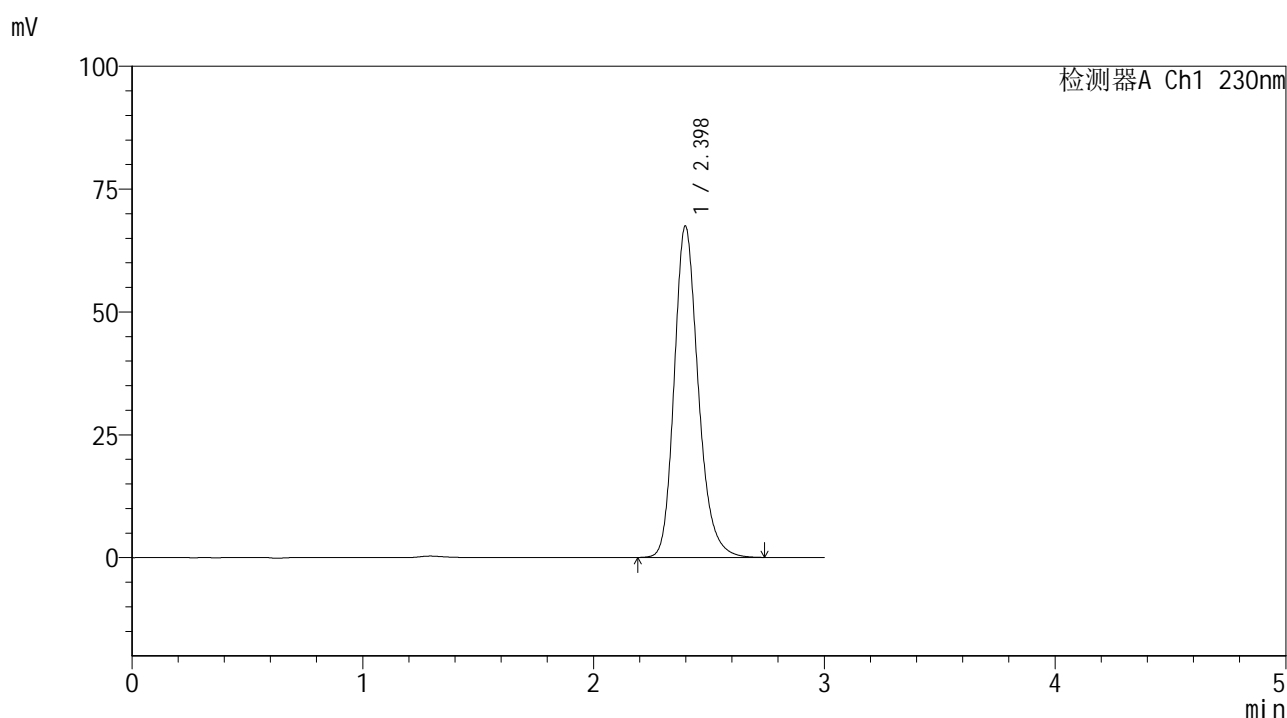

## <峰表>

检测器A Ch1 230nm

峰号	保留时间	面积	面积%	高度	理论塔板数(USP)	拖尾因子	分离度(USP)
1	2.398	488174	100.000	67424	2655	1.215	--
总计		488174	100.000	67424			

图164 替米沙坦片溶出曲线测定HPLC图谱<br>参比制剂-  
F90166批(80mg规格)-pH6.8介质-桨法-50转-极限转速-片4<br>供试品溶液-1



# SMF-4117

## <样品信息>

色谱柱 : XB-C18(50\*4.6mm,5μm)      流速: 1.0ml/min  
 柱温 : 30°C      波长: 230nm  
 数据文件名 : RC\$SMF-4117 - 7-2/10-165-2 - cbzj-F90166p-rcqx-80mg-pH6.8jz-jf50z-p5-jxzs.lcd  
 方法文件名 : RC\$SMF-4117 - SMF-4117-rcqx-259.lcm  
 批处理文件名 : RC\$SMF-4117 - 20241203-rcqx-FX259.lcb  
 样品瓶号 : 3-44  
 进样体积 : 10 μl      版本号: 6.115  
 分析时间 : 2024/12/03 21:11:08      实验者: xiexinhui  
 处理时间 (V2) : 2024/12/04 08:29:04 处理者: xiexinhui  
 仪器型号 : SHIMADZU LC-2050C(FX259)

## <色谱图>

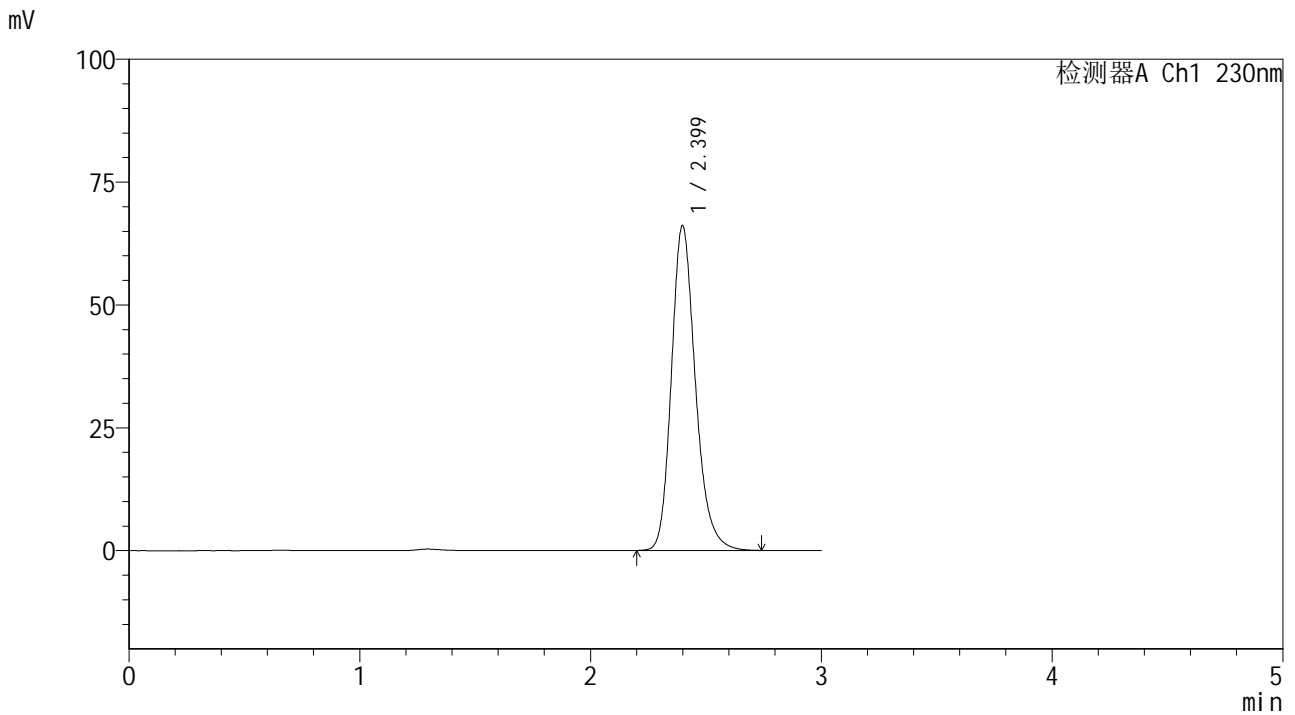

## <峰表>

检测器A Ch1 230nm

峰号	保留时间	面积	面积%	高度	理论塔板数(USP)	拖尾因子	分离度(USP)
1	2.399	478218	100.000	66062	2657	1.217	--
总计		478218	100.000	66062			

图165 替米沙坦片溶出曲线测定HPLC图谱<br>参比制剂-  
F90166批(80mg规格)-pH6.8介质-桨法-50转-极限转速-片5<br>供试品溶液-1



# SMF-4117

## <样品信息>

色谱柱 : XB-C18(50\*4.6mm,5μm)                      流速: 1.0ml/min  
 柱温 : 30°C    波长: 230nm  
 数据文件名 : RC\$SMF-4117 - 7-2/10-166-2 - cbzj-F90166p-rcqx-80mg-pH6.8jz-jf50z-p6-jxzs.lcd  
 方法文件名 : RC\$SMF-4117 - SMF-4117-rcqx-259.lcm  
 批处理文件名: RC\$SMF-4117 - 20241203-rcqx-FX259.lcb  
 样品瓶号 : 3-53  
 进样体积 : 10 μl    版本号: 6.115  
 分析时间 : 2024/12/03 21:14:30                      实验者: xiexinhui  
 处理时间 (V2) : 2024/12/04 08:29:06 处理者: xiexinhui  
 仪器型号 : SHIMADZU LC-2050C(FX259)

## <色谱图>

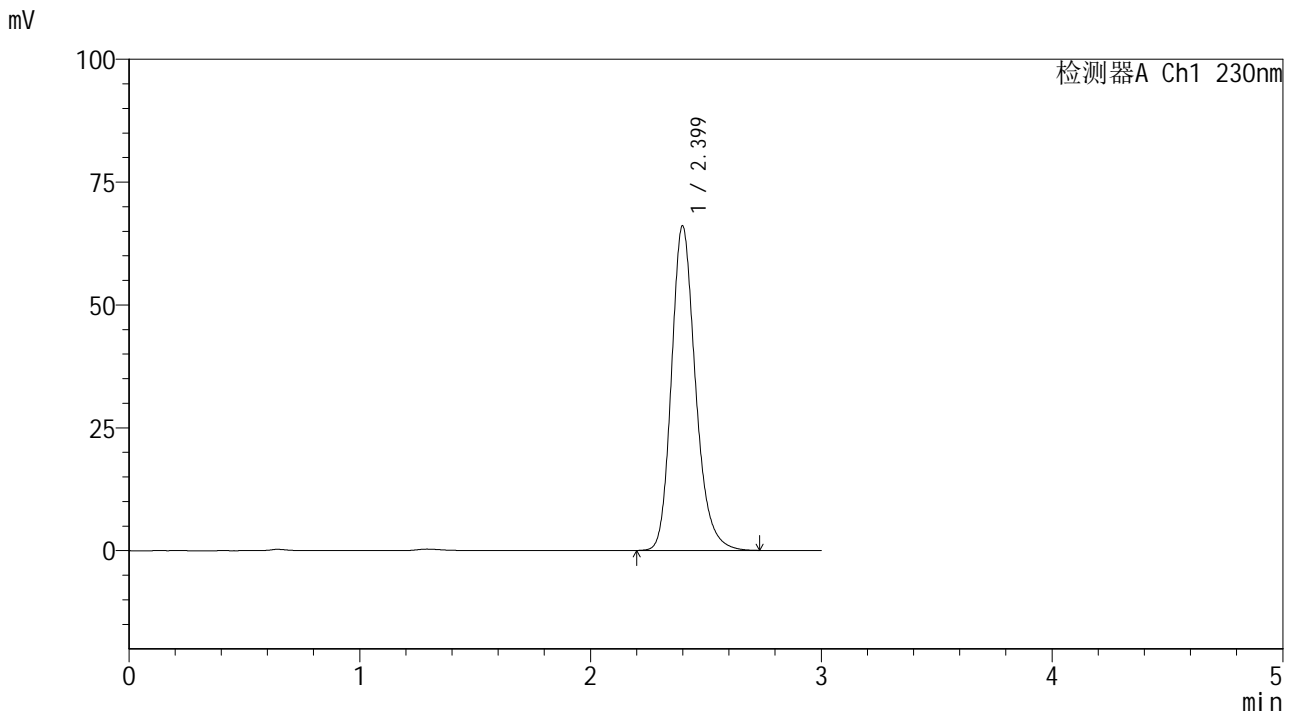

## <峰表>

检测器A Ch1 230nm

峰号	保留时间	面积	面积%	高度	理论塔板数(USP)	拖尾因子	分离度(USP)
1	2.399	477752	100.000	65996	2657	1.216	--
总计		477752	100.000	65996			

图166 替米沙坦片溶出曲线测定HPLC图谱<br>参比制剂-  
F90166批(80mg规格)-pH6.8介质-桨法-50转-极限转速-片6<br>供试品溶液-1



# SMF-4117

## <样品信息>

色谱柱 : XB-C18(50\*4.6mm,5μm)                      流速: 1.0ml/min  
 柱温 : 30°C    波长: 230nm  
 数据文件名 : RC\$SMF-4117 - 7-2/10-167-2 - cbzj-F90166p-rcqx-80mg-pH6.8jz-jf50z-dz2-1.lcd  
 方法文件名 : RC\$SMF-4117 - SMF-4117-rcqx-259.lcm  
 批处理文件名: RC\$SMF-4117 - 20241203-rcqx-FX259.lcb  
 样品瓶号 : 3-27  
 进样体积 : 10 μl    版本号: 6.115  
 分析时间 : 2024/12/03 21:17:52                              实验者: xiexinhui  
 处理时间 (V2) : 2024/12/04 08:29:09 处理者: xiexinhui  
 仪器型号 : SHIMADZU LC-2050C(FX259)

## <色谱图>

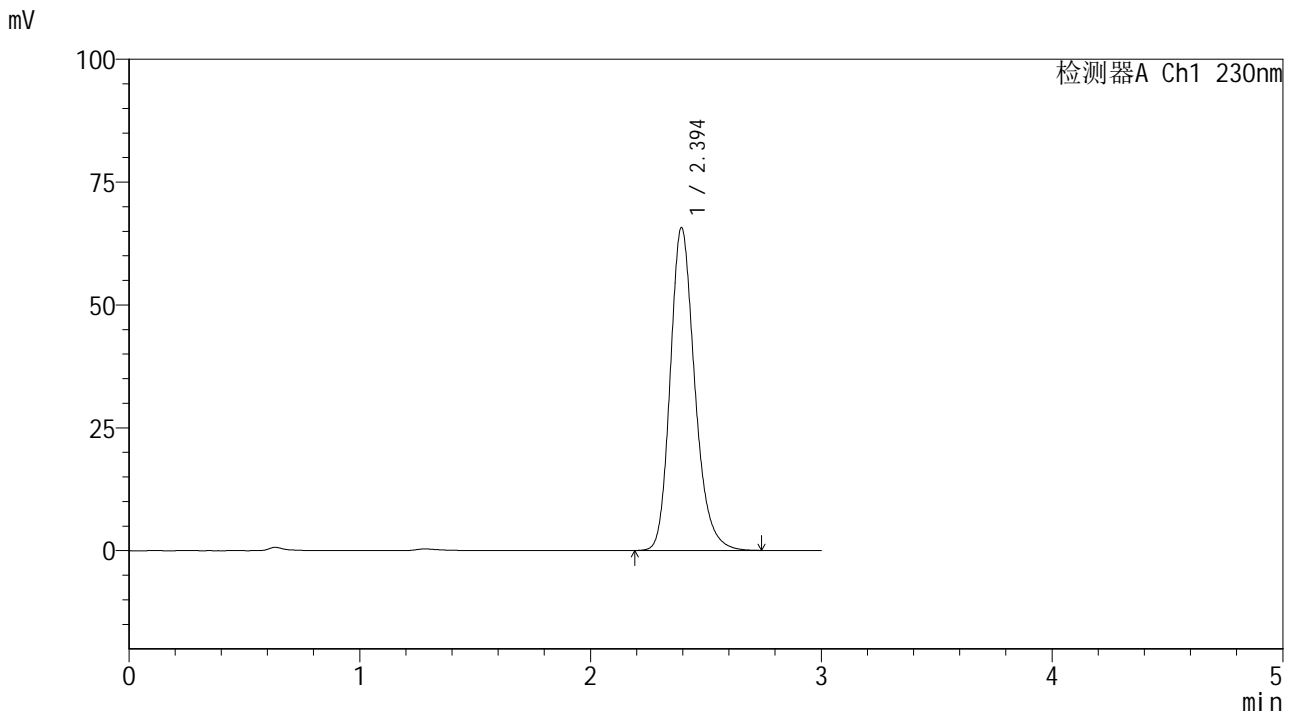

## <峰表>

检测器A Ch1 230nm

峰号	保留时间	面积	面积%	高度	理论塔板数(USP)	拖尾因子	分离度(USP)
1	2.394	485431	100.000	65651	2533	1.219	--
总计		485431	100.000	65651			

图167 替米沙坦片溶出曲线测定HPLC图谱<br>参比制剂-  
F90166批(80mg规格)-pH6.8介质-桨法-50转<br>对照品溶液-2-1



# SMF-4117

## <样品信息>

色谱柱 : XB-C18(50\*4.6mm,5μm)                      流速: 1.0ml/min  
 柱温 : 30°C    波长: 230nm  
 数据文件名 : RC\$SMF-4117 - 7-2/10-168-2 - cbzj-F90166p-rcqx-80mg-pH6.8jz-jf50z-dz2-2.lcd  
 方法文件名 : RC\$SMF-4117 - SMF-4117-rcqx-259.lcm  
 批处理文件名: RC\$SMF-4117 - 20241203-rcqx-FX259.lcb  
 样品瓶号 : 3-27  
 进样体积 : 10 μl    版本号: 6.115  
 分析时间 : 2024/12/03 21:21:14                              实验者: xiexinhui  
 处理时间 (V2) : 2024/12/04 08:29:11 处理者: xiexinhui  
 仪器型号 : SHIMADZU LC-2050C(FX259)

## <色谱图>

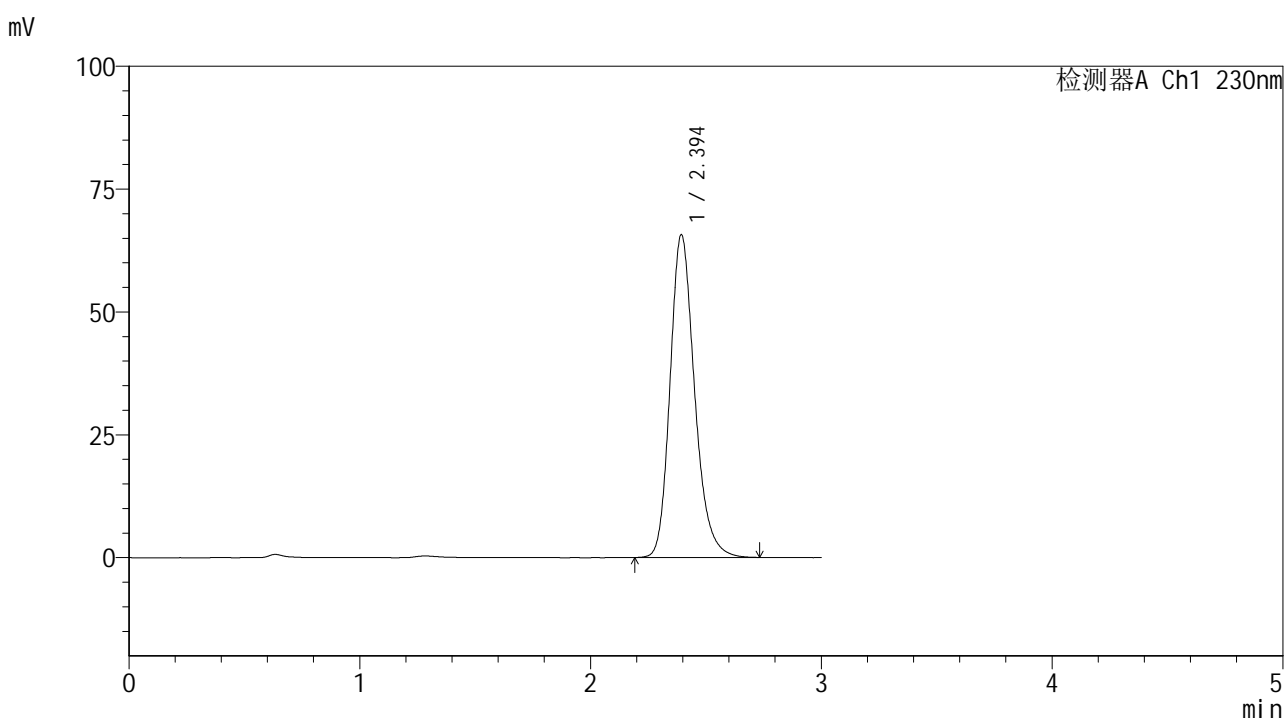

## <峰表>

检测器A Ch1 230nm

峰号	保留时间	面积	面积%	高度	理论塔板数(USP)	拖尾因子	分离度(USP)
1	2.394	485177	100.000	65583	2533	1.218	--
总计		485177	100.000	65583			

图168 替米沙坦片溶出曲线测定HPLC图谱<br>参比制剂-  
F90166批(80mg规格)-pH6.8介质-桨法-50转<br>对照品溶液-2-2