



# SMF-4033

## <样品信息>

色谱柱 : LP-C8(150mm\*4.6mm,5µm)      流 速: 2.0ml/min  
 柱温 : 40°C      波 长: 224nm  
 数据文件名 : RC\$SMF-4033 - 18-13/29-2472-2 - zzp-2024052511p-rcqx-pH6.8jz-36d-jf50z-25mg-rj.lcd  
 方法文件名 : RC\$SMF-4033 - SMF-4033-rcqx-FX278.lcm  
 批处理文件名 : RC\$SMF-4033 - 20241203-rcqx-FX278.lcb  
 样品瓶号 : 1-9  
 进样体积 : 40 µl      版本号: 6.115  
 进样时间 : 2024/12/03 13:14:11      实验者: jiangjinwei  
 处理时间(V2) : 2024/12/04 10:35:13      处理者: jiangjinwei  
 仪器型号 : SHIMADZU LC-2050C (FX278)

## <色谱图>

mV

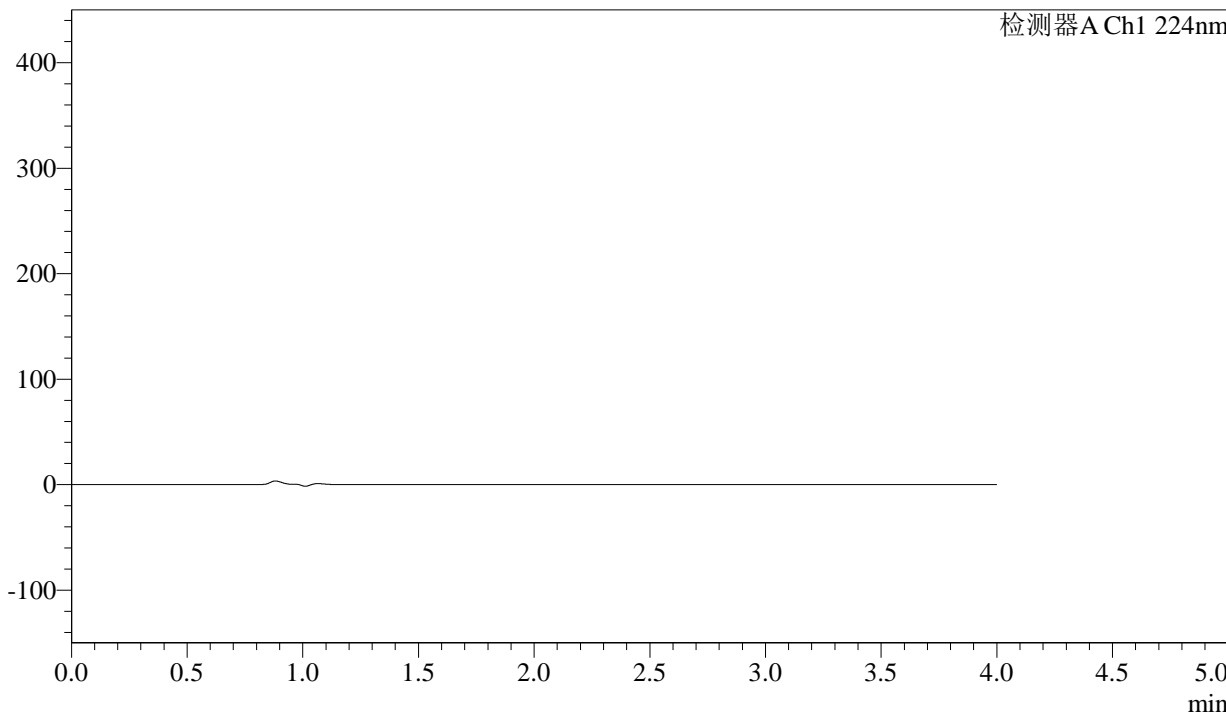

## <峰表>

检测器A Ch1 224nm

峰号	保留时间	面积	面积%	高度	理论塔板数(USP)	拖尾因子	分离度(USP)
总计							



# SMF-4033

## <样品信息>

色谱柱 : LP-C8(150mm\*4.6mm,5µm)      流 速: 2.0ml/min  
 柱温 : 40°C      波 长: 224nm  
 数据文件名 : RC\$SMF-4033 - 18-13/29-2473-2 - zzp-2024052511p-rcqx-pH6.8jz-36d-jf50z-25mg-dz1-1.lcd  
 方法文件名 : RC\$SMF-4033 - SMF-4033-rcqx-FX278.lcm  
 批处理文件名 : RC\$SMF-4033 - 20241203-rcqx-FX278.lcb  
 样品瓶号 : 1-18  
 进样体积 : 40 µl      版本号: 6.115  
 进样时间 : 2024/12/03 13:18:37      实验者: jiangjinwei  
 处理时间(V2) : 2024/12/04 10:35:17      处理者: jiangjinwei  
 仪器型号 : SHIMADZU LC-2050C (FX278)

## <色谱图>

mV

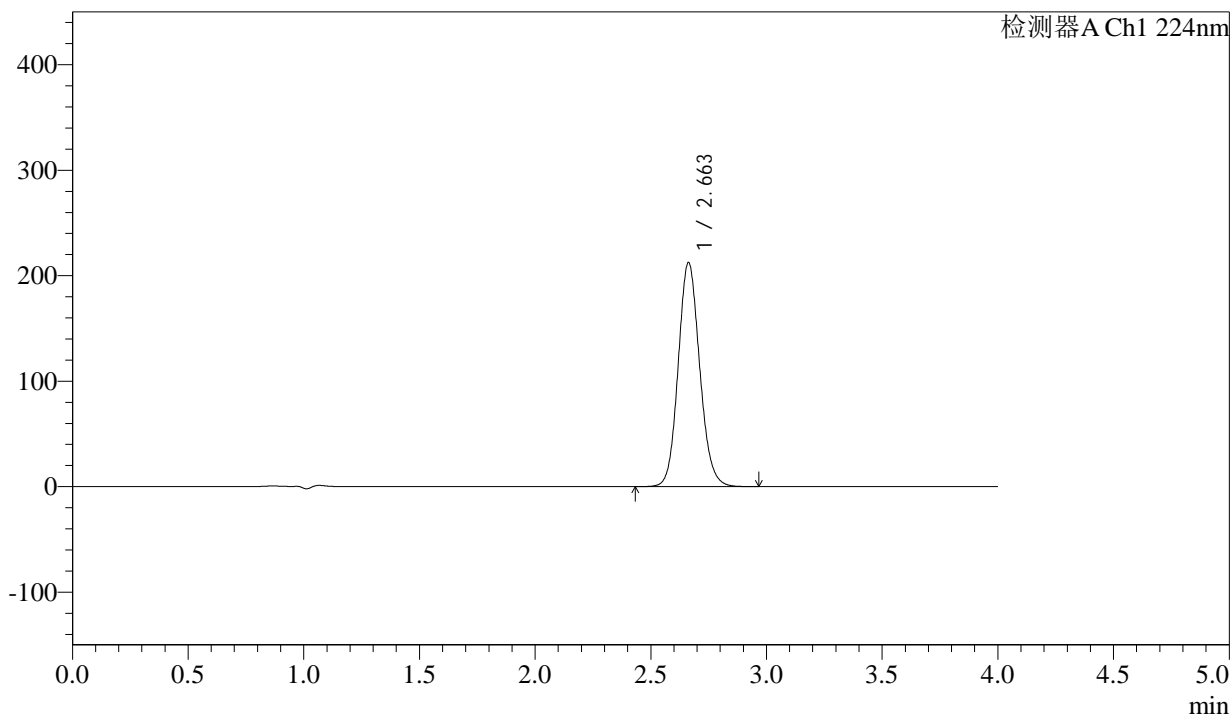

## <峰表>

检测器A Ch1 224nm

峰号	保留时间	面积	面积%	高度	理论塔板数(USP)	拖尾因子	分离度(USP)
1	2.663	1372390	100.000	212488	4000	1.114	--
总计		1372390	100.000	212488			



# SMF-4033

## <样品信息>

色谱柱 : LP-C8(150mm\*4.6mm,5µm)      流 速: 2.0ml/min  
 柱温 : 40°C      波 长: 224nm  
 数据文件名 : RC\$SMF-4033 - 18-13/29-2474-2 - zzp-2024052511p-rcqx-pH6.8jz-36d-jf50z-25mg-dz1-2.lcd  
 方法文件名 : RC\$SMF-4033 - SMF-4033-rcqx-FX278.lcm  
 批处理文件名 : RC\$SMF-4033 - 20241203-rcqx-FX278.lcb  
 样品瓶号 : 1-18  
 进样体积 : 40 µl      版本号: 6.115  
 进样时间 : 2024/12/03 13:23:02      实验者: jiangjinwei  
 处理时间(V2) : 2024/12/04 10:35:20      处理者: jiangjinwei  
 仪器型号 : SHIMADZU LC-2050C (FX278)

## <色谱图>

mV

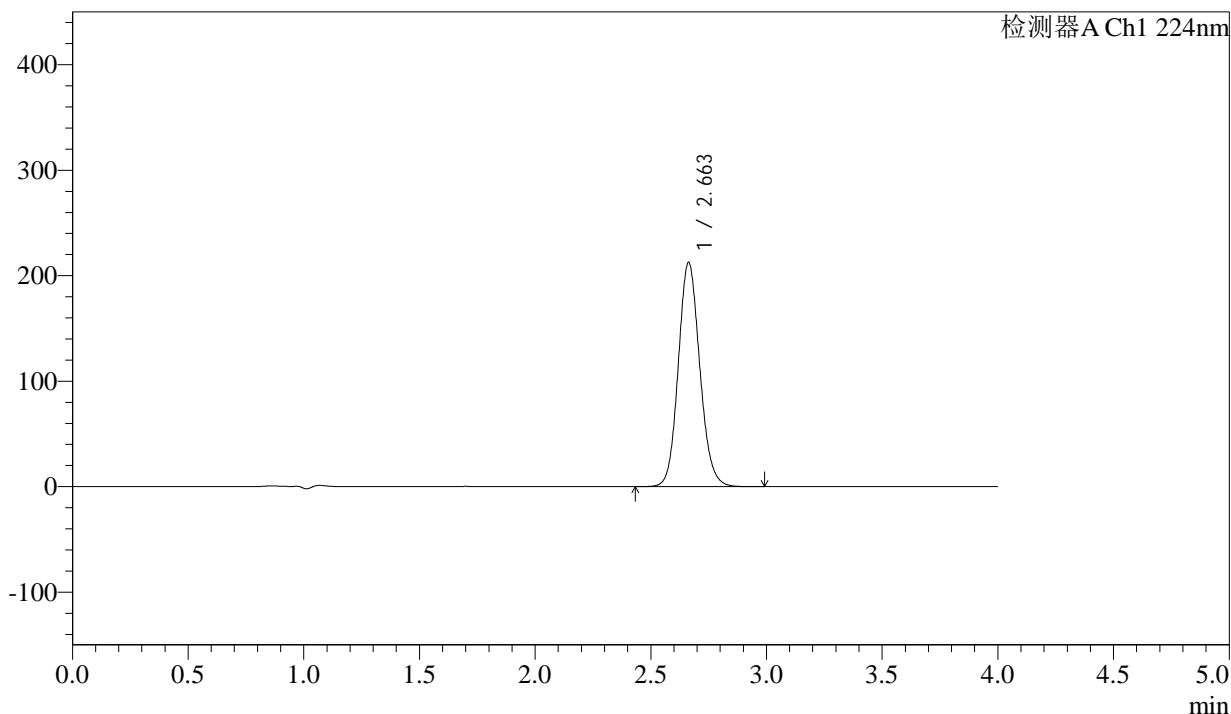

## <峰表>

检测器A Ch1 224nm

峰号	保留时间	面积	面积%	高度	理论塔板数(USP)	拖尾因子	分离度(USP)
1	2.663	1374162	100.000	212687	4005	1.115	--
总计		1374162	100.000	212687			



# SMF-4033

## <样品信息>

色谱柱 : LP-C8(150mm\*4.6mm,5µm)      流 速: 2.0ml/min  
 柱温 : 40°C      波 长: 224nm  
 数据文件名 : RC\$SMF-4033 - 18-13/29-2475-2 - zzp-2024052511p-rcqx-pH6.8jz-36d-jf50z-25mg-dz1-3.lcd  
 方法文件名 : RC\$SMF-4033 - SMF-4033-rcqx-FX278.lcm  
 批处理文件名 : RC\$SMF-4033 - 20241203-rcqx-FX278.lcb  
 样品瓶号 : 1-18  
 进样体积 : 40 µl      版本号: 6.115  
 进样时间 : 2024/12/03 13:27:27      实验者: jiangjinwei  
 处理时间(V2) : 2024/12/04 10:35:23      处理者: jiangjinwei  
 仪器型号 : SHIMADZU LC-2050C (FX278)

## <色谱图>

mV

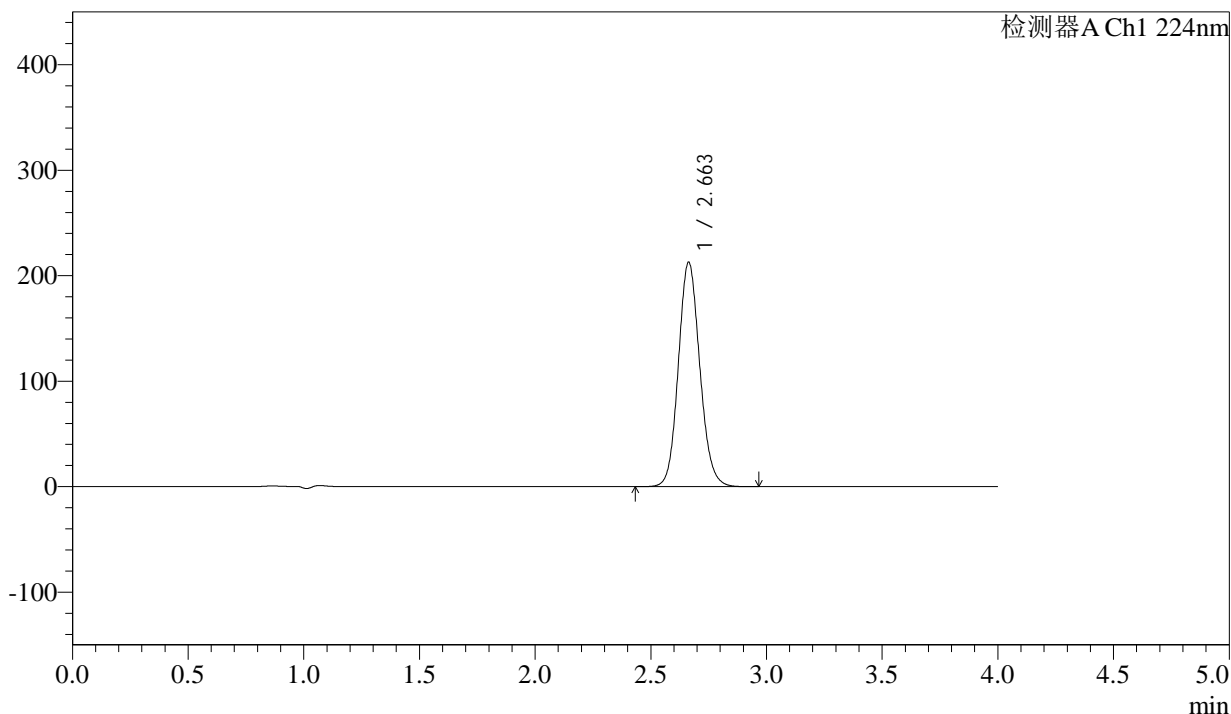

## <峰表>

检测器A Ch1 224nm

峰号	保留时间	面积	面积%	高度	理论塔板数(USP)	拖尾因子	分离度(USP)
1	2.663	1373968	100.000	212904	4013	1.112	--
总计		1373968	100.000	212904			



# SMF-4033

## <样品信息>

色谱柱 : LP-C8(150mm\*4.6mm,5µm)      流 速: 2.0ml/min  
 柱温 : 40°C      波 长: 224nm  
 数据文件名 : RC\$SMF-4033 - 18-13/29-2476-2 - zzp-2024052511p-rcqx-pH6.8jz-36d-jf50z-25mg-dz1-4.lcd  
 方法文件名 : RC\$SMF-4033 - SMF-4033-rcqx-FX278.lcm  
 批处理文件名 : RC\$SMF-4033 - 20241203-rcqx-FX278.lcb  
 样品瓶号 : 1-18  
 进样体积 : 40 µl      版本号: 6.115  
 进样时间 : 2024/12/03 13:31:52      实验者: jiangjinwei  
 处理时间(V2) : 2024/12/04 10:35:26      处理者: jiangjinwei  
 仪器型号 : SHIMADZU LC-2050C (FX278)

## <色谱图>

mV

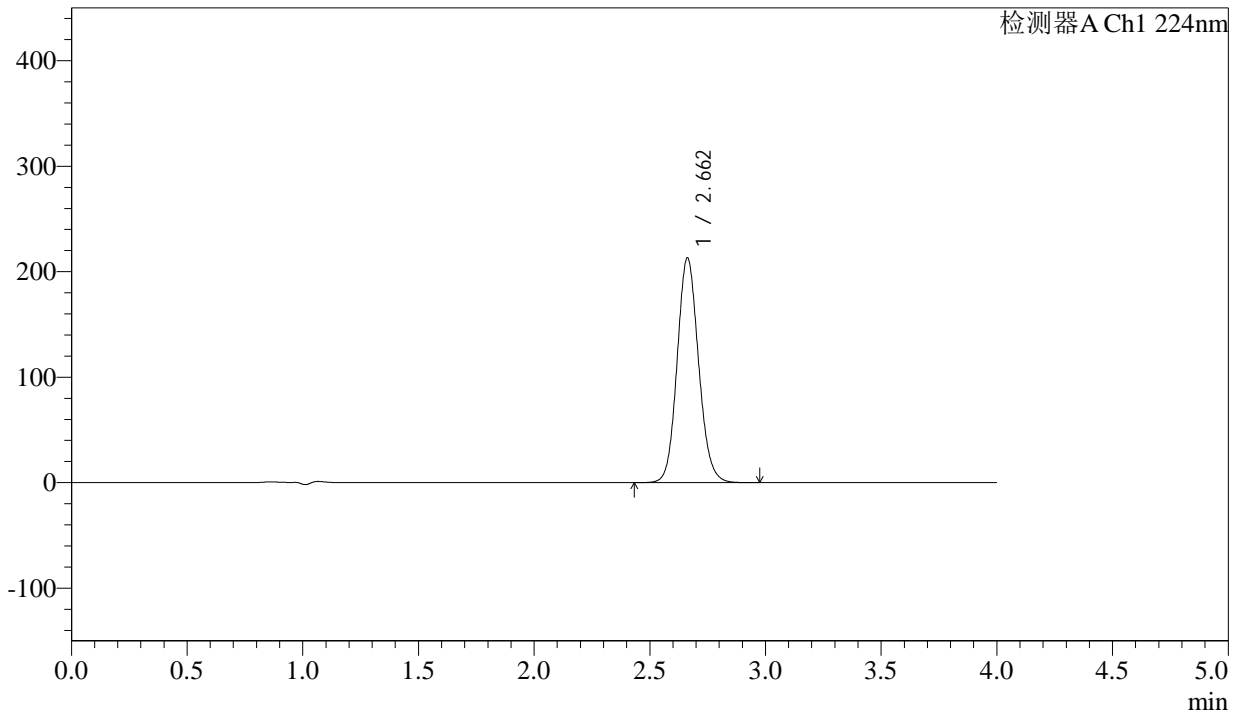

## <峰表>

检测器A Ch1 224nm

峰号	保留时间	面积	面积%	高度	理论塔板数(USP)	拖尾因子	分离度(USP)
1	2.662	1374074	100.000	213069	4008	1.109	--
总计		1374074	100.000	213069			



# SMF-4033

## <样品信息>

色谱柱 : LP-C8(150mm\*4.6mm,5µm)      流 速: 2.0ml/min  
 柱温 : 40°C      波 长: 224nm  
 数据文件名 : RC\$SMF-4033 - 18-13/29-2477-2 - zzp-2024052511p-rcqx-pH6.8jz-36d-jf50z-25mg-dz1-5.lcd  
 方法文件名 : RC\$SMF-4033 - SMF-4033-rcqx-FX278.lcm  
 批处理文件名 : RC\$SMF-4033 - 20241203-rcqx-FX278.lcb  
 样品瓶号 : 1-18  
 进样体积 : 40 µl      版本号: 6.115  
 进样时间 : 2024/12/03 13:36:17      实验者: jiangjinwei  
 处理时间(V2) : 2024/12/04 10:35:29      处理者: jiangjinwei  
 仪器型号 : SHIMADZU LC-2050C (FX278)

## <色谱图>

mV

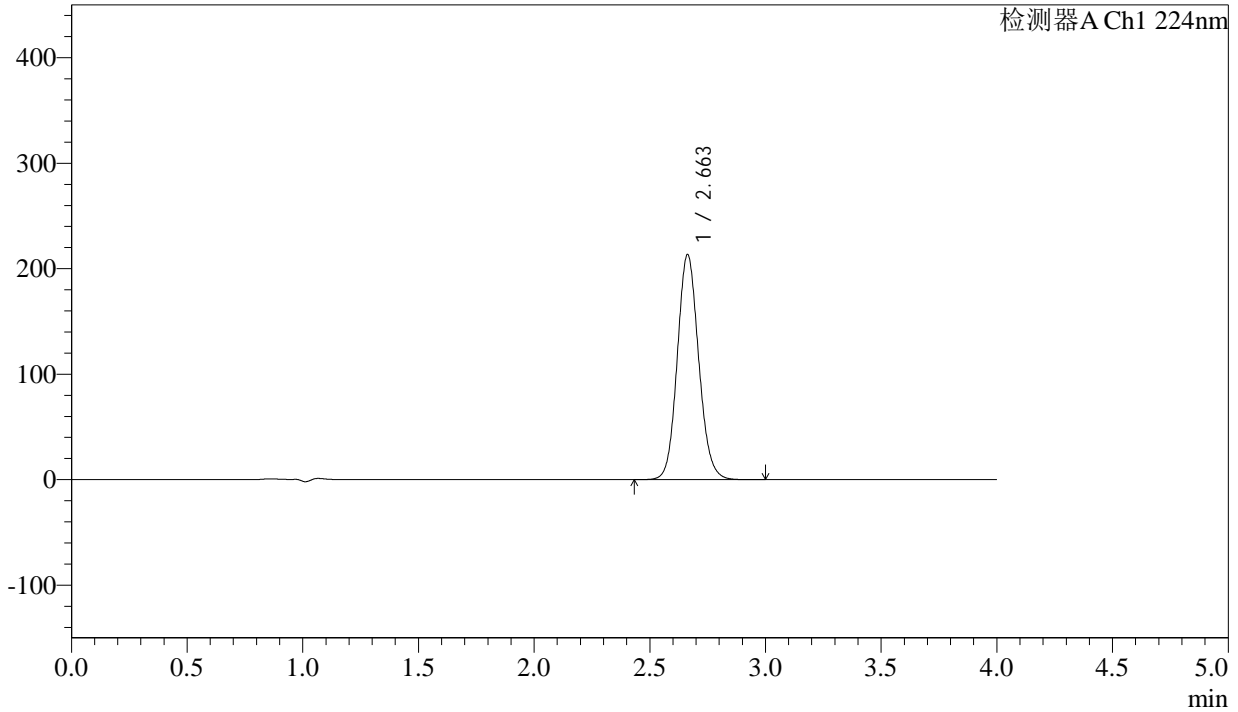

## <峰表>

检测器A Ch1 224nm

峰号	保留时间	面积	面积%	高度	理论塔板数(USP)	拖尾因子	分离度(USP)
1	2.663	1374835	100.000	213479	4019	1.108	--
总计		1374835	100.000	213479			



# SMF-4033

## <样品信息>

色谱柱 : LP-C8(150mm\*4.6mm,5µm)      流 速: 2.0ml/min  
 柱温 : 40°C      波 长: 224nm  
 数据文件名 : RC\$SMF-4033 - 18-13/29-2478-2 - zzp-2024052511p-rcqx-pH6.8jz-36d-jf50z-25mg-5min-P1.lcd  
 方法文件名 : RC\$SMF-4033 - SMF-4033-rcqx-FX278.lcm  
 批处理文件名 : RC\$SMF-4033 - 20241203-rcqx-FX278.lcb  
 样品瓶号 : 1-1  
 进样体积 : 40 µl      版本号: 6.115  
 进样时间 : 2024/12/03 13:40:41      实验者: jiangjinwei  
 处理时间(V2) : 2024/12/04 10:35:32      处理者: jiangjinwei  
 仪器型号 : SHIMADZU LC-2050C (FX278)

## <色谱图>

mV

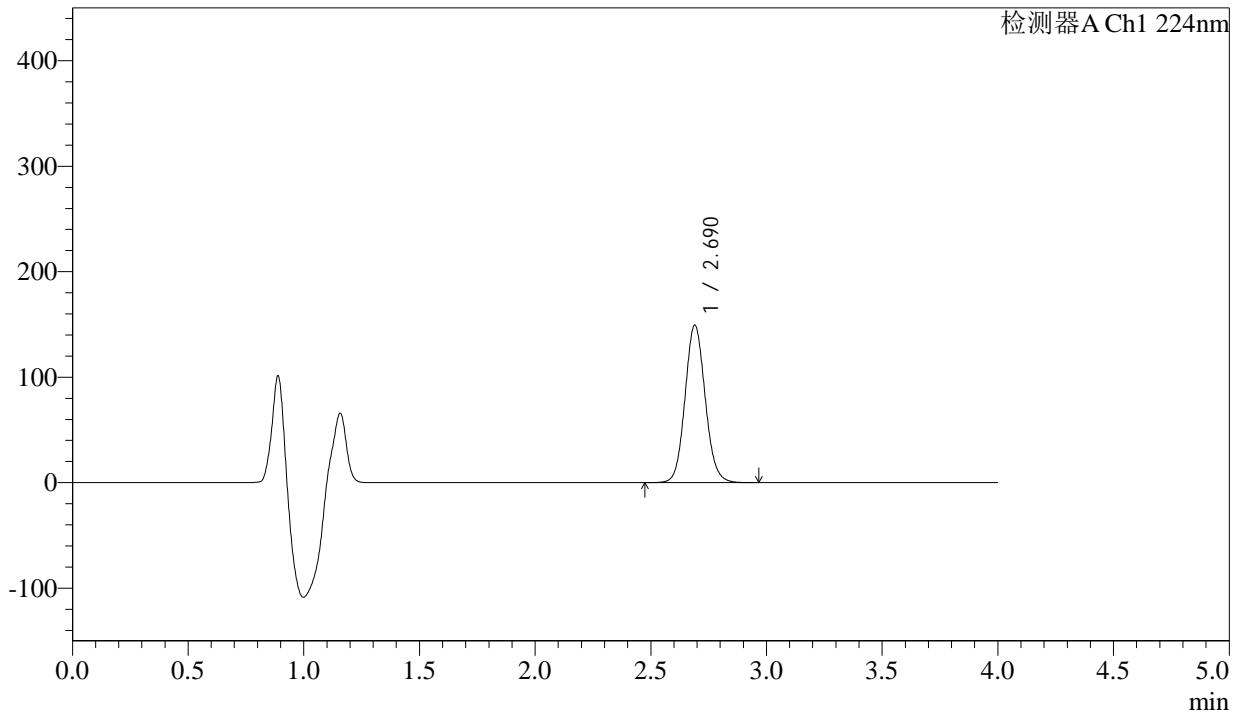

## <峰表>

检测器A Ch1 224nm

峰号	保留时间	面积	面积%	高度	理论塔板数(USP)	拖尾因子	分离度(USP)
1	2.690	906321	100.000	149270	4643	1.093	--
总计		906321	100.000	149270			



# SMF-4033

## <样品信息>

色谱柱 : LP-C8(150mm\*4.6mm,5µm)      流 速: 2.0ml/min  
 柱温 : 40°C      波 长: 224nm  
 数据文件名 : RC\$SMF-4033 - 18-13/29-2479-2 - zzp-2024052511p-rcqx-pH6.8jz-36d-jf50z-25mg-5min-P2.lcd  
 方法文件名 : RC\$SMF-4033 - SMF-4033-rcqx-FX278.lcm  
 批处理文件名 : RC\$SMF-4033 - 20241203-rcqx-FX278.lcb  
 样品瓶号 : 1-10  
 进样体积 : 40 µl      版本号: 6.115  
 进样时间 : 2024/12/03 13:45:05      实验者: jiangjinwei  
 处理时间(V2) : 2024/12/04 10:35:35      处理者: jiangjinwei  
 仪器型号 : SHIMADZU LC-2050C (FX278)

## <色谱图>

mV

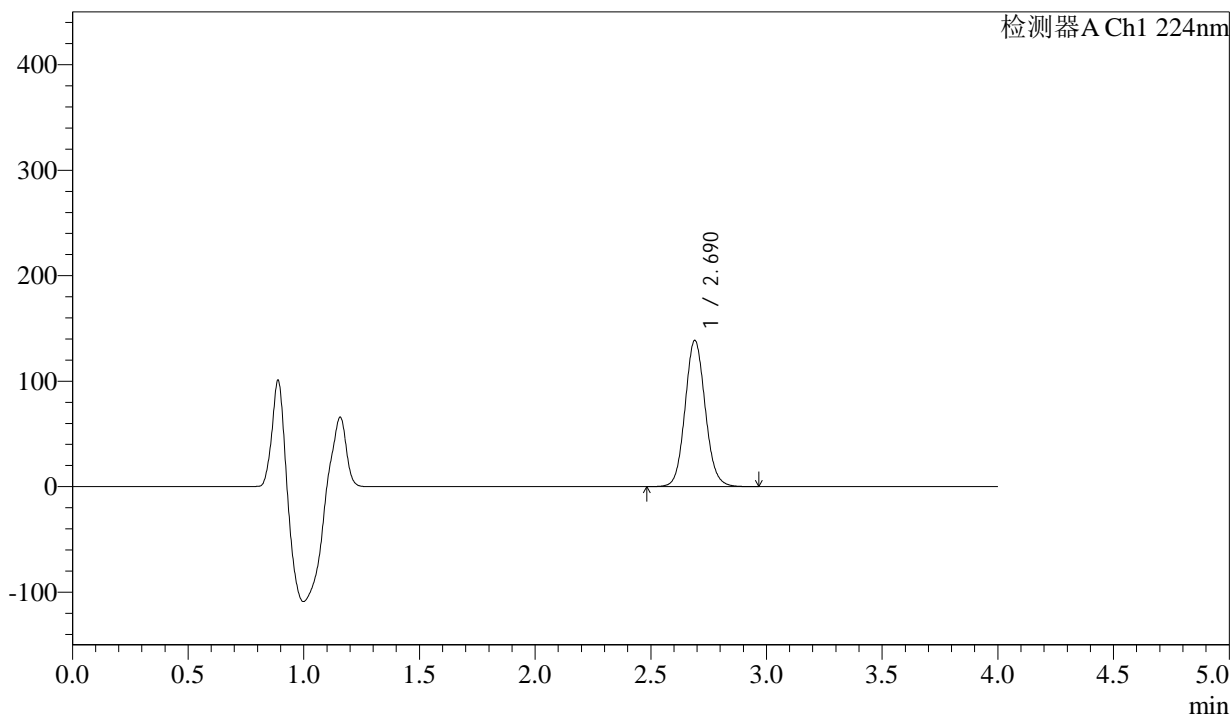

## <峰表>

检测器A Ch1 224nm

峰号	保留时间	面积	面积%	高度	理论塔板数(USP)	拖尾因子	分离度(USP)
1	2.690	840788	100.000	138568	4653	1.091	--
总计		840788	100.000	138568			



# SMF-4033

## <样品信息>

色谱柱 : LP-C8(150mm\*4.6mm,5µm)      流 速: 2.0ml/min  
 柱温 : 40°C      波 长: 224nm  
 数据文件名 : RC\$SMF-4033 - 18-13/29-2480-2 - zzp-2024052511p-rcqx-pH6.8jz-36d-jf50z-25mg-5min-P3.lcd  
 方法文件名 : RC\$SMF-4033 - SMF-4033-rcqx-FX278.lcm  
 批处理文件名 : RC\$SMF-4033 - 20241203-rcqx-FX278.lcb  
 样品瓶号 : 1-19  
 进样体积 : 40 µl      版本号: 6.115  
 进样时间 : 2024/12/03 13:49:29      实验者: jiangjinwei  
 处理时间(V2) : 2024/12/04 10:35:38      处理者: jiangjinwei  
 仪器型号 : SHIMADZU LC-2050C (FX278)

## <色谱图>

mV

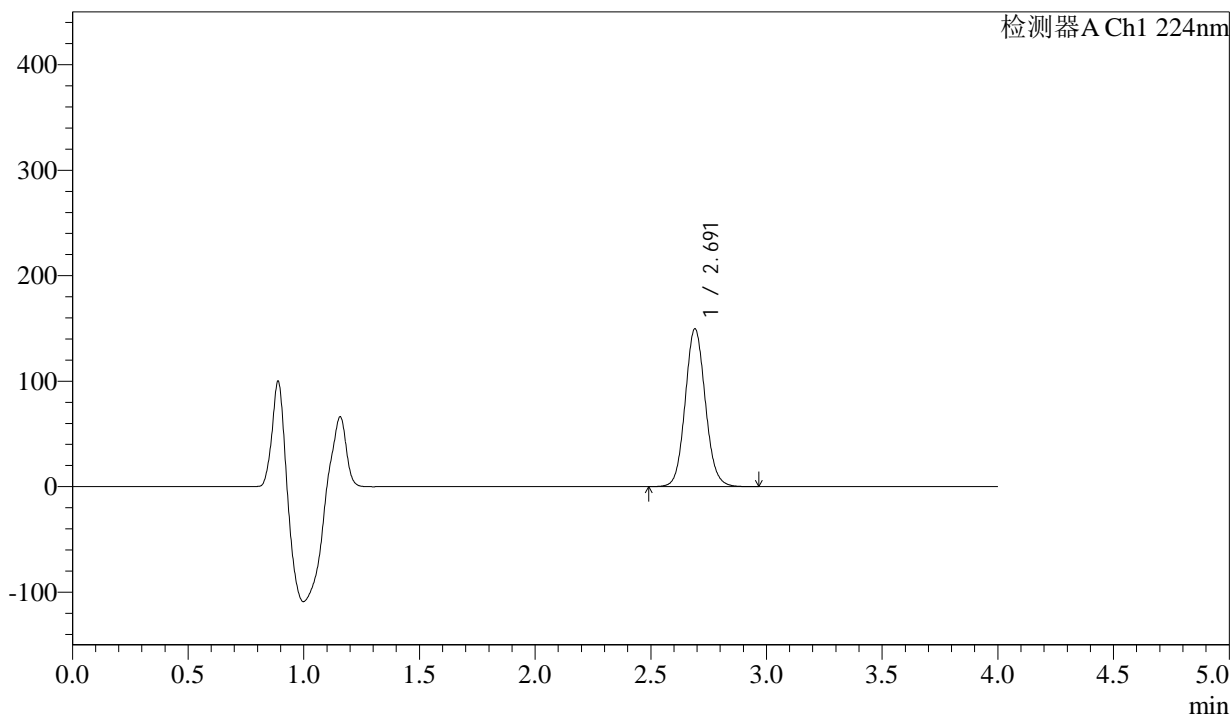

## <峰表>

检测器A Ch1 224nm

峰号	保留时间	面积	面积%	高度	理论塔板数(USP)	拖尾因子	分离度(USP)
1	2.691	906614	100.000	149430	4655	1.089	--
总计		906614	100.000	149430			



# SMF-4033

## <样品信息>

色谱柱 : LP-C8(150mm\*4.6mm,5µm)      流 速: 2.0ml/min  
 柱温 : 40°C      波 长: 224nm  
 数据文件名 : RC\$SMF-4033 - 18-13/29-2481-2 - zzp-2024052511p-rcqx-pH6.8jz-36d-jf50z-25mg-5min-P4.lcd  
 方法文件名 : RC\$SMF-4033 - SMF-4033-rcqx-FX278.lcm  
 批处理文件名 : RC\$SMF-4033 - 20241203-rcqx-FX278.lcb  
 样品瓶号 : 1-28  
 进样体积 : 40 µl      版本号: 6.115  
 进样时间 : 2024/12/03 13:53:52      实验者: jiangjinwei  
 处理时间(V2) : 2024/12/04 10:35:41      处理者: jiangjinwei  
 仪器型号 : SHIMADZU LC-2050C (FX278)

## <色谱图>

mV

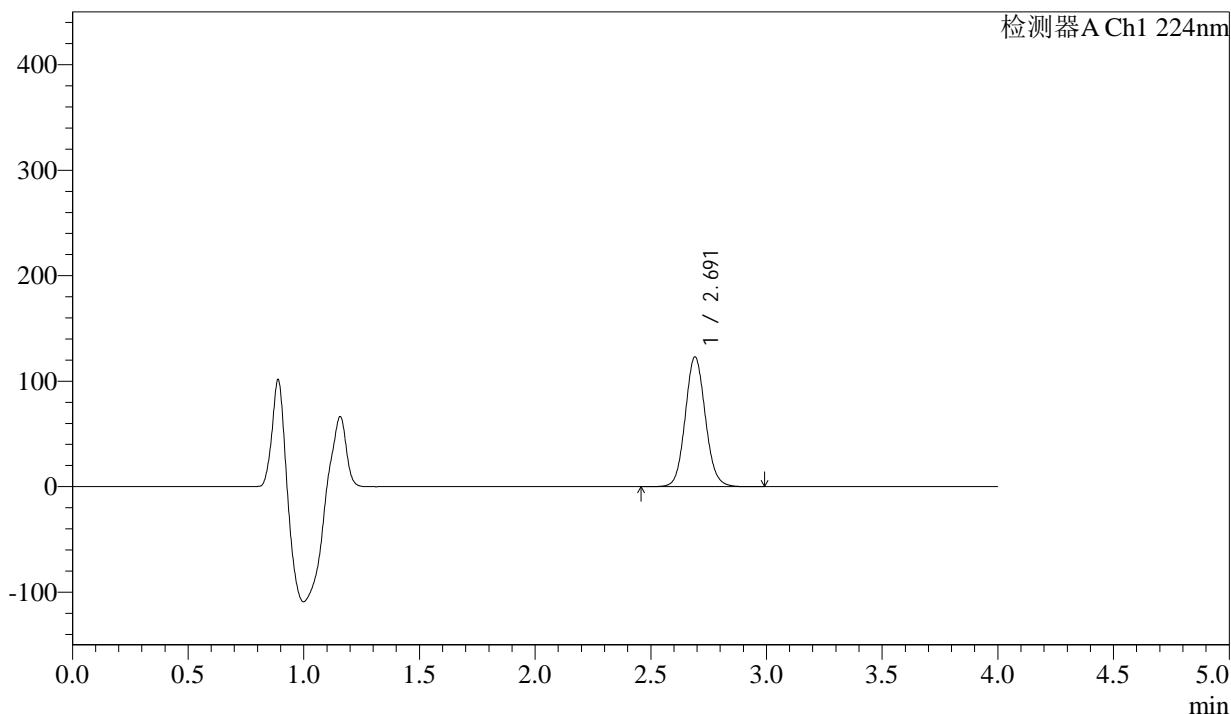

## <峰表>

检测器A Ch1 224nm

峰号	保留时间	面积	面积%	高度	理论塔板数(USP)	拖尾因子	分离度(USP)
1	2.691	745348	100.000	122860	4664	1.087	--
总计		745348	100.000	122860			



# SMF-4033

## <样品信息>

色谱柱 : LP-C8(150mm\*4.6mm,5µm)      流 速: 2.0ml/min  
 柱温 : 40°C      波 长: 224nm  
 数据文件名 : RC\$SMF-4033 - 18-13/29-2482-2 - zzp-2024052511p-rcqx-pH6.8jz-36d-jf50z-25mg-5min-P5.lcd  
 方法文件名 : RC\$SMF-4033 - SMF-4033-rcqx-FX278.lcm  
 批处理文件名 : RC\$SMF-4033 - 20241203-rcqx-FX278.lcb  
 样品瓶号 : 1-37  
 进样体积 : 40 µl      版本号: 6.115  
 进样时间 : 2024/12/03 13:58:16      实验者: jiangjinwei  
 处理时间(V2) : 2024/12/04 10:35:43      处理者: jiangjinwei  
 仪器型号 : SHIMADZU LC-2050C (FX278)

## <色谱图>

mV

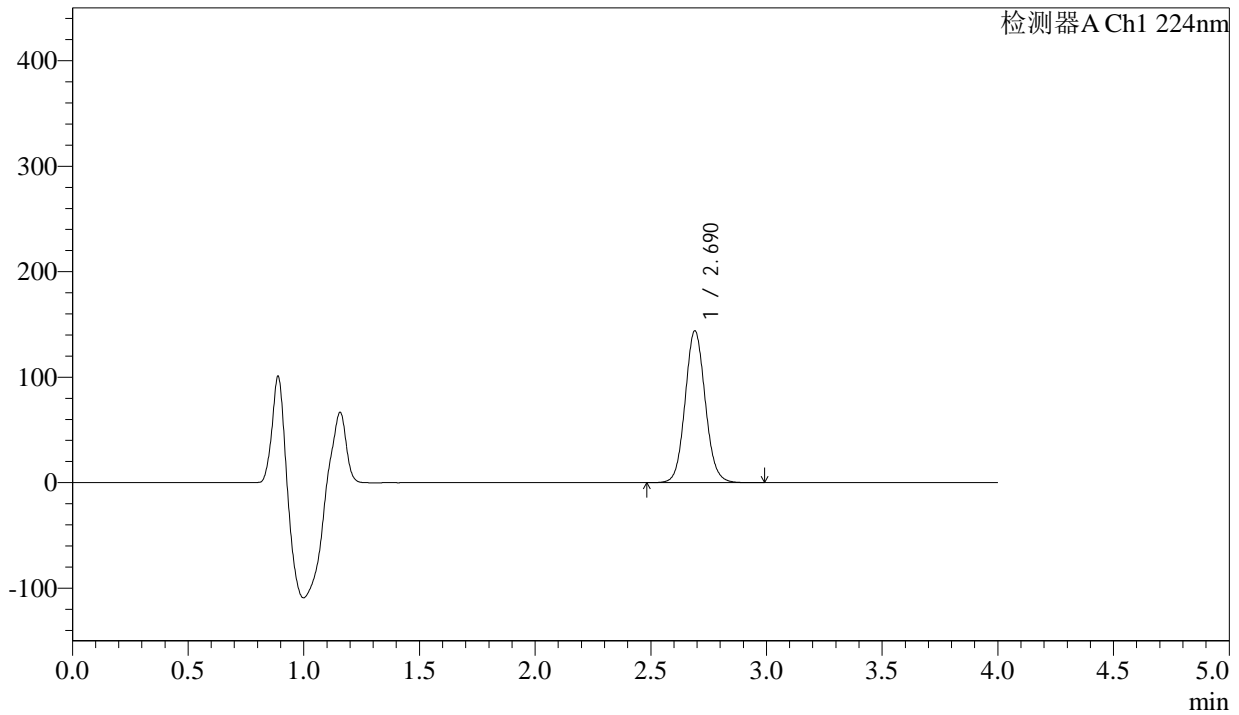

## <峰表>

检测器A Ch1 224nm

峰号	保留时间	面积	面积%	高度	理论塔板数(USP)	拖尾因子	分离度(USP)
1	2.690	870933	100.000	143790	4664	1.085	--
总计		870933	100.000	143790			



# SMF-4033

## <样品信息>

色谱柱 : LP-C8(150mm\*4.6mm,5µm)      流 速: 2.0ml/min  
 柱温 : 40°C      波 长: 224nm  
 数据文件名 : RC\$SMF-4033 - 18-13/29-2483-2 - zzp-2024052511p-rcqx-pH6.8jz-36d-jf50z-25mg-5min-P6.lcd  
 方法文件名 : RC\$SMF-4033 - SMF-4033-rcqx-FX278.lcm  
 批处理文件名 : RC\$SMF-4033 - 20241203-rcqx-FX278.lcb  
 样品瓶号 : 1-46  
 进样体积 : 40 µl      版本号: 6.115  
 进样时间 : 2024/12/03 14:02:40      实验者: jiangjinwei  
 处理时间(V2) : 2024/12/04 10:35:47      处理者: jiangjinwei  
 仪器型号 : SHIMADZU LC-2050C (FX278)

## <色谱图>

mV

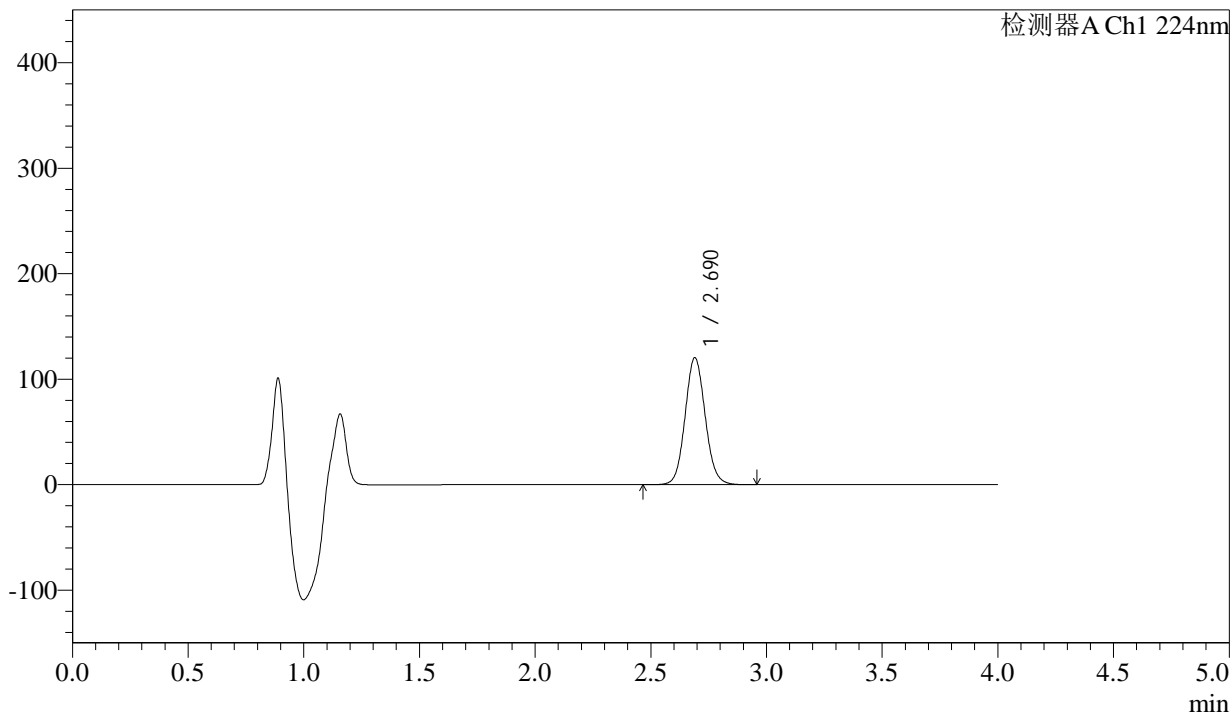

## <峰表>

检测器A Ch1 224nm

峰号	保留时间	面积	面积%	高度	理论塔板数(USP)	拖尾因子	分离度(USP)
1	2.690	728311	100.000	120303	4666	1.083	--
总计		728311	100.000	120303			



# SMF-4033

## <样品信息>

色谱柱 : LP-C8(150mm\*4.6mm,5µm)      流 速: 2.0ml/min  
 柱温 : 40°C      波 长: 224nm  
 数据文件名 : RC\$SMF-4033 - 18-13/29-2484-2 - zzp-2024052511p-rcqx-pH6.8jz-36d-jf50z-25mg-10min-P1.lcd  
 方法文件名 : RC\$SMF-4033 - SMF-4033-rcqx-FX278.lcm  
 批处理文件名 : RC\$SMF-4033 - 20241203-rcqx-FX278.lcb  
 样品瓶号 : 1-2  
 进样体积 : 40 µl      版本号: 6.115  
 进样时间 : 2024/12/03 14:07:04      实验者: jiangjinwei  
 处理时间(V2) : 2024/12/04 10:35:50      处理者: jiangjinwei  
 仪器型号 : SHIMADZU LC-2050C (FX278)

## <色谱图>

mV

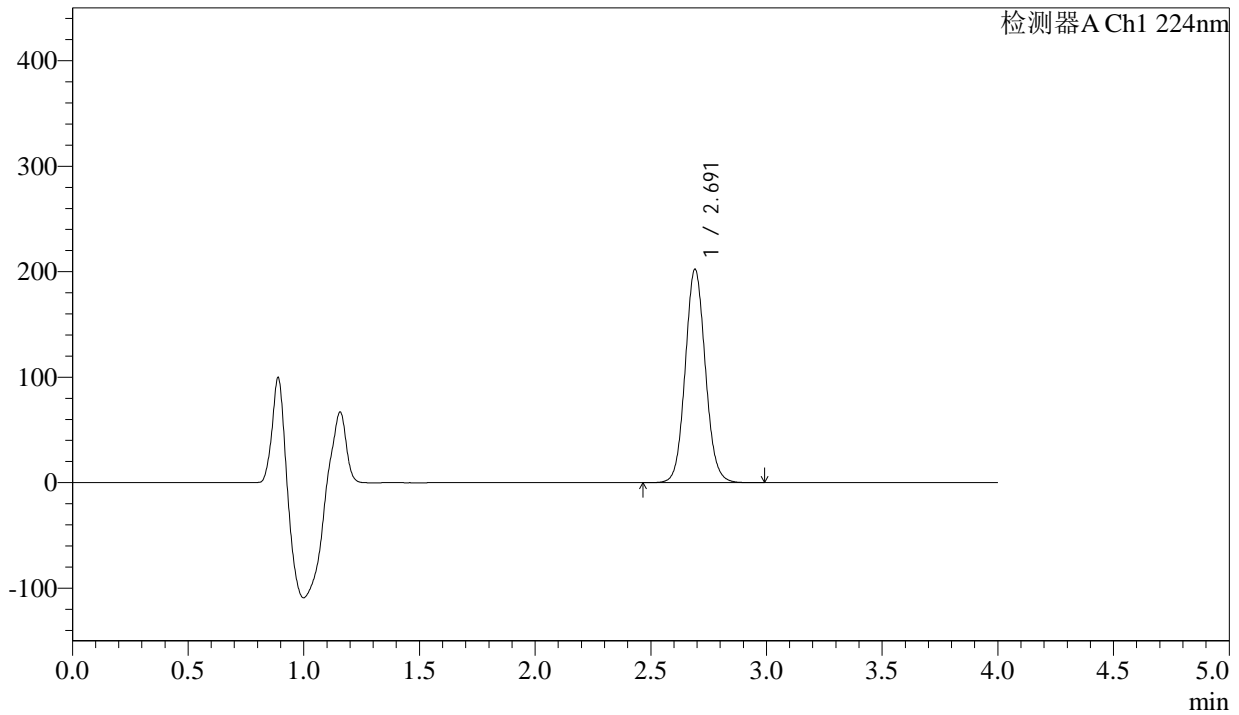

## <峰表>

检测器A Ch1 224nm

峰号	保留时间	面积	面积%	高度	理论塔板数(USP)	拖尾因子	分离度(USP)
1	2.691	1224606	100.000	201980	4663	1.082	--
总计		1224606	100.000	201980			



# SMF-4033

## <样品信息>

色谱柱 : LP-C8(150mm\*4.6mm,5µm)      流 速: 2.0ml/min  
 柱温 : 40°C      波 长: 224nm  
 数据文件名 : RC\$SMF-4033 - 18-13/29-2485-2 - zzp-2024052511p-rcqx-pH6.8jz-36d-jf50z-25mg-10min-P2.lcd  
 方法文件名 : RC\$SMF-4033 - SMF-4033-rcqx-FX278.lcm  
 批处理文件名 : RC\$SMF-4033 - 20241203-rcqx-FX278.lcb  
 样品瓶号 : 1-11  
 进样体积 : 40 µl      版本号: 6.115  
 进样时间 : 2024/12/03 14:11:28      实验者: jiangjinwei  
 处理时间(V2) : 2024/12/04 10:35:53      处理者: jiangjinwei  
 仪器型号 : SHIMADZU LC-2050C (FX278)

## <色谱图>

mV

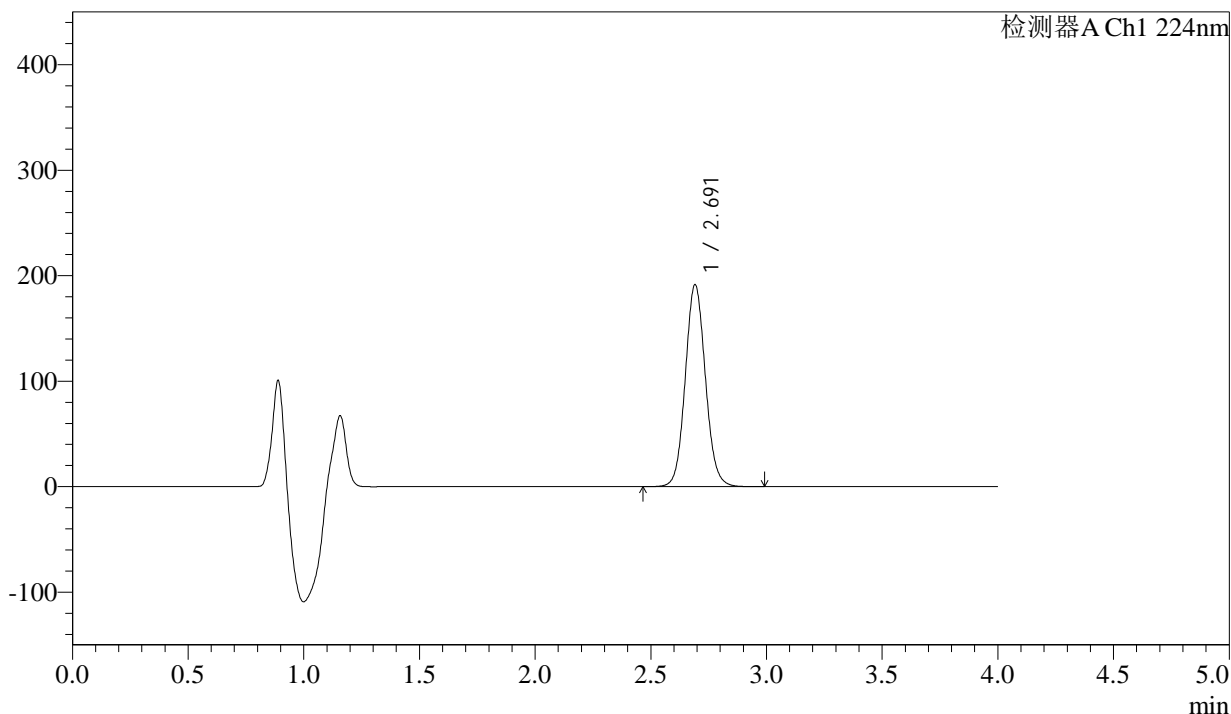

## <峰表>

检测器A Ch1 224nm

峰号	保留时间	面积	面积%	高度	理论塔板数(USP)	拖尾因子	分离度(USP)
1	2.691	1158497	100.000	191050	4667	1.081	--
总计		1158497	100.000	191050			



# SMF-4033

## <样品信息>

色谱柱 : LP-C8(150mm\*4.6mm,5µm)      流 速: 2.0ml/min  
 柱温 : 40°C      波 长: 224nm  
 数据文件名 : RC\$SMF-4033 - 18-13/29-2486-2 - zzp-2024052511p-rcqx-pH6.8jz-36d-jf50z-25mg-10min-P3.lcd  
 方法文件名 : RC\$SMF-4033 - SMF-4033-rcqx-FX278.lcm  
 批处理文件名 : RC\$SMF-4033 - 20241203-rcqx-FX278.lcb  
 样品瓶号 : 1-20  
 进样体积 : 40 µl      版本号: 6.115  
 进样时间 : 2024/12/03 14:15:52      实验者: jiangjinwei  
 处理时间(V2) : 2024/12/04 10:35:56      处理者: jiangjinwei  
 仪器型号 : SHIMADZU LC-2050C (FX278)

## <色谱图>

mV

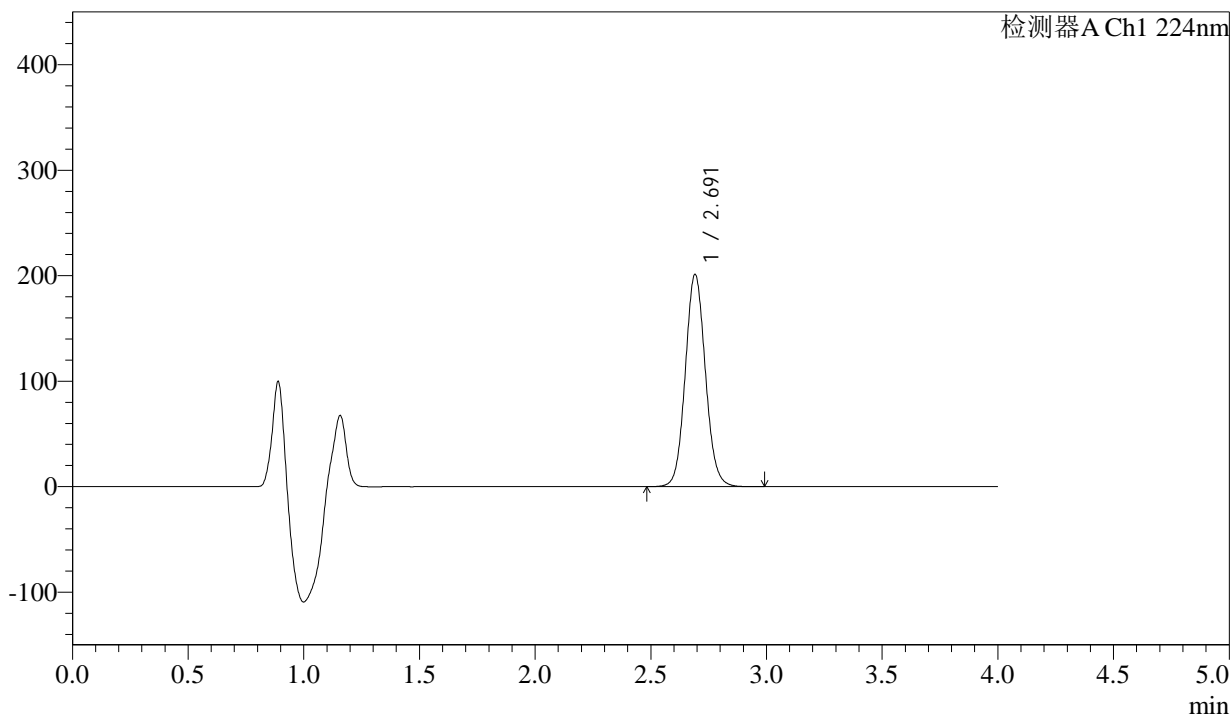

## <峰表>

检测器A Ch1 224nm

峰号	保留时间	面积	面积%	高度	理论塔板数(USP)	拖尾因子	分离度(USP)
1	2.691	1217596	100.000	200863	4668	1.080	--
总计		1217596	100.000	200863			



# SMF-4033

## <样品信息>

色谱柱 : LP-C8(150mm\*4.6mm,5µm)      流 速: 2.0ml/min  
 柱温 : 40°C      波 长: 224nm  
 数据文件名 : RC\$SMF-4033 - 18-13/29-2487-2 - zzp-2024052511p-rcqx-pH6.8jz-36d-jf50z-25mg-10min-P4.lcd  
 方法文件名 : RC\$SMF-4033 - SMF-4033-rcqx-FX278.lcm  
 批处理文件名 : RC\$SMF-4033 - 20241203-rcqx-FX278.lcb  
 样品瓶号 : 1-29  
 进样体积 : 40 µl      版本号: 6.115  
 进样时间 : 2024/12/03 14:20:16      实验者: jiangjinwei  
 处理时间(V2) : 2024/12/04 10:35:58      处理者: jiangjinwei  
 仪器型号 : SHIMADZU LC-2050C (FX278)

## <色谱图>

mV

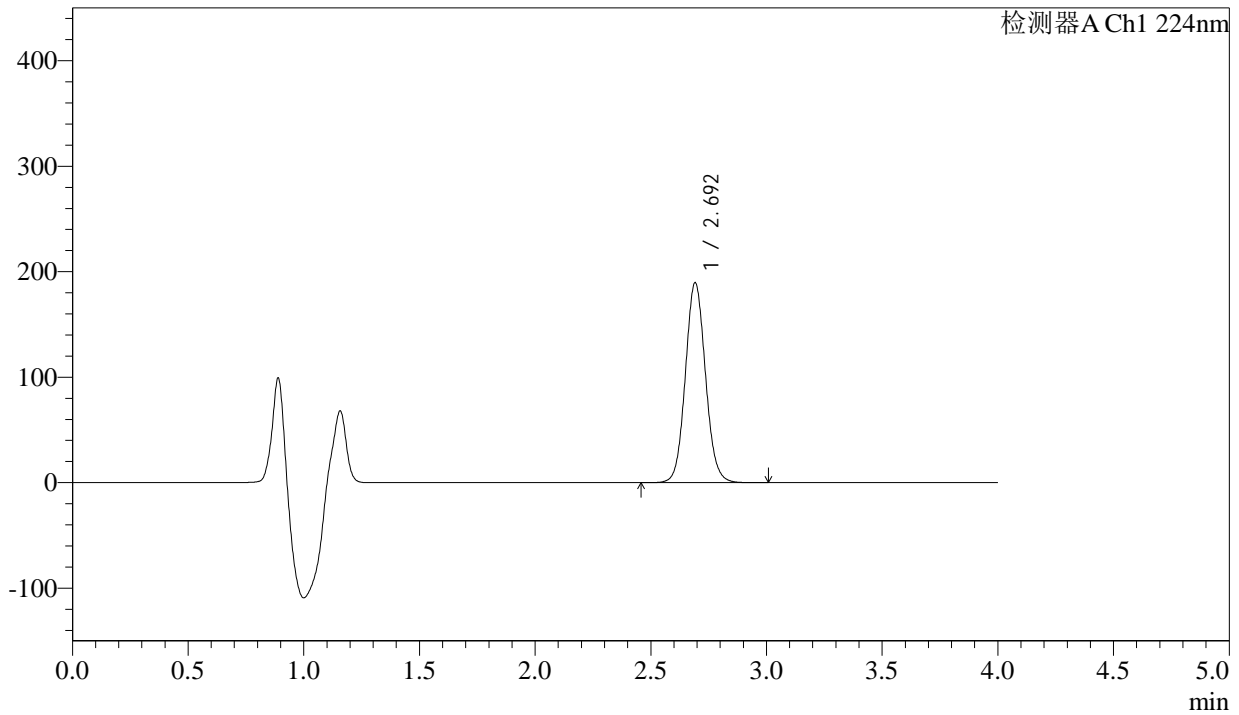

## <峰表>

检测器A Ch1 224nm

峰号	保留时间	面积	面积%	高度	理论塔板数(USP)	拖尾因子	分离度(USP)
1	2.692	1146959	100.000	189022	4670	1.079	--
总计		1146959	100.000	189022			



# SMF-4033

## <样品信息>

色谱柱 : LP-C8(150mm\*4.6mm,5µm)      流 速: 2.0ml/min  
 柱温 : 40°C      波 长: 224nm  
 数据文件名 : RC\$SMF-4033 - 18-13/29-2488-2 - zzp-2024052511p-rcqx-pH6.8jz-36d-jf50z-25mg-10min-P5.lcd  
 方法文件名 : RC\$SMF-4033 - SMF-4033-rcqx-FX278.lcm  
 批处理文件名 : RC\$SMF-4033 - 20241203-rcqx-FX278.lcb  
 样品瓶号 : 1-38  
 进样体积 : 40 µl      版本号: 6.115  
 进样时间 : 2024/12/03 14:24:40      实验者: jiangjinwei  
 处理时间(V2) : 2024/12/04 10:36:01      处理者: jiangjinwei  
 仪器型号 : SHIMADZU LC-2050C (FX278)

## <色谱图>

mV

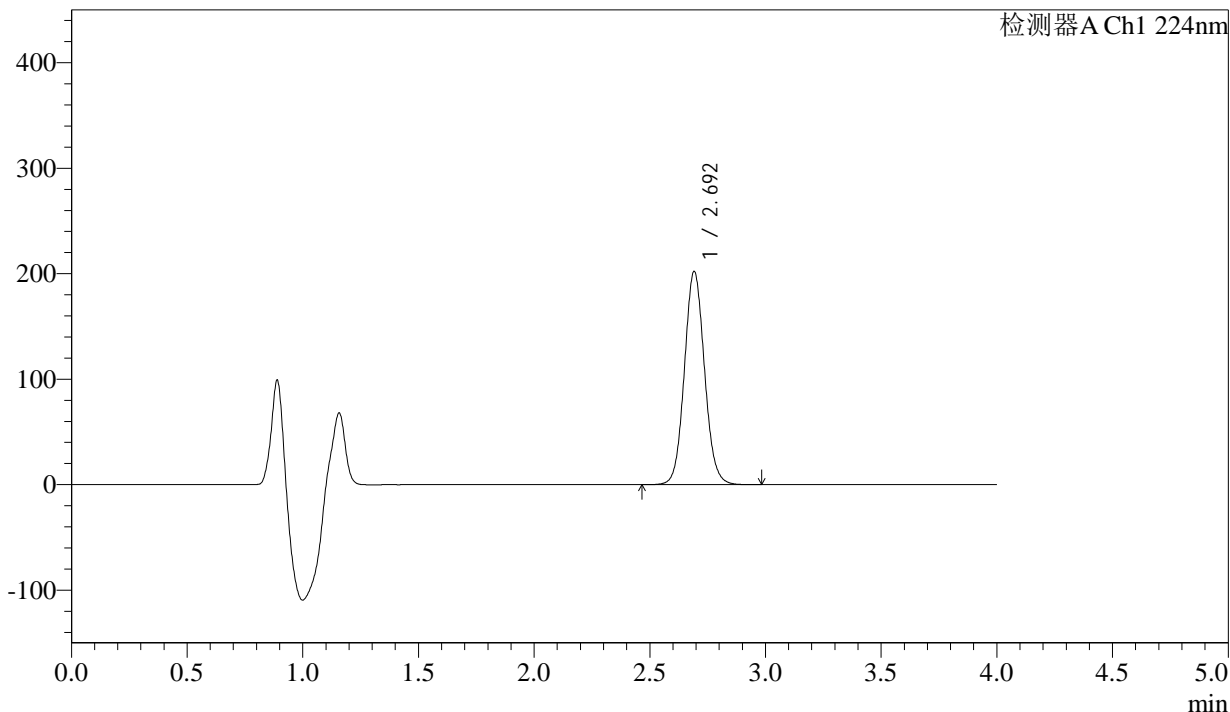

## <峰表>

检测器A Ch1 224nm

峰号	保留时间	面积	面积%	高度	理论塔板数(USP)	拖尾因子	分离度(USP)
1	2.692	1221919	100.000	201437	4673	1.078	--
总计		1221919	100.000	201437			



# SMF-4033

## <样品信息>

色谱柱 : LP-C8(150mm\*4.6mm,5µm)      流 速: 2.0ml/min  
 柱温 : 40°C      波 长: 224nm  
 数据文件名 : RC\$SMF-4033 - 18-13/29-2489-2 - zzp-2024052511p-rcqx-pH6.8jz-36d-jf50z-25mg-10min-P6.lcd  
 方法文件名 : RC\$SMF-4033 - SMF-4033-rcqx-FX278.lcm  
 批处理文件名 : RC\$SMF-4033 - 20241203-rcqx-FX278.lcb  
 样品瓶号 : 1-47  
 进样体积 : 40 µl      版本号: 6.115  
 进样时间 : 2024/12/03 14:29:04      实验者: jiangjinwei  
 处理时间(V2) : 2024/12/04 10:36:04      处理者: jiangjinwei  
 仪器型号 : SHIMADZU LC-2050C (FX278)

## <色谱图>

mV

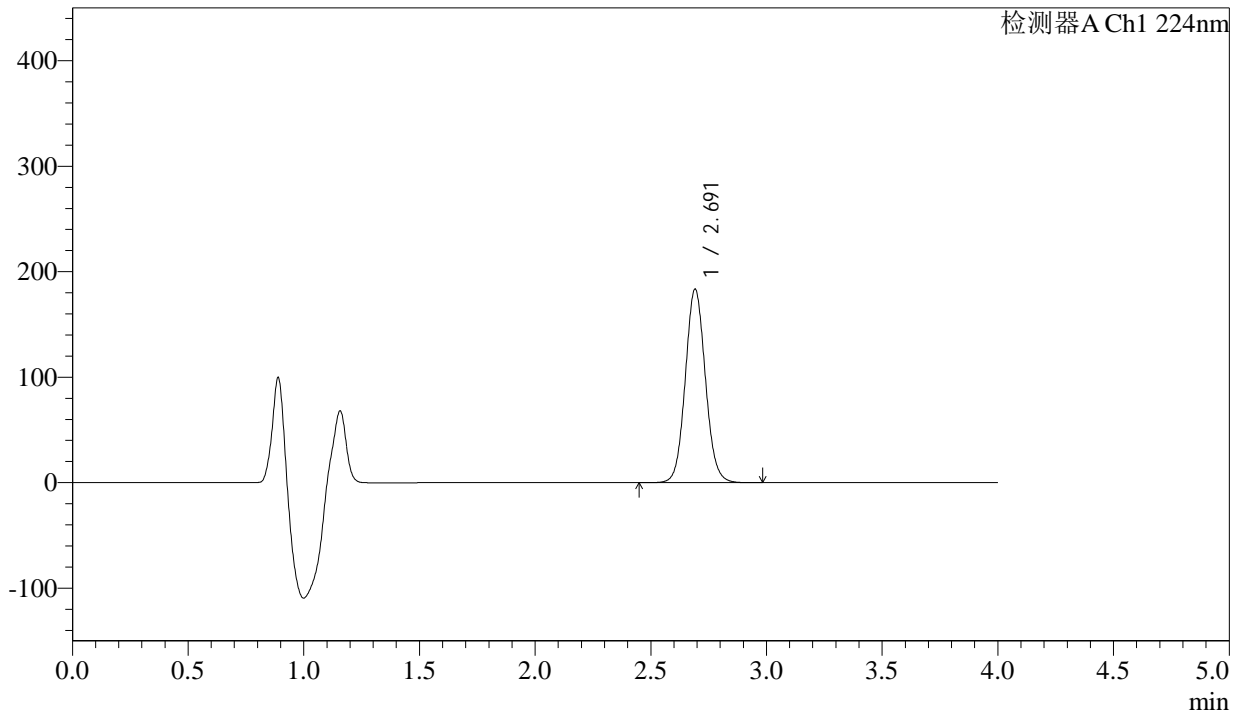

## <峰表>

检测器A Ch1 224nm

峰号	保留时间	面积	面积%	高度	理论塔板数(USP)	拖尾因子	分离度(USP)
1	2.691	1109086	100.000	183048	4675	1.077	--
总计		1109086	100.000	183048			



# SMF-4033

## <样品信息>

色谱柱 : LP-C8(150mm\*4.6mm,5µm)      流 速: 2.0ml/min  
 柱温 : 40°C      波 长: 224nm  
 数据文件名 : RC\$SMF-4033 - 18-13/29-2490-2 - zzp-2024052511p-rcqx-pH6.8jz-36d-jf50z-25mg-15min-P1.lcd  
 方法文件名 : RC\$SMF-4033 - SMF-4033-rcqx-FX278.lcm  
 批处理文件名 : RC\$SMF-4033 - 20241203-rcqx-FX278.lcb  
 样品瓶号 : 1-3  
 进样体积 : 40 µl      版本号: 6.115  
 进样时间 : 2024/12/03 14:33:29      实验者: jiangjinwei  
 处理时间(V2) : 2024/12/04 10:36:07      处理者: jiangjinwei  
 仪器型号 : SHIMADZU LC-2050C (FX278)

## <色谱图>

mV

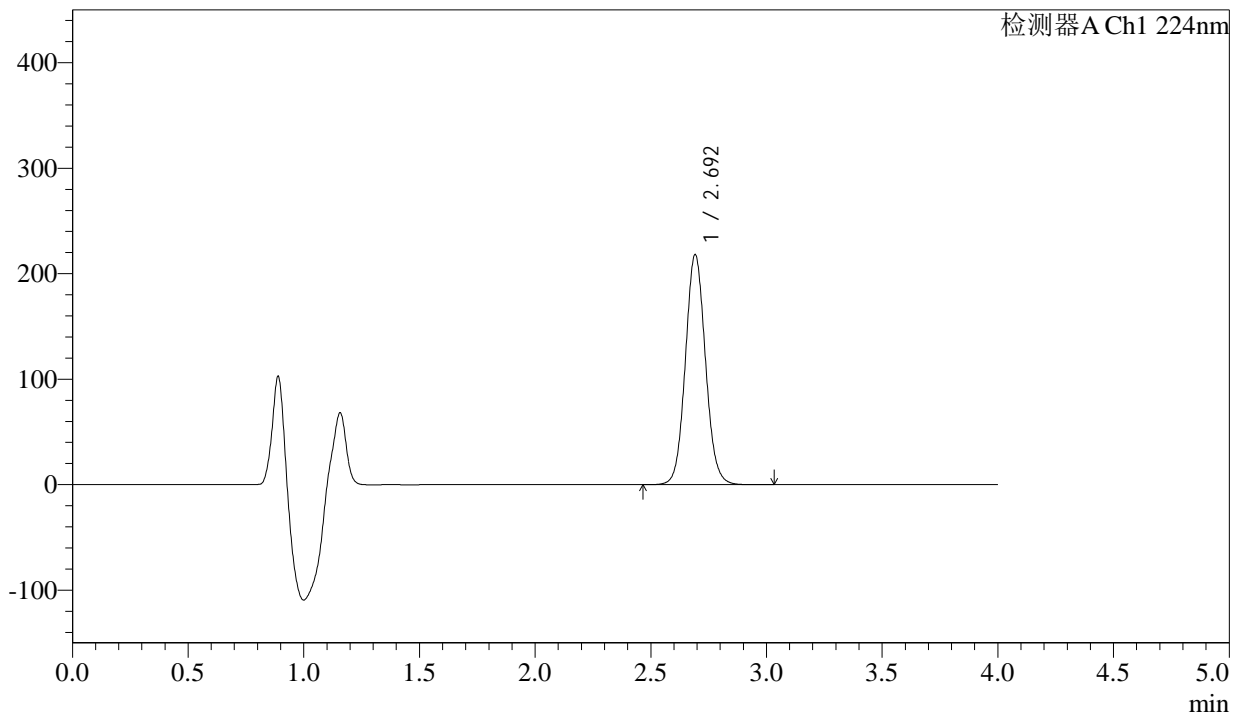

## <峰表>

检测器A Ch1 224nm

峰号	保留时间	面积	面积%	高度	理论塔板数(USP)	拖尾因子	分离度(USP)
1	2.692	1319198	100.000	217473	4675	1.076	--
总计		1319198	100.000	217473			



# SMF-4033

## <样品信息>

色谱柱 : LP-C8(150mm\*4.6mm,5µm)      流 速: 2.0ml/min  
 柱温 : 40°C      波 长: 224nm  
 数据文件名 : RC\$SMF-4033 - 18-13/29-2491-2 - zzp-2024052511p-rcqx-pH6.8jz-36d-jf50z-25mg-15min-P2.lcd  
 方法文件名 : RC\$SMF-4033 - SMF-4033-rcqx-FX278.lcm  
 批处理文件名 : RC\$SMF-4033 - 20241203-rcqx-FX278.lcb  
 样品瓶号 : 1-12  
 进样体积 : 40 µl      版本号: 6.115  
 进样时间 : 2024/12/03 14:37:53      实验者: jiangjinwei  
 处理时间(V2) : 2024/12/04 10:36:10      处理者: jiangjinwei  
 仪器型号 : SHIMADZU LC-2050C (FX278)

## <色谱图>

mV

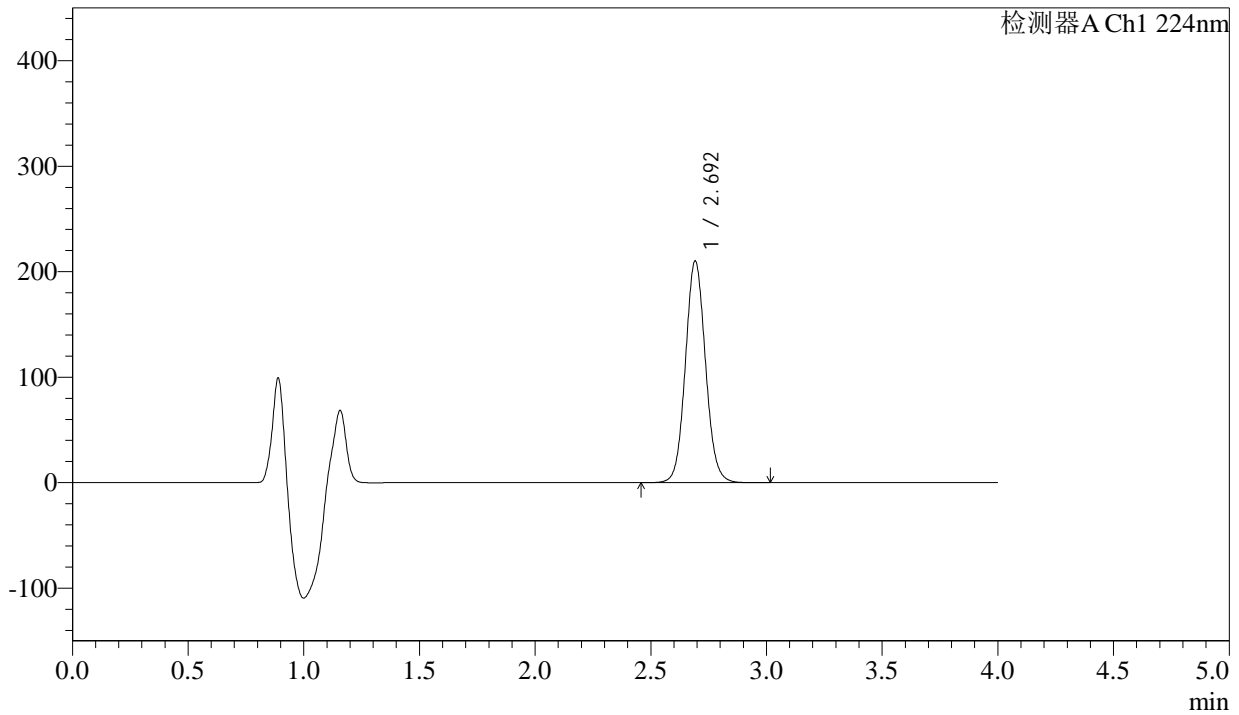

## <峰表>

检测器A Ch1 224nm

峰号	保留时间	面积	面积%	高度	理论塔板数(USP)	拖尾因子	分离度(USP)
1	2.692	1271192	100.000	209466	4675	1.075	--
总计		1271192	100.000	209466			



# SMF-4033

## <样品信息>

色谱柱 : LP-C8(150mm\*4.6mm,5µm)      流 速: 2.0ml/min  
 柱温 : 40°C      波 长: 224nm  
 数据文件名 : RC\$SMF-4033 - 18-13/29-2492-2 - zzp-2024052511p-rcqx-pH6.8jz-36d-jf50z-25mg-15min-P3.lcd  
 方法文件名 : RC\$SMF-4033 - SMF-4033-rcqx-FX278.lcm  
 批处理文件名 : RC\$SMF-4033 - 20241203-rcqx-FX278.lcb  
 样品瓶号 : 1-21  
 进样体积 : 40 µl      版本号: 6.115  
 进样时间 : 2024/12/03 14:42:17      实验者: jiangjinwei  
 处理时间(V2) : 2024/12/04 10:36:13      处理者: jiangjinwei  
 仪器型号 : SHIMADZU LC-2050C (FX278)

## <色谱图>

mV

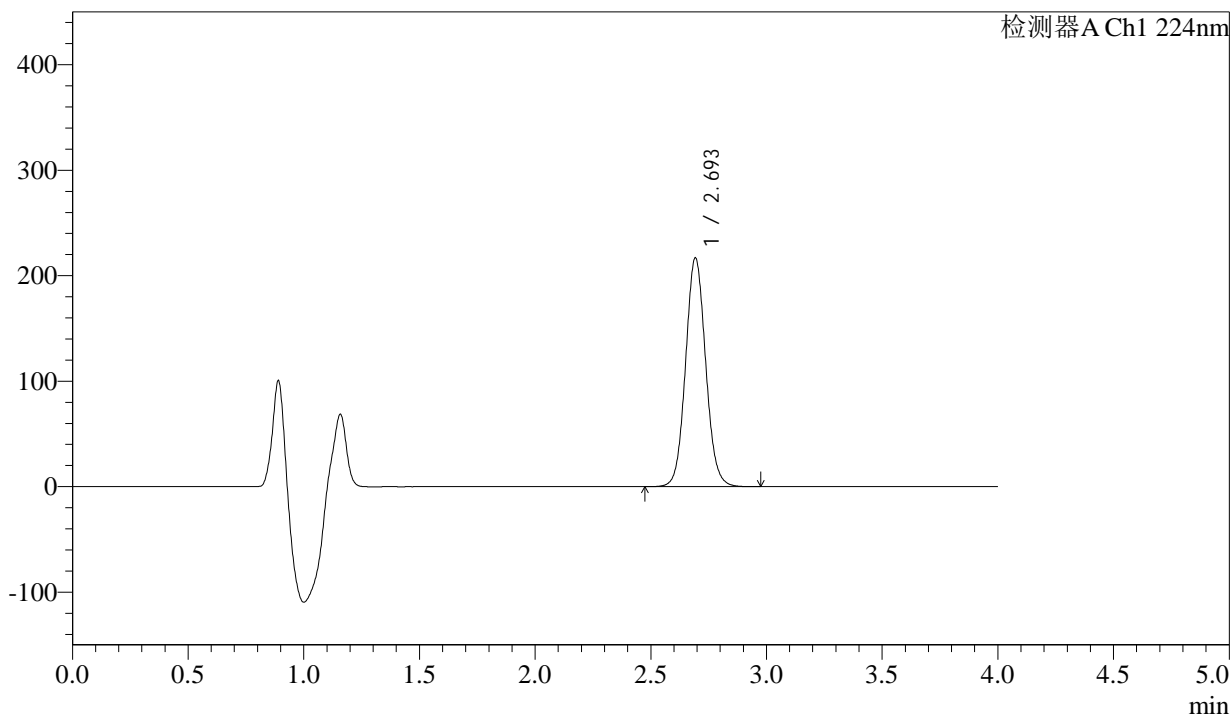

## <峰表>

检测器A Ch1 224nm

峰号	保留时间	面积	面积%	高度	理论塔板数(USP)	拖尾因子	分离度(USP)
1	2.693	1311598	100.000	215792	4679	1.074	--
总计		1311598	100.000	215792			



# SMF-4033

## <样品信息>

色谱柱 : LP-C8(150mm\*4.6mm,5µm)      流 速: 2.0ml/min  
 柱温 : 40°C      波 长: 224nm  
 数据文件名 : RC\$SMF-4033 - 18-13/29-2493-2 - zzp-2024052511p-rcqx-pH6.8jz-36d-jf50z-25mg-15min-P4.lcd  
 方法文件名 : RC\$SMF-4033 - SMF-4033-rcqx-FX278.lcm  
 批处理文件名 : RC\$SMF-4033 - 20241203-rcqx-FX278.lcb  
 样品瓶号 : 1-30  
 进样体积 : 40 µl      版本号: 6.115  
 进样时间 : 2024/12/03 14:46:41      实验者: jiangjinwei  
 处理时间(V2) : 2024/12/04 10:36:15      处理者: jiangjinwei  
 仪器型号 : SHIMADZU LC-2050C (FX278)

## <色谱图>

mV

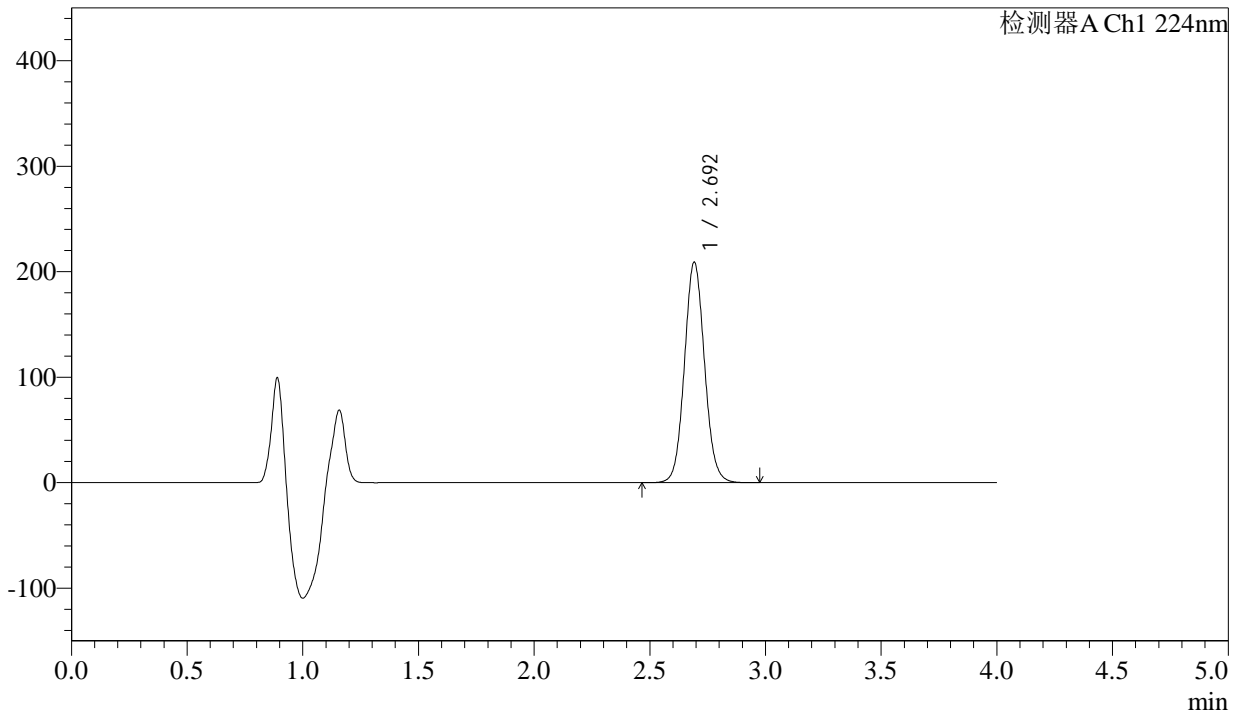

## <峰表>

检测器A Ch1 224nm

峰号	保留时间	面积	面积%	高度	理论塔板数(USP)	拖尾因子	分离度(USP)
1	2.692	1263533	100.000	208298	4676	1.072	--
总计		1263533	100.000	208298			



# SMF-4033

## <样品信息>

色谱柱 : LP-C8(150mm\*4.6mm,5µm)      流 速: 2.0ml/min  
 柱温 : 40°C      波 长: 224nm  
 数据文件名 : RC\$SMF-4033 - 18-13/29-2494-2 - zzp-2024052511p-rcqx-pH6.8jz-36d-jf50z-25mg-15min-P5.lcd  
 方法文件名 : RC\$SMF-4033 - SMF-4033-rcqx-FX278.lcm  
 批处理文件名 : RC\$SMF-4033 - 20241203-rcqx-FX278.lcb  
 样品瓶号 : 1-39  
 进样体积 : 40 µl      版本号: 6.115  
 进样时间 : 2024/12/03 14:51:06      实验者: jiangjinwei  
 处理时间(V2) : 2024/12/04 10:36:18      处理者: jiangjinwei  
 仪器型号 : SHIMADZU LC-2050C (FX278)

## <色谱图>

mV

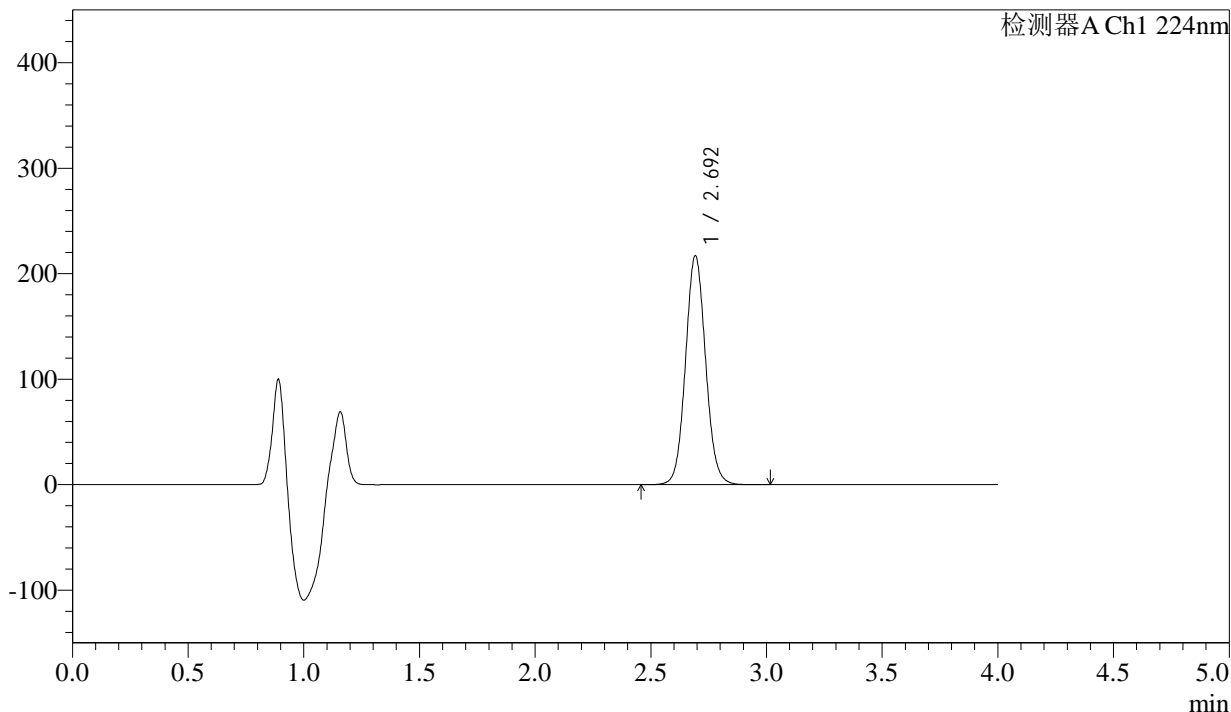

## <峰表>

检测器A Ch1 224nm

峰号	保留时间	面积	面积%	高度	理论塔板数(USP)	拖尾因子	分离度(USP)
1	2.692	1312889	100.000	216074	4672	1.072	--
总计		1312889	100.000	216074			



# SMF-4033

## <样品信息>

色谱柱 : LP-C8(150mm\*4.6mm,5µm)      流 速: 2.0ml/min  
 柱温 : 40°C      波 长: 224nm  
 数据文件名 : RC\$SMF-4033 - 18-13/29-2495-2 - zzp-2024052511p-rcqx-pH6.8jz-36d-jf50z-25mg-15min-P6.lcd  
 方法文件名 : RC\$SMF-4033 - SMF-4033-rcqx-FX278.lcm  
 批处理文件名 : RC\$SMF-4033 - 20241203-rcqx-FX278.lcb  
 样品瓶号 : 1-48  
 进样体积 : 40 µl      版本号: 6.115  
 进样时间 : 2024/12/03 14:55:28      实验者: jiangjinwei  
 处理时间(V2) : 2024/12/04 10:36:21      处理者: jiangjinwei  
 仪器型号 : SHIMADZU LC-2050C (FX278)

## <色谱图>

mV

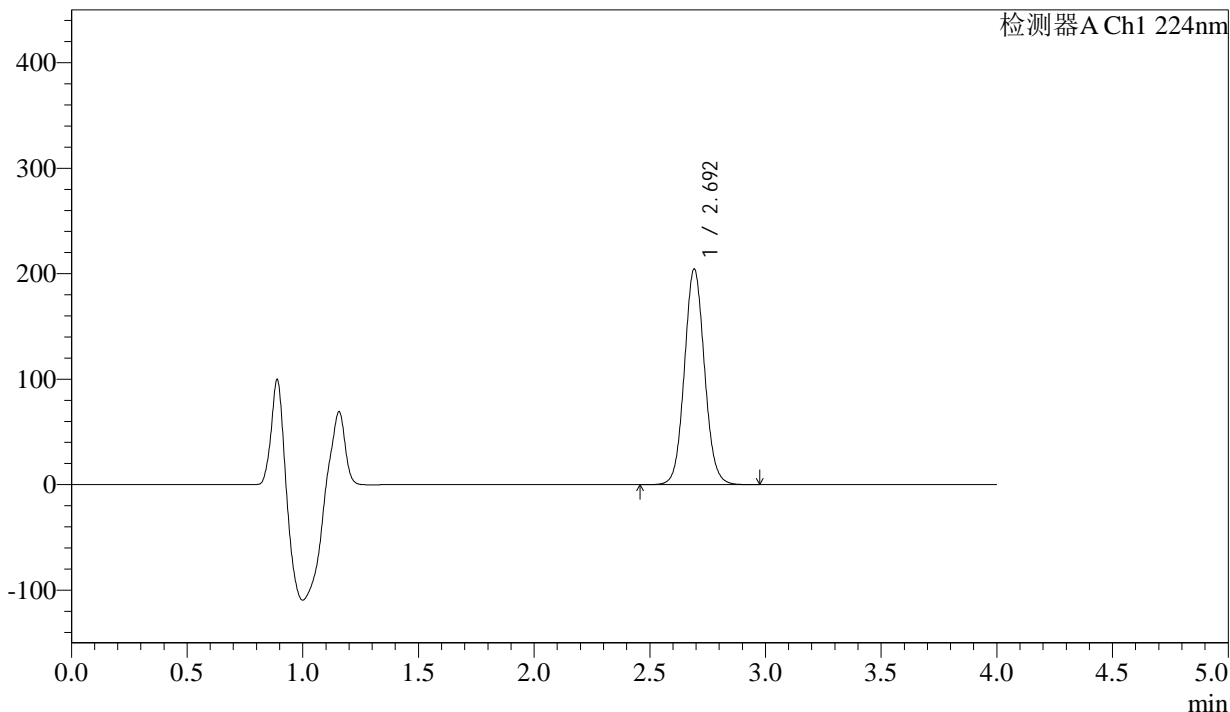

## <峰表>

检测器A Ch1 224nm

峰号	保留时间	面积	面积%	高度	理论塔板数(USP)	拖尾因子	分离度(USP)
1	2.692	1235463	100.000	203698	4672	1.072	--
总计		1235463	100.000	203698			



# SMF-4033

## <样品信息>

色谱柱 : LP-C8(150mm\*4.6mm,5µm)      流 速: 2.0ml/min  
 柱温 : 40°C      波 长: 224nm  
 数据文件名 : RC\$SMF-4033 - 18-13/29-2496-2 - zzp-2024052511p-rcqx-pH6.8jz-36d-jf50z-25mg-20min-P1.lcd  
 方法文件名 : RC\$SMF-4033 - SMF-4033-rcqx-FX278.lcm  
 批处理文件名 : RC\$SMF-4033 - 20241203-rcqx-FX278.lcb  
 样品瓶号 : 1-4  
 进样体积 : 40 µl      版本号: 6.115  
 进样时间 : 2024/12/03 14:59:53      实验者: jiangjinwei  
 处理时间(V2) : 2024/12/04 10:36:23      处理者: jiangjinwei  
 仪器型号 : SHIMADZU LC-2050C (FX278)

## <色谱图>

mV

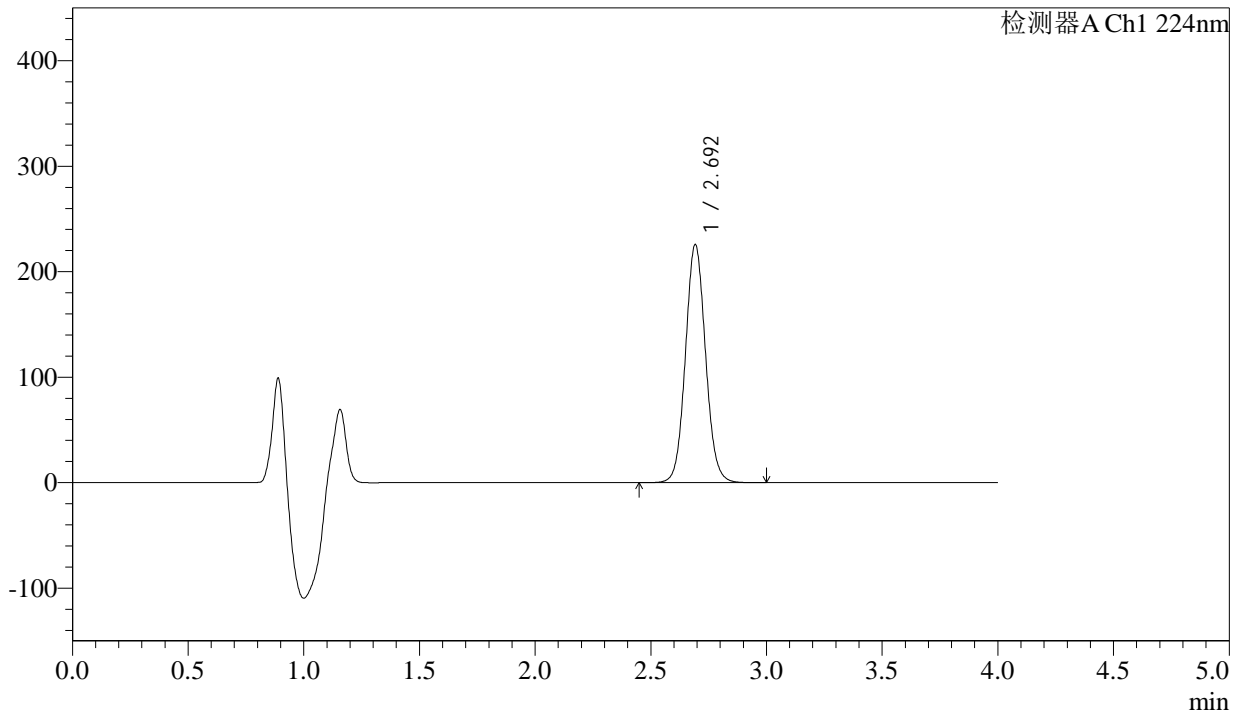

## <峰表>

检测器A Ch1 224nm

峰号	保留时间	面积	面积%	高度	理论塔板数(USP)	拖尾因子	分离度(USP)
1	2.692	1364891	100.000	224846	4672	1.071	--
总计		1364891	100.000	224846			



# SMF-4033

## <样品信息>

色谱柱 : LP-C8(150mm\*4.6mm,5µm)      流 速: 2.0ml/min  
 柱温 : 40°C      波 长: 224nm  
 数据文件名 : RC\$SMF-4033 - 18-13/29-2497-2 - zzp-2024052511p-rcqx-pH6.8jz-36d-jf50z-25mg-20min-P2.lcd  
 方法文件名 : RC\$SMF-4033 - SMF-4033-rcqx-FX278.lcm  
 批处理文件名 : RC\$SMF-4033 - 20241203-rcqx-FX278.lcb  
 样品瓶号 : 1-13  
 进样体积 : 40 µl      版本号: 6.115  
 进样时间 : 2024/12/03 15:04:17      实验者: jiangjinwei  
 处理时间(V2) : 2024/12/04 10:36:26      处理者: jiangjinwei  
 仪器型号 : SHIMADZU LC-2050C (FX278)

## <色谱图>

mV

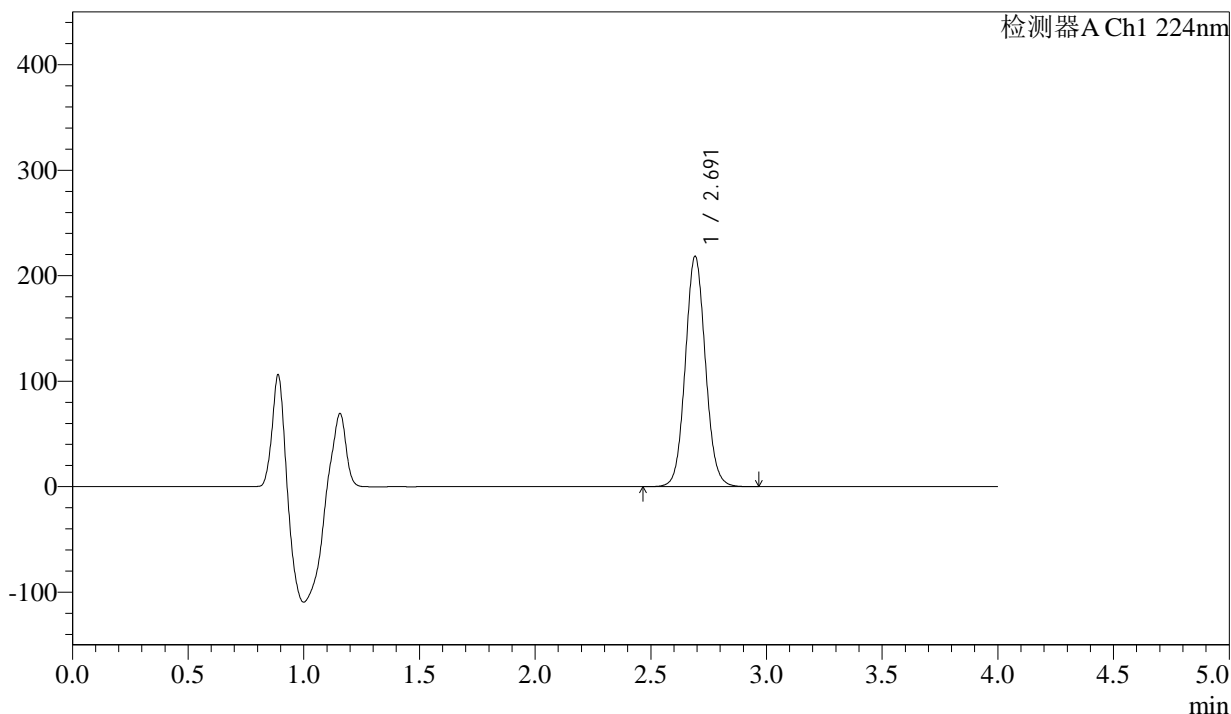

## <峰表>

检测器A Ch1 224nm

峰号	保留时间	面积	面积%	高度	理论塔板数(USP)	拖尾因子	分离度(USP)
1	2.691	1319941	100.000	217789	4673	1.069	--
总计		1319941	100.000	217789			



# SMF-4033

## <样品信息>

色谱柱 : LP-C8(150mm\*4.6mm,5µm)      流 速: 2.0ml/min  
 柱温 : 40°C      波 长: 224nm  
 数据文件名 : RC\$SMF-4033 - 18-13/29-2498-2 - zzp-2024052511p-rcqx-pH6.8jz-36d-jf50z-25mg-20min-P3.lcd  
 方法文件名 : RC\$SMF-4033 - SMF-4033-rcqx-FX278.lcm  
 批处理文件名 : RC\$SMF-4033 - 20241203-rcqx-FX278.lcb  
 样品瓶号 : 1-22  
 进样体积 : 40 µl      版本号: 6.115  
 进样时间 : 2024/12/03 15:08:41      实验者: jiangjinwei  
 处理时间(V2) : 2024/12/04 10:36:29      处理者: jiangjinwei  
 仪器型号 : SHIMADZU LC-2050C (FX278)

## <色谱图>

mV

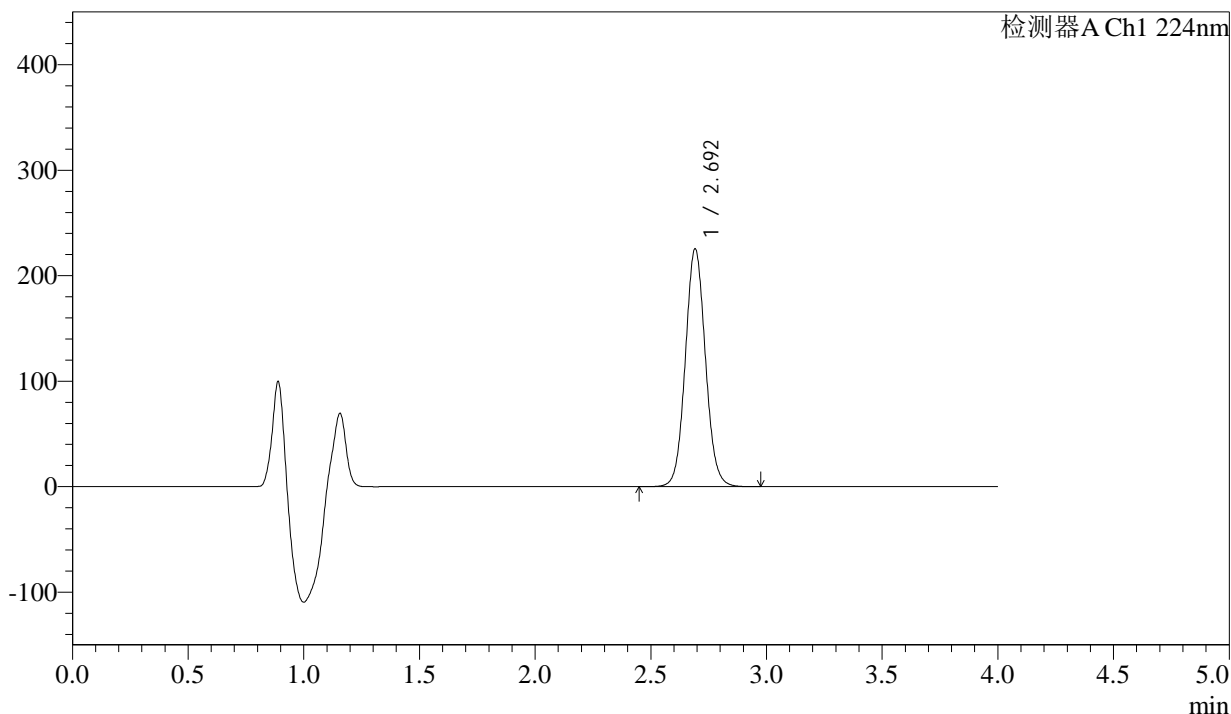

## <峰表>

检测器A Ch1 224nm

峰号	保留时间	面积	面积%	高度	理论塔板数(USP)	拖尾因子	分离度(USP)
1	2.692	1363288	100.000	224776	4669	1.068	--
总计		1363288	100.000	224776			



# SMF-4033

## <样品信息>

色谱柱 : LP-C8(150mm\*4.6mm,5µm)      流 速: 2.0ml/min  
 柱温 : 40°C      波 长: 224nm  
 数据文件名 : RC\$SMF-4033 - 18-13/29-2499-2 - zzp-2024052511p-rcqx-pH6.8jz-36d-jf50z-25mg-20min-P4.lcd  
 方法文件名 : RC\$SMF-4033 - SMF-4033-rcqx-FX278.lcm  
 批处理文件名 : RC\$SMF-4033 - 20241203-rcqx-FX278.lcb  
 样品瓶号 : 1-31  
 进样体积 : 40 µl      版本号: 6.115  
 进样时间 : 2024/12/03 15:13:06      实验者: jiangjinwei  
 处理时间(V2) : 2024/12/04 10:36:32      处理者: jiangjinwei  
 仪器型号 : SHIMADZU LC-2050C (FX278)

## <色谱图>

mV

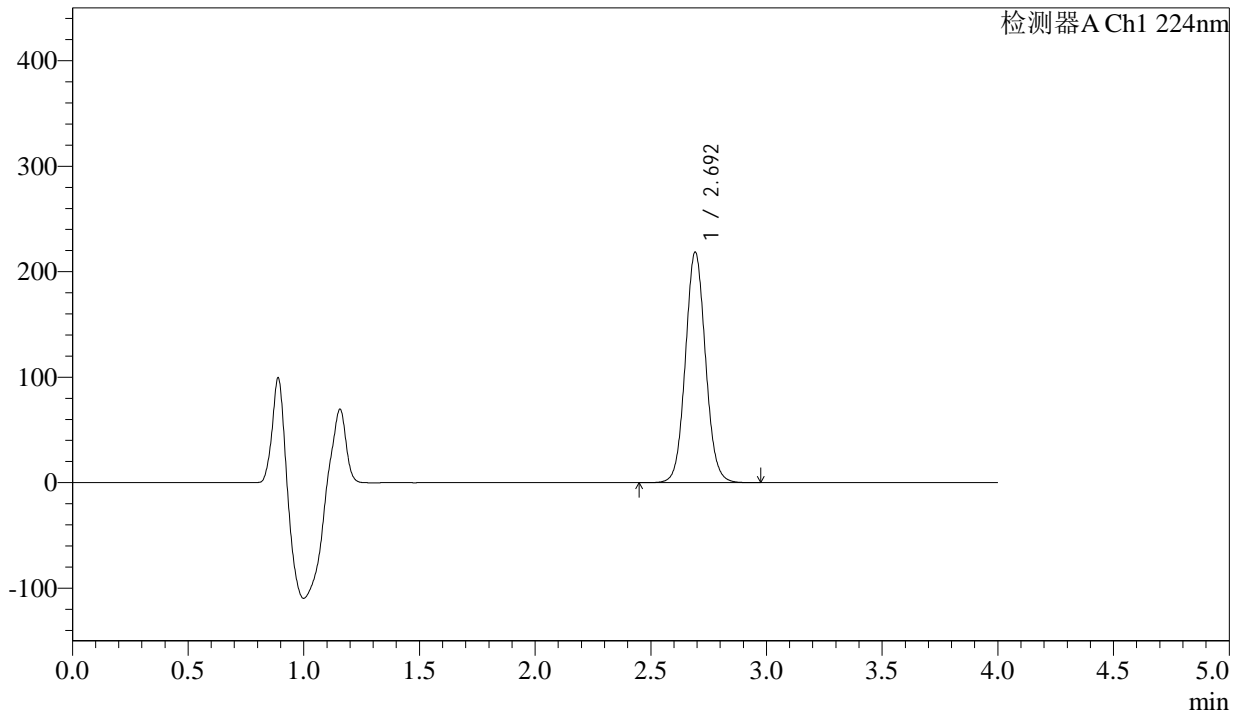

## <峰表>

检测器A Ch1 224nm

峰号	保留时间	面积	面积%	高度	理论塔板数(USP)	拖尾因子	分离度(USP)
1	2.692	1321903	100.000	217746	4670	1.069	--
总计		1321903	100.000	217746			



# SMF-4033

## <样品信息>

色谱柱 : LP-C8(150mm\*4.6mm,5µm)      流 速: 2.0ml/min  
 柱温 : 40°C      波 长: 224nm  
 数据文件名 : RC\$SMF-4033 - 18-13/29-2500-2 - zzp-2024052511p-rcqx-pH6.8jz-36d-jf50z-25mg-20min-P5.lcd  
 方法文件名 : RC\$SMF-4033 - SMF-4033-rcqx-FX278.lcm  
 批处理文件名 : RC\$SMF-4033 - 20241203-rcqx-FX278.lcb  
 样品瓶号 : 1-40  
 进样体积 : 40 µl      版本号: 6.115  
 进样时间 : 2024/12/03 15:17:30      实验者: jiangjinwei  
 处理时间(V2) : 2024/12/04 10:36:35      处理者: jiangjinwei  
 仪器型号 : SHIMADZU LC-2050C (FX278)

## <色谱图>

mV

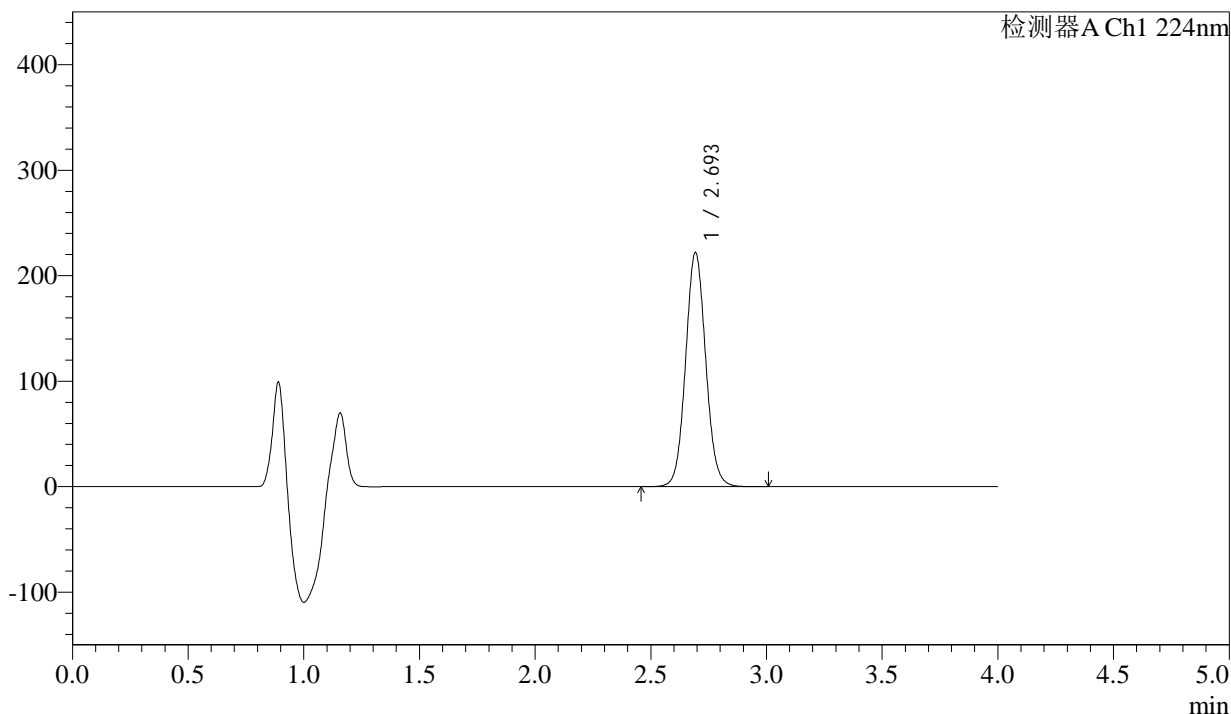

## <峰表>

检测器A Ch1 224nm

峰号	保留时间	面积	面积%	高度	理论塔板数(USP)	拖尾因子	分离度(USP)
1	2.693	1342293	100.000	220958	4671	1.068	--
总计		1342293	100.000	220958			



# SMF-4033

## <样品信息>

色谱柱 : LP-C8(150mm\*4.6mm,5µm)      流 速: 2.0ml/min  
 柱温 : 40°C      波 长: 224nm  
 数据文件名 : RC\$SMF-4033 - 18-13/29-2501-2 - zzp-2024052511p-rcqx-pH6.8jz-36d-jf50z-25mg-20min-P6.lcd  
 方法文件名 : RC\$SMF-4033 - SMF-4033-rcqx-FX278.lcm  
 批处理文件名 : RC\$SMF-4033 - 20241203-rcqx-FX278.lcb  
 样品瓶号 : 1-49  
 进样体积 : 40 µl      版本号: 6.115  
 进样时间 : 2024/12/03 15:21:54      实验者: jiangjinwei  
 处理时间(V2) : 2024/12/04 10:36:38      处理者: jiangjinwei  
 仪器型号 : SHIMADZU LC-2050C (FX278)

## <色谱图>

mV

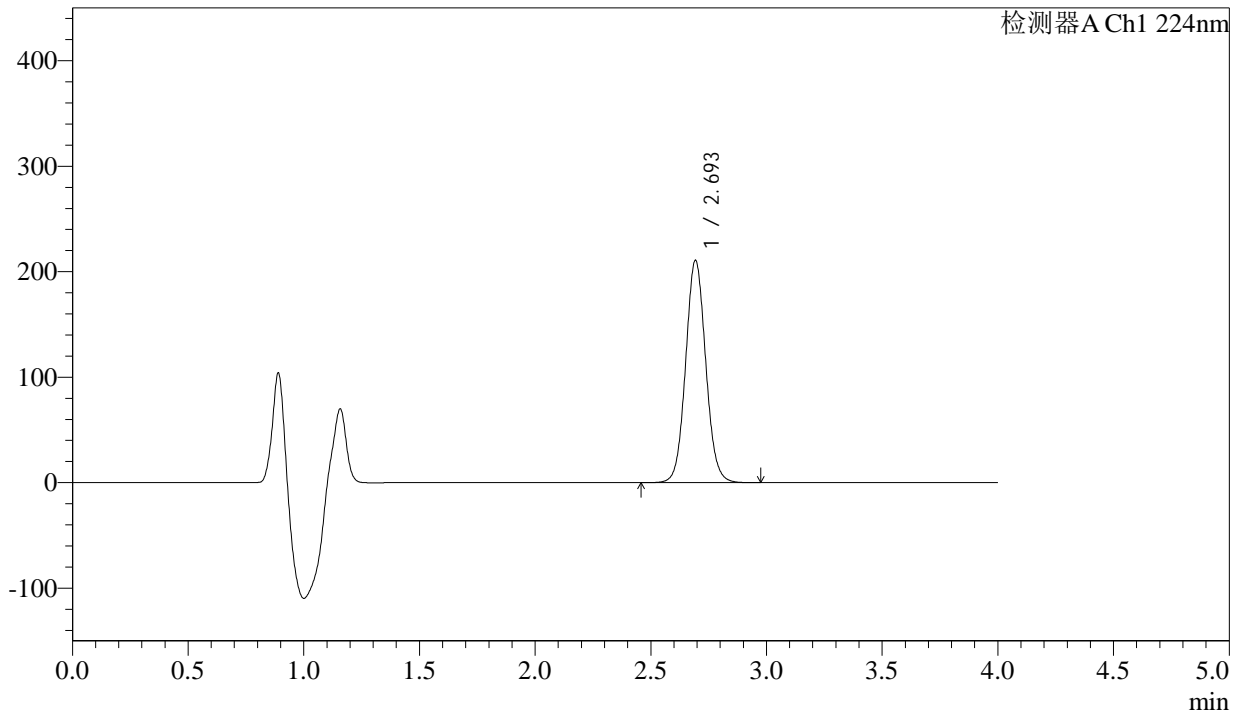

## <峰表>

检测器A Ch1 224nm

峰号	保留时间	面积	面积%	高度	理论塔板数(USP)	拖尾因子	分离度(USP)
1	2.693	1273886	100.000	209796	4675	1.068	--
总计		1273886	100.000	209796			



# SMF-4033

## <样品信息>

色谱柱 : LP-C8(150mm\*4.6mm,5µm)      流 速: 2.0ml/min  
 柱温 : 40°C      波 长: 224nm  
 数据文件名 : RC\$SMF-4033 - 18-13/29-2502-2 - zzp-2024052511p-rcqx-pH6.8jz-36d-jf50z-25mg-30min-P1.lcd  
 方法文件名 : RC\$SMF-4033 - SMF-4033-rcqx-FX278.lcm  
 批处理文件名 : RC\$SMF-4033 - 20241203-rcqx-FX278.lcb  
 样品瓶号 : 1-5  
 进样体积 : 40 µl      版本号: 6.115  
 进样时间 : 2024/12/03 15:26:18      实验者: jiangjinwei  
 处理时间(V2) : 2024/12/04 10:36:41      处理者: jiangjinwei  
 仪器型号 : SHIMADZU LC-2050C (FX278)

## <色谱图>

mV

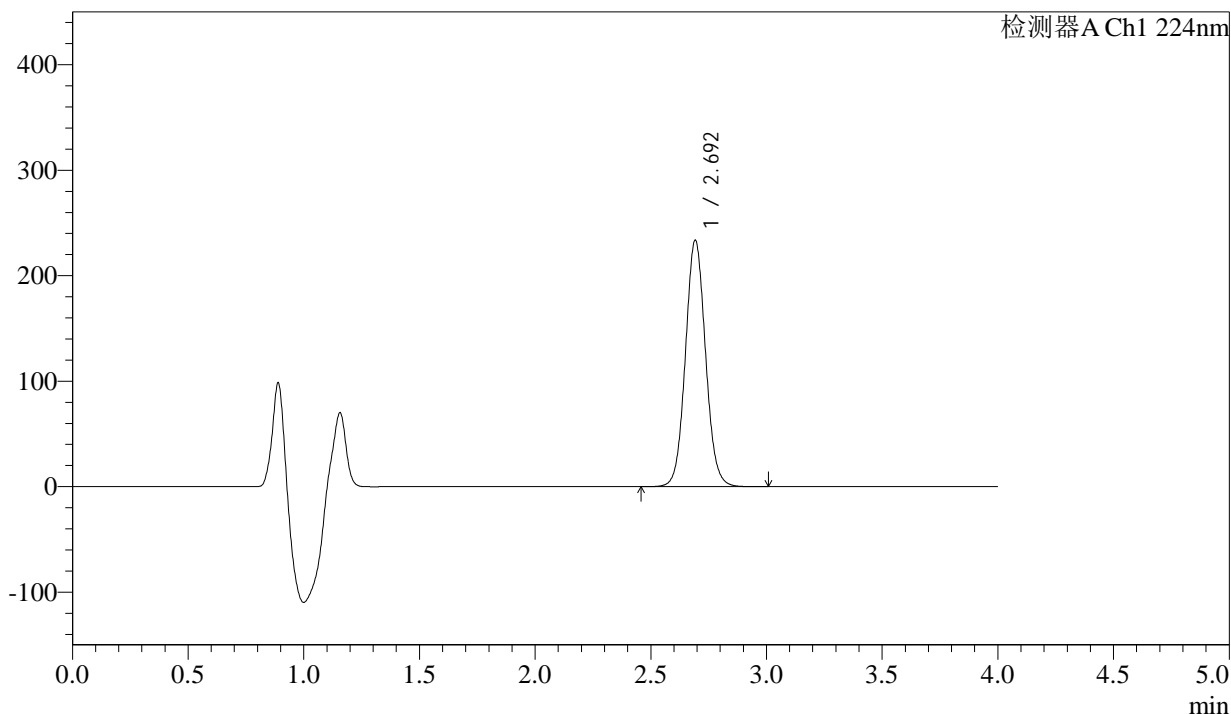

## <峰表>

检测器A Ch1 224nm

峰号	保留时间	面积	面积%	高度	理论塔板数(USP)	拖尾因子	分离度(USP)
1	2.692	1413255	100.000	232741	4670	1.069	--
总计		1413255	100.000	232741			



# SMF-4033

## <样品信息>

色谱柱 : LP-C8(150mm\*4.6mm,5µm)      流 速: 2.0ml/min  
 柱温 : 40°C      波 长: 224nm  
 数据文件名 : RC\$SMF-4033 - 18-13/29-2503-2 - zzp-2024052511p-rcqx-pH6.8jz-36d-jf50z-25mg-30min-P2.lcd  
 方法文件名 : RC\$SMF-4033 - SMF-4033-rcqx-FX278.lcm  
 批处理文件名 : RC\$SMF-4033 - 20241203-rcqx-FX278.lcb  
 样品瓶号 : 1-14  
 进样体积 : 40 µl      版本号: 6.115  
 进样时间 : 2024/12/03 15:30:42      实验者: jiangjinwei  
 处理时间(V2) : 2024/12/04 10:36:44      处理者: jiangjinwei  
 仪器型号 : SHIMADZU LC-2050C (FX278)

## <色谱图>

mV

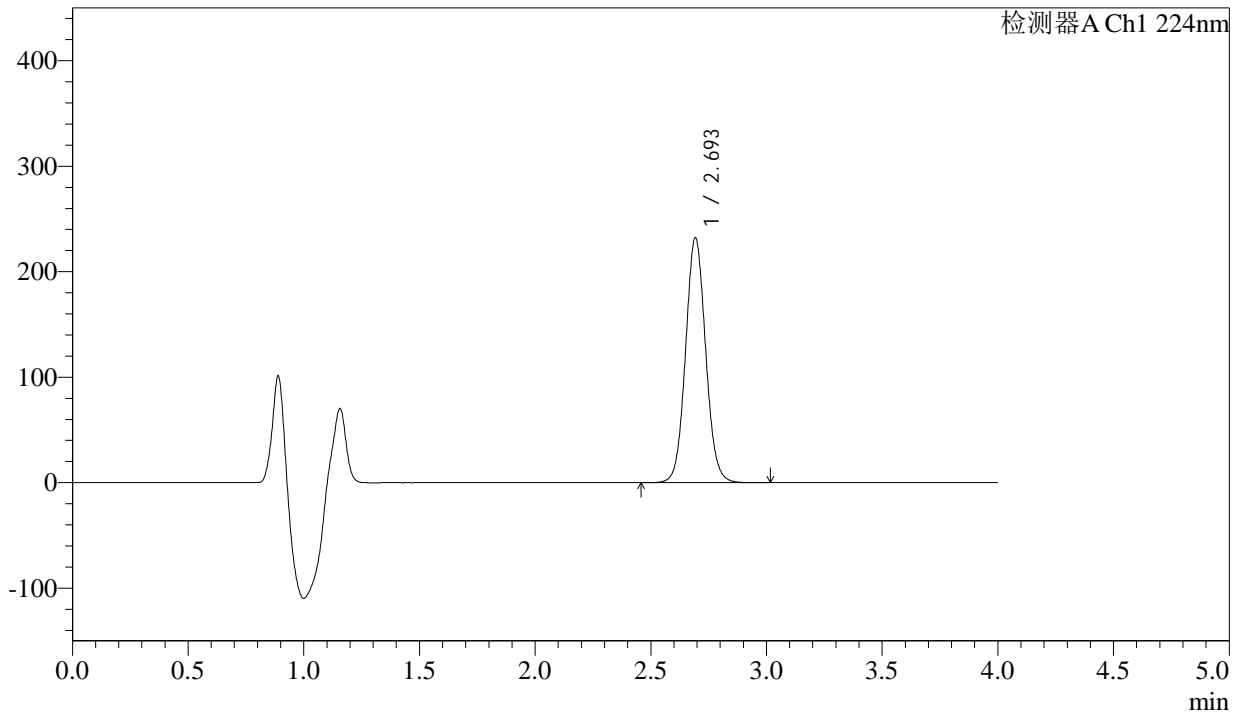

## <峰表>

检测器A Ch1 224nm

峰号	保留时间	面积	面积%	高度	理论塔板数(USP)	拖尾因子	分离度(USP)
1	2.693	1404151	100.000	230904	4673	1.068	--
总计		1404151	100.000	230904			



# SMF-4033

## <样品信息>

色谱柱 : LP-C8(150mm\*4.6mm,5µm)      流 速: 2.0ml/min  
 柱温 : 40°C      波 长: 224nm  
 数据文件名 : RC\$SMF-4033 - 18-13/29-2504-2 - zzp-2024052511p-rcqx-pH6.8jz-36d-jf50z-25mg-30min-P3.lcd  
 方法文件名 : RC\$SMF-4033 - SMF-4033-rcqx-FX278.lcm  
 批处理文件名 : RC\$SMF-4033 - 20241203-rcqx-FX278.lcb  
 样品瓶号 : 1-23  
 进样体积 : 40 µl      版本号: 6.115  
 进样时间 : 2024/12/03 15:35:07      实验者: jiangjinwei  
 处理时间(V2) : 2024/12/04 10:36:47      处理者: jiangjinwei  
 仪器型号 : SHIMADZU LC-2050C (FX278)

## <色谱图>

mV

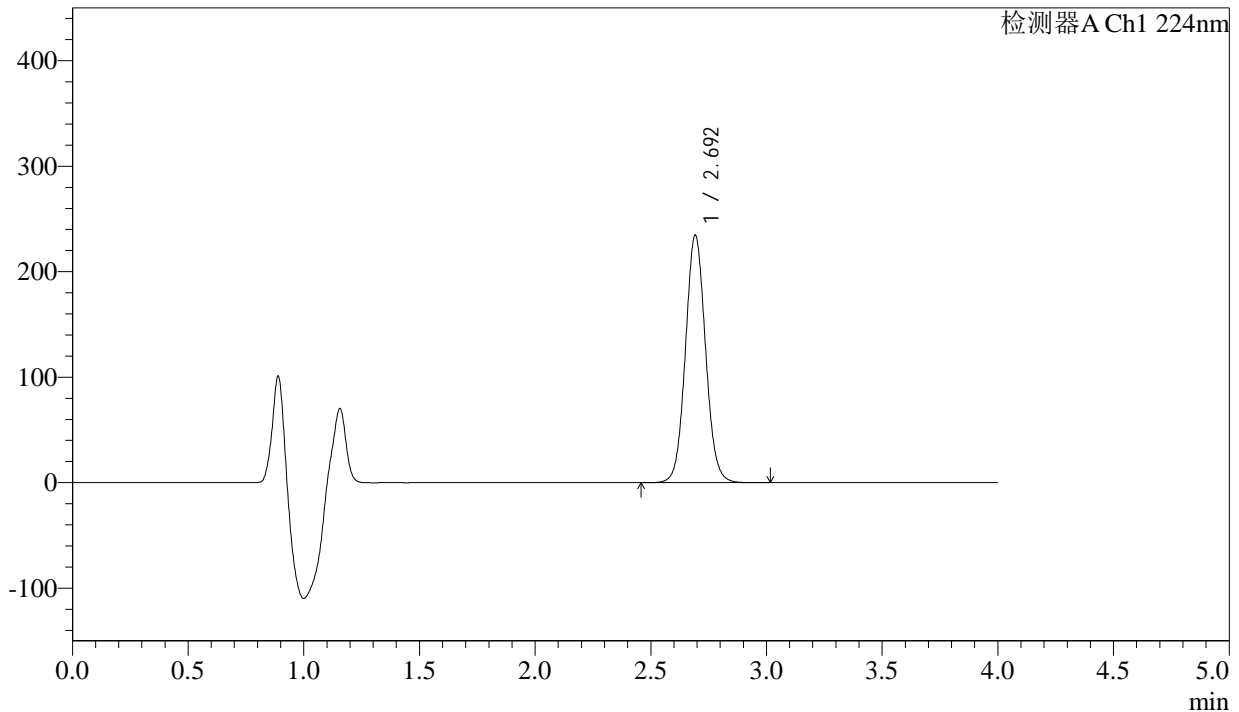

## <峰表>

检测器A Ch1 224nm

峰号	保留时间	面积	面积%	高度	理论塔板数(USP)	拖尾因子	分离度(USP)
1	2.692	1419165	100.000	233690	4673	1.066	--
总计		1419165	100.000	233690			



# SMF-4033

## <样品信息>

色谱柱 : LP-C8(150mm\*4.6mm,5µm)      流 速: 2.0ml/min  
 柱温 : 40°C      波 长: 224nm  
 数据文件名 : RC\$SMF-4033 - 18-13/29-2505-2 - zzp-2024052511p-rcqx-pH6.8jz-36d-jf50z-25mg-30min-P4.lcd  
 方法文件名 : RC\$SMF-4033 - SMF-4033-rcqx-FX278.lcm  
 批处理文件名 : RC\$SMF-4033 - 20241203-rcqx-FX278.lcb  
 样品瓶号 : 1-32  
 进样体积 : 40 µl      版本号: 6.115  
 进样时间 : 2024/12/03 15:39:31      实验者: jiangjinwei  
 处理时间(V2) : 2024/12/04 10:36:50      处理者: jiangjinwei  
 仪器型号 : SHIMADZU LC-2050C (FX278)

## <色谱图>

mV

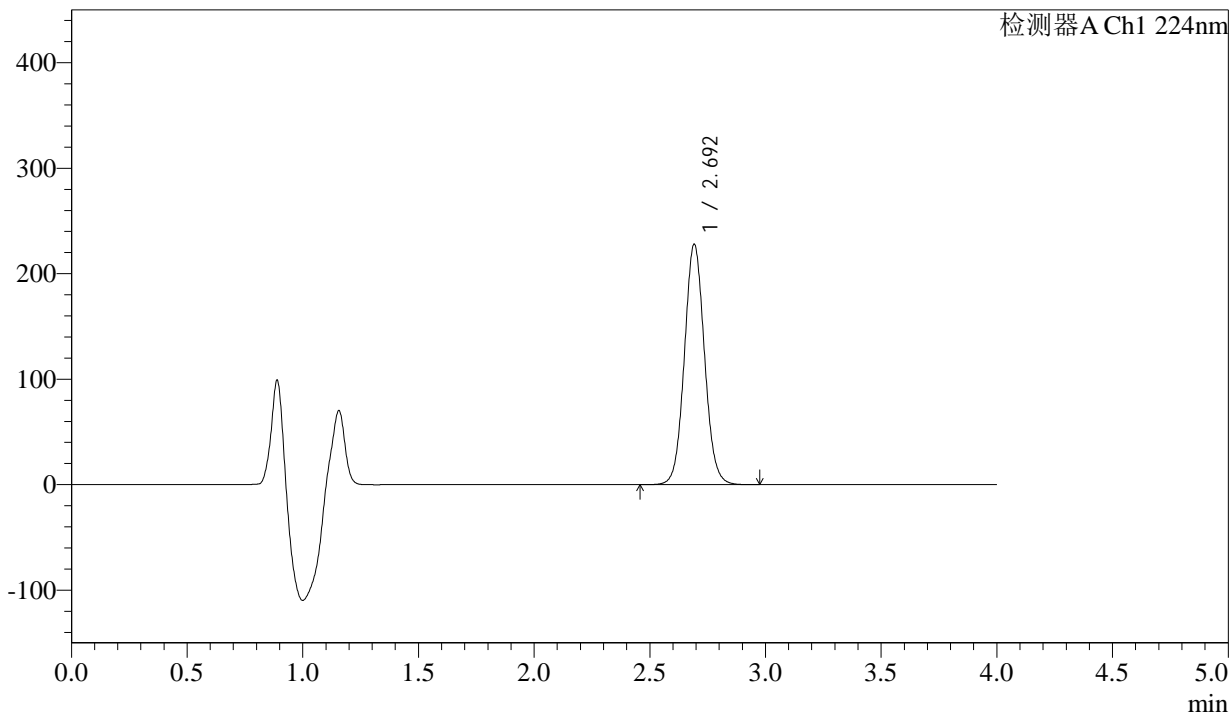

## <峰表>

检测器A Ch1 224nm

峰号	保留时间	面积	面积%	高度	理论塔板数(USP)	拖尾因子	分离度(USP)
1	2.692	1378004	100.000	227084	4669	1.066	--
总计		1378004	100.000	227084			



# SMF-4033

## <样品信息>

色谱柱 : LP-C8(150mm\*4.6mm,5μm)      流 速: 2.0ml/min  
 柱温 : 40°C      波 长: 224nm  
 数据文件名 : RC\$SMF-4033 - 18-13/29-2506-2 - zzp-2024052511p-rcqx-pH6.8jz-36d-jf50z-25mg-30min-P5.lcd  
 方法文件名 : RC\$SMF-4033 - SMF-4033-rcqx-FX278.lcm  
 批处理文件名 : RC\$SMF-4033 - 20241203-rcqx-FX278.lcb  
 样品瓶号 : 1-41  
 进样体积 : 40 μl      版本号: 6.115  
 进样时间 : 2024/12/03 15:43:55      实验者: jiangjinwei  
 处理时间(V2) : 2024/12/04 10:36:52      处理者: jiangjinwei  
 仪器型号 : SHIMADZU LC-2050C (FX278)

## <色谱图>

mV

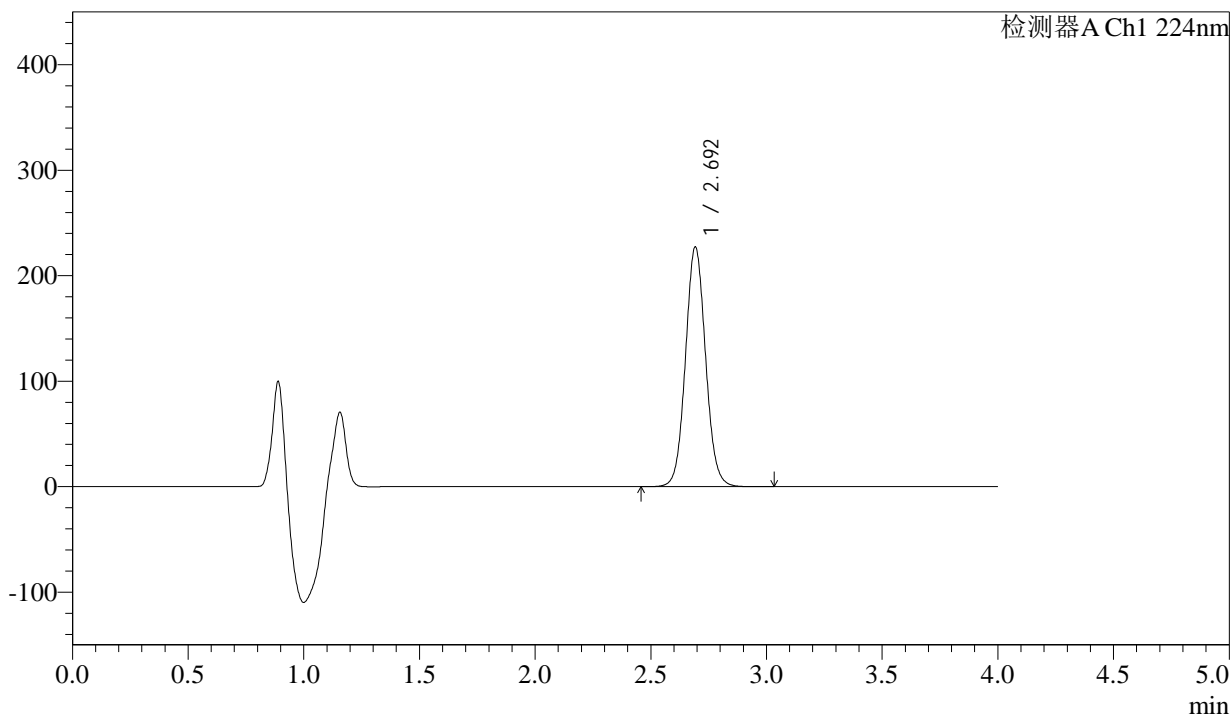

## <峰表>

检测器A Ch1 224nm

峰号	保留时间	面积	面积%	高度	理论塔板数(USP)	拖尾因子	分离度(USP)
1	2.692	1374548	100.000	226243	4672	1.066	--
总计		1374548	100.000	226243			



# SMF-4033

## <样品信息>

色谱柱 : LP-C8(150mm\*4.6mm,5µm)      流 速: 2.0ml/min  
 柱温 : 40°C      波 长: 224nm  
 数据文件名 : RC\$SMF-4033 - 18-13/29-2507-2 - zzp-2024052511p-rcqx-pH6.8jz-36d-jf50z-25mg-30min-P6.lcd  
 方法文件名 : RC\$SMF-4033 - SMF-4033-rcqx-FX278.lcm  
 批处理文件名 : RC\$SMF-4033 - 20241203-rcqx-FX278.lcb  
 样品瓶号 : 1-50  
 进样体积 : 40 µl      版本号: 6.115  
 进样时间 : 2024/12/03 15:48:19      实验者: jiangjinwei  
 处理时间(V2) : 2024/12/04 10:36:55      处理者: jiangjinwei  
 仪器型号 : SHIMADZU LC-2050C (FX278)

## <色谱图>

mV

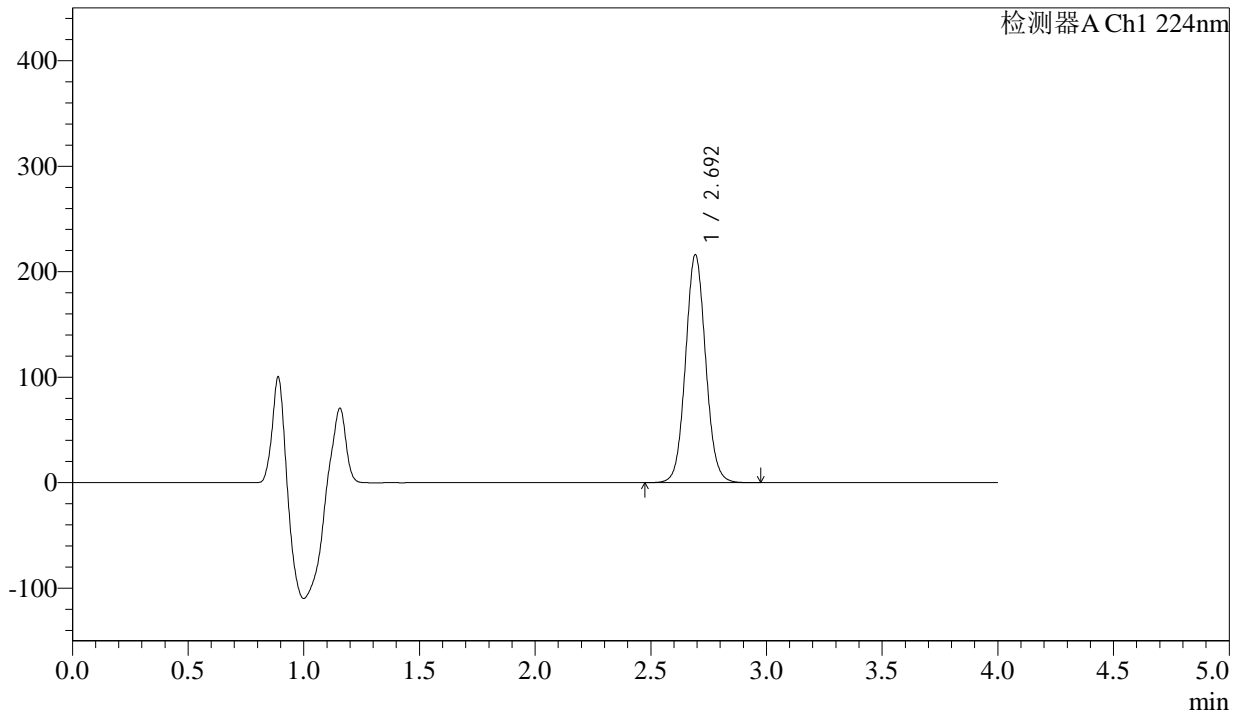

## <峰表>

检测器A Ch1 224nm

峰号	保留时间	面积	面积%	高度	理论塔板数(USP)	拖尾因子	分离度(USP)
1	2.692	1307257	100.000	215019	4670	1.065	--
总计		1307257	100.000	215019			



# SMF-4033

## <样品信息>

色谱柱 : LP-C8(150mm\*4.6mm,5µm)      流 速: 2.0ml/min  
 柱温 : 40°C      波 长: 224nm  
 数据文件名 : RC\$SMF-4033 - 18-13/29-2508-2 - zzp-2024052511p-rcqx-pH6.8jz-36d-jf50z-25mg-45min-P1.lcd  
 方法文件名 : RC\$SMF-4033 - SMF-4033-rcqx-FX278.lcm  
 批处理文件名 : RC\$SMF-4033 - 20241203-rcqx-FX278.lcb  
 样品瓶号 : 1-6  
 进样体积 : 40 µl      版本号: 6.115  
 进样时间 : 2024/12/03 15:52:43      实验者: jiangjinwei  
 处理时间(V2) : 2024/12/04 10:36:58      处理者: jiangjinwei  
 仪器型号 : SHIMADZU LC-2050C (FX278)

## <色谱图>

mV

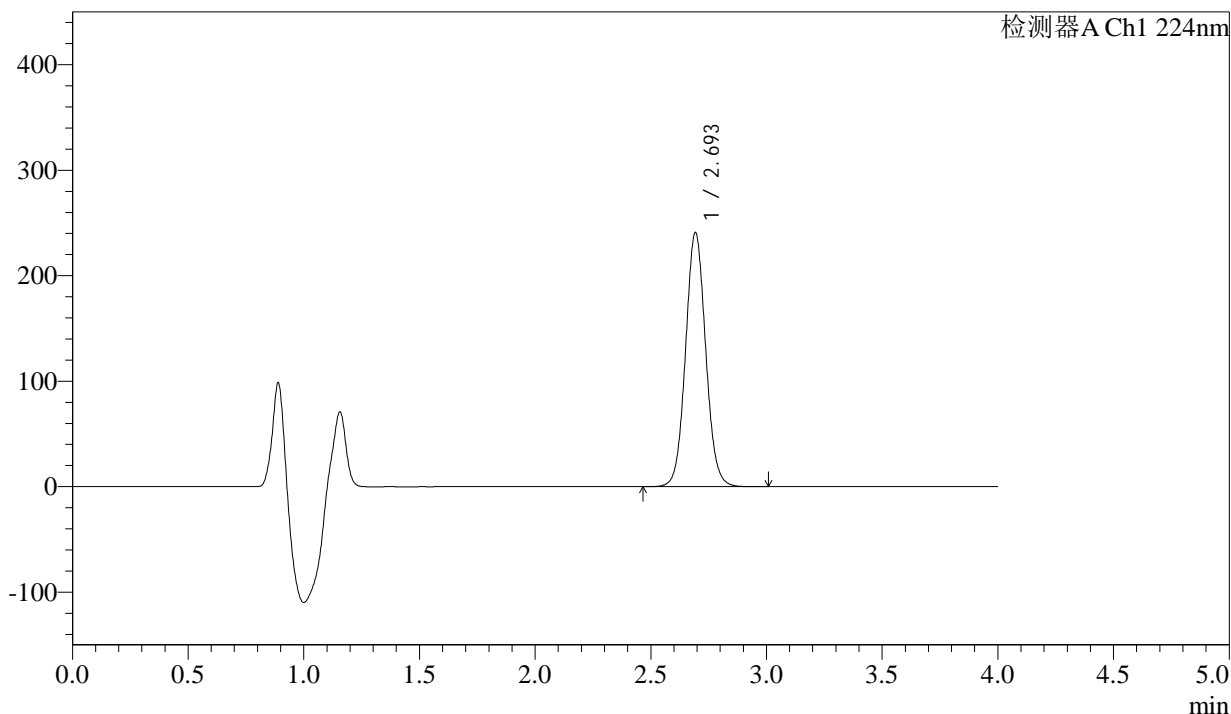

## <峰表>

检测器A Ch1 224nm

峰号	保留时间	面积	面积%	高度	理论塔板数(USP)	拖尾因子	分离度(USP)
1	2.693	1457766	100.000	239748	4666	1.065	--
总计		1457766	100.000	239748			



# SMF-4033

## <样品信息>

色谱柱 : LP-C8(150mm\*4.6mm,5µm)      流 速: 2.0ml/min  
 柱温 : 40°C      波 长: 224nm  
 数据文件名 : RC\$SMF-4033 - 18-13/29-2509-2 - zzp-2024052511p-rcqx-pH6.8jz-36d-jf50z-25mg-45min-P2.lcd  
 方法文件名 : RC\$SMF-4033 - SMF-4033-rcqx-FX278.lcm  
 批处理文件名 : RC\$SMF-4033 - 20241203-rcqx-FX278.lcb  
 样品瓶号 : 1-15  
 进样体积 : 40 µl      版本号: 6.115  
 进样时间 : 2024/12/03 15:57:08      实验者: jiangjinwei  
 处理时间(V2) : 2024/12/04 10:37:01      处理者: jiangjinwei  
 仪器型号 : SHIMADZU LC-2050C (FX278)

## <色谱图>

mV

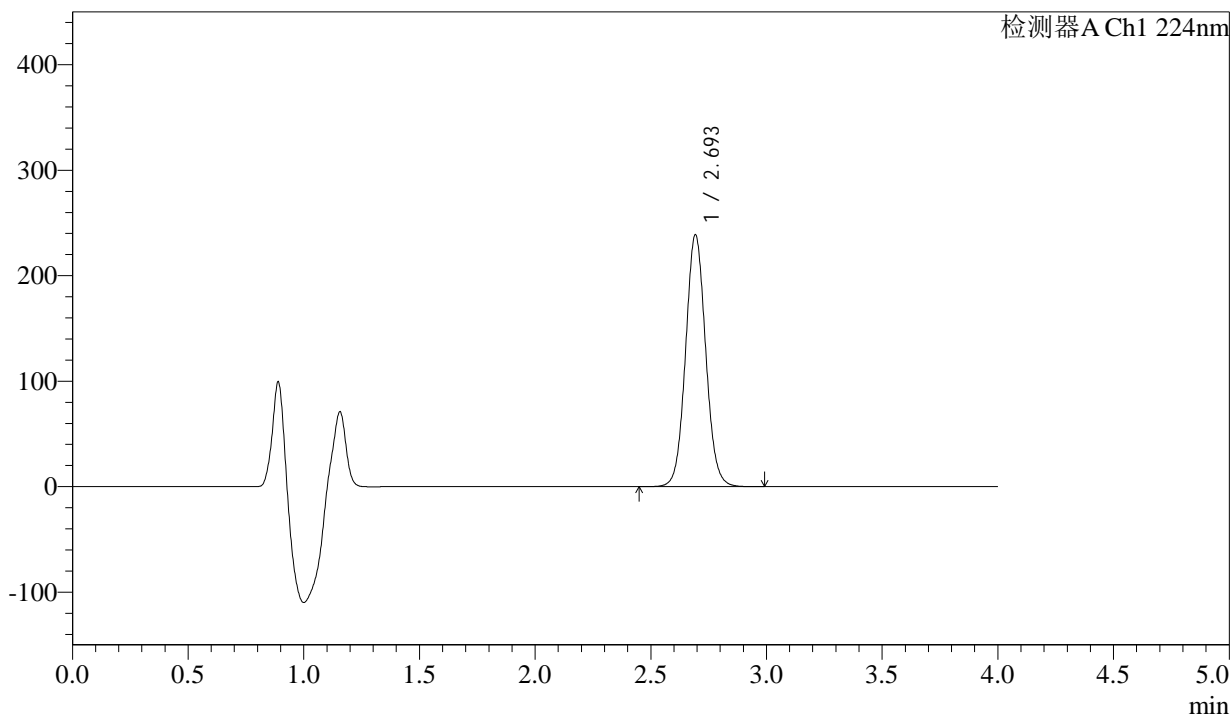

## <峰表>

检测器A Ch1 224nm

峰号	保留时间	面积	面积%	高度	理论塔板数(USP)	拖尾因子	分离度(USP)
1	2.693	1445314	100.000	237709	4663	1.065	--
总计		1445314	100.000	237709			



# SMF-4033

## <样品信息>

色谱柱 : LP-C8(150mm\*4.6mm,5µm)      流 速: 2.0ml/min  
 柱温 : 40°C      波 长: 224nm  
 数据文件名 : RC\$SMF-4033 - 18-13/29-2510-2 - zzp-2024052511p-rcqx-pH6.8jz-36d-jf50z-25mg-45min-P3.lcd  
 方法文件名 : RC\$SMF-4033 - SMF-4033-rcqx-FX278.lcm  
 批处理文件名 : RC\$SMF-4033 - 20241203-rcqx-FX278.lcb  
 样品瓶号 : 1-24  
 进样体积 : 40 µl      版本号: 6.115  
 进样时间 : 2024/12/03 16:01:32      实验者: jiangjinwei  
 处理时间(V2) : 2024/12/04 10:37:04      处理者: jiangjinwei  
 仪器型号 : SHIMADZU LC-2050C (FX278)

## <色谱图>

mV

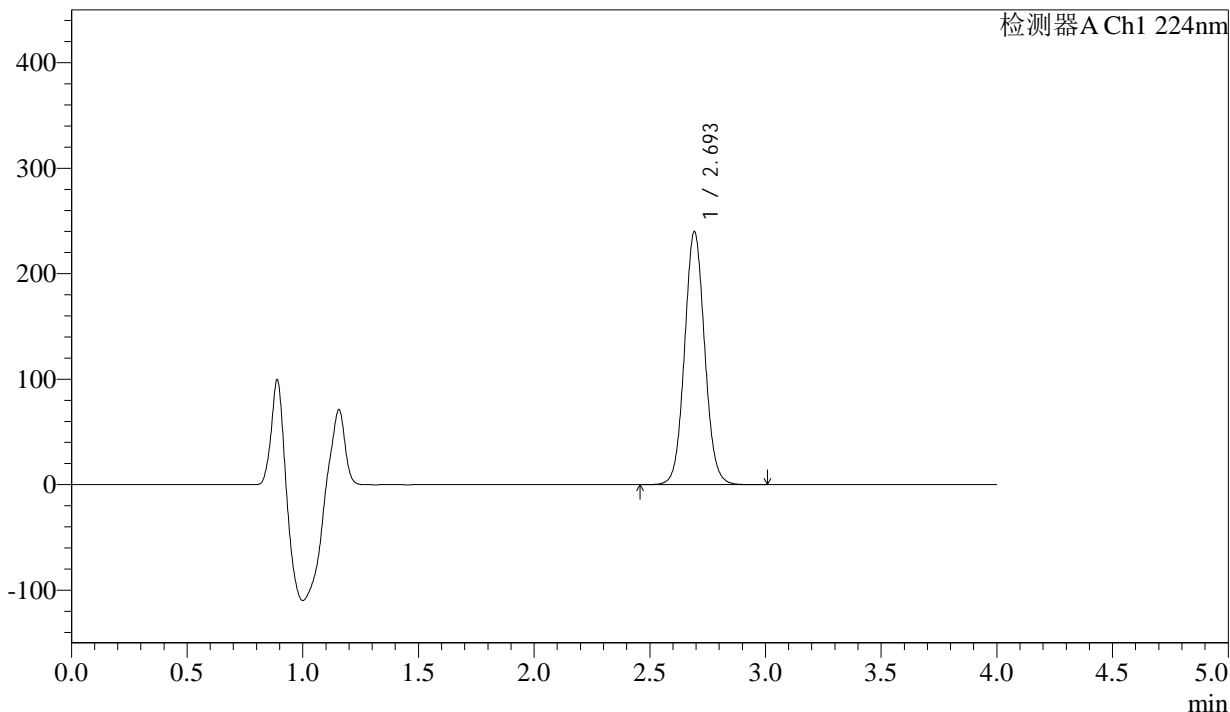

## <峰表>

检测器A Ch1 224nm

峰号	保留时间	面积	面积%	高度	理论塔板数(USP)	拖尾因子	分离度(USP)
1	2.693	1452044	100.000	238662	4665	1.065	--
总计		1452044	100.000	238662			



# SMF-4033

## <样品信息>

色谱柱 : LP-C8(150mm\*4.6mm,5µm)      流 速: 2.0ml/min  
 柱温 : 40°C      波 长: 224nm  
 数据文件名 : RC\$SMF-4033 - 18-13/29-2511-2 - zzp-2024052511p-rcqx-pH6.8jz-36d-jf50z-25mg-45min-P4.lcd  
 方法文件名 : RC\$SMF-4033 - SMF-4033-rcqx-FX278.lcm  
 批处理文件名 : RC\$SMF-4033 - 20241203-rcqx-FX278.lcb  
 样品瓶号 : 1-33  
 进样体积 : 40 µl      版本号: 6.115  
 进样时间 : 2024/12/03 16:05:56      实验者: jiangjinwei  
 处理时间(V2) : 2024/12/04 10:37:06      处理者: jiangjinwei  
 仪器型号 : SHIMADZU LC-2050C (FX278)

## <色谱图>

mV

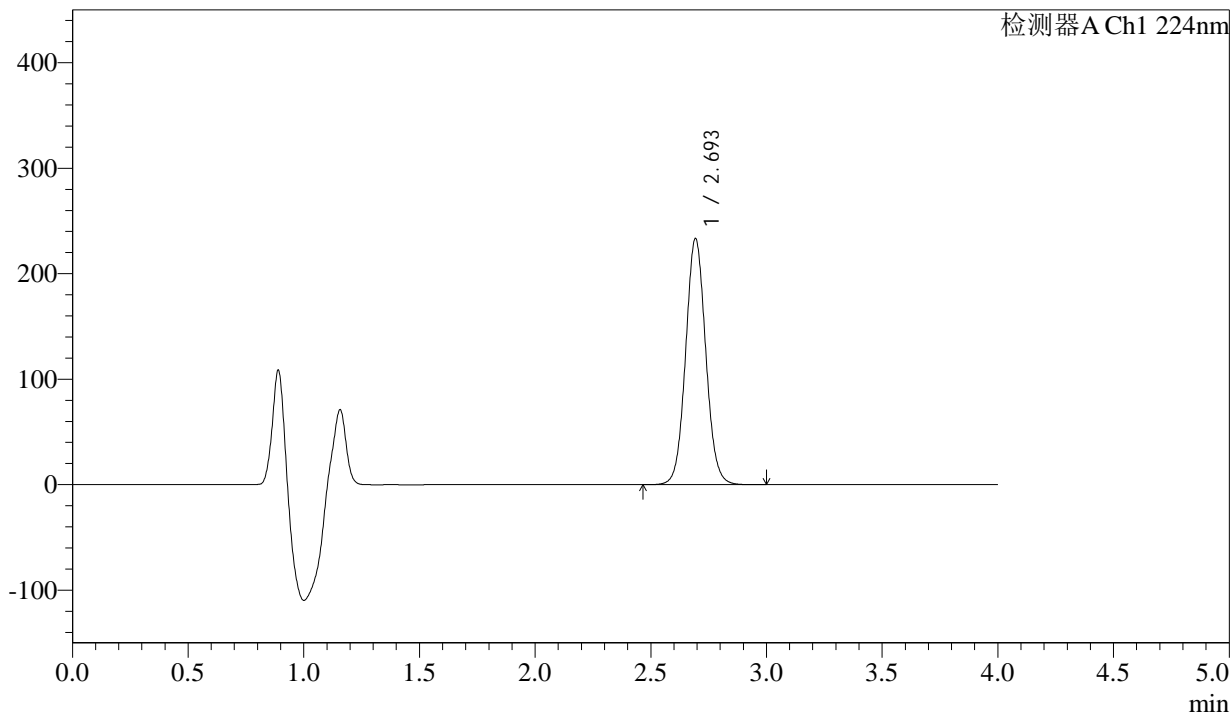

## <峰表>

检测器A Ch1 224nm

峰号	保留时间	面积	面积%	高度	理论塔板数(USP)	拖尾因子	分离度(USP)
1	2.693	1412146	100.000	232411	4669	1.063	--
总计		1412146	100.000	232411			



# SMF-4033

## <样品信息>

色谱柱 : LP-C8(150mm\*4.6mm,5µm)      流 速: 2.0ml/min  
 柱温 : 40°C      波 长: 224nm  
 数据文件名 : RC\$SMF-4033 - 18-13/29-2512-2 - zzp-2024052511p-rcqx-pH6.8jz-36d-jf50z-25mg-45min-P5.lcd  
 方法文件名 : RC\$SMF-4033 - SMF-4033-rcqx-FX278.lcm  
 批处理文件名 : RC\$SMF-4033 - 20241203-rcqx-FX278.lcb  
 样品瓶号 : 1-42  
 进样体积 : 40 µl      版本号: 6.115  
 进样时间 : 2024/12/03 16:10:20      实验者: jiangjinwei  
 处理时间(V2) : 2024/12/04 10:37:09      处理者: jiangjinwei  
 仪器型号 : SHIMADZU LC-2050C (FX278)

## <色谱图>

mV

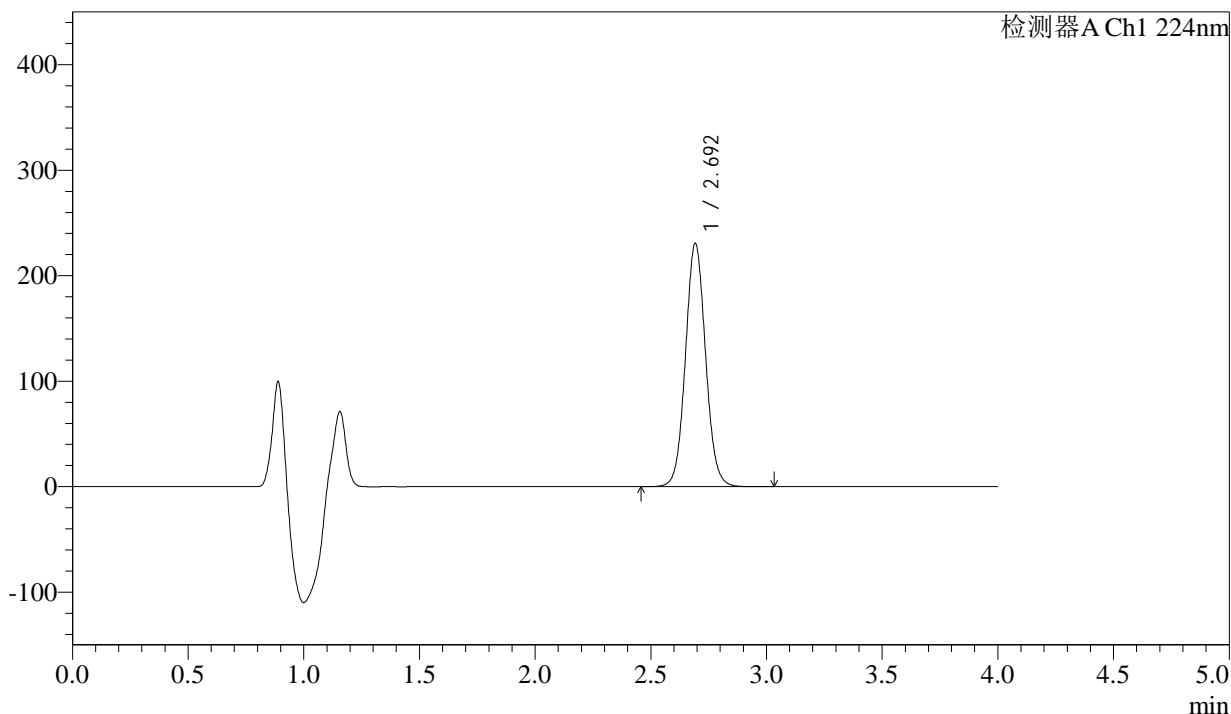

## <峰表>

检测器A Ch1 224nm

峰号	保留时间	面积	面积%	高度	理论塔板数(USP)	拖尾因子	分离度(USP)
1	2.692	1396486	100.000	229552	4658	1.063	--
总计		1396486	100.000	229552			



# SMF-4033

## <样品信息>

色谱柱 : LP-C8(150mm\*4.6mm,5µm)      流 速: 2.0ml/min  
 柱温 : 40°C      波 长: 224nm  
 数据文件名 : RC\$SMF-4033 - 18-13/29-2513-2 - zzp-2024052511p-rcqx-pH6.8jz-36d-jf50z-25mg-45min-P6.lcd  
 方法文件名 : RC\$SMF-4033 - SMF-4033-rcqx-FX278.lcm  
 批处理文件名 : RC\$SMF-4033 - 20241203-rcqx-FX278.lcb  
 样品瓶号 : 1-51  
 进样体积 : 40 µl      版本号: 6.115  
 进样时间 : 2024/12/03 16:14:44      实验者: jiangjinwei  
 处理时间(V2) : 2024/12/04 10:37:12      处理者: jiangjinwei  
 仪器型号 : SHIMADZU LC-2050C (FX278)

## <色谱图>

mV

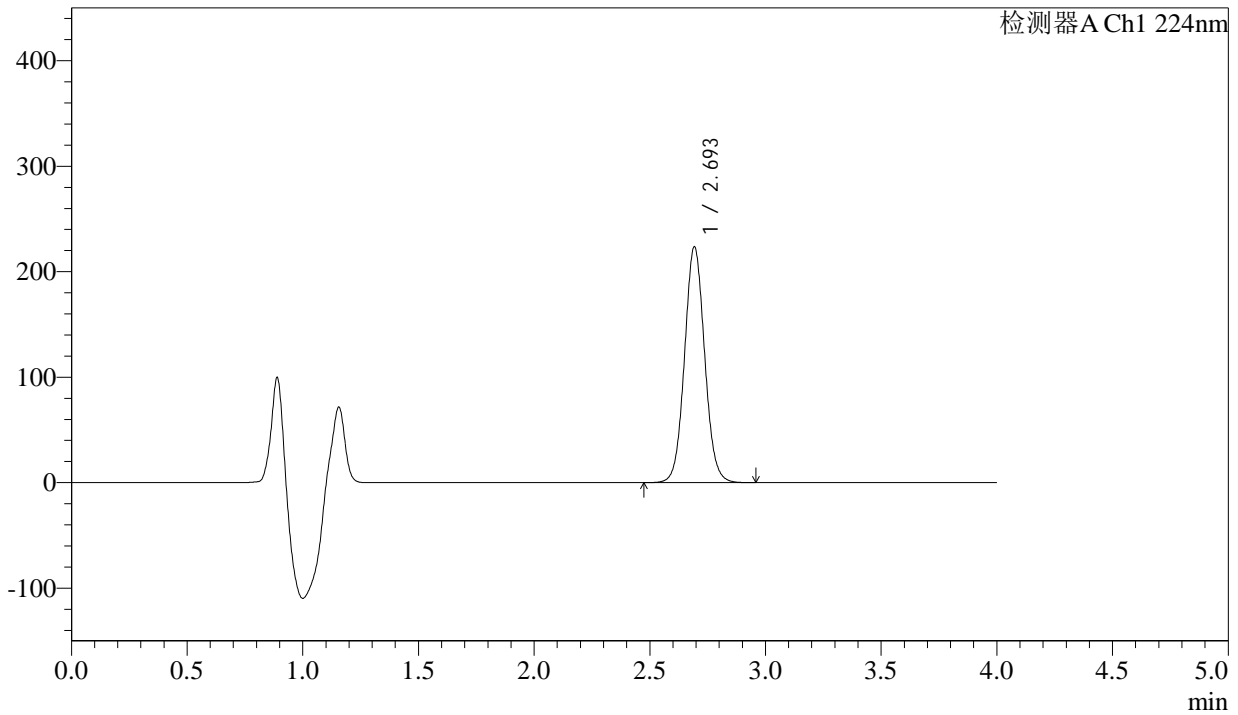

## <峰表>

检测器A Ch1 224nm

峰号	保留时间	面积	面积%	高度	理论塔板数(USP)	拖尾因子	分离度(USP)
1	2.693	1353327	100.000	222432	4663	1.062	--
总计		1353327	100.000	222432			



# SMF-4033

## <样品信息>

色谱柱 : LP-C8(150mm\*4.6mm,5μm)      流 速: 2.0ml/min  
 柱温 : 40°C      波 长: 224nm  
 数据文件名 : RC\$SMF-4033 - 18-13/29-2514-2 - zzp-2024052511p-rcqx-pH6.8jz-36d-jf50z-25mg-60min-P1.lcd  
 方法文件名 : RC\$SMF-4033 - SMF-4033-rcqx-FX278.lcm  
 批处理文件名 : RC\$SMF-4033 - 20241203-rcqx-FX278.lcb  
 样品瓶号 : 1-7  
 进样体积 : 40 μl      版本号: 6.115  
 进样时间 : 2024/12/03 16:19:09      实验者: jiangjinwei  
 处理时间(V2) : 2024/12/04 10:37:15      处理者: jiangjinwei  
 仪器型号 : SHIMADZU LC-2050C (FX278)

## <色谱图>

mV

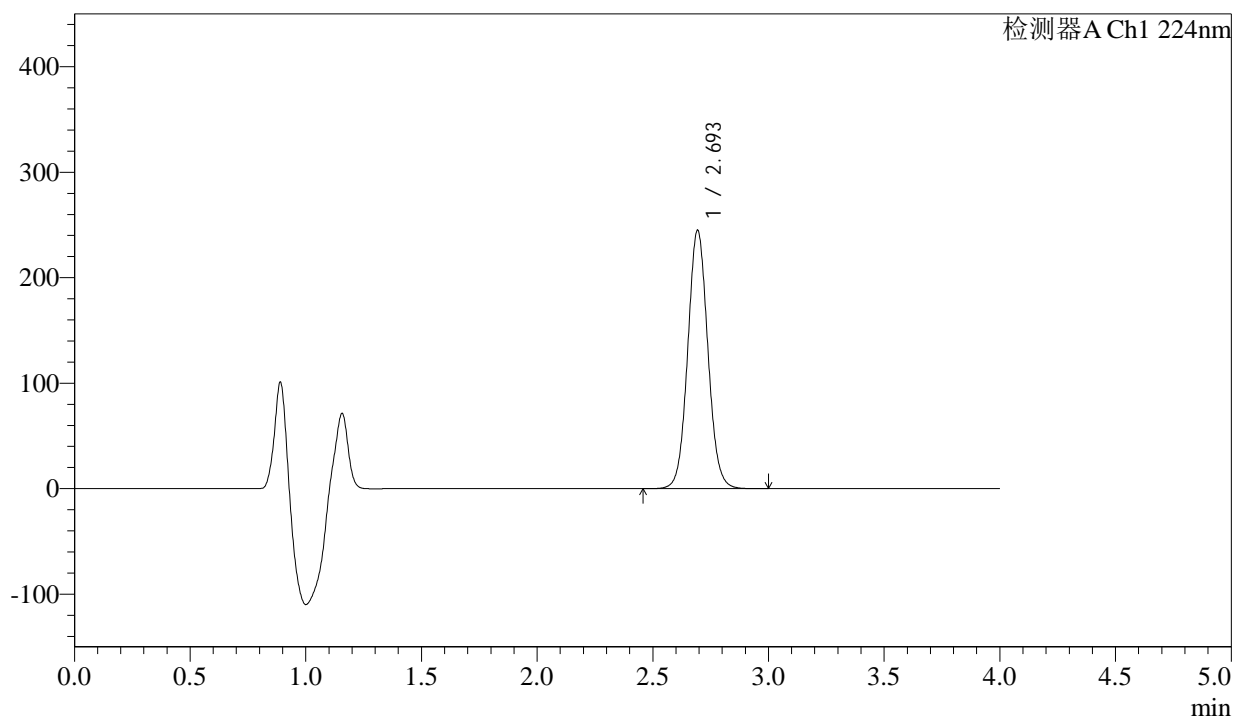

## <峰表>

检测器A Ch1 224nm

峰号	保留时间	面积	面积%	高度	理论塔板数(USP)	拖尾因子	分离度(USP)
1	2.693	1482868	100.000	244187	4665	1.062	--
总计		1482868	100.000	244187			



# SMF-4033

## <样品信息>

色谱柱 : LP-C8(150mm\*4.6mm,5µm)      流 速: 2.0ml/min  
 柱温 : 40°C      波 长: 224nm  
 数据文件名 : RC\$SMF-4033 - 18-13/29-2515-2 - zzp-2024052511p-rcqx-pH6.8jz-36d-jf50z-25mg-60min-P2.lcd  
 方法文件名 : RC\$SMF-4033 - SMF-4033-rcqx-FX278.lcm  
 批处理文件名 : RC\$SMF-4033 - 20241203-rcqx-FX278.lcb  
 样品瓶号 : 1-16  
 进样体积 : 40 µl      版本号: 6.115  
 进样时间 : 2024/12/03 16:23:33      实验者: jiangjinwei  
 处理时间(V2) : 2024/12/04 10:37:17      处理者: jiangjinwei  
 仪器型号 : SHIMADZU LC-2050C (FX278)

## <色谱图>

mV

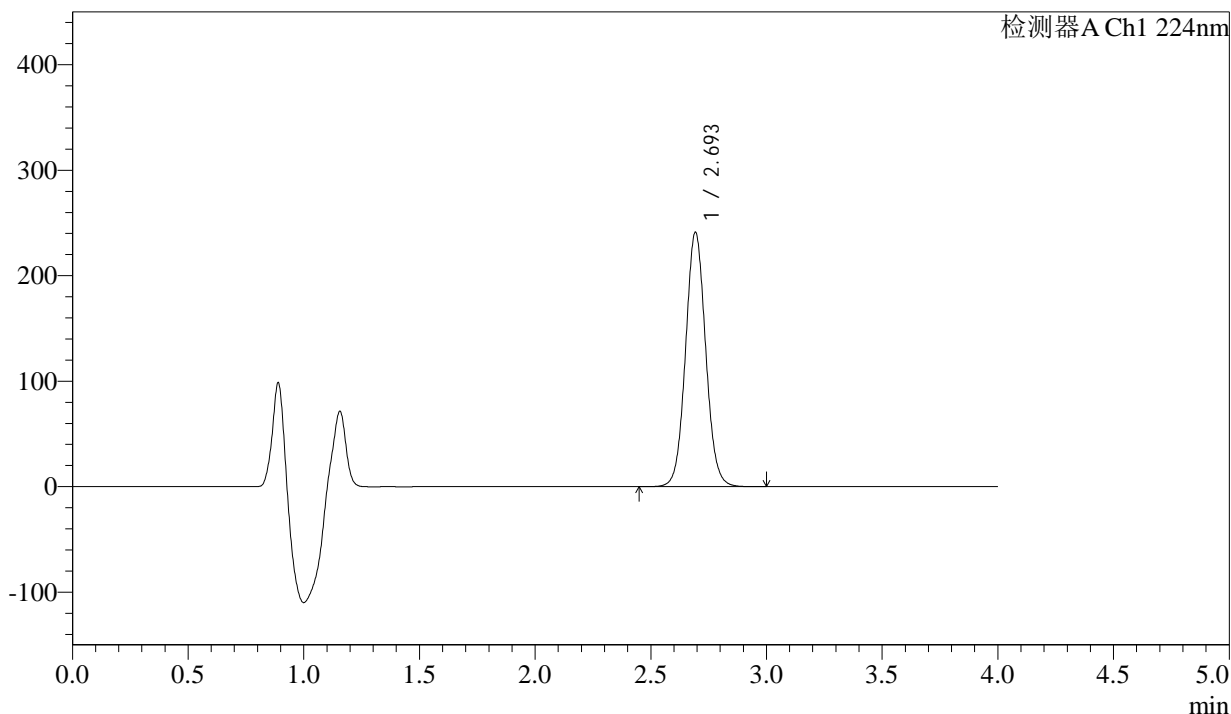

## <峰表>

检测器A Ch1 224nm

峰号	保留时间	面积	面积%	高度	理论塔板数(USP)	拖尾因子	分离度(USP)
1	2.693	1460833	100.000	240040	4661	1.062	--
总计		1460833	100.000	240040			



# SMF-4033

## <样品信息>

色谱柱 : LP-C8(150mm\*4.6mm,5µm)      流 速: 2.0ml/min  
 柱温 : 40°C      波 长: 224nm  
 数据文件名 : RC\$SMF-4033 - 18-13/29-2516-2 - zzp-2024052511p-rcqx-pH6.8jz-36d-jf50z-25mg-60min-P3.lcd  
 方法文件名 : RC\$SMF-4033 - SMF-4033-rcqx-FX278.lcm  
 批处理文件名 : RC\$SMF-4033 - 20241203-rcqx-FX278.lcb  
 样品瓶号 : 1-25  
 进样体积 : 40 µl      版本号: 6.115  
 进样时间 : 2024/12/03 16:27:56      实验者: jiangjinwei  
 处理时间(V2) : 2024/12/04 10:37:20      处理者: jiangjinwei  
 仪器型号 : SHIMADZU LC-2050C (FX278)

## <色谱图>

mV

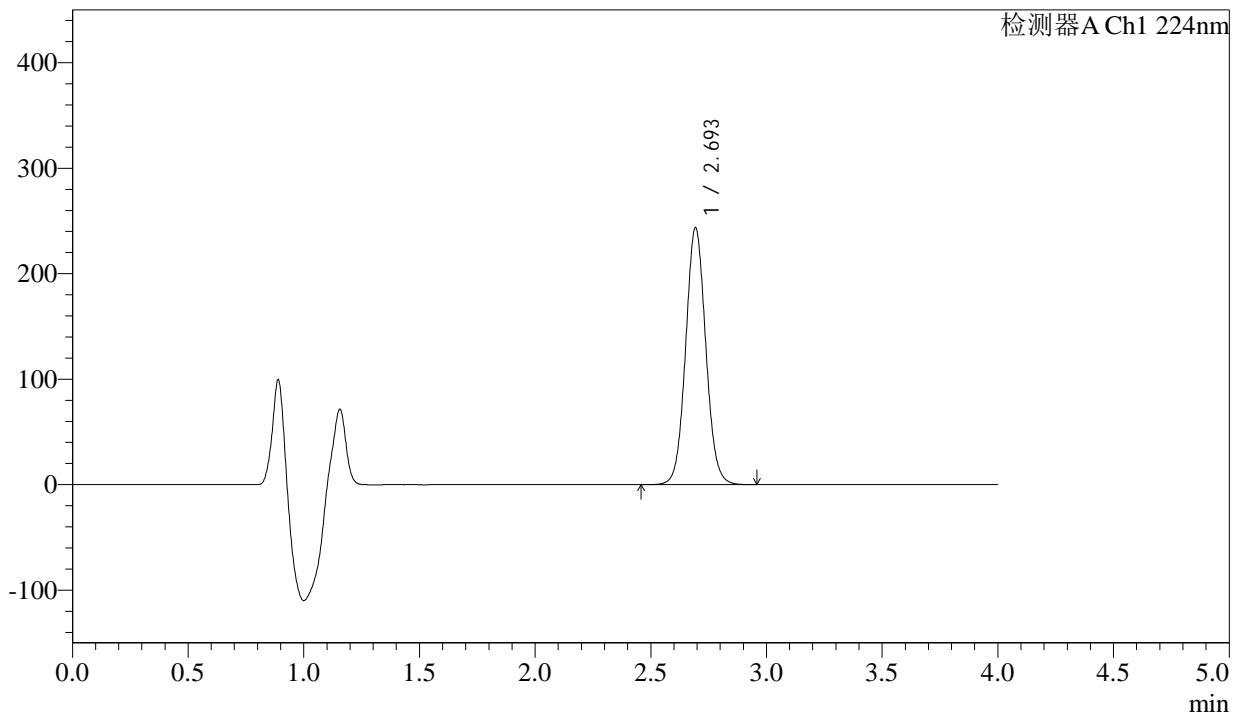

## <峰表>

检测器A Ch1 224nm

峰号	保留时间	面积	面积%	高度	理论塔板数(USP)	拖尾因子	分离度(USP)
1	2.693	1474326	100.000	242605	4660	1.061	--
总计		1474326	100.000	242605			



# SMF-4033

## <样品信息>

色谱柱 : LP-C8(150mm\*4.6mm,5µm)      流 速: 2.0ml/min  
 柱温 : 40°C      波 长: 224nm  
 数据文件名 : RC\$SMF-4033 - 18-13/29-2517-2 - zzp-2024052511p-rcqx-pH6.8jz-36d-jf50z-25mg-60min-P4.lcd  
 方法文件名 : RC\$SMF-4033 - SMF-4033-rcqx-FX278.lcm  
 批处理文件名 : RC\$SMF-4033 - 20241203-rcqx-FX278.lcb  
 样品瓶号 : 1-34  
 进样体积 : 40 µl      版本号: 6.115  
 进样时间 : 2024/12/03 16:32:20      实验者: jiangjinwei  
 处理时间(V2) : 2024/12/04 10:37:23      处理者: jiangjinwei  
 仪器型号 : SHIMADZU LC-2050C (FX278)

## <色谱图>

mV

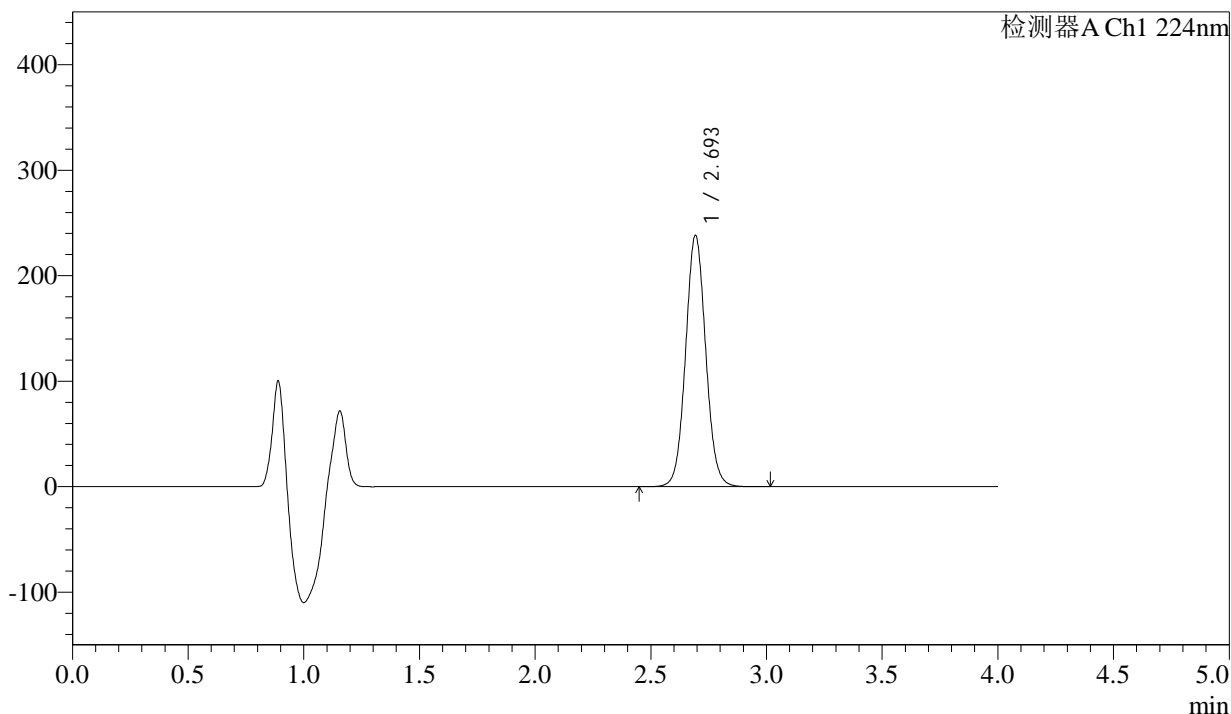

## <峰表>

检测器A Ch1 224nm

峰号	保留时间	面积	面积%	高度	理论塔板数(USP)	拖尾因子	分离度(USP)
1	2.693	1442514	100.000	237203	4660	1.060	--
总计		1442514	100.000	237203			



# SMF-4033

## <样品信息>

色谱柱 : LP-C8(150mm\*4.6mm,5µm)      流 速: 2.0ml/min  
 柱温 : 40°C      波 长: 224nm  
 数据文件名 : RC\$SMF-4033 - 18-13/29-2518-2 - zzp-2024052511p-rcqx-pH6.8jz-36d-jf50z-25mg-60min-P5.lcd  
 方法文件名 : RC\$SMF-4033 - SMF-4033-rcqx-FX278.lcm  
 批处理文件名 : RC\$SMF-4033 - 20241203-rcqx-FX278.lcb  
 样品瓶号 : 1-43  
 进样体积 : 40 µl      版本号: 6.115  
 进样时间 : 2024/12/03 16:36:44      实验者: jiangjinwei  
 处理时间(V2) : 2024/12/04 10:37:26      处理者: jiangjinwei  
 仪器型号 : SHIMADZU LC-2050C (FX278)

## <色谱图>

mV

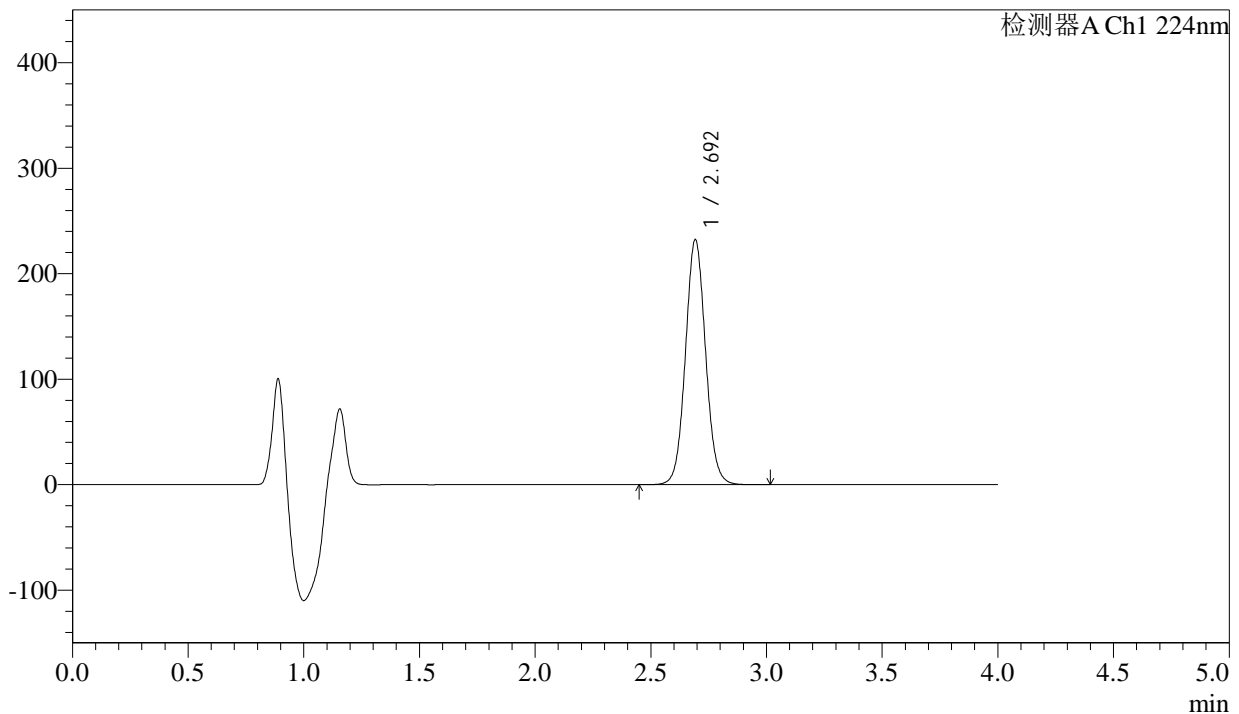

## <峰表>

检测器A Ch1 224nm

峰号	保留时间	面积	面积%	高度	理论塔板数(USP)	拖尾因子	分离度(USP)
1	2.692	1406379	100.000	231131	4659	1.060	--
总计		1406379	100.000	231131			



# SMF-4033

## <样品信息>

色谱柱 : LP-C8(150mm\*4.6mm,5µm)      流 速: 2.0ml/min  
 柱温 : 40°C      波 长: 224nm  
 数据文件名 : RC\$SMF-4033 - 18-13/29-2519-2 - zzp-2024052511p-rcqx-pH6.8jz-36d-jf50z-25mg-60min-P6.lcd  
 方法文件名 : RC\$SMF-4033 - SMF-4033-rcqx-FX278.lcm  
 批处理文件名 : RC\$SMF-4033 - 20241203-rcqx-FX278.lcb  
 样品瓶号 : 1-52  
 进样体积 : 40 µl      版本号: 6.115  
 进样时间 : 2024/12/03 16:41:08      实验者: jiangjinwei  
 处理时间(V2) : 2024/12/04 10:37:28      处理者: jiangjinwei  
 仪器型号 : SHIMADZU LC-2050C (FX278)

## <色谱图>

mV

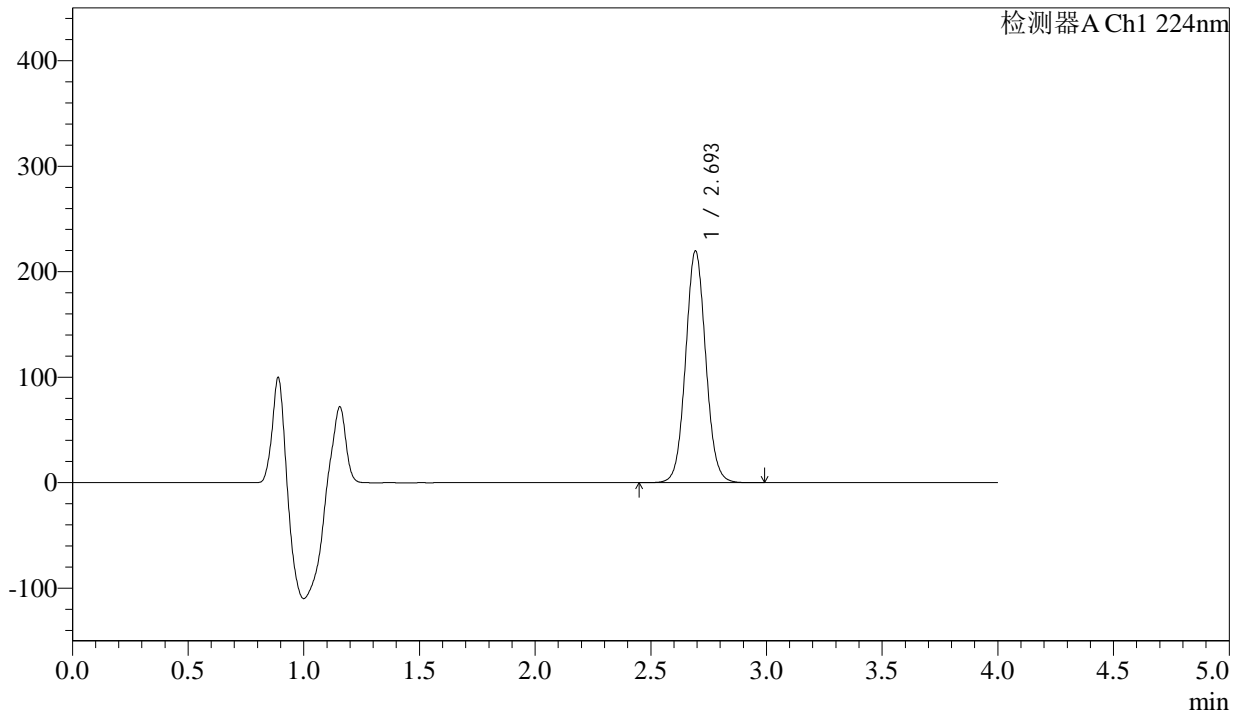

## <峰表>

检测器A Ch1 224nm

峰号	保留时间	面积	面积%	高度	理论塔板数(USP)	拖尾因子	分离度(USP)
1	2.693	1330854	100.000	218790	4657	1.059	--
总计		1330854	100.000	218790			



# SMF-4033

## <样品信息>

色谱柱 : LP-C8(150mm\*4.6mm,5µm)      流 速: 2.0ml/min  
 柱温 : 40°C      波 长: 224nm  
 数据文件名 : RC\$SMF-4033 - 18-13/29-2520-2 - zzp-2024052511p-rcqx-pH6.8jz-36d-jf50z-25mg-JX-P1.lcd  
 方法文件名 : RC\$SMF-4033 - SMF-4033-rcqx-FX278.lcm  
 批处理文件名 : RC\$SMF-4033 - 20241203-rcqx-FX278.lcb  
 样品瓶号 : 1-8  
 进样体积 : 40 µl      版本号: 6.115  
 进样时间 : 2024/12/03 16:45:33      实验者: jiangjinwei  
 处理时间(V2) : 2024/12/04 10:37:31      处理者: jiangjinwei  
 仪器型号 : SHIMADZU LC-2050C (FX278)

## <色谱图>

mV

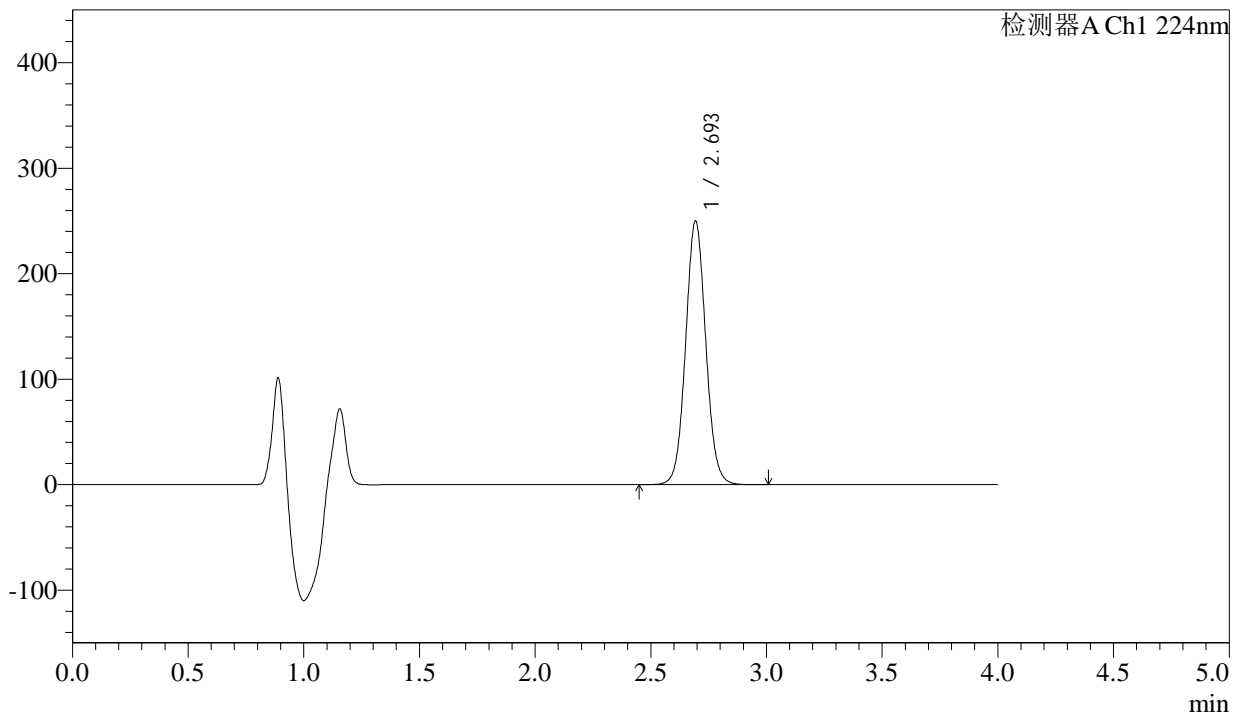

## <峰表>

检测器A Ch1 224nm

峰号	保留时间	面积	面积%	高度	理论塔板数(USP)	拖尾因子	分离度(USP)
1	2.693	1513879	100.000	248998	4656	1.059	--
总计		1513879	100.000	248998			



# SMF-4033

## <样品信息>

色谱柱 : LP-C8(150mm\*4.6mm,5µm)      流 速: 2.0ml/min  
 柱温 : 40°C      波 长: 224nm  
 数据文件名 : RC\$SMF-4033 - 18-13/29-2521-2 - zzp-2024052511p-rcqx-pH6.8jz-36d-jf50z-25mg-JX-P2.lcd  
 方法文件名 : RC\$SMF-4033 - SMF-4033-rcqx-FX278.lcm  
 批处理文件名 : RC\$SMF-4033 - 20241203-rcqx-FX278.lcb  
 样品瓶号 : 1-17  
 进样体积 : 40 µl      版本号: 6.115  
 进样时间 : 2024/12/03 16:49:58      实验者: jiangjinwei  
 处理时间(V2) : 2024/12/04 10:37:34      处理者: jiangjinwei  
 仪器型号 : SHIMADZU LC-2050C (FX278)

## <色谱图>

mV

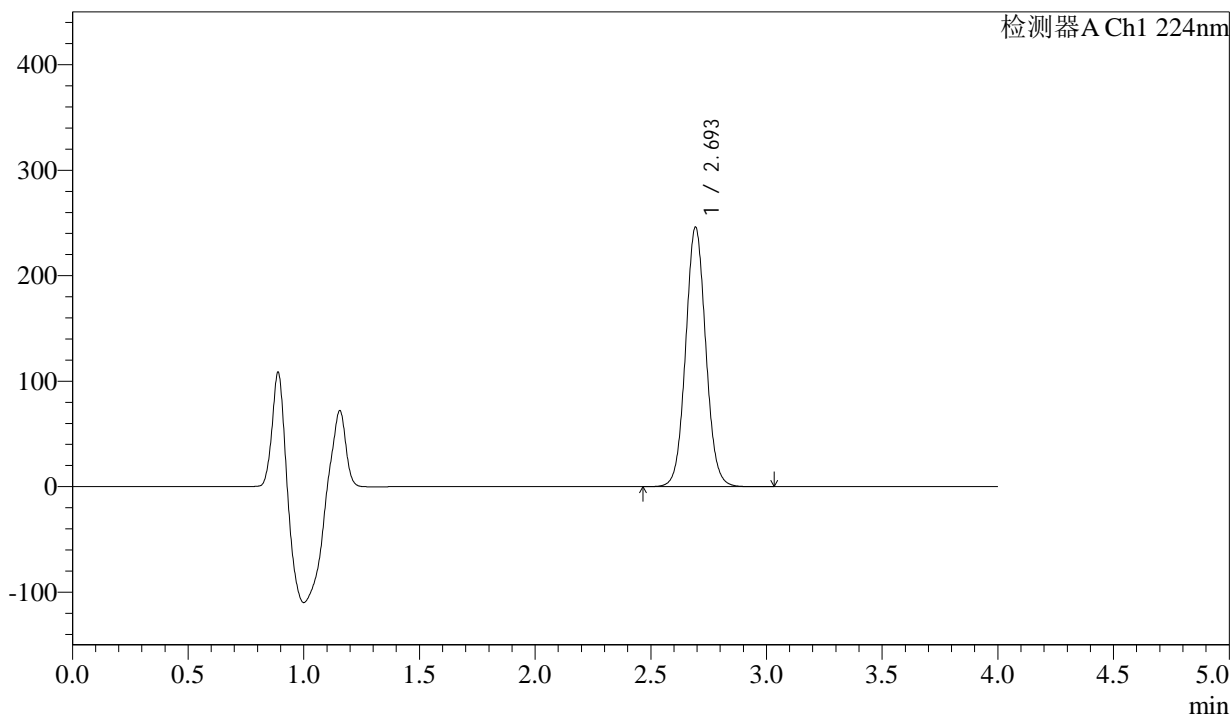

## <峰表>

检测器A Ch1 224nm

峰号	保留时间	面积	面积%	高度	理论塔板数(USP)	拖尾因子	分离度(USP)
1	2.693	1490539	100.000	245054	4654	1.059	--
总计		1490539	100.000	245054			



# SMF-4033

## <样品信息>

色谱柱 : LP-C8(150mm\*4.6mm,5μm)      流 速: 2.0ml/min  
 柱温 : 40°C      波 长: 224nm  
 数据文件名 : RC\$SMF-4033 - 18-13/29-2522-2 - zzp-2024052511p-rcqx-pH6.8jz-36d-jf50z-25mg-JX-P3.lcd  
 方法文件名 : RC\$SMF-4033 - SMF-4033-rcqx-FX278.lcm  
 批处理文件名 : RC\$SMF-4033 - 20241203-rcqx-FX278.lcb  
 样品瓶号 : 1-26  
 进样体积 : 40 μl      版本号: 6.115  
 进样时间 : 2024/12/03 16:54:23      实验者: jiangjinwei  
 处理时间(V2) : 2024/12/04 10:37:37      处理者: jiangjinwei  
 仪器型号 : SHIMADZU LC-2050C (FX278)

## <色谱图>

mV

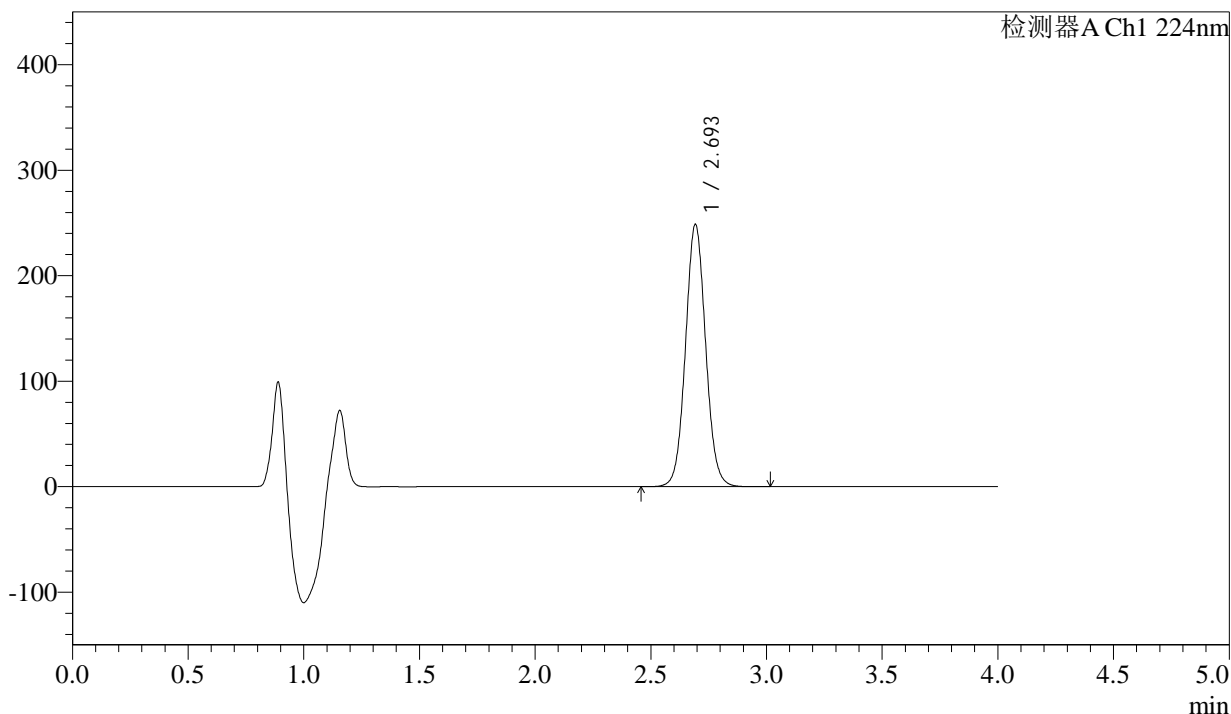

## <峰表>

检测器A Ch1 224nm

峰号	保留时间	面积	面积%	高度	理论塔板数(USP)	拖尾因子	分离度(USP)
1	2.693	1506481	100.000	247439	4659	1.058	--
总计		1506481	100.000	247439			



# SMF-4033

## <样品信息>

色谱柱 : LP-C8(150mm\*4.6mm,5µm)      流 速: 2.0ml/min  
 柱温 : 40°C      波 长: 224nm  
 数据文件名 : RC\$SMF-4033 - 18-13/29-2523-2 - zzp-2024052511p-rcqx-pH6.8jz-36d-jf50z-25mg-JX-P4.lcd  
 方法文件名 : RC\$SMF-4033 - SMF-4033-rcqx-FX278.lcm  
 批处理文件名 : RC\$SMF-4033 - 20241203-rcqx-FX278.lcb  
 样品瓶号 : 1-35  
 进样体积 : 40 µl      版本号: 6.115  
 进样时间 : 2024/12/03 16:58:48      实验者: jiangjinwei  
 处理时间(V2) : 2024/12/04 10:37:40      处理者: jiangjinwei  
 仪器型号 : SHIMADZU LC-2050C (FX278)

## <色谱图>

mV

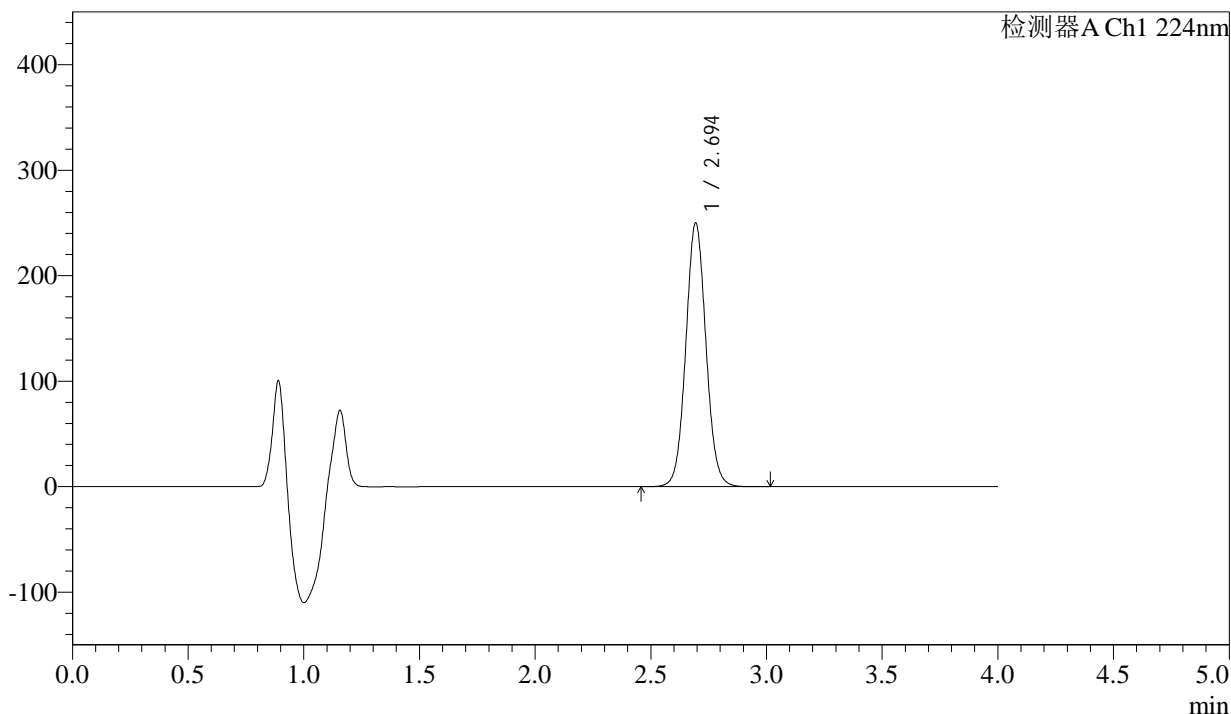

## <峰表>

检测器A Ch1 224nm

峰号	保留时间	面积	面积%	高度	理论塔板数(USP)	拖尾因子	分离度(USP)
1	2.694	1515004	100.000	249441	4658	1.058	--
总计		1515004	100.000	249441			



# SMF-4033

## <样品信息>

色谱柱 : LP-C8(150mm\*4.6mm,5µm)      流 速: 2.0ml/min  
 柱温 : 40°C      波 长: 224nm  
 数据文件名 : RC\$SMF-4033 - 18-13/29-2524-2 - zzp-2024052511p-rcqx-pH6.8jz-36d-jf50z-25mg-JX-P5.lcd  
 方法文件名 : RC\$SMF-4033 - SMF-4033-rcqx-FX278.lcm  
 批处理文件名 : RC\$SMF-4033 - 20241203-rcqx-FX278.lcb  
 样品瓶号 : 1-44  
 进样体积 : 40 µl      版本号: 6.115  
 进样时间 : 2024/12/03 17:03:13      实验者: jiangjinwei  
 处理时间(V2) : 2024/12/04 10:37:43      处理者: jiangjinwei  
 仪器型号 : SHIMADZU LC-2050C (FX278)

## <色谱图>

mV

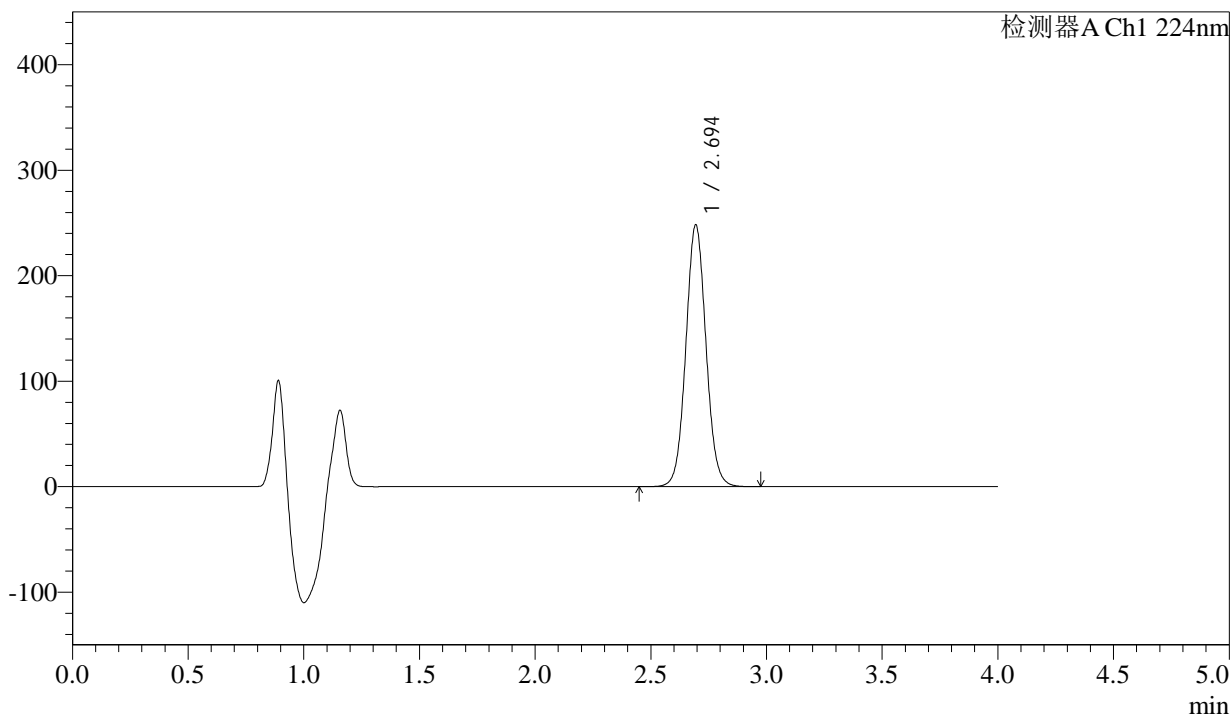

## <峰表>

检测器A Ch1 224nm

峰号	保留时间	面积	面积%	高度	理论塔板数(USP)	拖尾因子	分离度(USP)
1	2.694	1503683	100.000	247731	4661	1.057	--
总计		1503683	100.000	247731			



# SMF-4033

## <样品信息>

色谱柱 : LP-C8(150mm\*4.6mm,5µm)      流 速: 2.0ml/min  
 柱温 : 40°C      波 长: 224nm  
 数据文件名 : RC\$SMF-4033 - 18-13/29-2525-2 - zzp-2024052511p-rcqx-pH6.8jz-36d-jf50z-25mg-JX-P6.lcd  
 方法文件名 : RC\$SMF-4033 - SMF-4033-rcqx-FX278.lcm  
 批处理文件名 : RC\$SMF-4033 - 20241203-rcqx-FX278.lcb  
 样品瓶号 : 1-53  
 进样体积 : 40 µl      版本号: 6.115  
 进样时间 : 2024/12/03 17:07:37      实验者: jiangjinwei  
 处理时间(V2) : 2024/12/04 10:37:46      处理者: jiangjinwei  
 仪器型号 : SHIMADZU LC-2050C (FX278)

## <色谱图>

mV

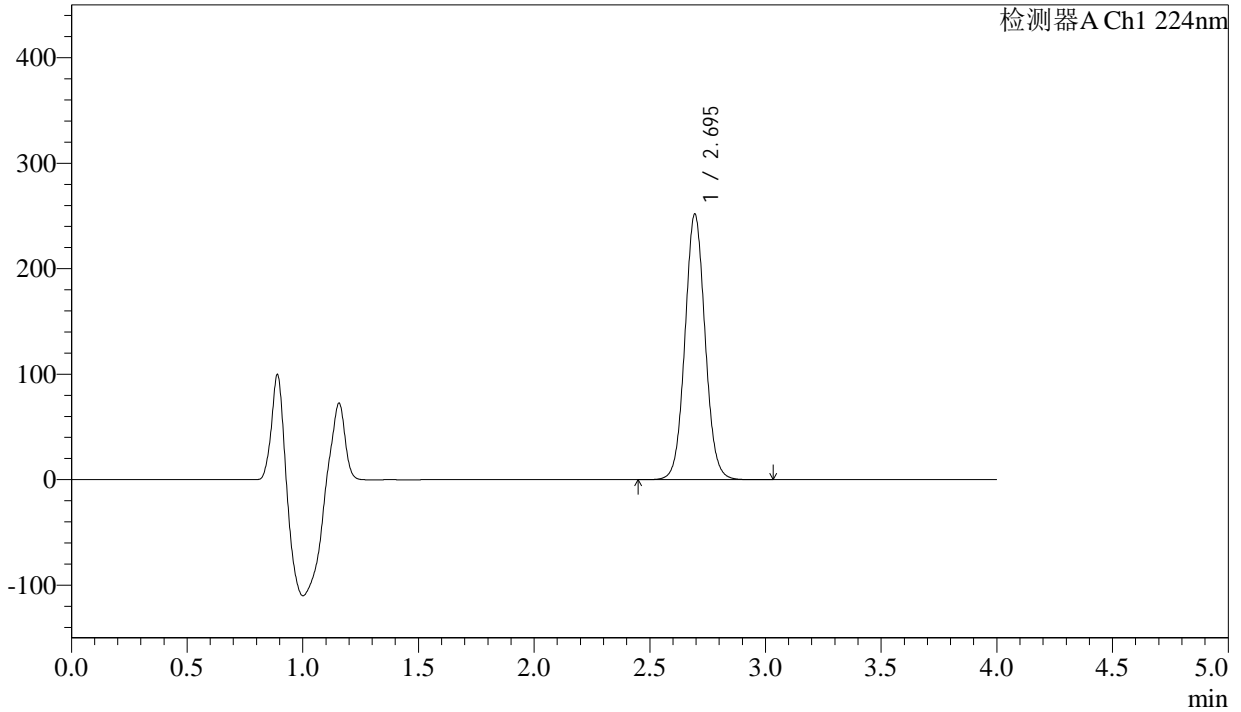

## <峰表>

检测器A Ch1 224nm

峰号	保留时间	面积	面积%	高度	理论塔板数(USP)	拖尾因子	分离度(USP)
1	2.695	1525827	100.000	251418	4656	1.057	--
总计		1525827	100.000	251418			



# SMF-4033

## <样品信息>

色谱柱 : LP-C8(150mm\*4.6mm,5µm)      流 速: 2.0ml/min  
 柱温 : 40°C      波 长: 224nm  
 数据文件名 : RC\$SMF-4033 - 18-13/29-2526-2 - zzp-2024052511p-rcqx-pH6.8jz-36d-jf50z-25mg-dz2-1.lcd  
 方法文件名 : RC\$SMF-4033 - SMF-4033-rcqx-FX278.lcm  
 批处理文件名 : RC\$SMF-4033 - 20241203-rcqx-FX278.lcb  
 样品瓶号 : 1-27  
 进样体积 : 40 µl      版本号: 6.115  
 进样时间 : 2024/12/03 17:12:03      实验者: jiangjinwei  
 处理时间(V2) : 2024/12/04 10:37:49      处理者: jiangjinwei  
 仪器型号 : SHIMADZU LC-2050C (FX278)

## <色谱图>

mV

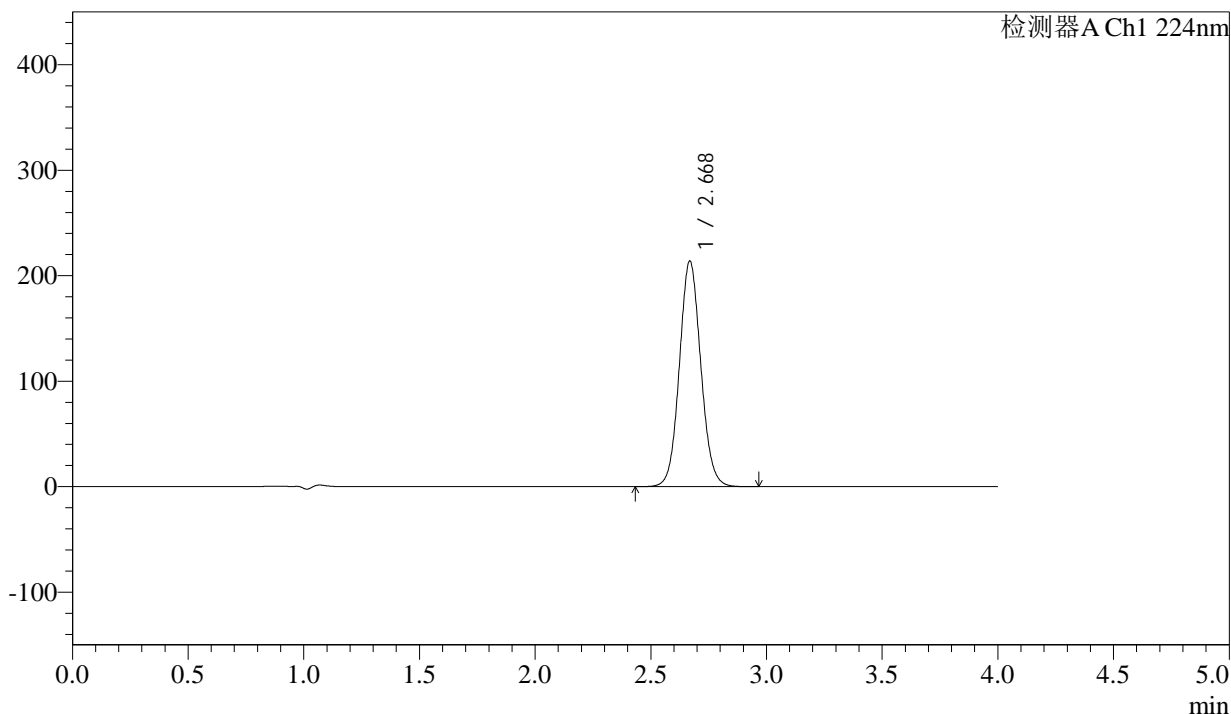

## <峰表>

检测器A Ch1 224nm

峰号	保留时间	面积	面积%	高度	理论塔板数(USP)	拖尾因子	分离度(USP)
1	2.668	1375695	100.000	213241	4039	1.075	--
总计		1375695	100.000	213241			



# SMF-4033

## <样品信息>

色谱柱 : LP-C8(150mm\*4.6mm,5µm)      流 速: 2.0ml/min  
 柱温 : 40°C      波 长: 224nm  
 数据文件名 : RC\$SMF-4033 - 18-13/29-2527-2 - zzp-2024052511p-rcqx-pH6.8jz-36d-jf50z-25mg-dz2-2.lcd  
 方法文件名 : RC\$SMF-4033 - SMF-4033-rcqx-FX278.lcm  
 批处理文件名 : RC\$SMF-4033 - 20241203-rcqx-FX278.lcb  
 样品瓶号 : 1-27  
 进样体积 : 40 µl      版本号: 6.115  
 进样时间 : 2024/12/03 17:16:28      实验者: jiangjinwei  
 处理时间(V2) : 2024/12/04 10:37:52      处理者: jiangjinwei  
 仪器型号 : SHIMADZU LC-2050C (FX278)

## <色谱图>

mV

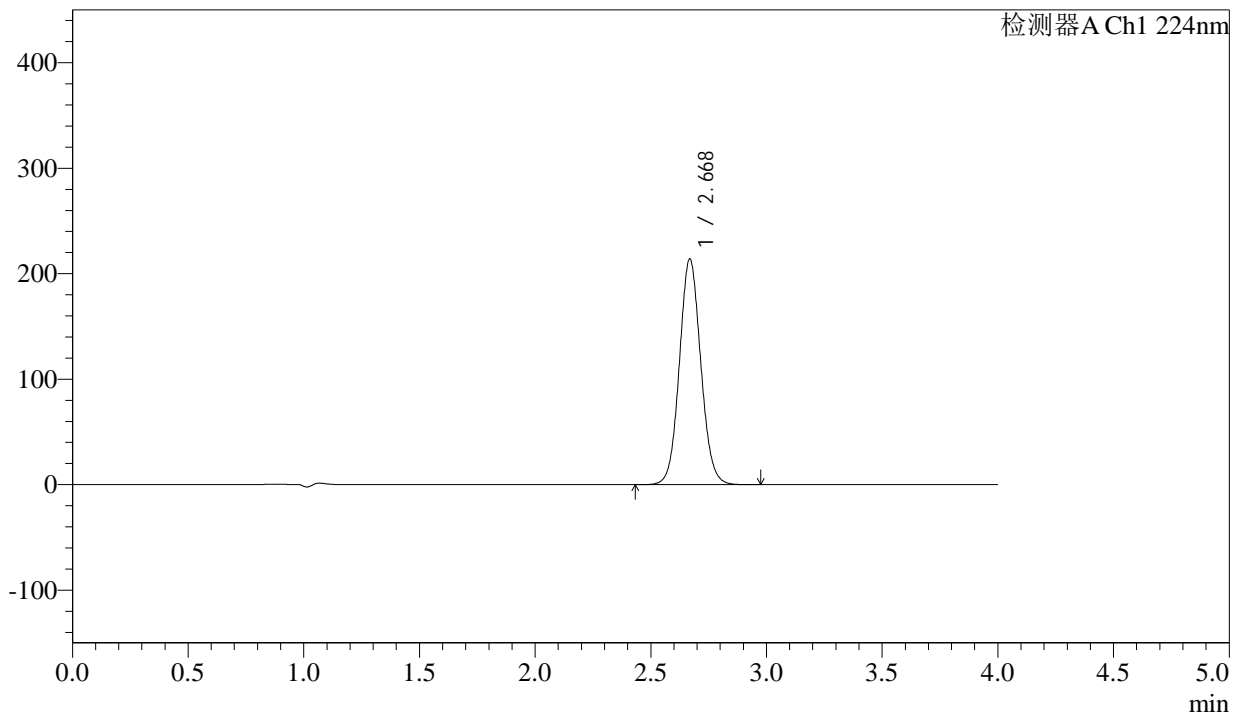

## <峰表>

检测器A Ch1 224nm

峰号	保留时间	面积	面积%	高度	理论塔板数(USP)	拖尾因子	分离度(USP)
1	2.668	1375951	100.000	213333	4042	1.075	--
总计		1375951	100.000	213333			



# SMF-4033

## <样品信息>

色谱柱 : LP-C8(150mm\*4.6mm,5µm)      流 速: 2.0ml/min  
 柱温 : 40°C      波 长: 224nm  
 数据文件名 : RC\$SMF-4033 - 18-13/29-2528-2 - zzp-2024052511p-rcqx-pH6.8jz-38d-jf50z-25mg-rj.lcd  
 方法文件名 : RC\$SMF-4033 - SMF-4033-rcqx-FX278.lcm  
 批处理文件名 : RC\$SMF-4033 - 20241203-rcqx-FX278.lcb  
 样品瓶号 : 2-9  
 进样体积 : 40 µl      版本号: 6.115  
 进样时间 : 2024/12/03 17:20:52      实验者: jiangjinwei  
 处理时间(V2) : 2024/12/04 10:37:55      处理者: jiangjinwei  
 仪器型号 : SHIMADZU LC-2050C (FX278)

## <色谱图>

mV

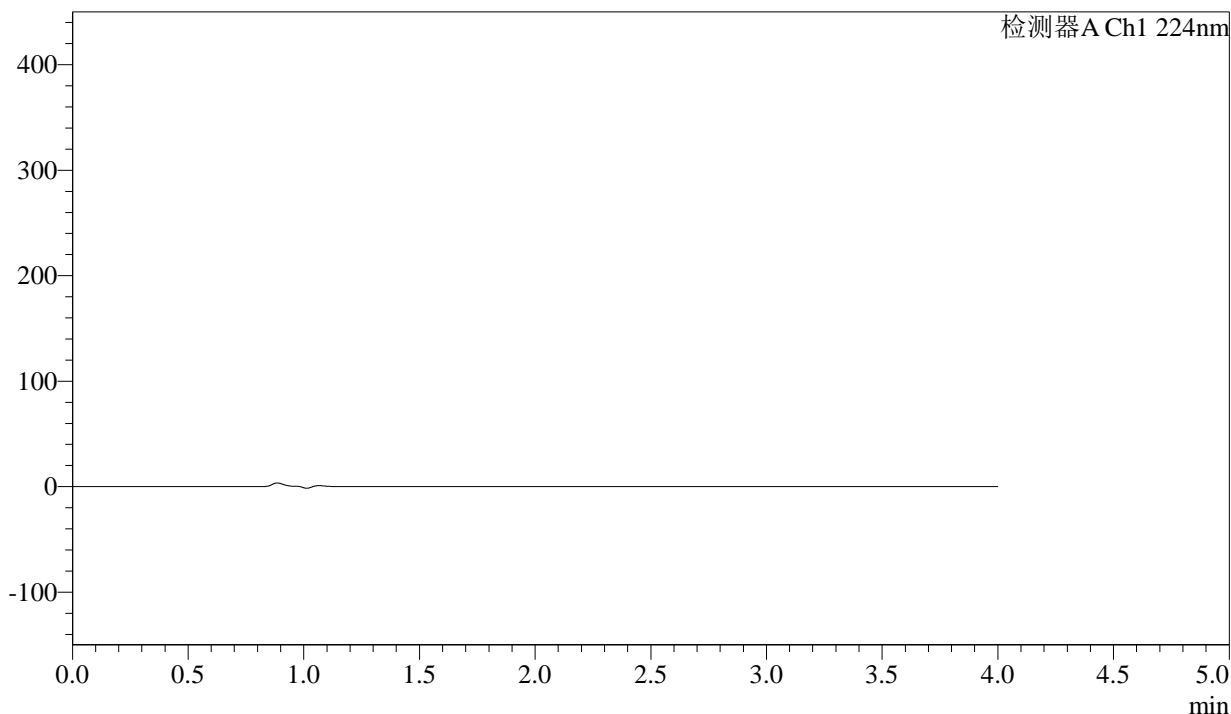

## <峰表>

检测器A Ch1 224nm

峰号	保留时间	面积	面积%	高度	理论塔板数(USP)	拖尾因子	分离度(USP)
总计							

## &lt;样品信息&gt;

色谱柱 : LP-C8(150mm\*4.6mm,5 $\mu$ m) 流速: 2.0ml/min  
柱温 : 40°C 波长: 224nm  
数据文件名 : RC\$SMF-4033 - 18-13/29-2529-2 - zzp-2024052511p-rcqx-pH6.8jz-38d-jf50z-25mg-dz1-1.lcd  
方法文件名 : RC\$SMF-4033 - SMF-4033-rcqx-FX278.lcm  
批处理文件名 : RC\$SMF-4033 - 20241203-rcqx-FX278.lcb  
样品瓶号 : 2-18  
进样体积 : 40  $\mu$ l 版本号: 6.115  
进样时间 : 2024/12/03 17:25:18 实验者: jiangjinwei  
处理时间(V2) : 2024/12/04 10:37:57 处理者: jiangjinwei  
仪器型号 : SHIMADZU LC-2050C (FX278)

## &lt;色谱图&gt;

mV

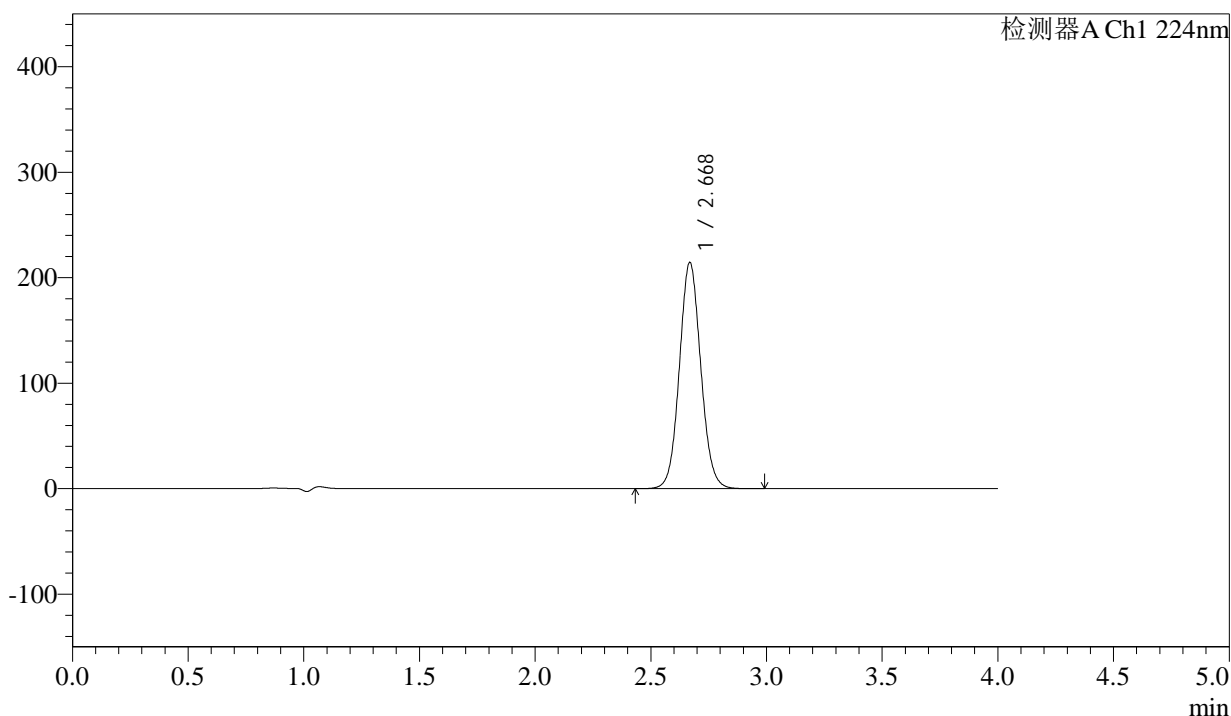

## &lt;峰表&gt;

检测器A Ch1 224nm

峰号	保留时间	面积	面积%	高度	理论塔板数(USP)	拖尾因子	分离度(USP)
1	2.668	1379163	100.000	213844	4048	1.074	--
总计		1379163	100.000	213844			



# SMF-4033

## <样品信息>

色谱柱 : LP-C8(150mm\*4.6mm,5µm)      流 速: 2.0ml/min  
 柱温 : 40°C      波 长: 224nm  
 数据文件名 : RC\$SMF-4033 - 18-13/29-2530-2 - zzp-2024052511p-rcqx-pH6.8jz-38d-jf50z-25mg-dz1-2.lcd  
 方法文件名 : RC\$SMF-4033 - SMF-4033-rcqx-FX278.lcm  
 批处理文件名 : RC\$SMF-4033 - 20241203-rcqx-FX278.lcb  
 样品瓶号 : 2-18  
 进样体积 : 40 µl      版本号: 6.115  
 进样时间 : 2024/12/03 17:29:44      实验者: jiangjinwei  
 处理时间(V2) : 2024/12/04 10:38:00      处理者: jiangjinwei  
 仪器型号 : SHIMADZU LC-2050C (FX278)

## <色谱图>

mV

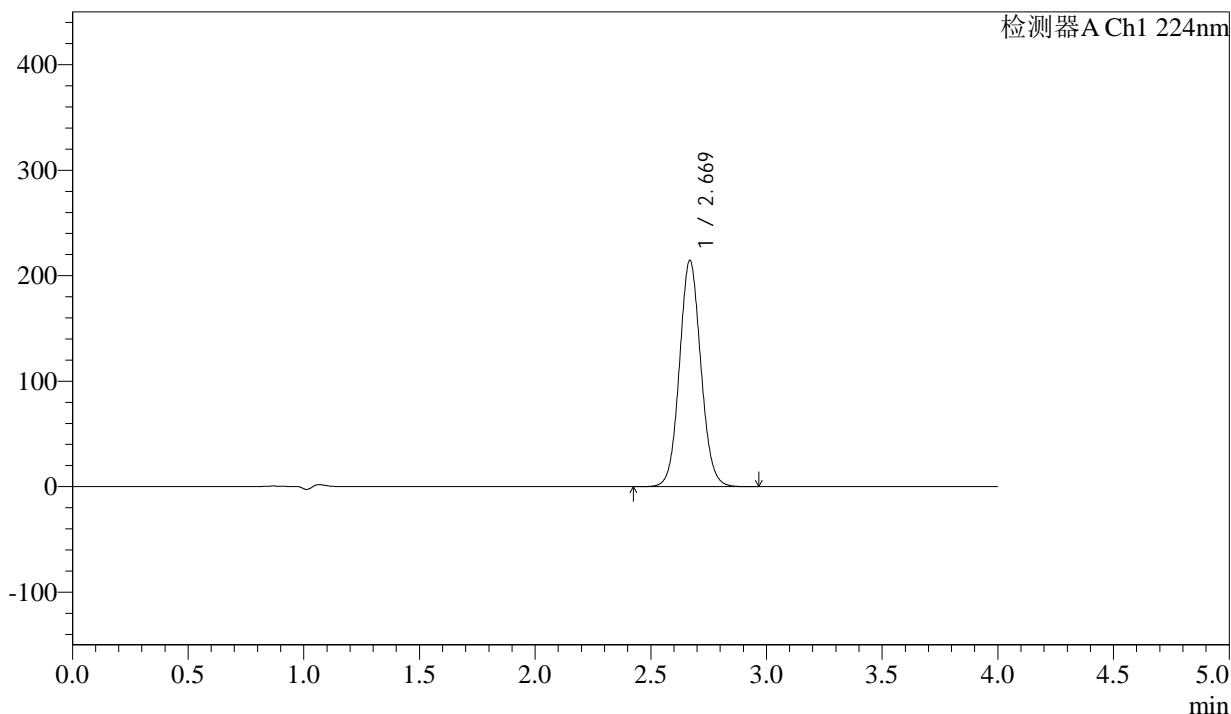

## <峰表>

检测器A Ch1 224nm

峰号	保留时间	面积	面积%	高度	理论塔板数(USP)	拖尾因子	分离度(USP)
1	2.669	1380231	100.000	214019	4045	1.074	--
总计		1380231	100.000	214019			



# SMF-4033

## <样品信息>

色谱柱 : LP-C8(150mm\*4.6mm,5µm)      流 速: 2.0ml/min  
 柱温 : 40°C      波 长: 224nm  
 数据文件名 : RC\$SMF-4033 - 18-13/29-2531-2 - zzp-2024052511p-rcqx-pH6.8jz-38d-jf50z-25mg-dz1-3.lcd  
 方法文件名 : RC\$SMF-4033 - SMF-4033-rcqx-FX278.lcm  
 批处理文件名 : RC\$SMF-4033 - 20241203-rcqx-FX278.lcb  
 样品瓶号 : 2-18  
 进样体积 : 40 µl      版本号: 6.115  
 进样时间 : 2024/12/03 17:34:10      实验者: jiangjinwei  
 处理时间(V2) : 2024/12/04 10:38:04      处理者: jiangjinwei  
 仪器型号 : SHIMADZU LC-2050C (FX278)

## <色谱图>

mV

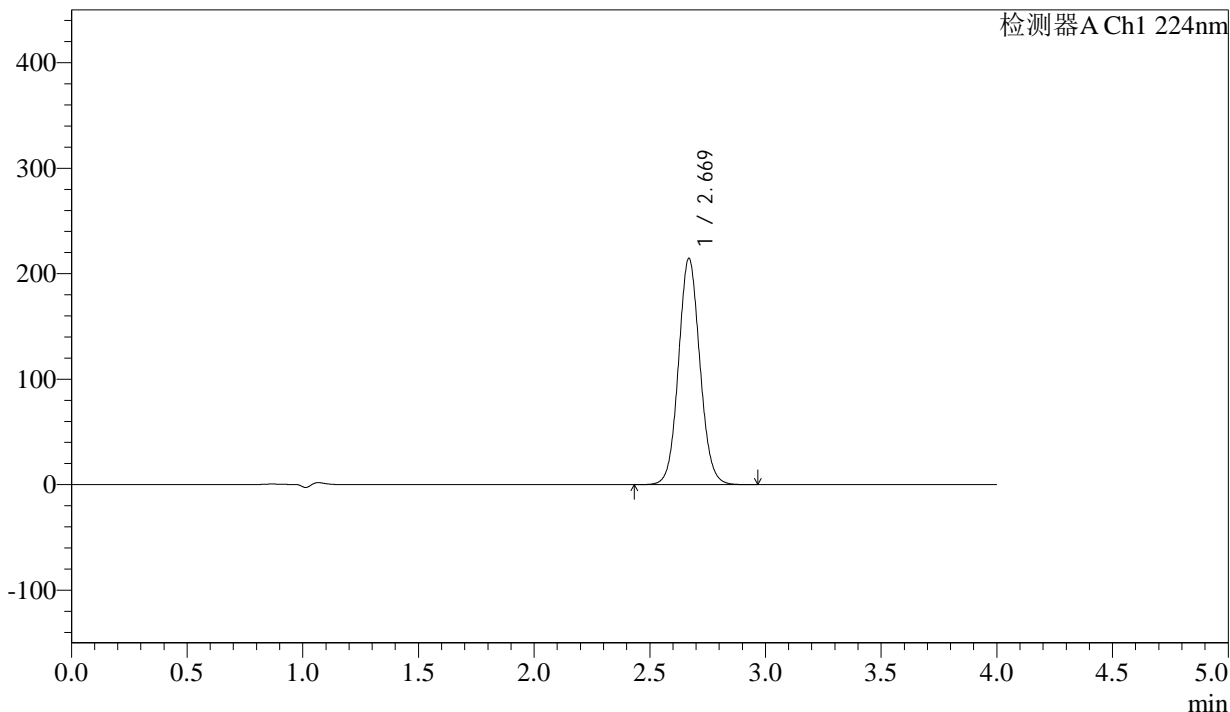

## <峰表>

检测器A Ch1 224nm

峰号	保留时间	面积	面积%	高度	理论塔板数(USP)	拖尾因子	分离度(USP)
1	2.669	1380394	100.000	214121	4045	1.074	--
总计		1380394	100.000	214121			



# SMF-4033

## <样品信息>

色谱柱 : LP-C8(150mm\*4.6mm,5µm)      流 速: 2.0ml/min  
 柱温 : 40°C      波 长: 224nm  
 数据文件名 : RC\$SMF-4033 - 18-13/29-2532-2 - zzp-2024052511p-rcqx-pH6.8jz-38d-jf50z-25mg-dz1-4.lcd  
 方法文件名 : RC\$SMF-4033 - SMF-4033-rcqx-FX278.lcm  
 批处理文件名 : RC\$SMF-4033 - 20241203-rcqx-FX278.lcb  
 样品瓶号 : 2-18  
 进样体积 : 40 µl      版本号: 6.115  
 进样时间 : 2024/12/03 17:38:36      实验者: jiangjinwei  
 处理时间(V2) : 2024/12/04 10:38:06      处理者: jiangjinwei  
 仪器型号 : SHIMADZU LC-2050C (FX278)

## <色谱图>

mV

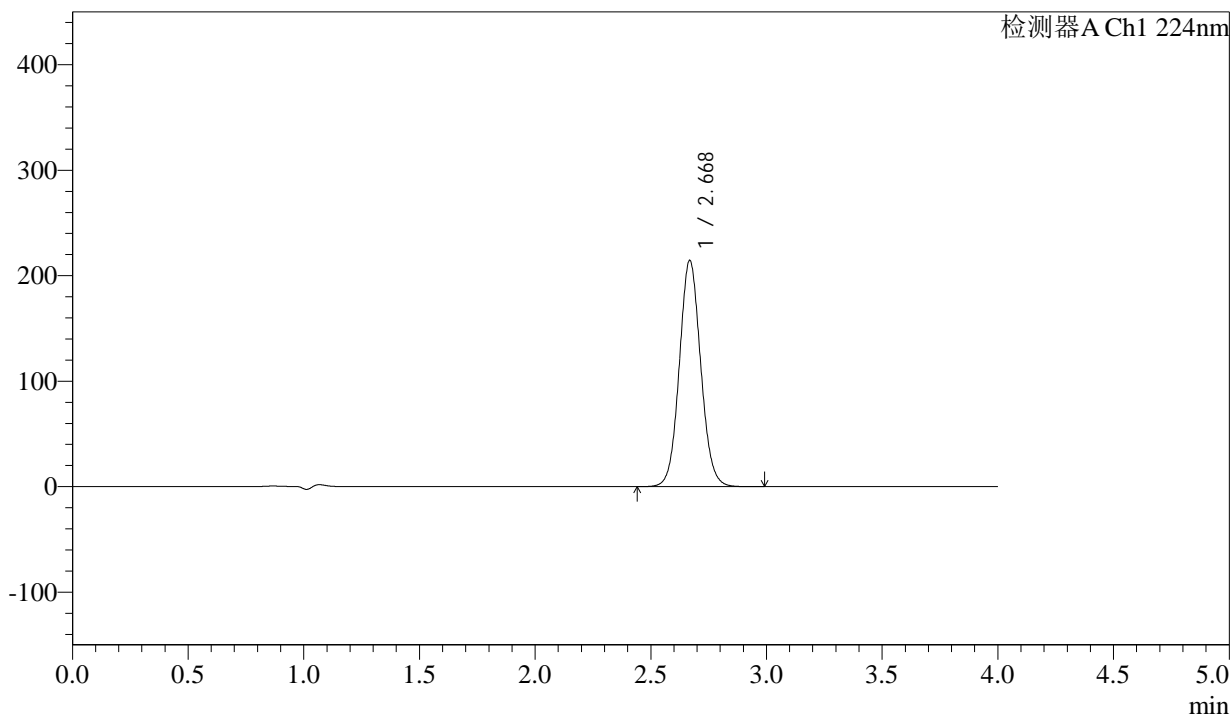

## <峰表>

检测器A Ch1 224nm

峰号	保留时间	面积	面积%	高度	理论塔板数(USP)	拖尾因子	分离度(USP)
1	2.668	1380685	100.000	213819	4040	1.073	--
总计		1380685	100.000	213819			



# SMF-4033

## <样品信息>

色谱柱 : LP-C8(150mm\*4.6mm,5µm)      流 速: 2.0ml/min  
 柱温 : 40°C      波 长: 224nm  
 数据文件名 : RC\$SMF-4033 - 18-13/29-2533-2 - zzp-2024052511p-rcqx-pH6.8jz-38d-jf50z-25mg-dz1-5.lcd  
 方法文件名 : RC\$SMF-4033 - SMF-4033-rcqx-FX278.lcm  
 批处理文件名 : RC\$SMF-4033 - 20241203-rcqx-FX278.lcb  
 样品瓶号 : 2-18  
 进样体积 : 40 µl      版本号: 6.115  
 进样时间 : 2024/12/03 17:43:02      实验者: jiangjinwei  
 处理时间(V2) : 2024/12/04 10:38:09      处理者: jiangjinwei  
 仪器型号 : SHIMADZU LC-2050C (FX278)

## <色谱图>

mV

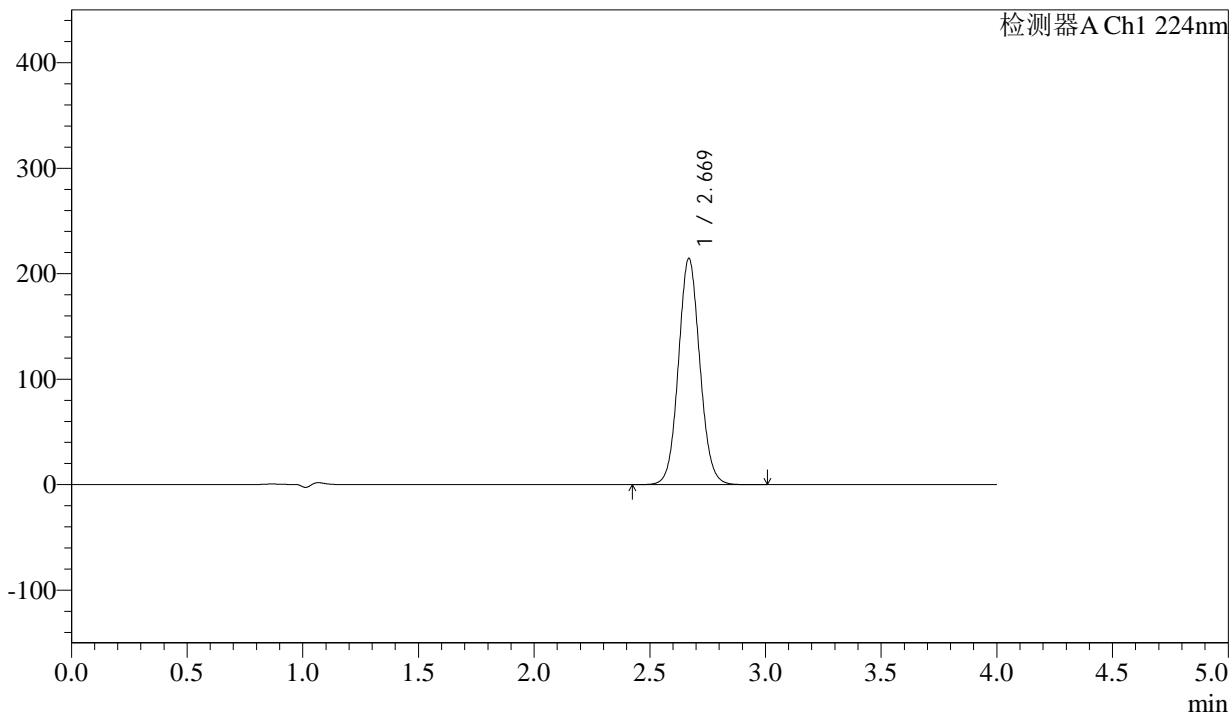

## <峰表>

检测器A Ch1 224nm

峰号	保留时间	面积	面积%	高度	理论塔板数(USP)	拖尾因子	分离度(USP)
1	2.669	1380827	100.000	213963	4039	1.072	--
总计		1380827	100.000	213963			



# SMF-4033

## <样品信息>

色谱柱 : LP-C8(150mm\*4.6mm,5µm)      流 速: 2.0ml/min  
 柱温 : 40°C      波 长: 224nm  
 数据文件名 : RC\$SMF-4033 - 18-13/29-2534-2 - zzp-2024052511p-rcqx-pH6.8jz-38d-jf50z-25mg-5min-P1.lcd  
 方法文件名 : RC\$SMF-4033 - SMF-4033-rcqx-FX278.lcm  
 批处理文件名 : RC\$SMF-4033 - 20241203-rcqx-FX278.lcb  
 样品瓶号 : 2-1  
 进样体积 : 40 µl      版本号: 6.115  
 进样时间 : 2024/12/03 17:47:27      实验者: jiangjinwei  
 处理时间(V2) : 2024/12/04 10:38:12      处理者: jiangjinwei  
 仪器型号 : SHIMADZU LC-2050C (FX278)

## <色谱图>

mV

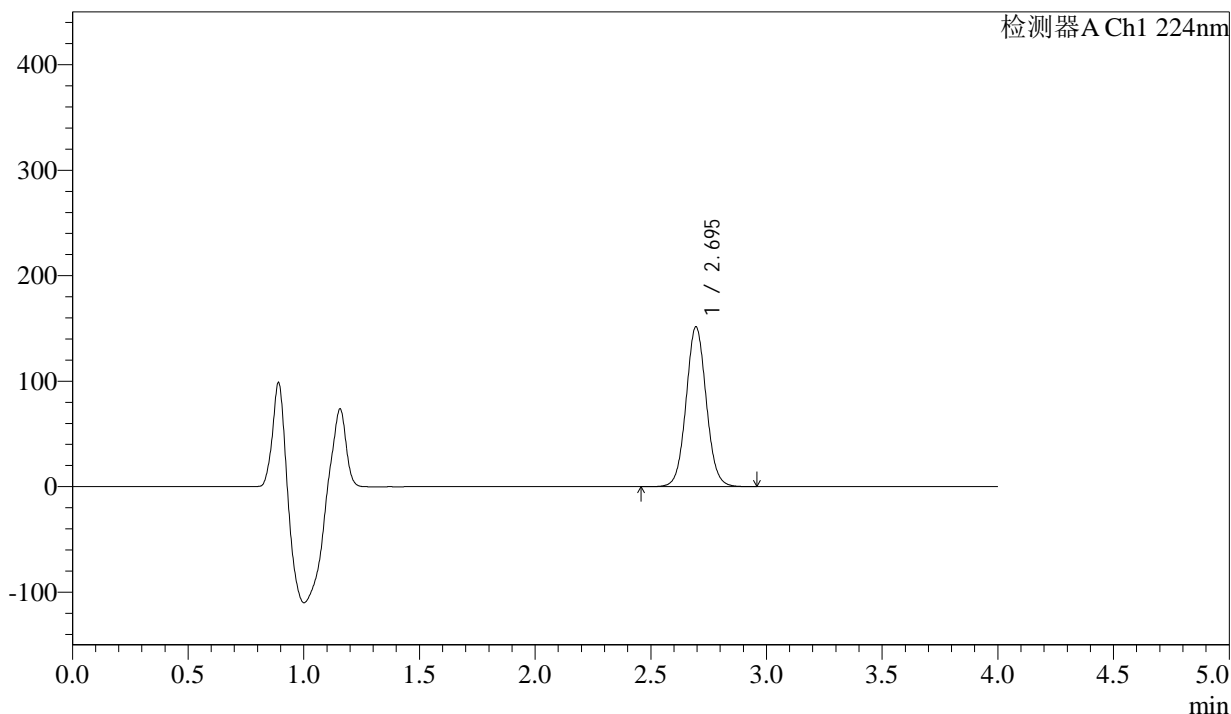

## <峰表>

检测器A Ch1 224nm

峰号	保留时间	面积	面积%	高度	理论塔板数(USP)	拖尾因子	分离度(USP)
1	2.695	918808	100.000	151434	4650	1.055	--
总计		918808	100.000	151434			



# SMF-4033

## <样品信息>

色谱柱 : LP-C8(150mm\*4.6mm,5µm)      流 速: 2.0ml/min  
 柱温 : 40°C      波 长: 224nm  
 数据文件名 : RC\$SMF-4033 - 18-13/29-2535-2 - zzp-2024052511p-rcqx-pH6.8jz-38d-jf50z-25mg-5min-P2.lcd  
 方法文件名 : RC\$SMF-4033 - SMF-4033-rcqx-FX278.lcm  
 批处理文件名 : RC\$SMF-4033 - 20241203-rcqx-FX278.lcb  
 样品瓶号 : 2-10  
 进样体积 : 40 µl      版本号: 6.115  
 进样时间 : 2024/12/03 17:51:53      实验者: jiangjinwei  
 处理时间(V2) : 2024/12/04 10:38:14      处理者: jiangjinwei  
 仪器型号 : SHIMADZU LC-2050C (FX278)

## <色谱图>

mV

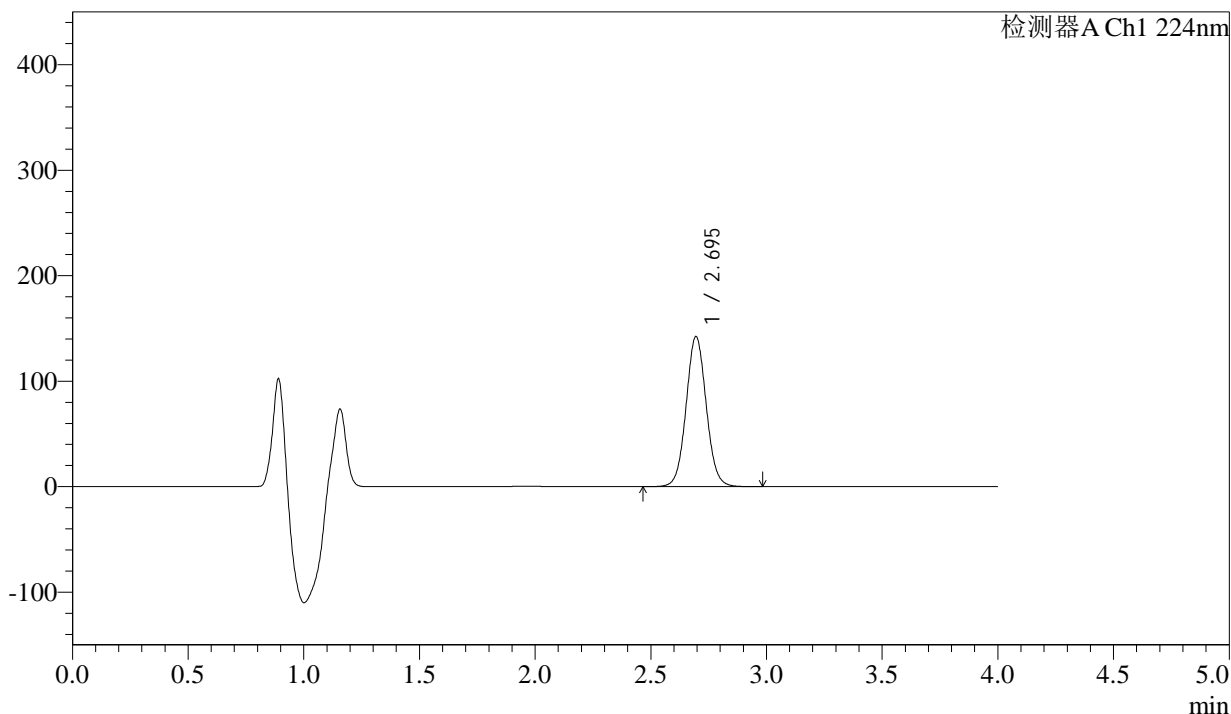

## <峰表>

检测器A Ch1 224nm

峰号	保留时间	面积	面积%	高度	理论塔板数(USP)	拖尾因子	分离度(USP)
1	2.695	862895	100.000	142237	4656	1.055	--
总计		862895	100.000	142237			



# SMF-4033

## <样品信息>

色谱柱 : LP-C8(150mm\*4.6mm,5µm)      流 速: 2.0ml/min  
 柱温 : 40°C      波 长: 224nm  
 数据文件名 : RC\$SMF-4033 - 18-13/29-2536-2 - zzp-2024052511p-rcqx-pH6.8jz-38d-jf50z-25mg-5min-P3.lcd  
 方法文件名 : RC\$SMF-4033 - SMF-4033-rcqx-FX278.lcm  
 批处理文件名 : RC\$SMF-4033 - 20241203-rcqx-FX278.lcb  
 样品瓶号 : 2-19  
 进样体积 : 40 µl      版本号: 6.115  
 进样时间 : 2024/12/03 17:56:17      实验者: jiangjinwei  
 处理时间(V2) : 2024/12/04 10:38:17      处理者: jiangjinwei  
 仪器型号 : SHIMADZU LC-2050C (FX278)

## <色谱图>

mV

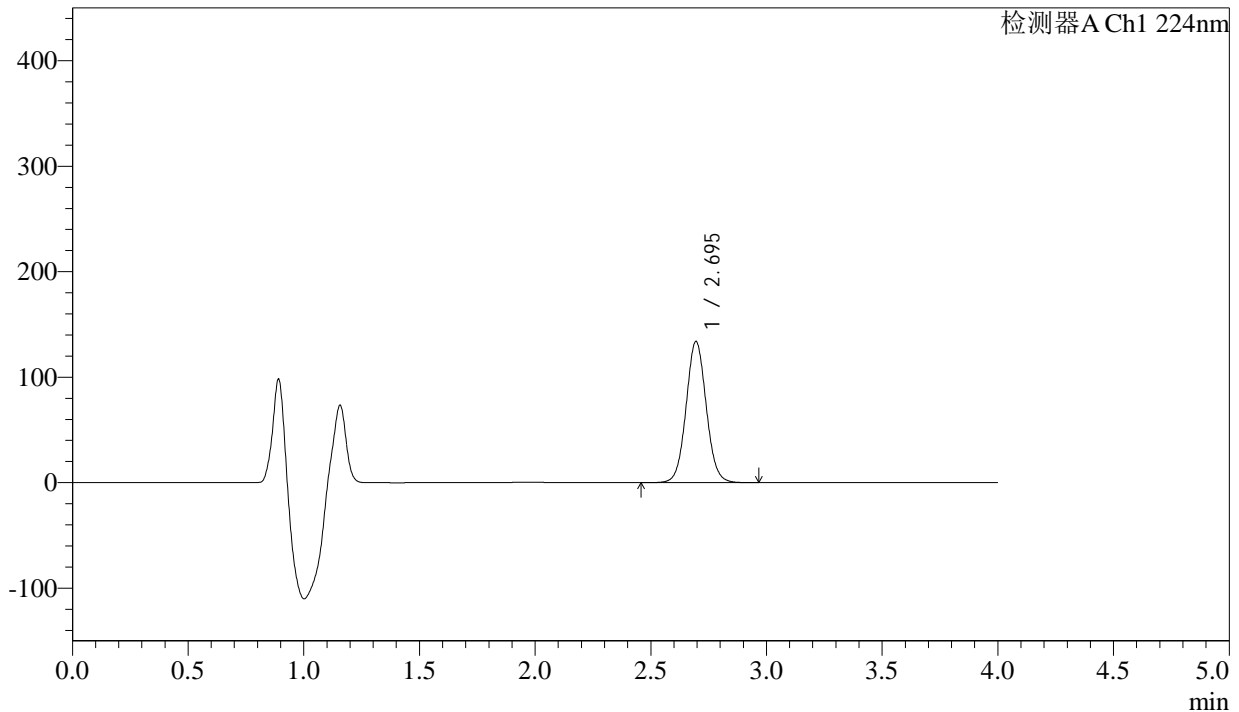

## <峰表>

检测器A Ch1 224nm

峰号	保留时间	面积	面积%	高度	理论塔板数(USP)	拖尾因子	分离度(USP)
1	2.695	812065	100.000	133821	4651	1.055	--
总计		812065	100.000	133821			



# SMF-4033

## <样品信息>

色谱柱 : LP-C8(150mm\*4.6mm,5µm)      流 速: 2.0ml/min  
 柱温 : 40°C      波 长: 224nm  
 数据文件名 : RC\$SMF-4033 - 18-13/29-2537-2 - zzp-2024052511p-rcqx-pH6.8jz-38d-jf50z-25mg-5min-P4.lcd  
 方法文件名 : RC\$SMF-4033 - SMF-4033-rcqx-FX278.lcm  
 批处理文件名 : RC\$SMF-4033 - 20241203-rcqx-FX278.lcb  
 样品瓶号 : 2-28  
 进样体积 : 40 µl      版本号: 6.115  
 进样时间 : 2024/12/03 18:00:42      实验者: jiangjinwei  
 处理时间(V2) : 2024/12/04 10:38:20      处理者: jiangjinwei  
 仪器型号 : SHIMADZU LC-2050C (FX278)

## <色谱图>

mV

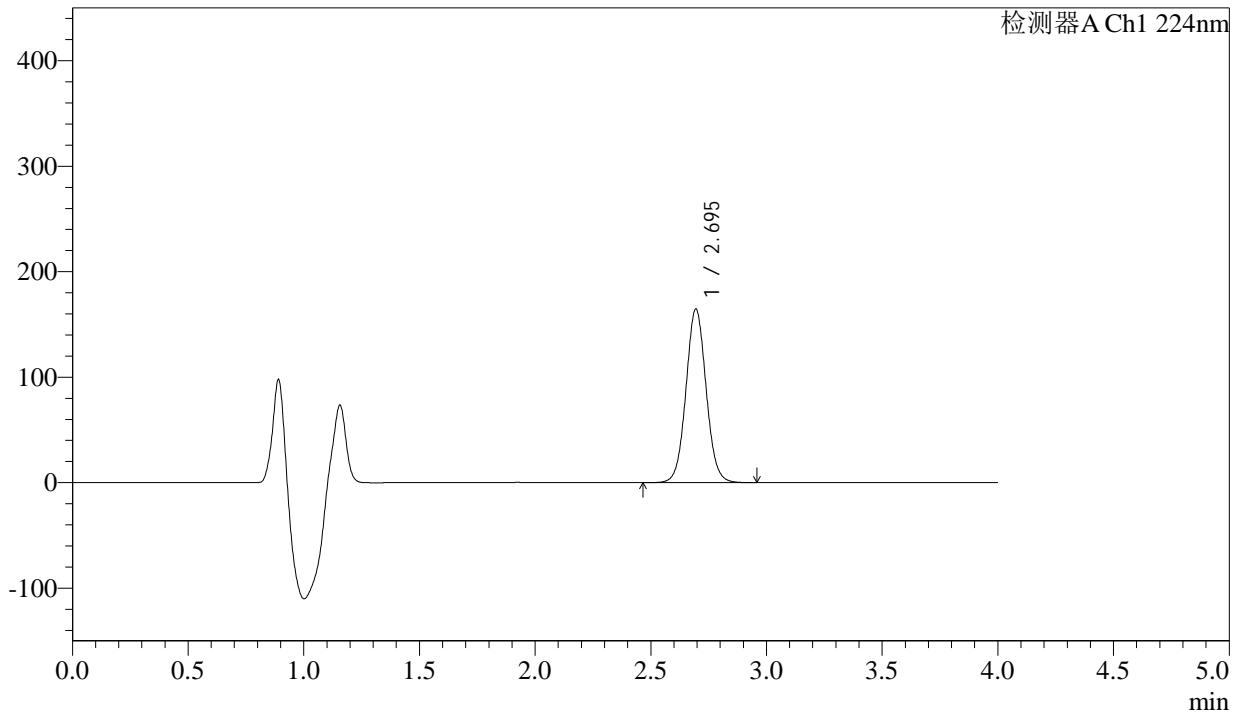

## <峰表>

检测器A Ch1 224nm

峰号	保留时间	面积	面积%	高度	理论塔板数(USP)	拖尾因子	分离度(USP)
1	2.695	999087	100.000	164480	4643	1.053	--
总计		999087	100.000	164480			



# SMF-4033

## <样品信息>

色谱柱 : LP-C8(150mm\*4.6mm,5µm)      流 速: 2.0ml/min  
 柱温 : 40°C      波 长: 224nm  
 数据文件名 : RC\$SMF-4033 - 18-13/29-2538-2 - zzp-2024052511p-rcqx-pH6.8jz-38d-jf50z-25mg-5min-P5.lcd  
 方法文件名 : RC\$SMF-4033 - SMF-4033-rcqx-FX278.lcm  
 批处理文件名 : RC\$SMF-4033 - 20241203-rcqx-FX278.lcb  
 样品瓶号 : 2-37  
 进样体积 : 40 µl      版本号: 6.115  
 进样时间 : 2024/12/03 18:05:07      实验者: jiangjinwei  
 处理时间(V2) : 2024/12/04 10:38:23      处理者: jiangjinwei  
 仪器型号 : SHIMADZU LC-2050C (FX278)

## <色谱图>

mV

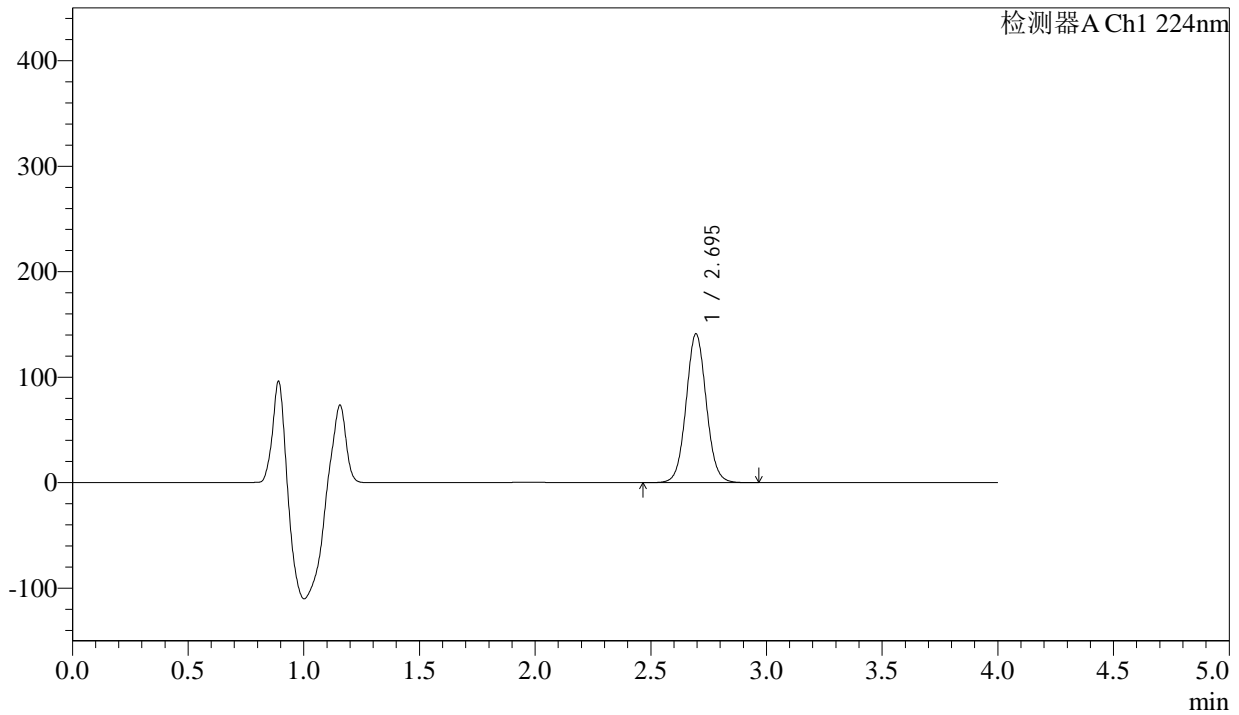

## <峰表>

检测器A Ch1 224nm

峰号	保留时间	面积	面积%	高度	理论塔板数(USP)	拖尾因子	分离度(USP)
1	2.695	855933	100.000	141000	4646	1.054	--
总计		855933	100.000	141000			



# SMF-4033

## <样品信息>

色谱柱 : LP-C8(150mm\*4.6mm,5µm)      流 速: 2.0ml/min  
 柱温 : 40°C      波 长: 224nm  
 数据文件名 : RC\$SMF-4033 - 18-13/29-2539-2 - zzp-2024052511p-rcqx-pH6.8jz-38d-jf50z-25mg-5min-P6.lcd  
 方法文件名 : RC\$SMF-4033 - SMF-4033-rcqx-FX278.lcm  
 批处理文件名 : RC\$SMF-4033 - 20241203-rcqx-FX278.lcb  
 样品瓶号 : 2-46  
 进样体积 : 40 µl      版本号: 6.115  
 进样时间 : 2024/12/03 18:09:33      实验者: jiangjinwei  
 处理时间(V2) : 2024/12/04 10:38:26      处理者: jiangjinwei  
 仪器型号 : SHIMADZU LC-2050C (FX278)

## <色谱图>

mV

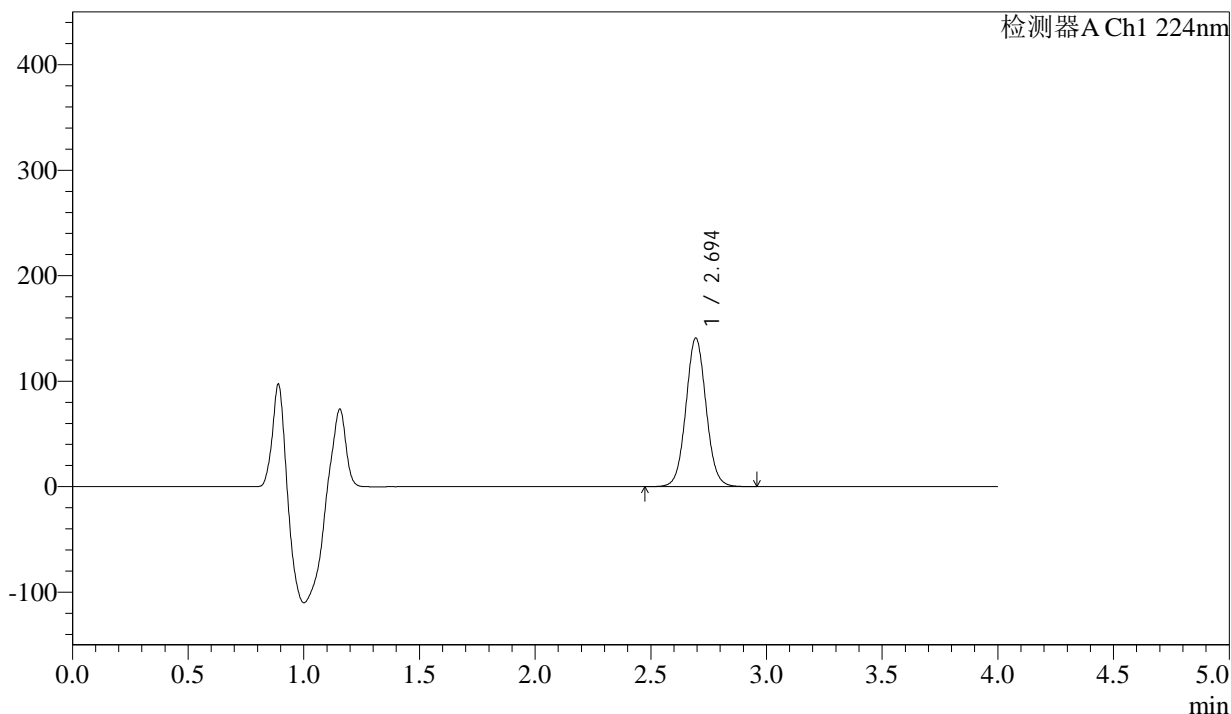

## <峰表>

检测器A Ch1 224nm

峰号	保留时间	面积	面积%	高度	理论塔板数(USP)	拖尾因子	分离度(USP)
1	2.694	854869	100.000	140661	4645	1.053	--
总计		854869	100.000	140661			



# SMF-4033

## <样品信息>

色谱柱 : LP-C8(150mm\*4.6mm,5µm)      流 速: 2.0ml/min  
 柱温 : 40°C      波 长: 224nm  
 数据文件名 : RC\$SMF-4033 - 18-13/29-2540-2 - zzp-2024052511p-rcqx-pH6.8jz-38d-jf50z-25mg-10min-P1.lcd  
 方法文件名 : RC\$SMF-4033 - SMF-4033-rcqx-FX278.lcm  
 批处理文件名 : RC\$SMF-4033 - 20241203-rcqx-FX278.lcb  
 样品瓶号 : 2-2  
 进样体积 : 40 µl      版本号: 6.115  
 进样时间 : 2024/12/03 18:13:58      实验者: jiangjinwei  
 处理时间(V2) : 2024/12/04 10:38:29      处理者: jiangjinwei  
 仪器型号 : SHIMADZU LC-2050C (FX278)

## <色谱图>

mV

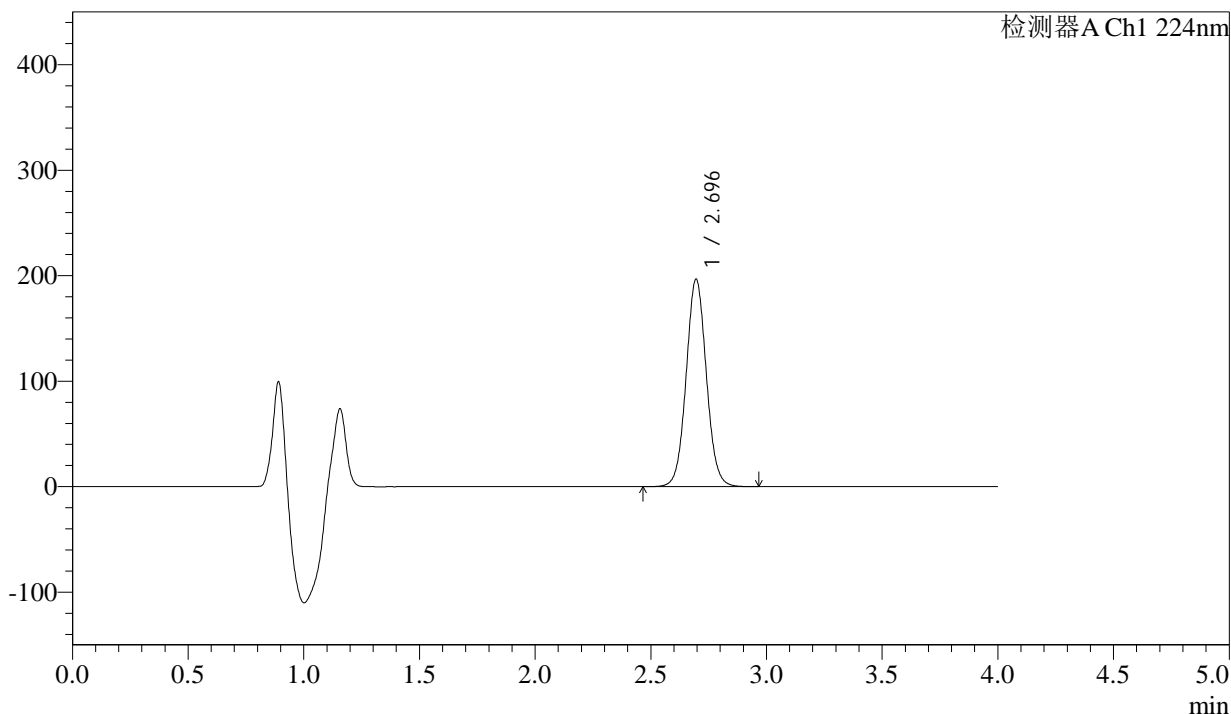

## <峰表>

检测器A Ch1 224nm

峰号	保留时间	面积	面积%	高度	理论塔板数(USP)	拖尾因子	分离度(USP)
1	2.696	1193697	100.000	196673	4648	1.053	--
总计		1193697	100.000	196673			



# SMF-4033

## <样品信息>

色谱柱 : LP-C8(150mm\*4.6mm,5µm)      流 速: 2.0ml/min  
 柱温 : 40°C      波 长: 224nm  
 数据文件名 : RC\$SMF-4033 - 18-13/29-2541-2 - zzp-2024052511p-rcqx-pH6.8jz-38d-jf50z-25mg-10min-P2.lcd  
 方法文件名 : RC\$SMF-4033 - SMF-4033-rcqx-FX278.lcm  
 批处理文件名 : RC\$SMF-4033 - 20241203-rcqx-FX278.lcb  
 样品瓶号 : 2-11  
 进样体积 : 40 µl      版本号: 6.115  
 进样时间 : 2024/12/03 18:18:24      实验者: jiangjinwei  
 处理时间(V2) : 2024/12/04 10:38:32      处理者: jiangjinwei  
 仪器型号 : SHIMADZU LC-2050C (FX278)

## <色谱图>

mV

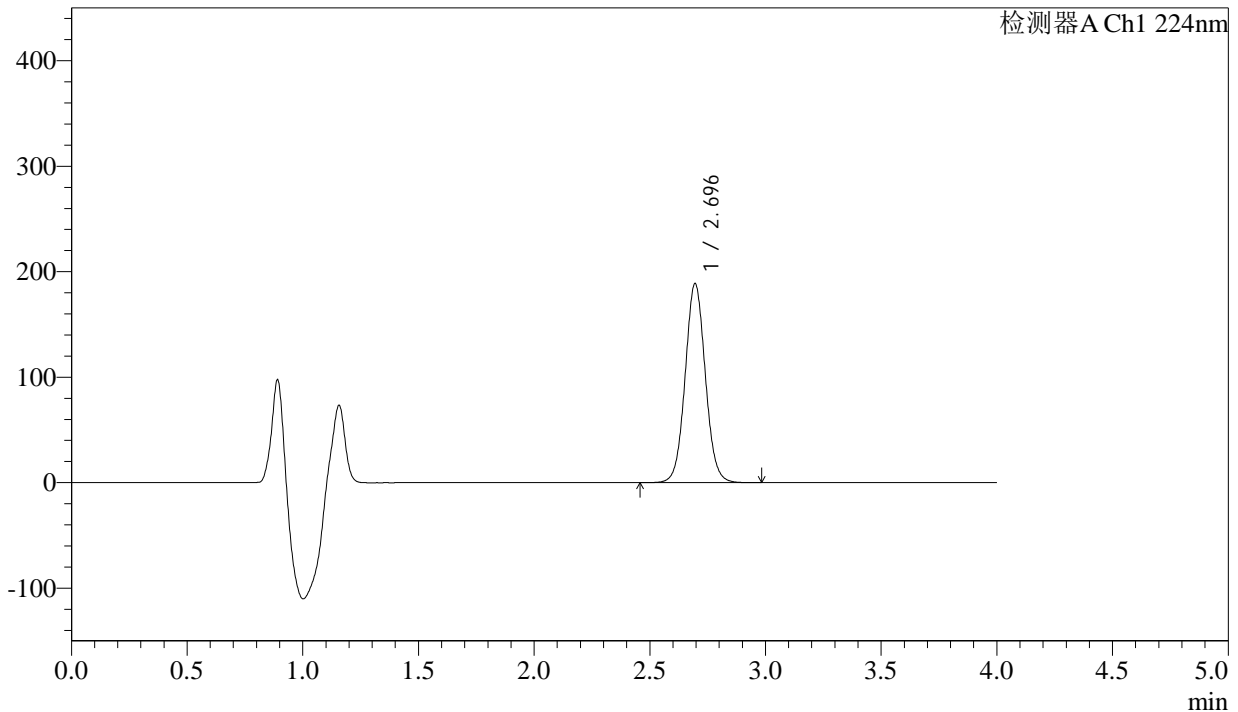

## <峰表>

检测器A Ch1 224nm

峰号	保留时间	面积	面积%	高度	理论塔板数(USP)	拖尾因子	分离度(USP)
1	2.696	1145410	100.000	188642	4647	1.053	--
总计		1145410	100.000	188642			



# SMF-4033

## <样品信息>

色谱柱 : LP-C8(150mm\*4.6mm,5µm)      流 速: 2.0ml/min  
 柱温 : 40°C      波 长: 224nm  
 数据文件名 : RC\$SMF-4033 - 18-13/29-2542-2 - zzp-2024052511p-rcqx-pH6.8jz-38d-jf50z-25mg-10min-P3.lcd  
 方法文件名 : RC\$SMF-4033 - SMF-4033-rcqx-FX278.lcm  
 批处理文件名 : RC\$SMF-4033 - 20241203-rcqx-FX278.lcb  
 样品瓶号 : 2-20  
 进样体积 : 40 µl      版本号: 6.115  
 进样时间 : 2024/12/03 18:22:49      实验者: jiangjinwei  
 处理时间(V2) : 2024/12/04 10:38:35      处理者: jiangjinwei  
 仪器型号 : SHIMADZU LC-2050C (FX278)

## <色谱图>

mV

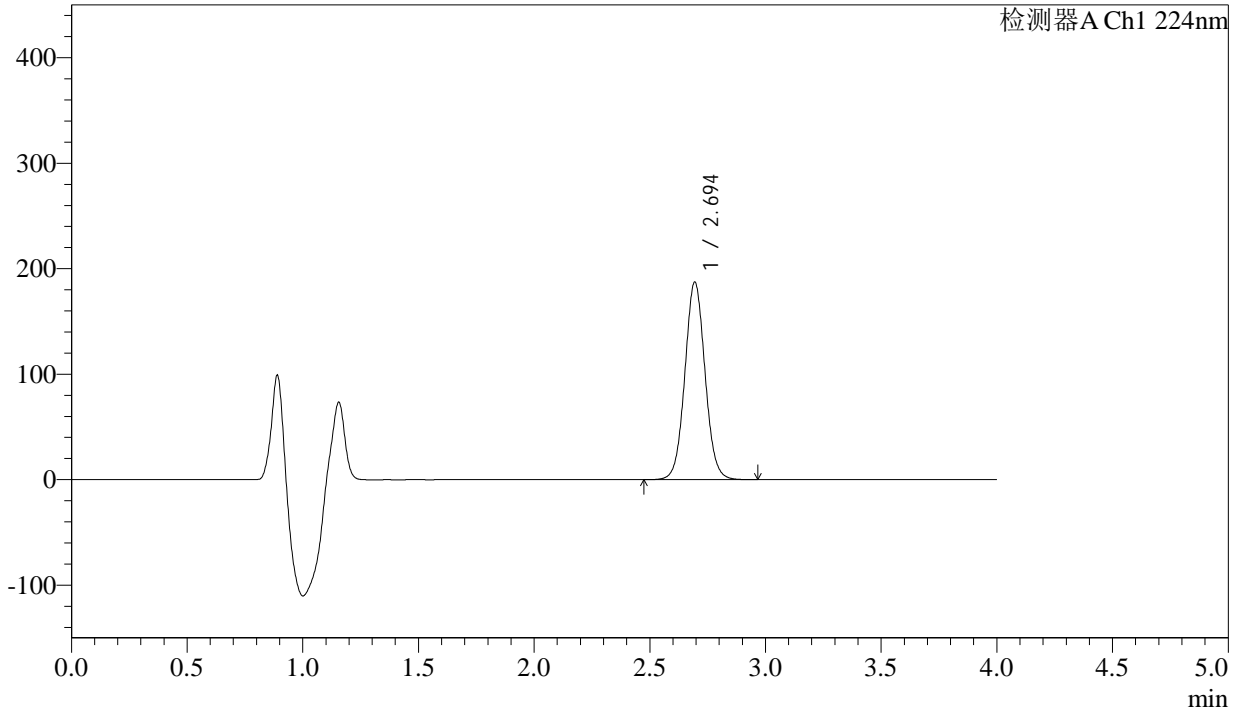

## <峰表>

检测器A Ch1 224nm

峰号	保留时间	面积	面积%	高度	理论塔板数(USP)	拖尾因子	分离度(USP)
1	2.694	1136940	100.000	187030	4644	1.052	--
总计		1136940	100.000	187030			



# SMF-4033

## <样品信息>

色谱柱 : LP-C8(150mm\*4.6mm,5µm)      流 速: 2.0ml/min  
 柱温 : 40°C      波 长: 224nm  
 数据文件名 : RC\$SMF-4033 - 18-13/29-2543-2 - zzp-2024052511p-rcqx-pH6.8jz-38d-jf50z-25mg-10min-P4.lcd  
 方法文件名 : RC\$SMF-4033 - SMF-4033-rcqx-FX278.lcm  
 批处理文件名 : RC\$SMF-4033 - 20241203-rcqx-FX278.lcb  
 样品瓶号 : 2-29  
 进样体积 : 40 µl      版本号: 6.115  
 进样时间 : 2024/12/03 18:27:14      实验者: jiangjinwei  
 处理时间(V2) : 2024/12/04 10:38:38      处理者: jiangjinwei  
 仪器型号 : SHIMADZU LC-2050C (FX278)

## <色谱图>

mV

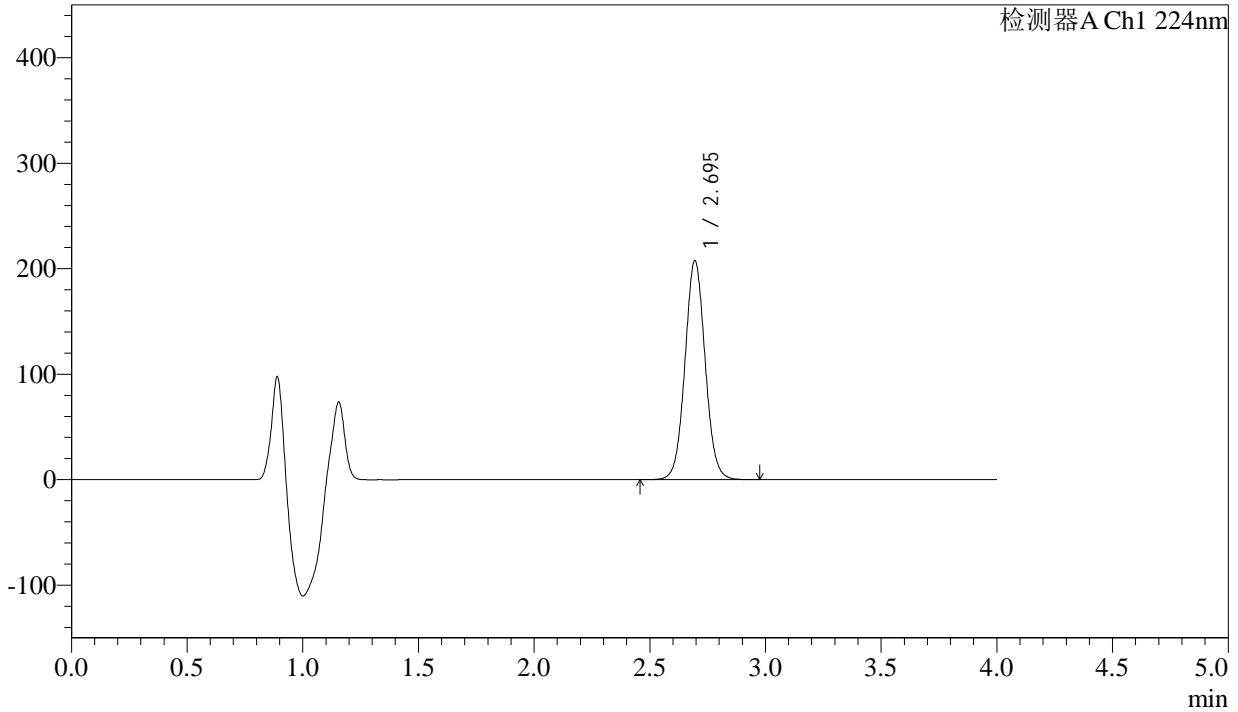

## <峰表>

检测器A Ch1 224nm

峰号	保留时间	面积	面积%	高度	理论塔板数(USP)	拖尾因子	分离度(USP)
1	2.695	1261081	100.000	207407	4635	1.051	--
总计		1261081	100.000	207407			



# SMF-4033

## <样品信息>

色谱柱 : LP-C8(150mm\*4.6mm,5µm)      流 速: 2.0ml/min  
 柱温 : 40°C      波 长: 224nm  
 数据文件名 : RC\$SMF-4033 - 18-13/29-2544-2 - zzp-2024052511p-rcqx-pH6.8jz-38d-jf50z-25mg-10min-P5.lcd  
 方法文件名 : RC\$SMF-4033 - SMF-4033-rcqx-FX278.lcm  
 批处理文件名 : RC\$SMF-4033 - 20241203-rcqx-FX278.lcb  
 样品瓶号 : 2-38  
 进样体积 : 40 µl      版本号: 6.115  
 进样时间 : 2024/12/03 18:31:39      实验者: jiangjinwei  
 处理时间(V2) : 2024/12/04 10:38:41      处理者: jiangjinwei  
 仪器型号 : SHIMADZU LC-2050C (FX278)

## <色谱图>

mV

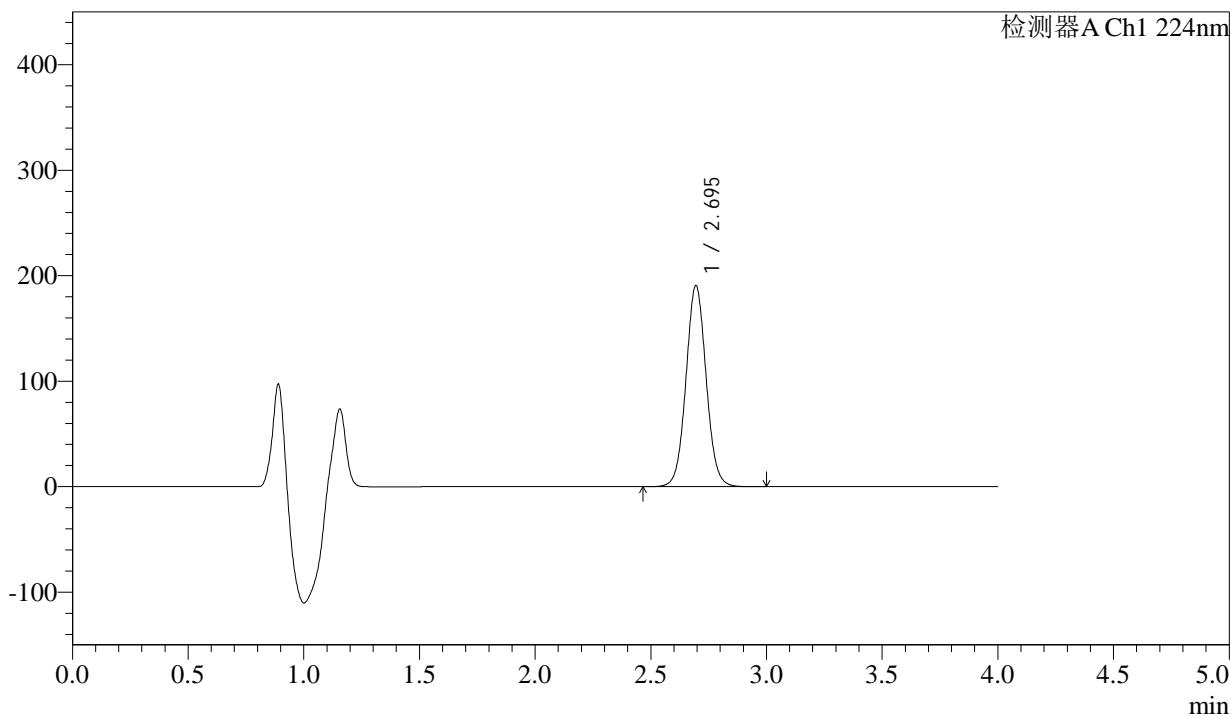

## <峰表>

检测器A Ch1 224nm

峰号	保留时间	面积	面积%	高度	理论塔板数(USP)	拖尾因子	分离度(USP)
1	2.695	1157550	100.000	190442	4639	1.050	--
总计		1157550	100.000	190442			



# SMF-4033

## <样品信息>

色谱柱 : LP-C8(150mm\*4.6mm,5µm)      流 速: 2.0ml/min  
 柱温 : 40°C      波 长: 224nm  
 数据文件名 : RC\$SMF-4033 - 18-13/29-2545-2 - zzp-2024052511p-rcqx-pH6.8jz-38d-jf50z-25mg-10min-P6.lcd  
 方法文件名 : RC\$SMF-4033 - SMF-4033-rcqx-FX278.lcm  
 批处理文件名 : RC\$SMF-4033 - 20241203-rcqx-FX278.lcb  
 样品瓶号 : 2-47  
 进样体积 : 40 µl      版本号: 6.115  
 进样时间 : 2024/12/03 18:36:05      实验者: jiangjinwei  
 处理时间(V2) : 2024/12/04 10:38:44      处理者: jiangjinwei  
 仪器型号 : SHIMADZU LC-2050C (FX278)

## <色谱图>

mV

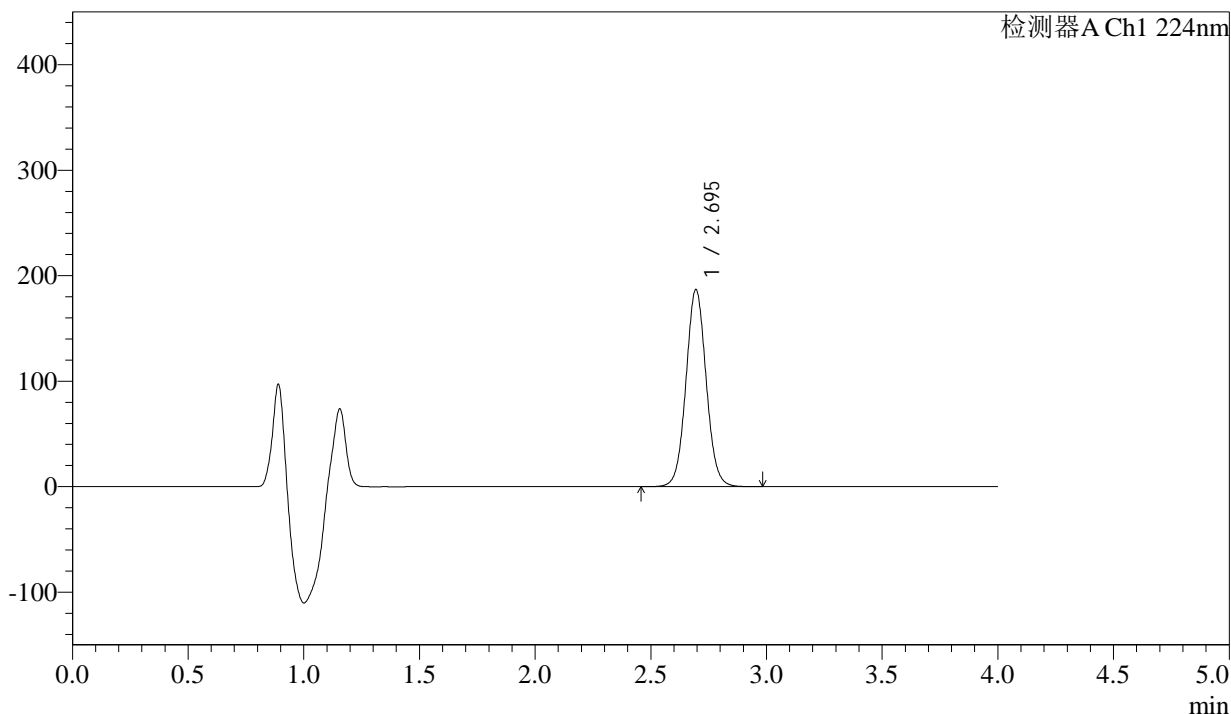

## <峰表>

检测器A Ch1 224nm

峰号	保留时间	面积	面积%	高度	理论塔板数(USP)	拖尾因子	分离度(USP)
1	2.695	1135154	100.000	186705	4636	1.051	--
总计		1135154	100.000	186705			



# SMF-4033

## <样品信息>

色谱柱 : LP-C8(150mm\*4.6mm,5µm)      流 速: 2.0ml/min  
 柱温 : 40°C      波 长: 224nm  
 数据文件名 : RC\$SMF-4033 - 18-13/29-2546-2 - zzp-2024052511p-rcqx-pH6.8jz-38d-jf50z-25mg-15min-P1.lcd  
 方法文件名 : RC\$SMF-4033 - SMF-4033-rcqx-FX278.lcm  
 批处理文件名 : RC\$SMF-4033 - 20241203-rcqx-FX278.lcb  
 样品瓶号 : 2-3  
 进样体积 : 40 µl      版本号: 6.115  
 进样时间 : 2024/12/03 18:40:29      实验者: jiangjinwei  
 处理时间(V2) : 2024/12/04 10:38:47      处理者: jiangjinwei  
 仪器型号 : SHIMADZU LC-2050C (FX278)

## <色谱图>

mV

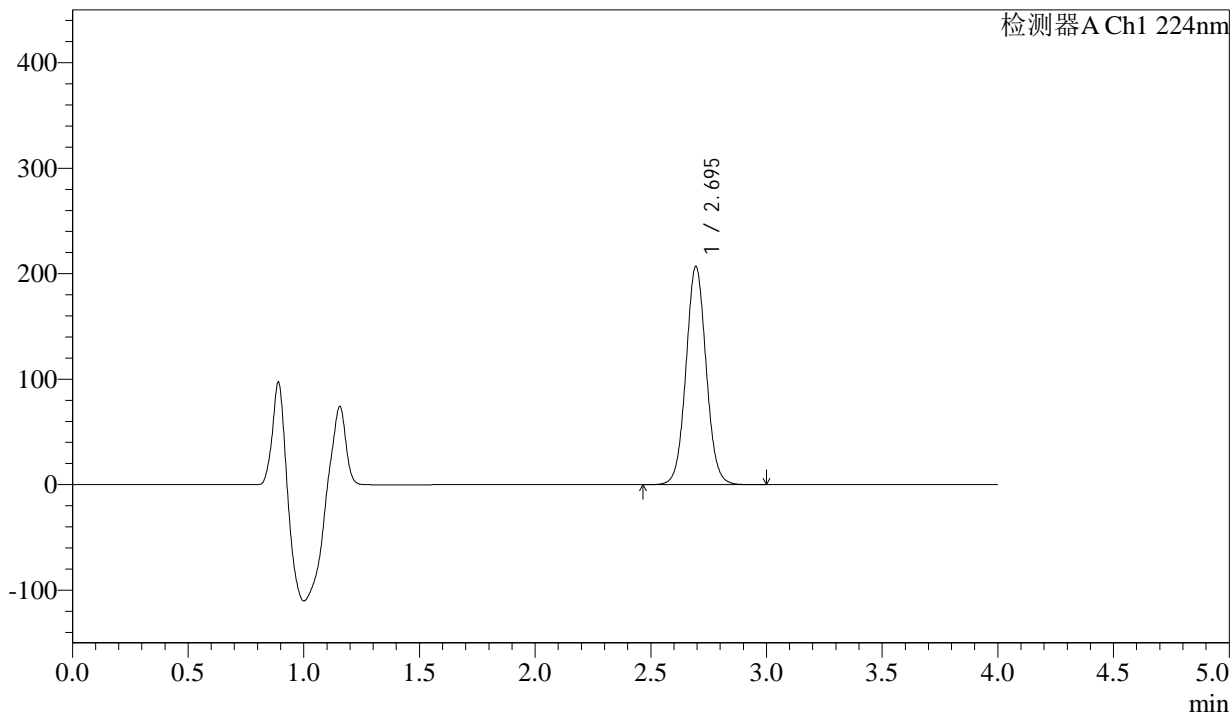

## <峰表>

检测器A Ch1 224nm

峰号	保留时间	面积	面积%	高度	理论塔板数(USP)	拖尾因子	分离度(USP)
1	2.695	1257368	100.000	206714	4633	1.051	--
总计		1257368	100.000	206714			



# SMF-4033

## <样品信息>

色谱柱 : LP-C8(150mm\*4.6mm,5µm)      流 速: 2.0ml/min  
 柱温 : 40°C      波 长: 224nm  
 数据文件名 : RC\$SMF-4033 - 18-13/29-2547-2 - zzp-2024052511p-rcqx-pH6.8jz-38d-jf50z-25mg-15min-P2.lcd  
 方法文件名 : RC\$SMF-4033 - SMF-4033-rcqx-FX278.lcm  
 批处理文件名 : RC\$SMF-4033 - 20241203-rcqx-FX278.lcb  
 样品瓶号 : 2-12  
 进样体积 : 40 µl      版本号: 6.115  
 进样时间 : 2024/12/03 18:44:55      实验者: jiangjinwei  
 处理时间(V2) : 2024/12/04 10:38:50      处理者: jiangjinwei  
 仪器型号 : SHIMADZU LC-2050C (FX278)

## <色谱图>

mV

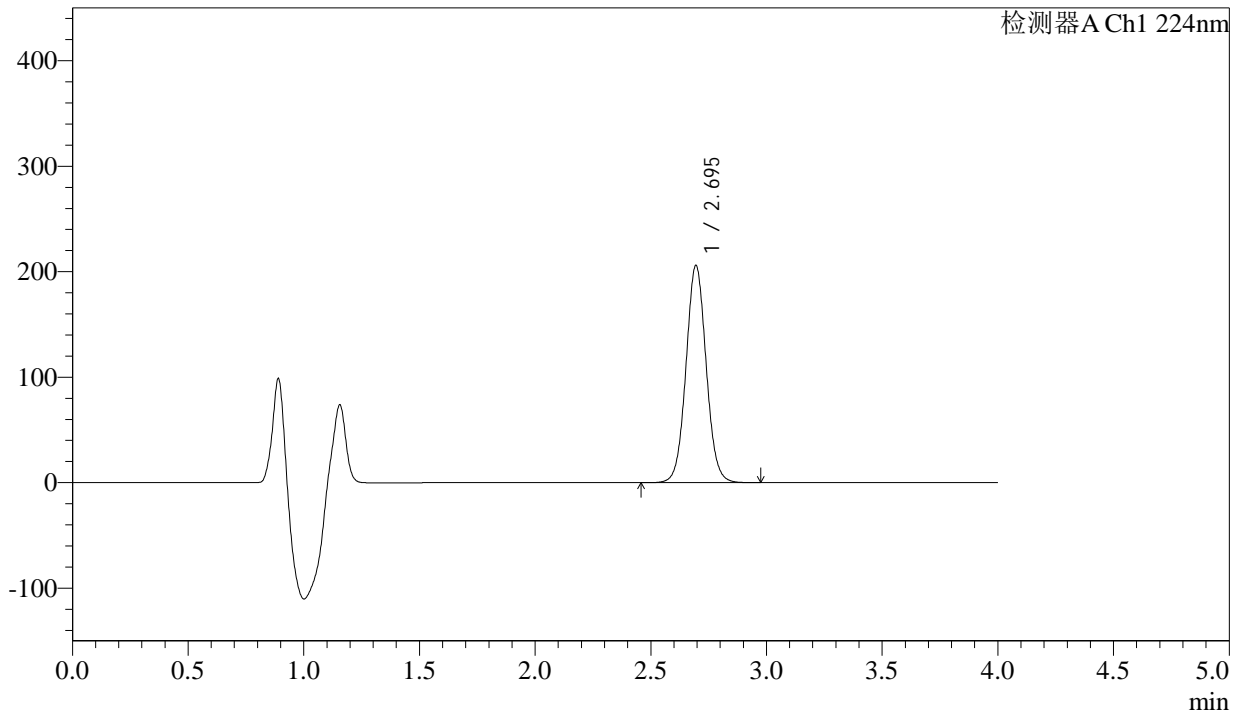

## <峰表>

检测器A Ch1 224nm

峰号	保留时间	面积	面积%	高度	理论塔板数(USP)	拖尾因子	分离度(USP)
1	2.695	1251398	100.000	205795	4634	1.051	--
总计		1251398	100.000	205795			



# SMF-4033

## <样品信息>

色谱柱 : LP-C8(150mm\*4.6mm,5µm)      流 速: 2.0ml/min  
 柱温 : 40°C      波 长: 224nm  
 数据文件名 : RC\$SMF-4033 - 18-13/29-2548-2 - zzp-2024052511p-rcqx-pH6.8jz-38d-jf50z-25mg-15min-P3.lcd  
 方法文件名 : RC\$SMF-4033 - SMF-4033-rcqx-FX278.lcm  
 批处理文件名 : RC\$SMF-4033 - 20241203-rcqx-FX278.lcb  
 样品瓶号 : 2-21  
 进样体积 : 40 µl      版本号: 6.115  
 进样时间 : 2024/12/03 18:49:21      实验者: jiangjinwei  
 处理时间(V2) : 2024/12/04 10:38:53      处理者: jiangjinwei  
 仪器型号 : SHIMADZU LC-2050C (FX278)

## <色谱图>

mV

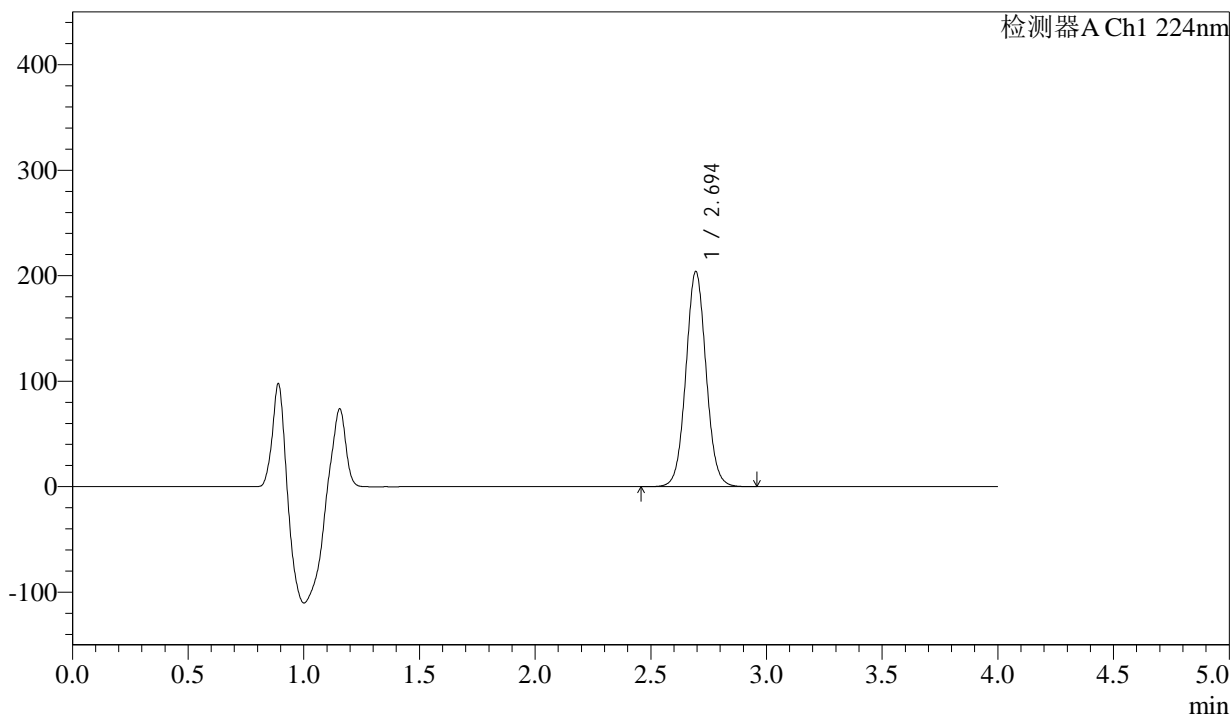

## <峰表>

检测器A Ch1 224nm

峰号	保留时间	面积	面积%	高度	理论塔板数(USP)	拖尾因子	分离度(USP)
1	2.694	1238950	100.000	203730	4639	1.050	--
总计		1238950	100.000	203730			



# SMF-4033

## <样品信息>

色谱柱 : LP-C8(150mm\*4.6mm,5µm)      流 速: 2.0ml/min  
 柱温 : 40°C      波 长: 224nm  
 数据文件名 : RC\$SMF-4033 - 18-13/29-2549-2 - zzp-2024052511p-rcqx-pH6.8jz-38d-jf50z-25mg-15min-P4.lcd  
 方法文件名 : RC\$SMF-4033 - SMF-4033-rcqx-FX278.lcm  
 批处理文件名 : RC\$SMF-4033 - 20241203-rcqx-FX278.lcb  
 样品瓶号 : 2-30  
 进样体积 : 40 µl      版本号: 6.115  
 进样时间 : 2024/12/03 18:53:46      实验者: jiangjinwei  
 处理时间(V2) : 2024/12/04 10:38:56      处理者: jiangjinwei  
 仪器型号 : SHIMADZU LC-2050C (FX278)

## <色谱图>

mV

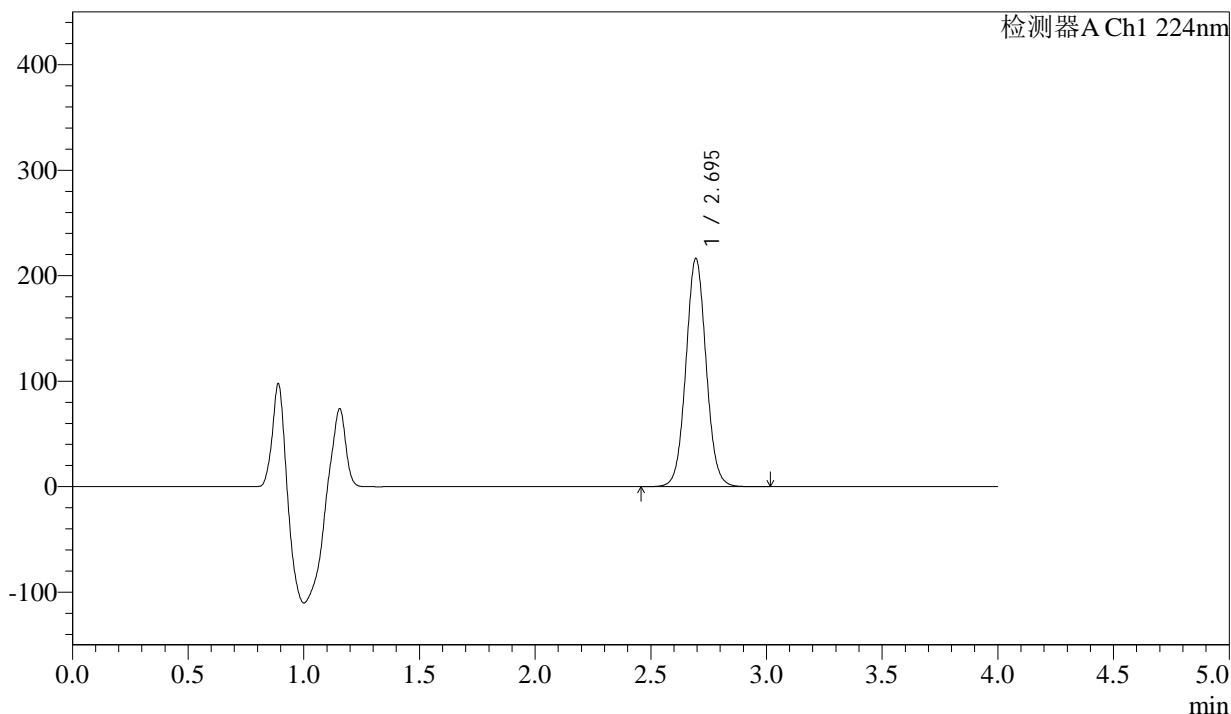

## <峰表>

检测器A Ch1 224nm

峰号	保留时间	面积	面积%	高度	理论塔板数(USP)	拖尾因子	分离度(USP)
1	2.695	1315119	100.000	216132	4630	1.050	--
总计		1315119	100.000	216132			



# SMF-4033

## <样品信息>

色谱柱 : LP-C8(150mm\*4.6mm,5µm)      流 速: 2.0ml/min  
 柱温 : 40°C      波 长: 224nm  
 数据文件名 : RC\$SMF-4033 - 18-13/29-2550-2 - zzp-2024052511p-rcqx-pH6.8jz-38d-jf50z-25mg-15min-P5.lcd  
 方法文件名 : RC\$SMF-4033 - SMF-4033-rcqx-FX278.lcm  
 批处理文件名 : RC\$SMF-4033 - 20241203-rcqx-FX278.lcb  
 样品瓶号 : 2-39  
 进样体积 : 40 µl      版本号: 6.115  
 进样时间 : 2024/12/03 18:58:10      实验者: jiangjinwei  
 处理时间(V2) : 2024/12/04 10:38:59      处理者: jiangjinwei  
 仪器型号 : SHIMADZU LC-2050C (FX278)

## <色谱图>

mV

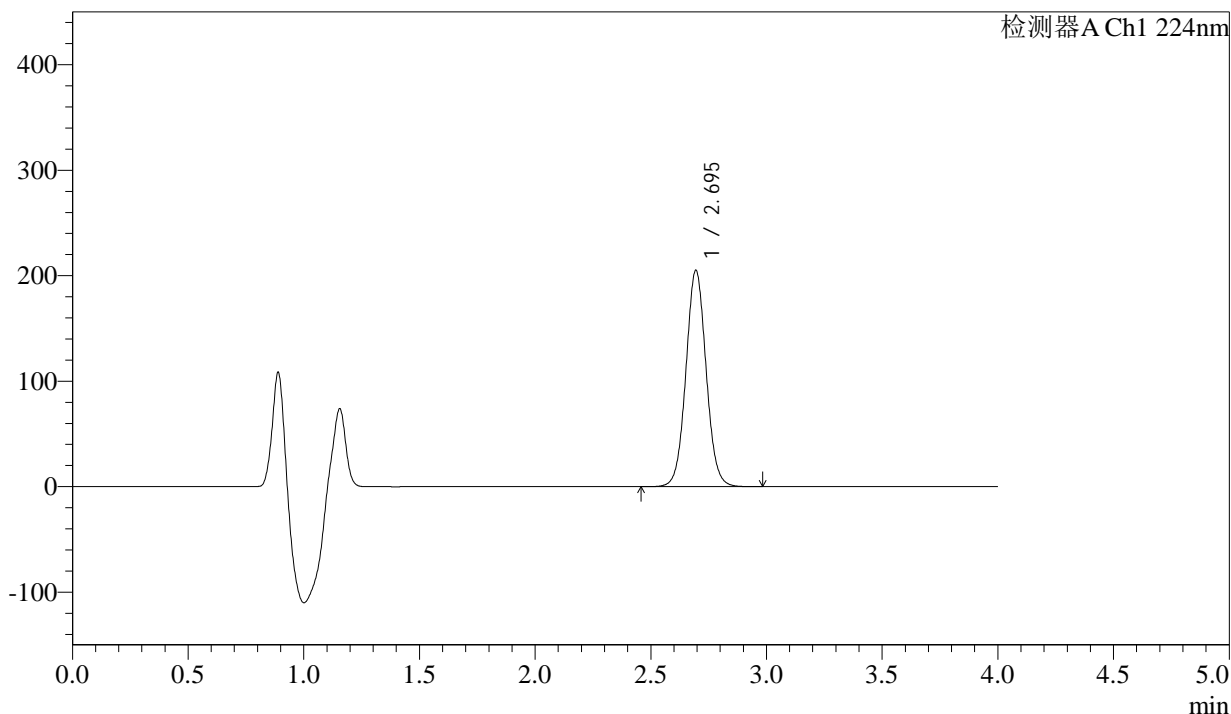

## <峰表>

检测器A Ch1 224nm

峰号	保留时间	面积	面积%	高度	理论塔板数(USP)	拖尾因子	分离度(USP)
1	2.695	1246786	100.000	204900	4629	1.050	--
总计		1246786	100.000	204900			



# SMF-4033

## <样品信息>

色谱柱 : LP-C8(150mm\*4.6mm,5µm)      流 速: 2.0ml/min  
 柱温 : 40°C      波 长: 224nm  
 数据文件名 : RC\$SMF-4033 - 18-13/29-2551-2 - zzp-2024052511p-rcqx-pH6.8jz-38d-jf50z-25mg-15min-P6.lcd  
 方法文件名 : RC\$SMF-4033 - SMF-4033-rcqx-FX278.lcm  
 批处理文件名 : RC\$SMF-4033 - 20241203-rcqx-FX278.lcb  
 样品瓶号 : 2-48  
 进样体积 : 40 µl      版本号: 6.115  
 进样时间 : 2024/12/03 19:02:36      实验者: jiangjinwei  
 处理时间(V2) : 2024/12/04 10:39:02      处理者: jiangjinwei  
 仪器型号 : SHIMADZU LC-2050C (FX278)

## <色谱图>

mV

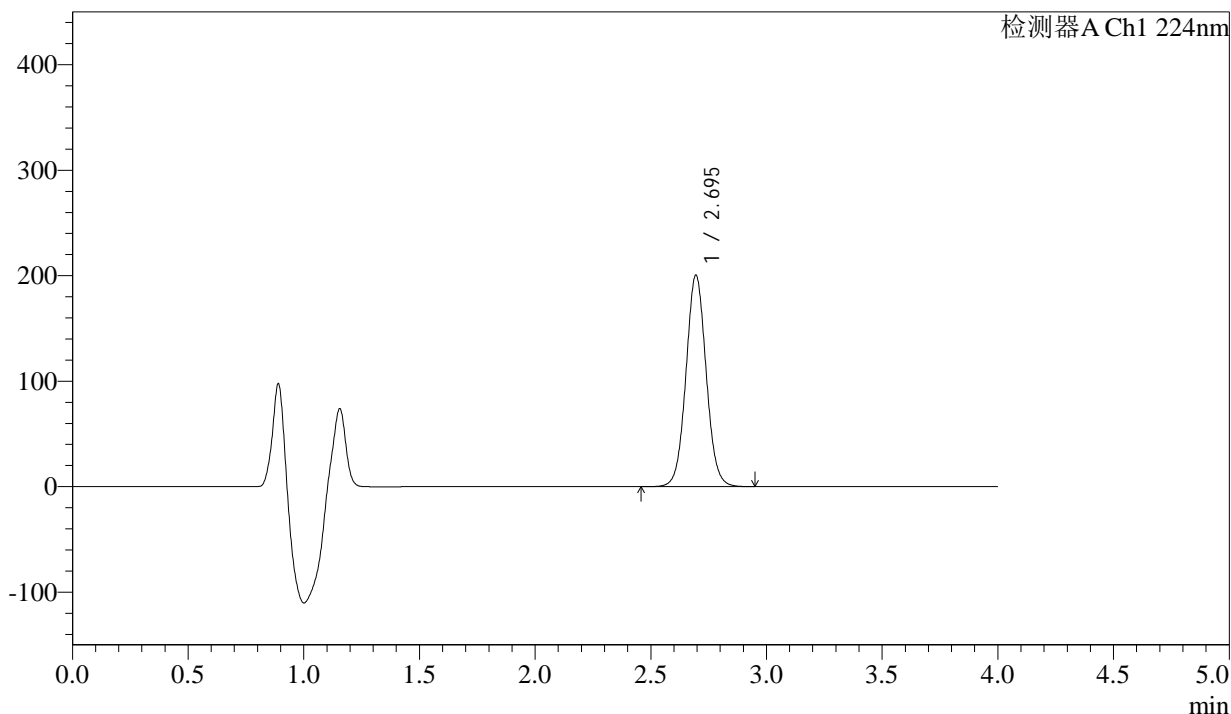

## <峰表>

检测器A Ch1 224nm

峰号	保留时间	面积	面积%	高度	理论塔板数(USP)	拖尾因子	分离度(USP)
1	2.695	1217956	100.000	200307	4630	1.050	--
总计		1217956	100.000	200307			



# SMF-4033

## <样品信息>

色谱柱 : LP-C8(150mm\*4.6mm,5µm)      流 速: 2.0ml/min  
 柱温 : 40°C      波 长: 224nm  
 数据文件名 : RC\$SMF-4033 - 18-13/29-2552-2 - zzp-2024052511p-rcqx-pH6.8jz-38d-jf50z-25mg-20min-P1.lcd  
 方法文件名 : RC\$SMF-4033 - SMF-4033-rcqx-FX278.lcm  
 批处理文件名 : RC\$SMF-4033 - 20241203-rcqx-FX278.lcb  
 样品瓶号 : 2-4  
 进样体积 : 40 µl      版本号: 6.115  
 进样时间 : 2024/12/03 19:07:00      实验者: jiangjinwei  
 处理时间(V2) : 2024/12/04 10:39:05      处理者: jiangjinwei  
 仪器型号 : SHIMADZU LC-2050C (FX278)

## <色谱图>

mV

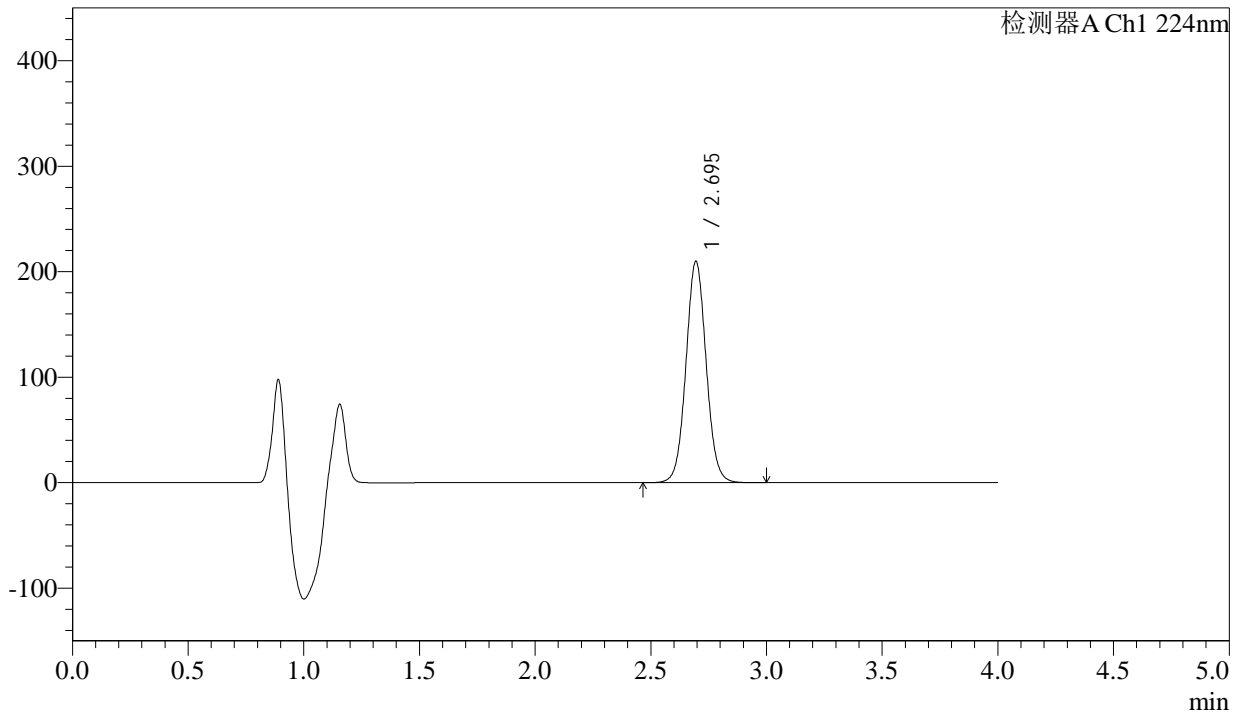

## <峰表>

检测器A Ch1 224nm

峰号	保留时间	面积	面积%	高度	理论塔板数(USP)	拖尾因子	分离度(USP)
1	2.695	1275308	100.000	209671	4634	1.050	--
总计		1275308	100.000	209671			

## &lt;样品信息&gt;

色谱柱 : LP-C8(150mm\*4.6mm,5 $\mu$ m) 流速: 2.0ml/min  
柱温 : 40°C 波长: 224nm  
数据文件名 : RC\$SMF-4033 - 18-13/29-2553-2 - zzp-2024052511p-rcqx-pH6.8jz-38d-jf50z-25mg-20min-P2.lcd  
方法文件名 : RC\$SMF-4033 - SMF-4033-rcqx-FX278.lcm  
批处理文件名 : RC\$SMF-4033 - 20241203-rcqx-FX278.lcb  
样品瓶号 : 2-13  
进样体积 : 40  $\mu$ l 版本号: 6.115  
进样时间 : 2024/12/03 19:11:26 实验者: jiangjinwei  
处理时间(V2) : 2024/12/04 10:39:08 处理者: jiangjinwei  
仪器型号 : SHIMADZU LC-2050C (FX278)

## &lt;色谱图&gt;

mV

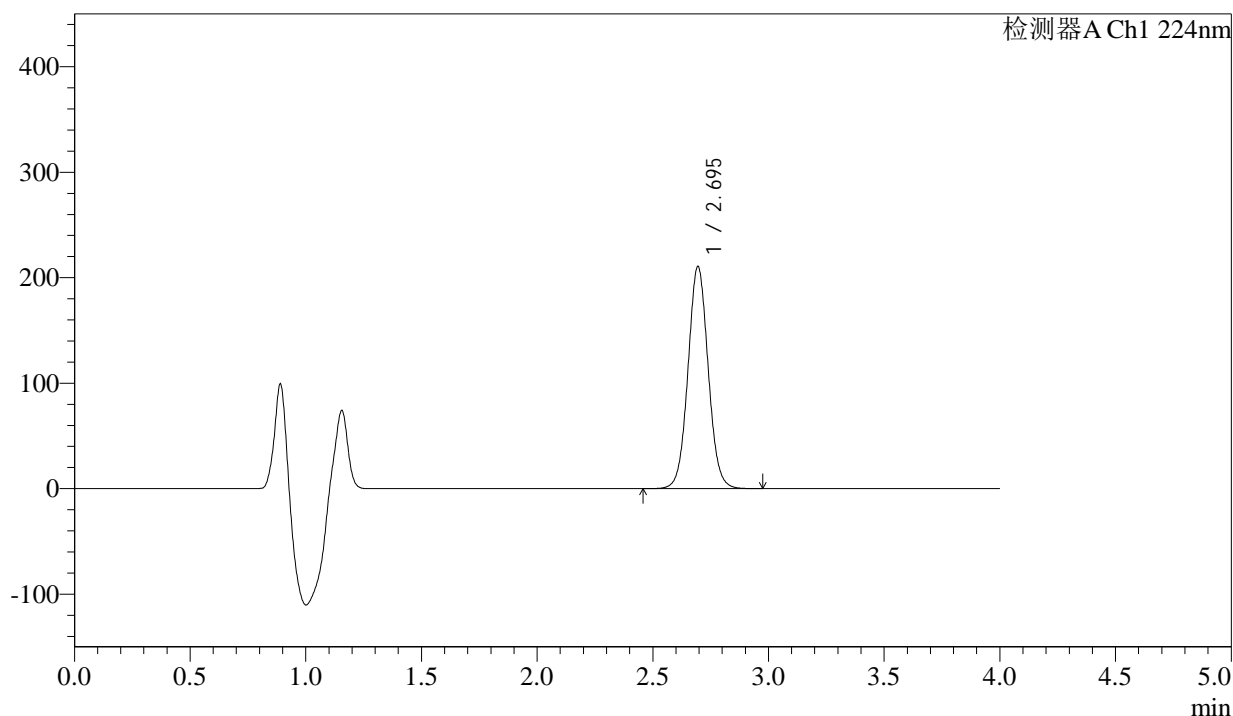

## &lt;峰表&gt;

检测器A Ch1 224nm

峰号	保留时间	面积	面积%	高度	理论塔板数(USP)	拖尾因子	分离度(USP)
1	2.695	1280039	100.000	210456	4629	1.049	--
总计		1280039	100.000	210456			



# SMF-4033

## <样品信息>

色谱柱 : LP-C8(150mm\*4.6mm,5µm)      流 速: 2.0ml/min  
 柱温 : 40°C      波 长: 224nm  
 数据文件名 : RC\$SMF-4033 - 18-13/29-2554-2 - zzp-2024052511p-rcqx-pH6.8jz-38d-jf50z-25mg-20min-P3.lcd  
 方法文件名 : RC\$SMF-4033 - SMF-4033-rcqx-FX278.lcm  
 批处理文件名 : RC\$SMF-4033 - 20241203-rcqx-FX278.lcb  
 样品瓶号 : 2-22  
 进样体积 : 40 µl      版本号: 6.115  
 进样时间 : 2024/12/03 19:15:52      实验者: jiangjinwei  
 处理时间(V2) : 2024/12/04 10:39:11      处理者: jiangjinwei  
 仪器型号 : SHIMADZU LC-2050C (FX278)

## <色谱图>

mV

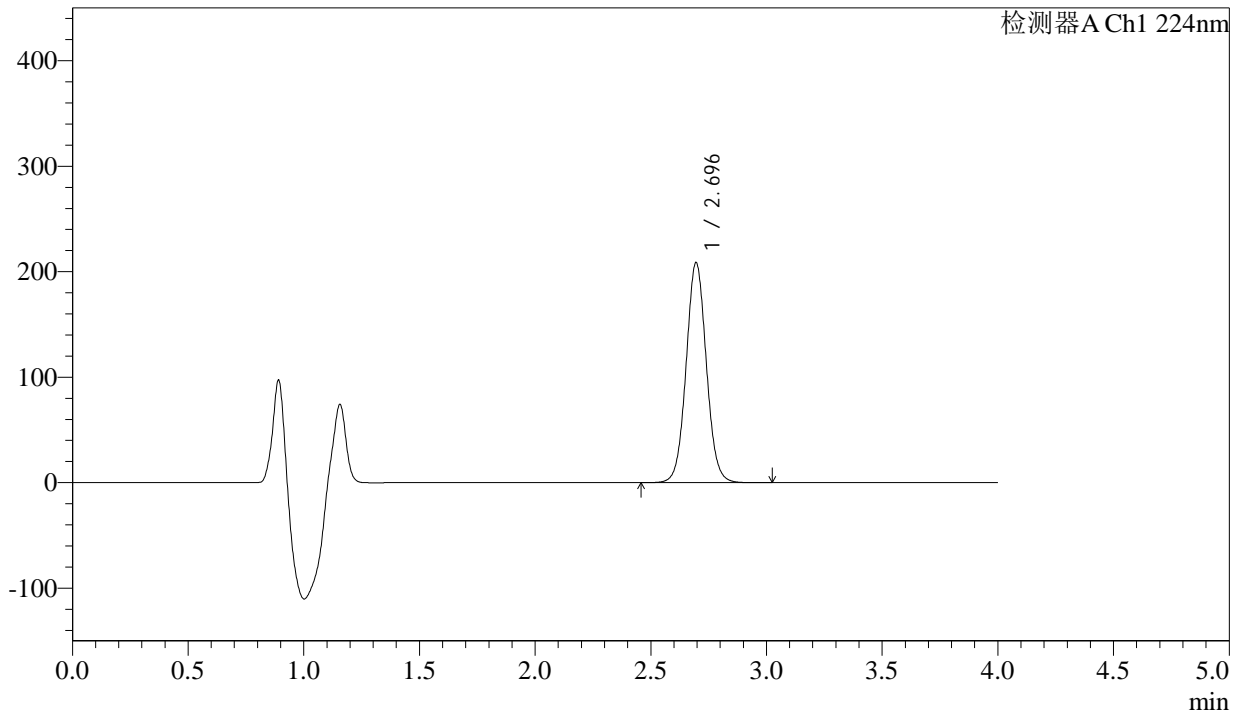

## <峰表>

检测器A Ch1 224nm

峰号	保留时间	面积	面积%	高度	理论塔板数(USP)	拖尾因子	分离度(USP)
1	2.696	1268281	100.000	208598	4638	1.050	--
总计		1268281	100.000	208598			

## &lt;样品信息&gt;

色谱柱 : LP-C8(150mm\*4.6mm,5 $\mu$ m) 流速: 2.0ml/min  
柱温 : 40 $^{\circ}$ C 波长: 224nm  
数据文件名 : RC\$SMF-4033 - 18-13/29-2555-2 - zzp-2024052511p-rcqx-pH6.8jz-38d-jf50z-25mg-20min-P4.lcd  
方法文件名 : RC\$SMF-4033 - SMF-4033-rcqx-FX278.lcm  
批处理文件名 : RC\$SMF-4033 - 20241203-rcqx-FX278.lcb  
样品瓶号 : 2-31  
进样体积 : 40  $\mu$ l 版本号: 6.115  
进样时间 : 2024/12/03 19:20:17 实验者: jiangjinwei  
处理时间(V2) : 2024/12/04 10:39:14 处理者: jiangjinwei  
仪器型号 : SHIMADZU LC-2050C (FX278)

## &lt;色谱图&gt;

mV

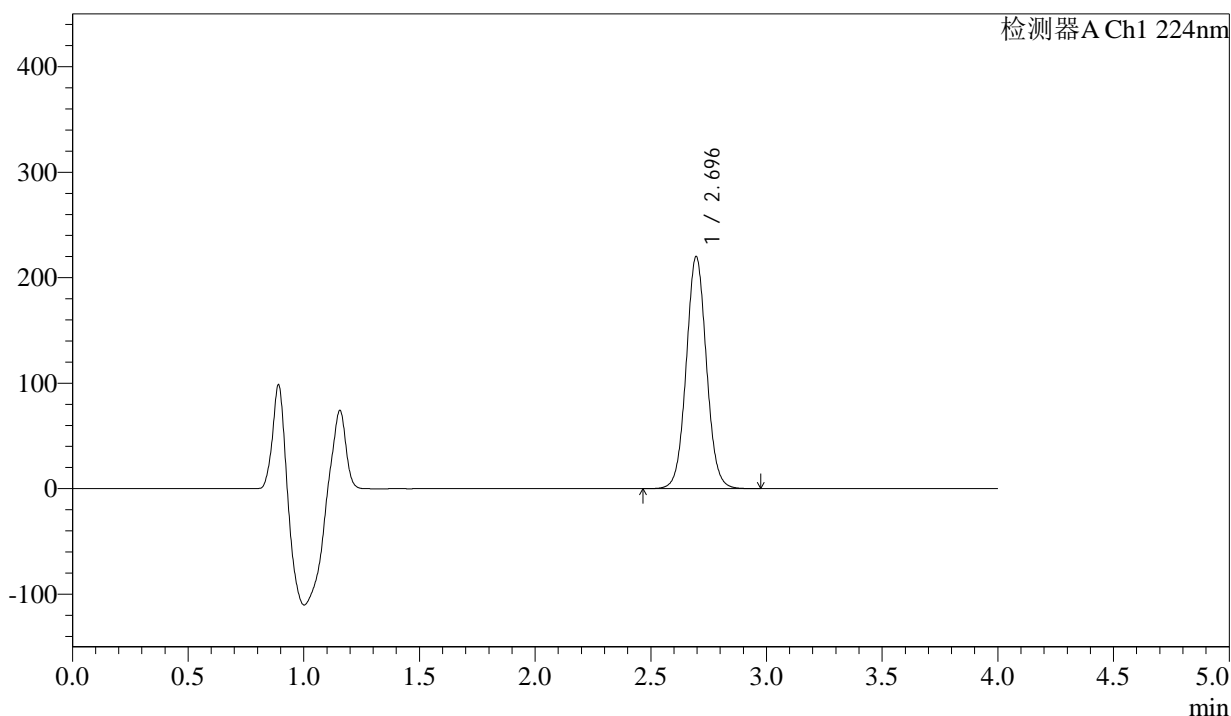

## &lt;峰表&gt;

检测器A Ch1 224nm

峰号	保留时间	面积	面积%	高度	理论塔板数(USP)	拖尾因子	分离度(USP)
1	2.696	1337994	100.000	220032	4631	1.049	--
总计		1337994	100.000	220032			



# SMF-4033

## <样品信息>

色谱柱 : LP-C8(150mm\*4.6mm,5µm)      流 速: 2.0ml/min  
 柱温 : 40°C      波 长: 224nm  
 数据文件名 : RC\$SMF-4033 - 18-13/29-2556-2 - zzp-2024052511p-rcqx-pH6.8jz-38d-jf50z-25mg-20min-P5.lcd  
 方法文件名 : RC\$SMF-4033 - SMF-4033-rcqx-FX278.lcm  
 批处理文件名 : RC\$SMF-4033 - 20241203-rcqx-FX278.lcb  
 样品瓶号 : 2-40  
 进样体积 : 40 µl      版本号: 6.115  
 进样时间 : 2024/12/03 19:24:42      实验者: jiangjinwei  
 处理时间(V2) : 2024/12/04 10:39:17      处理者: jiangjinwei  
 仪器型号 : SHIMADZU LC-2050C (FX278)

## <色谱图>

mV

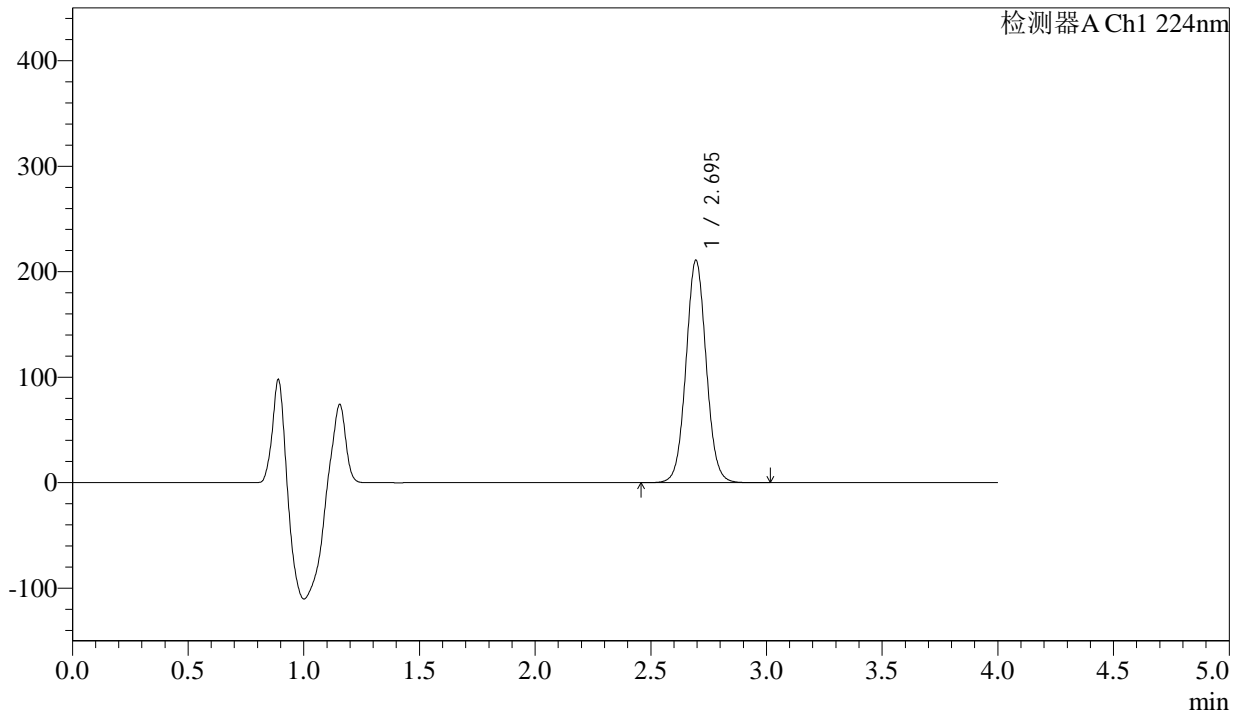

## <峰表>

检测器A Ch1 224nm

峰号	保留时间	面积	面积%	高度	理论塔板数(USP)	拖尾因子	分离度(USP)
1	2.695	1282356	100.000	210751	4626	1.049	--
总计		1282356	100.000	210751			



# SMF-4033

## <样品信息>

色谱柱 : LP-C8(150mm\*4.6mm,5µm)      流 速: 2.0ml/min  
 柱温 : 40°C      波 长: 224nm  
 数据文件名 : RC\$SMF-4033 - 18-13/29-2557-2 - zzp-2024052511p-rcqx-pH6.8jz-38d-jf50z-25mg-20min-P6.lcd  
 方法文件名 : RC\$SMF-4033 - SMF-4033-rcqx-FX278.lcm  
 批处理文件名 : RC\$SMF-4033 - 20241203-rcqx-FX278.lcb  
 样品瓶号 : 2-49  
 进样体积 : 40 µl      版本号: 6.115  
 进样时间 : 2024/12/03 19:29:09      实验者: jiangjinwei  
 处理时间(V2) : 2024/12/04 10:39:19      处理者: jiangjinwei  
 仪器型号 : SHIMADZU LC-2050C (FX278)

## <色谱图>

mV

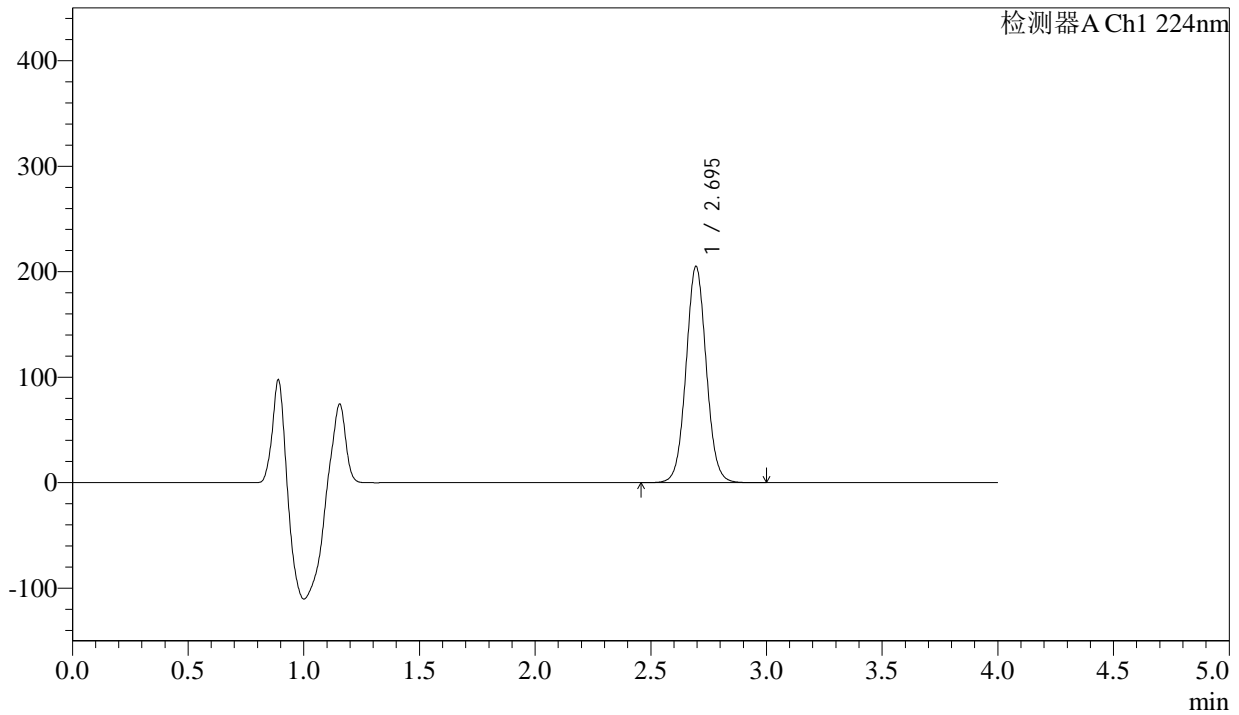

## <峰表>

检测器A Ch1 224nm

峰号	保留时间	面积	面积%	高度	理论塔板数(USP)	拖尾因子	分离度(USP)
1	2.695	1246844	100.000	204933	4624	1.047	--
总计		1246844	100.000	204933			



# SMF-4033

## <样品信息>

色谱柱 : LP-C8(150mm\*4.6mm,5µm)      流 速: 2.0ml/min  
 柱温 : 40°C      波 长: 224nm  
 数据文件名 : RC\$SMF-4033 - 18-13/29-2558-2 - zzp-2024052511p-rcqx-pH6.8jz-38d-jf50z-25mg-30min-P1.lcd  
 方法文件名 : RC\$SMF-4033 - SMF-4033-rcqx-FX278.lcm  
 批处理文件名 : RC\$SMF-4033 - 20241203-rcqx-FX278.lcb  
 样品瓶号 : 2-5  
 进样体积 : 40 µl      版本号: 6.115  
 进样时间 : 2024/12/03 19:33:34      实验者: jiangjinwei  
 处理时间(V2) : 2024/12/04 10:39:22      处理者: jiangjinwei  
 仪器型号 : SHIMADZU LC-2050C (FX278)

## <色谱图>

mV

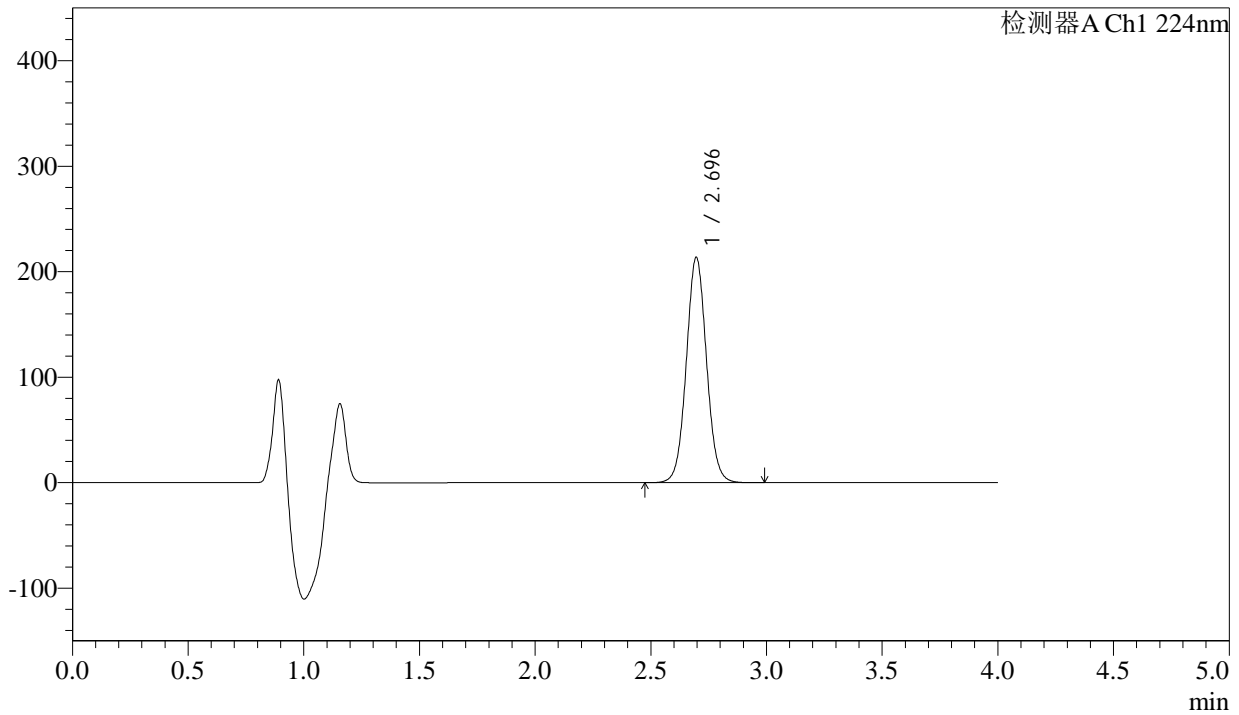

## <峰表>

检测器A Ch1 224nm

峰号	保留时间	面积	面积%	高度	理论塔板数(USP)	拖尾因子	分离度(USP)
1	2.696	1299581	100.000	213720	4628	1.048	--
总计		1299581	100.000	213720			



# SMF-4033

## <样品信息>

色谱柱 : LP-C8(150mm\*4.6mm,5µm)      流 速: 2.0ml/min  
 柱温 : 40°C      波 长: 224nm  
 数据文件名 : RC\$SMF-4033 - 18-13/29-2559-2 - zzp-2024052511p-rcqx-pH6.8jz-38d-jf50z-25mg-30min-P2.lcd  
 方法文件名 : RC\$SMF-4033 - SMF-4033-rcqx-FX278.lcm  
 批处理文件名 : RC\$SMF-4033 - 20241203-rcqx-FX278.lcb  
 样品瓶号 : 2-14  
 进样体积 : 40 µl      版本号: 6.115  
 进样时间 : 2024/12/03 19:37:58      实验者: jiangjinwei  
 处理时间(V2) : 2024/12/04 10:39:25      处理者: jiangjinwei  
 仪器型号 : SHIMADZU LC-2050C (FX278)

## <色谱图>

mV

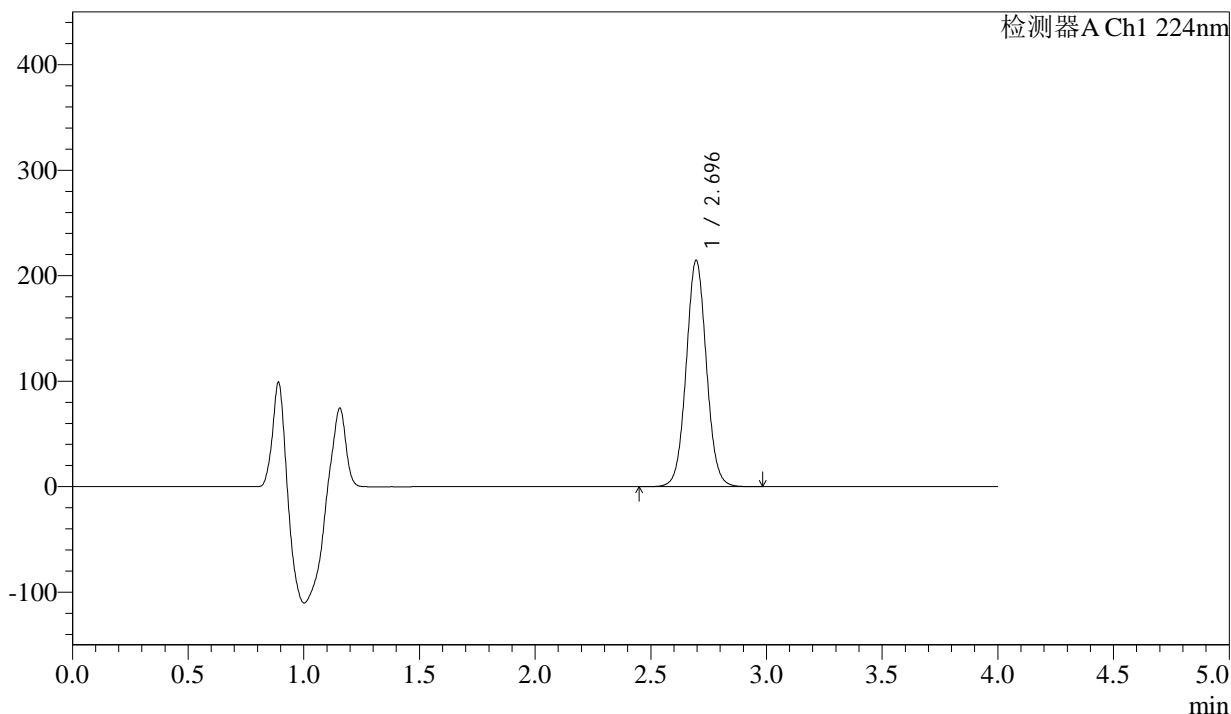

## <峰表>

检测器A Ch1 224nm

峰号	保留时间	面积	面积%	高度	理论塔板数(USP)	拖尾因子	分离度(USP)
1	2.696	1305431	100.000	214599	4629	1.046	--
总计		1305431	100.000	214599			



# SMF-4033

## <样品信息>

色谱柱 : LP-C8(150mm\*4.6mm,5µm)      流 速: 2.0ml/min  
 柱温 : 40°C      波 长: 224nm  
 数据文件名 : RC\$SMF-4033 - 18-13/29-2560-2 - zzp-2024052511p-rcqx-pH6.8jz-38d-jf50z-25mg-30min-P3.lcd  
 方法文件名 : RC\$SMF-4033 - SMF-4033-rcqx-FX278.lcm  
 批处理文件名 : RC\$SMF-4033 - 20241203-rcqx-FX278.lcb  
 样品瓶号 : 2-23  
 进样体积 : 40 µl      版本号: 6.115  
 进样时间 : 2024/12/03 19:42:24      实验者: jiangjinwei  
 处理时间(V2) : 2024/12/04 10:39:28      处理者: jiangjinwei  
 仪器型号 : SHIMADZU LC-2050C (FX278)

## <色谱图>

mV

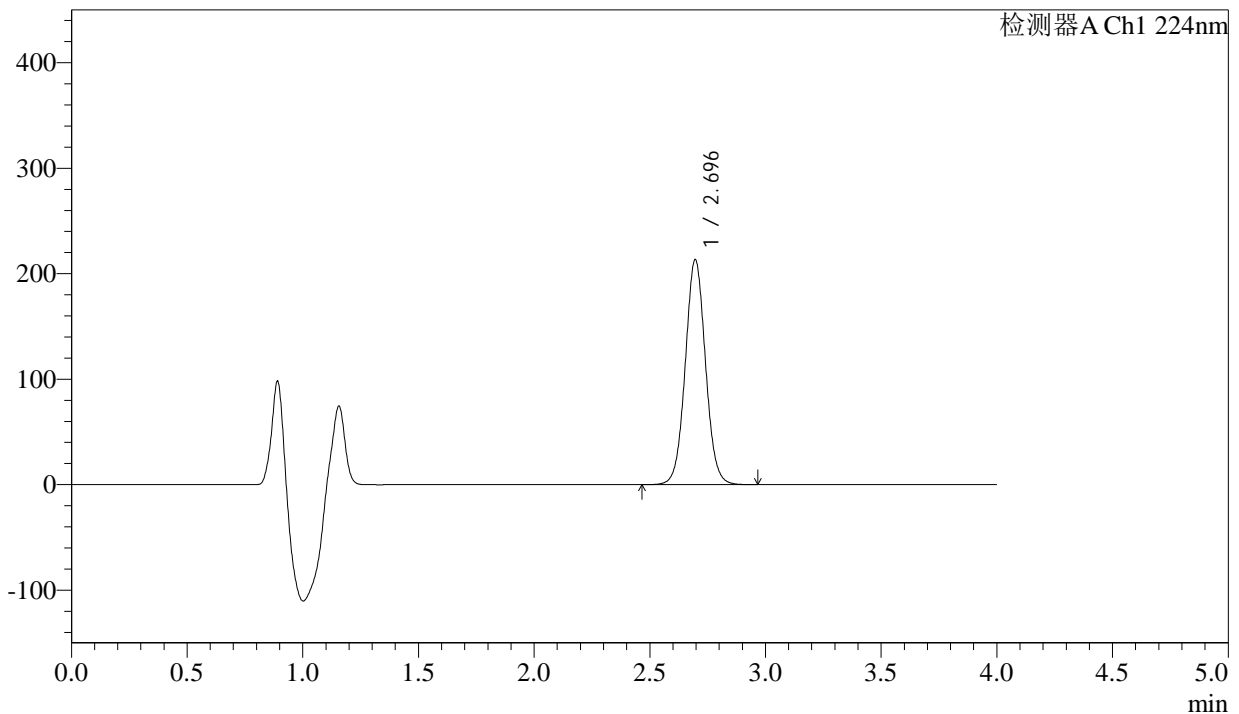

## <峰表>

检测器A Ch1 224nm

峰号	保留时间	面积	面积%	高度	理论塔板数(USP)	拖尾因子	分离度(USP)
1	2.696	1297394	100.000	213372	4625	1.046	--
总计		1297394	100.000	213372			



# SMF-4033

## <样品信息>

色谱柱 : LP-C8(150mm\*4.6mm,5µm)      流 速: 2.0ml/min  
 柱温 : 40°C      波 长: 224nm  
 数据文件名 : RC\$SMF-4033 - 18-13/29-2561-2 - zzp-2024052511p-rcqx-pH6.8jz-38d-jf50z-25mg-30min-P4.lcd  
 方法文件名 : RC\$SMF-4033 - SMF-4033-rcqx-FX278.lcm  
 批处理文件名 : RC\$SMF-4033 - 20241203-rcqx-FX278.lcb  
 样品瓶号 : 2-32  
 进样体积 : 40 µl      版本号: 6.115  
 进样时间 : 2024/12/03 19:46:49      实验者: jiangjinwei  
 处理时间(V2) : 2024/12/04 10:39:31      处理者: jiangjinwei  
 仪器型号 : SHIMADZU LC-2050C (FX278)

## <色谱图>

mV

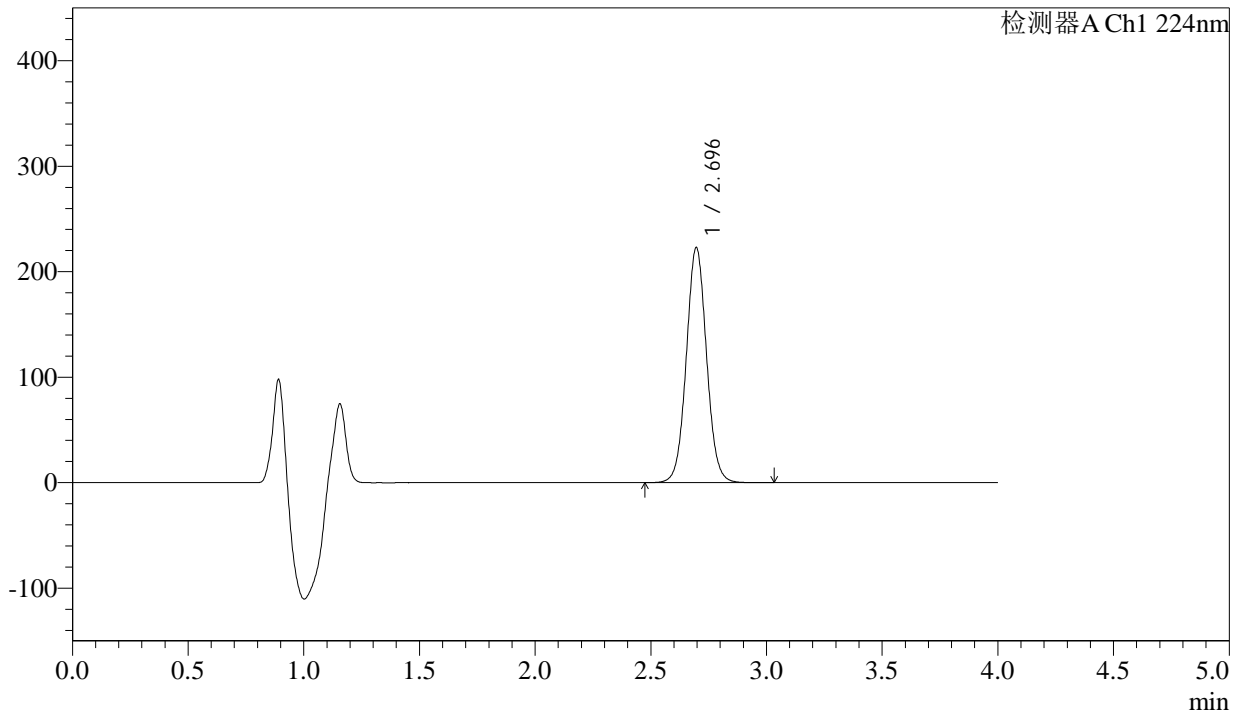

## <峰表>

检测器A Ch1 224nm

峰号	保留时间	面积	面积%	高度	理论塔板数(USP)	拖尾因子	分离度(USP)
1	2.696	1356683	100.000	222955	4626	1.047	--
总计		1356683	100.000	222955			



# SMF-4033

## <样品信息>

色谱柱 : LP-C8(150mm\*4.6mm,5µm)      流 速: 2.0ml/min  
 柱温 : 40°C      波 长: 224nm  
 数据文件名 : RC\$SMF-4033 - 18-13/29-2562-2 - zzp-2024052511p-rcqx-pH6.8jz-38d-jf50z-25mg-30min-P5.lcd  
 方法文件名 : RC\$SMF-4033 - SMF-4033-rcqx-FX278.lcm  
 批处理文件名 : RC\$SMF-4033 - 20241203-rcqx-FX278.lcb  
 样品瓶号 : 2-41  
 进样体积 : 40 µl      版本号: 6.115  
 进样时间 : 2024/12/03 19:51:14      实验者: jiangjinwei  
 处理时间(V2) : 2024/12/04 10:39:34      处理者: jiangjinwei  
 仪器型号 : SHIMADZU LC-2050C (FX278)

## <色谱图>

mV

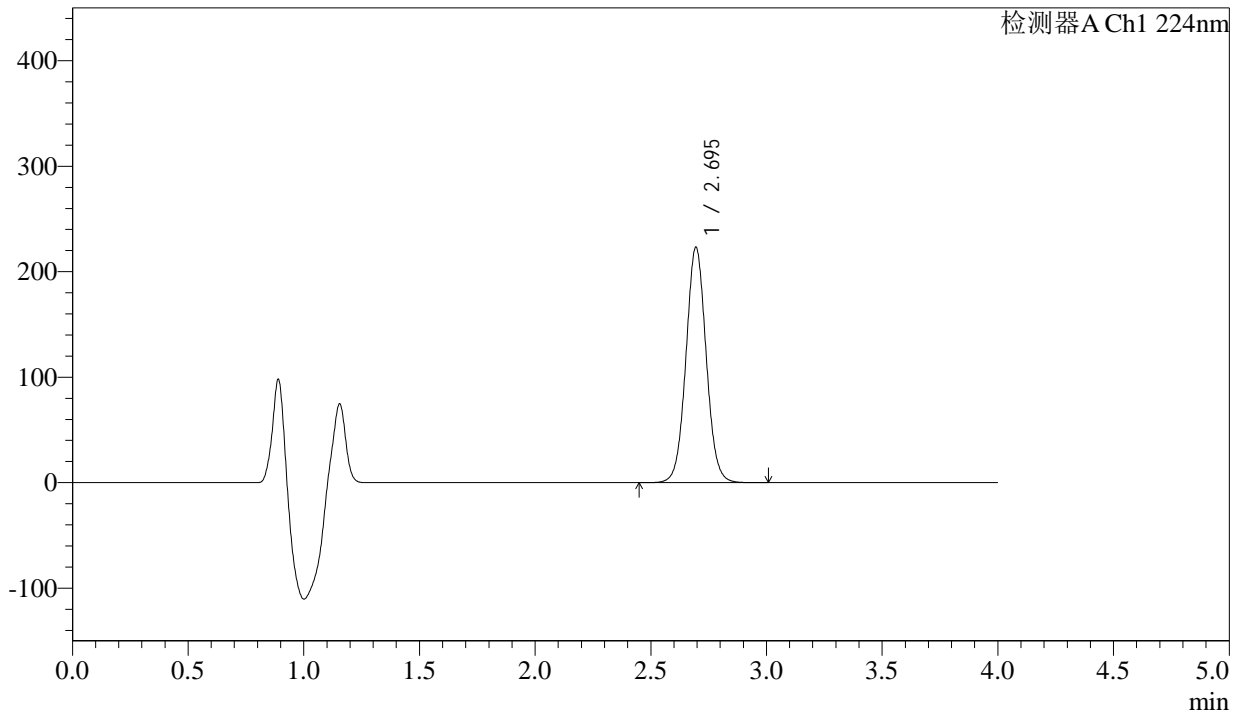

## <峰表>

检测器A Ch1 224nm

峰号	保留时间	面积	面积%	高度	理论塔板数(USP)	拖尾因子	分离度(USP)
1	2.695	1358328	100.000	222998	4620	1.046	--
总计		1358328	100.000	222998			



# SMF-4033

## <样品信息>

色谱柱 : LP-C8(150mm\*4.6mm,5µm)      流 速: 2.0ml/min  
 柱温 : 40°C      波 长: 224nm  
 数据文件名 : RC\$SMF-4033 - 18-13/29-2563-2 - zzp-2024052511p-rcqx-pH6.8jz-38d-jf50z-25mg-30min-P6.lcd  
 方法文件名 : RC\$SMF-4033 - SMF-4033-rcqx-FX278.lcm  
 批处理文件名 : RC\$SMF-4033 - 20241203-rcqx-FX278.lcb  
 样品瓶号 : 2-50  
 进样体积 : 40 µl      版本号: 6.115  
 进样时间 : 2024/12/03 19:55:40      实验者: jiangjinwei  
 处理时间(V2) : 2024/12/04 10:39:36      处理者: jiangjinwei  
 仪器型号 : SHIMADZU LC-2050C (FX278)

## <色谱图>

mV

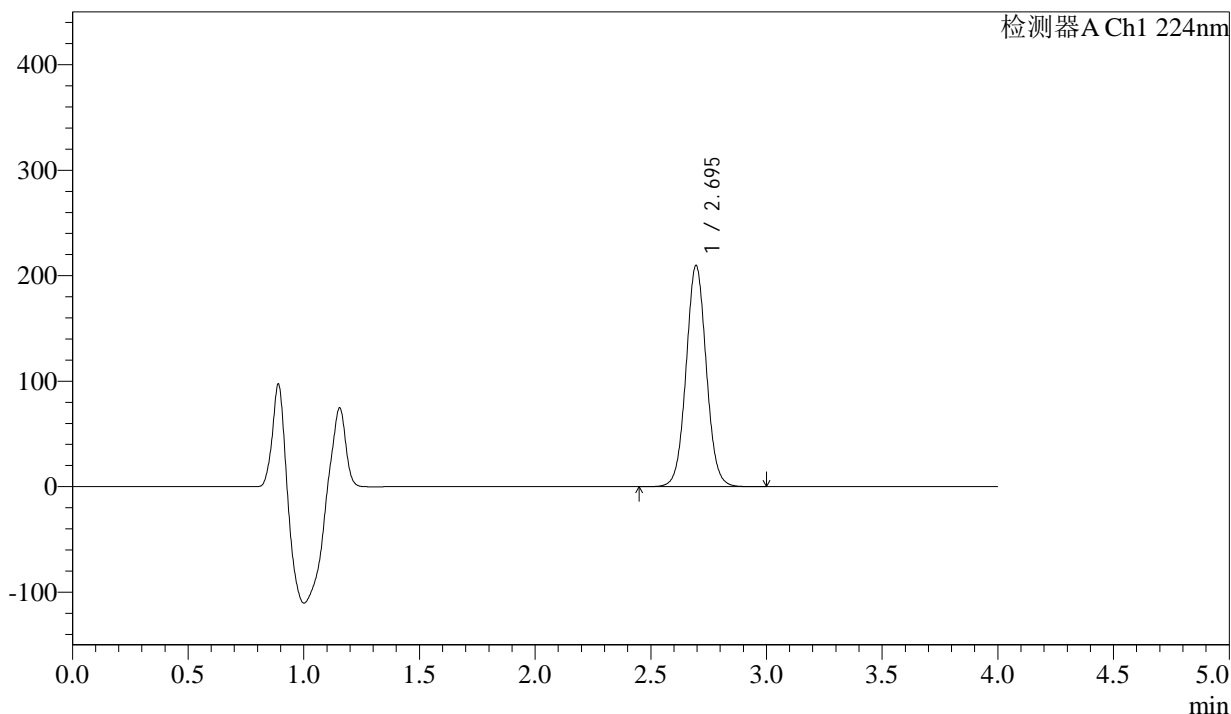

## <峰表>

检测器A Ch1 224nm

峰号	保留时间	面积	面积%	高度	理论塔板数(USP)	拖尾因子	分离度(USP)
1	2.695	1276233	100.000	209702	4627	1.045	--
总计		1276233	100.000	209702			



# SMF-4033

## <样品信息>

色谱柱 : LP-C8(150mm\*4.6mm,5µm)      流 速: 2.0ml/min  
 柱温 : 40°C      波 长: 224nm  
 数据文件名 : RC\$SMF-4033 - 18-13/29-2564-2 - zzp-2024052511p-rcqx-pH6.8jz-38d-jf50z-25mg-45min-P1.lcd  
 方法文件名 : RC\$SMF-4033 - SMF-4033-rcqx-FX278.lcm  
 批处理文件名 : RC\$SMF-4033 - 20241203-rcqx-FX278.lcb  
 样品瓶号 : 2-6  
 进样体积 : 40 µl      版本号: 6.115  
 进样时间 : 2024/12/03 20:00:06      实验者: jiangjinwei  
 处理时间(V2) : 2024/12/04 10:39:39      处理者: jiangjinwei  
 仪器型号 : SHIMADZU LC-2050C (FX278)

## <色谱图>

mV

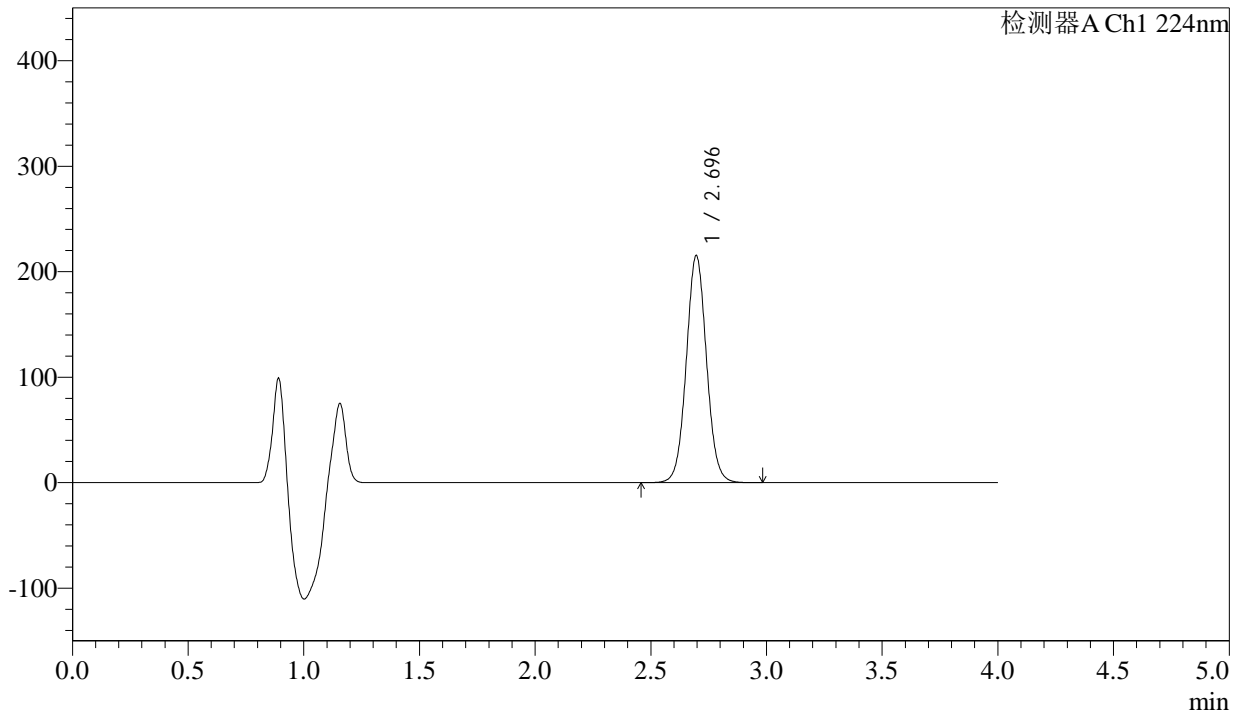

## <峰表>

检测器A Ch1 224nm

峰号	保留时间	面积	面积%	高度	理论塔板数(USP)	拖尾因子	分离度(USP)
1	2.696	1309965	100.000	215311	4622	1.047	--
总计		1309965	100.000	215311			



# SMF-4033

## <样品信息>

色谱柱 : LP-C8(150mm\*4.6mm,5µm)      流 速: 2.0ml/min  
 柱温 : 40°C      波 长: 224nm  
 数据文件名 : RC\$SMF-4033 - 18-13/29-2565-2 - zzp-2024052511p-rcqx-pH6.8jz-38d-jf50z-25mg-45min-P2.lcd  
 方法文件名 : RC\$SMF-4033 - SMF-4033-rcqx-FX278.lcm  
 批处理文件名 : RC\$SMF-4033 - 20241203-rcqx-FX278.lcb  
 样品瓶号 : 2-15  
 进样体积 : 40 µl      版本号: 6.115  
 进样时间 : 2024/12/03 20:04:31      实验者: jiangjinwei  
 处理时间(V2) : 2024/12/04 10:39:42      处理者: jiangjinwei  
 仪器型号 : SHIMADZU LC-2050C (FX278)

## <色谱图>

mV

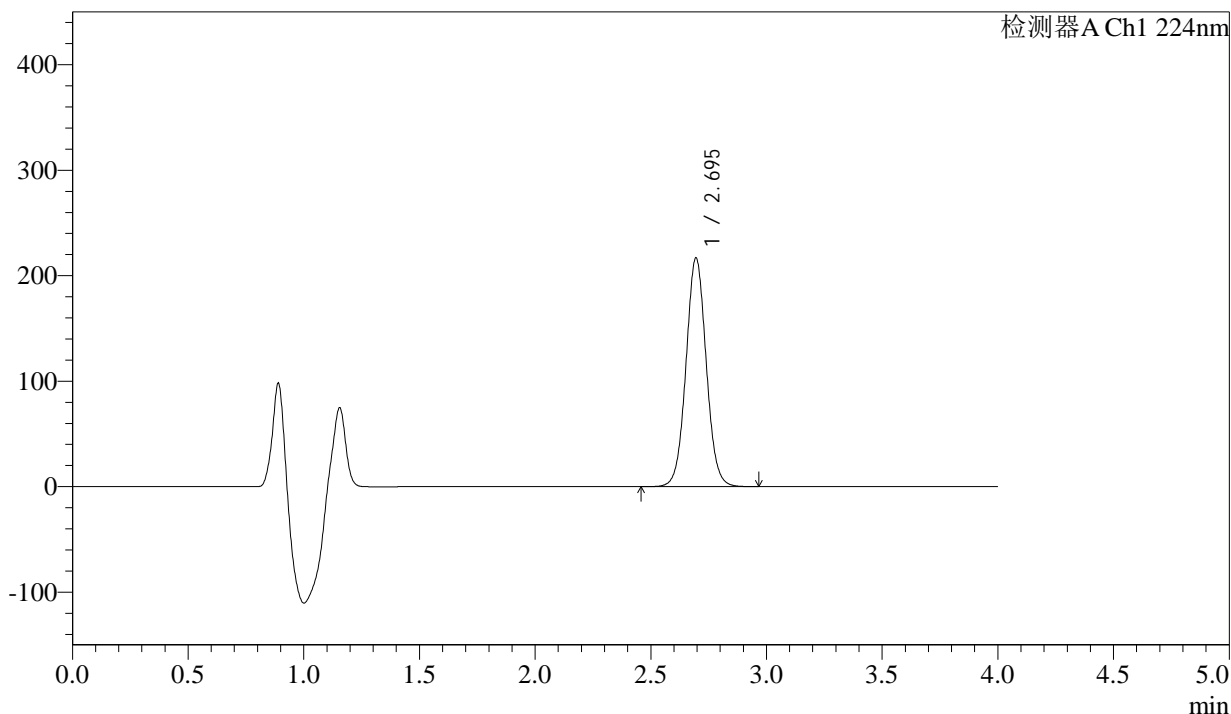

## <峰表>

检测器A Ch1 224nm

峰号	保留时间	面积	面积%	高度	理论塔板数(USP)	拖尾因子	分离度(USP)
1	2.695	1319697	100.000	216710	4617	1.045	--
总计		1319697	100.000	216710			



# SMF-4033

## <样品信息>

色谱柱 : LP-C8(150mm\*4.6mm,5µm)      流 速: 2.0ml/min  
 柱温 : 40°C      波 长: 224nm  
 数据文件名 : RC\$SMF-4033 - 18-13/29-2566-2 - zzp-2024052511p-rcqx-pH6.8jz-38d-jf50z-25mg-45min-P3.lcd  
 方法文件名 : RC\$SMF-4033 - SMF-4033-rcqx-FX278.lcm  
 批处理文件名 : RC\$SMF-4033 - 20241203-rcqx-FX278.lcb  
 样品瓶号 : 2-24  
 进样体积 : 40 µl      版本号: 6.115  
 进样时间 : 2024/12/03 20:08:56      实验者: jiangjinwei  
 处理时间(V2) : 2024/12/04 10:39:44      处理者: jiangjinwei  
 仪器型号 : SHIMADZU LC-2050C (FX278)

## <色谱图>

mV

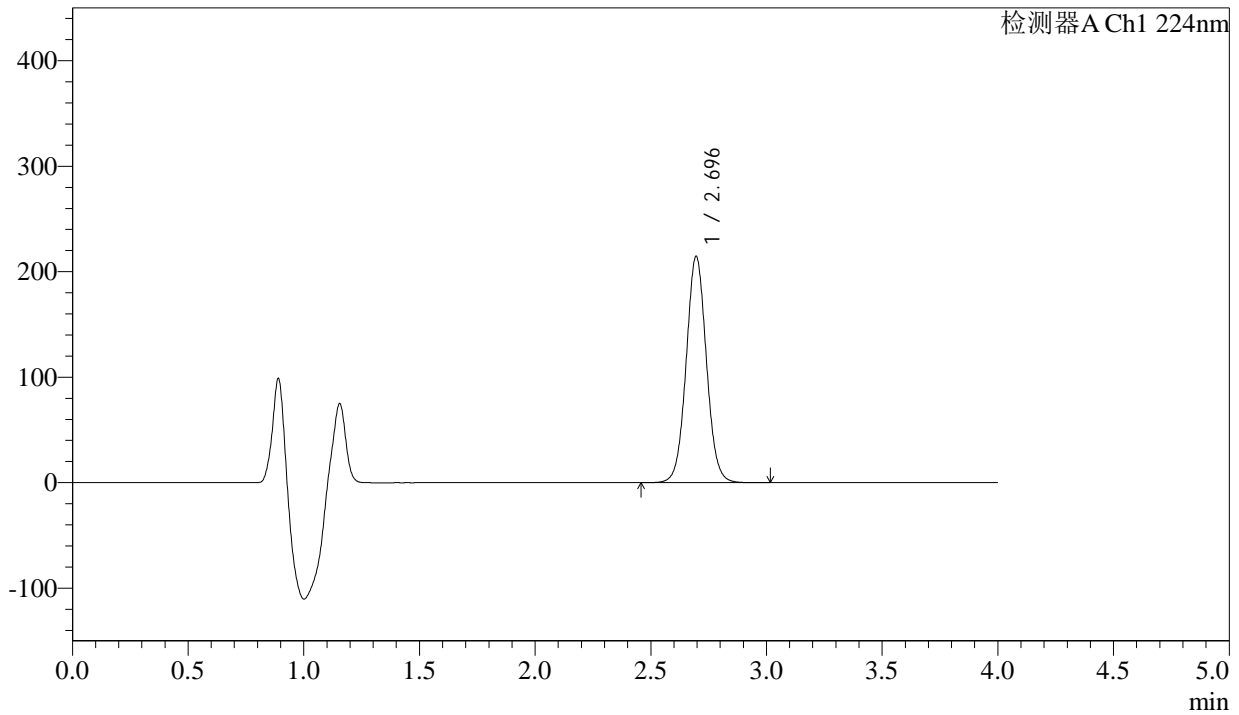

## <峰表>

检测器A Ch1 224nm

峰号	保留时间	面积	面积%	高度	理论塔板数(USP)	拖尾因子	分离度(USP)
1	2.696	1306341	100.000	214560	4622	1.045	--
总计		1306341	100.000	214560			



# SMF-4033

## <样品信息>

色谱柱 : LP-C8(150mm\*4.6mm,5µm)      流 速: 2.0ml/min  
 柱温 : 40°C      波 长: 224nm  
 数据文件名 : RC\$SMF-4033 - 18-13/29-2567-2 - zzp-2024052511p-rcqx-pH6.8jz-38d-jf50z-25mg-45min-P4.lcd  
 方法文件名 : RC\$SMF-4033 - SMF-4033-rcqx-FX278.lcm  
 批处理文件名 : RC\$SMF-4033 - 20241203-rcqx-FX278.lcb  
 样品瓶号 : 2-33  
 进样体积 : 40 µl      版本号: 6.115  
 进样时间 : 2024/12/03 20:13:22      实验者: jiangjinwei  
 处理时间(V2) : 2024/12/04 10:39:47      处理者: jiangjinwei  
 仪器型号 : SHIMADZU LC-2050C (FX278)

## <色谱图>

mV

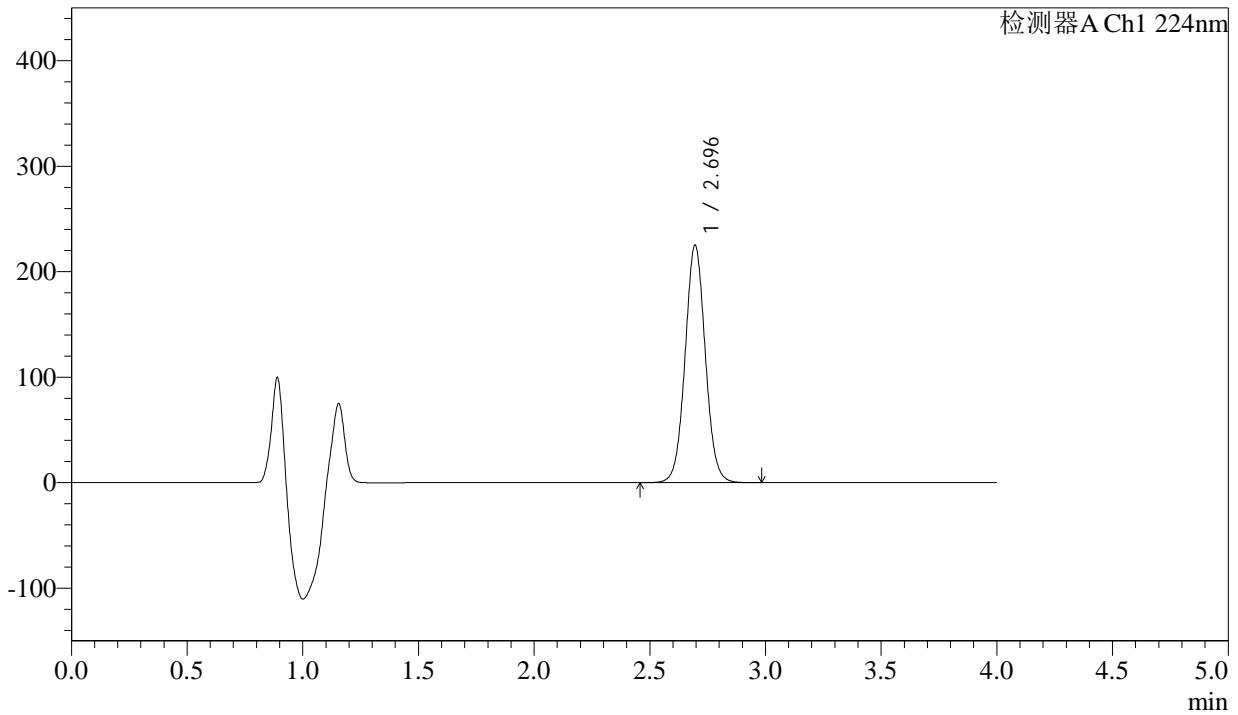

## <峰表>

检测器A Ch1 224nm

峰号	保留时间	面积	面积%	高度	理论塔板数(USP)	拖尾因子	分离度(USP)
1	2.696	1370211	100.000	225094	4622	1.045	--
总计		1370211	100.000	225094			



# SMF-4033

## <样品信息>

色谱柱 : LP-C8(150mm\*4.6mm,5µm)      流 速: 2.0ml/min  
 柱温 : 40°C      波 长: 224nm  
 数据文件名 : RC\$SMF-4033 - 18-13/29-2568-2 - zzp-2024052511p-rcqx-pH6.8jz-38d-jf50z-25mg-45min-P5.lcd  
 方法文件名 : RC\$SMF-4033 - SMF-4033-rcqx-FX278.lcm  
 批处理文件名 : RC\$SMF-4033 - 20241203-rcqx-FX278.lcb  
 样品瓶号 : 2-42  
 进样体积 : 40 µl      版本号: 6.115  
 进样时间 : 2024/12/03 20:17:48      实验者: jiangjinwei  
 处理时间(V2) : 2024/12/04 10:39:50      处理者: jiangjinwei  
 仪器型号 : SHIMADZU LC-2050C (FX278)

## <色谱图>

mV

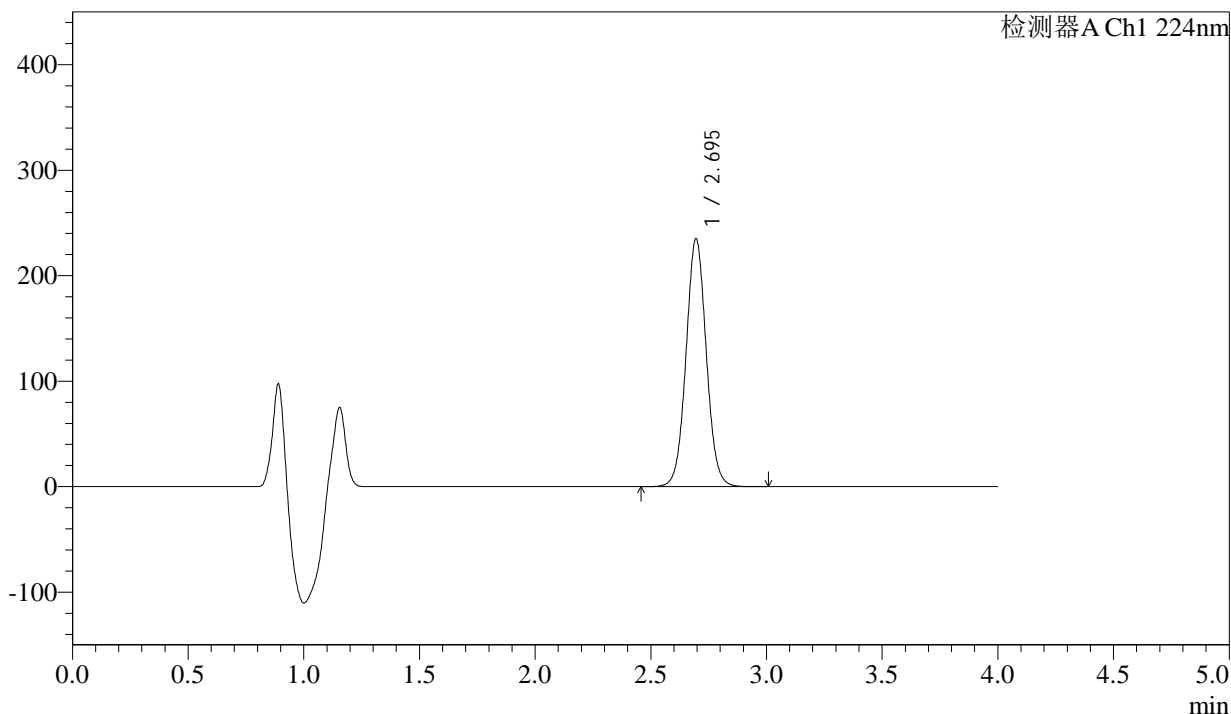

## <峰表>

检测器A Ch1 224nm

峰号	保留时间	面积	面积%	高度	理论塔板数(USP)	拖尾因子	分离度(USP)
1	2.695	1431257	100.000	234953	4617	1.045	--
总计		1431257	100.000	234953			



# SMF-4033

## <样品信息>

色谱柱 : LP-C8(150mm\*4.6mm,5µm)      流 速: 2.0ml/min  
 柱温 : 40°C      波 长: 224nm  
 数据文件名 : RC\$SMF-4033 - 18-13/29-2569-2 - zzp-2024052511p-rcqx-pH6.8jz-38d-jf50z-25mg-45min-P6.lcd  
 方法文件名 : RC\$SMF-4033 - SMF-4033-rcqx-FX278.lcm  
 批处理文件名 : RC\$SMF-4033 - 20241203-rcqx-FX278.lcb  
 样品瓶号 : 2-51  
 进样体积 : 40 µl      版本号: 6.115  
 进样时间 : 2024/12/03 20:22:13      实验者: jiangjinwei  
 处理时间(V2) : 2024/12/04 10:39:53      处理者: jiangjinwei  
 仪器型号 : SHIMADZU LC-2050C (FX278)

## <色谱图>

mV

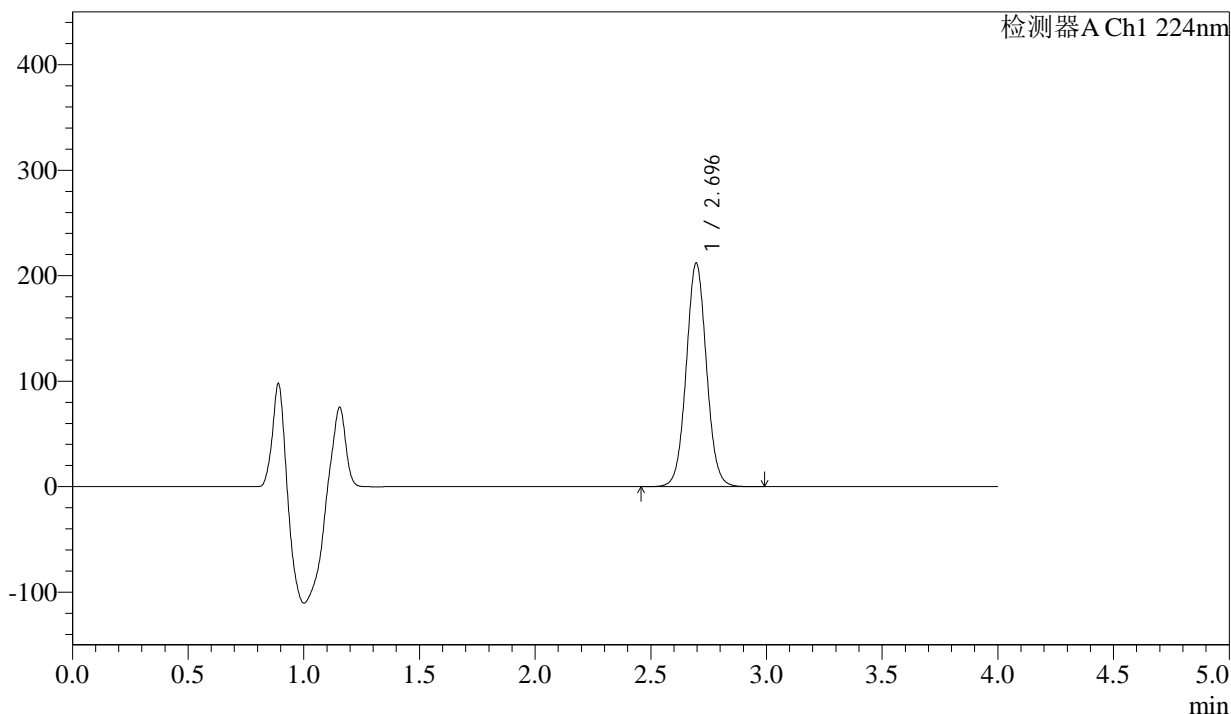

## <峰表>

检测器A Ch1 224nm

峰号	保留时间	面积	面积%	高度	理论塔板数(USP)	拖尾因子	分离度(USP)
1	2.696	1290819	100.000	211992	4619	1.045	--
总计		1290819	100.000	211992			



# SMF-4033

## <样品信息>

色谱柱 : LP-C8(150mm\*4.6mm,5µm)      流 速: 2.0ml/min  
 柱温 : 40°C      波 长: 224nm  
 数据文件名 : RC\$SMF-4033 - 18-13/29-2570-2 - zzp-2024052511p-rcqx-pH6.8jz-38d-jf50z-25mg-60min-P1.lcd  
 方法文件名 : RC\$SMF-4033 - SMF-4033-rcqx-FX278.lcm  
 批处理文件名 : RC\$SMF-4033 - 20241203-rcqx-FX278.lcb  
 样品瓶号 : 2-7  
 进样体积 : 40 µl      版本号: 6.115  
 进样时间 : 2024/12/03 20:26:39      实验者: jiangjinwei  
 处理时间(V2) : 2024/12/04 10:39:55      处理者: jiangjinwei  
 仪器型号 : SHIMADZU LC-2050C (FX278)

## <色谱图>

mV

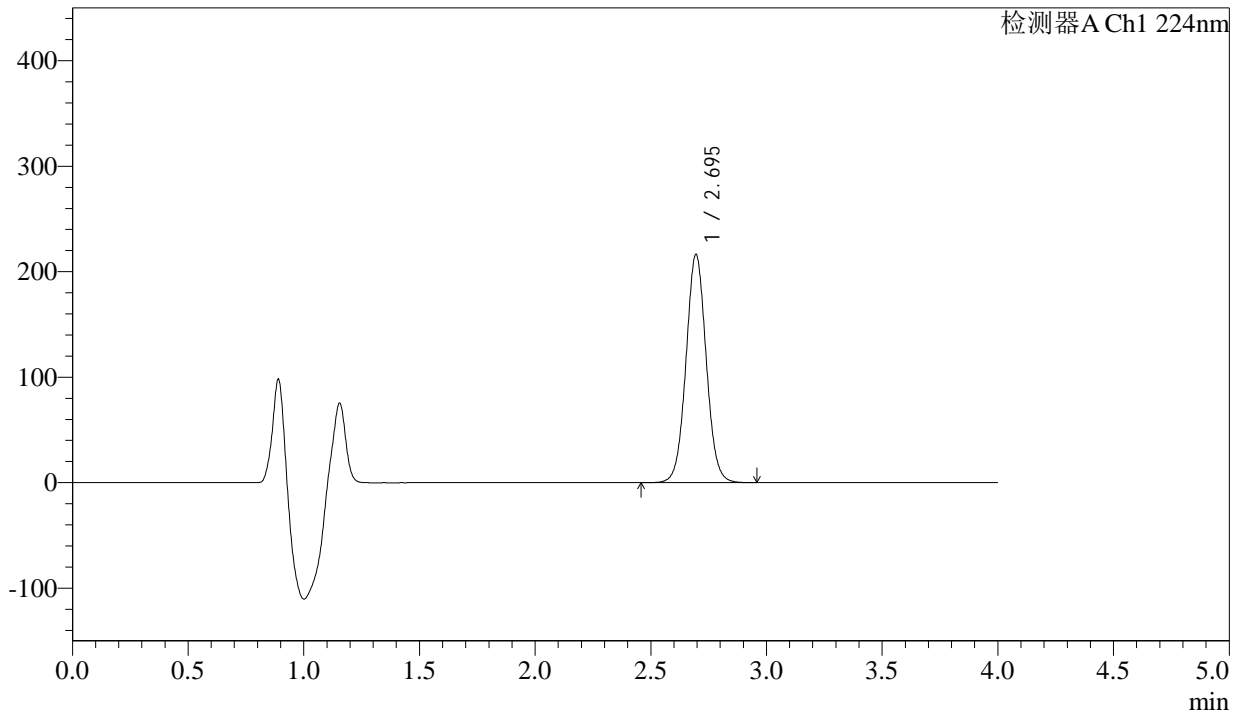

## <峰表>

检测器A Ch1 224nm

峰号	保留时间	面积	面积%	高度	理论塔板数(USP)	拖尾因子	分离度(USP)
1	2.695	1316836	100.000	216201	4615	1.044	--
总计		1316836	100.000	216201			



# SMF-4033

## <样品信息>

色谱柱 : LP-C8(150mm\*4.6mm,5µm)      流 速: 2.0ml/min  
 柱温 : 40°C      波 长: 224nm  
 数据文件名 : RC\$SMF-4033 - 18-13/29-2571-2 - zzp-2024052511p-rcqx-pH6.8jz-38d-jf50z-25mg-60min-P2.lcd  
 方法文件名 : RC\$SMF-4033 - SMF-4033-rcqx-FX278.lcm  
 批处理文件名 : RC\$SMF-4033 - 20241203-rcqx-FX278.lcb  
 样品瓶号 : 2-16  
 进样体积 : 40 µl      版本号: 6.115  
 进样时间 : 2024/12/03 20:31:05      实验者: jiangjinwei  
 处理时间(V2) : 2024/12/04 10:39:58      处理者: jiangjinwei  
 仪器型号 : SHIMADZU LC-2050C (FX278)

## <色谱图>

mV

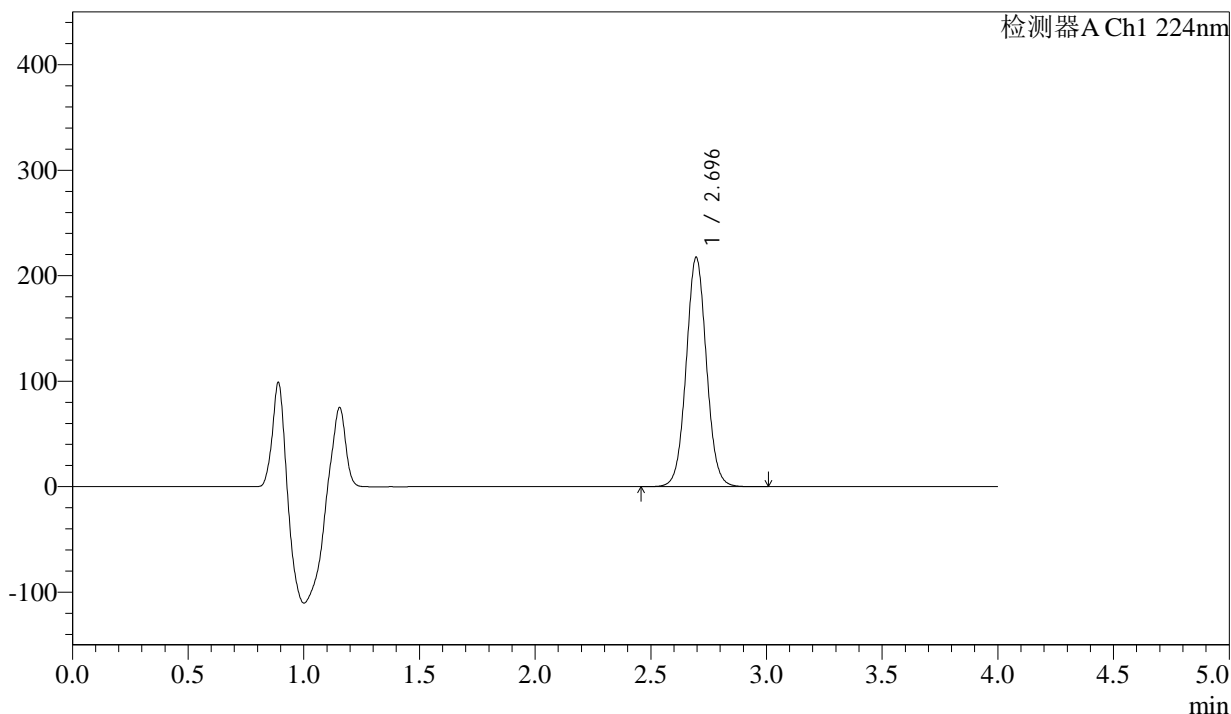

## <峰表>

检测器A Ch1 224nm

峰号	保留时间	面积	面积%	高度	理论塔板数(USP)	拖尾因子	分离度(USP)
1	2.696	1325282	100.000	217493	4614	1.044	--
总计		1325282	100.000	217493			



# SMF-4033

## <样品信息>

色谱柱 : LP-C8(150mm\*4.6mm,5µm)      流 速: 2.0ml/min  
 柱温 : 40°C      波 长: 224nm  
 数据文件名 : RC\$SMF-4033 - 18-13/29-2572-2 - zzp-2024052511p-rcqx-pH6.8jz-38d-jf50z-25mg-60min-P3.lcd  
 方法文件名 : RC\$SMF-4033 - SMF-4033-rcqx-FX278.lcm  
 批处理文件名 : RC\$SMF-4033 - 20241203-rcqx-FX278.lcb  
 样品瓶号 : 2-25  
 进样体积 : 40 µl      版本号: 6.115  
 进样时间 : 2024/12/03 20:35:30      实验者: jiangjinwei  
 处理时间(V2) : 2024/12/04 10:40:01      处理者: jiangjinwei  
 仪器型号 : SHIMADZU LC-2050C (FX278)

## <色谱图>

mV

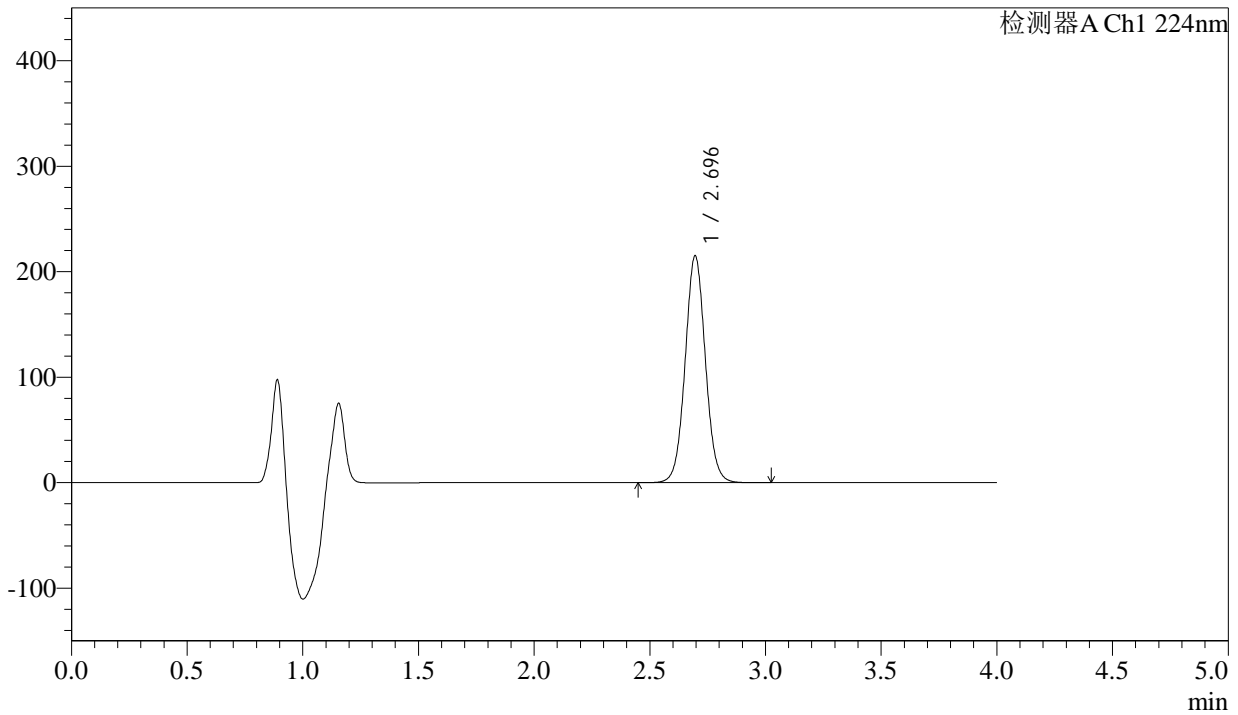

## <峰表>

检测器A Ch1 224nm

峰号	保留时间	面积	面积%	高度	理论塔板数(USP)	拖尾因子	分离度(USP)
1	2.696	1310639	100.000	215073	4616	1.045	--
总计		1310639	100.000	215073			

## &lt;样品信息&gt;

色谱柱 : LP-C8(150mm\*4.6mm,5 $\mu$ m) 流速: 2.0ml/min  
柱温 : 40°C 波长: 224nm  
数据文件名 : RC\$SMF-4033 - 18-13/29-2573-2 - zzp-2024052511p-rcqx-pH6.8jz-38d-jf50z-25mg-60min-P4.lcd  
方法文件名 : RC\$SMF-4033 - SMF-4033-rcqx-FX278.lcm  
批处理文件名 : RC\$SMF-4033 - 20241203-rcqx-FX278.lcb  
样品瓶号 : 2-34  
进样体积 : 40  $\mu$ l 版本号: 6.115  
进样时间 : 2024/12/03 20:39:54 实验者: jiangjinwei  
处理时间(V2) : 2024/12/04 10:40:03 处理者: jiangjinwei  
仪器型号 : SHIMADZU LC-2050C (FX278)

## &lt;色谱图&gt;

mV

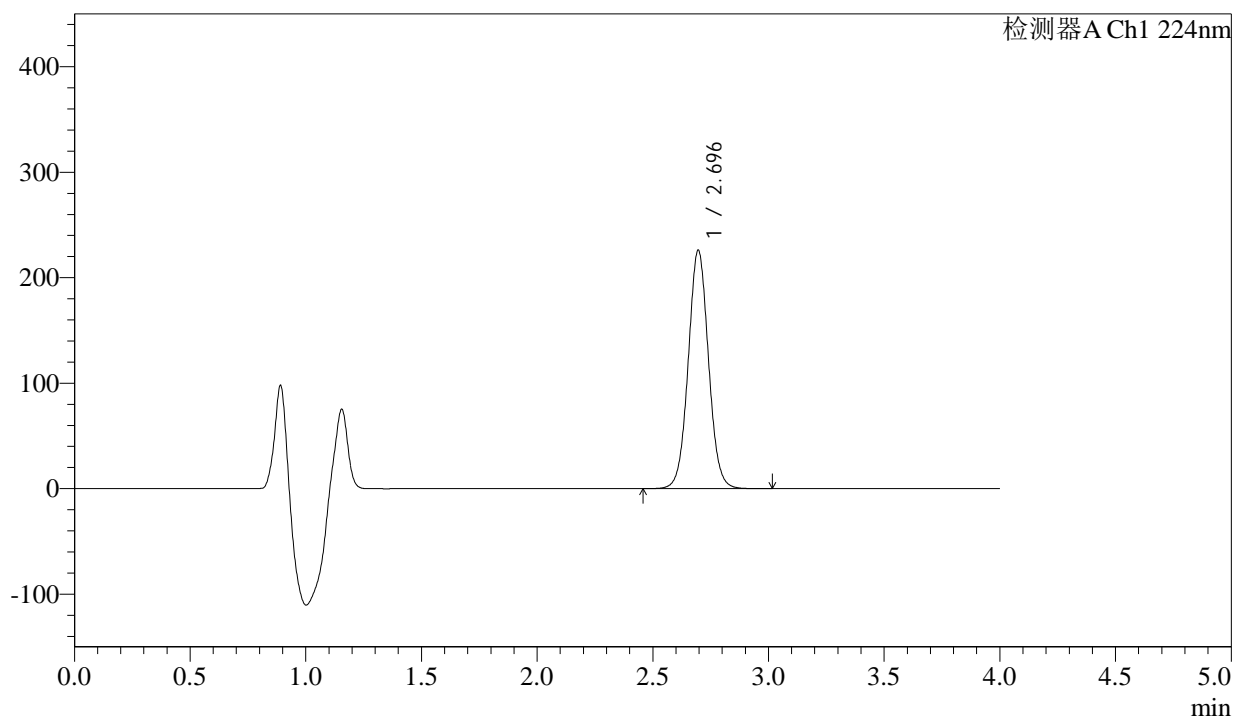

## &lt;峰表&gt;

检测器A Ch1 224nm

峰号	保留时间	面积	面积%	高度	理论塔板数(USP)	拖尾因子	分离度(USP)
1	2.696	1377141	100.000	226029	4612	1.043	--
总计		1377141	100.000	226029			



# SMF-4033

## <样品信息>

色谱柱 : LP-C8(150mm\*4.6mm,5µm)      流 速: 2.0ml/min  
 柱温 : 40°C      波 长: 224nm  
 数据文件名 : RC\$SMF-4033 - 18-13/29-2574-2 - zzp-2024052511p-rcqx-pH6.8jz-38d-jf50z-25mg-60min-P5.lcd  
 方法文件名 : RC\$SMF-4033 - SMF-4033-rcqx-FX278.lcm  
 批处理文件名 : RC\$SMF-4033 - 20241203-rcqx-FX278.lcb  
 样品瓶号 : 2-43  
 进样体积 : 40 µl      版本号: 6.115  
 进样时间 : 2024/12/03 20:44:20      实验者: jiangjinwei  
 处理时间(V2) : 2024/12/04 10:40:06      处理者: jiangjinwei  
 仪器型号 : SHIMADZU LC-2050C (FX278)

## <色谱图>

mV

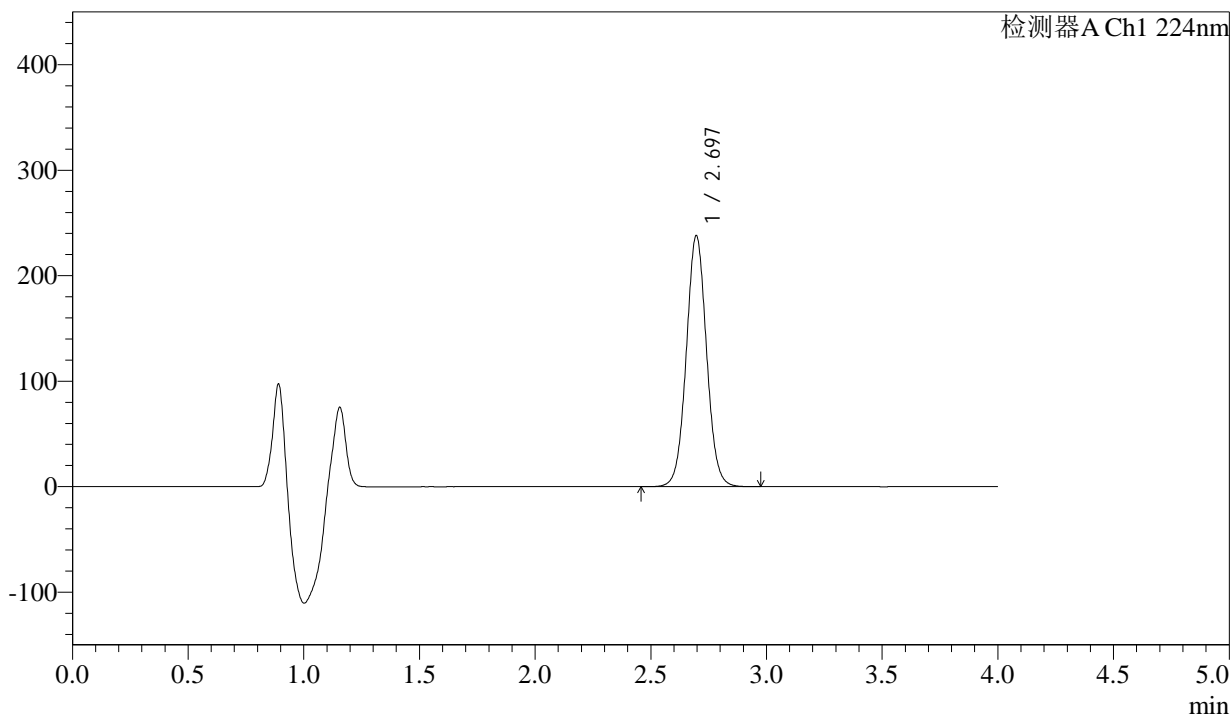

## <峰表>

检测器A Ch1 224nm

峰号	保留时间	面积	面积%	高度	理论塔板数(USP)	拖尾因子	分离度(USP)
1	2.697	1450098	100.000	238026	4613	1.044	--
总计		1450098	100.000	238026			



# SMF-4033

## <样品信息>

色谱柱 : LP-C8(150mm\*4.6mm,5µm)      流 速: 2.0ml/min  
 柱温 : 40°C      波 长: 224nm  
 数据文件名 : RC\$SMF-4033 - 18-13/29-2575-2 - zzp-2024052511p-rcqx-pH6.8jz-38d-jf50z-25mg-60min-P6.lcd  
 方法文件名 : RC\$SMF-4033 - SMF-4033-rcqx-FX278.lcm  
 批处理文件名 : RC\$SMF-4033 - 20241203-rcqx-FX278.lcb  
 样品瓶号 : 2-52  
 进样体积 : 40 µl      版本号: 6.115  
 进样时间 : 2024/12/03 20:48:46      实验者: jiangjinwei  
 处理时间(V2) : 2024/12/04 10:40:09      处理者: jiangjinwei  
 仪器型号 : SHIMADZU LC-2050C (FX278)

## <色谱图>

mV

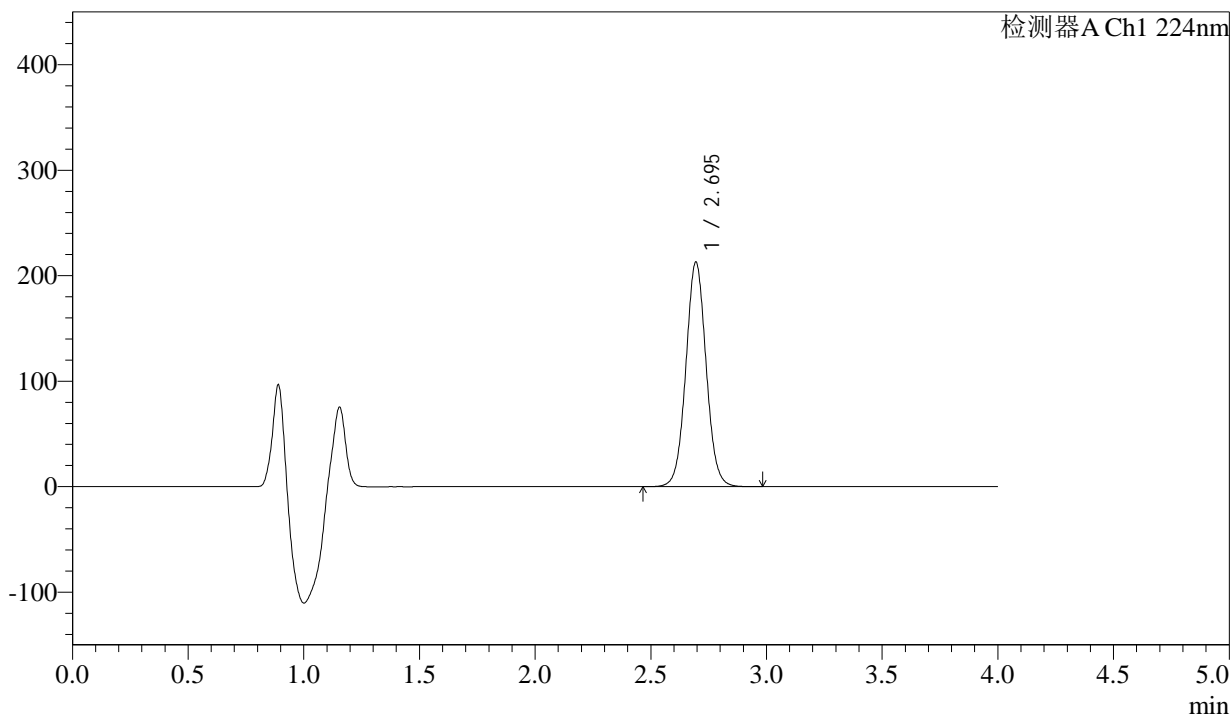

## <峰表>

检测器A Ch1 224nm

峰号	保留时间	面积	面积%	高度	理论塔板数(USP)	拖尾因子	分离度(USP)
1	2.695	1297473	100.000	212650	4603	1.042	--
总计		1297473	100.000	212650			



# SMF-4033

## <样品信息>

色谱柱 : LP-C8(150mm\*4.6mm,5µm)      流 速: 2.0ml/min  
 柱温 : 40°C      波 长: 224nm  
 数据文件名 : RC\$SMF-4033 - 18-13/29-2576-2 - zzp-2024052511p-rcqx-pH6.8jz-38d-jf50z-25mg-JX-P1.lcd  
 方法文件名 : RC\$SMF-4033 - SMF-4033-rcqx-FX278.lcm  
 批处理文件名 : RC\$SMF-4033 - 20241203-rcqx-FX278.lcb  
 样品瓶号 : 2-8  
 进样体积 : 40 µl      版本号: 6.115  
 进样时间 : 2024/12/03 20:53:12      实验者: jiangjinwei  
 处理时间(V2) : 2024/12/04 10:40:12      处理者: jiangjinwei  
 仪器型号 : SHIMADZU LC-2050C (FX278)

## <色谱图>

mV

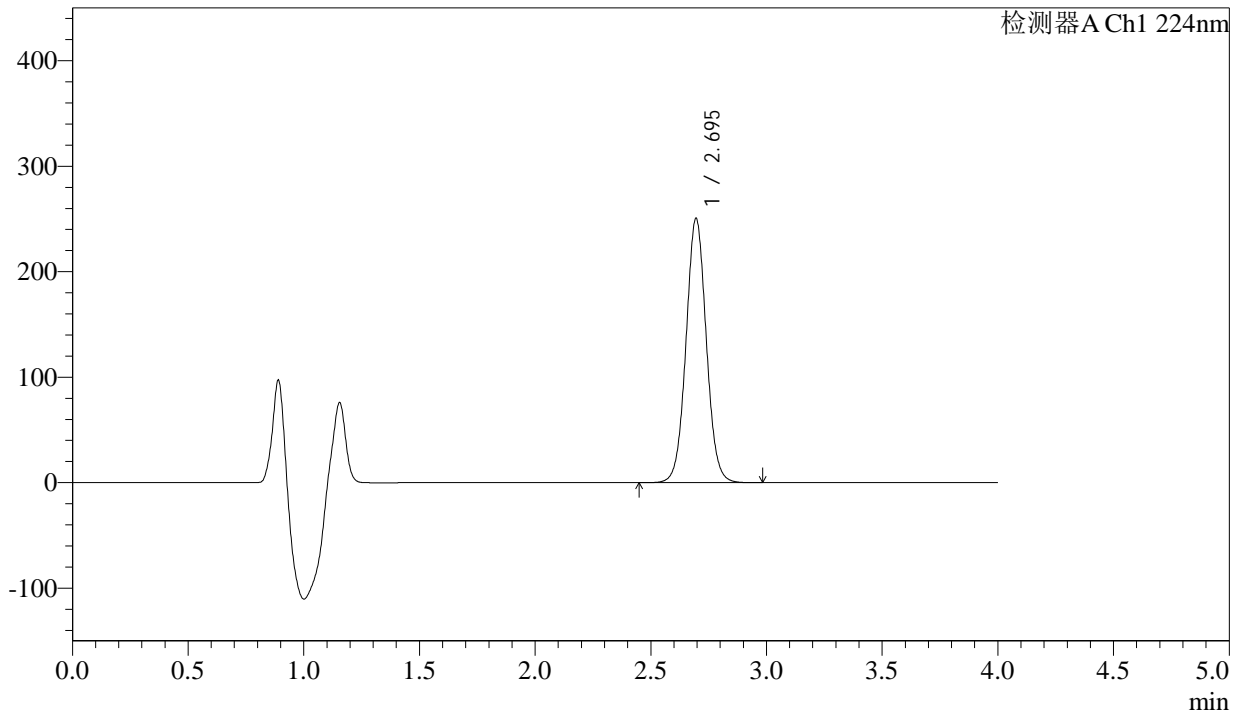

## <峰表>

检测器A Ch1 224nm

峰号	保留时间	面积	面积%	高度	理论塔板数(USP)	拖尾因子	分离度(USP)
1	2.695	1526812	100.000	250433	4607	1.042	--
总计		1526812	100.000	250433			



# SMF-4033

## <样品信息>

色谱柱 : LP-C8(150mm\*4.6mm,5µm)      流 速: 2.0ml/min  
 柱温 : 40°C      波 长: 224nm  
 数据文件名 : RC\$SMF-4033 - 18-13/29-2577-2 - zzp-2024052511p-rcqx-pH6.8jz-38d-jf50z-25mg-JX-P2.lcd  
 方法文件名 : RC\$SMF-4033 - SMF-4033-rcqx-FX278.lcm  
 批处理文件名 : RC\$SMF-4033 - 20241203-rcqx-FX278.lcb  
 样品瓶号 : 2-17  
 进样体积 : 40 µl      版本号: 6.115  
 进样时间 : 2024/12/03 20:57:38      实验者: jiangjinwei  
 处理时间(V2) : 2024/12/04 10:40:14      处理者: jiangjinwei  
 仪器型号 : SHIMADZU LC-2050C (FX278)

## <色谱图>

mV

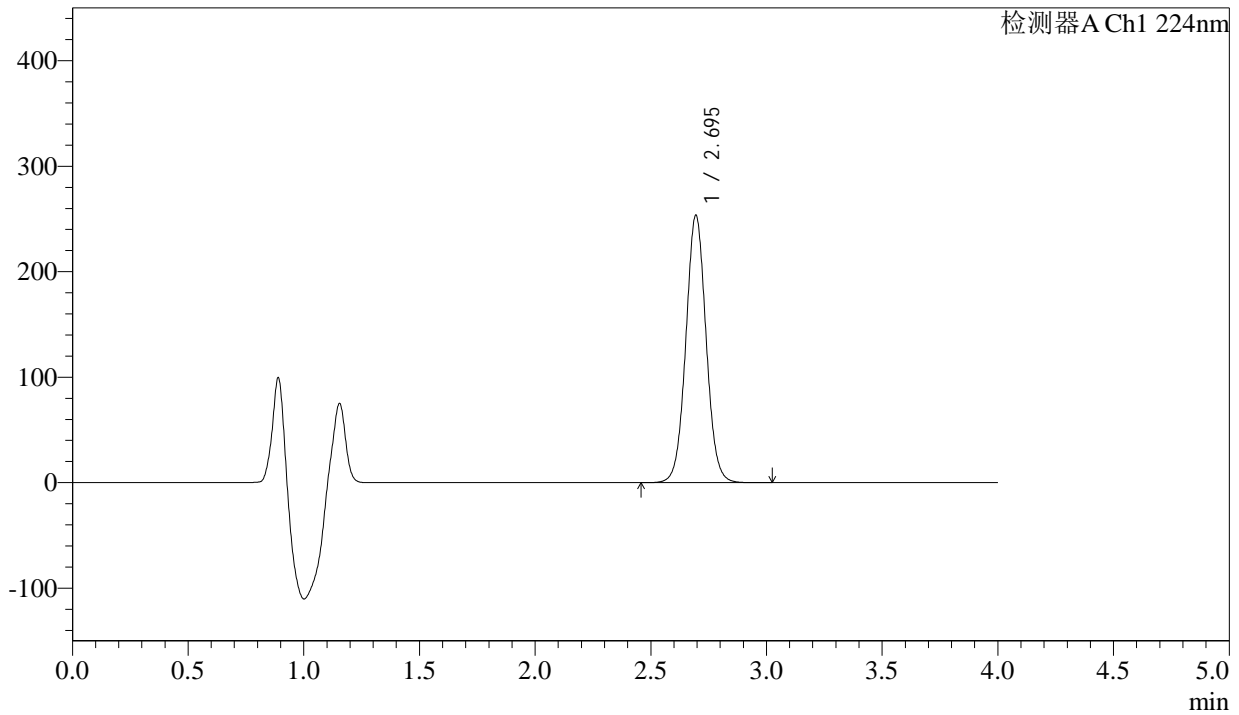

## <峰表>

检测器A Ch1 224nm

峰号	保留时间	面积	面积%	高度	理论塔板数(USP)	拖尾因子	分离度(USP)
1	2.695	1545548	100.000	253250	4600	1.041	--
总计		1545548	100.000	253250			



# SMF-4033

## <样品信息>

色谱柱 : LP-C8(150mm\*4.6mm,5µm)      流 速: 2.0ml/min  
 柱温 : 40°C      波 长: 224nm  
 数据文件名 : RC\$SMF-4033 - 18-13/29-2578-2 - zzp-2024052511p-rcqx-pH6.8jz-38d-jf50z-25mg-JX-P3.lcd  
 方法文件名 : RC\$SMF-4033 - SMF-4033-rcqx-FX278.lcm  
 批处理文件名 : RC\$SMF-4033 - 20241203-rcqx-FX278.lcb  
 样品瓶号 : 2-26  
 进样体积 : 40 µl      版本号: 6.115  
 进样时间 : 2024/12/03 21:02:04      实验者: jiangjinwei  
 处理时间(V2) : 2024/12/04 10:40:17      处理者: jiangjinwei  
 仪器型号 : SHIMADZU LC-2050C (FX278)

## <色谱图>

mV

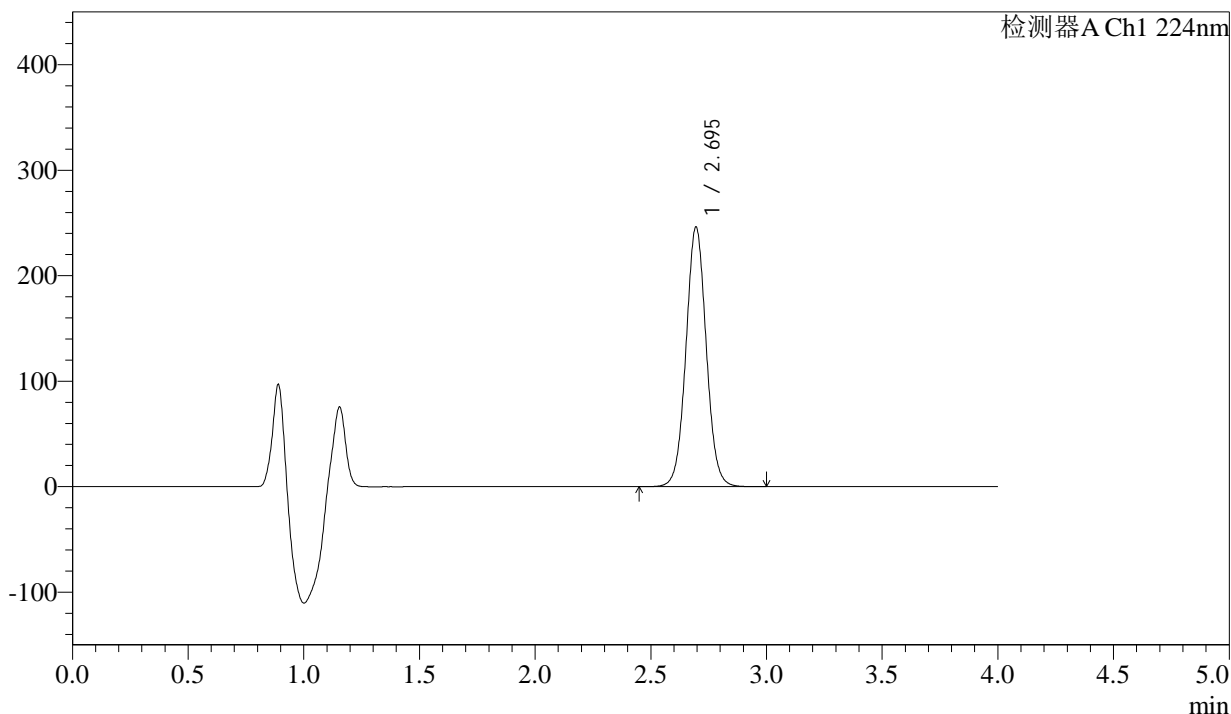

## <峰表>

检测器A Ch1 224nm

峰号	保留时间	面积	面积%	高度	理论塔板数(USP)	拖尾因子	分离度(USP)
1	2.695	1501354	100.000	246031	4598	1.041	--
总计		1501354	100.000	246031			



# SMF-4033

## <样品信息>

色谱柱 : LP-C8(150mm\*4.6mm,5µm)      流 速: 2.0ml/min  
 柱温 : 40°C      波 长: 224nm  
 数据文件名 : RC\$SMF-4033 - 18-13/29-2579-2 - zzp-2024052511p-rcqx-pH6.8jz-38d-jf50z-25mg-JX-P4.lcd  
 方法文件名 : RC\$SMF-4033 - SMF-4033-rcqx-FX278.lcm  
 批处理文件名 : RC\$SMF-4033 - 20241203-rcqx-FX278.lcb  
 样品瓶号 : 2-35  
 进样体积 : 40 µl      版本号: 6.115  
 进样时间 : 2024/12/03 21:06:30      实验者: jiangjinwei  
 处理时间(V2) : 2024/12/04 10:40:20      处理者: jiangjinwei  
 仪器型号 : SHIMADZU LC-2050C (FX278)

## <色谱图>

mV

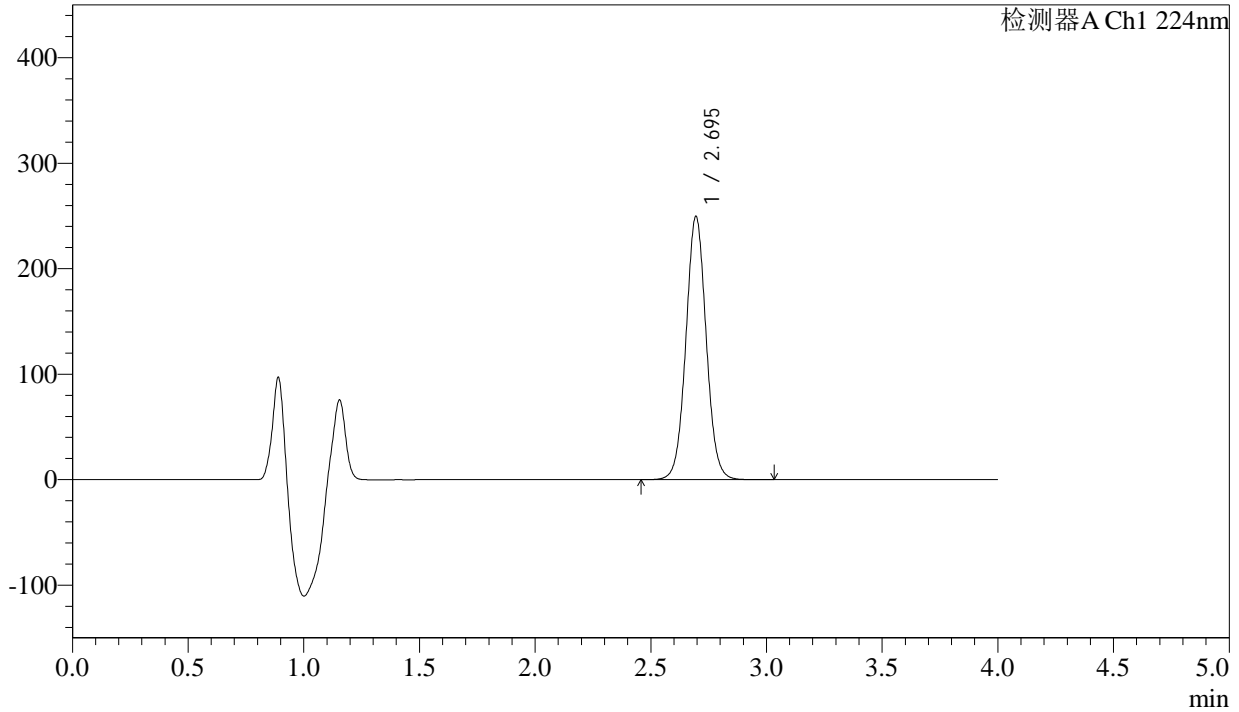

## <峰表>

检测器A Ch1 224nm

峰号	保留时间	面积	面积%	高度	理论塔板数(USP)	拖尾因子	分离度(USP)
1	2.695	1522127	100.000	249445	4600	1.041	--
总计		1522127	100.000	249445			



# SMF-4033

## <样品信息>

色谱柱 : LP-C8(150mm\*4.6mm,5µm)      流 速: 2.0ml/min  
 柱温 : 40°C      波 长: 224nm  
 数据文件名 : RC\$SMF-4033 - 18-13/29-2580-2 - zzp-2024052511p-rcqx-pH6.8jz-38d-jf50z-25mg-JX-P5.lcd  
 方法文件名 : RC\$SMF-4033 - SMF-4033-rcqx-FX278.lcm  
 批处理文件名 : RC\$SMF-4033 - 20241203-rcqx-FX278.lcb  
 样品瓶号 : 2-44  
 进样体积 : 40 µl      版本号: 6.115  
 进样时间 : 2024/12/03 21:10:55      实验者: jiangjinwei  
 处理时间(V2) : 2024/12/04 10:40:23      处理者: jiangjinwei  
 仪器型号 : SHIMADZU LC-2050C (FX278)

## <色谱图>

mV

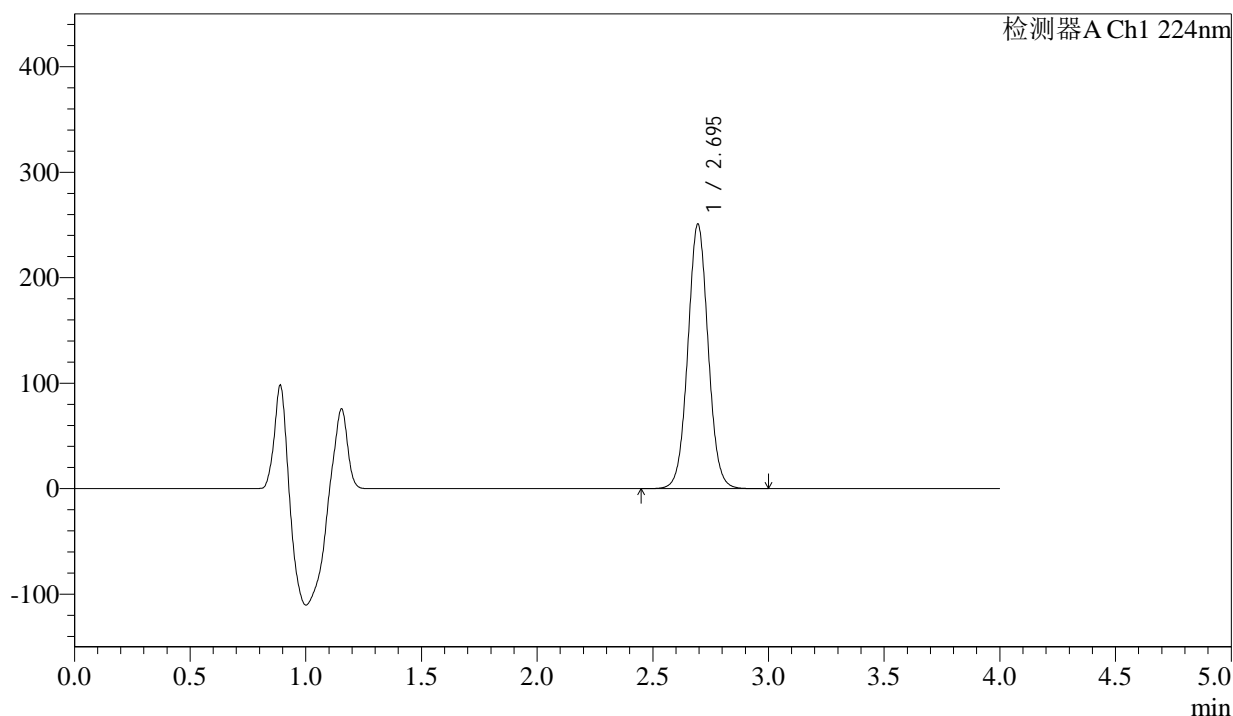

## <峰表>

检测器A Ch1 224nm

峰号	保留时间	面积	面积%	高度	理论塔板数(USP)	拖尾因子	分离度(USP)
1	2.695	1529502	100.000	250535	4597	1.040	--
总计		1529502	100.000	250535			



# SMF-4033

## <样品信息>

色谱柱 : LP-C8(150mm\*4.6mm,5µm)      流 速: 2.0ml/min  
 柱温 : 40°C      波 长: 224nm  
 数据文件名 : RC\$SMF-4033 - 18-13/29-2581-2 - zzp-2024052511p-rcqx-pH6.8jz-38d-jf50z-25mg-JX-P6.lcd  
 方法文件名 : RC\$SMF-4033 - SMF-4033-rcqx-FX278.lcm  
 批处理文件名 : RC\$SMF-4033 - 20241203-rcqx-FX278.lcb  
 样品瓶号 : 2-53  
 进样体积 : 40 µl      版本号: 6.115  
 进样时间 : 2024/12/03 21:15:20      实验者: jiangjinwei  
 处理时间(V2) : 2024/12/04 10:40:26      处理者: jiangjinwei  
 仪器型号 : SHIMADZU LC-2050C (FX278)

## <色谱图>

mV

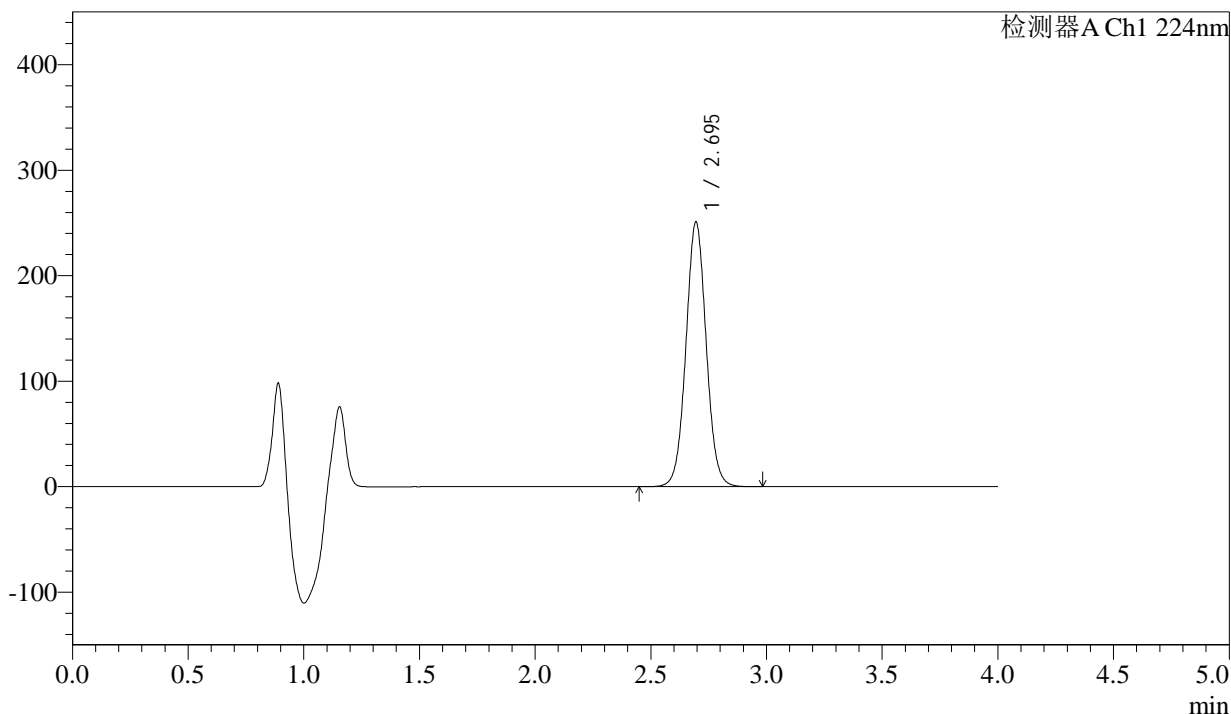

## <峰表>

检测器A Ch1 224nm

峰号	保留时间	面积	面积%	高度	理论塔板数(USP)	拖尾因子	分离度(USP)
1	2.695	1530682	100.000	250801	4599	1.041	--
总计		1530682	100.000	250801			



# SMF-4033

## <样品信息>

色谱柱 : LP-C8(150mm\*4.6mm,5µm)      流 速: 2.0ml/min  
 柱温 : 40°C      波 长: 224nm  
 数据文件名 : RC\$SMF-4033 - 18-13/29-2582-2 - zzp-2024052511p-rcqx-pH6.8jz-38d-jf50z-25mg-dz2-1.lcd  
 方法文件名 : RC\$SMF-4033 - SMF-4033-rcqx-FX278.lcm  
 批处理文件名 : RC\$SMF-4033 - 20241203-rcqx-FX278.lcb  
 样品瓶号 : 2-27  
 进样体积 : 40 µl      版本号: 6.115  
 进样时间 : 2024/12/03 21:19:47      实验者: jiangjinwei  
 处理时间(V2) : 2024/12/04 10:40:29      处理者: jiangjinwei  
 仪器型号 : SHIMADZU LC-2050C (FX278)

## <色谱图>

mV

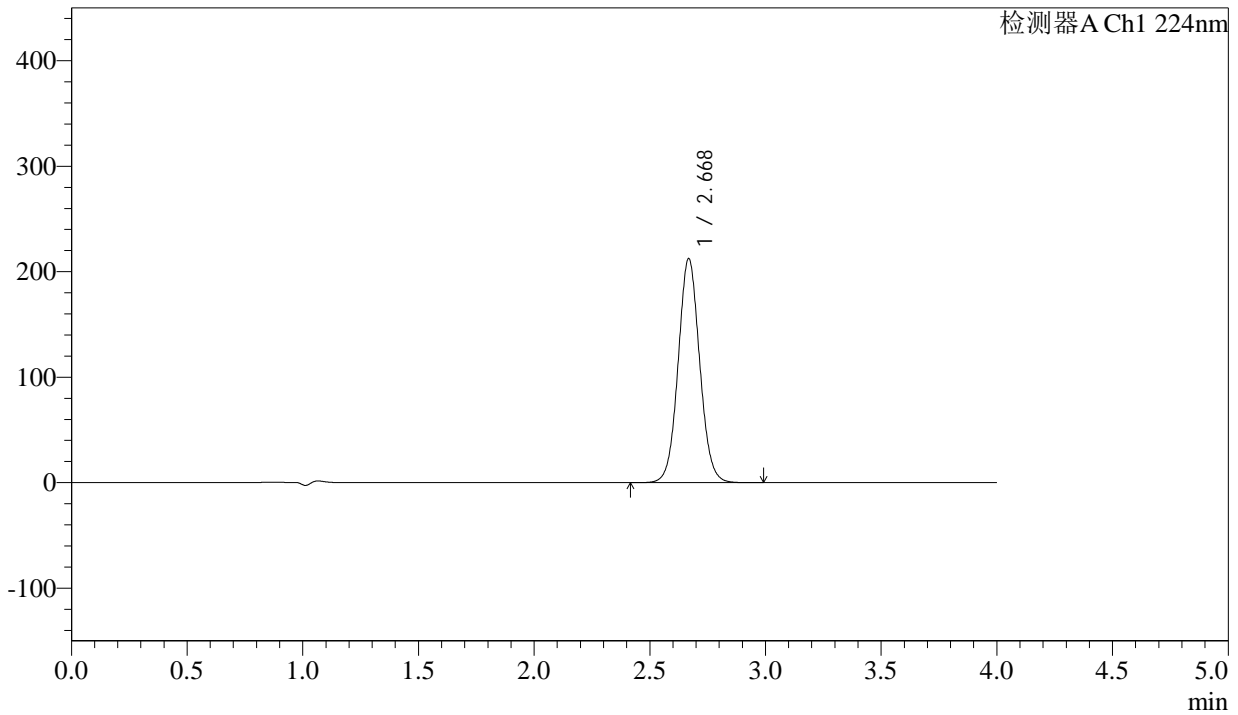

## <峰表>

检测器A Ch1 224nm

峰号	保留时间	面积	面积%	高度	理论塔板数(USP)	拖尾因子	分离度(USP)
1	2.668	1375019	100.000	211646	3995	1.058	--
总计		1375019	100.000	211646			



# SMF-4033

## <样品信息>

色谱柱 : LP-C8(150mm\*4.6mm,5µm)      流 速: 2.0ml/min  
 柱温 : 40°C      波 长: 224nm  
 数据文件名 : RC\$SMF-4033 - 18-13/29-2583-2 - zzp-2024052511p-rcqx-pH6.8jz-38d-jf50z-25mg-dz2-2.lcd  
 方法文件名 : RC\$SMF-4033 - SMF-4033-rcqx-FX278.lcm  
 批处理文件名 : RC\$SMF-4033 - 20241203-rcqx-FX278.lcb  
 样品瓶号 : 2-27  
 进样体积 : 40 µl      版本号: 6.115  
 进样时间 : 2024/12/03 21:24:13      实验者: jiangjinwei  
 处理时间(V2) : 2024/12/04 10:40:31      处理者: jiangjinwei  
 仪器型号 : SHIMADZU LC-2050C (FX278)

## <色谱图>

mV

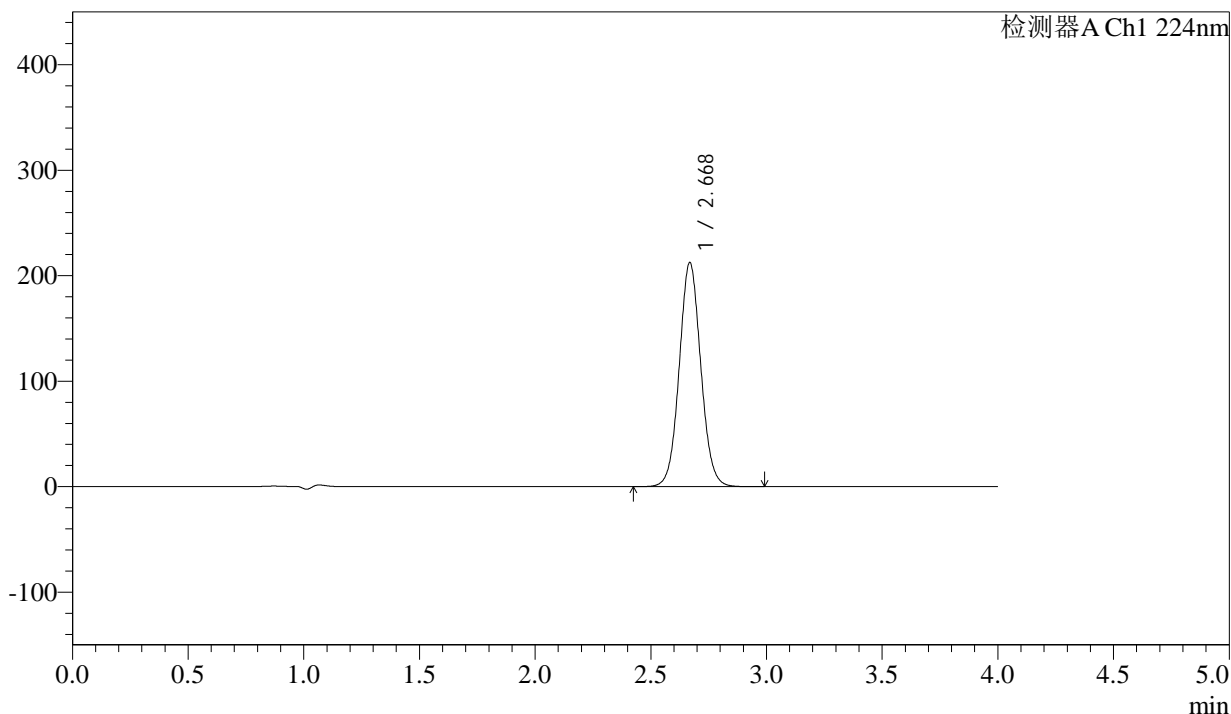

## <峰表>

检测器A Ch1 224nm

峰号	保留时间	面积	面积%	高度	理论塔板数(USP)	拖尾因子	分离度(USP)
1	2.668	1375590	100.000	211850	3993	1.059	--
总计		1375590	100.000	211850			



# SMF-4033

## <样品信息>

色谱柱 : LP-C8(150mm\*4.6mm,5µm)      流 速: 2.0ml/min  
 柱温 : 40°C      波 长: 224nm  
 数据文件名 : RC\$SMF-4033 - 18-13/29-2584-2 - zzp-2024052511p-rcqx-pH6.7jz-jf50z-25mg-rj.lcd  
 方法文件名 : RC\$SMF-4033 - SMF-4033-rcqx-FX278.lcm  
 批处理文件名 : RC\$SMF-4033 - 20241203-rcqx-FX278.lcb  
 样品瓶号 : 3-9  
 进样体积 : 40 µl      版本号: 6.115  
 进样时间 : 2024/12/03 21:28:37      实验者: jiangjinwei  
 处理时间(V2) : 2024/12/04 10:40:34      处理者: jiangjinwei  
 仪器型号 : SHIMADZU LC-2050C (FX278)

## <色谱图>

mV

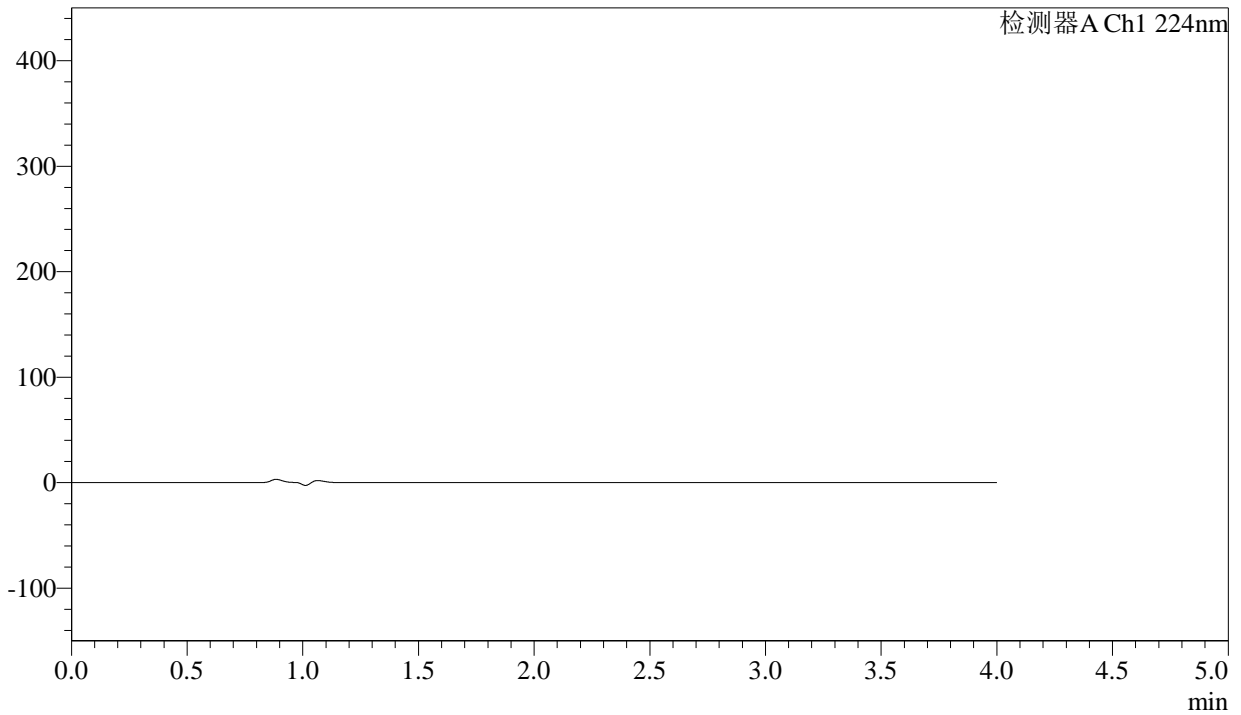

## <峰表>

检测器A Ch1 224nm

峰号	保留时间	面积	面积%	高度	理论塔板数(USP)	拖尾因子	分离度(USP)
总计							



# SMF-4033

## <样品信息>

色谱柱 : LP-C8(150mm\*4.6mm,5µm)      流 速: 2.0ml/min  
 柱温 : 40°C      波 长: 224nm  
 数据文件名 : RC\$SMF-4033 - 18-13/29-2585-2 - zzp-2024052511p-rcqx-pH6.7jz-jf50z-25mg-dz1-1.lcd  
 方法文件名 : RC\$SMF-4033 - SMF-4033-rcqx-FX278.lcm  
 批处理文件名 : RC\$SMF-4033 - 20241203-rcqx-FX278.lcb  
 样品瓶号 : 3-18  
 进样体积 : 40 µl      版本号: 6.115  
 进样时间 : 2024/12/03 21:33:02      实验者: jiangjinwei  
 处理时间(V2) : 2024/12/04 10:40:37      处理者: jiangjinwei  
 仪器型号 : SHIMADZU LC-2050C (FX278)

## <色谱图>

mV

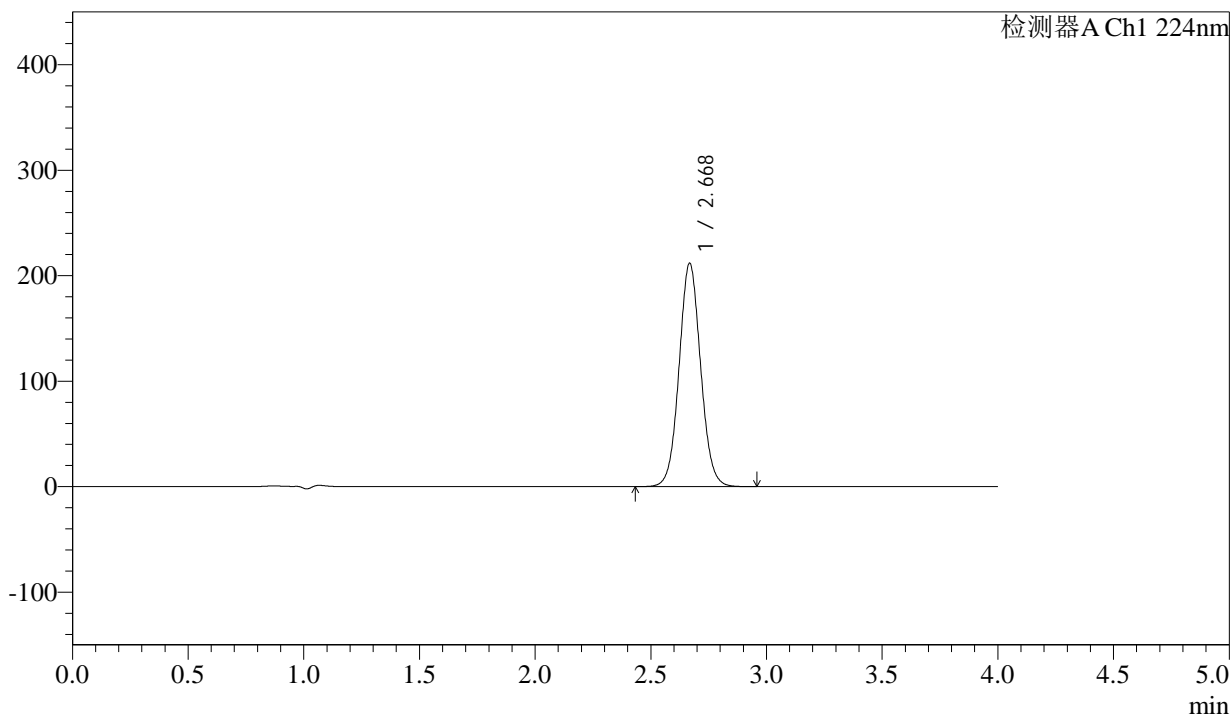

## <峰表>

检测器A Ch1 224nm

峰号	保留时间	面积	面积%	高度	理论塔板数(USP)	拖尾因子	分离度(USP)
1	2.668	1371835	100.000	210801	3986	1.059	--
总计		1371835	100.000	210801			



# SMF-4033

## <样品信息>

色谱柱 : LP-C8(150mm\*4.6mm,5µm)      流 速: 2.0ml/min  
 柱温 : 40°C      波 长: 224nm  
 数据文件名 : RC\$SMF-4033 - 18-13/29-2586-2 - zzp-2024052511p-rcqx-pH6.7jz-jf50z-25mg-dz1-2.lcd  
 方法文件名 : RC\$SMF-4033 - SMF-4033-rcqx-FX278.lcm  
 批处理文件名 : RC\$SMF-4033 - 20241203-rcqx-FX278.lcb  
 样品瓶号 : 3-18  
 进样体积 : 40 µl      版本号: 6.115  
 进样时间 : 2024/12/03 21:37:26      实验者: jiangjinwei  
 处理时间(V2) : 2024/12/04 10:40:39      处理者: jiangjinwei  
 仪器型号 : SHIMADZU LC-2050C (FX278)

## <色谱图>

mV

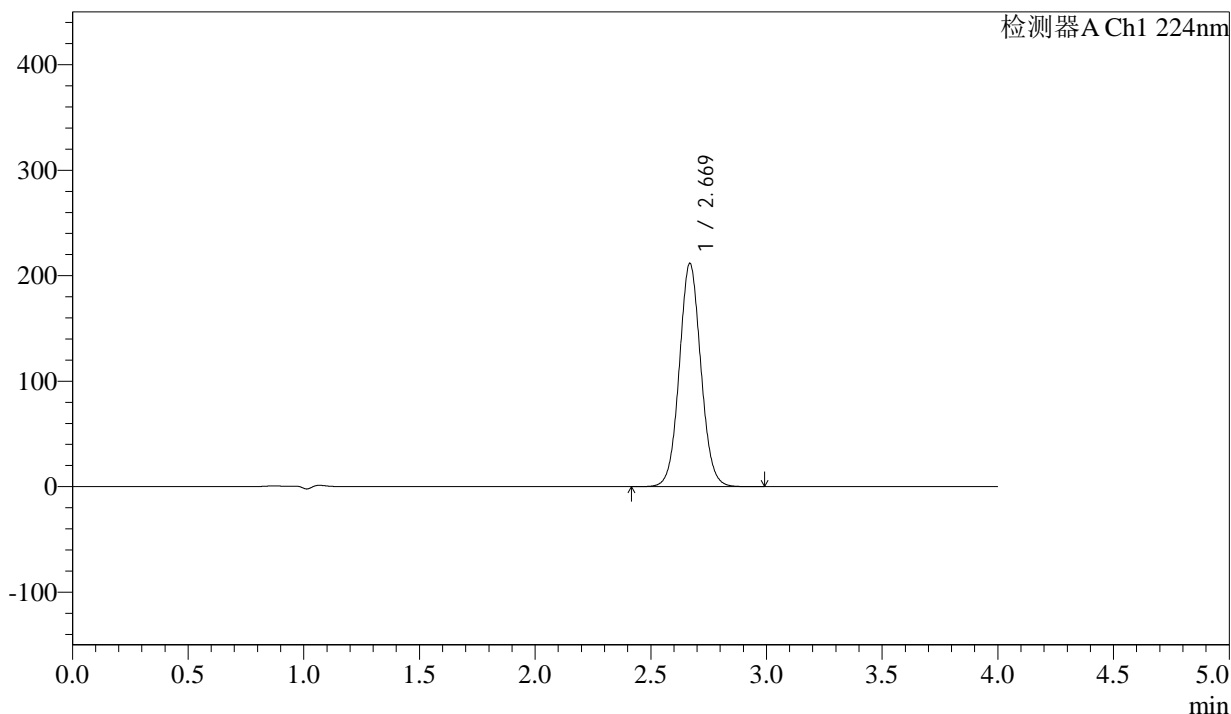

## <峰表>

检测器A Ch1 224nm

峰号	保留时间	面积	面积%	高度	理论塔板数(USP)	拖尾因子	分离度(USP)
1	2.669	1372858	100.000	211119	3982	1.060	--
总计		1372858	100.000	211119			



# SMF-4033

## <样品信息>

色谱柱 : LP-C8(150mm\*4.6mm,5µm)      流 速: 2.0ml/min  
 柱温 : 40°C      波 长: 224nm  
 数据文件名 : RC\$SMF-4033 - 18-13/29-2587-2 - zzp-2024052511p-rcqx-pH6.7jz-jf50z-25mg-dz1-3.lcd  
 方法文件名 : RC\$SMF-4033 - SMF-4033-rcqx-FX278.lcm  
 批处理文件名 : RC\$SMF-4033 - 20241203-rcqx-FX278.lcb  
 样品瓶号 : 3-18  
 进样体积 : 40 µl      版本号: 6.115  
 进样时间 : 2024/12/03 21:41:51      实验者: jiangjinwei  
 处理时间(V2) : 2024/12/04 10:40:42      处理者: jiangjinwei  
 仪器型号 : SHIMADZU LC-2050C (FX278)

## <色谱图>

mV

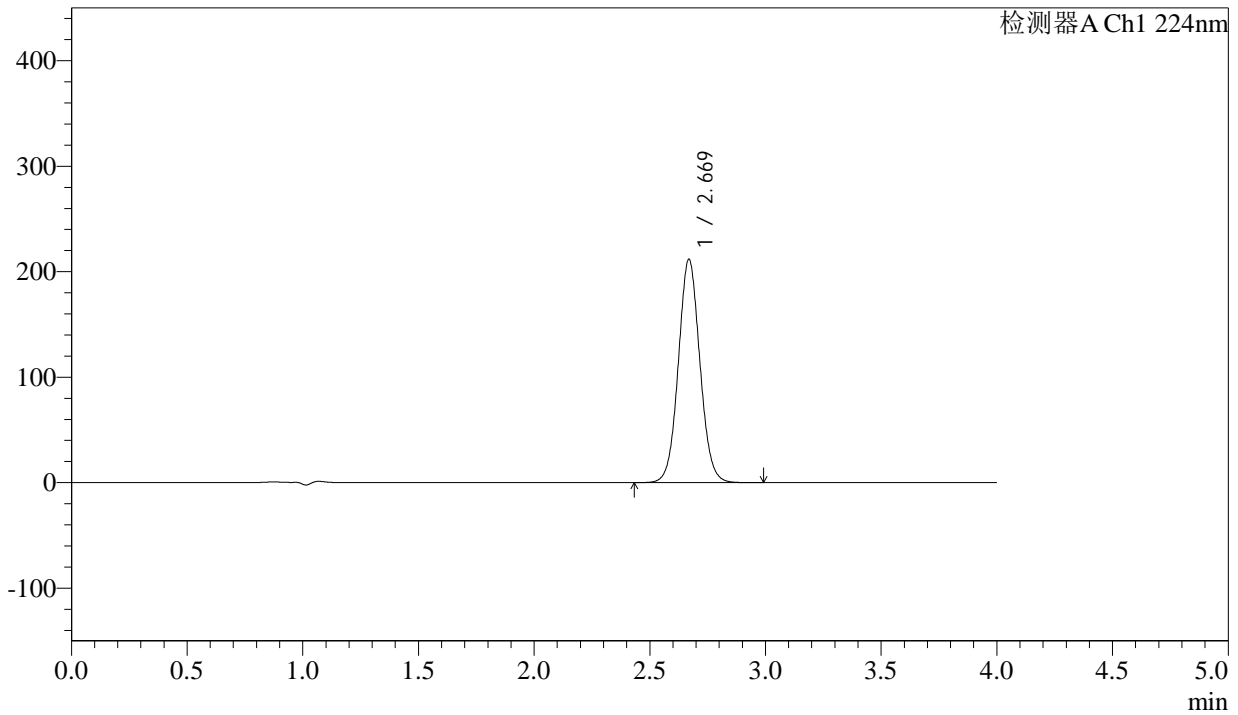

## <峰表>

检测器A Ch1 224nm

峰号	保留时间	面积	面积%	高度	理论塔板数(USP)	拖尾因子	分离度(USP)
1	2.669	1372375	100.000	211315	3987	1.060	--
总计		1372375	100.000	211315			



# SMF-4033

## <样品信息>

色谱柱 : LP-C8(150mm\*4.6mm,5µm)      流 速: 2.0ml/min  
 柱温 : 40°C      波 长: 224nm  
 数据文件名 : RC\$SMF-4033 - 18-13/29-2588-2 - zzp-2024052511p-rcqx-pH6.7jz-jf50z-25mg-dz1-4.lcd  
 方法文件名 : RC\$SMF-4033 - SMF-4033-rcqx-FX278.lcm  
 批处理文件名 : RC\$SMF-4033 - 20241203-rcqx-FX278.lcb  
 样品瓶号 : 3-18  
 进样体积 : 40 µl      版本号: 6.115  
 进样时间 : 2024/12/03 21:46:14      实验者: jiangjinwei  
 处理时间(V2) : 2024/12/04 10:40:45      处理者: jiangjinwei  
 仪器型号 : SHIMADZU LC-2050C (FX278)

## <色谱图>

mV

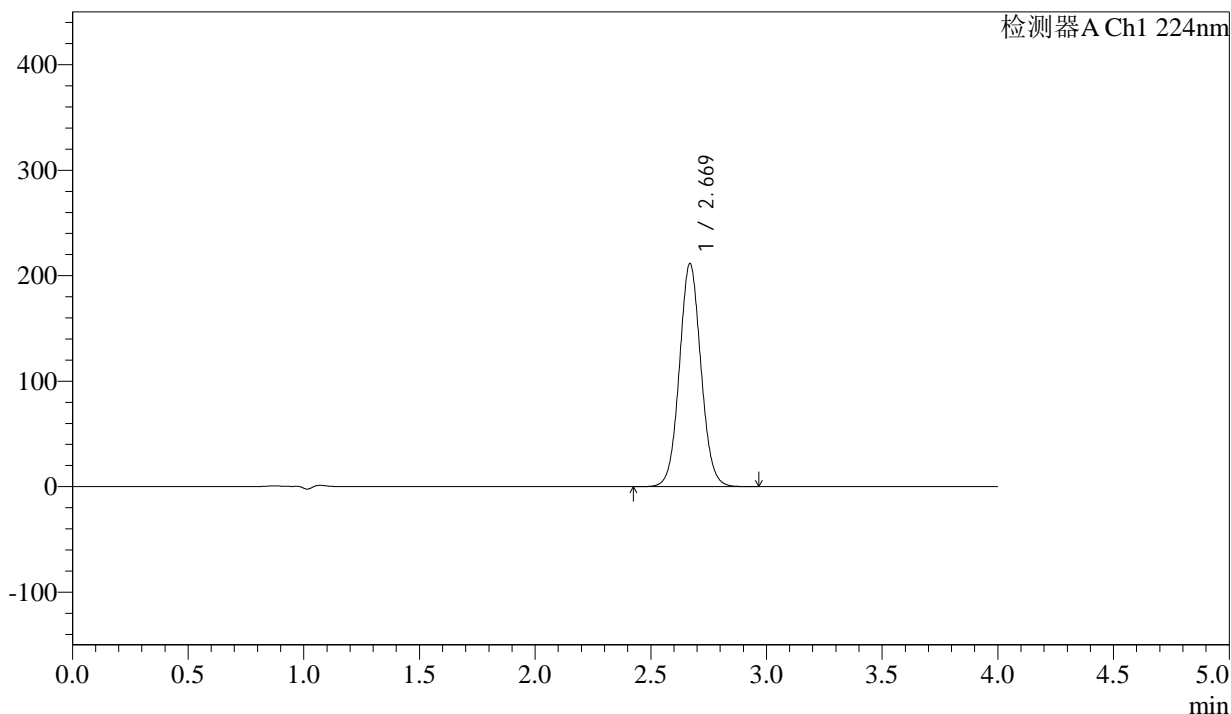

## <峰表>

检测器A Ch1 224nm

峰号	保留时间	面积	面积%	高度	理论塔板数(USP)	拖尾因子	分离度(USP)
1	2.669	1371217	100.000	211203	3988	1.059	--
总计		1371217	100.000	211203			



# SMF-4033

## <样品信息>

色谱柱 : LP-C8(150mm\*4.6mm,5µm)      流 速: 2.0ml/min  
 柱温 : 40°C      波 长: 224nm  
 数据文件名 : RC\$SMF-4033 - 18-13/29-2589-2 - zzp-2024052511p-rcqx-pH6.7jz-jf50z-25mg-dz1-5.lcd  
 方法文件名 : RC\$SMF-4033 - SMF-4033-rcqx-FX278.lcm  
 批处理文件名 : RC\$SMF-4033 - 20241203-rcqx-FX278.lcb  
 样品瓶号 : 3-18  
 进样体积 : 40 µl      版本号: 6.115  
 进样时间 : 2024/12/03 21:50:39      实验者: jiangjinwei  
 处理时间(V2) : 2024/12/04 10:40:48      处理者: jiangjinwei  
 仪器型号 : SHIMADZU LC-2050C (FX278)

## <色谱图>

mV

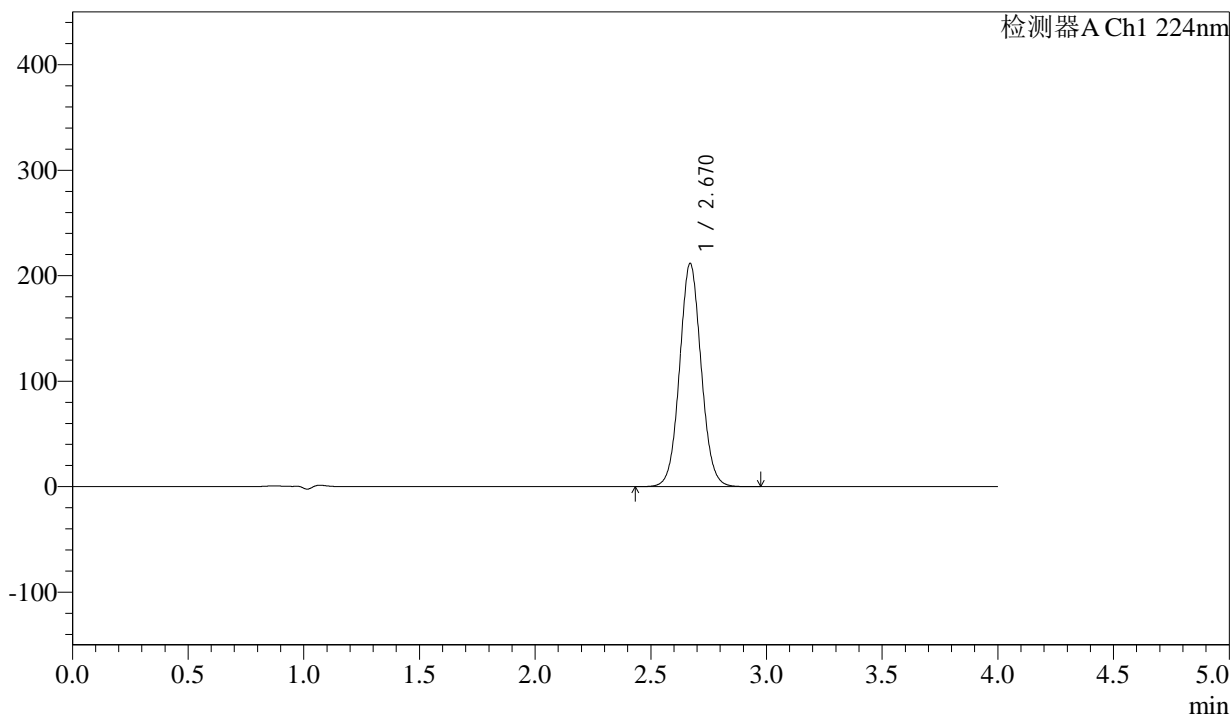

## <峰表>

检测器A Ch1 224nm

峰号	保留时间	面积	面积%	高度	理论塔板数(USP)	拖尾因子	分离度(USP)
1	2.670	1371942	100.000	211432	3983	1.059	--
总计		1371942	100.000	211432			



# SMF-4033

## <样品信息>

色谱柱 : LP-C8(150mm\*4.6mm,5µm)      流 速: 2.0ml/min  
 柱温 : 40°C      波 长: 224nm  
 数据文件名 : RC\$SMF-4033 - 18-13/29-2590-2 - zzp-2024052511p-rcqx-pH6.7jz-jf50z-25mg-5min-P1.lcd  
 方法文件名 : RC\$SMF-4033 - SMF-4033-rcqx-FX278.lcm  
 批处理文件名 : RC\$SMF-4033 - 20241203-rcqx-FX278.lcb  
 样品瓶号 : 3-1  
 进样体积 : 40 µl      版本号: 6.115  
 进样时间 : 2024/12/03 21:55:01      实验者: jiangjinwei  
 处理时间(V2) : 2024/12/04 10:40:51      处理者: jiangjinwei  
 仪器型号 : SHIMADZU LC-2050C (FX278)

## <色谱图>

mV

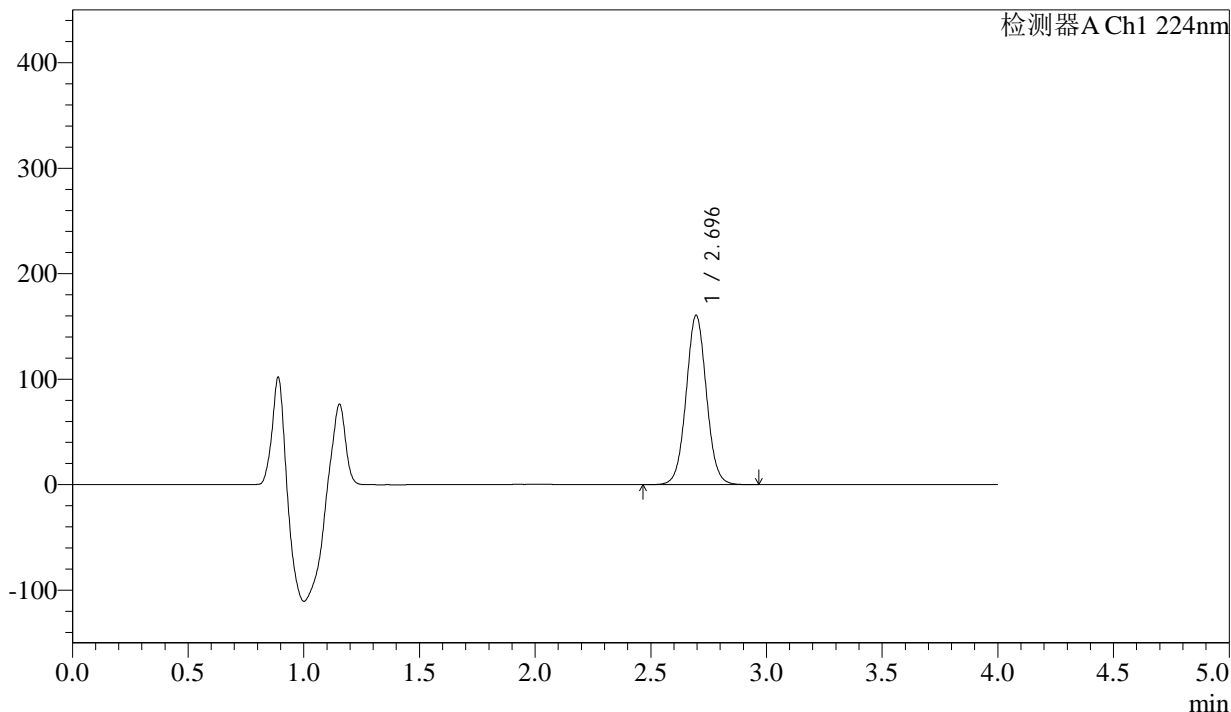

## <峰表>

检测器A Ch1 224nm

峰号	保留时间	面积	面积%	高度	理论塔板数(USP)	拖尾因子	分离度(USP)
1	2.696	980234	100.000	160589	4596	1.042	--
总计		980234	100.000	160589			



# SMF-4033

## <样品信息>

色谱柱 : LP-C8(150mm\*4.6mm,5µm)      流 速: 2.0ml/min  
 柱温 : 40°C      波 长: 224nm  
 数据文件名 : RC\$SMF-4033 - 18-13/29-2591-2 - zzp-2024052511p-rcqx-pH6.7jz-jf50z-25mg-5min-P2.lcd  
 方法文件名 : RC\$SMF-4033 - SMF-4033-rcqx-FX278.lcm  
 批处理文件名 : RC\$SMF-4033 - 20241203-rcqx-FX278.lcb  
 样品瓶号 : 3-10  
 进样体积 : 40 µl      版本号: 6.115  
 进样时间 : 2024/12/03 21:59:25      实验者: jiangjinwei  
 处理时间(V2) : 2024/12/04 10:40:54      处理者: jiangjinwei  
 仪器型号 : SHIMADZU LC-2050C (FX278)

## <色谱图>

mV

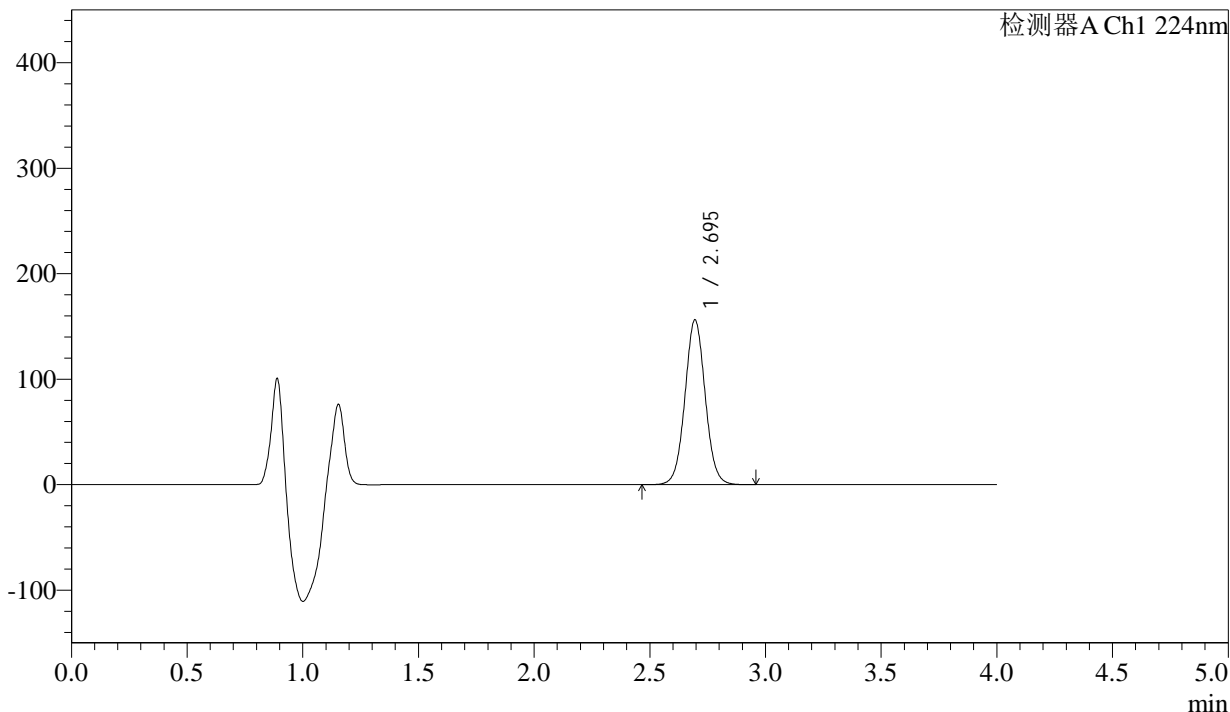

## <峰表>

检测器A Ch1 224nm

峰号	保留时间	面积	面积%	高度	理论塔板数(USP)	拖尾因子	分离度(USP)
1	2.695	952747	100.000	156096	4594	1.041	--
总计		952747	100.000	156096			



# SMF-4033

## <样品信息>

色谱柱 : LP-C8(150mm\*4.6mm,5µm)      流 速: 2.0ml/min  
 柱温 : 40°C      波 长: 224nm  
 数据文件名 : RC\$SMF-4033 - 18-13/29-2592-2 - zzp-2024052511p-rcqx-pH6.7jz-jf50z-25mg-5min-P3.lcd  
 方法文件名 : RC\$SMF-4033 - SMF-4033-rcqx-FX278.lcm  
 批处理文件名 : RC\$SMF-4033 - 20241203-rcqx-FX278.lcb  
 样品瓶号 : 3-19  
 进样体积 : 40 µl      版本号: 6.115  
 进样时间 : 2024/12/03 22:03:49      实验者: jiangjinwei  
 处理时间(V2) : 2024/12/04 10:40:57      处理者: jiangjinwei  
 仪器型号 : SHIMADZU LC-2050C (FX278)

## <色谱图>

mV

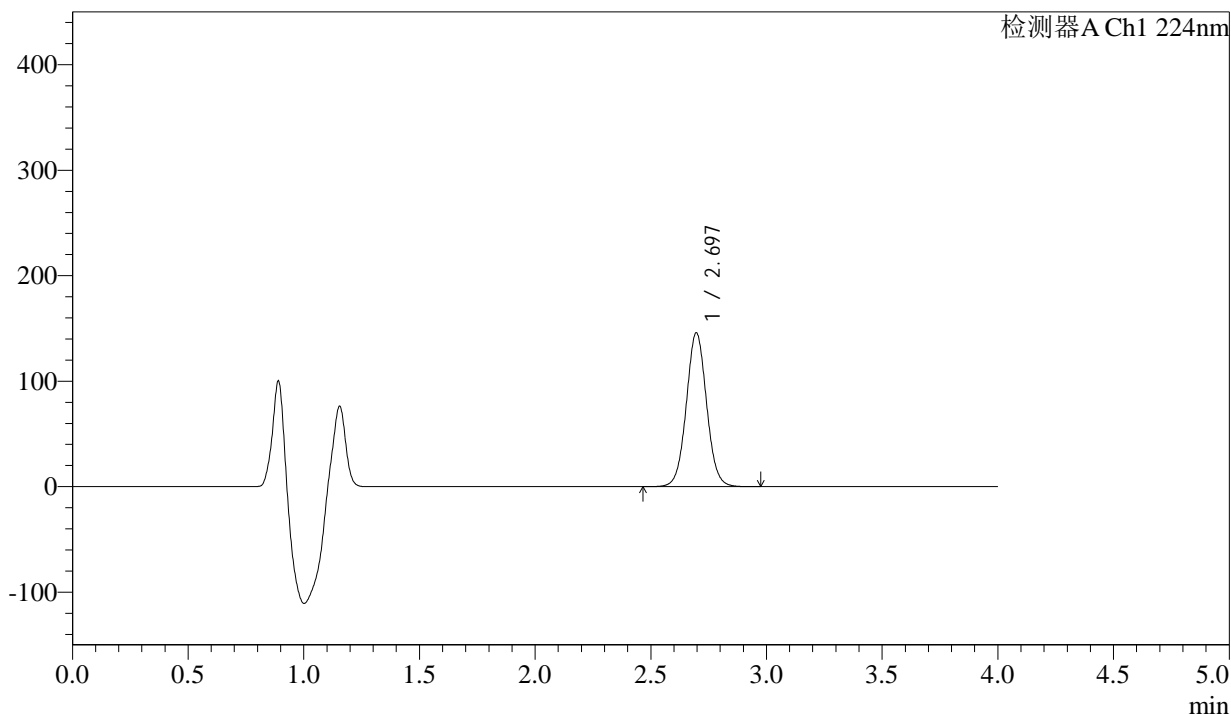

## <峰表>

检测器A Ch1 224nm

峰号	保留时间	面积	面积%	高度	理论塔板数(USP)	拖尾因子	分离度(USP)
1	2.697	890635	100.000	145903	4593	1.041	--
总计		890635	100.000	145903			



# SMF-4033

## <样品信息>

色谱柱 : LP-C8(150mm\*4.6mm,5µm)      流 速: 2.0ml/min  
 柱温 : 40°C      波 长: 224nm  
 数据文件名 : RC\$SMF-4033 - 18-13/29-2593-2 - zzp-2024052511p-rcqx-pH6.7jz-jf50z-25mg-5min-P4.lcd  
 方法文件名 : RC\$SMF-4033 - SMF-4033-rcqx-FX278.lcm  
 批处理文件名 : RC\$SMF-4033 - 20241203-rcqx-FX278.lcb  
 样品瓶号 : 3-28  
 进样体积 : 40 µl      版本号: 6.115  
 进样时间 : 2024/12/03 22:08:13      实验者: jiangjinwei  
 处理时间(V2) : 2024/12/04 10:40:59      处理者: jiangjinwei  
 仪器型号 : SHIMADZU LC-2050C (FX278)

## <色谱图>

mV

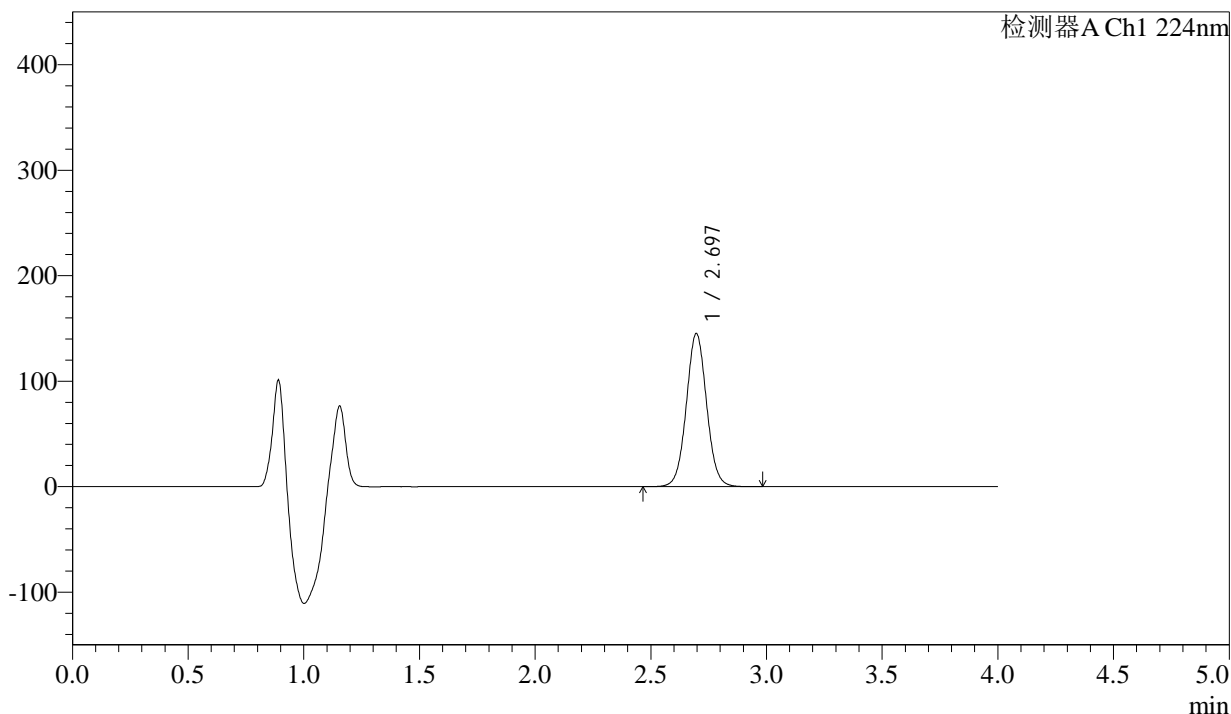

## <峰表>

检测器A Ch1 224nm

峰号	保留时间	面积	面积%	高度	理论塔板数(USP)	拖尾因子	分离度(USP)
1	2.697	886166	100.000	145243	4598	1.042	--
总计		886166	100.000	145243			



# SMF-4033

## <样品信息>

色谱柱 : LP-C8(150mm\*4.6mm,5µm)      流 速: 2.0ml/min  
 柱温 : 40°C      波 长: 224nm  
 数据文件名 : RC\$SMF-4033 - 18-13/29-2594-2 - zzp-2024052511p-rcqx-pH6.7jz-jf50z-25mg-5min-P5.lcd  
 方法文件名 : RC\$SMF-4033 - SMF-4033-rcqx-FX278.lcm  
 批处理文件名 : RC\$SMF-4033 - 20241203-rcqx-FX278.lcb  
 样品瓶号 : 3-37  
 进样体积 : 40 µl      版本号: 6.115  
 进样时间 : 2024/12/03 22:12:37      实验者: jiangjinwei  
 处理时间(V2) : 2024/12/04 10:41:02      处理者: jiangjinwei  
 仪器型号 : SHIMADZU LC-2050C (FX278)

## <色谱图>

mV

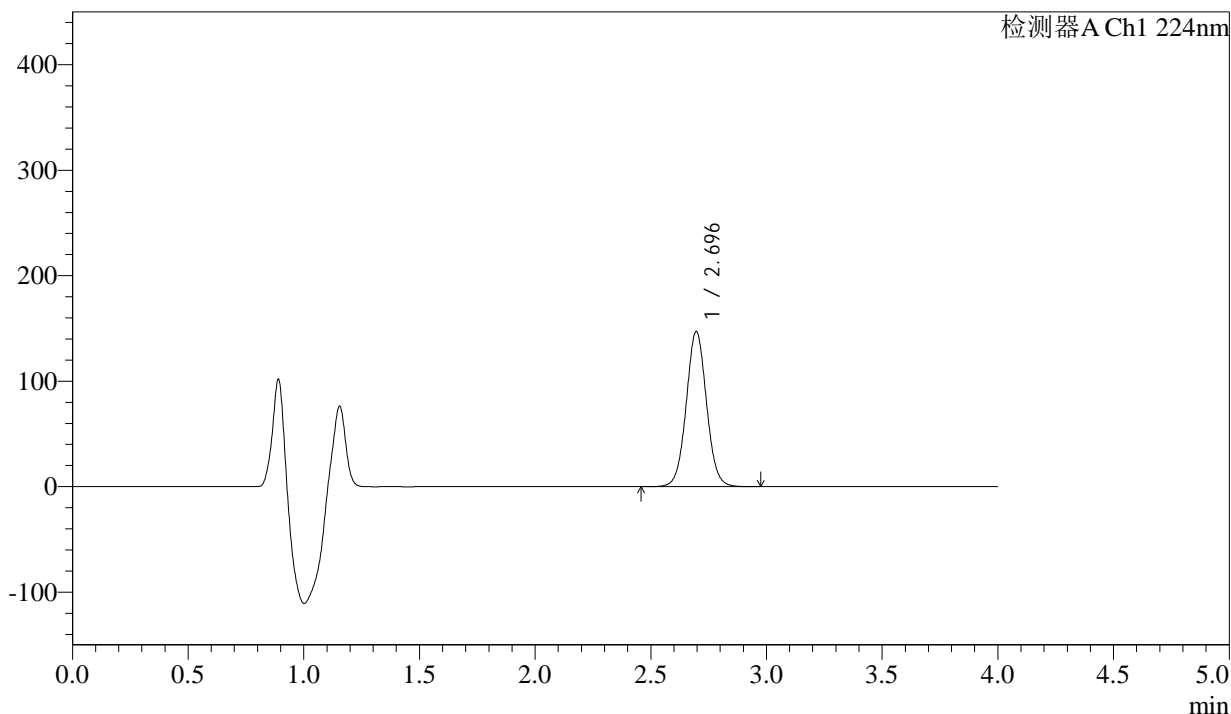

## <峰表>

检测器A Ch1 224nm

峰号	保留时间	面积	面积%	高度	理论塔板数(USP)	拖尾因子	分离度(USP)
1	2.696	897962	100.000	147184	4597	1.040	--
总计		897962	100.000	147184			



# SMF-4033

## <样品信息>

色谱柱 : LP-C8(150mm\*4.6mm,5µm)      流 速: 2.0ml/min  
 柱温 : 40°C      波 长: 224nm  
 数据文件名 : RC\$SMF-4033 - 18-13/29-2595-2 - zzp-2024052511p-rcqx-pH6.7jz-jf50z-25mg-5min-P6.lcd  
 方法文件名 : RC\$SMF-4033 - SMF-4033-rcqx-FX278.lcm  
 批处理文件名 : RC\$SMF-4033 - 20241203-rcqx-FX278.lcb  
 样品瓶号 : 3-46  
 进样体积 : 40 µl      版本号: 6.115  
 进样时间 : 2024/12/03 22:17:02      实验者: jiangjinwei  
 处理时间(V2) : 2024/12/04 10:41:05      处理者: jiangjinwei  
 仪器型号 : SHIMADZU LC-2050C (FX278)

## <色谱图>

mV

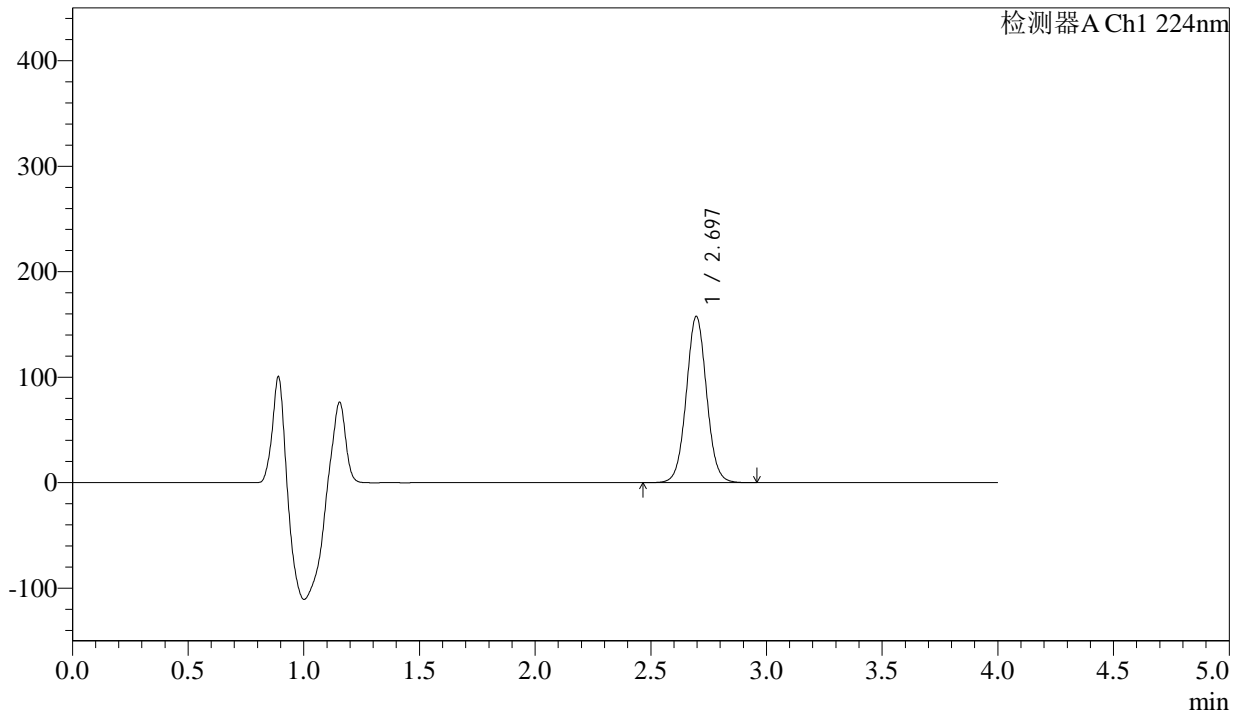

## <峰表>

检测器A Ch1 224nm

峰号	保留时间	面积	面积%	高度	理论塔板数(USP)	拖尾因子	分离度(USP)
1	2.697	962315	100.000	157696	4592	1.040	--
总计		962315	100.000	157696			



# SMF-4033

## <样品信息>

色谱柱 : LP-C8(150mm\*4.6mm,5µm)      流 速: 2.0ml/min  
 柱温 : 40°C      波 长: 224nm  
 数据文件名 : RC\$SMF-4033 - 18-13/29-2596-2 - zzp-2024052511p-rcqx-pH6.7jz-jf50z-25mg-10min-P1.lcd  
 方法文件名 : RC\$SMF-4033 - SMF-4033-rcqx-FX278.lcm  
 批处理文件名 : RC\$SMF-4033 - 20241203-rcqx-FX278.lcb  
 样品瓶号 : 3-2  
 进样体积 : 40 µl      版本号: 6.115  
 进样时间 : 2024/12/03 22:21:24      实验者: jiangjinwei  
 处理时间(V2) : 2024/12/04 10:41:08      处理者: jiangjinwei  
 仪器型号 : SHIMADZU LC-2050C (FX278)

## <色谱图>

mV

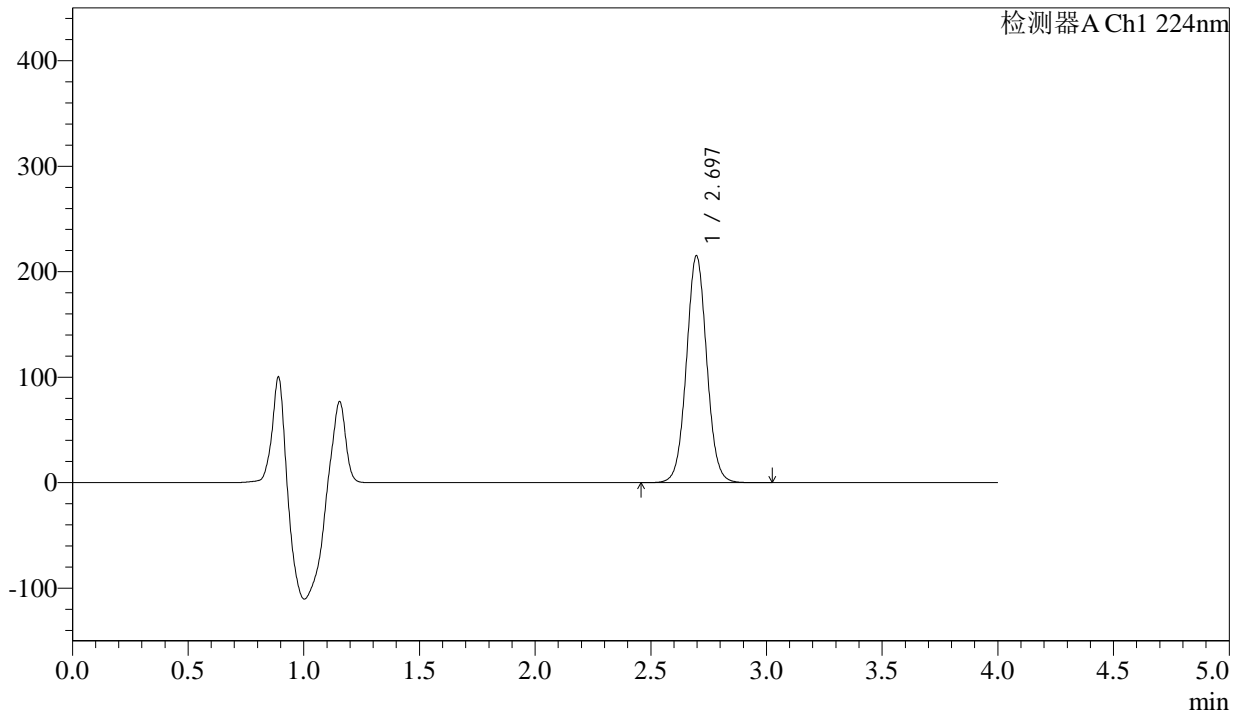

## <峰表>

检测器A Ch1 224nm

峰号	保留时间	面积	面积%	高度	理论塔板数(USP)	拖尾因子	分离度(USP)
1	2.697	1314069	100.000	215139	4596	1.041	--
总计		1314069	100.000	215139			



# SMF-4033

## <样品信息>

色谱柱 : LP-C8(150mm\*4.6mm,5µm)      流 速: 2.0ml/min  
 柱温 : 40°C      波 长: 224nm  
 数据文件名 : RC\$SMF-4033 - 18-13/29-2597-2 - zzp-2024052511p-rcqx-pH6.7jz-jf50z-25mg-10min-P2.lcd  
 方法文件名 : RC\$SMF-4033 - SMF-4033-rcqx-FX278.lcm  
 批处理文件名 : RC\$SMF-4033 - 20241203-rcqx-FX278.lcb  
 样品瓶号 : 3-11  
 进样体积 : 40 µl      版本号: 6.115  
 进样时间 : 2024/12/03 22:25:47      实验者: jiangjinwei  
 处理时间(V2) : 2024/12/04 10:41:11      处理者: jiangjinwei  
 仪器型号 : SHIMADZU LC-2050C (FX278)

## <色谱图>

mV

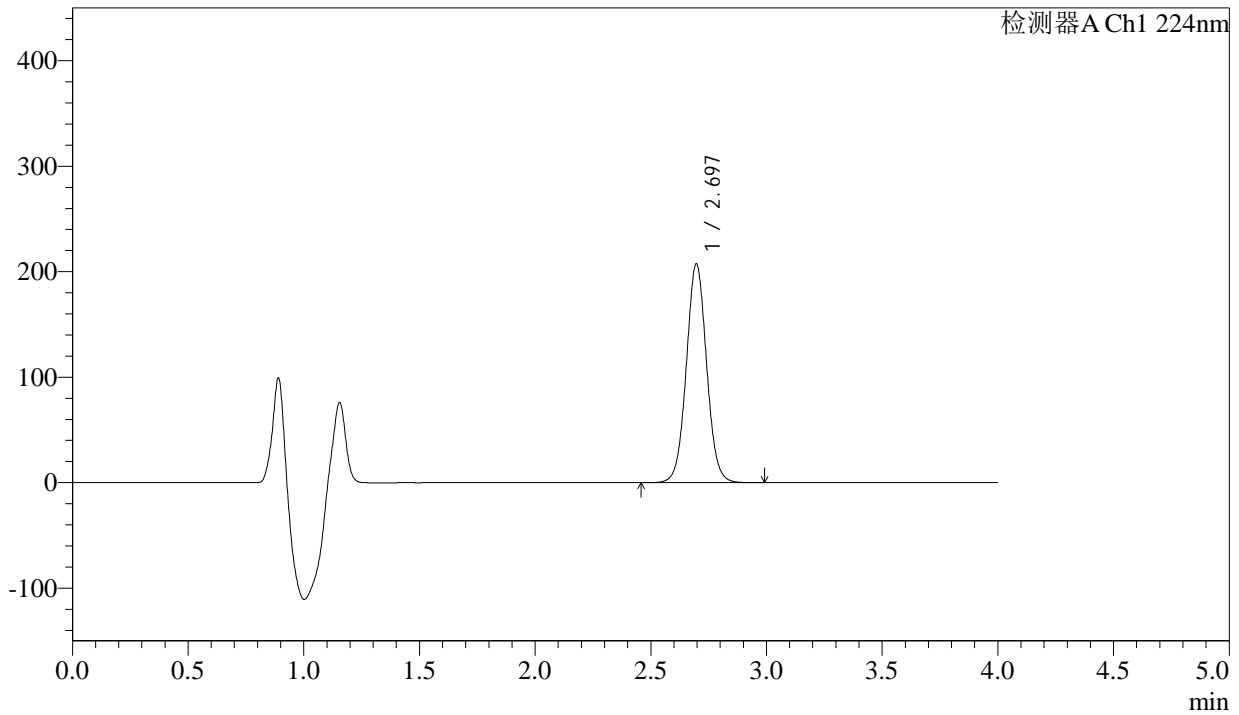

## <峰表>

检测器A Ch1 224nm

峰号	保留时间	面积	面积%	高度	理论塔板数(USP)	拖尾因子	分离度(USP)
1	2.697	1266941	100.000	207528	4592	1.041	--
总计		1266941	100.000	207528			



# SMF-4033

## <样品信息>

色谱柱 : LP-C8(150mm\*4.6mm,5µm)      流 速: 2.0ml/min  
 柱温 : 40°C      波 长: 224nm  
 数据文件名 : RC\$SMF-4033 - 18-13/29-2598-2 - zzp-2024052511p-rcqx-pH6.7jz-jf50z-25mg-10min-P3.lcd  
 方法文件名 : RC\$SMF-4033 - SMF-4033-rcqx-FX278.lcm  
 批处理文件名 : RC\$SMF-4033 - 20241203-rcqx-FX278.lcb  
 样品瓶号 : 3-20  
 进样体积 : 40 µl      版本号: 6.115  
 进样时间 : 2024/12/03 22:30:11      实验者: jiangjinwei  
 处理时间(V2) : 2024/12/04 10:41:13      处理者: jiangjinwei  
 仪器型号 : SHIMADZU LC-2050C (FX278)

## <色谱图>

mV

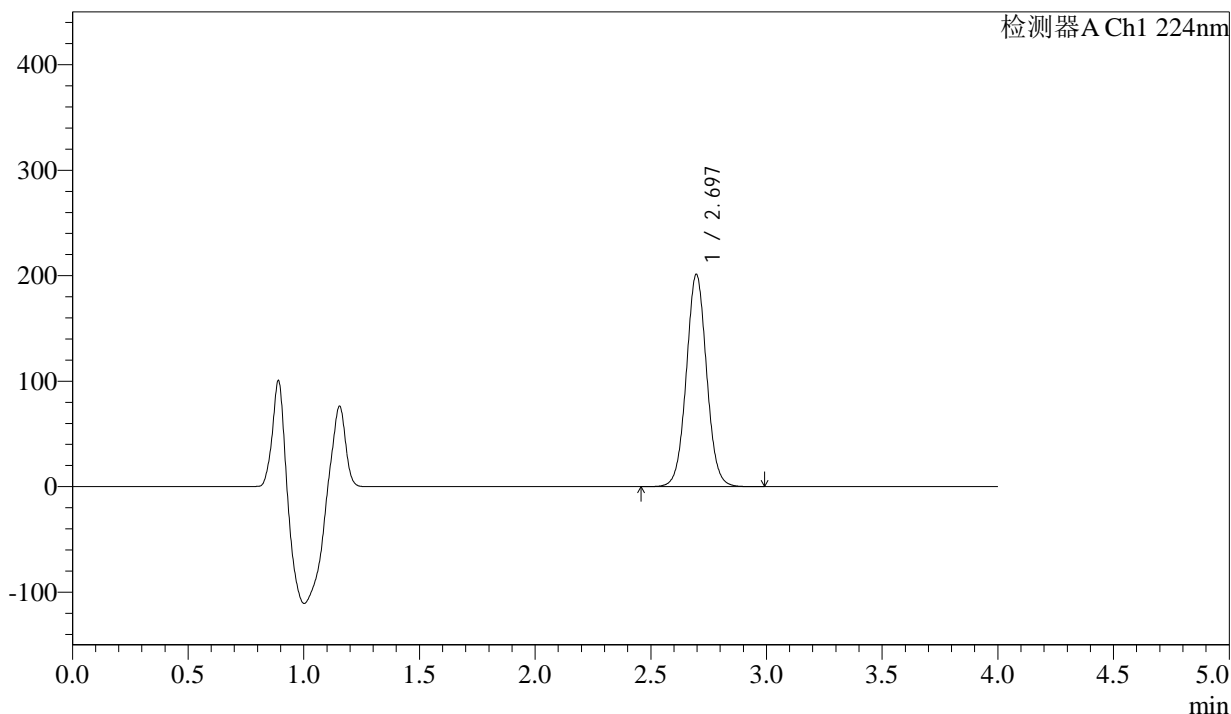

## <峰表>

检测器A Ch1 224nm

峰号	保留时间	面积	面积%	高度	理论塔板数(USP)	拖尾因子	分离度(USP)
1	2.697	1229740	100.000	201334	4588	1.039	--
总计		1229740	100.000	201334			



# SMF-4033

## <样品信息>

色谱柱 : LP-C8(150mm\*4.6mm,5µm)      流 速: 2.0ml/min  
 柱温 : 40°C      波 长: 224nm  
 数据文件名 : RC\$SMF-4033 - 18-13/29-2599-2 - zzp-2024052511p-rcqx-pH6.7jz-jf50z-25mg-10min-P4.lcd  
 方法文件名 : RC\$SMF-4033 - SMF-4033-rcqx-FX278.lcm  
 批处理文件名 : RC\$SMF-4033 - 20241203-rcqx-FX278.lcb  
 样品瓶号 : 3-29  
 进样体积 : 40 µl      版本号: 6.115  
 进样时间 : 2024/12/03 22:34:35      实验者: jiangjinwei  
 处理时间(V2) : 2024/12/04 10:41:16      处理者: jiangjinwei  
 仪器型号 : SHIMADZU LC-2050C (FX278)

## <色谱图>

mV

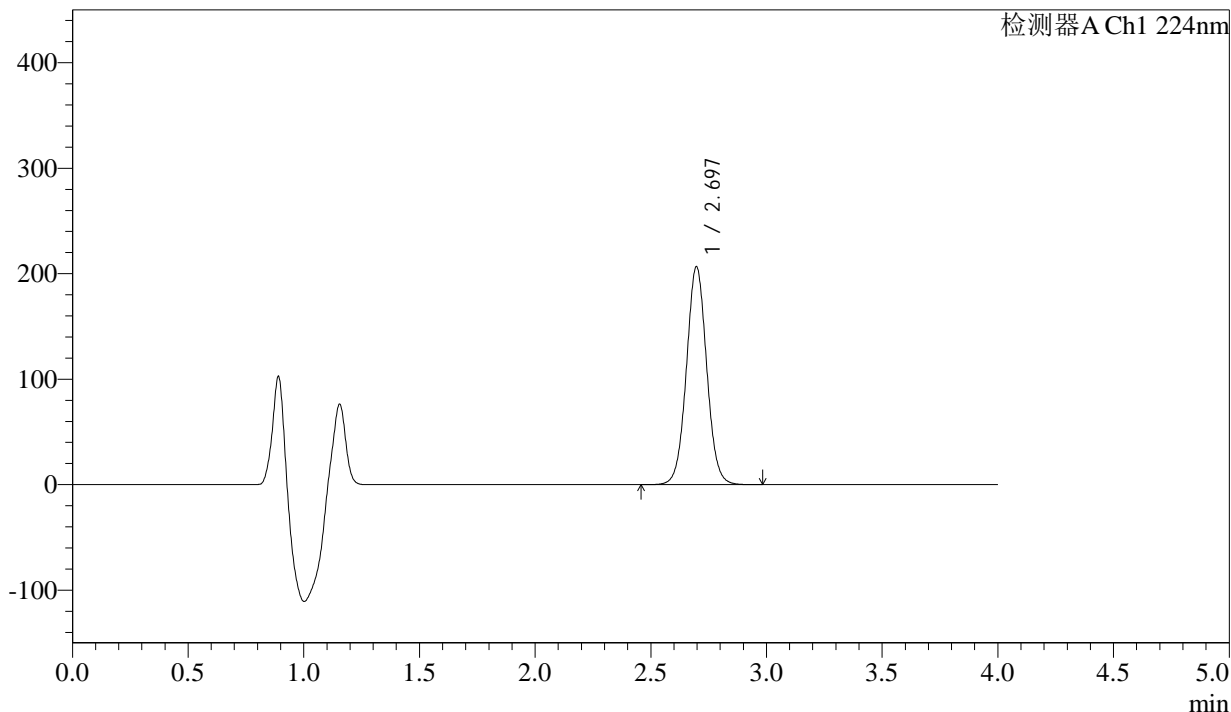

## <峰表>

检测器A Ch1 224nm

峰号	保留时间	面积	面积%	高度	理论塔板数(USP)	拖尾因子	分离度(USP)
1	2.697	1262529	100.000	206670	4592	1.040	--
总计		1262529	100.000	206670			



# SMF-4033

## <样品信息>

色谱柱 : LP-C8(150mm\*4.6mm,5µm)      流 速: 2.0ml/min  
 柱温 : 40°C      波 长: 224nm  
 数据文件名 : RC\$SMF-4033 - 18-13/29-2600-2 - zzp-2024052511p-rcqx-pH6.7jz-jf50z-25mg-10min-P5.lcd  
 方法文件名 : RC\$SMF-4033 - SMF-4033-rcqx-FX278.lcm  
 批处理文件名 : RC\$SMF-4033 - 20241203-rcqx-FX278.lcb  
 样品瓶号 : 3-38  
 进样体积 : 40 µl      版本号: 6.115  
 进样时间 : 2024/12/03 22:38:59      实验者: jiangjinwei  
 处理时间(V2) : 2024/12/04 10:41:19      处理者: jiangjinwei  
 仪器型号 : SHIMADZU LC-2050C (FX278)

## <色谱图>

mV

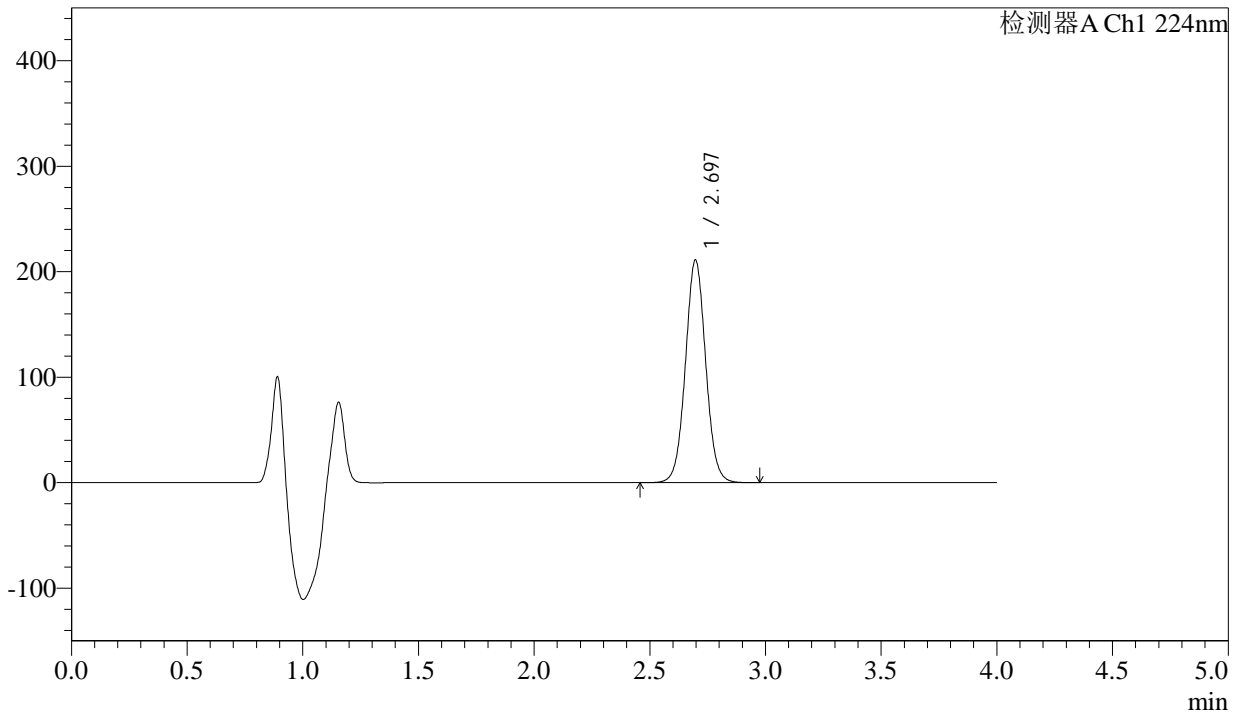

## <峰表>

检测器A Ch1 224nm

峰号	保留时间	面积	面积%	高度	理论塔板数(USP)	拖尾因子	分离度(USP)
1	2.697	1289762	100.000	211169	4595	1.040	--
总计		1289762	100.000	211169			



# SMF-4033

## <样品信息>

色谱柱 : LP-C8(150mm\*4.6mm,5µm)      流 速: 2.0ml/min  
 柱温 : 40°C      波 长: 224nm  
 数据文件名 : RC\$SMF-4033 - 18-13/29-2601-2 - zzp-2024052511p-rcqx-pH6.7jz-jf50z-25mg-10min-P6.lcd  
 方法文件名 : RC\$SMF-4033 - SMF-4033-rcqx-FX278.lcm  
 批处理文件名 : RC\$SMF-4033 - 20241203-rcqx-FX278.lcb  
 样品瓶号 : 3-47  
 进样体积 : 40 µl      版本号: 6.115  
 进样时间 : 2024/12/03 22:43:23      实验者: jiangjinwei  
 处理时间(V2) : 2024/12/04 10:41:22      处理者: jiangjinwei  
 仪器型号 : SHIMADZU LC-2050C (FX278)

## <色谱图>

mV

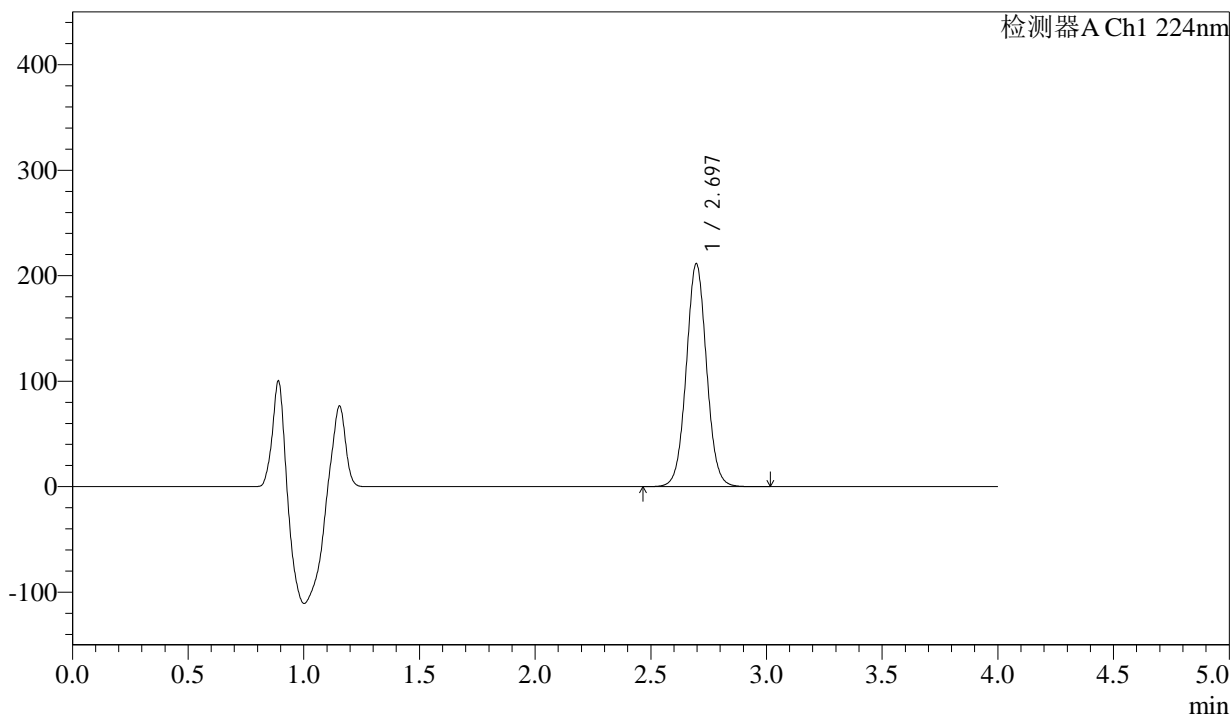

## <峰表>

检测器A Ch1 224nm

峰号	保留时间	面积	面积%	高度	理论塔板数(USP)	拖尾因子	分离度(USP)
1	2.697	1291504	100.000	211422	4587	1.039	--
总计		1291504	100.000	211422			



# SMF-4033

## <样品信息>

色谱柱 : LP-C8(150mm\*4.6mm,5µm)      流 速: 2.0ml/min  
 柱温 : 40°C      波 长: 224nm  
 数据文件名 : RC\$SMF-4033 - 18-13/29-2602-2 - zzp-2024052511p-rcqx-pH6.7jz-jf50z-25mg-15min-P1.lcd  
 方法文件名 : RC\$SMF-4033 - SMF-4033-rcqx-FX278.lcm  
 批处理文件名 : RC\$SMF-4033 - 20241203-rcqx-FX278.lcb  
 样品瓶号 : 3-3  
 进样体积 : 40 µl      版本号: 6.115  
 进样时间 : 2024/12/03 22:47:45      实验者: jiangjinwei  
 处理时间(V2) : 2024/12/04 10:41:25      处理者: jiangjinwei  
 仪器型号 : SHIMADZU LC-2050C (FX278)

## <色谱图>

mV

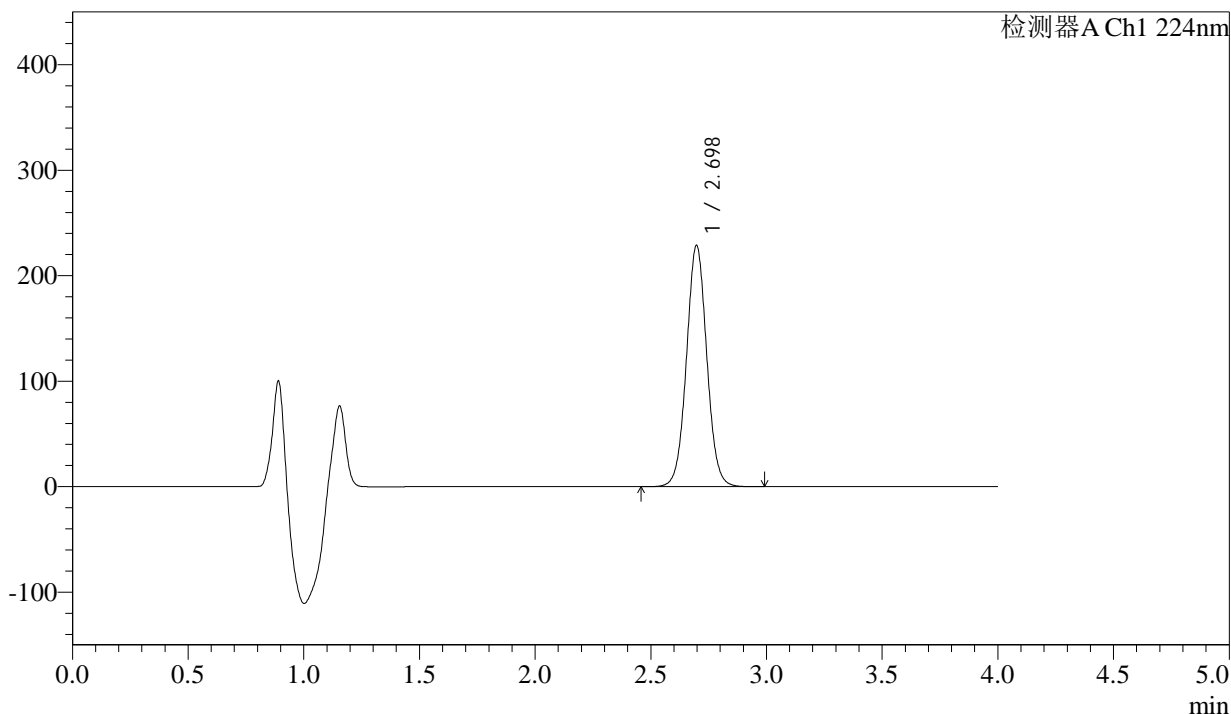

## <峰表>

检测器A Ch1 224nm

峰号	保留时间	面积	面积%	高度	理论塔板数(USP)	拖尾因子	分离度(USP)
1	2.698	1397743	100.000	228752	4592	1.039	--
总计		1397743	100.000	228752			



# SMF-4033

## <样品信息>

色谱柱 : LP-C8(150mm\*4.6mm,5µm)      流 速: 2.0ml/min  
 柱温 : 40°C      波 长: 224nm  
 数据文件名 : RC\$SMF-4033 - 18-13/29-2603-2 - zzp-2024052511p-rcqx-pH6.7jz-jf50z-25mg-15min-P2.lcd  
 方法文件名 : RC\$SMF-4033 - SMF-4033-rcqx-FX278.lcm  
 批处理文件名 : RC\$SMF-4033 - 20241203-rcqx-FX278.lcb  
 样品瓶号 : 3-12  
 进样体积 : 40 µl      版本号: 6.115  
 进样时间 : 2024/12/03 22:52:09      实验者: jiangjinwei  
 处理时间(V2) : 2024/12/04 10:41:27      处理者: jiangjinwei  
 仪器型号 : SHIMADZU LC-2050C (FX278)

## <色谱图>

mV

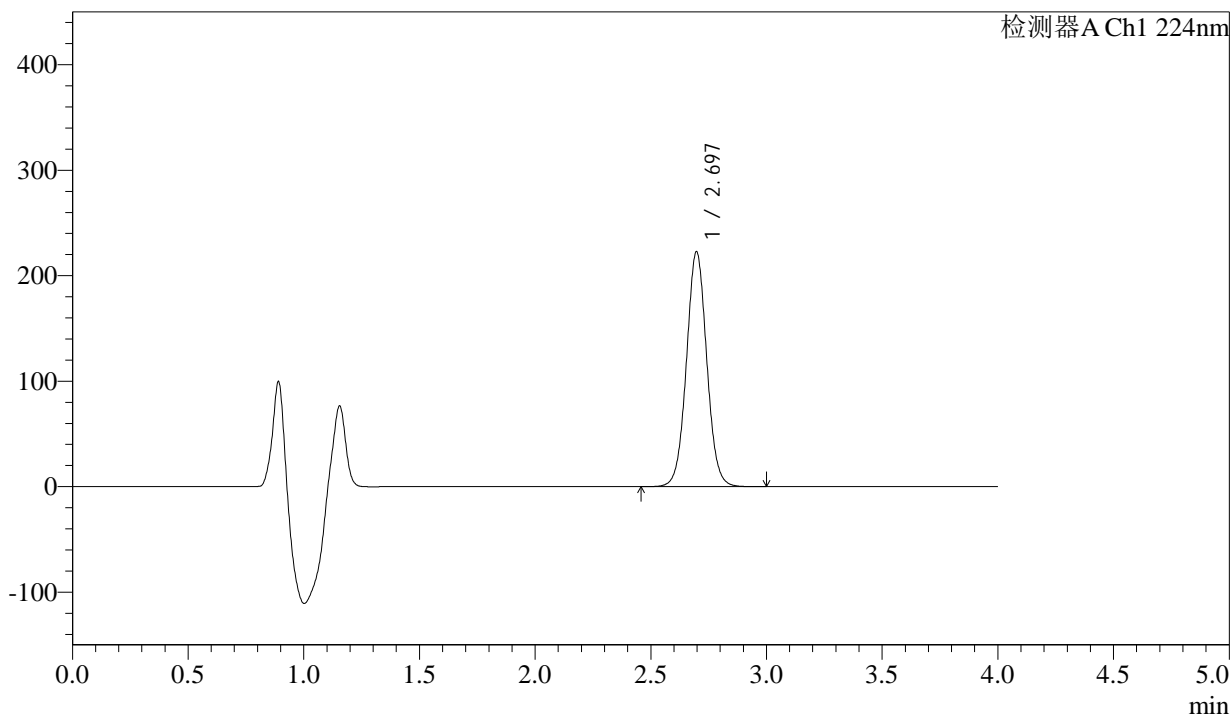

## <峰表>

检测器A Ch1 224nm

峰号	保留时间	面积	面积%	高度	理论塔板数(USP)	拖尾因子	分离度(USP)
1	2.697	1361096	100.000	222768	4593	1.040	--
总计		1361096	100.000	222768			



# SMF-4033

## <样品信息>

色谱柱 : LP-C8(150mm\*4.6mm,5µm)      流 速: 2.0ml/min  
 柱温 : 40°C      波 长: 224nm  
 数据文件名 : RC\$SMF-4033 - 18-13/29-2604-2 - zzp-2024052511p-rcqx-pH6.7jz-jf50z-25mg-15min-P3.lcd  
 方法文件名 : RC\$SMF-4033 - SMF-4033-rcqx-FX278.lcm  
 批处理文件名 : RC\$SMF-4033 - 20241203-rcqx-FX278.lcb  
 样品瓶号 : 3-21  
 进样体积 : 40 µl      版本号: 6.115  
 进样时间 : 2024/12/03 22:56:32      实验者: jiangjinwei  
 处理时间(V2) : 2024/12/04 10:41:30      处理者: jiangjinwei  
 仪器型号 : SHIMADZU LC-2050C (FX278)

## <色谱图>

mV

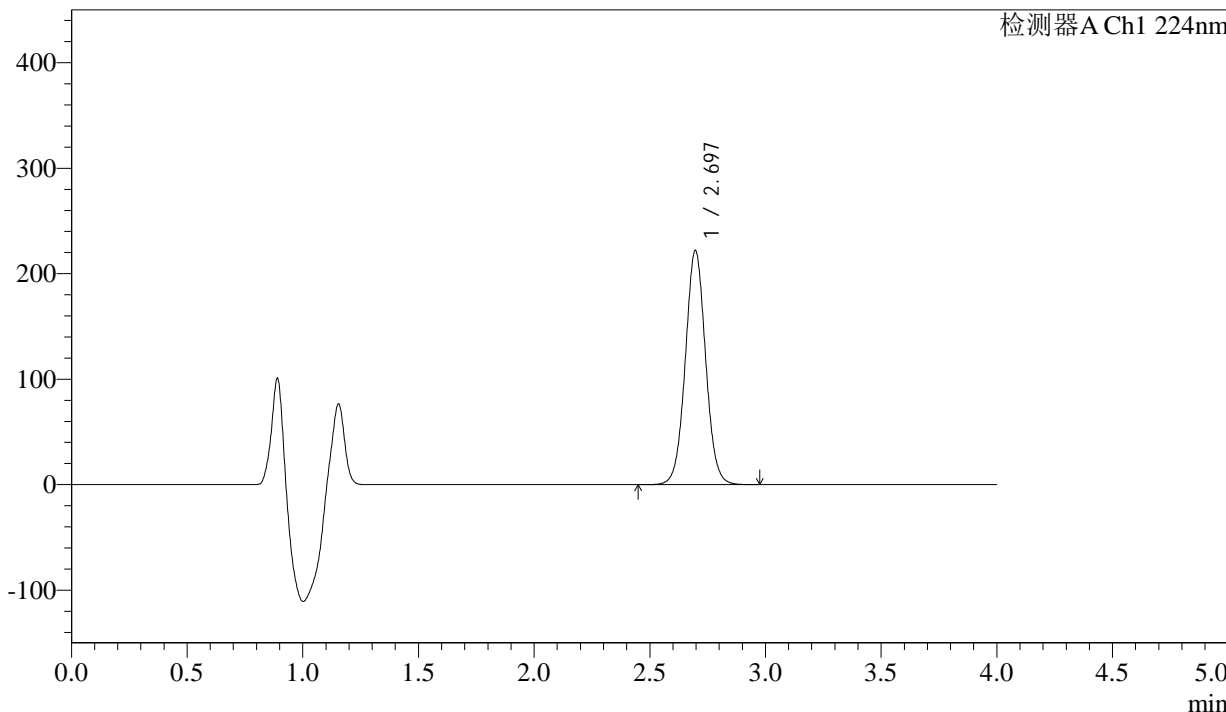

## <峰表>

检测器A Ch1 224nm

峰号	保留时间	面积	面积%	高度	理论塔板数(USP)	拖尾因子	分离度(USP)
1	2.697	1356623	100.000	222051	4589	1.038	--
总计		1356623	100.000	222051			



# SMF-4033

## <样品信息>

色谱柱 : LP-C8(150mm\*4.6mm,5µm)      流 速: 2.0ml/min  
 柱温 : 40°C      波 长: 224nm  
 数据文件名 : RC\$SMF-4033 - 18-13/29-2605-2 - zzp-2024052511p-rcqx-pH6.7jz-jf50z-25mg-15min-P4.lcd  
 方法文件名 : RC\$SMF-4033 - SMF-4033-rcqx-FX278.lcm  
 批处理文件名 : RC\$SMF-4033 - 20241203-rcqx-FX278.lcb  
 样品瓶号 : 3-30  
 进样体积 : 40 µl      版本号: 6.115  
 进样时间 : 2024/12/03 23:00:56      实验者: jiangjinwei  
 处理时间(V2) : 2024/12/04 10:41:33      处理者: jiangjinwei  
 仪器型号 : SHIMADZU LC-2050C (FX278)

## <色谱图>

mV

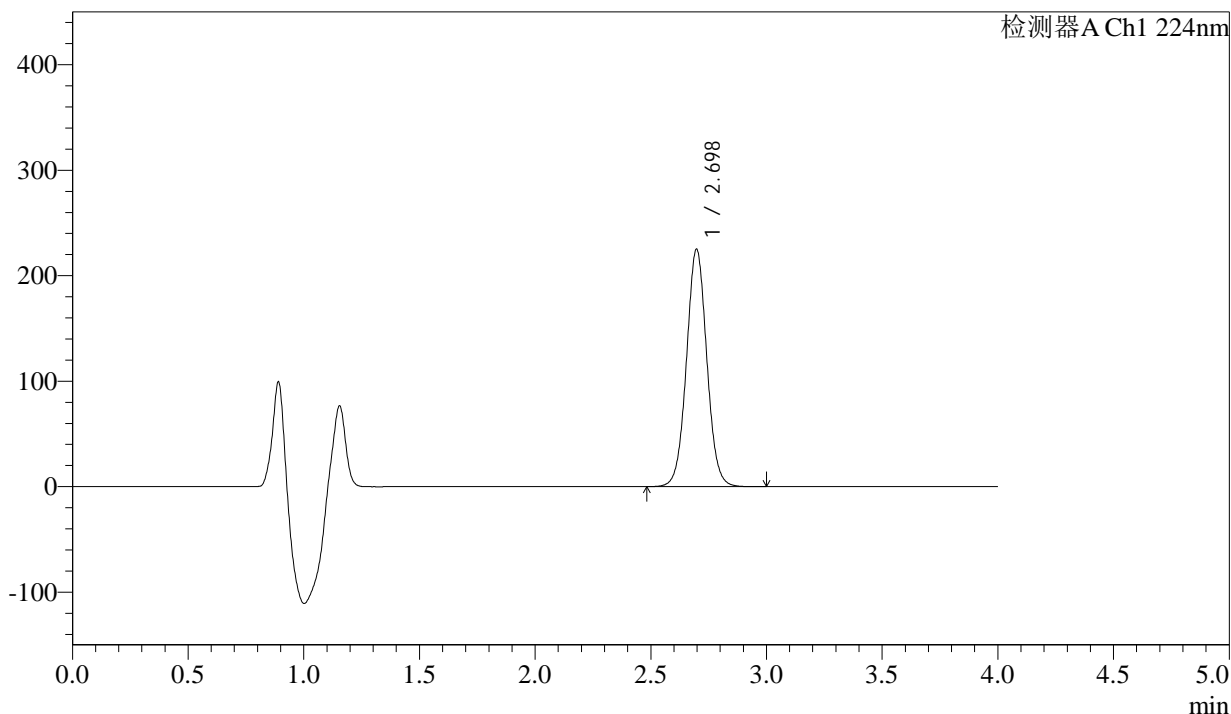

## <峰表>

检测器A Ch1 224nm

峰号	保留时间	面积	面积%	高度	理论塔板数(USP)	拖尾因子	分离度(USP)
1	2.698	1376341	100.000	225114	4587	1.038	--
总计		1376341	100.000	225114			



# SMF-4033

## <样品信息>

色谱柱 : LP-C8(150mm\*4.6mm,5µm)      流 速: 2.0ml/min  
 柱温 : 40°C      波 长: 224nm  
 数据文件名 : RC\$SMF-4033 - 18-13/29-2606-2 - zzp-2024052511p-rcqx-pH6.7jz-jf50z-25mg-15min-P5.lcd  
 方法文件名 : RC\$SMF-4033 - SMF-4033-rcqx-FX278.lcm  
 批处理文件名 : RC\$SMF-4033 - 20241203-rcqx-FX278.lcb  
 样品瓶号 : 3-39  
 进样体积 : 40 µl      版本号: 6.115  
 进样时间 : 2024/12/03 23:05:20      实验者: jiangjinwei  
 处理时间(V2) : 2024/12/04 10:41:36      处理者: jiangjinwei  
 仪器型号 : SHIMADZU LC-2050C (FX278)

## <色谱图>

mV

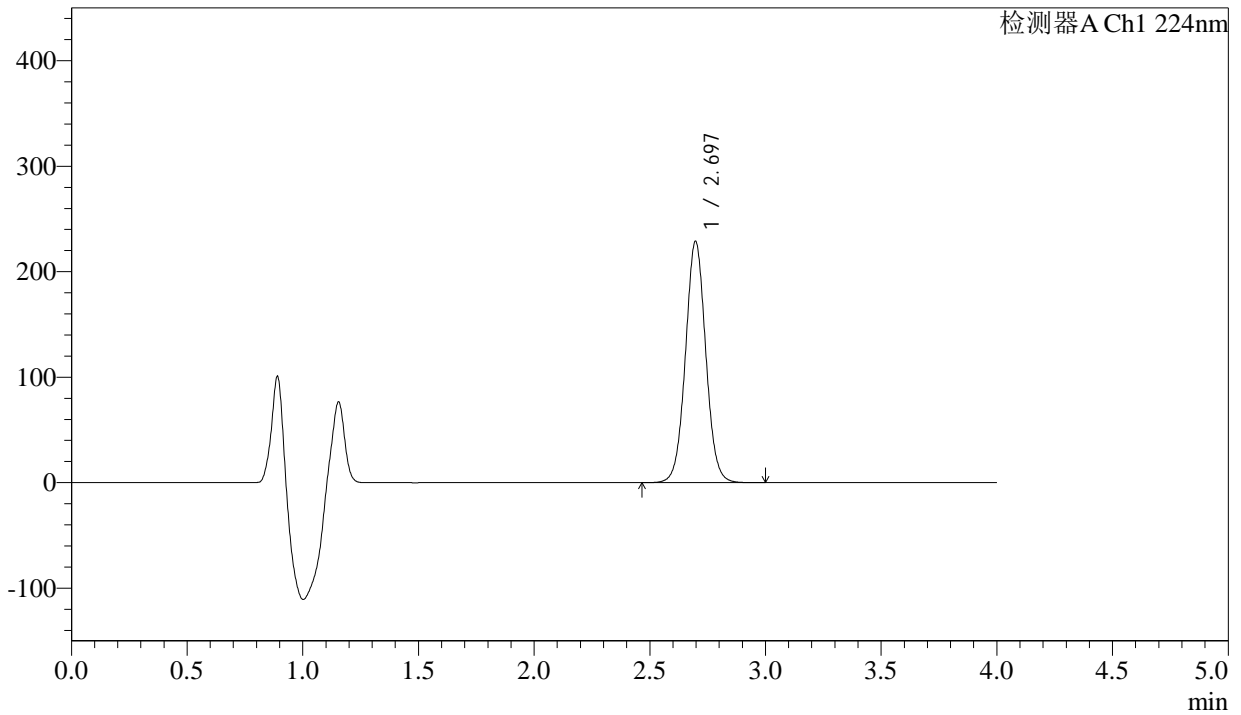

## <峰表>

检测器A Ch1 224nm

峰号	保留时间	面积	面积%	高度	理论塔板数(USP)	拖尾因子	分离度(USP)
1	2.697	1398134	100.000	228747	4588	1.039	--
总计		1398134	100.000	228747			



# SMF-4033

## <样品信息>

色谱柱 : LP-C8(150mm\*4.6mm,5µm)      流 速: 2.0ml/min  
 柱温 : 40°C      波 长: 224nm  
 数据文件名 : RC\$SMF-4033 - 18-13/29-2607-2 - zzp-2024052511p-rcqx-pH6.7jz-jf50z-25mg-15min-P6.lcd  
 方法文件名 : RC\$SMF-4033 - SMF-4033-rcqx-FX278.lcm  
 批处理文件名 : RC\$SMF-4033 - 20241203-rcqx-FX278.lcb  
 样品瓶号 : 3-48  
 进样体积 : 40 µl      版本号: 6.115  
 进样时间 : 2024/12/03 23:09:42      实验者: jiangjinwei  
 处理时间(V2) : 2024/12/04 10:41:39      处理者: jiangjinwei  
 仪器型号 : SHIMADZU LC-2050C (FX278)

## <色谱图>

mV

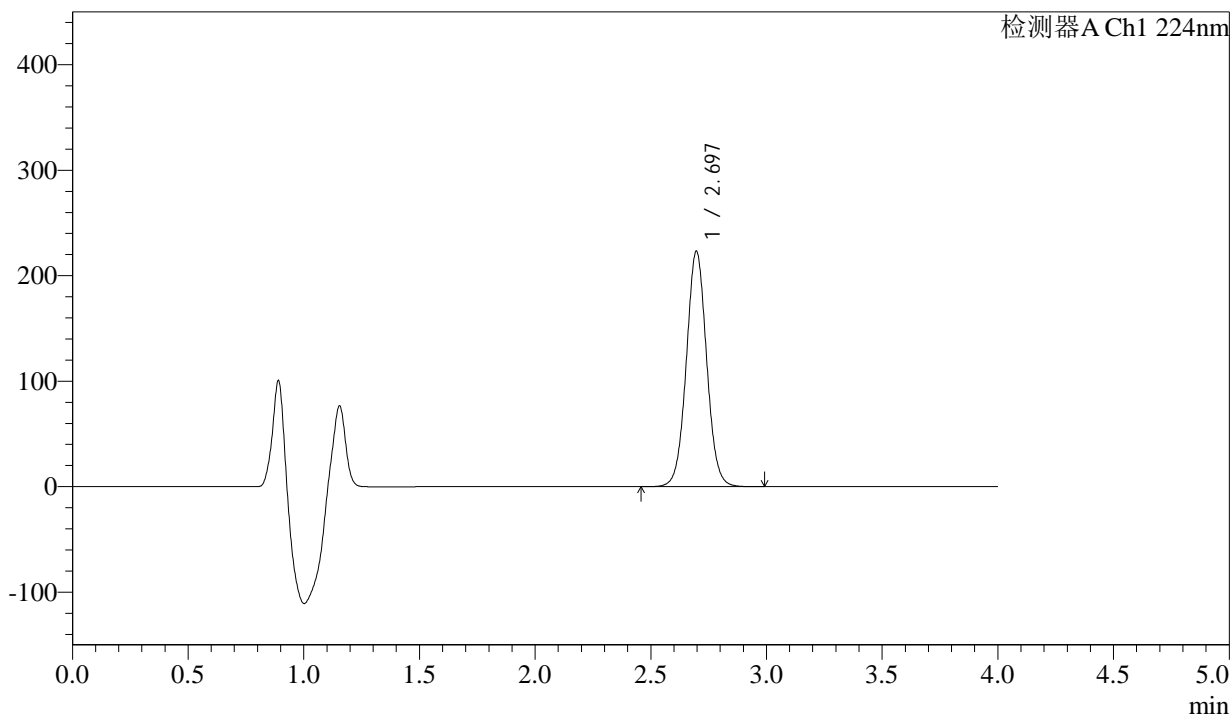

## <峰表>

检测器A Ch1 224nm

峰号	保留时间	面积	面积%	高度	理论塔板数(USP)	拖尾因子	分离度(USP)
1	2.697	1364370	100.000	223198	4585	1.038	--
总计		1364370	100.000	223198			



# SMF-4033

## <样品信息>

色谱柱 : LP-C8(150mm\*4.6mm,5µm)      流 速: 2.0ml/min  
 柱温 : 40°C      波 长: 224nm  
 数据文件名 : RC\$SMF-4033 - 18-13/29-2608-2 - zzp-2024052511p-rcqx-pH6.7jz-jf50z-25mg-20min-P1.lcd  
 方法文件名 : RC\$SMF-4033 - SMF-4033-rcqx-FX278.lcm  
 批处理文件名 : RC\$SMF-4033 - 20241203-rcqx-FX278.lcb  
 样品瓶号 : 3-4  
 进样体积 : 40 µl      版本号: 6.115  
 进样时间 : 2024/12/03 23:14:07      实验者: jiangjinwei  
 处理时间(V2) : 2024/12/04 10:41:42      处理者: jiangjinwei  
 仪器型号 : SHIMADZU LC-2050C (FX278)

## <色谱图>

mV

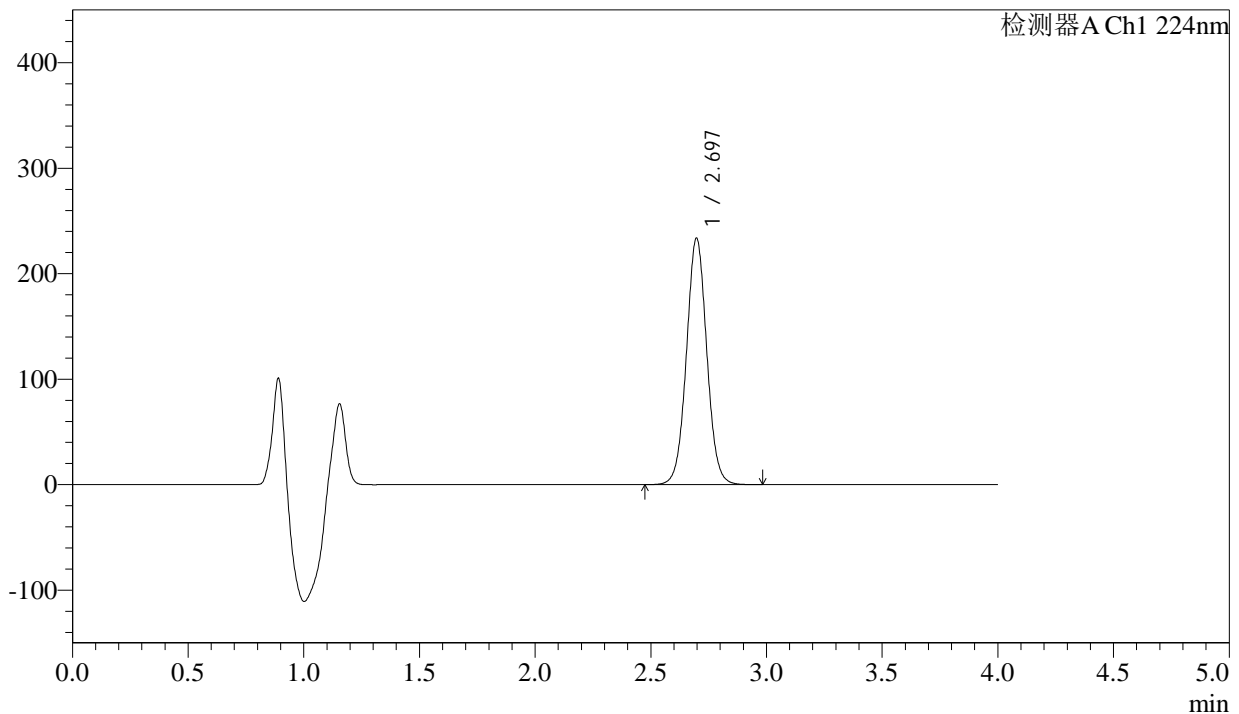

## <峰表>

检测器A Ch1 224nm

峰号	保留时间	面积	面积%	高度	理论塔板数(USP)	拖尾因子	分离度(USP)
1	2.697	1429279	100.000	233679	4582	1.037	--
总计		1429279	100.000	233679			



# SMF-4033

## <样品信息>

色谱柱 : LP-C8(150mm\*4.6mm,5µm)      流 速: 2.0ml/min  
 柱温 : 40°C      波 长: 224nm  
 数据文件名 : RC\$SMF-4033 - 18-13/29-2609-2 - zzp-2024052511p-rcqx-pH6.7jz-jf50z-25mg-20min-P2.lcd  
 方法文件名 : RC\$SMF-4033 - SMF-4033-rcqx-FX278.lcm  
 批处理文件名 : RC\$SMF-4033 - 20241203-rcqx-FX278.lcb  
 样品瓶号 : 3-13  
 进样体积 : 40 µl      版本号: 6.115  
 进样时间 : 2024/12/03 23:18:30      实验者: jiangjinwei  
 处理时间(V2) : 2024/12/04 10:41:44      处理者: jiangjinwei  
 仪器型号 : SHIMADZU LC-2050C (FX278)

## <色谱图>

mV

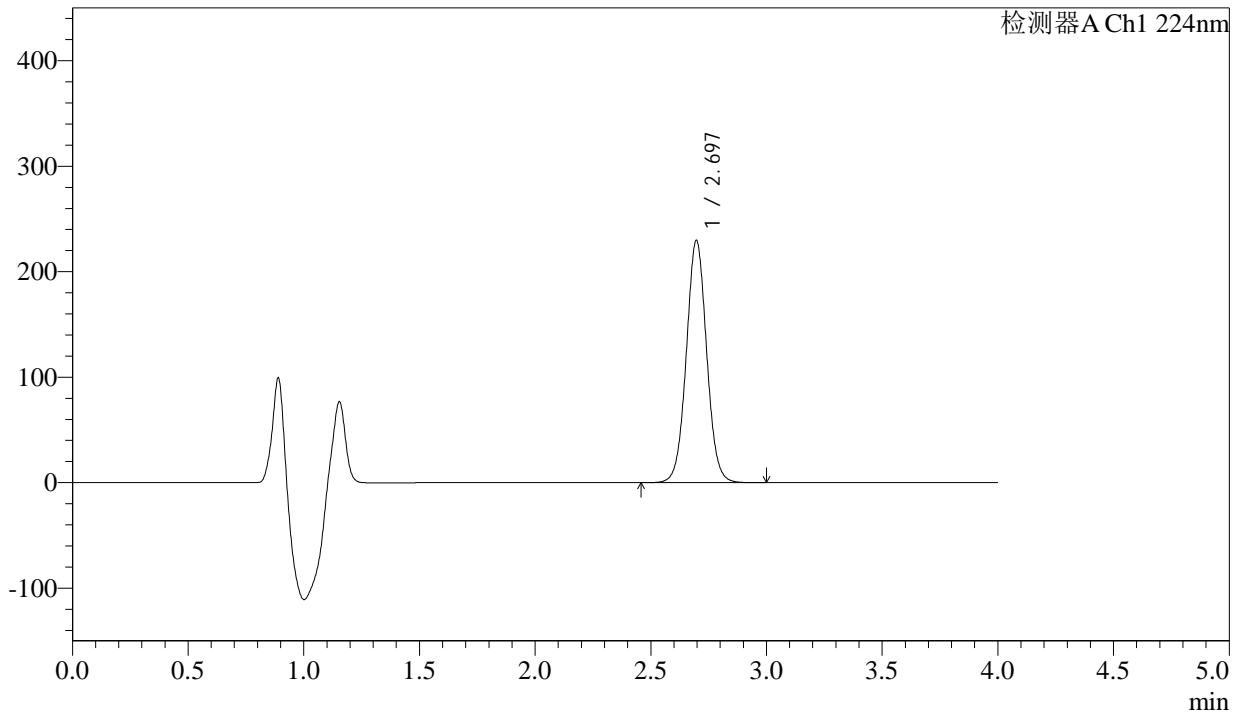

## <峰表>

检测器A Ch1 224nm

峰号	保留时间	面积	面积%	高度	理论塔板数(USP)	拖尾因子	分离度(USP)
1	2.697	1405123	100.000	229786	4579	1.038	--
总计		1405123	100.000	229786			



# SMF-4033

## <样品信息>

色谱柱 : LP-C8(150mm\*4.6mm,5µm)      流 速: 2.0ml/min  
 柱温 : 40°C      波 长: 224nm  
 数据文件名 : RC\$SMF-4033 - 18-13/29-2610-2 - zzp-2024052511p-rcqx-pH6.7jz-jf50z-25mg-20min-P3.lcd  
 方法文件名 : RC\$SMF-4033 - SMF-4033-rcqx-FX278.lcm  
 批处理文件名 : RC\$SMF-4033 - 20241203-rcqx-FX278.lcb  
 样品瓶号 : 3-22  
 进样体积 : 40 µl      版本号: 6.115  
 进样时间 : 2024/12/03 23:22:53      实验者: jiangjinwei  
 处理时间(V2) : 2024/12/04 10:41:47      处理者: jiangjinwei  
 仪器型号 : SHIMADZU LC-2050C (FX278)

## <色谱图>

mV

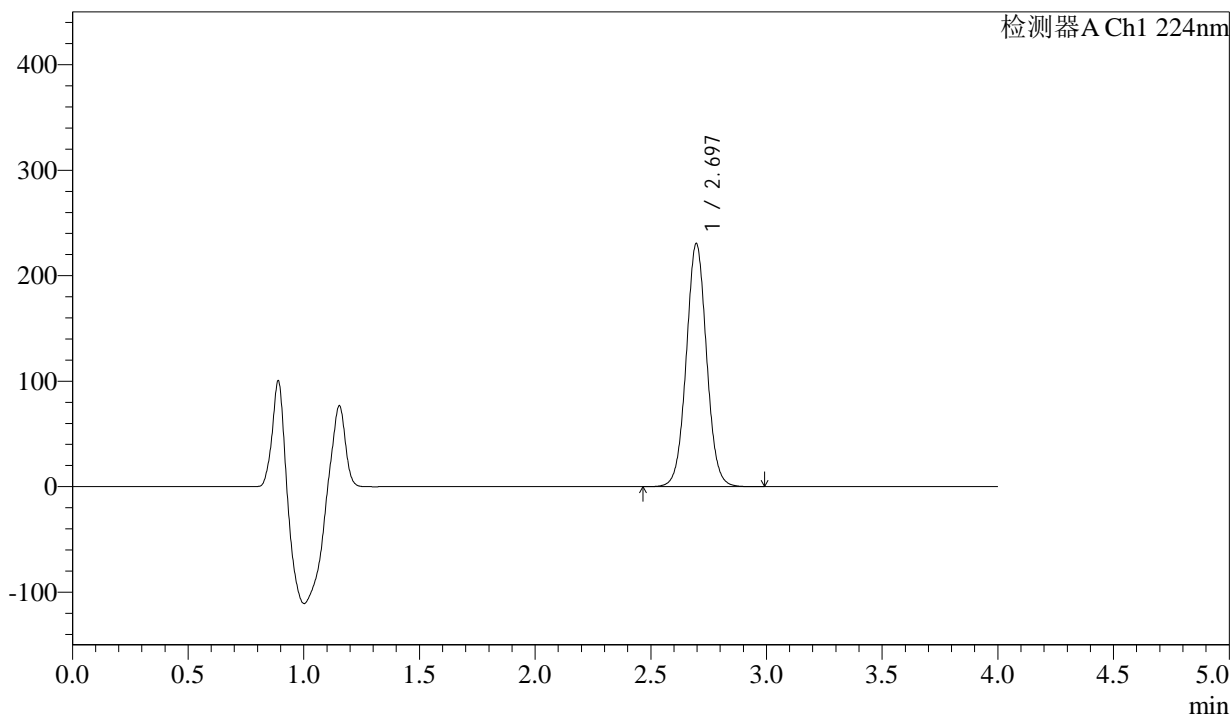

## <峰表>

检测器A Ch1 224nm

峰号	保留时间	面积	面积%	高度	理论塔板数(USP)	拖尾因子	分离度(USP)
1	2.697	1409224	100.000	230499	4579	1.038	--
总计		1409224	100.000	230499			

## &lt;样品信息&gt;

色谱柱 : LP-C8(150mm\*4.6mm,5 $\mu$ m) 流速: 2.0ml/min  
柱温 : 40°C 波长: 224nm  
数据文件名 : RC\$SMF-4033 - 18-13/29-2611-2 - zzp-2024052511p-rcqx-pH6.7jz-jf50z-25mg-20min-P4.lcd  
方法文件名 : RC\$SMF-4033 - SMF-4033-rcqx-FX278.lcm  
批处理文件名 : RC\$SMF-4033 - 20241203-rcqx-FX278.lcb  
样品瓶号 : 3-31  
进样体积 : 40  $\mu$ l 版本号: 6.115  
进样时间 : 2024/12/03 23:27:16 实验者: jiangjinwei  
处理时间(V2) : 2024/12/04 10:41:50 处理者: jiangjinwei  
仪器型号 : SHIMADZU LC-2050C (FX278)

## &lt;色谱图&gt;

mV

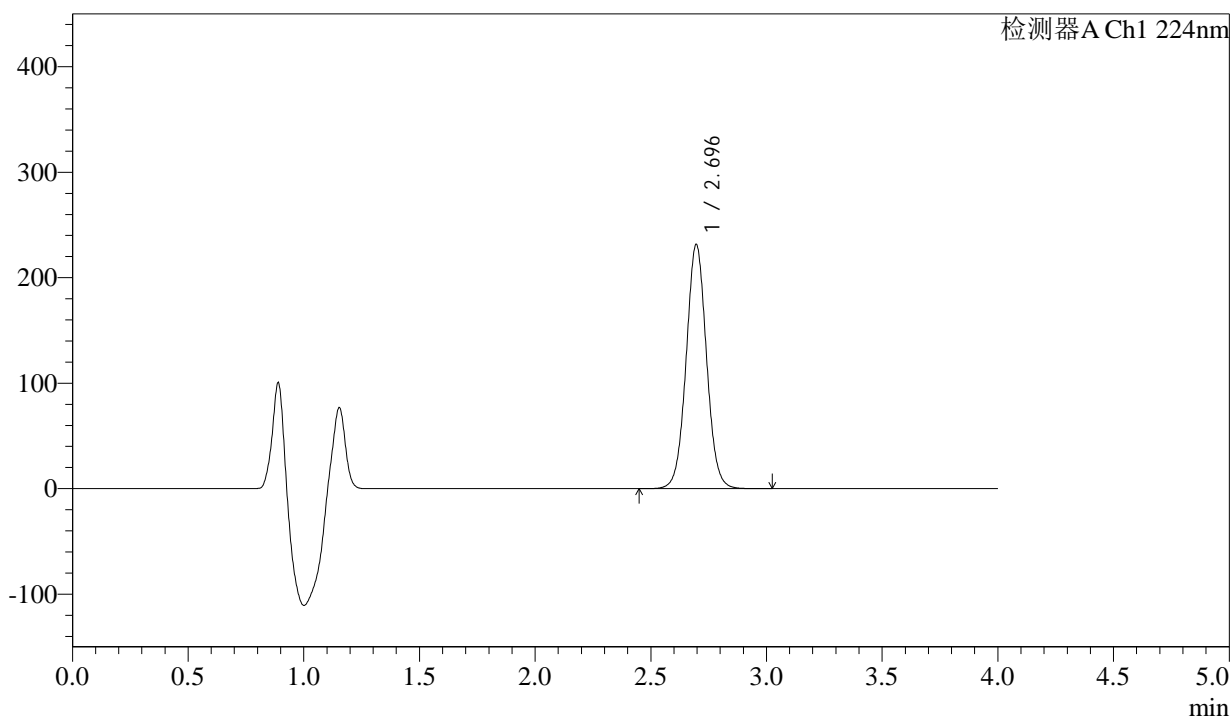

## &lt;峰表&gt;

检测器A Ch1 224nm

峰号	保留时间	面积	面积%	高度	理论塔板数(USP)	拖尾因子	分离度(USP)
1	2.696	1417067	100.000	231527	4571	1.037	--
总计		1417067	100.000	231527			



# SMF-4033

## <样品信息>

色谱柱 : LP-C8(150mm\*4.6mm,5µm)      流 速: 2.0ml/min  
 柱温 : 40°C      波 长: 224nm  
 数据文件名 : RC\$SMF-4033 - 18-13/29-2612-2 - zzp-2024052511p-rcqx-pH6.7jz-jf50z-25mg-20min-P5.lcd  
 方法文件名 : RC\$SMF-4033 - SMF-4033-rcqx-FX278.lcm  
 批处理文件名 : RC\$SMF-4033 - 20241203-rcqx-FX278.lcb  
 样品瓶号 : 3-40  
 进样体积 : 40 µl      版本号: 6.115  
 进样时间 : 2024/12/03 23:31:41      实验者: jiangjinwei  
 处理时间(V2) : 2024/12/04 10:41:53      处理者: jiangjinwei  
 仪器型号 : SHIMADZU LC-2050C (FX278)

## <色谱图>

mV

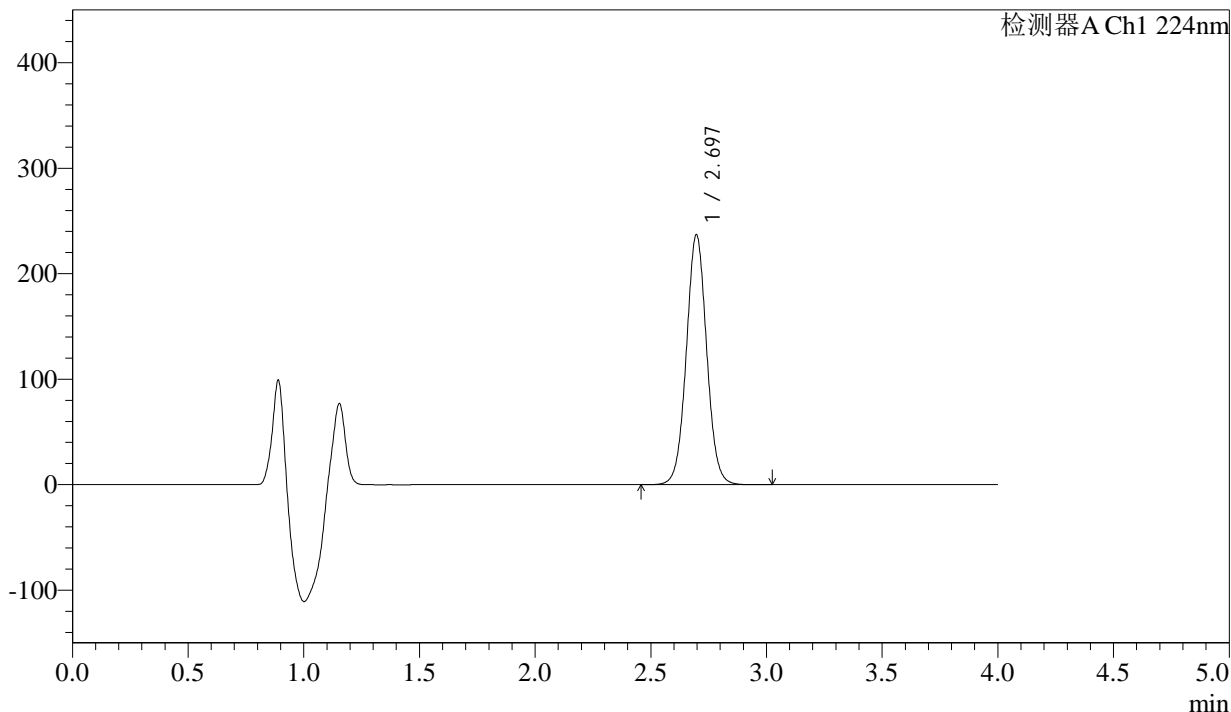

## <峰表>

检测器A Ch1 224nm

峰号	保留时间	面积	面积%	高度	理论塔板数(USP)	拖尾因子	分离度(USP)
1	2.697	1449386	100.000	236954	4578	1.037	--
总计		1449386	100.000	236954			



# SMF-4033

## <样品信息>

色谱柱 : LP-C8(150mm\*4.6mm,5µm)      流 速: 2.0ml/min  
 柱温 : 40°C      波 长: 224nm  
 数据文件名 : RC\$SMF-4033 - 18-13/29-2613-2 - zzp-2024052511p-rcqx-pH6.7jz-jf50z-25mg-20min-P6.lcd  
 方法文件名 : RC\$SMF-4033 - SMF-4033-rcqx-FX278.lcm  
 批处理文件名 : RC\$SMF-4033 - 20241203-rcqx-FX278.lcb  
 样品瓶号 : 3-49  
 进样体积 : 40 µl      版本号: 6.115  
 进样时间 : 2024/12/03 23:36:03      实验者: jiangjinwei  
 处理时间(V2) : 2024/12/04 10:41:55      处理者: jiangjinwei  
 仪器型号 : SHIMADZU LC-2050C (FX278)

## <色谱图>

mV

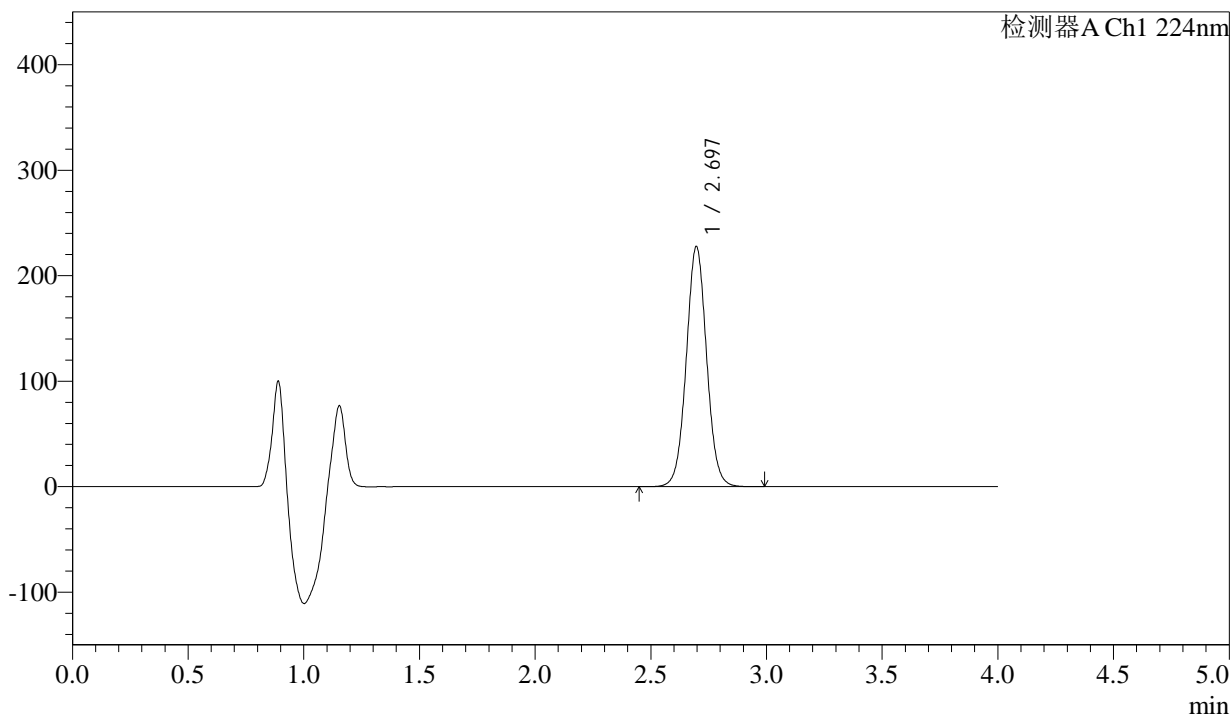

## <峰表>

检测器A Ch1 224nm

峰号	保留时间	面积	面积%	高度	理论塔板数(USP)	拖尾因子	分离度(USP)
1	2.697	1393290	100.000	227721	4573	1.037	--
总计		1393290	100.000	227721			



# SMF-4033

## <样品信息>

色谱柱 : LP-C8(150mm\*4.6mm,5µm)      流 速: 2.0ml/min  
 柱温 : 40°C      波 长: 224nm  
 数据文件名 : RC\$SMF-4033 - 18-13/29-2614-2 - zzp-2024052511p-rcqx-pH6.7jz-jf50z-25mg-30min-P1.lcd  
 方法文件名 : RC\$SMF-4033 - SMF-4033-rcqx-FX278.lcm  
 批处理文件名 : RC\$SMF-4033 - 20241203-rcqx-FX278.lcb  
 样品瓶号 : 3-5  
 进样体积 : 40 µl      版本号: 6.115  
 进样时间 : 2024/12/03 23:40:27      实验者: jiangjinwei  
 处理时间(V2) : 2024/12/04 10:41:58      处理者: jiangjinwei  
 仪器型号 : SHIMADZU LC-2050C (FX278)

## <色谱图>

mV

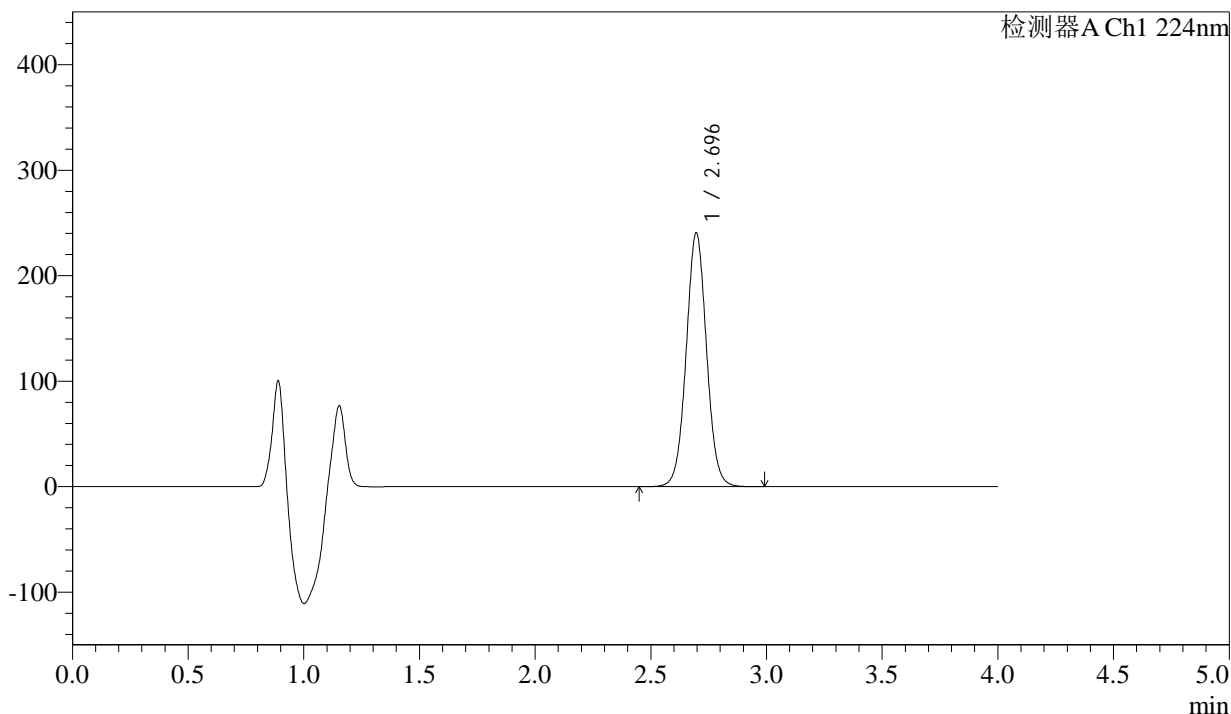

## <峰表>

检测器A Ch1 224nm

峰号	保留时间	面积	面积%	高度	理论塔板数(USP)	拖尾因子	分离度(USP)
1	2.696	1472748	100.000	240625	4567	1.035	--
总计		1472748	100.000	240625			



# SMF-4033

## <样品信息>

色谱柱 : LP-C8(150mm\*4.6mm,5µm)      流 速: 2.0ml/min  
 柱温 : 40°C      波 长: 224nm  
 数据文件名 : RC\$SMF-4033 - 18-13/29-2615-2 - zzp-2024052511p-rcqx-pH6.7jz-jf50z-25mg-30min-P2.lcd  
 方法文件名 : RC\$SMF-4033 - SMF-4033-rcqx-FX278.lcm  
 批处理文件名 : RC\$SMF-4033 - 20241203-rcqx-FX278.lcb  
 样品瓶号 : 3-14  
 进样体积 : 40 µl      版本号: 6.115  
 进样时间 : 2024/12/03 23:44:51      实验者: jiangjinwei  
 处理时间(V2) : 2024/12/04 10:42:01      处理者: jiangjinwei  
 仪器型号 : SHIMADZU LC-2050C (FX278)

## <色谱图>

mV

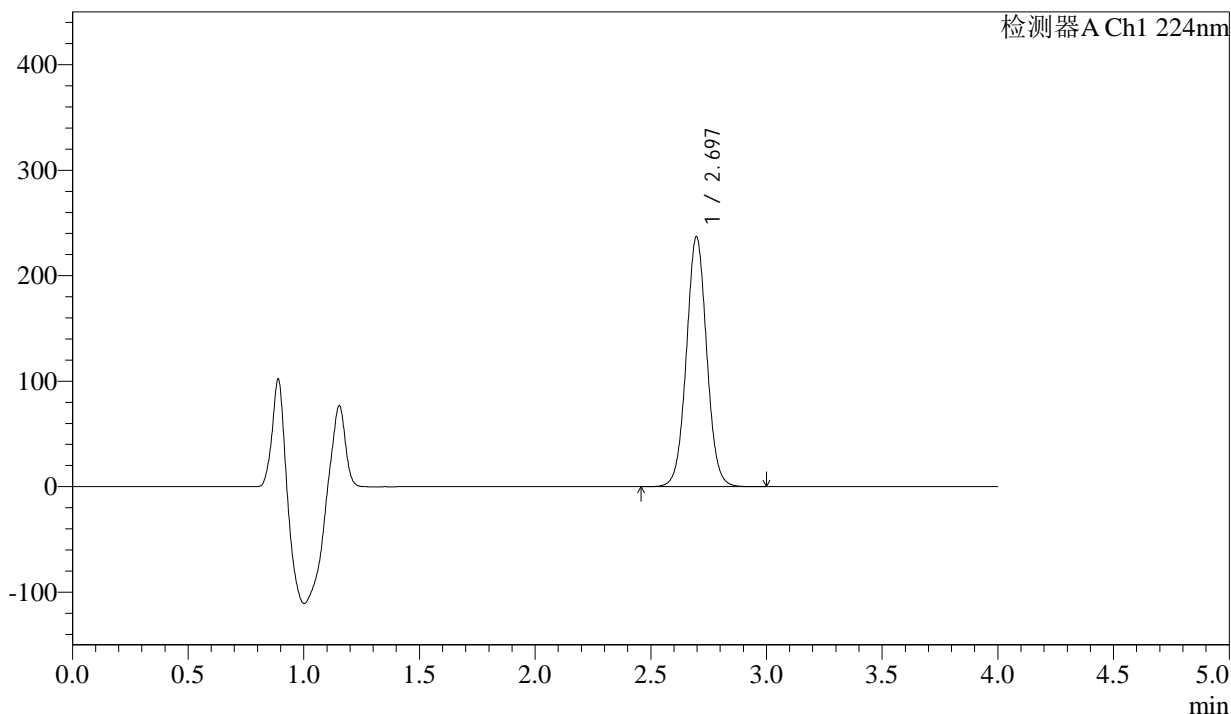

## <峰表>

检测器A Ch1 224nm

峰号	保留时间	面积	面积%	高度	理论塔板数(USP)	拖尾因子	分离度(USP)
1	2.697	1451803	100.000	237079	4573	1.036	--
总计		1451803	100.000	237079			



# SMF-4033

## <样品信息>

色谱柱 : LP-C8(150mm\*4.6mm,5µm)      流 速: 2.0ml/min  
 柱温 : 40°C      波 长: 224nm  
 数据文件名 : RC\$SMF-4033 - 18-13/29-2616-2 - zzp-2024052511p-rcqx-pH6.7jz-jf50z-25mg-30min-P3.lcd  
 方法文件名 : RC\$SMF-4033 - SMF-4033-rcqx-FX278.lcm  
 批处理文件名 : RC\$SMF-4033 - 20241203-rcqx-FX278.lcb  
 样品瓶号 : 3-23  
 进样体积 : 40 µl      版本号: 6.115  
 进样时间 : 2024/12/03 23:49:14      实验者: jiangjinwei  
 处理时间(V2) : 2024/12/04 10:42:04      处理者: jiangjinwei  
 仪器型号 : SHIMADZU LC-2050C (FX278)

## <色谱图>

mV

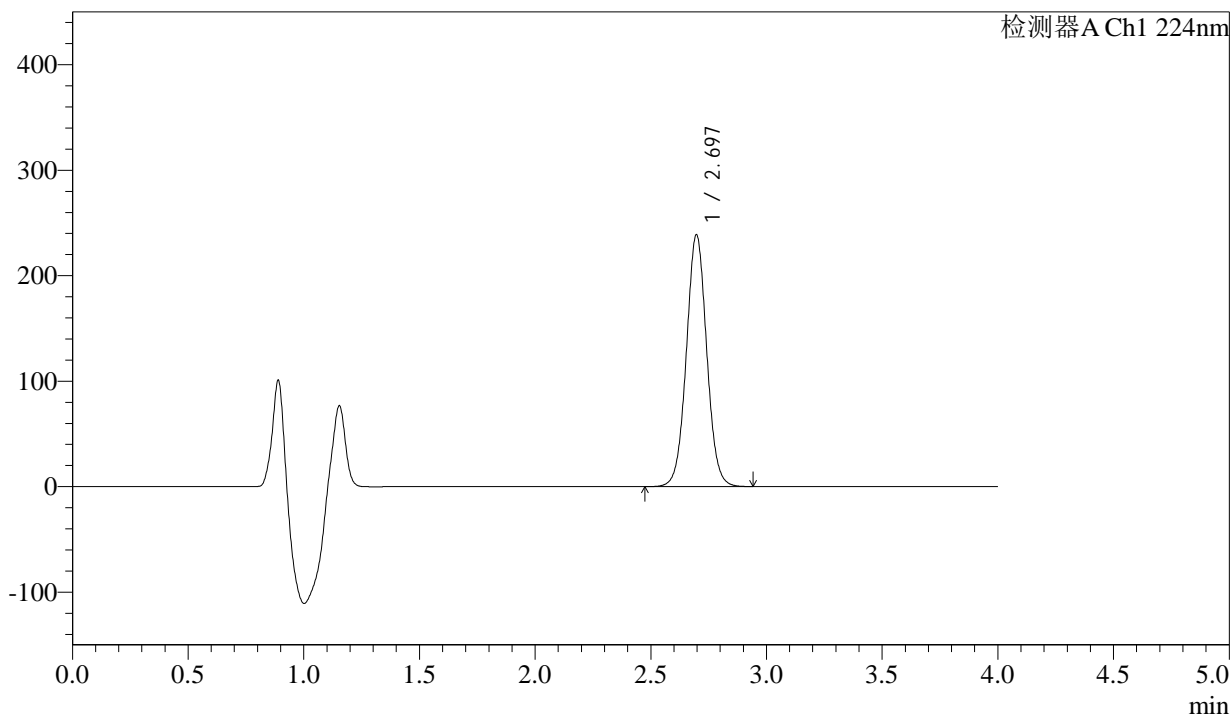

## <峰表>

检测器A Ch1 224nm

峰号	保留时间	面积	面积%	高度	理论塔板数(USP)	拖尾因子	分离度(USP)
1	2.697	1461884	100.000	238888	4573	1.037	--
总计		1461884	100.000	238888			



# SMF-4033

## <样品信息>

色谱柱 : LP-C8(150mm\*4.6mm,5µm)      流 速: 2.0ml/min  
 柱温 : 40°C      波 长: 224nm  
 数据文件名 : RC\$SMF-4033 - 18-13/29-2617-2 - zzp-2024052511p-rcqx-pH6.7jz-jf50z-25mg-30min-P4.lcd  
 方法文件名 : RC\$SMF-4033 - SMF-4033-rcqx-FX278.lcm  
 批处理文件名 : RC\$SMF-4033 - 20241203-rcqx-FX278.lcb  
 样品瓶号 : 3-32  
 进样体积 : 40 µl      版本号: 6.115  
 进样时间 : 2024/12/03 23:53:37      实验者: jiangjinwei  
 处理时间(V2) : 2024/12/04 10:42:06      处理者: jiangjinwei  
 仪器型号 : SHIMADZU LC-2050C (FX278)

## <色谱图>

mV

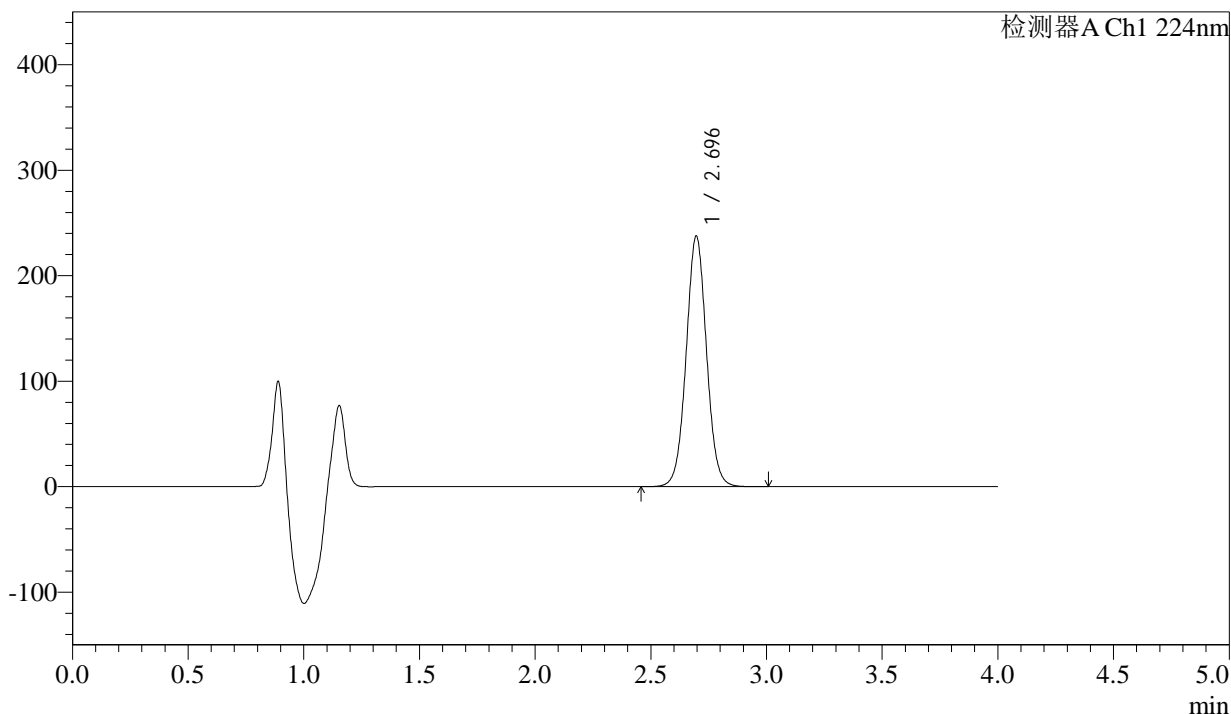

## <峰表>

检测器A Ch1 224nm

峰号	保留时间	面积	面积%	高度	理论塔板数(USP)	拖尾因子	分离度(USP)
1	2.696	1454067	100.000	237526	4566	1.035	--
总计		1454067	100.000	237526			



# SMF-4033

## <样品信息>

色谱柱 : LP-C8(150mm\*4.6mm,5µm)      流 速: 2.0ml/min  
 柱温 : 40°C      波 长: 224nm  
 数据文件名 : RC\$SMF-4033 - 18-13/29-2618-2 - zzp-2024052511p-rcqx-pH6.7jz-jf50z-25mg-30min-P5.lcd  
 方法文件名 : RC\$SMF-4033 - SMF-4033-rcqx-FX278.lcm  
 批处理文件名 : RC\$SMF-4033 - 20241203-rcqx-FX278.lcb  
 样品瓶号 : 3-41  
 进样体积 : 40 µl      版本号: 6.115  
 进样时间 : 2024/12/03 23:58:00      实验者: jiangjinwei  
 处理时间(V2) : 2024/12/04 10:42:09      处理者: jiangjinwei  
 仪器型号 : SHIMADZU LC-2050C (FX278)

## <色谱图>

mV

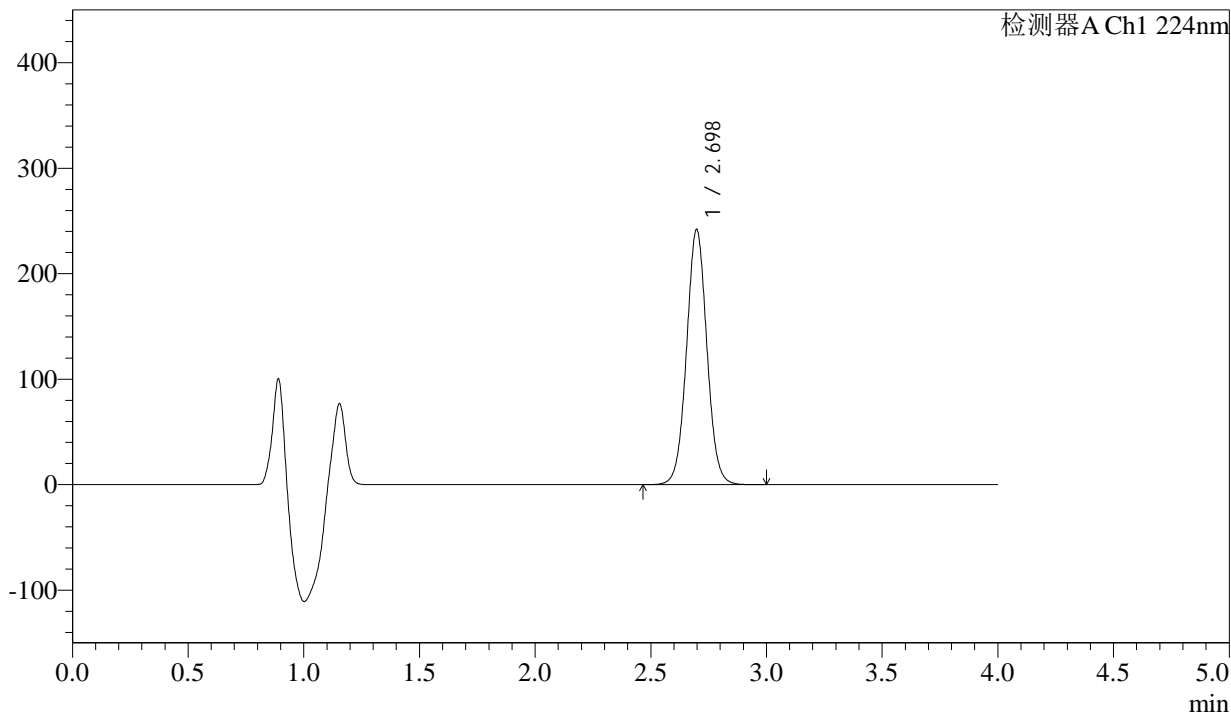

## <峰表>

检测器A Ch1 224nm

峰号	保留时间	面积	面积%	高度	理论塔板数(USP)	拖尾因子	分离度(USP)
1	2.698	1481369	100.000	241864	4570	1.036	--
总计		1481369	100.000	241864			



# SMF-4033

## <样品信息>

色谱柱 : LP-C8(150mm\*4.6mm,5µm)      流 速: 2.0ml/min  
 柱温 : 40°C      波 长: 224nm  
 数据文件名 : RC\$SMF-4033 - 18-13/29-2619-2 - zzp-2024052511p-rcqx-pH6.7jz-jf50z-25mg-30min-P6.lcd  
 方法文件名 : RC\$SMF-4033 - SMF-4033-rcqx-FX278.lcm  
 批处理文件名 : RC\$SMF-4033 - 20241203-rcqx-FX278.lcb  
 样品瓶号 : 3-50  
 进样体积 : 40 µl      版本号: 6.115  
 进样时间 : 2024/12/04 00:02:23      实验者: jiangjinwei  
 处理时间(V2) : 2024/12/04 10:42:12      处理者: jiangjinwei  
 仪器型号 : SHIMADZU LC-2050C (FX278)

## <色谱图>

mV

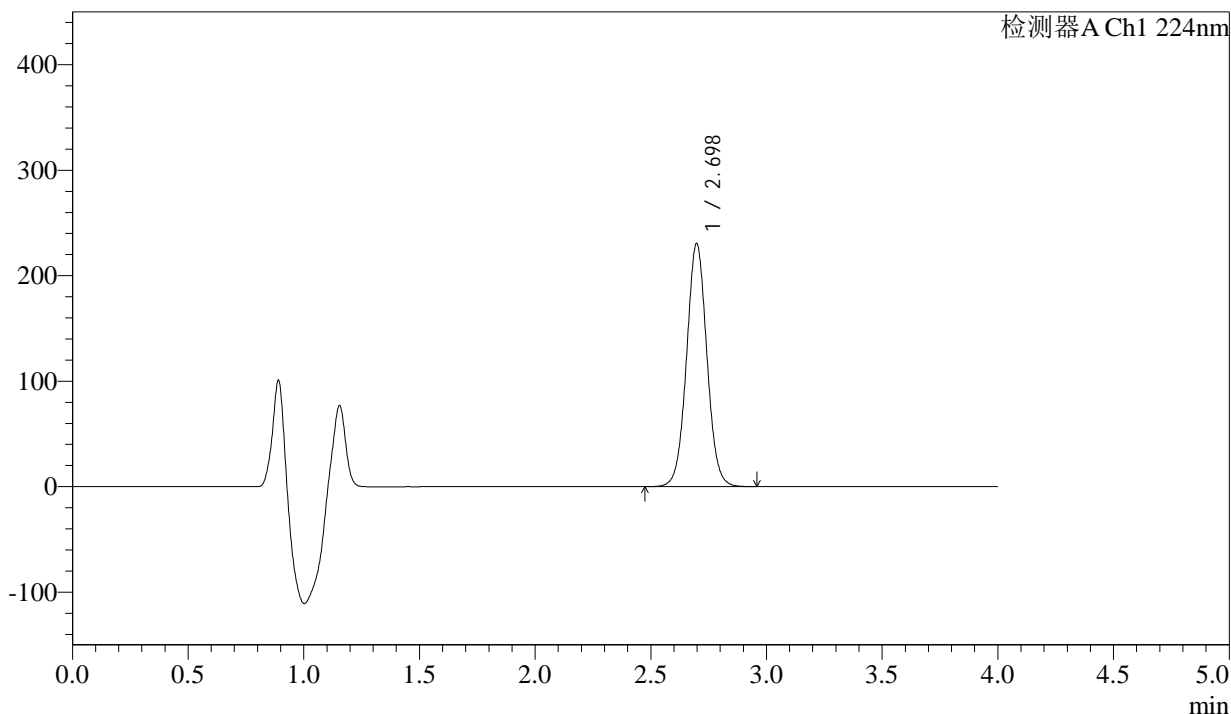

## <峰表>

检测器A Ch1 224nm

峰号	保留时间	面积	面积%	高度	理论塔板数(USP)	拖尾因子	分离度(USP)
1	2.698	1411037	100.000	230427	4570	1.036	--
总计		1411037	100.000	230427			



# SMF-4033

## <样品信息>

色谱柱 : LP-C8(150mm\*4.6mm,5µm)      流 速: 2.0ml/min  
 柱温 : 40°C      波 长: 224nm  
 数据文件名 : RC\$SMF-4033 - 18-13/29-2620-2 - zzp-2024052511p-rcqx-pH6.7jz-jf50z-25mg-45min-P1.lcd  
 方法文件名 : RC\$SMF-4033 - SMF-4033-rcqx-FX278.lcm  
 批处理文件名 : RC\$SMF-4033 - 20241203-rcqx-FX278.lcb  
 样品瓶号 : 3-6  
 进样体积 : 40 µl      版本号: 6.115  
 进样时间 : 2024/12/04 00:06:47      实验者: jiangjinwei  
 处理时间(V2) : 2024/12/04 10:42:14      处理者: jiangjinwei  
 仪器型号 : SHIMADZU LC-2050C (FX278)

## <色谱图>

mV

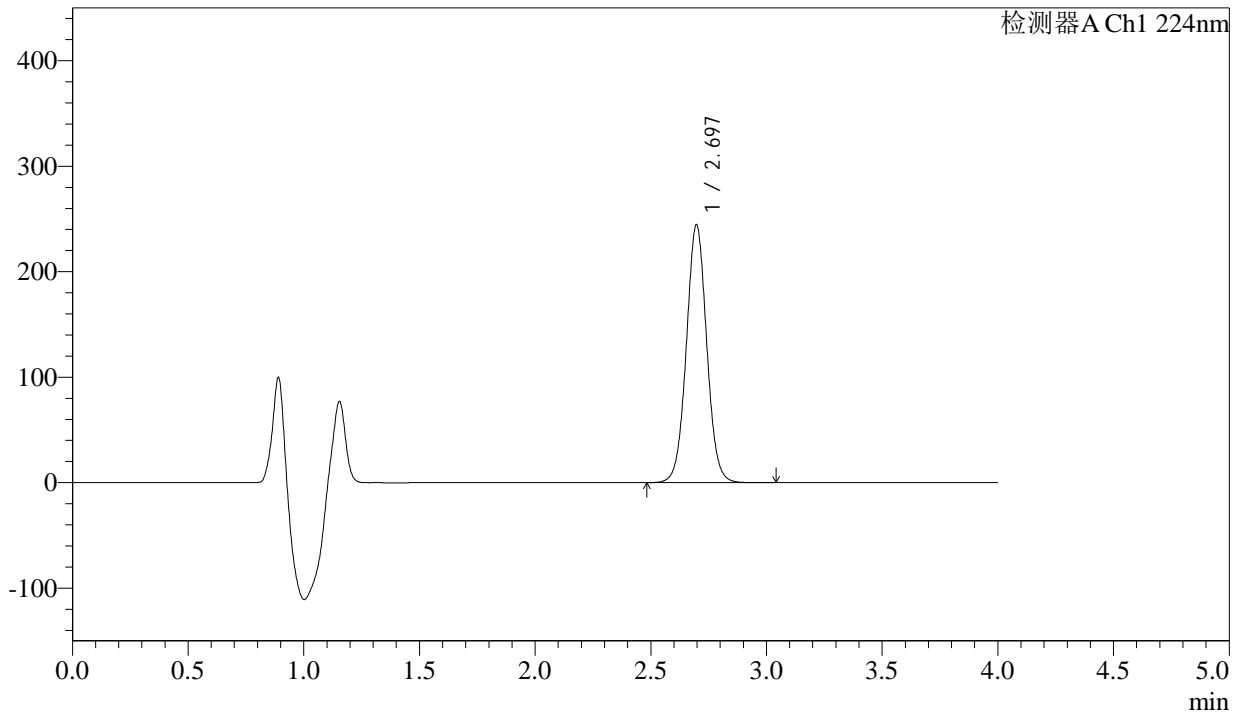

## <峰表>

检测器A Ch1 224nm

峰号	保留时间	面积	面积%	高度	理论塔板数(USP)	拖尾因子	分离度(USP)
1	2.697	1496506	100.000	244482	4571	1.035	--
总计		1496506	100.000	244482			



# SMF-4033

## <样品信息>

色谱柱 : LP-C8(150mm\*4.6mm,5µm)      流 速: 2.0ml/min  
 柱温 : 40°C      波 长: 224nm  
 数据文件名 : RC\$SMF-4033 - 18-13/29-2621-2 - zzp-2024052511p-rcqx-pH6.7jz-jf50z-25mg-45min-P2.lcd  
 方法文件名 : RC\$SMF-4033 - SMF-4033-rcqx-FX278.lcm  
 批处理文件名 : RC\$SMF-4033 - 20241203-rcqx-FX278.lcb  
 样品瓶号 : 3-15  
 进样体积 : 40 µl      版本号: 6.115  
 进样时间 : 2024/12/04 00:11:10      实验者: jiangjinwei  
 处理时间(V2) : 2024/12/04 10:42:17      处理者: jiangjinwei  
 仪器型号 : SHIMADZU LC-2050C (FX278)

## <色谱图>

mV

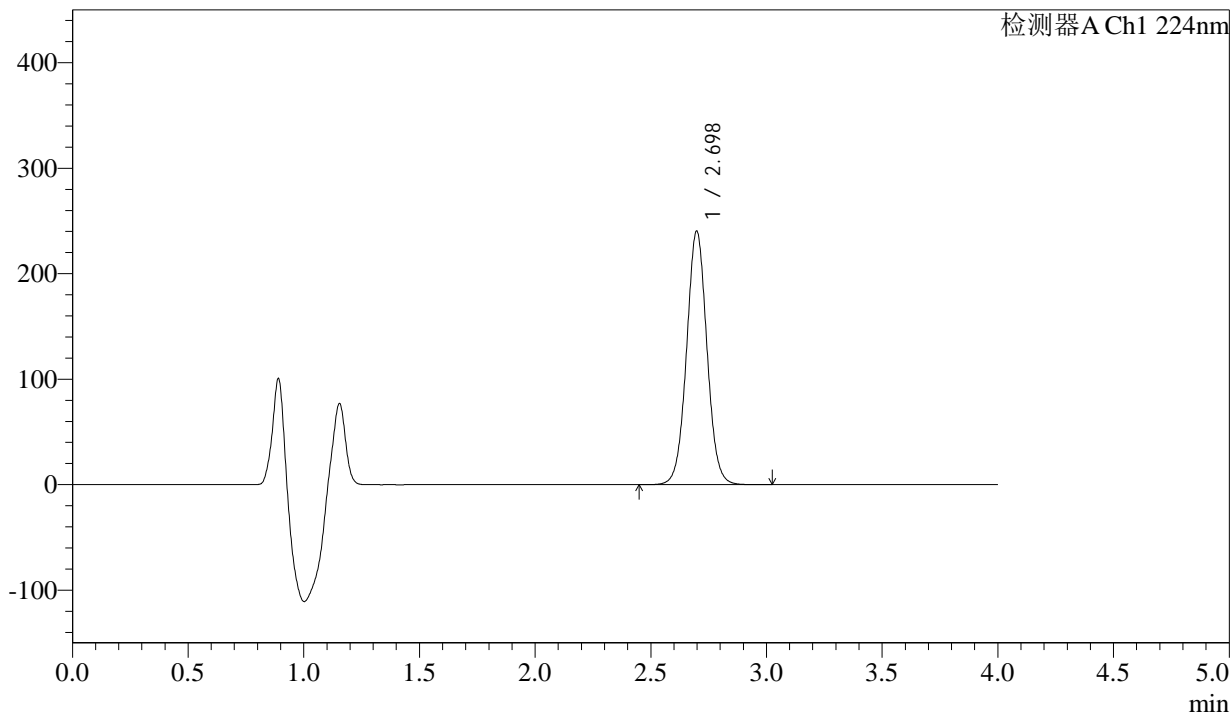

## <峰表>

检测器A Ch1 224nm

峰号	保留时间	面积	面积%	高度	理论塔板数(USP)	拖尾因子	分离度(USP)
1	2.698	1473072	100.000	240253	4564	1.035	--
总计		1473072	100.000	240253			



# SMF-4033

## <样品信息>

色谱柱 : LP-C8(150mm\*4.6mm,5µm)      流 速: 2.0ml/min  
 柱温 : 40°C      波 长: 224nm  
 数据文件名 : RC\$SMF-4033 - 18-13/29-2622-2 - zzp-2024052511p-rcqx-pH6.7jz-jf50z-25mg-45min-P3.lcd  
 方法文件名 : RC\$SMF-4033 - SMF-4033-rcqx-FX278.lcm  
 批处理文件名 : RC\$SMF-4033 - 20241203-rcqx-FX278.lcb  
 样品瓶号 : 3-24  
 进样体积 : 40 µl      版本号: 6.115  
 进样时间 : 2024/12/04 00:15:34      实验者: jiangjinwei  
 处理时间(V2) : 2024/12/04 10:42:19      处理者: jiangjinwei  
 仪器型号 : SHIMADZU LC-2050C (FX278)

## <色谱图>

mV

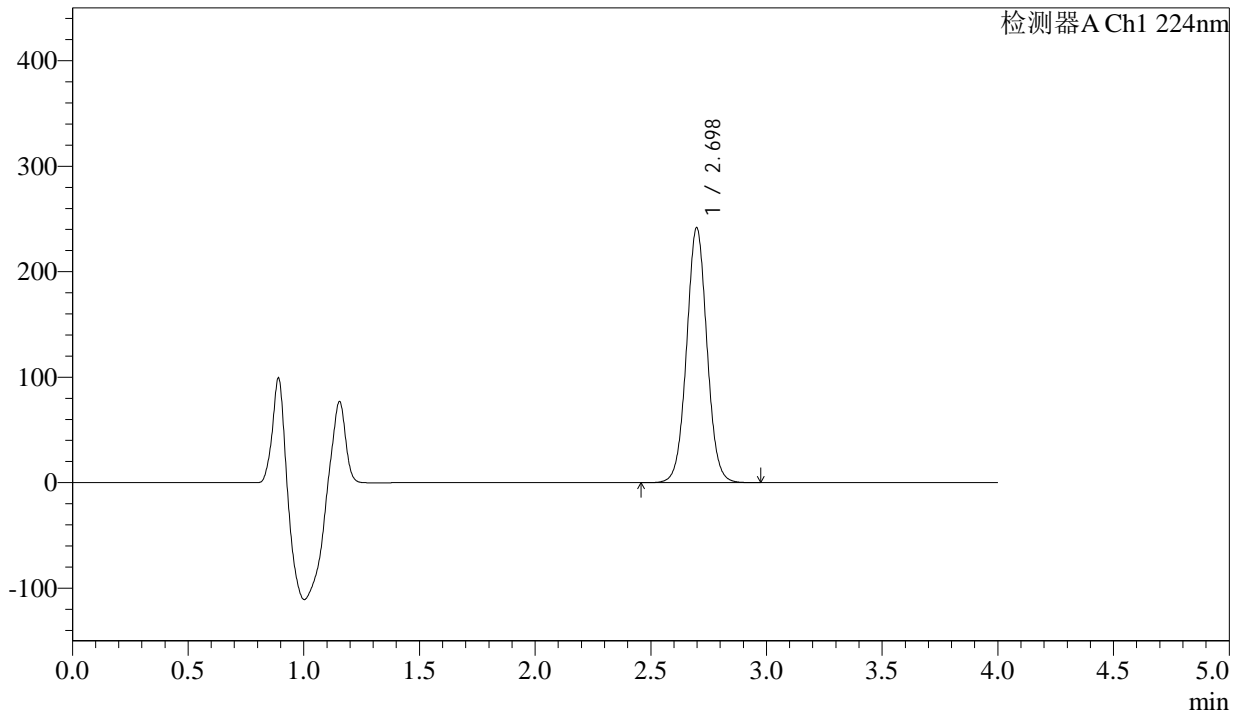

## <峰表>

检测器A Ch1 224nm

峰号	保留时间	面积	面积%	高度	理论塔板数(USP)	拖尾因子	分离度(USP)
1	2.698	1480570	100.000	241575	4565	1.036	--
总计		1480570	100.000	241575			



# SMF-4033

## <样品信息>

色谱柱 : LP-C8(150mm\*4.6mm,5µm)      流 速: 2.0ml/min  
 柱温 : 40°C      波 长: 224nm  
 数据文件名 : RC\$SMF-4033 - 18-13/29-2623-2 - zzp-2024052511p-rcqx-pH6.7jz-jf50z-25mg-45min-P4.lcd  
 方法文件名 : RC\$SMF-4033 - SMF-4033-rcqx-FX278.lcm  
 批处理文件名 : RC\$SMF-4033 - 20241203-rcqx-FX278.lcb  
 样品瓶号 : 3-33  
 进样体积 : 40 µl      版本号: 6.115  
 进样时间 : 2024/12/04 00:19:57      实验者: jiangjinwei  
 处理时间(V2) : 2024/12/04 10:42:22      处理者: jiangjinwei  
 仪器型号 : SHIMADZU LC-2050C (FX278)

## <色谱图>

mV

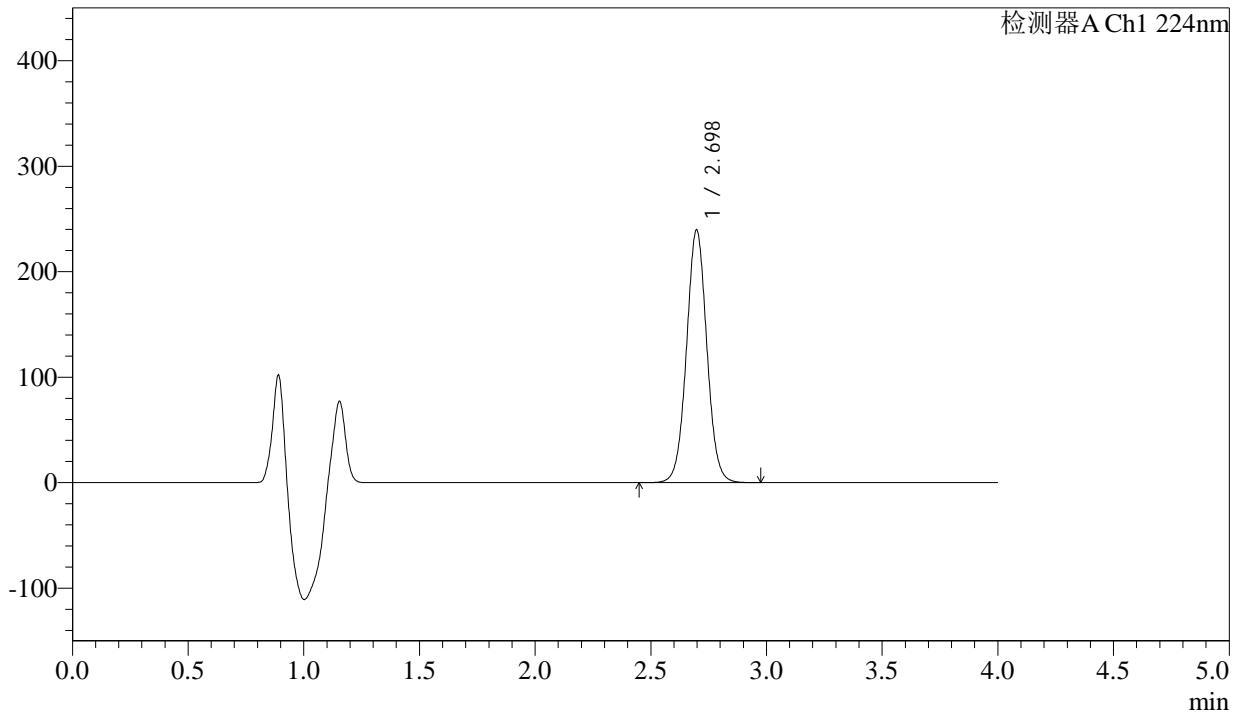

## <峰表>

检测器A Ch1 224nm

峰号	保留时间	面积	面积%	高度	理论塔板数(USP)	拖尾因子	分离度(USP)
1	2.698	1466159	100.000	239444	4572	1.035	--
总计		1466159	100.000	239444			



# SMF-4033

## <样品信息>

色谱柱 : LP-C8(150mm\*4.6mm,5µm)      流 速: 2.0ml/min  
 柱温 : 40°C      波 长: 224nm  
 数据文件名 : RC\$SMF-4033 - 18-13/29-2624-2 - zzp-2024052511p-rcqx-pH6.7jz-jf50z-25mg-45min-P5.lcd  
 方法文件名 : RC\$SMF-4033 - SMF-4033-rcqx-FX278.lcm  
 批处理文件名 : RC\$SMF-4033 - 20241203-rcqx-FX278.lcb  
 样品瓶号 : 3-42  
 进样体积 : 40 µl      版本号: 6.115  
 进样时间 : 2024/12/04 00:24:22      实验者: jiangjinwei  
 处理时间(V2) : 2024/12/04 10:42:24      处理者: jiangjinwei  
 仪器型号 : SHIMADZU LC-2050C (FX278)

## <色谱图>

mV

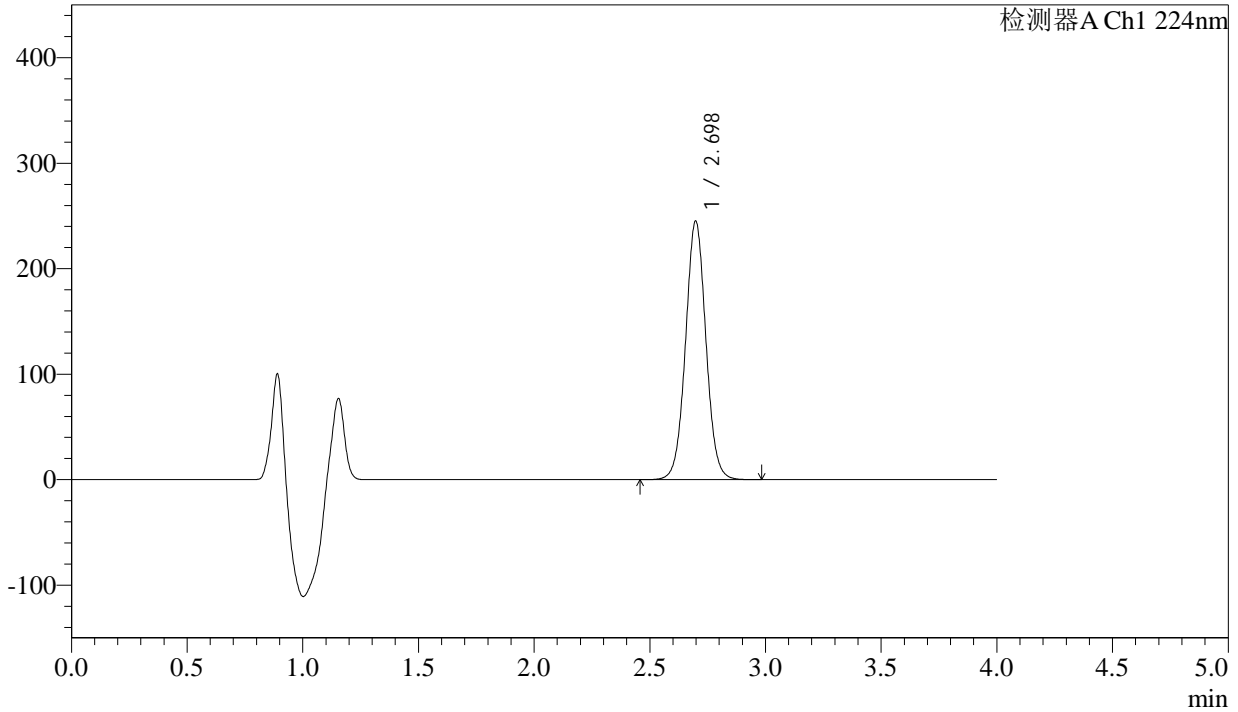

## <峰表>

检测器A Ch1 224nm

峰号	保留时间	面积	面积%	高度	理论塔板数(USP)	拖尾因子	分离度(USP)
1	2.698	1502383	100.000	245016	4562	1.035	--
总计		1502383	100.000	245016			



# SMF-4033

## <样品信息>

色谱柱 : LP-C8(150mm\*4.6mm,5µm)      流 速: 2.0ml/min  
 柱温 : 40°C      波 长: 224nm  
 数据文件名 : RC\$SMF-4033 - 18-13/29-2625-2 - zzp-2024052511p-rcqx-pH6.7jz-jf50z-25mg-45min-P6.lcd  
 方法文件名 : RC\$SMF-4033 - SMF-4033-rcqx-FX278.lcm  
 批处理文件名 : RC\$SMF-4033 - 20241203-rcqx-FX278.lcb  
 样品瓶号 : 3-51  
 进样体积 : 40 µl      版本号: 6.115  
 进样时间 : 2024/12/04 00:28:45      实验者: jiangjinwei  
 处理时间(V2) : 2024/12/04 10:42:27      处理者: jiangjinwei  
 仪器型号 : SHIMADZU LC-2050C (FX278)

## <色谱图>

mV

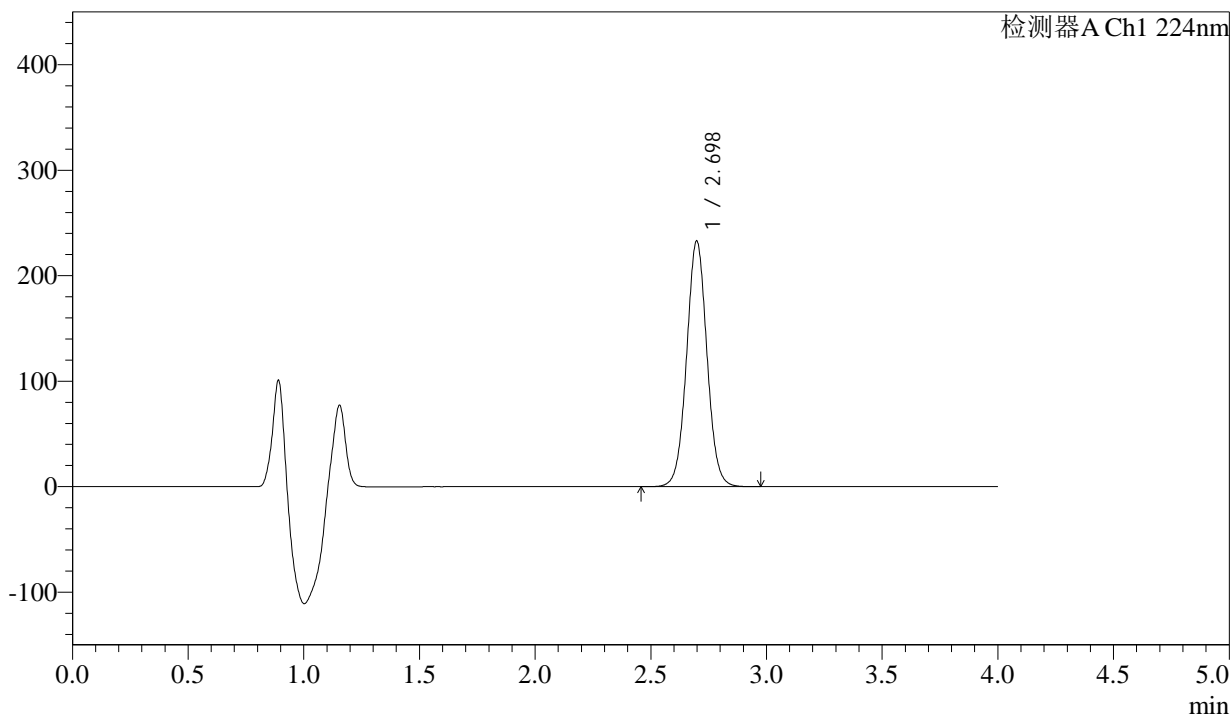

## <峰表>

检测器A Ch1 224nm

峰号	保留时间	面积	面积%	高度	理论塔板数(USP)	拖尾因子	分离度(USP)
1	2.698	1426825	100.000	232842	4567	1.035	--
总计		1426825	100.000	232842			



# SMF-4033

## <样品信息>

色谱柱 : LP-C8(150mm\*4.6mm,5µm)      流 速: 2.0ml/min  
 柱温 : 40°C      波 长: 224nm  
 数据文件名 : RC\$SMF-4033 - 18-13/29-2626-2 - zzp-2024052511p-rcqx-pH6.7jz-jf50z-25mg-60min-P1.lcd  
 方法文件名 : RC\$SMF-4033 - SMF-4033-rcqx-FX278.lcm  
 批处理文件名 : RC\$SMF-4033 - 20241203-rcqx-FX278.lcb  
 样品瓶号 : 3-7  
 进样体积 : 40 µl      版本号: 6.115  
 进样时间 : 2024/12/04 00:33:07      实验者: jiangjinwei  
 处理时间(V2) : 2024/12/04 10:42:30      处理者: jiangjinwei  
 仪器型号 : SHIMADZU LC-2050C (FX278)

## <色谱图>

mV

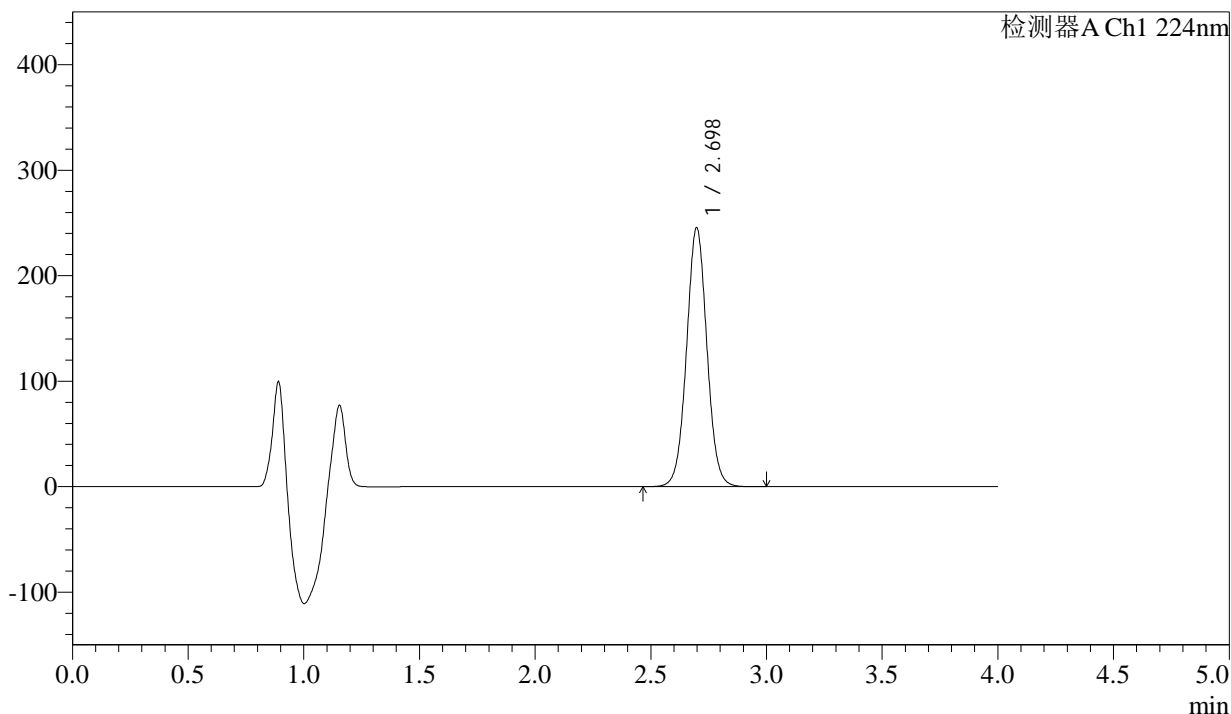

## <峰表>

检测器A Ch1 224nm

峰号	保留时间	面积	面积%	高度	理论塔板数(USP)	拖尾因子	分离度(USP)
1	2.698	1504069	100.000	245425	4567	1.035	--
总计		1504069	100.000	245425			



# SMF-4033

## <样品信息>

色谱柱 : LP-C8(150mm\*4.6mm,5µm)      流 速: 2.0ml/min  
 柱温 : 40°C      波 长: 224nm  
 数据文件名 : RC\$SMF-4033 - 18-13/29-2627-2 - zzp-2024052511p-rcqx-pH6.7jz-jf50z-25mg-60min-P2.lcd  
 方法文件名 : RC\$SMF-4033 - SMF-4033-rcqx-FX278.lcm  
 批处理文件名 : RC\$SMF-4033 - 20241203-rcqx-FX278.lcb  
 样品瓶号 : 3-16  
 进样体积 : 40 µl      版本号: 6.115  
 进样时间 : 2024/12/04 00:37:32      实验者: jiangjinwei  
 处理时间(V2) : 2024/12/04 10:42:32      处理者: jiangjinwei  
 仪器型号 : SHIMADZU LC-2050C (FX278)

## <色谱图>

mV

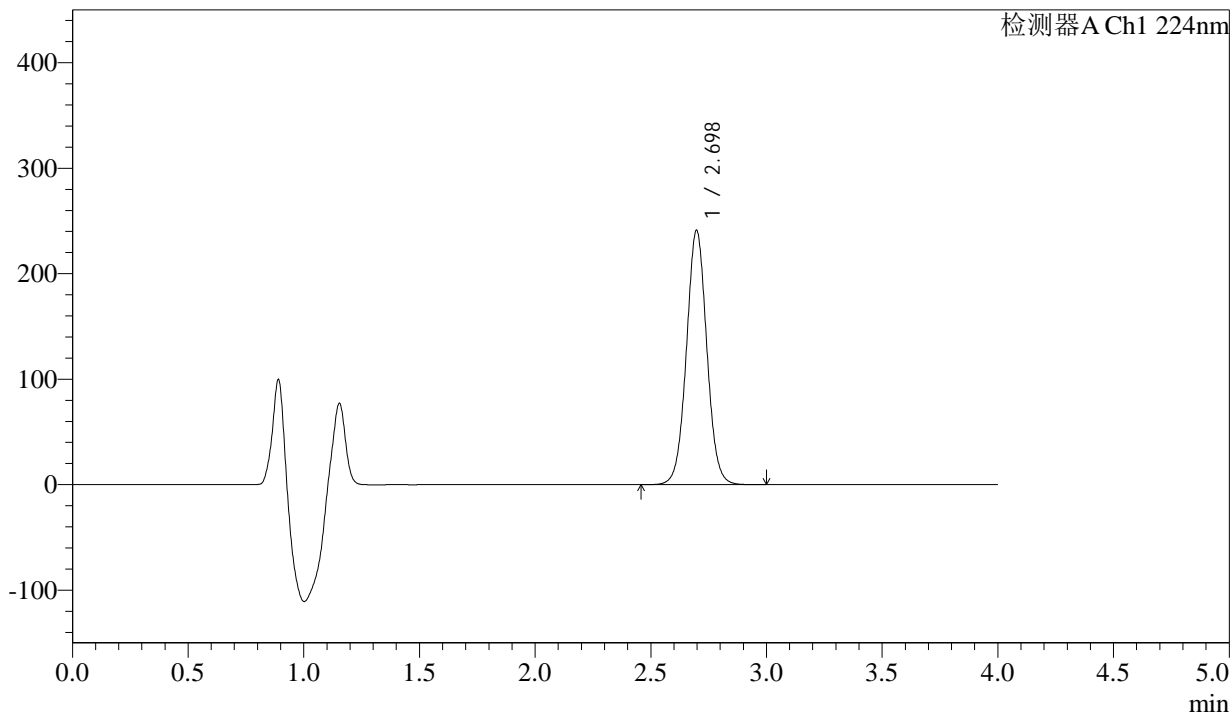

## <峰表>

检测器A Ch1 224nm

峰号	保留时间	面积	面积%	高度	理论塔板数(USP)	拖尾因子	分离度(USP)
1	2.698	1478250	100.000	241096	4563	1.034	--
总计		1478250	100.000	241096			



# SMF-4033

## <样品信息>

色谱柱 : LP-C8(150mm\*4.6mm,5µm)      流 速: 2.0ml/min  
 柱温 : 40°C      波 长: 224nm  
 数据文件名 : RC\$SMF-4033 - 18-13/29-2628-2 - zzp-2024052511p-rcqx-pH6.7jz-jf50z-25mg-60min-P3.lcd  
 方法文件名 : RC\$SMF-4033 - SMF-4033-rcqx-FX278.lcm  
 批处理文件名 : RC\$SMF-4033 - 20241203-rcqx-FX278.lcb  
 样品瓶号 : 3-25  
 进样体积 : 40 µl      版本号: 6.115  
 进样时间 : 2024/12/04 00:41:56      实验者: jiangjinwei  
 处理时间(V2) : 2024/12/04 10:42:35      处理者: jiangjinwei  
 仪器型号 : SHIMADZU LC-2050C (FX278)

## <色谱图>

mV

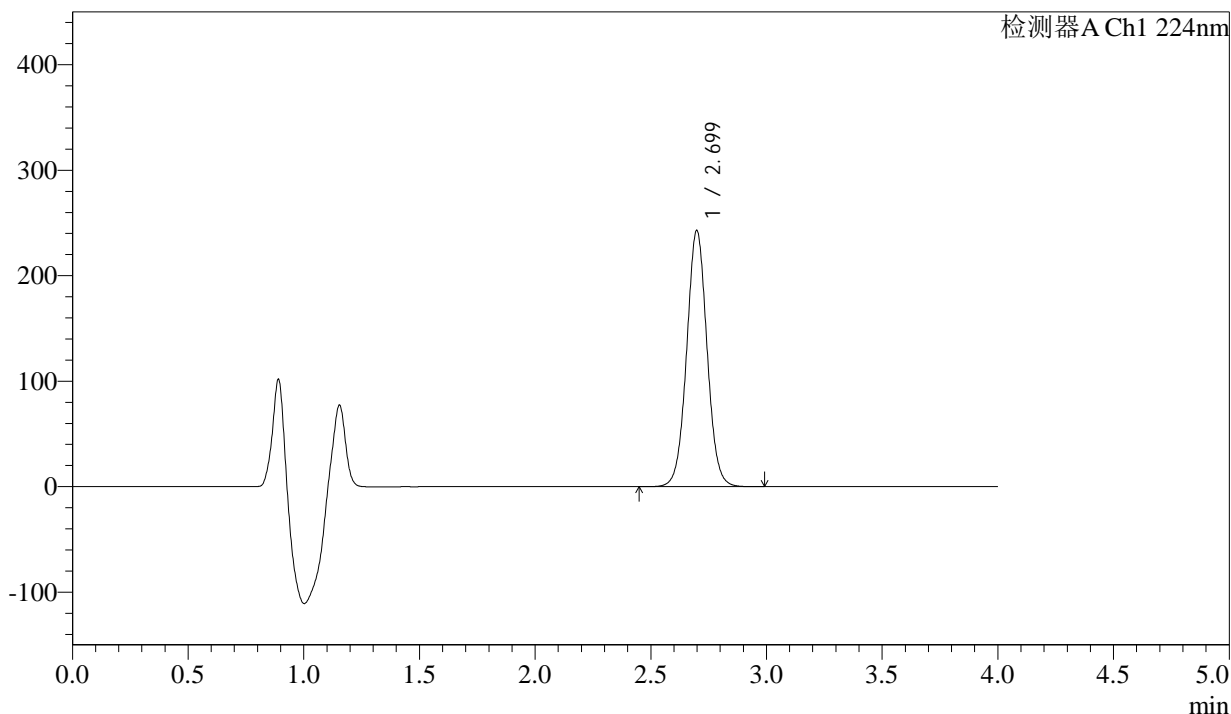

## <峰表>

检测器A Ch1 224nm

峰号	保留时间	面积	面积%	高度	理论塔板数(USP)	拖尾因子	分离度(USP)
1	2.699	1488774	100.000	242655	4568	1.034	--
总计		1488774	100.000	242655			



# SMF-4033

## <样品信息>

色谱柱 : LP-C8(150mm\*4.6mm,5µm)      流 速: 2.0ml/min  
 柱温 : 40°C      波 长: 224nm  
 数据文件名 : RC\$SMF-4033 - 18-13/29-2629-2 - zzp-2024052511p-rcqx-pH6.7jz-jf50z-25mg-60min-P4.lcd  
 方法文件名 : RC\$SMF-4033 - SMF-4033-rcqx-FX278.lcm  
 批处理文件名 : RC\$SMF-4033 - 20241203-rcqx-FX278.lcb  
 样品瓶号 : 3-34  
 进样体积 : 40 µl      版本号: 6.115  
 进样时间 : 2024/12/04 00:46:19      实验者: jiangjinwei  
 处理时间(V2) : 2024/12/04 10:42:37      处理者: jiangjinwei  
 仪器型号 : SHIMADZU LC-2050C (FX278)

## <色谱图>

mV

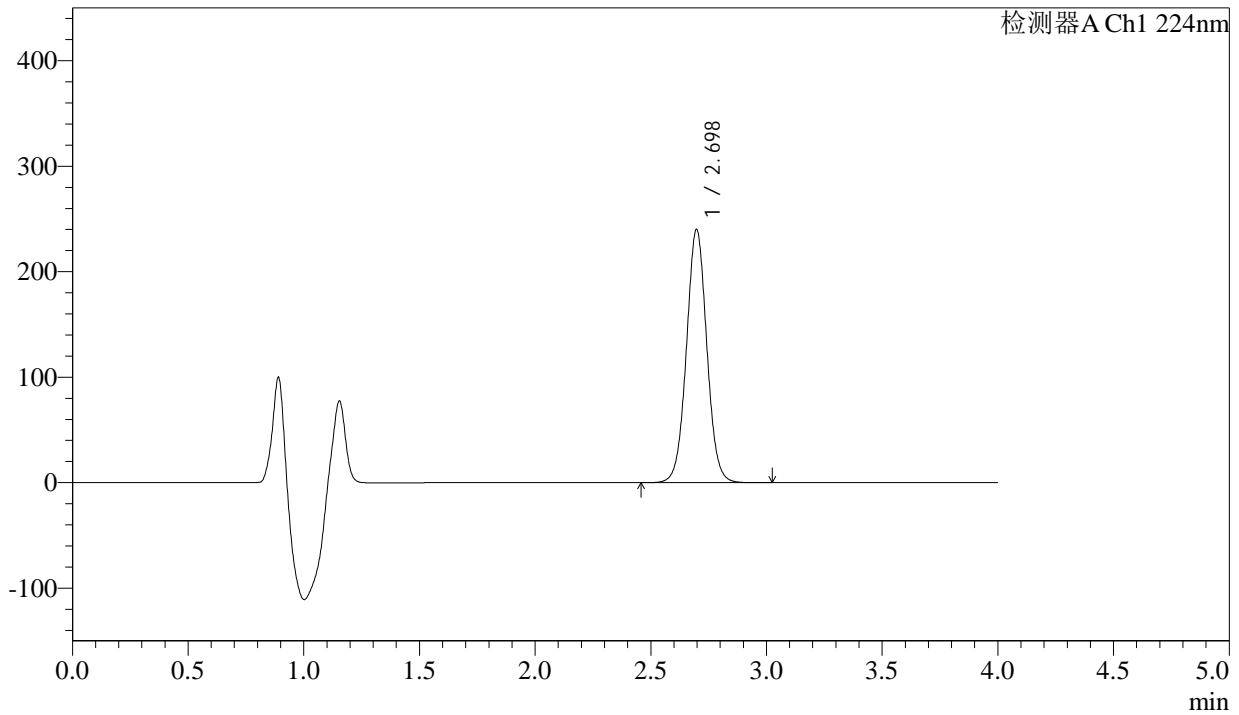

## <峰表>

检测器A Ch1 224nm

峰号	保留时间	面积	面积%	高度	理论塔板数(USP)	拖尾因子	分离度(USP)
1	2.698	1471544	100.000	240054	4562	1.033	--
总计		1471544	100.000	240054			



# SMF-4033

## <样品信息>

色谱柱 : LP-C8(150mm\*4.6mm,5µm)      流 速: 2.0ml/min  
 柱温 : 40°C      波 长: 224nm  
 数据文件名 : RC\$SMF-4033 - 18-13/29-2630-2 - zzp-2024052511p-rcqx-pH6.7jz-jf50z-25mg-60min-P5.lcd  
 方法文件名 : RC\$SMF-4033 - SMF-4033-rcqx-FX278.lcm  
 批处理文件名 : RC\$SMF-4033 - 20241203-rcqx-FX278.lcb  
 样品瓶号 : 3-43  
 进样体积 : 40 µl      版本号: 6.115  
 进样时间 : 2024/12/04 00:50:42      实验者: jiangjinwei  
 处理时间(V2) : 2024/12/04 10:42:40      处理者: jiangjinwei  
 仪器型号 : SHIMADZU LC-2050C (FX278)

## <色谱图>

mV

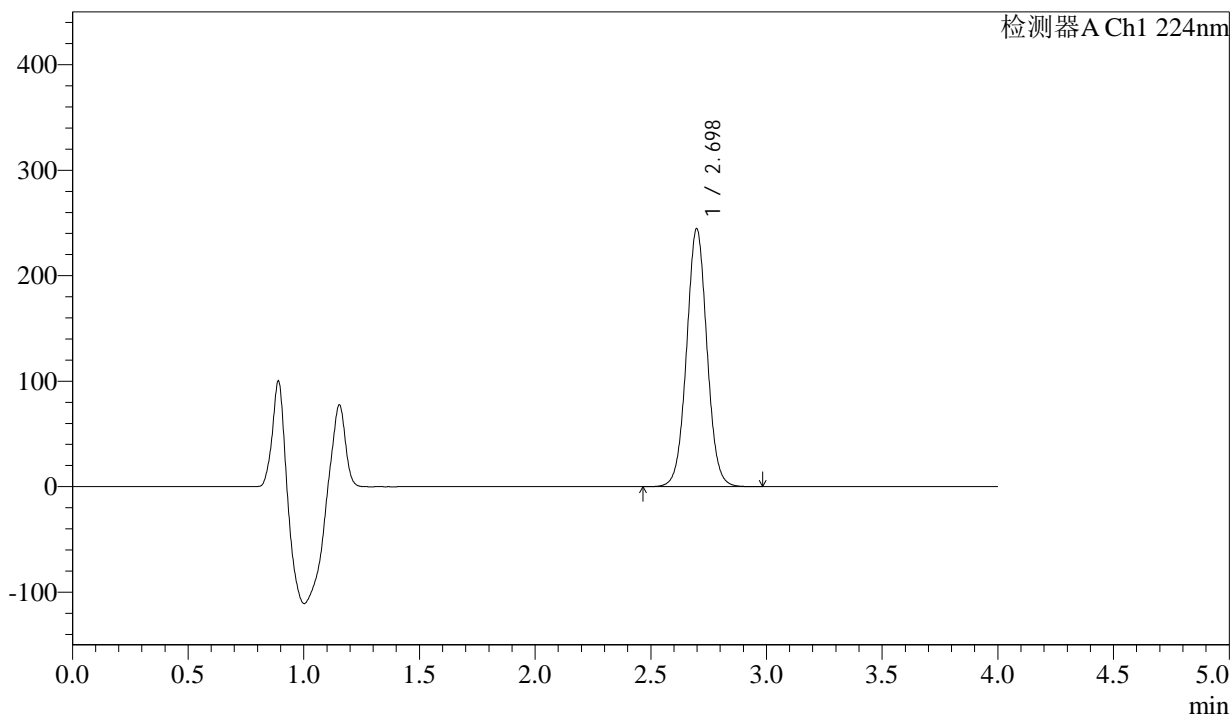

## <峰表>

检测器A Ch1 224nm

峰号	保留时间	面积	面积%	高度	理论塔板数(USP)	拖尾因子	分离度(USP)
1	2.698	1500267	100.000	244461	4554	1.033	--
总计		1500267	100.000	244461			



# SMF-4033

## <样品信息>

色谱柱 : LP-C8(150mm\*4.6mm,5µm)      流 速: 2.0ml/min  
 柱温 : 40°C      波 长: 224nm  
 数据文件名 : RC\$SMF-4033 - 18-13/29-2631-2 - zzp-2024052511p-rcqx-pH6.7jz-jf50z-25mg-60min-P6.lcd  
 方法文件名 : RC\$SMF-4033 - SMF-4033-rcqx-FX278.lcm  
 批处理文件名 : RC\$SMF-4033 - 20241203-rcqx-FX278.lcb  
 样品瓶号 : 3-52  
 进样体积 : 40 µl      版本号: 6.115  
 进样时间 : 2024/12/04 00:55:05      实验者: jiangjinwei  
 处理时间(V2) : 2024/12/04 10:42:43      处理者: jiangjinwei  
 仪器型号 : SHIMADZU LC-2050C (FX278)

## <色谱图>

mV

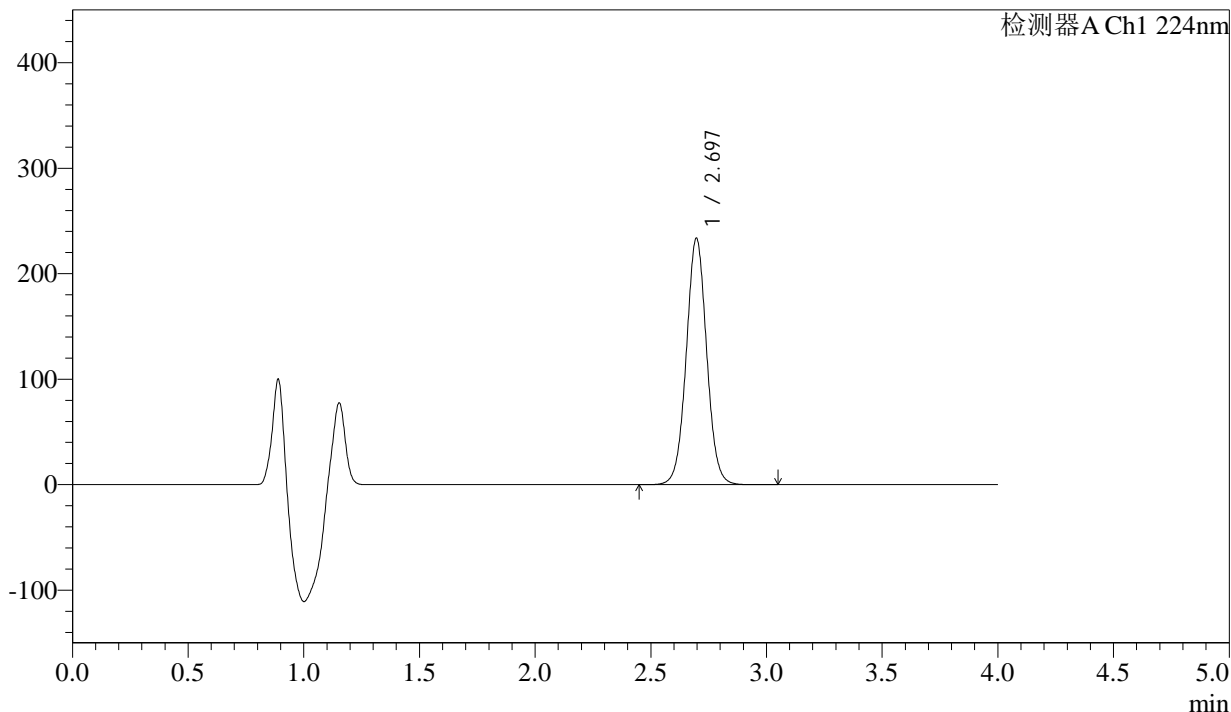

## <峰表>

检测器A Ch1 224nm

峰号	保留时间	面积	面积%	高度	理论塔板数(USP)	拖尾因子	分离度(USP)
1	2.697	1433335	100.000	233707	4554	1.033	--
总计		1433335	100.000	233707			



# SMF-4033

## <样品信息>

色谱柱 : LP-C8(150mm\*4.6mm,5µm)      流 速: 2.0ml/min  
 柱温 : 40°C      波 长: 224nm  
 数据文件名 : RC\$SMF-4033 - 18-13/29-2632-2 - zzp-2024052511p-rcqx-pH6.7jz-jf50z-25mg-JX-P1.lcd  
 方法文件名 : RC\$SMF-4033 - SMF-4033-rcqx-FX278.lcm  
 批处理文件名 : RC\$SMF-4033 - 20241203-rcqx-FX278.lcb  
 样品瓶号 : 3-8  
 进样体积 : 40 µl      版本号: 6.115  
 进样时间 : 2024/12/04 00:59:30      实验者: jiangjinwei  
 处理时间(V2) : 2024/12/04 10:42:45      处理者: jiangjinwei  
 仪器型号 : SHIMADZU LC-2050C (FX278)

## <色谱图>

mV

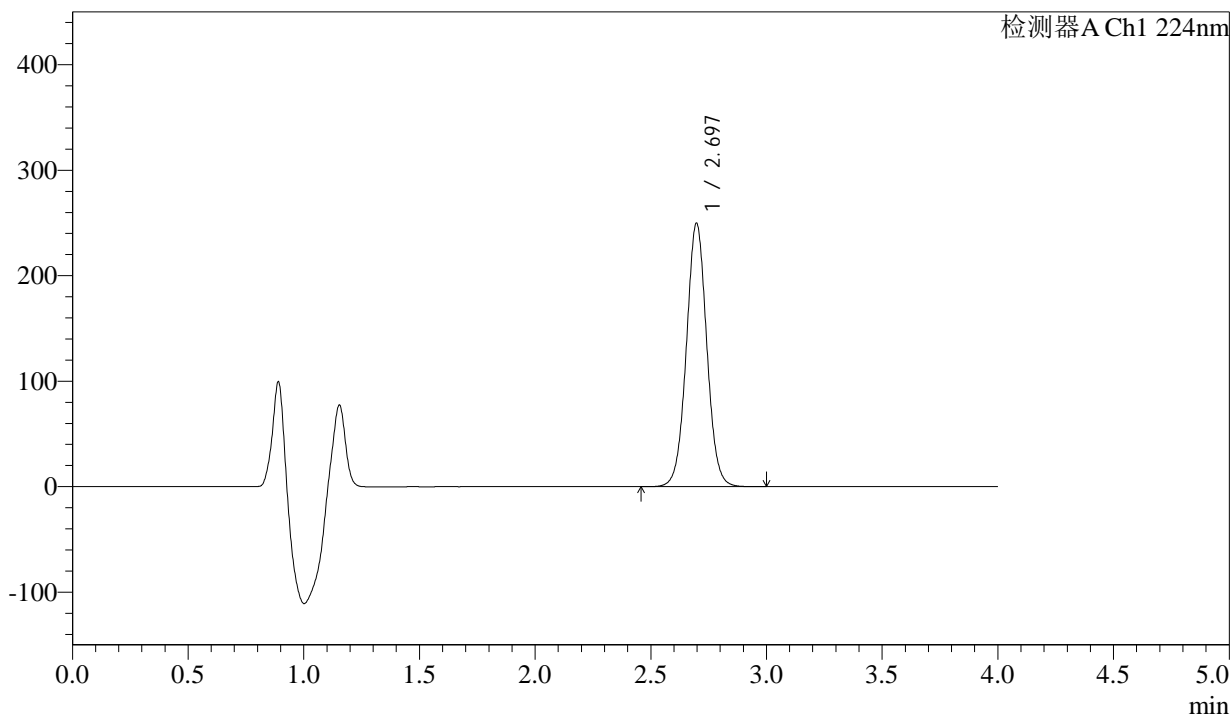

## <峰表>

检测器A Ch1 224nm

峰号	保留时间	面积	面积%	高度	理论塔板数(USP)	拖尾因子	分离度(USP)
1	2.697	1532564	100.000	249775	4553	1.032	--
总计		1532564	100.000	249775			



# SMF-4033

## <样品信息>

色谱柱 : LP-C8(150mm\*4.6mm,5µm)      流 速: 2.0ml/min  
 柱温 : 40°C      波 长: 224nm  
 数据文件名 : RC\$SMF-4033 - 18-13/29-2633-2 - zzp-2024052511p-rcqx-pH6.7jz-jf50z-25mg-JX-P2.lcd  
 方法文件名 : RC\$SMF-4033 - SMF-4033-rcqx-FX278.lcm  
 批处理文件名 : RC\$SMF-4033 - 20241203-rcqx-FX278.lcb  
 样品瓶号 : 3-17  
 进样体积 : 40 µl      版本号: 6.115  
 进样时间 : 2024/12/04 01:03:53      实验者: jiangjinwei  
 处理时间(V2) : 2024/12/04 10:42:48      处理者: jiangjinwei  
 仪器型号 : SHIMADZU LC-2050C (FX278)

## <色谱图>

mV

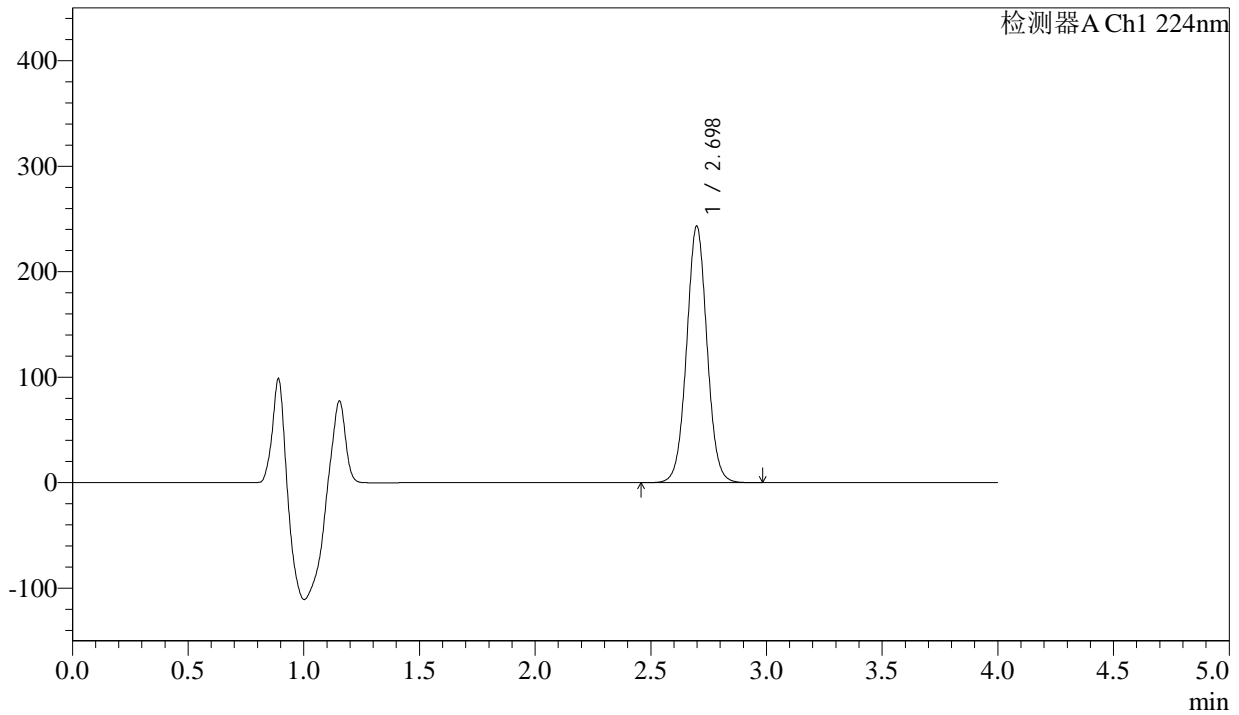

## <峰表>

检测器A Ch1 224nm

峰号	保留时间	面积	面积%	高度	理论塔板数(USP)	拖尾因子	分离度(USP)
1	2.698	1492580	100.000	243077	4552	1.032	--
总计		1492580	100.000	243077			



# SMF-4033

## <样品信息>

色谱柱 : LP-C8(150mm\*4.6mm,5µm)      流 速: 2.0ml/min  
 柱温 : 40°C      波 长: 224nm  
 数据文件名 : RC\$SMF-4033 - 18-13/29-2634-2 - zzp-2024052511p-rcqx-pH6.7jz-jf50z-25mg-JX-P3.lcd  
 方法文件名 : RC\$SMF-4033 - SMF-4033-rcqx-FX278.lcm  
 批处理文件名 : RC\$SMF-4033 - 20241203-rcqx-FX278.lcb  
 样品瓶号 : 3-26  
 进样体积 : 40 µl      版本号: 6.115  
 进样时间 : 2024/12/04 01:08:18      实验者: jiangjinwei  
 处理时间(V2) : 2024/12/04 10:42:51      处理者: jiangjinwei  
 仪器型号 : SHIMADZU LC-2050C (FX278)

## <色谱图>

mV

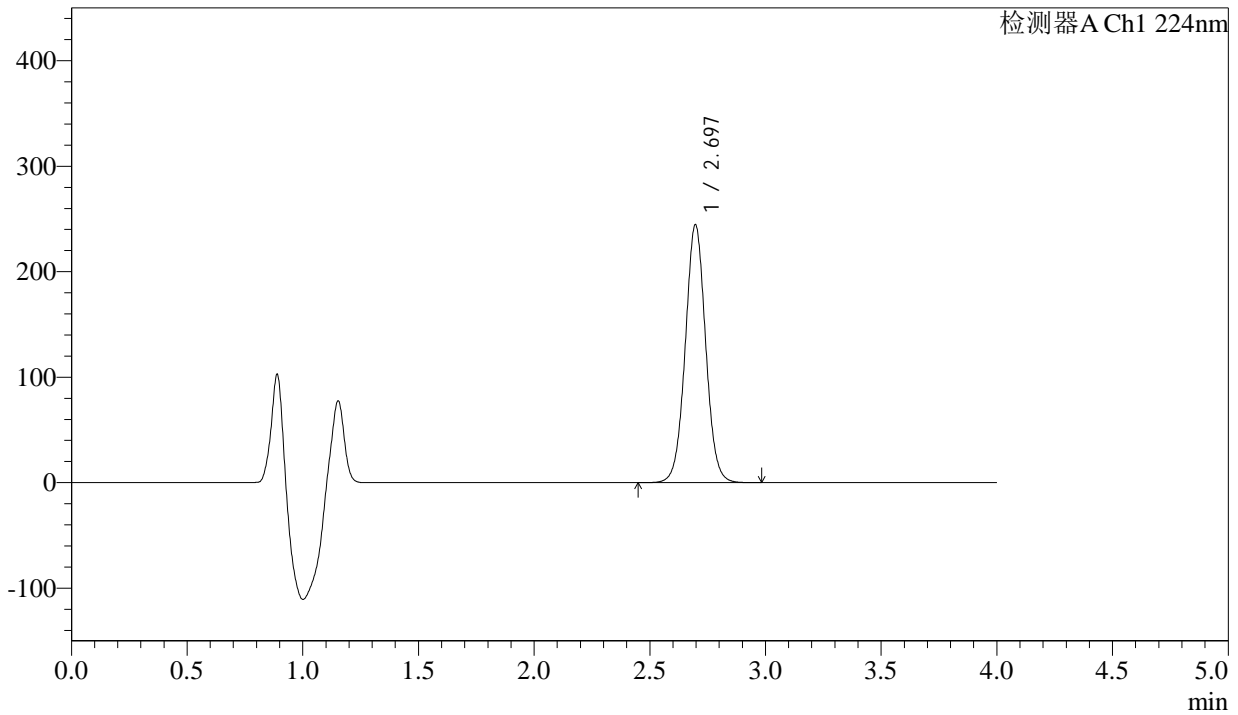

## <峰表>

检测器A Ch1 224nm

峰号	保留时间	面积	面积%	高度	理论塔板数(USP)	拖尾因子	分离度(USP)
1	2.697	1500376	100.000	244563	4551	1.031	--
总计		1500376	100.000	244563			

## &lt;样品信息&gt;

色谱柱 : LP-C8(150mm\*4.6mm,5 $\mu$ m) 流速: 2.0ml/min  
柱温 : 40 $^{\circ}$ C 波长: 224nm  
数据文件名 : RC\$SMF-4033 - 18-13/29-2635-2 - zzp-2024052511p-rcqx-pH6.7jz-jf50z-25mg-JX-P4.lcd  
方法文件名 : RC\$SMF-4033 - SMF-4033-rcqx-FX278.lcm  
批处理文件名 : RC\$SMF-4033 - 20241203-rcqx-FX278.lcb  
样品瓶号 : 3-35  
进样体积 : 40  $\mu$ l 版本号: 6.115  
进样时间 : 2024/12/04 01:12:42 实验者: jiangjinwei  
处理时间(V2) : 2024/12/04 10:42:54 处理者: jiangjinwei  
仪器型号 : SHIMADZU LC-2050C (FX278)

## &lt;色谱图&gt;

mV

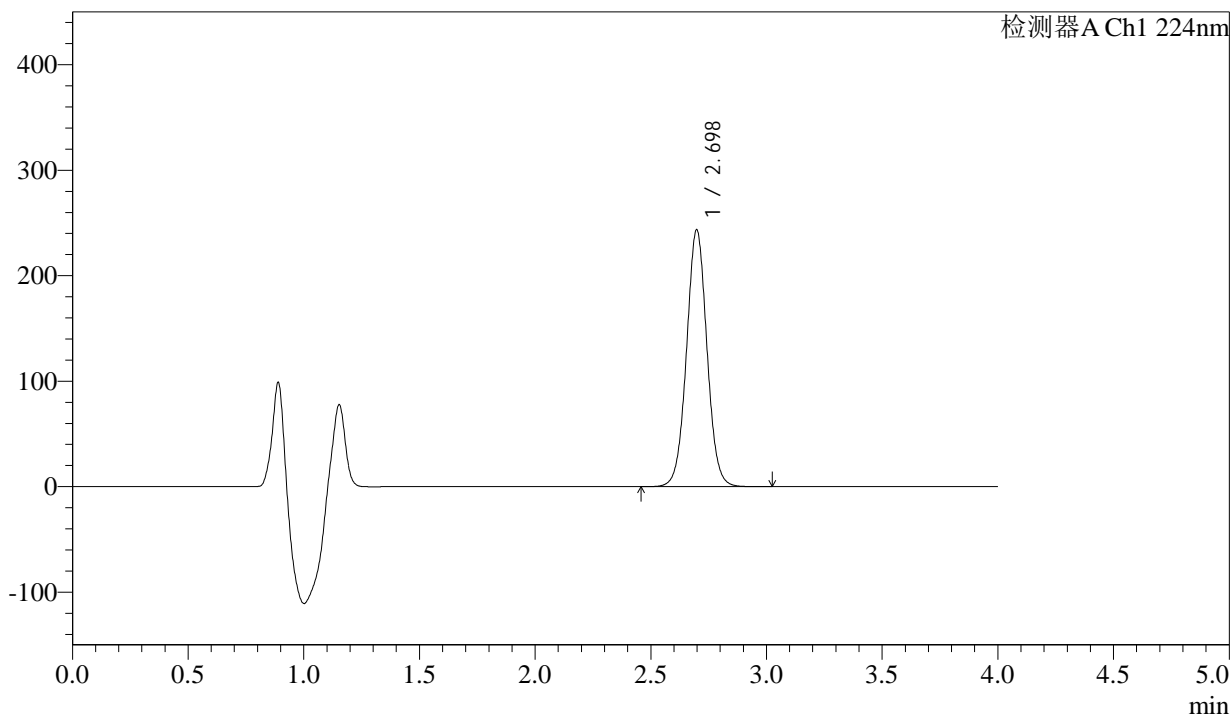

## &lt;峰表&gt;

检测器A Ch1 224nm

峰号	保留时间	面积	面积%	高度	理论塔板数(USP)	拖尾因子	分离度(USP)
1	2.698	1495032	100.000	243325	4544	1.031	--
总计		1495032	100.000	243325			



# SMF-4033

## <样品信息>

色谱柱 : LP-C8(150mm\*4.6mm,5µm)      流 速: 2.0ml/min  
 柱温 : 40°C      波 长: 224nm  
 数据文件名 : RC\$SMF-4033 - 18-13/29-2636-2 - zzp-2024052511p-rcqx-pH6.7jz-jf50z-25mg-JX-P5.lcd  
 方法文件名 : RC\$SMF-4033 - SMF-4033-rcqx-FX278.lcm  
 批处理文件名 : RC\$SMF-4033 - 20241203-rcqx-FX278.lcb  
 样品瓶号 : 3-44  
 进样体积 : 40 µl      版本号: 6.115  
 进样时间 : 2024/12/04 01:17:04      实验者: jiangjinwei  
 处理时间(V2) : 2024/12/04 10:42:56      处理者: jiangjinwei  
 仪器型号 : SHIMADZU LC-2050C (FX278)

## <色谱图>

mV

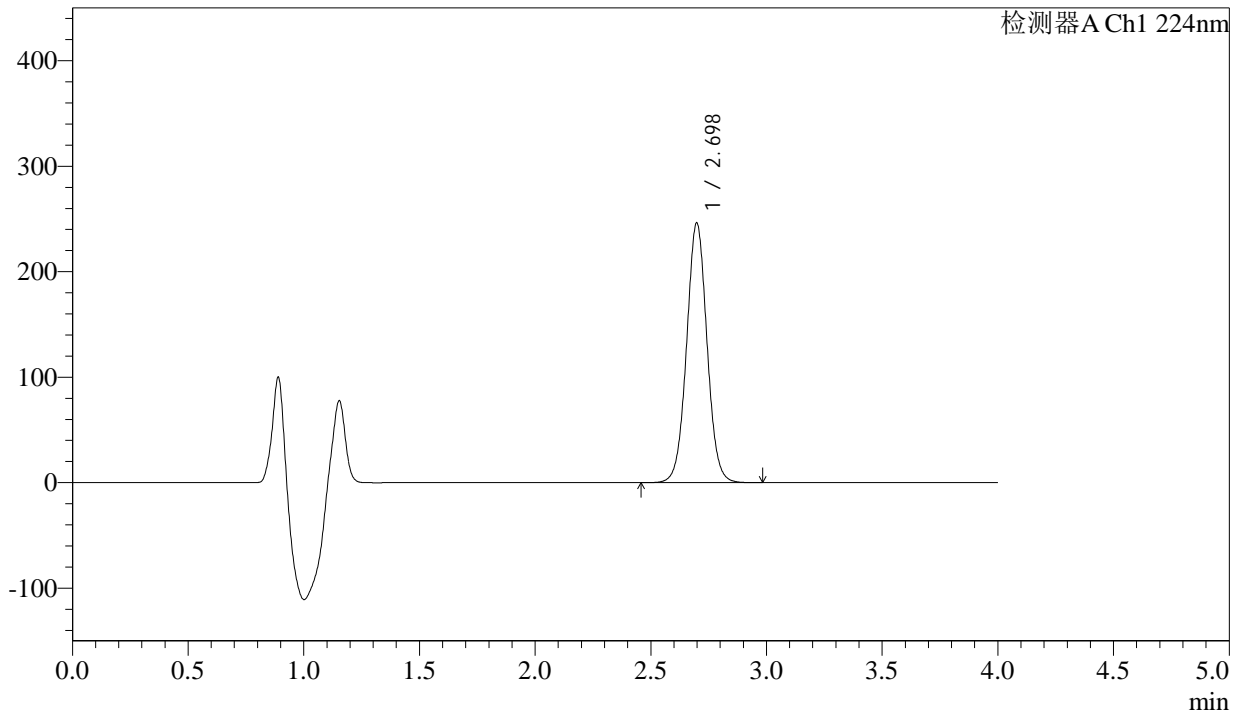

## <峰表>

检测器A Ch1 224nm

峰号	保留时间	面积	面积%	高度	理论塔板数(USP)	拖尾因子	分离度(USP)
1	2.698	1511930	100.000	246044	4545	1.032	--
总计		1511930	100.000	246044			



# SMF-4033

## <样品信息>

色谱柱 : LP-C8(150mm\*4.6mm,5µm)      流 速: 2.0ml/min  
 柱温 : 40°C      波 长: 224nm  
 数据文件名 : RC\$SMF-4033 - 18-13/29-2637-2 - zzp-2024052511p-rcqx-pH6.7jz-jf50z-25mg-JX-P6.lcd  
 方法文件名 : RC\$SMF-4033 - SMF-4033-rcqx-FX278.lcm  
 批处理文件名 : RC\$SMF-4033 - 20241203-rcqx-FX278.lcb  
 样品瓶号 : 3-53  
 进样体积 : 40 µl      版本号: 6.115  
 进样时间 : 2024/12/04 01:21:29      实验者: jiangjinwei  
 处理时间(V2) : 2024/12/04 10:42:58      处理者: jiangjinwei  
 仪器型号 : SHIMADZU LC-2050C (FX278)

## <色谱图>

mV

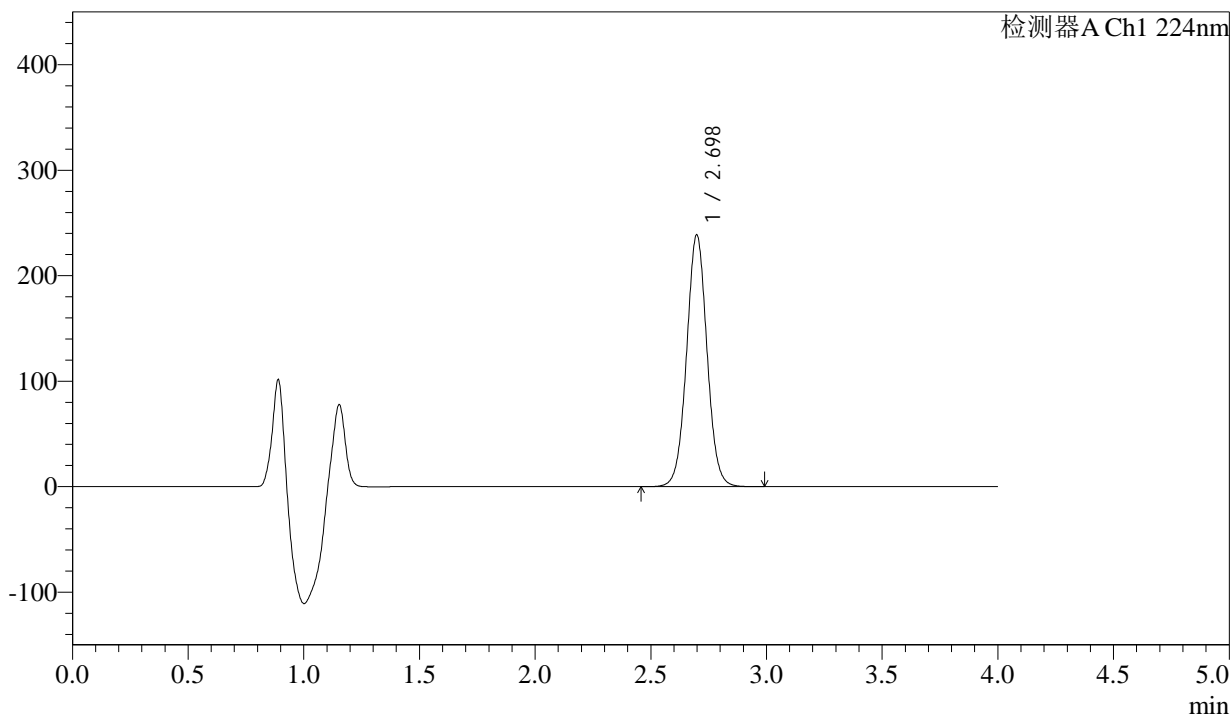

## <峰表>

检测器A Ch1 224nm

峰号	保留时间	面积	面积%	高度	理论塔板数(USP)	拖尾因子	分离度(USP)
1	2.698	1465473	100.000	238570	4552	1.032	--
总计		1465473	100.000	238570			



# SMF-4033

## <样品信息>

色谱柱 : LP-C8(150mm\*4.6mm,5µm)      流 速: 2.0ml/min  
 柱温 : 40°C      波 长: 224nm  
 数据文件名 : RC\$SMF-4033 - 18-13/29-2638-2 - zzp-2024052511p-rcqx-pH6.7jz-jf50z-25mg-dz2-1.lcd  
 方法文件名 : RC\$SMF-4033 - SMF-4033-rcqx-FX278.lcm  
 批处理文件名 : RC\$SMF-4033 - 20241203-rcqx-FX278.lcb  
 样品瓶号 : 3-27  
 进样体积 : 40 µl      版本号: 6.115  
 进样时间 : 2024/12/04 01:25:52      实验者: jiangjinwei  
 处理时间(V2) : 2024/12/04 10:43:01      处理者: jiangjinwei  
 仪器型号 : SHIMADZU LC-2050C (FX278)

## <色谱图>

mV

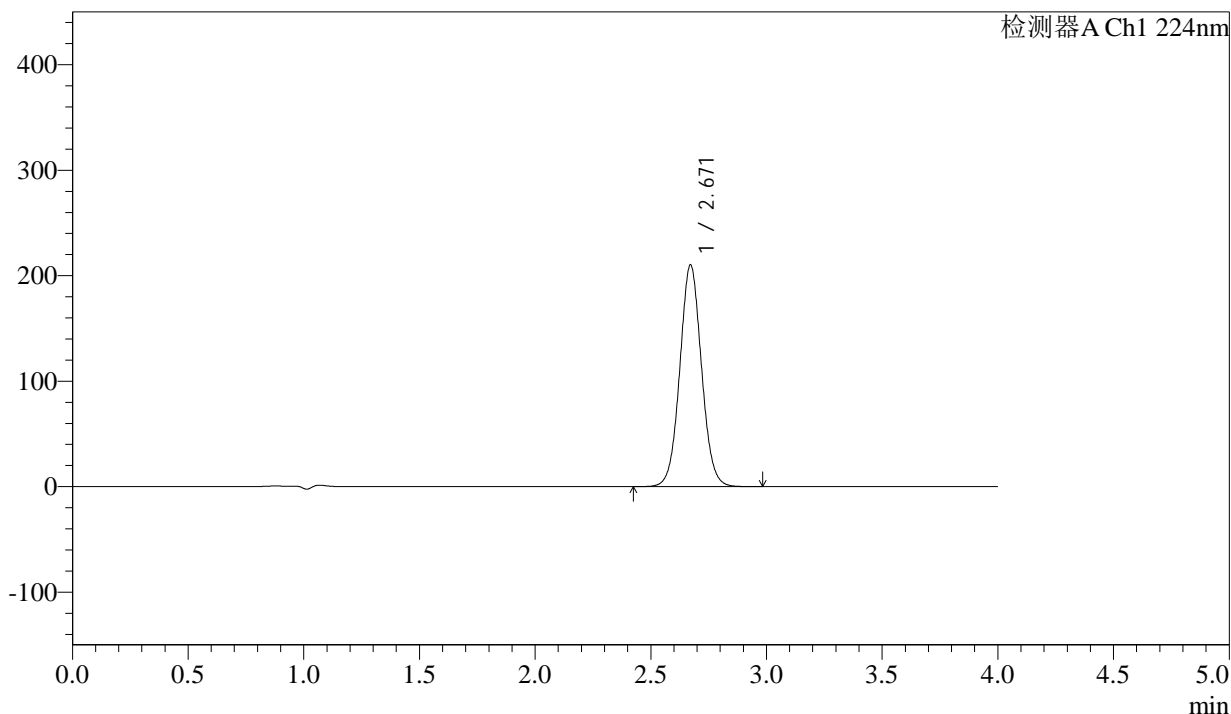

## <峰表>

检测器A Ch1 224nm

峰号	保留时间	面积	面积%	高度	理论塔板数(USP)	拖尾因子	分离度(USP)
1	2.671	1370359	100.000	210259	3947	1.050	--
总计		1370359	100.000	210259			



# SMF-4033

## <样品信息>

色谱柱 : LP-C8(150mm\*4.6mm,5µm)      流 速: 2.0ml/min  
 柱温 : 40°C      波 长: 224nm  
 数据文件名 : RC\$SMF-4033 - 18-13/29-2639-2 - zzp-2024052511p-rcqx-pH6.7jz-jf50z-25mg-dz2-2.lcd  
 方法文件名 : RC\$SMF-4033 - SMF-4033-rcqx-FX278.lcm  
 批处理文件名 : RC\$SMF-4033 - 20241203-rcqx-FX278.lcb  
 样品瓶号 : 3-27  
 进样体积 : 40 µl      版本号: 6.115  
 进样时间 : 2024/12/04 01:30:17      实验者: jiangjinwei  
 处理时间(V2) : 2024/12/04 10:43:04      处理者: jiangjinwei  
 仪器型号 : SHIMADZU LC-2050C (FX278)

## <色谱图>

mV

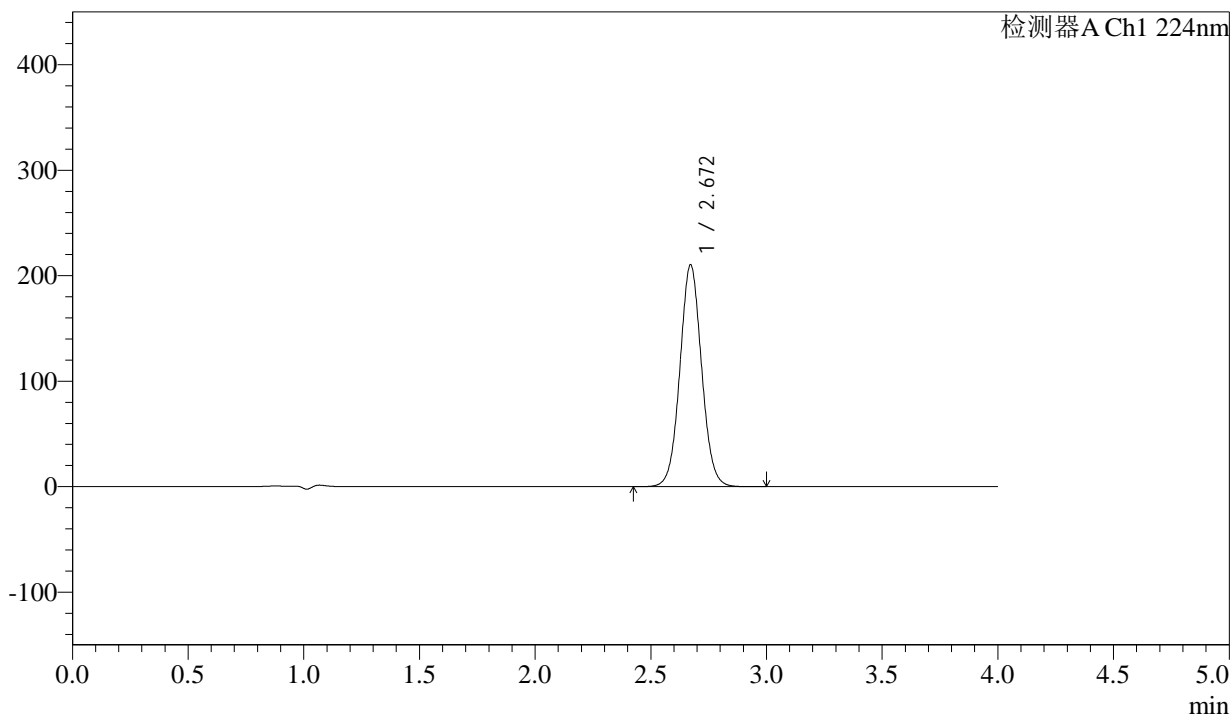

## <峰表>

检测器A Ch1 224nm

峰号	保留时间	面积	面积%	高度	理论塔板数(USP)	拖尾因子	分离度(USP)
1	2.672	1370708	100.000	210425	3953	1.050	--
总计		1370708	100.000	210425			



# SMF-4033

## <样品信息>

色谱柱 : LP-C8(150mm\*4.6mm,5µm)      流 速: 2.0ml/min  
 柱温 : 40°C      波 长: 224nm  
 数据文件名 : RC\$SMF-4033 - 18-13/29-2640-2 - zzp-2024052511p-rcqx-pH6.9jz-jf50z-25mg-rj.lcd  
 方法文件名 : RC\$SMF-4033 - SMF-4033-rcqx-FX278.lcm  
 批处理文件名 : RC\$SMF-4033 - 20241203-rcqx-FX278.lcb  
 样品瓶号 : 4-9  
 进样体积 : 40 µl      版本号: 6.115  
 进样时间 : 2024/12/04 01:34:41      实验者: jiangjinwei  
 处理时间(V2) : 2024/12/04 10:43:06      处理者: jiangjinwei  
 仪器型号 : SHIMADZU LC-2050C (FX278)

## <色谱图>

mV

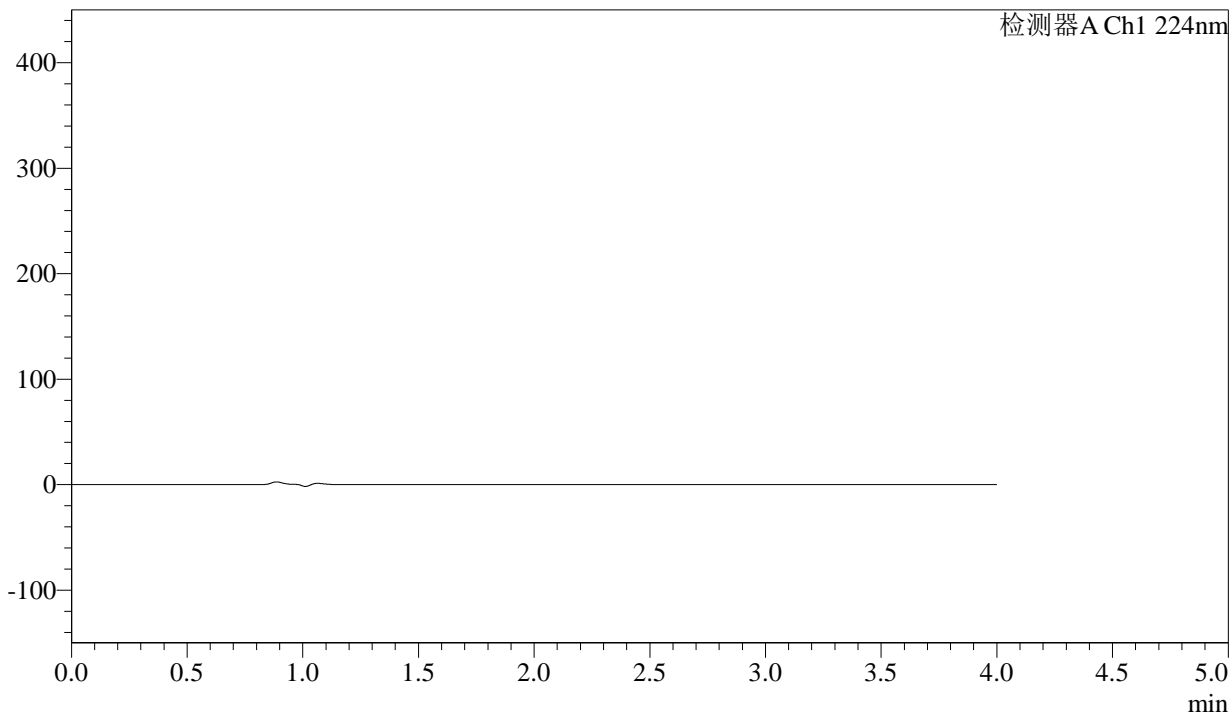

## <峰表>

检测器A Ch1 224nm

峰号	保留时间	面积	面积%	高度	理论塔板数(USP)	拖尾因子	分离度(USP)
总计							



# SMF-4033

## <样品信息>

色谱柱 : LP-C8(150mm\*4.6mm,5µm)      流 速: 2.0ml/min  
 柱温 : 40°C      波 长: 224nm  
 数据文件名 : RC\$SMF-4033 - 18-13/29-2641-2 - zzp-2024052511p-rcqx-pH6.9jz-jf50z-25mg-dz1-1.lcd  
 方法文件名 : RC\$SMF-4033 - SMF-4033-rcqx-FX278.lcm  
 批处理文件名 : RC\$SMF-4033 - 20241203-rcqx-FX278.lcb  
 样品瓶号 : 4-18  
 进样体积 : 40 µl      版本号: 6.115  
 进样时间 : 2024/12/04 01:39:07      实验者: jiangjinwei  
 处理时间(V2) : 2024/12/04 10:43:09      处理者: jiangjinwei  
 仪器型号 : SHIMADZU LC-2050C (FX278)

## <色谱图>

mV

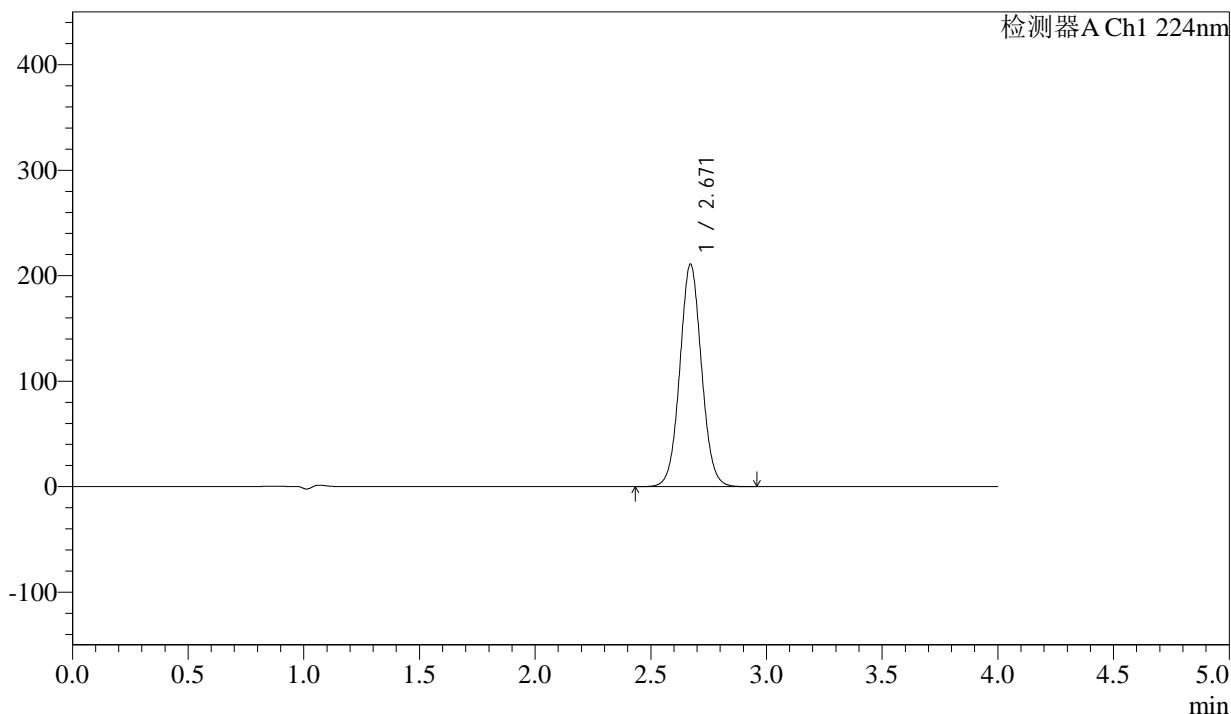

## <峰表>

检测器A Ch1 224nm

峰号	保留时间	面积	面积%	高度	理论塔板数(USP)	拖尾因子	分离度(USP)
1	2.671	1375835	100.000	211022	3946	1.050	--
总计		1375835	100.000	211022			



# SMF-4033

## <样品信息>

色谱柱 : LP-C8(150mm\*4.6mm,5µm)      流 速: 2.0ml/min  
 柱温 : 40°C      波 长: 224nm  
 数据文件名 : RC\$SMF-4033 - 18-13/29-2642-2 - zzp-2024052511p-rcqx-pH6.9jz-jf50z-25mg-dz1-2.lcd  
 方法文件名 : RC\$SMF-4033 - SMF-4033-rcqx-FX278.lcm  
 批处理文件名 : RC\$SMF-4033 - 20241203-rcqx-FX278.lcb  
 样品瓶号 : 4-18  
 进样体积 : 40 µl      版本号: 6.115  
 进样时间 : 2024/12/04 01:43:33      实验者: jiangjinwei  
 处理时间(V2) : 2024/12/04 10:43:11      处理者: jiangjinwei  
 仪器型号 : SHIMADZU LC-2050C (FX278)

## <色谱图>

mV

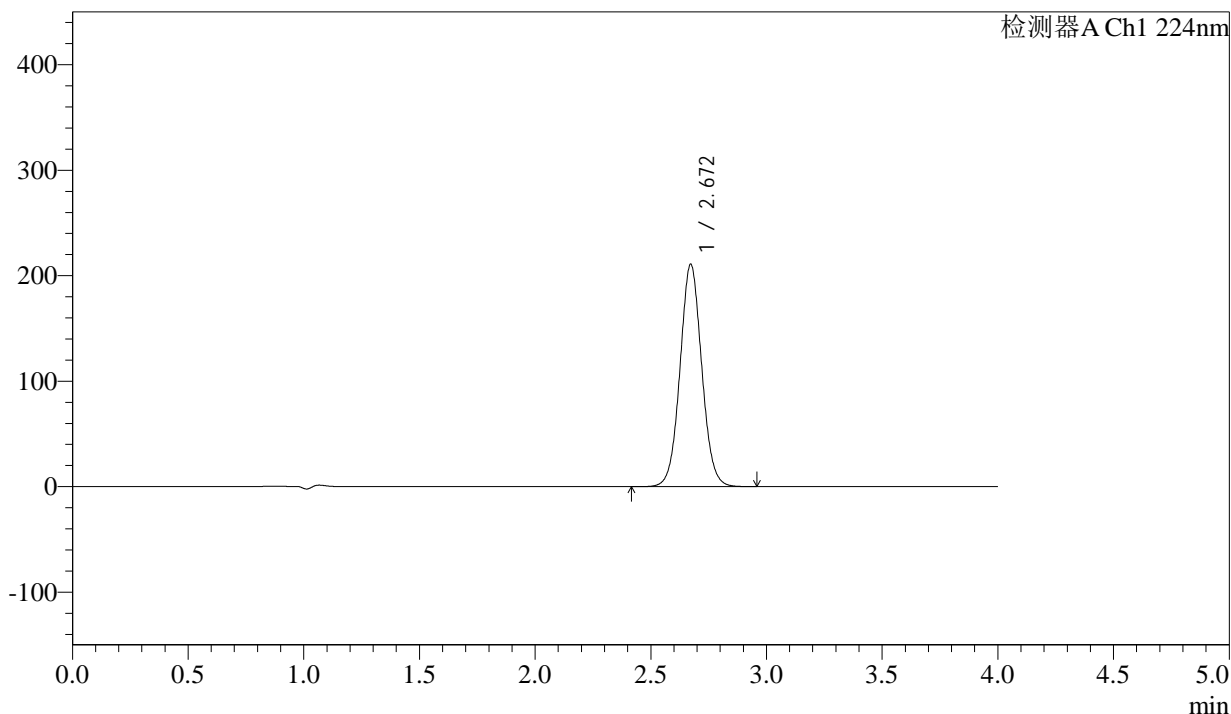

## <峰表>

检测器A Ch1 224nm

峰号	保留时间	面积	面积%	高度	理论塔板数(USP)	拖尾因子	分离度(USP)
1	2.672	1376001	100.000	210868	3940	1.050	--
总计		1376001	100.000	210868			



# SMF-4033

## <样品信息>

色谱柱 : LP-C8(150mm\*4.6mm,5µm)      流 速: 2.0ml/min  
 柱温 : 40°C      波 长: 224nm  
 数据文件名 : RC\$SMF-4033 - 18-13/29-2643-2 - zzp-2024052511p-rcqx-pH6.9jz-jf50z-25mg-dz1-3.lcd  
 方法文件名 : RC\$SMF-4033 - SMF-4033-rcqx-FX278.lcm  
 批处理文件名 : RC\$SMF-4033 - 20241203-rcqx-FX278.lcb  
 样品瓶号 : 4-18  
 进样体积 : 40 µl      版本号: 6.115  
 进样时间 : 2024/12/04 01:47:59      实验者: jiangjinwei  
 处理时间(V2) : 2024/12/04 10:43:14      处理者: jiangjinwei  
 仪器型号 : SHIMADZU LC-2050C (FX278)

## <色谱图>

mV

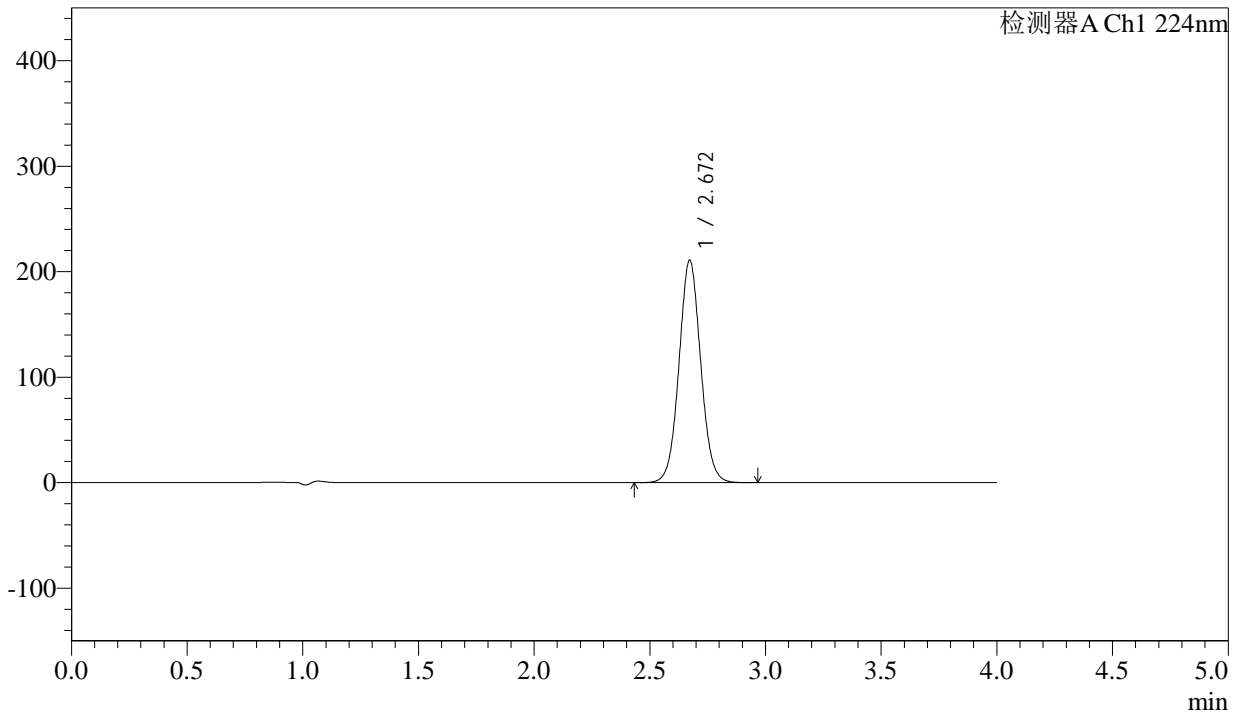

## <峰表>

检测器A Ch1 224nm

峰号	保留时间	面积	面积%	高度	理论塔板数(USP)	拖尾因子	分离度(USP)
1	2.672	1376234	100.000	210904	3942	1.051	--
总计		1376234	100.000	210904			



# SMF-4033

## <样品信息>

色谱柱 : LP-C8(150mm\*4.6mm,5µm)      流 速: 2.0ml/min  
 柱温 : 40°C      波 长: 224nm  
 数据文件名 : RC\$SMF-4033 - 18-13/29-2644-2 - zzp-2024052511p-rcqx-pH6.9jz-jf50z-25mg-dz1-4.lcd  
 方法文件名 : RC\$SMF-4033 - SMF-4033-rcqx-FX278.lcm  
 批处理文件名 : RC\$SMF-4033 - 20241203-rcqx-FX278.lcb  
 样品瓶号 : 4-18  
 进样体积 : 40 µl      版本号: 6.115  
 进样时间 : 2024/12/04 01:52:24      实验者: jiangjinwei  
 处理时间(V2) : 2024/12/04 10:43:16      处理者: jiangjinwei  
 仪器型号 : SHIMADZU LC-2050C (FX278)

## <色谱图>

mV

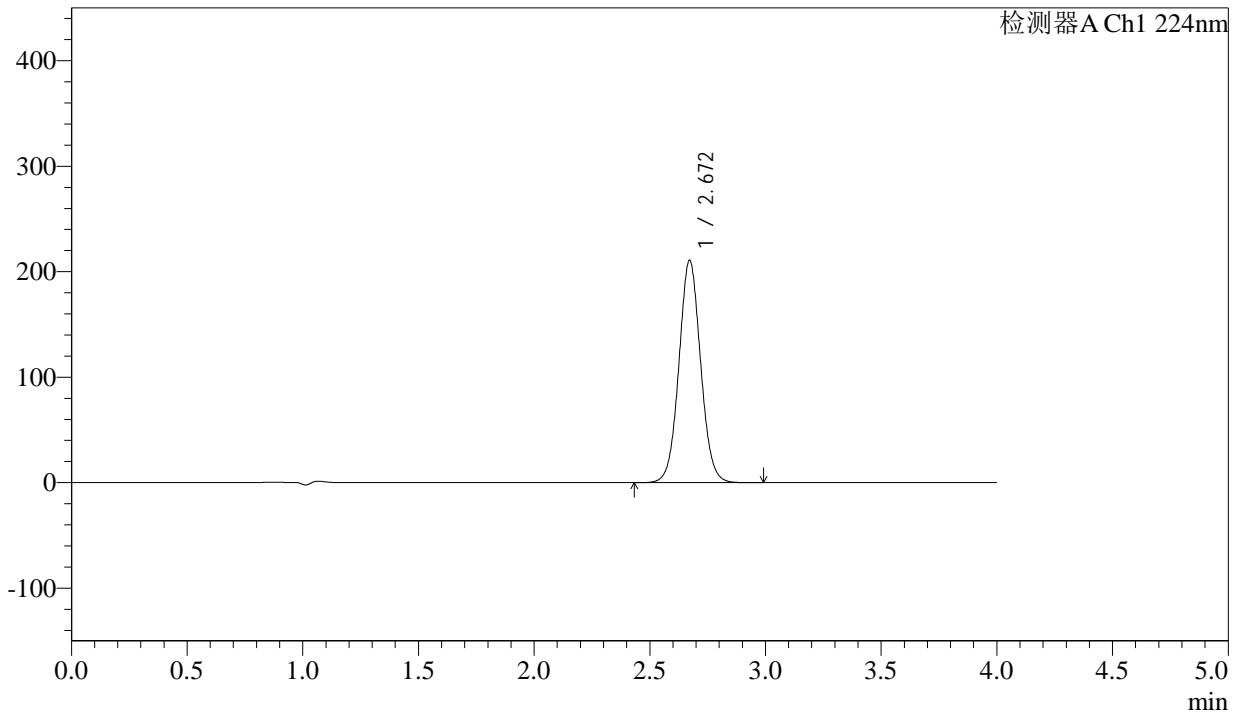

## <峰表>

检测器A Ch1 224nm

峰号	保留时间	面积	面积%	高度	理论塔板数(USP)	拖尾因子	分离度(USP)
1	2.672	1375696	100.000	210933	3945	1.051	--
总计		1375696	100.000	210933			



# SMF-4033

## <样品信息>

色谱柱 : LP-C8(150mm\*4.6mm,5µm)      流 速: 2.0ml/min  
 柱温 : 40°C      波 长: 224nm  
 数据文件名 : RC\$SMF-4033 - 18-13/29-2645-2 - zzp-2024052511p-rcqx-pH6.9jz-jf50z-25mg-dz1-5.lcd  
 方法文件名 : RC\$SMF-4033 - SMF-4033-rcqx-FX278.lcm  
 批处理文件名 : RC\$SMF-4033 - 20241203-rcqx-FX278.lcb  
 样品瓶号 : 4-18  
 进样体积 : 40 µl      版本号: 6.115  
 进样时间 : 2024/12/04 01:56:50      实验者: jiangjinwei  
 处理时间(V2) : 2024/12/04 10:43:19      处理者: jiangjinwei  
 仪器型号 : SHIMADZU LC-2050C (FX278)

## <色谱图>

mV

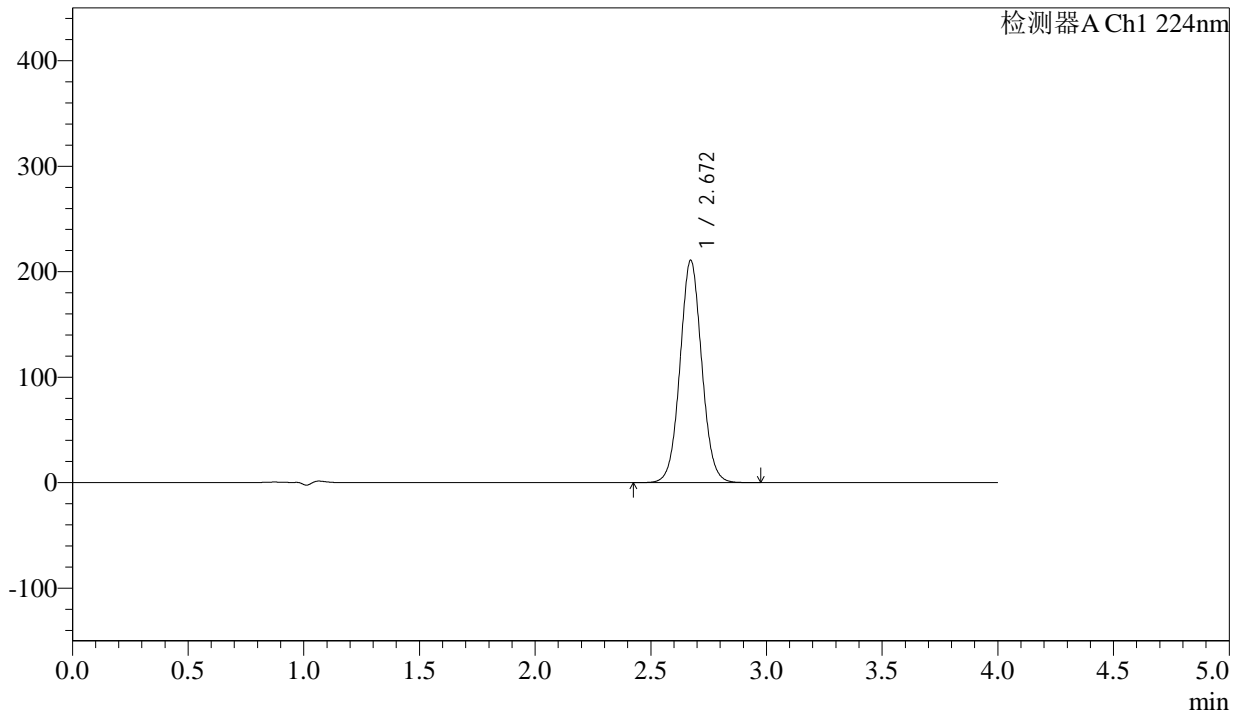

## <峰表>

检测器A Ch1 224nm

峰号	保留时间	面积	面积%	高度	理论塔板数(USP)	拖尾因子	分离度(USP)
1	2.672	1376530	100.000	210825	3939	1.050	--
总计		1376530	100.000	210825			



# SMF-4033

## <样品信息>

色谱柱 : LP-C8(150mm\*4.6mm,5µm)      流 速: 2.0ml/min  
 柱温 : 40°C      波 长: 224nm  
 数据文件名 : RC\$SMF-4033 - 18-13/29-2646-2 - zzp-2024052511p-rcqx-pH6.9jz-jf50z-25mg-5min-P1.lcd  
 方法文件名 : RC\$SMF-4033 - SMF-4033-rcqx-FX278.lcm  
 批处理文件名 : RC\$SMF-4033 - 20241203-rcqx-FX278.lcb  
 样品瓶号 : 4-1  
 进样体积 : 40 µl      版本号: 6.115  
 进样时间 : 2024/12/04 02:01:15      实验者: jiangjinwei  
 处理时间(V2) : 2024/12/04 10:43:21      处理者: jiangjinwei  
 仪器型号 : SHIMADZU LC-2050C (FX278)

## <色谱图>

mV

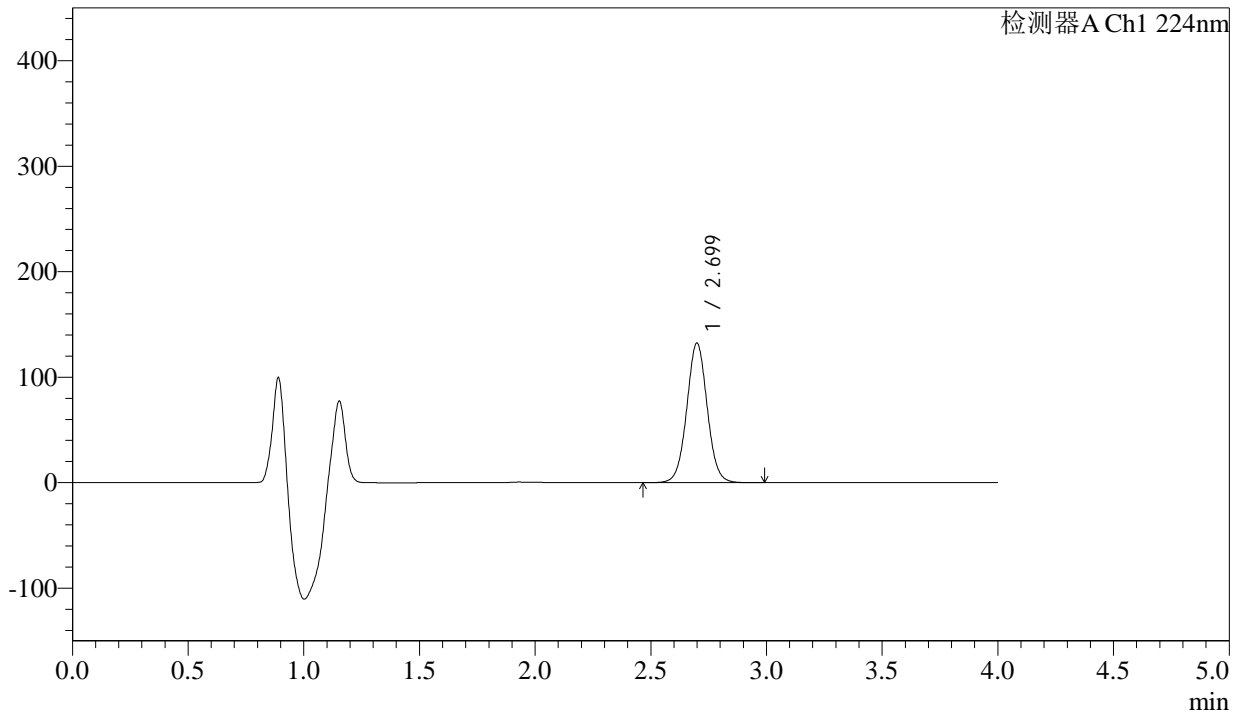

## <峰表>

检测器A Ch1 224nm

峰号	保留时间	面积	面积%	高度	理论塔板数(USP)	拖尾因子	分离度(USP)
1	2.699	814305	100.000	132161	4542	1.033	--
总计		814305	100.000	132161			



# SMF-4033

## <样品信息>

色谱柱 : LP-C8(150mm\*4.6mm,5µm)      流 速: 2.0ml/min  
 柱温 : 40°C      波 长: 224nm  
 数据文件名 : RC\$SMF-4033 - 18-13/29-2647-2 - zzp-2024052511p-rcqx-pH6.9jz-jf50z-25mg-5min-P2.lcd  
 方法文件名 : RC\$SMF-4033 - SMF-4033-rcqx-FX278.lcm  
 批处理文件名 : RC\$SMF-4033 - 20241203-rcqx-FX278.lcb  
 样品瓶号 : 4-10  
 进样体积 : 40 µl      版本号: 6.115  
 进样时间 : 2024/12/04 02:05:39      实验者: jiangjinwei  
 处理时间(V2) : 2024/12/04 10:43:24      处理者: jiangjinwei  
 仪器型号 : SHIMADZU LC-2050C (FX278)

## <色谱图>

mV

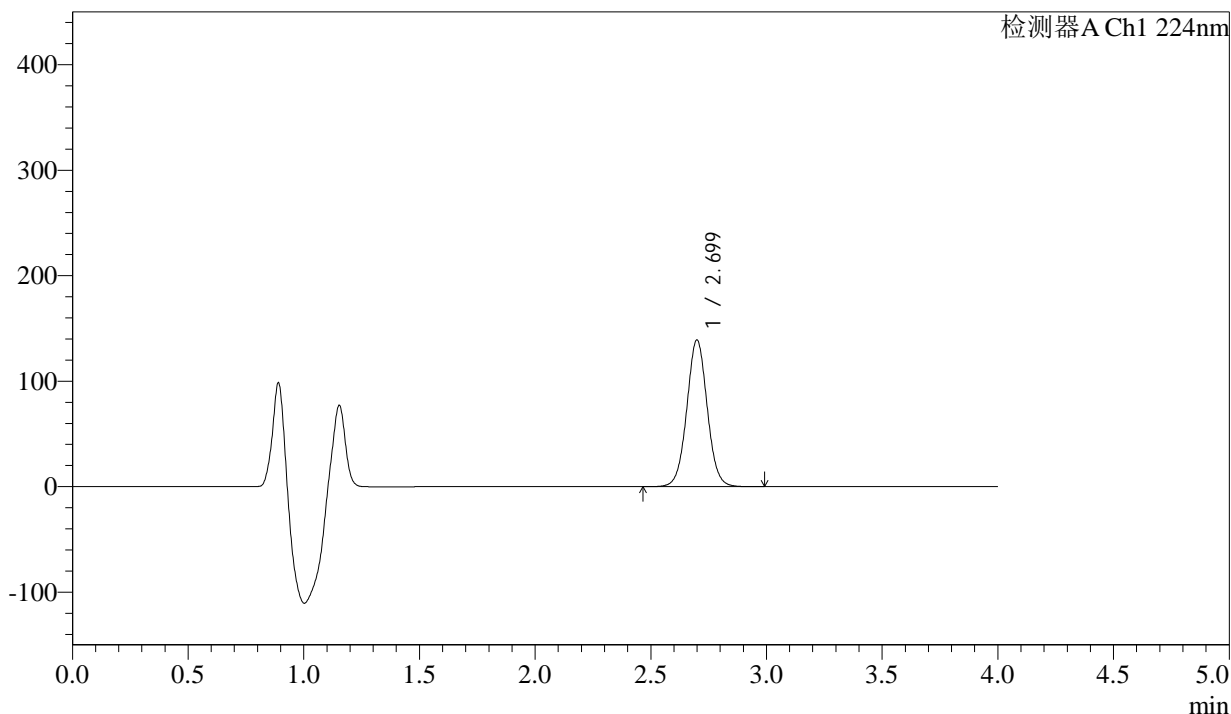

## <峰表>

检测器A Ch1 224nm

峰号	保留时间	面积	面积%	高度	理论塔板数(USP)	拖尾因子	分离度(USP)
1	2.699	854848	100.000	138868	4549	1.032	--
总计		854848	100.000	138868			



# SMF-4033

## <样品信息>

色谱柱 : LP-C8(150mm\*4.6mm,5µm)      流 速: 2.0ml/min  
 柱温 : 40°C      波 长: 224nm  
 数据文件名 : RC\$SMF-4033 - 18-13/29-2648-2 - zzp-2024052511p-rcqx-pH6.9jz-jf50z-25mg-5min-P3.lcd  
 方法文件名 : RC\$SMF-4033 - SMF-4033-rcqx-FX278.lcm  
 批处理文件名 : RC\$SMF-4033 - 20241203-rcqx-FX278.lcb  
 样品瓶号 : 4-19  
 进样体积 : 40 µl      版本号: 6.115  
 进样时间 : 2024/12/04 02:10:03      实验者: jiangjinwei  
 处理时间(V2) : 2024/12/04 10:43:26      处理者: jiangjinwei  
 仪器型号 : SHIMADZU LC-2050C (FX278)

## <色谱图>

mV

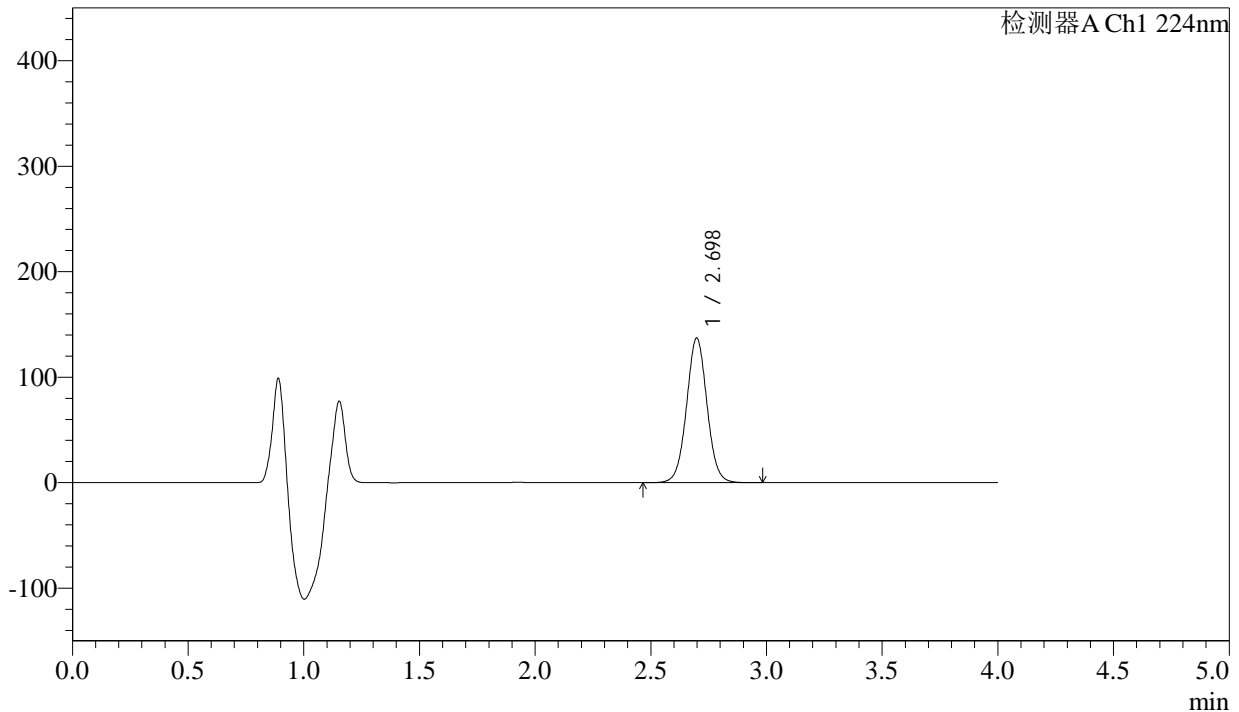

## <峰表>

检测器A Ch1 224nm

峰号	保留时间	面积	面积%	高度	理论塔板数(USP)	拖尾因子	分离度(USP)
1	2.698	843716	100.000	137087	4531	1.031	--
总计		843716	100.000	137087			



# SMF-4033

## <样品信息>

色谱柱 : LP-C8(150mm\*4.6mm,5µm)      流 速: 2.0ml/min  
 柱温 : 40°C      波 长: 224nm  
 数据文件名 : RC\$SMF-4033 - 18-13/29-2649-2 - zzp-2024052511p-rcqx-pH6.9jz-jf50z-25mg-5min-P4.lcd  
 方法文件名 : RC\$SMF-4033 - SMF-4033-rcqx-FX278.lcm  
 批处理文件名 : RC\$SMF-4033 - 20241203-rcqx-FX278.lcb  
 样品瓶号 : 4-28  
 进样体积 : 40 µl      版本号: 6.115  
 进样时间 : 2024/12/04 02:14:27      实验者: jiangjinwei  
 处理时间(V2) : 2024/12/04 10:43:29      处理者: jiangjinwei  
 仪器型号 : SHIMADZU LC-2050C (FX278)

## <色谱图>

mV

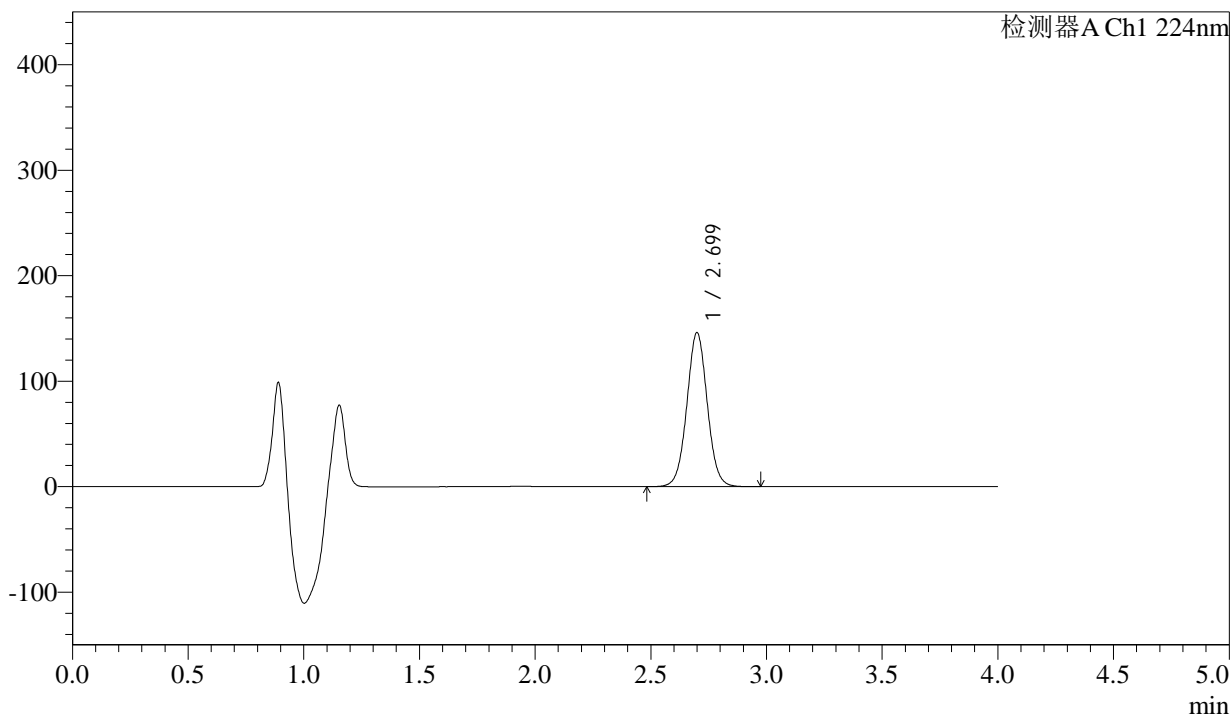

## <峰表>

检测器A Ch1 224nm

峰号	保留时间	面积	面积%	高度	理论塔板数(USP)	拖尾因子	分离度(USP)
1	2.699	898193	100.000	145736	4540	1.031	--
总计		898193	100.000	145736			



# SMF-4033

## <样品信息>

色谱柱 : LP-C8(150mm\*4.6mm,5µm)      流 速: 2.0ml/min  
 柱温 : 40°C      波 长: 224nm  
 数据文件名 : RC\$SMF-4033 - 18-13/29-2650-2 - zzp-2024052511p-rcqx-pH6.9jz-jf50z-25mg-5min-P5.lcd  
 方法文件名 : RC\$SMF-4033 - SMF-4033-rcqx-FX278.lcm  
 批处理文件名 : RC\$SMF-4033 - 20241203-rcqx-FX278.lcb  
 样品瓶号 : 4-37  
 进样体积 : 40 µl      版本号: 6.115  
 进样时间 : 2024/12/04 02:18:51      实验者: jiangjinwei  
 处理时间(V2) : 2024/12/04 10:43:31      处理者: jiangjinwei  
 仪器型号 : SHIMADZU LC-2050C (FX278)

## <色谱图>

mV

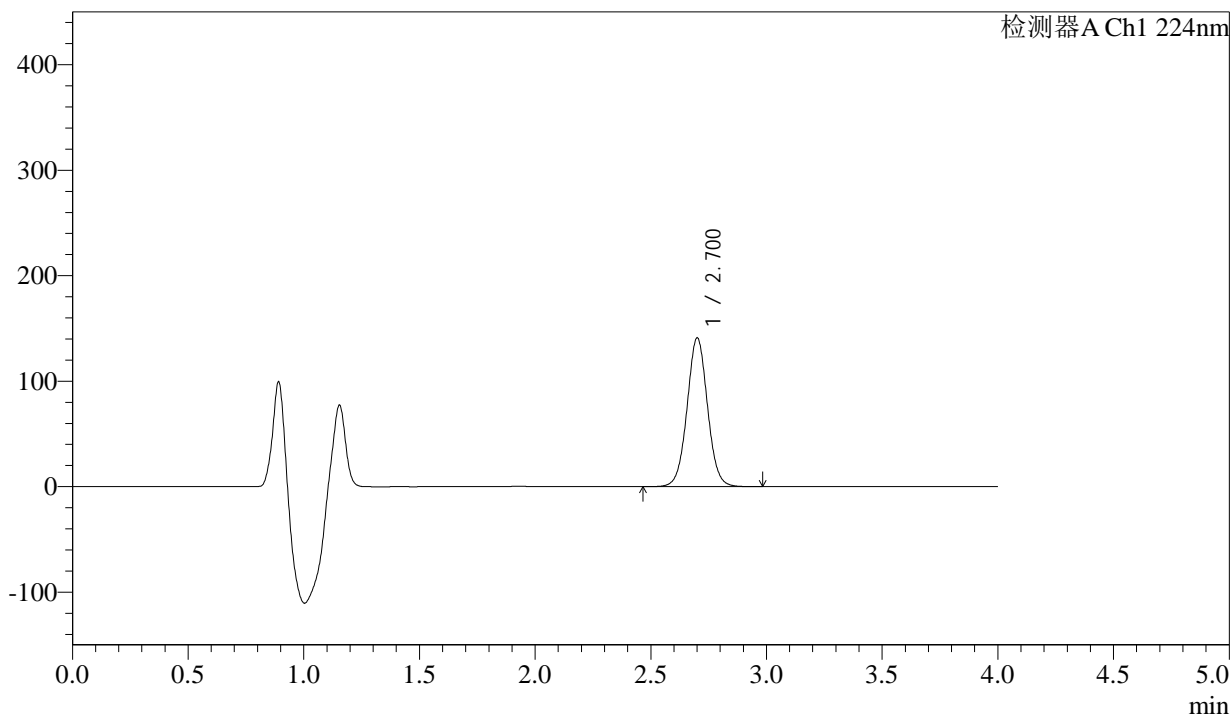

## <峰表>

检测器A Ch1 224nm

峰号	保留时间	面积	面积%	高度	理论塔板数(USP)	拖尾因子	分离度(USP)
1	2.700	867442	100.000	140443	4543	1.032	--
总计		867442	100.000	140443			



# SMF-4033

## <样品信息>

色谱柱 : LP-C8(150mm\*4.6mm,5µm)      流 速: 2.0ml/min  
 柱温 : 40°C      波 长: 224nm  
 数据文件名 : RC\$SMF-4033 - 18-13/29-2651-2 - zzp-2024052511p-rcqx-pH6.9jz-jf50z-25mg-5min-P6.lcd  
 方法文件名 : RC\$SMF-4033 - SMF-4033-rcqx-FX278.lcm  
 批处理文件名 : RC\$SMF-4033 - 20241203-rcqx-FX278.lcb  
 样品瓶号 : 4-46  
 进样体积 : 40 µl      版本号: 6.115  
 进样时间 : 2024/12/04 02:23:15      实验者: jiangjinwei  
 处理时间(V2) : 2024/12/04 10:43:34      处理者: jiangjinwei  
 仪器型号 : SHIMADZU LC-2050C (FX278)

## <色谱图>

mV

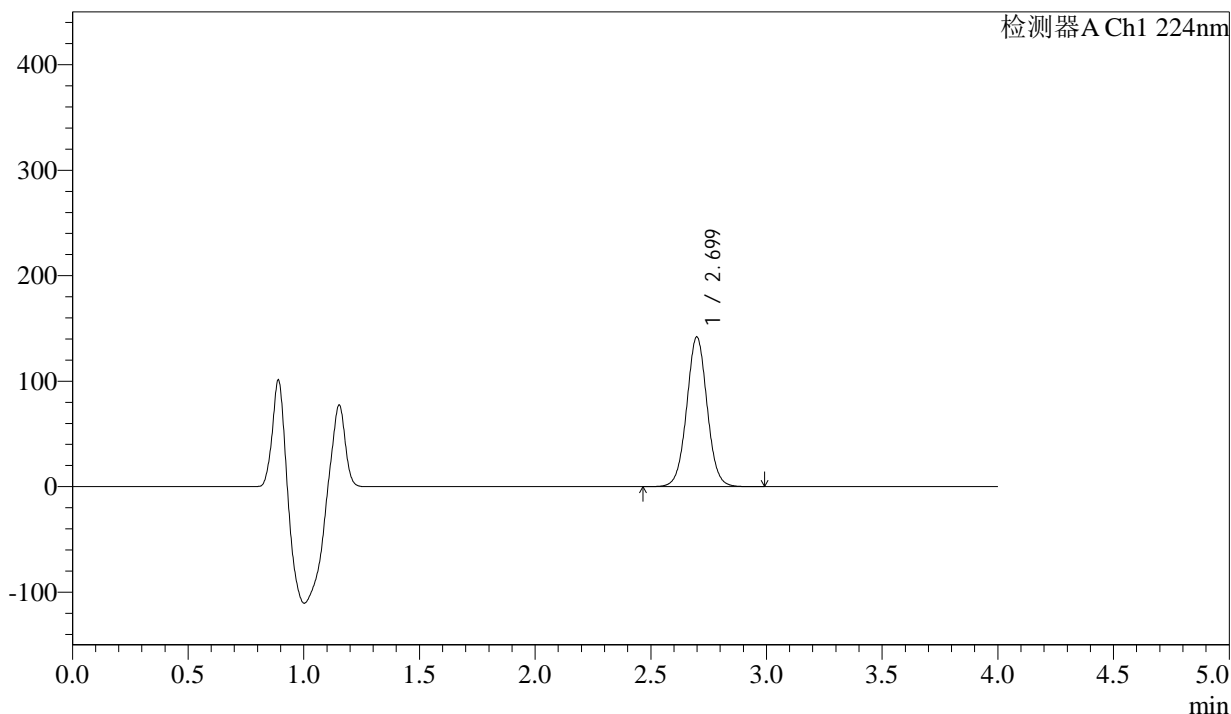

## <峰表>

检测器A Ch1 224nm

峰号	保留时间	面积	面积%	高度	理论塔板数(USP)	拖尾因子	分离度(USP)
1	2.699	872822	100.000	141811	4542	1.031	--
总计		872822	100.000	141811			



# SMF-4033

## <样品信息>

色谱柱 : LP-C8(150mm\*4.6mm,5µm)      流 速: 2.0ml/min  
 柱温 : 40°C      波 长: 224nm  
 数据文件名 : RC\$SMF-4033 - 18-13/29-2652-2 - zzp-2024052511p-rcqx-pH6.9jz-jf50z-25mg-10min-P1.lcd  
 方法文件名 : RC\$SMF-4033 - SMF-4033-rcqx-FX278.lcm  
 批处理文件名 : RC\$SMF-4033 - 20241203-rcqx-FX278.lcb  
 样品瓶号 : 4-2  
 进样体积 : 40 µl      版本号: 6.115  
 进样时间 : 2024/12/04 02:27:40      实验者: jiangjinwei  
 处理时间(V2) : 2024/12/04 10:43:36      处理者: jiangjinwei  
 仪器型号 : SHIMADZU LC-2050C (FX278)

## <色谱图>

mV

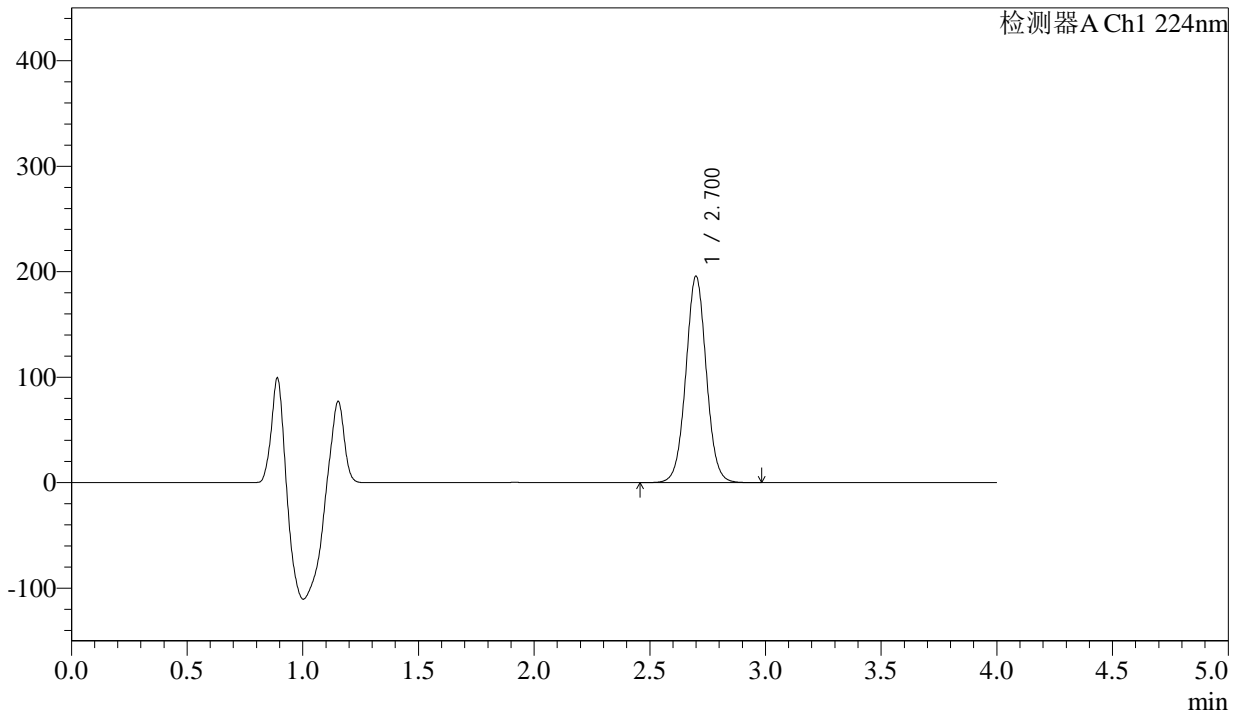

## <峰表>

检测器A Ch1 224nm

峰号	保留时间	面积	面积%	高度	理论塔板数(USP)	拖尾因子	分离度(USP)
1	2.700	1204542	100.000	195306	4533	1.031	--
总计		1204542	100.000	195306			



# SMF-4033

## <样品信息>

色谱柱 : LP-C8(150mm\*4.6mm,5µm)      流 速: 2.0ml/min  
 柱温 : 40°C      波 长: 224nm  
 数据文件名 : RC\$SMF-4033 - 18-13/29-2653-2 - zzp-2024052511p-rcqx-pH6.9jz-jf50z-25mg-10min-P2.lcd  
 方法文件名 : RC\$SMF-4033 - SMF-4033-rcqx-FX278.lcm  
 批处理文件名 : RC\$SMF-4033 - 20241203-rcqx-FX278.lcb  
 样品瓶号 : 4-11  
 进样体积 : 40 µl      版本号: 6.115  
 进样时间 : 2024/12/04 02:32:04      实验者: jiangjinwei  
 处理时间(V2) : 2024/12/04 10:43:39      处理者: jiangjinwei  
 仪器型号 : SHIMADZU LC-2050C (FX278)

## <色谱图>

mV

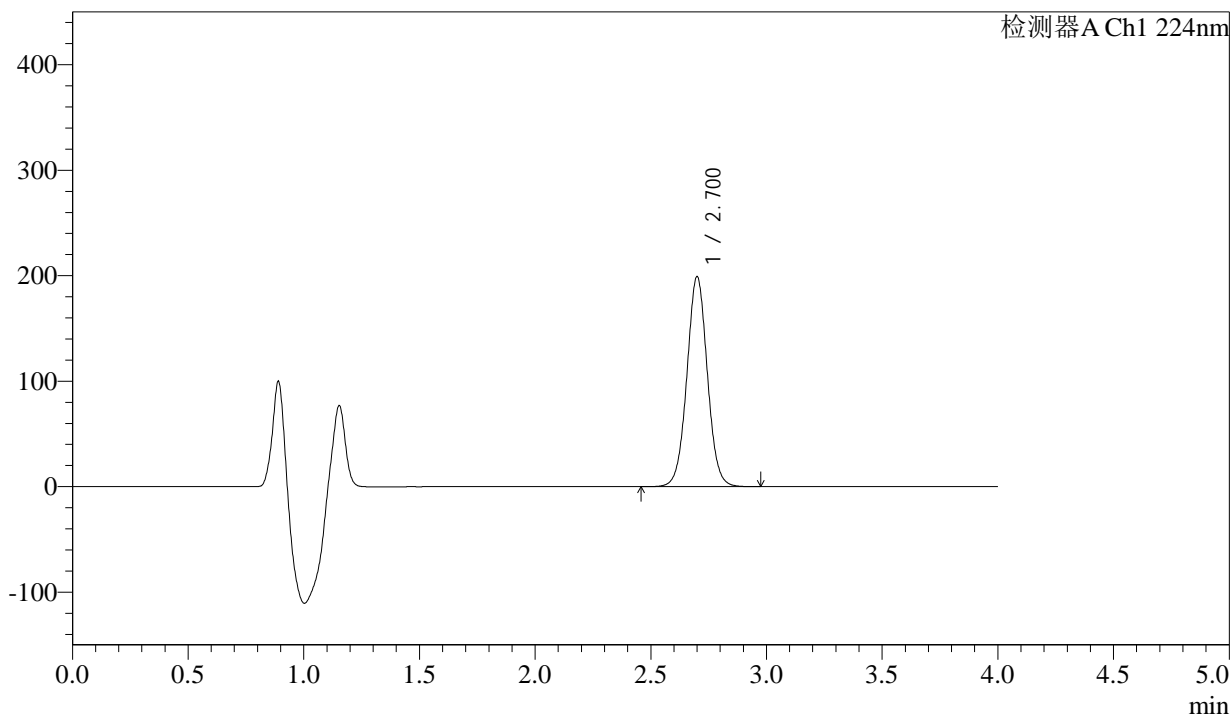

## <峰表>

检测器A Ch1 224nm

峰号	保留时间	面积	面积%	高度	理论塔板数(USP)	拖尾因子	分离度(USP)
1	2.700	1225107	100.000	198577	4536	1.030	--
总计		1225107	100.000	198577			



# SMF-4033

## <样品信息>

色谱柱 : LP-C8(150mm\*4.6mm,5µm)      流 速: 2.0ml/min  
 柱温 : 40°C      波 长: 224nm  
 数据文件名 : RC\$SMF-4033 - 18-13/29-2654-2 - zzp-2024052511p-rcqx-pH6.9jz-jf50z-25mg-10min-P3.lcd  
 方法文件名 : RC\$SMF-4033 - SMF-4033-rcqx-FX278.lcm  
 批处理文件名 : RC\$SMF-4033 - 20241203-rcqx-FX278.lcb  
 样品瓶号 : 4-20  
 进样体积 : 40 µl      版本号: 6.115  
 进样时间 : 2024/12/04 02:36:30      实验者: jiangjinwei  
 处理时间(V2) : 2024/12/04 10:43:41      处理者: jiangjinwei  
 仪器型号 : SHIMADZU LC-2050C (FX278)

## <色谱图>

mV

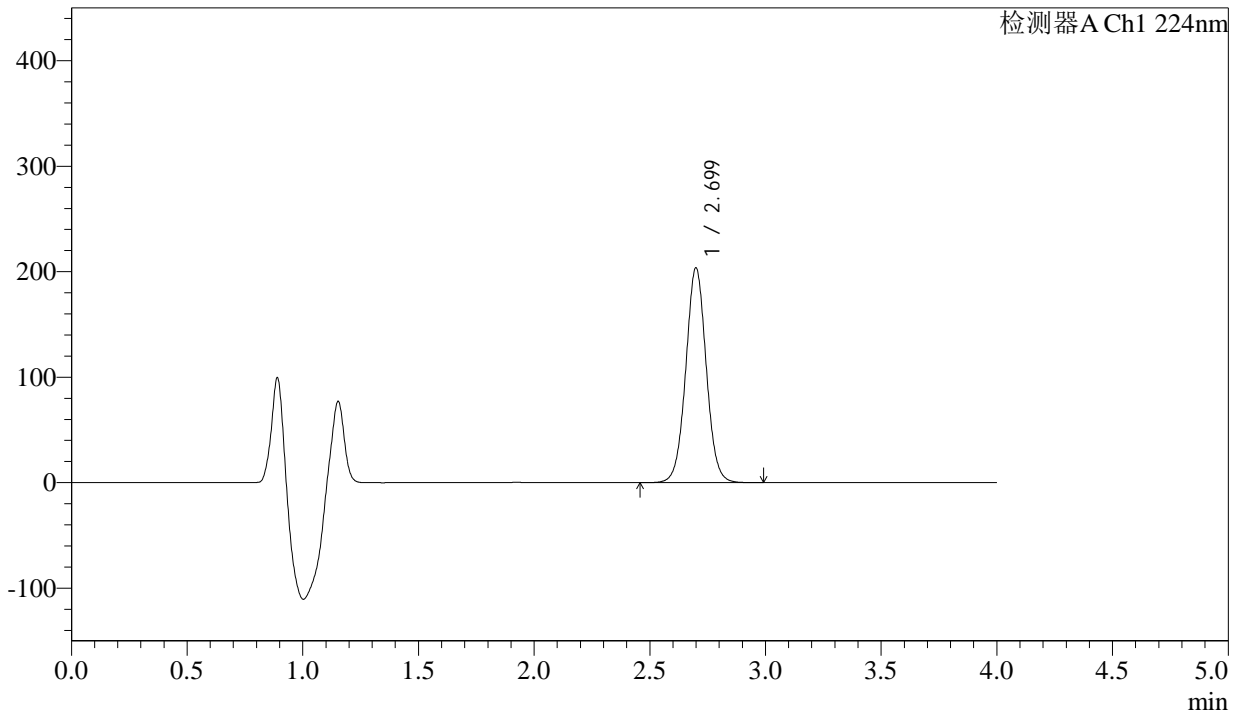

## <峰表>

检测器A Ch1 224nm

峰号	保留时间	面积	面积%	高度	理论塔板数(USP)	拖尾因子	分离度(USP)
1	2.699	1252183	100.000	203227	4538	1.030	--
总计		1252183	100.000	203227			



# SMF-4033

## <样品信息>

色谱柱 : LP-C8(150mm\*4.6mm,5µm)      流 速: 2.0ml/min  
 柱温 : 40°C      波 长: 224nm  
 数据文件名 : RC\$SMF-4033 - 18-13/29-2655-2 - zzp-2024052511p-rcqx-pH6.9jz-jf50z-25mg-10min-P4.lcd  
 方法文件名 : RC\$SMF-4033 - SMF-4033-rcqx-FX278.lcm  
 批处理文件名 : RC\$SMF-4033 - 20241203-rcqx-FX278.lcb  
 样品瓶号 : 4-29  
 进样体积 : 40 µl      版本号: 6.115  
 进样时间 : 2024/12/04 02:40:53      实验者: jiangjinwei  
 处理时间(V2) : 2024/12/04 10:43:44      处理者: jiangjinwei  
 仪器型号 : SHIMADZU LC-2050C (FX278)

## <色谱图>

mV

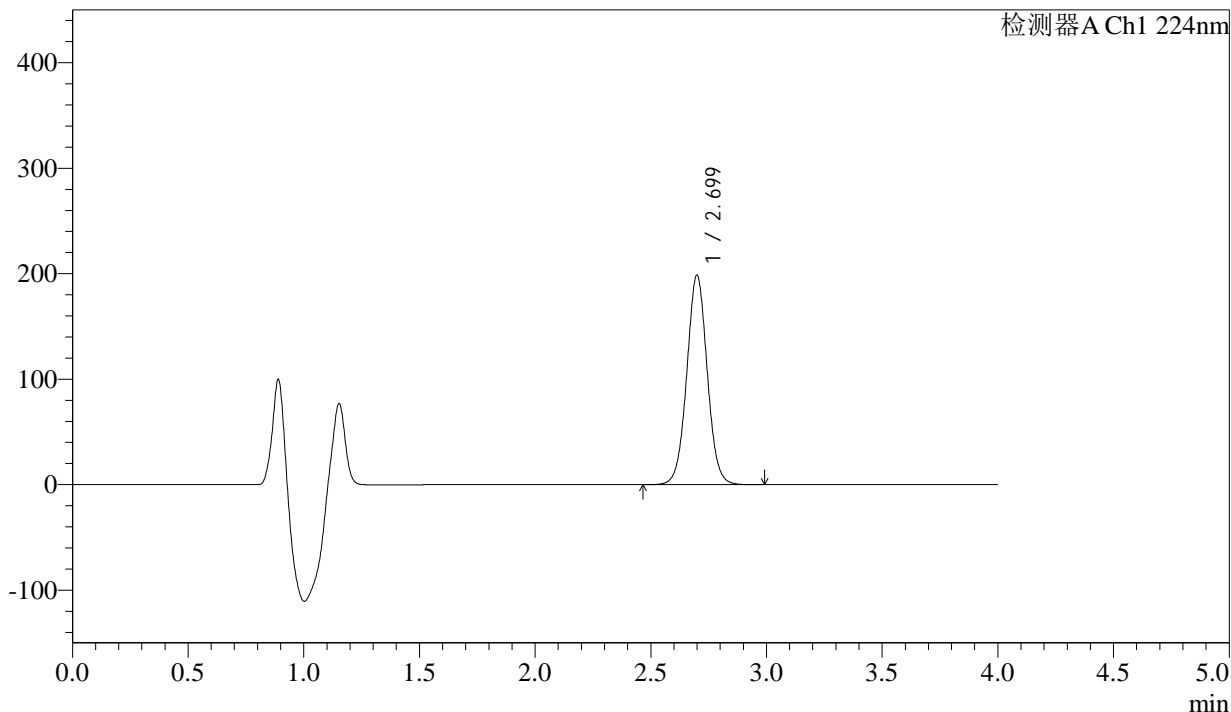

## <峰表>

检测器A Ch1 224nm

峰号	保留时间	面积	面积%	高度	理论塔板数(USP)	拖尾因子	分离度(USP)
1	2.699	1222057	100.000	198184	4533	1.030	--
总计		1222057	100.000	198184			



# SMF-4033

## <样品信息>

色谱柱 : LP-C8(150mm\*4.6mm,5µm)      流 速: 2.0ml/min  
 柱温 : 40°C      波 长: 224nm  
 数据文件名 : RC\$SMF-4033 - 18-13/29-2656-2 - zzp-2024052511p-rcqx-pH6.9jz-jf50z-25mg-10min-P5.lcd  
 方法文件名 : RC\$SMF-4033 - SMF-4033-rcqx-FX278.lcm  
 批处理文件名 : RC\$SMF-4033 - 20241203-rcqx-FX278.lcb  
 样品瓶号 : 4-38  
 进样体积 : 40 µl      版本号: 6.115  
 进样时间 : 2024/12/04 02:45:18      实验者: jiangjinwei  
 处理时间(V2) : 2024/12/04 10:43:47      处理者: jiangjinwei  
 仪器型号 : SHIMADZU LC-2050C (FX278)

## <色谱图>

mV

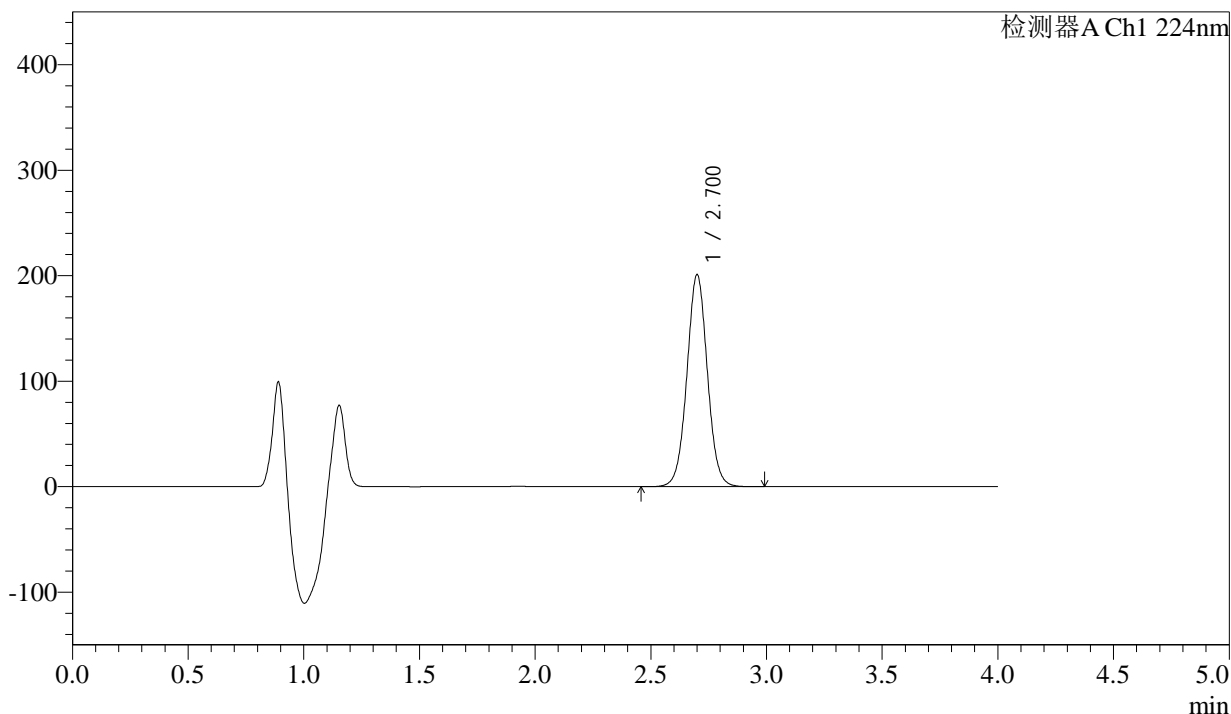

## <峰表>

检测器A Ch1 224nm

峰号	保留时间	面积	面积%	高度	理论塔板数(USP)	拖尾因子	分离度(USP)
1	2.700	1237424	100.000	200412	4530	1.030	--
总计		1237424	100.000	200412			



# SMF-4033

## <样品信息>

色谱柱 : LP-C8(150mm\*4.6mm,5µm)      流 速: 2.0ml/min  
 柱温 : 40°C      波 长: 224nm  
 数据文件名 : RC\$SMF-4033 - 18-13/29-2657-2 - zzp-2024052511p-rcqx-pH6.9jz-jf50z-25mg-10min-P6.lcd  
 方法文件名 : RC\$SMF-4033 - SMF-4033-rcqx-FX278.lcm  
 批处理文件名 : RC\$SMF-4033 - 20241203-rcqx-FX278.lcb  
 样品瓶号 : 4-47  
 进样体积 : 40 µl      版本号: 6.115  
 进样时间 : 2024/12/04 02:49:41      实验者: jiangjinwei  
 处理时间(V2) : 2024/12/04 10:43:49      处理者: jiangjinwei  
 仪器型号 : SHIMADZU LC-2050C (FX278)

## <色谱图>

mV

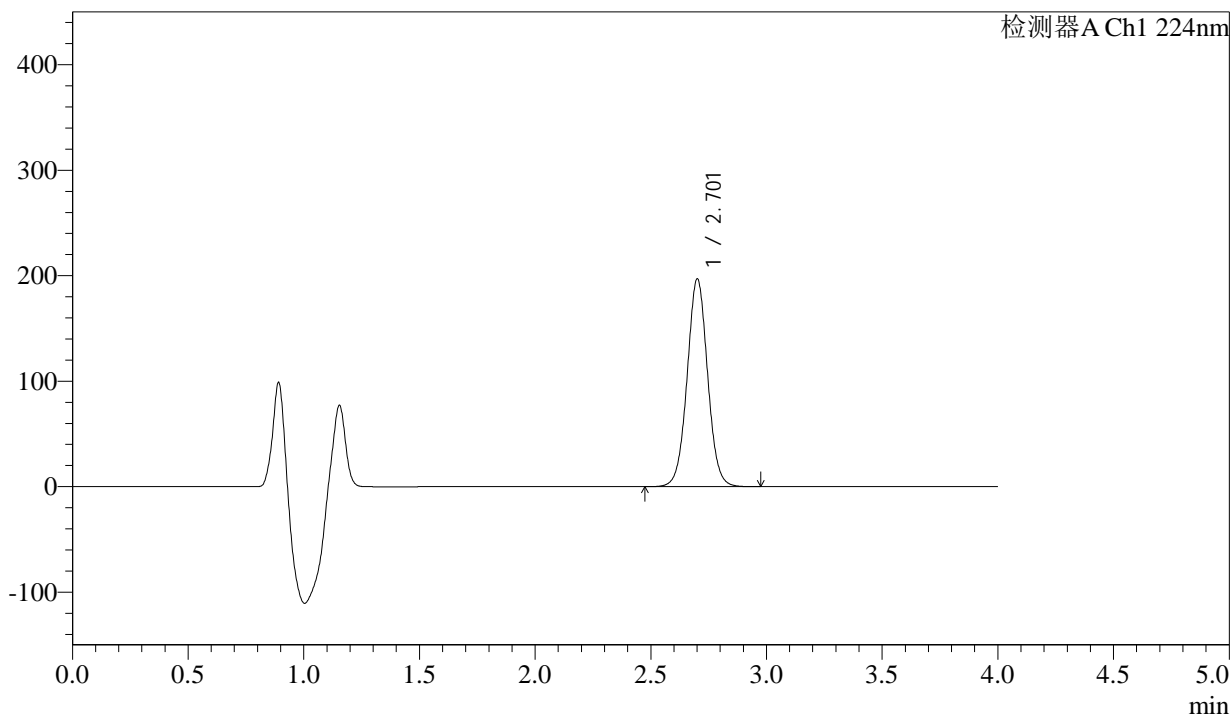

## <峰表>

检测器A Ch1 224nm

峰号	保留时间	面积	面积%	高度	理论塔板数(USP)	拖尾因子	分离度(USP)
1	2.701	1212622	100.000	196029	4538	1.030	--
总计		1212622	100.000	196029			



# SMF-4033

## <样品信息>

色谱柱 : LP-C8(150mm\*4.6mm,5µm)      流 速: 2.0ml/min  
 柱温 : 40°C      波 长: 224nm  
 数据文件名 : RC\$SMF-4033 - 18-13/29-2658-2 - zzp-2024052511p-rcqx-pH6.9jz-jf50z-25mg-15min-P1.lcd  
 方法文件名 : RC\$SMF-4033 - SMF-4033-rcqx-FX278.lcm  
 批处理文件名 : RC\$SMF-4033 - 20241203-rcqx-FX278.lcb  
 样品瓶号 : 4-3  
 进样体积 : 40 µl      版本号: 6.115  
 进样时间 : 2024/12/04 02:54:08      实验者: jiangjinwei  
 处理时间(V2) : 2024/12/04 10:43:52      处理者: jiangjinwei  
 仪器型号 : SHIMADZU LC-2050C (FX278)

## <色谱图>

mV

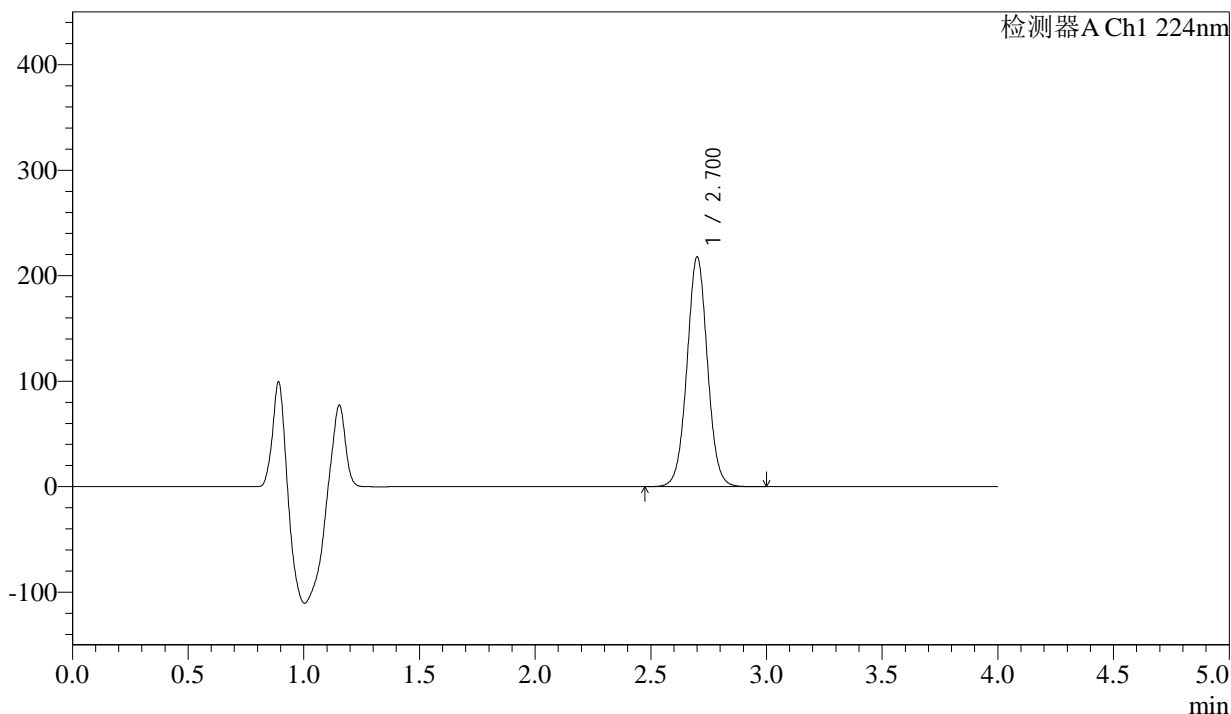

## <峰表>

检测器A Ch1 224nm

峰号	保留时间	面积	面积%	高度	理论塔板数(USP)	拖尾因子	分离度(USP)
1	2.700	1341431	100.000	217047	4533	1.029	--
总计		1341431	100.000	217047			



# SMF-4033

## <样品信息>

色谱柱 : LP-C8(150mm\*4.6mm,5µm)      流 速: 2.0ml/min  
 柱温 : 40°C      波 长: 224nm  
 数据文件名 : RC\$SMF-4033 - 18-13/29-2659-2 - zzp-2024052511p-rcqx-pH6.9jz-jf50z-25mg-15min-P2.lcd  
 方法文件名 : RC\$SMF-4033 - SMF-4033-rcqx-FX278.lcm  
 批处理文件名 : RC\$SMF-4033 - 20241203-rcqx-FX278.lcb  
 样品瓶号 : 4-12  
 进样体积 : 40 µl      版本号: 6.115  
 进样时间 : 2024/12/04 02:58:32      实验者: jiangjinwei  
 处理时间(V2) : 2024/12/04 10:43:54      处理者: jiangjinwei  
 仪器型号 : SHIMADZU LC-2050C (FX278)

## <色谱图>

mV

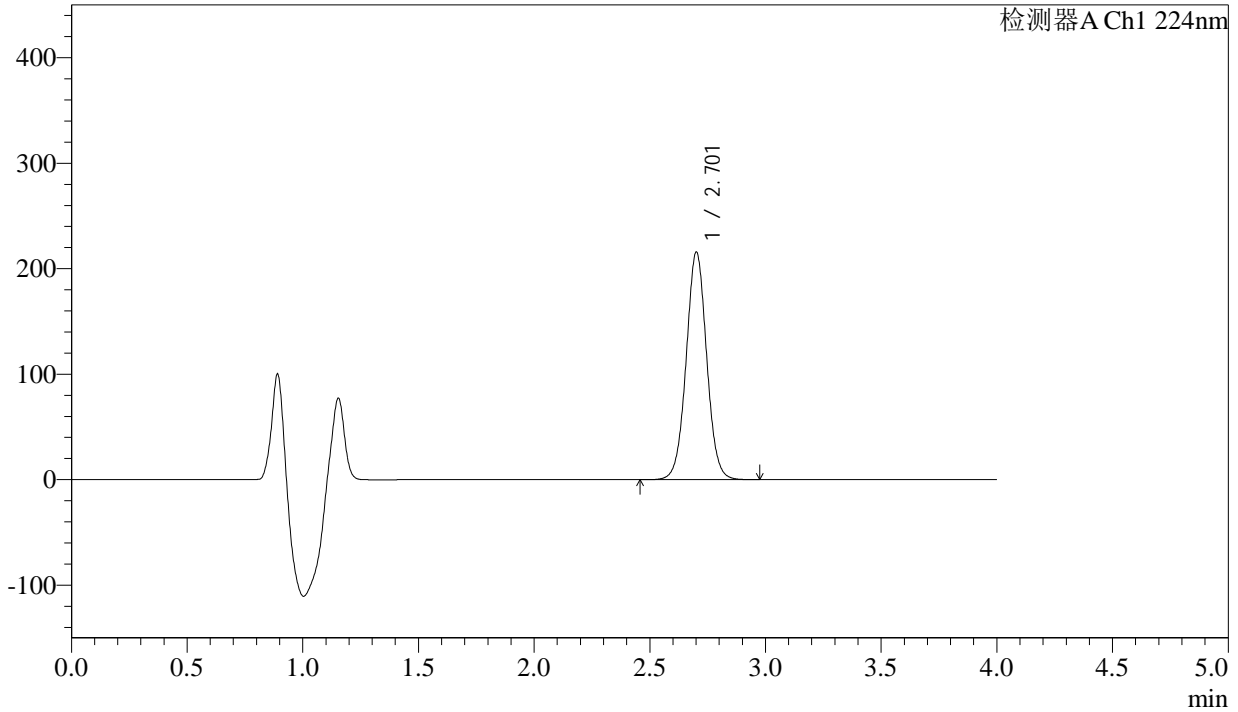

## <峰表>

检测器A Ch1 224nm

峰号	保留时间	面积	面积%	高度	理论塔板数(USP)	拖尾因子	分离度(USP)
1	2.701	1329388	100.000	214862	4530	1.028	--
总计		1329388	100.000	214862			



# SMF-4033

## <样品信息>

色谱柱 : LP-C8(150mm\*4.6mm,5µm)      流 速: 2.0ml/min  
 柱温 : 40°C      波 长: 224nm  
 数据文件名 : RC\$SMF-4033 - 18-13/29-2660-2 - zzp-2024052511p-rcqx-pH6.9jz-jf50z-25mg-15min-P3.lcd  
 方法文件名 : RC\$SMF-4033 - SMF-4033-rcqx-FX278.lcm  
 批处理文件名 : RC\$SMF-4033 - 20241203-rcqx-FX278.lcb  
 样品瓶号 : 4-21  
 进样体积 : 40 µl      版本号: 6.115  
 进样时间 : 2024/12/04 03:02:57      实验者: jiangjinwei  
 处理时间(V2) : 2024/12/04 10:43:57      处理者: jiangjinwei  
 仪器型号 : SHIMADZU LC-2050C (FX278)

## <色谱图>

mV

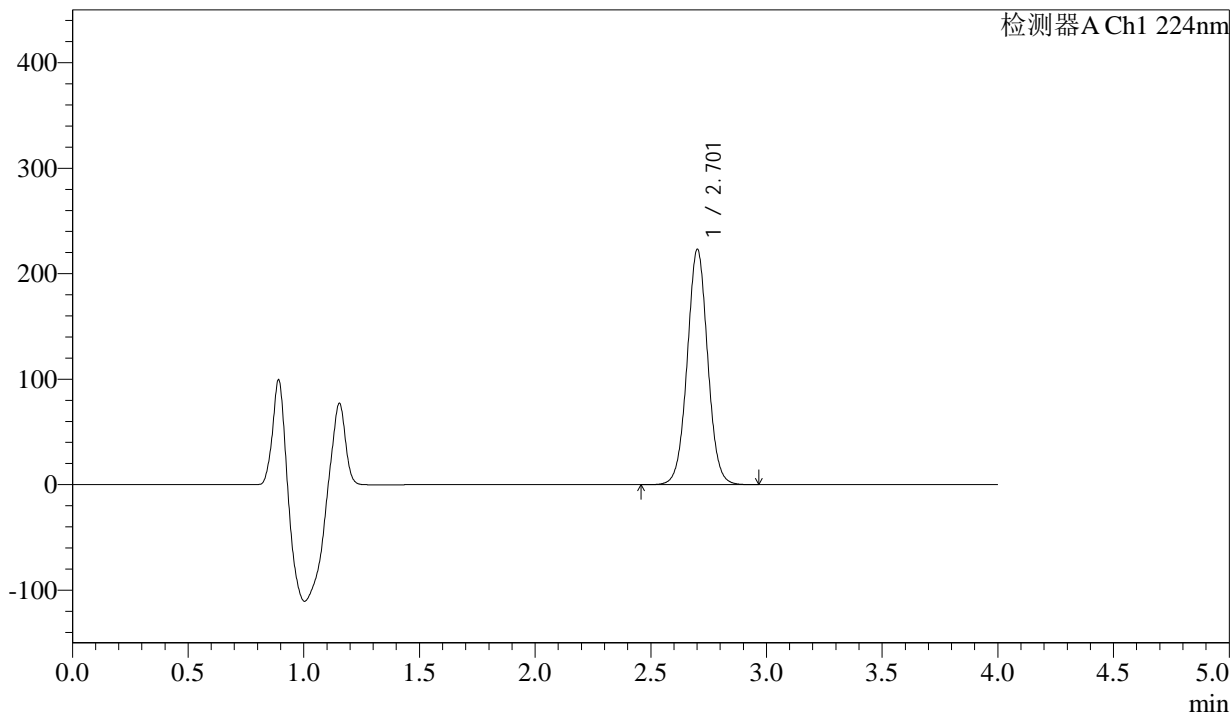

## <峰表>

检测器A Ch1 224nm

峰号	保留时间	面积	面积%	高度	理论塔板数(USP)	拖尾因子	分离度(USP)
1	2.701	1374342	100.000	222217	4530	1.029	--
总计		1374342	100.000	222217			



# SMF-4033

## <样品信息>

色谱柱 : LP-C8(150mm\*4.6mm,5µm)      流 速: 2.0ml/min  
 柱温 : 40°C      波 长: 224nm  
 数据文件名 : RC\$SMF-4033 - 18-13/29-2661-2 - zzp-2024052511p-rcqx-pH6.9jz-jf50z-25mg-15min-P4.lcd  
 方法文件名 : RC\$SMF-4033 - SMF-4033-rcqx-FX278.lcm  
 批处理文件名 : RC\$SMF-4033 - 20241203-rcqx-FX278.lcb  
 样品瓶号 : 4-30  
 进样体积 : 40 µl      版本号: 6.115  
 进样时间 : 2024/12/04 03:07:21      实验者: jiangjinwei  
 处理时间(V2) : 2024/12/04 10:44:00      处理者: jiangjinwei  
 仪器型号 : SHIMADZU LC-2050C (FX278)

## <色谱图>

mV

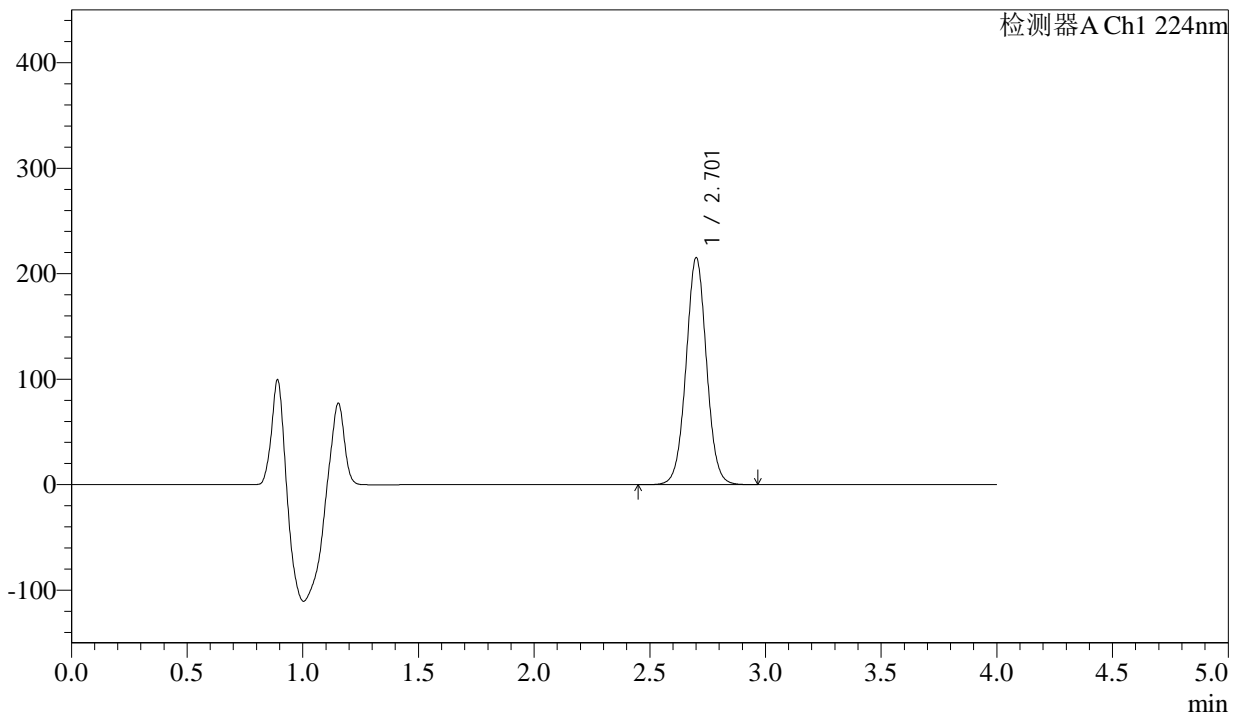

## <峰表>

检测器A Ch1 224nm

峰号	保留时间	面积	面积%	高度	理论塔板数(USP)	拖尾因子	分离度(USP)
1	2.701	1325449	100.000	214299	4533	1.028	--
总计		1325449	100.000	214299			



# SMF-4033

## <样品信息>

色谱柱 : LP-C8(150mm\*4.6mm,5µm)      流 速: 2.0ml/min  
 柱温 : 40°C      波 长: 224nm  
 数据文件名 : RC\$SMF-4033 - 18-13/29-2662-2 - zzp-2024052511p-rcqx-pH6.9jz-jf50z-25mg-15min-P5.lcd  
 方法文件名 : RC\$SMF-4033 - SMF-4033-rcqx-FX278.lcm  
 批处理文件名 : RC\$SMF-4033 - 20241203-rcqx-FX278.lcb  
 样品瓶号 : 4-39  
 进样体积 : 40 µl      版本号: 6.115  
 进样时间 : 2024/12/04 03:11:45      实验者: jiangjinwei  
 处理时间(V2) : 2024/12/04 10:44:03      处理者: jiangjinwei  
 仪器型号 : SHIMADZU LC-2050C (FX278)

## <色谱图>

mV

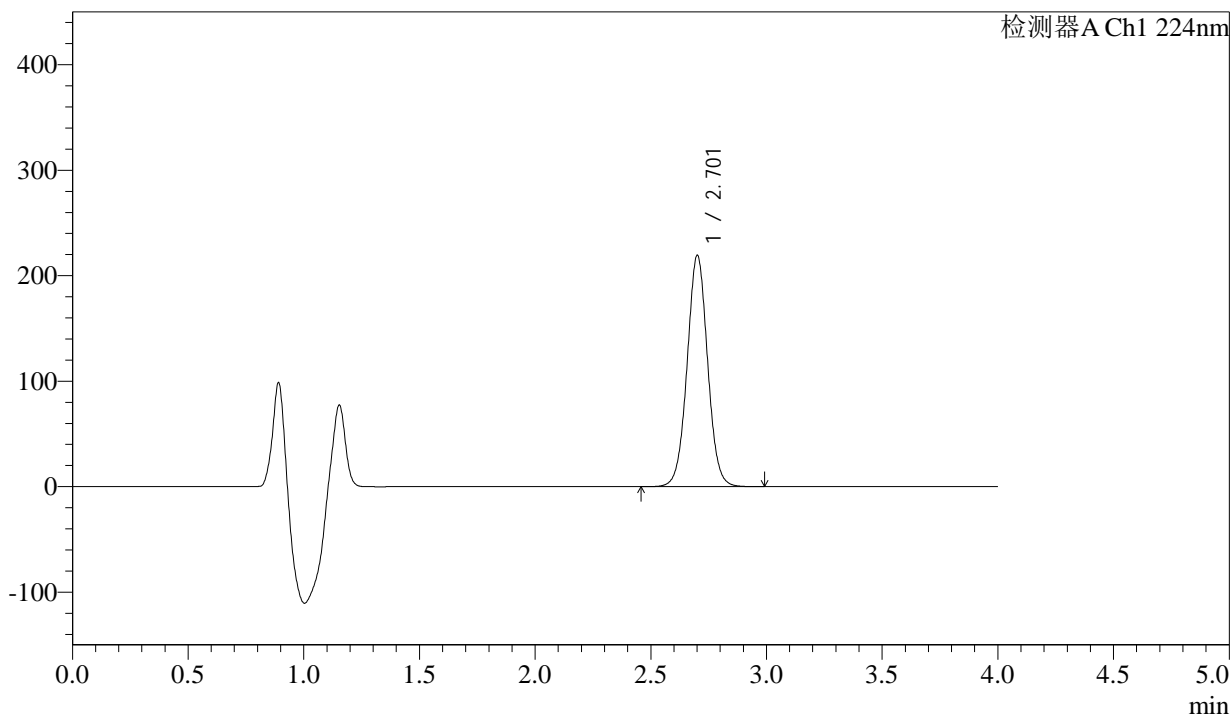

## <峰表>

检测器A Ch1 224nm

峰号	保留时间	面积	面积%	高度	理论塔板数(USP)	拖尾因子	分离度(USP)
1	2.701	1351289	100.000	218202	4526	1.028	--
总计		1351289	100.000	218202			



# SMF-4033

## <样品信息>

色谱柱 : LP-C8(150mm\*4.6mm,5µm)      流 速: 2.0ml/min  
 柱温 : 40°C      波 长: 224nm  
 数据文件名 : RC\$SMF-4033 - 18-13/29-2663-2 - zzp-2024052511p-rcqx-pH6.9jz-jf50z-25mg-15min-P6.lcd  
 方法文件名 : RC\$SMF-4033 - SMF-4033-rcqx-FX278.lcm  
 批处理文件名 : RC\$SMF-4033 - 20241203-rcqx-FX278.lcb  
 样品瓶号 : 4-48  
 进样体积 : 40 µl      版本号: 6.115  
 进样时间 : 2024/12/04 03:16:10      实验者: jiangjinwei  
 处理时间(V2) : 2024/12/04 10:44:06      处理者: jiangjinwei  
 仪器型号 : SHIMADZU LC-2050C (FX278)

## <色谱图>

mV

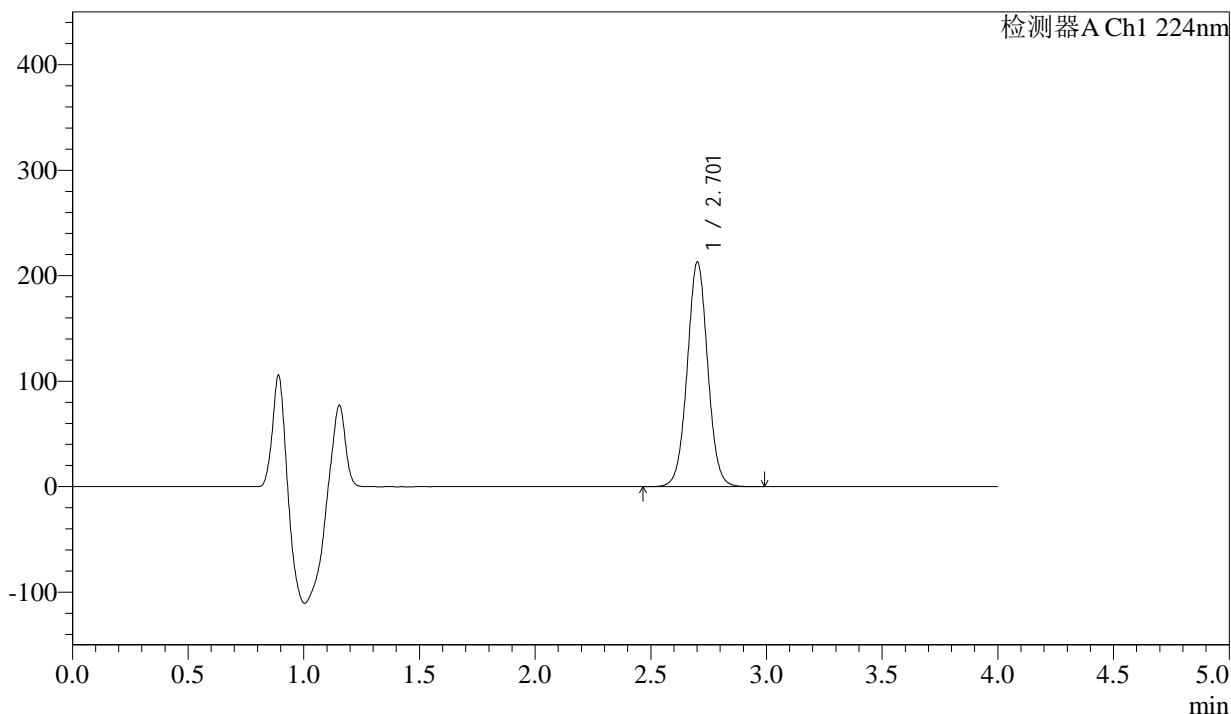

## <峰表>

检测器A Ch1 224nm

峰号	保留时间	面积	面积%	高度	理论塔板数(USP)	拖尾因子	分离度(USP)
1	2.701	1312909	100.000	212214	4525	1.028	--
总计		1312909	100.000	212214			



# SMF-4033

## <样品信息>

色谱柱 : LP-C8(150mm\*4.6mm,5µm)      流 速: 2.0ml/min  
 柱温 : 40°C      波 长: 224nm  
 数据文件名 : RC\$SMF-4033 - 18-13/29-2664-2 - zzp-2024052511p-rcqx-pH6.9jz-jf50z-25mg-20min-P1.lcd  
 方法文件名 : RC\$SMF-4033 - SMF-4033-rcqx-FX278.lcm  
 批处理文件名 : RC\$SMF-4033 - 20241203-rcqx-FX278.lcb  
 样品瓶号 : 4-4  
 进样体积 : 40 µl      版本号: 6.115  
 进样时间 : 2024/12/04 03:20:34      实验者: jiangjinwei  
 处理时间(V2) : 2024/12/04 10:44:09      处理者: jiangjinwei  
 仪器型号 : SHIMADZU LC-2050C (FX278)

## <色谱图>

mV

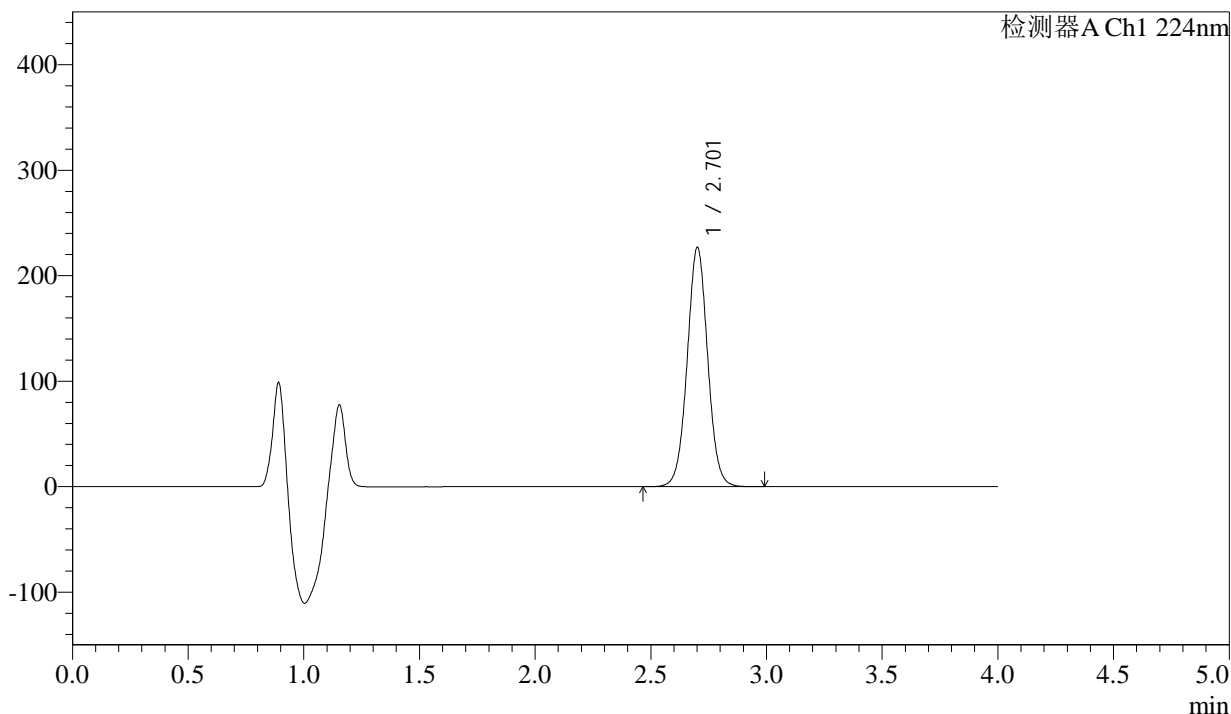

## <峰表>

检测器A Ch1 224nm

峰号	保留时间	面积	面积%	高度	理论塔板数(USP)	拖尾因子	分离度(USP)
1	2.701	1397916	100.000	225966	4527	1.028	--
总计		1397916	100.000	225966			



# SMF-4033

## <样品信息>

色谱柱 : LP-C8(150mm\*4.6mm,5µm)      流 速: 2.0ml/min  
 柱温 : 40°C      波 长: 224nm  
 数据文件名 : RC\$SMF-4033 - 18-13/29-2665-2 - zzp-2024052511p-rcqx-pH6.9jz-jf50z-25mg-20min-P2.lcd  
 方法文件名 : RC\$SMF-4033 - SMF-4033-rcqx-FX278.lcm  
 批处理文件名 : RC\$SMF-4033 - 20241203-rcqx-FX278.lcb  
 样品瓶号 : 4-13  
 进样体积 : 40 µl      版本号: 6.115  
 进样时间 : 2024/12/04 03:24:59      实验者: jiangjinwei  
 处理时间(V2) : 2024/12/04 10:44:12      处理者: jiangjinwei  
 仪器型号 : SHIMADZU LC-2050C (FX278)

## <色谱图>

mV

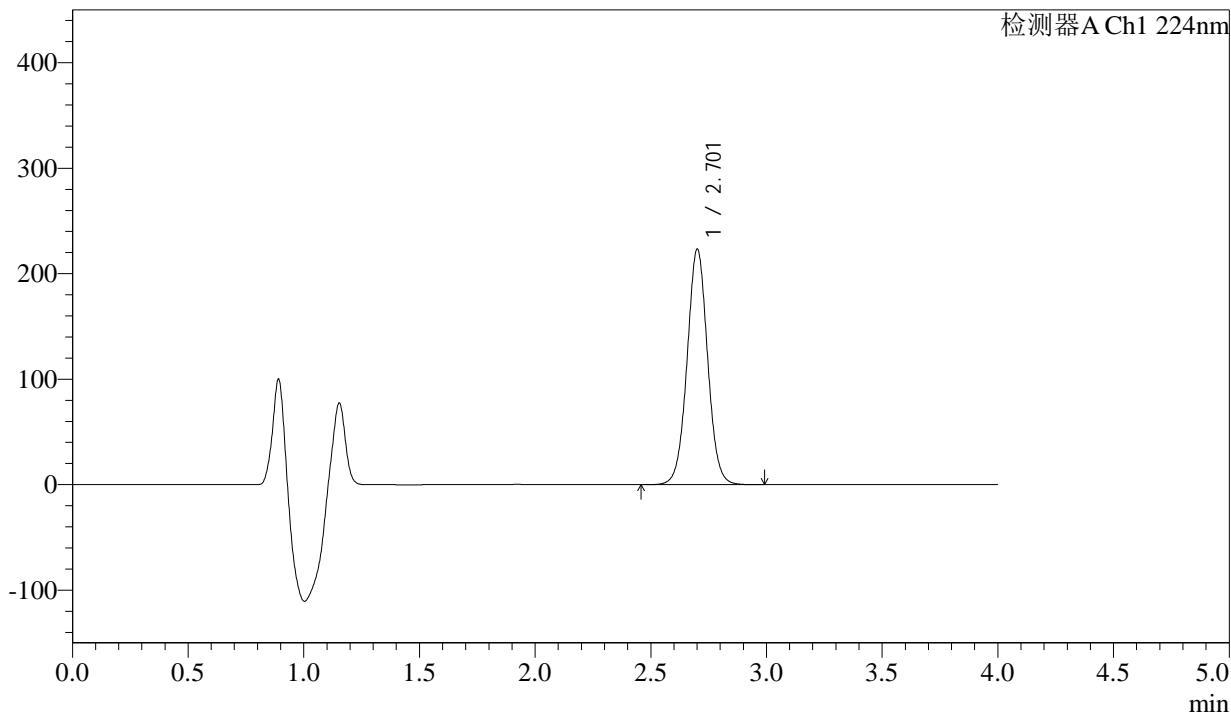

## <峰表>

检测器A Ch1 224nm

峰号	保留时间	面积	面积%	高度	理论塔板数(USP)	拖尾因子	分离度(USP)
1	2.701	1377630	100.000	222278	4520	1.027	--
总计		1377630	100.000	222278			



# SMF-4033

## <样品信息>

色谱柱 : LP-C8(150mm\*4.6mm,5µm)      流 速: 2.0ml/min  
 柱温 : 40°C      波 长: 224nm  
 数据文件名 : RC\$SMF-4033 - 18-13/29-2666-2 - zzp-2024052511p-rcqx-pH6.9jz-jf50z-25mg-20min-P3.lcd  
 方法文件名 : RC\$SMF-4033 - SMF-4033-rcqx-FX278.lcm  
 批处理文件名 : RC\$SMF-4033 - 20241203-rcqx-FX278.lcb  
 样品瓶号 : 4-22  
 进样体积 : 40 µl      版本号: 6.115  
 进样时间 : 2024/12/04 03:29:25      实验者: jiangjinwei  
 处理时间(V2) : 2024/12/04 10:44:14      处理者: jiangjinwei  
 仪器型号 : SHIMADZU LC-2050C (FX278)

## <色谱图>

mV

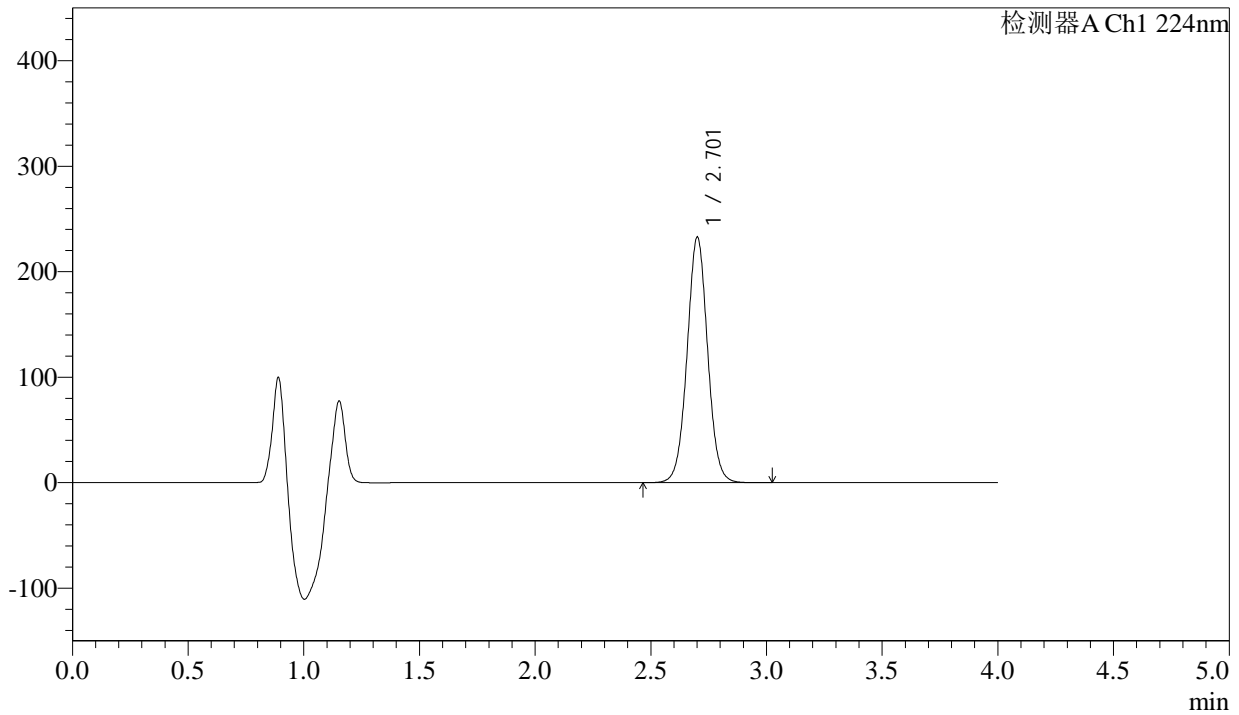

## <峰表>

检测器A Ch1 224nm

峰号	保留时间	面积	面积%	高度	理论塔板数(USP)	拖尾因子	分离度(USP)
1	2.701	1436664	100.000	231689	4517	1.027	--
总计		1436664	100.000	231689			



# SMF-4033

## <样品信息>

色谱柱 : LP-C8(150mm\*4.6mm,5µm)      流 速: 2.0ml/min  
 柱温 : 40°C      波 长: 224nm  
 数据文件名 : RC\$SMF-4033 - 18-13/29-2667-2 - zzp-2024052511p-rcqx-pH6.9jz-jf50z-25mg-20min-P4.lcd  
 方法文件名 : RC\$SMF-4033 - SMF-4033-rcqx-FX278.lcm  
 批处理文件名 : RC\$SMF-4033 - 20241203-rcqx-FX278.lcb  
 样品瓶号 : 4-31  
 进样体积 : 40 µl      版本号: 6.115  
 进样时间 : 2024/12/04 03:33:50      实验者: jiangjinwei  
 处理时间(V2) : 2024/12/04 10:44:17      处理者: jiangjinwei  
 仪器型号 : SHIMADZU LC-2050C (FX278)

## <色谱图>

mV

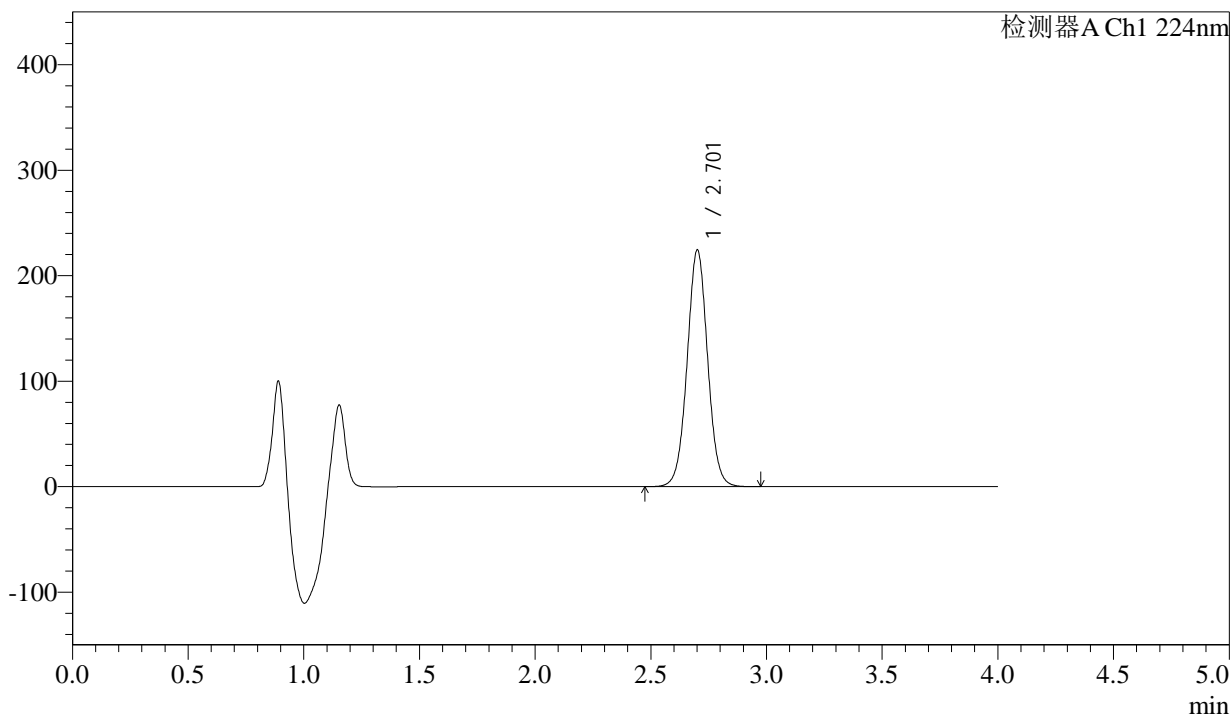

## <峰表>

检测器A Ch1 224nm

峰号	保留时间	面积	面积%	高度	理论塔板数(USP)	拖尾因子	分离度(USP)
1	2.701	1383831	100.000	223407	4521	1.027	--
总计		1383831	100.000	223407			



# SMF-4033

## <样品信息>

色谱柱 : LP-C8(150mm\*4.6mm,5µm)      流 速: 2.0ml/min  
 柱温 : 40°C      波 长: 224nm  
 数据文件名 : RC\$SMF-4033 - 18-13/29-2668-2 - zzp-2024052511p-rcqx-pH6.9jz-jf50z-25mg-20min-P5.lcd  
 方法文件名 : RC\$SMF-4033 - SMF-4033-rcqx-FX278.lcm  
 批处理文件名 : RC\$SMF-4033 - 20241203-rcqx-FX278.lcb  
 样品瓶号 : 4-40  
 进样体积 : 40 µl      版本号: 6.115  
 进样时间 : 2024/12/04 03:38:14      实验者: jiangjinwei  
 处理时间(V2) : 2024/12/04 10:44:20      处理者: jiangjinwei  
 仪器型号 : SHIMADZU LC-2050C (FX278)

## <色谱图>

mV

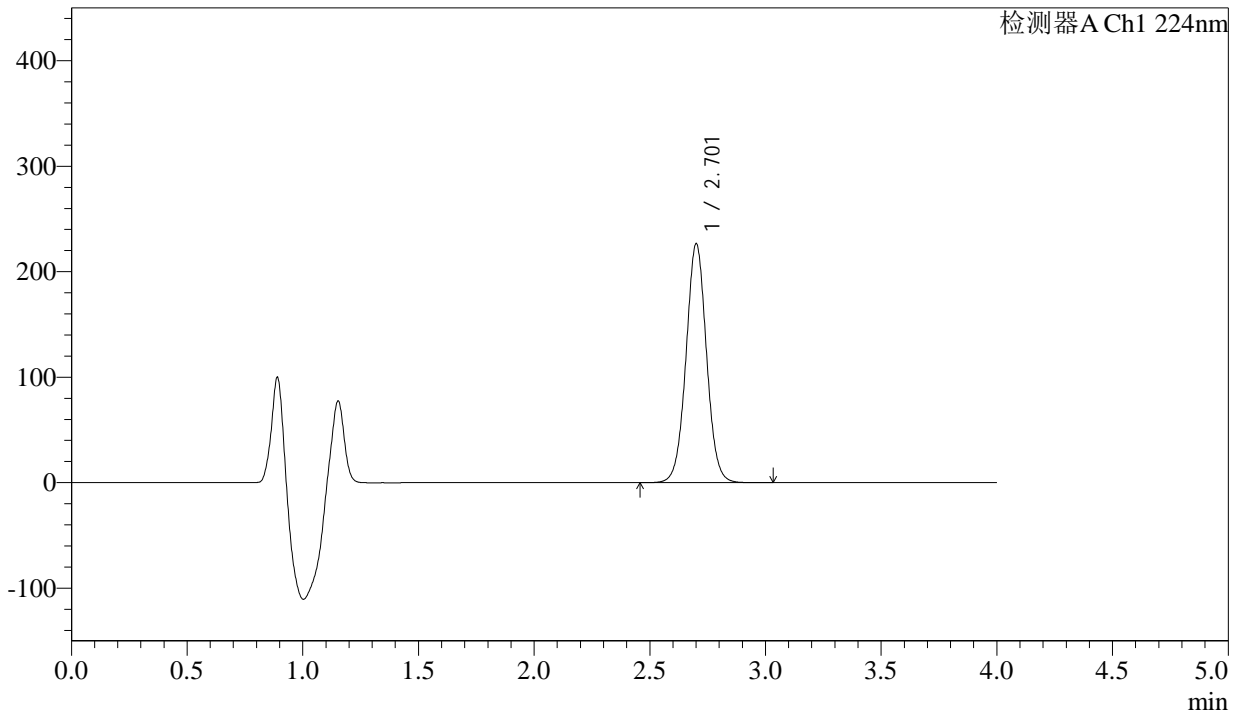

## <峰表>

检测器A Ch1 224nm

峰号	保留时间	面积	面积%	高度	理论塔板数(USP)	拖尾因子	分离度(USP)
1	2.701	1396596	100.000	225537	4520	1.027	--
总计		1396596	100.000	225537			



# SMF-4033

## <样品信息>

色谱柱 : LP-C8(150mm\*4.6mm,5µm)      流 速: 2.0ml/min  
 柱温 : 40°C      波 长: 224nm  
 数据文件名 : RC\$SMF-4033 - 18-13/29-2669-2 - zzp-2024052511p-rcqx-pH6.9jz-jf50z-25mg-20min-P6.lcd  
 方法文件名 : RC\$SMF-4033 - SMF-4033-rcqx-FX278.lcm  
 批处理文件名 : RC\$SMF-4033 - 20241203-rcqx-FX278.lcb  
 样品瓶号 : 4-49  
 进样体积 : 40 µl      版本号: 6.115  
 进样时间 : 2024/12/04 03:42:39      实验者: jiangjinwei  
 处理时间(V2) : 2024/12/04 10:44:23      处理者: jiangjinwei  
 仪器型号 : SHIMADZU LC-2050C (FX278)

## <色谱图>

mV

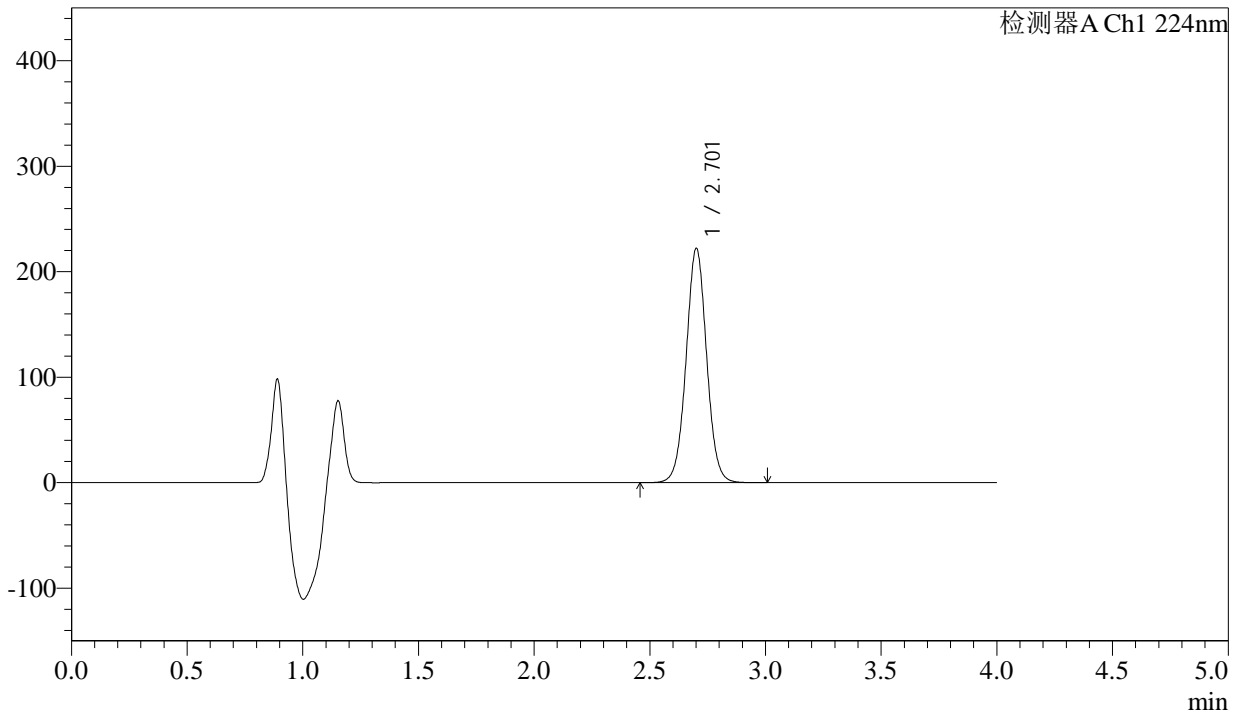

## <峰表>

检测器A Ch1 224nm

峰号	保留时间	面积	面积%	高度	理论塔板数(USP)	拖尾因子	分离度(USP)
1	2.701	1371247	100.000	221144	4515	1.026	--
总计		1371247	100.000	221144			



# SMF-4033

## <样品信息>

色谱柱 : LP-C8(150mm\*4.6mm,5µm)      流 速: 2.0ml/min  
 柱温 : 40°C      波 长: 224nm  
 数据文件名 : RC\$SMF-4033 - 18-13/29-2670-2 - zzp-2024052511p-rcqx-pH6.9jz-jf50z-25mg-30min-P1.lcd  
 方法文件名 : RC\$SMF-4033 - SMF-4033-rcqx-FX278.lcm  
 批处理文件名 : RC\$SMF-4033 - 20241203-rcqx-FX278.lcb  
 样品瓶号 : 4-5  
 进样体积 : 40 µl      版本号: 6.115  
 进样时间 : 2024/12/04 03:47:04      实验者: jiangjinwei  
 处理时间(V2) : 2024/12/04 10:44:25      处理者: jiangjinwei  
 仪器型号 : SHIMADZU LC-2050C (FX278)

## <色谱图>

mV

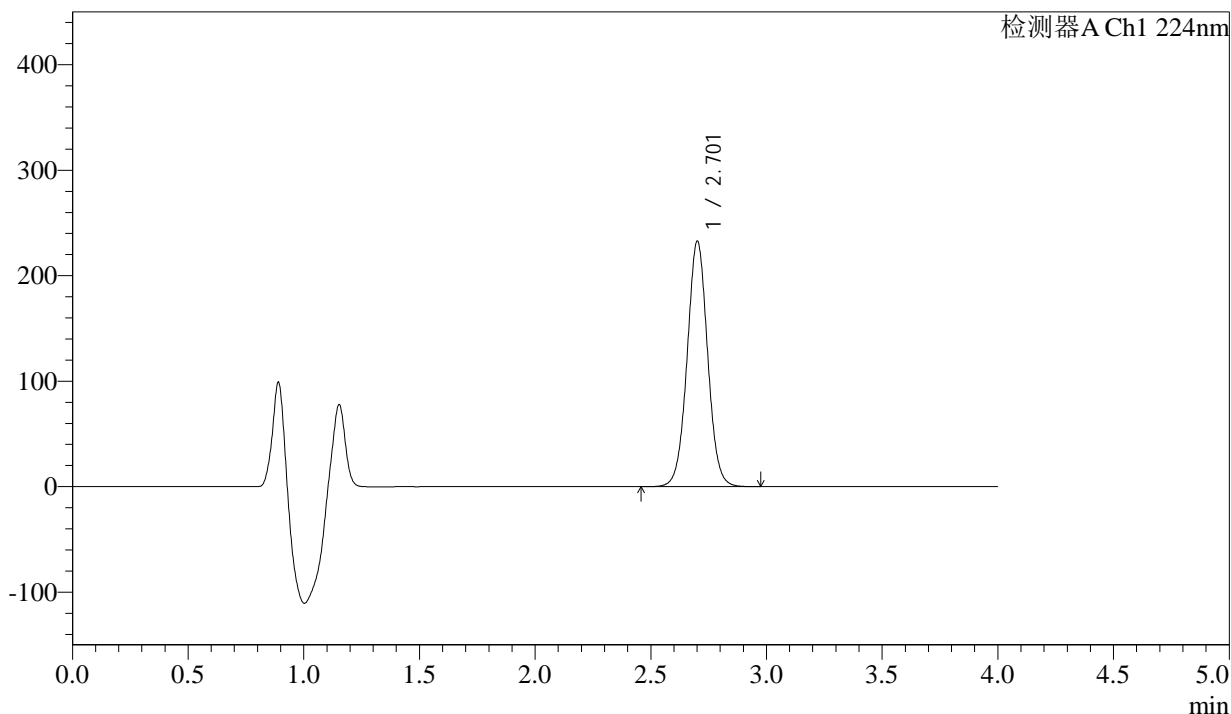

## <峰表>

检测器A Ch1 224nm

峰号	保留时间	面积	面积%	高度	理论塔板数(USP)	拖尾因子	分离度(USP)
1	2.701	1436054	100.000	231678	4514	1.027	--
总计		1436054	100.000	231678			



# SMF-4033

## <样品信息>

色谱柱 : LP-C8(150mm\*4.6mm,5µm)      流 速: 2.0ml/min  
 柱温 : 40°C      波 长: 224nm  
 数据文件名 : RC\$SMF-4033 - 18-13/29-2671-2 - zzp-2024052511p-rcqx-pH6.9jz-jf50z-25mg-30min-P2.lcd  
 方法文件名 : RC\$SMF-4033 - SMF-4033-rcqx-FX278.lcm  
 批处理文件名 : RC\$SMF-4033 - 20241203-rcqx-FX278.lcb  
 样品瓶号 : 4-14  
 进样体积 : 40 µl      版本号: 6.115  
 进样时间 : 2024/12/04 03:51:30      实验者: jiangjinwei  
 处理时间(V2) : 2024/12/04 10:44:28      处理者: jiangjinwei  
 仪器型号 : SHIMADZU LC-2050C (FX278)

## <色谱图>

mV

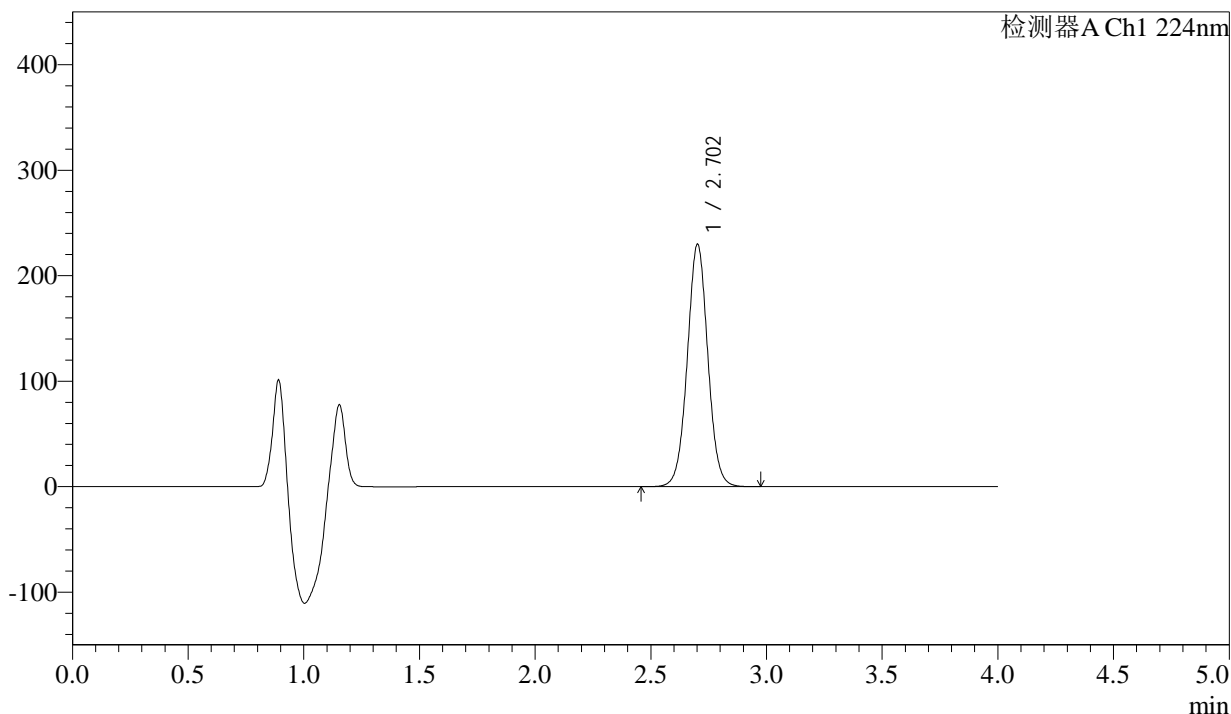

## <峰表>

检测器A Ch1 224nm

峰号	保留时间	面积	面积%	高度	理论塔板数(USP)	拖尾因子	分离度(USP)
1	2.702	1417932	100.000	229230	4517	1.027	--
总计		1417932	100.000	229230			



# SMF-4033

## <样品信息>

色谱柱 : LP-C8(150mm\*4.6mm,5µm)      流 速: 2.0ml/min  
 柱温 : 40°C      波 长: 224nm  
 数据文件名 : RC\$SMF-4033 - 18-13/29-2672-2 - zzp-2024052511p-rcqx-pH6.9jz-jf50z-25mg-30min-P3.lcd  
 方法文件名 : RC\$SMF-4033 - SMF-4033-rcqx-FX278.lcm  
 批处理文件名 : RC\$SMF-4033 - 20241203-rcqx-FX278.lcb  
 样品瓶号 : 4-23  
 进样体积 : 40 µl      版本号: 6.115  
 进样时间 : 2024/12/04 03:55:56      实验者: jiangjinwei  
 处理时间(V2) : 2024/12/04 10:44:30      处理者: jiangjinwei  
 仪器型号 : SHIMADZU LC-2050C (FX278)

## <色谱图>

mV

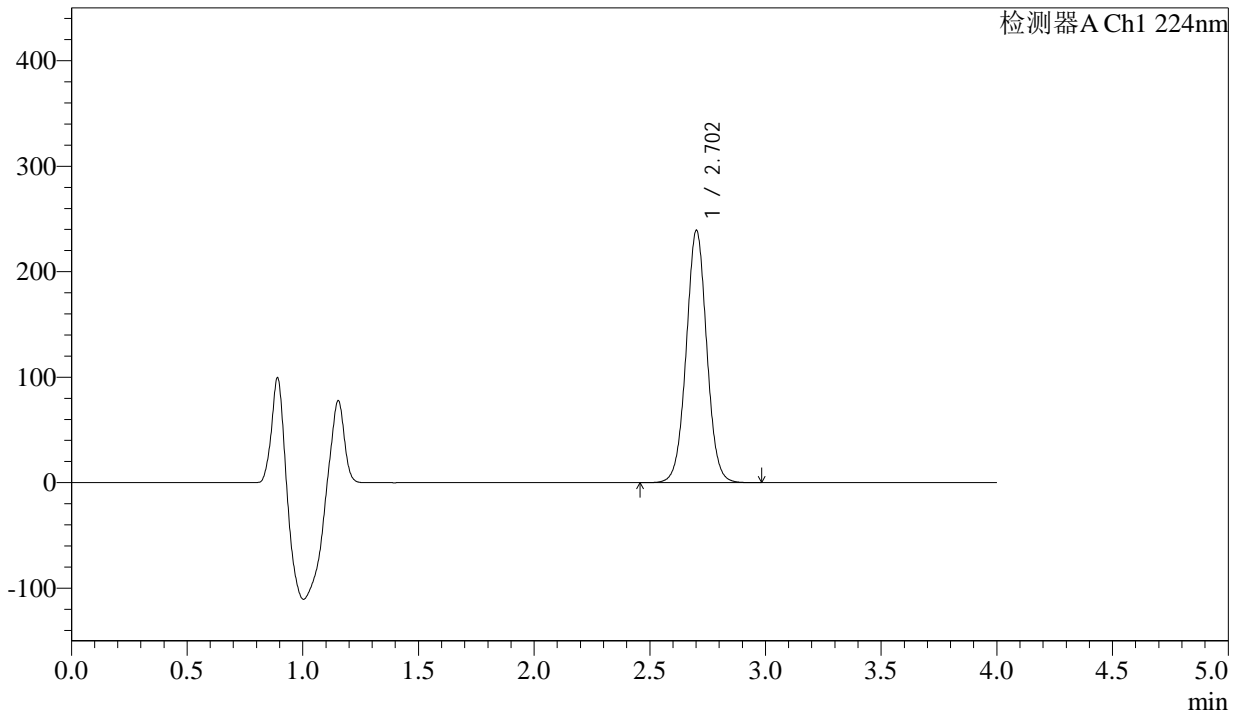

## <峰表>

检测器A Ch1 224nm

峰号	保留时间	面积	面积%	高度	理论塔板数(USP)	拖尾因子	分离度(USP)
1	2.702	1476512	100.000	238337	4506	1.025	--
总计		1476512	100.000	238337			



# SMF-4033

## <样品信息>

色谱柱 : LP-C8(150mm\*4.6mm,5µm)      流 速: 2.0ml/min  
 柱温 : 40°C      波 长: 224nm  
 数据文件名 : RC\$SMF-4033 - 18-13/29-2673-2 - zzp-2024052511p-rcqx-pH6.9jz-jf50z-25mg-30min-P4.lcd  
 方法文件名 : RC\$SMF-4033 - SMF-4033-rcqx-FX278.lcm  
 批处理文件名 : RC\$SMF-4033 - 20241203-rcqx-FX278.lcb  
 样品瓶号 : 4-32  
 进样体积 : 40 µl      版本号: 6.115  
 进样时间 : 2024/12/04 04:00:21      实验者: jiangjinwei  
 处理时间(V2) : 2024/12/04 10:44:33      处理者: jiangjinwei  
 仪器型号 : SHIMADZU LC-2050C (FX278)

## <色谱图>

mV

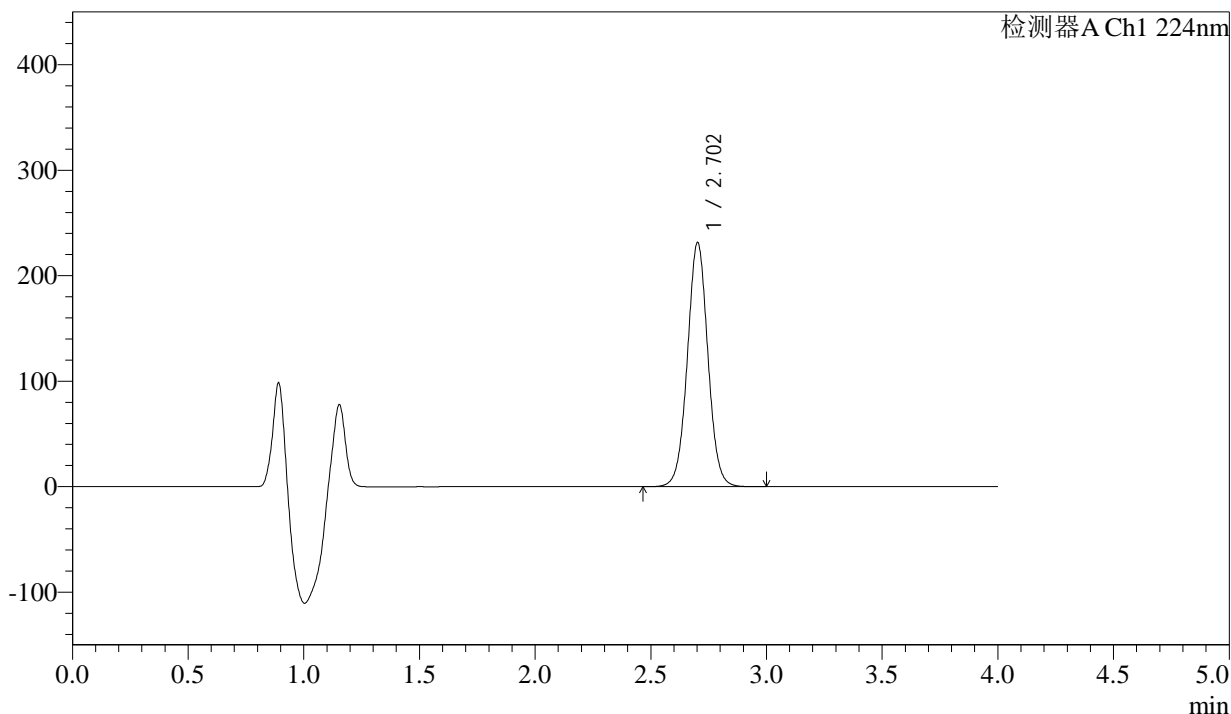

## <峰表>

检测器A Ch1 224nm

峰号	保留时间	面积	面积%	高度	理论塔板数(USP)	拖尾因子	分离度(USP)
1	2.702	1428568	100.000	230900	4514	1.026	--
总计		1428568	100.000	230900			



# SMF-4033

## <样品信息>

色谱柱 : LP-C8(150mm\*4.6mm,5µm)      流 速: 2.0ml/min  
 柱温 : 40°C      波 长: 224nm  
 数据文件名 : RC\$SMF-4033 - 18-13/29-2674-2 - zzp-2024052511p-rcqx-pH6.9jz-jf50z-25mg-30min-P5.lcd  
 方法文件名 : RC\$SMF-4033 - SMF-4033-rcqx-FX278.lcm  
 批处理文件名 : RC\$SMF-4033 - 20241203-rcqx-FX278.lcb  
 样品瓶号 : 4-41  
 进样体积 : 40 µl      版本号: 6.115  
 进样时间 : 2024/12/04 04:04:45      实验者: jiangjinwei  
 处理时间(V2) : 2024/12/04 10:44:36      处理者: jiangjinwei  
 仪器型号 : SHIMADZU LC-2050C (FX278)

## <色谱图>

mV

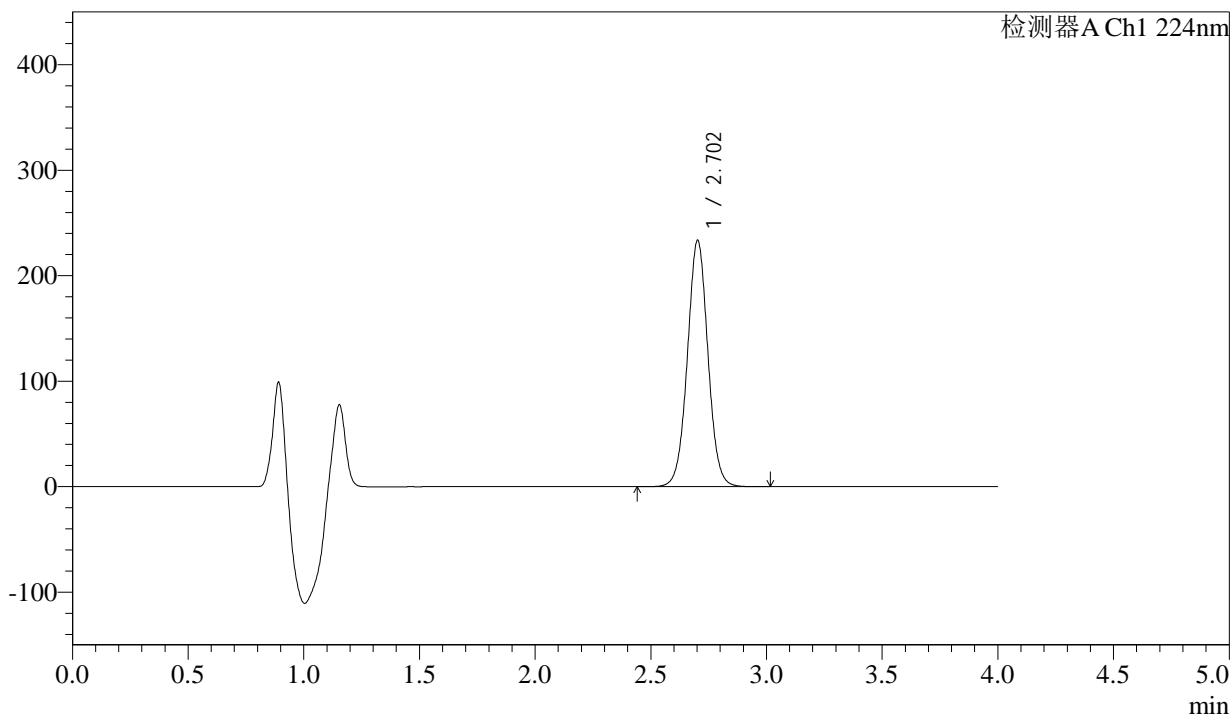

## <峰表>

检测器A Ch1 224nm

峰号	保留时间	面积	面积%	高度	理论塔板数(USP)	拖尾因子	分离度(USP)
1	2.702	1442559	100.000	233090	4513	1.026	--
总计		1442559	100.000	233090			



# SMF-4033

## <样品信息>

色谱柱 : LP-C8(150mm\*4.6mm,5µm)      流 速: 2.0ml/min  
 柱温 : 40°C      波 长: 224nm  
 数据文件名 : RC\$SMF-4033 - 18-13/29-2675-2 - zzp-2024052511p-rcqx-pH6.9jz-jf50z-25mg-30min-P6.lcd  
 方法文件名 : RC\$SMF-4033 - SMF-4033-rcqx-FX278.lcm  
 批处理文件名 : RC\$SMF-4033 - 20241203-rcqx-FX278.lcb  
 样品瓶号 : 4-50  
 进样体积 : 40 µl      版本号: 6.115  
 进样时间 : 2024/12/04 04:09:10      实验者: jiangjinwei  
 处理时间(V2) : 2024/12/04 10:44:39      处理者: jiangjinwei  
 仪器型号 : SHIMADZU LC-2050C (FX278)

## <色谱图>

mV

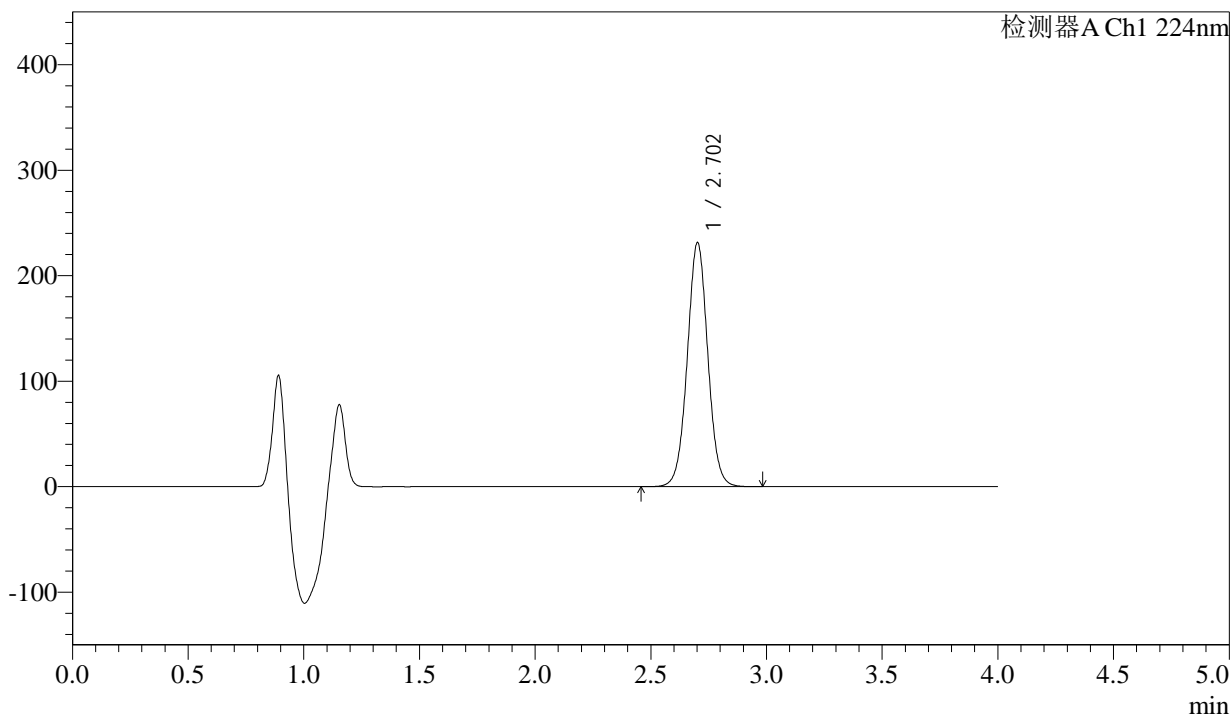

## <峰表>

检测器A Ch1 224nm

峰号	保留时间	面积	面积%	高度	理论塔板数(USP)	拖尾因子	分离度(USP)
1	2.702	1428120	100.000	230723	4510	1.026	--
总计		1428120	100.000	230723			



# SMF-4033

## <样品信息>

色谱柱 : LP-C8(150mm\*4.6mm,5µm)      流 速: 2.0ml/min  
 柱温 : 40°C      波 长: 224nm  
 数据文件名 : RC\$SMF-4033 - 18-13/29-2676-2 - zzp-2024052511p-rcqx-pH6.9jz-jf50z-25mg-45min-P1.lcd  
 方法文件名 : RC\$SMF-4033 - SMF-4033-rcqx-FX278.lcm  
 批处理文件名 : RC\$SMF-4033 - 20241203-rcqx-FX278.lcb  
 样品瓶号 : 4-6  
 进样体积 : 40 µl      版本号: 6.115  
 进样时间 : 2024/12/04 04:13:36      实验者: jiangjinwei  
 处理时间(V2) : 2024/12/04 10:44:41      处理者: jiangjinwei  
 仪器型号 : SHIMADZU LC-2050C (FX278)

## <色谱图>

mV

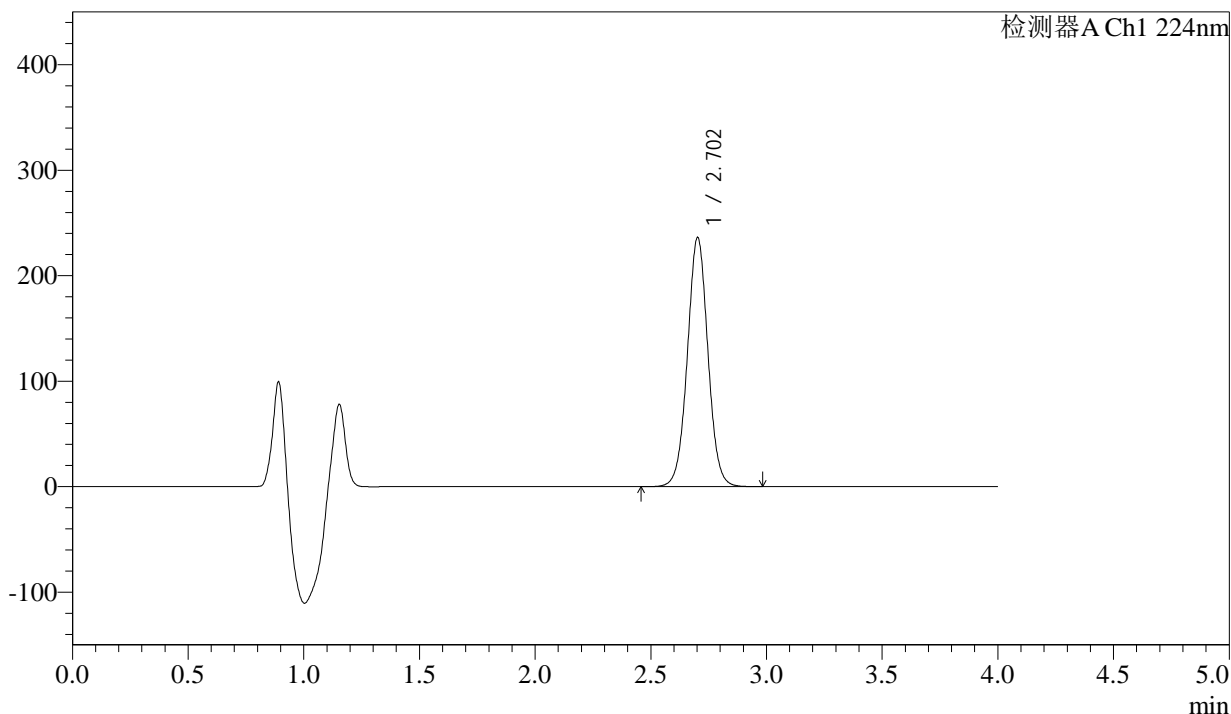

## <峰表>

检测器A Ch1 224nm

峰号	保留时间	面积	面积%	高度	理论塔板数(USP)	拖尾因子	分离度(USP)
1	2.702	1459480	100.000	235682	4504	1.024	--
总计		1459480	100.000	235682			



# SMF-4033

## <样品信息>

色谱柱 : LP-C8(150mm\*4.6mm,5µm)      流 速: 2.0ml/min  
 柱温 : 40°C      波 长: 224nm  
 数据文件名 : RC\$SMF-4033 - 18-13/29-2677-2 - zzp-2024052511p-rcqx-pH6.9jz-jf50z-25mg-45min-P2.lcd  
 方法文件名 : RC\$SMF-4033 - SMF-4033-rcqx-FX278.lcm  
 批处理文件名 : RC\$SMF-4033 - 20241203-rcqx-FX278.lcb  
 样品瓶号 : 4-15  
 进样体积 : 40 µl      版本号: 6.115  
 进样时间 : 2024/12/04 04:18:01      实验者: jiangjinwei  
 处理时间(V2) : 2024/12/04 10:44:45      处理者: jiangjinwei  
 仪器型号 : SHIMADZU LC-2050C (FX278)

## <色谱图>

mV

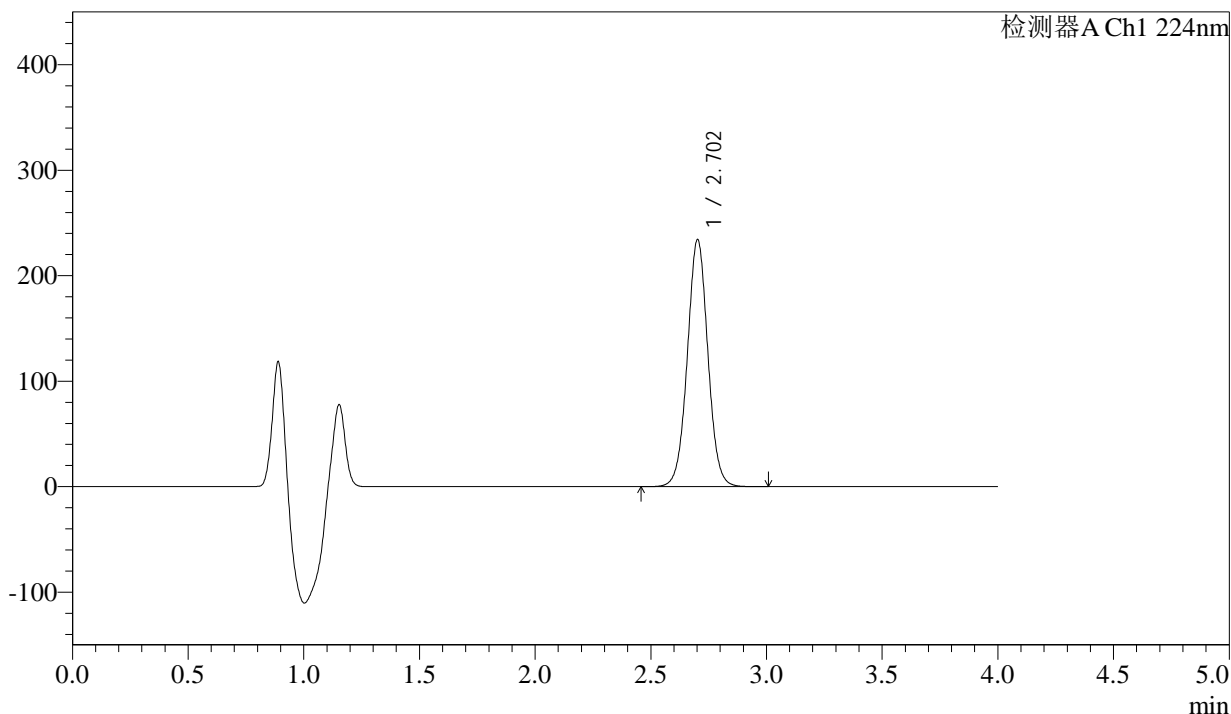

## <峰表>

检测器A Ch1 224nm

峰号	保留时间	面积	面积%	高度	理论塔板数(USP)	拖尾因子	分离度(USP)
1	2.702	1446835	100.000	233687	4507	1.025	--
总计		1446835	100.000	233687			



# SMF-4033

## <样品信息>

色谱柱 : LP-C8(150mm\*4.6mm,5µm)      流 速: 2.0ml/min  
 柱温 : 40°C      波 长: 224nm  
 数据文件名 : RC\$SMF-4033 - 18-13/29-2678-2 - zzp-2024052511p-rcqx-pH6.9jz-jf50z-25mg-45min-P3.lcd  
 方法文件名 : RC\$SMF-4033 - SMF-4033-rcqx-FX278.lcm  
 批处理文件名 : RC\$SMF-4033 - 20241203-rcqx-FX278.lcb  
 样品瓶号 : 4-24  
 进样体积 : 40 µl      版本号: 6.115  
 进样时间 : 2024/12/04 04:22:27      实验者: jiangjinwei  
 处理时间(V2) : 2024/12/04 10:44:47      处理者: jiangjinwei  
 仪器型号 : SHIMADZU LC-2050C (FX278)

## <色谱图>

mV

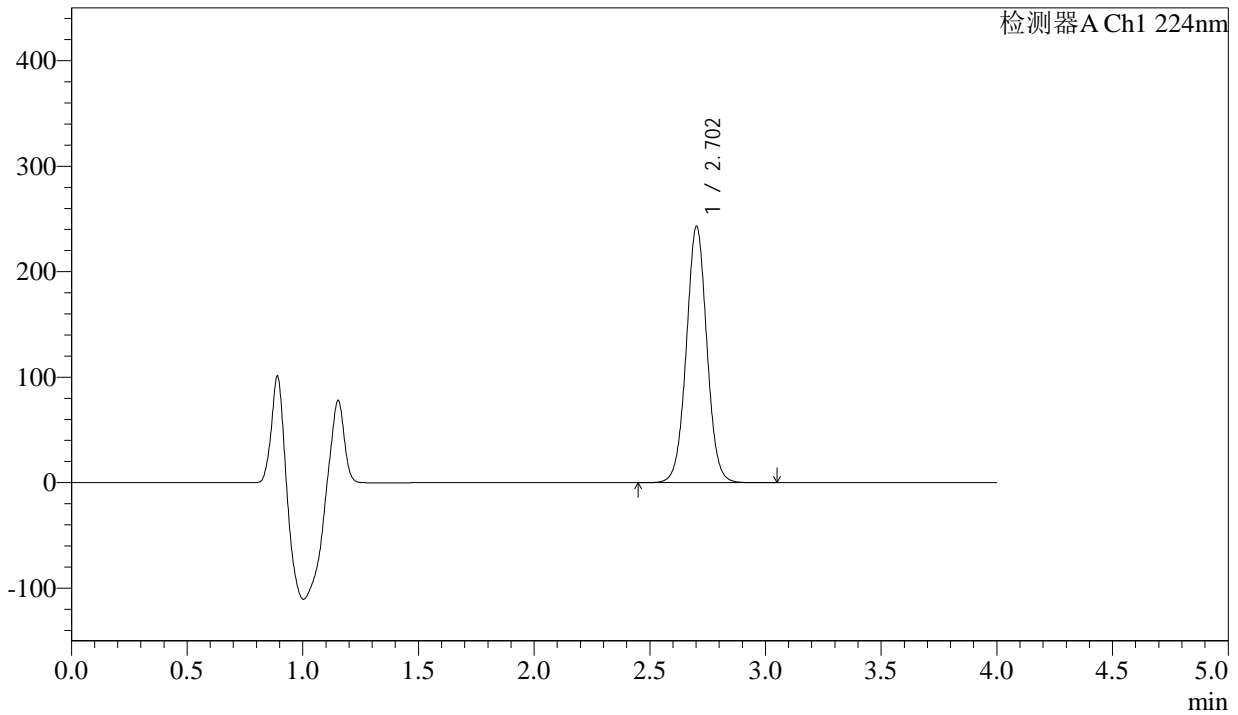

## <峰表>

检测器A Ch1 224nm

峰号	保留时间	面积	面积%	高度	理论塔板数(USP)	拖尾因子	分离度(USP)
1	2.702	1502077	100.000	242382	4506	1.025	--
总计		1502077	100.000	242382			

## &lt;样品信息&gt;

色谱柱 : LP-C8(150mm\*4.6mm,5 $\mu$ m) 流速: 2.0ml/min  
柱温 : 40°C 波长: 224nm  
数据文件名 : RC\$SMF-4033 - 18-13/29-2679-2 - zzp-2024052511p-rcqx-pH6.9jz-jf50z-25mg-45min-P4.lcd  
方法文件名 : RC\$SMF-4033 - SMF-4033-rcqx-FX278.lcm  
批处理文件名 : RC\$SMF-4033 - 20241203-rcqx-FX278.lcb  
样品瓶号 : 4-33  
进样体积 : 40  $\mu$ l 版本号: 6.115  
进样时间 : 2024/12/04 04:26:52 实验者: jiangjinwei  
处理时间(V2) : 2024/12/04 10:44:51 处理者: jiangjinwei  
仪器型号 : SHIMADZU LC-2050C (FX278)

## &lt;色谱图&gt;

mV

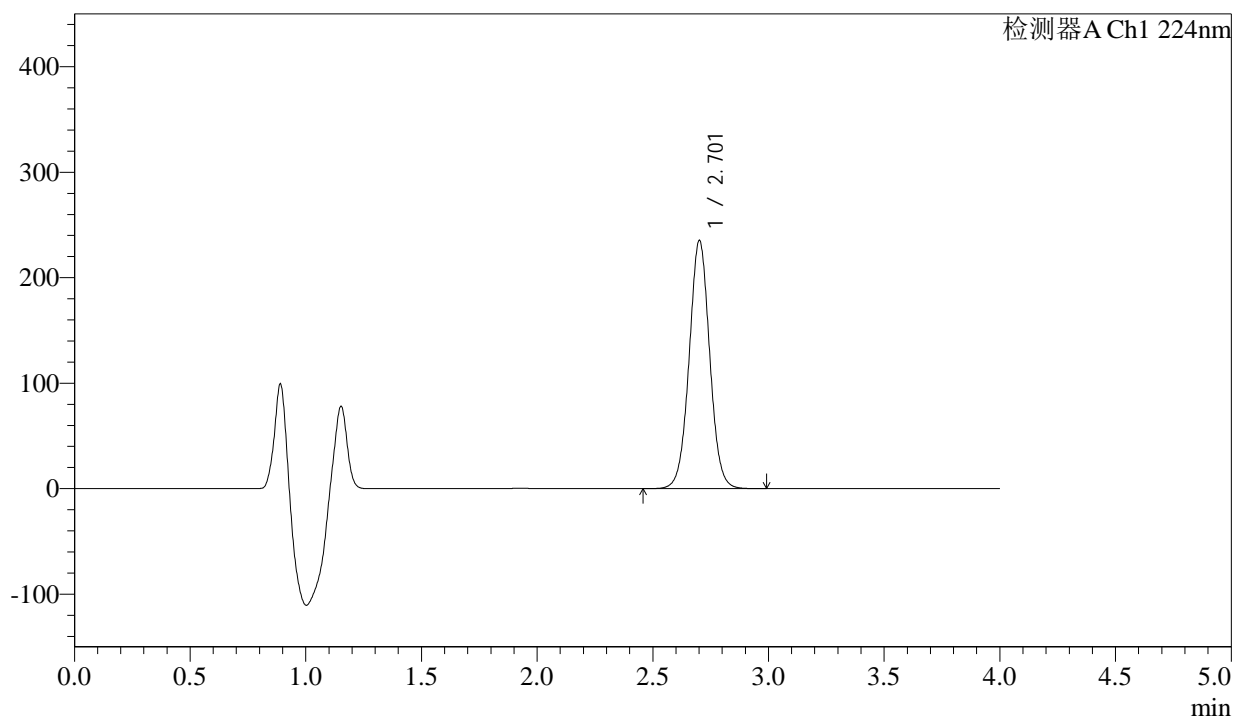

## &lt;峰表&gt;

检测器A Ch1 224nm

峰号	保留时间	面积	面积%	高度	理论塔板数(USP)	拖尾因子	分离度(USP)
1	2.701	1453892	100.000	234328	4497	1.025	--
总计		1453892	100.000	234328			



# SMF-4033

## <样品信息>

色谱柱 : LP-C8(150mm\*4.6mm,5µm)      流 速: 2.0ml/min  
 柱温 : 40°C      波 长: 224nm  
 数据文件名 : RC\$SMF-4033 - 18-13/29-2680-2 - zzp-2024052511p-rcqx-pH6.9jz-jf50z-25mg-45min-P5.lcd  
 方法文件名 : RC\$SMF-4033 - SMF-4033-rcqx-FX278.lcm  
 批处理文件名 : RC\$SMF-4033 - 20241203-rcqx-FX278.lcb  
 样品瓶号 : 4-42  
 进样体积 : 40 µl      版本号: 6.115  
 进样时间 : 2024/12/04 04:31:17      实验者: jiangjinwei  
 处理时间(V2) : 2024/12/04 10:44:53      处理者: jiangjinwei  
 仪器型号 : SHIMADZU LC-2050C (FX278)

## <色谱图>

mV

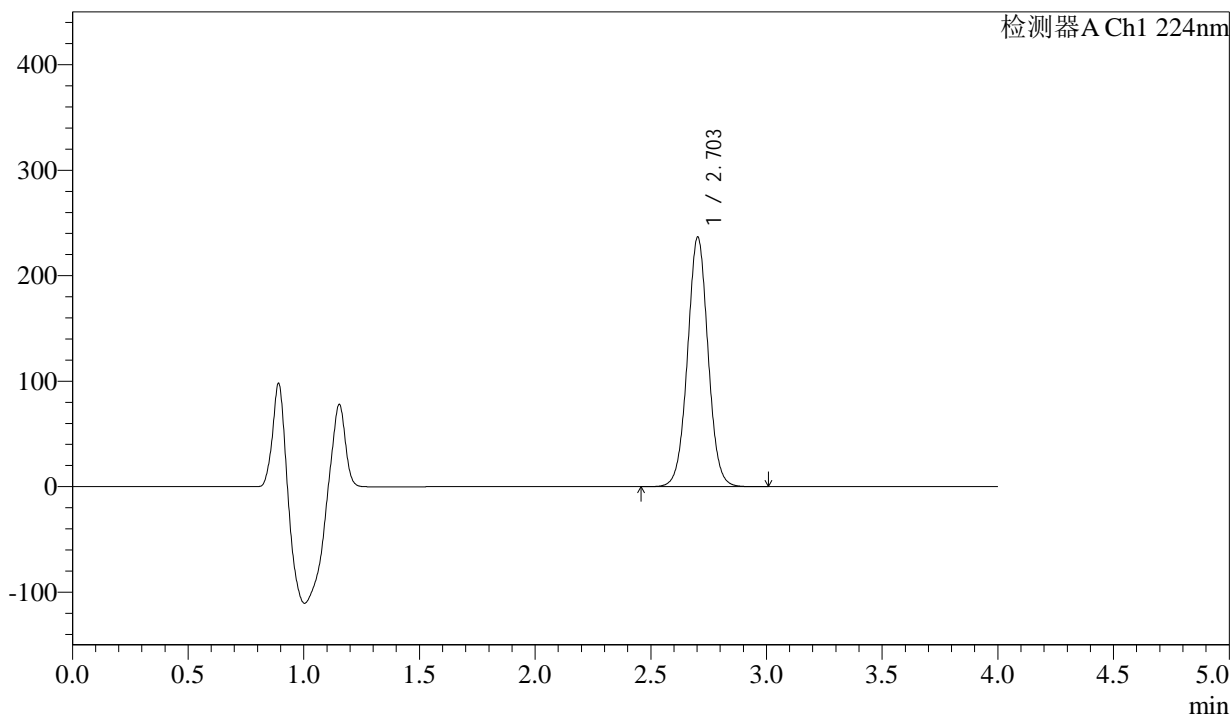

## <峰表>

检测器A Ch1 224nm

峰号	保留时间	面积	面积%	高度	理论塔板数(USP)	拖尾因子	分离度(USP)
1	2.703	1462679	100.000	236330	4502	1.024	--
总计		1462679	100.000	236330			



# SMF-4033

## <样品信息>

色谱柱 : LP-C8(150mm\*4.6mm,5µm)      流 速: 2.0ml/min  
 柱温 : 40°C      波 长: 224nm  
 数据文件名 : RC\$SMF-4033 - 18-13/29-2681-2 - zzp-2024052511p-rcqx-pH6.9jz-jf50z-25mg-45min-P6.lcd  
 方法文件名 : RC\$SMF-4033 - SMF-4033-rcqx-FX278.lcm  
 批处理文件名 : RC\$SMF-4033 - 20241203-rcqx-FX278.lcb  
 样品瓶号 : 4-51  
 进样体积 : 40 µl      版本号: 6.115  
 进样时间 : 2024/12/04 04:35:42      实验者: jiangjinwei  
 处理时间(V2) : 2024/12/04 10:44:56      处理者: jiangjinwei  
 仪器型号 : SHIMADZU LC-2050C (FX278)

## <色谱图>

mV

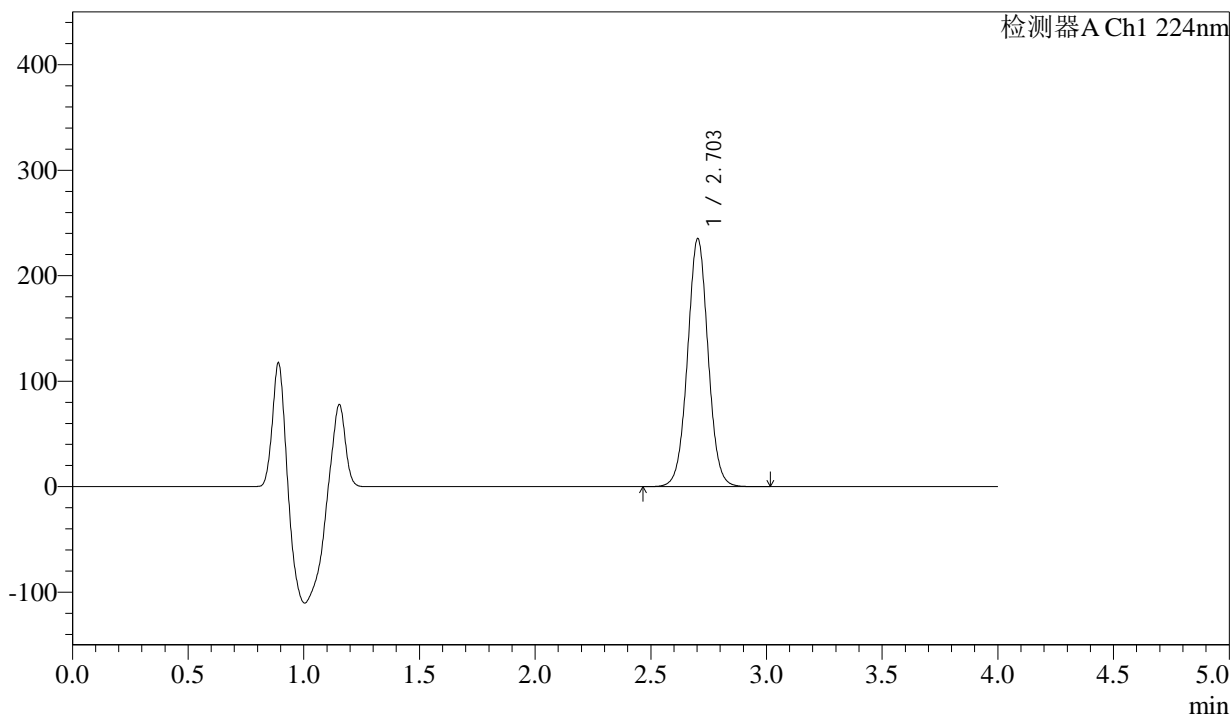

## <峰表>

检测器A Ch1 224nm

峰号	保留时间	面积	面积%	高度	理论塔板数(USP)	拖尾因子	分离度(USP)
1	2.703	1453519	100.000	234921	4504	1.025	--
总计		1453519	100.000	234921			



# SMF-4033

## <样品信息>

色谱柱 : LP-C8(150mm\*4.6mm,5µm)      流 速: 2.0ml/min  
 柱温 : 40°C      波 长: 224nm  
 数据文件名 : RC\$SMF-4033 - 18-13/29-2682-2 - zzp-2024052511p-rcqx-pH6.9jz-jf50z-25mg-60min-P1.lcd  
 方法文件名 : RC\$SMF-4033 - SMF-4033-rcqx-FX278.lcm  
 批处理文件名 : RC\$SMF-4033 - 20241203-rcqx-FX278.lcb  
 样品瓶号 : 4-7  
 进样体积 : 40 µl      版本号: 6.115  
 进样时间 : 2024/12/04 04:40:07      实验者: jiangjinwei  
 处理时间(V2) : 2024/12/04 10:44:59      处理者: jiangjinwei  
 仪器型号 : SHIMADZU LC-2050C (FX278)

## <色谱图>

mV

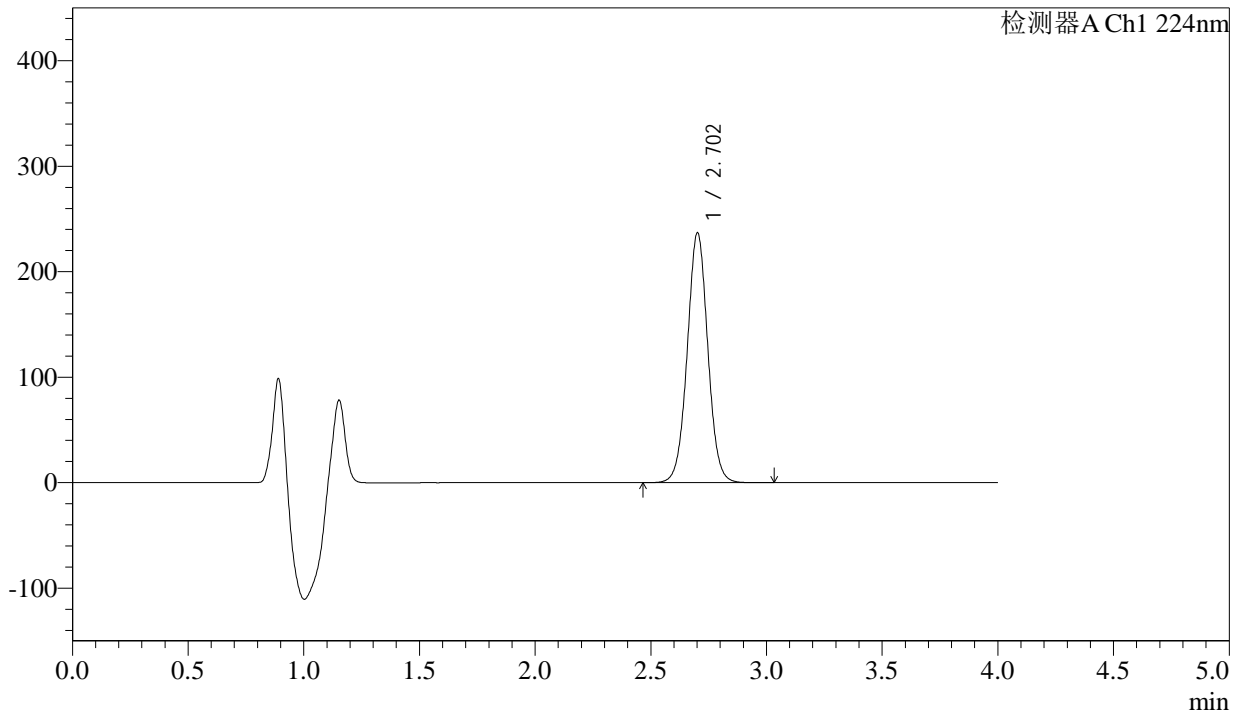

## <峰表>

检测器A Ch1 224nm

峰号	保留时间	面积	面积%	高度	理论塔板数(USP)	拖尾因子	分离度(USP)
1	2.702	1464135	100.000	236195	4496	1.025	--
总计		1464135	100.000	236195			



# SMF-4033

## <样品信息>

色谱柱 : LP-C8(150mm\*4.6mm,5µm)      流 速: 2.0ml/min  
 柱温 : 40°C      波 长: 224nm  
 数据文件名 : RC\$SMF-4033 - 18-13/29-2683-2 - zzp-2024052511p-rcqx-pH6.9jz-jf50z-25mg-60min-P2.lcd  
 方法文件名 : RC\$SMF-4033 - SMF-4033-rcqx-FX278.lcm  
 批处理文件名 : RC\$SMF-4033 - 20241203-rcqx-FX278.lcb  
 样品瓶号 : 4-16  
 进样体积 : 40 µl      版本号: 6.115  
 进样时间 : 2024/12/04 04:44:33      实验者: jiangjinwei  
 处理时间(V2) : 2024/12/04 10:45:03      处理者: jiangjinwei  
 仪器型号 : SHIMADZU LC-2050C (FX278)

## <色谱图>

mV

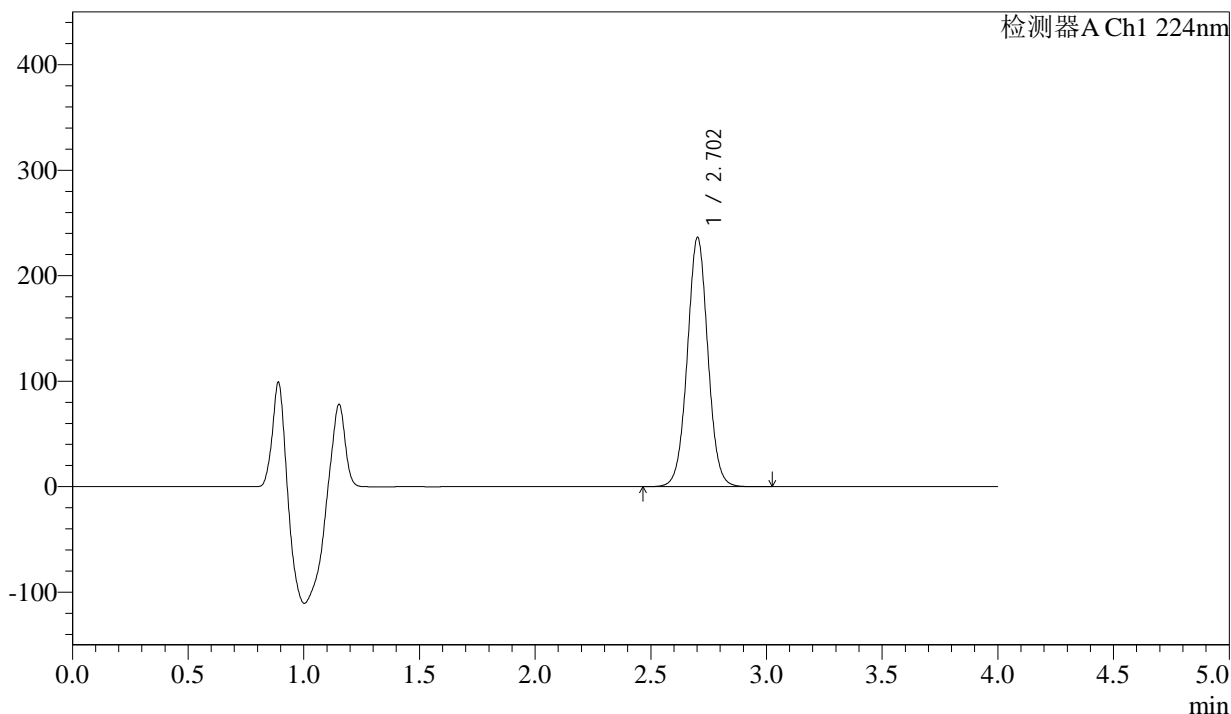

## <峰表>

检测器A Ch1 224nm

峰号	保留时间	面积	面积%	高度	理论塔板数(USP)	拖尾因子	分离度(USP)
1	2.702	1461855	100.000	235722	4496	1.024	--
总计		1461855	100.000	235722			



# SMF-4033

## <样品信息>

色谱柱 : LP-C8(150mm\*4.6mm,5µm)      流 速: 2.0ml/min  
 柱温 : 40°C      波 长: 224nm  
 数据文件名 : RC\$SMF-4033 - 18-13/29-2684-2 - zzp-2024052511p-rcqx-pH6.9jz-jf50z-25mg-60min-P3.lcd  
 方法文件名 : RC\$SMF-4033 - SMF-4033-rcqx-FX278.lcm  
 批处理文件名 : RC\$SMF-4033 - 20241203-rcqx-FX278.lcb  
 样品瓶号 : 4-25  
 进样体积 : 40 µl      版本号: 6.115  
 进样时间 : 2024/12/04 04:48:59      实验者: jiangjinwei  
 处理时间(V2) : 2024/12/04 10:45:06      处理者: jiangjinwei  
 仪器型号 : SHIMADZU LC-2050C (FX278)

## <色谱图>

mV

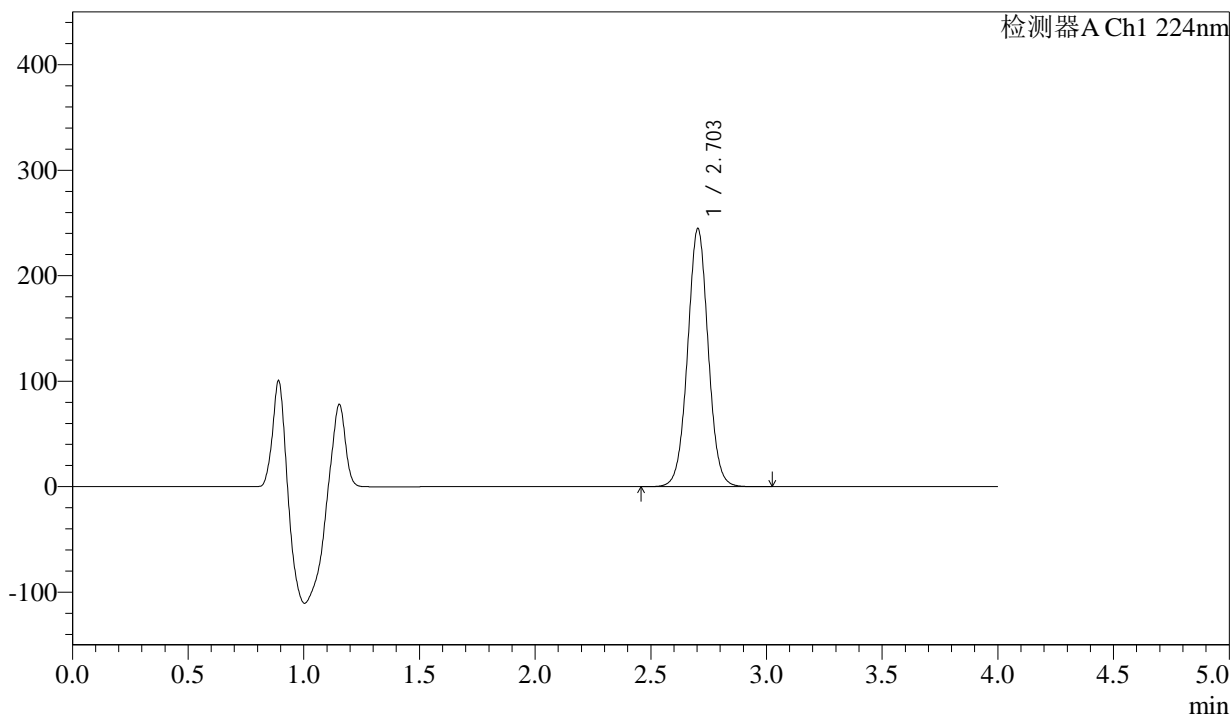

## <峰表>

检测器A Ch1 224nm

峰号	保留时间	面积	面积%	高度	理论塔板数(USP)	拖尾因子	分离度(USP)
1	2.703	1513728	100.000	244605	4497	1.024	--
总计		1513728	100.000	244605			



# SMF-4033

## <样品信息>

色谱柱 : LP-C8(150mm\*4.6mm,5µm)      流 速: 2.0ml/min  
 柱温 : 40°C      波 长: 224nm  
 数据文件名 : RC\$SMF-4033 - 18-13/29-2685-2 - zzp-2024052511p-rcqx-pH6.9jz-jf50z-25mg-60min-P4.lcd  
 方法文件名 : RC\$SMF-4033 - SMF-4033-rcqx-FX278.lcm  
 批处理文件名 : RC\$SMF-4033 - 20241203-rcqx-FX278.lcb  
 样品瓶号 : 4-34  
 进样体积 : 40 µl      版本号: 6.115  
 进样时间 : 2024/12/04 04:53:25      实验者: jiangjinwei  
 处理时间(V2) : 2024/12/04 10:45:08      处理者: jiangjinwei  
 仪器型号 : SHIMADZU LC-2050C (FX278)

## <色谱图>

mV

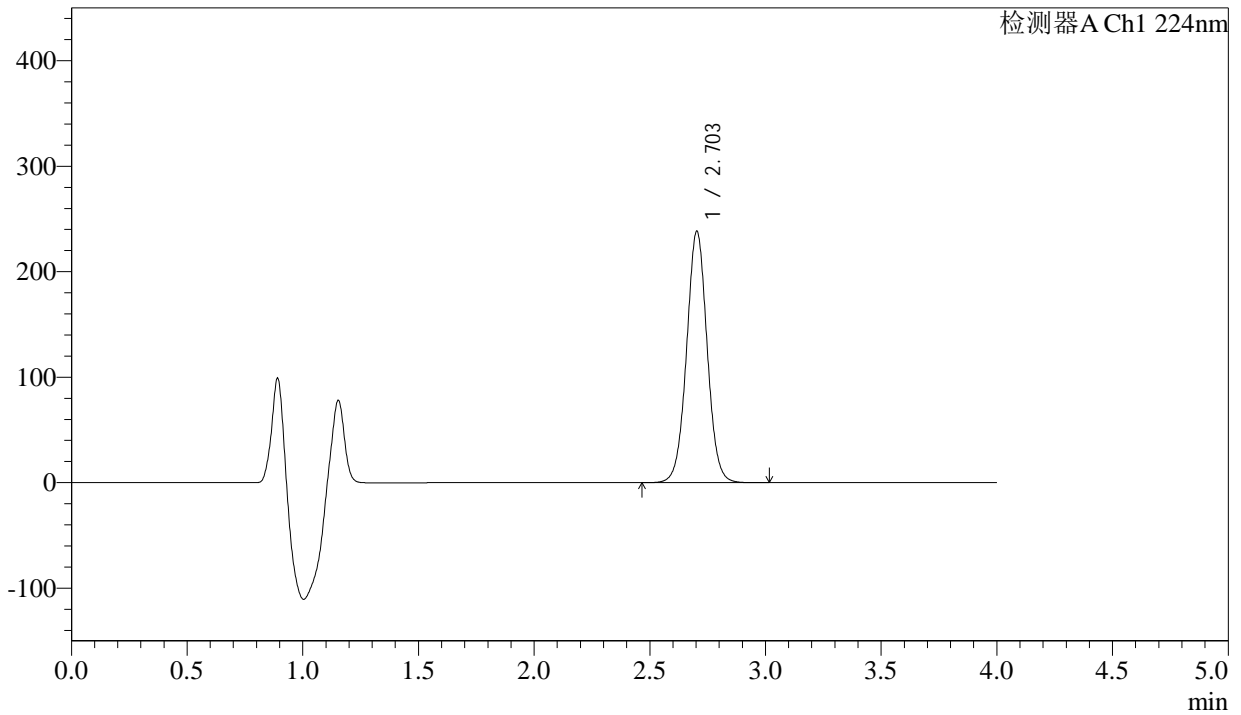

## <峰表>

检测器A Ch1 224nm

峰号	保留时间	面积	面积%	高度	理论塔板数(USP)	拖尾因子	分离度(USP)
1	2.703	1473306	100.000	238141	4499	1.024	--
总计		1473306	100.000	238141			



# SMF-4033

## <样品信息>

色谱柱 : LP-C8(150mm\*4.6mm,5µm)      流 速: 2.0ml/min  
 柱温 : 40°C      波 长: 224nm  
 数据文件名 : RC\$SMF-4033 - 18-13/29-2686-2 - zzp-2024052511p-rcqx-pH6.9jz-jf50z-25mg-60min-P5.lcd  
 方法文件名 : RC\$SMF-4033 - SMF-4033-rcqx-FX278.lcm  
 批处理文件名 : RC\$SMF-4033 - 20241203-rcqx-FX278.lcb  
 样品瓶号 : 4-43  
 进样体积 : 40 µl      版本号: 6.115  
 进样时间 : 2024/12/04 04:57:50      实验者: jiangjinwei  
 处理时间(V2) : 2024/12/04 10:45:11      处理者: jiangjinwei  
 仪器型号 : SHIMADZU LC-2050C (FX278)

## <色谱图>

mV

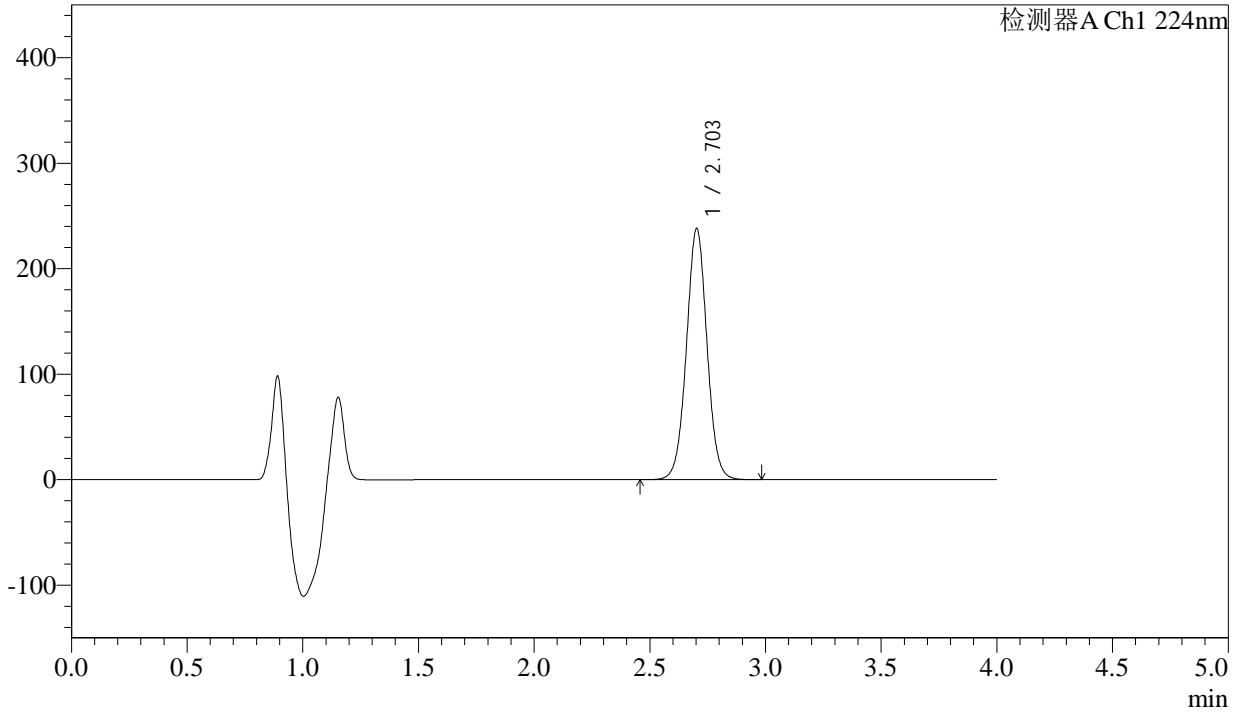

## <峰表>

检测器A Ch1 224nm

峰号	保留时间	面积	面积%	高度	理论塔板数(USP)	拖尾因子	分离度(USP)
1	2.703	1472746	100.000	237720	4495	1.023	--
总计		1472746	100.000	237720			



# SMF-4033

## <样品信息>

色谱柱 : LP-C8(150mm\*4.6mm,5µm)      流 速: 2.0ml/min  
 柱温 : 40°C      波 长: 224nm  
 数据文件名 : RC\$SMF-4033 - 18-13/29-2687-2 - zzp-2024052511p-rcqx-pH6.9jz-jf50z-25mg-60min-P6.lcd  
 方法文件名 : RC\$SMF-4033 - SMF-4033-rcqx-FX278.lcm  
 批处理文件名 : RC\$SMF-4033 - 20241203-rcqx-FX278.lcb  
 样品瓶号 : 4-52  
 进样体积 : 40 µl      版本号: 6.115  
 进样时间 : 2024/12/04 05:02:16      实验者: jiangjinwei  
 处理时间(V2) : 2024/12/04 10:45:14      处理者: jiangjinwei  
 仪器型号 : SHIMADZU LC-2050C (FX278)

## <色谱图>

mV

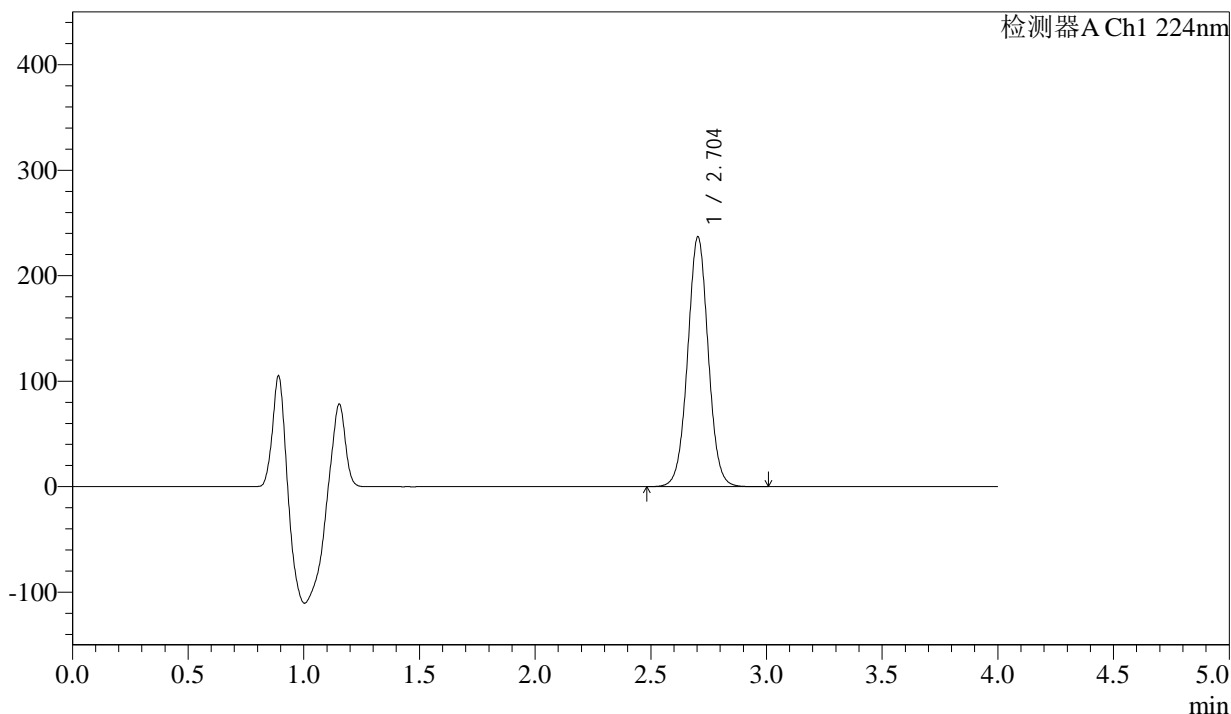

## <峰表>

检测器A Ch1 224nm

峰号	保留时间	面积	面积%	高度	理论塔板数(USP)	拖尾因子	分离度(USP)
1	2.704	1465892	100.000	236795	4494	1.023	--
总计		1465892	100.000	236795			



# SMF-4033

## <样品信息>

色谱柱 : LP-C8(150mm\*4.6mm,5µm)      流 速: 2.0ml/min  
 柱温 : 40°C      波 长: 224nm  
 数据文件名 : RC\$SMF-4033 - 18-13/29-2688-2 - zzp-2024052511p-rcqx-pH6.9jz-jf50z-25mg-JX-P1.lcd  
 方法文件名 : RC\$SMF-4033 - SMF-4033-rcqx-FX278.lcm  
 批处理文件名 : RC\$SMF-4033 - 20241203-rcqx-FX278.lcb  
 样品瓶号 : 4-8  
 进样体积 : 40 µl      版本号: 6.115  
 进样时间 : 2024/12/04 05:06:41      实验者: jiangjinwei  
 处理时间(V2) : 2024/12/04 10:45:16      处理者: jiangjinwei  
 仪器型号 : SHIMADZU LC-2050C (FX278)

## <色谱图>

mV

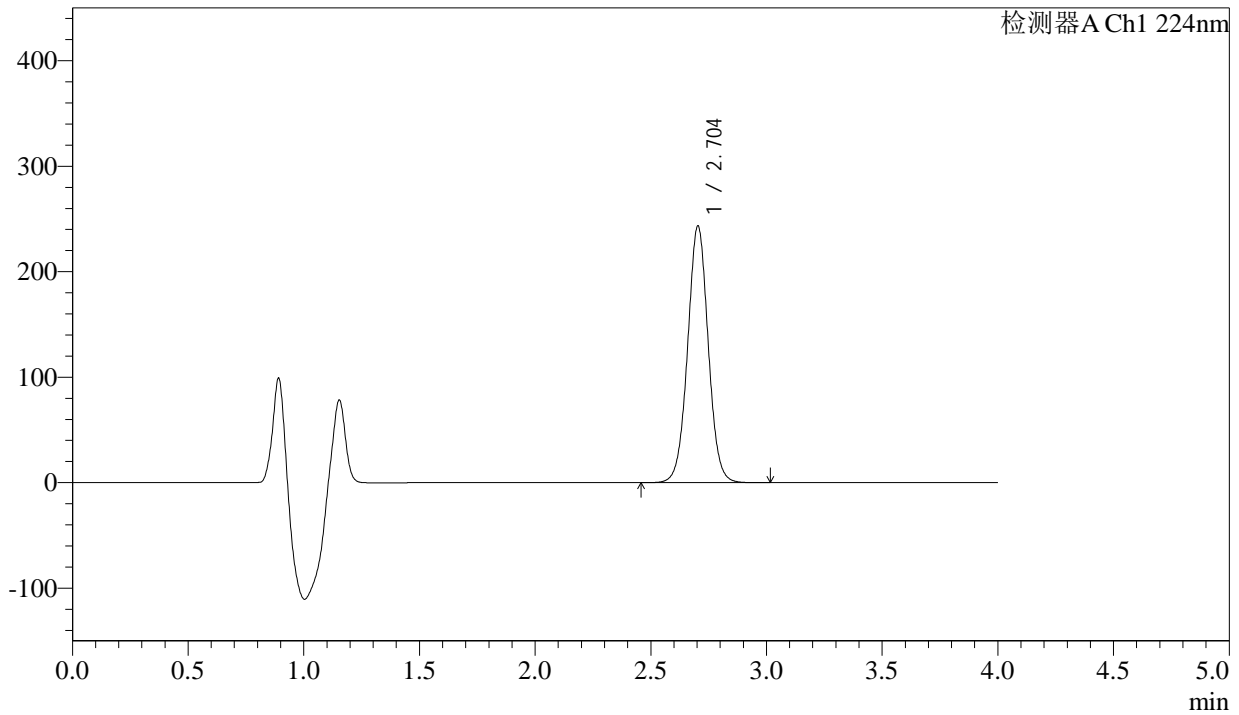

## <峰表>

检测器A Ch1 224nm

峰号	保留时间	面积	面积%	高度	理论塔板数(USP)	拖尾因子	分离度(USP)
1	2.704	1506842	100.000	243266	4491	1.023	--
总计		1506842	100.000	243266			



# SMF-4033

## <样品信息>

色谱柱 : LP-C8(150mm\*4.6mm,5µm)      流 速: 2.0ml/min  
 柱温 : 40°C      波 长: 224nm  
 数据文件名 : RC\$SMF-4033 - 18-13/29-2689-2 - zzp-2024052511p-rcqx-pH6.9jz-jf50z-25mg-JX-P2.lcd  
 方法文件名 : RC\$SMF-4033 - SMF-4033-rcqx-FX278.lcm  
 批处理文件名 : RC\$SMF-4033 - 20241203-rcqx-FX278.lcb  
 样品瓶号 : 4-17  
 进样体积 : 40 µl      版本号: 6.115  
 进样时间 : 2024/12/04 05:11:06      实验者: jiangjinwei  
 处理时间(V2) : 2024/12/04 10:45:18      处理者: jiangjinwei  
 仪器型号 : SHIMADZU LC-2050C (FX278)

## <色谱图>

mV

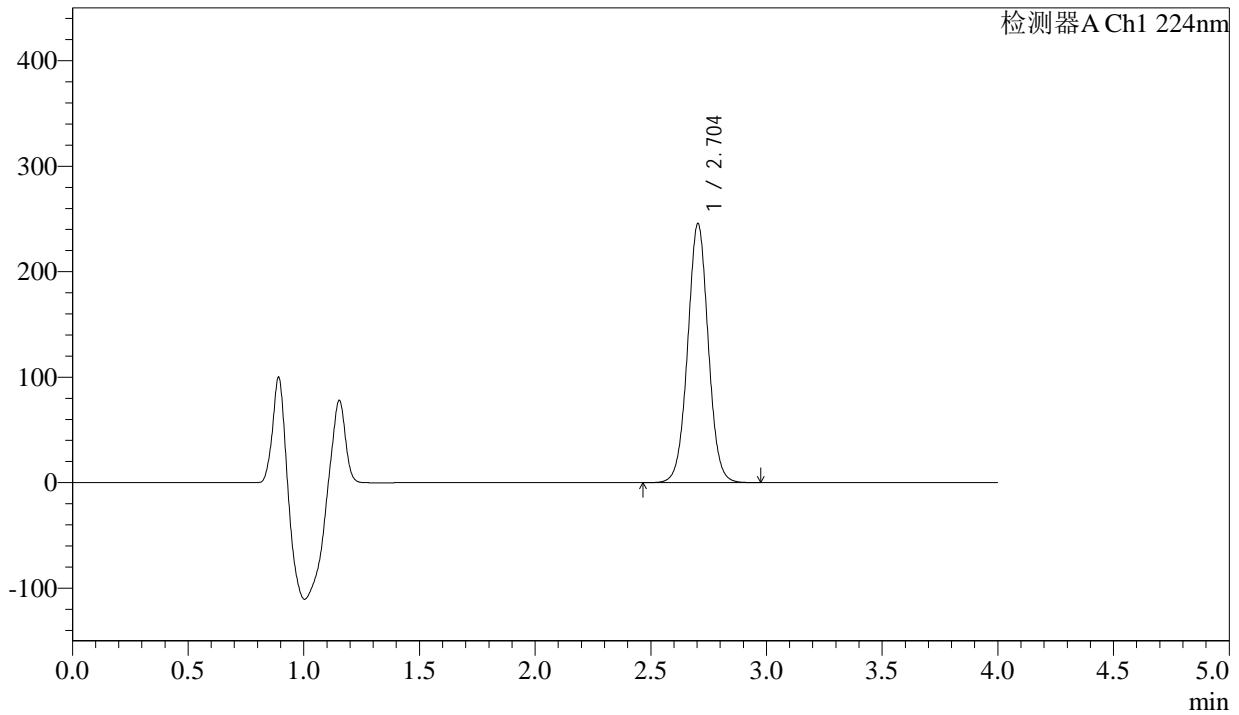

## <峰表>

检测器A Ch1 224nm

峰号	保留时间	面积	面积%	高度	理论塔板数(USP)	拖尾因子	分离度(USP)
1	2.704	1520490	100.000	245583	4493	1.023	--
总计		1520490	100.000	245583			



# SMF-4033

## <样品信息>

色谱柱 : LP-C8(150mm\*4.6mm,5µm)      流 速: 2.0ml/min  
 柱温 : 40°C      波 长: 224nm  
 数据文件名 : RC\$SMF-4033 - 18-13/29-2690-2 - zzp-2024052511p-rcqx-pH6.9jz-jf50z-25mg-JX-P3.lcd  
 方法文件名 : RC\$SMF-4033 - SMF-4033-rcqx-FX278.lcm  
 批处理文件名 : RC\$SMF-4033 - 20241203-rcqx-FX278.lcb  
 样品瓶号 : 4-26  
 进样体积 : 40 µl      版本号: 6.115  
 进样时间 : 2024/12/04 05:15:32      实验者: jiangjinwei  
 处理时间(V2) : 2024/12/04 10:45:21      处理者: jiangjinwei  
 仪器型号 : SHIMADZU LC-2050C (FX278)

## <色谱图>

mV

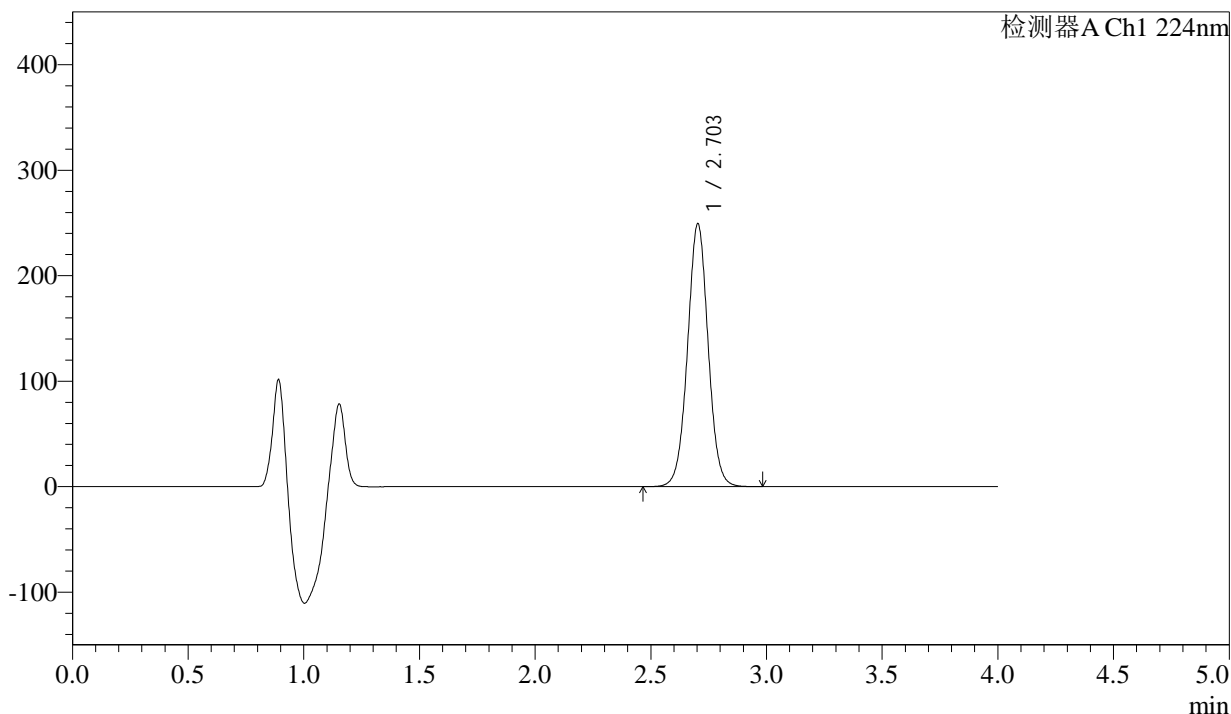

## <峰表>

检测器A Ch1 224nm

峰号	保留时间	面积	面积%	高度	理论塔板数(USP)	拖尾因子	分离度(USP)
1	2.703	1543301	100.000	249039	4483	1.022	--
总计		1543301	100.000	249039			



# SMF-4033

## <样品信息>

色谱柱 : LP-C8(150mm\*4.6mm,5µm)      流 速: 2.0ml/min  
 柱温 : 40°C      波 长: 224nm  
 数据文件名 : RC\$SMF-4033 - 18-13/29-2691-2 - zzp-2024052511p-rcqx-pH6.9jz-jf50z-25mg-JX-P4.lcd  
 方法文件名 : RC\$SMF-4033 - SMF-4033-rcqx-FX278.lcm  
 批处理文件名 : RC\$SMF-4033 - 20241203-rcqx-FX278.lcb  
 样品瓶号 : 4-35  
 进样体积 : 40 µl      版本号: 6.115  
 进样时间 : 2024/12/04 05:19:58      实验者: jiangjinwei  
 处理时间(V2) : 2024/12/04 10:45:24      处理者: jiangjinwei  
 仪器型号 : SHIMADZU LC-2050C (FX278)

## <色谱图>

mV

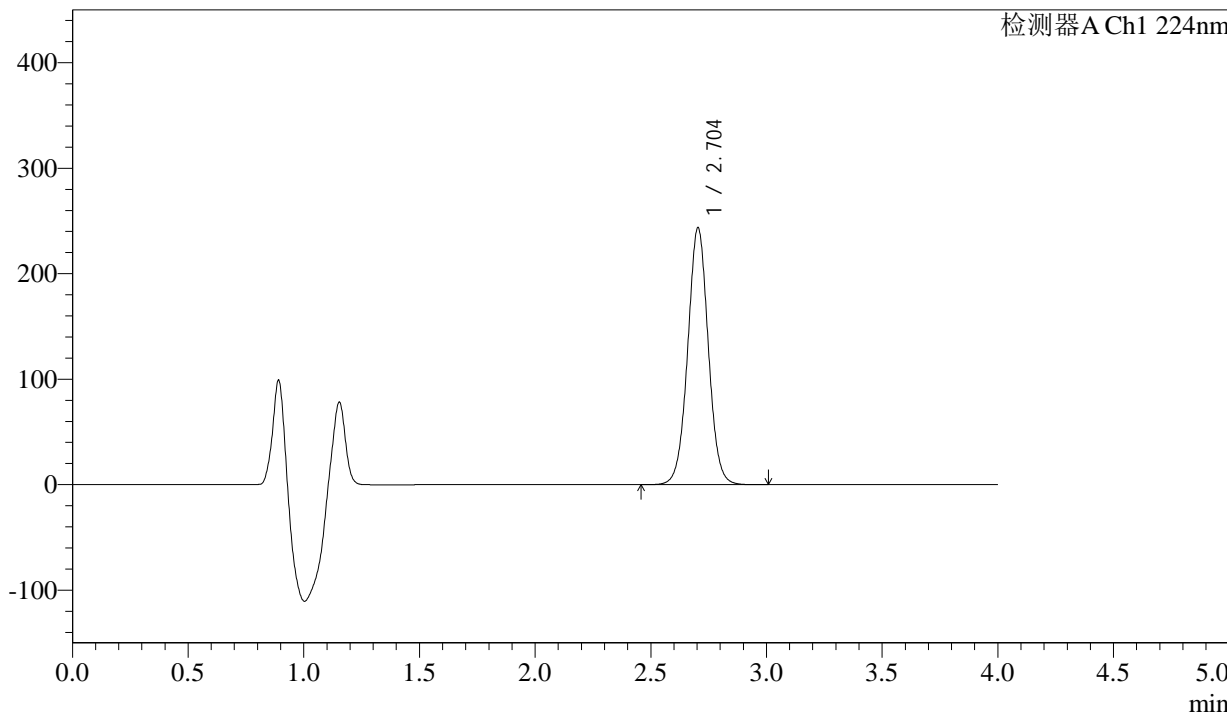

## <峰表>

检测器A Ch1 224nm

峰号	保留时间	面积	面积%	高度	理论塔板数(USP)	拖尾因子	分离度(USP)
1	2.704	1506751	100.000	243488	4499	1.022	--
总计		1506751	100.000	243488			



# SMF-4033

## <样品信息>

色谱柱 : LP-C8(150mm\*4.6mm,5µm)      流 速: 2.0ml/min  
 柱温 : 40°C      波 长: 224nm  
 数据文件名 : RC\$SMF-4033 - 18-13/29-2692-2 - zzp-2024052511p-rcqx-pH6.9jz-jf50z-25mg-JX-P5.lcd  
 方法文件名 : RC\$SMF-4033 - SMF-4033-rcqx-FX278.lcm  
 批处理文件名 : RC\$SMF-4033 - 20241203-rcqx-FX278.lcb  
 样品瓶号 : 4-44  
 进样体积 : 40 µl      版本号: 6.115  
 进样时间 : 2024/12/04 05:24:24      实验者: jiangjinwei  
 处理时间(V2) : 2024/12/04 10:45:26      处理者: jiangjinwei  
 仪器型号 : SHIMADZU LC-2050C (FX278)

## <色谱图>

mV

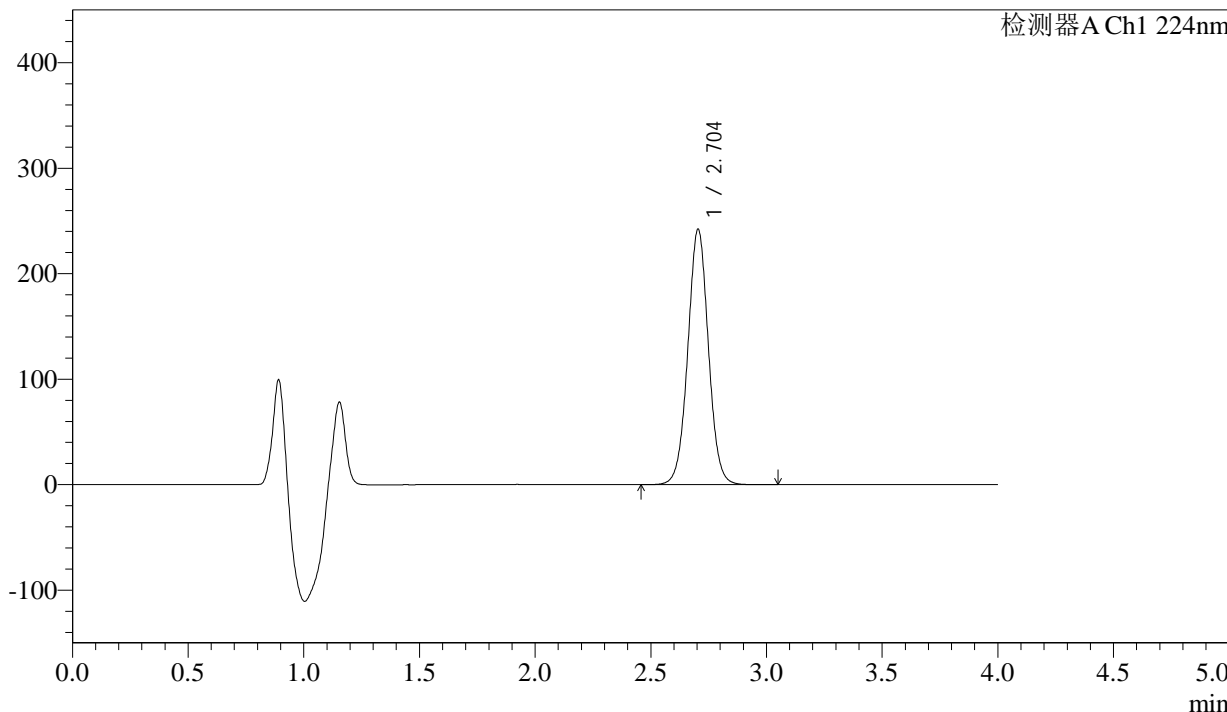

## <峰表>

检测器A Ch1 224nm

峰号	保留时间	面积	面积%	高度	理论塔板数(USP)	拖尾因子	分离度(USP)
1	2.704	1499325	100.000	242259	4498	1.023	--
总计		1499325	100.000	242259			



# SMF-4033

## <样品信息>

色谱柱 : LP-C8(150mm\*4.6mm,5µm)      流 速: 2.0ml/min  
 柱温 : 40°C      波 长: 224nm  
 数据文件名 : RC\$SMF-4033 - 18-13/29-2693-2 - zzp-2024052511p-rcqx-pH6.9jz-jf50z-25mg-JX-P6.lcd  
 方法文件名 : RC\$SMF-4033 - SMF-4033-rcqx-FX278.lcm  
 批处理文件名 : RC\$SMF-4033 - 20241203-rcqx-FX278.lcb  
 样品瓶号 : 4-53  
 进样体积 : 40 µl      版本号: 6.115  
 进样时间 : 2024/12/04 05:28:49      实验者: jiangjinwei  
 处理时间(V2) : 2024/12/04 10:45:29      处理者: jiangjinwei  
 仪器型号 : SHIMADZU LC-2050C (FX278)

## <色谱图>

mV

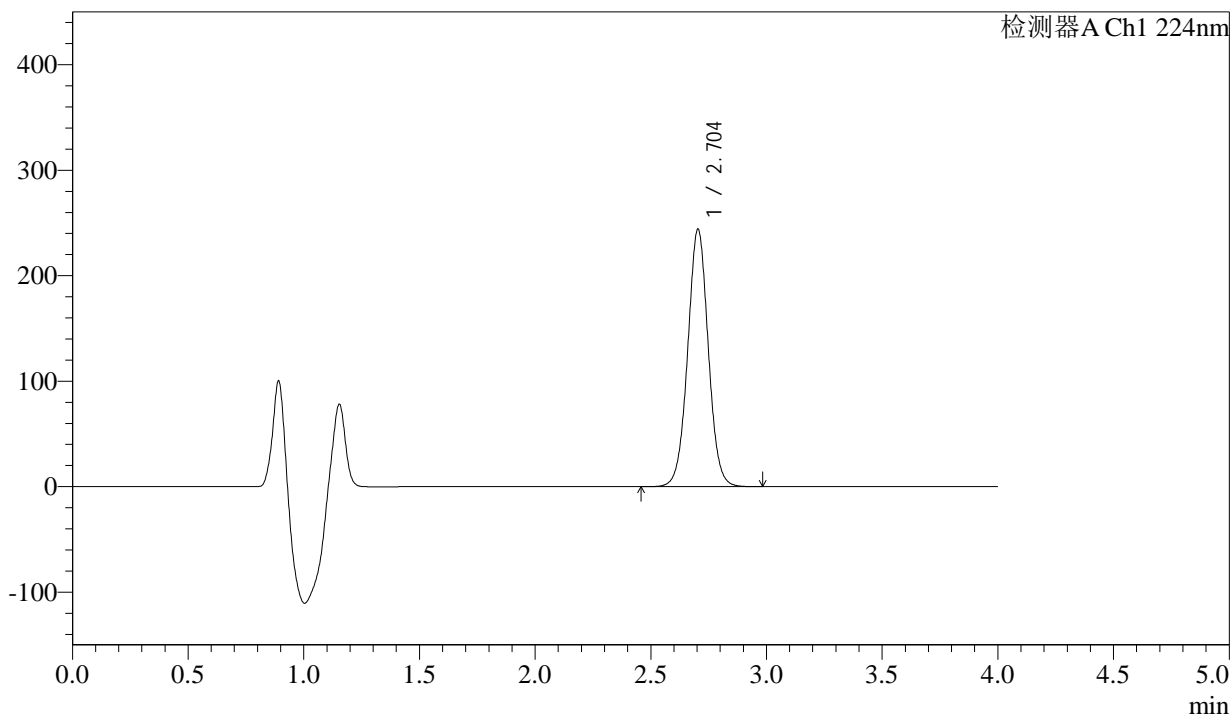

## <峰表>

检测器A Ch1 224nm

峰号	保留时间	面积	面积%	高度	理论塔板数(USP)	拖尾因子	分离度(USP)
1	2.704	1509193	100.000	244020	4502	1.023	--
总计		1509193	100.000	244020			



# SMF-4033

## <样品信息>

色谱柱 : LP-C8(150mm\*4.6mm,5µm)      流 速: 2.0ml/min  
 柱温 : 40°C      波 长: 224nm  
 数据文件名 : RC\$SMF-4033 - 18-13/29-2694-2 - zzp-2024052511p-rcqx-pH6.9jz-jf50z-25mg-dz2-1.lcd  
 方法文件名 : RC\$SMF-4033 - SMF-4033-rcqx-FX278.lcm  
 批处理文件名 : RC\$SMF-4033 - 20241203-rcqx-FX278.lcb  
 样品瓶号 : 4-27  
 进样体积 : 40 µl      版本号: 6.115  
 进样时间 : 2024/12/04 05:33:15      实验者: jiangjinwei  
 处理时间(V2) : 2024/12/04 10:45:31      处理者: jiangjinwei  
 仪器型号 : SHIMADZU LC-2050C (FX278)

## <色谱图>

mV

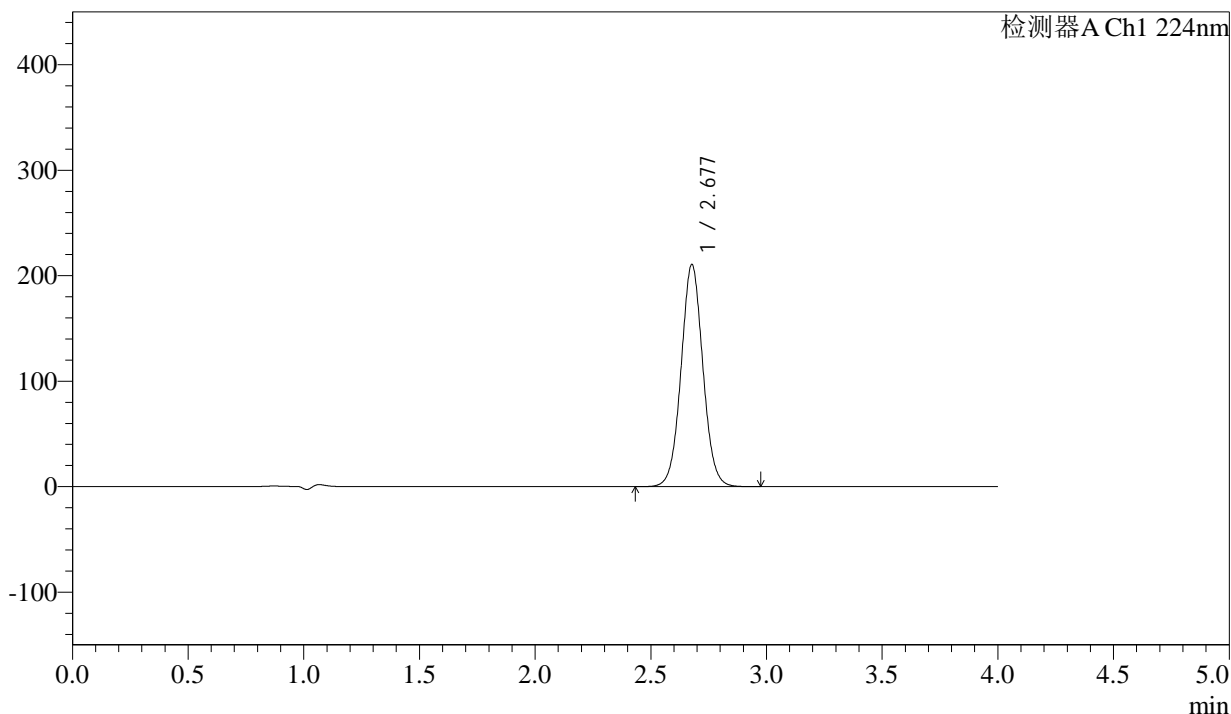

## <峰表>

检测器A Ch1 224nm

峰号	保留时间	面积	面积%	高度	理论塔板数(USP)	拖尾因子	分离度(USP)
1	2.677	1381654	100.000	210185	3921	1.042	--
总计		1381654	100.000	210185			



# SMF-4033

## <样品信息>

色谱柱 : LP-C8(150mm\*4.6mm,5µm)      流 速: 2.0ml/min  
 柱温 : 40°C      波 长: 224nm  
 数据文件名 : RC\$SMF-4033 - 18-13/29-2695-2 - zzp-2024052511p-rcqx-pH6.9jz-jf50z-25mg-dz2-2.lcd  
 方法文件名 : RC\$SMF-4033 - SMF-4033-rcqx-FX278.lcm  
 批处理文件名 : RC\$SMF-4033 - 20241203-rcqx-FX278.lcb  
 样品瓶号 : 4-27  
 进样体积 : 40 µl      版本号: 6.115  
 进样时间 : 2024/12/04 05:37:41      实验者: jiangjinwei  
 处理时间(V2) : 2024/12/04 10:45:33      处理者: jiangjinwei  
 仪器型号 : SHIMADZU LC-2050C (FX278)

## <色谱图>

mV

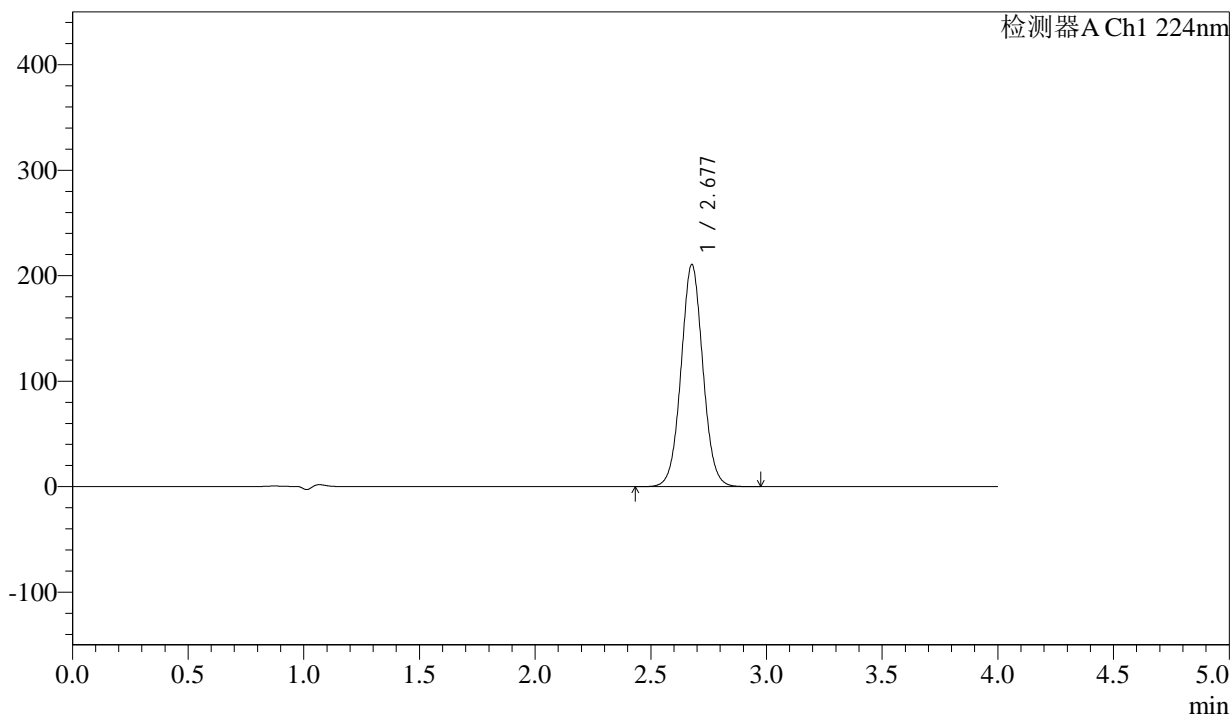

## <峰表>

检测器A Ch1 224nm

峰号	保留时间	面积	面积%	高度	理论塔板数(USP)	拖尾因子	分离度(USP)
1	2.677	1382057	100.000	210194	3913	1.042	--
总计		1382057	100.000	210194			