



SXT-396

<样品信息>

色谱柱:XB-C18(100*4.6mm,5µm) 流速:2.5ml/min
柱温:30°C 波长:250nm
数据文件名: RCSSXT-396 - 0-33/25-1-2 - cbzj-ACSB23064p-90mg-rcqx-pH6.8+0.5tw20jz-rj.lcd
方法文件名: RCSSXT-396 - SXT-396-RCQX-FX274.lcm
批处理文件名: RCSSXT-396 - 20241204-rcqx-FX274.lcb
样品瓶号: 1-9
进样体积: 10µl 版本号:6.115
进样时间: 2024/12/04 11:03:21 实验者: xiechaojun
处理时间 (V2): 2024/12/05 09:25:47 处理者: xiechaojun
仪器型号: SHIMADZU LC-2050C(FX274)

<色谱图>

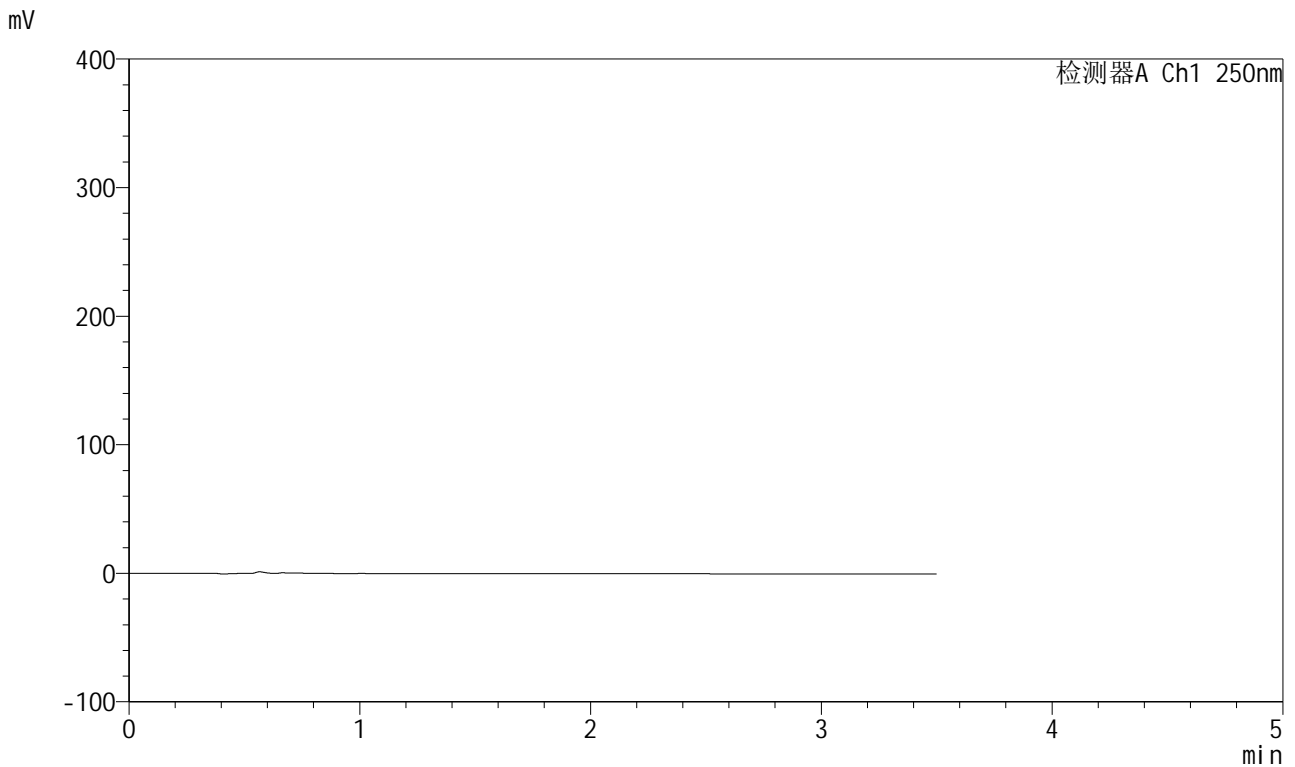

<峰表>

检测器A Ch1 250nm

| 峰号 | 保留时间 | 面积 | 面积% | 高度 | 理论塔板数(USP) | 拖尾因子 | 分离度(USP) |
|----|------|----|-----|----|------------|------|----------|
| 总计 | | | | | | | |

SXT-396

<样品信息>

| | |
|---|-----------------|
| 色谱柱:XB-C18(100*4.6mm,5μm) | 流速:2.5ml/min |
| 柱温:30°C | 波长:250nm |
| 数据文件名: RCSSXT-396 - 0-33/25-2-2 - cbzj-ACSB23064p-90mg-rcqx-pH6.8+0.5tw20jz-dz1-1.lcd | |
| 方法文件名: RCSSXT-396 - SXT-396-RCQX-FX274.lcm | |
| 批处理文件名: RCSSXT-396 - 20241204-rcqx-FX274.lcb | |
| 样品瓶号: 1-18 | 版本号:6.115 |
| 进样体积: 10μl | 实验者: xiechaojun |
| 进样时间: 2024/12/04 11:07:14 | 处理者: xiechaojun |
| 处理时间 (V2) : 2024/12/05 09:25:51 | |
| 仪器型号: SHIMADZU LC-2050C(FX274) | |

<色谱图>

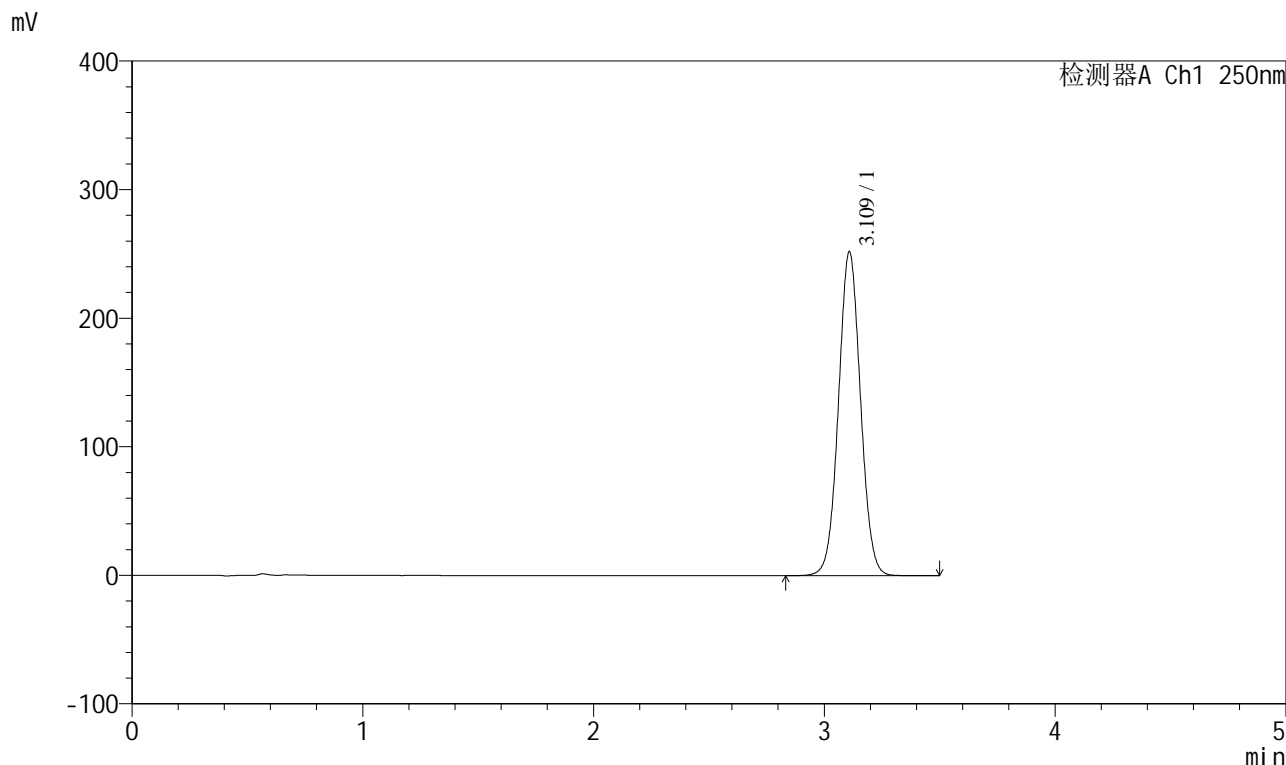

<峰表>

检测器A Ch1 250nm

| 峰号 | 保留时间 | 面积 | 面积% | 高度 | 理论塔板数(USP) | 拖尾因子 | 分离度(USP) |
|----|-------|---------|---------|--------|------------|-------|----------|
| 1 | 3.109 | 1674316 | 100.000 | 251126 | 5091 | 1.038 | -- |
| 总计 | | 1674316 | 100.000 | 251126 | | | |



SXT-396

<样品信息>

色谱柱:XB-C18(100*4.6mm,5μm) 流速:2.5ml/min
 柱温:30°C 波长:250nm
 数据文件名: RCSSXT-396 - 0-33/25-3-2 - cbzj-ACSB23064p-90mg-rcqx-pH6.8+0.5tw20jz-dz1-2.lcd
 方法文件名: RCSSXT-396 - SXT-396-RCQX-FX274.lcm
 批处理文件名: RCSSXT-396 - 20241204-rcqx-FX274.lcb
 样品瓶号: 1-18
 进样体积: 10μl 版本号:6.115
 进样时间: 2024/12/04 11:11:07 实验者: xiechaojun
 处理时间 (V2) : 2024/12/05 09:25:54 处理者: xiechaojun
 仪器型号: SHIMADZU LC-2050C(FX274)

<色谱图>

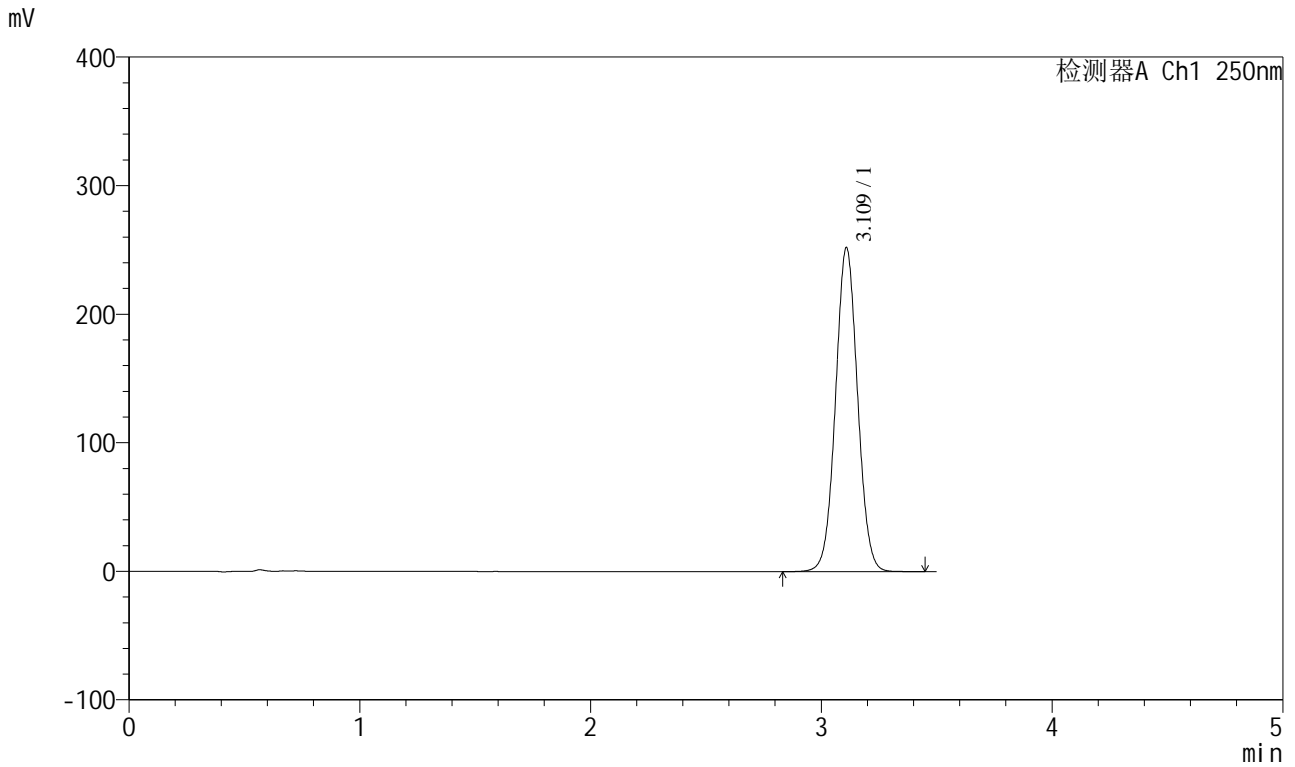

<峰表>

检测器A Ch1 250nm

| 峰号 | 保留时间 | 面积 | 面积% | 高度 | 理论塔板数(USP) | 拖尾因子 | 分离度(USP) |
|----|-------|---------|---------|--------|------------|-------|----------|
| 1 | 3.109 | 1674301 | 100.000 | 251049 | 5093 | 1.038 | -- |
| 总计 | | 1674301 | 100.000 | 251049 | | | |



SXT-396

<样品信息>

色谱柱:XB-C18(100*4.6mm,5μm) 流速:2.5ml/min
 柱温:30°C 波长:250nm
 数据文件名: RCSSXT-396 - 0-33/25-4-2 - cbzj-ACSB23064p-90mg-rcqx-pH6.8+0.5tw20jz-dz1-3.lcd
 方法文件名: RCSSXT-396 - SXT-396-RCQX-FX274.lcm
 批处理文件名: RCSSXT-396 - 20241204-rcqx-FX274.lcb
 样品瓶号: 1-18
 进样体积: 10μl 版本号:6.115
 进样时间: 2024/12/04 11:14:59 实验者: xiechaojun
 处理时间 (V2) : 2024/12/05 09:25:56 处理者: xiechaojun
 仪器型号: SHIMADZU LC-2050C(FX274)

<色谱图>

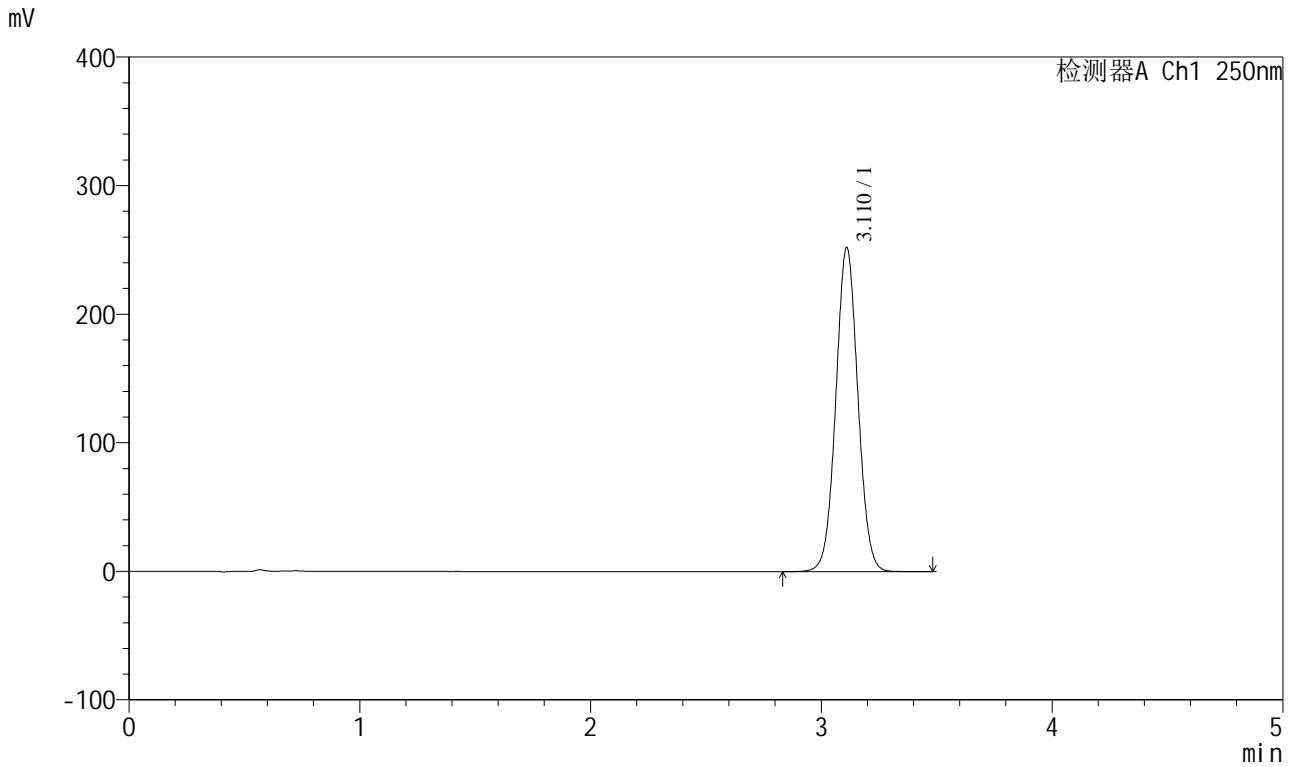

<峰表>

检测器A Ch1 250nm

| 峰号 | 保留时间 | 面积 | 面积% | 高度 | 理论塔板数(USP) | 拖尾因子 | 分离度(USP) |
|----|-------|---------|---------|--------|------------|-------|----------|
| 1 | 3.110 | 1675643 | 100.000 | 251545 | 5092 | 1.037 | -- |
| 总计 | | 1675643 | 100.000 | 251545 | | | |



SXT-396

<样品信息>

色谱柱:XB-C18(100*4.6mm,5μm) 流速:2.5ml/min
 柱温:30°C 波长:250nm
 数据文件名: RCSSXT-396 - 0-33/25-5-2 - cbzj-ACSB23064p-90mg-rcqx-pH6.8+0.5tw20jz-dz1-4.lcd
 方法文件名: RCSSXT-396 - SXT-396-RCQX-FX274.lcm
 批处理文件名: RCSSXT-396 - 20241204-rcqx-FX274.lcb
 样品瓶号: 1-18
 进样体积: 10μl 版本号:6.115
 进样时间: 2024/12/04 11:18:52 实验者: xiechaojun
 处理时间 (V2) : 2024/12/05 09:25:59 处理者: xiechaojun
 仪器型号: SHIMADZU LC-2050C(FX274)

<色谱图>

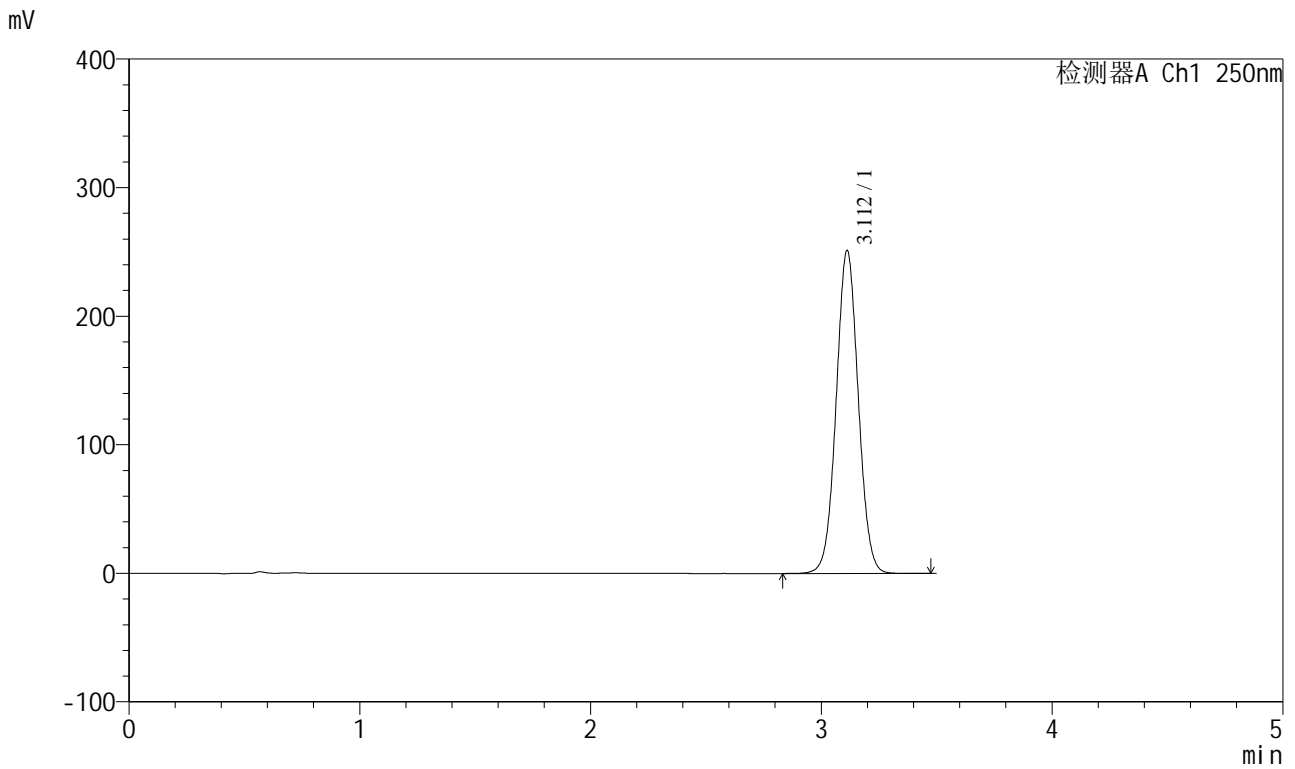

<峰表>

检测器A Ch1 250nm

| 峰号 | 保留时间 | 面积 | 面积% | 高度 | 理论塔板数(USP) | 拖尾因子 | 分离度(USP) |
|----|-------|---------|---------|--------|------------|-------|----------|
| 1 | 3.112 | 1672974 | 100.000 | 251246 | 5081 | 1.035 | -- |
| 总计 | | 1672974 | 100.000 | 251246 | | | |



SXT-396

<样品信息>

色谱柱:XB-C18(100*4.6mm,5μm) 流速:2.5ml/min
 柱温:30°C 波长:250nm
 数据文件名: RCSSXT-396 - 0-33/25-6-2 - cbzj-ACSB23064p-90mg-rcqx-pH6.8+0.5tw20jz-dz1-5.lcd
 方法文件名: RCSSXT-396 - SXT-396-RCQX-FX274.lcm
 批处理文件名: RCSSXT-396 - 20241204-rcqx-FX274.lcb
 样品瓶号: 1-18
 进样体积: 10μl 版本号:6.115
 进样时间: 2024/12/04 11:22:44 实验者: xiechaojun
 处理时间 (V2) : 2024/12/05 09:26:02 处理者: xiechaojun
 仪器型号: SHIMADZU LC-2050C(FX274)

<色谱图>

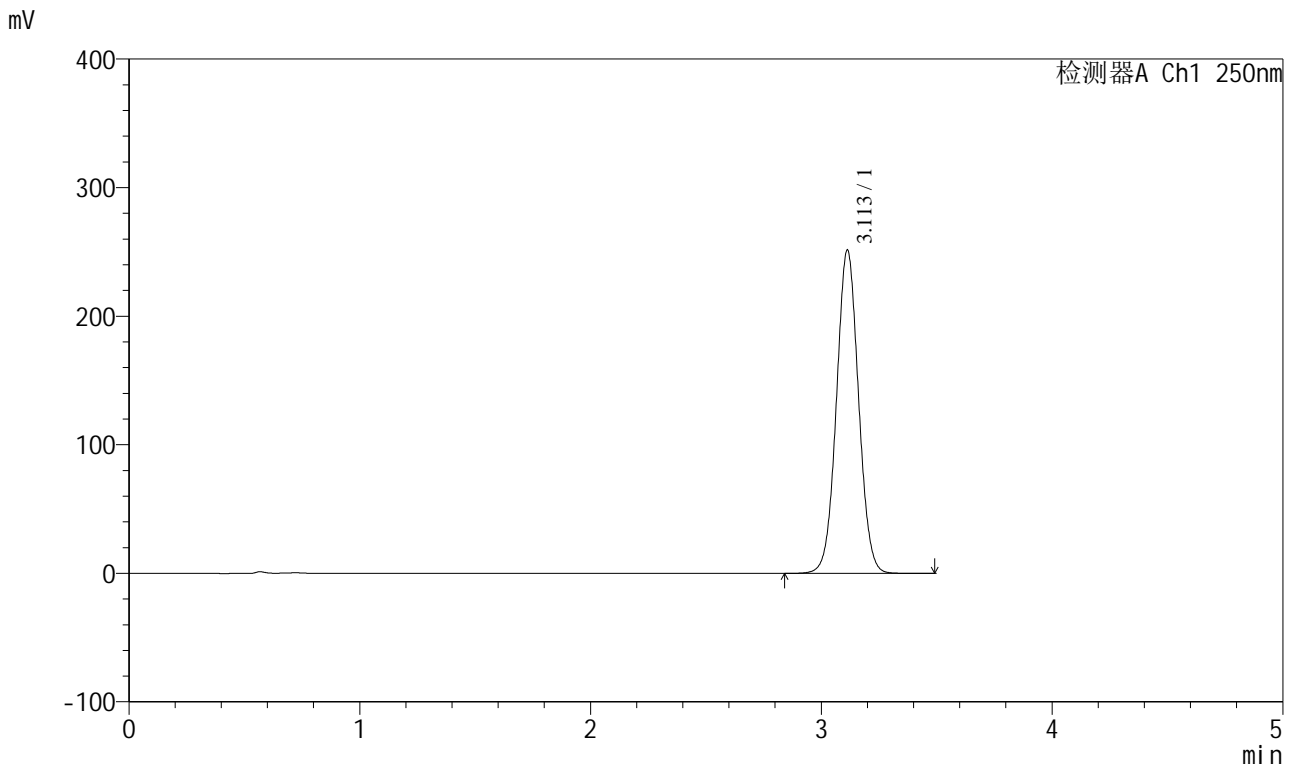

<峰表>

检测器A Ch1 250nm

| 峰号 | 保留时间 | 面积 | 面积% | 高度 | 理论塔板数(USP) | 拖尾因子 | 分离度(USP) |
|----|-------|---------|---------|--------|------------|-------|----------|
| 1 | 3.113 | 1673728 | 100.000 | 251572 | 5089 | 1.037 | -- |
| 总计 | | 1673728 | 100.000 | 251572 | | | |



SXT-396

<样品信息>

色谱柱:XB-C18(100*4.6mm,5μm) 流速:2.5ml/min
柱温:30°C 波长:250nm
数据文件名: RCSSXT-396 - 0-33/25-7-2 - cbzj-ACSB23064p-90mg-rcqx-pH6.8+0.5tw20jz-5min-P1.lcd
方法文件名: RCSSXT-396 - SXT-396-RCQX-FX274.lcm
批处理文件名: RCSSXT-396 - 20241204-rcqx-FX274.lcb
样品瓶号: 1-1
进样体积: 10μl 版本号:6.115
进样时间: 2024/12/04 11:30:41 实验者: xiechaojun
处理时间 (V2): 2024/12/05 09:26:04 处理者: xiechaojun
仪器型号: SHIMADZU LC-2050C(FX274)

<色谱图>

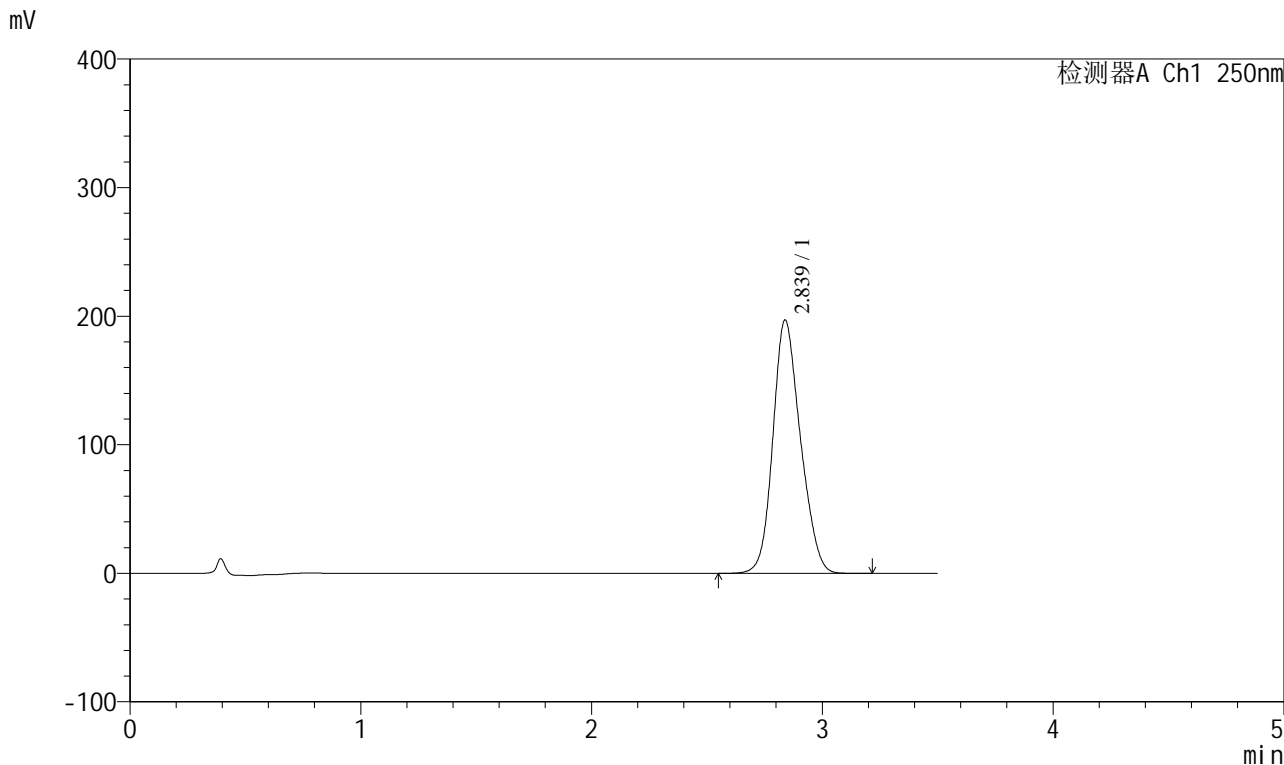

<峰表>

检测器A Ch1 250nm

| 峰号 | 保留时间 | 面积 | 面积% | 高度 | 理论塔板数(USP) | 拖尾因子 | 分离度(USP) |
|----|-------|---------|---------|--------|------------|-------|----------|
| 1 | 2.839 | 1633846 | 100.000 | 197156 | 2696 | 1.169 | -- |
| 总计 | | 1633846 | 100.000 | 197156 | | | |



SXT-396

<样品信息>

色谱柱:XB-C18(100*4.6mm,5μm) 流速:2.5ml/min
 柱温:30°C 波长:250nm
 数据文件名: RCSSXT-396 - 0-33/25-8-2 - cbzj-ACSB23064p-90mg-rcqx-pH6.8+0.5tw20jz-5min-P2.lcd
 方法文件名: RCSSXT-396 - SXT-396-RCQX-FX274.lcm
 批处理文件名: RCSSXT-396 - 20241204-rcqx-FX274.lcb
 样品瓶号: 1-10
 进样体积: 10μl 版本号:6.115
 进样时间: 2024/12/04 11:34:33 实验者: xiechaojun
 处理时间 (V2) : 2024/12/05 09:26:07 处理者: xiechaojun
 仪器型号: SHIMADZU LC-2050C(FX274)

<色谱图>

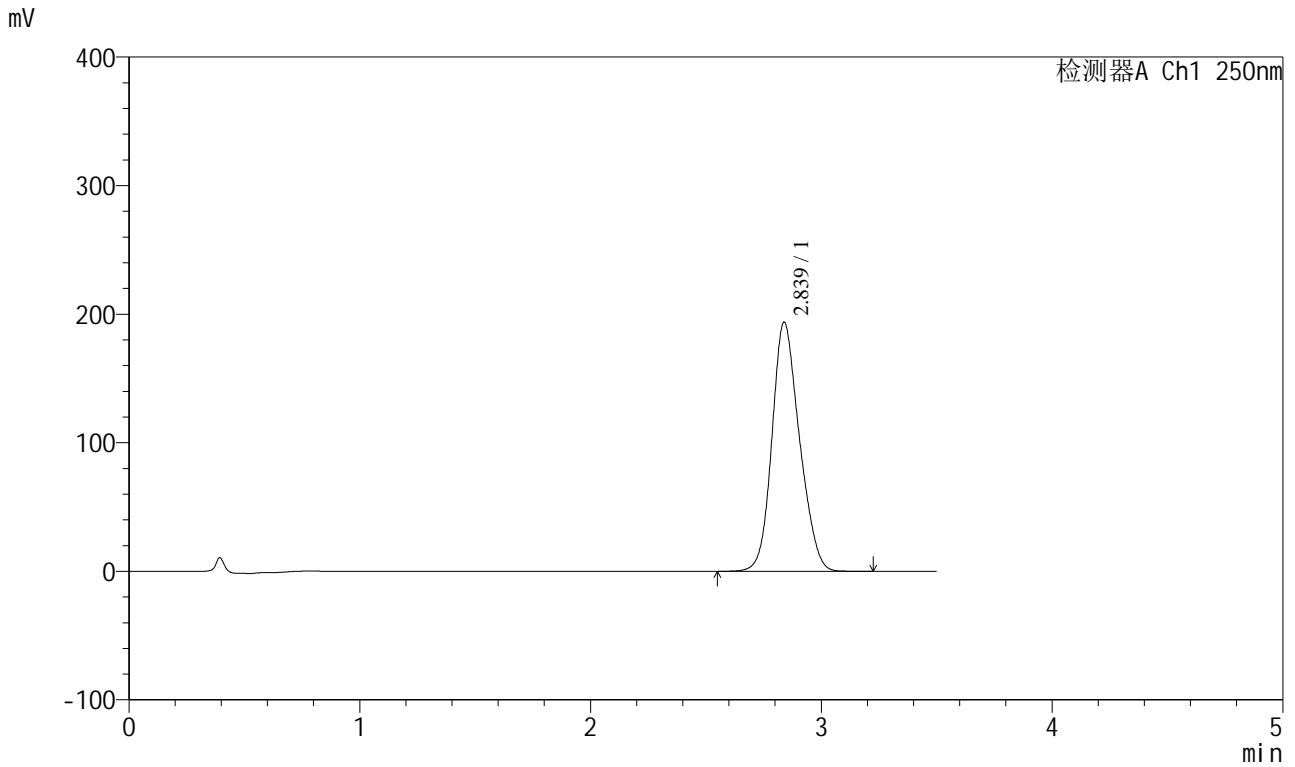

<峰表>

检测器A Ch1 250nm

| 峰号 | 保留时间 | 面积 | 面积% | 高度 | 理论塔板数(USP) | 拖尾因子 | 分离度(USP) |
|----|-------|---------|---------|--------|------------|-------|----------|
| 1 | 2.839 | 1606633 | 100.000 | 193878 | 2702 | 1.170 | -- |
| 总计 | | 1606633 | 100.000 | 193878 | | | |



SXT-396

<样品信息>

色谱柱:XB-C18(100*4.6mm,5μm) 流速:2.5ml/min
 柱温:30°C 波长:250nm
 数据文件名: RCSSXT-396 - 0-33/25-9-2 - cbzj-ACSB23064p-90mg-rcqx-pH6.8+0.5tw20jz-5min-P3.lcd
 方法文件名: RCSSXT-396 - SXT-396-RCQX-FX274.lcm
 批处理文件名: RCSSXT-396 - 20241204-rcqx-FX274.lcb
 样品瓶号: 1-19
 进样体积: 10μl 版本号:6.115
 进样时间: 2024/12/04 11:38:25 实验者: xiechaojun
 处理时间 (V2) : 2024/12/05 09:26:09 处理者: xiechaojun
 仪器型号: SHIMADZU LC-2050C(FX274)

<色谱图>

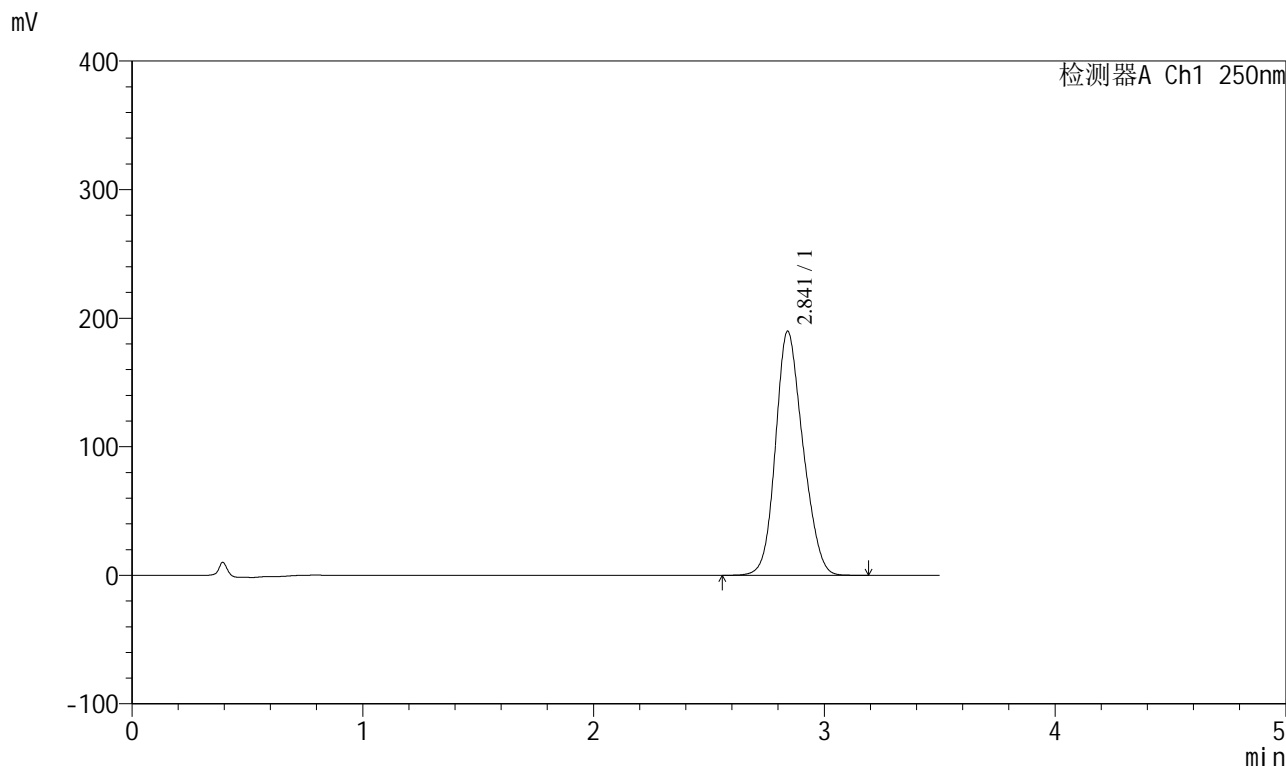

<峰表>

检测器A Ch1 250nm

| 峰号 | 保留时间 | 面积 | 面积% | 高度 | 理论塔板数(USP) | 拖尾因子 | 分离度(USP) |
|----|-------|---------|---------|--------|------------|-------|----------|
| 1 | 2.841 | 1566117 | 100.000 | 189614 | 2716 | 1.164 | -- |
| 总计 | | 1566117 | 100.000 | 189614 | | | |



SXT-396

<样品信息>

色谱柱:XB-C18(100*4.6mm,5μm) 流速:2.5ml/min
柱温:30°C 波长:250nm
数据文件名: RCSSXT-396 - 0-33/25-10-2 - cbzj-ACSB23064p-90mg-rcqx-pH6.8+0.5tw20jz-5min-P4.lcd
方法文件名: RCSSXT-396 - SXT-396-RCQX-FX274.lcm
批处理文件名: RCSSXT-396 - 20241204-rcqx-FX274.lcb
样品瓶号: 1-28
进样体积: 10μl 版本号:6.115
进样时间: 2024/12/04 11:42:17 实验者: xiechaojun
处理时间 (V2): 2024/12/05 09:26:12 处理者: xiechaojun
仪器型号: SHIMADZU LC-2050C(FX274)

<色谱图>

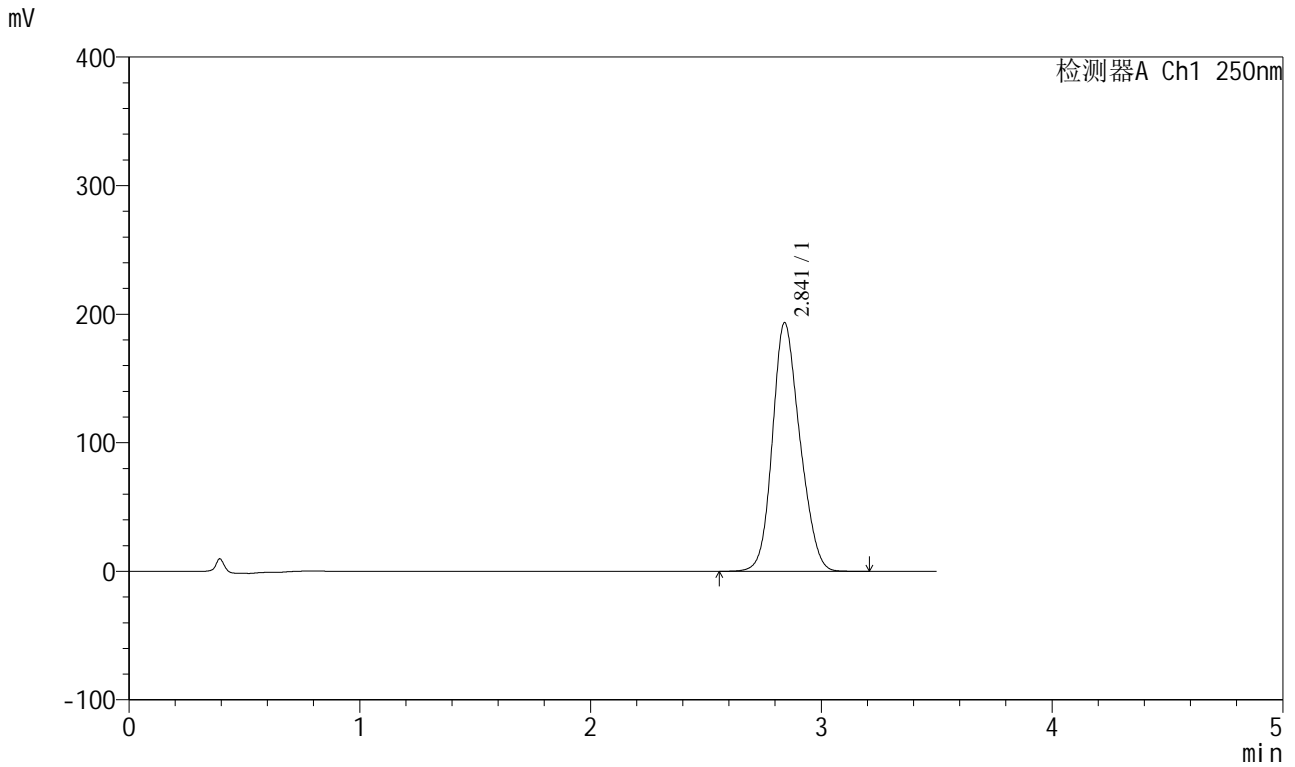

<峰表>

检测器A Ch1 250nm

| 峰号 | 保留时间 | 面积 | 面积% | 高度 | 理论塔板数(USP) | 拖尾因子 | 分离度(USP) |
|----|-------|---------|---------|--------|------------|-------|----------|
| 1 | 2.841 | 1598545 | 100.000 | 193214 | 2708 | 1.167 | -- |
| 总计 | | 1598545 | 100.000 | 193214 | | | |



SXT-396

<样品信息>

色谱柱:XB-C18(100*4.6mm,5μm) 流速:2.5ml/min
 柱温:30°C 波长:250nm
 数据文件名: RCSSXT-396 - 0-33/25-11-2 - cbzj-ACSB23064p-90mg-rcqx-pH6.8+0.5tw20jz-5min-P5.lcd
 方法文件名: RCSSXT-396 - SXT-396-RCQX-FX274.lcm
 批处理文件名: RCSSXT-396 - 20241204-rcqx-FX274.lcb
 样品瓶号: 1-37
 进样体积: 10μl 版本号:6.115
 进样时间: 2024/12/04 11:46:08 实验者: xiechaojun
 处理时间 (V2) : 2024/12/05 09:26:14 处理者: xiechaojun
 仪器型号: SHIMADZU LC-2050C(FX274)

<色谱图>

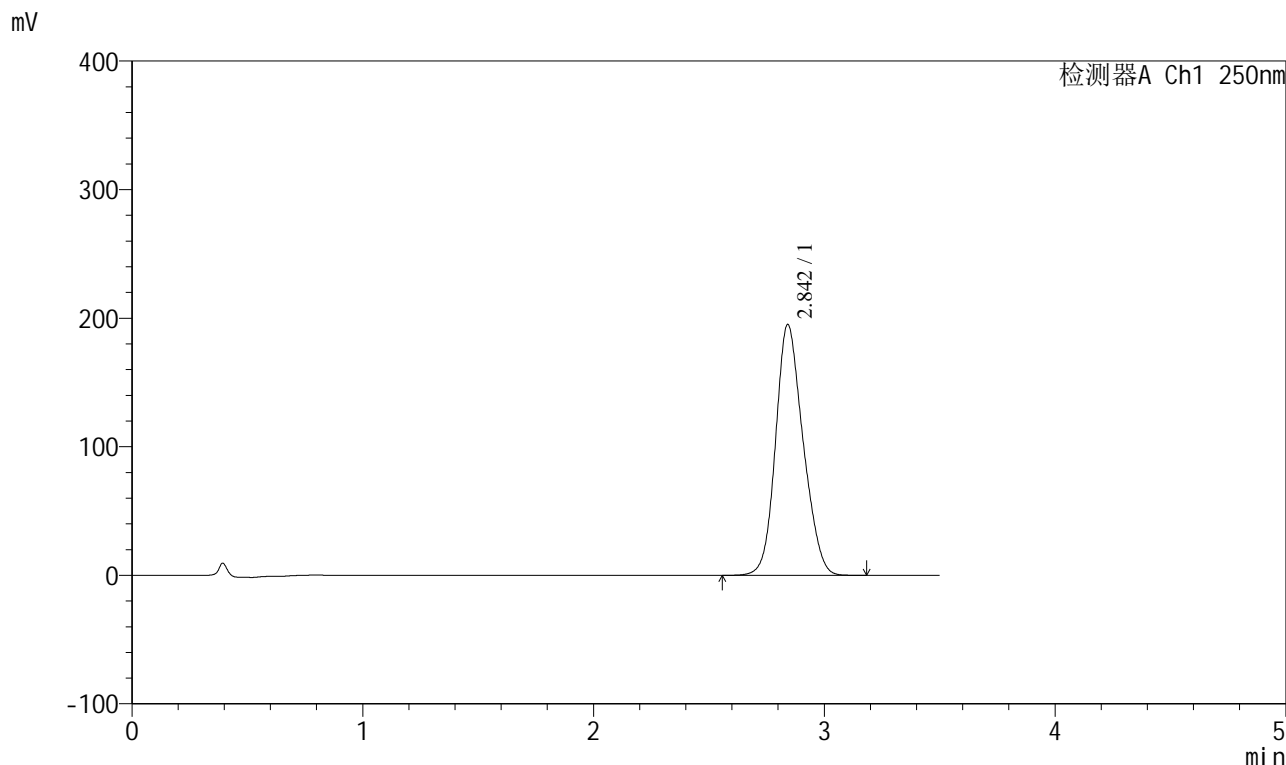

<峰表>

检测器A Ch1 250nm

| 峰号 | 保留时间 | 面积 | 面积% | 高度 | 理论塔板数(USP) | 拖尾因子 | 分离度(USP) |
|----|-------|---------|---------|--------|------------|-------|----------|
| 1 | 2.842 | 1615664 | 100.000 | 194740 | 2697 | 1.166 | -- |
| 总计 | | 1615664 | 100.000 | 194740 | | | |



SXT-396

<样品信息>

色谱柱:XB-C18(100*4.6mm,5μm) 流速:2.5ml/min
 柱温:30°C 波长:250nm
 数据文件名: RCSSXT-396 - 0-33/25-12-2 - cbzj-ACSB23064p-90mg-rcqx-pH6.8+0.5tw20jz-5min-P6.lcd
 方法文件名: RCSSXT-396 - SXT-396-RCQX-FX274.lcm
 批处理文件名: RCSSXT-396 - 20241204-rcqx-FX274.lcb
 样品瓶号: 1-46
 进样体积: 10μl 版本号:6.115
 进样时间: 2024/12/04 11:49:59 实验者: xiechaojun
 处理时间 (V2) : 2024/12/05 09:26:17 处理者: xiechaojun
 仪器型号: SHIMADZU LC-2050C(FX274)

<色谱图>

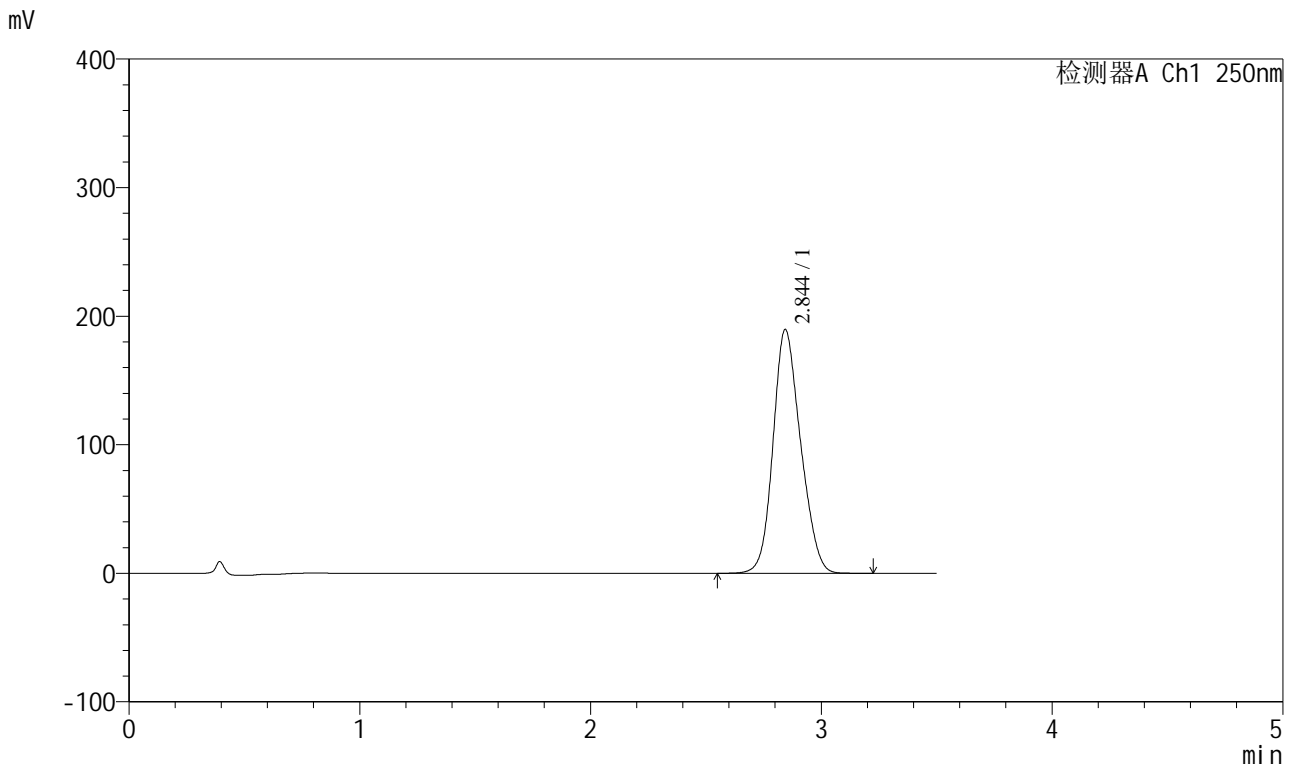

<峰表>

检测器A Ch1 250nm

| 峰号 | 保留时间 | 面积 | 面积% | 高度 | 理论塔板数(USP) | 拖尾因子 | 分离度(USP) |
|----|-------|---------|---------|--------|------------|-------|----------|
| 1 | 2.844 | 1572536 | 100.000 | 189428 | 2685 | 1.162 | -- |
| 总计 | | 1572536 | 100.000 | 189428 | | | |



SXT-396

<样品信息>

色谱柱:XB-C18(100*4.6mm,5μm) 流速:2.5ml/min
 柱温:30°C 波长:250nm
 数据文件名: RCSSXT-396 - 0-33/25-13-2 - cbzj-ACSB23064p-90mg-rcqx-pH6.8+0.5tw20jz-10min-P1.lcd
 方法文件名: RCSSXT-396 - SXT-396-RCQX-FX274.lcm
 批处理文件名: RCSSXT-396 - 20241204-rcqx-FX274.lcb
 样品瓶号: 1-2
 进样体积: 10μl 版本号:6.115
 进样时间: 2024/12/04 11:53:51 实验者: xiechaojun
 处理时间 (V2) : 2024/12/05 09:26:20 处理者: xiechaojun
 仪器型号: SHIMADZU LC-2050C(FX274)

<色谱图>

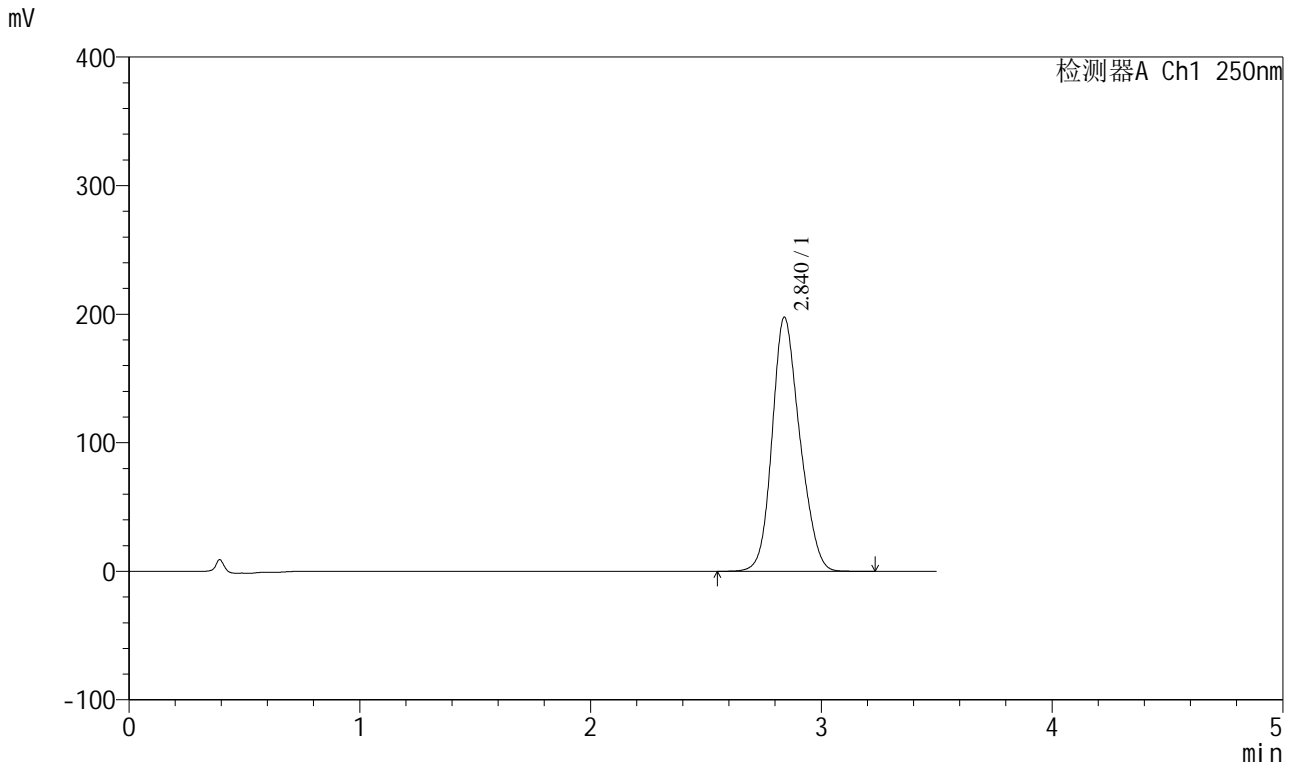

<峰表>

检测器A Ch1 250nm

| 峰号 | 保留时间 | 面积 | 面积% | 高度 | 理论塔板数(USP) | 拖尾因子 | 分离度(USP) |
|----|-------|---------|---------|--------|------------|-------|----------|
| 1 | 2.840 | 1646407 | 100.000 | 197621 | 2695 | 1.176 | -- |
| 总计 | | 1646407 | 100.000 | 197621 | | | |



SXT-396

<样品信息>

色谱柱:XB-C18(100*4.6mm,5μm) 流速:2.5ml/min
 柱温:30°C 波长:250nm
 数据文件名: RCSSXT-396 - 0-33/25-14-2 - cbzj-ACSB23064p-90mg-rcqx-pH6.8+0.5tw20jz-10min-P2.lcd
 方法文件名: RCSSXT-396 - SXT-396-RCQX-FX274.lcm
 批处理文件名: RCSSXT-396 - 20241204-rcqx-FX274.lcb
 样品瓶号: 1-11
 进样体积: 10μl 版本号:6.115
 进样时间: 2024/12/04 11:57:44 实验者: xiechaojun
 处理时间 (V2): 2024/12/05 09:26:22 处理者: xiechaojun
 仪器型号: SHIMADZU LC-2050C(FX274)

<色谱图>

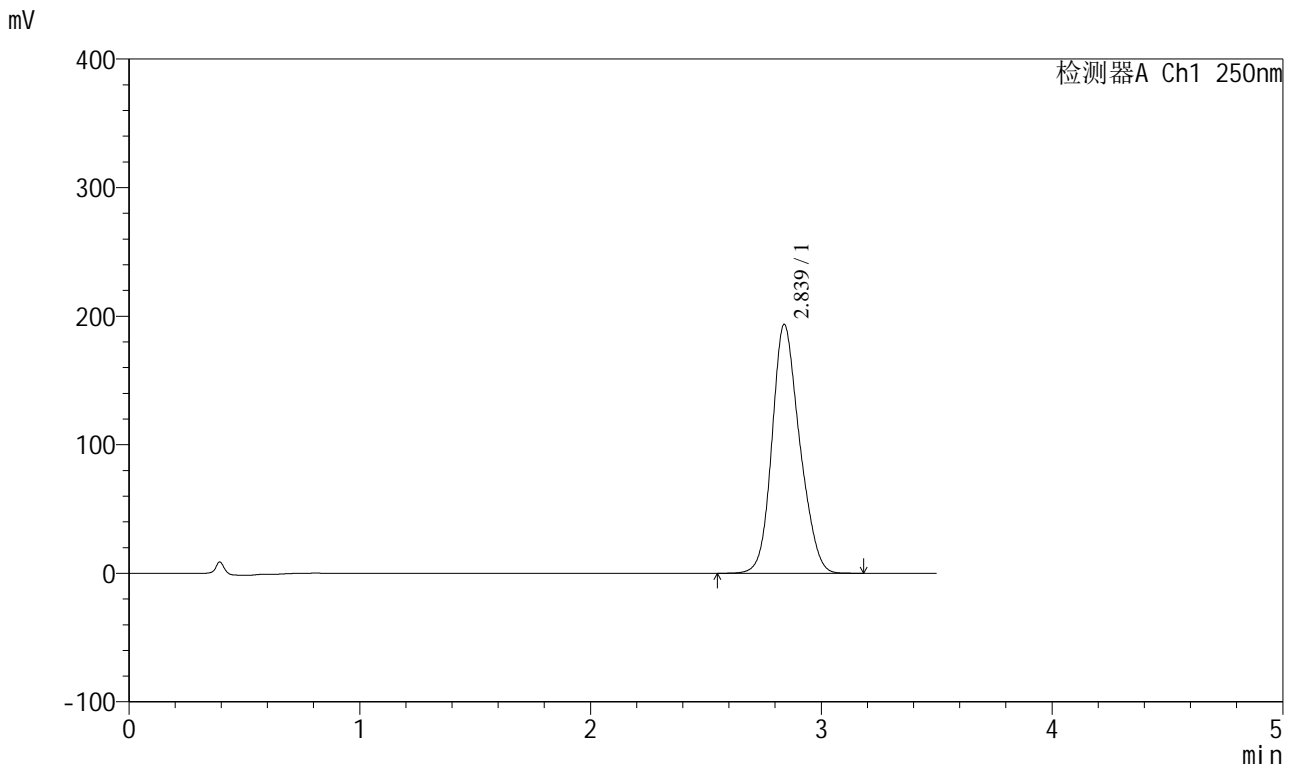

<峰表>

检测器A Ch1 250nm

| 峰号 | 保留时间 | 面积 | 面积% | 高度 | 理论塔板数(USP) | 拖尾因子 | 分离度(USP) |
|----|-------|---------|---------|--------|------------|-------|----------|
| 1 | 2.839 | 1610438 | 100.000 | 193622 | 2705 | 1.176 | -- |
| 总计 | | 1610438 | 100.000 | 193622 | | | |



SXT-396

<样品信息>

色谱柱:XB-C18(100*4.6mm,5µm) 流速:2.5ml/min
 柱温:30°C 波长:250nm
 数据文件名: RCSSXT-396 - 0-33/25-15-2 - cbzj-ACSB23064p-90mg-rcqx-pH6.8+0.5tw20jz-10min-P3.lcd
 方法文件名: RCSSXT-396 - SXT-396-RCQX-FX274.lcm
 批处理文件名: RCSSXT-396 - 20241204-rcqx-FX274.lcb
 样品瓶号: 1-20
 进样体积: 10µl 版本号:6.115
 进样时间: 2024/12/04 12:01:36 实验者: xiechaojun
 处理时间 (V2) : 2024/12/05 09:26:25 处理者: xiechaojun
 仪器型号: SHIMADZU LC-2050C(FX274)

<色谱图>

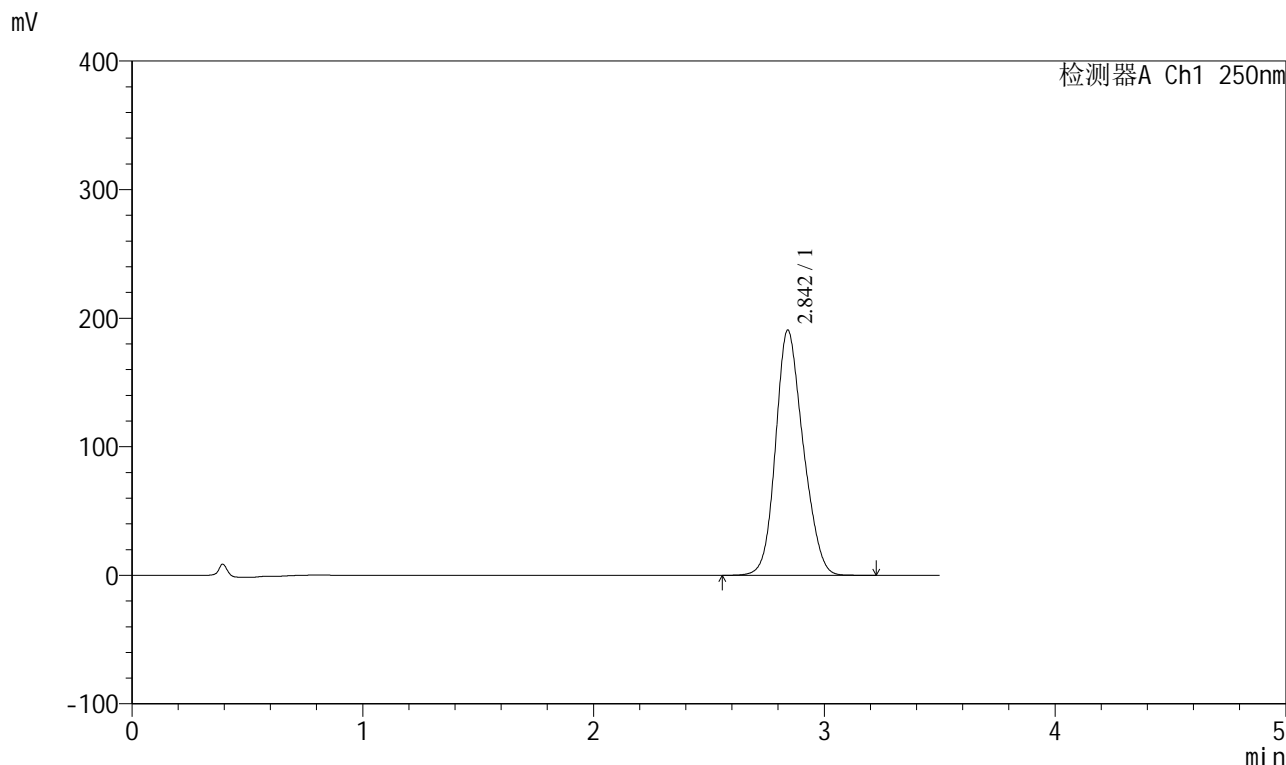

<峰表>

检测器A Ch1 250nm

| 峰号 | 保留时间 | 面积 | 面积% | 高度 | 理论塔板数(USP) | 拖尾因子 | 分离度(USP) |
|----|-------|---------|---------|--------|------------|-------|----------|
| 1 | 2.842 | 1581980 | 100.000 | 190293 | 2698 | 1.170 | -- |
| 总计 | | 1581980 | 100.000 | 190293 | | | |



SXT-396

<样品信息>

色谱柱:XB-C18(100*4.6mm,5μm) 流速:2.5ml/min
 柱温:30°C 波长:250nm
 数据文件名: RCSSXT-396 - 0-33/25-17-2 - cbzj-ACSB23064p-90mg-rcqx-pH6.8+0.5tw20jz-10min-P5.lcd
 方法文件名: RCSSXT-396 - SXT-396-RCQX-FX274.lcm
 批处理文件名: RCSSXT-396 - 20241204-rcqx-FX274.lcb
 样品瓶号: 1-38
 进样体积: 10μl 版本号:6.115
 进样时间: 2024/12/04 12:09:19 实验者: xiechaojun
 处理时间 (V2) : 2024/12/05 09:26:30 处理者: xiechaojun
 仪器型号: SHIMADZU LC-2050C(FX274)

<色谱图>

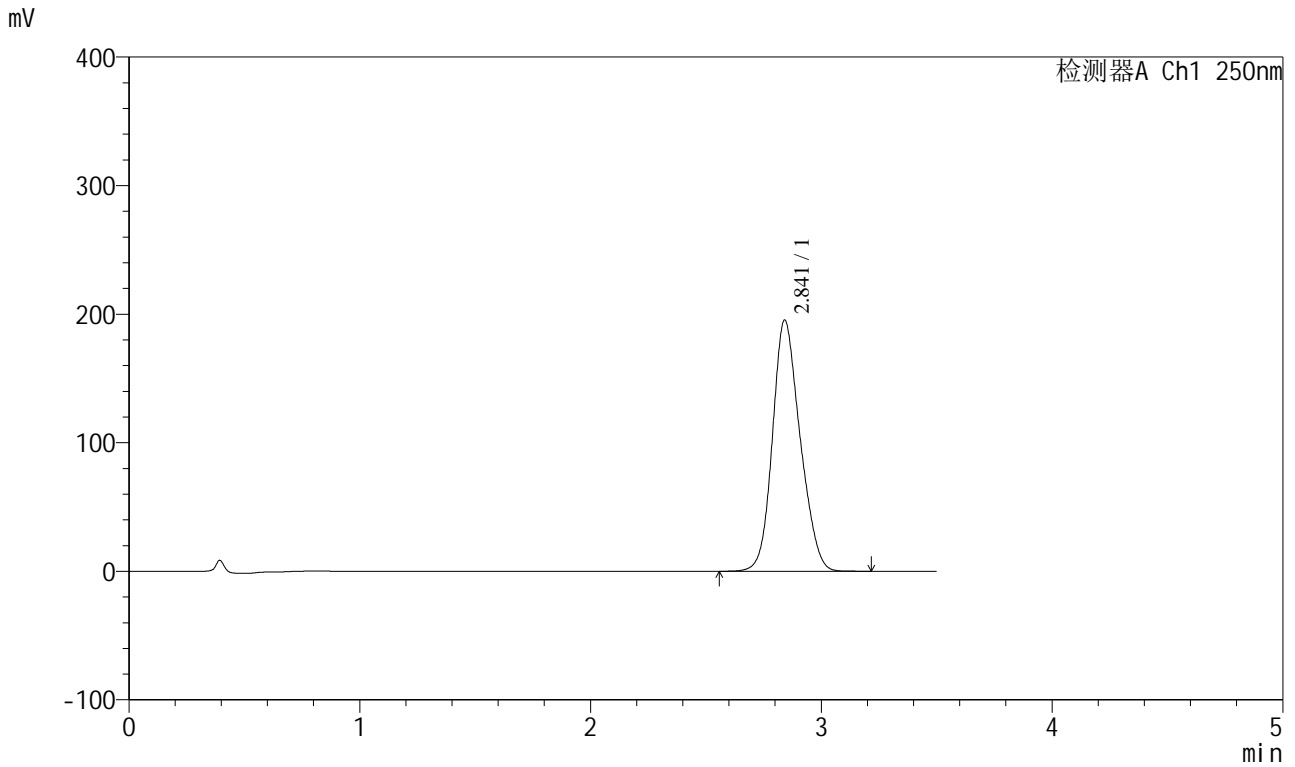

<峰表>

检测器A Ch1 250nm

| 峰号 | 保留时间 | 面积 | 面积% | 高度 | 理论塔板数(USP) | 拖尾因子 | 分离度(USP) |
|----|-------|---------|---------|--------|------------|-------|----------|
| 1 | 2.841 | 1625336 | 100.000 | 195072 | 2685 | 1.171 | -- |
| 总计 | | 1625336 | 100.000 | 195072 | | | |



SXT-396

<样品信息>

色谱柱:XB-C18(100*4.6mm,5μm) 流速:2.5ml/min
 柱温:30°C 波长:250nm
 数据文件名: RCSSXT-396 - 0-33/25-18-2 - cbzj-ACSB23064p-90mg-rcqx-pH6.8+0.5tw20jz-10min-P6.lcd
 方法文件名: RCSSXT-396 - SXT-396-RCQX-FX274.lcm
 批处理文件名: RCSSXT-396 - 20241204-rcqx-FX274.lcb
 样品瓶号: 1-47
 进样体积: 10μl 版本号:6.115
 进样时间: 2024/12/04 12:13:10 实验者: xiechaojun
 处理时间 (V2) : 2024/12/05 09:26:32 处理者: xiechaojun
 仪器型号: SHIMADZU LC-2050C(FX274)

<色谱图>

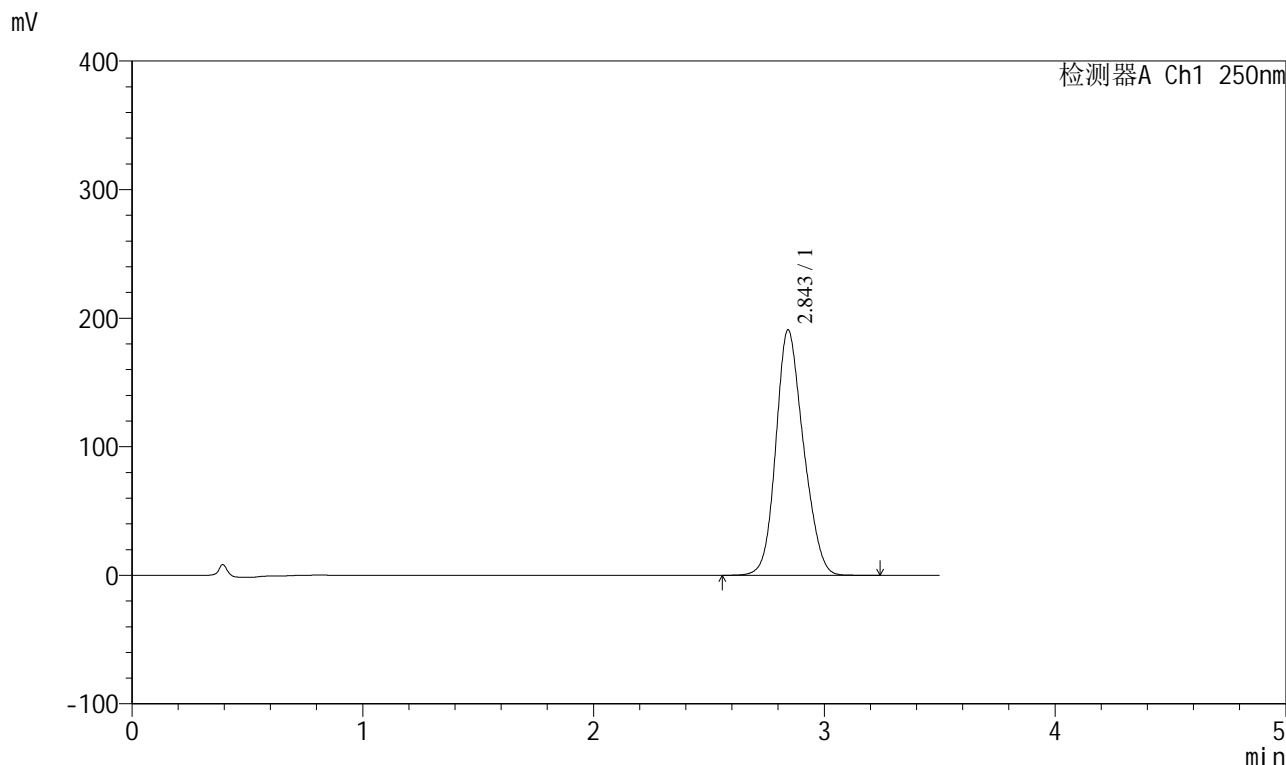

<峰表>

检测器A Ch1 250nm

| 峰号 | 保留时间 | 面积 | 面积% | 高度 | 理论塔板数(USP) | 拖尾因子 | 分离度(USP) |
|----|-------|---------|---------|--------|------------|-------|----------|
| 1 | 2.843 | 1583507 | 100.000 | 190443 | 2697 | 1.169 | -- |
| 总计 | | 1583507 | 100.000 | 190443 | | | |



SXT-396

<样品信息>

色谱柱:XB-C18(100*4.6mm,5μm) 流速:2.5ml/min
 柱温:30°C 波长:250nm
 数据文件名: RCSSXT-396 - 0-33/25-19-2 - cbzj-ACSB23064p-90mg-rcqx-pH6.8+0.5tw20jz-15min-P1.lcd
 方法文件名: RCSSXT-396 - SXT-396-RCQX-FX274.lcm
 批处理文件名: RCSSXT-396 - 20241204-rcqx-FX274.lcb
 样品瓶号: 1-3
 进样体积: 10μl 版本号:6.115
 进样时间: 2024/12/04 12:17:02 实验者: xiechaojun
 处理时间 (V2) : 2024/12/05 09:26:35 处理者: xiechaojun
 仪器型号: SHIMADZU LC-2050C(FX274)

<色谱图>

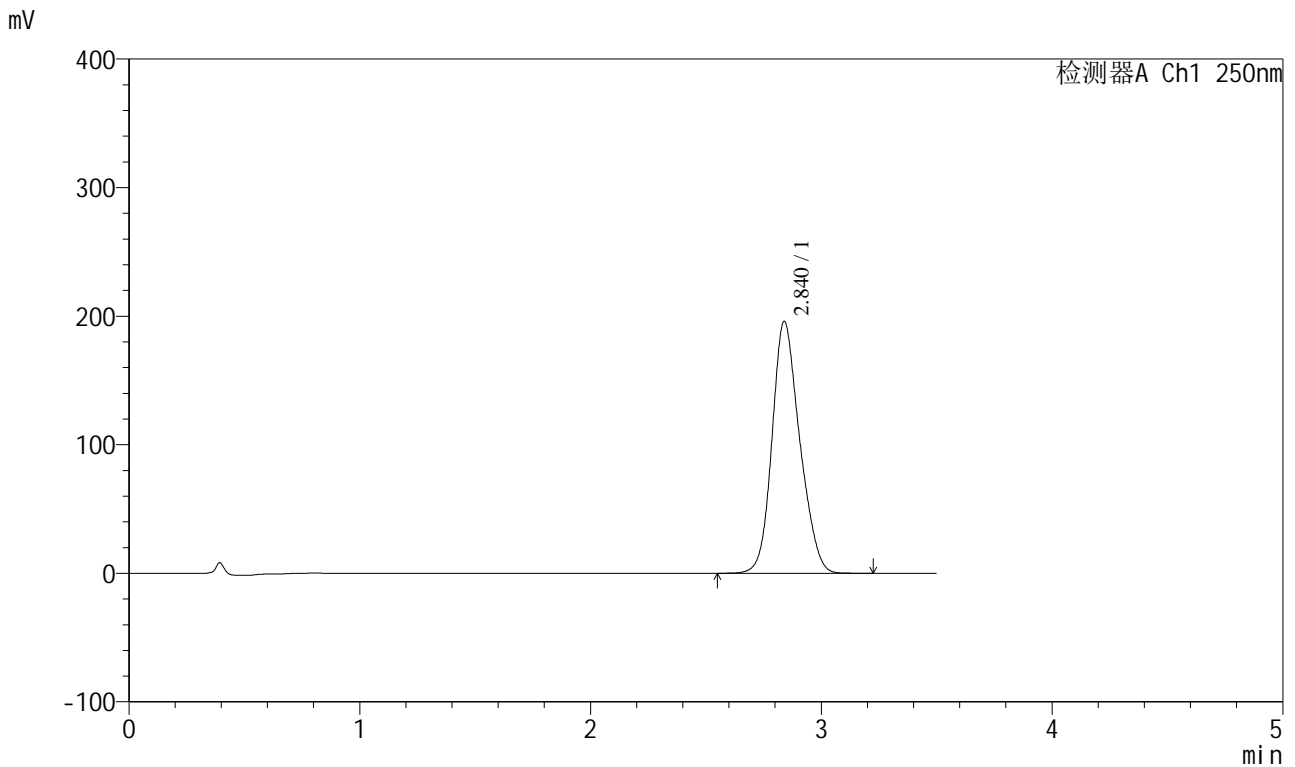

<峰表>

检测器A Ch1 250nm

| 峰号 | 保留时间 | 面积 | 面积% | 高度 | 理论塔板数(USP) | 拖尾因子 | 分离度(USP) |
|----|-------|---------|---------|--------|------------|-------|----------|
| 1 | 2.840 | 1633185 | 100.000 | 195980 | 2703 | 1.179 | -- |
| 总计 | | 1633185 | 100.000 | 195980 | | | |



SXT-396

<样品信息>

色谱柱:XB-C18(100*4.6mm,5μm) 流速:2.5ml/min
 柱温:30°C 波长:250nm
 数据文件名: RCSSXT-396 - 0-33/25-20-2 - cbzj-ACSB23064p-90mg-rcqx-pH6.8+0.5tw20jz-15min-P2.lcd
 方法文件名: RCSSXT-396 - SXT-396-RCQX-FX274.lcm
 批处理文件名: RCSSXT-396 - 20241204-rcqx-FX274.lcb
 样品瓶号: 1-12
 进样体积: 10μl 版本号:6.115
 进样时间: 2024/12/04 12:20:53 实验者: xiechaojun
 处理时间 (V2) : 2024/12/05 09:26:38 处理者: xiechaojun
 仪器型号: SHIMADZU LC-2050C(FX274)

<色谱图>

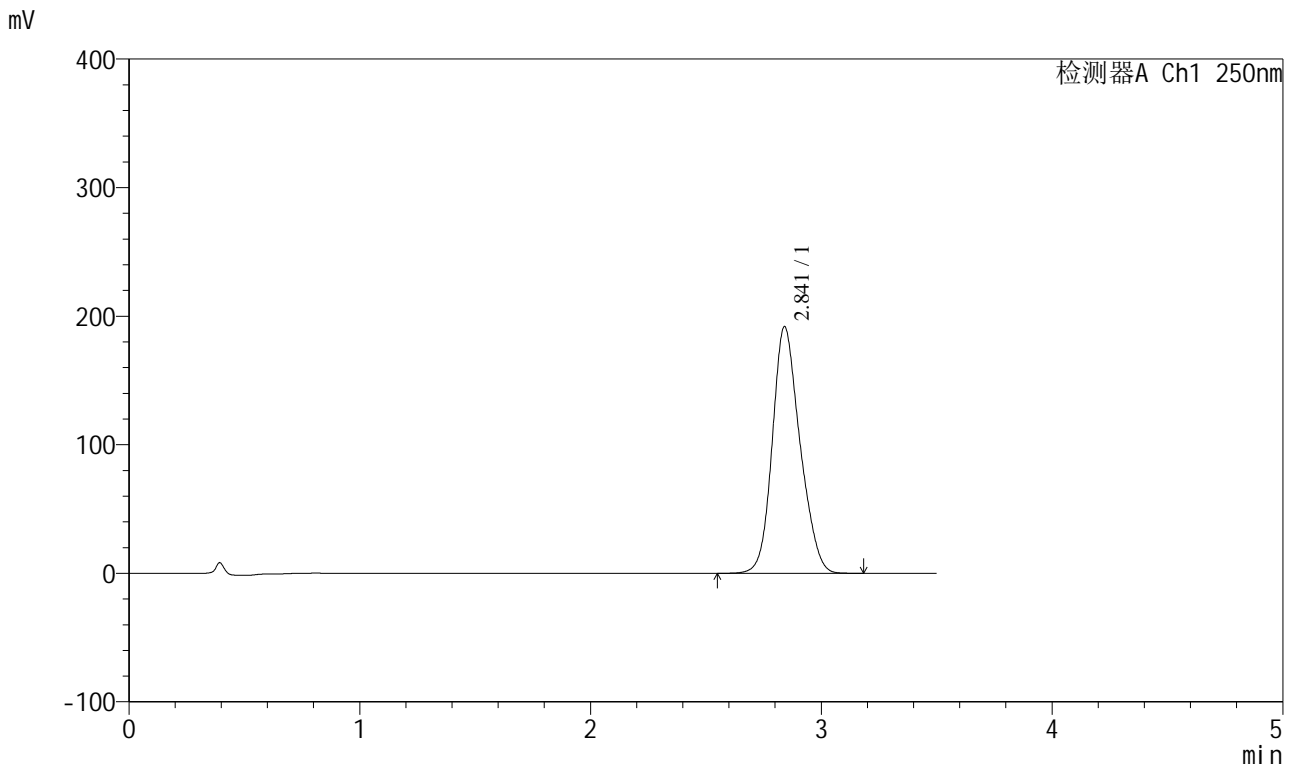

<峰表>

检测器A Ch1 250nm

| 峰号 | 保留时间 | 面积 | 面积% | 高度 | 理论塔板数(USP) | 拖尾因子 | 分离度(USP) |
|----|-------|---------|---------|--------|------------|-------|----------|
| 1 | 2.841 | 1598162 | 100.000 | 191741 | 2708 | 1.179 | -- |
| 总计 | | 1598162 | 100.000 | 191741 | | | |



SXT-396

<样品信息>

色谱柱:XB-C18(100*4.6mm,5μm) 流速:2.5ml/min
 柱温:30°C 波长:250nm
 数据文件名: RCSSXT-396 - 0-33/25-21-2 - cbzj-ACSB23064p-90mg-rcqx-pH6.8+0.5tw20jz-15min-P3.lcd
 方法文件名: RCSSXT-396 - SXT-396-RCQX-FX274.lcm
 批处理文件名: RCSSXT-396 - 20241204-rcqx-FX274.lcb
 样品瓶号: 1-21
 进样体积: 10μl 版本号:6.115
 进样时间: 2024/12/04 12:24:45 实验者: xiechaojun
 处理时间 (V2) : 2024/12/05 09:26:40 处理者: xiechaojun
 仪器型号: SHIMADZU LC-2050C(FX274)

<色谱图>

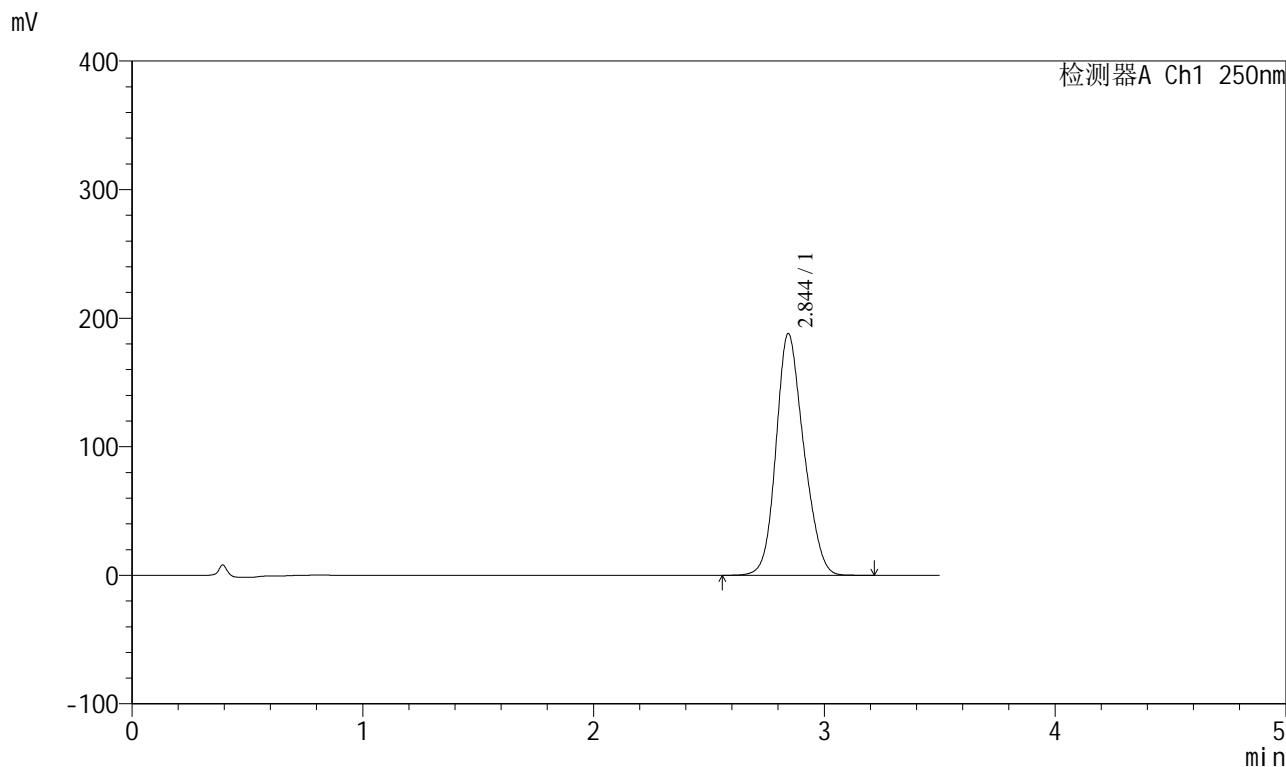

<峰表>

检测器A Ch1 250nm

| 峰号 | 保留时间 | 面积 | 面积% | 高度 | 理论塔板数(USP) | 拖尾因子 | 分离度(USP) |
|----|-------|---------|---------|--------|------------|-------|----------|
| 1 | 2.844 | 1567415 | 100.000 | 187851 | 2688 | 1.170 | -- |
| 总计 | | 1567415 | 100.000 | 187851 | | | |



SXT-396

<样品信息>

色谱柱:XB-C18(100*4.6mm,5μm) 流速:2.5ml/min
 柱温:30°C 波长:250nm
 数据文件名: RCSSXT-396 - 0-33/25-22-2 - cbzj-ACSB23064p-90mg-rcqx-pH6.8+0.5tw20jz-15min-P4.lcd
 方法文件名: RCSSXT-396 - SXT-396-RCQX-FX274.lcm
 批处理文件名: RCSSXT-396 - 20241204-rcqx-FX274.lcb
 样品瓶号: 1-30
 进样体积: 10μl 版本号:6.115
 进样时间: 2024/12/04 12:28:37 实验者: xiechaojun
 处理时间 (V2) : 2024/12/05 09:26:43 处理者: xiechaojun
 仪器型号: SHIMADZU LC-2050C(FX274)

<色谱图>

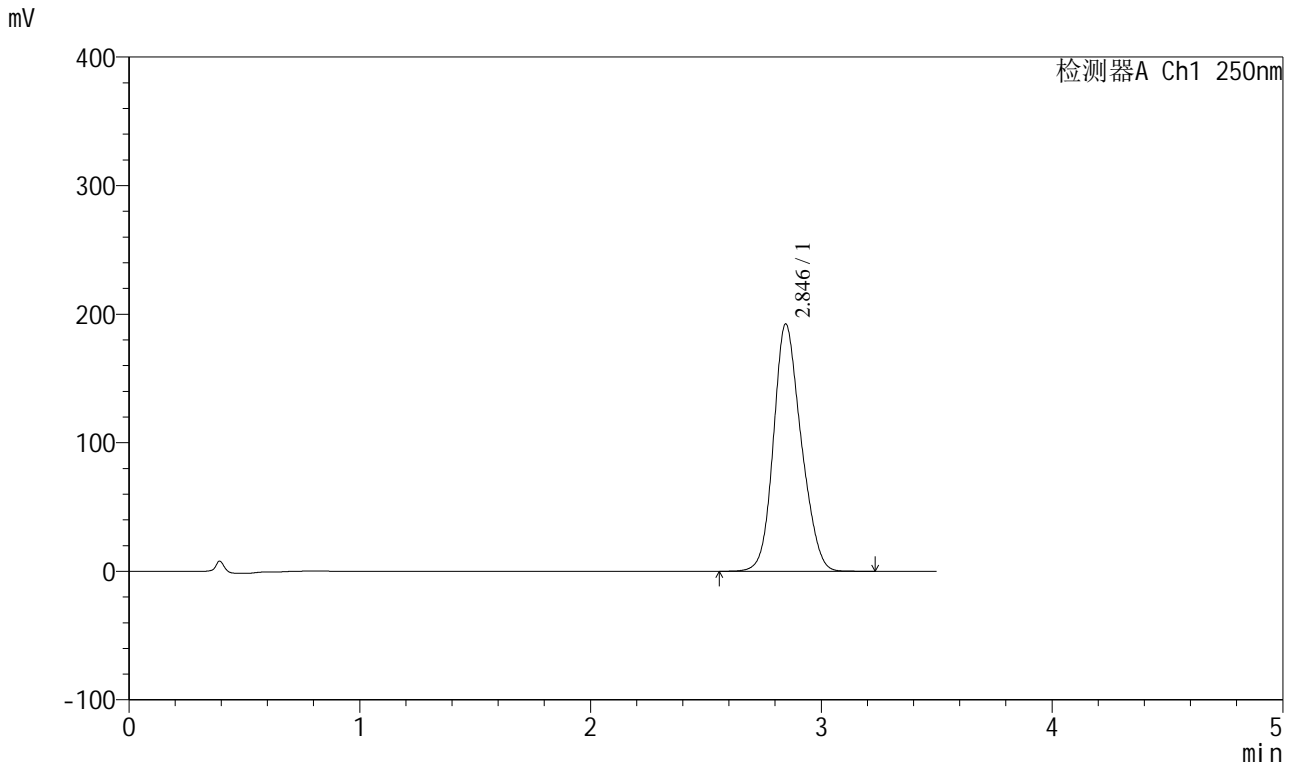

<峰表>

检测器A Ch1 250nm

| 峰号 | 保留时间 | 面积 | 面积% | 高度 | 理论塔板数(USP) | 拖尾因子 | 分离度(USP) |
|----|-------|---------|---------|--------|------------|-------|----------|
| 1 | 2.846 | 1602465 | 100.000 | 192461 | 2692 | 1.169 | -- |
| 总计 | | 1602465 | 100.000 | 192461 | | | |



SXT-396

<样品信息>

| | |
|---|-----------------|
| 色谱柱:XB-C18(100*4.6mm,5μm) | 流速:2.5ml/min |
| 柱温:30°C | 波长:250nm |
| 数据文件名: RCSSXT-396 - 0-33/25-23-2 - cbzj-ACSB23064p-90mg-rcqx-pH6.8+0.5tw20jz-15min-P5.lcd | |
| 方法文件名: RCSSXT-396 - SXT-396-RCQX-FX274.lcm | |
| 批处理文件名: RCSSXT-396 - 20241204-rcqx-FX274.lcb | |
| 样品瓶号: 1-39 | 版本号:6.115 |
| 进样体积: 10μl | 实验者: xiechaojun |
| 进样时间: 2024/12/04 12:32:29 | 处理者: xiechaojun |
| 处理时间 (V2) : 2024/12/05 09:26:45 | |
| 仪器型号: SHIMADZU LC-2050C(FX274) | |

<色谱图>

mV

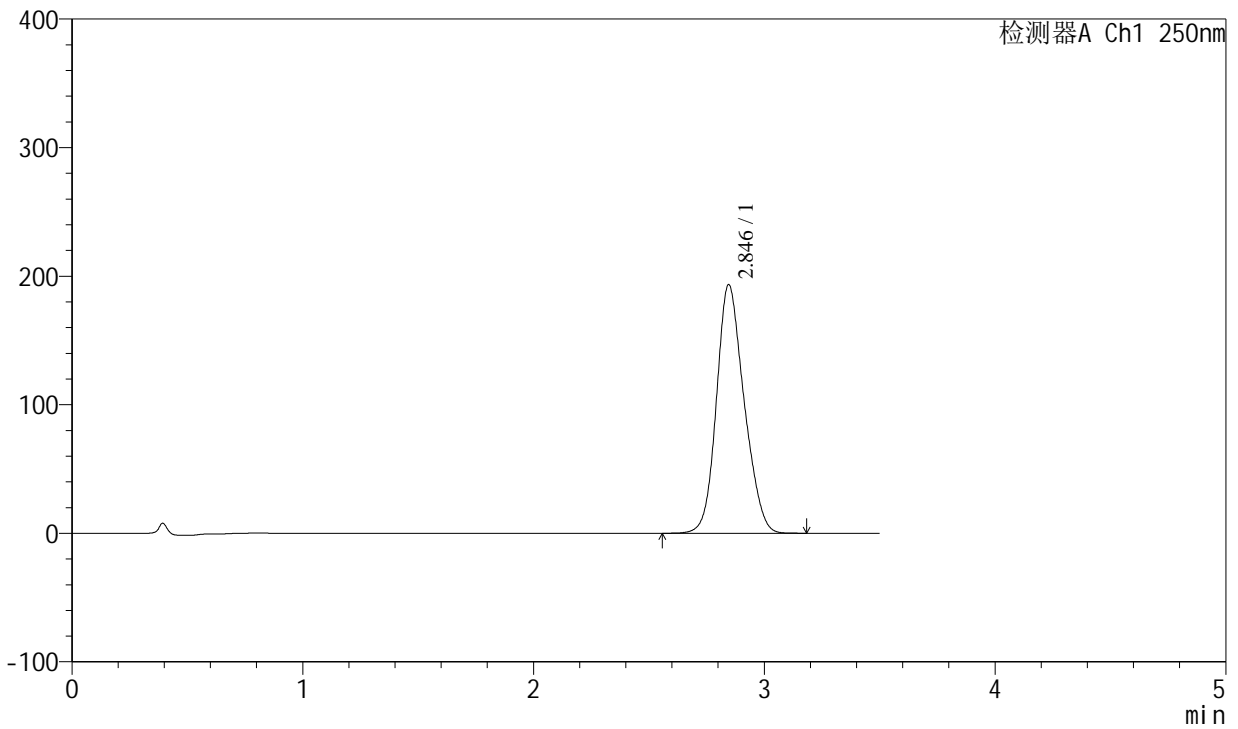

<峰表>

检测器A Ch1 250nm

| 峰号 | 保留时间 | 面积 | 面积% | 高度 | 理论塔板数(USP) | 拖尾因子 | 分离度(USP) |
|----|-------|---------|---------|--------|------------|-------|----------|
| 1 | 2.846 | 1609534 | 100.000 | 193471 | 2699 | 1.170 | -- |
| 总计 | | 1609534 | 100.000 | 193471 | | | |



SXT-396

<样品信息>

色谱柱:XB-C18(100*4.6mm,5µm) 流速:2.5ml/min
柱温:30°C 波长:250nm
数据文件名: RCSSXT-396 - 0-33/25-24-2 - cbzj-ACSB23064p-90mg-rcqx-pH6.8+0.5tw20jz-15min-P6.lcd
方法文件名: RCSSXT-396 - SXT-396-RCQX-FX274.lcm
批处理文件名: RCSSXT-396 - 20241204-rcqx-FX274.lcb
样品瓶号: 1-48
进样体积: 10µl 版本号:6.115
进样时间: 2024/12/04 12:36:21 实验者: xiechaojun
处理时间(V2): 2024/12/05 09:26:48 处理者: xiechaojun
仪器型号: SHIMADZU LC-2050C(FX274)

<色谱图>

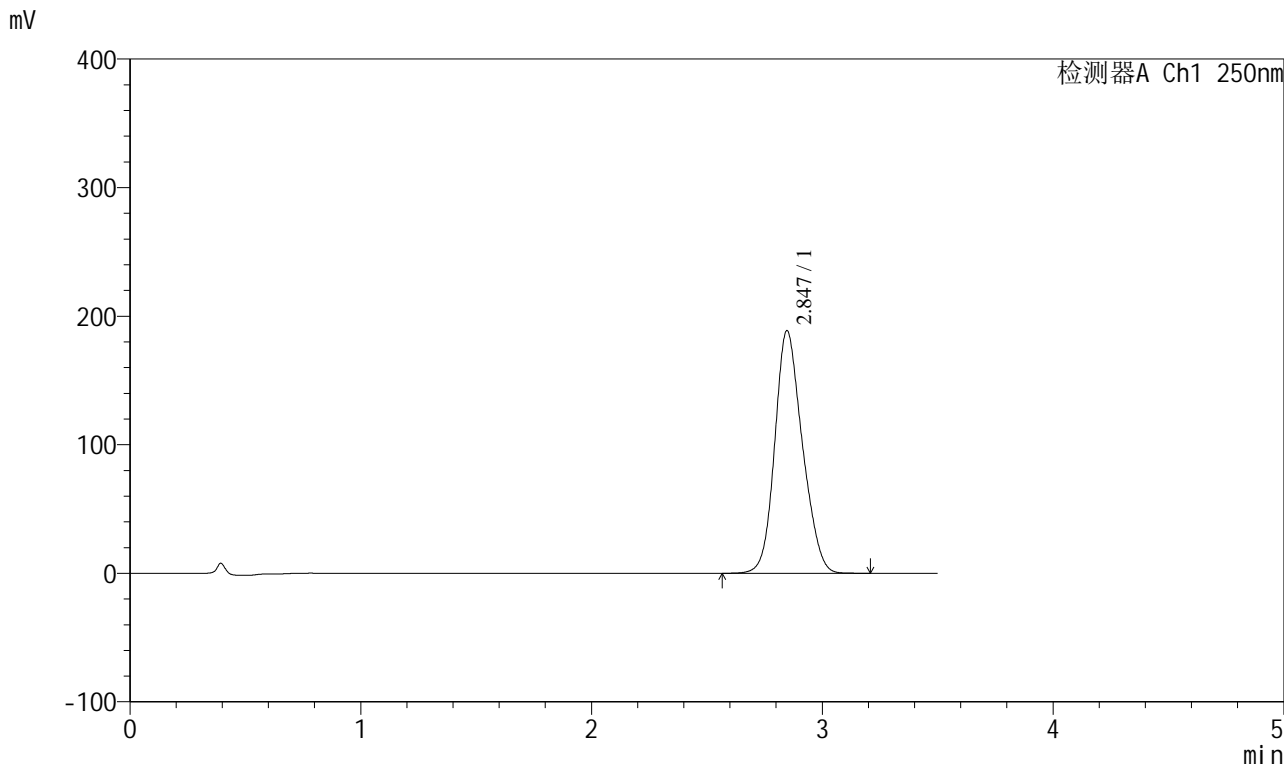

<峰表>

检测器A Ch1 250nm

| 峰号 | 保留时间 | 面积 | 面积% | 高度 | 理论塔板数(USP) | 拖尾因子 | 分离度(USP) |
|----|-------|---------|---------|--------|------------|-------|----------|
| 1 | 2.847 | 1568832 | 100.000 | 188794 | 2698 | 1.169 | -- |
| 总计 | | 1568832 | 100.000 | 188794 | | | |



SXT-396

<样品信息>

色谱柱:XB-C18(100*4.6mm,5μm) 流速:2.5ml/min
 柱温:30°C 波长:250nm
 数据文件名: RCSSXT-396 - 0-33/25-25-2 - cbzj-ACSB23064p-90mg-rcqx-pH6.8+0.5tw20jz-20min-P1.lcd
 方法文件名: RCSSXT-396 - SXT-396-RCQX-FX274.lcm
 批处理文件名: RCSSXT-396 - 20241204-rcqx-FX274.lcb
 样品瓶号: 1-4
 进样体积: 10μl 版本号:6.115
 进样时间: 2024/12/04 12:40:12 实验者: xiechaojun
 处理时间(V2): 2024/12/05 09:26:50 处理者: xiechaojun
 仪器型号: SHIMADZU LC-2050C(FX274)

<色谱图>

mV

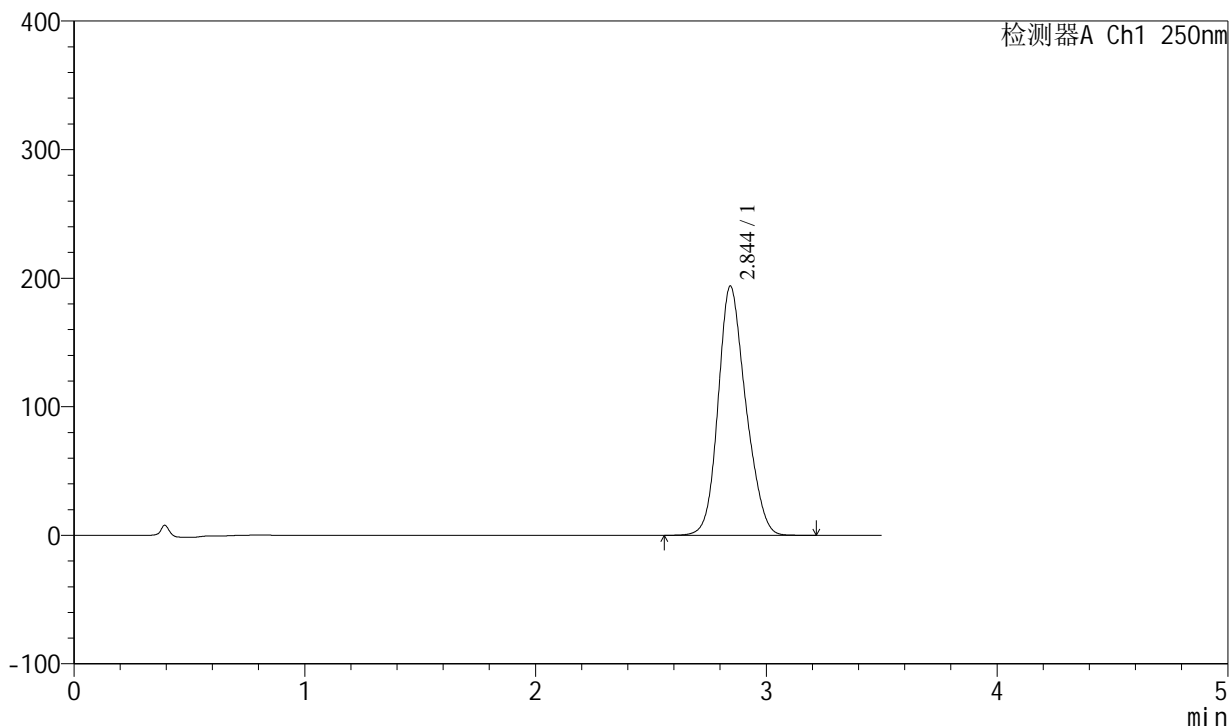

<峰表>

检测器A Ch1 250nm

| 峰号 | 保留时间 | 面积 | 面积% | 高度 | 理论塔板数(USP) | 拖尾因子 | 分离度(USP) |
|----|-------|---------|---------|--------|------------|-------|----------|
| 1 | 2.844 | 1615043 | 100.000 | 193641 | 2717 | 1.179 | -- |
| 总计 | | 1615043 | 100.000 | 193641 | | | |



SXT-396

<样品信息>

| | |
|---|-----------------|
| 色谱柱:XB-C18(100*4.6mm,5µm) | 流速:2.5ml/min |
| 柱温:30°C | 波长:250nm |
| 数据文件名: RCSSXT-396 - 0-33/25-26-2 - cbzj-ACSB23064p-90mg-rcqx-pH6.8+0.5tw20jz-20min-P2.lcd | |
| 方法文件名: RCSSXT-396 - SXT-396-RCQX-FX274.lcm | |
| 批处理文件名: RCSSXT-396 - 20241204-rcqx-FX274.lcb | |
| 样品瓶号: 1-13 | 版本号:6.115 |
| 进样体积: 10µl | 实验者: xiechaojun |
| 进样时间: 2024/12/04 12:44:04 | 处理者: xiechaojun |
| 处理时间 (V2) : 2024/12/05 09:26:53 | |
| 仪器型号: SHIMADZU LC-2050C(FX274) | |

<色谱图>

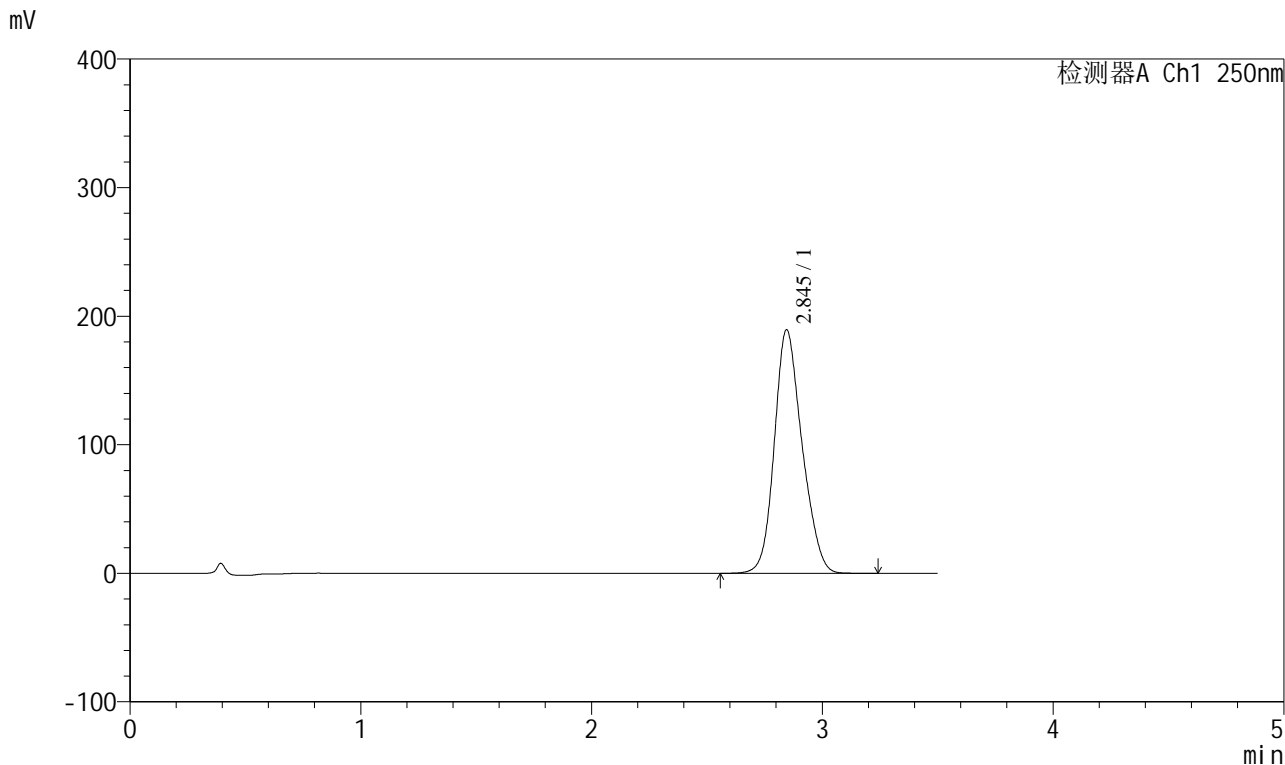

<峰表>

检测器A Ch1 250nm

| 峰号 | 保留时间 | 面积 | 面积% | 高度 | 理论塔板数(USP) | 拖尾因子 | 分离度(USP) |
|----|-------|---------|---------|--------|------------|-------|----------|
| 1 | 2.845 | 1581376 | 100.000 | 189442 | 2710 | 1.176 | -- |
| 总计 | | 1581376 | 100.000 | 189442 | | | |

<样品信息>

色谱柱:XB-C18(100*4.6mm,5 μ m) 流速:2.5ml/min
柱温:30 $^{\circ}$ C 波长:250nm
数据文件名: RCSSXT-396 - 0-33/25-27-2 - cbzj-ACSB23064p-90mg-rcqx-pH6.8+0.5tw20jz-20min-P3.lcd
方法文件名: RCSSXT-396 - SXT-396-RCQX-FX274.lcm
批处理文件名: RCSSXT-396 - 20241204-rcqx-FX274.lcb
样品瓶号: 1-22
进样体积: 10 μ l 版本号:6.115
进样时间: 2024/12/04 12:47:56 实验者: xiechaojun
处理时间(V2): 2024/12/05 09:26:55 处理者: xiechaojun
仪器型号: SHIMADZU LC-2050C(FX274)

<色谱图>

mV

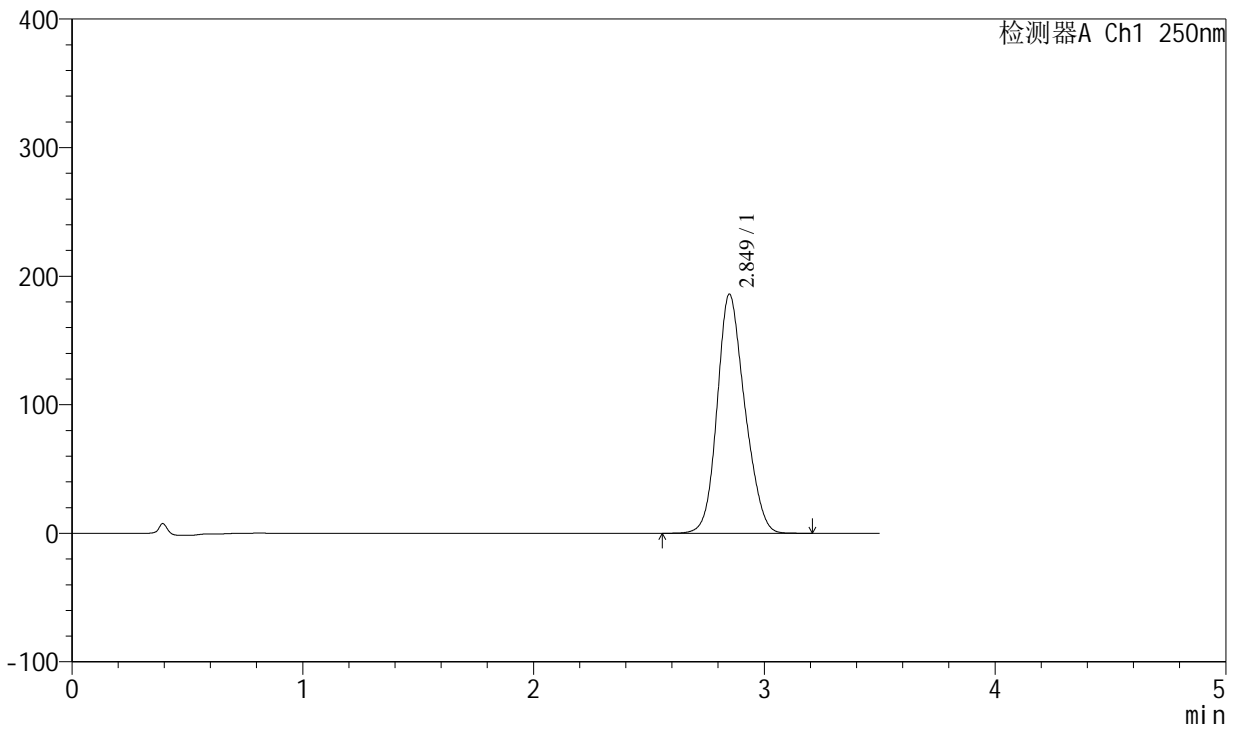

<峰表>

检测器A Ch1 250nm

| 峰号 | 保留时间 | 面积 | 面积% | 高度 | 理论塔板数(USP) | 拖尾因子 | 分离度(USP) |
|----|-------|---------|---------|--------|------------|-------|----------|
| 1 | 2.849 | 1549516 | 100.000 | 185883 | 2703 | 1.170 | -- |
| 总计 | | 1549516 | 100.000 | 185883 | | | |

<样品信息>

色谱柱:XB-C18(100*4.6mm,5 μ m) 流速:2.5ml/min
柱温:30 $^{\circ}$ C 波长:250nm
数据文件名: RCSSXT-396 - 0-33/25-28-2 - cbzj-ACSB23064p-90mg-rcqx-pH6.8+0.5tw20jz-20min-P4.lcd
方法文件名: RCSSXT-396 - SXT-396-RCQX-FX274.lcm
批处理文件名: RCSSXT-396 - 20241204-rcqx-FX274.lcb
样品瓶号: 1-31
进样体积: 10 μ l 版本号:6.115
进样时间: 2024/12/04 12:51:48 实验者: xiechaojun
处理时间(V2): 2024/12/05 09:26:58 处理者: xiechaojun
仪器型号: SHIMADZU LC-2050C(FX274)

<色谱图>

mV

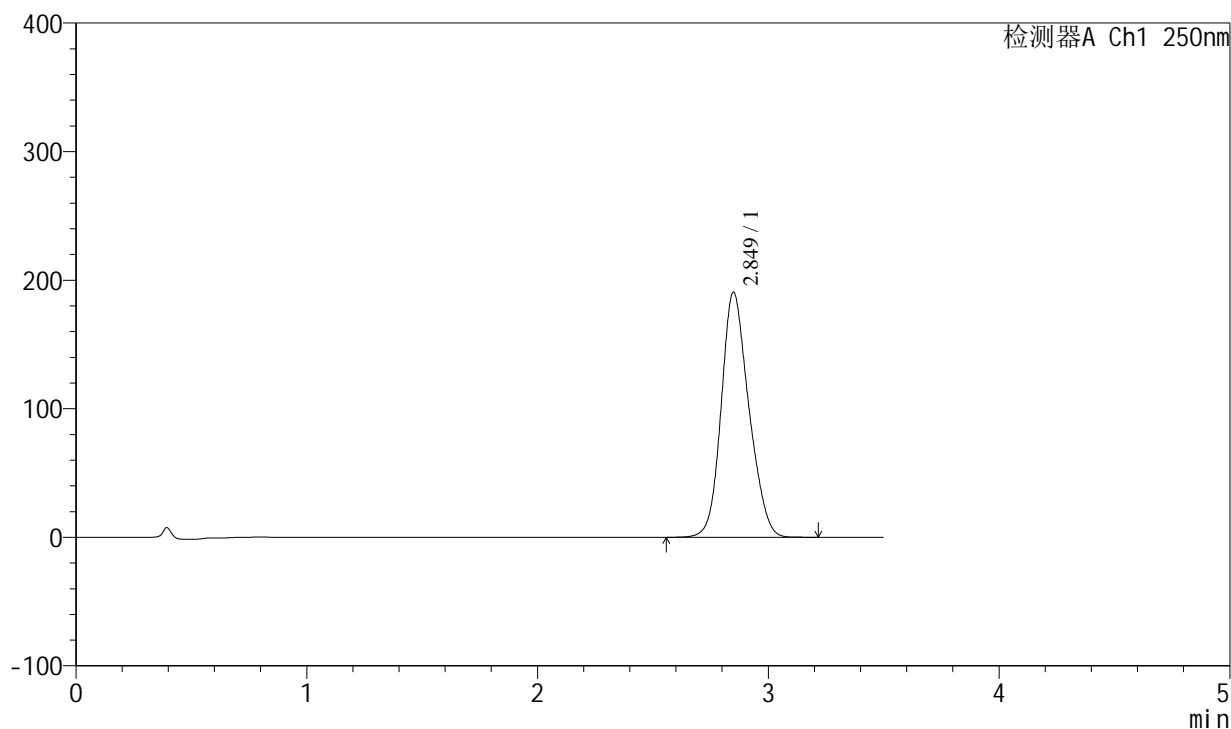

<峰表>

检测器A Ch1 250nm

| 峰号 | 保留时间 | 面积 | 面积% | 高度 | 理论塔板数(USP) | 拖尾因子 | 分离度(USP) |
|----|-------|---------|---------|--------|------------|-------|----------|
| 1 | 2.849 | 1586997 | 100.000 | 190514 | 2710 | 1.171 | -- |
| 总计 | | 1586997 | 100.000 | 190514 | | | |



SXT-396

<样品信息>

色谱柱:XB-C18(100*4.6mm,5μm) 流速:2.5ml/min
 柱温:30°C 波长:250nm
 数据文件名: RCSSXT-396 - 0-33/25-29-2 - cbzj-ACSB23064p-90mg-rcqx-pH6.8+0.5tw20jz-20min-P5.lcd
 方法文件名: RCSSXT-396 - SXT-396-RCQX-FX274.lcm
 批处理文件名: RCSSXT-396 - 20241204-rcqx-FX274.lcb
 样品瓶号: 1-40
 进样体积: 10μl 版本号:6.115
 进样时间: 2024/12/04 12:55:40 实验者: xiechaojun
 处理时间 (V2): 2024/12/05 09:27:00 处理者: xiechaojun
 仪器型号: SHIMADZU LC-2050C(FX274)

<色谱图>

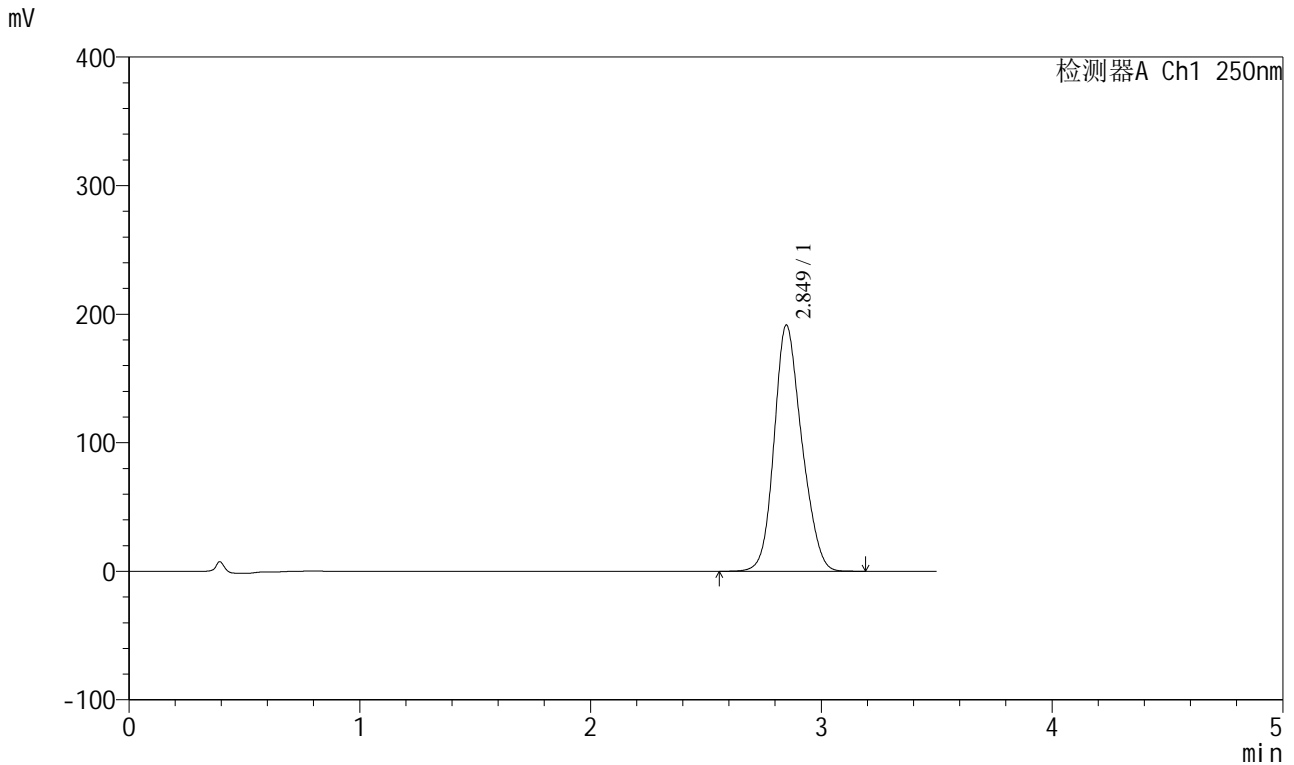

<峰表>

检测器A Ch1 250nm

| 峰号 | 保留时间 | 面积 | 面积% | 高度 | 理论塔板数(USP) | 拖尾因子 | 分离度(USP) |
|----|-------|---------|---------|--------|------------|-------|----------|
| 1 | 2.849 | 1593762 | 100.000 | 191436 | 2713 | 1.173 | -- |
| 总计 | | 1593762 | 100.000 | 191436 | | | |



SXT-396

<样品信息>

色谱柱:XB-C18(100*4.6mm,5μm) 流速:2.5ml/min
 柱温:30°C 波长:250nm
 数据文件名: RCSSXT-396 - 0-33/25-31-2 - cbzj-ACSB23064p-90mg-rcqx-pH6.8+0.5tw20jz-30min-P1.lcd
 方法文件名: RCSSXT-396 - SXT-396-RCQX-FX274.lcm
 批处理文件名: RCSSXT-396 - 20241204-rcqx-FX274.lcb
 样品瓶号: 1-5
 进样体积: 10μl 版本号:6.115
 进样时间: 2024/12/04 13:03:24 实验者: xiechaojun
 处理时间 (V2) : 2024/12/05 09:27:05 处理者: xiechaojun
 仪器型号: SHIMADZU LC-2050C(FX274)

<色谱图>

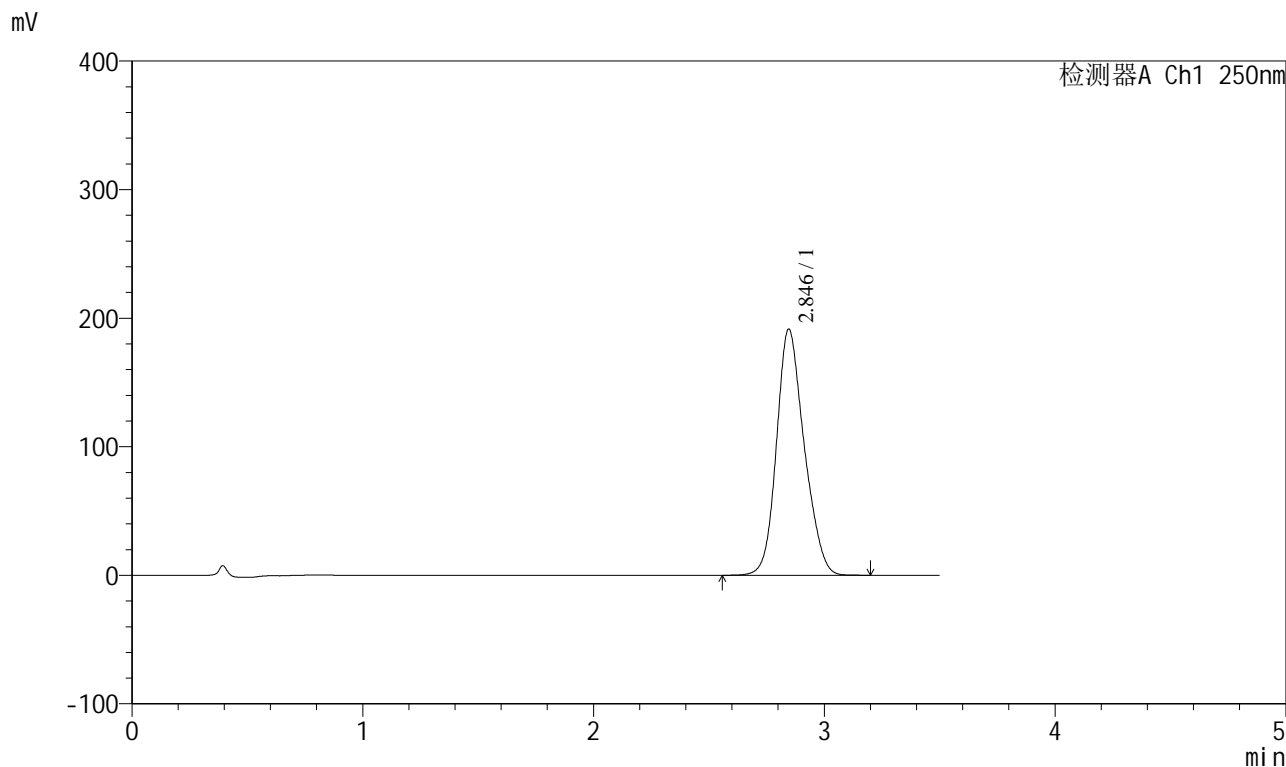

<峰表>

检测器A Ch1 250nm

| 峰号 | 保留时间 | 面积 | 面积% | 高度 | 理论塔板数(USP) | 拖尾因子 | 分离度(USP) |
|----|-------|---------|---------|--------|------------|-------|----------|
| 1 | 2.846 | 1596997 | 100.000 | 191546 | 2724 | 1.180 | -- |
| 总计 | | 1596997 | 100.000 | 191546 | | | |



SXT-396

<样品信息>

色谱柱:XB-C18(100*4.6mm,5 μ m) 流速:2.5ml/min
柱温:30 $^{\circ}$ C 波长:250nm
数据文件名: RCSSXT-396 - 0-33/25-32-2 - cbzj-ACSB23064p-90mg-rcqx-pH6.8+0.5tw20jz-30min-P2.lcd
方法文件名: RCSSXT-396 - SXT-396-RCQX-FX274.lcm
批处理文件名: RCSSXT-396 - 20241204-rcqx-FX274.lcb
样品瓶号: 1-14
进样体积: 10 μ l 版本号:6.115
进样时间: 2024/12/04 13:07:17 实验者: xiechaojun
处理时间 (V2): 2024/12/05 09:27:08 处理者: xiechaojun
仪器型号: SHIMADZU LC-2050C(FX274)

<色谱图>

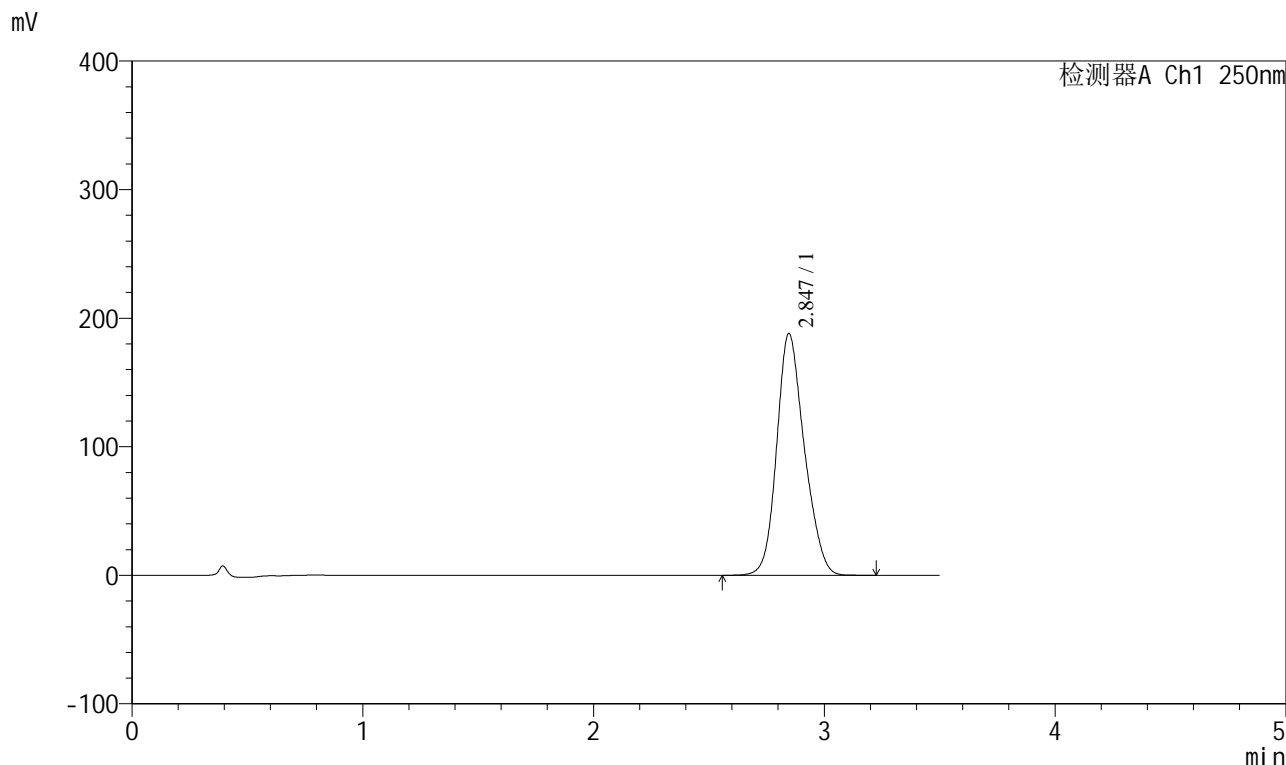

<峰表>

检测器A Ch1 250nm

| 峰号 | 保留时间 | 面积 | 面积% | 高度 | 理论塔板数(USP) | 拖尾因子 | 分离度(USP) |
|----|-------|---------|---------|--------|------------|-------|----------|
| 1 | 2.847 | 1566253 | 100.000 | 188173 | 2740 | 1.180 | -- |
| 总计 | | 1566253 | 100.000 | 188173 | | | |



SXT-396

<样品信息>

色谱柱:XB-C18(100*4.6mm,5μm) 流速:2.5ml/min
 柱温:30°C 波长:250nm
 数据文件名: RCSSXT-396 - 0-33/25-33-2 - cbzj-ACSB23064p-90mg-rcqx-pH6.8+0.5tw20jz-30min-P3.lcd
 方法文件名: RCSSXT-396 - SXT-396-RCQX-FX274.lcm
 批处理文件名: RCSSXT-396 - 20241204-rcqx-FX274.lcb
 样品瓶号: 1-23
 进样体积: 10μl 版本号:6.115
 进样时间: 2024/12/04 13:11:08 实验者: xiechaojun
 处理时间 (V2) : 2024/12/05 09:27:11 处理者: xiechaojun
 仪器型号: SHIMADZU LC-2050C(FX274)

<色谱图>

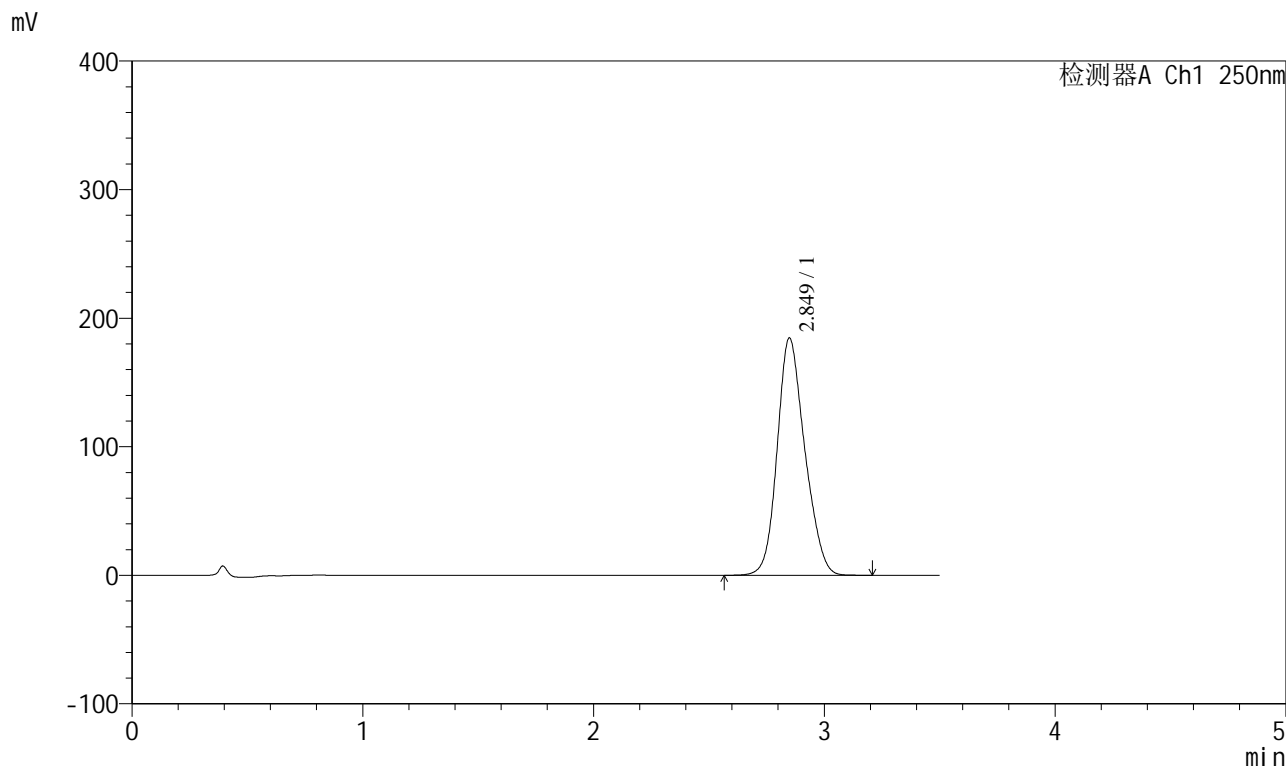

<峰表>

检测器A Ch1 250nm

| 峰号 | 保留时间 | 面积 | 面积% | 高度 | 理论塔板数(USP) | 拖尾因子 | 分离度(USP) |
|----|-------|---------|---------|--------|------------|-------|----------|
| 1 | 2.849 | 1534355 | 100.000 | 184497 | 2728 | 1.175 | -- |
| 总计 | | 1534355 | 100.000 | 184497 | | | |



SXT-396

<样品信息>

色谱柱:XB-C18(100*4.6mm,5μm) 流速:2.5ml/min
 柱温:30°C 波长:250nm
 数据文件名: RCSSXT-396 - 0-33/25-34-2 - cbzj-ACSB23064p-90mg-rcqx-pH6.8+0.5tw20jz-30min-P4.lcd
 方法文件名: RCSSXT-396 - SXT-396-RCQX-FX274.lcm
 批处理文件名: RCSSXT-396 - 20241204-rcqx-FX274.lcb
 样品瓶号: 1-32
 进样体积: 10μl 版本号:6.115
 进样时间: 2024/12/04 13:14:59 实验者: xiechaojun
 处理时间 (V2): 2024/12/05 09:27:13 处理者: xiechaojun
 仪器型号: SHIMADZU LC-2050C(FX274)

<色谱图>

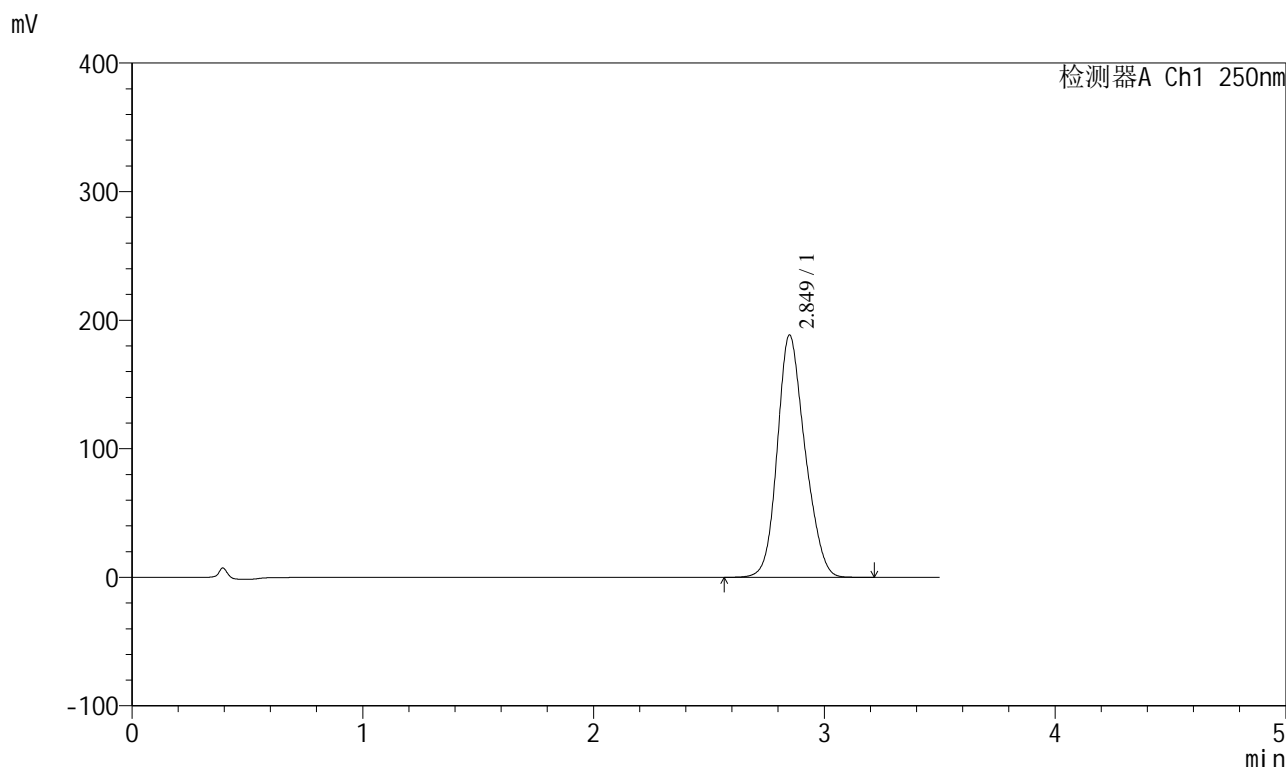

<峰表>

检测器A Ch1 250nm

| 峰号 | 保留时间 | 面积 | 面积% | 高度 | 理论塔板数(USP) | 拖尾因子 | 分离度(USP) |
|----|-------|---------|---------|--------|------------|-------|----------|
| 1 | 2.849 | 1571417 | 100.000 | 188300 | 2714 | 1.177 | -- |
| 总计 | | 1571417 | 100.000 | 188300 | | | |



SXT-396

<样品信息>

色谱柱:XB-C18(100*4.6mm,5μm) 流速:2.5ml/min
 柱温:30°C 波长:250nm
 数据文件名: RCSSXT-396 - 0-33/25-35-2 - cbzj-ACSB23064p-90mg-rcqx-pH6.8+0.5tw20jz-30min-P5.lcd
 方法文件名: RCSSXT-396 - SXT-396-RCQX-FX274.lcm
 批处理文件名: RCSSXT-396 - 20241204-rcqx-FX274.lcb
 样品瓶号: 1-41
 进样体积: 10μl 版本号:6.115
 进样时间: 2024/12/04 13:18:51 实验者: xiechaojun
 处理时间 (V2) : 2024/12/05 09:27:16 处理者: xiechaojun
 仪器型号: SHIMADZU LC-2050C(FX274)

<色谱图>

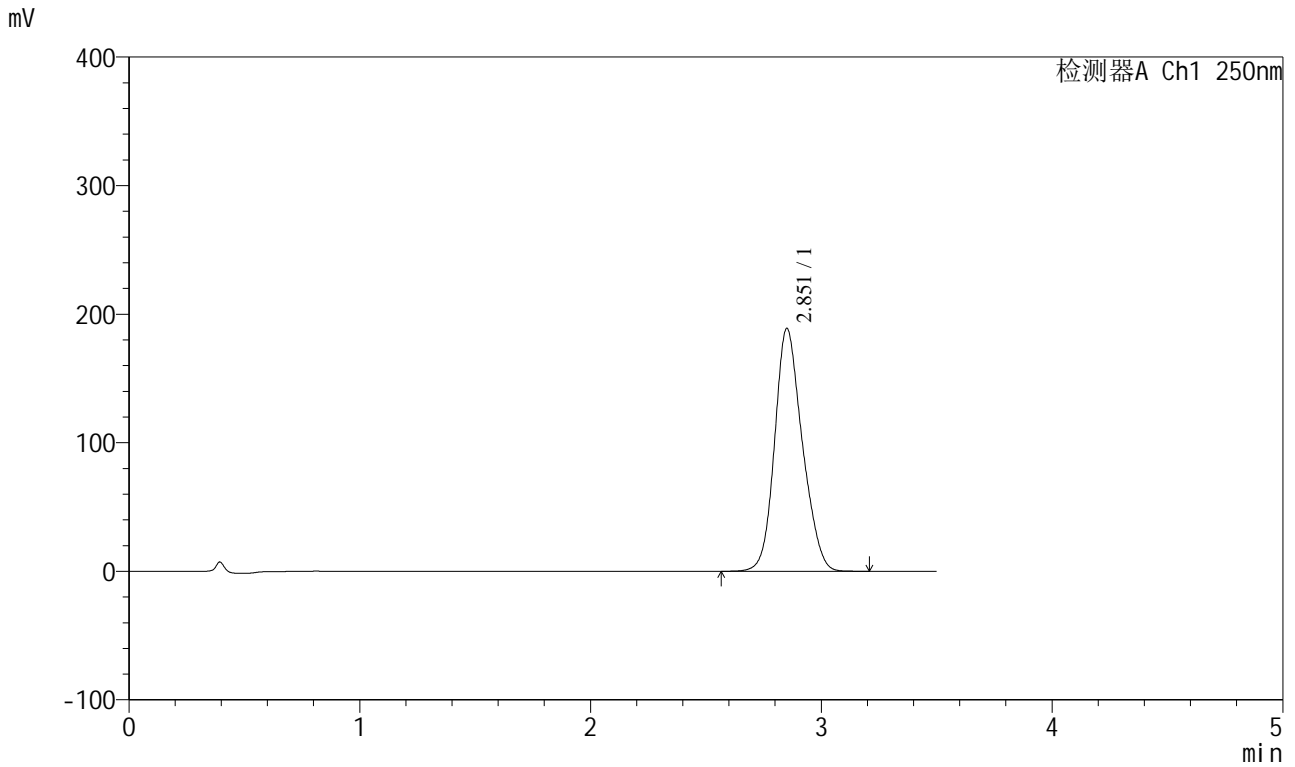

<峰表>

检测器A Ch1 250nm

| 峰号 | 保留时间 | 面积 | 面积% | 高度 | 理论塔板数(USP) | 拖尾因子 | 分离度(USP) |
|----|-------|---------|---------|--------|------------|-------|----------|
| 1 | 2.851 | 1575123 | 100.000 | 188376 | 2715 | 1.173 | -- |
| 总计 | | 1575123 | 100.000 | 188376 | | | |



SXT-396

<样品信息>

色谱柱:XB-C18(100*4.6mm,5μm) 流速:2.5ml/min
 柱温:30°C 波长:250nm
 数据文件名: RCSSXT-396 - 0-33/25-36-2 - cbzj-ACSB23064p-90mg-rcqx-pH6.8+0.5tw20jz-30min-P6.lcd
 方法文件名: RCSSXT-396 - SXT-396-RCQX-FX274.lcm
 批处理文件名: RCSSXT-396 - 20241204-rcqx-FX274.lcb
 样品瓶号: 1-50
 进样体积: 10μl 版本号:6.115
 进样时间: 2024/12/04 13:22:43 实验者: xiechaojun
 处理时间 (V2) : 2024/12/05 09:27:19 处理者: xiechaojun
 仪器型号: SHIMADZU LC-2050C(FX274)

<色谱图>

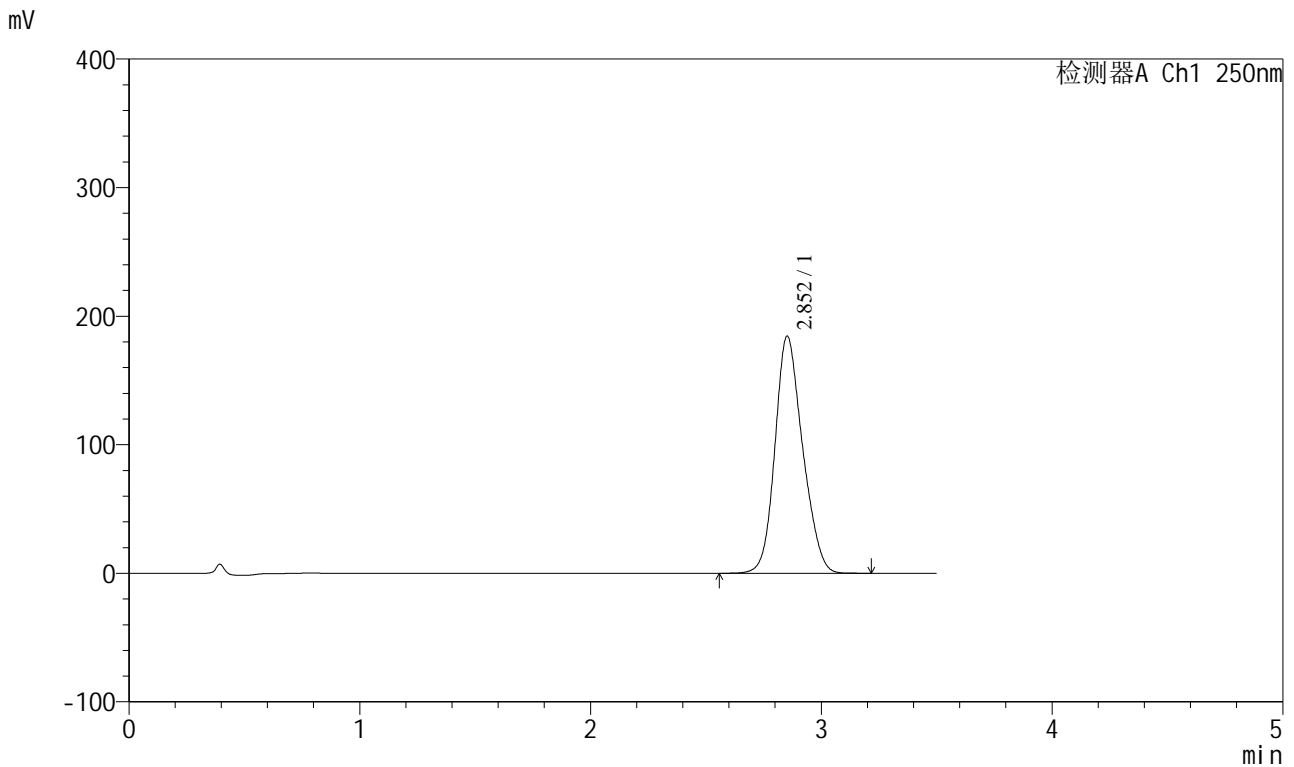

<峰表>

检测器A Ch1 250nm

| 峰号 | 保留时间 | 面积 | 面积% | 高度 | 理论塔板数(USP) | 拖尾因子 | 分离度(USP) |
|----|-------|---------|---------|--------|------------|-------|----------|
| 1 | 2.852 | 1536117 | 100.000 | 184285 | 2715 | 1.171 | -- |
| 总计 | | 1536117 | 100.000 | 184285 | | | |



SXT-396

<样品信息>

色谱柱:XB-C18(100*4.6mm,5μm) 流速:2.5ml/min
 柱温:30°C 波长:250nm
 数据文件名: RCSSXT-396 - 0-33/25-37-2 - cbzj-ACSB23064p-90mg-rcqx-pH6.8+0.5tw20jz-jxzs-P1.lcd
 方法文件名: RCSSXT-396 - SXT-396-RCQX-FX274.lcm
 批处理文件名: RCSSXT-396 - 20241204-rcqx-FX274.lcb
 样品瓶号: 1-6
 进样体积: 10μl 版本号:6.115
 进样时间: 2024/12/04 13:26:36 实验者: xiechaojun
 处理时间 (V2) : 2024/12/05 09:27:21 处理者: xiechaojun
 仪器型号: SHIMADZU LC-2050C(FX274)

<色谱图>

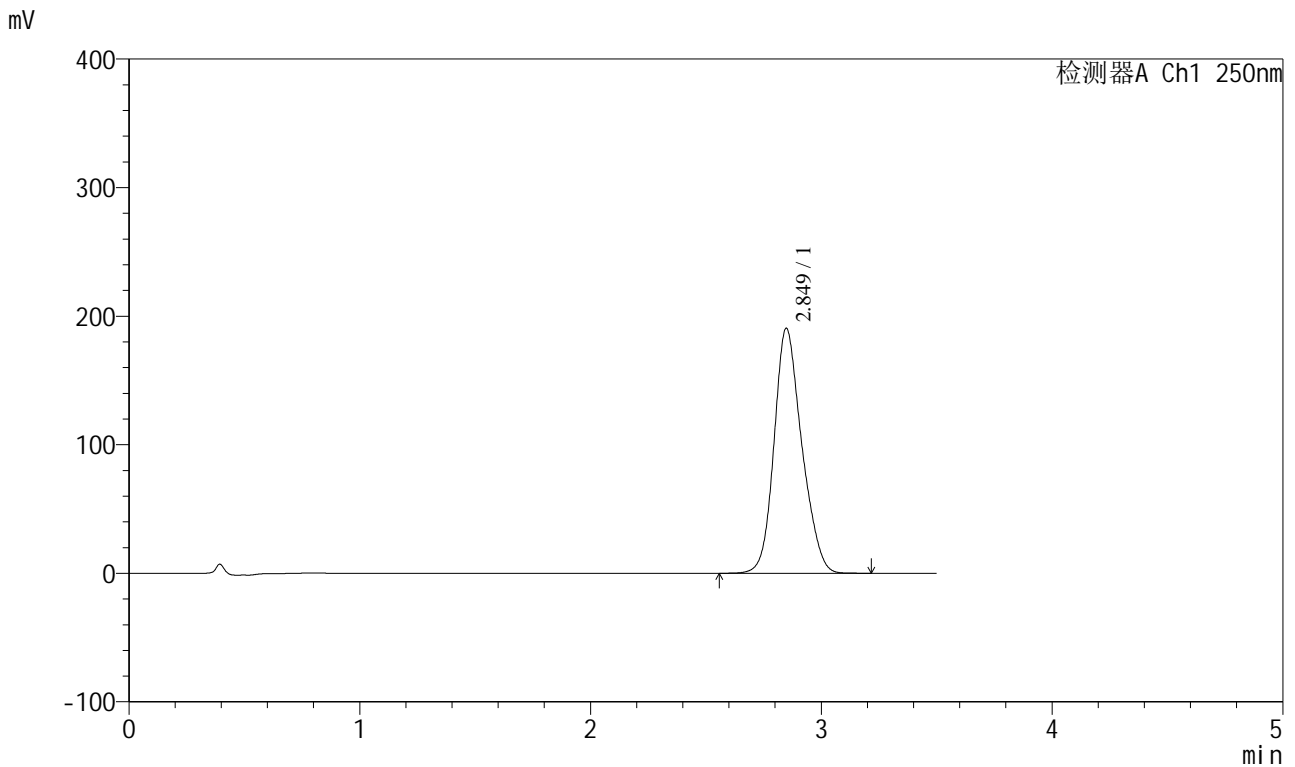

<峰表>

检测器A Ch1 250nm

| 峰号 | 保留时间 | 面积 | 面积% | 高度 | 理论塔板数(USP) | 拖尾因子 | 分离度(USP) |
|----|-------|---------|---------|--------|------------|-------|----------|
| 1 | 2.849 | 1591299 | 100.000 | 190507 | 2740 | 1.183 | -- |
| 总计 | | 1591299 | 100.000 | 190507 | | | |



SXT-396

<样品信息>

色谱柱:XB-C18(100*4.6mm,5μm) 流速:2.5ml/min
 柱温:30°C 波长:250nm
 数据文件名: RCSSXT-396 - 0-33/25-38-2 - cbzj-ACSB23064p-90mg-rcqx-pH6.8+0.5tw20jz-jxzs-P2.lcd
 方法文件名: RCSSXT-396 - SXT-396-RCQX-FX274.lcm
 批处理文件名: RCSSXT-396 - 20241204-rcqx-FX274.lcb
 样品瓶号: 1-15
 进样体积: 10μl 版本号:6.115
 进样时间: 2024/12/04 13:30:28 实验者: xiechaojun
 处理时间 (V2) : 2024/12/05 09:27:24 处理者: xiechaojun
 仪器型号: SHIMADZU LC-2050C(FX274)

<色谱图>

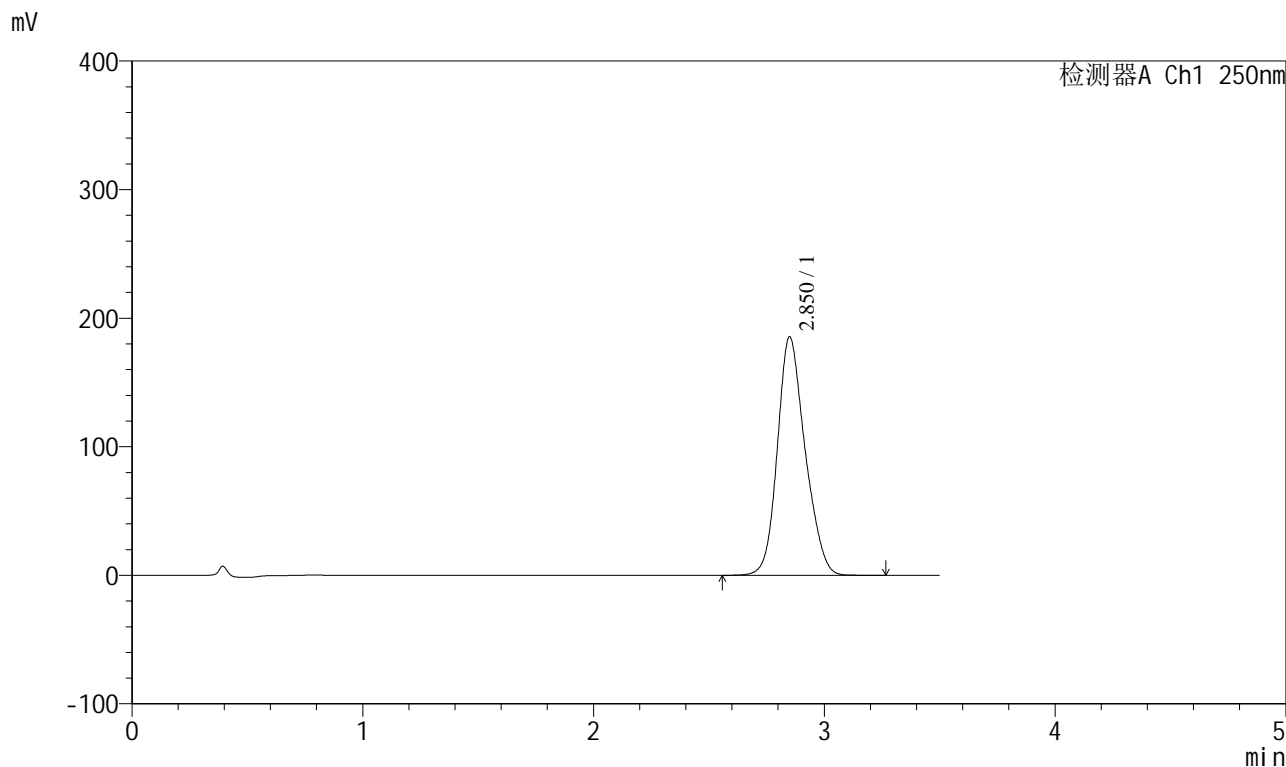

<峰表>

检测器A Ch1 250nm

| 峰号 | 保留时间 | 面积 | 面积% | 高度 | 理论塔板数(USP) | 拖尾因子 | 分离度(USP) |
|----|-------|---------|---------|--------|------------|-------|----------|
| 1 | 2.850 | 1548998 | 100.000 | 185180 | 2734 | 1.182 | -- |
| 总计 | | 1548998 | 100.000 | 185180 | | | |



SXT-396

<样品信息>

色谱柱:XB-C18(100*4.6mm,5μm) 流速:2.5ml/min
 柱温:30°C 波长:250nm
 数据文件名: RCSSXT-396 - 0-33/25-39-2 - cbzj-ACSB23064p-90mg-rcqx-pH6.8+0.5tw20jz-jxzs-P3.lcd
 方法文件名: RCSSXT-396 - SXT-396-RCQX-FX274.lcm
 批处理文件名: RCSSXT-396 - 20241204-rcqx-FX274.lcb
 样品瓶号: 1-24
 进样体积: 10μl 版本号:6.115
 进样时间: 2024/12/04 13:34:20 实验者: xiechaojun
 处理时间 (V2) : 2024/12/05 09:27:27 处理者: xiechaojun
 仪器型号: SHIMADZU LC-2050C(FX274)

<色谱图>

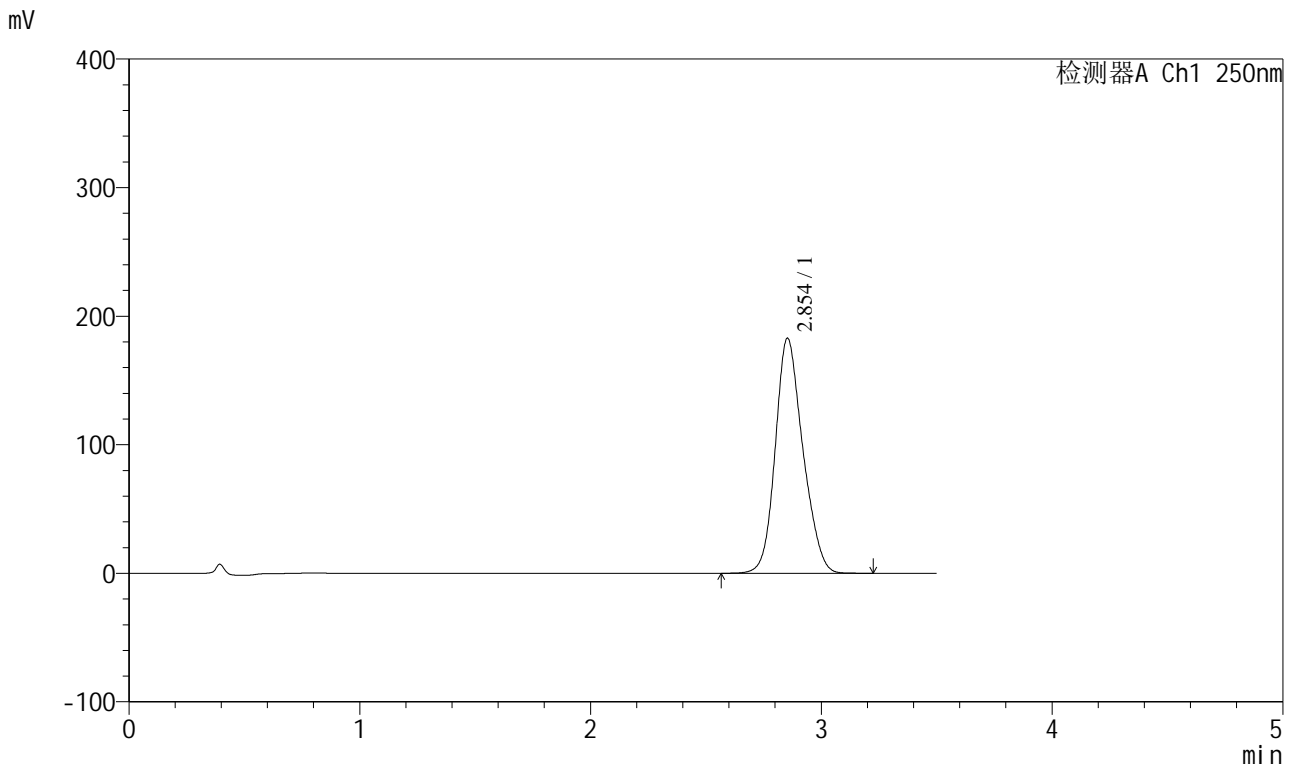

<峰表>

检测器A Ch1 250nm

| 峰号 | 保留时间 | 面积 | 面积% | 高度 | 理论塔板数(USP) | 拖尾因子 | 分离度(USP) |
|----|-------|---------|---------|--------|------------|-------|----------|
| 1 | 2.854 | 1519922 | 100.000 | 182835 | 2752 | 1.176 | -- |
| 总计 | | 1519922 | 100.000 | 182835 | | | |



SXT-396

<样品信息>

色谱柱:XB-C18(100*4.6mm,5μm) 流速:2.5ml/min
 柱温:30°C 波长:250nm
 数据文件名: RCSSXT-396 - 0-33/25-40-2 - cbzj-ACSB23064p-90mg-rcqx-pH6.8+0.5tw20jz-jxzs-P4.lcd
 方法文件名: RCSSXT-396 - SXT-396-RCQX-FX274.lcm
 批处理文件名: RCSSXT-396 - 20241204-rcqx-FX274.lcb
 样品瓶号: 1-33
 进样体积: 10μl 版本号:6.115
 进样时间: 2024/12/04 13:38:12 实验者: xiechaojun
 处理时间 (V2) : 2024/12/05 09:27:29 处理者: xiechaojun
 仪器型号: SHIMADZU LC-2050C(FX274)

<色谱图>

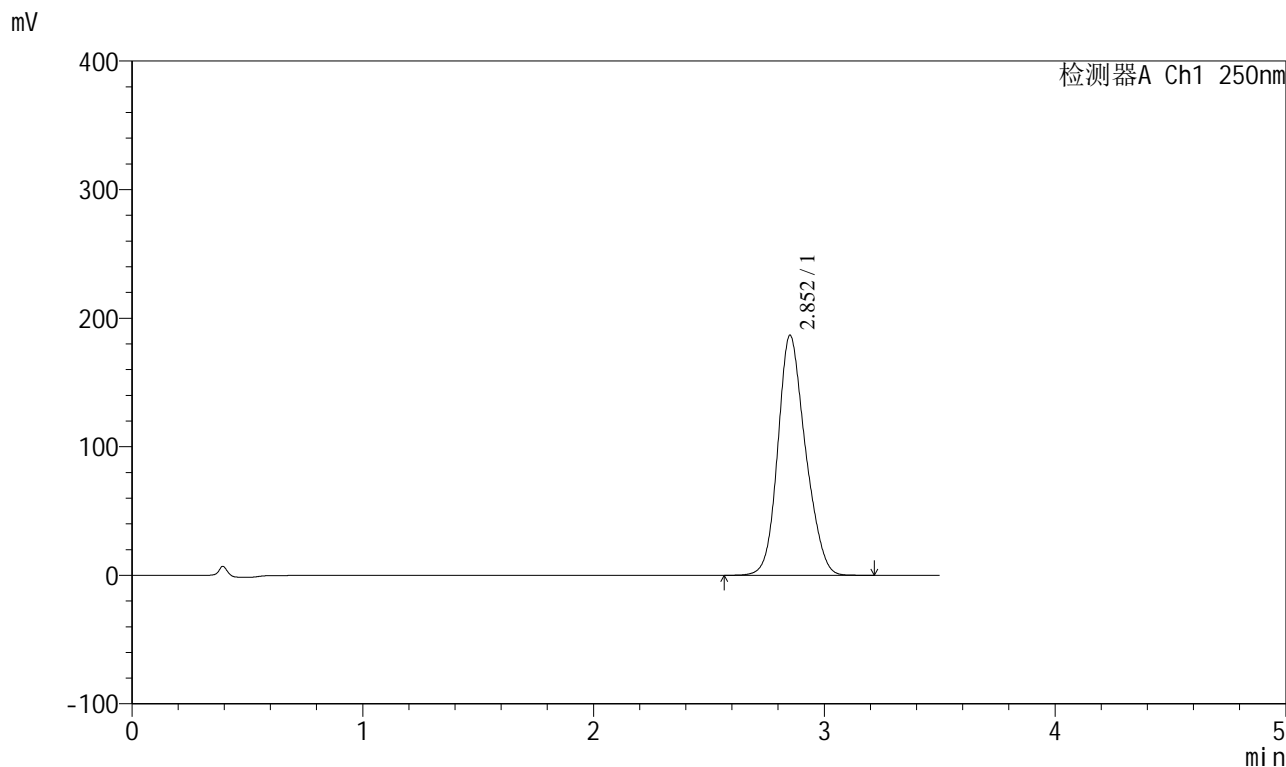

<峰表>

检测器A Ch1 250nm

| 峰号 | 保留时间 | 面积 | 面积% | 高度 | 理论塔板数(USP) | 拖尾因子 | 分离度(USP) |
|----|-------|---------|---------|--------|------------|-------|----------|
| 1 | 2.852 | 1553232 | 100.000 | 186325 | 2743 | 1.177 | -- |
| 总计 | | 1553232 | 100.000 | 186325 | | | |



SXT-396

<样品信息>

色谱柱:XB-C18(100*4.6mm,5μm) 流速:2.5ml/min
 柱温:30°C 波长:250nm
 数据文件名: RCSSXT-396 - 0-33/25-41-2 - cbzj-ACSB23064p-90mg-rcqx-pH6.8+0.5tw20jz-jxzs-P5.lcd
 方法文件名: RCSSXT-396 - SXT-396-RCQX-FX274.lcm
 批处理文件名: RCSSXT-396 - 20241204-rcqx-FX274.lcb
 样品瓶号: 1-42
 进样体积: 10μl 版本号:6.115
 进样时间: 2024/12/04 13:42:03 实验者: xiechaojun
 处理时间 (V2) : 2024/12/05 09:27:32 处理者: xiechaojun
 仪器型号: SHIMADZU LC-2050C(FX274)

<色谱图>

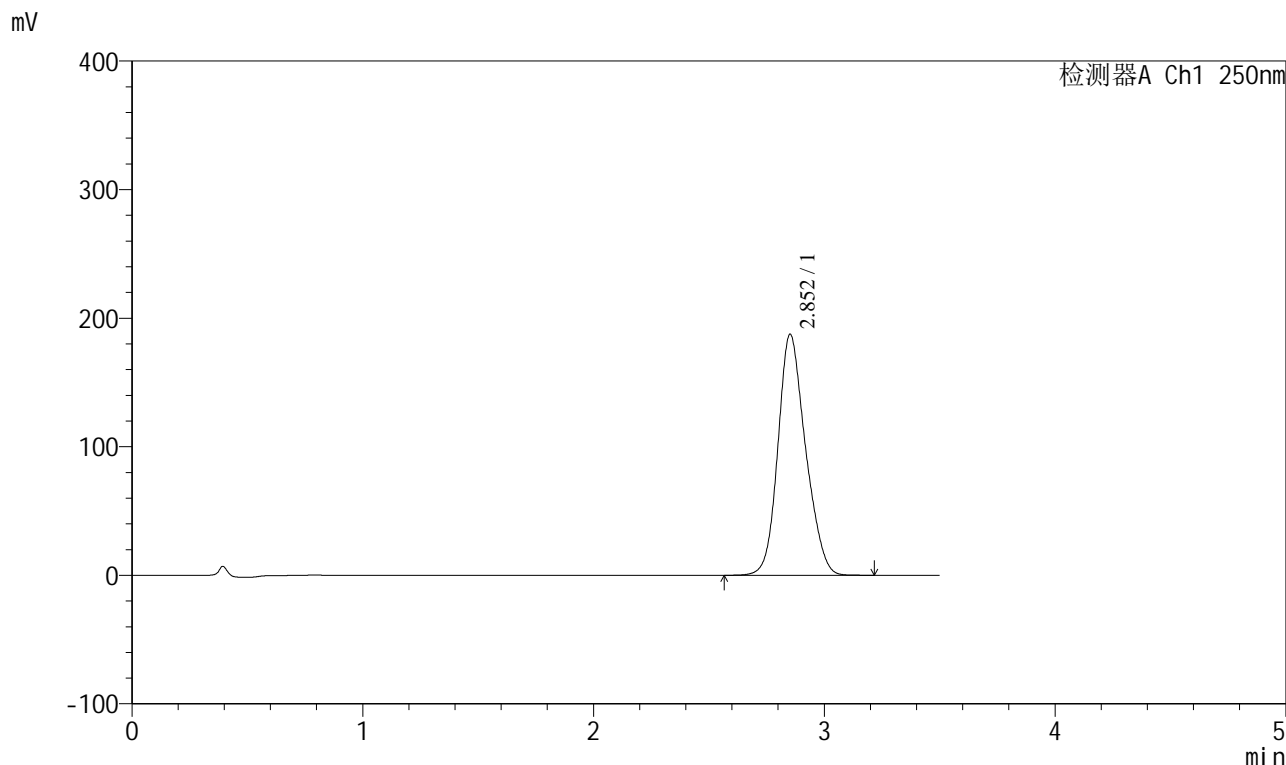

<峰表>

检测器A Ch1 250nm

| 峰号 | 保留时间 | 面积 | 面积% | 高度 | 理论塔板数(USP) | 拖尾因子 | 分离度(USP) |
|----|-------|---------|---------|--------|------------|-------|----------|
| 1 | 2.852 | 1559745 | 100.000 | 187160 | 2741 | 1.178 | -- |
| 总计 | | 1559745 | 100.000 | 187160 | | | |



SXT-396

<样品信息>

色谱柱:XB-C18(100*4.6mm,5μm) 流速:2.5ml/min
 柱温:30°C 波长:250nm
 数据文件名: RCSSXT-396 - 0-33/25-42-2 - cbzj-ACSB23064p-90mg-rcqx-pH6.8+0.5tw20jz-jxzs-P6.lcd
 方法文件名: RCSSXT-396 - SXT-396-RCQX-FX274.lcm
 批处理文件名: RCSSXT-396 - 20241204-rcqx-FX274.lcb
 样品瓶号: 1-51
 进样体积: 10μl 版本号:6.115
 进样时间: 2024/12/04 13:45:54 实验者: xiechaojun
 处理时间 (V2) : 2024/12/05 09:27:35 处理者: xiechaojun
 仪器型号: SHIMADZU LC-2050C(FX274)

<色谱图>

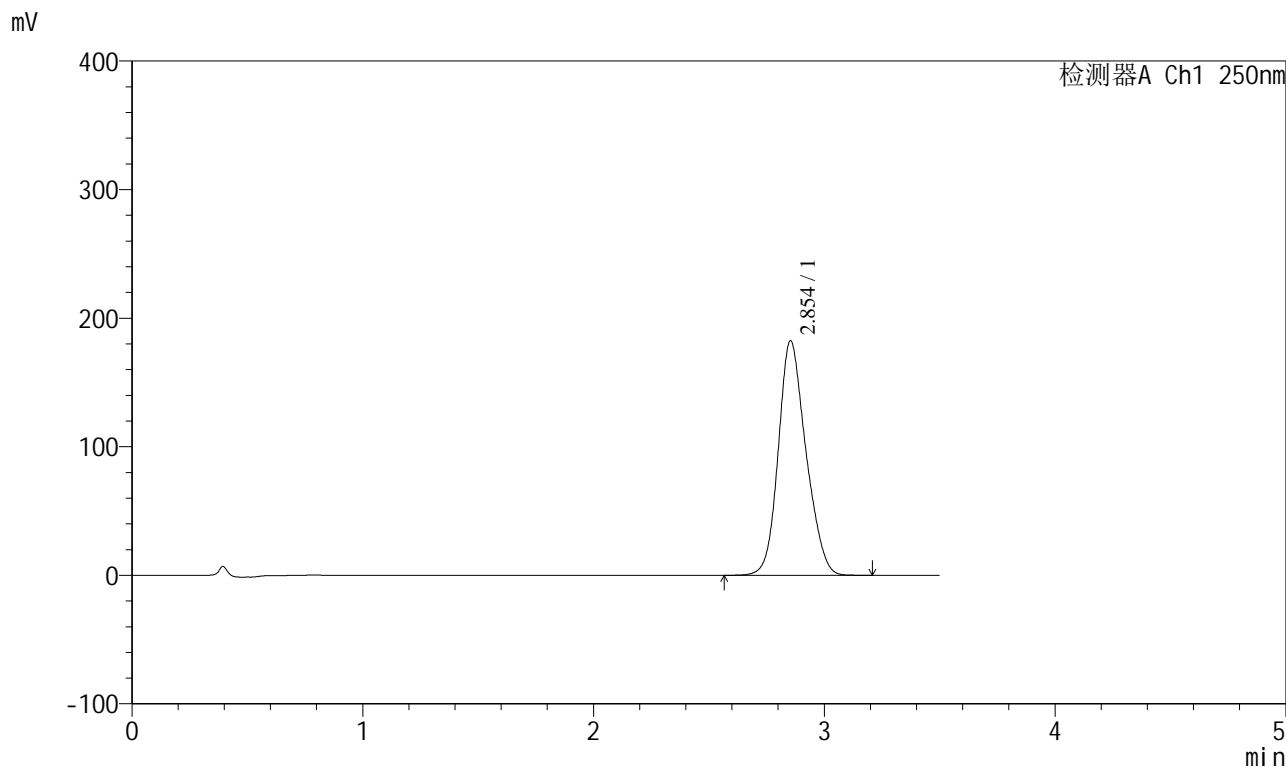

<峰表>

检测器A Ch1 250nm

| 峰号 | 保留时间 | 面积 | 面积% | 高度 | 理论塔板数(USP) | 拖尾因子 | 分离度(USP) |
|----|-------|---------|---------|--------|------------|-------|----------|
| 1 | 2.854 | 1518638 | 100.000 | 182468 | 2737 | 1.175 | -- |
| 总计 | | 1518638 | 100.000 | 182468 | | | |



SXT-396

<样品信息>

色谱柱:XB-C18(100*4.6mm,5μm) 流速:2.5ml/min
 柱温:30°C 波长:250nm
 数据文件名: RCSSXT-396 - 0-33/25-43-2 - cbzj-ACSB23064p-90mg-rcqx-pH6.8+0.5tw20jz-dz2-1.lcd
 方法文件名: RCSSXT-396 - SXT-396-RCQX-FX274.lcm
 批处理文件名: RCSSXT-396 - 20241204-rcqx-FX274.lcb
 样品瓶号: 1-27
 进样体积: 10μl 版本号:6.115
 进样时间: 2024/12/04 13:49:45 实验者: xiechaojun
 处理时间 (V2) : 2024/12/05 09:27:37 处理者: xiechaojun
 仪器型号: SHIMADZU LC-2050C(FX274)

<色谱图>

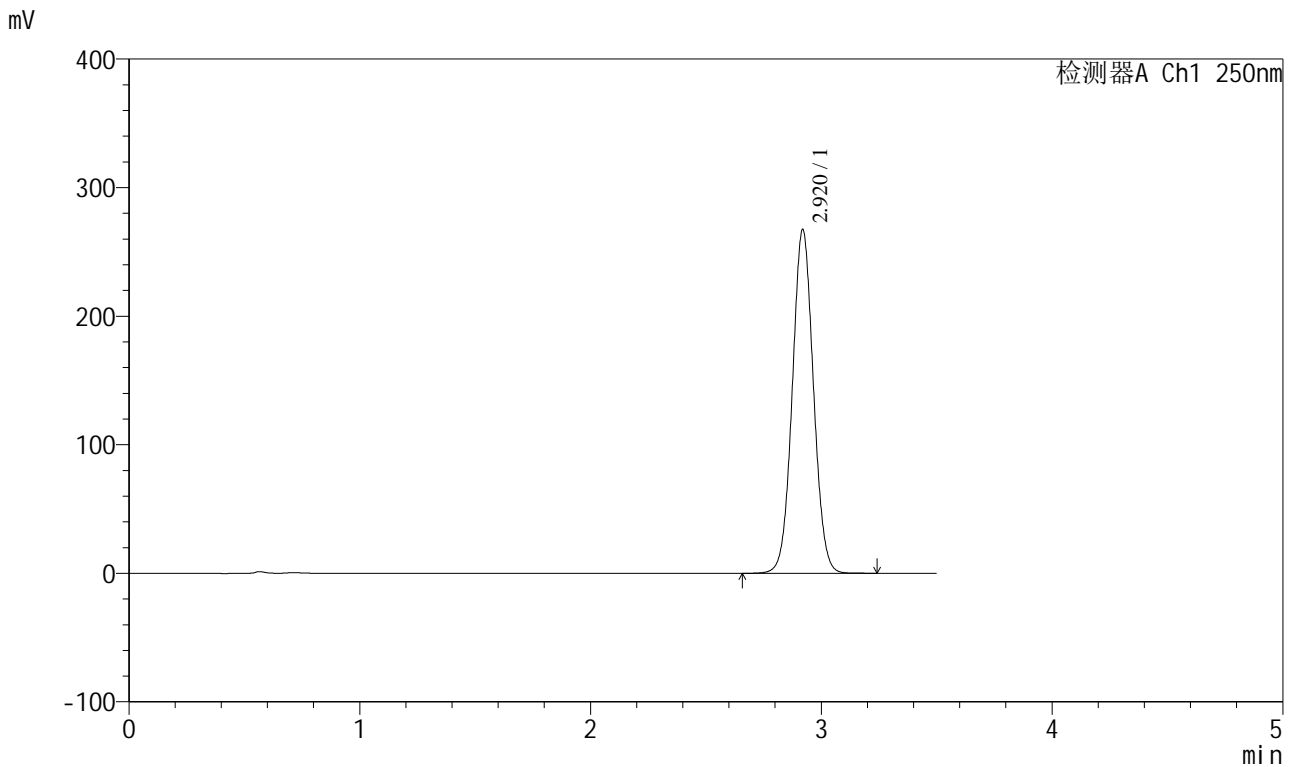

<峰表>

检测器A Ch1 250nm

| 峰号 | 保留时间 | 面积 | 面积% | 高度 | 理论塔板数(USP) | 拖尾因子 | 分离度(USP) |
|----|-------|---------|---------|--------|------------|-------|----------|
| 1 | 2.920 | 1701608 | 100.000 | 267135 | 4884 | 1.042 | -- |
| 总计 | | 1701608 | 100.000 | 267135 | | | |



SXT-396

<样品信息>

色谱柱:XB-C18(100*4.6mm,5μm) 流速:2.5ml/min
柱温:30°C 波长:250nm
数据文件名: RCSSXT-396 - 0-33/25-44-2 - cbzj-ACSB23064p-90mg-rcqx-pH6.8+0.5tw20jz-dz2-2.lcd
方法文件名: RCSSXT-396 - SXT-396-RCQX-FX274.lcm
批处理文件名: RCSSXT-396 - 20241204-rcqx-FX274.lcb
样品瓶号: 1-27
进样体积: 10μl 版本号:6.115
进样时间: 2024/12/04 13:53:39 实验者: xiechaojun
处理时间 (V2) : 2024/12/05 09:27:40 处理者: xiechaojun
仪器型号: SHIMADZU LC-2050C(FX274)

<色谱图>

mV

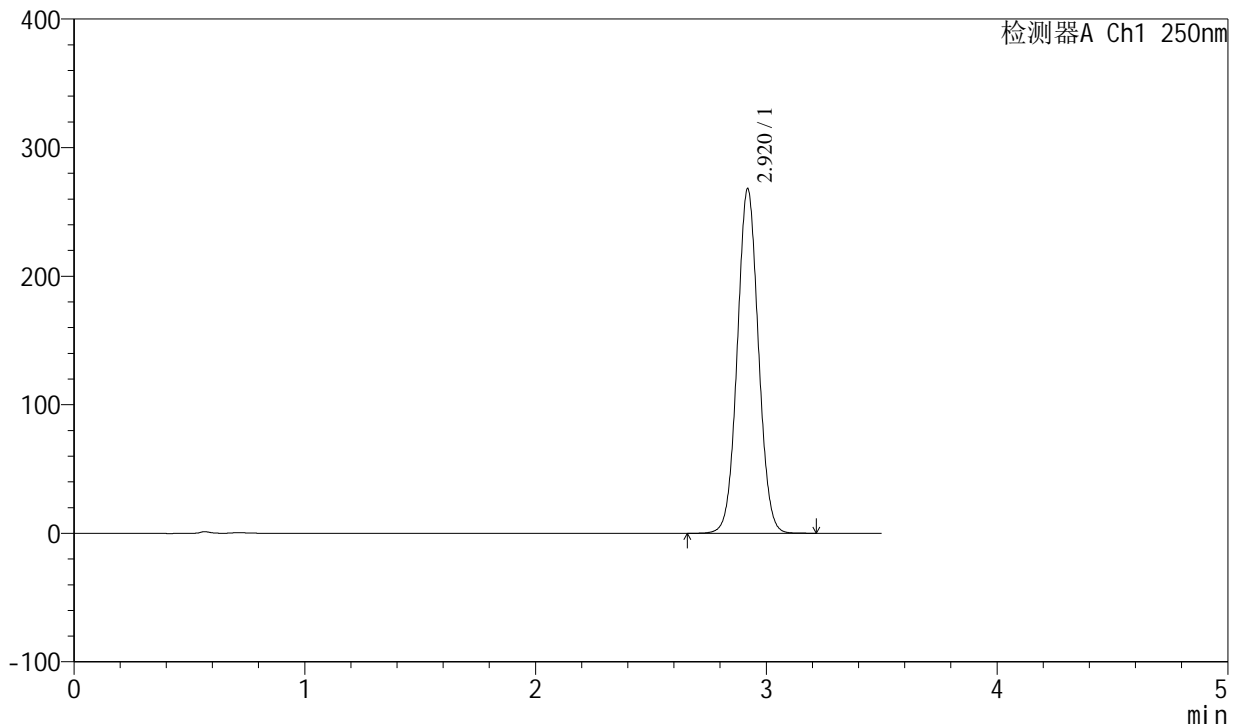

<峰表>

检测器A Ch1 250nm

| 峰号 | 保留时间 | 面积 | 面积% | 高度 | 理论塔板数(USP) | 拖尾因子 | 分离度(USP) |
|----|-------|---------|---------|--------|------------|-------|----------|
| 1 | 2.920 | 1704317 | 100.000 | 267717 | 4889 | 1.043 | -- |
| 总计 | | 1704317 | 100.000 | 267717 | | | |



SXT-396

<样品信息>

色谱柱:XB-C18(100*4.6mm,5µm) 流速:2.5ml/min
 柱温:30°C 波长:250nm
 数据文件名: RCSSXT-396 - 0-33/25-45-2 - cbzj-ACSB24005p-360mg-rcqx-pH6.8+0.5tw20jz-rj.lcd
 方法文件名: RCSSXT-396 - SXT-396-RCQX-FX274.lcm
 批处理文件名: RCSSXT-396 - 20241204-rcqx-FX274.lcb
 样品瓶号: 2-9
 进样体积: 10µl 版本号:6.115
 进样时间: 2024/12/04 13:57:33 实验者: xiechaojun
 处理时间 (V2) : 2024/12/05 09:27:42 处理者: xiechaojun
 仪器型号: SHIMADZU LC-2050C(FX274)

<色谱图>

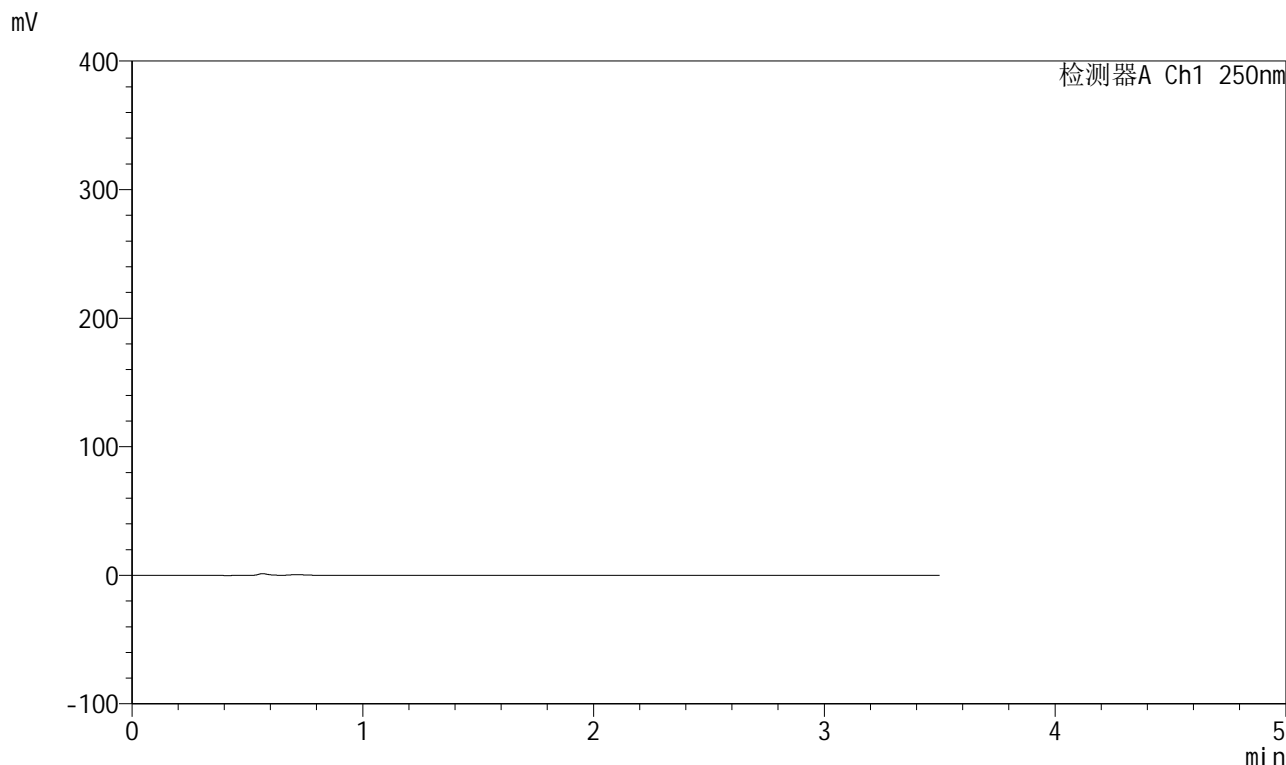

<峰表>

检测器A Ch1 250nm

| 峰号 | 保留时间 | 面积 | 面积% | 高度 | 理论塔板数(USP) | 拖尾因子 | 分离度(USP) |
|----|------|----|-----|----|------------|------|----------|
| 总计 | | | | | | | |



SXT-396

<样品信息>

色谱柱:XB-C18(100*4.6mm,5µm) 流速:2.5ml/min
 柱温:30°C 波长:250nm
 数据文件名: RCSSXT-396 - 0-33/25-46-2 - cbzj-ACSB24005p-360mg-rcqx-pH6.8+0.5tw20jz-dz1-1.lcd
 方法文件名: RCSSXT-396 - SXT-396-RCQX-FX274.lcm
 批处理文件名: RCSSXT-396 - 20241204-rcqx-FX274.lcb
 样品瓶号: 2-18
 进样体积: 10µl 版本号:6.115
 进样时间: 2024/12/04 14:01:26 实验者: xiechaojun
 处理时间 (V2): 2024/12/05 09:27:45 处理者: xiechaojun
 仪器型号: SHIMADZU LC-2050C(FX274)

<色谱图>

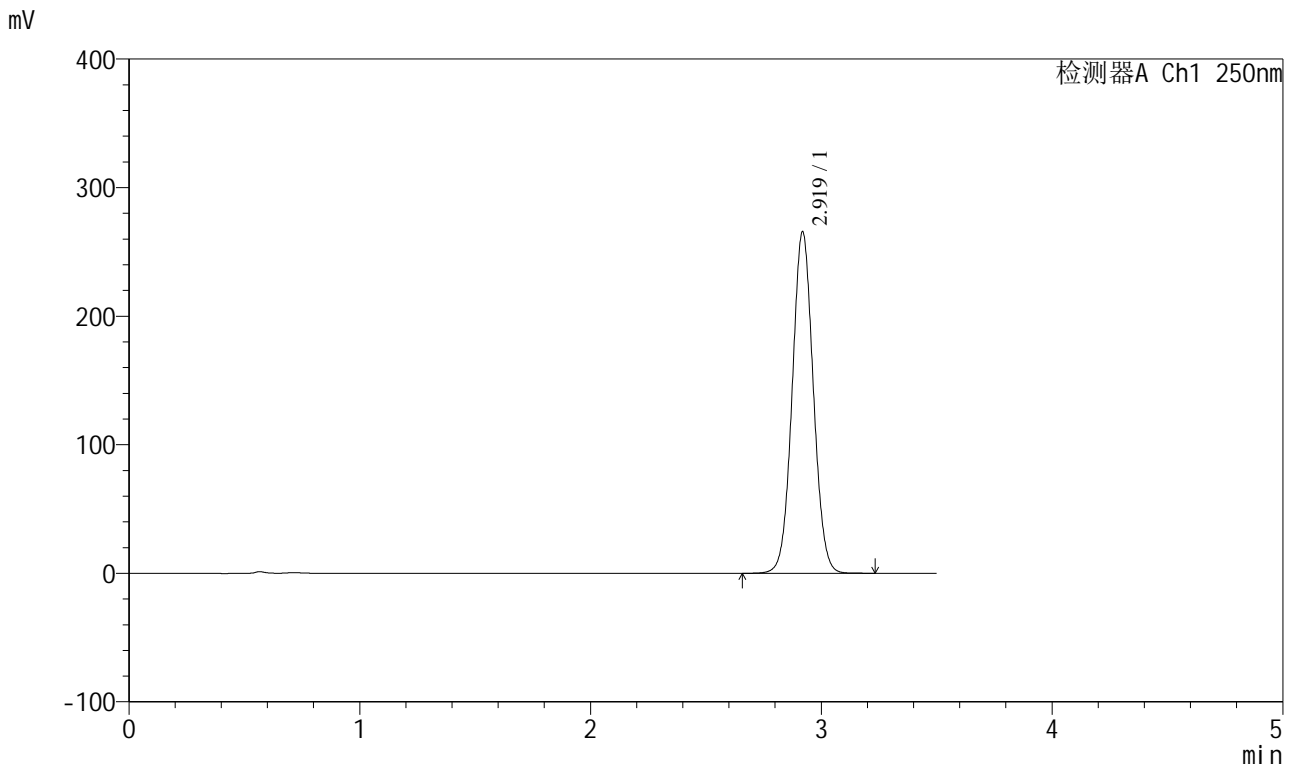

<峰表>

检测器A Ch1 250nm

| 峰号 | 保留时间 | 面积 | 面积% | 高度 | 理论塔板数(USP) | 拖尾因子 | 分离度(USP) |
|----|-------|---------|---------|--------|------------|-------|----------|
| 1 | 2.919 | 1688798 | 100.000 | 265171 | 4895 | 1.044 | -- |
| 总计 | | 1688798 | 100.000 | 265171 | | | |



SXT-396

<样品信息>

色谱柱:XB-C18(100*4.6mm,5μm) 流速:2.5ml/min
 柱温:30°C 波长:250nm
 数据文件名: RCSSXT-396 - 0-33/25-47-2 - cbzj-ACSB24005p-360mg-rcqx-pH6.8+0.5tw20jz-dz1-2.lcd
 方法文件名: RCSSXT-396 - SXT-396-RCQX-FX274.lcm
 批处理文件名: RCSSXT-396 - 20241204-rcqx-FX274.lcb
 样品瓶号: 2-18
 进样体积: 10μl 版本号:6.115
 进样时间: 2024/12/04 14:05:20 实验者: xiechaojun
 处理时间 (V2): 2024/12/05 09:27:47 处理者: xiechaojun
 仪器型号: SHIMADZU LC-2050C(FX274)

<色谱图>

mV

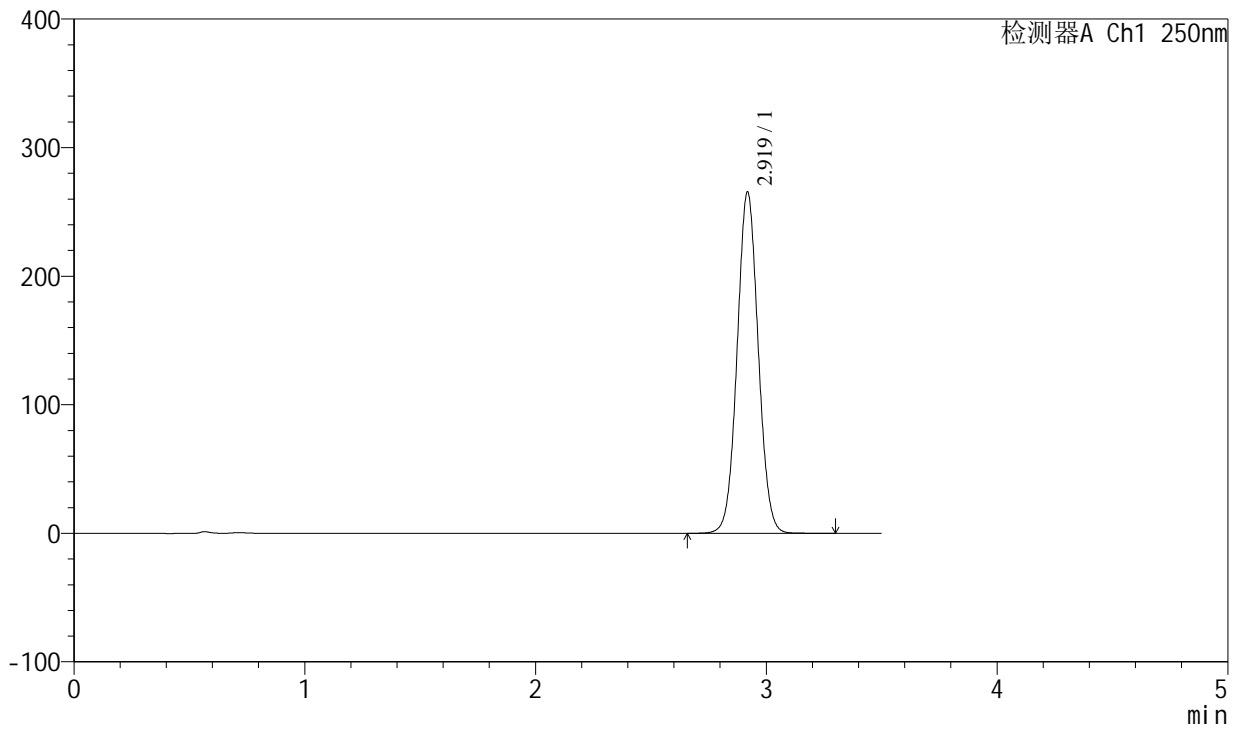

<峰表>

检测器A Ch1 250nm

| 峰号 | 保留时间 | 面积 | 面积% | 高度 | 理论塔板数(USP) | 拖尾因子 | 分离度(USP) |
|----|-------|---------|---------|--------|------------|-------|----------|
| 1 | 2.919 | 1688377 | 100.000 | 264887 | 4890 | 1.043 | -- |
| 总计 | | 1688377 | 100.000 | 264887 | | | |



SXT-396

<样品信息>

色谱柱:XB-C18(100*4.6mm,5μm) 流速:2.5ml/min
 柱温:30°C 波长:250nm
 数据文件名: RCSSXT-396 - 0-33/25-48-2 - cbzj-ACSB24005p-360mg-rcqx-pH6.8+0.5tw20jz-dz1-3.lcd
 方法文件名: RCSSXT-396 - SXT-396-RCQX-FX274.lcm
 批处理文件名: RCSSXT-396 - 20241204-rcqx-FX274.lcb
 样品瓶号: 2-18
 进样体积: 10μl 版本号:6.115
 进样时间: 2024/12/04 14:09:14 实验者: xiechaojun
 处理时间 (V2) : 2024/12/05 09:27:50 处理者: xiechaojun
 仪器型号: SHIMADZU LC-2050C(FX274)

<色谱图>

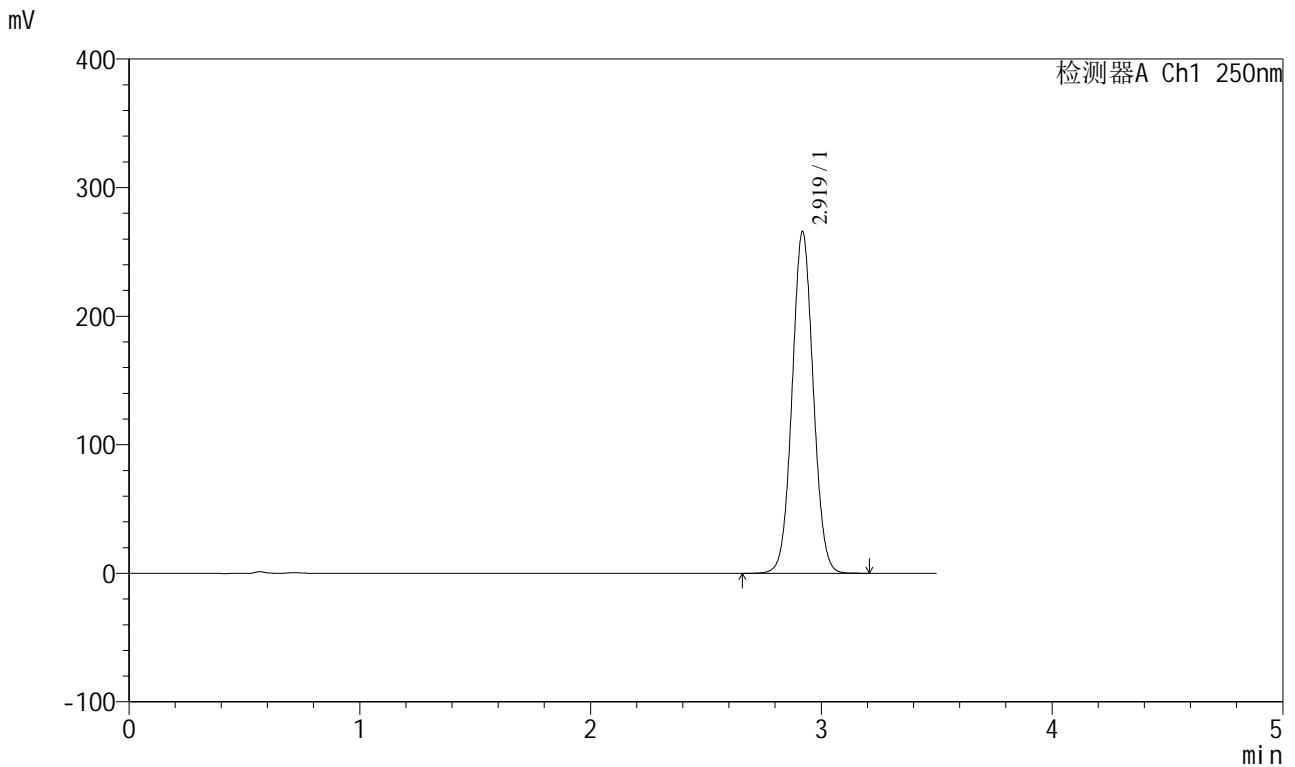

<峰表>

检测器A Ch1 250nm

| 峰号 | 保留时间 | 面积 | 面积% | 高度 | 理论塔板数(USP) | 拖尾因子 | 分离度(USP) |
|----|-------|---------|---------|--------|------------|-------|----------|
| 1 | 2.919 | 1689714 | 100.000 | 265218 | 4889 | 1.044 | -- |
| 总计 | | 1689714 | 100.000 | 265218 | | | |



SXT-396

<样品信息>

色谱柱:XB-C18(100*4.6mm,5μm) 流速:2.5ml/min
 柱温:30°C 波长:250nm
 数据文件名: RCSSXT-396 - 0-33/25-49-2 - cbzj-ACSB24005p-360mg-rcqx-pH6.8+0.5tw20jz-dz1-4.lcd
 方法文件名: RCSSXT-396 - SXT-396-RCQX-FX274.lcm
 批处理文件名: RCSSXT-396 - 20241204-rcqx-FX274.lcb
 样品瓶号: 2-18
 进样体积: 10μl 版本号:6.115
 进样时间: 2024/12/04 14:13:08 实验者: xiechaojun
 处理时间 (V2): 2024/12/05 09:27:52 处理者: xiechaojun
 仪器型号: SHIMADZU LC-2050C(FX274)

<色谱图>

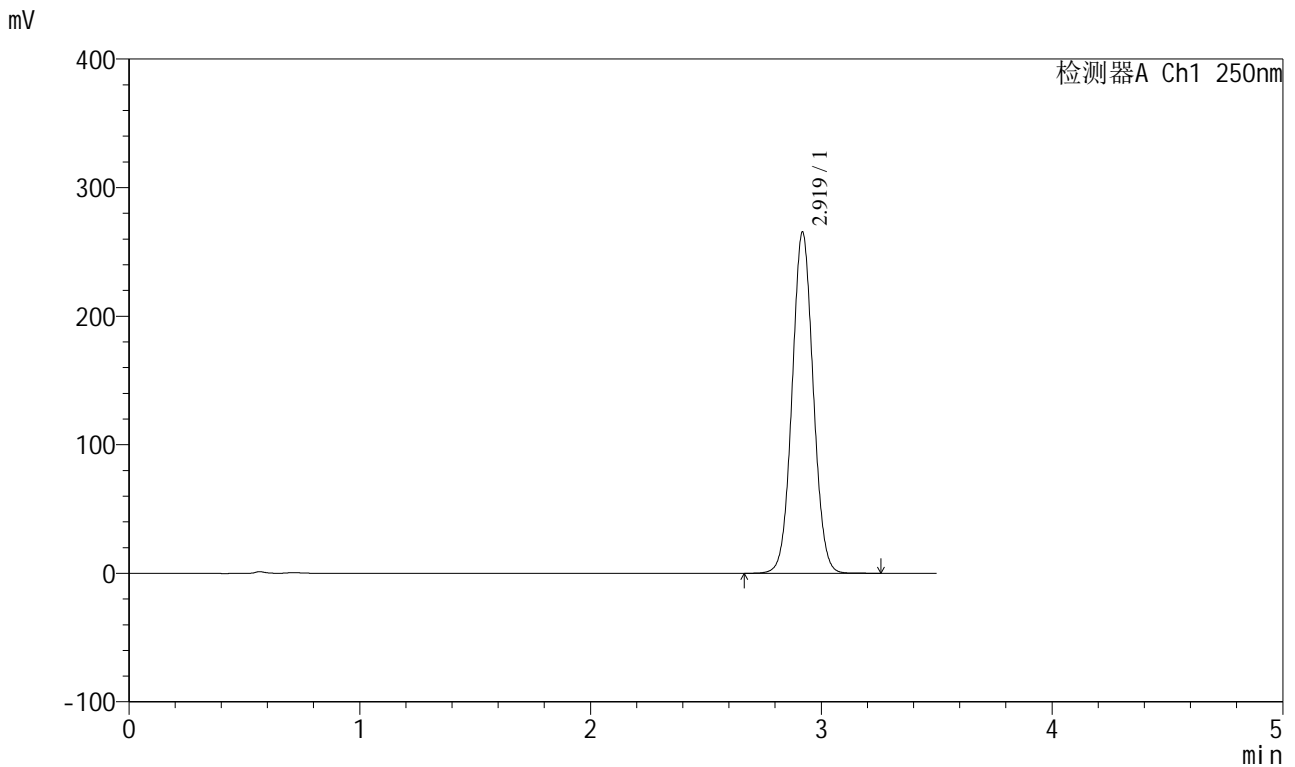

<峰表>

检测器A Ch1 250nm

| 峰号 | 保留时间 | 面积 | 面积% | 高度 | 理论塔板数(USP) | 拖尾因子 | 分离度(USP) |
|----|-------|---------|---------|--------|------------|-------|----------|
| 1 | 2.919 | 1688314 | 100.000 | 264810 | 4882 | 1.044 | -- |
| 总计 | | 1688314 | 100.000 | 264810 | | | |



SXT-396

<样品信息>

色谱柱:XB-C18(100*4.6mm,5μm) 流速:2.5ml/min
 柱温:30°C 波长:250nm
 数据文件名: RCSSXT-396 - 0-33/25-50-2 - cbzj-ACSB24005p-360mg-rcqx-pH6.8+0.5tw20jz-dz1-5.lcd
 方法文件名: RCSSXT-396 - SXT-396-RCQX-FX274.lcm
 批处理文件名: RCSSXT-396 - 20241204-rcqx-FX274.lcb
 样品瓶号: 2-18
 进样体积: 10μl 版本号:6.115
 进样时间: 2024/12/04 14:17:02 实验者: xiechaojun
 处理时间 (V2): 2024/12/05 09:27:55 处理者: xiechaojun
 仪器型号: SHIMADZU LC-2050C(FX274)

<色谱图>

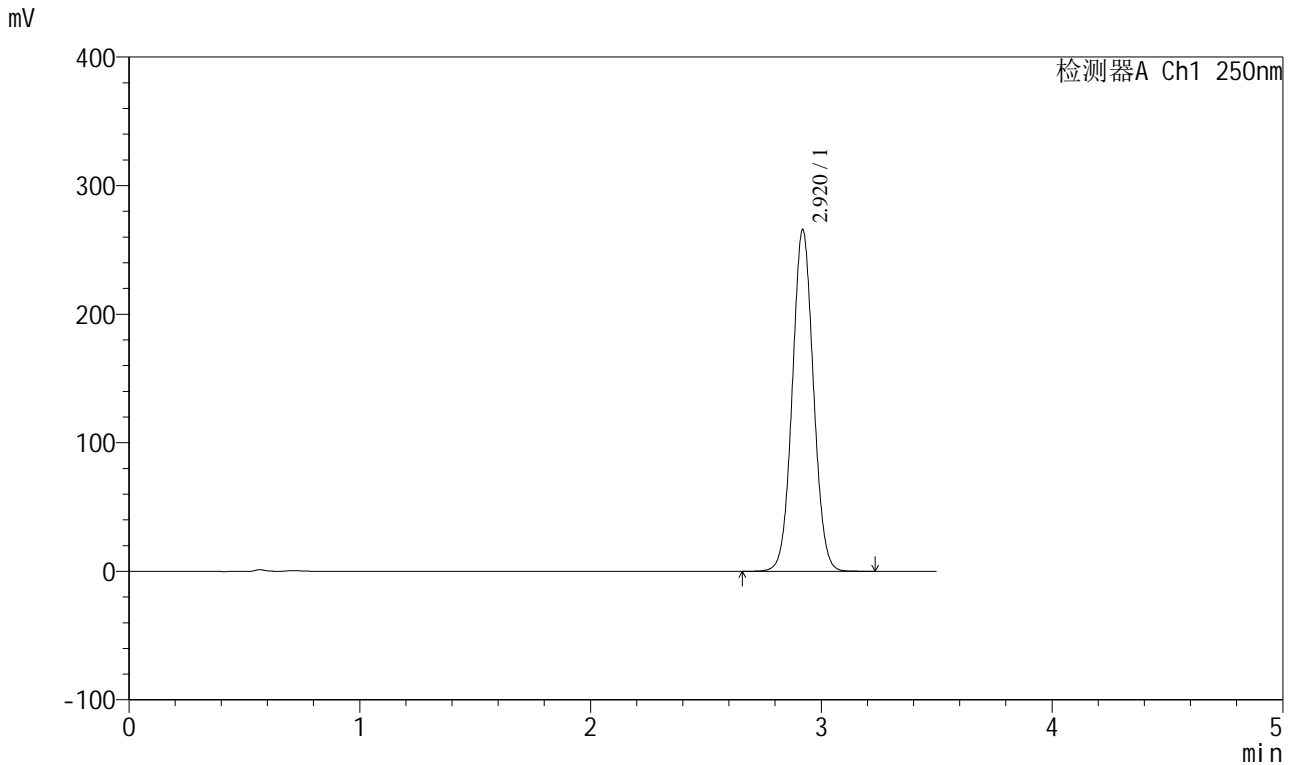

<峰表>

检测器A Ch1 250nm

| 峰号 | 保留时间 | 面积 | 面积% | 高度 | 理论塔板数(USP) | 拖尾因子 | 分离度(USP) |
|----|-------|---------|---------|--------|------------|-------|----------|
| 1 | 2.920 | 1690742 | 100.000 | 265573 | 4890 | 1.043 | -- |
| 总计 | | 1690742 | 100.000 | 265573 | | | |



SXT-396

<样品信息>

色谱柱:XB-C18(100*4.6mm,5μm) 流速:2.5ml/min
 柱温:30°C 波长:250nm
 数据文件名: RCSSXT-396 - 0-33/25-51-2 - cbzj-ACSB24005p-360mg-rcqx-pH6.8+0.5tw20jz-5min-P1.lcd
 方法文件名: RCSSXT-396 - SXT-396-RCQX-FX274.lcm
 批处理文件名: RCSSXT-396 - 20241204-rcqx-FX274.lcb
 样品瓶号: 2-1
 进样体积: 10μl 版本号:6.115
 进样时间: 2024/12/04 14:20:55 实验者: xiechaojun
 处理时间 (V2): 2024/12/05 09:27:58 处理者: xiechaojun
 仪器型号: SHIMADZU LC-2050C(FX274)

<色谱图>

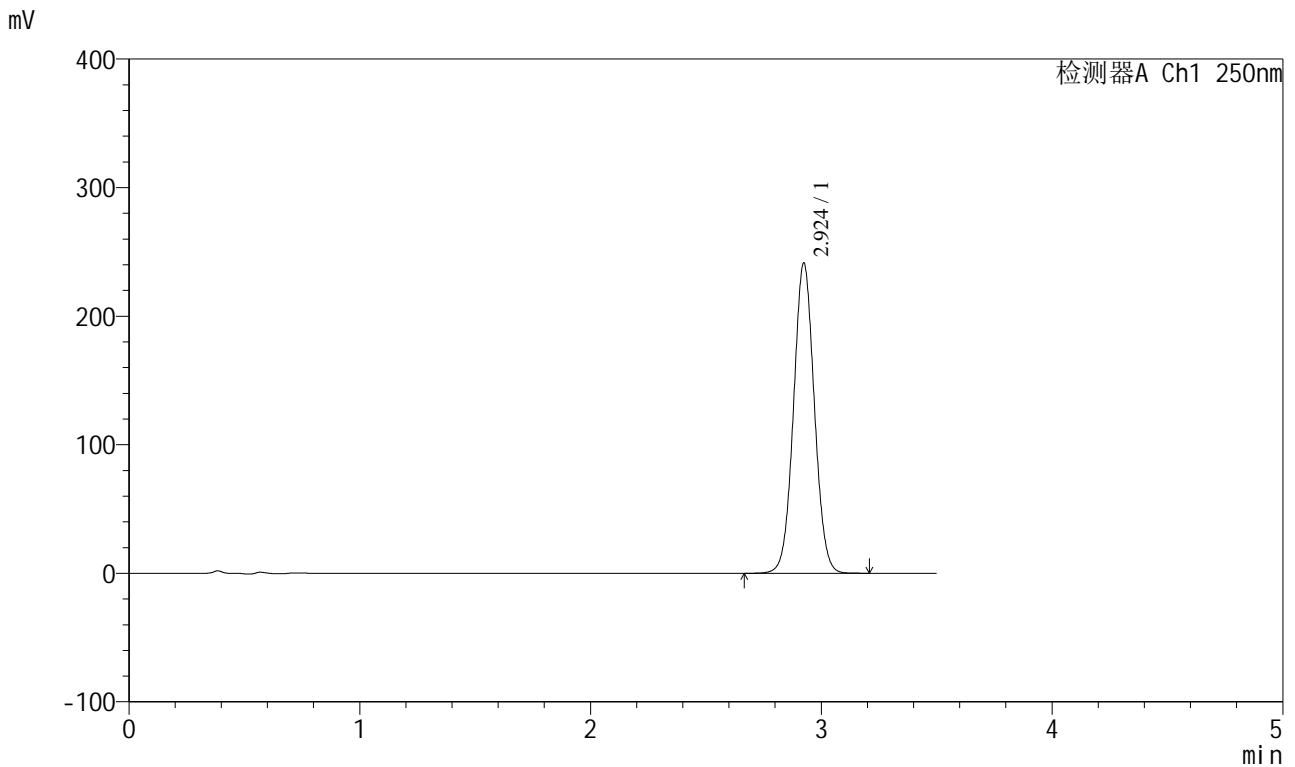

<峰表>

检测器A Ch1 250nm

| 峰号 | 保留时间 | 面积 | 面积% | 高度 | 理论塔板数(USP) | 拖尾因子 | 分离度(USP) |
|----|-------|---------|---------|--------|------------|-------|----------|
| 1 | 2.924 | 1514514 | 100.000 | 240932 | 5046 | 1.040 | -- |
| 总计 | | 1514514 | 100.000 | 240932 | | | |



SXT-396

<样品信息>

色谱柱:XB-C18(100*4.6mm,5μm) 流速:2.5ml/min
柱温:30°C 波长:250nm
数据文件名: RCSSXT-396 - 0-33/25-52-2 - cbzj-ACSB24005p-360mg-rcqx-pH6.8+0.5tw20jz-5min-P2.lcd
方法文件名: RCSSXT-396 - SXT-396-RCQX-FX274.lcm
批处理文件名: RCSSXT-396 - 20241204-rcqx-FX274.lcb
样品瓶号: 2-10
进样体积: 10μl 版本号:6.115
进样时间: 2024/12/04 14:24:48 实验者: xiechaojun
处理时间 (V2): 2024/12/05 09:28:00 处理者: xiechaojun
仪器型号: SHIMADZU LC-2050C(FX274)

<色谱图>

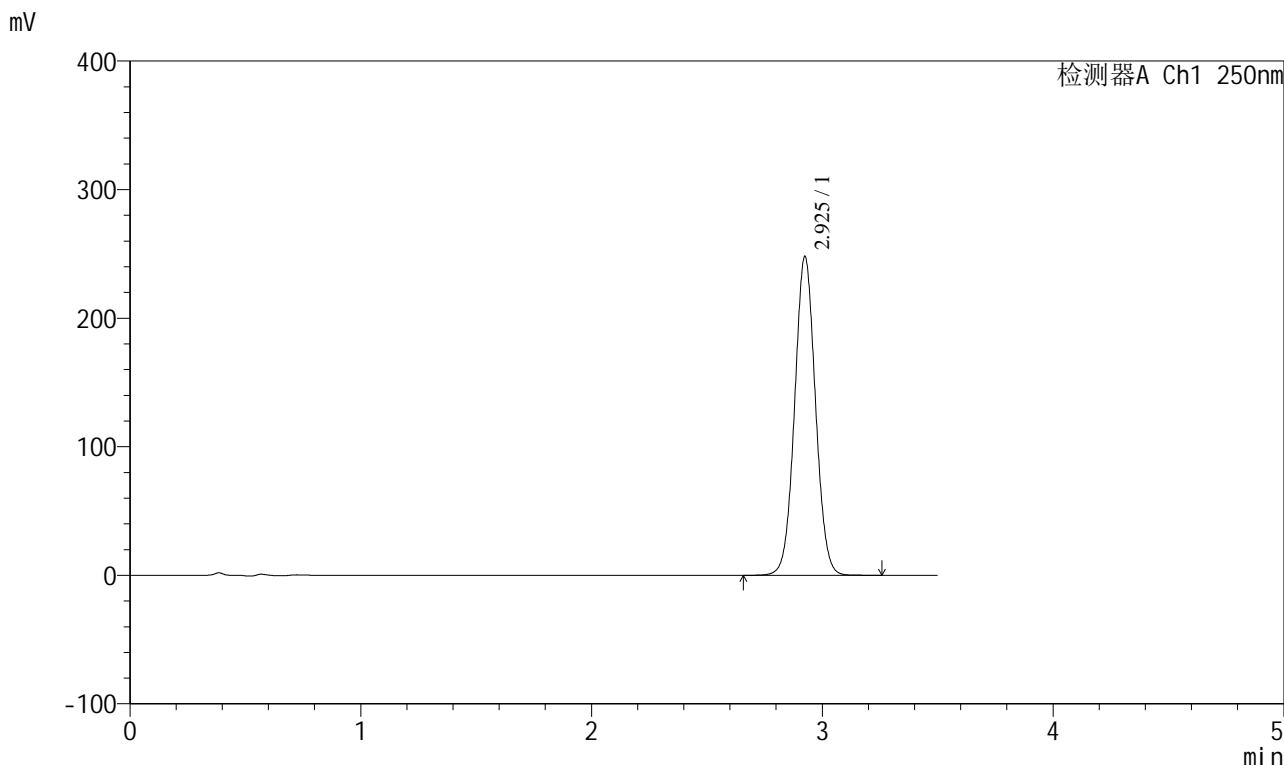

<峰表>

检测器A Ch1 250nm

| 峰号 | 保留时间 | 面积 | 面积% | 高度 | 理论塔板数(USP) | 拖尾因子 | 分离度(USP) |
|----|-------|---------|---------|--------|------------|-------|----------|
| 1 | 2.925 | 1556193 | 100.000 | 247373 | 5047 | 1.040 | -- |
| 总计 | | 1556193 | 100.000 | 247373 | | | |



SXT-396

<样品信息>

色谱柱:XB-C18(100*4.6mm,5µm) 流速:2.5ml/min
柱温:30°C 波长:250nm
数据文件名: RCSSXT-396 - 0-33/25-53-2 - cbzj-ACSB24005p-360mg-rcqx-pH6.8+0.5tw20jz-5min-P3.lcd
方法文件名: RCSSXT-396 - SXT-396-RCQX-FX274.lcm
批处理文件名: RCSSXT-396 - 20241204-rcqx-FX274.lcb
样品瓶号: 2-19
进样体积: 10µl 版本号:6.115
进样时间: 2024/12/04 14:28:41 实验者: xiechaojun
处理时间 (V2) : 2024/12/05 09:28:03 处理者: xiechaojun
仪器型号: SHIMADZU LC-2050C(FX274)

<色谱图>

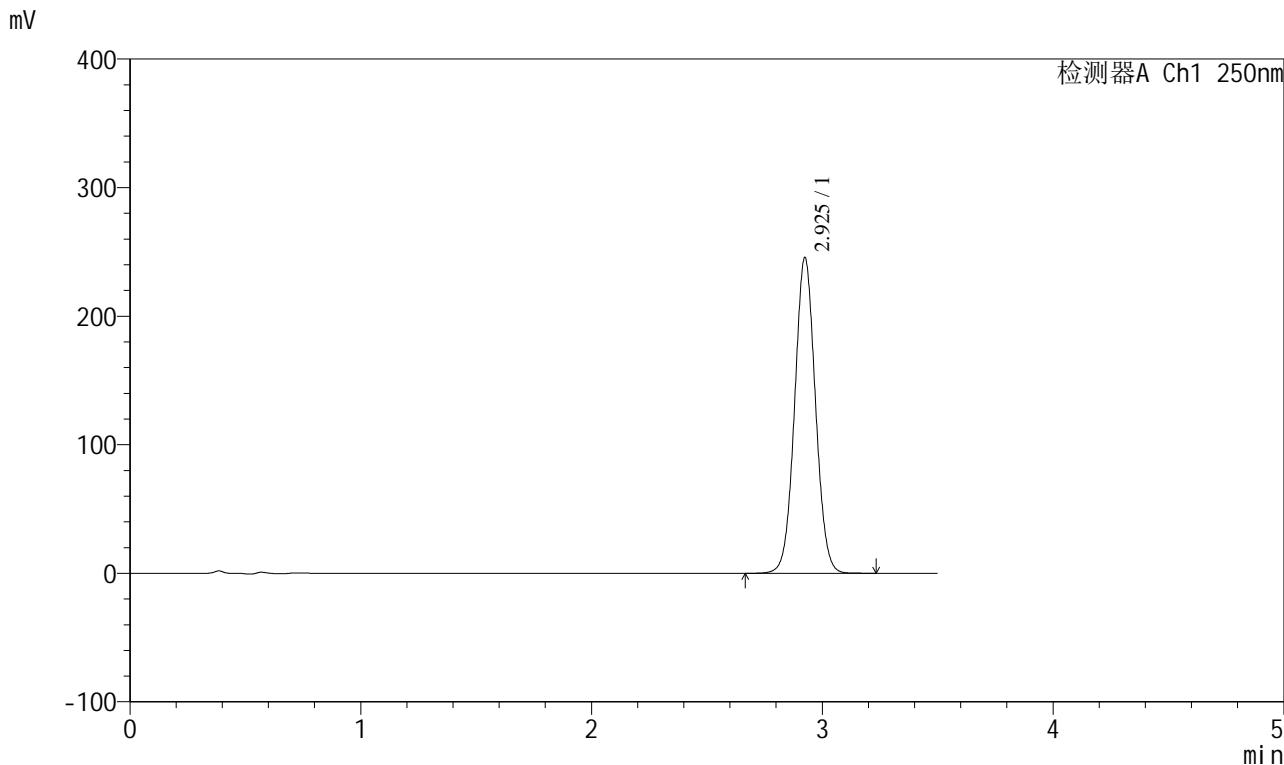

<峰表>

检测器A Ch1 250nm

| 峰号 | 保留时间 | 面积 | 面积% | 高度 | 理论塔板数(USP) | 拖尾因子 | 分离度(USP) |
|----|-------|---------|---------|--------|------------|-------|----------|
| 1 | 2.925 | 1540083 | 100.000 | 244960 | 5052 | 1.041 | -- |
| 总计 | | 1540083 | 100.000 | 244960 | | | |



SXT-396

<样品信息>

色谱柱:XB-C18(100*4.6mm,5μm) 流速:2.5ml/min
柱温:30°C 波长:250nm
数据文件名: RCSSXT-396 - 0-33/25-54-2 - cbzj-ACSB24005p-360mg-rcqx-pH6.8+0.5tw20jz-5min-P4.lcd
方法文件名: RCSSXT-396 - SXT-396-RCQX-FX274.lcm
批处理文件名: RCSSXT-396 - 20241204-rcqx-FX274.lcb
样品瓶号: 2-28
进样体积: 10μl 版本号:6.115
进样时间: 2024/12/04 14:32:34 实验者: xiechaojun
处理时间(V2): 2024/12/05 09:28:05 处理者: xiechaojun
仪器型号: SHIMADZU LC-2050C(FX274)

<色谱图>

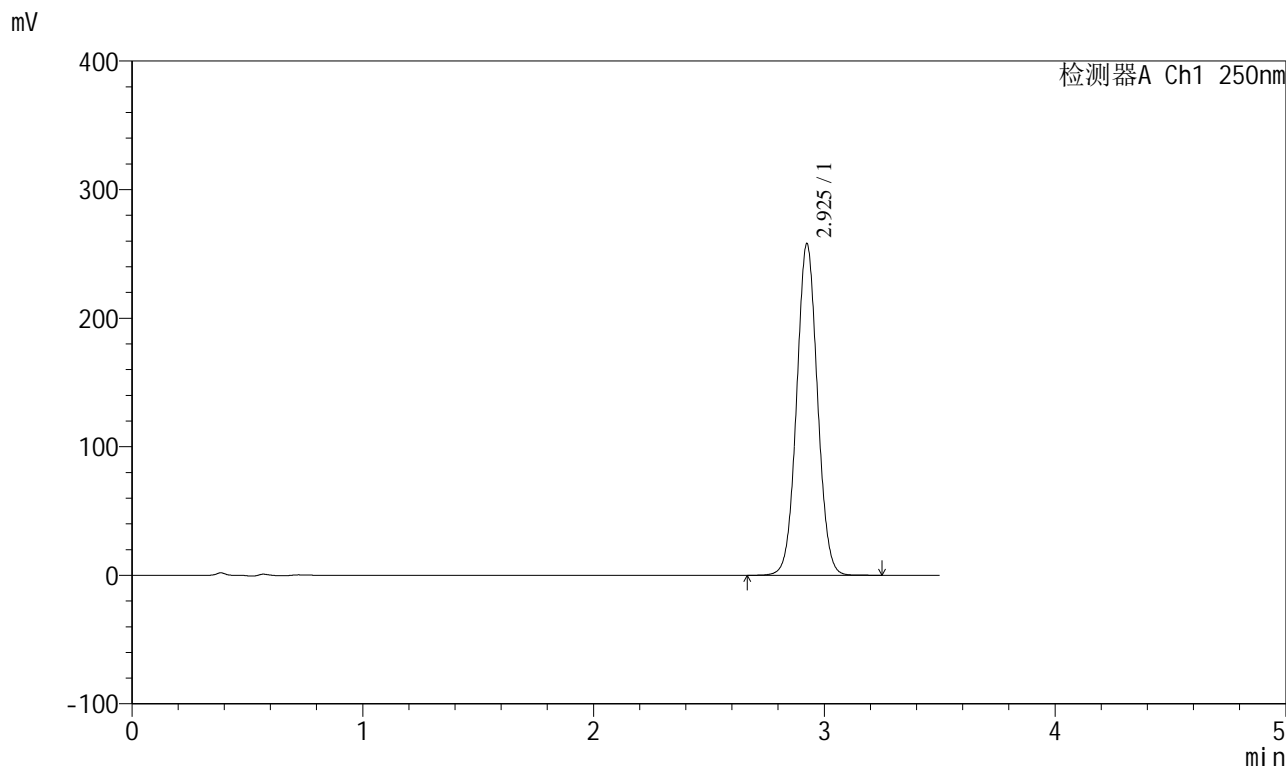

<峰表>

检测器A Ch1 250nm

| 峰号 | 保留时间 | 面积 | 面积% | 高度 | 理论塔板数(USP) | 拖尾因子 | 分离度(USP) |
|----|-------|---------|---------|--------|------------|-------|----------|
| 1 | 2.925 | 1618207 | 100.000 | 257250 | 5050 | 1.041 | -- |
| 总计 | | 1618207 | 100.000 | 257250 | | | |



SXT-396

<样品信息>

色谱柱:XB-C18(100*4.6mm,5μm) 流速:2.5ml/min
 柱温:30°C 波长:250nm
 数据文件名: RCSSXT-396 - 0-33/25-56-2 - cbzj-ACSB24005p-360mg-rcqx-pH6.8+0.5tw20jz-5min-P6.lcd
 方法文件名: RCSSXT-396 - SXT-396-RCQX-FX274.lcm
 批处理文件名: RCSSXT-396 - 20241204-rcqx-FX274.lcb
 样品瓶号: 2-46
 进样体积: 10μl 版本号:6.115
 进样时间: 2024/12/04 14:40:20 实验者: xiechaojun
 处理时间 (V2): 2024/12/05 09:28:11 处理者: xiechaojun
 仪器型号: SHIMADZU LC-2050C(FX274)

<色谱图>

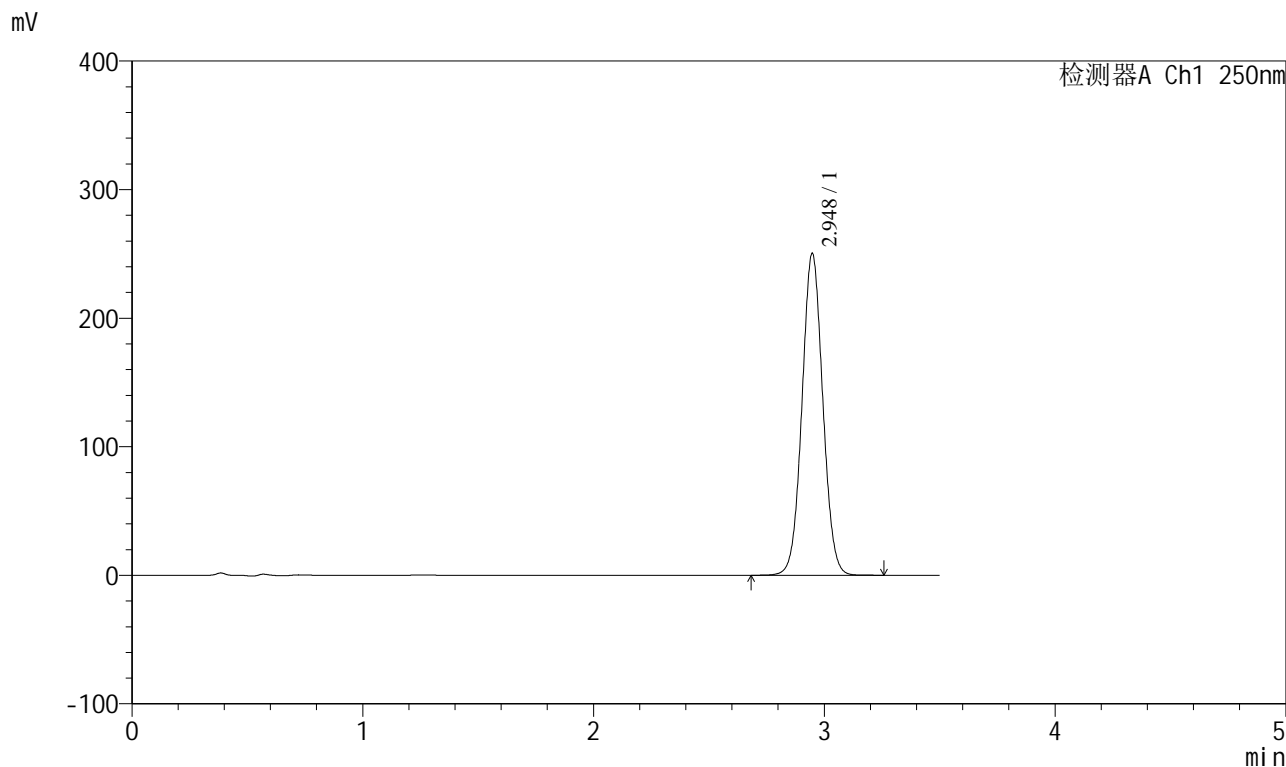

<峰表>

检测器A Ch1 250nm

| 峰号 | 保留时间 | 面积 | 面积% | 高度 | 理论塔板数(USP) | 拖尾因子 | 分离度(USP) |
|----|-------|---------|---------|--------|------------|-------|----------|
| 1 | 2.948 | 1566894 | 100.000 | 250308 | 5150 | 1.041 | -- |
| 总计 | | 1566894 | 100.000 | 250308 | | | |



SXT-396

<样品信息>

色谱柱:XB-C18(100*4.6mm,5µm) 流速:2.5ml/min
 柱温:30°C 波长:250nm
 数据文件名: RCSSXT-396 - 0-33/25-57-2 - cbzj-ACSB24005p-360mg-rcqx-pH6.8+0.5tw20jz-10min-P1.lcd
 方法文件名: RCSSXT-396 - SXT-396-RCQX-FX274.lcm
 批处理文件名: RCSSXT-396 - 20241204-rcqx-FX274.lcb
 样品瓶号: 2-2
 进样体积: 10µl 版本号:6.115
 进样时间: 2024/12/04 14:44:13 实验者: xiechaojun
 处理时间 (V2) : 2024/12/05 09:28:13 处理者: xiechaojun
 仪器型号: SHIMADZU LC-2050C(FX274)

<色谱图>

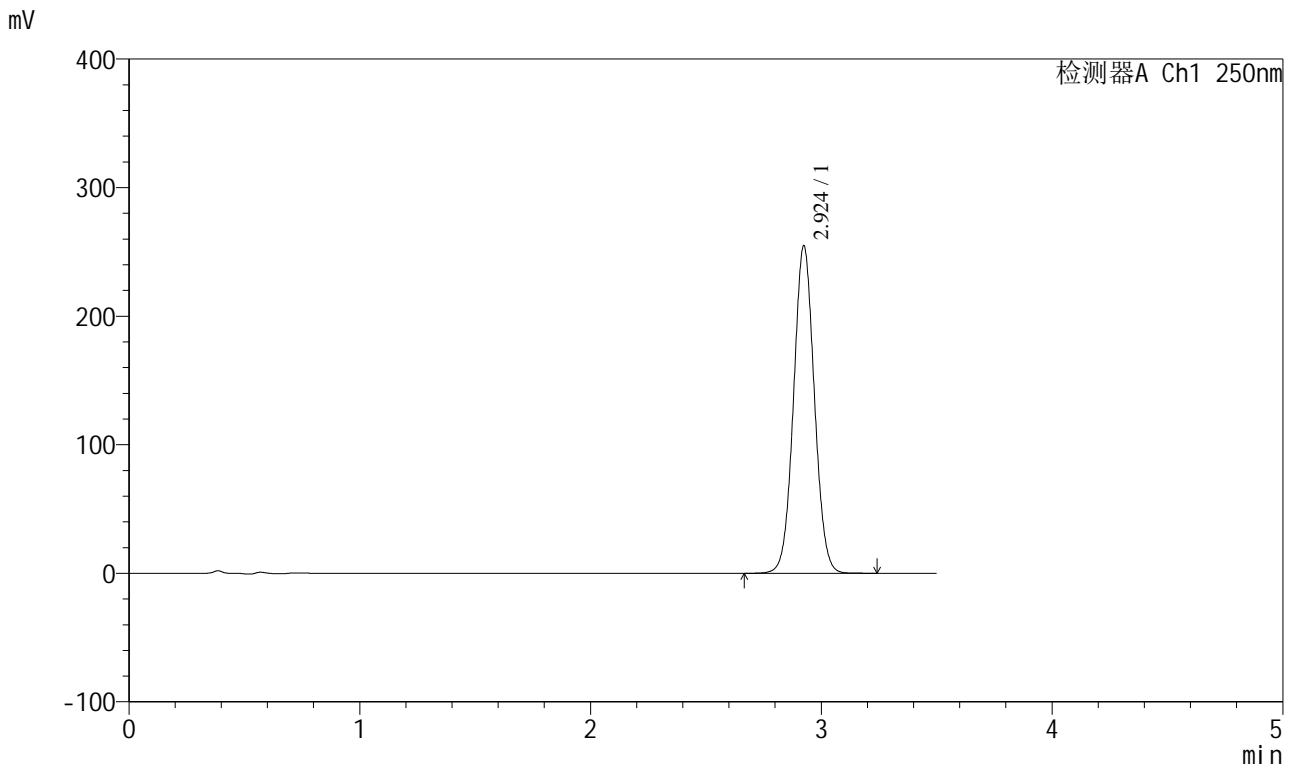

<峰表>

检测器A Ch1 250nm

| 峰号 | 保留时间 | 面积 | 面积% | 高度 | 理论塔板数(USP) | 拖尾因子 | 分离度(USP) |
|----|-------|---------|---------|--------|------------|-------|----------|
| 1 | 2.924 | 1597425 | 100.000 | 254276 | 5050 | 1.042 | -- |
| 总计 | | 1597425 | 100.000 | 254276 | | | |



SXT-396

<样品信息>

色谱柱:XB-C18(100*4.6mm,5µm) 流速:2.5ml/min
 柱温:30°C 波长:250nm
 数据文件名: RCSSXT-396 - 0-33/25-58-2 - cbzj-ACSB24005p-360mg-rcqx-pH6.8+0.5tw20jz-10min-P2.lcd
 方法文件名: RCSSXT-396 - SXT-396-RCQX-FX274.lcm
 批处理文件名: RCSSXT-396 - 20241204-rcqx-FX274.lcb
 样品瓶号: 2-11
 进样体积: 10µl 版本号:6.115
 进样时间: 2024/12/04 14:48:05 实验者: xiechaojun
 处理时间 (V2): 2024/12/05 09:28:16 处理者: xiechaojun
 仪器型号: SHIMADZU LC-2050C(FX274)

<色谱图>

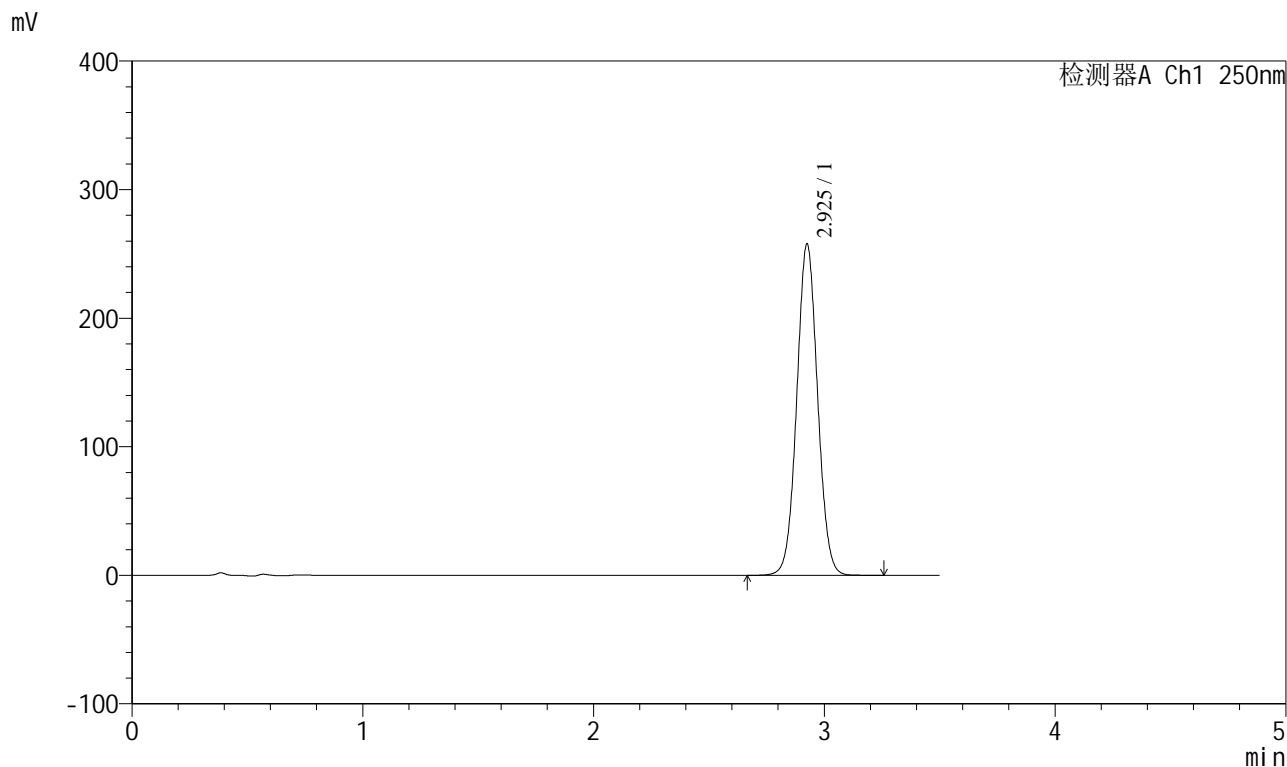

<峰表>

检测器A Ch1 250nm

| 峰号 | 保留时间 | 面积 | 面积% | 高度 | 理论塔板数(USP) | 拖尾因子 | 分离度(USP) |
|----|-------|---------|---------|--------|------------|-------|----------|
| 1 | 2.925 | 1616578 | 100.000 | 256742 | 5051 | 1.041 | -- |
| 总计 | | 1616578 | 100.000 | 256742 | | | |

<样品信息>

色谱柱:XB-C18(100*4.6mm,5µm) 流速:2.5ml/min
柱温:30°C 波长:250nm
数据文件名: RCSSXT-396 - 0-33/25-59-2 - cbzj-ACSB24005p-360mg-rcqx-pH6.8+0.5tw20jz-10min-P3.lcd
方法文件名: RCSSXT-396 - SXT-396-RCQX-FX274.lcm
批处理文件名: RCSSXT-396 - 20241204-rcqx-FX274.lcb
样品瓶号: 2-20
进样体积: 10µl 版本号:6.115
进样时间: 2024/12/04 14:51:58 实验者: xiechaojun
处理时间(V2): 2024/12/05 09:28:18 处理者: xiechaojun
仪器型号: SHIMADZU LC-2050C(FX274)

<色谱图>

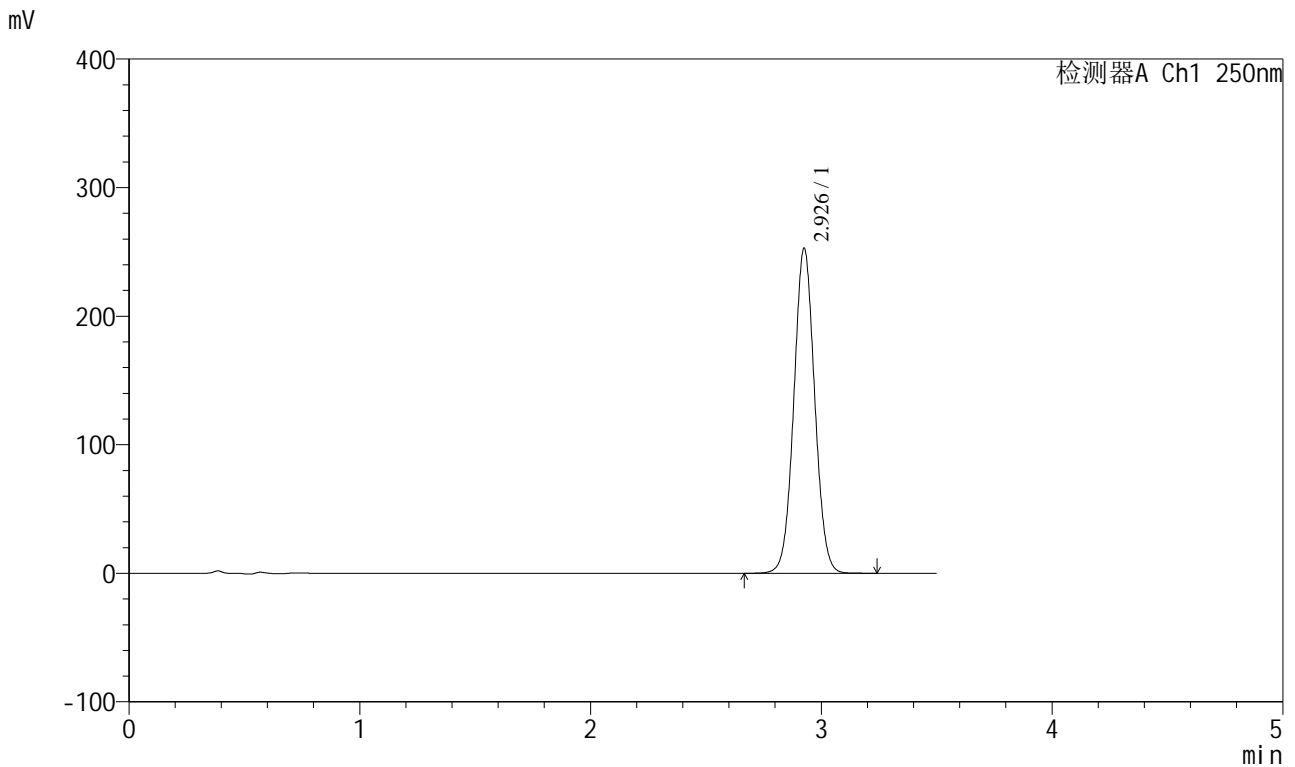

<峰表>

检测器A Ch1 250nm

| 峰号 | 保留时间 | 面积 | 面积% | 高度 | 理论塔板数(USP) | 拖尾因子 | 分离度(USP) |
|----|-------|---------|---------|--------|------------|-------|----------|
| 1 | 2.926 | 1587064 | 100.000 | 251638 | 5050 | 1.040 | -- |
| 总计 | | 1587064 | 100.000 | 251638 | | | |



SXT-396

<样品信息>

色谱柱:XB-C18(100*4.6mm,5 μ m) 流速:2.5ml/min
柱温:30 $^{\circ}$ C 波长:250nm
数据文件名: RCSSXT-396 - 0-33/25-60-2 - cbzj-ACSB24005p-360mg-rcqx-pH6.8+0.5tw20jz-10min-P4.lcd
方法文件名: RCSSXT-396 - SXT-396-RCQX-FX274.lcm
批处理文件名: RCSSXT-396 - 20241204-rcqx-FX274.lcb
样品瓶号: 2-29
进样体积: 10 μ l 版本号:6.115
进样时间: 2024/12/04 14:55:51 实验者: xiechaojun
处理时间 (V2) : 2024/12/05 09:28:21 处理者: xiechaojun
仪器型号: SHIMADZU LC-2050C(FX274)

<色谱图>

mV

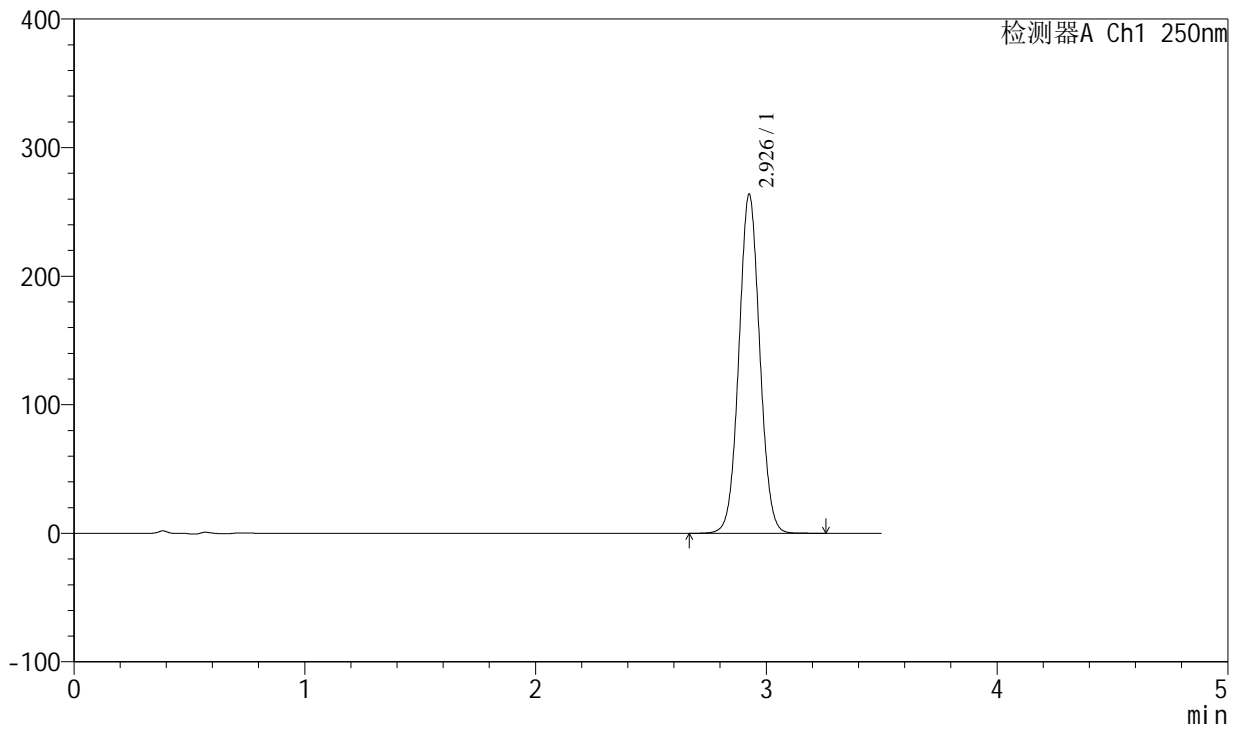

<峰表>

检测器A Ch1 250nm

| 峰号 | 保留时间 | 面积 | 面积% | 高度 | 理论塔板数(USP) | 拖尾因子 | 分离度(USP) |
|----|-------|---------|---------|--------|------------|-------|----------|
| 1 | 2.926 | 1654884 | 100.000 | 262512 | 5050 | 1.041 | -- |
| 总计 | | 1654884 | 100.000 | 262512 | | | |

<样品信息>

色谱柱:XB-C18(100*4.6mm,5 μ m) 流速:2.5ml/min
柱温:30 $^{\circ}$ C 波长:250nm
数据文件名: RCSSXT-396 - 0-33/25-61-2 - cbzj-ACSB24005p-360mg-rcqx-pH6.8+0.5tw20jz-10min-P5.lcd
方法文件名: RCSSXT-396 - SXT-396-RCQX-FX274.lcm
批处理文件名: RCSSXT-396 - 20241204-rcqx-FX274.lcb
样品瓶号: 2-38
进样体积: 10 μ l 版本号:6.115
进样时间: 2024/12/04 14:59:44 实验者: xiechaojun
处理时间(V2): 2024/12/05 09:28:24 处理者: xiechaojun
仪器型号: SHIMADZU LC-2050C(FX274)

<色谱图>

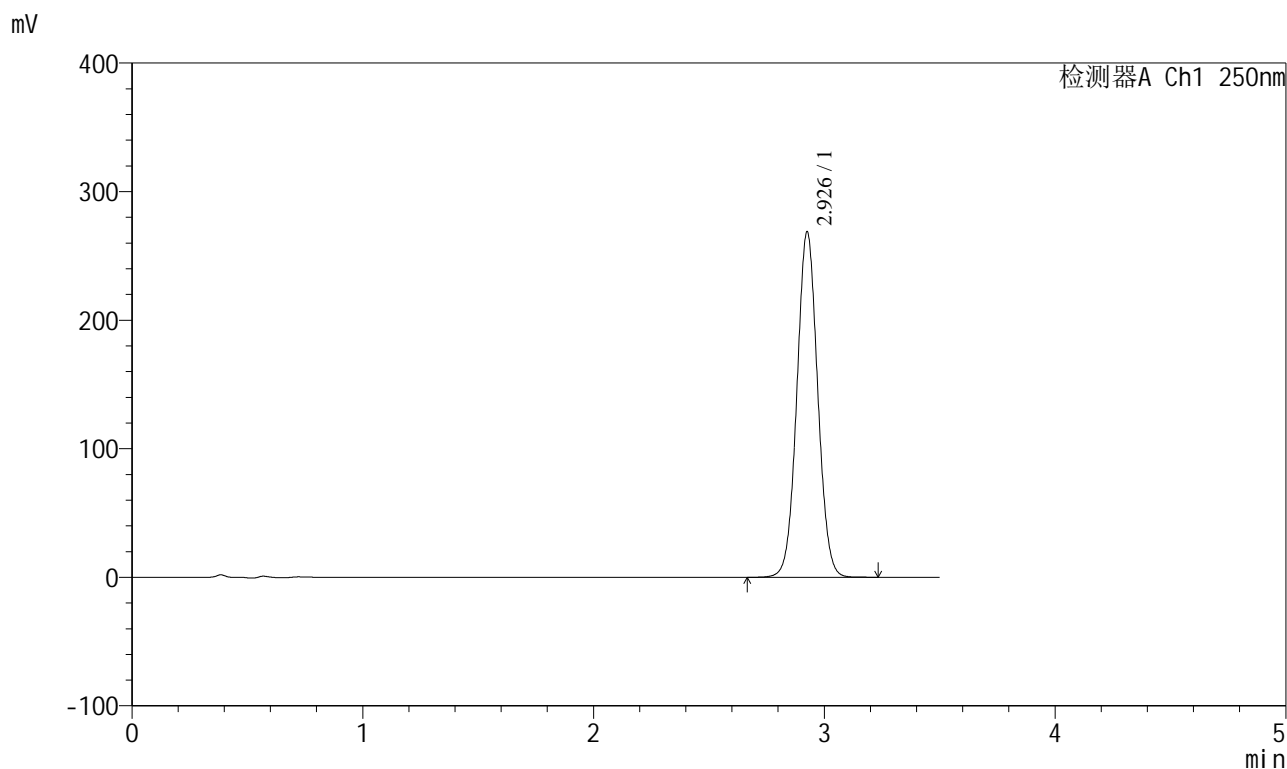

<峰表>

检测器A Ch1 250nm

| 峰号 | 保留时间 | 面积 | 面积% | 高度 | 理论塔板数(USP) | 拖尾因子 | 分离度(USP) |
|----|-------|---------|---------|--------|------------|-------|----------|
| 1 | 2.926 | 1685452 | 100.000 | 267403 | 5050 | 1.041 | -- |
| 总计 | | 1685452 | 100.000 | 267403 | | | |



SXT-396

<样品信息>

| | |
|--|-----------------|
| 色谱柱:XB-C18(100*4.6mm,5µm) | 流速:2.5ml/min |
| 柱温:30°C | 波长:250nm |
| 数据文件名: RCSSXT-396 - 0-33/25-62-2 - cbzj-ACSB24005p-360mg-rcqx-pH6.8+0.5tw20jz-10min-P6.lcd | |
| 方法文件名: RCSSXT-396 - SXT-396-RCQX-FX274.lcm | |
| 批处理文件名: RCSSXT-396 - 20241204-rcqx-FX274.lcb | |
| 样品瓶号: 2-47 | 版本号:6.115 |
| 进样体积: 10µl | 实验者: xiechaojun |
| 进样时间: 2024/12/04 15:03:37 | 处理者: xiechaojun |
| 处理时间 (V2): 2024/12/05 09:28:26 | |
| 仪器型号: SHIMADZU LC-2050C(FX274) | |

<色谱图>

mV

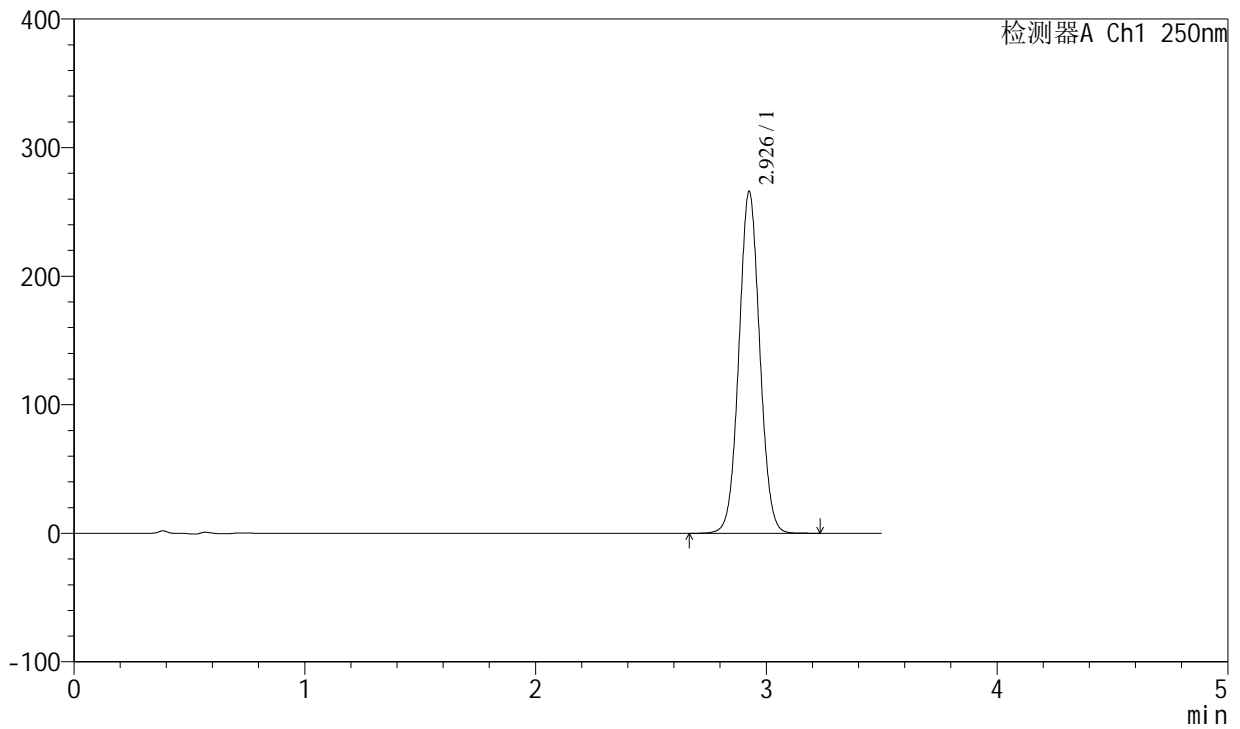

<峰表>

检测器A Ch1 250nm

| 峰号 | 保留时间 | 面积 | 面积% | 高度 | 理论塔板数(USP) | 拖尾因子 | 分离度(USP) |
|----|-------|---------|---------|--------|------------|-------|----------|
| 1 | 2.926 | 1666710 | 100.000 | 264565 | 5057 | 1.041 | -- |
| 总计 | | 1666710 | 100.000 | 264565 | | | |



SXT-396

<样品信息>

色谱柱:XB-C18(100*4.6mm,5µm) 流速:2.5ml/min
 柱温:30°C 波长:250nm
 数据文件名: RCSSXT-396 - 0-33/25-63-2 - cbzj-ACSB24005p-360mg-rcqx-pH6.8+0.5tw20jz-15min-P1.lcd
 方法文件名: RCSSXT-396 - SXT-396-RCQX-FX274.lcm
 批处理文件名: RCSSXT-396 - 20241204-rcqx-FX274.lcb
 样品瓶号: 2-3
 进样体积: 10µl 版本号:6.115
 进样时间: 2024/12/04 15:07:31 实验者: xiechaojun
 处理时间 (V2): 2024/12/05 09:28:29 处理者: xiechaojun
 仪器型号: SHIMADZU LC-2050C(FX274)

<色谱图>

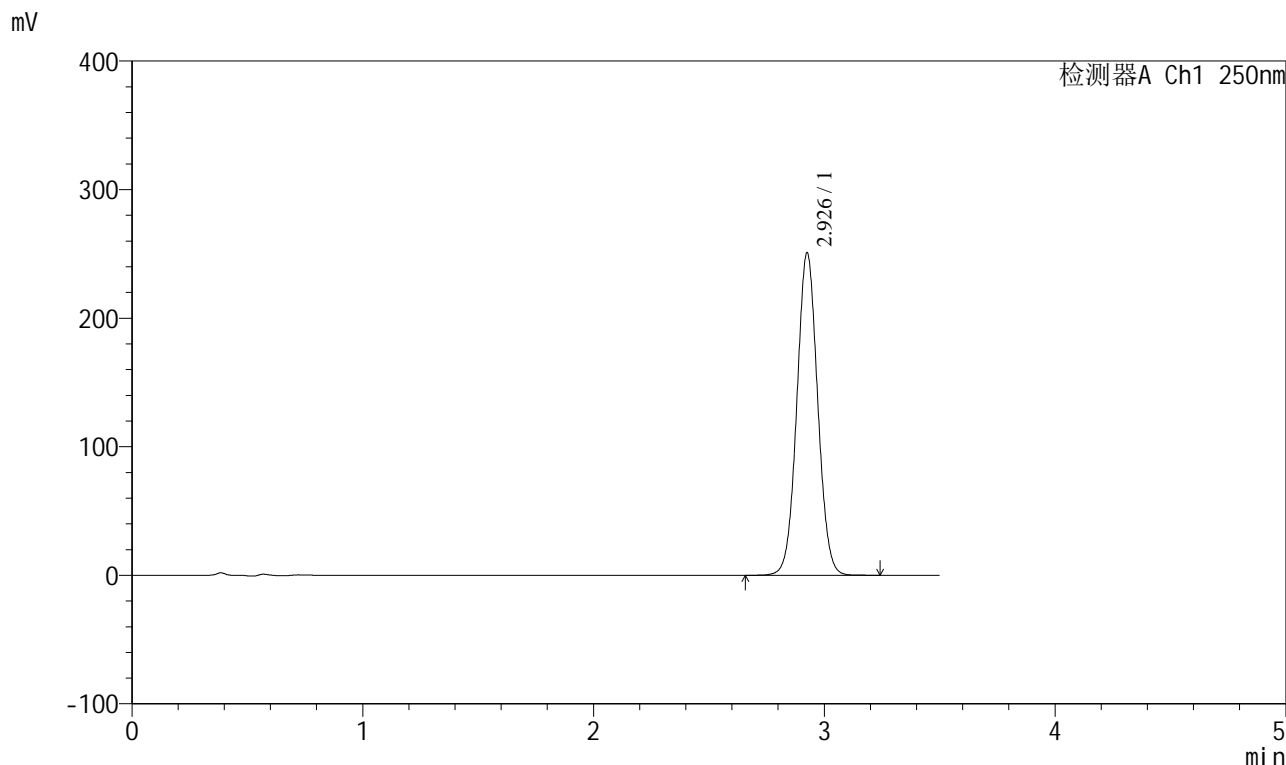

<峰表>

检测器A Ch1 250nm

| 峰号 | 保留时间 | 面积 | 面积% | 高度 | 理论塔板数(USP) | 拖尾因子 | 分离度(USP) |
|----|-------|---------|---------|--------|------------|-------|----------|
| 1 | 2.926 | 1573206 | 100.000 | 249660 | 5052 | 1.041 | -- |
| 总计 | | 1573206 | 100.000 | 249660 | | | |



SXT-396

<样品信息>

色谱柱:XB-C18(100*4.6mm,5μm) 流速:2.5ml/min
 柱温:30°C 波长:250nm
 数据文件名: RCSSXT-396 - 0-33/25-64-2 - cbzj-ACSB24005p-360mg-rcqx-pH6.8+0.5tw20jz-15min-P2.lcd
 方法文件名: RCSSXT-396 - SXT-396-RCQX-FX274.lcm
 批处理文件名: RCSSXT-396 - 20241204-rcqx-FX274.lcb
 样品瓶号: 2-12
 进样体积: 10μl 版本号:6.115
 进样时间: 2024/12/04 15:11:23 实验者: xiechaojun
 处理时间 (V2) : 2024/12/05 09:28:31 处理者: xiechaojun
 仪器型号: SHIMADZU LC-2050C(FX274)

<色谱图>

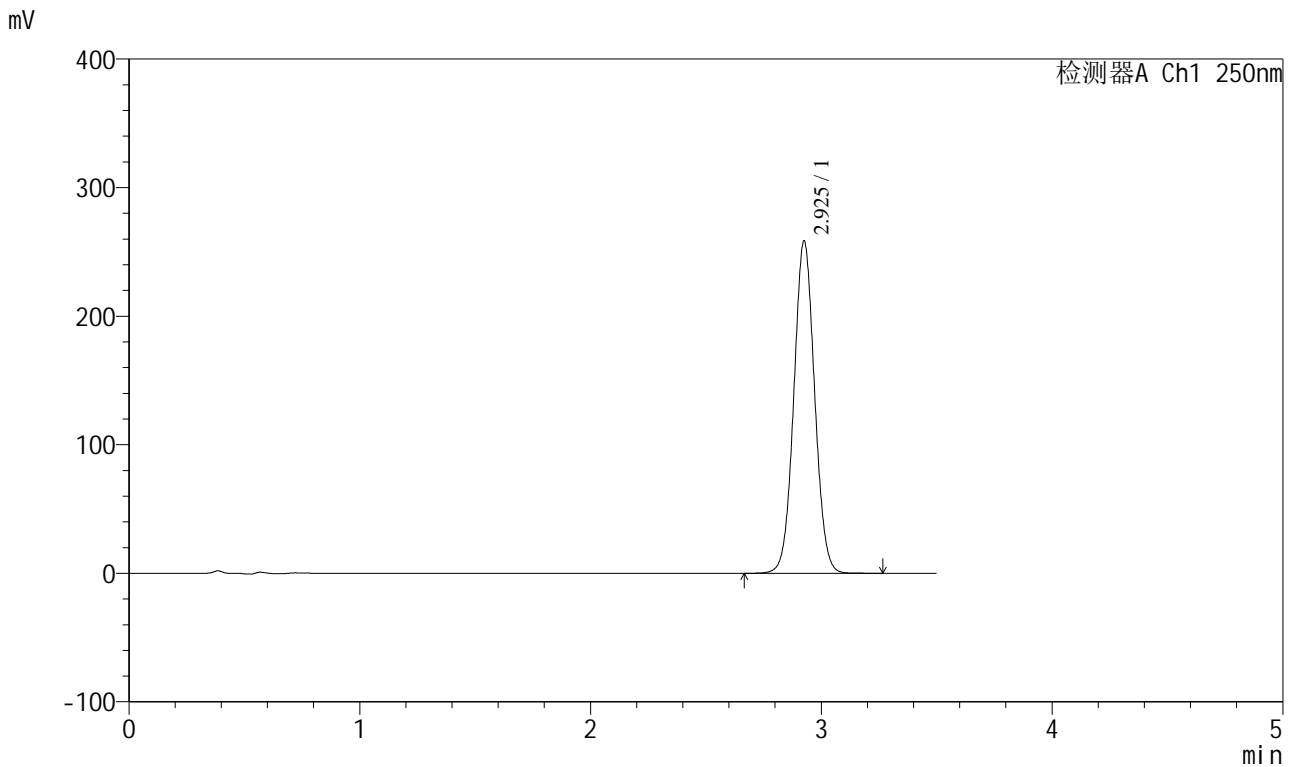

<峰表>

检测器A Ch1 250nm

| 峰号 | 保留时间 | 面积 | 面积% | 高度 | 理论塔板数(USP) | 拖尾因子 | 分离度(USP) |
|----|-------|---------|---------|--------|------------|-------|----------|
| 1 | 2.925 | 1620786 | 100.000 | 257385 | 5054 | 1.042 | -- |
| 总计 | | 1620786 | 100.000 | 257385 | | | |

<样品信息>

色谱柱:XB-C18(100*4.6mm,5 μ m) 流速:2.5ml/min
柱温:30 $^{\circ}$ C 波长:250nm
数据文件名: RCSSXT-396 - 0-33/25-65-2 - cbzj-ACSB24005p-360mg-rcqx-pH6.8+0.5tw20jz-15min-P3.lcd
方法文件名: RCSSXT-396 - SXT-396-RCQX-FX274.lcm
批处理文件名: RCSSXT-396 - 20241204-rcqx-FX274.lcb
样品瓶号: 2-21
进样体积: 10 μ l 版本号:6.115
进样时间: 2024/12/04 15:15:16 实验者: xiechaojun
处理时间 (V2): 2024/12/05 09:28:34 处理者: xiechaojun
仪器型号: SHIMADZU LC-2050C(FX274)

<色谱图>

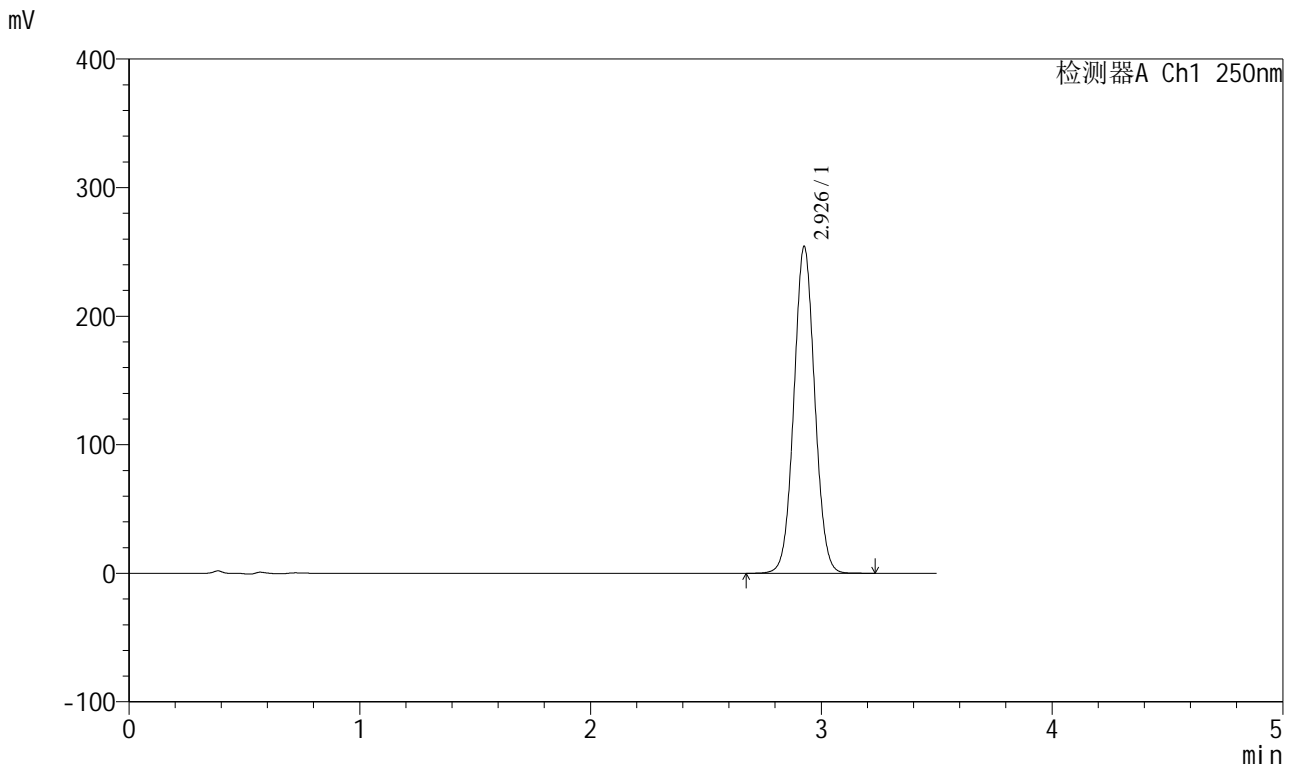

<峰表>

检测器A Ch1 250nm

| 峰号 | 保留时间 | 面积 | 面积% | 高度 | 理论塔板数(USP) | 拖尾因子 | 分离度(USP) |
|----|-------|---------|---------|--------|------------|-------|----------|
| 1 | 2.926 | 1593639 | 100.000 | 252957 | 5054 | 1.041 | -- |
| 总计 | | 1593639 | 100.000 | 252957 | | | |

<样品信息>

色谱柱:XB-C18(100*4.6mm,5 μ m) 流速:2.5ml/min
 柱温:30 $^{\circ}$ C 波长:250nm
 数据文件名: RCSSXT-396 - 0-33/25-66-2 - cbzj-ACSB24005p-360mg-rcqx-pH6.8+0.5tw20jz-15min-P4.lcd
 方法文件名: RCSSXT-396 - SXT-396-RCQX-FX274.lcm
 批处理文件名: RCSSXT-396 - 20241204-rcqx-FX274.lcb
 样品瓶号: 2-30
 进样体积: 10 μ l 版本号:6.115
 进样时间: 2024/12/04 15:19:10 实验者: xiechaojun
 处理时间 (V2): 2024/12/05 09:28:36 处理者: xiechaojun
 仪器型号: SHIMADZU LC-2050C(FX274)

<色谱图>

mV

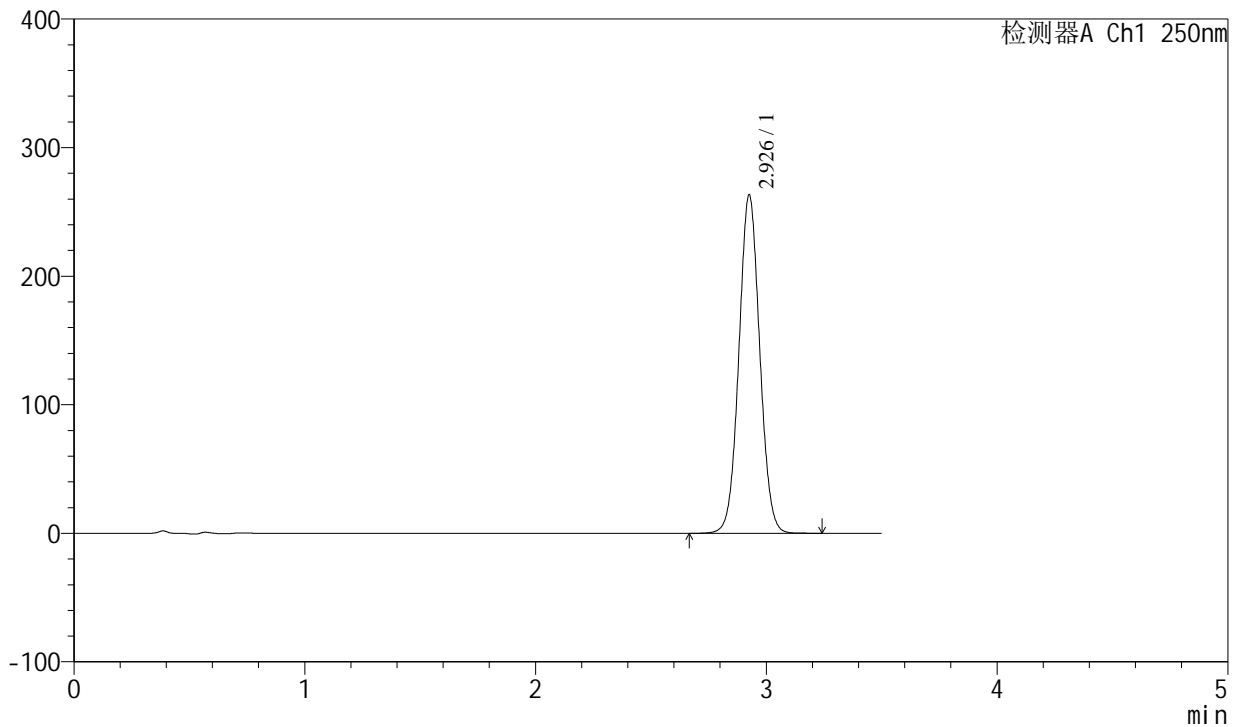

<峰表>

检测器A Ch1 250nm

| 峰号 | 保留时间 | 面积 | 面积% | 高度 | 理论塔板数(USP) | 拖尾因子 | 分离度(USP) |
|----|-------|---------|---------|--------|------------|-------|----------|
| 1 | 2.926 | 1651031 | 100.000 | 262006 | 5054 | 1.041 | -- |
| 总计 | | 1651031 | 100.000 | 262006 | | | |



SXT-396

<样品信息>

色谱柱:XB-C18(100*4.6mm,5μm) 流速:2.5ml/min
 柱温:30°C 波长:250nm
 数据文件名: RCSSXT-396 - 0-33/25-67-2 - cbzj-ACSB24005p-360mg-rcqx-pH6.8+0.5tw20jz-15min-P5.lcd
 方法文件名: RCSSXT-396 - SXT-396-RCQX-FX274.lcm
 批处理文件名: RCSSXT-396 - 20241204-rcqx-FX274.lcb
 样品瓶号: 2-39
 进样体积: 10μl 版本号:6.115
 进样时间: 2024/12/04 15:23:04 实验者: xiechaojun
 处理时间 (V2) : 2024/12/05 09:28:39 处理者: xiechaojun
 仪器型号: SHIMADZU LC-2050C(FX274)

<色谱图>

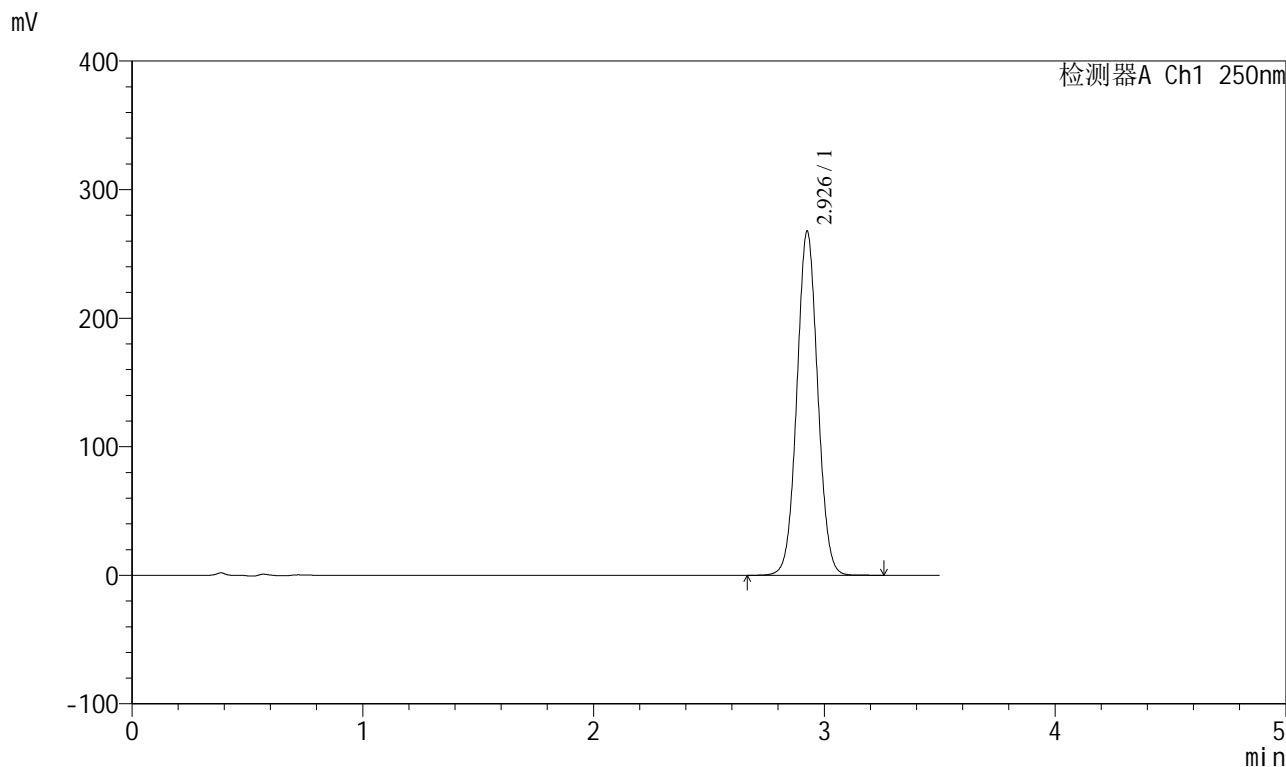

<峰表>

检测器A Ch1 250nm

| 峰号 | 保留时间 | 面积 | 面积% | 高度 | 理论塔板数(USP) | 拖尾因子 | 分离度(USP) |
|----|-------|---------|---------|--------|------------|-------|----------|
| 1 | 2.926 | 1678361 | 100.000 | 266325 | 5055 | 1.042 | -- |
| 总计 | | 1678361 | 100.000 | 266325 | | | |



SXT-396

<样品信息>

色谱柱:XB-C18(100*4.6mm,5μm) 流速:2.5ml/min
柱温:30°C 波长:250nm
数据文件名: RCSSXT-396 - 0-33/25-68-2 - cbzj-ACSB24005p-360mg-rcqx-pH6.8+0.5tw20jz-15min-P6.lcd
方法文件名: RCSSXT-396 - SXT-396-RCQX-FX274.lcm
批处理文件名: RCSSXT-396 - 20241204-rcqx-FX274.lcb
样品瓶号: 2-48
进样体积: 10μl 版本号:6.115
进样时间: 2024/12/04 15:26:57 实验者: xiechaojun
处理时间(V2): 2024/12/05 09:28:41 处理者: xiechaojun
仪器型号: SHIMADZU LC-2050C(FX274)

<色谱图>

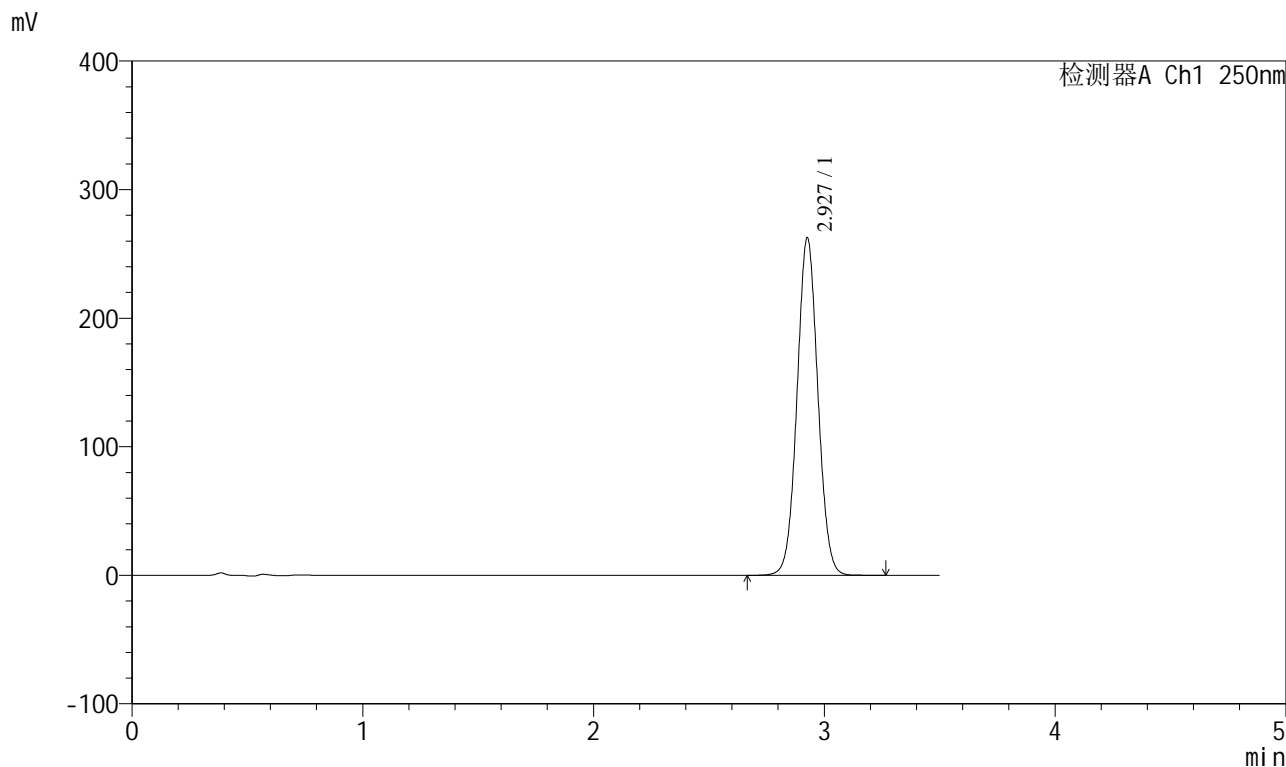

<峰表>

检测器A Ch1 250nm

| 峰号 | 保留时间 | 面积 | 面积% | 高度 | 理论塔板数(USP) | 拖尾因子 | 分离度(USP) |
|----|-------|---------|---------|--------|------------|-------|----------|
| 1 | 2.927 | 1646692 | 100.000 | 261651 | 5053 | 1.041 | -- |
| 总计 | | 1646692 | 100.000 | 261651 | | | |



SXT-396

<样品信息>

色谱柱:XB-C18(100*4.6mm,5µm) 流速:2.5ml/min
 柱温:30°C 波长:250nm
 数据文件名: RCSSXT-396 - 0-33/25-69-2 - cbzj-ACSB24005p-360mg-rcqx-pH6.8+0.5tw20jz-20min-P1.lcd
 方法文件名: RCSSXT-396 - SXT-396-RCQX-FX274.lcm
 批处理文件名: RCSSXT-396 - 20241204-rcqx-FX274.lcb
 样品瓶号: 2-4
 进样体积: 10µl 版本号:6.115
 进样时间: 2024/12/04 15:30:51 实验者: xiechaojun
 处理时间 (V2) : 2024/12/05 09:28:44 处理者: xiechaojun
 仪器型号: SHIMADZU LC-2050C(FX274)

<色谱图>

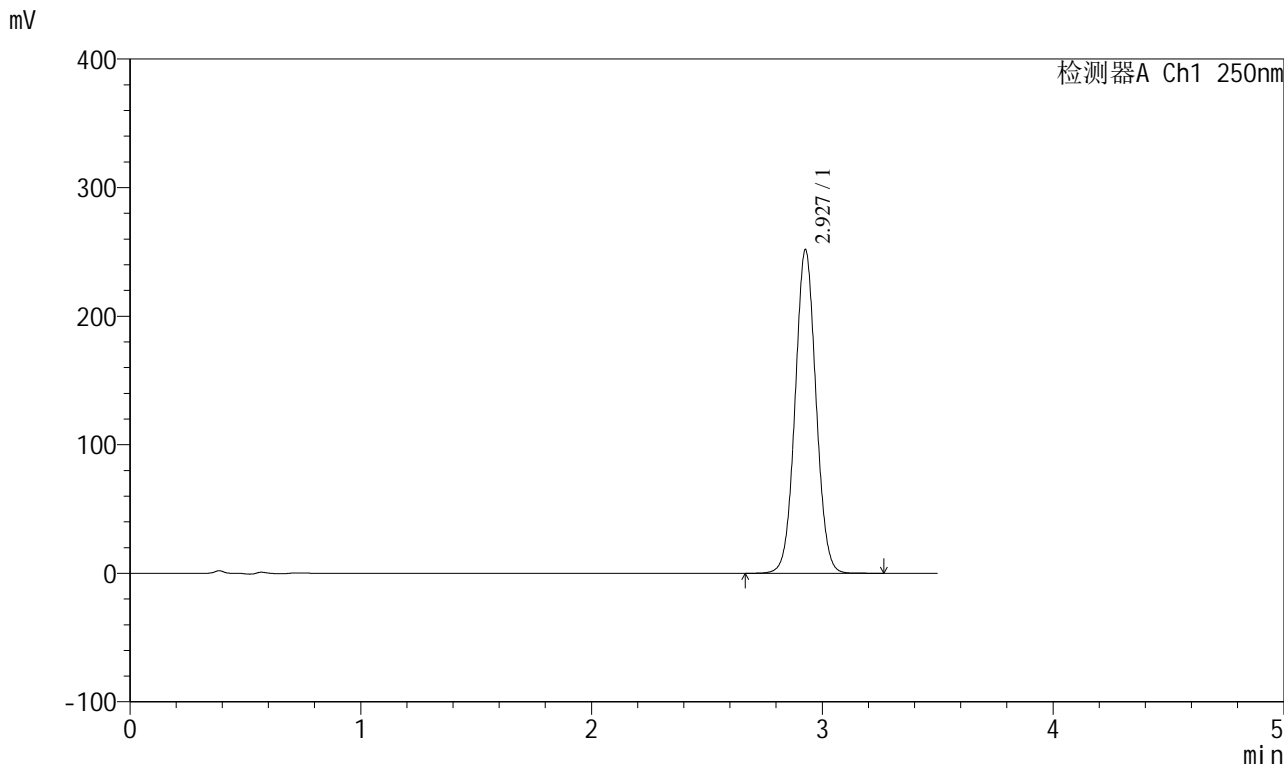

<峰表>

检测器A Ch1 250nm

| 峰号 | 保留时间 | 面积 | 面积% | 高度 | 理论塔板数(USP) | 拖尾因子 | 分离度(USP) |
|----|-------|---------|---------|--------|------------|-------|----------|
| 1 | 2.927 | 1580649 | 100.000 | 251096 | 5048 | 1.040 | -- |
| 总计 | | 1580649 | 100.000 | 251096 | | | |



SXT-396

<样品信息>

色谱柱:XB-C18(100*4.6mm,5μm) 流速:2.5ml/min
柱温:30°C 波长:250nm
数据文件名: RCSSXT-396 - 0-33/25-70-2 - cbzj-ACSB24005p-360mg-rcqx-pH6.8+0.5tw20jz-20min-P2.lcd
方法文件名: RCSSXT-396 - SXT-396-RCQX-FX274.lcm
批处理文件名: RCSSXT-396 - 20241204-rcqx-FX274.lcb
样品瓶号: 2-13
进样体积: 10μl 版本号:6.115
进样时间: 2024/12/04 15:34:45 实验者: xiechaojun
处理时间 (V2): 2024/12/05 09:28:47 处理者: xiechaojun
仪器型号: SHIMADZU LC-2050C(FX274)

<色谱图>

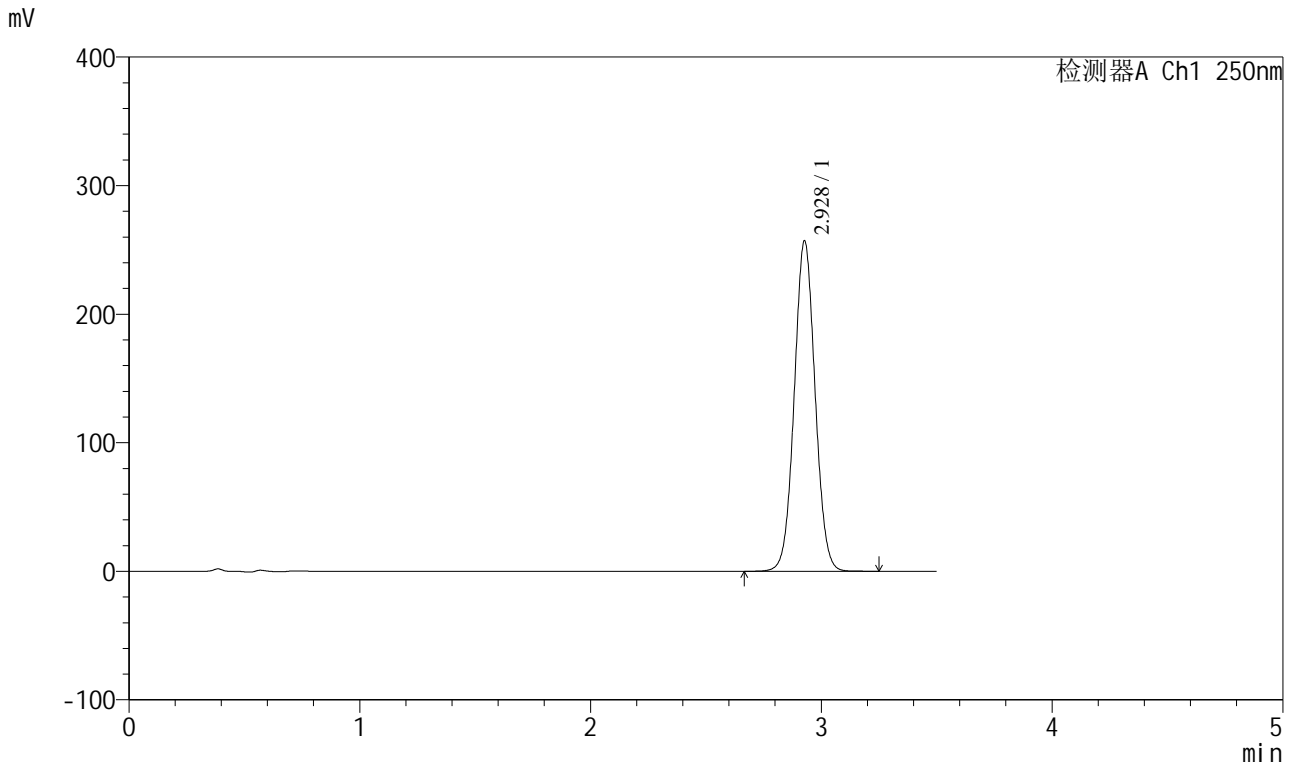

<峰表>

检测器A Ch1 250nm

| 峰号 | 保留时间 | 面积 | 面积% | 高度 | 理论塔板数(USP) | 拖尾因子 | 分离度(USP) |
|----|-------|---------|---------|--------|------------|-------|----------|
| 1 | 2.928 | 1613061 | 100.000 | 256612 | 5052 | 1.041 | -- |
| 总计 | | 1613061 | 100.000 | 256612 | | | |



SXT-396

<样品信息>

色谱柱:XB-C18(100*4.6mm,5 μ m) 流速:2.5ml/min
柱温:30 $^{\circ}$ C 波长:250nm
数据文件名: RCSSXT-396 - 0-33/25-71-2 - cbzj-ACSB24005p-360mg-rcqx-pH6.8+0.5tw20jz-20min-P3.lcd
方法文件名: RCSSXT-396 - SXT-396-RCQX-FX274.lcm
批处理文件名: RCSSXT-396 - 20241204-rcqx-FX274.lcb
样品瓶号: 2-22
进样体积: 10 μ l 版本号:6.115
进样时间: 2024/12/04 15:38:39 实验者: xiechaojun
处理时间 (V2): 2024/12/05 09:28:49 处理者: xiechaojun
仪器型号: SHIMADZU LC-2050C(FX274)

<色谱图>

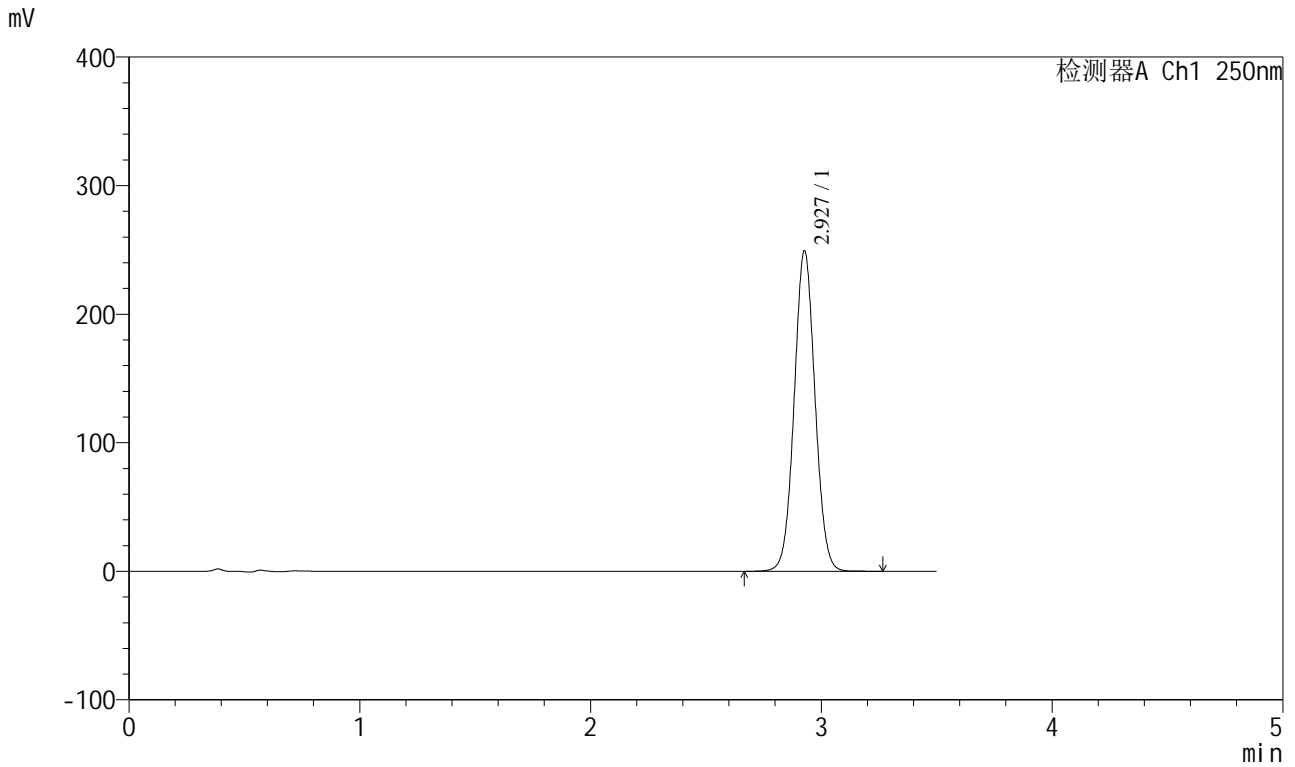

<峰表>

检测器A Ch1 250nm

| 峰号 | 保留时间 | 面积 | 面积% | 高度 | 理论塔板数(USP) | 拖尾因子 | 分离度(USP) |
|----|-------|---------|---------|--------|------------|-------|----------|
| 1 | 2.927 | 1564467 | 100.000 | 248788 | 5056 | 1.041 | -- |
| 总计 | | 1564467 | 100.000 | 248788 | | | |



SXT-396

<样品信息>

色谱柱:XB-C18(100*4.6mm,5μm) 流速:2.5ml/min
 柱温:30°C 波长:250nm
 数据文件名: RCSSXT-396 - 0-33/25-72-2 - cbzj-ACSB24005p-360mg-rcqx-pH6.8+0.5tw20jz-20min-P4.lcd
 方法文件名: RCSSXT-396 - SXT-396-RCQX-FX274.lcm
 批处理文件名: RCSSXT-396 - 20241204-rcqx-FX274.lcb
 样品瓶号: 2-31
 进样体积: 10μl 版本号:6.115
 进样时间: 2024/12/04 15:42:32 实验者: xiechaojun
 处理时间 (V2) : 2024/12/05 09:28:52 处理者: xiechaojun
 仪器型号: SHIMADZU LC-2050C(FX274)

<色谱图>

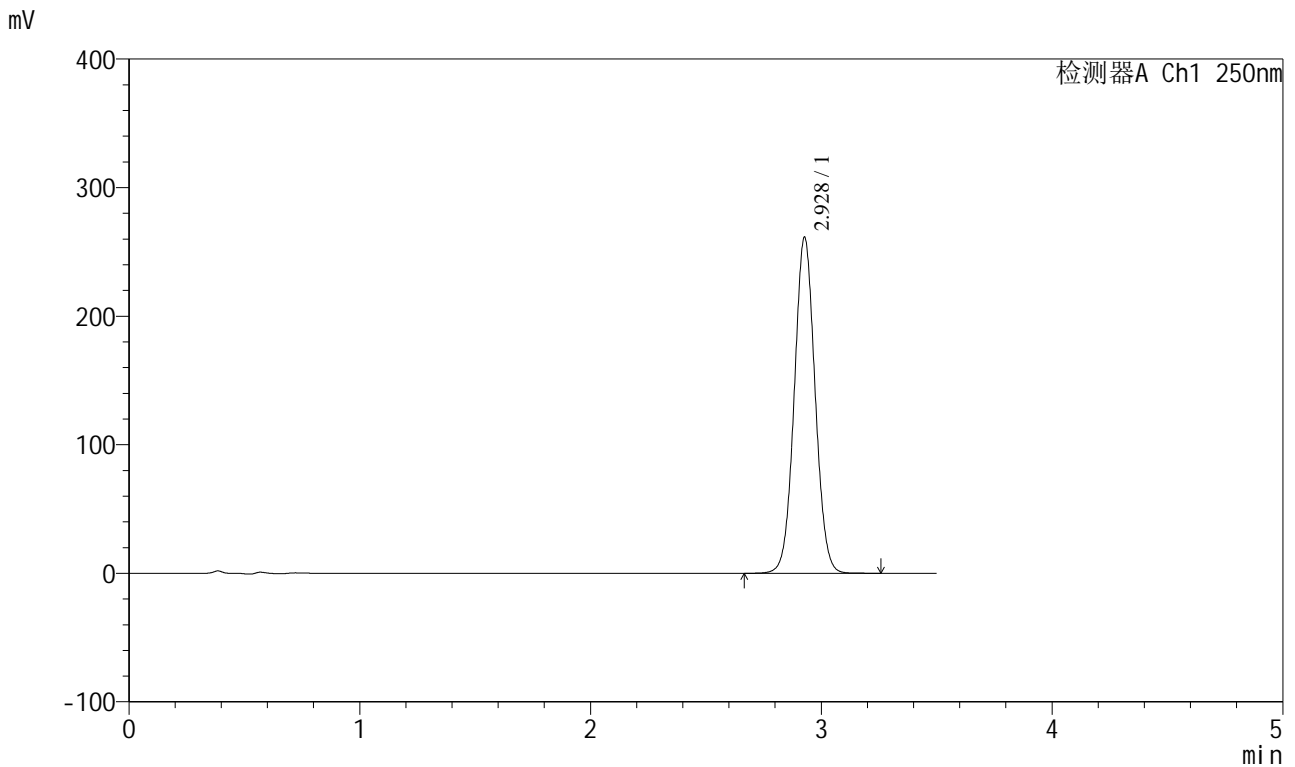

<峰表>

检测器A Ch1 250nm

| 峰号 | 保留时间 | 面积 | 面积% | 高度 | 理论塔板数(USP) | 拖尾因子 | 分离度(USP) |
|----|-------|---------|---------|--------|------------|-------|----------|
| 1 | 2.928 | 1639007 | 100.000 | 260904 | 5059 | 1.041 | -- |
| 总计 | | 1639007 | 100.000 | 260904 | | | |



SXT-396

<样品信息>

色谱柱:XB-C18(100*4.6mm,5μm) 流速:2.5ml/min
 柱温:30°C 波长:250nm
 数据文件名: RCSSXT-396 - 0-33/25-73-2 - cbzj-ACSB24005p-360mg-rcqx-pH6.8+0.5tw20jz-20min-P5.lcd
 方法文件名: RCSSXT-396 - SXT-396-RCQX-FX274.lcm
 批处理文件名: RCSSXT-396 - 20241204-rcqx-FX274.lcb
 样品瓶号: 2-40
 进样体积: 10μl 版本号:6.115
 进样时间: 2024/12/04 15:46:25 实验者: xiechaojun
 处理时间 (V2): 2024/12/05 09:28:54 处理者: xiechaojun
 仪器型号: SHIMADZU LC-2050C(FX274)

<色谱图>

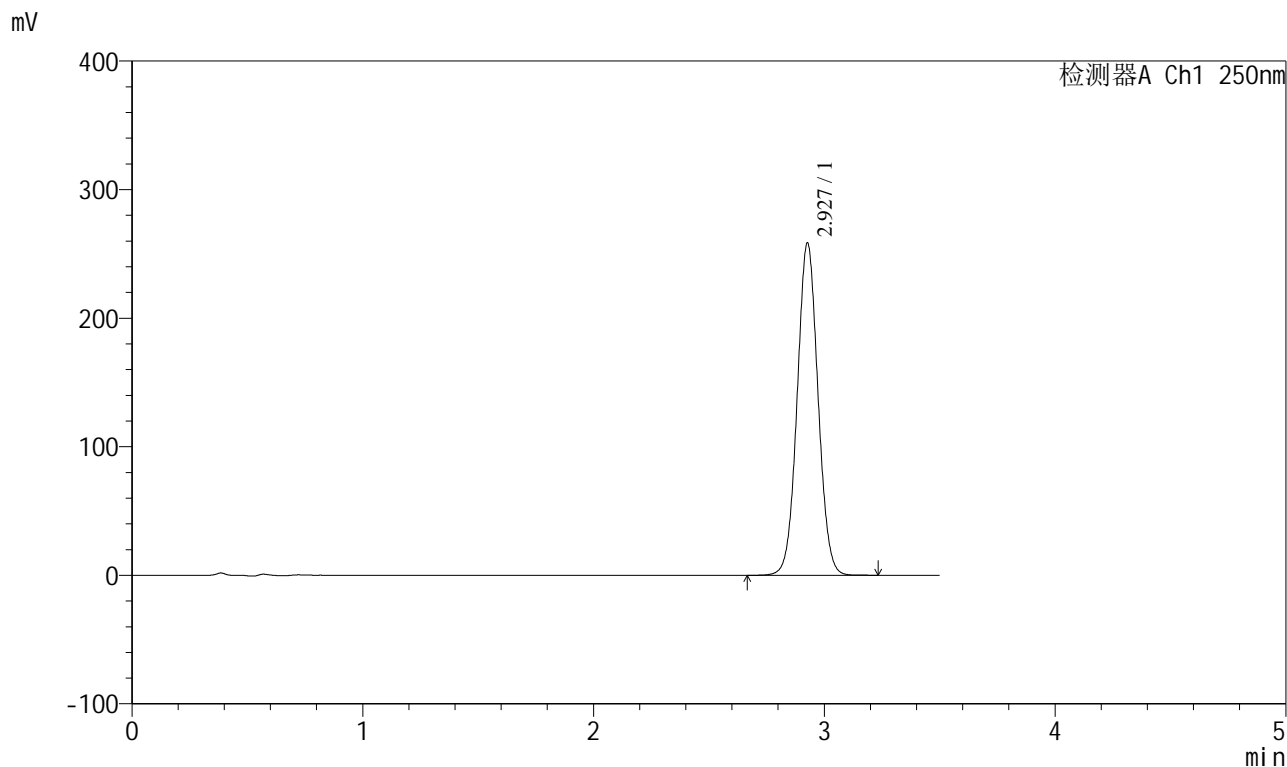

<峰表>

检测器A Ch1 250nm

| 峰号 | 保留时间 | 面积 | 面积% | 高度 | 理论塔板数(USP) | 拖尾因子 | 分离度(USP) |
|----|-------|---------|---------|--------|------------|-------|----------|
| 1 | 2.927 | 1621279 | 100.000 | 257884 | 5057 | 1.041 | -- |
| 总计 | | 1621279 | 100.000 | 257884 | | | |



SXT-396

<样品信息>

色谱柱:XB-C18(100*4.6mm,5μm) 流速:2.5ml/min
 柱温:30°C 波长:250nm
 数据文件名: RCSSXT-396 - 0-33/25-74-2 - cbzj-ACSB24005p-360mg-rcqx-pH6.8+0.5tw20jz-20min-P6.lcd
 方法文件名: RCSSXT-396 - SXT-396-RCQX-FX274.lcm
 批处理文件名: RCSSXT-396 - 20241204-rcqx-FX274.lcb
 样品瓶号: 2-49
 进样体积: 10μl 版本号:6.115
 进样时间: 2024/12/04 15:50:18 实验者: xiechaojun
 处理时间 (V2) : 2024/12/05 09:28:57 处理者: xiechaojun
 仪器型号: SHIMADZU LC-2050C(FX274)

<色谱图>

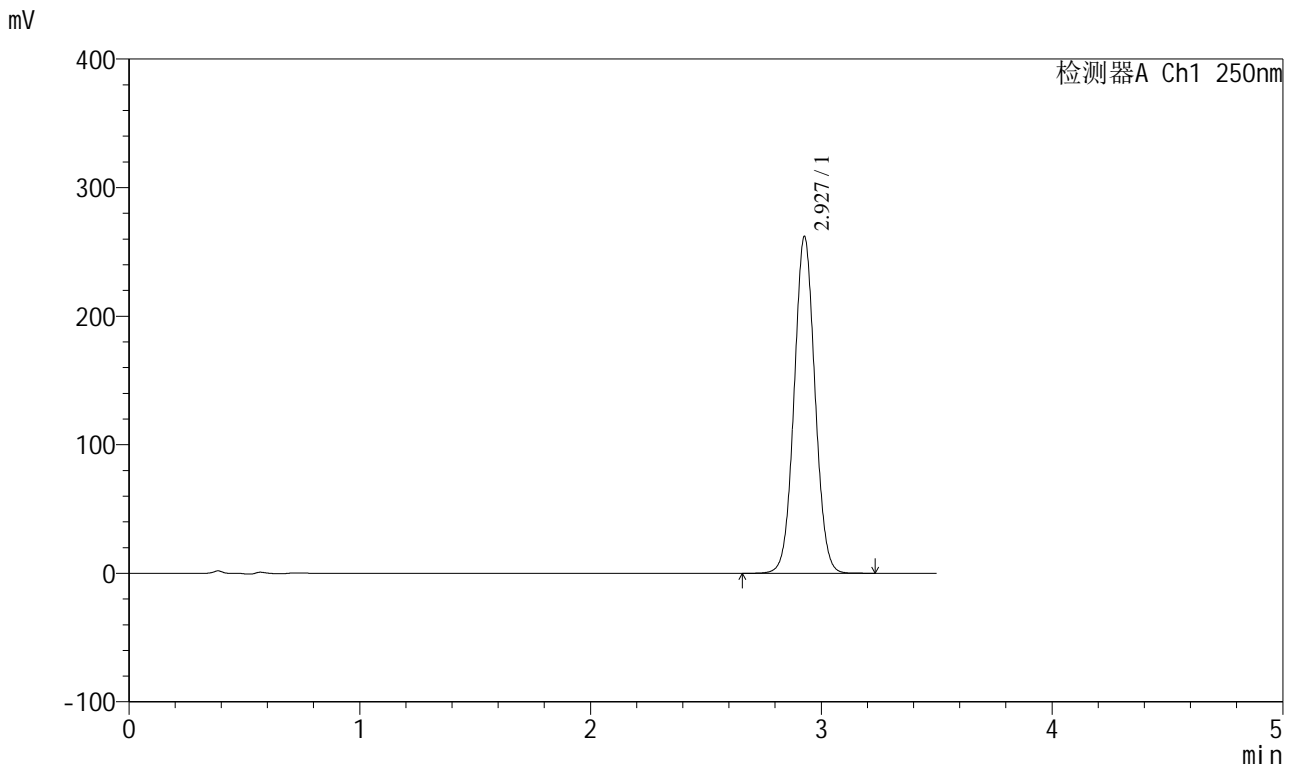

<峰表>

检测器A Ch1 250nm

| 峰号 | 保留时间 | 面积 | 面积% | 高度 | 理论塔板数(USP) | 拖尾因子 | 分离度(USP) |
|----|-------|---------|---------|--------|------------|-------|----------|
| 1 | 2.927 | 1642646 | 100.000 | 261342 | 5062 | 1.042 | -- |
| 总计 | | 1642646 | 100.000 | 261342 | | | |



SXT-396

<样品信息>

色谱柱:XB-C18(100*4.6mm,5μm) 流速:2.5ml/min
柱温:30°C 波长:250nm
数据文件名: RCSSXT-396 - 0-33/25-75-2 - cbzj-ACSB24005p-360mg-rcqx-pH6.8+0.5tw20jz-30min-P1.lcd
方法文件名: RCSSXT-396 - SXT-396-RCQX-FX274.lcm
批处理文件名: RCSSXT-396 - 20241204-rcqx-FX274.lcb
样品瓶号: 2-5
进样体积: 10μl 版本号:6.115
进样时间: 2024/12/04 15:54:12 实验者: xiechaojun
处理时间 (V2) : 2024/12/05 09:29:00 处理者: xiechaojun
仪器型号: SHIMADZU LC-2050C(FX274)

<色谱图>

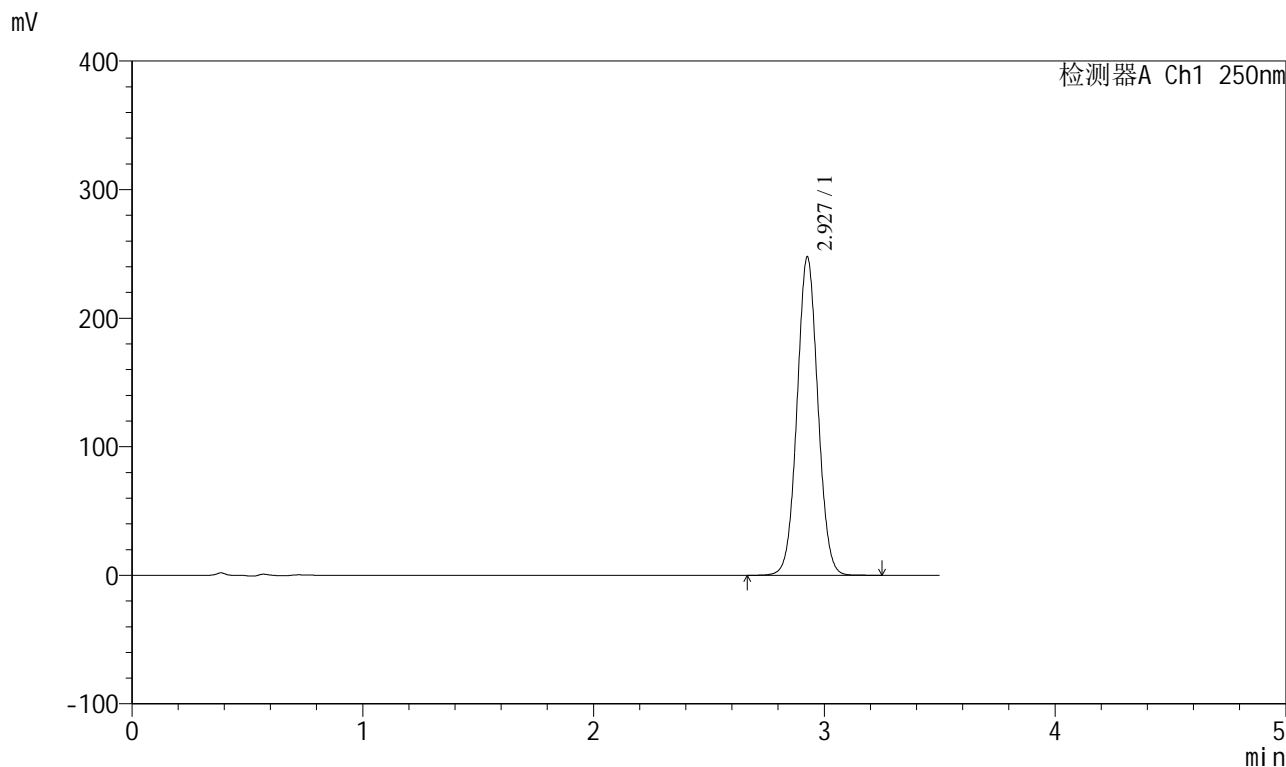

<峰表>

检测器A Ch1 250nm

| 峰号 | 保留时间 | 面积 | 面积% | 高度 | 理论塔板数(USP) | 拖尾因子 | 分离度(USP) |
|----|-------|---------|---------|--------|------------|-------|----------|
| 1 | 2.927 | 1552678 | 100.000 | 246790 | 5055 | 1.042 | -- |
| 总计 | | 1552678 | 100.000 | 246790 | | | |



SXT-396

<样品信息>

色谱柱:XB-C18(100*4.6mm,5µm) 流速:2.5ml/min
 柱温:30°C 波长:250nm
 数据文件名: RCSSXT-396 - 0-33/25-76-2 - cbzj-ACSB24005p-360mg-rcqx-pH6.8+0.5tw20jz-30min-P2.lcd
 方法文件名: RCSSXT-396 - SXT-396-RCQX-FX274.lcm
 批处理文件名: RCSSXT-396 - 20241204-rcqx-FX274.lcb
 样品瓶号: 2-14
 进样体积: 10µl 版本号:6.115
 进样时间: 2024/12/04 15:58:06 实验者: xiechaojun
 处理时间 (V2): 2024/12/05 09:29:03 处理者: xiechaojun
 仪器型号: SHIMADZU LC-2050C(FX274)

<色谱图>

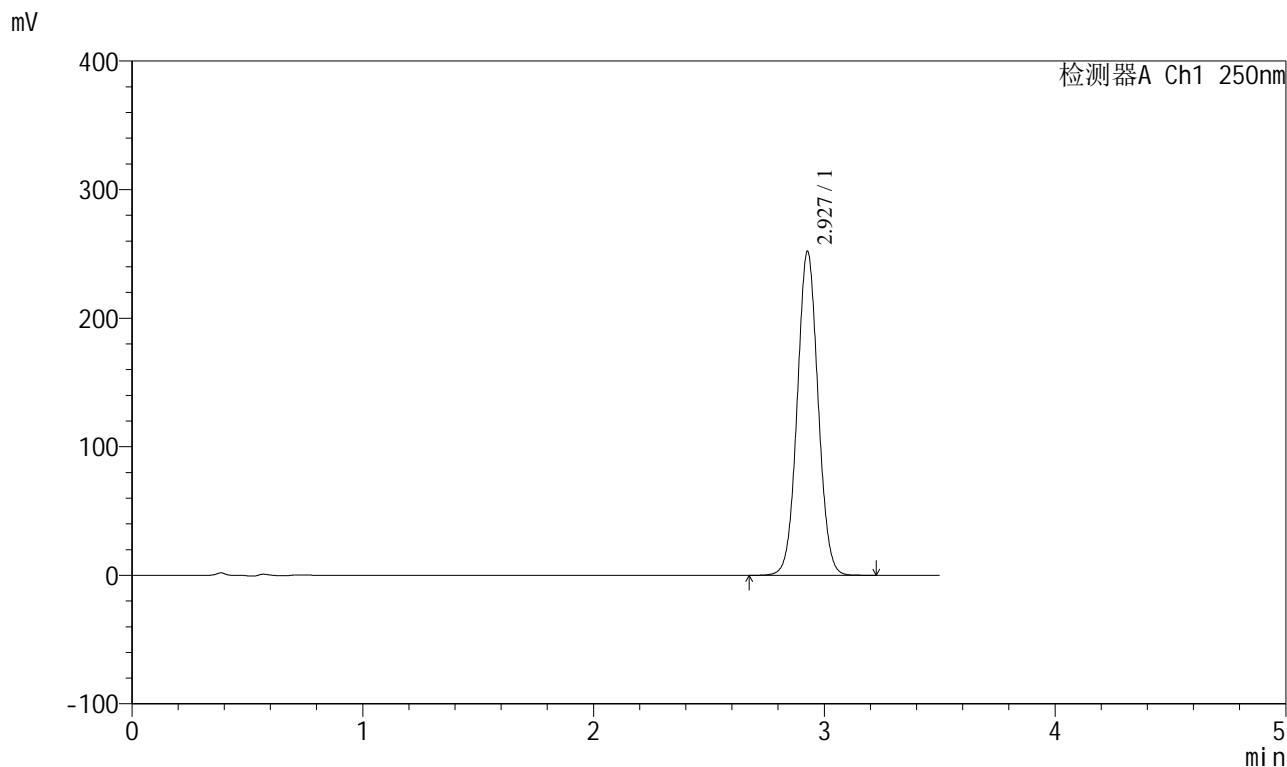

<峰表>

检测器A Ch1 250nm

| 峰号 | 保留时间 | 面积 | 面积% | 高度 | 理论塔板数(USP) | 拖尾因子 | 分离度(USP) |
|----|-------|---------|---------|--------|------------|-------|----------|
| 1 | 2.927 | 1581098 | 100.000 | 251580 | 5056 | 1.042 | -- |
| 总计 | | 1581098 | 100.000 | 251580 | | | |

<样品信息>

色谱柱:XB-C18(100*4.6mm,5 μ m) 流速:2.5ml/min
柱温:30 $^{\circ}$ C 波长:250nm
数据文件名: RCSSXT-396 - 0-33/25-78-2 - cbzj-ACSB24005p-360mg-rcqx-pH6.8+0.5tw20jz-30min-P4.lcd
方法文件名: RCSSXT-396 - SXT-396-RCQX-FX274.lcm
批处理文件名: RCSSXT-396 - 20241204-rcqx-FX274.lcb
样品瓶号: 2-32
进样体积: 10 μ l 版本号:6.115
进样时间: 2024/12/04 16:05:53 实验者: xiechaojun
处理时间(V2): 2024/12/05 09:29:08 处理者: xiechaojun
仪器型号: SHIMADZU LC-2050C(FX274)

<色谱图>

mV

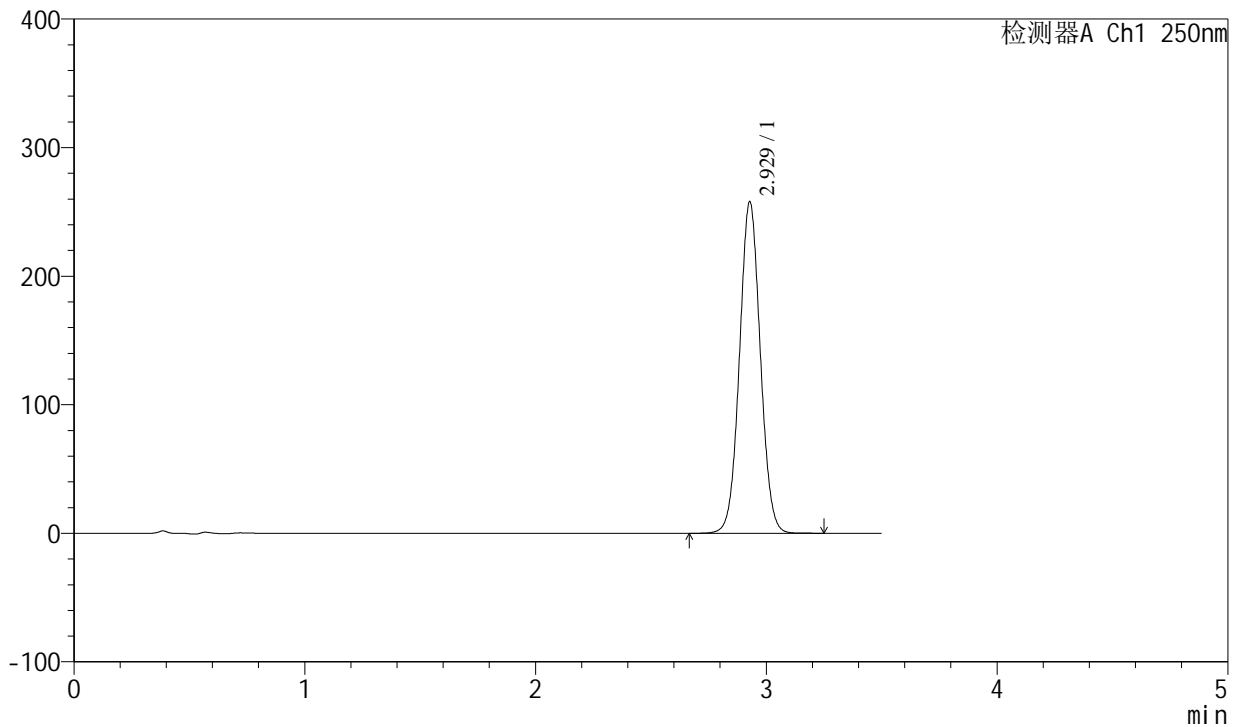

<峰表>

检测器A Ch1 250nm

| 峰号 | 保留时间 | 面积 | 面积% | 高度 | 理论塔板数(USP) | 拖尾因子 | 分离度(USP) |
|----|-------|---------|---------|--------|------------|-------|----------|
| 1 | 2.929 | 1618654 | 100.000 | 257768 | 5055 | 1.040 | -- |
| 总计 | | 1618654 | 100.000 | 257768 | | | |

<样品信息>

色谱柱:XB-C18(100*4.6mm,5 μ m) 流速:2.5ml/min
柱温:30 $^{\circ}$ C 波长:250nm
数据文件名: RCSSXT-396 - 0-33/25-79-2 - cbzj-ACSB24005p-360mg-rcqx-pH6.8+0.5tw20jz-30min-P5.lcd
方法文件名: RCSSXT-396 - SXT-396-RCQX-FX274.lcm
批处理文件名: RCSSXT-396 - 20241204-rcqx-FX274.lcb
样品瓶号: 2-41
进样体积: 10 μ l 版本号:6.115
进样时间: 2024/12/04 16:09:47 实验者: xiechaojun
处理时间(V2): 2024/12/05 09:29:11 处理者: xiechaojun
仪器型号: SHIMADZU LC-2050C(FX274)

<色谱图>

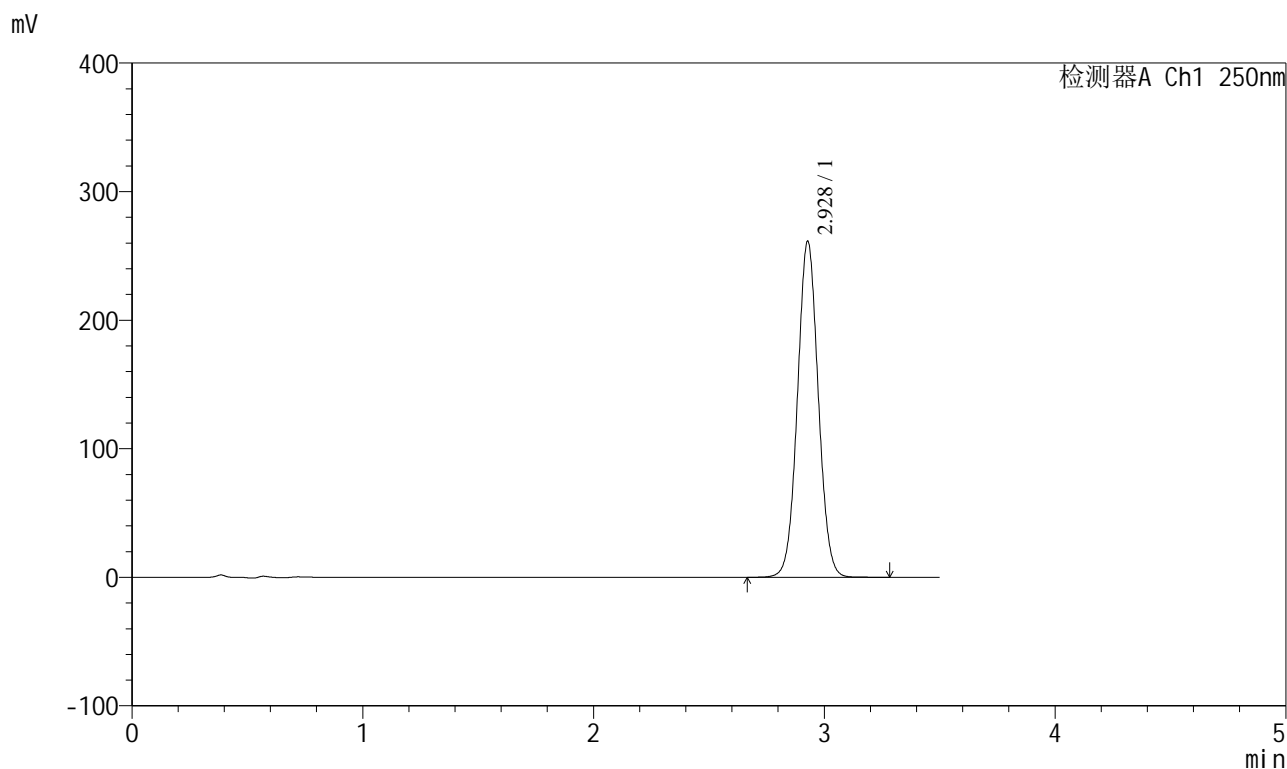

<峰表>

检测器A Ch1 250nm

| 峰号 | 保留时间 | 面积 | 面积% | 高度 | 理论塔板数(USP) | 拖尾因子 | 分离度(USP) |
|----|-------|---------|---------|--------|------------|-------|----------|
| 1 | 2.928 | 1640486 | 100.000 | 261202 | 5057 | 1.041 | -- |
| 总计 | | 1640486 | 100.000 | 261202 | | | |



SXT-396

<样品信息>

色谱柱:XB-C18(100*4.6mm,5µm) 流速:2.5ml/min
柱温:30°C 波长:250nm
数据文件名: RCSSXT-396 - 0-33/25-80-2 - cbzj-ACSB24005p-360mg-rcqx-pH6.8+0.5tw20jz-30min-P6.lcd
方法文件名: RCSSXT-396 - SXT-396-RCQX-FX274.lcm
批处理文件名: RCSSXT-396 - 20241204-rcqx-FX274.lcb
样品瓶号: 2-50
进样体积: 10µl 版本号:6.115
进样时间: 2024/12/04 16:13:40 实验者: xiechaojun
处理时间(V2): 2024/12/05 09:29:13 处理者: xiechaojun
仪器型号: SHIMADZU LC-2050C(FX274)

<色谱图>

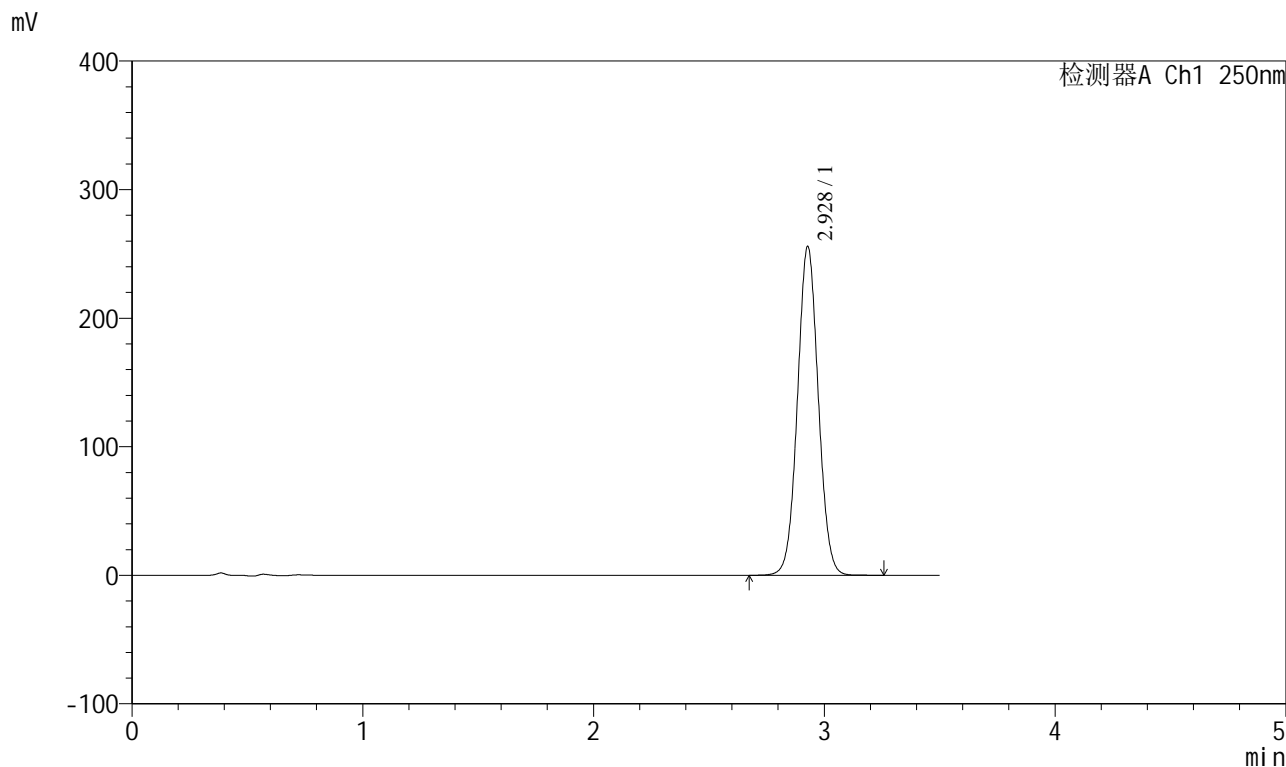

<峰表>

检测器A Ch1 250nm

| 峰号 | 保留时间 | 面积 | 面积% | 高度 | 理论塔板数(USP) | 拖尾因子 | 分离度(USP) |
|----|-------|---------|---------|--------|------------|-------|----------|
| 1 | 2.928 | 1604278 | 100.000 | 255593 | 5057 | 1.041 | -- |
| 总计 | | 1604278 | 100.000 | 255593 | | | |



SXT-396

<样品信息>

色谱柱:XB-C18(100*4.6mm,5μm) 流速:2.5ml/min
 柱温:30°C 波长:250nm
 数据文件名: RCSSXT-396 - 0-33/25-81-2 - cbzj-ACSB24005p-360mg-rcqx-pH6.8+0.5tw20jz-jxzs-P1.lcd
 方法文件名: RCSSXT-396 - SXT-396-RCQX-FX274.lcm
 批处理文件名: RCSSXT-396 - 20241204-rcqx-FX274.lcb
 样品瓶号: 2-6
 进样体积: 10μl 版本号:6.115
 进样时间: 2024/12/04 16:17:34 实验者: xiechaojun
 处理时间 (V2) : 2024/12/05 09:29:16 处理者: xiechaojun
 仪器型号: SHIMADZU LC-2050C(FX274)

<色谱图>

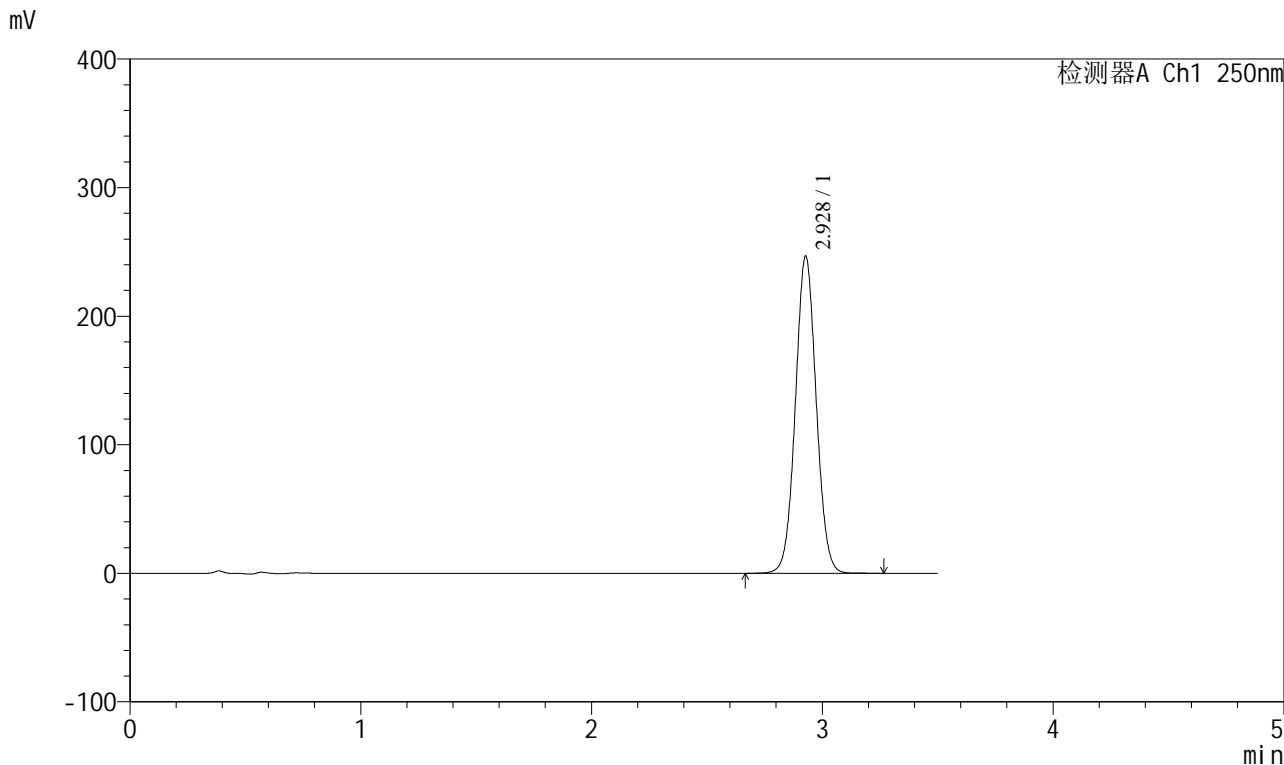

<峰表>

检测器A Ch1 250nm

| 峰号 | 保留时间 | 面积 | 面积% | 高度 | 理论塔板数(USP) | 拖尾因子 | 分离度(USP) |
|----|-------|---------|---------|--------|------------|-------|----------|
| 1 | 2.928 | 1547978 | 100.000 | 246419 | 5057 | 1.041 | -- |
| 总计 | | 1547978 | 100.000 | 246419 | | | |



SXT-396

<样品信息>

色谱柱:XB-C18(100*4.6mm,5 μ m) 流速:2.5ml/min
柱温:30 $^{\circ}$ C 波长:250nm
数据文件名: RCSSXT-396 - 0-33/25-82-2 - cbzj-ACSB24005p-360mg-rcqx-pH6.8+0.5tw20jz-jxzs-P2.lcd
方法文件名: RCSSXT-396 - SXT-396-RCQX-FX274.lcm
批处理文件名: RCSSXT-396 - 20241204-rcqx-FX274.lcb
样品瓶号: 2-15
进样体积: 10 μ l 版本号:6.115
进样时间: 2024/12/04 16:21:28 实验者: xiechaojun
处理时间(V2): 2024/12/05 09:29:18 处理者: xiechaojun
仪器型号: SHIMADZU LC-2050C(FX274)

<色谱图>

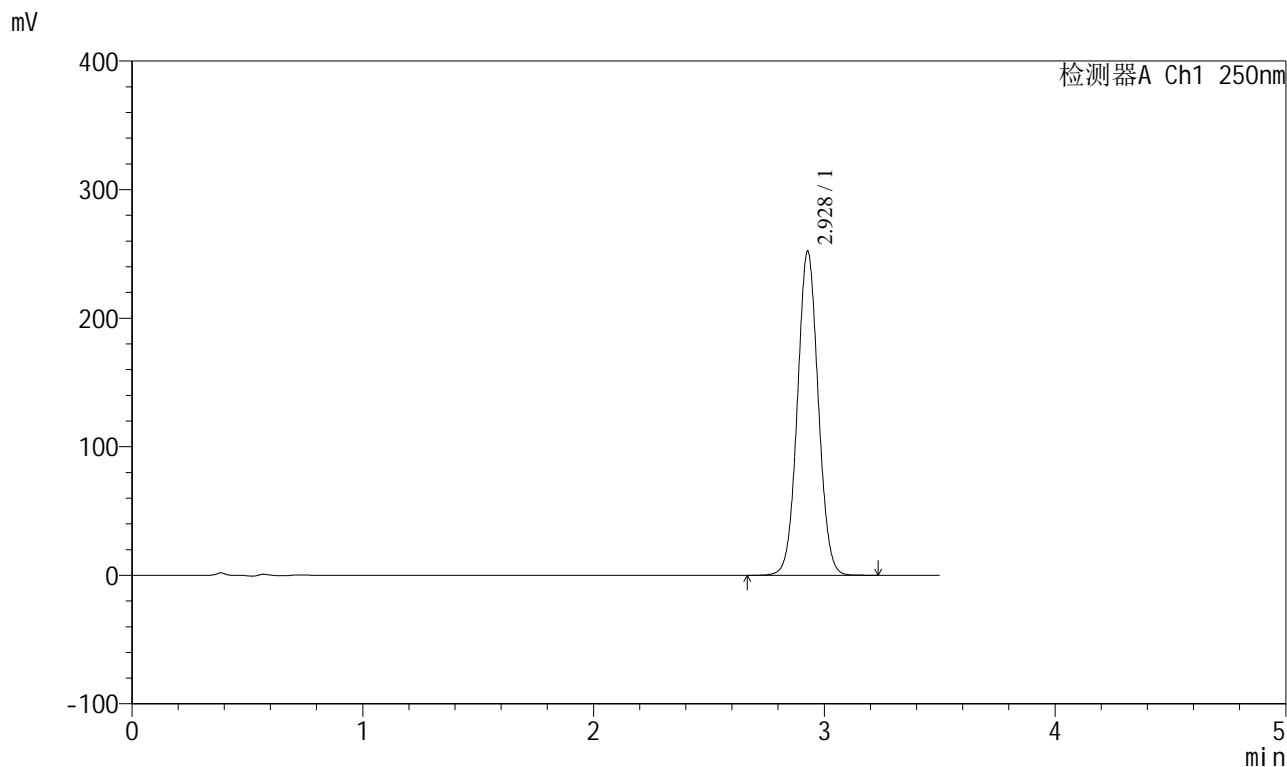

<峰表>

检测器A Ch1 250nm

| 峰号 | 保留时间 | 面积 | 面积% | 高度 | 理论塔板数(USP) | 拖尾因子 | 分离度(USP) |
|----|-------|---------|---------|--------|------------|-------|----------|
| 1 | 2.928 | 1581292 | 100.000 | 251897 | 5063 | 1.041 | -- |
| 总计 | | 1581292 | 100.000 | 251897 | | | |



SXT-396

<样品信息>

色谱柱:XB-C18(100*4.6mm,5μm) 流速:2.5ml/min
 柱温:30°C 波长:250nm
 数据文件名: RCSSXT-396 - 0-33/25-83-2 - cbzj-ACSB24005p-360mg-rcqx-pH6.8+0.5tw20jz-jxzs-P3.lcd
 方法文件名: RCSSXT-396 - SXT-396-RCQX-FX274.lcm
 批处理文件名: RCSSXT-396 - 20241204-rcqx-FX274.lcb
 样品瓶号: 2-24
 进样体积: 10μl 版本号:6.115
 进样时间: 2024/12/04 16:25:20 实验者: xiechaojun
 处理时间 (V2) : 2024/12/05 09:29:21 处理者: xiechaojun
 仪器型号: SHIMADZU LC-2050C(FX274)

<色谱图>

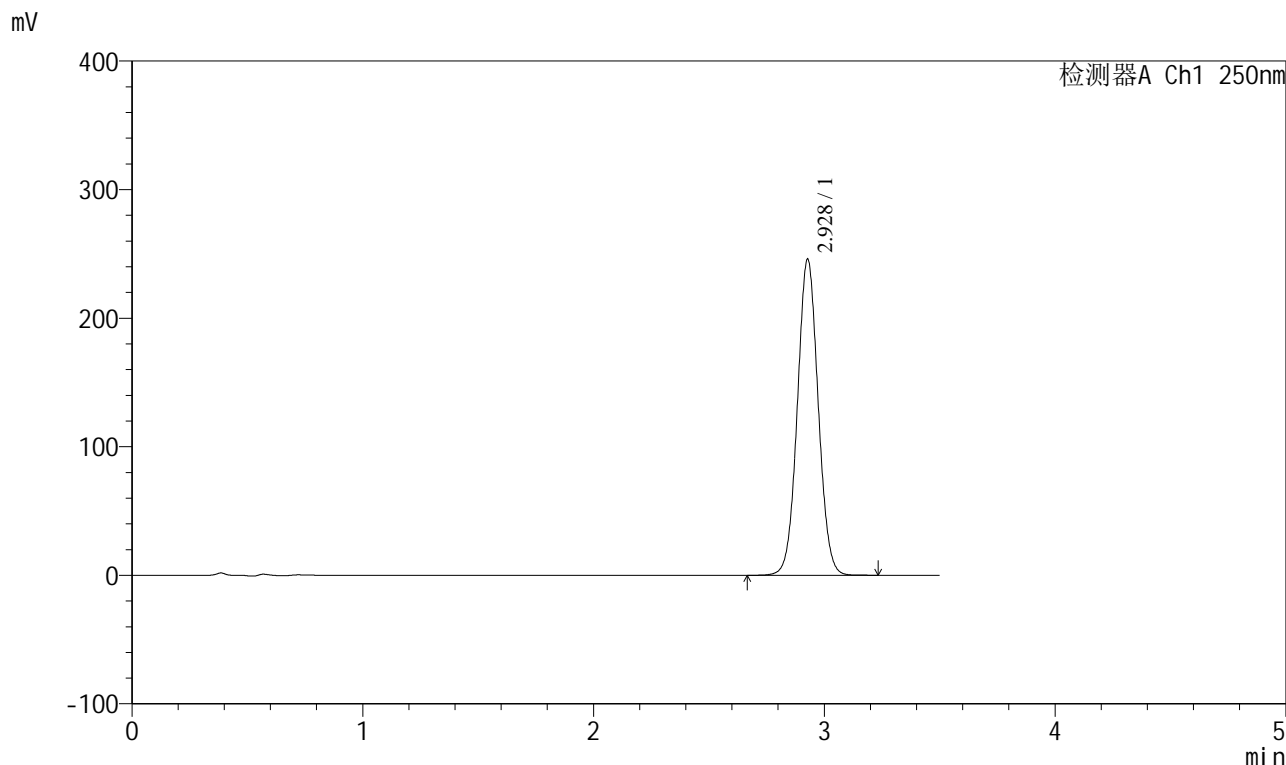

<峰表>

检测器A Ch1 250nm

| 峰号 | 保留时间 | 面积 | 面积% | 高度 | 理论塔板数(USP) | 拖尾因子 | 分离度(USP) |
|----|-------|---------|---------|--------|------------|-------|----------|
| 1 | 2.928 | 1542254 | 100.000 | 245624 | 5060 | 1.041 | -- |
| 总计 | | 1542254 | 100.000 | 245624 | | | |



SXT-396

<样品信息>

色谱柱:XB-C18(100*4.6mm,5µm) 流速:2.5ml/min
柱温:30°C 波长:250nm
数据文件名: RCSSXT-396 - 0-33/25-84-2 - cbzj-ACSB24005p-360mg-rcqx-pH6.8+0.5tw20jz-jxzs-P4.lcd
方法文件名: RCSSXT-396 - SXT-396-RCQX-FX274.lcm
批处理文件名: RCSSXT-396 - 20241204-rcqx-FX274.lcb
样品瓶号: 2-33
进样体积: 10µl 版本号:6.115
进样时间: 2024/12/04 16:29:14 实验者: xiechaojun
处理时间 (V2) : 2024/12/05 09:29:23 处理者: xiechaojun
仪器型号: SHIMADZU LC-2050C(FX274)

<色谱图>

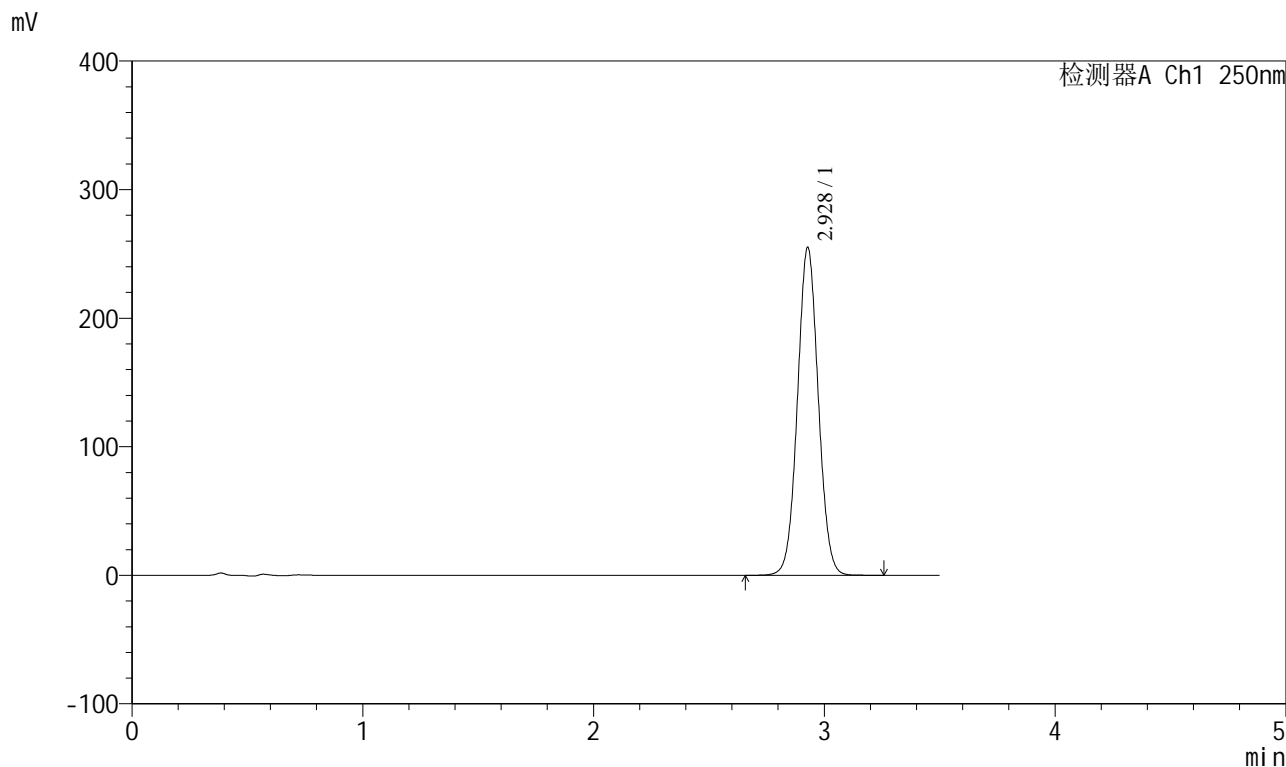

<峰表>

检测器A Ch1 250nm

| 峰号 | 保留时间 | 面积 | 面积% | 高度 | 理论塔板数(USP) | 拖尾因子 | 分离度(USP) |
|----|-------|---------|---------|--------|------------|-------|----------|
| 1 | 2.928 | 1599973 | 100.000 | 254910 | 5060 | 1.042 | -- |
| 总计 | | 1599973 | 100.000 | 254910 | | | |



SXT-396

<样品信息>

色谱柱:XB-C18(100*4.6mm,5μm) 流速:2.5ml/min
 柱温:30°C 波长:250nm
 数据文件名: RCSSXT-396 - 0-33/25-85-2 - cbzj-ACSB24005p-360mg-rcqx-pH6.8+0.5tw20jz-jxzs-P5.lcd
 方法文件名: RCSSXT-396 - SXT-396-RCQX-FX274.lcm
 批处理文件名: RCSSXT-396 - 20241204-rcqx-FX274.lcb
 样品瓶号: 2-42
 进样体积: 10μl 版本号:6.115
 进样时间: 2024/12/04 16:33:08 实验者: xiechaojun
 处理时间 (V2) : 2024/12/05 09:29:26 处理者: xiechaojun
 仪器型号: SHIMADZU LC-2050C(FX274)

<色谱图>

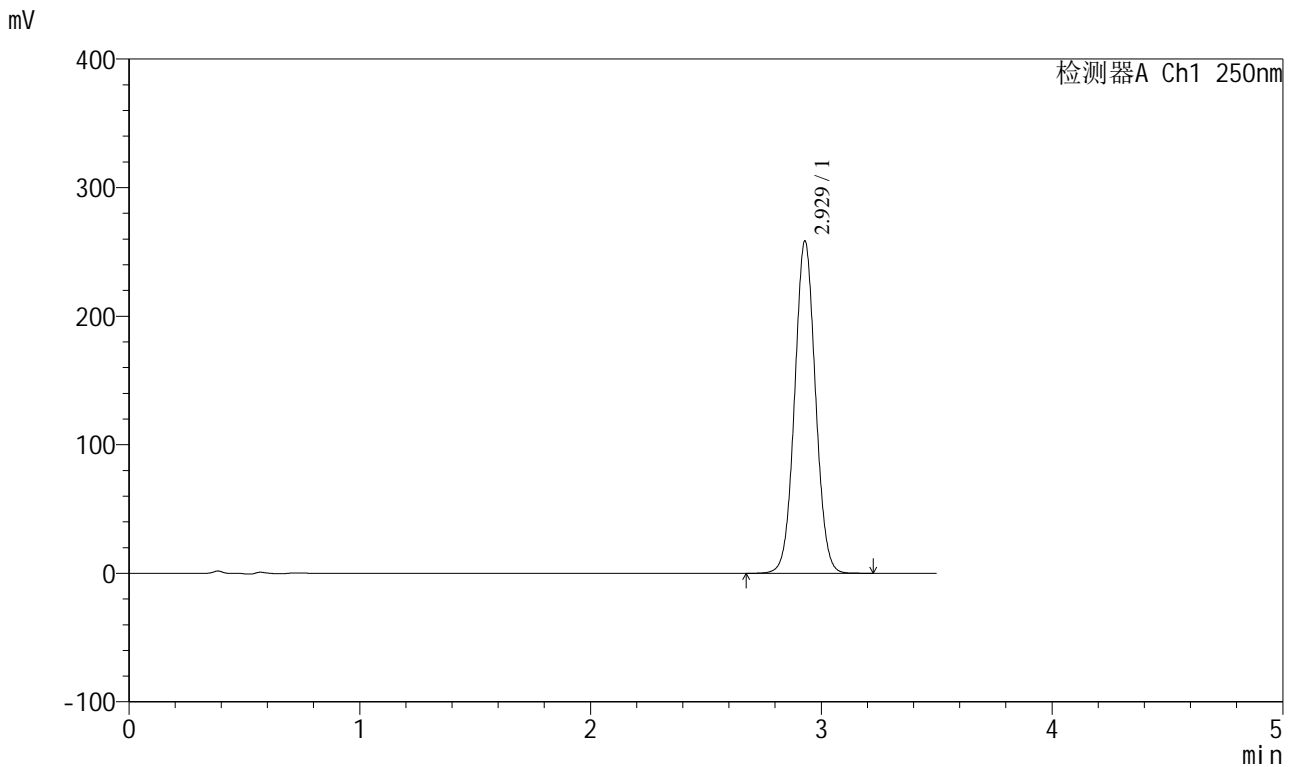

<峰表>

检测器A Ch1 250nm

| 峰号 | 保留时间 | 面积 | 面积% | 高度 | 理论塔板数(USP) | 拖尾因子 | 分离度(USP) |
|----|-------|---------|---------|--------|------------|-------|----------|
| 1 | 2.929 | 1622203 | 100.000 | 258522 | 5061 | 1.040 | -- |
| 总计 | | 1622203 | 100.000 | 258522 | | | |



SXT-396

<样品信息>

色谱柱:XB-C18(100*4.6mm,5μm) 流速:2.5ml/min
 柱温:30°C 波长:250nm
 数据文件名: RCSSXT-396 - 0-34/25-87-2 - cbzj-ACSB24005p-360mg-rcqx-pH6.8+0.5tw20jz-dz2-1.lcd
 方法文件名: RCSSXT-396 - SXT-396-RCQX-FX274.lcm
 批处理文件名: RCSSXT-396 - 20241204-rcqx-FX274.lcb
 样品瓶号: 2-27
 进样体积: 10μl 版本号:6.115
 进样时间: 2024/12/04 16:40:54 实验者: xiechaojun
 处理时间 (V2): 2024/12/05 09:31:50 处理者: xiechaojun
 仪器型号: SHIMADZU LC-2050C(FX274)

<色谱图>

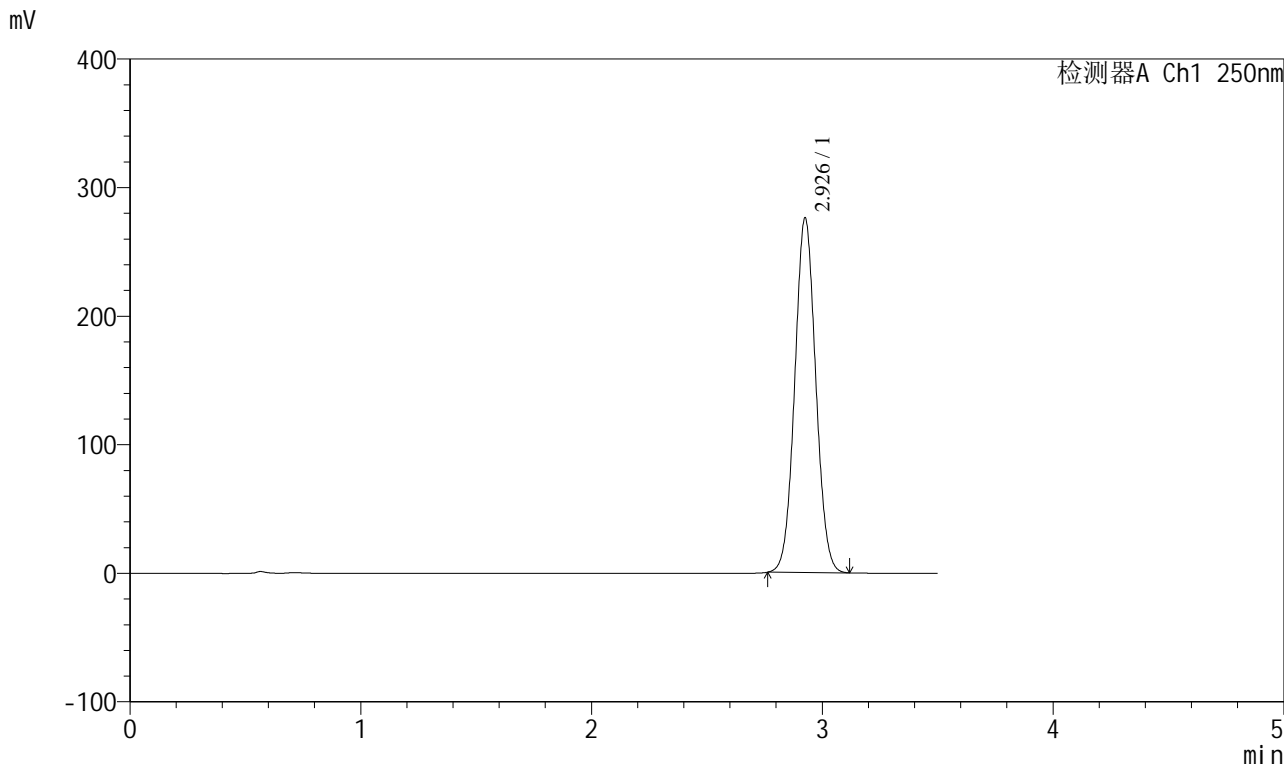

<峰表>

检测器A Ch1 250nm

| 峰号 | 保留时间 | 面积 | 面积% | 高度 | 理论塔板数(USP) | 拖尾因子 | 分离度(USP) |
|----|-------|---------|---------|--------|------------|-------|----------|
| 1 | 2.926 | 1743977 | 100.000 | 276312 | 4926 | 1.046 | -- |
| 总计 | | 1743977 | 100.000 | 276312 | | | |



SXT-396

<样品信息>

色谱柱:XB-C18(100*4.6mm,5μm) 流速:2.5ml/min
 柱温:30°C 波长:250nm
 数据文件名: RCSSXT-396 - 0-34/25-88-2 - cbzj-ACSB24005p-360mg-rcqx-pH6.8+0.5tw20jz-dz2-2.lcd
 方法文件名: RCSSXT-396 - SXT-396-RCQX-FX274.lcm
 批处理文件名: RCSSXT-396 - 20241204-rcqx-FX274.lcb
 样品瓶号: 2-27
 进样体积: 10μl 版本号:6.115
 进样时间: 2024/12/04 16:44:47 实验者: xiechaojun
 处理时间 (V2) : 2024/12/05 09:31:53 处理者: xiechaojun
 仪器型号: SHIMADZU LC-2050C(FX274)

<色谱图>

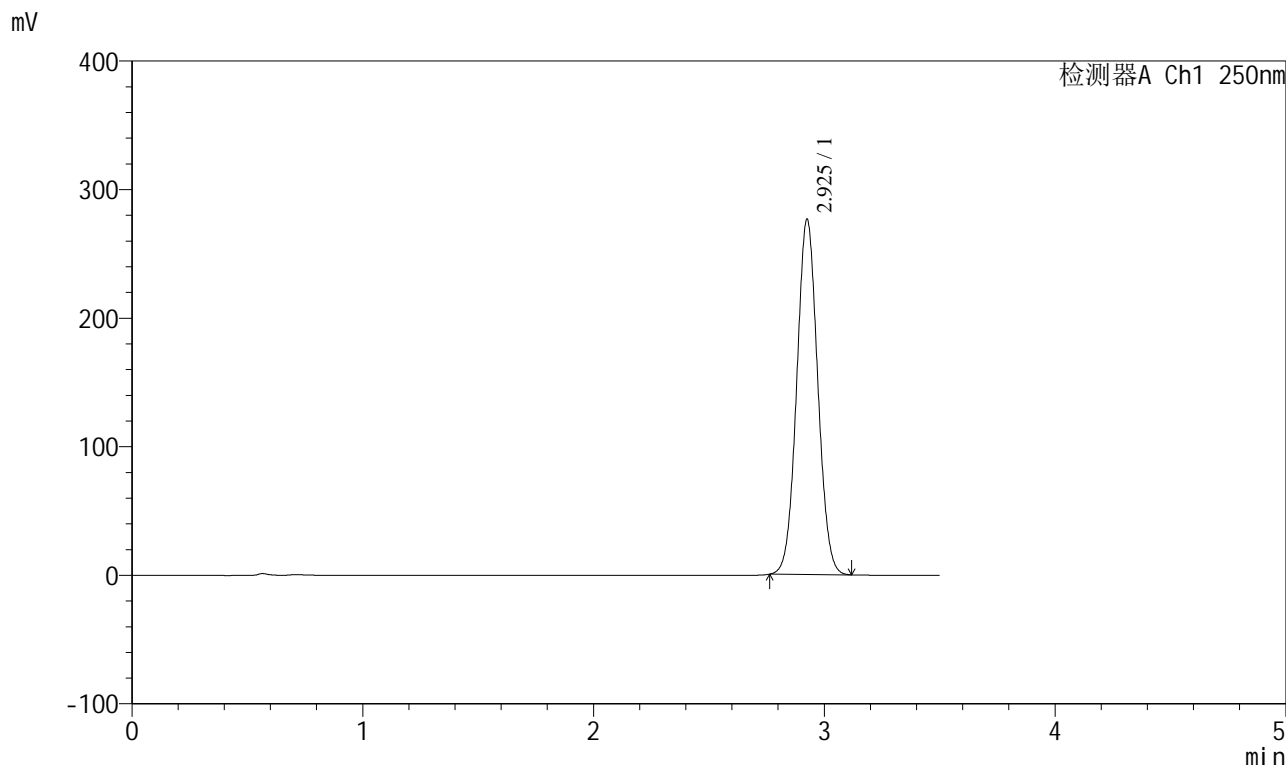

<峰表>

检测器A Ch1 250nm

| 峰号 | 保留时间 | 面积 | 面积% | 高度 | 理论塔板数(USP) | 拖尾因子 | 分离度(USP) |
|----|-------|---------|---------|--------|------------|-------|----------|
| 1 | 2.925 | 1747167 | 100.000 | 276839 | 4924 | 1.046 | -- |
| 总计 | | 1747167 | 100.000 | 276839 | | | |