

SHIMADZU LabSolutions SMF-4109

<样品信息>

色谱柱 :XB-C18(50mm*4.6mm,5μm) 流速:1.5ml/min
 柱温 :30°C 波长:268nm
 数据文件名: RC\$SMF-4109 - 0-7/25-2-2 - zzp-24112902p-4mg-t2p-rcqx-pH6.8+0.1twjz-dz1-1.lcd
 方法文件名: RC\$SMF-4109 - SMF-4109-rcqx-FX274.lcm
 批处理文件名: RC\$SMF-4109 - 20241205-rc-FX274.lcb
 样品瓶号: 1-18
 进样体积: 50 μl 版本号:6.115
 进样时间: 2024/12/05 11:19:12 实验者: xiechaojun
 处理时间 (V2): 2024/12/06 08:59:07 处理者: xiechaojun
 仪器型号:SHIMADZU LC-2050C(FX274)

<色谱图>

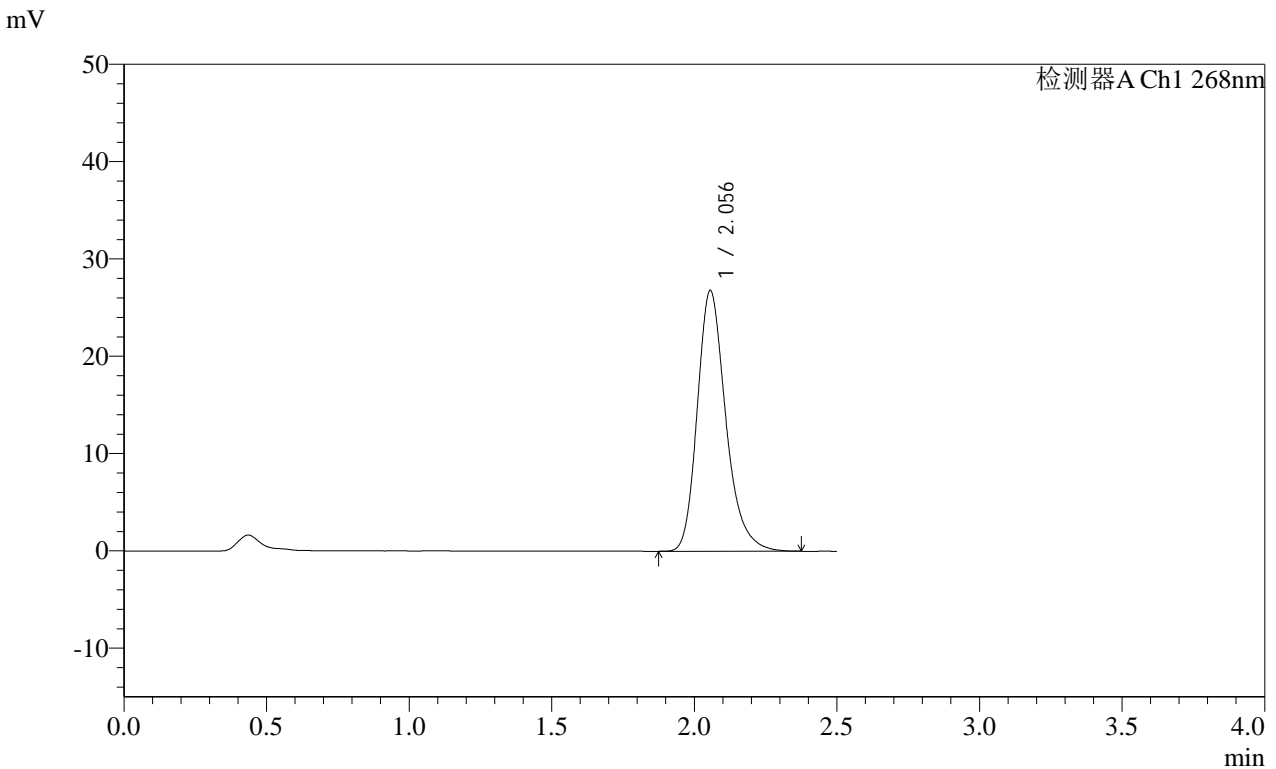

<峰表>

检测器A Ch1 268nm

峰号	保留时间	面积	面积%	高度	理论塔板数(USP)	拖尾因子	分离度(USP)
1	2.056	186416	100.000	26805	2125	1.254	--
总计		186416	100.000	26805			

图2 坎地沙坦酯片溶出曲线测定HPLC图谱
 自制品-24112902批(4mg规格每杯投2片)-pH6.8(内含0.1%Tween80)介质-
 浆法-50转
 对照品溶液-1-1

SHIMADZU LabSolutions SMF-4109

<样品信息>

色谱柱 :XB-C18(50mm*4.6mm,5μm) 流速:1.5ml/min
 柱温 :30°C 波长:268nm
 数据文件名: RC\$SMF-4109 - 0-7/25-3-2 - zzp-24112902p-4mg-t2p-rcqx-pH6.8+0.1twjz-dz1-2.lcd
 方法文件名: RC\$SMF-4109 - SMF-4109-rcqx-FX274.lcm
 批处理文件名: RC\$SMF-4109 - 20241205-rc-FX274.lcb
 样品瓶号: 1-18
 进样体积: 50 μl 版本号:6.115
 进样时间: 2024/12/05 11:22:08 实验者: xiechaojun
 处理时间 (V2) : 2024/12/06 08:59:10 处理者: xiechaojun
 仪器型号:SHIMADZU LC-2050C(FX274)

<色谱图>

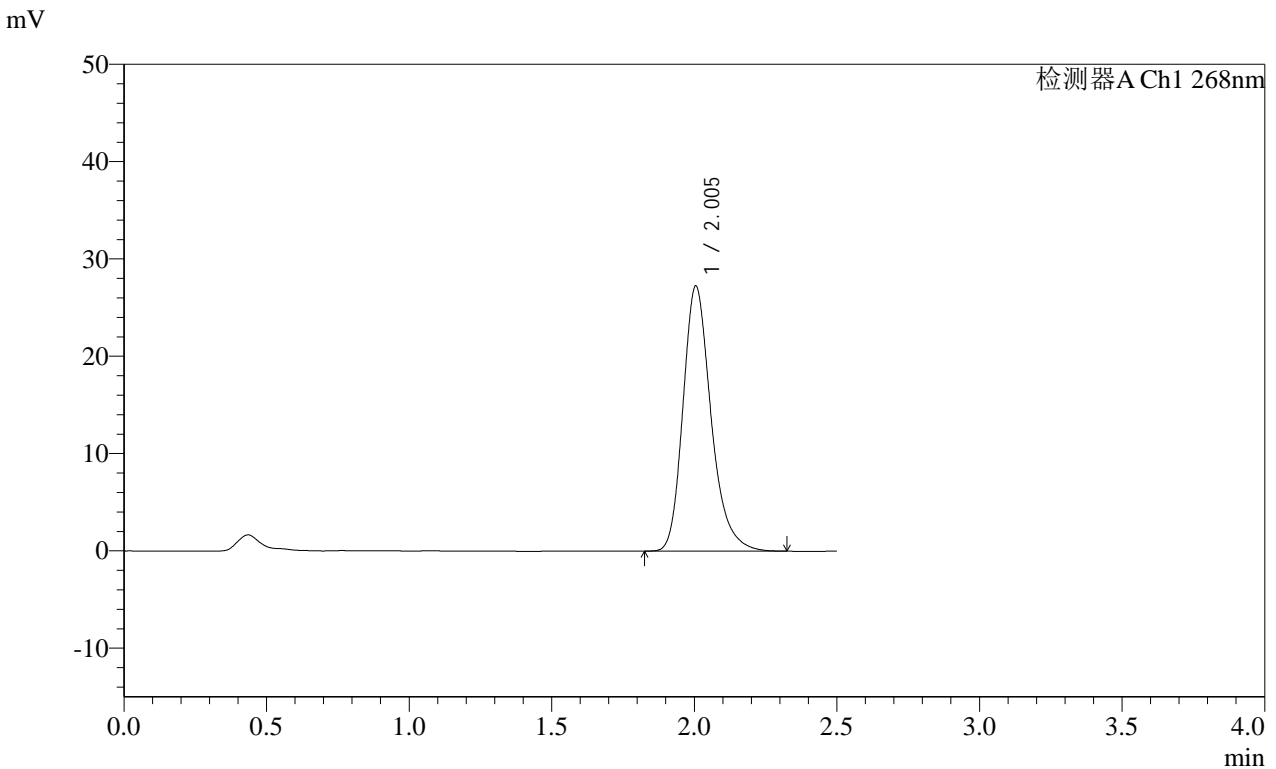

<峰表>

检测器A Ch1 268nm

峰号	保留时间	面积	面积%	高度	理论塔板数(USP)	拖尾因子	分离度(USP)
1	2.005	187040	100.000	27268	2082	1.255	--
总计		187040	100.000	27268			

图3 坎地沙坦酯片溶出曲线测定HPLC图谱
 自制品-24112902批(4mg规格每杯投2片)-pH6.8(内含0.1%Tween80)介质-
 浆法-50转
 对照品溶液-1-2

SHIMADZU LabSolutions SMF-4109

<样品信息>

色谱柱 :XB-C18(50mm*4.6mm,5μm) 流速:1.5ml/min
 柱温 :30°C 波长:268nm
 数据文件名: RC\$SMF-4109 - 0-7/25-4-2 - zzp-24112902p-4mg-t2p-rcqx-pH6.8+0.1twjz-dz1-3.lcd
 方法文件名: RC\$SMF-4109 - SMF-4109-rcqx-FX274.lcm
 批处理文件名: RC\$SMF-4109 - 20241205-rc-FX274.lcb
 样品瓶号: 1-18
 进样体积: 50 μl 版本号:6.115
 进样时间: 2024/12/05 11:25:04 实验者: xiechaojun
 处理时间 (V2) : 2024/12/06 08:59:12 处理者: xiechaojun
 仪器型号:SHIMADZU LC-2050C(FX274)

<色谱图>

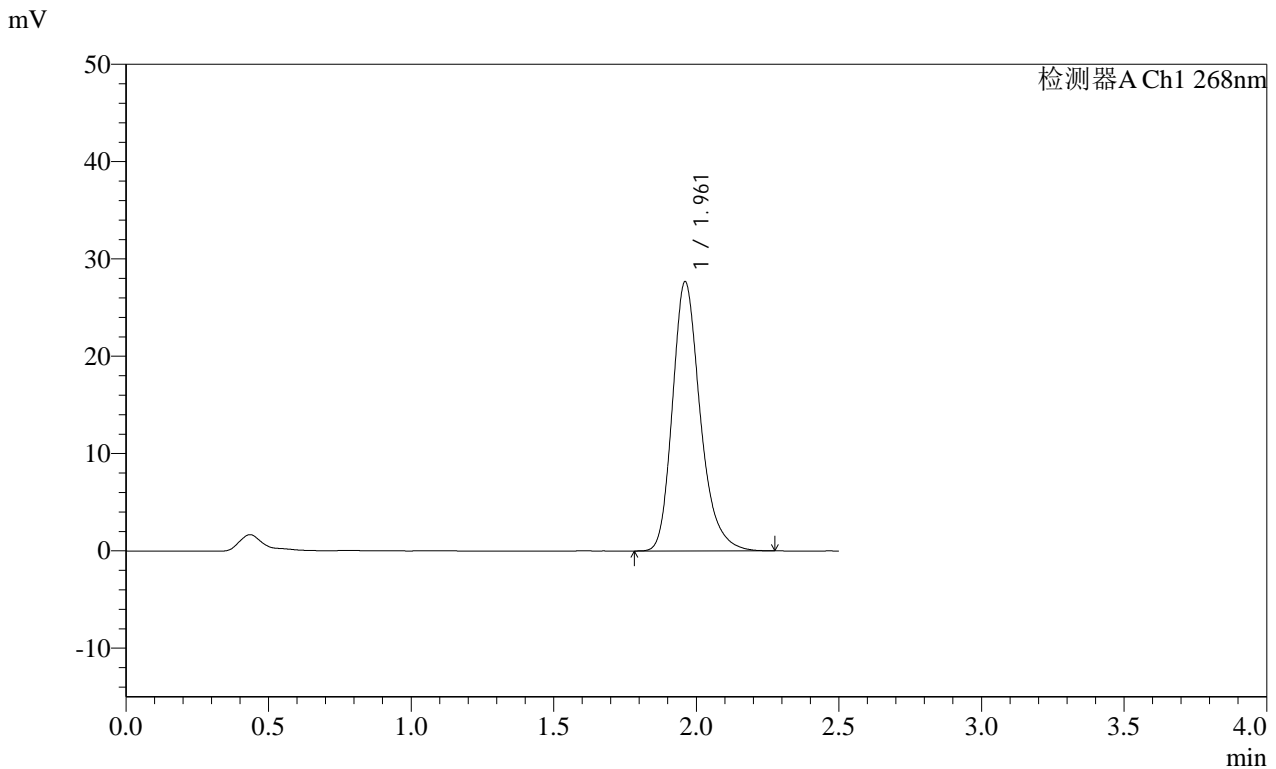

<峰表>

检测器A Ch1 268nm

峰号	保留时间	面积	面积%	高度	理论塔板数(USP)	拖尾因子	分离度(USP)
1	1.961	187350	100.000	27625	2041	1.251	--
总计		187350	100.000	27625			

图4 坎地沙坦酯片溶出曲线测定HPLC图谱
 自制品-24112902批(4mg规格每杯投2片)-pH6.8(内含0.1%Tween80)介质-
 浆法-50转
 对照品溶液-1-3

SHIMADZU LabSolutions SMF-4109

<样品信息>

色谱柱 :XB-C18(50mm*4.6mm,5μm) 流速:1.5ml/min
 柱温 :30°C 波长:268nm
 数据文件名: RC\$SMF-4109 - 0-7/25-5-2 - zzp-24112902p-4mg-t2p-rcqx-pH6.8+0.1twjz-dz1-4.lcd
 方法文件名: RC\$SMF-4109 - SMF-4109-rcqx-FX274.lcm
 批处理文件名: RC\$SMF-4109 - 20241205-rc-FX274.lcb
 样品瓶号: 1-18
 进样体积: 50 μl 版本号:6.115
 进样时间: 2024/12/05 11:28:13 实验者: xiechaojun
 处理时间 (V2) : 2024/12/06 08:59:15 处理者: xiechaojun
 仪器型号:SHIMADZU LC-2050C(FX274)

<色谱图>

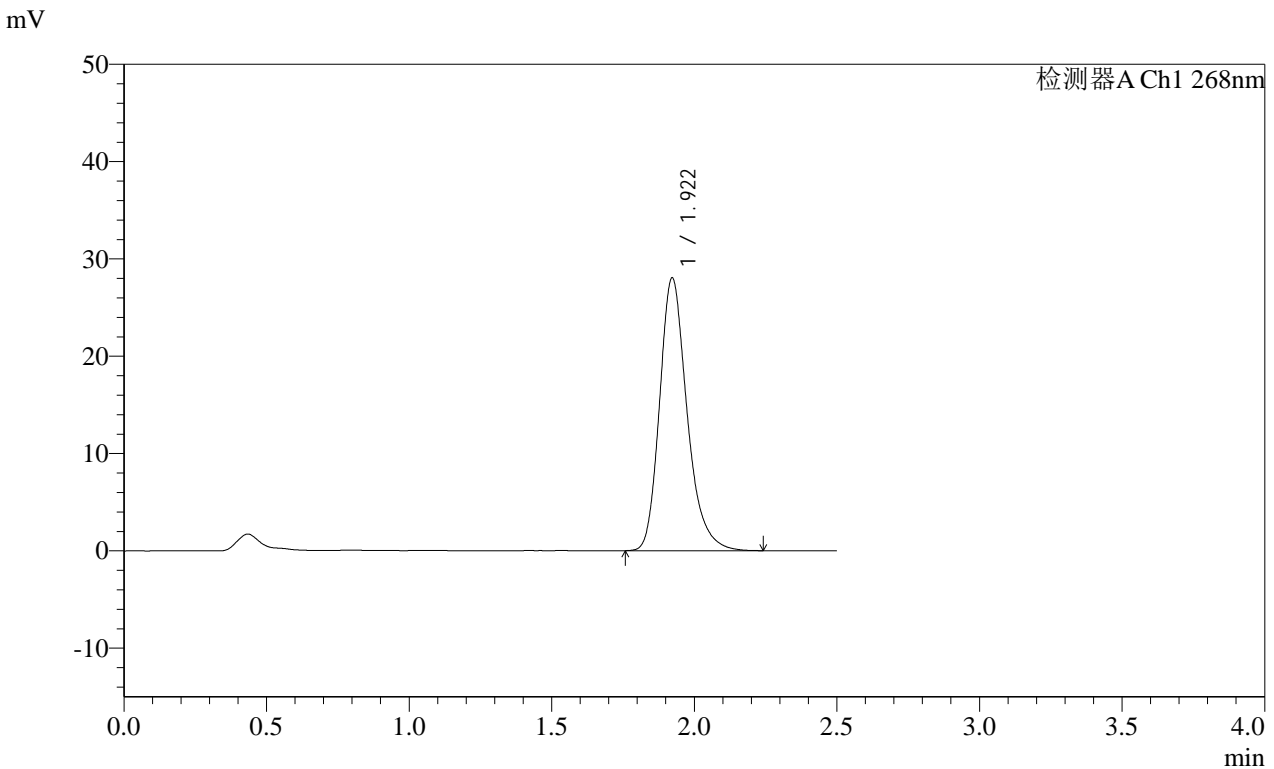

<峰表>

检测器A Ch1 268nm

峰号	保留时间	面积	面积%	高度	理论塔板数(USP)	拖尾因子	分离度(USP)
1	1.922	188038	100.000	28030	1996	1.248	--
总计		188038	100.000	28030			

图5 坎地沙坦酯片溶出曲线测定HPLC图谱
 自制品-24112902批(4mg规格每杯投2片)-pH6.8(内含0.1%Tween80)介质-
 桨法-50转
 对照品溶液-1-4

SHIMADZU
LabSolutions SMF-4109

<样品信息>

色谱柱 :XB-C18(50mm*4.6mm,5µm) 流速:1.5ml/min
 柱温 :30°C 波长:268nm
 数据文件名: RC\$SMF-4109 - 0-7/25-6-2 - zzp-24112902p-4mg-t2p-rcqx-pH6.8+0.1twjz-dz1-5.lcd
 方法文件名: RC\$SMF-4109 - SMF-4109-rcqx-FX274.lcm
 批处理文件名: RC\$SMF-4109 - 20241205-rc-FX274.lcb
 样品瓶号: 1-18
 进样体积: 50 µl 版本号:6.115
 进样时间: 2024/12/05 11:31:11 实验者: xiechaojun
 处理时间 (V2): 2024/12/06 08:59:17 处理者: xiechaojun
 仪器型号:SHIMADZU LC-2050C(FX274)

<色谱图>

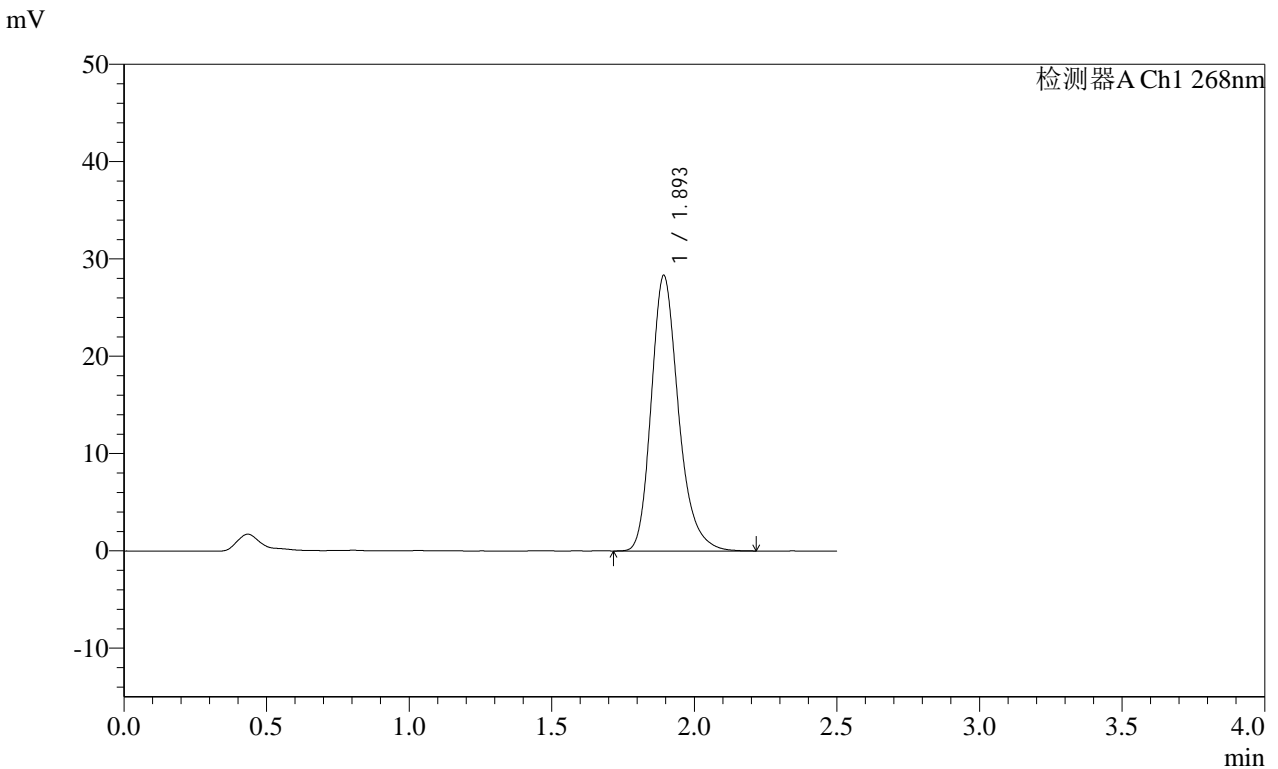

<峰表>

检测器A Ch1 268nm

峰号	保留时间	面积	面积%	高度	理论塔板数(USP)	拖尾因子	分离度(USP)
1	1.893	188278	100.000	28211	1972	1.247	--
总计		188278	100.000	28211			

图6 坎地沙坦酯片溶出曲线测定HPLC图谱
 自制品-24112902批(4mg规格每杯投2片)-pH6.8(内含0.1%Tween80)介质-
 浆法-50转
 对照品溶液-1-5

SHIMADZU
LabSolutions SMF-4109

<样品信息>

色谱柱 :XB-C18(50mm*4.6mm,5µm) 流速:1.5ml/min
 柱温 :30°C 波长:268nm
 数据文件名: RC\$SMF-4109 - 0-7/25-7-2 - zzp-24112902p-4mg-t2p-rcqx-pH6.8+0.1twjz-p1-5min.lcd
 方法文件名: RC\$SMF-4109 - SMF-4109-rcqx-FX274.lcm
 批处理文件名: RC\$SMF-4109 - 20241205-rc-FX274.lcb
 样品瓶号: 1-1
 进样体积: 50 µl 版本号:6.115
 进样时间: 2024/12/05 11:34:06 实验者: xiechaojun
 处理时间(V2): 2024/12/06 08:59:20 处理者: xiechaojun
 仪器型号:SHIMADZU LC-2050C(FX274)

<色谱图>

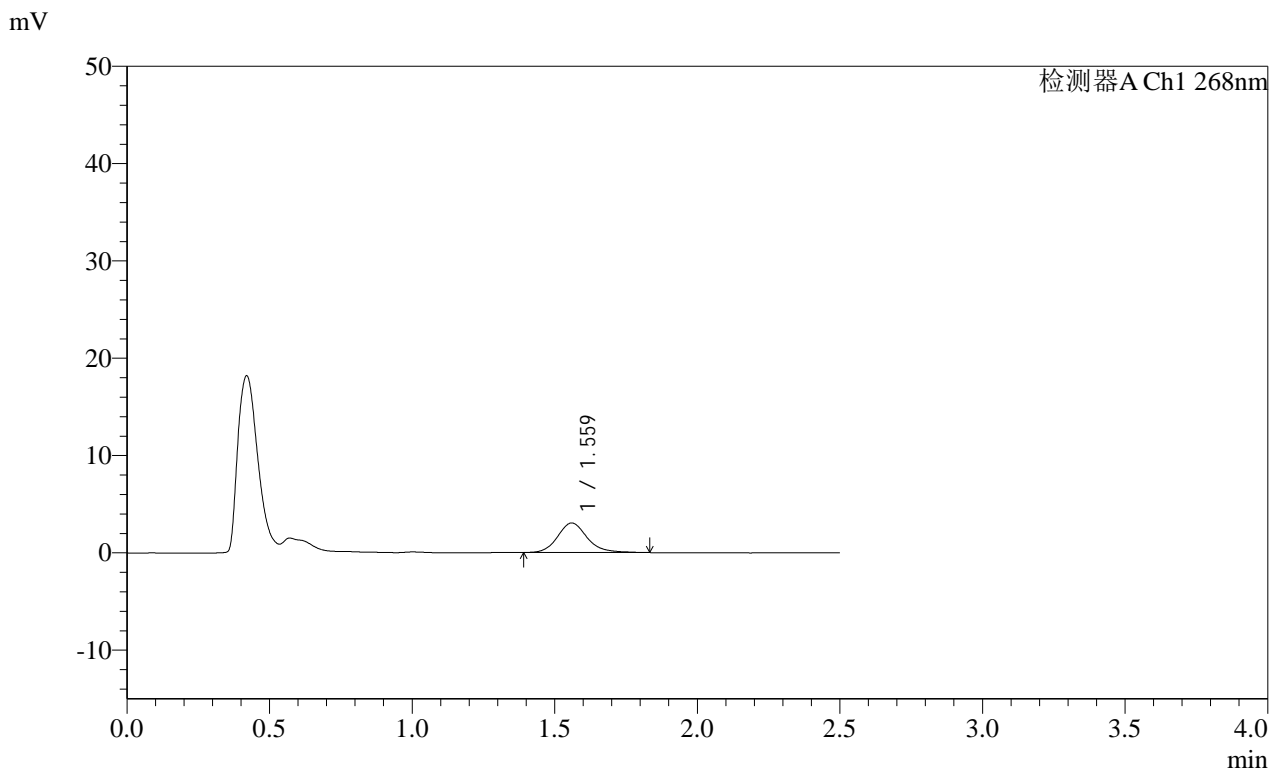

<峰表>

检测器A Ch1 268nm

峰号	保留时间	面积	面积%	高度	理论塔板数(USP)	拖尾因子	分离度(USP)
1	1.559	21907	100.000	3026	1150	1.172	--
总计		21907	100.000	3026			

图7 坎地沙坦酯片溶出曲线测定HPLC图谱
 自制品-24112902批(4mg规格每杯投2片)-pH6.8(内含0.1%Tween80)介质-
 桨法-50转-5min-片1
 供试品溶液-1

SHIMADZU LabSolutions SMF-4109

<样品信息>

色谱柱 :XB-C18(50mm*4.6mm,5μm) 流速:1.5ml/min
 柱温 :30°C 波长:268nm
 数据文件名: RC\$SMF-4109 - 0-7/25-8-2 - zzp-24112902p-4mg-t2p-rcqx-pH6.8+0.1twjz-p2-5min.lcd
 方法文件名: RC\$SMF-4109 - SMF-4109-rcqx-FX274.lcm
 批处理文件名: RC\$SMF-4109 - 20241205-rc-FX274.lcb
 样品瓶号: 1-10
 进样体积: 50 μl 版本号:6.115
 进样时间: 2024/12/05 11:37:01 实验者: xiechaojun
 处理时间 (V2) : 2024/12/06 08:59:23 处理者: xiechaojun
 仪器型号:SHIMADZU LC-2050C(FX274)

<色谱图>

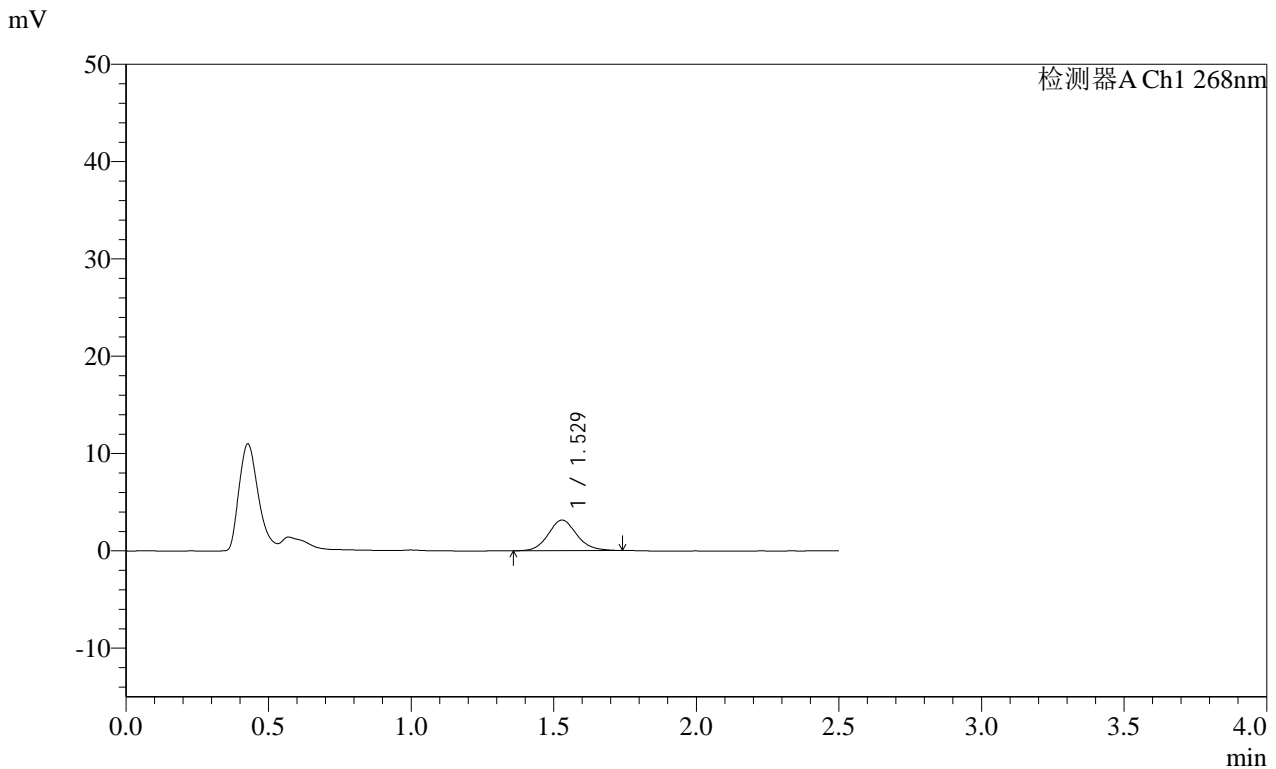

<峰表>

检测器A Ch1 268nm

峰号	保留时间	面积	面积%	高度	理论塔板数(USP)	拖尾因子	分离度(USP)
1	1.529	21794	100.000	3137	1147	1.107	--
总计		21794	100.000	3137			

图8 坎地沙坦酯片溶出曲线测定HPLC图谱
 自制品-24112902批(4mg规格每杯投2片)-pH6.8(内含0.1%Tween80)介质-
 桨法-50转-5min-片2
 供试品溶液-1

SHIMADZU LabSolutions SMF-4109

<样品信息>

色谱柱 :XB-C18(50mm*4.6mm,5μm) 流速:1.5ml/min
 柱温 :30°C 波长:268nm
 数据文件名: RC\$SMF-4109 - 0-7/25-9-2 - zzp-24112902p-4mg-t2p-rcqx-pH6.8+0.1twjz-p3-5min.lcd
 方法文件名: RC\$SMF-4109 - SMF-4109-rcqx-FX274.lcm
 批处理文件名: RC\$SMF-4109 - 20241205-rc-FX274.lcb
 样品瓶号: 1-19
 进样体积: 50 μl 版本号:6.115
 进样时间: 2024/12/05 11:39:56 实验者: xiechaojun
 处理时间 (V2) : 2024/12/06 08:59:25 处理者: xiechaojun
 仪器型号:SHIMADZU LC-2050C(FX274)

<色谱图>

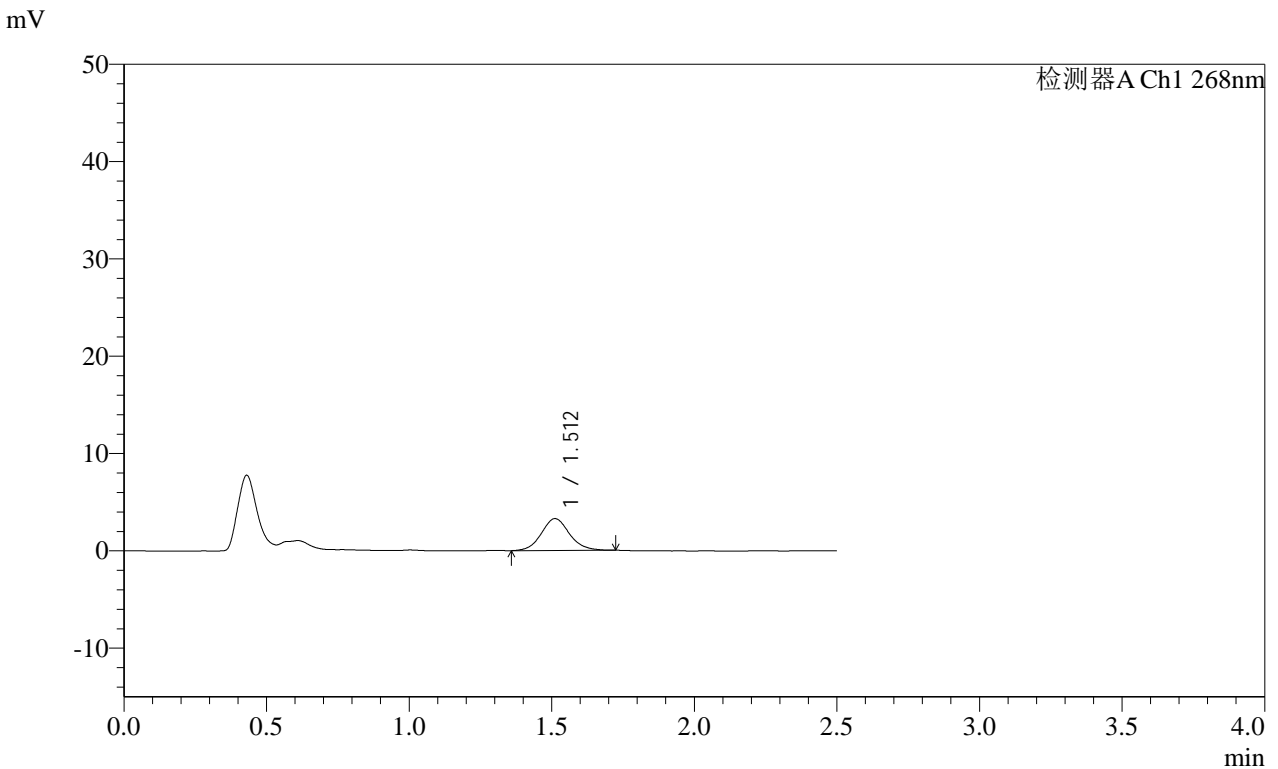

<峰表>

检测器A Ch1 268nm

峰号	保留时间	面积	面积%	高度	理论塔板数(USP)	拖尾因子	分离度(USP)
1	1.512	22542	100.000	3278	1158	1.095	--
总计		22542	100.000	3278			

图9 坎地沙坦酯片溶出曲线测定HPLC图谱
 自制品-24112902批(4mg规格每杯投2片)-pH6.8(内含0.1%Tween80)介质-
 桨法-50转-5min-片3
 供试品溶液-1



SHIMADZU

LabSolutions

SMF-4109

<样品信息>

色谱柱 :XB-C18(50mm*4.6mm,5μm)

柱温 :30°C

数据文件名: RC\$SMF-4109 - 0-7/25-10-2 - zzp-24112902p-4mg-t2p-rcqx-pH6.8+0.1twjz-p4-5min.lcd

方法文件名: RC\$SMF-4109 - SMF-4109-rcqx-FX274.lcm

批处理文件名: RC\$SMF-4109 - 20241205-rc-FX274.lcb

样品瓶号: 1-28

进样体积: 50 μl

进样时间: 2024/12/05 11:42:50

处理时间(V2): 2024/12/06 08:59:28

仪器型号:SHIMADZU LC-2050C(FX274)

流速:1.5ml/min

波长:268nm

版本号:6.115

实验者: xiechaojun

处理者: xiechaojun

<色谱图>

mV

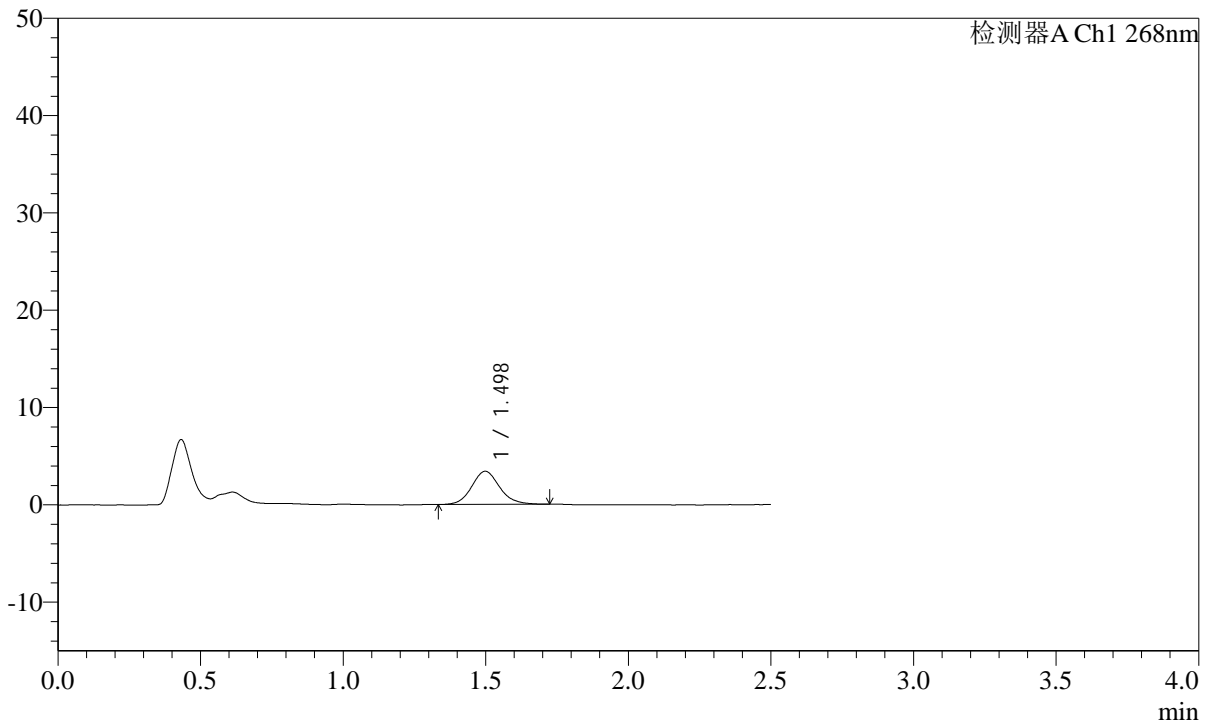

<峰表>

检测器A Ch1 268nm

峰号	保留时间	面积	面积%	高度	理论塔板数(USP)	拖尾因子	分离度(USP)
1	1.498	23160	100.000	3404	1163	1.117	--
总计		23160	100.000	3404			

图10 坎地沙坦酯片溶出曲线测定HPLC图谱

自制品-24112902批(4mg规格每杯投2片)-pH6.8(内含0.1%Tween80)介质-

浆法-50转-5min-片4

供试品溶液-1

SHIMADZU
LabSolutions **SMF-4109**

<样品信息>

色谱柱 :XB-C18(50mm*4.6mm,5μm) 流速:1.5ml/min
 柱温 :30°C 波长:268nm
 数据文件名: RC\$SMF-4109 - 0-7/25-11-2 - zzp-24112902p-4mg-t2p-rcqx-pH6.8+0.1twjz-p5-5min.lcd
 方法文件名: RC\$SMF-4109 - SMF-4109-rcqx-FX274.lcm
 批处理文件名: RC\$SMF-4109 - 20241205-rc-FX274.lcb
 样品瓶号: 1-37
 进样体积: 50 μl 版本号:6.115
 进样时间: 2024/12/05 11:45:45 实验者: xiechaojun
 处理时间 (V2) : 2024/12/06 08:59:31 处理者: xiechaojun
 仪器型号:SHIMADZU LC-2050C(FX274)

<色谱图>

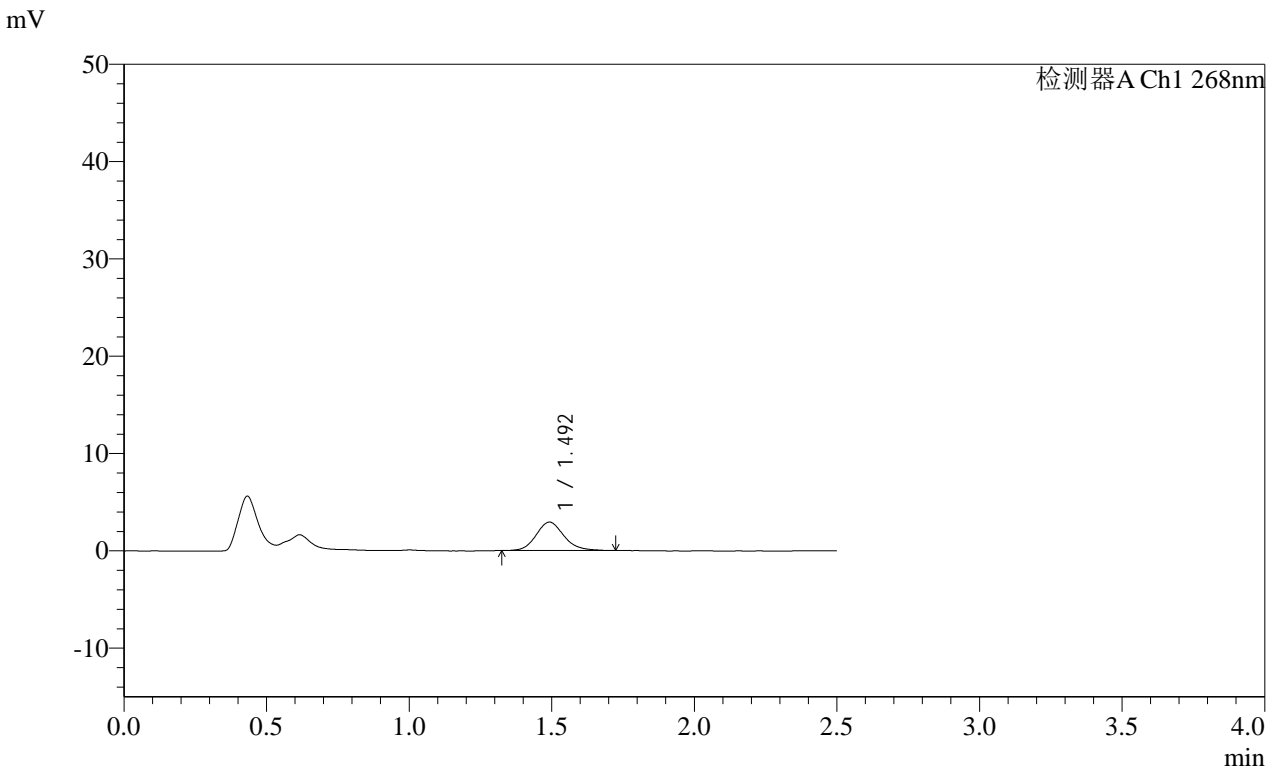

<峰表>

检测器A Ch1 268nm

峰号	保留时间	面积	面积%	高度	理论塔板数(USP)	拖尾因子	分离度(USP)
1	1.492	19933	100.000	2917	1146	1.148	--
总计		19933	100.000	2917			

图11 坎地沙坦酯片溶出曲线测定HPLC图谱
 自制品-24112902批(4mg规格每杯投2片)-pH6.8(内含0.1%Tween80)介质-
 浆法-50转-5min-片5
 供试品溶液-1

SHIMADZU
LabSolutions **SMF-4109**

<样品信息>

色谱柱 :XB-C18(50mm*4.6mm,5µm)	流速:1.5ml/min
柱温 :30°C	波长:268nm
数据文件名: RC\$SMF-4109 - 0-7/25-12-2 - zzp-24112902p-4mg-t2p-rcqx-pH6.8+0.1twjz-p6-5min.lcd	
方法文件名: RC\$SMF-4109 - SMF-4109-rcqx-FX274.lcm	
批处理文件名: RC\$SMF-4109 - 20241205-rc-FX274.lcb	
样品瓶号: 1-46	版本号:6.115
进样体积: 50 µl	实验者: xiechaojun
进样时间: 2024/12/05 11:48:39	处理者: xiechaojun
处理时间 (V2) : 2024/12/06 08:59:33	
仪器型号:SHIMADZU LC-2050C(FX274)	

<色谱图>

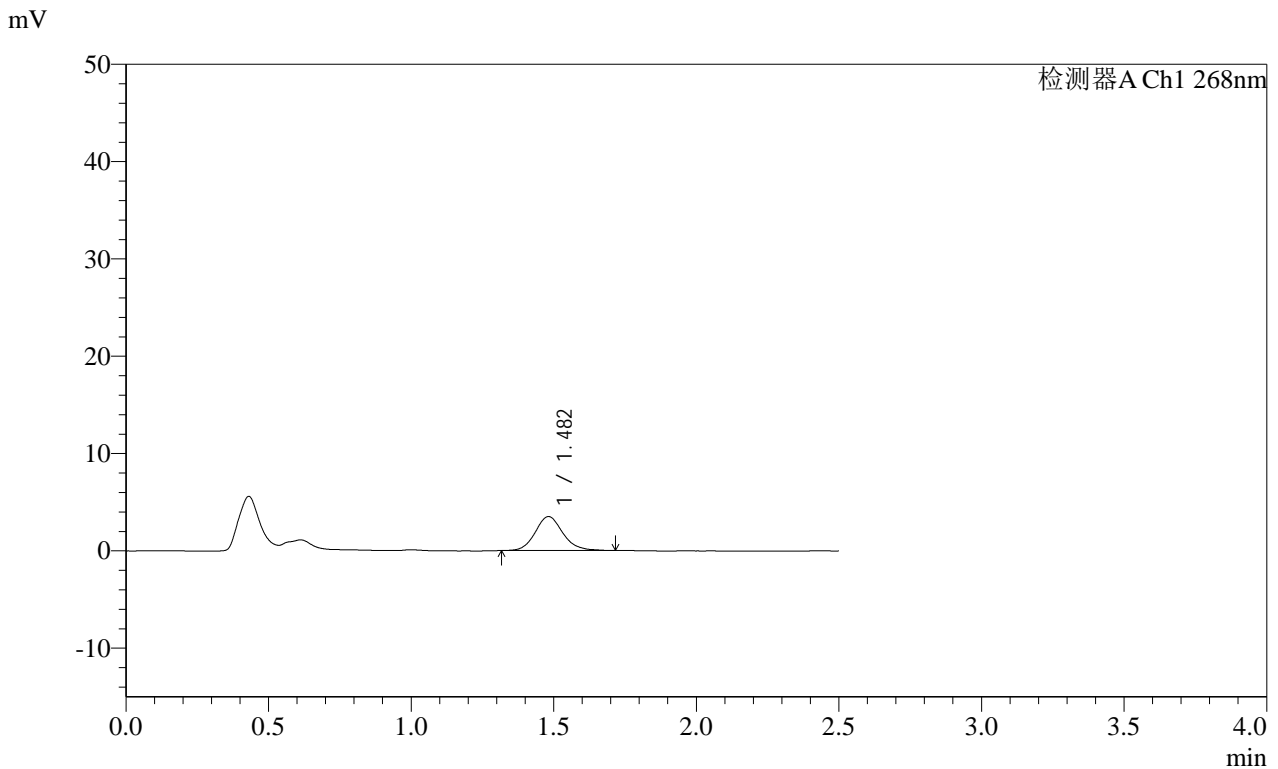

<峰表>

检测器A Ch1 268nm

峰号	保留时间	面积	面积%	高度	理论塔板数(USP)	拖尾因子	分离度(USP)
1	1.482	23551	100.000	3490	1180	1.127	--
总计		23551	100.000	3490			

图12 坎地沙坦酯片溶出曲线测定HPLC图谱
自制品-24112902批(4mg规格每杯投2片)-pH6.8(内含0.1%Tween80)介质-
浆法-50转-5min-片6
供试品溶液-1

SHIMADZU LabSolutions SMF-4109

<样品信息>

色谱柱 :XB-C18(50mm*4.6mm,5μm) 流速:1.5ml/min
 柱温 :30°C 波长:268nm
 数据文件名: RC\$SMF-4109 - 0-7/25-13-2 - zzp-24112902p-4mg-t2p-rcqx-pH6.8+0.1twjz-p1-10min.lcd
 方法文件名: RC\$SMF-4109 - SMF-4109-rcqx-FX274.lcm
 批处理文件名: RC\$SMF-4109 - 20241205-rc-FX274.lcb
 样品瓶号: 1-2
 进样体积: 50 μl 版本号:6.115
 进样时间: 2024/12/05 11:51:34 实验者: xiechaojun
 处理时间 (V2): 2024/12/06 08:59:36 处理者: xiechaojun
 仪器型号:SHIMADZU LC-2050C(FX274)

<色谱图>

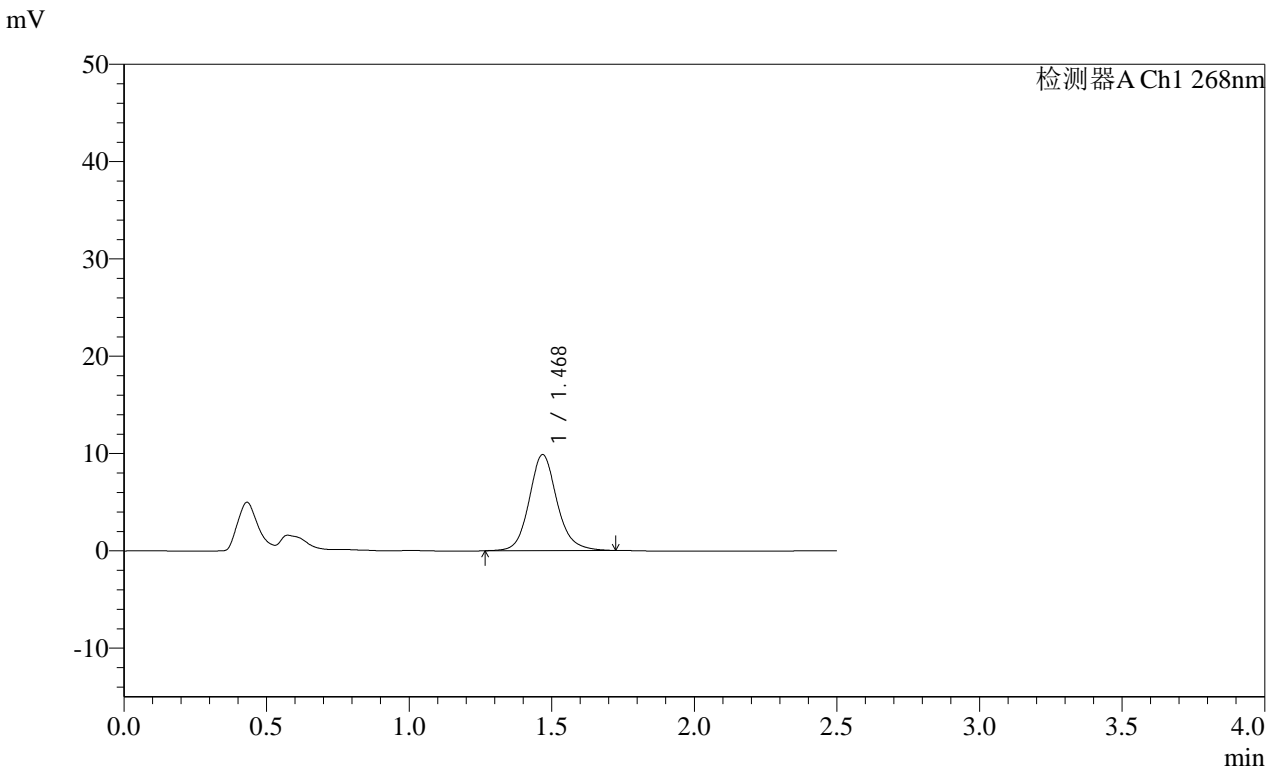

<峰表>

检测器A Ch1 268nm

峰号	保留时间	面积	面积%	高度	理论塔板数(USP)	拖尾因子	分离度(USP)
1	1.468	67117	100.000	9835	1147	1.133	--
总计		67117	100.000	9835			

图13 坎地沙坦酯片溶出曲线测定HPLC图谱
 自制品-24112902批(4mg规格每杯投2片)-pH6.8(内含0.1%Tween80)介质-
 桨法-50转-10min-片1
 供试品溶液-1

 SHIMADZU
LabSolutions **SMF-4109**

<样品信息>

色谱柱 :XB-C18(50mm*4.6mm,5μm) 流速:1.5ml/min
柱温 :30°C 波长:268nm
数据文件名: RC\$SMF-4109 - 0-7/25-14-2 - zzp-24112902p-4mg-t2p-rcqx-pH6.8+0.1twjz-p2-10min.lcd
方法文件名: RC\$SMF-4109 - SMF-4109-rcqx-FX274.lcm
批处理文件名: RC\$SMF-4109 - 20241205-rc-FX274.lcb
样品瓶号: 1-11
进样体积: 50 μl 版本号:6.115
进样时间: 2024/12/05 11:54:31 实验者: xiechaojun
处理时间 (V2) : 2024/12/06 08:59:39 处理者: xiechaojun
仪器型号:SHIMADZU LC-2050C(FX274)

<色谱图>

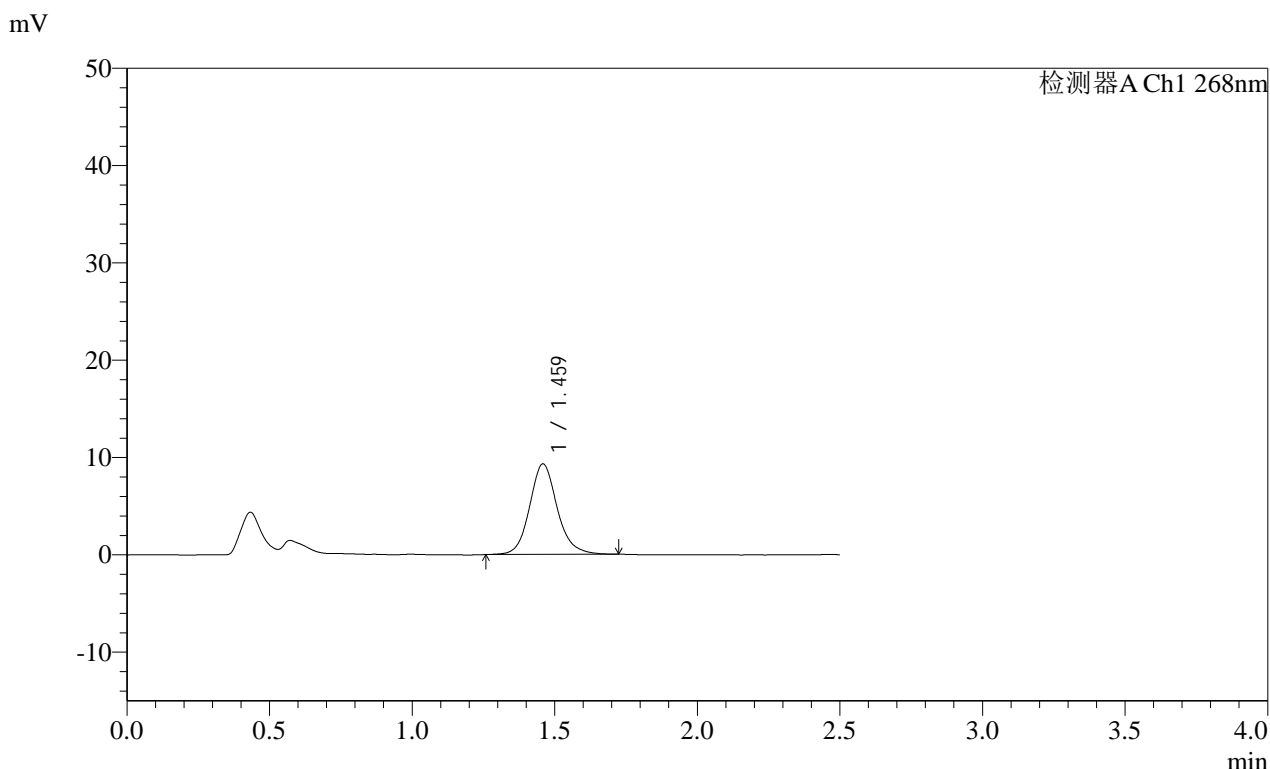

<峰表>

检测器A Ch1 268nm

峰号	保留时间	面积	面积%	高度	理论塔板数(USP)	拖尾因子	分离度(USP)
1	1.459	62722	100.000	9272	1150	1.134	--
总计		62722	100.000	9272			

SHIMADZU LabSolutions SMF-4109

<样品信息>

色谱柱 :XB-C18(50mm*4.6mm,5μm) 流速:1.5ml/min
 柱温 :30°C 波长:268nm
 数据文件名: RC\$SMF-4109 - 0-7/25-15-2 - zzp-24112902p-4mg-t2p-rcqx-pH6.8+0.1twjz-p3-10min.lcd
 方法文件名: RC\$SMF-4109 - SMF-4109-rcqx-FX274.lcm
 批处理文件名: RC\$SMF-4109 - 20241205-rc-FX274.lcb
 样品瓶号: 1-20
 进样体积: 50 μl 版本号:6.115
 进样时间: 2024/12/05 11:57:27 实验者: xiechaojun
 处理时间 (V2) : 2024/12/06 08:59:41 处理者: xiechaojun
 仪器型号:SHIMADZU LC-2050C(FX274)

<色谱图>

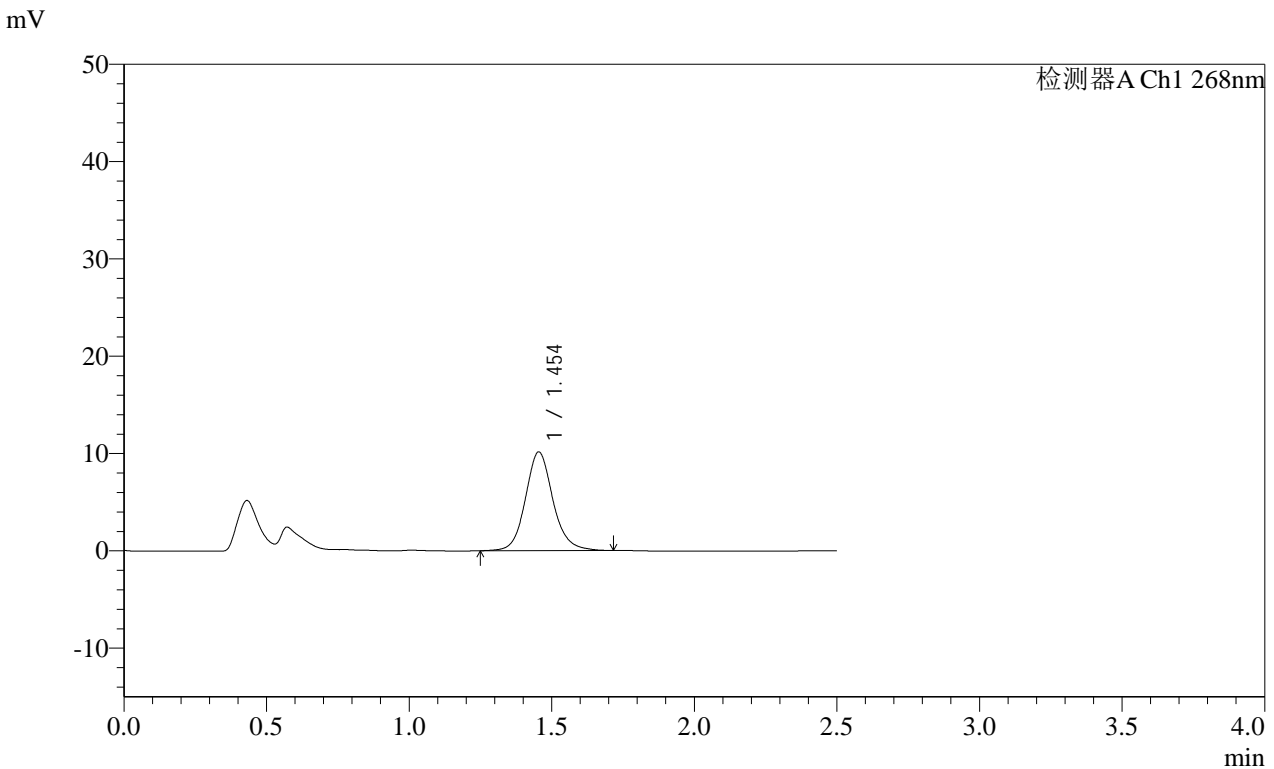

<峰表>

检测器A Ch1 268nm

峰号	保留时间	面积	面积%	高度	理论塔板数(USP)	拖尾因子	分离度(USP)
1	1.454	68139	100.000	10147	1154	1.121	--
总计		68139	100.000	10147			

图15 坎地沙坦酯片溶出曲线测定HPLC图谱
 自制品-24112902批(4mg规格每杯投2片)-pH6.8(内含0.1%Tween80)介质-
 桨法-50转-10min-片3
 供试品溶液-1

SHIMADZU
LabSolutions **SMF-4109**

<样品信息>

色谱柱 :XB-C18(50mm*4.6mm,5µm)	流速:1.5ml/min
柱温 :30°C	波长:268nm
数据文件名: RC\$SMF-4109 - 0-7/25-16-2 - zzp-24112902p-4mg-t2p-rcqx-pH6.8+0.1twjz-p4-10min.lcd	
方法文件名: RC\$SMF-4109 - SMF-4109-rcqx-FX274.lcm	
批处理文件名: RC\$SMF-4109 - 20241205-rc-FX274.lcb	
样品瓶号: 1-29	版本号:6.115
进样体积: 50 µl	实验者: xiechaojun
进样时间: 2024/12/05 12:00:23	处理者: xiechaojun
处理时间 (V2) : 2024/12/06 08:59:44	
仪器型号:SHIMADZU LC-2050C(FX274)	

<色谱图>

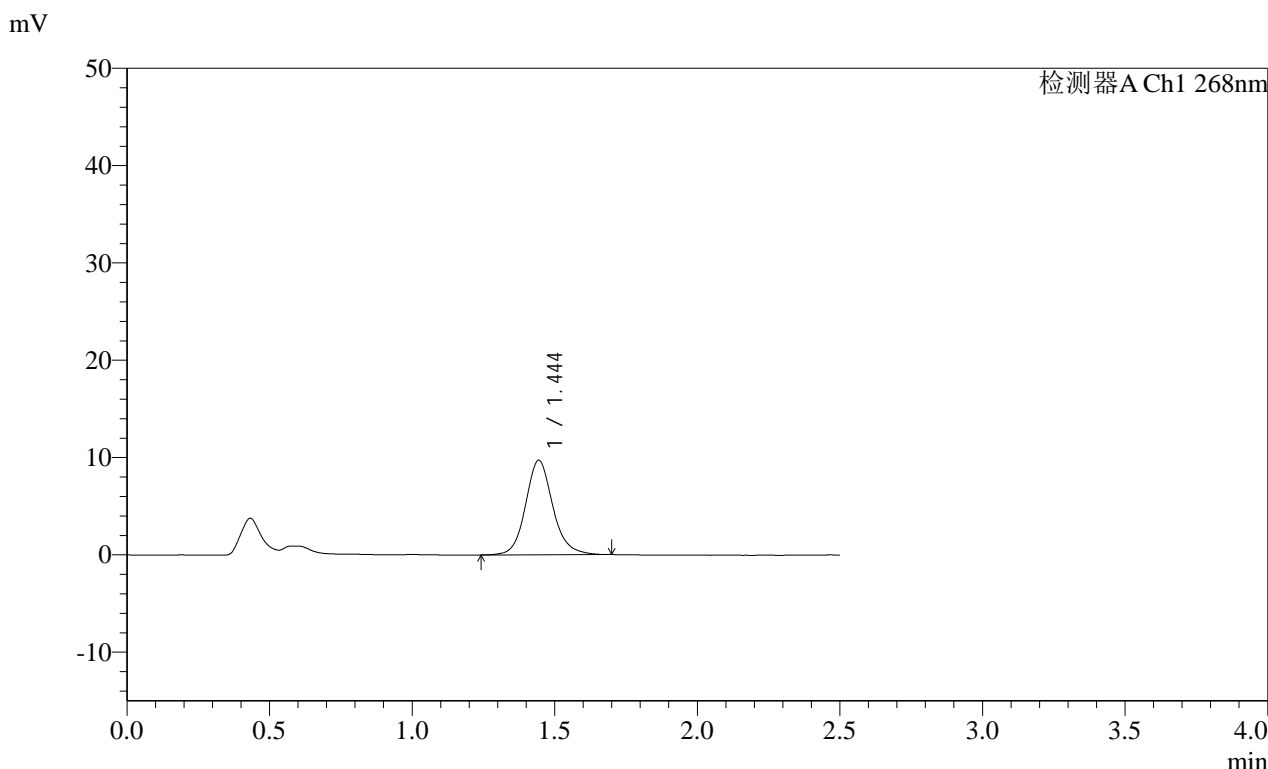

<峰表>

检测器A Ch1 268nm

峰号	保留时间	面积	面积%	高度	理论塔板数(USP)	拖尾因子	分离度(USP)
1	1.444	64624	100.000	9703	1162	1.132	--
总计		64624	100.000	9703			

图16 坎地沙坦酯片溶出曲线测定HPLC图谱
自制品-24112902批(4mg规格每杯投2片)-pH6.8(内含0.1%Tween80)介质-
桨法-50转-10min-片4
供试品溶液-1

SHIMADZU
LabSolutions SMF-4109

<样品信息>

色谱柱 :XB-C18(50mm*4.6mm,5µm) 流速:1.5ml/min
 柱温 :30°C 波长:268nm
 数据文件名: RC\$SMF-4109 - 0-7/25-17-2 - zzp-24112902p-4mg-t2p-rcqx-pH6.8+0.1twjz-p5-10min.lcd
 方法文件名: RC\$SMF-4109 - SMF-4109-rcqx-FX274.lcm
 批处理文件名: RC\$SMF-4109 - 20241205-rc-FX274.lcb
 样品瓶号: 1-38
 进样体积: 50 µl 版本号:6.115
 进样时间: 2024/12/05 12:03:17 实验者: xiechaojun
 处理时间 (V2): 2024/12/06 08:59:46 处理者: xiechaojun
 仪器型号:SHIMADZU LC-2050C(FX274)

<色谱图>

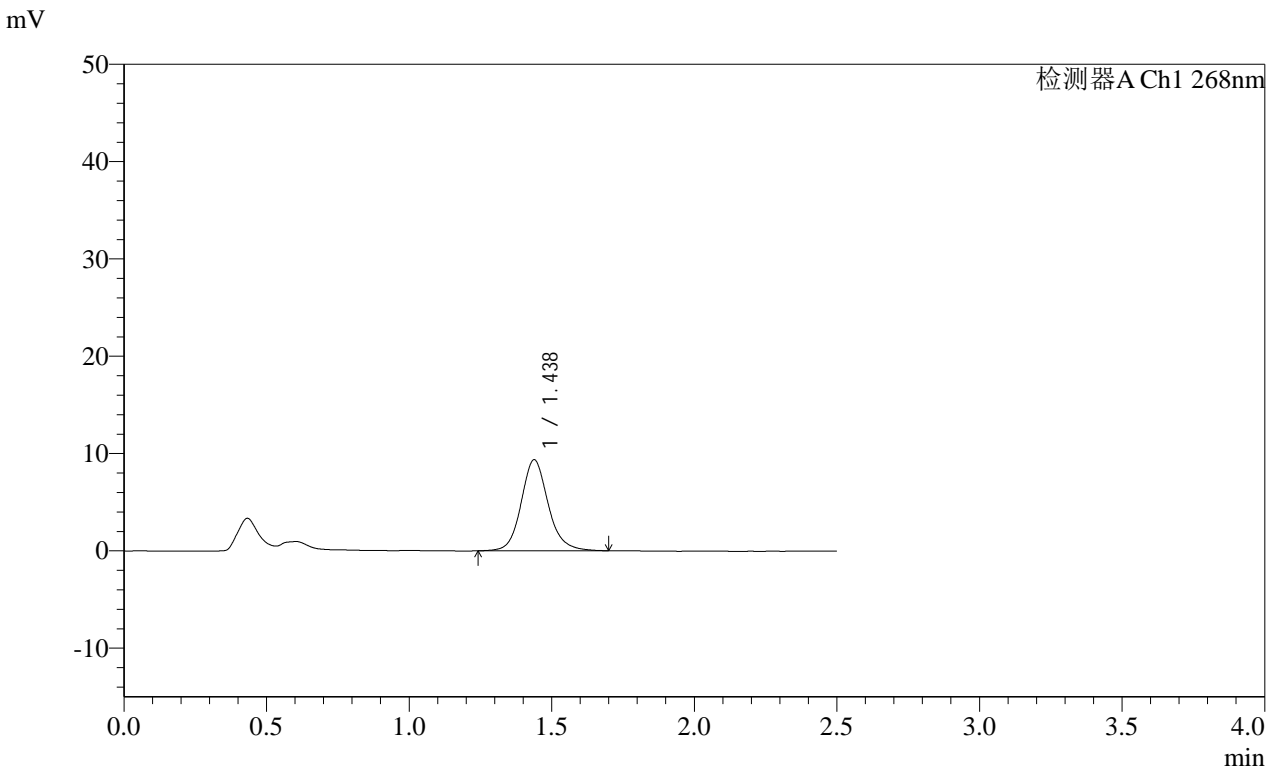

<峰表>

检测器A Ch1 268nm

峰号	保留时间	面积	面积%	高度	理论塔板数(USP)	拖尾因子	分离度(USP)
1	1.438	61754	100.000	9362	1172	1.134	--
总计		61754	100.000	9362			

图17 坎地沙坦酯片溶出曲线测定HPLC图谱
 自制品-24112902批(4mg规格每杯投2片)-pH6.8(内含0.1%Tween80)介质-
 桨法-50转-10min-片5
 供试品溶液-1

SHIMADZU LabSolutions SMF-4109

<样品信息>

色谱柱 :XB-C18(50mm*4.6mm,5μm) 流速:1.5ml/min
 柱温 :30°C 波长:268nm
 数据文件名: RC\$SMF-4109 - 0-7/25-18-2 - zzp-24112902p-4mg-t2p-rcqx-pH6.8+0.1twjz-p6-10min.lcd
 方法文件名: RC\$SMF-4109 - SMF-4109-rcqx-FX274.lcm
 批处理文件名: RC\$SMF-4109 - 20241205-rc-FX274.lcb
 样品瓶号: 1-47
 进样体积: 50 μl 版本号:6.115
 进样时间: 2024/12/05 12:06:11 实验者: xiechaojun
 处理时间 (V2): 2024/12/06 08:59:49 处理者: xiechaojun
 仪器型号:SHIMADZU LC-2050C(FX274)

<色谱图>

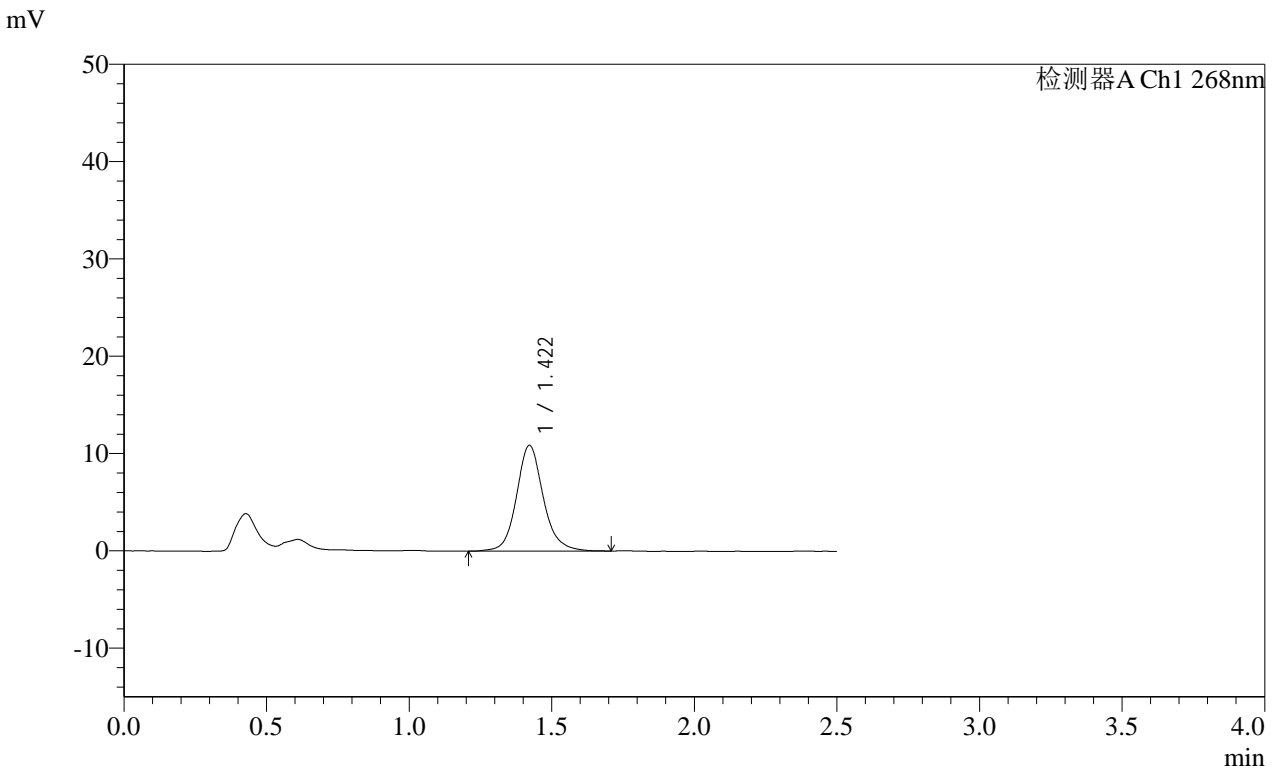

<峰表>

检测器A Ch1 268nm

峰号	保留时间	面积	面积%	高度	理论塔板数(USP)	拖尾因子	分离度(USP)
1	1.422	71072	100.000	10868	1180	1.126	--
总计		71072	100.000	10868			

图18 坎地沙坦酯片溶出曲线测定HPLC图谱
 自制品-24112902批(4mg规格每杯投2片)-pH6.8(内含0.1%Tween80)介质-
 桨法-50转-10min-片6
 供试品溶液-1

SHIMADZU LabSolutions SMF-4109

<样品信息>

色谱柱 :XB-C18(50mm*4.6mm,5μm) 流速:1.5ml/min
 柱温 :30°C 波长:268nm
 数据文件名: RC\$SMF-4109 - 0-7/25-19-2 - zzp-24112902p-4mg-t2p-rcqx-pH6.8+0.1twjz-p1-15min.lcd
 方法文件名: RC\$SMF-4109 - SMF-4109-rcqx-FX274.lcm
 批处理文件名: RC\$SMF-4109 - 20241205-rc-FX274.lcb
 样品瓶号: 1-3
 进样体积: 50 μl 版本号:6.115
 进样时间: 2024/12/05 12:09:07 实验者: xiechaojun
 处理时间 (V2) : 2024/12/06 08:59:52 处理者: xiechaojun
 仪器型号:SHIMADZU LC-2050C(FX274)

<色谱图>

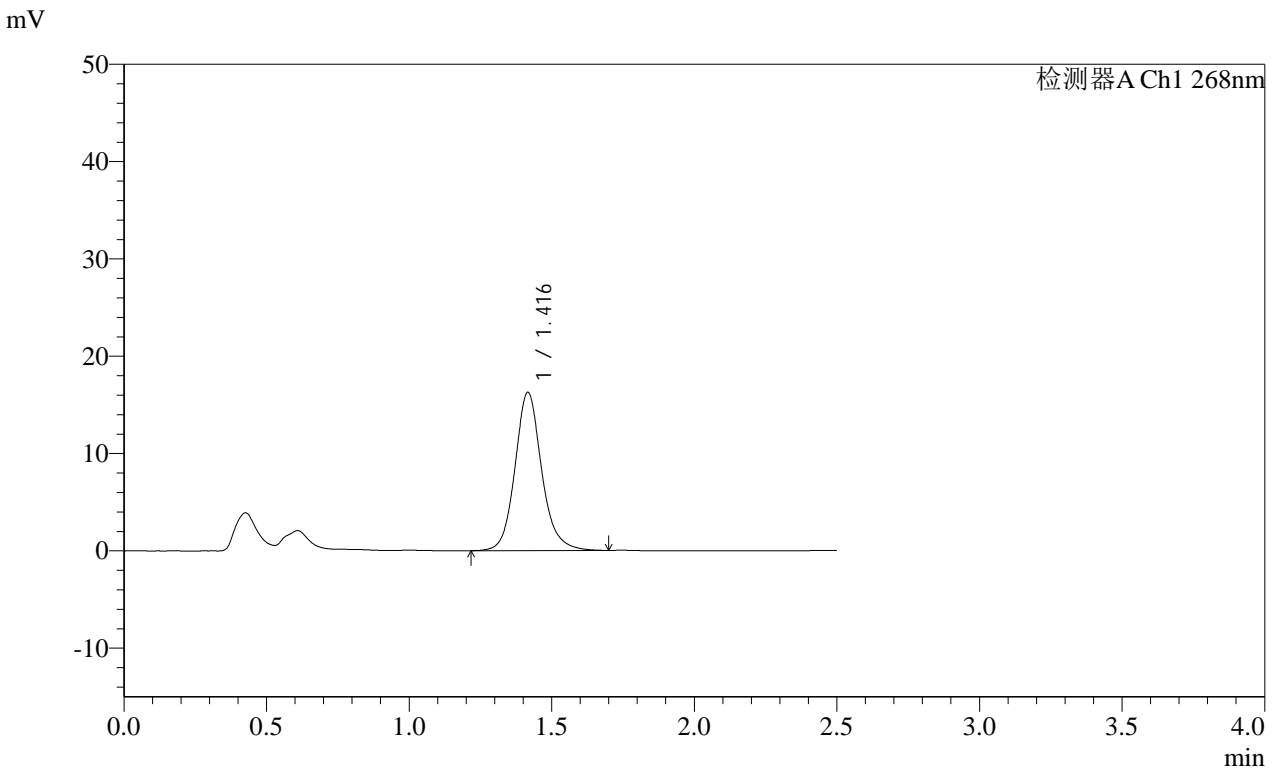

<峰表>

检测器A Ch1 268nm

峰号	保留时间	面积	面积%	高度	理论塔板数(USP)	拖尾因子	分离度(USP)
1	1.416	106085	100.000	16222	1169	1.135	--
总计		106085	100.000	16222			

图19 坎地沙坦酯片溶出曲线测定HPLC图谱
 自制品-24112902批(4mg规格每杯投2片)-pH6.8(内含0.1%Tween80)介质-
 桨法-50转-15min-片1
 供试品溶液-1

SHIMADZU LabSolutions SMF-4109

<样品信息>

色谱柱 :XB-C18(50mm*4.6mm,5μm) 流速:1.5ml/min
 柱温 :30°C 波长:268nm
 数据文件名: RC\$SMF-4109 - 0-7/25-20-2 - zzp-24112902p-4mg-t2p-rcqx-pH6.8+0.1twjz-p2-15min.lcd
 方法文件名: RC\$SMF-4109 - SMF-4109-rcqx-FX274.lcm
 批处理文件名: RC\$SMF-4109 - 20241205-rc-FX274.lcb
 样品瓶号: 1-12
 进样体积: 50 μl 版本号:6.115
 进样时间: 2024/12/05 12:12:02 实验者: xiechaojun
 处理时间 (V2) : 2024/12/06 08:59:54 处理者: xiechaojun
 仪器型号:SHIMADZU LC-2050C(FX274)

<色谱图>

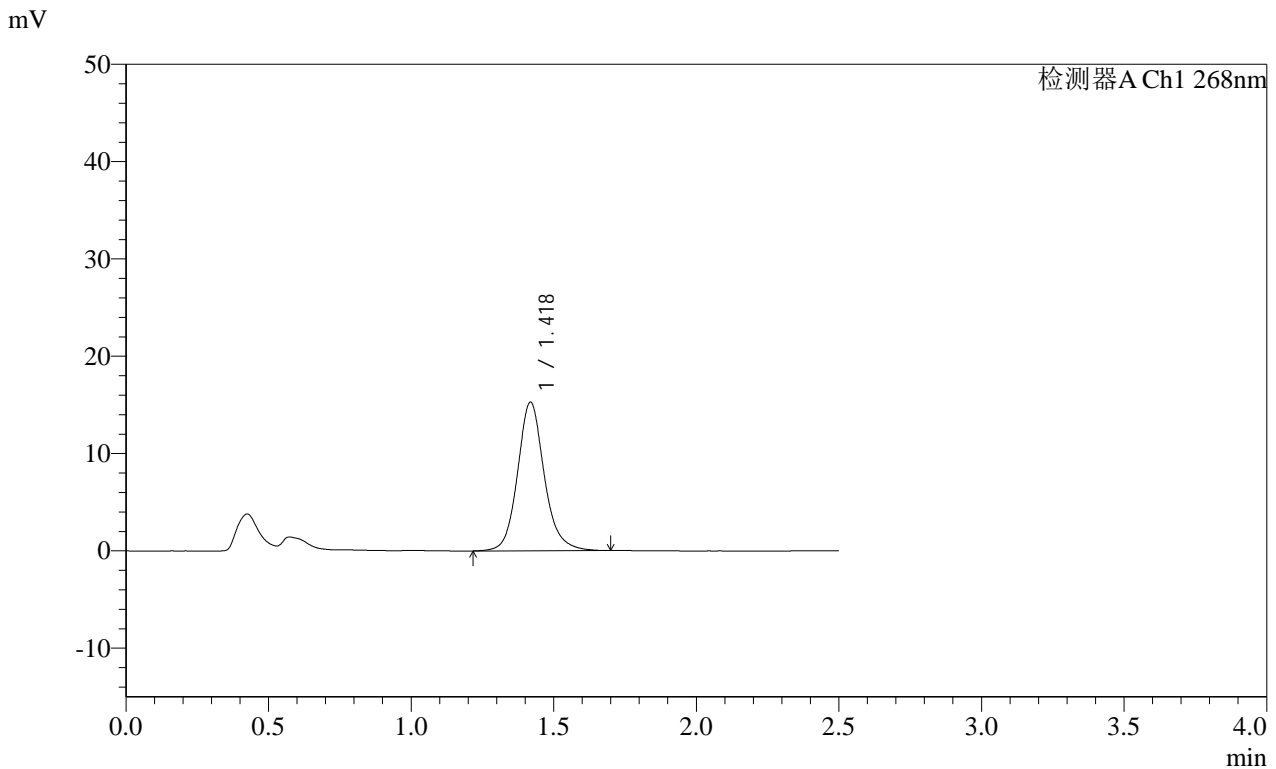

<峰表>

检测器A Ch1 268nm

峰号	保留时间	面积	面积%	高度	理论塔板数(USP)	拖尾因子	分离度(USP)
1	1.418	99673	100.000	15221	1173	1.134	--
总计		99673	100.000	15221			

图20 坎地沙坦酯片溶出曲线测定HPLC图谱
 自制品-24112902批(4mg规格每杯投2片)-pH6.8(内含0.1%Tween80)介质-
 桨法-50转-15min-片2
 供试品溶液-1

SHIMADZU LabSolutions SMF-4109

<样品信息>

色谱柱 :XB-C18(50mm*4.6mm,5μm) 流速:1.5ml/min
 柱温 :30°C 波长:268nm
 数据文件名: RC\$SMF-4109 - 0-7/25-21-2 - zzp-24112902p-4mg-t2p-rcqx-pH6.8+0.1twjz-p3-15min.lcd
 方法文件名: RC\$SMF-4109 - SMF-4109-rcqx-FX274.lcm
 批处理文件名: RC\$SMF-4109 - 20241205-rc-FX274.lcb
 样品瓶号: 1-21
 进样体积: 50 μl 版本号:6.115
 进样时间: 2024/12/05 12:14:57 实验者: xiechaojun
 处理时间(V2): 2024/12/06 08:59:57 处理者: xiechaojun
 仪器型号:SHIMADZU LC-2050C(FX274)

<色谱图>

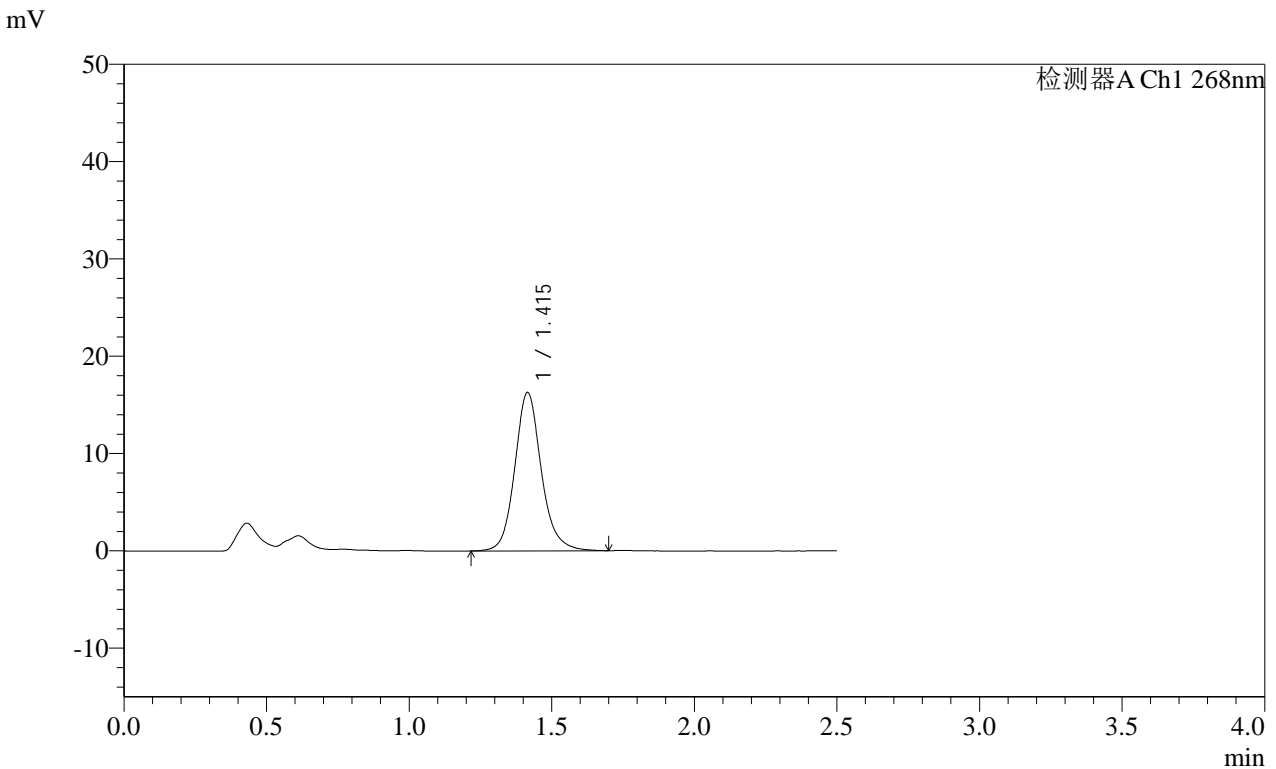

<峰表>

检测器A Ch1 268nm

峰号	保留时间	面积	面积%	高度	理论塔板数(USP)	拖尾因子	分离度(USP)
1	1.415	105511	100.000	16264	1182	1.135	--
总计		105511	100.000	16264			

图21 坎地沙坦酯片溶出曲线测定HPLC图谱
 自制品-24112902批(4mg规格每杯投2片)-pH6.8(内含0.1%Tween80)介质-
 桨法-50转-15min-片3
 供试品溶液-1

SHIMADZU LabSolutions SMF-4109

<样品信息>

色谱柱 :XB-C18(50mm*4.6mm,5μm) 流速:1.5ml/min
 柱温 :30°C 波长:268nm
 数据文件名: RC\$SMF-4109 - 0-7/25-22-2 - zzp-24112902p-4mg-t2p-rcqx-pH6.8+0.1twjz-p4-15min.lcd
 方法文件名: RC\$SMF-4109 - SMF-4109-rcqx-FX274.lcm
 批处理文件名: RC\$SMF-4109 - 20241205-rc-FX274.lcb
 样品瓶号: 1-30
 进样体积: 50 μl 版本号:6.115
 进样时间: 2024/12/05 12:17:51 实验者: xiechaojun
 处理时间 (V2): 2024/12/06 09:00:00 处理者: xiechaojun
 仪器型号:SHIMADZU LC-2050C(FX274)

<色谱图>

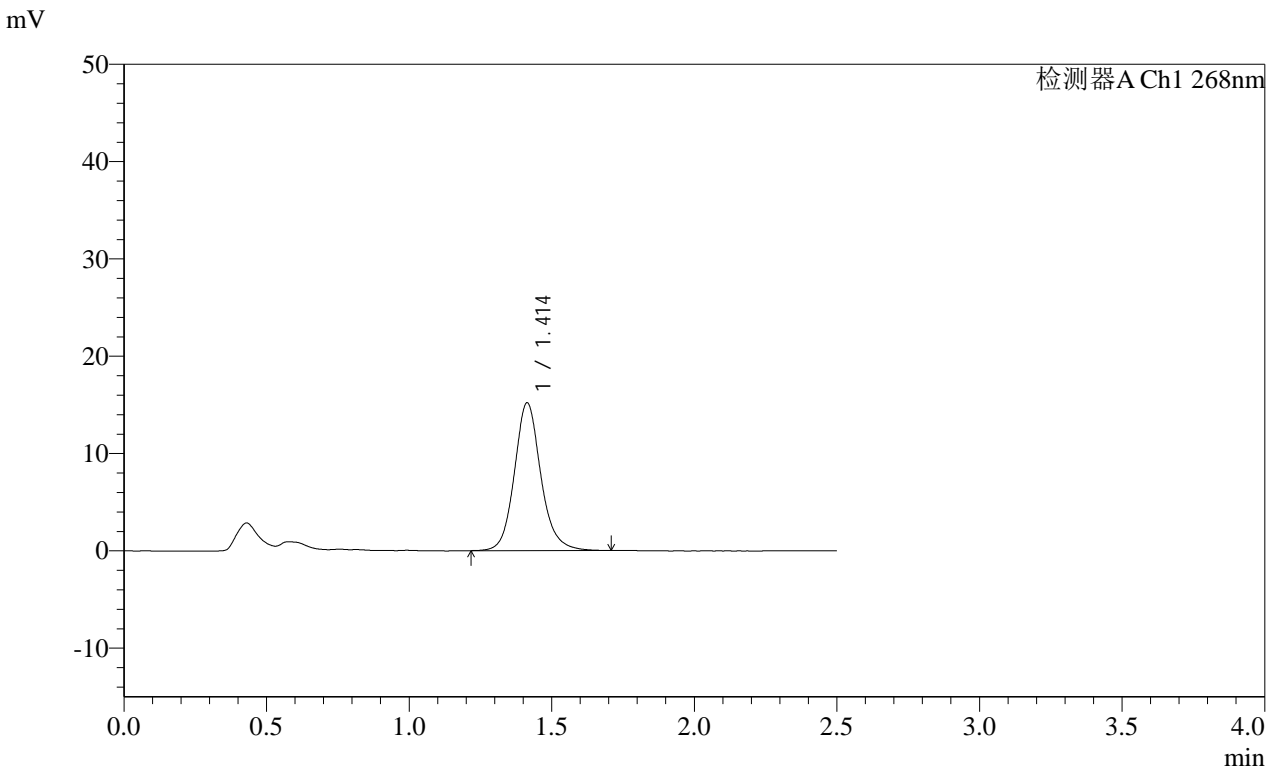

<峰表>

检测器A Ch1 268nm

峰号	保留时间	面积	面积%	高度	理论塔板数(USP)	拖尾因子	分离度(USP)
1	1.414	98356	100.000	15196	1179	1.132	--
总计		98356	100.000	15196			

图22 坎地沙坦酯片溶出曲线测定HPLC图谱
 自制品-24112902批(4mg规格每杯投2片)-pH6.8(内含0.1%Tween80)介质-
 桨法-50转-15min-片4
 供试品溶液-1

SHIMADZU
LabSolutions **SMF-4109**

<样品信息>

色谱柱 :XB-C18(50mm*4.6mm,5μm)	流速:1.5ml/min
柱温 :30°C	波长:268nm
数据文件名: RC\$SMF-4109 - 0-7/25-23-2 - zzp-24112902p-4mg-t2p-rcqx-pH6.8+0.1twjz-p5-15min.lcd	
方法文件名: RC\$SMF-4109 - SMF-4109-rcqx-FX274.lcm	
批处理文件名: RC\$SMF-4109 - 20241205-rc-FX274.lcb	
样品瓶号: 1-39	
进样体积: 50 μl	版本号:6.115
进样时间: 2024/12/05 12:20:46	实验者: xiechaojun
处理时间 (V2) : 2024/12/06 09:00:02	处理者: xiechaojun
仪器型号:SHIMADZU LC-2050C(FX274)	

<色谱图>

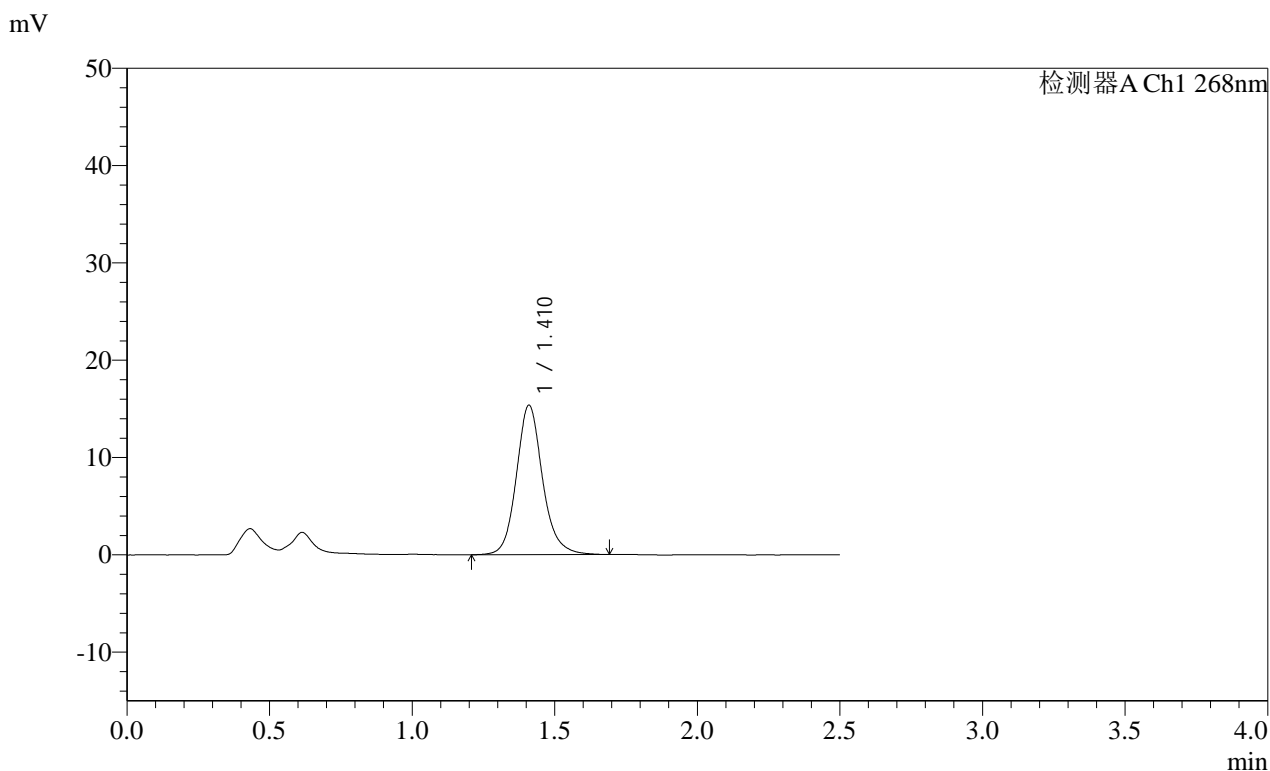

<峰表>

检测器A Ch1 268nm

峰号	保留时间	面积	面积%	高度	理论塔板数(USP)	拖尾因子	分离度(USP)
1	1.410	98242	100.000	15301	1204	1.140	--
总计		98242	100.000	15301			

图23 坎地沙坦酯片溶出曲线测定HPLC图谱
自制品-24112902批(4mg规格每杯投2片)-pH6.8(内含0.1%Tween80)介质-
桨法-50转-15min-片5
供试品溶液-1

SHIMADZU LabSolutions SMF-4109

<样品信息>

色谱柱 :XB-C18(50mm*4.6mm,5μm) 流速:1.5ml/min
柱温 :30°C 波长:268nm
数据文件名: RC\$SMF-4109 - 0-7/25-24-2 - zzp-24112902p-4mg-t2p-rcqx-pH6.8+0.1twjz-p6-15min.lcd
方法文件名: RC\$SMF-4109 - SMF-4109-rcqx-FX274.lcm
批处理文件名: RC\$SMF-4109 - 20241205-rc-FX274.lcb
样品瓶号: 1-48
进样体积: 50 μl 版本号:6.115
进样时间: 2024/12/05 12:23:41 实验者: xiechaojun
处理时间(V2): 2024/12/06 09:00:05 处理者: xiechaojun
仪器型号:SHIMADZU LC-2050C(FX274)

<色谱图>

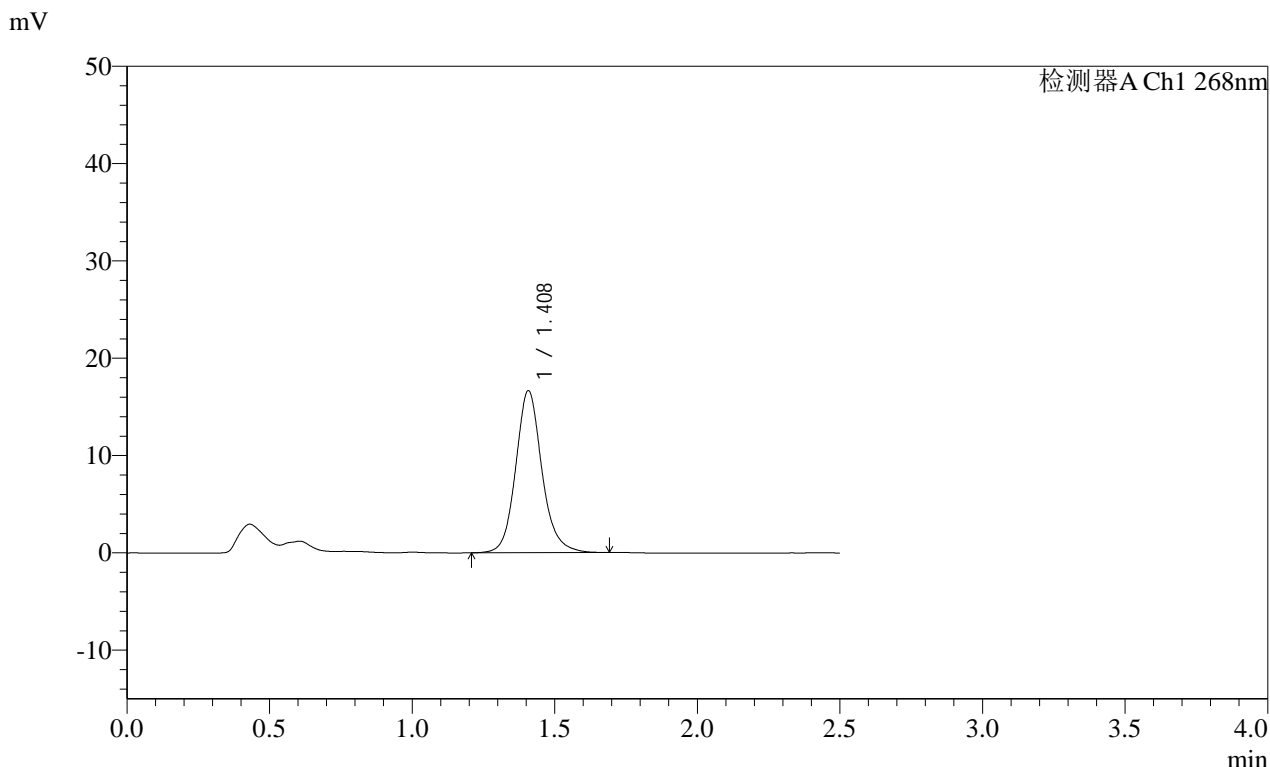

<峰表>

检测器A Ch1 268nm

峰号	保留时间	面积	面积%	高度	理论塔板数(USP)	拖尾因子	分离度(USP)
1	1.408	106806	100.000	16625	1193	1.134	--
总计		106806	100.000	16625			

图24 坎地沙坦酯片溶出曲线测定HPLC图谱
自制品-24112902批(4mg规格每杯投2片)-pH6.8(内含0.1%Tween80)介质-
桨法-50转-15min-片6
供试品溶液-1

SHIMADZU
LabSolutions **SMF-4109**

<样品信息>

色谱柱 :XB-C18(50mm*4.6mm,5µm)	流速:1.5ml/min
柱温 :30°C	波长:268nm
数据文件名: RC\$SMF-4109 - 0-7/25-25-2 - zzp-24112902p-4mg-t2p-rcqx-pH6.8+0.1twjz-p1-20min.lcd	
方法文件名: RC\$SMF-4109 - SMF-4109-rcqx-FX274.lcm	
批处理文件名: RC\$SMF-4109 - 20241205-rc-FX274.lcb	
样品瓶号: 1-4	
进样体积: 50 µl	版本号:6.115
进样时间: 2024/12/05 12:26:37	实验者: xiechaojun
处理时间 (V2) : 2024/12/06 09:00:07	处理者: xiechaojun
仪器型号:SHIMADZU LC-2050C(FX274)	

<色谱图>

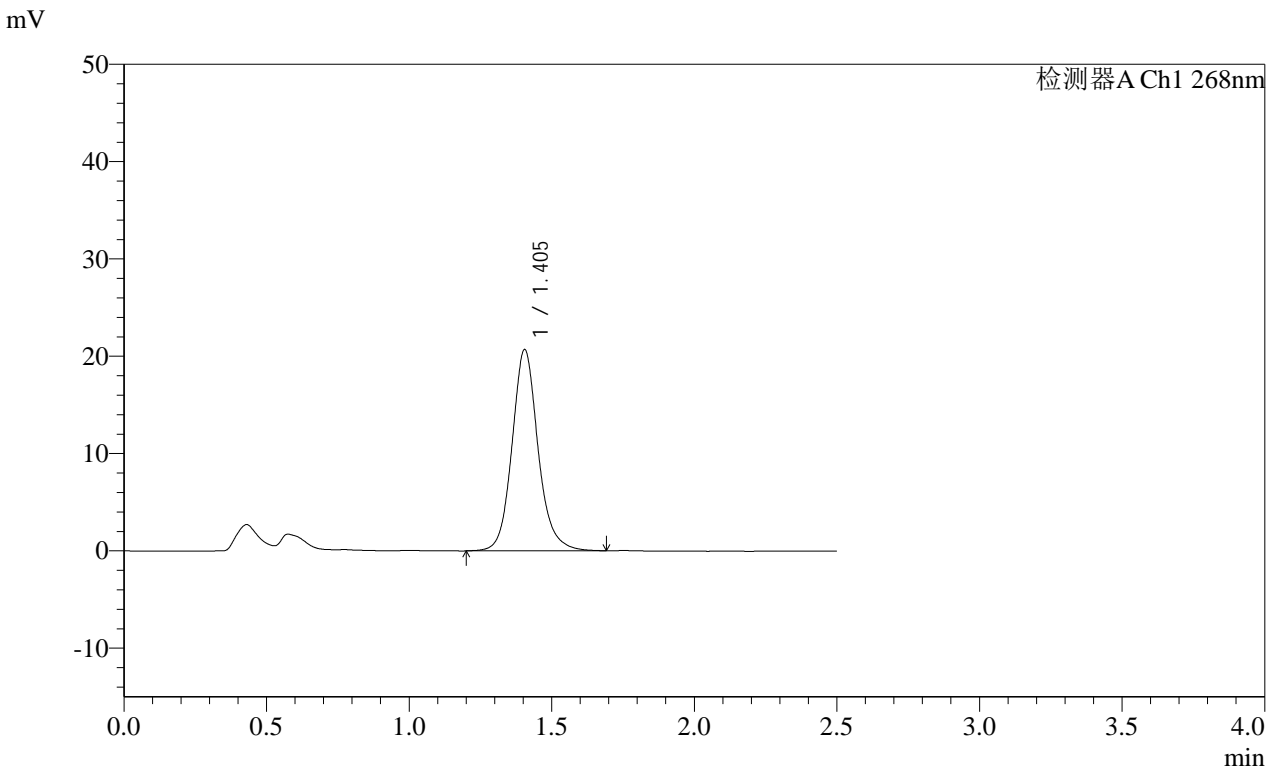

<峰表>

检测器A Ch1 268nm

峰号	保留时间	面积	面积%	高度	理论塔板数(USP)	拖尾因子	分离度(USP)
1	1.405	131592	100.000	20689	1209	1.130	--
总计		131592	100.000	20689			

图25 坎地沙坦酯片溶出曲线测定HPLC图谱
自制品-24112902批(4mg规格每杯投2片)-pH6.8(内含0.1%Tween80)介质-
桨法-50转-20min-片1
供试品溶液-1

SHIMADZU LabSolutions SMF-4109

<样品信息>

色谱柱 :XB-C18(50mm*4.6mm,5μm) 流速:1.5ml/min
 柱温 :30°C 波长:268nm
 数据文件名: RC\$SMF-4109 - 0-7/25-26-2 - zzp-24112902p-4mg-t2p-rcqx-pH6.8+0.1twjz-p2-20min.lcd
 方法文件名: RC\$SMF-4109 - SMF-4109-rcqx-FX274.lcm
 批处理文件名: RC\$SMF-4109 - 20241205-rc-FX274.lcb
 样品瓶号: 1-13
 进样体积: 50 μl 版本号:6.115
 进样时间: 2024/12/05 12:29:32 实验者: xiechaojun
 处理时间 (V2): 2024/12/06 09:00:10 处理者: xiechaojun
 仪器型号:SHIMADZU LC-2050C(FX274)

<色谱图>

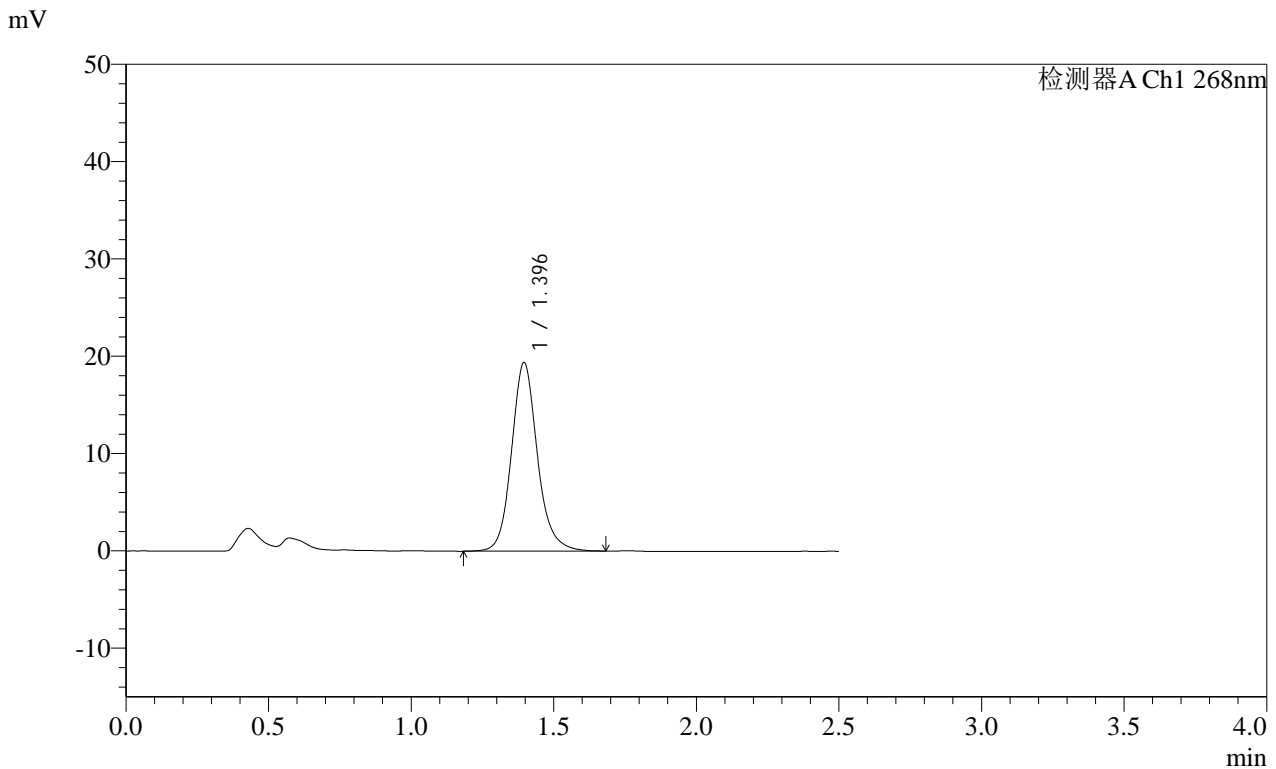

<峰表>

检测器A Ch1 268nm

峰号	保留时间	面积	面积%	高度	理论塔板数(USP)	拖尾因子	分离度(USP)
1	1.396	122569	100.000	19395	1209	1.142	--
总计		122569	100.000	19395			

图26 坎地沙坦酯片溶出曲线测定HPLC图谱
 自制品-24112902批(4mg规格每杯投2片)-pH6.8(内含0.1%Tween80)介质-
 桨法-50转-20min-片2
 供试品溶液-1

SHIMADZU
LabSolutions SMF-4109

<样品信息>

色谱柱 :XB-C18(50mm*4.6mm,5μm)	流速:1.5ml/min
柱温 :30°C	波长:268nm
数据文件名: RC\$SMF-4109 - 0-7/25-27-2 - zzp-24112902p-4mg-t2p-rcqx-pH6.8+0.1twjz-p3-20min.lcd	
方法文件名: RC\$SMF-4109 - SMF-4109-rcqx-FX274.lcm	
批处理文件名: RC\$SMF-4109 - 20241205-rc-FX274.lcb	
样品瓶号: 1-22	
进样体积: 50 μl	版本号:6.115
进样时间: 2024/12/05 12:32:27	实验者: xiechaojun
处理时间 (V2) : 2024/12/06 09:00:13	处理者: xiechaojun
仪器型号:SHIMADZU LC-2050C(FX274)	

<色谱图>

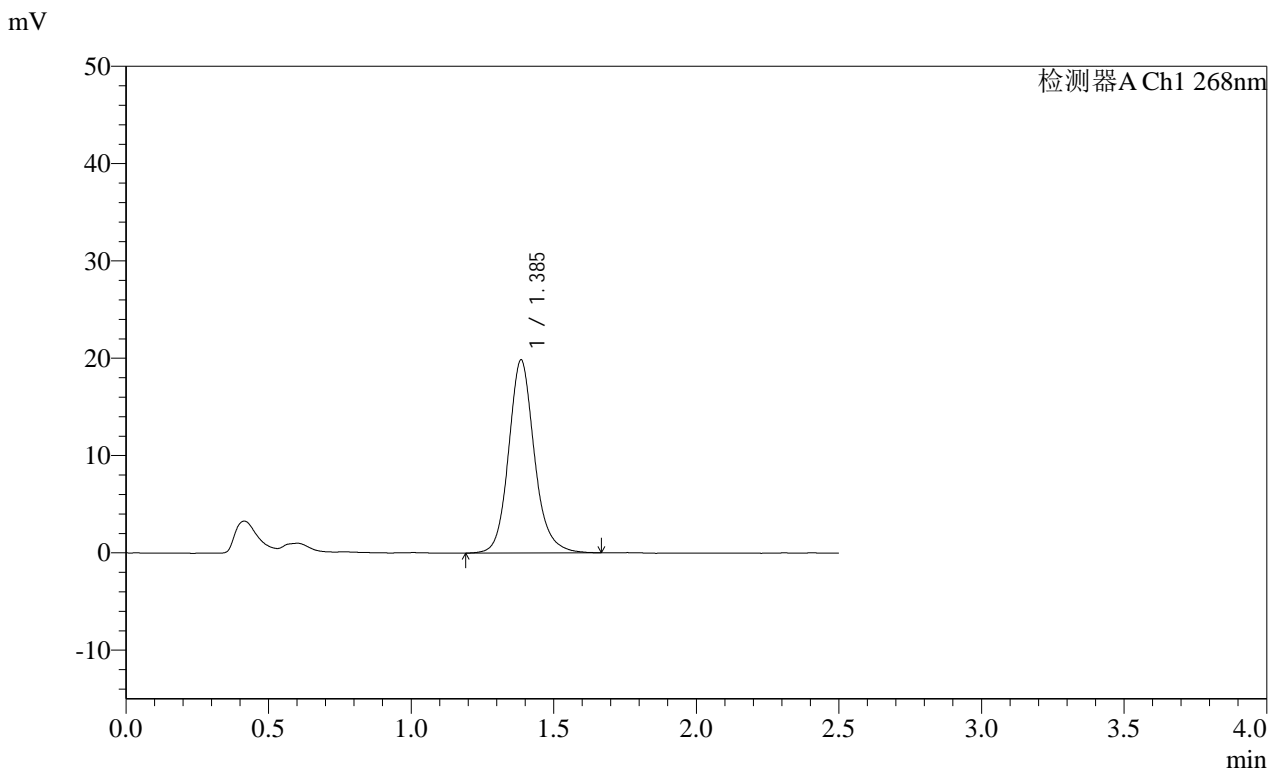

<峰表>

检测器A Ch1 268nm

峰号	保留时间	面积	面积%	高度	理论塔板数(USP)	拖尾因子	分离度(USP)
1	1.385	124658	100.000	19791	1204	1.145	--
总计		124658	100.000	19791			

图27 坎地沙坦酯片溶出曲线测定HPLC图谱
自制品-24112902批(4mg规格每杯投2片)-pH6.8(内含0.1%Tween80)介质-
浆法-50转-20min-片3
供试品溶液-1

SHIMADZU LabSolutions SMF-4109

<样品信息>

色谱柱 :XB-C18(50mm*4.6mm,5µm) 流速:1.5ml/min
柱温 :30°C 波长:268nm
数据文件名: RC\$SMF-4109 - 0-7/25-28-2 - zzp-24112902p-4mg-t2p-rcqx-pH6.8+0.1twjz-p4-20min.lcd
方法文件名: RC\$SMF-4109 - SMF-4109-rcqx-FX274.lcm
批处理文件名: RC\$SMF-4109 - 20241205-rc-FX274.lcb
样品瓶号: 1-31
进样体积: 50 µl 版本号:6.115
进样时间: 2024/12/05 12:35:21 实验者: xiechaojun
处理时间(V2): 2024/12/06 09:00:16 处理者: xiechaojun
仪器型号:SHIMADZU LC-2050C(FX274)

<色谱图>

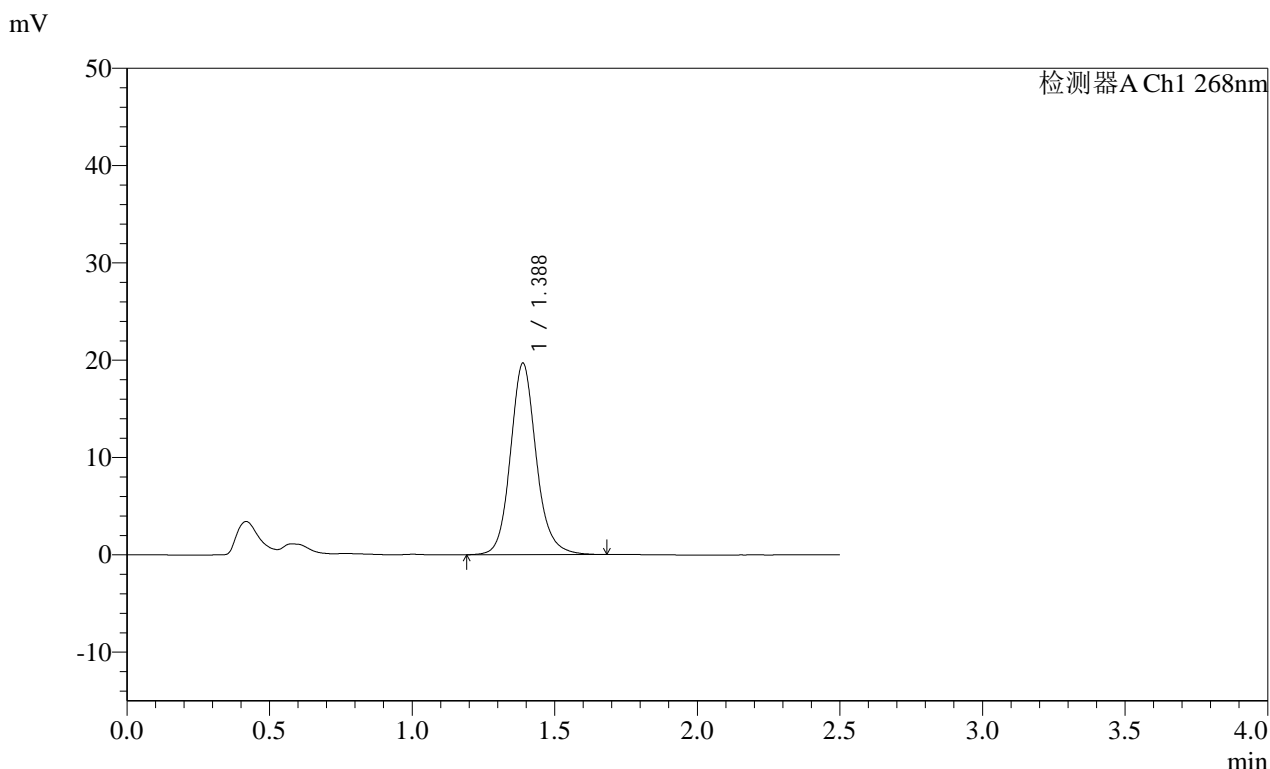

<峰表>

检测器A Ch1 268nm

峰号	保留时间	面积	面积%	高度	理论塔板数(USP)	拖尾因子	分离度(USP)
1	1.388	124001	100.000	19702	1204	1.137	--
总计		124001	100.000	19702			

图28 坎地沙坦酯片溶出曲线测定HPLC图谱
自制品-24112902批(4mg规格每杯投2片)-pH6.8(内含0.1%Tween80)介质-
桨法-50转-20min-片4
供试品溶液-1

SHIMADZU LabSolutions SMF-4109

<样品信息>

色谱柱 :XB-C18(50mm*4.6mm,5μm) 流速:1.5ml/min
 柱温 :30°C 波长:268nm
 数据文件名: RC\$SMF-4109 - 0-7/25-29-2 - zzp-24112902p-4mg-t2p-rcqx-pH6.8+0.1twjz-p5-20min.lcd
 方法文件名: RC\$SMF-4109 - SMF-4109-rcqx-FX274.lcm
 批处理文件名: RC\$SMF-4109 - 20241205-rc-FX274.lcb
 样品瓶号: 1-40
 进样体积: 50 μl 版本号:6.115
 进样时间: 2024/12/05 12:38:16 实验者: xiechaojun
 处理时间 (V2) : 2024/12/06 09:00:19 处理者: xiechaojun
 仪器型号:SHIMADZU LC-2050C(FX274)

<色谱图>

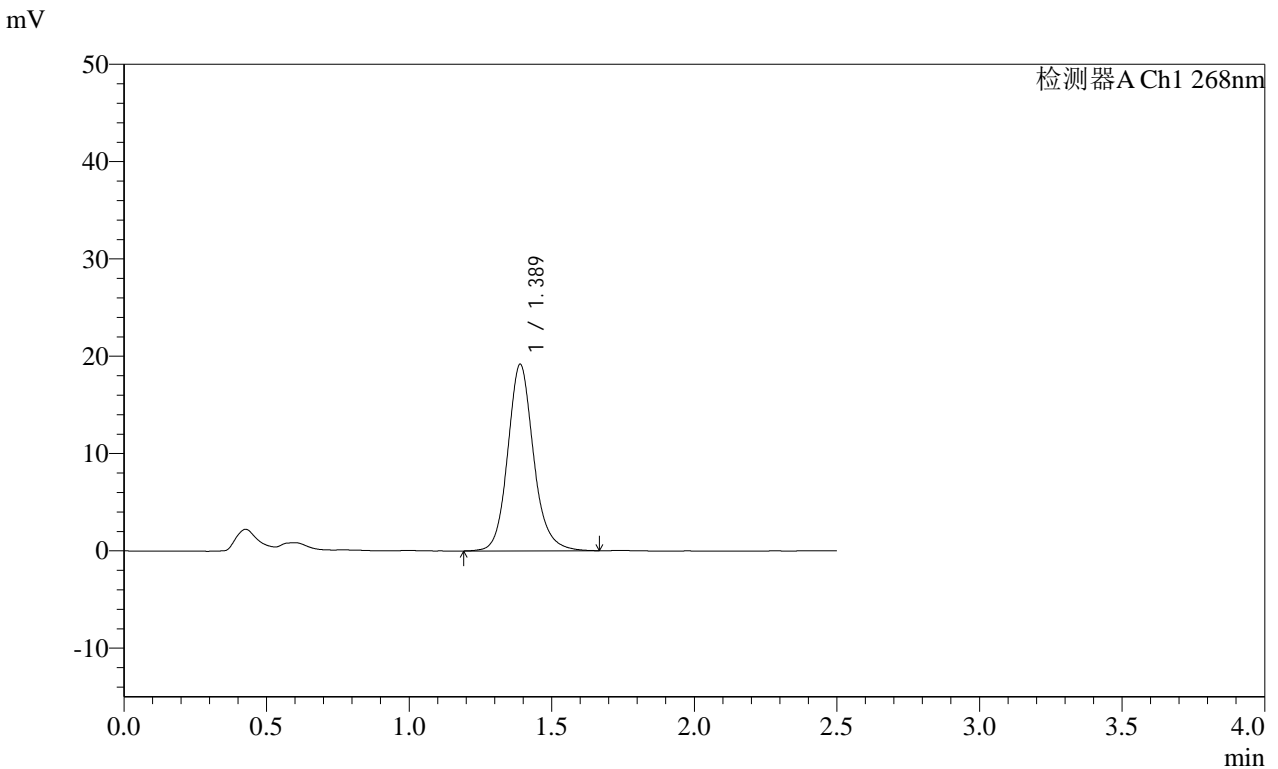

<峰表>

检测器A Ch1 268nm

峰号	保留时间	面积	面积%	高度	理论塔板数(USP)	拖尾因子	分离度(USP)
1	1.389	120963	100.000	19187	1201	1.144	--
总计		120963	100.000	19187			

图29 坎地沙坦酯片溶出曲线测定HPLC图谱
 自制品-24112902批(4mg规格每杯投2片)-pH6.8(内含0.1%Tween80)介质-
 桨法-50转-20min-片5
 供试品溶液-1

SHIMADZU LabSolutions SMF-4109

<样品信息>

色谱柱 :XB-C18(50mm*4.6mm,5μm)	流速:1.5ml/min
柱温 :30°C	波长:268nm
数据文件名: RC\$SMF-4109 - 0-7/25-30-2 - zzp-24112902p-4mg-t2p-rcqx-pH6.8+0.1twjz-p6-20min.lcd	
方法文件名: RC\$SMF-4109 - SMF-4109-rcqx-FX274.lcm	
批处理文件名: RC\$SMF-4109 - 20241205-rc-FX274.lcb	
样品瓶号: 1-49	版本号:6.115
进样体积: 50 μl	实验者: xiechaojun
进样时间: 2024/12/05 12:41:11	处理者: xiechaojun
处理时间 (V2): 2024/12/06 09:00:21	
仪器型号:SHIMADZU LC-2050C(FX274)	

<色谱图>

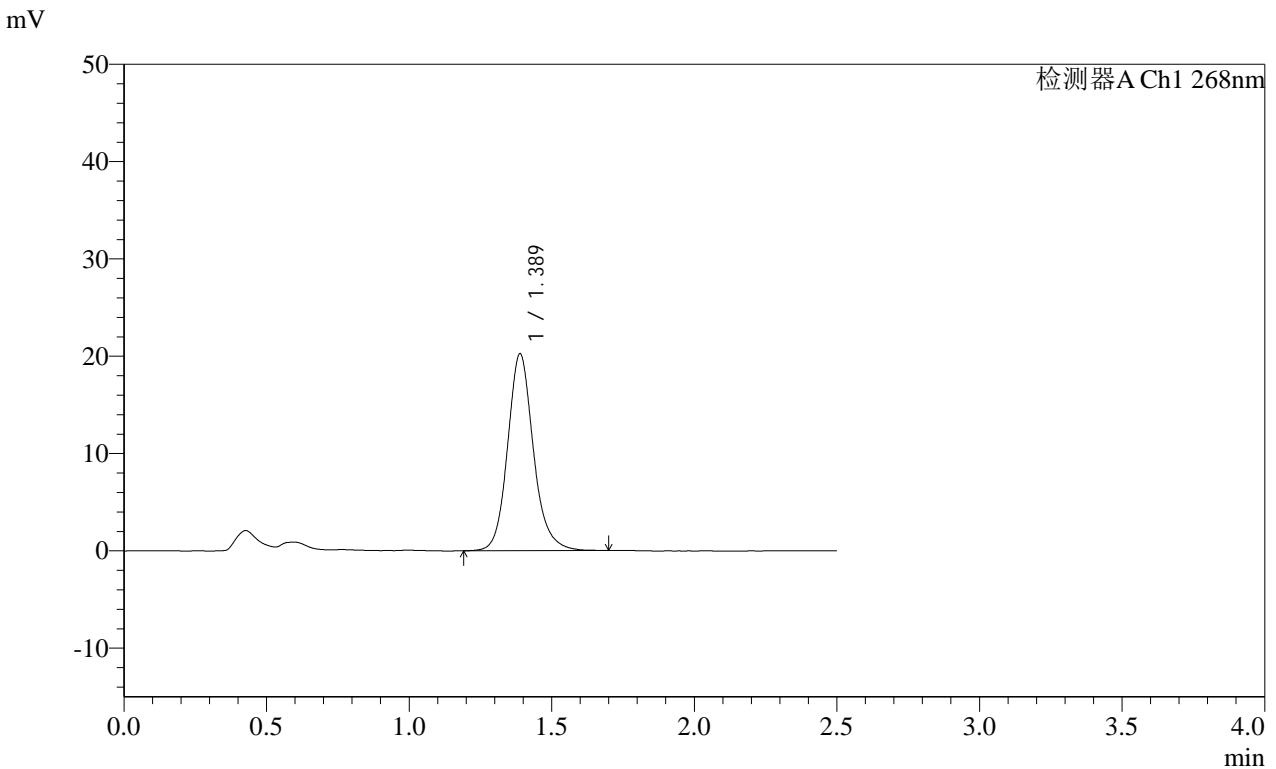

<峰表>

检测器A Ch1 268nm

峰号	保留时间	面积	面积%	高度	理论塔板数(USP)	拖尾因子	分离度(USP)
1	1.389	127723	100.000	20262	1200	1.149	--
总计		127723	100.000	20262			

图30 坎地沙坦酯片溶出曲线测定HPLC图谱
 自制品-24112902批(4mg规格每杯投2片)-pH6.8(内含0.1%Tween80)介质-
 桨法-50转-20min-片6
 供试品溶液-1

SHIMADZU LabSolutions SMF-4109

<样品信息>

色谱柱 :XB-C18(50mm*4.6mm,5μm) 流速:1.5ml/min
 柱温 :30°C 波长:268nm
 数据文件名: RC\$SMF-4109 - 0-7/25-31-2 - zzp-24112902p-4mg-t2p-rcqx-pH6.8+0.1twjz-p1-30min.lcd
 方法文件名: RC\$SMF-4109 - SMF-4109-rcqx-FX274.lcm
 批处理文件名: RC\$SMF-4109 - 20241205-rc-FX274.lcb
 样品瓶号: 1-5
 进样体积: 50 μl 版本号:6.115
 进样时间: 2024/12/05 12:44:05 实验者: xiechaojun
 处理时间 (V2) : 2024/12/06 09:00:24 处理者: xiechaojun
 仪器型号:SHIMADZU LC-2050C(FX274)

<色谱图>

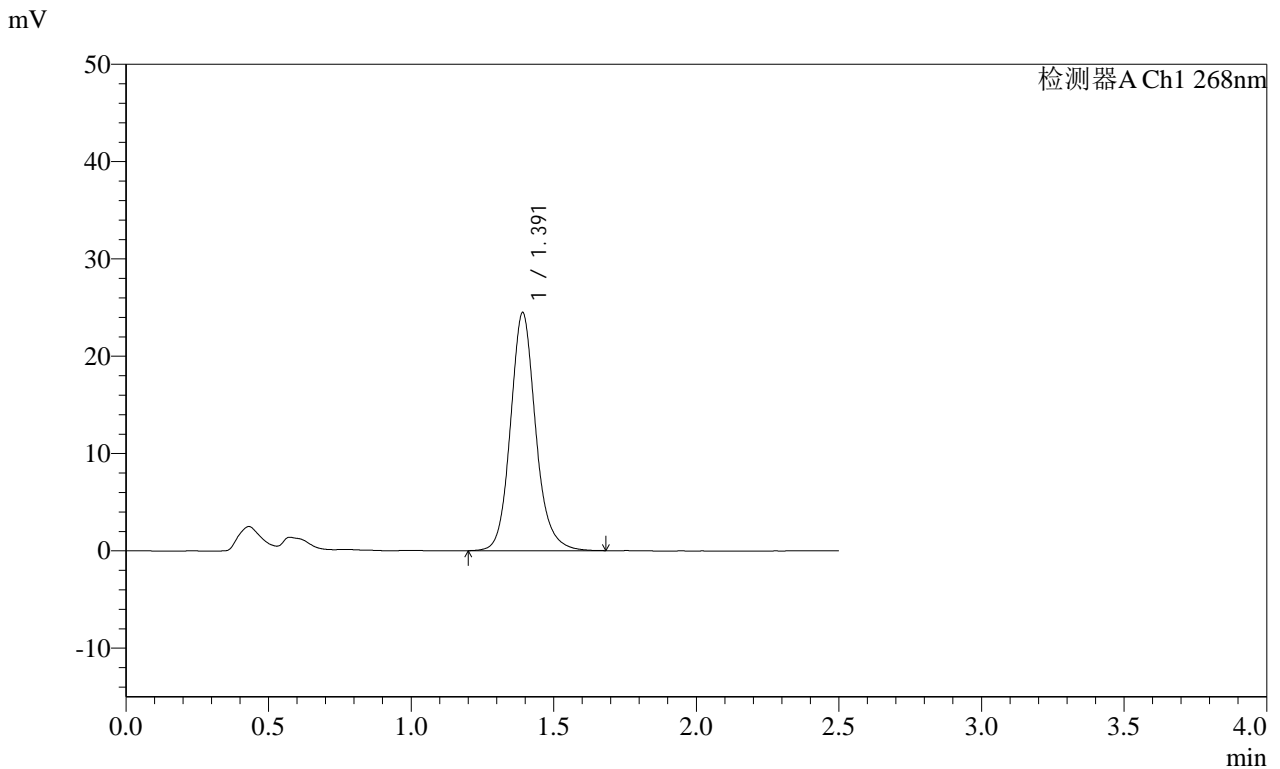

<峰表>

检测器A Ch1 268nm

峰号	保留时间	面积	面积%	高度	理论塔板数(USP)	拖尾因子	分离度(USP)
1	1.391	150587	100.000	24431	1262	1.140	--
总计		150587	100.000	24431			

图31 坎地沙坦酯片溶出曲线测定HPLC图谱
 自制品-24112902批(4mg规格每杯投2片)-pH6.8(内含0.1%Tween80)介质-
 桨法-50转-30min-片1
 供试品溶液-1

SHIMADZU LabSolutions SMF-4109

<样品信息>

色谱柱 :XB-C18(50mm*4.6mm,5μm) 流速:1.5ml/min
 柱温 :30°C 波长:268nm
 数据文件名: RC\$SMF-4109 - 0-7/25-32-2 - zzp-24112902p-4mg-t2p-rcqx-pH6.8+0.1twjz-p2-30min.lcd
 方法文件名: RC\$SMF-4109 - SMF-4109-rcqx-FX274.lcm
 批处理文件名: RC\$SMF-4109 - 20241205-rc-FX274.lcb
 样品瓶号: 1-14
 进样体积: 50 μl 版本号:6.115
 进样时间: 2024/12/05 12:47:00 实验者: xiechaojun
 处理时间 (V2) : 2024/12/06 09:00:26 处理者: xiechaojun
 仪器型号:SHIMADZU LC-2050C(FX274)

<色谱图>

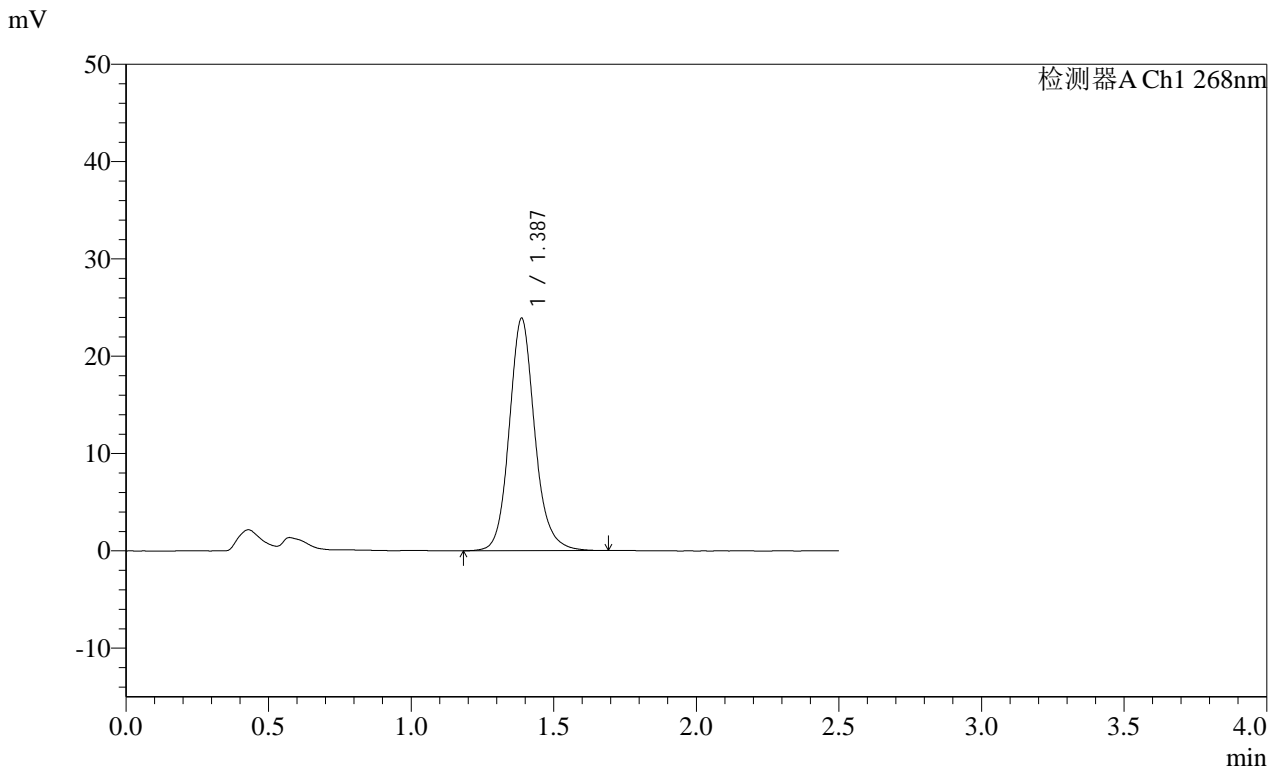

<峰表>

检测器A Ch1 268nm

峰号	保留时间	面积	面积%	高度	理论塔板数(USP)	拖尾因子	分离度(USP)
1	1.387	148884	100.000	23901	1224	1.136	--
总计		148884	100.000	23901			

图32 坎地沙坦酯片溶出曲线测定HPLC图谱
 自制品-24112902批(4mg规格每杯投2片)-pH6.8(内含0.1%Tween80)介质-
 桨法-50转-30min-片2
 供试品溶液-1

SHIMADZU LabSolutions SMF-4109

<样品信息>

色谱柱 :XB-C18(50mm*4.6mm,5μm) 流速:1.5ml/min
 柱温 :30°C 波长:268nm
 数据文件名: RC\$SMF-4109 - 0-7/25-33-2 - zzp-24112902p-4mg-t2p-rcqx-pH6.8+0.1twjz-p3-30min.lcd
 方法文件名: RC\$SMF-4109 - SMF-4109-rcqx-FX274.lcm
 批处理文件名: RC\$SMF-4109 - 20241205-rc-FX274.lcb
 样品瓶号: 1-23
 进样体积: 50 μl 版本号:6.115
 进样时间: 2024/12/05 12:49:56 实验者: xiechaojun
 处理时间 (V2) : 2024/12/06 09:00:29 处理者: xiechaojun
 仪器型号:SHIMADZU LC-2050C(FX274)

<色谱图>

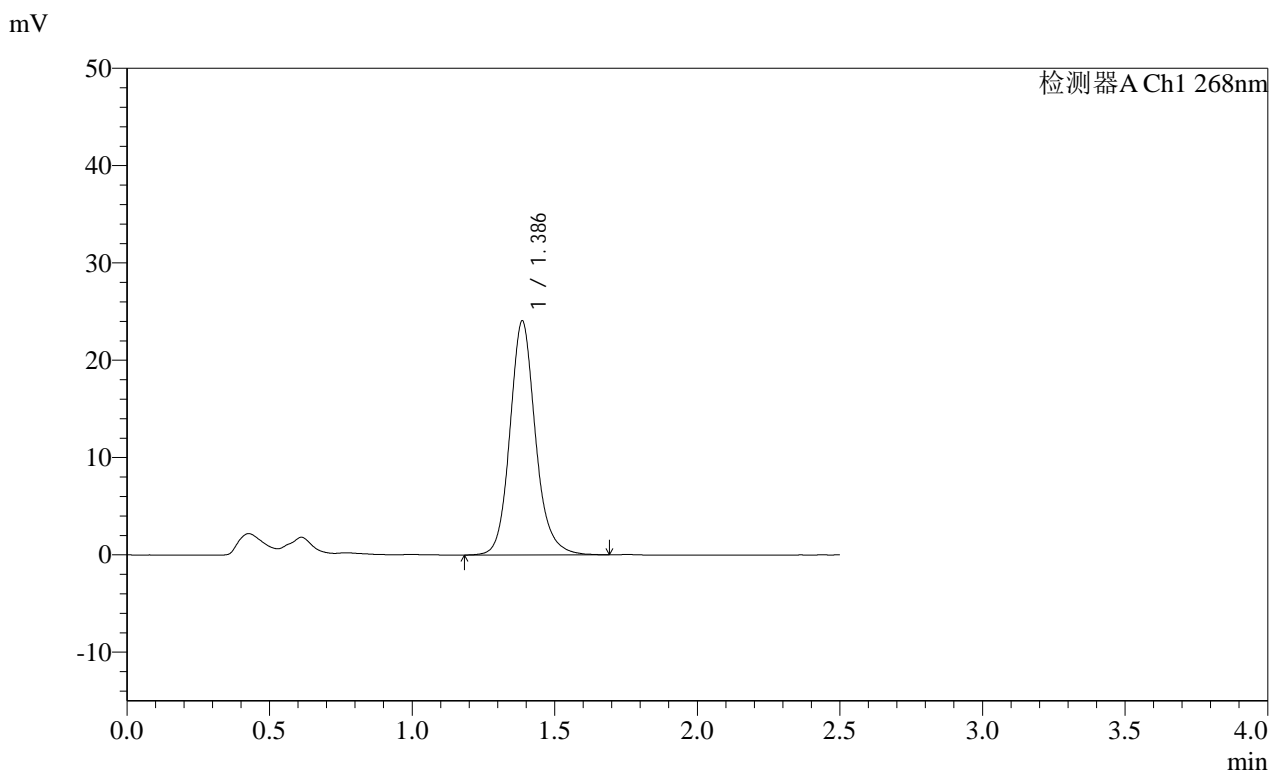

<峰表>

检测器A Ch1 268nm

峰号	保留时间	面积	面积%	高度	理论塔板数(USP)	拖尾因子	分离度(USP)
1	1.386	149887	100.000	24021	1224	1.146	--
总计		149887	100.000	24021			

图33 坎地沙坦酯片溶出曲线测定HPLC图谱
 自制品-24112902批(4mg规格每杯投2片)-pH6.8(内含0.1%Tween80)介质-
 浆法-50转-30min-片3
 供试品溶液-1

SHIMADZU
LabSolutions SMF-4109

<样品信息>

色谱柱 :XB-C18(50mm*4.6mm,5µm)	流速:1.5ml/min
柱温 :30°C	波长:268nm
数据文件名: RC\$SMF-4109 - 0-7/25-34-2 - zzp-24112902p-4mg-t2p-rcqx-pH6.8+0.1twjz-p4-30min.lcd	
方法文件名: RC\$SMF-4109 - SMF-4109-rcqx-FX274.lcm	
批处理文件名: RC\$SMF-4109 - 20241205-rc-FX274.lcb	
样品瓶号: 1-32	版本号:6.115
进样体积: 50 µl	实验者: xiechaojun
进样时间: 2024/12/05 12:52:50	处理者: xiechaojun
处理时间 (V2) : 2024/12/06 09:00:32	
仪器型号:SHIMADZU LC-2050C(FX274)	

<色谱图>

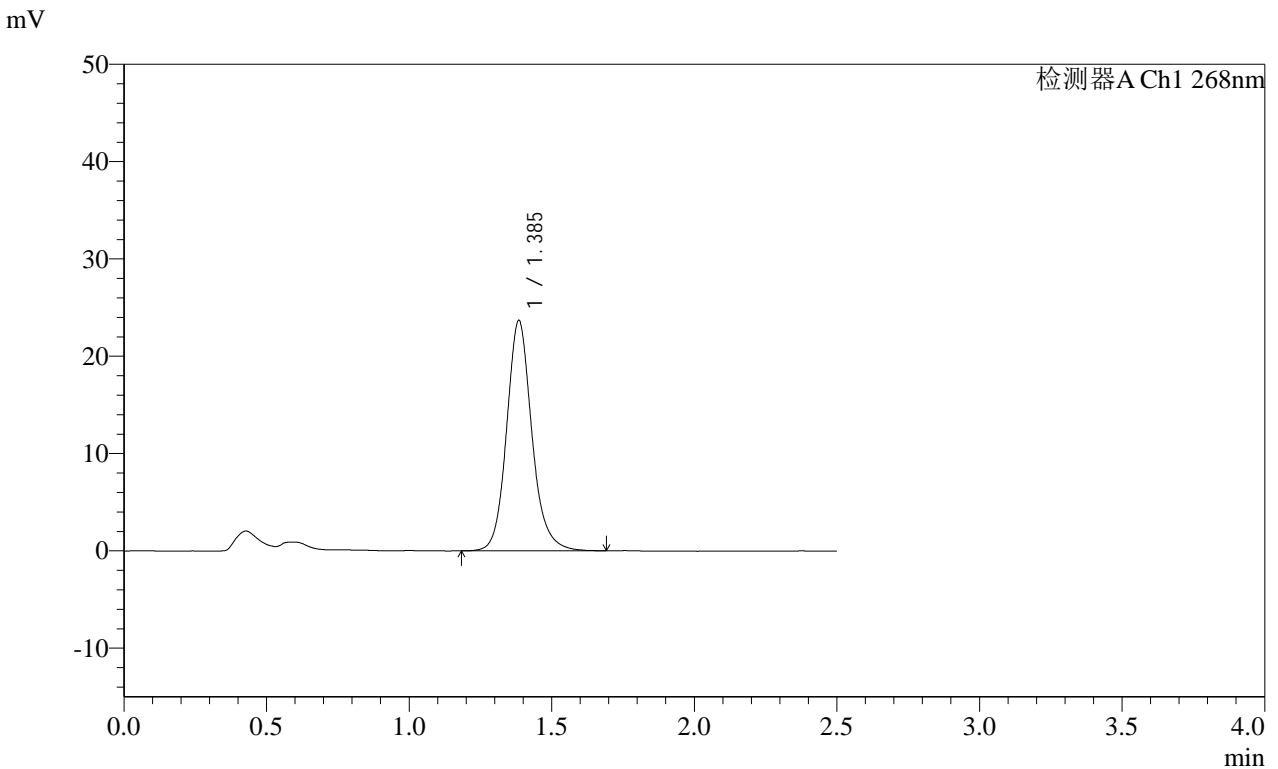

<峰表>

检测器A Ch1 268nm

峰号	保留时间	面积	面积%	高度	理论塔板数(USP)	拖尾因子	分离度(USP)
1	1.385	146057	100.000	23569	1246	1.143	--
总计		146057	100.000	23569			

图34 坎地沙坦酯片溶出曲线测定HPLC图谱
 自制品-24112902批(4mg规格每杯投2片)-pH6.8(内含0.1%Tween80)介质-
 桨法-50转-30min-片4
 供试品溶液-1

SHIMADZU LabSolutions SMF-4109

<样品信息>

色谱柱 :XB-C18(50mm*4.6mm,5μm) 流速:1.5ml/min
 柱温 :30°C 波长:268nm
 数据文件名: RC\$SMF-4109 - 0-7/25-35-2 - zzp-24112902p-4mg-t2p-rcqx-pH6.8+0.1twjz-p5-30min.lcd
 方法文件名: RC\$SMF-4109 - SMF-4109-rcqx-FX274.lcm
 批处理文件名: RC\$SMF-4109 - 20241205-rc-FX274.lcb
 样品瓶号: 1-41
 进样体积: 50 μl 版本号:6.115
 进样时间: 2024/12/05 12:55:45 实验者: xiechaojun
 处理时间 (V2) : 2024/12/06 09:00:35 处理者: xiechaojun
 仪器型号:SHIMADZU LC-2050C(FX274)

<色谱图>

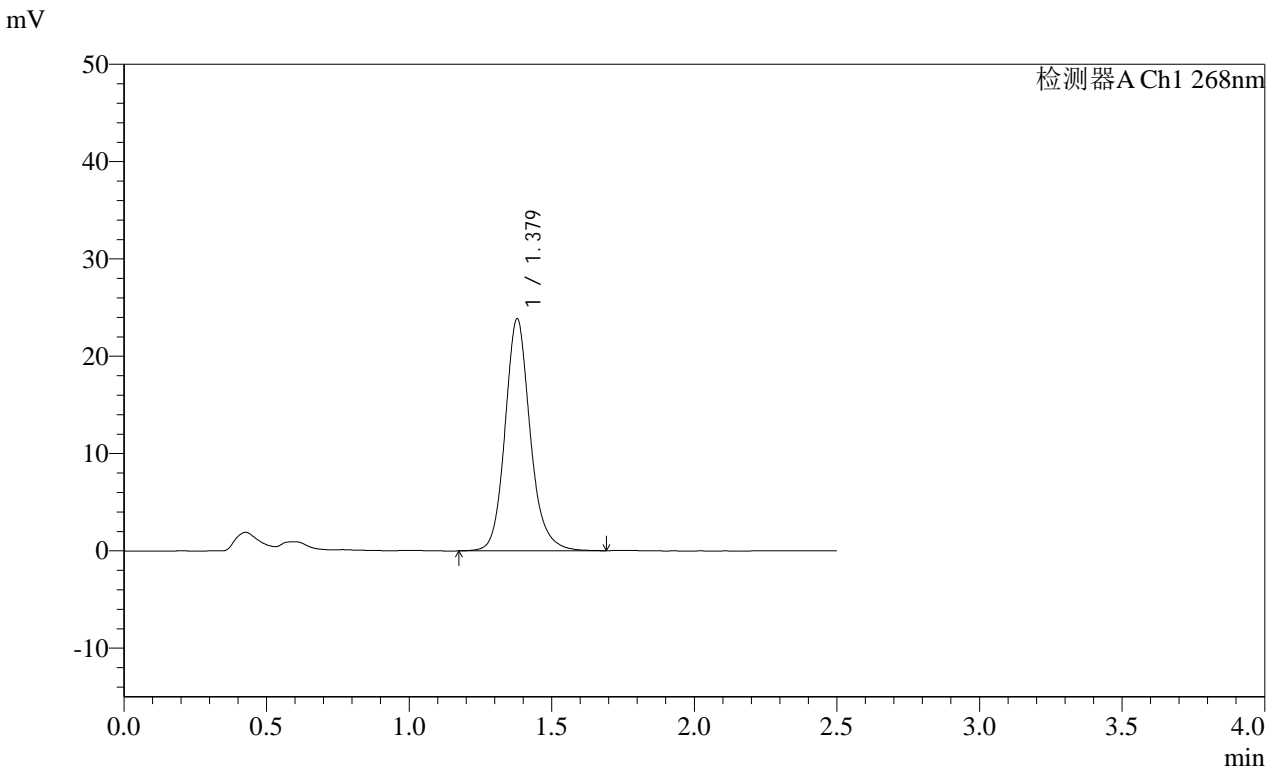

<峰表>

检测器A Ch1 268nm

峰号	保留时间	面积	面积%	高度	理论塔板数(USP)	拖尾因子	分离度(USP)
1	1.379	146509	100.000	23838	1247	1.155	--
总计		146509	100.000	23838			

图35 坎地沙坦酯片溶出曲线测定HPLC图谱
 自制品-24112902批(4mg规格每杯投2片)-pH6.8(内含0.1%Tween80)介质-
 桨法-50转-30min-片5
 供试品溶液-1

SHIMADZU LabSolutions SMF-4109

<样品信息>

色谱柱 :XB-C18(50mm*4.6mm,5μm) 流速:1.5ml/min
 柱温 :30°C 波长:268nm
 数据文件名: RC\$SMF-4109 - 0-7/25-36-2 - zzp-24112902p-4mg-t2p-rcqx-pH6.8+0.1twjz-p6-30min.lcd
 方法文件名: RC\$SMF-4109 - SMF-4109-rcqx-FX274.lcm
 批处理文件名: RC\$SMF-4109 - 20241205-rc-FX274.lcb
 样品瓶号: 1-50
 进样体积: 50 μl 版本号:6.115
 进样时间: 2024/12/05 12:58:40 实验者: xiechaojun
 处理时间 (V2) : 2024/12/06 09:00:37 处理者: xiechaojun
 仪器型号:SHIMADZU LC-2050C(FX274)

<色谱图>

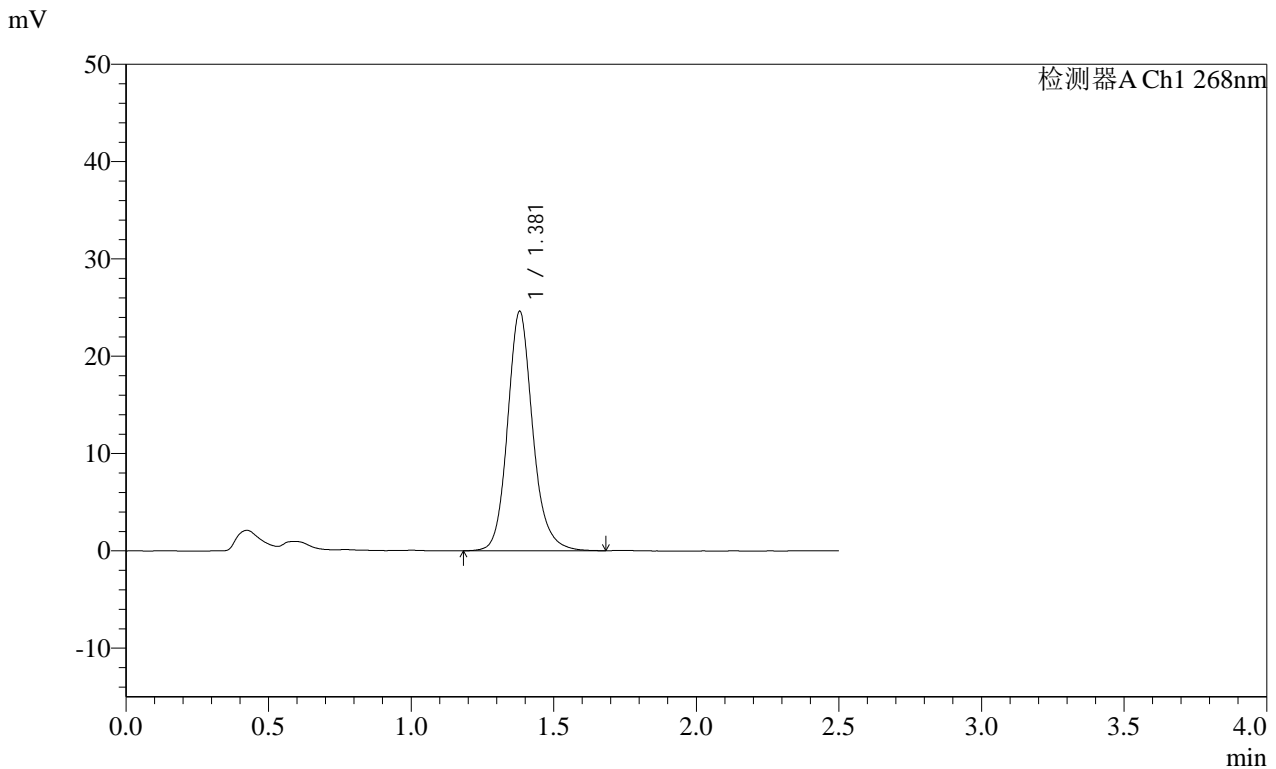

<峰表>

检测器A Ch1 268nm

峰号	保留时间	面积	面积%	高度	理论塔板数(USP)	拖尾因子	分离度(USP)
1	1.381	151042	100.000	24607	1249	1.153	--
总计		151042	100.000	24607			

图36 坎地沙坦酯片溶出曲线测定HPLC图谱
 自制品-24112902批(4mg规格每杯投2片)-pH6.8(内含0.1%Tween80)介质-
 桨法-50转-30min-片6
 供试品溶液-1

<样品信息>

色谱柱 :XB-C18(50mm*4.6mm,5μm)	流速:1.5ml/min
柱温 :30°C	波长:268nm
数据文件名: RC\$SMF-4109 - 0-7/25-37-2 - zzp-24112902p-4mg-t2p-rcqx-pH6.8+0.1twjz-p1-45min.lcd	
方法文件名: RC\$SMF-4109 - SMF-4109-rcqx-FX274.lcm	
批处理文件名: RC\$SMF-4109 - 20241205-rc-FX274.lcb	
样品瓶号: 1-6	
进样体积: 50 μl	版本号:6.115
进样时间: 2024/12/05 13:01:36	实验者: xiechaojun
处理时间(V2): 2024/12/06 09:00:40	处理者: xiechaojun
仪器型号:SHIMADZU LC-2050C(FX274)	

<色谱图>

mV

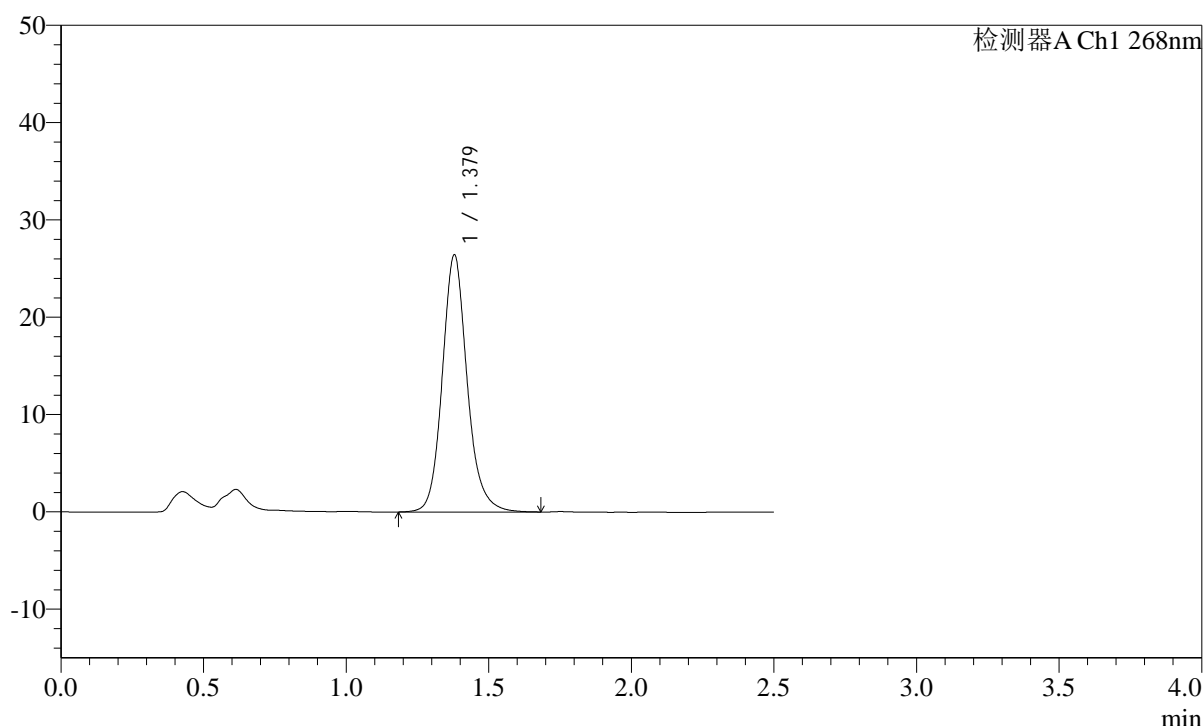

<峰表>

检测器A Ch1 268nm

峰号	保留时间	面积	面积%	高度	理论塔板数(USP)	拖尾因子	分离度(USP)
1	1.379	160628	100.000	26425	1274	1.145	--
总计		160628	100.000	26425			

图37 坎地沙坦酯片溶出曲线测定HPLC图谱
 自制品-24112902批(4mg规格每杯投2片)-pH6.8(内含0.1%Tween80)介质-
 桨法-50转-45min-片1
 供试品溶液-1

SHIMADZU LabSolutions SMF-4109

<样品信息>

色谱柱 :XB-C18(50mm*4.6mm,5μm) 流速:1.5ml/min
 柱温 :30°C 波长:268nm
 数据文件名: RC\$SMF-4109 - 0-7/25-38-2 - zzp-24112902p-4mg-t2p-rcqx-pH6.8+0.1twjz-p2-45min.lcd
 方法文件名: RC\$SMF-4109 - SMF-4109-rcqx-FX274.lcm
 批处理文件名: RC\$SMF-4109 - 20241205-rc-FX274.lcb
 样品瓶号: 1-15
 进样体积: 50 μl 版本号:6.115
 进样时间: 2024/12/05 13:04:31 实验者: xiechaojun
 处理时间 (V2): 2024/12/06 09:00:42 处理者: xiechaojun
 仪器型号:SHIMADZU LC-2050C(FX274)

<色谱图>

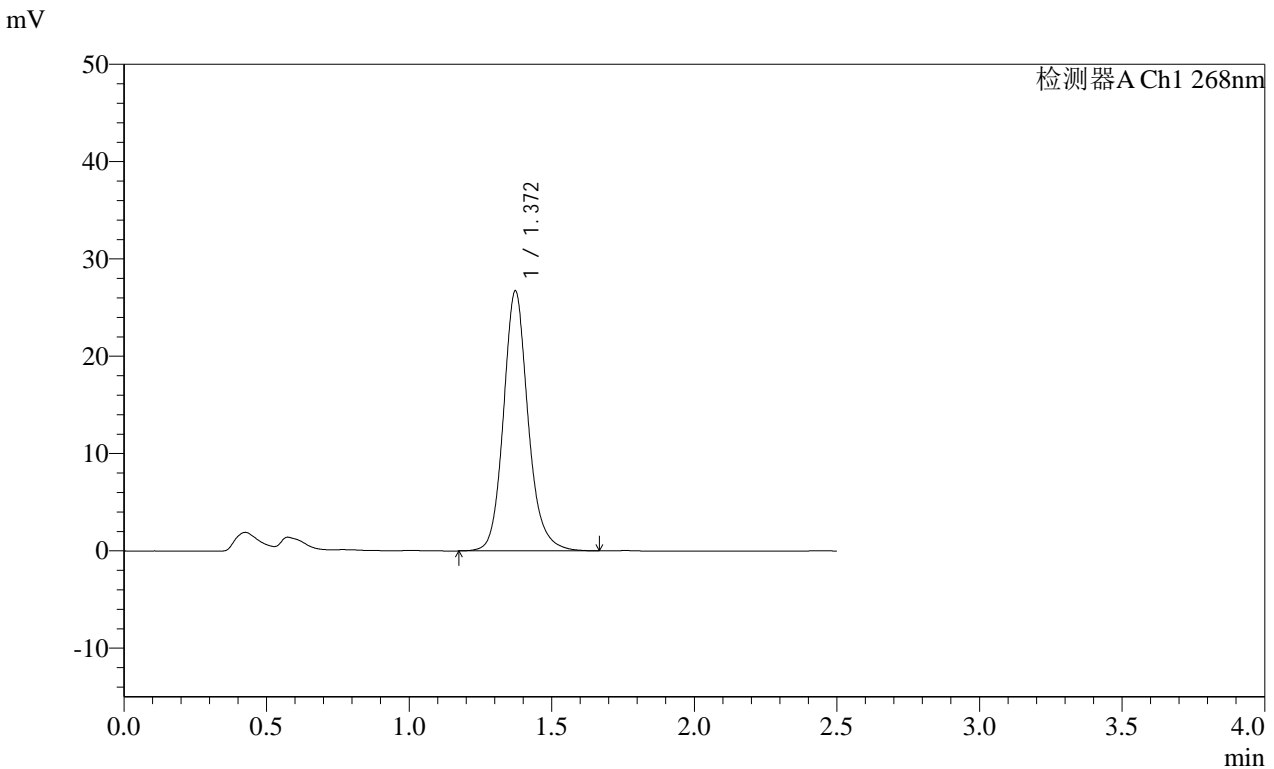

<峰表>

检测器A Ch1 268nm

峰号	保留时间	面积	面积%	高度	理论塔板数(USP)	拖尾因子	分离度(USP)
1	1.372	161026	100.000	26722	1283	1.151	--
总计		161026	100.000	26722			

图38 坎地沙坦酯片溶出曲线测定HPLC图谱
 自制品-24112902批(4mg规格每杯投2片)-pH6.8(内含0.1%Tween80)介质-
 桨法-50转-45min-片2
 供试品溶液-1

SHIMADZU LabSolutions SMF-4109

<样品信息>

色谱柱 :XB-C18(50mm*4.6mm,5µm) 流速:1.5ml/min
 柱温 :30°C 波长:268nm
 数据文件名: RC\$SMF-4109 - 0-7/25-39-2 - zzp-24112902p-4mg-t2p-rcqx-pH6.8+0.1twjz-p3-45min.lcd
 方法文件名: RC\$SMF-4109 - SMF-4109-rcqx-FX274.lcm
 批处理文件名: RC\$SMF-4109 - 20241205-rc-FX274.lcb
 样品瓶号: 1-24
 进样体积: 50 µl 版本号:6.115
 进样时间: 2024/12/05 13:07:26 实验者: xiechaojun
 处理时间 (V2) : 2024/12/06 09:00:45 处理者: xiechaojun
 仪器型号:SHIMADZU LC-2050C(FX274)

<色谱图>

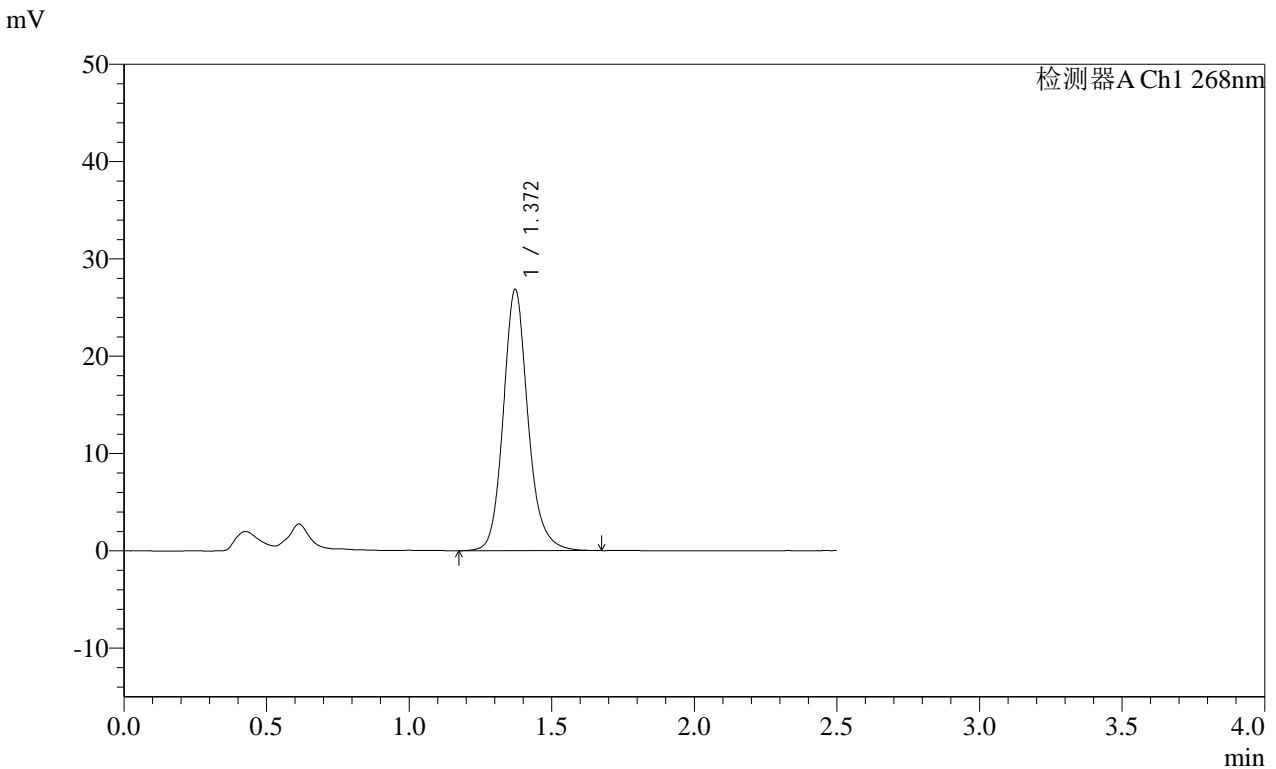

<峰表>

检测器A Ch1 268nm

峰号	保留时间	面积	面积%	高度	理论塔板数(USP)	拖尾因子	分离度(USP)
1	1.372	162329	100.000	26858	1275	1.153	--
总计		162329	100.000	26858			

图39 坎地沙坦酯片溶出曲线测定HPLC图谱
 自制品-24112902批(4mg规格每杯投2片)-pH6.8(内含0.1%Tween80)介质-
 桨法-50转-45min-片3
 供试品溶液-1

SHIMADZU
LabSolutions SMF-4109

<样品信息>

色谱柱 :XB-C18(50mm*4.6mm,5µm) 流速:1.5ml/min
 柱温 :30°C 波长:268nm
 数据文件名: RC\$SMF-4109 - 0-7/25-40-2 - zzp-24112902p-4mg-t2p-rcqx-pH6.8+0.1twjz-p4-45min.lcd
 方法文件名: RC\$SMF-4109 - SMF-4109-rcqx-FX274.lcm
 批处理文件名: RC\$SMF-4109 - 20241205-rc-FX274.lcb
 样品瓶号: 1-33
 进样体积: 50 µl 版本号:6.115
 进样时间: 2024/12/05 13:10:20 实验者: xiechaojun
 处理时间 (V2) : 2024/12/06 09:00:48 处理者: xiechaojun
 仪器型号:SHIMADZU LC-2050C(FX274)

<色谱图>

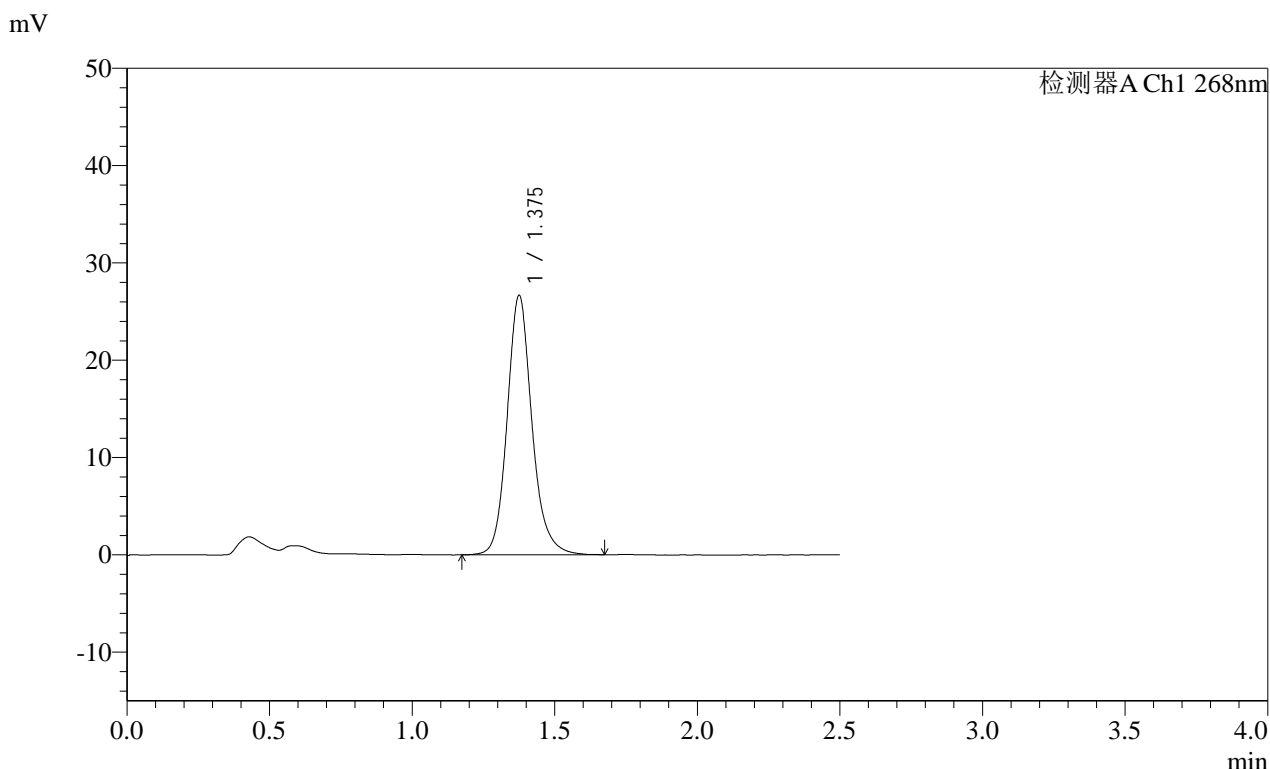

<峰表>

检测器A Ch1 268nm

峰号	保留时间	面积	面积%	高度	理论塔板数(USP)	拖尾因子	分离度(USP)
1	1.375	161516	100.000	26555	1276	1.152	--
总计		161516	100.000	26555			

图40 坎地沙坦酯片溶出曲线测定HPLC图谱
 自制品-24112902批(4mg规格每杯投2片)-pH6.8(内含0.1%Tween80)介质-
 桨法-50转-45min-片4
 供试品溶液-1

SHIMADZU LabSolutions SMF-4109

<样品信息>

色谱柱 :XB-C18(50mm*4.6mm,5μm) 流速:1.5ml/min
 柱温 :30°C 波长:268nm
 数据文件名: RC\$SMF-4109 - 0-7/25-41-2 - zzp-24112902p-4mg-t2p-rcqx-pH6.8+0.1twjz-p5-45min.lcd
 方法文件名: RC\$SMF-4109 - SMF-4109-rcqx-FX274.lcm
 批处理文件名: RC\$SMF-4109 - 20241205-rc-FX274.lcb
 样品瓶号: 1-42
 进样体积: 50 μl 版本号:6.115
 进样时间: 2024/12/05 13:13:15 实验者: xiechaojun
 处理时间 (V2) : 2024/12/06 09:00:50 处理者: xiechaojun
 仪器型号:SHIMADZU LC-2050C(FX274)

<色谱图>

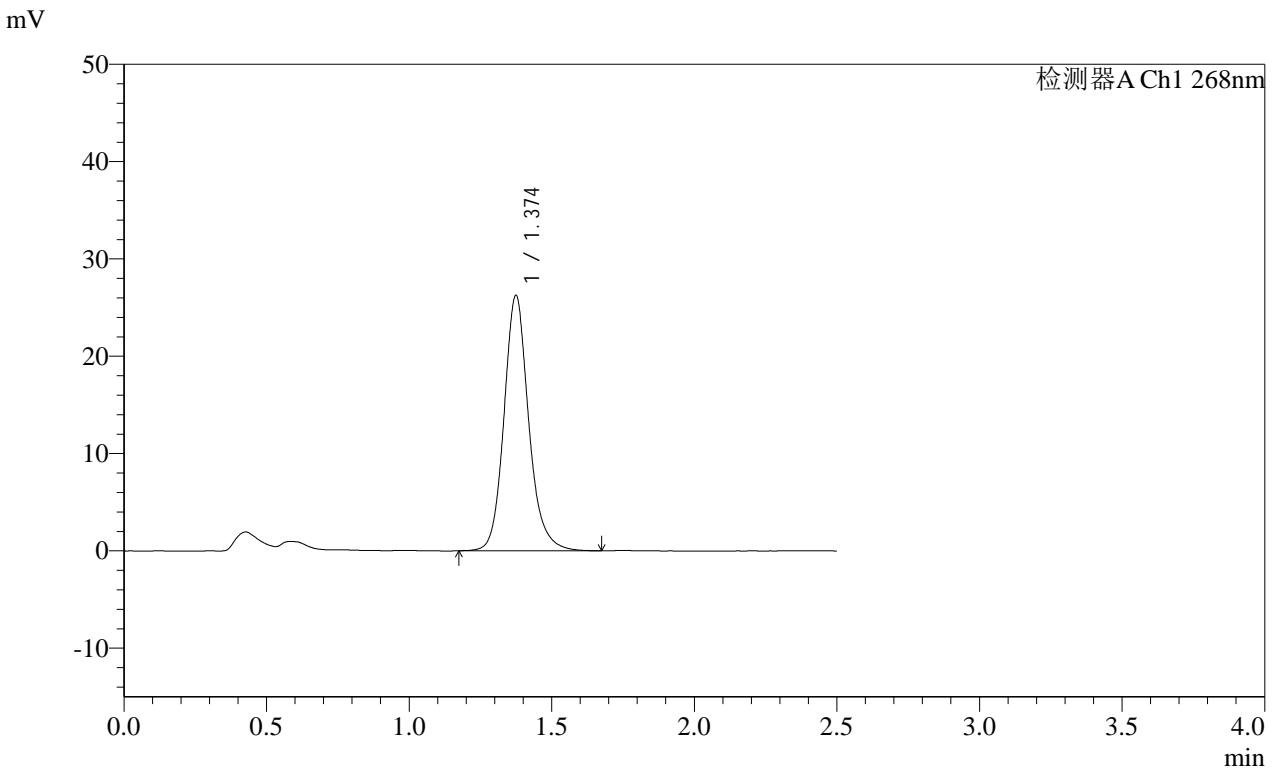

<峰表>

检测器A Ch1 268nm

峰号	保留时间	面积	面积%	高度	理论塔板数(USP)	拖尾因子	分离度(USP)
1	1.374	158415	100.000	26187	1282	1.154	--
总计		158415	100.000	26187			

图41 坎地沙坦酯片溶出曲线测定HPLC图谱
 自制品-24112902批(4mg规格每杯投2片)-pH6.8(内含0.1%Tween80)介质-
 桨法-50转-45min-片5
 供试品溶液-1

SHIMADZU
LabSolutions SMF-4109

<样品信息>

色谱柱 :XB-C18(50mm*4.6mm,5µm) 流速:1.5ml/min
 柱温 :30°C 波长:268nm
 数据文件名: RC\$SMF-4109 - 0-7/25-42-2 - zzp-24112902p-4mg-t2p-rcqx-pH6.8+0.1twjz-p6-45min.lcd
 方法文件名: RC\$SMF-4109 - SMF-4109-rcqx-FX274.lcm
 批处理文件名: RC\$SMF-4109 - 20241205-rc-FX274.lcb
 样品瓶号: 1-51
 进样体积: 50 µl 版本号:6.115
 进样时间: 2024/12/05 13:16:09 实验者: xiechaojun
 处理时间(V2): 2024/12/06 09:00:53 处理者: xiechaojun
 仪器型号:SHIMADZU LC-2050C(FX274)

<色谱图>

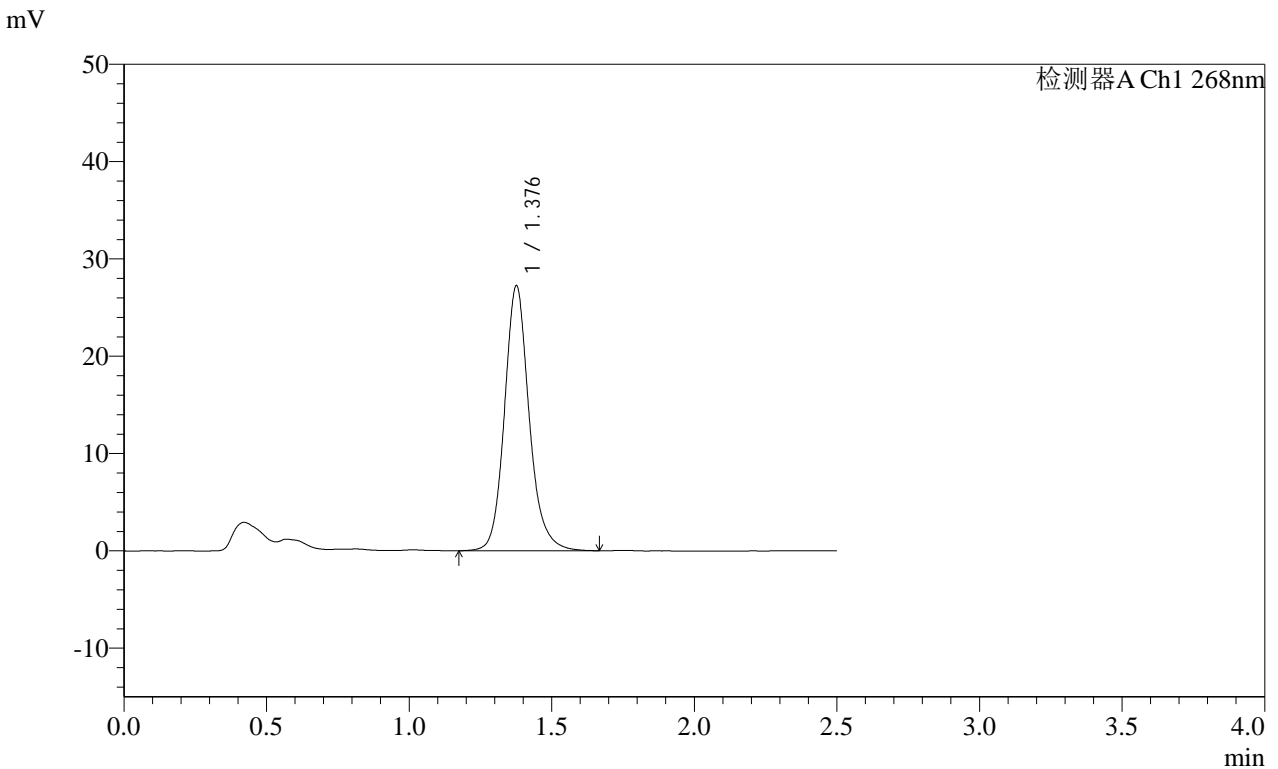

<峰表>

检测器A Ch1 268nm

峰号	保留时间	面积	面积%	高度	理论塔板数(USP)	拖尾因子	分离度(USP)
1	1.376	164169	100.000	27075	1287	1.150	--
总计		164169	100.000	27075			

图42 坎地沙坦酯片溶出曲线测定HPLC图谱
 自制品-24112902批(4mg规格每杯投2片)-pH6.8(内含0.1%Tween80)介质-
 桨法-50转-45min-片6
 供试品溶液-1

SHIMADZU
LabSolutions SMF-4109

<样品信息>

色谱柱 :XB-C18(50mm*4.6mm,5 μ m) 流速:1.5ml/min
柱温 :30°C 波长:268nm
数据文件名: RC\$SMF-4109 - 0-7/25-43-2 - zzp-24112902p-4mg-t2p-rcqx-pH6.8+0.1twjz-p1-60min.lcd
方法文件名: RC\$SMF-4109 - SMF-4109-rcqx-FX274.lcm
批处理文件名: RC\$SMF-4109 - 20241205-rc-FX274.lcb
样品瓶号: 1-7
进样体积: 50 μ l 版本号:6.115
进样时间: 2024/12/05 13:19:05 实验者: xiechaojun
处理时间(V2): 2024/12/06 09:00:55 处理者: xiechaojun
仪器型号:SHIMADZU LC-2050C(FX274)

<色谱图>

mV

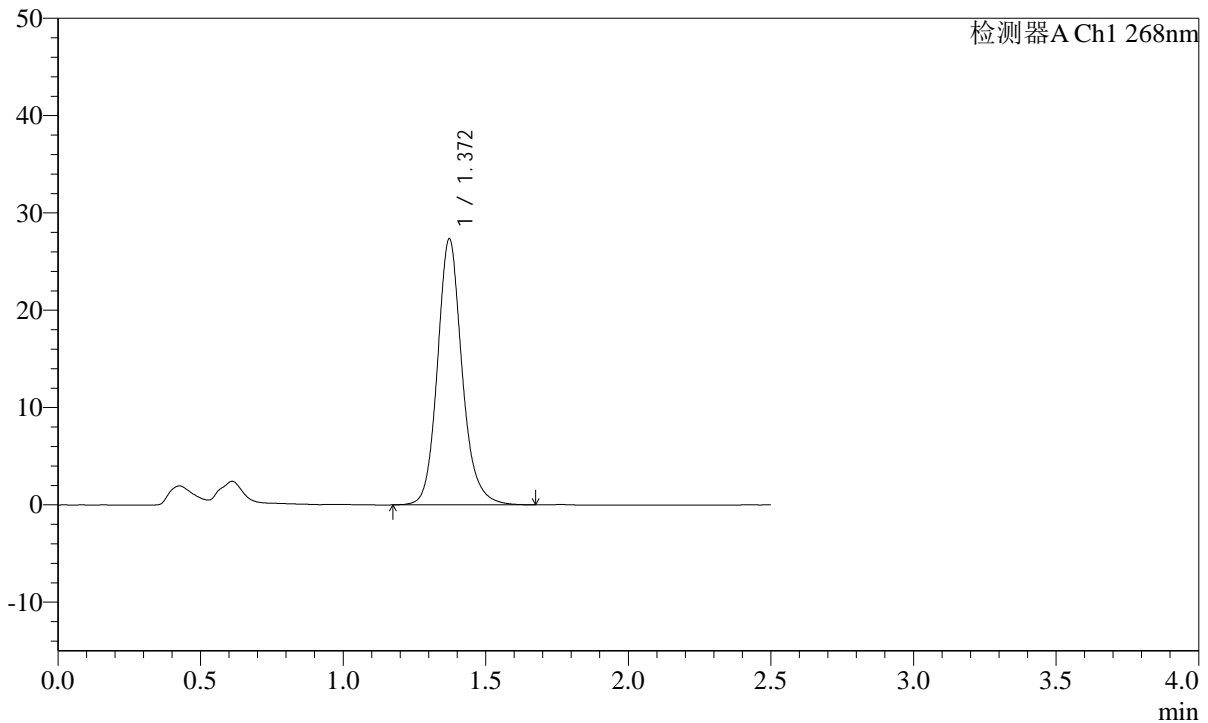

<峰表>

检测器A Ch1 268nm

峰号	保留时间	面积	面积%	高度	理论塔板数(USP)	拖尾因子	分离度(USP)
1	1.372	164529	100.000	27342	1284	1.150	--
总计		164529	100.000	27342			

图43 坎地沙坦酯片溶出曲线测定HPLC图谱
自制品-24112902批(4mg规格每杯投2片)-pH6.8(内含0.1%Tween80)介质-
桨法-50转-60min-片1
供试品溶液-1

SHIMADZU LabSolutions SMF-4109

<样品信息>

色谱柱 :XB-C18(50mm*4.6mm,5μm) 流速:1.5ml/min
 柱温 :30°C 波长:268nm
 数据文件名: RC\$SMF-4109 - 0-7/25-44-2 - zzp-24112902p-4mg-t2p-rcqx-pH6.8+0.1twjz-p2-60min.lcd
 方法文件名: RC\$SMF-4109 - SMF-4109-rcqx-FX274.lcm
 批处理文件名: RC\$SMF-4109 - 20241205-rc-FX274.lcb
 样品瓶号: 1-16
 进样体积: 50 μl 版本号:6.115
 进样时间: 2024/12/05 13:21:59 实验者: xiechaojun
 处理时间 (V2): 2024/12/06 09:00:58 处理者: xiechaojun
 仪器型号:SHIMADZU LC-2050C(FX274)

<色谱图>

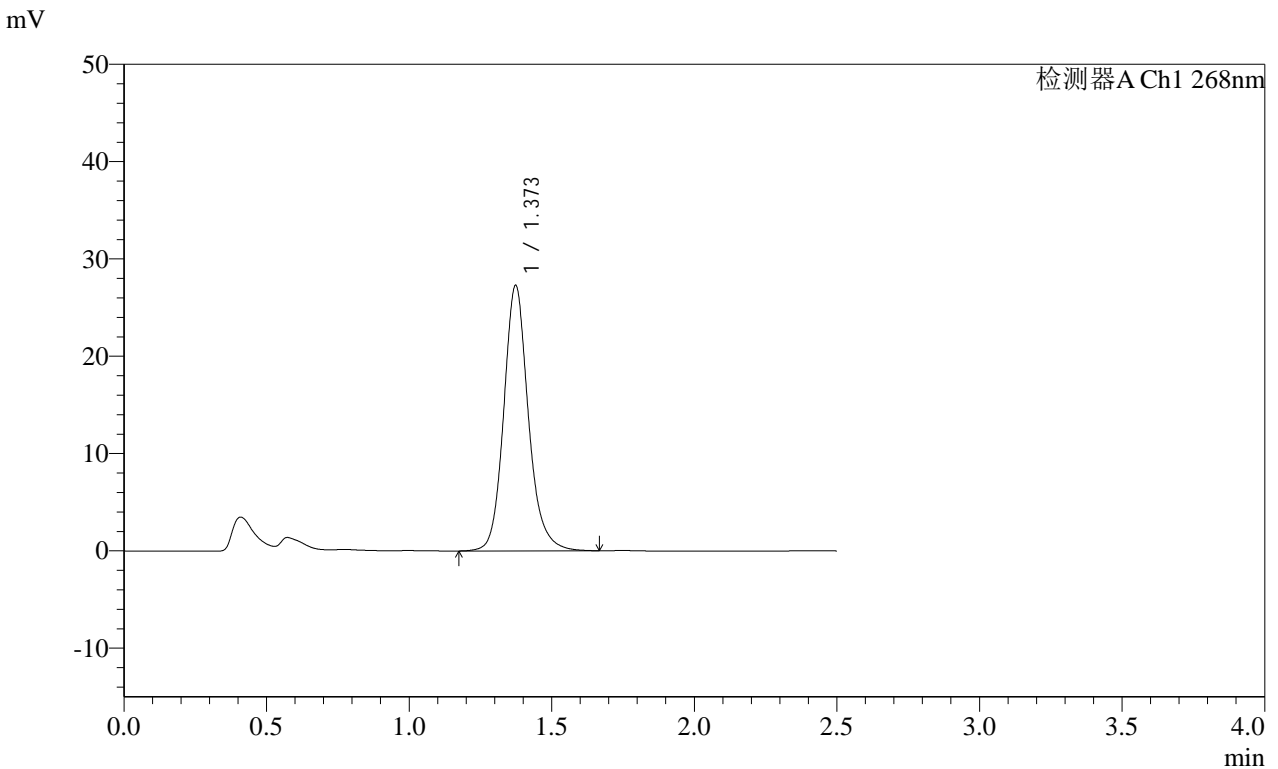

<峰表>

检测器A Ch1 268nm

峰号	保留时间	面积	面积%	高度	理论塔板数(USP)	拖尾因子	分离度(USP)
1	1.373	164477	100.000	27268	1285	1.153	--
总计		164477	100.000	27268			

图44 坎地沙坦酯片溶出曲线测定HPLC图谱
 自制品-24112902批(4mg规格每杯投2片)-pH6.8(内含0.1%Tween80)介质-
 桨法-50转-60min-片2
 供试品溶液-1

SHIMADZU
LabSolutions **SMF-4109**

<样品信息>

色谱柱 :XB-C18(50mm*4.6mm,5μm) 流速:1.5ml/min
 柱温 :30°C 波长:268nm
 数据文件名: RC\$SMF-4109 - 0-7/25-45-2 - zzp-24112902p-4mg-t2p-rcqx-pH6.8+0.1twjz-p3-60min.lcd
 方法文件名: RC\$SMF-4109 - SMF-4109-rcqx-FX274.lcm
 批处理文件名: RC\$SMF-4109 - 20241205-rc-FX274.lcb
 样品瓶号: 1-25
 进样体积: 50 μl 版本号:6.115
 进样时间: 2024/12/05 13:24:55 实验者: xiechaojun
 处理时间 (V2) : 2024/12/06 09:01:01 处理者: xiechaojun
 仪器型号:SHIMADZU LC-2050C(FX274)

<色谱图>

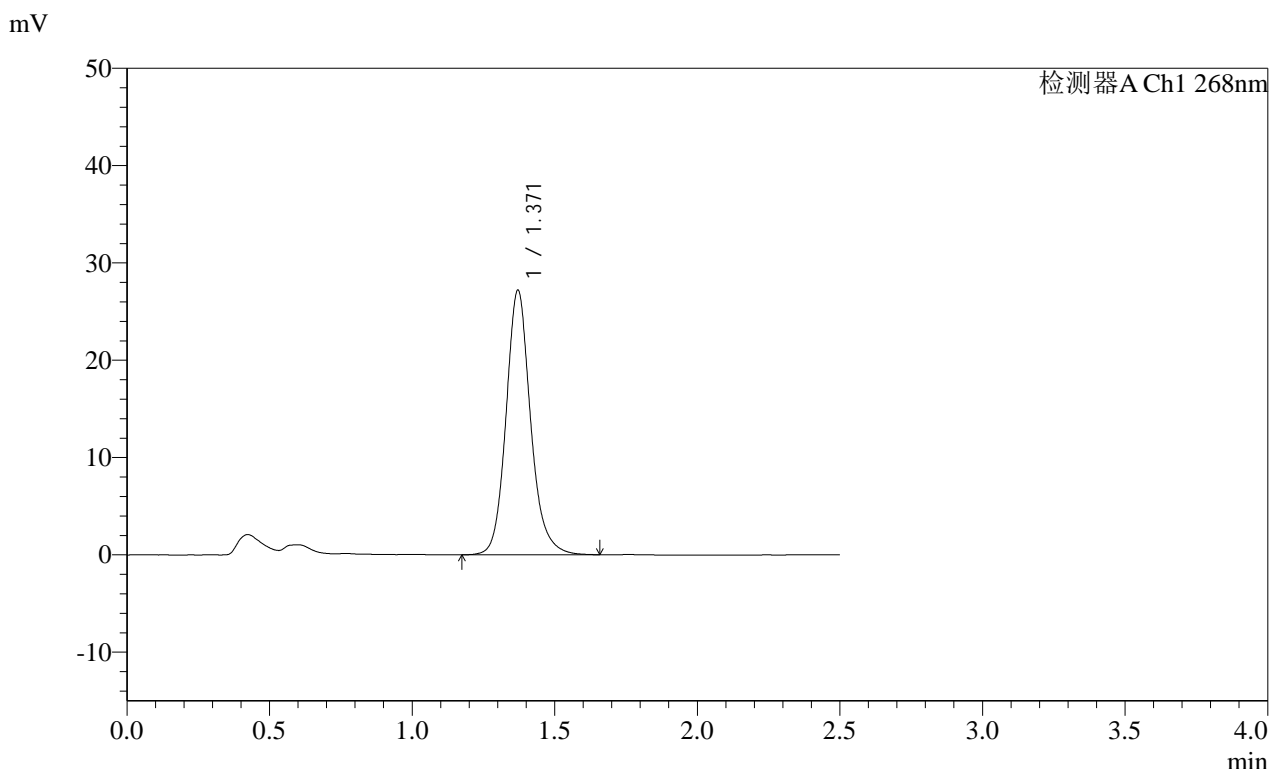

<峰表>

检测器A Ch1 268nm

峰号	保留时间	面积	面积%	高度	理论塔板数(USP)	拖尾因子	分离度(USP)
1	1.371	163109	100.000	27189	1288	1.145	--
总计		163109	100.000	27189			

图45 坎地沙坦酯片溶出曲线测定HPLC图谱
 自制品-24112902批(4mg规格每杯投2片)-pH6.8(内含0.1%Tween80)介质-
 桨法-50转-60min-片3
 供试品溶液-1

SHIMADZU LabSolutions SMF-4109

<样品信息>

色谱柱 :XB-C18(50mm*4.6mm,5μm) 流速:1.5ml/min
 柱温 :30°C 波长:268nm
 数据文件名: RC\$SMF-4109 - 0-7/25-46-2 - zzp-24112902p-4mg-t2p-rcqx-pH6.8+0.1twjz-p4-60min.lcd
 方法文件名: RC\$SMF-4109 - SMF-4109-rcqx-FX274.lcm
 批处理文件名: RC\$SMF-4109 - 20241205-rc-FX274.lcb
 样品瓶号: 1-34
 进样体积: 50 μl 版本号:6.115
 进样时间: 2024/12/05 13:27:49 实验者: xiechaojun
 处理时间 (V2) : 2024/12/06 09:01:03 处理者: xiechaojun
 仪器型号:SHIMADZU LC-2050C(FX274)

<色谱图>

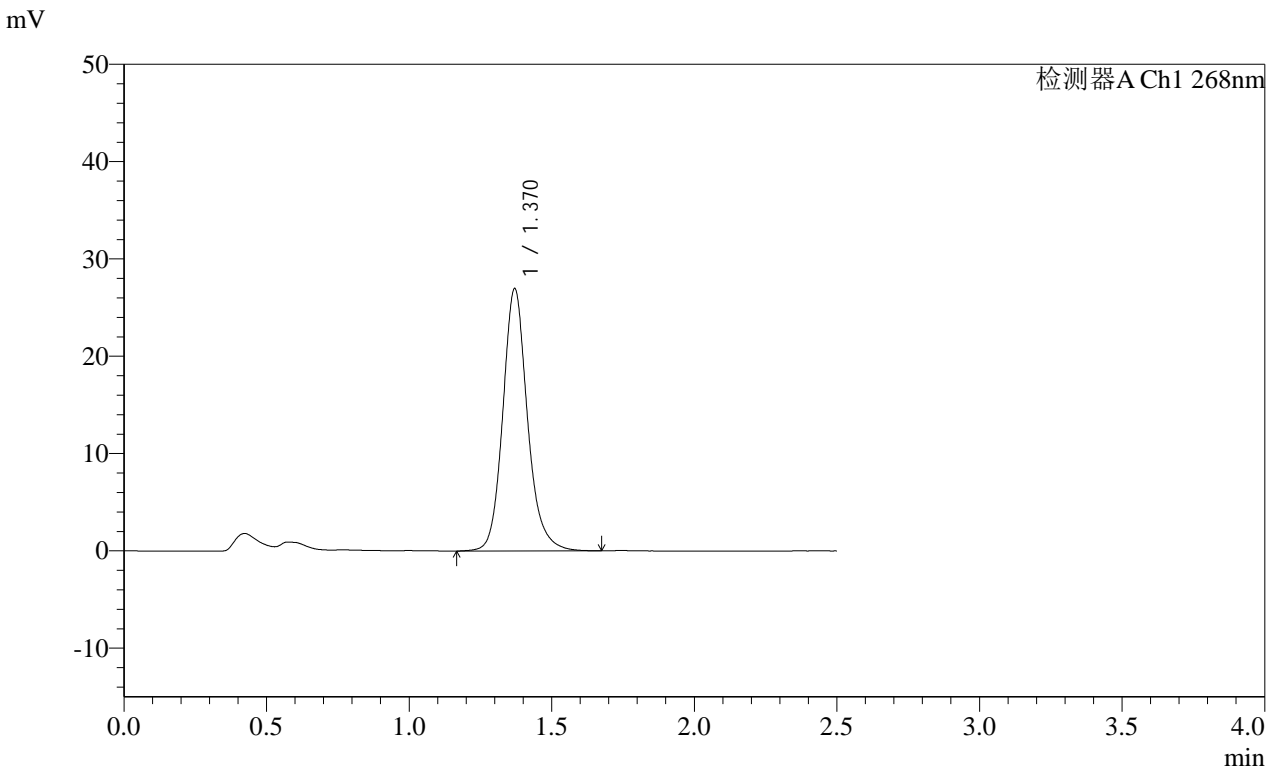

<峰表>

检测器A Ch1 268nm

峰号	保留时间	面积	面积%	高度	理论塔板数(USP)	拖尾因子	分离度(USP)
1	1.370	162649	100.000	26938	1277	1.154	--
总计		162649	100.000	26938			

图46 坎地沙坦酯片溶出曲线测定HPLC图谱
 自制品-24112902批(4mg规格每杯投2片)-pH6.8(内含0.1%Tween80)介质-
 桨法-50转-60min-片4
 供试品溶液-1

SHIMADZU
LabSolutions **SMF-4109**

<样品信息>

色谱柱 :XB-C18(50mm*4.6mm,5μm)	流速:1.5ml/min
柱温 :30°C	波长:268nm
数据文件名: RC\$SMF-4109 - 0-7/25-47-2 - zzp-24112902p-4mg-t2p-rcqx-pH6.8+0.1twjz-p5-60min.lcd	
方法文件名: RC\$SMF-4109 - SMF-4109-rcqx-FX274.lcm	
批处理文件名: RC\$SMF-4109 - 20241205-rc-FX274.lcb	
样品瓶号: 1-43	版本号:6.115
进样体积: 50 μl	实验者: xiechaojun
进样时间: 2024/12/05 13:30:44	处理者: xiechaojun
处理时间 (V2) : 2024/12/06 09:01:06	
仪器型号:SHIMADZU LC-2050C(FX274)	

<色谱图>

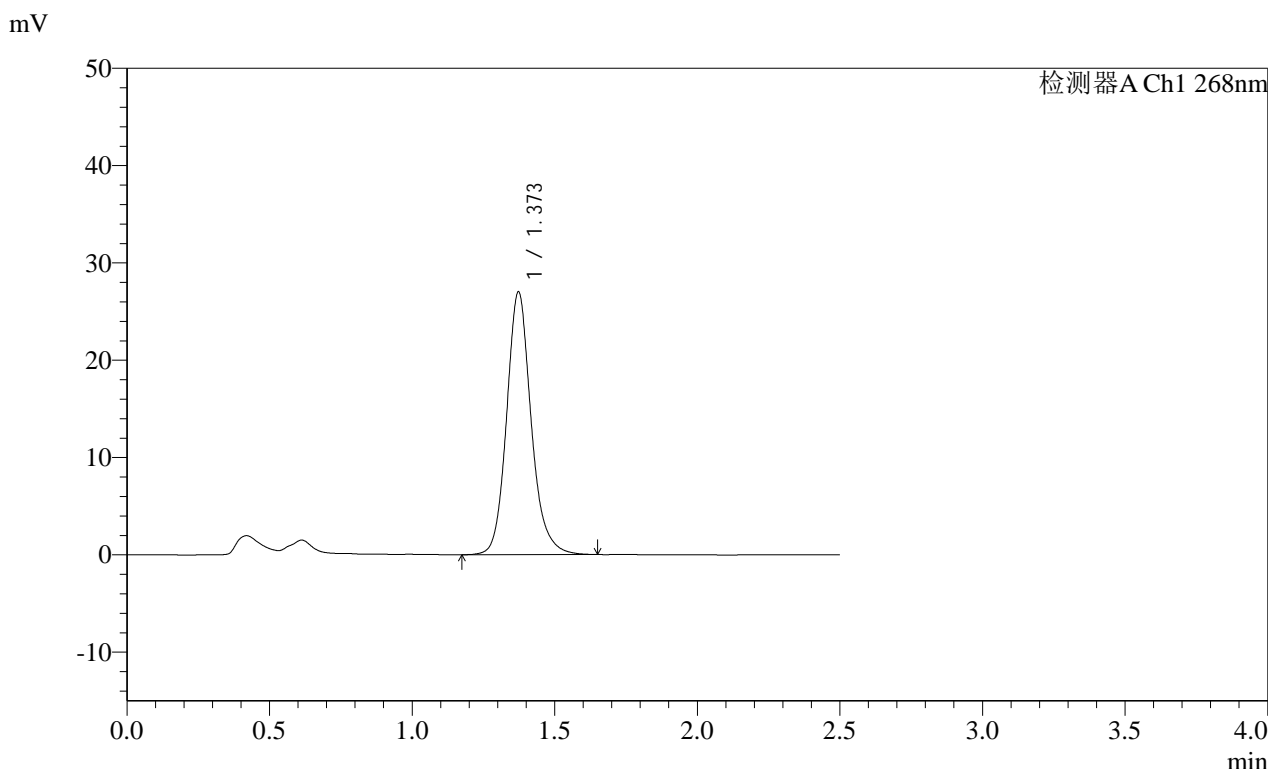

<峰表>

检测器A Ch1 268nm

峰号	保留时间	面积	面积%	高度	理论塔板数(USP)	拖尾因子	分离度(USP)
1	1.373	162000	100.000	26999	1291	1.154	--
总计		162000	100.000	26999			

图47 坎地沙坦酯片溶出曲线测定HPLC图谱
自制品-24112902批(4mg规格每杯投2片)-pH6.8(内含0.1%Tween80)介质-
桨法-50转-60min-片5
供试品溶液-1

SHIMADZU
LabSolutions **SMF-4109**

<样品信息>

色谱柱 :XB-C18(50mm*4.6mm,5µm)	流速:1.5ml/min
柱温 :30°C	波长:268nm
数据文件名: RC\$SMF-4109 - 0-7/25-48-2 - zzp-24112902p-4mg-t2p-rcqx-pH6.8+0.1twjz-p6-60min.lcd	
方法文件名: RC\$SMF-4109 - SMF-4109-rcqx-FX274.lcm	
批处理文件名: RC\$SMF-4109 - 20241205-rc-FX274.lcb	
样品瓶号: 1-52	
进样体积: 50 µl	版本号:6.115
进样时间: 2024/12/05 13:33:39	实验者: xiechaojun
处理时间 (V2) : 2024/12/06 09:01:08	处理者: xiechaojun
仪器型号:SHIMADZU LC-2050C(FX274)	

<色谱图>

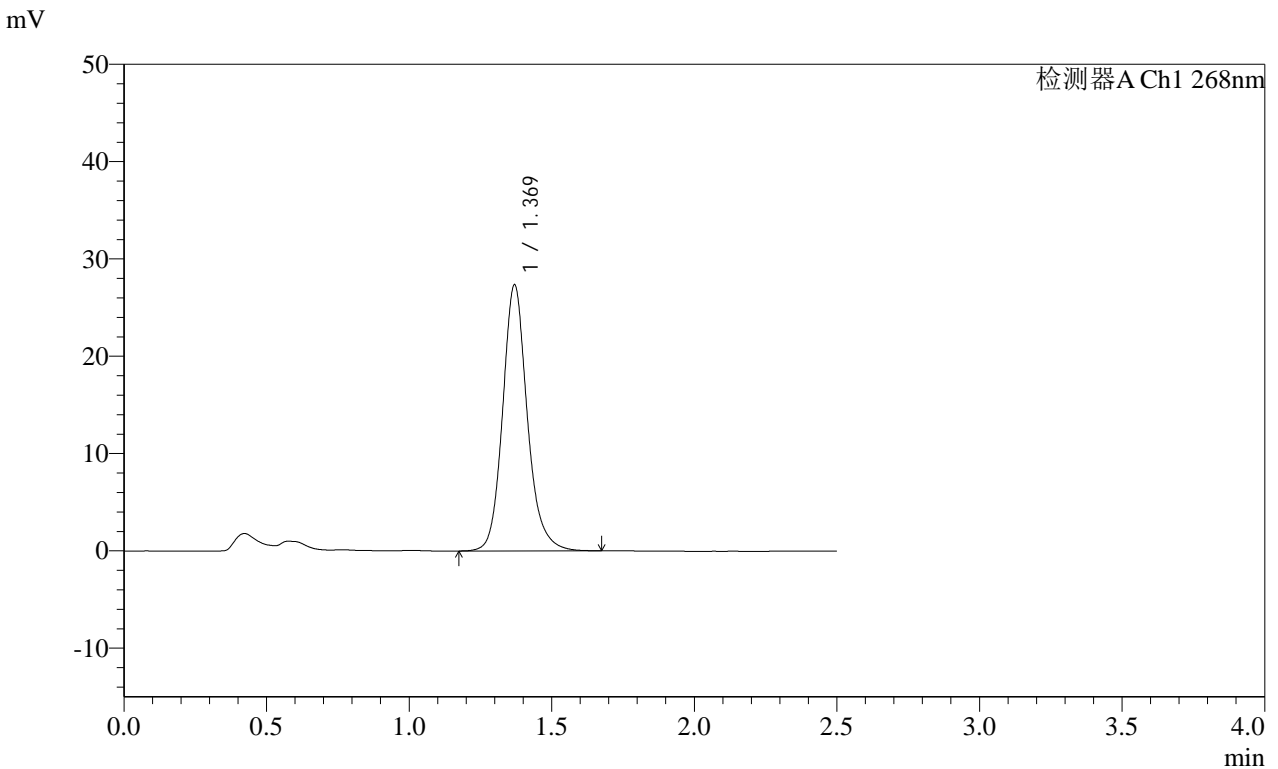

<峰表>

检测器A Ch1 268nm

峰号	保留时间	面积	面积%	高度	理论塔板数(USP)	拖尾因子	分离度(USP)
1	1.369	164804	100.000	27301	1275	1.155	--
总计		164804	100.000	27301			

图48 坎地沙坦酯片溶出曲线测定HPLC图谱
自制品-24112902批(4mg规格每杯投2片)-pH6.8(内含0.1%Tween80)介质-
桨法-50转-60min-片6
供试品溶液-1

SHIMADZU LabSolutions SMF-4109

<样品信息>

色谱柱 :XB-C18(50mm*4.6mm,5μm) 流速:1.5ml/min
 柱温 :30°C 波长:268nm
 数据文件名: RC\$SMF-4109 - 0-7/25-49-2 - zzp-24112902p-4mg-t2p-rcqx-pH6.8+0.1twjz-p1-jxzs.lcd
 方法文件名: RC\$SMF-4109 - SMF-4109-rcqx-FX274.lcm
 批处理文件名: RC\$SMF-4109 - 20241205-rc-FX274.lcb
 样品瓶号: 1-8
 进样体积: 50 μl 版本号:6.115
 进样时间: 2024/12/05 13:36:35 实验者: xiechaojun
 处理时间 (V2): 2024/12/06 09:01:11 处理者: xiechaojun
 仪器型号:SHIMADZU LC-2050C(FX274)

<色谱图>

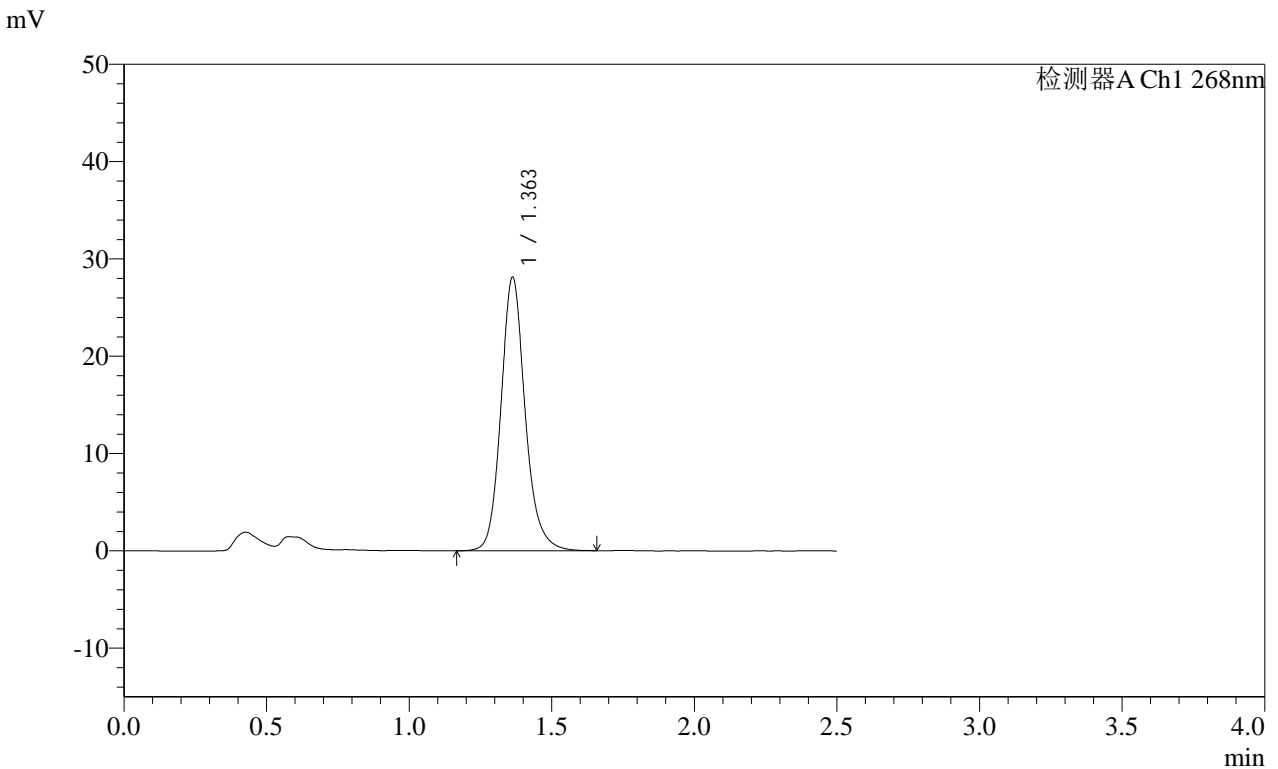

<峰表>

检测器A Ch1 268nm

峰号	保留时间	面积	面积%	高度	理论塔板数(USP)	拖尾因子	分离度(USP)
1	1.363	166037	100.000	28105	1310	1.153	--
总计		166037	100.000	28105			

图49 坎地沙坦酯片溶出曲线测定HPLC图谱
 自制品-24112902批(4mg规格每杯投2片)-pH6.8(内含0.1%Tween80)介质-
 浆法-50转-极限转速-片1
 供试品溶液-1

SHIMADZU
LabSolutions **SMF-4109**

<样品信息>

色谱柱 :XB-C18(50mm*4.6mm,5μm)	流速:1.5ml/min
柱温 :30°C	波长:268nm
数据文件名: RC\$SMF-4109 - 0-7/25-50-2 - zzp-24112902p-4mg-t2p-rcqx-pH6.8+0.1twjz-p2-jxzs.lcd	
方法文件名: RC\$SMF-4109 - SMF-4109-rcqx-FX274.lcm	
批处理文件名: RC\$SMF-4109 - 20241205-rc-FX274.lcb	
样品瓶号: 1-17	
进样体积: 50 μl	版本号:6.115
进样时间: 2024/12/05 13:39:30	实验者: xiechaojun
处理时间 (V2) : 2024/12/06 09:01:13	处理者: xiechaojun
仪器型号:SHIMADZU LC-2050C(FX274)	

<色谱图>

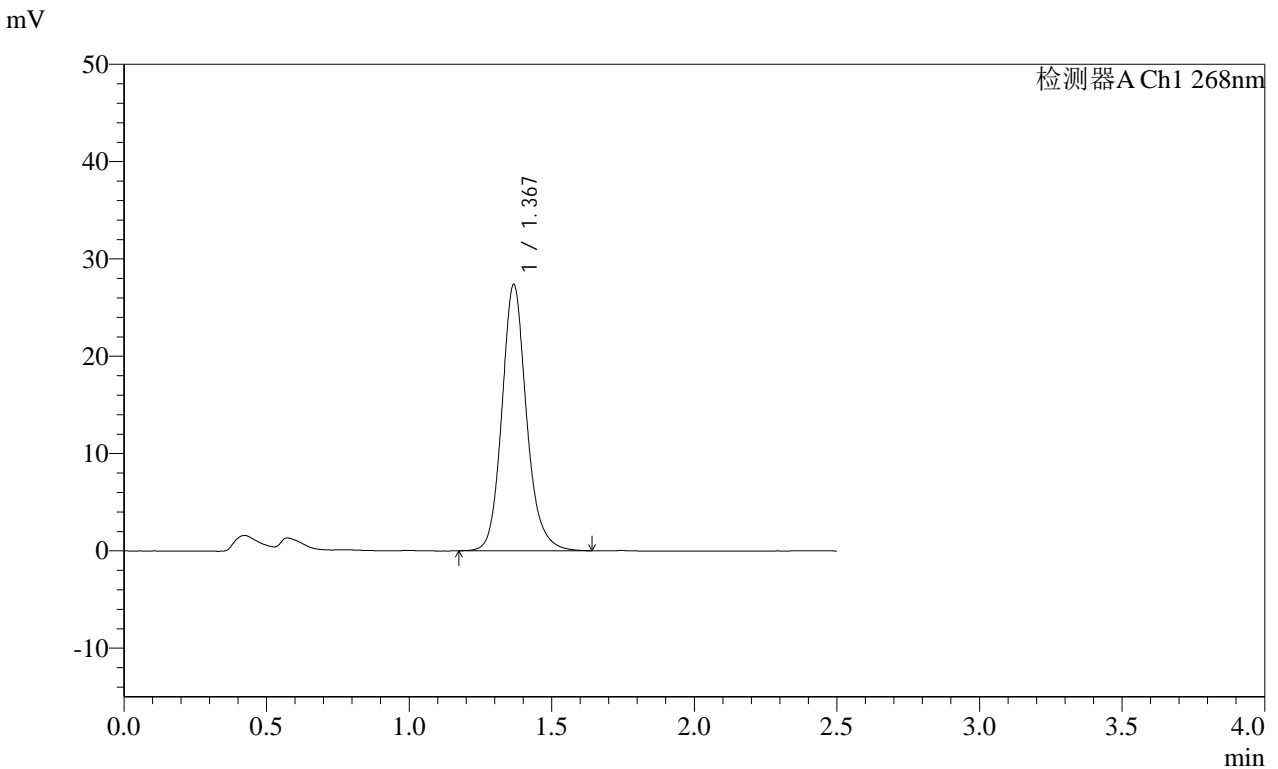

<峰表>

检测器A Ch1 268nm

峰号	保留时间	面积	面积%	高度	理论塔板数(USP)	拖尾因子	分离度(USP)
1	1.367	164609	100.000	27247	1270	1.152	--
总计		164609	100.000	27247			

图50 坎地沙坦酯片溶出曲线测定HPLC图谱
自制品-24112902批(4mg规格每杯投2片)-pH6.8(内含0.1%Tween80)介质-
浆法-50转-极限转速-片2
供试品溶液-1

SHIMADZU LabSolutions SMF-4109

<样品信息>

色谱柱 :XB-C18(50mm*4.6mm,5 μ m) 流速:1.5ml/min
 柱温 :30°C 波长:268nm
 数据文件名: RC\$SMF-4109 - 0-7/25-51-2 - zzp-24112902p-4mg-t2p-rcqx-pH6.8+0.1twjz-p3-jxzs.lcd
 方法文件名: RC\$SMF-4109 - SMF-4109-rcqx-FX274.lcm
 批处理文件名: RC\$SMF-4109 - 20241205-rc-FX274.lcb
 样品瓶号: 1-26
 进样体积: 50 μ l 版本号:6.115
 进样时间: 2024/12/05 13:42:25 实验者: xiechaojun
 处理时间 (V2) : 2024/12/06 09:01:16 处理者: xiechaojun
 仪器型号:SHIMADZU LC-2050C(FX274)

<色谱图>

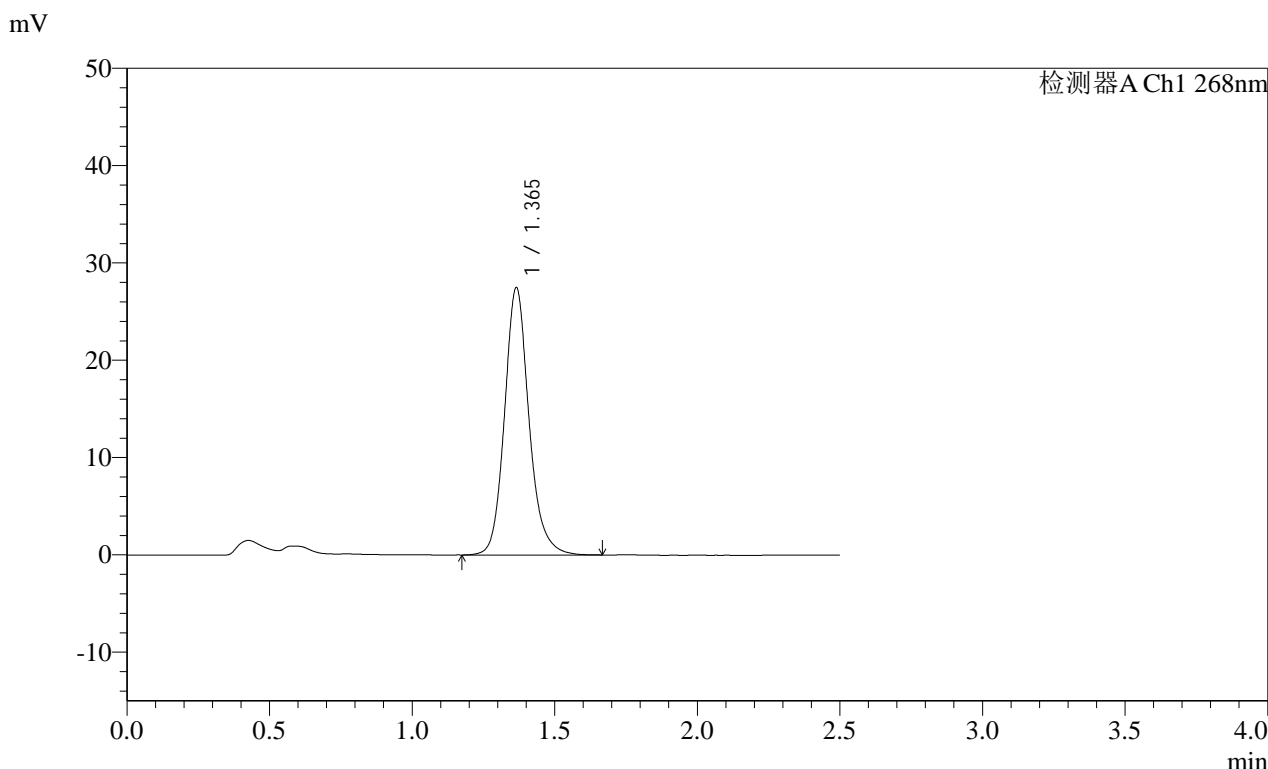

<峰表>

检测器A Ch1 268nm

峰号	保留时间	面积	面积%	高度	理论塔板数(USP)	拖尾因子	分离度(USP)
1	1.365	164140	100.000	27439	1286	1.152	--
总计		164140	100.000	27439			

图51 坎地沙坦酯片溶出曲线测定HPLC图谱
 自制品-24112902批(4mg规格每杯投2片)-pH6.8(内含0.1%Tween80)介质-
 浆法-50转-极限转速-片3
 供试品溶液-1

SHIMADZU
LabSolutions SMF-4109

<样品信息>

色谱柱 :XB-C18(50mm*4.6mm,5μm) 流速:1.5ml/min
柱温 :30°C 波长:268nm
数据文件名: RC\$SMF-4109 - 0-7/25-52-2 - zzp-24112902p-4mg-t2p-rcqx-pH6.8+0.1twjz-p4-jxzs.lcd
方法文件名: RC\$SMF-4109 - SMF-4109-rcqx-FX274.lcm
批处理文件名: RC\$SMF-4109 - 20241205-rc-FX274.lcb
样品瓶号: 1-35
进样体积: 50 μl 版本号:6.115
进样时间: 2024/12/05 13:45:21 实验者: xiechaojun
处理时间 (V2) : 2024/12/06 09:01:19 处理者: xiechaojun
仪器型号:SHIMADZU LC-2050C(FX274)

<色谱图>

mV

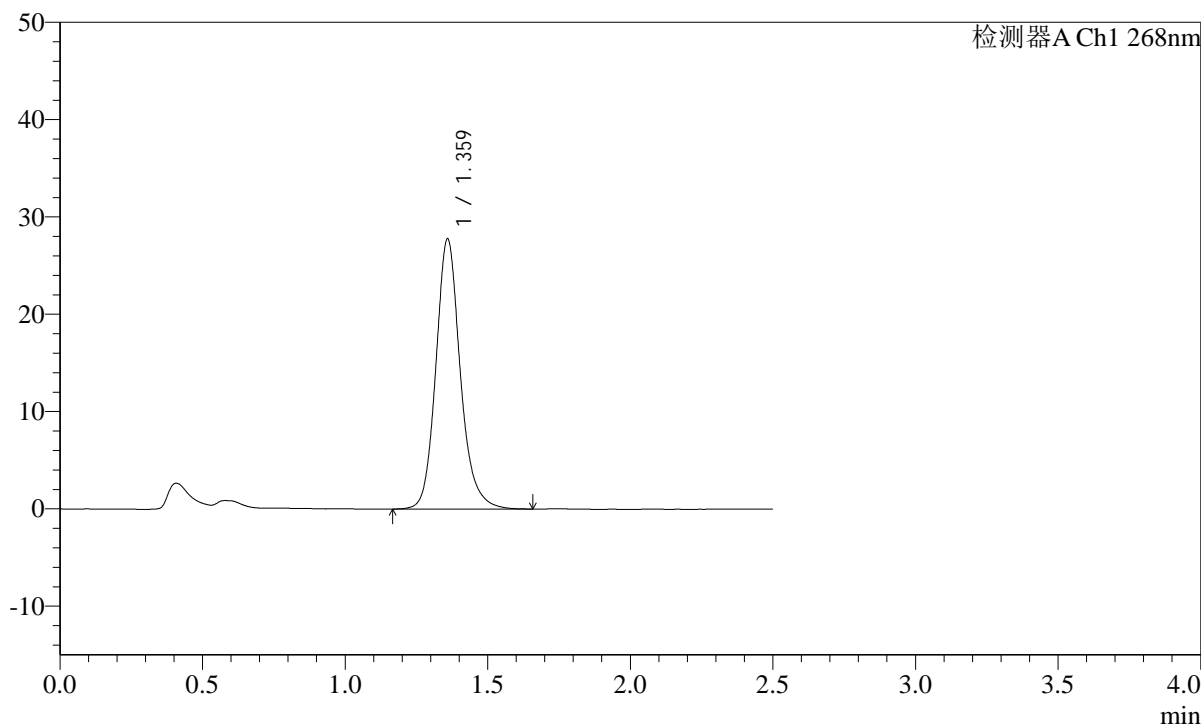

<峰表>

检测器A Ch1 268nm

峰号	保留时间	面积	面积%	高度	理论塔板数(USP)	拖尾因子	分离度(USP)
1	1.359	165768	100.000	27582	1278	1.161	--
总计		165768	100.000	27582			

SHIMADZU
LabSolutions SMF-4109

<样品信息>

色谱柱 :XB-C18(50mm*4.6mm,5μm)	流速:1.5ml/min
柱温 :30°C	波长:268nm
数据文件名: RC\$SMF-4109 - 0-7/25-53-2 - zzp-24112902p-4mg-t2p-rcqx-pH6.8+0.1twjz-p5-jxzs.lcd	
方法文件名: RC\$SMF-4109 - SMF-4109-rcqx-FX274.lcm	
批处理文件名: RC\$SMF-4109 - 20241205-rc-FX274.lcb	
样品瓶号: 1-44	
进样体积: 50 μl	版本号:6.115
进样时间: 2024/12/05 13:48:16	实验者: xiechaojun
处理时间 (V2) : 2024/12/06 09:01:21	处理者: xiechaojun
仪器型号:SHIMADZU LC-2050C(FX274)	

<色谱图>

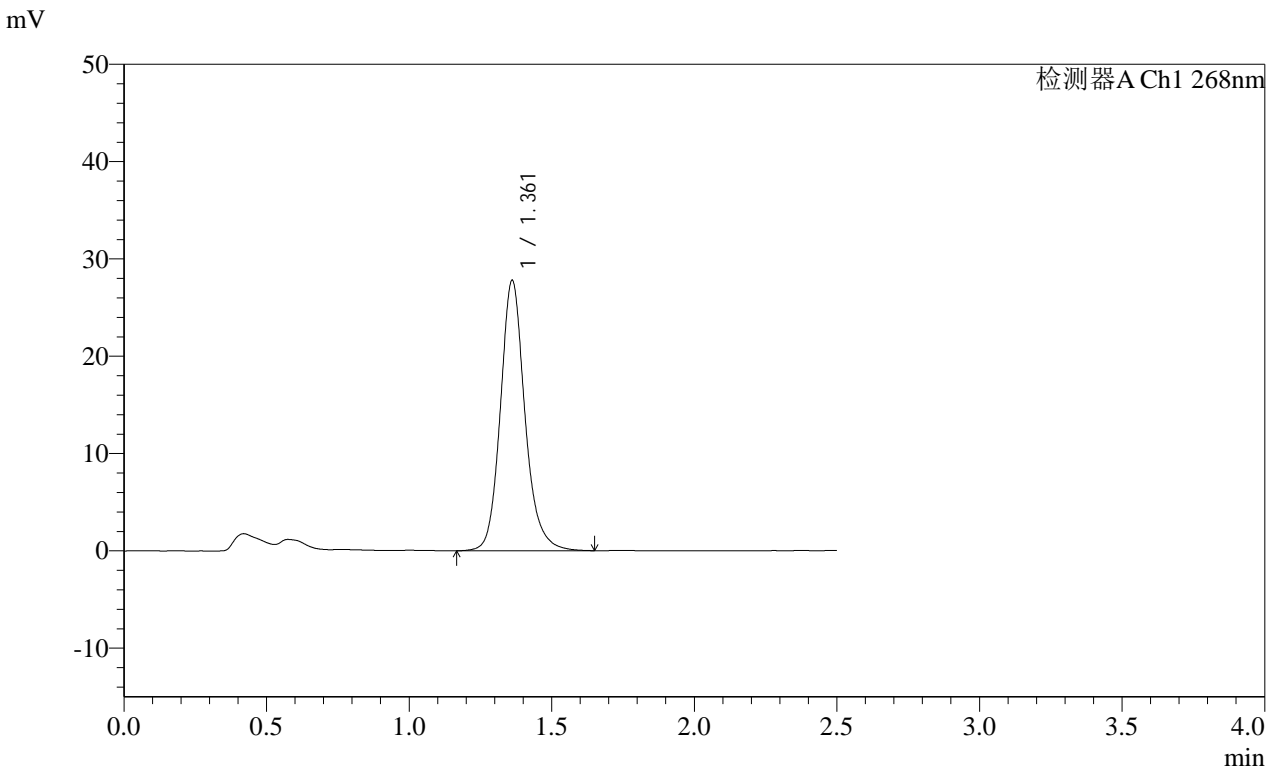

<峰表>

检测器A Ch1 268nm

峰号	保留时间	面积	面积%	高度	理论塔板数(USP)	拖尾因子	分离度(USP)
1	1.361	166513	100.000	27745	1275	1.155	--
总计		166513	100.000	27745			

图53 坎地沙坦酯片溶出曲线测定HPLC图谱
自制品-24112902批(4mg规格每杯投2片)-pH6.8(内含0.1%Tween80)介质-
浆法-50转-极限转速-片5
供试品溶液-1

SHIMADZU LabSolutions SMF-4109

<样品信息>

色谱柱 :XB-C18(50mm*4.6mm,5μm) 流速:1.5ml/min
 柱温 :30°C 波长:268nm
 数据文件名: RC\$SMF-4109 - 0-7/25-54-2 - zzp-24112902p-4mg-t2p-rcqx-pH6.8+0.1twjz-p6-jxzs.lcd
 方法文件名: RC\$SMF-4109 - SMF-4109-rcqx-FX274.lcm
 批处理文件名: RC\$SMF-4109 - 20241205-rc-FX274.lcb
 样品瓶号: 1-53
 进样体积: 50 μl 版本号:6.115
 进样时间: 2024/12/05 13:51:12 实验者: xiechaojun
 处理时间 (V2) : 2024/12/06 09:01:24 处理者: xiechaojun
 仪器型号:SHIMADZU LC-2050C(FX274)

<色谱图>

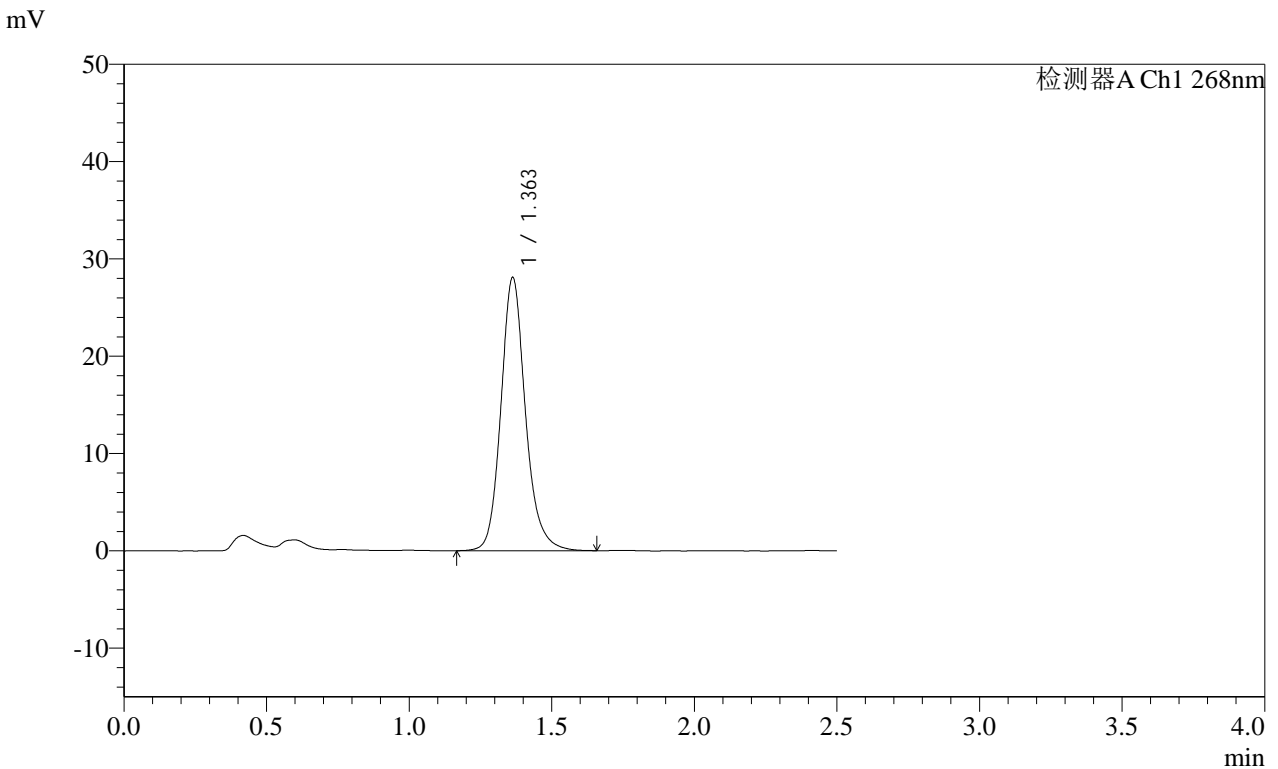

<峰表>

检测器A Ch1 268nm

峰号	保留时间	面积	面积%	高度	理论塔板数(USP)	拖尾因子	分离度(USP)
1	1.363	168435	100.000	28082	1278	1.158	--
总计		168435	100.000	28082			

图54 坎地沙坦酯片溶出曲线测定HPLC图谱
 自制品-24112902批(4mg规格每杯投2片)-pH6.8(内含0.1%Tween80)介质-
 浆法-50转-极限转速-片6
 供试品溶液-1



SHIMADZU
LabSolutions **SMF-4109**

<样品信息>

色谱柱 :XB-C18(50mm*4.6mm,5μm)	流速:1.5ml/min
柱温 :30°C	波长:268nm
数据文件名: RC\$SMF-4109 - 0-8/25-55-2 - zzp-24112902p-4mg-t2p-rcqx-pH6.8+0.1twjz-dz2-1.lcd	
方法文件名: RC\$SMF-4109 - SMF-4109-rcqx-FX274.lcm	
批处理文件名: RC\$SMF-4109 - 20241205-rc-FX274.lcb	
样品瓶号: 1-27	
进样体积: 50 μl	版本号:6.115
进样时间: 2024/12/05 13:54:07	实验者: xiechaojun
处理时间(V2): 2024/12/06 09:04:37	处理者: xiechaojun
仪器型号:SHIMADZU LC-2050C(FX274)	

<色谱图>

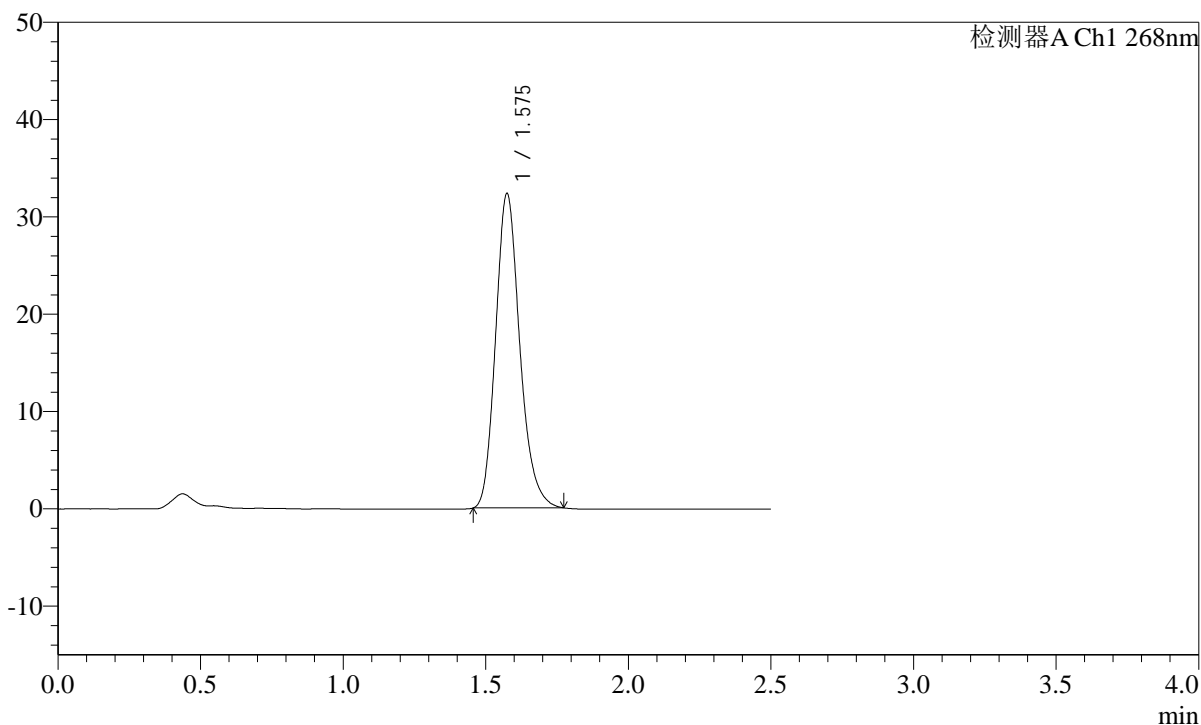
mV



<峰表>

检测器A Ch1 268nm

峰号	保留时间	面积	面积%	高度	理论塔板数(USP)	拖尾因子	分离度(USP)
1	1.575	190761	100.000	32373	1688	1.196	--
总计		190761	100.000	32373			

SHIMADZU LabSolutions SMF-4109

<样品信息>

色谱柱 :XB-C18(50mm*4.6mm,5μm) 流速:1.5ml/min
 柱温 :30°C 波长:268nm
 数据文件名: RC\$SMF-4109 - 0-8/25-56-2 - zzp-24112902p-4mg-t2p-rcqx-pH6.8+0.1twjz-dz2-2.lcd
 方法文件名: RC\$SMF-4109 - SMF-4109-rcqx-FX274.lcm
 批处理文件名: RC\$SMF-4109 - 20241205-rc-FX274.lcb
 样品瓶号: 1-27
 进样体积: 50 μl 版本号:6.115
 进样时间: 2024/12/05 13:57:03 实验者: xiechaojun
 处理时间 (V2) : 2024/12/06 09:04:40 处理者: xiechaojun
 仪器型号:SHIMADZU LC-2050C(FX274)

<色谱图>

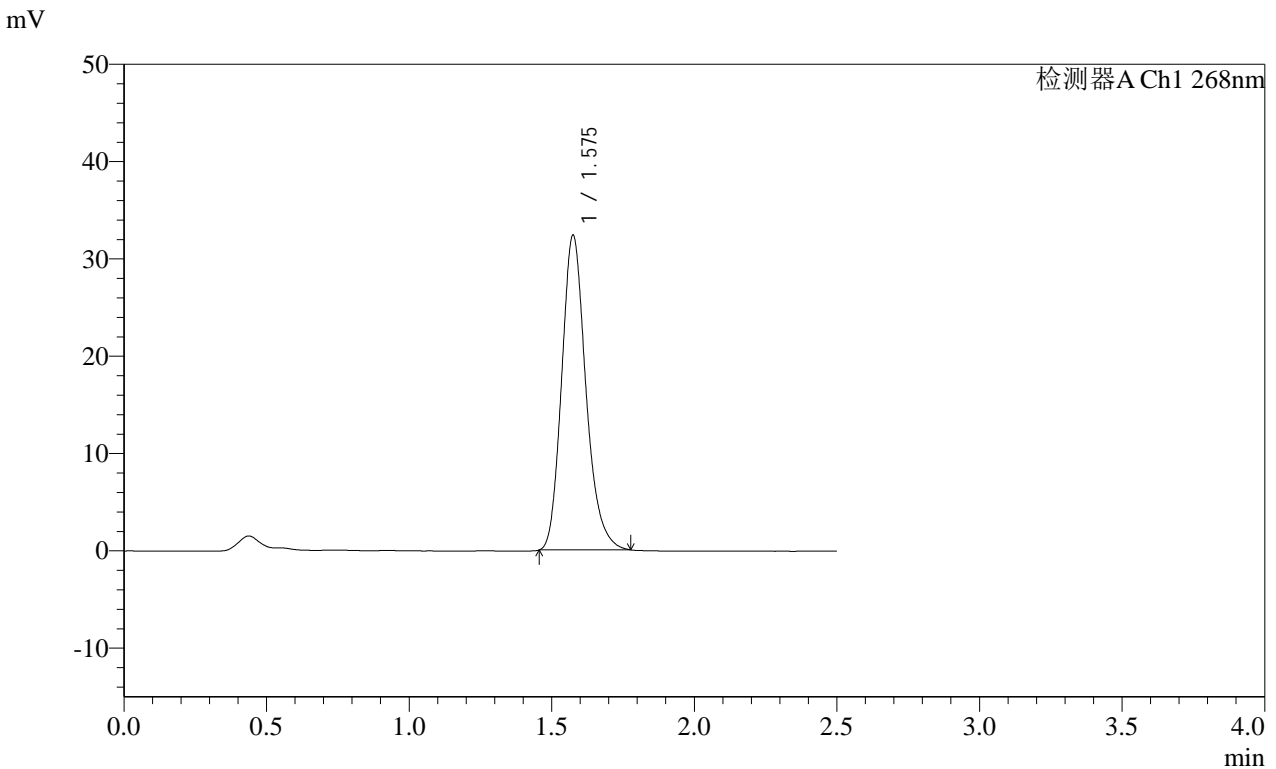

<峰表>

检测器A Ch1 268nm

峰号	保留时间	面积	面积%	高度	理论塔板数(USP)	拖尾因子	分离度(USP)
1	1.575	191142	100.000	32403	1689	1.200	--
总计		191142	100.000	32403			

图56 坎地沙坦酯片溶出曲线测定HPLC图谱
 自制品-24112902批(4mg规格每杯投2片)-pH6.8(内含0.1%Tween80)介质-
 浆法-50转
 对照品溶液-2-2

SHIMADZU LabSolutions SMF-4109

<样品信息>

色谱柱 :XB-C18(50mm*4.6mm,5µm) 流速:1.5ml/min
 柱温 :30°C 波长:268nm
 数据文件名: RC\$SMF-4109 - 0-9/25-57-2 - zzp-24112902p-4mg-t2p-rcqx-pH6.5+0.35tw20jz-rj.lcd
 方法文件名: RC\$SMF-4109 - SMF-4109-rcqx-FX274.lcm
 批处理文件名: RC\$SMF-4109 - 20241205-rc-FX274.lcb
 样品瓶号: 2-9
 进样体积: 50 µl 版本号:6.115
 进样时间: 2024/12/05 13:59:59 实验者: xiechaojun
 处理时间 (V2): 2024/12/06 09:05:24 处理者: xiechaojun
 仪器型号:SHIMADZU LC-2050C(FX274)

<色谱图>

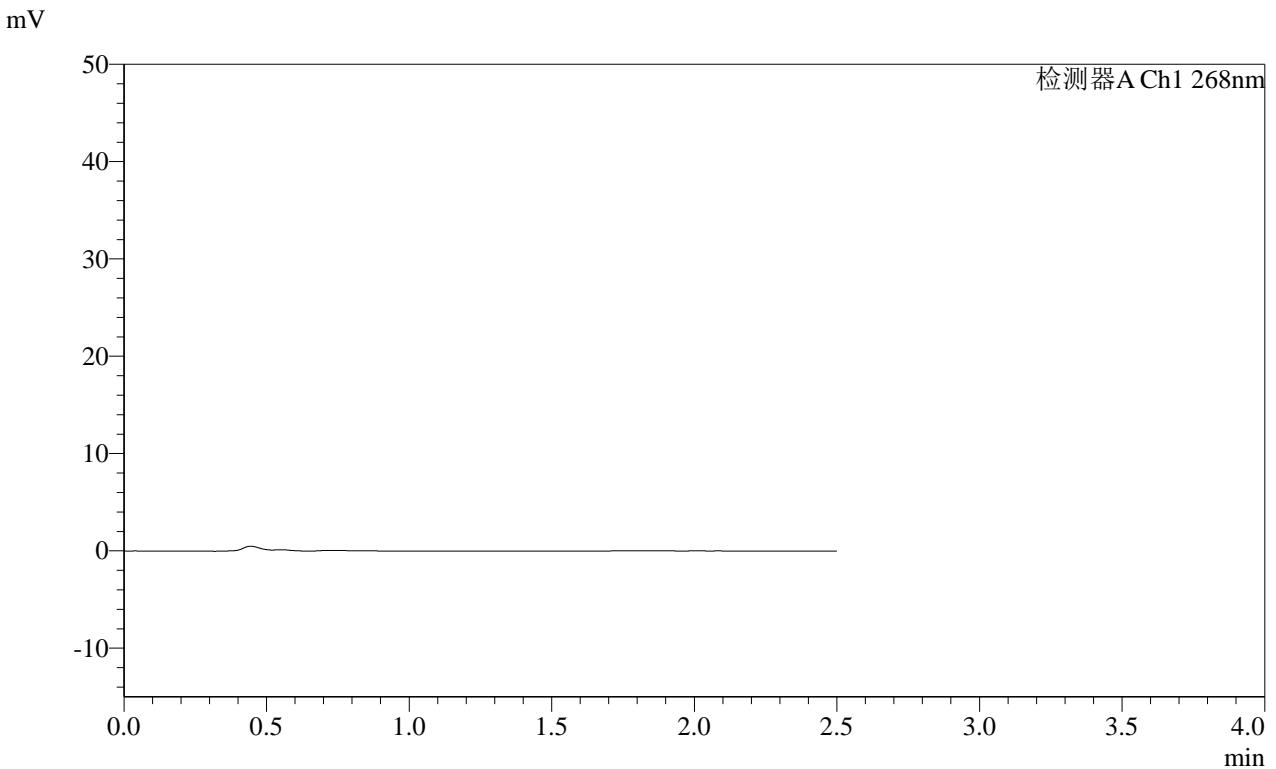

<峰表>

检测器A Ch1 268nm

峰号	保留时间	面积	面积%	高度	理论塔板数(USP)	拖尾因子	分离度(USP)
总计							

SHIMADZU
LabSolutions SMF-4109

<样品信息>

色谱柱 :XB-C18(50mm*4.6mm,5µm)	流速:1.5ml/min
柱温 :30°C	波长:268nm
数据文件名: RC\$SMF-4109 - 0-9/25-58-2 - zzp-24112902p-4mg-t2p-rcqx-pH6.5+0.35tw20jz-dz1-1.lcd	
方法文件名: RC\$SMF-4109 - SMF-4109-rcqx-FX274.lcm	
批处理文件名: RC\$SMF-4109 - 20241205-rc-FX274.lcb	
样品瓶号: 2-18	版本号:6.115
进样体积: 50 µl	实验者: xiechaojun
进样时间: 2024/12/05 14:02:57	处理者: xiechaojun
处理时间 (V2) : 2024/12/06 09:05:26	
仪器型号:SHIMADZU LC-2050C(FX274)	

<色谱图>

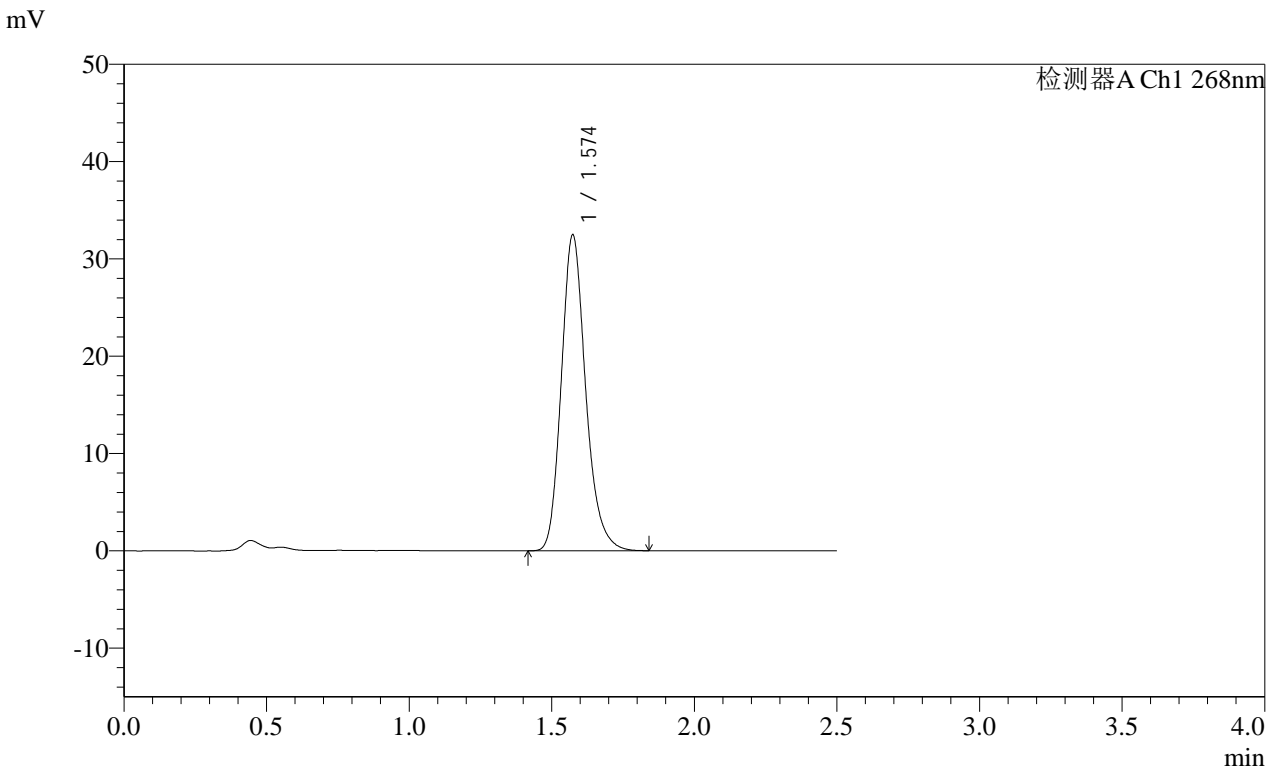

<峰表>

检测器A Ch1 268nm

峰号	保留时间	面积	面积%	高度	理论塔板数(USP)	拖尾因子	分离度(USP)
1	1.574	192947	100.000	32417	1683	1.199	--
总计		192947	100.000	32417			

SHIMADZU LabSolutions SMF-4109

<样品信息>

色谱柱 :XB-C18(50mm*4.6mm,5μm) 流速:1.5ml/min
柱温 :30°C 波长:268nm
数据文件名: RC\$SMF-4109 - 0-9/25-59-2 - zzp-24112902p-4mg-t2p-rcqx-pH6.5+0.35tw20jz-dz1-2.lcd
方法文件名: RC\$SMF-4109 - SMF-4109-rcqx-FX274.lcm
批处理文件名: RC\$SMF-4109 - 20241205-rc-FX274.lcb
样品瓶号: 2-18
进样体积: 50 μl 版本号:6.115
进样时间: 2024/12/05 14:05:53 实验者: xiechaojun
处理时间(V2): 2024/12/06 09:05:29 处理者: xiechaojun
仪器型号:SHIMADZU LC-2050C(FX274)

<色谱图>

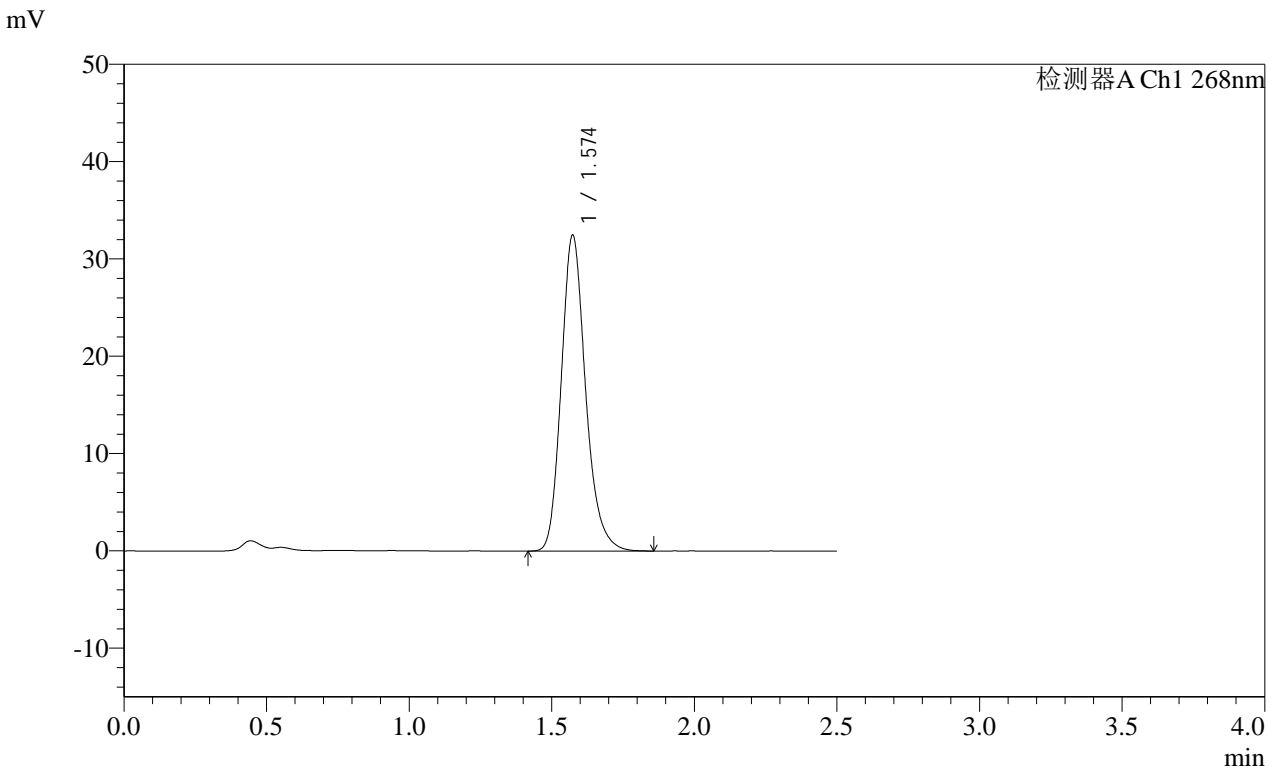

<峰表>

检测器A Ch1 268nm

峰号	保留时间	面积	面积%	高度	理论塔板数(USP)	拖尾因子	分离度(USP)
1	1.574	192758	100.000	32424	1688	1.201	--
总计		192758	100.000	32424			

图59 坎地沙坦酯片溶出曲线测定HPLC图谱
自制品-24112902批(4mg规格每杯投2片)-pH6.5(内含0.35%Tween20)介质-
浆法-50转
对照品溶液-1-2

SHIMADZU LabSolutions **SMF-4109**

<样品信息>

色谱柱 :XB-C18(50mm*4.6mm,5μm)	流速:1.5ml/min
柱温 :30°C	波长:268nm
数据文件名: RC\$SMF-4109 - 0-9/25-60-2 - zzp-24112902p-4mg-t2p-rcqx-pH6.5+0.35tw20jz-dz1-3.lcd	
方法文件名: RC\$SMF-4109 - SMF-4109-rcqx-FX274.lcm	
批处理文件名: RC\$SMF-4109 - 20241205-rc-FX274.lcb	
样品瓶号: 2-18	版本号:6.115
进样体积: 50 μl	实验者: xiechaojun
进样时间: 2024/12/05 14:08:50	处理者: xiechaojun
处理时间 (V2) : 2024/12/06 09:05:33	
仪器型号:SHIMADZU LC-2050C(FX274)	

<色谱图>

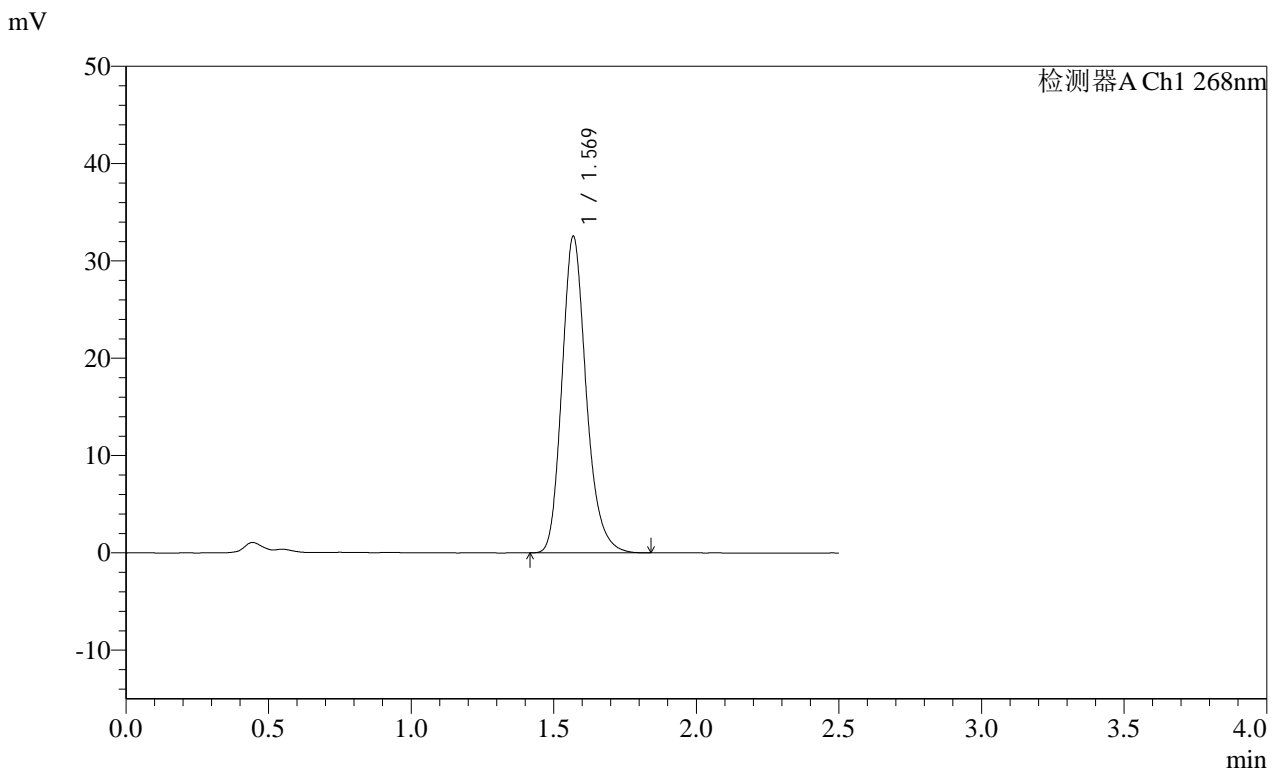

<峰表>

检测器A Ch1 268nm

峰号	保留时间	面积	面积%	高度	理论塔板数(USP)	拖尾因子	分离度(USP)
1	1.569	192749	100.000	32437	1687	1.202	--
总计		192749	100.000	32437			

图60 坎地沙坦酯片溶出曲线测定HPLC图谱
 自制品-24112902批(4mg规格每杯投2片)-pH6.5(内含0.35%Tween20)介质-
 浆法-50转
 对照品溶液-1-3

SHIMADZU LabSolutions SMF-4109

<样品信息>

色谱柱 :XB-C18(50mm*4.6mm,5μm) 流速:1.5ml/min
 柱温 :30°C 波长:268nm
 数据文件名: RC\$SMF-4109 - 0-9/25-61-2 - zzp-24112902p-4mg-t2p-rcqx-pH6.5+0.35tw20jz-dz1-4.lcd
 方法文件名: RC\$SMF-4109 - SMF-4109-rcqx-FX274.lcm
 批处理文件名: RC\$SMF-4109 - 20241205-rc-FX274.lcb
 样品瓶号: 2-18
 进样体积: 50 μl 版本号:6.115
 进样时间: 2024/12/05 14:11:47 实验者: xiechaojun
 处理时间 (V2) : 2024/12/06 09:05:35 处理者: xiechaojun
 仪器型号:SHIMADZU LC-2050C(FX274)

<色谱图>

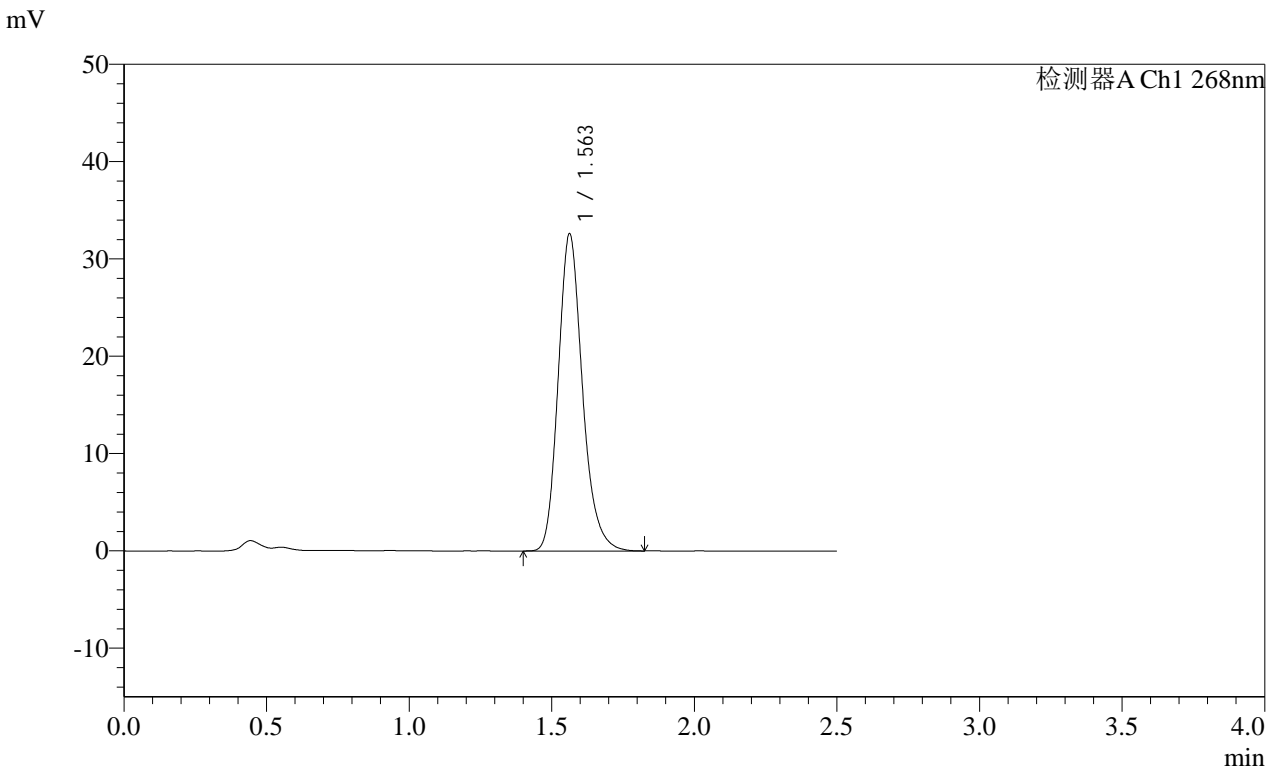

<峰表>

检测器A Ch1 268nm

峰号	保留时间	面积	面积%	高度	理论塔板数(USP)	拖尾因子	分离度(USP)
1	1.563	192793	100.000	32599	1676	1.201	--
总计		192793	100.000	32599			

图61 坎地沙坦酯片溶出曲线测定HPLC图谱
 自制品-24112902批(4mg规格每杯投2片)-pH6.5(内含0.35%Tween20)介质-
 浆法-50转
 对照品溶液-1-4

SHIMADZU LabSolutions SMF-4109

<样品信息>

色谱柱 :XB-C18(50mm*4.6mm,5μm) 流速:1.5ml/min
 柱温 :30°C 波长:268nm
 数据文件名: RC\$SMF-4109 - 0-9/25-62-2 - zzp-24112902p-4mg-t2p-rcqx-pH6.5+0.35tw20jz-dz1-5.lcd
 方法文件名: RC\$SMF-4109 - SMF-4109-rcqx-FX274.lcm
 批处理文件名: RC\$SMF-4109 - 20241205-rc-FX274.lcb
 样品瓶号: 2-18
 进样体积: 50 μl 版本号:6.115
 进样时间: 2024/12/05 14:14:44 实验者: xiechaojun
 处理时间 (V2) : 2024/12/06 09:05:38 处理者: xiechaojun
 仪器型号:SHIMADZU LC-2050C(FX274)

<色谱图>

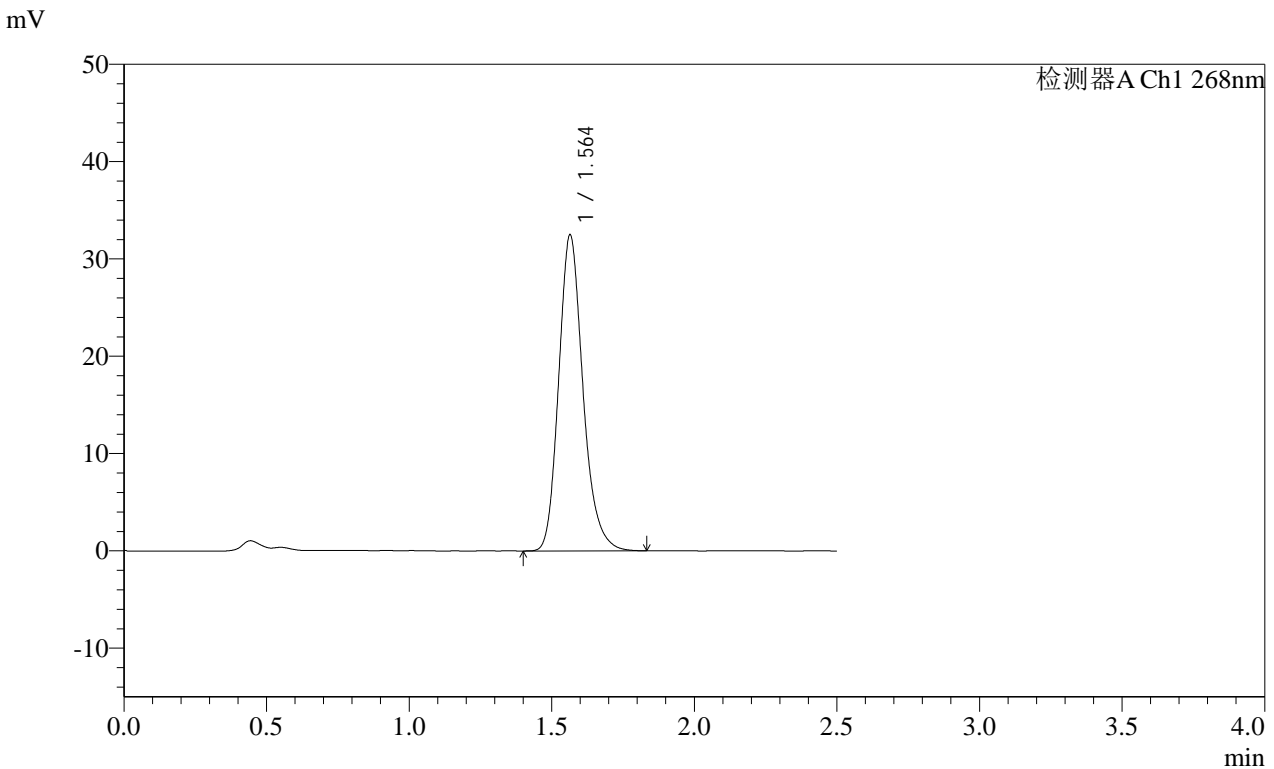

<峰表>

检测器A Ch1 268nm

峰号	保留时间	面积	面积%	高度	理论塔板数(USP)	拖尾因子	分离度(USP)
1	1.564	192453	100.000	32472	1677	1.202	--
总计		192453	100.000	32472			

图62 坎地沙坦酯片溶出曲线测定HPLC图谱
 自制品-24112902批(4mg规格每杯投2片)-pH6.5(内含0.35%Tween20)介质-
 浆法-50转
 对照品溶液-1-5

SHIMADZU LabSolutions SMF-4109

<样品信息>

色谱柱 :XB-C18(50mm*4.6mm,5μm) 流速:1.5ml/min
 柱温 :30°C 波长:268nm
 数据文件名: RC\$SMF-4109 - 0-9/25-63-2 - zzp-24112902p-4mg-t2p-rcqx-pH6.5+0.35tw20jz-p1-5min.lcd
 方法文件名: RC\$SMF-4109 - SMF-4109-rcqx-FX274.lcm
 批处理文件名: RC\$SMF-4109 - 20241205-rc-FX274.lcb
 样品瓶号: 2-1
 进样体积: 50 μl 版本号:6.115
 进样时间: 2024/12/05 14:29:53 实验者: xiechaojun
 处理时间 (V2): 2024/12/06 09:05:41 处理者: xiechaojun
 仪器型号:SHIMADZU LC-2050C(FX274)

<色谱图>

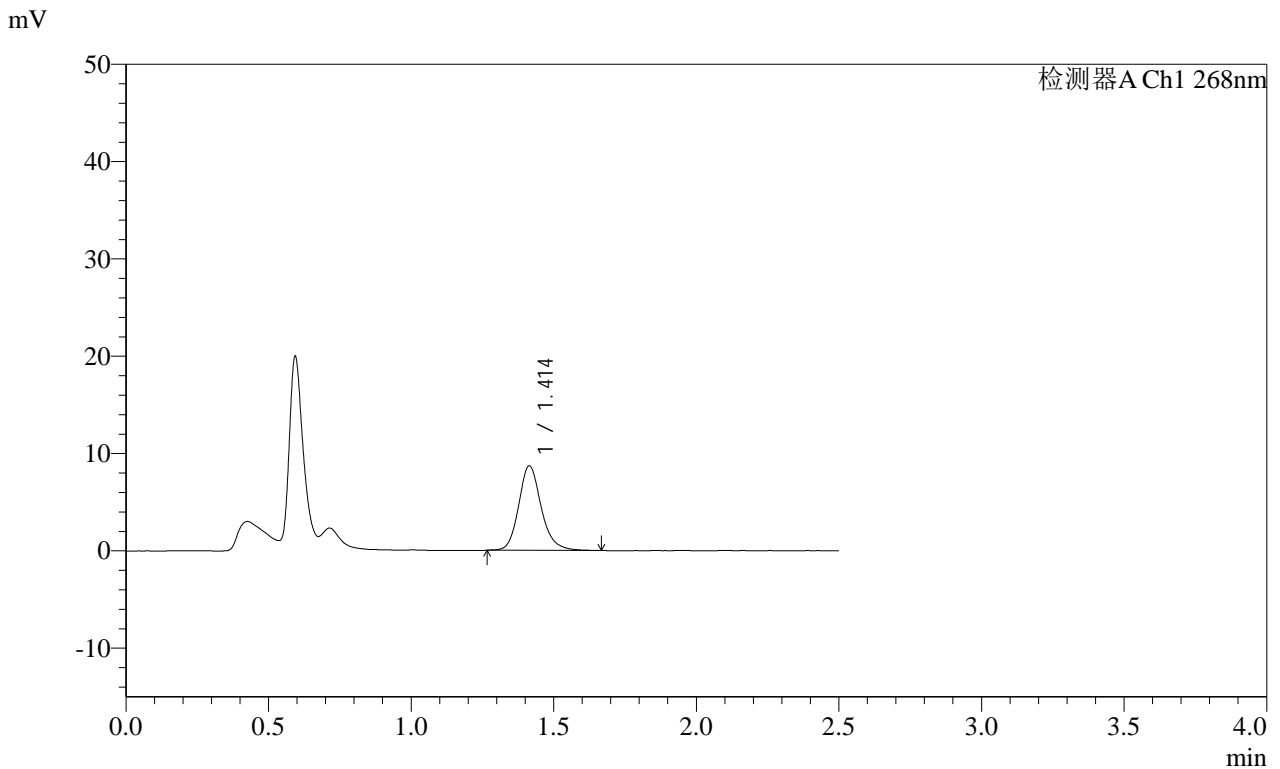

<峰表>

检测器A Ch1 268nm

峰号	保留时间	面积	面积%	高度	理论塔板数(USP)	拖尾因子	分离度(USP)
1	1.414	47858	100.000	8676	1607	1.180	--
总计		47858	100.000	8676			

图63 坎地沙坦酯片溶出曲线测定HPLC图谱
 自制品-24112902批(4mg规格每杯投2片)-pH6.5(内含0.35%Tween20)介质-
 浆法-50转-5min-片1
 供试品溶液-1

SHIMADZU LabSolutions SMF-4109

<样品信息>

色谱柱 :XB-C18(50mm*4.6mm,5μm)	流速:1.5ml/min
柱温 :30°C	波长:268nm
数据文件名: RC\$SMF-4109 - 0-9/25-64-2 - zzp-24112902p-4mg-t2p-rcqx-pH6.5+0.35tw20jz-p2-5min.lcd	
方法文件名: RC\$SMF-4109 - SMF-4109-rcqx-FX274.lcm	
批处理文件名: RC\$SMF-4109 - 20241205-rc-FX274.lcb	
样品瓶号: 2-10	版本号:6.115
进样体积: 50 μl	实验者: xiechaojun
进样时间: 2024/12/05 14:32:49	处理者: xiechaojun
处理时间 (V2) : 2024/12/06 09:05:43	
仪器型号:SHIMADZU LC-2050C(FX274)	

<色谱图>

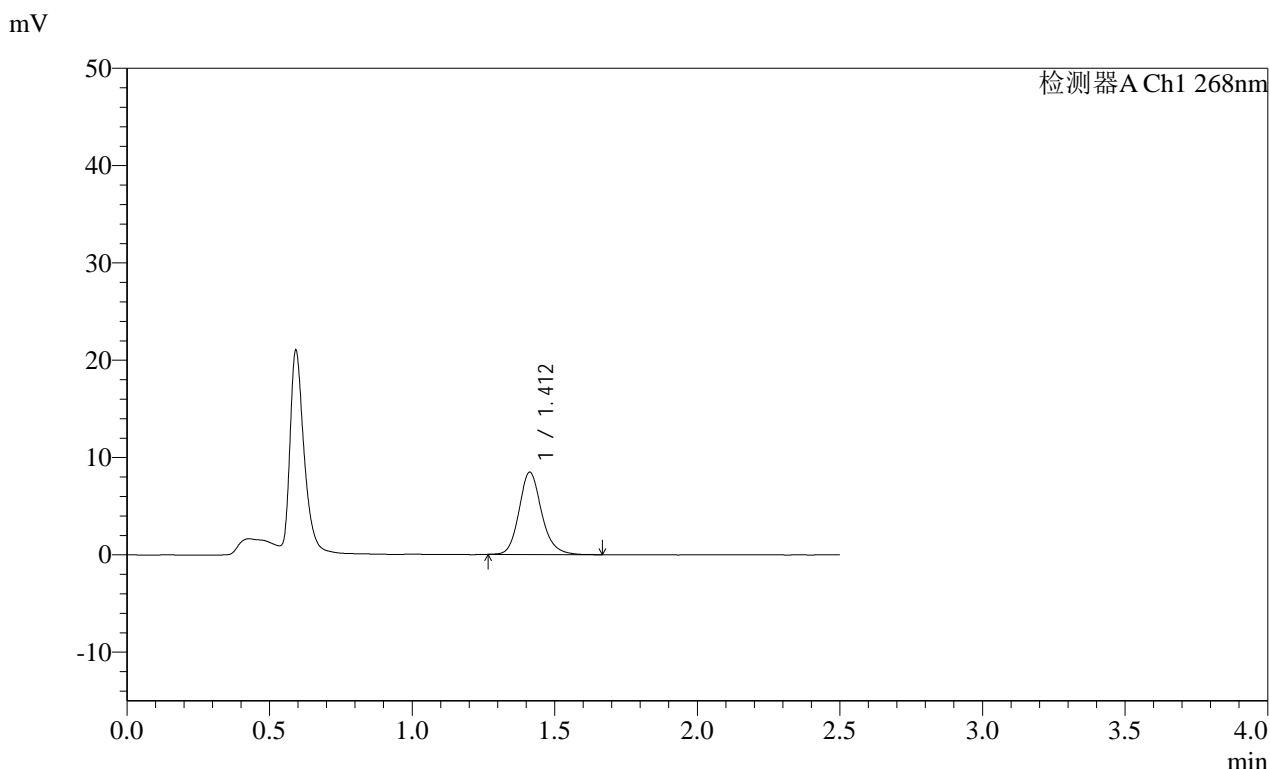

<峰表>

检测器A Ch1 268nm

峰号	保留时间	面积	面积%	高度	理论塔板数(USP)	拖尾因子	分离度(USP)
1	1.412	46606	100.000	8455	1596	1.169	--
总计		46606	100.000	8455			

图64 坎地沙坦酯片溶出曲线测定HPLC图谱
 自制品-24112902批(4mg规格每杯投2片)-pH6.5(内含0.35%Tween20)介质-
 桨法-50转-5min-片2
 供试品溶液-1

SHIMADZU LabSolutions SMF-4109

<样品信息>

色谱柱 :XB-C18(50mm*4.6mm,5μm)	流速:1.5ml/min
柱温 :30°C	波长:268nm
数据文件名: RC\$SMF-4109 - 0-9/25-65-2 - zzp-24112902p-4mg-t2p-rcqx-pH6.5+0.35tw20jz-p3-5min.lcd	
方法文件名: RC\$SMF-4109 - SMF-4109-rcqx-FX274.lcm	
批处理文件名: RC\$SMF-4109 - 20241205-rc-FX274.lcb	
样品瓶号: 2-19	
进样体积: 50 μl	版本号:6.115
进样时间: 2024/12/05 14:35:46	实验者: xiechaojun
处理时间 (V2) : 2024/12/06 09:05:46	处理者: xiechaojun
仪器型号:SHIMADZU LC-2050C(FX274)	

<色谱图>

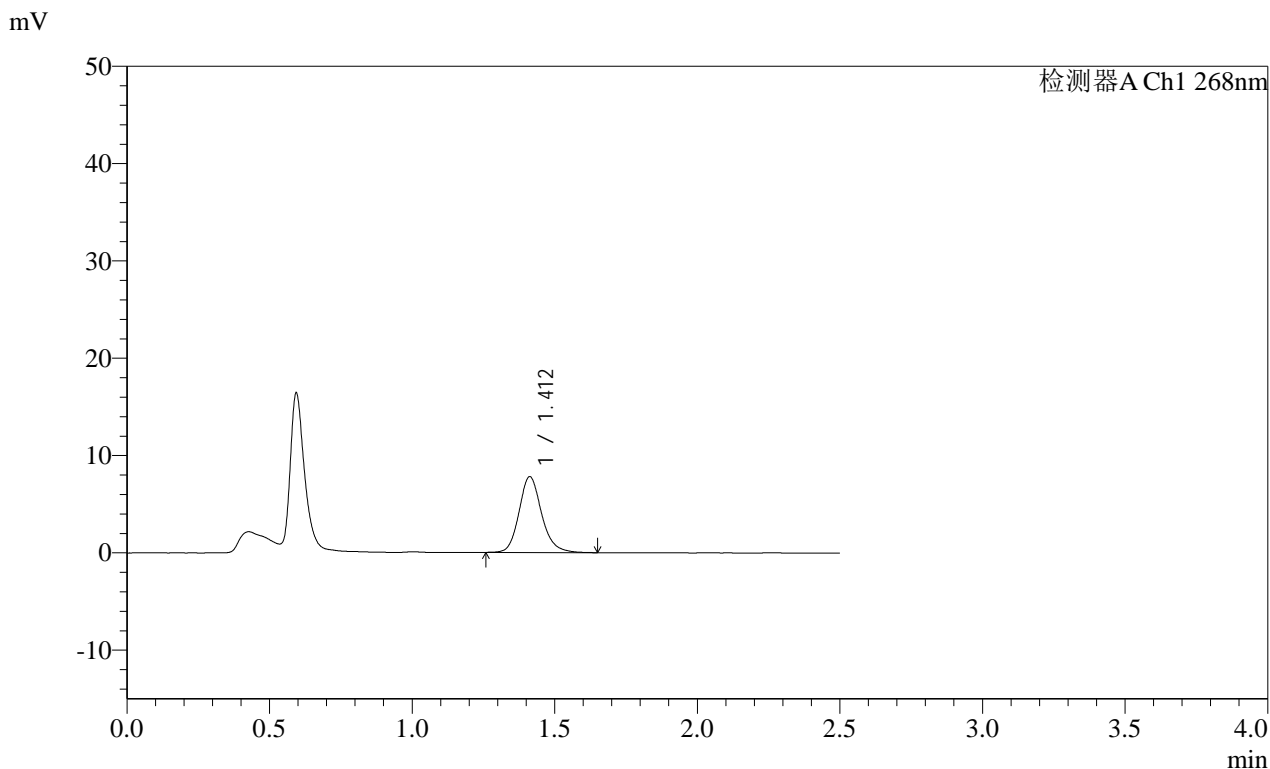

<峰表>

检测器A Ch1 268nm

峰号	保留时间	面积	面积%	高度	理论塔板数(USP)	拖尾因子	分离度(USP)
1	1.412	43084	100.000	7797	1592	1.169	--
总计		43084	100.000	7797			

图65 坎地沙坦酯片溶出曲线测定HPLC图谱
 自制品-24112902批(4mg规格每杯投2片)-pH6.5(内含0.35%Tween20)介质-
 桨法-50转-5min-片3
 供试品溶液-1

SHIMADZU LabSolutions SMF-4109

<样品信息>

色谱柱 :XB-C18(50mm*4.6mm,5µm) 流速:1.5ml/min
 柱温 :30°C 波长:268nm
 数据文件名: RC\$SMF-4109 - 0-9/25-66-2 - zzp-24112902p-4mg-t2p-rcqx-pH6.5+0.35tw20jz-p4-5min.lcd
 方法文件名: RC\$SMF-4109 - SMF-4109-rcqx-FX274.lcm
 批处理文件名: RC\$SMF-4109 - 20241205-rc-FX274.lcb
 样品瓶号: 2-28
 进样体积: 50 µl 版本号:6.115
 进样时间: 2024/12/05 14:38:41 实验者: xiechaojun
 处理时间 (V2) : 2024/12/06 09:05:49 处理者: xiechaojun
 仪器型号:SHIMADZU LC-2050C(FX274)

<色谱图>

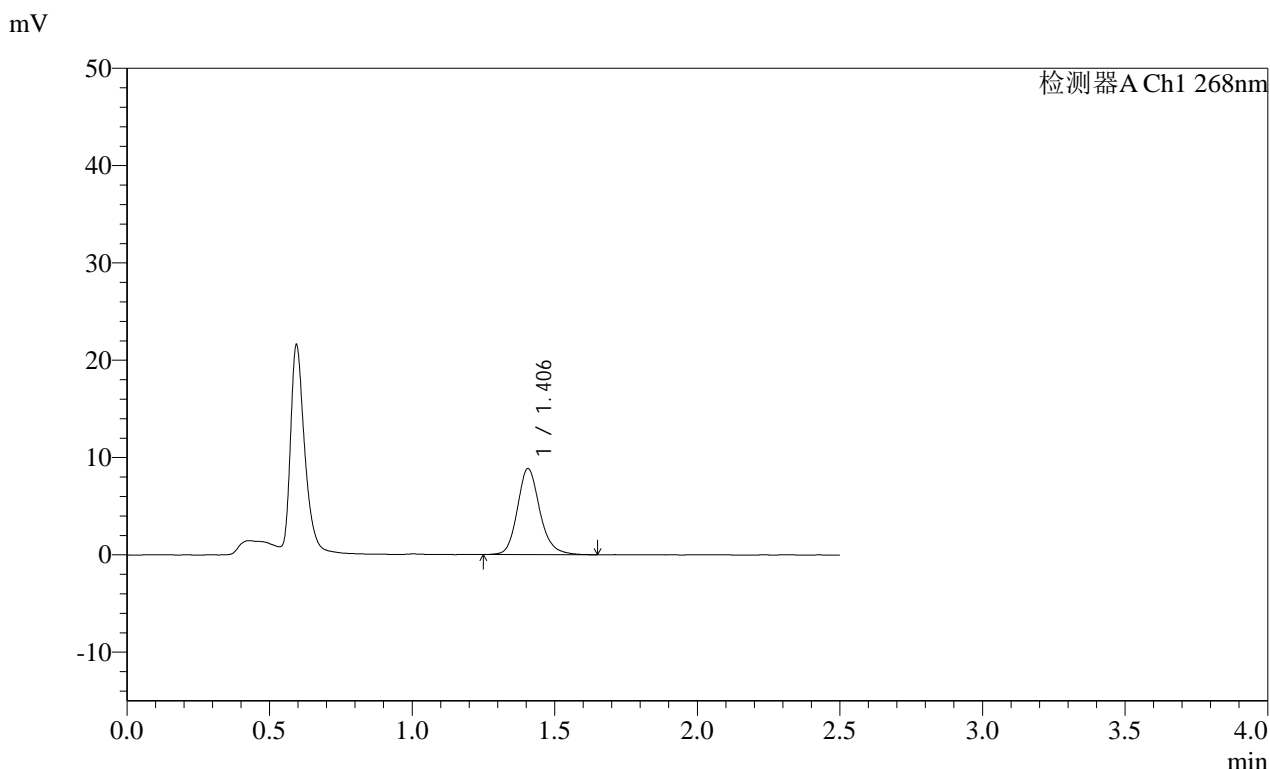

<峰表>

检测器A Ch1 268nm

峰号	保留时间	面积	面积%	高度	理论塔板数(USP)	拖尾因子	分离度(USP)
1	1.406	48277	100.000	8832	1609	1.176	--
总计		48277	100.000	8832			

图66 坎地沙坦酯片溶出曲线测定HPLC图谱
 自制品-24112902批(4mg规格每杯投2片)-pH6.5(内含0.35%Tween20)介质-
 桨法-50转-5min-片4
 供试品溶液-1

SHIMADZU
LabSolutions **SMF-4109**

<样品信息>

色谱柱 :XB-C18(50mm*4.6mm,5μm)	流速:1.5ml/min
柱温 :30°C	波长:268nm
数据文件名: RC\$SMF-4109 - 0-9/25-67-2 - zzp-24112902p-4mg-t2p-rcqx-pH6.5+0.35tw20jz-p5-5min.lcd	
方法文件名: RC\$SMF-4109 - SMF-4109-rcqx-FX274.lcm	
批处理文件名: RC\$SMF-4109 - 20241205-rc-FX274.lcb	
样品瓶号: 2-37	版本号:6.115
进样体积: 50 μl	实验者: xiechaojun
进样时间: 2024/12/05 14:41:37	处理者: xiechaojun
处理时间 (V2) : 2024/12/06 09:05:51	
仪器型号:SHIMADZU LC-2050C(FX274)	

<色谱图>

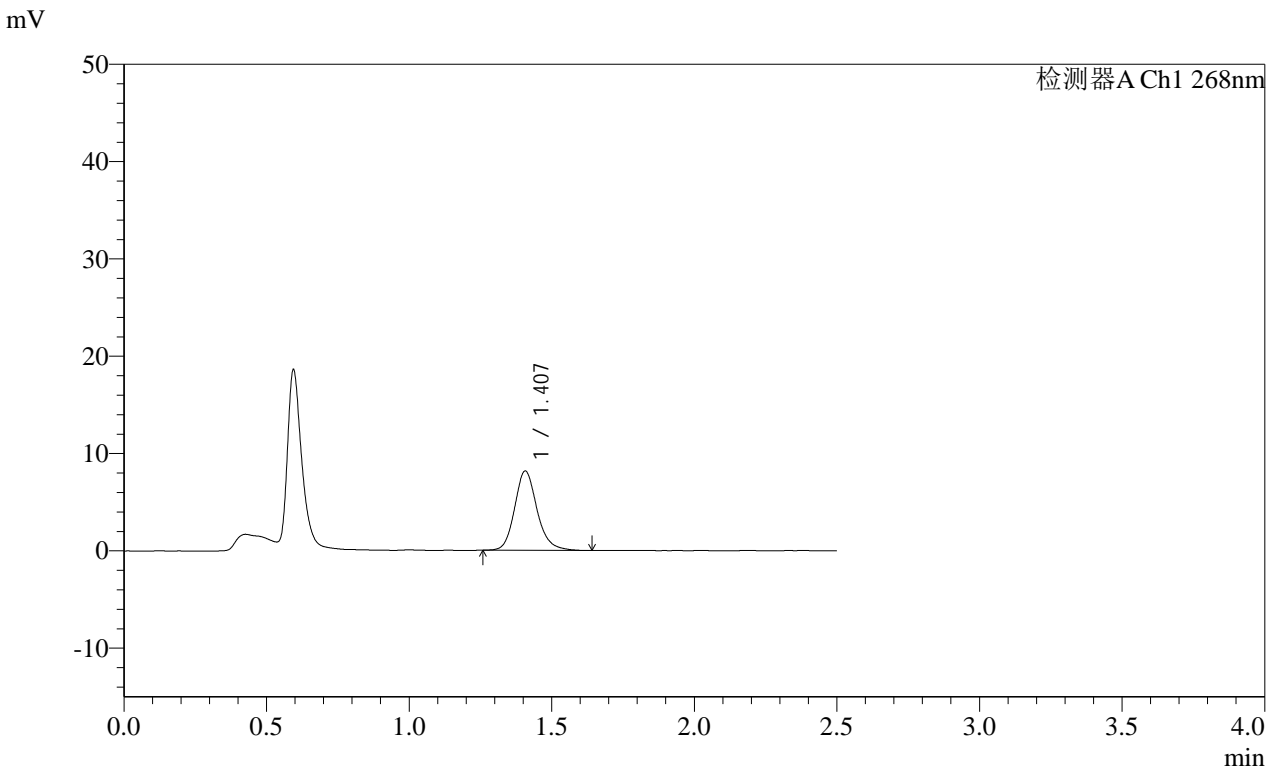

<峰表>

检测器A Ch1 268nm

峰号	保留时间	面积	面积%	高度	理论塔板数(USP)	拖尾因子	分离度(USP)
1	1.407	44773	100.000	8145	1603	1.174	--
总计		44773	100.000	8145			

图67 坎地沙坦酯片溶出曲线测定HPLC图谱
自制品-24112902批(4mg规格每杯投2片)-pH6.5(内含0.35%Tween20)介质-
浆法-50转-5min-片5
供试品溶液-1

SHIMADZU
LabSolutions **SMF-4109**

<样品信息>

色谱柱 :XB-C18(50mm*4.6mm,5µm)	流速:1.5ml/min
柱温 :30°C	波长:268nm
数据文件名: RC\$SMF-4109 - 0-9/25-68-2 - zzp-24112902p-4mg-t2p-rcqx-pH6.5+0.35tw20jz-p6-5min.lcd	
方法文件名: RC\$SMF-4109 - SMF-4109-rcqx-FX274.lcm	
批处理文件名: RC\$SMF-4109 - 20241205-rc-FX274.lcb	
样品瓶号: 2-46	版本号:6.115
进样体积: 50 µl	实验者: xiechaojun
进样时间: 2024/12/05 14:44:32	处理者: xiechaojun
处理时间 (V2) : 2024/12/06 09:05:54	
仪器型号:SHIMADZU LC-2050C(FX274)	

<色谱图>

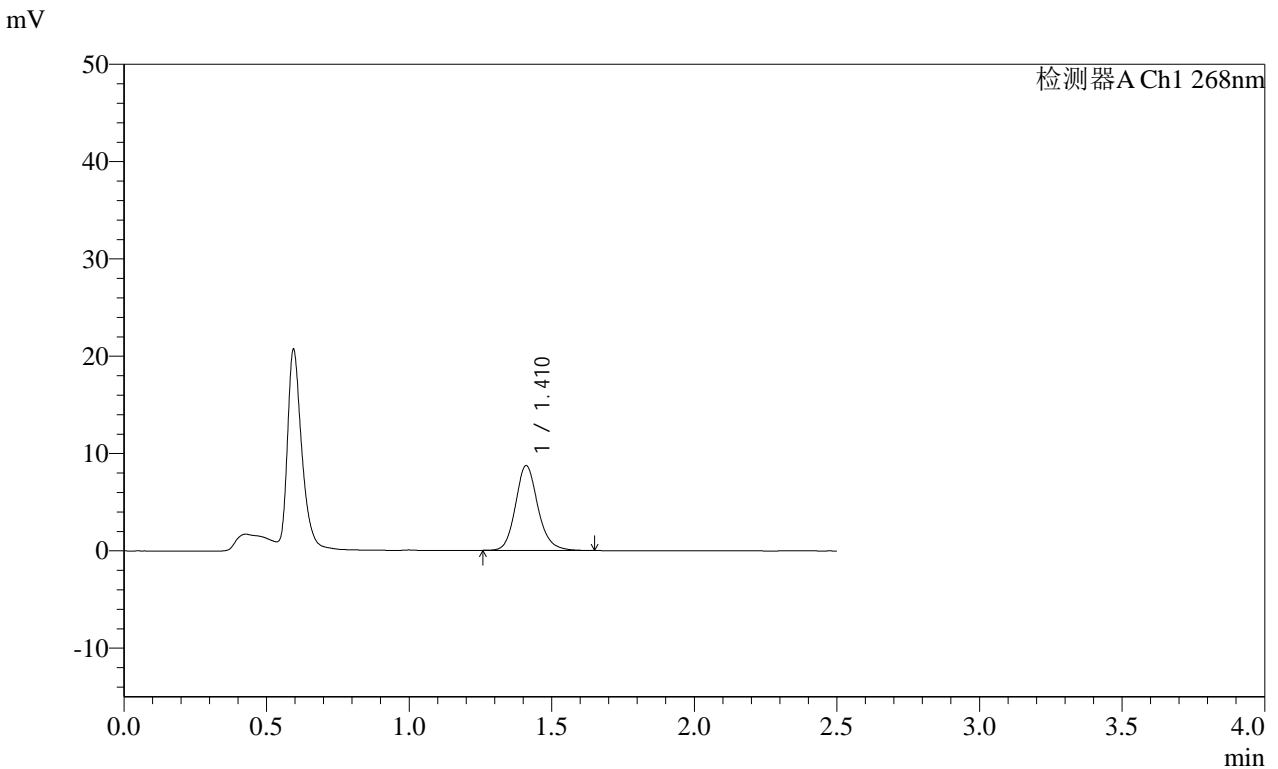

<峰表>

检测器A Ch1 268nm

峰号	保留时间	面积	面积%	高度	理论塔板数(USP)	拖尾因子	分离度(USP)
1	1.410	47721	100.000	8688	1607	1.156	--
总计		47721	100.000	8688			

图68 坎地沙坦酯片溶出曲线测定HPLC图谱
自制品-24112902批(4mg规格每杯投2片)-pH6.5(内含0.35%Tween20)介质-
桨法-50转-5min-片6
供试品溶液-1

SHIMADZU LabSolutions SMF-4109

<样品信息>

色谱柱 :XB-C18(50mm*4.6mm,5µm) 流速:1.5ml/min
 柱温 :30°C 波长:268nm
 数据文件名: RC\$SMF-4109 - 0-9/25-69-2 - zzp-24112902p-4mg-t2p-rcqx-pH6.5+0.35tw20jz-p1-10min.lcd
 方法文件名: RC\$SMF-4109 - SMF-4109-rcqx-FX274.lcm
 批处理文件名: RC\$SMF-4109 - 20241205-rc-FX274.lcb
 样品瓶号: 2-2
 进样体积: 50 µl 版本号:6.115
 进样时间: 2024/12/05 14:47:28 实验者: xiechaojun
 处理时间 (V2): 2024/12/06 09:05:57 处理者: xiechaojun
 仪器型号:SHIMADZU LC-2050C(FX274)

<色谱图>

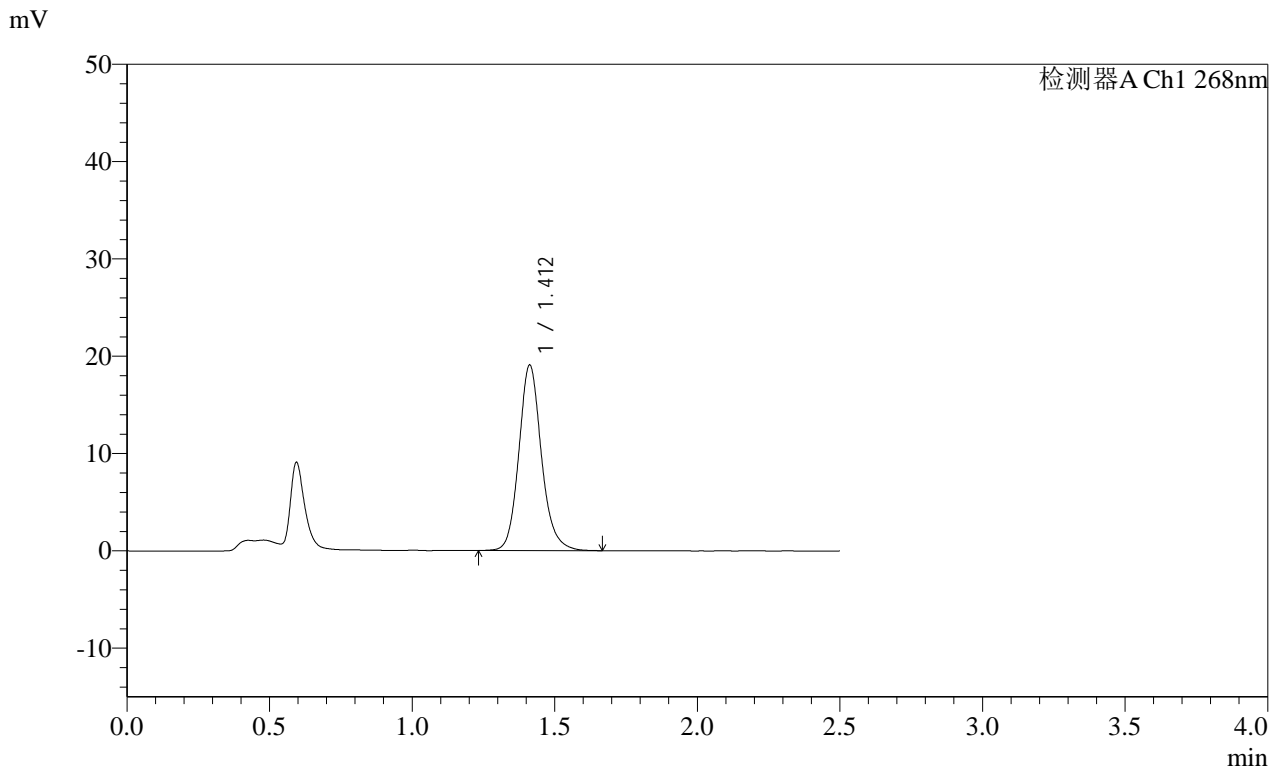

<峰表>

检测器A Ch1 268nm

峰号	保留时间	面积	面积%	高度	理论塔板数(USP)	拖尾因子	分离度(USP)
1	1.412	105256	100.000	19054	1594	1.147	--
总计		105256	100.000	19054			

SHIMADZU LabSolutions SMF-4109

<样品信息>

色谱柱 :XB-C18(50mm*4.6mm,5μm) 流速:1.5ml/min
 柱温 :30°C 波长:268nm
 数据文件名: RC\$SMF-4109 - 0-9/25-70-2 - zzp-24112902p-4mg-t2p-rcqx-pH6.5+0.35tw20jz-p2-10min.lcd
 方法文件名: RC\$SMF-4109 - SMF-4109-rcqx-FX274.lcm
 批处理文件名: RC\$SMF-4109 - 20241205-rc-FX274.lcb
 样品瓶号: 2-11
 进样体积: 50 μl 版本号:6.115
 进样时间: 2024/12/05 14:50:24 实验者: xiechaojun
 处理时间 (V2) : 2024/12/06 09:06:00 处理者: xiechaojun
 仪器型号:SHIMADZU LC-2050C(FX274)

<色谱图>

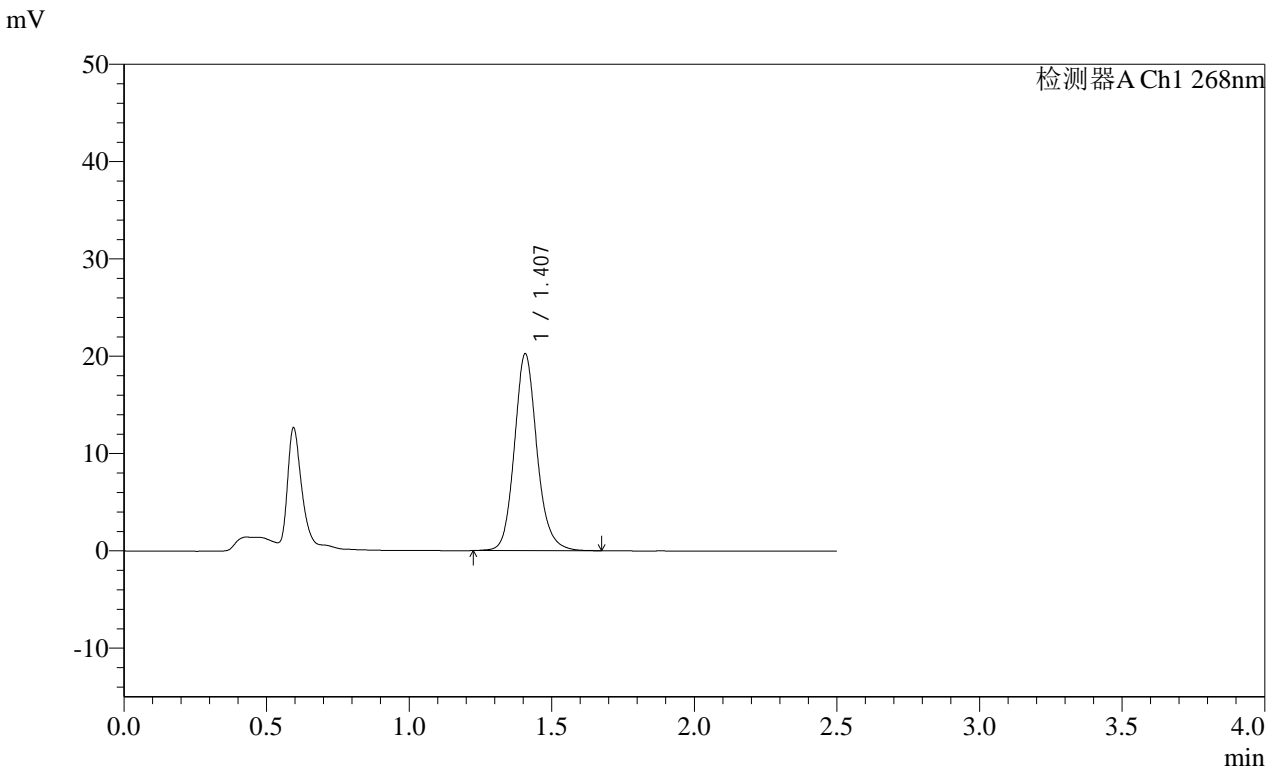

<峰表>

检测器A Ch1 268nm

峰号	保留时间	面积	面积%	高度	理论塔板数(USP)	拖尾因子	分离度(USP)
1	1.407	111539	100.000	20185	1588	1.141	--
总计		111539	100.000	20185			

图70 坎地沙坦酯片溶出曲线测定HPLC图谱
 自制品-24112902批(4mg规格每杯投2片)-pH6.5(内含0.35%Tween20)介质-
 桨法-50转-10min-片2
 供试品溶液-1

SHIMADZU
LabSolutions SMF-4109

<样品信息>

色谱柱 :XB-C18(50mm*4.6mm,5µm)	流速:1.5ml/min
柱温 :30°C	波长:268nm
数据文件名: RC\$SMF-4109 - 0-9/25-71-2 - zzp-24112902p-4mg-t2p-rcqx-pH6.5+0.35tw20jz-p3-10min.lcd	
方法文件名: RC\$SMF-4109 - SMF-4109-rcqx-FX274.lcm	
批处理文件名: RC\$SMF-4109 - 20241205-rc-FX274.lcb	
样品瓶号: 2-20	
进样体积: 50 µl	版本号:6.115
进样时间: 2024/12/05 14:53:20	实验者: xiechaojun
处理时间 (V2) : 2024/12/06 09:06:02	处理者: xiechaojun
仪器型号:SHIMADZU LC-2050C(FX274)	

<色谱图>

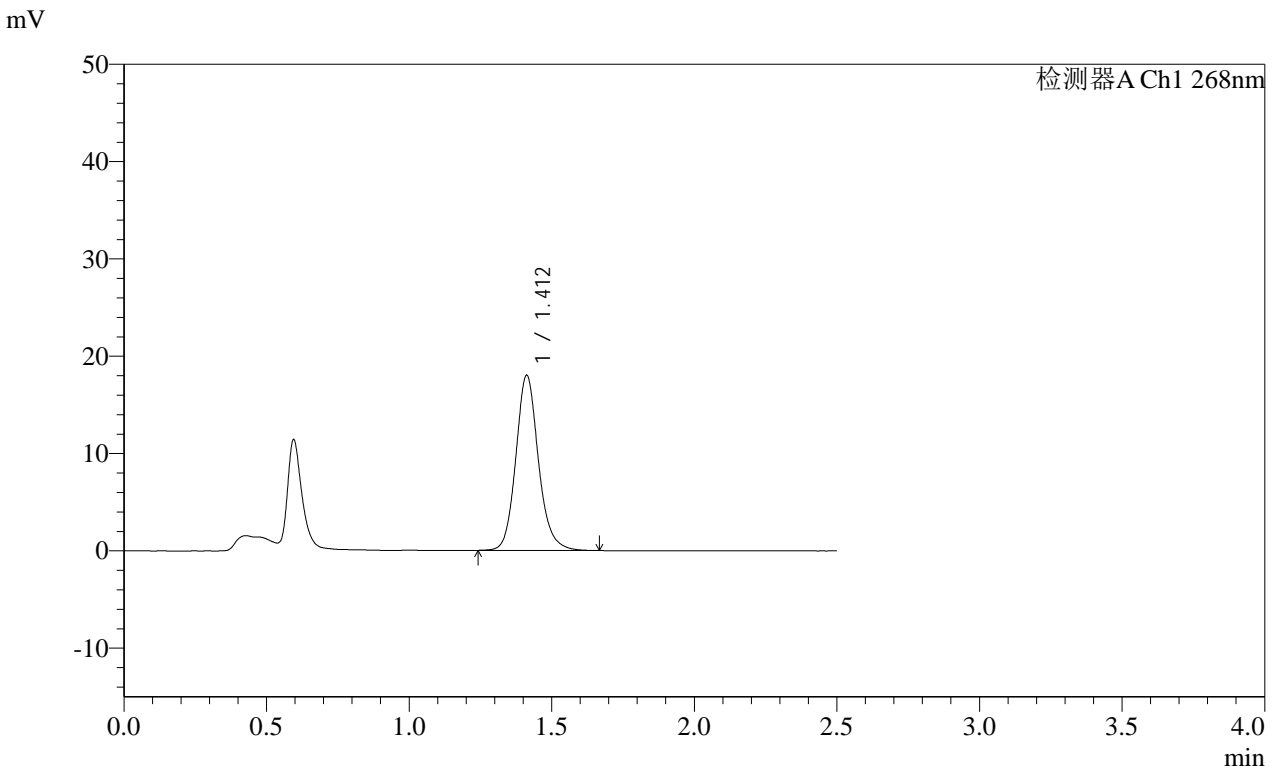

<峰表>

检测器A Ch1 268nm

峰号	保留时间	面积	面积%	高度	理论塔板数(USP)	拖尾因子	分离度(USP)
1	1.412	99439	100.000	17990	1591	1.141	--
总计		99439	100.000	17990			

图71 坎地沙坦酯片溶出曲线测定HPLC图谱
自制品-24112902批(4mg规格每杯投2片)-pH6.5(内含0.35%Tween20)介质-
浆法-50转-10min-片3
供试品溶液-1

SHIMADZU
LabSolutions **SMF-4109**

<样品信息>

色谱柱 :XB-C18(50mm*4.6mm,5μm) 流速:1.5ml/min
 柱温 :30°C 波长:268nm
 数据文件名: RC\$SMF-4109 - 0-9/25-72-2 - zzp-24112902p-4mg-t2p-rcqx-pH6.5+0.35tw20jz-p4-10min.lcd
 方法文件名: RC\$SMF-4109 - SMF-4109-rcqx-FX274.lcm
 批处理文件名: RC\$SMF-4109 - 20241205-rc-FX274.lcb
 样品瓶号: 2-29
 进样体积: 50 μl 版本号:6.115
 进样时间: 2024/12/05 14:56:15 实验者: xiechaojun
 处理时间 (V2) : 2024/12/06 09:06:05 处理者: xiechaojun
 仪器型号:SHIMADZU LC-2050C(FX274)

<色谱图>

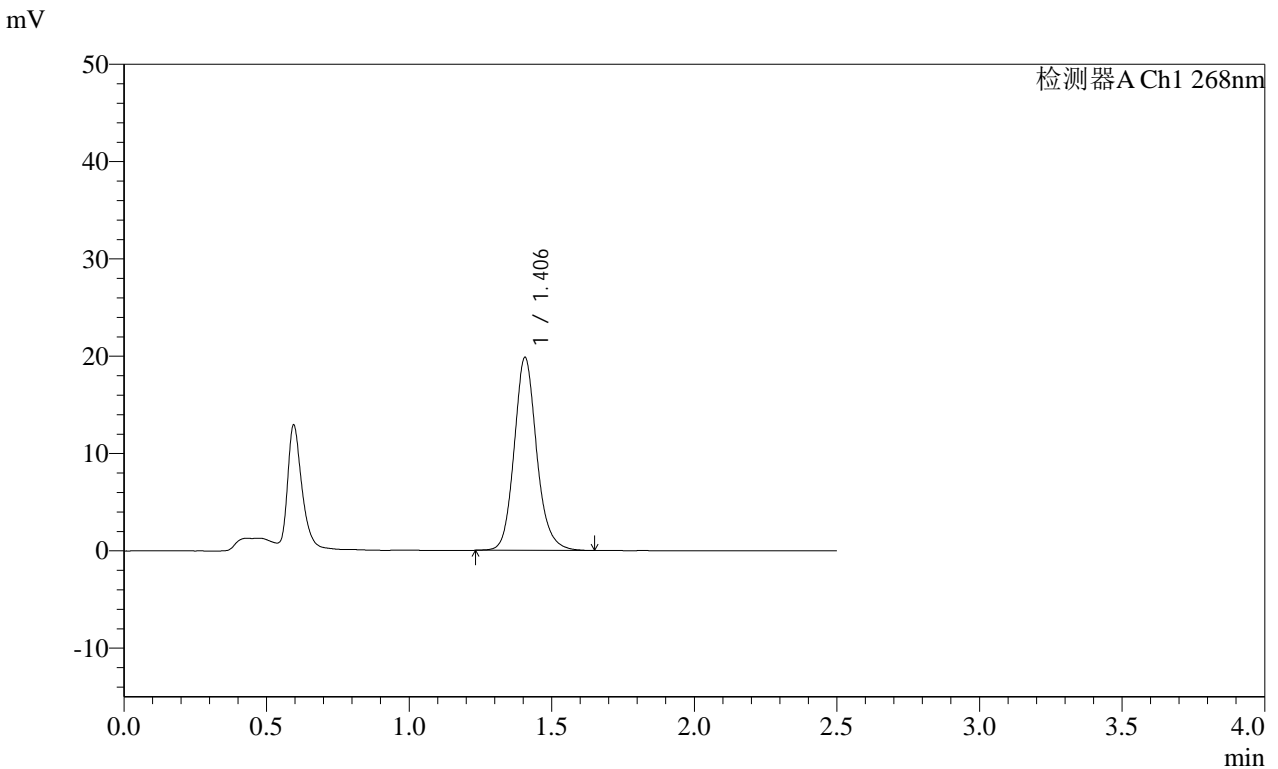

<峰表>

检测器A Ch1 268nm

峰号	保留时间	面积	面积%	高度	理论塔板数(USP)	拖尾因子	分离度(USP)
1	1.406	108922	100.000	19825	1594	1.145	--
总计		108922	100.000	19825			

图72 坎地沙坦酯片溶出曲线测定HPLC图谱
 自制品-24112902批(4mg规格每杯投2片)-pH6.5(内含0.35%Tween20)介质-
 桨法-50转-10min-片4
 供试品溶液-1

SHIMADZU LabSolutions SMF-4109

<样品信息>

色谱柱 :XB-C18(50mm*4.6mm,5μm) 流速:1.5ml/min
 柱温 :30°C 波长:268nm
 数据文件名: RC\$SMF-4109 - 0-9/25-73-2 - zzp-24112902p-4mg-t2p-rcqx-pH6.5+0.35tw20jz-p5-10min.lcd
 方法文件名: RC\$SMF-4109 - SMF-4109-rcqx-FX274.lcm
 批处理文件名: RC\$SMF-4109 - 20241205-rc-FX274.lcb
 样品瓶号: 2-38
 进样体积: 50 μl 版本号:6.115
 进样时间: 2024/12/05 14:59:11 实验者: xiechaojun
 处理时间 (V2): 2024/12/06 09:06:08 处理者: xiechaojun
 仪器型号:SHIMADZU LC-2050C(FX274)

<色谱图>

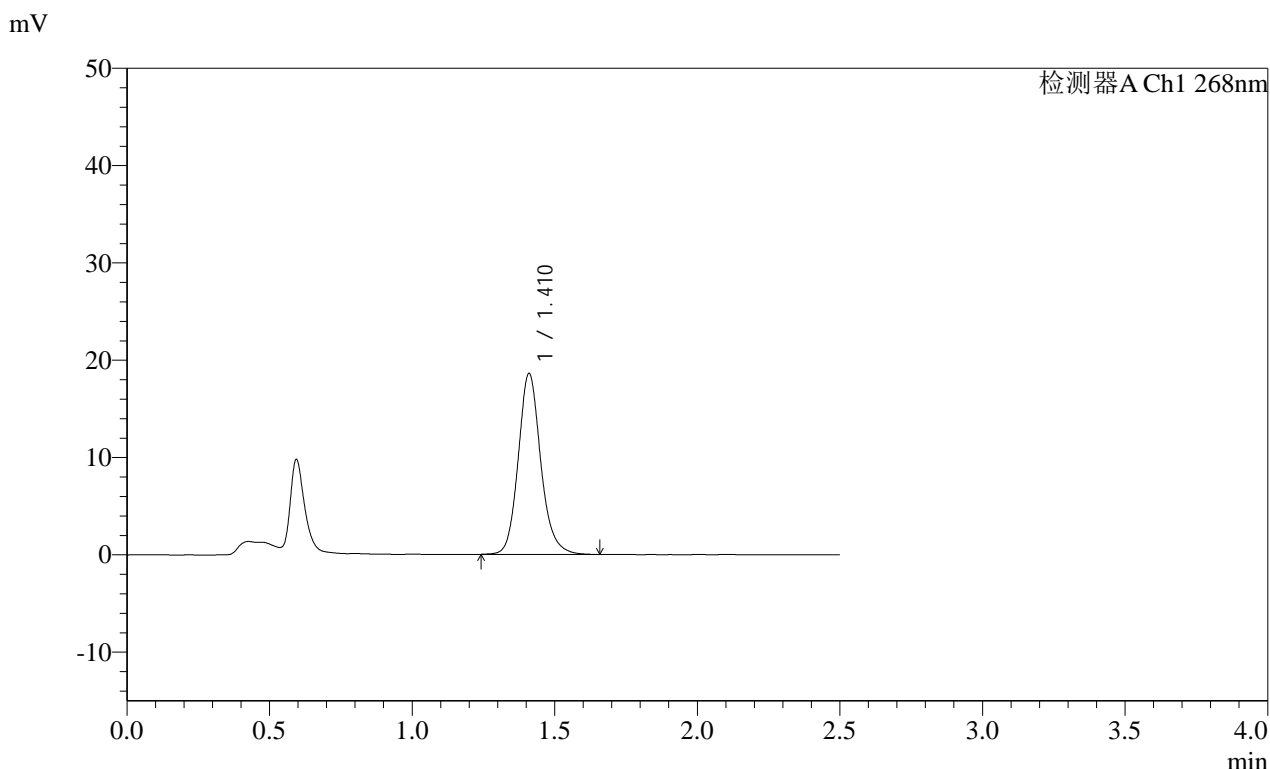

<峰表>

检测器A Ch1 268nm

峰号	保留时间	面积	面积%	高度	理论塔板数(USP)	拖尾因子	分离度(USP)
1	1.410	102345	100.000	18506	1598	1.150	--
总计		102345	100.000	18506			

图73 坎地沙坦酯片溶出曲线测定HPLC图谱
 自制品-24112902批(4mg规格每杯投2片)-pH6.5(内含0.35%Tween20)介质-
 桨法-50转-10min-片5
 供试品溶液-1

SHIMADZU LabSolutions SMF-4109

<样品信息>

色谱柱 :XB-C18(50mm*4.6mm,5µm) 流速:1.5ml/min
 柱温 :30°C 波长:268nm
 数据文件名: RC\$SMF-4109 - 0-9/25-74-2 - zzp-24112902p-4mg-t2p-rcqx-pH6.5+0.35tw20jz-p6-10min.lcd
 方法文件名: RC\$SMF-4109 - SMF-4109-rcqx-FX274.lcm
 批处理文件名: RC\$SMF-4109 - 20241205-rc-FX274.lcb
 样品瓶号: 2-47
 进样体积: 50 µl 版本号:6.115
 进样时间: 2024/12/05 15:02:07 实验者: xiechaojun
 处理时间 (V2) : 2024/12/06 09:06:11 处理者: xiechaojun
 仪器型号:SHIMADZU LC-2050C(FX274)

<色谱图>

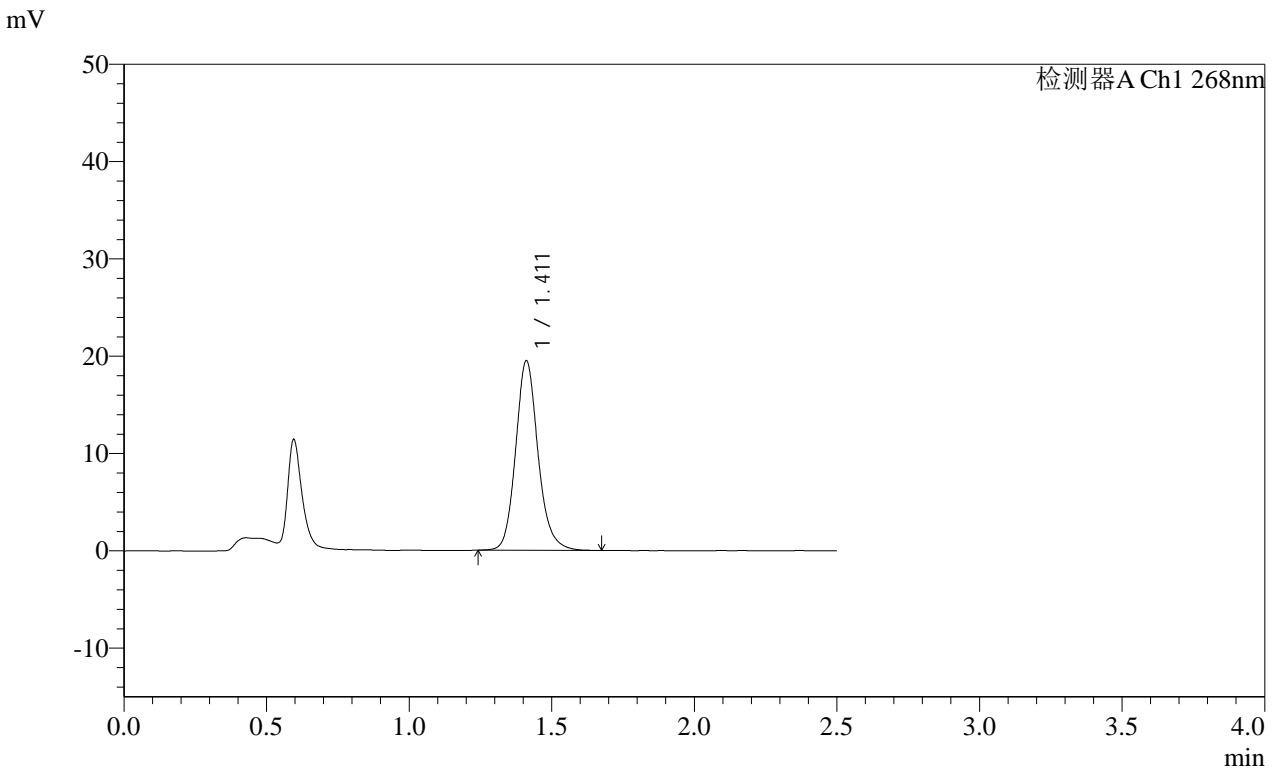

<峰表>

检测器A Ch1 268nm

峰号	保留时间	面积	面积%	高度	理论塔板数(USP)	拖尾因子	分离度(USP)
1	1.411	106564	100.000	19441	1619	1.148	--
总计		106564	100.000	19441			

图74 坎地沙坦酯片溶出曲线测定HPLC图谱
 自制品-24112902批(4mg规格每杯投2片)-pH6.5(内含0.35%Tween20)介质-
 桨法-50转-10min-片6
 供试品溶液-1

SHIMADZU LabSolutions SMF-4109

<样品信息>

色谱柱 :XB-C18(50mm*4.6mm,5μm) 流速:1.5ml/min
 柱温 :30°C 波长:268nm
 数据文件名: RC\$SMF-4109 - 0-9/25-75-2 - zzp-24112902p-4mg-t2p-rcqx-pH6.5+0.35tw20jz-p1-15min.lcd
 方法文件名: RC\$SMF-4109 - SMF-4109-rcqx-FX274.lcm
 批处理文件名: RC\$SMF-4109 - 20241205-rc-FX274.lcb
 样品瓶号: 2-3
 进样体积: 50 μl 版本号:6.115
 进样时间: 2024/12/05 15:05:03 实验者: xiechaojun
 处理时间 (V2): 2024/12/06 09:06:13 处理者: xiechaojun
 仪器型号:SHIMADZU LC-2050C(FX274)

<色谱图>

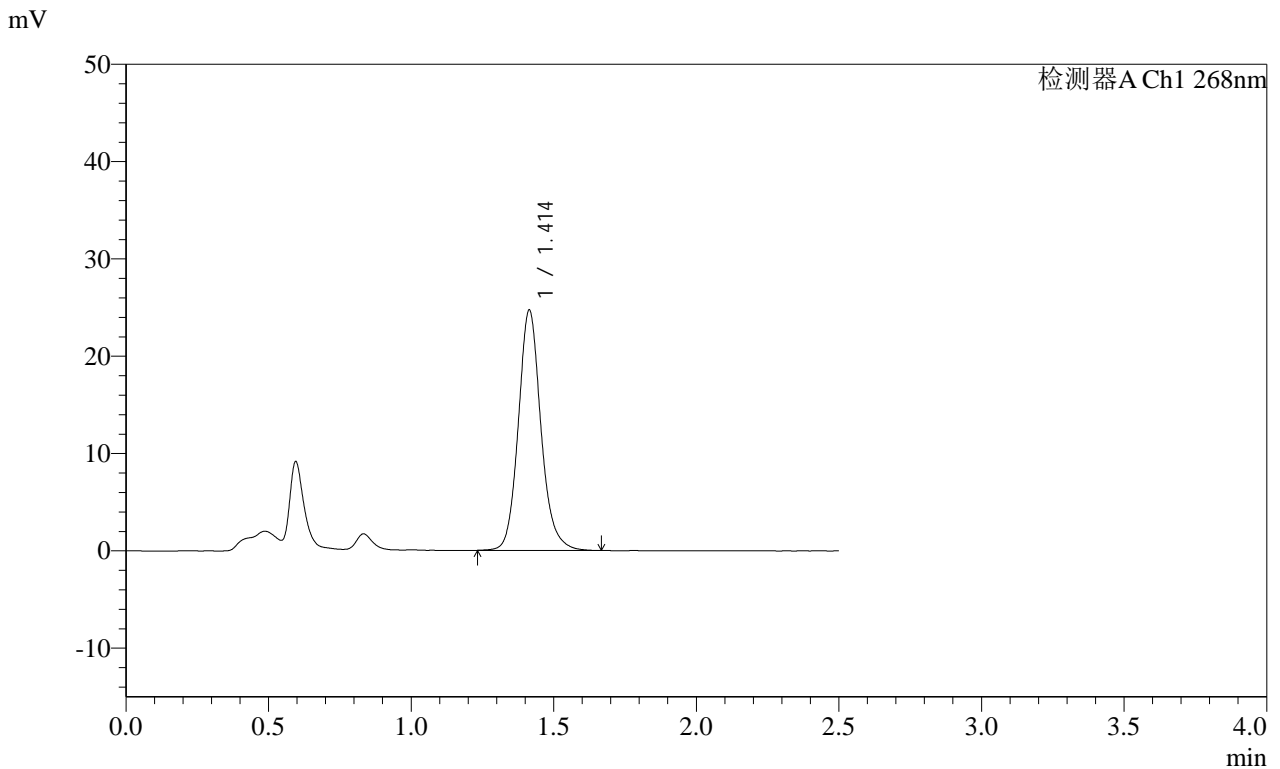

<峰表>

检测器A Ch1 268nm

峰号	保留时间	面积	面积%	高度	理论塔板数(USP)	拖尾因子	分离度(USP)
1	1.414	136501	100.000	24692	1599	1.137	--
总计		136501	100.000	24692			

图75 坎地沙坦酯片溶出曲线测定HPLC图谱
 自制品-24112902批(4mg规格每杯投2片)-pH6.5(内含0.35%Tween20)介质-
 桨法-50转-15min-片1
 供试品溶液-1

SHIMADZU LabSolutions SMF-4109

<样品信息>

色谱柱 :XB-C18(50mm*4.6mm,5μm) 流速:1.5ml/min
 柱温 :30°C 波长:268nm
 数据文件名: RC\$SMF-4109 - 0-9/25-76-2 - zzp-24112902p-4mg-t2p-rcqx-pH6.5+0.35tw20jz-p2-15min.lcd
 方法文件名: RC\$SMF-4109 - SMF-4109-rcqx-FX274.lcm
 批处理文件名: RC\$SMF-4109 - 20241205-rc-FX274.lcb
 样品瓶号: 2-12
 进样体积: 50 μl 版本号:6.115
 进样时间: 2024/12/05 15:07:59 实验者: xiechaojun
 处理时间 (V2): 2024/12/06 09:06:16 处理者: xiechaojun
 仪器型号:SHIMADZU LC-2050C(FX274)

<色谱图>

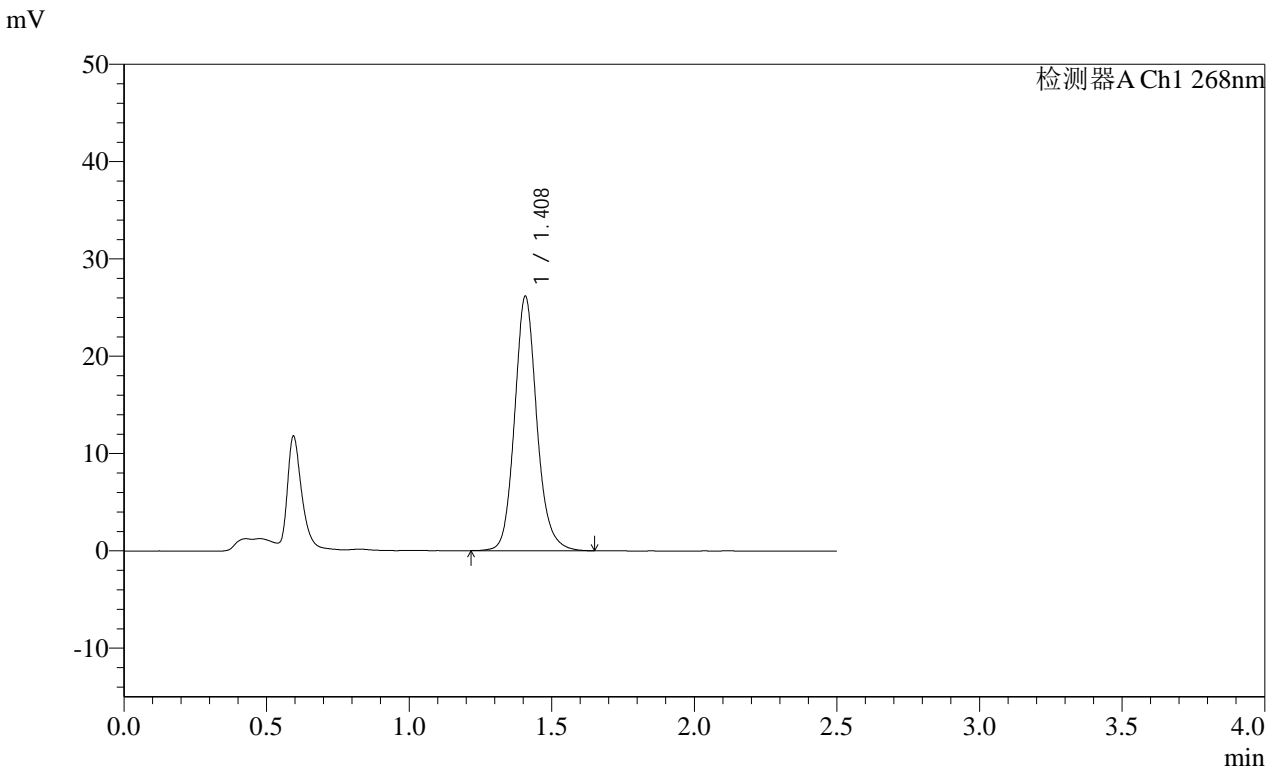

<峰表>

检测器A Ch1 268nm

峰号	保留时间	面积	面积%	高度	理论塔板数(USP)	拖尾因子	分离度(USP)
1	1.408	142079	100.000	26064	1636	1.136	--
总计		142079	100.000	26064			

图76 坎地沙坦酯片溶出曲线测定HPLC图谱
 自制品-24112902批(4mg规格每杯投2片)-pH6.5(内含0.35%Tween20)介质-
 桨法-50转-15min-片2
 供试品溶液-1

SHIMADZU LabSolutions SMF-4109

<样品信息>

色谱柱 :XB-C18(50mm*4.6mm,5μm) 流速:1.5ml/min
 柱温 :30°C 波长:268nm
 数据文件名: RC\$SMF-4109 - 0-9/25-77-2 - zzp-24112902p-4mg-t2p-rcqx-pH6.5+0.35tw20jz-p3-15min.lcd
 方法文件名: RC\$SMF-4109 - SMF-4109-rcqx-FX274.lcm
 批处理文件名: RC\$SMF-4109 - 20241205-rc-FX274.lcb
 样品瓶号: 2-21
 进样体积: 50 μl 版本号:6.115
 进样时间: 2024/12/05 15:10:55 实验者: xiechaojun
 处理时间 (V2): 2024/12/06 09:06:19 处理者: xiechaojun
 仪器型号:SHIMADZU LC-2050C(FX274)

<色谱图>

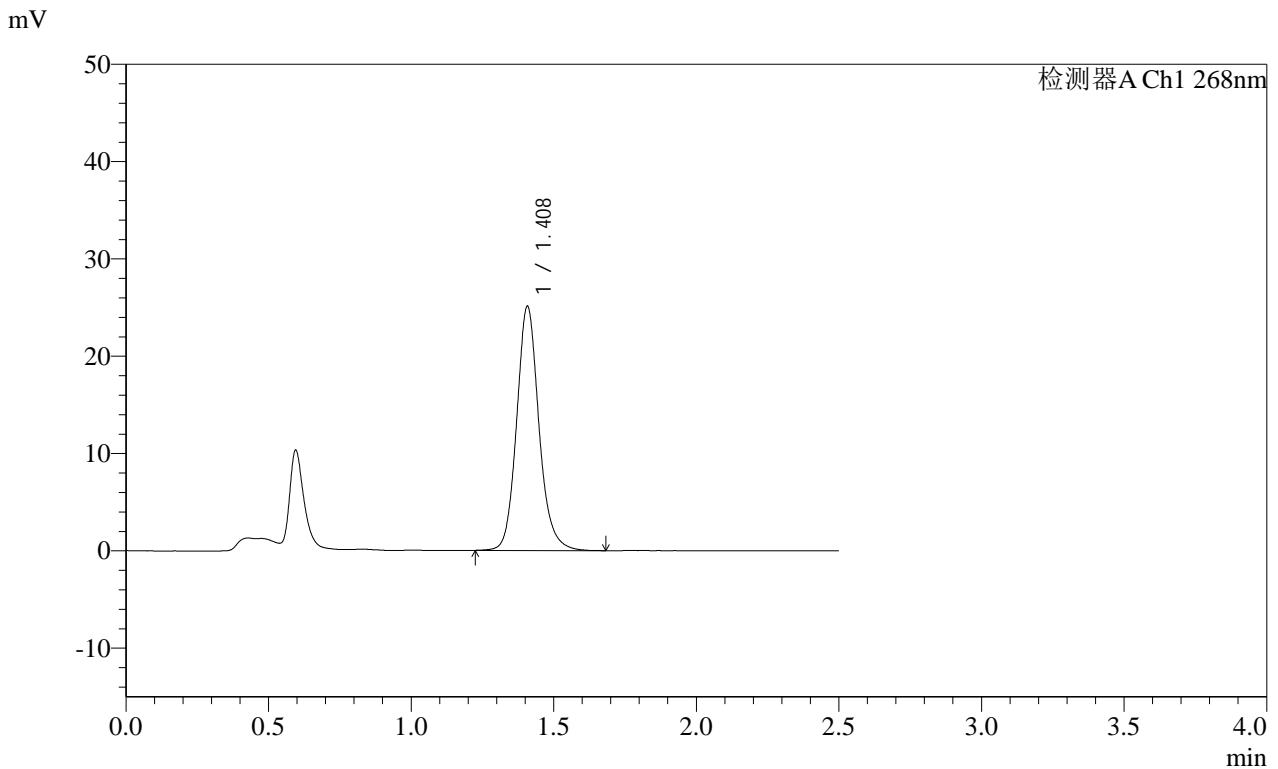

<峰表>

检测器A Ch1 268nm

峰号	保留时间	面积	面积%	高度	理论塔板数(USP)	拖尾因子	分离度(USP)
1	1.408	136779	100.000	25008	1627	1.137	--
总计		136779	100.000	25008			

图77 坎地沙坦酯片溶出曲线测定HPLC图谱
 自制品-24112902批(4mg规格每杯投2片)-pH6.5(内含0.35%Tween20)介质-
 桨法-50转-15min-片3
 供试品溶液-1

SHIMADZU
LabSolutions **SMF-4109**

<样品信息>

色谱柱 :XB-C18(50mm*4.6mm,5μm)	流速:1.5ml/min
柱温 :30°C	波长:268nm
数据文件名: RC\$SMF-4109 - 0-9/25-78-2 - zzp-24112902p-4mg-t2p-rcqx-pH6.5+0.35tw20jz-p4-15min.lcd	
方法文件名: RC\$SMF-4109 - SMF-4109-rcqx-FX274.lcm	
批处理文件名: RC\$SMF-4109 - 20241205-rc-FX274.lcb	
样品瓶号: 2-30	
进样体积: 50 μl	版本号:6.115
进样时间: 2024/12/05 15:13:52	实验者: xiechaojun
处理时间 (V2) : 2024/12/06 09:06:21	处理者: xiechaojun
仪器型号:SHIMADZU LC-2050C(FX274)	

<色谱图>

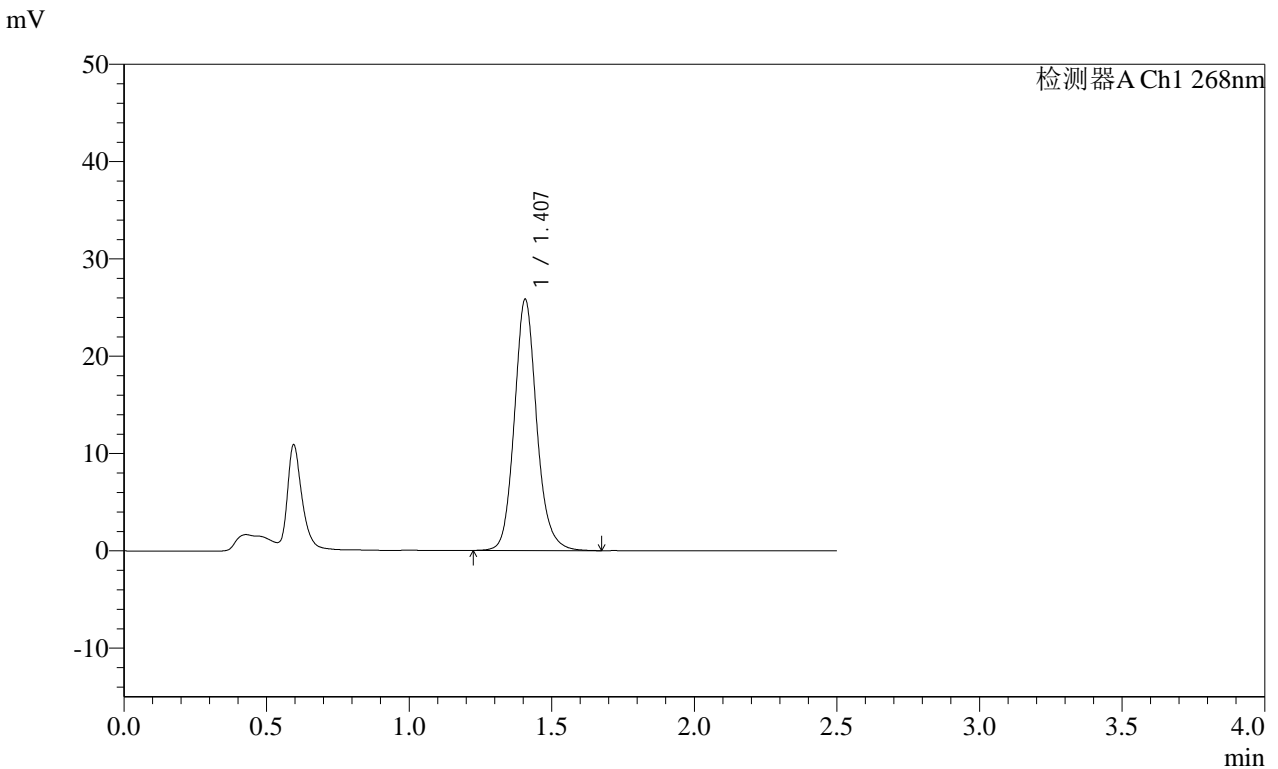

<峰表>

检测器A Ch1 268nm

峰号	保留时间	面积	面积%	高度	理论塔板数(USP)	拖尾因子	分离度(USP)
1	1.407	140799	100.000	25775	1623	1.134	--
总计		140799	100.000	25775			

图78 坎地沙坦酯片溶出曲线测定HPLC图谱
自制品-24112902批(4mg规格每杯投2片)-pH6.5(内含0.35%Tween20)介质-
浆法-50转-15min-片4
供试品溶液-1

SHIMADZU LabSolutions SMF-4109

<样品信息>

色谱柱 :XB-C18(50mm*4.6mm,5μm) 流速:1.5ml/min
 柱温 :30°C 波长:268nm
 数据文件名: RC\$SMF-4109 - 0-9/25-79-2 - zzp-24112902p-4mg-t2p-rcqx-pH6.5+0.35tw20jz-p5-15min.lcd
 方法文件名: RC\$SMF-4109 - SMF-4109-rcqx-FX274.lcm
 批处理文件名: RC\$SMF-4109 - 20241205-rc-FX274.lcb
 样品瓶号: 2-39
 进样体积: 50 μl 版本号:6.115
 进样时间: 2024/12/05 15:16:48 实验者: xiechaojun
 处理时间 (V2) : 2024/12/06 09:06:24 处理者: xiechaojun
 仪器型号:SHIMADZU LC-2050C(FX274)

<色谱图>

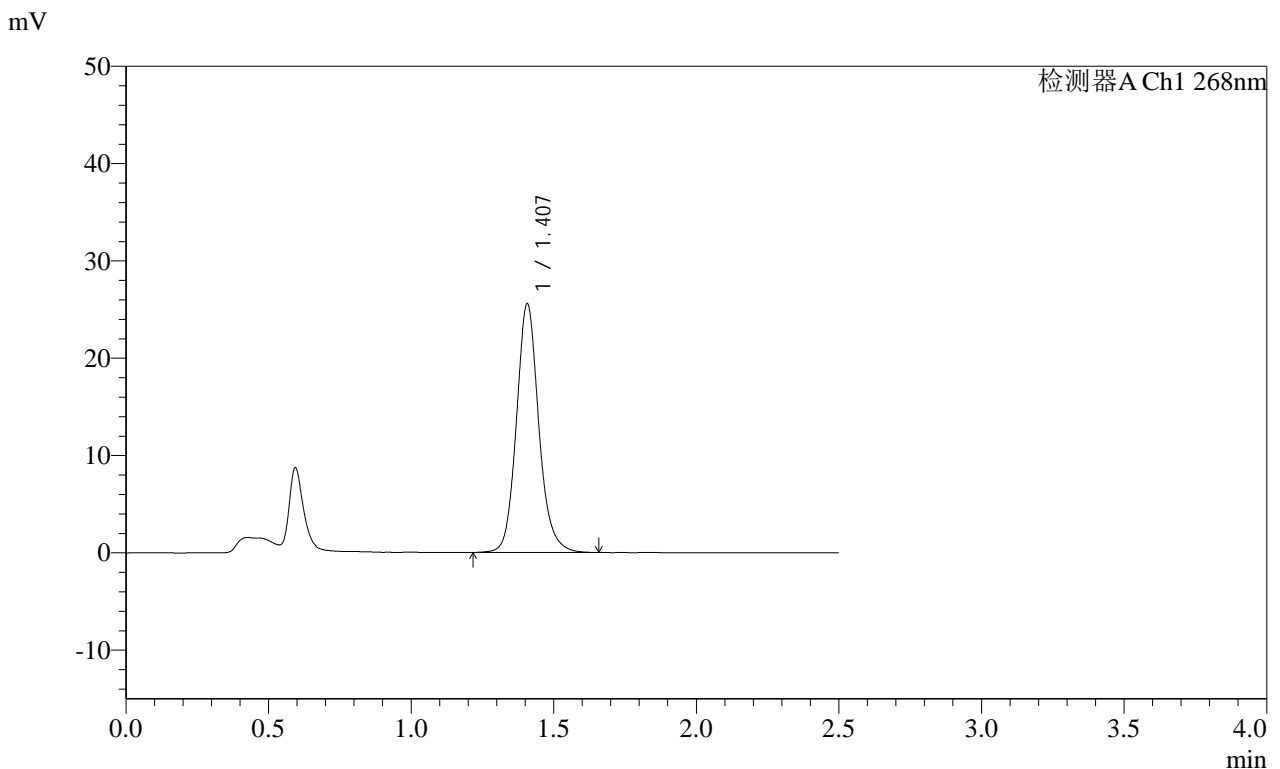

<峰表>

检测器A Ch1 268nm

峰号	保留时间	面积	面积%	高度	理论塔板数(USP)	拖尾因子	分离度(USP)
1	1.407	139703	100.000	25502	1617	1.131	--
总计		139703	100.000	25502			

图79 坎地沙坦酯片溶出曲线测定HPLC图谱
 自制品-24112902批(4mg规格每杯投2片)-pH6.5(内含0.35%Tween20)介质-
 桨法-50转-15min-片5
 供试品溶液-1

SHIMADZU LabSolutions SMF-4109

<样品信息>

色谱柱 :XB-C18(50mm*4.6mm,5μm) 流速:1.5ml/min
 柱温 :30°C 波长:268nm
 数据文件名: RC\$SMF-4109 - 0-9/25-80-2 - zzp-24112902p-4mg-t2p-rcqx-pH6.5+0.35tw20jz-p6-15min.lcd
 方法文件名: RC\$SMF-4109 - SMF-4109-rcqx-FX274.lcm
 批处理文件名: RC\$SMF-4109 - 20241205-rc-FX274.lcb
 样品瓶号: 2-48
 进样体积: 50 μl 版本号:6.115
 进样时间: 2024/12/05 15:19:45 实验者: xiechaojun
 处理时间 (V2): 2024/12/06 09:06:26 处理者: xiechaojun
 仪器型号:SHIMADZU LC-2050C(FX274)

<色谱图>

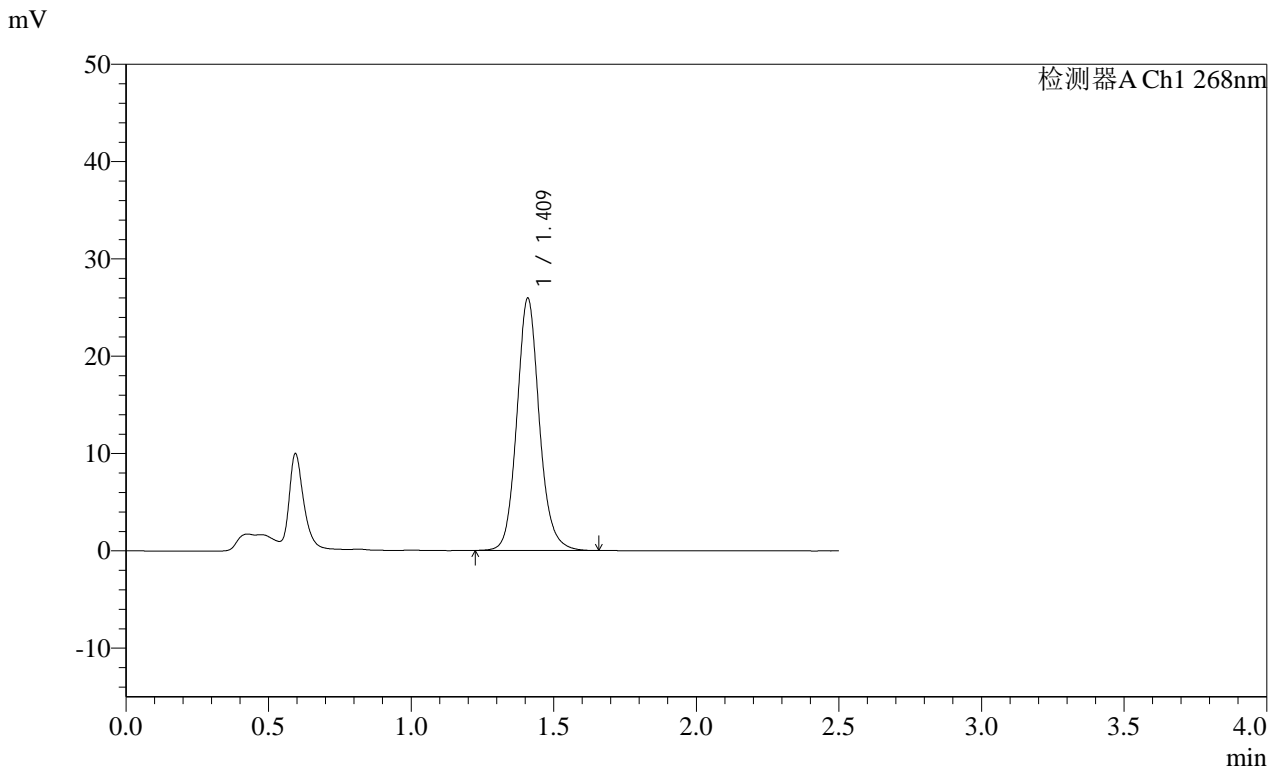

<峰表>

检测器A Ch1 268nm

峰号	保留时间	面积	面积%	高度	理论塔板数(USP)	拖尾因子	分离度(USP)
1	1.409	142469	100.000	25748	1598	1.118	--
总计		142469	100.000	25748			

图80 坎地沙坦酯片溶出曲线测定HPLC图谱
 自制品-24112902批(4mg规格每杯投2片)-pH6.5(内含0.35%Tween20)介质-
 桨法-50转-15min-片6
 供试品溶液-1

SHIMADZU LabSolutions SMF-4109

<样品信息>

色谱柱 :XB-C18(50mm*4.6mm,5μm) 流速:1.5ml/min
 柱温 :30°C 波长:268nm
 数据文件名: RC\$SMF-4109 - 0-9/25-81-2 - zzp-24112902p-4mg-t2p-rcqx-pH6.5+0.35tw20jz-p1-20min.lcd
 方法文件名: RC\$SMF-4109 - SMF-4109-rcqx-FX274.lcm
 批处理文件名: RC\$SMF-4109 - 20241205-rc-FX274.lcb
 样品瓶号: 2-4
 进样体积: 50 μl 版本号:6.115
 进样时间: 2024/12/05 15:22:42 实验者: xiechaojun
 处理时间 (V2) : 2024/12/06 09:06:29 处理者: xiechaojun
 仪器型号:SHIMADZU LC-2050C(FX274)

<色谱图>

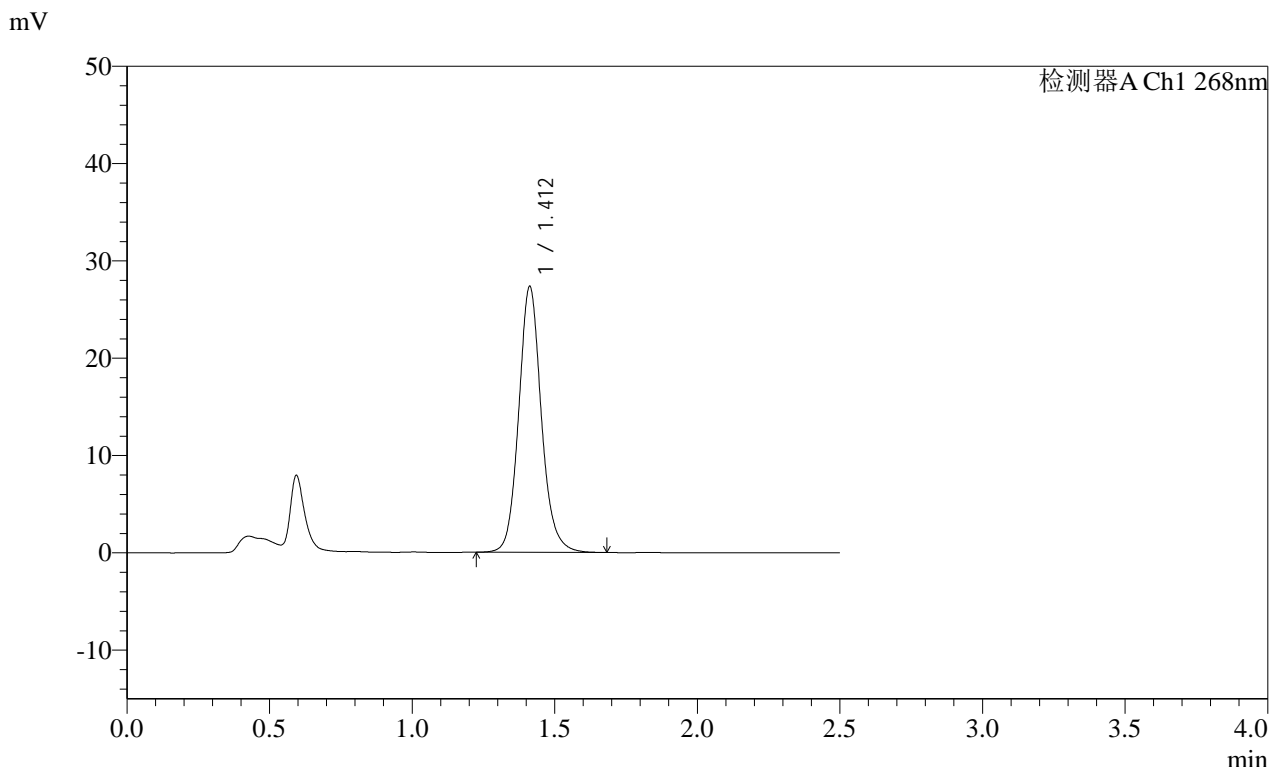

<峰表>

检测器A Ch1 268nm

峰号	保留时间	面积	面积%	高度	理论塔板数(USP)	拖尾因子	分离度(USP)
1	1.412	151121	100.000	27317	1588	1.119	--
总计		151121	100.000	27317			

图81 坎地沙坦酯片溶出曲线测定HPLC图谱
 自制品-24112902批(4mg规格每杯投2片)-pH6.5(内含0.35%Tween20)介质-
 浆法-50转-20min-片1
 供试品溶液-1

SHIMADZU LabSolutions SMF-4109

<样品信息>

色谱柱 :XB-C18(50mm*4.6mm,5μm) 流速:1.5ml/min
 柱温 :30°C 波长:268nm
 数据文件名: RC\$SMF-4109 - 0-9/25-82-2 - zzp-24112902p-4mg-t2p-rcqx-pH6.5+0.35tw20jz-p2-20min.lcd
 方法文件名: RC\$SMF-4109 - SMF-4109-rcqx-FX274.lcm
 批处理文件名: RC\$SMF-4109 - 20241205-rc-FX274.lcb
 样品瓶号: 2-13
 进样体积: 50 μl 版本号:6.115
 进样时间: 2024/12/05 15:25:38 实验者: xiechaojun
 处理时间 (V2): 2024/12/06 09:06:32 处理者: xiechaojun
 仪器型号:SHIMADZU LC-2050C(FX274)

<色谱图>

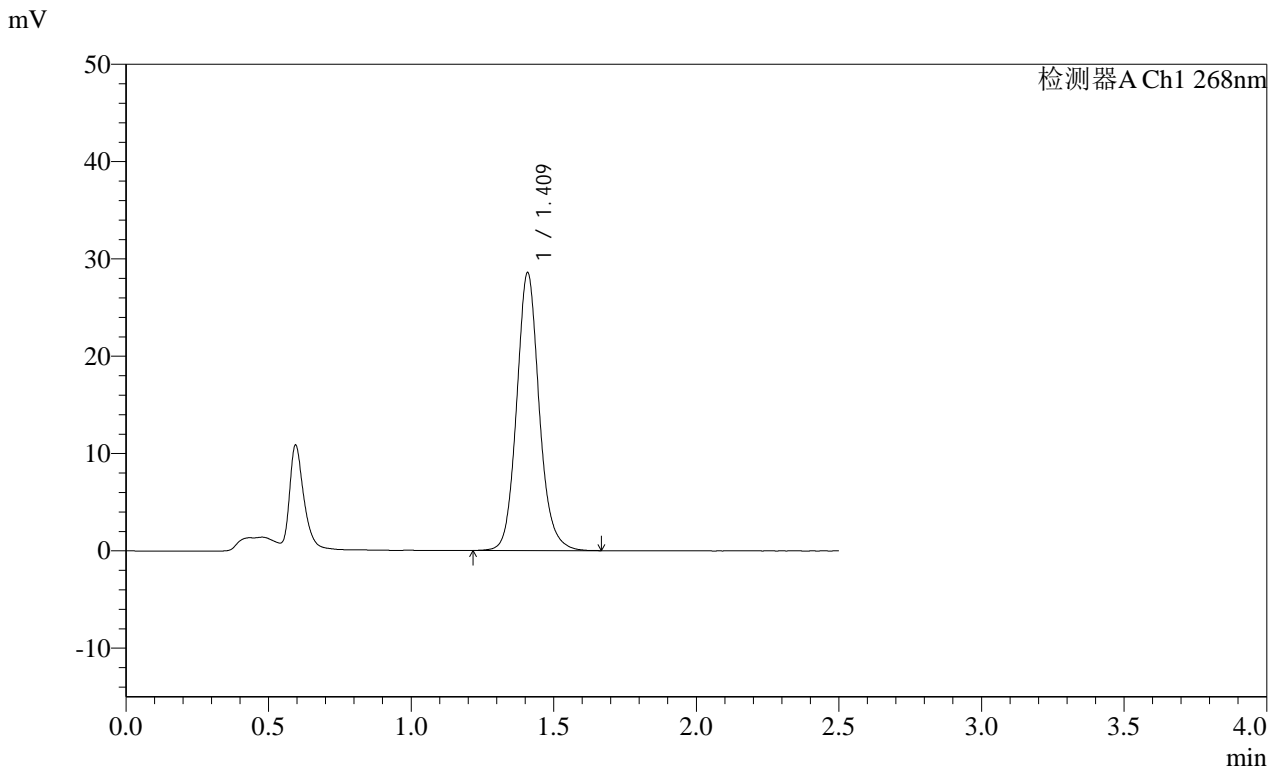

<峰表>

检测器A Ch1 268nm

峰号	保留时间	面积	面积%	高度	理论塔板数(USP)	拖尾因子	分离度(USP)
1	1.409	157401	100.000	28399	1585	1.120	--
总计		157401	100.000	28399			

图82 坎地沙坦酯片溶出曲线测定HPLC图谱
 自制品-24112902批(4mg规格每杯投2片)-pH6.5(内含0.35%Tween20)介质-
 桨法-50转-20min-片2
 供试品溶液-1

SHIMADZU
LabSolutions SMF-4109

<样品信息>

色谱柱 :XB-C18(50mm*4.6mm,5µm)	流速:1.5ml/min
柱温 :30°C	波长:268nm
数据文件名: RC\$SMF-4109 - 0-9/25-83-2 - zzp-24112902p-4mg-t2p-rcqx-pH6.5+0.35tw20jz-p3-20min.lcd	
方法文件名: RC\$SMF-4109 - SMF-4109-rcqx-FX274.lcm	
批处理文件名: RC\$SMF-4109 - 20241205-rc-FX274.lcb	
样品瓶号: 2-22	
进样体积: 50 µl	版本号:6.115
进样时间: 2024/12/05 15:28:35	实验者: xiechaojun
处理时间 (V2) : 2024/12/06 09:06:34	处理者: xiechaojun
仪器型号:SHIMADZU LC-2050C(FX274)	

<色谱图>

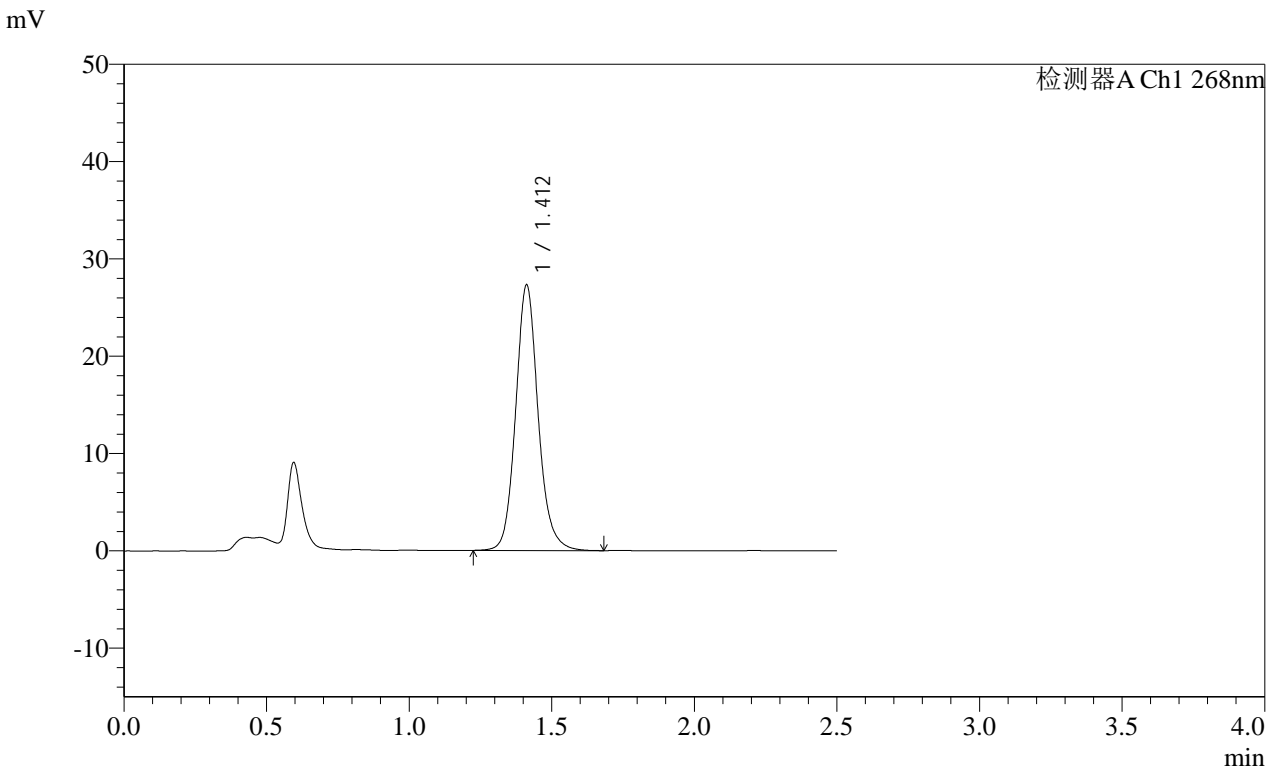

<峰表>

检测器A Ch1 268nm

峰号	保留时间	面积	面积%	高度	理论塔板数(USP)	拖尾因子	分离度(USP)
1	1.412	149823	100.000	27267	1614	1.122	--
总计		149823	100.000	27267			

SHIMADZU LabSolutions SMF-4109

<样品信息>

色谱柱 :XB-C18(50mm*4.6mm,5μm) 流速:1.5ml/min
 柱温 :30°C 波长:268nm
 数据文件名: RC\$SMF-4109 - 0-9/25-84-2 - zzp-24112902p-4mg-t2p-rcqx-pH6.5+0.35tw20jz-p4-20min.lcd
 方法文件名: RC\$SMF-4109 - SMF-4109-rcqx-FX274.lcm
 批处理文件名: RC\$SMF-4109 - 20241205-rc-FX274.lcb
 样品瓶号: 2-31
 进样体积: 50 μl 版本号:6.115
 进样时间: 2024/12/05 15:31:32 实验者: xiechaojun
 处理时间 (V2): 2024/12/06 09:06:37 处理者: xiechaojun
 仪器型号:SHIMADZU LC-2050C(FX274)

<色谱图>

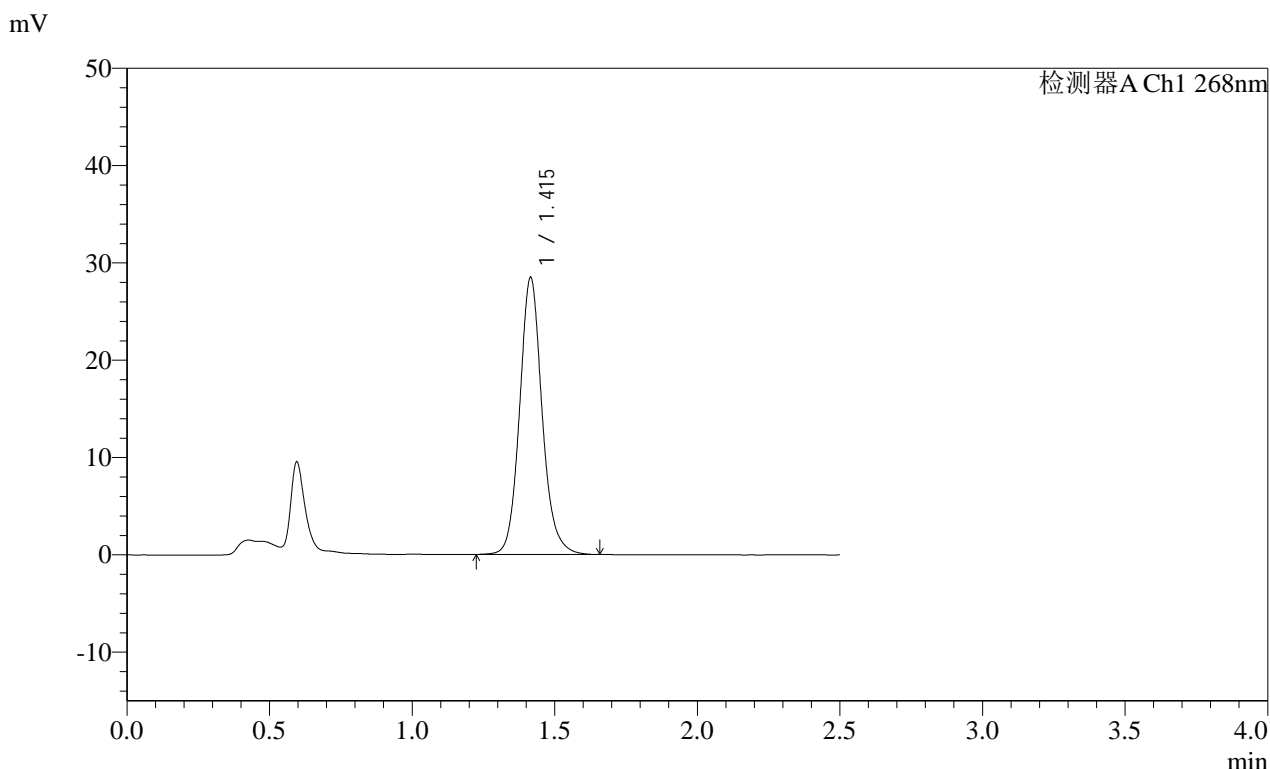

<峰表>

检测器A Ch1 268nm

峰号	保留时间	面积	面积%	高度	理论塔板数(USP)	拖尾因子	分离度(USP)
1	1.415	156521	100.000	28424	1614	1.121	--
总计		156521	100.000	28424			

图84 坎地沙坦酯片溶出曲线测定HPLC图谱
 自制品-24112902批(4mg规格每杯投2片)-pH6.5(内含0.35%Tween20)介质-
 桨法-50转-20min-片4
 供试品溶液-1

SHIMADZU
LabSolutions SMF-4109

<样品信息>

色谱柱 :XB-C18(50mm*4.6mm,5μm) 流速:1.5ml/min
 柱温 :30°C 波长:268nm
 数据文件名: RC\$SMF-4109 - 0-9/25-85-2 - zzp-24112902p-4mg-t2p-rcqx-pH6.5+0.35tw20jz-p5-20min.lcd
 方法文件名: RC\$SMF-4109 - SMF-4109-rcqx-FX274.lcm
 批处理文件名: RC\$SMF-4109 - 20241205-rc-FX274.lcb
 样品瓶号: 2-40
 进样体积: 50 μl 版本号:6.115
 进样时间: 2024/12/05 15:34:29 实验者: xiechaojun
 处理时间 (V2) : 2024/12/06 09:06:40 处理者: xiechaojun
 仪器型号:SHIMADZU LC-2050C(FX274)

<色谱图>

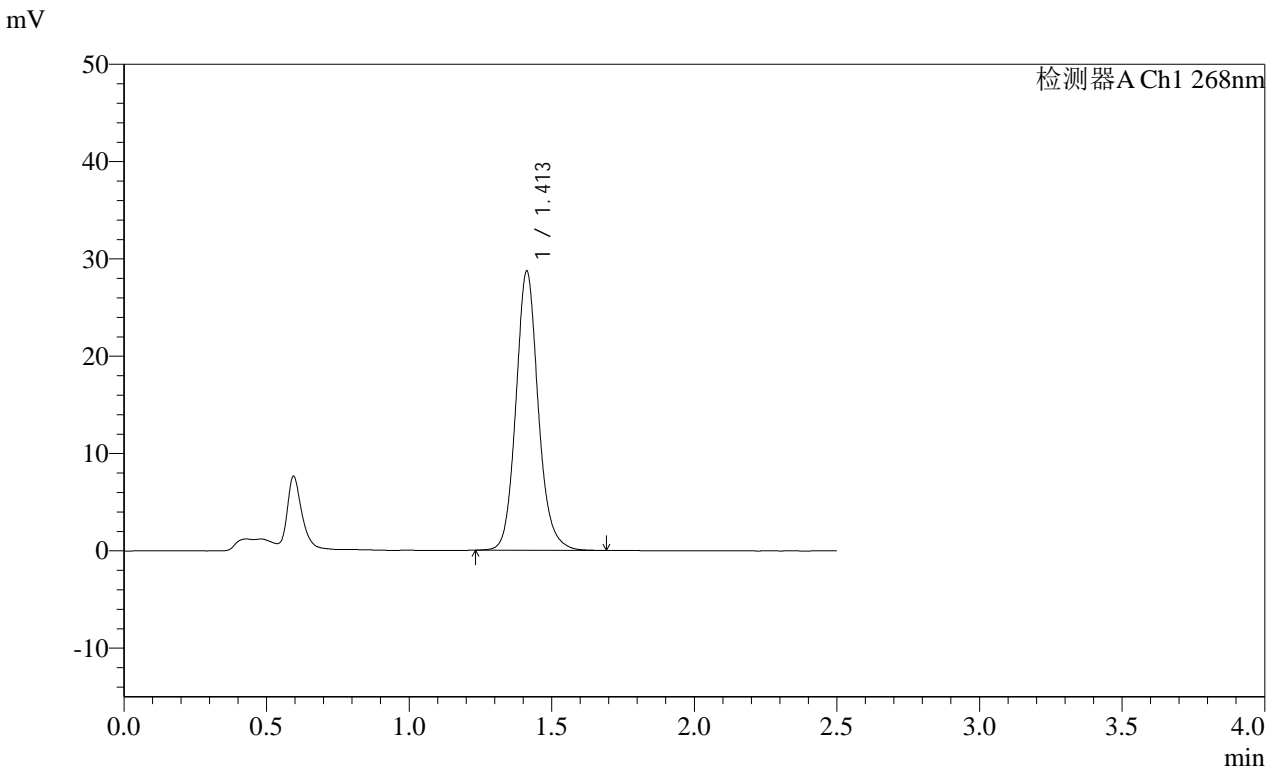

<峰表>

检测器A Ch1 268nm

峰号	保留时间	面积	面积%	高度	理论塔板数(USP)	拖尾因子	分离度(USP)
1	1.413	156684	100.000	28688	1628	1.127	--
总计		156684	100.000	28688			

SHIMADZU LabSolutions SMF-4109

<样品信息>

色谱柱 :XB-C18(50mm*4.6mm,5μm) 流速:1.5ml/min
 柱温 :30°C 波长:268nm
 数据文件名: RC\$SMF-4109 - 0-9/25-86-2 - zzp-24112902p-4mg-t2p-rcqx-pH6.5+0.35tw20jz-p6-20min.lcd
 方法文件名: RC\$SMF-4109 - SMF-4109-rcqx-FX274.lcm
 批处理文件名: RC\$SMF-4109 - 20241205-rc-FX274.lcb
 样品瓶号: 2-49
 进样体积: 50 μl 版本号:6.115
 进样时间: 2024/12/05 15:37:25 实验者: xiechaojun
 处理时间 (V2) : 2024/12/06 09:06:42 处理者: xiechaojun
 仪器型号:SHIMADZU LC-2050C(FX274)

<色谱图>

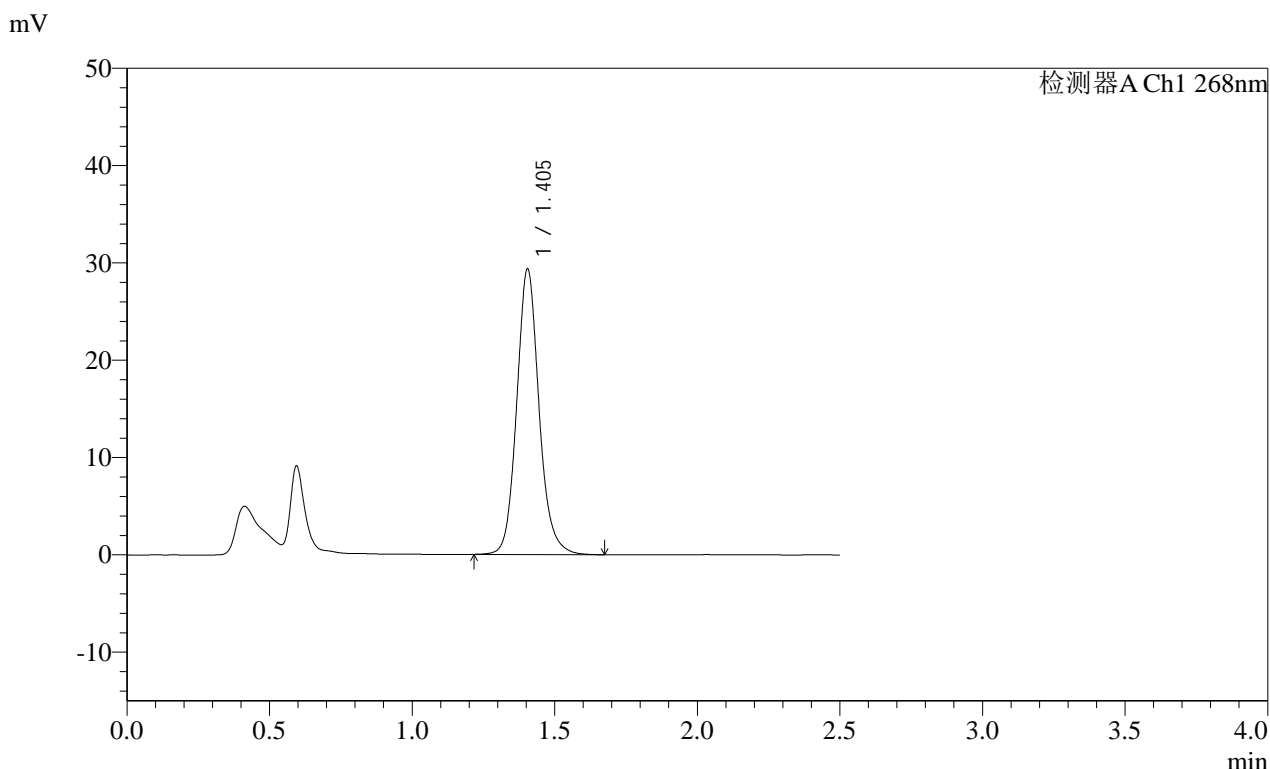

<峰表>

检测器A Ch1 268nm

峰号	保留时间	面积	面积%	高度	理论塔板数(USP)	拖尾因子	分离度(USP)
1	1.405	160036	100.000	29338	1615	1.123	--
总计		160036	100.000	29338			

SHIMADZU LabSolutions SMF-4109

<样品信息>

色谱柱 :XB-C18(50mm*4.6mm,5μm) 流速:1.5ml/min
 柱温 :30°C 波长:268nm
 数据文件名: RC\$SMF-4109 - 0-9/25-87-2 - zzp-24112902p-4mg-t2p-rcqx-pH6.5+0.35tw20jz-p1-30min.lcd
 方法文件名: RC\$SMF-4109 - SMF-4109-rcqx-FX274.lcm
 批处理文件名: RC\$SMF-4109 - 20241205-rc-FX274.lcb
 样品瓶号: 2-5
 进样体积: 50 μl 版本号:6.115
 进样时间: 2024/12/05 15:40:22 实验者: xiechaojun
 处理时间 (V2): 2024/12/06 09:06:45 处理者: xiechaojun
 仪器型号:SHIMADZU LC-2050C(FX274)

<色谱图>

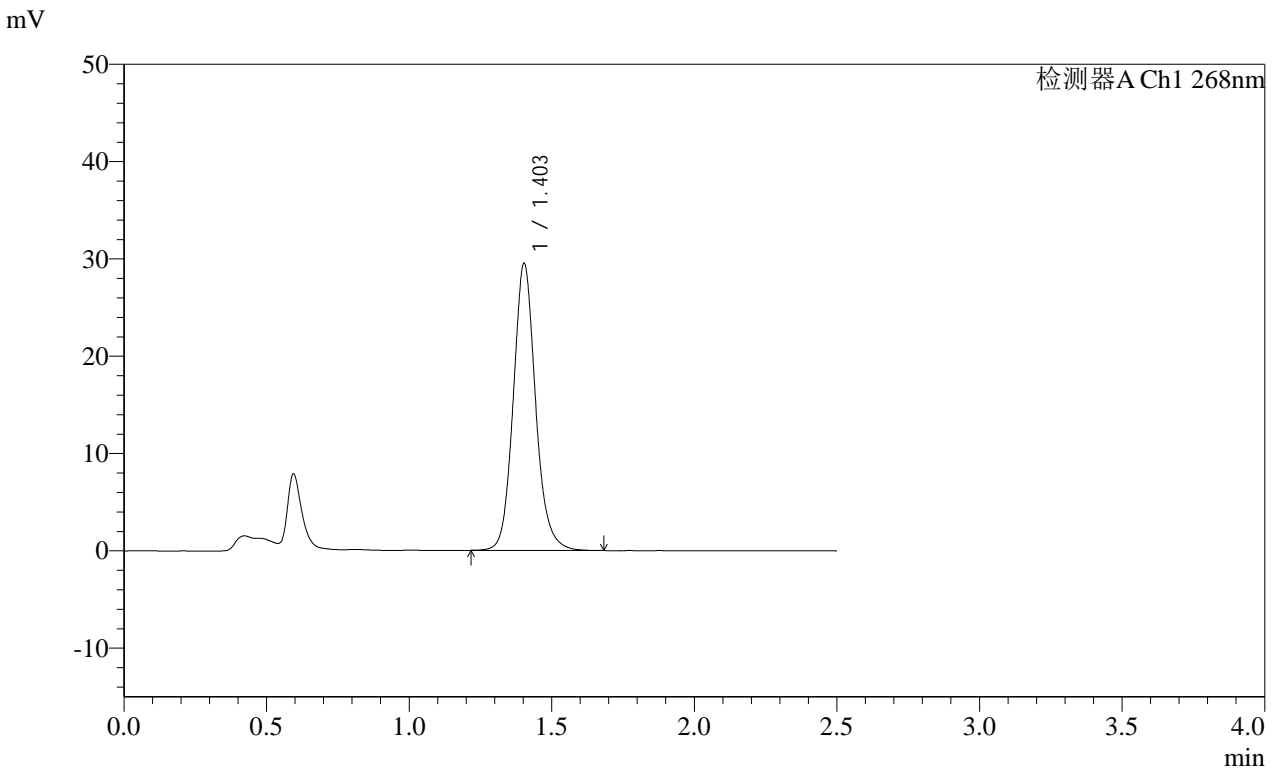

<峰表>

检测器A Ch1 268nm

峰号	保留时间	面积	面积%	高度	理论塔板数(USP)	拖尾因子	分离度(USP)
1	1.403	160848	100.000	29457	1610	1.123	--
总计		160848	100.000	29457			

图87 坎地沙坦酯片溶出曲线测定HPLC图谱
 自制品-24112902批(4mg规格每杯投2片)-pH6.5(内含0.35%Tween20)介质-
 桨法-50转-30min-片1
 供试品溶液-1

SHIMADZU
LabSolutions SMF-4109

<样品信息>

色谱柱 :XB-C18(50mm*4.6mm,5µm)	流速:1.5ml/min
柱温 :30°C	波长:268nm
数据文件名: RC\$SMF-4109 - 0-9/25-88-2 - zzp-24112902p-4mg-t2p-rcqx-pH6.5+0.35tw20jz-p2-30min.lcd	
方法文件名: RC\$SMF-4109 - SMF-4109-rcqx-FX274.lcm	
批处理文件名: RC\$SMF-4109 - 20241205-rc-FX274.lcb	
样品瓶号: 2-14	版本号:6.115
进样体积: 50 µl	实验者: xiechaojun
进样时间: 2024/12/05 15:43:19	处理者: xiechaojun
处理时间 (V2) : 2024/12/06 09:06:47	
仪器型号:SHIMADZU LC-2050C(FX274)	

<色谱图>

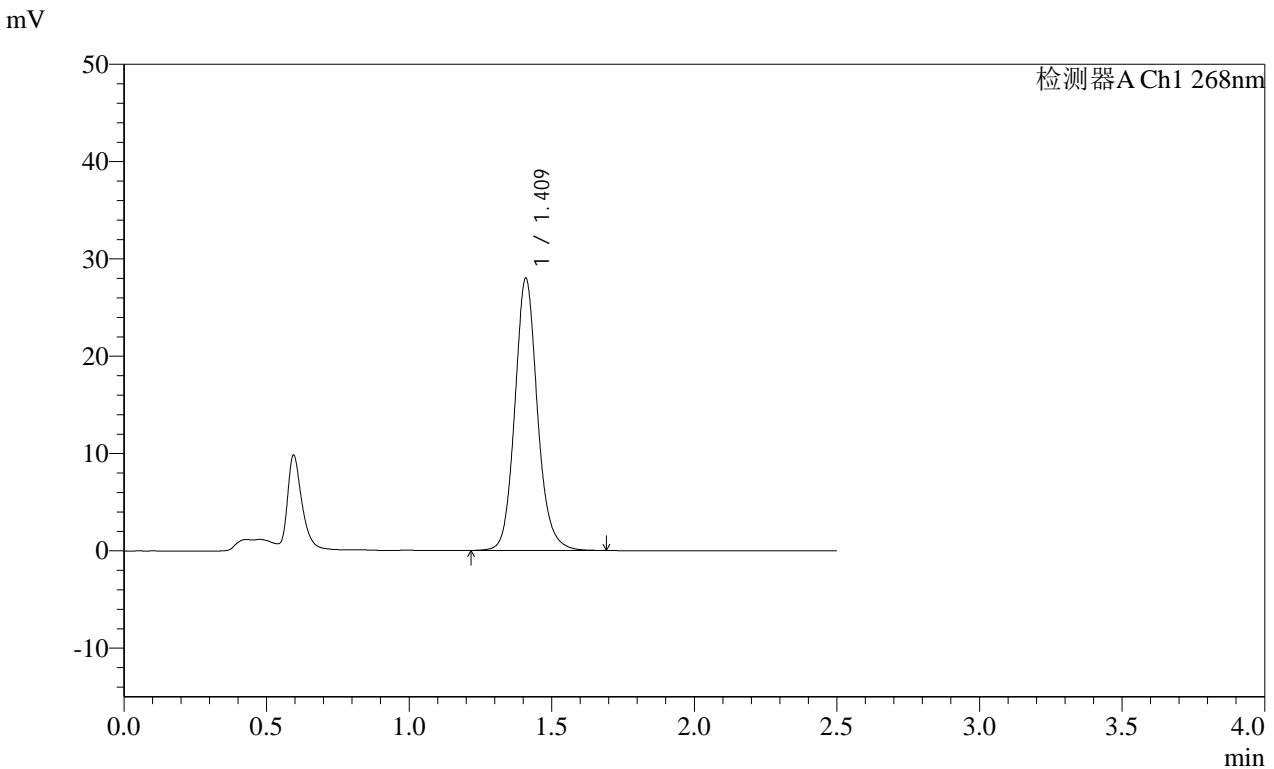

<峰表>

检测器A Ch1 268nm

峰号	保留时间	面积	面积%	高度	理论塔板数(USP)	拖尾因子	分离度(USP)
1	1.409	154512	100.000	27777	1587	1.126	--
总计		154512	100.000	27777			

图88 坎地沙坦酯片溶出曲线测定HPLC图谱
自制品-24112902批(4mg规格每杯投2片)-pH6.5(内含0.35%Tween20)介质-
浆法-50转-30min-片2
供试品溶液-1

SHIMADZU LabSolutions SMF-4109

<样品信息>

色谱柱 :XB-C18(50mm*4.6mm,5μm) 流速:1.5ml/min
 柱温 :30°C 波长:268nm
 数据文件名: RC\$SMF-4109 - 0-9/25-89-2 - zzp-24112902p-4mg-t2p-rcqx-pH6.5+0.35tw20jz-p3-30min.lcd
 方法文件名: RC\$SMF-4109 - SMF-4109-rcqx-FX274.lcm
 批处理文件名: RC\$SMF-4109 - 20241205-rc-FX274.lcb
 样品瓶号: 2-23
 进样体积: 50 μl 版本号:6.115
 进样时间: 2024/12/05 15:46:15 实验者: xiechaojun
 处理时间 (V2) : 2024/12/06 09:06:50 处理者: xiechaojun
 仪器型号:SHIMADZU LC-2050C(FX274)

<色谱图>

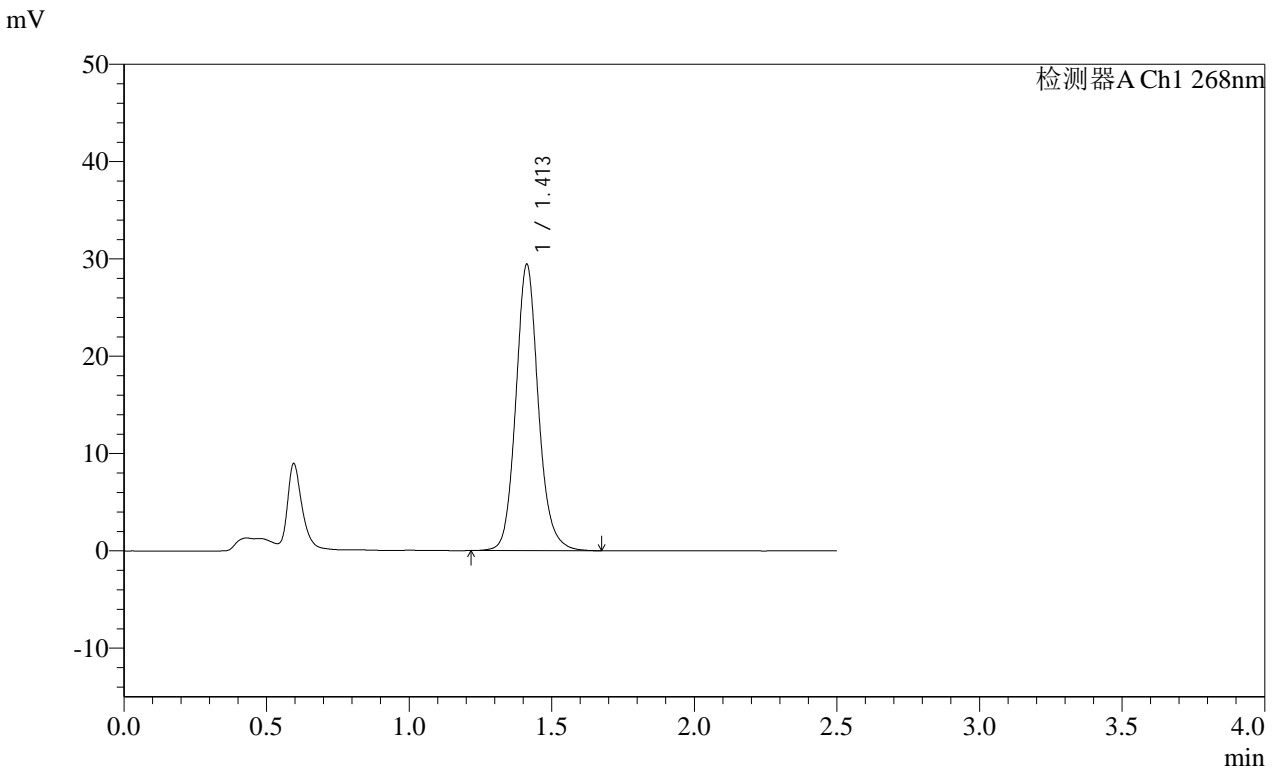

<峰表>

检测器A Ch1 268nm

峰号	保留时间	面积	面积%	高度	理论塔板数(USP)	拖尾因子	分离度(USP)
1	1.413	161781	100.000	29416	1606	1.123	--
总计		161781	100.000	29416			

图89 坎地沙坦酯片溶出曲线测定HPLC图谱
 自制品-24112902批(4mg规格每杯投2片)-pH6.5(内含0.35%Tween20)介质-
 桨法-50转-30min-片3
 供试品溶液-1

SHIMADZU
LabSolutions SMF-4109

<样品信息>

色谱柱 :XB-C18(50mm*4.6mm,5μm) 流速:1.5ml/min
 柱温 :30°C 波长:268nm
 数据文件名: RC\$SMF-4109 - 0-9/25-90-2 - zzp-24112902p-4mg-t2p-rcqx-pH6.5+0.35tw20jz-p4-30min.lcd
 方法文件名: RC\$SMF-4109 - SMF-4109-rcqx-FX274.lcm
 批处理文件名: RC\$SMF-4109 - 20241205-rc-FX274.lcb
 样品瓶号: 2-32
 进样体积: 50 μl 版本号:6.115
 进样时间: 2024/12/05 15:49:13 实验者: xiechaojun
 处理时间 (V2): 2024/12/06 09:06:53 处理者: xiechaojun
 仪器型号:SHIMADZU LC-2050C(FX274)

<色谱图>

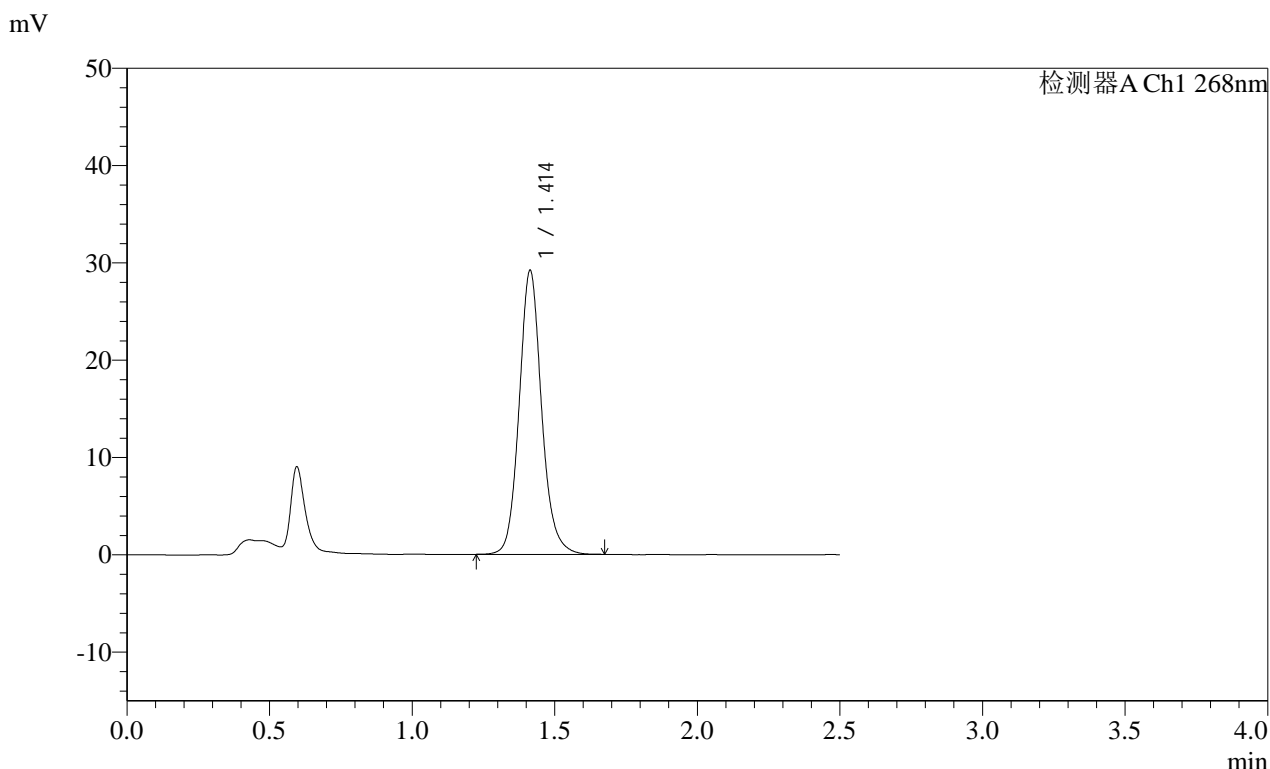

<峰表>

检测器A Ch1 268nm

峰号	保留时间	面积	面积%	高度	理论塔板数(USP)	拖尾因子	分离度(USP)
1	1.414	159853	100.000	29176	1616	1.120	--
总计		159853	100.000	29176			

图90 坎地沙坦酯片溶出曲线测定HPLC图谱
 自制品-24112902批(4mg规格每杯投2片)-pH6.5(内含0.35%Tween20)介质-
 浆法-50转-30min-片4
 供试品溶液-1

SHIMADZU
LabSolutions SMF-4109

<样品信息>

色谱柱 :XB-C18(50mm*4.6mm,5μm)	流速:1.5ml/min
柱温 :30°C	波长:268nm
数据文件名: RC\$SMF-4109 - 0-9/25-91-2 - zzp-24112902p-4mg-t2p-rcqx-pH6.5+0.35tw20jz-p5-30min.lcd	
方法文件名: RC\$SMF-4109 - SMF-4109-rcqx-FX274.lcm	
批处理文件名: RC\$SMF-4109 - 20241205-rc-FX274.lcb	
样品瓶号: 2-41	
进样体积: 50 μl	版本号:6.115
进样时间: 2024/12/05 15:52:09	实验者: xiechaojun
处理时间 (V2) : 2024/12/06 09:06:55	处理者: xiechaojun
仪器型号:SHIMADZU LC-2050C(FX274)	

<色谱图>

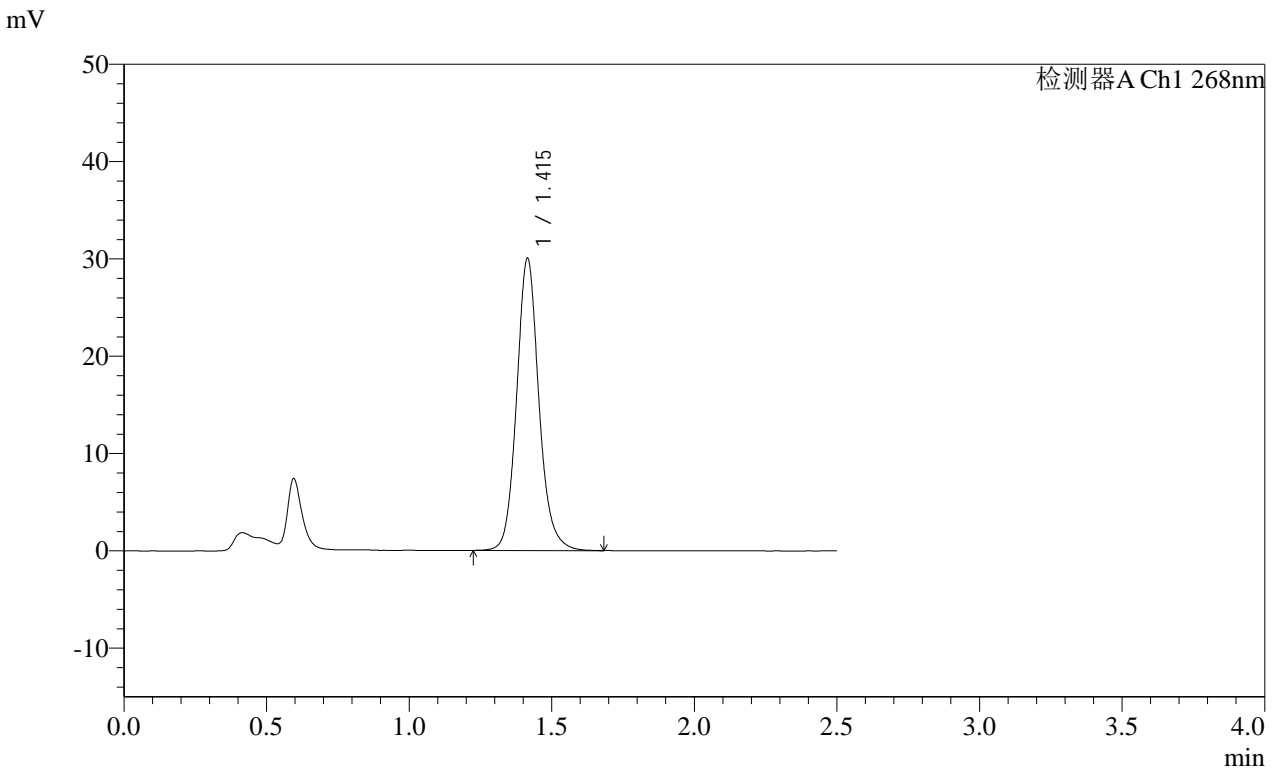

<峰表>

检测器A Ch1 268nm

峰号	保留时间	面积	面积%	高度	理论塔板数(USP)	拖尾因子	分离度(USP)
1	1.415	163630	100.000	29981	1643	1.125	--
总计		163630	100.000	29981			

图91 坎地沙坦酯片溶出曲线测定HPLC图谱
自制品-24112902批(4mg规格每杯投2片)-pH6.5(内含0.35%Tween20)介质-
浆法-50转-30min-片5
供试品溶液-1

SHIMADZU
LabSolutions **SMF-4109**

<样品信息>

色谱柱 :XB-C18(50mm*4.6mm,5μm)	流速:1.5ml/min
柱温 :30°C	波长:268nm
数据文件名: RC\$SMF-4109 - 0-9/25-92-2 - zzp-24112902p-4mg-t2p-rcqx-pH6.5+0.35tw20jz-p6-30min.lcd	
方法文件名: RC\$SMF-4109 - SMF-4109-rcqx-FX274.lcm	
批处理文件名: RC\$SMF-4109 - 20241205-rc-FX274.lcb	
样品瓶号: 2-50	
进样体积: 50 μl	版本号:6.115
进样时间: 2024/12/05 15:55:06	实验者: xiechaojun
处理时间 (V2) : 2024/12/06 09:06:58	处理者: xiechaojun
仪器型号:SHIMADZU LC-2050C(FX274)	

<色谱图>

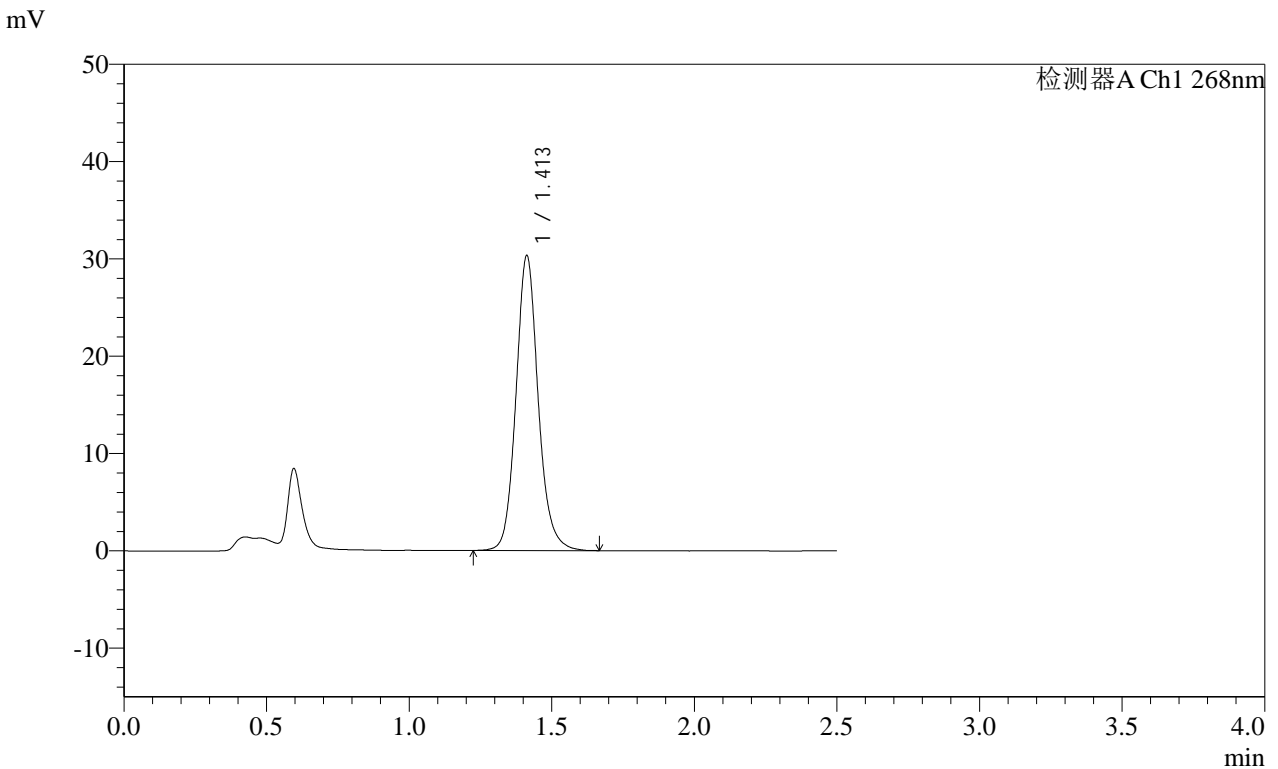

<峰表>

检测器A Ch1 268nm

峰号	保留时间	面积	面积%	高度	理论塔板数(USP)	拖尾因子	分离度(USP)
1	1.413	164574	100.000	30302	1647	1.122	--
总计		164574	100.000	30302			

SHIMADZU
LabSolutions SMF-4109

<样品信息>

色谱柱 :XB-C18(50mm*4.6mm,5μm)	流速:1.5ml/min
柱温 :30°C	波长:268nm
数据文件名: RC\$SMF-4109 - 0-9/25-93-2 - zzp-24112902p-4mg-t2p-rcqx-pH6.5+0.35tw20jz-p1-45min.lcd	
方法文件名: RC\$SMF-4109 - SMF-4109-rcqx-FX274.lcm	
批处理文件名: RC\$SMF-4109 - 20241205-rc-FX274.lcb	
样品瓶号: 2-6	
进样体积: 50 μl	版本号:6.115
进样时间: 2024/12/05 15:58:03	实验者: xiechaojun
处理时间 (V2) : 2024/12/06 09:07:01	处理者: xiechaojun
仪器型号:SHIMADZU LC-2050C(FX274)	

<色谱图>

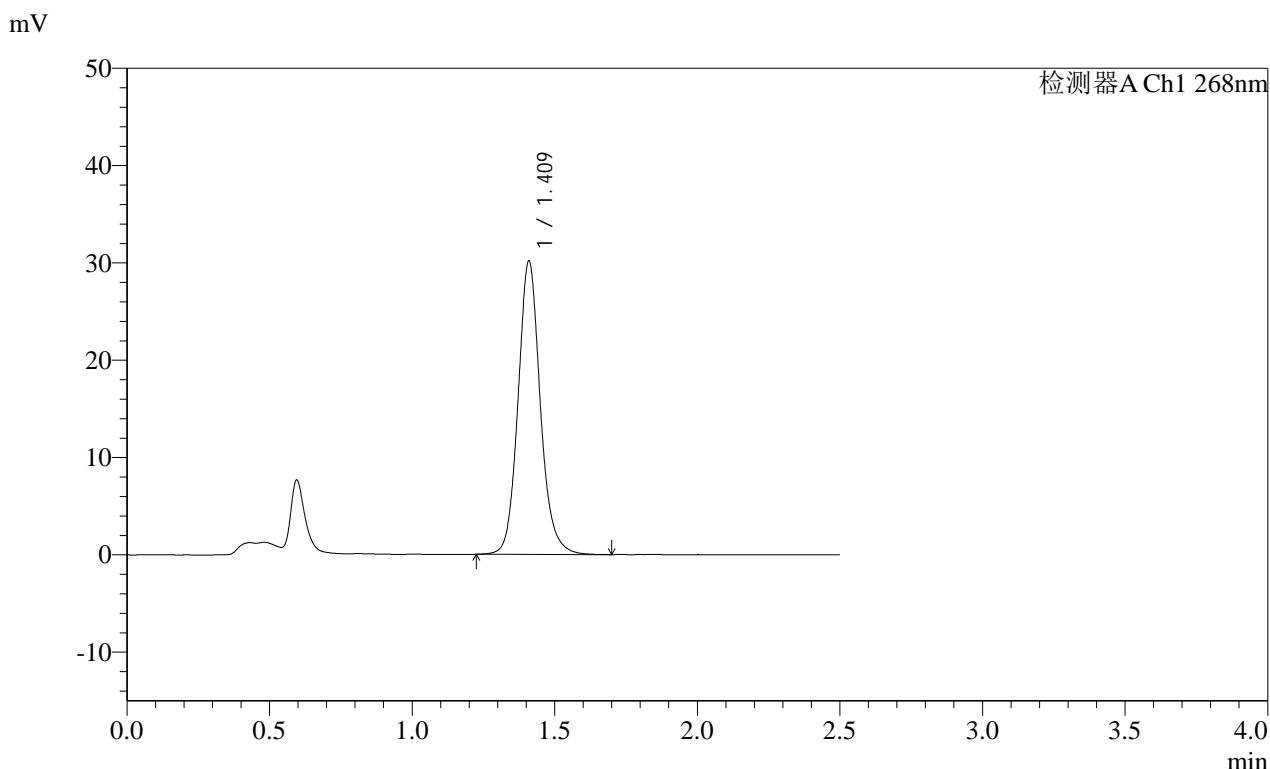

<峰表>

检测器A Ch1 268nm

峰号	保留时间	面积	面积%	高度	理论塔板数(USP)	拖尾因子	分离度(USP)
1	1.409	163987	100.000	29945	1638	1.122	--
总计		163987	100.000	29945			

图93 坎地沙坦酯片溶出曲线测定HPLC图谱
自制品-24112902批(4mg规格每杯投2片)-pH6.5(内含0.35%Tween20)介质-
桨法-50转-45min-片1
供试品溶液-1

SHIMADZU
LabSolutions SMF-4109

<样品信息>

色谱柱 :XB-C18(50mm*4.6mm,5μm)	流速:1.5ml/min
柱温 :30°C	波长:268nm
数据文件名: RC\$SMF-4109 - 0-9/25-94-2 - zzp-24112902p-4mg-t2p-rcqx-pH6.5+0.35tw20jz-p2-45min.lcd	
方法文件名: RC\$SMF-4109 - SMF-4109-rcqx-FX274.lcm	
批处理文件名: RC\$SMF-4109 - 20241205-rc-FX274.lcb	
样品瓶号: 2-15	版本号:6.115
进样体积: 50 μl	实验者: xiechaojun
进样时间: 2024/12/05 16:01:00	处理者: xiechaojun
处理时间 (V2) : 2024/12/06 09:07:03	
仪器型号:SHIMADZU LC-2050C(FX274)	

<色谱图>

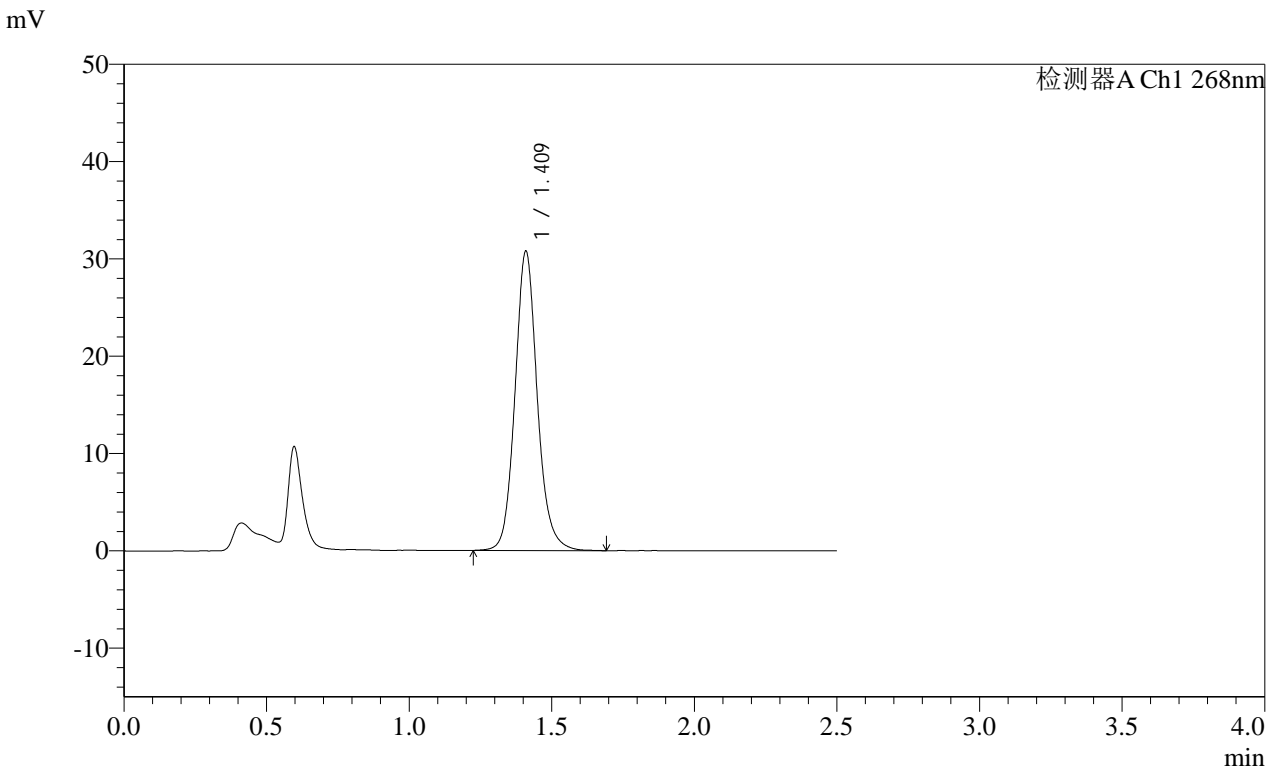

<峰表>

检测器A Ch1 268nm

峰号	保留时间	面积	面积%	高度	理论塔板数(USP)	拖尾因子	分离度(USP)
1	1.409	167305	100.000	30538	1633	1.118	--
总计		167305	100.000	30538			

<样品信息>

色谱柱 :XB-C18(50mm*4.6mm,5μm) 流速:1.5ml/min
柱温 :30°C 波长:268nm
数据文件名: RC\$SMF-4109 - 0-9/25-95-2 - zzp-24112902p-4mg-t2p-rcqx-pH6.5+0.35tw20jz-p3-45min.lcd
方法文件名: RC\$SMF-4109 - SMF-4109-rcqx-FX274.lcm
批处理文件名: RC\$SMF-4109 - 20241205-rc-FX274.lcb
样品瓶号: 2-24
进样体积: 50 μl 版本号:6.115
进样时间: 2024/12/05 16:03:57 实验者: xiechaojun
处理时间 (V2): 2024/12/06 09:07:06 处理者: xiechaojun
仪器型号:SHIMADZU LC-2050C(FX274)

<色谱图>

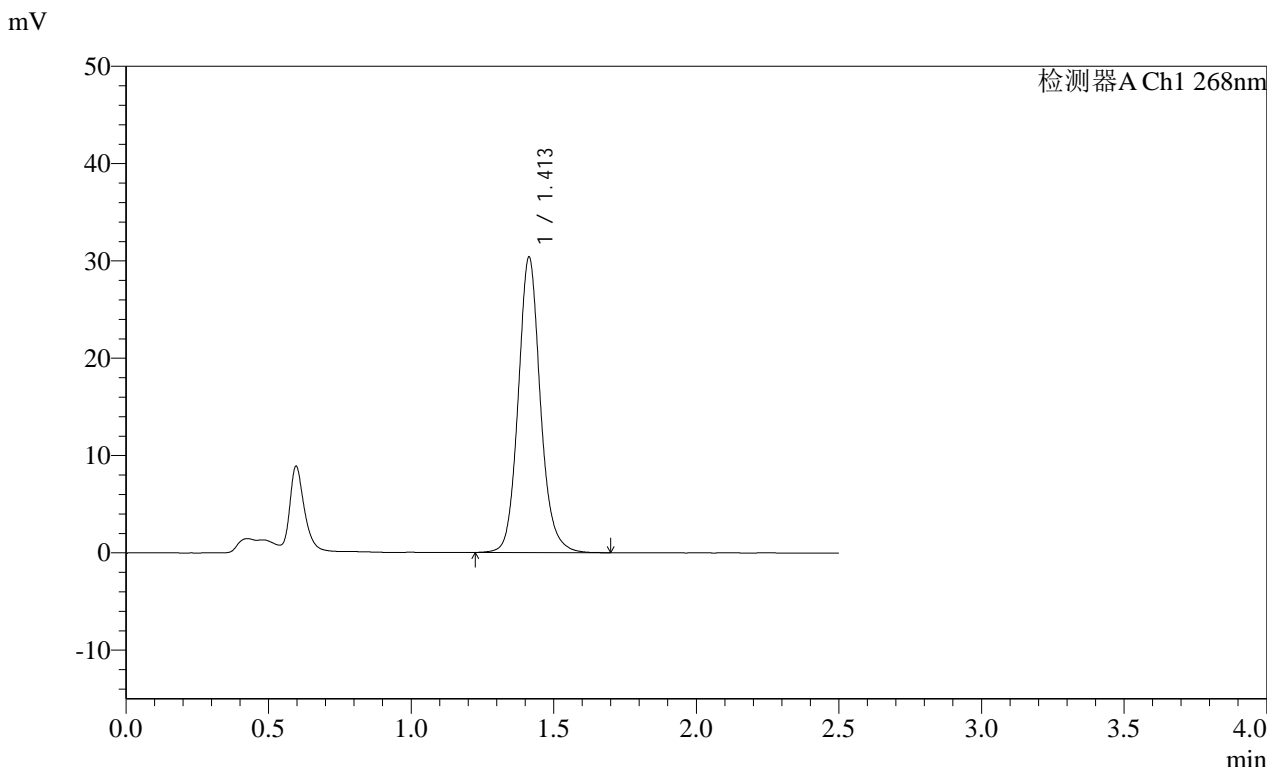

<峰表>

Table with 8 columns: 峰号, 保留时间, 面积, 面积%, 高度, 理论塔板数(USP), 拖尾因子, 分离度(USP). Contains 1 peak and a total row.

图95 坎地沙坦酯片溶出曲线测定HPLC图谱
自制品-24112902批(4mg规格每杯投2片)-pH6.5(内含0.35%Tween20)介质-
桨法-50转-45min-片3
供试品溶液-1

SHIMADZU LabSolutions SMF-4109

<样品信息>

色谱柱 :XB-C18(50mm*4.6mm,5 μ m) 流速:1.5ml/min
 柱温 :30 $^{\circ}$ C 波长:268nm
 数据文件名: RC\$SMF-4109 - 0-9/25-96-2 - zzp-24112902p-4mg-t2p-rcqx-pH6.5+0.35tw20jz-p4-45min.lcd
 方法文件名: RC\$SMF-4109 - SMF-4109-rcqx-FX274.lcm
 批处理文件名: RC\$SMF-4109 - 20241205-rc-FX274.lcb
 样品瓶号: 2-33
 进样体积: 50 μ l 版本号:6.115
 进样时间: 2024/12/05 16:06:54 实验者: xiechaojun
 处理时间 (V2): 2024/12/06 09:07:08 处理者: xiechaojun
 仪器型号:SHIMADZU LC-2050C(FX274)

<色谱图>

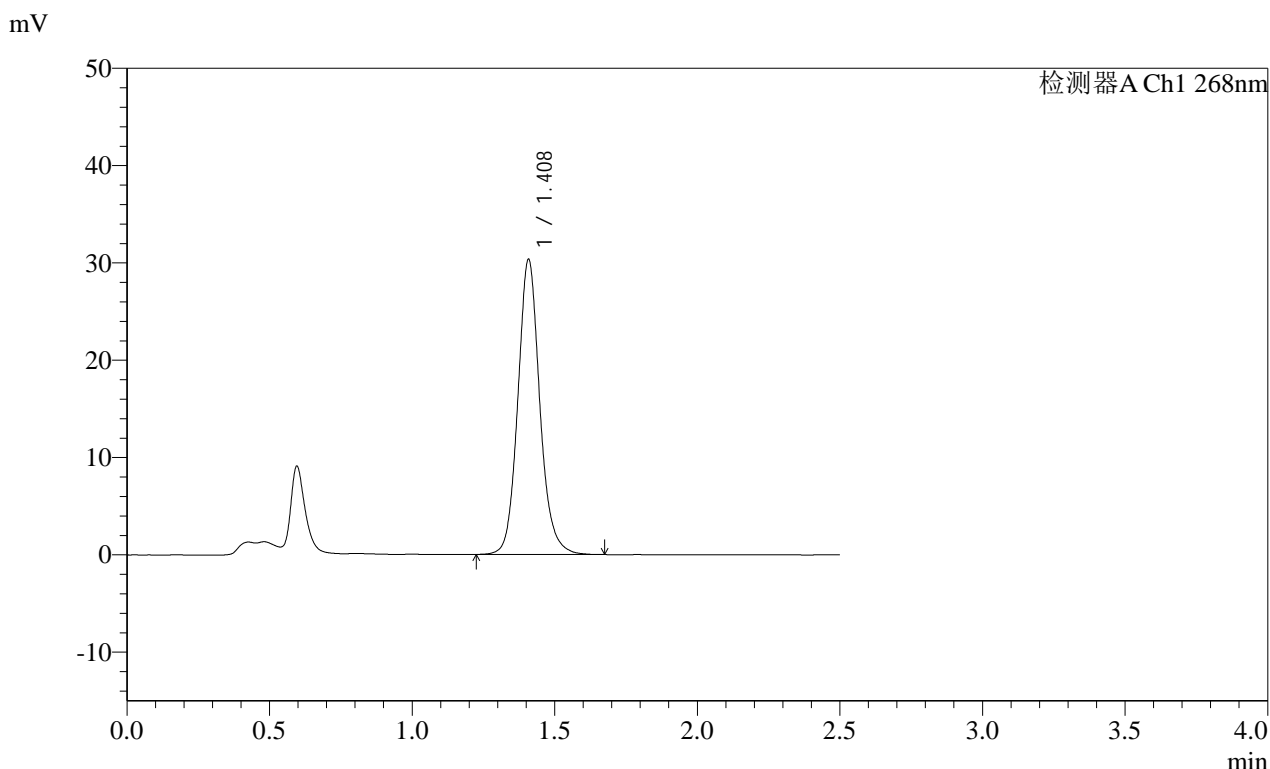

<峰表>

检测器A Ch1 268nm

峰号	保留时间	面积	面积%	高度	理论塔板数(USP)	拖尾因子	分离度(USP)
1	1.408	162585	100.000	30186	1685	1.120	--
总计		162585	100.000	30186			

图96 坎地沙坦酯片溶出曲线测定HPLC图谱
 自制品-24112902批(4mg规格每杯投2片)-pH6.5(内含0.35%Tween20)介质-
 浆法-50转-45min-片4
 供试品溶液-1

SHIMADZU
LabSolutions **SMF-4109**

<样品信息>

色谱柱 :XB-C18(50mm*4.6mm,5µm)	流速:1.5ml/min
柱温 :30°C	波长:268nm
数据文件名: RC\$SMF-4109 - 0-9/25-97-2 - zzp-24112902p-4mg-t2p-rcqx-pH6.5+0.35tw20jz-p5-45min.lcd	
方法文件名: RC\$SMF-4109 - SMF-4109-rcqx-FX274.lcm	
批处理文件名: RC\$SMF-4109 - 20241205-rc-FX274.lcb	
样品瓶号: 2-42	
进样体积: 50 µl	版本号:6.115
进样时间: 2024/12/05 16:09:50	实验者: xiechaojun
处理时间 (V2): 2024/12/06 09:07:11	处理者: xiechaojun
仪器型号:SHIMADZU LC-2050C(FX274)	

<色谱图>

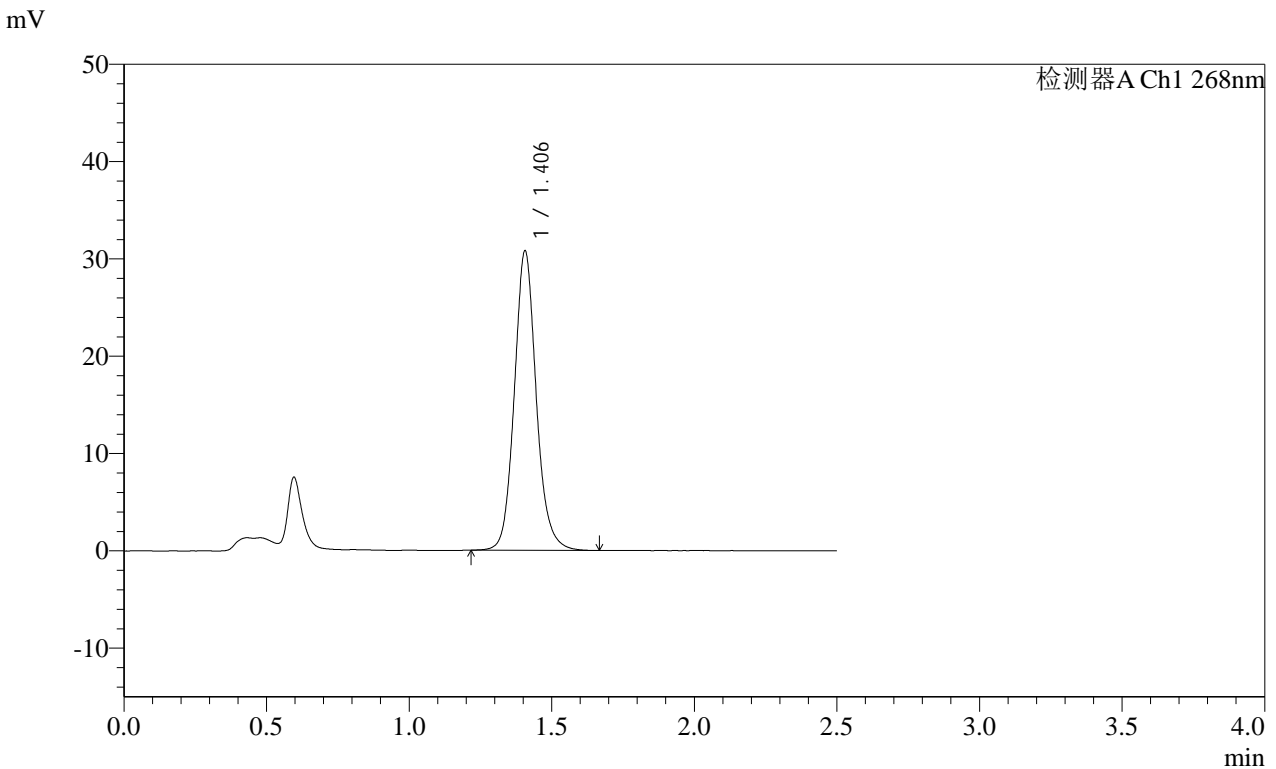

<峰表>

检测器A Ch1 268nm							
峰号	保留时间	面积	面积%	高度	理论塔板数(USP)	拖尾因子	分离度(USP)
1	1.406	164926	100.000	30743	1676	1.115	--
总计		164926	100.000	30743			

SHIMADZU
LabSolutions SMF-4109

<样品信息>

色谱柱 :XB-C18(50mm*4.6mm,5μm)	流速:1.5ml/min
柱温 :30°C	波长:268nm
数据文件名: RC\$SMF-4109 - 0-9/25-98-2 - zzp-24112902p-4mg-t2p-rcqx-pH6.5+0.35tw20jz-p6-45min.lcd	
方法文件名: RC\$SMF-4109 - SMF-4109-rcqx-FX274.lcm	
批处理文件名: RC\$SMF-4109 - 20241205-rc-FX274.lcb	
样品瓶号: 2-51	版本号:6.115
进样体积: 50 μl	实验者: xiechaojun
进样时间: 2024/12/05 16:12:47	处理者: xiechaojun
处理时间 (V2) : 2024/12/06 09:07:14	
仪器型号:SHIMADZU LC-2050C(FX274)	

<色谱图>

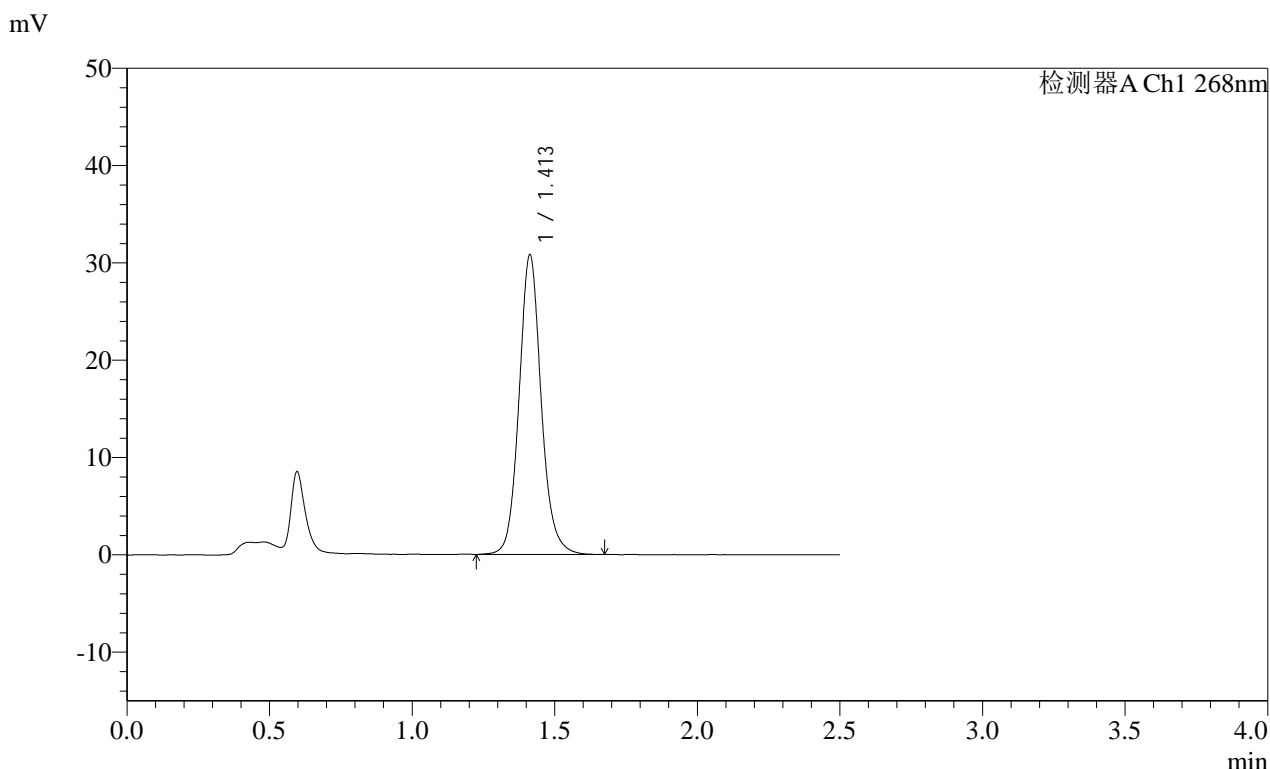

<峰表>

检测器A Ch1 268nm							
峰号	保留时间	面积	面积%	高度	理论塔板数(USP)	拖尾因子	分离度(USP)
1	1.413	166500	100.000	30789	1659	1.108	--
总计		166500	100.000	30789			

图98 坎地沙坦酯片溶出曲线测定HPLC图谱
自制品-24112902批(4mg规格每杯投2片)-pH6.5(内含0.35%Tween20)介质-
桨法-50转-45min-片6
供试品溶液-1

SHIMADZU
LabSolutions SMF-4109

<样品信息>

色谱柱 :XB-C18(50mm*4.6mm,5µm)	流速:1.5ml/min
柱温 :30°C	波长:268nm
数据文件名: RC\$SMF-4109 - 0-9/25-99-2 - zzp-24112902p-4mg-t2p-rcqx-pH6.5+0.35tw20jz-p1-60min.lcd	
方法文件名: RC\$SMF-4109 - SMF-4109-rcqx-FX274.lcm	
批处理文件名: RC\$SMF-4109 - 20241205-rc-FX274.lcb	
样品瓶号: 2-7	
进样体积: 50 µl	版本号:6.115
进样时间: 2024/12/05 16:15:44	实验者: xiechaojun
处理时间 (V2) : 2024/12/06 09:07:16	处理者: xiechaojun
仪器型号:SHIMADZU LC-2050C(FX274)	

<色谱图>

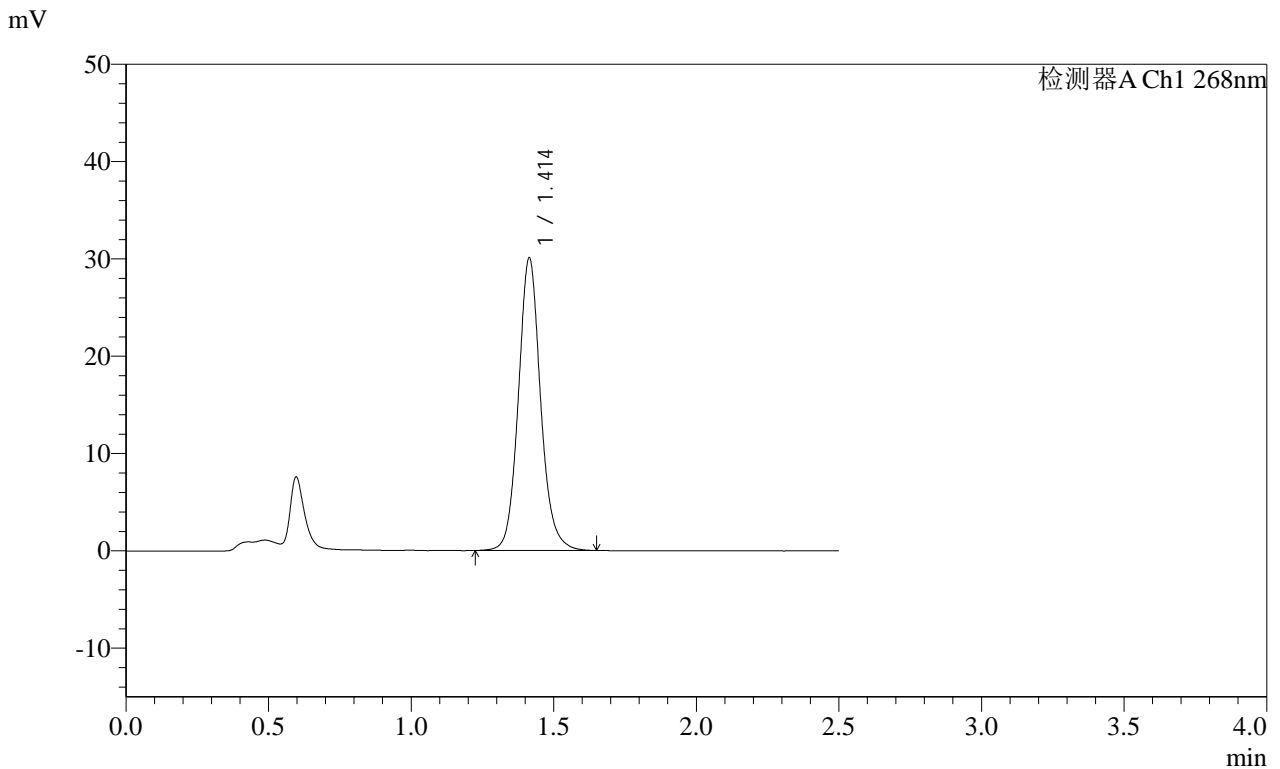

<峰表>

检测器A Ch1 268nm

峰号	保留时间	面积	面积%	高度	理论塔板数(USP)	拖尾因子	分离度(USP)
1	1.414	163260	100.000	30057	1648	1.108	--
总计		163260	100.000	30057			

图99 坎地沙坦酯片溶出曲线测定HPLC图谱
自制品-24112902批(4mg规格每杯投2片)-pH6.5(内含0.35%Tween20)介质-
桨法-50转-60min-片1
供试品溶液-1

SHIMADZU LabSolutions SMF-4109

<样品信息>

色谱柱 :XB-C18(50mm*4.6mm,5µm) 流速:1.5ml/min
 柱温 :30°C 波长:268nm
 数据文件名: RC\$SMF-4109 - 0-9/25-100-2 - zzp-24112902p-4mg-t2p-rcqx-pH6.5+0.35tw20jz-p2-60min.lcd
 方法文件名: RC\$SMF-4109 - SMF-4109-rcqx-FX274.lcm
 批处理文件名: RC\$SMF-4109 - 20241205-rc-FX274.lcb
 样品瓶号: 2-16
 进样体积: 50 µl 版本号:6.115
 进样时间: 2024/12/05 16:18:40 实验者: xiechaojun
 处理时间(V2): 2024/12/06 09:07:19 处理者: xiechaojun
 仪器型号:SHIMADZU LC-2050C(FX274)

<色谱图>

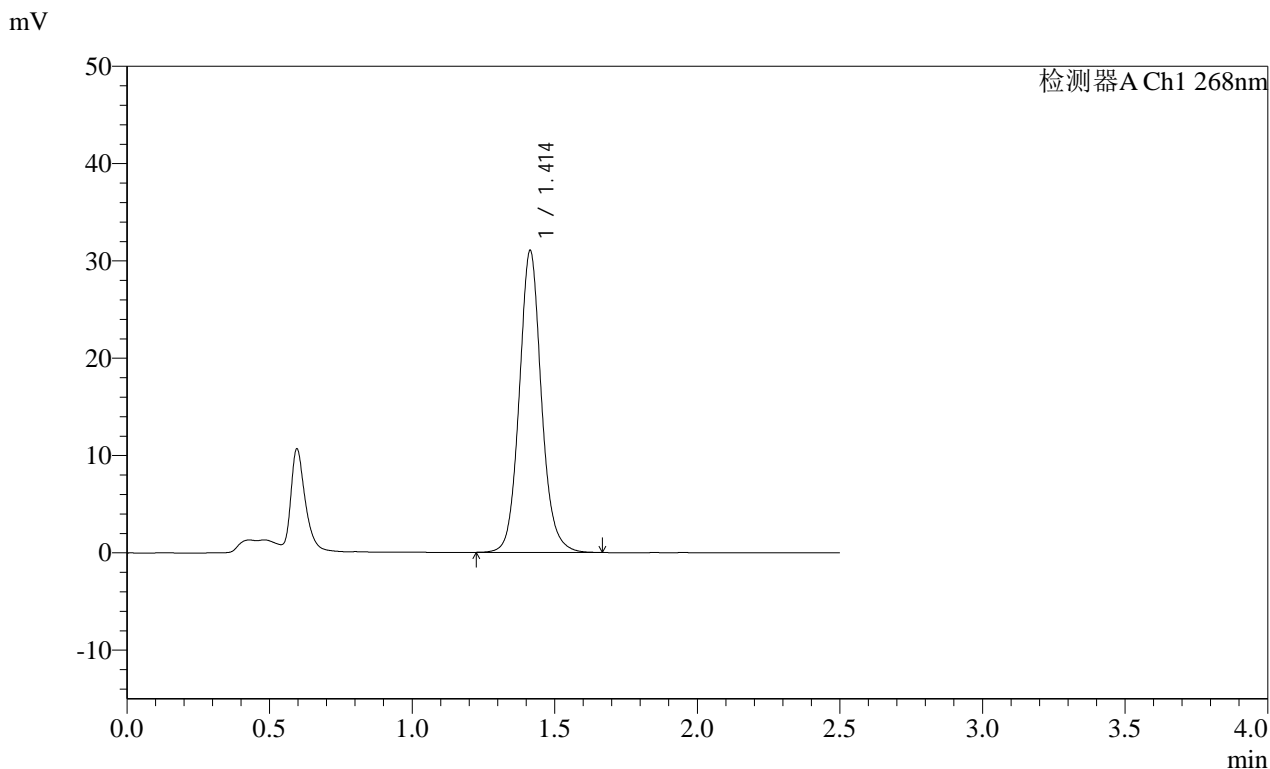

<峰表>

检测器A Ch1 268nm

峰号	保留时间	面积	面积%	高度	理论塔板数(USP)	拖尾因子	分离度(USP)
1	1.414	167701	100.000	31019	1659	1.097	--
总计		167701	100.000	31019			

图100 坎地沙坦酯片溶出曲线测定HPLC图谱
 自制品-24112902批(4mg规格每杯投2片)-pH6.5(内含0.35%Tween20)介质-
 桨法-50转-60min-片2
 供试品溶液-1

SHIMADZU
LabSolutions **SMF-4109**

<样品信息>

色谱柱 :XB-C18(50mm*4.6mm,5μm)	流速:1.5ml/min
柱温 :30°C	波长:268nm
数据文件名: RC\$SMF-4109 - 0-9/25-101-2 - zzp-24112902p-4mg-t2p-rcqx-pH6.5+0.35tw20jz-p3-60min.lcd	
方法文件名: RC\$SMF-4109 - SMF-4109-rcqx-FX274.lcm	
批处理文件名: RC\$SMF-4109 - 20241205-rc-FX274.lcb	
样品瓶号: 2-25	
进样体积: 50 μl	版本号:6.115
进样时间: 2024/12/05 16:21:36	实验者: xiechaojun
处理时间 (V2): 2024/12/06 09:07:22	处理者: xiechaojun
仪器型号:SHIMADZU LC-2050C(FX274)	

<色谱图>

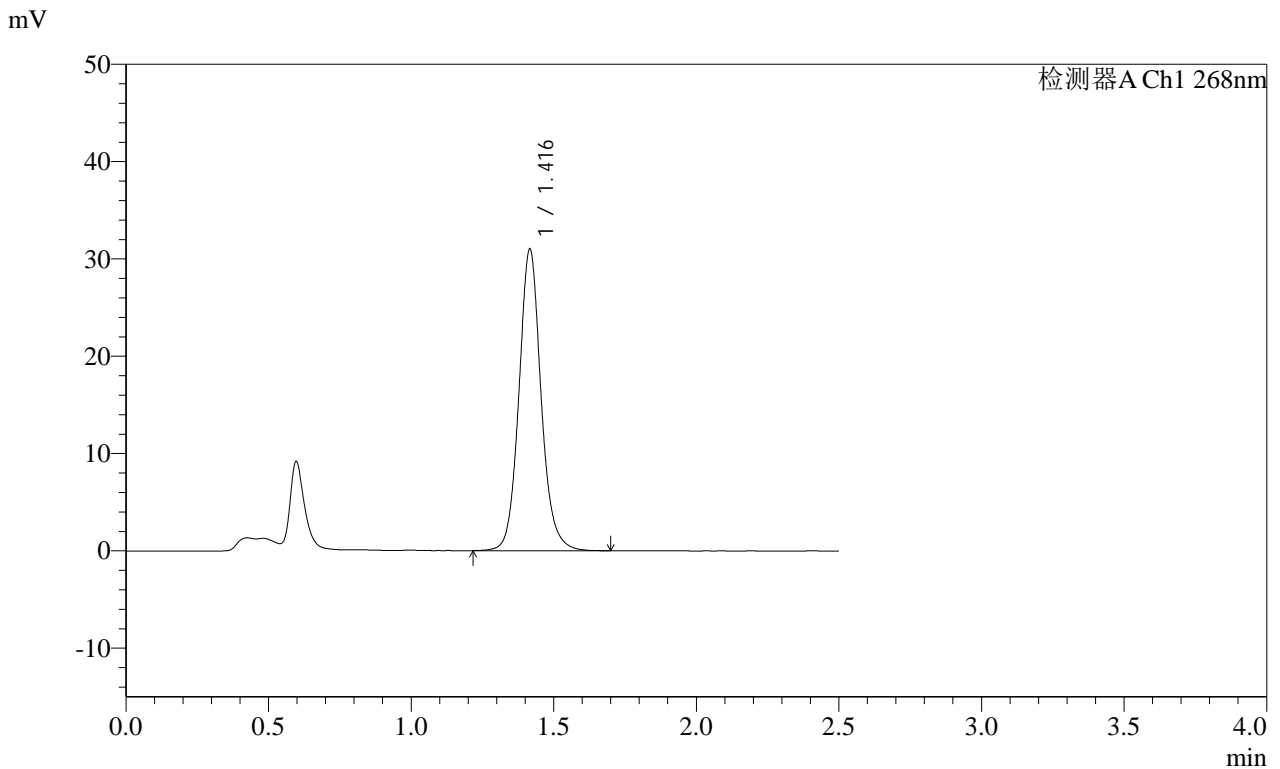

<峰表>

检测器A Ch1 268nm

峰号	保留时间	面积	面积%	高度	理论塔板数(USP)	拖尾因子	分离度(USP)
1	1.416	167674	100.000	30885	1672	1.104	--
总计		167674	100.000	30885			

图101 坎地沙坦酯片溶出曲线测定HPLC图谱
 自制品-24112902批(4mg规格每杯投2片)-pH6.5(内含0.35%Tween20)介质-
 桨法-50转-60min-片3
 供试品溶液-1

SHIMADZU LabSolutions SMF-4109

<样品信息>

色谱柱 :XB-C18(50mm*4.6mm,5μm) 流速:1.5ml/min
柱温 :30°C 波长:268nm
数据文件名: RC\$SMF-4109 - 0-9/25-102-2 - zzp-24112902p-4mg-t2p-rcqx-pH6.5+0.35tw20jz-p4-60min.lcd
方法文件名: RC\$SMF-4109 - SMF-4109-rcqx-FX274.lcm
批处理文件名: RC\$SMF-4109 - 20241205-rc-FX274.lcb
样品瓶号: 2-34
进样体积: 50 μl 版本号:6.115
进样时间: 2024/12/05 16:24:33 实验者: xiechaojun
处理时间 (V2): 2024/12/06 09:07:24 处理者: xiechaojun
仪器型号:SHIMADZU LC-2050C(FX274)

<色谱图>

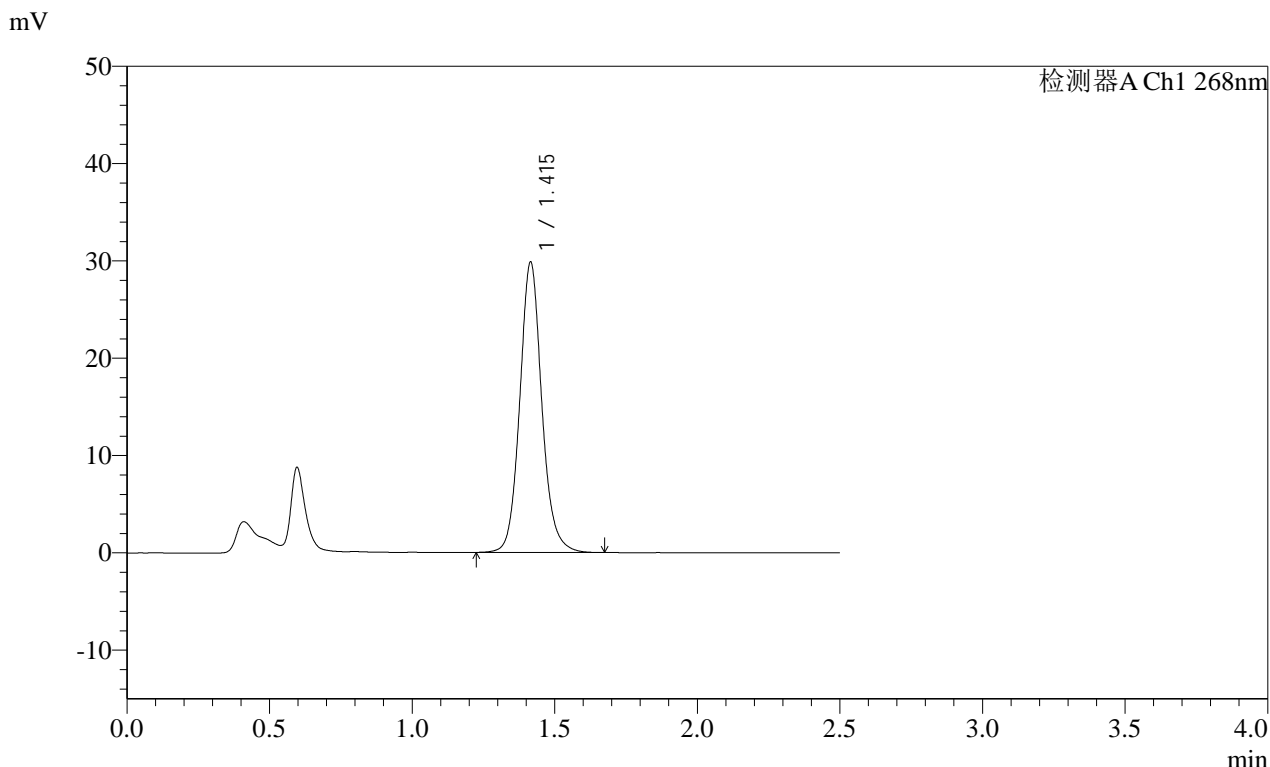

<峰表>

检测器A Ch1 268nm

峰号	保留时间	面积	面积%	高度	理论塔板数(USP)	拖尾因子	分离度(USP)
1	1.415	160710	100.000	29788	1684	1.109	--
总计		160710	100.000	29788			

图102 坎地沙坦酯片溶出曲线测定HPLC图谱
自制品-24112902批(4mg规格每杯投2片)-pH6.5(内含0.35%Tween20)介质-
桨法-50转-60min-片4
供试品溶液-1

SHIMADZU LabSolutions SMF-4109

<样品信息>

色谱柱 :XB-C18(50mm*4.6mm,5μm) 流速:1.5ml/min
 柱温 :30°C 波长:268nm
 数据文件名: RC\$SMF-4109 - 0-9/25-103-2 - zzp-24112902p-4mg-t2p-rcqx-pH6.5+0.35tw20jz-p5-60min.lcd
 方法文件名: RC\$SMF-4109 - SMF-4109-rcqx-FX274.lcm
 批处理文件名: RC\$SMF-4109 - 20241205-rc-FX274.lcb
 样品瓶号: 2-43
 进样体积: 50 μl 版本号:6.115
 进样时间: 2024/12/05 16:27:30 实验者: xiechaojun
 处理时间 (V2): 2024/12/06 09:07:27 处理者: xiechaojun
 仪器型号:SHIMADZU LC-2050C(FX274)

<色谱图>

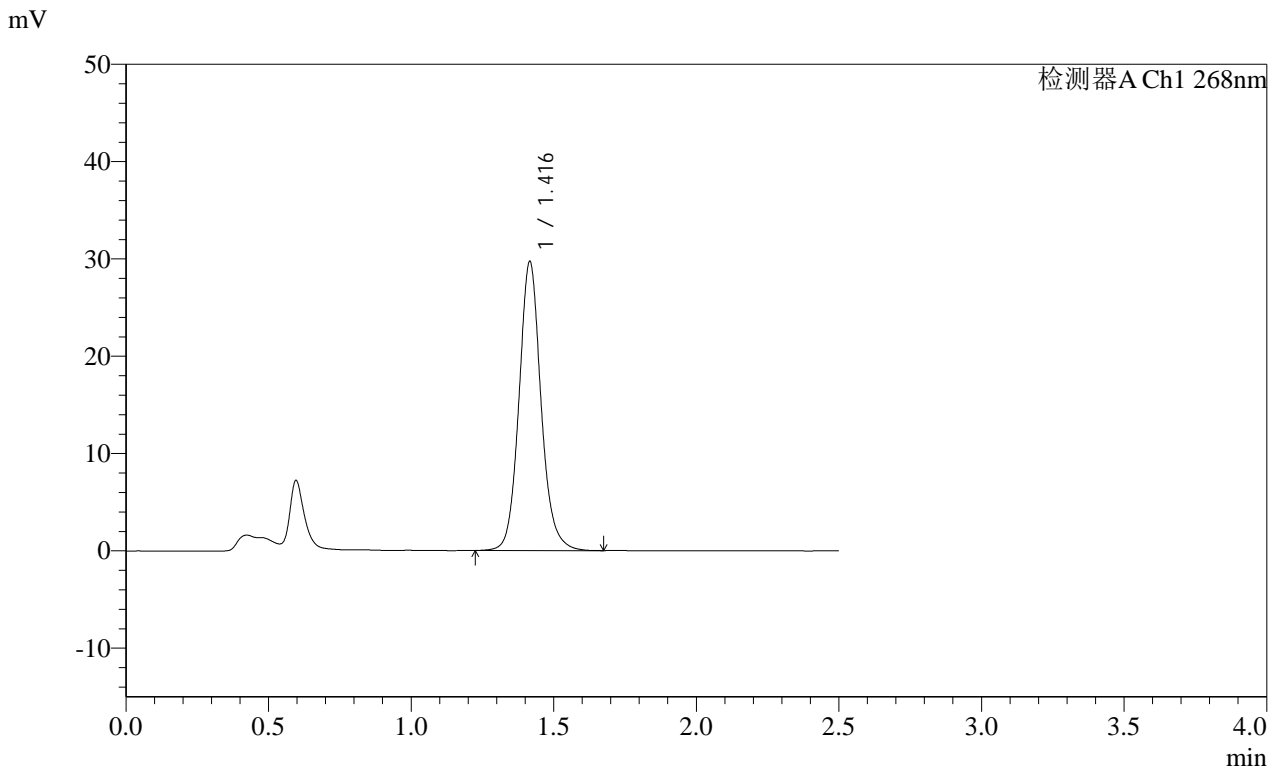

<峰表>

检测器A Ch1 268nm

峰号	保留时间	面积	面积%	高度	理论塔板数(USP)	拖尾因子	分离度(USP)
1	1.416	160155	100.000	29598	1678	1.110	--
总计		160155	100.000	29598			

SHIMADZU LabSolutions SMF-4109

<样品信息>

色谱柱 :XB-C18(50mm*4.6mm,5μm) 流速:1.5ml/min
 柱温 :30°C 波长:268nm
 数据文件名: RC\$SMF-4109 - 0-9/25-104-2 - zzp-24112902p-4mg-t2p-rcqx-pH6.5+0.35tw20jz-p6-60min.lcd
 方法文件名: RC\$SMF-4109 - SMF-4109-rcqx-FX274.lcm
 批处理文件名: RC\$SMF-4109 - 20241205-rc-FX274.lcb
 样品瓶号: 2-52
 进样体积: 50 μl 版本号:6.115
 进样时间: 2024/12/05 16:30:27 实验者: xiechaojun
 处理时间 (V2): 2024/12/06 09:07:29 处理者: xiechaojun
 仪器型号:SHIMADZU LC-2050C(FX274)

<色谱图>

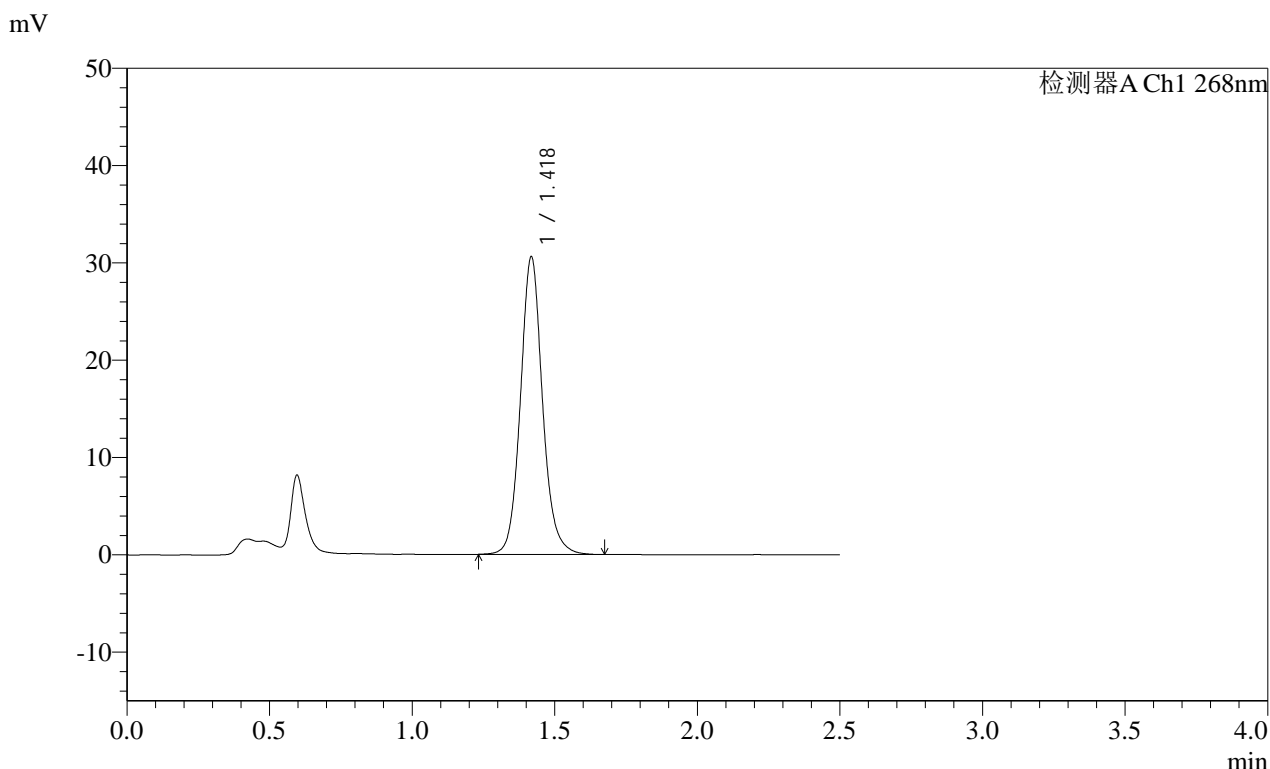

<峰表>

检测器A Ch1 268nm

峰号	保留时间	面积	面积%	高度	理论塔板数(USP)	拖尾因子	分离度(USP)
1	1.418	164923	100.000	30382	1682	1.105	--
总计		164923	100.000	30382			

图104 坎地沙坦酯片溶出曲线测定HPLC图谱
 自制品-24112902批(4mg规格每杯投2片)-pH6.5(内含0.35%Tween20)介质-
 桨法-50转-60min-片6
 供试品溶液-1

SHIMADZU
LabSolutions **SMF-4109**

<样品信息>

色谱柱 :XB-C18(50mm*4.6mm,5μm) 流速:1.5ml/min
 柱温 :30°C 波长:268nm
 数据文件名: RC\$SMF-4109 - 0-9/25-105-2 - zzp-24112902p-4mg-t2p-rcqx-pH6.5+0.35tw20jz-p1-jxzs.lcd
 方法文件名: RC\$SMF-4109 - SMF-4109-rcqx-FX274.lcm
 批处理文件名: RC\$SMF-4109 - 20241205-rc-FX274.lcb
 样品瓶号: 2-8
 进样体积: 50 μl 版本号:6.115
 进样时间: 2024/12/05 16:33:24 实验者: xiechaojun
 处理时间 (V2) : 2024/12/06 09:07:32 处理者: xiechaojun
 仪器型号:SHIMADZU LC-2050C(FX274)

<色谱图>

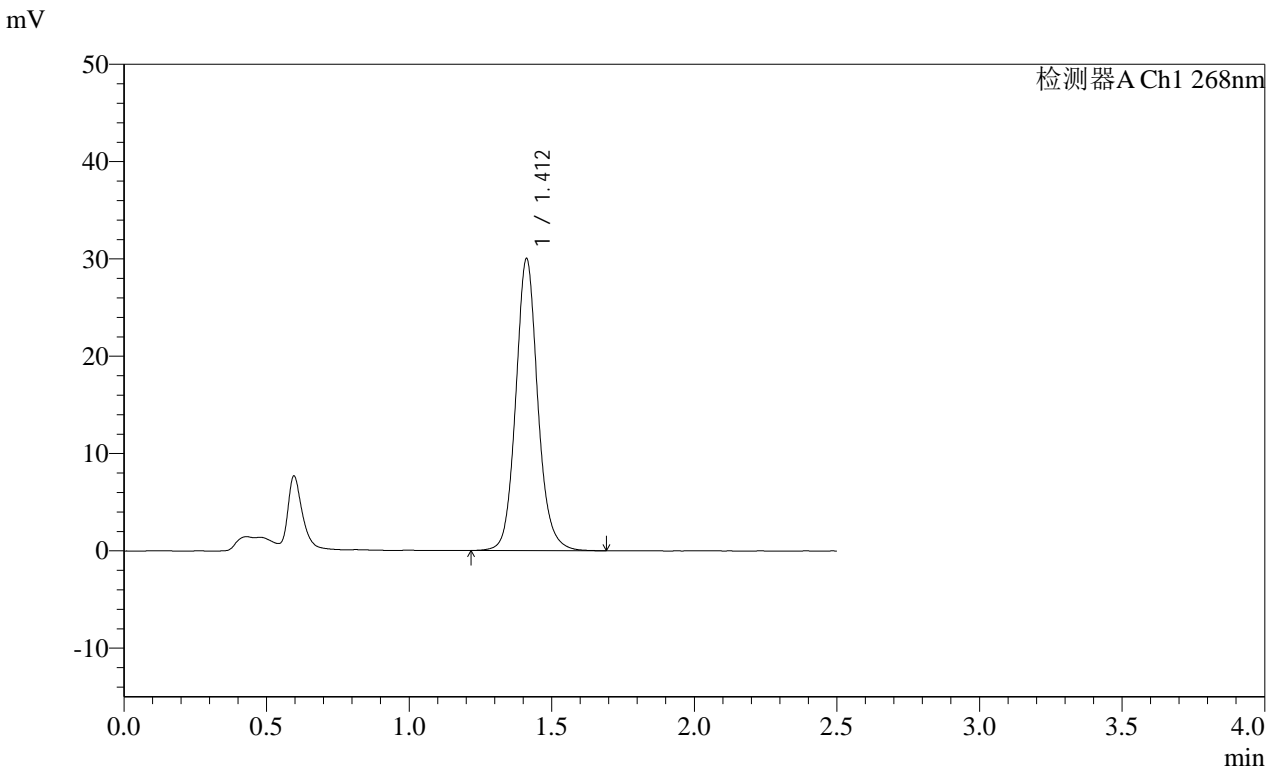

<峰表>

检测器A Ch1 268nm

峰号	保留时间	面积	面积%	高度	理论塔板数(USP)	拖尾因子	分离度(USP)
1	1.412	161570	100.000	29981	1681	1.108	--
总计		161570	100.000	29981			

图105 坎地沙坦酯片溶出曲线测定HPLC图谱
 自制品-24112902批(4mg规格每杯投2片)-pH6.5(内含0.35%Tween20)介质-
 浆法-50转-极限转速-片1
 供试品溶液-1

SHIMADZU LabSolutions SMF-4109

<样品信息>

色谱柱 :XB-C18(50mm*4.6mm,5μm) 流速:1.5ml/min
 柱温 :30°C 波长:268nm
 数据文件名: RC\$SMF-4109 - 0-9/25-106-2 - zzp-24112902p-4mg-t2p-rcqx-pH6.5+0.35tw20jz-p2-jxzs.lcd
 方法文件名: RC\$SMF-4109 - SMF-4109-rcqx-FX274.lcm
 批处理文件名: RC\$SMF-4109 - 20241205-rc-FX274.lcb
 样品瓶号: 2-17
 进样体积: 50 μl 版本号:6.115
 进样时间: 2024/12/05 16:36:21 实验者: xiechaojun
 处理时间 (V2) : 2024/12/06 09:07:34 处理者: xiechaojun
 仪器型号:SHIMADZU LC-2050C(FX274)

<色谱图>

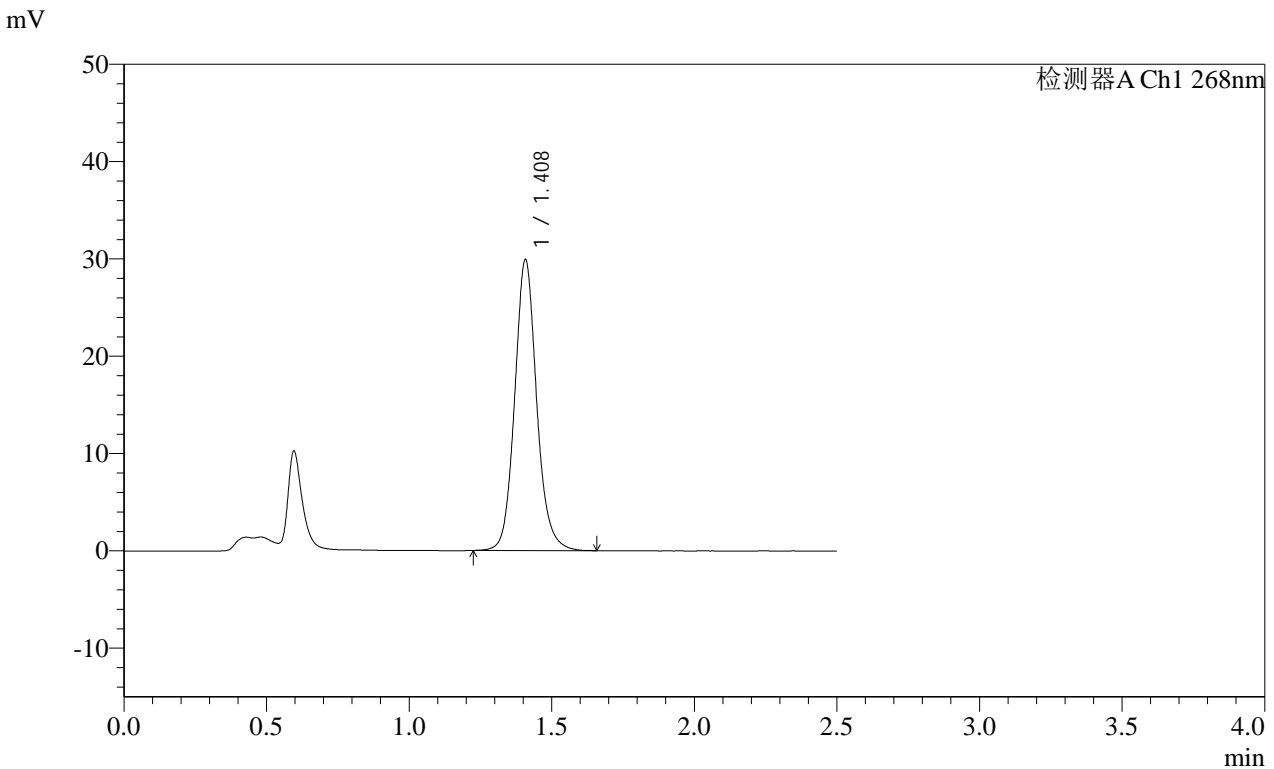

<峰表>

检测器A Ch1 268nm

峰号	保留时间	面积	面积%	高度	理论塔板数(USP)	拖尾因子	分离度(USP)
1	1.408	160592	100.000	29784	1669	1.114	--
总计		160592	100.000	29784			

图106 坎地沙坦酯片溶出曲线测定HPLC图谱
 自制品-24112902批(4mg规格每杯投2片)-pH6.5(内含0.35%Tween20)介质-
 浆法-50转-极限转速-片2
 供试品溶液-1

SHIMADZU LabSolutions SMF-4109

<样品信息>

色谱柱 :XB-C18(50mm*4.6mm,5μm) 流速:1.5ml/min
 柱温 :30°C 波长:268nm
 数据文件名: RC\$SMF-4109 - 0-9/25-107-2 - zzp-24112902p-4mg-t2p-rcqx-pH6.5+0.35tw20jz-p3-jxzs.lcd
 方法文件名: RC\$SMF-4109 - SMF-4109-rcqx-FX274.lcm
 批处理文件名: RC\$SMF-4109 - 20241205-rc-FX274.lcb
 样品瓶号: 2-26
 进样体积: 50 μl 版本号:6.115
 进样时间: 2024/12/05 16:39:18 实验者: xiechaojun
 处理时间(V2): 2024/12/06 09:07:37 处理者: xiechaojun
 仪器型号:SHIMADZU LC-2050C(FX274)

<色谱图>

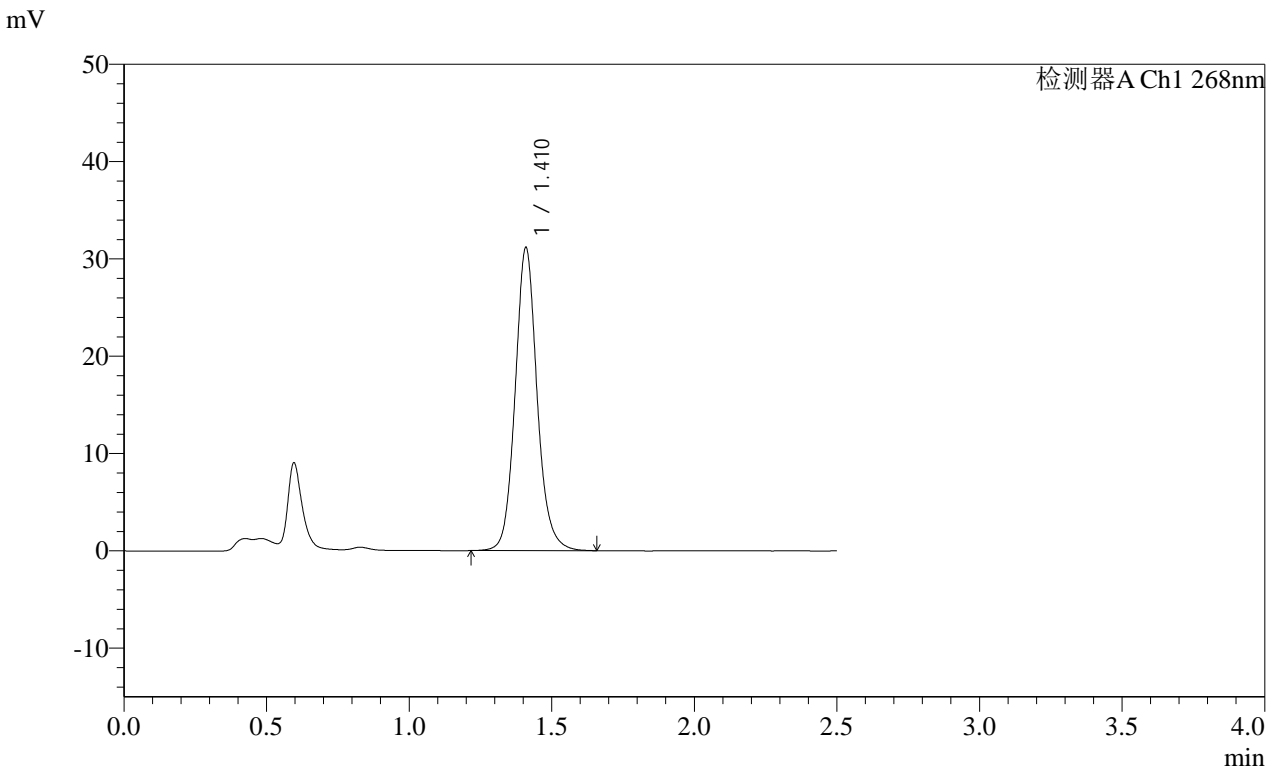

<峰表>

检测器A Ch1 268nm

峰号	保留时间	面积	面积%	高度	理论塔板数(USP)	拖尾因子	分离度(USP)
1	1.410	167004	100.000	30931	1683	1.112	--
总计		167004	100.000	30931			

图107 坎地沙坦酯片溶出曲线测定HPLC图谱
 自制品-24112902批(4mg规格每杯投2片)-pH6.5(内含0.35%Tween20)介质-
 浆法-50转-极限转速-片3
 供试品溶液-1

SHIMADZU
LabSolutions SMF-4109

<样品信息>

色谱柱 :XB-C18(50mm*4.6mm,5µm) 流速:1.5ml/min
 柱温 :30°C 波长:268nm
 数据文件名: RC\$SMF-4109 - 0-9/25-108-2 - zzp-24112902p-4mg-t2p-rcqx-pH6.5+0.35tw20jz-p4-jxzs.lcd
 方法文件名: RC\$SMF-4109 - SMF-4109-rcqx-FX274.lcm
 批处理文件名: RC\$SMF-4109 - 20241205-rc-FX274.lcb
 样品瓶号: 2-35
 进样体积: 50 µl 版本号:6.115
 进样时间: 2024/12/05 16:42:14 实验者: xiechaojun
 处理时间 (V2): 2024/12/06 09:07:40 处理者: xiechaojun
 仪器型号:SHIMADZU LC-2050C(FX274)

<色谱图>

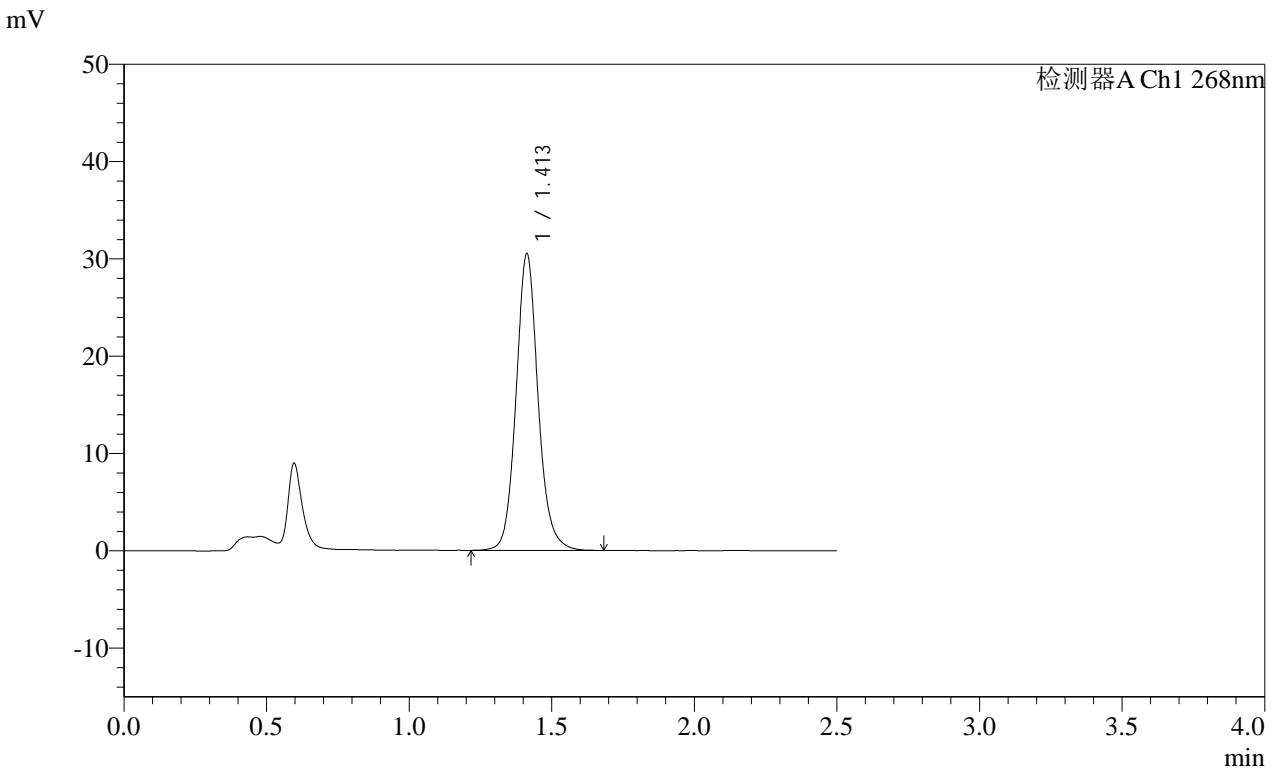

<峰表>

检测器A Ch1 268nm

峰号	保留时间	面积	面积%	高度	理论塔板数(USP)	拖尾因子	分离度(USP)
1	1.413	164017	100.000	30482	1682	1.109	--
总计		164017	100.000	30482			

图108 坎地沙坦酯片溶出曲线测定HPLC图谱
自制品-24112902批(4mg规格每杯投2片)-pH6.5(内含0.35%Tween20)介质-
浆法-50转-极限转速-片4
供试品溶液-1

SHIMADZU
LabSolutions **SMF-4109**

<样品信息>

色谱柱 :XB-C18(50mm*4.6mm,5μm) 流速:1.5ml/min
 柱温 :30°C 波长:268nm
 数据文件名: RC\$SMF-4109 - 0-9/25-109-2 - zzp-24112902p-4mg-t2p-rcqx-pH6.5+0.35tw20jz-p5-jxzs.lcd
 方法文件名: RC\$SMF-4109 - SMF-4109-rcqx-FX274.lcm
 批处理文件名: RC\$SMF-4109 - 20241205-rc-FX274.lcb
 样品瓶号: 2-44
 进样体积: 50 μl 版本号:6.115
 进样时间: 2024/12/05 16:45:10 实验者: xiechaojun
 处理时间 (V2) : 2024/12/06 09:07:43 处理者: xiechaojun
 仪器型号:SHIMADZU LC-2050C(FX274)

<色谱图>

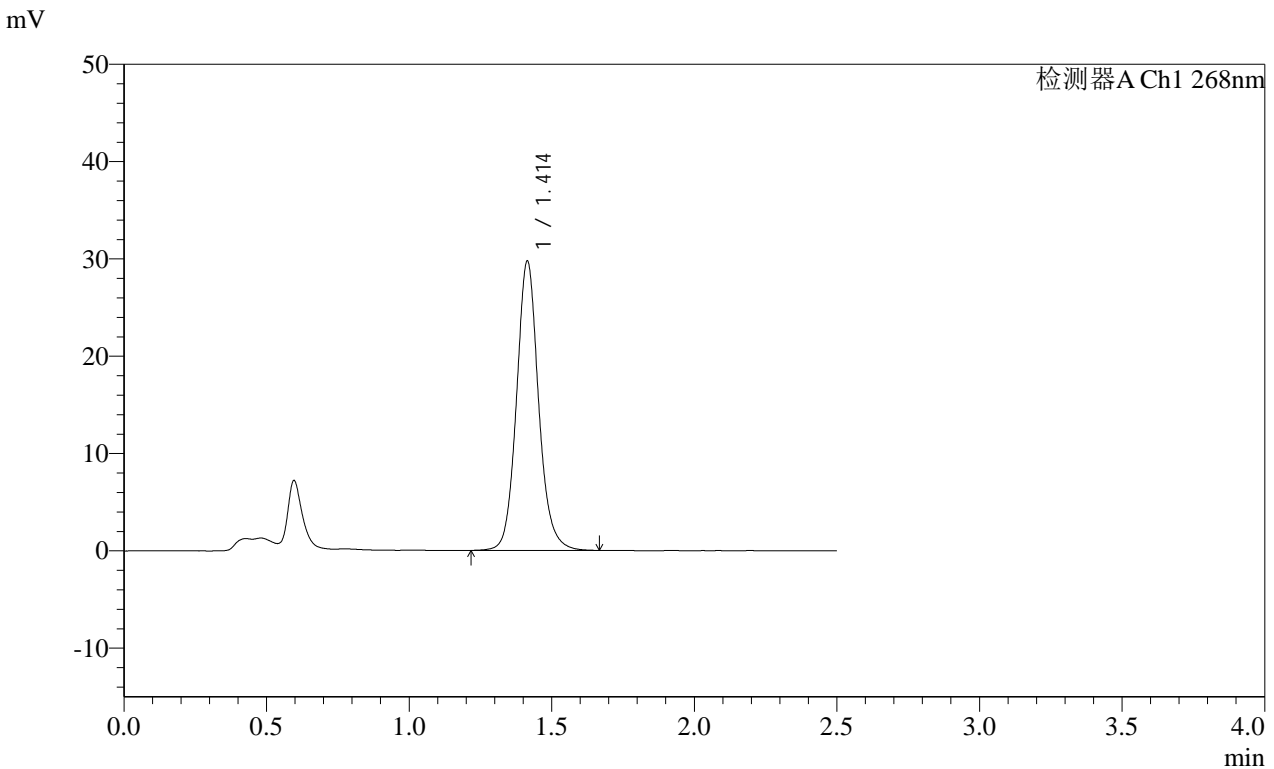

<峰表>

检测器A Ch1 268nm

峰号	保留时间	面积	面积%	高度	理论塔板数(USP)	拖尾因子	分离度(USP)
1	1.414	160506	100.000	29718	1672	1.110	--
总计		160506	100.000	29718			

图109 坎地沙坦酯片溶出曲线测定HPLC图谱
 自制品-24112902批(4mg规格每杯投2片)-pH6.5(内含0.35%Tween20)介质-
 浆法-50转-极限转速-片5
 供试品溶液-1

SHIMADZU
LabSolutions SMF-4109

<样品信息>

色谱柱 :XB-C18(50mm*4.6mm,5μm)	流速:1.5ml/min
柱温 :30°C	波长:268nm
数据文件名: RC\$SMF-4109 - 0-9/25-110-2 - zzp-24112902p-4mg-t2p-rcqx-pH6.5+0.35tw20jz-p6-jxzs.lcd	
方法文件名: RC\$SMF-4109 - SMF-4109-rcqx-FX274.lcm	
批处理文件名: RC\$SMF-4109 - 20241205-rc-FX274.lcb	
样品瓶号: 2-53	版本号:6.115
进样体积: 50 μl	实验者: xiechaojun
进样时间: 2024/12/05 16:48:08	处理者: xiechaojun
处理时间 (V2) : 2024/12/06 09:07:45	
仪器型号:SHIMADZU LC-2050C(FX274)	

<色谱图>

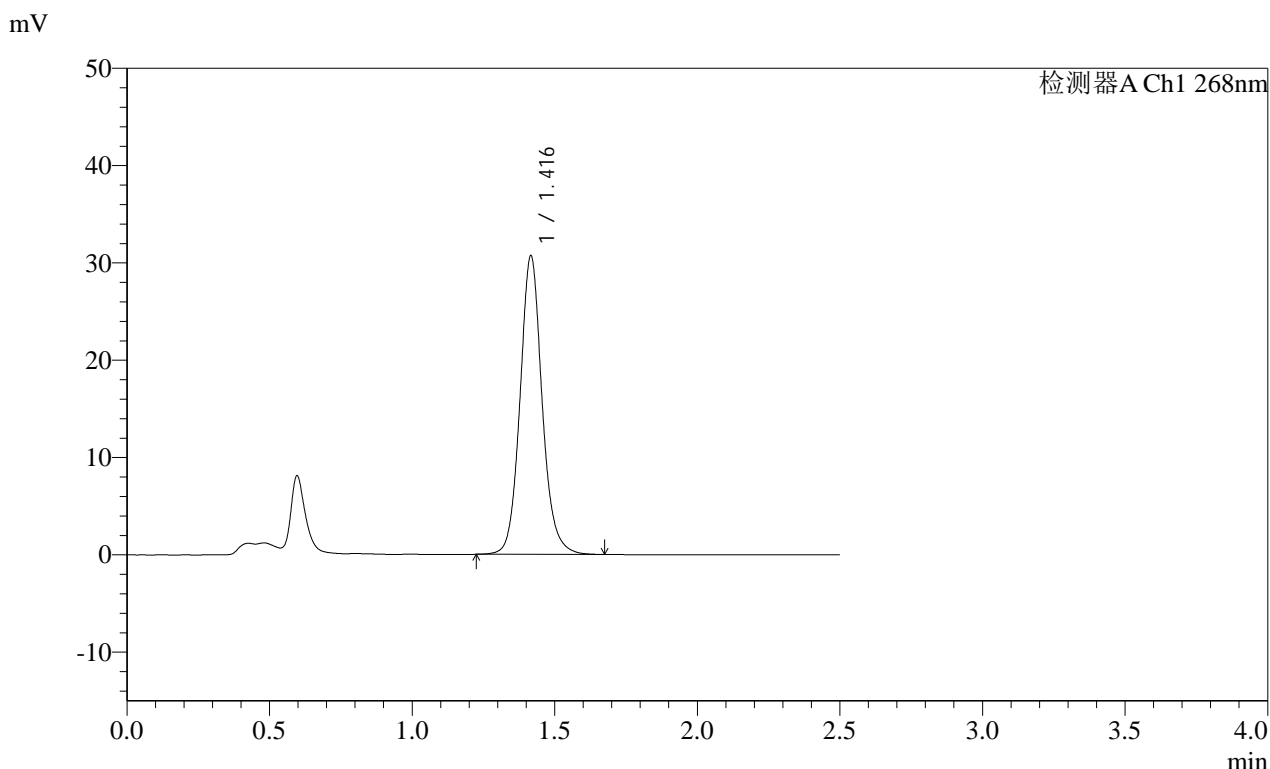

<峰表>

检测器A Ch1 268nm							
峰号	保留时间	面积	面积%	高度	理论塔板数(USP)	拖尾因子	分离度(USP)
1	1.416	165515	100.000	30559	1681	1.107	--
总计		165515	100.000	30559			

图110 坎地沙坦酯片溶出曲线测定HPLC图谱
自制品-24112902批(4mg规格每杯投2片)-pH6.5(内含0.35%Tween20)介质-
浆法-50转-极限转速-片6
供试品溶液-1

SHIMADZU LabSolutions SMF-4109

<样品信息>

色谱柱 :XB-C18(50mm*4.6mm,5µm) 流速:1.5ml/min
柱温 :30°C 波长:268nm
数据文件名: RC\$SMF-4109 - 0-9/25-111-2 - zzp-24112902p-4mg-t2p-rcqx-pH6.5+0.35tw20jz-dz2-1.lcd
方法文件名: RC\$SMF-4109 - SMF-4109-rcqx-FX274.lcm
批处理文件名: RC\$SMF-4109 - 20241205-rc-FX274.lcb
样品瓶号: 2-27
进样体积: 50 µl 版本号:6.115
进样时间: 2024/12/05 16:51:05 实验者: xiechaojun
处理时间 (V2) : 2024/12/06 09:07:48 处理者: xiechaojun
仪器型号:SHIMADZU LC-2050C(FX274)

<色谱图>

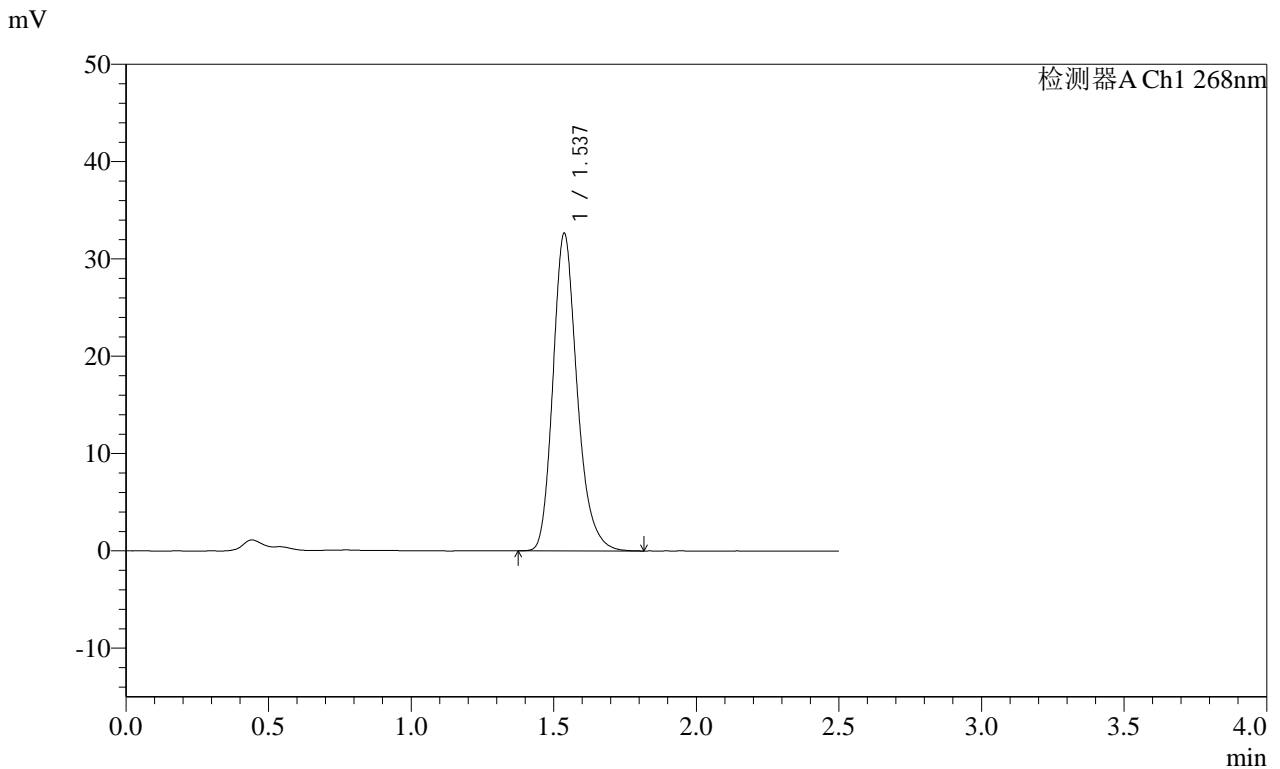

<峰表>

检测器A Ch1 268nm

峰号	保留时间	面积	面积%	高度	理论塔板数(USP)	拖尾因子	分离度(USP)
1	1.537	192513	100.000	32608	1637	1.222	--
总计		192513	100.000	32608			

图111 坎地沙坦酯片溶出曲线测定HPLC图谱
自制品-24112902批(4mg规格每杯投2片)-pH6.5(内含0.35%Tween20)介质-
浆法-50转
对照品溶液-2-1

SHIMADZU LabSolutions SMF-4109

<样品信息>

色谱柱 :XB-C18(50mm*4.6mm,5µm) 流速:1.5ml/min
 柱温 :30°C 波长:268nm
 数据文件名: RC\$SMF-4109 - 0-9/25-112-2 - zzp-24112902p-4mg-t2p-rcqx-pH6.5+0.35tw20jz-dz2-2.lcd
 方法文件名: RC\$SMF-4109 - SMF-4109-rcqx-FX274.lcm
 批处理文件名: RC\$SMF-4109 - 20241205-rc-FX274.lcb
 样品瓶号: 2-27
 进样体积: 50 µl 版本号:6.115
 进样时间: 2024/12/05 16:54:02 实验者: xiechaojun
 处理时间 (V2) : 2024/12/06 09:07:51 处理者: xiechaojun
 仪器型号:SHIMADZU LC-2050C(FX274)

<色谱图>

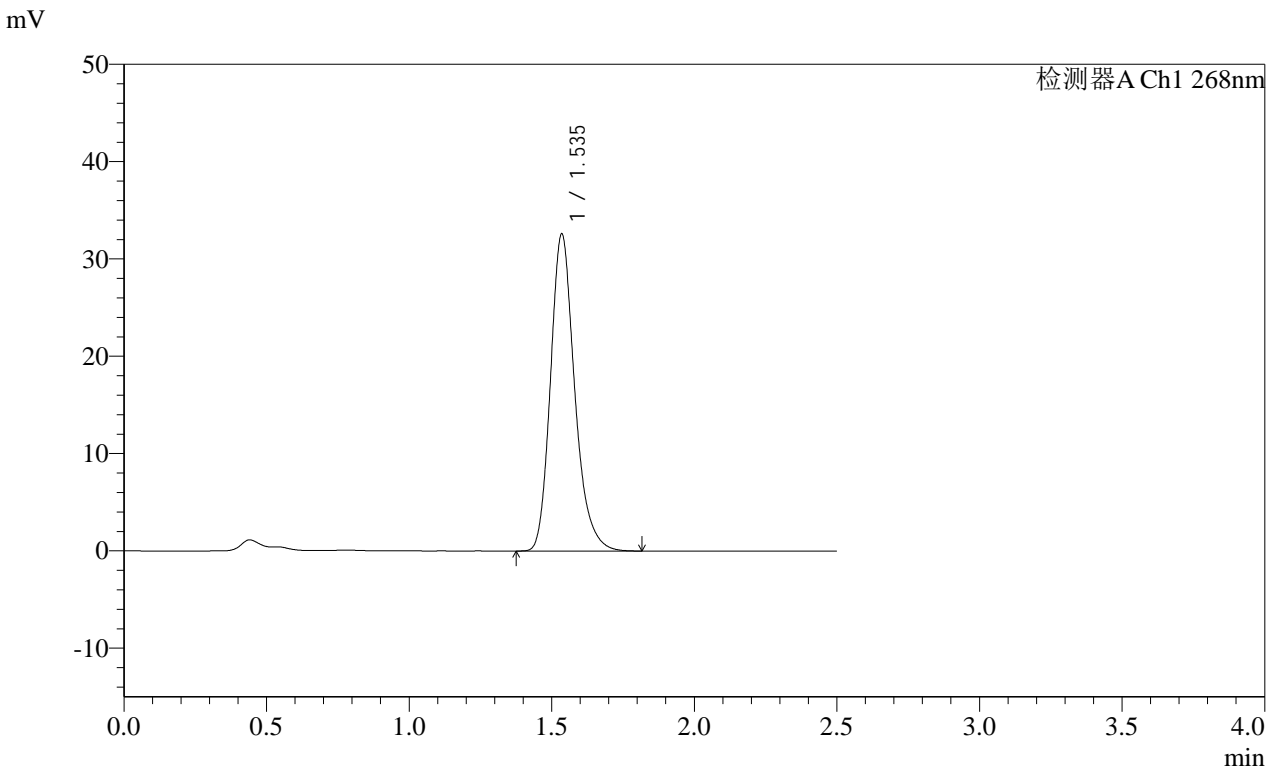

<峰表>

检测器A Ch1 268nm

峰号	保留时间	面积	面积%	高度	理论塔板数(USP)	拖尾因子	分离度(USP)
1	1.535	192543	100.000	32459	1629	1.225	--
总计		192543	100.000	32459			

图112 坎地沙坦酯片溶出曲线测定HPLC图谱
 自制品-24112902批(4mg规格每杯投2片)-pH6.5(内含0.35%Tween20)介质-
 浆法-50转
 对照品溶液-2-2

SHIMADZU LabSolutions SMF-4109

<样品信息>

色谱柱 :XB-C18(50mm*4.6mm,5μm) 流速:1.5ml/min
 柱温 :30°C 波长:268nm
 数据文件名: RC\$SMF-4109 - 0-9/25-113-2 - zzp-24112902p-4mg-t2p-rcqx-pH6.8jz-rj.lcd
 方法文件名: RC\$SMF-4109 - SMF-4109-rcqx-FX274.lcm
 批处理文件名: RC\$SMF-4109 - 20241205-rc-FX274.lcb
 样品瓶号: 3-9
 进样体积: 50 μl 版本号:6.115
 进样时间: 2024/12/05 16:56:57 实验者: xiechaojun
 处理时间 (V2): 2024/12/06 09:07:53 处理者: xiechaojun
 仪器型号:SHIMADZU LC-2050C(FX274)

<色谱图>

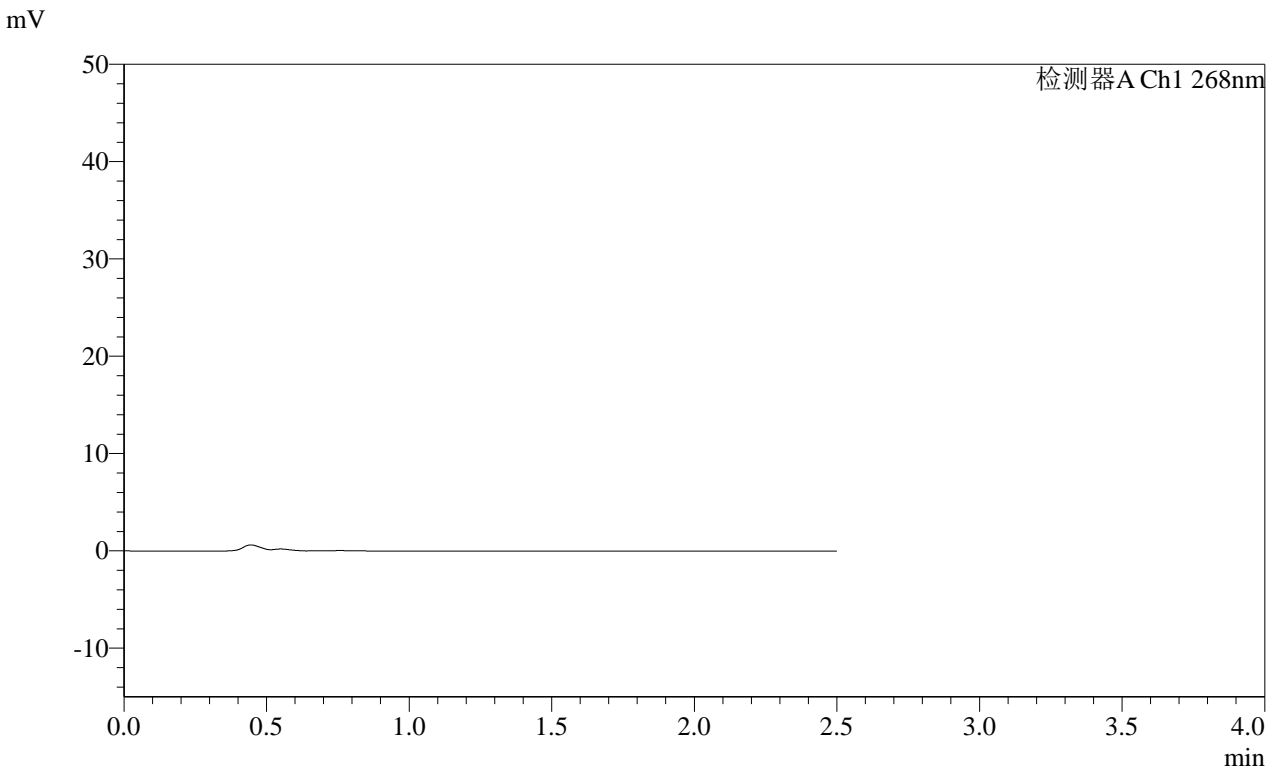

<峰表>

检测器A Ch1 268nm							
峰号	保留时间	面积	面积%	高度	理论塔板数(USP)	拖尾因子	分离度(USP)
总计							

图113 坎地沙坦酯片溶出曲线测定HPLC图谱
 自制品-24112902批(4mg规格每杯投两片)-pH6.8介质-桨法-50转
 溶剂

SHIMADZU LabSolutions SMF-4109

<样品信息>

色谱柱 :XB-C18(50mm*4.6mm,5μm) 流速:1.5ml/min
 柱温 :30°C 波长:268nm
 数据文件名: RC\$SMF-4109 - 0-9/25-114-2 - zzp-24112902p-4mg-t2p-rcqx-pH6.8jz-dz1-1.lcd
 方法文件名: RC\$SMF-4109 - SMF-4109-rcqx-FX274.lcm
 批处理文件名: RC\$SMF-4109 - 20241205-rc-FX274.lcb
 样品瓶号: 3-18
 进样体积: 50 μl 版本号:6.115
 进样时间: 2024/12/05 16:59:52 实验者: xiechaojun
 处理时间 (V2) : 2024/12/06 09:07:56 处理者: xiechaojun
 仪器型号:SHIMADZU LC-2050C(FX274)

<色谱图>

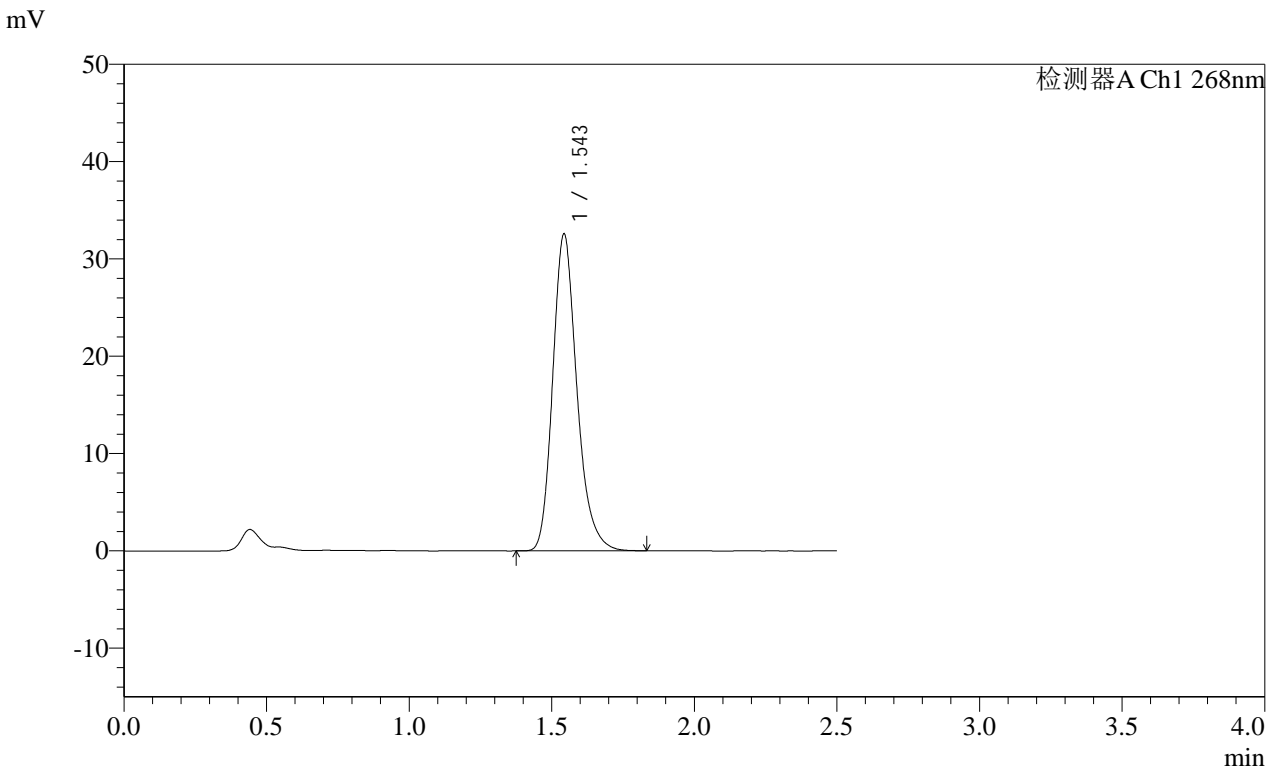

<峰表>

检测器A Ch1 268nm

峰号	保留时间	面积	面积%	高度	理论塔板数(USP)	拖尾因子	分离度(USP)
1	1.543	192177	100.000	32399	1647	1.224	--
总计		192177	100.000	32399			

图114 坎地沙坦酯片溶出曲线测定HPLC图谱
 自制品-24112902批(4mg规格每杯投两片)-pH6.8介质-桨法-50转
 对照品溶液-1-1

SHIMADZU LabSolutions SMF-4109

<样品信息>

色谱柱 :XB-C18(50mm*4.6mm,5μm)	流速:1.5ml/min
柱温 :30°C	波长:268nm
数据文件名: RC\$SMF-4109 - 0-9/25-115-2 - zzp-24112902p-4mg-t2p-rcqx-pH6.8jz-dz1-2.lcd	
方法文件名: RC\$SMF-4109 - SMF-4109-rcqx-FX274.lcm	
批处理文件名: RC\$SMF-4109 - 20241205-rc-FX274.lcb	
样品瓶号: 3-18	版本号:6.115
进样体积: 50 μl	实验者: xiechaojun
进样时间: 2024/12/05 17:02:47	处理者: xiechaojun
处理时间 (V2) : 2024/12/06 09:07:59	
仪器型号:SHIMADZU LC-2050C(FX274)	

<色谱图>

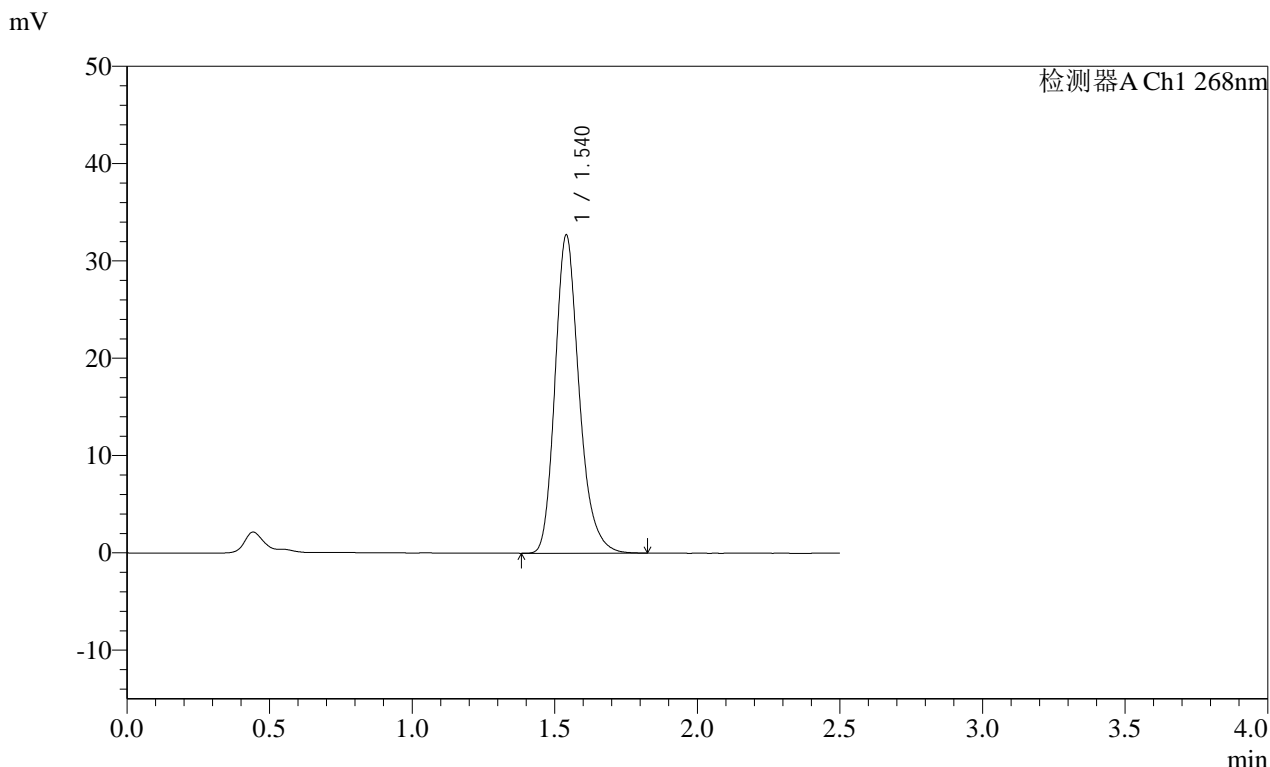

<峰表>

检测器A Ch1 268nm							
峰号	保留时间	面积	面积%	高度	理论塔板数(USP)	拖尾因子	分离度(USP)
1	1.540	192694	100.000	32654	1649	1.225	--
总计		192694	100.000	32654			

图115 坎地沙坦酯片溶出曲线测定HPLC图谱
自制品-24112902批(4mg规格每杯投两片)-pH6.8介质-桨法-50转
对照品溶液-1-2

SHIMADZU
LabSolutions **SMF-4109**

<样品信息>

色谱柱 :XB-C18(50mm*4.6mm,5μm) 流速:1.5ml/min
 柱温 :30°C 波长:268nm
 数据文件名: RC\$SMF-4109 - 0-9/25-116-2 - zzp-24112902p-4mg-t2p-rcqx-pH6.8jz-dz1-3.lcd
 方法文件名: RC\$SMF-4109 - SMF-4109-rcqx-FX274.lcm
 批处理文件名: RC\$SMF-4109 - 20241205-rc-FX274.lcb
 样品瓶号: 3-18
 进样体积: 50 μl 版本号:6.115
 进样时间: 2024/12/05 17:05:42 实验者: xiechaojun
 处理时间 (V2) : 2024/12/06 09:08:01 处理者: xiechaojun
 仪器型号:SHIMADZU LC-2050C(FX274)

<色谱图>

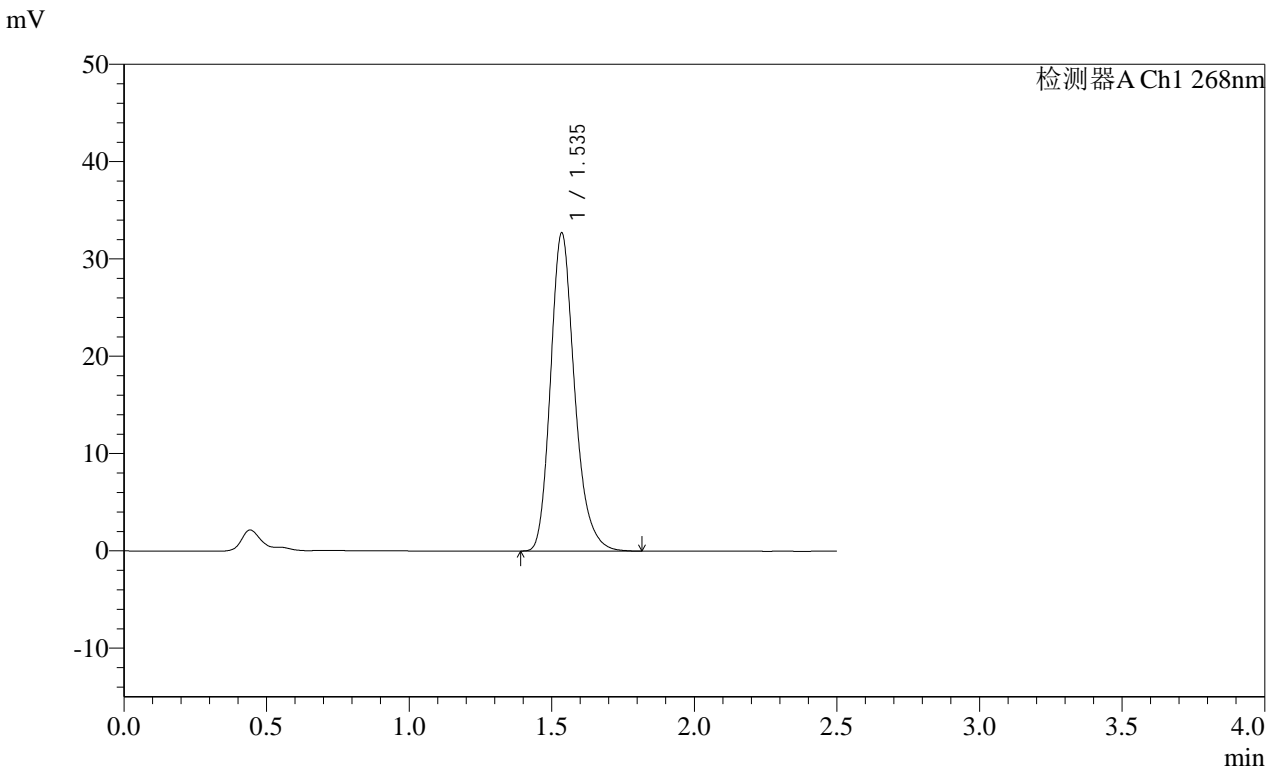

<峰表>

检测器A Ch1 268nm

峰号	保留时间	面积	面积%	高度	理论塔板数(USP)	拖尾因子	分离度(USP)
1	1.535	192341	100.000	32568	1642	1.224	--
总计		192341	100.000	32568			

图116 坎地沙坦酯片溶出曲线测定HPLC图谱
 自制品-24112902批(4mg规格每杯投两片)-pH6.8介质-桨法-50转
 对照品溶液-1-3

SHIMADZU LabSolutions SMF-4109

<样品信息>

色谱柱 :XB-C18(50mm*4.6mm,5µm) 流速:1.5ml/min
 柱温 :30°C 波长:268nm
 数据文件名: RC\$SMF-4109 - 0-9/25-117-2 - zzp-24112902p-4mg-t2p-rcqx-pH6.8jz-dz1-4.lcd
 方法文件名: RC\$SMF-4109 - SMF-4109-rcqx-FX274.lcm
 批处理文件名: RC\$SMF-4109 - 20241205-rc-FX274.lcb
 样品瓶号: 3-18
 进样体积: 50 µl 版本号:6.115
 进样时间: 2024/12/05 17:08:37 实验者: xiechaojun
 处理时间(V2): 2024/12/06 09:08:04 处理者: xiechaojun
 仪器型号:SHIMADZU LC-2050C(FX274)

<色谱图>

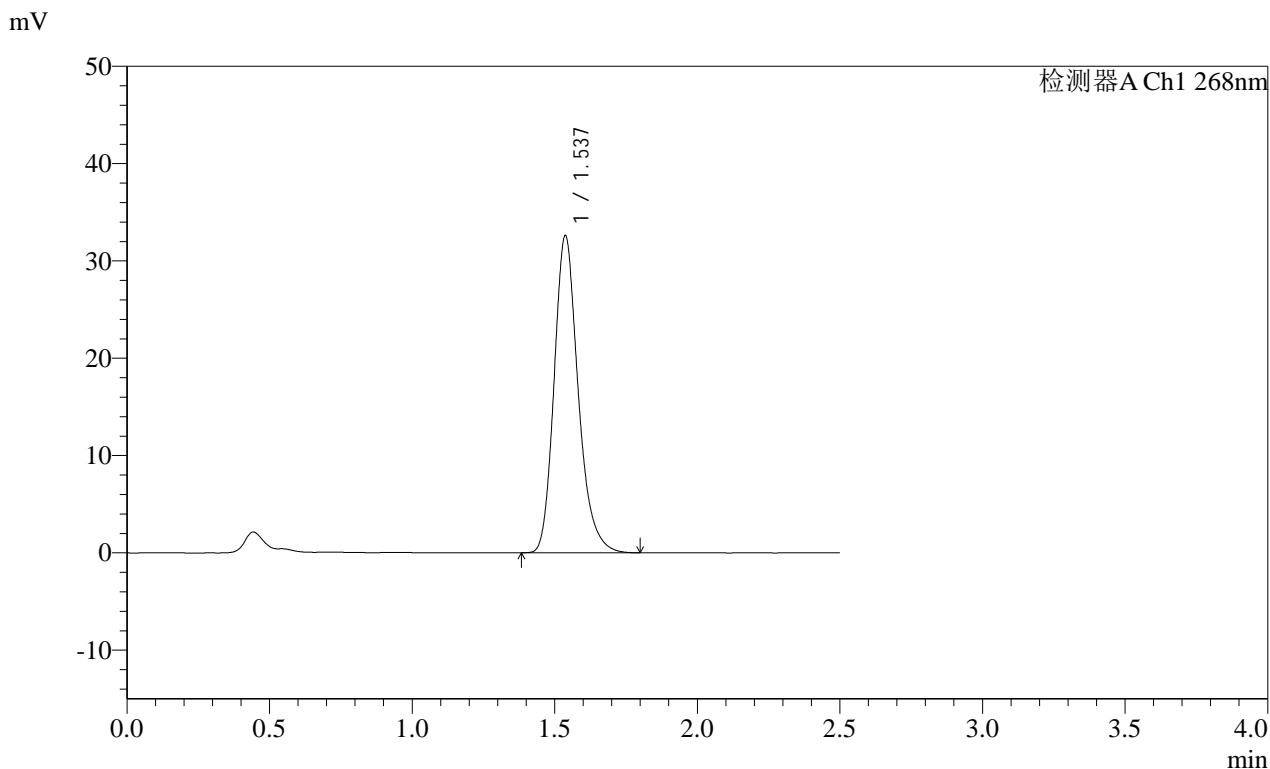

<峰表>

检测器A Ch1 268nm

峰号	保留时间	面积	面积%	高度	理论塔板数(USP)	拖尾因子	分离度(USP)
1	1.537	191352	100.000	32563	1649	1.221	--
总计		191352	100.000	32563			

图117 坎地沙坦酯片溶出曲线测定HPLC图谱
 自制品-24112902批(4mg规格每杯投两片)-pH6.8介质-桨法-50转
 对照品溶液-1-4

SHIMADZU
LabSolutions SMF-4109

<样品信息>

色谱柱 :XB-C18(50mm*4.6mm,5 μ m) 流速:1.5ml/min
柱温 :30 $^{\circ}$ C 波长:268nm
数据文件名: RC\$SMF-4109 - 0-9/25-118-2 - zzp-24112902p-4mg-t2p-rcqx-pH6.8jz-dz1-5.lcd
方法文件名: RC\$SMF-4109 - SMF-4109-rcqx-FX274.lcm
批处理文件名: RC\$SMF-4109 - 20241205-rc-FX274.lcb
样品瓶号: 3-18
进样体积: 50 μ l 版本号:6.115
进样时间: 2024/12/05 17:11:32 实验者: xiechaojun
处理时间(V2): 2024/12/06 09:08:07 处理者: xiechaojun
仪器型号:SHIMADZU LC-2050C(FX274)

<色谱图>

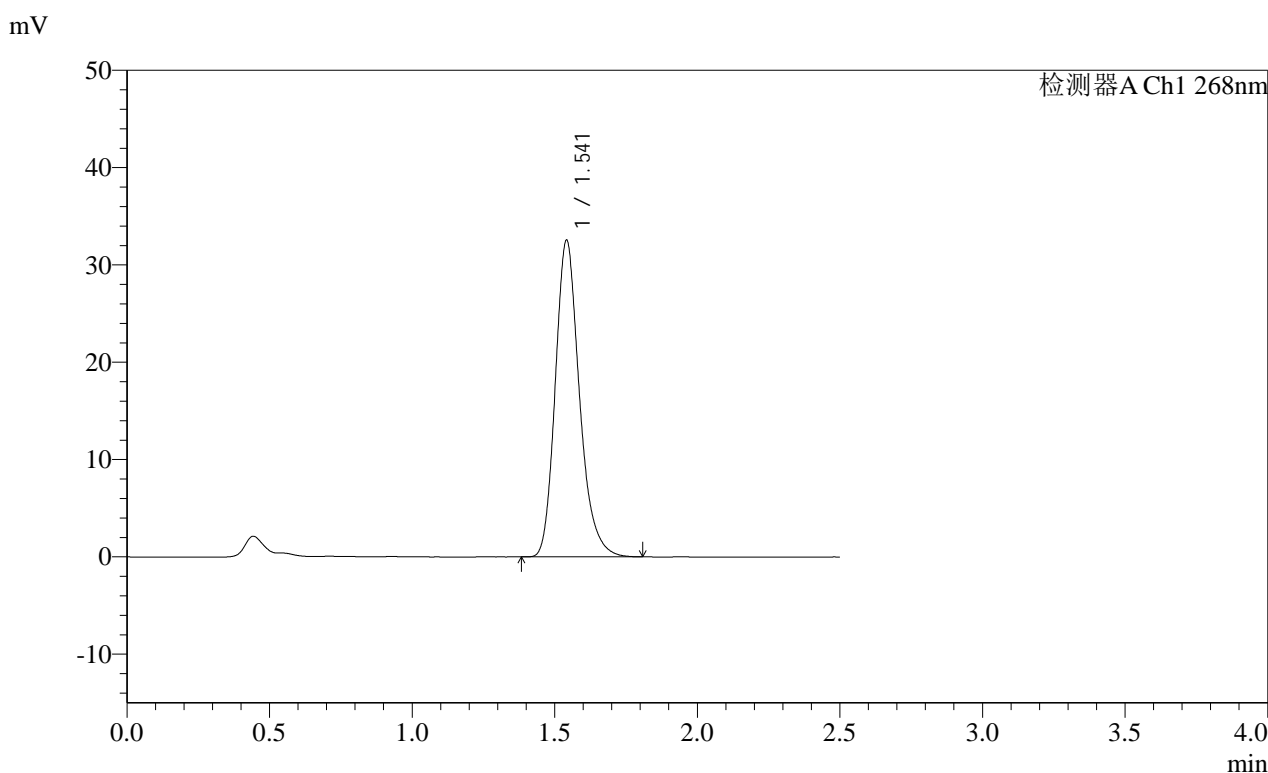

<峰表>

检测器A Ch1 268nm

峰号	保留时间	面积	面积%	高度	理论塔板数(USP)	拖尾因子	分离度(USP)
1	1.541	191855	100.000	32434	1645	1.225	--
总计		191855	100.000	32434			

图118 坎地沙坦酯片溶出曲线测定HPLC图谱
自制品-24112902批(4mg规格每杯投两片)-pH6.8介质-桨法-50转
对照品溶液-1-5

SHIMADZU LabSolutions SMF-4109

<样品信息>

色谱柱 :XB-C18(50mm*4.6mm,5µm) 流速:1.5ml/min
柱温 :30°C 波长:268nm
数据文件名: RC\$SMF-4109 - 0-9/25-119-2 - zzp-24112902p-4mg-t2p-rcqx-pH6.8jz-p1-5min.lcd
方法文件名: RC\$SMF-4109 - SMF-4109-rcqx-FX274.lcm
批处理文件名: RC\$SMF-4109 - 20241205-rc-FX274.lcb
样品瓶号: 3-1
进样体积: 50 µl 版本号:6.115
进样时间: 2024/12/05 17:14:27 实验者: xiechaojun
处理时间 (V2): 2024/12/06 09:08:09 处理者: xiechaojun
仪器型号:SHIMADZU LC-2050C(FX274)

<色谱图>

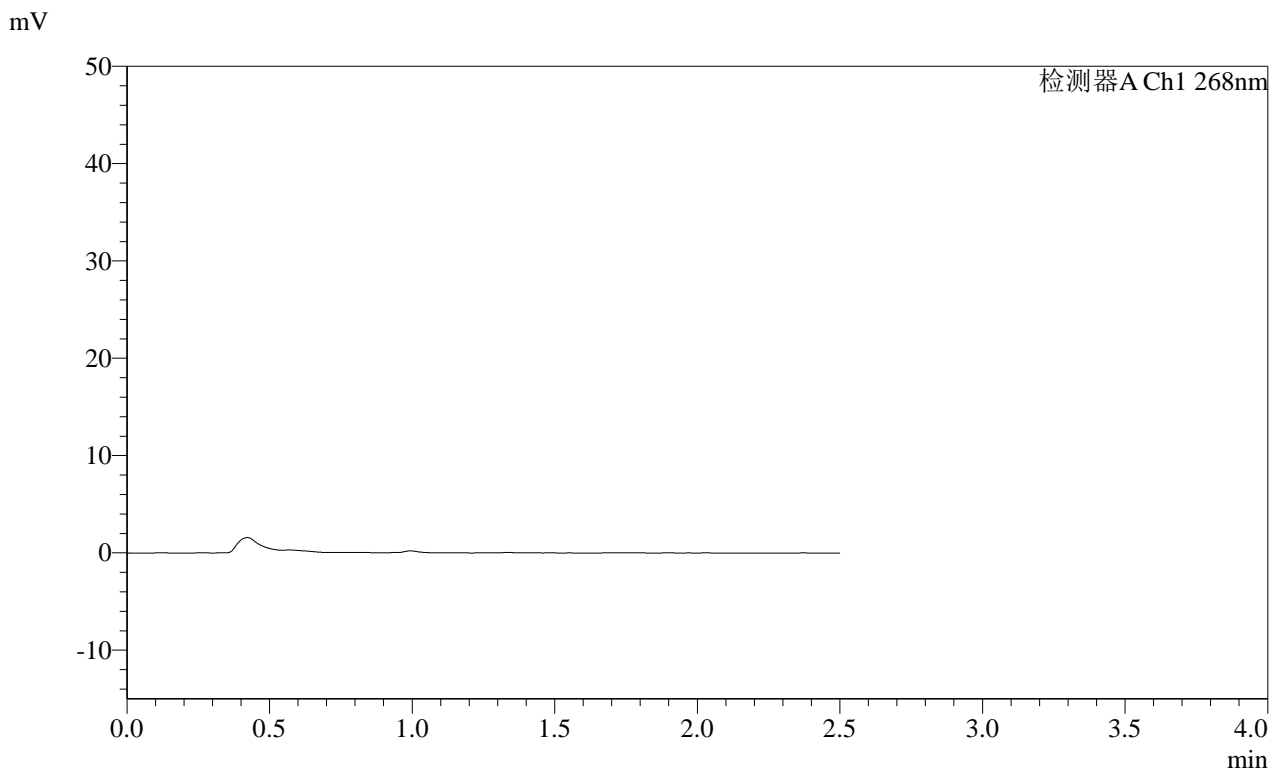

<峰表>

检测器A Ch1 268nm

峰号	保留时间	面积	面积%	高度	理论塔板数(USP)	拖尾因子	分离度(USP)
总计							

图119 坎地沙坦酯片溶出曲线测定HPLC图谱
自制品-24112902批(4mg规格每杯投两片)-pH6.8介质-浆法-50转-5min-片1
供试品溶液-1

SHIMADZU
LabSolutions SMF-4109

<样品信息>

色谱柱 :XB-C18(50mm*4.6mm,5μm) 流速:1.5ml/min
 柱温 :30°C 波长:268nm
 数据文件名: RC\$SMF-4109 - 0-9/25-121-2 - zzp-24112902p-4mg-t2p-rcqx-pH6.8jz-p3-5min.lcd
 方法文件名: RC\$SMF-4109 - SMF-4109-rcqx-FX274.lcm
 批处理文件名: RC\$SMF-4109 - 20241205-rc-FX274.lcb
 样品瓶号: 3-19
 进样体积: 50 μl 版本号:6.115
 进样时间: 2024/12/05 17:20:16 实验者: xiechaojun
 处理时间 (V2) : 2024/12/06 09:08:15 处理者: xiechaojun
 仪器型号:SHIMADZU LC-2050C(FX274)

<色谱图>

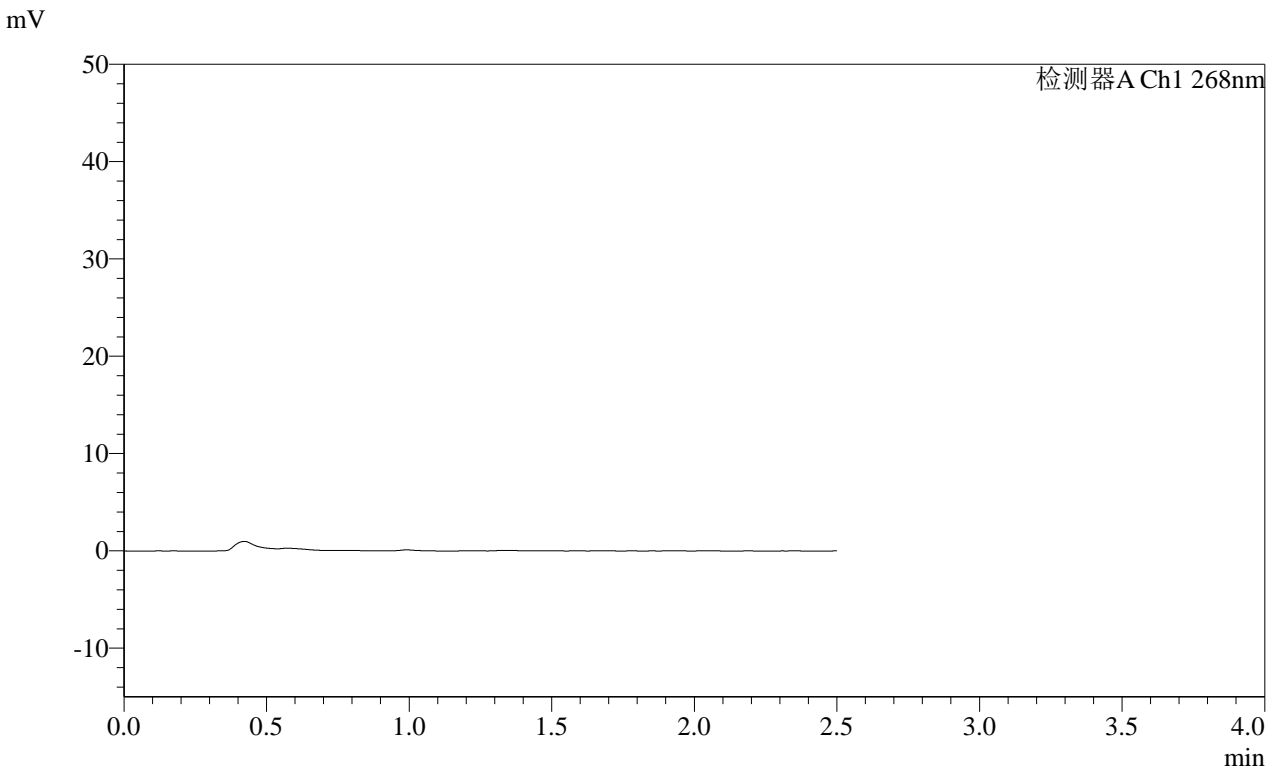

<峰表>

检测器A Ch1 268nm

峰号	保留时间	面积	面积%	高度	理论塔板数(USP)	拖尾因子	分离度(USP)
总计							

图121 坎地沙坦酯片溶出曲线测定HPLC图谱
自制品-24112902批(4mg规格每杯投两片)-pH6.8介质-桨法-50转-5min-片3
供试品溶液-1

SHIMADZU LabSolutions SMF-4109

<样品信息>

色谱柱 :XB-C18(50mm*4.6mm,5µm) 流速:1.5ml/min
 柱温 :30°C 波长:268nm
 数据文件名: RC\$SMF-4109 - 0-9/25-122-2 - zzp-24112902p-4mg-t2p-rcqx-pH6.8jz-p4-5min.lcd
 方法文件名: RC\$SMF-4109 - SMF-4109-rcqx-FX274.lcm
 批处理文件名: RC\$SMF-4109 - 20241205-rc-FX274.lcb
 样品瓶号: 3-28
 进样体积: 50 µl 版本号:6.115
 进样时间: 2024/12/05 17:23:11 实验者: xiechaojun
 处理时间 (V2): 2024/12/06 09:08:17 处理者: xiechaojun
 仪器型号:SHIMADZU LC-2050C(FX274)

<色谱图>

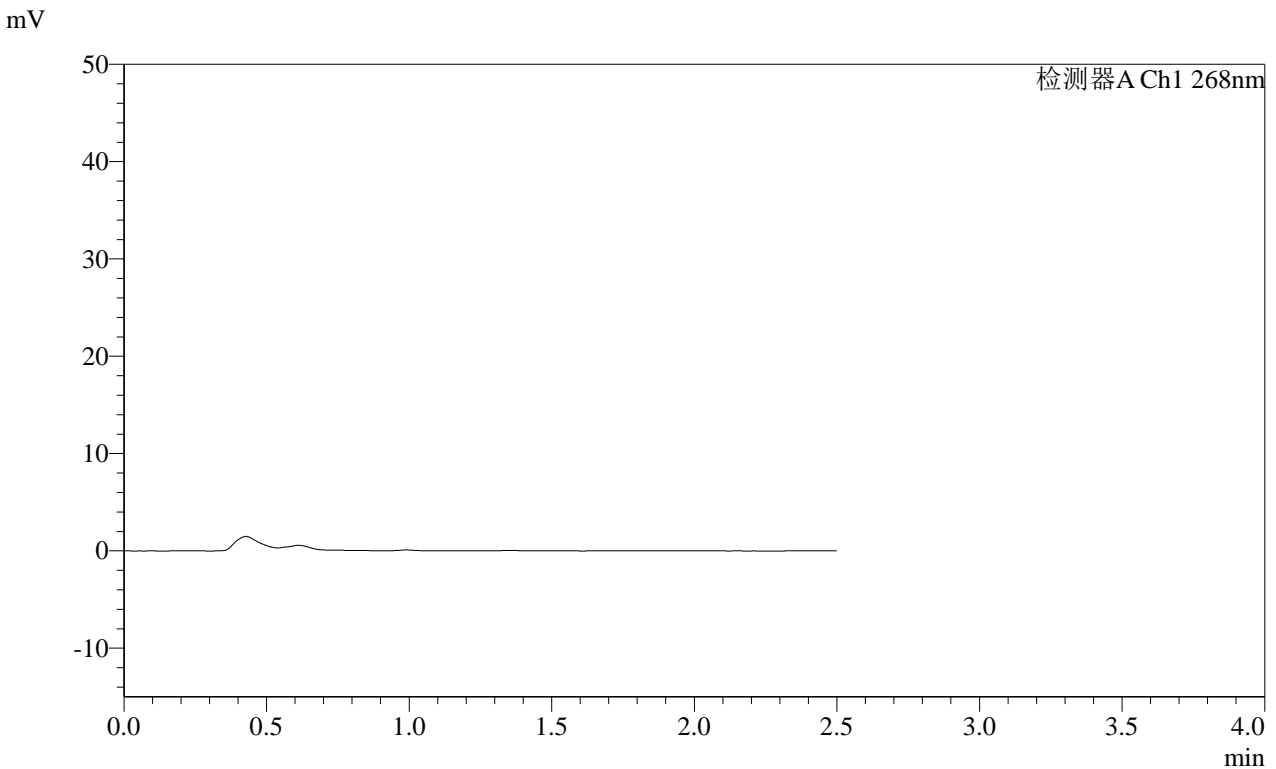

<峰表>

检测器A Ch1 268nm

峰号	保留时间	面积	面积%	高度	理论塔板数(USP)	拖尾因子	分离度(USP)
总计							

图122 坎地沙坦酯片溶出曲线测定HPLC图谱
 自制品-24112902批(4mg规格每杯投两片)-pH6.8介质-桨法-50转-5min-片4
 供试品溶液-1

SHIMADZU LabSolutions SMF-4109

<样品信息>

色谱柱 :XB-C18(50mm*4.6mm,5μm)	流速:1.5ml/min
柱温 :30°C	波长:268nm
数据文件名: RC\$SMF-4109 - 0-9/25-124-2 - zzp-24112902p-4mg-t2p-rcqx-pH6.8jz-p6-5min.lcd	
方法文件名: RC\$SMF-4109 - SMF-4109-rcqx-FX274.lcm	
批处理文件名: RC\$SMF-4109 - 20241205-rc-FX274.lcb	
样品瓶号: 3-46	版本号:6.115
进样体积: 50 μl	实验者: xiechaojun
进样时间: 2024/12/05 17:28:59	处理者: xiechaojun
处理时间 (V2) : 2024/12/06 09:08:22	
仪器型号:SHIMADZU LC-2050C(FX274)	

<色谱图>

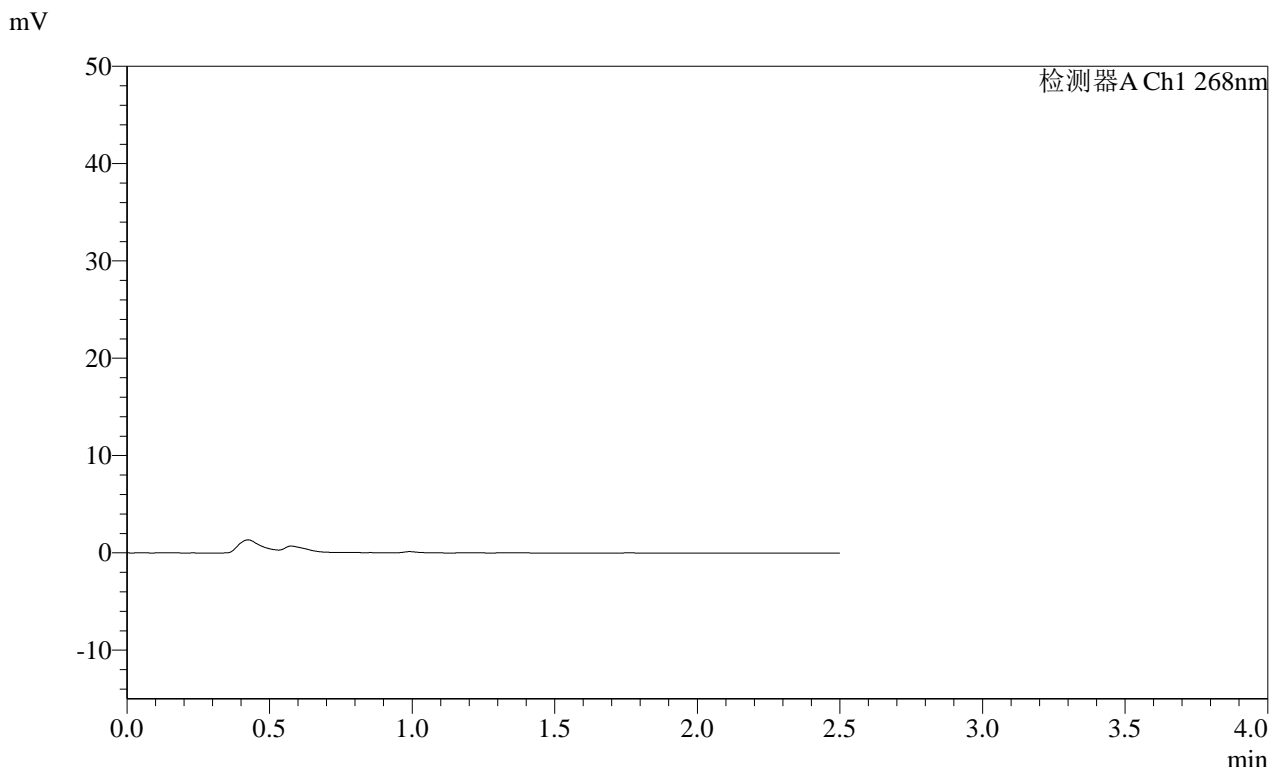

<峰表>

检测器A Ch1 268nm

峰号	保留时间	面积	面积%	高度	理论塔板数(USP)	拖尾因子	分离度(USP)
总计							

图124 坎地沙坦酯片溶出曲线测定HPLC图谱
 自制品-24112902批(4mg规格每杯投两片)-pH6.8介质-浆法-50转-5min-片6
 供试品溶液-1

SHIMADZU LabSolutions SMF-4109

<样品信息>

色谱柱 :XB-C18(50mm*4.6mm,5μm)	流速:1.5ml/min
柱温 :30°C	波长:268nm
数据文件名: RC\$SMF-4109 - 0-9/25-125-2 - zzp-24112902p-4mg-t2p-rcqx-pH6.8jz-p1-10min.lcd	
方法文件名: RC\$SMF-4109 - SMF-4109-rcqx-FX274.lcm	
批处理文件名: RC\$SMF-4109 - 20241205-rc-FX274.lcb	
样品瓶号: 3-2	
进样体积: 50 μl	版本号:6.115
进样时间: 2024/12/05 17:31:54	实验者: xiechaojun
处理时间 (V2) : 2024/12/06 09:08:25	处理者: xiechaojun
仪器型号:SHIMADZU LC-2050C(FX274)	

<色谱图>

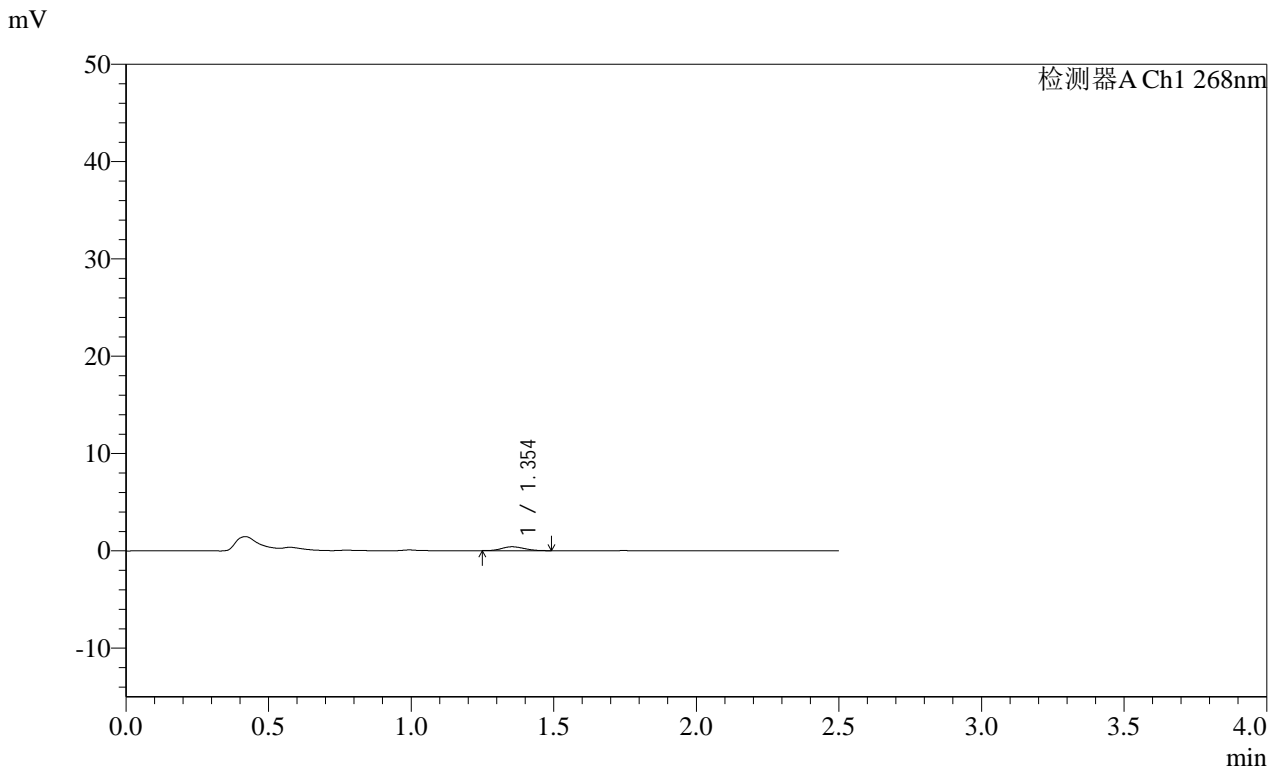

<峰表>

检测器A Ch1 268nm

峰号	保留时间	面积	面积%	高度	理论塔板数(USP)	拖尾因子	分离度(USP)
1	1.354	2169	100.000	401	1371	1.107	--
总计		2169	100.000	401			

图125 坎地沙坦酯片溶出曲线测定HPLC图谱
自制品-24112902批(4mg规格每杯投两片)-pH6.8介质-桨法-50转-10min-片1
供试品溶液-1

SHIMADZU LabSolutions SMF-4109

<样品信息>

色谱柱 :XB-C18(50mm*4.6mm,5μm) 流速:1.5ml/min
 柱温 :30°C 波长:268nm
 数据文件名: RC\$SMF-4109 - 0-9/25-126-2 - zzp-24112902p-4mg-t2p-rcqx-pH6.8jz-p2-10min.lcd
 方法文件名: RC\$SMF-4109 - SMF-4109-rcqx-FX274.lcm
 批处理文件名: RC\$SMF-4109 - 20241205-rc-FX274.lcb
 样品瓶号: 3-11
 进样体积: 50 μl 版本号:6.115
 进样时间: 2024/12/05 17:34:49 实验者: xiechaojun
 处理时间 (V2): 2024/12/06 09:08:28 处理者: xiechaojun
 仪器型号:SHIMADZU LC-2050C(FX274)

<色谱图>

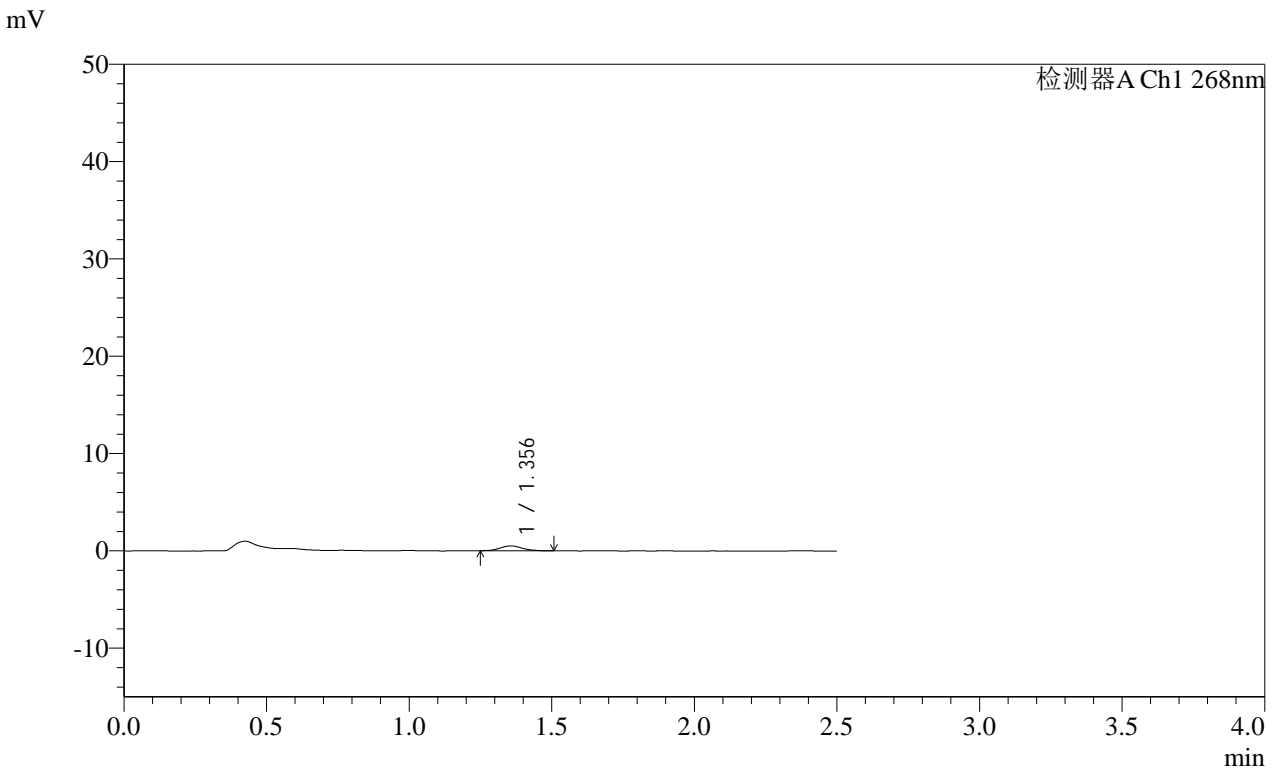

<峰表>

检测器A Ch1 268nm

峰号	保留时间	面积	面积%	高度	理论塔板数(USP)	拖尾因子	分离度(USP)
1	1.356	2838	100.000	507	1447	1.103	--
总计		2838	100.000	507			

图126 坎地沙坦酯片溶出曲线测定HPLC图谱
 自制品-24112902批(4mg规格每杯投两片)-pH6.8介质-桨法-50转-10min-片2
 供试品溶液-1

SHIMADZU
LabSolutions SMF-4109

<样品信息>

色谱柱 :XB-C18(50mm*4.6mm,5μm)	流速:1.5ml/min
柱温 :30°C	波长:268nm
数据文件名: RC\$SMF-4109 - 0-9/25-130-2 - zzp-24112902p-4mg-t2p-rcqx-pH6.8jz-p6-10min.lcd	
方法文件名: RC\$SMF-4109 - SMF-4109-rcqx-FX274.lcm	
批处理文件名: RC\$SMF-4109 - 20241205-rc-FX274.lcb	
样品瓶号: 3-47	版本号:6.115
进样体积: 50 μl	实验者: xiechaojun
进样时间: 2024/12/05 17:46:26	处理者: xiechaojun
处理时间 (V2) : 2024/12/06 09:08:38	
仪器型号:SHIMADZU LC-2050C(FX274)	

<色谱图>

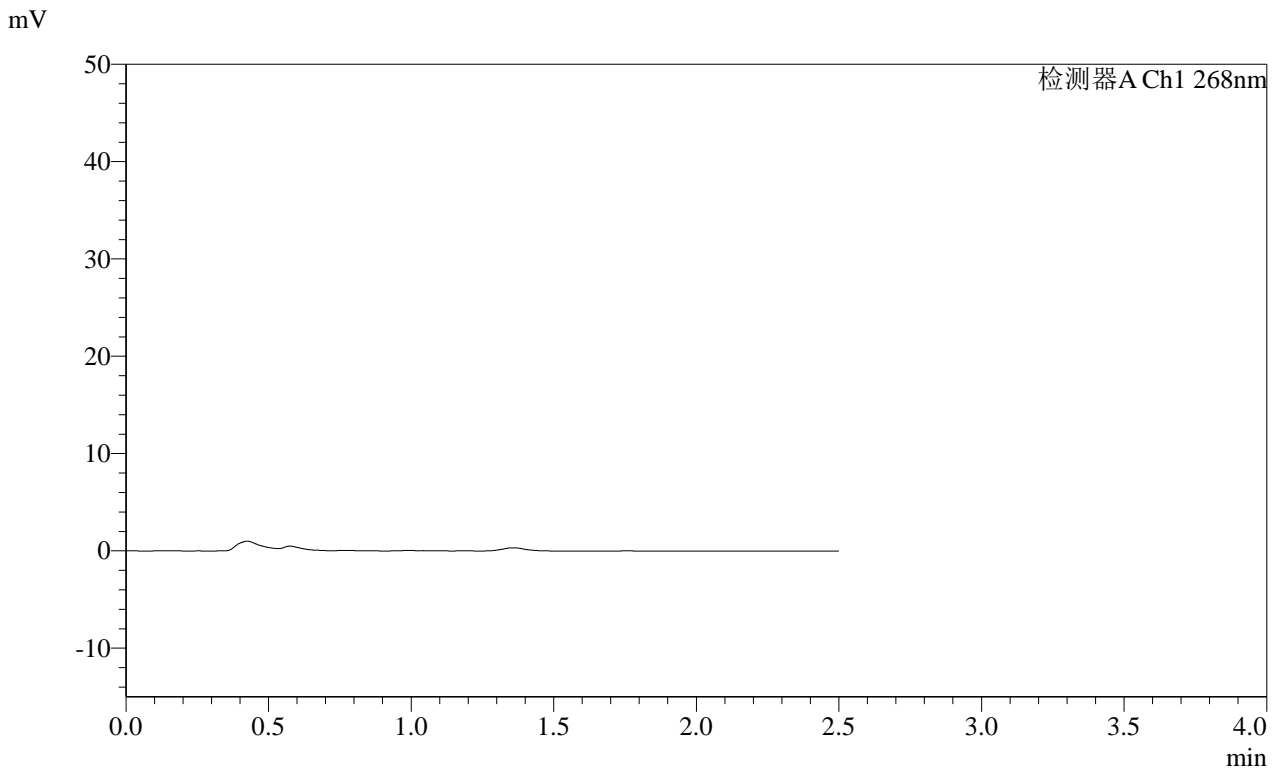

<峰表>

检测器A Ch1 268nm

峰号	保留时间	面积	面积%	高度	理论塔板数(USP)	拖尾因子	分离度(USP)
总计							

图130 坎地沙坦酯片溶出曲线测定HPLC图谱
自制品-24112902批(4mg规格每杯投两片)-pH6.8介质-桨法-50转-10min-片6
供试品溶液-1

SHIMADZU
LabSolutions **SMF-4109**

<样品信息>

色谱柱 :XB-C18(50mm*4.6mm,5μm)	流速:1.5ml/min
柱温 :30°C	波长:268nm
数据文件名: RC\$SMF-4109 - 0-9/25-132-2 - zzp-24112902p-4mg-t2p-rcqx-pH6.8jz-p2-15min.lcd	
方法文件名: RC\$SMF-4109 - SMF-4109-rcqx-FX274.lcm	
批处理文件名: RC\$SMF-4109 - 20241205-rc-FX274.lcb	
样品瓶号: 3-12	版本号:6.115
进样体积: 50 μl	实验者: xiechaojun
进样时间: 2024/12/05 17:52:15	处理者: xiechaojun
处理时间 (V2) : 2024/12/06 09:08:43	
仪器型号:SHIMADZU LC-2050C(FX274)	

<色谱图>

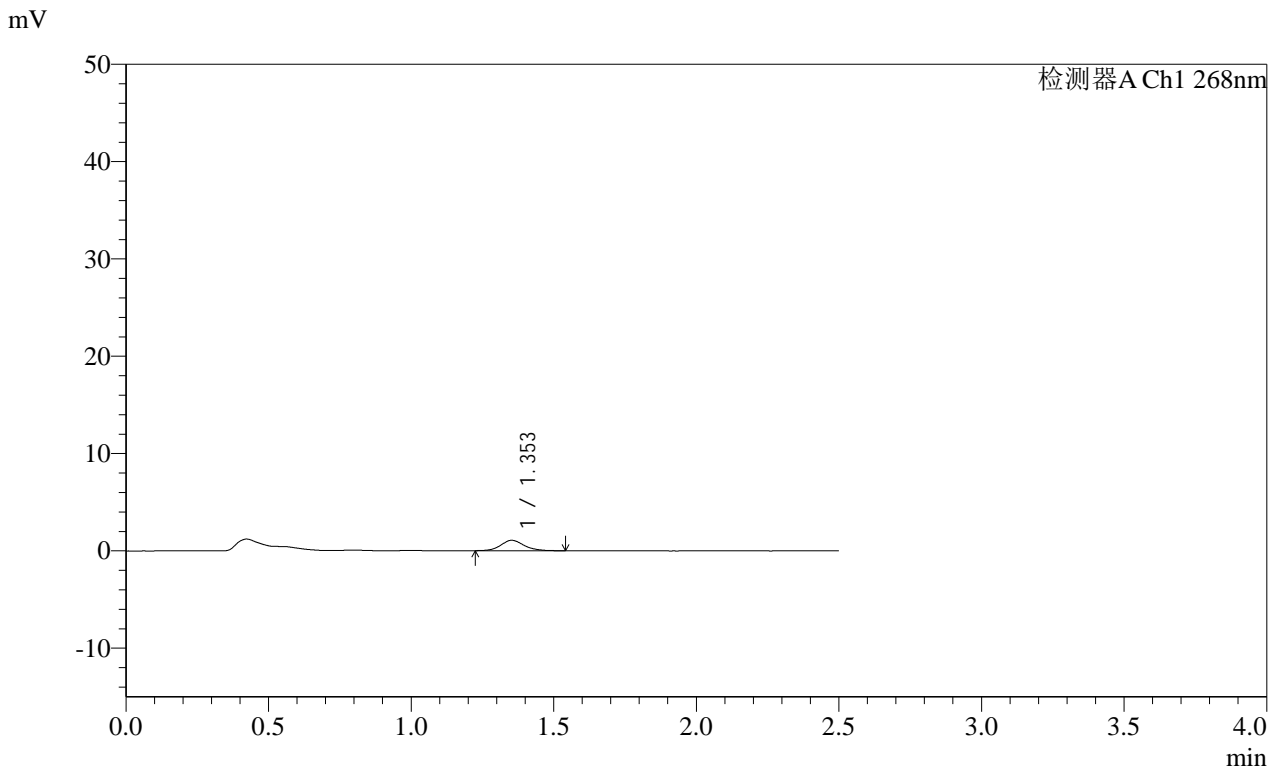

<峰表>

检测器A Ch1 268nm

峰号	保留时间	面积	面积%	高度	理论塔板数(USP)	拖尾因子	分离度(USP)
1	1.353	6159	100.000	1073	1338	1.140	--
总计		6159	100.000	1073			

图132 坎地沙坦酯片溶出曲线测定HPLC图谱
自制品-24112902批(4mg规格每杯投两片)-pH6.8介质-桨法-50转-15min-片2
供试品溶液-1

SHIMADZU LabSolutions SMF-4109

<样品信息>

色谱柱 :XB-C18(50mm*4.6mm,5μm) 流速:1.5ml/min
 柱温 :30°C 波长:268nm
 数据文件名: RC\$SMF-4109 - 0-9/25-133-2 - zzp-24112902p-4mg-t2p-rcqx-pH6.8jz-p3-15min.lcd
 方法文件名: RC\$SMF-4109 - SMF-4109-rcqx-FX274.lcm
 批处理文件名: RC\$SMF-4109 - 20241205-rc-FX274.lcb
 样品瓶号: 3-21
 进样体积: 50 μl 版本号:6.115
 进样时间: 2024/12/05 17:55:09 实验者: xiechaojun
 处理时间 (V2) : 2024/12/06 09:08:46 处理者: xiechaojun
 仪器型号:SHIMADZU LC-2050C(FX274)

<色谱图>

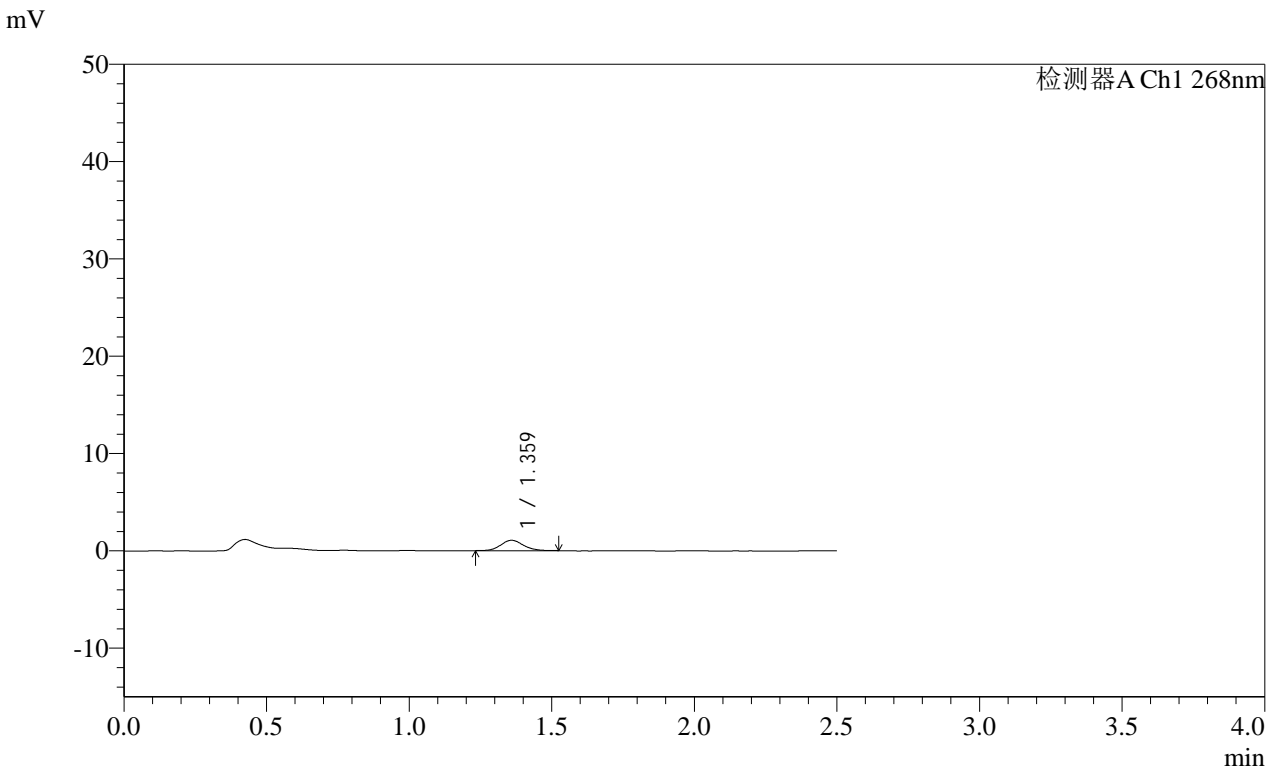

<峰表>

检测器A Ch1 268nm

峰号	保留时间	面积	面积%	高度	理论塔板数(USP)	拖尾因子	分离度(USP)
1	1.359	5881	100.000	1058	1426	1.112	--
总计		5881	100.000	1058			

图133 坎地沙坦酯片溶出曲线测定HPLC图谱
 自制品-24112902批(4mg规格每杯投两片)-pH6.8介质-桨法-50转-15min-片3
 供试品溶液-1

SHIMADZU LabSolutions SMF-4109

<样品信息>

色谱柱 :XB-C18(50mm*4.6mm,5μm) 流速:1.5ml/min
 柱温 :30°C 波长:268nm
 数据文件名: RC\$SMF-4109 - 0-9/25-134-2 - zzp-24112902p-4mg-t2p-rcqx-pH6.8jz-p4-15min.lcd
 方法文件名: RC\$SMF-4109 - SMF-4109-rcqx-FX274.lcm
 批处理文件名: RC\$SMF-4109 - 20241205-rc-FX274.lcb
 样品瓶号: 3-30
 进样体积: 50 μl 版本号:6.115
 进样时间: 2024/12/05 17:58:03 实验者: xiechaojun
 处理时间 (V2) : 2024/12/06 09:08:48 处理者: xiechaojun
 仪器型号:SHIMADZU LC-2050C(FX274)

<色谱图>

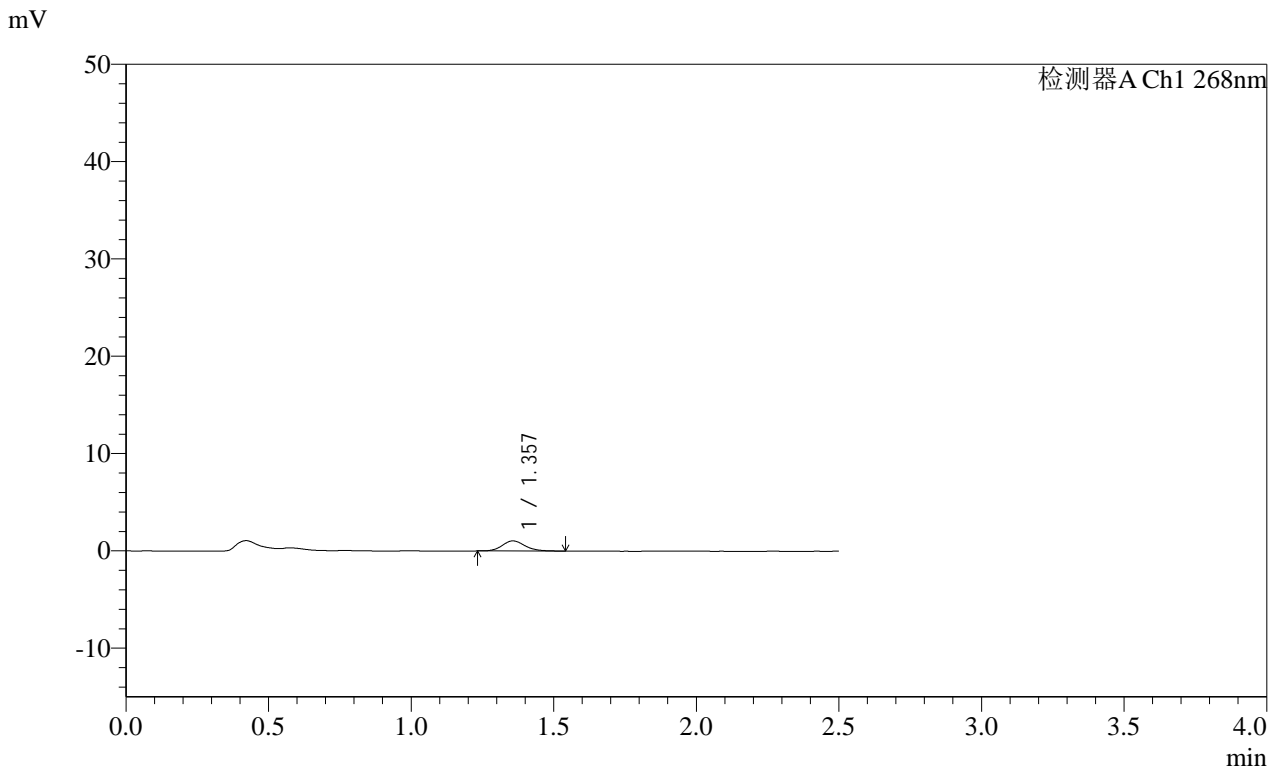

<峰表>

检测器A Ch1 268nm

峰号	保留时间	面积	面积%	高度	理论塔板数(USP)	拖尾因子	分离度(USP)
1	1.357	5834	100.000	1038	1425	1.185	--
总计		5834	100.000	1038			

图134 坎地沙坦酯片溶出曲线测定HPLC图谱
 自制品-24112902批(4mg规格每杯投两片)-pH6.8介质-桨法-50转-15min-片4
 供试品溶液-1

SHIMADZU LabSolutions SMF-4109

<样品信息>

色谱柱 :XB-C18(50mm*4.6mm,5 μ m) 流速:1.5ml/min
柱温 :30 $^{\circ}$ C 波长:268nm
数据文件名: RC\$SMF-4109 - 0-9/25-136-2 - zzp-24112902p-4mg-t2p-rcqx-pH6.8jz-p6-15min.lcd
方法文件名: RC\$SMF-4109 - SMF-4109-rcqx-FX274.lcm
批处理文件名: RC\$SMF-4109 - 20241205-rc-FX274.lcb
样品瓶号: 3-48
进样体积: 50 μ l 版本号:6.115
进样时间: 2024/12/05 18:03:53 实验者: xiechaojun
处理时间 (V2) : 2024/12/06 09:08:53 处理者: xiechaojun
仪器型号:SHIMADZU LC-2050C(FX274)

<色谱图>

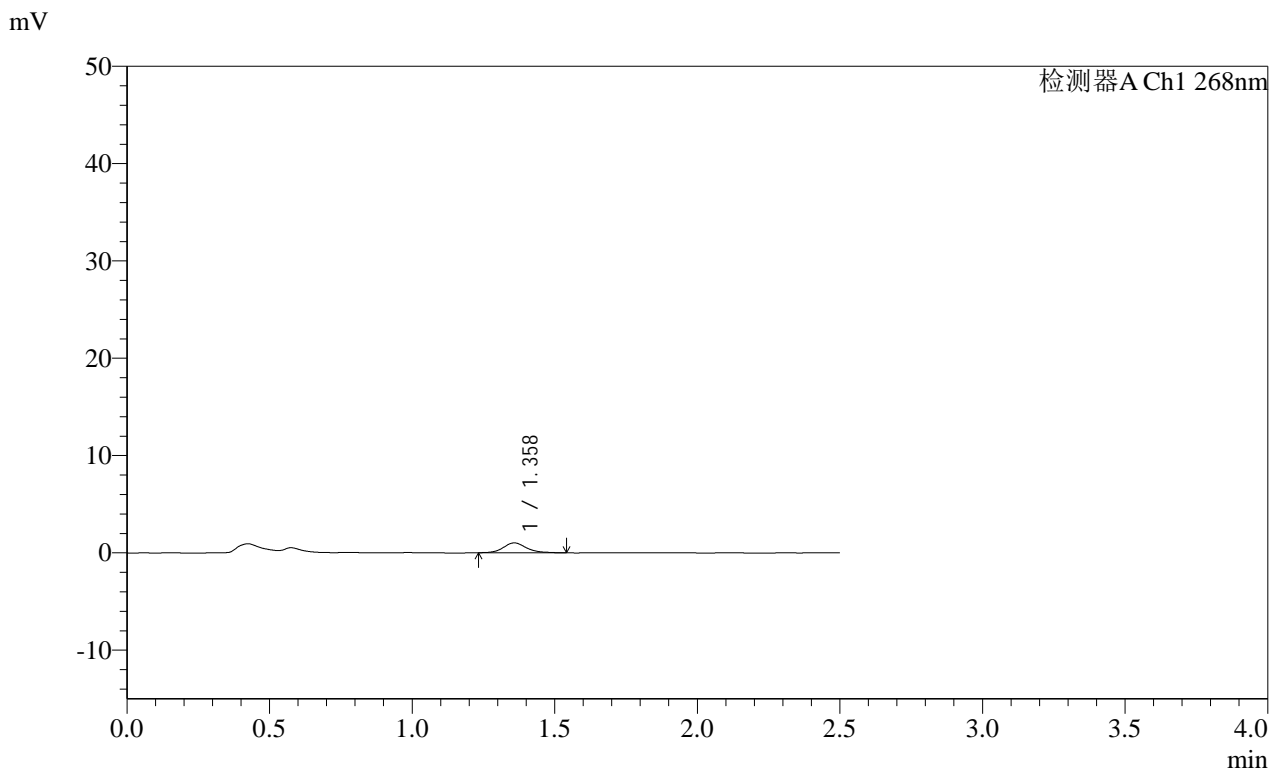

<峰表>

检测器A Ch1 268nm

峰号	保留时间	面积	面积%	高度	理论塔板数(USP)	拖尾因子	分离度(USP)
1	1.358	5739	100.000	1014	1426	1.163	--
总计		5739	100.000	1014			

图136 坎地沙坦酯片溶出曲线测定HPLC图谱
自制品-24112902批(4mg规格每杯投两片)-pH6.8介质-桨法-50转-15min-片6
供试品溶液-1

SHIMADZU LabSolutions SMF-4109

<样品信息>

色谱柱 :XB-C18(50mm*4.6mm,5μm) 流速:1.5ml/min
 柱温 :30°C 波长:268nm
 数据文件名: RC\$SMF-4109 - 0-9/25-137-2 - zzp-24112902p-4mg-t2p-rcqx-pH6.8jz-p1-20min.lcd
 方法文件名: RC\$SMF-4109 - SMF-4109-rcqx-FX274.lcm
 批处理文件名: RC\$SMF-4109 - 20241205-rc-FX274.lcb
 样品瓶号: 3-4
 进样体积: 50 μl 版本号:6.115
 进样时间: 2024/12/05 18:06:48 实验者: xiechaojun
 处理时间 (V2): 2024/12/06 09:08:56 处理者: xiechaojun
 仪器型号:SHIMADZU LC-2050C(FX274)

<色谱图>

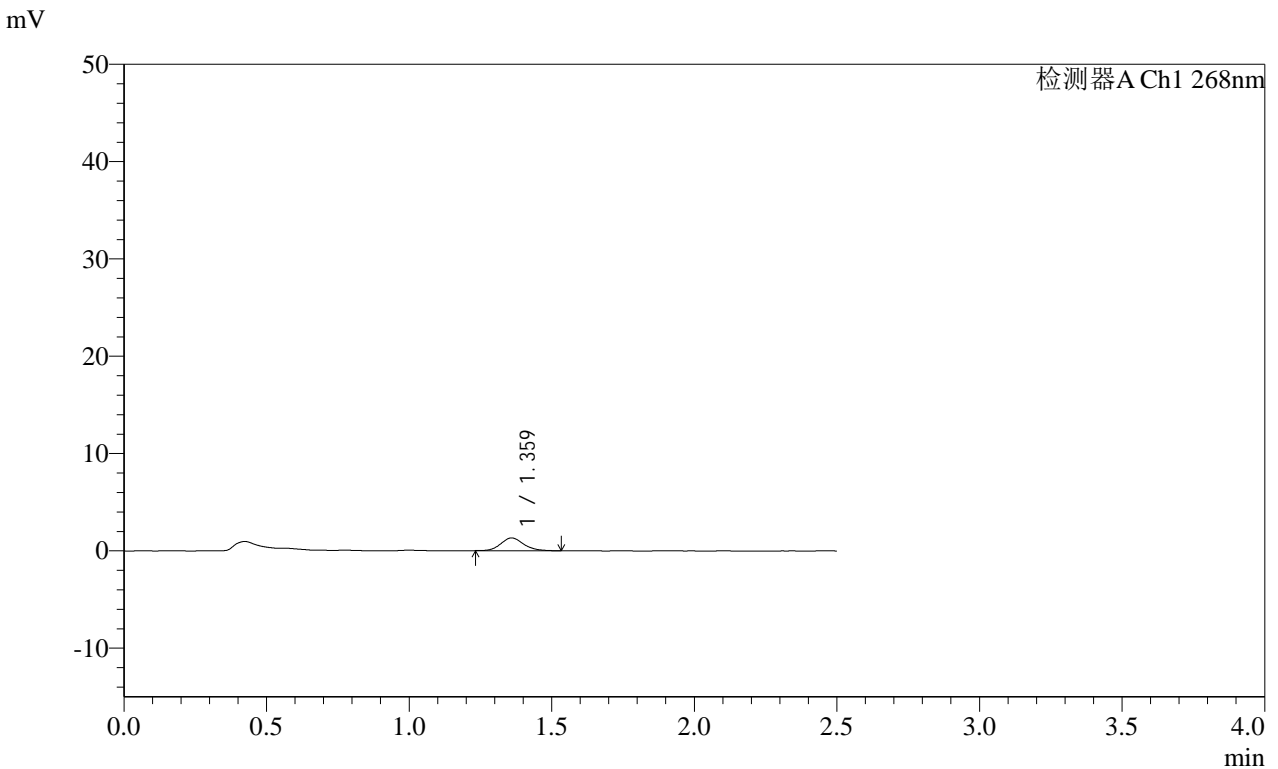

<峰表>

检测器A Ch1 268nm

峰号	保留时间	面积	面积%	高度	理论塔板数(USP)	拖尾因子	分离度(USP)
1	1.359	7295	100.000	1305	1398	1.155	--
总计		7295	100.000	1305			

图137 坎地沙坦酯片溶出曲线测定HPLC图谱
 自制品-24112902批(4mg规格每杯投两片)-pH6.8介质-桨法-50转-20min-片1
 供试品溶液-1

SHIMADZU
LabSolutions **SMF-4109**

<样品信息>

色谱柱 :XB-C18(50mm*4.6mm,5μm)	流速:1.5ml/min
柱温 :30°C	波长:268nm
数据文件名: RC\$SMF-4109 - 0-9/25-139-2 - zzp-24112902p-4mg-t2p-rcqx-pH6.8jz-p3-20min.lcd	
方法文件名: RC\$SMF-4109 - SMF-4109-rcqx-FX274.lcm	
批处理文件名: RC\$SMF-4109 - 20241205-rc-FX274.lcb	
样品瓶号: 3-22	
进样体积: 50 μl	版本号:6.115
进样时间: 2024/12/05 18:12:36	实验者: xiechaojun
处理时间 (V2) : 2024/12/06 09:09:01	处理者: xiechaojun
仪器型号:SHIMADZU LC-2050C(FX274)	

<色谱图>

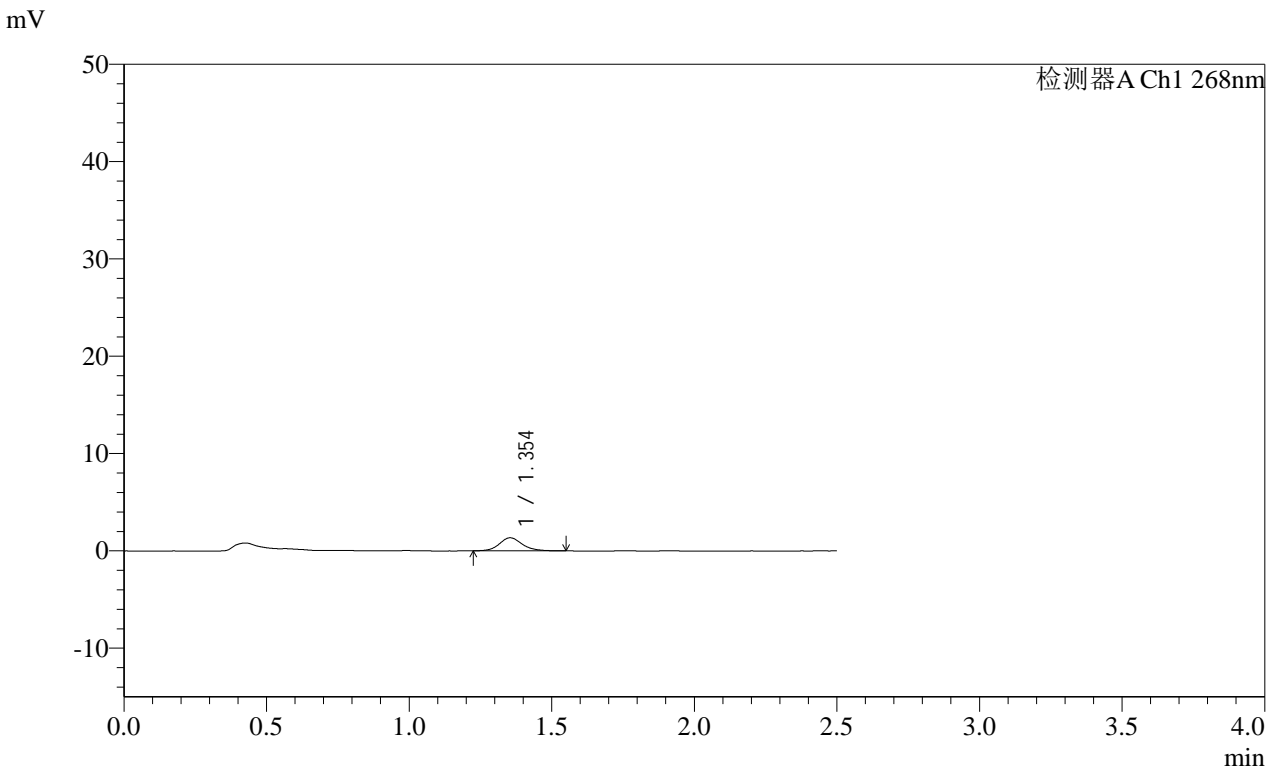

<峰表>

检测器A Ch1 268nm

峰号	保留时间	面积	面积%	高度	理论塔板数(USP)	拖尾因子	分离度(USP)
1	1.354	7631	100.000	1351	1419	1.139	--
总计		7631	100.000	1351			

图139 坎地沙坦酯片溶出曲线测定HPLC图谱
自制品-24112902批(4mg规格每杯投两片)-pH6.8介质-桨法-50转-20min-片3
供试品溶液-1

SHIMADZU LabSolutions SMF-4109

<样品信息>

色谱柱 :XB-C18(50mm*4.6mm,5μm) 流速:1.5ml/min
 柱温 :30°C 波长:268nm
 数据文件名: RC\$SMF-4109 - 0-9/25-140-2 - zzp-24112902p-4mg-t2p-rcqx-pH6.8jz-p4-20min.lcd
 方法文件名: RC\$SMF-4109 - SMF-4109-rcqx-FX274.lcm
 批处理文件名: RC\$SMF-4109 - 20241205-rc-FX274.lcb
 样品瓶号: 3-31
 进样体积: 50 μl 版本号:6.115
 进样时间: 2024/12/05 18:15:30 实验者: xiechaojun
 处理时间 (V2): 2024/12/06 09:09:04 处理者: xiechaojun
 仪器型号:SHIMADZU LC-2050C(FX274)

<色谱图>

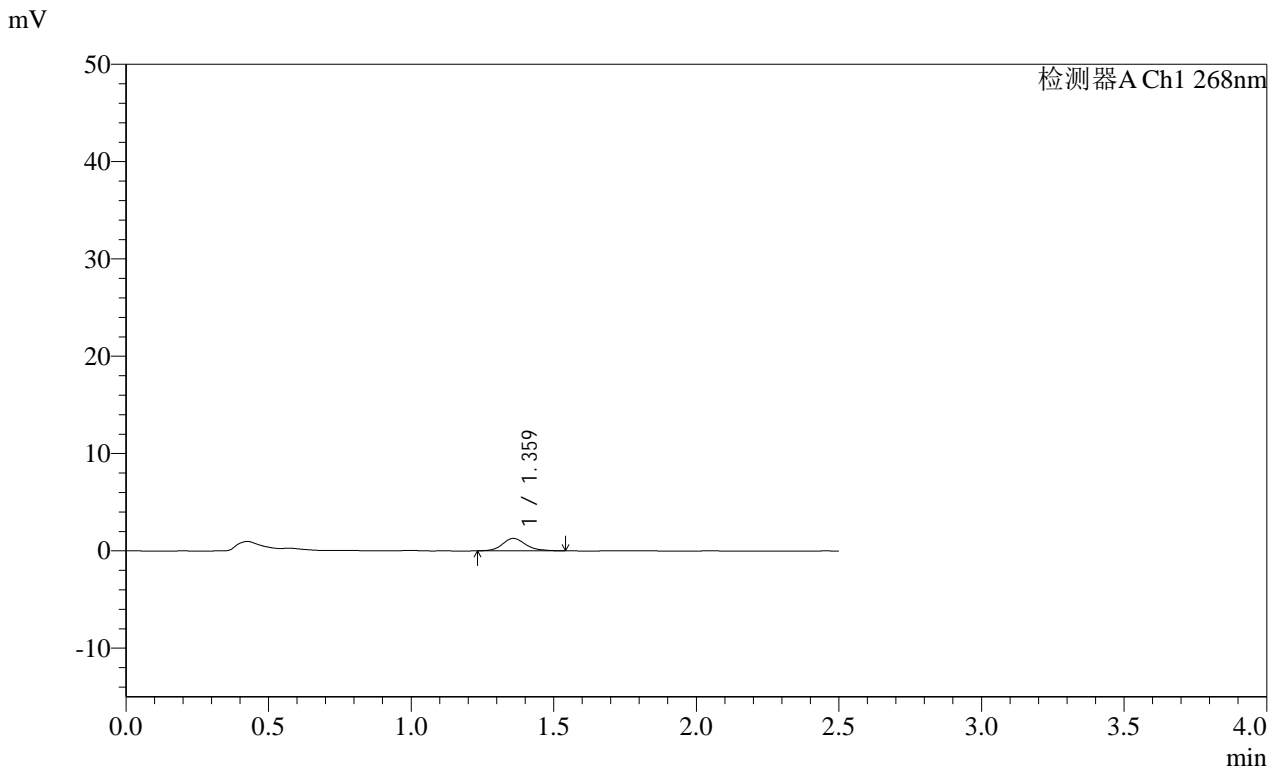

<峰表>

检测器A Ch1 268nm

峰号	保留时间	面积	面积%	高度	理论塔板数(USP)	拖尾因子	分离度(USP)
1	1.359	7261	100.000	1273	1384	1.156	--
总计		7261	100.000	1273			

图140 坎地沙坦酯片溶出曲线测定HPLC图谱
 自制品-24112902批(4mg规格每杯投两片)-pH6.8介质-桨法-50转-20min-片4
 供试品溶液-1

SHIMADZU LabSolutions SMF-4109

<样品信息>

色谱柱 :XB-C18(50mm*4.6mm,5μm) 流速:1.5ml/min
 柱温 :30°C 波长:268nm
 数据文件名: RC\$SMF-4109 - 0-9/25-141-2 - zzp-24112902p-4mg-t2p-rcqx-pH6.8jz-p5-20min.lcd
 方法文件名: RC\$SMF-4109 - SMF-4109-rcqx-FX274.lcm
 批处理文件名: RC\$SMF-4109 - 20241205-rc-FX274.lcb
 样品瓶号: 3-40
 进样体积: 50 μl 版本号:6.115
 进样时间: 2024/12/05 18:18:26 实验者: xiechaojun
 处理时间 (V2) : 2024/12/06 09:09:06 处理者: xiechaojun
 仪器型号:SHIMADZU LC-2050C(FX274)

<色谱图>

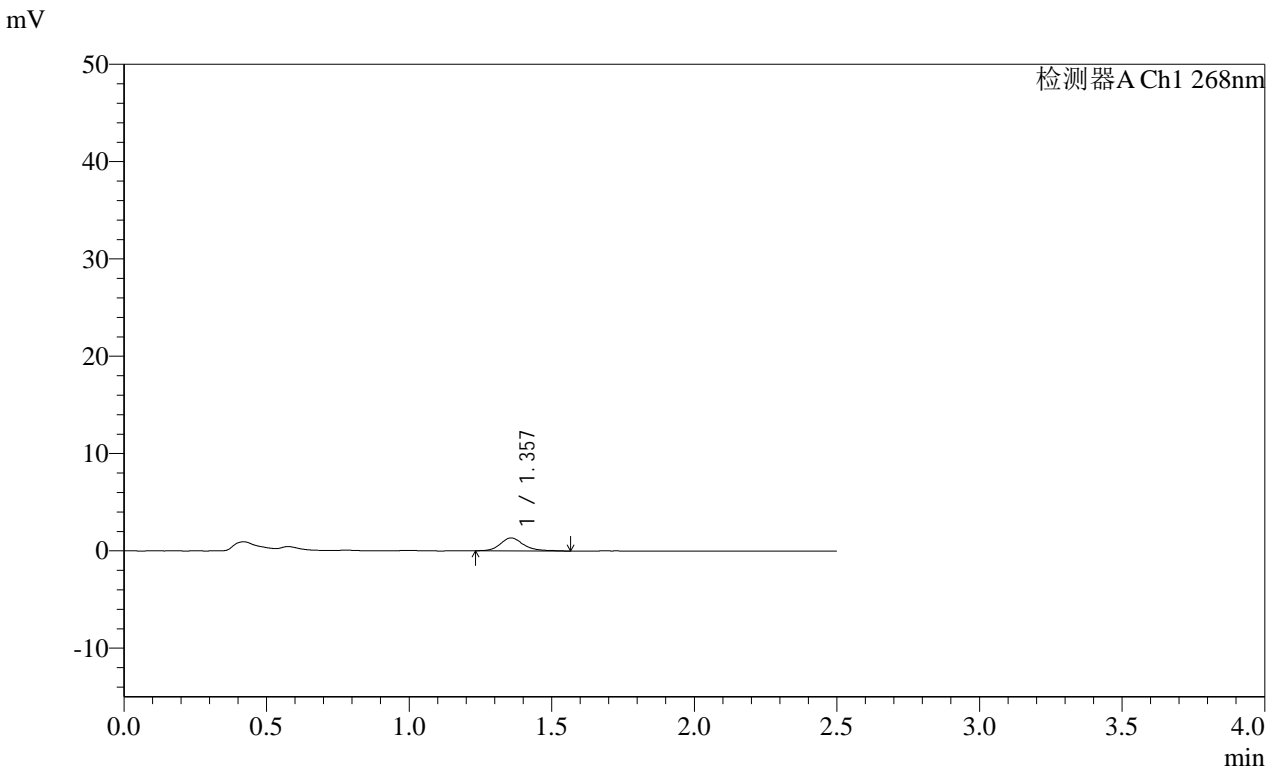

<峰表>

检测器A Ch1 268nm

峰号	保留时间	面积	面积%	高度	理论塔板数(USP)	拖尾因子	分离度(USP)
1	1.357	7520	100.000	1322	1424	1.219	--
总计		7520	100.000	1322			

图141 坎地沙坦酯片溶出曲线测定HPLC图谱
 自制品-24112902批(4mg规格每杯投两片)-pH6.8介质-桨法-50转-20min-片5
 供试品溶液-1

SHIMADZU
LabSolutions **SMF-4109**

<样品信息>

色谱柱 :XB-C18(50mm*4.6mm,5μm)	流速:1.5ml/min
柱温 :30°C	波长:268nm
数据文件名: RC\$SMF-4109 - 0-9/25-144-2 - zzp-24112902p-4mg-t2p-rcqx-pH6.8jz-p2-30min.lcd	
方法文件名: RC\$SMF-4109 - SMF-4109-rcqx-FX274.lcm	
批处理文件名: RC\$SMF-4109 - 20241205-rc-FX274.lcb	
样品瓶号: 3-14	版本号:6.115
进样体积: 50 μl	实验者: xiechaojun
进样时间: 2024/12/05 18:27:09	处理者: xiechaojun
处理时间 (V2): 2024/12/06 09:09:14	
仪器型号:SHIMADZU LC-2050C(FX274)	

<色谱图>

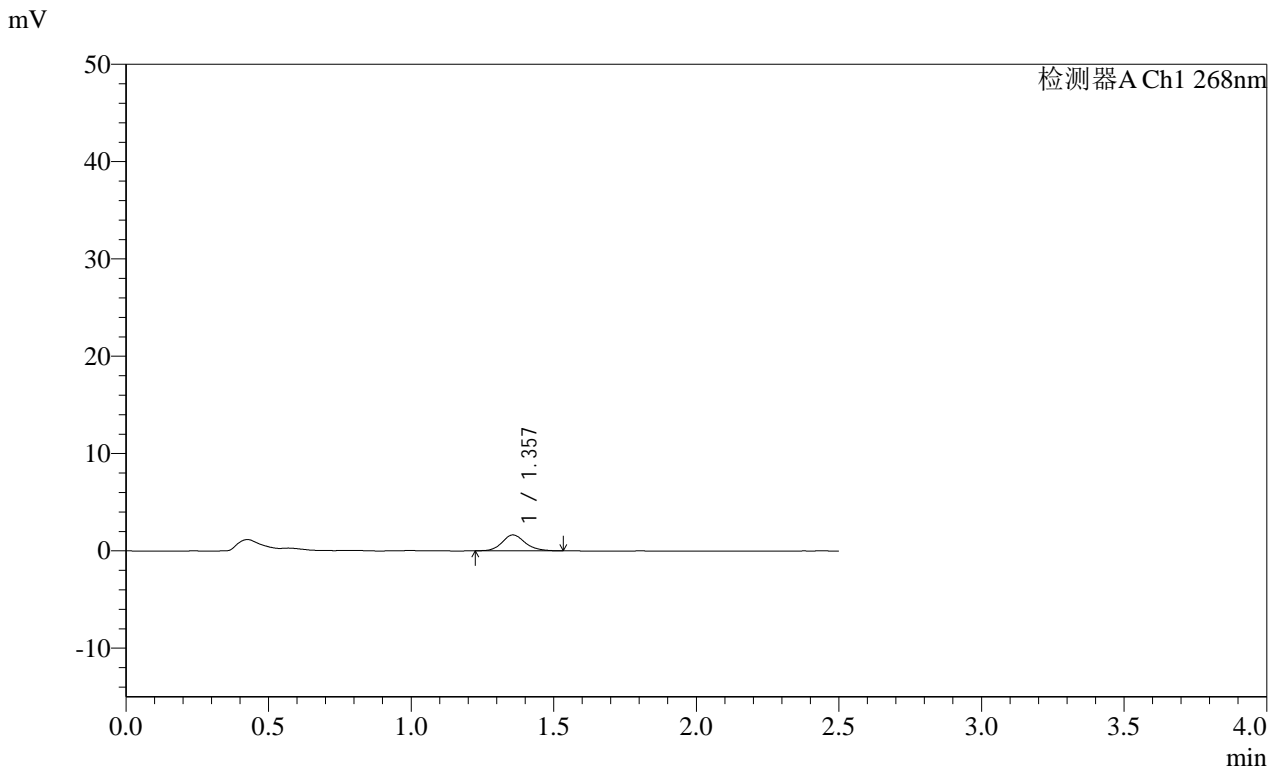

<峰表>

检测器A Ch1 268nm

峰号	保留时间	面积	面积%	高度	理论塔板数(USP)	拖尾因子	分离度(USP)
1	1.357	9236	100.000	1633	1394	1.145	--
总计		9236	100.000	1633			

图144 坎地沙坦酯片溶出曲线测定HPLC图谱
自制品-24112902批(4mg规格每杯投两片)-pH6.8介质-桨法-50转-30min-片2
供试品溶液-1

SHIMADZU
LabSolutions SMF-4109

<样品信息>

色谱柱 :XB-C18(50mm*4.6mm,5μm)	流速:1.5ml/min
柱温 :30°C	波长:268nm
数据文件名: RC\$SMF-4109 - 0-9/25-145-2 - zzp-24112902p-4mg-t2p-rcqx-pH6.8jz-p3-30min.lcd	
方法文件名: RC\$SMF-4109 - SMF-4109-rcqx-FX274.lcm	
批处理文件名: RC\$SMF-4109 - 20241205-rc-FX274.lcb	
样品瓶号: 3-23	
进样体积: 50 μl	版本号:6.115
进样时间: 2024/12/05 18:30:03	实验者: xiechaojun
处理时间 (V2) : 2024/12/06 09:09:17	处理者: xiechaojun
仪器型号:SHIMADZU LC-2050C(FX274)	

<色谱图>

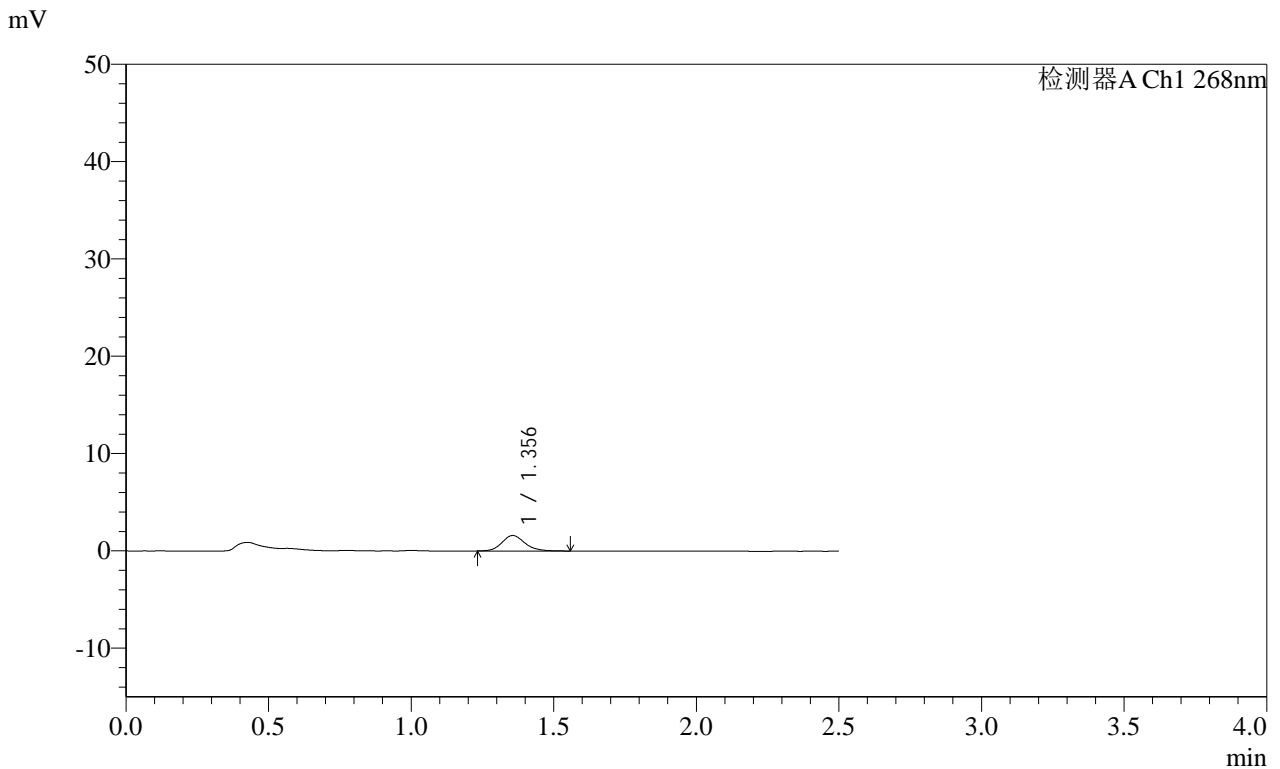

<峰表>

检测器A Ch1 268nm

峰号	保留时间	面积	面积%	高度	理论塔板数(USP)	拖尾因子	分离度(USP)
1	1.356	8953	100.000	1590	1398	1.155	--
总计		8953	100.000	1590			

图145 坎地沙坦酯片溶出曲线测定HPLC图谱
自制品-24112902批(4mg规格每杯投两片)-pH6.8介质-桨法-50转-30min-片3
供试品溶液-1

SHIMADZU
LabSolutions SMF-4109

<样品信息>

色谱柱 :XB-C18(50mm*4.6mm,5µm)	流速:1.5ml/min
柱温 :30°C	波长:268nm
数据文件名: RC\$SMF-4109 - 0-9/25-146-2 - zzp-24112902p-4mg-t2p-rcqx-pH6.8jz-p4-30min.lcd	
方法文件名: RC\$SMF-4109 - SMF-4109-rcqx-FX274.lcm	
批处理文件名: RC\$SMF-4109 - 20241205-rc-FX274.lcb	
样品瓶号: 3-32	
进样体积: 50 µl	版本号:6.115
进样时间: 2024/12/05 18:32:57	实验者: xiechaojun
处理时间 (V2) : 2024/12/06 09:09:20	处理者: xiechaojun
仪器型号:SHIMADZU LC-2050C(FX274)	

<色谱图>



<峰表>

检测器A Ch1 268nm

峰号	保留时间	面积	面积%	高度	理论塔板数(USP)	拖尾因子	分离度(USP)
1	1.350	9157	100.000	1598	1378	1.135	--
总计		9157	100.000	1598			

图146 坎地沙坦酯片溶出曲线测定HPLC图谱
自制品-24112902批(4mg规格每杯投两片)-pH6.8介质-桨法-50转-30min-片4
供试品溶液-1

SHIMADZU
LabSolutions **SMF-4109**

<样品信息>

色谱柱 :XB-C18(50mm*4.6mm,5μm)	流速:1.5ml/min
柱温 :30°C	波长:268nm
数据文件名: RC\$SMF-4109 - 0-9/25-147-2 - zzp-24112902p-4mg-t2p-rcqx-pH6.8jz-p5-30min.lcd	
方法文件名: RC\$SMF-4109 - SMF-4109-rcqx-FX274.lcm	
批处理文件名: RC\$SMF-4109 - 20241205-rc-FX274.lcb	
样品瓶号: 3-41	版本号:6.115
进样体积: 50 μl	实验者: xiechaojun
进样时间: 2024/12/05 18:35:51	处理者: xiechaojun
处理时间 (V2) : 2024/12/06 09:09:22	
仪器型号:SHIMADZU LC-2050C(FX274)	

<色谱图>

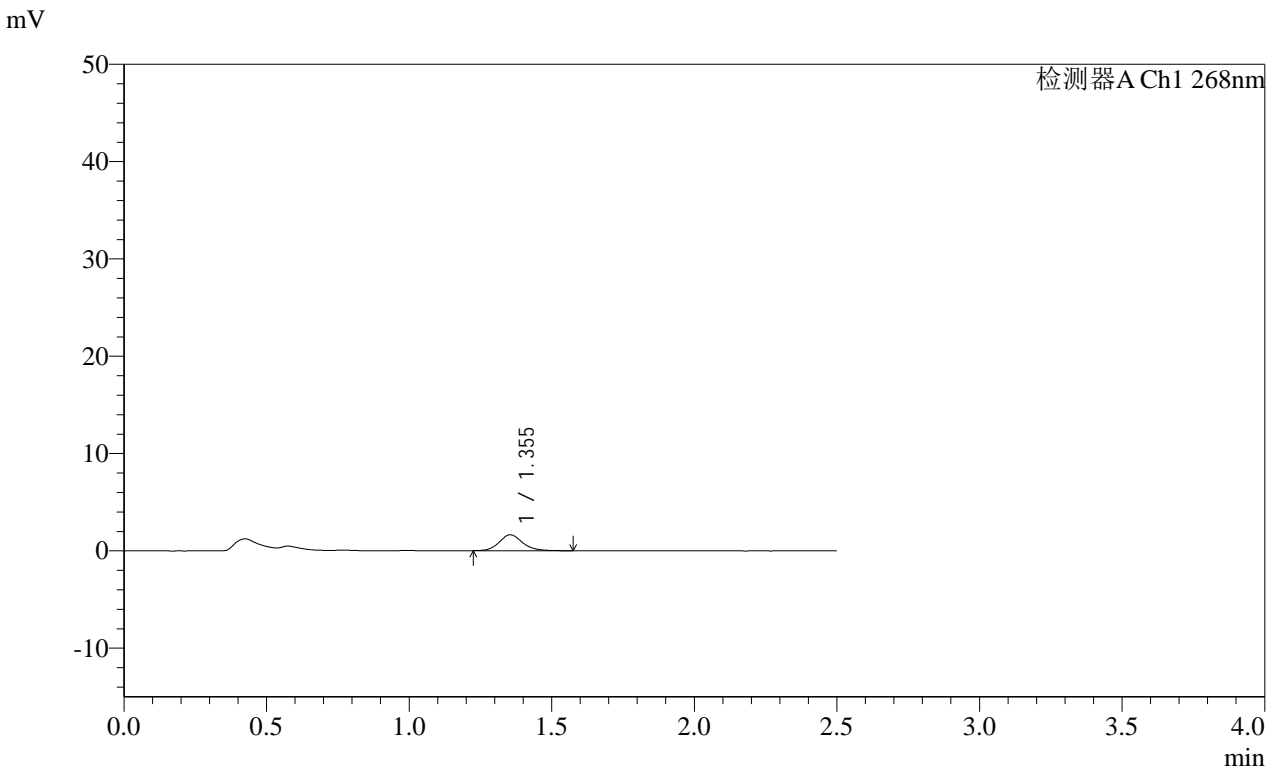

<峰表>

检测器A Ch1 268nm

峰号	保留时间	面积	面积%	高度	理论塔板数(USP)	拖尾因子	分离度(USP)
1	1.355	9438	100.000	1639	1361	1.162	--
总计		9438	100.000	1639			

图147 坎地沙坦酯片溶出曲线测定HPLC图谱
自制品-24112902批(4mg规格每杯投两片)-pH6.8介质-桨法-50转-30min-片5
供试品溶液-1

SHIMADZU
LabSolutions SMF-4109

<样品信息>

色谱柱 :XB-C18(50mm*4.6mm,5µm)	流速:1.5ml/min
柱温 :30°C	波长:268nm
数据文件名: RC\$SMF-4109 - 0-9/25-149-2 - zzp-24112902p-4mg-t2p-rcqx-pH6.8jz-p1-45min.lcd	
方法文件名: RC\$SMF-4109 - SMF-4109-rcqx-FX274.lcm	
批处理文件名: RC\$SMF-4109 - 20241205-rc-FX274.lcb	
样品瓶号: 3-6	
进样体积: 50 µl	版本号:6.115
进样时间: 2024/12/05 18:41:39	实验者: xiechaojun
处理时间 (V2) : 2024/12/06 09:09:27	处理者: xiechaojun
仪器型号:SHIMADZU LC-2050C(FX274)	

<色谱图>

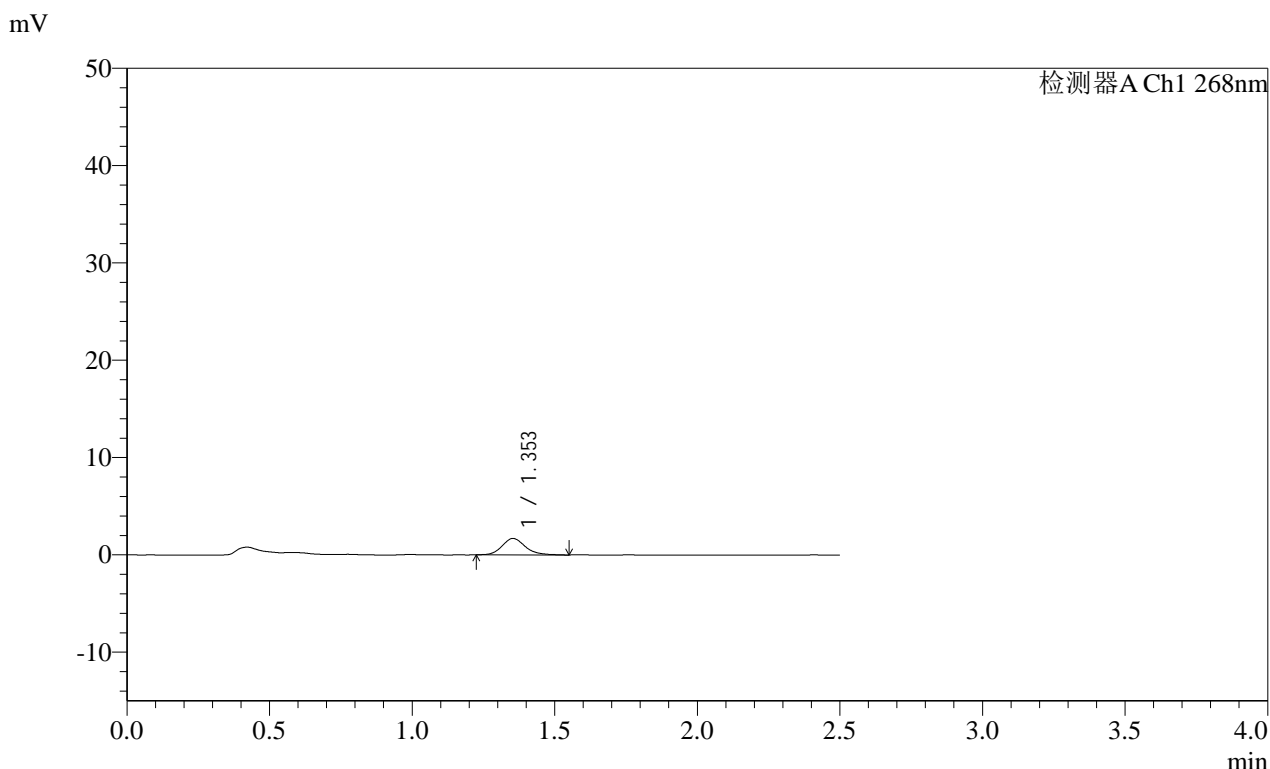

<峰表>

检测器A Ch1 268nm

峰号	保留时间	面积	面积%	高度	理论塔板数(USP)	拖尾因子	分离度(USP)
1	1.353	9527	100.000	1685	1388	1.180	--
总计		9527	100.000	1685			

图149 坎地沙坦酯片溶出曲线测定HPLC图谱

自制品-24112902批(4mg规格每杯投两片)-pH6.8介质-桨法-50转-45min-片1
供试品溶液-1

SHIMADZU
LabSolutions SMF-4109

<样品信息>

色谱柱 :XB-C18(50mm*4.6mm,5μm) 流速:1.5ml/min
 柱温 :30°C 波长:268nm
 数据文件名: RC\$SMF-4109 - 0-9/25-150-2 - zzp-24112902p-4mg-t2p-rcqx-pH6.8jz-p2-45min.lcd
 方法文件名: RC\$SMF-4109 - SMF-4109-rcqx-FX274.lcm
 批处理文件名: RC\$SMF-4109 - 20241205-rc-FX274.lcb
 样品瓶号: 3-15
 进样体积: 50 μl 版本号:6.115
 进样时间: 2024/12/05 18:44:34 实验者: xiechaojun
 处理时间 (V2): 2024/12/06 09:09:30 处理者: xiechaojun
 仪器型号:SHIMADZU LC-2050C(FX274)

<色谱图>

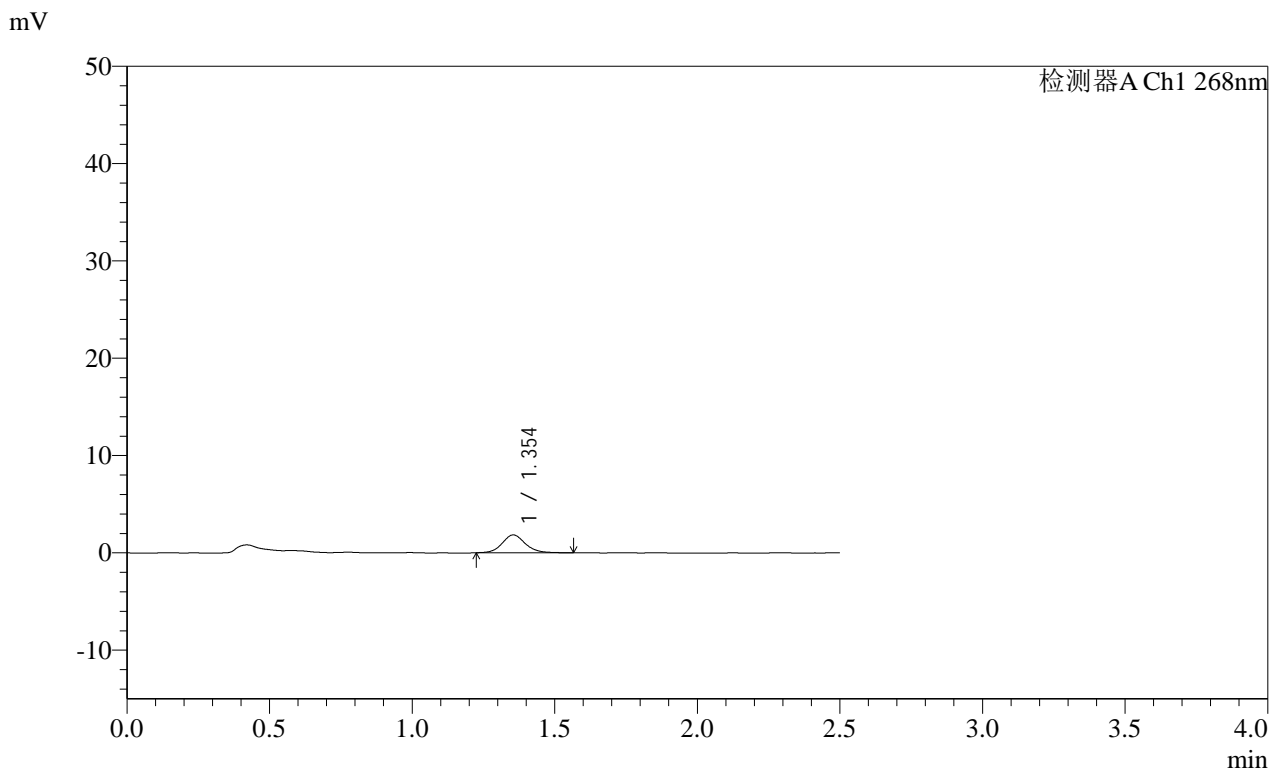

<峰表>

检测器A Ch1 268nm

峰号	保留时间	面积	面积%	高度	理论塔板数(USP)	拖尾因子	分离度(USP)
1	1.354	10514	100.000	1841	1374	1.131	--
总计		10514	100.000	1841			

图150 坎地沙坦酯片溶出曲线测定HPLC图谱
自制品-24112902批(4mg规格每杯投两片)-pH6.8介质-桨法-50转-45min-片2
供试品溶液-1

SHIMADZU LabSolutions SMF-4109

<样品信息>

色谱柱 :XB-C18(50mm*4.6mm,5µm) 流速:1.5ml/min
 柱温 :30°C 波长:268nm
 数据文件名: RC\$SMF-4109 - 0-9/25-151-2 - zzp-24112902p-4mg-t2p-rcqx-pH6.8jz-p3-45min.lcd
 方法文件名: RC\$SMF-4109 - SMF-4109-rcqx-FX274.lcm
 批处理文件名: RC\$SMF-4109 - 20241205-rc-FX274.lcb
 样品瓶号: 3-24
 进样体积: 50 µl 版本号:6.115
 进样时间: 2024/12/05 18:47:27 实验者: xiechaojun
 处理时间 (V2): 2024/12/06 09:09:32 处理者: xiechaojun
 仪器型号:SHIMADZU LC-2050C(FX274)

<色谱图>

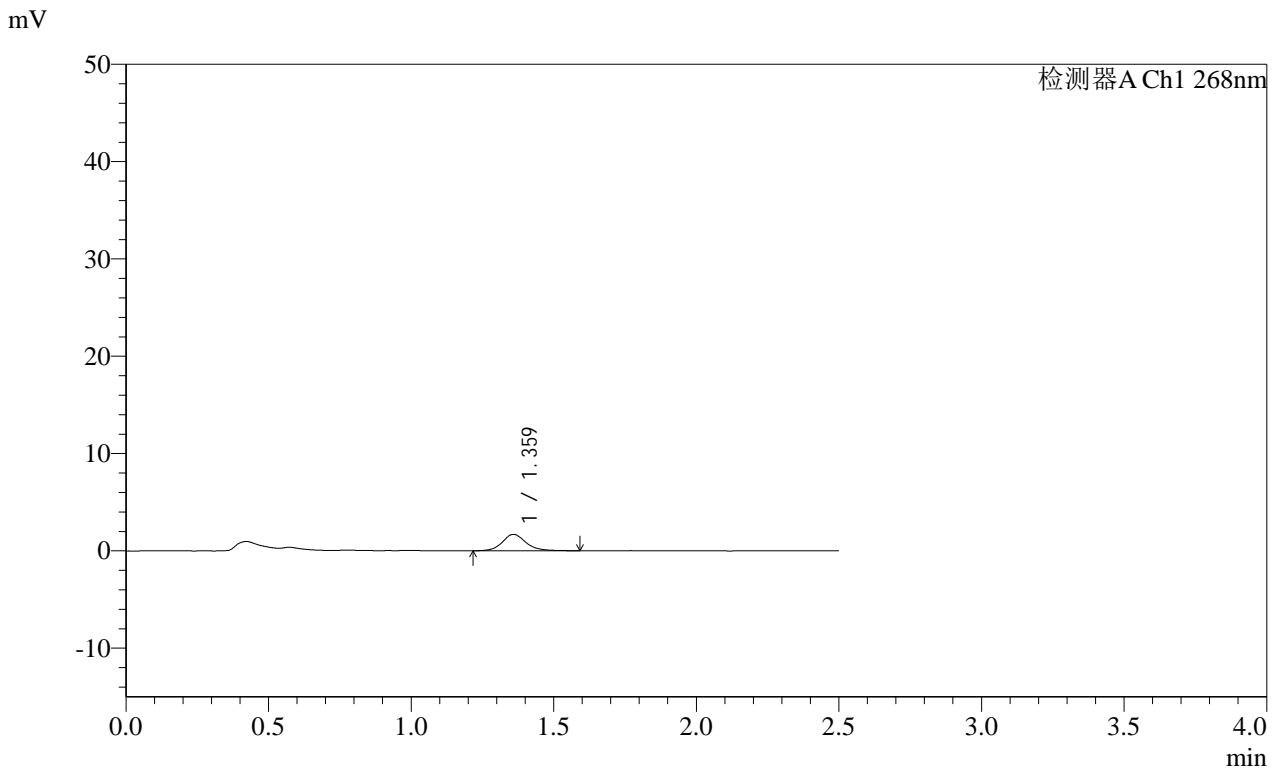

<峰表>

检测器A Ch1 268nm

峰号	保留时间	面积	面积%	高度	理论塔板数(USP)	拖尾因子	分离度(USP)
1	1.359	9819	100.000	1679	1366	1.156	--
总计		9819	100.000	1679			

图151 坎地沙坦酯片溶出曲线测定HPLC图谱
 自制品-24112902批(4mg规格每杯投两片)-pH6.8介质-桨法-50转-45min-片3
 供试品溶液-1

SHIMADZU
LabSolutions SMF-4109

<样品信息>

色谱柱 :XB-C18(50mm*4.6mm,5μm)	流速:1.5ml/min
柱温 :30°C	波长:268nm
数据文件名: RC\$SMF-4109 - 0-9/25-152-2 - zzp-24112902p-4mg-t2p-rcqx-pH6.8jz-p4-45min.lcd	
方法文件名: RC\$SMF-4109 - SMF-4109-rcqx-FX274.lcm	
批处理文件名: RC\$SMF-4109 - 20241205-rc-FX274.lcb	
样品瓶号: 3-33	版本号:6.115
进样体积: 50 μl	实验者: xiechaojun
进样时间: 2024/12/05 18:50:22	处理者: xiechaojun
处理时间 (V2) : 2024/12/06 09:09:35	
仪器型号:SHIMADZU LC-2050C(FX274)	

<色谱图>

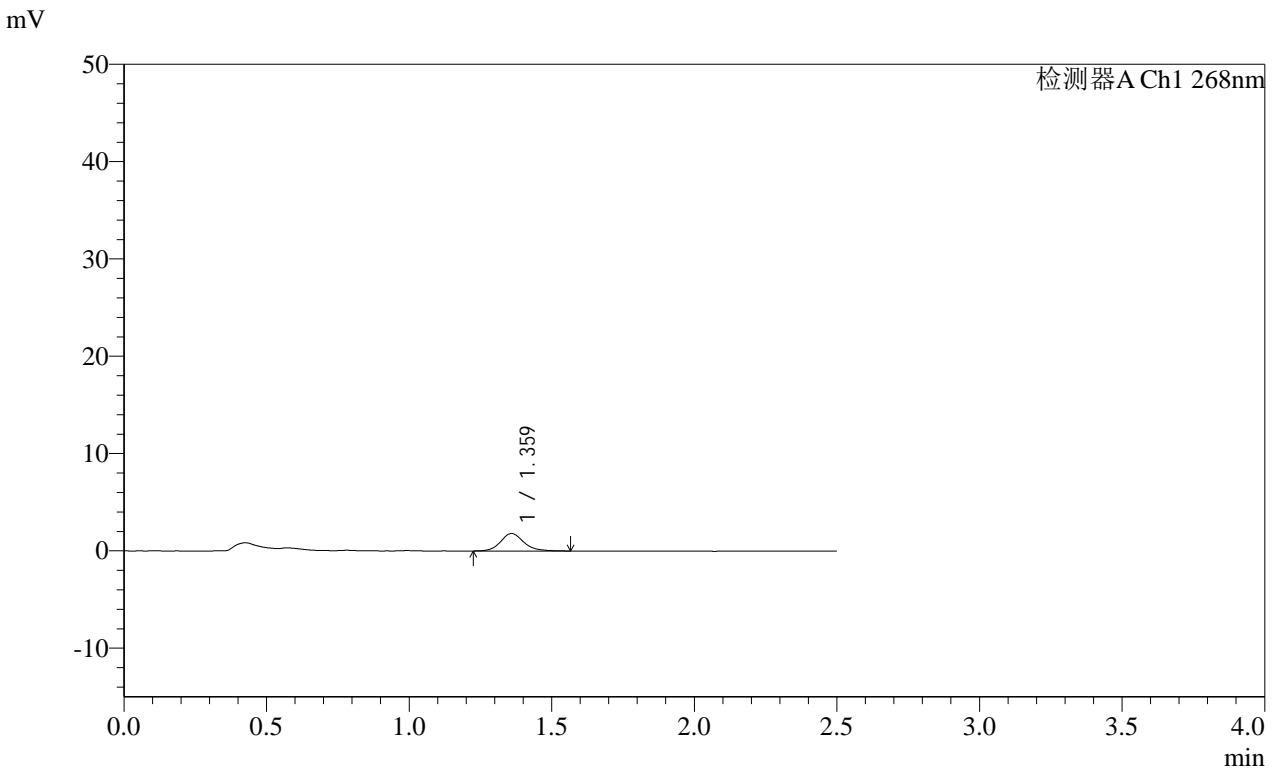

<峰表>

检测器A Ch1 268nm

峰号	保留时间	面积	面积%	高度	理论塔板数(USP)	拖尾因子	分离度(USP)
1	1.359	10200	100.000	1787	1395	1.165	--
总计		10200	100.000	1787			

图152 坎地沙坦酯片溶出曲线测定HPLC图谱
自制品-24112902批(4mg规格每杯投两片)-pH6.8介质-桨法-50转-45min-片4
供试品溶液-1

SHIMADZU
LabSolutions SMF-4109

<样品信息>

色谱柱 :XB-C18(50mm*4.6mm,5μm)	流速:1.5ml/min
柱温 :30°C	波长:268nm
数据文件名: RC\$SMF-4109 - 0-9/25-153-2 - zzp-24112902p-4mg-t2p-rcqx-pH6.8jz-p5-45min.lcd	
方法文件名: RC\$SMF-4109 - SMF-4109-rcqx-FX274.lcm	
批处理文件名: RC\$SMF-4109 - 20241205-rc-FX274.lcb	
样品瓶号: 3-42	
进样体积: 50 μl	版本号:6.115
进样时间: 2024/12/05 18:53:16	实验者: xiechaojun
处理时间 (V2) : 2024/12/06 09:09:38	处理者: xiechaojun
仪器型号:SHIMADZU LC-2050C(FX274)	

<色谱图>

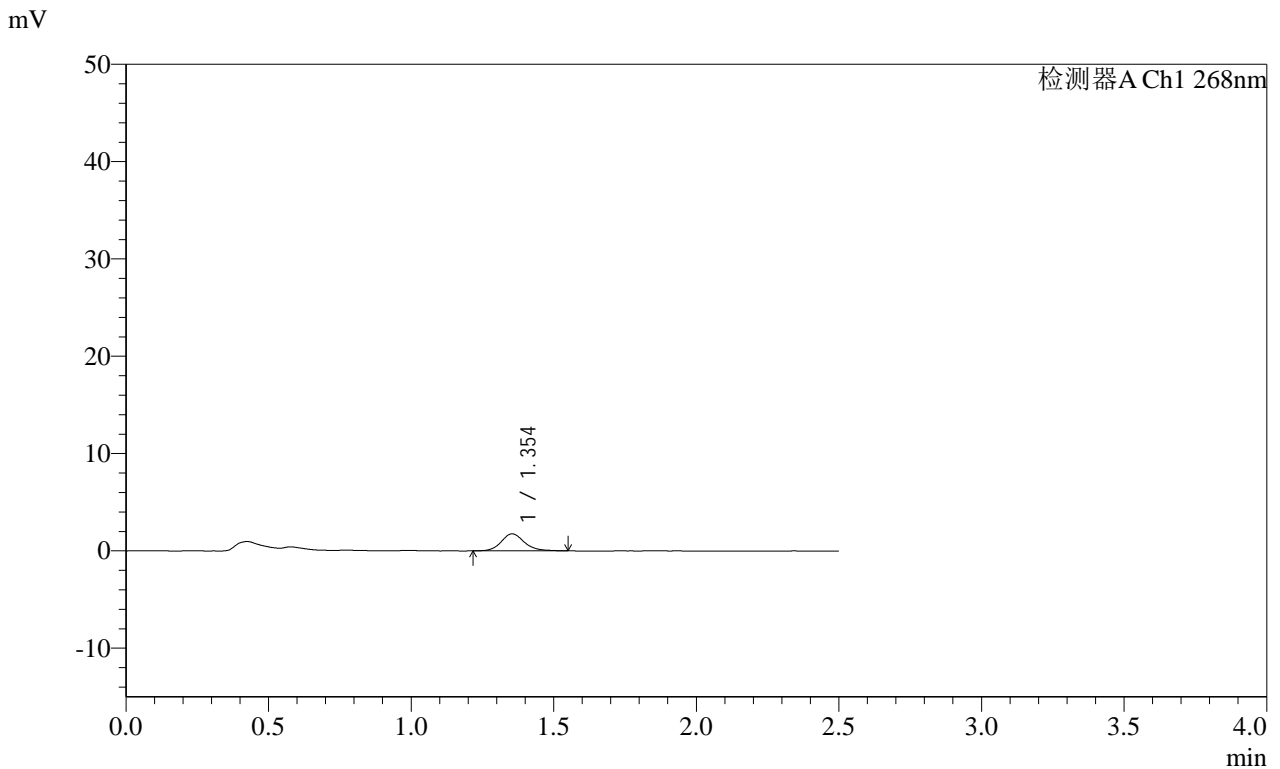

<峰表>

检测器A Ch1 268nm

峰号	保留时间	面积	面积%	高度	理论塔板数(USP)	拖尾因子	分离度(USP)
1	1.354	9832	100.000	1745	1408	1.150	--
总计		9832	100.000	1745			

图153 坎地沙坦酯片溶出曲线测定HPLC图谱
自制品-24112902批(4mg规格每杯投两片)-pH6.8介质-桨法-50转-45min-片5
供试品溶液-1

SHIMADZU
LabSolutions SMF-4109

<样品信息>

色谱柱 :XB-C18(50mm*4.6mm,5μm)	流速:1.5ml/min
柱温 :30°C	波长:268nm
数据文件名: RC\$SMF-4109 - 0-9/25-154-2 - zzp-24112902p-4mg-t2p-rcqx-pH6.8jz-p6-45min.lcd	
方法文件名: RC\$SMF-4109 - SMF-4109-rcqx-FX274.lcm	
批处理文件名: RC\$SMF-4109 - 20241205-rc-FX274.lcb	
样品瓶号: 3-51	
进样体积: 50 μl	版本号:6.115
进样时间: 2024/12/05 18:56:10	实验者: xiechaojun
处理时间 (V2): 2024/12/06 09:09:40	处理者: xiechaojun
仪器型号:SHIMADZU LC-2050C(FX274)	

<色谱图>

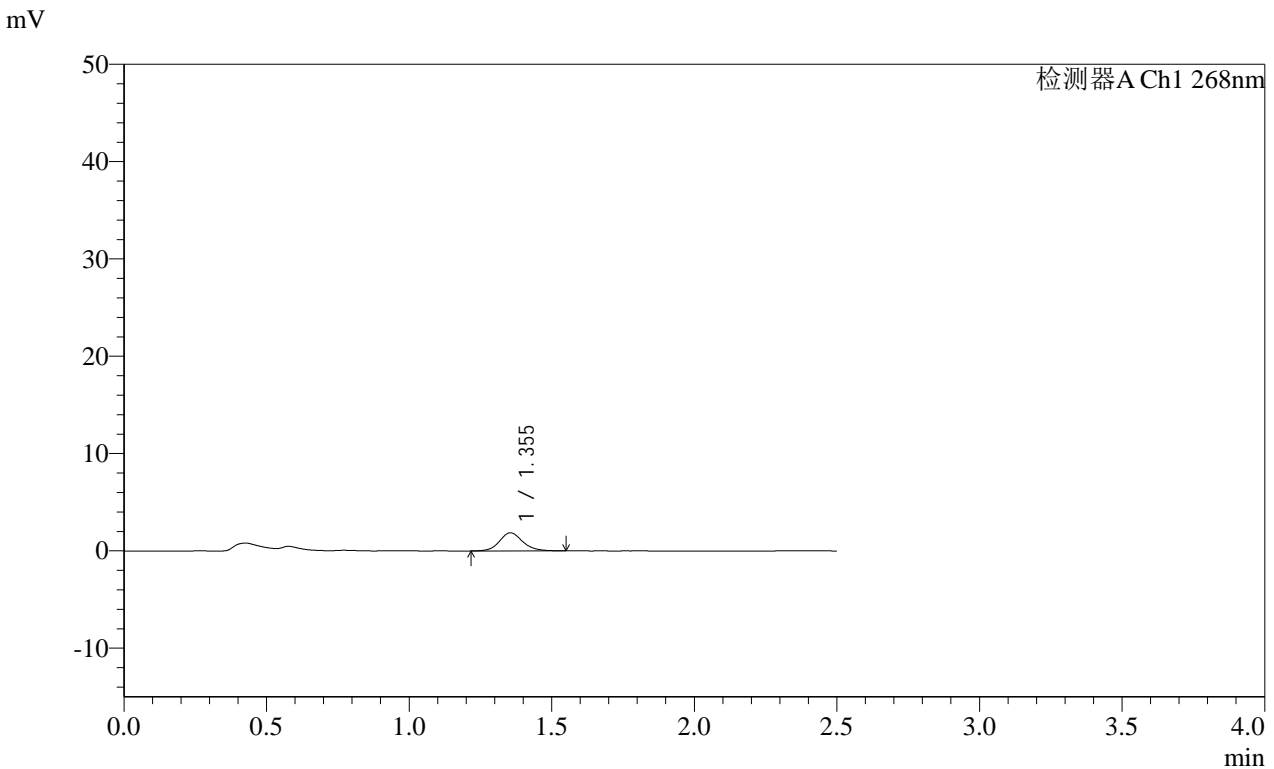

<峰表>

检测器A Ch1 268nm

峰号	保留时间	面积	面积%	高度	理论塔板数(USP)	拖尾因子	分离度(USP)
1	1.355	10565	100.000	1862	1380	1.125	--
总计		10565	100.000	1862			

图154 坎地沙坦酯片溶出曲线测定HPLC图谱
自制品-24112902批(4mg规格每杯投两片)-pH6.8介质-桨法-50转-45min-片6
供试品溶液-1

SHIMADZU
LabSolutions SMF-4109

<样品信息>

色谱柱 :XB-C18(50mm*4.6mm,5μm)	流速:1.5ml/min
柱温 :30°C	波长:268nm
数据文件名: RC\$SMF-4109 - 0-9/25-156-2 - zzp-24112902p-4mg-t2p-rcqx-pH6.8jz-p2-60min.lcd	
方法文件名: RC\$SMF-4109 - SMF-4109-rcqx-FX274.lcm	
批处理文件名: RC\$SMF-4109 - 20241205-rc-FX274.lcb	
样品瓶号: 3-16	版本号:6.115
进样体积: 50 μl	实验者: xiechaojun
进样时间: 2024/12/05 19:01:57	处理者: xiechaojun
处理时间 (V2) : 2024/12/06 09:09:46	
仪器型号:SHIMADZU LC-2050C(FX274)	

<色谱图>

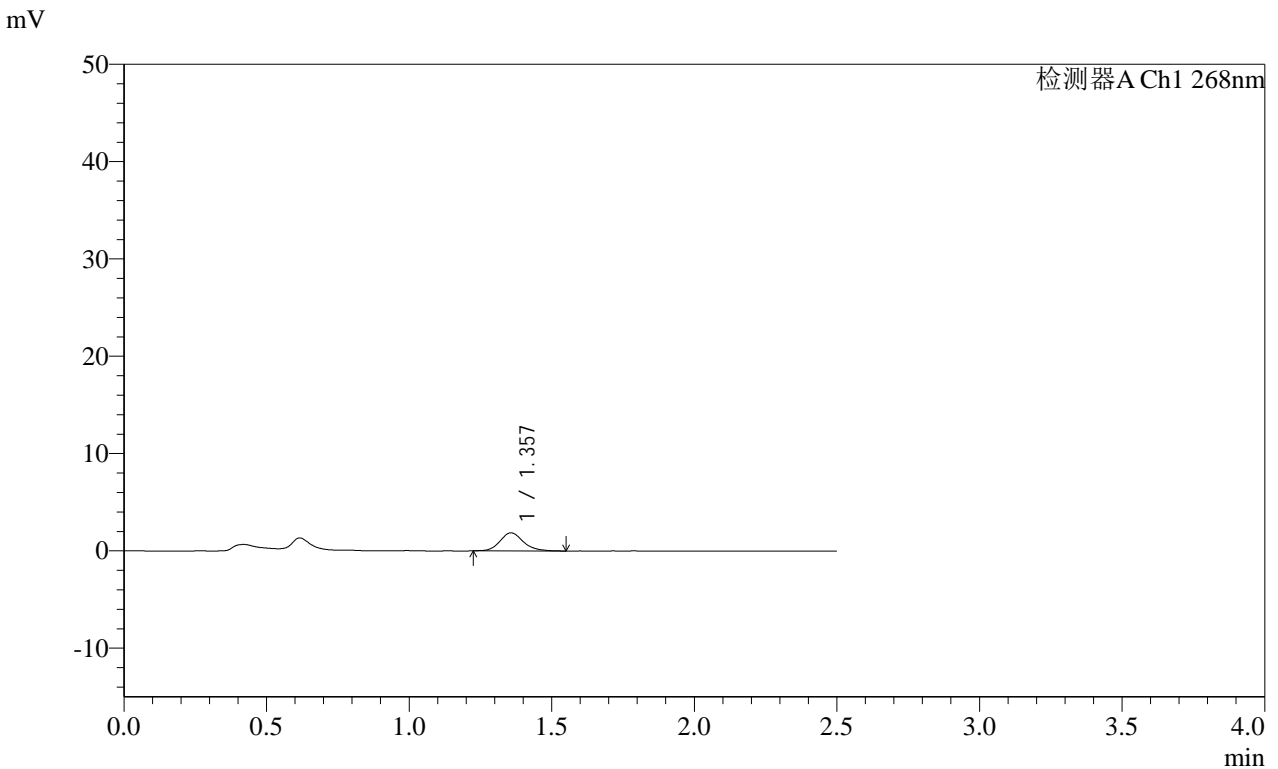

<峰表>

检测器A Ch1 268nm

峰号	保留时间	面积	面积%	高度	理论塔板数(USP)	拖尾因子	分离度(USP)
1	1.357	10548	100.000	1852	1379	1.170	--
总计		10548	100.000	1852			

图156 坎地沙坦酯片溶出曲线测定HPLC图谱
自制品-24112902批(4mg规格每杯投两片)-pH6.8介质-桨法-50转-60min-片2
供试品溶液-1

SHIMADZU LabSolutions SMF-4109

<样品信息>

色谱柱 :XB-C18(50mm*4.6mm,5μm) 流速:1.5ml/min
柱温 :30°C 波长:268nm
数据文件名: RC\$SMF-4109 - 0-9/25-159-2 - zzp-24112902p-4mg-t2p-rcqx-pH6.8jz-p5-60min.lcd
方法文件名: RC\$SMF-4109 - SMF-4109-rcqx-FX274.lcm
批处理文件名: RC\$SMF-4109 - 20241205-rc-FX274.lcb
样品瓶号: 3-43
进样体积: 50 μl 版本号:6.115
进样时间: 2024/12/05 19:10:38 实验者: xiechaojun
处理时间 (V2) : 2024/12/06 09:09:54 处理者: xiechaojun
仪器型号:SHIMADZU LC-2050C(FX274)

<色谱图>

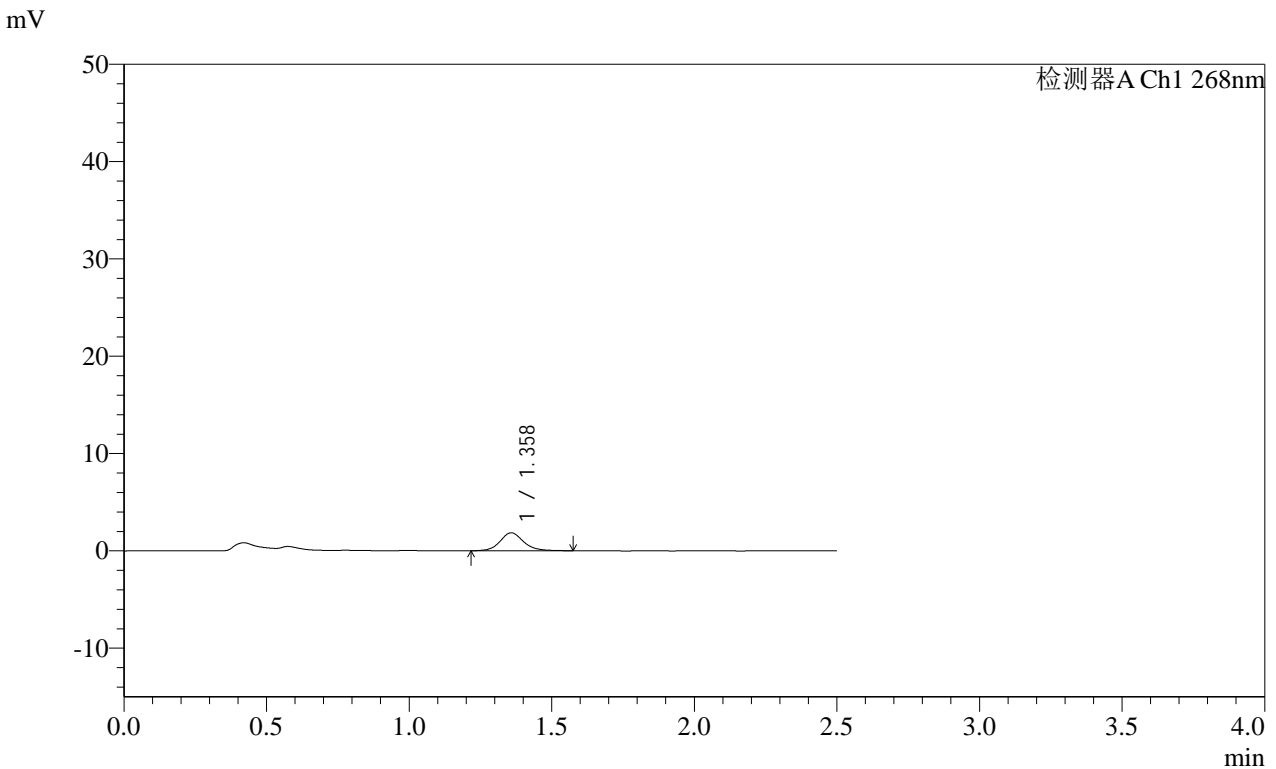

<峰表>

检测器A Ch1 268nm

峰号	保留时间	面积	面积%	高度	理论塔板数(USP)	拖尾因子	分离度(USP)
1	1.358	10669	100.000	1842	1374	1.124	--
总计		10669	100.000	1842			

图159 坎地沙坦酯片溶出曲线测定HPLC图谱
自制品-24112902批(4mg规格每杯投两片)-pH6.8介质-桨法-50转-60min-片5
供试品溶液-1

SHIMADZU LabSolutions SMF-4109

<样品信息>

色谱柱 :XB-C18(50mm*4.6mm,5μm) 流速:1.5ml/min
 柱温 :30°C 波长:268nm
 数据文件名: RC\$SMF-4109 - 0-9/25-160-2 - zzp-24112902p-4mg-t2p-rcqx-pH6.8jz-p6-60min.lcd
 方法文件名: RC\$SMF-4109 - SMF-4109-rcqx-FX274.lcm
 批处理文件名: RC\$SMF-4109 - 20241205-rc-FX274.lcb
 样品瓶号: 3-52
 进样体积: 50 μl 版本号:6.115
 进样时间: 2024/12/05 19:13:31 实验者: xiechaojun
 处理时间 (V2) : 2024/12/06 09:09:57 处理者: xiechaojun
 仪器型号:SHIMADZU LC-2050C(FX274)

<色谱图>

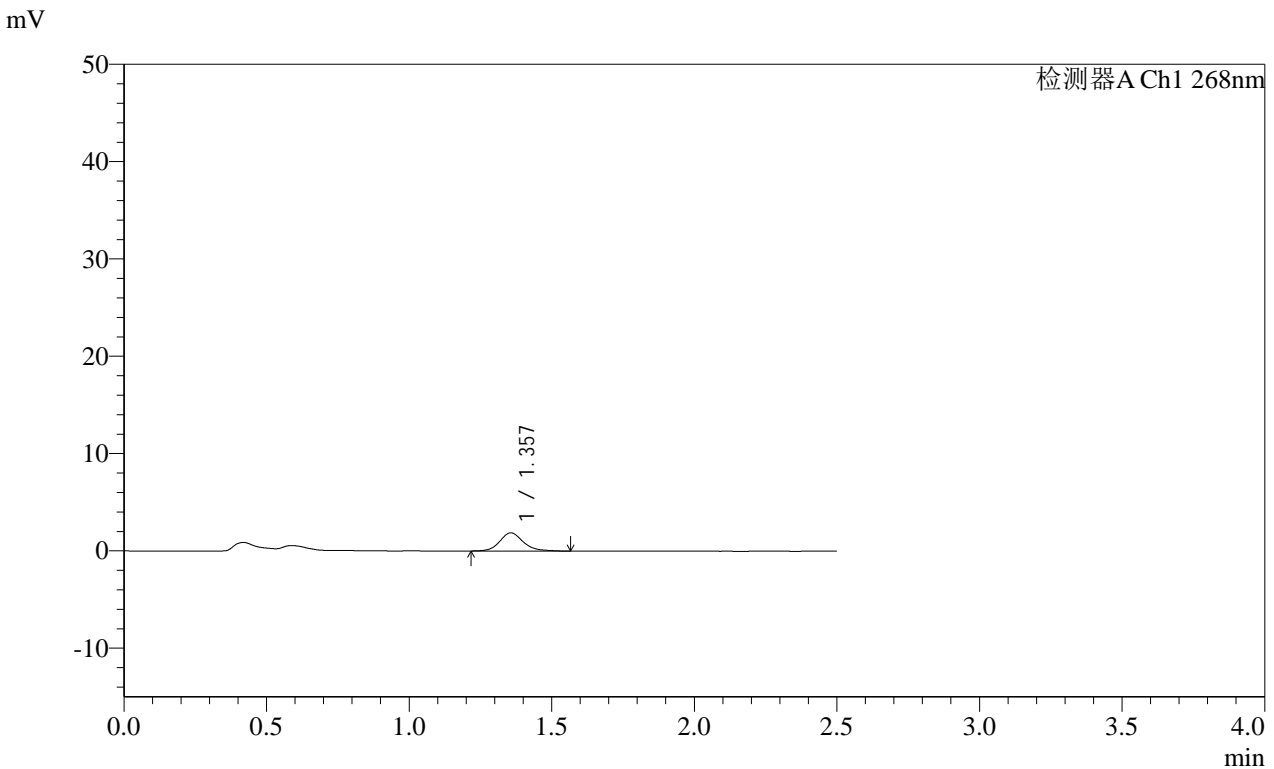

<峰表>

检测器A Ch1 268nm

峰号	保留时间	面积	面积%	高度	理论塔板数(USP)	拖尾因子	分离度(USP)
1	1.357	10769	100.000	1875	1379	1.174	--
总计		10769	100.000	1875			

图160 坎地沙坦酯片溶出曲线测定HPLC图谱
 自制品-24112902批(4mg规格每杯投两片)-pH6.8介质-桨法-50转-60min-片6
 供试品溶液-1

SHIMADZU LabSolutions SMF-4109

<样品信息>

色谱柱 :XB-C18(50mm*4.6mm,5μm) 流速:1.5ml/min
柱温 :30°C 波长:268nm
数据文件名: RC\$SMF-4109 - 0-9/25-161-2 - zzp-24112902p-4mg-t2p-rcqx-pH6.8jz-p1-jxzs.lcd
方法文件名: RC\$SMF-4109 - SMF-4109-rcqx-FX274.lcm
批处理文件名: RC\$SMF-4109 - 20241205-rc-FX274.lcb
样品瓶号: 3-8
进样体积: 50 μl 版本号:6.115
进样时间: 2024/12/05 19:16:26 实验者: xiechaojun
处理时间(V2): 2024/12/06 09:10:00 处理者: xiechaojun
仪器型号:SHIMADZU LC-2050C(FX274)

<色谱图>

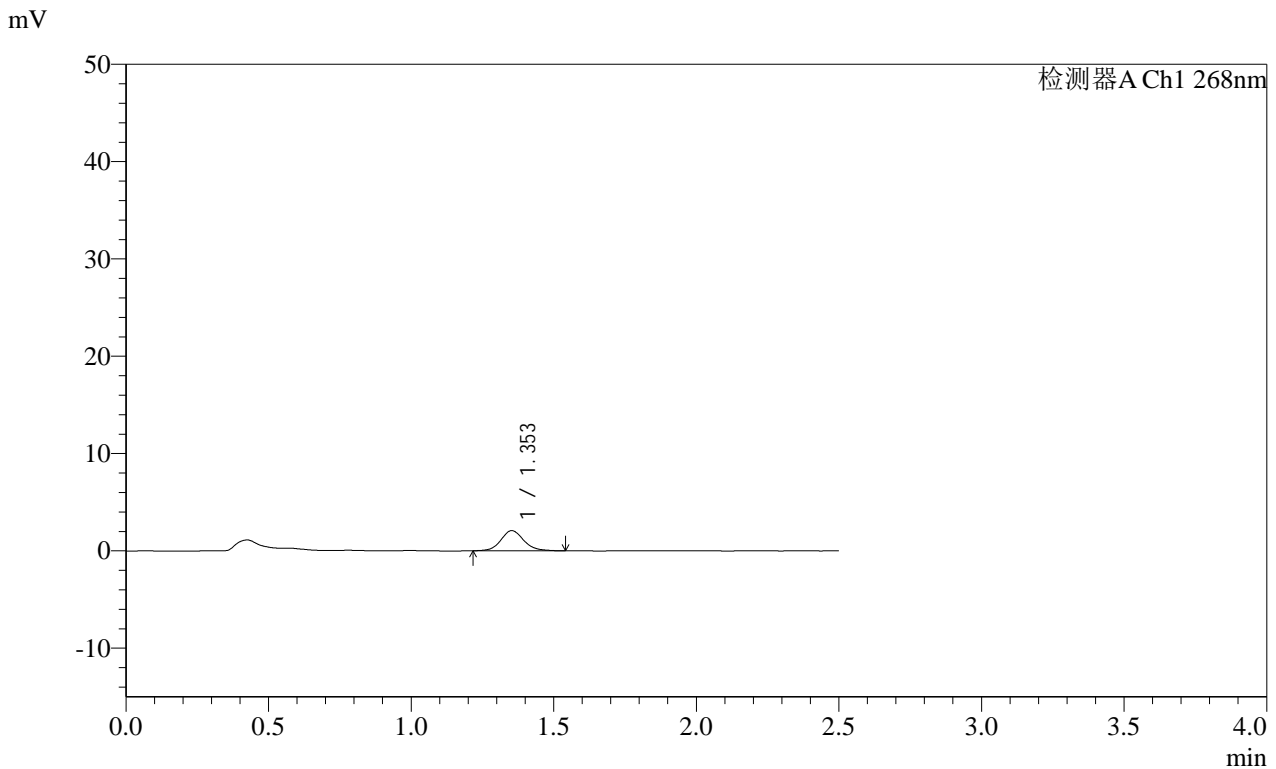

<峰表>

检测器A Ch1 268nm

峰号	保留时间	面积	面积%	高度	理论塔板数(USP)	拖尾因子	分离度(USP)
1	1.353	11628	100.000	2074	1412	1.105	--
总计		11628	100.000	2074			

图161 坎地沙坦酯片溶出曲线测定HPLC图谱
自制品-24112902批(4mg规格每杯投两片)-pH6.8介质-桨法-50转-极限转速-片1
供试品溶液-1

SHIMADZU
LabSolutions SMF-4109

<样品信息>

色谱柱 :XB-C18(50mm*4.6mm,5μm) 流速:1.5ml/min
 柱温 :30°C 波长:268nm
 数据文件名: RC\$SMF-4109 - 0-9/25-162-2 - zzp-24112902p-4mg-t2p-rcqx-pH6.8jz-p2-jxzs.lcd
 方法文件名: RC\$SMF-4109 - SMF-4109-rcqx-FX274.lcm
 批处理文件名: RC\$SMF-4109 - 20241205-rc-FX274.lcb
 样品瓶号: 3-17
 进样体积: 50 μl 版本号:6.115
 进样时间: 2024/12/05 19:19:21 实验者: xiechaojun
 处理时间 (V2) : 2024/12/06 09:10:02 处理者: xiechaojun
 仪器型号:SHIMADZU LC-2050C(FX274)

<色谱图>

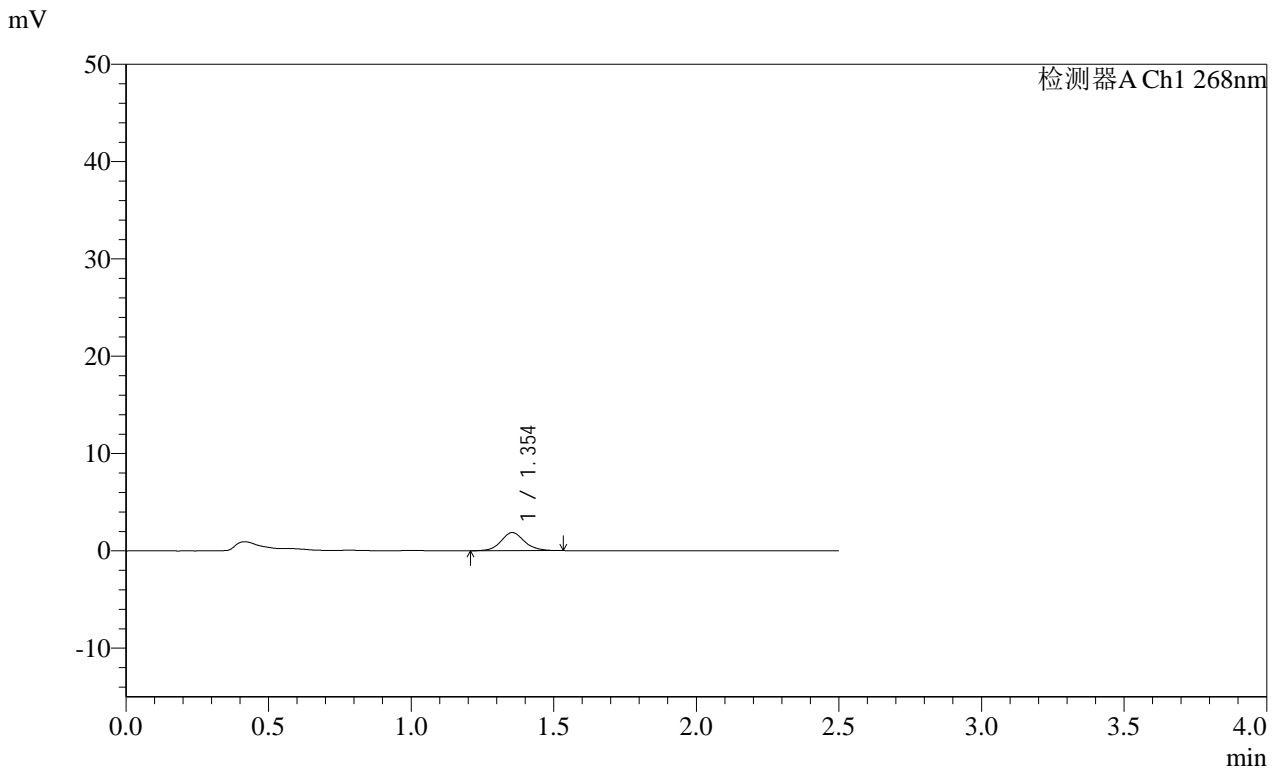

<峰表>

检测器A Ch1 268nm

峰号	保留时间	面积	面积%	高度	理论塔板数(USP)	拖尾因子	分离度(USP)
1	1.354	10622	100.000	1863	1365	1.094	--
总计		10622	100.000	1863			

图162 坎地沙坦酯片溶出曲线测定HPLC图谱
 自制品-24112902批(4mg规格每杯投两片)-pH6.8介质-桨法-50转-极限转速-片2
 供试品溶液-1

SHIMADZU LabSolutions SMF-4109

<样品信息>

色谱柱 :XB-C18(50mm*4.6mm,5μm) 流速:1.5ml/min
 柱温 :30°C 波长:268nm
 数据文件名: RC\$SMF-4109 - 0-9/25-165-2 - zzp-24112902p-4mg-t2p-rcqx-pH6.8jz-p5-jxzs.lcd
 方法文件名: RC\$SMF-4109 - SMF-4109-rcqx-FX274.lcm
 批处理文件名: RC\$SMF-4109 - 20241205-rc-FX274.lcb
 样品瓶号: 3-44
 进样体积: 50 μl 版本号:6.115
 进样时间: 2024/12/05 19:28:05 实验者: xiechaojun
 处理时间 (V2) : 2024/12/06 09:10:10 处理者: xiechaojun
 仪器型号:SHIMADZU LC-2050C(FX274)

<色谱图>

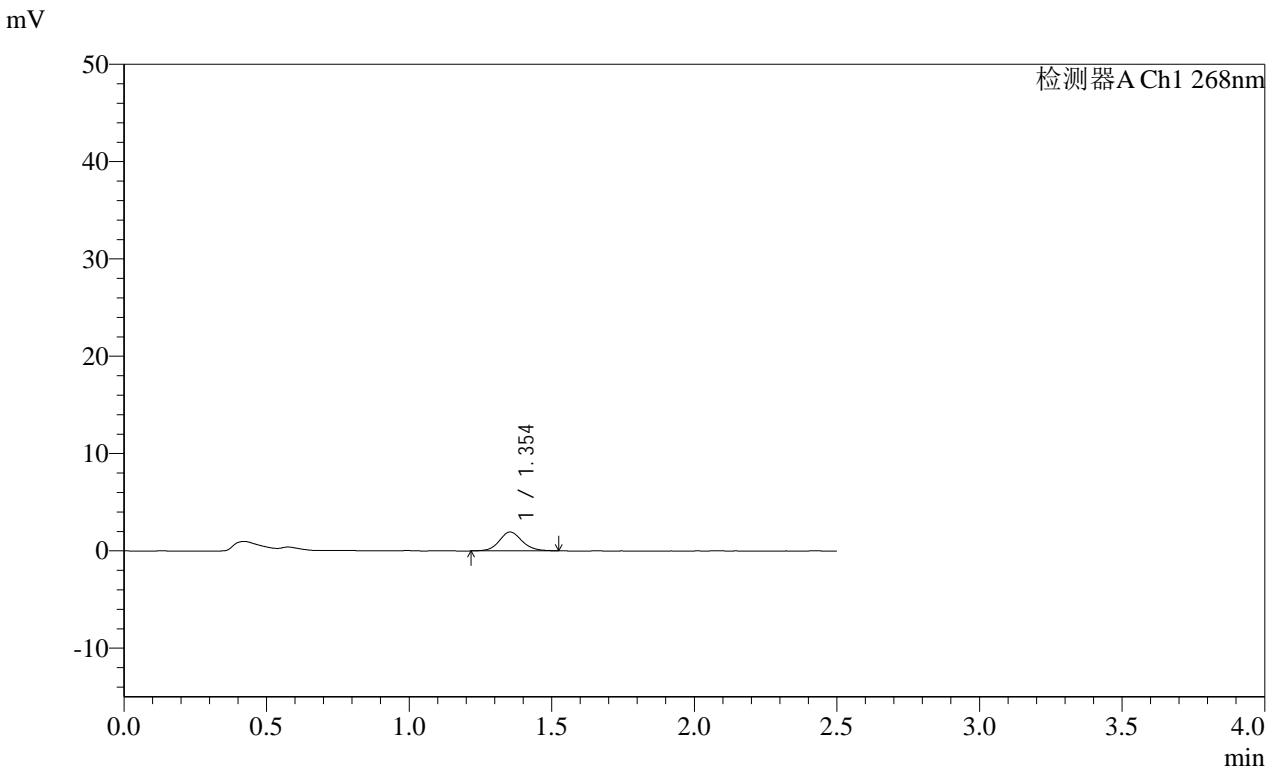

<峰表>

检测器A Ch1 268nm

峰号	保留时间	面积	面积%	高度	理论塔板数(USP)	拖尾因子	分离度(USP)
1	1.354	10848	100.000	1943	1419	1.118	--
总计		10848	100.000	1943			

图165 坎地沙坦酯片溶出曲线测定HPLC图谱
 自制品-24112902批(4mg规格每杯投两片)-pH6.8介质-桨法-50转-极限转速-片5
 供试品溶液-1

