



SMF-4033

<样品信息>

色谱柱 : LP-C8(150mm*4.6mm,5μm) 流 速: 2.0ml/min
 柱温 : 40°C 波 长: 224nm
 数据文件名 : RC\$SMF-4033 - 27-14/27-1624-2 - zzp-2024053011p-rcqx-pH6.8jz-jf50z-btq-10mg-rj.lcd
 方法文件名 : RC\$SMF-4033 - SMF-4033-rcqx-FX276.lcm
 批处理文件名 : RC\$SMF-4033 - 20241206-rcqx-FX276.lcb
 样品瓶号 : 1-9
 进样体积 : 40 μl 版本号: 6.115
 进样时间 : 2024/12/06 11:33:47 实验者: jiangjinwei
 处理时间(V2) : 2024/12/09 11:16:22 处理者: jiangjinwei
 仪器型号 : SHIMADZU LC-2050C (FX276)

<色谱图>

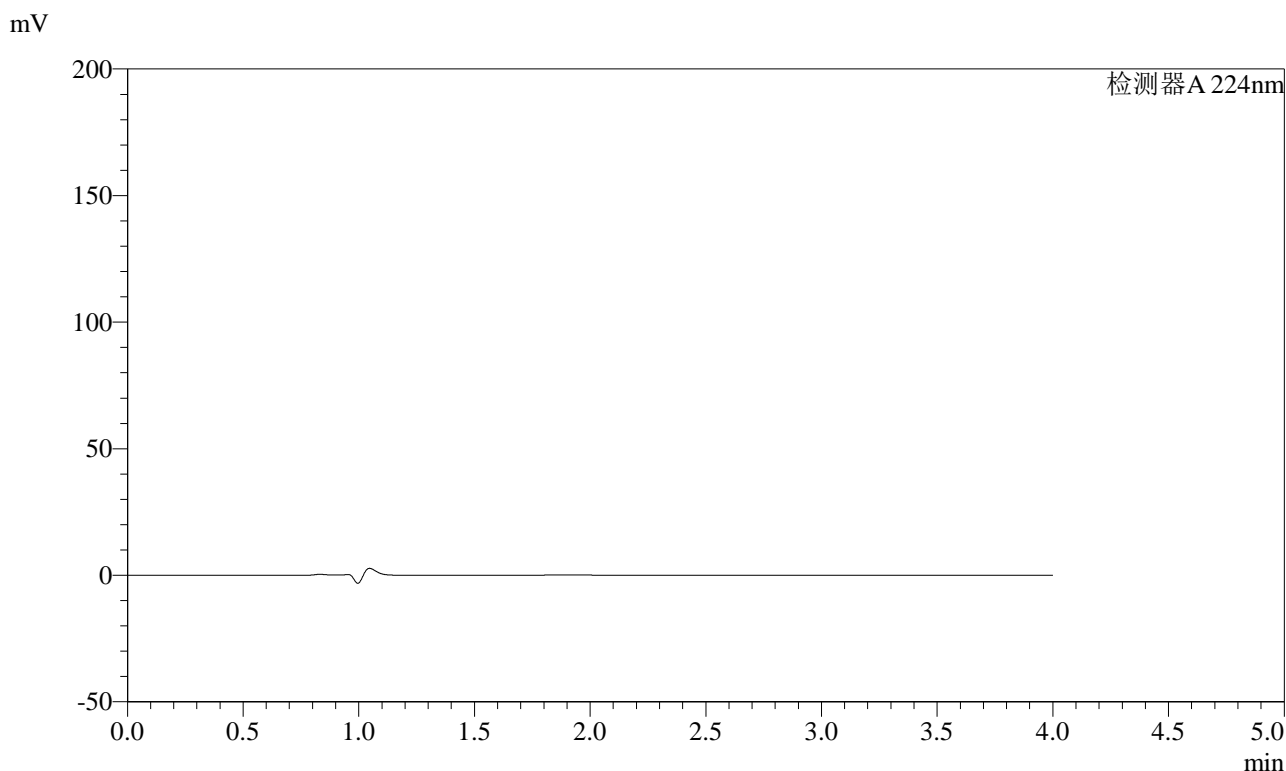

<峰表>

检测器A 224nm

峰号	保留时间	面积	面积%	高度	理论塔板数(USP)	拖尾因子	分离度(USP)
总计							



SMF-4033

<样品信息>

色谱柱 : LP-C8(150mm*4.6mm,5µm) 流 速: 2.0ml/min
 柱温 : 40°C 波 长: 224nm
 数据文件名 : RC\$SMF-4033 - 27-14/27-1625-2 - zzp-2024053011p-rcqx-pH6.8jz-jf50z-btq-10mg-dz1-1.lcd
 方法文件名 : RC\$SMF-4033 - SMF-4033-rcqx-FX276.lcm
 批处理文件名 : RC\$SMF-4033 - 20241206-rcqx-FX276.lcb
 样品瓶号 : 1-18
 进样体积 : 40 µl 版本号: 6.115
 进样时间 : 2024/12/06 11:38:13 实验者: jiangjinwei
 处理时间(V2) : 2024/12/09 11:16:27 处理者: jiangjinwei
 仪器型号 : SHIMADZU LC-2050C (FX276)

<色谱图>

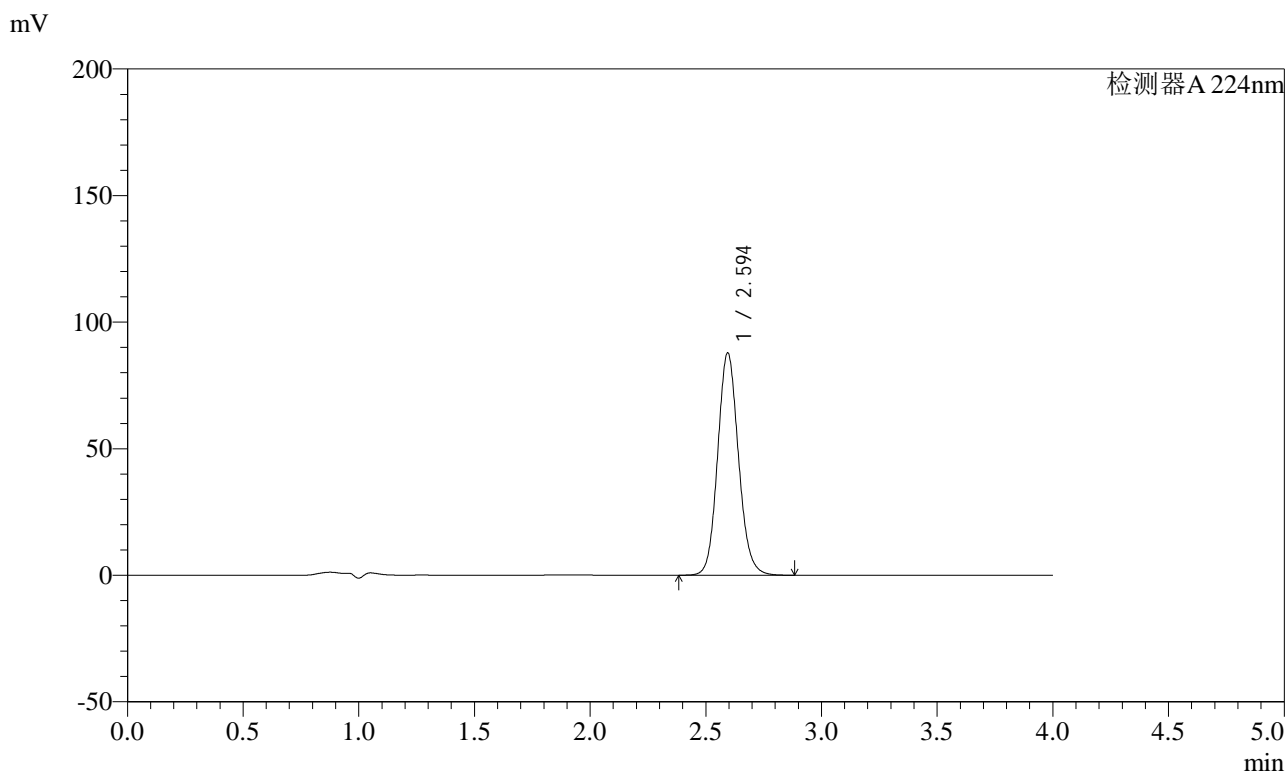

<峰表>

检测器A 224nm

峰号	保留时间	面积	面积%	高度	理论塔板数(USP)	拖尾因子	分离度(USP)
1	2.594	549903	100.000	87712	4065	1.110	--
总计		549903	100.000	87712			



SMF-4033

<样品信息>

色谱柱 : LP-C8(150mm*4.6mm,5μm) 流 速: 2.0ml/min
 柱温 : 40°C 波 长: 224nm
 数据文件名 : RC\$SMF-4033 - 27-14/27-1626-2 - zzp-2024053011p-rcqx-pH6.8jz-jf50z-btq-10mg-dz1-2.lcd
 方法文件名 : RC\$SMF-4033 - SMF-4033-rcqx-FX276.lcm
 批处理文件名 : RC\$SMF-4033 - 20241206-rcqx-FX276.lcb
 样品瓶号 : 1-18
 进样体积 : 40 μl 版本号: 6.115
 进样时间 : 2024/12/06 11:42:38 实验者: jiangjinwei
 处理时间(V2) : 2024/12/09 11:16:30 处理者: jiangjinwei
 仪器型号 : SHIMADZU LC-2050C (FX276)

<色谱图>

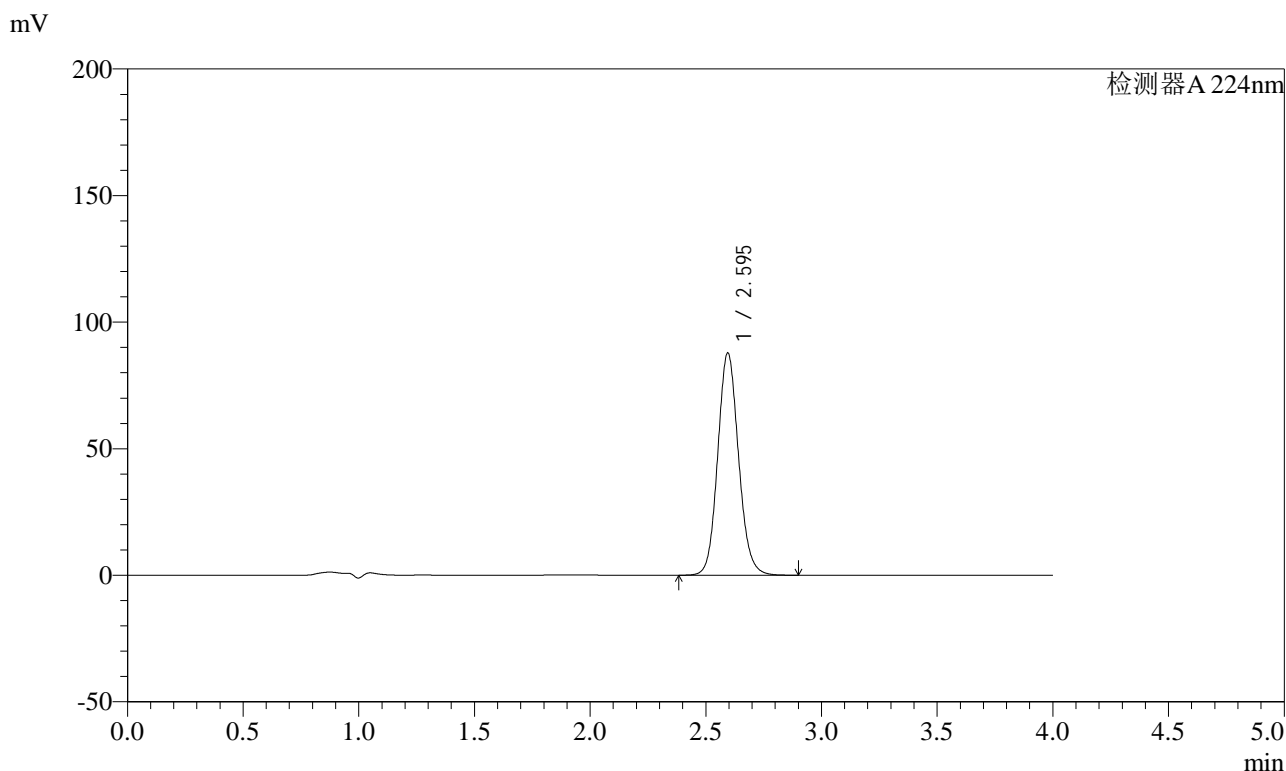

<峰表>

检测器A 224nm

峰号	保留时间	面积	面积%	高度	理论塔板数(USP)	拖尾因子	分离度(USP)
1	2.595	550151	100.000	87729	4063	1.107	--
总计		550151	100.000	87729			



SMF-4033

<样品信息>

色谱柱 : LP-C8(150mm*4.6mm,5μm) 流 速: 2.0ml/min
 柱温 : 40°C 波 长: 224nm
 数据文件名 : RC\$SMF-4033 - 27-14/27-1627-2 - zzp-2024053011p-rcqx-pH6.8jz-jf50z-btq-10mg-dz1-3.lcd
 方法文件名 : RC\$SMF-4033 - SMF-4033-rcqx-FX276.lcm
 批处理文件名 : RC\$SMF-4033 - 20241206-rcqx-FX276.lcb
 样品瓶号 : 1-18
 进样体积 : 40 μl 版本号: 6.115
 进样时间 : 2024/12/06 11:47:03 实验者: jiangjinwei
 处理时间(V2) : 2024/12/09 11:16:33 处理者: jiangjinwei
 仪器型号 : SHIMADZU LC-2050C (FX276)

<色谱图>

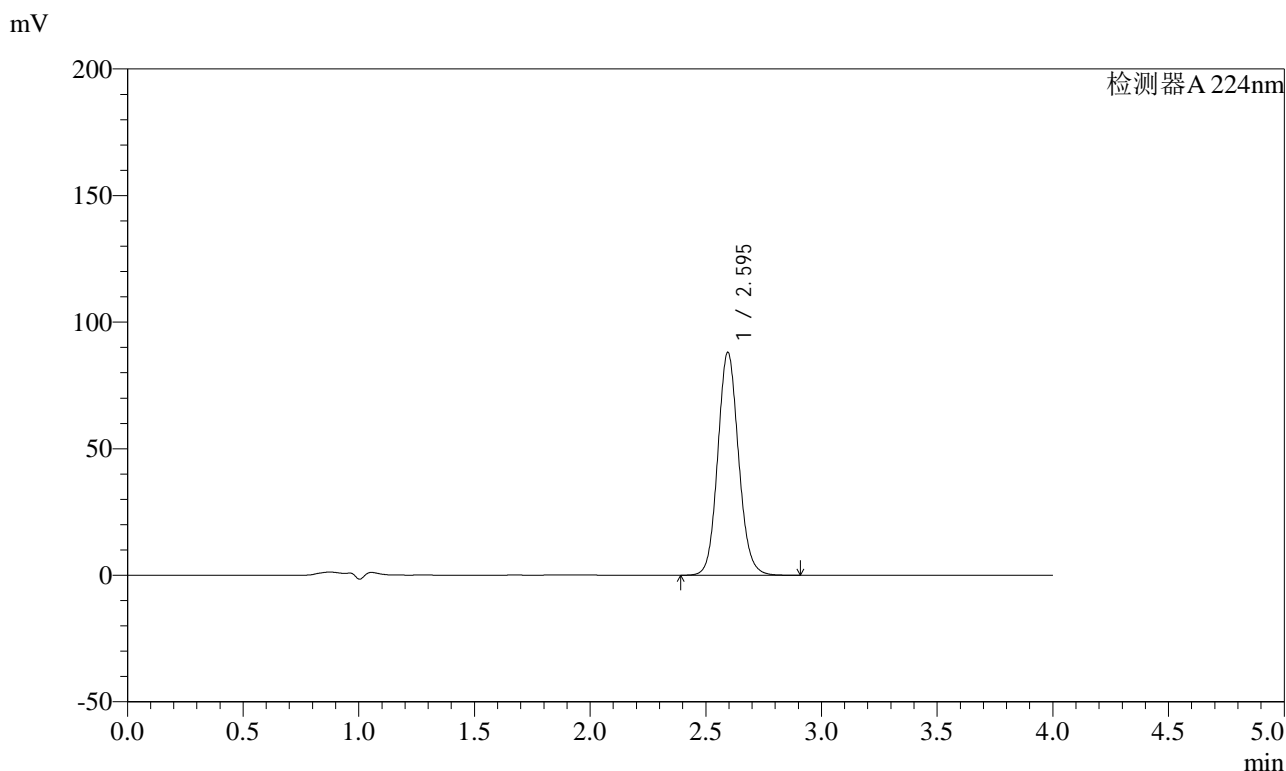

<峰表>

检测器A 224nm

峰号	保留时间	面积	面积%	高度	理论塔板数(USP)	拖尾因子	分离度(USP)
1	2.595	550751	100.000	88015	4074	1.102	--
总计		550751	100.000	88015			



SMF-4033

<样品信息>

色谱柱 : LP-C8(150mm*4.6mm,5μm) 流 速: 2.0ml/min
 柱温 : 40°C 波 长: 224nm
 数据文件名 : RC\$SMF-4033 - 27-14/27-1628-2 - zzp-2024053011p-rcqx-pH6.8jz-jf50z-btq-10mg-dz1-4.lcd
 方法文件名 : RC\$SMF-4033 - SMF-4033-rcqx-FX276.lcm
 批处理文件名 : RC\$SMF-4033 - 20241206-rcqx-FX276.lcb
 样品瓶号 : 1-18
 进样体积 : 40 μl 版本号: 6.115
 进样时间 : 2024/12/06 11:51:29 实验者: jiangjinwei
 处理时间(V2) : 2024/12/09 11:16:36 处理者: jiangjinwei
 仪器型号 : SHIMADZU LC-2050C (FX276)

<色谱图>

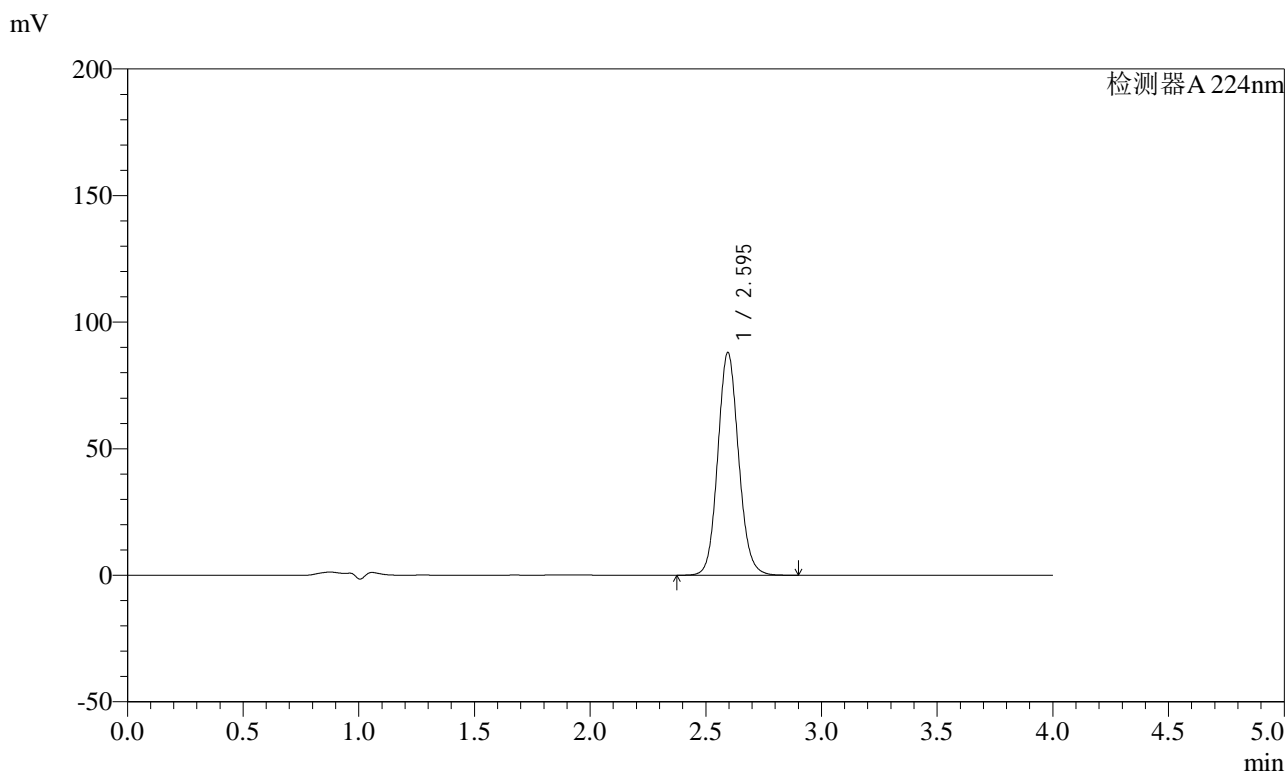

<峰表>

检测器A 224nm

峰号	保留时间	面积	面积%	高度	理论塔板数(USP)	拖尾因子	分离度(USP)
1	2.595	551046	100.000	87939	4065	1.100	--
总计		551046	100.000	87939			



SMF-4033

<样品信息>

色谱柱 : LP-C8(150mm*4.6mm,5μm) 流 速: 2.0ml/min
 柱温 : 40°C 波 长: 224nm
 数据文件名 : RC\$SMF-4033 - 27-14/27-1629-2 - zzp-2024053011p-rcqx-pH6.8jz-jf50z-btq-10mg-dz1-5.lcd
 方法文件名 : RC\$SMF-4033 - SMF-4033-rcqx-FX276.lcm
 批处理文件名 : RC\$SMF-4033 - 20241206-rcqx-FX276.lcb
 样品瓶号 : 1-18
 进样体积 : 40 μl 版本号: 6.115
 进样时间 : 2024/12/06 11:55:53 实验者: jiangjinwei
 处理时间(V2) : 2024/12/09 11:16:39 处理者: jiangjinwei
 仪器型号 : SHIMADZU LC-2050C (FX276)

<色谱图>

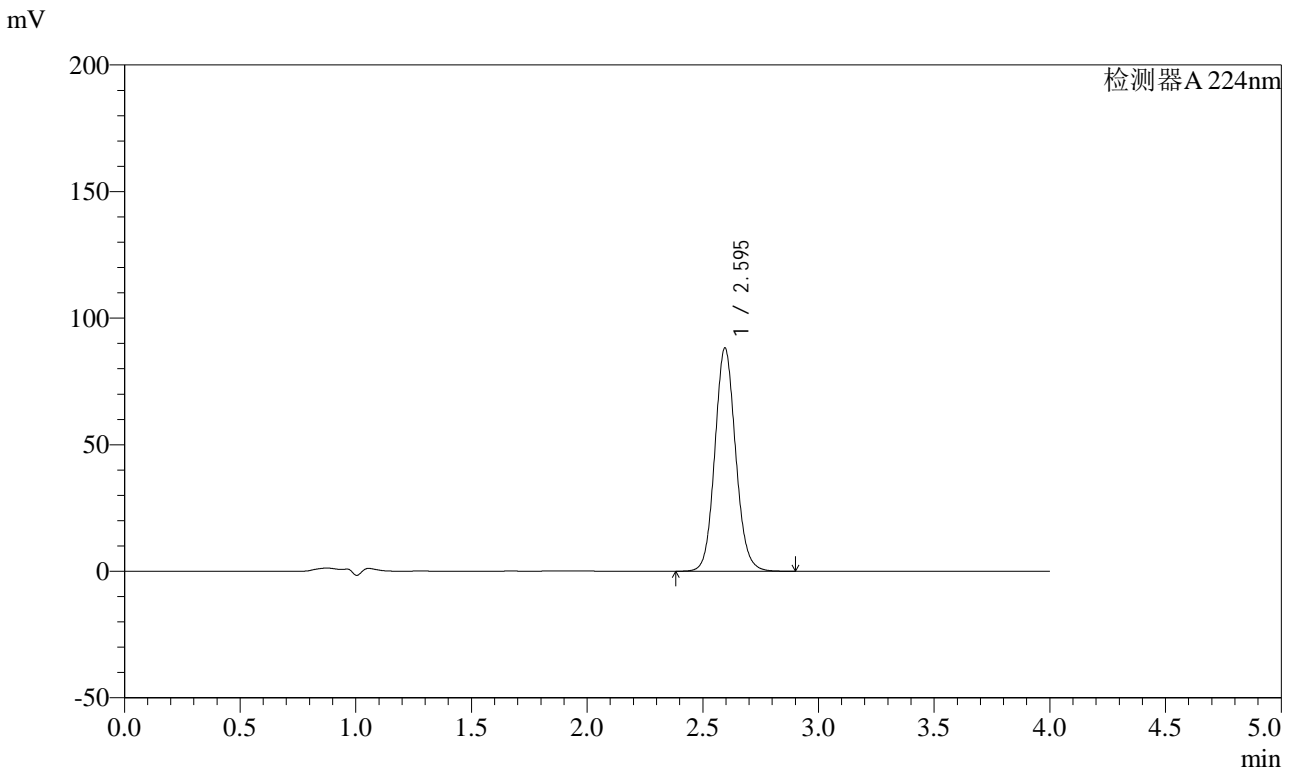

<峰表>

检测器A 224nm

峰号	保留时间	面积	面积%	高度	理论塔板数(USP)	拖尾因子	分离度(USP)
1	2.595	550941	100.000	88163	4083	1.097	--
总计		550941	100.000	88163			



SMF-4033

<样品信息>

色谱柱 : LP-C8(150mm*4.6mm,5μm) 流 速: 2.0ml/min
 柱温 : 40°C 波 长: 224nm
 数据文件名 : RC\$SMF-4033 - 27-14/27-1630-2 - zzp-2024053011p-rcqx-pH6.8jz-jf50z-btq-10mg-5min-P1.lcd
 方法文件名 : RC\$SMF-4033 - SMF-4033-rcqx-FX276.lcm
 批处理文件名 : RC\$SMF-4033 - 20241206-rcqx-FX276.lcb
 样品瓶号 : 1-1
 进样体积 : 40 μl 版本号: 6.115
 进样时间 : 2024/12/06 12:00:18 实验者: jiangjinwei
 处理时间(V2) : 2024/12/09 11:16:42 处理者: jiangjinwei
 仪器型号 : SHIMADZU LC-2050C (FX276)

<色谱图>

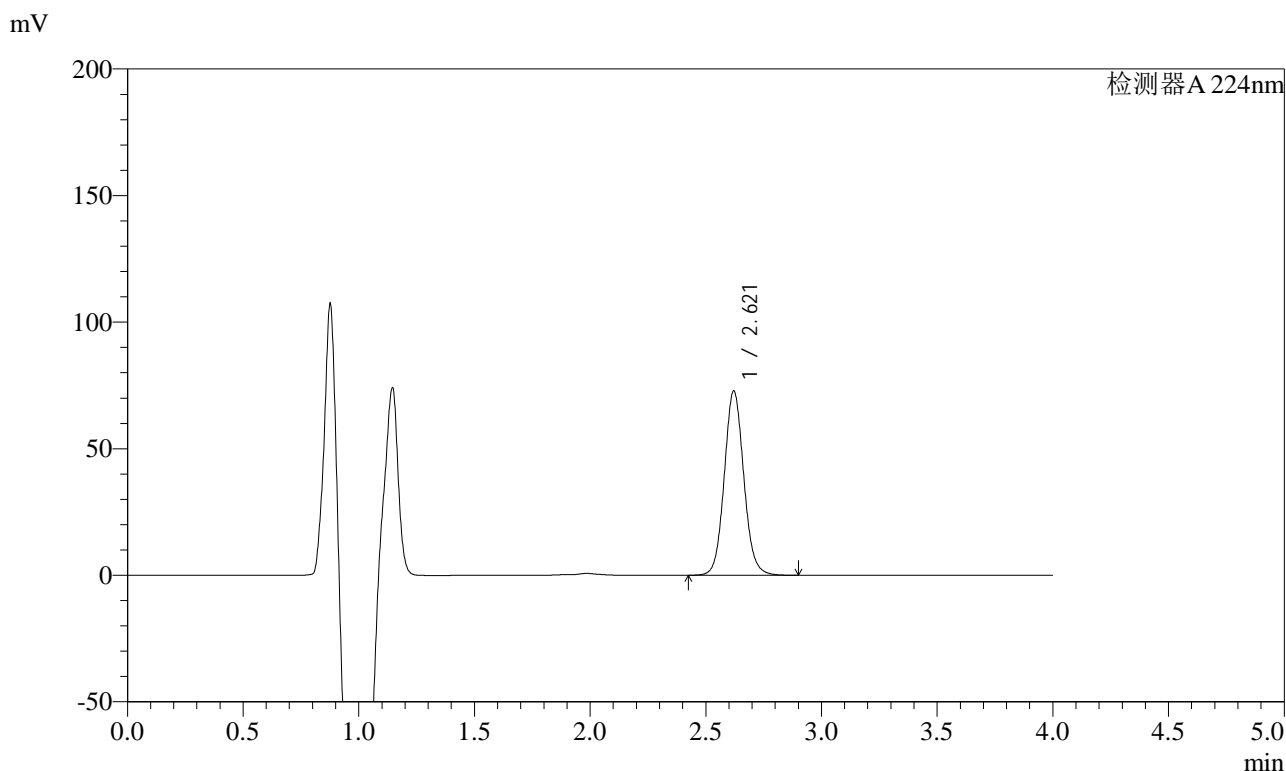

<峰表>

检测器A 224nm

峰号	保留时间	面积	面积%	高度	理论塔板数(USP)	拖尾因子	分离度(USP)
1	2.621	427031	100.000	72777	4743	1.084	--
总计		427031	100.000	72777			



SMF-4033

<样品信息>

色谱柱 : LP-C8(150mm*4.6mm,5μm) 流 速: 2.0ml/min
 柱温 : 40°C 波 长: 224nm
 数据文件名 : RC\$SMF-4033 - 27-14/27-1631-2 - zzp-2024053011p-rcqx-pH6.8jz-jf50z-btq-10mg-5min-P2.lcd
 方法文件名 : RC\$SMF-4033 - SMF-4033-rcqx-FX276.lcm
 批处理文件名 : RC\$SMF-4033 - 20241206-rcqx-FX276.lcb
 样品瓶号 : 1-10
 进样体积 : 40 μl 版本号: 6.115
 进样时间 : 2024/12/06 12:04:42 实验者: jiangjinwei
 处理时间(V2) : 2024/12/09 11:16:45 处理者: jiangjinwei
 仪器型号 : SHIMADZU LC-2050C (FX276)

<色谱图>

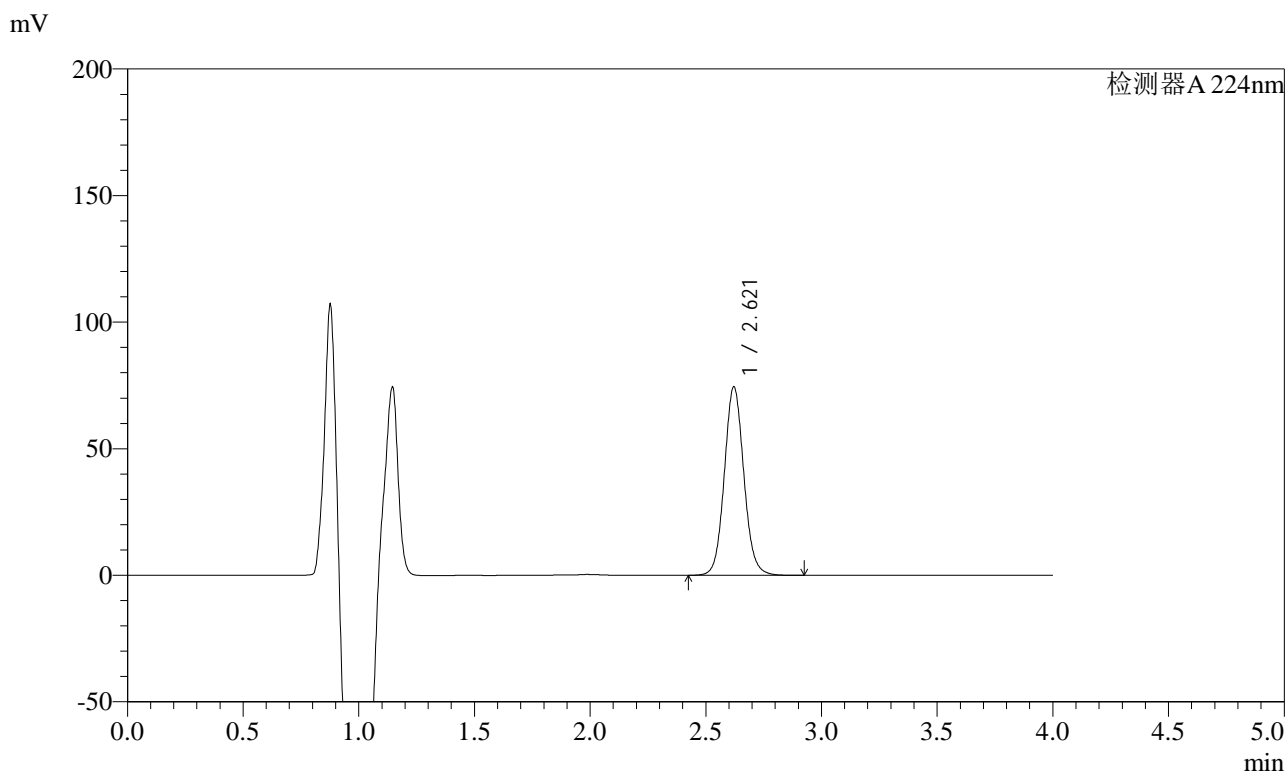

<峰表>

检测器A 224nm

峰号	保留时间	面积	面积%	高度	理论塔板数(USP)	拖尾因子	分离度(USP)
1	2.621	436846	100.000	74451	4747	1.083	--
总计		436846	100.000	74451			



SMF-4033

<样品信息>

色谱柱 : LP-C8(150mm*4.6mm,5μm) 流 速: 2.0ml/min
 柱温 : 40°C 波 长: 224nm
 数据文件名 : RC\$SMF-4033 - 27-14/27-1632-2 - zzp-2024053011p-rcqx-pH6.8jz-jf50z-btq-10mg-5min-P3.lcd
 方法文件名 : RC\$SMF-4033 - SMF-4033-rcqx-FX276.lcm
 批处理文件名 : RC\$SMF-4033 - 20241206-rcqx-FX276.lcb
 样品瓶号 : 1-19
 进样体积 : 40 μl 版本号: 6.115
 进样时间 : 2024/12/06 12:09:06 实验者: jiangjinwei
 处理时间(V2) : 2024/12/09 11:16:48 处理者: jiangjinwei
 仪器型号 : SHIMADZU LC-2050C (FX276)

<色谱图>

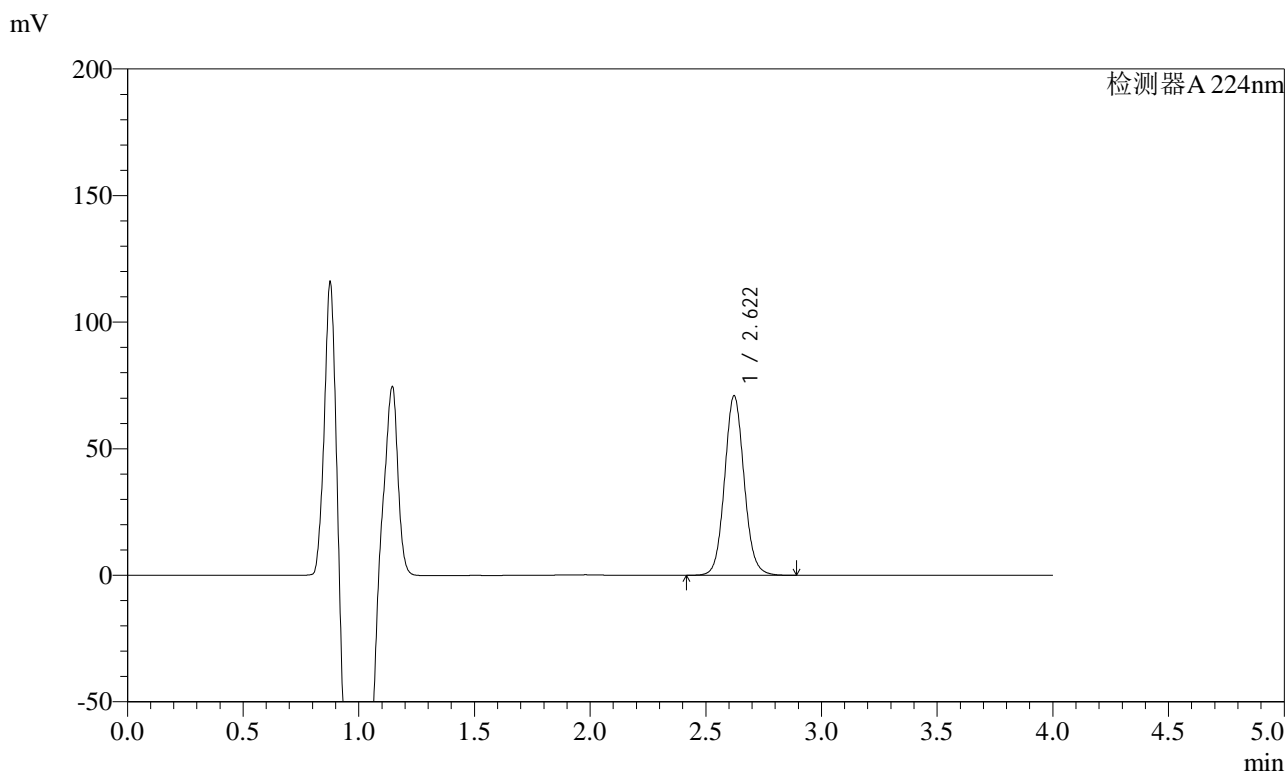

<峰表>

检测器A 224nm

峰号	保留时间	面积	面积%	高度	理论塔板数(USP)	拖尾因子	分离度(USP)
1	2.622	416461	100.000	70927	4738	1.082	--
总计		416461	100.000	70927			



SMF-4033

<样品信息>

色谱柱 : LP-C8(150mm*4.6mm,5μm) 流 速: 2.0ml/min
 柱温 : 40°C 波 长: 224nm
 数据文件名 : RC\$SMF-4033 - 27-14/27-1633-2 - zzp-2024053011p-rcqx-pH6.8jz-jf50z-btq-10mg-5min-P4.lcd
 方法文件名 : RC\$SMF-4033 - SMF-4033-rcqx-FX276.lcm
 批处理文件名 : RC\$SMF-4033 - 20241206-rcqx-FX276.lcb
 样品瓶号 : 1-28
 进样体积 : 40 μl 版本号: 6.115
 进样时间 : 2024/12/06 12:13:29 实验者: jiangjinwei
 处理时间(V2) : 2024/12/09 11:16:50 处理者: jiangjinwei
 仪器型号 : SHIMADZU LC-2050C (FX276)

<色谱图>

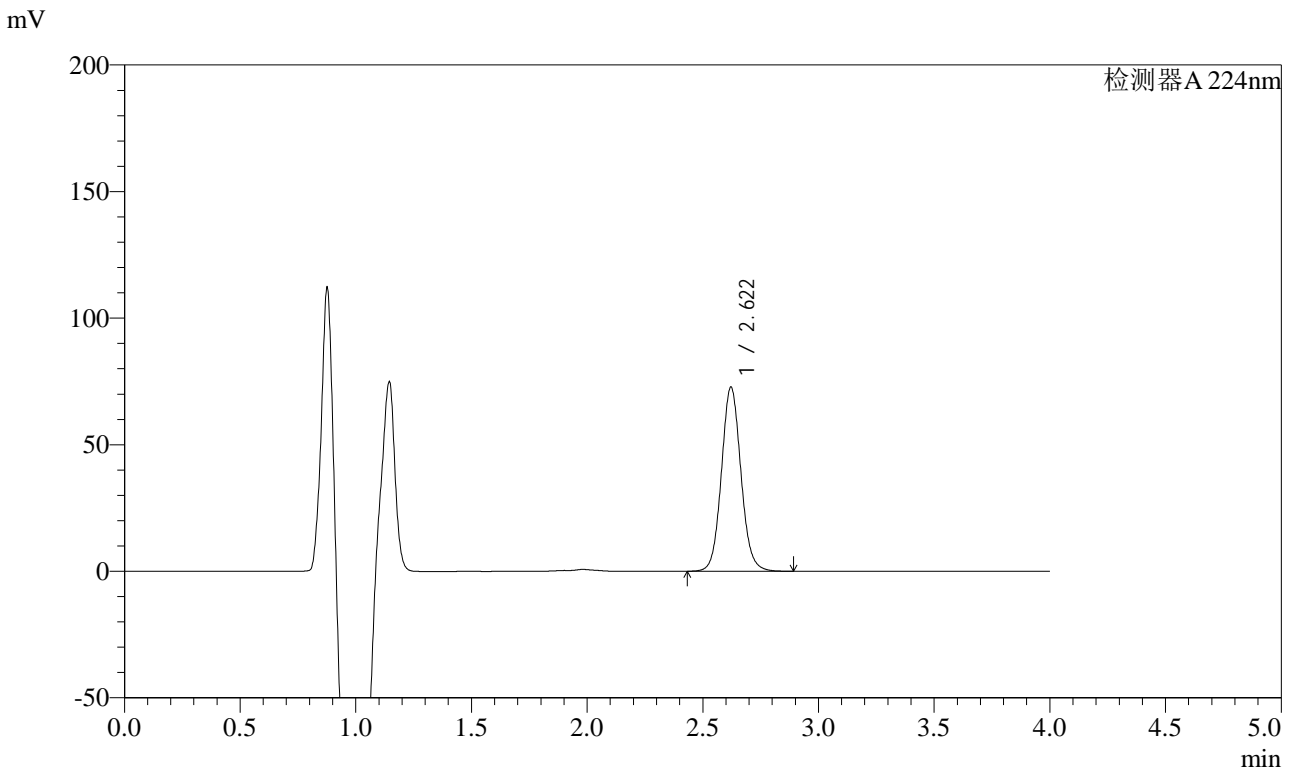

<峰表>

检测器A 224nm

峰号	保留时间	面积	面积%	高度	理论塔板数(USP)	拖尾因子	分离度(USP)
1	2.622	427083	100.000	72760	4737	1.080	--
总计		427083	100.000	72760			



SMF-4033

<样品信息>

色谱柱 : LP-C8(150mm*4.6mm,5μm) 流 速: 2.0ml/min
 柱温 : 40°C 波 长: 224nm
 数据文件名 : RC\$SMF-4033 - 27-14/27-1634-2 - zzp-2024053011p-rcqx-pH6.8jz-jf50z-btq-10mg-5min-P5.lcd
 方法文件名 : RC\$SMF-4033 - SMF-4033-rcqx-FX276.lcm
 批处理文件名 : RC\$SMF-4033 - 20241206-rcqx-FX276.lcb
 样品瓶号 : 1-37
 进样体积 : 40 μl 版本号: 6.115
 进样时间 : 2024/12/06 12:17:53 实验者: jiangjinwei
 处理时间(V2) : 2024/12/09 11:16:53 处理者: jiangjinwei
 仪器型号 : SHIMADZU LC-2050C (FX276)

<色谱图>

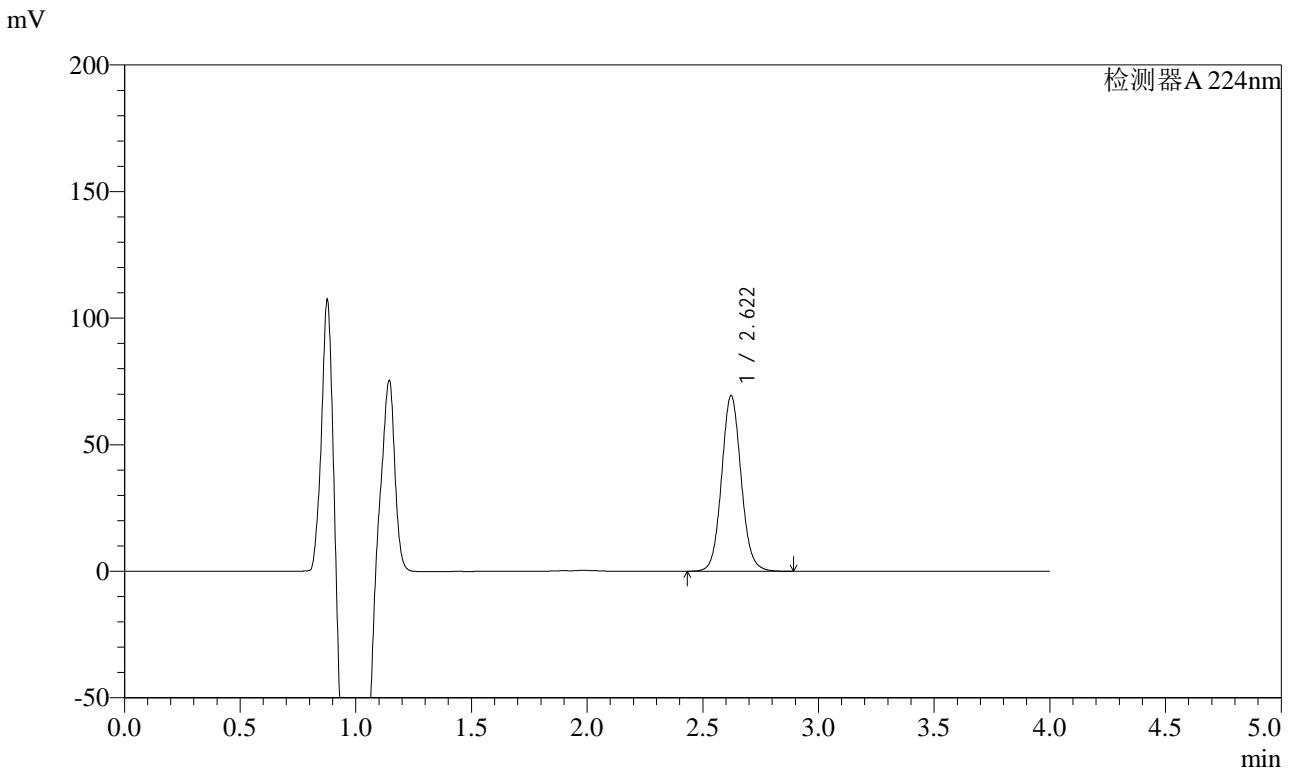

<峰表>

检测器A 224nm

峰号	保留时间	面积	面积%	高度	理论塔板数(USP)	拖尾因子	分离度(USP)
1	2.622	407334	100.000	69403	4734	1.080	--
总计		407334	100.000	69403			



SMF-4033

<样品信息>

色谱柱 : LP-C8(150mm*4.6mm,5μm) 流 速: 2.0ml/min
 柱温 : 40°C 波 长: 224nm
 数据文件名 : RC\$SMF-4033 - 27-14/27-1635-2 - zzp-2024053011p-rcqx-pH6.8jz-jf50z-btq-10mg-5min-P6.lcd
 方法文件名 : RC\$SMF-4033 - SMF-4033-rcqx-FX276.lcm
 批处理文件名 : RC\$SMF-4033 - 20241206-rcqx-FX276.lcb
 样品瓶号 : 1-46
 进样体积 : 40 μl 版本号: 6.115
 进样时间 : 2024/12/06 12:22:18 实验者: jiangjinwei
 处理时间(V2) : 2024/12/09 11:16:56 处理者: jiangjinwei
 仪器型号 : SHIMADZU LC-2050C (FX276)

<色谱图>

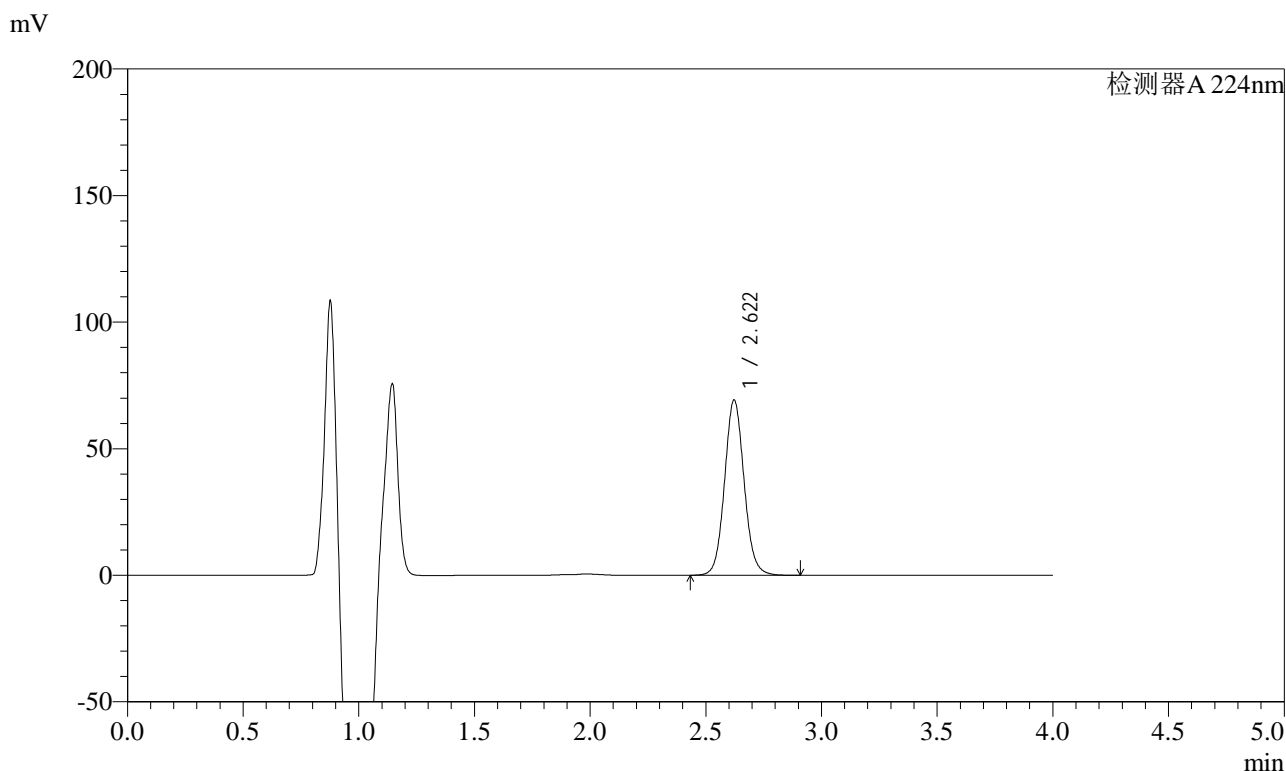

<峰表>

检测器A 224nm

峰号	保留时间	面积	面积%	高度	理论塔板数(USP)	拖尾因子	分离度(USP)
1	2.622	406581	100.000	69232	4732	1.079	--
总计		406581	100.000	69232			



SMF-4033

<样品信息>

色谱柱 : LP-C8(150mm*4.6mm,5μm) 流 速: 2.0ml/min
 柱温 : 40°C 波 长: 224nm
 数据文件名 : RC\$SMF-4033 - 27-14/27-1636-2 - zzp-2024053011p-rcqx-pH6.8jz-jf50z-btq-10mg-10min-P1.lcd
 方法文件名 : RC\$SMF-4033 - SMF-4033-rcqx-FX276.lcm
 批处理文件名 : RC\$SMF-4033 - 20241206-rcqx-FX276.lcb
 样品瓶号 : 1-2
 进样体积 : 40 μl 版本号: 6.115
 进样时间 : 2024/12/06 12:26:41 实验者: jiangjinwei
 处理时间(V2) : 2024/12/09 11:16:59 处理者: jiangjinwei
 仪器型号 : SHIMADZU LC-2050C (FX276)

<色谱图>

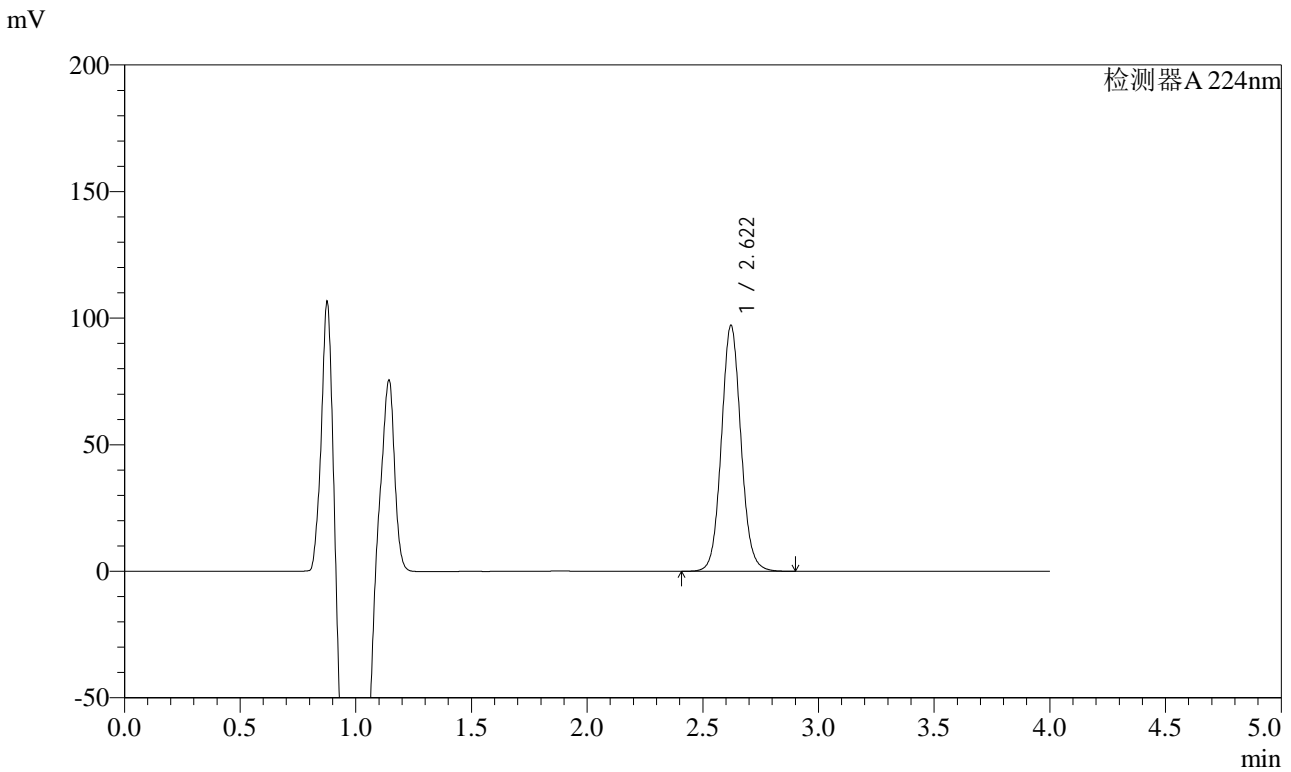

<峰表>

检测器A 224nm

峰号	保留时间	面积	面积%	高度	理论塔板数(USP)	拖尾因子	分离度(USP)
1	2.622	571277	100.000	97154	4723	1.076	--
总计		571277	100.000	97154			



SMF-4033

<样品信息>

色谱柱 : LP-C8(150mm*4.6mm,5μm) 流 速: 2.0ml/min
 柱温 : 40°C 波 长: 224nm
 数据文件名 : RC\$SMF-4033 - 27-14/27-1637-2 - zzp-2024053011p-rcqx-pH6.8jz-jf50z-btq-10mg-10min-P2.lcd
 方法文件名 : RC\$SMF-4033 - SMF-4033-rcqx-FX276.lcm
 批处理文件名 : RC\$SMF-4033 - 20241206-rcqx-FX276.lcb
 样品瓶号 : 1-11
 进样体积 : 40 μl 版本号: 6.115
 进样时间 : 2024/12/06 12:31:05 实验者: jiangjinwei
 处理时间(V2) : 2024/12/09 11:17:02 处理者: jiangjinwei
 仪器型号 : SHIMADZU LC-2050C (FX276)

<色谱图>

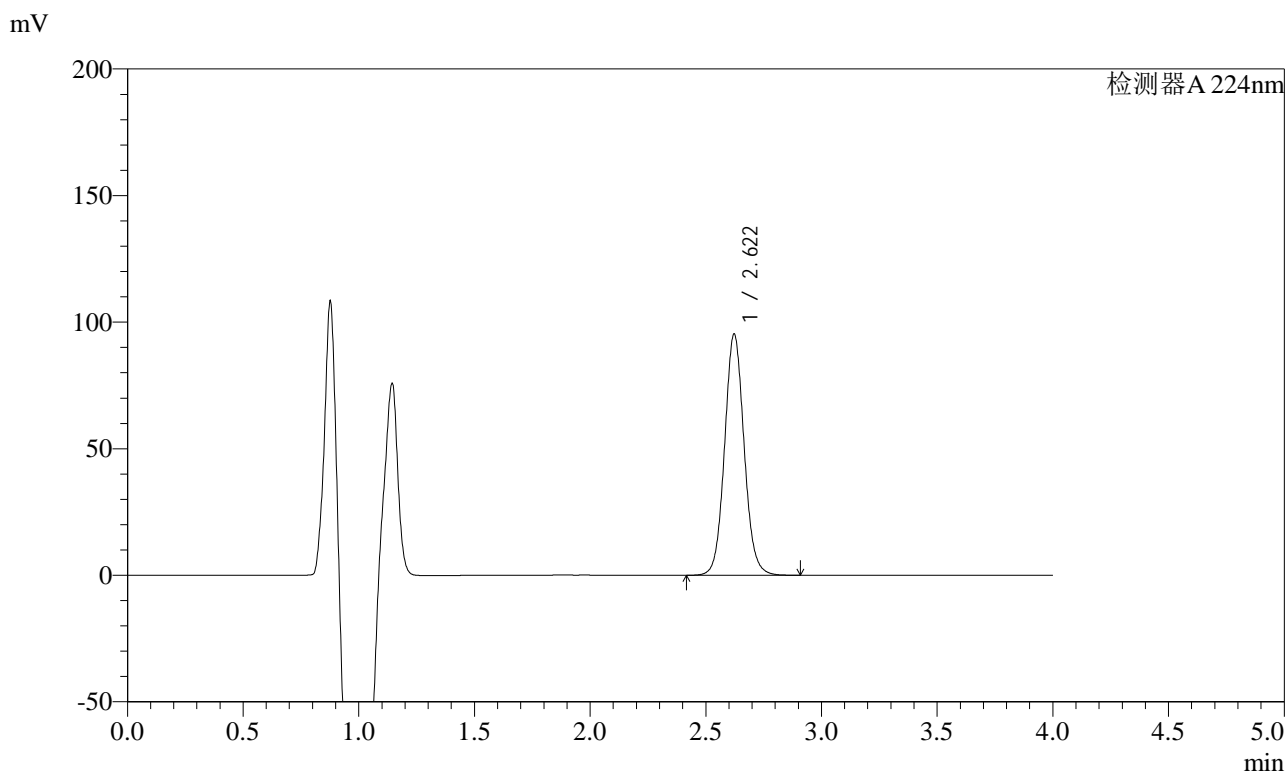

<峰表>

检测器A 224nm

峰号	保留时间	面积	面积%	高度	理论塔板数(USP)	拖尾因子	分离度(USP)
1	2.622	559797	100.000	95270	4729	1.075	--
总计		559797	100.000	95270			



SMF-4033

<样品信息>

色谱柱 : LP-C8(150mm*4.6mm,5μm) 流 速: 2.0ml/min
 柱温 : 40°C 波 长: 224nm
 数据文件名 : RC\$SMF-4033 - 27-14/27-1638-2 - zzp-2024053011p-rcqx-pH6.8jz-jf50z-btq-10mg-10min-P3.lcd
 方法文件名 : RC\$SMF-4033 - SMF-4033-rcqx-FX276.lcm
 批处理文件名 : RC\$SMF-4033 - 20241206-rcqx-FX276.lcb
 样品瓶号 : 1-20
 进样体积 : 40 μl 版本号: 6.115
 进样时间 : 2024/12/06 12:35:29 实验者: jiangjinwei
 处理时间(V2) : 2024/12/09 11:17:04 处理者: jiangjinwei
 仪器型号 : SHIMADZU LC-2050C (FX276)

<色谱图>

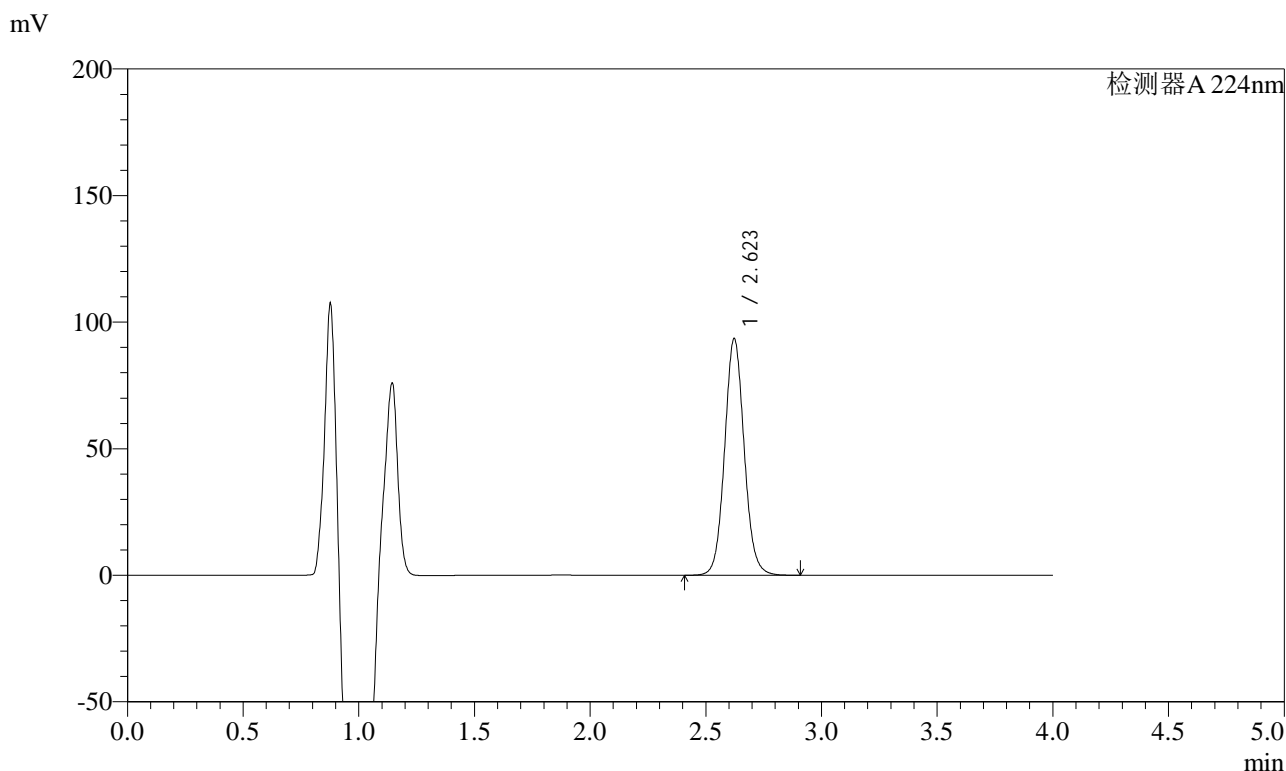

<峰表>

检测器A 224nm

峰号	保留时间	面积	面积%	高度	理论塔板数(USP)	拖尾因子	分离度(USP)
1	2.623	549739	100.000	93486	4728	1.076	--
总计		549739	100.000	93486			



SMF-4033

<样品信息>

色谱柱 : LP-C8(150mm*4.6mm,5μm) 流 速: 2.0ml/min
 柱温 : 40°C 波 长: 224nm
 数据文件名 : RC\$SMF-4033 - 27-14/27-1639-2 - zzp-2024053011p-rcqx-pH6.8jz-jf50z-btq-10mg-10min-P4.lcd
 方法文件名 : RC\$SMF-4033 - SMF-4033-rcqx-FX276.lcm
 批处理文件名 : RC\$SMF-4033 - 20241206-rcqx-FX276.lcb
 样品瓶号 : 1-29
 进样体积 : 40 μl 版本号: 6.115
 进样时间 : 2024/12/06 12:39:53 实验者: jiangjinwei
 处理时间(V2) : 2024/12/09 11:17:07 处理者: jiangjinwei
 仪器型号 : SHIMADZU LC-2050C (FX276)

<色谱图>

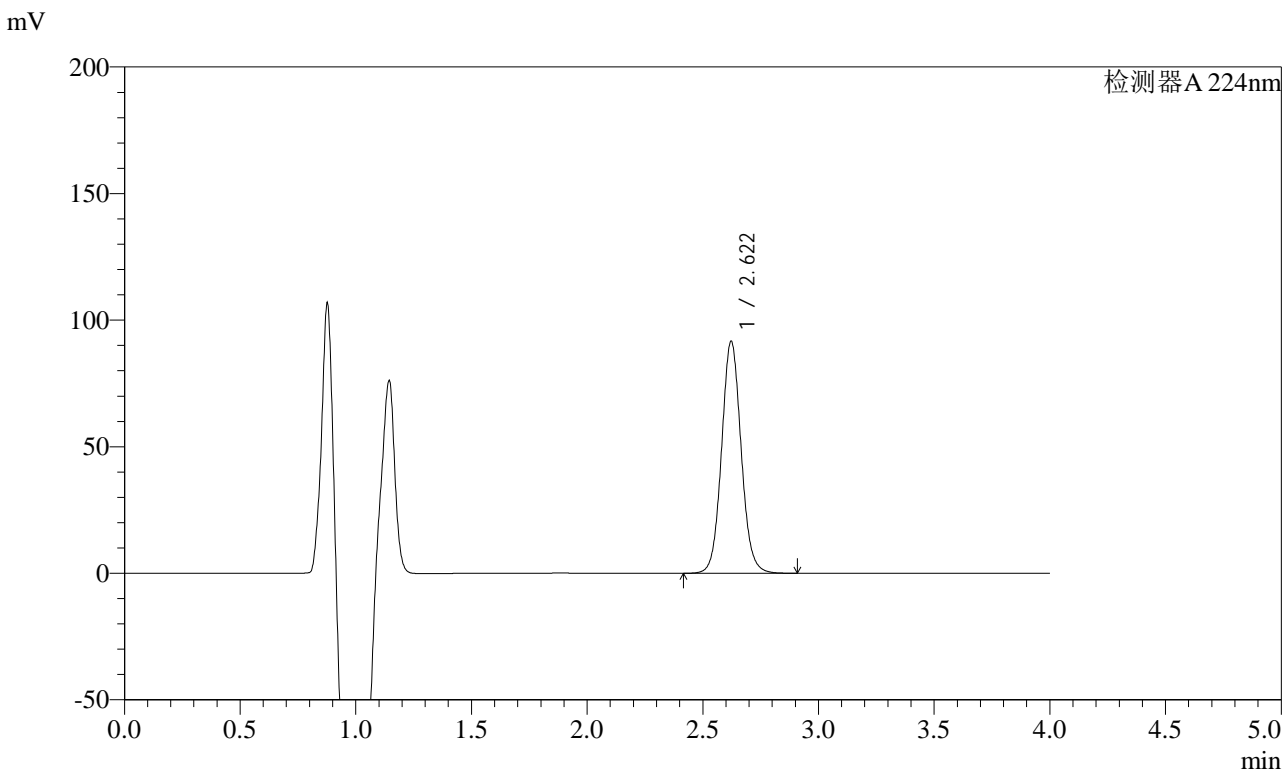

<峰表>

检测器A 224nm

峰号	保留时间	面积	面积%	高度	理论塔板数(USP)	拖尾因子	分离度(USP)
1	2.622	538958	100.000	91666	4724	1.074	--
总计		538958	100.000	91666			



SMF-4033

<样品信息>

色谱柱 : LP-C8(150mm*4.6mm,5μm) 流 速: 2.0ml/min
 柱温 : 40°C 波 长: 224nm
 数据文件名 : RC\$SMF-4033 - 27-14/27-1640-2 - zzp-2024053011p-rcqx-pH6.8jz-jf50z-btq-10mg-10min-P5.lcd
 方法文件名 : RC\$SMF-4033 - SMF-4033-rcqx-FX276.lcm
 批处理文件名 : RC\$SMF-4033 - 20241206-rcqx-FX276.lcb
 样品瓶号 : 1-38
 进样体积 : 40 μl 版本号: 6.115
 进样时间 : 2024/12/06 12:44:18 实验者: jiangjinwei
 处理时间(V2) : 2024/12/09 11:17:10 处理者: jiangjinwei
 仪器型号 : SHIMADZU LC-2050C (FX276)

<色谱图>

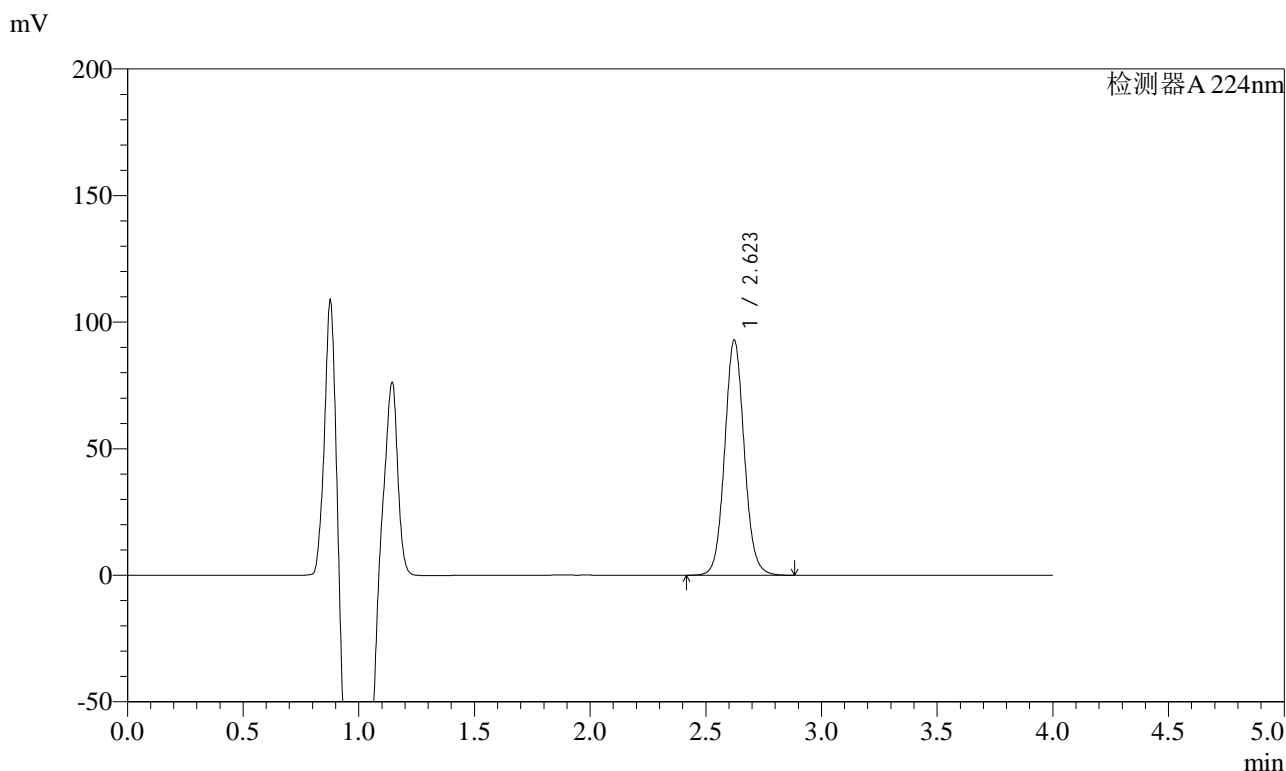

<峰表>

检测器A 224nm

峰号	保留时间	面积	面积%	高度	理论塔板数(USP)	拖尾因子	分离度(USP)
1	2.623	546448	100.000	92894	4722	1.074	--
总计		546448	100.000	92894			



SMF-4033

<样品信息>

色谱柱 : LP-C8(150mm*4.6mm,5μm) 流 速: 2.0ml/min
 柱温 : 40°C 波 长: 224nm
 数据文件名 : RC\$SMF-4033 - 27-14/27-1641-2 - zzp-2024053011p-rcqx-pH6.8jz-jf50z-btq-10mg-10min-P6.lcd
 方法文件名 : RC\$SMF-4033 - SMF-4033-rcqx-FX276.lcm
 批处理文件名 : RC\$SMF-4033 - 20241206-rcqx-FX276.lcb
 样品瓶号 : 1-47
 进样体积 : 40 μl 版本号: 6.115
 进样时间 : 2024/12/06 12:48:40 实验者: jiangjinwei
 处理时间(V2) : 2024/12/09 11:17:13 处理者: jiangjinwei
 仪器型号 : SHIMADZU LC-2050C (FX276)

<色谱图>

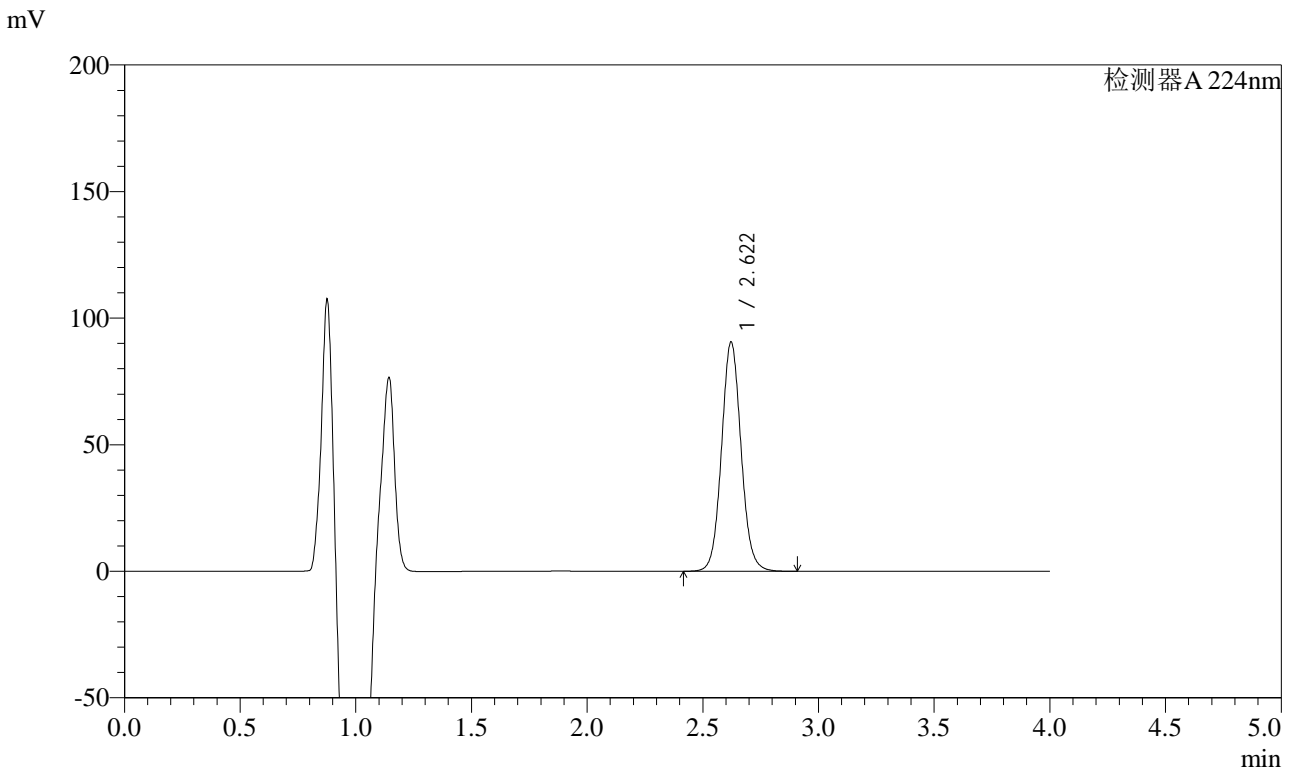

<峰表>

检测器A 224nm

峰号	保留时间	面积	面积%	高度	理论塔板数(USP)	拖尾因子	分离度(USP)
1	2.622	532722	100.000	90552	4715	1.073	--
总计		532722	100.000	90552			



SMF-4033

<样品信息>

色谱柱 : LP-C8(150mm*4.6mm,5μm) 流 速: 2.0ml/min
 柱温 : 40°C 波 长: 224nm
 数据文件名 : RC\$SMF-4033 - 27-14/27-1642-2 - zzp-2024053011p-rcqx-pH6.8jz-jf50z-btq-10mg-15min-P1.lcd
 方法文件名 : RC\$SMF-4033 - SMF-4033-rcqx-FX276.lcm
 批处理文件名 : RC\$SMF-4033 - 20241206-rcqx-FX276.lcb
 样品瓶号 : 1-3
 进样体积 : 40 μl 版本号: 6.115
 进样时间 : 2024/12/06 12:53:05 实验者: jiangjinwei
 处理时间(V2) : 2024/12/09 11:17:16 处理者: jiangjinwei
 仪器型号 : SHIMADZU LC-2050C (FX276)

<色谱图>

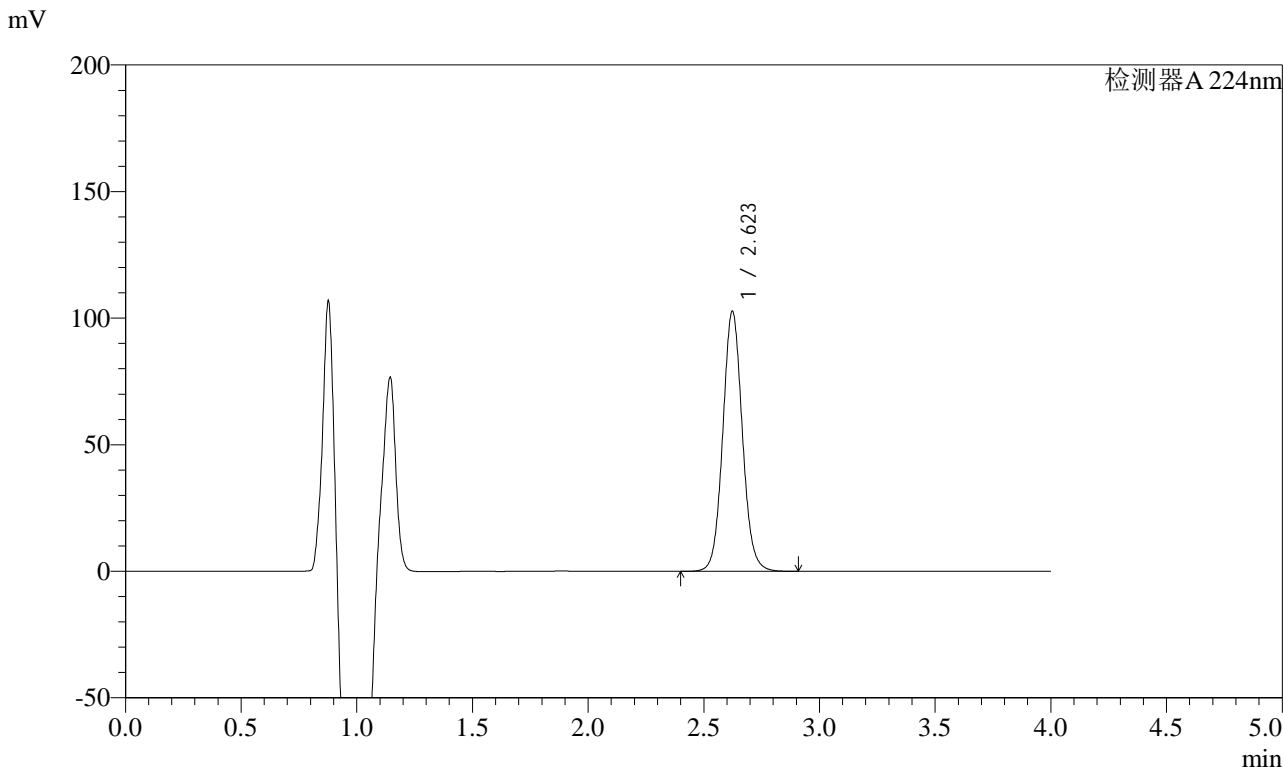

<峰表>

检测器A 224nm

峰号	保留时间	面积	面积%	高度	理论塔板数(USP)	拖尾因子	分离度(USP)
1	2.623	604074	100.000	102689	4730	1.072	--
总计		604074	100.000	102689			



SMF-4033

<样品信息>

色谱柱 : LP-C8(150mm*4.6mm,5μm) 流 速: 2.0ml/min
 柱温 : 40°C 波 长: 224nm
 数据文件名 : RC\$SMF-4033 - 27-14/27-1643-2 - zzp-2024053011p-rcqx-pH6.8jz-jf50z-btq-10mg-15min-P2.lcd
 方法文件名 : RC\$SMF-4033 - SMF-4033-rcqx-FX276.lcm
 批处理文件名 : RC\$SMF-4033 - 20241206-rcqx-FX276.lcb
 样品瓶号 : 1-12
 进样体积 : 40 μl 版本号: 6.115
 进样时间 : 2024/12/06 12:57:30 实验者: jiangjinwei
 处理时间(V2) : 2024/12/09 11:17:19 处理者: jiangjinwei
 仪器型号 : SHIMADZU LC-2050C (FX276)

<色谱图>

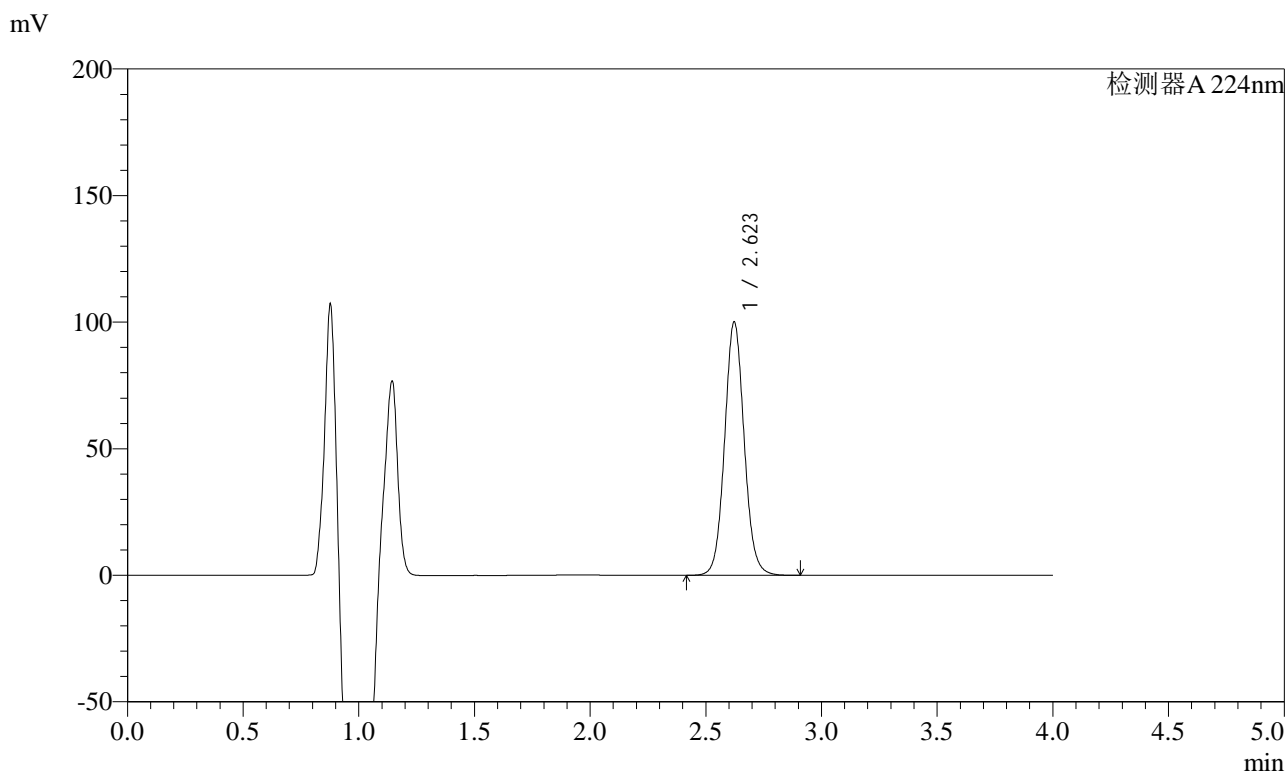

<峰表>

检测器A 224nm

峰号	保留时间	面积	面积%	高度	理论塔板数(USP)	拖尾因子	分离度(USP)
1	2.623	588378	100.000	100091	4731	1.071	--
总计		588378	100.000	100091			



SMF-4033

<样品信息>

色谱柱 : LP-C8(150mm*4.6mm,5μm) 流 速: 2.0ml/min
 柱温 : 40°C 波 长: 224nm
 数据文件名 : RC\$SMF-4033 - 27-14/27-1644-2 - zzp-2024053011p-rcqx-pH6.8jz-jf50z-btq-10mg-15min-P3.lcd
 方法文件名 : RC\$SMF-4033 - SMF-4033-rcqx-FX276.lcm
 批处理文件名 : RC\$SMF-4033 - 20241206-rcqx-FX276.lcb
 样品瓶号 : 1-21
 进样体积 : 40 μl 版本号: 6.115
 进样时间 : 2024/12/06 13:01:54 实验者: jiangjinwei
 处理时间(V2) : 2024/12/09 11:17:21 处理者: jiangjinwei
 仪器型号 : SHIMADZU LC-2050C (FX276)

<色谱图>

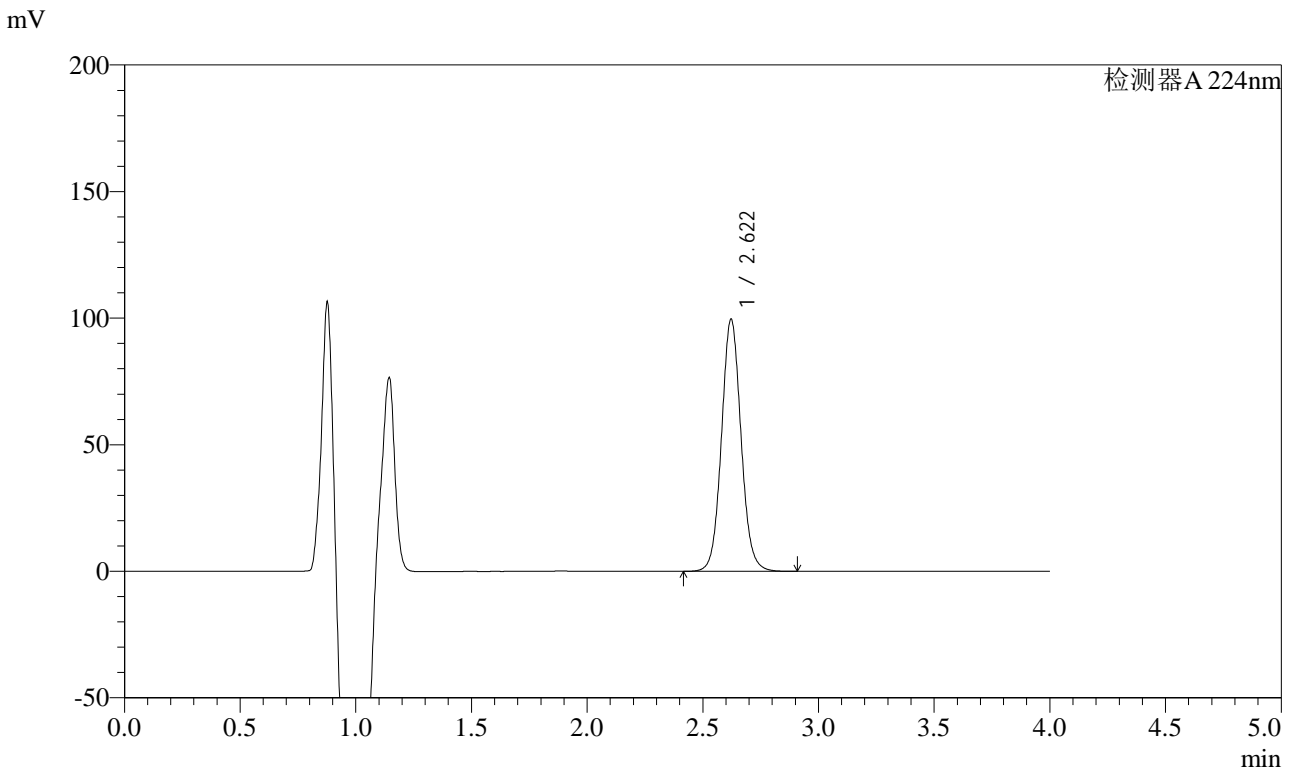

<峰表>

检测器A 224nm

峰号	保留时间	面积	面积%	高度	理论塔板数(USP)	拖尾因子	分离度(USP)
1	2.622	584949	100.000	99618	4732	1.069	--
总计		584949	100.000	99618			



SMF-4033

<样品信息>

色谱柱 : LP-C8(150mm*4.6mm,5μm) 流 速: 2.0ml/min
 柱温 : 40°C 波 长: 224nm
 数据文件名 : RC\$SMF-4033 - 27-14/27-1645-2 - zzp-2024053011p-rcqx-pH6.8jz-jf50z-btq-10mg-15min-P4.lcd
 方法文件名 : RC\$SMF-4033 - SMF-4033-rcqx-FX276.lcm
 批处理文件名 : RC\$SMF-4033 - 20241206-rcqx-FX276.lcb
 样品瓶号 : 1-30
 进样体积 : 40 μl 版本号: 6.115
 进样时间 : 2024/12/06 13:06:17 实验者: jiangjinwei
 处理时间(V2) : 2024/12/09 11:17:25 处理者: jiangjinwei
 仪器型号 : SHIMADZU LC-2050C (FX276)

<色谱图>

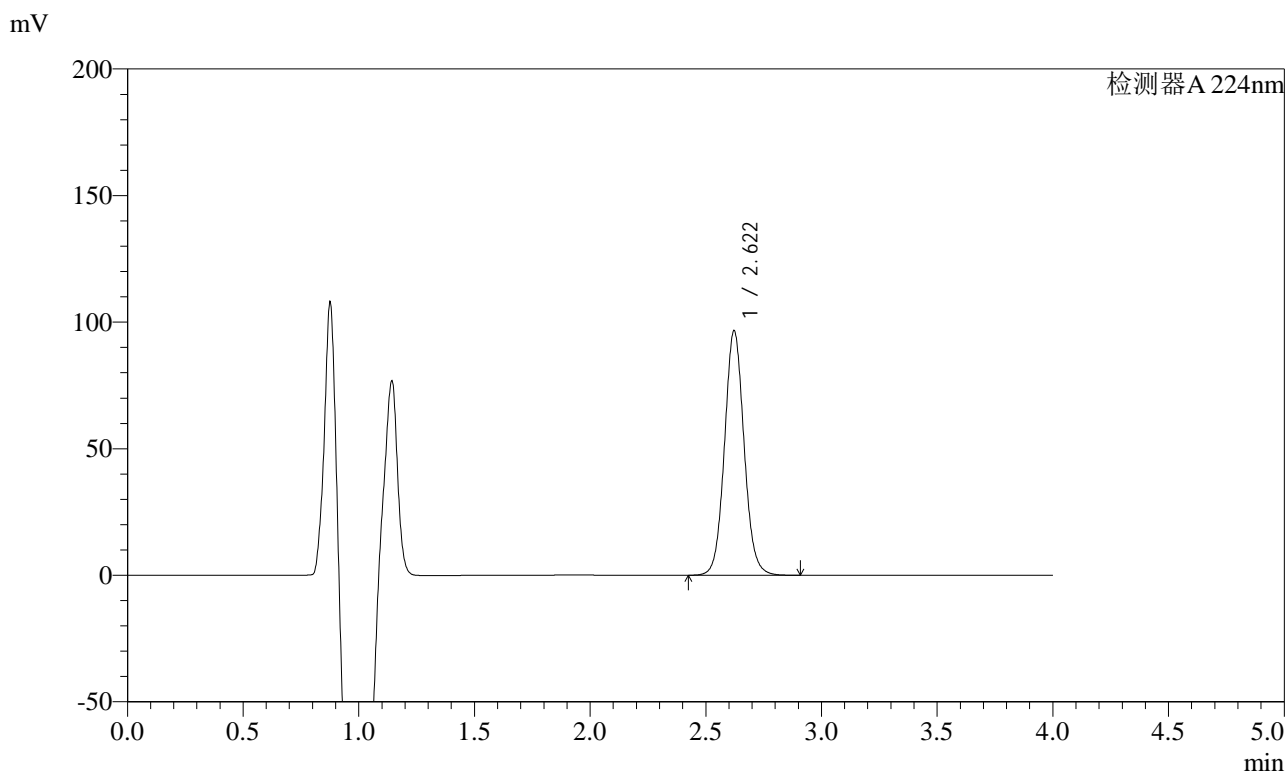

<峰表>

检测器A 224nm

峰号	保留时间	面积	面积%	高度	理论塔板数(USP)	拖尾因子	分离度(USP)
1	2.622	568026	100.000	96610	4719	1.071	--
总计		568026	100.000	96610			



SMF-4033

<样品信息>

色谱柱 : LP-C8(150mm*4.6mm,5μm) 流 速: 2.0ml/min
 柱温 : 40°C 波 长: 224nm
 数据文件名 : RC\$SMF-4033 - 27-14/27-1646-2 - zzp-2024053011p-rcqx-pH6.8jz-jf50z-btq-10mg-15min-P5.lcd
 方法文件名 : RC\$SMF-4033 - SMF-4033-rcqx-FX276.lcm
 批处理文件名 : RC\$SMF-4033 - 20241206-rcqx-FX276.lcb
 样品瓶号 : 1-39
 进样体积 : 40 μl 版本号: 6.115
 进样时间 : 2024/12/06 13:10:40 实验者: jiangjinwei
 处理时间(V2) : 2024/12/09 11:17:28 处理者: jiangjinwei
 仪器型号 : SHIMADZU LC-2050C (FX276)

<色谱图>

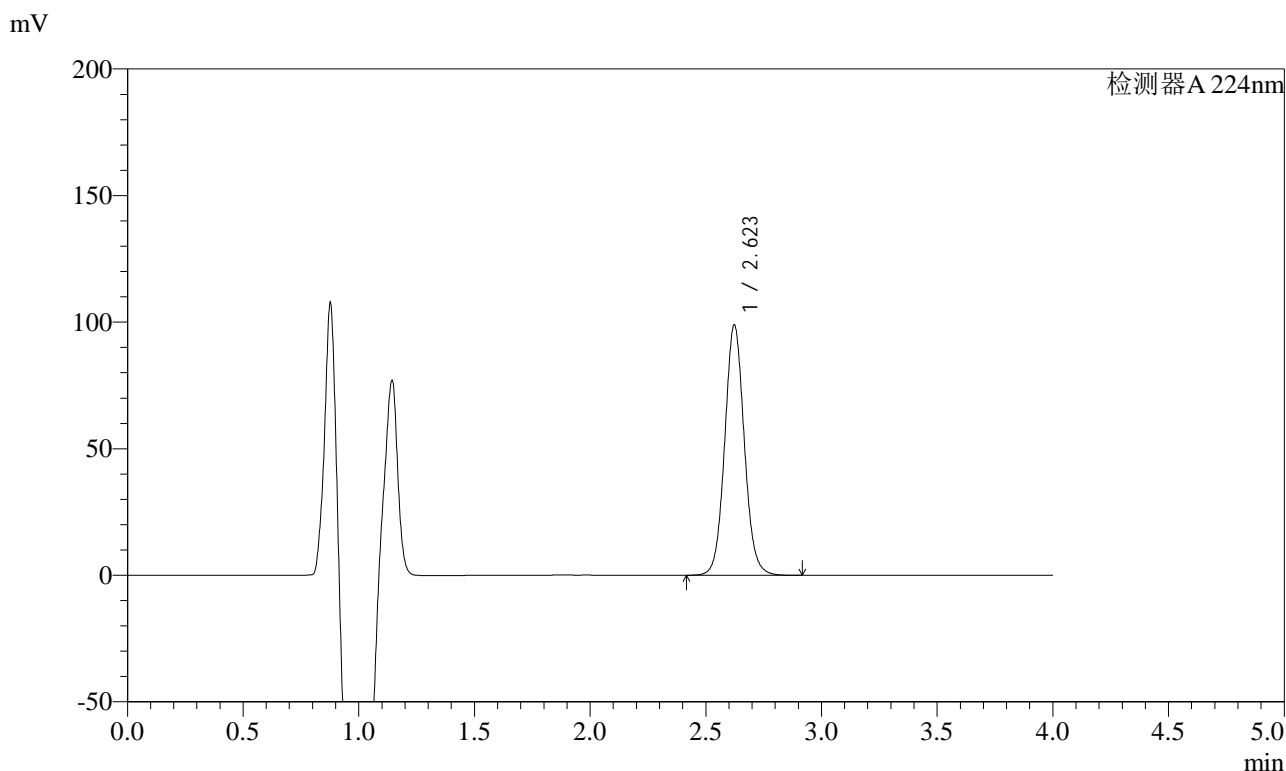

<峰表>

检测器A 224nm

峰号	保留时间	面积	面积%	高度	理论塔板数(USP)	拖尾因子	分离度(USP)
1	2.623	581969	100.000	98853	4720	1.070	--
总计		581969	100.000	98853			



SMF-4033

<样品信息>

色谱柱 : LP-C8(150mm*4.6mm,5μm) 流 速: 2.0ml/min
 柱温 : 40°C 波 长: 224nm
 数据文件名 : RC\$SMF-4033 - 27-14/27-1647-2 - zzp-2024053011p-rcqx-pH6.8jz-jf50z-btq-10mg-15min-P6.lcd
 方法文件名 : RC\$SMF-4033 - SMF-4033-rcqx-FX276.lcm
 批处理文件名 : RC\$SMF-4033 - 20241206-rcqx-FX276.lcb
 样品瓶号 : 1-48
 进样体积 : 40 μl 版本号: 6.115
 进样时间 : 2024/12/06 13:15:05 实验者: jiangjinwei
 处理时间(V2) : 2024/12/09 11:17:30 处理者: jiangjinwei
 仪器型号 : SHIMADZU LC-2050C (FX276)

<色谱图>

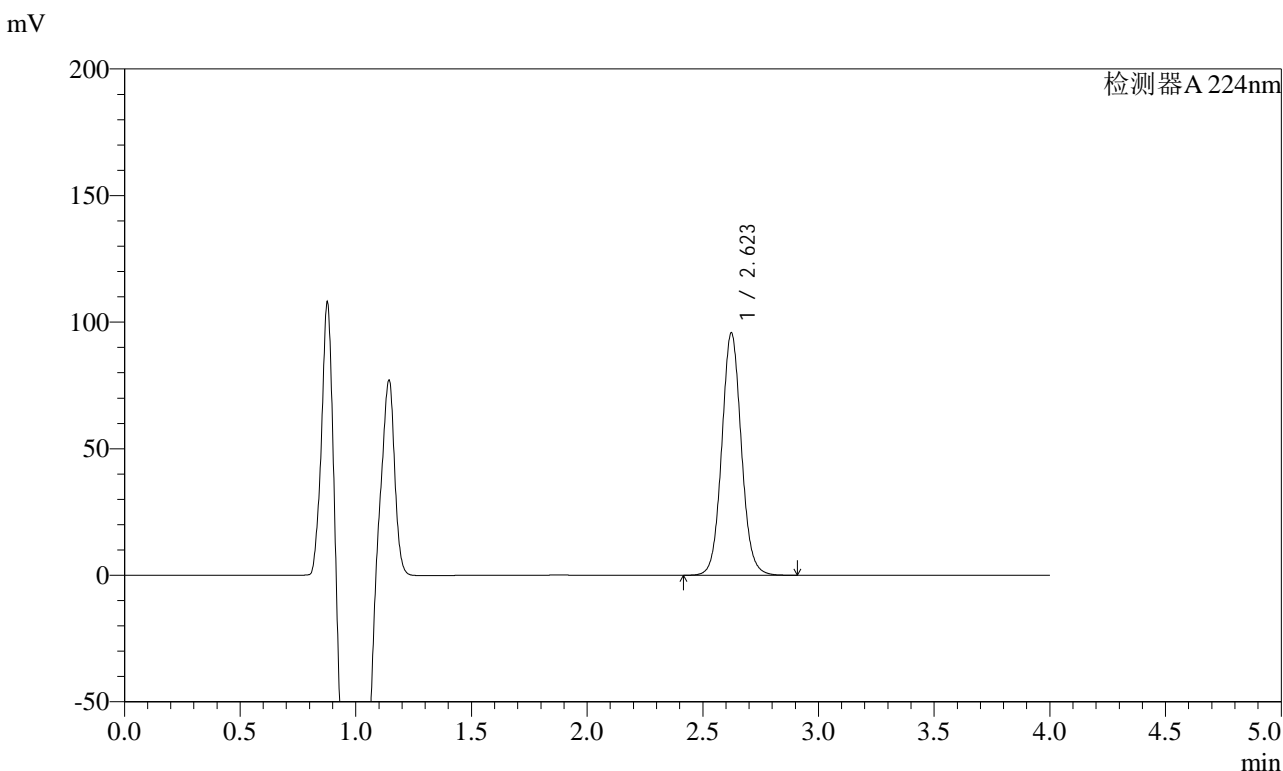

<峰表>

检测器A 224nm

峰号	保留时间	面积	面积%	高度	理论塔板数(USP)	拖尾因子	分离度(USP)
1	2.623	563652	100.000	95692	4718	1.070	--
总计		563652	100.000	95692			



SMF-4033

<样品信息>

色谱柱 : LP-C8(150mm*4.6mm,5μm) 流 速: 2.0ml/min
 柱温 : 40°C 波 长: 224nm
 数据文件名 : RC\$SMF-4033 - 27-14/27-1648-2 - zzp-2024053011p-rcqx-pH6.8jz-jf50z-btq-10mg-20min-P1.lcd
 方法文件名 : RC\$SMF-4033 - SMF-4033-rcqx-FX276.lcm
 批处理文件名 : RC\$SMF-4033 - 20241206-rcqx-FX276.lcb
 样品瓶号 : 1-4
 进样体积 : 40 μl 版本号: 6.115
 进样时间 : 2024/12/06 13:19:28 实验者: jiangjinwei
 处理时间(V2) : 2024/12/09 11:17:33 处理者: jiangjinwei
 仪器型号 : SHIMADZU LC-2050C (FX276)

<色谱图>

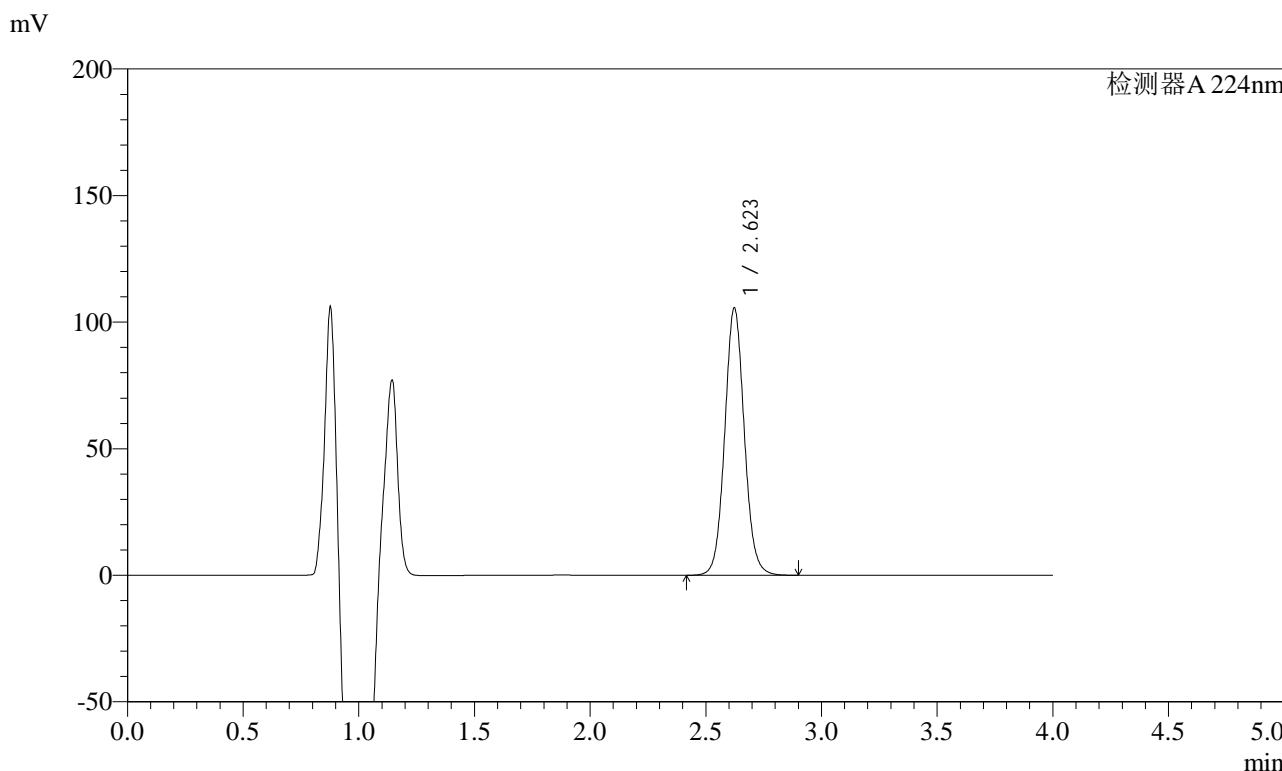

<峰表>

检测器A 224nm

峰号	保留时间	面积	面积%	高度	理论塔板数(USP)	拖尾因子	分离度(USP)
1	2.623	621310	100.000	105549	4721	1.068	--
总计		621310	100.000	105549			



SMF-4033

<样品信息>

色谱柱 : LP-C8(150mm*4.6mm,5μm) 流 速: 2.0ml/min
 柱温 : 40°C 波 长: 224nm
 数据文件名 : RC\$SMF-4033 - 27-14/27-1649-2 - zzp-2024053011p-rcqx-pH6.8jz-jf50z-btq-10mg-20min-P2.lcd
 方法文件名 : RC\$SMF-4033 - SMF-4033-rcqx-FX276.lcm
 批处理文件名 : RC\$SMF-4033 - 20241206-rcqx-FX276.lcb
 样品瓶号 : 1-13
 进样体积 : 40 μl 版本号: 6.115
 进样时间 : 2024/12/06 13:23:52 实验者: jiangjinwei
 处理时间(V2) : 2024/12/09 11:17:36 处理者: jiangjinwei
 仪器型号 : SHIMADZU LC-2050C (FX276)

<色谱图>

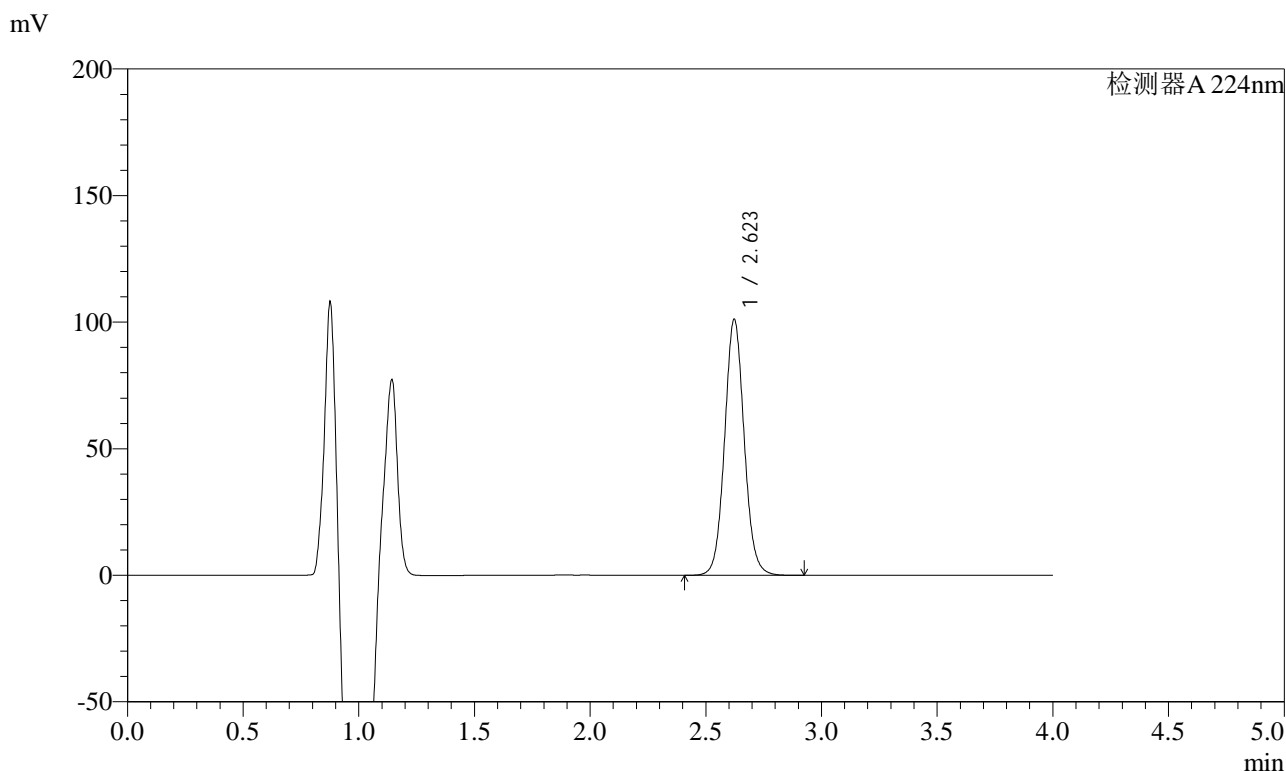

<峰表>

检测器A 224nm

峰号	保留时间	面积	面积%	高度	理论塔板数(USP)	拖尾因子	分离度(USP)
1	2.623	595700	100.000	101153	4716	1.069	--
总计		595700	100.000	101153			



SMF-4033

<样品信息>

色谱柱 : LP-C8(150mm*4.6mm,5μm) 流 速: 2.0ml/min
 柱温 : 40°C 波 长: 224nm
 数据文件名 : RC\$SMF-4033 - 27-14/27-1650-2 - zzp-2024053011p-rcqx-pH6.8jz-jf50z-btq-10mg-20min-P3.lcd
 方法文件名 : RC\$SMF-4033 - SMF-4033-rcqx-FX276.lcm
 批处理文件名 : RC\$SMF-4033 - 20241206-rcqx-FX276.lcb
 样品瓶号 : 1-22
 进样体积 : 40 μl 版本号: 6.115
 进样时间 : 2024/12/06 13:28:16 实验者: jiangjinwei
 处理时间(V2) : 2024/12/09 11:17:39 处理者: jiangjinwei
 仪器型号 : SHIMADZU LC-2050C (FX276)

<色谱图>

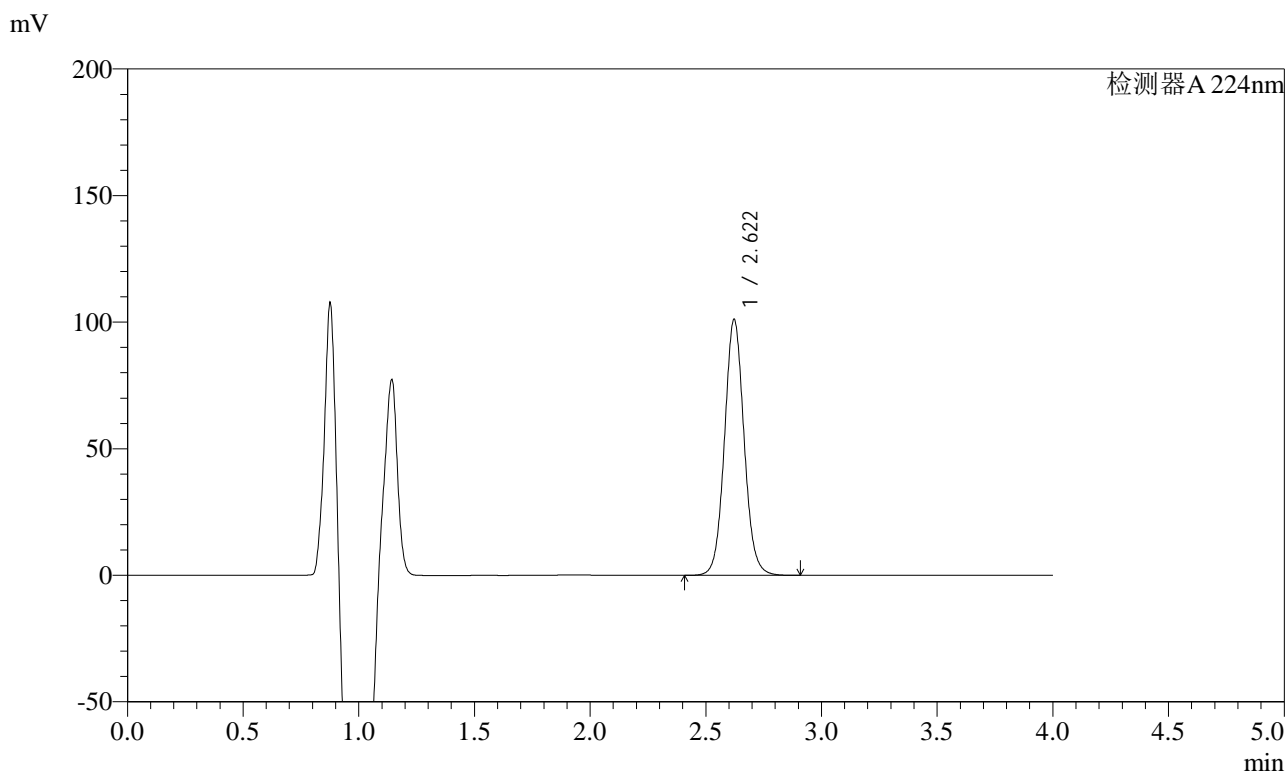

<峰表>

检测器A 224nm

峰号	保留时间	面积	面积%	高度	理论塔板数(USP)	拖尾因子	分离度(USP)
1	2.622	595136	100.000	101104	4713	1.068	--
总计		595136	100.000	101104			



SMF-4033

<样品信息>

色谱柱 : LP-C8(150mm*4.6mm,5μm) 流 速: 2.0ml/min
 柱温 : 40°C 波 长: 224nm
 数据文件名 : RC\$SMF-4033 - 27-14/27-1651-2 - zzp-2024053011p-rcqx-pH6.8jz-jf50z-btq-10mg-20min-P4.lcd
 方法文件名 : RC\$SMF-4033 - SMF-4033-rcqx-FX276.lcm
 批处理文件名 : RC\$SMF-4033 - 20241206-rcqx-FX276.lcb
 样品瓶号 : 1-31
 进样体积 : 40 μl 版本号: 6.115
 进样时间 : 2024/12/06 13:32:41 实验者: jiangjinwei
 处理时间(V2) : 2024/12/09 11:17:42 处理者: jiangjinwei
 仪器型号 : SHIMADZU LC-2050C (FX276)

<色谱图>

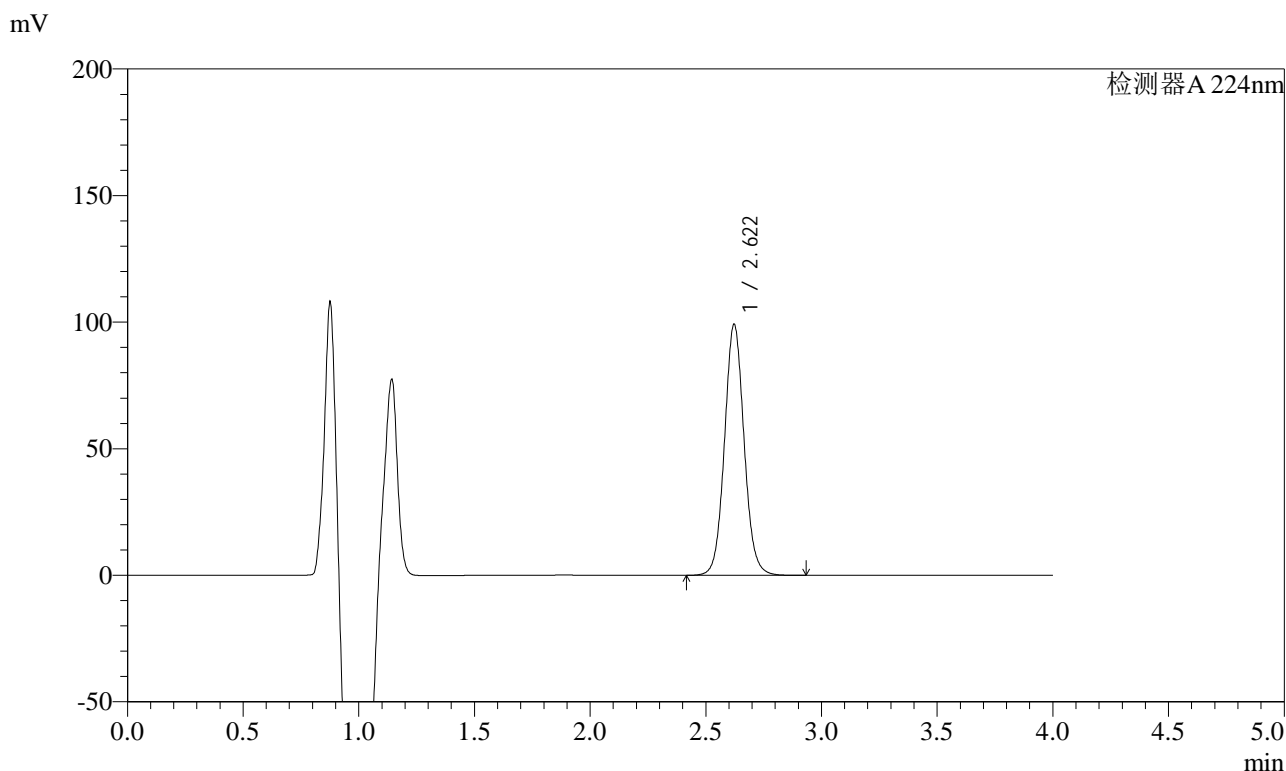

<峰表>

检测器A 224nm

峰号	保留时间	面积	面积%	高度	理论塔板数(USP)	拖尾因子	分离度(USP)
1	2.622	584239	100.000	99175	4707	1.068	--
总计		584239	100.000	99175			



SMF-4033

<样品信息>

色谱柱 : LP-C8(150mm*4.6mm,5μm) 流 速: 2.0ml/min
 柱温 : 40°C 波 长: 224nm
 数据文件名 : RC\$SMF-4033 - 27-14/27-1652-2 - zzp-2024053011p-rcqx-pH6.8jz-jf50z-btq-10mg-20min-P5.lcd
 方法文件名 : RC\$SMF-4033 - SMF-4033-rcqx-FX276.lcm
 批处理文件名 : RC\$SMF-4033 - 20241206-rcqx-FX276.lcb
 样品瓶号 : 1-40
 进样体积 : 40 μl 版本号: 6.115
 进样时间 : 2024/12/06 13:37:04 实验者: jiangjinwei
 处理时间(V2) : 2024/12/09 11:17:45 处理者: jiangjinwei
 仪器型号 : SHIMADZU LC-2050C (FX276)

<色谱图>

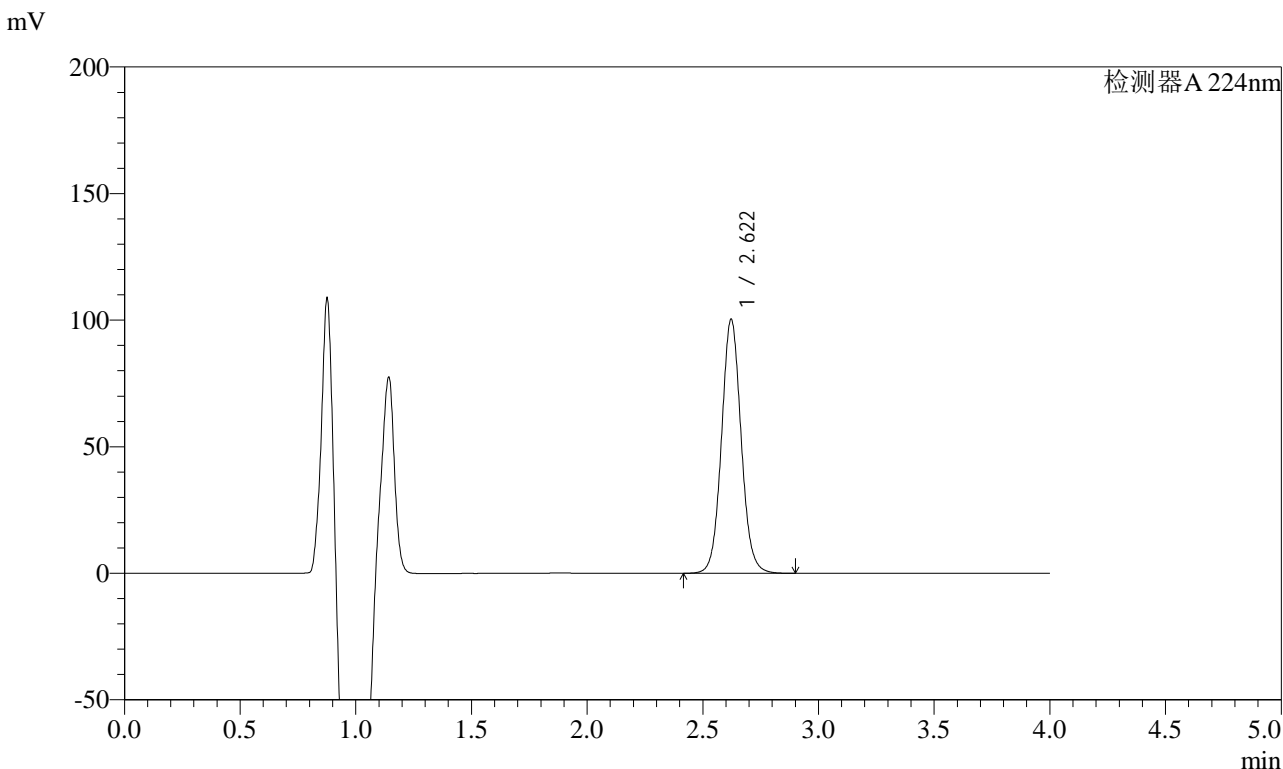

<峰表>

检测器A 224nm

峰号	保留时间	面积	面积%	高度	理论塔板数(USP)	拖尾因子	分离度(USP)
1	2.622	591209	100.000	100359	4707	1.067	--
总计		591209	100.000	100359			



SMF-4033

<样品信息>

色谱柱 : LP-C8(150mm*4.6mm,5μm) 流 速: 2.0ml/min
 柱温 : 40°C 波 长: 224nm
 数据文件名 : RC\$SMF-4033 - 27-14/27-1653-2 - zzp-2024053011p-rcqx-pH6.8jz-jf50z-btq-10mg-20min-P6.lcd
 方法文件名 : RC\$SMF-4033 - SMF-4033-rcqx-FX276.lcm
 批处理文件名 : RC\$SMF-4033 - 20241206-rcqx-FX276.lcb
 样品瓶号 : 1-49
 进样体积 : 40 μl 版本号: 6.115
 进样时间 : 2024/12/06 13:41:29 实验者: jiangjinwei
 处理时间(V2) : 2024/12/09 11:17:48 处理者: jiangjinwei
 仪器型号 : SHIMADZU LC-2050C (FX276)

<色谱图>

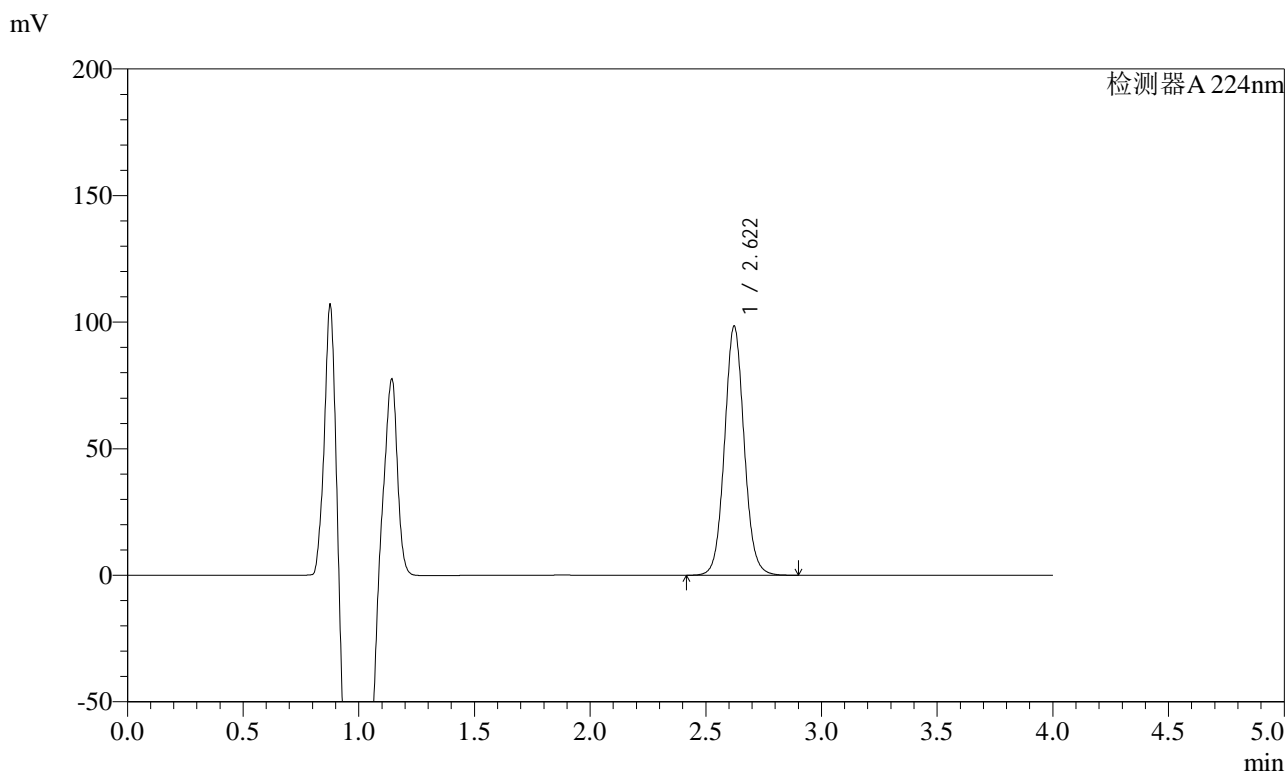

<峰表>

检测器A 224nm

峰号	保留时间	面积	面积%	高度	理论塔板数(USP)	拖尾因子	分离度(USP)
1	2.622	579959	100.000	98414	4707	1.066	--
总计		579959	100.000	98414			



SMF-4033

<样品信息>

色谱柱 : LP-C8(150mm*4.6mm,5μm) 流 速: 2.0ml/min
 柱温 : 40°C 波 长: 224nm
 数据文件名 : RC\$SMF-4033 - 27-14/27-1654-2 - zzp-2024053011p-rcqx-pH6.8jz-jf50z-btq-10mg-30min-P1.lcd
 方法文件名 : RC\$SMF-4033 - SMF-4033-rcqx-FX276.lcm
 批处理文件名 : RC\$SMF-4033 - 20241206-rcqx-FX276.lcb
 样品瓶号 : 1-5
 进样体积 : 40 μl 版本号: 6.115
 进样时间 : 2024/12/06 13:45:53 实验者: jiangjinwei
 处理时间(V2) : 2024/12/09 11:17:50 处理者: jiangjinwei
 仪器型号 : SHIMADZU LC-2050C (FX276)

<色谱图>

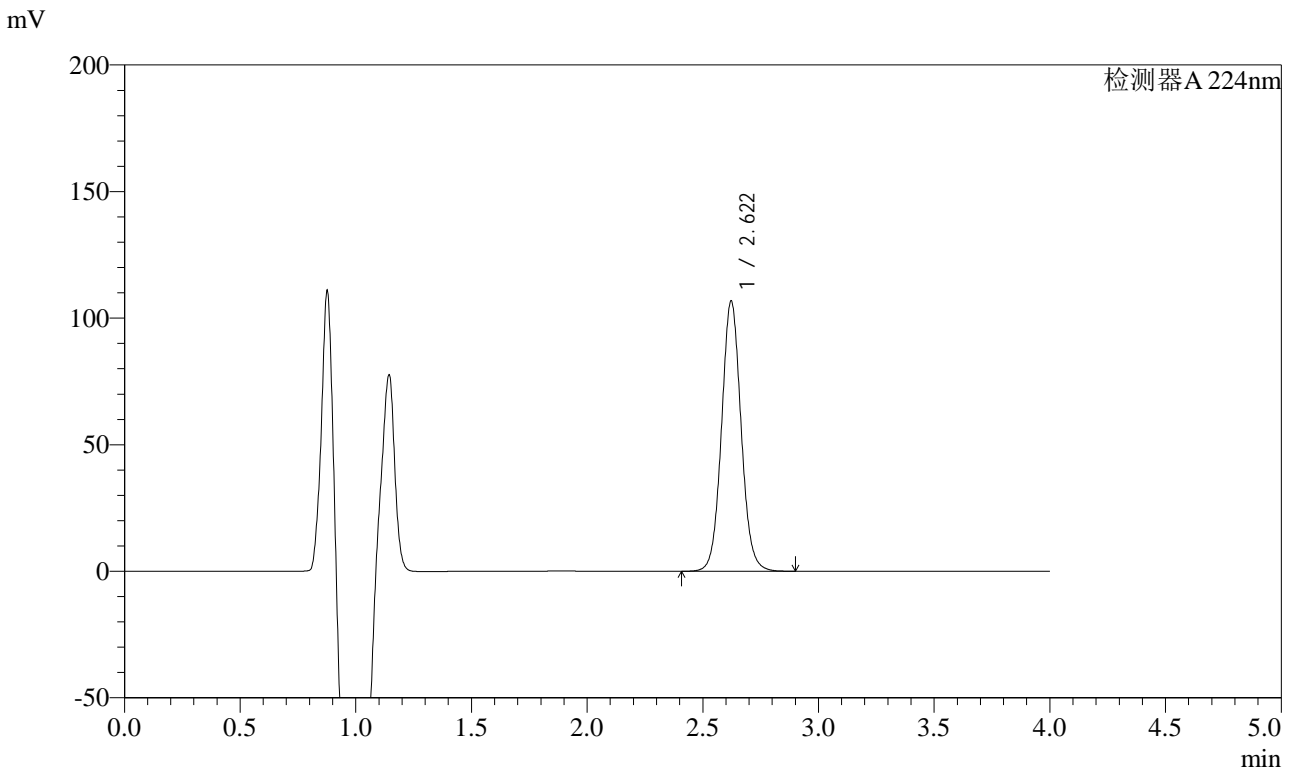

<峰表>

检测器A 224nm

峰号	保留时间	面积	面积%	高度	理论塔板数(USP)	拖尾因子	分离度(USP)
1	2.622	627865	100.000	106709	4717	1.064	--
总计		627865	100.000	106709			



SMF-4033

<样品信息>

色谱柱 : LP-C8(150mm*4.6mm,5μm) 流 速: 2.0ml/min
 柱温 : 40°C 波 长: 224nm
 数据文件名 : RC\$SMF-4033 - 27-14/27-1655-2 - zzp-2024053011p-rcqx-pH6.8jz-jf50z-btq-10mg-30min-P2.lcd
 方法文件名 : RC\$SMF-4033 - SMF-4033-rcqx-FX276.lcm
 批处理文件名 : RC\$SMF-4033 - 20241206-rcqx-FX276.lcb
 样品瓶号 : 1-14
 进样体积 : 40 μl 版本号: 6.115
 进样时间 : 2024/12/06 13:50:17 实验者: jiangjinwei
 处理时间(V2) : 2024/12/09 11:17:53 处理者: jiangjinwei
 仪器型号 : SHIMADZU LC-2050C (FX276)

<色谱图>

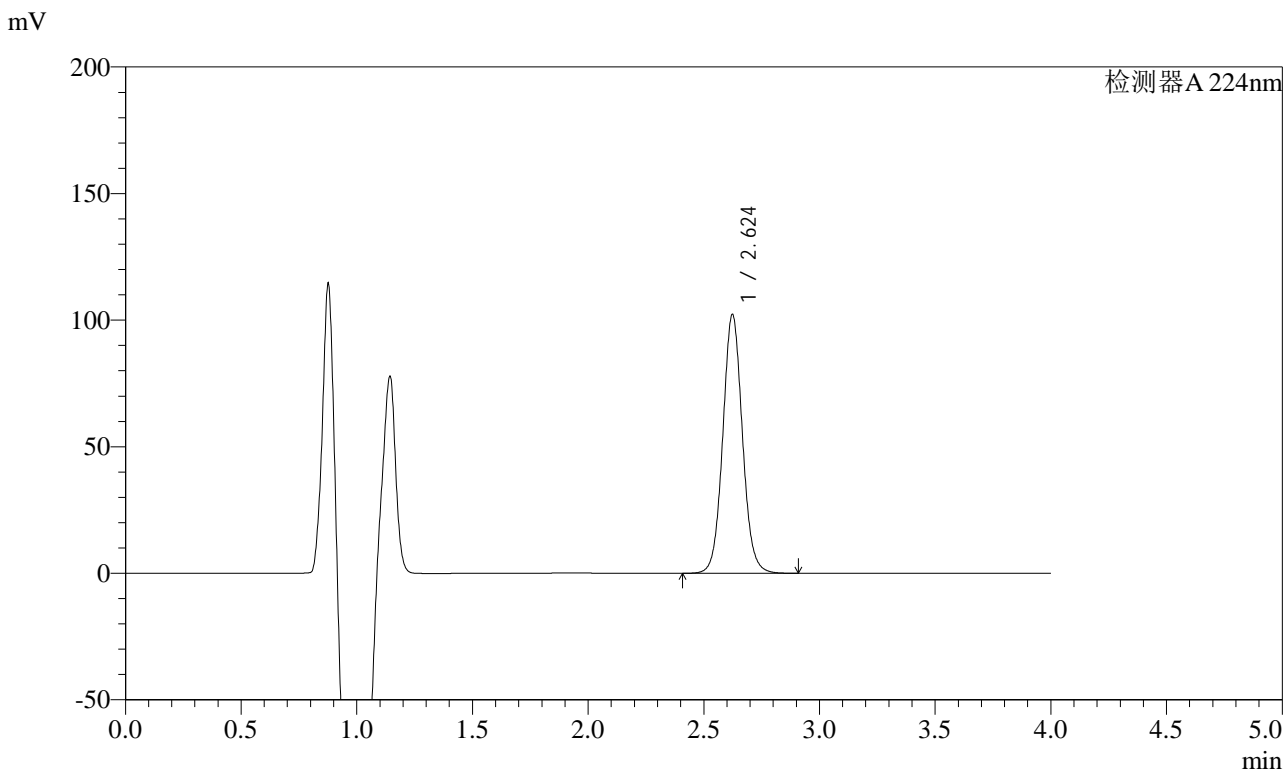

<峰表>

检测器A 224nm

峰号	保留时间	面积	面积%	高度	理论塔板数(USP)	拖尾因子	分离度(USP)
1	2.624	602718	100.000	102144	4705	1.065	--
总计		602718	100.000	102144			



SMF-4033

<样品信息>

色谱柱 : LP-C8(150mm*4.6mm,5μm) 流 速: 2.0ml/min
 柱温 : 40°C 波 长: 224nm
 数据文件名 : RC\$SMF-4033 - 27-14/27-1656-2 - zzp-2024053011p-rcqx-pH6.8jz-jf50z-btq-10mg-30min-P3.lcd
 方法文件名 : RC\$SMF-4033 - SMF-4033-rcqx-FX276.lcm
 批处理文件名 : RC\$SMF-4033 - 20241206-rcqx-FX276.lcb
 样品瓶号 : 1-23
 进样体积 : 40 μl 版本号: 6.115
 进样时间 : 2024/12/06 13:54:41 实验者: jiangjinwei
 处理时间(V2) : 2024/12/09 11:17:56 处理者: jiangjinwei
 仪器型号 : SHIMADZU LC-2050C (FX276)

<色谱图>

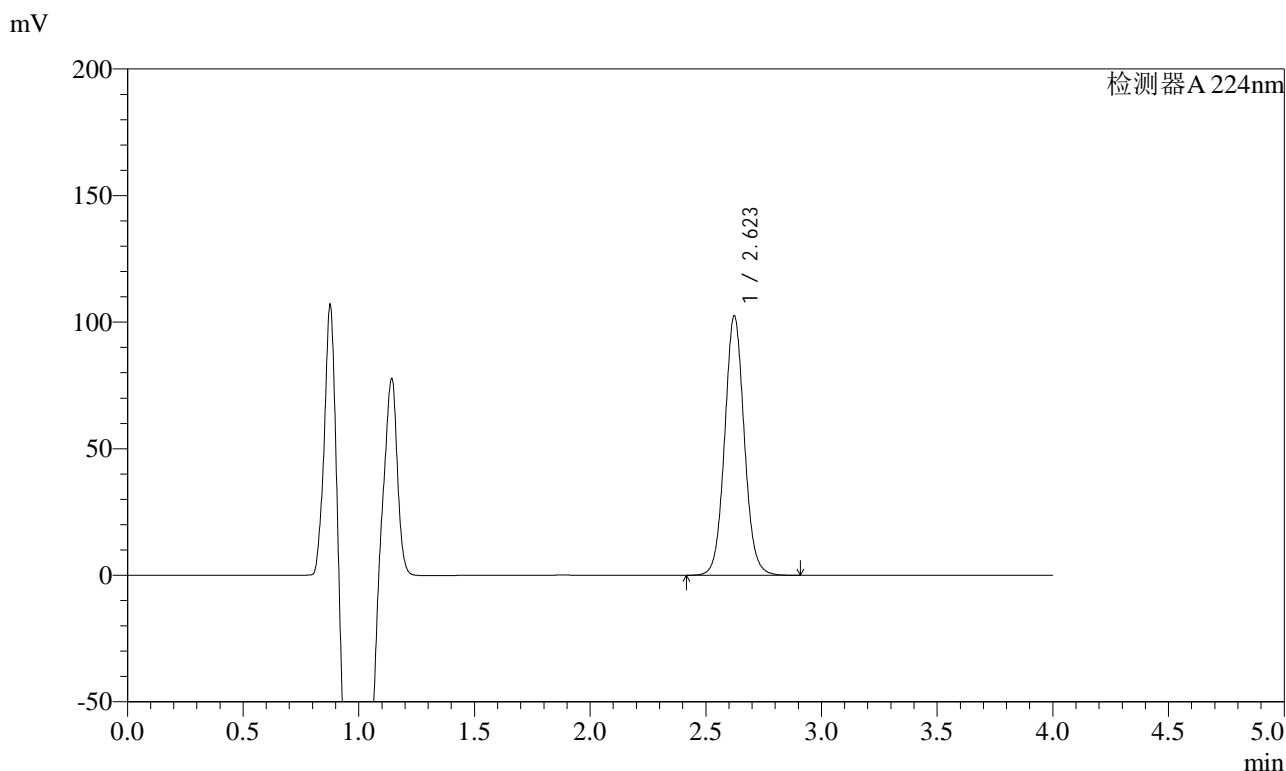

<峰表>

检测器A 224nm

峰号	保留时间	面积	面积%	高度	理论塔板数(USP)	拖尾因子	分离度(USP)
1	2.623	604417	100.000	102459	4699	1.065	--
总计		604417	100.000	102459			



SMF-4033

<样品信息>

色谱柱 : LP-C8(150mm*4.6mm,5μm) 流 速: 2.0ml/min
 柱温 : 40°C 波 长: 224nm
 数据文件名 : RC\$SMF-4033 - 27-14/27-1657-2 - zzp-2024053011p-rcqx-pH6.8jz-jf50z-btq-10mg-30min-P4.lcd
 方法文件名 : RC\$SMF-4033 - SMF-4033-rcqx-FX276.lcm
 批处理文件名 : RC\$SMF-4033 - 20241206-rcqx-FX276.lcb
 样品瓶号 : 1-32
 进样体积 : 40 μl 版本号: 6.115
 进样时间 : 2024/12/06 13:59:04 实验者: jiangjinwei
 处理时间(V2) : 2024/12/09 11:17:59 处理者: jiangjinwei
 仪器型号 : SHIMADZU LC-2050C (FX276)

<色谱图>

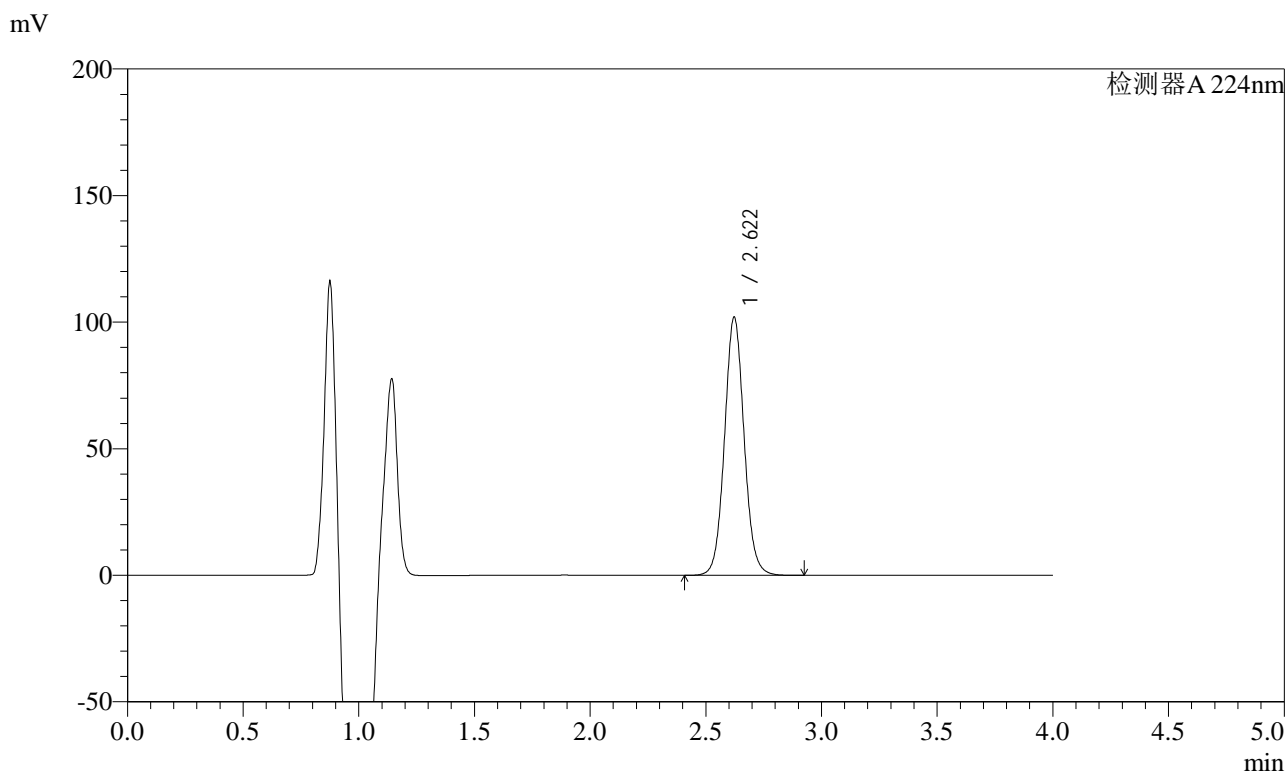

<峰表>

检测器A 224nm

峰号	保留时间	面积	面积%	高度	理论塔板数(USP)	拖尾因子	分离度(USP)
1	2.622	600637	100.000	101985	4712	1.064	--
总计		600637	100.000	101985			



SMF-4033

<样品信息>

色谱柱 : LP-C8(150mm*4.6mm,5μm) 流 速: 2.0ml/min
 柱温 : 40°C 波 长: 224nm
 数据文件名 : RC\$SMF-4033 - 27-14/27-1658-2 - zzp-2024053011p-rcqx-pH6.8jz-jf50z-btq-10mg-30min-P5.lcd
 方法文件名 : RC\$SMF-4033 - SMF-4033-rcqx-FX276.lcm
 批处理文件名 : RC\$SMF-4033 - 20241206-rcqx-FX276.lcb
 样品瓶号 : 1-41
 进样体积 : 40 μl 版本号: 6.115
 进样时间 : 2024/12/06 14:03:28 实验者: jiangjinwei
 处理时间(V2) : 2024/12/09 11:18:02 处理者: jiangjinwei
 仪器型号 : SHIMADZU LC-2050C (FX276)

<色谱图>

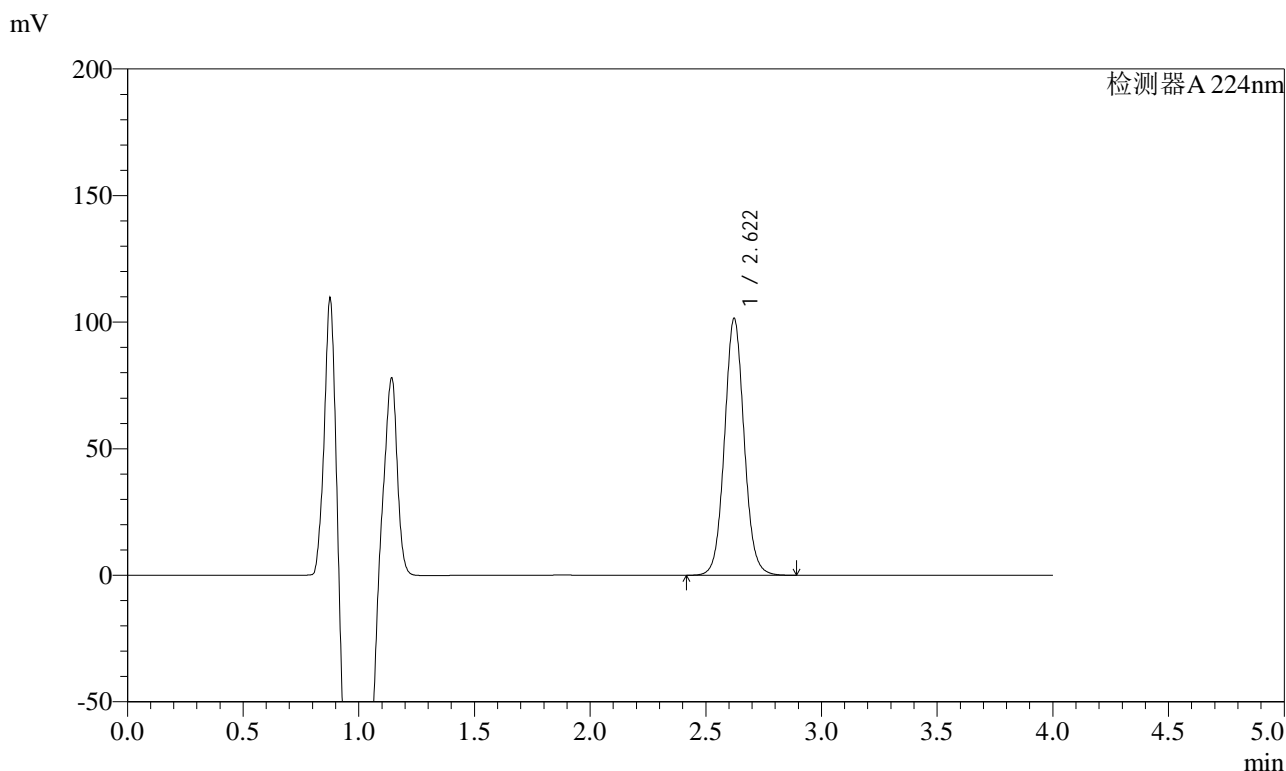

<峰表>

检测器A 224nm

峰号	保留时间	面积	面积%	高度	理论塔板数(USP)	拖尾因子	分离度(USP)
1	2.622	598028	100.000	101464	4700	1.064	--
总计		598028	100.000	101464			



SMF-4033

<样品信息>

色谱柱 : LP-C8(150mm*4.6mm,5μm) 流 速: 2.0ml/min
 柱温 : 40°C 波 长: 224nm
 数据文件名 : RC\$SMF-4033 - 27-14/27-1659-2 - zzp-2024053011p-rcqx-pH6.8jz-jf50z-btq-10mg-30min-P6.lcd
 方法文件名 : RC\$SMF-4033 - SMF-4033-rcqx-FX276.lcm
 批处理文件名 : RC\$SMF-4033 - 20241206-rcqx-FX276.lcb
 样品瓶号 : 1-50
 进样体积 : 40 μl 版本号: 6.115
 进样时间 : 2024/12/06 14:07:52 实验者: jiangjinwei
 处理时间(V2) : 2024/12/09 11:18:05 处理者: jiangjinwei
 仪器型号 : SHIMADZU LC-2050C (FX276)

<色谱图>

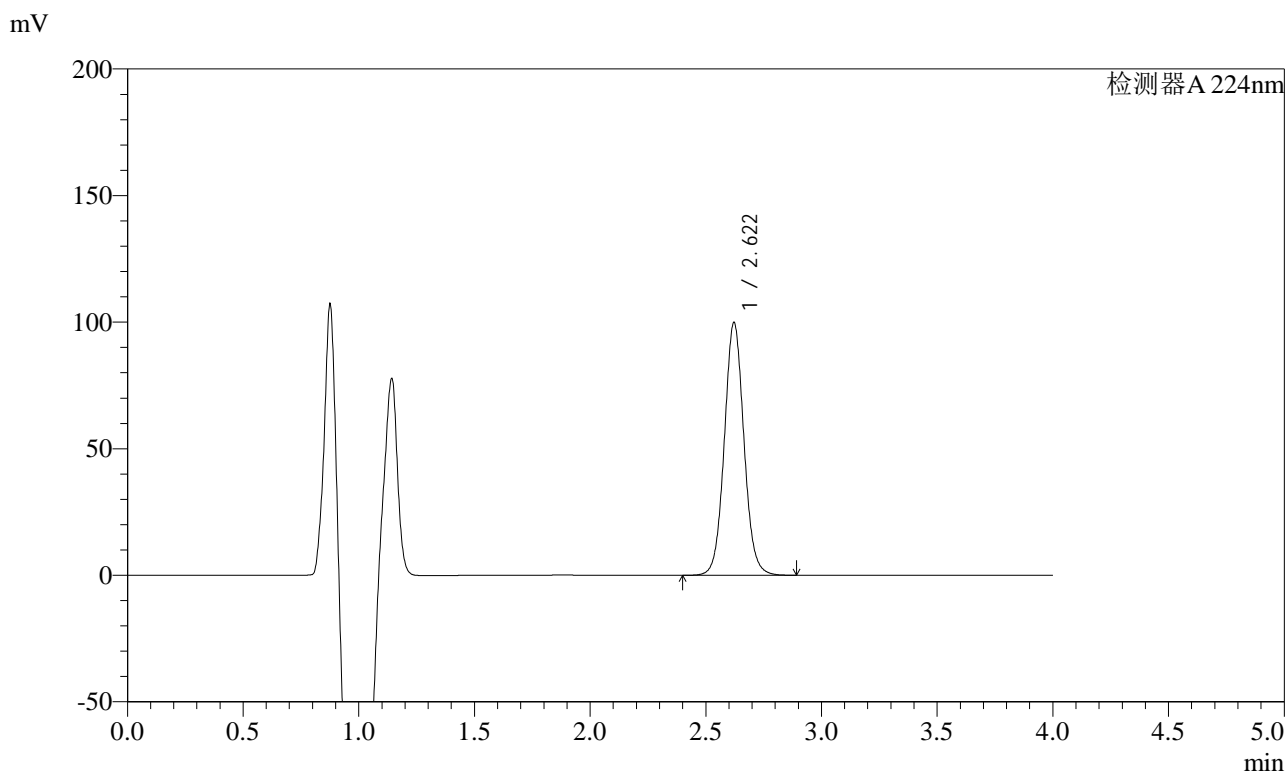

<峰表>

检测器A 224nm

峰号	保留时间	面积	面积%	高度	理论塔板数(USP)	拖尾因子	分离度(USP)
1	2.622	588195	100.000	99865	4700	1.062	--
总计		588195	100.000	99865			



SMF-4033

<样品信息>

色谱柱 : LP-C8(150mm*4.6mm,5μm) 流 速: 2.0ml/min
 柱温 : 40°C 波 长: 224nm
 数据文件名 : RC\$SMF-4033 - 27-14/27-1660-2 - zzp-2024053011p-rcqx-pH6.8jz-jf50z-btq-10mg-45min-P1.lcd
 方法文件名 : RC\$SMF-4033 - SMF-4033-rcqx-FX276.lcm
 批处理文件名 : RC\$SMF-4033 - 20241206-rcqx-FX276.lcb
 样品瓶号 : 1-6
 进样体积 : 40 μl 版本号: 6.115
 进样时间 : 2024/12/06 14:12:17 实验者: jiangjinwei
 处理时间(V2) : 2024/12/09 11:18:07 处理者: jiangjinwei
 仪器型号 : SHIMADZU LC-2050C (FX276)

<色谱图>

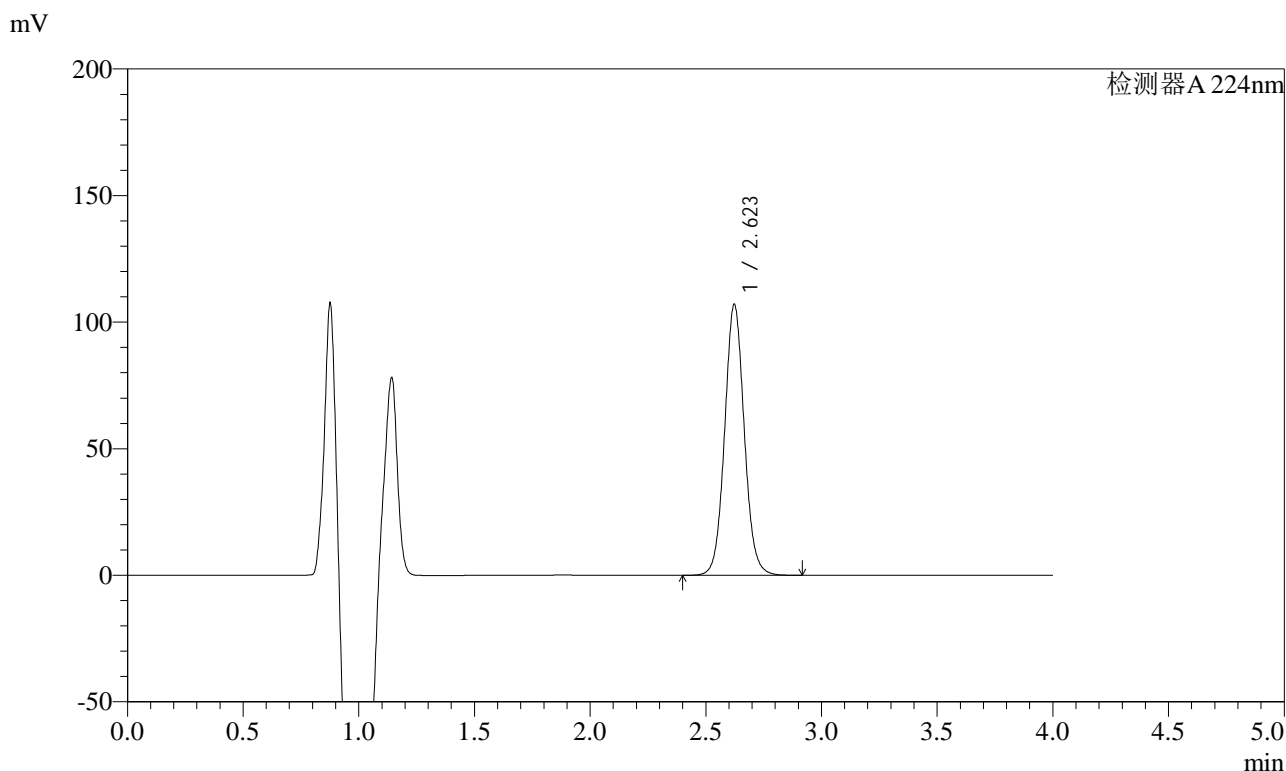

<峰表>

检测器A 224nm

峰号	保留时间	面积	面积%	高度	理论塔板数(USP)	拖尾因子	分离度(USP)
1	2.623	631496	100.000	106978	4692	1.063	--
总计		631496	100.000	106978			



SMF-4033

<样品信息>

色谱柱 : LP-C8(150mm*4.6mm,5μm) 流 速: 2.0ml/min
 柱温 : 40°C 波 长: 224nm
 数据文件名 : RC\$SMF-4033 - 27-14/27-1661-2 - zzp-2024053011p-rcqx-pH6.8jz-jf50z-btq-10mg-45min-P2.lcd
 方法文件名 : RC\$SMF-4033 - SMF-4033-rcqx-FX276.lcm
 批处理文件名 : RC\$SMF-4033 - 20241206-rcqx-FX276.lcb
 样品瓶号 : 1-15
 进样体积 : 40 μl 版本号: 6.115
 进样时间 : 2024/12/06 14:16:41 实验者: jiangjinwei
 处理时间(V2) : 2024/12/09 11:18:10 处理者: jiangjinwei
 仪器型号 : SHIMADZU LC-2050C (FX276)

<色谱图>

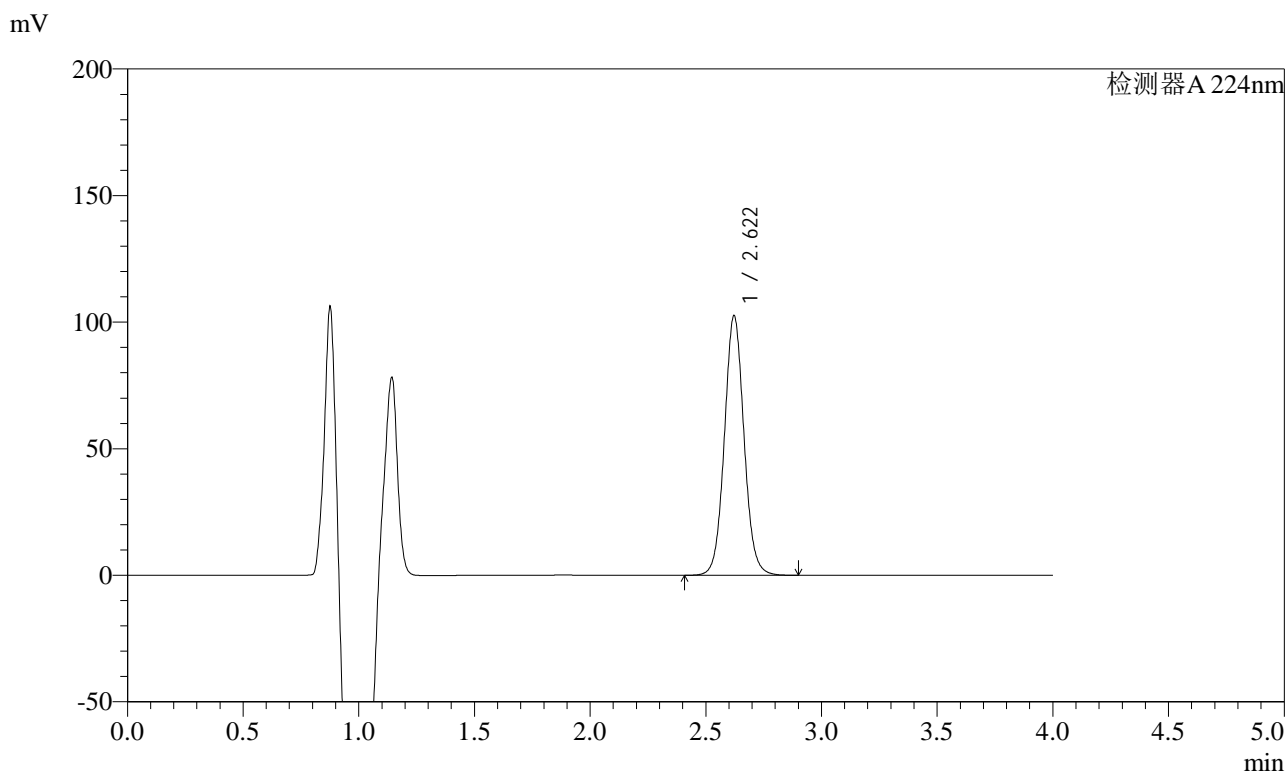

<峰表>

检测器A 224nm

峰号	保留时间	面积	面积%	高度	理论塔板数(USP)	拖尾因子	分离度(USP)
1	2.622	604312	100.000	102559	4697	1.061	--
总计		604312	100.000	102559			



SMF-4033

<样品信息>

色谱柱 : LP-C8(150mm*4.6mm,5μm) 流 速: 2.0ml/min
 柱温 : 40°C 波 长: 224nm
 数据文件名 : RC\$SMF-4033 - 27-14/27-1662-2 - zzp-2024053011p-rcqx-pH6.8jz-jf50z-btq-10mg-45min-P3.lcd
 方法文件名 : RC\$SMF-4033 - SMF-4033-rcqx-FX276.lcm
 批处理文件名 : RC\$SMF-4033 - 20241206-rcqx-FX276.lcb
 样品瓶号 : 1-24
 进样体积 : 40 μl 版本号: 6.115
 进样时间 : 2024/12/06 14:21:05 实验者: jiangjinwei
 处理时间(V2) : 2024/12/09 11:18:13 处理者: jiangjinwei
 仪器型号 : SHIMADZU LC-2050C (FX276)

<色谱图>

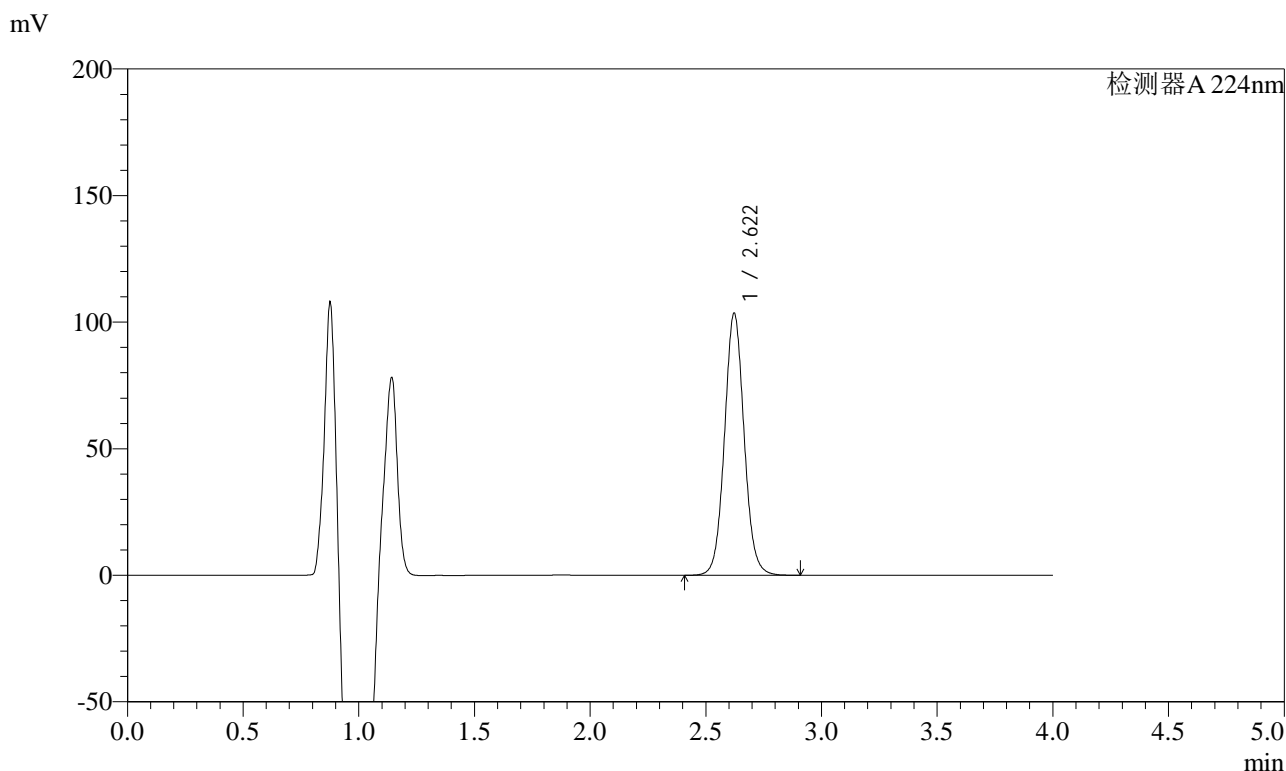

<峰表>

检测器A 224nm

峰号	保留时间	面积	面积%	高度	理论塔板数(USP)	拖尾因子	分离度(USP)
1	2.622	610683	100.000	103539	4696	1.062	--
总计		610683	100.000	103539			



SMF-4033

<样品信息>

色谱柱 : LP-C8(150mm*4.6mm,5μm) 流 速: 2.0ml/min
 柱温 : 40°C 波 长: 224nm
 数据文件名 : RC\$SMF-4033 - 27-14/27-1663-2 - zzp-2024053011p-rcqx-pH6.8jz-jf50z-btq-10mg-45min-P4.lcd
 方法文件名 : RC\$SMF-4033 - SMF-4033-rcqx-FX276.lcm
 批处理文件名 : RC\$SMF-4033 - 20241206-rcqx-FX276.lcb
 样品瓶号 : 1-33
 进样体积 : 40 μl 版本号: 6.115
 进样时间 : 2024/12/06 14:25:28 实验者: jiangjinwei
 处理时间(V2) : 2024/12/09 11:18:16 处理者: jiangjinwei
 仪器型号 : SHIMADZU LC-2050C (FX276)

<色谱图>

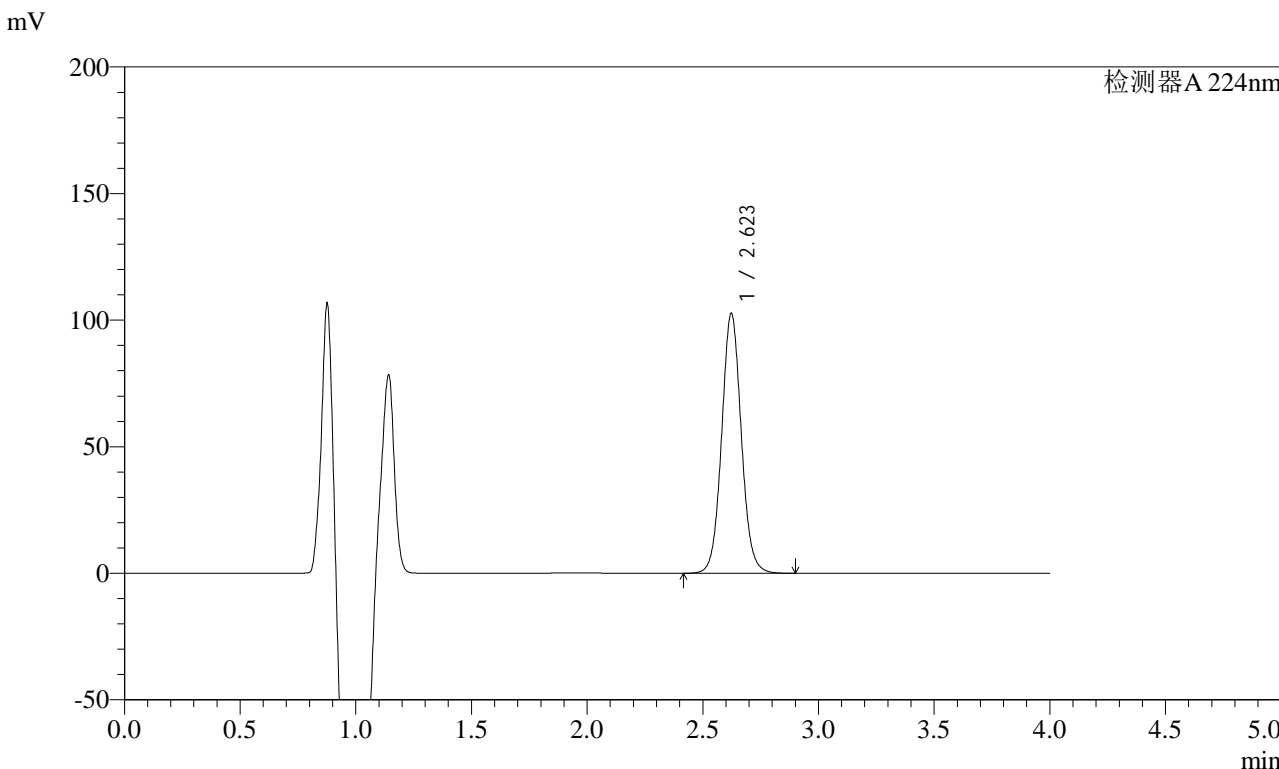

<峰表>

检测器A 224nm

峰号	保留时间	面积	面积%	高度	理论塔板数(USP)	拖尾因子	分离度(USP)
1	2.623	605857	100.000	102643	4692	1.062	--
总计		605857	100.000	102643			



SMF-4033

<样品信息>

色谱柱 : LP-C8(150mm*4.6mm,5μm) 流 速: 2.0ml/min
 柱温 : 40°C 波 长: 224nm
 数据文件名 : RC\$SMF-4033 - 27-14/27-1664-2 - zzp-2024053011p-rcqx-pH6.8jz-jf50z-btq-10mg-45min-P5.lcd
 方法文件名 : RC\$SMF-4033 - SMF-4033-rcqx-FX276.lcm
 批处理文件名 : RC\$SMF-4033 - 20241206-rcqx-FX276.lcb
 样品瓶号 : 1-42
 进样体积 : 40 μl 版本号: 6.115
 进样时间 : 2024/12/06 14:29:53 实验者: jiangjinwei
 处理时间(V2) : 2024/12/09 11:18:19 处理者: jiangjinwei
 仪器型号 : SHIMADZU LC-2050C (FX276)

<色谱图>

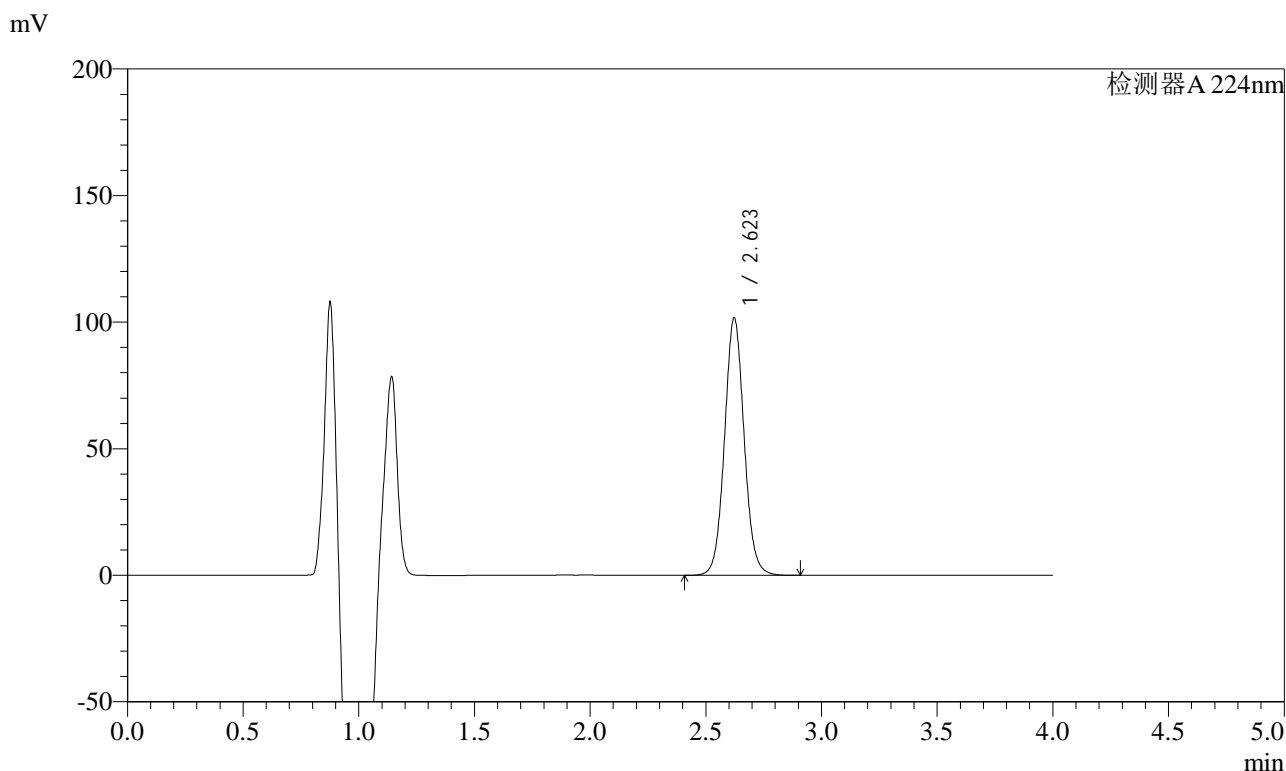

<峰表>

检测器A 224nm

峰号	保留时间	面积	面积%	高度	理论塔板数(USP)	拖尾因子	分离度(USP)
1	2.623	600045	100.000	101708	4695	1.061	--
总计		600045	100.000	101708			



SMF-4033

<样品信息>

色谱柱 : LP-C8(150mm*4.6mm,5μm) 流 速: 2.0ml/min
 柱温 : 40°C 波 长: 224nm
 数据文件名 : RC\$SMF-4033 - 27-14/27-1665-2 - zzp-2024053011p-rcqx-pH6.8jz-jf50z-btq-10mg-45min-P6.lcd
 方法文件名 : RC\$SMF-4033 - SMF-4033-rcqx-FX276.lcm
 批处理文件名 : RC\$SMF-4033 - 20241206-rcqx-FX276.lcb
 样品瓶号 : 1-51
 进样体积 : 40 μl 版本号: 6.115
 进样时间 : 2024/12/06 14:34:16 实验者: jiangjinwei
 处理时间(V2) : 2024/12/09 11:18:22 处理者: jiangjinwei
 仪器型号 : SHIMADZU LC-2050C (FX276)

<色谱图>

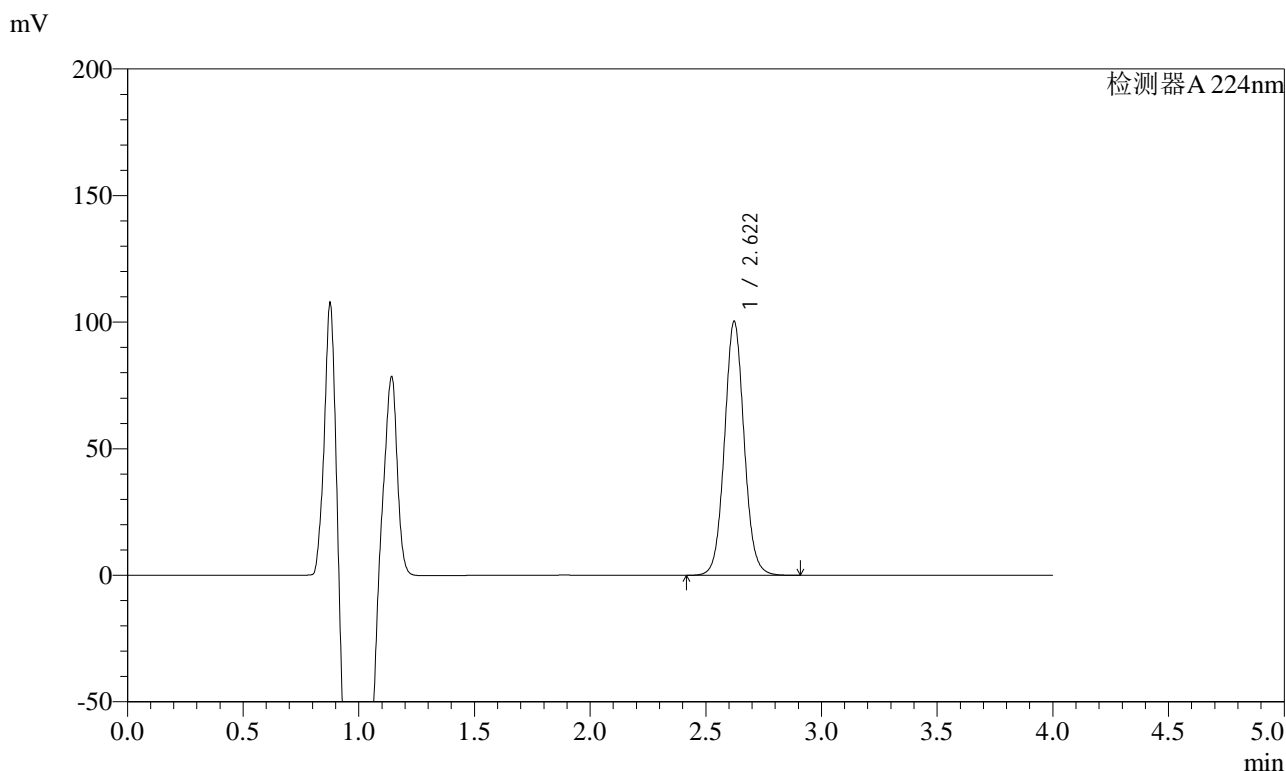

<峰表>

检测器A 224nm

峰号	保留时间	面积	面积%	高度	理论塔板数(USP)	拖尾因子	分离度(USP)
1	2.622	592218	100.000	100313	4688	1.061	--
总计		592218	100.000	100313			



SMF-4033

<样品信息>

色谱柱 : LP-C8(150mm*4.6mm,5μm) 流 速: 2.0ml/min
 柱温 : 40°C 波 长: 224nm
 数据文件名 : RC\$SMF-4033 - 27-14/27-1666-2 - zzp-2024053011p-rcqx-pH6.8jz-jf50z-btq-10mg-60min-P1.lcd
 方法文件名 : RC\$SMF-4033 - SMF-4033-rcqx-FX276.lcm
 批处理文件名 : RC\$SMF-4033 - 20241206-rcqx-FX276.lcb
 样品瓶号 : 1-7
 进样体积 : 40 μl 版本号: 6.115
 进样时间 : 2024/12/06 14:38:41 实验者: jiangjinwei
 处理时间(V2) : 2024/12/09 11:18:24 处理者: jiangjinwei
 仪器型号 : SHIMADZU LC-2050C (FX276)

<色谱图>

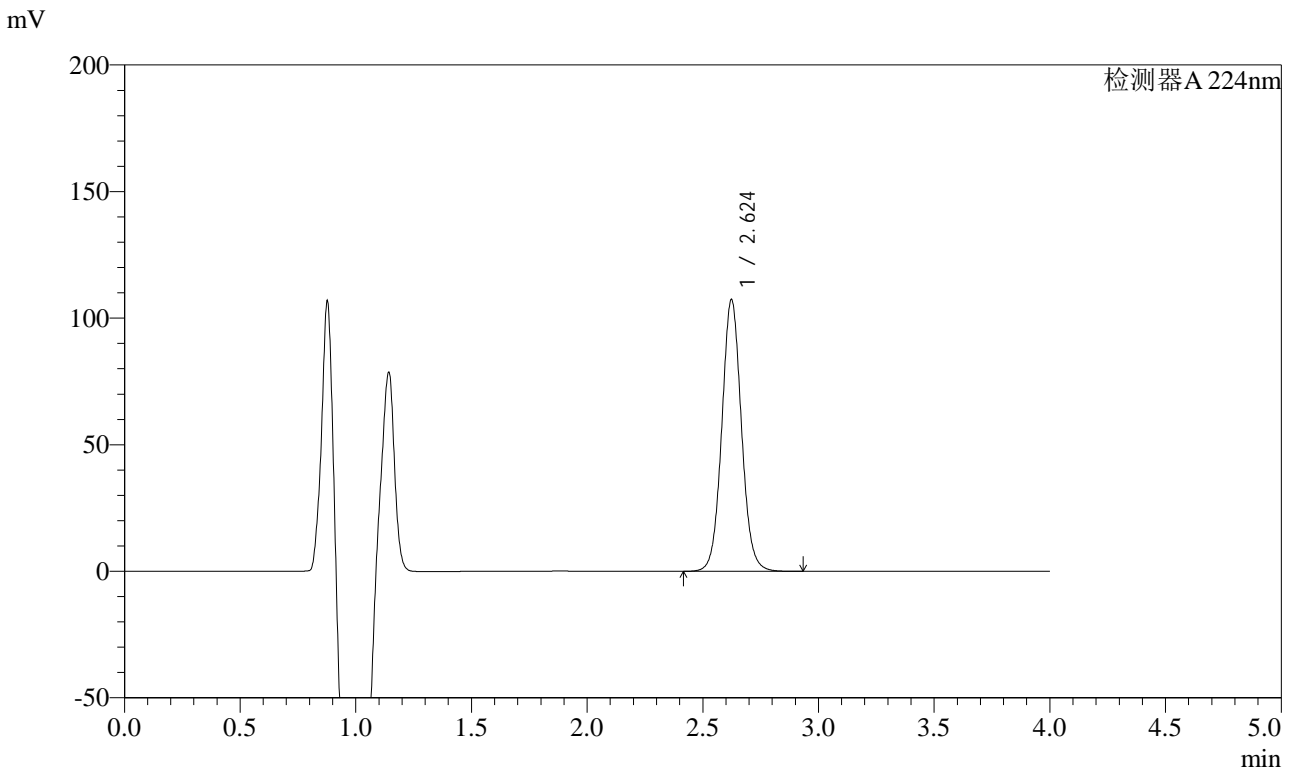

<峰表>

检测器A 224nm

峰号	保留时间	面积	面积%	高度	理论塔板数(USP)	拖尾因子	分离度(USP)
1	2.624	634556	100.000	107221	4682	1.061	--
总计		634556	100.000	107221			



SMF-4033

<样品信息>

色谱柱 : LP-C8(150mm*4.6mm,5μm) 流 速: 2.0ml/min
 柱温 : 40°C 波 长: 224nm
 数据文件名 : RC\$SMF-4033 - 27-14/27-1667-2 - zzp-2024053011p-rcqx-pH6.8jz-jf50z-btq-10mg-60min-P2.lcd
 方法文件名 : RC\$SMF-4033 - SMF-4033-rcqx-FX276.lcm
 批处理文件名 : RC\$SMF-4033 - 20241206-rcqx-FX276.lcb
 样品瓶号 : 1-16
 进样体积 : 40 μl 版本号: 6.115
 进样时间 : 2024/12/06 14:43:05 实验者: jiangjinwei
 处理时间(V2) : 2024/12/09 11:18:27 处理者: jiangjinwei
 仪器型号 : SHIMADZU LC-2050C (FX276)

<色谱图>

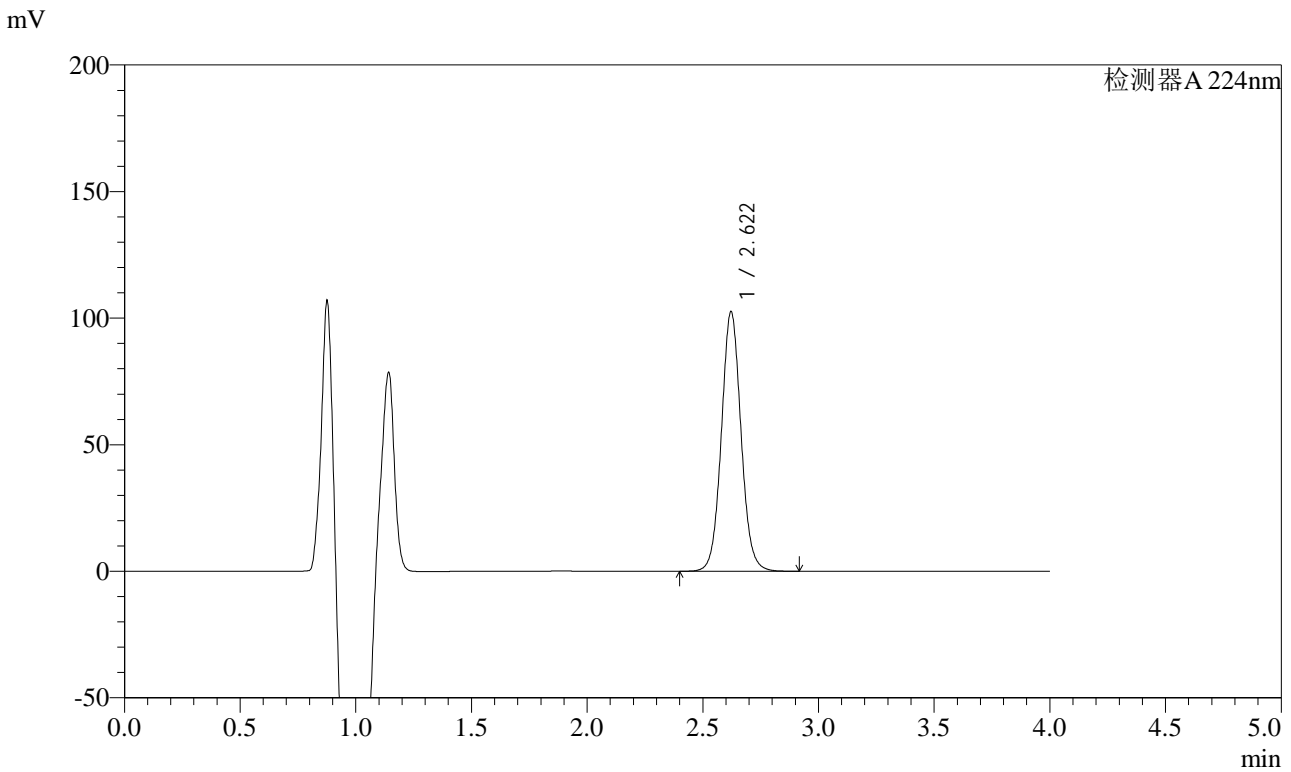

<峰表>

检测器A 224nm

峰号	保留时间	面积	面积%	高度	理论塔板数(USP)	拖尾因子	分离度(USP)
1	2.622	605419	100.000	102547	4682	1.059	--
总计		605419	100.000	102547			



SMF-4033

<样品信息>

色谱柱 : LP-C8(150mm*4.6mm,5μm) 流 速: 2.0ml/min
 柱温 : 40°C 波 长: 224nm
 数据文件名 : RC\$SMF-4033 - 27-14/27-1668-2 - zzp-2024053011p-rcqx-pH6.8jz-jf50z-btq-10mg-60min-P3.lcd
 方法文件名 : RC\$SMF-4033 - SMF-4033-rcqx-FX276.lcm
 批处理文件名 : RC\$SMF-4033 - 20241206-rcqx-FX276.lcb
 样品瓶号 : 1-25
 进样体积 : 40 μl 版本号: 6.115
 进样时间 : 2024/12/06 14:47:29 实验者: jiangjinwei
 处理时间(V2) : 2024/12/09 11:18:30 处理者: jiangjinwei
 仪器型号 : SHIMADZU LC-2050C (FX276)

<色谱图>

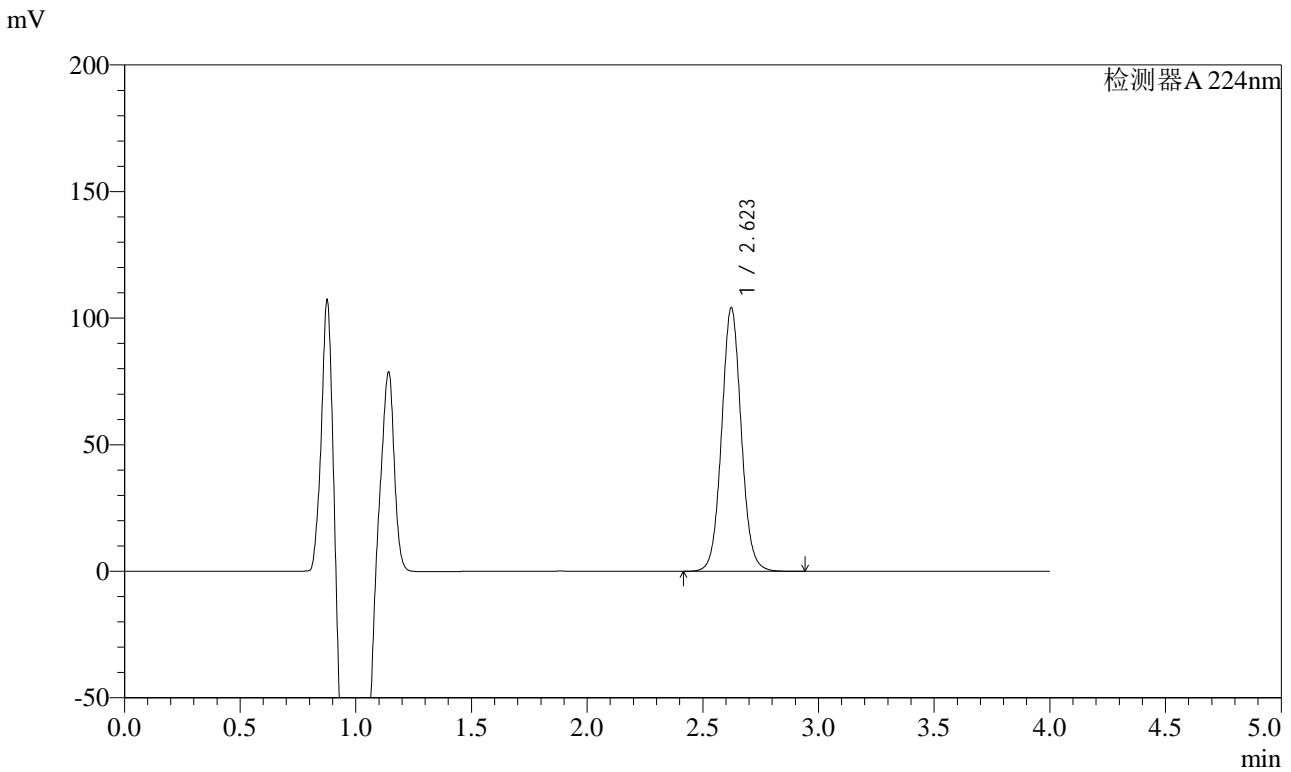

<峰表>

检测器A 224nm

峰号	保留时间	面积	面积%	高度	理论塔板数(USP)	拖尾因子	分离度(USP)
1	2.623	614997	100.000	104051	4681	1.060	--
总计		614997	100.000	104051			



SMF-4033

<样品信息>

色谱柱 : LP-C8(150mm*4.6mm,5μm) 流 速: 2.0ml/min
 柱温 : 40°C 波 长: 224nm
 数据文件名 : RC\$SMF-4033 - 27-14/27-1669-2 - zzp-2024053011p-rcqx-pH6.8jz-jf50z-btq-10mg-60min-P4.lcd
 方法文件名 : RC\$SMF-4033 - SMF-4033-rcqx-FX276.lcm
 批处理文件名 : RC\$SMF-4033 - 20241206-rcqx-FX276.lcb
 样品瓶号 : 1-34
 进样体积 : 40 μl 版本号: 6.115
 进样时间 : 2024/12/06 14:51:53 实验者: jiangjinwei
 处理时间(V2) : 2024/12/09 11:18:33 处理者: jiangjinwei
 仪器型号 : SHIMADZU LC-2050C (FX276)

<色谱图>

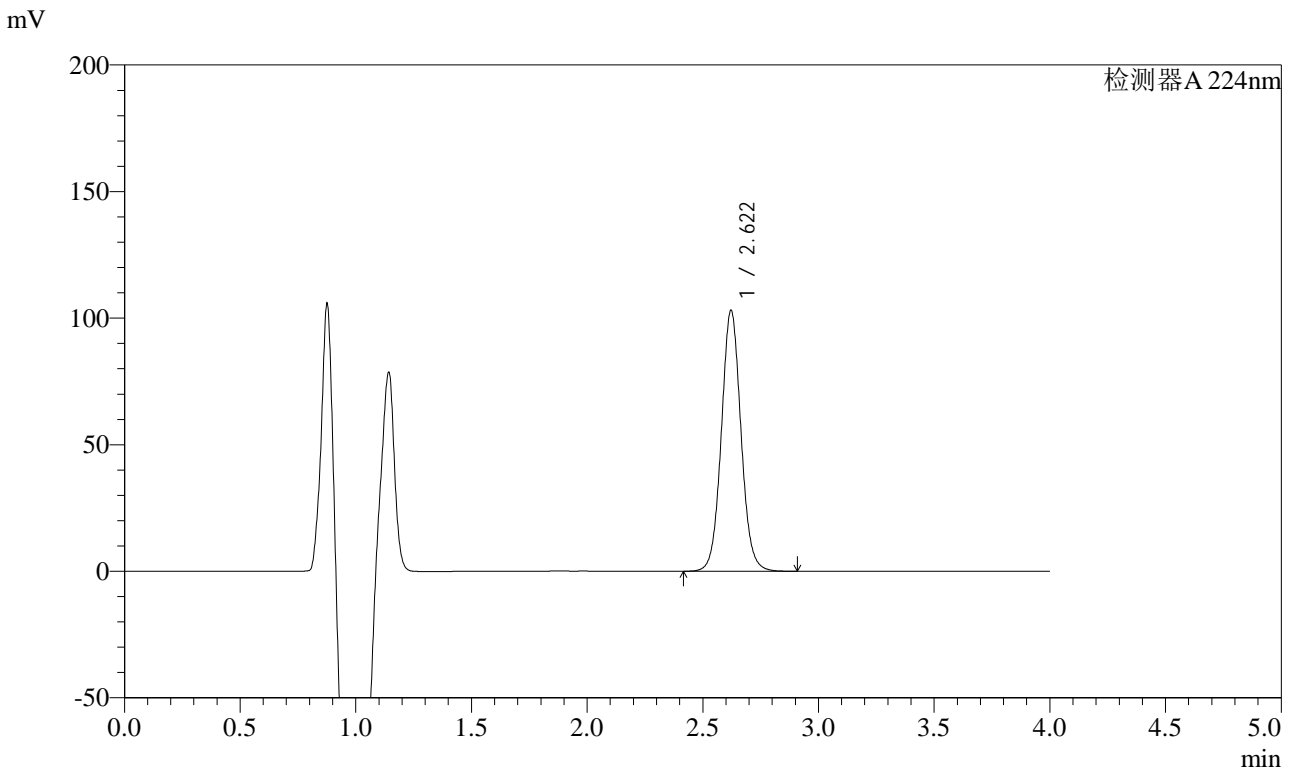

<峰表>

检测器A 224nm

峰号	保留时间	面积	面积%	高度	理论塔板数(USP)	拖尾因子	分离度(USP)
1	2.622	608159	100.000	103104	4688	1.058	--
总计		608159	100.000	103104			



SMF-4033

<样品信息>

色谱柱 : LP-C8(150mm*4.6mm,5μm) 流 速: 2.0ml/min
 柱温 : 40°C 波 长: 224nm
 数据文件名 : RC\$SMF-4033 - 27-14/27-1670-2 - zzp-2024053011p-rcqx-pH6.8jz-jf50z-btq-10mg-60min-P5.lcd
 方法文件名 : RC\$SMF-4033 - SMF-4033-rcqx-FX276.lcm
 批处理文件名 : RC\$SMF-4033 - 20241206-rcqx-FX276.lcb
 样品瓶号 : 1-43
 进样体积 : 40 μl 版本号: 6.115
 进样时间 : 2024/12/06 14:56:16 实验者: jiangjinwei
 处理时间(V2) : 2024/12/09 11:18:36 处理者: jiangjinwei
 仪器型号 : SHIMADZU LC-2050C (FX276)

<色谱图>

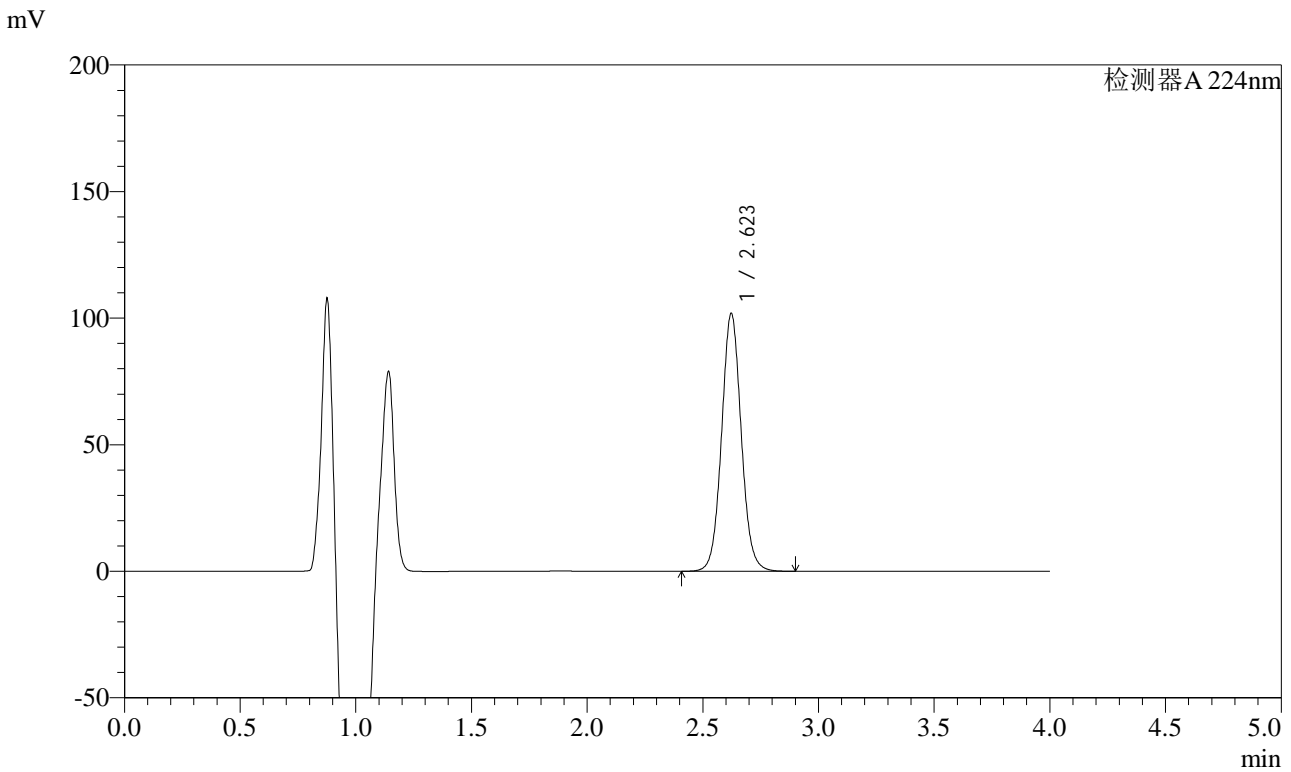

<峰表>

检测器A 224nm

峰号	保留时间	面积	面积%	高度	理论塔板数(USP)	拖尾因子	分离度(USP)
1	2.623	601768	100.000	101809	4680	1.060	--
总计		601768	100.000	101809			



SMF-4033

<样品信息>

色谱柱 : LP-C8(150mm*4.6mm,5μm) 流 速: 2.0ml/min
 柱温 : 40°C 波 长: 224nm
 数据文件名 : RC\$SMF-4033 - 27-14/27-1671-2 - zzp-2024053011p-rcqx-pH6.8jz-jf50z-btq-10mg-60min-P6.lcd
 方法文件名 : RC\$SMF-4033 - SMF-4033-rcqx-FX276.lcm
 批处理文件名 : RC\$SMF-4033 - 20241206-rcqx-FX276.lcb
 样品瓶号 : 1-52
 进样体积 : 40 μl 版本号: 6.115
 进样时间 : 2024/12/06 15:00:40 实验者: jiangjinwei
 处理时间(V2) : 2024/12/09 11:18:38 处理者: jiangjinwei
 仪器型号 : SHIMADZU LC-2050C (FX276)

<色谱图>

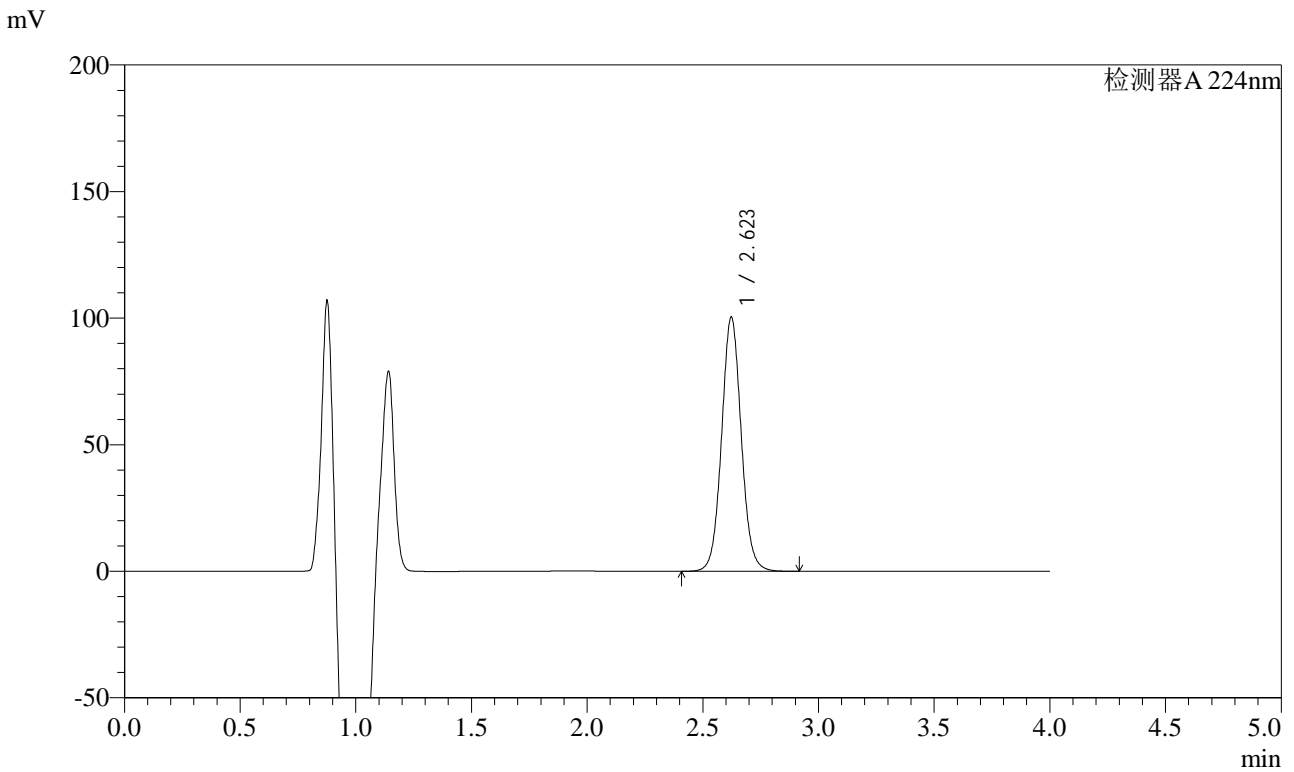

<峰表>

检测器A 224nm

峰号	保留时间	面积	面积%	高度	理论塔板数(USP)	拖尾因子	分离度(USP)
1	2.623	593512	100.000	100368	4677	1.059	--
总计		593512	100.000	100368			



SMF-4033

<样品信息>

色谱柱 : LP-C8(150mm*4.6mm,5μm) 流 速: 2.0ml/min
 柱温 : 40°C 波 长: 224nm
 数据文件名 : RC\$SMF-4033 - 27-14/27-1672-2 - zzp-2024053011p-rcqx-pH6.8jz-jf50z-btq-10mg-JX-P1.lcd
 方法文件名 : RC\$SMF-4033 - SMF-4033-rcqx-FX276.lcm
 批处理文件名 : RC\$SMF-4033 - 20241206-rcqx-FX276.lcb
 样品瓶号 : 1-8
 进样体积 : 40 μl 版本号: 6.115
 进样时间 : 2024/12/06 15:05:03 实验者: jiangjinwei
 处理时间(V2) : 2024/12/09 11:18:41 处理者: jiangjinwei
 仪器型号 : SHIMADZU LC-2050C (FX276)

<色谱图>

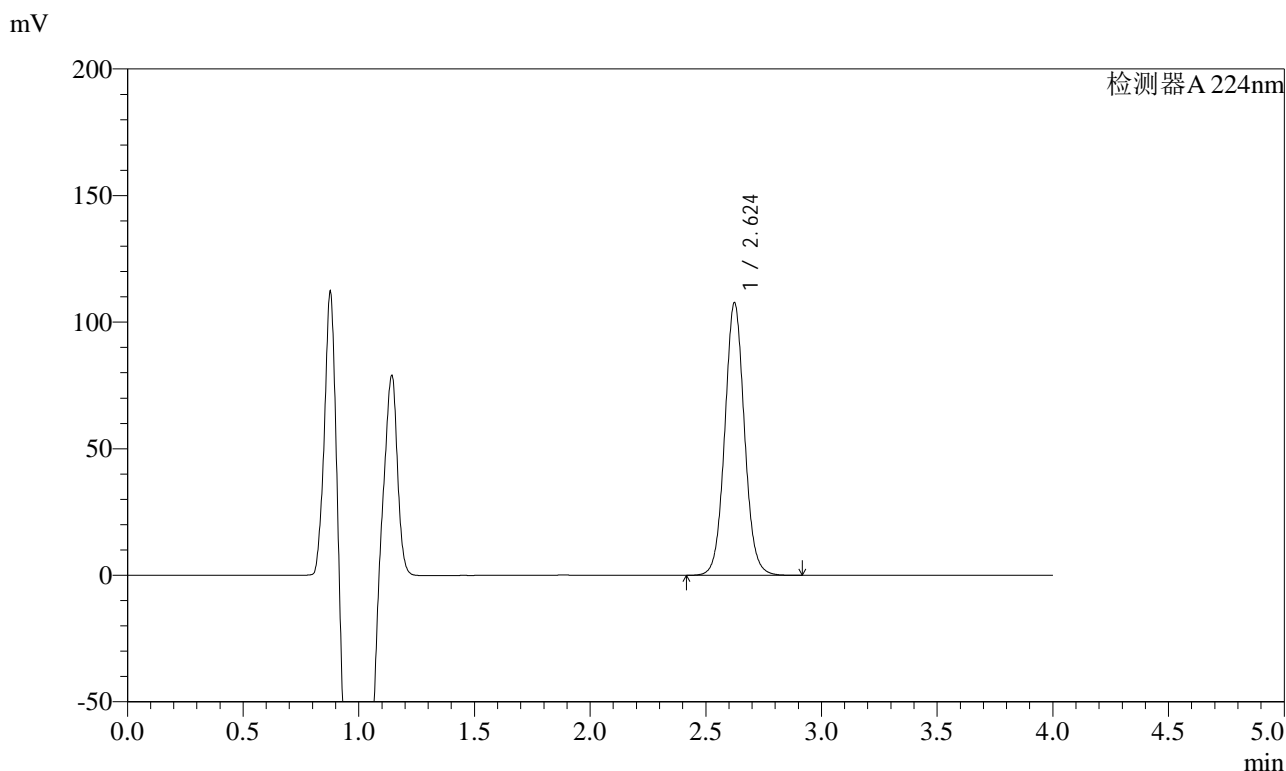

<峰表>

检测器A 224nm

峰号	保留时间	面积	面积%	高度	理论塔板数(USP)	拖尾因子	分离度(USP)
1	2.624	636285	100.000	107565	4683	1.059	--
总计		636285	100.000	107565			



SMF-4033

<样品信息>

色谱柱 : LP-C8(150mm*4.6mm,5μm) 流 速: 2.0ml/min
 柱温 : 40°C 波 长: 224nm
 数据文件名 : RC\$SMF-4033 - 27-14/27-1673-2 - zzp-2024053011p-rcqx-pH6.8jz-jf50z-btq-10mg-JX-P2.lcd
 方法文件名 : RC\$SMF-4033 - SMF-4033-rcqx-FX276.lcm
 批处理文件名 : RC\$SMF-4033 - 20241206-rcqx-FX276.lcb
 样品瓶号 : 1-17
 进样体积 : 40 μl 版本号: 6.115
 进样时间 : 2024/12/06 15:09:29 实验者: jiangjinwei
 处理时间(V2) : 2024/12/09 11:18:44 处理者: jiangjinwei
 仪器型号 : SHIMADZU LC-2050C (FX276)

<色谱图>

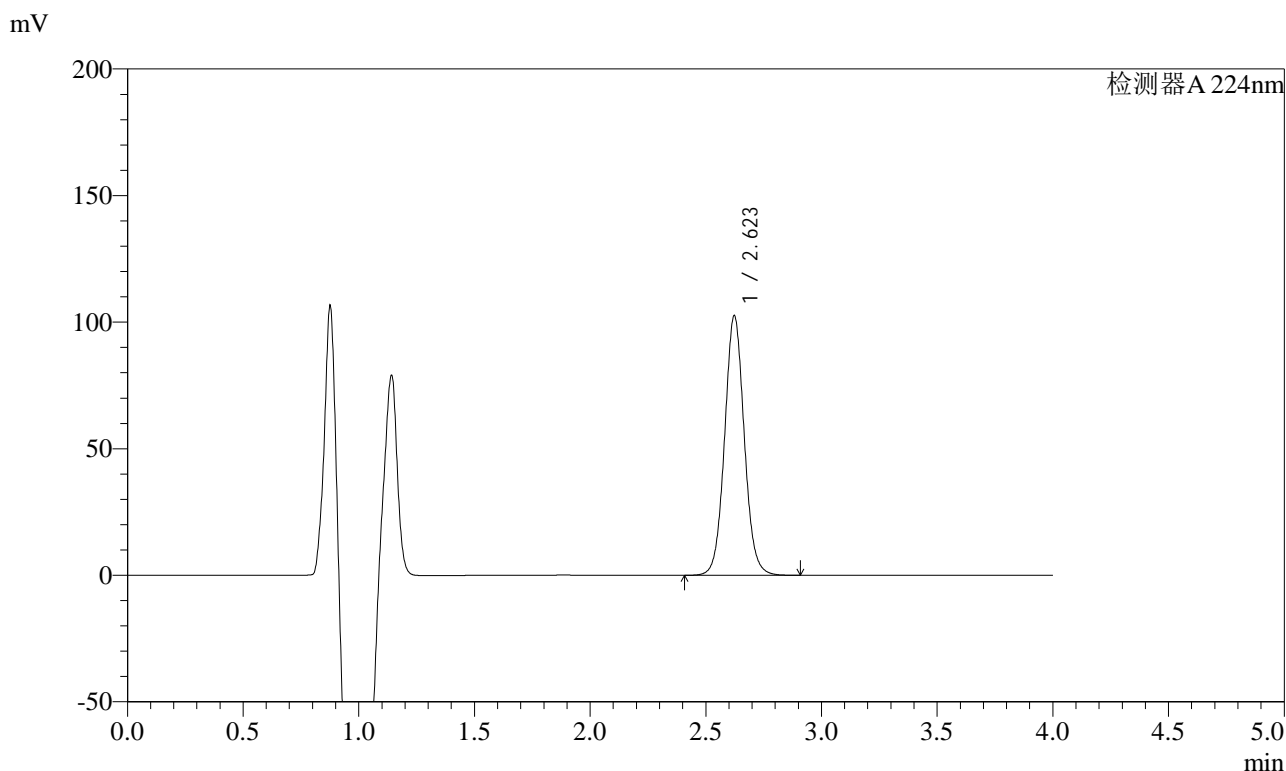

<峰表>

检测器A 224nm

峰号	保留时间	面积	面积%	高度	理论塔板数(USP)	拖尾因子	分离度(USP)
1	2.623	606090	100.000	102505	4675	1.059	--
总计		606090	100.000	102505			



SMF-4033

<样品信息>

色谱柱 : LP-C8(150mm*4.6mm,5μm) 流 速: 2.0ml/min
 柱温 : 40°C 波 长: 224nm
 数据文件名 : RC\$SMF-4033 - 27-14/27-1674-2 - zzp-2024053011p-rcqx-pH6.8jz-jf50z-btq-10mg-JX-P3.lcd
 方法文件名 : RC\$SMF-4033 - SMF-4033-rcqx-FX276.lcm
 批处理文件名 : RC\$SMF-4033 - 20241206-rcqx-FX276.lcb
 样品瓶号 : 1-26
 进样体积 : 40 μl 版本号: 6.115
 进样时间 : 2024/12/06 15:13:53 实验者: jiangjinwei
 处理时间(V2) : 2024/12/09 11:18:47 处理者: jiangjinwei
 仪器型号 : SHIMADZU LC-2050C (FX276)

<色谱图>

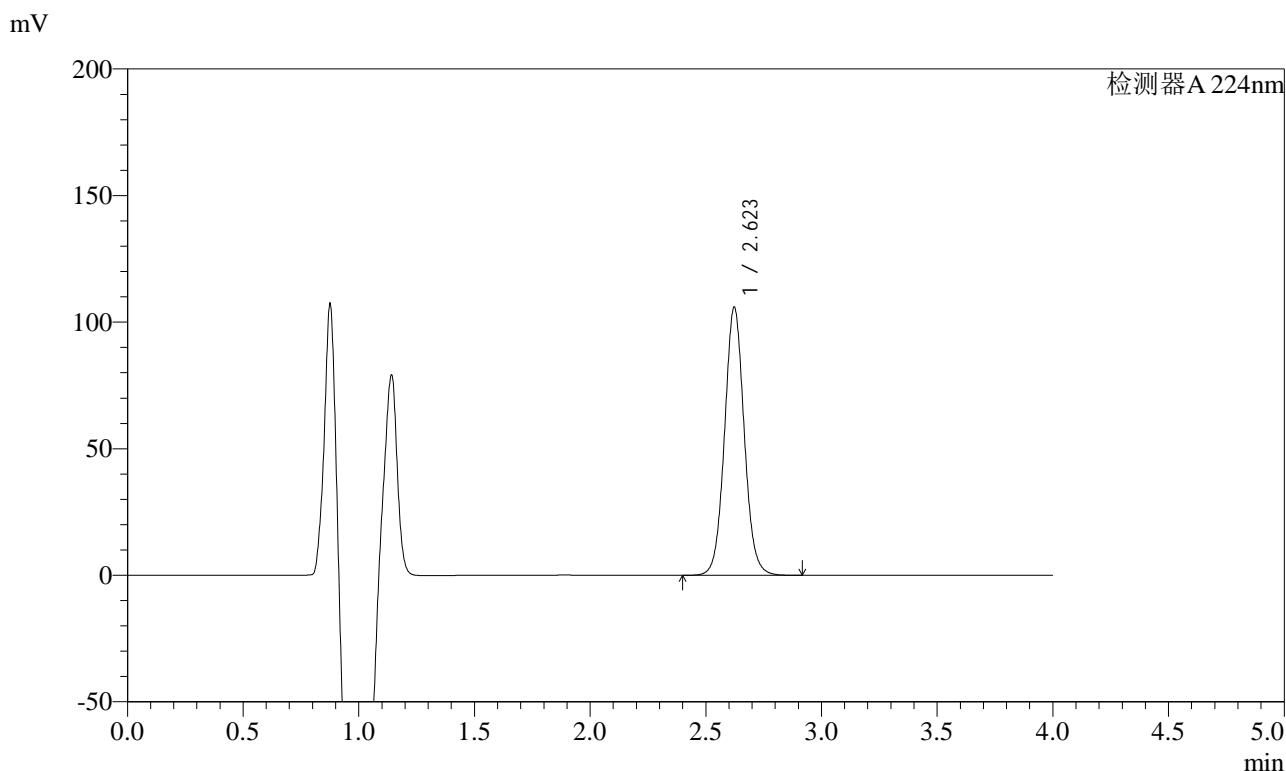

<峰表>

检测器A 224nm

峰号	保留时间	面积	面积%	高度	理论塔板数(USP)	拖尾因子	分离度(USP)
1	2.623	626414	100.000	105863	4672	1.058	--
总计		626414	100.000	105863			



SMF-4033

<样品信息>

色谱柱 : LP-C8(150mm*4.6mm,5μm) 流 速: 2.0ml/min
 柱温 : 40°C 波 长: 224nm
 数据文件名 : RC\$SMF-4033 - 27-14/27-1675-2 - zzp-2024053011p-rcqx-pH6.8jz-jf50z-btq-10mg-JX-P4.lcd
 方法文件名 : RC\$SMF-4033 - SMF-4033-rcqx-FX276.lcm
 批处理文件名 : RC\$SMF-4033 - 20241206-rcqx-FX276.lcb
 样品瓶号 : 1-35
 进样体积 : 40 μl 版本号: 6.115
 进样时间 : 2024/12/06 15:18:18 实验者: jiangjinwei
 处理时间(V2) : 2024/12/09 11:18:50 处理者: jiangjinwei
 仪器型号 : SHIMADZU LC-2050C (FX276)

<色谱图>

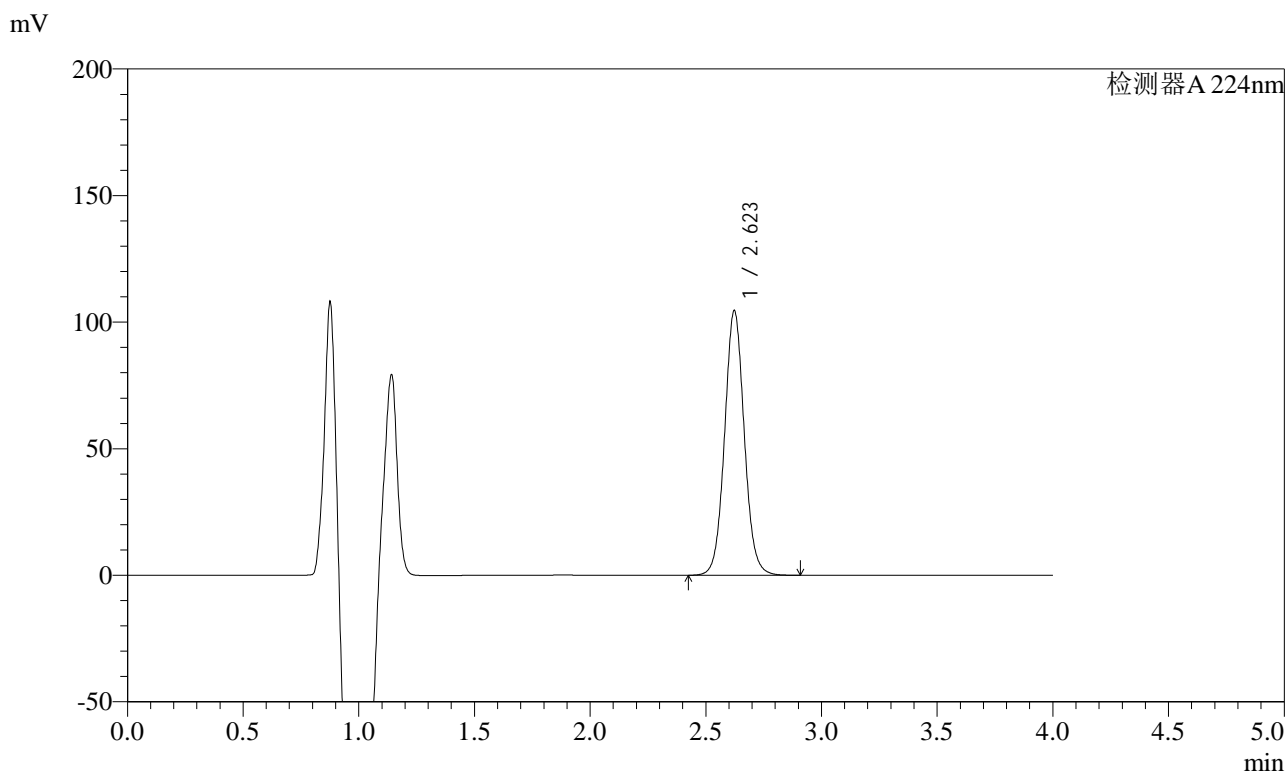

<峰表>

检测器A 224nm

峰号	保留时间	面积	面积%	高度	理论塔板数(USP)	拖尾因子	分离度(USP)
1	2.623	618140	100.000	104510	4669	1.058	--
总计		618140	100.000	104510			



SMF-4033

<样品信息>

色谱柱 : LP-C8(150mm*4.6mm,5μm) 流 速: 2.0ml/min
 柱温 : 40°C 波 长: 224nm
 数据文件名 : RC\$SMF-4033 - 27-14/27-1676-2 - zzp-2024053011p-rcqx-pH6.8jz-jf50z-btq-10mg-JX-P5.lcd
 方法文件名 : RC\$SMF-4033 - SMF-4033-rcqx-FX276.lcm
 批处理文件名 : RC\$SMF-4033 - 20241206-rcqx-FX276.lcb
 样品瓶号 : 1-44
 进样体积 : 40 μl 版本号: 6.115
 进样时间 : 2024/12/06 15:22:44 实验者: jiangjinwei
 处理时间(V2) : 2024/12/09 11:18:53 处理者: jiangjinwei
 仪器型号 : SHIMADZU LC-2050C (FX276)

<色谱图>

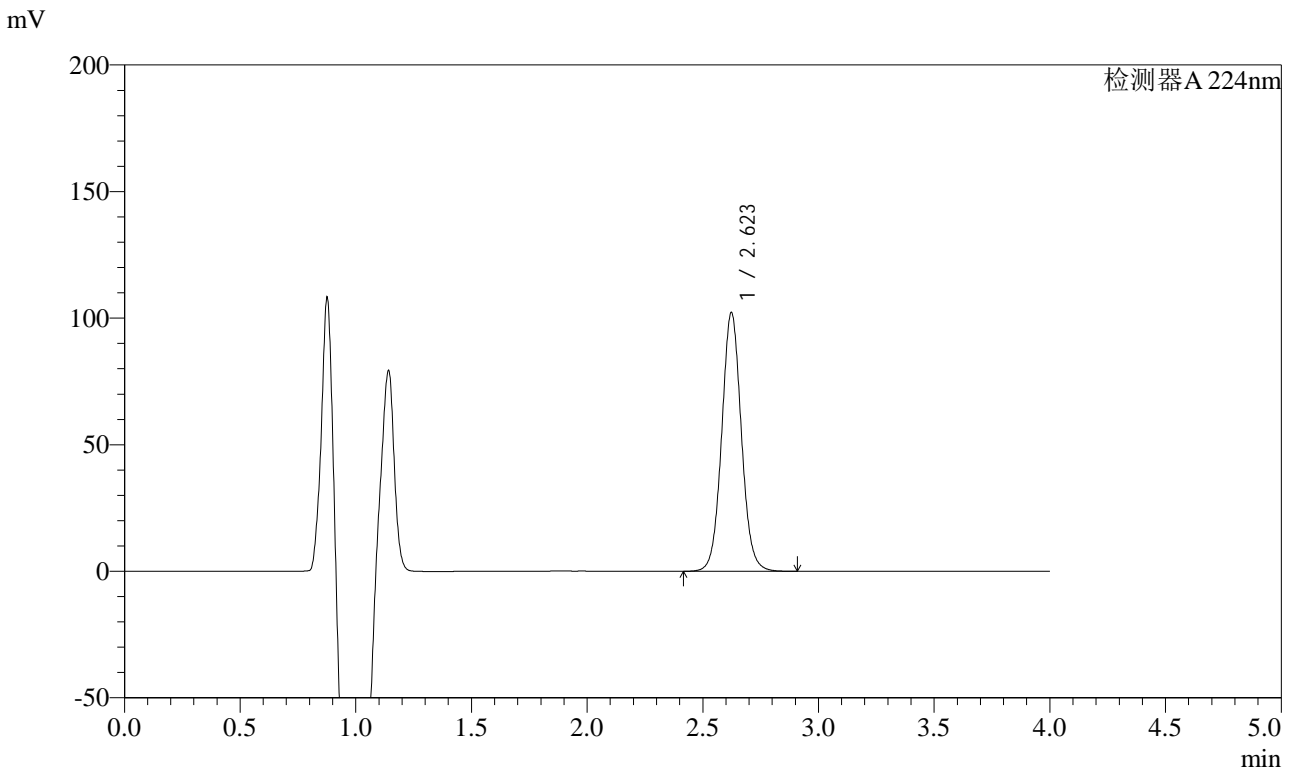

<峰表>

检测器A 224nm

峰号	保留时间	面积	面积%	高度	理论塔板数(USP)	拖尾因子	分离度(USP)
1	2.623	604838	100.000	102124	4665	1.057	--
总计		604838	100.000	102124			



SMF-4033

<样品信息>

色谱柱 : LP-C8(150mm*4.6mm,5μm) 流 速: 2.0ml/min
 柱温 : 40°C 波 长: 224nm
 数据文件名 : RC\$SMF-4033 - 27-14/27-1677-2 - zzp-2024053011p-rcqx-pH6.8jz-jf50z-btq-10mg-JX-P6.lcd
 方法文件名 : RC\$SMF-4033 - SMF-4033-rcqx-FX276.lcm
 批处理文件名 : RC\$SMF-4033 - 20241206-rcqx-FX276.lcb
 样品瓶号 : 1-53
 进样体积 : 40 μl 版本号: 6.115
 进样时间 : 2024/12/06 15:27:08 实验者: jiangjinwei
 处理时间(V2) : 2024/12/09 11:18:56 处理者: jiangjinwei
 仪器型号 : SHIMADZU LC-2050C (FX276)

<色谱图>

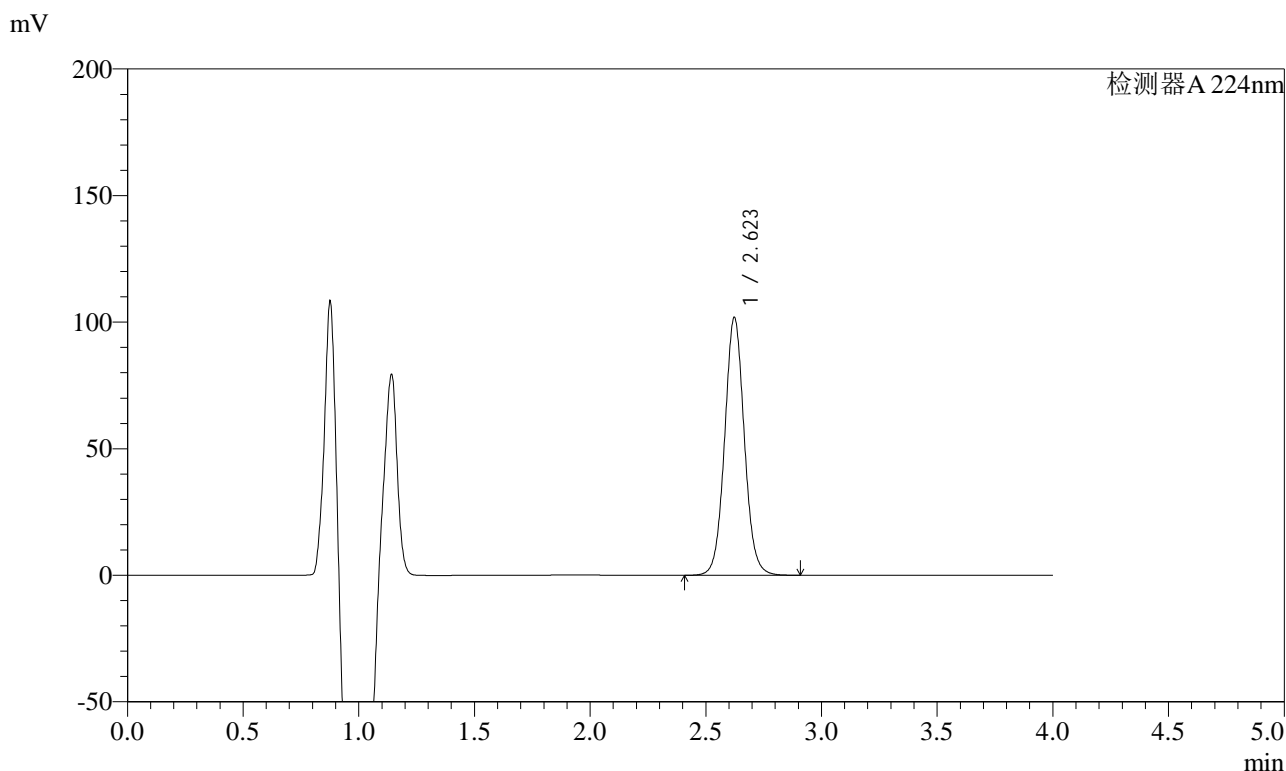

<峰表>

检测器A 224nm

峰号	保留时间	面积	面积%	高度	理论塔板数(USP)	拖尾因子	分离度(USP)
1	2.623	602582	100.000	101786	4667	1.058	--
总计		602582	100.000	101786			



SMF-4033

<样品信息>

色谱柱 : LP-C8(150mm*4.6mm,5μm) 流 速: 2.0ml/min
 柱温 : 40°C 波 长: 224nm
 数据文件名 : RC\$SMF-4033 - 27-14/27-1678-2 - zzp-2024053011p-rcqx-pH6.8jz-jf50z-btq-10mg-dz2-1.lcd
 方法文件名 : RC\$SMF-4033 - SMF-4033-rcqx-FX276.lcm
 批处理文件名 : RC\$SMF-4033 - 20241206-rcqx-FX276.lcb
 样品瓶号 : 1-27
 进样体积 : 40 μl 版本号: 6.115
 进样时间 : 2024/12/06 15:31:33 实验者: jiangjinwei
 处理时间(V2) : 2024/12/09 11:18:58 处理者: jiangjinwei
 仪器型号 : SHIMADZU LC-2050C (FX276)

<色谱图>

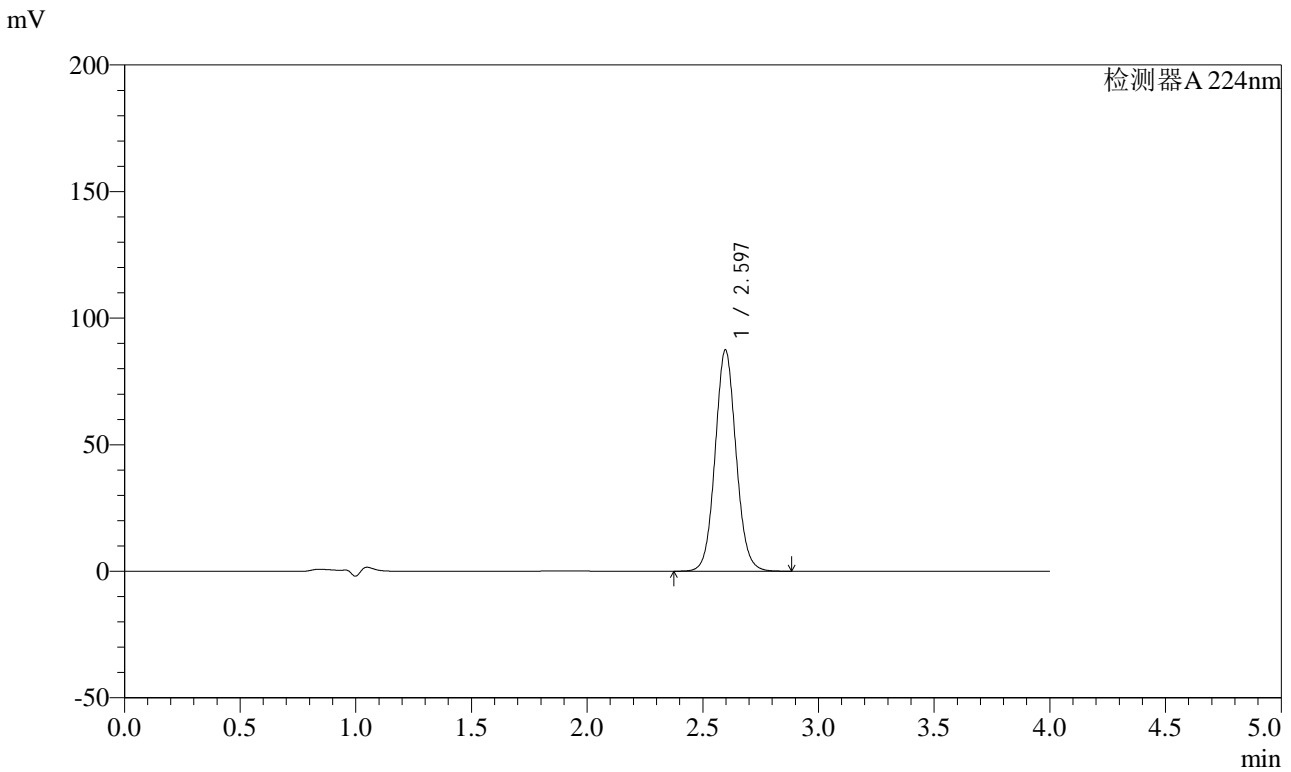

<峰表>

检测器A 224nm

峰号	保留时间	面积	面积%	高度	理论塔板数(USP)	拖尾因子	分离度(USP)
1	2.597	550336	100.000	87433	4022	1.071	--
总计		550336	100.000	87433			



SMF-4033

<样品信息>

色谱柱 : LP-C8(150mm*4.6mm,5μm) 流 速: 2.0ml/min
 柱温 : 40°C 波 长: 224nm
 数据文件名 : RC\$SMF-4033 - 27-14/27-1679-2 - zzp-2024053011p-rcqx-pH6.8jz-jf50z-btq-10mg-dz2-2.lcd
 方法文件名 : RC\$SMF-4033 - SMF-4033-rcqx-FX276.lcm
 批处理文件名 : RC\$SMF-4033 - 20241206-rcqx-FX276.lcb
 样品瓶号 : 1-27
 进样体积 : 40 μl 版本号: 6.115
 进样时间 : 2024/12/06 15:35:58 实验者: jiangjinwei
 处理时间(V2) : 2024/12/09 11:19:01 处理者: jiangjinwei
 仪器型号 : SHIMADZU LC-2050C (FX276)

<色谱图>

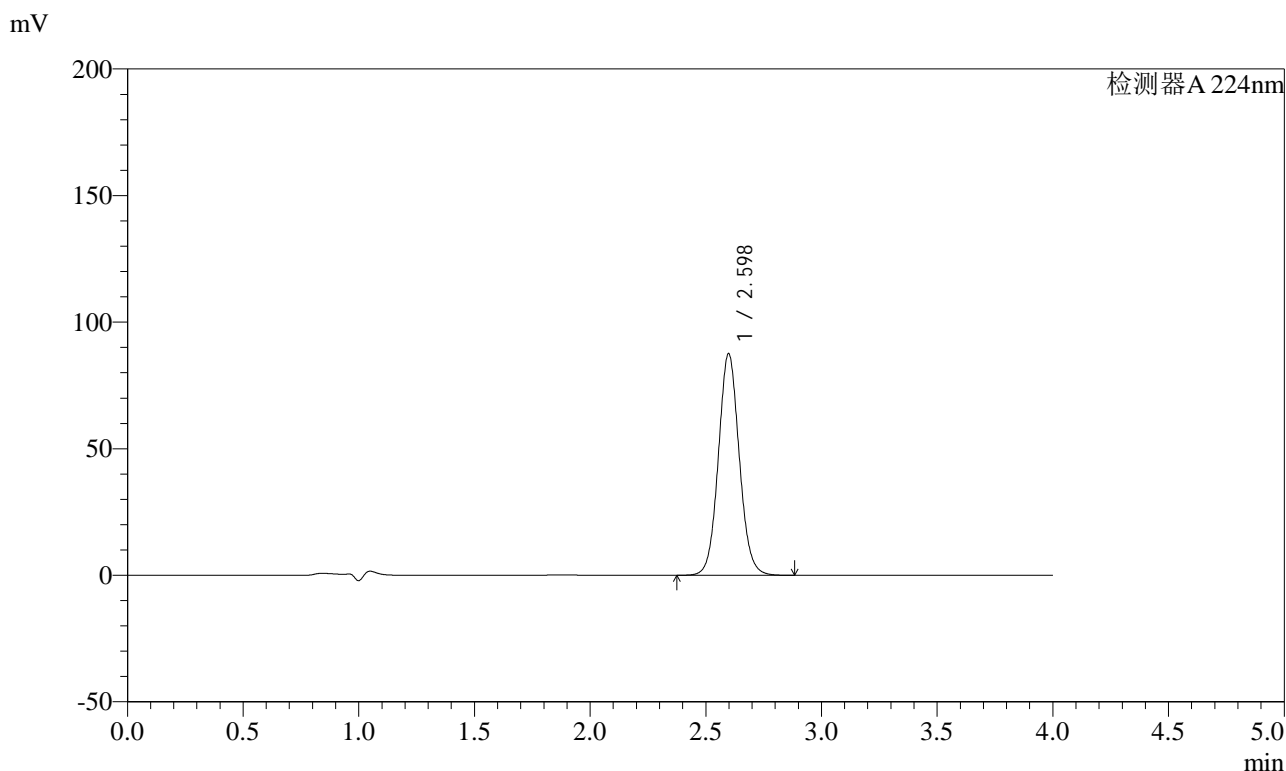

<峰表>

检测器A 224nm

峰号	保留时间	面积	面积%	高度	理论塔板数(USP)	拖尾因子	分离度(USP)
1	2.598	550876	100.000	87525	4035	1.070	--
总计		550876	100.000	87525			

<样品信息>

色谱柱 : LP-C8(150mm*4.6mm,5 μ m) 流速: 2.0ml/min
柱温 : 40 $^{\circ}$ C 波长: 224nm
数据文件名 : RC\$SMF-4033 - 27-14/27-1712-2 - zzp-2024053011p-rcqx-pH6.8jz-jf50z-sd-10mg-rj.lcd
方法文件名 : RC\$SMF-4033 - SMF-4033-rcqx-FX276.lcm
批处理文件名 : RC\$SMF-4033 - 20241206-rcqx-FX276.lcb
样品瓶号 : 2-9
进样体积 : 40 μ l 版本号: 6.115
进样时间 : 2024/12/06 18:50:50 实验者: jiangjinwei
处理时间(V2) : 2024/12/09 11:19:04 处理者: jiangjinwei
仪器型号 : SHIMADZU LC-2050C (FX276)

<色谱图>

mV

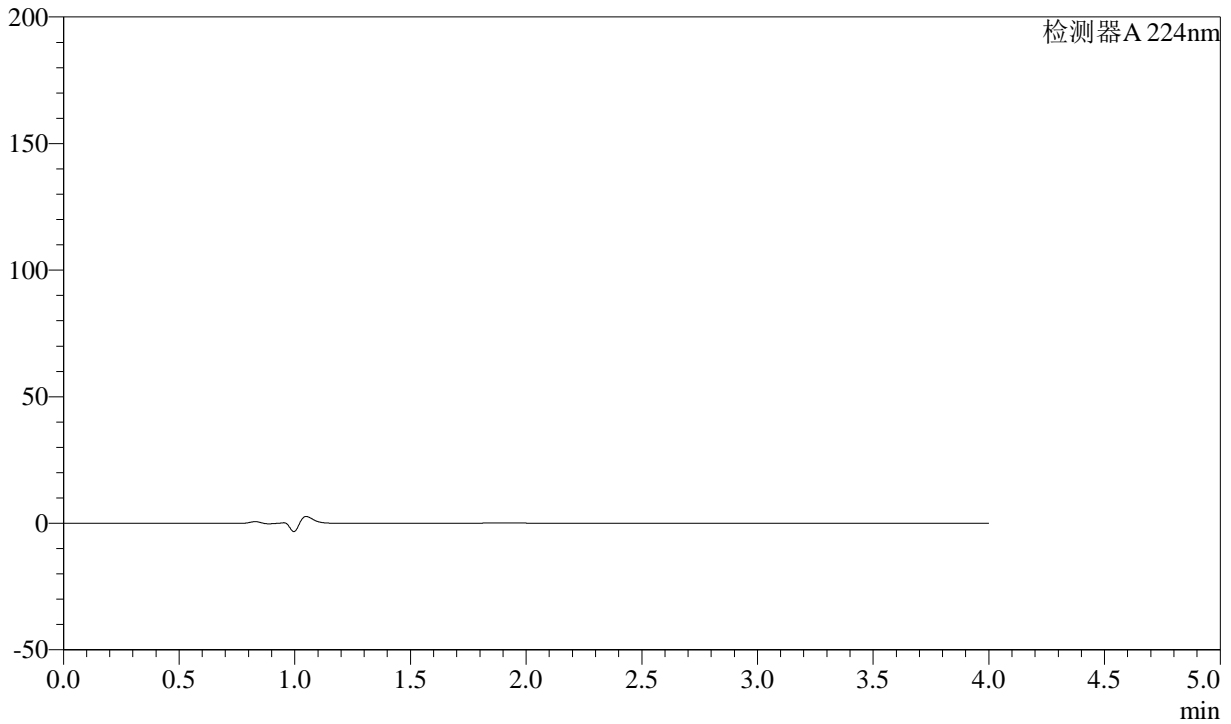

<峰表>

检测器A 224nm

峰号	保留时间	面积	面积%	高度	理论塔板数(USP)	拖尾因子	分离度(USP)
总计							



SMF-4033

<样品信息>

色谱柱 : LP-C8(150mm*4.6mm,5µm) 流 速: 2.0ml/min
 柱温 : 40°C 波 长: 224nm
 数据文件名 : RC\$SMF-4033 - 27-14/27-1713-2 - zzp-2024053011p-rcqx-pH6.8jz-jf50z-sd-10mg-dz1-1.lcd
 方法文件名 : RC\$SMF-4033 - SMF-4033-rcqx-FX276.lcm
 批处理文件名 : RC\$SMF-4033 - 20241206-rcqx-FX276.lcb
 样品瓶号 : 2-18
 进样体积 : 40 µl 版本号: 6.115
 进样时间 : 2024/12/06 18:55:14 实验者: jiangjinwei
 处理时间(V2) : 2024/12/09 11:19:06 处理者: jiangjinwei
 仪器型号 : SHIMADZU LC-2050C (FX276)

<色谱图>

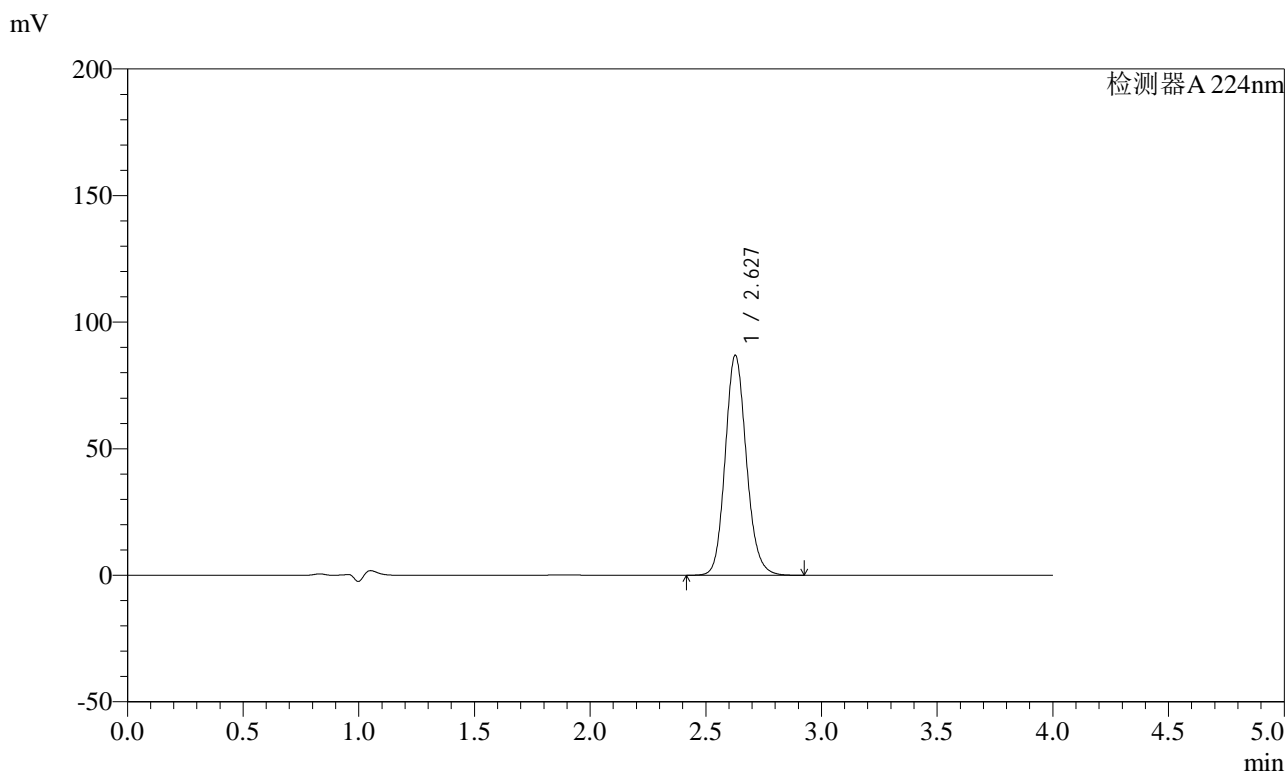

<峰表>

检测器A 224nm

峰号	保留时间	面积	面积%	高度	理论塔板数(USP)	拖尾因子	分离度(USP)
1	2.627	553389	100.000	86737	4045	1.136	--
总计		553389	100.000	86737			



SMF-4033

<样品信息>

色谱柱 : LP-C8(150mm*4.6mm,5μm) 流 速: 2.0ml/min
 柱温 : 40°C 波 长: 224nm
 数据文件名 : RC\$SMF-4033 - 27-14/27-1714-2 - zzp-2024053011p-rcqx-pH6.8jz-jf50z-sd-10mg-dz1-2.lcd
 方法文件名 : RC\$SMF-4033 - SMF-4033-rcqx-FX276.lcm
 批处理文件名 : RC\$SMF-4033 - 20241206-rcqx-FX276.lcb
 样品瓶号 : 2-18
 进样体积 : 40 μl 版本号: 6.115
 进样时间 : 2024/12/06 18:59:40 实验者: jiangjinwei
 处理时间(V2) : 2024/12/09 11:19:09 处理者: jiangjinwei
 仪器型号 : SHIMADZU LC-2050C (FX276)

<色谱图>

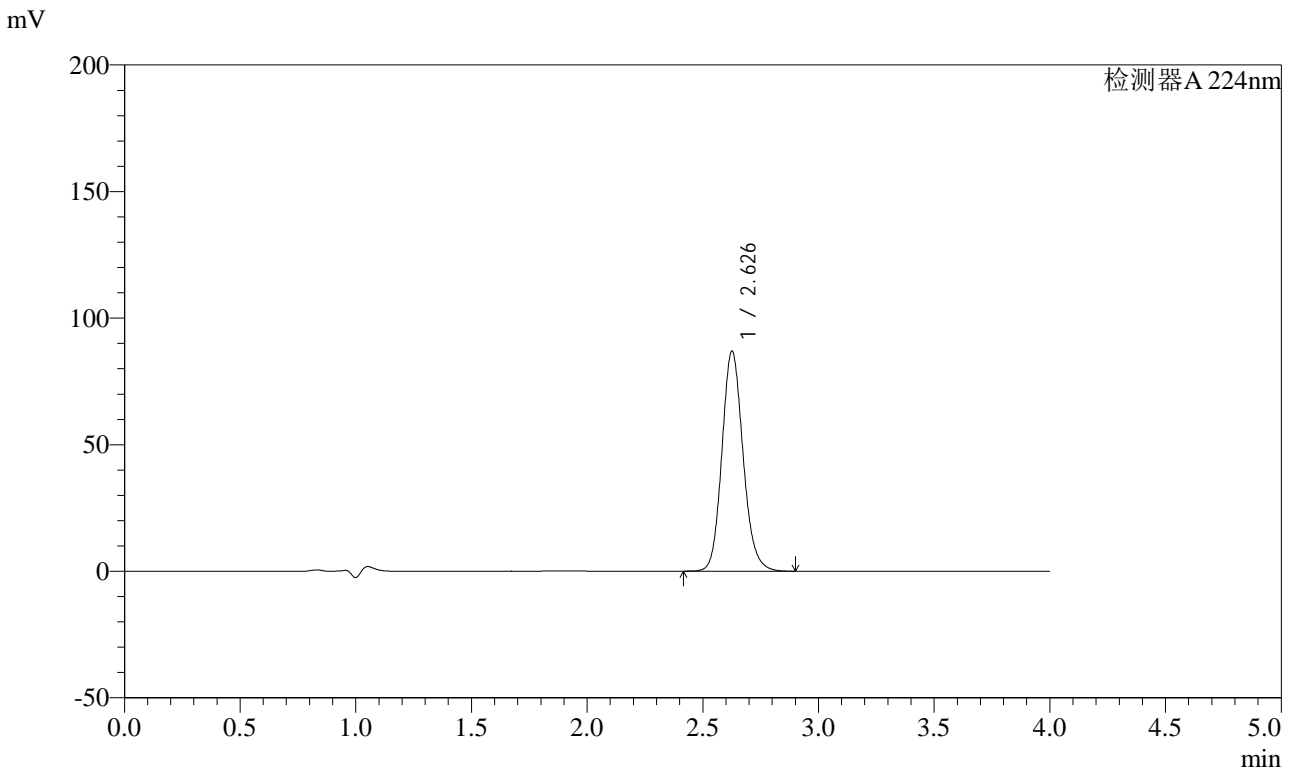

<峰表>

检测器A 224nm

峰号	保留时间	面积	面积%	高度	理论塔板数(USP)	拖尾因子	分离度(USP)
1	2.626	553088	100.000	86511	4049	1.138	--
总计		553088	100.000	86511			



SMF-4033

<样品信息>

色谱柱 : LP-C8(150mm*4.6mm,5μm) 流 速: 2.0ml/min
 柱温 : 40°C 波 长: 224nm
 数据文件名 : RC\$SMF-4033 - 27-14/27-1715-2 - zzp-2024053011p-rcqx-pH6.8jz-jf50z-sd-10mg-dz1-3.lcd
 方法文件名 : RC\$SMF-4033 - SMF-4033-rcqx-FX276.lcm
 批处理文件名 : RC\$SMF-4033 - 20241206-rcqx-FX276.lcb
 样品瓶号 : 2-18
 进样体积 : 40 μl 版本号: 6.115
 进样时间 : 2024/12/06 19:04:06 实验者: jiangjinwei
 处理时间(V2) : 2024/12/09 11:19:12 处理者: jiangjinwei
 仪器型号 : SHIMADZU LC-2050C (FX276)

<色谱图>

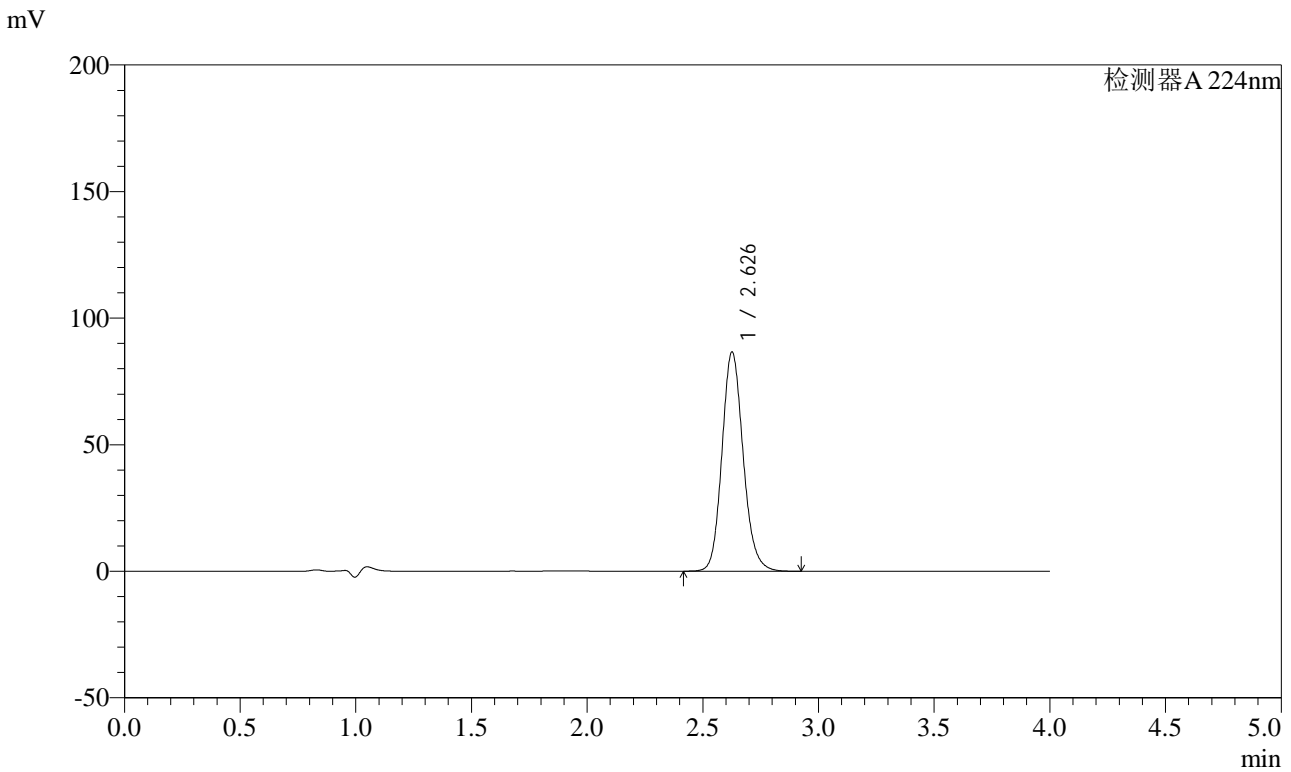

<峰表>

检测器A 224nm

峰号	保留时间	面积	面积%	高度	理论塔板数(USP)	拖尾因子	分离度(USP)
1	2.626	552820	100.000	86275	4035	1.142	--
总计		552820	100.000	86275			



SMF-4033

<样品信息>

色谱柱 : LP-C8(150mm*4.6mm,5μm) 流 速: 2.0ml/min
 柱温 : 40°C 波 长: 224nm
 数据文件名 : RC\$SMF-4033 - 27-14/27-1716-2 - zzp-2024053011p-rcqx-pH6.8jz-jf50z-sd-10mg-dz1-4.lcd
 方法文件名 : RC\$SMF-4033 - SMF-4033-rcqx-FX276.lcm
 批处理文件名 : RC\$SMF-4033 - 20241206-rcqx-FX276.lcb
 样品瓶号 : 2-18
 进样体积 : 40 μl 版本号: 6.115
 进样时间 : 2024/12/06 19:08:32 实验者: jiangjinwei
 处理时间(V2) : 2024/12/09 11:19:15 处理者: jiangjinwei
 仪器型号 : SHIMADZU LC-2050C (FX276)

<色谱图>

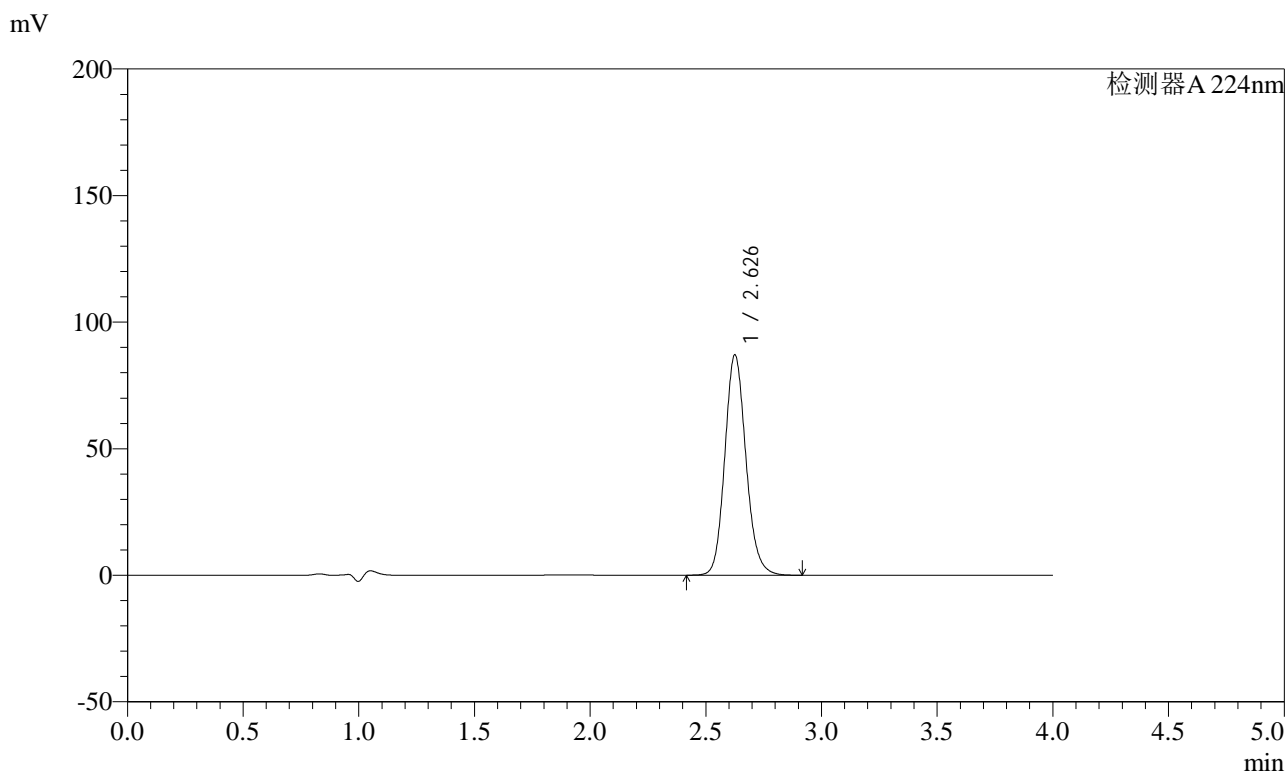

<峰表>

检测器A 224nm

峰号	保留时间	面积	面积%	高度	理论塔板数(USP)	拖尾因子	分离度(USP)
1	2.626	553491	100.000	86683	4056	1.138	--
总计		553491	100.000	86683			



SMF-4033

<样品信息>

色谱柱 : LP-C8(150mm*4.6mm,5μm) 流 速: 2.0ml/min
 柱温 : 40°C 波 长: 224nm
 数据文件名 : RC\$SMF-4033 - 27-14/27-1717-2 - zzp-2024053011p-rcqx-pH6.8jz-jf50z-sd-10mg-dz1-5.lcd
 方法文件名 : RC\$SMF-4033 - SMF-4033-rcqx-FX276.lcm
 批处理文件名 : RC\$SMF-4033 - 20241206-rcqx-FX276.lcb
 样品瓶号 : 2-18
 进样体积 : 40 μl 版本号: 6.115
 进样时间 : 2024/12/06 19:12:58 实验者: jiangjinwei
 处理时间(V2) : 2024/12/09 11:19:18 处理者: jiangjinwei
 仪器型号 : SHIMADZU LC-2050C (FX276)

<色谱图>

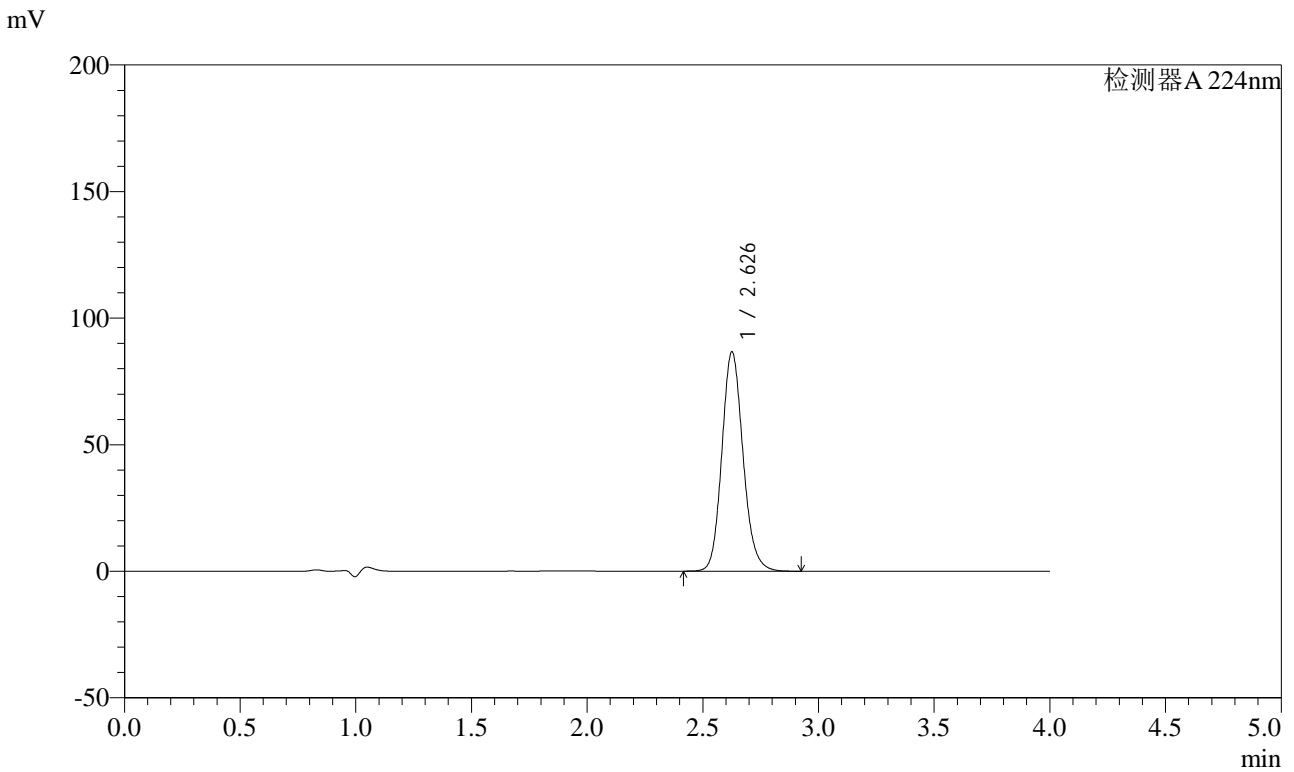

<峰表>

检测器A 224nm

峰号	保留时间	面积	面积%	高度	理论塔板数(USP)	拖尾因子	分离度(USP)
1	2.626	552356	100.000	86236	4037	1.140	--
总计		552356	100.000	86236			



SMF-4033

<样品信息>

色谱柱 : LP-C8(150mm*4.6mm,5μm) 流 速: 2.0ml/min
 柱温 : 40°C 波 长: 224nm
 数据文件名 : RC\$SMF-4033 - 27-14/27-1718-2 - zzp-2024053011p-rcqx-pH6.8jz-jf50z-sd-10mg-5min-P1.lcd
 方法文件名 : RC\$SMF-4033 - SMF-4033-rcqx-FX276.lcm
 批处理文件名 : RC\$SMF-4033 - 20241206-rcqx-FX276.lcb
 样品瓶号 : 2-1
 进样体积 : 40 μl 版本号: 6.115
 进样时间 : 2024/12/06 19:17:23 实验者: jiangjinwei
 处理时间(V2) : 2024/12/09 11:19:21 处理者: jiangjinwei
 仪器型号 : SHIMADZU LC-2050C (FX276)

<色谱图>

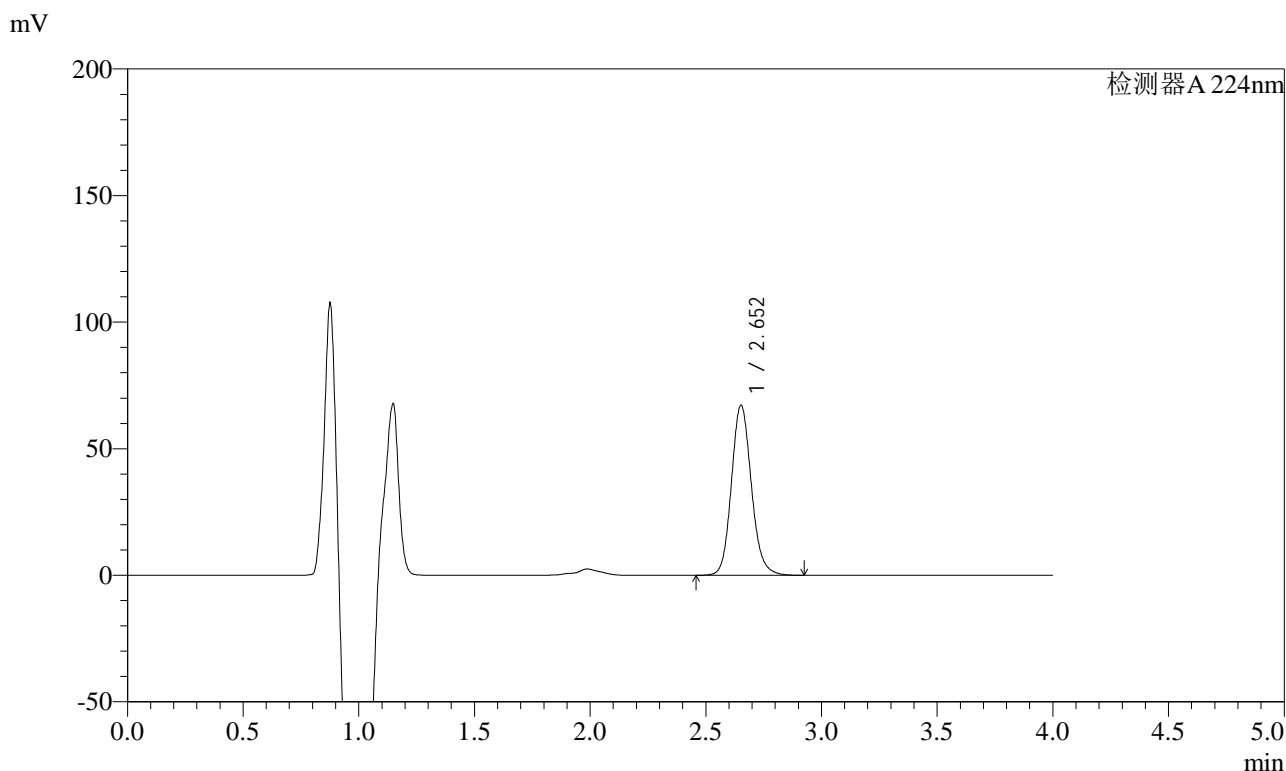

<峰表>

检测器A 224nm

峰号	保留时间	面积	面积%	高度	理论塔板数(USP)	拖尾因子	分离度(USP)
1	2.652	403160	100.000	66984	4675	1.131	--
总计		403160	100.000	66984			



SMF-4033

<样品信息>

色谱柱 : LP-C8(150mm*4.6mm,5μm) 流 速: 2.0ml/min
 柱温 : 40°C 波 长: 224nm
 数据文件名 : RC\$SMF-4033 - 27-14/27-1719-2 - zzp-2024053011p-rcqx-pH6.8jz-jf50z-sd-10mg-5min-P2.lcd
 方法文件名 : RC\$SMF-4033 - SMF-4033-rcqx-FX276.lcm
 批处理文件名 : RC\$SMF-4033 - 20241206-rcqx-FX276.lcb
 样品瓶号 : 2-10
 进样体积 : 40 μl 版本号: 6.115
 进样时间 : 2024/12/06 19:21:48 实验者: jiangjinwei
 处理时间(V2) : 2024/12/09 11:19:23 处理者: jiangjinwei
 仪器型号 : SHIMADZU LC-2050C (FX276)

<色谱图>

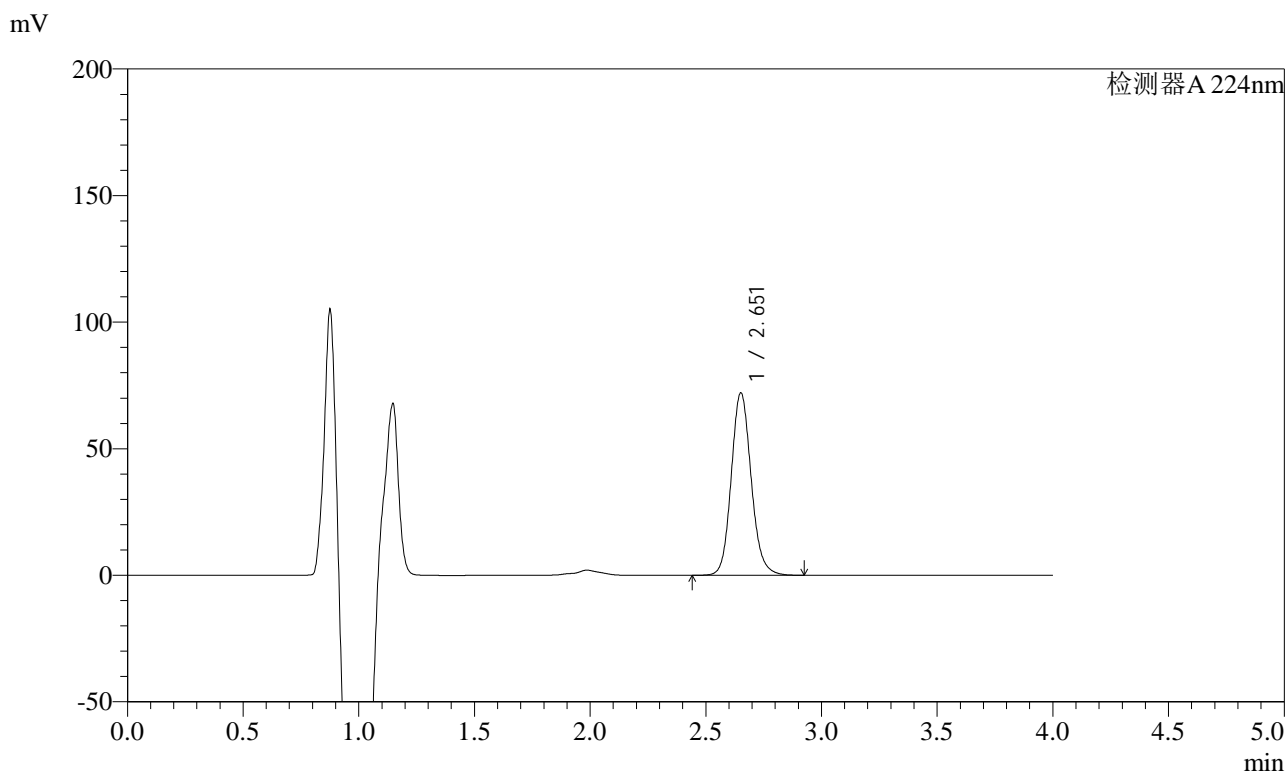

<峰表>

检测器A 224nm

峰号	保留时间	面积	面积%	高度	理论塔板数(USP)	拖尾因子	分离度(USP)
1	2.651	432403	100.000	71772	4681	1.128	--
总计		432403	100.000	71772			



SMF-4033

<样品信息>

色谱柱 : LP-C8(150mm*4.6mm,5μm) 流 速: 2.0ml/min
 柱温 : 40°C 波 长: 224nm
 数据文件名 : RC\$SMF-4033 - 27-14/27-1720-2 - zzp-2024053011p-rcqx-pH6.8jz-jf50z-sd-10mg-5min-P3.lcd
 方法文件名 : RC\$SMF-4033 - SMF-4033-rcqx-FX276.lcm
 批处理文件名 : RC\$SMF-4033 - 20241206-rcqx-FX276.lcb
 样品瓶号 : 2-19
 进样体积 : 40 μl 版本号: 6.115
 进样时间 : 2024/12/06 19:26:14 实验者: jiangjinwei
 处理时间(V2) : 2024/12/09 11:19:26 处理者: jiangjinwei
 仪器型号 : SHIMADZU LC-2050C (FX276)

<色谱图>

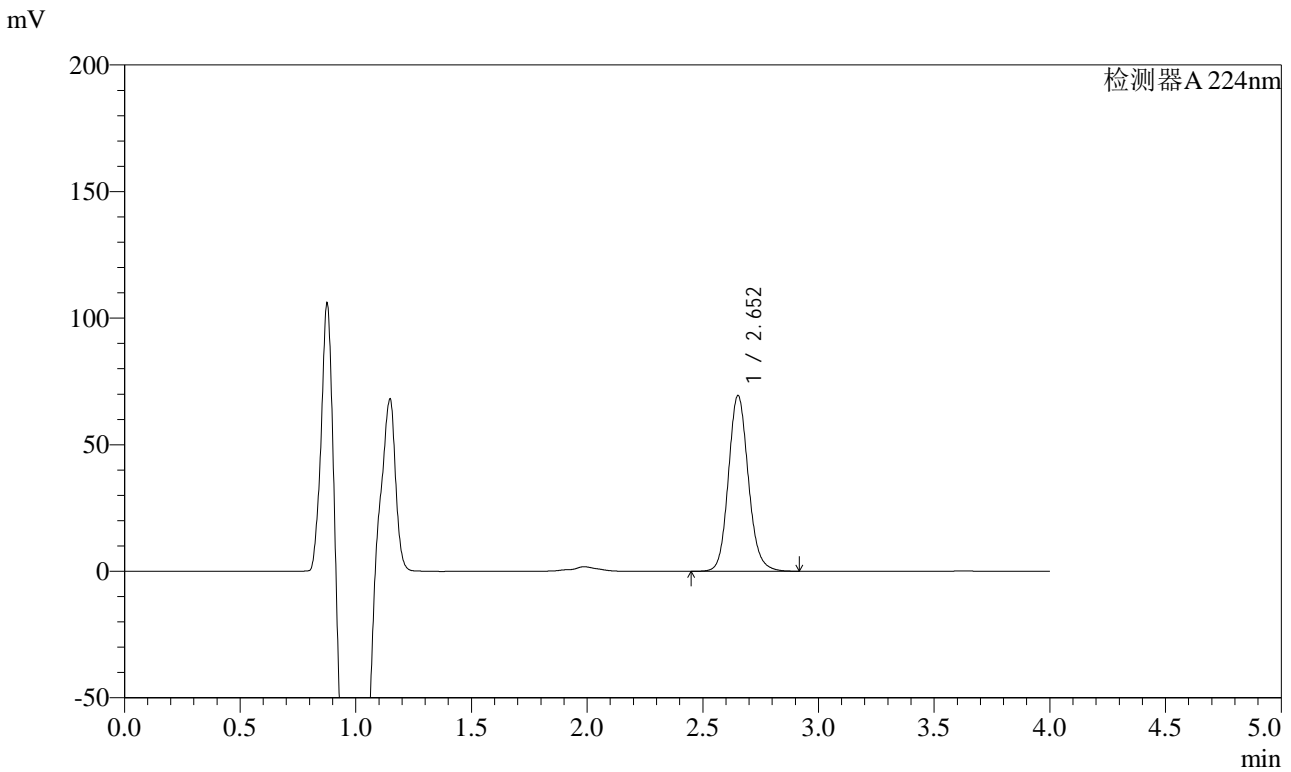

<峰表>

检测器A 224nm

峰号	保留时间	面积	面积%	高度	理论塔板数(USP)	拖尾因子	分离度(USP)
1	2.652	416143	100.000	69230	4681	1.127	--
总计		416143	100.000	69230			



SMF-4033

<样品信息>

色谱柱 : LP-C8(150mm*4.6mm,5μm) 流 速: 2.0ml/min
 柱温 : 40°C 波 长: 224nm
 数据文件名 : RC\$SMF-4033 - 27-14/27-1721-2 - zzp-2024053011p-rcqx-pH6.8jz-jf50z-sd-10mg-5min-P4.lcd
 方法文件名 : RC\$SMF-4033 - SMF-4033-rcqx-FX276.lcm
 批处理文件名 : RC\$SMF-4033 - 20241206-rcqx-FX276.lcb
 样品瓶号 : 2-28
 进样体积 : 40 μl 版本号: 6.115
 进样时间 : 2024/12/06 19:30:39 实验者: jiangjinwei
 处理时间(V2) : 2024/12/09 11:19:30 处理者: jiangjinwei
 仪器型号 : SHIMADZU LC-2050C (FX276)

<色谱图>

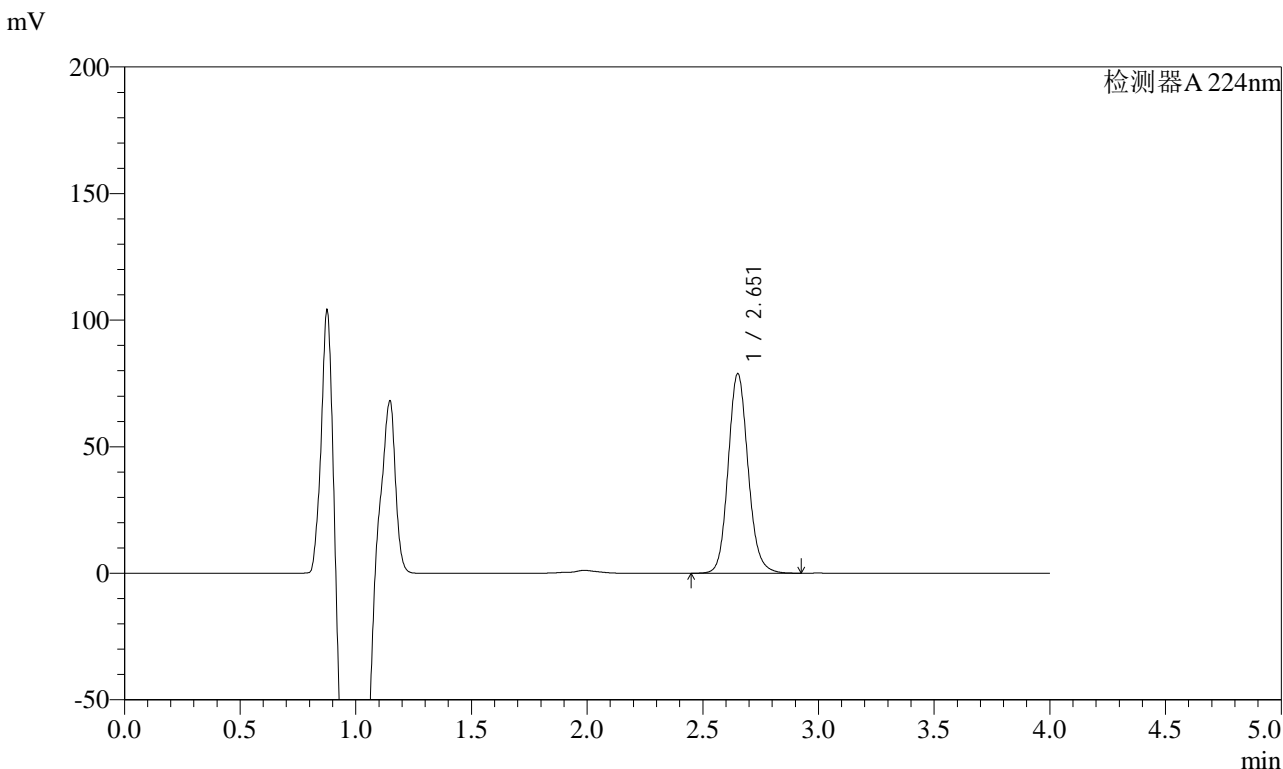

<峰表>

检测器A 224nm

峰号	保留时间	面积	面积%	高度	理论塔板数(USP)	拖尾因子	分离度(USP)
1	2.651	471581	100.000	78405	4694	1.124	--
总计		471581	100.000	78405			



SMF-4033

<样品信息>

色谱柱 : LP-C8(150mm*4.6mm,5μm) 流 速: 2.0ml/min
 柱温 : 40°C 波 长: 224nm
 数据文件名 : RC\$SMF-4033 - 27-14/27-1722-2 - zzp-2024053011p-rcqx-pH6.8jz-jf50z-sd-10mg-5min-P5.lcd
 方法文件名 : RC\$SMF-4033 - SMF-4033-rcqx-FX276.lcm
 批处理文件名 : RC\$SMF-4033 - 20241206-rcqx-FX276.lcb
 样品瓶号 : 2-37
 进样体积 : 40 μl 版本号: 6.115
 进样时间 : 2024/12/06 19:35:04 实验者: jiangjinwei
 处理时间(V2) : 2024/12/09 11:19:32 处理者: jiangjinwei
 仪器型号 : SHIMADZU LC-2050C (FX276)

<色谱图>

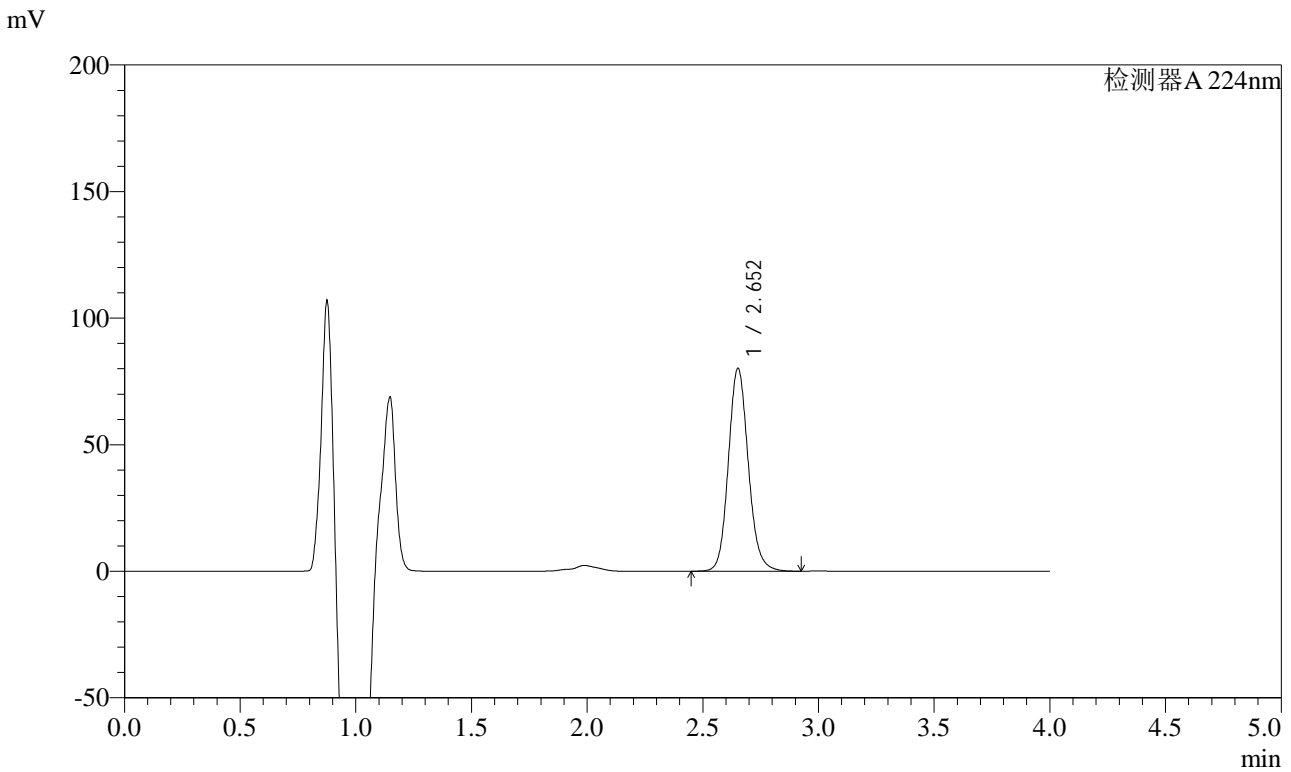

<峰表>

检测器A 224nm

峰号	保留时间	面积	面积%	高度	理论塔板数(USP)	拖尾因子	分离度(USP)
1	2.652	479643	100.000	79882	4693	1.123	--
总计		479643	100.000	79882			



SMF-4033

<样品信息>

色谱柱 : LP-C8(150mm*4.6mm,5μm) 流 速: 2.0ml/min
 柱温 : 40°C 波 长: 224nm
 数据文件名 : RC\$SMF-4033 - 27-14/27-1723-2 - zzp-2024053011p-rcqx-pH6.8jz-jf50z-sd-10mg-5min-P6.lcd
 方法文件名 : RC\$SMF-4033 - SMF-4033-rcqx-FX276.lcm
 批处理文件名 : RC\$SMF-4033 - 20241206-rcqx-FX276.lcb
 样品瓶号 : 2-46
 进样体积 : 40 μl 版本号: 6.115
 进样时间 : 2024/12/06 19:39:29 实验者: jiangjinwei
 处理时间(V2) : 2024/12/09 11:19:36 处理者: jiangjinwei
 仪器型号 : SHIMADZU LC-2050C (FX276)

<色谱图>

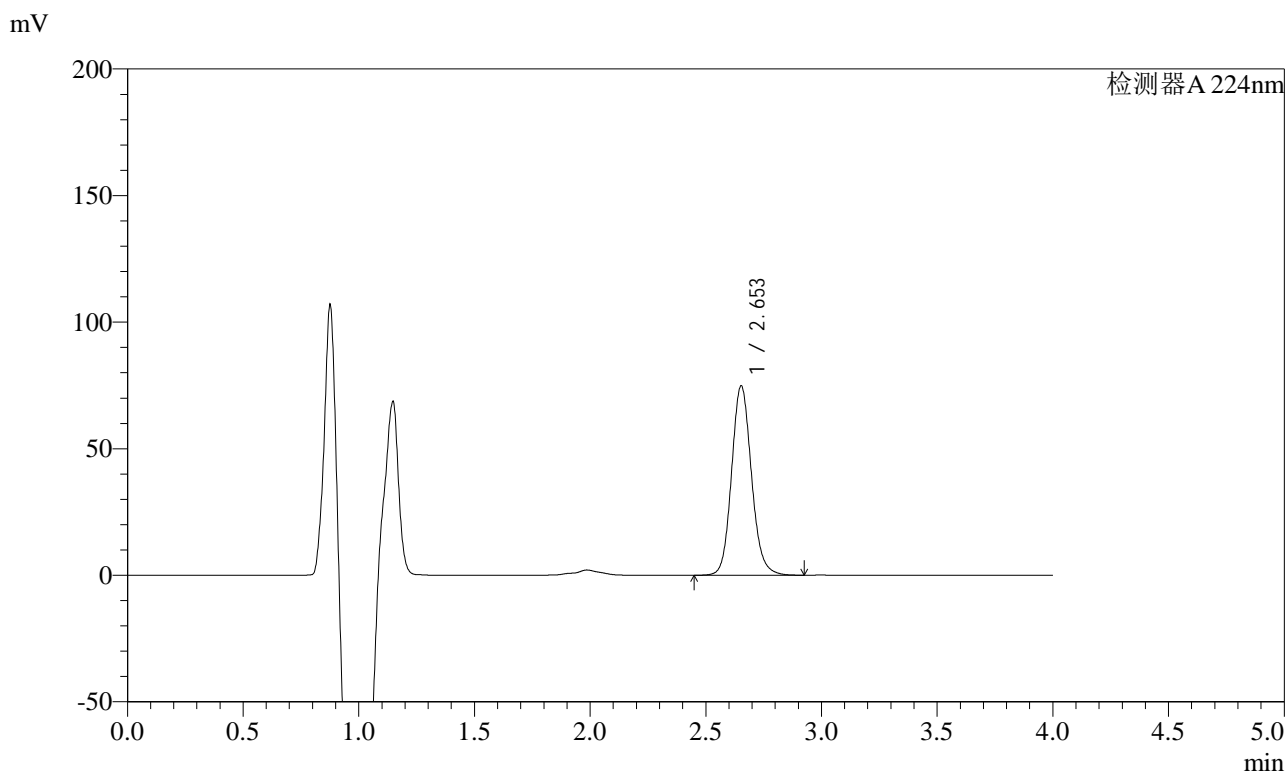

<峰表>

检测器A 224nm

峰号	保留时间	面积	面积%	高度	理论塔板数(USP)	拖尾因子	分离度(USP)
1	2.653	447615	100.000	74671	4698	1.122	--
总计		447615	100.000	74671			



SMF-4033

<样品信息>

色谱柱 : LP-C8(150mm*4.6mm,5μm) 流 速: 2.0ml/min
 柱温 : 40°C 波 长: 224nm
 数据文件名 : RC\$SMF-4033 - 27-14/27-1724-2 - zzp-2024053011p-rcqx-pH6.8jz-jf50z-sd-10mg-10min-P1.lcd
 方法文件名 : RC\$SMF-4033 - SMF-4033-rcqx-FX276.lcm
 批处理文件名 : RC\$SMF-4033 - 20241206-rcqx-FX276.lcb
 样品瓶号 : 2-2
 进样体积 : 40 μl 版本号: 6.115
 进样时间 : 2024/12/06 19:43:55 实验者: jiangjinwei
 处理时间(V2) : 2024/12/09 11:19:38 处理者: jiangjinwei
 仪器型号 : SHIMADZU LC-2050C (FX276)

<色谱图>

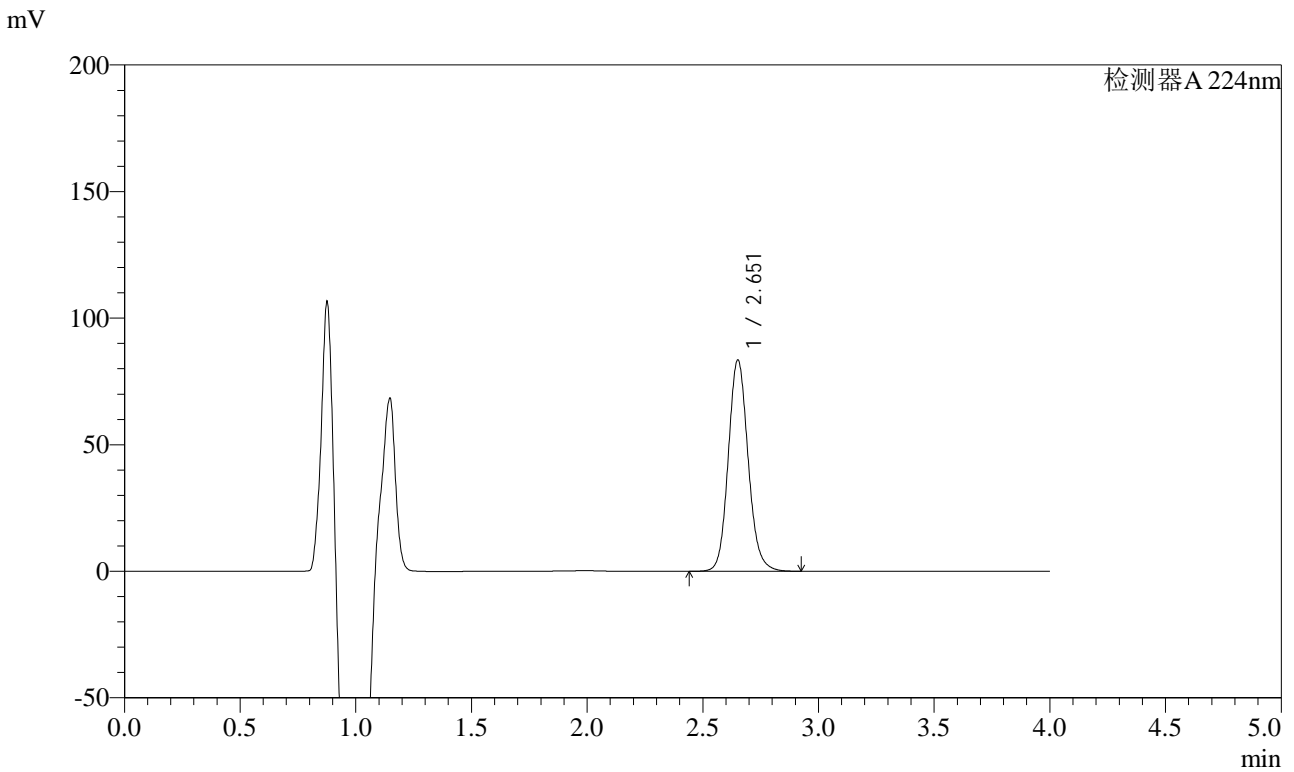

<峰表>

检测器A 224nm

峰号	保留时间	面积	面积%	高度	理论塔板数(USP)	拖尾因子	分离度(USP)
1	2.651	499229	100.000	83126	4701	1.120	--
总计		499229	100.000	83126			



SMF-4033

<样品信息>

色谱柱 : LP-C8(150mm*4.6mm,5μm) 流 速: 2.0ml/min
 柱温 : 40°C 波 长: 224nm
 数据文件名 : RC\$SMF-4033 - 27-14/27-1725-2 - zzp-2024053011p-rcqx-pH6.8jz-jf50z-sd-10mg-10min-P2.lcd
 方法文件名 : RC\$SMF-4033 - SMF-4033-rcqx-FX276.lcm
 批处理文件名 : RC\$SMF-4033 - 20241206-rcqx-FX276.lcb
 样品瓶号 : 2-11
 进样体积 : 40 μl 版本号: 6.115
 进样时间 : 2024/12/06 19:48:20 实验者: jiangjinwei
 处理时间(V2) : 2024/12/09 11:19:41 处理者: jiangjinwei
 仪器型号 : SHIMADZU LC-2050C (FX276)

<色谱图>

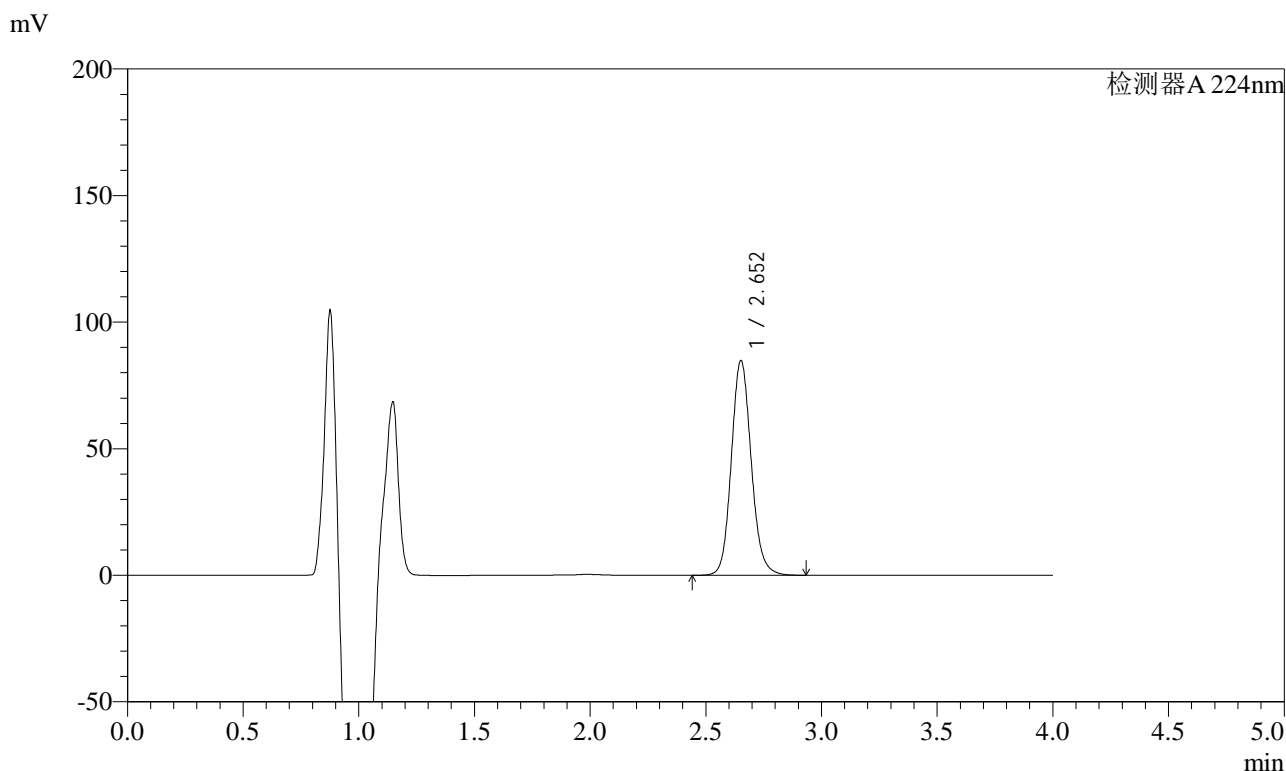

<峰表>

检测器A 224nm

峰号	保留时间	面积	面积%	高度	理论塔板数(USP)	拖尾因子	分离度(USP)
1	2.652	507287	100.000	84509	4696	1.120	--
总计		507287	100.000	84509			



SMF-4033

<样品信息>

色谱柱 : LP-C8(150mm*4.6mm,5μm) 流 速: 2.0ml/min
 柱温 : 40°C 波 长: 224nm
 数据文件名 : RC\$SMF-4033 - 27-14/27-1726-2 - zzp-2024053011p-rcqx-pH6.8jz-jf50z-sd-10mg-10min-P3.lcd
 方法文件名 : RC\$SMF-4033 - SMF-4033-rcqx-FX276.lcm
 批处理文件名 : RC\$SMF-4033 - 20241206-rcqx-FX276.lcb
 样品瓶号 : 2-20
 进样体积 : 40 μl 版本号: 6.115
 进样时间 : 2024/12/06 19:52:46 实验者: jiangjinwei
 处理时间(V2) : 2024/12/09 11:19:44 处理者: jiangjinwei
 仪器型号 : SHIMADZU LC-2050C (FX276)

<色谱图>

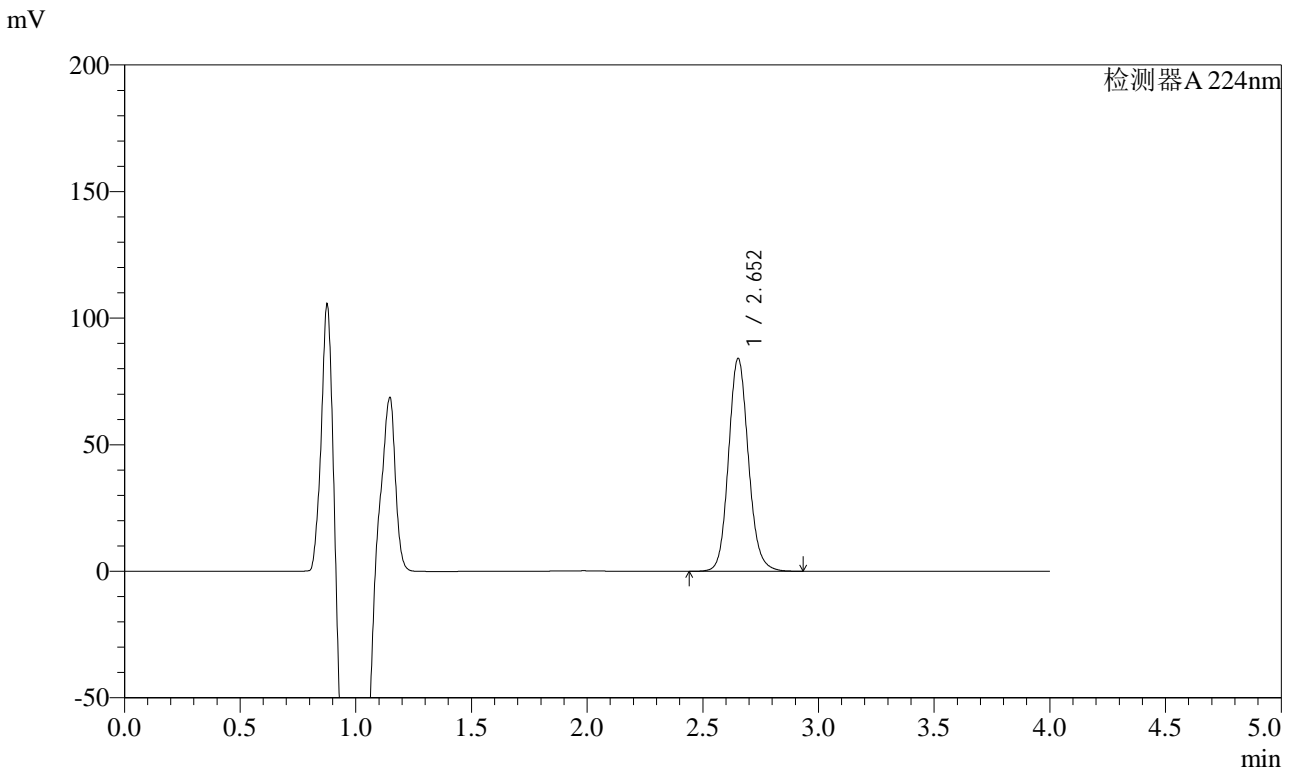

<峰表>

检测器A 224nm

峰号	保留时间	面积	面积%	高度	理论塔板数(USP)	拖尾因子	分离度(USP)
1	2.652	502879	100.000	83914	4704	1.119	--
总计		502879	100.000	83914			



SMF-4033

<样品信息>

色谱柱 : LP-C8(150mm*4.6mm,5μm) 流 速: 2.0ml/min
 柱温 : 40°C 波 长: 224nm
 数据文件名 : RC\$SMF-4033 - 27-14/27-1727-2 - zzp-2024053011p-rcqx-pH6.8jz-jf50z-sd-10mg-10min-P4.lcd
 方法文件名 : RC\$SMF-4033 - SMF-4033-rcqx-FX276.lcm
 批处理文件名 : RC\$SMF-4033 - 20241206-rcqx-FX276.lcb
 样品瓶号 : 2-29
 进样体积 : 40 μl 版本号: 6.115
 进样时间 : 2024/12/06 19:57:11 实验者: jiangjinwei
 处理时间(V2) : 2024/12/09 11:19:47 处理者: jiangjinwei
 仪器型号 : SHIMADZU LC-2050C (FX276)

<色谱图>

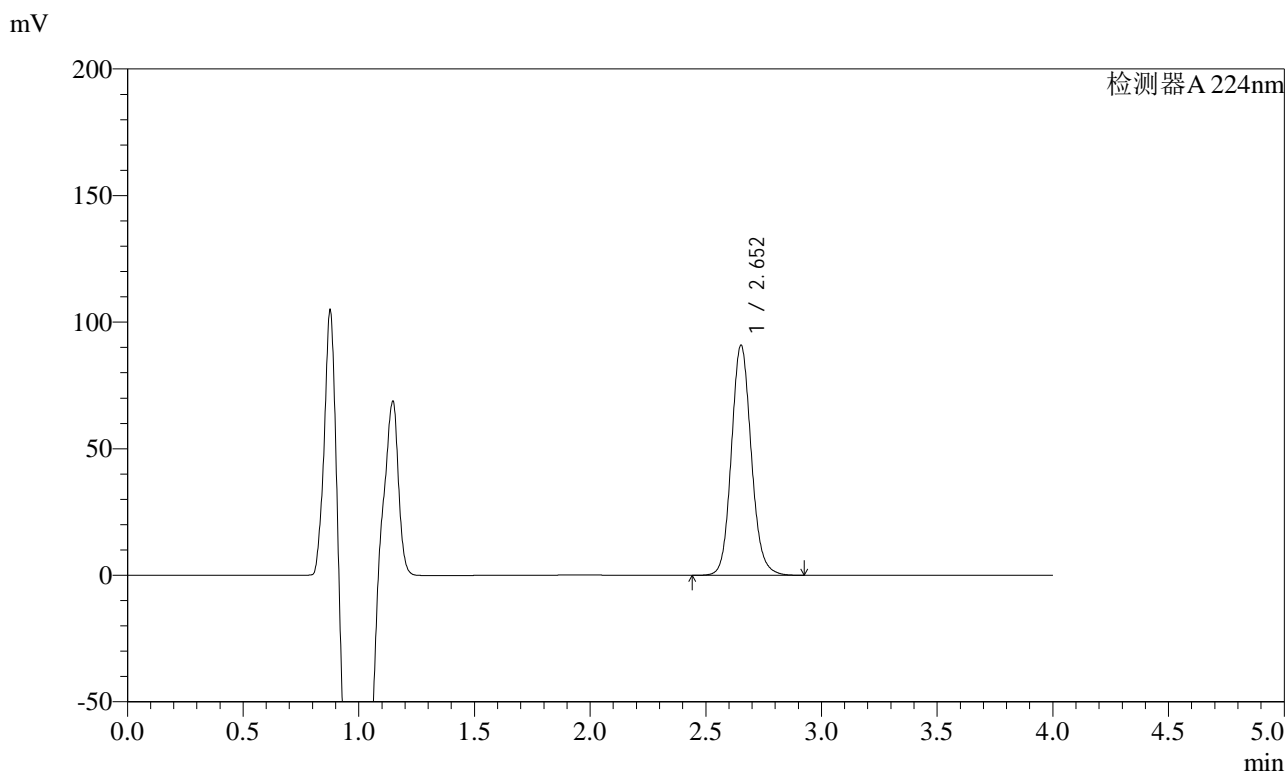

<峰表>

检测器A 224nm

峰号	保留时间	面积	面积%	高度	理论塔板数(USP)	拖尾因子	分离度(USP)
1	2.652	543120	100.000	90642	4708	1.117	--
总计		543120	100.000	90642			



SMF-4033

<样品信息>

色谱柱 : LP-C8(150mm*4.6mm,5μm) 流 速: 2.0ml/min
 柱温 : 40°C 波 长: 224nm
 数据文件名 : RC\$SMF-4033 - 27-14/27-1728-2 - zzp-2024053011p-rcqx-pH6.8jz-jf50z-sd-10mg-10min-P5.lcd
 方法文件名 : RC\$SMF-4033 - SMF-4033-rcqx-FX276.lcm
 批处理文件名 : RC\$SMF-4033 - 20241206-rcqx-FX276.lcb
 样品瓶号 : 2-38
 进样体积 : 40 μl 版本号: 6.115
 进样时间 : 2024/12/06 20:01:36 实验者: jiangjinwei
 处理时间(V2) : 2024/12/09 11:19:49 处理者: jiangjinwei
 仪器型号 : SHIMADZU LC-2050C (FX276)

<色谱图>

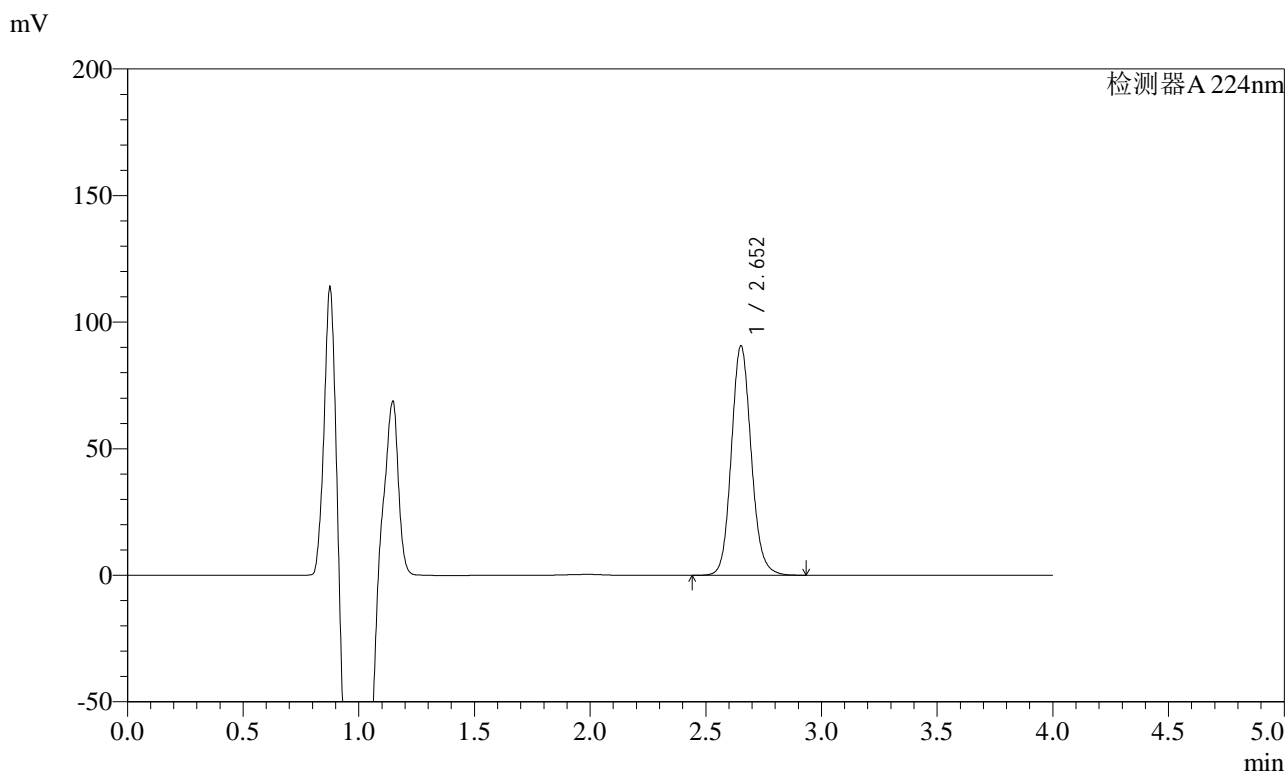

<峰表>

检测器A 224nm

峰号	保留时间	面积	面积%	高度	理论塔板数(USP)	拖尾因子	分离度(USP)
1	2.652	541535	100.000	90363	4708	1.116	--
总计		541535	100.000	90363			



SMF-4033

<样品信息>

色谱柱 : LP-C8(150mm*4.6mm,5μm) 流 速: 2.0ml/min
 柱温 : 40°C 波 长: 224nm
 数据文件名 : RC\$SMF-4033 - 27-14/27-1729-2 - zzp-2024053011p-rcqx-pH6.8jz-jf50z-sd-10mg-10min-P6.lcd
 方法文件名 : RC\$SMF-4033 - SMF-4033-rcqx-FX276.lcm
 批处理文件名 : RC\$SMF-4033 - 20241206-rcqx-FX276.lcb
 样品瓶号 : 2-47
 进样体积 : 40 μl 版本号: 6.115
 进样时间 : 2024/12/06 20:06:01 实验者: jiangjinwei
 处理时间(V2) : 2024/12/09 11:19:52 处理者: jiangjinwei
 仪器型号 : SHIMADZU LC-2050C (FX276)

<色谱图>

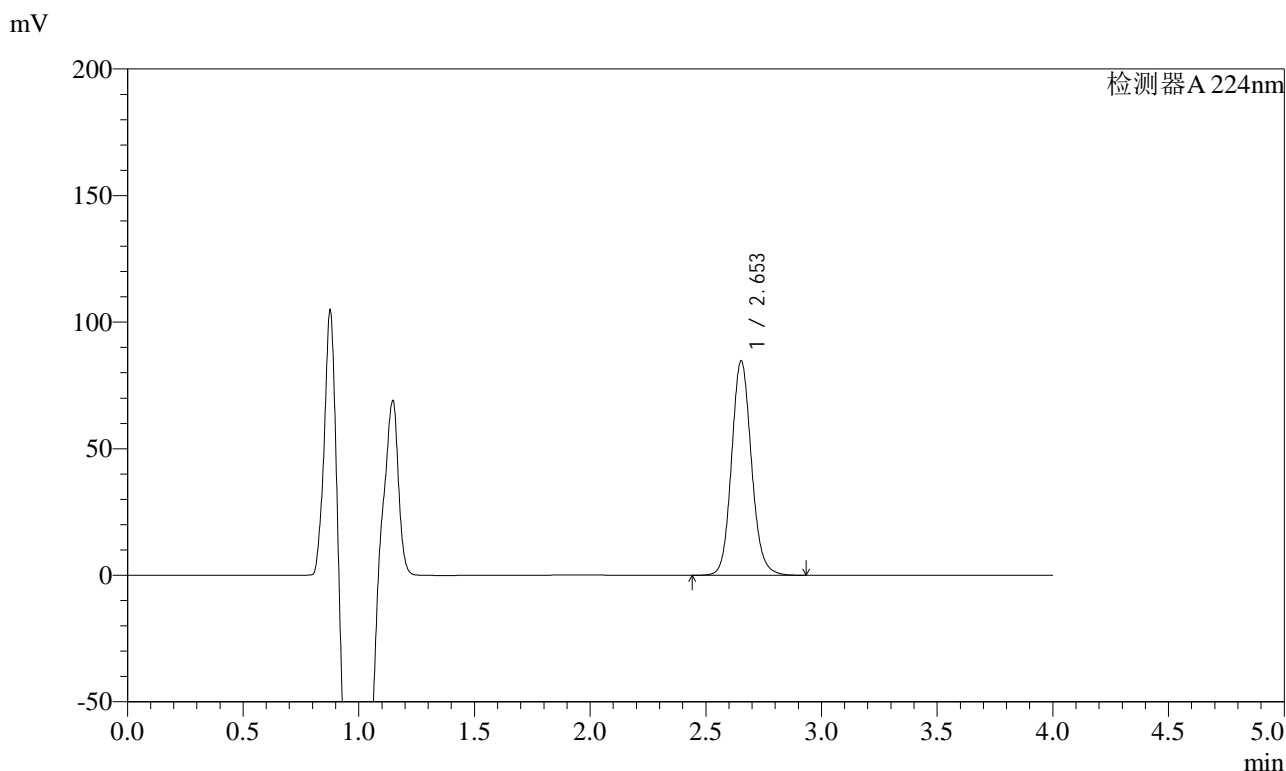

<峰表>

检测器A 224nm

峰号	保留时间	面积	面积%	高度	理论塔板数(USP)	拖尾因子	分离度(USP)
1	2.653	505995	100.000	84540	4708	1.116	--
总计		505995	100.000	84540			



SMF-4033

<样品信息>

色谱柱 : LP-C8(150mm*4.6mm,5μm) 流 速: 2.0ml/min
 柱温 : 40°C 波 长: 224nm
 数据文件名 : RC\$SMF-4033 - 27-14/27-1730-2 - zzp-2024053011p-rcqx-pH6.8jz-jf50z-sd-10mg-15min-P1.lcd
 方法文件名 : RC\$SMF-4033 - SMF-4033-rcqx-FX276.lcm
 批处理文件名 : RC\$SMF-4033 - 20241206-rcqx-FX276.lcb
 样品瓶号 : 2-3
 进样体积 : 40 μl 版本号: 6.115
 进样时间 : 2024/12/06 20:10:26 实验者: jiangjinwei
 处理时间(V2) : 2024/12/09 11:19:55 处理者: jiangjinwei
 仪器型号 : SHIMADZU LC-2050C (FX276)

<色谱图>

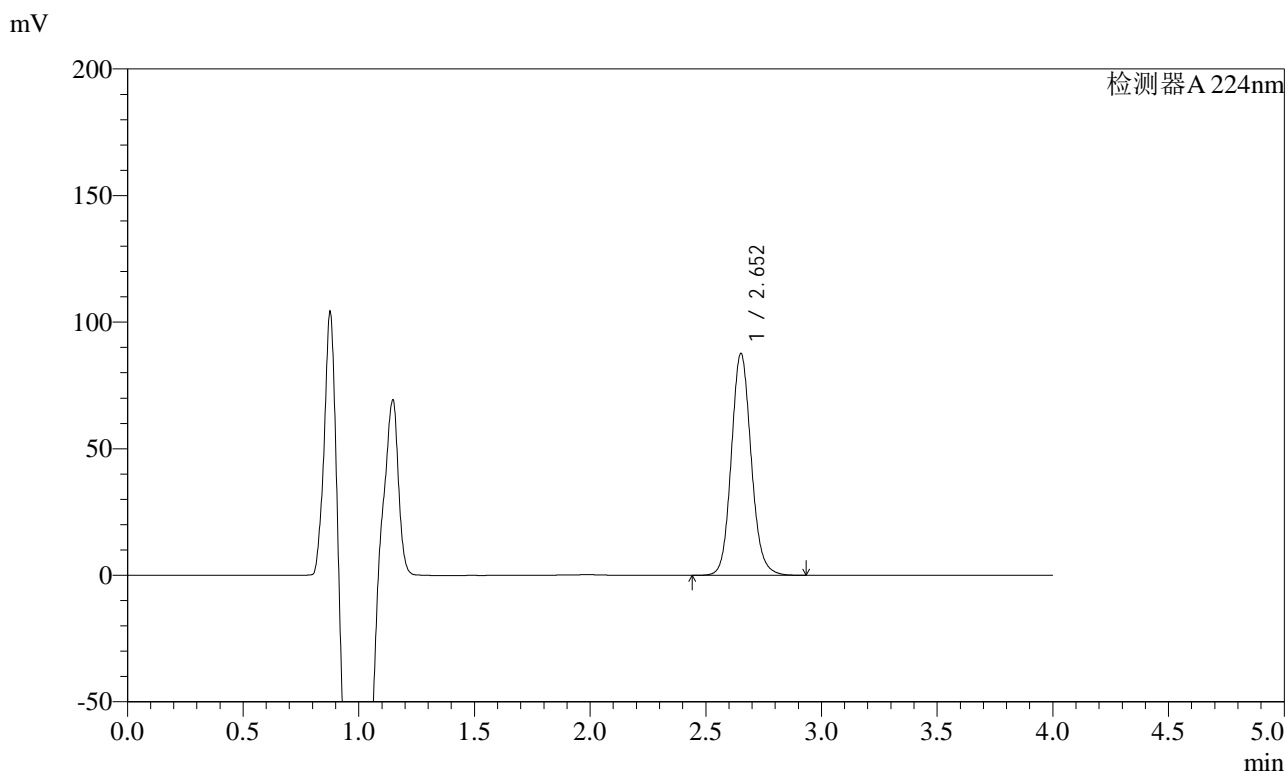

<峰表>

检测器A 224nm

峰号	保留时间	面积	面积%	高度	理论塔板数(USP)	拖尾因子	分离度(USP)
1	2.652	522995	100.000	87318	4715	1.114	--
总计		522995	100.000	87318			



SMF-4033

<样品信息>

色谱柱 : LP-C8(150mm*4.6mm,5μm) 流 速: 2.0ml/min
柱温 : 40°C 波 长: 224nm
数据文件名 : RC\$SMF-4033 - 27-14/27-1731-2 - zzp-2024053011p-rcqx-pH6.8jz-jf50z-sd-10mg-15min-P2.lcd
方法文件名 : RC\$SMF-4033 - SMF-4033-rcqx-FX276.lcm
批处理文件名 : RC\$SMF-4033 - 20241206-rcqx-FX276.lcb
样品瓶号 : 2-12
进样体积 : 40 μl 版本号: 6.115
进样时间 : 2024/12/06 20:14:51 实验者: jiangjinwei
处理时间(V2) : 2024/12/09 11:19:58 处理者: jiangjinwei
仪器型号 : SHIMADZU LC-2050C (FX276)

<色谱图>

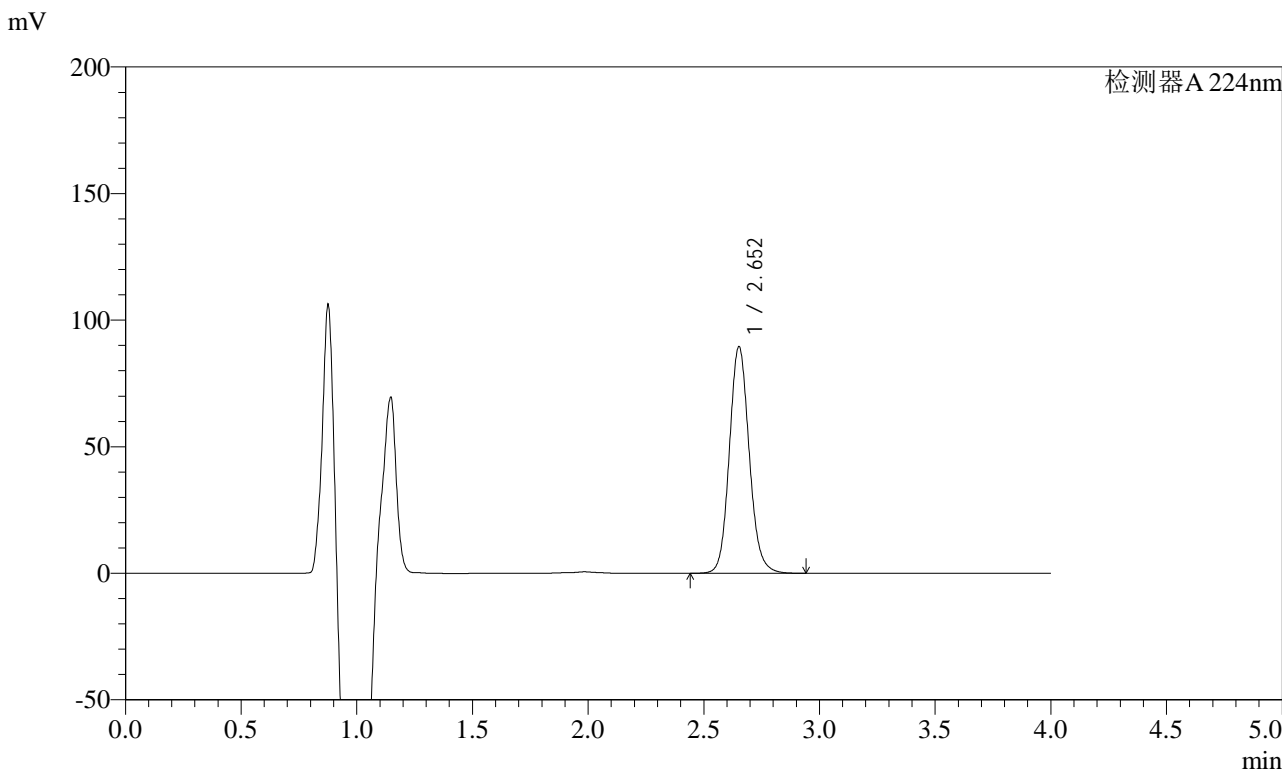

<峰表>

检测器A 224nm

峰号	保留时间	面积	面积%	高度	理论塔板数(USP)	拖尾因子	分离度(USP)
1	2.652	534621	100.000	89226	4709	1.114	--
总计		534621	100.000	89226			



SMF-4033

<样品信息>

色谱柱 : LP-C8(150mm*4.6mm,5μm) 流 速: 2.0ml/min
 柱温 : 40°C 波 长: 224nm
 数据文件名 : RC\$SMF-4033 - 27-14/27-1732-2 - zzp-2024053011p-rcqx-pH6.8jz-jf50z-sd-10mg-15min-P3.lcd
 方法文件名 : RC\$SMF-4033 - SMF-4033-rcqx-FX276.lcm
 批处理文件名 : RC\$SMF-4033 - 20241206-rcqx-FX276.lcb
 样品瓶号 : 2-21
 进样体积 : 40 μl 版本号: 6.115
 进样时间 : 2024/12/06 20:19:16 实验者: jiangjinwei
 处理时间(V2) : 2024/12/09 11:20:01 处理者: jiangjinwei
 仪器型号 : SHIMADZU LC-2050C (FX276)

<色谱图>

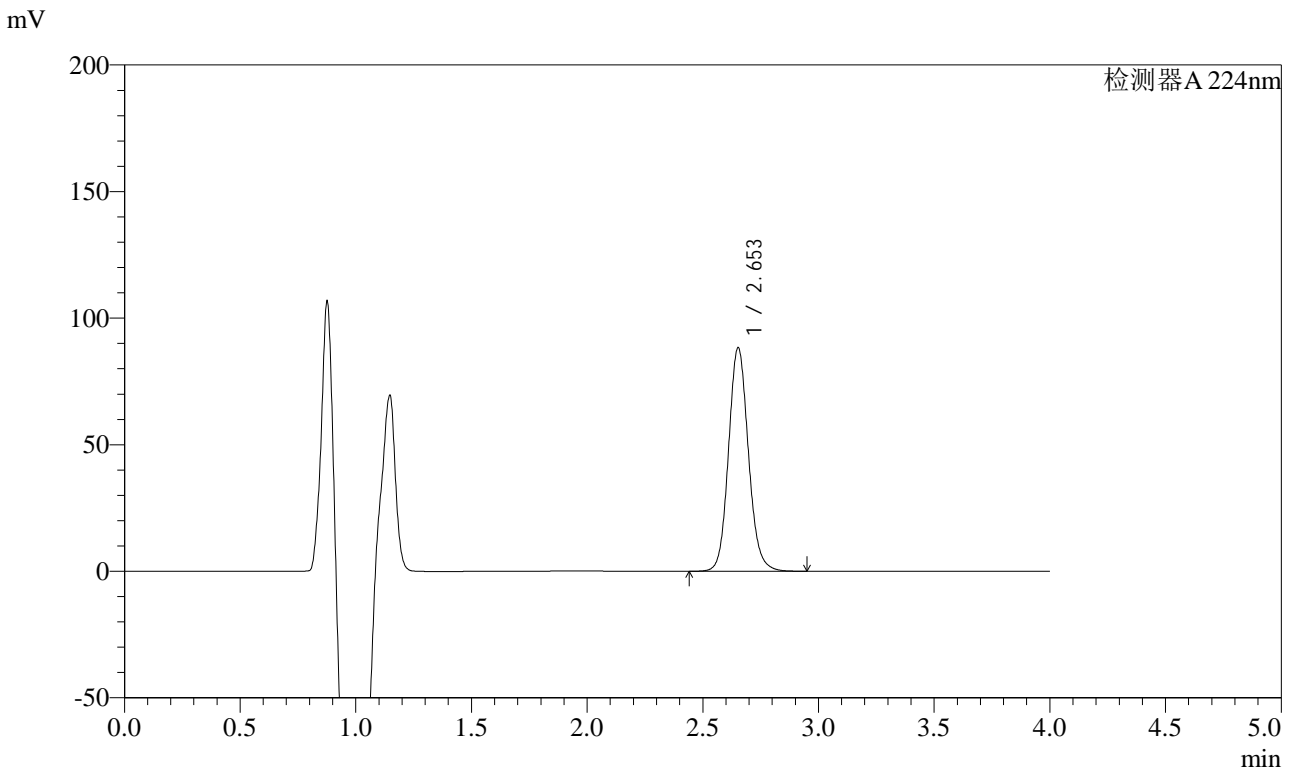

<峰表>

检测器A 224nm

峰号	保留时间	面积	面积%	高度	理论塔板数(USP)	拖尾因子	分离度(USP)
1	2.653	527483	100.000	88140	4710	1.112	--
总计		527483	100.000	88140			



SMF-4033

<样品信息>

色谱柱 : LP-C8(150mm*4.6mm,5μm) 流 速: 2.0ml/min
 柱温 : 40°C 波 长: 224nm
 数据文件名 : RC\$SMF-4033 - 27-14/27-1733-2 - zzp-2024053011p-rcqx-pH6.8jz-jf50z-sd-10mg-15min-P4.lcd
 方法文件名 : RC\$SMF-4033 - SMF-4033-rcqx-FX276.lcm
 批处理文件名 : RC\$SMF-4033 - 20241206-rcqx-FX276.lcb
 样品瓶号 : 2-30
 进样体积 : 40 μl 版本号: 6.115
 进样时间 : 2024/12/06 20:23:40 实验者: jiangjinwei
 处理时间(V2) : 2024/12/09 11:20:03 处理者: jiangjinwei
 仪器型号 : SHIMADZU LC-2050C (FX276)

<色谱图>

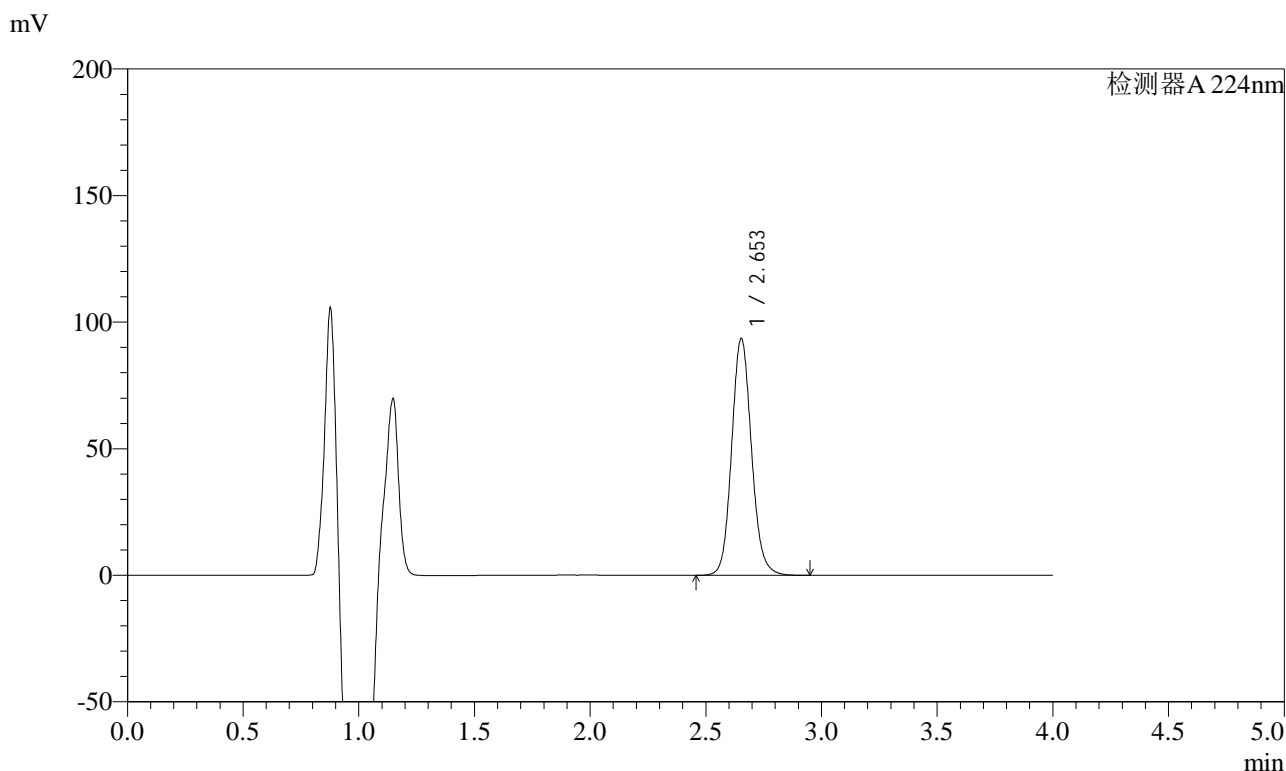

<峰表>

检测器A 224nm

峰号	保留时间	面积	面积%	高度	理论塔板数(USP)	拖尾因子	分离度(USP)
1	2.653	558568	100.000	93496	4720	1.111	--
总计		558568	100.000	93496			



SMF-4033

<样品信息>

色谱柱 : LP-C8(150mm*4.6mm,5μm) 流 速: 2.0ml/min
柱温 : 40°C 波 长: 224nm
数据文件名 : RC\$SMF-4033 - 27-14/27-1734-2 - zzp-2024053011p-rcqx-pH6.8jz-jf50z-sd-10mg-15min-P5.lcd
方法文件名 : RC\$SMF-4033 - SMF-4033-rcqx-FX276.lcm
批处理文件名 : RC\$SMF-4033 - 20241206-rcqx-FX276.lcb
样品瓶号 : 2-39
进样体积 : 40 μl 版本号: 6.115
进样时间 : 2024/12/06 20:28:05 实验者: jiangjinwei
处理时间(V2) : 2024/12/09 11:20:06 处理者: jiangjinwei
仪器型号 : SHIMADZU LC-2050C (FX276)

<色谱图>

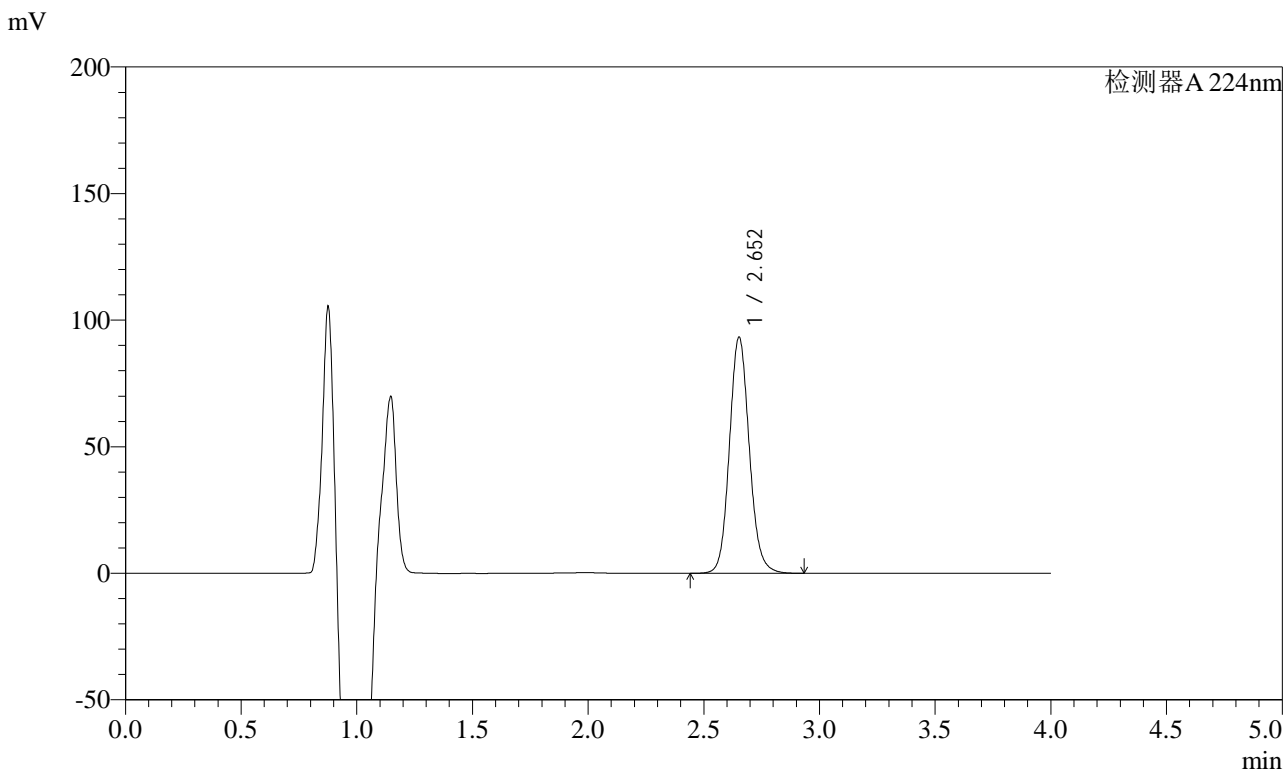

<峰表>

检测器A 224nm

峰号	保留时间	面积	面积%	高度	理论塔板数(USP)	拖尾因子	分离度(USP)
1	2.652	556945	100.000	93038	4710	1.110	--
总计		556945	100.000	93038			



SMF-4033

<样品信息>

色谱柱 : LP-C8(150mm*4.6mm,5μm) 流 速: 2.0ml/min
 柱温 : 40°C 波 长: 224nm
 数据文件名 : RC\$SMF-4033 - 27-14/27-1735-2 - zzp-2024053011p-rcqx-pH6.8jz-jf50z-sd-10mg-15min-P6.lcd
 方法文件名 : RC\$SMF-4033 - SMF-4033-rcqx-FX276.lcm
 批处理文件名 : RC\$SMF-4033 - 20241206-rcqx-FX276.lcb
 样品瓶号 : 2-48
 进样体积 : 40 μl 版本号: 6.115
 进样时间 : 2024/12/06 20:32:30 实验者: jiangjinwei
 处理时间(V2) : 2024/12/09 11:20:09 处理者: jiangjinwei
 仪器型号 : SHIMADZU LC-2050C (FX276)

<色谱图>

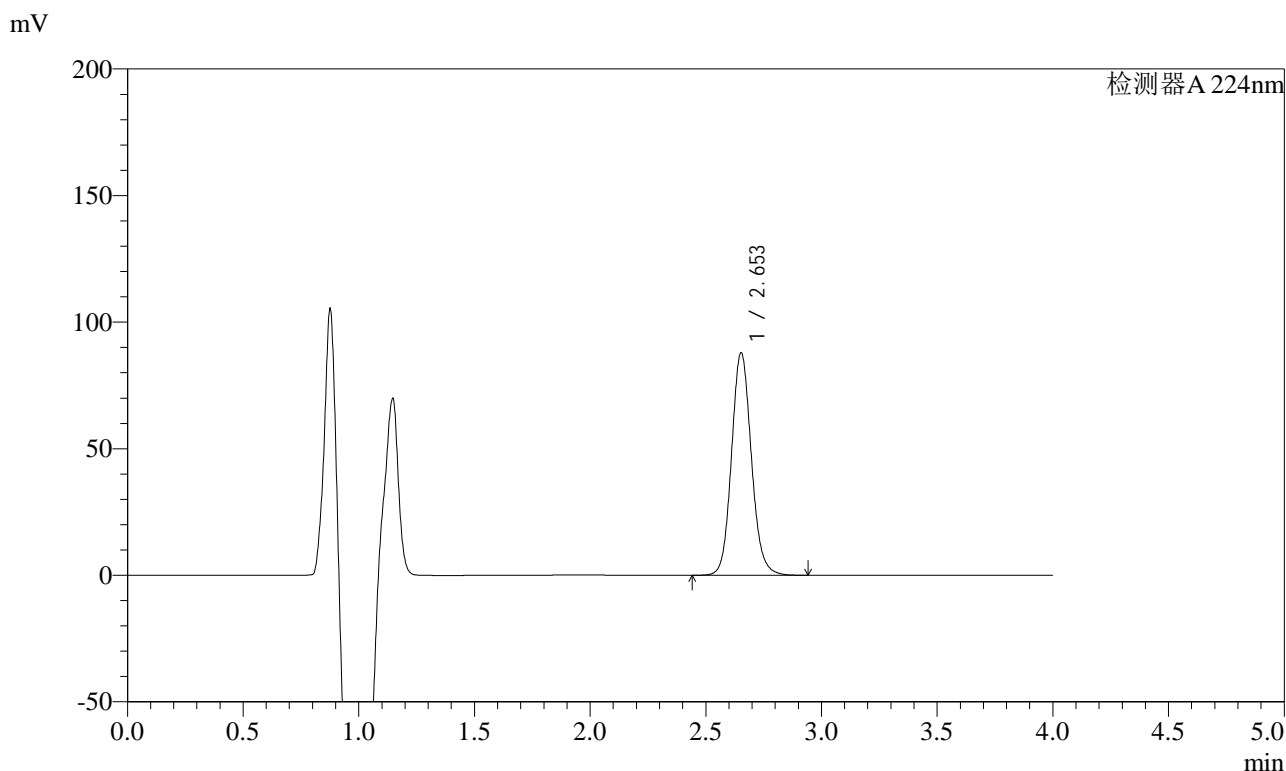

<峰表>

检测器A 224nm

峰号	保留时间	面积	面积%	高度	理论塔板数(USP)	拖尾因子	分离度(USP)
1	2.653	524502	100.000	87728	4715	1.110	--
总计		524502	100.000	87728			



SMF-4033

<样品信息>

色谱柱 : LP-C8(150mm*4.6mm,5μm) 流 速: 2.0ml/min
 柱温 : 40°C 波 长: 224nm
 数据文件名 : RC\$SMF-4033 - 27-14/27-1736-2 - zzp-2024053011p-rcqx-pH6.8jz-jf50z-sd-10mg-20min-P1.lcd
 方法文件名 : RC\$SMF-4033 - SMF-4033-rcqx-FX276.lcm
 批处理文件名 : RC\$SMF-4033 - 20241206-rcqx-FX276.lcb
 样品瓶号 : 2-4
 进样体积 : 40 μl 版本号: 6.115
 进样时间 : 2024/12/06 20:36:55 实验者: jiangjinwei
 处理时间(V2) : 2024/12/09 11:20:12 处理者: jiangjinwei
 仪器型号 : SHIMADZU LC-2050C (FX276)

<色谱图>

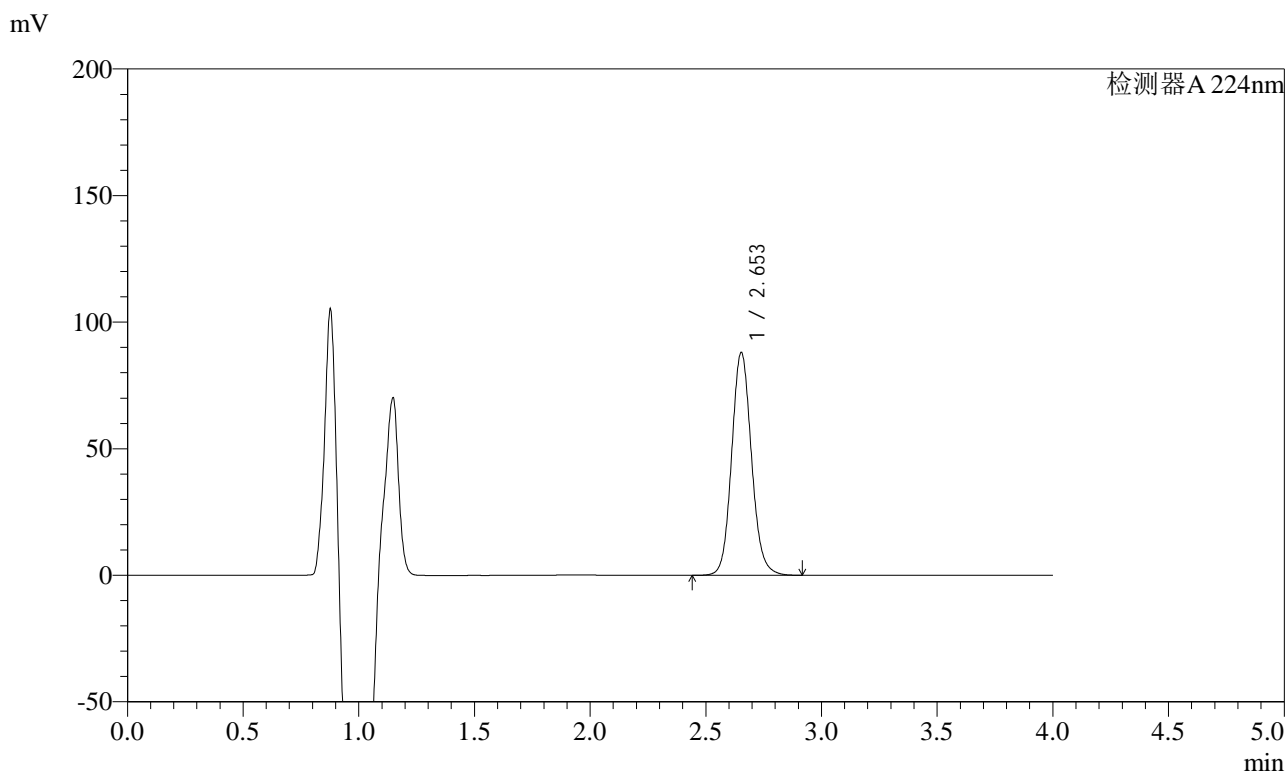

<峰表>

检测器A 224nm

峰号	保留时间	面积	面积%	高度	理论塔板数(USP)	拖尾因子	分离度(USP)
1	2.653	525166	100.000	87943	4719	1.109	--
总计		525166	100.000	87943			



SMF-4033

<样品信息>

色谱柱 : LP-C8(150mm*4.6mm,5μm) 流 速: 2.0ml/min
 柱温 : 40°C 波 长: 224nm
 数据文件名 : RC\$SMF-4033 - 27-14/27-1737-2 - zzp-2024053011p-rcqx-pH6.8jz-jf50z-sd-10mg-20min-P2.lcd
 方法文件名 : RC\$SMF-4033 - SMF-4033-rcqx-FX276.lcm
 批处理文件名 : RC\$SMF-4033 - 20241206-rcqx-FX276.lcb
 样品瓶号 : 2-13
 进样体积 : 40 μl 版本号: 6.115
 进样时间 : 2024/12/06 20:41:21 实验者: jiangjinwei
 处理时间(V2) : 2024/12/09 11:20:15 处理者: jiangjinwei
 仪器型号 : SHIMADZU LC-2050C (FX276)

<色谱图>

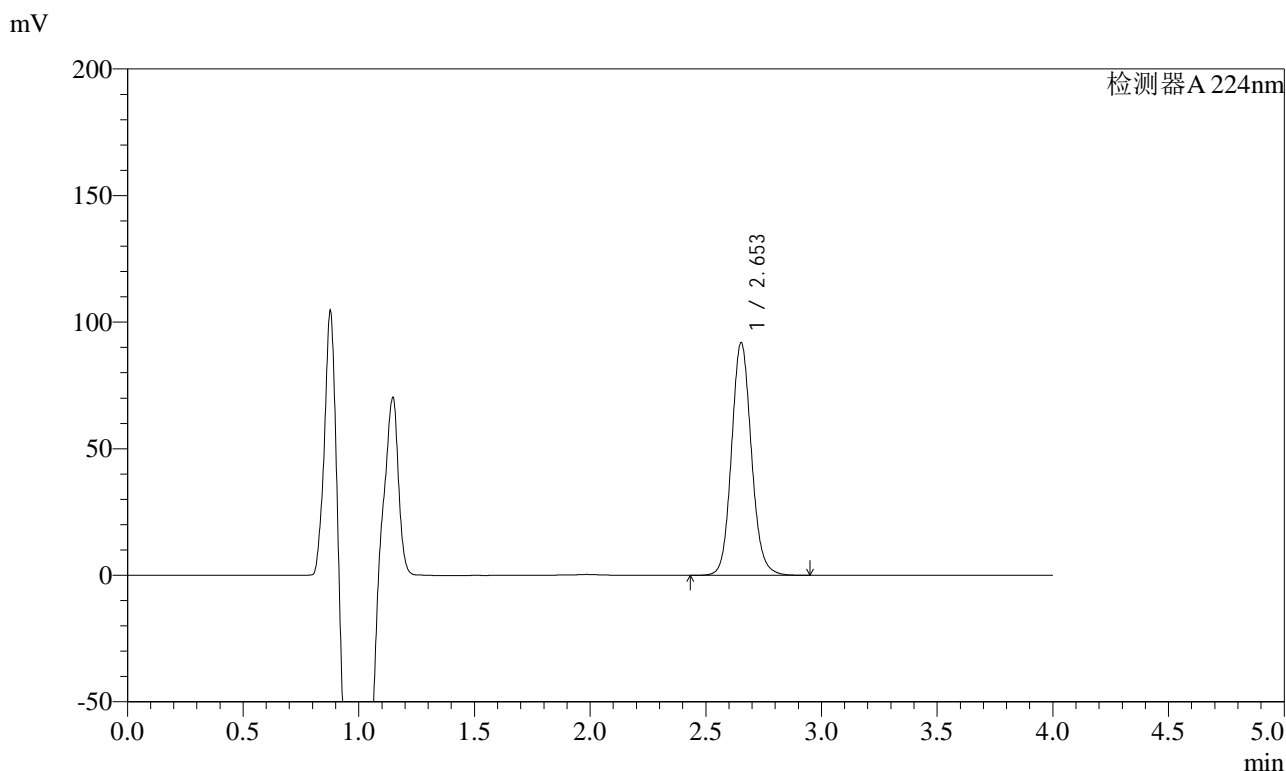

<峰表>

检测器A 224nm

峰号	保留时间	面积	面积%	高度	理论塔板数(USP)	拖尾因子	分离度(USP)
1	2.653	548811	100.000	91790	4717	1.109	--
总计		548811	100.000	91790			



SMF-4033

<样品信息>

色谱柱 : LP-C8(150mm*4.6mm,5μm) 流 速: 2.0ml/min
 柱温 : 40°C 波 长: 224nm
 数据文件名 : RC\$SMF-4033 - 27-14/27-1738-2 - zzp-2024053011p-rcqx-pH6.8jz-jf50z-sd-10mg-20min-P3.lcd
 方法文件名 : RC\$SMF-4033 - SMF-4033-rcqx-FX276.lcm
 批处理文件名 : RC\$SMF-4033 - 20241206-rcqx-FX276.lcb
 样品瓶号 : 2-22
 进样体积 : 40 μl 版本号: 6.115
 进样时间 : 2024/12/06 20:45:46 实验者: jiangjinwei
 处理时间(V2) : 2024/12/09 11:20:18 处理者: jiangjinwei
 仪器型号 : SHIMADZU LC-2050C (FX276)

<色谱图>

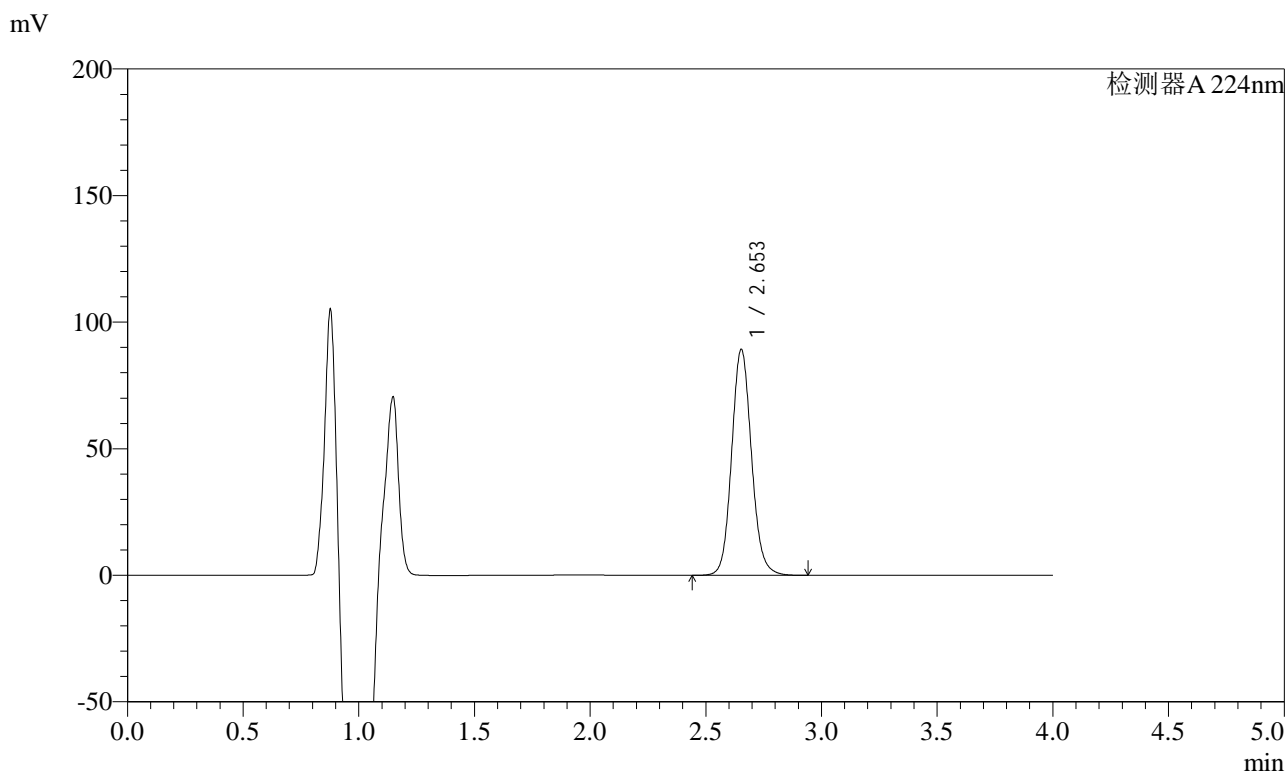

<峰表>

检测器A 224nm

峰号	保留时间	面积	面积%	高度	理论塔板数(USP)	拖尾因子	分离度(USP)
1	2.653	532540	100.000	89177	4722	1.107	--
总计		532540	100.000	89177			



SMF-4033

<样品信息>

色谱柱 : LP-C8(150mm*4.6mm,5μm) 流 速: 2.0ml/min
 柱温 : 40°C 波 长: 224nm
 数据文件名 : RC\$SMF-4033 - 27-14/27-1739-2 - zzp-2024053011p-rcqx-pH6.8jz-jf50z-sd-10mg-20min-P4.lcd
 方法文件名 : RC\$SMF-4033 - SMF-4033-rcqx-FX276.lcm
 批处理文件名 : RC\$SMF-4033 - 20241206-rcqx-FX276.lcb
 样品瓶号 : 2-31
 进样体积 : 40 μl 版本号: 6.115
 进样时间 : 2024/12/06 20:50:11 实验者: jiangjinwei
 处理时间(V2) : 2024/12/09 11:20:21 处理者: jiangjinwei
 仪器型号 : SHIMADZU LC-2050C (FX276)

<色谱图>

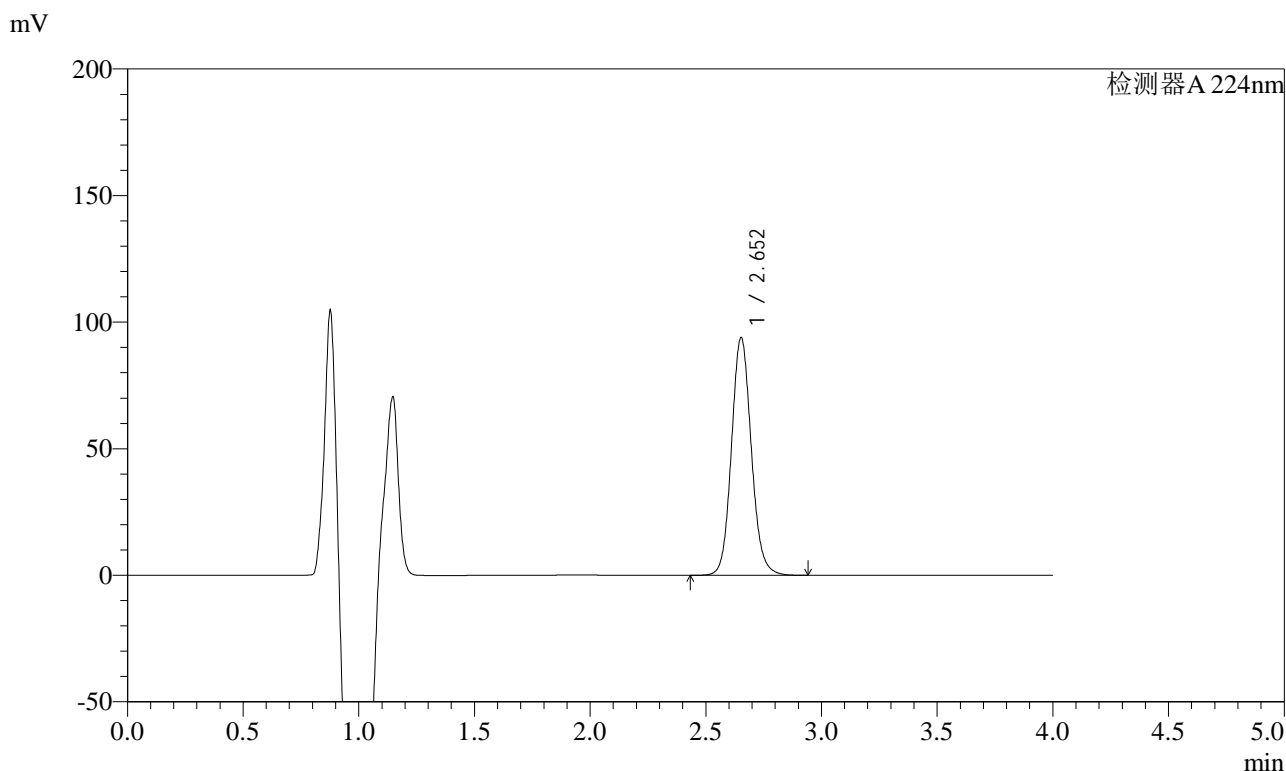

<峰表>

检测器A 224nm

峰号	保留时间	面积	面积%	高度	理论塔板数(USP)	拖尾因子	分离度(USP)
1	2.652	560325	100.000	93737	4719	1.106	--
总计		560325	100.000	93737			



SMF-4033

<样品信息>

色谱柱 : LP-C8(150mm*4.6mm,5μm) 流 速: 2.0ml/min
 柱温 : 40°C 波 长: 224nm
 数据文件名 : RC\$SMF-4033 - 27-14/27-1740-2 - zzp-2024053011p-rcqx-pH6.8jz-jf50z-sd-10mg-20min-P5.lcd
 方法文件名 : RC\$SMF-4033 - SMF-4033-rcqx-FX276.lcm
 批处理文件名 : RC\$SMF-4033 - 20241206-rcqx-FX276.lcb
 样品瓶号 : 2-40
 进样体积 : 40 μl 版本号: 6.115
 进样时间 : 2024/12/06 20:54:36 实验者: jiangjinwei
 处理时间(V2) : 2024/12/09 11:20:23 处理者: jiangjinwei
 仪器型号 : SHIMADZU LC-2050C (FX276)

<色谱图>

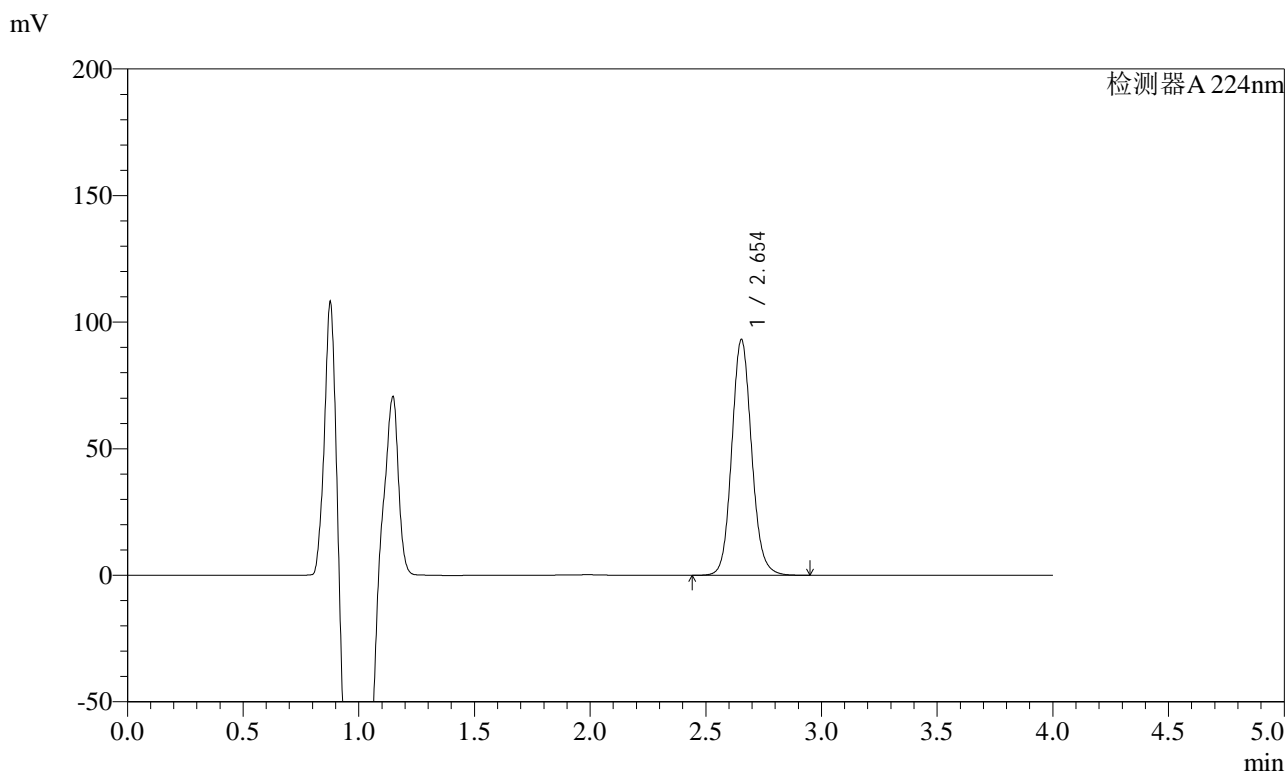

<峰表>

检测器A 224nm

峰号	保留时间	面积	面积%	高度	理论塔板数(USP)	拖尾因子	分离度(USP)
1	2.654	555788	100.000	93112	4720	1.107	--
总计		555788	100.000	93112			



SMF-4033

<样品信息>

色谱柱 : LP-C8(150mm*4.6mm,5μm) 流 速: 2.0ml/min
 柱温 : 40°C 波 长: 224nm
 数据文件名 : RC\$SMF-4033 - 27-14/27-1741-2 - zzp-2024053011p-rcqx-pH6.8jz-jf50z-sd-10mg-20min-P6.lcd
 方法文件名 : RC\$SMF-4033 - SMF-4033-rcqx-FX276.lcm
 批处理文件名 : RC\$SMF-4033 - 20241206-rcqx-FX276.lcb
 样品瓶号 : 2-49
 进样体积 : 40 μl 版本号: 6.115
 进样时间 : 2024/12/06 20:59:01 实验者: jiangjinwei
 处理时间(V2) : 2024/12/09 11:20:27 处理者: jiangjinwei
 仪器型号 : SHIMADZU LC-2050C (FX276)

<色谱图>

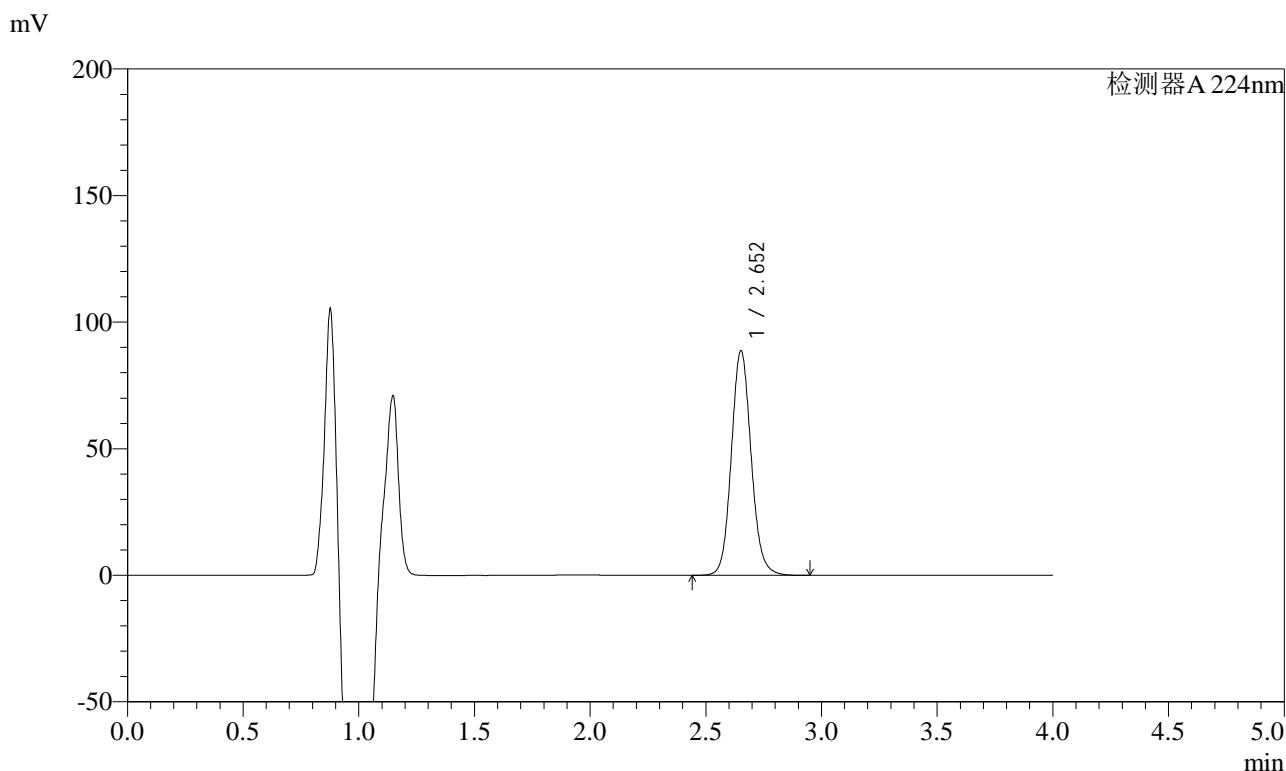

<峰表>

检测器A 224nm

峰号	保留时间	面积	面积%	高度	理论塔板数(USP)	拖尾因子	分离度(USP)
1	2.652	528091	100.000	88399	4731	1.104	--
总计		528091	100.000	88399			



SMF-4033

<样品信息>

色谱柱 : LP-C8(150mm*4.6mm,5μm) 流 速: 2.0ml/min
 柱温 : 40°C 波 长: 224nm
 数据文件名 : RC\$SMF-4033 - 27-14/27-1742-2 - zzp-2024053011p-rcqx-pH6.8jz-jf50z-sd-10mg-30min-P1.lcd
 方法文件名 : RC\$SMF-4033 - SMF-4033-rcqx-FX276.lcm
 批处理文件名 : RC\$SMF-4033 - 20241206-rcqx-FX276.lcb
 样品瓶号 : 2-5
 进样体积 : 40 μl 版本号: 6.115
 进样时间 : 2024/12/06 21:03:26 实验者: jiangjinwei
 处理时间(V2) : 2024/12/09 11:20:30 处理者: jiangjinwei
 仪器型号 : SHIMADZU LC-2050C (FX276)

<色谱图>

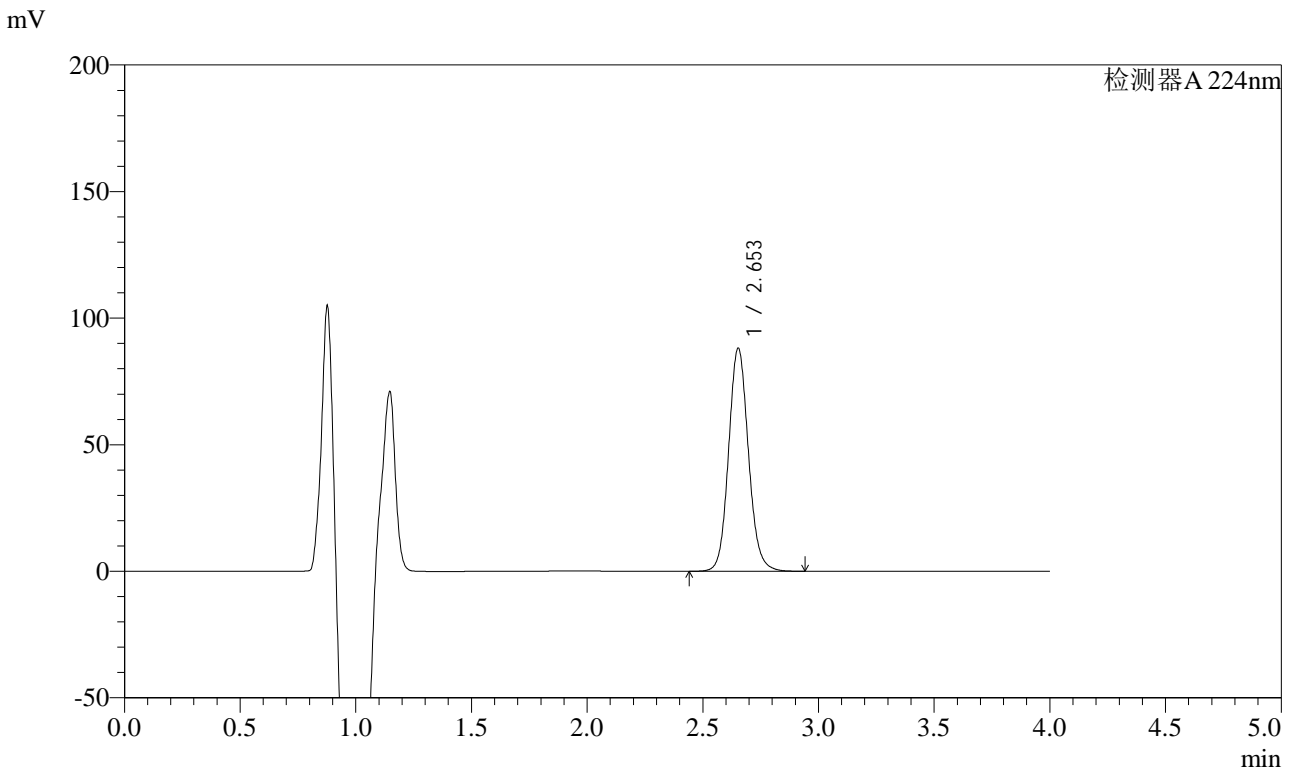

<峰表>

检测器A 224nm

峰号	保留时间	面积	面积%	高度	理论塔板数(USP)	拖尾因子	分离度(USP)
1	2.653	525399	100.000	88023	4727	1.105	--
总计		525399	100.000	88023			



SMF-4033

<样品信息>

色谱柱 : LP-C8(150mm*4.6mm,5μm) 流 速: 2.0ml/min
 柱温 : 40°C 波 长: 224nm
 数据文件名 : RC\$SMF-4033 - 27-14/27-1743-2 - zzp-2024053011p-rcqx-pH6.8jz-jf50z-sd-10mg-30min-P2.lcd
 方法文件名 : RC\$SMF-4033 - SMF-4033-rcqx-FX276.lcm
 批处理文件名 : RC\$SMF-4033 - 20241206-rcqx-FX276.lcb
 样品瓶号 : 2-14
 进样体积 : 40 μl 版本号: 6.115
 进样时间 : 2024/12/06 21:07:56 实验者: jiangjinwei
 处理时间(V2) : 2024/12/09 11:20:33 处理者: jiangjinwei
 仪器型号 : SHIMADZU LC-2050C (FX276)

<色谱图>

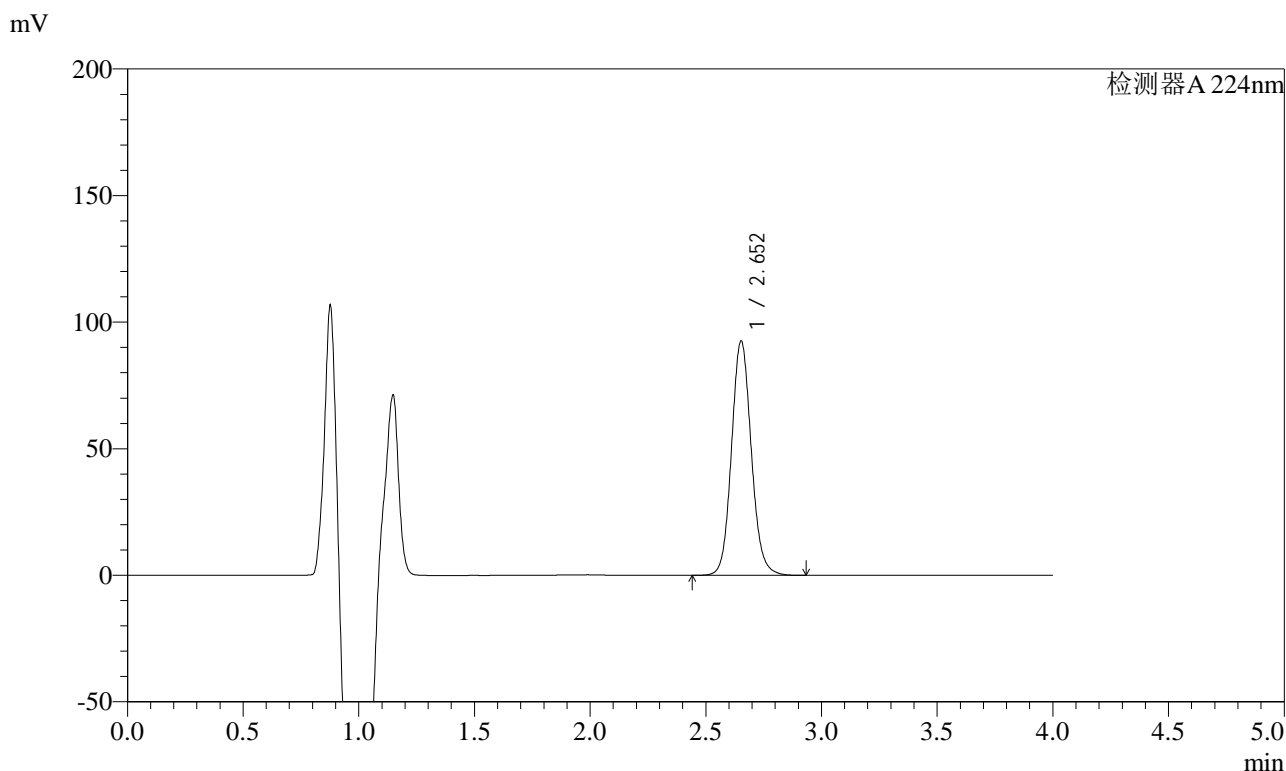

<峰表>

检测器A 224nm

峰号	保留时间	面积	面积%	高度	理论塔板数(USP)	拖尾因子	分离度(USP)
1	2.652	550955	100.000	92384	4735	1.103	--
总计		550955	100.000	92384			



SMF-4033

<样品信息>

色谱柱 : LP-C8(150mm*4.6mm,5μm) 流 速: 2.0ml/min
 柱温 : 40°C 波 长: 224nm
 数据文件名 : RC\$SMF-4033 - 27-14/27-1744-2 - zzp-2024053011p-rcqx-pH6.8jz-jf50z-sd-10mg-30min-P3.lcd
 方法文件名 : RC\$SMF-4033 - SMF-4033-rcqx-FX276.lcm
 批处理文件名 : RC\$SMF-4033 - 20241206-rcqx-FX276.lcb
 样品瓶号 : 2-23
 进样体积 : 40 μl 版本号: 6.115
 进样时间 : 2024/12/06 21:12:18 实验者: jiangjinwei
 处理时间(V2) : 2024/12/09 11:20:35 处理者: jiangjinwei
 仪器型号 : SHIMADZU LC-2050C (FX276)

<色谱图>

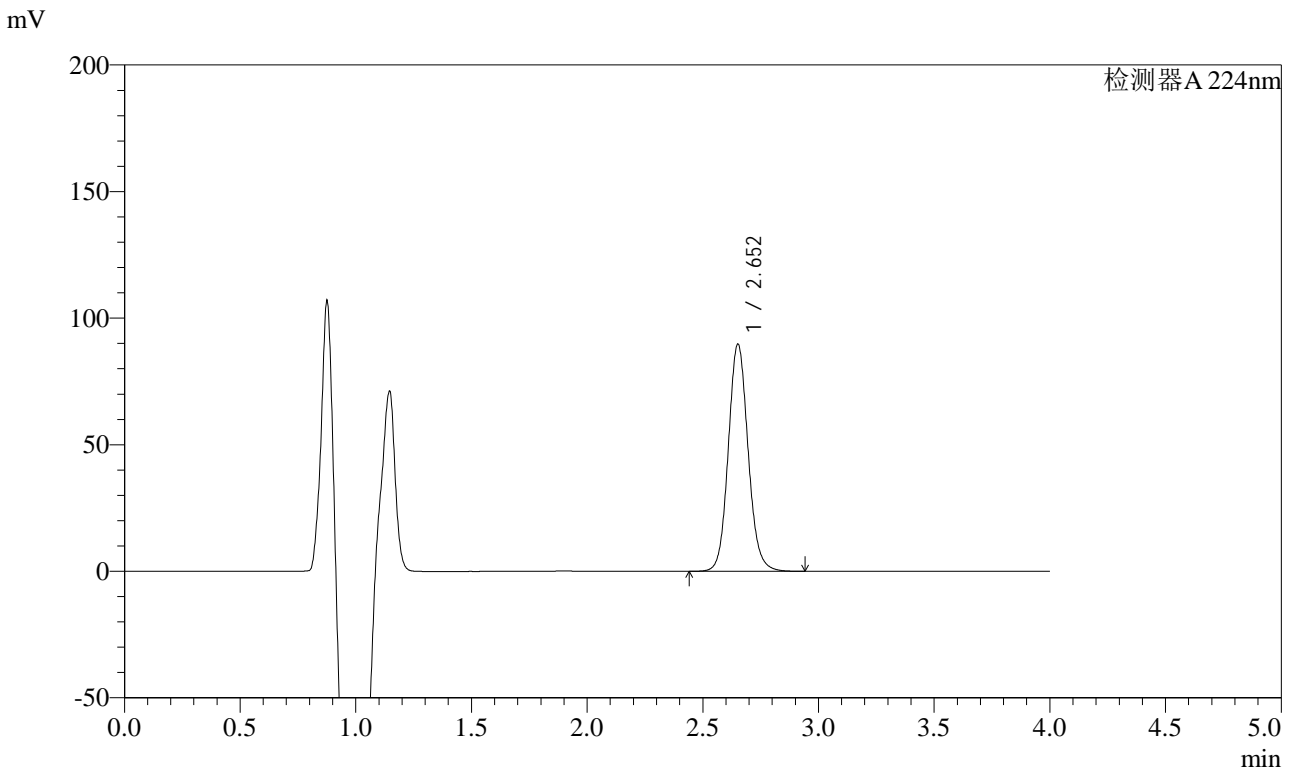

<峰表>

检测器A 224nm

峰号	保留时间	面积	面积%	高度	理论塔板数(USP)	拖尾因子	分离度(USP)
1	2.652	534865	100.000	89436	4724	1.102	--
总计		534865	100.000	89436			



SMF-4033

<样品信息>

色谱柱 : LP-C8(150mm*4.6mm,5μm) 流 速: 2.0ml/min
 柱温 : 40°C 波 长: 224nm
 数据文件名 : RC\$SMF-4033 - 27-14/27-1745-2 - zzp-2024053011p-rcqx-pH6.8jz-jf50z-sd-10mg-30min-P4.lcd
 方法文件名 : RC\$SMF-4033 - SMF-4033-rcqx-FX276.lcm
 批处理文件名 : RC\$SMF-4033 - 20241206-rcqx-FX276.lcb
 样品瓶号 : 2-32
 进样体积 : 40 μl 版本号: 6.115
 进样时间 : 2024/12/06 21:16:44 实验者: jiangjinwei
 处理时间(V2) : 2024/12/09 11:20:38 处理者: jiangjinwei
 仪器型号 : SHIMADZU LC-2050C (FX276)

<色谱图>

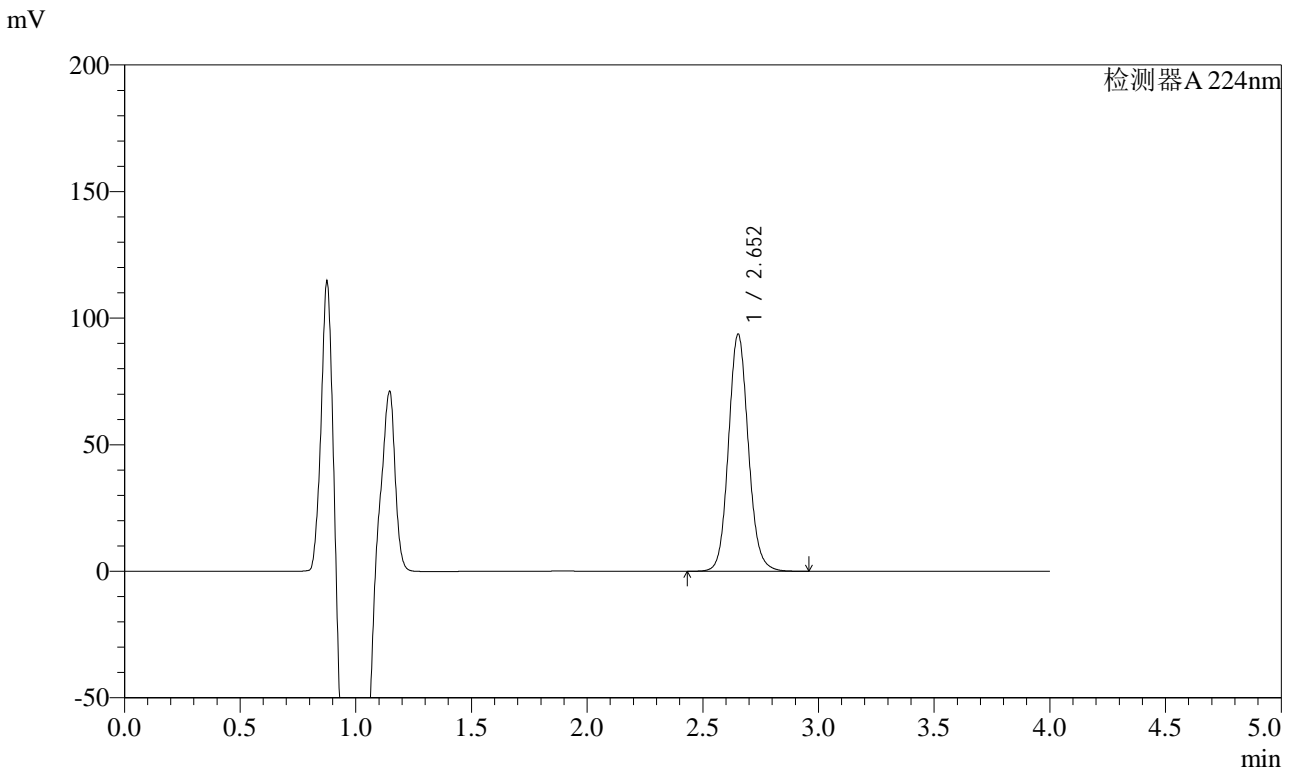

<峰表>

检测器A 224nm

峰号	保留时间	面积	面积%	高度	理论塔板数(USP)	拖尾因子	分离度(USP)
1	2.652	558369	100.000	93469	4722	1.103	--
总计		558369	100.000	93469			



SMF-4033

<样品信息>

色谱柱 : LP-C8(150mm*4.6mm,5μm) 流 速: 2.0ml/min
 柱温 : 40°C 波 长: 224nm
 数据文件名 : RC\$SMF-4033 - 27-14/27-1746-2 - zzp-2024053011p-rcqx-pH6.8jz-jf50z-sd-10mg-30min-P5.lcd
 方法文件名 : RC\$SMF-4033 - SMF-4033-rcqx-FX276.lcm
 批处理文件名 : RC\$SMF-4033 - 20241206-rcqx-FX276.lcb
 样品瓶号 : 2-41
 进样体积 : 40 μl 版本号: 6.115
 进样时间 : 2024/12/06 21:21:09 实验者: jiangjinwei
 处理时间(V2) : 2024/12/09 11:20:41 处理者: jiangjinwei
 仪器型号 : SHIMADZU LC-2050C (FX276)

<色谱图>

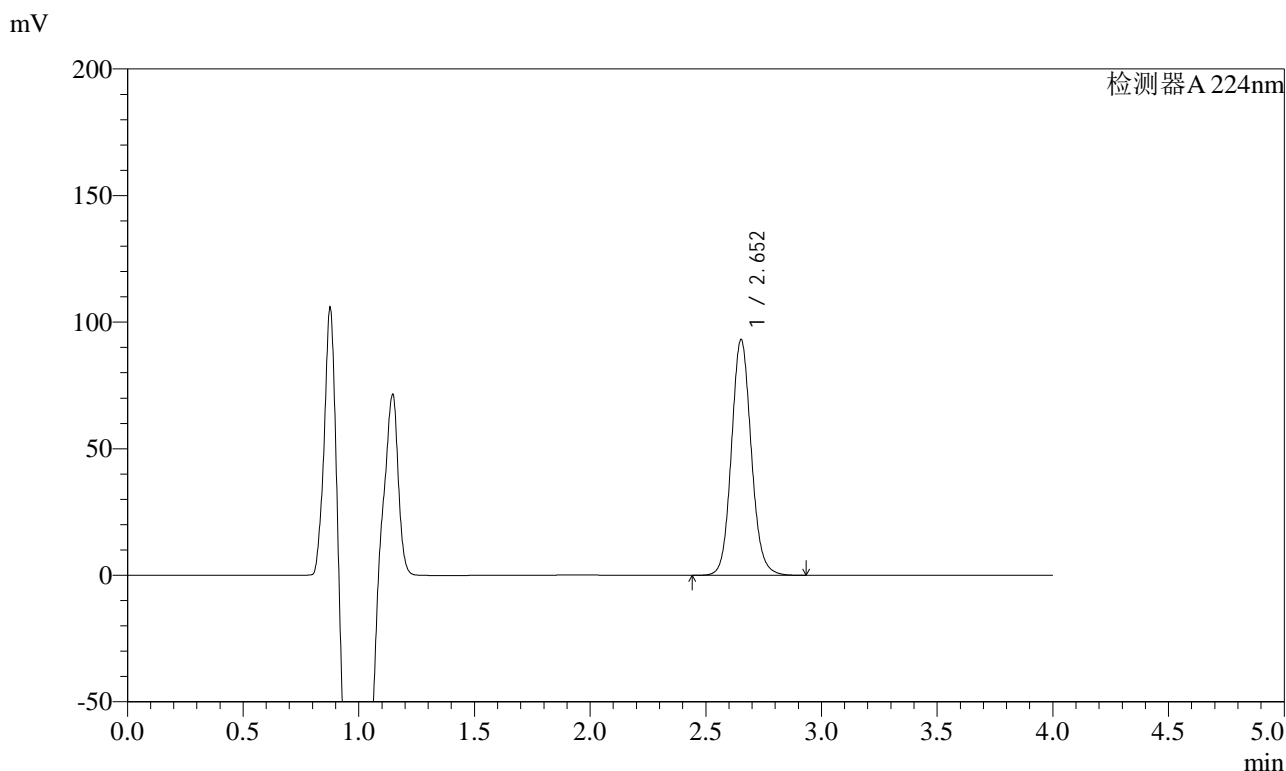

<峰表>

检测器A 224nm

峰号	保留时间	面积	面积%	高度	理论塔板数(USP)	拖尾因子	分离度(USP)
1	2.652	554072	100.000	92932	4740	1.102	--
总计		554072	100.000	92932			



SMF-4033

<样品信息>

色谱柱 : LP-C8(150mm*4.6mm,5μm) 流 速: 2.0ml/min
 柱温 : 40°C 波 长: 224nm
 数据文件名 : RC\$SMF-4033 - 27-14/27-1747-2 - zzp-2024053011p-rcqx-pH6.8jz-jf50z-sd-10mg-30min-P6.lcd
 方法文件名 : RC\$SMF-4033 - SMF-4033-rcqx-FX276.lcm
 批处理文件名 : RC\$SMF-4033 - 20241206-rcqx-FX276.lcb
 样品瓶号 : 2-50
 进样体积 : 40 μl 版本号: 6.115
 进样时间 : 2024/12/06 21:25:35 实验者: jiangjinwei
 处理时间(V2) : 2024/12/09 11:20:44 处理者: jiangjinwei
 仪器型号 : SHIMADZU LC-2050C (FX276)

<色谱图>

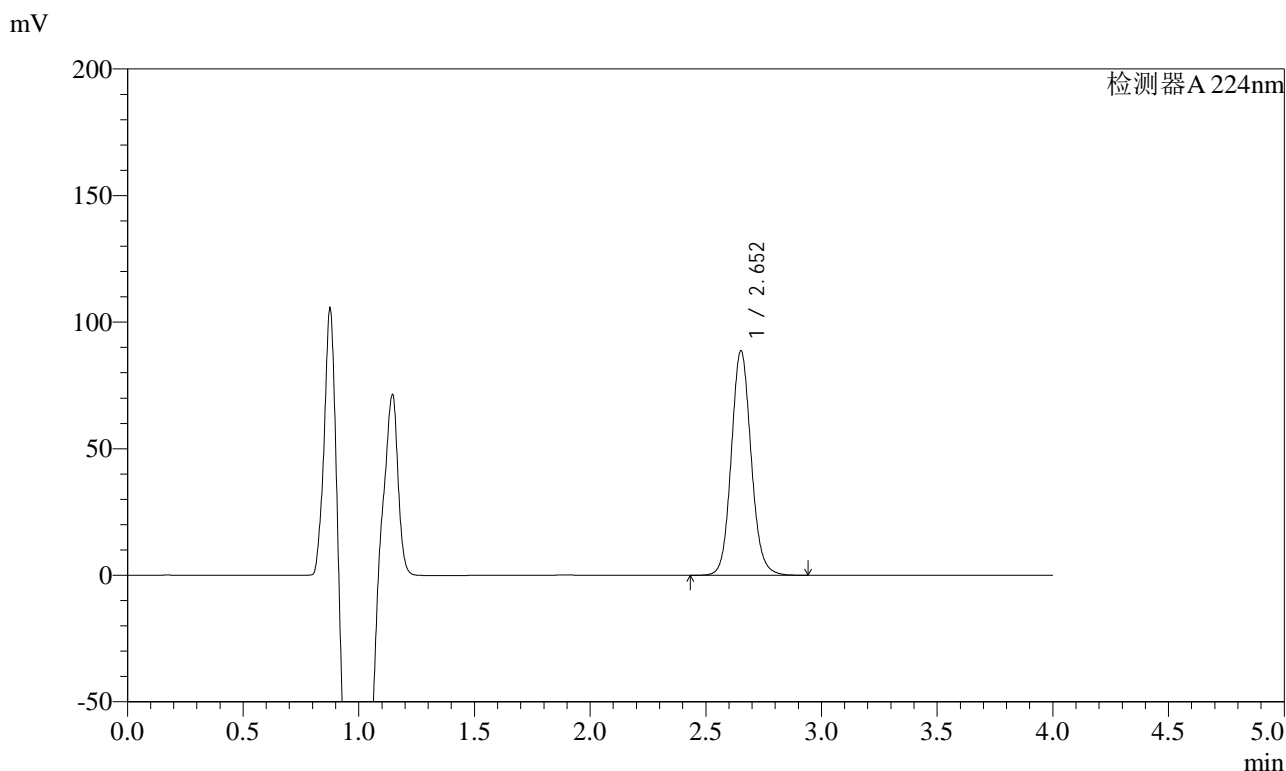

<峰表>

检测器A 224nm

峰号	保留时间	面积	面积%	高度	理论塔板数(USP)	拖尾因子	分离度(USP)
1	2.652	528510	100.000	88392	4725	1.101	--
总计		528510	100.000	88392			



SMF-4033

<样品信息>

色谱柱 : LP-C8(150mm*4.6mm,5μm) 流 速: 2.0ml/min
 柱温 : 40°C 波 长: 224nm
 数据文件名 : RC\$SMF-4033 - 27-14/27-1748-2 - zzp-2024053011p-rcqx-pH6.8jz-jf50z-sd-10mg-45min-P1.lcd
 方法文件名 : RC\$SMF-4033 - SMF-4033-rcqx-FX276.lcm
 批处理文件名 : RC\$SMF-4033 - 20241206-rcqx-FX276.lcb
 样品瓶号 : 2-6
 进样体积 : 40 μl 版本号: 6.115
 进样时间 : 2024/12/06 21:30:00 实验者: jiangjinwei
 处理时间(V2) : 2024/12/09 11:20:47 处理者: jiangjinwei
 仪器型号 : SHIMADZU LC-2050C (FX276)

<色谱图>

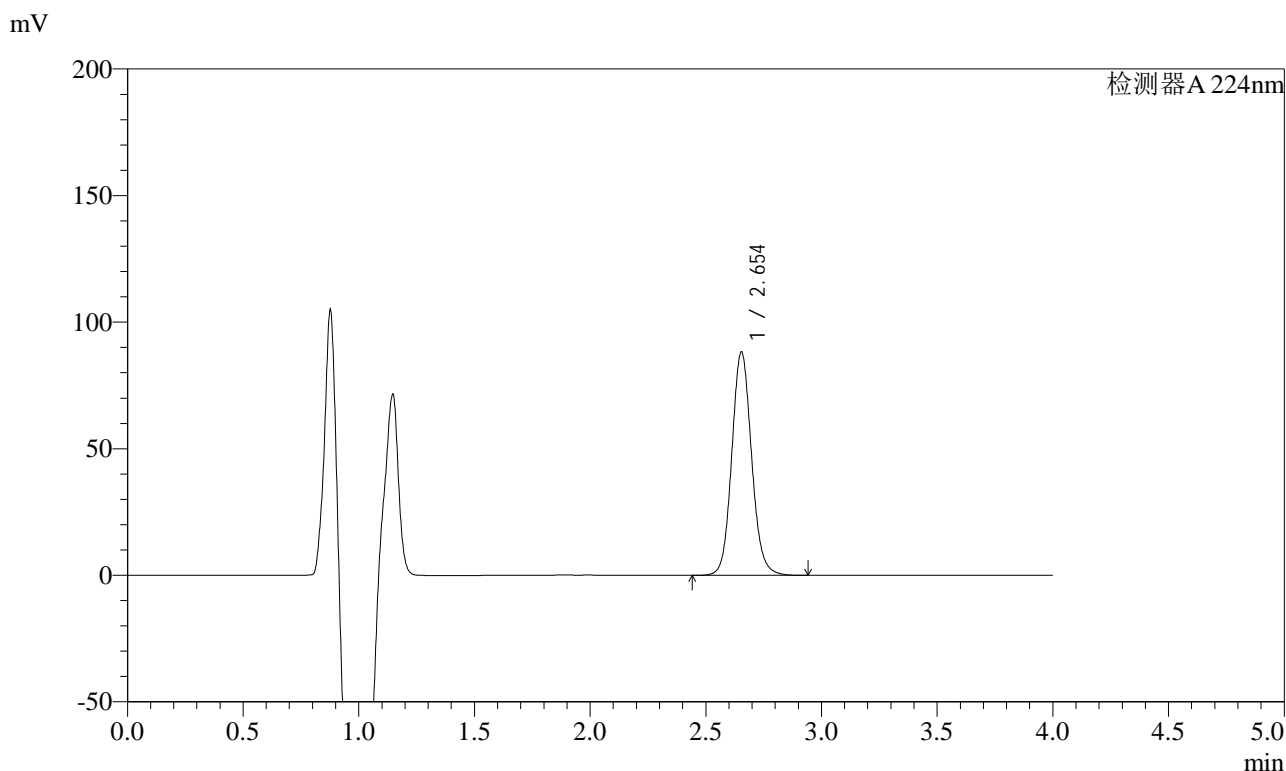

<峰表>

检测器A 224nm

峰号	保留时间	面积	面积%	高度	理论塔板数(USP)	拖尾因子	分离度(USP)
1	2.654	525596	100.000	88189	4733	1.101	--
总计		525596	100.000	88189			



SMF-4033

<样品信息>

色谱柱 : LP-C8(150mm*4.6mm,5μm) 流 速: 2.0ml/min
 柱温 : 40°C 波 长: 224nm
 数据文件名 : RC\$SMF-4033 - 27-14/27-1749-2 - zzp-2024053011p-rcqx-pH6.8jz-jf50z-sd-10mg-45min-P2.lcd
 方法文件名 : RC\$SMF-4033 - SMF-4033-rcqx-FX276.lcm
 批处理文件名 : RC\$SMF-4033 - 20241206-rcqx-FX276.lcb
 样品瓶号 : 2-15
 进样体积 : 40 μl 版本号: 6.115
 进样时间 : 2024/12/06 21:34:25 实验者: jiangjinwei
 处理时间(V2) : 2024/12/09 11:20:50 处理者: jiangjinwei
 仪器型号 : SHIMADZU LC-2050C (FX276)

<色谱图>

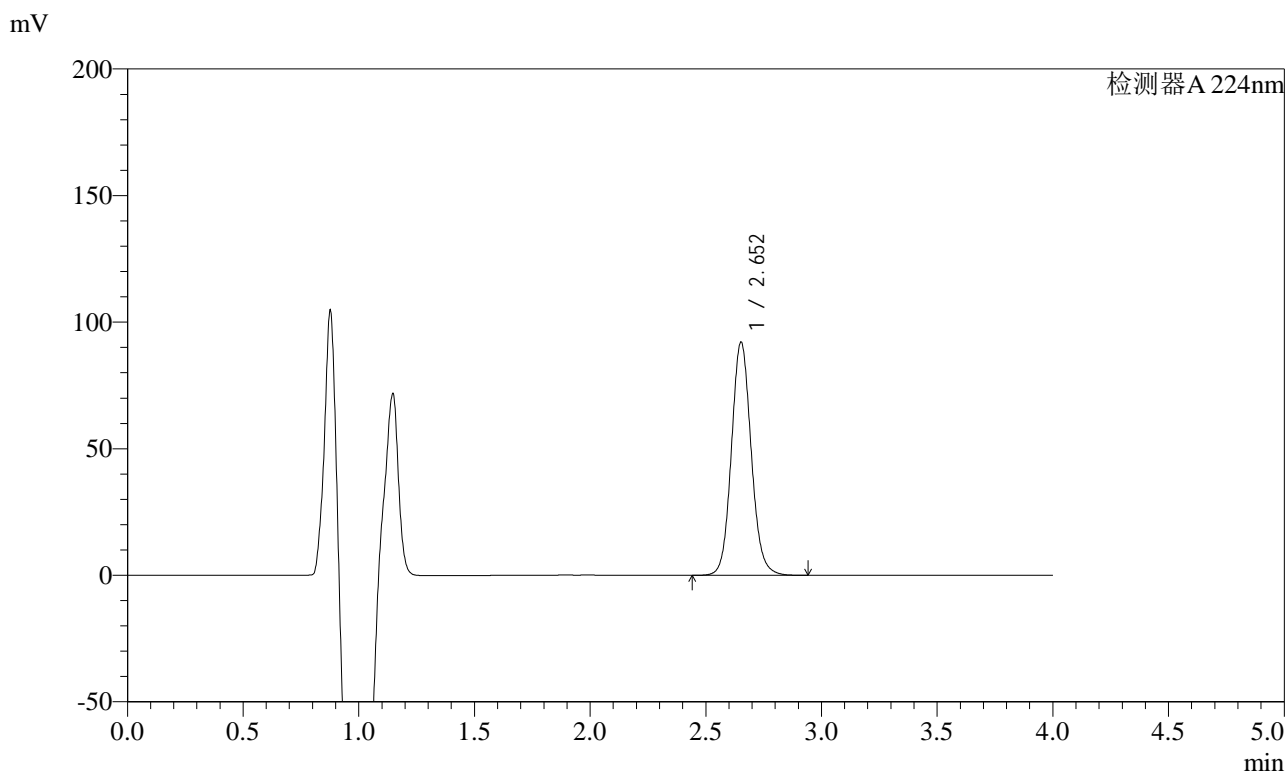

<峰表>

检测器A 224nm

峰号	保留时间	面积	面积%	高度	理论塔板数(USP)	拖尾因子	分离度(USP)
1	2.652	548274	100.000	91869	4736	1.099	--
总计		548274	100.000	91869			



SMF-4033

<样品信息>

色谱柱 : LP-C8(150mm*4.6mm,5μm) 流 速: 2.0ml/min
 柱温 : 40°C 波 长: 224nm
 数据文件名 : RC\$SMF-4033 - 27-14/27-1750-2 - zzp-2024053011p-rcqx-pH6.8jz-jf50z-sd-10mg-45min-P3.lcd
 方法文件名 : RC\$SMF-4033 - SMF-4033-rcqx-FX276.lcm
 批处理文件名 : RC\$SMF-4033 - 20241206-rcqx-FX276.lcb
 样品瓶号 : 2-24
 进样体积 : 40 μl 版本号: 6.115
 进样时间 : 2024/12/06 21:38:50 实验者: jiangjinwei
 处理时间(V2) : 2024/12/09 11:20:53 处理者: jiangjinwei
 仪器型号 : SHIMADZU LC-2050C (FX276)

<色谱图>

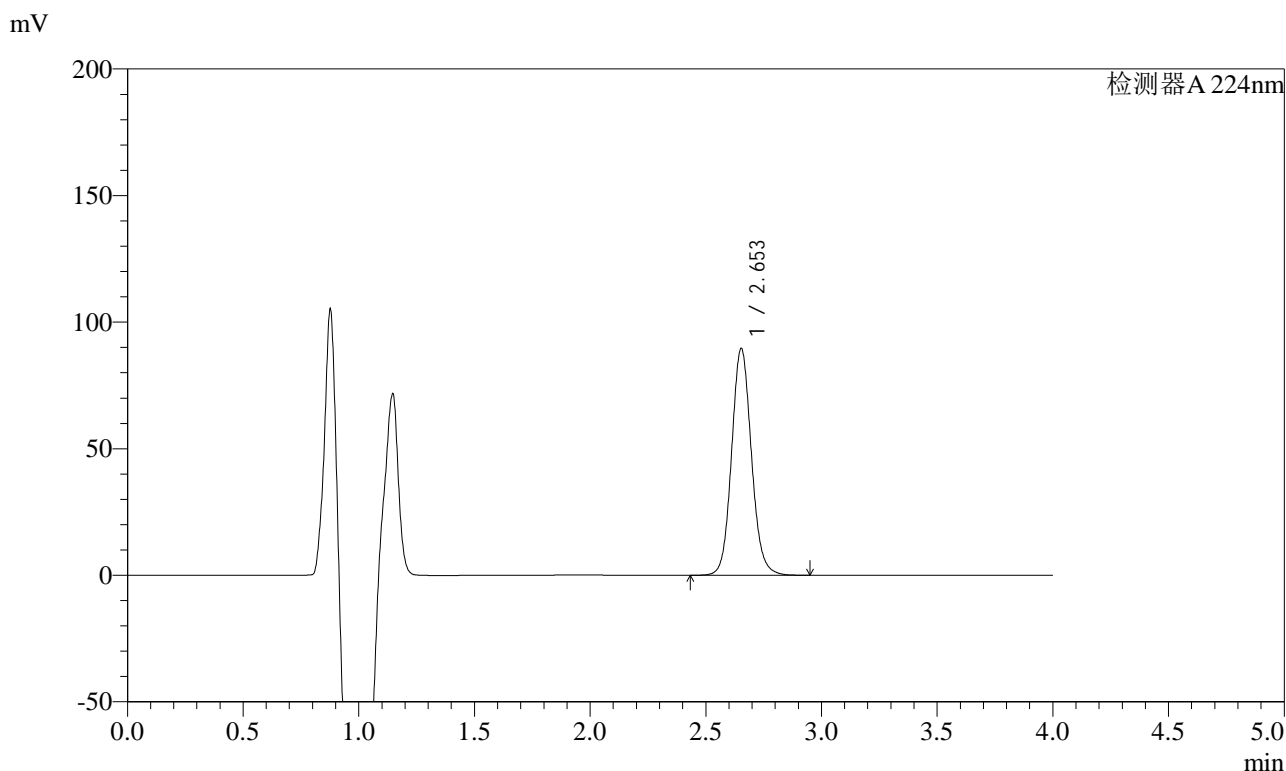

<峰表>

检测器A 224nm

峰号	保留时间	面积	面积%	高度	理论塔板数(USP)	拖尾因子	分离度(USP)
1	2.653	534129	100.000	89476	4725	1.099	--
总计		534129	100.000	89476			



SMF-4033

<样品信息>

色谱柱 : LP-C8(150mm*4.6mm,5μm) 流 速: 2.0ml/min
 柱温 : 40°C 波 长: 224nm
 数据文件名 : RC\$SMF-4033 - 27-14/27-1751-2 - zzp-2024053011p-rcqx-pH6.8jz-jf50z-sd-10mg-45min-P4.lcd
 方法文件名 : RC\$SMF-4033 - SMF-4033-rcqx-FX276.lcm
 批处理文件名 : RC\$SMF-4033 - 20241206-rcqx-FX276.lcb
 样品瓶号 : 2-33
 进样体积 : 40 μl 版本号: 6.115
 进样时间 : 2024/12/06 21:43:15 实验者: jiangjinwei
 处理时间(V2) : 2024/12/09 11:20:55 处理者: jiangjinwei
 仪器型号 : SHIMADZU LC-2050C (FX276)

<色谱图>

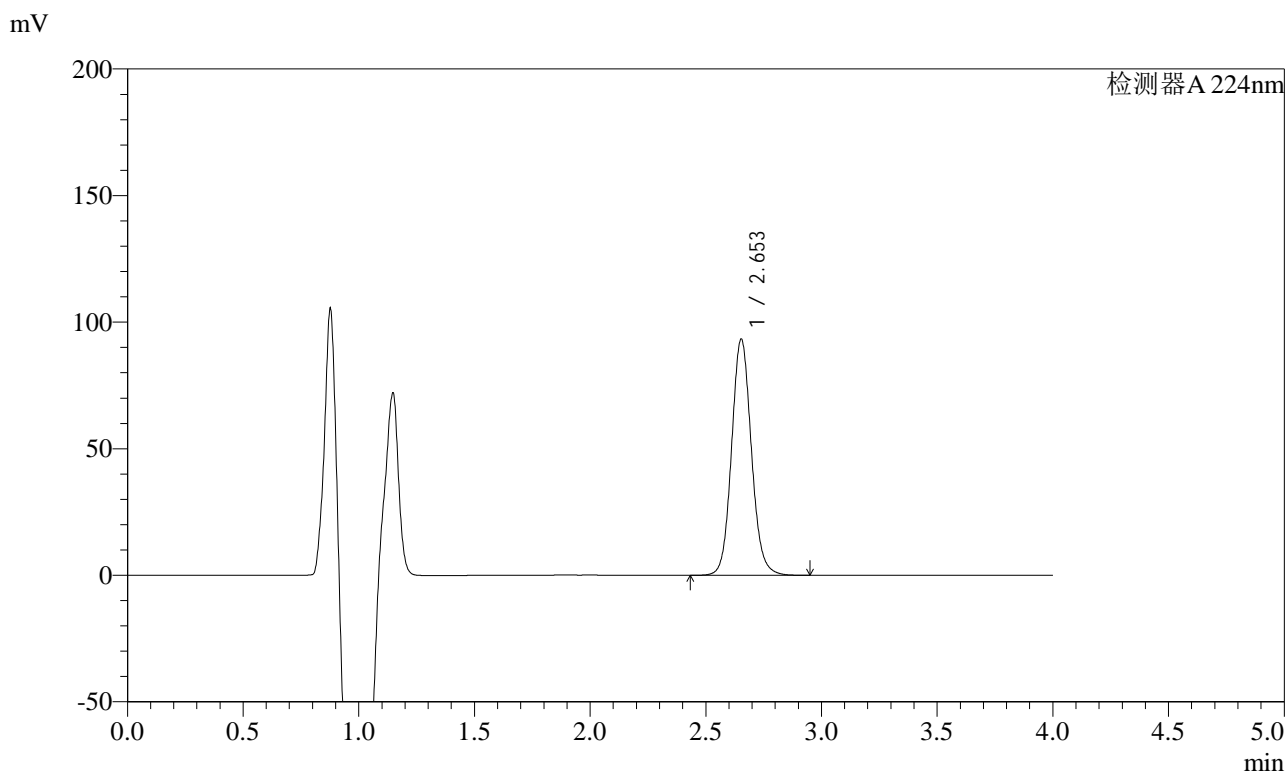

<峰表>

检测器A 224nm

峰号	保留时间	面积	面积%	高度	理论塔板数(USP)	拖尾因子	分离度(USP)
1	2.653	555595	100.000	93195	4736	1.098	--
总计		555595	100.000	93195			



SMF-4033

<样品信息>

色谱柱 : LP-C8(150mm*4.6mm,5μm) 流 速: 2.0ml/min
 柱温 : 40°C 波 长: 224nm
 数据文件名 : RC\$SMF-4033 - 27-14/27-1752-2 - zzp-2024053011p-rcqx-pH6.8jz-jf50z-sd-10mg-45min-P5.lcd
 方法文件名 : RC\$SMF-4033 - SMF-4033-rcqx-FX276.lcm
 批处理文件名 : RC\$SMF-4033 - 20241206-rcqx-FX276.lcb
 样品瓶号 : 2-42
 进样体积 : 40 μl 版本号: 6.115
 进样时间 : 2024/12/06 21:47:40 实验者: jiangjinwei
 处理时间(V2) : 2024/12/09 11:20:58 处理者: jiangjinwei
 仪器型号 : SHIMADZU LC-2050C (FX276)

<色谱图>

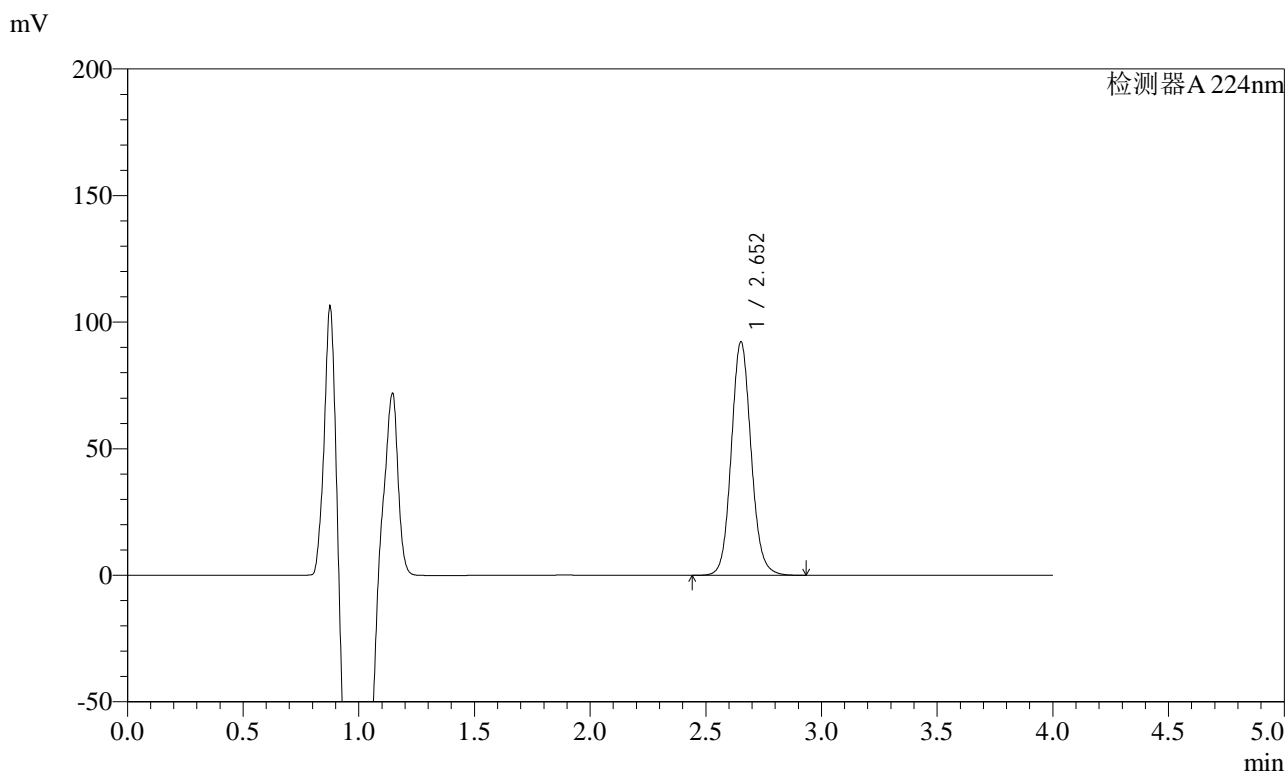

<峰表>

检测器A 224nm

峰号	保留时间	面积	面积%	高度	理论塔板数(USP)	拖尾因子	分离度(USP)
1	2.652	549037	100.000	91898	4732	1.097	--
总计		549037	100.000	91898			



SMF-4033

<样品信息>

色谱柱 : LP-C8(150mm*4.6mm,5μm) 流 速: 2.0ml/min
 柱温 : 40°C 波 长: 224nm
 数据文件名 : RC\$SMF-4033 - 27-14/27-1753-2 - zzp-2024053011p-rcqx-pH6.8jz-jf50z-sd-10mg-45min-P6.lcd
 方法文件名 : RC\$SMF-4033 - SMF-4033-rcqx-FX276.lcm
 批处理文件名 : RC\$SMF-4033 - 20241206-rcqx-FX276.lcb
 样品瓶号 : 2-51
 进样体积 : 40 μl 版本号: 6.115
 进样时间 : 2024/12/06 21:52:06 实验者: jiangjinwei
 处理时间(V2) : 2024/12/09 11:21:01 处理者: jiangjinwei
 仪器型号 : SHIMADZU LC-2050C (FX276)

<色谱图>

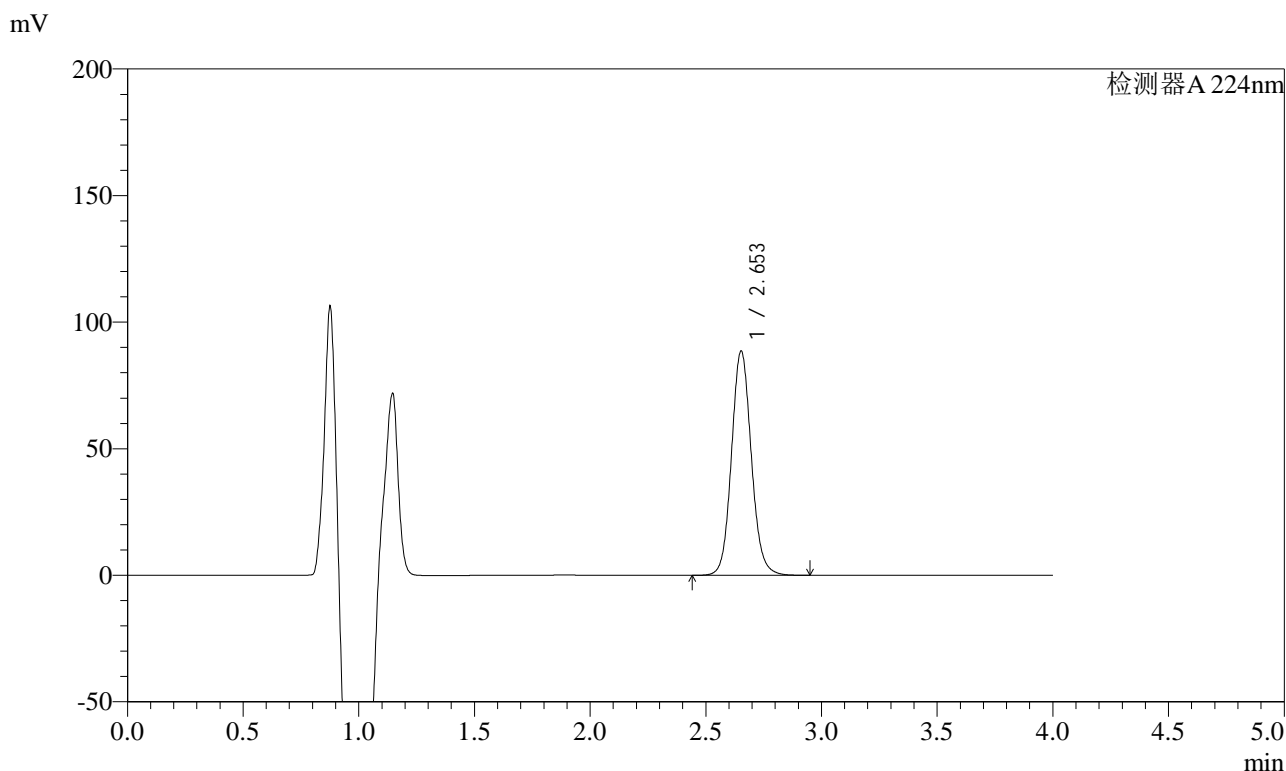

<峰表>

检测器A 224nm

峰号	保留时间	面积	面积%	高度	理论塔板数(USP)	拖尾因子	分离度(USP)
1	2.653	528219	100.000	88417	4722	1.098	--
总计		528219	100.000	88417			



SMF-4033

<样品信息>

色谱柱 : LP-C8(150mm*4.6mm,5μm) 流 速: 2.0ml/min
 柱温 : 40°C 波 长: 224nm
 数据文件名 : RC\$SMF-4033 - 27-14/27-1754-2 - zzp-2024053011p-rcqx-pH6.8jz-jf50z-sd-10mg-60min-P1.lcd
 方法文件名 : RC\$SMF-4033 - SMF-4033-rcqx-FX276.lcm
 批处理文件名 : RC\$SMF-4033 - 20241206-rcqx-FX276.lcb
 样品瓶号 : 2-7
 进样体积 : 40 μl 版本号: 6.115
 进样时间 : 2024/12/06 21:56:32 实验者: jiangjinwei
 处理时间(V2) : 2024/12/09 11:21:04 处理者: jiangjinwei
 仪器型号 : SHIMADZU LC-2050C (FX276)

<色谱图>

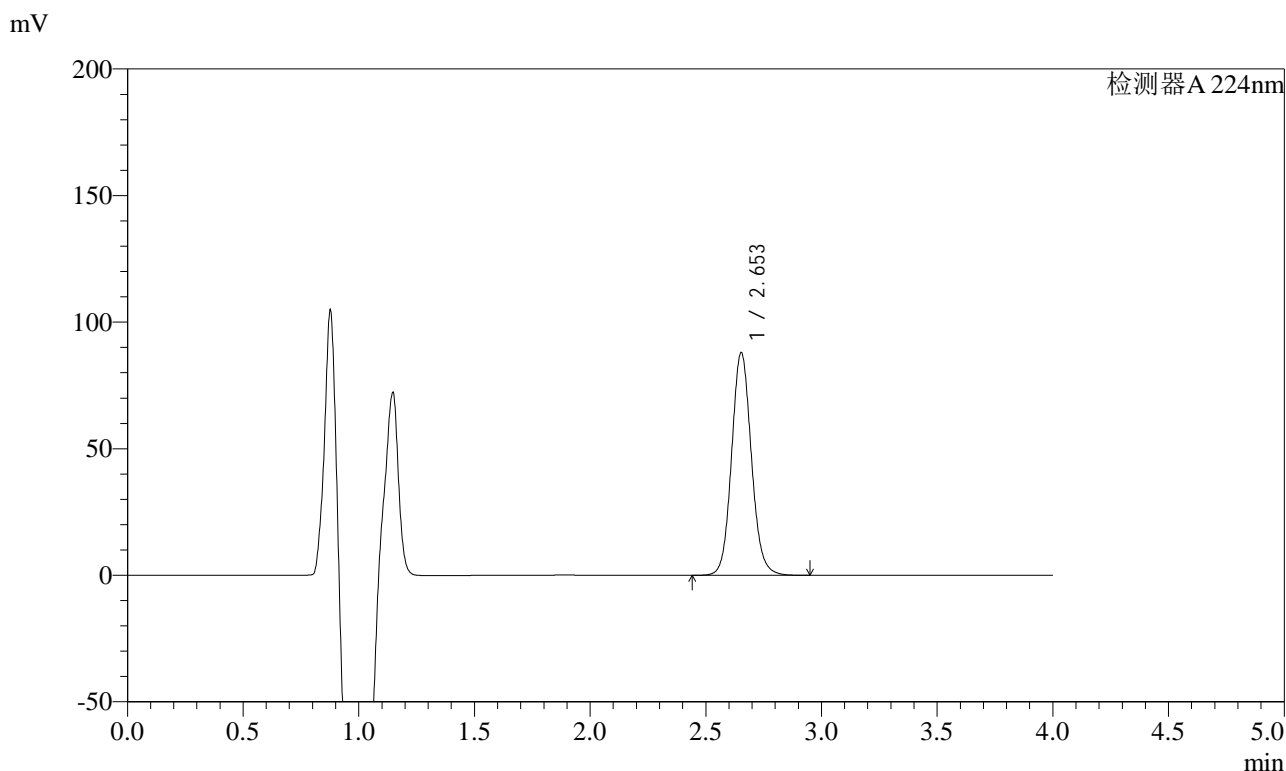

<峰表>

检测器A 224nm

峰号	保留时间	面积	面积%	高度	理论塔板数(USP)	拖尾因子	分离度(USP)
1	2.653	524091	100.000	87884	4733	1.097	--
总计		524091	100.000	87884			



SMF-4033

<样品信息>

色谱柱 : LP-C8(150mm*4.6mm,5μm) 流 速: 2.0ml/min
 柱温 : 40°C 波 长: 224nm
 数据文件名 : RC\$SMF-4033 - 27-14/27-1755-2 - zzp-2024053011p-rcqx-pH6.8jz-jf50z-sd-10mg-60min-P2.lcd
 方法文件名 : RC\$SMF-4033 - SMF-4033-rcqx-FX276.lcm
 批处理文件名 : RC\$SMF-4033 - 20241206-rcqx-FX276.lcb
 样品瓶号 : 2-16
 进样体积 : 40 μl 版本号: 6.115
 进样时间 : 2024/12/06 22:00:57 实验者: jiangjinwei
 处理时间(V2) : 2024/12/09 11:21:07 处理者: jiangjinwei
 仪器型号 : SHIMADZU LC-2050C (FX276)

<色谱图>

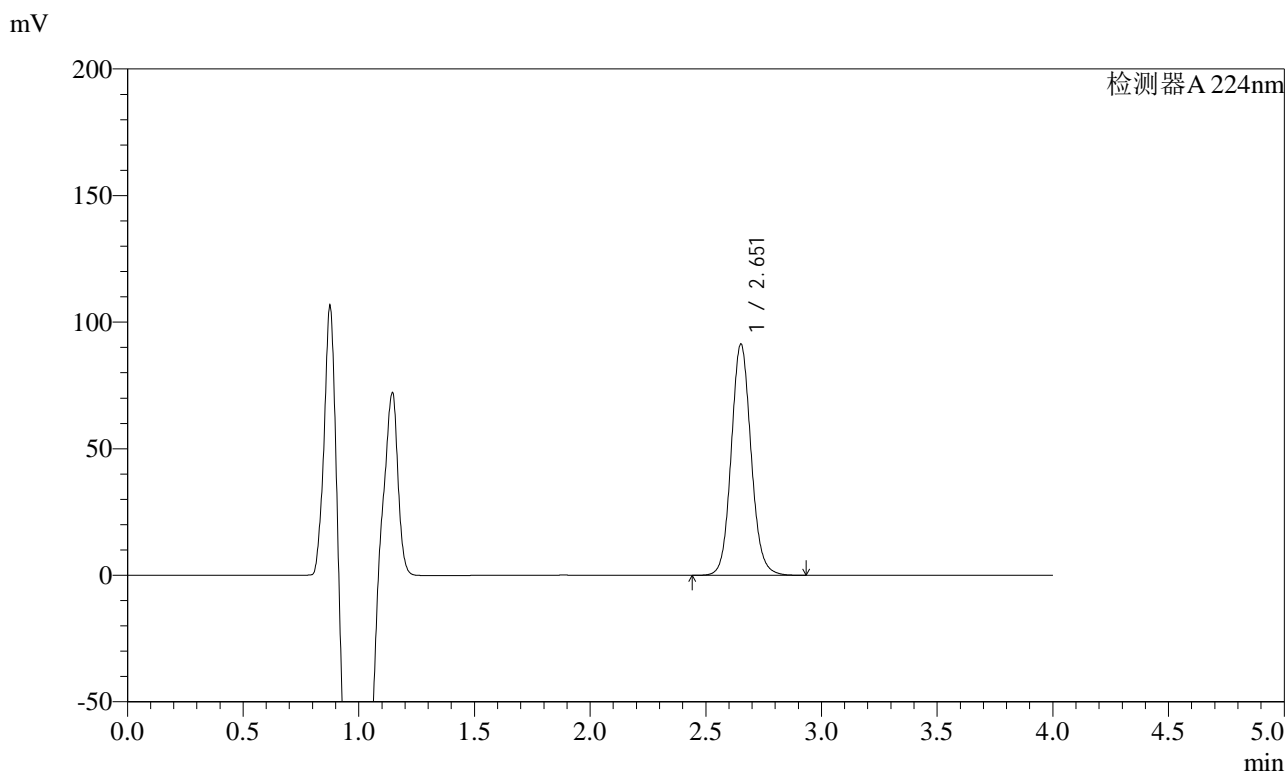

<峰表>

检测器A 224nm

峰号	保留时间	面积	面积%	高度	理论塔板数(USP)	拖尾因子	分离度(USP)
1	2.651	543865	100.000	90965	4723	1.096	--
总计		543865	100.000	90965			



SMF-4033

<样品信息>

色谱柱 : LP-C8(150mm*4.6mm,5μm) 流 速: 2.0ml/min
 柱温 : 40°C 波 长: 224nm
 数据文件名 : RC\$SMF-4033 - 27-14/27-1756-2 - zzp-2024053011p-rcqx-pH6.8jz-jf50z-sd-10mg-60min-P3.lcd
 方法文件名 : RC\$SMF-4033 - SMF-4033-rcqx-FX276.lcm
 批处理文件名 : RC\$SMF-4033 - 20241206-rcqx-FX276.lcb
 样品瓶号 : 2-25
 进样体积 : 40 μl 版本号: 6.115
 进样时间 : 2024/12/06 22:05:22 实验者: jiangjinwei
 处理时间(V2) : 2024/12/09 11:21:10 处理者: jiangjinwei
 仪器型号 : SHIMADZU LC-2050C (FX276)

<色谱图>

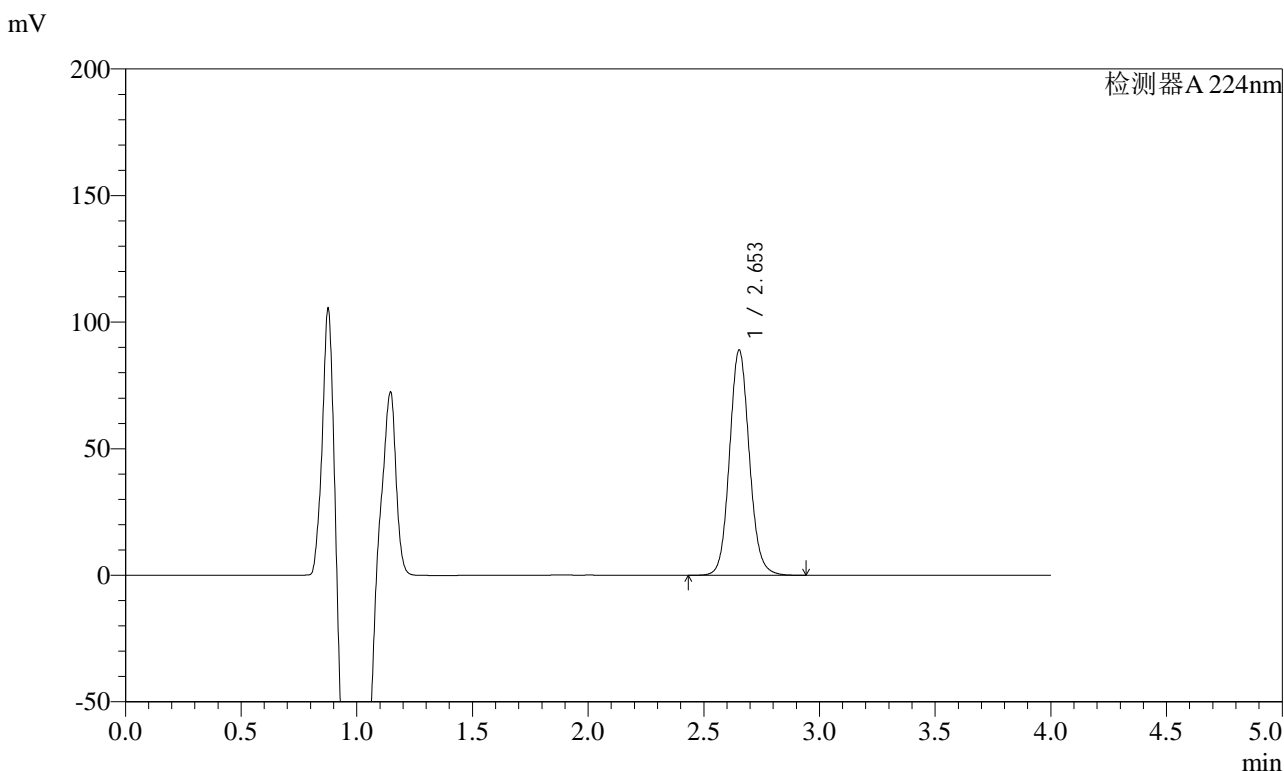

<峰表>

检测器A 224nm

峰号	保留时间	面积	面积%	高度	理论塔板数(USP)	拖尾因子	分离度(USP)
1	2.653	530340	100.000	88837	4724	1.096	--
总计		530340	100.000	88837			



SMF-4033

<样品信息>

色谱柱 : LP-C8(150mm*4.6mm,5μm) 流 速: 2.0ml/min
 柱温 : 40°C 波 长: 224nm
 数据文件名 : RC\$SMF-4033 - 27-14/27-1757-2 - zzp-2024053011p-rcqx-pH6.8jz-jf50z-sd-10mg-60min-P4.lcd
 方法文件名 : RC\$SMF-4033 - SMF-4033-rcqx-FX276.lcm
 批处理文件名 : RC\$SMF-4033 - 20241206-rcqx-FX276.lcb
 样品瓶号 : 2-34
 进样体积 : 40 μl 版本号: 6.115
 进样时间 : 2024/12/06 22:09:48 实验者: jiangjinwei
 处理时间(V2) : 2024/12/09 11:21:12 处理者: jiangjinwei
 仪器型号 : SHIMADZU LC-2050C (FX276)

<色谱图>

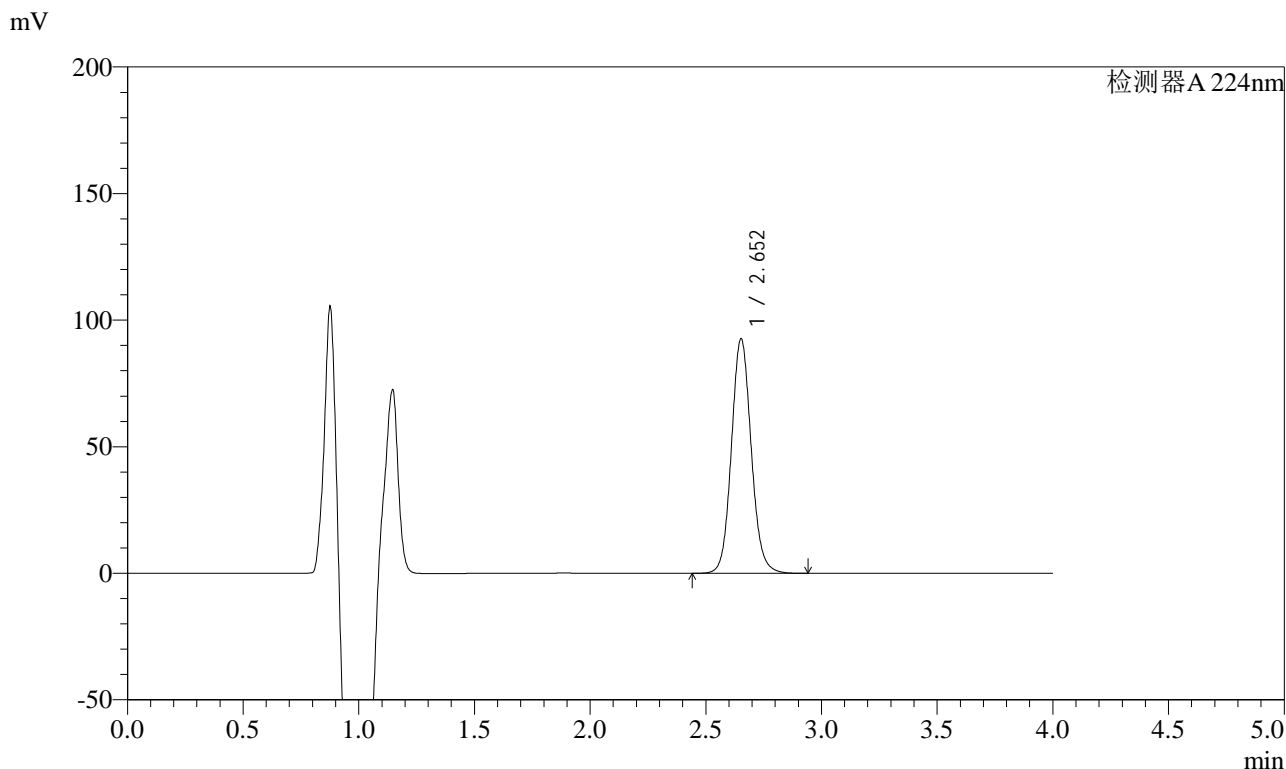

<峰表>

检测器A 224nm

峰号	保留时间	面积	面积%	高度	理论塔板数(USP)	拖尾因子	分离度(USP)
1	2.652	551481	100.000	92414	4730	1.095	--
总计		551481	100.000	92414			



SMF-4033

<样品信息>

色谱柱 : LP-C8(150mm*4.6mm,5μm) 流 速: 2.0ml/min
 柱温 : 40°C 波 长: 224nm
 数据文件名 : RC\$SMF-4033 - 27-14/27-1758-2 - zzp-2024053011p-rcqx-pH6.8jz-jf50z-sd-10mg-60min-P5.lcd
 方法文件名 : RC\$SMF-4033 - SMF-4033-rcqx-FX276.lcm
 批处理文件名 : RC\$SMF-4033 - 20241206-rcqx-FX276.lcb
 样品瓶号 : 2-43
 进样体积 : 40 μl 版本号: 6.115
 进样时间 : 2024/12/06 22:14:14 实验者: jiangjinwei
 处理时间(V2) : 2024/12/09 11:21:15 处理者: jiangjinwei
 仪器型号 : SHIMADZU LC-2050C (FX276)

<色谱图>

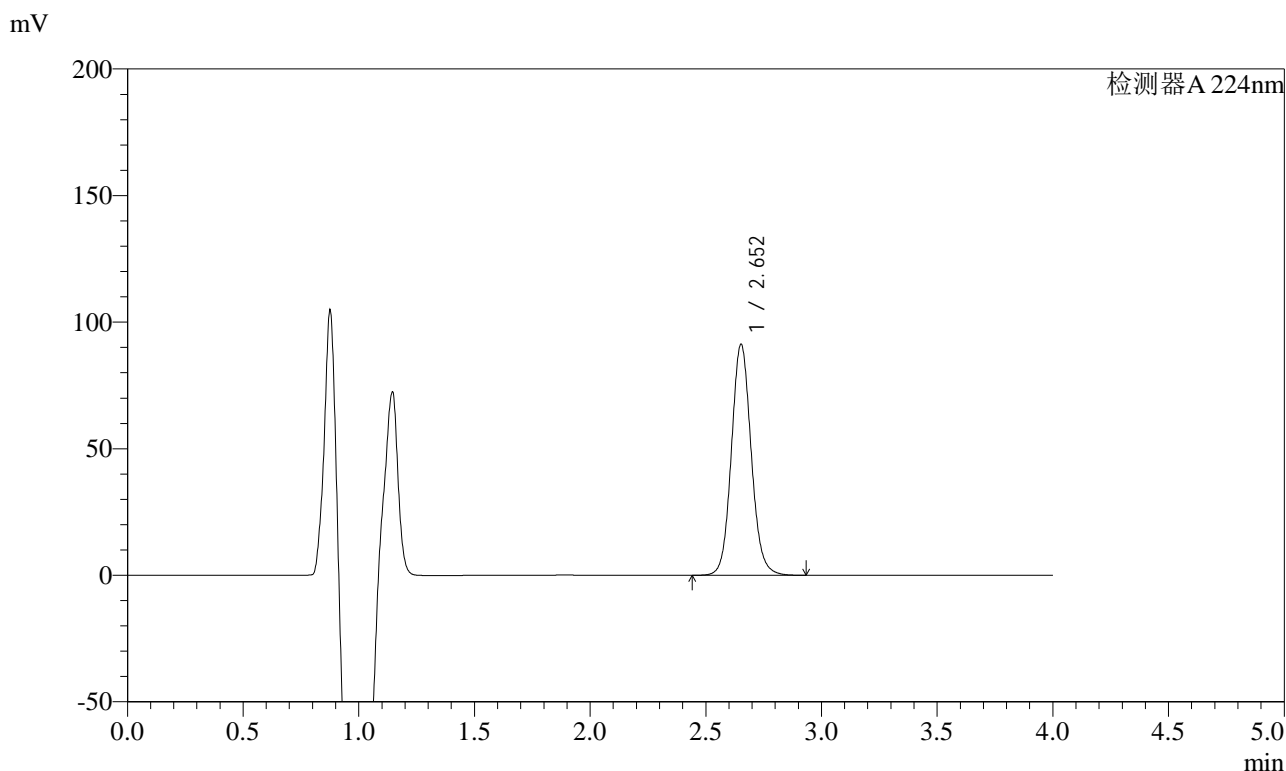

<峰表>

检测器A 224nm

峰号	保留时间	面积	面积%	高度	理论塔板数(USP)	拖尾因子	分离度(USP)
1	2.652	543393	100.000	91031	4732	1.094	--
总计		543393	100.000	91031			



SMF-4033

<样品信息>

色谱柱 : LP-C8(150mm*4.6mm,5μm) 流 速: 2.0ml/min
 柱温 : 40°C 波 长: 224nm
 数据文件名 : RC\$SMF-4033 - 27-14/27-1759-2 - zzp-2024053011p-rcqx-pH6.8jz-jf50z-sd-10mg-60min-P6.lcd
 方法文件名 : RC\$SMF-4033 - SMF-4033-rcqx-FX276.lcm
 批处理文件名 : RC\$SMF-4033 - 20241206-rcqx-FX276.lcb
 样品瓶号 : 2-52
 进样体积 : 40 μl 版本号: 6.115
 进样时间 : 2024/12/06 22:18:39 实验者: jiangjinwei
 处理时间(V2) : 2024/12/09 11:21:18 处理者: jiangjinwei
 仪器型号 : SHIMADZU LC-2050C (FX276)

<色谱图>

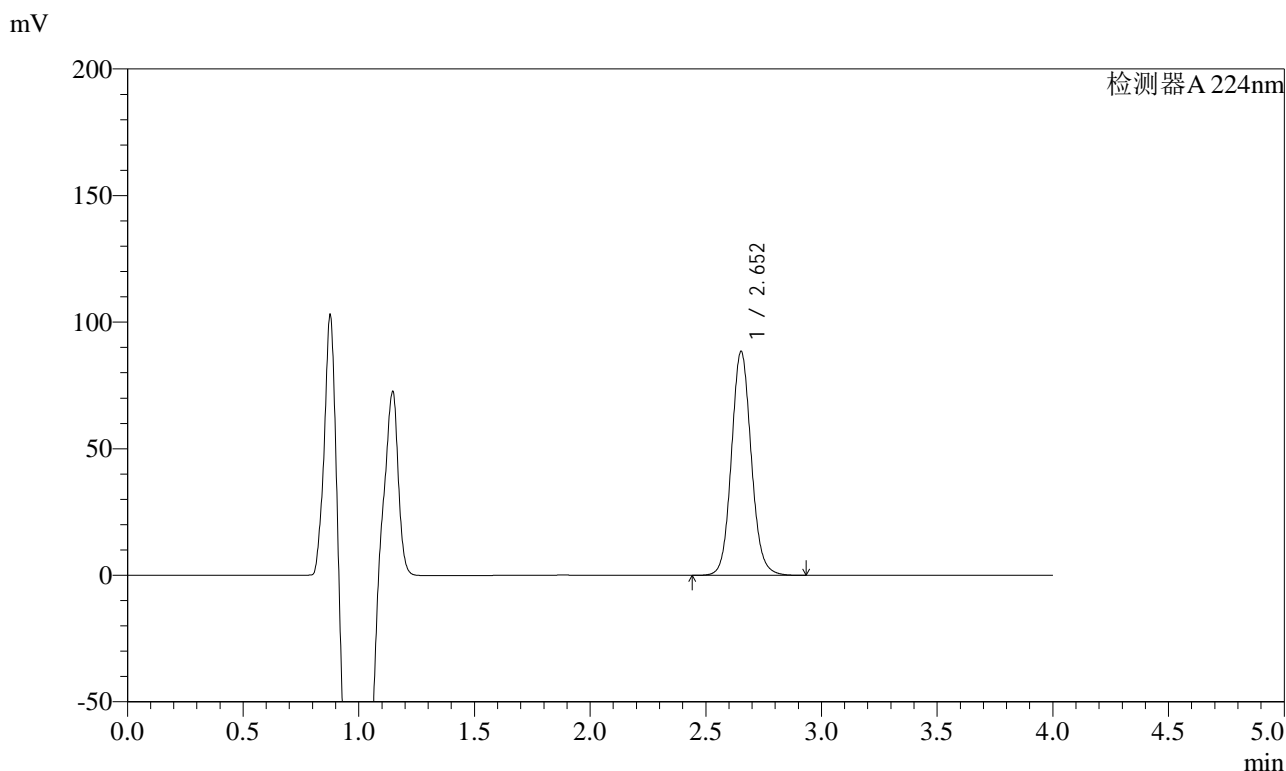

<峰表>

检测器A 224nm

峰号	保留时间	面积	面积%	高度	理论塔板数(USP)	拖尾因子	分离度(USP)
1	2.652	526555	100.000	88280	4736	1.094	--
总计		526555	100.000	88280			



SMF-4033

<样品信息>

色谱柱 : LP-C8(150mm*4.6mm,5μm) 流 速: 2.0ml/min
 柱温 : 40°C 波 长: 224nm
 数据文件名 : RC\$SMF-4033 - 27-14/27-1760-2 - zzp-2024053011p-rcqx-pH6.8jz-jf50z-sd-10mg-JX-P1.lcd
 方法文件名 : RC\$SMF-4033 - SMF-4033-rcqx-FX276.lcm
 批处理文件名 : RC\$SMF-4033 - 20241206-rcqx-FX276.lcb
 样品瓶号 : 2-8
 进样体积 : 40 μl 版本号: 6.115
 进样时间 : 2024/12/06 22:23:05 实验者: jiangjinwei
 处理时间(V2) : 2024/12/09 11:21:21 处理者: jiangjinwei
 仪器型号 : SHIMADZU LC-2050C (FX276)

<色谱图>

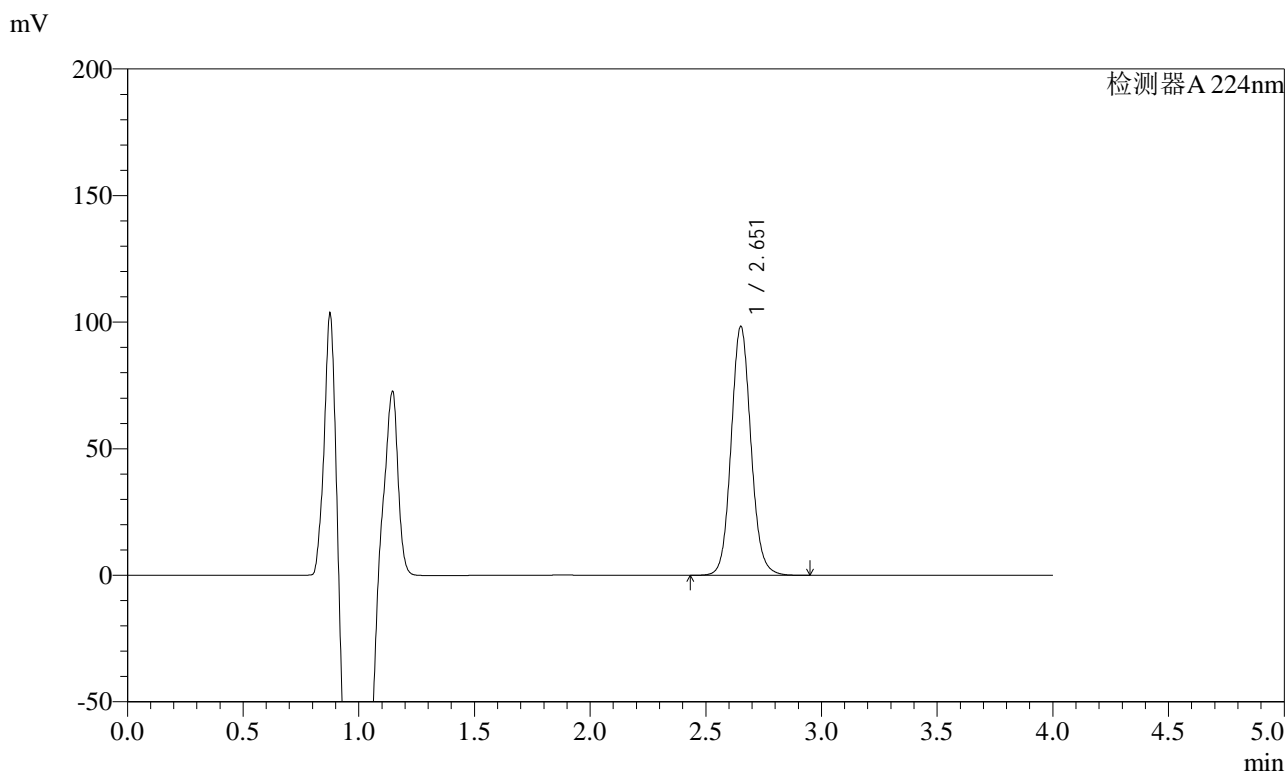

<峰表>

检测器A 224nm

峰号	保留时间	面积	面积%	高度	理论塔板数(USP)	拖尾因子	分离度(USP)
1	2.651	585110	100.000	97860	4734	1.092	--
总计		585110	100.000	97860			



SMF-4033

<样品信息>

色谱柱 : LP-C8(150mm*4.6mm,5μm) 流 速: 2.0ml/min
 柱温 : 40°C 波 长: 224nm
 数据文件名 : RC\$SMF-4033 - 27-14/27-1761-2 - zzp-2024053011p-rcqx-pH6.8jz-jf50z-sd-10mg-JX-P2.lcd
 方法文件名 : RC\$SMF-4033 - SMF-4033-rcqx-FX276.lcm
 批处理文件名 : RC\$SMF-4033 - 20241206-rcqx-FX276.lcb
 样品瓶号 : 2-17
 进样体积 : 40 μl 版本号: 6.115
 进样时间 : 2024/12/06 22:27:31 实验者: jiangjinwei
 处理时间(V2) : 2024/12/09 11:21:24 处理者: jiangjinwei
 仪器型号 : SHIMADZU LC-2050C (FX276)

<色谱图>

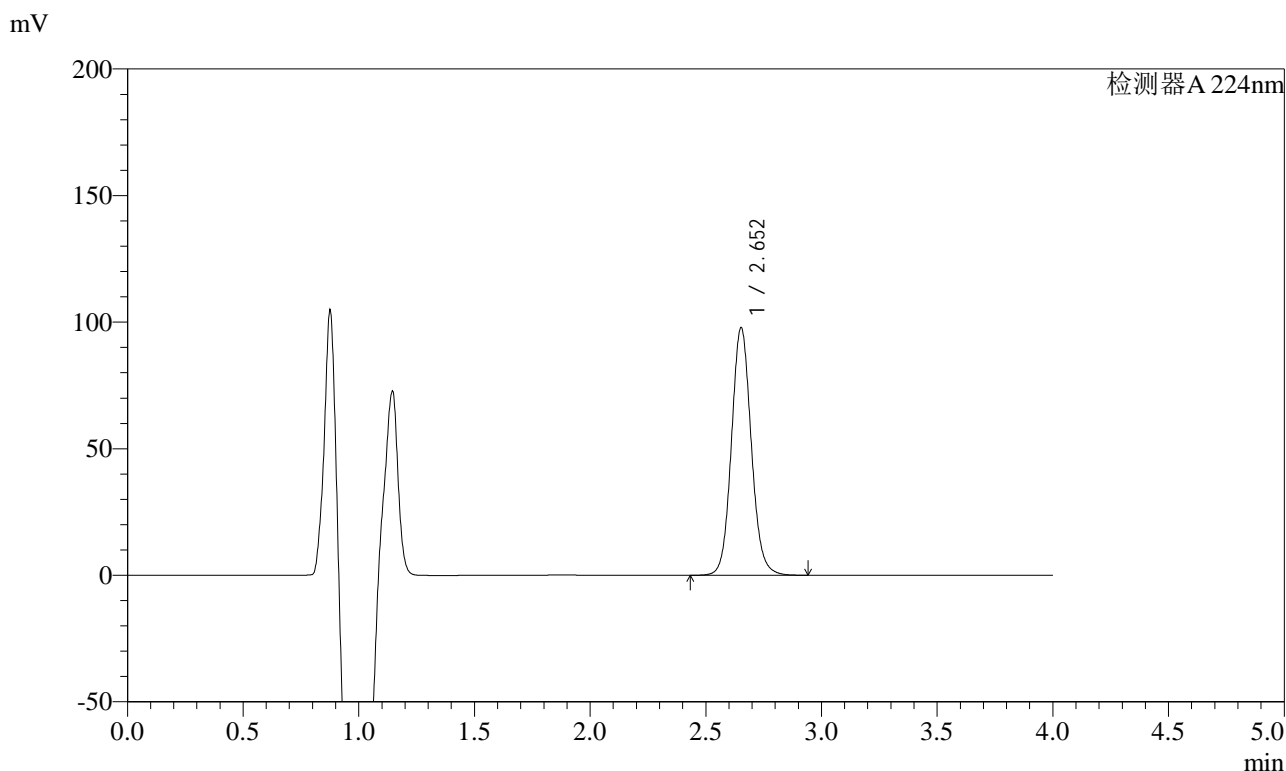

<峰表>

检测器A 224nm

峰号	保留时间	面积	面积%	高度	理论塔板数(USP)	拖尾因子	分离度(USP)
1	2.652	582634	100.000	97614	4727	1.093	--
总计		582634	100.000	97614			



SMF-4033

<样品信息>

色谱柱 : LP-C8(150mm*4.6mm,5μm) 流 速: 2.0ml/min
 柱温 : 40°C 波 长: 224nm
 数据文件名 : RC\$SMF-4033 - 27-14/27-1762-2 - zzp-2024053011p-rcqx-pH6.8jz-jf50z-sd-10mg-JX-P3.lcd
 方法文件名 : RC\$SMF-4033 - SMF-4033-rcqx-FX276.lcm
 批处理文件名 : RC\$SMF-4033 - 20241206-rcqx-FX276.lcb
 样品瓶号 : 2-26
 进样体积 : 40 μl 版本号: 6.115
 进样时间 : 2024/12/06 22:31:57 实验者: jiangjinwei
 处理时间(V2) : 2024/12/09 11:21:26 处理者: jiangjinwei
 仪器型号 : SHIMADZU LC-2050C (FX276)

<色谱图>

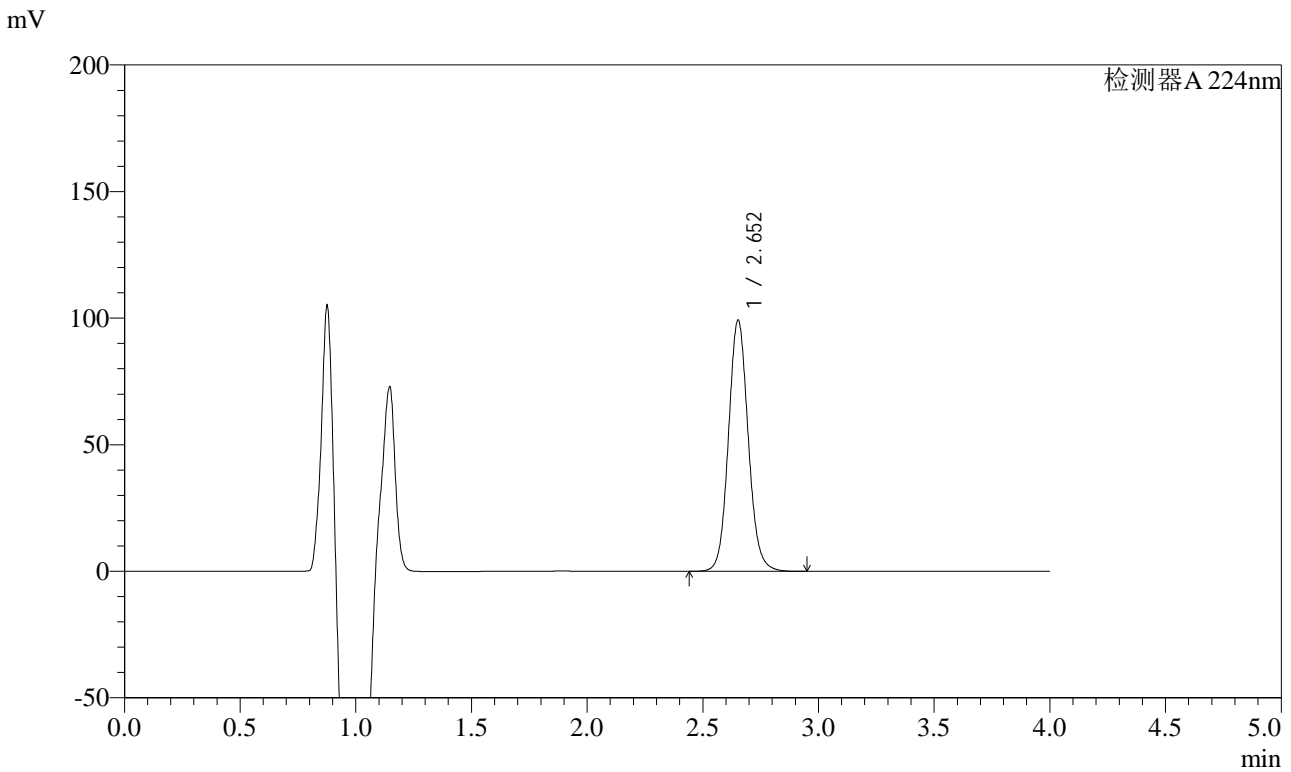

<峰表>

检测器A 224nm

峰号	保留时间	面积	面积%	高度	理论塔板数(USP)	拖尾因子	分离度(USP)
1	2.652	590456	100.000	99012	4737	1.092	--
总计		590456	100.000	99012			



SMF-4033

<样品信息>

色谱柱 : LP-C8(150mm*4.6mm,5μm) 流 速: 2.0ml/min
 柱温 : 40°C 波 长: 224nm
 数据文件名 : RC\$SMF-4033 - 27-14/27-1763-2 - zzp-2024053011p-rcqx-pH6.8jz-jf50z-sd-10mg-JX-P4.lcd
 方法文件名 : RC\$SMF-4033 - SMF-4033-rcqx-FX276.lcm
 批处理文件名 : RC\$SMF-4033 - 20241206-rcqx-FX276.lcb
 样品瓶号 : 2-35
 进样体积 : 40 μl 版本号: 6.115
 进样时间 : 2024/12/06 22:36:23 实验者: jiangjinwei
 处理时间(V2) : 2024/12/09 11:21:29 处理者: jiangjinwei
 仪器型号 : SHIMADZU LC-2050C (FX276)

<色谱图>

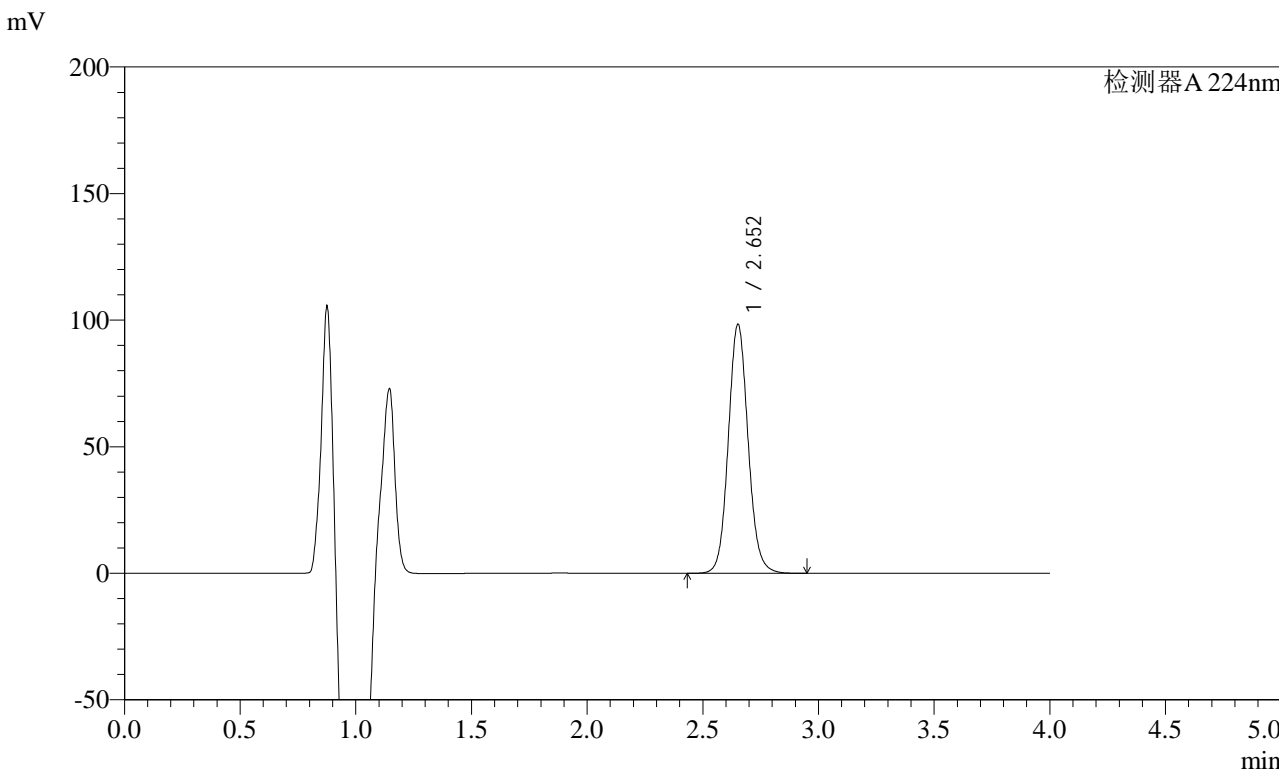

<峰表>

检测器A 224nm

峰号	保留时间	面积	面积%	高度	理论塔板数(USP)	拖尾因子	分离度(USP)
1	2.652	585700	100.000	98050	4731	1.091	--
总计		585700	100.000	98050			



SMF-4033

<样品信息>

色谱柱 : LP-C8(150mm*4.6mm,5μm) 流 速: 2.0ml/min
 柱温 : 40°C 波 长: 224nm
 数据文件名 : RC\$SMF-4033 - 27-14/27-1764-2 - zzp-2024053011p-rcqx-pH6.8jz-jf50z-sd-10mg-JX-P5.lcd
 方法文件名 : RC\$SMF-4033 - SMF-4033-rcqx-FX276.lcm
 批处理文件名 : RC\$SMF-4033 - 20241206-rcqx-FX276.lcb
 样品瓶号 : 2-44
 进样体积 : 40 μl 版本号: 6.115
 进样时间 : 2024/12/06 22:40:49 实验者: jiangjinwei
 处理时间(V2) : 2024/12/09 11:21:32 处理者: jiangjinwei
 仪器型号 : SHIMADZU LC-2050C (FX276)

<色谱图>

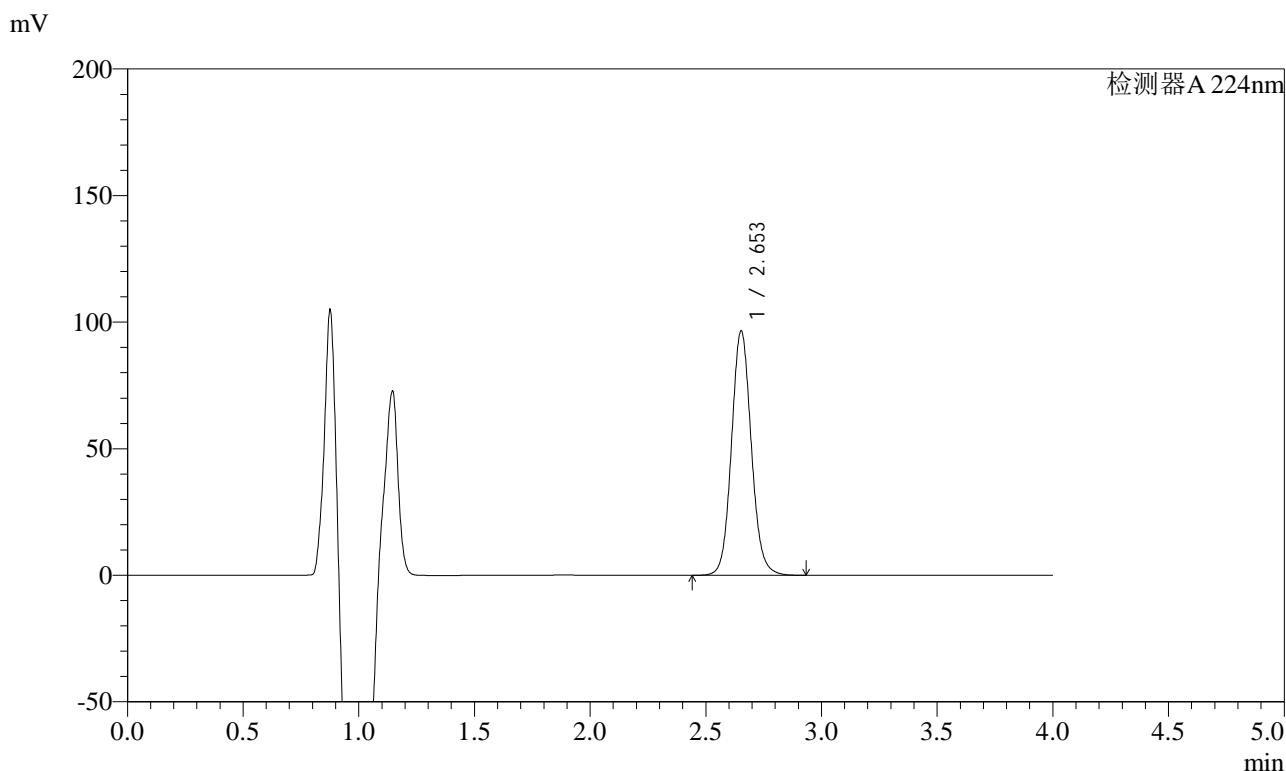

<峰表>

检测器A 224nm

峰号	保留时间	面积	面积%	高度	理论塔板数(USP)	拖尾因子	分离度(USP)
1	2.653	574661	100.000	96340	4730	1.092	--
总计		574661	100.000	96340			



SMF-4033

<样品信息>

色谱柱 : LP-C8(150mm*4.6mm,5μm) 流 速: 2.0ml/min
 柱温 : 40°C 波 长: 224nm
 数据文件名 : RC\$SMF-4033 - 27-14/27-1765-2 - zzp-2024053011p-rcqx-pH6.8jz-jf50z-sd-10mg-JX-P6.lcd
 方法文件名 : RC\$SMF-4033 - SMF-4033-rcqx-FX276.lcm
 批处理文件名 : RC\$SMF-4033 - 20241206-rcqx-FX276.lcb
 样品瓶号 : 2-53
 进样体积 : 40 μl 版本号: 6.115
 进样时间 : 2024/12/06 22:45:14 实验者: jiangjinwei
 处理时间(V2) : 2024/12/09 11:21:35 处理者: jiangjinwei
 仪器型号 : SHIMADZU LC-2050C (FX276)

<色谱图>

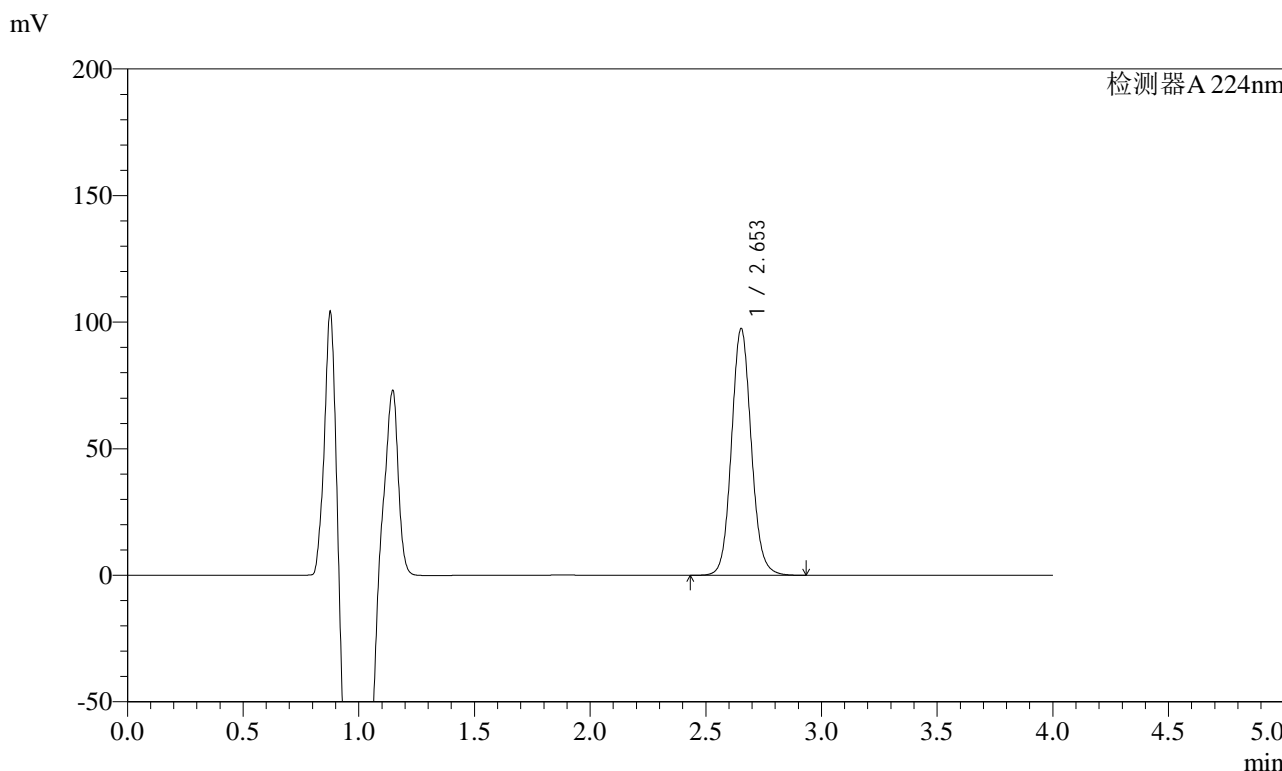

<峰表>

检测器A 224nm

峰号	保留时间	面积	面积%	高度	理论塔板数(USP)	拖尾因子	分离度(USP)
1	2.653	579717	100.000	97284	4739	1.092	--
总计		579717	100.000	97284			



SMF-4033

<样品信息>

色谱柱 : LP-C8(150mm*4.6mm,5μm) 流 速: 2.0ml/min
 柱温 : 40°C 波 长: 224nm
 数据文件名 : RC\$SMF-4033 - 27-14/27-1766-2 - zzp-2024053011p-rcqx-pH6.8jz-jf50z-sd-10mg-dz2-1.lcd
 方法文件名 : RC\$SMF-4033 - SMF-4033-rcqx-FX276.lcm
 批处理文件名 : RC\$SMF-4033 - 20241206-rcqx-FX276.lcb
 样品瓶号 : 2-27
 进样体积 : 40 μl 版本号: 6.115
 进样时间 : 2024/12/06 22:49:40 实验者: jiangjinwei
 处理时间(V2) : 2024/12/09 11:21:38 处理者: jiangjinwei
 仪器型号 : SHIMADZU LC-2050C (FX276)

<色谱图>

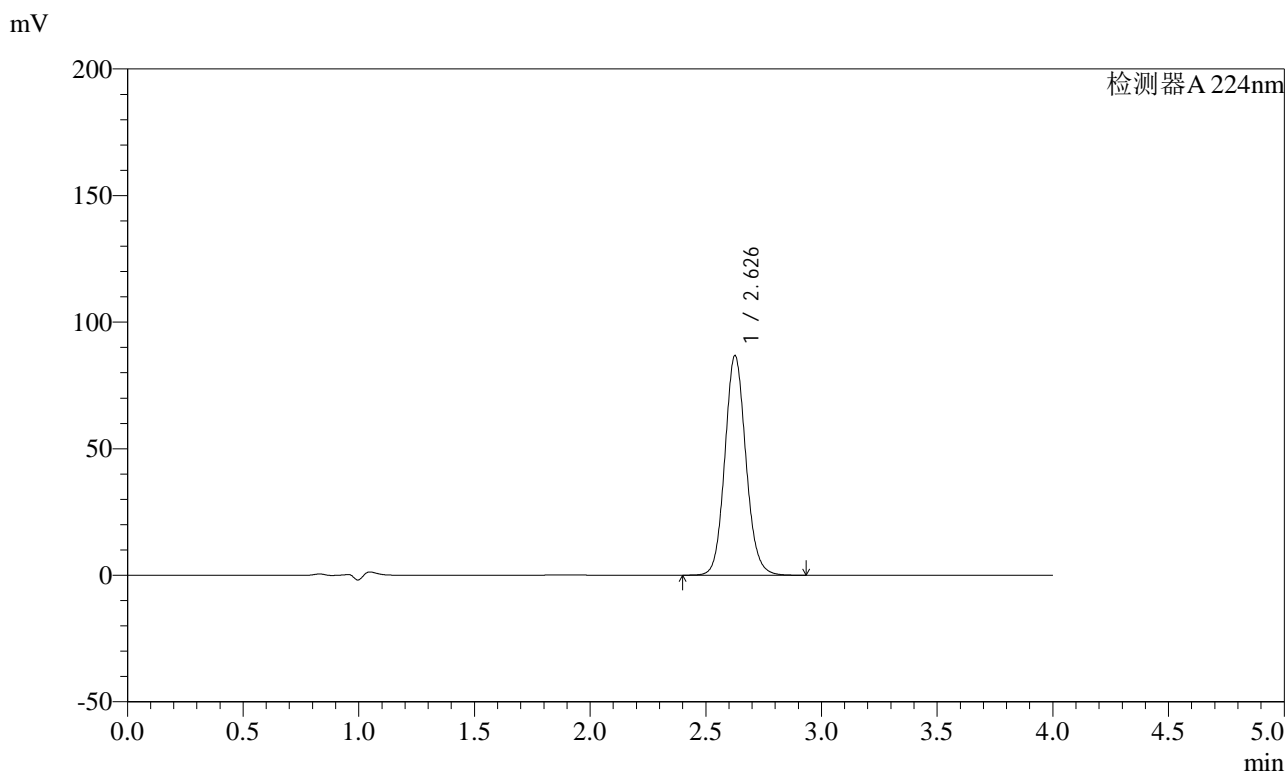

<峰表>

检测器A 224nm

峰号	保留时间	面积	面积%	高度	理论塔板数(USP)	拖尾因子	分离度(USP)
1	2.626	549912	100.000	86393	4078	1.104	--
总计		549912	100.000	86393			



SMF-4033

<样品信息>

色谱柱 : LP-C8(150mm*4.6mm,5μm) 流 速: 2.0ml/min
 柱温 : 40°C 波 长: 224nm
 数据文件名 : RC\$SMF-4033 - 27-14/27-1767-2 - zzp-2024053011p-rcqx-pH6.8jz-jf50z-sd-10mg-dz2-2.lcd
 方法文件名 : RC\$SMF-4033 - SMF-4033-rcqx-FX276.lcm
 批处理文件名 : RC\$SMF-4033 - 20241206-rcqx-FX276.lcb
 样品瓶号 : 2-27
 进样体积 : 40 μl 版本号: 6.115
 进样时间 : 2024/12/06 22:54:06 实验者: jiangjinwei
 处理时间(V2) : 2024/12/09 11:21:40 处理者: jiangjinwei
 仪器型号 : SHIMADZU LC-2050C (FX276)

<色谱图>

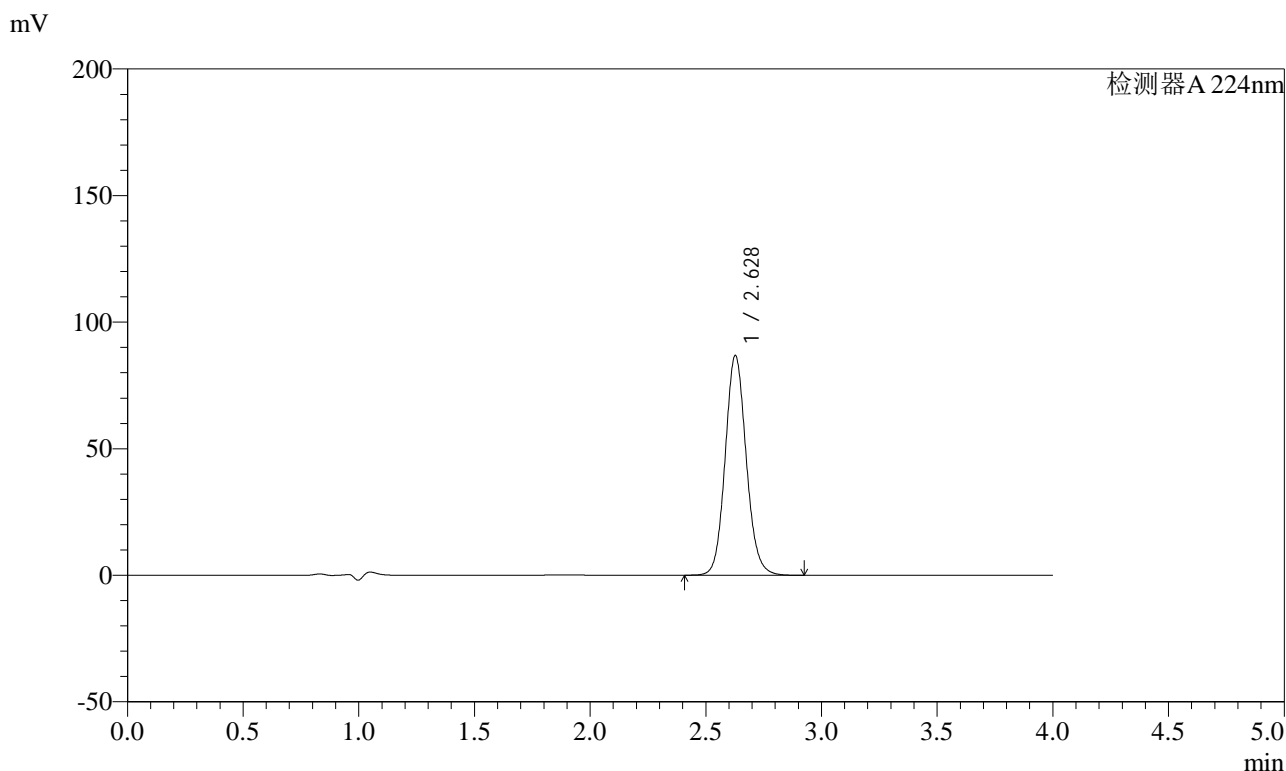

<峰表>

检测器A 224nm

峰号	保留时间	面积	面积%	高度	理论塔板数(USP)	拖尾因子	分离度(USP)
1	2.628	549867	100.000	86671	4081	1.105	--
总计		549867	100.000	86671			

<样品信息>

色谱柱 : LP-C8(150mm*4.6mm,5 μ m) 流速: 2.0ml/min
柱温 : 40 $^{\circ}$ C 波长: 224nm
数据文件名 : RC\$SMF-4033 - 27-14/27-1768-2 - zzp-2024052511p-rcqx-pH6.8jz-jf50z-btq-25mg-rj.lcd
方法文件名 : RC\$SMF-4033 - SMF-4033-rcqx-FX276.lcm
批处理文件名 : RC\$SMF-4033 - 20241206-rcqx-FX276.lcb
样品瓶号 : 3-9
进样体积 : 40 μ l 版本号: 6.115
进样时间 : 2024/12/06 22:58:30 实验者: jiangjinwei
处理时间(V2) : 2024/12/09 11:21:43 处理者: jiangjinwei
仪器型号 : SHIMADZU LC-2050C (FX276)

<色谱图>

mV

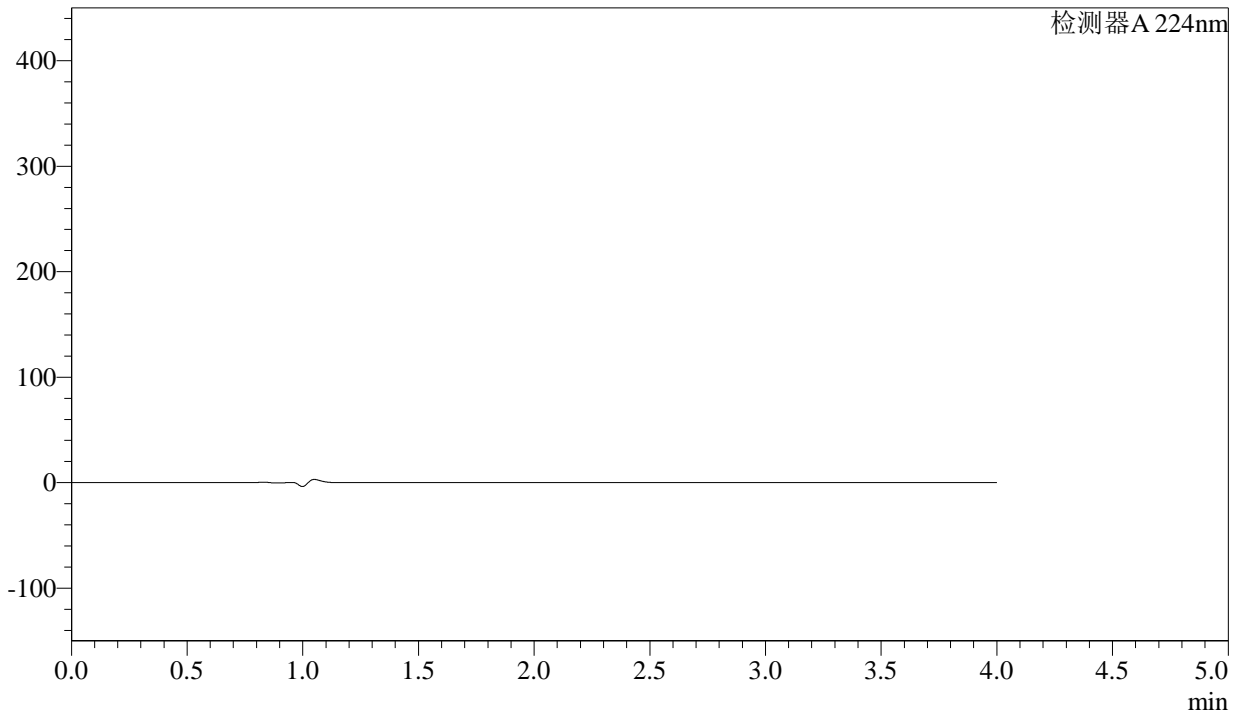

<峰表>

检测器A 224nm

峰号	保留时间	面积	面积%	高度	理论塔板数(USP)	拖尾因子	分离度(USP)
总计							



SMF-4033

<样品信息>

色谱柱 : LP-C8(150mm*4.6mm,5µm) 流 速: 2.0ml/min
 柱温 : 40°C 波 长: 224nm
 数据文件名 : RC\$SMF-4033 - 27-14/27-1769-2 - zzp-2024052511p-rcqx-pH6.8jz-jf50z-btq-25mg-dz1-1.lcd
 方法文件名 : RC\$SMF-4033 - SMF-4033-rcqx-FX276.lcm
 批处理文件名 : RC\$SMF-4033 - 20241206-rcqx-FX276.lcb
 样品瓶号 : 3-18
 进样体积 : 40 µl 版本号: 6.115
 进样时间 : 2024/12/06 23:02:54 实验者: jiangjinwei
 处理时间(V2) : 2024/12/09 11:21:46 处理者: jiangjinwei
 仪器型号 : SHIMADZU LC-2050C (FX276)

<色谱图>

mV

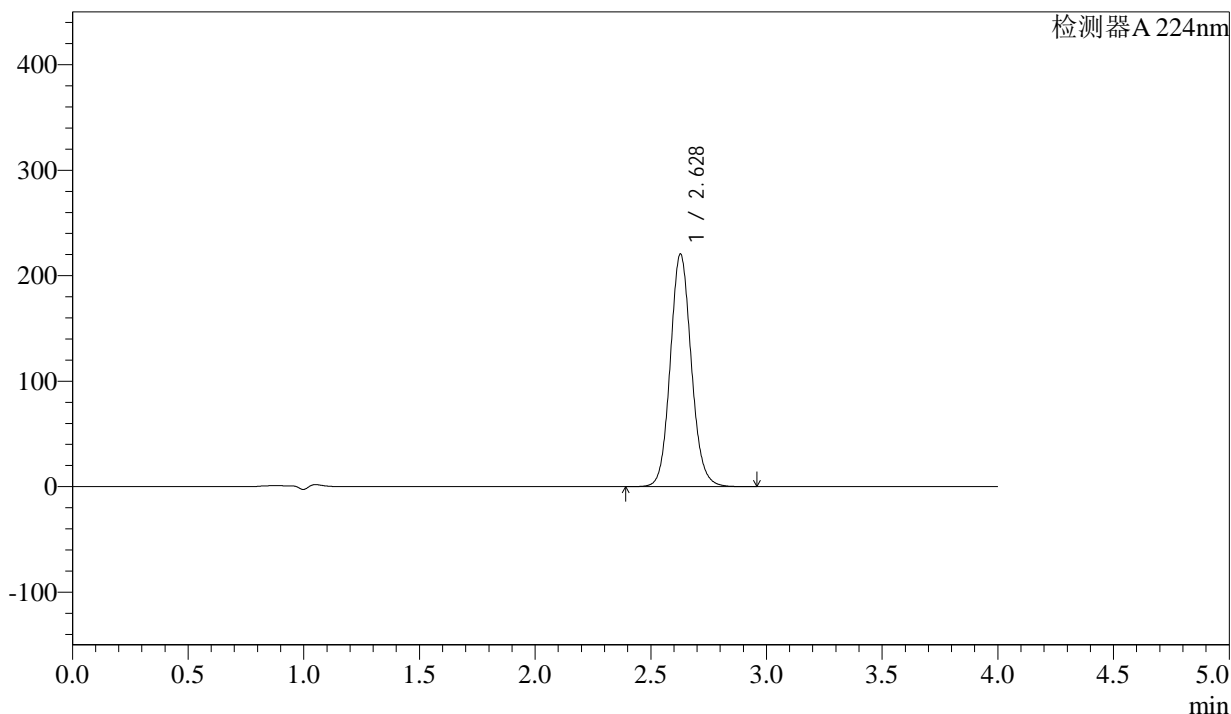

<峰表>

检测器A 224nm

峰号	保留时间	面积	面积%	高度	理论塔板数(USP)	拖尾因子	分离度(USP)
1	2.628	1394731	100.000	220320	4099	1.101	--
总计		1394731	100.000	220320			

<样品信息>

色谱柱 : LP-C8(150mm*4.6mm,5 μ m) 流速: 2.0ml/min
柱温 : 40°C 波长: 224nm
数据文件名 : RC\$SMF-4033 - 27-14/27-1770-2 - zzp-2024052511p-rcqx-pH6.8jz-jf50z-btq-25mg-dz1-2.lcd
方法文件名 : RC\$SMF-4033 - SMF-4033-rcqx-FX276.lcm
批处理文件名 : RC\$SMF-4033 - 20241206-rcqx-FX276.lcb
样品瓶号 : 3-18
进样体积 : 40 μ l 版本号: 6.115
进样时间 : 2024/12/06 23:07:18 实验者: jiangjinwei
处理时间(V2) : 2024/12/09 11:21:49 处理者: jiangjinwei
仪器型号 : SHIMADZU LC-2050C (FX276)

<色谱图>

mV

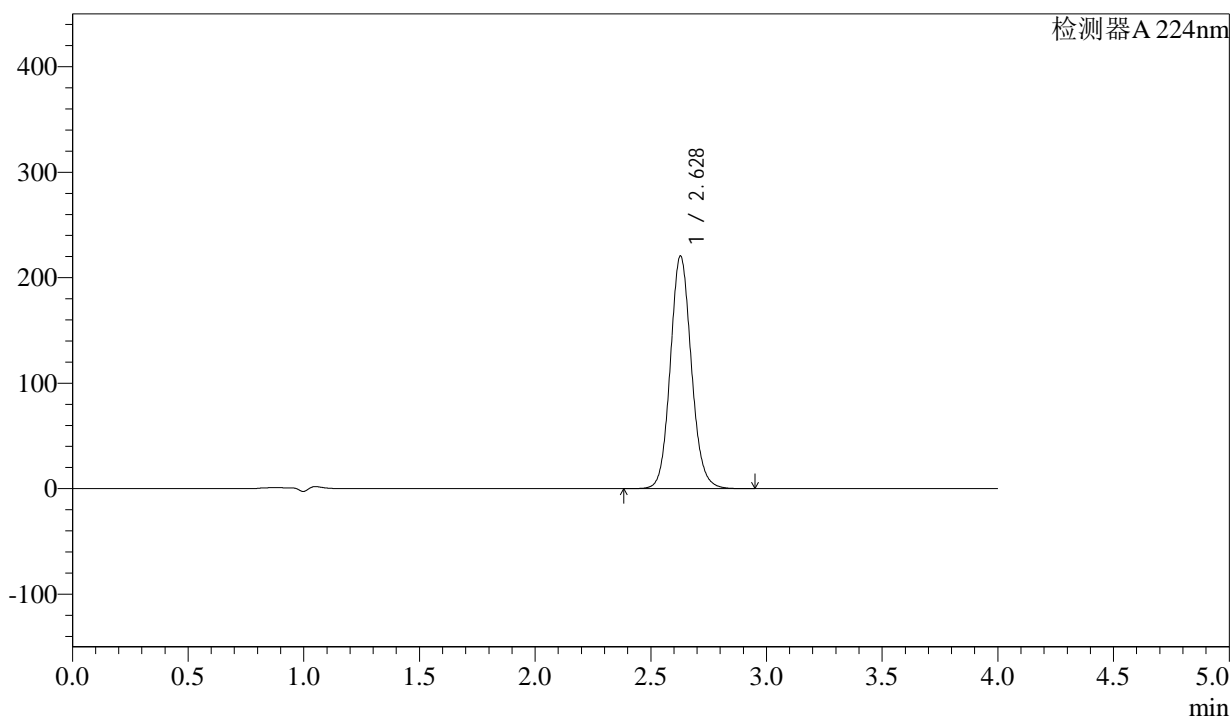

<峰表>

检测器A 224nm

峰号	保留时间	面积	面积%	高度	理论塔板数(USP)	拖尾因子	分离度(USP)
1	2.628	1395733	100.000	220452	4097	1.102	--
总计		1395733	100.000	220452			



SMF-4033

<样品信息>

色谱柱 : LP-C8(150mm*4.6mm,5µm) 流 速: 2.0ml/min
 柱温 : 40°C 波 长: 224nm
 数据文件名 : RC\$SMF-4033 - 27-14/27-1771-2 - zzp-2024052511p-rcqx-pH6.8jz-jf50z-btq-25mg-dz1-3.lcd
 方法文件名 : RC\$SMF-4033 - SMF-4033-rcqx-FX276.lcm
 批处理文件名 : RC\$SMF-4033 - 20241206-rcqx-FX276.lcb
 样品瓶号 : 3-18
 进样体积 : 40 µl 版本号: 6.115
 进样时间 : 2024/12/06 23:11:42 实验者: jiangjinwei
 处理时间(V2) : 2024/12/09 11:21:52 处理者: jiangjinwei
 仪器型号 : SHIMADZU LC-2050C (FX276)

<色谱图>

mV

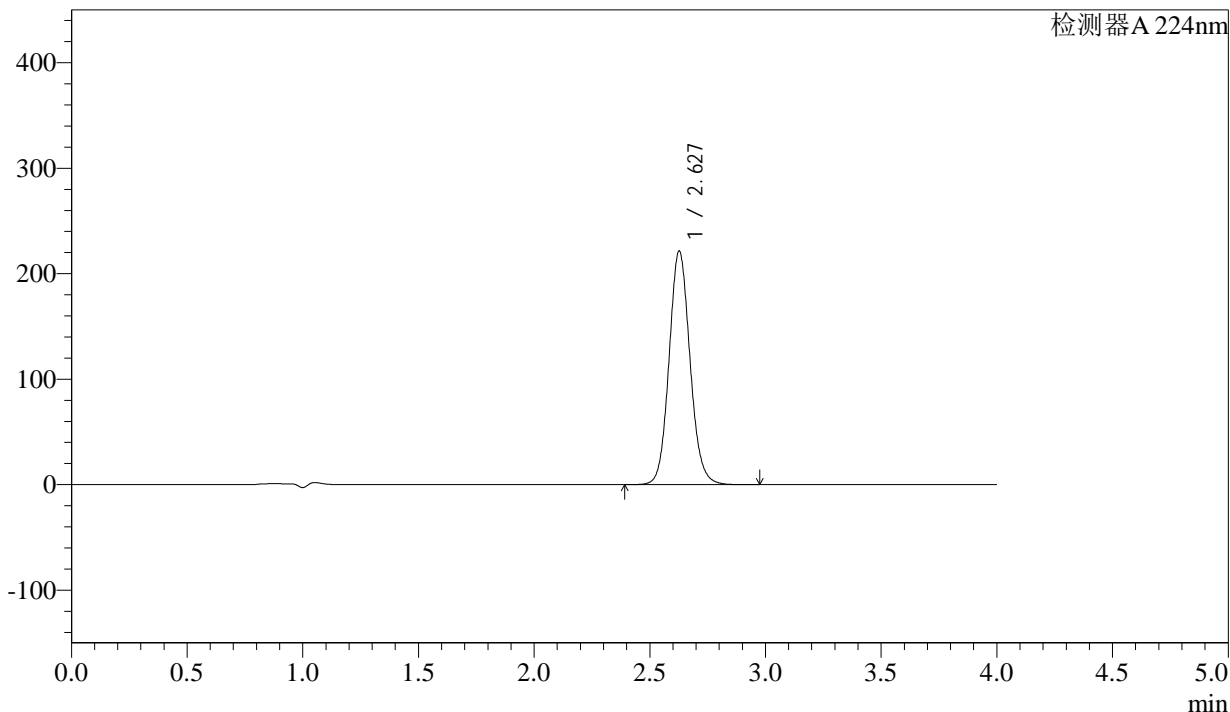

<峰表>

检测器A 224nm

峰号	保留时间	面积	面积%	高度	理论塔板数(USP)	拖尾因子	分离度(USP)
1	2.627	1396461	100.000	220972	4122	1.097	--
总计		1396461	100.000	220972			



SMF-4033

<样品信息>

色谱柱 : LP-C8(150mm*4.6mm,5µm) 流 速: 2.0ml/min
 柱温 : 40°C 波 长: 224nm
 数据文件名 : RC\$SMF-4033 - 27-14/27-1772-2 - zzp-2024052511p-rcqx-pH6.8jz-jf50z-btq-25mg-dz1-4.lcd
 方法文件名 : RC\$SMF-4033 - SMF-4033-rcqx-FX276.lcm
 批处理文件名 : RC\$SMF-4033 - 20241206-rcqx-FX276.lcb
 样品瓶号 : 3-18
 进样体积 : 40 µl 版本号: 6.115
 进样时间 : 2024/12/06 23:16:07 实验者: jiangjinwei
 处理时间(V2) : 2024/12/09 11:21:55 处理者: jiangjinwei
 仪器型号 : SHIMADZU LC-2050C (FX276)

<色谱图>

mV

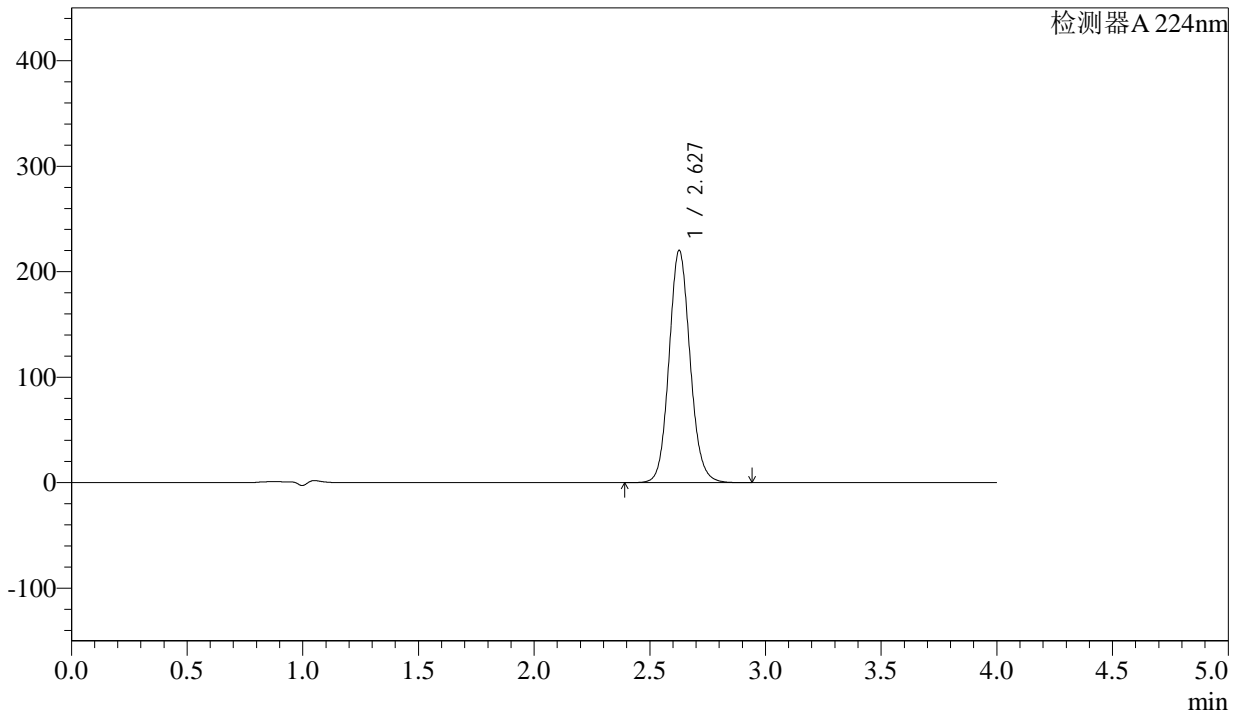

<峰表>

检测器A 224nm

峰号	保留时间	面积	面积%	高度	理论塔板数(USP)	拖尾因子	分离度(USP)
1	2.627	1393295	100.000	219667	4088	1.101	--
总计		1393295	100.000	219667			



SMF-4033

<样品信息>

色谱柱 : LP-C8(150mm*4.6mm,5µm) 流 速: 2.0ml/min
 柱温 : 40°C 波 长: 224nm
 数据文件名 : RC\$SMF-4033 - 27-14/27-1773-2 - zzp-2024052511p-rcqx-pH6.8jz-jf50z-btq-25mg-dz1-5.lcd
 方法文件名 : RC\$SMF-4033 - SMF-4033-rcqx-FX276.lcm
 批处理文件名 : RC\$SMF-4033 - 20241206-rcqx-FX276.lcb
 样品瓶号 : 3-18
 进样体积 : 40 µl 版本号: 6.115
 进样时间 : 2024/12/06 23:20:31 实验者: jiangjinwei
 处理时间(V2) : 2024/12/09 11:21:58 处理者: jiangjinwei
 仪器型号 : SHIMADZU LC-2050C (FX276)

<色谱图>

mV

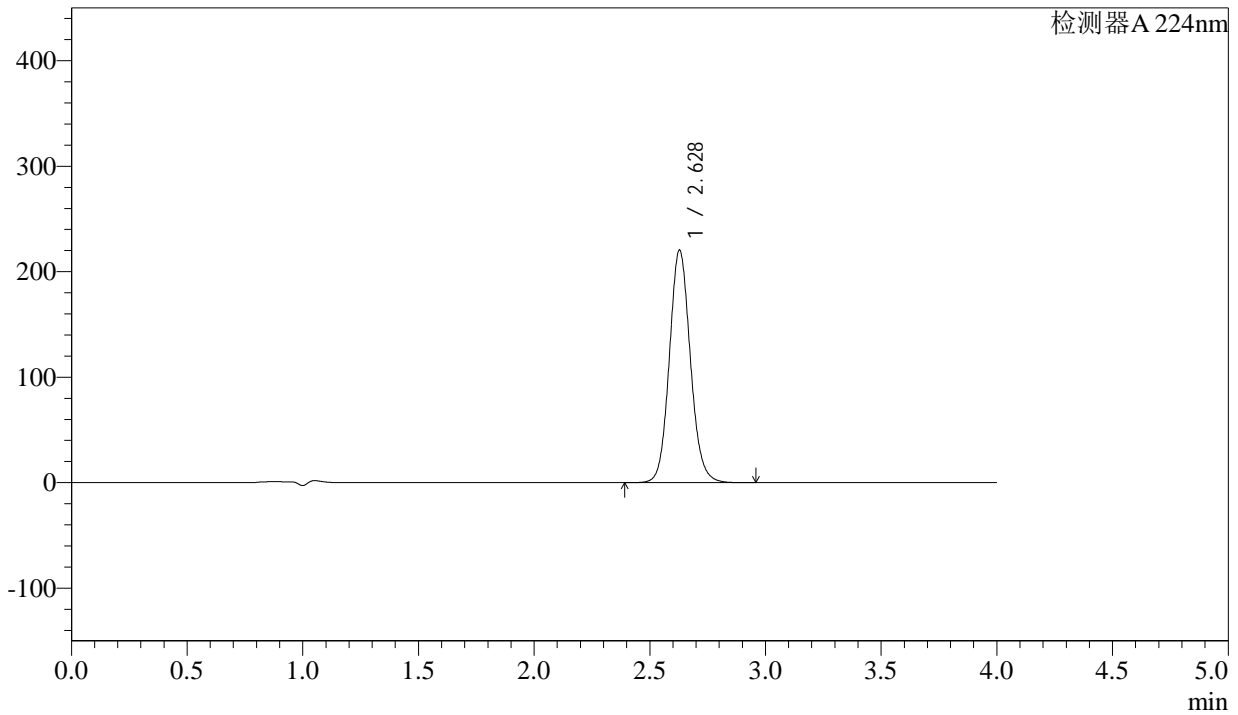

<峰表>

检测器A 224nm

峰号	保留时间	面积	面积%	高度	理论塔板数(USP)	拖尾因子	分离度(USP)
1	2.628	1393726	100.000	220311	4104	1.100	--
总计		1393726	100.000	220311			

<样品信息>

色谱柱 : LP-C8(150mm*4.6mm,5 μ m) 流速: 2.0ml/min
柱温 : 40°C 波长: 224nm
数据文件名 : RC\$SMF-4033 - 27-14/27-1774-2 - zzp-2024052511p-rcqx-pH6.8jz-jf50z-btq-25mg-5min-P1.lcd
方法文件名 : RC\$SMF-4033 - SMF-4033-rcqx-FX276.lcm
批处理文件名 : RC\$SMF-4033 - 20241206-rcqx-FX276.lcb
样品瓶号 : 3-1
进样体积 : 40 μ l 版本号: 6.115
进样时间 : 2024/12/06 23:24:55 实验者: jiangjinwei
处理时间(V2) : 2024/12/09 11:22:01 处理者: jiangjinwei
仪器型号 : SHIMADZU LC-2050C (FX276)

<色谱图>

mV

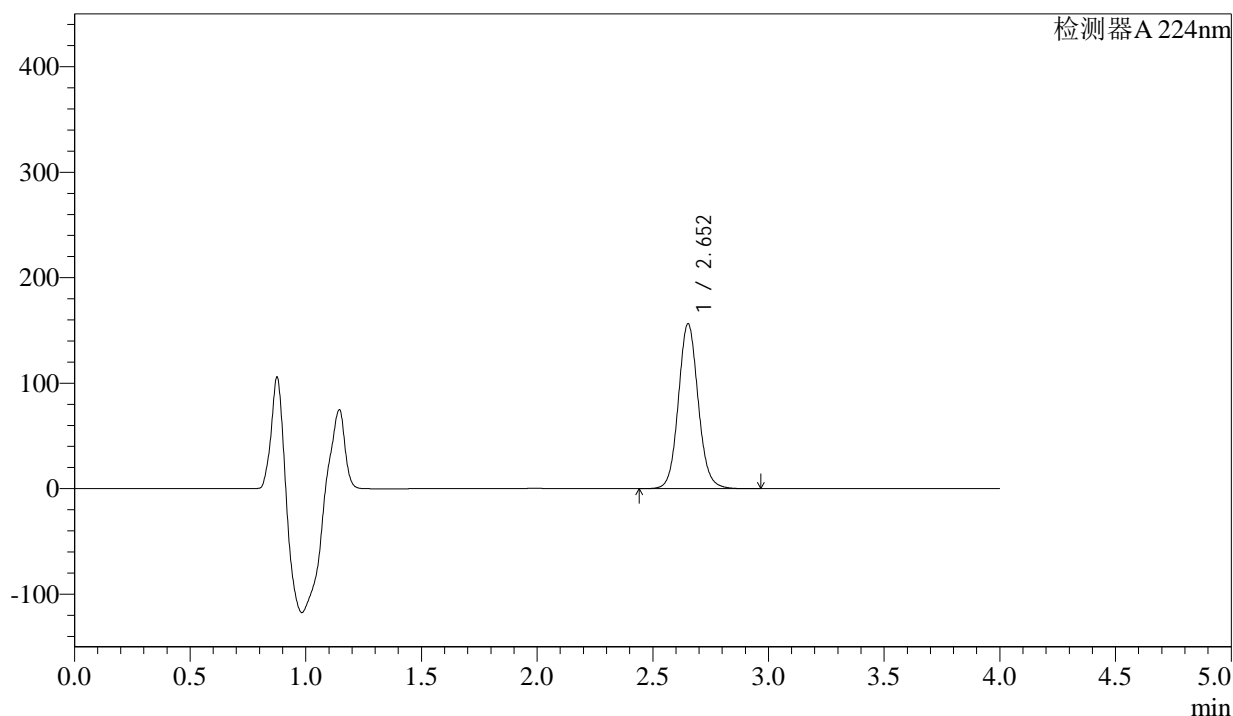

<峰表>

检测器A 224nm

峰号	保留时间	面积	面积%	高度	理论塔板数(USP)	拖尾因子	分离度(USP)
1	2.652	930884	100.000	155935	4730	1.087	--
总计		930884	100.000	155935			



SMF-4033

<样品信息>

色谱柱 : LP-C8(150mm*4.6mm,5µm) 流 速: 2.0ml/min
 柱温 : 40°C 波 长: 224nm
 数据文件名 : RC\$SMF-4033 - 27-14/27-1775-2 - zzp-2024052511p-rcqx-pH6.8jz-jf50z-btq-25mg-5min-P2.lcd
 方法文件名 : RC\$SMF-4033 - SMF-4033-rcqx-FX276.lcm
 批处理文件名 : RC\$SMF-4033 - 20241206-rcqx-FX276.lcb
 样品瓶号 : 3-10
 进样体积 : 40 µl 版本号: 6.115
 进样时间 : 2024/12/06 23:29:20 实验者: jiangjinwei
 处理时间(V2) : 2024/12/09 11:22:03 处理者: jiangjinwei
 仪器型号 : SHIMADZU LC-2050C (FX276)

<色谱图>

mV

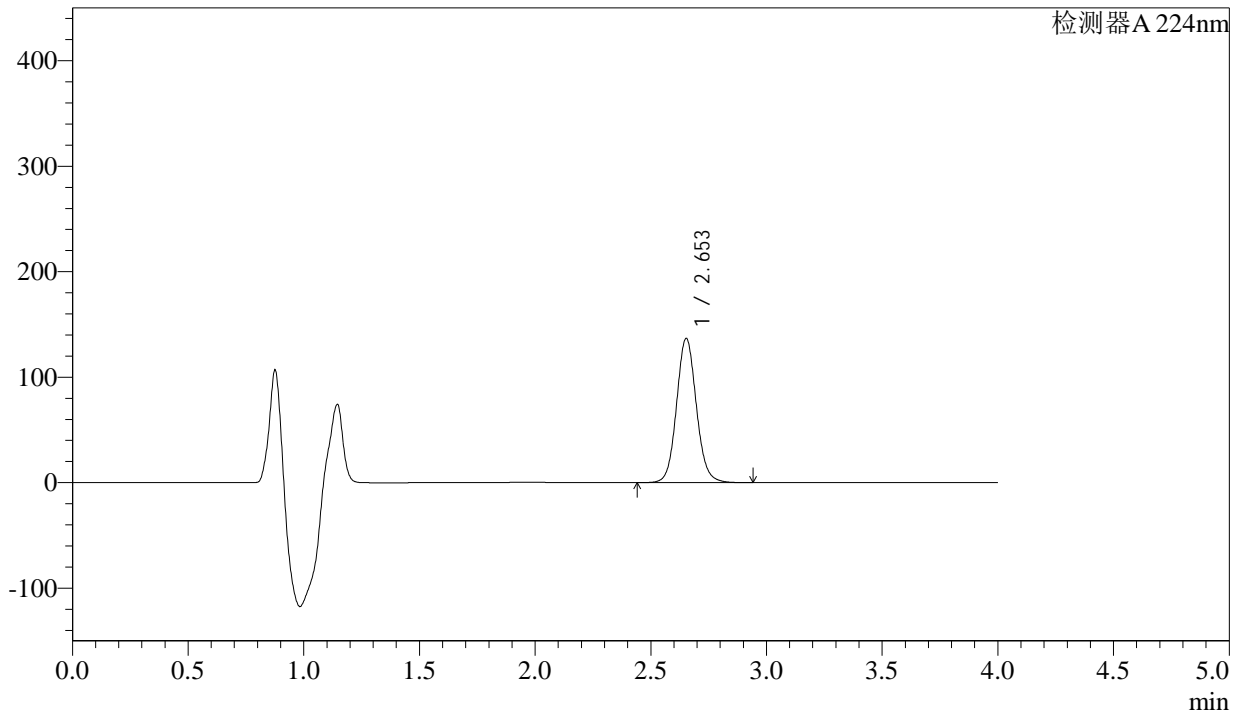

<峰表>

检测器A 224nm

峰号	保留时间	面积	面积%	高度	理论塔板数(USP)	拖尾因子	分离度(USP)
1	2.653	814957	100.000	136578	4722	1.088	--
总计		814957	100.000	136578			



SMF-4033

<样品信息>

色谱柱 : LP-C8(150mm*4.6mm,5µm) 流 速: 2.0ml/min
 柱温 : 40°C 波 长: 224nm
 数据文件名 : RC\$SMF-4033 - 27-14/27-1776-2 - zzp-2024052511p-rcqx-pH6.8jz-jf50z-btq-25mg-5min-P3.lcd
 方法文件名 : RC\$SMF-4033 - SMF-4033-rcqx-FX276.lcm
 批处理文件名 : RC\$SMF-4033 - 20241206-rcqx-FX276.lcb
 样品瓶号 : 3-19
 进样体积 : 40 µl 版本号: 6.115
 进样时间 : 2024/12/06 23:33:44 实验者: jiangjinwei
 处理时间(V2) : 2024/12/09 11:22:06 处理者: jiangjinwei
 仪器型号 : SHIMADZU LC-2050C (FX276)

<色谱图>

mV

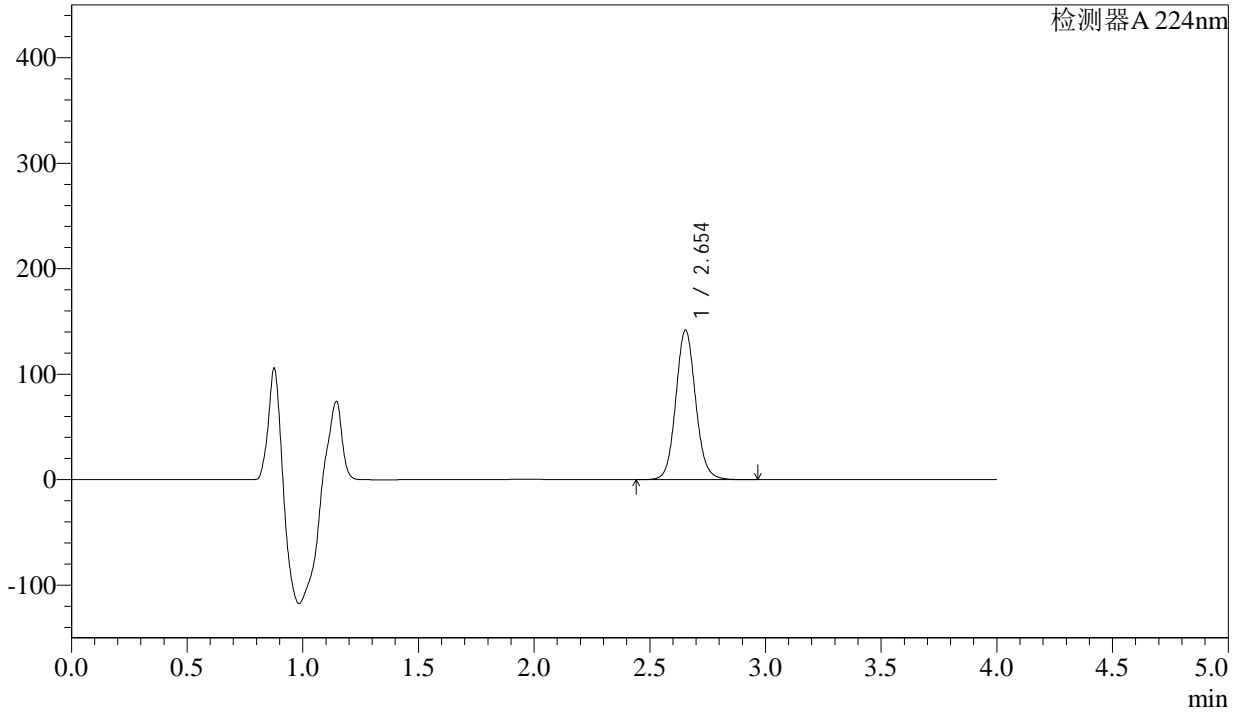

<峰表>

检测器A 224nm

峰号	保留时间	面积	面积%	高度	理论塔板数(USP)	拖尾因子	分离度(USP)
1	2.654	845296	100.000	141795	4725	1.089	--
总计		845296	100.000	141795			



SMF-4033

<样品信息>

色谱柱 : LP-C8(150mm*4.6mm,5µm) 流 速: 2.0ml/min
 柱温 : 40°C 波 长: 224nm
 数据文件名 : RC\$SMF-4033 - 27-14/27-1777-2 - zzp-2024052511p-rcqx-pH6.8jz-jf50z-btq-25mg-5min-P4.lcd
 方法文件名 : RC\$SMF-4033 - SMF-4033-rcqx-FX276.lcm
 批处理文件名 : RC\$SMF-4033 - 20241206-rcqx-FX276.lcb
 样品瓶号 : 3-28
 进样体积 : 40 µl 版本号: 6.115
 进样时间 : 2024/12/06 23:38:08 实验者: jiangjinwei
 处理时间(V2) : 2024/12/09 11:22:09 处理者: jiangjinwei
 仪器型号 : SHIMADZU LC-2050C (FX276)

<色谱图>

mV

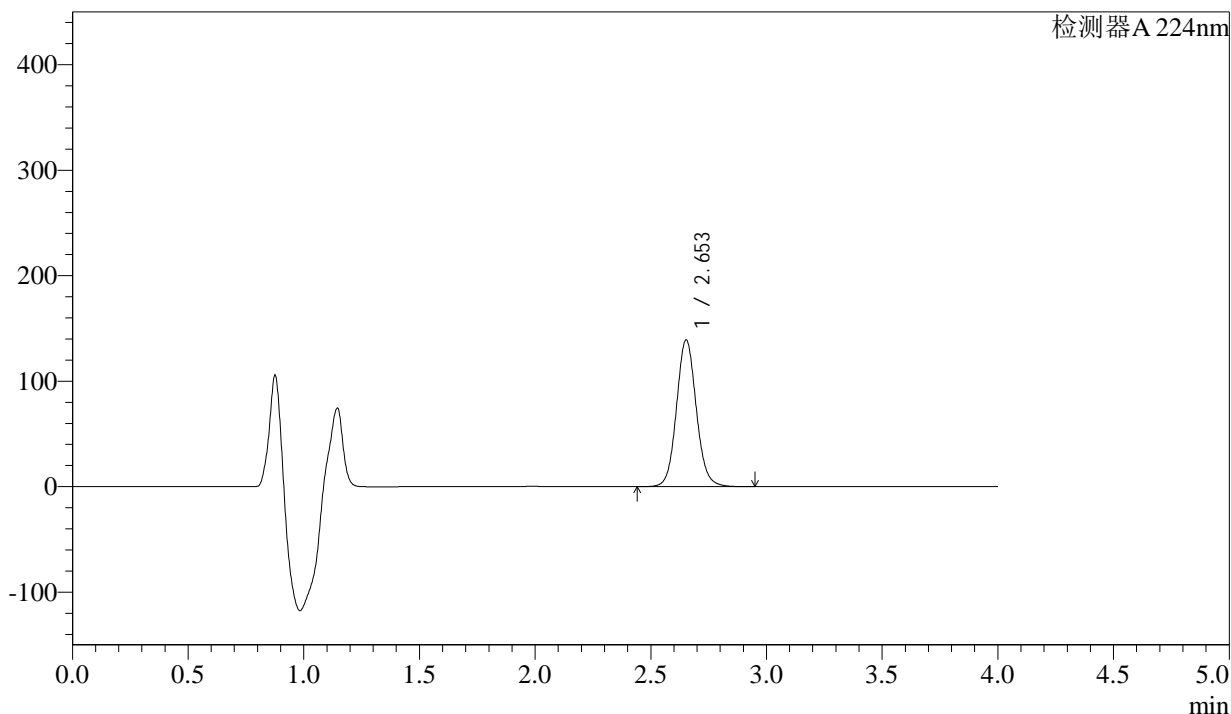

<峰表>

检测器A 224nm

峰号	保留时间	面积	面积%	高度	理论塔板数(USP)	拖尾因子	分离度(USP)
1	2.653	828805	100.000	138949	4729	1.086	--
总计		828805	100.000	138949			



SMF-4033

<样品信息>

色谱柱 : LP-C8(150mm*4.6mm,5µm) 流 速: 2.0ml/min
 柱温 : 40°C 波 长: 224nm
 数据文件名 : RC\$SMF-4033 - 27-14/27-1778-2 - zzp-2024052511p-rcqx-pH6.8jz-jf50z-btq-25mg-5min-P5.lcd
 方法文件名 : RC\$SMF-4033 - SMF-4033-rcqx-FX276.lcm
 批处理文件名 : RC\$SMF-4033 - 20241206-rcqx-FX276.lcb
 样品瓶号 : 3-37
 进样体积 : 40 µl 版本号: 6.115
 进样时间 : 2024/12/06 23:42:31 实验者: jiangjinwei
 处理时间(V2) : 2024/12/09 11:22:12 处理者: jiangjinwei
 仪器型号 : SHIMADZU LC-2050C (FX276)

<色谱图>

mV

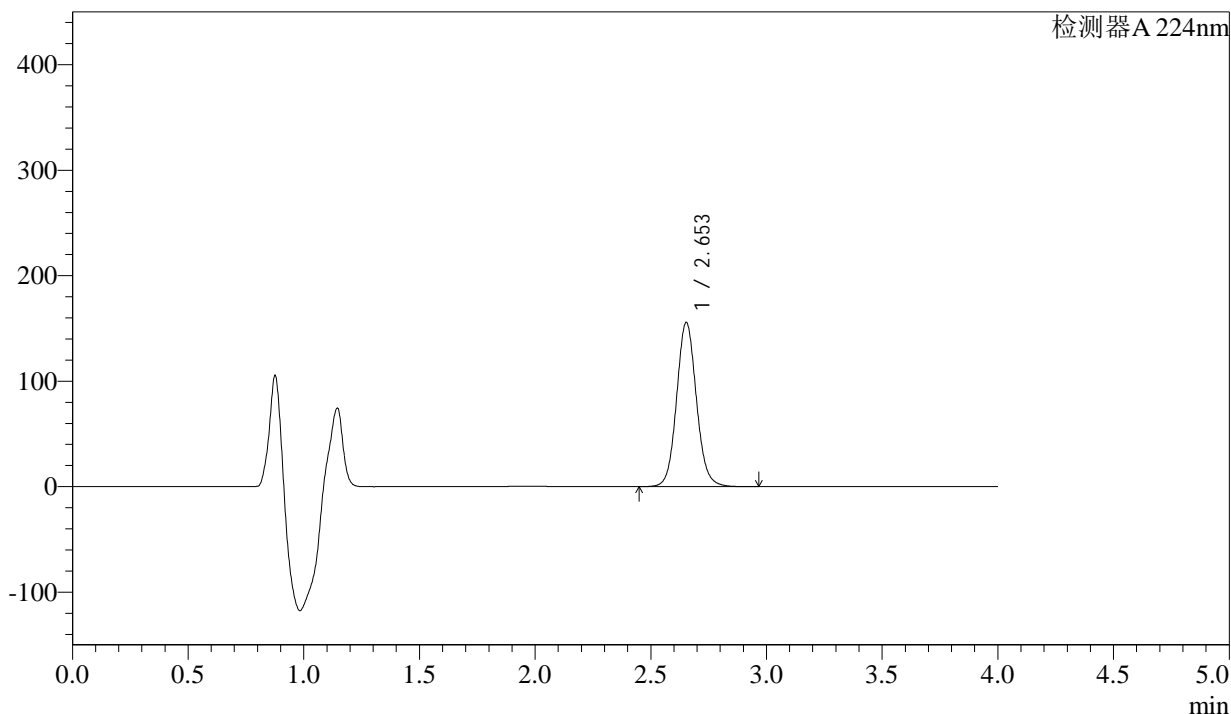

<峰表>

检测器A 224nm

峰号	保留时间	面积	面积%	高度	理论塔板数(USP)	拖尾因子	分离度(USP)
1	2.653	927463	100.000	155502	4722	1.086	--
总计		927463	100.000	155502			



SMF-4033

<样品信息>

色谱柱 : LP-C8(150mm*4.6mm,5µm) 流 速: 2.0ml/min
 柱温 : 40°C 波 长: 224nm
 数据文件名 : RC\$SMF-4033 - 27-14/27-1779-2 - zzp-2024052511p-rcqx-pH6.8jz-jf50z-btq-25mg-5min-P6.lcd
 方法文件名 : RC\$SMF-4033 - SMF-4033-rcqx-FX276.lcm
 批处理文件名 : RC\$SMF-4033 - 20241206-rcqx-FX276.lcb
 样品瓶号 : 3-46
 进样体积 : 40 µl 版本号: 6.115
 进样时间 : 2024/12/06 23:46:55 实验者: jiangjinwei
 处理时间(V2) : 2024/12/09 11:22:15 处理者: jiangjinwei
 仪器型号 : SHIMADZU LC-2050C (FX276)

<色谱图>

mV

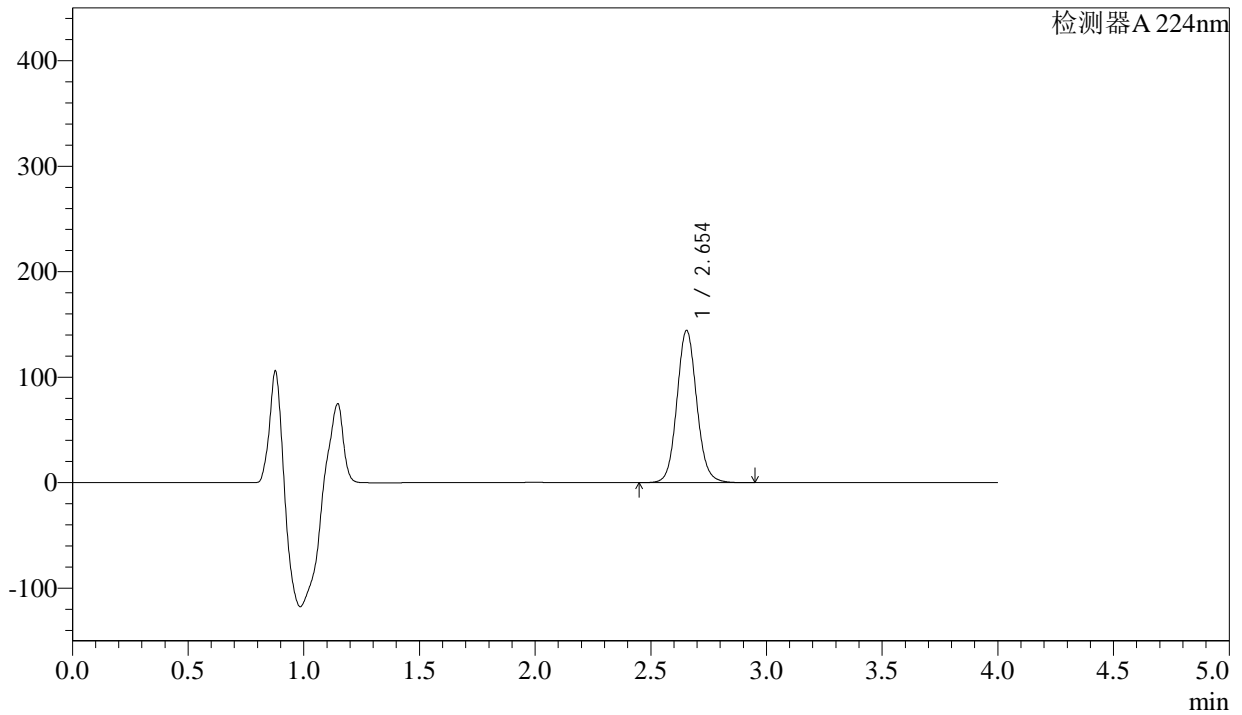

<峰表>

检测器A 224nm

峰号	保留时间	面积	面积%	高度	理论塔板数(USP)	拖尾因子	分离度(USP)
1	2.654	859739	100.000	144384	4732	1.087	--
总计		859739	100.000	144384			



SMF-4033

<样品信息>

色谱柱 : LP-C8(150mm*4.6mm,5µm) 流 速: 2.0ml/min
 柱温 : 40°C 波 长: 224nm
 数据文件名 : RC\$SMF-4033 - 27-14/27-1780-2 - zzp-2024052511p-rcqx-pH6.8jz-jf50z-btq-25mg-10min-P1.lcd
 方法文件名 : RC\$SMF-4033 - SMF-4033-rcqx-FX276.lcm
 批处理文件名 : RC\$SMF-4033 - 20241206-rcqx-FX276.lcb
 样品瓶号 : 3-2
 进样体积 : 40 µl 版本号: 6.115
 进样时间 : 2024/12/06 23:51:19 实验者: jiangjinwei
 处理时间(V2) : 2024/12/09 11:22:17 处理者: jiangjinwei
 仪器型号 : SHIMADZU LC-2050C (FX276)

<色谱图>

mV

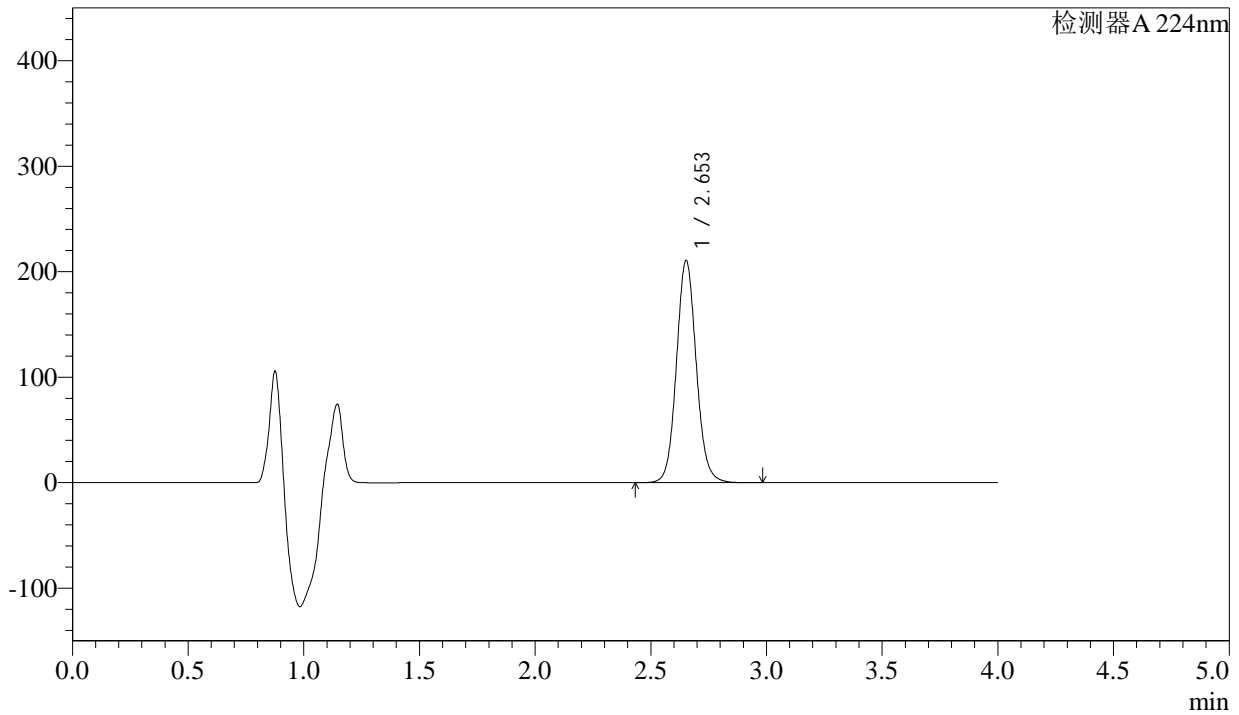

<峰表>

检测器A 224nm

峰号	保留时间	面积	面积%	高度	理论塔板数(USP)	拖尾因子	分离度(USP)
1	2.653	1254591	100.000	210224	4724	1.084	--
总计		1254591	100.000	210224			

<样品信息>

色谱柱 : LP-C8(150mm*4.6mm,5 μ m) 流速: 2.0ml/min
柱温 : 40°C 波长: 224nm
数据文件名 : RC\$SMF-4033 - 27-14/27-1781-2 - zzp-2024052511p-rcqx-pH6.8jz-jf50z-btq-25mg-10min-P2.lcd
方法文件名 : RC\$SMF-4033 - SMF-4033-rcqx-FX276.lcm
批处理文件名 : RC\$SMF-4033 - 20241206-rcqx-FX276.lcb
样品瓶号 : 3-11
进样体积 : 40 μ l 版本号: 6.115
进样时间 : 2024/12/06 23:55:43 实验者: jiangjinwei
处理时间(V2) : 2024/12/09 11:22:20 处理者: jiangjinwei
仪器型号 : SHIMADZU LC-2050C (FX276)

<色谱图>

mV

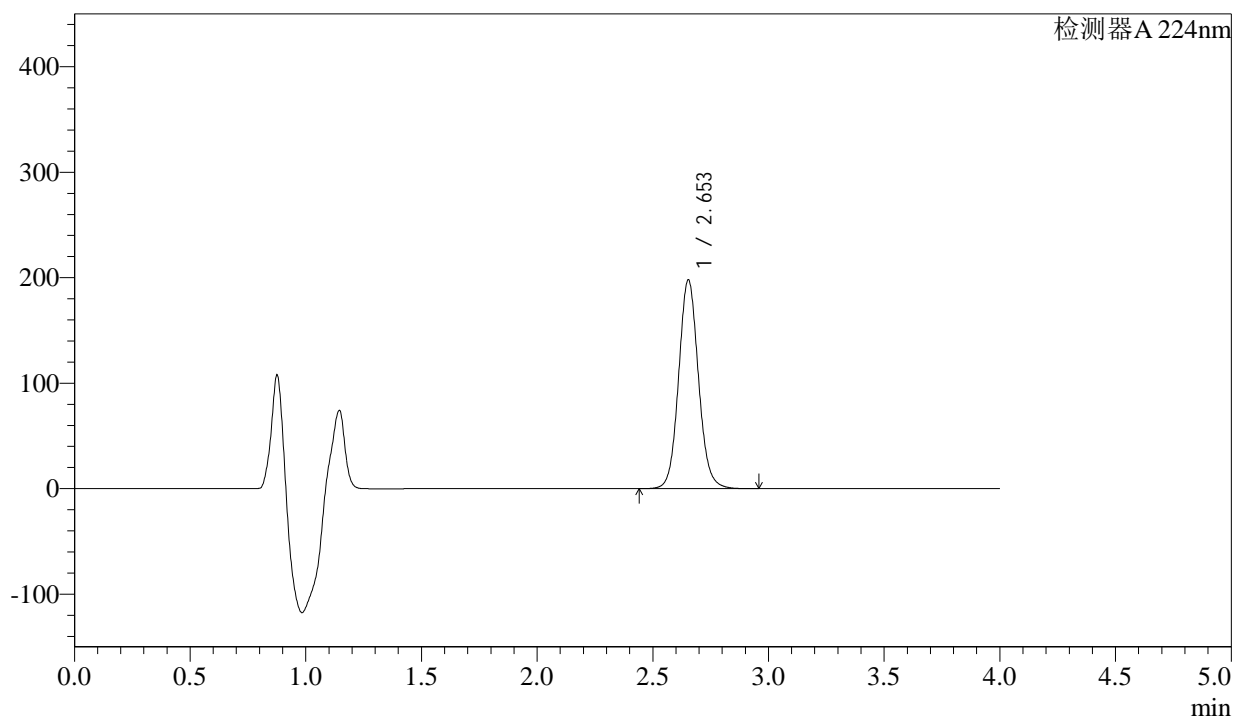

<峰表>

检测器A 224nm

峰号	保留时间	面积	面积%	高度	理论塔板数(USP)	拖尾因子	分离度(USP)
1	2.653	1179284	100.000	197753	4726	1.085	--
总计		1179284	100.000	197753			



SMF-4033

<样品信息>

色谱柱 : LP-C8(150mm*4.6mm,5µm) 流 速: 2.0ml/min
 柱温 : 40°C 波 长: 224nm
 数据文件名 : RC\$SMF-4033 - 27-14/27-1782-2 - zzp-2024052511p-rcqx-pH6.8jz-jf50z-btq-25mg-10min-P3.lcd
 方法文件名 : RC\$SMF-4033 - SMF-4033-rcqx-FX276.lcm
 批处理文件名 : RC\$SMF-4033 - 20241206-rcqx-FX276.lcb
 样品瓶号 : 3-20
 进样体积 : 40 µl 版本号: 6.115
 进样时间 : 2024/12/07 00:00:07 实验者: jiangjinwei
 处理时间(V2) : 2024/12/09 11:22:23 处理者: jiangjinwei
 仪器型号 : SHIMADZU LC-2050C (FX276)

<色谱图>

mV

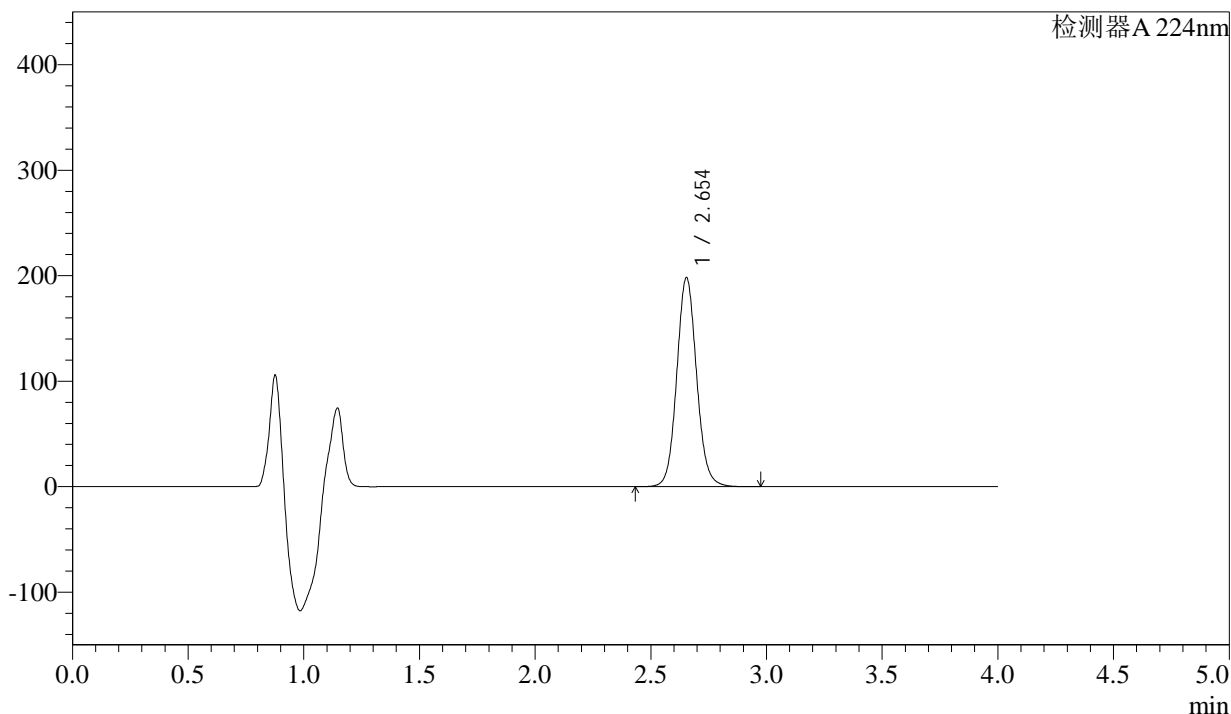

<峰表>

检测器A 224nm

峰号	保留时间	面积	面积%	高度	理论塔板数(USP)	拖尾因子	分离度(USP)
1	2.654	1181014	100.000	198160	4726	1.085	--
总计		1181014	100.000	198160			



SMF-4033

<样品信息>

色谱柱 : LP-C8(150mm*4.6mm,5µm) 流 速: 2.0ml/min
 柱温 : 40°C 波 长: 224nm
 数据文件名 : RC\$SMF-4033 - 27-14/27-1783-2 - zzp-2024052511p-rcqx-pH6.8jz-jf50z-btq-25mg-10min-P4.lcd
 方法文件名 : RC\$SMF-4033 - SMF-4033-rcqx-FX276.lcm
 批处理文件名 : RC\$SMF-4033 - 20241206-rcqx-FX276.lcb
 样品瓶号 : 3-29
 进样体积 : 40 µl 版本号: 6.115
 进样时间 : 2024/12/07 00:04:30 实验者: jiangjinwei
 处理时间(V2) : 2024/12/09 11:22:25 处理者: jiangjinwei
 仪器型号 : SHIMADZU LC-2050C (FX276)

<色谱图>

mV

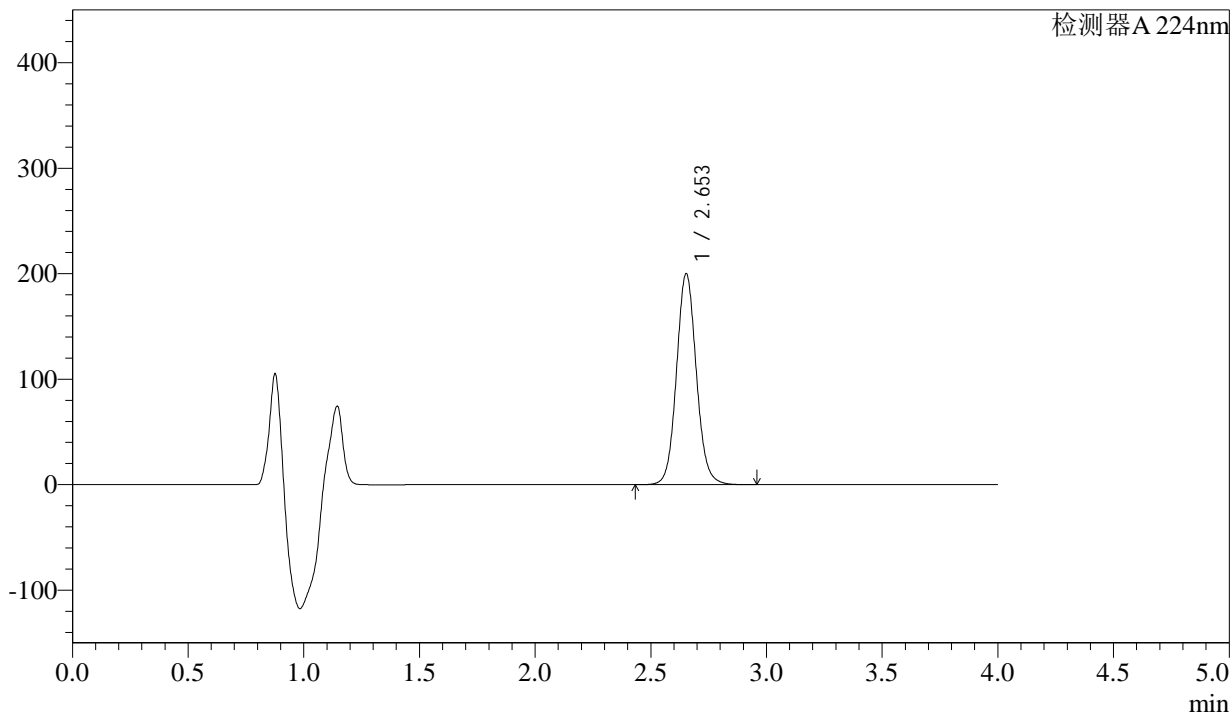

<峰表>

检测器A 224nm

峰号	保留时间	面积	面积%	高度	理论塔板数(USP)	拖尾因子	分离度(USP)
1	2.653	1191867	100.000	199797	4723	1.083	--
总计		1191867	100.000	199797			



SMF-4033

<样品信息>

色谱柱 : LP-C8(150mm*4.6mm,5µm) 流 速: 2.0ml/min
 柱温 : 40°C 波 长: 224nm
 数据文件名 : RC\$SMF-4033 - 27-14/27-1784-2 - zzp-2024052511p-rcqx-pH6.8jz-jf50z-btq-25mg-10min-P5.lcd
 方法文件名 : RC\$SMF-4033 - SMF-4033-rcqx-FX276.lcm
 批处理文件名 : RC\$SMF-4033 - 20241206-rcqx-FX276.lcb
 样品瓶号 : 3-38
 进样体积 : 40 µl 版本号: 6.115
 进样时间 : 2024/12/07 00:08:54 实验者: jiangjinwei
 处理时间(V2) : 2024/12/09 11:22:28 处理者: jiangjinwei
 仪器型号 : SHIMADZU LC-2050C (FX276)

<色谱图>

mV

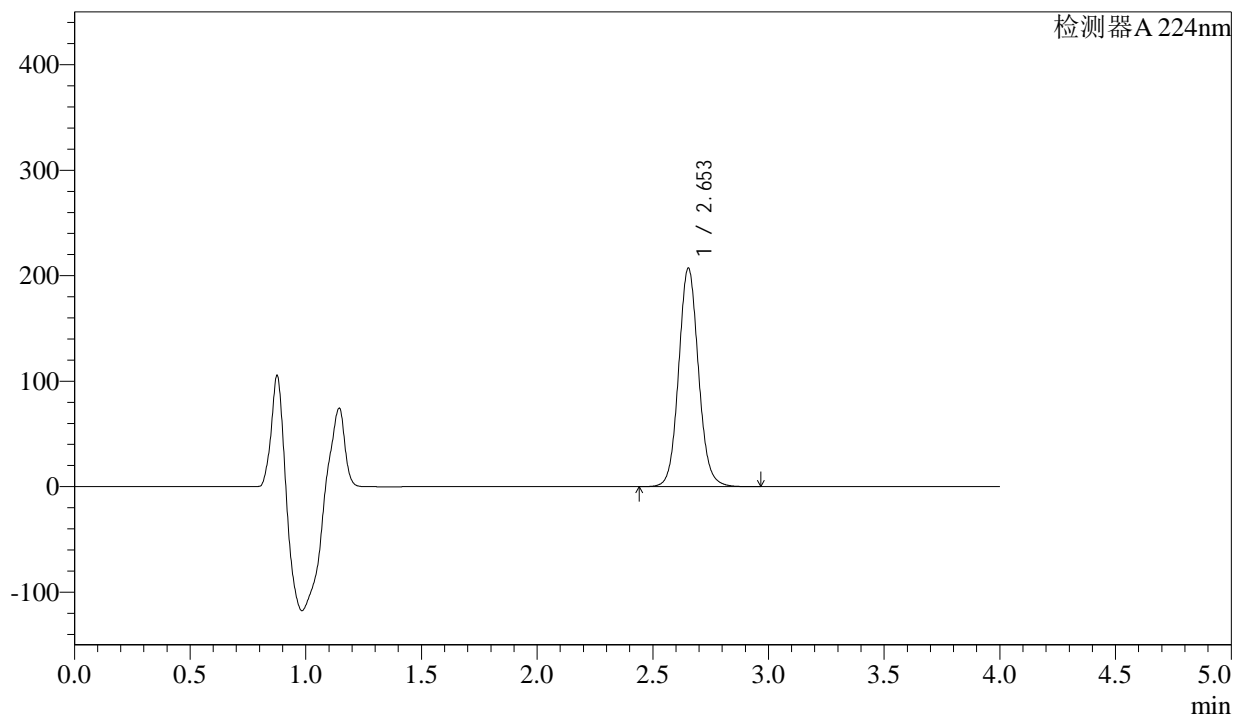

<峰表>

检测器A 224nm

峰号	保留时间	面积	面积%	高度	理论塔板数(USP)	拖尾因子	分离度(USP)
1	2.653	1235085	100.000	207052	4723	1.084	--
总计		1235085	100.000	207052			



SMF-4033

<样品信息>

色谱柱 : LP-C8(150mm*4.6mm,5μm) 流 速: 2.0ml/min
 柱温 : 40°C 波 长: 224nm
 数据文件名 : RC\$SMF-4033 - 27-14/27-1785-2 - zzp-2024052511p-rcqx-pH6.8jz-jf50z-btq-25mg-10min-P6.lcd
 方法文件名 : RC\$SMF-4033 - SMF-4033-rcqx-FX276.lcm
 批处理文件名 : RC\$SMF-4033 - 20241206-rcqx-FX276.lcb
 样品瓶号 : 3-47
 进样体积 : 40 μl 版本号: 6.115
 进样时间 : 2024/12/07 00:13:18 实验者: jiangjinwei
 处理时间(V2) : 2024/12/09 11:22:31 处理者: jiangjinwei
 仪器型号 : SHIMADZU LC-2050C (FX276)

<色谱图>

mV

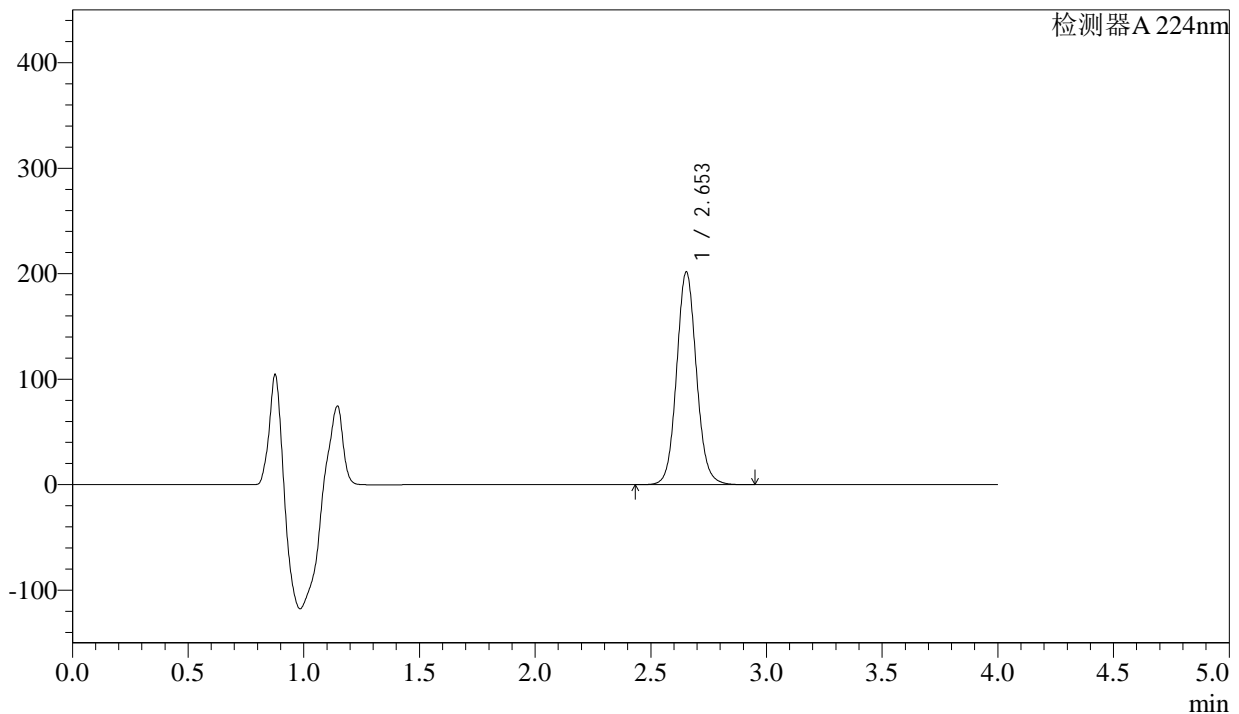

<峰表>

检测器A 224nm

峰号	保留时间	面积	面积%	高度	理论塔板数(USP)	拖尾因子	分离度(USP)
1	2.653	1201059	100.000	201550	4730	1.082	--
总计		1201059	100.000	201550			



SMF-4033

<样品信息>

色谱柱 : LP-C8(150mm*4.6mm,5µm) 流 速: 2.0ml/min
 柱温 : 40°C 波 长: 224nm
 数据文件名 : RC\$SMF-4033 - 27-14/27-1786-2 - zzp-2024052511p-rcqx-pH6.8jz-jf50z-btq-25mg-15min-P1.lcd
 方法文件名 : RC\$SMF-4033 - SMF-4033-rcqx-FX276.lcm
 批处理文件名 : RC\$SMF-4033 - 20241206-rcqx-FX276.lcb
 样品瓶号 : 3-3
 进样体积 : 40 µl 版本号: 6.115
 进样时间 : 2024/12/07 00:17:41 实验者: jiangjinwei
 处理时间(V2) : 2024/12/09 11:22:34 处理者: jiangjinwei
 仪器型号 : SHIMADZU LC-2050C (FX276)

<色谱图>

mV

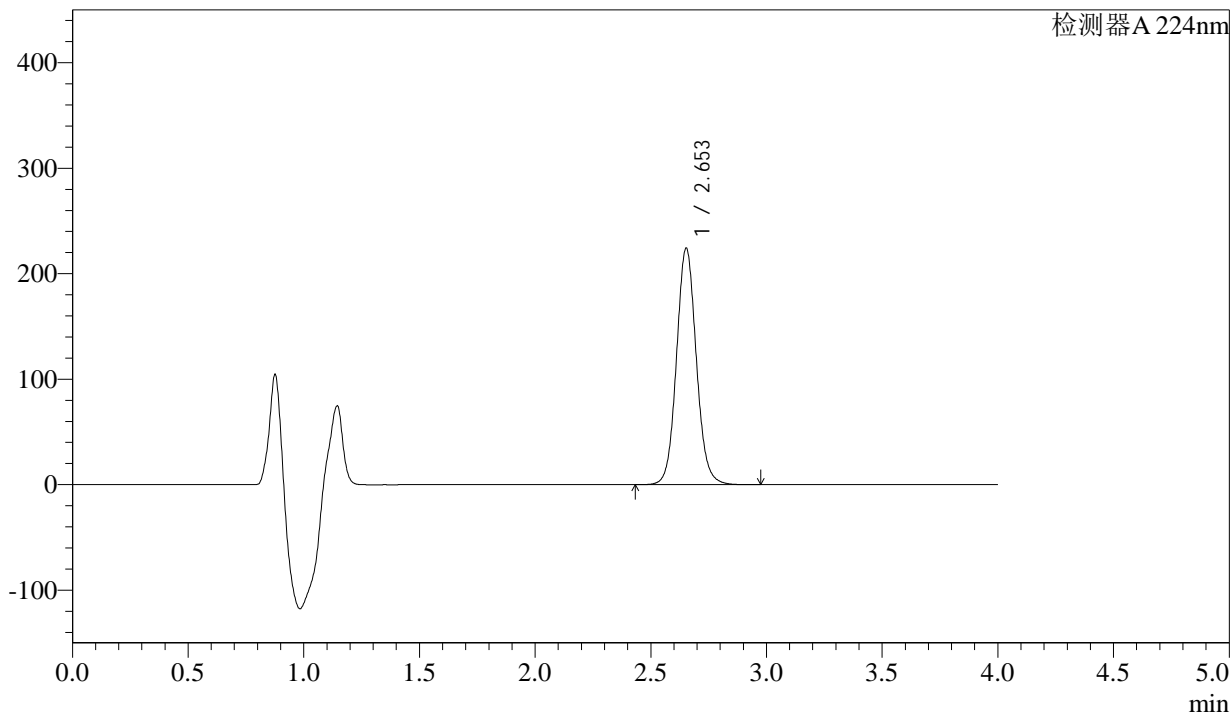

<峰表>

检测器A 224nm

峰号	保留时间	面积	面积%	高度	理论塔板数(USP)	拖尾因子	分离度(USP)
1	2.653	1336243	100.000	223869	4719	1.082	--
总计		1336243	100.000	223869			



SMF-4033

<样品信息>

色谱柱 : LP-C8(150mm*4.6mm,5μm) 流 速: 2.0ml/min
 柱温 : 40°C 波 长: 224nm
 数据文件名 : RC\$SMF-4033 - 27-14/27-1787-2 - zzp-2024052511p-rcqx-pH6.8jz-jf50z-btq-25mg-15min-P2.lcd
 方法文件名 : RC\$SMF-4033 - SMF-4033-rcqx-FX276.lcm
 批处理文件名 : RC\$SMF-4033 - 20241206-rcqx-FX276.lcb
 样品瓶号 : 3-12
 进样体积 : 40 μl 版本号: 6.115
 进样时间 : 2024/12/07 00:22:05 实验者: jiangjinwei
 处理时间(V2) : 2024/12/09 11:22:37 处理者: jiangjinwei
 仪器型号 : SHIMADZU LC-2050C (FX276)

<色谱图>

mV

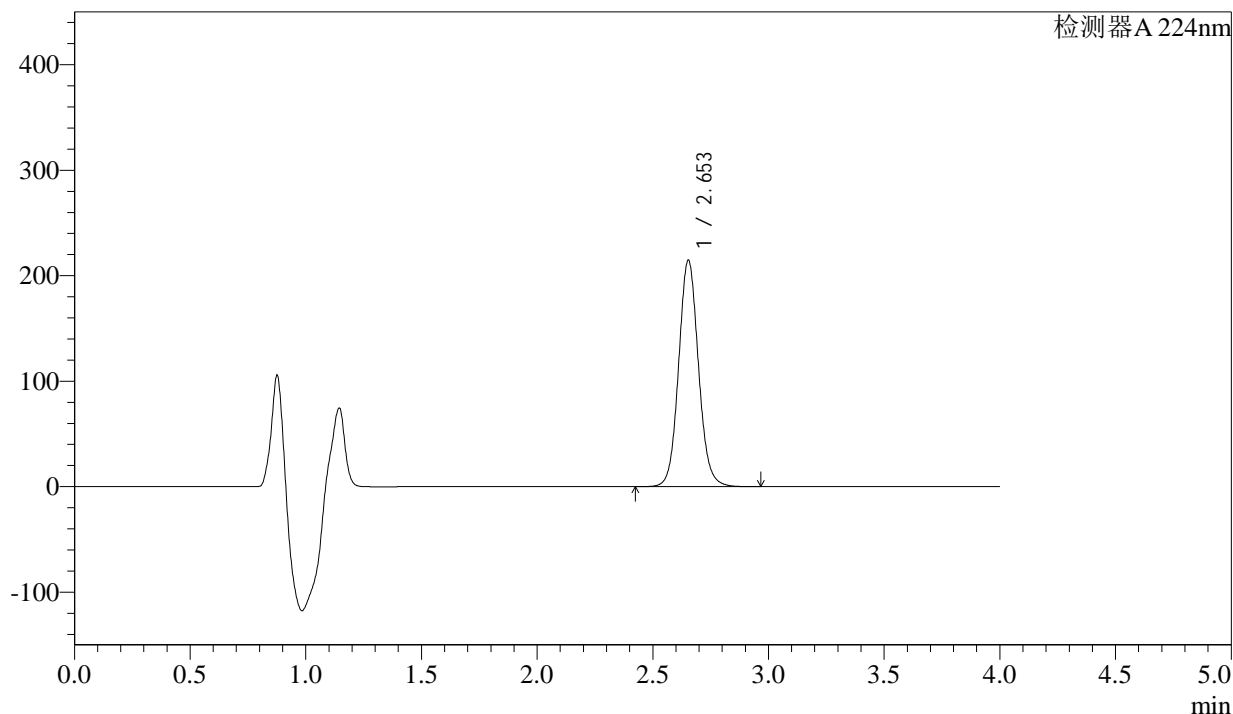

<峰表>

检测器A 224nm

峰号	保留时间	面积	面积%	高度	理论塔板数(USP)	拖尾因子	分离度(USP)
1	2.653	1280298	100.000	214545	4721	1.083	--
总计		1280298	100.000	214545			



SMF-4033

<样品信息>

色谱柱 : LP-C8(150mm*4.6mm,5µm) 流 速: 2.0ml/min
 柱温 : 40°C 波 长: 224nm
 数据文件名 : RC\$SMF-4033 - 27-14/27-1788-2 - zzp-2024052511p-rcqx-pH6.8jz-jf50z-btq-25mg-15min-P3.lcd
 方法文件名 : RC\$SMF-4033 - SMF-4033-rcqx-FX276.lcm
 批处理文件名 : RC\$SMF-4033 - 20241206-rcqx-FX276.lcb
 样品瓶号 : 3-21
 进样体积 : 40 µl 版本号: 6.115
 进样时间 : 2024/12/07 00:26:29 实验者: jiangjinwei
 处理时间(V2) : 2024/12/09 11:22:39 处理者: jiangjinwei
 仪器型号 : SHIMADZU LC-2050C (FX276)

<色谱图>

mV

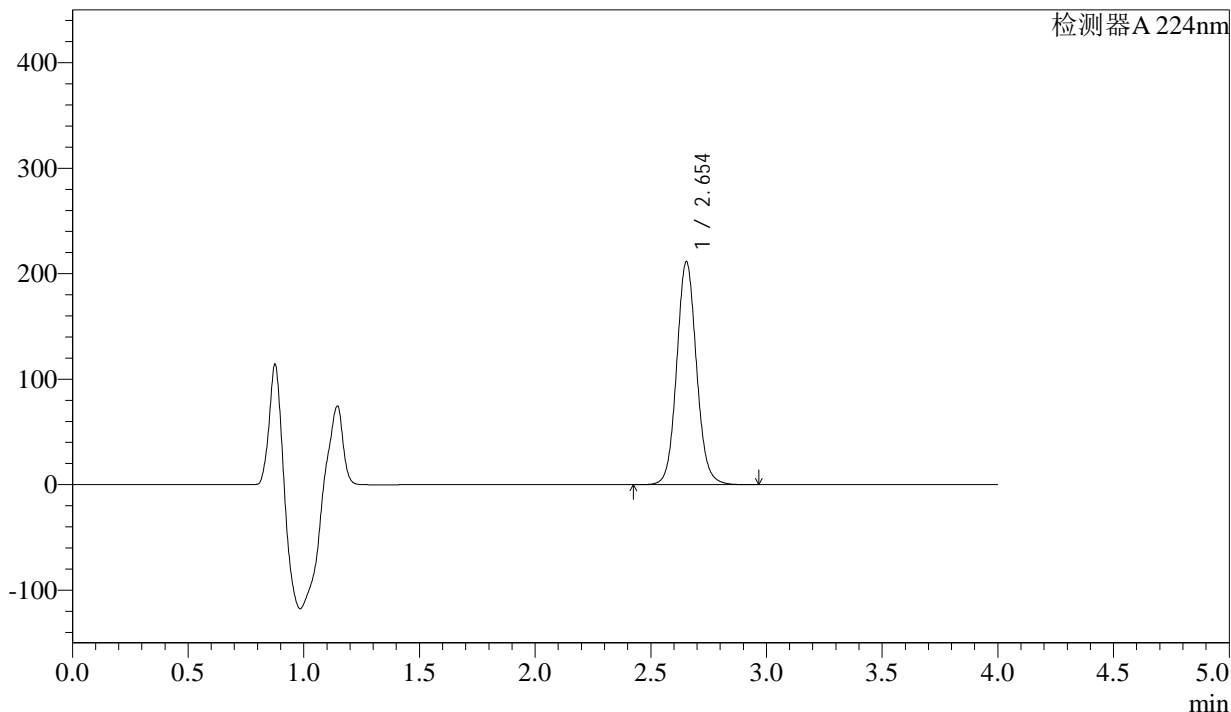

<峰表>

检测器A 224nm

峰号	保留时间	面积	面积%	高度	理论塔板数(USP)	拖尾因子	分离度(USP)
1	2.654	1259760	100.000	211322	4727	1.082	--
总计		1259760	100.000	211322			



SMF-4033

<样品信息>

色谱柱 : LP-C8(150mm*4.6mm,5µm) 流 速: 2.0ml/min
 柱温 : 40°C 波 长: 224nm
 数据文件名 : RC\$SMF-4033 - 27-14/27-1789-2 - zzp-2024052511p-rcqx-pH6.8jz-jf50z-btq-25mg-15min-P4.lcd
 方法文件名 : RC\$SMF-4033 - SMF-4033-rcqx-FX276.lcm
 批处理文件名 : RC\$SMF-4033 - 20241206-rcqx-FX276.lcb
 样品瓶号 : 3-30
 进样体积 : 40 µl 版本号: 6.115
 进样时间 : 2024/12/07 00:30:53 实验者: jiangjinwei
 处理时间(V2) : 2024/12/09 11:22:42 处理者: jiangjinwei
 仪器型号 : SHIMADZU LC-2050C (FX276)

<色谱图>

mV

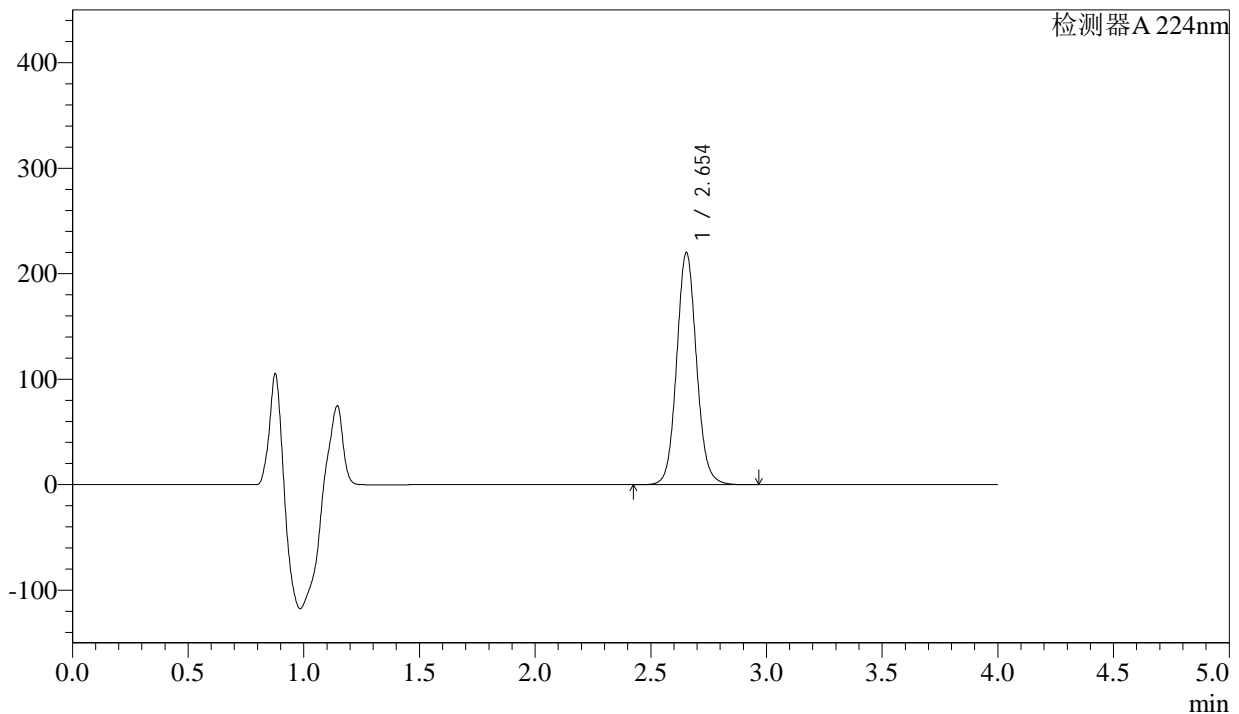

<峰表>

检测器A 224nm

峰号	保留时间	面积	面积%	高度	理论塔板数(USP)	拖尾因子	分离度(USP)
1	2.654	1312085	100.000	220021	4723	1.081	--
总计		1312085	100.000	220021			



SMF-4033

<样品信息>

色谱柱 : LP-C8(150mm*4.6mm,5µm) 流 速: 2.0ml/min
 柱温 : 40°C 波 长: 224nm
 数据文件名 : RC\$SMF-4033 - 27-14/27-1790-2 - zzp-2024052511p-rcqx-pH6.8jz-jf50z-btq-25mg-15min-P5.lcd
 方法文件名 : RC\$SMF-4033 - SMF-4033-rcqx-FX276.lcm
 批处理文件名 : RC\$SMF-4033 - 20241206-rcqx-FX276.lcb
 样品瓶号 : 3-39
 进样体积 : 40 µl 版本号: 6.115
 进样时间 : 2024/12/07 00:35:15 实验者: jiangjinwei
 处理时间(V2) : 2024/12/09 11:22:45 处理者: jiangjinwei
 仪器型号 : SHIMADZU LC-2050C (FX276)

<色谱图>

mV

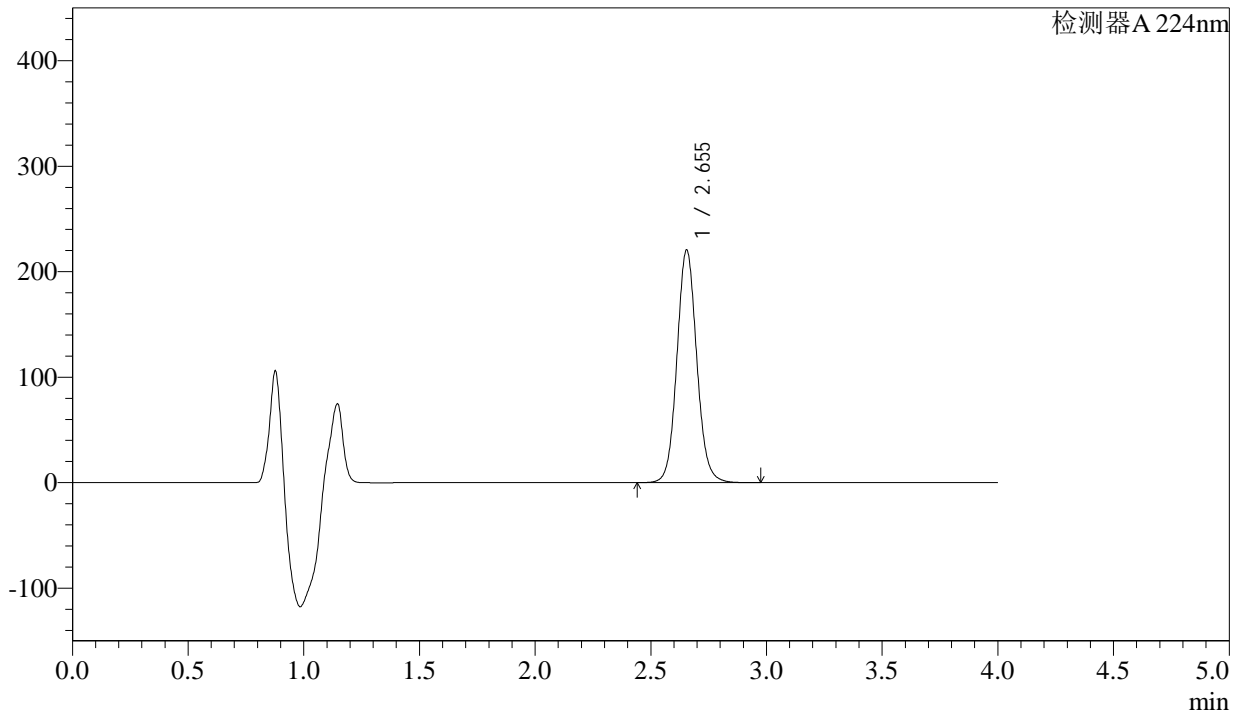

<峰表>

检测器A 224nm

峰号	保留时间	面积	面积%	高度	理论塔板数(USP)	拖尾因子	分离度(USP)
1	2.655	1315149	100.000	220620	4723	1.081	--
总计		1315149	100.000	220620			



SMF-4033

<样品信息>

色谱柱 : LP-C8(150mm*4.6mm,5µm) 流 速: 2.0ml/min
 柱温 : 40°C 波 长: 224nm
 数据文件名 : RC\$SMF-4033 - 27-14/27-1791-2 - zzp-2024052511p-rcqx-pH6.8jz-jf50z-btq-25mg-15min-P6.lcd
 方法文件名 : RC\$SMF-4033 - SMF-4033-rcqx-FX276.lcm
 批处理文件名 : RC\$SMF-4033 - 20241206-rcqx-FX276.lcb
 样品瓶号 : 3-48
 进样体积 : 40 µl 版本号: 6.115
 进样时间 : 2024/12/07 00:39:39 实验者: jiangjinwei
 处理时间(V2) : 2024/12/09 11:22:48 处理者: jiangjinwei
 仪器型号 : SHIMADZU LC-2050C (FX276)

<色谱图>

mV

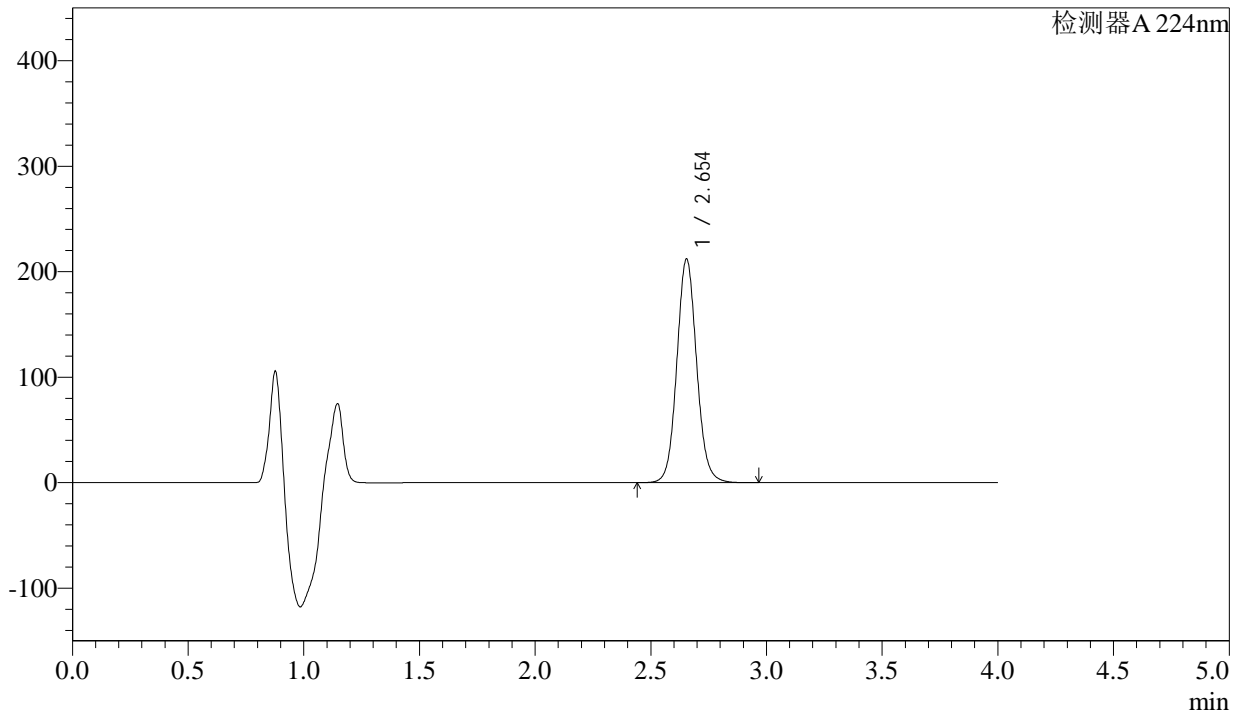

<峰表>

检测器A 224nm

峰号	保留时间	面积	面积%	高度	理论塔板数(USP)	拖尾因子	分离度(USP)
1	2.654	1262454	100.000	212006	4732	1.081	--
总计		1262454	100.000	212006			



SMF-4033

<样品信息>

色谱柱 : LP-C8(150mm*4.6mm,5µm) 流 速: 2.0ml/min
 柱温 : 40°C 波 长: 224nm
 数据文件名 : RC\$SMF-4033 - 27-14/27-1792-2 - zzp-2024052511p-rcqx-pH6.8jz-jf50z-btq-25mg-20min-P1.lcd
 方法文件名 : RC\$SMF-4033 - SMF-4033-rcqx-FX276.lcm
 批处理文件名 : RC\$SMF-4033 - 20241206-rcqx-FX276.lcb
 样品瓶号 : 3-4
 进样体积 : 40 µl 版本号: 6.115
 进样时间 : 2024/12/07 00:44:02 实验者: jiangjinwei
 处理时间(V2) : 2024/12/09 11:22:50 处理者: jiangjinwei
 仪器型号 : SHIMADZU LC-2050C (FX276)

<色谱图>

mV

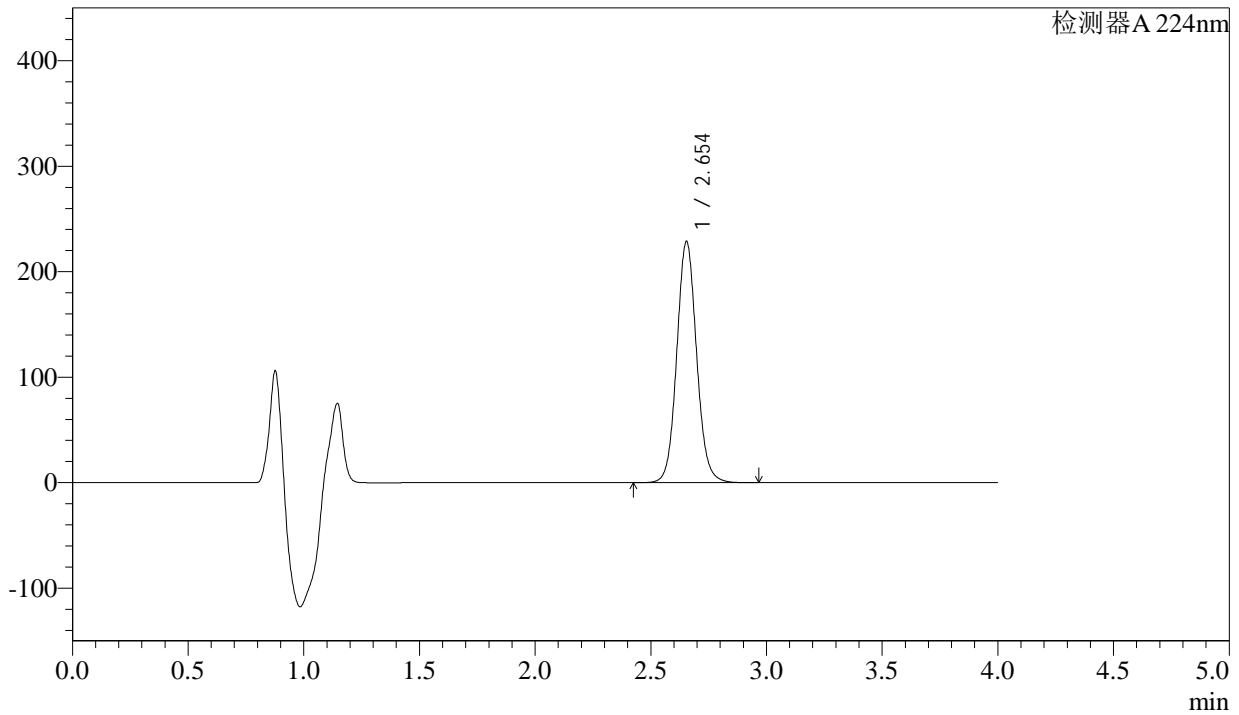

<峰表>

检测器A 224nm

峰号	保留时间	面积	面积%	高度	理论塔板数(USP)	拖尾因子	分离度(USP)
1	2.654	1363610	100.000	228660	4718	1.080	--
总计		1363610	100.000	228660			



SMF-4033

<样品信息>

色谱柱 : LP-C8(150mm*4.6mm,5µm) 流 速: 2.0ml/min
 柱温 : 40°C 波 长: 224nm
 数据文件名 : RC\$SMF-4033 - 27-14/27-1793-2 - zzp-2024052511p-rcqx-pH6.8jz-jf50z-btq-25mg-20min-P2.lcd
 方法文件名 : RC\$SMF-4033 - SMF-4033-rcqx-FX276.lcm
 批处理文件名 : RC\$SMF-4033 - 20241206-rcqx-FX276.lcb
 样品瓶号 : 3-13
 进样体积 : 40 µl 版本号: 6.115
 进样时间 : 2024/12/07 00:48:26 实验者: jiangjinwei
 处理时间(V2) : 2024/12/09 11:22:53 处理者: jiangjinwei
 仪器型号 : SHIMADZU LC-2050C (FX276)

<色谱图>

mV

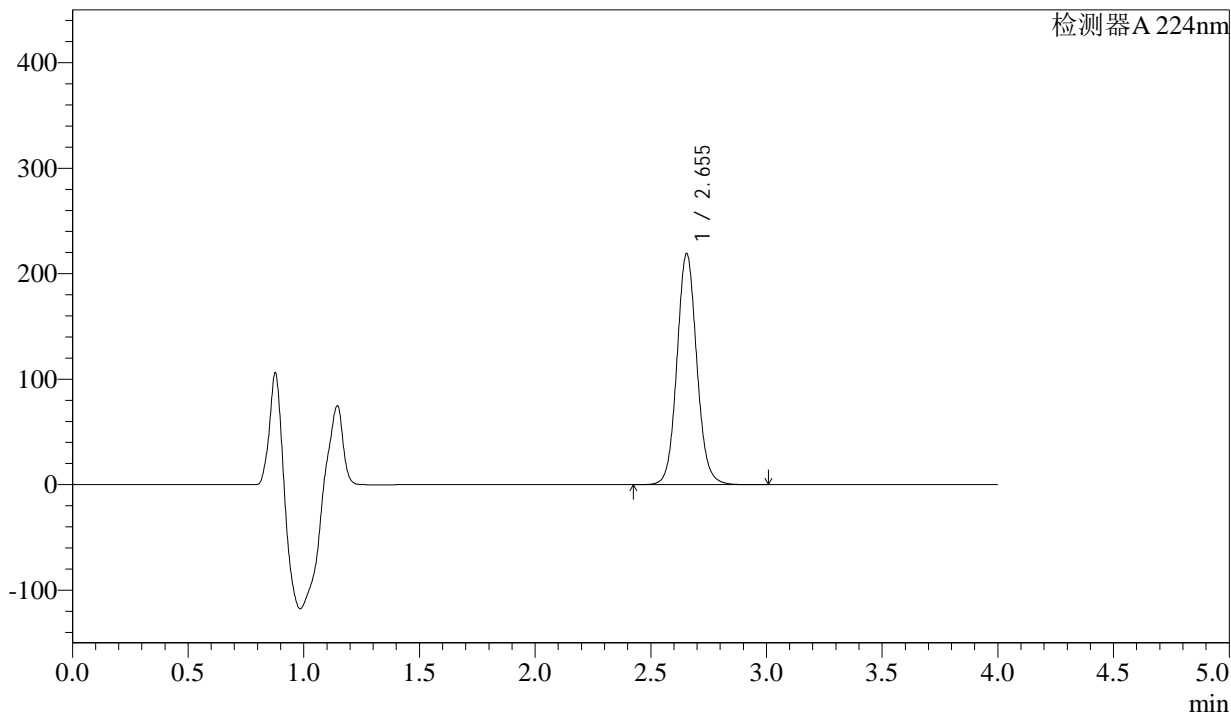

<峰表>

检测器A 224nm

峰号	保留时间	面积	面积%	高度	理论塔板数(USP)	拖尾因子	分离度(USP)
1	2.655	1307038	100.000	219114	4720	1.081	--
总计		1307038	100.000	219114			



SMF-4033

<样品信息>

色谱柱 : LP-C8(150mm*4.6mm,5µm) 流 速: 2.0ml/min
 柱温 : 40°C 波 长: 224nm
 数据文件名 : RC\$SMF-4033 - 27-14/27-1794-2 - zzp-2024052511p-rcqx-pH6.8jz-jf50z-btq-25mg-20min-P3.lcd
 方法文件名 : RC\$SMF-4033 - SMF-4033-rcqx-FX276.lcm
 批处理文件名 : RC\$SMF-4033 - 20241206-rcqx-FX276.lcb
 样品瓶号 : 3-22
 进样体积 : 40 µl 版本号: 6.115
 进样时间 : 2024/12/07 00:52:49 实验者: jiangjinwei
 处理时间(V2) : 2024/12/09 11:22:56 处理者: jiangjinwei
 仪器型号 : SHIMADZU LC-2050C (FX276)

<色谱图>

mV

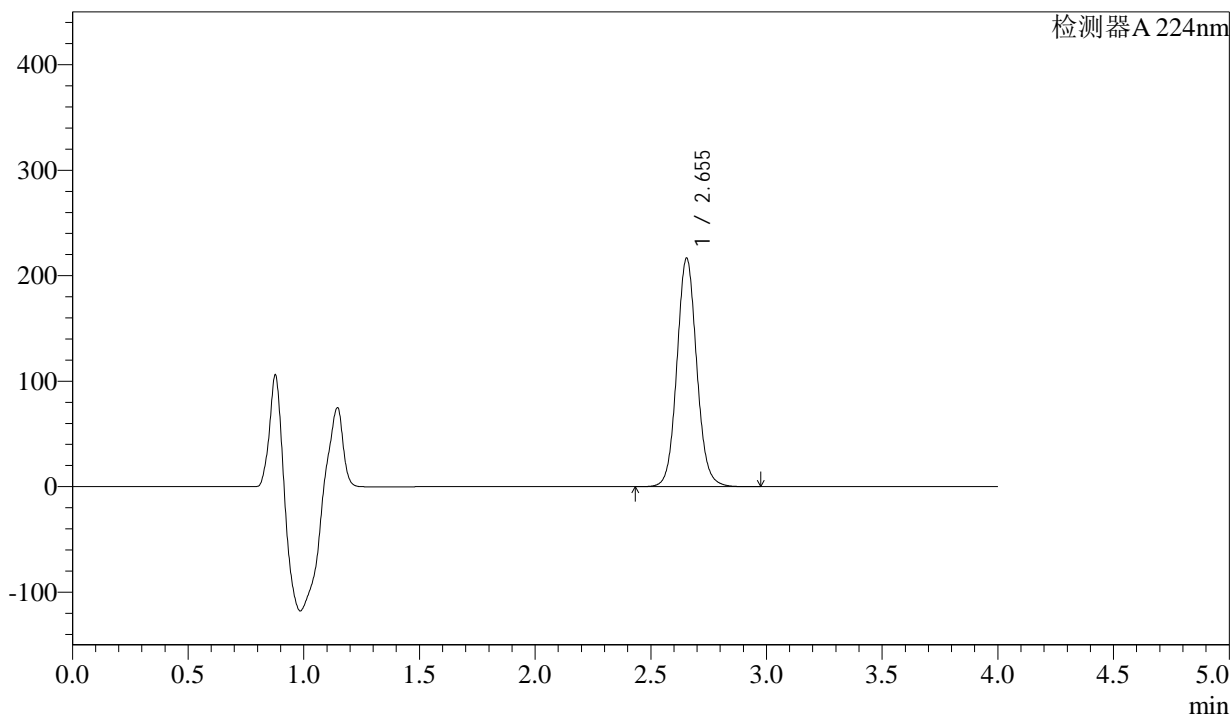

<峰表>

检测器A 224nm

峰号	保留时间	面积	面积%	高度	理论塔板数(USP)	拖尾因子	分离度(USP)
1	2.655	1291785	100.000	216715	4723	1.080	--
总计		1291785	100.000	216715			



SMF-4033

<样品信息>

色谱柱 : LP-C8(150mm*4.6mm,5µm) 流 速: 2.0ml/min
 柱温 : 40°C 波 长: 224nm
 数据文件名 : RC\$SMF-4033 - 27-14/27-1795-2 - zzp-2024052511p-rcqx-pH6.8jz-jf50z-btq-25mg-20min-P4.lcd
 方法文件名 : RC\$SMF-4033 - SMF-4033-rcqx-FX276.lcm
 批处理文件名 : RC\$SMF-4033 - 20241206-rcqx-FX276.lcb
 样品瓶号 : 3-31
 进样体积 : 40 µl 版本号: 6.115
 进样时间 : 2024/12/07 00:57:13 实验者: jiangjinwei
 处理时间(V2) : 2024/12/09 11:22:59 处理者: jiangjinwei
 仪器型号 : SHIMADZU LC-2050C (FX276)

<色谱图>

mV

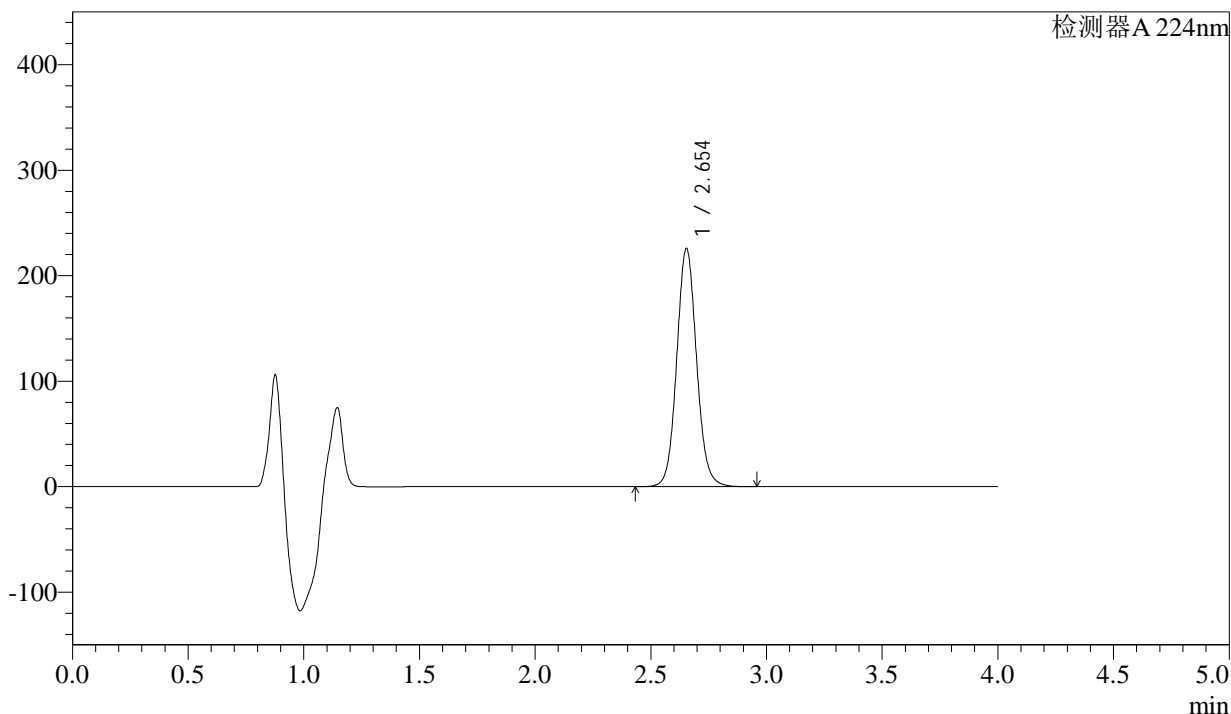

<峰表>

检测器A 224nm

峰号	保留时间	面积	面积%	高度	理论塔板数(USP)	拖尾因子	分离度(USP)
1	2.654	1346675	100.000	225799	4720	1.080	--
总计		1346675	100.000	225799			



SMF-4033

<样品信息>

色谱柱 : LP-C8(150mm*4.6mm,5µm) 流 速: 2.0ml/min
 柱温 : 40°C 波 长: 224nm
 数据文件名 : RC\$SMF-4033 - 27-14/27-1796-2 - zzp-2024052511p-rcqx-pH6.8jz-jf50z-btq-25mg-20min-P5.lcd
 方法文件名 : RC\$SMF-4033 - SMF-4033-rcqx-FX276.lcm
 批处理文件名 : RC\$SMF-4033 - 20241206-rcqx-FX276.lcb
 样品瓶号 : 3-40
 进样体积 : 40 µl 版本号: 6.115
 进样时间 : 2024/12/07 01:01:36 实验者: jiangjinwei
 处理时间(V2) : 2024/12/09 11:23:01 处理者: jiangjinwei
 仪器型号 : SHIMADZU LC-2050C (FX276)

<色谱图>

mV

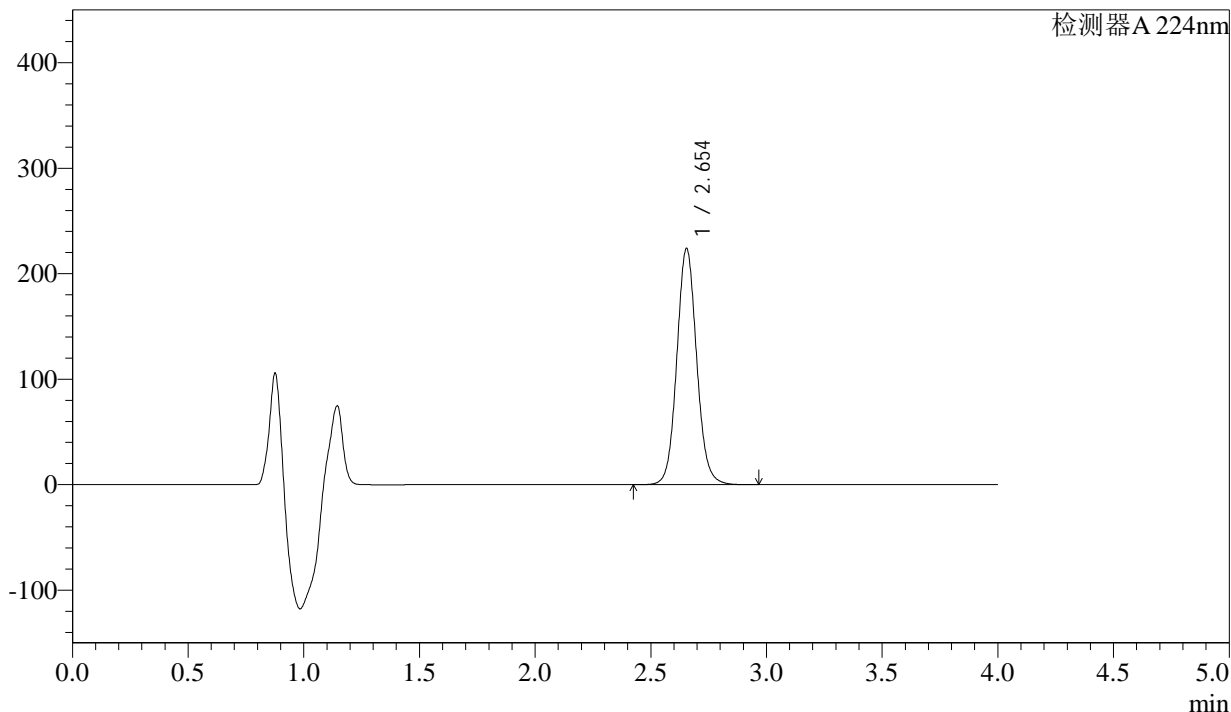

<峰表>

检测器A 224nm

峰号	保留时间	面积	面积%	高度	理论塔板数(USP)	拖尾因子	分离度(USP)
1	2.654	1334796	100.000	223898	4720	1.081	--
总计		1334796	100.000	223898			



SMF-4033

<样品信息>

色谱柱 : LP-C8(150mm*4.6mm,5µm) 流 速: 2.0ml/min
 柱温 : 40°C 波 长: 224nm
 数据文件名 : RC\$SMF-4033 - 27-14/27-1797-2 - zzp-2024052511p-rcqx-pH6.8jz-jf50z-btq-25mg-20min-P6.lcd
 方法文件名 : RC\$SMF-4033 - SMF-4033-rcqx-FX276.lcm
 批处理文件名 : RC\$SMF-4033 - 20241206-rcqx-FX276.lcb
 样品瓶号 : 3-49
 进样体积 : 40 µl 版本号: 6.115
 进样时间 : 2024/12/07 01:06:00 实验者: jiangjinwei
 处理时间(V2) : 2024/12/09 11:23:04 处理者: jiangjinwei
 仪器型号 : SHIMADZU LC-2050C (FX276)

<色谱图>

mV

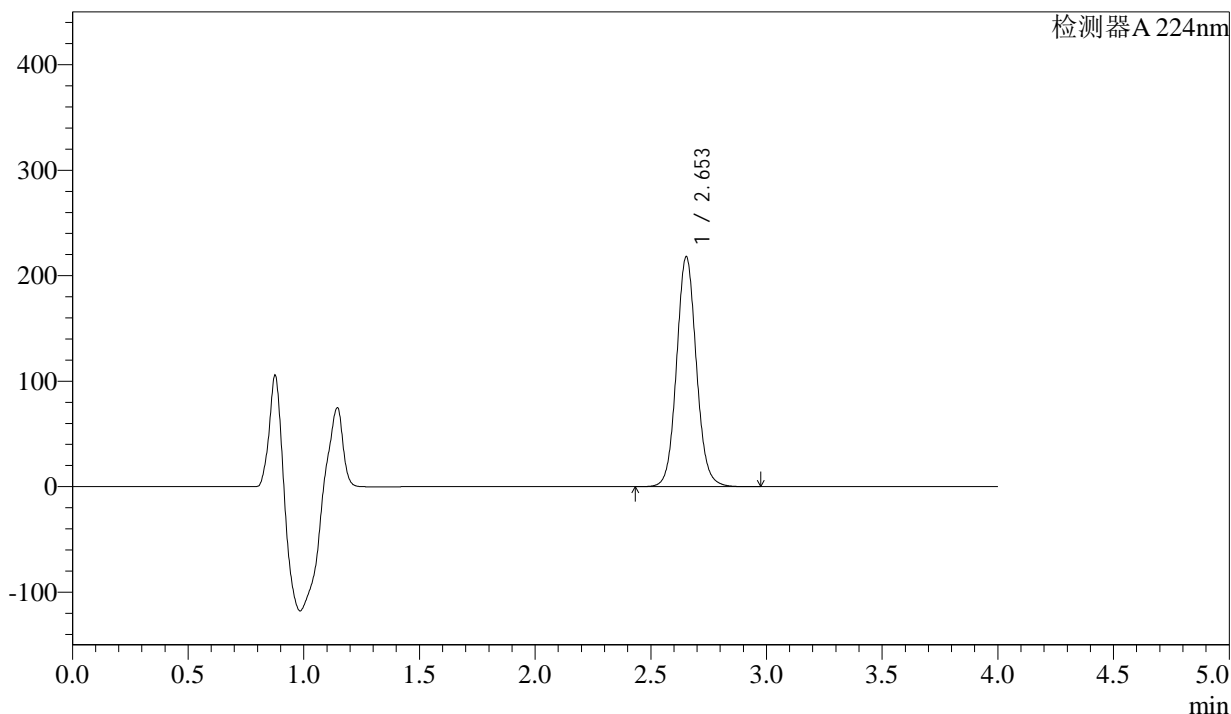

<峰表>

检测器A 224nm

峰号	保留时间	面积	面积%	高度	理论塔板数(USP)	拖尾因子	分离度(USP)
1	2.653	1298339	100.000	217779	4729	1.079	--
总计		1298339	100.000	217779			



SMF-4033

<样品信息>

色谱柱 : LP-C8(150mm*4.6mm,5μm) 流 速: 2.0ml/min
 柱温 : 40°C 波 长: 224nm
 数据文件名 : RC\$SMF-4033 - 27-14/27-1798-2 - zzp-2024052511p-rcqx-pH6.8jz-jf50z-btq-25mg-30min-P1.lcd
 方法文件名 : RC\$SMF-4033 - SMF-4033-rcqx-FX276.lcm
 批处理文件名 : RC\$SMF-4033 - 20241206-rcqx-FX276.lcb
 样品瓶号 : 3-5
 进样体积 : 40 μl 版本号: 6.115
 进样时间 : 2024/12/07 01:10:23 实验者: jiangjinwei
 处理时间(V2) : 2024/12/09 11:23:07 处理者: jiangjinwei
 仪器型号 : SHIMADZU LC-2050C (FX276)

<色谱图>

mV

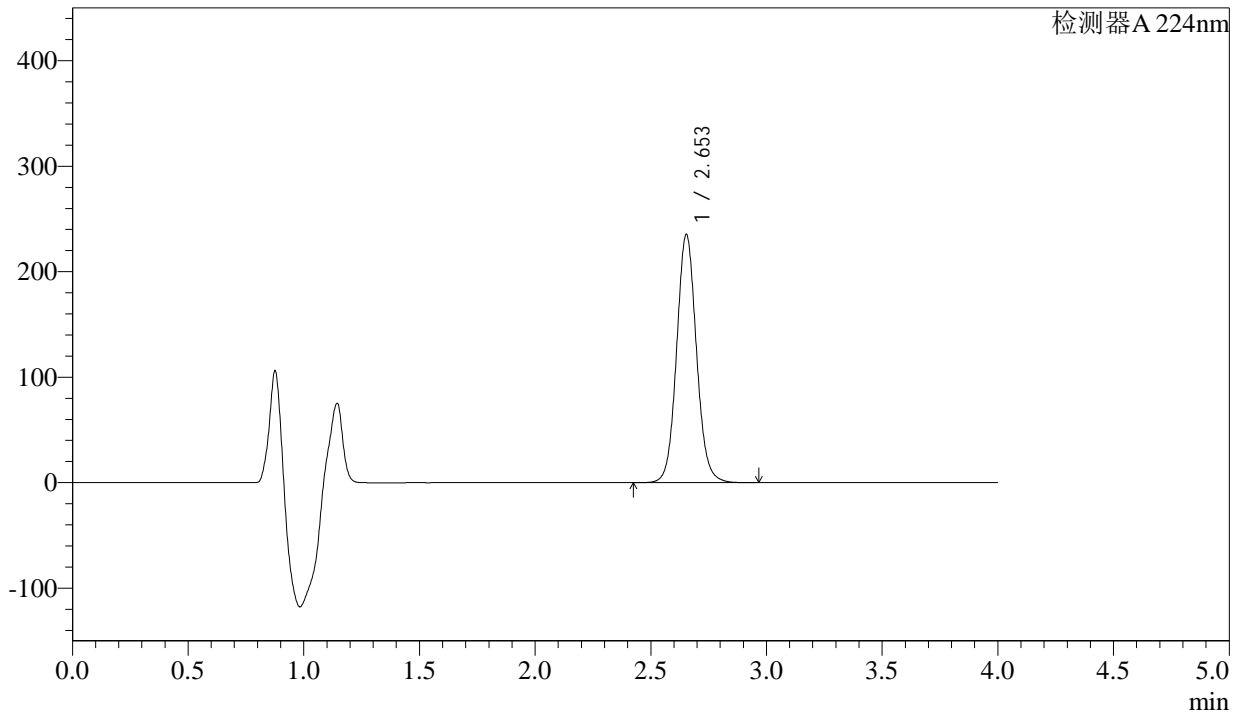

<峰表>

检测器A 224nm

峰号	保留时间	面积	面积%	高度	理论塔板数(USP)	拖尾因子	分离度(USP)
1	2.653	1403277	100.000	235149	4718	1.079	--
总计		1403277	100.000	235149			



SMF-4033

<样品信息>

色谱柱 : LP-C8(150mm*4.6mm,5µm) 流 速: 2.0ml/min
 柱温 : 40°C 波 长: 224nm
 数据文件名 : RC\$SMF-4033 - 27-14/27-1799-2 - zzp-2024052511p-rcqx-pH6.8jz-jf50z-btq-25mg-30min-P2.lcd
 方法文件名 : RC\$SMF-4033 - SMF-4033-rcqx-FX276.lcm
 批处理文件名 : RC\$SMF-4033 - 20241206-rcqx-FX276.lcb
 样品瓶号 : 3-14
 进样体积 : 40 µl 版本号: 6.115
 进样时间 : 2024/12/07 01:14:47 实验者: jiangjinwei
 处理时间(V2) : 2024/12/09 11:23:10 处理者: jiangjinwei
 仪器型号 : SHIMADZU LC-2050C (FX276)

<色谱图>

mV

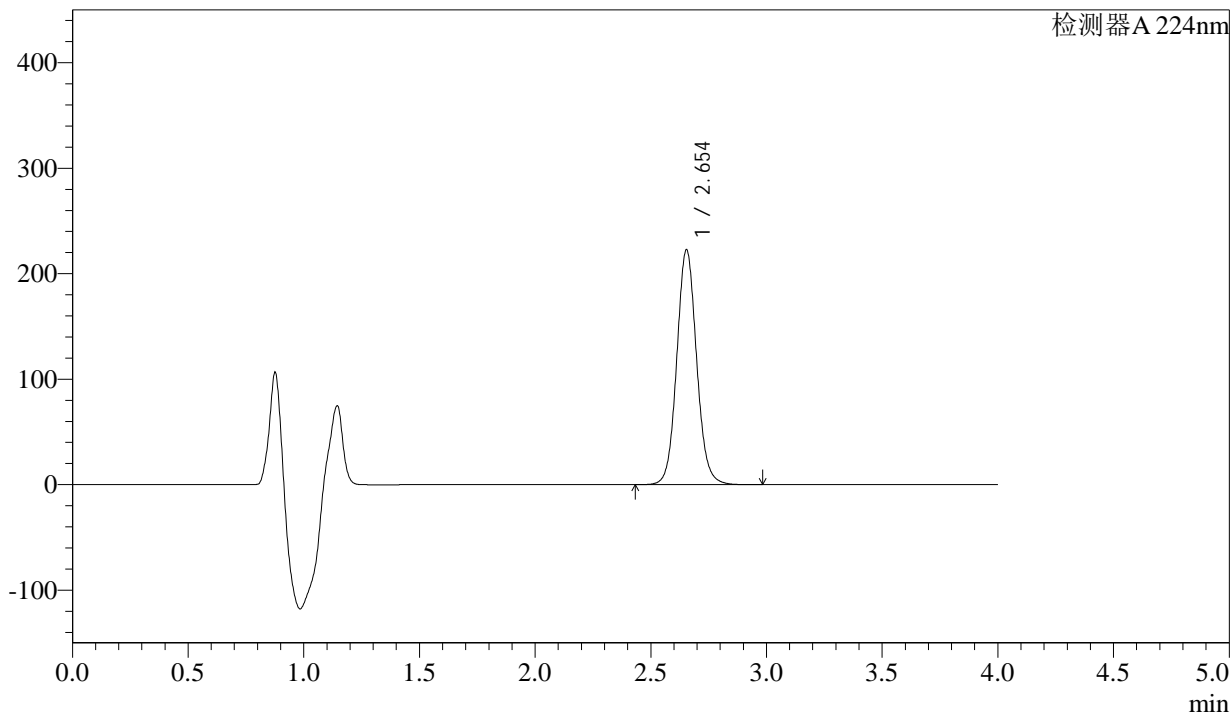

<峰表>

检测器A 224nm

峰号	保留时间	面积	面积%	高度	理论塔板数(USP)	拖尾因子	分离度(USP)
1	2.654	1328670	100.000	222674	4715	1.080	--
总计		1328670	100.000	222674			



SMF-4033

<样品信息>

色谱柱 : LP-C8(150mm*4.6mm,5µm) 流 速: 2.0ml/min
 柱温 : 40°C 波 长: 224nm
 数据文件名 : RC\$SMF-4033 - 27-14/27-1800-2 - zzp-2024052511p-rcqx-pH6.8jz-jf50z-btq-25mg-30min-P3.lcd
 方法文件名 : RC\$SMF-4033 - SMF-4033-rcqx-FX276.lcm
 批处理文件名 : RC\$SMF-4033 - 20241206-rcqx-FX276.lcb
 样品瓶号 : 3-23
 进样体积 : 40 µl 版本号: 6.115
 进样时间 : 2024/12/07 01:19:10 实验者: jiangjinwei
 处理时间(V2) : 2024/12/09 11:23:13 处理者: jiangjinwei
 仪器型号 : SHIMADZU LC-2050C (FX276)

<色谱图>

mV

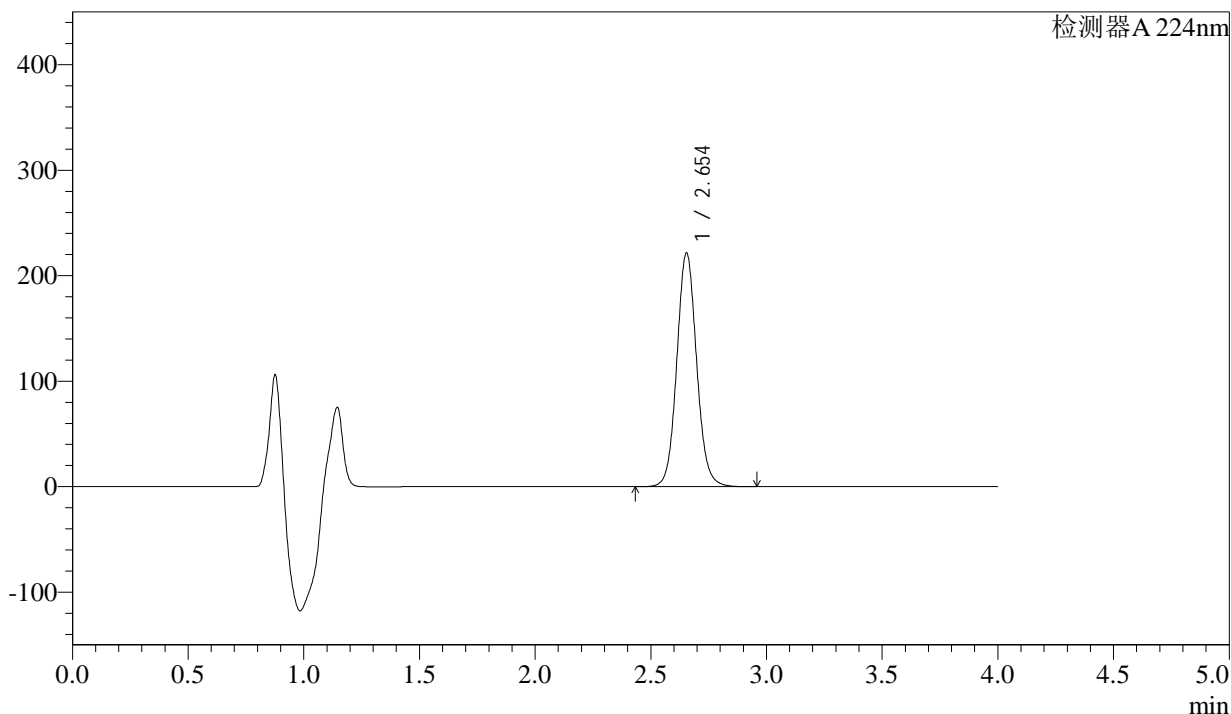

<峰表>

检测器A 224nm

峰号	保留时间	面积	面积%	高度	理论塔板数(USP)	拖尾因子	分离度(USP)
1	2.654	1320948	100.000	221583	4720	1.078	--
总计		1320948	100.000	221583			



SMF-4033

<样品信息>

色谱柱 : LP-C8(150mm*4.6mm,5µm) 流 速: 2.0ml/min
 柱温 : 40°C 波 长: 224nm
 数据文件名 : RC\$SMF-4033 - 27-14/27-1801-2 - zzp-2024052511p-rcqx-pH6.8jz-jf50z-btq-25mg-30min-P4.lcd
 方法文件名 : RC\$SMF-4033 - SMF-4033-rcqx-FX276.lcm
 批处理文件名 : RC\$SMF-4033 - 20241206-rcqx-FX276.lcb
 样品瓶号 : 3-32
 进样体积 : 40 µl 版本号: 6.115
 进样时间 : 2024/12/07 01:23:33 实验者: jiangjinwei
 处理时间(V2) : 2024/12/09 11:23:16 处理者: jiangjinwei
 仪器型号 : SHIMADZU LC-2050C (FX276)

<色谱图>

mV

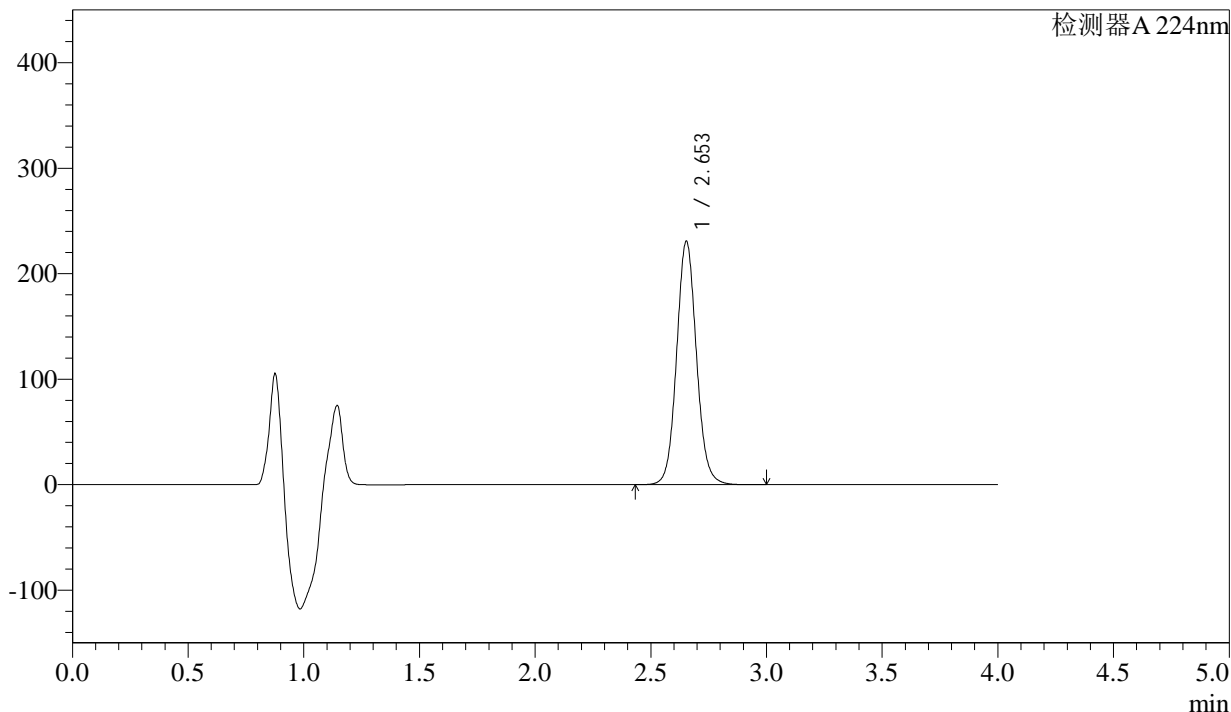

<峰表>

检测器A 224nm

峰号	保留时间	面积	面积%	高度	理论塔板数(USP)	拖尾因子	分离度(USP)
1	2.653	1376333	100.000	230579	4718	1.078	--
总计		1376333	100.000	230579			



SMF-4033

<样品信息>

色谱柱 : LP-C8(150mm*4.6mm,5µm) 流 速: 2.0ml/min
 柱温 : 40°C 波 长: 224nm
 数据文件名 : RC\$SMF-4033 - 27-14/27-1802-2 - zzp-2024052511p-rcqx-pH6.8jz-jf50z-btq-25mg-30min-P5.lcd
 方法文件名 : RC\$SMF-4033 - SMF-4033-rcqx-FX276.lcm
 批处理文件名 : RC\$SMF-4033 - 20241206-rcqx-FX276.lcb
 样品瓶号 : 3-41
 进样体积 : 40 µl 版本号: 6.115
 进样时间 : 2024/12/07 01:27:57 实验者: jiangjinwei
 处理时间(V2) : 2024/12/09 11:23:18 处理者: jiangjinwei
 仪器型号 : SHIMADZU LC-2050C (FX276)

<色谱图>

mV

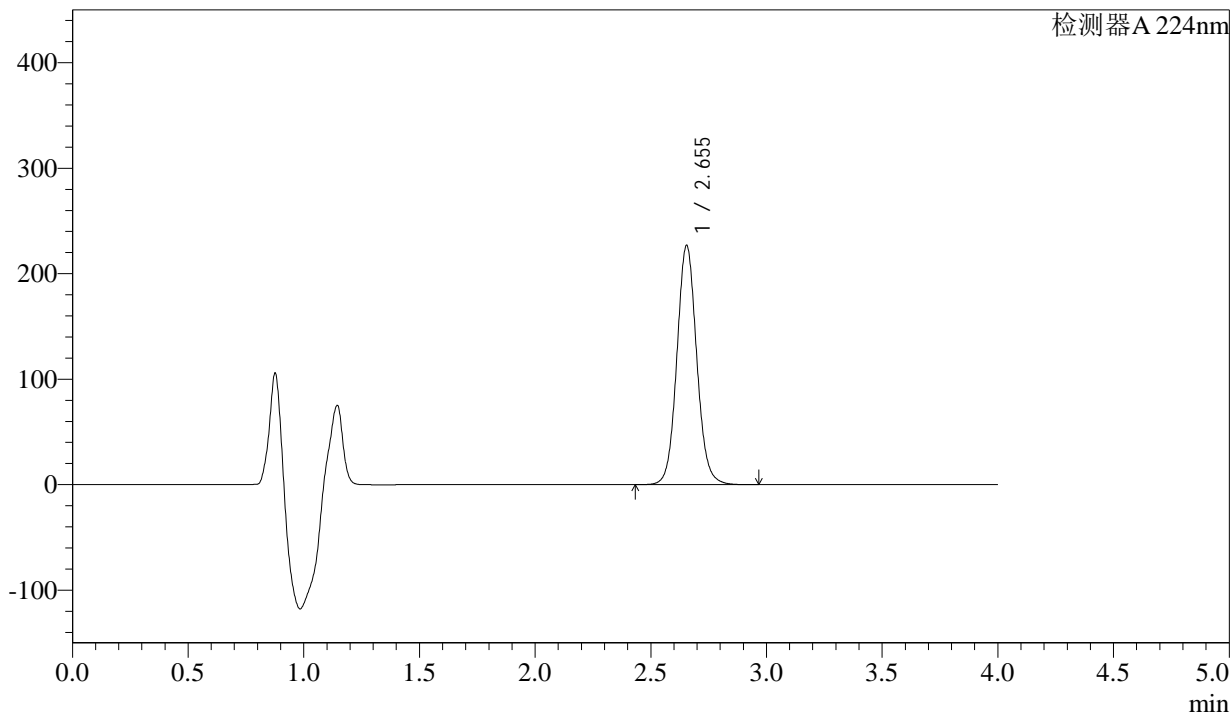

<峰表>

检测器A 224nm

峰号	保留时间	面积	面积%	高度	理论塔板数(USP)	拖尾因子	分离度(USP)
1	2.655	1352651	100.000	226830	4718	1.079	--
总计		1352651	100.000	226830			

<样品信息>

色谱柱 : LP-C8(150mm*4.6mm,5 μ m) 流速: 2.0ml/min
柱温 : 40°C 波长: 224nm
数据文件名 : RC\$SMF-4033 - 27-14/27-1803-2 - zzp-2024052511p-rcqx-pH6.8jz-jf50z-btq-25mg-30min-P6.lcd
方法文件名 : RC\$SMF-4033 - SMF-4033-rcqx-FX276.lcm
批处理文件名 : RC\$SMF-4033 - 20241206-rcqx-FX276.lcb
样品瓶号 : 3-50
进样体积 : 40 μ l 版本号: 6.115
进样时间 : 2024/12/07 01:32:20 实验者: jiangjinwei
处理时间(V2) : 2024/12/09 11:23:21 处理者: jiangjinwei
仪器型号 : SHIMADZU LC-2050C (FX276)

<色谱图>

mV

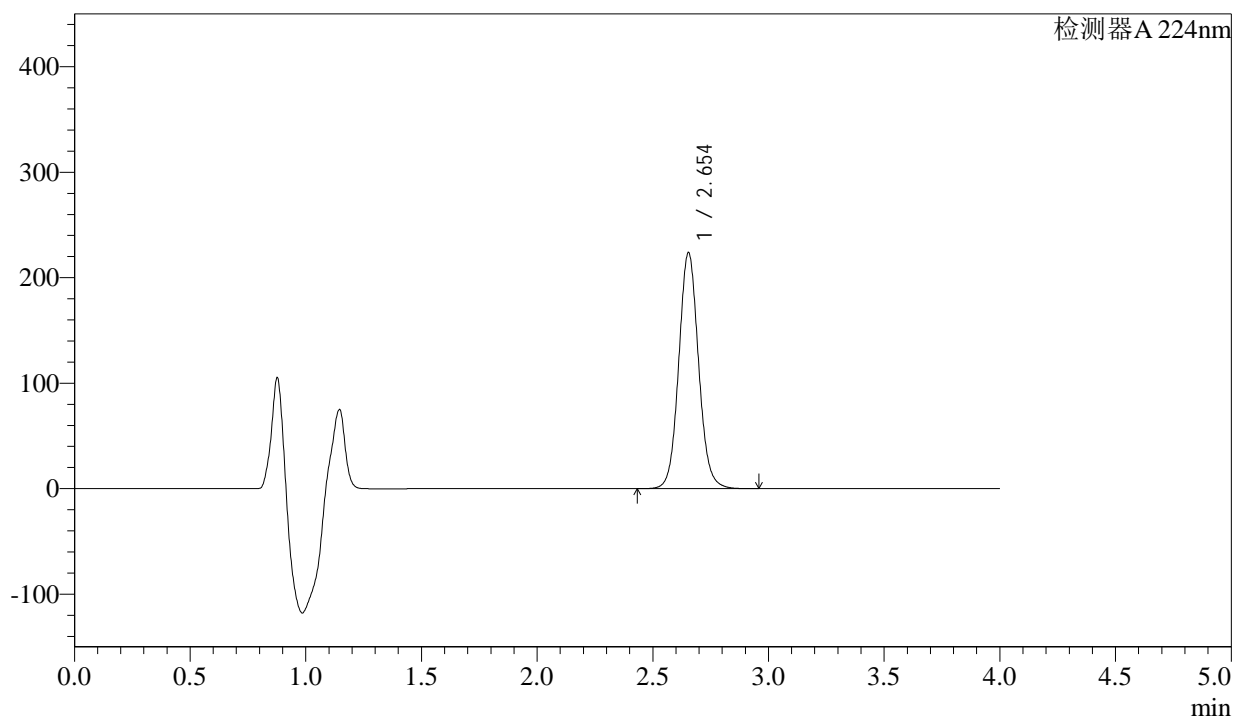

<峰表>

检测器A 224nm

峰号	保留时间	面积	面积%	高度	理论塔板数(USP)	拖尾因子	分离度(USP)
1	2.654	1332904	100.000	223723	4728	1.077	--
总计		1332904	100.000	223723			



SMF-4033

<样品信息>

色谱柱 : LP-C8(150mm*4.6mm,5µm) 流 速: 2.0ml/min
 柱温 : 40°C 波 长: 224nm
 数据文件名 : RC\$SMF-4033 - 27-14/27-1804-2 - zzp-2024052511p-rcqx-pH6.8jz-jf50z-btq-25mg-45min-P1.lcd
 方法文件名 : RC\$SMF-4033 - SMF-4033-rcqx-FX276.lcm
 批处理文件名 : RC\$SMF-4033 - 20241206-rcqx-FX276.lcb
 样品瓶号 : 3-6
 进样体积 : 40 µl 版本号: 6.115
 进样时间 : 2024/12/07 01:36:44 实验者: jiangjinwei
 处理时间(V2) : 2024/12/09 11:23:24 处理者: jiangjinwei
 仪器型号 : SHIMADZU LC-2050C (FX276)

<色谱图>

mV

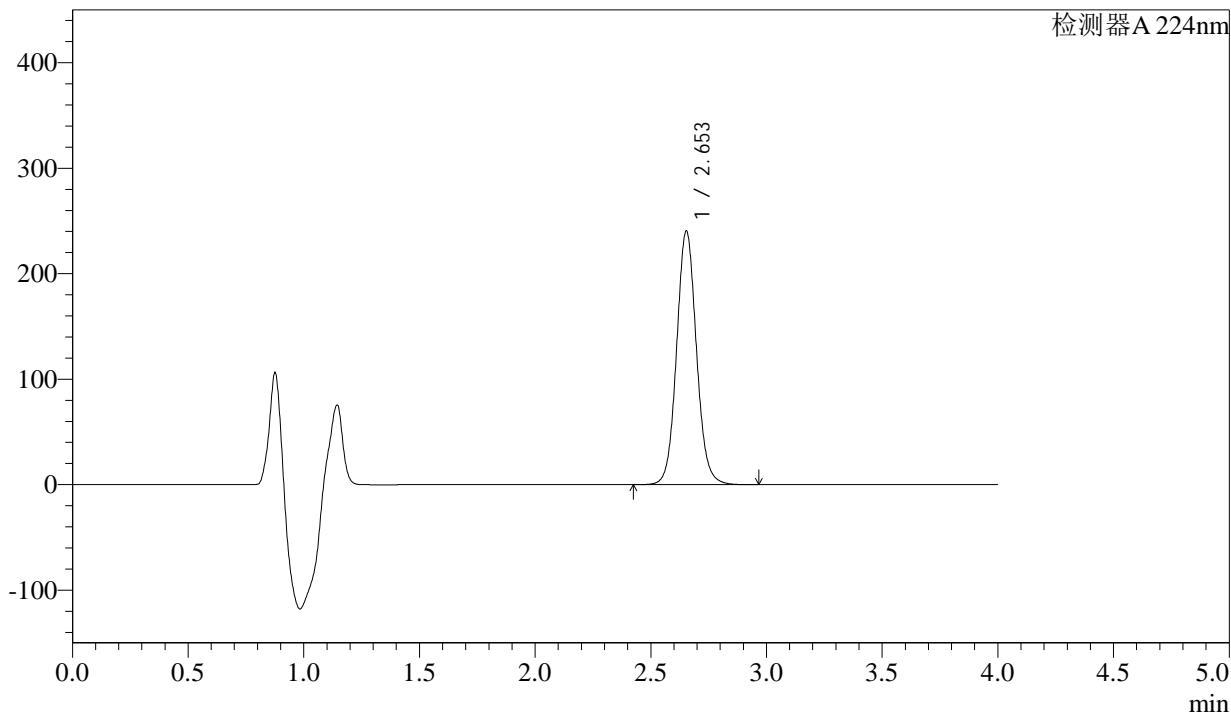

<峰表>

检测器A 224nm

峰号	保留时间	面积	面积%	高度	理论塔板数(USP)	拖尾因子	分离度(USP)
1	2.653	1434780	100.000	240365	4715	1.077	--
总计		1434780	100.000	240365			



SMF-4033

<样品信息>

色谱柱 : LP-C8(150mm*4.6mm,5µm) 流 速: 2.0ml/min
 柱温 : 40°C 波 长: 224nm
 数据文件名 : RC\$SMF-4033 - 27-14/27-1805-2 - zzp-2024052511p-rcqx-pH6.8jz-jf50z-btq-25mg-45min-P2.lcd
 方法文件名 : RC\$SMF-4033 - SMF-4033-rcqx-FX276.lcm
 批处理文件名 : RC\$SMF-4033 - 20241206-rcqx-FX276.lcb
 样品瓶号 : 3-15
 进样体积 : 40 µl 版本号: 6.115
 进样时间 : 2024/12/07 01:41:07 实验者: jiangjinwei
 处理时间(V2) : 2024/12/09 11:23:27 处理者: jiangjinwei
 仪器型号 : SHIMADZU LC-2050C (FX276)

<色谱图>

mV

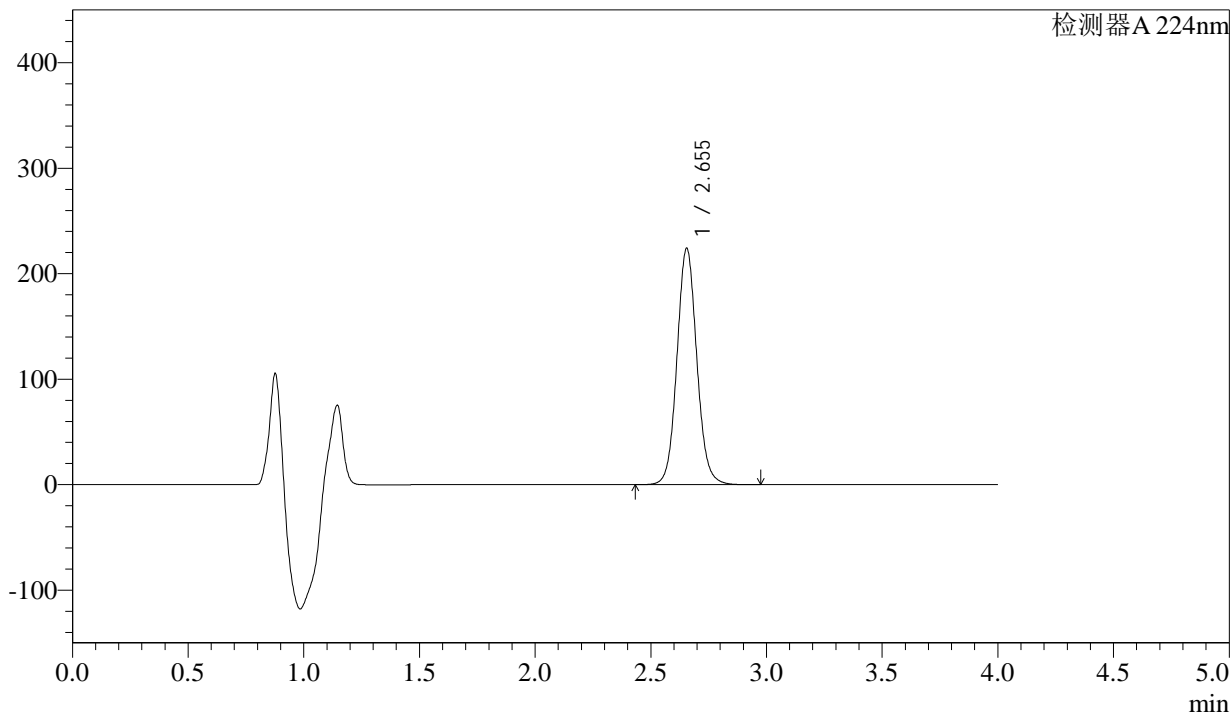

<峰表>

检测器A 224nm

峰号	保留时间	面积	面积%	高度	理论塔板数(USP)	拖尾因子	分离度(USP)
1	2.655	1337286	100.000	224112	4716	1.078	--
总计		1337286	100.000	224112			



SMF-4033

<样品信息>

色谱柱 : LP-C8(150mm*4.6mm,5µm) 流 速: 2.0ml/min
 柱温 : 40°C 波 长: 224nm
 数据文件名 : RC\$SMF-4033 - 27-14/27-1806-2 - zzp-2024052511p-rcqx-pH6.8jz-jf50z-btq-25mg-45min-P3.lcd
 方法文件名 : RC\$SMF-4033 - SMF-4033-rcqx-FX276.lcm
 批处理文件名 : RC\$SMF-4033 - 20241206-rcqx-FX276.lcb
 样品瓶号 : 3-24
 进样体积 : 40 µl 版本号: 6.115
 进样时间 : 2024/12/07 01:45:30 实验者: jiangjinwei
 处理时间(V2) : 2024/12/09 11:23:30 处理者: jiangjinwei
 仪器型号 : SHIMADZU LC-2050C (FX276)

<色谱图>

mV

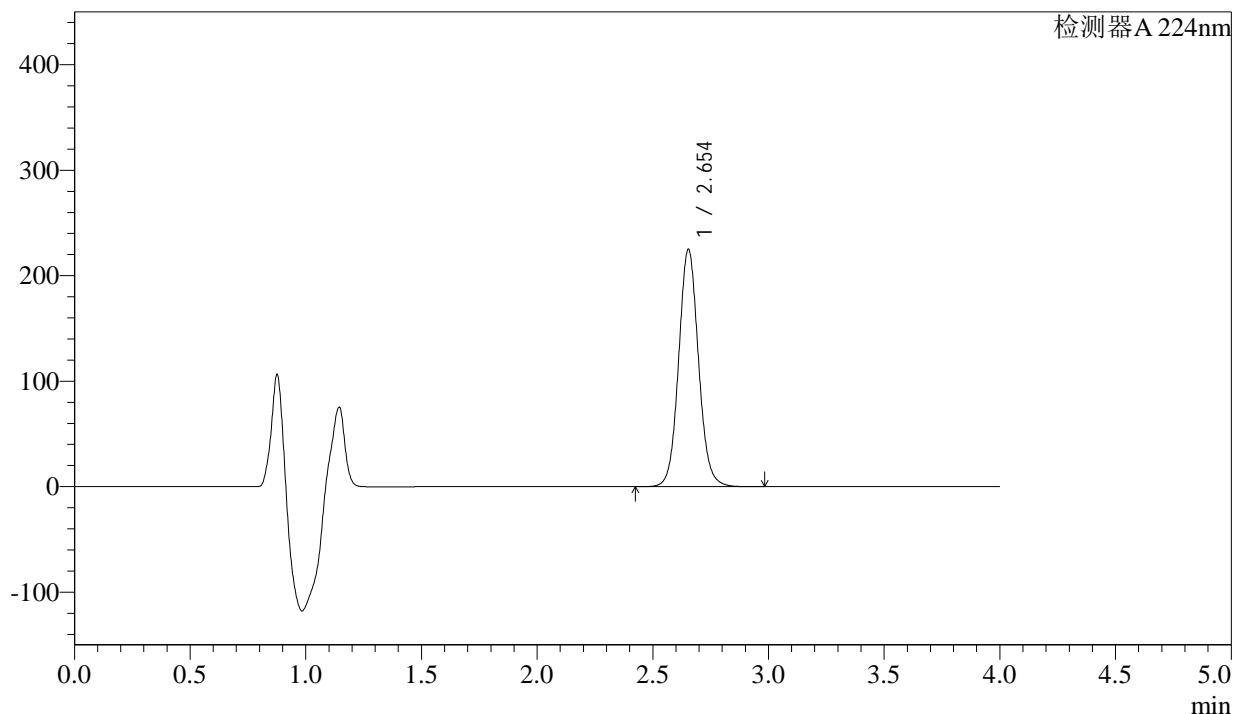

<峰表>

检测器A 224nm

峰号	保留时间	面积	面积%	高度	理论塔板数(USP)	拖尾因子	分离度(USP)
1	2.654	1342058	100.000	224937	4720	1.076	--
总计		1342058	100.000	224937			



SMF-4033

<样品信息>

色谱柱 : LP-C8(150mm*4.6mm,5µm) 流 速: 2.0ml/min
 柱温 : 40°C 波 长: 224nm
 数据文件名 : RC\$SMF-4033 - 27-14/27-1807-2 - zzp-2024052511p-rcqx-pH6.8jz-jf50z-btq-25mg-45min-P4.lcd
 方法文件名 : RC\$SMF-4033 - SMF-4033-rcqx-FX276.lcm
 批处理文件名 : RC\$SMF-4033 - 20241206-rcqx-FX276.lcb
 样品瓶号 : 3-33
 进样体积 : 40 µl 版本号: 6.115
 进样时间 : 2024/12/07 01:49:53 实验者: jiangjinwei
 处理时间(V2) : 2024/12/09 11:23:32 处理者: jiangjinwei
 仪器型号 : SHIMADZU LC-2050C (FX276)

<色谱图>

mV

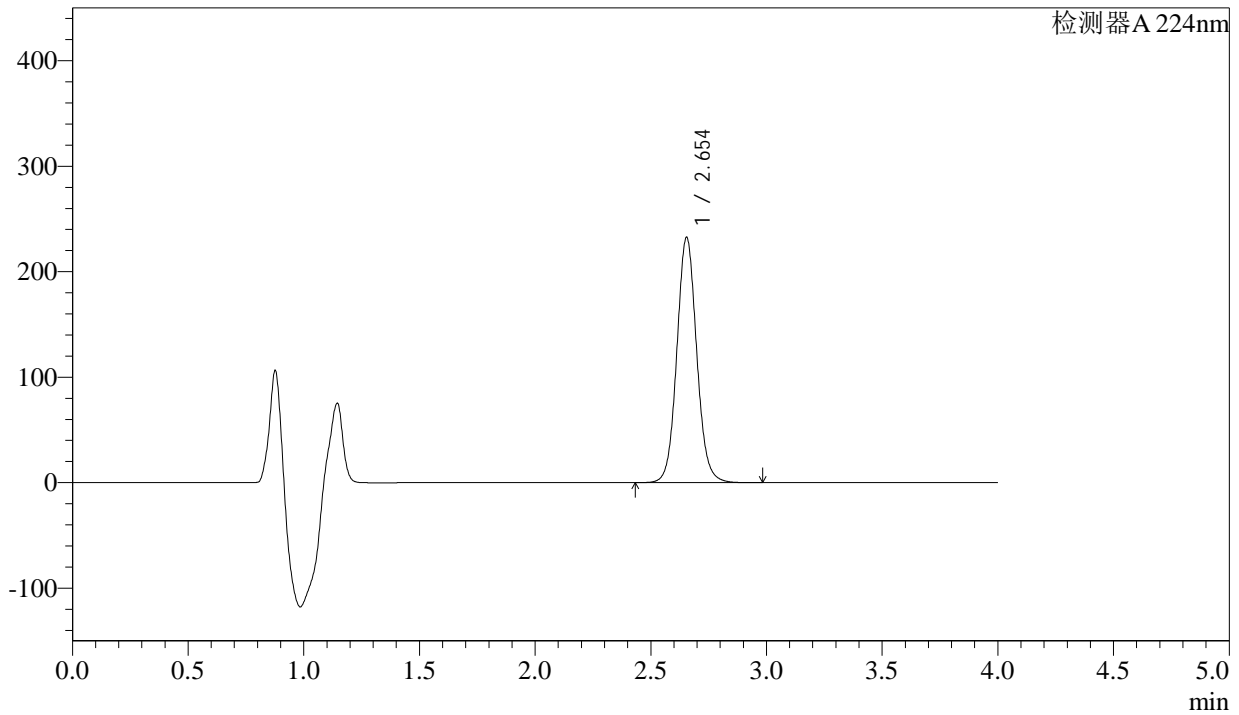

<峰表>

检测器A 224nm

峰号	保留时间	面积	面积%	高度	理论塔板数(USP)	拖尾因子	分离度(USP)
1	2.654	1387482	100.000	232604	4715	1.076	--
总计		1387482	100.000	232604			



SMF-4033

<样品信息>

色谱柱 : LP-C8(150mm*4.6mm,5µm) 流 速: 2.0ml/min
 柱温 : 40°C 波 长: 224nm
 数据文件名 : RC\$SMF-4033 - 27-14/27-1808-2 - zzp-2024052511p-rcqx-pH6.8jz-jf50z-btq-25mg-45min-P5.lcd
 方法文件名 : RC\$SMF-4033 - SMF-4033-rcqx-FX276.lcm
 批处理文件名 : RC\$SMF-4033 - 20241206-rcqx-FX276.lcb
 样品瓶号 : 3-42
 进样体积 : 40 µl 版本号: 6.115
 进样时间 : 2024/12/07 01:54:16 实验者: jiangjinwei
 处理时间(V2) : 2024/12/09 11:23:35 处理者: jiangjinwei
 仪器型号 : SHIMADZU LC-2050C (FX276)

<色谱图>

mV

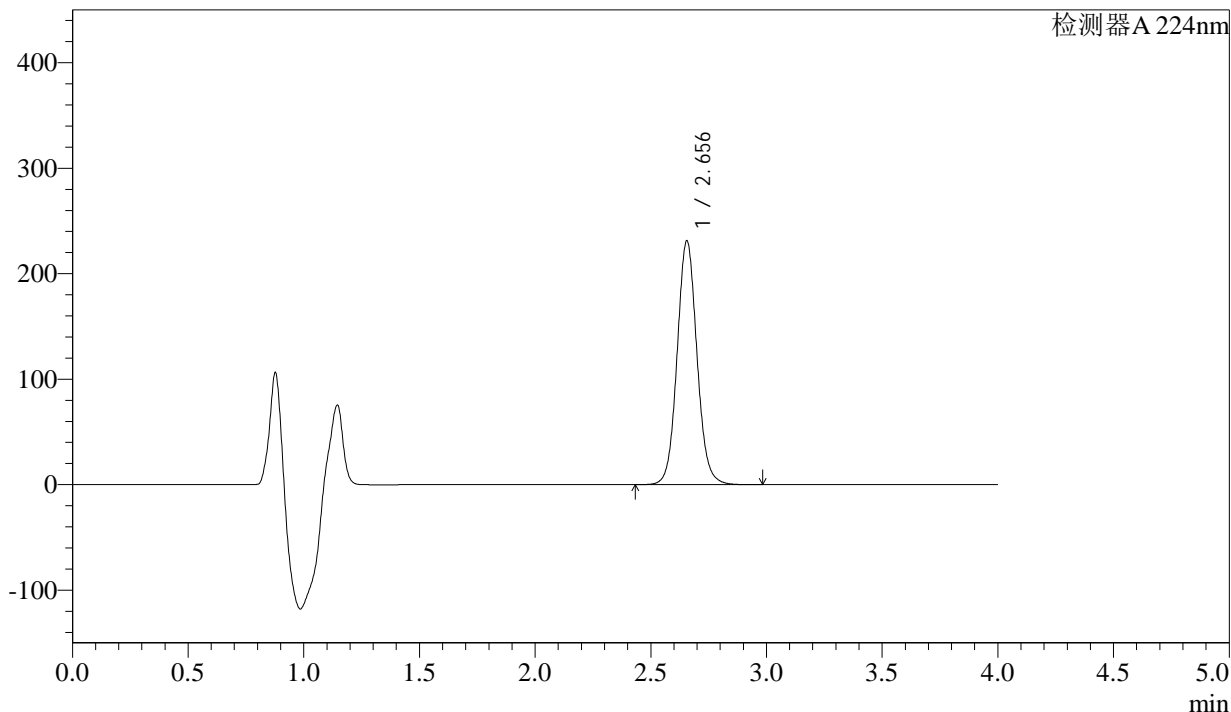

<峰表>

检测器A 224nm

峰号	保留时间	面积	面积%	高度	理论塔板数(USP)	拖尾因子	分离度(USP)
1	2.656	1378979	100.000	231182	4723	1.077	--
总计		1378979	100.000	231182			



SMF-4033

<样品信息>

色谱柱 : LP-C8(150mm*4.6mm,5μm) 流 速: 2.0ml/min
 柱温 : 40°C 波 长: 224nm
 数据文件名 : RC\$SMF-4033 - 27-14/27-1809-2 - zzp-2024052511p-rcqx-pH6.8jz-jf50z-btq-25mg-45min-P6.lcd
 方法文件名 : RC\$SMF-4033 - SMF-4033-rcqx-FX276.lcm
 批处理文件名 : RC\$SMF-4033 - 20241206-rcqx-FX276.lcb
 样品瓶号 : 3-51
 进样体积 : 40 μl 版本号: 6.115
 进样时间 : 2024/12/07 01:58:40 实验者: jiangjinwei
 处理时间(V2) : 2024/12/09 11:23:38 处理者: jiangjinwei
 仪器型号 : SHIMADZU LC-2050C (FX276)

<色谱图>

mV

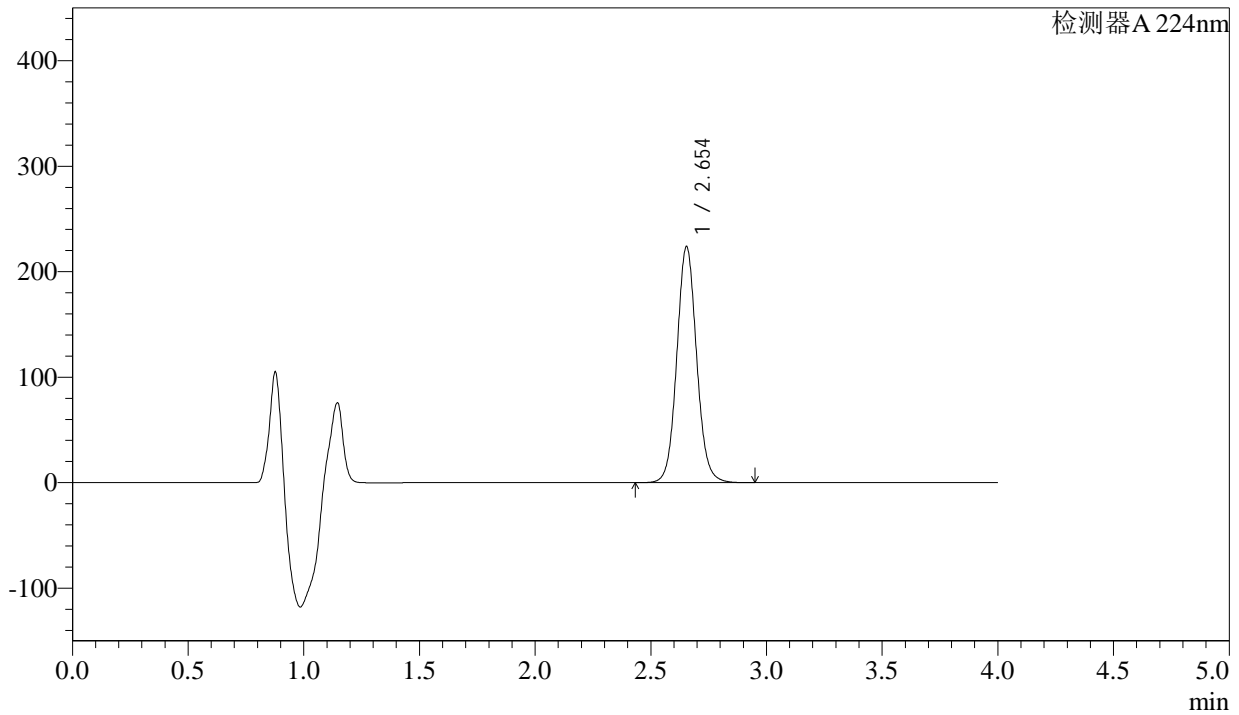

<峰表>

检测器A 224nm

峰号	保留时间	面积	面积%	高度	理论塔板数(USP)	拖尾因子	分离度(USP)
1	2.654	1333506	100.000	223810	4723	1.076	--
总计		1333506	100.000	223810			



SMF-4033

<样品信息>

色谱柱 : LP-C8(150mm*4.6mm,5µm) 流 速: 2.0ml/min
 柱温 : 40°C 波 长: 224nm
 数据文件名 : RC\$SMF-4033 - 27-14/27-1810-2 - zzp-2024052511p-rcqx-pH6.8jz-jf50z-btq-25mg-60min-P1.lcd
 方法文件名 : RC\$SMF-4033 - SMF-4033-rcqx-FX276.lcm
 批处理文件名 : RC\$SMF-4033 - 20241206-rcqx-FX276.lcb
 样品瓶号 : 3-7
 进样体积 : 40 µl 版本号: 6.115
 进样时间 : 2024/12/07 02:03:03 实验者: jiangjinwei
 处理时间(V2) : 2024/12/09 11:23:41 处理者: jiangjinwei
 仪器型号 : SHIMADZU LC-2050C (FX276)

<色谱图>

mV

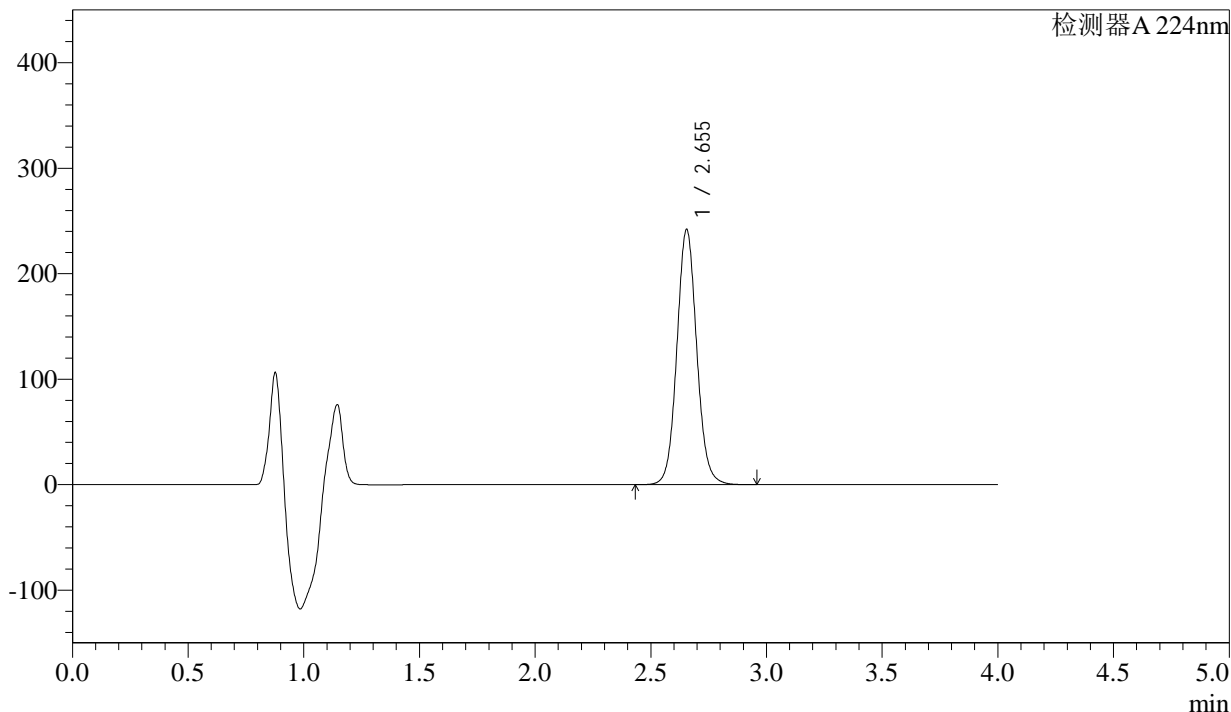

<峰表>

检测器A 224nm

峰号	保留时间	面积	面积%	高度	理论塔板数(USP)	拖尾因子	分离度(USP)
1	2.655	1443930	100.000	242005	4711	1.075	--
总计		1443930	100.000	242005			



SMF-4033

<样品信息>

色谱柱 : LP-C8(150mm*4.6mm,5µm) 流 速: 2.0ml/min
 柱温 : 40°C 波 长: 224nm
 数据文件名 : RC\$SMF-4033 - 27-14/27-1811-2 - zzp-2024052511p-rcqx-pH6.8jz-jf50z-btq-25mg-60min-P2.lcd
 方法文件名 : RC\$SMF-4033 - SMF-4033-rcqx-FX276.lcm
 批处理文件名 : RC\$SMF-4033 - 20241206-rcqx-FX276.lcb
 样品瓶号 : 3-16
 进样体积 : 40 µl 版本号: 6.115
 进样时间 : 2024/12/07 02:07:26 实验者: jiangjinwei
 处理时间(V2) : 2024/12/09 11:23:44 处理者: jiangjinwei
 仪器型号 : SHIMADZU LC-2050C (FX276)

<色谱图>

mV

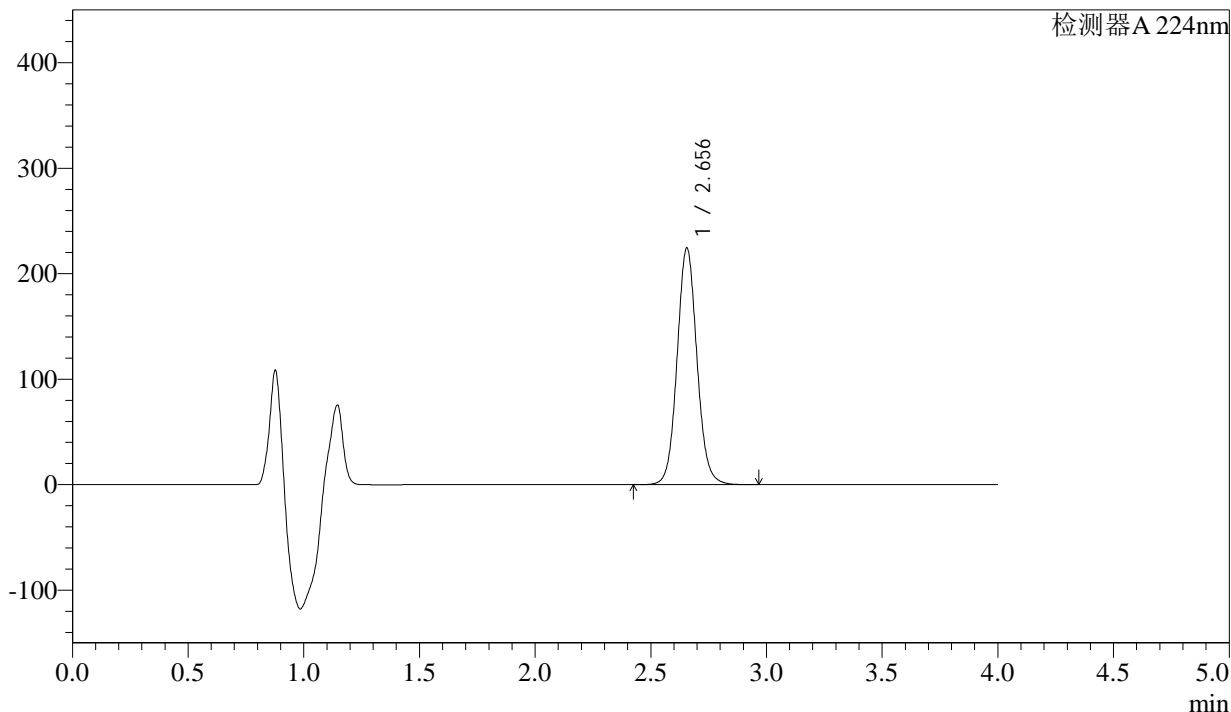

<峰表>

检测器A 224nm

峰号	保留时间	面积	面积%	高度	理论塔板数(USP)	拖尾因子	分离度(USP)
1	2.656	1338871	100.000	224373	4717	1.076	--
总计		1338871	100.000	224373			



SMF-4033

<样品信息>

色谱柱 : LP-C8(150mm*4.6mm,5µm) 流 速: 2.0ml/min
 柱温 : 40°C 波 长: 224nm
 数据文件名 : RC\$SMF-4033 - 27-14/27-1812-2 - zzp-2024052511p-rcqx-pH6.8jz-jf50z-btq-25mg-60min-P3.lcd
 方法文件名 : RC\$SMF-4033 - SMF-4033-rcqx-FX276.lcm
 批处理文件名 : RC\$SMF-4033 - 20241206-rcqx-FX276.lcb
 样品瓶号 : 3-25
 进样体积 : 40 µl 版本号: 6.115
 进样时间 : 2024/12/07 02:11:49 实验者: jiangjinwei
 处理时间(V2) : 2024/12/09 11:23:46 处理者: jiangjinwei
 仪器型号 : SHIMADZU LC-2050C (FX276)

<色谱图>

mV

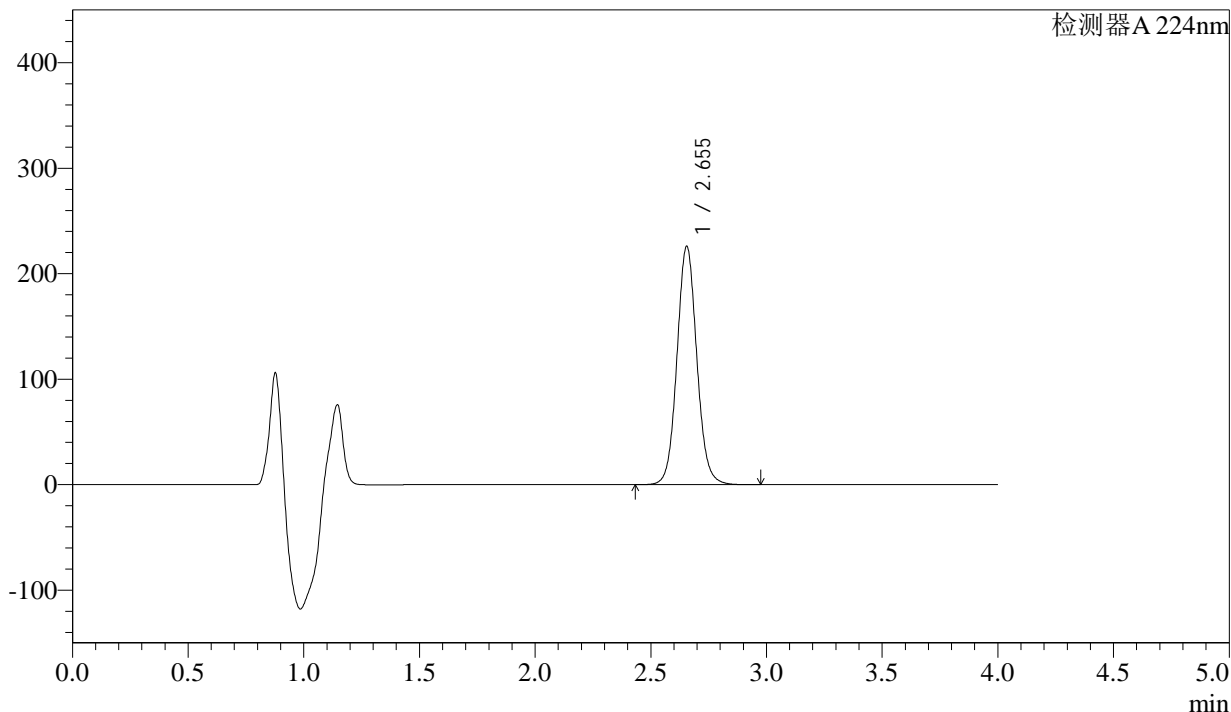

<峰表>

检测器A 224nm

峰号	保留时间	面积	面积%	高度	理论塔板数(USP)	拖尾因子	分离度(USP)
1	2.655	1348121	100.000	226078	4720	1.075	--
总计		1348121	100.000	226078			



SMF-4033

<样品信息>

色谱柱 : LP-C8(150mm*4.6mm,5µm) 流 速: 2.0ml/min
 柱温 : 40°C 波 长: 224nm
 数据文件名 : RC\$SMF-4033 - 27-14/27-1813-2 - zzp-2024052511p-rcqx-pH6.8jz-jf50z-btq-25mg-60min-P4.lcd
 方法文件名 : RC\$SMF-4033 - SMF-4033-rcqx-FX276.lcm
 批处理文件名 : RC\$SMF-4033 - 20241206-rcqx-FX276.lcb
 样品瓶号 : 3-34
 进样体积 : 40 µl 版本号: 6.115
 进样时间 : 2024/12/07 02:16:12 实验者: jiangjinwei
 处理时间(V2) : 2024/12/09 11:23:50 处理者: jiangjinwei
 仪器型号 : SHIMADZU LC-2050C (FX276)

<色谱图>

mV

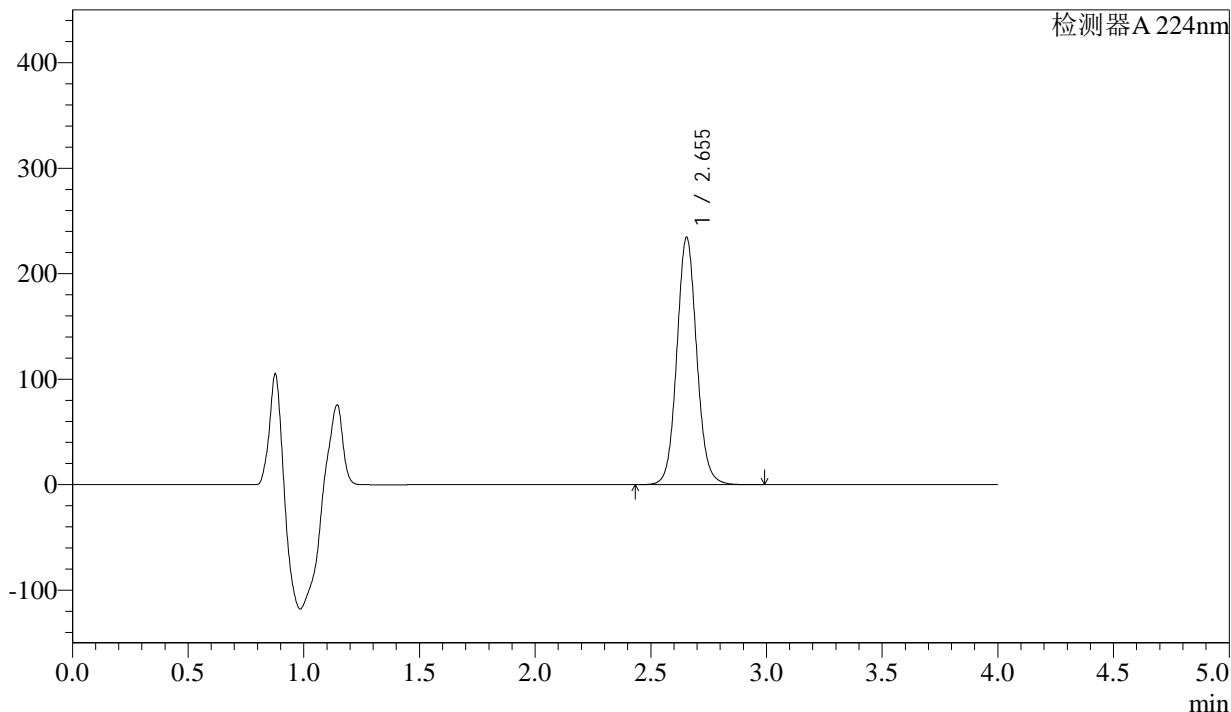

<峰表>

检测器A 224nm

峰号	保留时间	面积	面积%	高度	理论塔板数(USP)	拖尾因子	分离度(USP)
1	2.655	1400578	100.000	234614	4707	1.075	--
总计		1400578	100.000	234614			

<样品信息>

色谱柱 : LP-C8(150mm*4.6mm,5 μ m) 流速: 2.0ml/min
柱温 : 40 $^{\circ}$ C 波长: 224nm
数据文件名 : RC\$SMF-4033 - 27-14/27-1814-2 - zzp-2024052511p-rcqx-pH6.8jz-jf50z-btq-25mg-60min-P5.lcd
方法文件名 : RC\$SMF-4033 - SMF-4033-rcqx-FX276.lcm
批处理文件名 : RC\$SMF-4033 - 20241206-rcqx-FX276.lcb
样品瓶号 : 3-43
进样体积 : 40 μ l 版本号: 6.115
进样时间 : 2024/12/07 02:20:35 实验者: jiangjinwei
处理时间(V2) : 2024/12/09 11:23:52 处理者: jiangjinwei
仪器型号 : SHIMADZU LC-2050C (FX276)

<色谱图>

mV

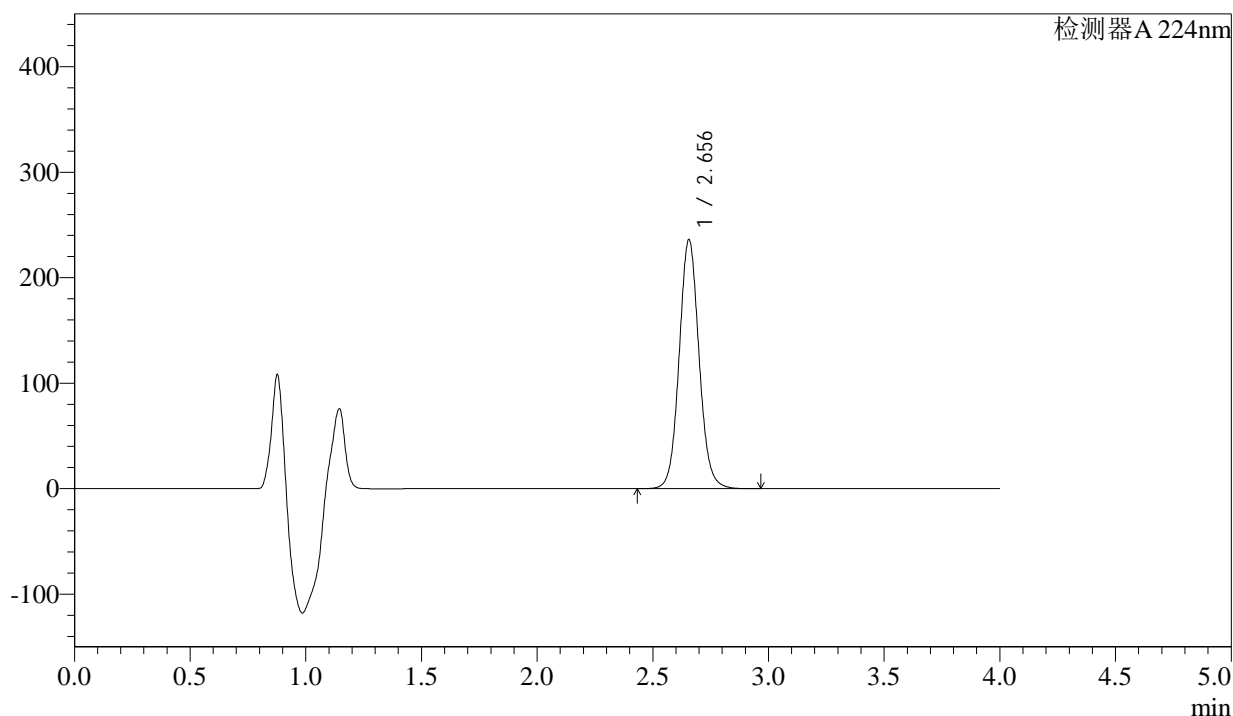

<峰表>

检测器A 224nm

峰号	保留时间	面积	面积%	高度	理论塔板数(USP)	拖尾因子	分离度(USP)
1	2.656	1409727	100.000	236158	4714	1.076	--
总计		1409727	100.000	236158			



SMF-4033

<样品信息>

色谱柱 : LP-C8(150mm*4.6mm,5μm) 流 速: 2.0ml/min
 柱温 : 40°C 波 长: 224nm
 数据文件名 : RC\$SMF-4033 - 27-14/27-1815-2 - zzp-2024052511p-rcqx-pH6.8jz-jf50z-btq-25mg-60min-P6.lcd
 方法文件名 : RC\$SMF-4033 - SMF-4033-rcqx-FX276.lcm
 批处理文件名 : RC\$SMF-4033 - 20241206-rcqx-FX276.lcb
 样品瓶号 : 3-52
 进样体积 : 40 μl 版本号: 6.115
 进样时间 : 2024/12/07 02:24:58 实验者: jiangjinwei
 处理时间(V2) : 2024/12/09 11:23:55 处理者: jiangjinwei
 仪器型号 : SHIMADZU LC-2050C (FX276)

<色谱图>

mV

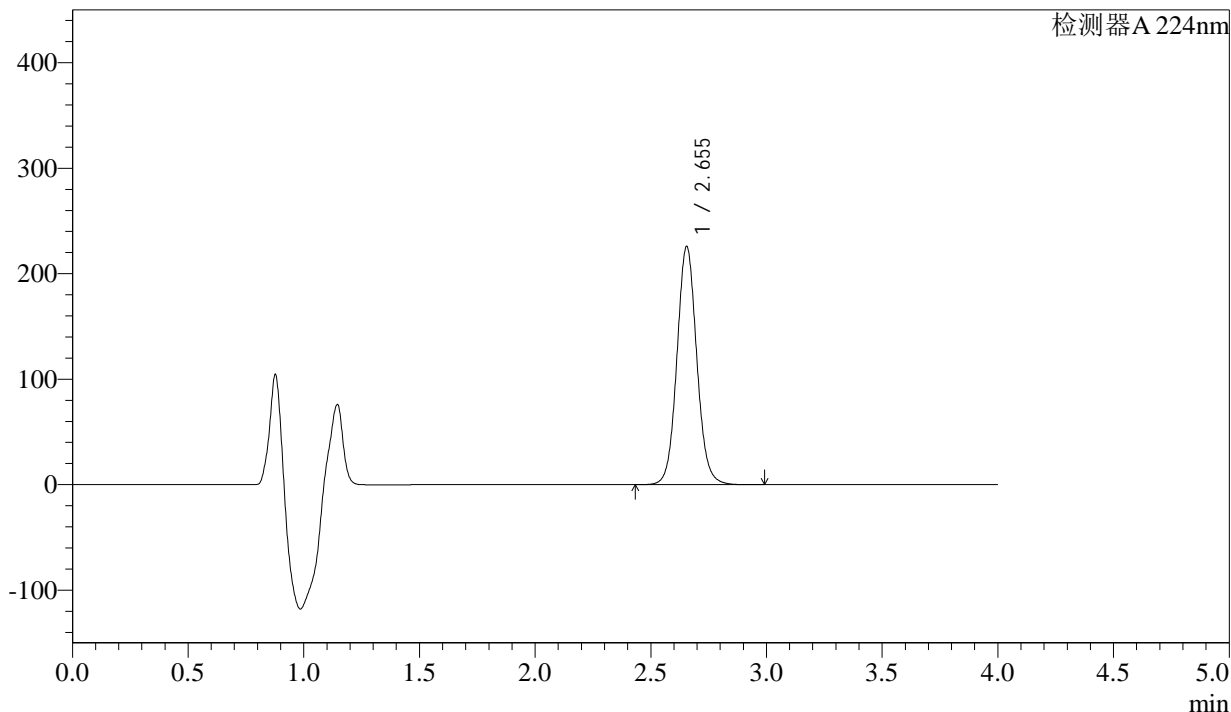

<峰表>

检测器A 224nm

峰号	保留时间	面积	面积%	高度	理论塔板数(USP)	拖尾因子	分离度(USP)
1	2.655	1347445	100.000	225895	4718	1.074	--
总计		1347445	100.000	225895			



SMF-4033

<样品信息>

色谱柱 : LP-C8(150mm*4.6mm,5µm) 流 速: 2.0ml/min
 柱温 : 40°C 波 长: 224nm
 数据文件名 : RC\$SMF-4033 - 27-14/27-1816-2 - zzp-2024052511p-rcqx-pH6.8jz-jf50z-btq-25mg-JX-P1.lcd
 方法文件名 : RC\$SMF-4033 - SMF-4033-rcqx-FX276.lcm
 批处理文件名 : RC\$SMF-4033 - 20241206-rcqx-FX276.lcb
 样品瓶号 : 3-8
 进样体积 : 40 µl 版本号: 6.115
 进样时间 : 2024/12/07 02:29:22 实验者: jiangjinwei
 处理时间(V2) : 2024/12/09 11:23:58 处理者: jiangjinwei
 仪器型号 : SHIMADZU LC-2050C (FX276)

<色谱图>

mV

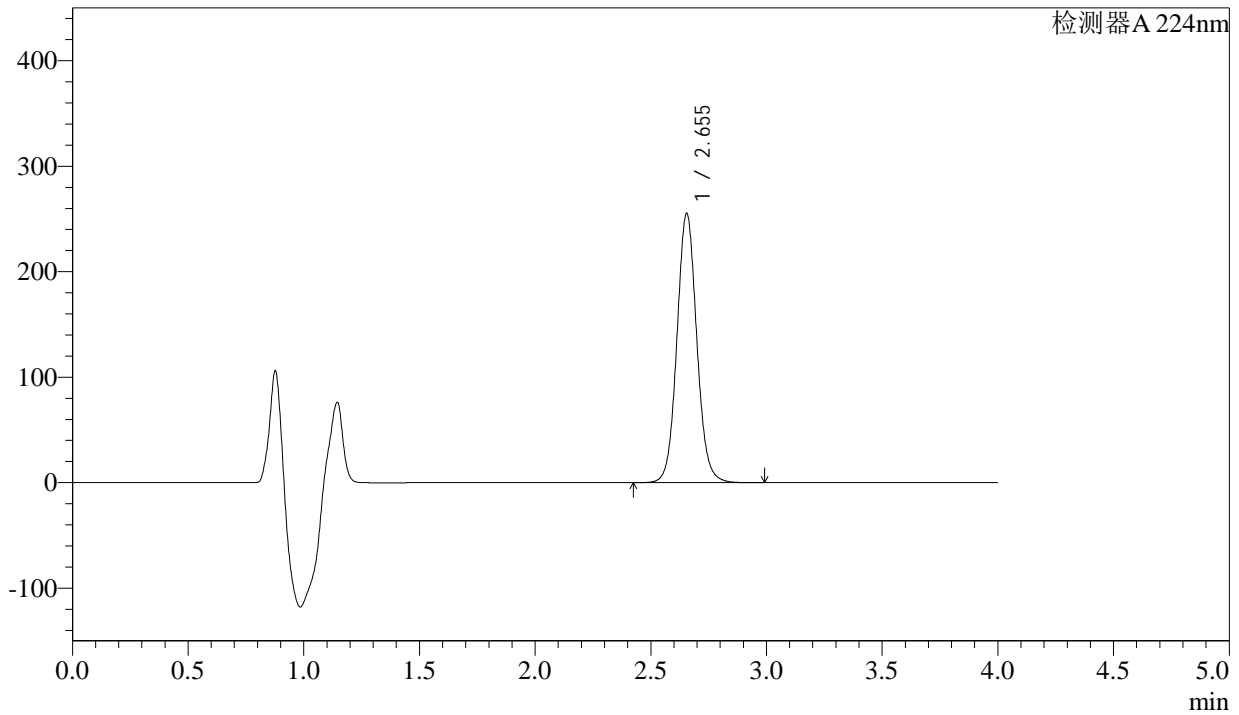

<峰表>

检测器A 224nm

峰号	保留时间	面积	面积%	高度	理论塔板数(USP)	拖尾因子	分离度(USP)
1	2.655	1523902	100.000	255348	4713	1.074	--
总计		1523902	100.000	255348			



SMF-4033

<样品信息>

色谱柱 : LP-C8(150mm*4.6mm,5µm) 流 速: 2.0ml/min
 柱温 : 40°C 波 长: 224nm
 数据文件名 : RC\$SMF-4033 - 27-14/27-1817-2 - zzp-2024052511p-rcqx-pH6.8jz-jf50z-btq-25mg-JX-P2.lcd
 方法文件名 : RC\$SMF-4033 - SMF-4033-rcqx-FX276.lcm
 批处理文件名 : RC\$SMF-4033 - 20241206-rcqx-FX276.lcb
 样品瓶号 : 3-17
 进样体积 : 40 µl 版本号: 6.115
 进样时间 : 2024/12/07 02:33:45 实验者: jiangjinwei
 处理时间(V2) : 2024/12/09 11:24:01 处理者: jiangjinwei
 仪器型号 : SHIMADZU LC-2050C (FX276)

<色谱图>

mV

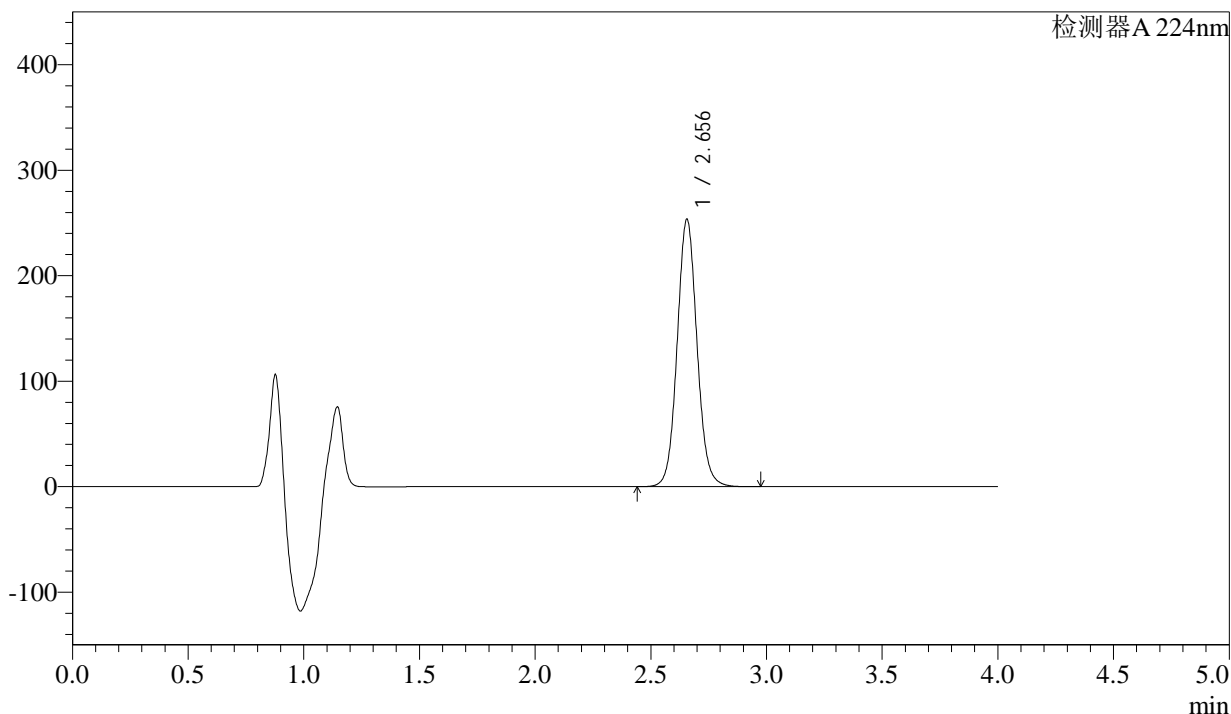

<峰表>

检测器A 224nm

峰号	保留时间	面积	面积%	高度	理论塔板数(USP)	拖尾因子	分离度(USP)
1	2.656	1513493	100.000	253478	4711	1.075	--
总计		1513493	100.000	253478			



SMF-4033

<样品信息>

色谱柱 : LP-C8(150mm*4.6mm,5µm) 流 速: 2.0ml/min
 柱温 : 40°C 波 长: 224nm
 数据文件名 : RC\$SMF-4033 - 27-14/27-1818-2 - zzp-2024052511p-rcqx-pH6.8jz-jf50z-btq-25mg-JX-P3.lcd
 方法文件名 : RC\$SMF-4033 - SMF-4033-rcqx-FX276.lcm
 批处理文件名 : RC\$SMF-4033 - 20241206-rcqx-FX276.lcb
 样品瓶号 : 3-26
 进样体积 : 40 µl 版本号: 6.115
 进样时间 : 2024/12/07 02:38:09 实验者: jiangjinwei
 处理时间(V2) : 2024/12/09 11:24:04 处理者: jiangjinwei
 仪器型号 : SHIMADZU LC-2050C (FX276)

<色谱图>

mV

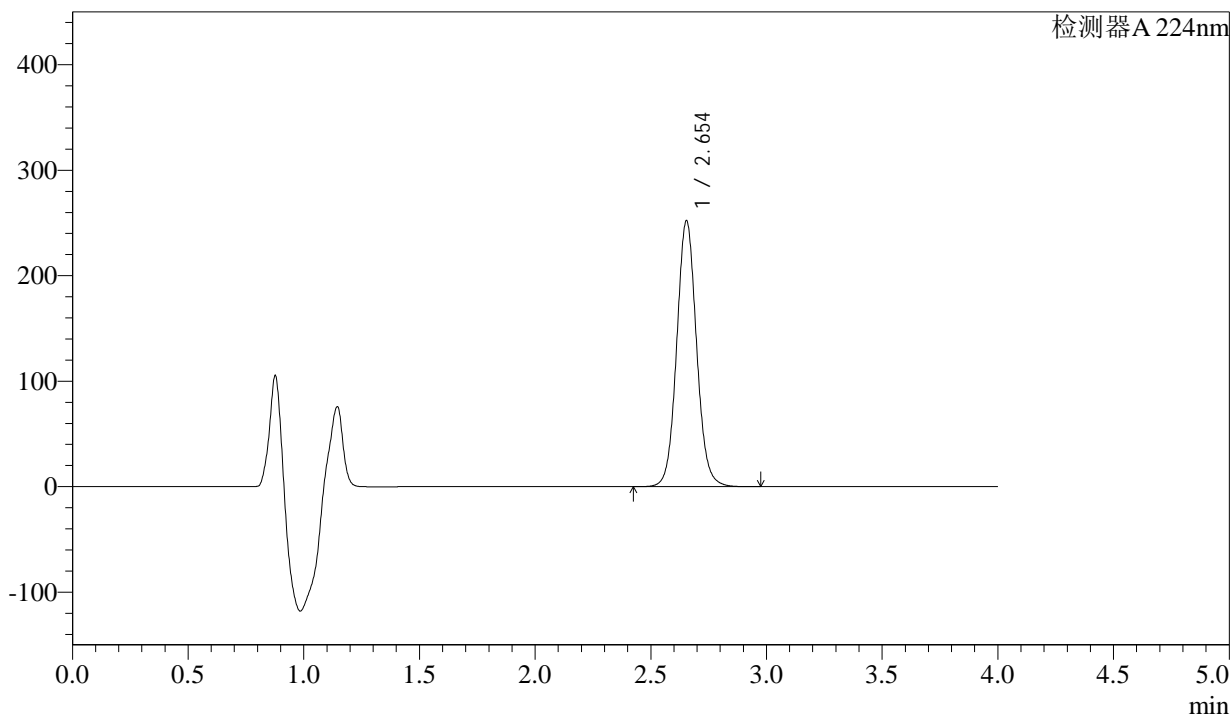

<峰表>

检测器A 224nm

峰号	保留时间	面积	面积%	高度	理论塔板数(USP)	拖尾因子	分离度(USP)
1	2.654	1504127	100.000	252123	4715	1.072	--
总计		1504127	100.000	252123			



SMF-4033

<样品信息>

色谱柱 : LP-C8(150mm*4.6mm,5µm) 流 速: 2.0ml/min
 柱温 : 40°C 波 长: 224nm
 数据文件名 : RC\$SMF-4033 - 27-14/27-1819-2 - zzp-2024052511p-rcqx-pH6.8jz-jf50z-btq-25mg-JX-P4.lcd
 方法文件名 : RC\$SMF-4033 - SMF-4033-rcqx-FX276.lcm
 批处理文件名 : RC\$SMF-4033 - 20241206-rcqx-FX276.lcb
 样品瓶号 : 3-35
 进样体积 : 40 µl 版本号: 6.115
 进样时间 : 2024/12/07 02:42:32 实验者: jiangjinwei
 处理时间(V2) : 2024/12/09 11:24:06 处理者: jiangjinwei
 仪器型号 : SHIMADZU LC-2050C (FX276)

<色谱图>

mV

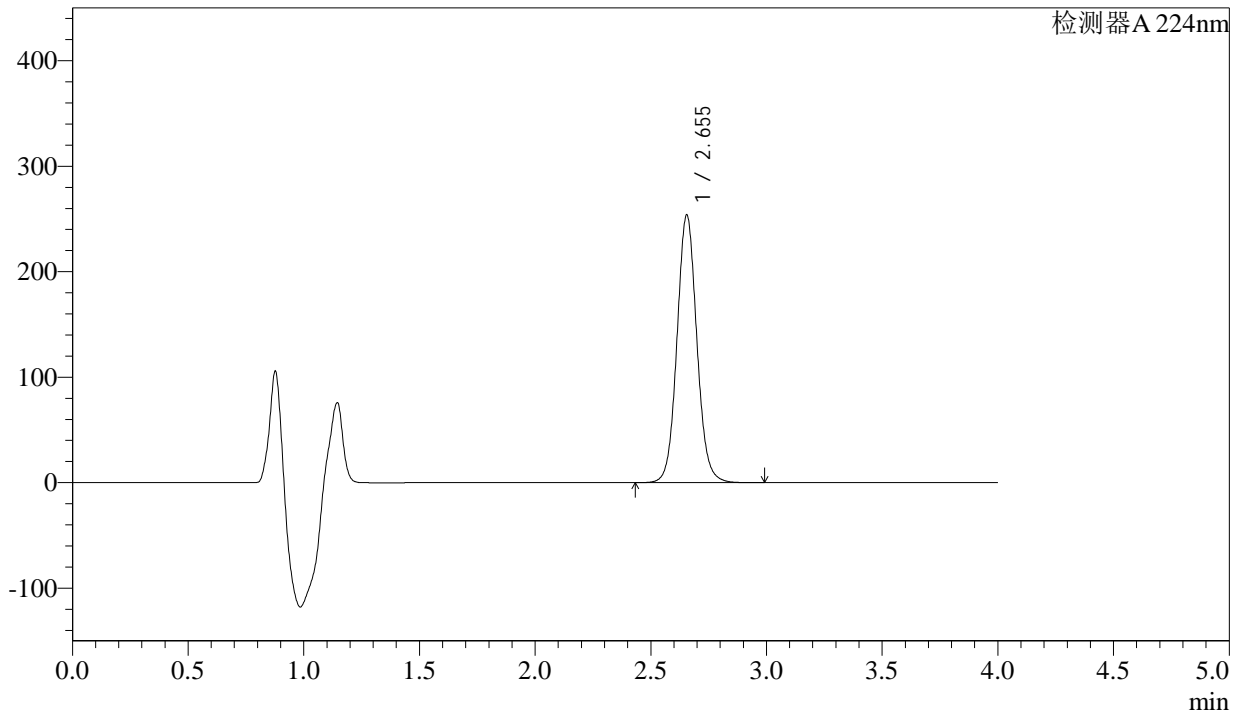

<峰表>

检测器A 224nm

峰号	保留时间	面积	面积%	高度	理论塔板数(USP)	拖尾因子	分离度(USP)
1	2.655	1515535	100.000	253811	4711	1.074	--
总计		1515535	100.000	253811			



SMF-4033

<样品信息>

色谱柱 : LP-C8(150mm*4.6mm,5µm) 流 速: 2.0ml/min
 柱温 : 40°C 波 长: 224nm
 数据文件名 : RC\$SMF-4033 - 27-14/27-1820-2 - zzp-2024052511p-rcqx-pH6.8jz-jf50z-btq-25mg-JX-P5.lcd
 方法文件名 : RC\$SMF-4033 - SMF-4033-rcqx-FX276.lcm
 批处理文件名 : RC\$SMF-4033 - 20241206-rcqx-FX276.lcb
 样品瓶号 : 3-44
 进样体积 : 40 µl 版本号: 6.115
 进样时间 : 2024/12/07 02:46:56 实验者: jiangjinwei
 处理时间(V2) : 2024/12/09 11:24:09 处理者: jiangjinwei
 仪器型号 : SHIMADZU LC-2050C (FX276)

<色谱图>

mV

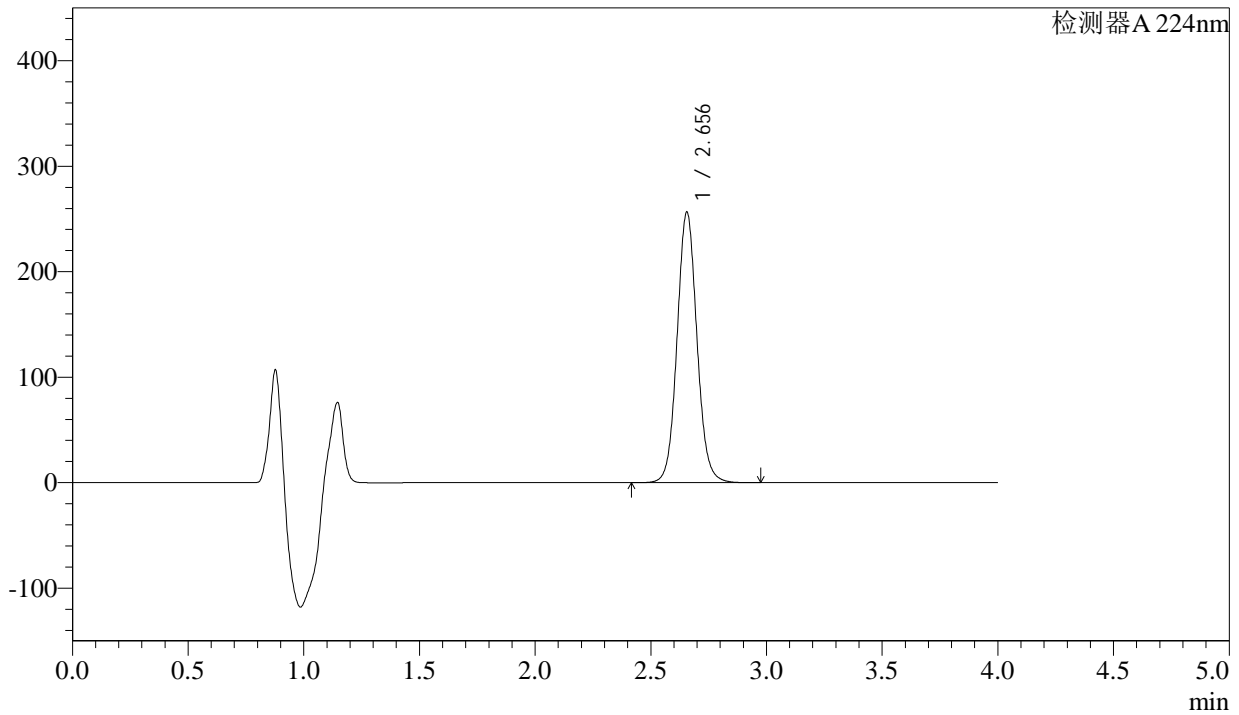

<峰表>

检测器A 224nm

峰号	保留时间	面积	面积%	高度	理论塔板数(USP)	拖尾因子	分离度(USP)
1	2.656	1531211	100.000	256533	4715	1.074	--
总计		1531211	100.000	256533			



SMF-4033

<样品信息>

色谱柱 : LP-C8(150mm*4.6mm,5µm) 流 速: 2.0ml/min
 柱温 : 40°C 波 长: 224nm
 数据文件名 : RC\$SMF-4033 - 27-14/27-1821-2 - zzp-2024052511p-rcqx-pH6.8jz-jf50z-btq-25mg-JX-P6.lcd
 方法文件名 : RC\$SMF-4033 - SMF-4033-rcqx-FX276.lcm
 批处理文件名 : RC\$SMF-4033 - 20241206-rcqx-FX276.lcb
 样品瓶号 : 3-53
 进样体积 : 40 µl 版本号: 6.115
 进样时间 : 2024/12/07 02:51:20 实验者: jiangjinwei
 处理时间(V2) : 2024/12/09 11:24:12 处理者: jiangjinwei
 仪器型号 : SHIMADZU LC-2050C (FX276)

<色谱图>

mV

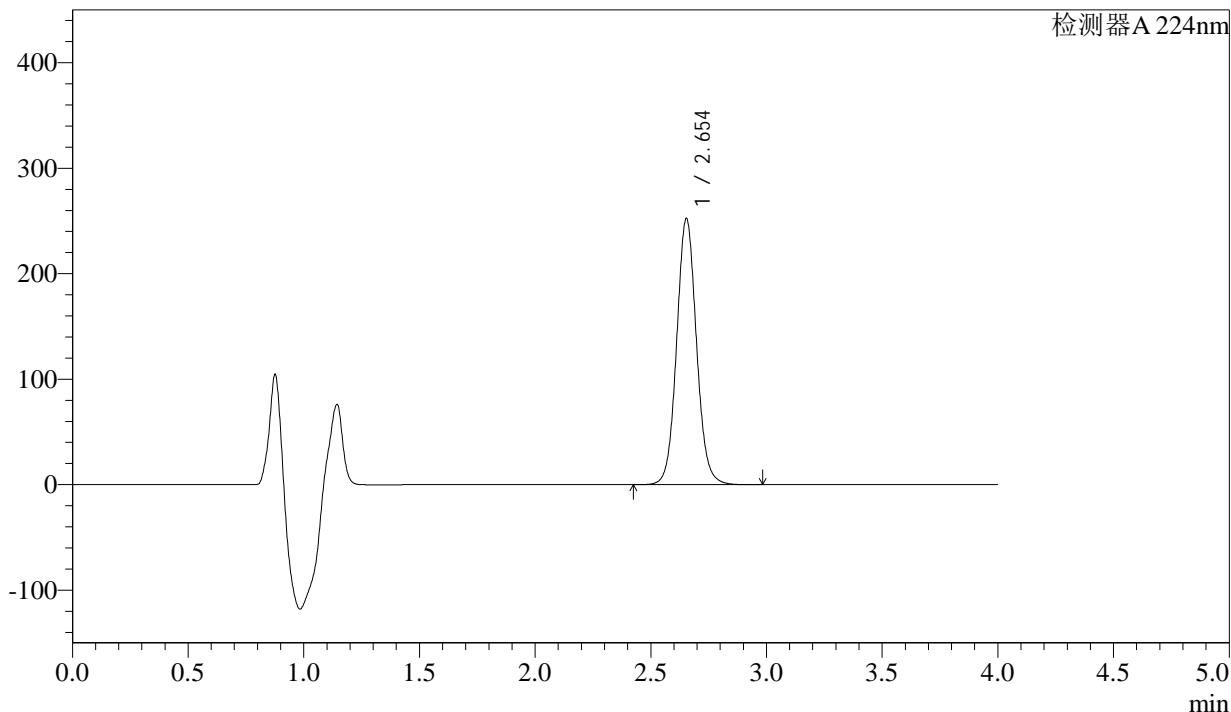

<峰表>

检测器A 224nm

峰号	保留时间	面积	面积%	高度	理论塔板数(USP)	拖尾因子	分离度(USP)
1	2.654	1505155	100.000	252155	4712	1.072	--
总计		1505155	100.000	252155			



SMF-4033

<样品信息>

色谱柱 : LP-C8(150mm*4.6mm,5µm) 流 速: 2.0ml/min
 柱温 : 40°C 波 长: 224nm
 数据文件名 : RC\$SMF-4033 - 27-14/27-1822-2 - zzp-2024052511p-rcqx-pH6.8jz-jf50z-btq-25mg-dz-1.lcd
 方法文件名 : RC\$SMF-4033 - SMF-4033-rcqx-FX276.lcm
 批处理文件名 : RC\$SMF-4033 - 20241206-rcqx-FX276.lcb
 样品瓶号 : 3-27
 进样体积 : 40 µl 版本号: 6.115
 进样时间 : 2024/12/07 02:55:44 实验者: jiangjinwei
 处理时间(V2) : 2024/12/09 11:24:15 处理者: jiangjinwei
 仪器型号 : SHIMADZU LC-2050C (FX276)

<色谱图>

mV

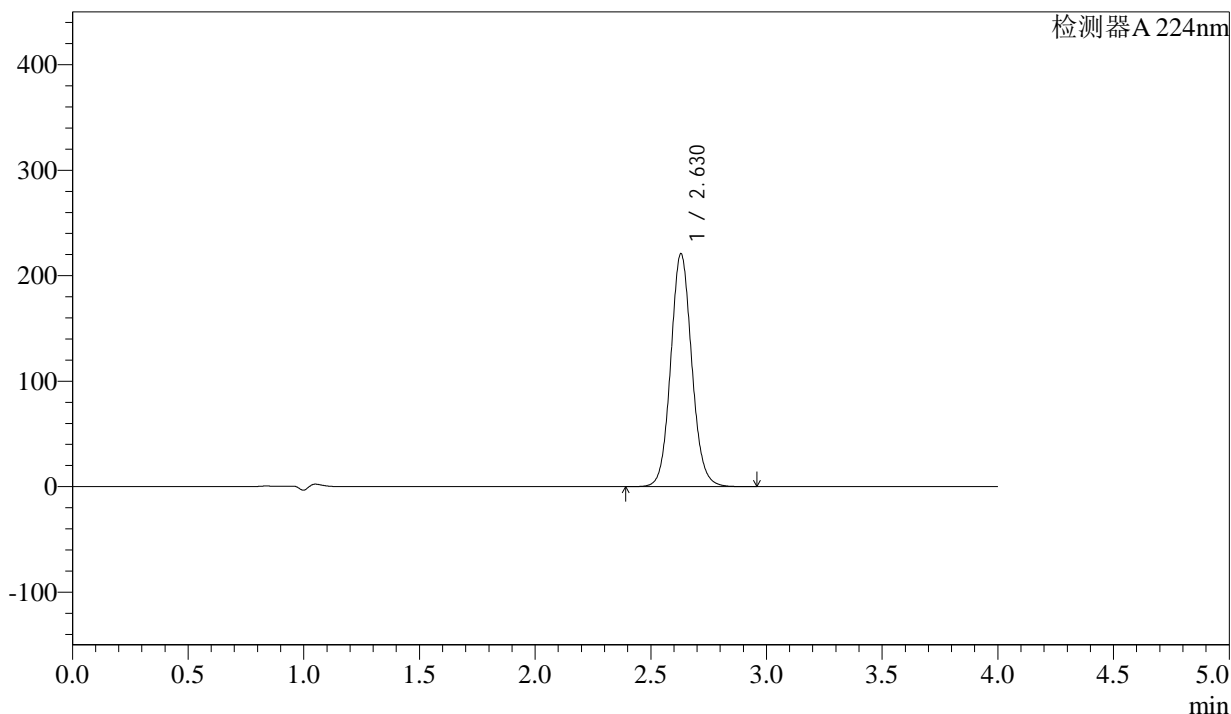

<峰表>

检测器A 224nm

峰号	保留时间	面积	面积%	高度	理论塔板数(USP)	拖尾因子	分离度(USP)
1	2.630	1399771	100.000	220918	4089	1.087	--
总计		1399771	100.000	220918			



SMF-4033

<样品信息>

色谱柱 : LP-C8(150mm*4.6mm,5µm) 流 速: 2.0ml/min
 柱温 : 40°C 波 长: 224nm
 数据文件名 : RC\$SMF-4033 - 27-14/27-1823-2 - zzp-2024052511p-rcqx-pH6.8jz-jf50z-btq-25mg-dz-2-2.lcd
 方法文件名 : RC\$SMF-4033 - SMF-4033-rcqx-FX276.lcm
 批处理文件名 : RC\$SMF-4033 - 20241206-rcqx-FX276.lcb
 样品瓶号 : 3-27
 进样体积 : 40 µl 版本号: 6.115
 进样时间 : 2024/12/07 03:00:08 实验者: jiangjinwei
 处理时间(V2) : 2024/12/09 11:24:17 处理者: jiangjinwei
 仪器型号 : SHIMADZU LC-2050C (FX276)

<色谱图>

mV

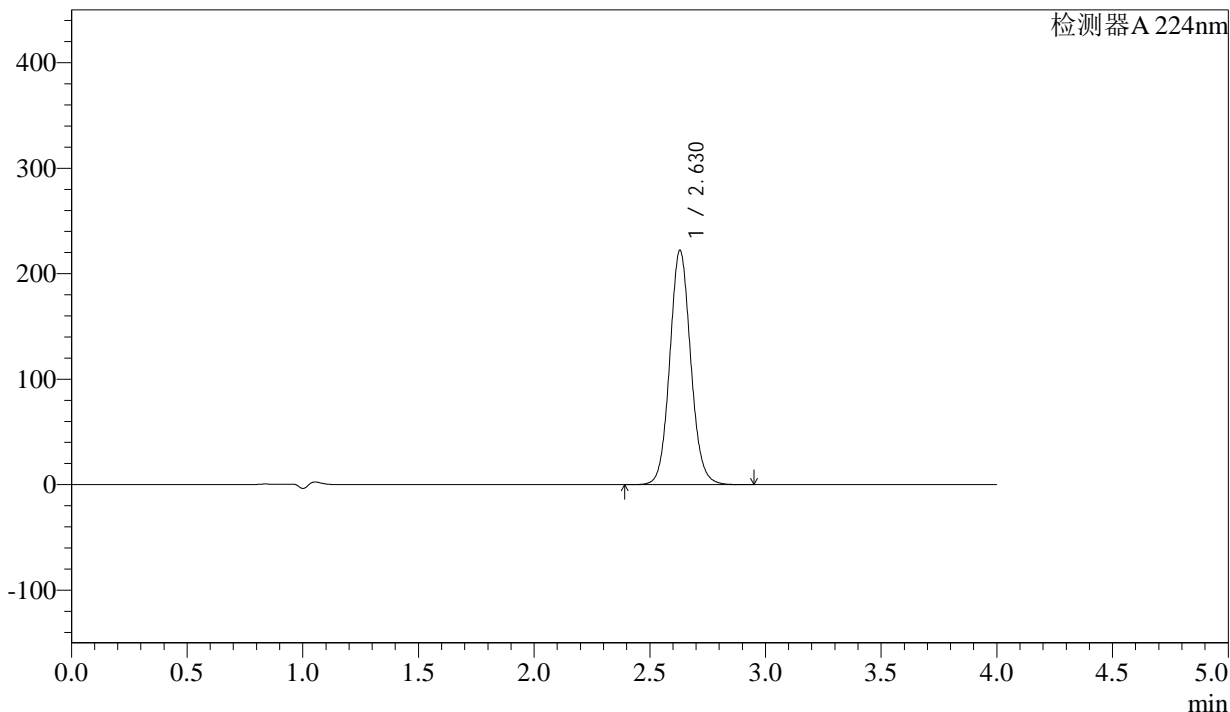

<峰表>

检测器A 224nm

峰号	保留时间	面积	面积%	高度	理论塔板数(USP)	拖尾因子	分离度(USP)
1	2.630	1401130	100.000	222279	4127	1.083	--
总计		1401130	100.000	222279			



SMF-4033

<样品信息>

色谱柱 : LP-C8(150mm*4.6mm,5µm) 流 速: 2.0ml/min
 柱温 : 40°C 波 长: 224nm
 数据文件名 : RC\$SMF-4033 - 27-14/27-1824-2 - zzp-2024052511p-rcqx-pH6.8jz-jf50z-sd-25mg-rj.lcd
 方法文件名 : RC\$SMF-4033 - SMF-4033-rcqx-FX276.lcm
 批处理文件名 : RC\$SMF-4033 - 20241206-rcqx-FX276.lcb
 样品瓶号 : 4-9
 进样体积 : 40 µl 版本号: 6.115
 进样时间 : 2024/12/07 03:04:34 实验者: jiangjinwei
 处理时间(V2) : 2024/12/09 11:24:20 处理者: jiangjinwei
 仪器型号 : SHIMADZU LC-2050C (FX276)

<色谱图>

mV

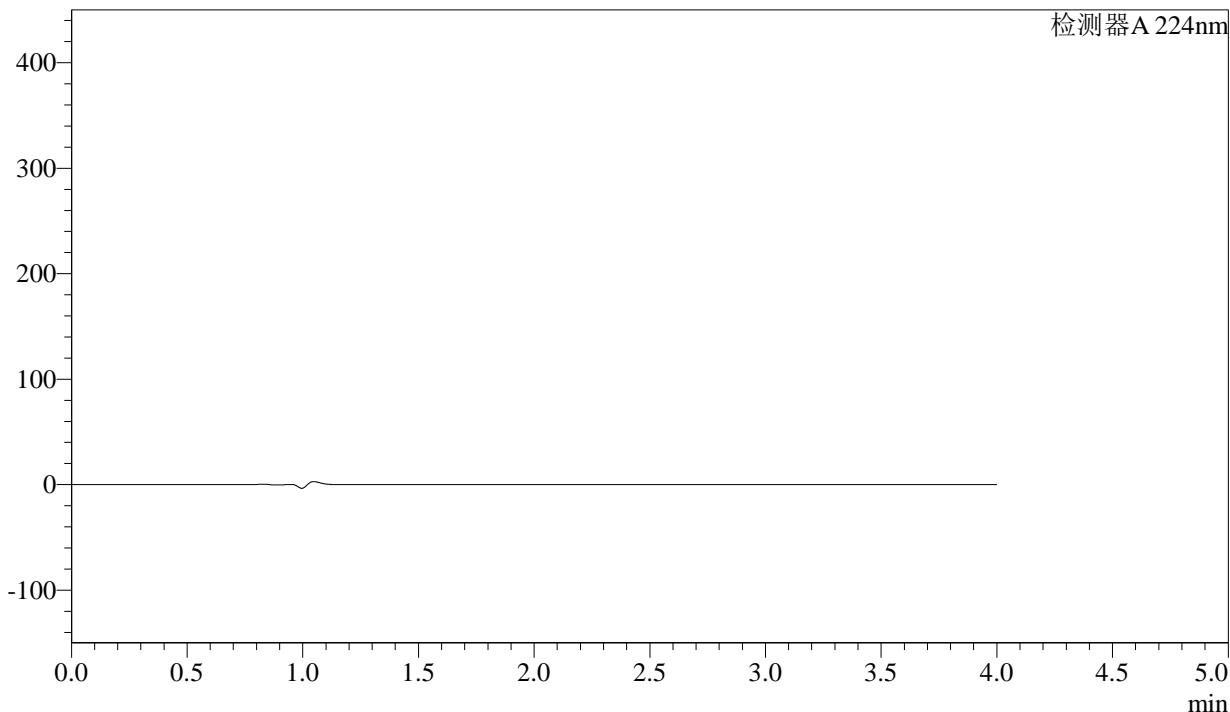

<峰表>

检测器A 224nm

峰号	保留时间	面积	面积%	高度	理论塔板数(USP)	拖尾因子	分离度(USP)
总计							

<样品信息>

色谱柱 : LP-C8(150mm*4.6mm,5 μ m) 流速: 2.0ml/min
柱温 : 40°C 波长: 224nm
数据文件名 : RC\$SMF-4033 - 27-14/27-1825-2 - zzp-2024052511p-rcqx-pH6.8jz-jf50z-sd-25mg-dz1-1.lcd
方法文件名 : RC\$SMF-4033 - SMF-4033-rcqx-FX276.lcm
批处理文件名 : RC\$SMF-4033 - 20241206-rcqx-FX276.lcb
样品瓶号 : 4-18
进样体积 : 40 μ l 版本号: 6.115
进样时间 : 2024/12/07 03:08:59 实验者: jiangjinwei
处理时间(V2) : 2024/12/09 11:24:23 处理者: jiangjinwei
仪器型号 : SHIMADZU LC-2050C (FX276)

<色谱图>

mV

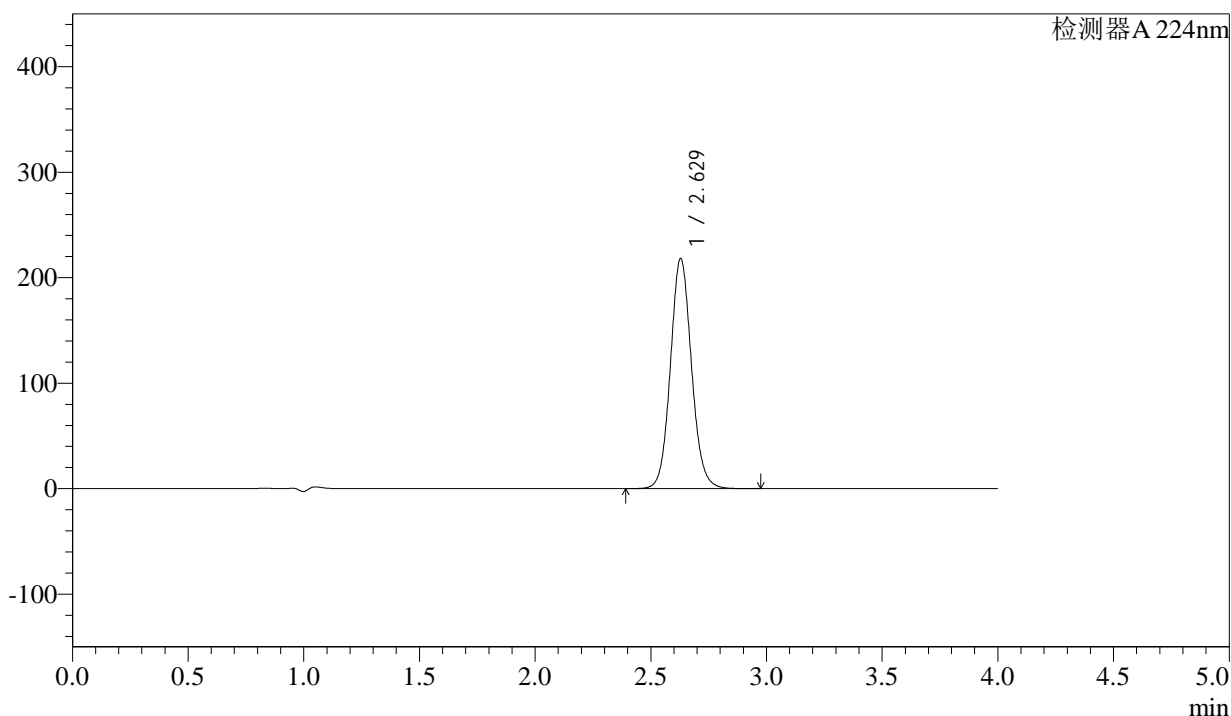

<峰表>

检测器A 224nm

峰号	保留时间	面积	面积%	高度	理论塔板数(USP)	拖尾因子	分离度(USP)
1	2.629	1385064	100.000	218136	4069	1.087	--
总计		1385064	100.000	218136			



SMF-4033

<样品信息>

色谱柱 : LP-C8(150mm*4.6mm,5µm) 流 速: 2.0ml/min
 柱温 : 40°C 波 长: 224nm
 数据文件名 : RC\$SMF-4033 - 27-14/27-1826-2 - zzp-2024052511p-rcqx-pH6.8jz-jf50z-sd-25mg-dz1-2.lcd
 方法文件名 : RC\$SMF-4033 - SMF-4033-rcqx-FX276.lcm
 批处理文件名 : RC\$SMF-4033 - 20241206-rcqx-FX276.lcb
 样品瓶号 : 4-18
 进样体积 : 40 µl 版本号: 6.115
 进样时间 : 2024/12/07 03:13:24 实验者: jiangjinwei
 处理时间(V2) : 2024/12/09 11:24:25 处理者: jiangjinwei
 仪器型号 : SHIMADZU LC-2050C (FX276)

<色谱图>

mV

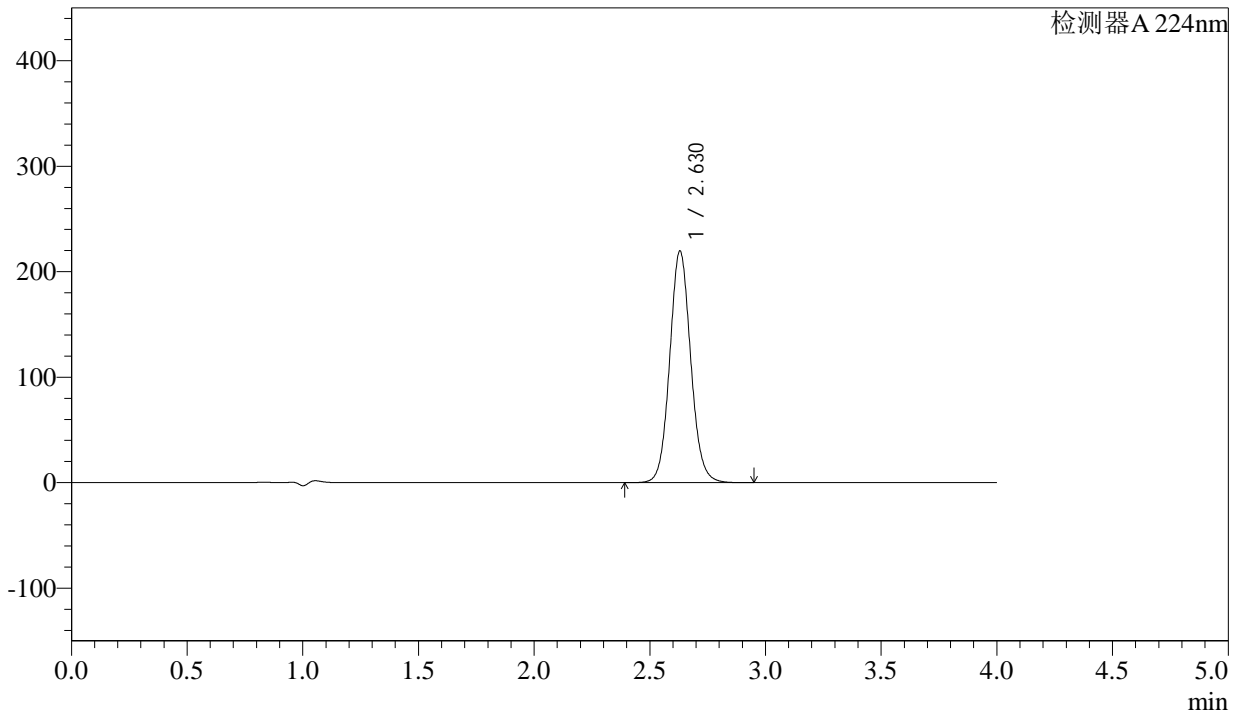

<峰表>

检测器A 224nm

峰号	保留时间	面积	面积%	高度	理论塔板数(USP)	拖尾因子	分离度(USP)
1	2.630	1387054	100.000	219718	4115	1.083	--
总计		1387054	100.000	219718			



SMF-4033

<样品信息>

色谱柱 : LP-C8(150mm*4.6mm,5µm) 流 速: 2.0ml/min
 柱温 : 40°C 波 长: 224nm
 数据文件名 : RC\$SMF-4033 - 27-14/27-1827-2 - zzp-2024052511p-rcqx-pH6.8jz-jf50z-sd-25mg-dz1-3.lcd
 方法文件名 : RC\$SMF-4033 - SMF-4033-rcqx-FX276.lcm
 批处理文件名 : RC\$SMF-4033 - 20241206-rcqx-FX276.lcb
 样品瓶号 : 4-18
 进样体积 : 40 µl 版本号: 6.115
 进样时间 : 2024/12/07 03:17:50 实验者: jiangjinwei
 处理时间(V2) : 2024/12/09 11:24:28 处理者: jiangjinwei
 仪器型号 : SHIMADZU LC-2050C (FX276)

<色谱图>

mV

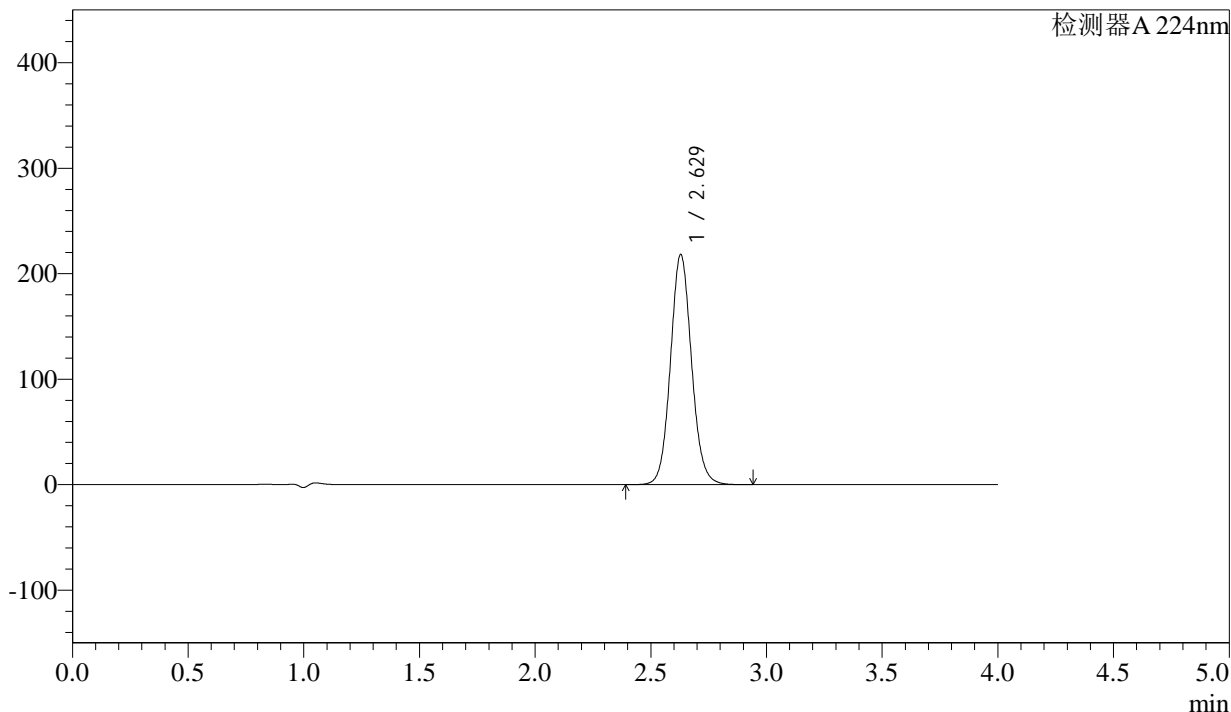

<峰表>

检测器A 224nm

峰号	保留时间	面积	面积%	高度	理论塔板数(USP)	拖尾因子	分离度(USP)
1	2.629	1383785	100.000	218149	4076	1.085	--
总计		1383785	100.000	218149			



SMF-4033

<样品信息>

色谱柱 : LP-C8(150mm*4.6mm,5µm) 流 速: 2.0ml/min
 柱温 : 40°C 波 长: 224nm
 数据文件名 : RC\$SMF-4033 - 27-14/27-1828-2 - zzp-2024052511p-rcqx-pH6.8jz-jf50z-sd-25mg-dz1-4.lcd
 方法文件名 : RC\$SMF-4033 - SMF-4033-rcqx-FX276.lcm
 批处理文件名 : RC\$SMF-4033 - 20241206-rcqx-FX276.lcb
 样品瓶号 : 4-18
 进样体积 : 40 µl 版本号: 6.115
 进样时间 : 2024/12/07 03:22:14 实验者: jiangjinwei
 处理时间(V2) : 2024/12/09 11:24:31 处理者: jiangjinwei
 仪器型号 : SHIMADZU LC-2050C (FX276)

<色谱图>

mV

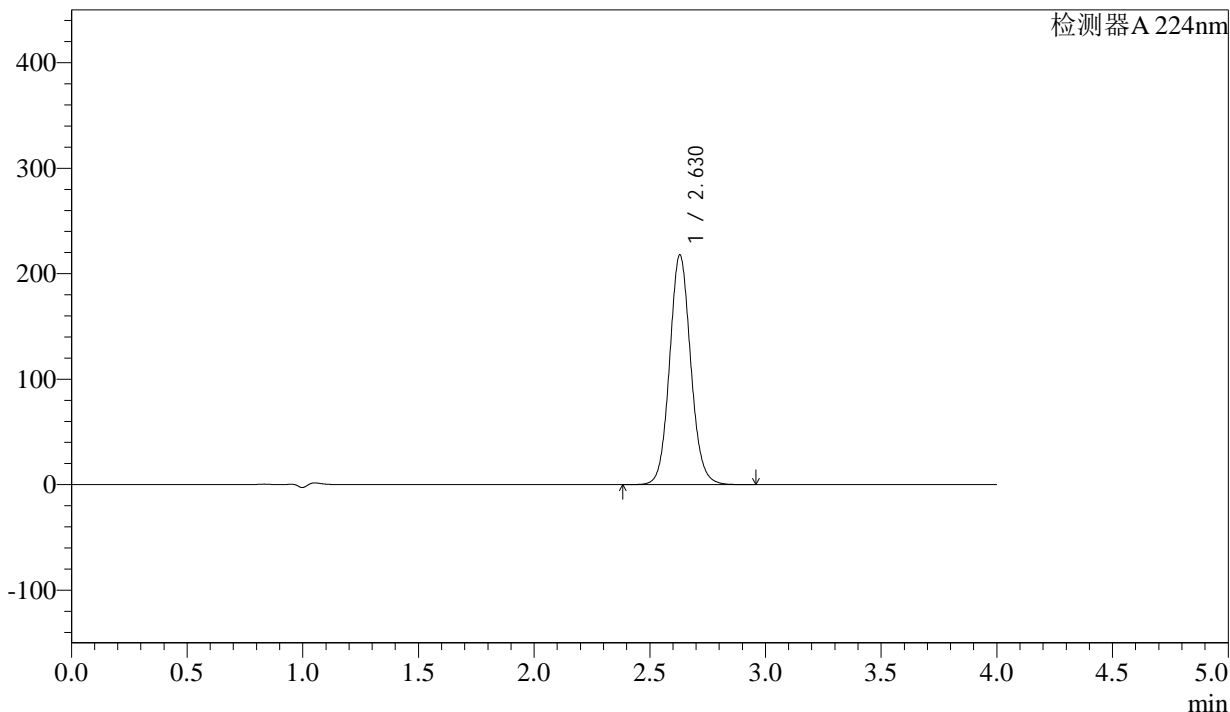

<峰表>

检测器A 224nm

峰号	保留时间	面积	面积%	高度	理论塔板数(USP)	拖尾因子	分离度(USP)
1	2.630	1384836	100.000	217933	4064	1.087	--
总计		1384836	100.000	217933			



SMF-4033

<样品信息>

色谱柱 : LP-C8(150mm*4.6mm,5µm) 流 速: 2.0ml/min
 柱温 : 40°C 波 长: 224nm
 数据文件名 : RC\$SMF-4033 - 27-14/27-1829-2 - zzp-2024052511p-rcqx-pH6.8jz-jf50z-sd-25mg-dz1-5.lcd
 方法文件名 : RC\$SMF-4033 - SMF-4033-rcqx-FX276.lcm
 批处理文件名 : RC\$SMF-4033 - 20241206-rcqx-FX276.lcb
 样品瓶号 : 4-18
 进样体积 : 40 µl 版本号: 6.115
 进样时间 : 2024/12/07 03:26:40 实验者: jiangjinwei
 处理时间(V2) : 2024/12/09 11:24:34 处理者: jiangjinwei
 仪器型号 : SHIMADZU LC-2050C (FX276)

<色谱图>

mV

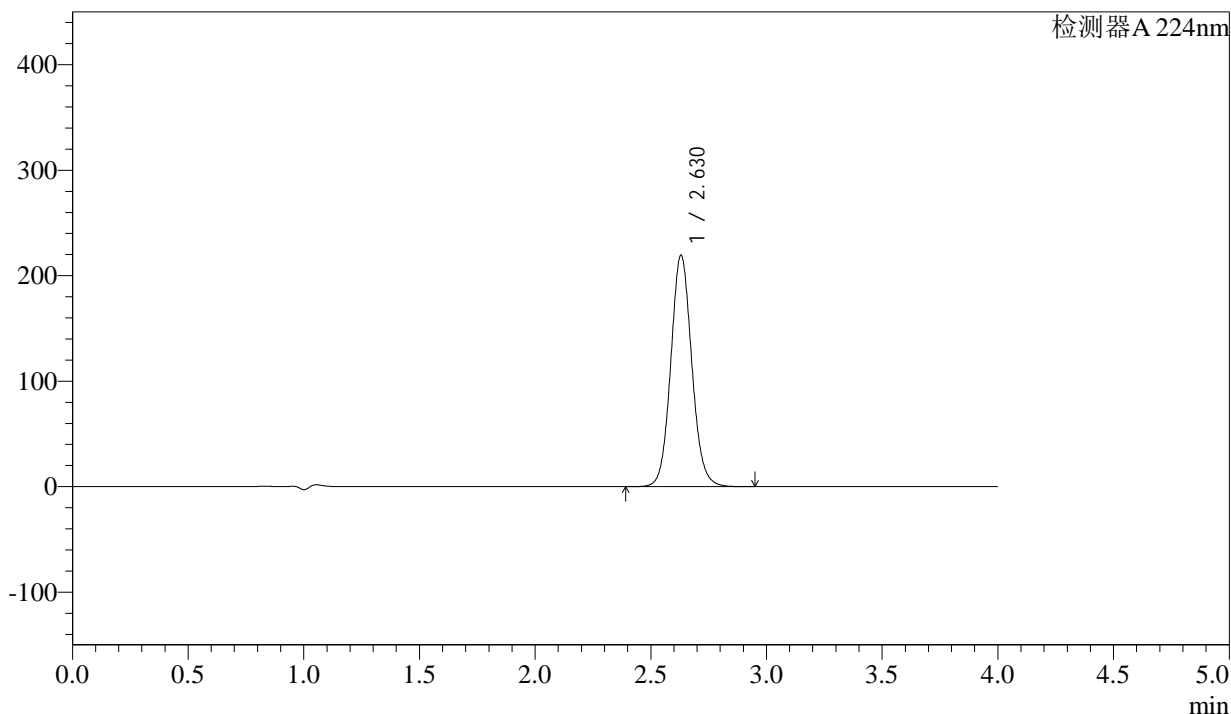

<峰表>

检测器A 224nm

峰号	保留时间	面积	面积%	高度	理论塔板数(USP)	拖尾因子	分离度(USP)
1	2.630	1387565	100.000	219482	4103	1.083	--
总计		1387565	100.000	219482			



SMF-4033

<样品信息>

色谱柱 : LP-C8(150mm*4.6mm,5μm) 流 速: 2.0ml/min
 柱温 : 40°C 波 长: 224nm
 数据文件名 : RC\$SMF-4033 - 27-14/27-1830-2 - zzp-2024052511p-rcqx-pH6.8jz-jf50z-sd-25mg-5min-P1.lcd
 方法文件名 : RC\$SMF-4033 - SMF-4033-rcqx-FX276.lcm
 批处理文件名 : RC\$SMF-4033 - 20241206-rcqx-FX276.lcb
 样品瓶号 : 4-1
 进样体积 : 40 μl 版本号: 6.115
 进样时间 : 2024/12/07 03:31:04 实验者: jiangjinwei
 处理时间(V2) : 2024/12/09 11:24:36 处理者: jiangjinwei
 仪器型号 : SHIMADZU LC-2050C (FX276)

<色谱图>

mV

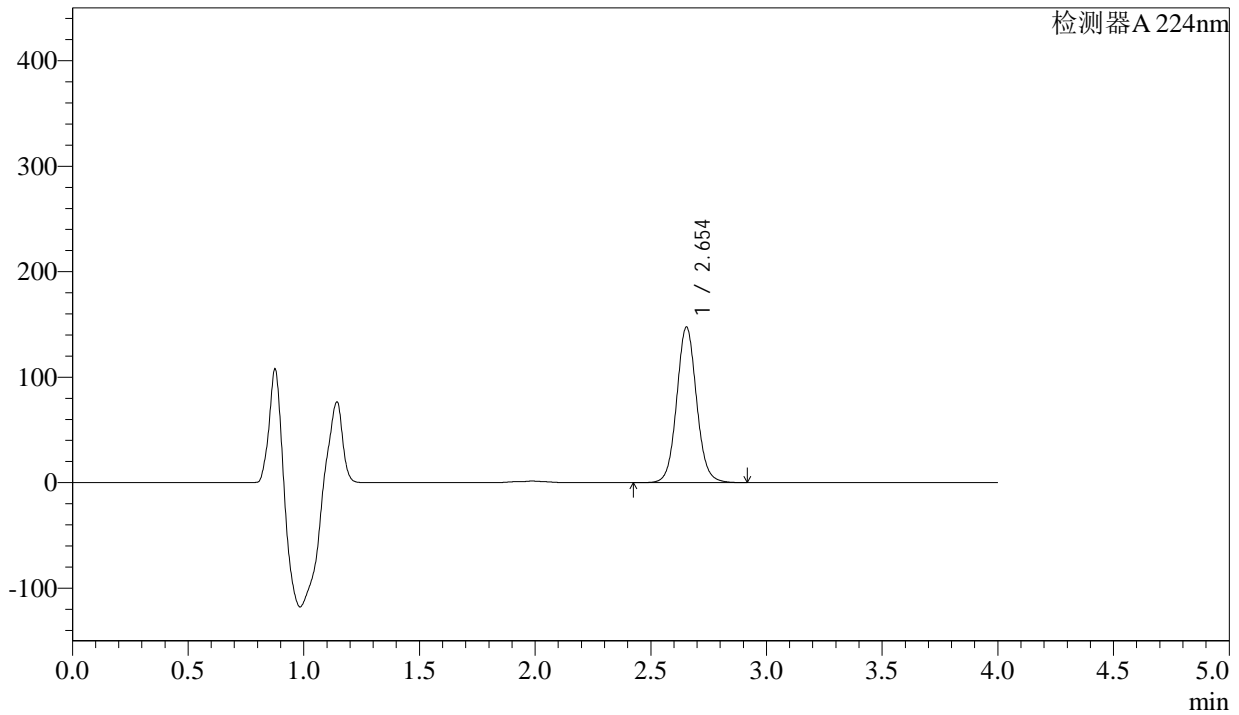

<峰表>

检测器A 224nm

峰号	保留时间	面积	面积%	高度	理论塔板数(USP)	拖尾因子	分离度(USP)
1	2.654	880496	100.000	147490	4708	1.071	--
总计		880496	100.000	147490			



SMF-4033

<样品信息>

色谱柱 : LP-C8(150mm*4.6mm,5µm) 流 速: 2.0ml/min
 柱温 : 40°C 波 长: 224nm
 数据文件名 : RC\$SMF-4033 - 27-14/27-1831-2 - zzp-2024052511p-rcqx-pH6.8jz-jf50z-sd-25mg-5min-P2.lcd
 方法文件名 : RC\$SMF-4033 - SMF-4033-rcqx-FX276.lcm
 批处理文件名 : RC\$SMF-4033 - 20241206-rcqx-FX276.lcb
 样品瓶号 : 4-10
 进样体积 : 40 µl 版本号: 6.115
 进样时间 : 2024/12/07 03:35:29 实验者: jiangjinwei
 处理时间(V2) : 2024/12/09 11:24:39 处理者: jiangjinwei
 仪器型号 : SHIMADZU LC-2050C (FX276)

<色谱图>

mV

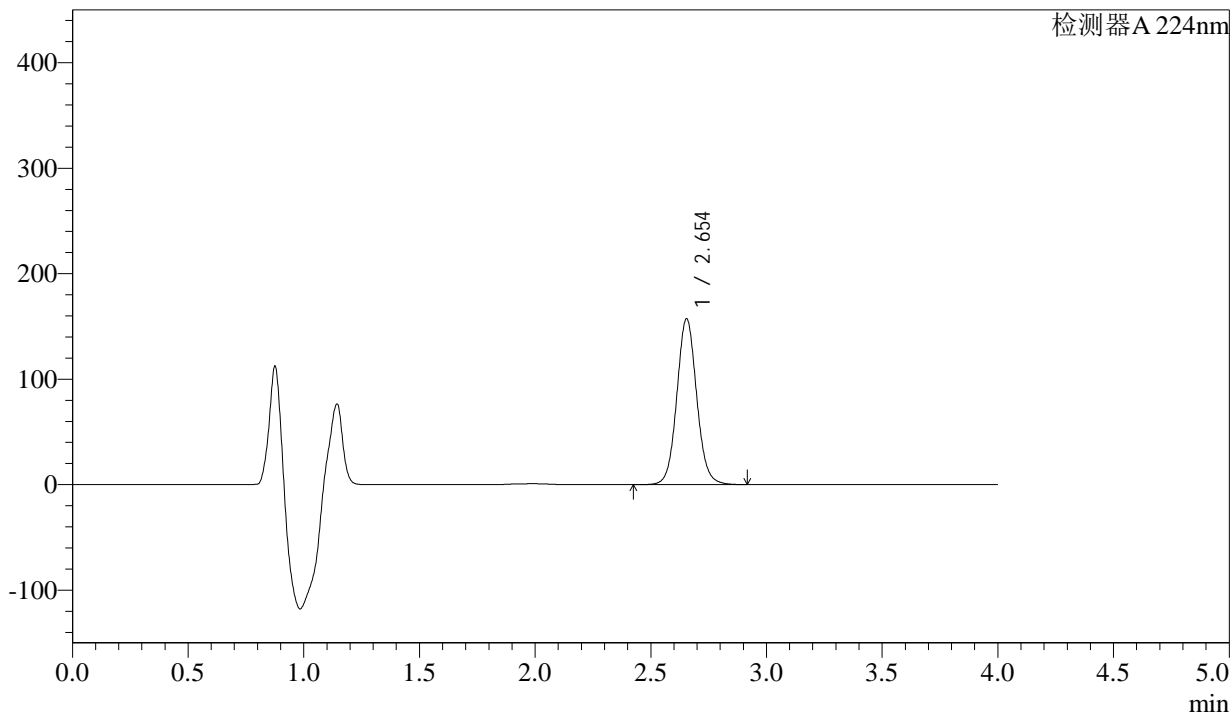

<峰表>

检测器A 224nm

峰号	保留时间	面积	面积%	高度	理论塔板数(USP)	拖尾因子	分离度(USP)
1	2.654	939670	100.000	157322	4699	1.072	--
总计		939670	100.000	157322			

<样品信息>

色谱柱 : LP-C8(150mm*4.6mm,5 μ m) 流速: 2.0ml/min
柱温 : 40°C 波长: 224nm
数据文件名 : RC\$SMF-4033 - 27-14/27-1832-2 - zzp-2024052511p-rcqx-pH6.8jz-jf50z-sd-25mg-5min-P3.lcd
方法文件名 : RC\$SMF-4033 - SMF-4033-rcqx-FX276.lcm
批处理文件名 : RC\$SMF-4033 - 20241206-rcqx-FX276.lcb
样品瓶号 : 4-19
进样体积 : 40 μ l 版本号: 6.115
进样时间 : 2024/12/07 03:39:53 实验者: jiangjinwei
处理时间(V2) : 2024/12/09 11:24:42 处理者: jiangjinwei
仪器型号 : SHIMADZU LC-2050C (FX276)

<色谱图>

mV

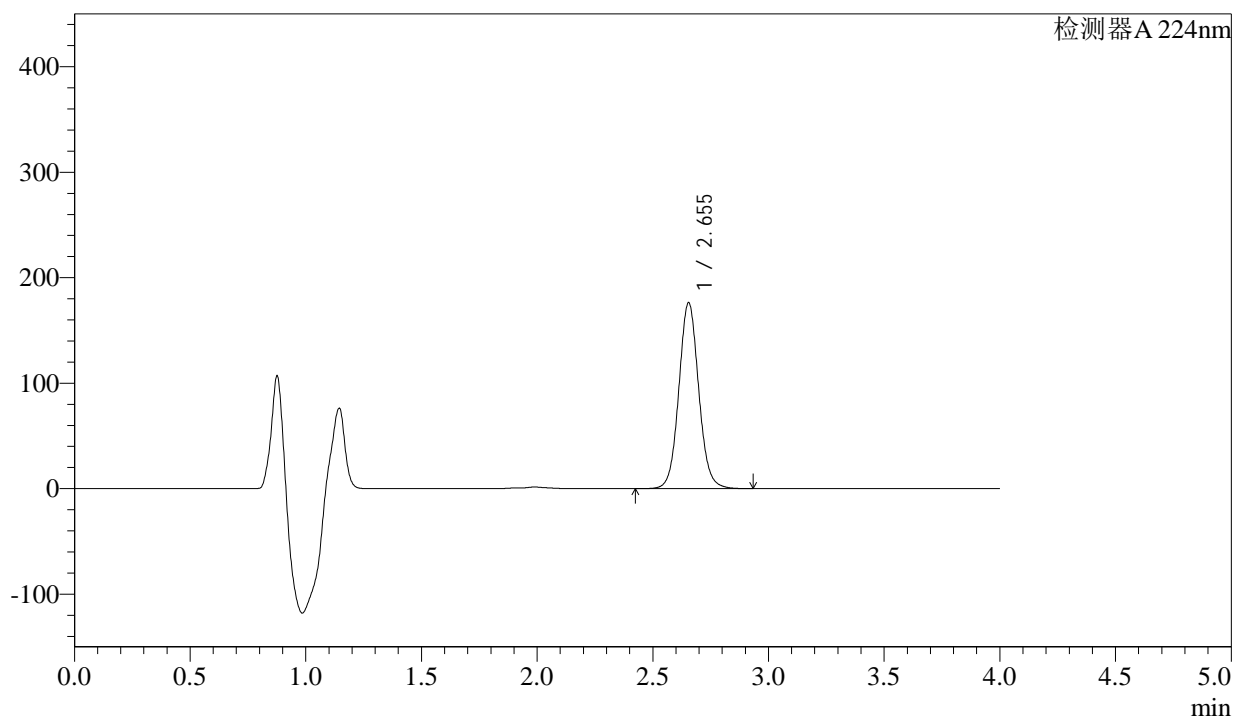

<峰表>

检测器A 224nm

峰号	保留时间	面积	面积%	高度	理论塔板数(USP)	拖尾因子	分离度(USP)
1	2.655	1051775	100.000	176250	4706	1.071	--
总计		1051775	100.000	176250			



SMF-4033

<样品信息>

色谱柱 : LP-C8(150mm*4.6mm,5µm) 流 速: 2.0ml/min
 柱温 : 40°C 波 长: 224nm
 数据文件名 : RC\$SMF-4033 - 27-14/27-1833-2 - zzp-2024052511p-rcqx-pH6.8jz-jf50z-sd-25mg-5min-P4.lcd
 方法文件名 : RC\$SMF-4033 - SMF-4033-rcqx-FX276.lcm
 批处理文件名 : RC\$SMF-4033 - 20241206-rcqx-FX276.lcb
 样品瓶号 : 4-28
 进样体积 : 40 µl 版本号: 6.115
 进样时间 : 2024/12/07 03:44:17 实验者: jiangjinwei
 处理时间(V2) : 2024/12/09 11:24:45 处理者: jiangjinwei
 仪器型号 : SHIMADZU LC-2050C (FX276)

<色谱图>

mV

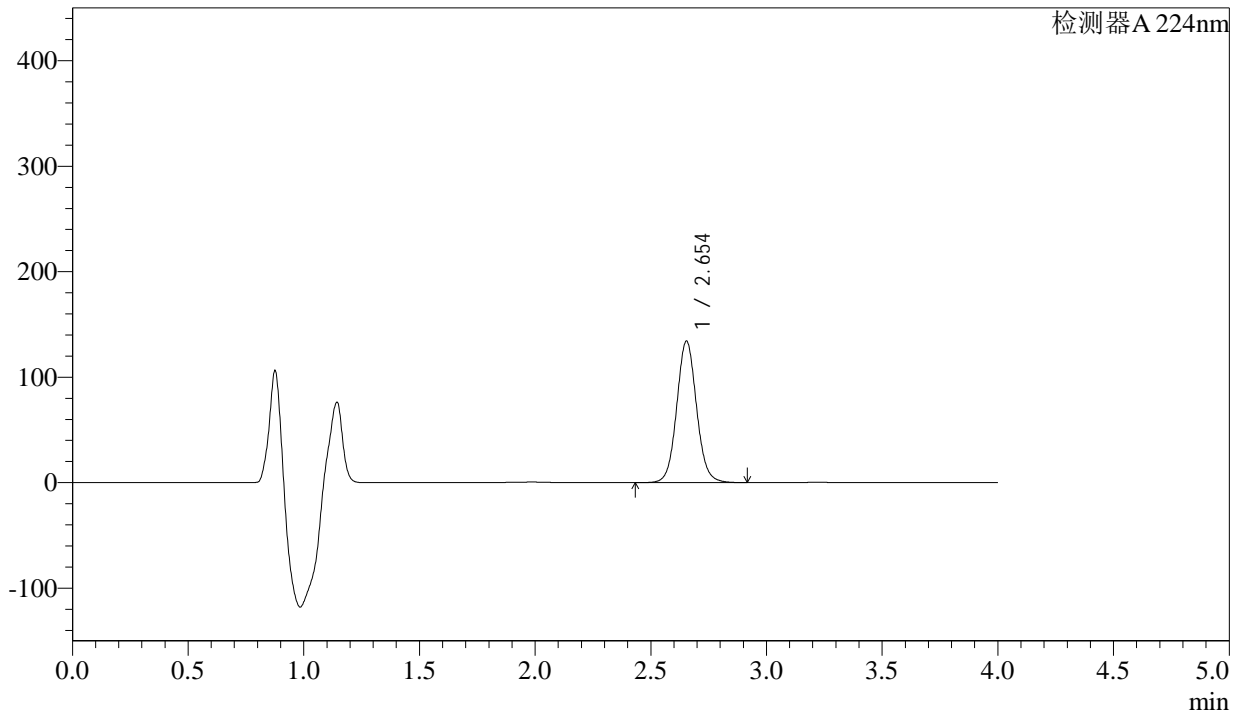

<峰表>

检测器A 224nm

峰号	保留时间	面积	面积%	高度	理论塔板数(USP)	拖尾因子	分离度(USP)
1	2.654	801188	100.000	134145	4703	1.070	--
总计		801188	100.000	134145			



SMF-4033

<样品信息>

色谱柱 : LP-C8(150mm*4.6mm,5µm) 流 速: 2.0ml/min
 柱温 : 40°C 波 长: 224nm
 数据文件名 : RC\$SMF-4033 - 27-14/27-1834-2 - zzp-2024052511p-rcqx-pH6.8jz-jf50z-sd-25mg-5min-P5.lcd
 方法文件名 : RC\$SMF-4033 - SMF-4033-rcqx-FX276.lcm
 批处理文件名 : RC\$SMF-4033 - 20241206-rcqx-FX276.lcb
 样品瓶号 : 4-37
 进样体积 : 40 µl 版本号: 6.115
 进样时间 : 2024/12/07 03:48:40 实验者: jiangjinwei
 处理时间(V2) : 2024/12/09 11:24:47 处理者: jiangjinwei
 仪器型号 : SHIMADZU LC-2050C (FX276)

<色谱图>

mV

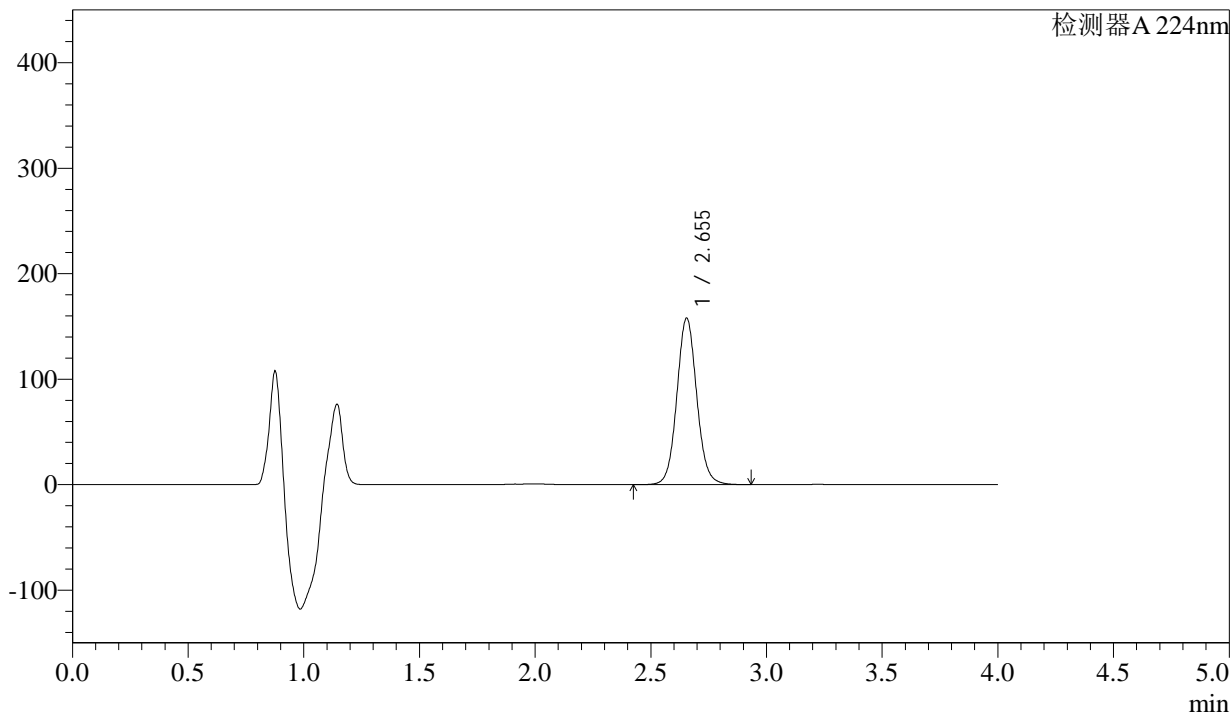

<峰表>

检测器A 224nm

峰号	保留时间	面积	面积%	高度	理论塔板数(USP)	拖尾因子	分离度(USP)
1	2.655	943185	100.000	157888	4700	1.071	--
总计		943185	100.000	157888			



SMF-4033

<样品信息>

色谱柱 : LP-C8(150mm*4.6mm,5µm) 流 速: 2.0ml/min
 柱温 : 40°C 波 长: 224nm
 数据文件名 : RC\$SMF-4033 - 27-14/27-1835-2 - zzp-2024052511p-rcqx-pH6.8jz-jf50z-sd-25mg-5min-P6.lcd
 方法文件名 : RC\$SMF-4033 - SMF-4033-rcqx-FX276.lcm
 批处理文件名 : RC\$SMF-4033 - 20241206-rcqx-FX276.lcb
 样品瓶号 : 4-46
 进样体积 : 40 µl 版本号: 6.115
 进样时间 : 2024/12/07 03:53:03 实验者: jiangjinwei
 处理时间(V2) : 2024/12/09 11:24:50 处理者: jiangjinwei
 仪器型号 : SHIMADZU LC-2050C (FX276)

<色谱图>

mV

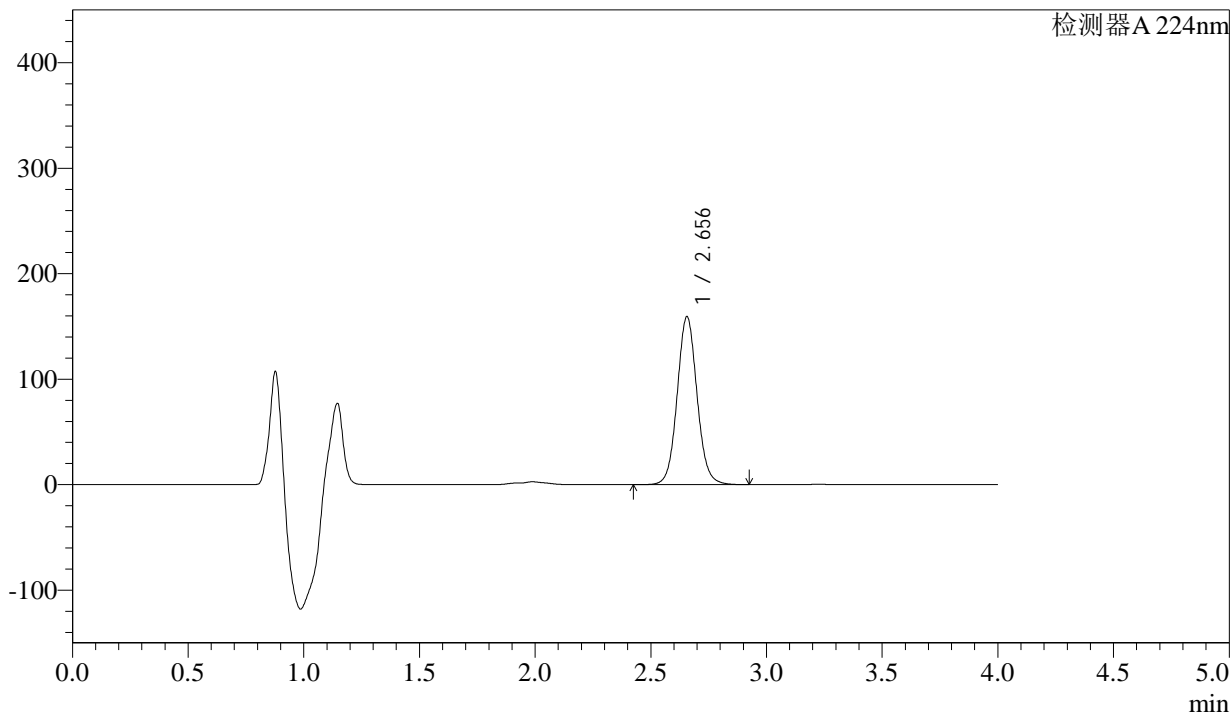

<峰表>

检测器A 224nm

峰号	保留时间	面积	面积%	高度	理论塔板数(USP)	拖尾因子	分离度(USP)
1	2.656	951091	100.000	159263	4707	1.070	--
总计		951091	100.000	159263			



SMF-4033

<样品信息>

色谱柱 : LP-C8(150mm*4.6mm,5µm) 流 速: 2.0ml/min
 柱温 : 40°C 波 长: 224nm
 数据文件名 : RC\$SMF-4033 - 27-14/27-1836-2 - zzp-2024052511p-rcqx-pH6.8jz-jf50z-sd-25mg-10min-P1.lcd
 方法文件名 : RC\$SMF-4033 - SMF-4033-rcqx-FX276.lcm
 批处理文件名 : RC\$SMF-4033 - 20241206-rcqx-FX276.lcb
 样品瓶号 : 4-2
 进样体积 : 40 µl 版本号: 6.115
 进样时间 : 2024/12/07 03:57:27 实验者: jiangjinwei
 处理时间(V2) : 2024/12/09 11:24:53 处理者: jiangjinwei
 仪器型号 : SHIMADZU LC-2050C (FX276)

<色谱图>

mV

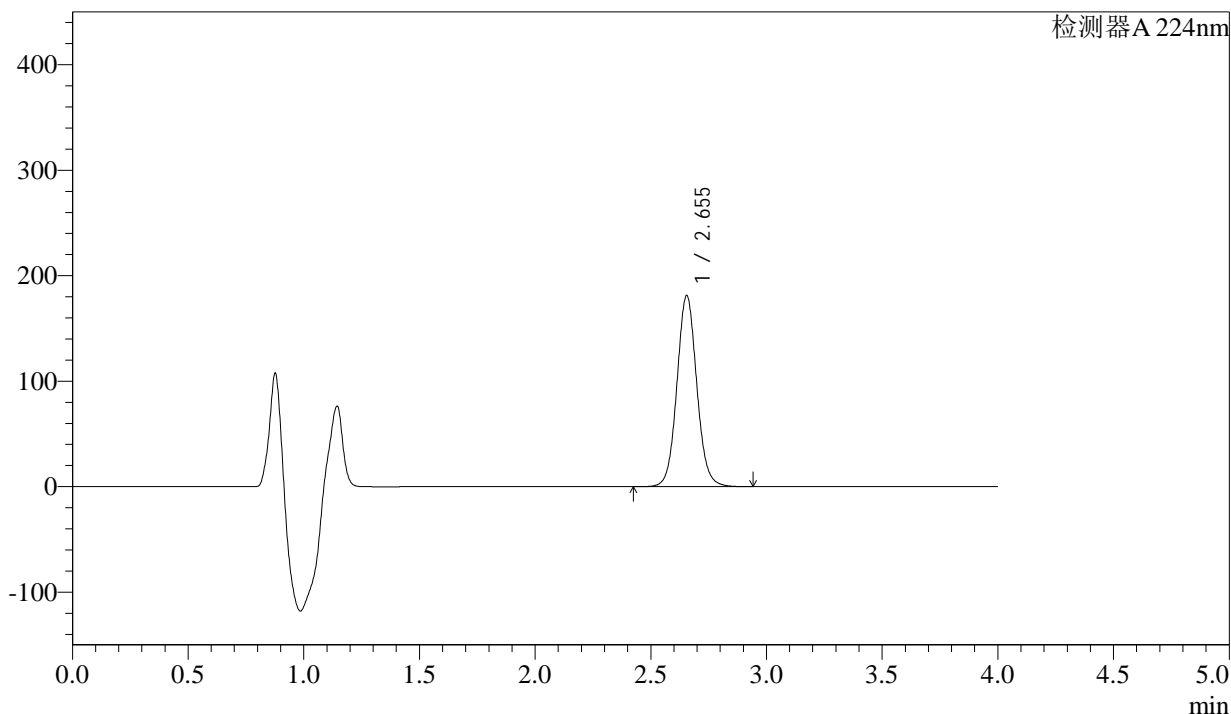

<峰表>

检测器A 224nm

峰号	保留时间	面积	面积%	高度	理论塔板数(USP)	拖尾因子	分离度(USP)
1	2.655	1082237	100.000	181207	4704	1.069	--
总计		1082237	100.000	181207			



SMF-4033

<样品信息>

色谱柱 : LP-C8(150mm*4.6mm,5µm) 流 速: 2.0ml/min
 柱温 : 40°C 波 长: 224nm
 数据文件名 : RC\$SMF-4033 - 27-14/27-1837-2 - zzp-2024052511p-rcqx-pH6.8jz-jf50z-sd-25mg-10min-P2.lcd
 方法文件名 : RC\$SMF-4033 - SMF-4033-rcqx-FX276.lcm
 批处理文件名 : RC\$SMF-4033 - 20241206-rcqx-FX276.lcb
 样品瓶号 : 4-11
 进样体积 : 40 µl 版本号: 6.115
 进样时间 : 2024/12/07 04:01:52 实验者: jiangjinwei
 处理时间(V2) : 2024/12/09 11:24:56 处理者: jiangjinwei
 仪器型号 : SHIMADZU LC-2050C (FX276)

<色谱图>

mV

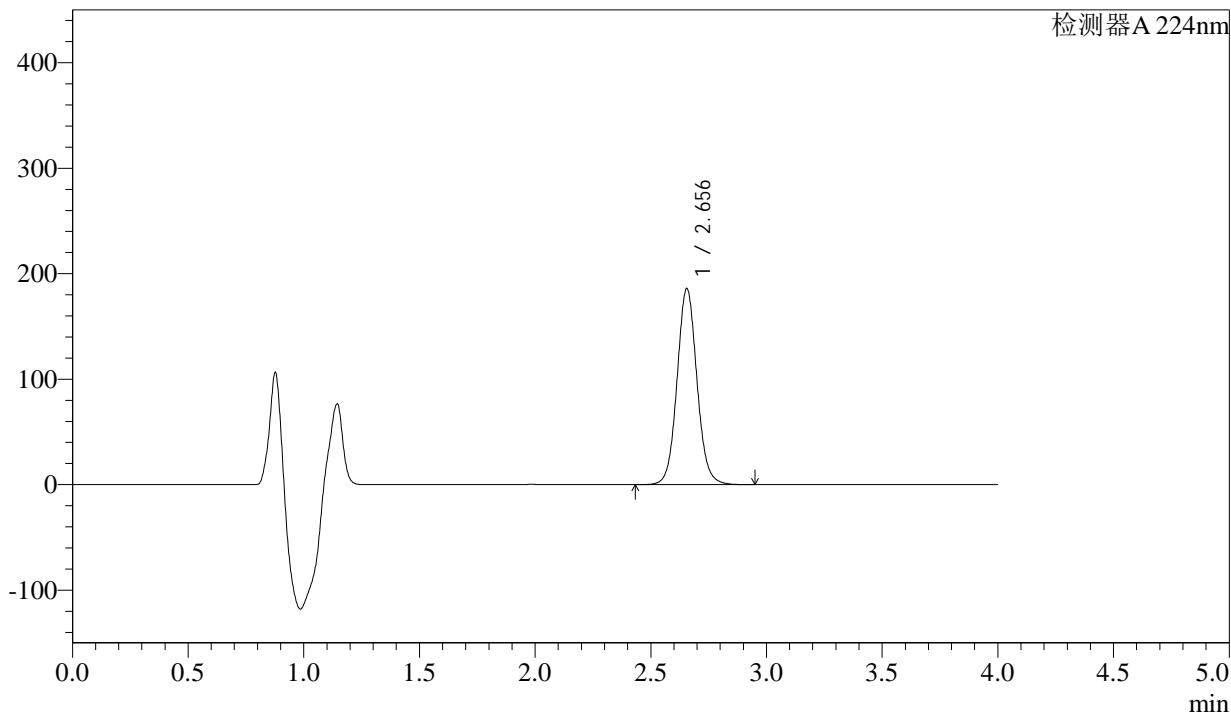

<峰表>

检测器A 224nm

峰号	保留时间	面积	面积%	高度	理论塔板数(USP)	拖尾因子	分离度(USP)
1	2.656	1110693	100.000	185892	4702	1.070	--
总计		1110693	100.000	185892			



SMF-4033

<样品信息>

色谱柱 : LP-C8(150mm*4.6mm,5µm) 流 速: 2.0ml/min
 柱温 : 40°C 波 长: 224nm
 数据文件名 : RC\$SMF-4033 - 27-14/27-1838-2 - zzp-2024052511p-rcqx-pH6.8jz-jf50z-sd-25mg-10min-P3.lcd
 方法文件名 : RC\$SMF-4033 - SMF-4033-rcqx-FX276.lcm
 批处理文件名 : RC\$SMF-4033 - 20241206-rcqx-FX276.lcb
 样品瓶号 : 4-20
 进样体积 : 40 µl 版本号: 6.115
 进样时间 : 2024/12/07 04:06:16 实验者: jiangjinwei
 处理时间(V2) : 2024/12/09 11:24:59 处理者: jiangjinwei
 仪器型号 : SHIMADZU LC-2050C (FX276)

<色谱图>

mV

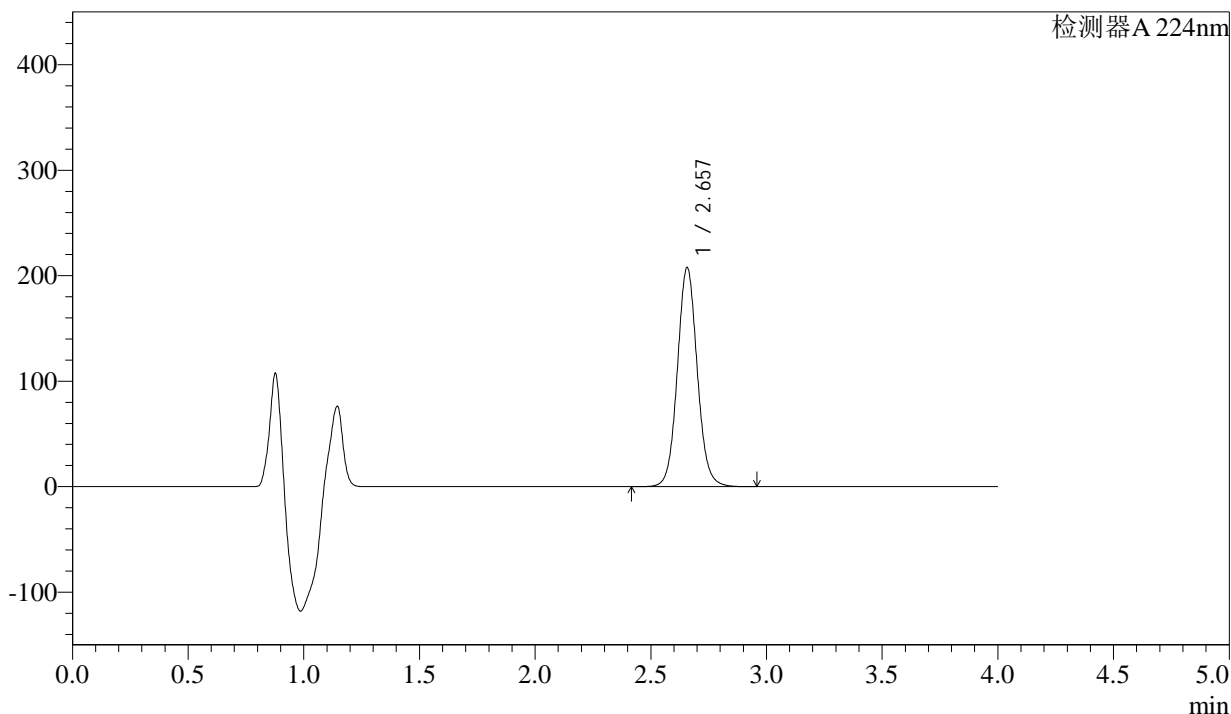

<峰表>

检测器A 224nm

峰号	保留时间	面积	面积%	高度	理论塔板数(USP)	拖尾因子	分离度(USP)
1	2.657	1241743	100.000	207508	4706	1.070	--
总计		1241743	100.000	207508			



SMF-4033

<样品信息>

色谱柱 : LP-C8(150mm*4.6mm,5µm) 流 速: 2.0ml/min
 柱温 : 40°C 波 长: 224nm
 数据文件名 : RC\$SMF-4033 - 27-14/27-1839-2 - zzp-2024052511p-rcqx-pH6.8jz-jf50z-sd-25mg-10min-P4.lcd
 方法文件名 : RC\$SMF-4033 - SMF-4033-rcqx-FX276.lcm
 批处理文件名 : RC\$SMF-4033 - 20241206-rcqx-FX276.lcb
 样品瓶号 : 4-29
 进样体积 : 40 µl 版本号: 6.115
 进样时间 : 2024/12/07 04:10:40 实验者: jiangjinwei
 处理时间(V2) : 2024/12/09 11:25:02 处理者: jiangjinwei
 仪器型号 : SHIMADZU LC-2050C (FX276)

<色谱图>

mV

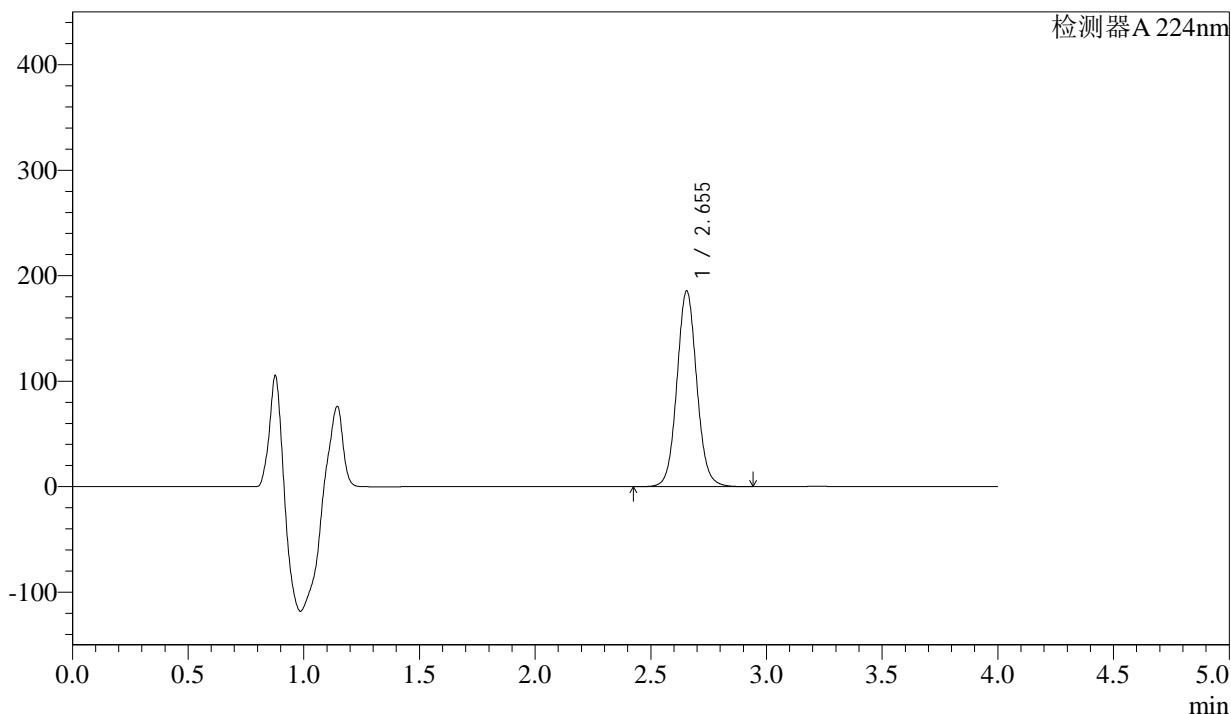

<峰表>

检测器A 224nm

峰号	保留时间	面积	面积%	高度	理论塔板数(USP)	拖尾因子	分离度(USP)
1	2.655	1107188	100.000	185619	4714	1.068	--
总计		1107188	100.000	185619			



SMF-4033

<样品信息>

色谱柱 : LP-C8(150mm*4.6mm,5µm) 流 速: 2.0ml/min
 柱温 : 40°C 波 长: 224nm
 数据文件名 : RC\$SMF-4033 - 27-14/27-1840-2 - zzp-2024052511p-rcqx-pH6.8jz-jf50z-sd-25mg-10min-P5.lcd
 方法文件名 : RC\$SMF-4033 - SMF-4033-rcqx-FX276.lcm
 批处理文件名 : RC\$SMF-4033 - 20241206-rcqx-FX276.lcb
 样品瓶号 : 4-38
 进样体积 : 40 µl 版本号: 6.115
 进样时间 : 2024/12/07 04:15:03 实验者: jiangjinwei
 处理时间(V2) : 2024/12/09 11:25:04 处理者: jiangjinwei
 仪器型号 : SHIMADZU LC-2050C (FX276)

<色谱图>

mV

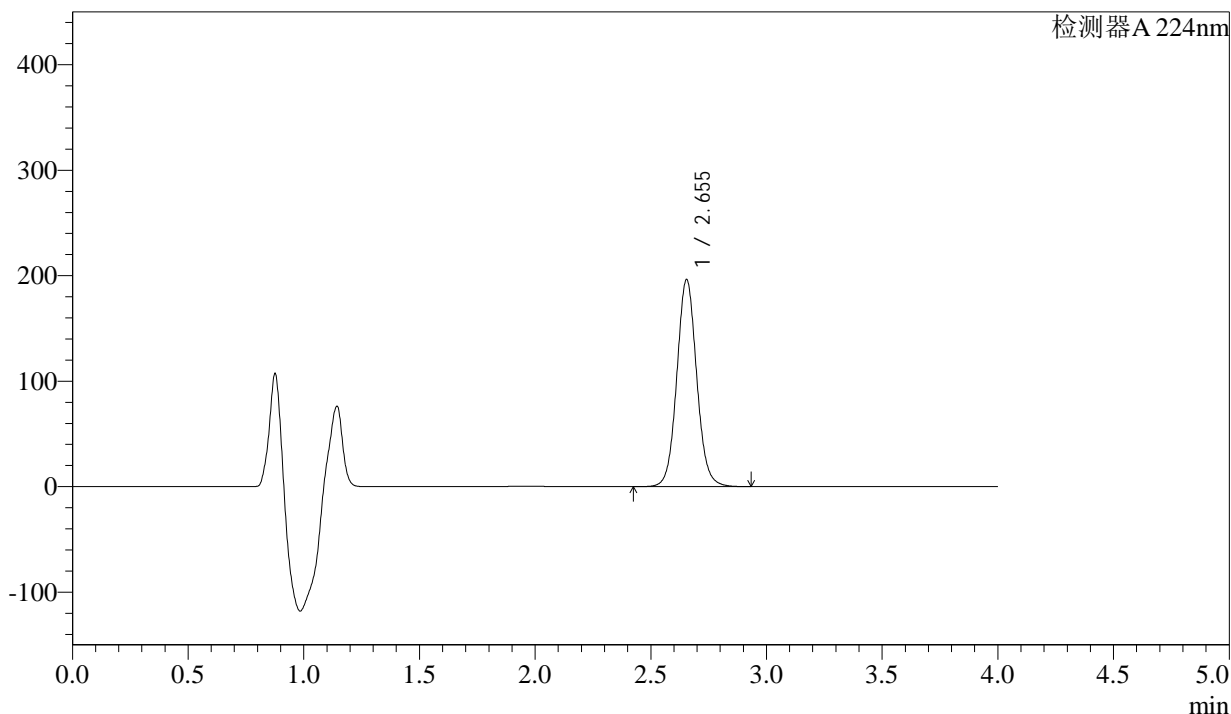

<峰表>

检测器A 224nm

峰号	保留时间	面积	面积%	高度	理论塔板数(USP)	拖尾因子	分离度(USP)
1	2.655	1173131	100.000	196361	4696	1.068	--
总计		1173131	100.000	196361			



SMF-4033

<样品信息>

色谱柱 : LP-C8(150mm*4.6mm,5µm) 流 速: 2.0ml/min
 柱温 : 40°C 波 长: 224nm
 数据文件名 : RC\$SMF-4033 - 27-14/27-1841-2 - zzp-2024052511p-rcqx-pH6.8jz-jf50z-sd-25mg-10min-P6.lcd
 方法文件名 : RC\$SMF-4033 - SMF-4033-rcqx-FX276.lcm
 批处理文件名 : RC\$SMF-4033 - 20241206-rcqx-FX276.lcb
 样品瓶号 : 4-47
 进样体积 : 40 µl 版本号: 6.115
 进样时间 : 2024/12/07 04:19:26 实验者: jiangjinwei
 处理时间(V2) : 2024/12/09 11:25:07 处理者: jiangjinwei
 仪器型号 : SHIMADZU LC-2050C (FX276)

<色谱图>

mV

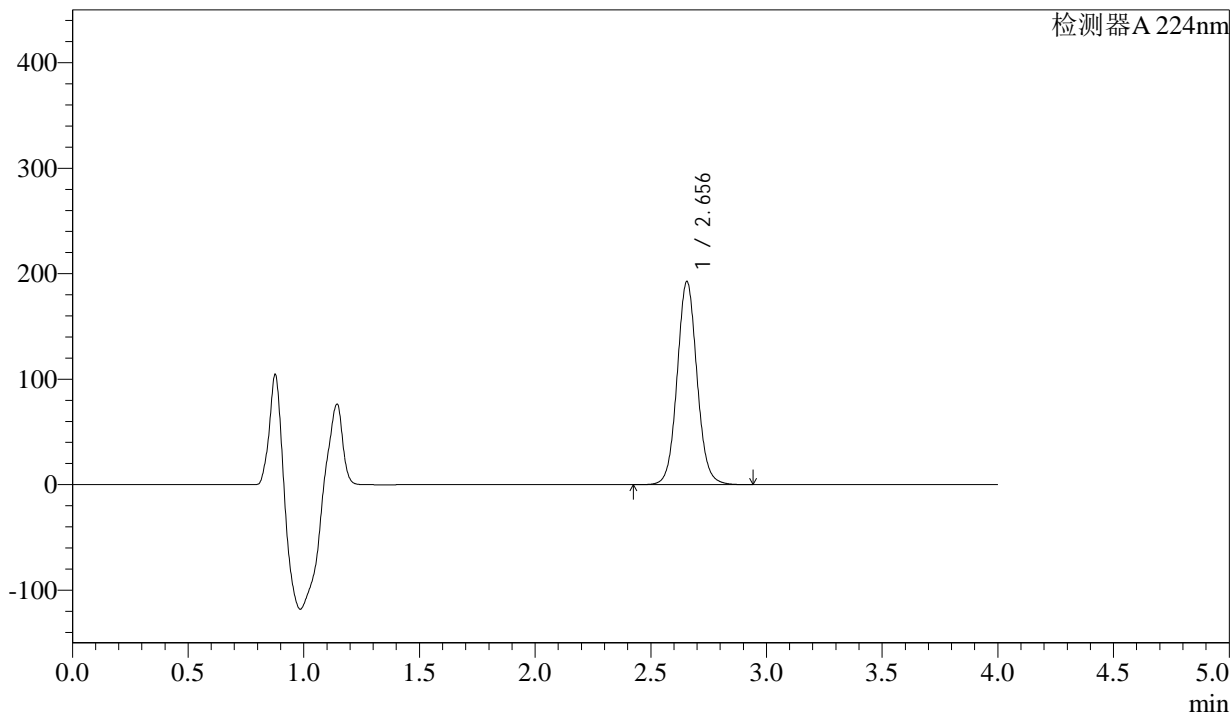

<峰表>

检测器A 224nm

峰号	保留时间	面积	面积%	高度	理论塔板数(USP)	拖尾因子	分离度(USP)
1	2.656	1151150	100.000	192599	4697	1.070	--
总计		1151150	100.000	192599			



SMF-4033

<样品信息>

色谱柱 : LP-C8(150mm*4.6mm,5µm) 流 速: 2.0ml/min
 柱温 : 40°C 波 长: 224nm
 数据文件名 : RC\$SMF-4033 - 27-14/27-1842-2 - zzp-2024052511p-rcqx-pH6.8jz-jf50z-sd-25mg-15min-P1.lcd
 方法文件名 : RC\$SMF-4033 - SMF-4033-rcqx-FX276.lcm
 批处理文件名 : RC\$SMF-4033 - 20241206-rcqx-FX276.lcb
 样品瓶号 : 4-3
 进样体积 : 40 µl 版本号: 6.115
 进样时间 : 2024/12/07 04:23:51 实验者: jiangjinwei
 处理时间(V2) : 2024/12/09 11:25:10 处理者: jiangjinwei
 仪器型号 : SHIMADZU LC-2050C (FX276)

<色谱图>

mV

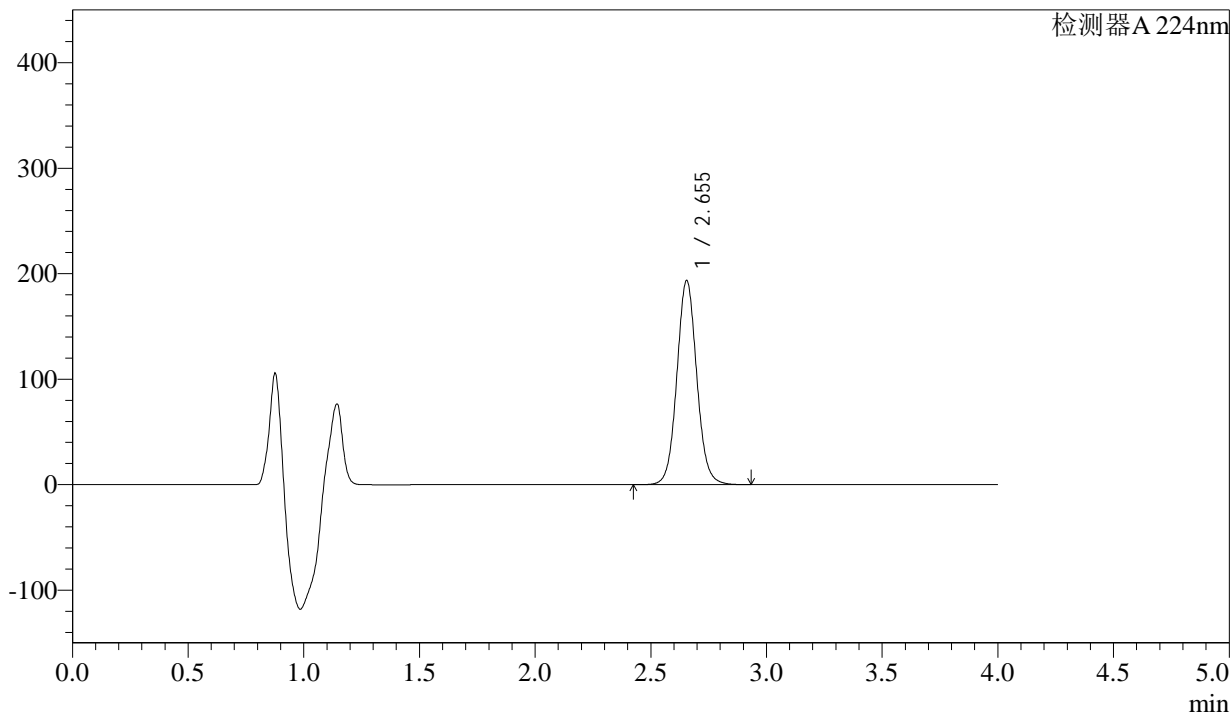

<峰表>

检测器A 224nm

峰号	保留时间	面积	面积%	高度	理论塔板数(USP)	拖尾因子	分离度(USP)
1	2.655	1155832	100.000	193556	4703	1.067	--
总计		1155832	100.000	193556			



SMF-4033

<样品信息>

色谱柱 : LP-C8(150mm*4.6mm,5µm) 流 速: 2.0ml/min
 柱温 : 40°C 波 长: 224nm
 数据文件名 : RC\$SMF-4033 - 27-14/27-1843-2 - zzp-2024052511p-rcqx-pH6.8jz-jf50z-sd-25mg-15min-P2.lcd
 方法文件名 : RC\$SMF-4033 - SMF-4033-rcqx-FX276.lcm
 批处理文件名 : RC\$SMF-4033 - 20241206-rcqx-FX276.lcb
 样品瓶号 : 4-12
 进样体积 : 40 µl 版本号: 6.115
 进样时间 : 2024/12/07 04:28:16 实验者: jiangjinwei
 处理时间(V2) : 2024/12/09 11:25:13 处理者: jiangjinwei
 仪器型号 : SHIMADZU LC-2050C (FX276)

<色谱图>

mV

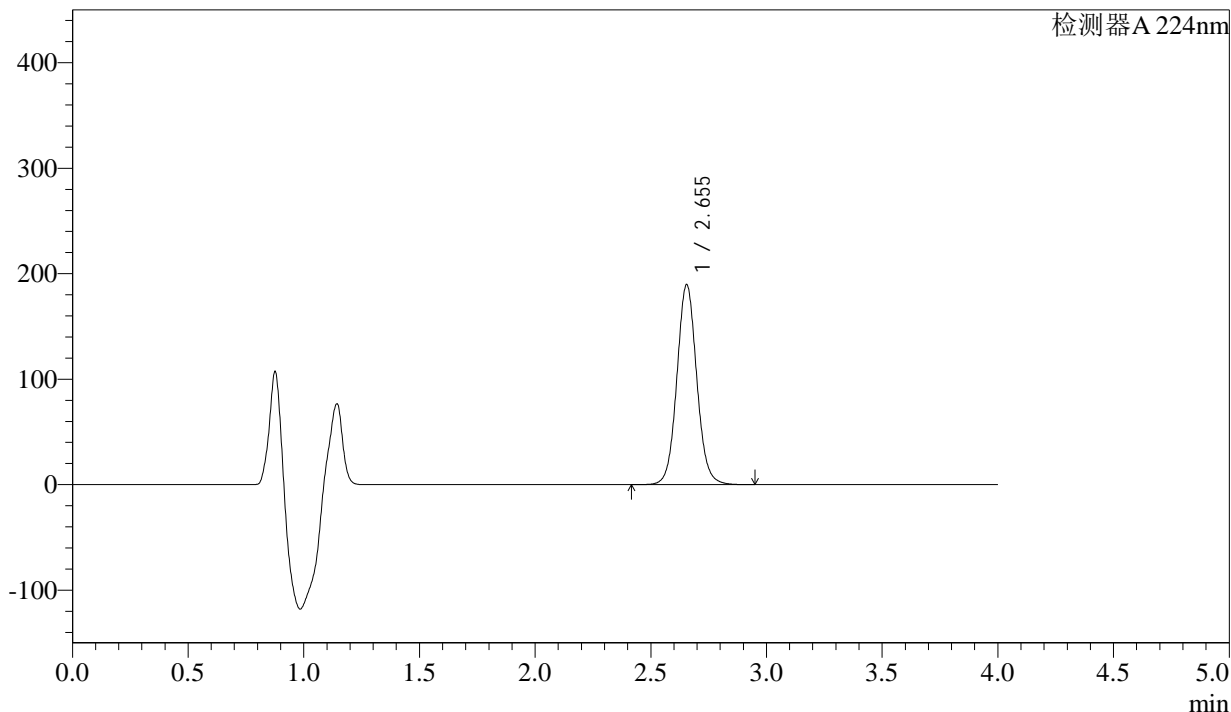

<峰表>

检测器A 224nm

峰号	保留时间	面积	面积%	高度	理论塔板数(USP)	拖尾因子	分离度(USP)
1	2.655	1133702	100.000	189681	4699	1.068	--
总计		1133702	100.000	189681			



SMF-4033

<样品信息>

色谱柱 : LP-C8(150mm*4.6mm,5µm) 流 速: 2.0ml/min
 柱温 : 40°C 波 长: 224nm
 数据文件名 : RC\$SMF-4033 - 27-14/27-1844-2 - zzp-2024052511p-rcqx-pH6.8jz-jf50z-sd-25mg-15min-P3.lcd
 方法文件名 : RC\$SMF-4033 - SMF-4033-rcqx-FX276.lcm
 批处理文件名 : RC\$SMF-4033 - 20241206-rcqx-FX276.lcb
 样品瓶号 : 4-21
 进样体积 : 40 µl 版本号: 6.115
 进样时间 : 2024/12/07 04:32:40 实验者: jiangjinwei
 处理时间(V2) : 2024/12/09 11:25:16 处理者: jiangjinwei
 仪器型号 : SHIMADZU LC-2050C (FX276)

<色谱图>

mV

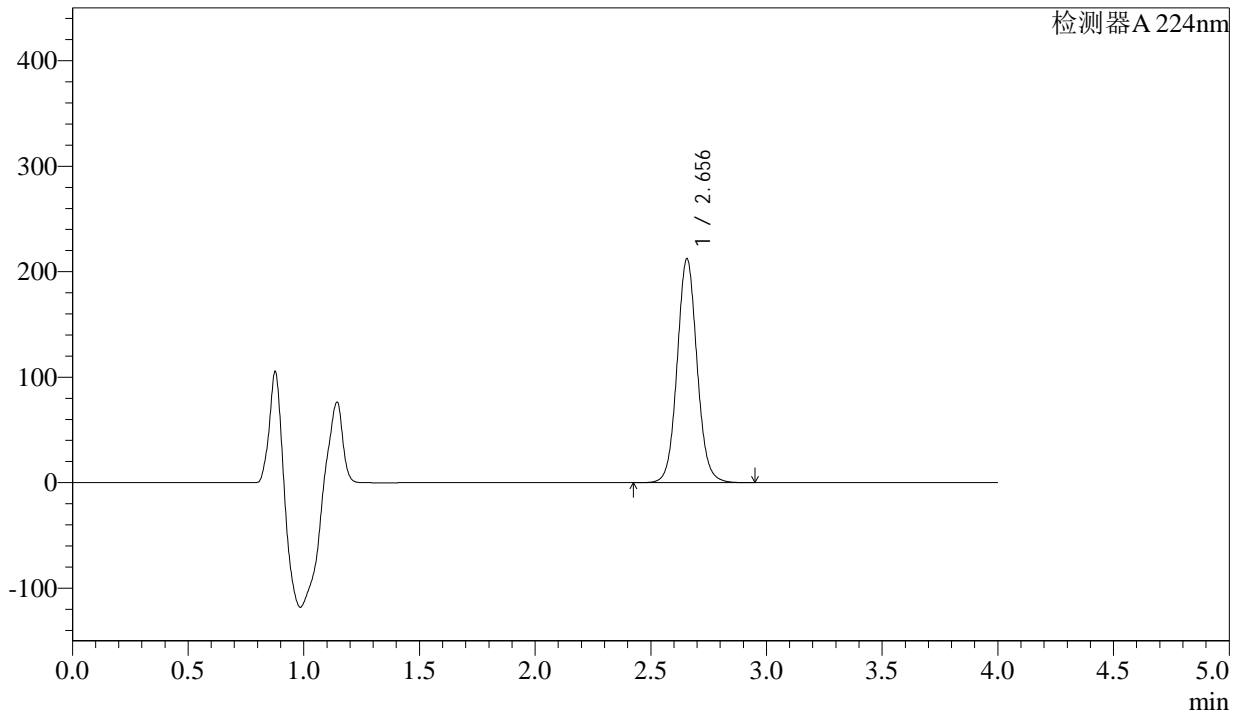

<峰表>

检测器A 224nm

峰号	保留时间	面积	面积%	高度	理论塔板数(USP)	拖尾因子	分离度(USP)
1	2.656	1269424	100.000	212288	4695	1.069	--
总计		1269424	100.000	212288			

<样品信息>

色谱柱 : LP-C8(150mm*4.6mm,5 μ m) 流速: 2.0ml/min
柱温 : 40°C 波长: 224nm
数据文件名 : RC\$SMF-4033 - 27-14/27-1845-2 - zzp-2024052511p-rcqx-pH6.8jz-jf50z-sd-25mg-15min-P4.lcd
方法文件名 : RC\$SMF-4033 - SMF-4033-rcqx-FX276.lcm
批处理文件名 : RC\$SMF-4033 - 20241206-rcqx-FX276.lcb
样品瓶号 : 4-30
进样体积 : 40 μ l 版本号: 6.115
进样时间 : 2024/12/07 04:37:05 实验者: jiangjinwei
处理时间(V2) : 2024/12/09 11:25:18 处理者: jiangjinwei
仪器型号 : SHIMADZU LC-2050C (FX276)

<色谱图>

mV

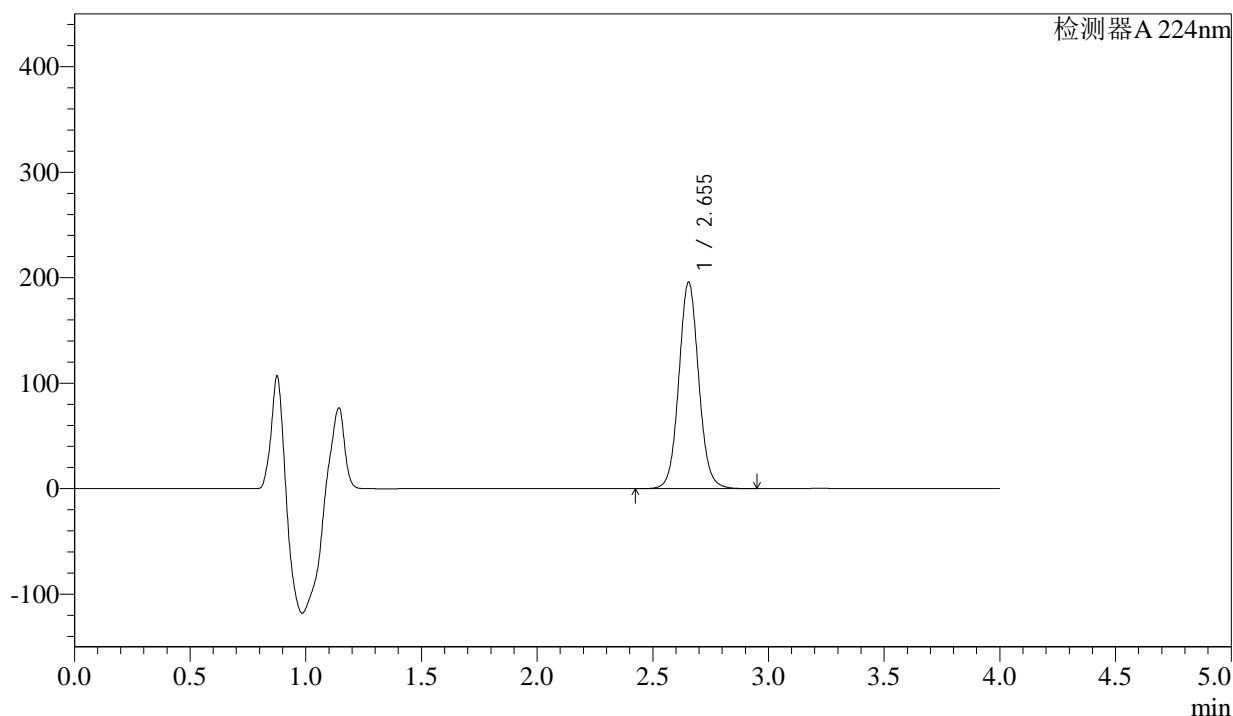

<峰表>

检测器A 224nm

峰号	保留时间	面积	面积%	高度	理论塔板数(USP)	拖尾因子	分离度(USP)
1	2.655	1170168	100.000	195824	4697	1.067	--
总计		1170168	100.000	195824			



SMF-4033

<样品信息>

色谱柱 : LP-C8(150mm*4.6mm,5µm) 流 速: 2.0ml/min
 柱温 : 40°C 波 长: 224nm
 数据文件名 : RC\$SMF-4033 - 27-14/27-1846-2 - zzp-2024052511p-rcqx-pH6.8jz-jf50z-sd-25mg-15min-P5.lcd
 方法文件名 : RC\$SMF-4033 - SMF-4033-rcqx-FX276.lcm
 批处理文件名 : RC\$SMF-4033 - 20241206-rcqx-FX276.lcb
 样品瓶号 : 4-39
 进样体积 : 40 µl 版本号: 6.115
 进样时间 : 2024/12/07 04:41:29 实验者: jiangjinwei
 处理时间(V2) : 2024/12/09 11:25:21 处理者: jiangjinwei
 仪器型号 : SHIMADZU LC-2050C (FX276)

<色谱图>

mV

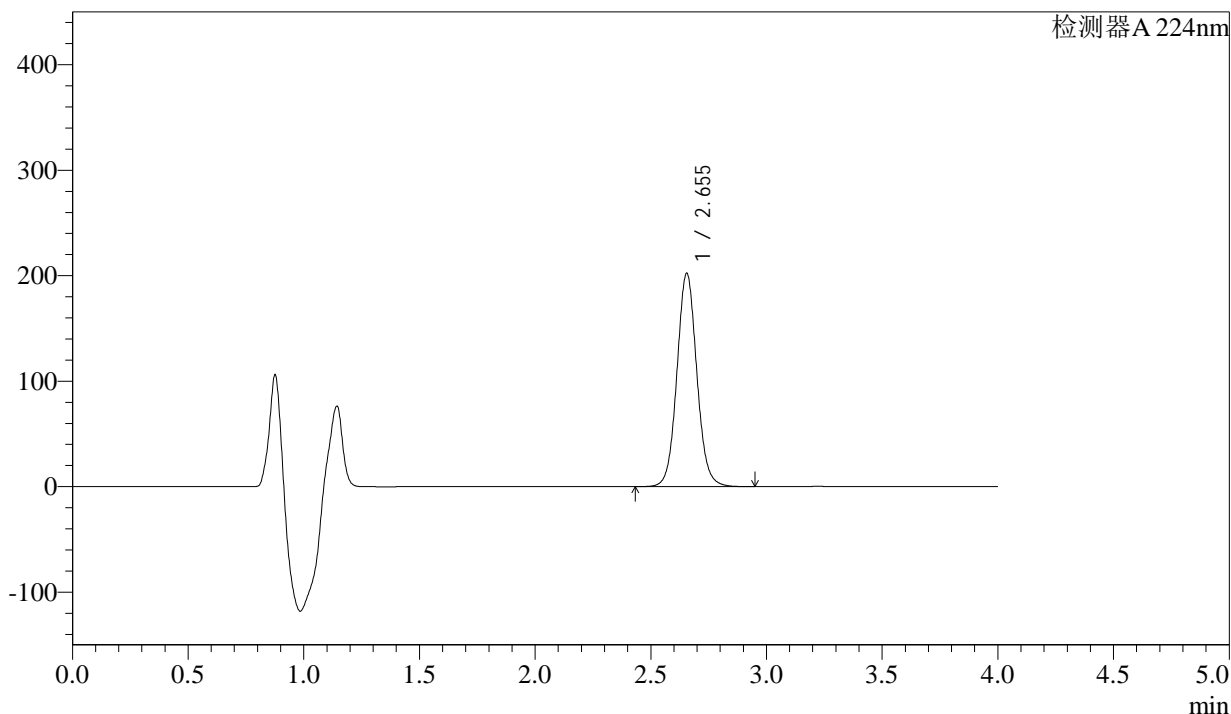

<峰表>

检测器A 224nm

峰号	保留时间	面积	面积%	高度	理论塔板数(USP)	拖尾因子	分离度(USP)
1	2.655	1209905	100.000	202381	4696	1.067	--
总计		1209905	100.000	202381			



SMF-4033

<样品信息>

色谱柱 : LP-C8(150mm*4.6mm,5μm) 流 速: 2.0ml/min
 柱温 : 40°C 波 长: 224nm
 数据文件名 : RC\$SMF-4033 - 27-14/27-1847-2 - zzp-2024052511p-rcqx-pH6.8jz-jf50z-sd-25mg-15min-P6.lcd
 方法文件名 : RC\$SMF-4033 - SMF-4033-rcqx-FX276.lcm
 批处理文件名 : RC\$SMF-4033 - 20241206-rcqx-FX276.lcb
 样品瓶号 : 4-48
 进样体积 : 40 μl 版本号: 6.115
 进样时间 : 2024/12/07 04:45:52 实验者: jiangjinwei
 处理时间(V2) : 2024/12/09 11:25:24 处理者: jiangjinwei
 仪器型号 : SHIMADZU LC-2050C (FX276)

<色谱图>

mV

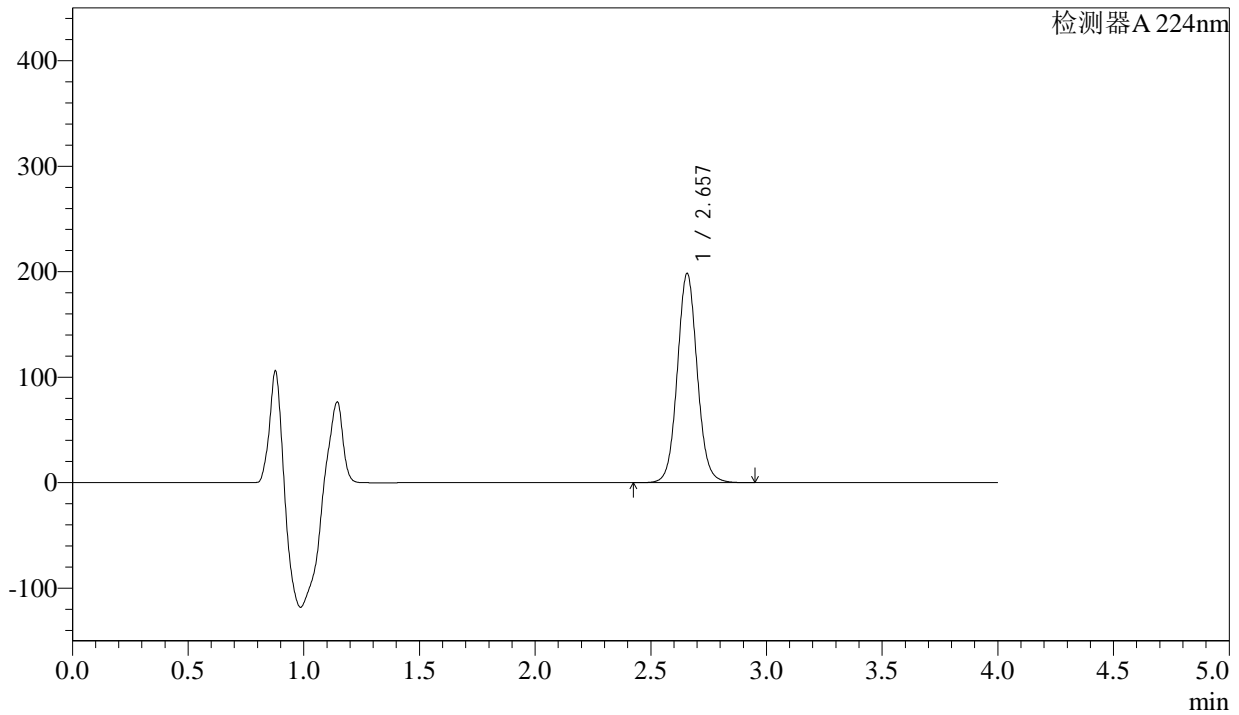

<峰表>

检测器A 224nm

峰号	保留时间	面积	面积%	高度	理论塔板数(USP)	拖尾因子	分离度(USP)
1	2.657	1185673	100.000	198232	4706	1.068	--
总计		1185673	100.000	198232			



SMF-4033

<样品信息>

色谱柱 : LP-C8(150mm*4.6mm,5µm) 流 速: 2.0ml/min
 柱温 : 40°C 波 长: 224nm
 数据文件名 : RC\$SMF-4033 - 27-14/27-1848-2 - zzp-2024052511p-rcqx-pH6.8jz-jf50z-sd-25mg-20min-P1.lcd
 方法文件名 : RC\$SMF-4033 - SMF-4033-rcqx-FX276.lcm
 批处理文件名 : RC\$SMF-4033 - 20241206-rcqx-FX276.lcb
 样品瓶号 : 4-4
 进样体积 : 40 µl 版本号: 6.115
 进样时间 : 2024/12/07 04:50:17 实验者: jiangjinwei
 处理时间(V2) : 2024/12/09 11:25:27 处理者: jiangjinwei
 仪器型号 : SHIMADZU LC-2050C (FX276)

<色谱图>

mV

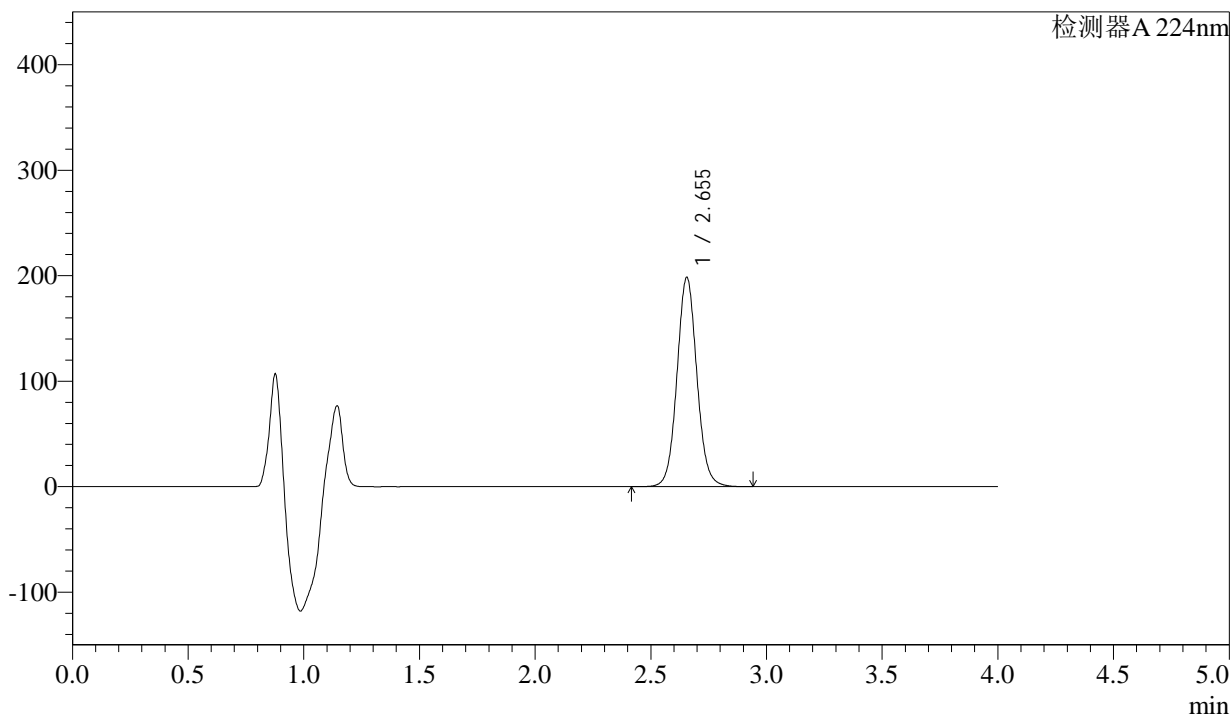

<峰表>

检测器A 224nm

峰号	保留时间	面积	面积%	高度	理论塔板数(USP)	拖尾因子	分离度(USP)
1	2.655	1185667	100.000	198467	4701	1.066	--
总计		1185667	100.000	198467			



SMF-4033

<样品信息>

色谱柱 : LP-C8(150mm*4.6mm,5µm) 流 速: 2.0ml/min
 柱温 : 40°C 波 长: 224nm
 数据文件名 : RC\$SMF-4033 - 27-14/27-1849-2 - zzp-2024052511p-rcqx-pH6.8jz-jf50z-sd-25mg-20min-P2.lcd
 方法文件名 : RC\$SMF-4033 - SMF-4033-rcqx-FX276.lcm
 批处理文件名 : RC\$SMF-4033 - 20241206-rcqx-FX276.lcb
 样品瓶号 : 4-13
 进样体积 : 40 µl 版本号: 6.115
 进样时间 : 2024/12/07 04:54:41 实验者: jiangjinwei
 处理时间(V2) : 2024/12/09 11:25:29 处理者: jiangjinwei
 仪器型号 : SHIMADZU LC-2050C (FX276)

<色谱图>

mV

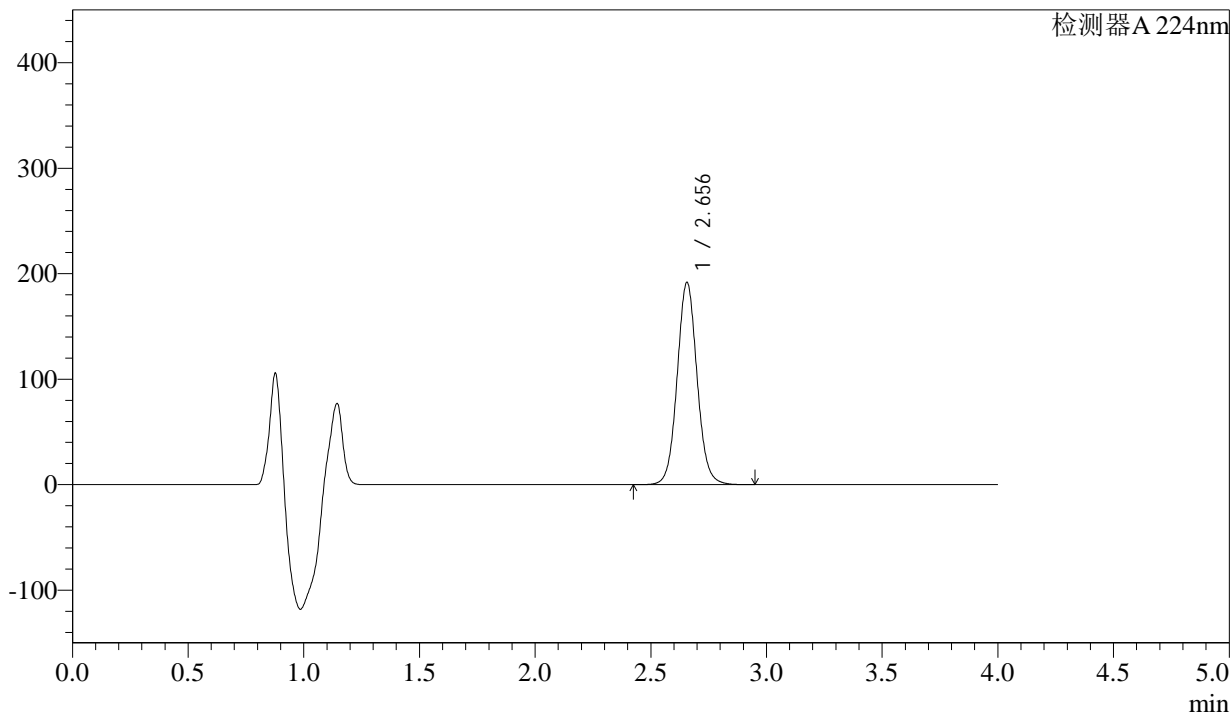

<峰表>

检测器A 224nm

峰号	保留时间	面积	面积%	高度	理论塔板数(USP)	拖尾因子	分离度(USP)
1	2.656	1146300	100.000	191729	4696	1.067	--
总计		1146300	100.000	191729			



SMF-4033

<样品信息>

色谱柱 : LP-C8(150mm*4.6mm,5µm) 流 速: 2.0ml/min
 柱温 : 40°C 波 长: 224nm
 数据文件名 : RC\$SMF-4033 - 27-14/27-1850-2 - zzp-2024052511p-rcqx-pH6.8jz-jf50z-sd-25mg-20min-P3.lcd
 方法文件名 : RC\$SMF-4033 - SMF-4033-rcqx-FX276.lcm
 批处理文件名 : RC\$SMF-4033 - 20241206-rcqx-FX276.lcb
 样品瓶号 : 4-22
 进样体积 : 40 µl 版本号: 6.115
 进样时间 : 2024/12/07 04:59:06 实验者: jiangjinwei
 处理时间(V2) : 2024/12/09 11:25:32 处理者: jiangjinwei
 仪器型号 : SHIMADZU LC-2050C (FX276)

<色谱图>

mV

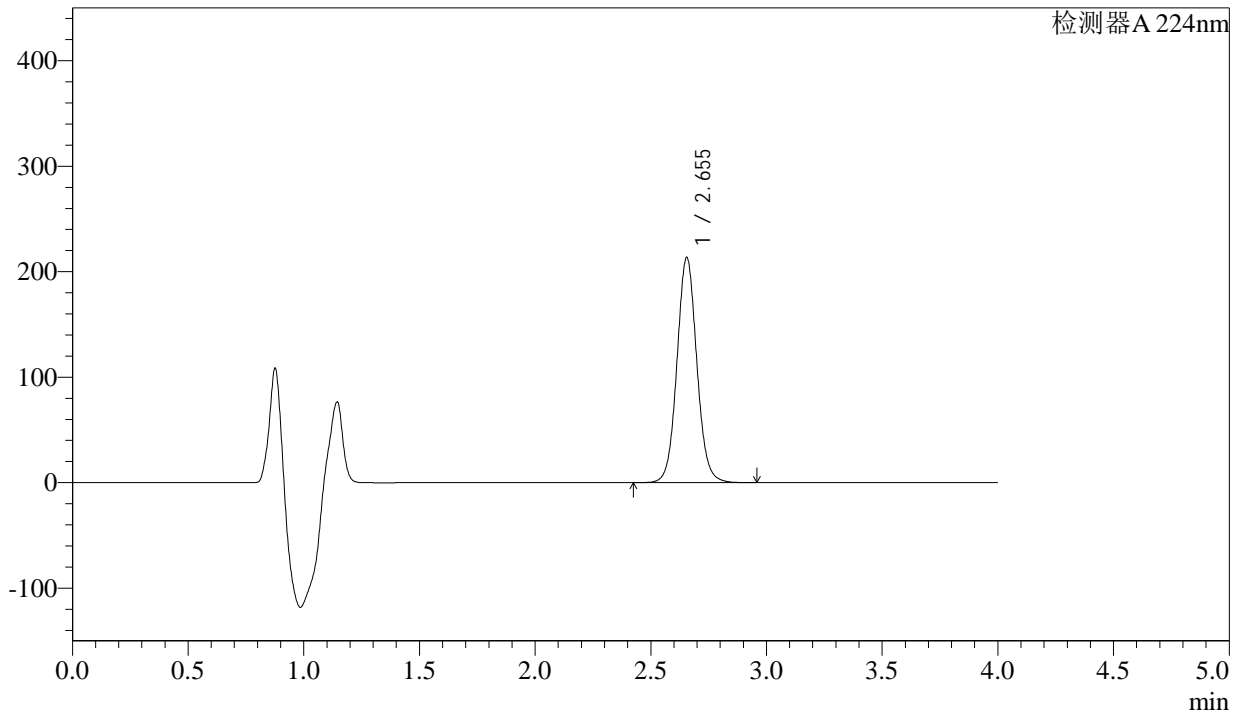

<峰表>

检测器A 224nm

峰号	保留时间	面积	面积%	高度	理论塔板数(USP)	拖尾因子	分离度(USP)
1	2.655	1275206	100.000	213503	4704	1.067	--
总计		1275206	100.000	213503			



SMF-4033

<样品信息>

色谱柱 : LP-C8(150mm*4.6mm,5µm) 流 速: 2.0ml/min
 柱温 : 40°C 波 长: 224nm
 数据文件名 : RC\$SMF-4033 - 27-14/27-1851-2 - zzp-2024052511p-rcqx-pH6.8jz-jf50z-sd-25mg-20min-P4.lcd
 方法文件名 : RC\$SMF-4033 - SMF-4033-rcqx-FX276.lcm
 批处理文件名 : RC\$SMF-4033 - 20241206-rcqx-FX276.lcb
 样品瓶号 : 4-31
 进样体积 : 40 µl 版本号: 6.115
 进样时间 : 2024/12/07 05:03:31 实验者: jiangjinwei
 处理时间(V2) : 2024/12/09 11:25:35 处理者: jiangjinwei
 仪器型号 : SHIMADZU LC-2050C (FX276)

<色谱图>

mV

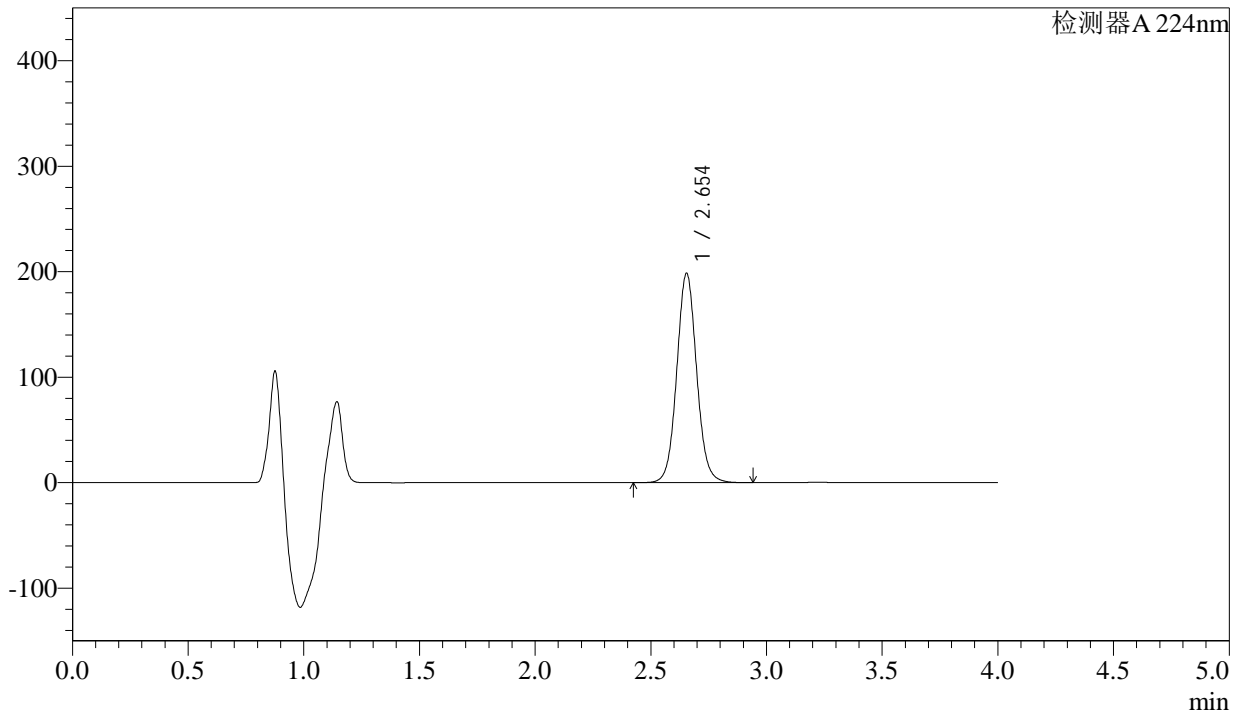

<峰表>

检测器A 224nm

峰号	保留时间	面积	面积%	高度	理论塔板数(USP)	拖尾因子	分离度(USP)
1	2.654	1185419	100.000	198535	4698	1.065	--
总计		1185419	100.000	198535			



SMF-4033

<样品信息>

色谱柱 : LP-C8(150mm*4.6mm,5µm) 流 速: 2.0ml/min
 柱温 : 40°C 波 长: 224nm
 数据文件名 : RC\$SMF-4033 - 27-14/27-1852-2 - zzp-2024052511p-rcqx-pH6.8jz-jf50z-sd-25mg-20min-P5.lcd
 方法文件名 : RC\$SMF-4033 - SMF-4033-rcqx-FX276.lcm
 批处理文件名 : RC\$SMF-4033 - 20241206-rcqx-FX276.lcb
 样品瓶号 : 4-40
 进样体积 : 40 µl 版本号: 6.115
 进样时间 : 2024/12/07 05:07:56 实验者: jiangjinwei
 处理时间(V2) : 2024/12/09 11:25:38 处理者: jiangjinwei
 仪器型号 : SHIMADZU LC-2050C (FX276)

<色谱图>

mV

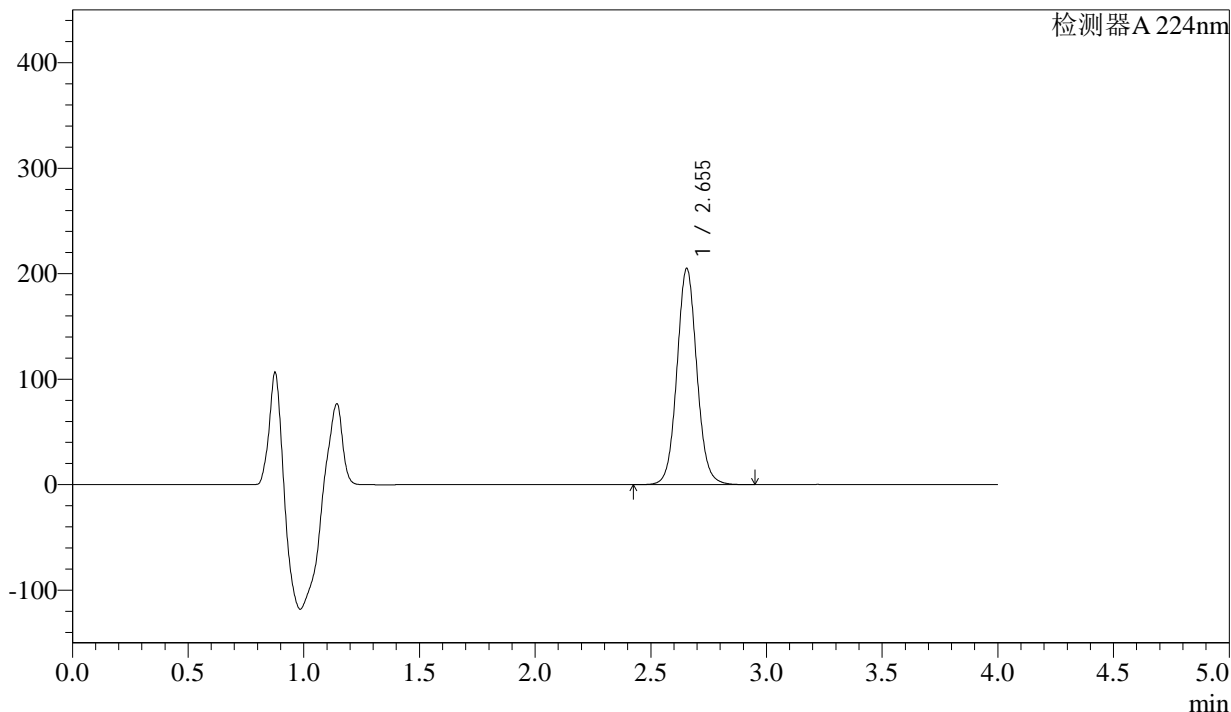

<峰表>

检测器A 224nm

峰号	保留时间	面积	面积%	高度	理论塔板数(USP)	拖尾因子	分离度(USP)
1	2.655	1225392	100.000	205059	4699	1.066	--
总计		1225392	100.000	205059			



SMF-4033

<样品信息>

色谱柱 : LP-C8(150mm*4.6mm,5µm) 流 速: 2.0ml/min
 柱温 : 40°C 波 长: 224nm
 数据文件名 : RC\$SMF-4033 - 27-14/27-1853-2 - zzp-2024052511p-rcqx-pH6.8jz-jf50z-sd-25mg-20min-P6.lcd
 方法文件名 : RC\$SMF-4033 - SMF-4033-rcqx-FX276.lcm
 批处理文件名 : RC\$SMF-4033 - 20241206-rcqx-FX276.lcb
 样品瓶号 : 4-49
 进样体积 : 40 µl 版本号: 6.115
 进样时间 : 2024/12/07 05:12:20 实验者: jiangjinwei
 处理时间(V2) : 2024/12/09 11:25:41 处理者: jiangjinwei
 仪器型号 : SHIMADZU LC-2050C (FX276)

<色谱图>

mV

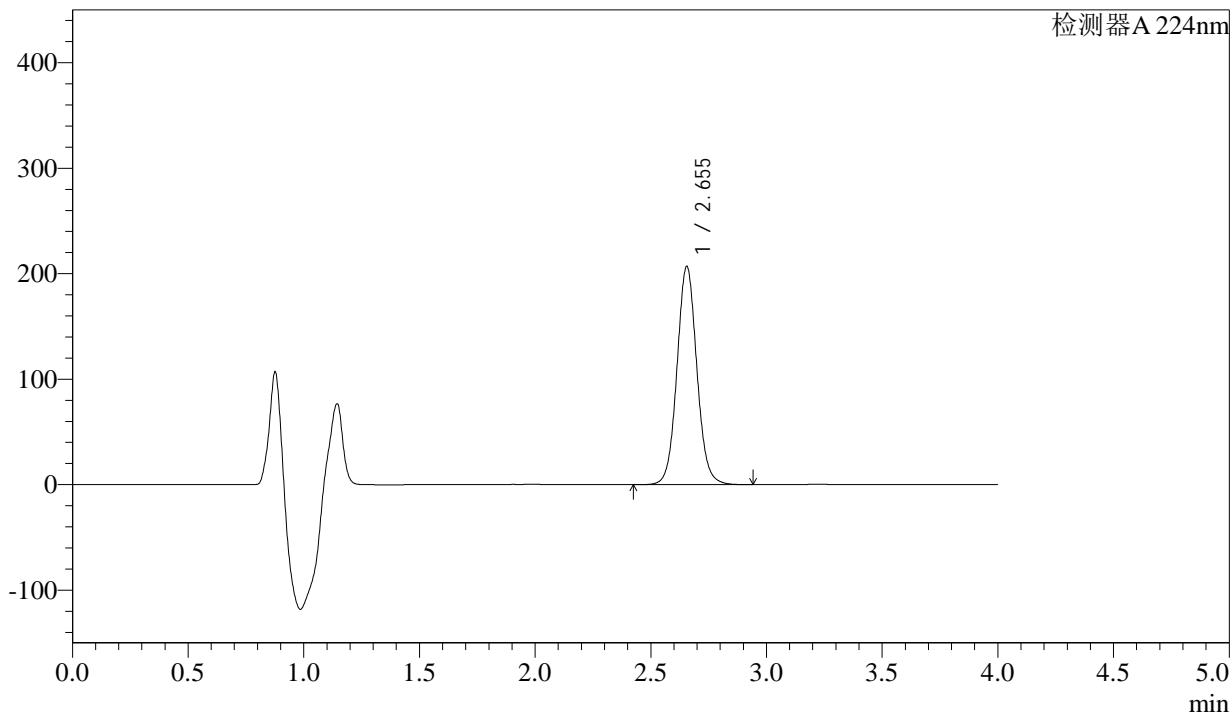

<峰表>

检测器A 224nm

峰号	保留时间	面积	面积%	高度	理论塔板数(USP)	拖尾因子	分离度(USP)
1	2.655	1235885	100.000	206960	4705	1.066	--
总计		1235885	100.000	206960			



SMF-4033

<样品信息>

色谱柱 : LP-C8(150mm*4.6mm,5µm) 流 速: 2.0ml/min
 柱温 : 40°C 波 长: 224nm
 数据文件名 : RC\$SMF-4033 - 27-14/27-1854-2 - zzp-2024052511p-rcqx-pH6.8jz-jf50z-sd-25mg-30min-P1.lcd
 方法文件名 : RC\$SMF-4033 - SMF-4033-rcqx-FX276.lcm
 批处理文件名 : RC\$SMF-4033 - 20241206-rcqx-FX276.lcb
 样品瓶号 : 4-5
 进样体积 : 40 µl 版本号: 6.115
 进样时间 : 2024/12/07 05:16:46 实验者: jiangjinwei
 处理时间(V2) : 2024/12/09 11:25:44 处理者: jiangjinwei
 仪器型号 : SHIMADZU LC-2050C (FX276)

<色谱图>

mV

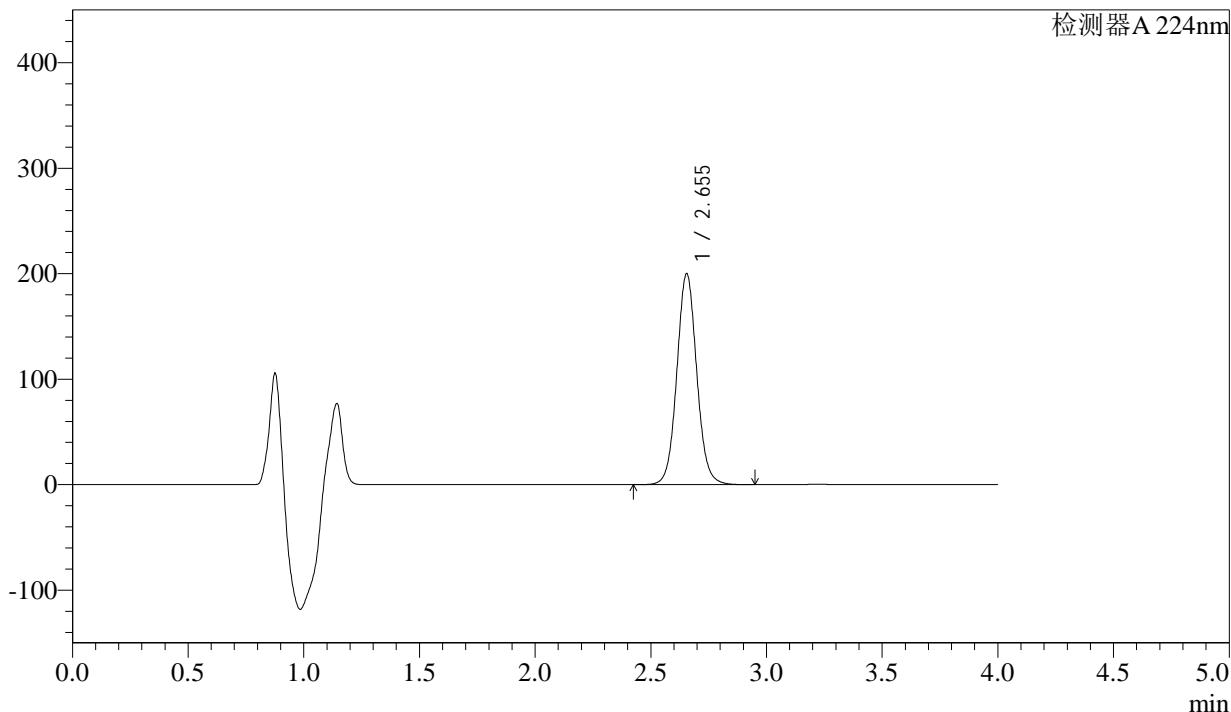

<峰表>

检测器A 224nm

峰号	保留时间	面积	面积%	高度	理论塔板数(USP)	拖尾因子	分离度(USP)
1	2.655	1195664	100.000	200115	4697	1.064	--
总计		1195664	100.000	200115			



SMF-4033

<样品信息>

色谱柱 : LP-C8(150mm*4.6mm,5µm) 流 速: 2.0ml/min
 柱温 : 40°C 波 长: 224nm
 数据文件名 : RC\$SMF-4033 - 27-14/27-1855-2 - zzp-2024052511p-rcqx-pH6.8jz-jf50z-sd-25mg-30min-P2.lcd
 方法文件名 : RC\$SMF-4033 - SMF-4033-rcqx-FX276.lcm
 批处理文件名 : RC\$SMF-4033 - 20241206-rcqx-FX276.lcb
 样品瓶号 : 4-14
 进样体积 : 40 µl 版本号: 6.115
 进样时间 : 2024/12/07 05:21:11 实验者: jiangjinwei
 处理时间(V2) : 2024/12/09 11:25:47 处理者: jiangjinwei
 仪器型号 : SHIMADZU LC-2050C (FX276)

<色谱图>

mV

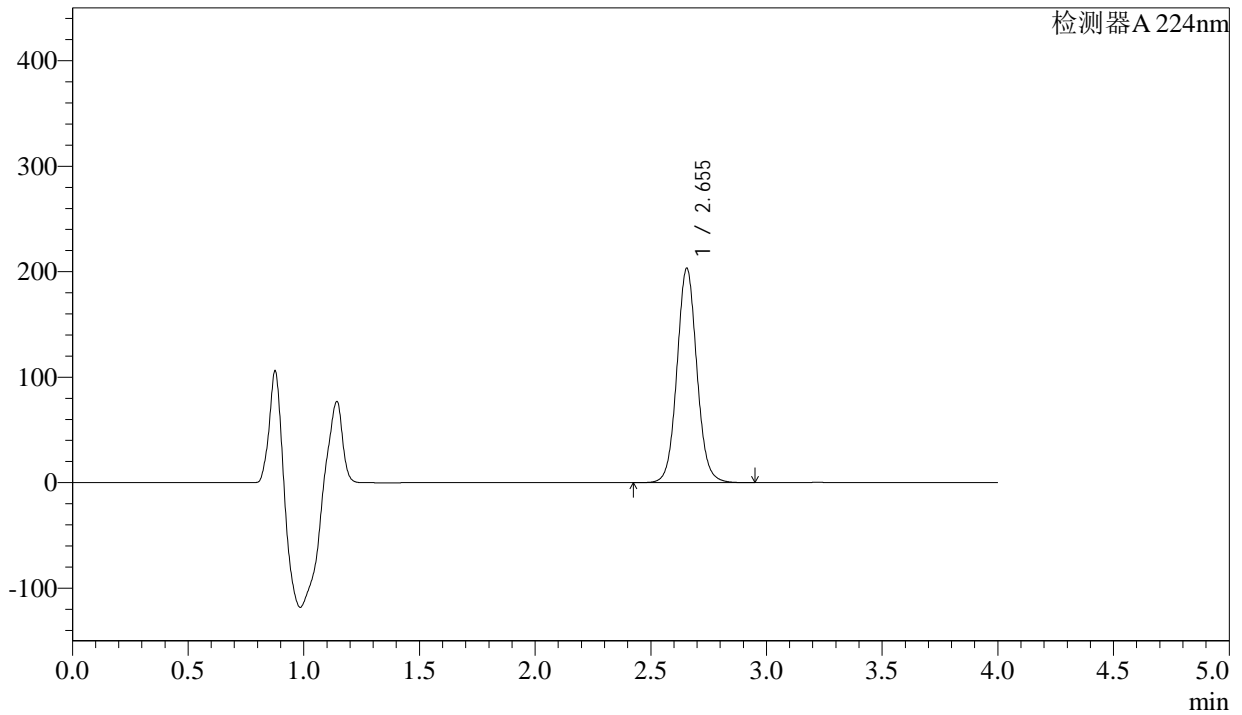

<峰表>

检测器A 224nm

峰号	保留时间	面积	面积%	高度	理论塔板数(USP)	拖尾因子	分离度(USP)
1	2.655	1214679	100.000	203288	4700	1.066	--
总计		1214679	100.000	203288			



SMF-4033

<样品信息>

色谱柱 : LP-C8(150mm*4.6mm,5µm) 流 速: 2.0ml/min
 柱温 : 40°C 波 长: 224nm
 数据文件名 : RC\$SMF-4033 - 27-14/27-1856-2 - zzp-2024052511p-rcqx-pH6.8jz-jf50z-sd-25mg-30min-P3.lcd
 方法文件名 : RC\$SMF-4033 - SMF-4033-rcqx-FX276.lcm
 批处理文件名 : RC\$SMF-4033 - 20241206-rcqx-FX276.lcb
 样品瓶号 : 4-23
 进样体积 : 40 µl 版本号: 6.115
 进样时间 : 2024/12/07 05:25:36 实验者: jiangjinwei
 处理时间(V2) : 2024/12/09 11:25:50 处理者: jiangjinwei
 仪器型号 : SHIMADZU LC-2050C (FX276)

<色谱图>

mV

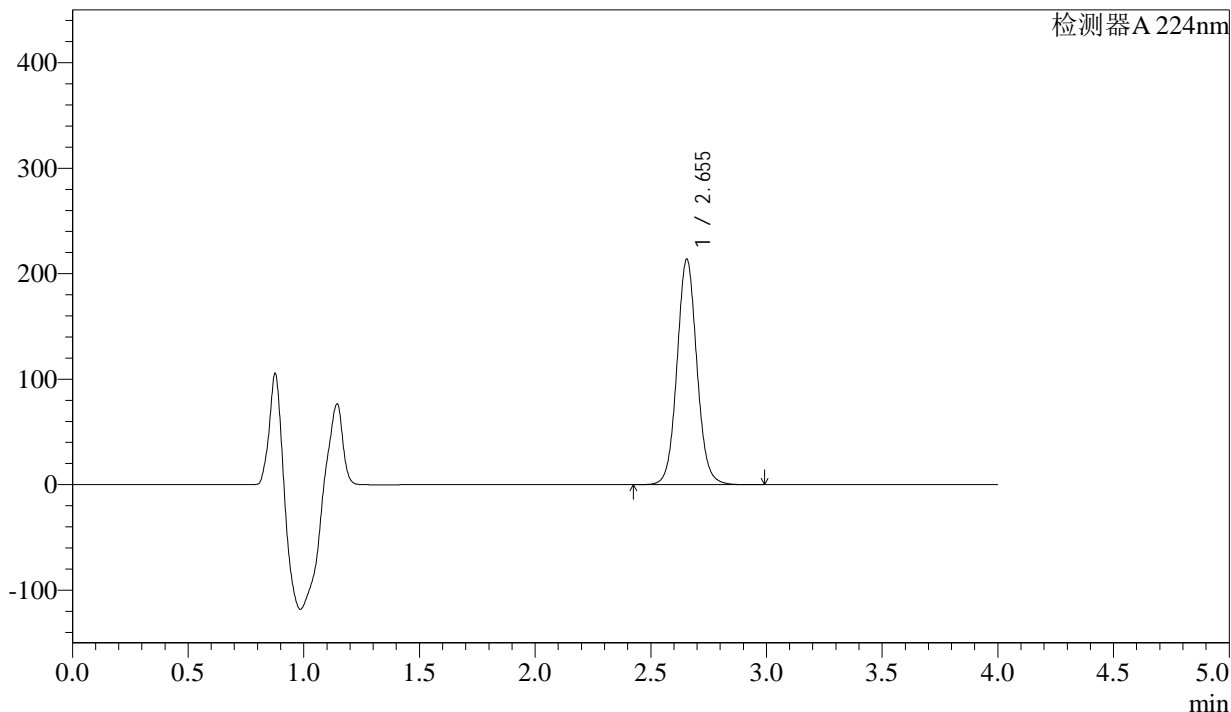

<峰表>

检测器A 224nm

峰号	保留时间	面积	面积%	高度	理论塔板数(USP)	拖尾因子	分离度(USP)
1	2.655	1278064	100.000	213854	4701	1.066	--
总计		1278064	100.000	213854			



SMF-4033

<样品信息>

色谱柱 : LP-C8(150mm*4.6mm,5µm) 流 速: 2.0ml/min
 柱温 : 40°C 波 长: 224nm
 数据文件名 : RC\$SMF-4033 - 27-14/27-1857-2 - zzp-2024052511p-rcqx-pH6.8jz-jf50z-sd-25mg-30min-P4.lcd
 方法文件名 : RC\$SMF-4033 - SMF-4033-rcqx-FX276.lcm
 批处理文件名 : RC\$SMF-4033 - 20241206-rcqx-FX276.lcb
 样品瓶号 : 4-32
 进样体积 : 40 µl 版本号: 6.115
 进样时间 : 2024/12/07 05:30:02 实验者: jiangjinwei
 处理时间(V2) : 2024/12/09 11:25:53 处理者: jiangjinwei
 仪器型号 : SHIMADZU LC-2050C (FX276)

<色谱图>

mV

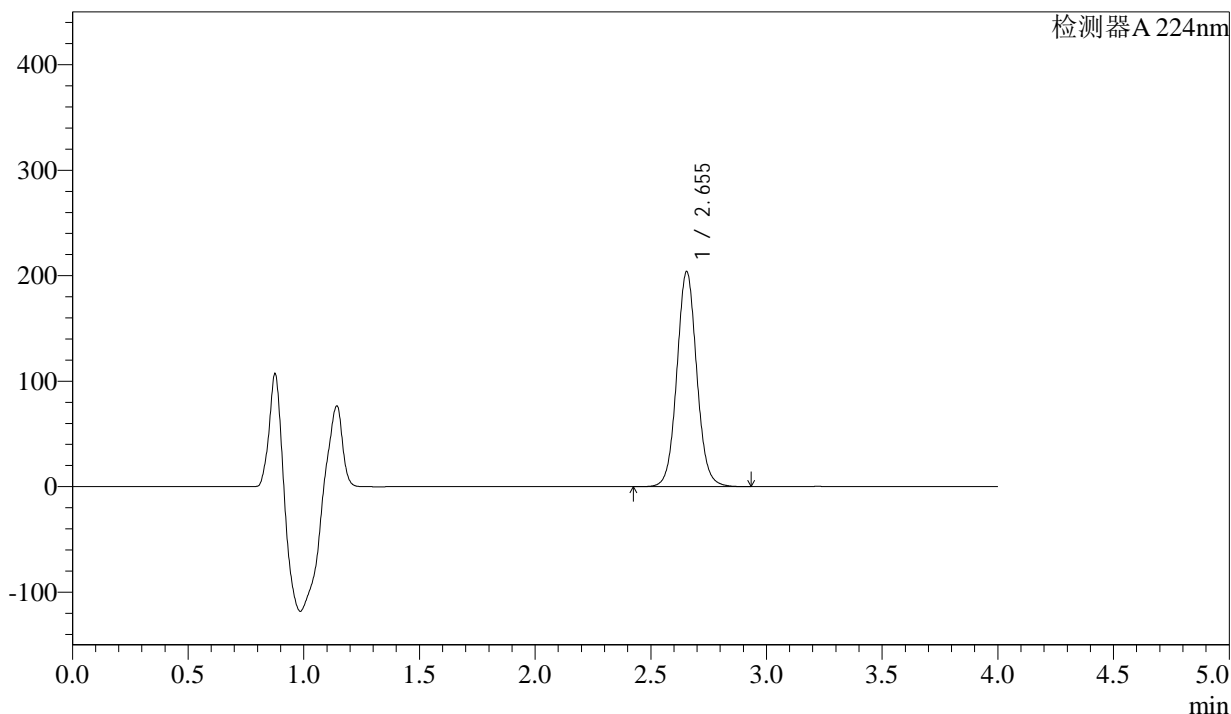

<峰表>

检测器A 224nm

峰号	保留时间	面积	面积%	高度	理论塔板数(USP)	拖尾因子	分离度(USP)
1	2.655	1219394	100.000	204000	4694	1.063	--
总计		1219394	100.000	204000			



SMF-4033

<样品信息>

色谱柱 : LP-C8(150mm*4.6mm,5µm) 流 速: 2.0ml/min
 柱温 : 40°C 波 长: 224nm
 数据文件名 : RC\$SMF-4033 - 27-14/27-1858-2 - zzp-2024052511p-rcqx-pH6.8jz-jf50z-sd-25mg-30min-P5.lcd
 方法文件名 : RC\$SMF-4033 - SMF-4033-rcqx-FX276.lcm
 批处理文件名 : RC\$SMF-4033 - 20241206-rcqx-FX276.lcb
 样品瓶号 : 4-41
 进样体积 : 40 µl 版本号: 6.115
 进样时间 : 2024/12/07 05:34:26 实验者: jiangjinwei
 处理时间(V2) : 2024/12/09 11:25:56 处理者: jiangjinwei
 仪器型号 : SHIMADZU LC-2050C (FX276)

<色谱图>

mV

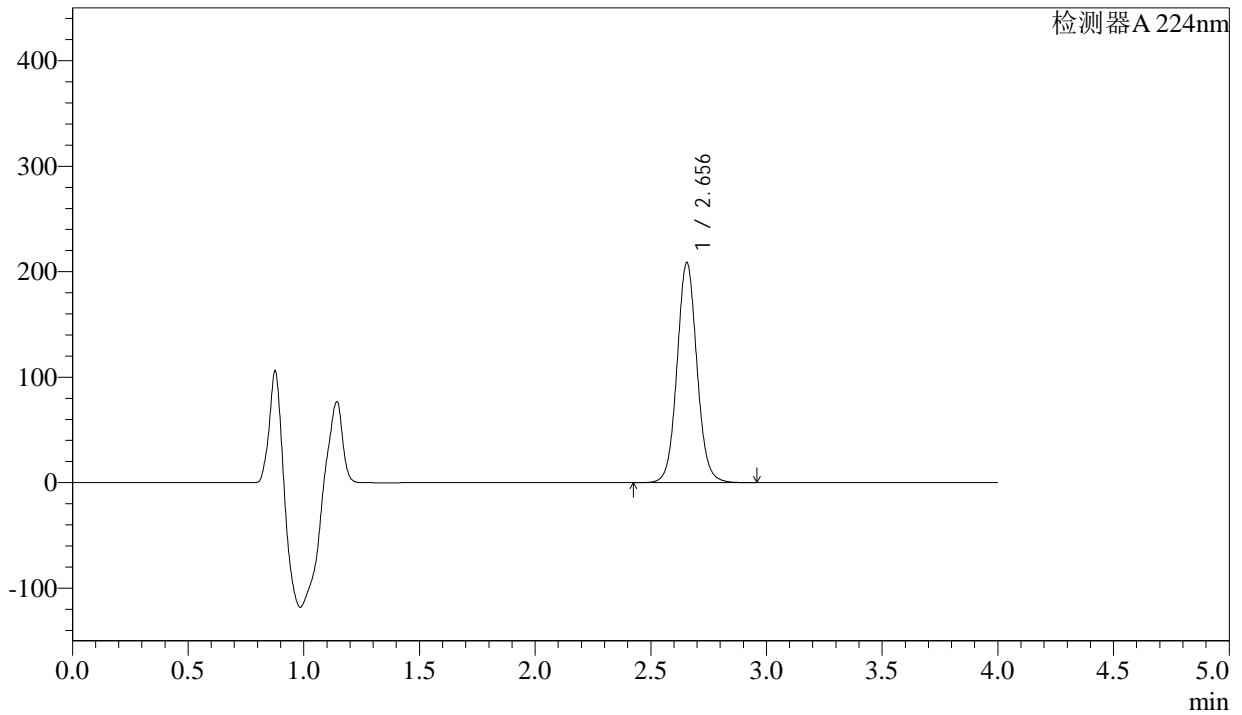

<峰表>

检测器A 224nm

峰号	保留时间	面积	面积%	高度	理论塔板数(USP)	拖尾因子	分离度(USP)
1	2.656	1248046	100.000	208703	4695	1.065	--
总计		1248046	100.000	208703			



SMF-4033

<样品信息>

色谱柱 : LP-C8(150mm*4.6mm,5µm) 流 速: 2.0ml/min
 柱温 : 40°C 波 长: 224nm
 数据文件名 : RC\$SMF-4033 - 27-14/27-1859-2 - zzp-2024052511p-rcqx-pH6.8jz-jf50z-sd-25mg-30min-P6.lcd
 方法文件名 : RC\$SMF-4033 - SMF-4033-rcqx-FX276.lcm
 批处理文件名 : RC\$SMF-4033 - 20241206-rcqx-FX276.lcb
 样品瓶号 : 4-50
 进样体积 : 40 µl 版本号: 6.115
 进样时间 : 2024/12/07 05:38:49 实验者: jiangjinwei
 处理时间(V2) : 2024/12/09 11:25:58 处理者: jiangjinwei
 仪器型号 : SHIMADZU LC-2050C (FX276)

<色谱图>

mV

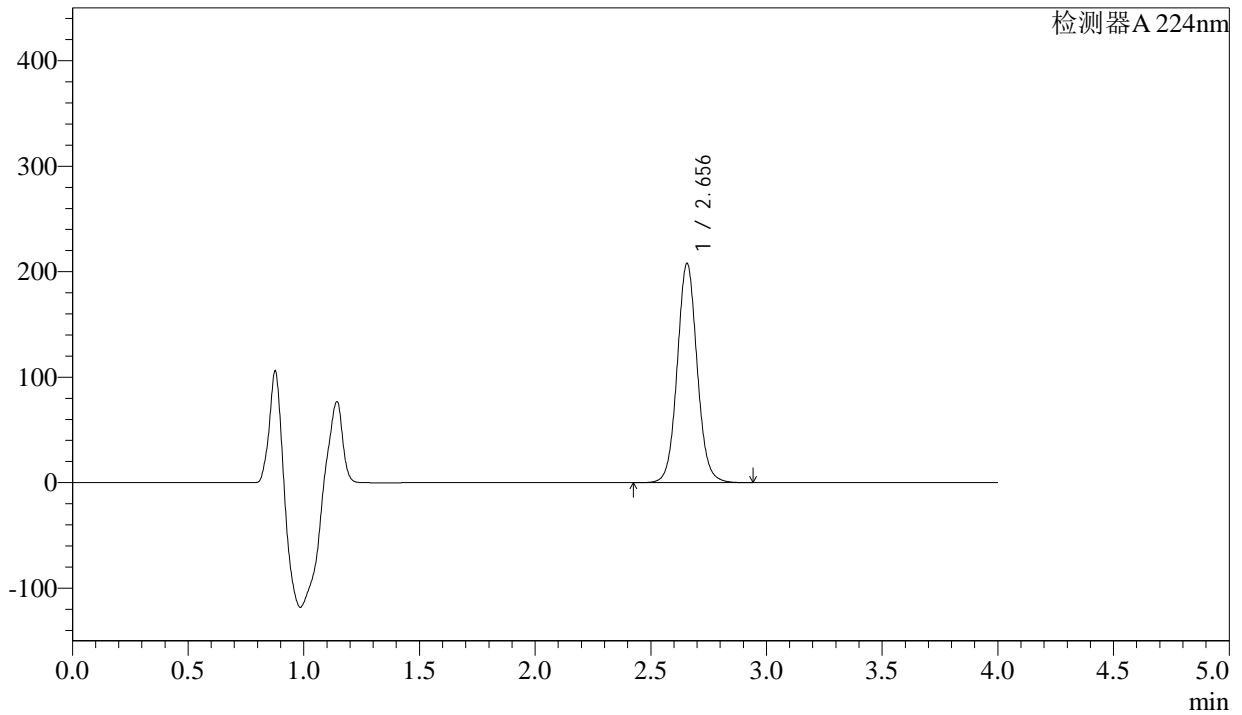

<峰表>

检测器A 224nm

峰号	保留时间	面积	面积%	高度	理论塔板数(USP)	拖尾因子	分离度(USP)
1	2.656	1244075	100.000	207849	4693	1.065	--
总计		1244075	100.000	207849			



SMF-4033

<样品信息>

色谱柱 : LP-C8(150mm*4.6mm,5µm) 流 速: 2.0ml/min
 柱温 : 40°C 波 长: 224nm
 数据文件名 : RC\$SMF-4033 - 27-14/27-1860-2 - zzp-2024052511p-rcqx-pH6.8jz-jf50z-sd-25mg-45min-P1.lcd
 方法文件名 : RC\$SMF-4033 - SMF-4033-rcqx-FX276.lcm
 批处理文件名 : RC\$SMF-4033 - 20241206-rcqx-FX276.lcb
 样品瓶号 : 4-6
 进样体积 : 40 µl 版本号: 6.115
 进样时间 : 2024/12/07 05:43:14 实验者: jiangjinwei
 处理时间(V2) : 2024/12/09 11:26:01 处理者: jiangjinwei
 仪器型号 : SHIMADZU LC-2050C (FX276)

<色谱图>

mV

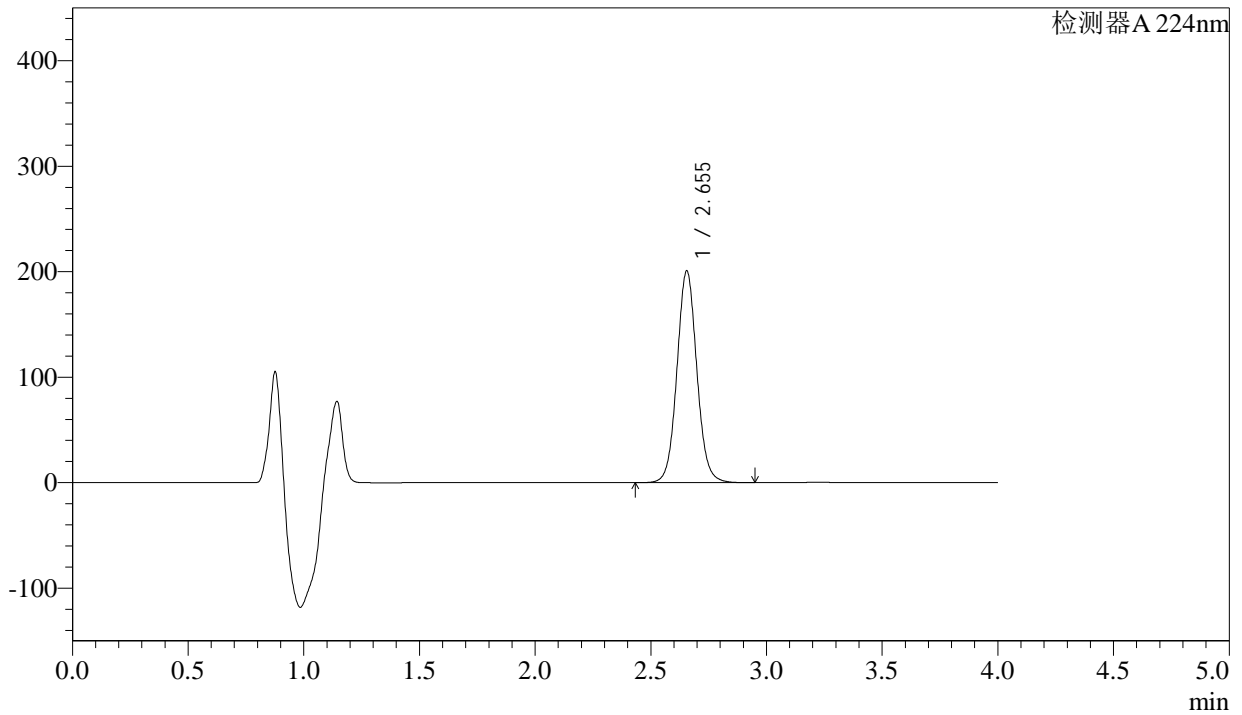

<峰表>

检测器A 224nm

峰号	保留时间	面积	面积%	高度	理论塔板数(USP)	拖尾因子	分离度(USP)
1	2.655	1200224	100.000	200825	4697	1.064	--
总计		1200224	100.000	200825			



SMF-4033

<样品信息>

色谱柱 : LP-C8(150mm*4.6mm,5µm) 流 速: 2.0ml/min
 柱温 : 40°C 波 长: 224nm
 数据文件名 : RC\$SMF-4033 - 27-14/27-1861-2 - zzp-2024052511p-rcqx-pH6.8jz-jf50z-sd-25mg-45min-P2.lcd
 方法文件名 : RC\$SMF-4033 - SMF-4033-rcqx-FX276.lcm
 批处理文件名 : RC\$SMF-4033 - 20241206-rcqx-FX276.lcb
 样品瓶号 : 4-15
 进样体积 : 40 µl 版本号: 6.115
 进样时间 : 2024/12/07 05:47:39 实验者: jiangjinwei
 处理时间(V2) : 2024/12/09 11:26:04 处理者: jiangjinwei
 仪器型号 : SHIMADZU LC-2050C (FX276)

<色谱图>

mV

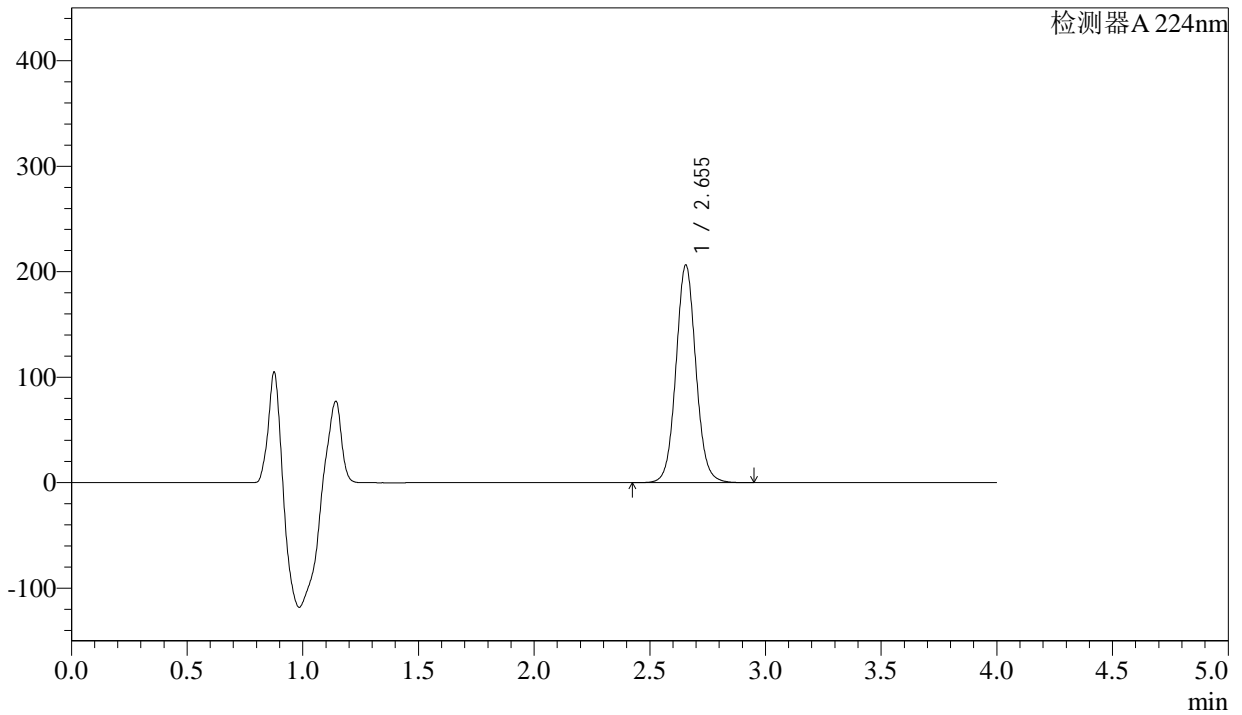

<峰表>

检测器A 224nm

峰号	保留时间	面积	面积%	高度	理论塔板数(USP)	拖尾因子	分离度(USP)
1	2.655	1234725	100.000	206421	4690	1.064	--
总计		1234725	100.000	206421			



SMF-4033

<样品信息>

色谱柱 : LP-C8(150mm*4.6mm,5µm) 流 速: 2.0ml/min
 柱温 : 40°C 波 长: 224nm
 数据文件名 : RC\$SMF-4033 - 27-14/27-1862-2 - zzp-2024052511p-rcqx-pH6.8jz-jf50z-sd-25mg-45min-P3.lcd
 方法文件名 : RC\$SMF-4033 - SMF-4033-rcqx-FX276.lcm
 批处理文件名 : RC\$SMF-4033 - 20241206-rcqx-FX276.lcb
 样品瓶号 : 4-24
 进样体积 : 40 µl 版本号: 6.115
 进样时间 : 2024/12/07 05:52:04 实验者: jiangjinwei
 处理时间(V2) : 2024/12/09 11:26:07 处理者: jiangjinwei
 仪器型号 : SHIMADZU LC-2050C (FX276)

<色谱图>

mV

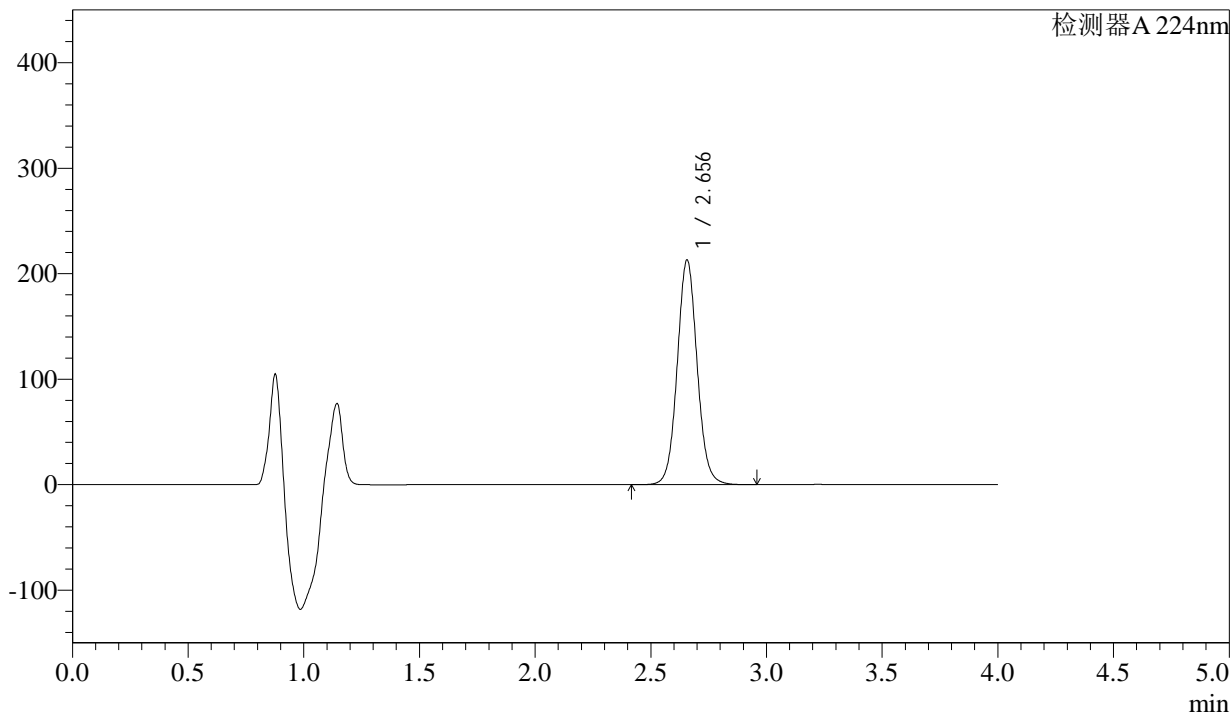

<峰表>

检测器A 224nm

峰号	保留时间	面积	面积%	高度	理论塔板数(USP)	拖尾因子	分离度(USP)
1	2.656	1275131	100.000	212941	4691	1.065	--
总计		1275131	100.000	212941			



SMF-4033

<样品信息>

色谱柱 : LP-C8(150mm*4.6mm,5µm) 流 速: 2.0ml/min
 柱温 : 40°C 波 长: 224nm
 数据文件名 : RC\$SMF-4033 - 27-14/27-1863-2 - zzp-2024052511p-rcqx-pH6.8jz-jf50z-sd-25mg-45min-P4.lcd
 方法文件名 : RC\$SMF-4033 - SMF-4033-rcqx-FX276.lcm
 批处理文件名 : RC\$SMF-4033 - 20241206-rcqx-FX276.lcb
 样品瓶号 : 4-33
 进样体积 : 40 µl 版本号: 6.115
 进样时间 : 2024/12/07 05:56:29 实验者: jiangjinwei
 处理时间(V2) : 2024/12/09 11:26:10 处理者: jiangjinwei
 仪器型号 : SHIMADZU LC-2050C (FX276)

<色谱图>

mV

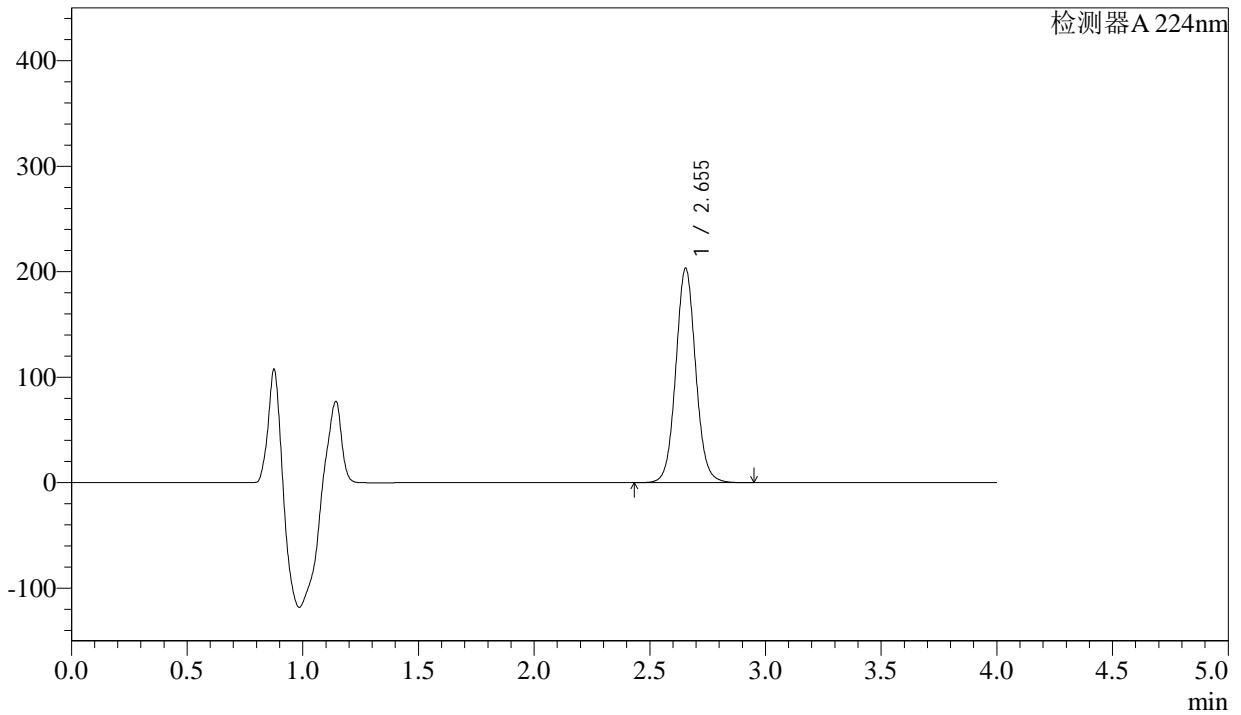

<峰表>

检测器A 224nm

峰号	保留时间	面积	面积%	高度	理论塔板数(USP)	拖尾因子	分离度(USP)
1	2.655	1214151	100.000	203243	4697	1.062	--
总计		1214151	100.000	203243			



SMF-4033

<样品信息>

色谱柱 : LP-C8(150mm*4.6mm,5µm) 流 速: 2.0ml/min
 柱温 : 40°C 波 长: 224nm
 数据文件名 : RC\$SMF-4033 - 27-14/27-1864-2 - zzp-2024052511p-rcqx-pH6.8jz-jf50z-sd-25mg-45min-P5.lcd
 方法文件名 : RC\$SMF-4033 - SMF-4033-rcqx-FX276.lcm
 批处理文件名 : RC\$SMF-4033 - 20241206-rcqx-FX276.lcb
 样品瓶号 : 4-42
 进样体积 : 40 µl 版本号: 6.115
 进样时间 : 2024/12/07 06:00:54 实验者: jiangjinwei
 处理时间(V2) : 2024/12/09 11:26:12 处理者: jiangjinwei
 仪器型号 : SHIMADZU LC-2050C (FX276)

<色谱图>

mV

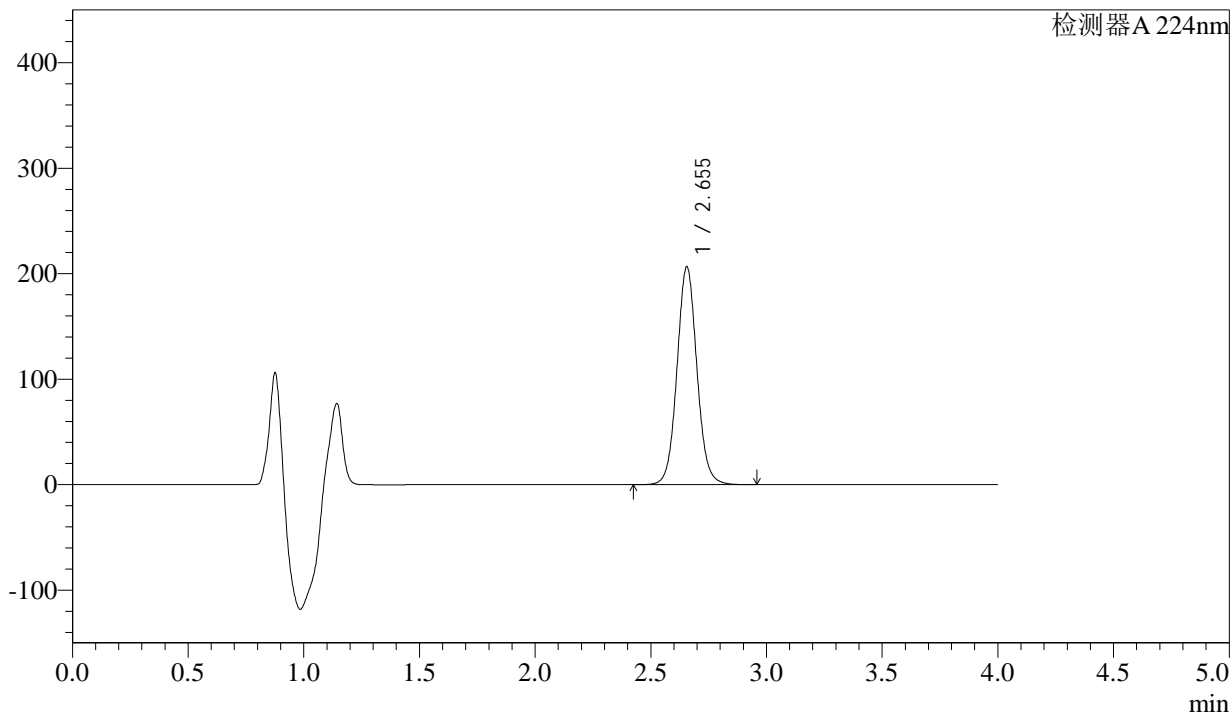

<峰表>

检测器A 224nm

峰号	保留时间	面积	面积%	高度	理论塔板数(USP)	拖尾因子	分离度(USP)
1	2.655	1236999	100.000	206686	4685	1.063	--
总计		1236999	100.000	206686			



SMF-4033

<样品信息>

色谱柱 : LP-C8(150mm*4.6mm,5µm) 流 速: 2.0ml/min
 柱温 : 40°C 波 长: 224nm
 数据文件名 : RC\$SMF-4033 - 27-14/27-1865-2 - zzp-2024052511p-rcqx-pH6.8jz-jf50z-sd-25mg-45min-P6.lcd
 方法文件名 : RC\$SMF-4033 - SMF-4033-rcqx-FX276.lcm
 批处理文件名 : RC\$SMF-4033 - 20241206-rcqx-FX276.lcb
 样品瓶号 : 4-51
 进样体积 : 40 µl 版本号: 6.115
 进样时间 : 2024/12/07 06:05:19 实验者: jiangjinwei
 处理时间(V2) : 2024/12/09 11:26:15 处理者: jiangjinwei
 仪器型号 : SHIMADZU LC-2050C (FX276)

<色谱图>

mV

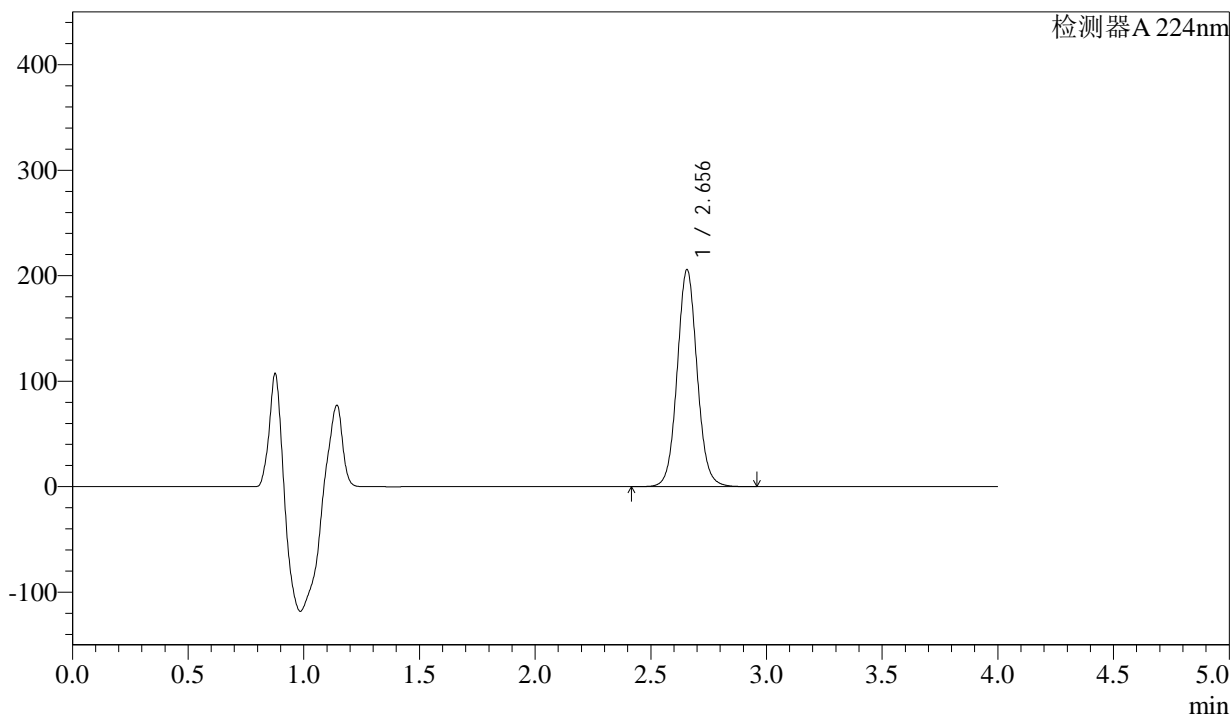

<峰表>

检测器A 224nm

峰号	保留时间	面积	面积%	高度	理论塔板数(USP)	拖尾因子	分离度(USP)
1	2.656	1232223	100.000	205747	4687	1.064	--
总计		1232223	100.000	205747			



SMF-4033

<样品信息>

色谱柱 : LP-C8(150mm*4.6mm,5µm) 流 速: 2.0ml/min
 柱温 : 40°C 波 长: 224nm
 数据文件名 : RC\$SMF-4033 - 27-14/27-1866-2 - zzp-2024052511p-rcqx-pH6.8jz-jf50z-sd-25mg-60min-P1.lcd
 方法文件名 : RC\$SMF-4033 - SMF-4033-rcqx-FX276.lcm
 批处理文件名 : RC\$SMF-4033 - 20241206-rcqx-FX276.lcb
 样品瓶号 : 4-7
 进样体积 : 40 µl 版本号: 6.115
 进样时间 : 2024/12/07 06:09:44 实验者: jiangjinwei
 处理时间(V2) : 2024/12/09 11:26:18 处理者: jiangjinwei
 仪器型号 : SHIMADZU LC-2050C (FX276)

<色谱图>

mV

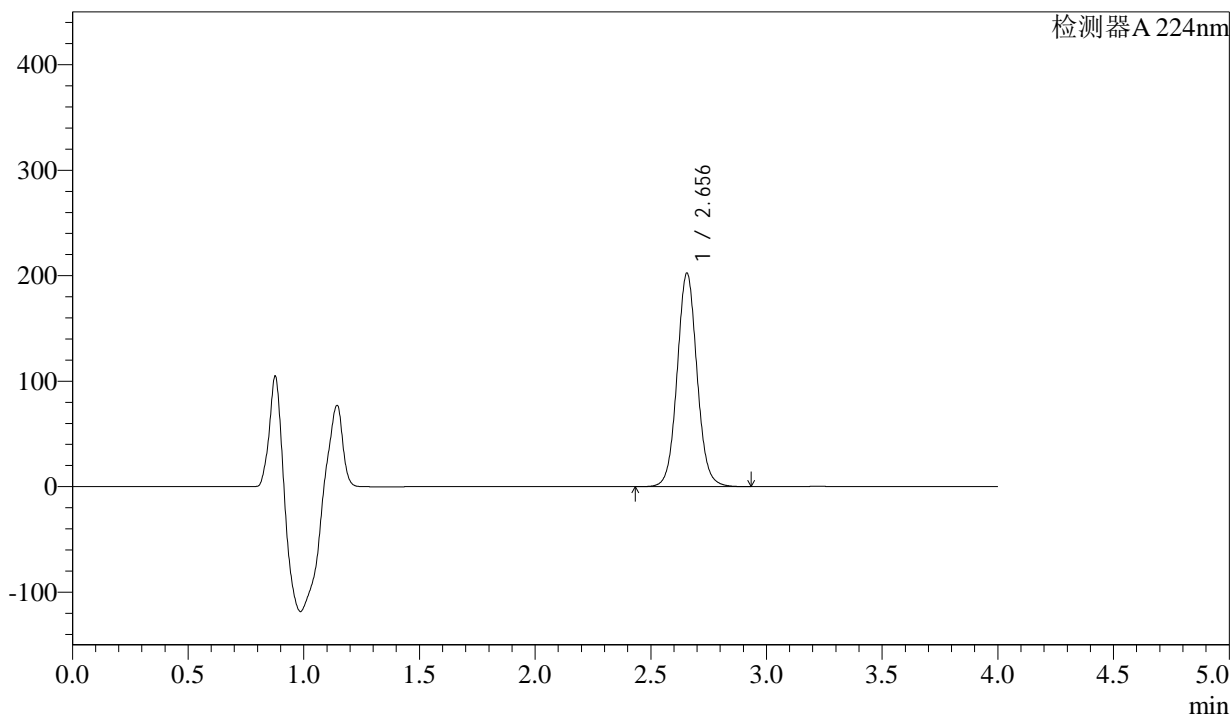

<峰表>

检测器A 224nm

峰号	保留时间	面积	面积%	高度	理论塔板数(USP)	拖尾因子	分离度(USP)
1	2.656	1210431	100.000	202487	4695	1.063	--
总计		1210431	100.000	202487			



SMF-4033

<样品信息>

色谱柱 : LP-C8(150mm*4.6mm,5µm) 流 速: 2.0ml/min
 柱温 : 40°C 波 长: 224nm
 数据文件名 : RC\$SMF-4033 - 27-14/27-1867-2 - zzp-2024052511p-rcqx-pH6.8jz-jf50z-sd-25mg-60min-P2.lcd
 方法文件名 : RC\$SMF-4033 - SMF-4033-rcqx-FX276.lcm
 批处理文件名 : RC\$SMF-4033 - 20241206-rcqx-FX276.lcb
 样品瓶号 : 4-16
 进样体积 : 40 µl 版本号: 6.115
 进样时间 : 2024/12/07 06:14:10 实验者: jiangjinwei
 处理时间(V2) : 2024/12/09 11:26:21 处理者: jiangjinwei
 仪器型号 : SHIMADZU LC-2050C (FX276)

<色谱图>

mV

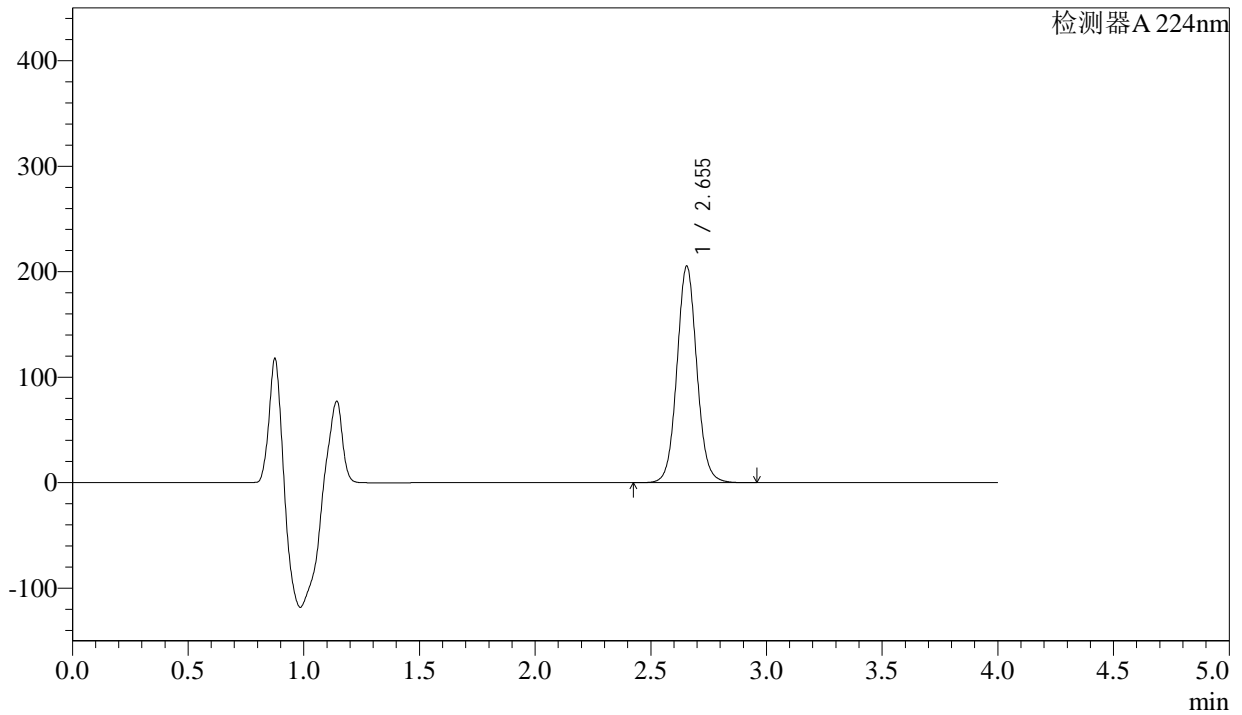

<峰表>

检测器A 224nm

峰号	保留时间	面积	面积%	高度	理论塔板数(USP)	拖尾因子	分离度(USP)
1	2.655	1228168	100.000	205348	4689	1.062	--
总计		1228168	100.000	205348			



SMF-4033

<样品信息>

色谱柱 : LP-C8(150mm*4.6mm,5µm) 流 速: 2.0ml/min
 柱温 : 40°C 波 长: 224nm
 数据文件名 : RC\$SMF-4033 - 27-14/27-1868-2 - zzp-2024052511p-rcqx-pH6.8jz-jf50z-sd-25mg-60min-P3.lcd
 方法文件名 : RC\$SMF-4033 - SMF-4033-rcqx-FX276.lcm
 批处理文件名 : RC\$SMF-4033 - 20241206-rcqx-FX276.lcb
 样品瓶号 : 4-25
 进样体积 : 40 µl 版本号: 6.115
 进样时间 : 2024/12/07 06:18:34 实验者: jiangjinwei
 处理时间(V2) : 2024/12/09 11:26:24 处理者: jiangjinwei
 仪器型号 : SHIMADZU LC-2050C (FX276)

<色谱图>

mV

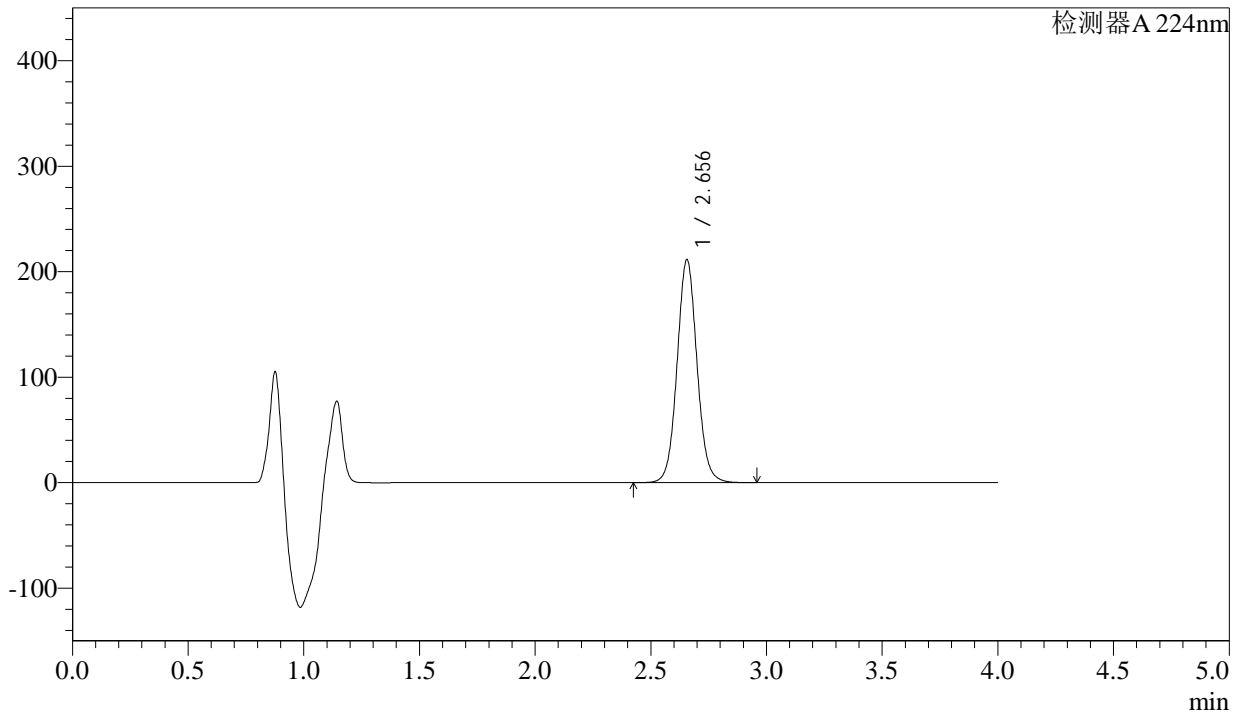

<峰表>

检测器A 224nm

峰号	保留时间	面积	面积%	高度	理论塔板数(USP)	拖尾因子	分离度(USP)
1	2.656	1265756	100.000	211423	4681	1.063	--
总计		1265756	100.000	211423			



SMF-4033

<样品信息>

色谱柱 : LP-C8(150mm*4.6mm,5µm) 流 速: 2.0ml/min
 柱温 : 40°C 波 长: 224nm
 数据文件名 : RC\$SMF-4033 - 27-14/27-1869-2 - zzp-2024052511p-rcqx-pH6.8jz-jf50z-sd-25mg-60min-P4.lcd
 方法文件名 : RC\$SMF-4033 - SMF-4033-rcqx-FX276.lcm
 批处理文件名 : RC\$SMF-4033 - 20241206-rcqx-FX276.lcb
 样品瓶号 : 4-34
 进样体积 : 40 µl 版本号: 6.115
 进样时间 : 2024/12/07 06:23:00 实验者: jiangjinwei
 处理时间(V2) : 2024/12/09 11:26:27 处理者: jiangjinwei
 仪器型号 : SHIMADZU LC-2050C (FX276)

<色谱图>

mV

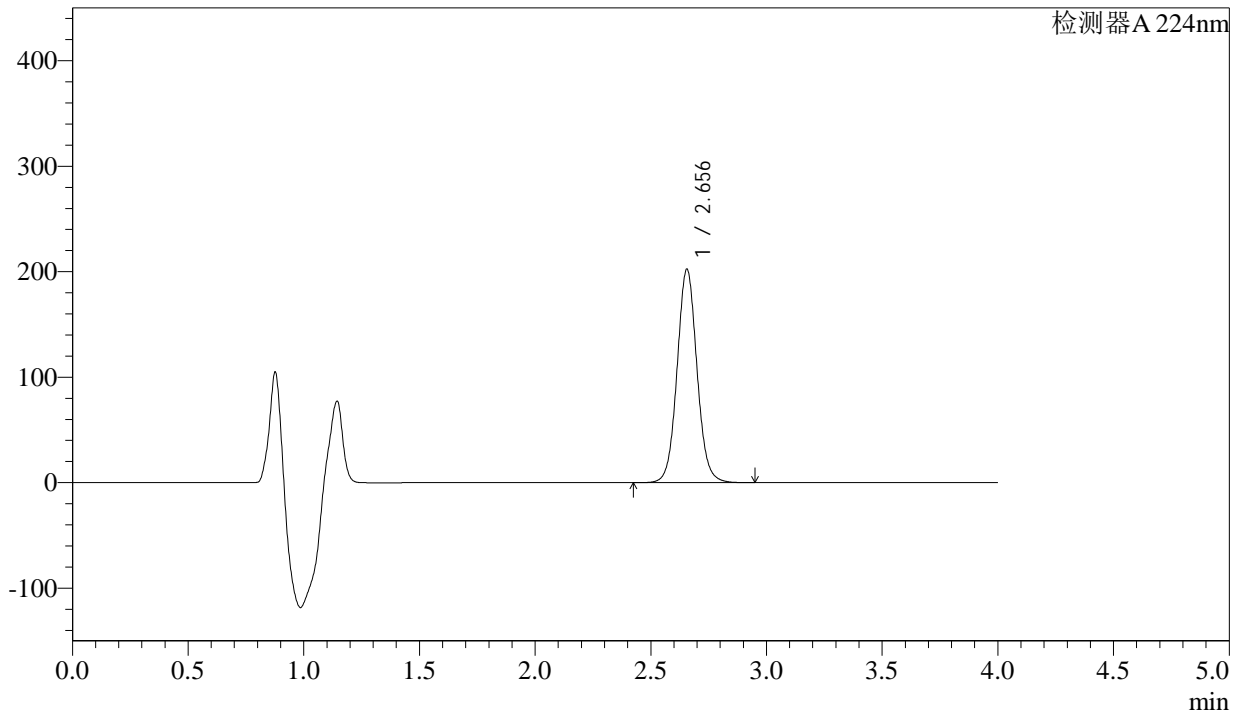

<峰表>

检测器A 224nm

峰号	保留时间	面积	面积%	高度	理论塔板数(USP)	拖尾因子	分离度(USP)
1	2.656	1209886	100.000	202374	4692	1.063	--
总计		1209886	100.000	202374			



SMF-4033

<样品信息>

色谱柱 : LP-C8(150mm*4.6mm,5µm) 流 速: 2.0ml/min
 柱温 : 40°C 波 长: 224nm
 数据文件名 : RC\$SMF-4033 - 27-14/27-1870-2 - zzp-2024052511p-rcqx-pH6.8jz-jf50z-sd-25mg-60min-P5.lcd
 方法文件名 : RC\$SMF-4033 - SMF-4033-rcqx-FX276.lcm
 批处理文件名 : RC\$SMF-4033 - 20241206-rcqx-FX276.lcb
 样品瓶号 : 4-43
 进样体积 : 40 µl 版本号: 6.115
 进样时间 : 2024/12/07 06:27:25 实验者: jiangjinwei
 处理时间(V2) : 2024/12/09 11:26:29 处理者: jiangjinwei
 仪器型号 : SHIMADZU LC-2050C (FX276)

<色谱图>

mV

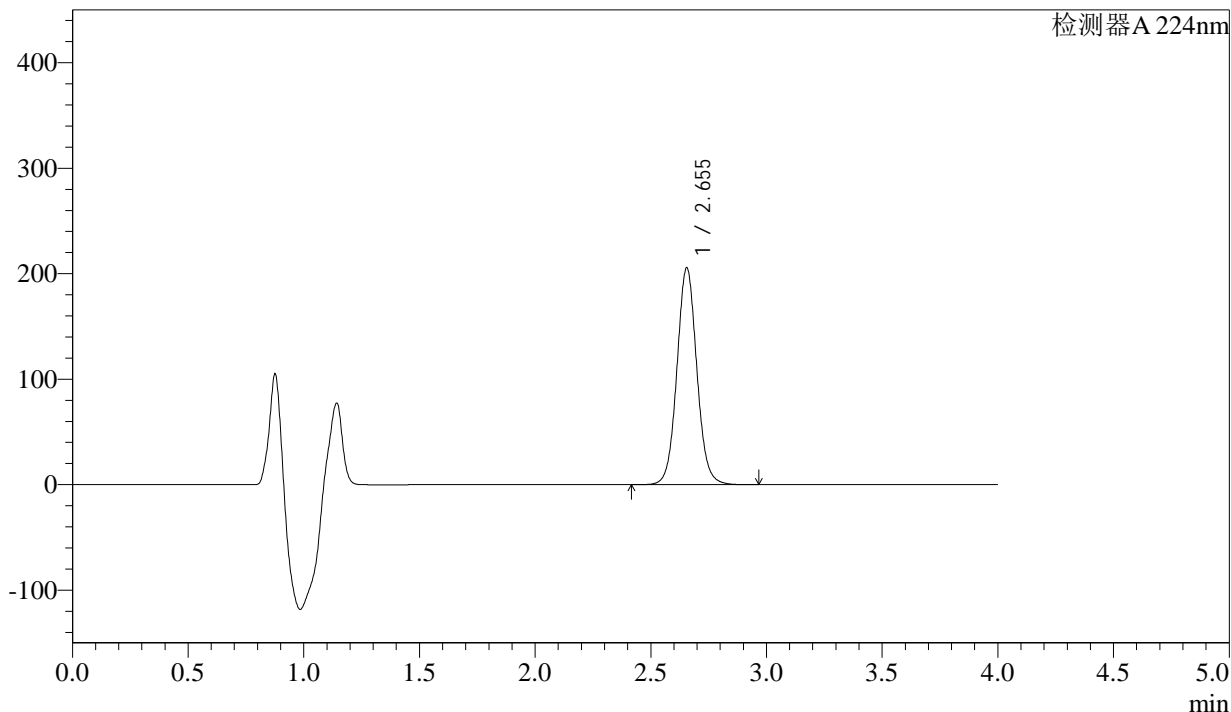

<峰表>

检测器A 224nm

峰号	保留时间	面积	面积%	高度	理论塔板数(USP)	拖尾因子	分离度(USP)
1	2.655	1230640	100.000	205681	4686	1.061	--
总计		1230640	100.000	205681			



SMF-4033

<样品信息>

色谱柱 : LP-C8(150mm*4.6mm,5µm) 流 速: 2.0ml/min
 柱温 : 40°C 波 长: 224nm
 数据文件名 : RC\$SMF-4033 - 27-14/27-1871-2 - zzp-2024052511p-rcqx-pH6.8jz-jf50z-sd-25mg-60min-P6.lcd
 方法文件名 : RC\$SMF-4033 - SMF-4033-rcqx-FX276.lcm
 批处理文件名 : RC\$SMF-4033 - 20241206-rcqx-FX276.lcb
 样品瓶号 : 4-52
 进样体积 : 40 µl 版本号: 6.115
 进样时间 : 2024/12/07 06:31:50 实验者: jiangjinwei
 处理时间(V2) : 2024/12/09 11:26:32 处理者: jiangjinwei
 仪器型号 : SHIMADZU LC-2050C (FX276)

<色谱图>

mV

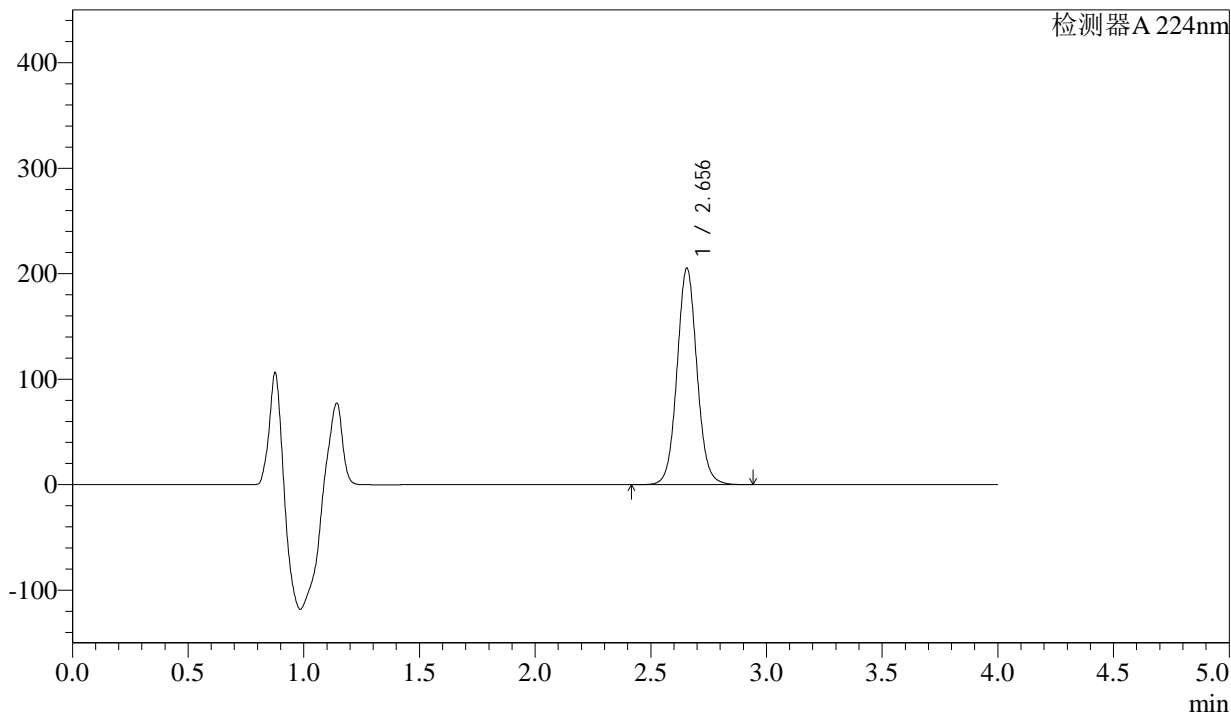

<峰表>

检测器A 224nm

峰号	保留时间	面积	面积%	高度	理论塔板数(USP)	拖尾因子	分离度(USP)
1	2.656	1229292	100.000	205296	4678	1.062	--
总计		1229292	100.000	205296			

<样品信息>

色谱柱 : LP-C8(150mm*4.6mm,5 μ m) 流速: 2.0ml/min
柱温 : 40°C 波长: 224nm
数据文件名 : RC\$SMF-4033 - 27-14/27-1872-2 - zzp-2024052511p-rcqx-pH6.8jz-jf50z-sd-25mg-JX-P1.lcd
方法文件名 : RC\$SMF-4033 - SMF-4033-rcqx-FX276.lcm
批处理文件名 : RC\$SMF-4033 - 20241206-rcqx-FX276.lcb
样品瓶号 : 4-8
进样体积 : 40 μ l 版本号: 6.115
进样时间 : 2024/12/07 06:36:16 实验者: jiangjinwei
处理时间(V2) : 2024/12/09 11:26:35 处理者: jiangjinwei
仪器型号 : SHIMADZU LC-2050C (FX276)

<色谱图>

mV

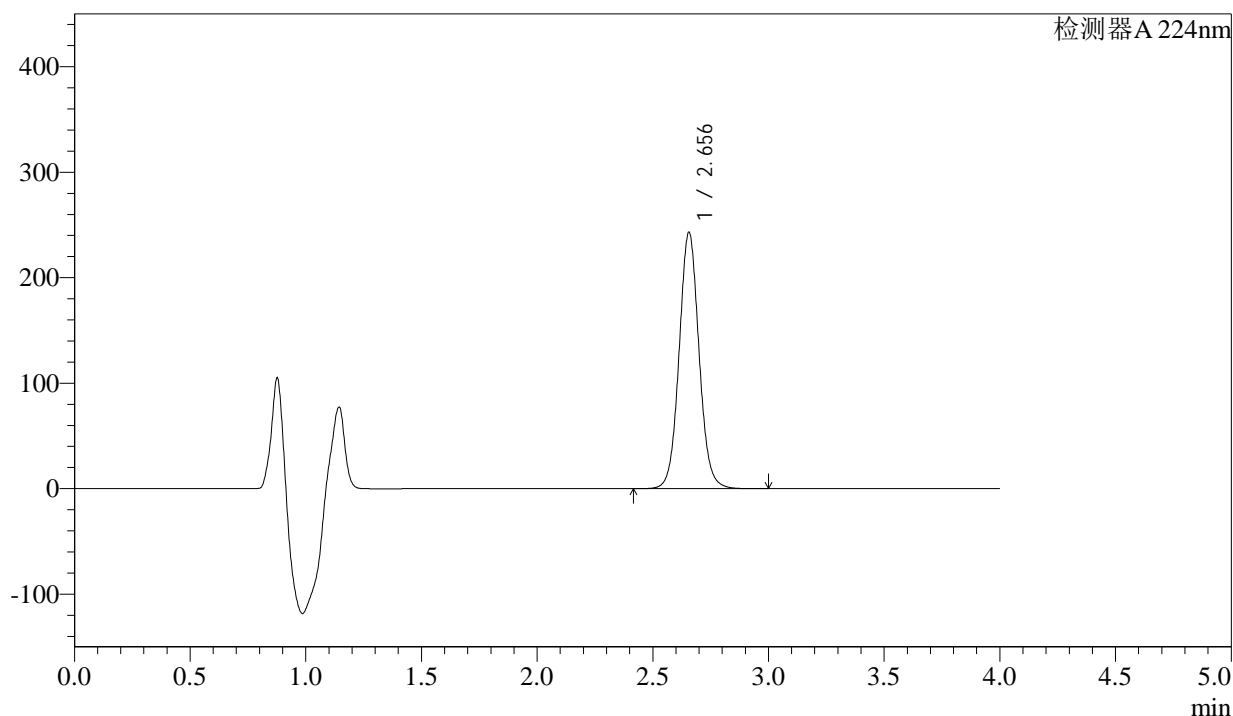

<峰表>

检测器A 224nm

峰号	保留时间	面积	面积%	高度	理论塔板数(USP)	拖尾因子	分离度(USP)
1	2.656	1454800	100.000	243072	4686	1.062	--
总计		1454800	100.000	243072			



SMF-4033

<样品信息>

色谱柱 : LP-C8(150mm*4.6mm,5µm) 流 速: 2.0ml/min
 柱温 : 40°C 波 长: 224nm
 数据文件名 : RC\$SMF-4033 - 27-14/27-1873-2 - zzp-2024052511p-rcqx-pH6.8jz-jf50z-sd-25mg-JX-P2.lcd
 方法文件名 : RC\$SMF-4033 - SMF-4033-rcqx-FX276.lcm
 批处理文件名 : RC\$SMF-4033 - 20241206-rcqx-FX276.lcb
 样品瓶号 : 4-17
 进样体积 : 40 µl 版本号: 6.115
 进样时间 : 2024/12/07 06:40:41 实验者: jiangjinwei
 处理时间(V2) : 2024/12/09 11:26:38 处理者: jiangjinwei
 仪器型号 : SHIMADZU LC-2050C (FX276)

<色谱图>

mV

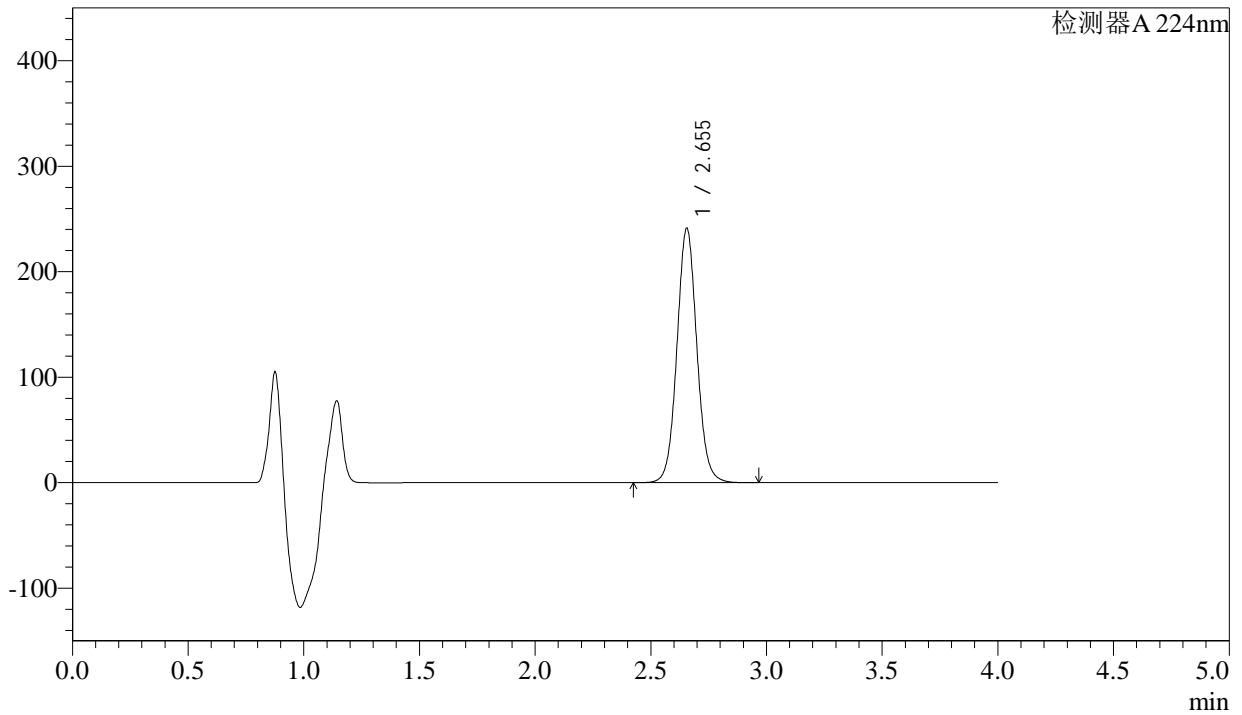

<峰表>

检测器A 224nm

峰号	保留时间	面积	面积%	高度	理论塔板数(USP)	拖尾因子	分离度(USP)
1	2.655	1444063	100.000	241212	4682	1.061	--
总计		1444063	100.000	241212			



SMF-4033

<样品信息>

色谱柱 : LP-C8(150mm*4.6mm,5µm) 流 速: 2.0ml/min
 柱温 : 40°C 波 长: 224nm
 数据文件名 : RC\$SMF-4033 - 27-14/27-1874-2 - zzp-2024052511p-rcqx-pH6.8jz-jf50z-sd-25mg-JX-P3.lcd
 方法文件名 : RC\$SMF-4033 - SMF-4033-rcqx-FX276.lcm
 批处理文件名 : RC\$SMF-4033 - 20241206-rcqx-FX276.lcb
 样品瓶号 : 4-26
 进样体积 : 40 µl 版本号: 6.115
 进样时间 : 2024/12/07 06:45:07 实验者: jiangjinwei
 处理时间(V2) : 2024/12/09 11:26:40 处理者: jiangjinwei
 仪器型号 : SHIMADZU LC-2050C (FX276)

<色谱图>

mV

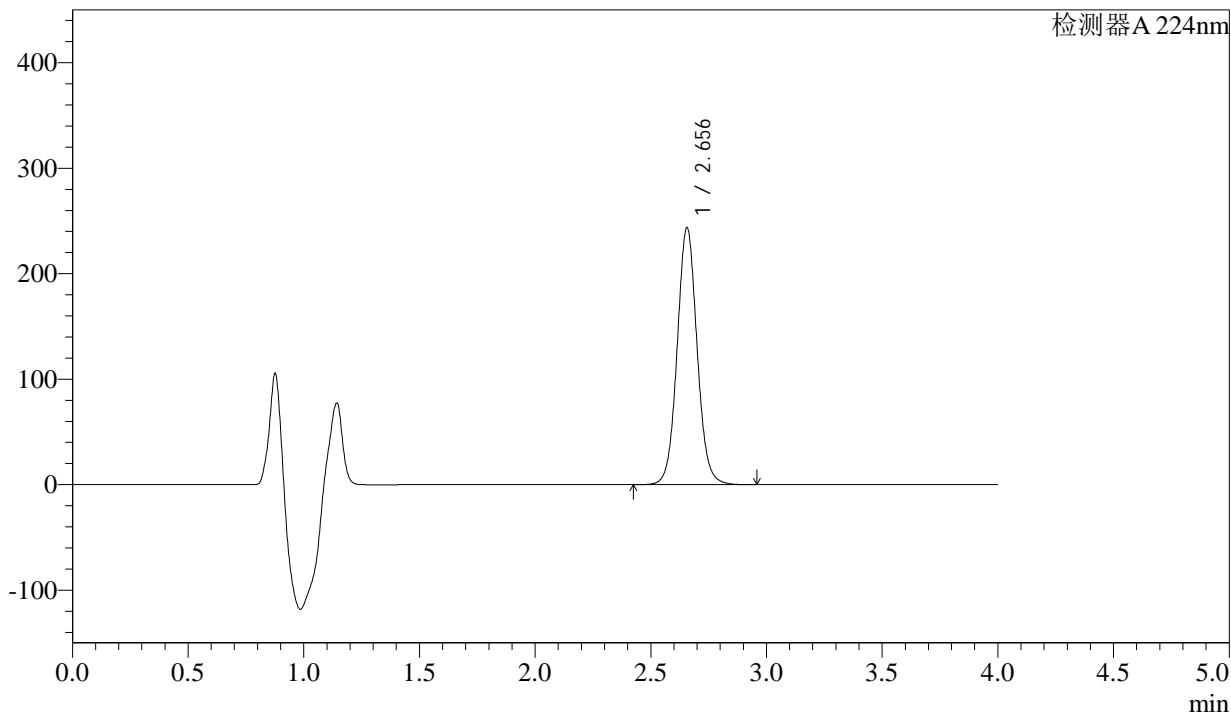

<峰表>

检测器A 224nm

峰号	保留时间	面积	面积%	高度	理论塔板数(USP)	拖尾因子	分离度(USP)
1	2.656	1459837	100.000	243640	4681	1.062	--
总计		1459837	100.000	243640			



SMF-4033

<样品信息>

色谱柱 : LP-C8(150mm*4.6mm,5µm) 流 速: 2.0ml/min
 柱温 : 40°C 波 长: 224nm
 数据文件名 : RC\$SMF-4033 - 27-14/27-1875-2 - zzp-2024052511p-rcqx-pH6.8jz-jf50z-sd-25mg-JX-P4.lcd
 方法文件名 : RC\$SMF-4033 - SMF-4033-rcqx-FX276.lcm
 批处理文件名 : RC\$SMF-4033 - 20241206-rcqx-FX276.lcb
 样品瓶号 : 4-35
 进样体积 : 40 µl 版本号: 6.115
 进样时间 : 2024/12/07 06:49:32 实验者: jiangjinwei
 处理时间(V2) : 2024/12/09 11:26:43 处理者: jiangjinwei
 仪器型号 : SHIMADZU LC-2050C (FX276)

<色谱图>

mV

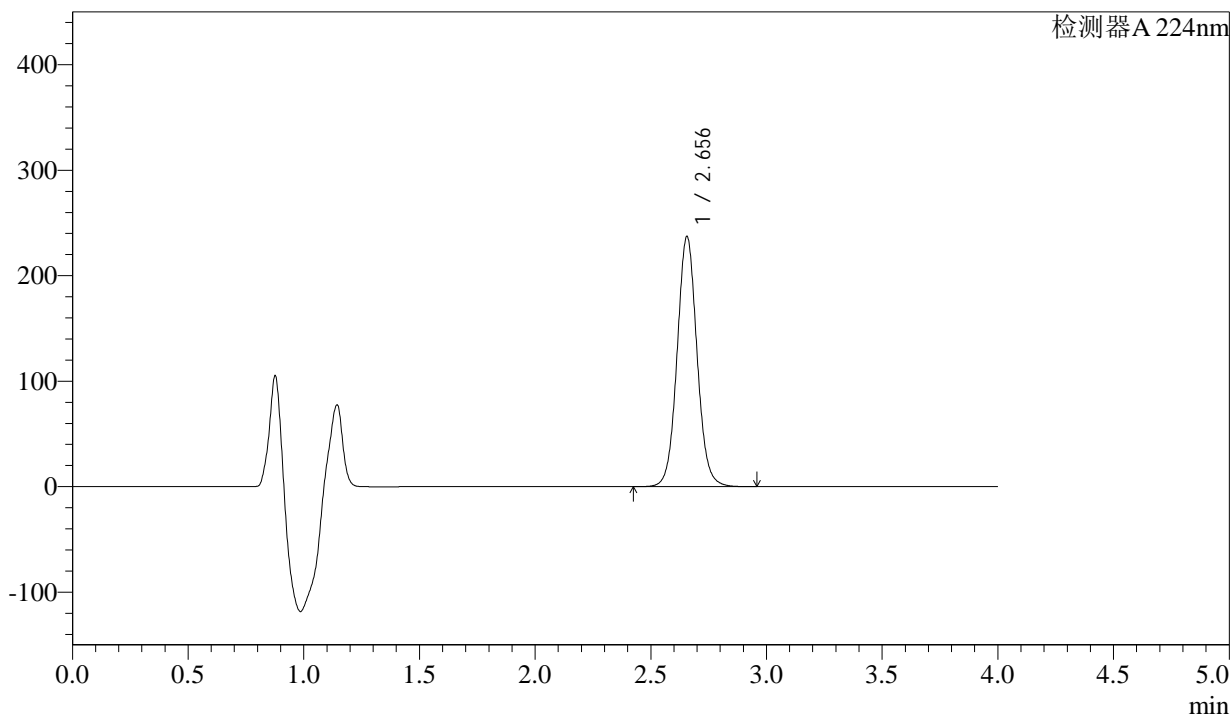

<峰表>

检测器A 224nm

峰号	保留时间	面积	面积%	高度	理论塔板数(USP)	拖尾因子	分离度(USP)
1	2.656	1418880	100.000	237140	4686	1.061	--
总计		1418880	100.000	237140			

<样品信息>

色谱柱 : LP-C8(150mm*4.6mm,5 μ m) 流速: 2.0ml/min
柱温 : 40°C 波长: 224nm
数据文件名 : RC\$SMF-4033 - 27-14/27-1876-2 - zzp-2024052511p-rcqx-pH6.8jz-jf50z-sd-25mg-JX-P5.lcd
方法文件名 : RC\$SMF-4033 - SMF-4033-rcqx-FX276.lcm
批处理文件名 : RC\$SMF-4033 - 20241206-rcqx-FX276.lcb
样品瓶号 : 4-44
进样体积 : 40 μ l 版本号: 6.115
进样时间 : 2024/12/07 06:53:57 实验者: jiangjinwei
处理时间(V2) : 2024/12/09 11:26:46 处理者: jiangjinwei
仪器型号 : SHIMADZU LC-2050C (FX276)

<色谱图>

mV

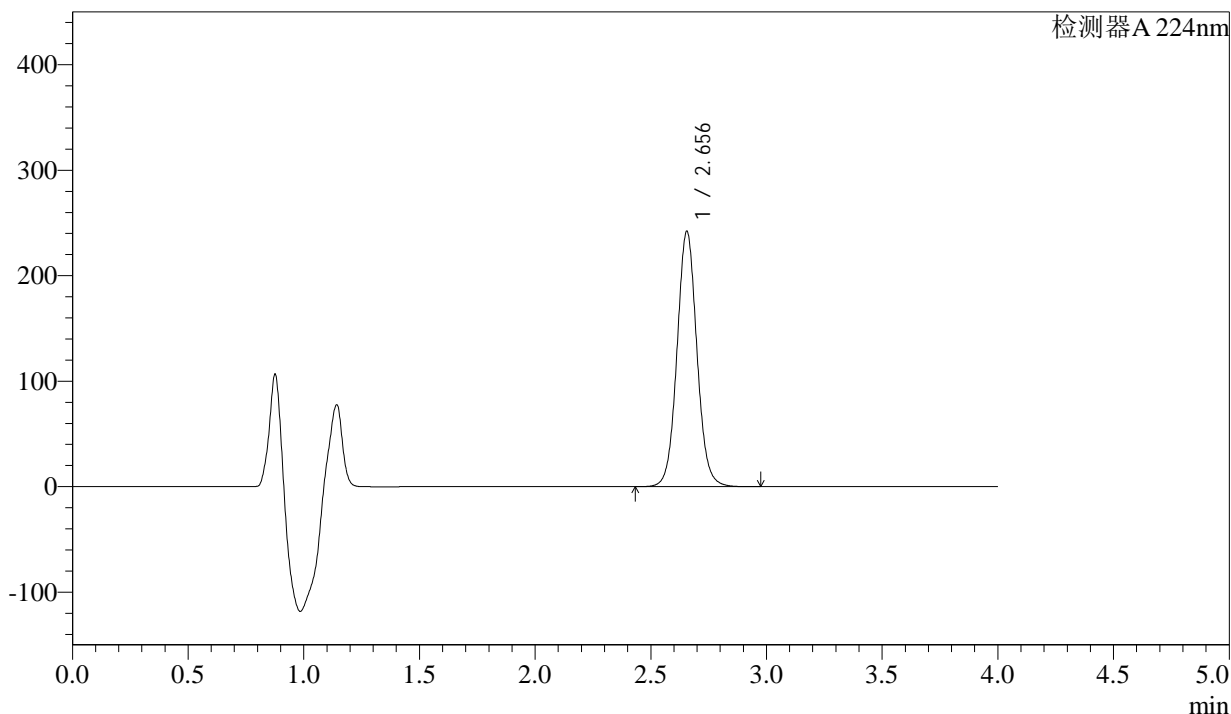

<峰表>

检测器A 224nm

峰号	保留时间	面积	面积%	高度	理论塔板数(USP)	拖尾因子	分离度(USP)
1	2.656	1449281	100.000	242072	4682	1.060	--
总计		1449281	100.000	242072			

<样品信息>

色谱柱 : LP-C8(150mm*4.6mm,5 μ m) 流速: 2.0ml/min
柱温 : 40 $^{\circ}$ C 波长: 224nm
数据文件名 : RC\$SMF-4033 - 27-14/27-1877-2 - zzp-2024052511p-rcqx-pH6.8jz-jf50z-sd-25mg-JX-P6.lcd
方法文件名 : RC\$SMF-4033 - SMF-4033-rcqx-FX276.lcm
批处理文件名 : RC\$SMF-4033 - 20241206-rcqx-FX276.lcb
样品瓶号 : 4-53
进样体积 : 40 μ l 版本号: 6.115
进样时间 : 2024/12/07 06:58:22 实验者: jiangjinwei
处理时间(V2) : 2024/12/09 11:26:49 处理者: jiangjinwei
仪器型号 : SHIMADZU LC-2050C (FX276)

<色谱图>

mV

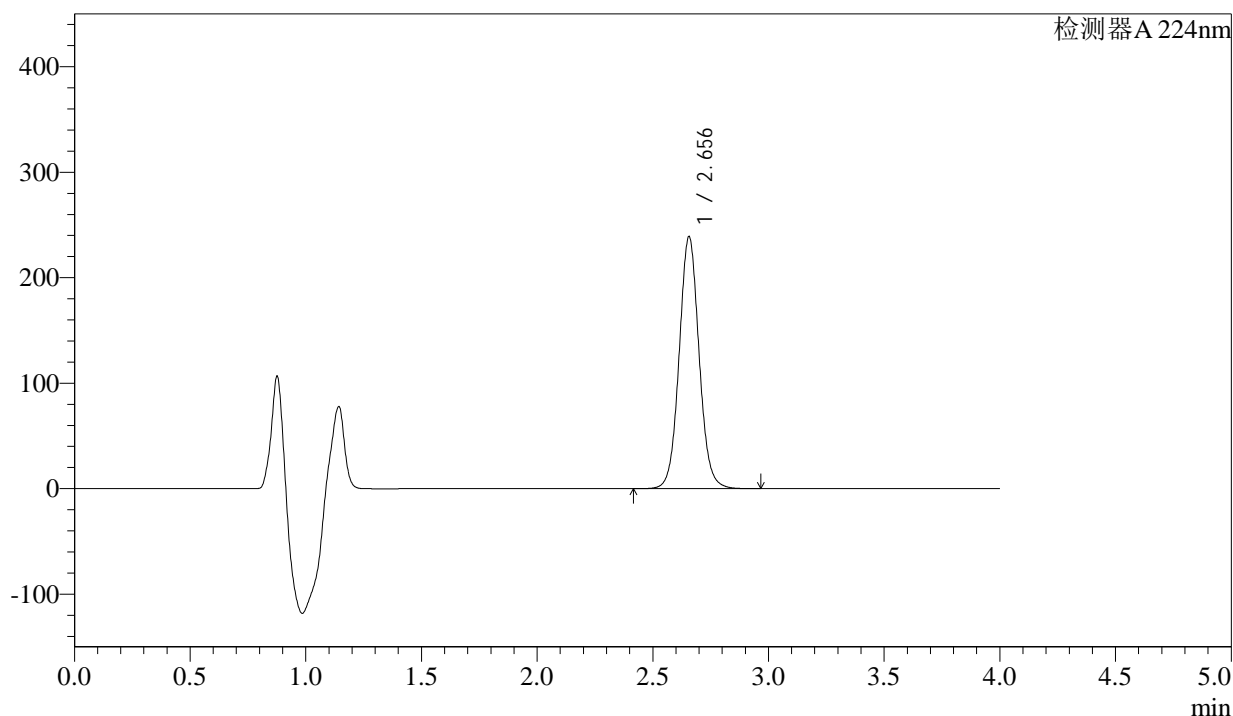

<峰表>

检测器A 224nm

峰号	保留时间	面积	面积%	高度	理论塔板数(USP)	拖尾因子	分离度(USP)
1	2.656	1431561	100.000	238870	4681	1.062	--
总计		1431561	100.000	238870			

<样品信息>

色谱柱 : LP-C8(150mm*4.6mm,5 μ m) 流速: 2.0ml/min
柱温 : 40 $^{\circ}$ C 波长: 224nm
数据文件名 : RC\$SMF-4033 - 27-14/27-1878-2 - zzp-2024052511p-rcqx-pH6.8jz-jf50z-sd-25mg-dz2-1.lcd
方法文件名 : RC\$SMF-4033 - SMF-4033-rcqx-FX276.lcm
批处理文件名 : RC\$SMF-4033 - 20241206-rcqx-FX276.lcb
样品瓶号 : 4-27
进样体积 : 40 μ l 版本号: 6.115
进样时间 : 2024/12/07 07:02:48 实验者: jiangjinwei
处理时间(V2) : 2024/12/09 11:26:52 处理者: jiangjinwei
仪器型号 : SHIMADZU LC-2050C (FX276)

<色谱图>

mV

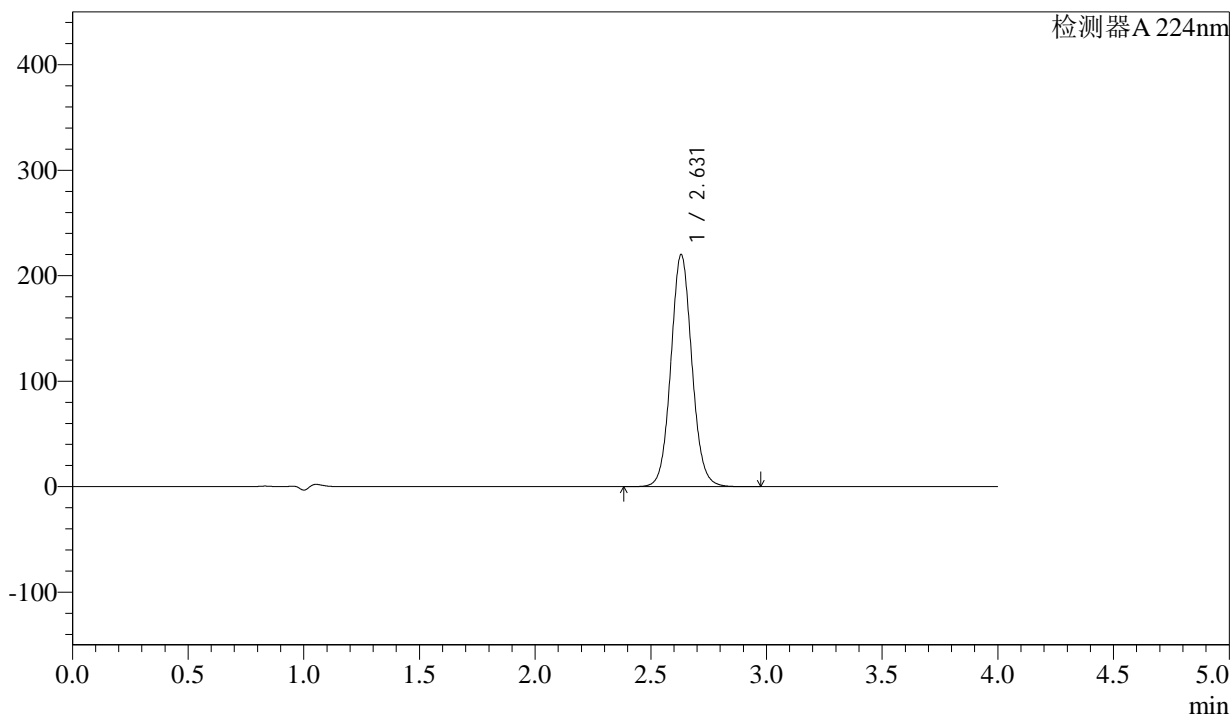

<峰表>

检测器A 224nm

峰号	保留时间	面积	面积%	高度	理论塔板数(USP)	拖尾因子	分离度(USP)
1	2.631	1392825	100.000	220075	4096	1.072	--
总计		1392825	100.000	220075			



SMF-4033

<样品信息>

色谱柱 : LP-C8(150mm*4.6mm,5µm) 流 速: 2.0ml/min
 柱温 : 40°C 波 长: 224nm
 数据文件名 : RC\$SMF-4033 - 27-14/27-1879-2 - zzp-2024052511p-rcqx-pH6.8jz-jf50z-sd-25mg-dz-2.lcd
 方法文件名 : RC\$SMF-4033 - SMF-4033-rcqx-FX276.lcm
 批处理文件名 : RC\$SMF-4033 - 20241206-rcqx-FX276.lcb
 样品瓶号 : 4-27
 进样体积 : 40 µl 版本号: 6.115
 进样时间 : 2024/12/07 07:07:13 实验者: jiangjinwei
 处理时间(V2) : 2024/12/09 11:26:55 处理者: jiangjinwei
 仪器型号 : SHIMADZU LC-2050C (FX276)

<色谱图>

mV

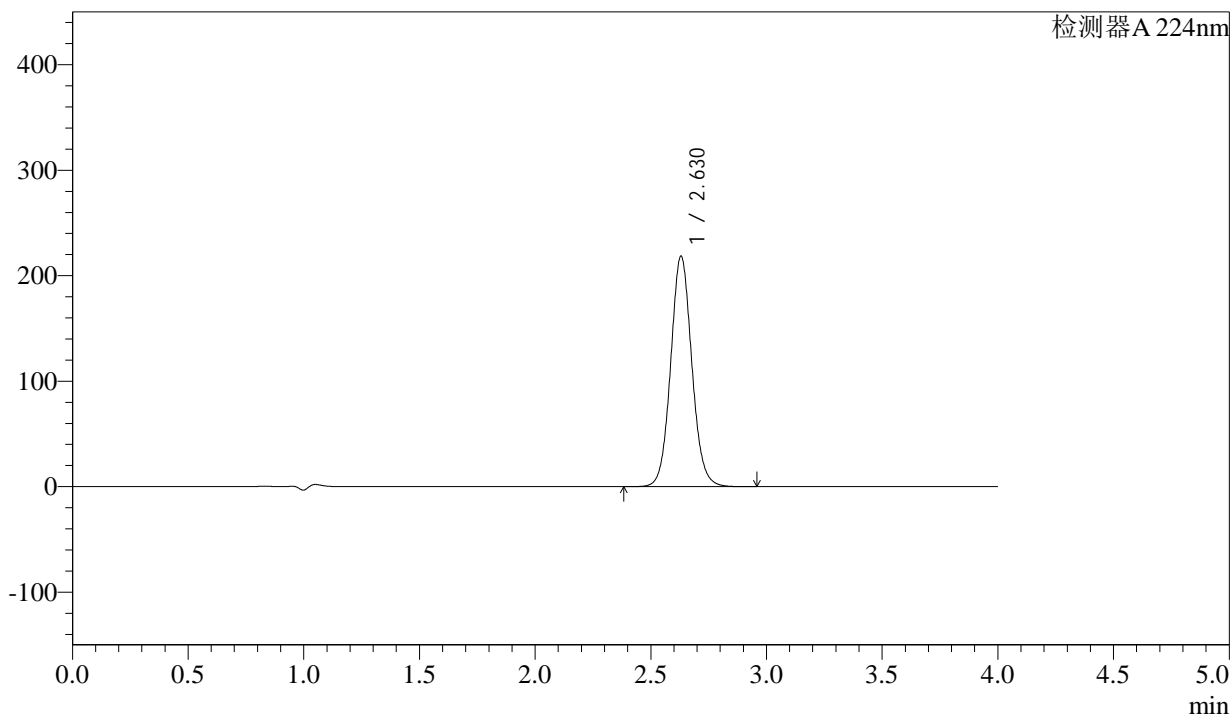

<峰表>

检测器A 224nm

峰号	保留时间	面积	面积%	高度	理论塔板数(USP)	拖尾因子	分离度(USP)
1	2.630	1391590	100.000	218608	4049	1.076	--
总计		1391590	100.000	218608			