



QTL-4047

<样品信息>

色谱柱 : XB-C18(4.6*50mm,5 μ m) 流速:1.0ml/min
柱温 : 40 $^{\circ}$ C 波长:317nm
数据文件名: RC\$QTL-4047 - 7-13/28-275-2 - zzp-2024112521p-40mg-pH6.8jz-rcqx-2-jf50z-rj.lcd
方法文件名: RC\$QTL-4047 - QTL-4047-rcqx-FX277.lcm
批处理文件名: RC\$QTL-4047 - 20241210-FX277.lcb
样品瓶号: 1-9
进样体积: 20 μ l 版本号:6.115
进样时间: 2024/12/10 12:43:49 实验者: xiexinhui
处理时间 (V2) : 2024/12/11 08:47:15 处理者: xiexinhui
仪器型号: SHIMADZU LC-2050C(FX277)

<色谱图>

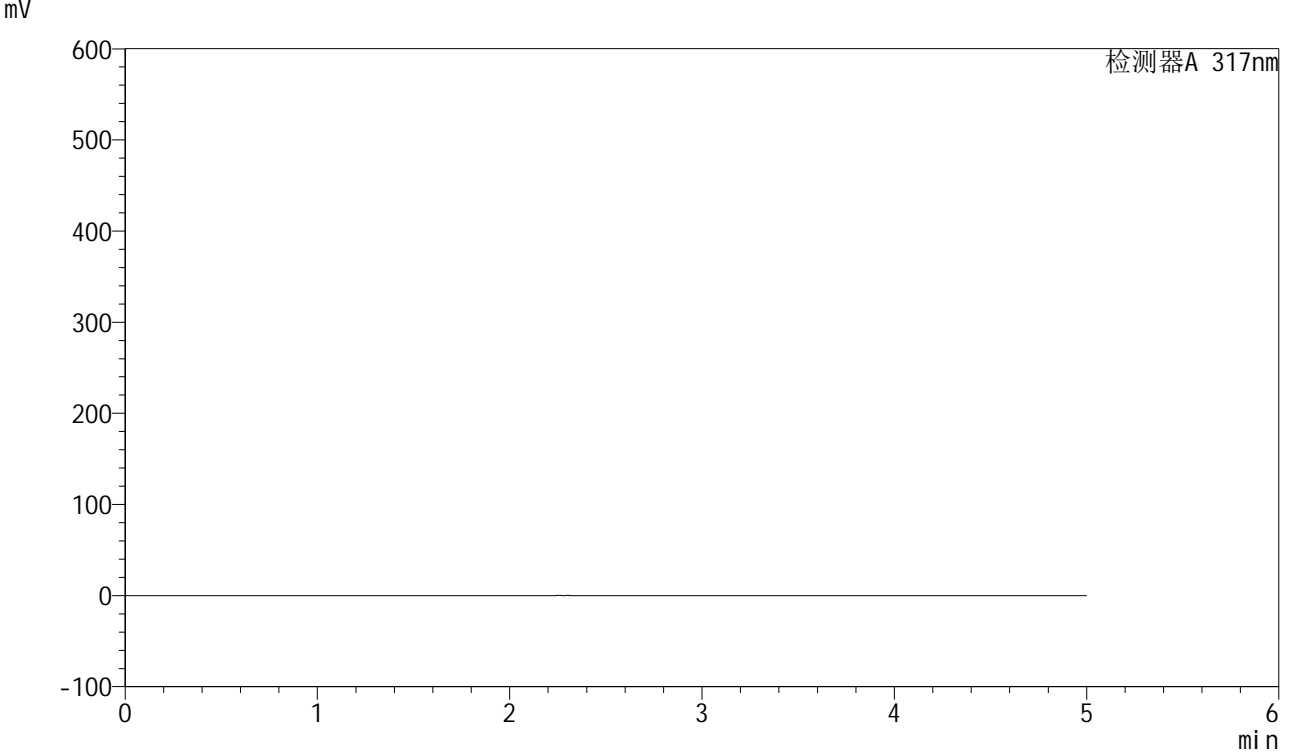

<峰表>

检测器A 317nm

峰号	保留时间	面积	面积%	高度	理论塔板数(USP)	拖尾因子	分离度(USP)
总计							



QTL-4047

<样品信息>

色谱柱 : XB-C18(4.6*50mm,5μm) 流速:1.0ml/min
 柱温 : 40°C 波长:317nm
 数据文件名: RC\$QTL-4047 - 7-13/28-276-2 - zzp-2024112521p-40mg-pH6.8jz-rcqx-2-jf50z-dz1-1.lcd
 方法文件名: RC\$QTL-4047 - QTL-4047-rcqx-FX277.lcm
 批处理文件名: RC\$QTL-4047 - 20241210-FX277.lcb
 样品瓶号: 1-18
 进样体积: 20μl 版本号:6.115
 进样时间: 2024/12/10 12:49:14 实验者: xiexinhui
 处理时间 (V2) : 2024/12/11 08:47:19 处理者: xiexinhui
 仪器型号: SHIMADZU LC-2050C(FX277)

<色谱图>

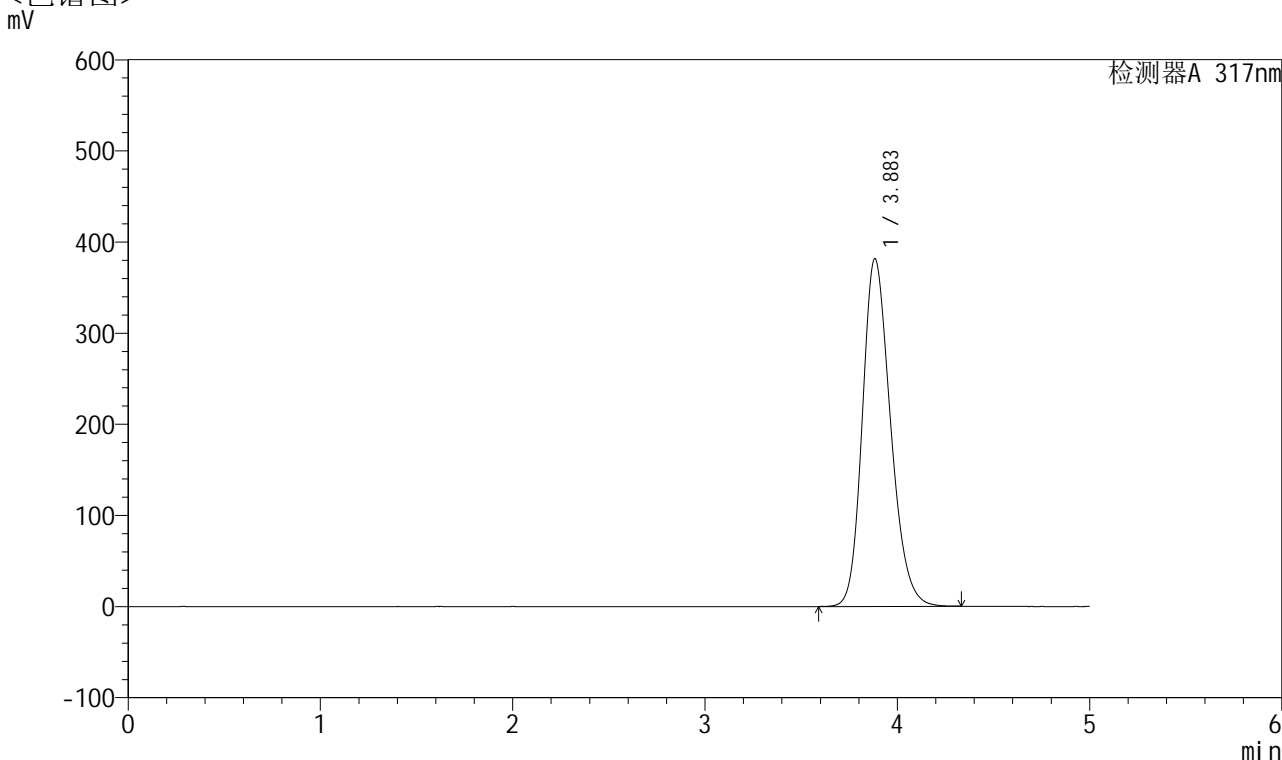

<峰表>

检测器A 317nm

峰号	保留时间	面积	面积%	高度	理论塔板数(USP)	拖尾因子	分离度(USP)
1	3.883	3887331	100.000	381343	3410	1.214	--
总计		3887331	100.000	381343			



QTL-4047

<样品信息>

色谱柱 : XB-C18(4.6*50mm,5μm) 流速:1.0ml/min
 柱温 : 40°C 波长:317nm
 数据文件名: RC\$QTL-4047 - 7-13/28-277-2 - zzp-2024112521p-40mg-pH6.8jz-rcqx-2-jf50z-dz1-2.lcd
 方法文件名: RC\$QTL-4047 - QTL-4047-rcqx-FX277.lcm
 批处理文件名: RC\$QTL-4047 - 20241210-FX277.lcb
 样品瓶号: 1-18
 进样体积: 20μl 版本号:6.115
 进样时间: 2024/12/10 12:54:37 实验者: xiexinhui
 处理时间 (V2) : 2024/12/11 08:47:22 处理者: xiexinhui
 仪器型号: SHIMADZU LC-2050C(FX277)

<色谱图>

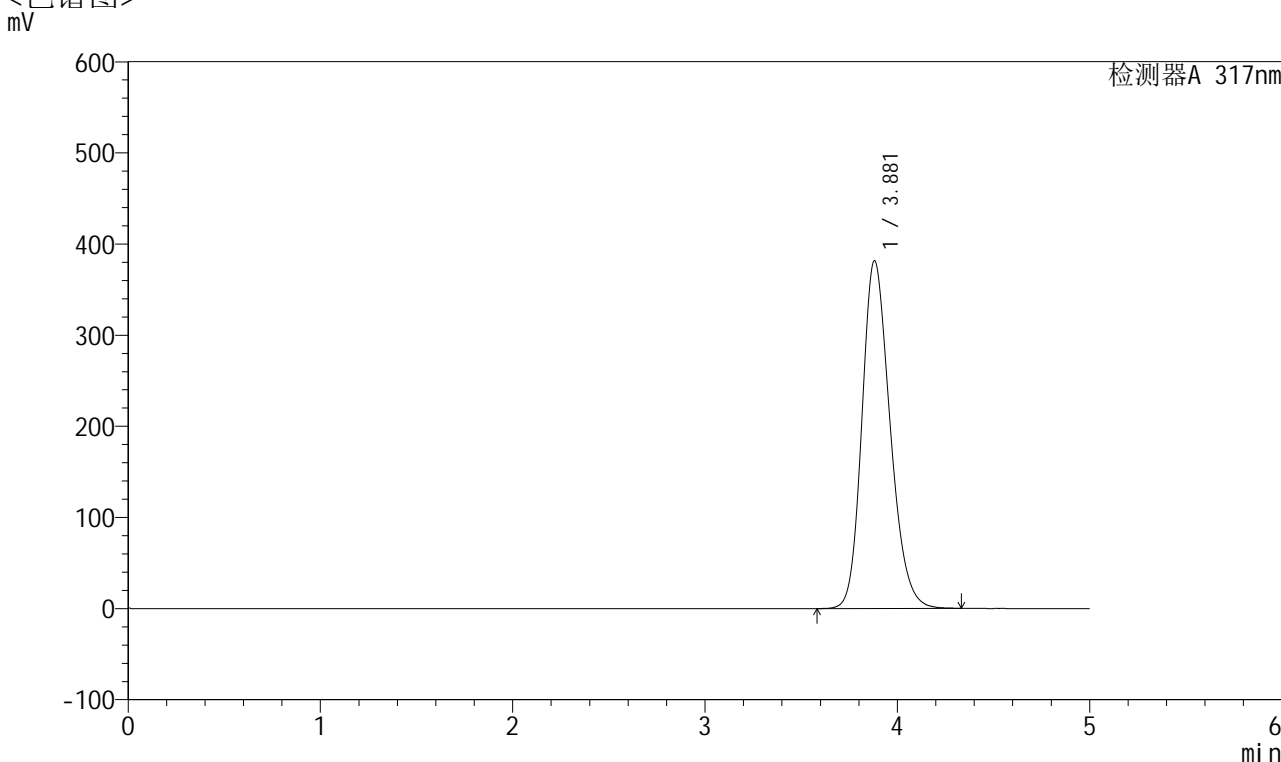

<峰表>

检测器A 317nm

峰号	保留时间	面积	面积%	高度	理论塔板数(USP)	拖尾因子	分离度(USP)
1	3.881	3886574	100.000	381702	3414	1.213	--
总计		3886574	100.000	381702			



QTL-4047

<样品信息>

色谱柱 : XB-C18(4.6*50mm,5 μ m) 流速:1.0ml/min
 柱温 : 40 $^{\circ}$ C 波长:317nm
 数据文件名: RC\$QTL-4047 - 7-13/28-278-2 - zzp-2024112521p-40mg-pH6.8jz-rcqx-2-jf50z-dz1-3.lcd
 方法文件名: RC\$QTL-4047 - QTL-4047-rcqx-FX277.lcm
 批处理文件名: RC\$QTL-4047 - 20241210-FX277.lcb
 样品瓶号: 1-18
 进样体积: 20 μ l 版本号:6.115
 进样时间: 2024/12/10 13:00:01 实验者: xiexinhui
 处理时间 (V2) : 2024/12/11 08:47:25 处理者: xiexinhui
 仪器型号: SHIMADZU LC-2050C(FX277)

<色谱图>

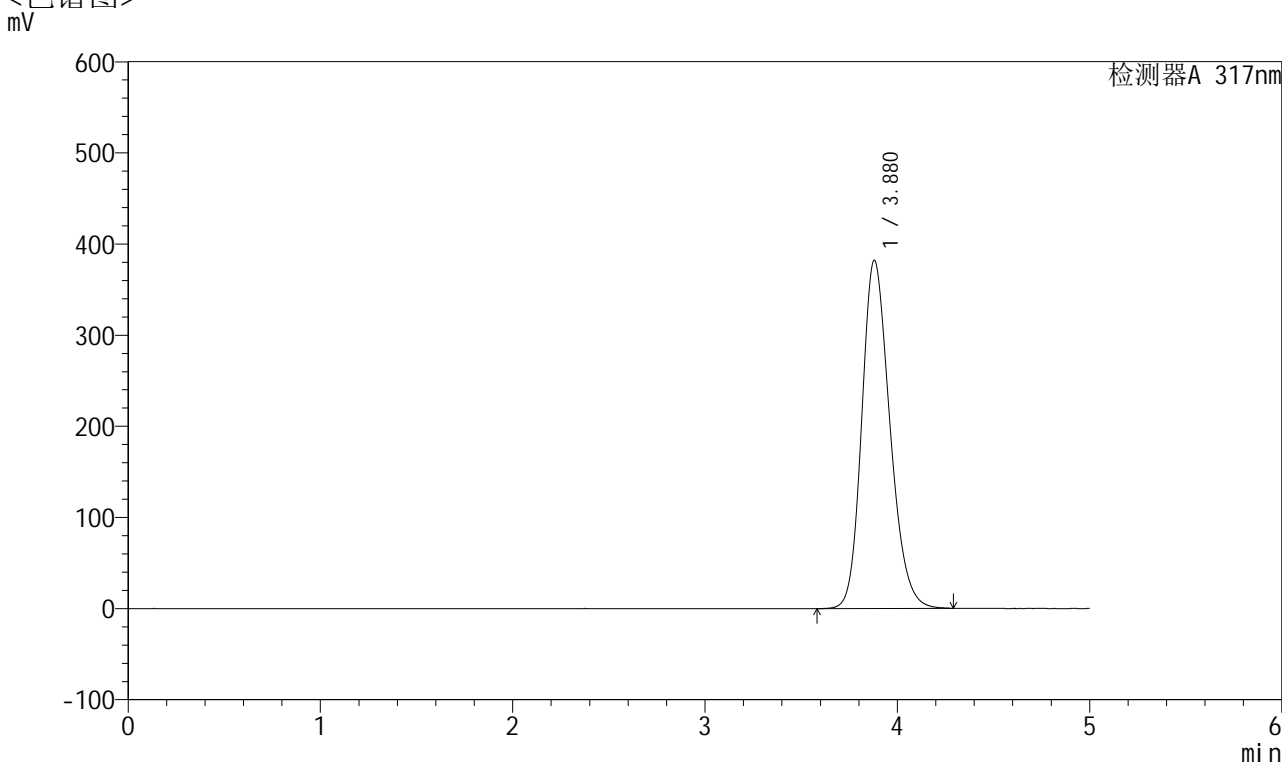

<峰表>

检测器A 317nm

峰号	保留时间	面积	面积%	高度	理论塔板数(USP)	拖尾因子	分离度(USP)
1	3.880	3886318	100.000	382044	3410	1.212	--
总计		3886318	100.000	382044			



QTL-4047

<样品信息>

色谱柱 : XB-C18(4.6*50mm,5 μ m) 流速:1.0ml/min
 柱温 : 40 $^{\circ}$ C 波长:317nm
 数据文件名: RC\$QTL-4047 - 7-13/28-279-2 - zzp-2024112521p-40mg-pH6.8jz-rcqx-2-jf50z-dz1-4.lcd
 方法文件名: RC\$QTL-4047 - QTL-4047-rcqx-FX277.lcm
 批处理文件名: RC\$QTL-4047 - 20241210-FX277.lcb
 样品瓶号: 1-18
 进样体积: 20 μ l 版本号:6.115
 进样时间: 2024/12/10 13:05:24 实验者: xiexinhui
 处理时间 (V2) : 2024/12/11 08:47:27 处理者: xiexinhui
 仪器型号: SHIMADZU LC-2050C(FX277)

<色谱图>

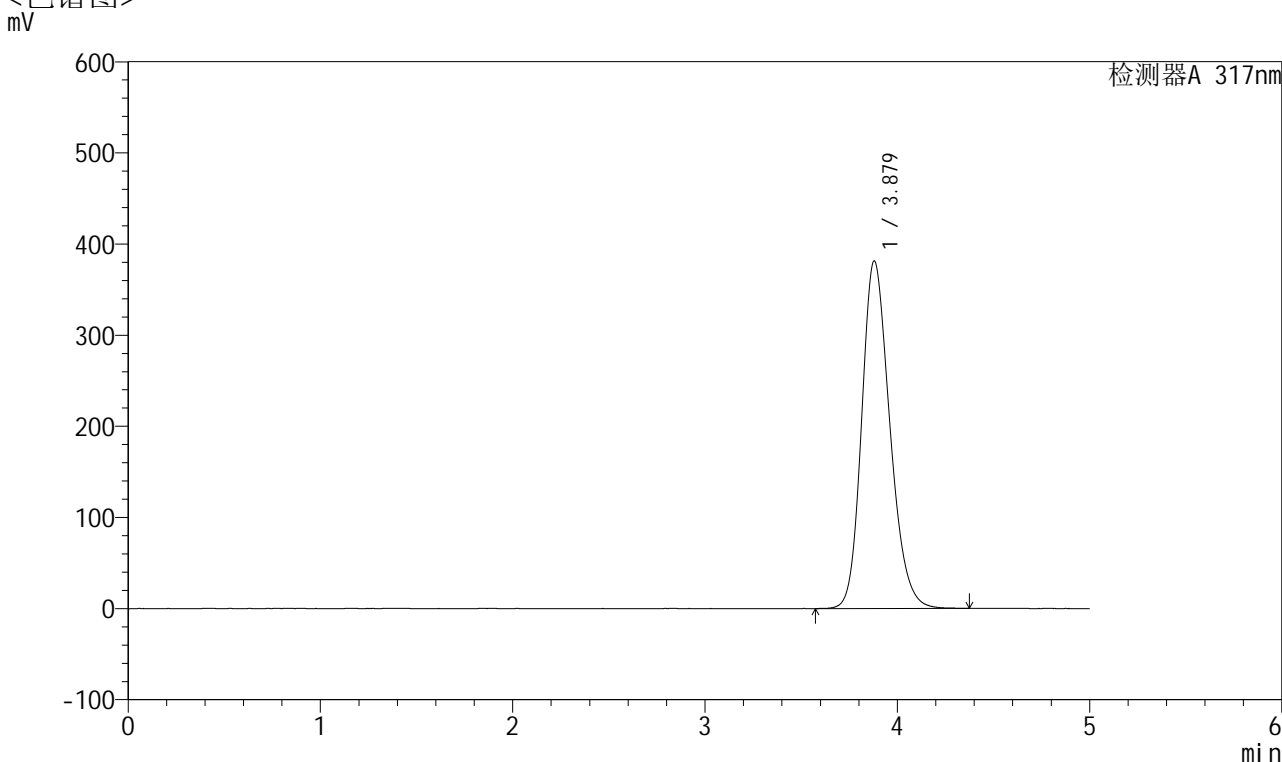

<峰表>

检测器A 317nm

峰号	保留时间	面积	面积%	高度	理论塔板数(USP)	拖尾因子	分离度(USP)
1	3.879	3883989	100.000	381474	3412	1.212	--
总计		3883989	100.000	381474			



QTL-4047

<样品信息>

色谱柱 : XB-C18(4.6*50mm,5μm) 流速:1.0ml/min
 柱温 : 40°C 波长:317nm
 数据文件名: RC\$QTL-4047 - 7-13/28-280-2 - zzp-2024112521p-40mg-pH6.8jz-rcqx-2-jf50z-dz1-5.lcd
 方法文件名: RC\$QTL-4047 - QTL-4047-rcqx-FX277.lcm
 批处理文件名: RC\$QTL-4047 - 20241210-FX277.lcb
 样品瓶号: 1-18
 进样体积: 20μl 版本号:6.115
 进样时间: 2024/12/10 13:10:49 实验者: xiexinhui
 处理时间 (V2) : 2024/12/11 08:47:30 处理者: xiexinhui
 仪器型号: SHIMADZU LC-2050C(FX277)

<色谱图>

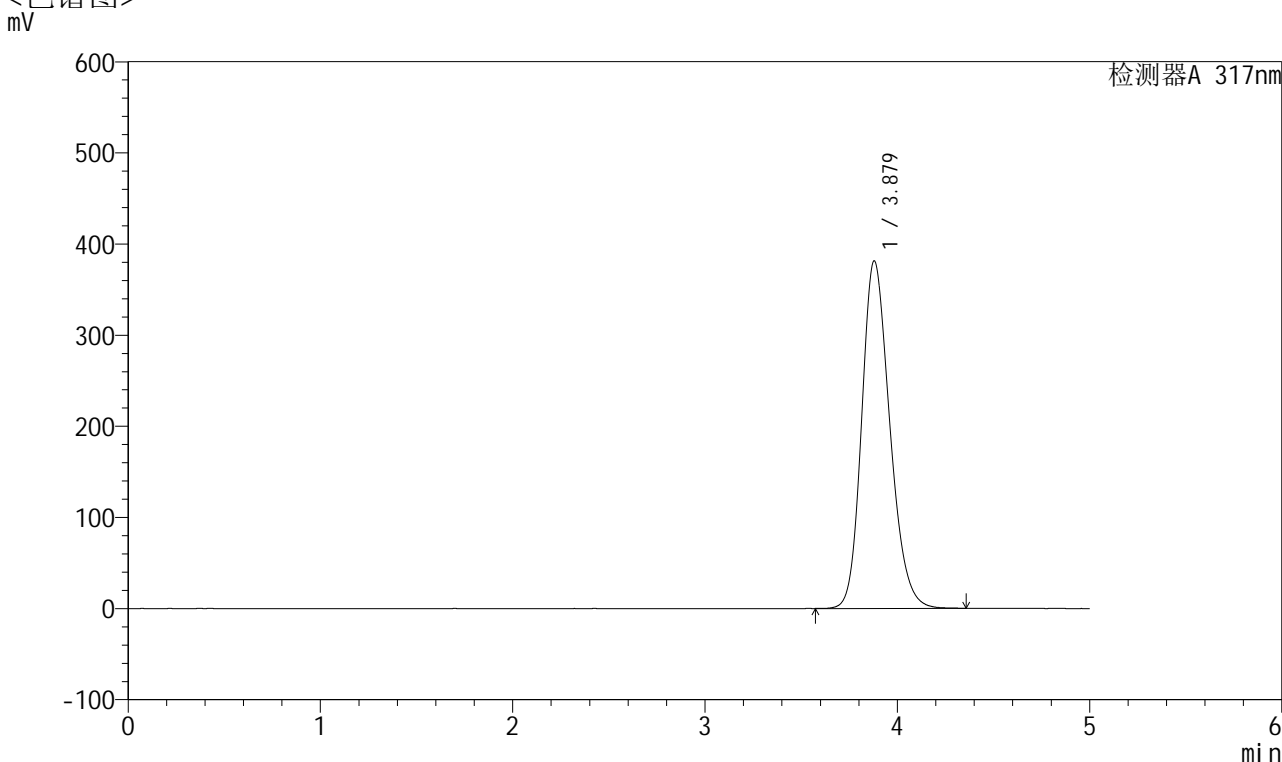

<峰表>

检测器A 317nm

峰号	保留时间	面积	面积%	高度	理论塔板数(USP)	拖尾因子	分离度(USP)
1	3.879	3878140	100.000	381420	3418	1.211	--
总计		3878140	100.000	381420			



QTL-4047

<样品信息>

色谱柱 : XB-C18(4.6*50mm,5μm) 流速:1.0ml/min
 柱温 : 40°C 波长:317nm
 数据文件名: RC\$QTL-4047 - 7-13/28-281-2 - zzp-2024112521p-40mg-pH6.8jz-rcqx-2-jf50z-p1-5min.lcd
 方法文件名: RC\$QTL-4047 - QTL-4047-rcqx-FX277.lcm
 批处理文件名: RC\$QTL-4047 - 20241210-FX277.lcb
 样品瓶号: 1-1
 进样体积: 20μl 版本号:6.115
 进样时间: 2024/12/10 13:16:12 实验者: xiexinhui
 处理时间 (V2) : 2024/12/11 08:47:32 处理者: xiexinhui
 仪器型号: SHIMADZU LC-2050C(FX277)

<色谱图>

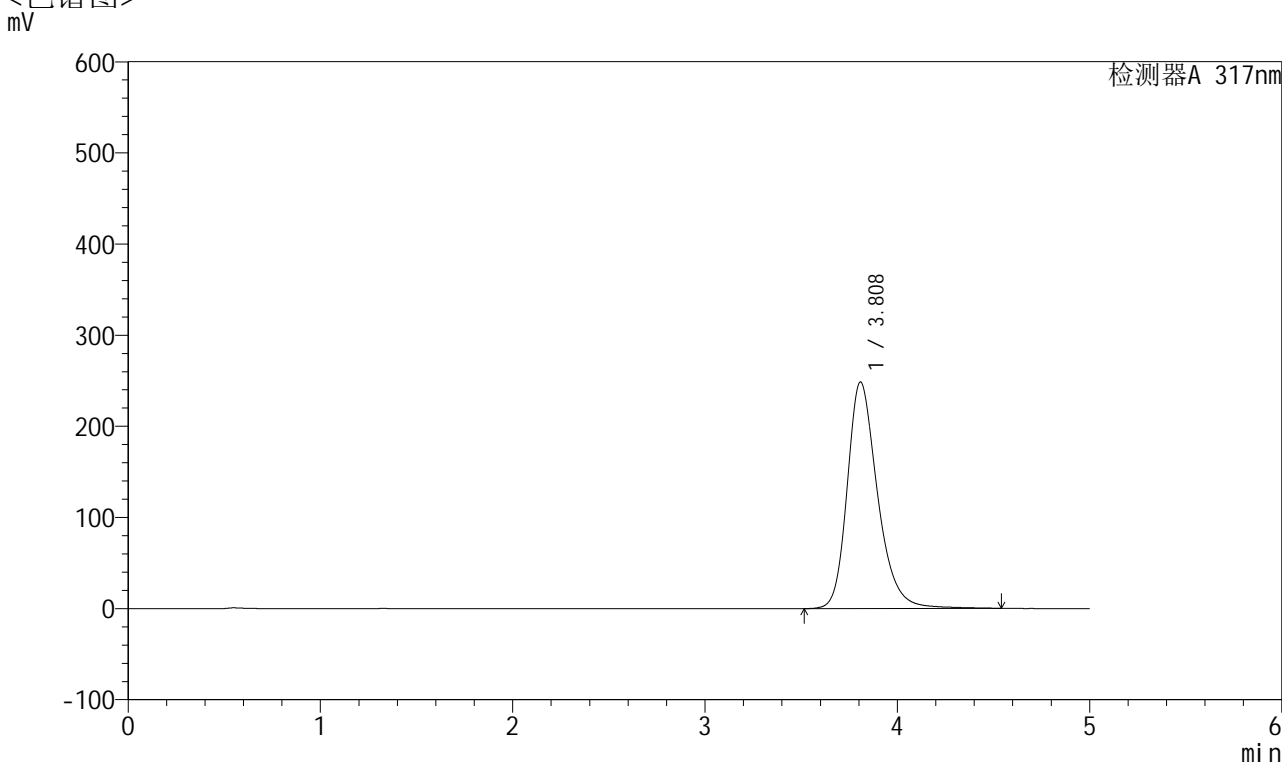

<峰表>

检测器A 317nm

峰号	保留时间	面积	面积%	高度	理论塔板数(USP)	拖尾因子	分离度(USP)
1	3.808	2729879	100.000	248511	2974	1.272	--
总计		2729879	100.000	248511			



QTL-4047

<样品信息>

色谱柱 : XB-C18(4.6*50mm,5 μ m) 流速:1.0ml/min
柱温 : 40 $^{\circ}$ C 波长:317nm
数据文件名: RC\$QTL-4047 - 7-13/28-282-2 - zzp-2024112521p-40mg-pH6.8jz-rcqx-2-jf50z-p2-5min.lcd
方法文件名: RC\$QTL-4047 - QTL-4047-rcqx-FX277.lcm
批处理文件名: RC\$QTL-4047 - 20241210-FX277.lcb
样品瓶号: 1-10
进样体积: 20 μ l 版本号:6.115
进样时间: 2024/12/10 13:21:36 实验者: xiexinhui
处理时间 (V2) : 2024/12/11 08:47:35 处理者: xiexinhui
仪器型号: SHIMADZU LC-2050C(FX277)

<色谱图>

mV

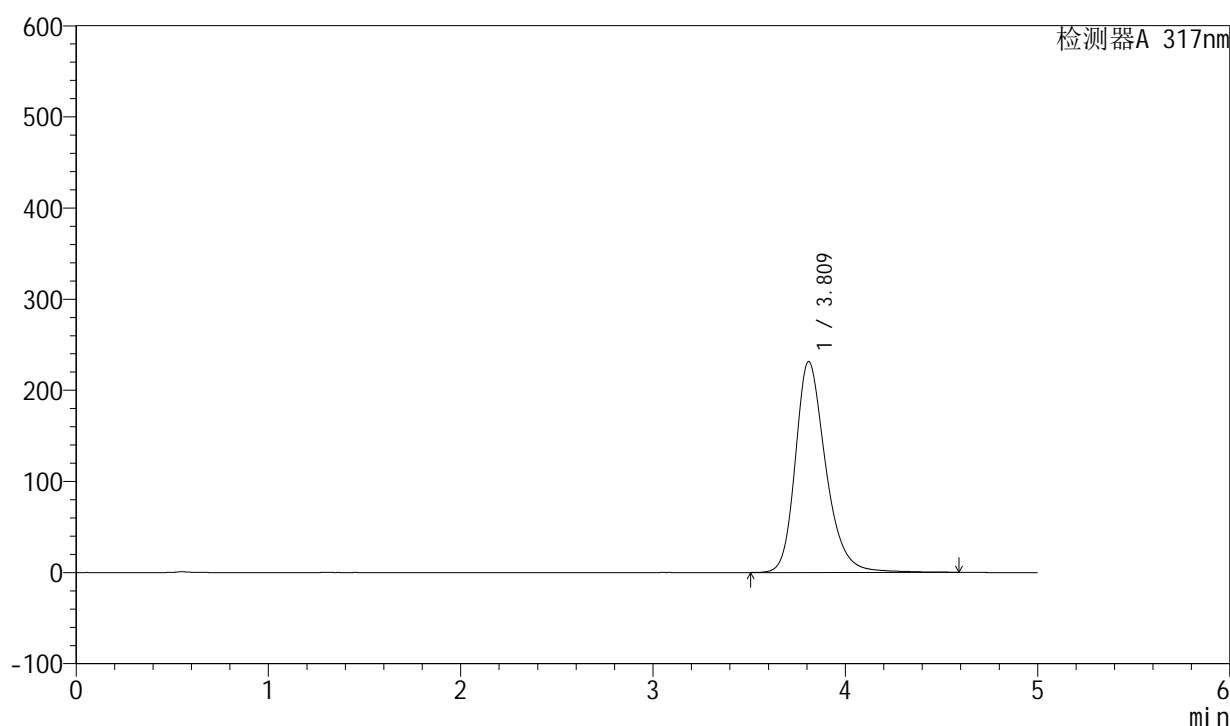

<峰表>

检测器A 317nm

峰号	保留时间	面积	面积%	高度	理论塔板数(USP)	拖尾因子	分离度(USP)
1	3.809	2540602	100.000	231217	2980	1.266	--
总计		2540602	100.000	231217			



QTL-4047

<样品信息>

色谱柱 : XB-C18(4.6*50mm,5 μ m) 流速:1.0ml/min
 柱温 : 40 $^{\circ}$ C 波长:317nm
 数据文件名: RC\$QTL-4047 - 7-13/28-283-2 - zzp-2024112521p-40mg-pH6.8jz-rcqx-2-jf50z-p3-5min.lcd
 方法文件名: RC\$QTL-4047 - QTL-4047-rcqx-FX277.lcm
 批处理文件名: RC\$QTL-4047 - 20241210-FX277.lcb
 样品瓶号: 1-19
 进样体积: 20 μ l 版本号:6.115
 进样时间: 2024/12/10 13:26:58 实验者: xiexinhui
 处理时间 (V2) : 2024/12/11 08:47:38 处理者: xiexinhui
 仪器型号: SHIMADZU LC-2050C(FX277)

<色谱图>

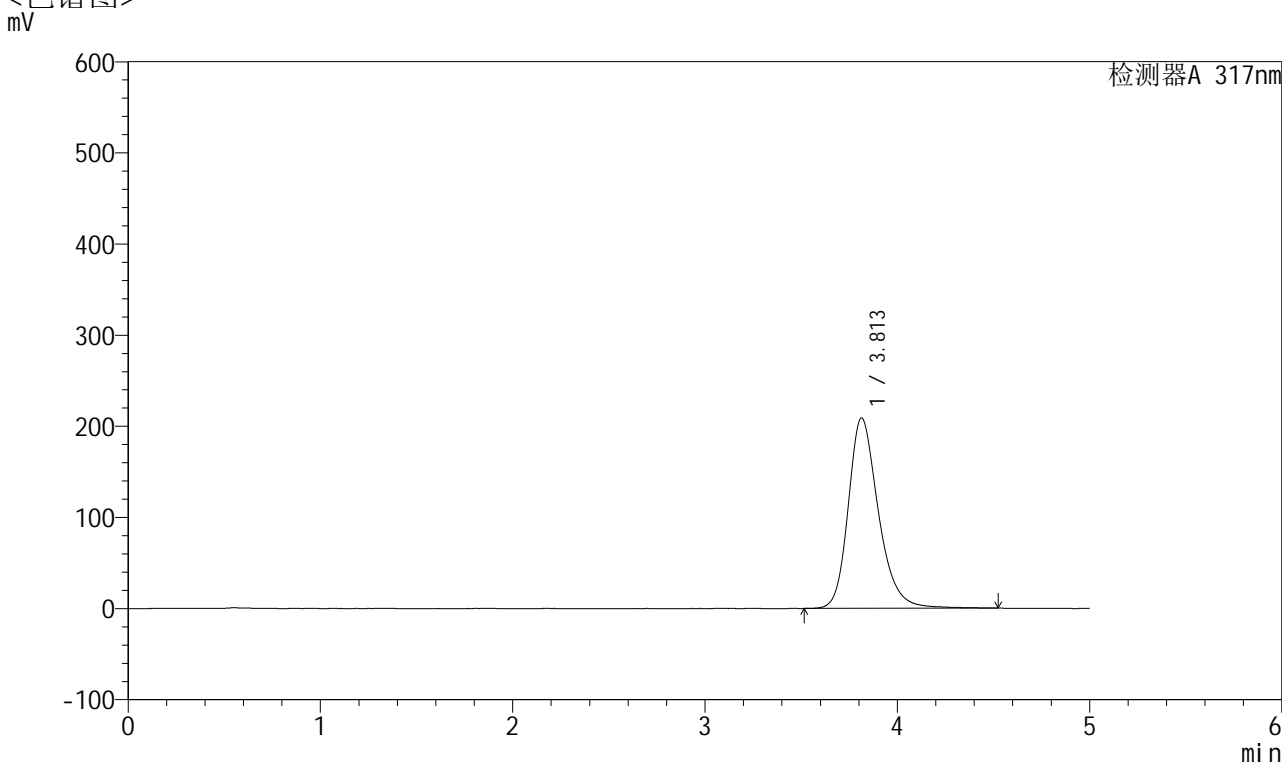

<峰表>

检测器A 317nm

峰号	保留时间	面积	面积%	高度	理论塔板数(USP)	拖尾因子	分离度(USP)
1	3.813	2279217	100.000	208974	3011	1.253	--
总计		2279217	100.000	208974			



QTL-4047

<样品信息>

色谱柱 : XB-C18(4.6*50mm,5 μ m) 流速:1.0ml/min
 柱温 : 40 $^{\circ}$ C 波长:317nm
 数据文件名: RC\$QTL-4047 - 7-13/28-284-2 - zzp-2024112521p-40mg-pH6.8jz-rcqx-2-jf50z-p4-5min.lcd
 方法文件名: RC\$QTL-4047 - QTL-4047-rcqx-FX277.lcm
 批处理文件名: RC\$QTL-4047 - 20241210-FX277.lcb
 样品瓶号: 1-28
 进样体积: 20 μ l 版本号:6.115
 进样时间: 2024/12/10 13:32:20 实验者: xiexinhui
 处理时间 (V2) : 2024/12/11 08:47:40 处理者: xiexinhui
 仪器型号: SHIMADZU LC-2050C(FX277)

<色谱图>

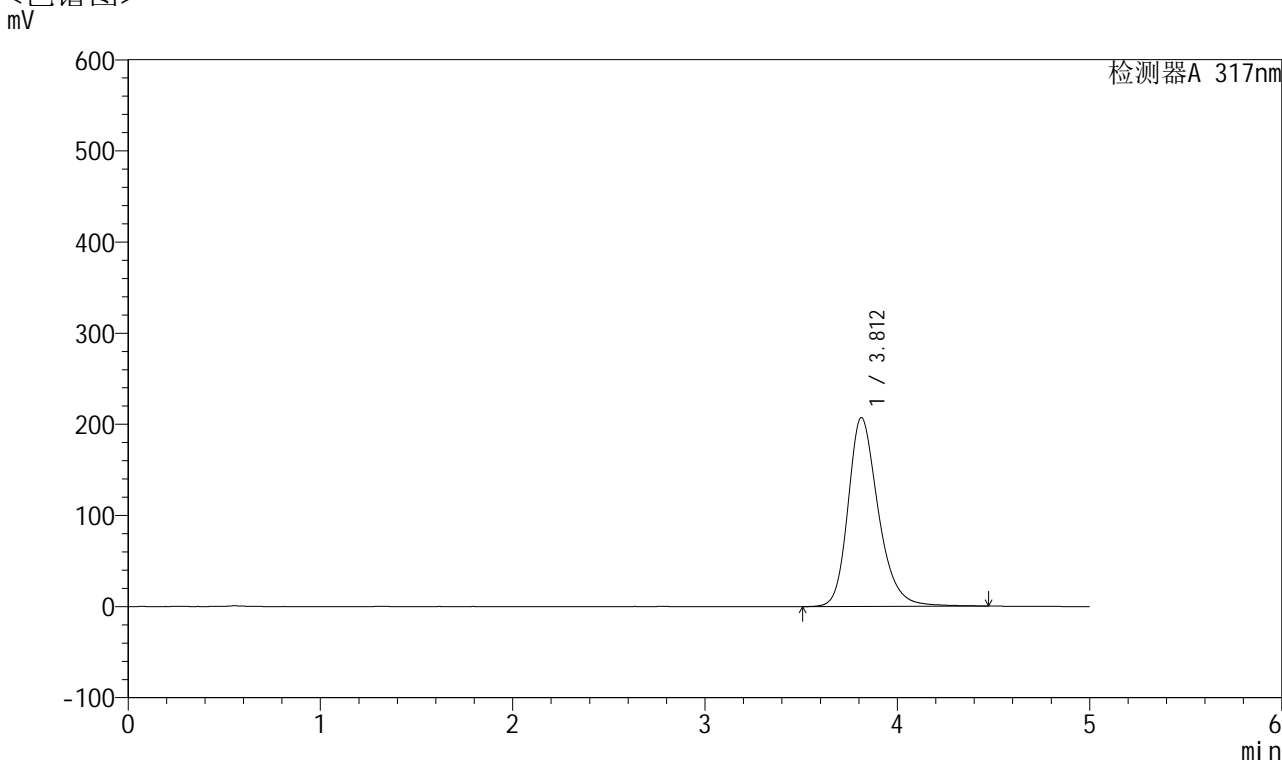

<峰表>

检测器A 317nm

峰号	保留时间	面积	面积%	高度	理论塔板数(USP)	拖尾因子	分离度(USP)
1	3.812	2268573	100.000	207344	2995	1.258	--
总计		2268573	100.000	207344			



QTL-4047

<样品信息>

色谱柱 : XB-C18(4.6*50mm,5 μ m) 流速:1.0ml/min
 柱温 : 40 $^{\circ}$ C 波长:317nm
 数据文件名: RC\$QTL-4047 - 7-13/28-285-2 - zzp-2024112521p-40mg-pH6.8jz-rcqx-2-jf50z-p5-5min.lcd
 方法文件名: RC\$QTL-4047 - QTL-4047-rcqx-FX277.lcm
 批处理文件名: RC\$QTL-4047 - 20241210-FX277.lcb
 样品瓶号: 1-37
 进样体积: 20 μ l 版本号:6.115
 进样时间: 2024/12/10 13:37:44 实验者: xiexinhui
 处理时间 (V2) : 2024/12/11 08:47:43 处理者: xiexinhui
 仪器型号: SHIMADZU LC-2050C(FX277)

<色谱图>

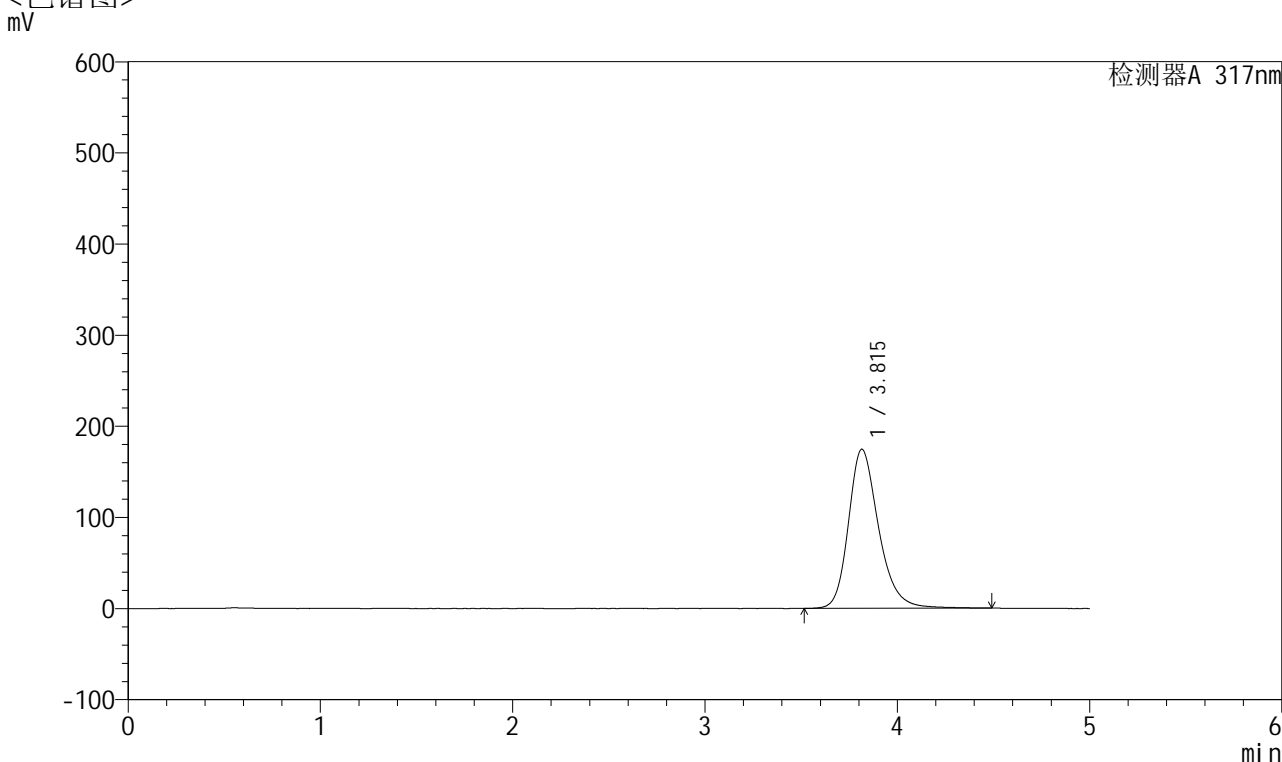

<峰表>

检测器A 317nm

峰号	保留时间	面积	面积%	高度	理论塔板数(USP)	拖尾因子	分离度(USP)
1	3.815	1907922	100.000	174632	3004	1.249	--
总计		1907922	100.000	174632			



QTL-4047

<样品信息>

色谱柱 : XB-C18(4.6*50mm,5 μ m) 流速:1.0ml/min
 柱温 : 40 $^{\circ}$ C 波长:317nm
 数据文件名: RC\$QTL-4047 - 7-13/28-286-2 - zzp-2024112521p-40mg-pH6.8jz-rcqx-2-jf50z-p6-5min.lcd
 方法文件名: RC\$QTL-4047 - QTL-4047-rcqx-FX277.lcm
 批处理文件名: RC\$QTL-4047 - 20241210-FX277.lcb
 样品瓶号: 1-46
 进样体积: 20 μ l 版本号:6.115
 进样时间: 2024/12/10 13:43:06 实验者: xiexinhui
 处理时间 (V2) : 2024/12/11 08:47:45 处理者: xiexinhui
 仪器型号: SHIMADZU LC-2050C(FX277)

<色谱图>

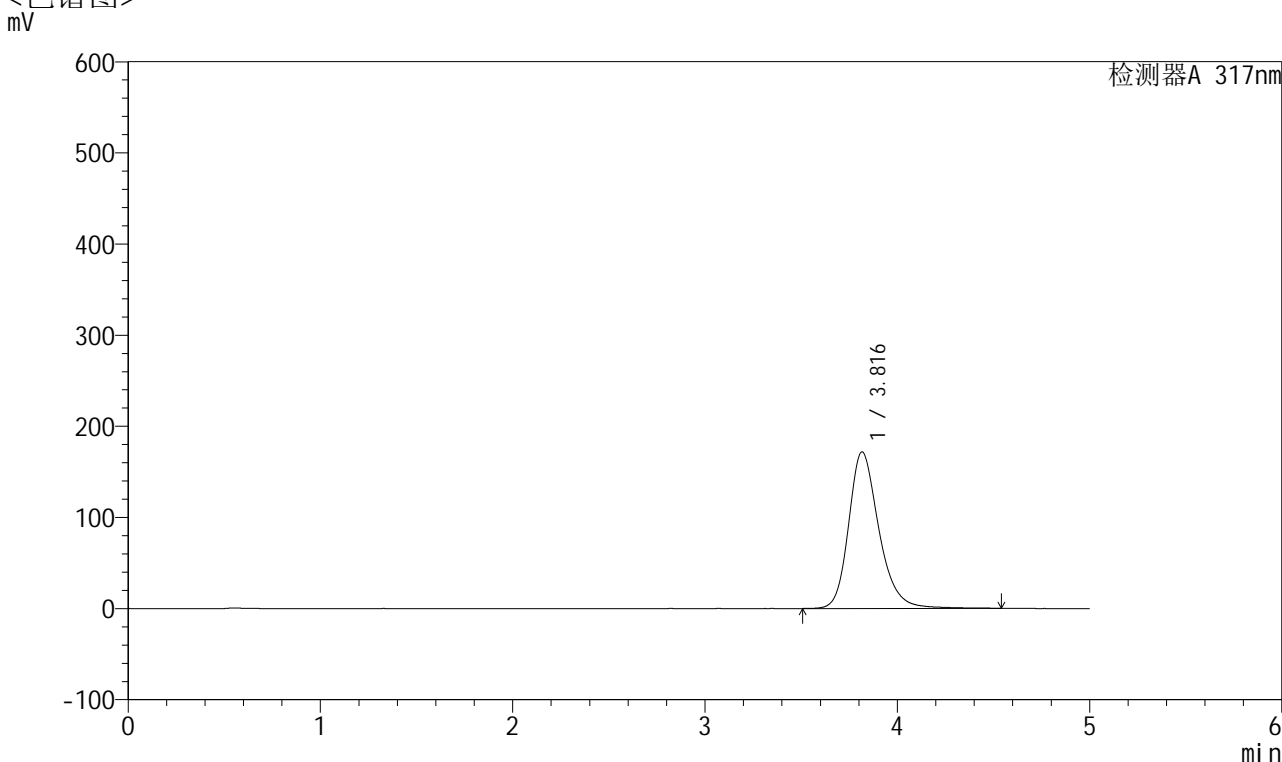

<峰表>

检测器A 317nm

峰号	保留时间	面积	面积%	高度	理论塔板数(USP)	拖尾因子	分离度(USP)
1	3.816	1882899	100.000	171792	2999	1.244	--
总计		1882899	100.000	171792			



QTL-4047

<样品信息>

色谱柱 : XB-C18(4.6*50mm,5 μ m) 流速:1.0ml/min
柱温 : 40 $^{\circ}$ C 波长:317nm
数据文件名: RC\$QTL-4047 - 7-13/28-287-2 - zzp-2024112521p-40mg-pH6.8jz-rcqx-2-jf50z-p1-10min.lcd
方法文件名: RC\$QTL-4047 - QTL-4047-rcqx-FX277.lcm
批处理文件名: RC\$QTL-4047 - 20241210-FX277.lcb
样品瓶号: 1-2
进样体积: 20 μ l 版本号:6.115
进样时间: 2024/12/10 13:48:29 实验者: xiexinhui
处理时间 (V2) : 2024/12/11 08:47:48 处理者: xiexinhui
仪器型号: SHIMADZU LC-2050C(FX277)

<色谱图> mV

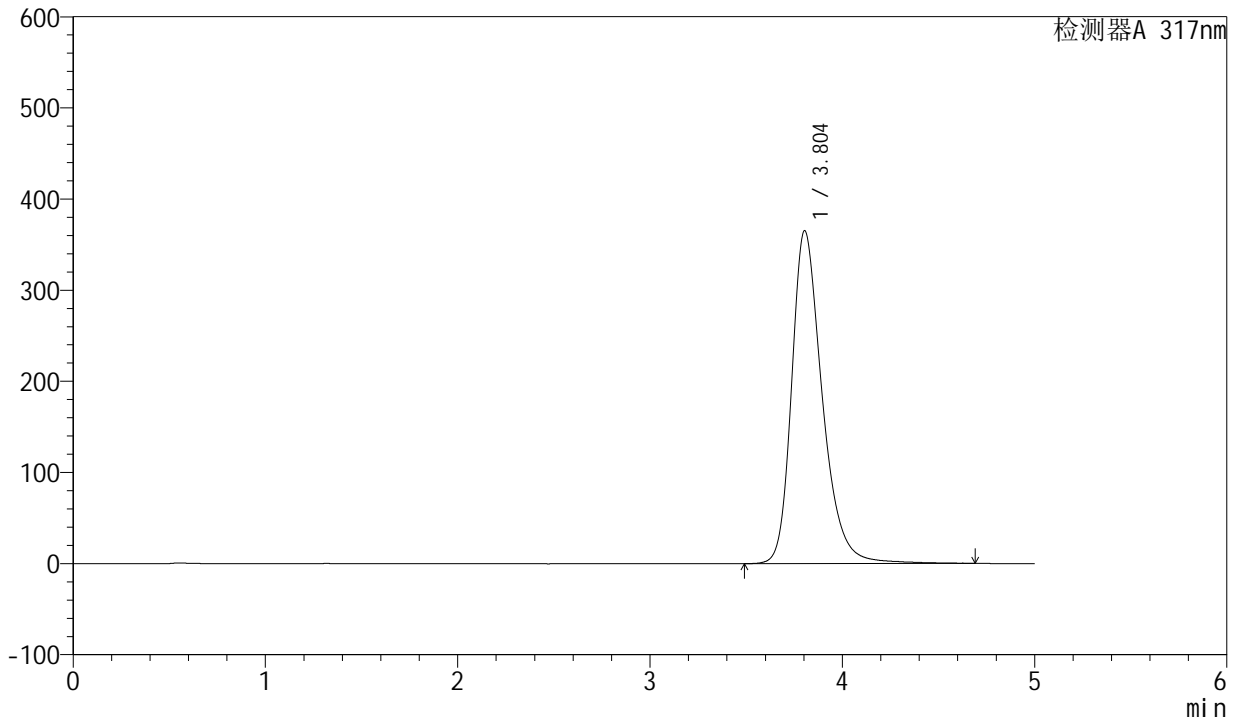

<峰表>

检测器A 317nm

峰号	保留时间	面积	面积%	高度	理论塔板数(USP)	拖尾因子	分离度(USP)
1	3.804	4046969	100.000	365215	2924	1.307	--
总计		4046969	100.000	365215			



QTL-4047

<样品信息>

色谱柱 : XB-C18(4.6*50mm,5 μ m) 流速:1.0ml/min
柱温 : 40 $^{\circ}$ C 波长:317nm
数据文件名: RC\$QTL-4047 - 7-13/28-288-2 - zzp-2024112521p-40mg-pH6.8jz-rcqx-2-jf50z-p2-10min.lcd
方法文件名: RC\$QTL-4047 - QTL-4047-rcqx-FX277.lcm
批处理文件名: RC\$QTL-4047 - 20241210-FX277.lcb
样品瓶号: 1-11
进样体积: 20 μ l 版本号:6.115
进样时间: 2024/12/10 13:53:51 实验者: xiexinhui
处理时间 (V2) : 2024/12/11 08:47:50 处理者: xiexinhui
仪器型号: SHIMADZU LC-2050C(FX277)

<色谱图> mV

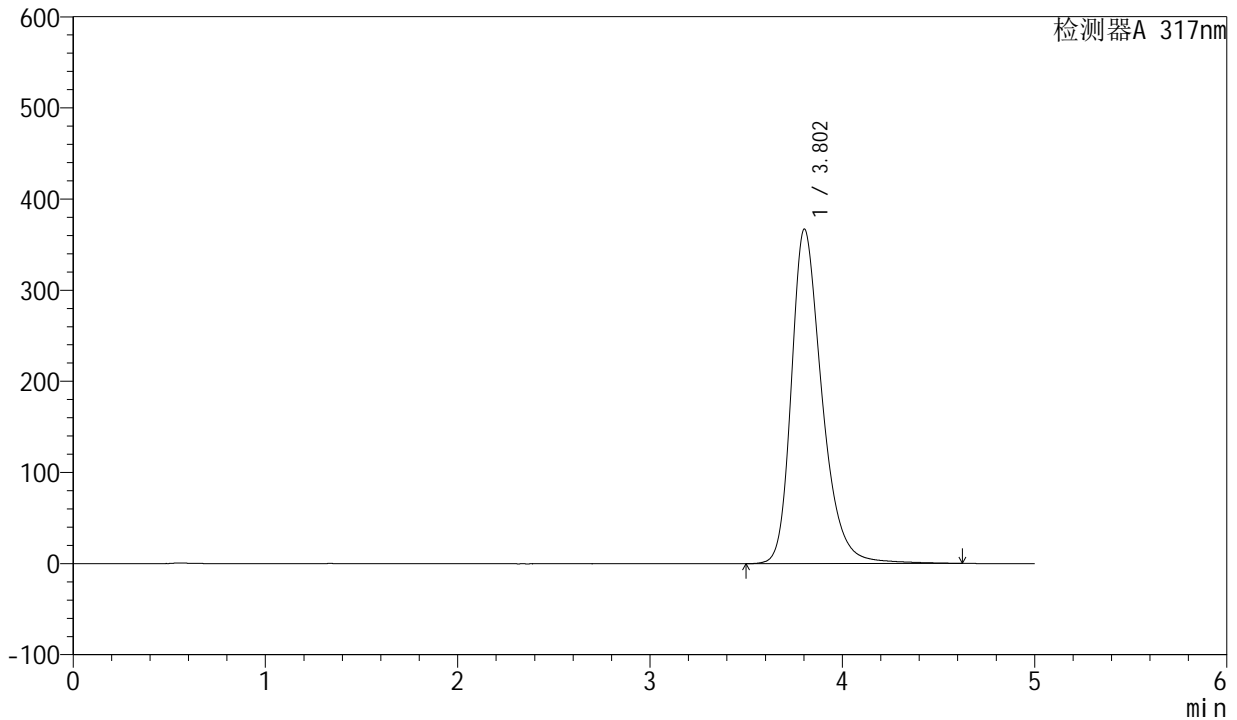

<峰表>

检测器A 317nm

峰号	保留时间	面积	面积%	高度	理论塔板数(USP)	拖尾因子	分离度(USP)
1	3.802	4063975	100.000	366783	2918	1.309	--
总计		4063975	100.000	366783			



QTL-4047

<样品信息>

色谱柱 : XB-C18(4.6*50mm,5 μ m) 流速:1.0ml/min
 柱温 : 40 $^{\circ}$ C 波长:317nm
 数据文件名: RC\$QTL-4047 - 7-13/28-289-2 - zzp-2024112521p-40mg-pH6.8jz-rcqx-2-jf50z-p3-10min.lcd
 方法文件名: RC\$QTL-4047 - QTL-4047-rcqx-FX277.lcm
 批处理文件名: RC\$QTL-4047 - 20241210-FX277.lcb
 样品瓶号: 1-20
 进样体积: 20 μ l 版本号:6.115
 进样时间: 2024/12/10 13:59:14 实验者: xiexinhui
 处理时间 (V2) : 2024/12/11 08:47:52 处理者: xiexinhui
 仪器型号: SHIMADZU LC-2050C(FX277)

<色谱图>

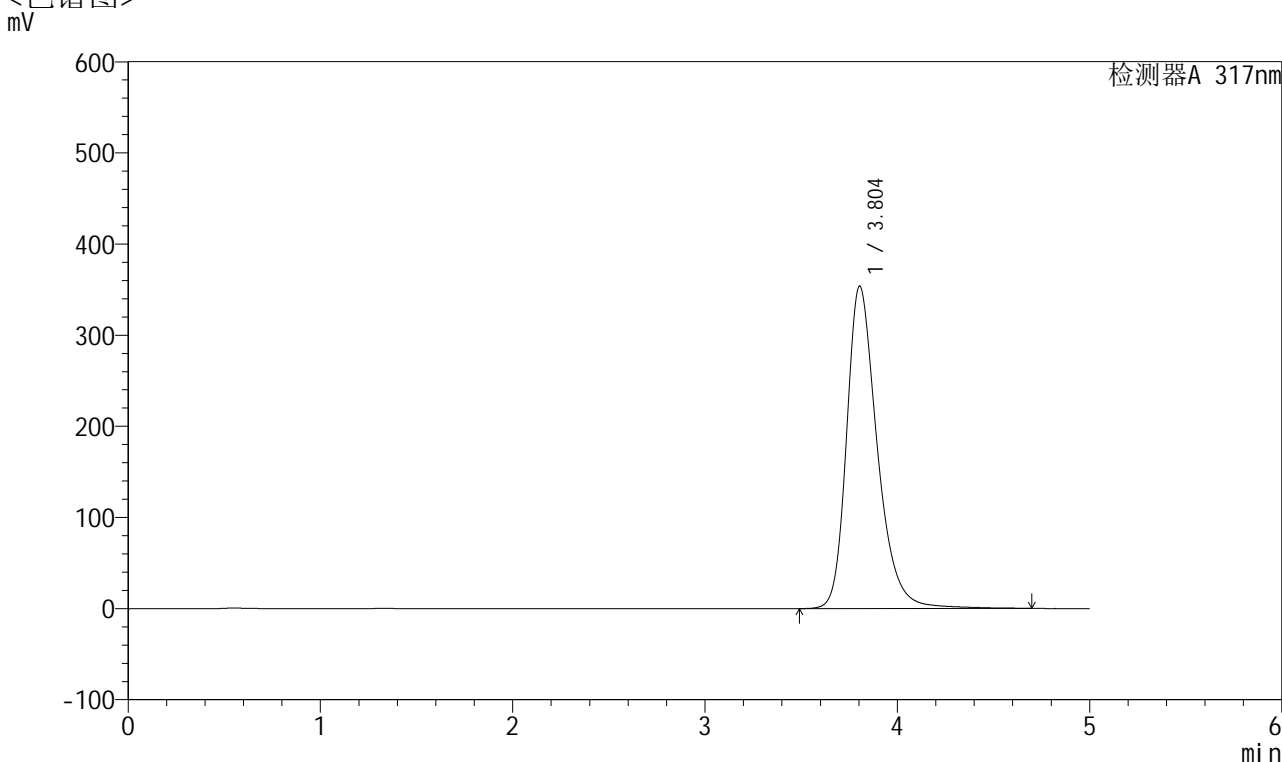

<峰表>

检测器A 317nm

峰号	保留时间	面积	面积%	高度	理论塔板数(USP)	拖尾因子	分离度(USP)
1	3.804	3923111	100.000	353853	2921	1.304	--
总计		3923111	100.000	353853			



QTL-4047

<样品信息>

色谱柱 : XB-C18(4.6*50mm,5 μ m) 流速:1.0ml/min
 柱温 : 40 $^{\circ}$ C 波长:317nm
 数据文件名: RC\$QTL-4047 - 7-13/28-290-2 - zzp-2024112521p-40mg-pH6.8jz-rcqx-2-jf50z-p4-10min.lcd
 方法文件名: RC\$QTL-4047 - QTL-4047-rcqx-FX277.lcm
 批处理文件名: RC\$QTL-4047 - 20241210-FX277.lcb
 样品瓶号: 1-29
 进样体积: 20 μ l 版本号:6.115
 进样时间: 2024/12/10 14:04:37 实验者: xiexinhui
 处理时间 (V2) : 2024/12/11 08:47:55 处理者: xiexinhui
 仪器型号: SHIMADZU LC-2050C(FX277)

<色谱图>

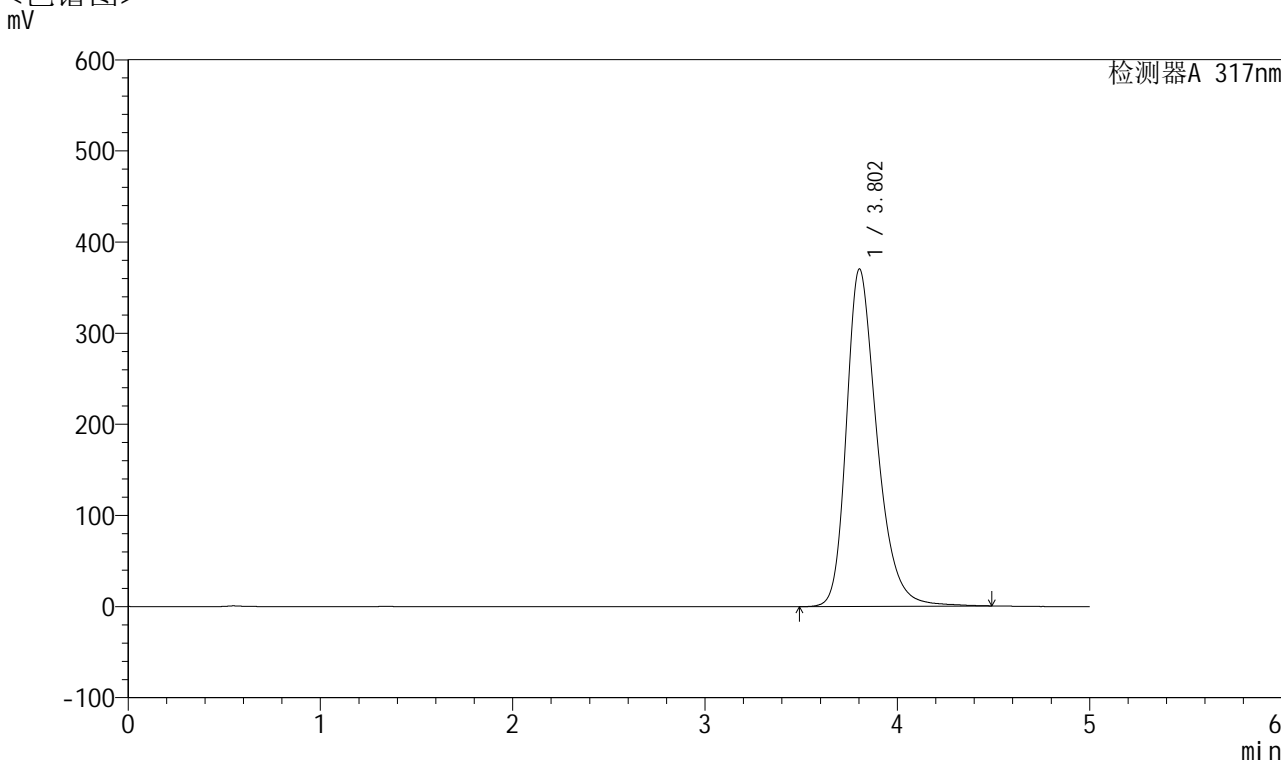

<峰表>

检测器A 317nm

峰号	保留时间	面积	面积%	高度	理论塔板数(USP)	拖尾因子	分离度(USP)
1	3.802	4090200	100.000	370014	2912	1.308	--
总计		4090200	100.000	370014			

<样品信息>

色谱柱 : XB-C18(4.6*50mm,5 μ m) 流速:1.0ml/min
柱温 : 40 $^{\circ}$ C 波长:317nm
数据文件名: RC\$QTL-4047 - 7-13/28-291-2 - zzp-2024112521p-40mg-pH6.8jz-rcqx-2-jf50z-p5-10min.lcd
方法文件名: RC\$QTL-4047 - QTL-4047-rcqx-FX277.lcm
批处理文件名: RC\$QTL-4047 - 20241210-FX277.lcb
样品瓶号: 1-38
进样体积: 20 μ l 版本号:6.115
进样时间: 2024/12/10 14:10:00 实验者: xiexinhui
处理时间(V2): 2024/12/11 08:47:57 处理者: xiexinhui
仪器型号: SHIMADZU LC-2050C(FX277)

<色谱图>

mV

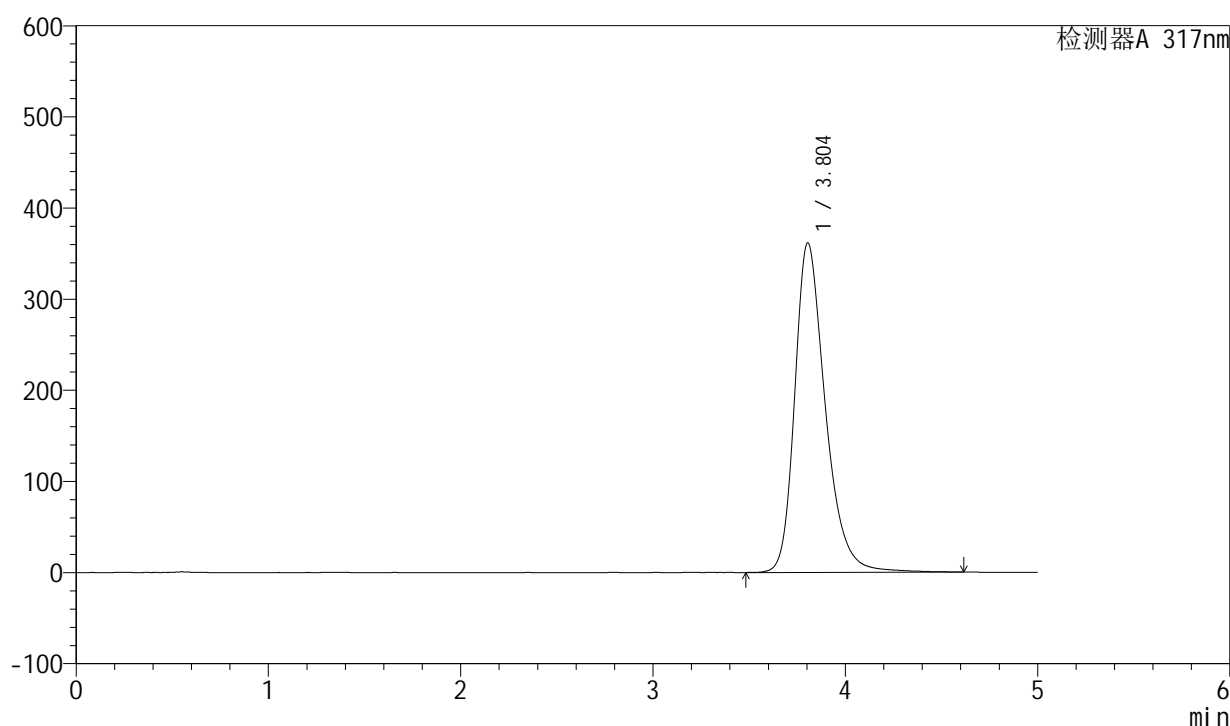

<峰表>

检测器A 317nm

峰号	保留时间	面积	面积%	高度	理论塔板数(USP)	拖尾因子	分离度(USP)
1	3.804	4005166	100.000	361680	2919	1.306	--
总计		4005166	100.000	361680			



QTL-4047

<样品信息>

色谱柱 : XB-C18(4.6*50mm,5μm) 流速:1.0ml/min
 柱温 : 40°C 波长:317nm
 数据文件名: RC\$QTL-4047 - 7-13/28-292-2 - zzp-2024112521p-40mg-pH6.8jz-rcqx-2-jf50z-p6-10min.lcd
 方法文件名: RC\$QTL-4047 - QTL-4047-rcqx-FX277.lcm
 批处理文件名: RC\$QTL-4047 - 20241210-FX277.lcb
 样品瓶号: 1-47
 进样体积: 20μl 版本号:6.115
 进样时间: 2024/12/10 14:15:22 实验者: xiexinhui
 处理时间 (V2) : 2024/12/11 08:48:00 处理者: xiexinhui
 仪器型号: SHIMADZU LC-2050C(FX277)

<色谱图>

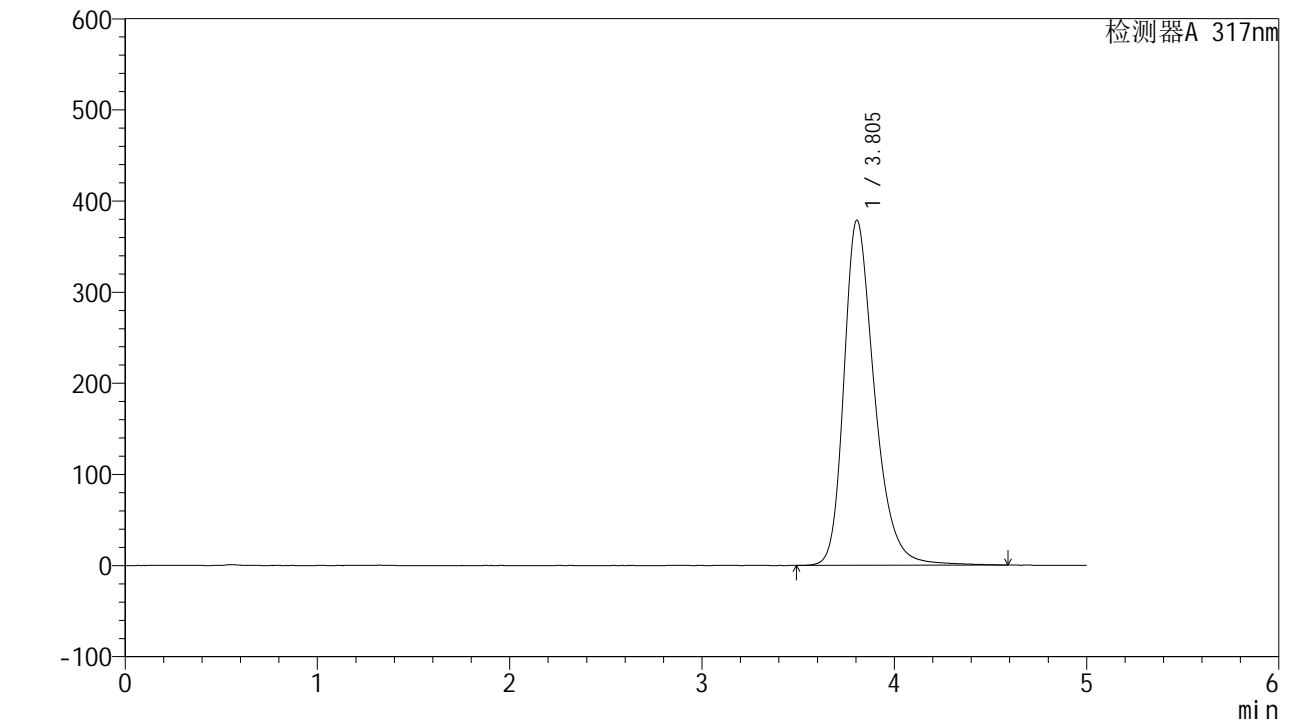

<峰表>

检测器A 317nm

峰号	保留时间	面积	面积%	高度	理论塔板数(USP)	拖尾因子	分离度(USP)
1	3.805	4191464	100.000	378785	2921	1.309	--
总计		4191464	100.000	378785			



QTL-4047

<样品信息>

色谱柱 : XB-C18(4.6*50mm,5 μ m) 流速:1.0ml/min
 柱温 : 40 $^{\circ}$ C 波长:317nm
 数据文件名: RC\$QTL-4047 - 7-13/28-293-2 - zzp-2024112521p-40mg-pH6.8jz-rcqx-2-jf50z-p1-15min.lcd
 方法文件名: RC\$QTL-4047 - QTL-4047-rcqx-FX277.lcm
 批处理文件名: RC\$QTL-4047 - 20241210-FX277.lcb
 样品瓶号: 1-3
 进样体积: 20 μ l 版本号:6.115
 进样时间: 2024/12/10 14:20:44 实验者: xiexinhui
 处理时间 (V2) : 2024/12/11 08:48:02 处理者: xiexinhui
 仪器型号: SHIMADZU LC-2050C(FX277)

<色谱图>

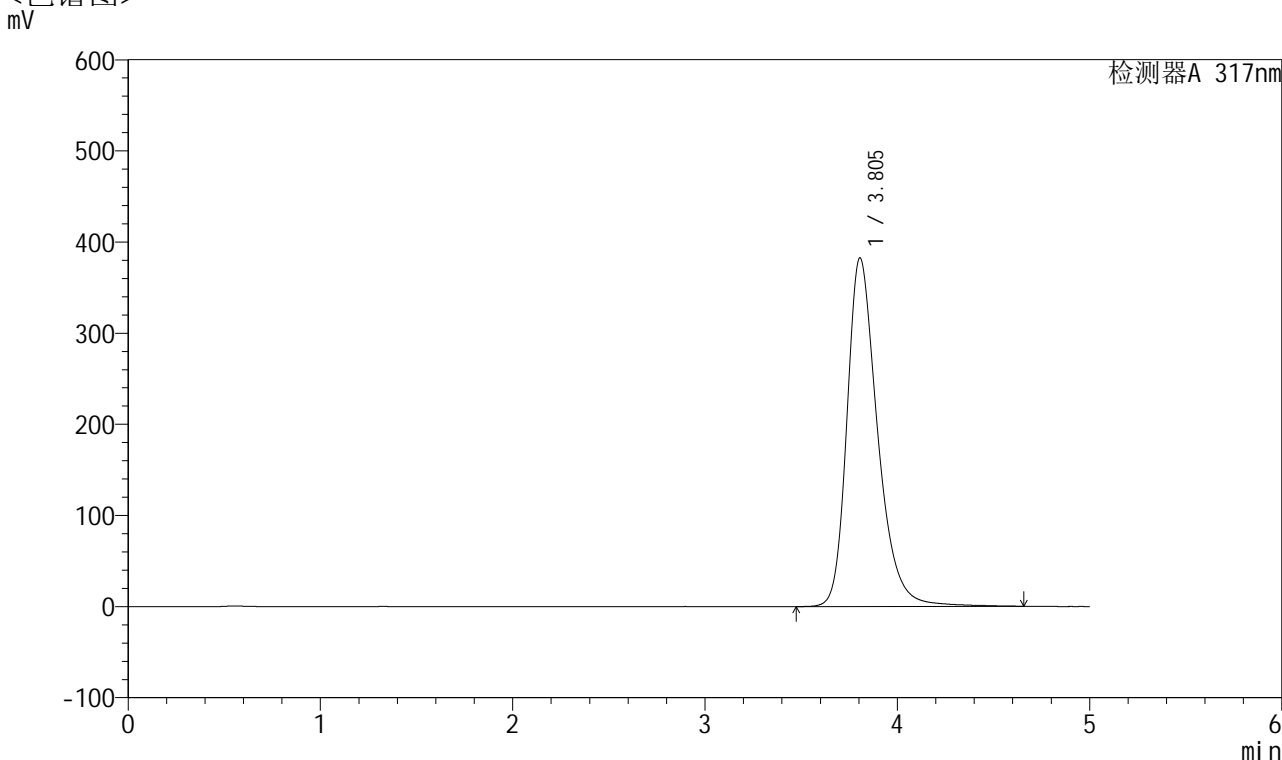

<峰表>

检测器A 317nm

峰号	保留时间	面积	面积%	高度	理论塔板数(USP)	拖尾因子	分离度(USP)
1	3.805	4242481	100.000	382637	2916	1.313	--
总计		4242481	100.000	382637			



QTL-4047

<样品信息>

色谱柱 : XB-C18(4.6*50mm,5 μ m) 流速:1.0ml/min
柱温 : 40 $^{\circ}$ C 波长:317nm
数据文件名: RC\$QTL-4047 - 7-13/28-294-2 - zzp-2024112521p-40mg-pH6.8jz-rcqx-2-jf50z-p2-15min.lcd
方法文件名: RC\$QTL-4047 - QTL-4047-rcqx-FX277.lcm
批处理文件名: RC\$QTL-4047 - 20241210-FX277.lcb
样品瓶号: 1-12
进样体积: 20 μ l 版本号:6.115
进样时间: 2024/12/10 14:26:07 实验者: xiexinhui
处理时间 (V2) : 2024/12/11 08:48:04 处理者: xiexinhui
仪器型号: SHIMADZU LC-2050C(FX277)

<色谱图>

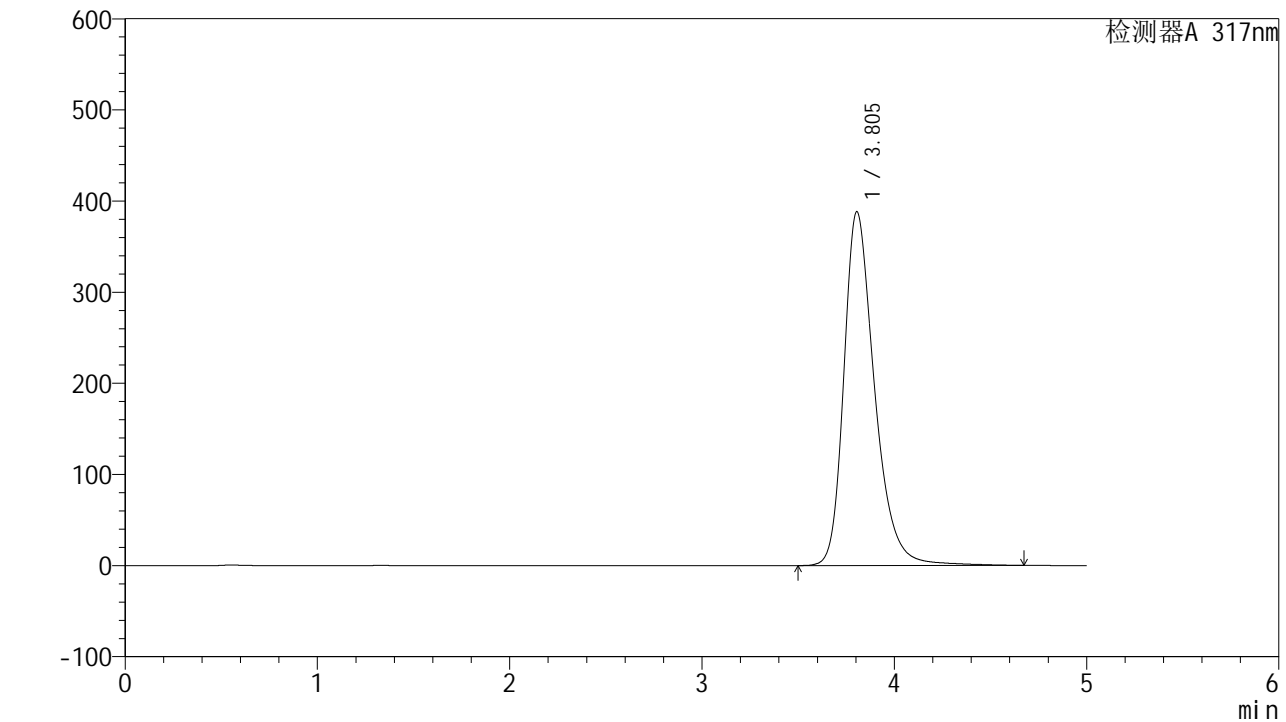

<峰表>

检测器A 317nm

峰号	保留时间	面积	面积%	高度	理论塔板数(USP)	拖尾因子	分离度(USP)
1	3.805	4317241	100.000	388348	2903	1.317	--
总计		4317241	100.000	388348			



QTL-4047

<样品信息>

色谱柱 : XB-C18(4.6*50mm,5 μ m) 流速:1.0ml/min
 柱温 : 40 $^{\circ}$ C 波长:317nm
 数据文件名: RC\$QTL-4047 - 7-13/28-295-2 - zzp-2024112521p-40mg-pH6.8jz-rcqx-2-jf50z-p3-15min.lcd
 方法文件名: RC\$QTL-4047 - QTL-4047-rcqx-FX277.lcm
 批处理文件名: RC\$QTL-4047 - 20241210-FX277.lcb
 样品瓶号: 1-21
 进样体积: 20 μ l 版本号:6.115
 进样时间: 2024/12/10 14:31:31 实验者: xiexinhui
 处理时间 (V2) : 2024/12/11 08:48:07 处理者: xiexinhui
 仪器型号: SHIMADZU LC-2050C(FX277)

<色谱图>

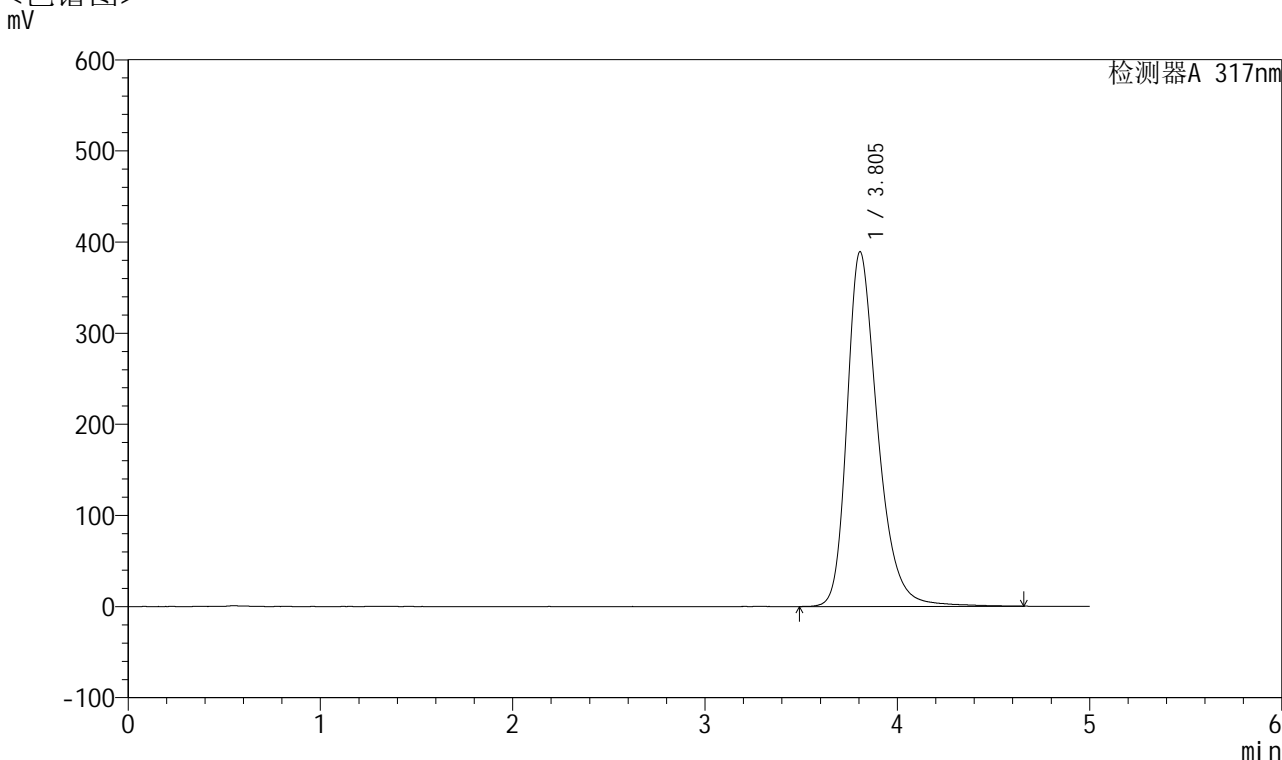

<峰表>

检测器A 317nm

峰号	保留时间	面积	面积%	高度	理论塔板数(USP)	拖尾因子	分离度(USP)
1	3.805	4320571	100.000	389307	2914	1.314	--
总计		4320571	100.000	389307			



QTL-4047

<样品信息>

色谱柱 : XB-C18(4.6*50mm,5 μ m) 流速:1.0ml/min
 柱温 : 40 $^{\circ}$ C 波长:317nm
 数据文件名: RC\$QTL-4047 - 7-13/28-296-2 - zzp-2024112521p-40mg-pH6.8jz-rcqx-2-jf50z-p4-15min.lcd
 方法文件名: RC\$QTL-4047 - QTL-4047-rcqx-FX277.lcm
 批处理文件名: RC\$QTL-4047 - 20241210-FX277.lcb
 样品瓶号: 1-30
 进样体积: 20 μ l 版本号:6.115
 进样时间: 2024/12/10 14:36:53 实验者: xiexinhui
 处理时间 (V2) : 2024/12/11 08:48:09 处理者: xiexinhui
 仪器型号: SHIMADZU LC-2050C(FX277)

<色谱图>

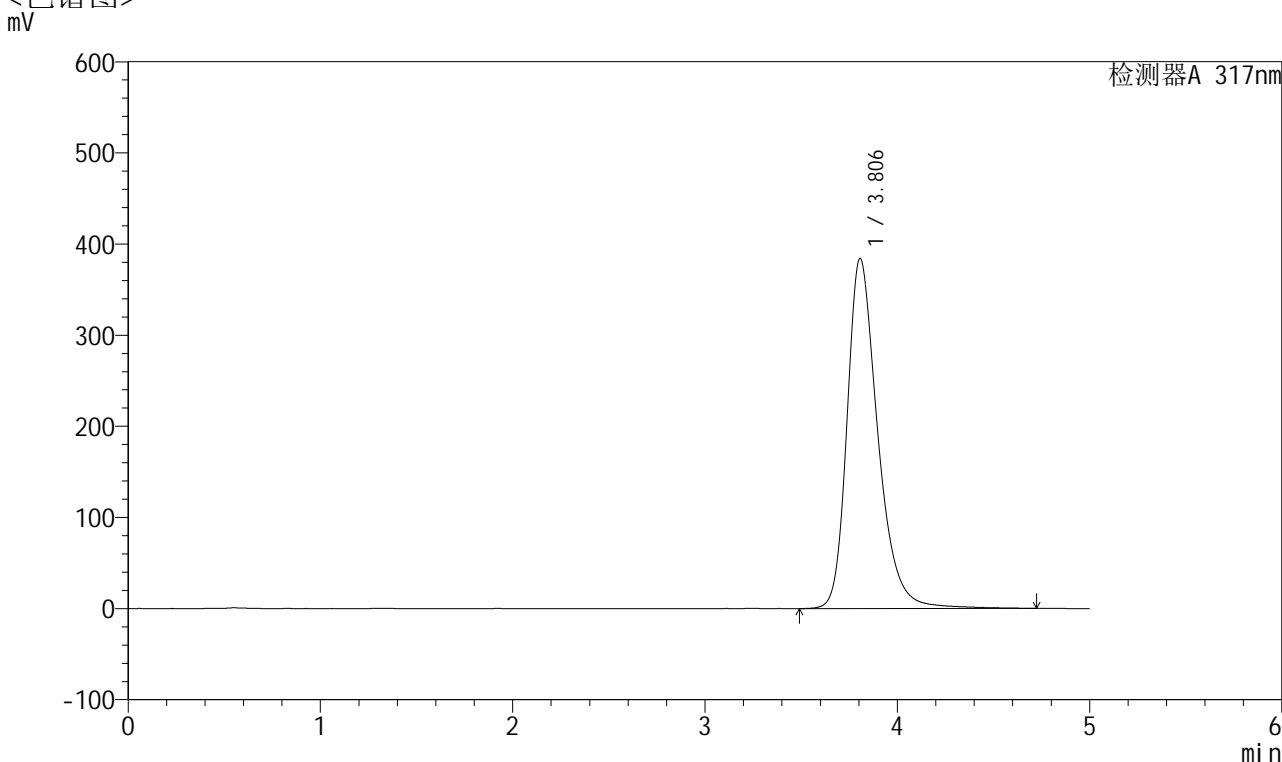

<峰表>

检测器A 317nm

峰号	保留时间	面积	面积%	高度	理论塔板数(USP)	拖尾因子	分离度(USP)
1	3.806	4270249	100.000	384277	2917	1.312	--
总计		4270249	100.000	384277			



QTL-4047

<样品信息>

色谱柱 : XB-C18(4.6*50mm,5 μ m) 流速:1.0ml/min
柱温 : 40 $^{\circ}$ C 波长:317nm
数据文件名: RC\$QTL-4047 - 7-13/28-297-2 - zzp-2024112521p-40mg-pH6.8jz-rcqx-2-jf50z-p5-15min.lcd
方法文件名: RC\$QTL-4047 - QTL-4047-rcqx-FX277.lcm
批处理文件名: RC\$QTL-4047 - 20241210-FX277.lcb
样品瓶号: 1-39
进样体积: 20 μ l 版本号:6.115
进样时间: 2024/12/10 14:42:17 实验者: xiexinhui
处理时间 (V2) : 2024/12/11 08:48:12 处理者: xiexinhui
仪器型号: SHIMADZU LC-2050C(FX277)

<色谱图>

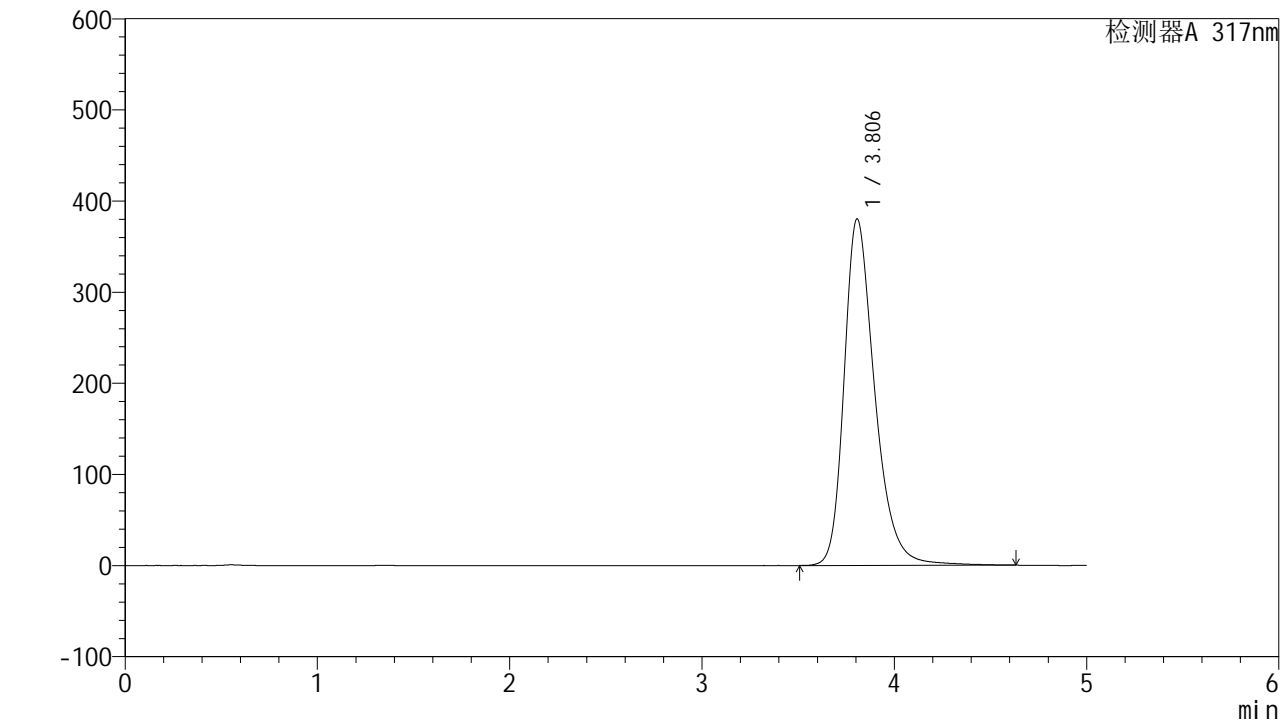

<峰表>

检测器A 317nm

峰号	保留时间	面积	面积%	高度	理论塔板数(USP)	拖尾因子	分离度(USP)
1	3.806	4216363	100.000	380374	2914	1.311	--
总计		4216363	100.000	380374			

<样品信息>

色谱柱 : XB-C18(4.6*50mm,5 μ m) 流速:1.0ml/min
柱温 : 40 $^{\circ}$ C 波长:317nm
数据文件名: RC\$QTL-4047 - 7-13/28-298-2 - zzp-2024112521p-40mg-pH6.8jz-rcqx-2-jf50z-p6-15min.lcd
方法文件名: RC\$QTL-4047 - QTL-4047-rcqx-FX277.lcm
批处理文件名: RC\$QTL-4047 - 20241210-FX277.lcb
样品瓶号: 1-48
进样体积: 20 μ l 版本号:6.115
进样时间: 2024/12/10 14:47:39 实验者: xiexinhui
处理时间 (V2) : 2024/12/11 08:48:14 处理者: xiexinhui
仪器型号: SHIMADZU LC-2050C(FX277)

<色谱图>

mV

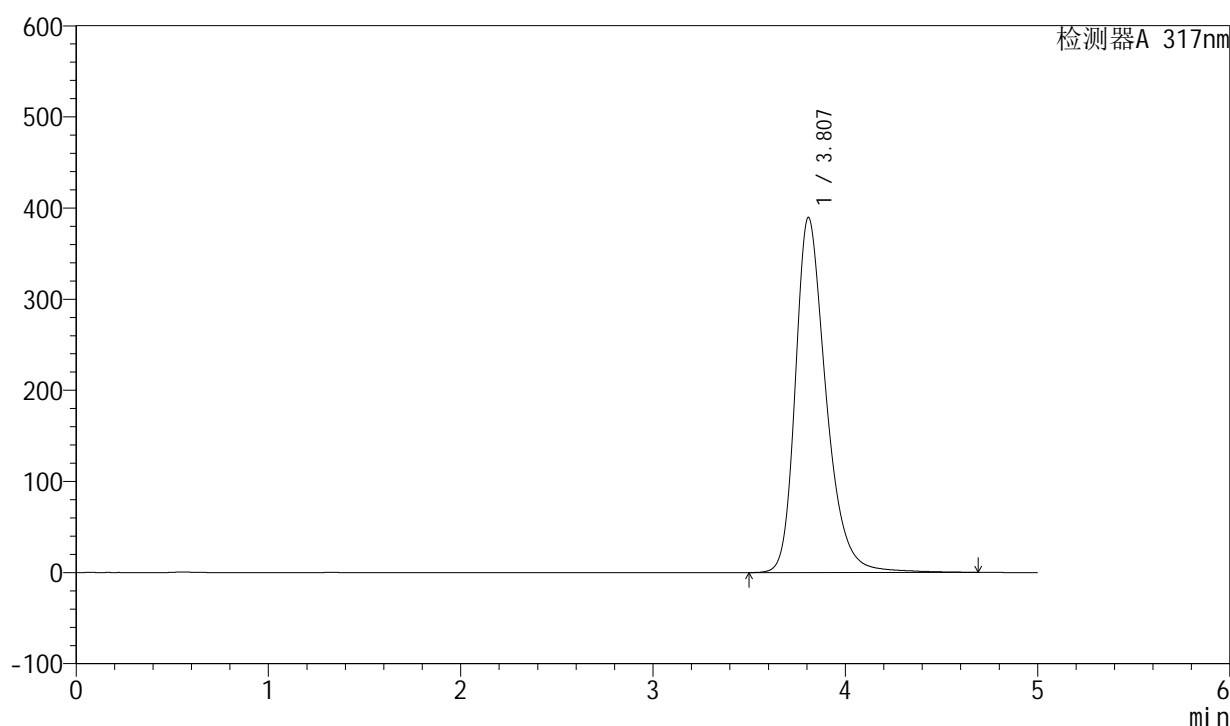

<峰表>

检测器A 317nm

峰号	保留时间	面积	面积%	高度	理论塔板数(USP)	拖尾因子	分离度(USP)
1	3.807	4325065	100.000	389536	2919	1.312	--
总计		4325065	100.000	389536			



QTL-4047

<样品信息>

色谱柱 : XB-C18(4.6*50mm,5 μ m) 流速:1.0ml/min
柱温 : 40 $^{\circ}$ C 波长:317nm
数据文件名: RC\$QTL-4047 - 7-13/28-299-2 - zzp-2024112521p-40mg-pH6.8jz-rcqx-2-jf50z-p1-20min.lcd
方法文件名: RC\$QTL-4047 - QTL-4047-rcqx-FX277.lcm
批处理文件名: RC\$QTL-4047 - 20241210-FX277.lcb
样品瓶号: 1-4
进样体积: 20 μ l 版本号:6.115
进样时间: 2024/12/10 14:53:02 实验者: xiexinhui
处理时间 (V2) : 2024/12/11 08:48:17 处理者: xiexinhui
仪器型号: SHIMADZU LC-2050C(FX277)

<色谱图> mV

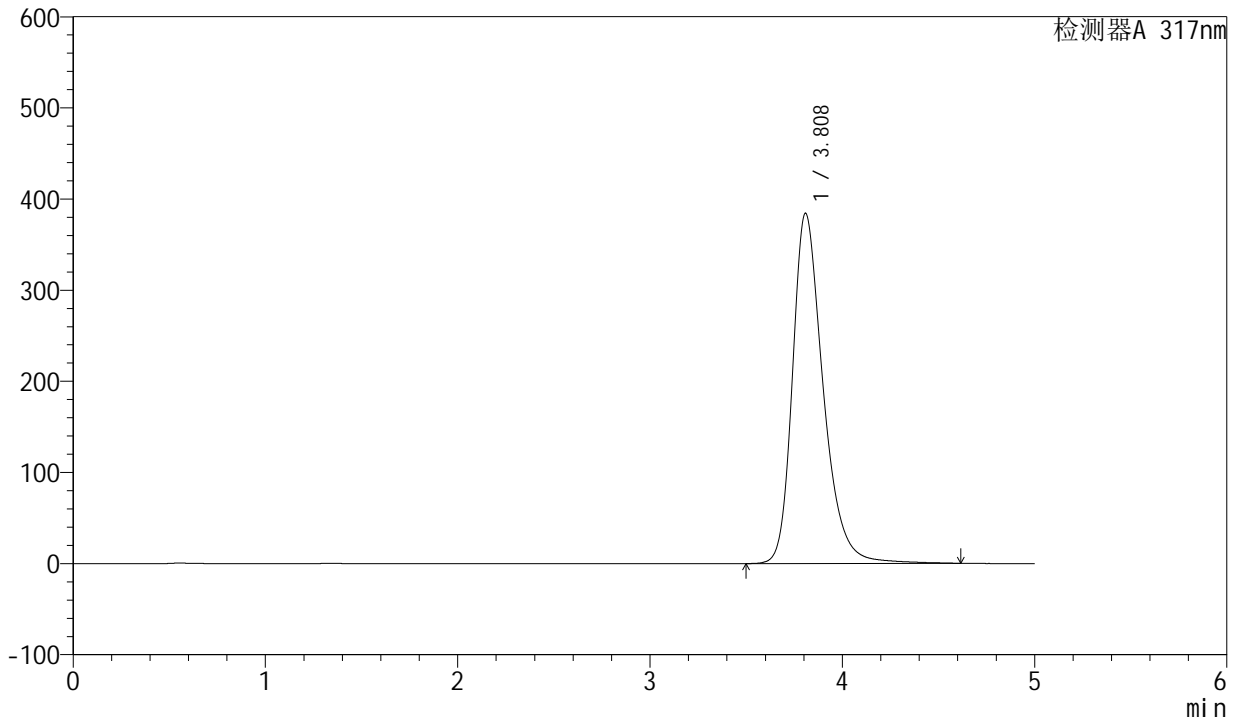

<峰表>

检测器A 317nm

峰号	保留时间	面积	面积%	高度	理论塔板数(USP)	拖尾因子	分离度(USP)
1	3.808	4261421	100.000	384022	2918	1.311	--
总计		4261421	100.000	384022			



QTL-4047

<样品信息>

色谱柱 : XB-C18(4.6*50mm,5μm) 流速:1.0ml/min
 柱温 : 40°C 波长:317nm
 数据文件名: RC\$QTL-4047 - 7-13/28-300-2 - zzp-2024112521p-40mg-pH6.8jz-rcqx-2-jf50z-p2-20min.lcd
 方法文件名: RC\$QTL-4047 - QTL-4047-rcqx-FX277.lcm
 批处理文件名: RC\$QTL-4047 - 20241210-FX277.lcb
 样品瓶号: 1-13
 进样体积: 20μl 版本号:6.115
 进样时间: 2024/12/10 14:58:25 实验者: xiexinhui
 处理时间 (V2) : 2024/12/11 08:48:19 处理者: xiexinhui
 仪器型号: SHIMADZU LC-2050C(FX277)

<色谱图>

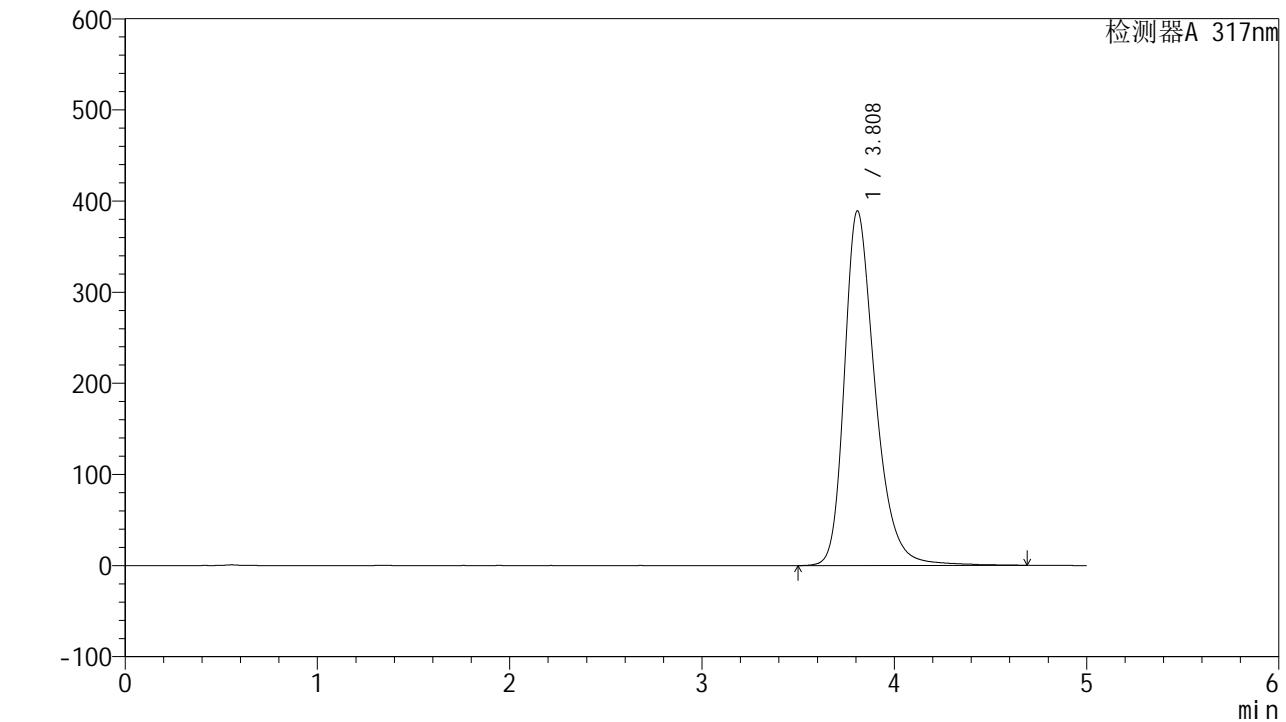

<峰表>

检测器A 317nm

峰号	保留时间	面积	面积%	高度	理论塔板数(USP)	拖尾因子	分离度(USP)
1	3.808	4328509	100.000	389035	2909	1.315	--
总计		4328509	100.000	389035			



QTL-4047

<样品信息>

色谱柱 : XB-C18(4.6*50mm,5 μ m) 流速:1.0ml/min
柱温 : 40 $^{\circ}$ C 波长:317nm
数据文件名: RC\$QTL-4047 - 7-13/28-301-2 - zzp-2024112521p-40mg-pH6.8jz-rcqx-2-jf50z-p3-20min.lcd
方法文件名: RC\$QTL-4047 - QTL-4047-rcqx-FX277.lcm
批处理文件名: RC\$QTL-4047 - 20241210-FX277.lcb
样品瓶号: 1-22
进样体积: 20 μ l 版本号:6.115
进样时间: 2024/12/10 15:03:49 实验者: xiexinhui
处理时间 (V2) : 2024/12/11 08:48:21 处理者: xiexinhui
仪器型号: SHIMADZU LC-2050C(FX277)

<色谱图> mV

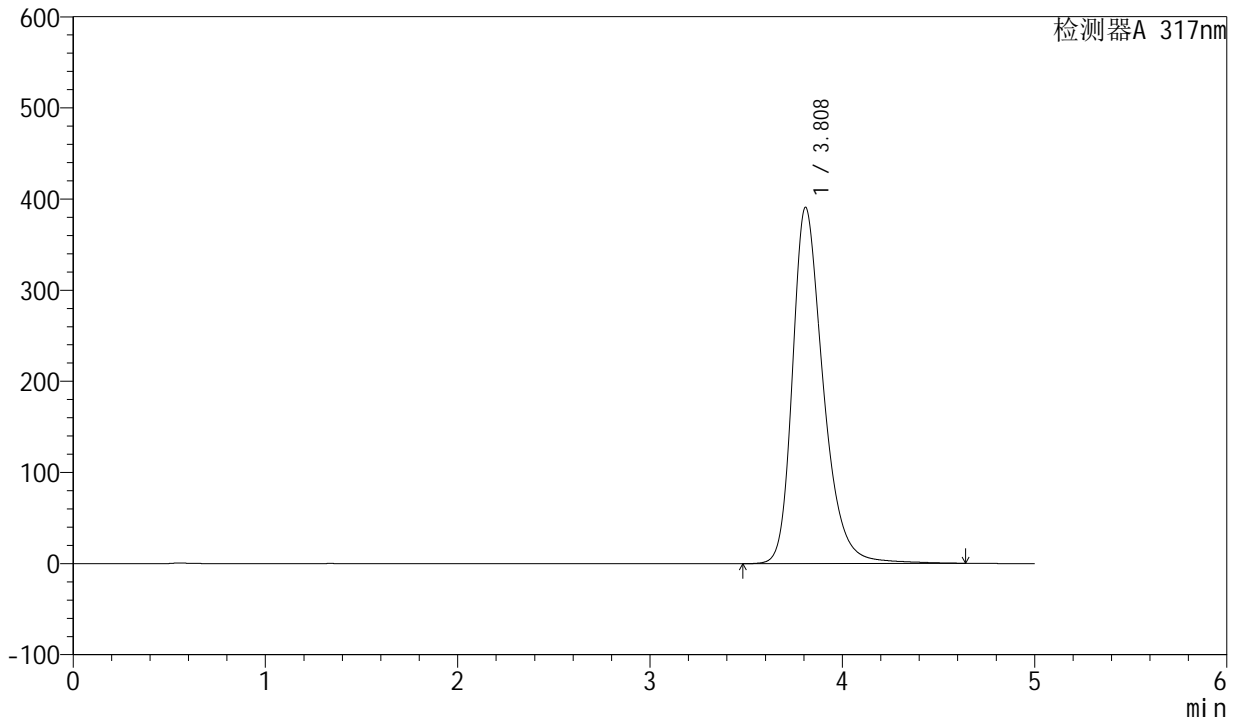

<峰表>

检测器A 317nm

峰号	保留时间	面积	面积%	高度	理论塔板数(USP)	拖尾因子	分离度(USP)
1	3.808	4346129	100.000	390683	2909	1.315	--
总计		4346129	100.000	390683			



QTL-4047

<样品信息>

色谱柱 : XB-C18(4.6*50mm,5 μ m) 流速:1.0ml/min
柱温 : 40 $^{\circ}$ C 波长:317nm
数据文件名: RC\$QTL-4047 - 7-13/28-302-2 - zzp-2024112521p-40mg-pH6.8jz-rcqx-2-jf50z-p4-20min.lcd
方法文件名: RC\$QTL-4047 - QTL-4047-rcqx-FX277.lcm
批处理文件名: RC\$QTL-4047 - 20241210-FX277.lcb
样品瓶号: 1-31
进样体积: 20 μ l 版本号:6.115
进样时间: 2024/12/10 15:09:11 实验者: xiexinhui
处理时间 (V2) : 2024/12/11 08:48:24 处理者: xiexinhui
仪器型号: SHIMADZU LC-2050C(FX277)

<色谱图> mV

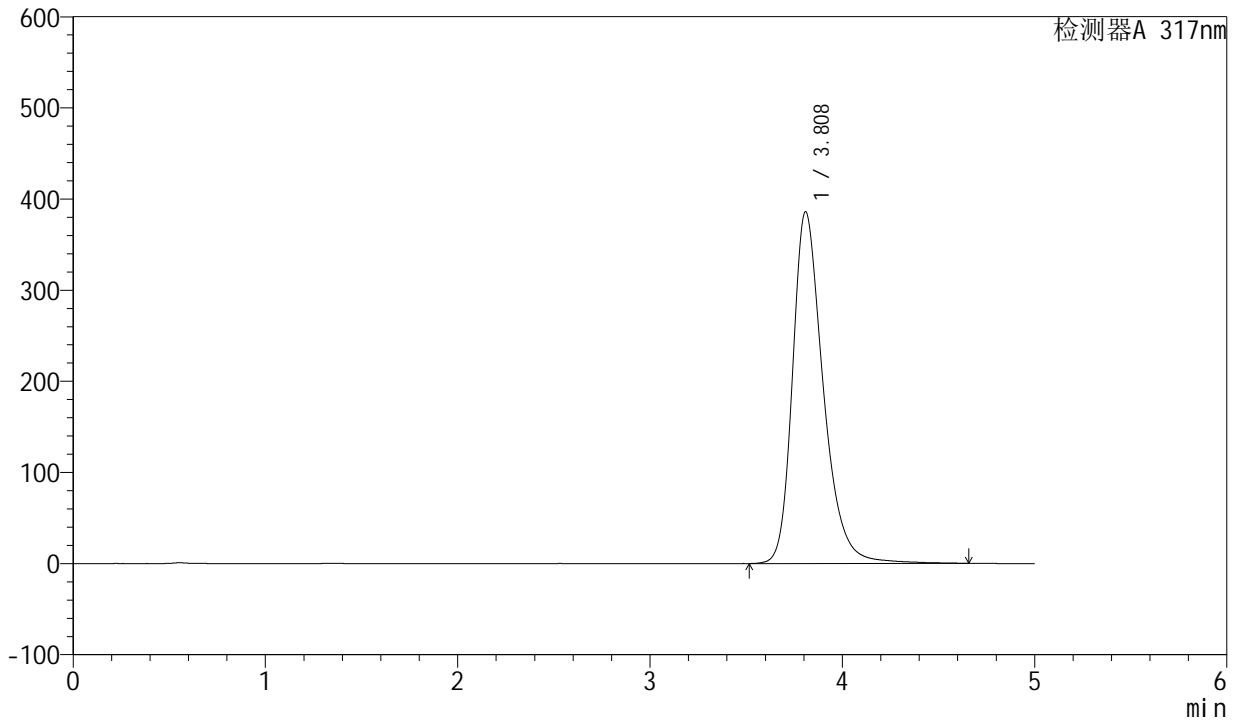

<峰表>

检测器A 317nm

峰号	保留时间	面积	面积%	高度	理论塔板数(USP)	拖尾因子	分离度(USP)
1	3.808	4288943	100.000	385652	2913	1.311	--
总计		4288943	100.000	385652			



QTL-4047

<样品信息>

色谱柱 : XB-C18(4.6*50mm,5μm) 流速:1.0ml/min
 柱温 : 40°C 波长:317nm
 数据文件名: RC\$QTL-4047 - 7-13/28-303-2 - zzp-2024112521p-40mg-pH6.8jz-rcqx-2-jf50z-p5-20min.lcd
 方法文件名: RC\$QTL-4047 - QTL-4047-rcqx-FX277.lcm
 批处理文件名: RC\$QTL-4047 - 20241210-FX277.lcb
 样品瓶号: 1-40
 进样体积: 20μl 版本号:6.115
 进样时间: 2024/12/10 15:14:32 实验者: xiexinhui
 处理时间 (V2) : 2024/12/11 08:48:26 处理者: xiexinhui
 仪器型号: SHIMADZU LC-2050C(FX277)

<色谱图>

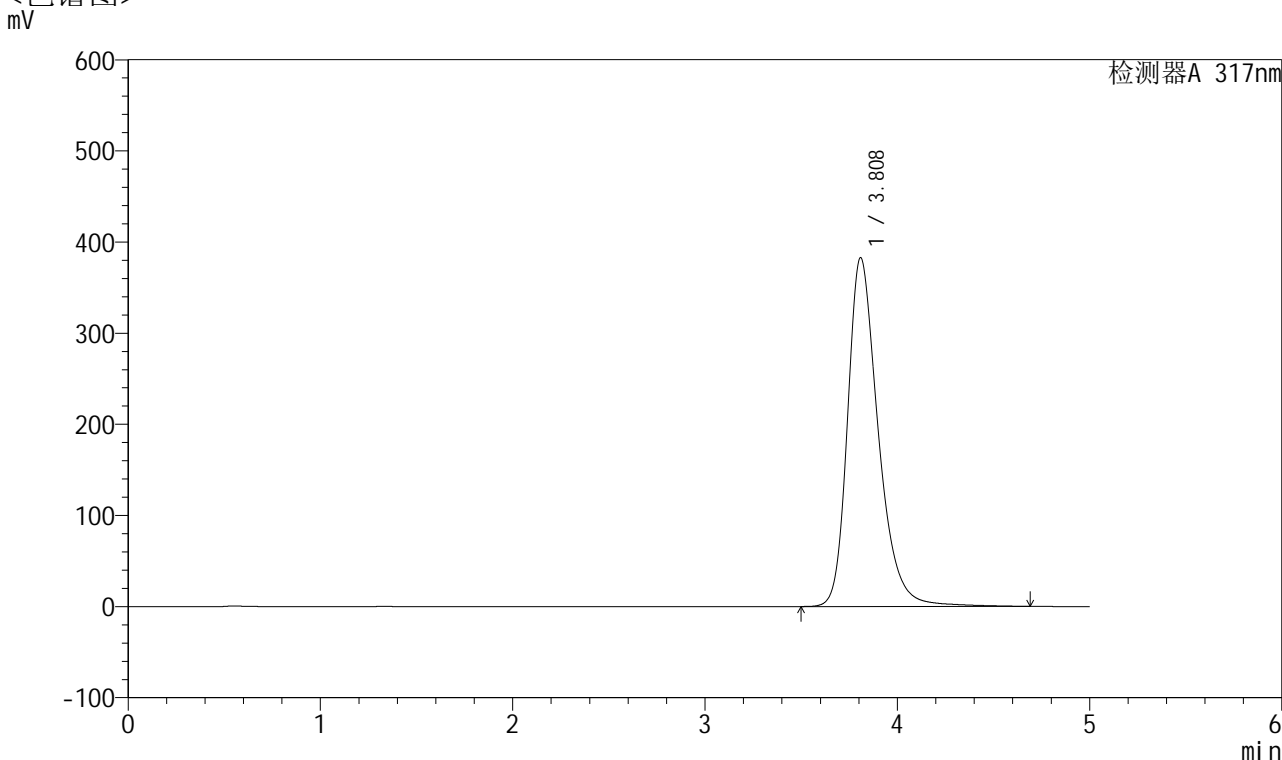

<峰表>

检测器A 317nm

峰号	保留时间	面积	面积%	高度	理论塔板数(USP)	拖尾因子	分离度(USP)
1	3.808	4251363	100.000	382397	2916	1.311	--
总计		4251363	100.000	382397			

<样品信息>

色谱柱 : XB-C18(4.6*50mm,5 μ m) 流速:1.0ml/min
 柱温 : 40 $^{\circ}$ C 波长:317nm
 数据文件名: RC\$QTL-4047 - 7-13/28-304-2 - zzp-2024112521p-40mg-pH6.8jz-rcqx-2-jf50z-p6-20min.lcd
 方法文件名: RC\$QTL-4047 - QTL-4047-rcqx-FX277.lcm
 批处理文件名: RC\$QTL-4047 - 20241210-FX277.lcb
 样品瓶号: 1-49
 进样体积: 20 μ l 版本号:6.115
 进样时间: 2024/12/10 15:19:55 实验者: xiexinhui
 处理时间 (V2) : 2024/12/11 08:48:29 处理者: xiexinhui
 仪器型号: SHIMADZU LC-2050C(FX277)

<色谱图>

mV

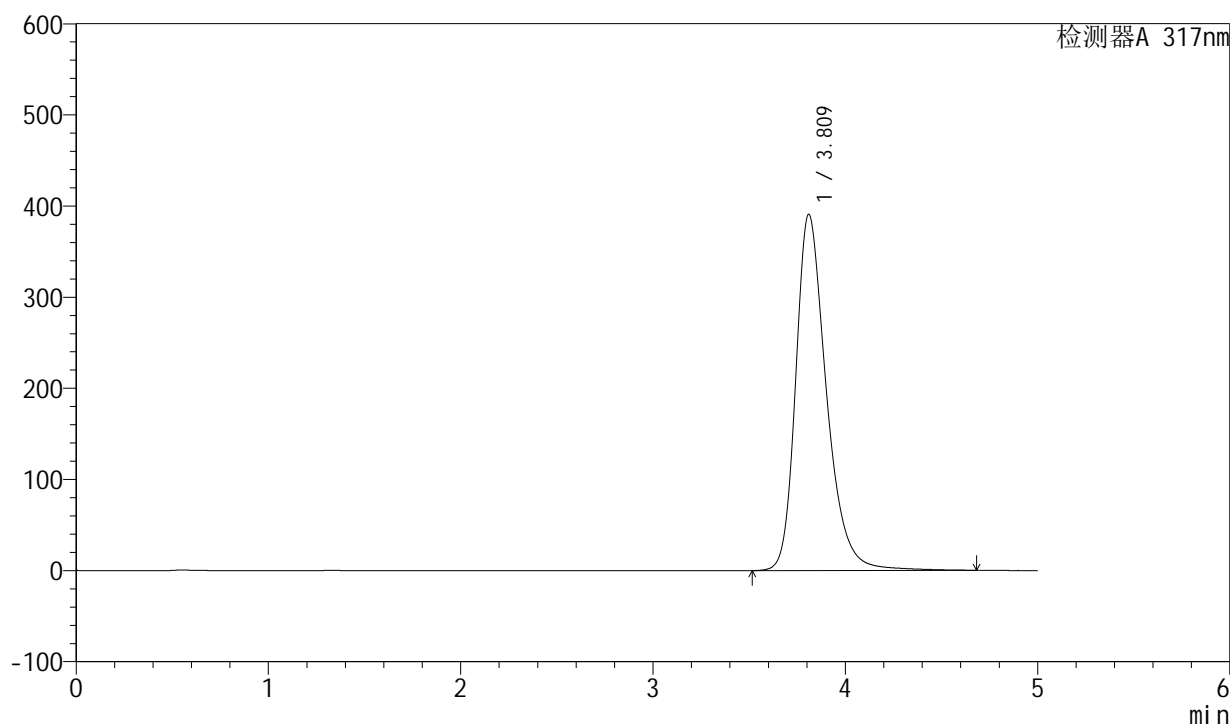

<峰表>

检测器A 317nm

峰号	保留时间	面积	面积%	高度	理论塔板数(USP)	拖尾因子	分离度(USP)
1	3.809	4340031	100.000	390269	2916	1.312	--
总计		4340031	100.000	390269			



QTL-4047

<样品信息>

色谱柱 : XB-C18(4.6*50mm,5 μ m) 流速:1.0ml/min
柱温 : 40 $^{\circ}$ C 波长:317nm
数据文件名: RC\$QTL-4047 - 7-13/28-305-2 - zzp-2024112521p-40mg-pH6.8jz-rcqx-2-jf50z-p1-30min.lcd
方法文件名: RC\$QTL-4047 - QTL-4047-rcqx-FX277.lcm
批处理文件名: RC\$QTL-4047 - 20241210-FX277.lcb
样品瓶号: 1-5
进样体积: 20 μ l 版本号:6.115
进样时间: 2024/12/10 15:25:18 实验者: xiexinhui
处理时间 (V2) : 2024/12/11 08:48:31 处理者: xiexinhui
仪器型号: SHIMADZU LC-2050C(FX277)

<色谱图> mV

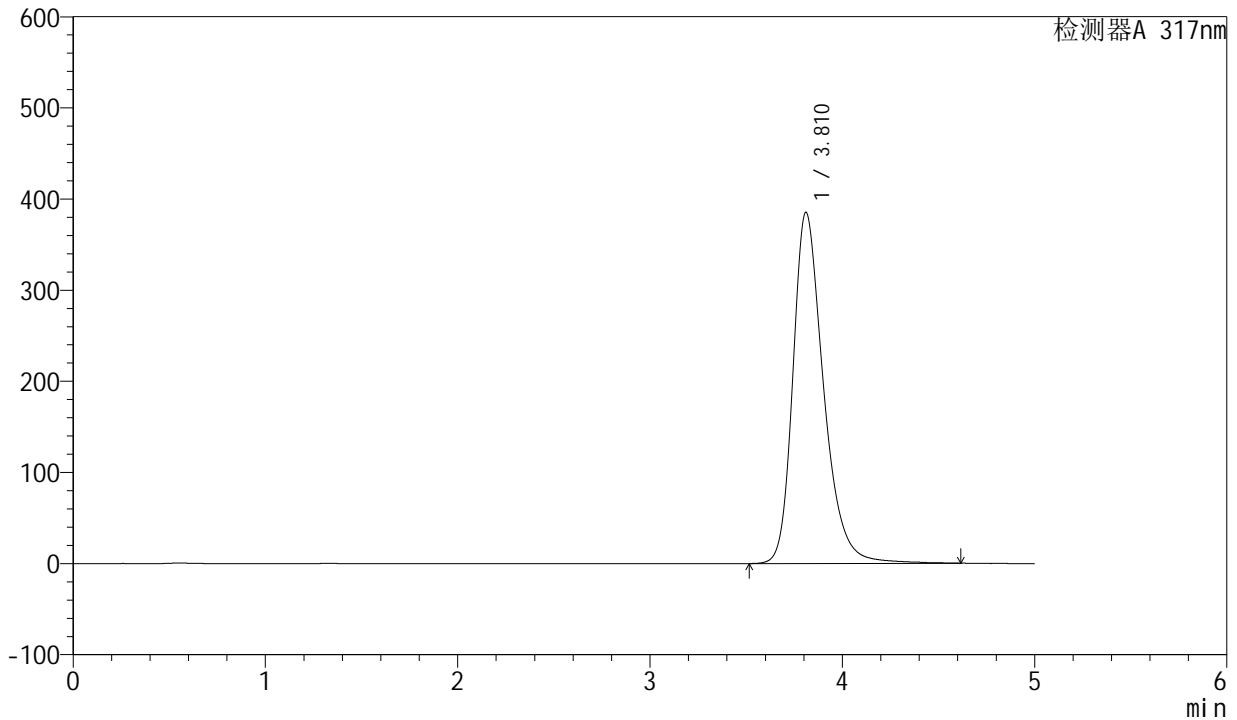

<峰表>

检测器A 317nm

峰号	保留时间	面积	面积%	高度	理论塔板数(USP)	拖尾因子	分离度(USP)
1	3.810	4269315	100.000	384998	2926	1.309	--
总计		4269315	100.000	384998			



QTL-4047

<样品信息>

色谱柱 : XB-C18(4.6*50mm,5 μ m) 流速:1.0ml/min
 柱温 : 40 $^{\circ}$ C 波长:317nm
 数据文件名: RC\$QTL-4047 - 7-13/28-306-2 - zzp-2024112521p-40mg-pH6.8jz-rcqx-2-jf50z-p2-30min.lcd
 方法文件名: RC\$QTL-4047 - QTL-4047-rcqx-FX277.lcm
 批处理文件名: RC\$QTL-4047 - 20241210-FX277.lcb
 样品瓶号: 1-14
 进样体积: 20 μ l 版本号:6.115
 进样时间: 2024/12/10 15:30:40 实验者: xiexinhui
 处理时间 (V2) : 2024/12/11 08:48:33 处理者: xiexinhui
 仪器型号: SHIMADZU LC-2050C(FX277)

<色谱图>

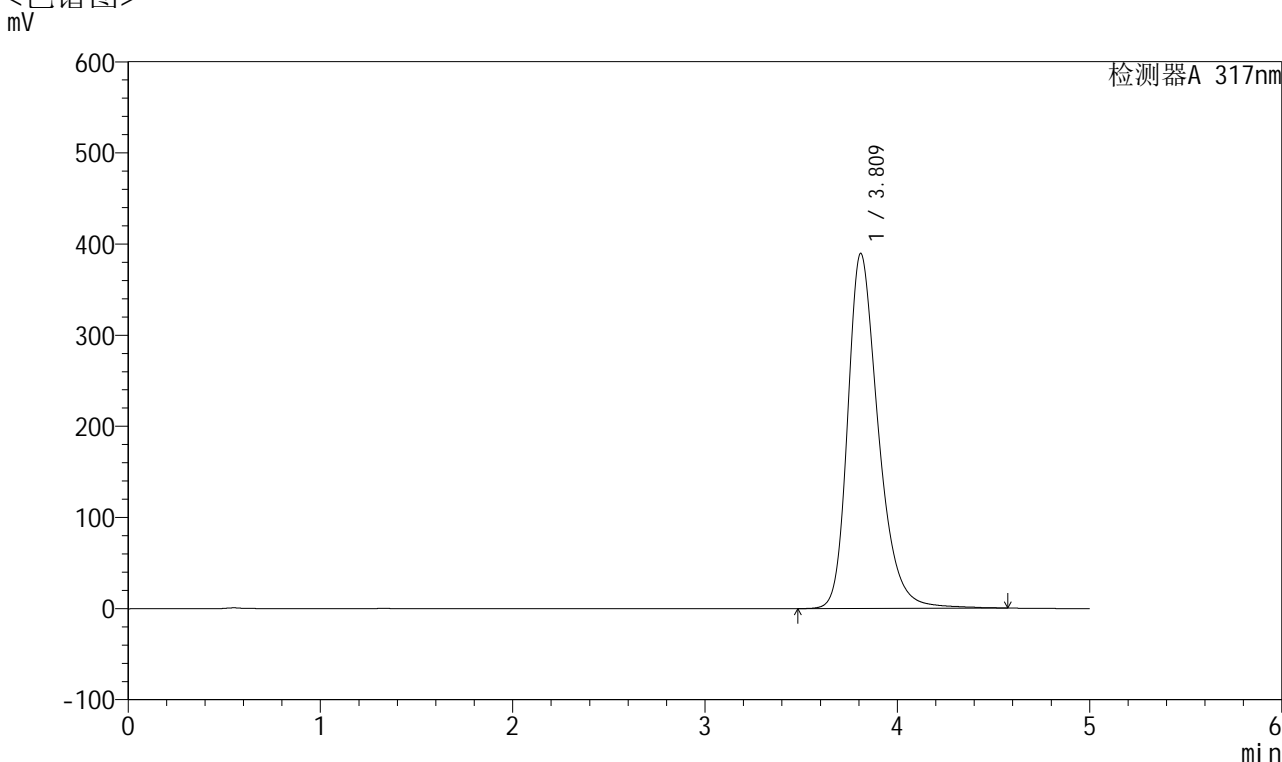

<峰表>

检测器A 317nm

峰号	保留时间	面积	面积%	高度	理论塔板数(USP)	拖尾因子	分离度(USP)
1	3.809	4320911	100.000	388964	2910	1.311	--
总计		4320911	100.000	388964			

<样品信息>

色谱柱 : XB-C18(4.6*50mm,5 μ m) 流速:1.0ml/min
 柱温 : 40 $^{\circ}$ C 波长:317nm
 数据文件名: RC\$QTL-4047 - 7-13/28-307-2 - zzp-2024112521p-40mg-pH6.8jz-rcqx-2-jf50z-p3-30min.lcd
 方法文件名: RC\$QTL-4047 - QTL-4047-rcqx-FX277.lcm
 批处理文件名: RC\$QTL-4047 - 20241210-FX277.lcb
 样品瓶号: 1-23
 进样体积: 20 μ l 版本号:6.115
 进样时间: 2024/12/10 15:36:02 实验者: xiexinhui
 处理时间 (V2) : 2024/12/11 08:48:36 处理者: xiexinhui
 仪器型号: SHIMADZU LC-2050C(FX277)

<色谱图>

mV

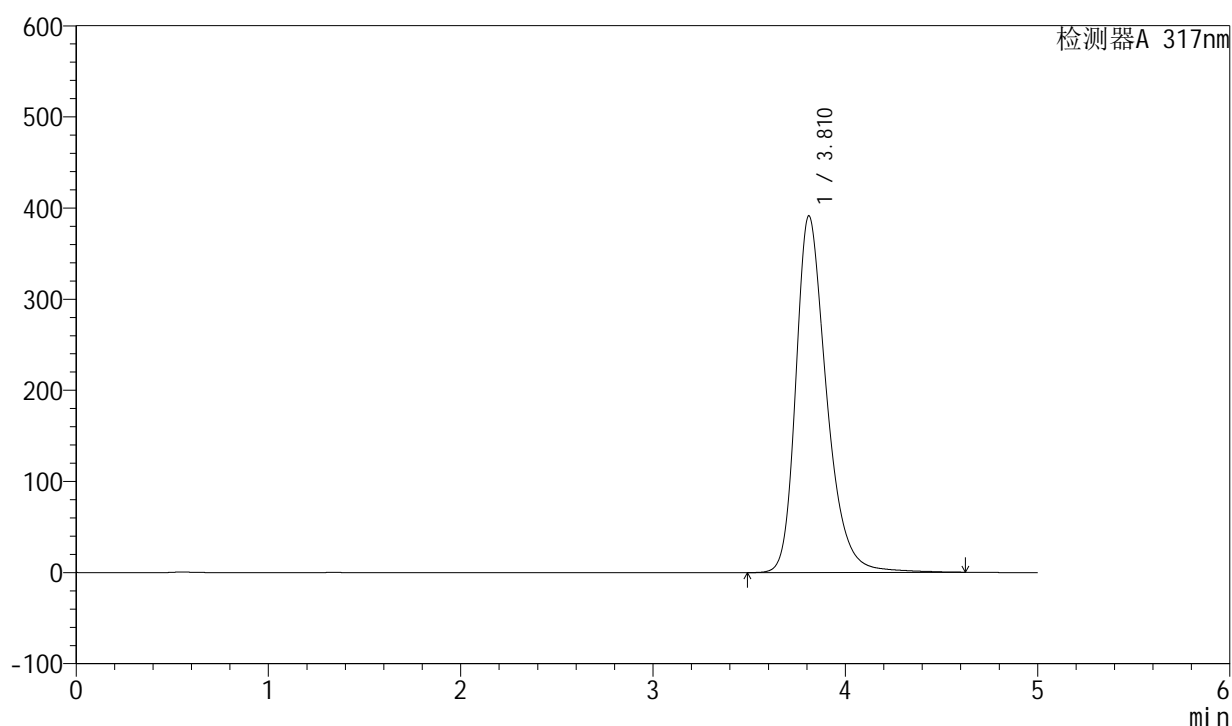

<峰表>

检测器A 317nm

峰号	保留时间	面积	面积%	高度	理论塔板数(USP)	拖尾因子	分离度(USP)
1	3.810	4345320	100.000	390972	2914	1.313	--
总计		4345320	100.000	390972			



QTL-4047

<样品信息>

色谱柱 : XB-C18(4.6*50mm,5 μ m) 流速:1.0ml/min
 柱温 : 40 $^{\circ}$ C 波长:317nm
 数据文件名: RC\$QTL-4047 - 7-13/28-308-2 - zzp-2024112521p-40mg-pH6.8jz-rcqx-2-jf50z-p4-30min.lcd
 方法文件名: RC\$QTL-4047 - QTL-4047-rcqx-FX277.lcm
 批处理文件名: RC\$QTL-4047 - 20241210-FX277.lcb
 样品瓶号: 1-32
 进样体积: 20 μ l 版本号:6.115
 进样时间: 2024/12/10 15:41:25 实验者: xiexinhui
 处理时间 (V2) : 2024/12/11 08:48:38 处理者: xiexinhui
 仪器型号: SHIMADZU LC-2050C(FX277)

<色谱图>

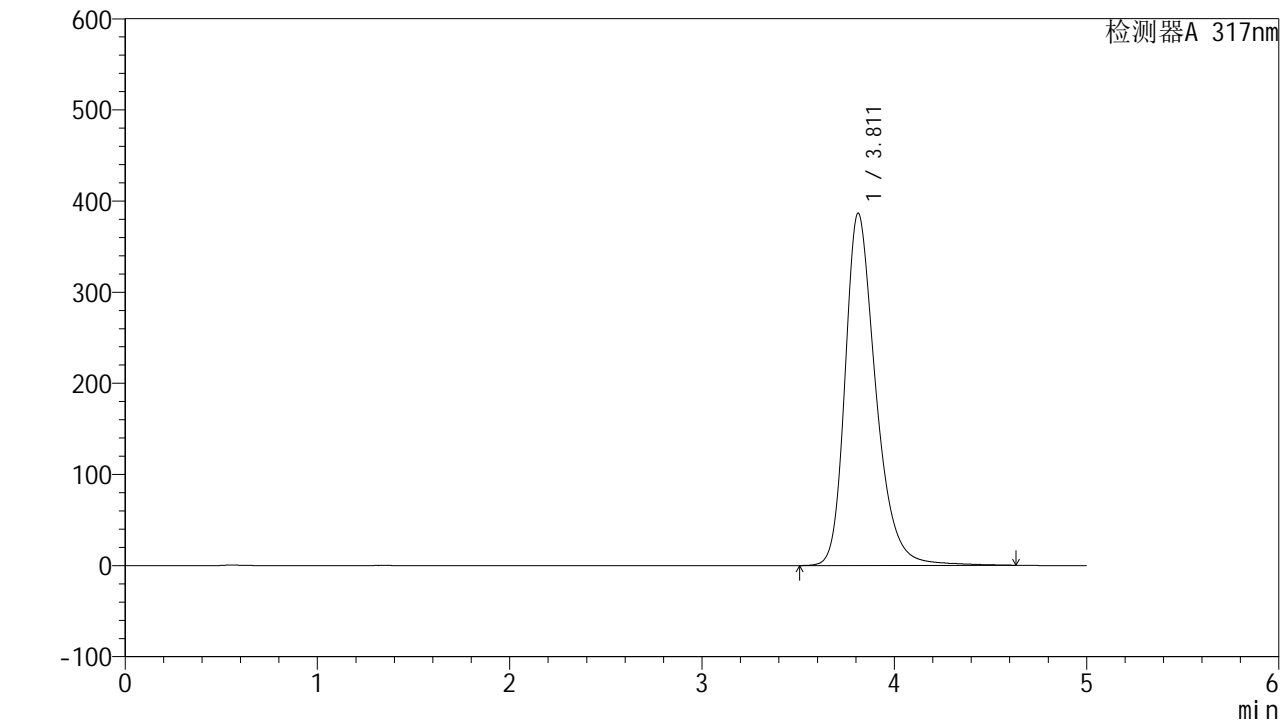

<峰表>

检测器A 317nm

峰号	保留时间	面积	面积%	高度	理论塔板数(USP)	拖尾因子	分离度(USP)
1	3.811	4289802	100.000	386503	2919	1.309	--
总计		4289802	100.000	386503			



QTL-4047

<样品信息>

色谱柱 : XB-C18(4.6*50mm,5 μ m) 流速:1.0ml/min
 柱温 : 40 $^{\circ}$ C 波长:317nm
 数据文件名: RC\$QTL-4047 - 7-13/28-309-2 - zzp-2024112521p-40mg-pH6.8jz-rcqx-2-jf50z-p5-30min.lcd
 方法文件名: RC\$QTL-4047 - QTL-4047-rcqx-FX277.lcm
 批处理文件名: RC\$QTL-4047 - 20241210-FX277.lcb
 样品瓶号: 1-41
 进样体积: 20 μ l 版本号:6.115
 进样时间: 2024/12/10 15:46:48 实验者: xiexinhui
 处理时间 (V2) : 2024/12/11 08:48:41 处理者: xiexinhui
 仪器型号: SHIMADZU LC-2050C(FX277)

<色谱图>

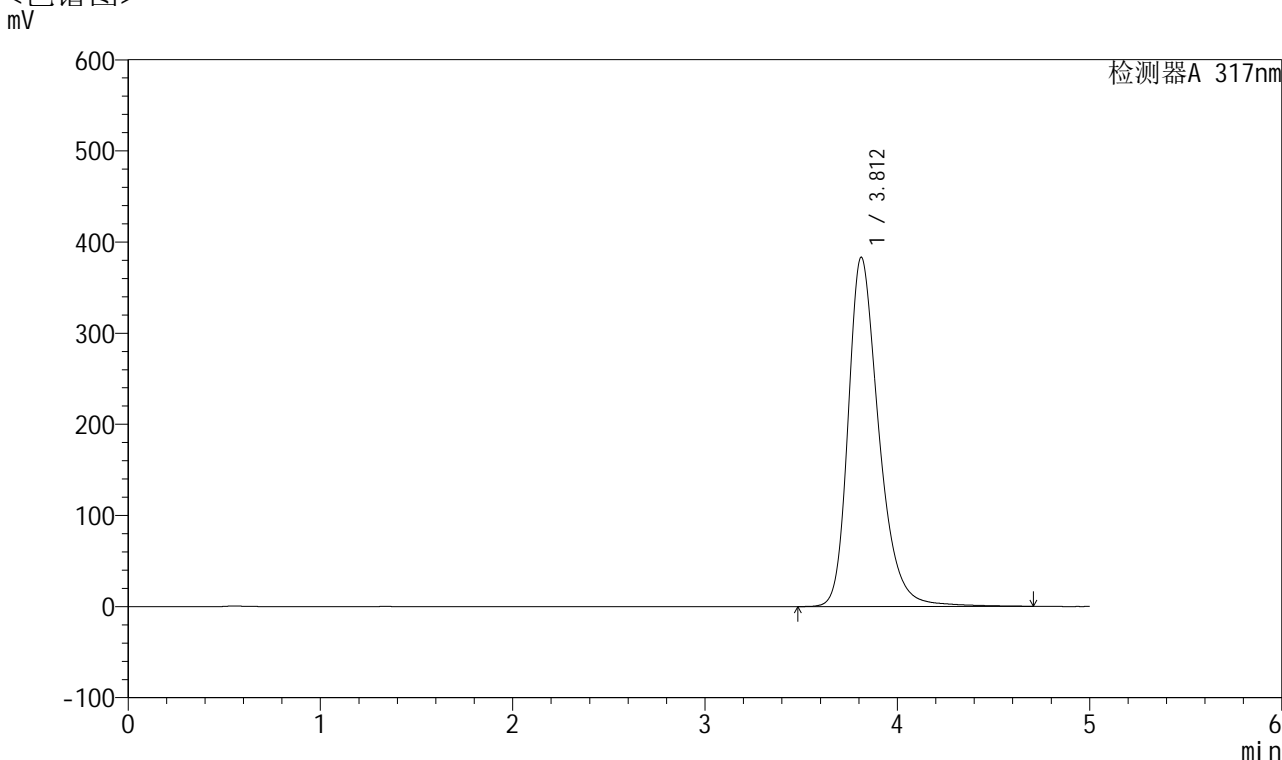

<峰表>

检测器A 317nm

峰号	保留时间	面积	面积%	高度	理论塔板数(USP)	拖尾因子	分离度(USP)
1	3.812	4260511	100.000	383313	2917	1.309	--
总计		4260511	100.000	383313			



QTL-4047

<样品信息>

色谱柱 : XB-C18(4.6*50mm,5 μ m) 流速:1.0ml/min
 柱温 : 40 $^{\circ}$ C 波长:317nm
 数据文件名: RC\$QTL-4047 - 7-13/28-310-2 - zzp-2024112521p-40mg-pH6.8jz-rcqx-2-jf50z-p6-30min.lcd
 方法文件名: RC\$QTL-4047 - QTL-4047-rcqx-FX277.lcm
 批处理文件名: RC\$QTL-4047 - 20241210-FX277.lcb
 样品瓶号: 1-50
 进样体积: 20 μ l 版本号:6.115
 进样时间: 2024/12/10 15:52:10 实验者: xiexinhui
 处理时间 (V2) : 2024/12/11 08:48:43 处理者: xiexinhui
 仪器型号: SHIMADZU LC-2050C(FX277)

<色谱图>

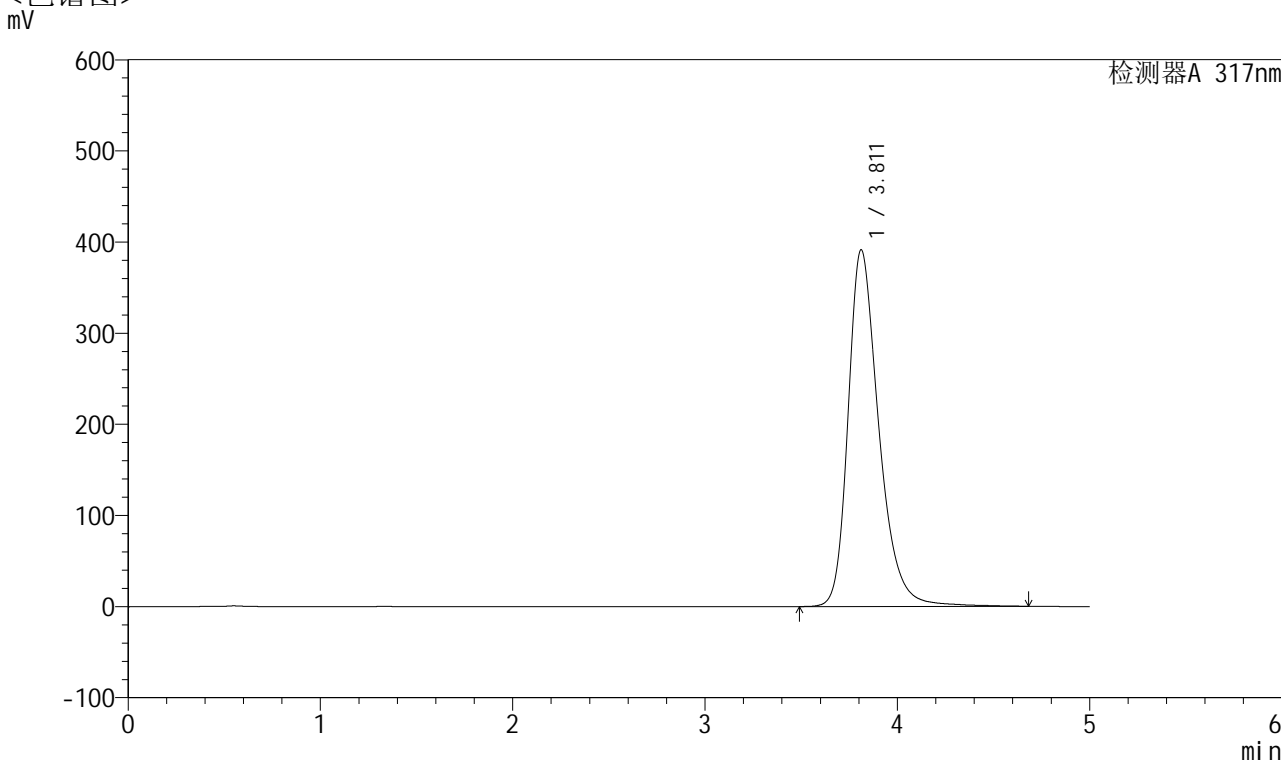

<峰表>

检测器A 317nm

峰号	保留时间	面积	面积%	高度	理论塔板数(USP)	拖尾因子	分离度(USP)
1	3.811	4349242	100.000	391349	2916	1.311	--
总计		4349242	100.000	391349			



QTL-4047

<样品信息>

色谱柱 : XB-C18(4.6*50mm,5 μ m) 流速:1.0ml/min
柱温 : 40 $^{\circ}$ C 波长:317nm
数据文件名: RC\$QTL-4047 - 7-13/28-311-2 - zzp-2024112521p-40mg-pH6.8jz-rcqx-2-jf50z-p1-45min.lcd
方法文件名: RC\$QTL-4047 - QTL-4047-rcqx-FX277.lcm
批处理文件名: RC\$QTL-4047 - 20241210-FX277.lcb
样品瓶号: 1-6
进样体积: 20 μ l 版本号:6.115
进样时间: 2024/12/10 15:57:33 实验者: xiexinhui
处理时间 (V2) : 2024/12/11 08:48:46 处理者: xiexinhui
仪器型号: SHIMADZU LC-2050C(FX277)

<色谱图> mV

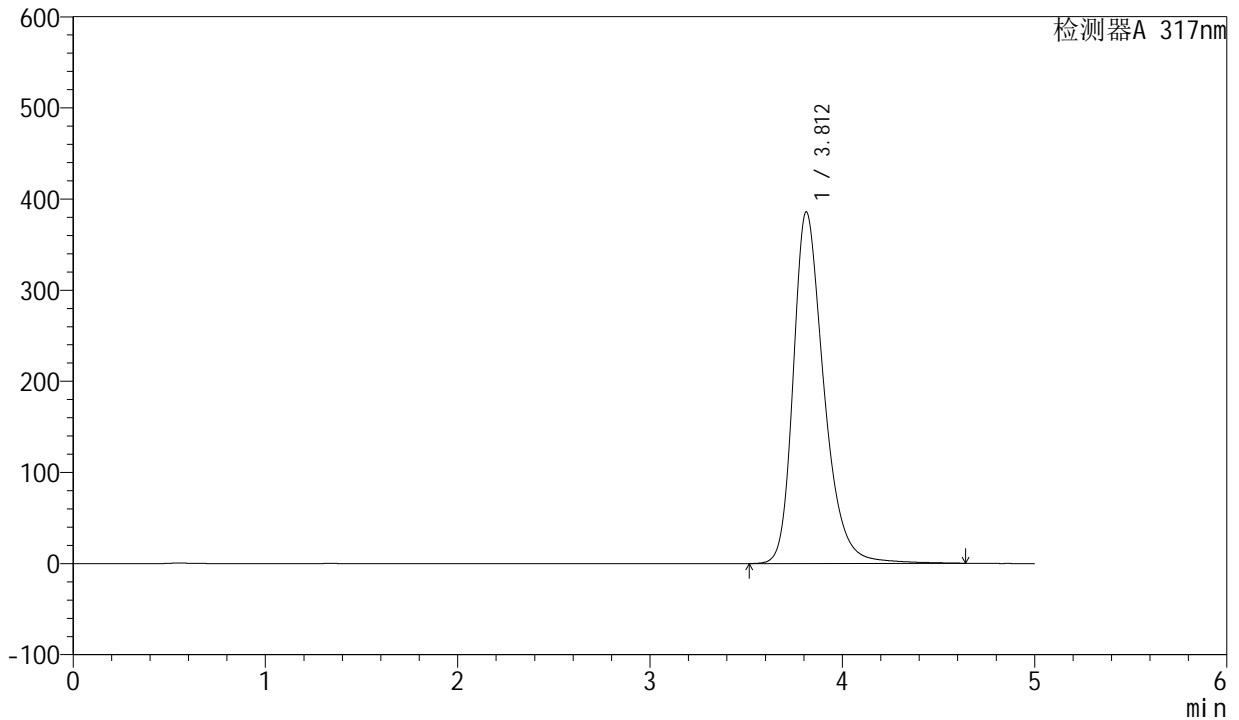

<峰表>

检测器A 317nm

峰号	保留时间	面积	面积%	高度	理论塔板数(USP)	拖尾因子	分离度(USP)
1	3.812	4279148	100.000	385984	2931	1.309	--
总计		4279148	100.000	385984			



QTL-4047

<样品信息>

色谱柱 : XB-C18(4.6*50mm,5μm) 流速:1.0ml/min
 柱温 : 40°C 波长:317nm
 数据文件名: RC\$QTL-4047 - 7-13/28-312-2 - zzp-2024112521p-40mg-pH6.8jz-rcqx-2-jf50z-p2-45min.lcd
 方法文件名: RC\$QTL-4047 - QTL-4047-rcqx-FX277.lcm
 批处理文件名: RC\$QTL-4047 - 20241210-FX277.lcb
 样品瓶号: 1-15
 进样体积: 20μl 版本号:6.115
 进样时间: 2024/12/10 16:02:56 实验者: xiexinhui
 处理时间 (V2) : 2024/12/11 08:48:48 处理者: xiexinhui
 仪器型号: SHIMADZU LC-2050C(FX277)

<色谱图>

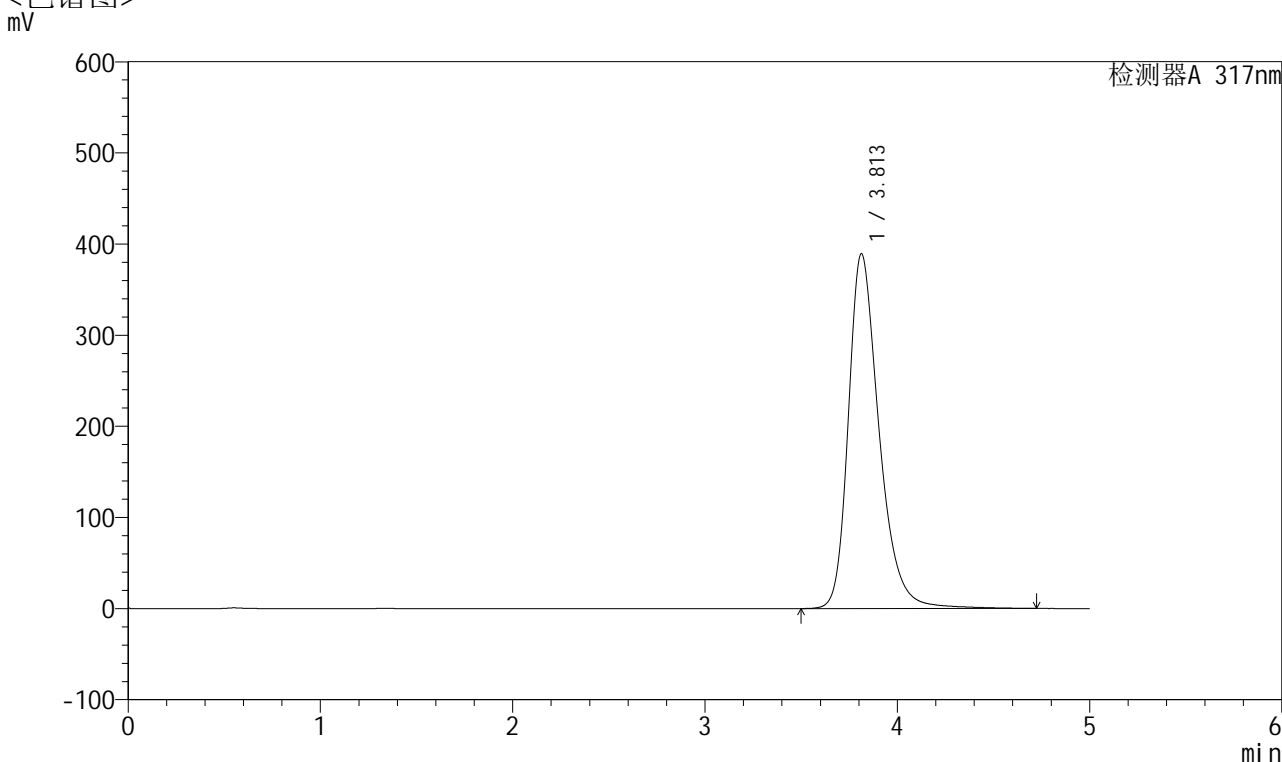

<峰表>

检测器A 317nm

峰号	保留时间	面积	面积%	高度	理论塔板数(USP)	拖尾因子	分离度(USP)
1	3.813	4329617	100.000	389353	2918	1.310	--
总计		4329617	100.000	389353			



QTL-4047

<样品信息>

色谱柱 : XB-C18(4.6*50mm,5 μ m) 流速:1.0ml/min
 柱温 : 40 $^{\circ}$ C 波长:317nm
 数据文件名: RC\$QTL-4047 - 7-13/28-313-2 - zzp-2024112521p-40mg-pH6.8jz-rcqx-2-jf50z-p3-45min.lcd
 方法文件名: RC\$QTL-4047 - QTL-4047-rcqx-FX277.lcm
 批处理文件名: RC\$QTL-4047 - 20241210-FX277.lcb
 样品瓶号: 1-24
 进样体积: 20 μ l 版本号:6.115
 进样时间: 2024/12/10 16:08:18 实验者: xiexinhui
 处理时间 (V2) : 2024/12/11 08:48:51 处理者: xiexinhui
 仪器型号: SHIMADZU LC-2050C(FX277)

<色谱图>

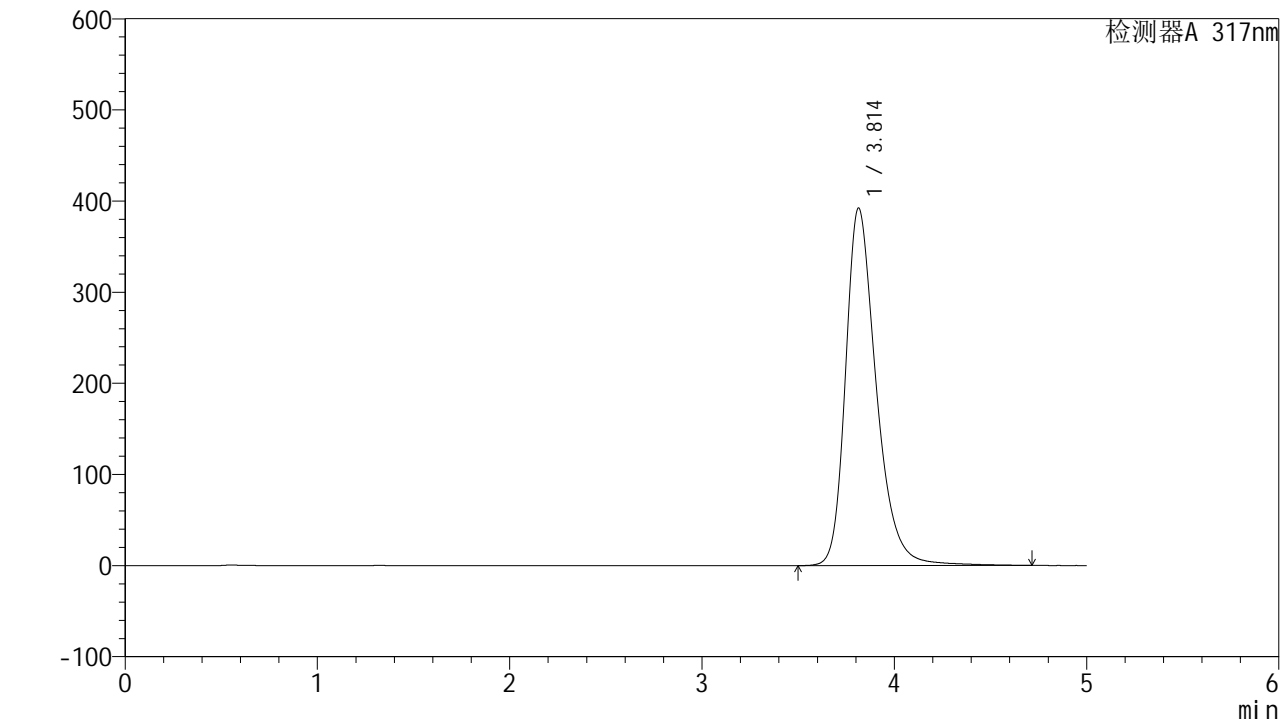

<峰表>

检测器A 317nm

峰号	保留时间	面积	面积%	高度	理论塔板数(USP)	拖尾因子	分离度(USP)
1	3.814	4362356	100.000	392361	2918	1.311	--
总计		4362356	100.000	392361			



QTL-4047

<样品信息>

色谱柱 : XB-C18(4.6*50mm,5 μ m) 流速:1.0ml/min
 柱温 : 40 $^{\circ}$ C 波长:317nm
 数据文件名: RC\$QTL-4047 - 7-13/28-314-2 - zzp-2024112521p-40mg-pH6.8jz-rcqx-2-jf50z-p4-45min.lcd
 方法文件名: RC\$QTL-4047 - QTL-4047-rcqx-FX277.lcm
 批处理文件名: RC\$QTL-4047 - 20241210-FX277.lcb
 样品瓶号: 1-33
 进样体积: 20 μ l 版本号:6.115
 进样时间: 2024/12/10 16:13:41 实验者: xiexinhui
 处理时间 (V2) : 2024/12/11 08:48:53 处理者: xiexinhui
 仪器型号: SHIMADZU LC-2050C(FX277)

<色谱图>

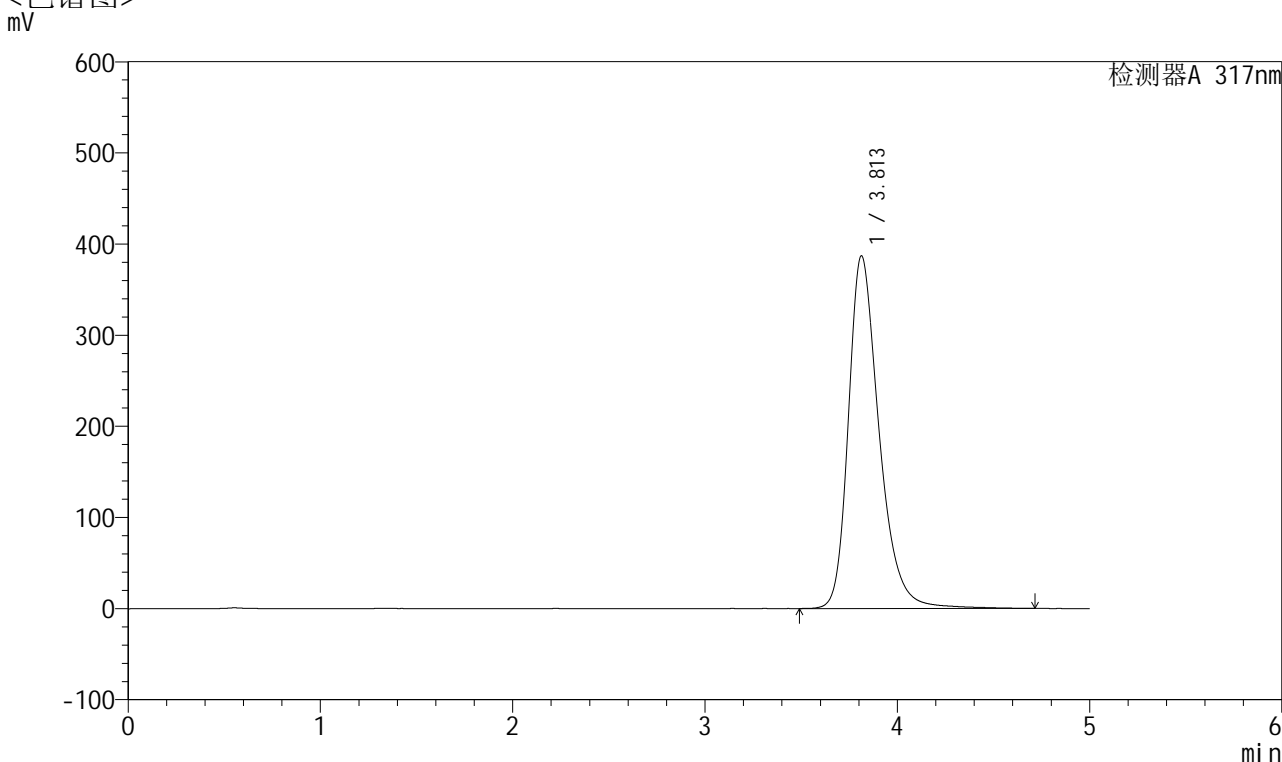

<峰表>

检测器A 317nm

峰号	保留时间	面积	面积%	高度	理论塔板数(USP)	拖尾因子	分离度(USP)
1	3.813	4302457	100.000	387051	2918	1.309	--
总计		4302457	100.000	387051			



QTL-4047

<样品信息>

色谱柱 : XB-C18(4.6*50mm,5 μ m) 流速:1.0ml/min
柱温 : 40 $^{\circ}$ C 波长:317nm
数据文件名: RC\$QTL-4047 - 7-13/28-315-2 - zzp-2024112521p-40mg-pH6.8jz-rcqx-2-jf50z-p5-45min.lcd
方法文件名: RC\$QTL-4047 - QTL-4047-rcqx-FX277.lcm
批处理文件名: RC\$QTL-4047 - 20241210-FX277.lcb
样品瓶号: 1-42
进样体积: 20 μ l 版本号:6.115
进样时间: 2024/12/10 16:19:04 实验者: xiexinhui
处理时间 (V2) : 2024/12/11 08:48:56 处理者: xiexinhui
仪器型号: SHIMADZU LC-2050C(FX277)

<色谱图> mV

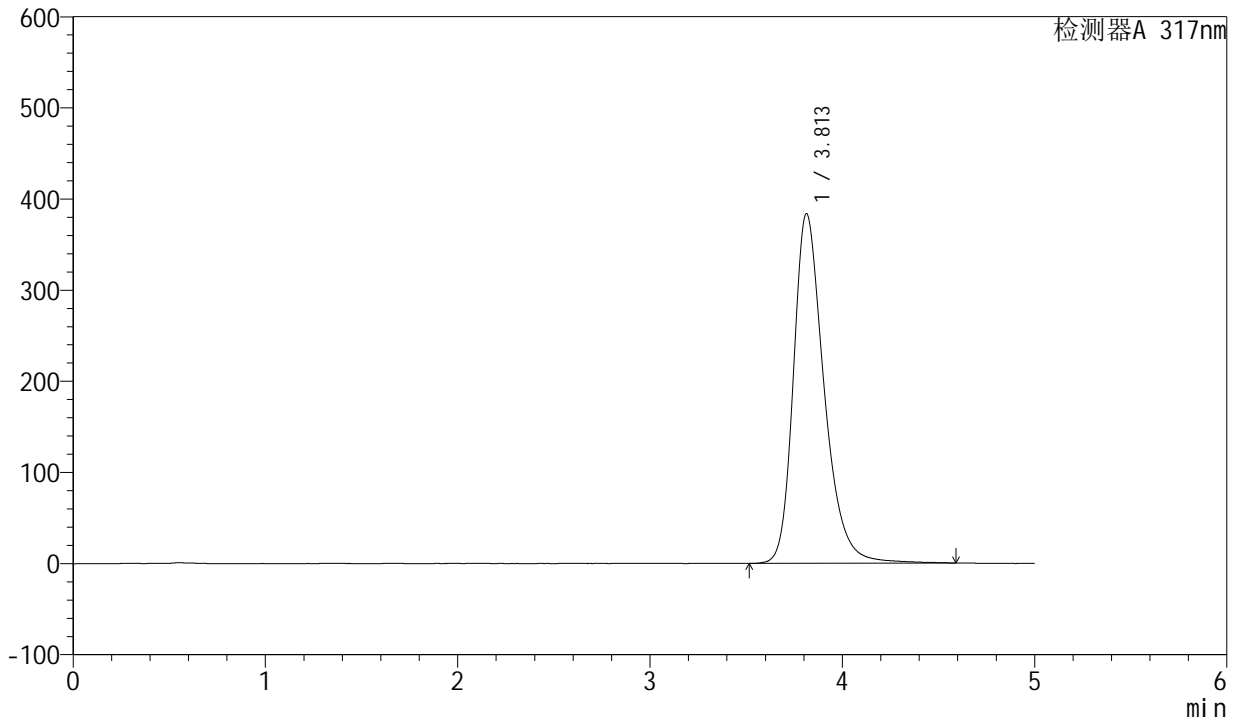

<峰表>

检测器A 317nm

峰号	保留时间	面积	面积%	高度	理论塔板数(USP)	拖尾因子	分离度(USP)
1	3.813	4253454	100.000	383776	2923	1.307	--
总计		4253454	100.000	383776			



QTL-4047

<样品信息>

色谱柱 : XB-C18(4.6*50mm,5 μ m) 流速:1.0ml/min
 柱温 : 40 $^{\circ}$ C 波长:317nm
 数据文件名: RC\$QTL-4047 - 7-13/28-316-2 - zzp-2024112521p-40mg-pH6.8jz-rcqx-2-jf50z-p6-45min.lcd
 方法文件名: RC\$QTL-4047 - QTL-4047-rcqx-FX277.lcm
 批处理文件名: RC\$QTL-4047 - 20241210-FX277.lcb
 样品瓶号: 1-51
 进样体积: 20 μ l 版本号:6.115
 进样时间: 2024/12/10 16:24:25 实验者: xiexinhui
 处理时间 (V2) : 2024/12/11 08:48:58 处理者: xiexinhui
 仪器型号: SHIMADZU LC-2050C(FX277)

<色谱图>

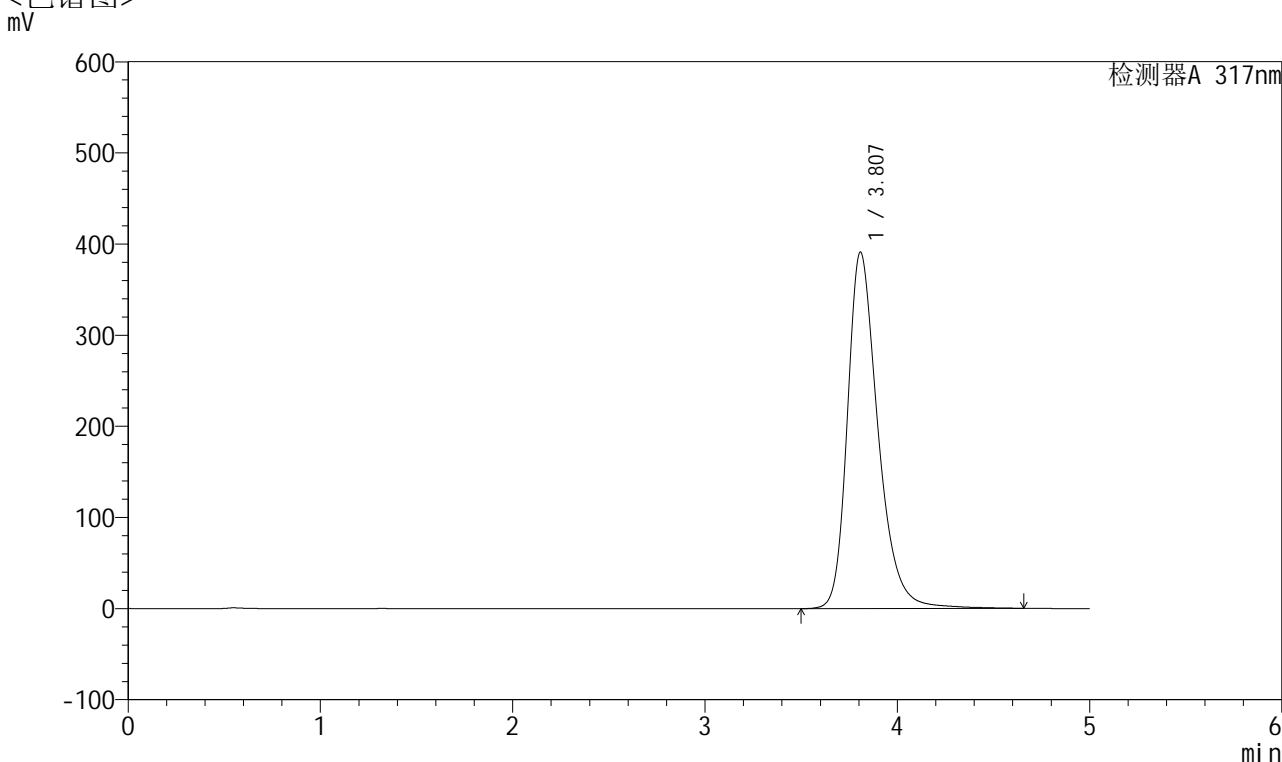

<峰表>

检测器A 317nm

峰号	保留时间	面积	面积%	高度	理论塔板数(USP)	拖尾因子	分离度(USP)
1	3.807	4334199	100.000	390930	2924	1.309	--
总计		4334199	100.000	390930			



QTL-4047

<样品信息>

色谱柱 : XB-C18(4.6*50mm,5 μ m) 流速:1.0ml/min
 柱温 : 40 $^{\circ}$ C 波长:317nm
 数据文件名: RC\$QTL-4047 - 7-13/28-317-2 - zzp-2024112521p-40mg-pH6.8jz-rcqx-2-jf50z-p1-60min.lcd
 方法文件名: RC\$QTL-4047 - QTL-4047-rcqx-FX277.lcm
 批处理文件名: RC\$QTL-4047 - 20241210-FX277.lcb
 样品瓶号: 1-7
 进样体积: 20 μ l 版本号:6.115
 进样时间: 2024/12/10 16:29:49 实验者: xiexinhui
 处理时间 (V2) : 2024/12/11 08:49:01 处理者: xiexinhui
 仪器型号: SHIMADZU LC-2050C(FX277)

<色谱图>

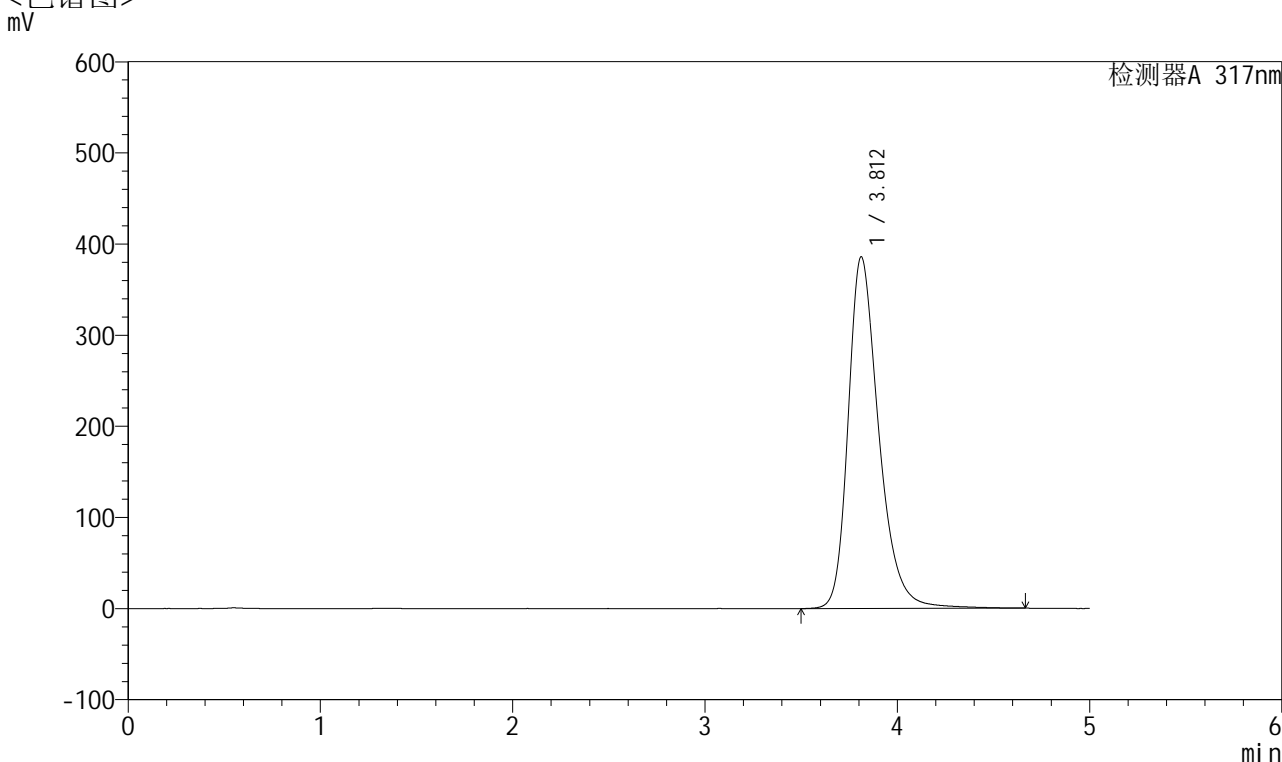

<峰表>

检测器A 317nm

峰号	保留时间	面积	面积%	高度	理论塔板数(USP)	拖尾因子	分离度(USP)
1	3.812	4276858	100.000	385770	2925	1.306	--
总计		4276858	100.000	385770			



QTL-4047

<样品信息>

色谱柱 : XB-C18(4.6*50mm,5μm) 流速:1.0ml/min
 柱温 : 40°C 波长:317nm
 数据文件名: RC\$QTL-4047 - 7-13/28-318-2 - zzp-2024112521p-40mg-pH6.8jz-rcqx-2-jf50z-p2-60min.lcd
 方法文件名: RC\$QTL-4047 - QTL-4047-rcqx-FX277.lcm
 批处理文件名: RC\$QTL-4047 - 20241210-FX277.lcb
 样品瓶号: 1-16
 进样体积: 20μl 版本号:6.115
 进样时间: 2024/12/10 16:35:12 实验者: xiexinhui
 处理时间 (V2) : 2024/12/11 08:49:03 处理者: xiexinhui
 仪器型号: SHIMADZU LC-2050C(FX277)

<色谱图>

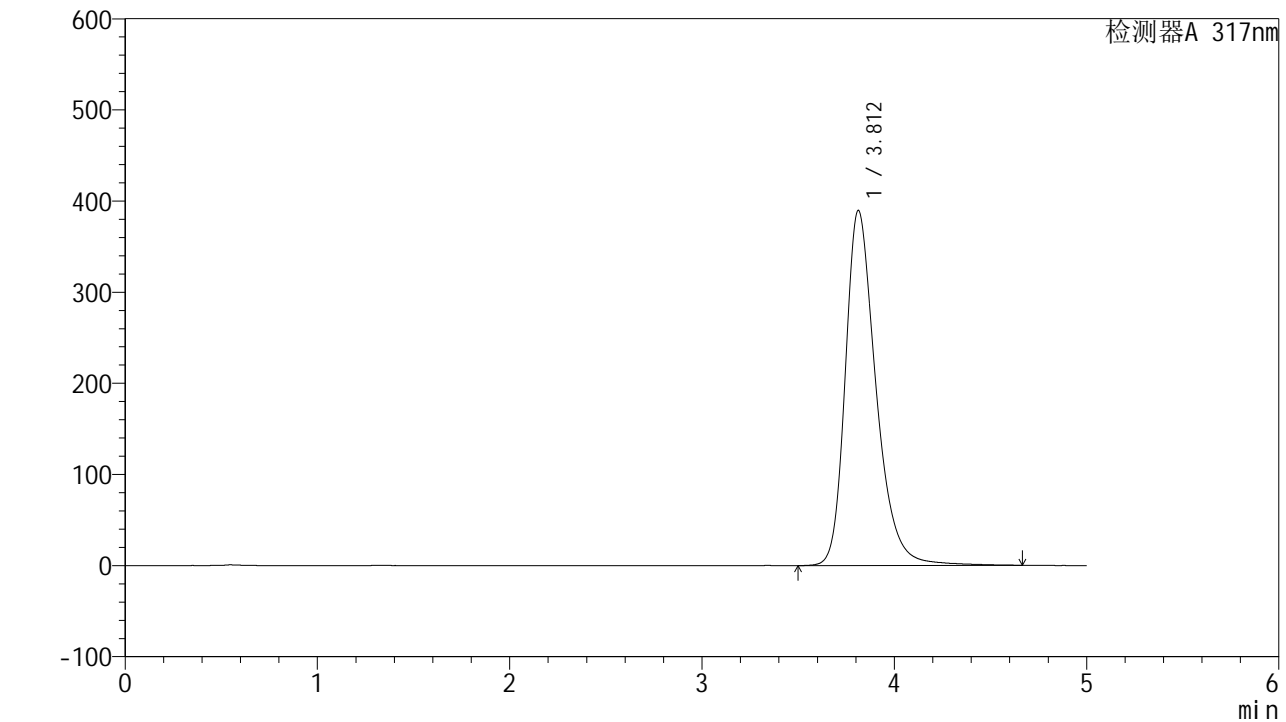

<峰表>

检测器A 317nm

峰号	保留时间	面积	面积%	高度	理论塔板数(USP)	拖尾因子	分离度(USP)
1	3.812	4333674	100.000	389644	2907	1.313	--
总计		4333674	100.000	389644			



QTL-4047

<样品信息>

色谱柱 : XB-C18(4.6*50mm,5 μ m) 流速:1.0ml/min
 柱温 : 40 $^{\circ}$ C 波长:317nm
 数据文件名: RC\$QTL-4047 - 7-13/28-319-2 - zzp-2024112521p-40mg-pH6.8jz-rcqx-2-jf50z-p3-60min.lcd
 方法文件名: RC\$QTL-4047 - QTL-4047-rcqx-FX277.lcm
 批处理文件名: RC\$QTL-4047 - 20241210-FX277.lcb
 样品瓶号: 1-25
 进样体积: 20 μ l 版本号:6.115
 进样时间: 2024/12/10 16:40:35 实验者: xiexinhui
 处理时间 (V2) : 2024/12/11 08:49:05 处理者: xiexinhui
 仪器型号: SHIMADZU LC-2050C(FX277)

<色谱图>

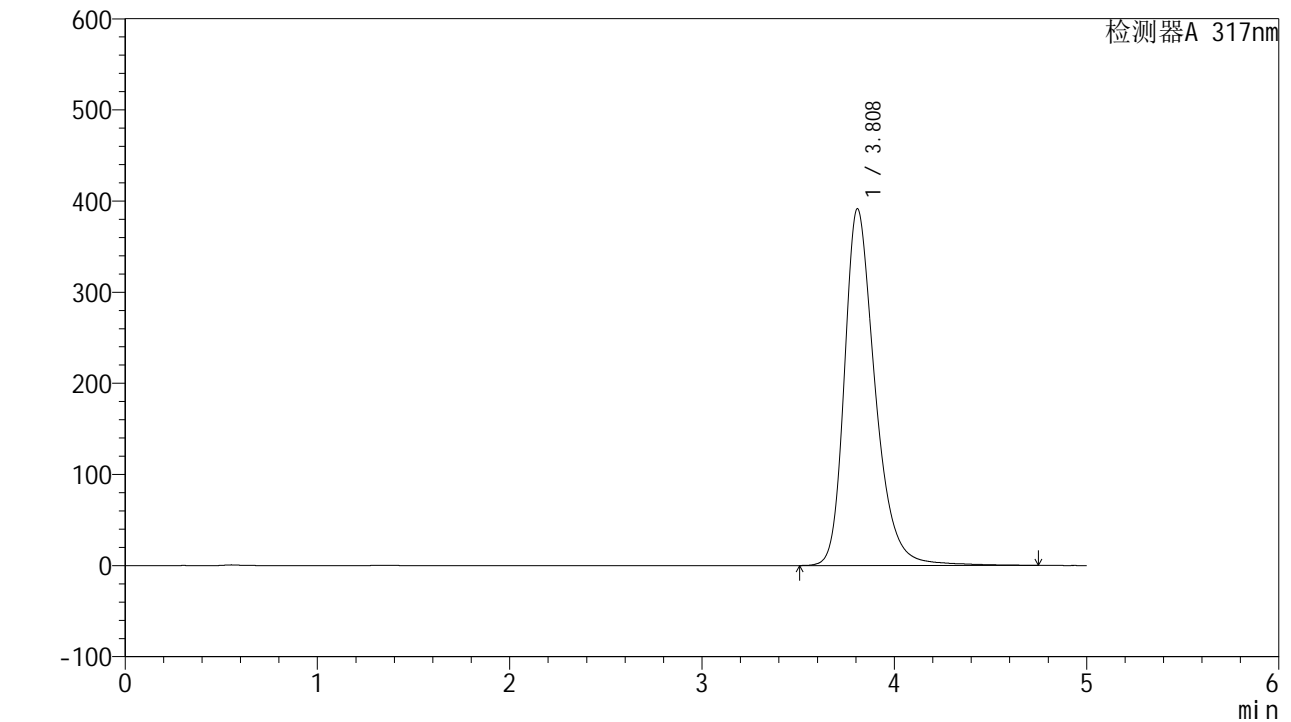

<峰表>

检测器A 317nm

峰号	保留时间	面积	面积%	高度	理论塔板数(USP)	拖尾因子	分离度(USP)
1	3.808	4346114	100.000	391338	2926	1.310	--
总计		4346114	100.000	391338			



QTL-4047

<样品信息>

色谱柱 : XB-C18(4.6*50mm,5 μ m) 流速:1.0ml/min
柱温 : 40 $^{\circ}$ C 波长:317nm
数据文件名: RC\$QTL-4047 - 7-13/28-320-2 - zzp-2024112521p-40mg-pH6.8jz-rcqx-2-jf50z-p4-60min.lcd
方法文件名: RC\$QTL-4047 - QTL-4047-rcqx-FX277.lcm
批处理文件名: RC\$QTL-4047 - 20241210-FX277.lcb
样品瓶号: 1-34
进样体积: 20 μ l 版本号:6.115
进样时间: 2024/12/10 16:45:57 实验者: xiexinhui
处理时间 (V2) : 2024/12/11 08:49:08 处理者: xiexinhui
仪器型号: SHIMADZU LC-2050C(FX277)

<色谱图> mV

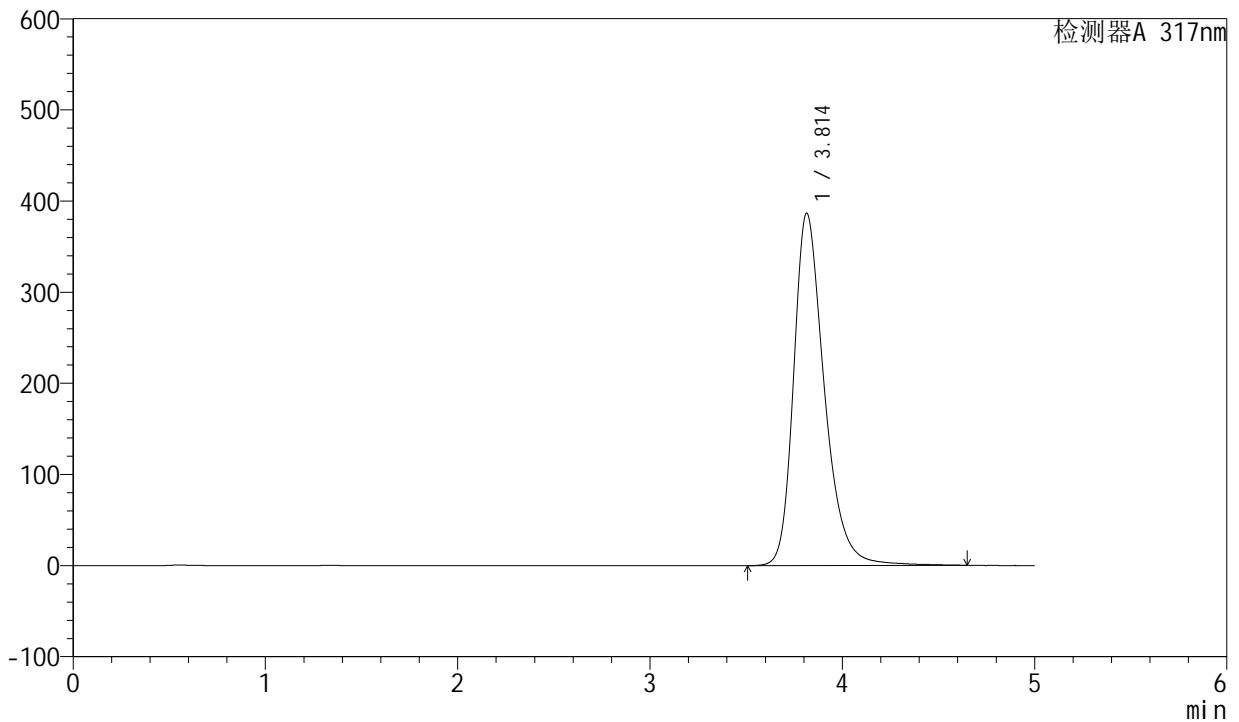

<峰表>

检测器A 317nm

峰号	保留时间	面积	面积%	高度	理论塔板数(USP)	拖尾因子	分离度(USP)
1	3.814	4293681	100.000	386689	2920	1.308	--
总计		4293681	100.000	386689			



QTL-4047

<样品信息>

色谱柱 : XB-C18(4.6*50mm,5 μ m) 流速:1.0ml/min
 柱温 : 40 $^{\circ}$ C 波长:317nm
 数据文件名: RC\$QTL-4047 - 7-13/28-321-2 - zzp-2024112521p-40mg-pH6.8jz-rcqx-2-jf50z-p5-60min.lcd
 方法文件名: RC\$QTL-4047 - QTL-4047-rcqx-FX277.lcm
 批处理文件名: RC\$QTL-4047 - 20241210-FX277.lcb
 样品瓶号: 1-43
 进样体积: 20 μ l 版本号:6.115
 进样时间: 2024/12/10 16:51:20 实验者: xiexinhui
 处理时间 (V2) : 2024/12/11 08:49:10 处理者: xiexinhui
 仪器型号: SHIMADZU LC-2050C(FX277)

<色谱图>

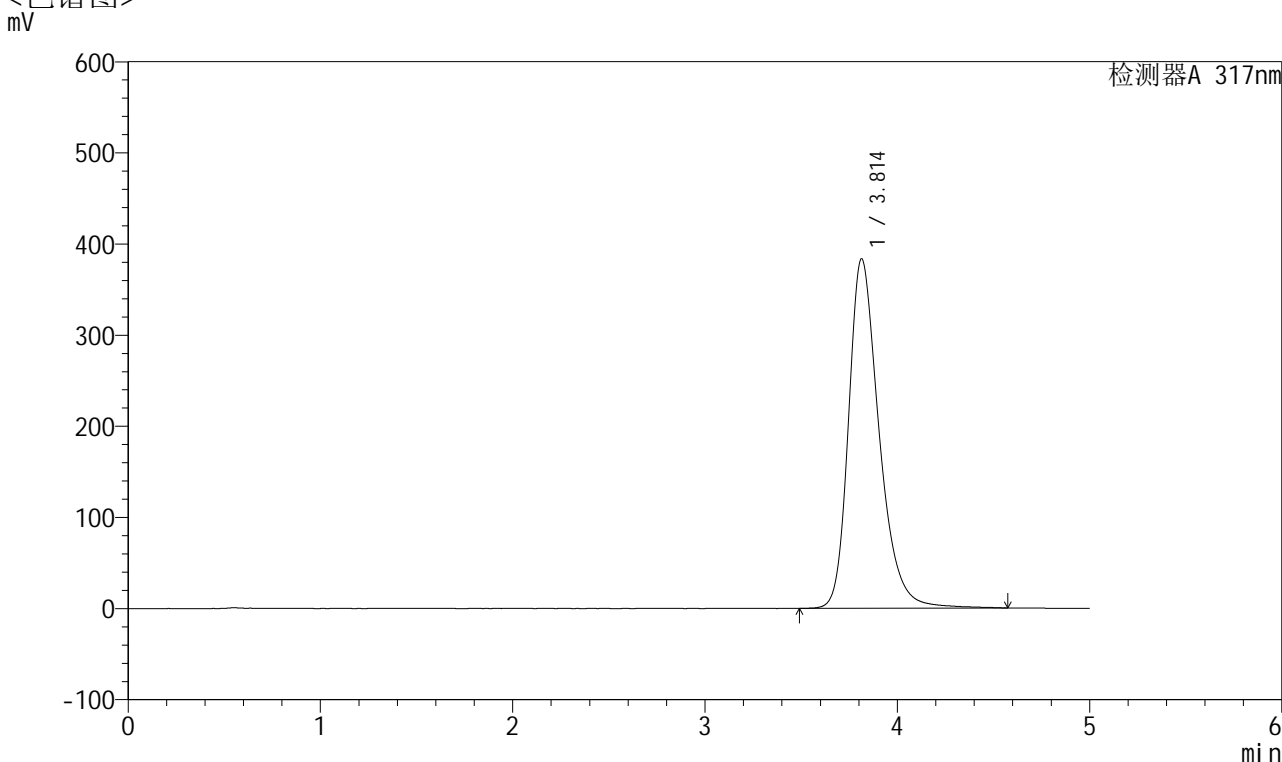

<峰表>

检测器A 317nm

峰号	保留时间	面积	面积%	高度	理论塔板数(USP)	拖尾因子	分离度(USP)
1	3.814	4242099	100.000	383509	2930	1.306	--
总计		4242099	100.000	383509			



QTL-4047

<样品信息>

色谱柱 : XB-C18(4.6*50mm,5 μ m) 流速:1.0ml/min
柱温 : 40 $^{\circ}$ C 波长:317nm
数据文件名: RC\$QTL-4047 - 7-13/28-322-2 - zzp-2024112521p-40mg-pH6.8jz-rcqx-2-jf50z-p6-60min.lcd
方法文件名: RC\$QTL-4047 - QTL-4047-rcqx-FX277.lcm
批处理文件名: RC\$QTL-4047 - 20241210-FX277.lcb
样品瓶号: 1-52
进样体积: 20 μ l 版本号:6.115
进样时间: 2024/12/10 16:56:43 实验者: xiexinhui
处理时间 (V2) : 2024/12/11 08:49:13 处理者: xiexinhui
仪器型号: SHIMADZU LC-2050C(FX277)

<色谱图> mV

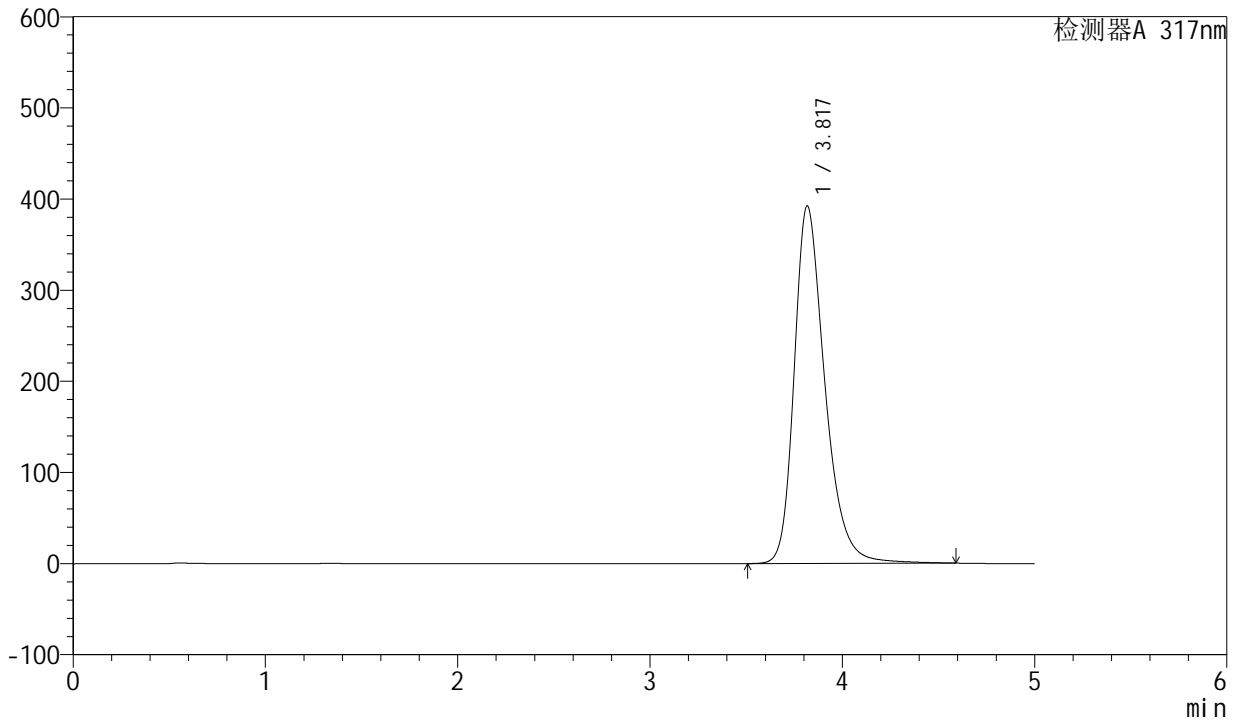

<峰表>

检测器A 317nm

峰号	保留时间	面积	面积%	高度	理论塔板数(USP)	拖尾因子	分离度(USP)
1	3.817	4348202	100.000	391866	2923	1.309	--
总计		4348202	100.000	391866			

<样品信息>

色谱柱 : XB-C18(4.6*50mm,5 μ m) 流速:1.0ml/min
 柱温 : 40 $^{\circ}$ C 波长:317nm
 数据文件名: RC\$QTL-4047 - 7-13/28-323-2 - zzp-2024112521p-40mg-pH6.8jz-rcqx-2-jf50z-p1-jx.lcd
 方法文件名: RC\$QTL-4047 - QTL-4047-rcqx-FX277.lcm
 批处理文件名: RC\$QTL-4047 - 20241210-FX277.lcb
 样品瓶号: 1-8
 进样体积: 20 μ l 版本号:6.115
 进样时间: 2024/12/10 17:02:06 实验者: xiexinhui
 处理时间 (V2) : 2024/12/11 08:49:15 处理者: xiexinhui
 仪器型号: SHIMADZU LC-2050C(FX277)

<色谱图>

mV

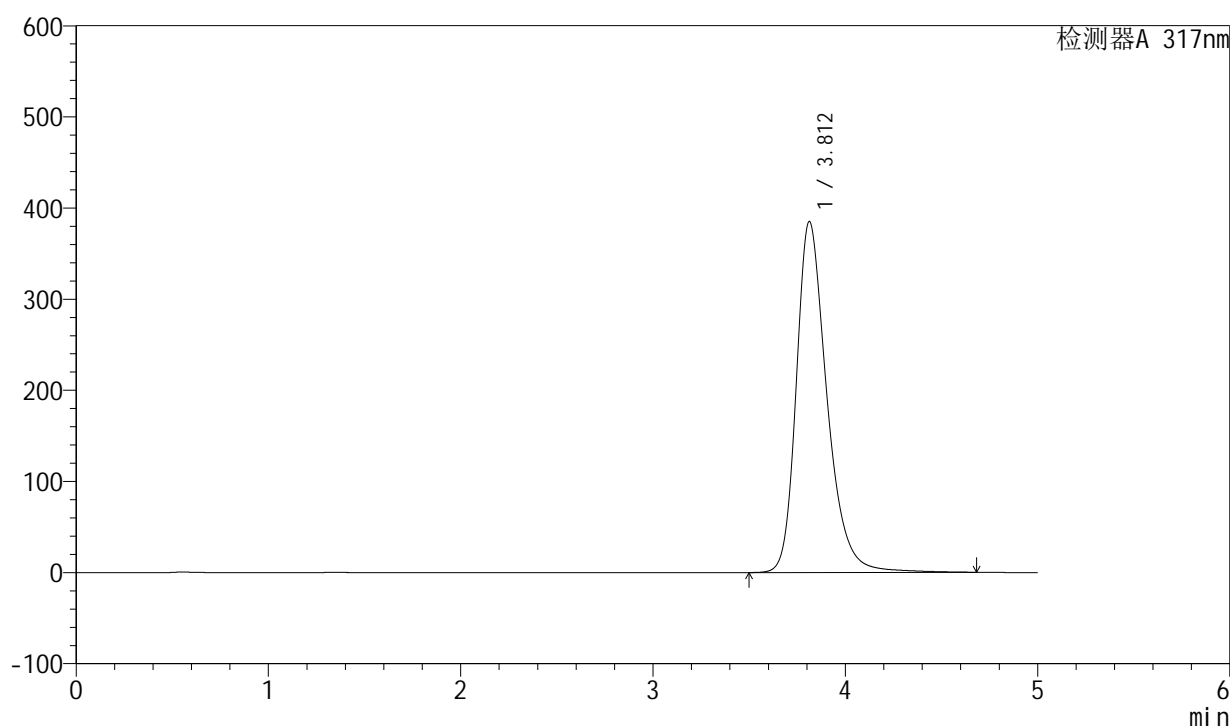

<峰表>

检测器A 317nm

峰号	保留时间	面积	面积%	高度	理论塔板数(USP)	拖尾因子	分离度(USP)
1	3.812	4271551	100.000	385223	2933	1.308	--
总计		4271551	100.000	385223			



QTL-4047

<样品信息>

色谱柱 : XB-C18(4.6*50mm,5 μ m) 流速:1.0ml/min
柱温 : 40 $^{\circ}$ C 波长:317nm
数据文件名: RC\$QTL-4047 - 7-13/28-324-2 - zzp-2024112521p-40mg-pH6.8jz-rcqx-2-jf50z-p2-jx.lcd
方法文件名: RC\$QTL-4047 - QTL-4047-rcqx-FX277.lcm
批处理文件名: RC\$QTL-4047 - 20241210-FX277.lcb
样品瓶号: 1-17
进样体积: 20 μ l 版本号:6.115
进样时间: 2024/12/10 17:07:30 实验者: xiexinhui
处理时间 (V2) : 2024/12/11 08:49:18 处理者: xiexinhui
仪器型号: SHIMADZU LC-2050C(FX277)

<色谱图> mV

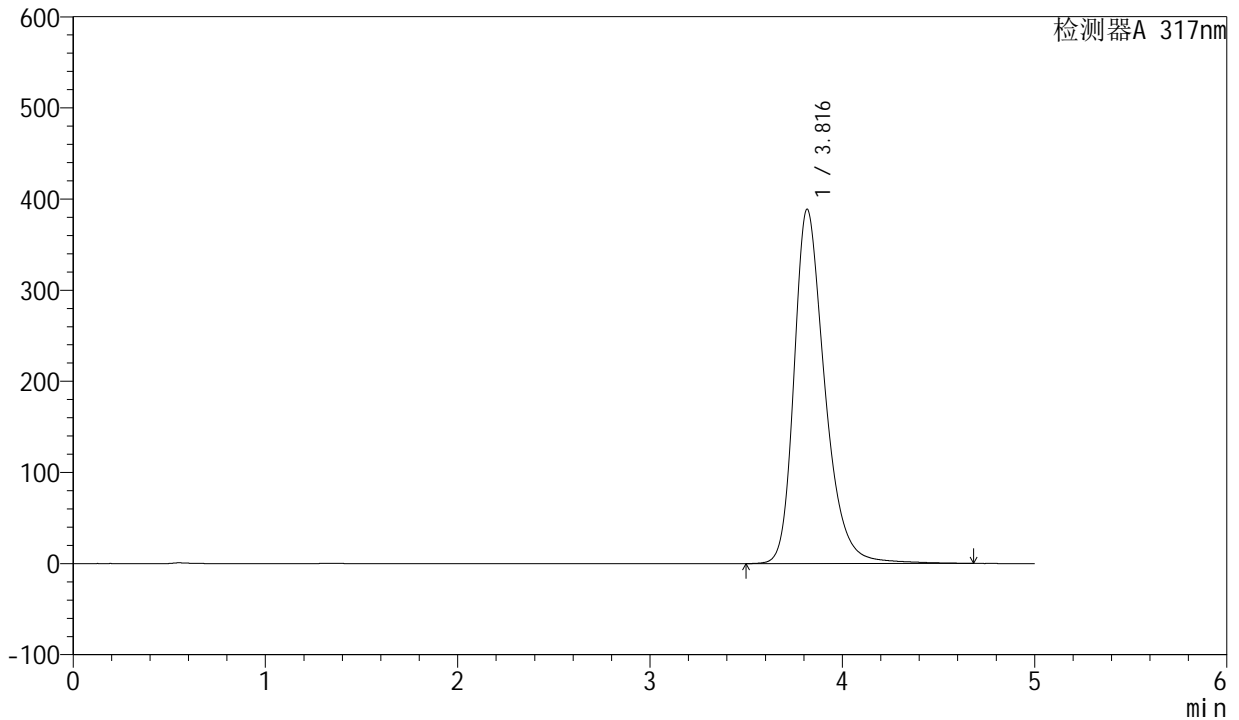

<峰表>

检测器A 317nm

峰号	保留时间	面积	面积%	高度	理论塔板数(USP)	拖尾因子	分离度(USP)
1	3.816	4323771	100.000	388481	2918	1.311	--
总计		4323771	100.000	388481			

<样品信息>

色谱柱 : XB-C18(4.6*50mm,5 μ m) 流速:1.0ml/min
柱温 : 40 $^{\circ}$ C 波长:317nm
数据文件名: RC\$QTL-4047 - 7-13/28-325-2 - zzp-2024112521p-40mg-pH6.8jz-rcqx-2-jf50z-p3-jx.lcd
方法文件名: RC\$QTL-4047 - QTL-4047-rcqx-FX277.lcm
批处理文件名: RC\$QTL-4047 - 20241210-FX277.lcb
样品瓶号: 1-26
进样体积: 20 μ l 版本号:6.115
进样时间: 2024/12/10 17:12:53 实验者: xiexinhui
处理时间 (V2) : 2024/12/11 08:49:20 处理者: xiexinhui
仪器型号: SHIMADZU LC-2050C(FX277)

<色谱图>

mV

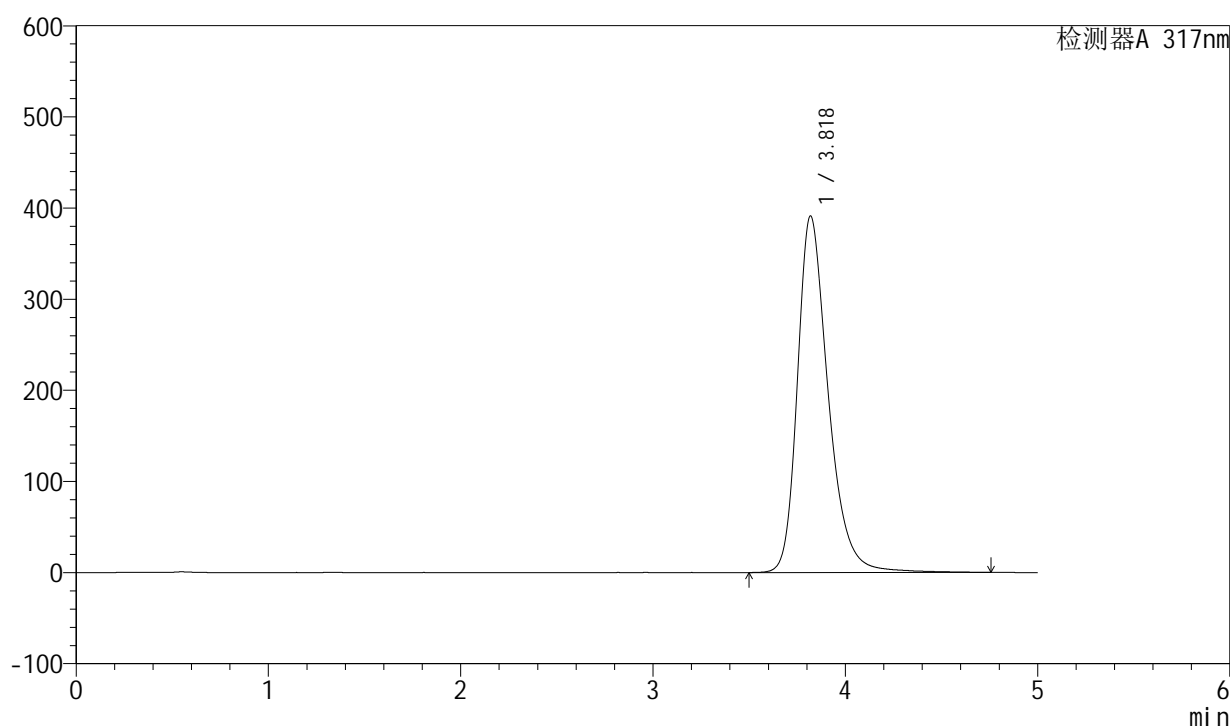

<峰表>

检测器A 317nm

峰号	保留时间	面积	面积%	高度	理论塔板数(USP)	拖尾因子	分离度(USP)
1	3.818	4360245	100.000	390829	2913	1.311	--
总计		4360245	100.000	390829			



QTL-4047

<样品信息>

色谱柱 : XB-C18(4.6*50mm,5μm) 流速:1.0ml/min
 柱温 : 40°C 波长:317nm
 数据文件名: RC\$QTL-4047 - 7-13/28-326-2 - zzp-2024112521p-40mg-pH6.8jz-rcqx-2-jf50z-p4-jx.lcd
 方法文件名: RC\$QTL-4047 - QTL-4047-rcqx-FX277.lcm
 批处理文件名: RC\$QTL-4047 - 20241210-FX277.lcb
 样品瓶号: 1-35
 进样体积: 20μl 版本号:6.115
 进样时间: 2024/12/10 17:18:16 实验者: xiexinhui
 处理时间 (V2) : 2024/12/11 08:49:23 处理者: xiexinhui
 仪器型号: SHIMADZU LC-2050C(FX277)

<色谱图>

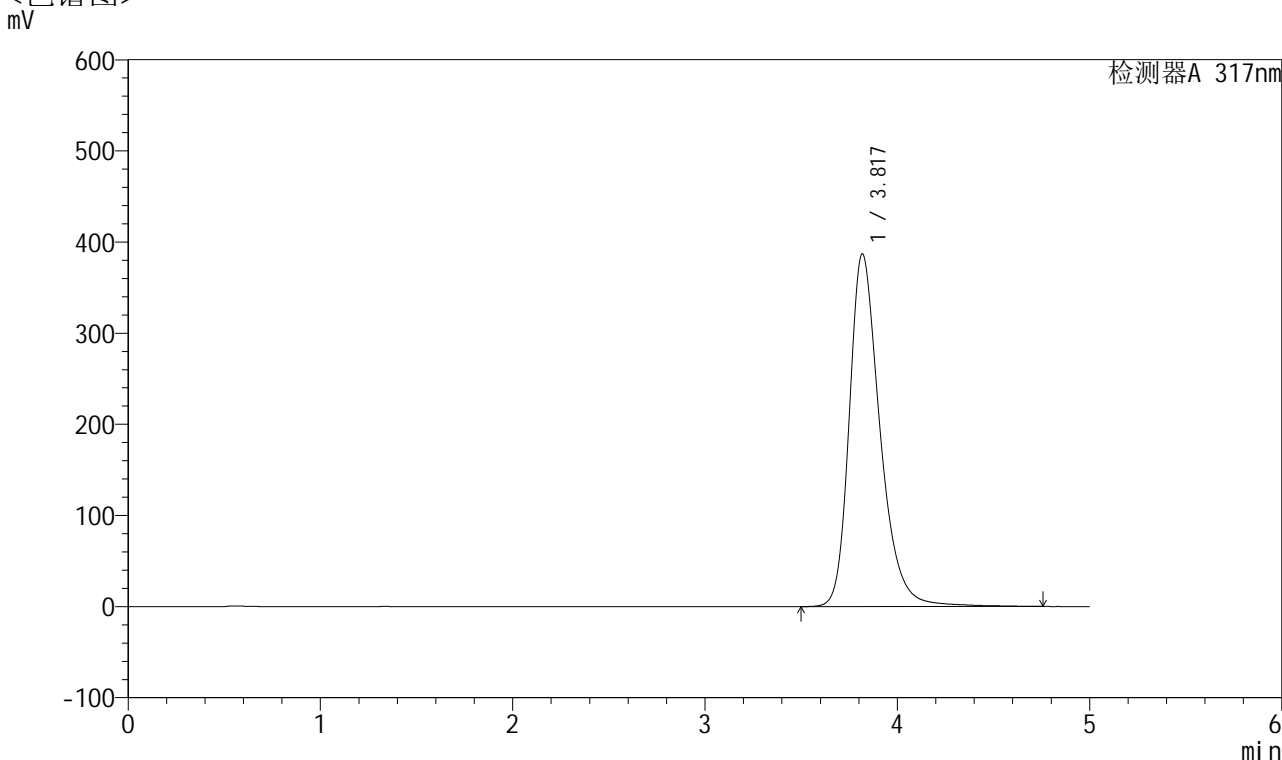

<峰表>

检测器A 317nm

峰号	保留时间	面积	面积%	高度	理论塔板数(USP)	拖尾因子	分离度(USP)
1	3.817	4310083	100.000	386481	2918	1.310	--
总计		4310083	100.000	386481			



QTL-4047

<样品信息>

色谱柱 : XB-C18(4.6*50mm,5μm) 流速:1.0ml/min
 柱温 : 40°C 波长:317nm
 数据文件名: RC\$QTL-4047 - 7-13/28-327-2 - zzp-2024112521p-40mg-pH6.8jz-rcqx-2-jf50z-p5-jx.lcd
 方法文件名: RC\$QTL-4047 - QTL-4047-rcqx-FX277.lcm
 批处理文件名: RC\$QTL-4047 - 20241210-FX277.lcb
 样品瓶号: 1-44
 进样体积: 20μl 版本号:6.115
 进样时间: 2024/12/10 17:23:39 实验者: xiexinhui
 处理时间 (V2) : 2024/12/11 08:49:25 处理者: xiexinhui
 仪器型号: SHIMADZU LC-2050C(FX277)

<色谱图>
mV

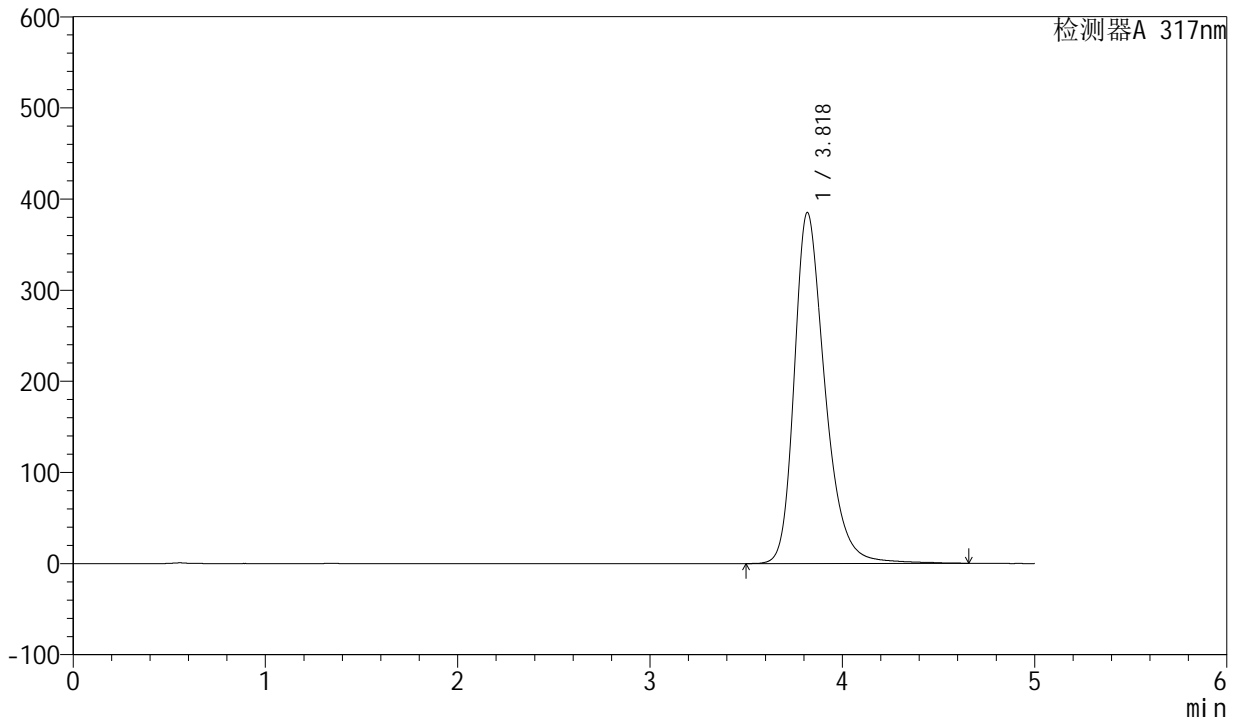

<峰表>

检测器A 317nm

峰号	保留时间	面积	面积%	高度	理论塔板数(USP)	拖尾因子	分离度(USP)
1	3.818	4280502	100.000	384510	2921	1.308	--
总计		4280502	100.000	384510			



QTL-4047

<样品信息>

色谱柱 : XB-C18(4.6*50mm,5 μ m) 流速:1.0ml/min
 柱温 : 40 $^{\circ}$ C 波长:317nm
 数据文件名: RC\$QTL-4047 - 7-13/28-328-2 - zzp-2024112521p-40mg-pH6.8jz-rcqx-2-jf50z-p6-jx.lcd
 方法文件名: RC\$QTL-4047 - QTL-4047-rcqx-FX277.lcm
 批处理文件名: RC\$QTL-4047 - 20241210-FX277.lcb
 样品瓶号: 1-53
 进样体积: 20 μ l 版本号:6.115
 进样时间: 2024/12/10 17:29:02 实验者: xiexinhui
 处理时间 (V2) : 2024/12/11 08:49:27 处理者: xiexinhui
 仪器型号: SHIMADZU LC-2050C(FX277)

<色谱图>

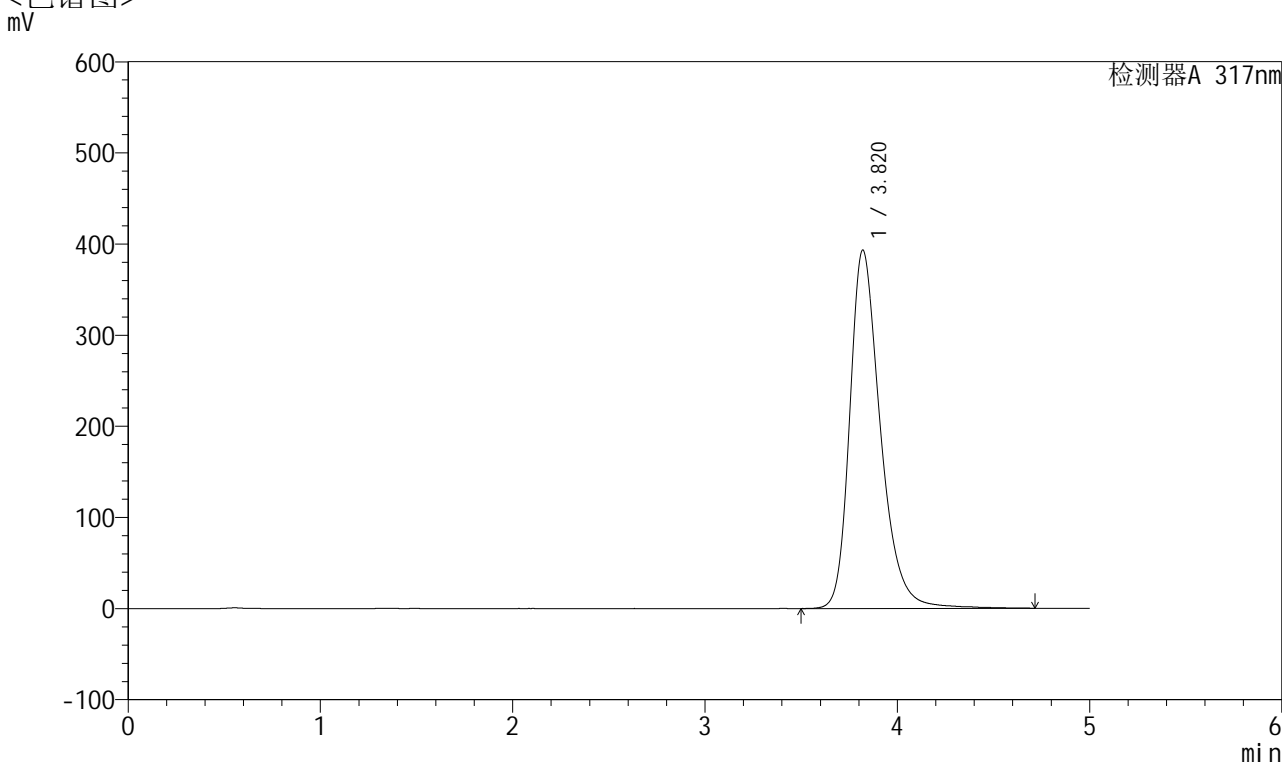

<峰表>

检测器A 317nm

峰号	保留时间	面积	面积%	高度	理论塔板数(USP)	拖尾因子	分离度(USP)
1	3.820	4370317	100.000	393159	2933	1.308	--
总计		4370317	100.000	393159			



QTL-4047

<样品信息>

色谱柱 : XB-C18(4.6*50mm,5μm) 流速:1.0ml/min
 柱温 : 40°C 波长:317nm
 数据文件名: RC\$QTL-4047 - 7-13/28-329-2 - zzp-2024112521p-40mg-pH6.8jz-rcqx-2-jf50z-dz2-1.lcd
 方法文件名: RC\$QTL-4047 - QTL-4047-rcqx-FX277.lcm
 批处理文件名: RC\$QTL-4047 - 20241210-FX277.lcb
 样品瓶号: 1-27
 进样体积: 20μl 版本号:6.115
 进样时间: 2024/12/10 17:34:26 实验者: xiexinhui
 处理时间 (V2) : 2024/12/11 08:49:30 处理者: xiexinhui
 仪器型号: SHIMADZU LC-2050C(FX277)

<色谱图>

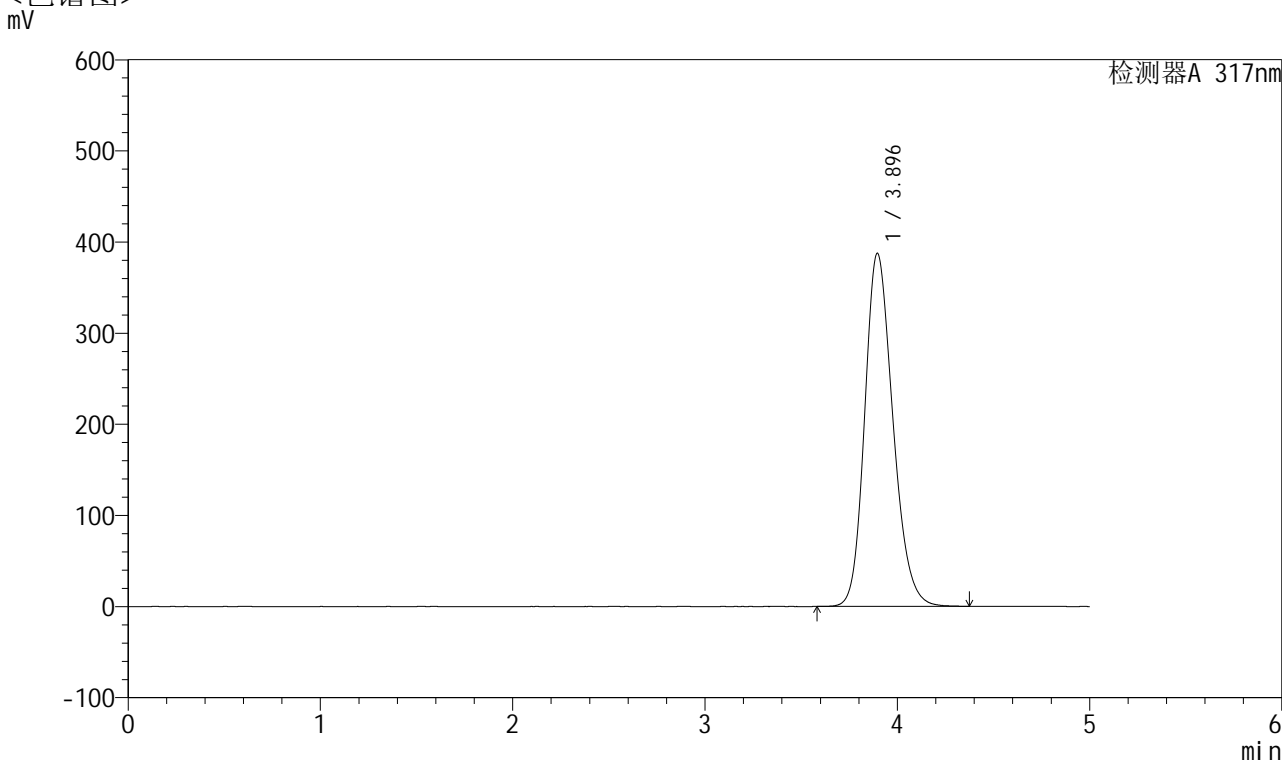

<峰表>

检测器A 317nm

峰号	保留时间	面积	面积%	高度	理论塔板数(USP)	拖尾因子	分离度(USP)
1	3.896	3950478	100.000	387401	3429	1.202	--
总计		3950478	100.000	387401			



QTL-4047

<样品信息>

色谱柱 : XB-C18(4.6*50mm,5 μ m) 流速:1.0ml/min
 柱温 : 40 $^{\circ}$ C 波长:317nm
 数据文件名: RC\$QTL-4047 - 7-13/28-330-2 - zzp-2024112521p-40mg-pH6.8jz-rcqx-2-jf50z-dz2-2.lcd
 方法文件名: RC\$QTL-4047 - QTL-4047-rcqx-FX277.lcm
 批处理文件名: RC\$QTL-4047 - 20241210-FX277.lcb
 样品瓶号: 1-27
 进样体积: 20 μ l 版本号:6.115
 进样时间: 2024/12/10 17:39:50 实验者: xiexinhui
 处理时间 (V2) : 2024/12/11 08:49:32 处理者: xiexinhui
 仪器型号: SHIMADZU LC-2050C(FX277)

<色谱图>

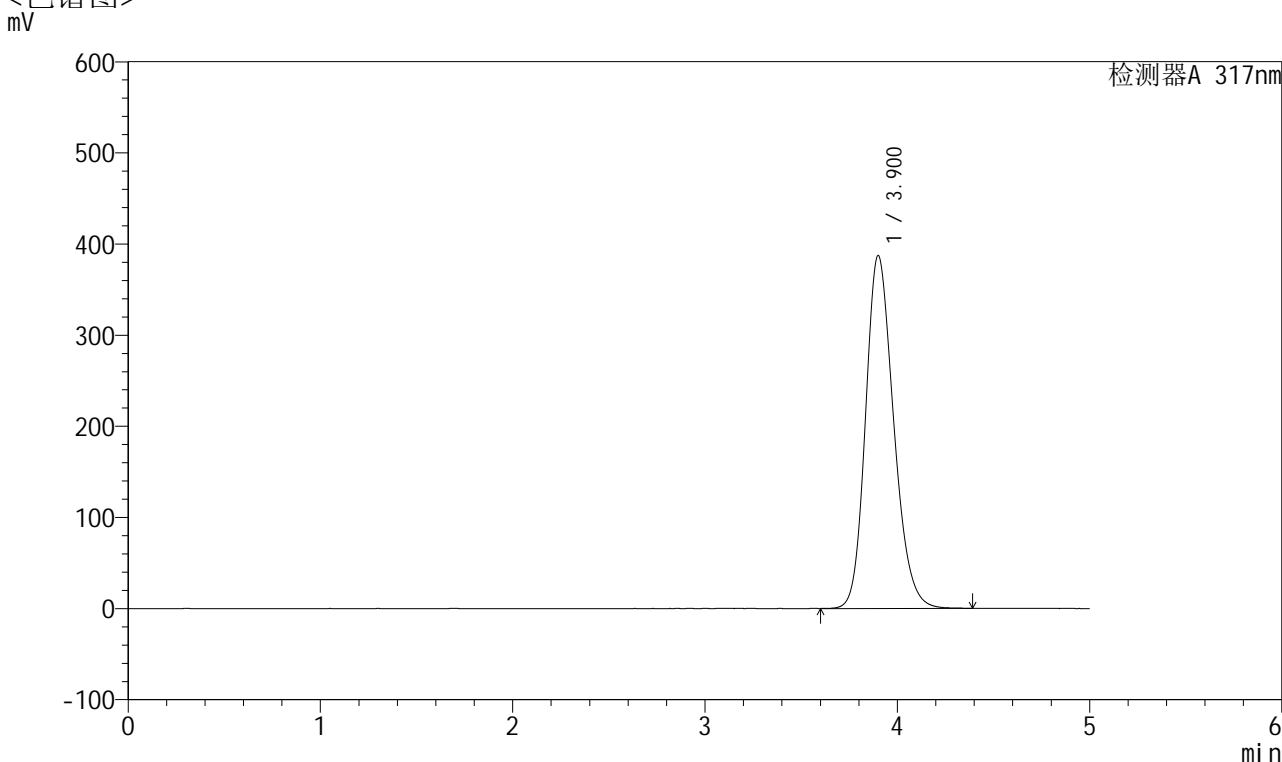

<峰表>

检测器A 317nm

峰号	保留时间	面积	面积%	高度	理论塔板数(USP)	拖尾因子	分离度(USP)
1	3.900	3939179	100.000	386872	3456	1.204	--
总计		3939179	100.000	386872			



QTL-4047

<样品信息>

色谱柱 : XB-C18(4.6*50mm,5 μ m) 流速:1.0ml/min
柱温 : 40 $^{\circ}$ C 波长:317nm
数据文件名: RC\$QTL-4047 - 7-13/28-331-2 - zzp-2024112621p-40mg-pH6.8jz-rcqx-2-jf50z-rj.lcd
方法文件名: RC\$QTL-4047 - QTL-4047-rcqx-FX277.lcm
批处理文件名: RC\$QTL-4047 - 20241210-FX277.lcb
样品瓶号: 2-9
进样体积: 20 μ l 版本号:6.115
进样时间: 2024/12/10 17:45:15 实验者: xiexinhui
处理时间 (V2) : 2024/12/11 08:49:35 处理者: xiexinhui
仪器型号: SHIMADZU LC-2050C(FX277)

<色谱图>

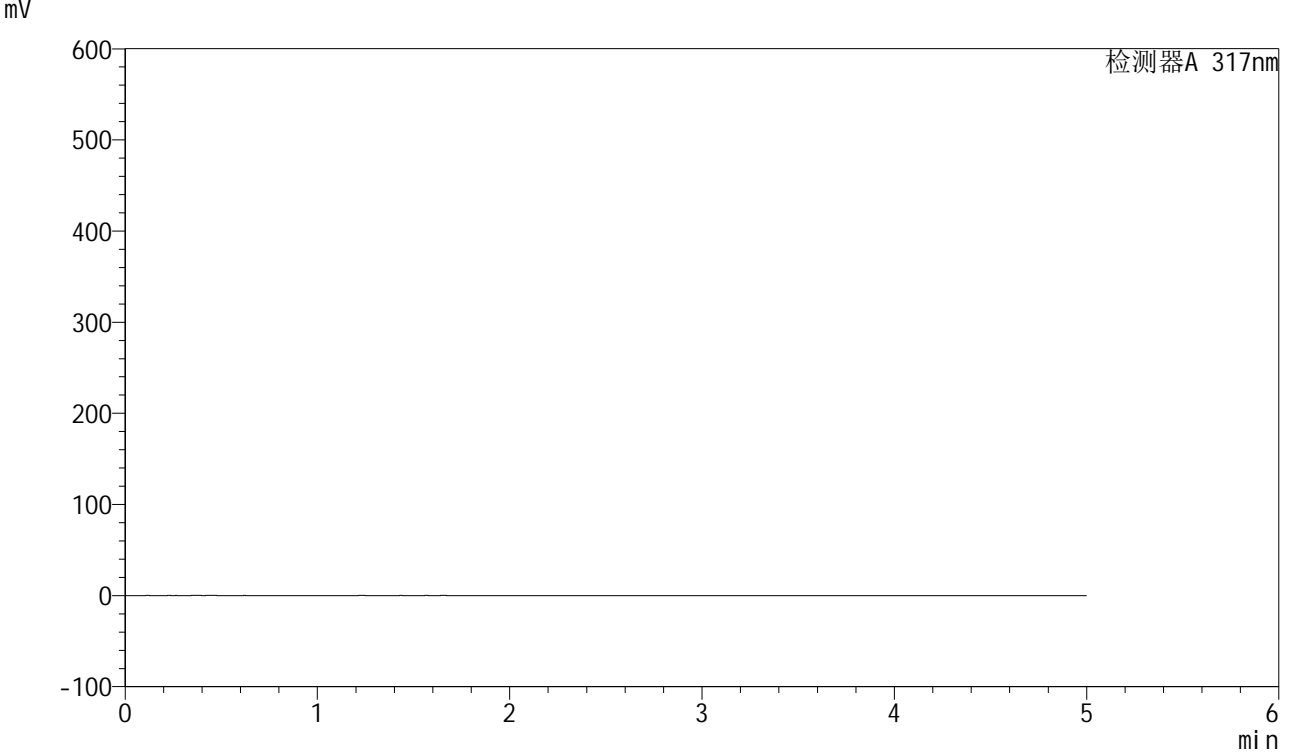

<峰表>

检测器A 317nm

峰号	保留时间	面积	面积%	高度	理论塔板数(USP)	拖尾因子	分离度(USP)
总计							



QTL-4047

<样品信息>

色谱柱 : XB-C18(4.6*50mm,5 μ m) 流速:1.0ml/min
 柱温 : 40 $^{\circ}$ C 波长:317nm
 数据文件名: RC\$QTL-4047 - 7-13/28-332-2 - zzp-2024112621p-40mg-pH6.8jz-rcqx-2-jf50z-dz1-1.lcd
 方法文件名: RC\$QTL-4047 - QTL-4047-rcqx-FX277.lcm
 批处理文件名: RC\$QTL-4047 - 20241210-FX277.lcb
 样品瓶号: 2-18
 进样体积: 20 μ l 版本号:6.115
 进样时间: 2024/12/10 17:50:39 实验者: xiexinhui
 处理时间 (V2) : 2024/12/11 08:49:37 处理者: xiexinhui
 仪器型号: SHIMADZU LC-2050C(FX277)

<色谱图>

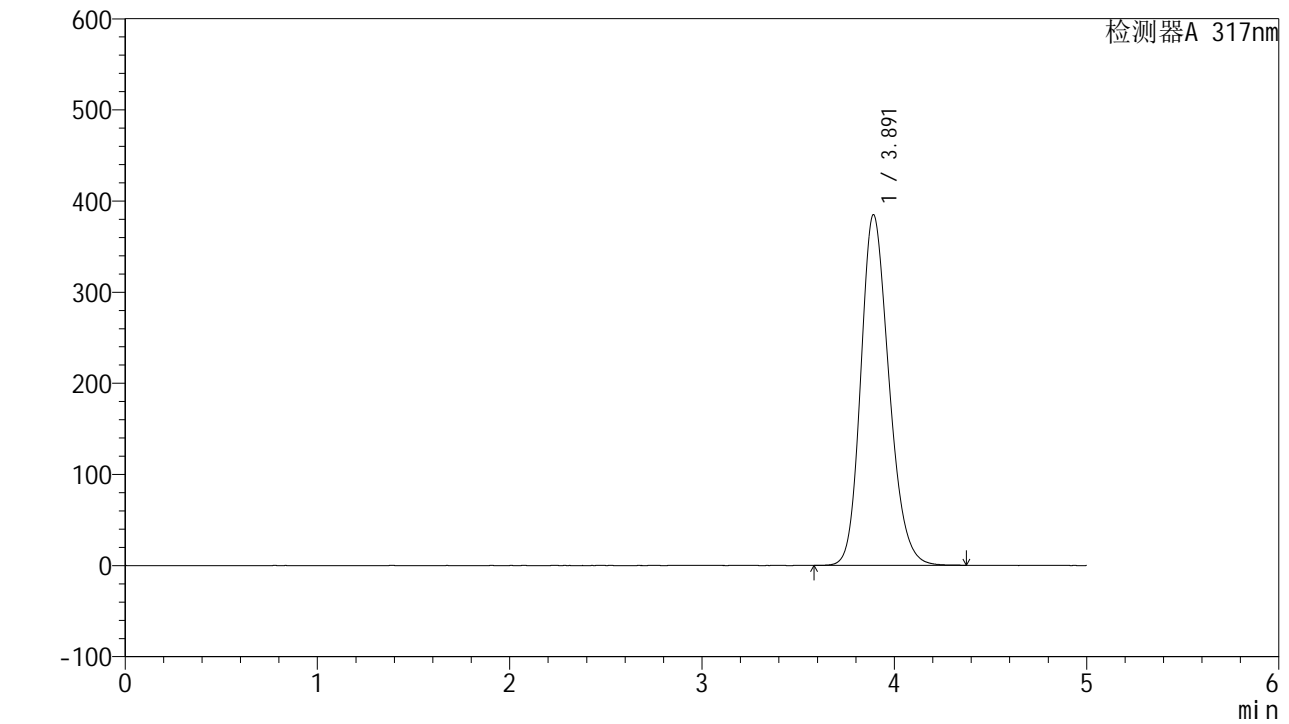

<峰表>

检测器A 317nm

峰号	保留时间	面积	面积%	高度	理论塔板数(USP)	拖尾因子	分离度(USP)
1	3.891	3922247	100.000	384542	3424	1.204	--
总计		3922247	100.000	384542			



QTL-4047

<样品信息>

色谱柱 : XB-C18(4.6*50mm,5μm) 流速:1.0ml/min
 柱温 : 40°C 波长:317nm
 数据文件名: RC\$QTL-4047 - 7-13/28-333-2 - zzp-2024112621p-40mg-pH6.8jz-rcqx-2-jf50z-dz1-2.lcd
 方法文件名: RC\$QTL-4047 - QTL-4047-rcqx-FX277.lcm
 批处理文件名: RC\$QTL-4047 - 20241210-FX277.lcb
 样品瓶号: 2-18
 进样体积: 20μl 版本号:6.115
 进样时间: 2024/12/10 17:56:03 实验者: xiexinhui
 处理时间 (V2) : 2024/12/11 08:49:39 处理者: xiexinhui
 仪器型号: SHIMADZU LC-2050C(FX277)

<色谱图>

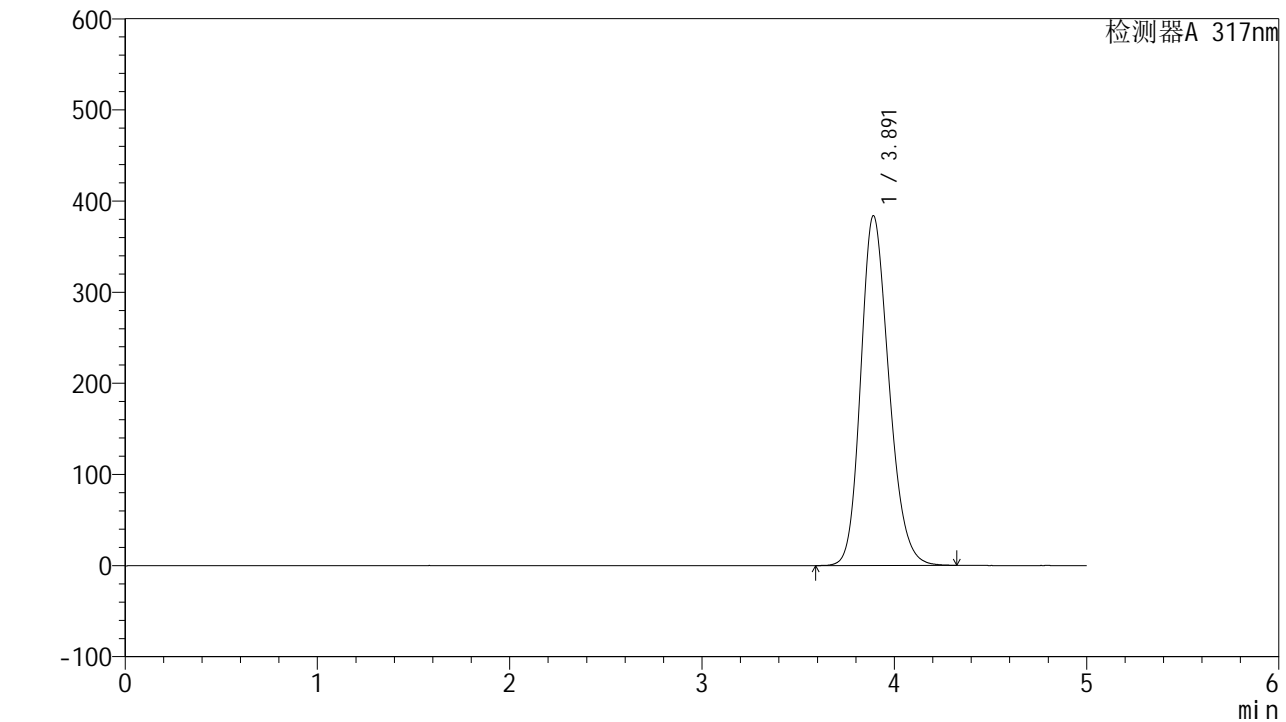

<峰表>

检测器A 317nm

峰号	保留时间	面积	面积%	高度	理论塔板数(USP)	拖尾因子	分离度(USP)
1	3.891	3912324	100.000	383740	3422	1.201	--
总计		3912324	100.000	383740			



QTL-4047

<样品信息>

色谱柱 : XB-C18(4.6*50mm,5μm) 流速:1.0ml/min
 柱温 : 40°C 波长:317nm
 数据文件名: RC\$QTL-4047 - 7-13/28-334-2 - zzp-2024112621p-40mg-pH6.8jz-rcqx-2-jf50z-dz1-3.lcd
 方法文件名: RC\$QTL-4047 - QTL-4047-rcqx-FX277.lcm
 批处理文件名: RC\$QTL-4047 - 20241210-FX277.lcb
 样品瓶号: 2-18
 进样体积: 20μl 版本号:6.115
 进样时间: 2024/12/10 18:01:28 实验者: xiexinhui
 处理时间 (V2) : 2024/12/11 08:49:42 处理者: xiexinhui
 仪器型号: SHIMADZU LC-2050C(FX277)

<色谱图>

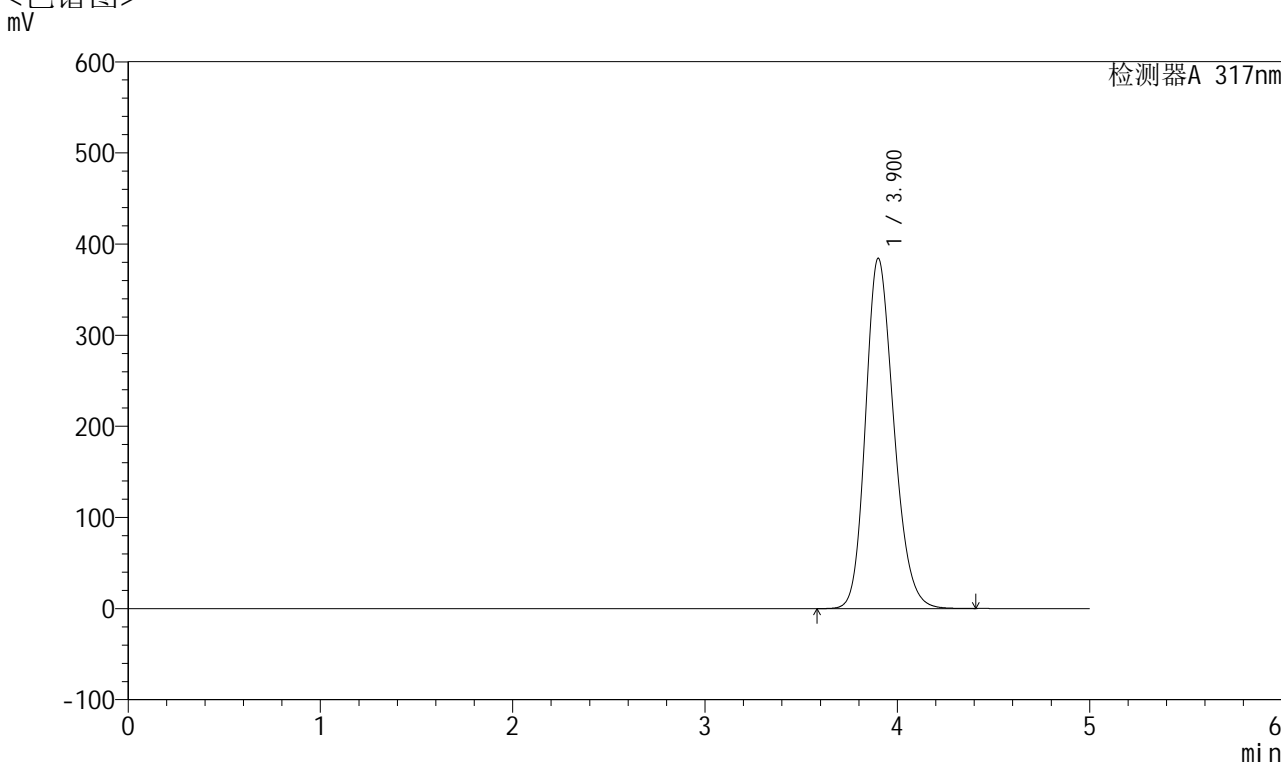

<峰表>

检测器A 317nm

峰号	保留时间	面积	面积%	高度	理论塔板数(USP)	拖尾因子	分离度(USP)
1	3.900	3931757	100.000	383986	3424	1.203	--
总计		3931757	100.000	383986			



QTL-4047

<样品信息>

色谱柱 : XB-C18(4.6*50mm,5μm) 流速:1.0ml/min
 柱温 : 40°C 波长:317nm
 数据文件名: RC\$QTL-4047 - 7-13/28-335-2 - zzp-2024112621p-40mg-pH6.8jz-rcqx-2-jf50z-dz1-4.lcd
 方法文件名: RC\$QTL-4047 - QTL-4047-rcqx-FX277.lcm
 批处理文件名: RC\$QTL-4047 - 20241210-FX277.lcb
 样品瓶号: 2-18
 进样体积: 20μl 版本号:6.115
 进样时间: 2024/12/10 18:06:53 实验者: xiexinhui
 处理时间 (V2) : 2024/12/11 08:49:44 处理者: xiexinhui
 仪器型号: SHIMADZU LC-2050C(FX277)

<色谱图>

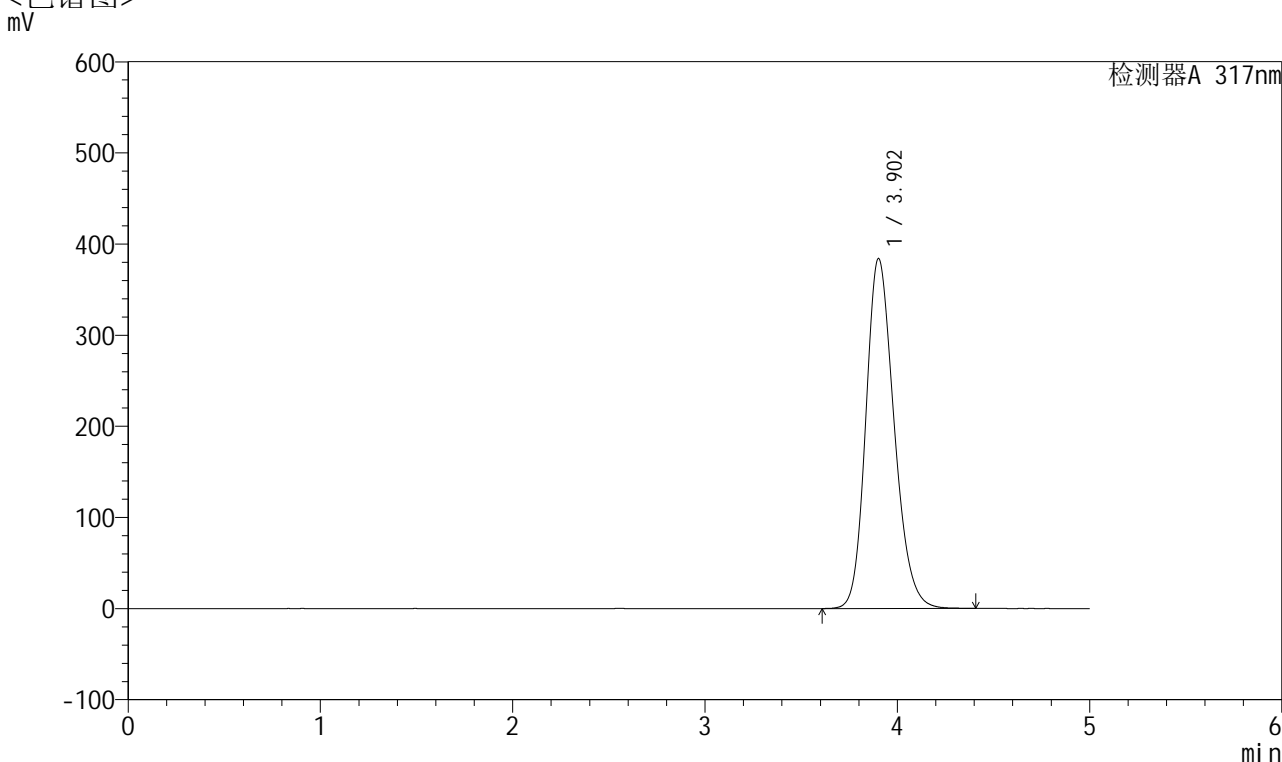

<峰表>

检测器A 317nm

峰号	保留时间	面积	面积%	高度	理论塔板数(USP)	拖尾因子	分离度(USP)
1	3.902	3926960	100.000	383578	3424	1.205	--
总计		3926960	100.000	383578			



QTL-4047

<样品信息>

色谱柱 : XB-C18(4.6*50mm,5μm) 流速:1.0ml/min
 柱温 : 40°C 波长:317nm
 数据文件名: RC\$QTL-4047 - 7-13/28-336-2 - zzp-2024112621p-40mg-pH6.8jz-rcqx-2-jf50z-dz1-5.lcd
 方法文件名: RC\$QTL-4047 - QTL-4047-rcqx-FX277.lcm
 批处理文件名: RC\$QTL-4047 - 20241210-FX277.lcb
 样品瓶号: 2-18
 进样体积: 20μl 版本号:6.115
 进样时间: 2024/12/10 18:12:17 实验者: xiexinhui
 处理时间 (V2) : 2024/12/11 08:49:46 处理者: xiexinhui
 仪器型号: SHIMADZU LC-2050C(FX277)

<色谱图>

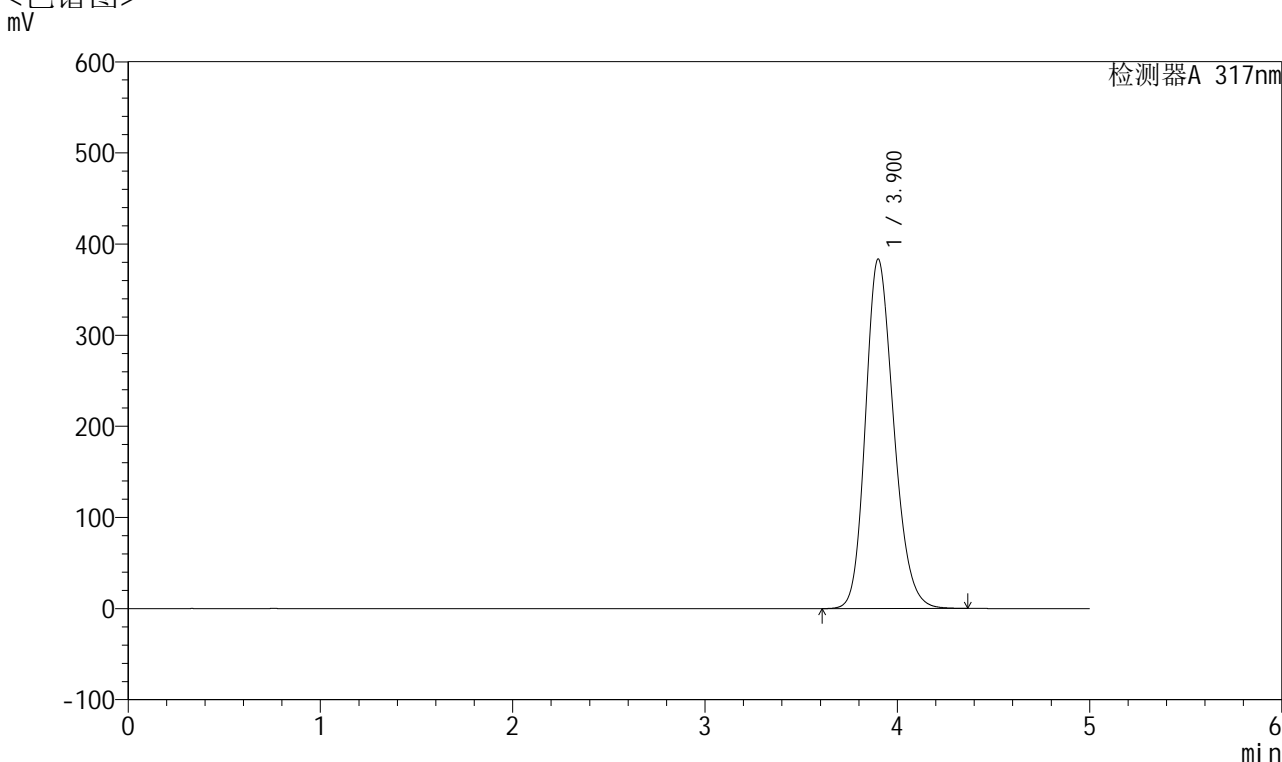

<峰表>

检测器A 317nm

峰号	保留时间	面积	面积%	高度	理论塔板数(USP)	拖尾因子	分离度(USP)
1	3.900	3914429	100.000	383088	3430	1.201	--
总计		3914429	100.000	383088			



QTL-4047

<样品信息>

色谱柱 : XB-C18(4.6*50mm,5 μ m) 流速:1.0ml/min
柱温 : 40 $^{\circ}$ C 波长:317nm
数据文件名: RC\$QTL-4047 - 7-13/28-337-2 - zzp-2024112621p-40mg-pH6.8jz-rcqx-2-jf50z-p1-5min.lcd
方法文件名: RC\$QTL-4047 - QTL-4047-rcqx-FX277.lcm
批处理文件名: RC\$QTL-4047 - 20241210-FX277.lcb
样品瓶号: 2-1
进样体积: 20 μ l 版本号:6.115
进样时间: 2024/12/10 18:17:41 实验者: xiexinhui
处理时间 (V2) : 2024/12/11 08:49:49 处理者: xiexinhui
仪器型号: SHIMADZU LC-2050C(FX277)

<色谱图> mV

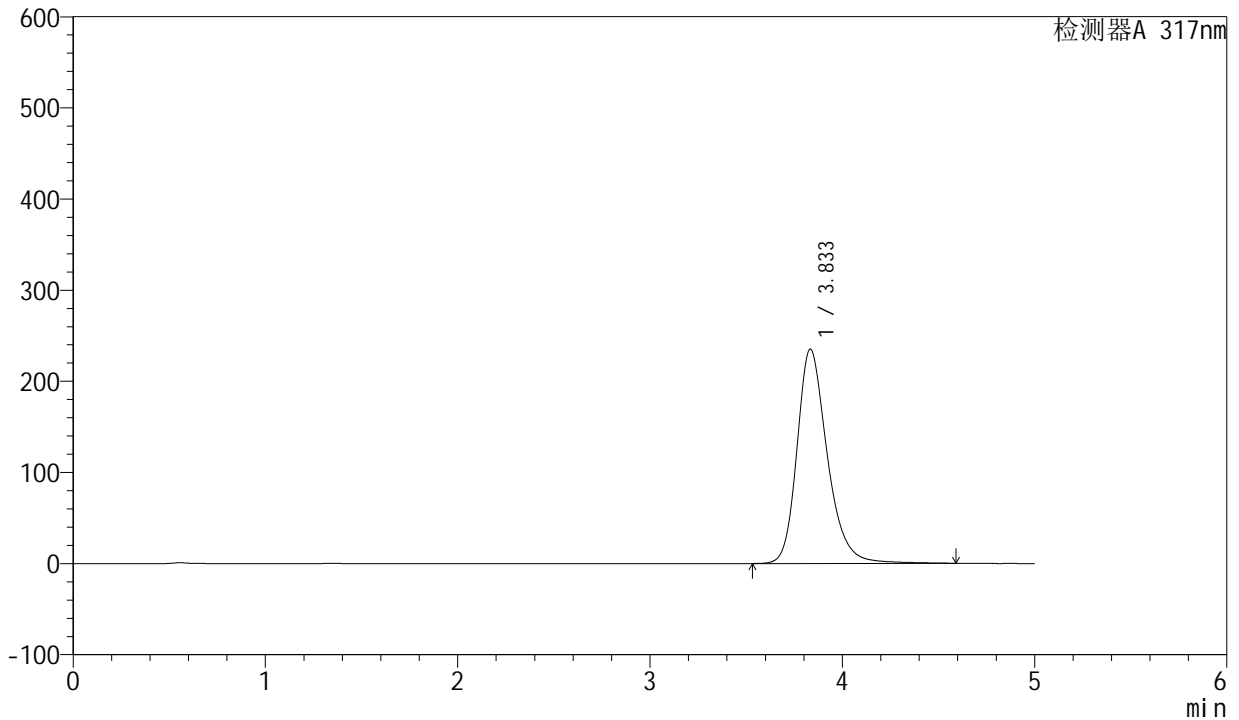

<峰表>

检测器A 317nm

峰号	保留时间	面积	面积%	高度	理论塔板数(USP)	拖尾因子	分离度(USP)
1	3.833	2579117	100.000	234972	3015	1.259	--
总计		2579117	100.000	234972			

<样品信息>

色谱柱 : XB-C18(4.6*50mm,5 μ m) 流速:1.0ml/min
 柱温 : 40°C 波长:317nm
 数据文件名: RC\$QTL-4047 - 7-13/28-338-2 - zzp-2024112621p-40mg-pH6.8jz-rcqx-2-jf50z-p2-5min.lcd
 方法文件名: RC\$QTL-4047 - QTL-4047-rcqx-FX277.lcm
 批处理文件名: RC\$QTL-4047 - 20241210-FX277.lcb
 样品瓶号: 2-10
 进样体积: 20 μ l 版本号:6.115
 进样时间: 2024/12/10 18:23:04 实验者: xiexinhui
 处理时间 (V2) : 2024/12/11 08:49:51 处理者: xiexinhui
 仪器型号: SHIMADZU LC-2050C(FX277)

<色谱图>

mV

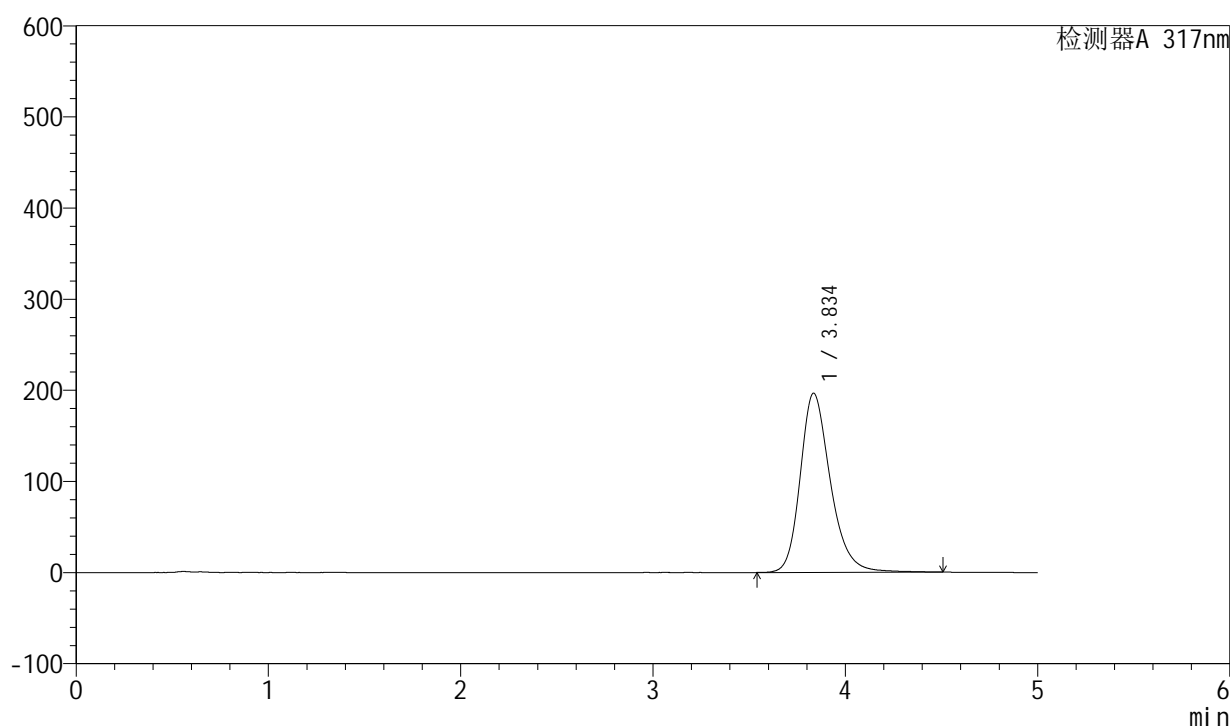

<峰表>

检测器A 317nm

峰号	保留时间	面积	面积%	高度	理论塔板数(USP)	拖尾因子	分离度(USP)
1	3.834	2150141	100.000	196315	3029	1.247	--
总计		2150141	100.000	196315			



QTL-4047

<样品信息>

色谱柱 : XB-C18(4.6*50mm,5 μ m) 流速:1.0ml/min
 柱温 : 40 $^{\circ}$ C 波长:317nm
 数据文件名: RC\$QTL-4047 - 7-13/28-339-2 - zzp-2024112621p-40mg-pH6.8jz-rcqx-2-jf50z-p3-5min.lcd
 方法文件名: RC\$QTL-4047 - QTL-4047-rcqx-FX277.lcm
 批处理文件名: RC\$QTL-4047 - 20241210-FX277.lcb
 样品瓶号: 2-19
 进样体积: 20 μ l 版本号:6.115
 进样时间: 2024/12/10 18:28:28 实验者: xiexinhui
 处理时间 (V2) : 2024/12/11 08:49:54 处理者: xiexinhui
 仪器型号: SHIMADZU LC-2050C(FX277)

<色谱图>

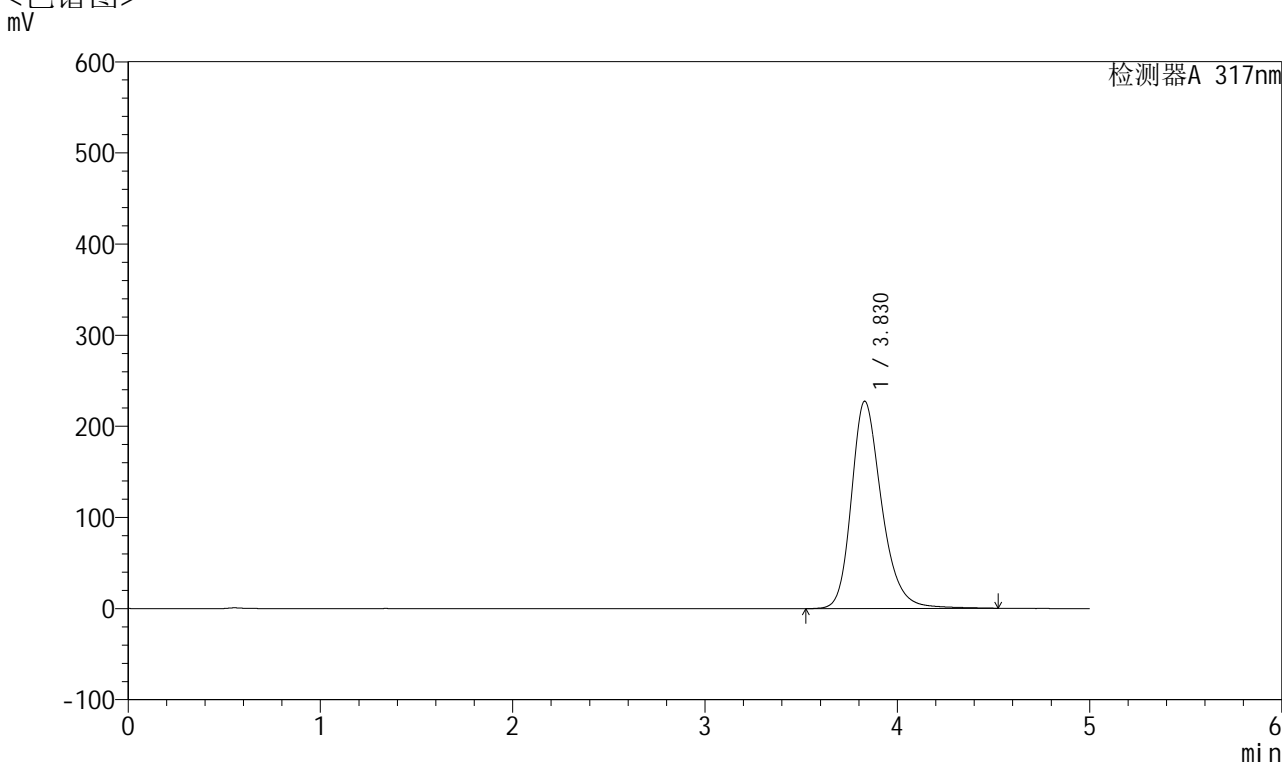

<峰表>

检测器A 317nm

峰号	保留时间	面积	面积%	高度	理论塔板数(USP)	拖尾因子	分离度(USP)
1	3.830	2491475	100.000	227525	3018	1.256	--
总计		2491475	100.000	227525			



QTL-4047

<样品信息>

色谱柱 : XB-C18(4.6*50mm,5μm) 流速:1.0ml/min
 柱温 : 40°C 波长:317nm
 数据文件名: RC\$QTL-4047 - 7-13/28-340-2 - zzp-2024112621p-40mg-pH6.8jz-rcqx-2-jf50z-p4-5min.lcd
 方法文件名: RC\$QTL-4047 - QTL-4047-rcqx-FX277.lcm
 批处理文件名: RC\$QTL-4047 - 20241210-FX277.lcb
 样品瓶号: 2-28
 进样体积: 20μl 版本号:6.115
 进样时间: 2024/12/10 18:33:52 实验者: xiexinhui
 处理时间 (V2) : 2024/12/11 08:49:56 处理者: xiexinhui
 仪器型号: SHIMADZU LC-2050C(FX277)

<色谱图>

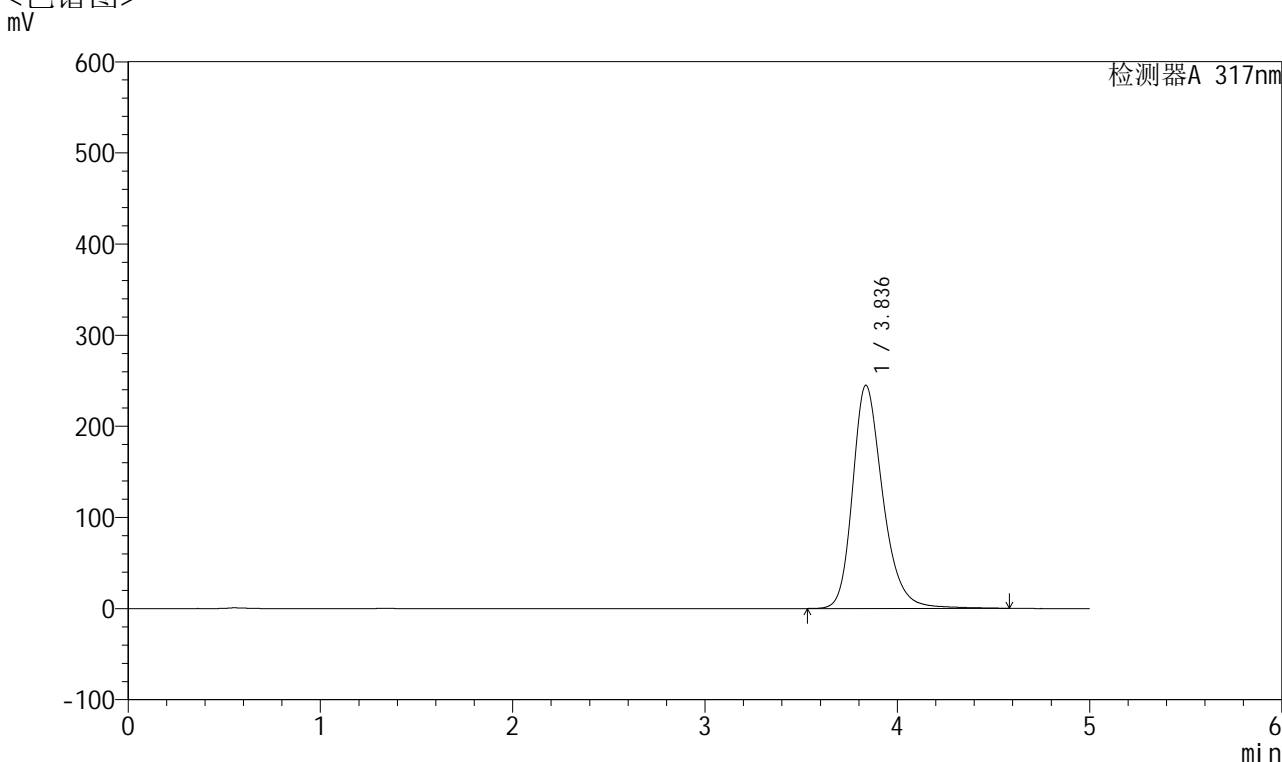

<峰表>

检测器A 317nm

峰号	保留时间	面积	面积%	高度	理论塔板数(USP)	拖尾因子	分离度(USP)
1	3.836	2678078	100.000	244885	3035	1.256	--
总计		2678078	100.000	244885			



QTL-4047

<样品信息>

色谱柱 : XB-C18(4.6*50mm,5 μ m) 流速:1.0ml/min
 柱温 : 40 $^{\circ}$ C 波长:317nm
 数据文件名: RC\$QTL-4047 - 7-13/28-341-2 - zzp-2024112621p-40mg-pH6.8jz-rcqx-2-jf50z-p5-5min.lcd
 方法文件名: RC\$QTL-4047 - QTL-4047-rcqx-FX277.lcm
 批处理文件名: RC\$QTL-4047 - 20241210-FX277.lcb
 样品瓶号: 2-37
 进样体积: 20 μ l 版本号:6.115
 进样时间: 2024/12/10 18:39:16 实验者: xiexinhui
 处理时间 (V2) : 2024/12/11 08:49:58 处理者: xiexinhui
 仪器型号: SHIMADZU LC-2050C(FX277)

<色谱图>

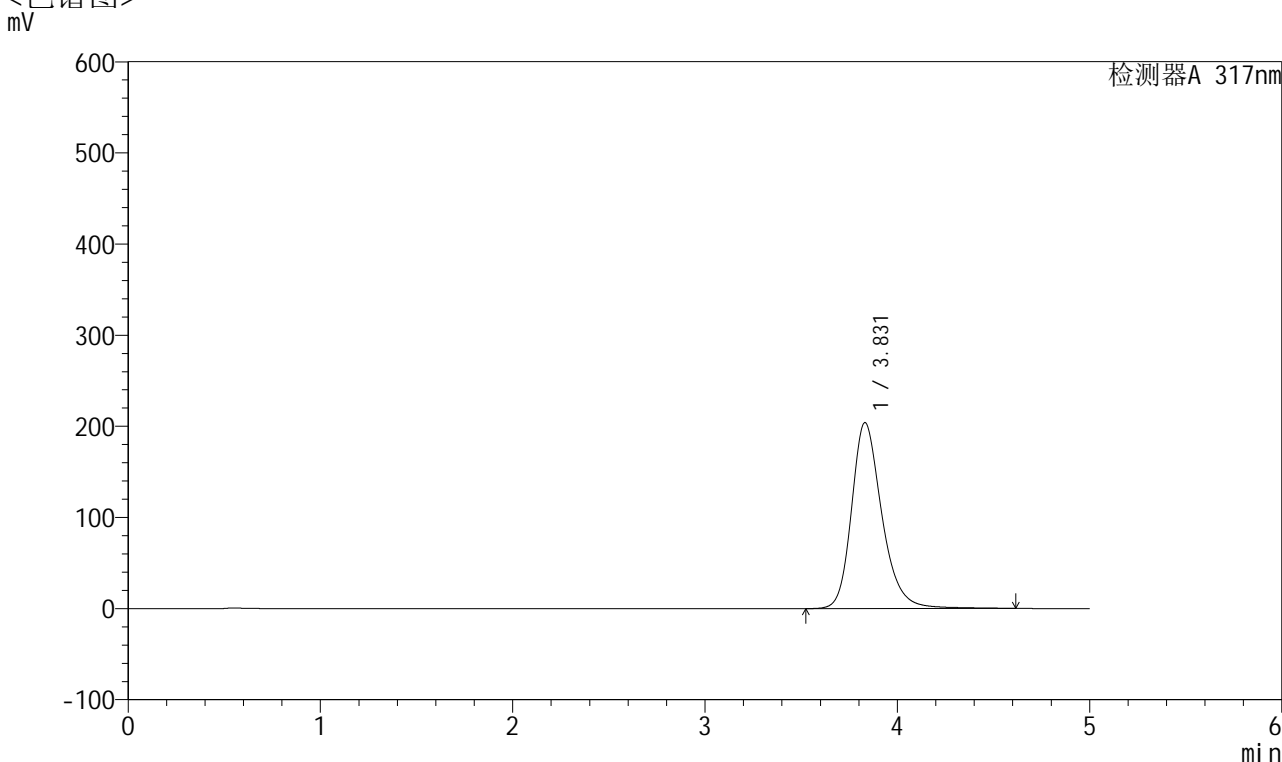

<峰表>

检测器A 317nm

峰号	保留时间	面积	面积%	高度	理论塔板数(USP)	拖尾因子	分离度(USP)
1	3.831	2242795	100.000	204061	3019	1.251	--
总计		2242795	100.000	204061			



QTL-4047

<样品信息>

色谱柱 : XB-C18(4.6*50mm,5 μ m) 流速:1.0ml/min
柱温 : 40 $^{\circ}$ C 波长:317nm
数据文件名: RC\$QTL-4047 - 7-13/28-342-2 - zzp-2024112621p-40mg-pH6.8jz-rcqx-2-jf50z-p6-5min.lcd
方法文件名: RC\$QTL-4047 - QTL-4047-rcqx-FX277.lcm
批处理文件名: RC\$QTL-4047 - 20241210-FX277.lcb
样品瓶号: 2-46
进样体积: 20 μ l 版本号:6.115
进样时间: 2024/12/10 18:44:39 实验者: xiexinhui
处理时间 (V2) : 2024/12/11 08:50:01 处理者: xiexinhui
仪器型号: SHIMADZU LC-2050C(FX277)

<色谱图>

mV

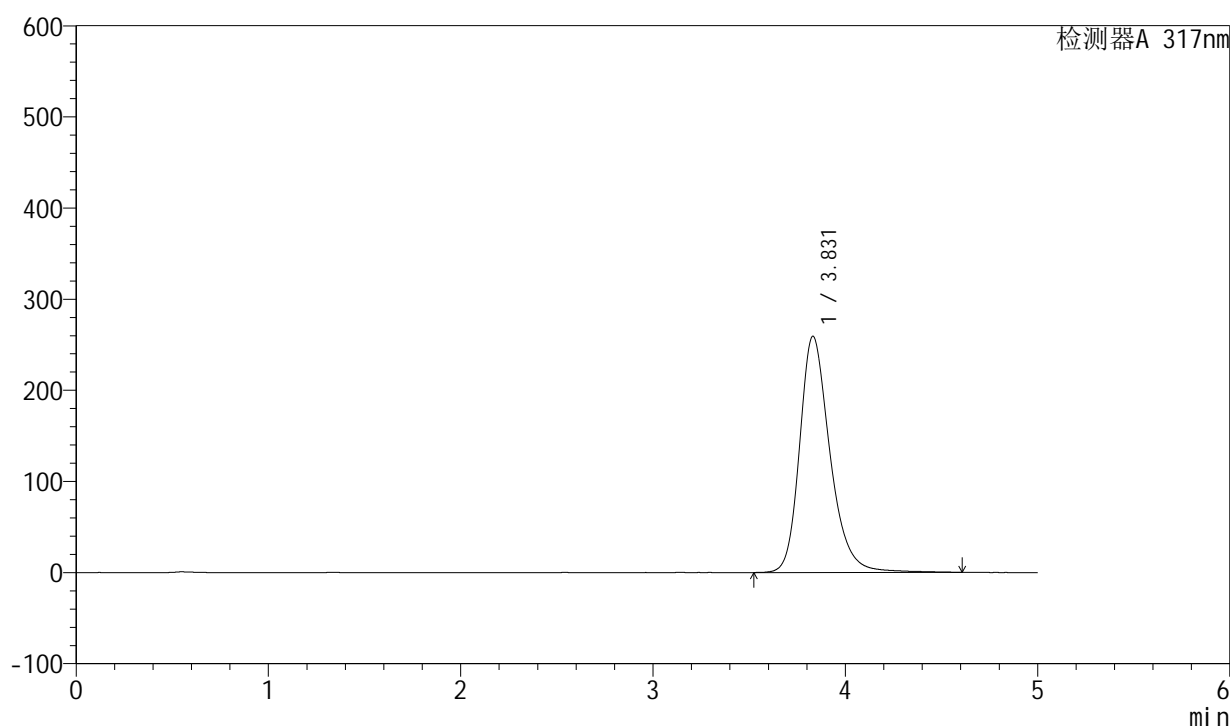

<峰表>

检测器A 317nm

峰号	保留时间	面积	面积%	高度	理论塔板数(USP)	拖尾因子	分离度(USP)
1	3.831	2853368	100.000	259235	2995	1.264	--
总计		2853368	100.000	259235			



QTL-4047

<样品信息>

色谱柱 : XB-C18(4.6*50mm,5μm) 流速:1.0ml/min
 柱温 : 40°C 波长:317nm
 数据文件名: RC\$QTL-4047 - 7-13/28-343-2 - zzp-2024112621p-40mg-pH6.8jz-rcqx-2-jf50z-p1-10min.lcd
 方法文件名: RC\$QTL-4047 - QTL-4047-rcqx-FX277.lcm
 批处理文件名: RC\$QTL-4047 - 20241210-FX277.lcb
 样品瓶号: 2-2
 进样体积: 20μl 版本号:6.115
 进样时间: 2024/12/10 18:50:04 实验者: xiexinhui
 处理时间 (V2) : 2024/12/11 08:50:03 处理者: xiexinhui
 仪器型号: SHIMADZU LC-2050C(FX277)

<色谱图>

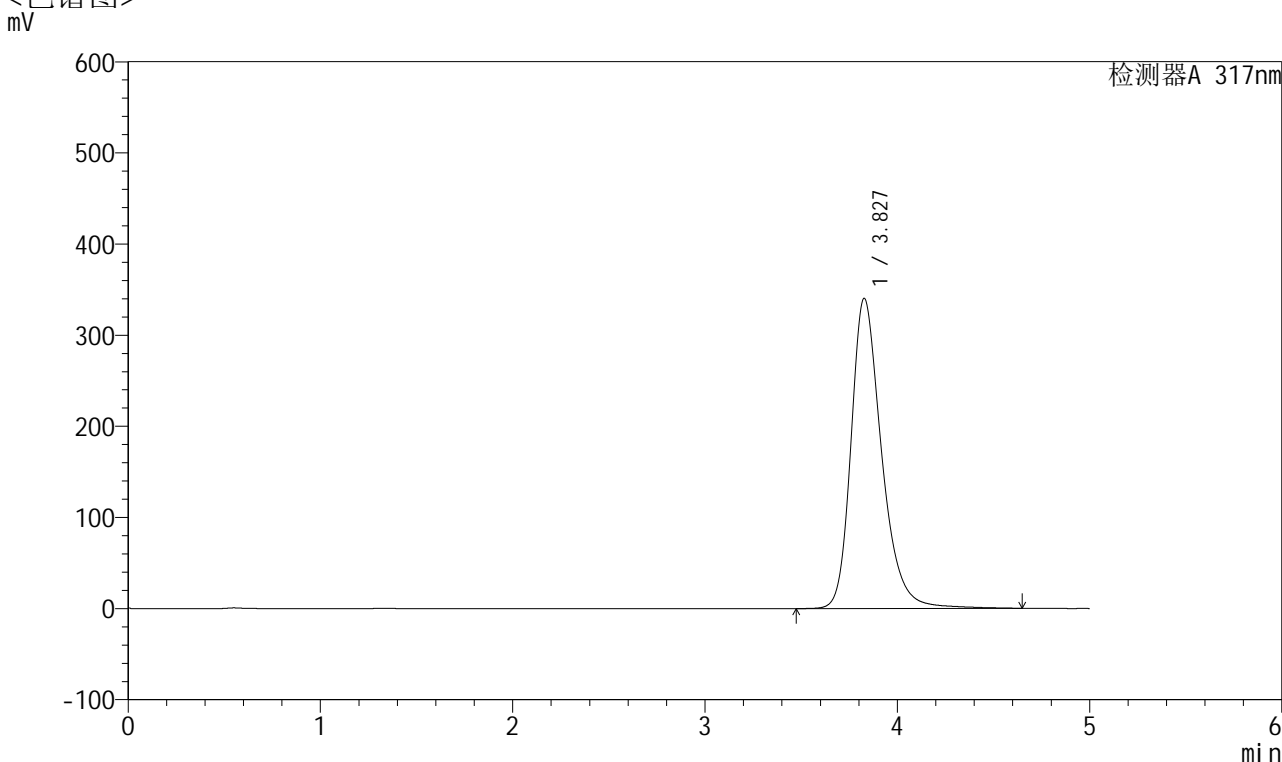

<峰表>

检测器A 317nm

峰号	保留时间	面积	面积%	高度	理论塔板数(USP)	拖尾因子	分离度(USP)
1	3.827	3766687	100.000	340141	2970	1.291	--
总计		3766687	100.000	340141			



QTL-4047

<样品信息>

色谱柱 : XB-C18(4.6*50mm,5 μ m) 流速:1.0ml/min
柱温 : 40 $^{\circ}$ C 波长:317nm
数据文件名: RC\$QTL-4047 - 7-13/28-344-2 - zzp-2024112621p-40mg-pH6.8jz-rcqx-2-jf50z-p2-10min.lcd
方法文件名: RC\$QTL-4047 - QTL-4047-rcqx-FX277.lcm
批处理文件名: RC\$QTL-4047 - 20241210-FX277.lcb
样品瓶号: 2-11
进样体积: 20 μ l 版本号:6.115
进样时间: 2024/12/10 18:55:28 实验者: xiexinhui
处理时间 (V2) : 2024/12/11 08:50:06 处理者: xiexinhui
仪器型号: SHIMADZU LC-2050C(FX277)

<色谱图>

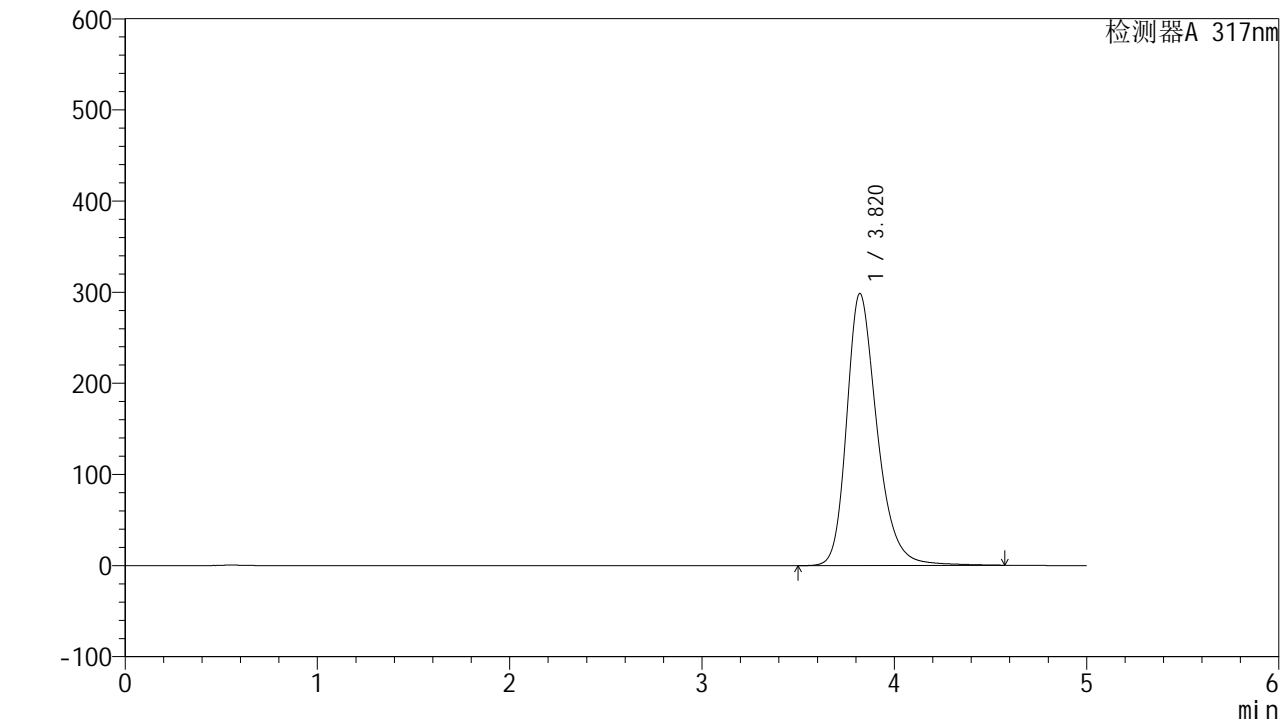

<峰表>

检测器A 317nm

峰号	保留时间	面积	面积%	高度	理论塔板数(USP)	拖尾因子	分离度(USP)
1	3.820	3285702	100.000	298559	2975	1.278	--
总计		3285702	100.000	298559			



QTL-4047

<样品信息>

色谱柱 : XB-C18(4.6*50mm,5μm) 流速:1.0ml/min
 柱温 : 40°C 波长:317nm
 数据文件名: RC\$QTL-4047 - 7-13/28-345-2 - zzp-2024112621p-40mg-pH6.8jz-rcqx-2-jf50z-p3-10min.lcd
 方法文件名: RC\$QTL-4047 - QTL-4047-rcqx-FX277.lcm
 批处理文件名: RC\$QTL-4047 - 20241210-FX277.lcb
 样品瓶号: 2-20
 进样体积: 20μl 版本号:6.115
 进样时间: 2024/12/10 19:00:52 实验者: xiexinhui
 处理时间 (V2) : 2024/12/11 08:50:08 处理者: xiexinhui
 仪器型号: SHIMADZU LC-2050C(FX277)

<色谱图>

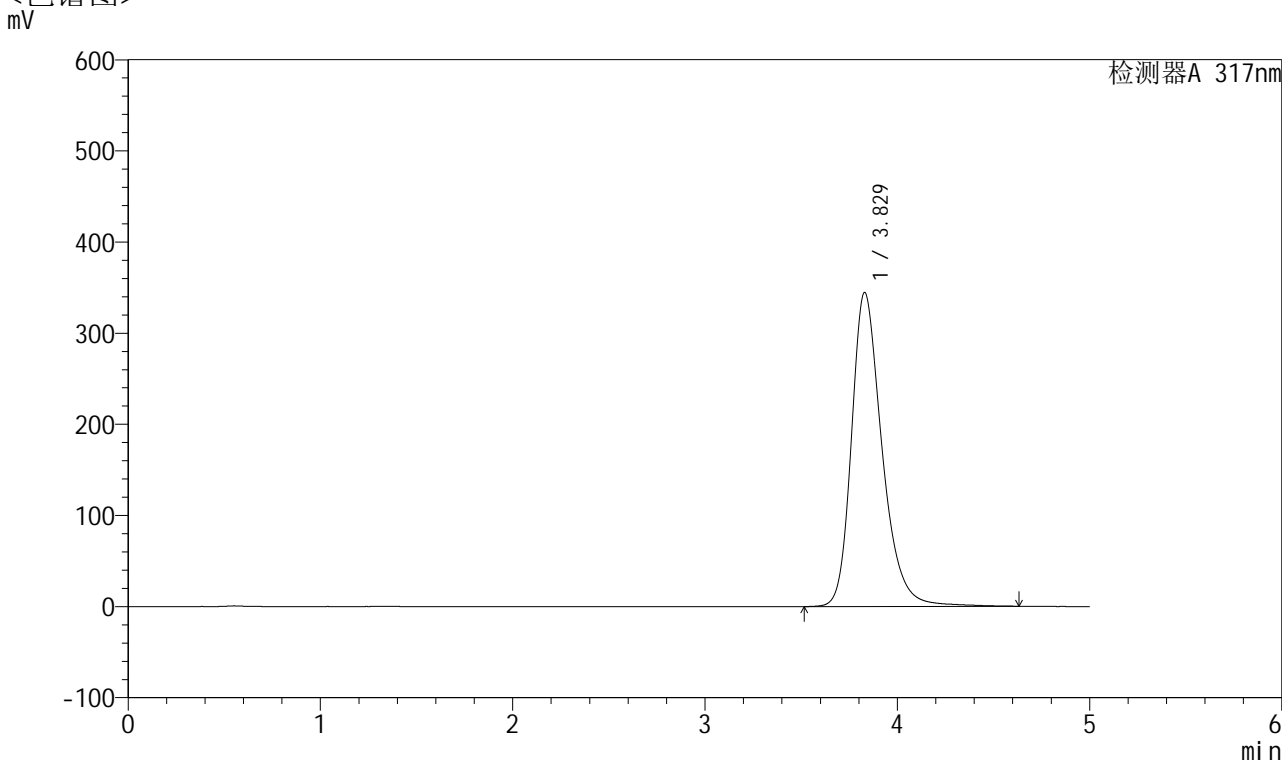

<峰表>

检测器A 317nm

峰号	保留时间	面积	面积%	高度	理论塔板数(USP)	拖尾因子	分离度(USP)
1	3.829	3812962	100.000	344651	2967	1.290	--
总计		3812962	100.000	344651			



QTL-4047

<样品信息>

色谱柱 : XB-C18(4.6*50mm,5μm) 流速:1.0ml/min
 柱温 : 40°C 波长:317nm
 数据文件名: RC\$QTL-4047 - 7-13/28-346-2 - zzp-2024112621p-40mg-pH6.8jz-rcqx-2-jf50z-p4-10min.lcd
 方法文件名: RC\$QTL-4047 - QTL-4047-rcqx-FX277.lcm
 批处理文件名: RC\$QTL-4047 - 20241210-FX277.lcb
 样品瓶号: 2-29
 进样体积: 20μl 版本号:6.115
 进样时间: 2024/12/10 19:06:15 实验者: xiexinhui
 处理时间 (V2) : 2024/12/11 08:50:10 处理者: xiexinhui
 仪器型号: SHIMADZU LC-2050C(FX277)

<色谱图>

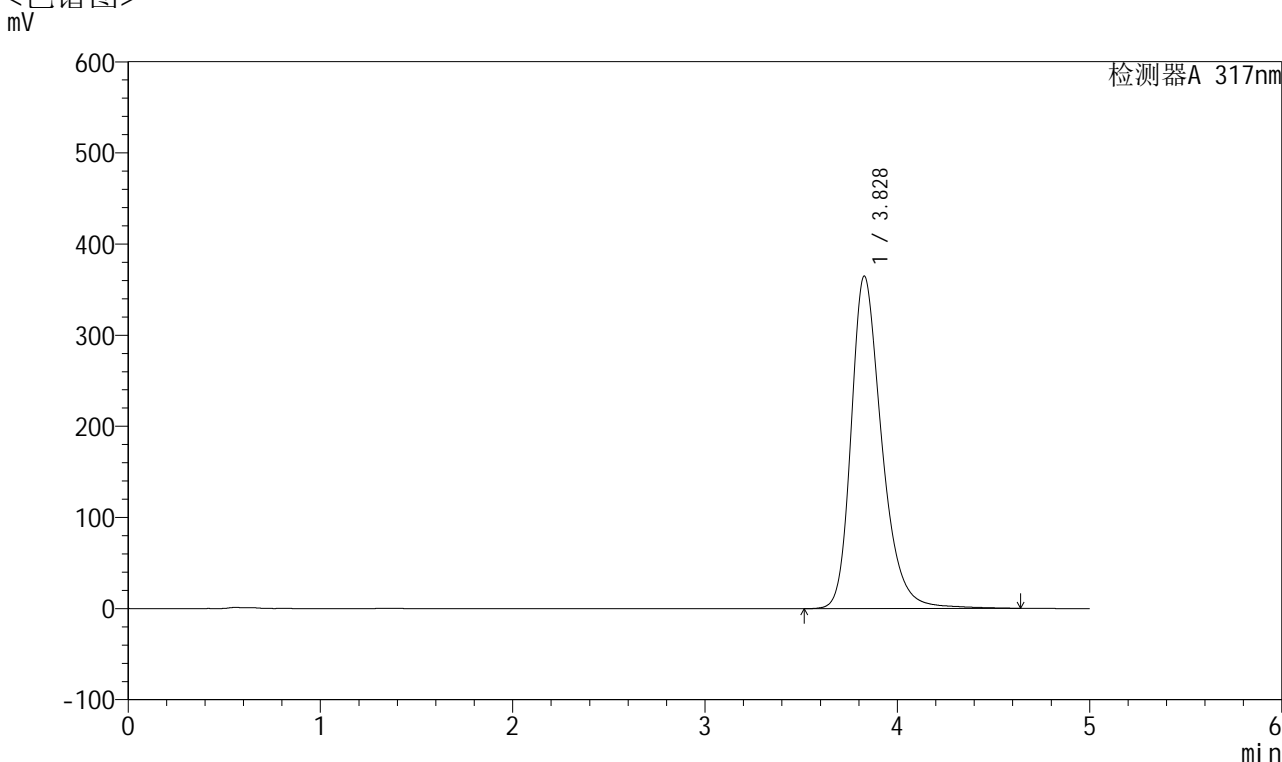

<峰表>

检测器A 317nm

峰号	保留时间	面积	面积%	高度	理论塔板数(USP)	拖尾因子	分离度(USP)
1	3.828	4046824	100.000	364710	2951	1.298	--
总计		4046824	100.000	364710			

<样品信息>

色谱柱 : XB-C18(4.6*50mm,5 μ m) 流速:1.0ml/min
柱温 : 40 $^{\circ}$ C 波长:317nm
数据文件名: RC\$QTL-4047 - 7-13/28-347-2 - zzp-2024112621p-40mg-pH6.8jz-rcqx-2-jf50z-p5-10min.lcd
方法文件名: RC\$QTL-4047 - QTL-4047-rcqx-FX277.lcm
批处理文件名: RC\$QTL-4047 - 20241210-FX277.lcb
样品瓶号: 2-38
进样体积: 20 μ l 版本号:6.115
进样时间: 2024/12/10 19:11:39 实验者: xiexinhui
处理时间 (V2) : 2024/12/11 08:50:13 处理者: xiexinhui
仪器型号: SHIMADZU LC-2050C(FX277)

<色谱图>

mV

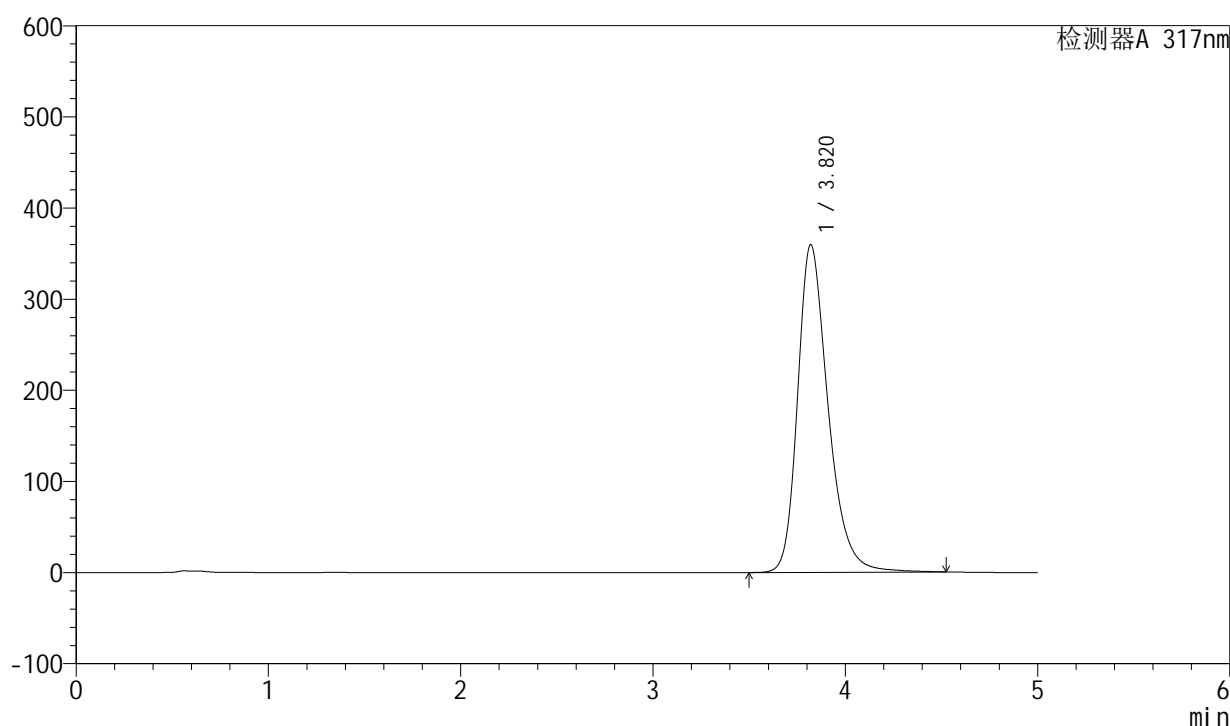

<峰表>

检测器A 317nm

峰号	保留时间	面积	面积%	高度	理论塔板数(USP)	拖尾因子	分离度(USP)
1	3.820	3969528	100.000	359532	2951	1.294	--
总计		3969528	100.000	359532			



QTL-4047

<样品信息>

色谱柱 : XB-C18(4.6*50mm,5 μ m) 流速:1.0ml/min
 柱温 : 40 $^{\circ}$ C 波长:317nm
 数据文件名: RC\$QTL-4047 - 7-13/28-348-2 - zzp-2024112621p-40mg-pH6.8jz-rcqx-2-jf50z-p6-10min.lcd
 方法文件名: RC\$QTL-4047 - QTL-4047-rcqx-FX277.lcm
 批处理文件名: RC\$QTL-4047 - 20241210-FX277.lcb
 样品瓶号: 2-47
 进样体积: 20 μ l 版本号:6.115
 进样时间: 2024/12/10 19:17:03 实验者: xiexinhui
 处理时间 (V2) : 2024/12/11 08:50:15 处理者: xiexinhui
 仪器型号: SHIMADZU LC-2050C(FX277)

<色谱图>

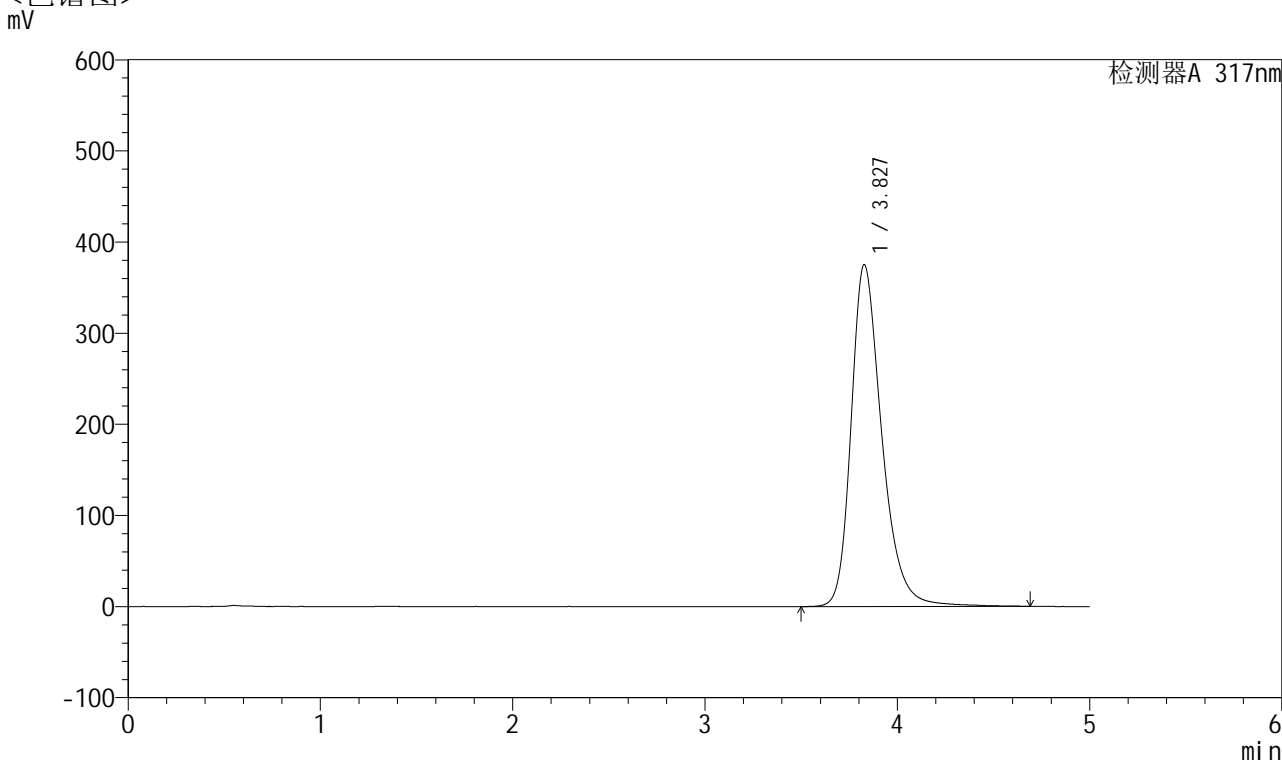

<峰表>

检测器A 317nm

峰号	保留时间	面积	面积%	高度	理论塔板数(USP)	拖尾因子	分离度(USP)
1	3.827	4164581	100.000	374960	2951	1.299	--
总计		4164581	100.000	374960			



QTL-4047

<样品信息>

色谱柱 : XB-C18(4.6*50mm,5μm) 流速:1.0ml/min
 柱温 : 40°C 波长:317nm
 数据文件名: RC\$QTL-4047 - 7-13/28-349-2 - zzp-2024112621p-40mg-pH6.8jz-rcqx-2-jf50z-p1-15min.lcd
 方法文件名: RC\$QTL-4047 - QTL-4047-rcqx-FX277.lcm
 批处理文件名: RC\$QTL-4047 - 20241210-FX277.lcb
 样品瓶号: 2-3
 进样体积: 20μl 版本号:6.115
 进样时间: 2024/12/10 19:22:27 实验者: xiexinhui
 处理时间 (V2) : 2024/12/11 08:50:18 处理者: xiexinhui
 仪器型号: SHIMADZU LC-2050C(FX277)

<色谱图>

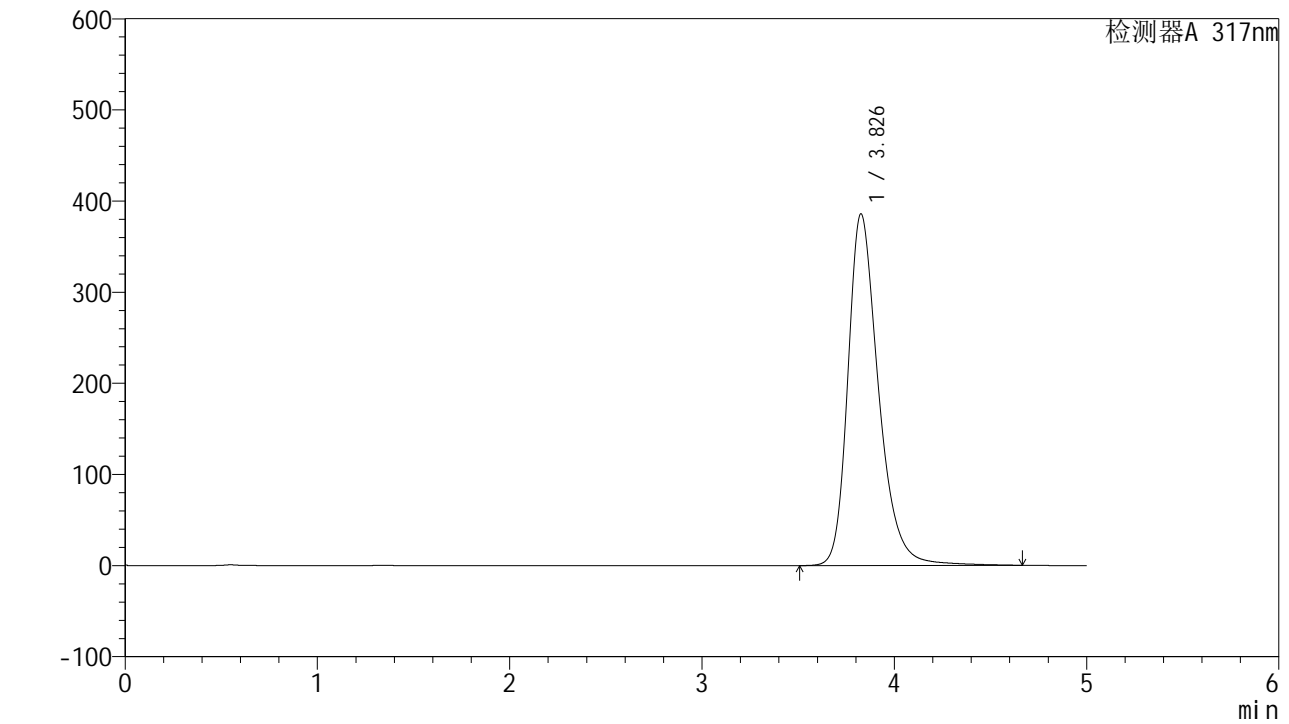

<峰表>

检测器A 317nm

峰号	保留时间	面积	面积%	高度	理论塔板数(USP)	拖尾因子	分离度(USP)
1	3.826	4281143	100.000	385222	2949	1.302	--
总计		4281143	100.000	385222			



QTL-4047

<样品信息>

色谱柱 : XB-C18(4.6*50mm,5μm) 流速:1.0ml/min
 柱温 : 40°C 波长:317nm
 数据文件名: RC\$QTL-4047 - 7-13/28-350-2 - zzp-2024112621p-40mg-pH6.8jz-rcqx-2-jf50z-p2-15min.lcd
 方法文件名: RC\$QTL-4047 - QTL-4047-rcqx-FX277.lcm
 批处理文件名: RC\$QTL-4047 - 20241210-FX277.lcb
 样品瓶号: 2-12
 进样体积: 20μl 版本号:6.115
 进样时间: 2024/12/10 19:27:51 实验者: xiexinhui
 处理时间 (V2) : 2024/12/11 08:50:20 处理者: xiexinhui
 仪器型号: SHIMADZU LC-2050C(FX277)

<色谱图>

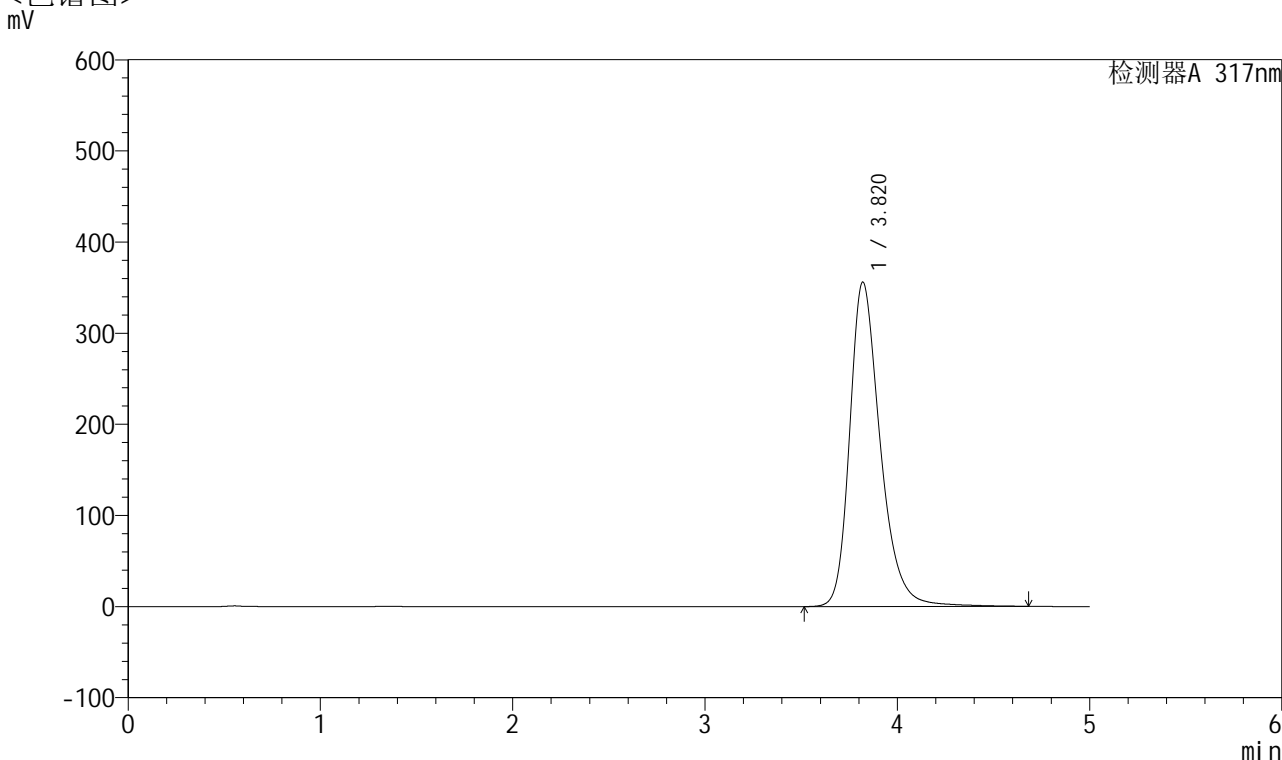

<峰表>

检测器A 317nm

峰号	保留时间	面积	面积%	高度	理论塔板数(USP)	拖尾因子	分离度(USP)
1	3.820	3939090	100.000	355959	2956	1.295	--
总计		3939090	100.000	355959			

<样品信息>

色谱柱 : XB-C18(4.6*50mm,5 μ m) 流速:1.0ml/min
 柱温 : 40 $^{\circ}$ C 波长:317nm
 数据文件名: RC\$QTL-4047 - 7-13/28-351-2 - zzp-2024112621p-40mg-pH6.8jz-rcqx-2-jf50z-p3-15min.lcd
 方法文件名: RC\$QTL-4047 - QTL-4047-rcqx-FX277.lcm
 批处理文件名: RC\$QTL-4047 - 20241210-FX277.lcb
 样品瓶号: 2-21
 进样体积: 20 μ l 版本号:6.115
 进样时间: 2024/12/10 19:33:15 实验者: xiexinhui
 处理时间 (V2) : 2024/12/11 08:50:23 处理者: xiexinhui
 仪器型号: SHIMADZU LC-2050C(FX277)

<色谱图>

mV

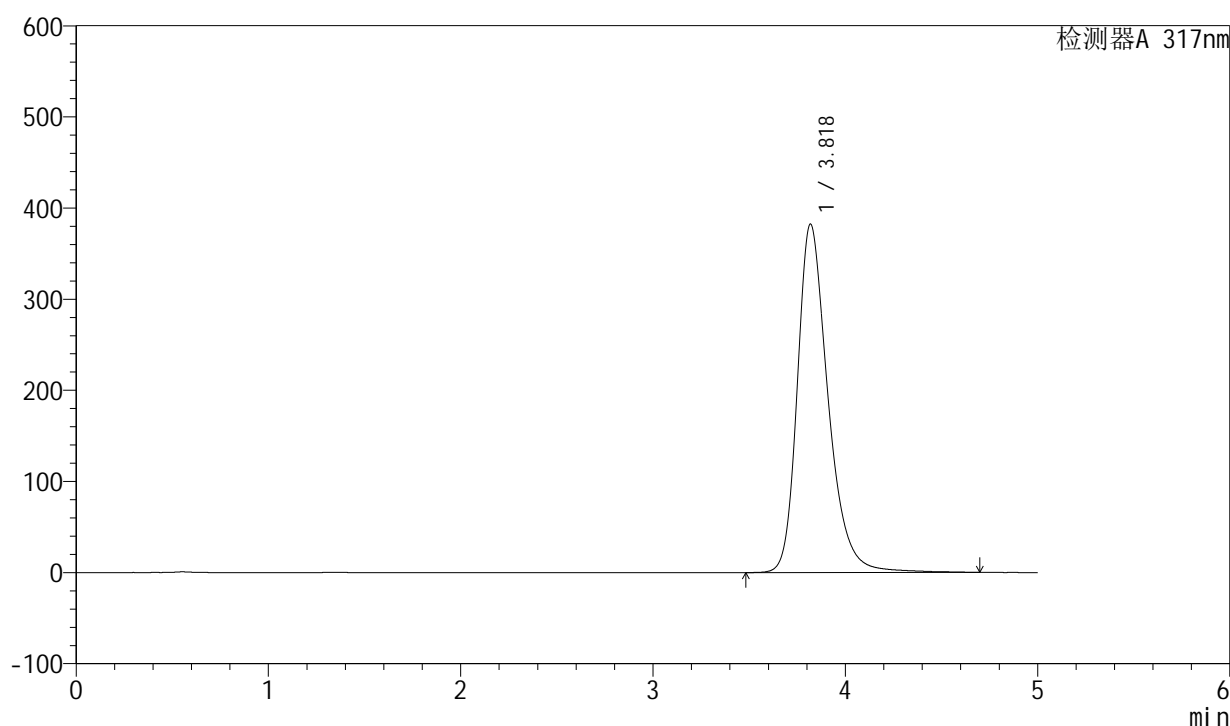

<峰表>

检测器A 317nm

峰号	保留时间	面积	面积%	高度	理论塔板数(USP)	拖尾因子	分离度(USP)
1	3.818	4250797	100.000	381897	2928	1.302	--
总计		4250797	100.000	381897			



QTL-4047

<样品信息>

色谱柱 : XB-C18(4.6*50mm,5 μ m) 流速:1.0ml/min
 柱温 : 40 $^{\circ}$ C 波长:317nm
 数据文件名: RC\$QTL-4047 - 7-13/28-352-2 - zzp-2024112621p-40mg-pH6.8jz-rcqx-2-jf50z-p4-15min.lcd
 方法文件名: RC\$QTL-4047 - QTL-4047-rcqx-FX277.lcm
 批处理文件名: RC\$QTL-4047 - 20241210-FX277.lcb
 样品瓶号: 2-30
 进样体积: 20 μ l 版本号:6.115
 进样时间: 2024/12/10 19:38:39 实验者: xiexinhui
 处理时间 (V2) : 2024/12/11 08:50:25 处理者: xiexinhui
 仪器型号: SHIMADZU LC-2050C(FX277)

<色谱图>

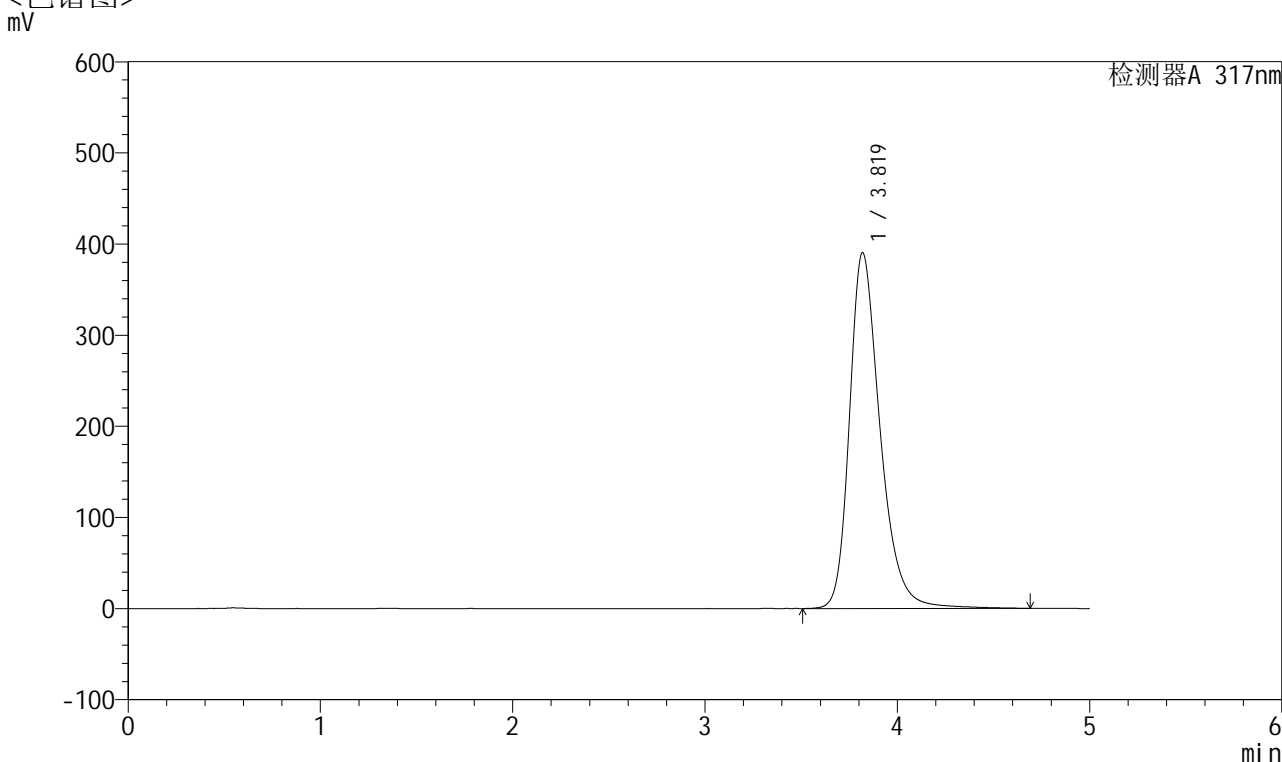

<峰表>

检测器A 317nm

峰号	保留时间	面积	面积%	高度	理论塔板数(USP)	拖尾因子	分离度(USP)
1	3.819	4328162	100.000	390151	2945	1.303	--
总计		4328162	100.000	390151			



QTL-4047

<样品信息>

色谱柱 : XB-C18(4.6*50mm,5 μ m) 流速:1.0ml/min
柱温 : 40 $^{\circ}$ C 波长:317nm
数据文件名: RC\$QTL-4047 - 7-13/28-353-2 - zzp-2024112621p-40mg-pH6.8jz-rcqx-2-jf50z-p5-15min.lcd
方法文件名: RC\$QTL-4047 - QTL-4047-rcqx-FX277.lcm
批处理文件名: RC\$QTL-4047 - 20241210-FX277.lcb
样品瓶号: 2-39
进样体积: 20 μ l 版本号:6.115
进样时间: 2024/12/10 19:44:03 实验者: xiexinhui
处理时间 (V2) : 2024/12/11 08:50:28 处理者: xiexinhui
仪器型号: SHIMADZU LC-2050C(FX277)

<色谱图> mV

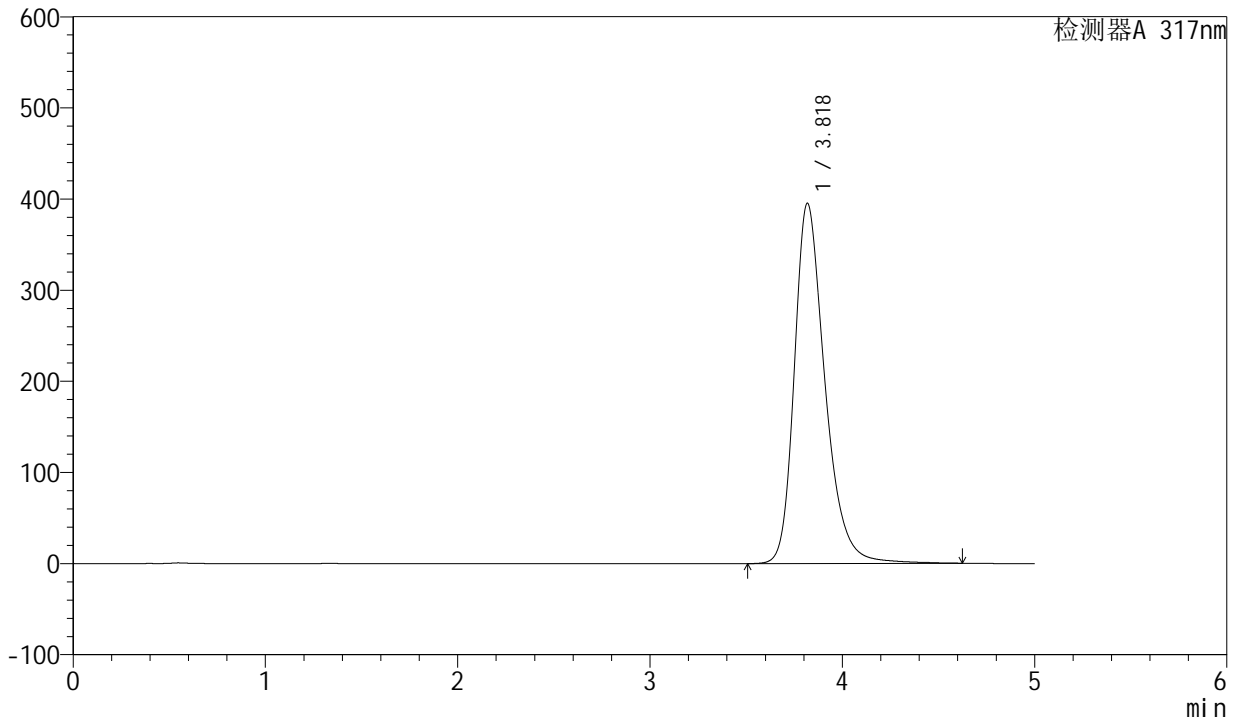

<峰表>

检测器A 317nm

峰号	保留时间	面积	面积%	高度	理论塔板数(USP)	拖尾因子	分离度(USP)
1	3.818	4376974	100.000	394622	2934	1.305	--
总计		4376974	100.000	394622			

<样品信息>

色谱柱 : XB-C18(4.6*50mm,5 μ m) 流速:1.0ml/min
柱温 : 40 $^{\circ}$ C 波长:317nm
数据文件名: RC\$QTL-4047 - 7-13/28-354-2 - zzp-2024112621p-40mg-pH6.8jz-rcqx-2-jf50z-p6-15min.lcd
方法文件名: RC\$QTL-4047 - QTL-4047-rcqx-FX277.lcm
批处理文件名: RC\$QTL-4047 - 20241210-FX277.lcb
样品瓶号: 2-48
进样体积: 20 μ l 版本号:6.115
进样时间: 2024/12/10 19:49:27 实验者: xiexinhui
处理时间 (V2) : 2024/12/11 08:50:30 处理者: xiexinhui
仪器型号: SHIMADZU LC-2050C(FX277)

<色谱图>

mV

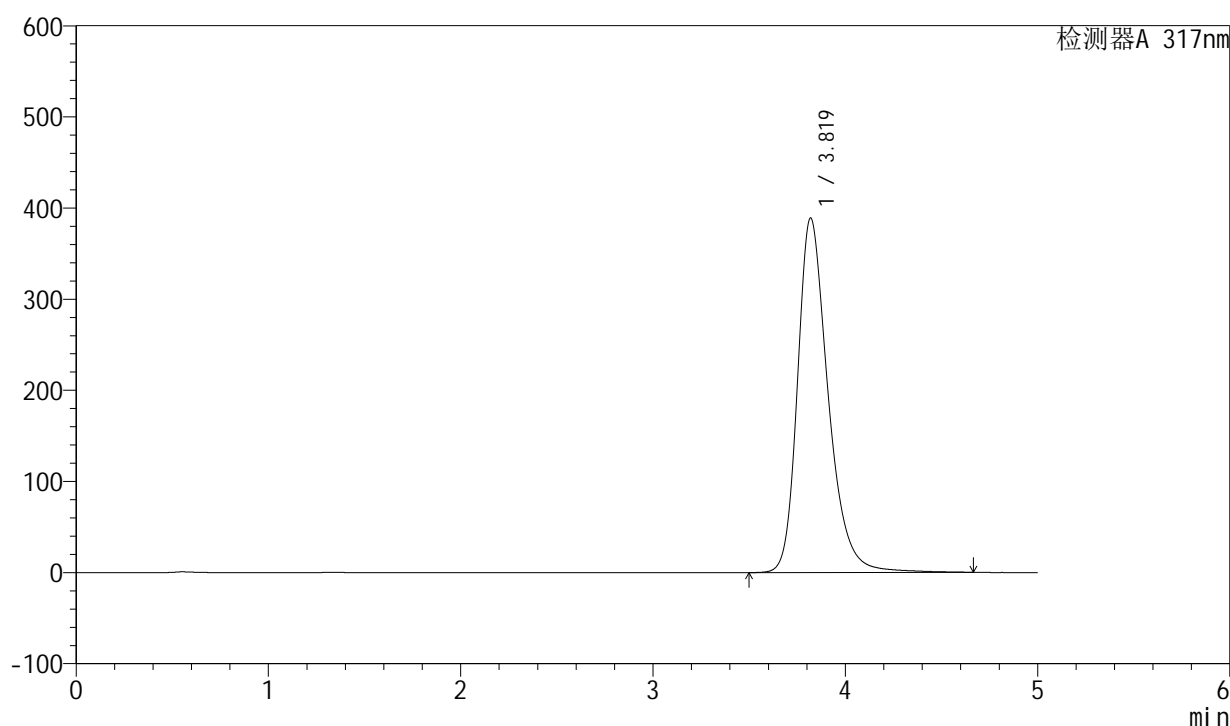

<峰表>

检测器A 317nm

峰号	保留时间	面积	面积%	高度	理论塔板数(USP)	拖尾因子	分离度(USP)
1	3.819	4312096	100.000	388761	2944	1.302	--
总计		4312096	100.000	388761			



QTL-4047

<样品信息>

色谱柱 : XB-C18(4.6*50mm,5 μ m) 流速:1.0ml/min
柱温 : 40 $^{\circ}$ C 波长:317nm
数据文件名: RC\$QTL-4047 - 7-13/28-355-2 - zzp-2024112621p-40mg-pH6.8jz-rcqx-2-jf50z-p1-20min.lcd
方法文件名: RC\$QTL-4047 - QTL-4047-rcqx-FX277.lcm
批处理文件名: RC\$QTL-4047 - 20241210-FX277.lcb
样品瓶号: 2-4
进样体积: 20 μ l 版本号:6.115
进样时间: 2024/12/10 19:54:51 实验者: xiexinhui
处理时间 (V2) : 2024/12/11 08:50:33 处理者: xiexinhui
仪器型号: SHIMADZU LC-2050C(FX277)

<色谱图>

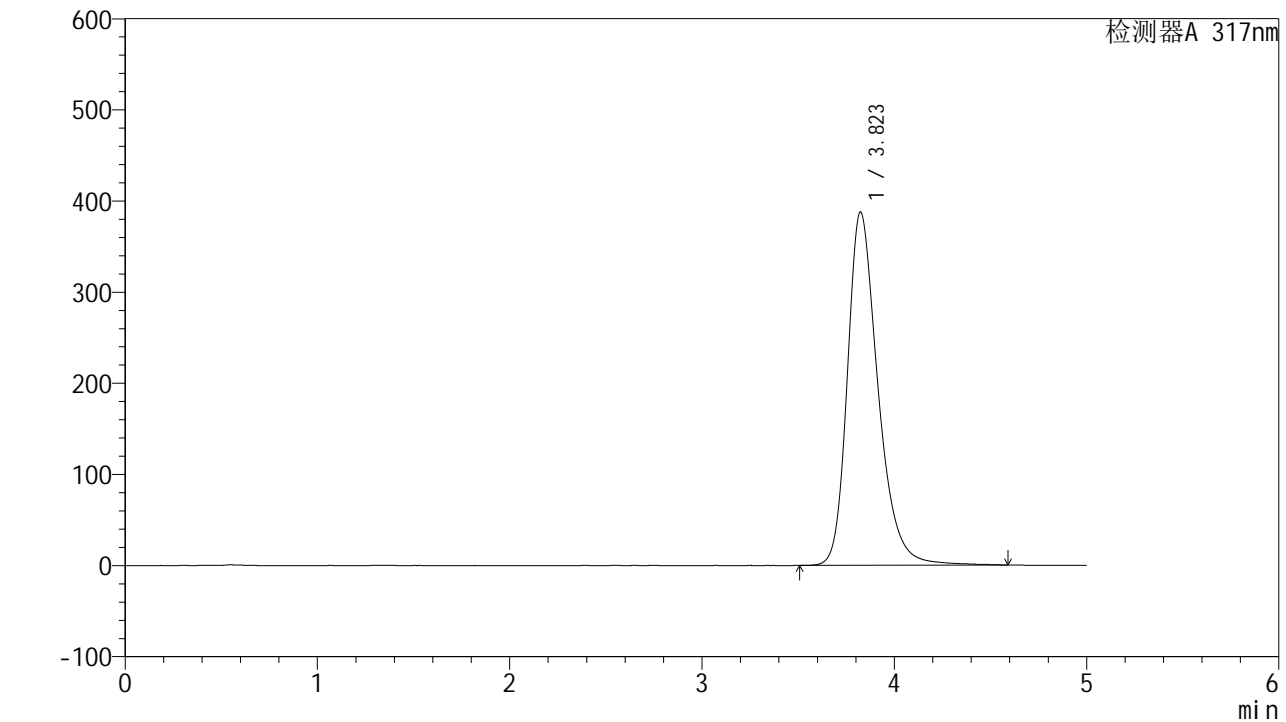

<峰表>

检测器A 317nm

峰号	保留时间	面积	面积%	高度	理论塔板数(USP)	拖尾因子	分离度(USP)
1	3.823	4293579	100.000	387689	2945	1.301	--
总计		4293579	100.000	387689			



QTL-4047

<样品信息>

色谱柱 : XB-C18(4.6*50mm,5 μ m) 流速:1.0ml/min
 柱温 : 40 $^{\circ}$ C 波长:317nm
 数据文件名: RC\$QTL-4047 - 7-13/28-356-2 - zzp-2024112621p-40mg-pH6.8jz-rcqx-2-jf50z-p2-20min.lcd
 方法文件名: RC\$QTL-4047 - QTL-4047-rcqx-FX277.lcm
 批处理文件名: RC\$QTL-4047 - 20241210-FX277.lcb
 样品瓶号: 2-13
 进样体积: 20 μ l 版本号:6.115
 进样时间: 2024/12/10 20:00:15 实验者: xiexinhui
 处理时间 (V2) : 2024/12/11 08:50:35 处理者: xiexinhui
 仪器型号: SHIMADZU LC-2050C(FX277)

<色谱图>

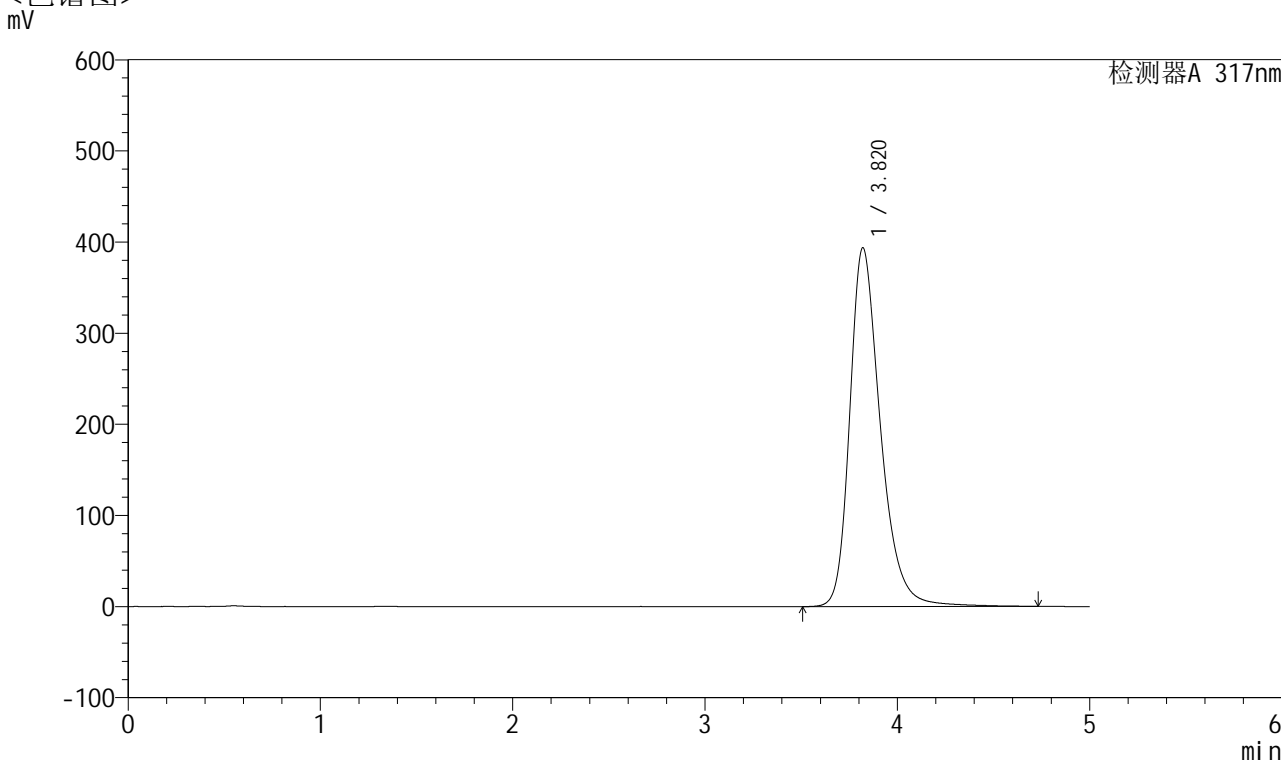

<峰表>

检测器A 317nm

峰号	保留时间	面积	面积%	高度	理论塔板数(USP)	拖尾因子	分离度(USP)
1	3.820	4369429	100.000	393573	2941	1.306	--
总计		4369429	100.000	393573			



QTL-4047

<样品信息>

色谱柱 : XB-C18(4.6*50mm,5 μ m) 流速:1.0ml/min
 柱温 : 40 $^{\circ}$ C 波长:317nm
 数据文件名: RC\$QTL-4047 - 7-13/28-357-2 - zzp-2024112621p-40mg-pH6.8jz-rcqx-2-jf50z-p3-20min.lcd
 方法文件名: RC\$QTL-4047 - QTL-4047-rcqx-FX277.lcm
 批处理文件名: RC\$QTL-4047 - 20241210-FX277.lcb
 样品瓶号: 2-22
 进样体积: 20 μ l 版本号:6.115
 进样时间: 2024/12/10 20:05:39 实验者: xiexinhui
 处理时间 (V2) : 2024/12/11 08:50:38 处理者: xiexinhui
 仪器型号: SHIMADZU LC-2050C(FX277)

<色谱图>

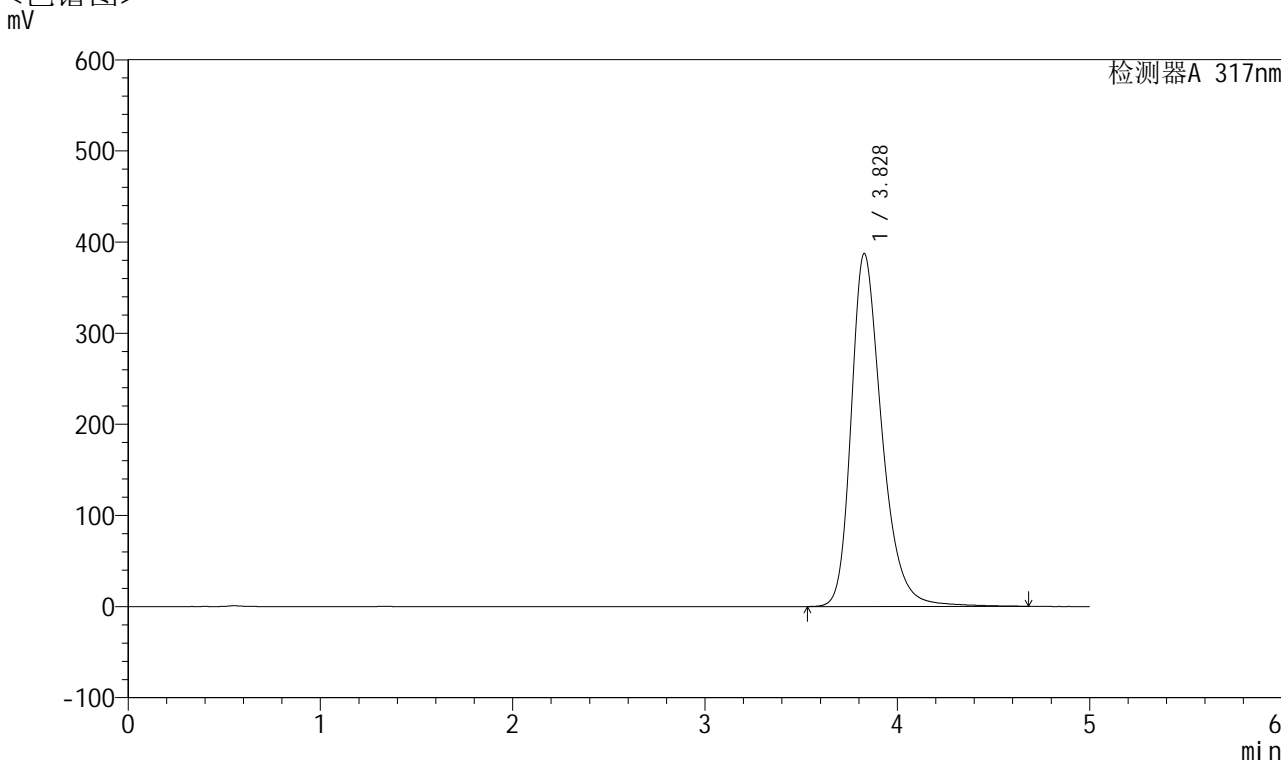

<峰表>

检测器A 317nm

峰号	保留时间	面积	面积%	高度	理论塔板数(USP)	拖尾因子	分离度(USP)
1	3.828	4296687	100.000	387235	2954	1.304	--
总计		4296687	100.000	387235			



QTL-4047

<样品信息>

色谱柱 : XB-C18(4.6*50mm,5 μ m) 流速:1.0ml/min
 柱温 : 40 $^{\circ}$ C 波长:317nm
 数据文件名: RC\$QTL-4047 - 7-13/28-358-2 - zzp-2024112621p-40mg-pH6.8jz-rcqx-2-jf50z-p4-20min.lcd
 方法文件名: RC\$QTL-4047 - QTL-4047-rcqx-FX277.lcm
 批处理文件名: RC\$QTL-4047 - 20241210-FX277.lcb
 样品瓶号: 2-31
 进样体积: 20 μ l 版本号:6.115
 进样时间: 2024/12/10 20:11:03 实验者: xiexinhui
 处理时间 (V2) : 2024/12/11 08:50:40 处理者: xiexinhui
 仪器型号: SHIMADZU LC-2050C(FX277)

<色谱图>

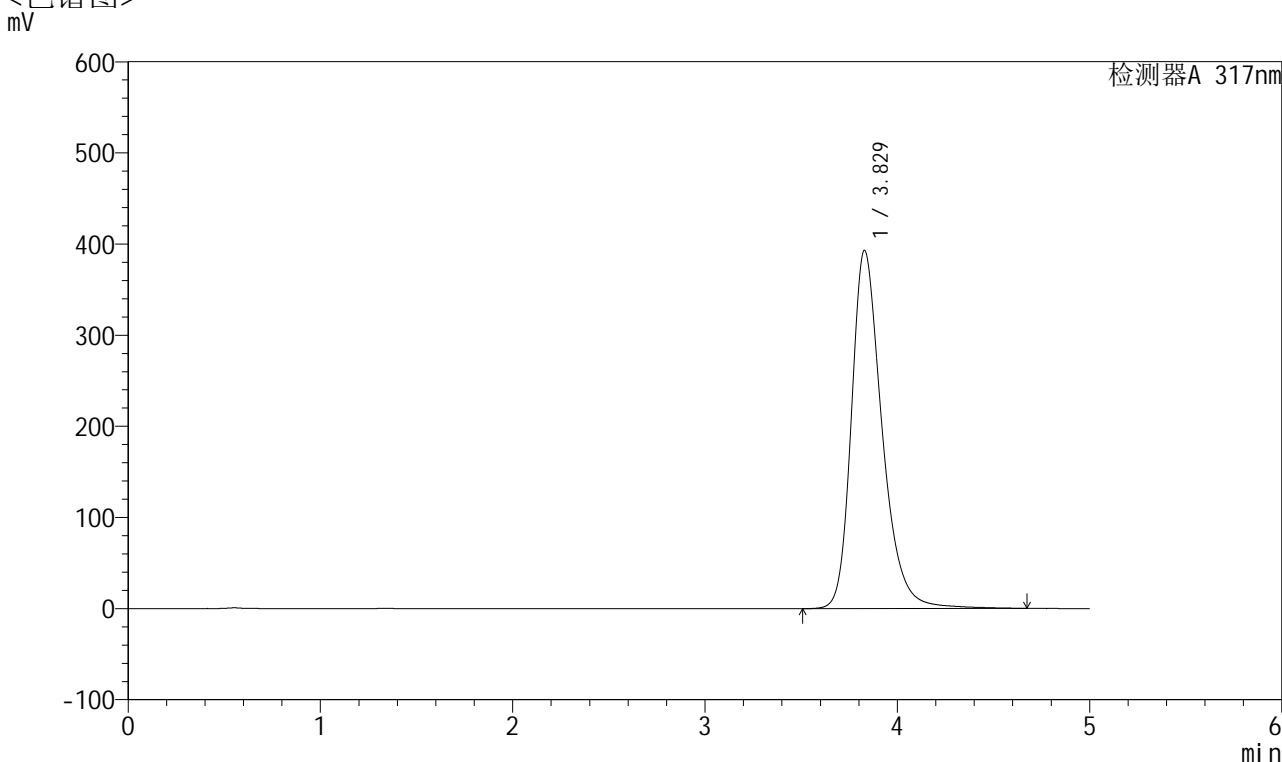

<峰表>

检测器A 317nm

峰号	保留时间	面积	面积%	高度	理论塔板数(USP)	拖尾因子	分离度(USP)
1	3.829	4364127	100.000	393054	2947	1.303	--
总计		4364127	100.000	393054			



QTL-4047

<样品信息>

色谱柱 : XB-C18(4.6*50mm,5μm) 流速:1.0ml/min
 柱温 : 40°C 波长:317nm
 数据文件名: RC\$QTL-4047 - 7-13/28-359-2 - zzp-2024112621p-40mg-pH6.8jz-rcqx-2-jf50z-p5-20min.lcd
 方法文件名: RC\$QTL-4047 - QTL-4047-rcqx-FX277.lcm
 批处理文件名: RC\$QTL-4047 - 20241210-FX277.lcb
 样品瓶号: 2-40
 进样体积: 20μl 版本号:6.115
 进样时间: 2024/12/10 20:16:27 实验者: xiexinhui
 处理时间 (V2) : 2024/12/11 08:50:42 处理者: xiexinhui
 仪器型号: SHIMADZU LC-2050C(FX277)

<色谱图>

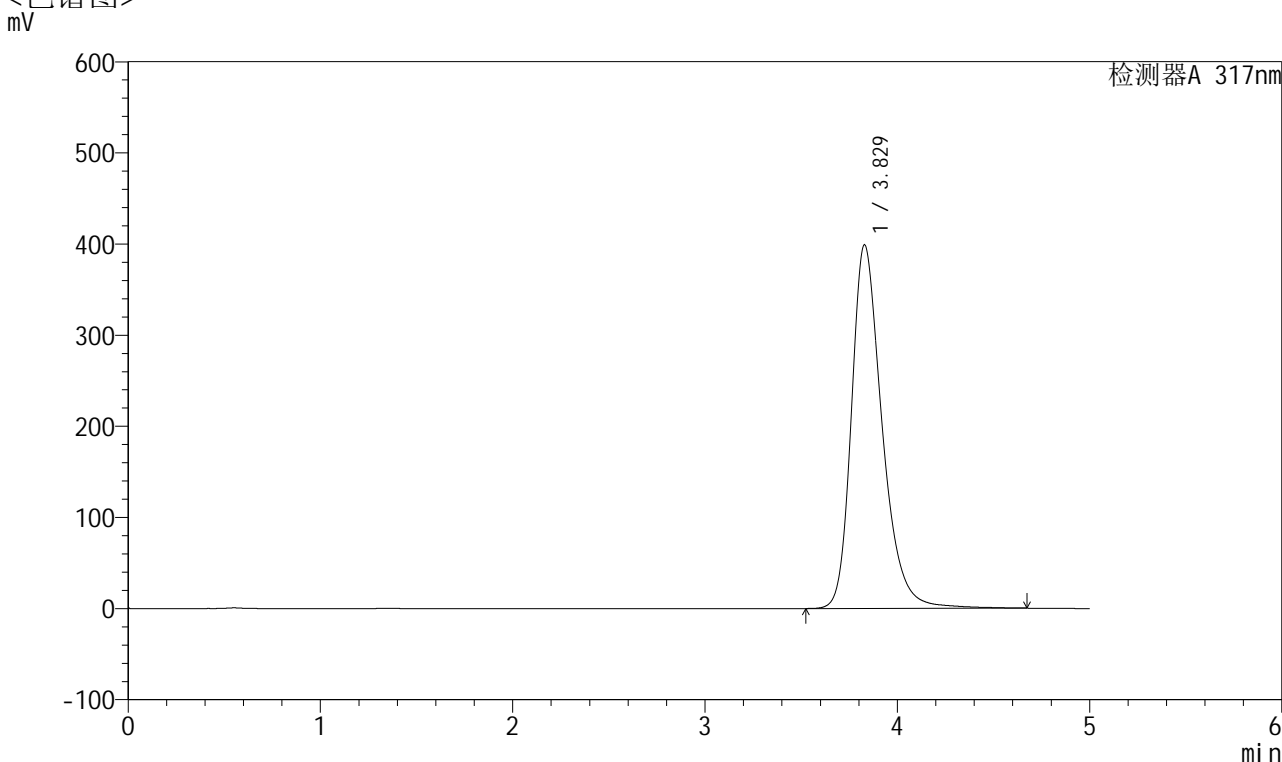

<峰表>

检测器A 317nm

峰号	保留时间	面积	面积%	高度	理论塔板数(USP)	拖尾因子	分离度(USP)
1	3.829	4434903	100.000	398997	2939	1.305	--
总计		4434903	100.000	398997			



QTL-4047

<样品信息>

色谱柱 : XB-C18(4.6*50mm,5 μ m) 流速:1.0ml/min
柱温 : 40 $^{\circ}$ C 波长:317nm
数据文件名: RC\$QTL-4047 - 7-13/28-360-2 - zzp-2024112621p-40mg-pH6.8jz-rcqx-2-jf50z-p6-20min.lcd
方法文件名: RC\$QTL-4047 - QTL-4047-rcqx-FX277.lcm
批处理文件名: RC\$QTL-4047 - 20241210-FX277.lcb
样品瓶号: 2-49
进样体积: 20 μ l 版本号:6.115
进样时间: 2024/12/10 20:21:51 实验者: xiexinhui
处理时间 (V2) : 2024/12/11 08:50:45 处理者: xiexinhui
仪器型号: SHIMADZU LC-2050C(FX277)

<色谱图>

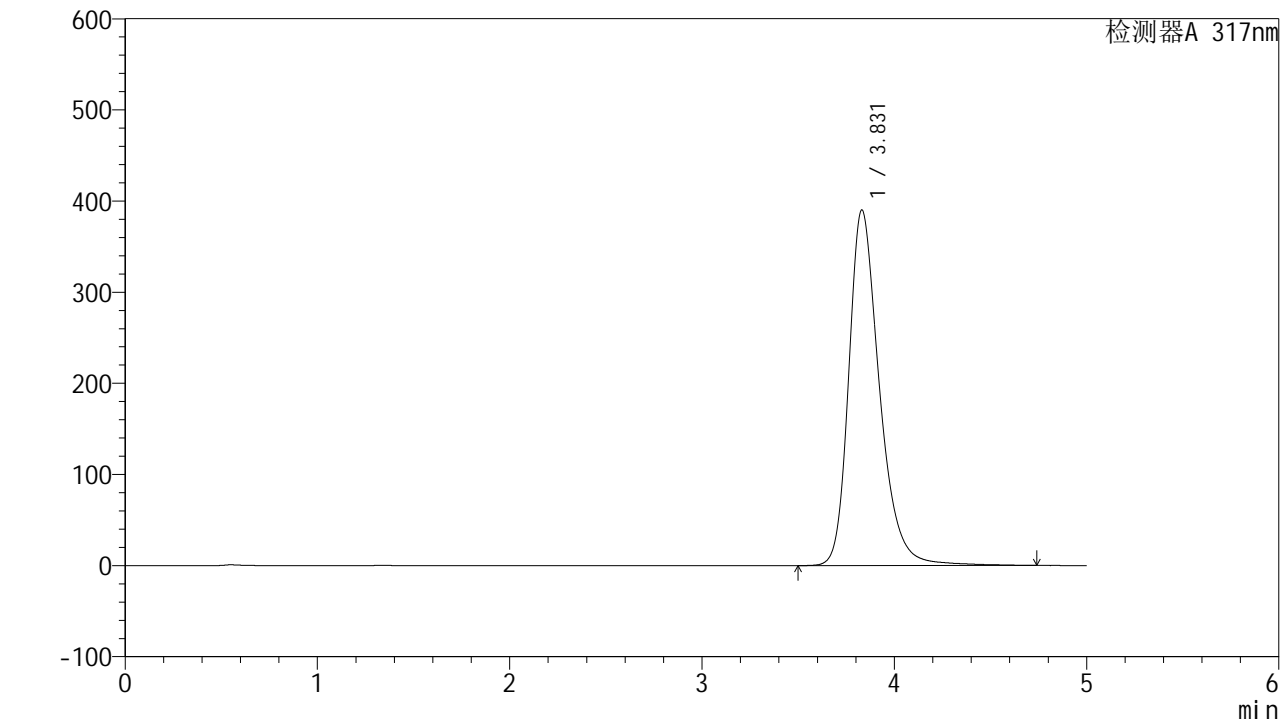

<峰表>

检测器A 317nm

峰号	保留时间	面积	面积%	高度	理论塔板数(USP)	拖尾因子	分离度(USP)
1	3.831	4338713	100.000	390323	2950	1.302	--
总计		4338713	100.000	390323			



QTL-4047

<样品信息>

色谱柱 : XB-C18(4.6*50mm,5 μ m) 流速:1.0ml/min
 柱温 : 40 $^{\circ}$ C 波长:317nm
 数据文件名: RC\$QTL-4047 - 7-13/28-361-2 - zzp-2024112621p-40mg-pH6.8jz-rcqx-2-jf50z-p1-30min.lcd
 方法文件名: RC\$QTL-4047 - QTL-4047-rcqx-FX277.lcm
 批处理文件名: RC\$QTL-4047 - 20241210-FX277.lcb
 样品瓶号: 2-5
 进样体积: 20 μ l 版本号:6.115
 进样时间: 2024/12/10 20:27:16 实验者: xiexinhui
 处理时间 (V2) : 2024/12/11 08:50:47 处理者: xiexinhui
 仪器型号: SHIMADZU LC-2050C(FX277)

<色谱图>

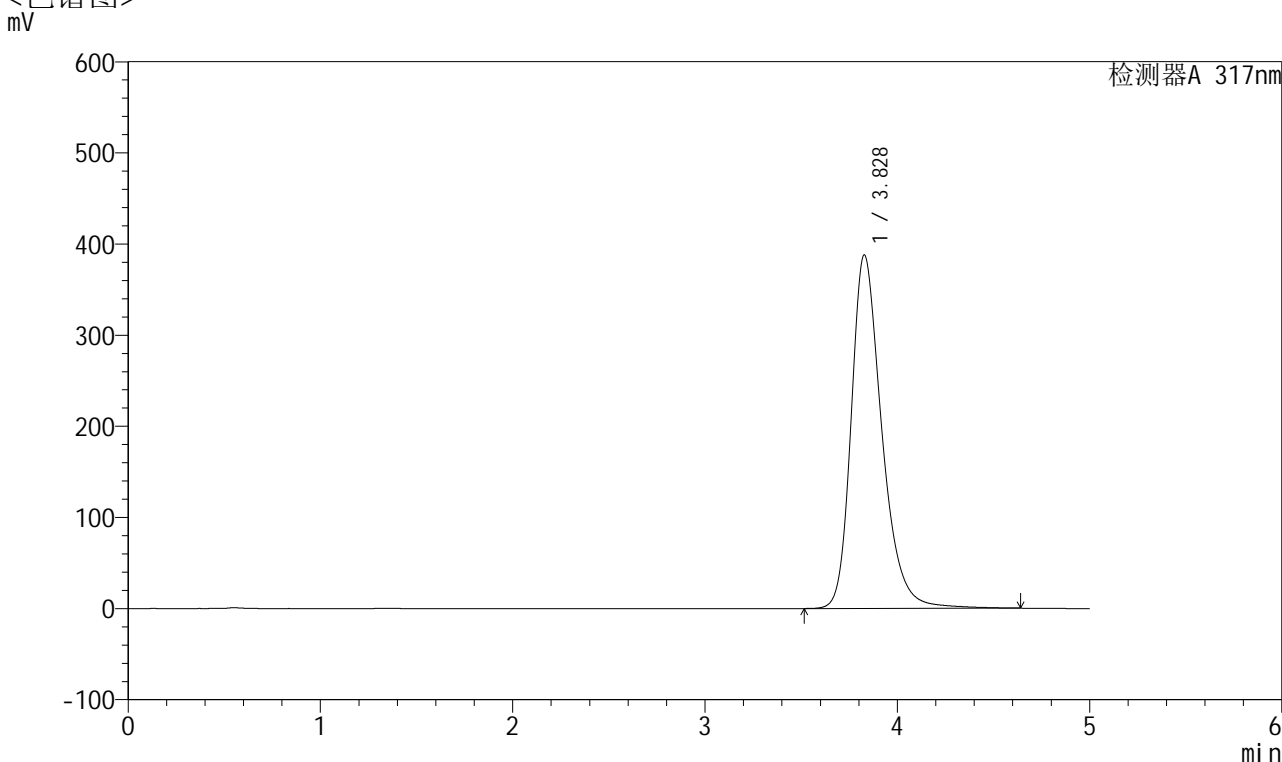

<峰表>

检测器A 317nm

峰号	保留时间	面积	面积%	高度	理论塔板数(USP)	拖尾因子	分离度(USP)
1	3.828	4301623	100.000	387737	2946	1.300	--
总计		4301623	100.000	387737			



QTL-4047

<样品信息>

色谱柱 : XB-C18(4.6*50mm,5 μ m) 流速:1.0ml/min
 柱温 : 40 $^{\circ}$ C 波长:317nm
 数据文件名: RC\$QTL-4047 - 7-13/28-362-2 - zzp-2024112621p-40mg-pH6.8jz-rcqx-2-jf50z-p2-30min.lcd
 方法文件名: RC\$QTL-4047 - QTL-4047-rcqx-FX277.lcm
 批处理文件名: RC\$QTL-4047 - 20241210-FX277.lcb
 样品瓶号: 2-14
 进样体积: 20 μ l 版本号:6.115
 进样时间: 2024/12/10 20:32:40 实验者: xiexinhui
 处理时间 (V2) : 2024/12/11 08:50:50 处理者: xiexinhui
 仪器型号: SHIMADZU LC-2050C(FX277)

<色谱图>

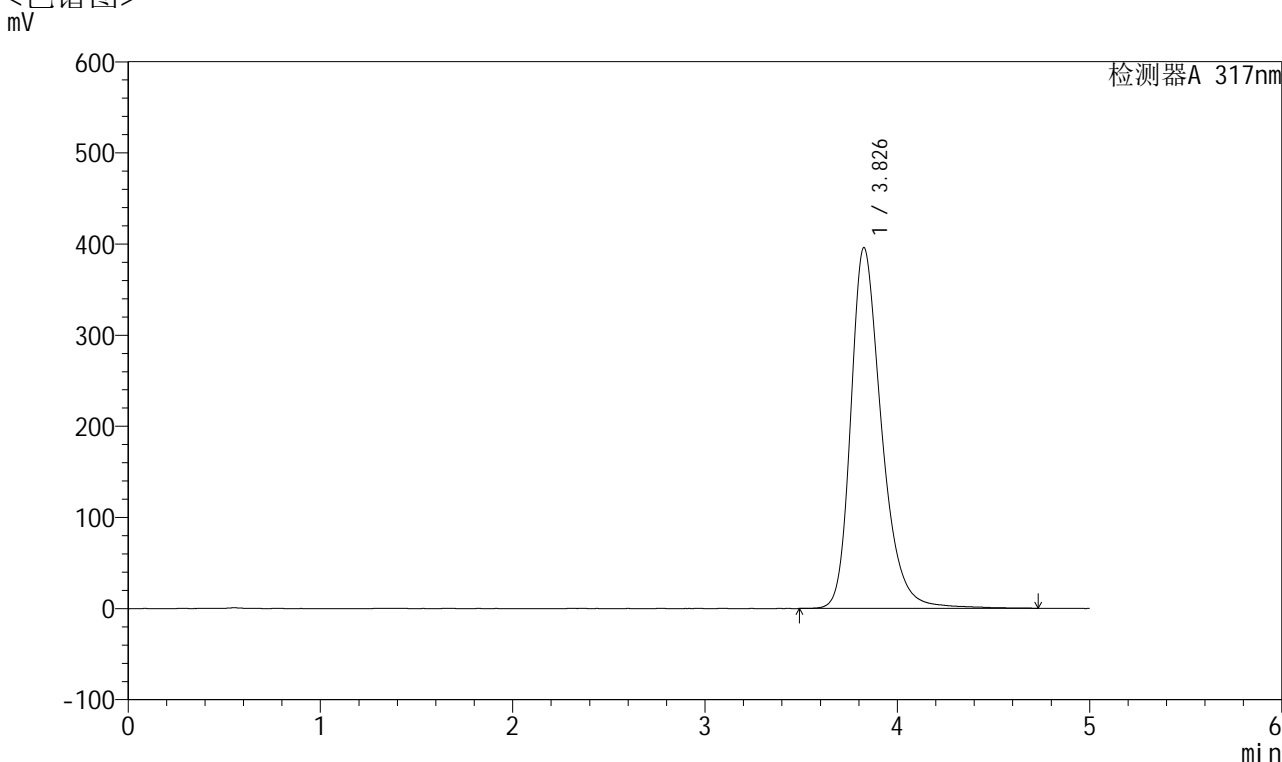

<峰表>

检测器A 317nm

峰号	保留时间	面积	面积%	高度	理论塔板数(USP)	拖尾因子	分离度(USP)
1	3.826	4412880	100.000	395394	2932	1.305	--
总计		4412880	100.000	395394			



QTL-4047

<样品信息>

色谱柱 : XB-C18(4.6*50mm,5μm) 流速:1.0ml/min
 柱温 : 40°C 波长:317nm
 数据文件名: RC\$QTL-4047 - 7-13/28-363-2 - zzp-2024112621p-40mg-pH6.8jz-rcqx-2-jf50z-p3-30min.lcd
 方法文件名: RC\$QTL-4047 - QTL-4047-rcqx-FX277.lcm
 批处理文件名: RC\$QTL-4047 - 20241210-FX277.lcb
 样品瓶号: 2-23
 进样体积: 20μl 版本号:6.115
 进样时间: 2024/12/10 20:38:05 实验者: xiexinhui
 处理时间 (V2) : 2024/12/11 08:50:52 处理者: xiexinhui
 仪器型号: SHIMADZU LC-2050C(FX277)

<色谱图>

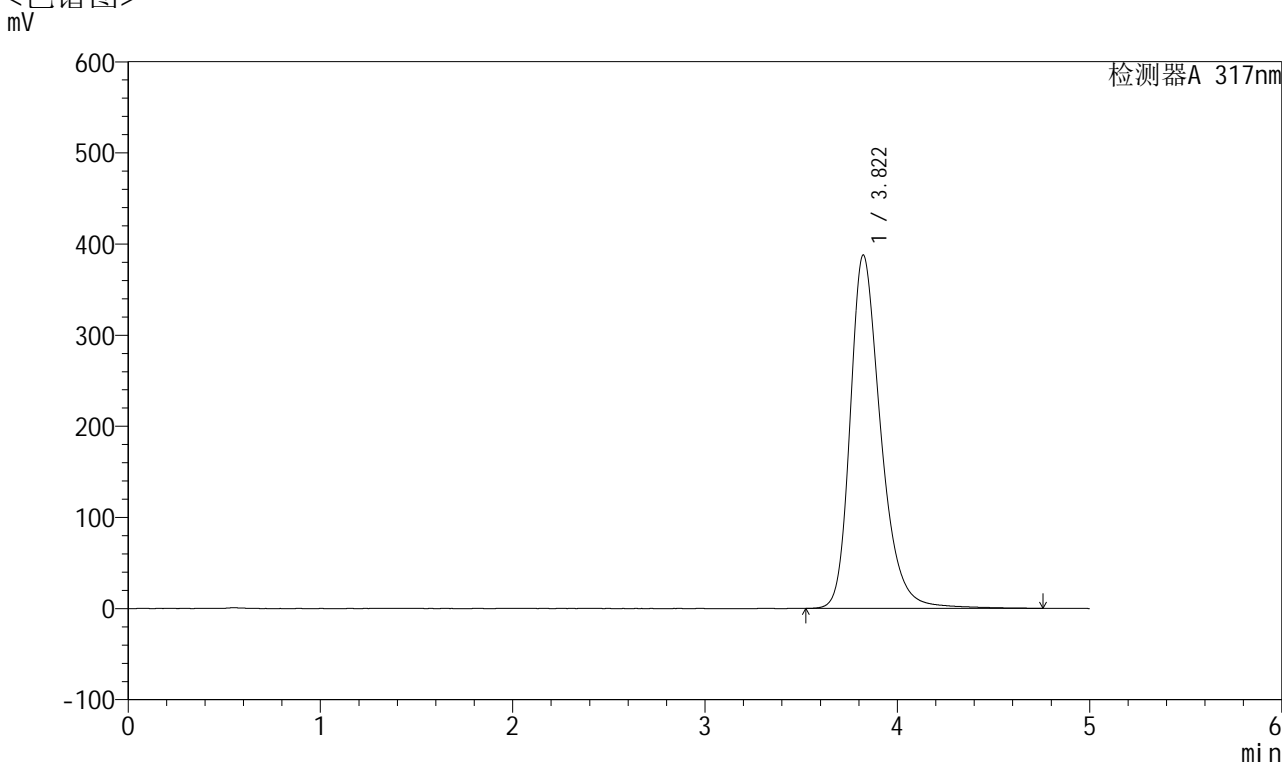

<峰表>

检测器A 317nm

峰号	保留时间	面积	面积%	高度	理论塔板数(USP)	拖尾因子	分离度(USP)
1	3.822	4299237	100.000	387858	2952	1.301	--
总计		4299237	100.000	387858			



QTL-4047

<样品信息>

色谱柱 : XB-C18(4.6*50mm,5 μ m) 流速:1.0ml/min
 柱温 : 40 $^{\circ}$ C 波长:317nm
 数据文件名: RC\$QTL-4047 - 7-13/28-364-2 - zzp-2024112621p-40mg-pH6.8jz-rcqx-2-jf50z-p4-30min.lcd
 方法文件名: RC\$QTL-4047 - QTL-4047-rcqx-FX277.lcm
 批处理文件名: RC\$QTL-4047 - 20241210-FX277.lcb
 样品瓶号: 2-32
 进样体积: 20 μ l 版本号:6.115
 进样时间: 2024/12/10 20:43:30 实验者: xiexinhui
 处理时间 (V2) : 2024/12/11 08:50:55 处理者: xiexinhui
 仪器型号: SHIMADZU LC-2050C(FX277)

<色谱图>

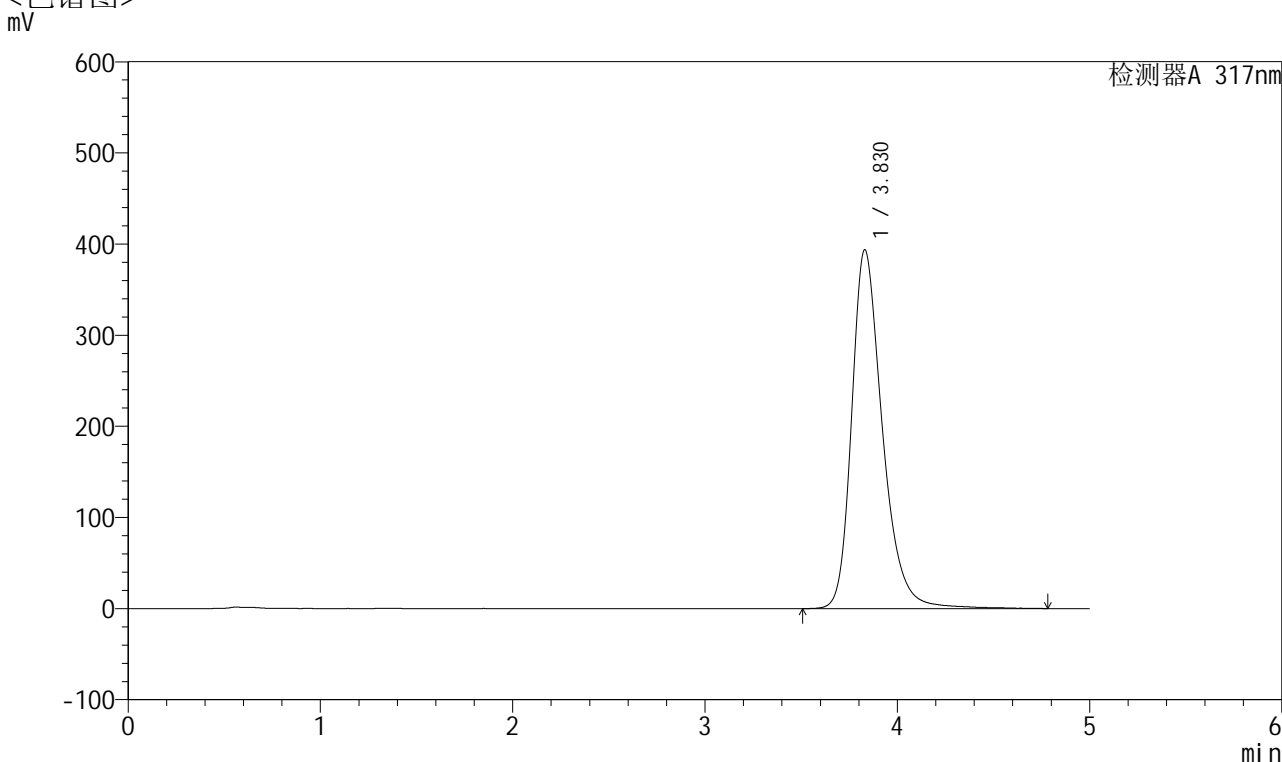

<峰表>

检测器A 317nm

峰号	保留时间	面积	面积%	高度	理论塔板数(USP)	拖尾因子	分离度(USP)
1	3.830	4380240	100.000	393788	2948	1.302	--
总计		4380240	100.000	393788			



QTL-4047

<样品信息>

色谱柱 : XB-C18(4.6*50mm,5 μ m) 流速:1.0ml/min
 柱温 : 40 $^{\circ}$ C 波长:317nm
 数据文件名: RC\$QTL-4047 - 7-13/28-365-2 - zzp-2024112621p-40mg-pH6.8jz-rcqx-2-jf50z-p5-30min.lcd
 方法文件名: RC\$QTL-4047 - QTL-4047-rcqx-FX277.lcm
 批处理文件名: RC\$QTL-4047 - 20241210-FX277.lcb
 样品瓶号: 2-41
 进样体积: 20 μ l 版本号:6.115
 进样时间: 2024/12/10 20:48:54 实验者: xiexinhui
 处理时间 (V2) : 2024/12/11 08:50:57 处理者: xiexinhui
 仪器型号: SHIMADZU LC-2050C(FX277)

<色谱图>

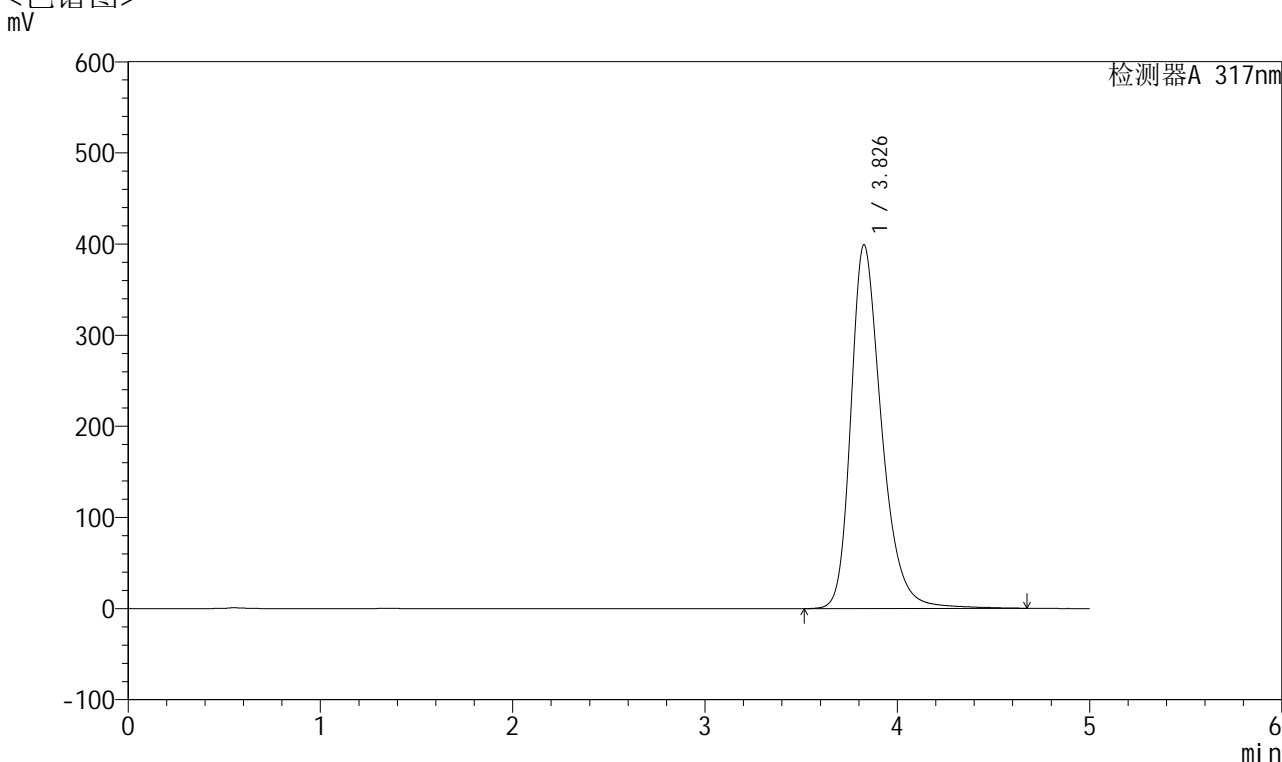

<峰表>

检测器A 317nm

峰号	保留时间	面积	面积%	高度	理论塔板数(USP)	拖尾因子	分离度(USP)
1	3.826	4437754	100.000	398454	2932	1.305	--
总计		4437754	100.000	398454			



QTL-4047

<样品信息>

色谱柱 : XB-C18(4.6*50mm,5 μ m) 流速:1.0ml/min
 柱温 : 40 $^{\circ}$ C 波长:317nm
 数据文件名: RC\$QTL-4047 - 7-13/28-366-2 - zzp-2024112621p-40mg-pH6.8jz-rcqx-2-jf50z-p6-30min.lcd
 方法文件名: RC\$QTL-4047 - QTL-4047-rcqx-FX277.lcm
 批处理文件名: RC\$QTL-4047 - 20241210-FX277.lcb
 样品瓶号: 2-50
 进样体积: 20 μ l 版本号:6.115
 进样时间: 2024/12/10 20:54:17 实验者: xiexinhui
 处理时间 (V2) : 2024/12/11 08:50:59 处理者: xiexinhui
 仪器型号: SHIMADZU LC-2050C(FX277)

<色谱图>

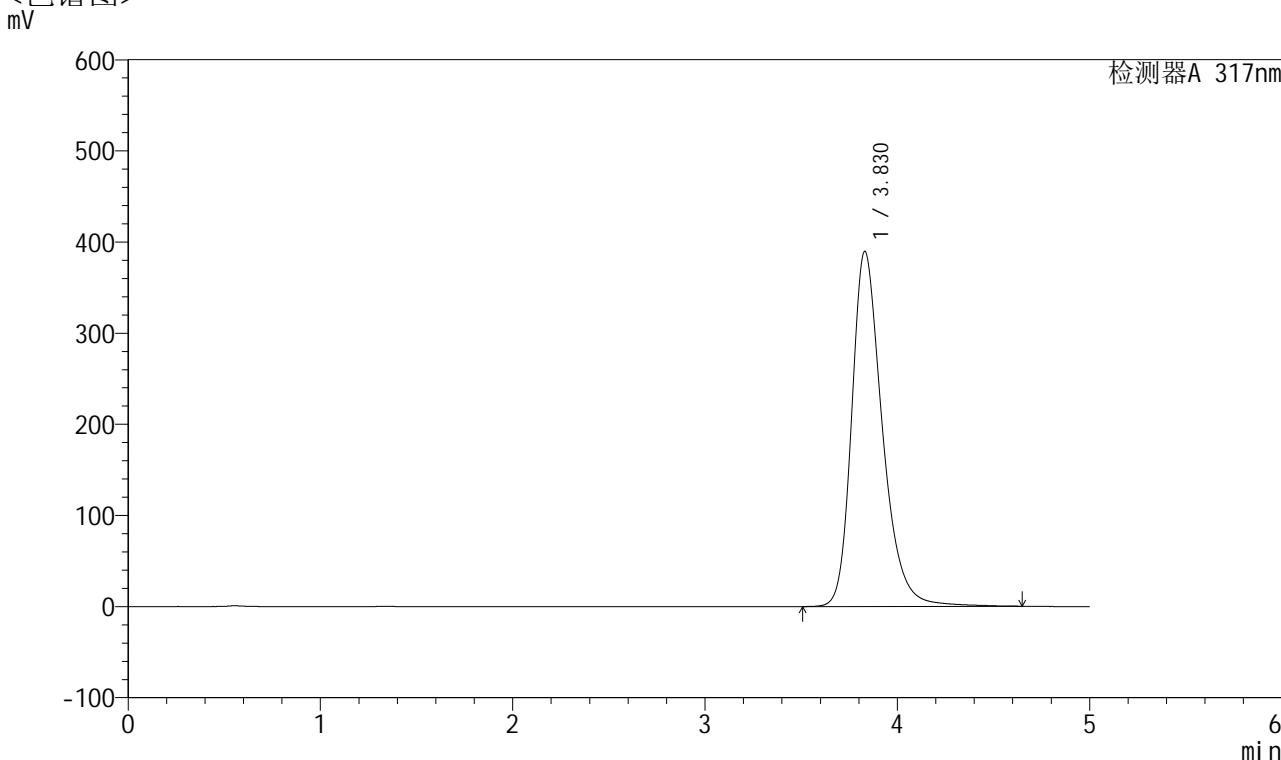

<峰表>

检测器A 317nm

峰号	保留时间	面积	面积%	高度	理论塔板数(USP)	拖尾因子	分离度(USP)
1	3.830	4328139	100.000	389766	2942	1.300	--
总计		4328139	100.000	389766			



QTL-4047

<样品信息>

色谱柱 : XB-C18(4.6*50mm,5μm) 流速:1.0ml/min
 柱温 : 40°C 波长:317nm
 数据文件名: RC\$QTL-4047 - 7-13/28-367-2 - zzp-2024112621p-40mg-pH6.8jz-rcqx-2-jf50z-p1-45min.lcd
 方法文件名: RC\$QTL-4047 - QTL-4047-rcqx-FX277.lcm
 批处理文件名: RC\$QTL-4047 - 20241210-FX277.lcb
 样品瓶号: 2-6
 进样体积: 20μl 版本号:6.115
 进样时间: 2024/12/10 20:59:42 实验者: xiexinhui
 处理时间 (V2) : 2024/12/11 08:51:02 处理者: xiexinhui
 仪器型号: SHIMADZU LC-2050C(FX277)

<色谱图>

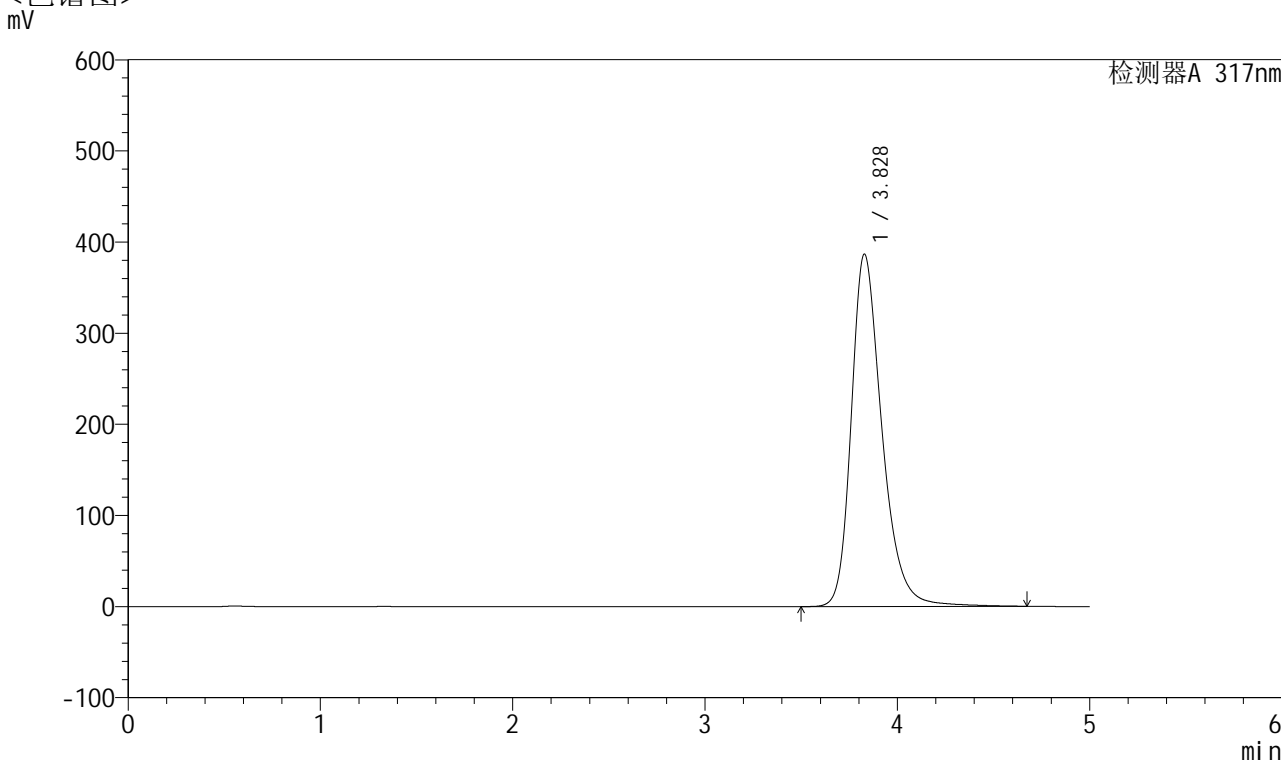

<峰表>

检测器A 317nm

峰号	保留时间	面积	面积%	高度	理论塔板数(USP)	拖尾因子	分离度(USP)
1	3.828	4292119	100.000	386744	2948	1.297	--
总计		4292119	100.000	386744			



QTL-4047

<样品信息>

色谱柱 : XB-C18(4.6*50mm,5 μ m) 流速:1.0ml/min
 柱温 : 40 $^{\circ}$ C 波长:317nm
 数据文件名: RC\$QTL-4047 - 7-13/28-368-2 - zzp-2024112621p-40mg-pH6.8jz-rcqx-2-jf50z-p2-45min.lcd
 方法文件名: RC\$QTL-4047 - QTL-4047-rcqx-FX277.lcm
 批处理文件名: RC\$QTL-4047 - 20241210-FX277.lcb
 样品瓶号: 2-15
 进样体积: 20 μ l 版本号:6.115
 进样时间: 2024/12/10 21:05:06 实验者: xiexinhui
 处理时间 (V2) : 2024/12/11 08:51:04 处理者: xiexinhui
 仪器型号: SHIMADZU LC-2050C(FX277)

<色谱图>

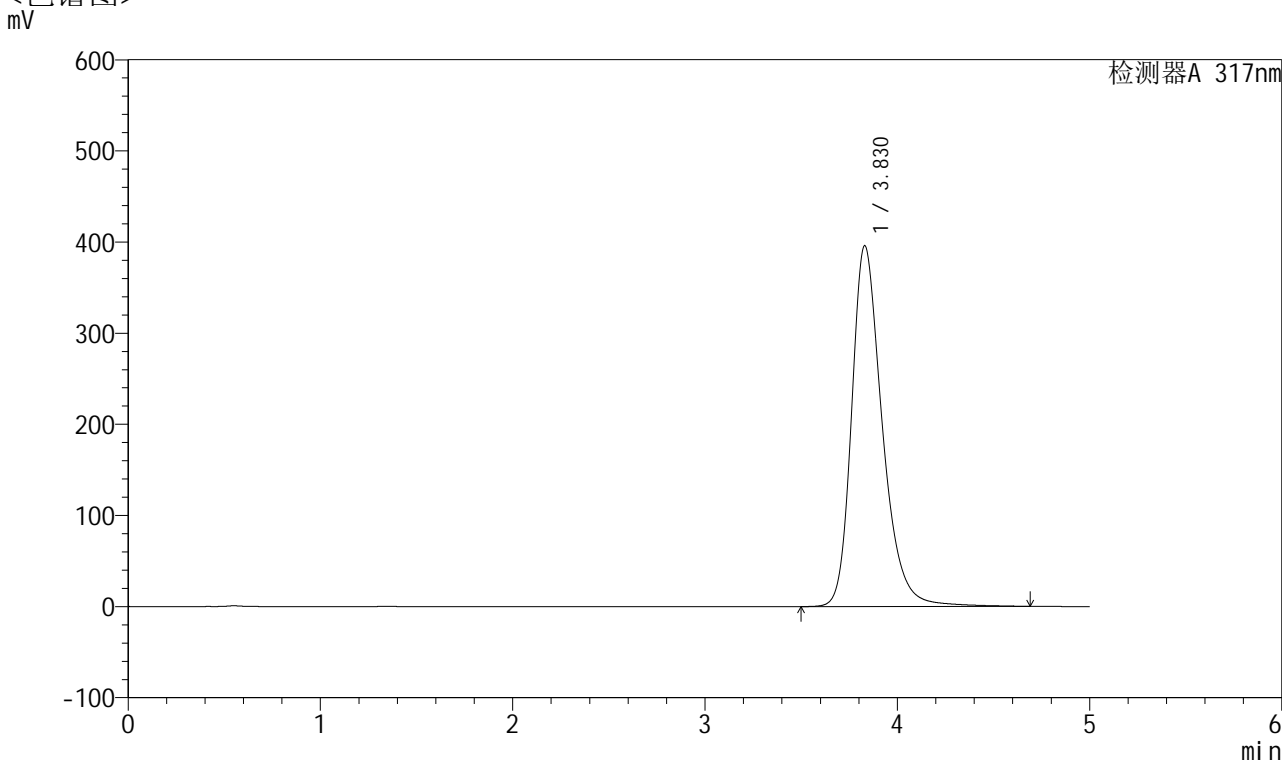

<峰表>

检测器A 317nm

峰号	保留时间	面积	面积%	高度	理论塔板数(USP)	拖尾因子	分离度(USP)
1	3.830	4395576	100.000	395980	2948	1.299	--
总计		4395576	100.000	395980			



QTL-4047

<样品信息>

色谱柱 : XB-C18(4.6*50mm,5 μ m) 流速:1.0ml/min
 柱温 : 40 $^{\circ}$ C 波长:317nm
 数据文件名: RC\$QTL-4047 - 7-13/28-369-2 - zzp-2024112621p-40mg-pH6.8jz-rcqx-2-jf50z-p3-45min.lcd
 方法文件名: RC\$QTL-4047 - QTL-4047-rcqx-FX277.lcm
 批处理文件名: RC\$QTL-4047 - 20241210-FX277.lcb
 样品瓶号: 2-24
 进样体积: 20 μ l 版本号:6.115
 进样时间: 2024/12/10 21:10:31 实验者: xiexinhui
 处理时间 (V2) : 2024/12/11 08:51:07 处理者: xiexinhui
 仪器型号: SHIMADZU LC-2050C(FX277)

<色谱图>

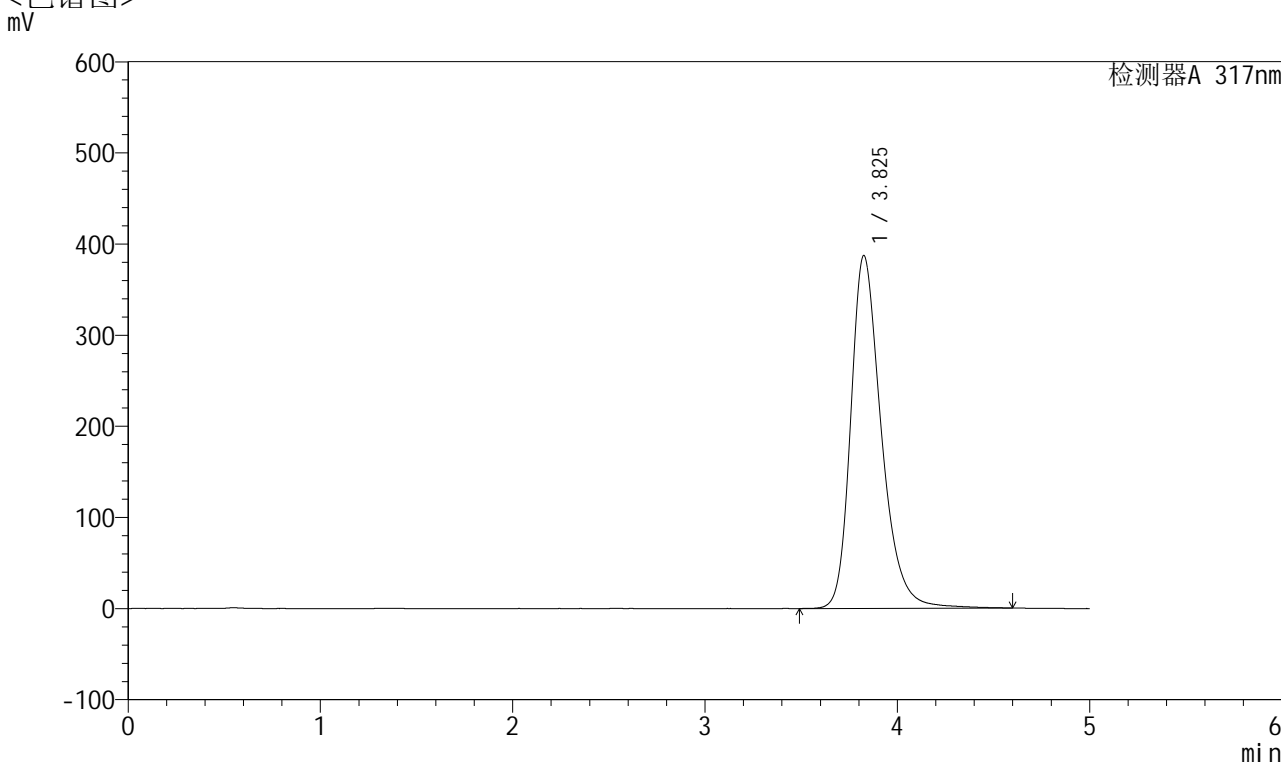

<峰表>

检测器A 317nm

峰号	保留时间	面积	面积%	高度	理论塔板数(USP)	拖尾因子	分离度(USP)
1	3.825	4287883	100.000	386731	2949	1.300	--
总计		4287883	100.000	386731			



QTL-4047

<样品信息>

色谱柱 : XB-C18(4.6*50mm,5 μ m) 流速:1.0ml/min
柱温 : 40 $^{\circ}$ C 波长:317nm
数据文件名: RC\$QTL-4047 - 7-13/28-370-2 - zzp-2024112621p-40mg-pH6.8jz-rcqx-2-jf50z-p4-45min.lcd
方法文件名: RC\$QTL-4047 - QTL-4047-rcqx-FX277.lcm
批处理文件名: RC\$QTL-4047 - 20241210-FX277.lcb
样品瓶号: 2-33
进样体积: 20 μ l 版本号:6.115
进样时间: 2024/12/10 21:15:55 实验者: xiexinhui
处理时间 (V2) : 2024/12/11 08:51:09 处理者: xiexinhui
仪器型号: SHIMADZU LC-2050C(FX277)

<色谱图>

mV

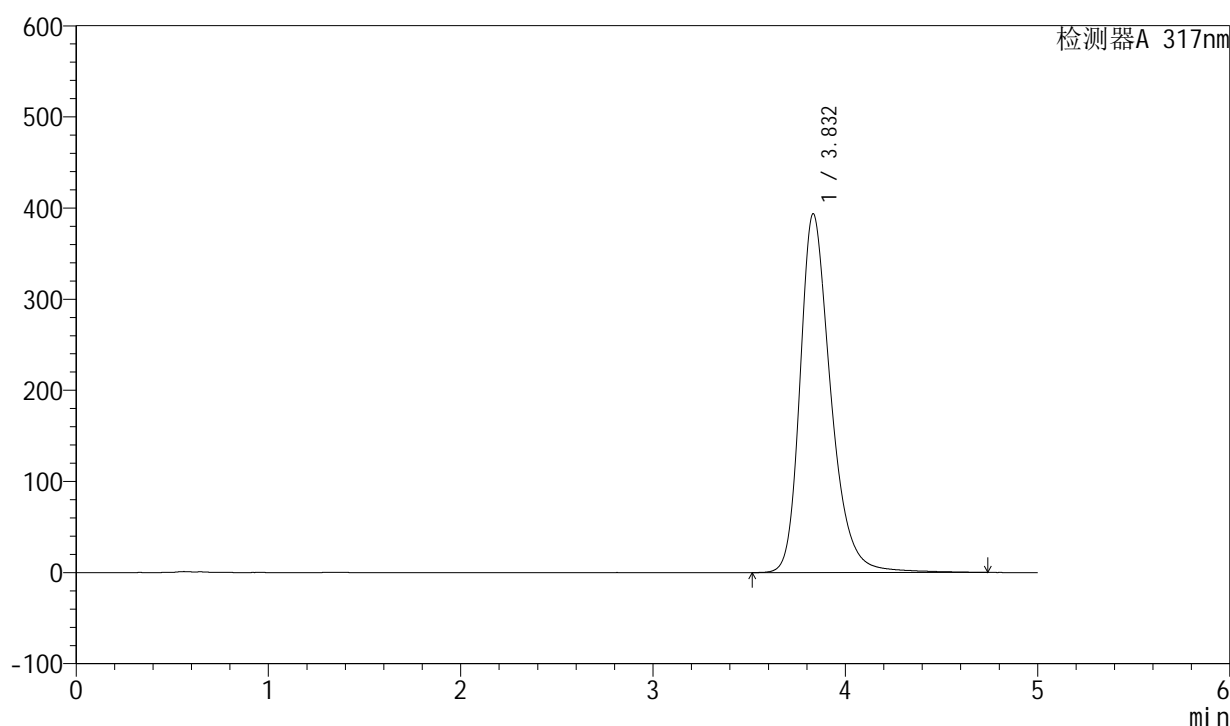

<峰表>

检测器A 317nm

峰号	保留时间	面积	面积%	高度	理论塔板数(USP)	拖尾因子	分离度(USP)
1	3.832	4380779	100.000	393542	2947	1.301	--
总计		4380779	100.000	393542			



QTL-4047

<样品信息>

色谱柱 : XB-C18(4.6*50mm,5μm) 流速:1.0ml/min
 柱温 : 40°C 波长:317nm
 数据文件名: RC\$QTL-4047 - 7-13/28-371-2 - zzp-2024112621p-40mg-pH6.8jz-rcqx-2-jf50z-p5-45min.lcd
 方法文件名: RC\$QTL-4047 - QTL-4047-rcqx-FX277.lcm
 批处理文件名: RC\$QTL-4047 - 20241210-FX277.lcb
 样品瓶号: 2-42
 进样体积: 20μl 版本号:6.115
 进样时间: 2024/12/10 21:21:19 实验者: xiexinhui
 处理时间 (V2) : 2024/12/11 08:51:12 处理者: xiexinhui
 仪器型号: SHIMADZU LC-2050C(FX277)

<色谱图>

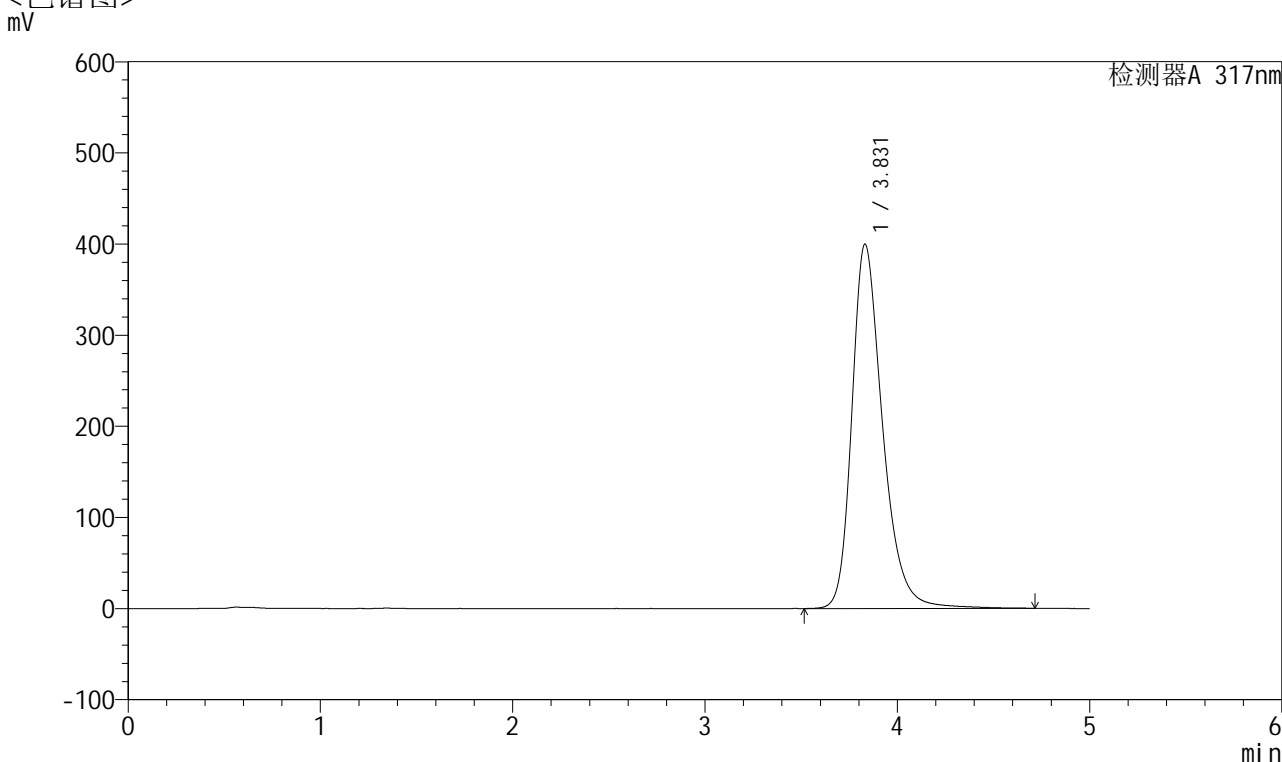

<峰表>

检测器A 317nm

峰号	保留时间	面积	面积%	高度	理论塔板数(USP)	拖尾因子	分离度(USP)
1	3.831	4441887	100.000	399832	2952	1.301	--
总计		4441887	100.000	399832			



QTL-4047

<样品信息>

色谱柱 : XB-C18(4.6*50mm,5 μ m) 流速:1.0ml/min
 柱温 : 40 $^{\circ}$ C 波长:317nm
 数据文件名: RC\$QTL-4047 - 7-13/28-372-2 - zzp-2024112621p-40mg-pH6.8jz-rcqx-2-jf50z-p6-45min.lcd
 方法文件名: RC\$QTL-4047 - QTL-4047-rcqx-FX277.lcm
 批处理文件名: RC\$QTL-4047 - 20241210-FX277.lcb
 样品瓶号: 2-51
 进样体积: 20 μ l 版本号:6.115
 进样时间: 2024/12/10 21:26:43 实验者: xiexinhui
 处理时间 (V2) : 2024/12/11 08:51:14 处理者: xiexinhui
 仪器型号: SHIMADZU LC-2050C(FX277)

<色谱图>

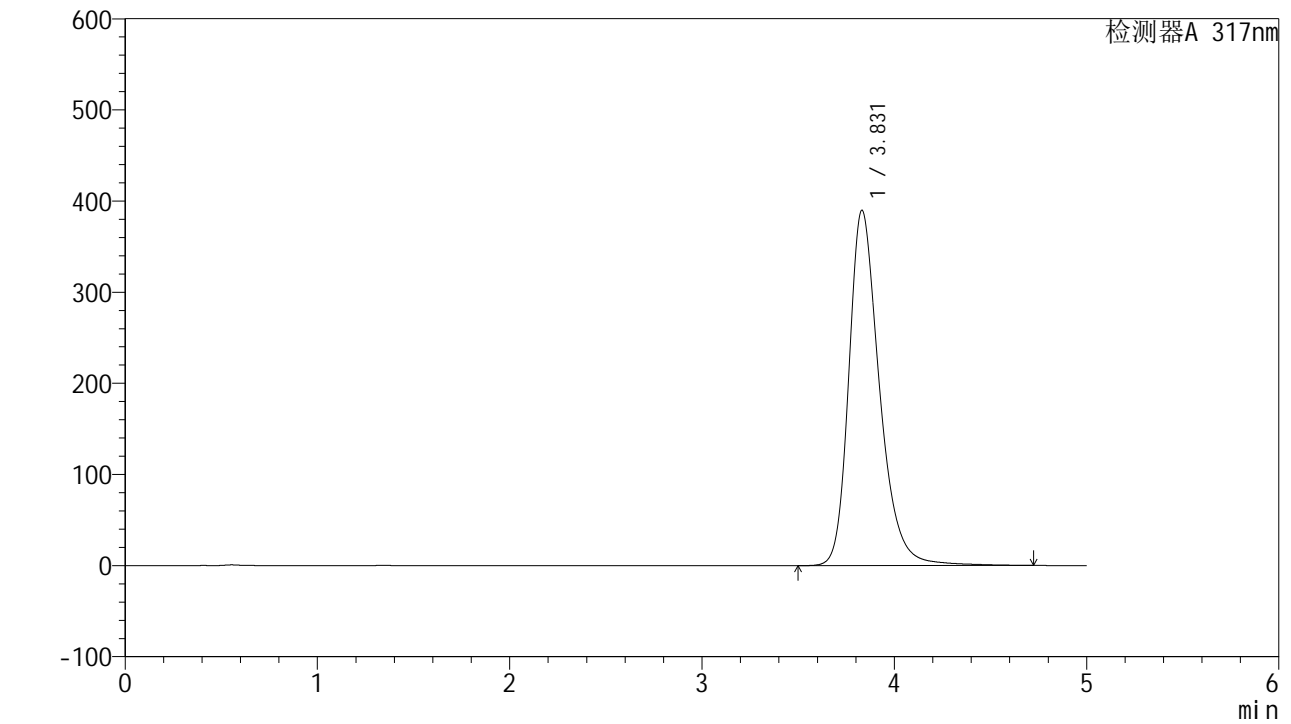

<峰表>

检测器A 317nm

峰号	保留时间	面积	面积%	高度	理论塔板数(USP)	拖尾因子	分离度(USP)
1	3.831	4329634	100.000	389978	2954	1.297	--
总计		4329634	100.000	389978			



QTL-4047

<样品信息>

色谱柱 : XB-C18(4.6*50mm,5 μ m) 流速:1.0ml/min
 柱温 : 40 $^{\circ}$ C 波长:317nm
 数据文件名: RC\$QTL-4047 - 7-13/28-373-2 - zzp-2024112621p-40mg-pH6.8jz-rcqx-2-jf50z-p1-60min.lcd
 方法文件名: RC\$QTL-4047 - QTL-4047-rcqx-FX277.lcm
 批处理文件名: RC\$QTL-4047 - 20241210-FX277.lcb
 样品瓶号: 2-7
 进样体积: 20 μ l 版本号:6.115
 进样时间: 2024/12/10 21:32:08 实验者: xiexinhui
 处理时间 (V2) : 2024/12/11 08:51:16 处理者: xiexinhui
 仪器型号: SHIMADZU LC-2050C(FX277)

<色谱图>

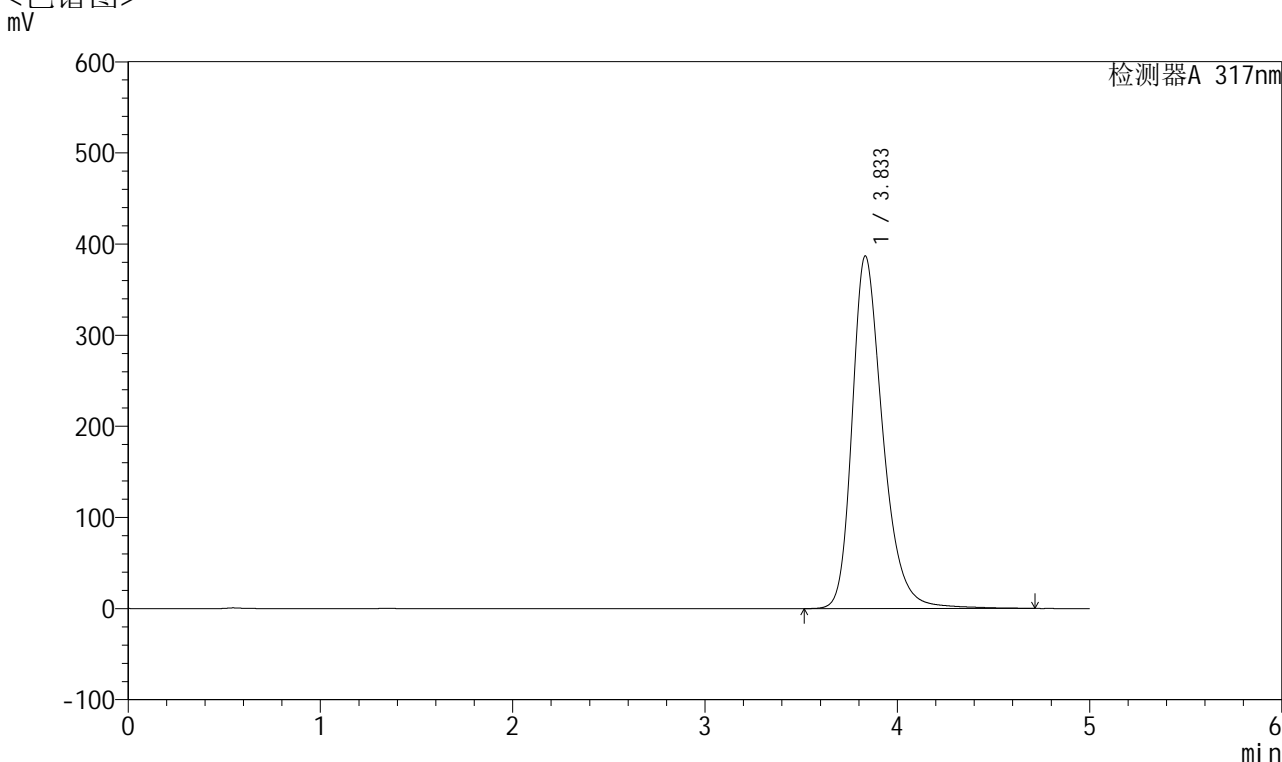

<峰表>

检测器A 317nm

峰号	保留时间	面积	面积%	高度	理论塔板数(USP)	拖尾因子	分离度(USP)
1	3.833	4296314	100.000	386776	2961	1.298	--
总计		4296314	100.000	386776			



QTL-4047

<样品信息>

色谱柱 : XB-C18(4.6*50mm,5 μ m) 流速:1.0ml/min
柱温 : 40 $^{\circ}$ C 波长:317nm
数据文件名: RC\$QTL-4047 - 7-13/28-374-2 - zzp-2024112621p-40mg-pH6.8jz-rcqx-2-jf50z-p2-60min.lcd
方法文件名: RC\$QTL-4047 - QTL-4047-rcqx-FX277.lcm
批处理文件名: RC\$QTL-4047 - 20241210-FX277.lcb
样品瓶号: 2-16
进样体积: 20 μ l 版本号:6.115
进样时间: 2024/12/10 21:37:33 实验者: xiexinhui
处理时间 (V2) : 2024/12/11 08:51:19 处理者: xiexinhui
仪器型号: SHIMADZU LC-2050C(FX277)

<色谱图> mV

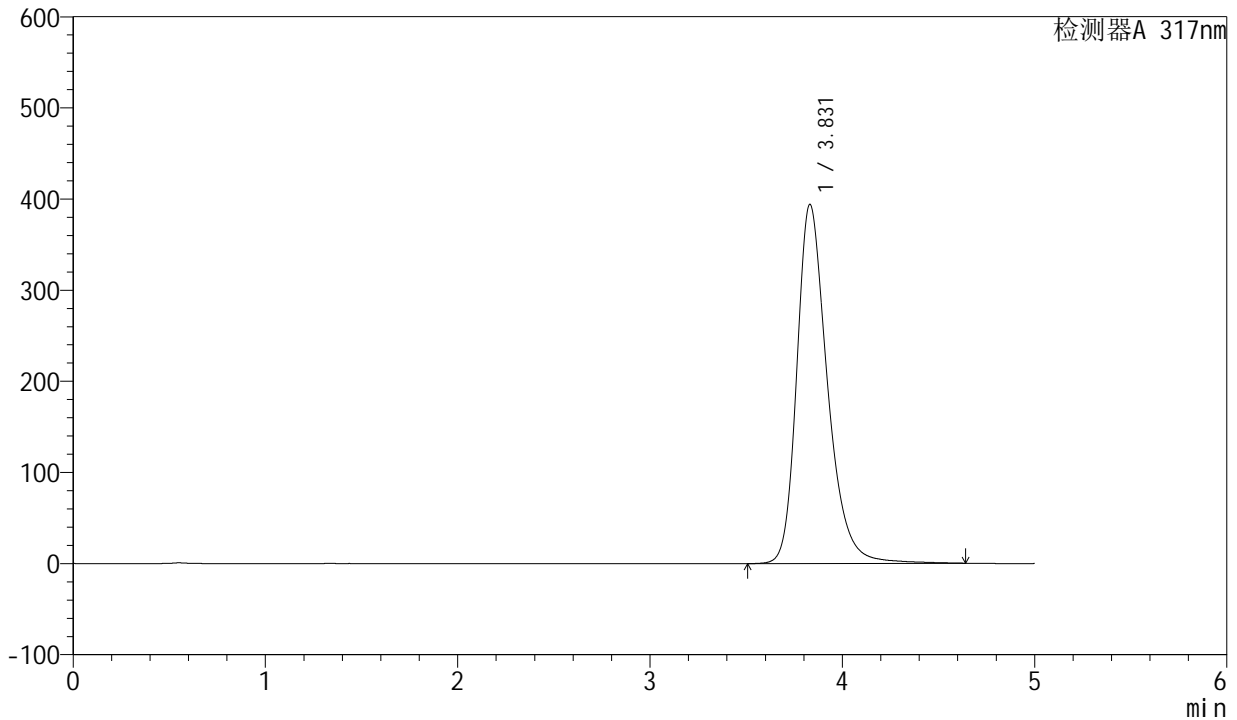

<峰表>

检测器A 317nm

峰号	保留时间	面积	面积%	高度	理论塔板数(USP)	拖尾因子	分离度(USP)
1	3.831	4367260	100.000	394126	2958	1.300	--
总计		4367260	100.000	394126			



QTL-4047

<样品信息>

色谱柱 : XB-C18(4.6*50mm,5 μ m) 流速:1.0ml/min
 柱温 : 40 $^{\circ}$ C 波长:317nm
 数据文件名: RC\$QTL-4047 - 7-13/28-375-2 - zzp-2024112621p-40mg-pH6.8jz-rcqx-2-jf50z-p3-60min.lcd
 方法文件名: RC\$QTL-4047 - QTL-4047-rcqx-FX277.lcm
 批处理文件名: RC\$QTL-4047 - 20241210-FX277.lcb
 样品瓶号: 2-25
 进样体积: 20 μ l 版本号:6.115
 进样时间: 2024/12/10 21:42:57 实验者: xiexinhui
 处理时间 (V2) : 2024/12/11 08:51:21 处理者: xiexinhui
 仪器型号: SHIMADZU LC-2050C(FX277)

<色谱图>

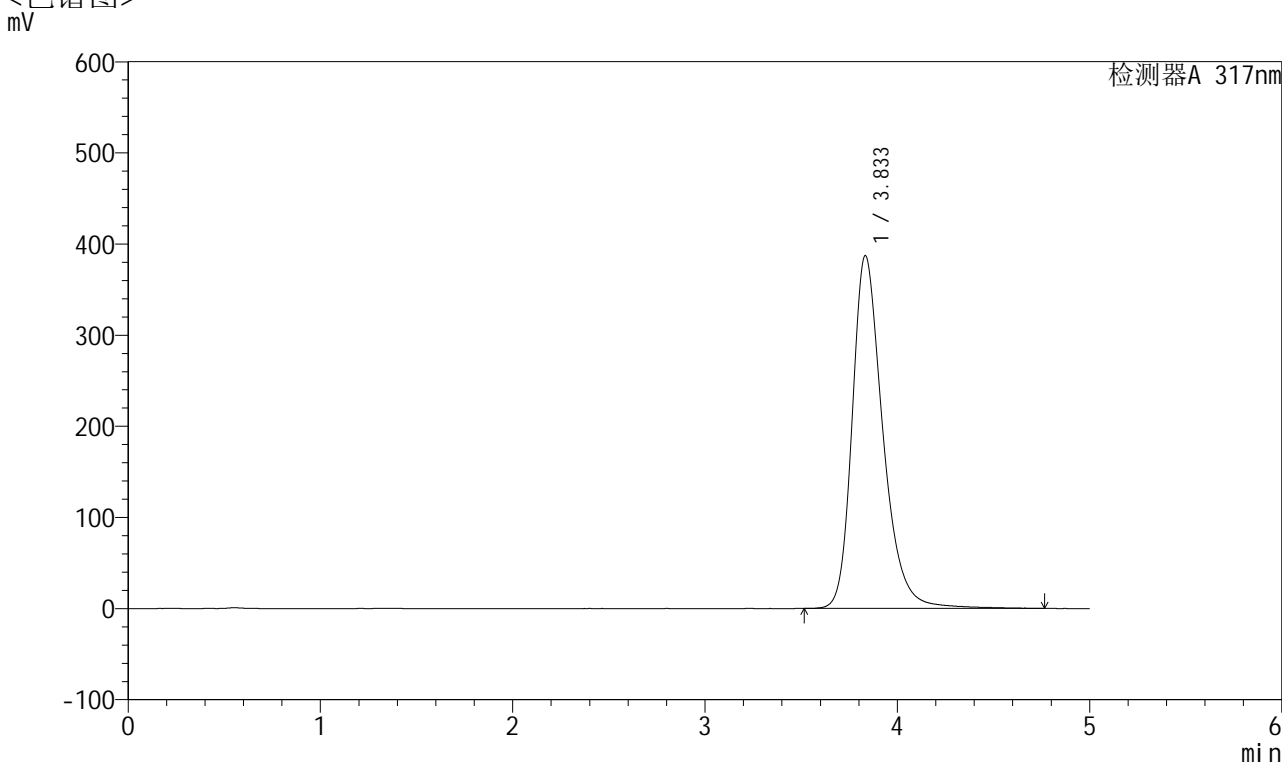

<峰表>

检测器A 317nm

峰号	保留时间	面积	面积%	高度	理论塔板数(USP)	拖尾因子	分离度(USP)
1	3.833	4301309	100.000	386924	2959	1.300	--
总计		4301309	100.000	386924			



QTL-4047

<样品信息>

色谱柱 : XB-C18(4.6*50mm,5μm) 流速:1.0ml/min
 柱温 : 40°C 波长:317nm
 数据文件名: RC\$QTL-4047 - 7-13/28-376-2 - zzp-2024112621p-40mg-pH6.8jz-rcqx-2-jf50z-p4-60min.lcd
 方法文件名: RC\$QTL-4047 - QTL-4047-rcqx-FX277.lcm
 批处理文件名: RC\$QTL-4047 - 20241210-FX277.lcb
 样品瓶号: 2-34
 进样体积: 20μl 版本号:6.115
 进样时间: 2024/12/10 21:48:22 实验者: xiexinhui
 处理时间 (V2) : 2024/12/11 08:51:23 处理者: xiexinhui
 仪器型号: SHIMADZU LC-2050C(FX277)

<色谱图>

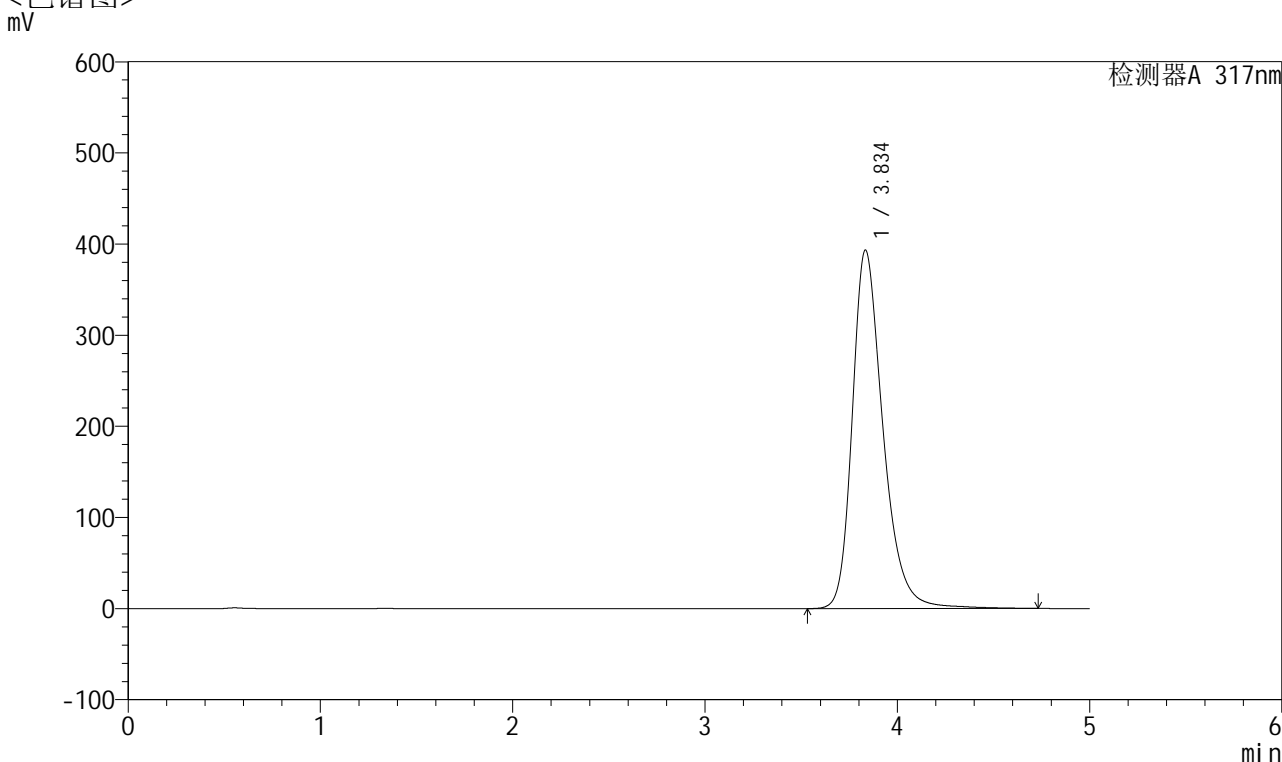

<峰表>

检测器A 317nm

峰号	保留时间	面积	面积%	高度	理论塔板数(USP)	拖尾因子	分离度(USP)
1	3.834	4369111	100.000	392973	2959	1.299	--
总计		4369111	100.000	392973			



QTL-4047

<样品信息>

色谱柱 : XB-C18(4.6*50mm,5 μ m) 流速:1.0ml/min
 柱温 : 40 $^{\circ}$ C 波长:317nm
 数据文件名: RC\$QTL-4047 - 7-13/28-377-2 - zzp-2024112621p-40mg-pH6.8jz-rcqx-2-jf50z-p5-60min.lcd
 方法文件名: RC\$QTL-4047 - QTL-4047-rcqx-FX277.lcm
 批处理文件名: RC\$QTL-4047 - 20241210-FX277.lcb
 样品瓶号: 2-43
 进样体积: 20 μ l 版本号:6.115
 进样时间: 2024/12/10 21:53:47 实验者: xiexinhui
 处理时间 (V2) : 2024/12/11 08:51:26 处理者: xiexinhui
 仪器型号: SHIMADZU LC-2050C(FX277)

<色谱图>

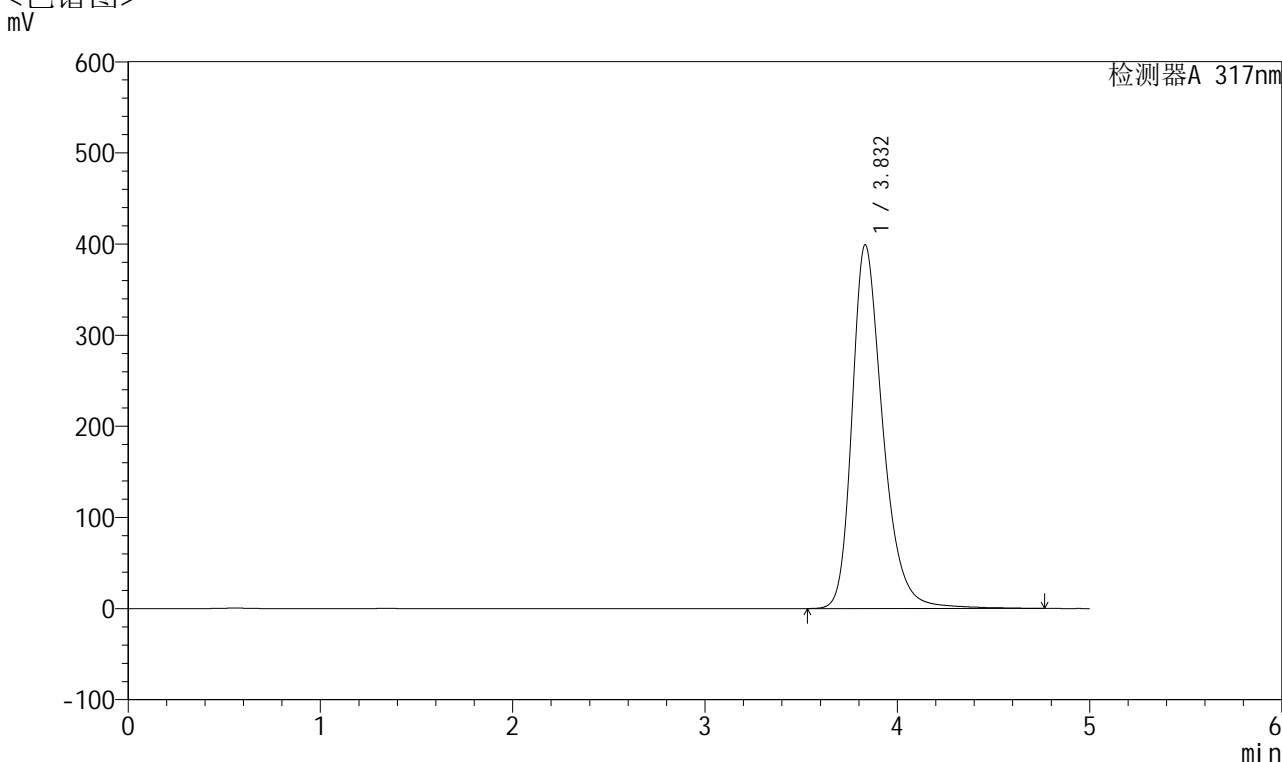

<峰表>

检测器A 317nm

峰号	保留时间	面积	面积%	高度	理论塔板数(USP)	拖尾因子	分离度(USP)
1	3.832	4442756	100.000	399084	2947	1.303	--
总计		4442756	100.000	399084			



QTL-4047

<样品信息>

色谱柱 : XB-C18(4.6*50mm,5μm) 流速:1.0ml/min
 柱温 : 40°C 波长:317nm
 数据文件名: RC\$QTL-4047 - 7-13/28-378-2 - zzp-2024112621p-40mg-pH6.8jz-rcqx-2-jf50z-p6-60min.lcd
 方法文件名: RC\$QTL-4047 - QTL-4047-rcqx-FX277.lcm
 批处理文件名: RC\$QTL-4047 - 20241210-FX277.lcb
 样品瓶号: 2-52
 进样体积: 20μl 版本号:6.115
 进样时间: 2024/12/10 21:59:11 实验者: xiexinhui
 处理时间 (V2) : 2024/12/11 08:51:28 处理者: xiexinhui
 仪器型号: SHIMADZU LC-2050C(FX277)

<色谱图>

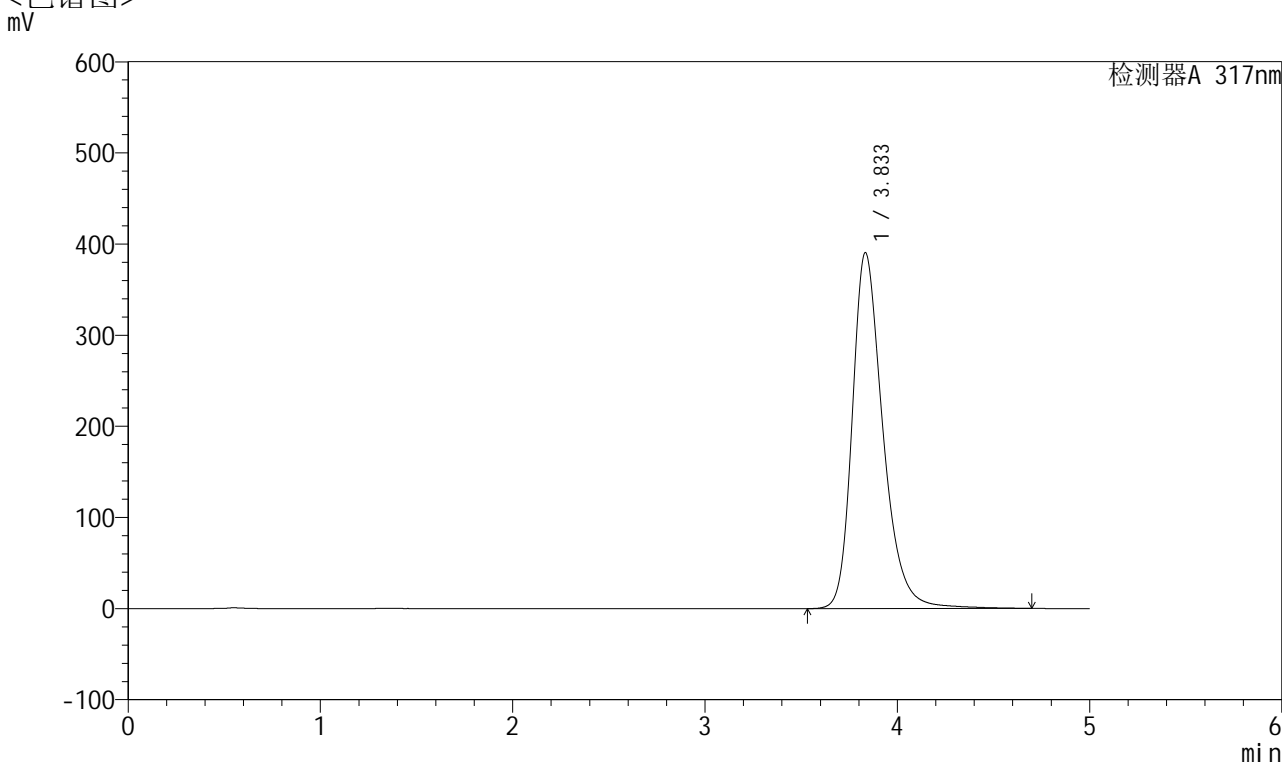

<峰表>

检测器A 317nm

峰号	保留时间	面积	面积%	高度	理论塔板数(USP)	拖尾因子	分离度(USP)
1	3.833	4331584	100.000	390103	2955	1.299	--
总计		4331584	100.000	390103			



QTL-4047

<样品信息>

色谱柱 : XB-C18(4.6*50mm,5μm) 流速:1.0ml/min
 柱温 : 40°C 波长:317nm
 数据文件名: RC\$QTL-4047 - 7-13/28-379-2 - zzp-2024112621p-40mg-pH6.8jz-rcqx-2-jf50z-p1-jx.lcd
 方法文件名: RC\$QTL-4047 - QTL-4047-rcqx-FX277.lcm
 批处理文件名: RC\$QTL-4047 - 20241210-FX277.lcb
 样品瓶号: 2-8
 进样体积: 20μl 版本号:6.115
 进样时间: 2024/12/10 22:04:35 实验者: xiexinhui
 处理时间 (V2) : 2024/12/11 08:51:31 处理者: xiexinhui
 仪器型号: SHIMADZU LC-2050C(FX277)

<色谱图>

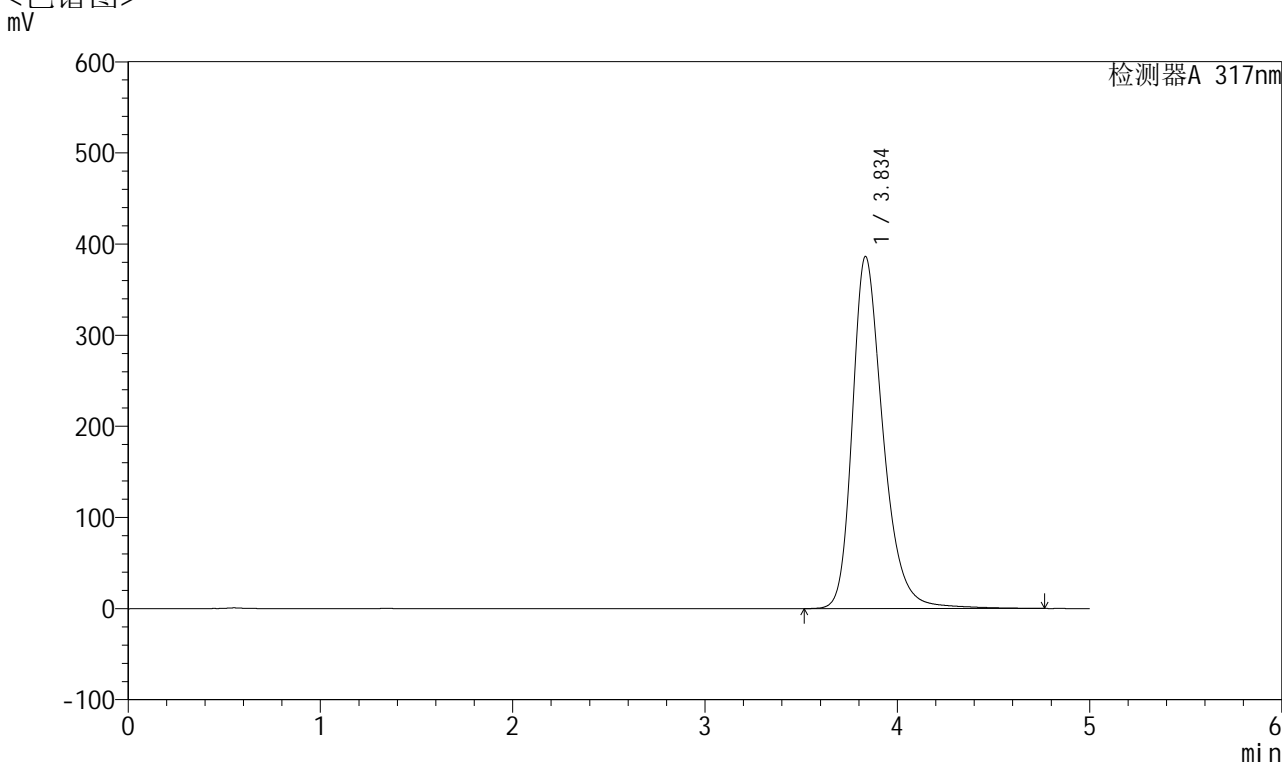

<峰表>

检测器A 317nm

峰号	保留时间	面积	面积%	高度	理论塔板数(USP)	拖尾因子	分离度(USP)
1	3.834	4289222	100.000	385752	2962	1.299	--
总计		4289222	100.000	385752			



QTL-4047

<样品信息>

色谱柱 : XB-C18(4.6*50mm,5μm) 流速:1.0ml/min
 柱温 : 40°C 波长:317nm
 数据文件名: RC\$QTL-4047 - 7-13/28-380-2 - zzp-2024112621p-40mg-pH6.8jz-rcqx-2-jf50z-p2-jx.lcd
 方法文件名: RC\$QTL-4047 - QTL-4047-rcqx-FX277.lcm
 批处理文件名: RC\$QTL-4047 - 20241210-FX277.lcb
 样品瓶号: 2-17
 进样体积: 20μl 版本号:6.115
 进样时间: 2024/12/10 22:10:00 实验者: xiexinhui
 处理时间 (V2) : 2024/12/11 08:51:33 处理者: xiexinhui
 仪器型号: SHIMADZU LC-2050C(FX277)

<色谱图>

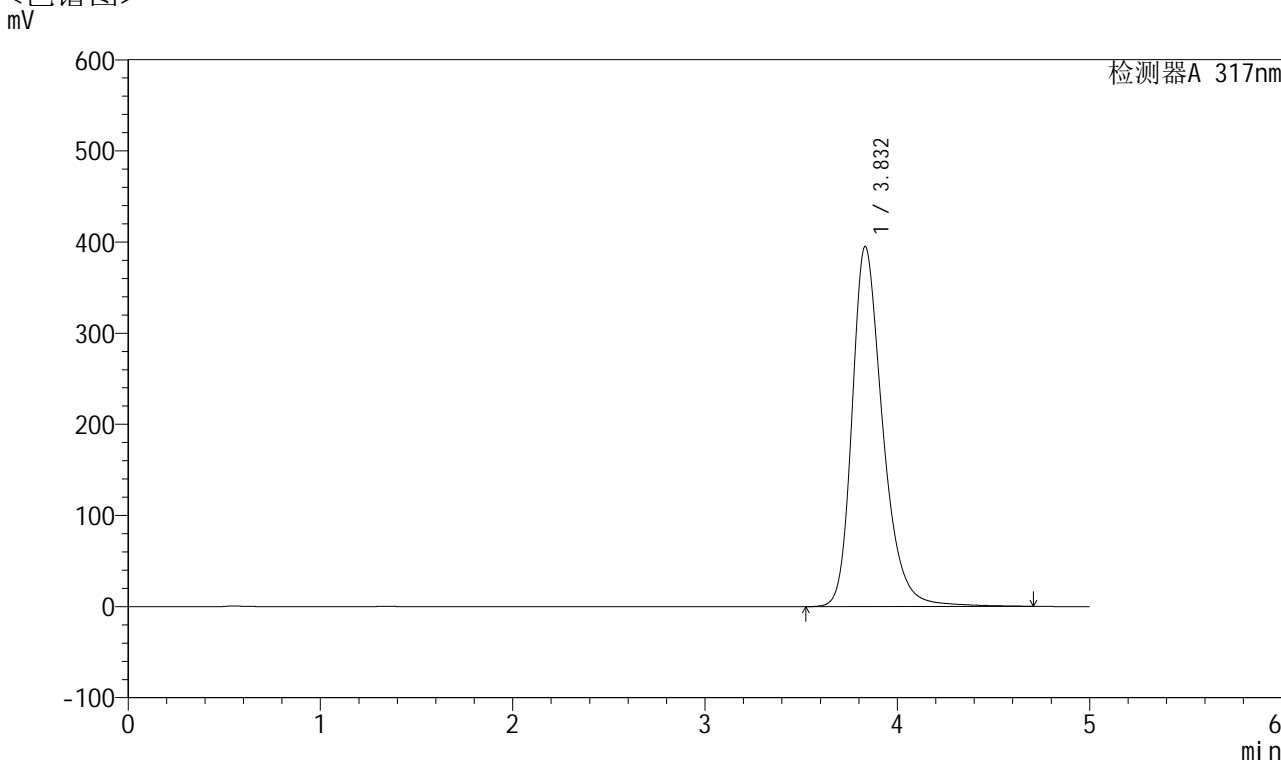

<峰表>

检测器A 317nm

峰号	保留时间	面积	面积%	高度	理论塔板数(USP)	拖尾因子	分离度(USP)
1	3.832	4379363	100.000	395002	2970	1.300	--
总计		4379363	100.000	395002			



QTL-4047

<样品信息>

色谱柱 : XB-C18(4.6*50mm,5 μ m) 流速:1.0ml/min
 柱温 : 40 $^{\circ}$ C 波长:317nm
 数据文件名: RC\$QTL-4047 - 7-13/28-381-2 - zzp-2024112621p-40mg-pH6.8jz-rcqx-2-jf50z-p3-jx.lcd
 方法文件名: RC\$QTL-4047 - QTL-4047-rcqx-FX277.lcm
 批处理文件名: RC\$QTL-4047 - 20241210-FX277.lcb
 样品瓶号: 2-26
 进样体积: 20 μ l 版本号:6.115
 进样时间: 2024/12/10 22:15:25 实验者: xiexinhui
 处理时间 (V2) : 2024/12/11 08:51:36 处理者: xiexinhui
 仪器型号: SHIMADZU LC-2050C(FX277)

<色谱图>

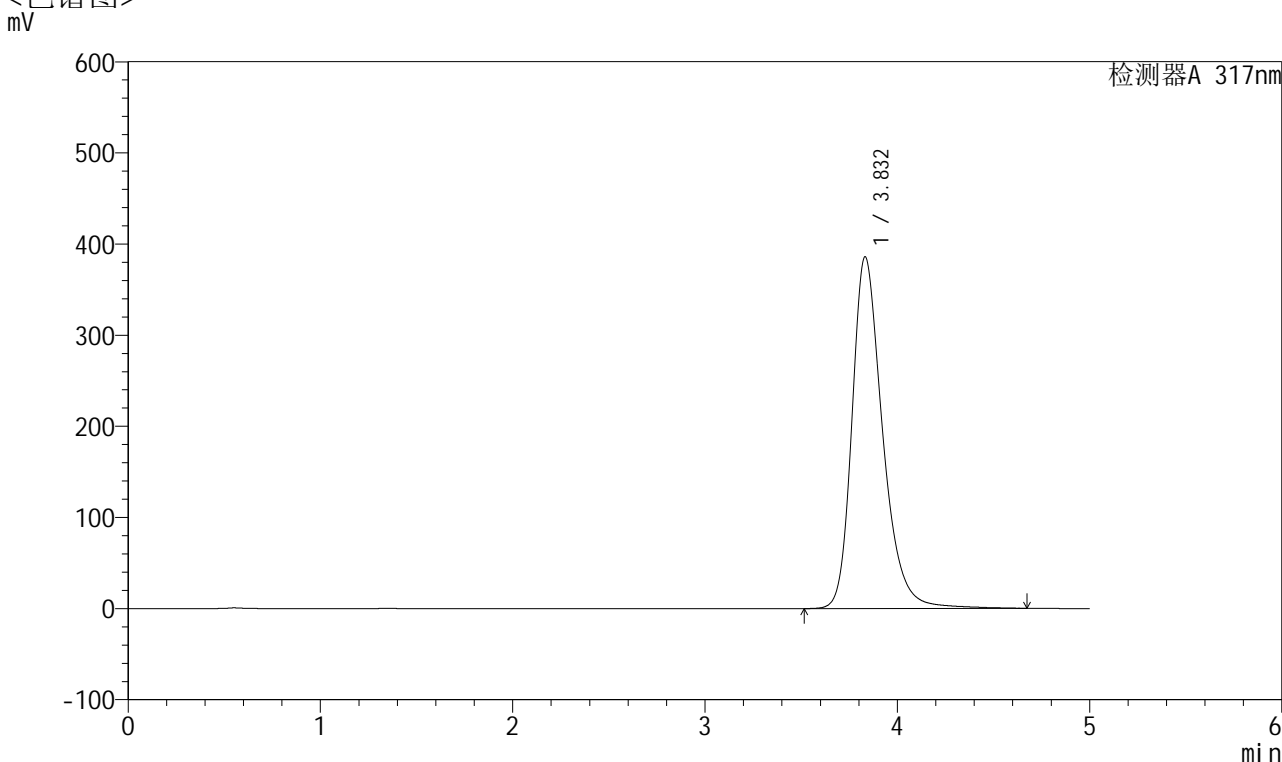

<峰表>

检测器A 317nm

峰号	保留时间	面积	面积%	高度	理论塔板数(USP)	拖尾因子	分离度(USP)
1	3.832	4276653	100.000	385853	2966	1.298	--
总计		4276653	100.000	385853			



QTL-4047

<样品信息>

色谱柱 : XB-C18(4.6*50mm,5μm) 流速:1.0ml/min
 柱温 : 40°C 波长:317nm
 数据文件名: RC\$QTL-4047 - 7-13/28-382-2 - zzp-2024112621p-40mg-pH6.8jz-rcqx-2-jf50z-p4-jx.lcd
 方法文件名: RC\$QTL-4047 - QTL-4047-rcqx-FX277.lcm
 批处理文件名: RC\$QTL-4047 - 20241210-FX277.lcb
 样品瓶号: 2-35
 进样体积: 20μl 版本号:6.115
 进样时间: 2024/12/10 22:20:50 实验者: xiexinhui
 处理时间 (V2) : 2024/12/11 08:51:38 处理者: xiexinhui
 仪器型号: SHIMADZU LC-2050C(FX277)

<色谱图>

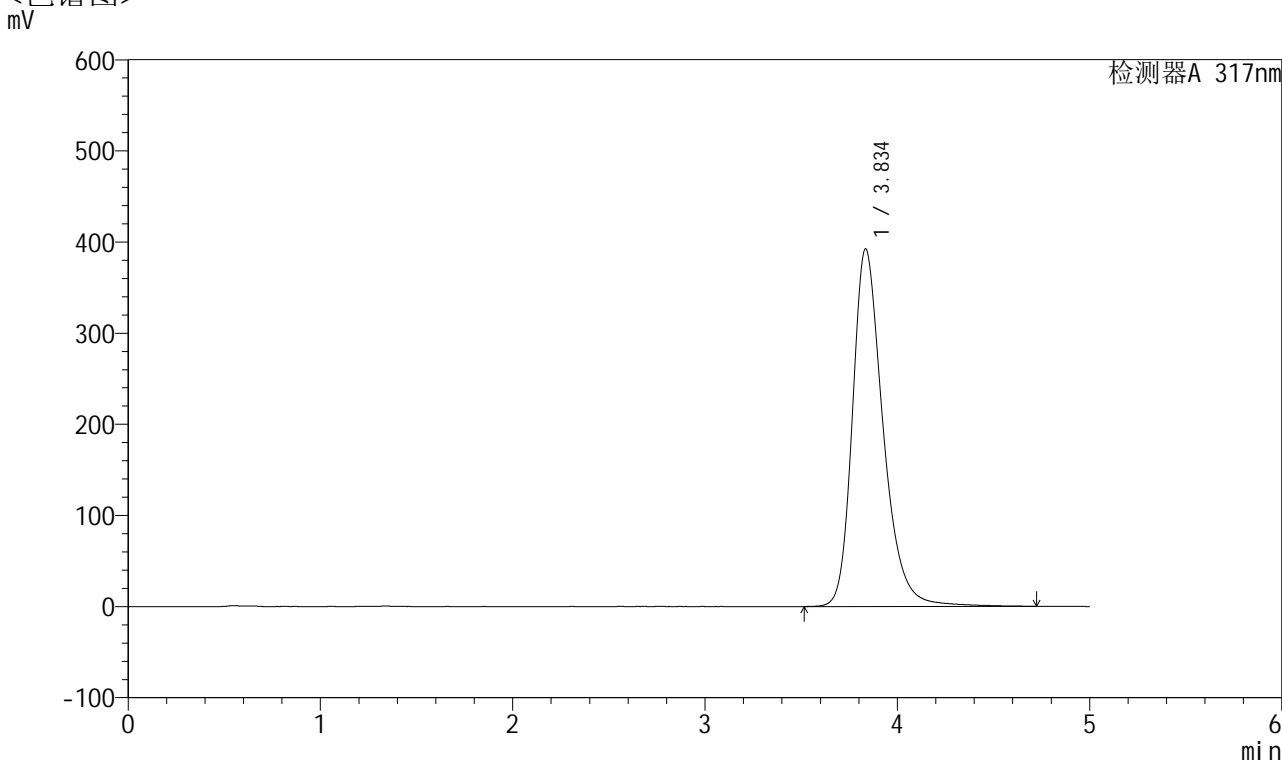

<峰表>

检测器A 317nm

峰号	保留时间	面积	面积%	高度	理论塔板数(USP)	拖尾因子	分离度(USP)
1	3.834	4352075	100.000	391793	2964	1.296	--
总计		4352075	100.000	391793			



QTL-4047

<样品信息>

色谱柱 : XB-C18(4.6*50mm,5 μ m) 流速:1.0ml/min
 柱温 : 40 $^{\circ}$ C 波长:317nm
 数据文件名: RC\$QTL-4047 - 7-13/28-383-2 - zzp-2024112621p-40mg-pH6.8jz-rcqx-2-jf50z-p5-jx.lcd
 方法文件名: RC\$QTL-4047 - QTL-4047-rcqx-FX277.lcm
 批处理文件名: RC\$QTL-4047 - 20241210-FX277.lcb
 样品瓶号: 2-44
 进样体积: 20 μ l 版本号:6.115
 进样时间: 2024/12/10 22:26:15 实验者: xiexinhui
 处理时间 (V2) : 2024/12/11 08:51:40 处理者: xiexinhui
 仪器型号: SHIMADZU LC-2050C(FX277)

<色谱图>

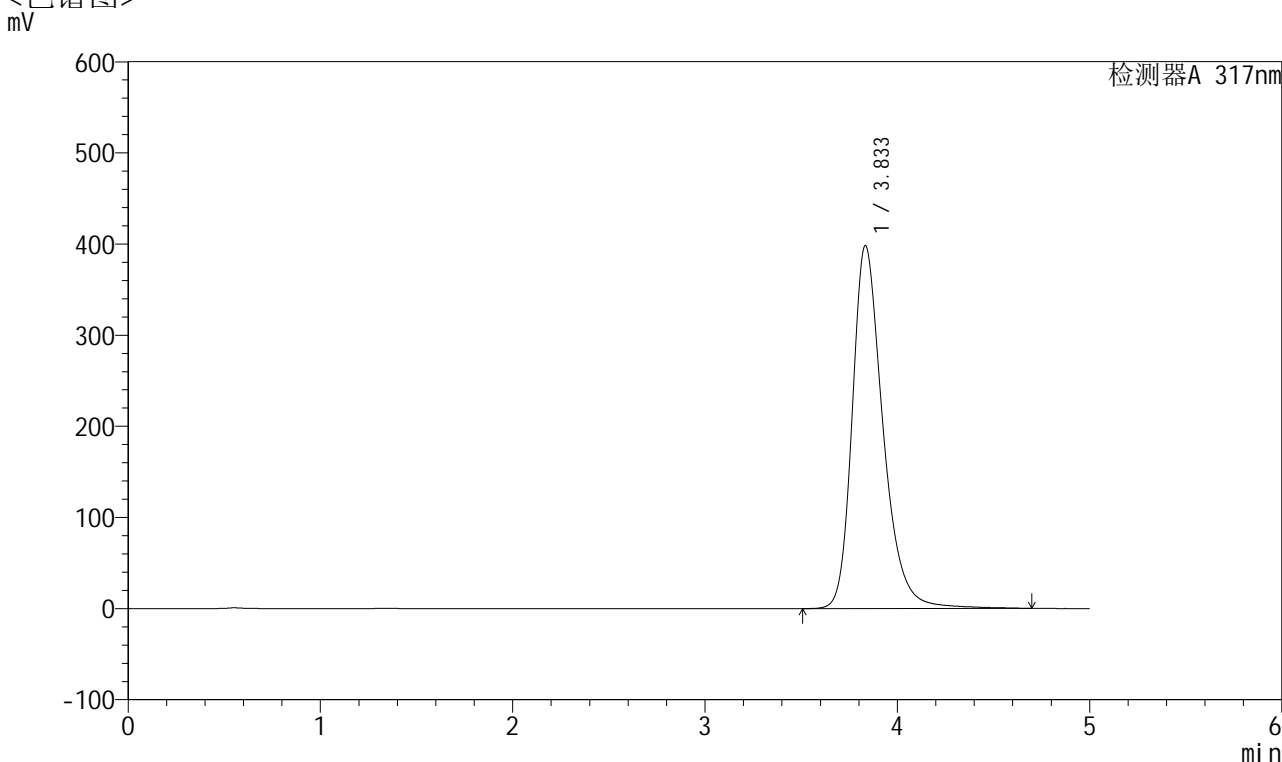

<峰表>

检测器A 317nm

峰号	保留时间	面积	面积%	高度	理论塔板数(USP)	拖尾因子	分离度(USP)
1	3.833	4430035	100.000	397895	2949	1.302	--
总计		4430035	100.000	397895			



QTL-4047

<样品信息>

色谱柱 : XB-C18(4.6*50mm,5 μ m) 流速:1.0ml/min
 柱温 : 40 $^{\circ}$ C 波长:317nm
 数据文件名: RC\$QTL-4047 - 7-13/28-384-2 - zzp-2024112621p-40mg-pH6.8jz-rcqx-2-jf50z-p6-jx.lcd
 方法文件名: RC\$QTL-4047 - QTL-4047-rcqx-FX277.lcm
 批处理文件名: RC\$QTL-4047 - 20241210-FX277.lcb
 样品瓶号: 2-53
 进样体积: 20 μ l 版本号:6.115
 进样时间: 2024/12/10 22:31:40 实验者: xiexinhui
 处理时间 (V2) : 2024/12/11 08:51:43 处理者: xiexinhui
 仪器型号: SHIMADZU LC-2050C(FX277)

<色谱图>

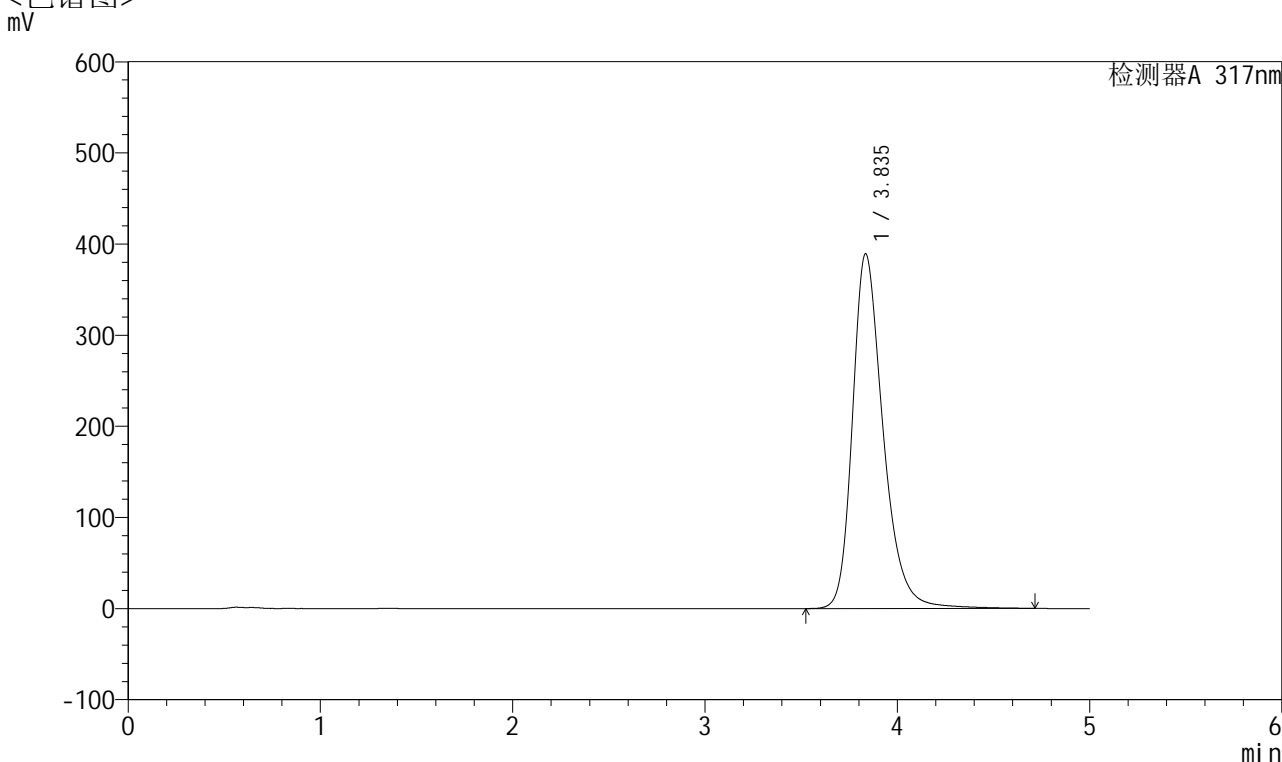

<峰表>

检测器A 317nm

峰号	保留时间	面积	面积%	高度	理论塔板数(USP)	拖尾因子	分离度(USP)
1	3.835	4314516	100.000	388731	2971	1.295	--
总计		4314516	100.000	388731			



QTL-4047

<样品信息>

色谱柱 : XB-C18(4.6*50mm,5 μ m) 流速:1.0ml/min
 柱温 : 40 $^{\circ}$ C 波长:317nm
 数据文件名: RC\$QTL-4047 - 7-13/28-385-2 - zzp-2024112621p-40mg-pH6.8jz-rcqx-2-jf50z-dz2-1.lcd
 方法文件名: RC\$QTL-4047 - QTL-4047-rcqx-FX277.lcm
 批处理文件名: RC\$QTL-4047 - 20241210-FX277.lcb
 样品瓶号: 2-27
 进样体积: 20 μ l 版本号:6.115
 进样时间: 2024/12/10 22:37:05 实验者: xiexinhui
 处理时间 (V2) : 2024/12/11 08:51:45 处理者: xiexinhui
 仪器型号: SHIMADZU LC-2050C(FX277)

<色谱图>

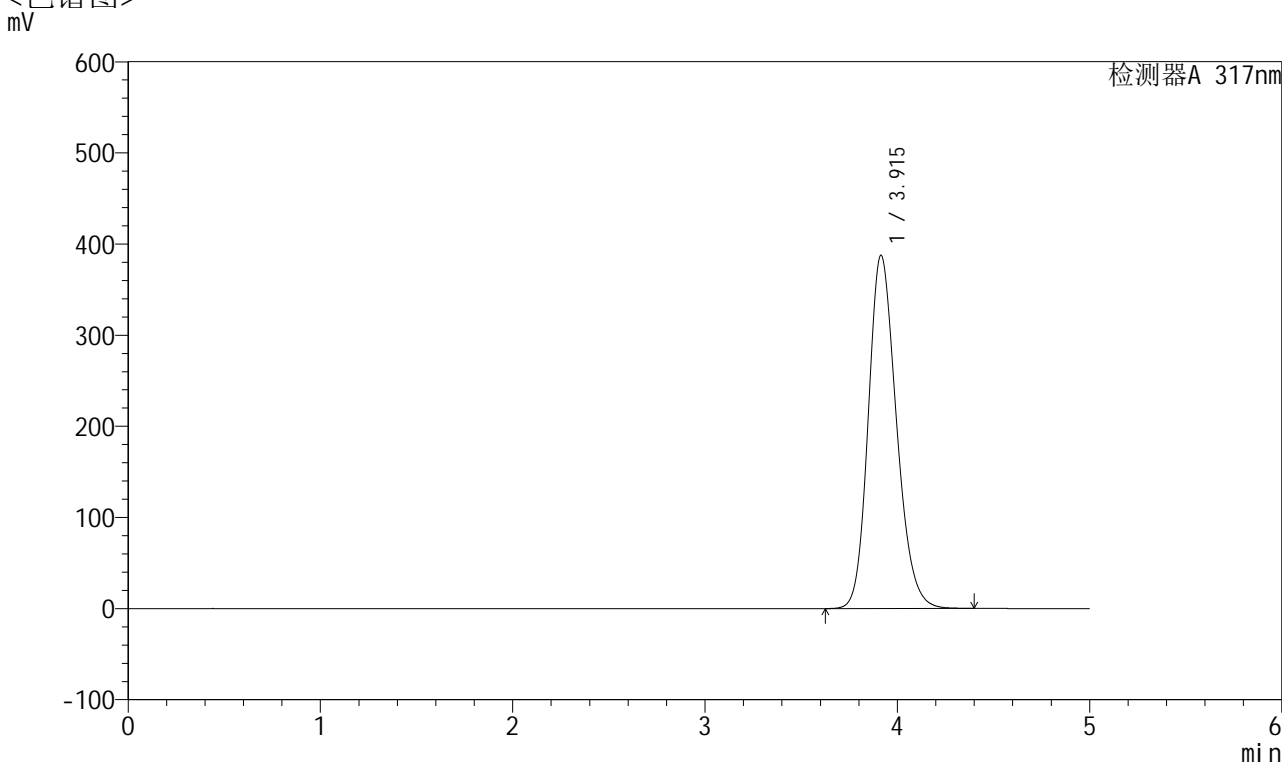

<峰表>

检测器A 317nm

峰号	保留时间	面积	面积%	高度	理论塔板数(USP)	拖尾因子	分离度(USP)
1	3.915	3950860	100.000	387624	3469	1.195	--
总计		3950860	100.000	387624			



QTL-4047

<样品信息>

色谱柱 : XB-C18(4.6*50mm,5 μ m) 流速:1.0ml/min
 柱温 : 40 $^{\circ}$ C 波长:317nm
 数据文件名: RC\$QTL-4047 - 7-13/28-386-2 - zzp-2024112621p-40mg-pH6.8jz-rcqx-2-jf50z-dz2-2.lcd
 方法文件名: RC\$QTL-4047 - QTL-4047-rcqx-FX277.lcm
 批处理文件名: RC\$QTL-4047 - 20241210-FX277.lcb
 样品瓶号: 2-27
 进样体积: 20 μ l 版本号:6.115
 进样时间: 2024/12/10 22:42:30 实验者: xiexinhui
 处理时间 (V2) : 2024/12/11 08:51:48 处理者: xiexinhui
 仪器型号: SHIMADZU LC-2050C(FX277)

<色谱图>

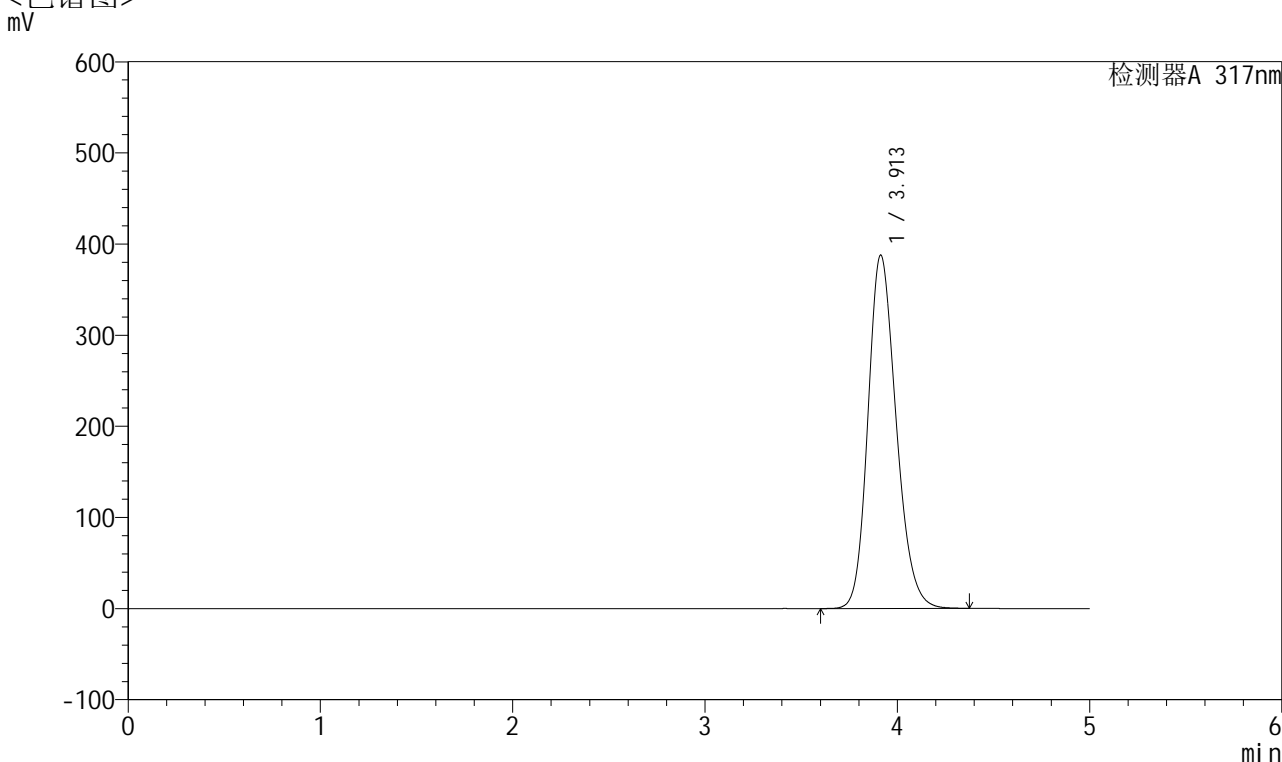

<峰表>

检测器A 317nm

峰号	保留时间	面积	面积%	高度	理论塔板数(USP)	拖尾因子	分离度(USP)
1	3.913	3955484	100.000	387870	3456	1.195	--
总计		3955484	100.000	387870			



QTL-4047

<样品信息>

色谱柱 : XB-C18(4.6*50mm,5 μ m) 流速:1.0ml/min
柱温 : 40 $^{\circ}$ C 波长:317nm
数据文件名: RC\$QTL-4047 - 7-13/28-387-2 - zzp-2024112721p-40mg-pH6.8jz-rcqx-2-jf50z-rj.lcd
方法文件名: RC\$QTL-4047 - QTL-4047-rcqx-FX277.lcm
批处理文件名: RC\$QTL-4047 - 20241210-FX277.lcb
样品瓶号: 3-9
进样体积: 20 μ l 版本号:6.115
进样时间: 2024/12/10 22:47:53 实验者: xiexinhui
处理时间 (V2) : 2024/12/11 08:51:50 处理者: xiexinhui
仪器型号: SHIMADZU LC-2050C(FX277)

<色谱图>

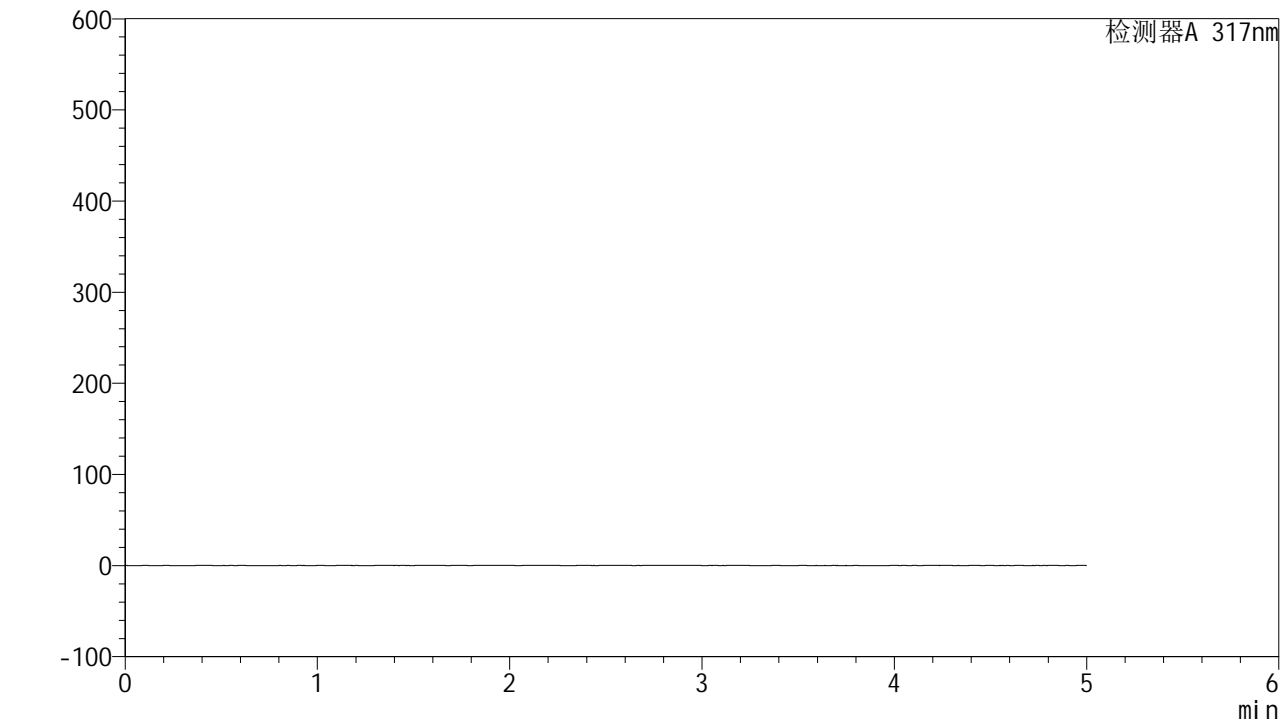

<峰表>

检测器A 317nm

峰号	保留时间	面积	面积%	高度	理论塔板数(USP)	拖尾因子	分离度(USP)
总计							



QTL-4047

<样品信息>

色谱柱 : XB-C18(4.6*50mm,5 μ m) 流速:1.0ml/min
 柱温 : 40 $^{\circ}$ C 波长:317nm
 数据文件名: RC\$QTL-4047 - 7-13/28-388-2 - zzp-2024112721p-40mg-pH6.8jz-rcqx-2-jf50z-dz1-1.lcd
 方法文件名: RC\$QTL-4047 - QTL-4047-rcqx-FX277.lcm
 批处理文件名: RC\$QTL-4047 - 20241210-FX277.lcb
 样品瓶号: 3-18
 进样体积: 20 μ l 版本号:6.115
 进样时间: 2024/12/10 22:53:16 实验者: xiexinhui
 处理时间 (V2) : 2024/12/11 08:51:52 处理者: xiexinhui
 仪器型号: SHIMADZU LC-2050C(FX277)

<色谱图>

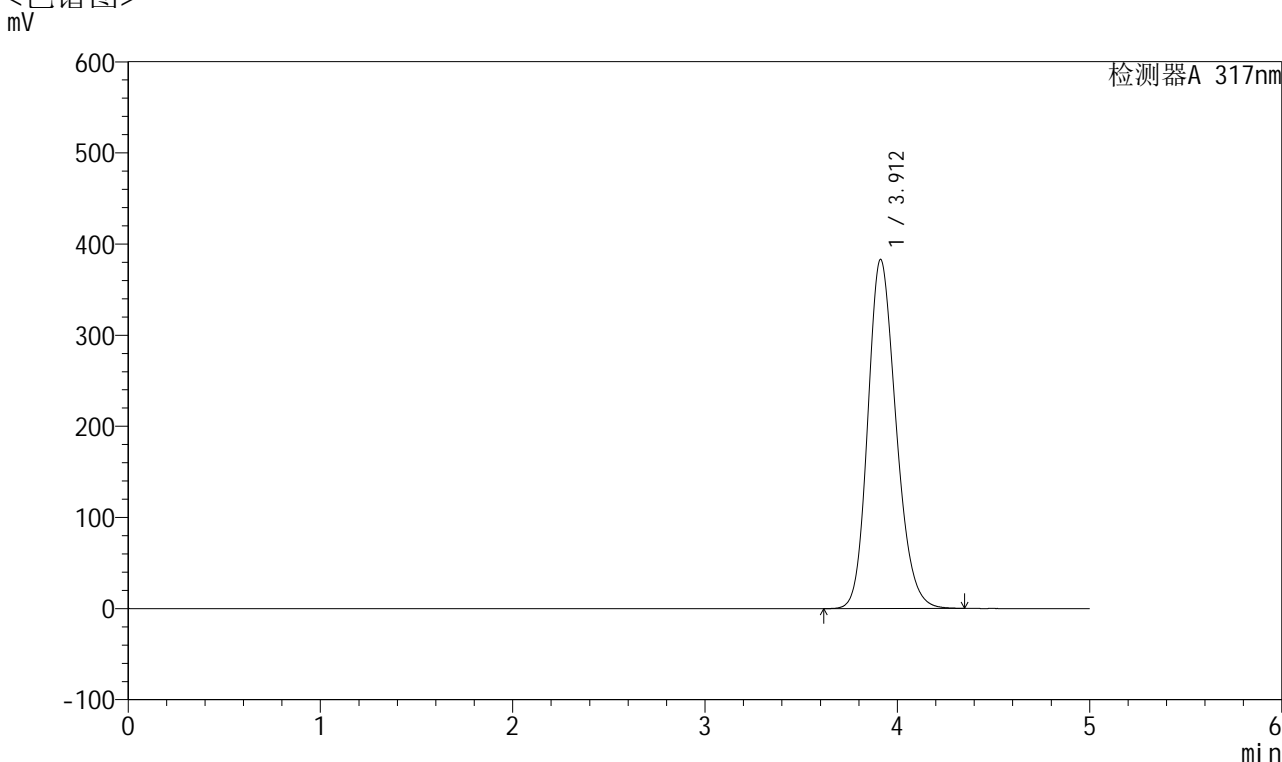

<峰表>

检测器A 317nm

峰号	保留时间	面积	面积%	高度	理论塔板数(USP)	拖尾因子	分离度(USP)
1	3.912	3916593	100.000	383136	3442	1.194	--
总计		3916593	100.000	383136			



QTL-4047

<样品信息>

色谱柱 : XB-C18(4.6*50mm,5 μ m) 流速:1.0ml/min
柱温 : 40 $^{\circ}$ C 波长:317nm
数据文件名: RC\$QTL-4047 - 7-13/28-389-2 - zzp-2024112721p-40mg-pH6.8jz-rcqx-2-jf50z-dz1-2.lcd
方法文件名: RC\$QTL-4047 - QTL-4047-rcqx-FX277.lcm
批处理文件名: RC\$QTL-4047 - 20241210-FX277.lcb
样品瓶号: 3-18
进样体积: 20 μ l 版本号:6.115
进样时间: 2024/12/10 22:58:39 实验者: xiexinhui
处理时间 (V2) : 2024/12/11 08:51:55 处理者: xiexinhui
仪器型号: SHIMADZU LC-2050C(FX277)

<色谱图> mV

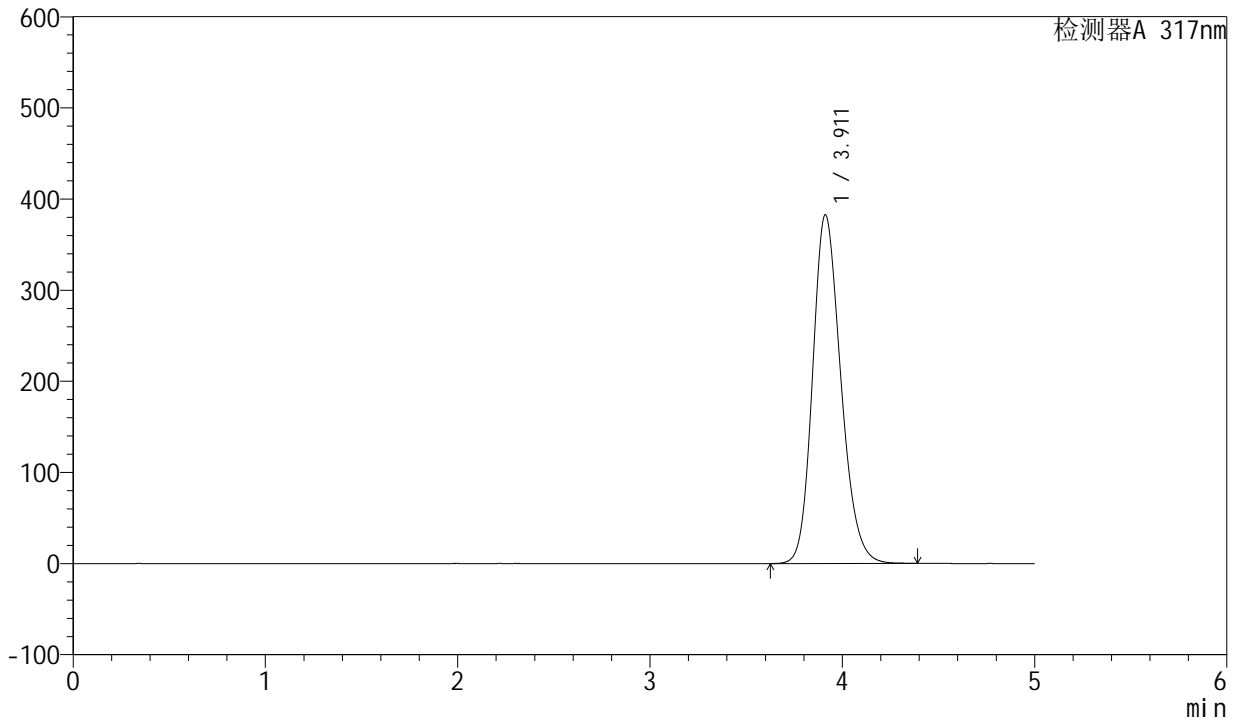

<峰表>

检测器A 317nm

峰号	保留时间	面积	面积%	高度	理论塔板数(USP)	拖尾因子	分离度(USP)
1	3.911	3909529	100.000	382535	3443	1.195	--
总计		3909529	100.000	382535			

<样品信息>

色谱柱 : XB-C18(4.6*50mm,5 μ m) 流速:1.0ml/min
柱温 : 40 $^{\circ}$ C 波长:317nm
数据文件名: RC\$QTL-4047 - 7-13/28-390-2 - zzp-2024112721p-40mg-pH6.8jz-rcqx-2-jf50z-dz1-3.lcd
方法文件名: RC\$QTL-4047 - QTL-4047-rcqx-FX277.lcm
批处理文件名: RC\$QTL-4047 - 20241210-FX277.lcb
样品瓶号: 3-18
进样体积: 20 μ l 版本号:6.115
进样时间: 2024/12/10 23:04:02 实验者: xiexinhui
处理时间 (V2) : 2024/12/11 08:51:57 处理者: xiexinhui
仪器型号: SHIMADZU LC-2050C(FX277)

<色谱图>

mV

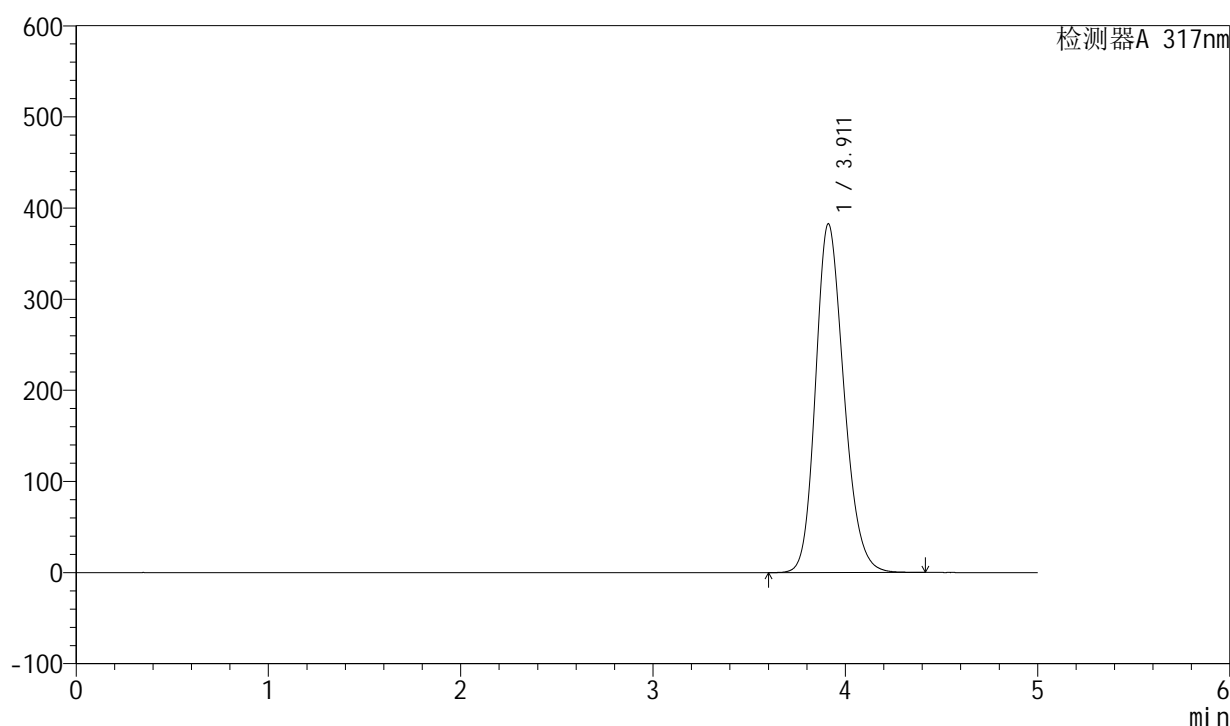

<峰表>

检测器A 317nm

峰号	保留时间	面积	面积%	高度	理论塔板数(USP)	拖尾因子	分离度(USP)
1	3.911	3908763	100.000	382426	3446	1.197	--
总计		3908763	100.000	382426			



QTL-4047

<样品信息>

色谱柱 : XB-C18(4.6*50mm,5μm) 流速:1.0ml/min
 柱温 : 40°C 波长:317nm
 数据文件名: RC\$QTL-4047 - 7-13/28-391-2 - zzp-2024112721p-40mg-pH6.8jz-rcqx-2-jf50z-dz1-4.lcd
 方法文件名: RC\$QTL-4047 - QTL-4047-rcqx-FX277.lcm
 批处理文件名: RC\$QTL-4047 - 20241210-FX277.lcb
 样品瓶号: 3-18
 进样体积: 20μl 版本号:6.115
 进样时间: 2024/12/10 23:09:25 实验者: xiexinhui
 处理时间 (V2) : 2024/12/11 08:52:00 处理者: xiexinhui
 仪器型号: SHIMADZU LC-2050C(FX277)

<色谱图>

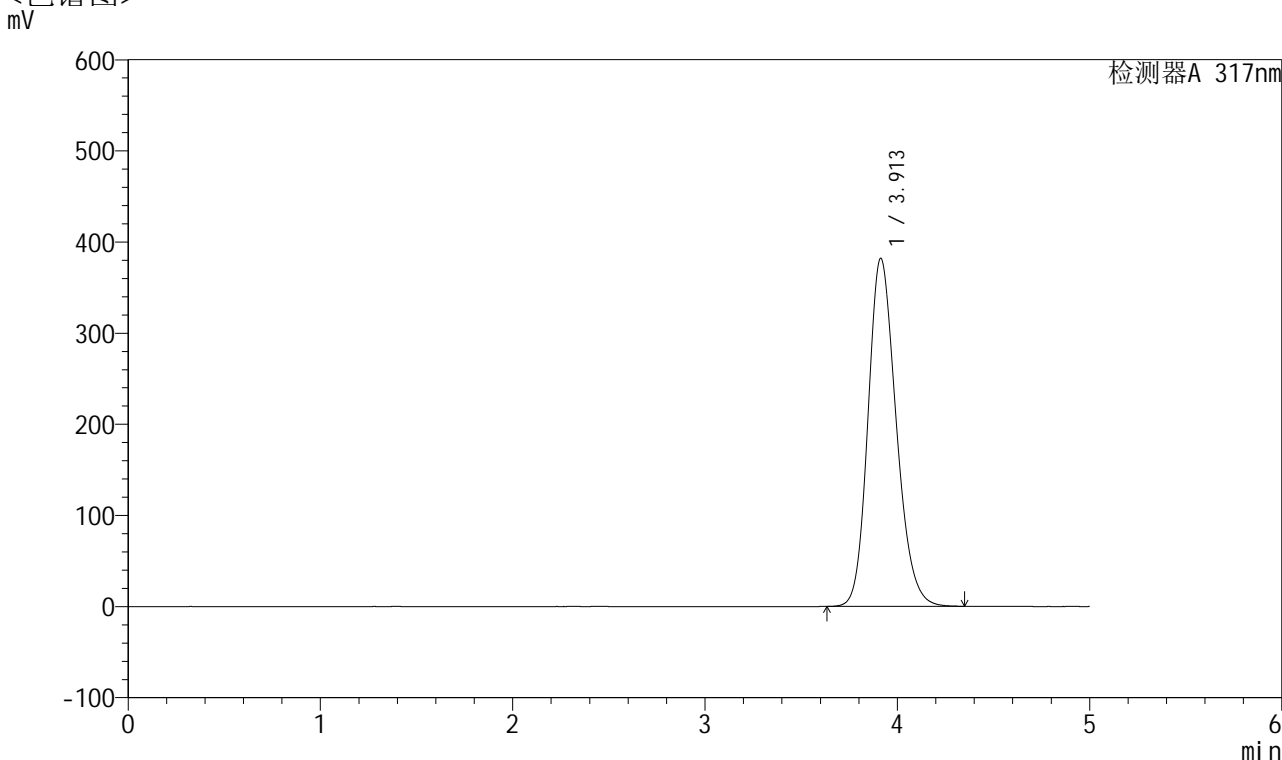

<峰表>

检测器A 317nm

峰号	保留时间	面积	面积%	高度	理论塔板数(USP)	拖尾因子	分离度(USP)
1	3.913	3895807	100.000	382065	3460	1.195	--
总计		3895807	100.000	382065			



QTL-4047

<样品信息>

色谱柱 : XB-C18(4.6*50mm,5μm) 流速:1.0ml/min
 柱温 : 40°C 波长:317nm
 数据文件名: RC\$QTL-4047 - 7-13/28-392-2 - zzp-2024112721p-40mg-pH6.8jz-rcqx-2-jf50z-dz1-5.lcd
 方法文件名: RC\$QTL-4047 - QTL-4047-rcqx-FX277.lcm
 批处理文件名: RC\$QTL-4047 - 20241210-FX277.lcb
 样品瓶号: 3-18
 进样体积: 20μl 版本号:6.115
 进样时间: 2024/12/10 23:14:48 实验者: xiexinhui
 处理时间 (V2) : 2024/12/11 08:52:02 处理者: xiexinhui
 仪器型号: SHIMADZU LC-2050C(FX277)

<色谱图>

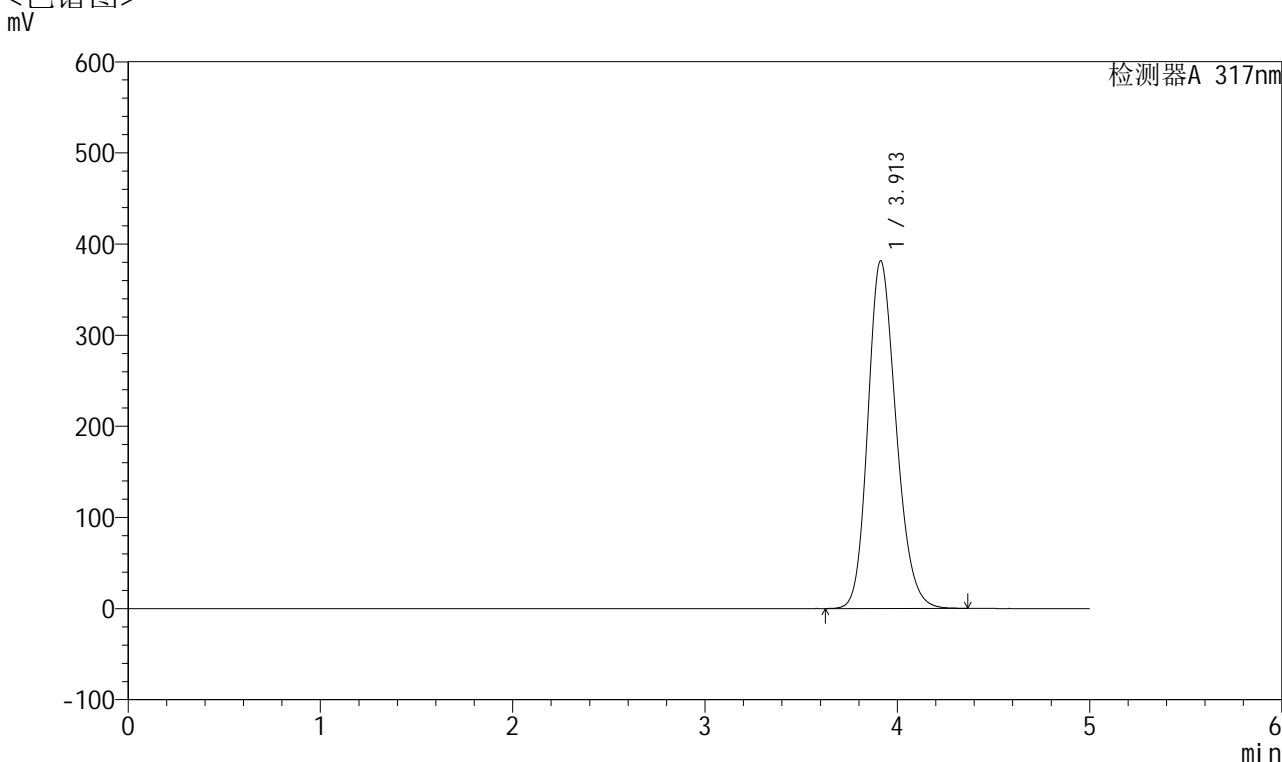

<峰表>

检测器A 317nm

峰号	保留时间	面积	面积%	高度	理论塔板数(USP)	拖尾因子	分离度(USP)
1	3.913	3893433	100.000	381628	3457	1.194	--
总计		3893433	100.000	381628			



QTL-4047

<样品信息>

色谱柱 : XB-C18(4.6*50mm,5 μ m) 流速:1.0ml/min
 柱温 : 40 $^{\circ}$ C 波长:317nm
 数据文件名: RC\$QTL-4047 - 7-13/28-393-2 - zzp-2024112721p-40mg-pH6.8jz-rcqx-2-jf50z-p1-5min.lcd
 方法文件名: RC\$QTL-4047 - QTL-4047-rcqx-FX277.lcm
 批处理文件名: RC\$QTL-4047 - 20241210-FX277.lcb
 样品瓶号: 3-1
 进样体积: 20 μ l 版本号:6.115
 进样时间: 2024/12/10 23:20:11 实验者: xiexinhui
 处理时间 (V2) : 2024/12/11 08:52:04 处理者: xiexinhui
 仪器型号: SHIMADZU LC-2050C(FX277)

<色谱图>

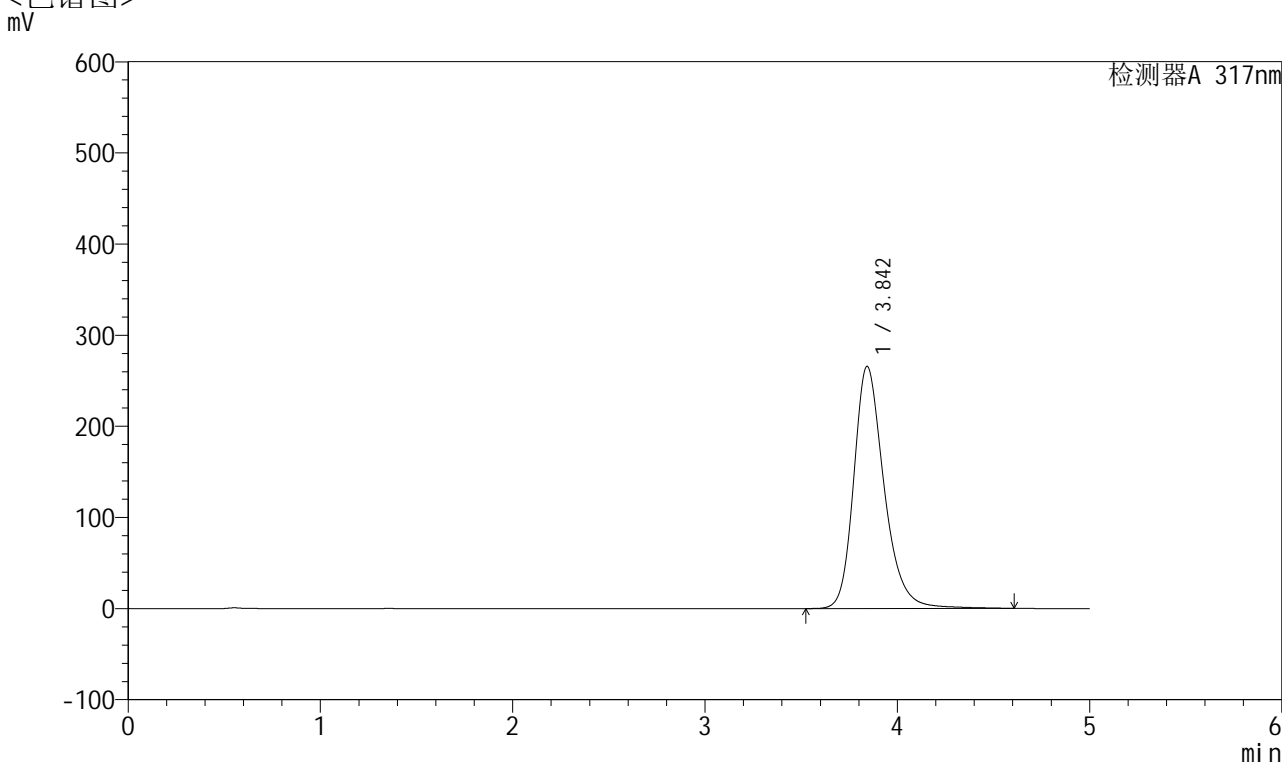

<峰表>

检测器A 317nm

峰号	保留时间	面积	面积%	高度	理论塔板数(USP)	拖尾因子	分离度(USP)
1	3.842	2916964	100.000	265365	3034	1.260	--
总计		2916964	100.000	265365			



QTL-4047

<样品信息>

色谱柱 : XB-C18(4.6*50mm,5 μ m) 流速:1.0ml/min
 柱温 : 40 $^{\circ}$ C 波长:317nm
 数据文件名: RC\$QTL-4047 - 7-13/28-394-2 - zzp-2024112721p-40mg-pH6.8jz-rcqx-2-jf50z-p2-5min.lcd
 方法文件名: RC\$QTL-4047 - QTL-4047-rcqx-FX277.lcm
 批处理文件名: RC\$QTL-4047 - 20241210-FX277.lcb
 样品瓶号: 3-10
 进样体积: 20 μ l 版本号:6.115
 进样时间: 2024/12/10 23:25:34 实验者: xiexinhui
 处理时间 (V2) : 2024/12/11 08:52:07 处理者: xiexinhui
 仪器型号: SHIMADZU LC-2050C(FX277)

<色谱图>

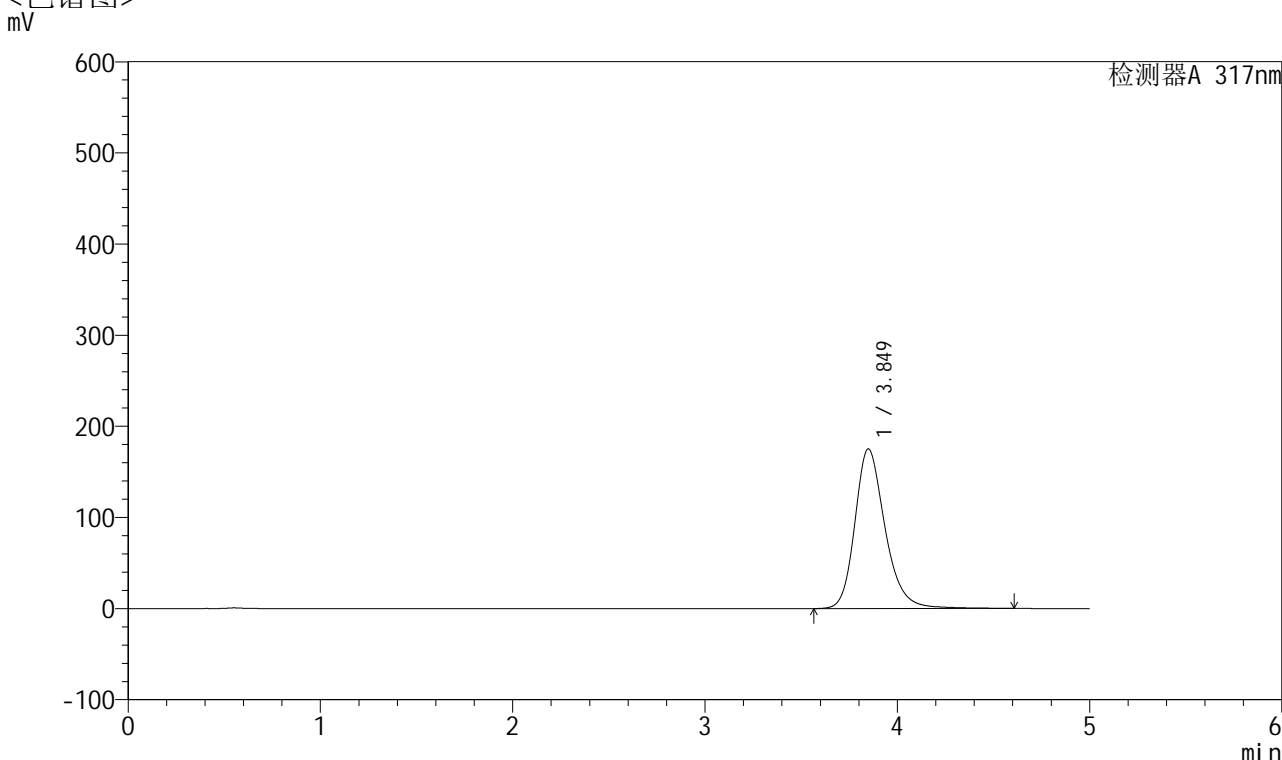

<峰表>

检测器A 317nm

峰号	保留时间	面积	面积%	高度	理论塔板数(USP)	拖尾因子	分离度(USP)
1	3.849	1915549	100.000	175186	3073	1.237	--
总计		1915549	100.000	175186			



QTL-4047

<样品信息>

色谱柱 : XB-C18(4.6*50mm,5μm) 流速:1.0ml/min
 柱温 : 40°C 波长:317nm
 数据文件名: RC\$QTL-4047 - 7-13/28-395-2 - zzp-2024112721p-40mg-pH6.8jz-rcqx-2-jf50z-p3-5min.lcd
 方法文件名: RC\$QTL-4047 - QTL-4047-rcqx-FX277.lcm
 批处理文件名: RC\$QTL-4047 - 20241210-FX277.lcb
 样品瓶号: 3-19
 进样体积: 20μl 版本号:6.115
 进样时间: 2024/12/10 23:30:57 实验者: xiexinhui
 处理时间 (V2) : 2024/12/11 08:52:09 处理者: xiexinhui
 仪器型号: SHIMADZU LC-2050C(FX277)

<色谱图>

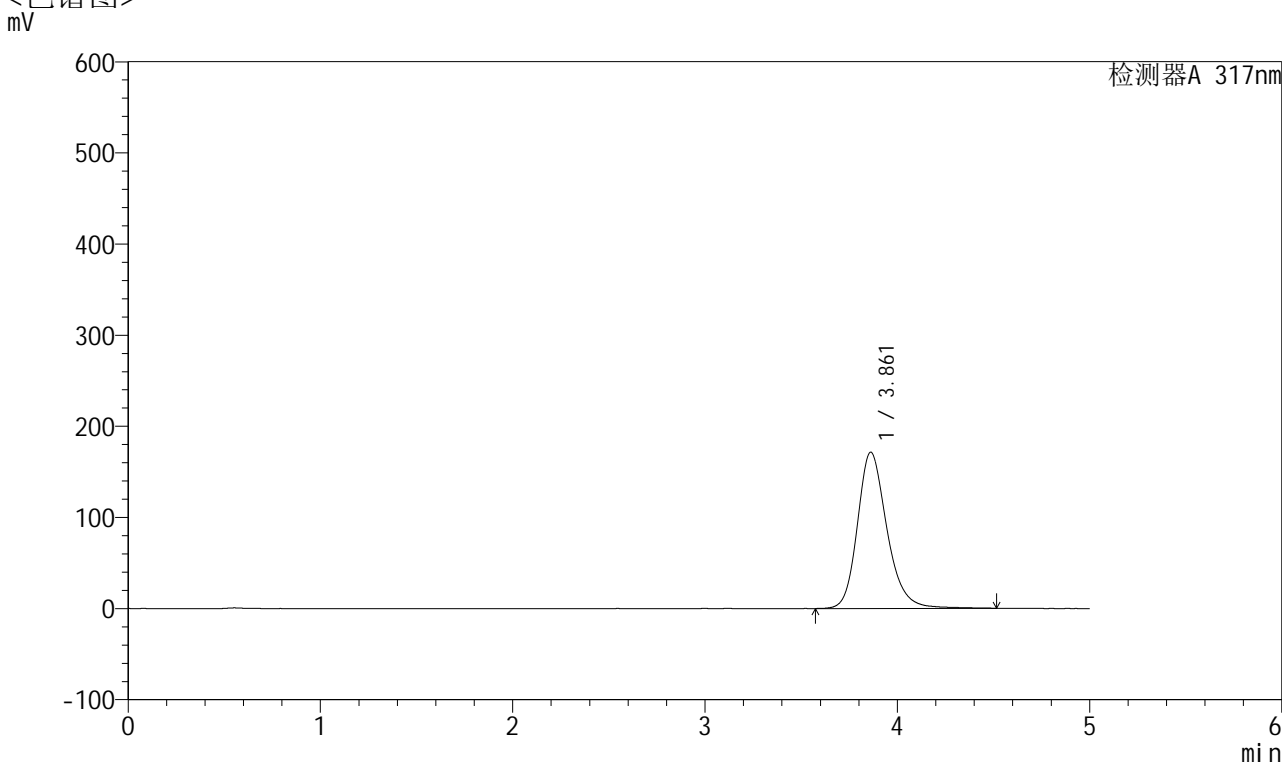

<峰表>

检测器A 317nm

峰号	保留时间	面积	面积%	高度	理论塔板数(USP)	拖尾因子	分离度(USP)
1	3.861	1830864	100.000	171451	3208	1.219	--
总计		1830864	100.000	171451			



QTL-4047

<样品信息>

色谱柱 : XB-C18(4.6*50mm,5μm) 流速:1.0ml/min
 柱温 : 40°C 波长:317nm
 数据文件名: RC\$QTL-4047 - 7-13/28-396-2 - zzp-2024112721p-40mg-pH6.8jz-rcqx-2-jf50z-p4-5min.lcd
 方法文件名: RC\$QTL-4047 - QTL-4047-rcqx-FX277.lcm
 批处理文件名: RC\$QTL-4047 - 20241210-FX277.lcb
 样品瓶号: 3-28
 进样体积: 20μl 版本号:6.115
 进样时间: 2024/12/10 23:36:20 实验者: xiexinhui
 处理时间 (V2) : 2024/12/11 08:52:12 处理者: xiexinhui
 仪器型号: SHIMADZU LC-2050C(FX277)

<色谱图>

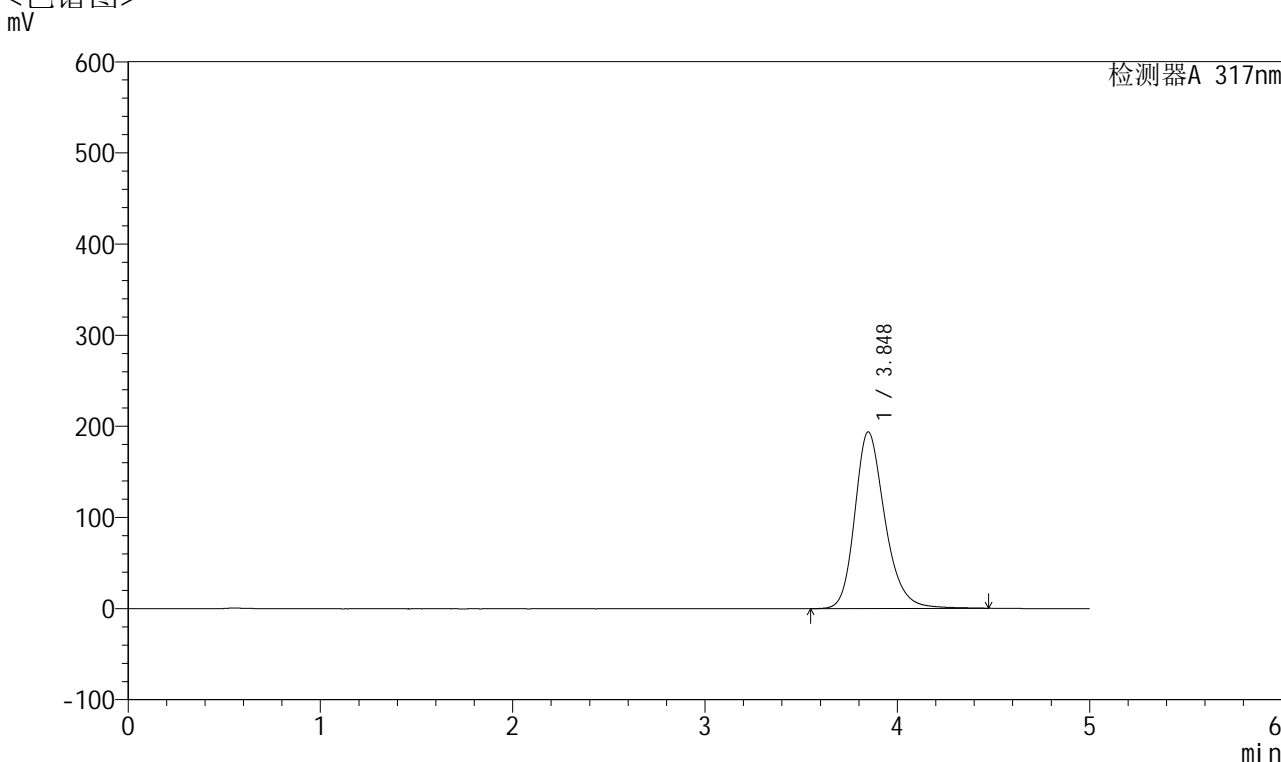

<峰表>

检测器A 317nm

峰号	保留时间	面积	面积%	高度	理论塔板数(USP)	拖尾因子	分离度(USP)
1	3.848	2110906	100.000	193864	3064	1.237	--
总计		2110906	100.000	193864			



QTL-4047

<样品信息>

色谱柱 : XB-C18(4.6*50mm,5 μ m) 流速:1.0ml/min
 柱温 : 40 $^{\circ}$ C 波长:317nm
 数据文件名: RC\$QTL-4047 - 7-13/28-397-2 - zzp-2024112721p-40mg-pH6.8jz-rcqx-2-jf50z-p5-5min.lcd
 方法文件名: RC\$QTL-4047 - QTL-4047-rcqx-FX277.lcm
 批处理文件名: RC\$QTL-4047 - 20241210-FX277.lcb
 样品瓶号: 3-37
 进样体积: 20 μ l 版本号:6.115
 进样时间: 2024/12/10 23:41:43 实验者: xiexinhui
 处理时间 (V2) : 2024/12/11 08:52:14 处理者: xiexinhui
 仪器型号: SHIMADZU LC-2050C(FX277)

<色谱图>

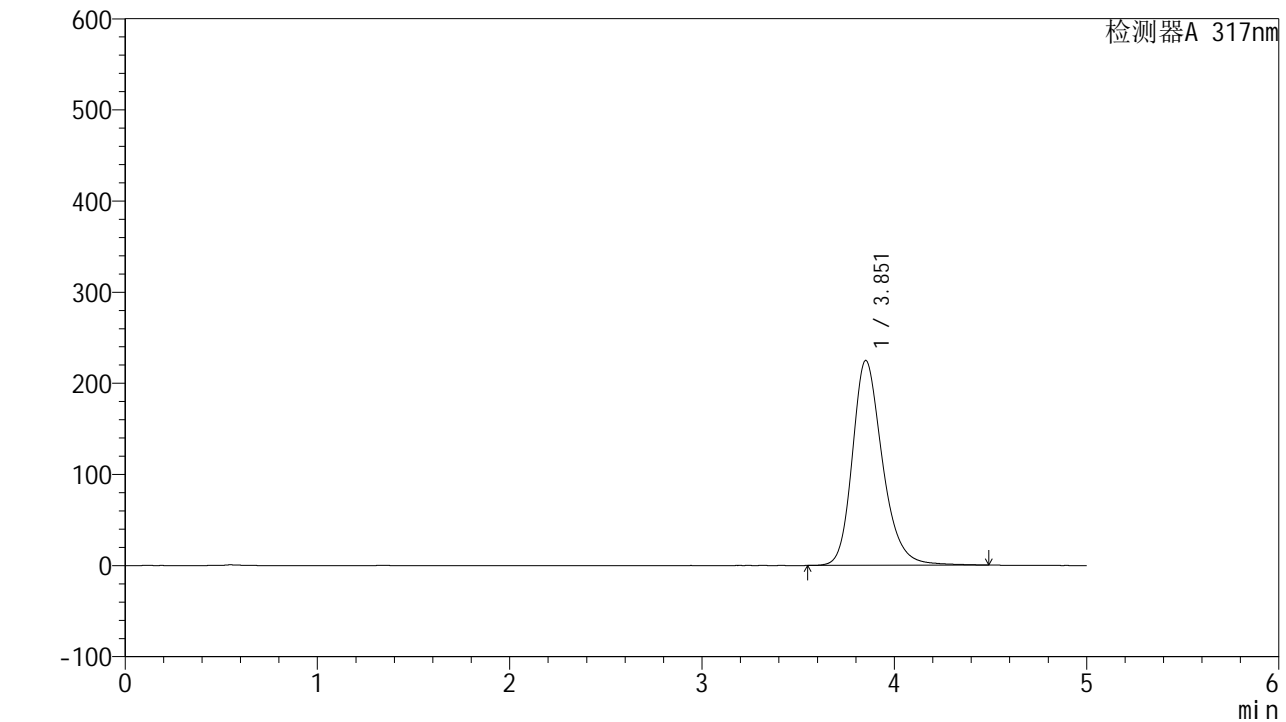

<峰表>

检测器A 317nm

峰号	保留时间	面积	面积%	高度	理论塔板数(USP)	拖尾因子	分离度(USP)
1	3.851	2445643	100.000	224445	3070	1.243	--
总计		2445643	100.000	224445			

<样品信息>

色谱柱 : XB-C18(4.6*50mm,5 μ m) 流速:1.0ml/min
柱温 : 40 $^{\circ}$ C 波长:317nm
数据文件名: RC\$QTL-4047 - 7-13/28-398-2 - zzp-2024112721p-40mg-pH6.8jz-rcqx-2-jf50z-p6-5min.lcd
方法文件名: RC\$QTL-4047 - QTL-4047-rcqx-FX277.lcm
批处理文件名: RC\$QTL-4047 - 20241210-FX277.lcb
样品瓶号: 3-46
进样体积: 20 μ l 版本号:6.115
进样时间: 2024/12/10 23:47:05 实验者: xiexinhui
处理时间 (V2) : 2024/12/11 08:52:17 处理者: xiexinhui
仪器型号: SHIMADZU LC-2050C(FX277)

<色谱图>

mV

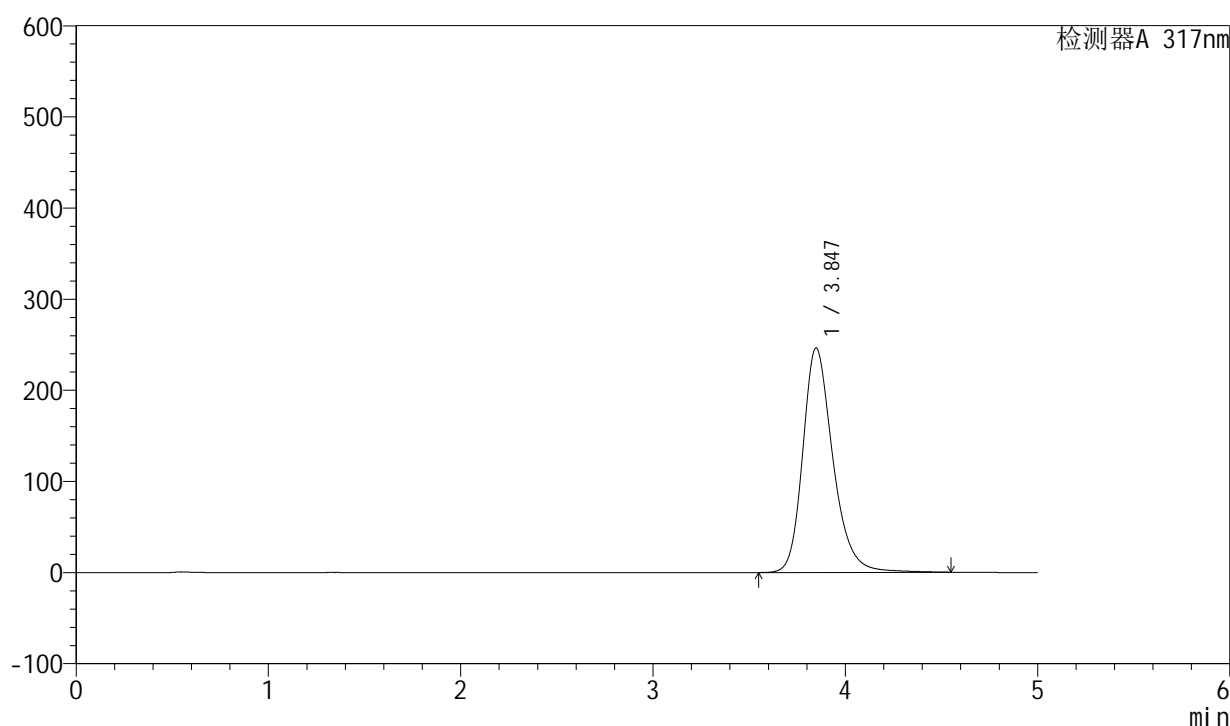

<峰表>

检测器A 317nm

峰号	保留时间	面积	面积%	高度	理论塔板数(USP)	拖尾因子	分离度(USP)
1	3.847	2689049	100.000	246404	3066	1.253	--
总计		2689049	100.000	246404			



QTL-4047

<样品信息>

色谱柱 : XB-C18(4.6*50mm,5 μ m) 流速:1.0ml/min
 柱温 : 40 $^{\circ}$ C 波长:317nm
 数据文件名: RC\$QTL-4047 - 7-13/28-399-2 - zzp-2024112721p-40mg-pH6.8jz-rcqx-2-jf50z-p1-10min.lcd
 方法文件名: RC\$QTL-4047 - QTL-4047-rcqx-FX277.lcm
 批处理文件名: RC\$QTL-4047 - 20241210-FX277.lcb
 样品瓶号: 3-2
 进样体积: 20 μ l 版本号:6.115
 进样时间: 2024/12/10 23:52:27 实验者: xiexinhui
 处理时间 (V2) : 2024/12/11 08:52:20 处理者: xiexinhui
 仪器型号: SHIMADZU LC-2050C(FX277)

<色谱图>

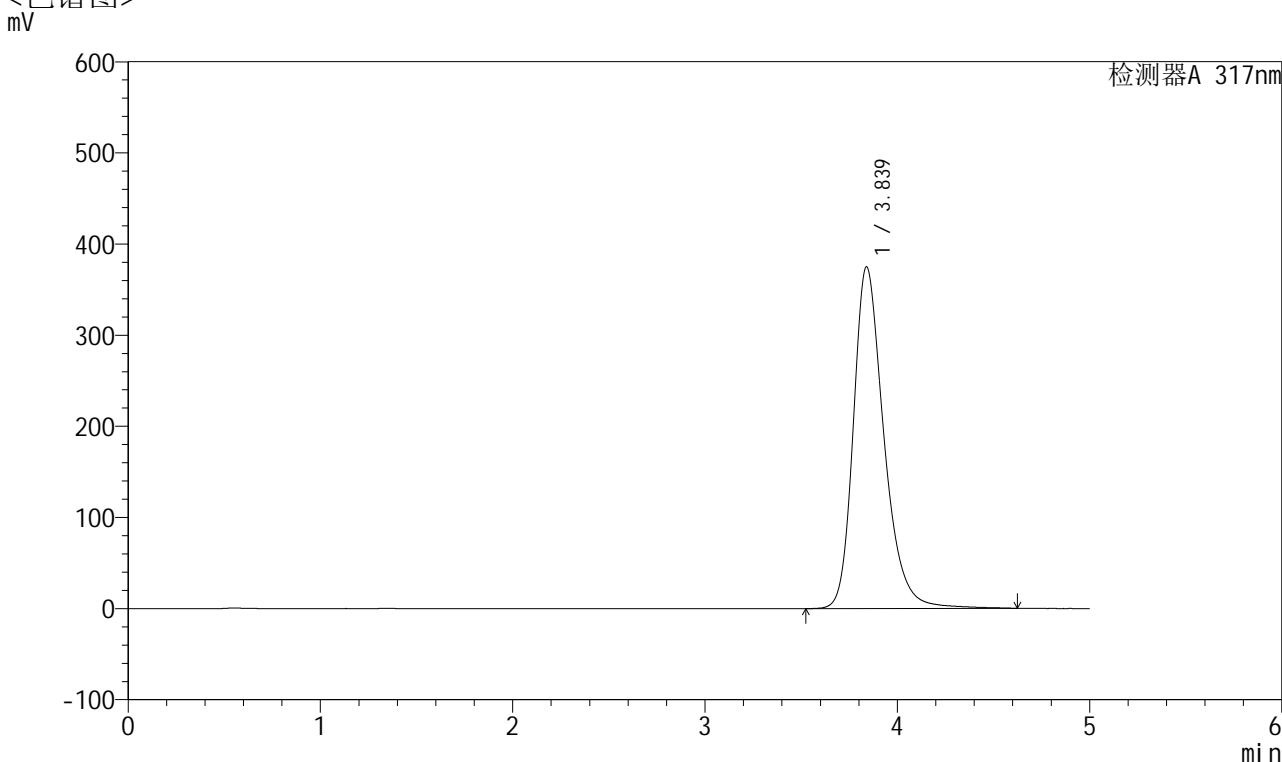

<峰表>

检测器A 317nm

峰号	保留时间	面积	面积%	高度	理论塔板数(USP)	拖尾因子	分离度(USP)
1	3.839	4147483	100.000	374999	2982	1.289	--
总计		4147483	100.000	374999			



QTL-4047

<样品信息>

色谱柱 : XB-C18(4.6*50mm,5 μ m) 流速:1.0ml/min
 柱温 : 40 $^{\circ}$ C 波长:317nm
 数据文件名: RC\$QTL-4047 - 7-13/28-400-2 - zzp-2024112721p-40mg-pH6.8jz-rcqx-2-jf50z-p2-10min.lcd
 方法文件名: RC\$QTL-4047 - QTL-4047-rcqx-FX277.lcm
 批处理文件名: RC\$QTL-4047 - 20241210-FX277.lcb
 样品瓶号: 3-11
 进样体积: 20 μ l 版本号:6.115
 进样时间: 2024/12/10 23:57:50 实验者: xiexinhui
 处理时间 (V2) : 2024/12/11 08:52:22 处理者: xiexinhui
 仪器型号: SHIMADZU LC-2050C(FX277)

<色谱图>

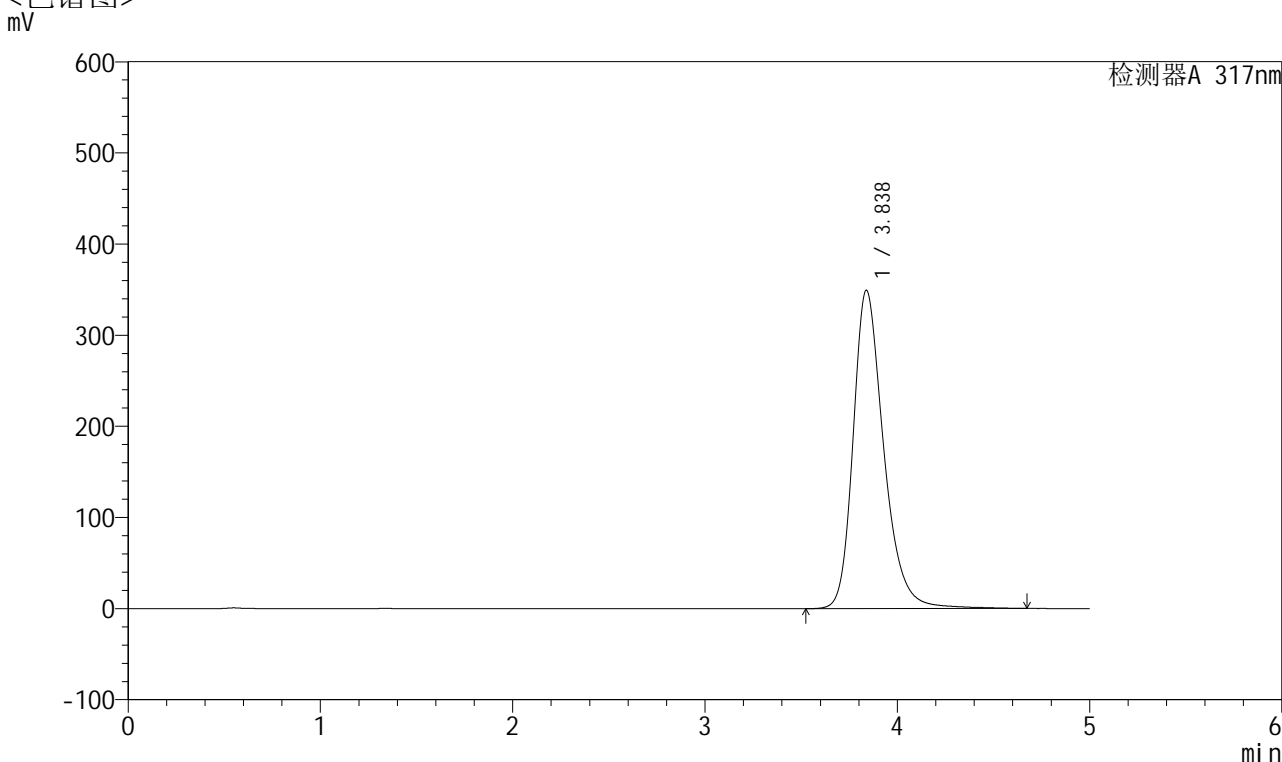

<峰表>

检测器A 317nm

峰号	保留时间	面积	面积%	高度	理论塔板数(USP)	拖尾因子	分离度(USP)
1	3.838	3868755	100.000	349428	2978	1.282	--
总计		3868755	100.000	349428			



QTL-4047

<样品信息>

色谱柱 : XB-C18(4.6*50mm,5 μ m) 流速:1.0ml/min
 柱温 : 40 $^{\circ}$ C 波长:317nm
 数据文件名: RC\$QTL-4047 - 7-13/28-401-2 - zzp-2024112721p-40mg-pH6.8jz-rcqx-2-jf50z-p3-10min.lcd
 方法文件名: RC\$QTL-4047 - QTL-4047-rcqx-FX277.lcm
 批处理文件名: RC\$QTL-4047 - 20241210-FX277.lcb
 样品瓶号: 3-20
 进样体积: 20 μ l 版本号:6.115
 进样时间: 2024/12/11 00:03:13 实验者: xiexinhui
 处理时间 (V2) : 2024/12/11 08:52:25 处理者: xiexinhui
 仪器型号: SHIMADZU LC-2050C(FX277)

<色谱图>

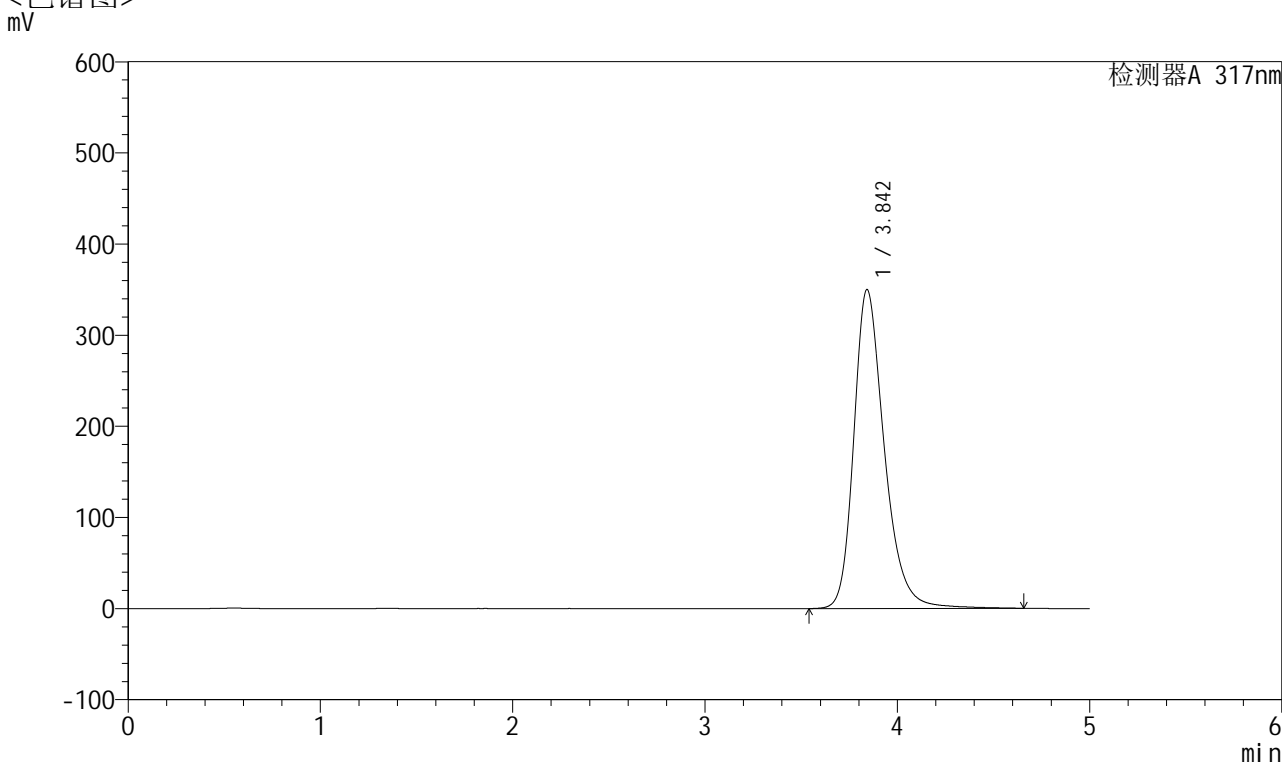

<峰表>

检测器A 317nm

峰号	保留时间	面积	面积%	高度	理论塔板数(USP)	拖尾因子	分离度(USP)
1	3.842	3863893	100.000	349624	3000	1.283	--
总计		3863893	100.000	349624			



QTL-4047

<样品信息>

色谱柱 : XB-C18(4.6*50mm,5 μ m) 流速:1.0ml/min
 柱温 : 40 $^{\circ}$ C 波长:317nm
 数据文件名: RC\$QTL-4047 - 7-13/28-402-2 - zzp-2024112721p-40mg-pH6.8jz-rcqx-2-jf50z-p4-10min.lcd
 方法文件名: RC\$QTL-4047 - QTL-4047-rcqx-FX277.lcm
 批处理文件名: RC\$QTL-4047 - 20241210-FX277.lcb
 样品瓶号: 3-29
 进样体积: 20 μ l 版本号:6.115
 进样时间: 2024/12/11 00:08:35 实验者: xiexinhui
 处理时间 (V2) : 2024/12/11 08:52:27 处理者: xiexinhui
 仪器型号: SHIMADZU LC-2050C(FX277)

<色谱图>

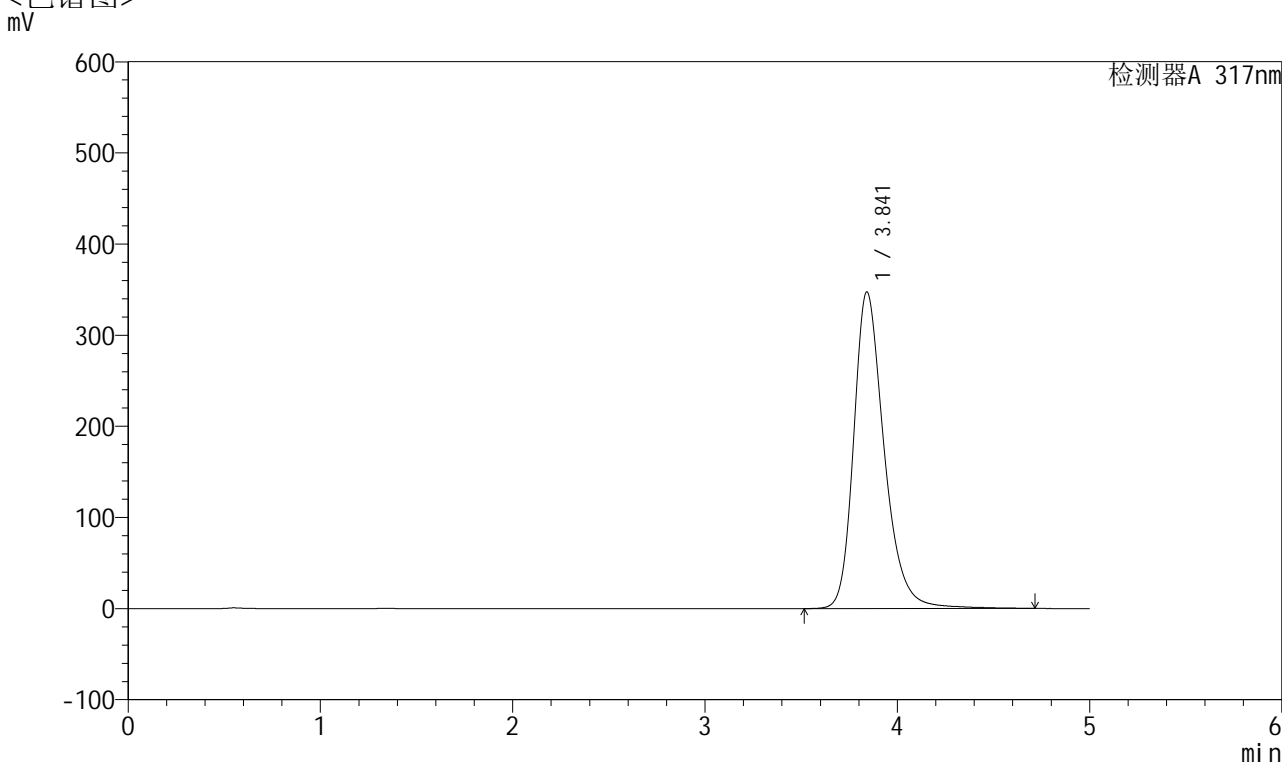

<峰表>

检测器A 317nm

峰号	保留时间	面积	面积%	高度	理论塔板数(USP)	拖尾因子	分离度(USP)
1	3.841	3833713	100.000	347236	3006	1.283	--
总计		3833713	100.000	347236			



QTL-4047

<样品信息>

色谱柱 : XB-C18(4.6*50mm,5 μ m) 流速:1.0ml/min
 柱温 : 40 $^{\circ}$ C 波长:317nm
 数据文件名: RC\$QTL-4047 - 7-13/28-403-2 - zzp-2024112721p-40mg-pH6.8jz-rcqx-2-jf50z-p5-10min.lcd
 方法文件名: RC\$QTL-4047 - QTL-4047-rcqx-FX277.lcm
 批处理文件名: RC\$QTL-4047 - 20241210-FX277.lcb
 样品瓶号: 3-38
 进样体积: 20 μ l 版本号:6.115
 进样时间: 2024/12/11 00:13:58 实验者: xiexinhui
 处理时间 (V2) : 2024/12/11 08:52:30 处理者: xiexinhui
 仪器型号: SHIMADZU LC-2050C(FX277)

<色谱图>

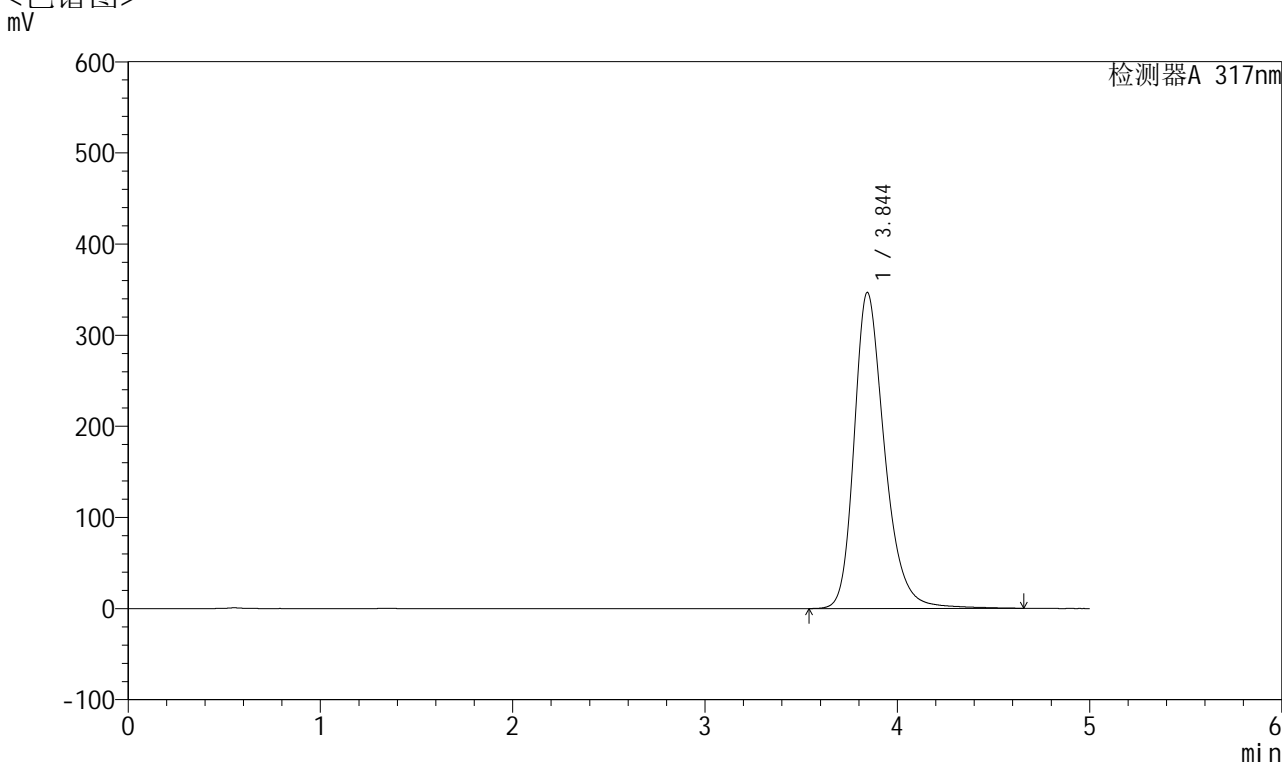

<峰表>

检测器A 317nm

峰号	保留时间	面积	面积%	高度	理论塔板数(USP)	拖尾因子	分离度(USP)
1	3.844	3816724	100.000	346436	3018	1.279	--
总计		3816724	100.000	346436			



QTL-4047

<样品信息>

色谱柱 : XB-C18(4.6*50mm,5μm) 流速:1.0ml/min
 柱温 : 40°C 波长:317nm
 数据文件名: RC\$QTL-4047 - 7-13/28-404-2 - zzp-2024112721p-40mg-pH6.8jz-rcqx-2-jf50z-p6-10min.lcd
 方法文件名: RC\$QTL-4047 - QTL-4047-rcqx-FX277.lcm
 批处理文件名: RC\$QTL-4047 - 20241210-FX277.lcb
 样品瓶号: 3-47
 进样体积: 20μl 版本号:6.115
 进样时间: 2024/12/11 00:19:21 实验者: xiexinhui
 处理时间 (V2) : 2024/12/11 08:52:32 处理者: xiexinhui
 仪器型号: SHIMADZU LC-2050C(FX277)

<色谱图>

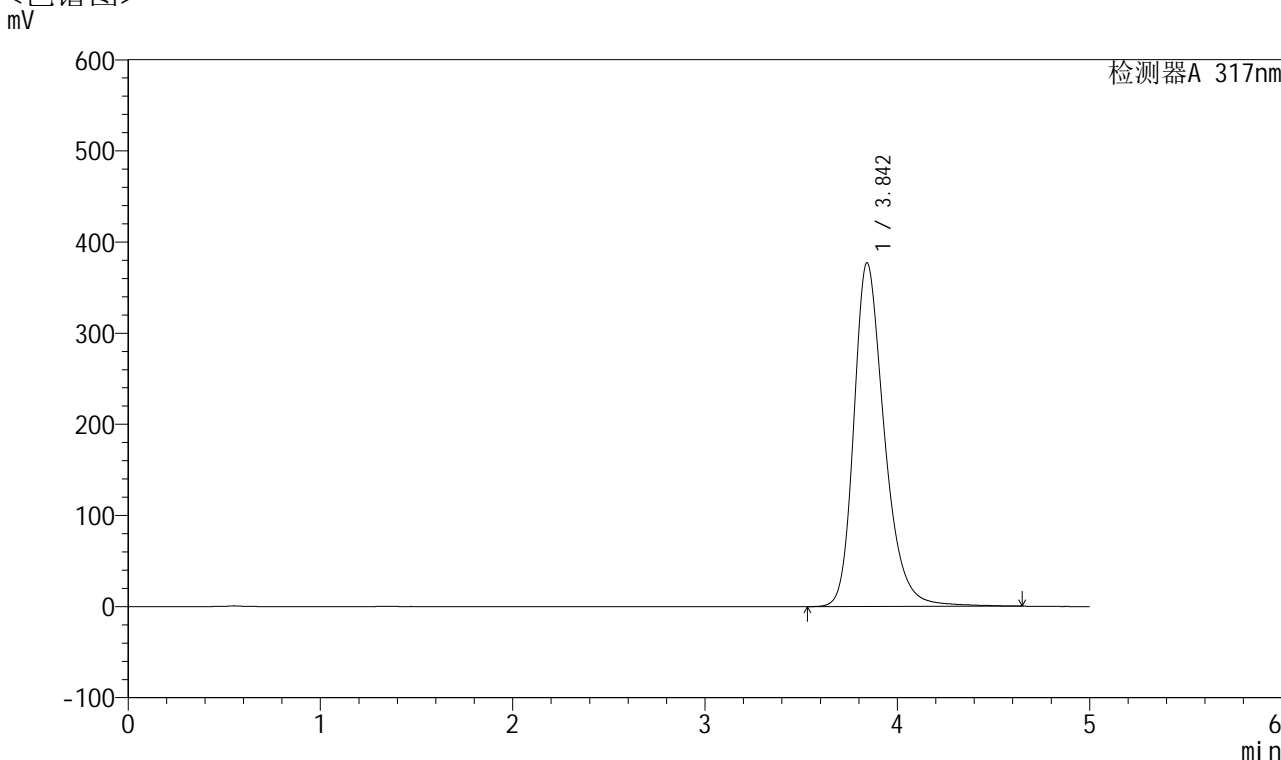

<峰表>

检测器A 317nm

峰号	保留时间	面积	面积%	高度	理论塔板数(USP)	拖尾因子	分离度(USP)
1	3.842	4166469	100.000	376776	2984	1.288	--
总计		4166469	100.000	376776			



QTL-4047

<样品信息>

色谱柱 : XB-C18(4.6*50mm,5 μ m) 流速:1.0ml/min
柱温 : 40 $^{\circ}$ C 波长:317nm
数据文件名: RC\$QTL-4047 - 7-13/28-405-2 - zzp-2024112721p-40mg-pH6.8jz-rcqx-2-jf50z-p1-15min.lcd
方法文件名: RC\$QTL-4047 - QTL-4047-rcqx-FX277.lcm
批处理文件名: RC\$QTL-4047 - 20241210-FX277.lcb
样品瓶号: 3-3
进样体积: 20 μ l 版本号:6.115
进样时间: 2024/12/11 00:24:44 实验者: xiexinhui
处理时间 (V2) : 2024/12/11 08:52:35 处理者: xiexinhui
仪器型号: SHIMADZU LC-2050C(FX277)

<色谱图> mV

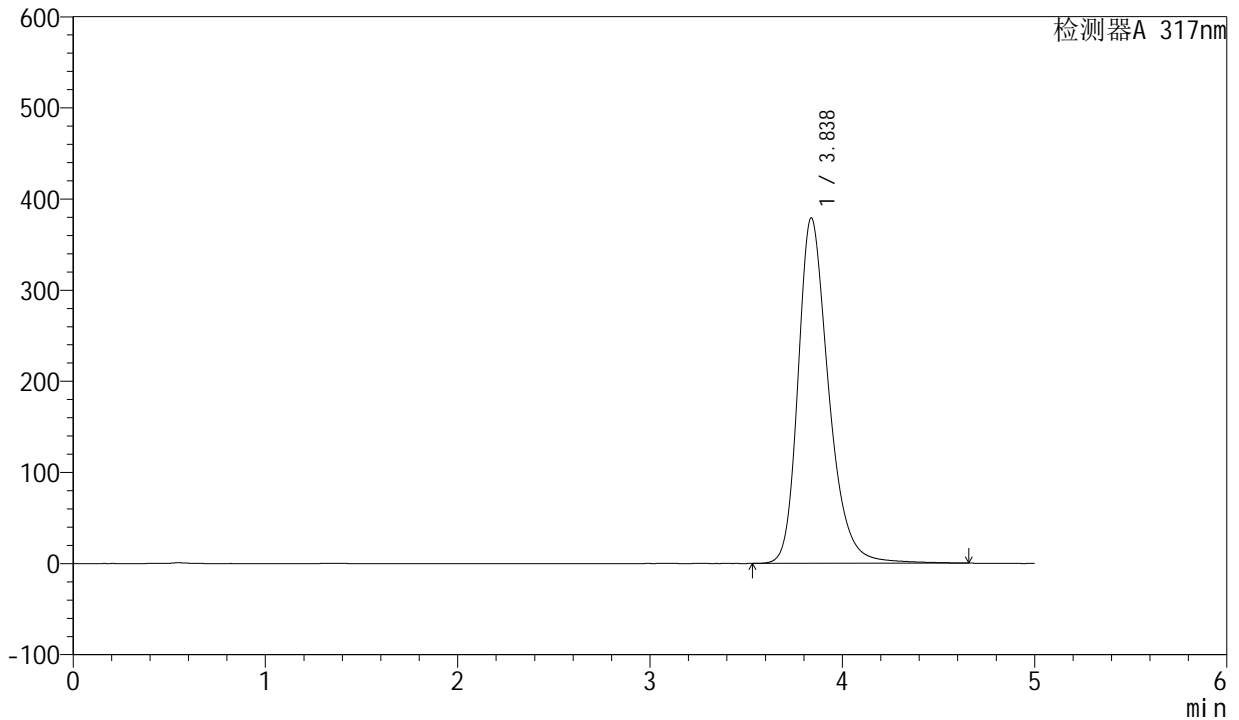

<峰表>

检测器A 317nm

峰号	保留时间	面积	面积%	高度	理论塔板数(USP)	拖尾因子	分离度(USP)
1	3.838	4197541	100.000	379248	2973	1.288	--
总计		4197541	100.000	379248			



QTL-4047

<样品信息>

色谱柱 : XB-C18(4.6*50mm,5μm) 流速:1.0ml/min
 柱温 : 40°C 波长:317nm
 数据文件名: RC\$QTL-4047 - 7-13/28-406-2 - zzp-2024112721p-40mg-pH6.8jz-rcqx-2-jf50z-p2-15min.lcd
 方法文件名: RC\$QTL-4047 - QTL-4047-rcqx-FX277.lcm
 批处理文件名: RC\$QTL-4047 - 20241210-FX277.lcb
 样品瓶号: 3-12
 进样体积: 20μl 版本号:6.115
 进样时间: 2024/12/11 00:30:06 实验者: xiexinhui
 处理时间 (V2) : 2024/12/11 08:52:37 处理者: xiexinhui
 仪器型号: SHIMADZU LC-2050C(FX277)

<色谱图>

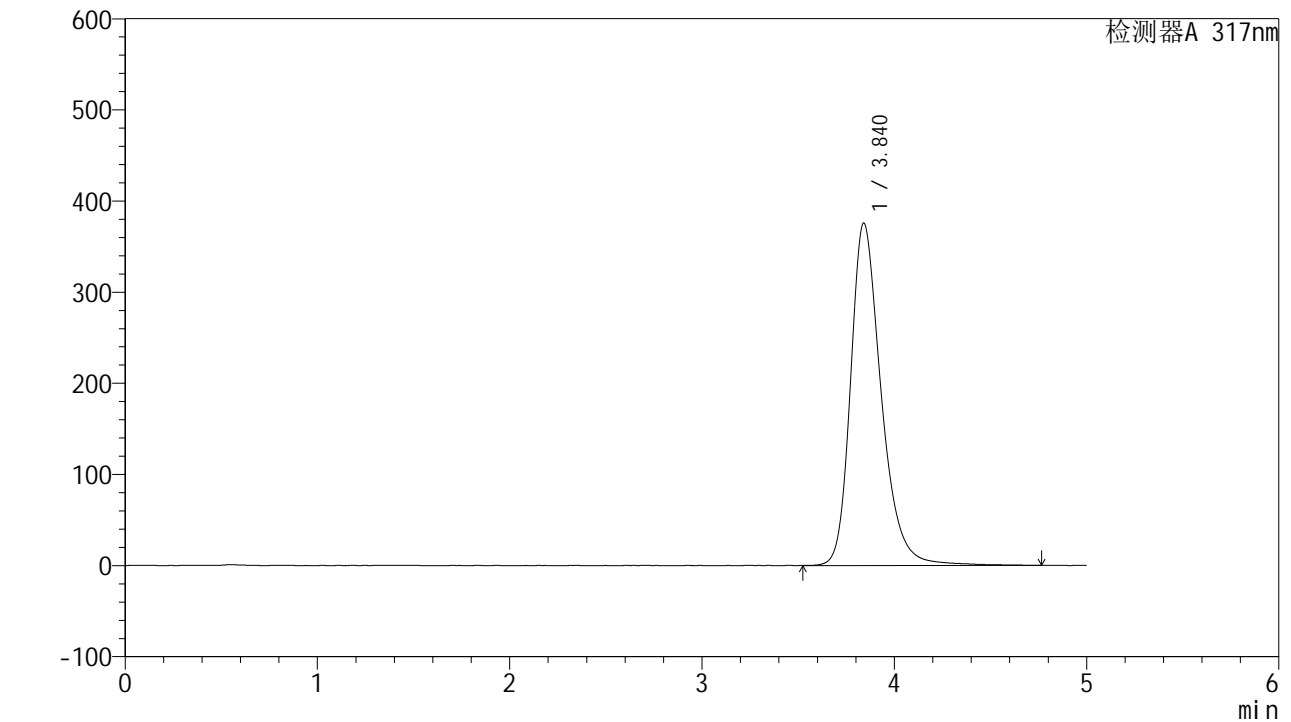

<峰表>

检测器A 317nm

峰号	保留时间	面积	面积%	高度	理论塔板数(USP)	拖尾因子	分离度(USP)
1	3.840	4169913	100.000	375580	2974	1.290	--
总计		4169913	100.000	375580			



QTL-4047

<样品信息>

色谱柱 : XB-C18(4.6*50mm,5μm) 流速:1.0ml/min
 柱温 : 40°C 波长:317nm
 数据文件名: RC\$QTL-4047 - 7-13/28-407-2 - zzp-2024112721p-40mg-pH6.8jz-rcqx-2-jf50z-p3-15min.lcd
 方法文件名: RC\$QTL-4047 - QTL-4047-rcqx-FX277.lcm
 批处理文件名: RC\$QTL-4047 - 20241210-FX277.lcb
 样品瓶号: 3-21
 进样体积: 20μl 版本号:6.115
 进样时间: 2024/12/11 00:35:29 实验者: xiexinhui
 处理时间 (V2) : 2024/12/11 08:52:40 处理者: xiexinhui
 仪器型号: SHIMADZU LC-2050C(FX277)

<色谱图>

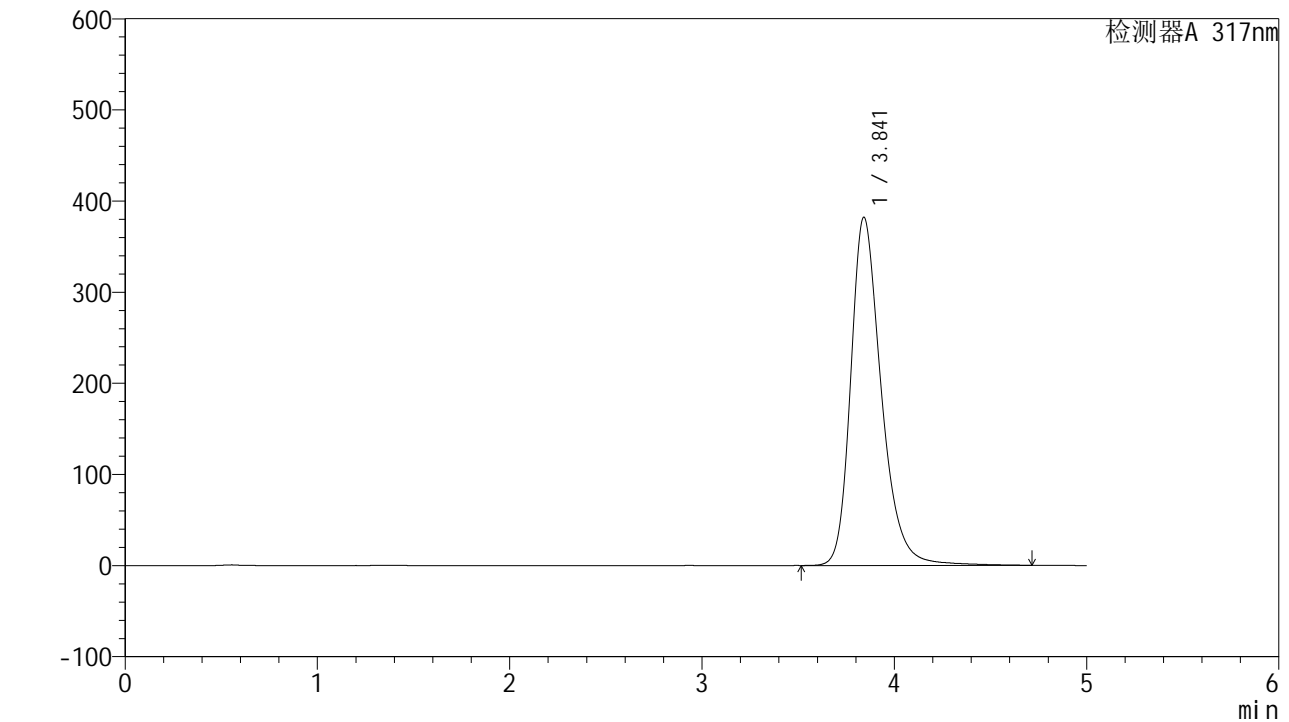

<峰表>

检测器A 317nm

峰号	保留时间	面积	面积%	高度	理论塔板数(USP)	拖尾因子	分离度(USP)
1	3.841	4231404	100.000	381925	2983	1.291	--
总计		4231404	100.000	381925			



QTL-4047

<样品信息>

色谱柱 : XB-C18(4.6*50mm,5 μ m) 流速:1.0ml/min
柱温 : 40 $^{\circ}$ C 波长:317nm
数据文件名: RC\$QTL-4047 - 7-13/28-408-2 - zzp-2024112721p-40mg-pH6.8jz-rcqx-2-jf50z-p4-15min.lcd
方法文件名: RC\$QTL-4047 - QTL-4047-rcqx-FX277.lcm
批处理文件名: RC\$QTL-4047 - 20241210-FX277.lcb
样品瓶号: 3-30
进样体积: 20 μ l 版本号:6.115
进样时间: 2024/12/11 00:40:51 实验者: xiexinhui
处理时间 (V2) : 2024/12/11 08:52:42 处理者: xiexinhui
仪器型号: SHIMADZU LC-2050C(FX277)

<色谱图>

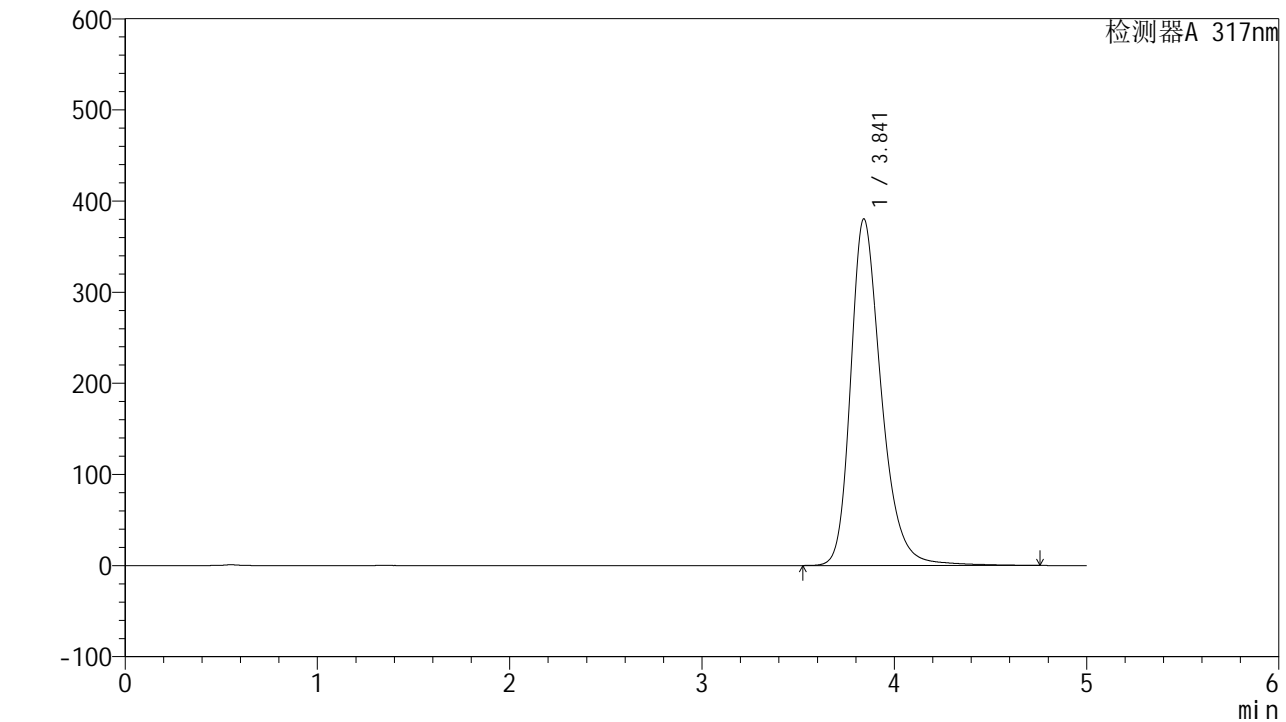

<峰表>

检测器A 317nm

峰号	保留时间	面积	面积%	高度	理论塔板数(USP)	拖尾因子	分离度(USP)
1	3.841	4221001	100.000	380282	2974	1.291	--
总计		4221001	100.000	380282			



QTL-4047

<样品信息>

色谱柱 : XB-C18(4.6*50mm,5 μ m) 流速:1.0ml/min
 柱温 : 40 $^{\circ}$ C 波长:317nm
 数据文件名: RC\$QTL-4047 - 7-13/28-409-2 - zzp-2024112721p-40mg-pH6.8jz-rcqx-2-jf50z-p5-15min.lcd
 方法文件名: RC\$QTL-4047 - QTL-4047-rcqx-FX277.lcm
 批处理文件名: RC\$QTL-4047 - 20241210-FX277.lcb
 样品瓶号: 3-39
 进样体积: 20 μ l 版本号:6.115
 进样时间: 2024/12/11 00:46:59 实验者: xiexinhui
 处理时间 (V2) : 2024/12/11 08:52:45 处理者: xiexinhui
 仪器型号: SHIMADZU LC-2050C(FX277)

<色谱图>

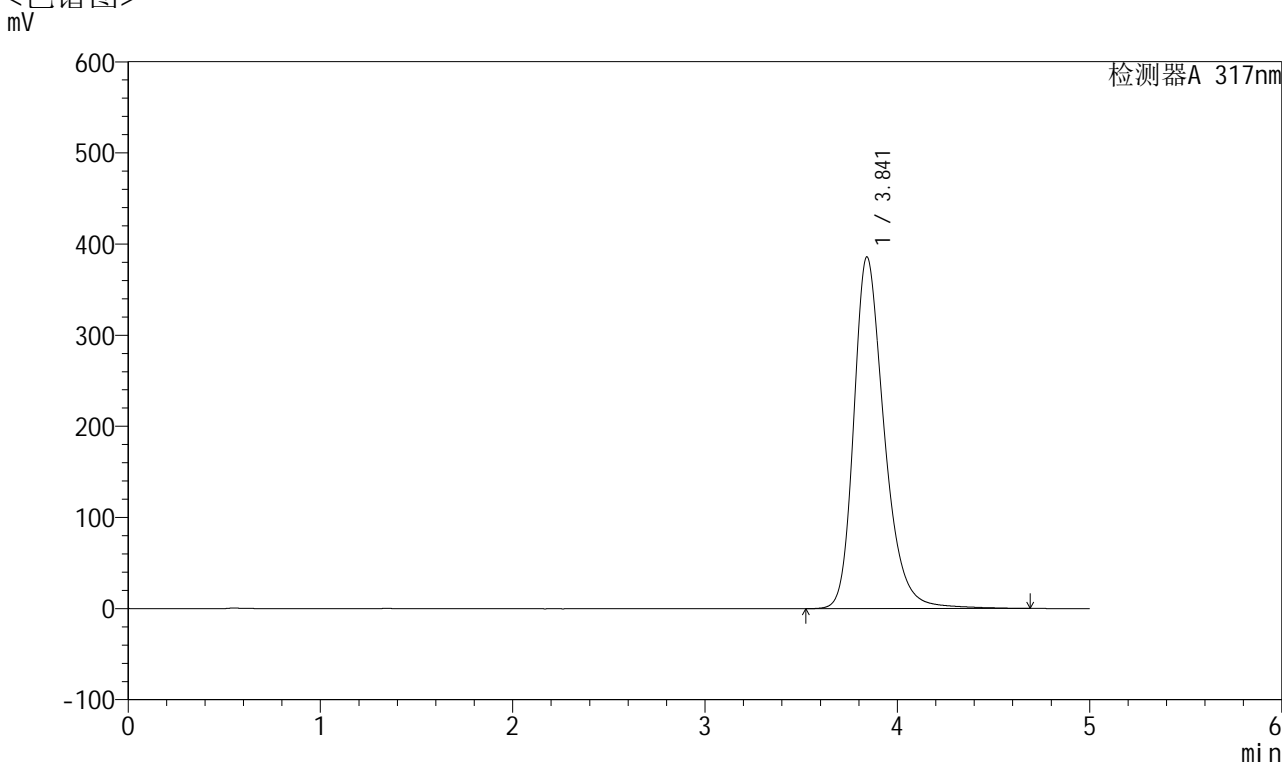

<峰表>

检测器A 317nm

峰号	保留时间	面积	面积%	高度	理论塔板数(USP)	拖尾因子	分离度(USP)
1	3.841	4263172	100.000	385610	2994	1.290	--
总计		4263172	100.000	385610			



QTL-4047

<样品信息>

色谱柱 : XB-C18(4.6*50mm,5μm) 流速:1.0ml/min
 柱温 : 40°C 波长:317nm
 数据文件名: RC\$QTL-4047 - 7-13/28-410-2 - zzp-2024112721p-40mg-pH6.8jz-rcqx-2-jf50z-p6-15min.lcd
 方法文件名: RC\$QTL-4047 - QTL-4047-rcqx-FX277.lcm
 批处理文件名: RC\$QTL-4047 - 20241210-FX277.lcb
 样品瓶号: 3-48
 进样体积: 20μl 版本号:6.115
 进样时间: 2024/12/11 00:52:20 实验者: xiexinhui
 处理时间 (V2) : 2024/12/11 08:52:47 处理者: xiexinhui
 仪器型号: SHIMADZU LC-2050C(FX277)

<色谱图>

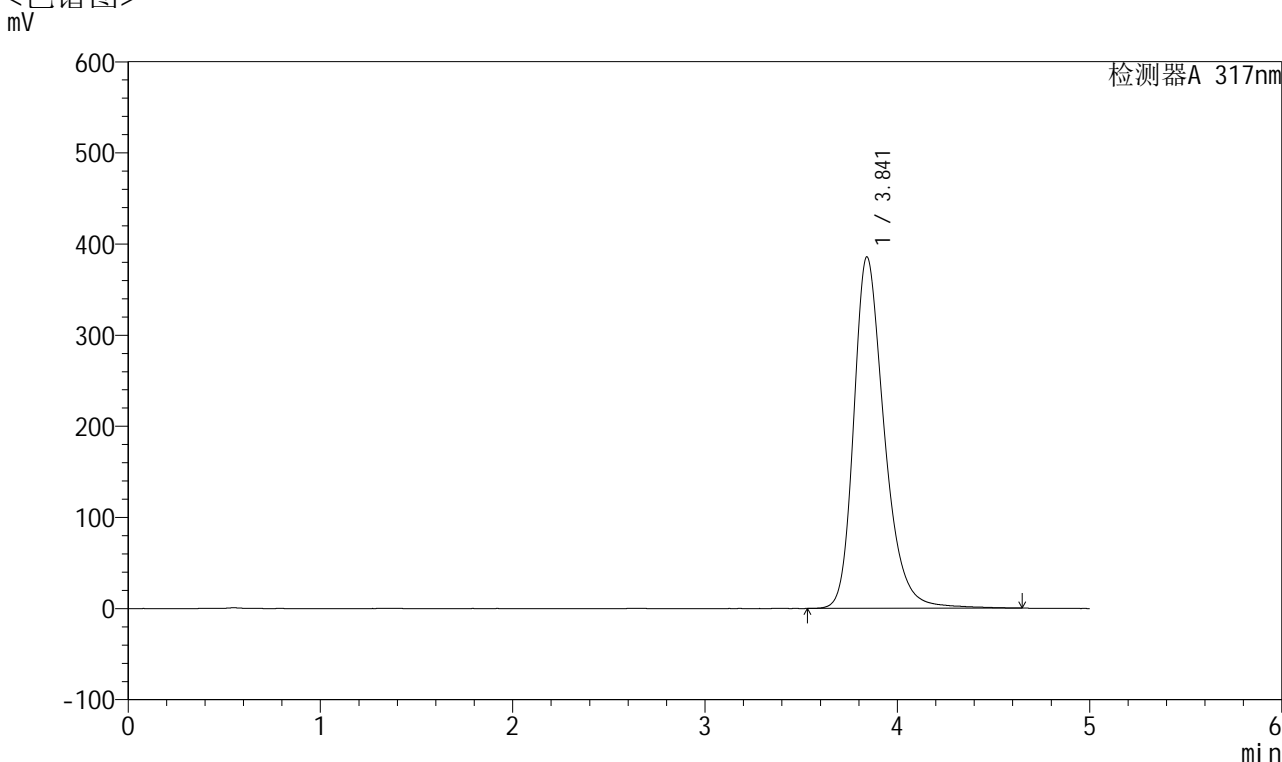

<峰表>

检测器A 317nm

峰号	保留时间	面积	面积%	高度	理论塔板数(USP)	拖尾因子	分离度(USP)
1	3.841	4266684	100.000	385439	2980	1.290	--
总计		4266684	100.000	385439			



QTL-4047

<样品信息>

色谱柱 : XB-C18(4.6*50mm,5 μ m) 流速:1.0ml/min
 柱温 : 40 $^{\circ}$ C 波长:317nm
 数据文件名: RC\$QTL-4047 - 7-13/28-411-2 - zzp-2024112721p-40mg-pH6.8jz-rcqx-2-jf50z-p1-20min.lcd
 方法文件名: RC\$QTL-4047 - QTL-4047-rcqx-FX277.lcm
 批处理文件名: RC\$QTL-4047 - 20241210-FX277.lcb
 样品瓶号: 3-4
 进样体积: 20 μ l 版本号:6.115
 进样时间: 2024/12/11 00:57:42 实验者: xiexinhui
 处理时间 (V2) : 2024/12/11 08:52:50 处理者: xiexinhui
 仪器型号: SHIMADZU LC-2050C(FX277)

<色谱图>

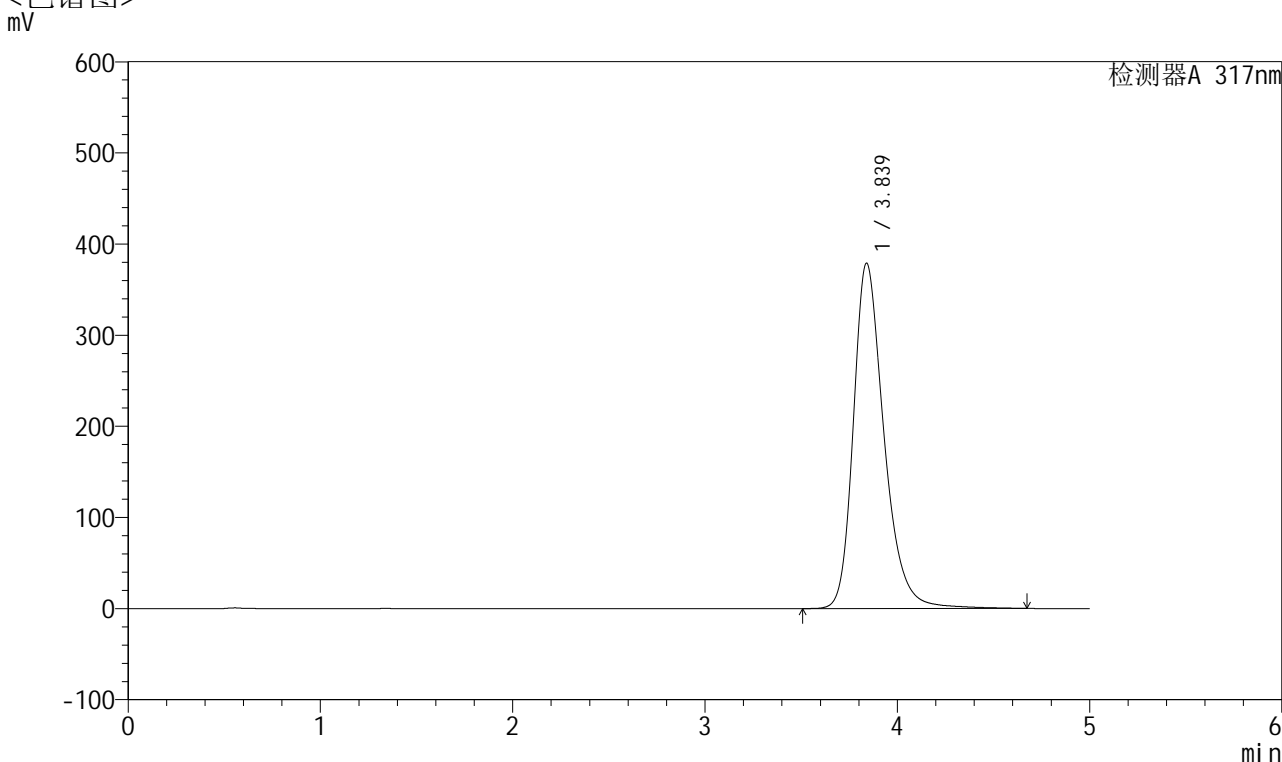

<峰表>

检测器A 317nm

峰号	保留时间	面积	面积%	高度	理论塔板数(USP)	拖尾因子	分离度(USP)
1	3.839	4200789	100.000	379084	2973	1.290	--
总计		4200789	100.000	379084			



QTL-4047

<样品信息>

色谱柱 : XB-C18(4.6*50mm,5 μ m) 流速:1.0ml/min
 柱温 : 40 $^{\circ}$ C 波长:317nm
 数据文件名: RC\$QTL-4047 - 7-13/28-412-2 - zzp-2024112721p-40mg-pH6.8jz-rcqx-2-jf50z-p2-20min.lcd
 方法文件名: RC\$QTL-4047 - QTL-4047-rcqx-FX277.lcm
 批处理文件名: RC\$QTL-4047 - 20241210-FX277.lcb
 样品瓶号: 3-13
 进样体积: 20 μ l 版本号:6.115
 进样时间: 2024/12/11 01:03:04 实验者: xiexinhui
 处理时间 (V2) : 2024/12/11 08:52:52 处理者: xiexinhui
 仪器型号: SHIMADZU LC-2050C(FX277)

<色谱图>

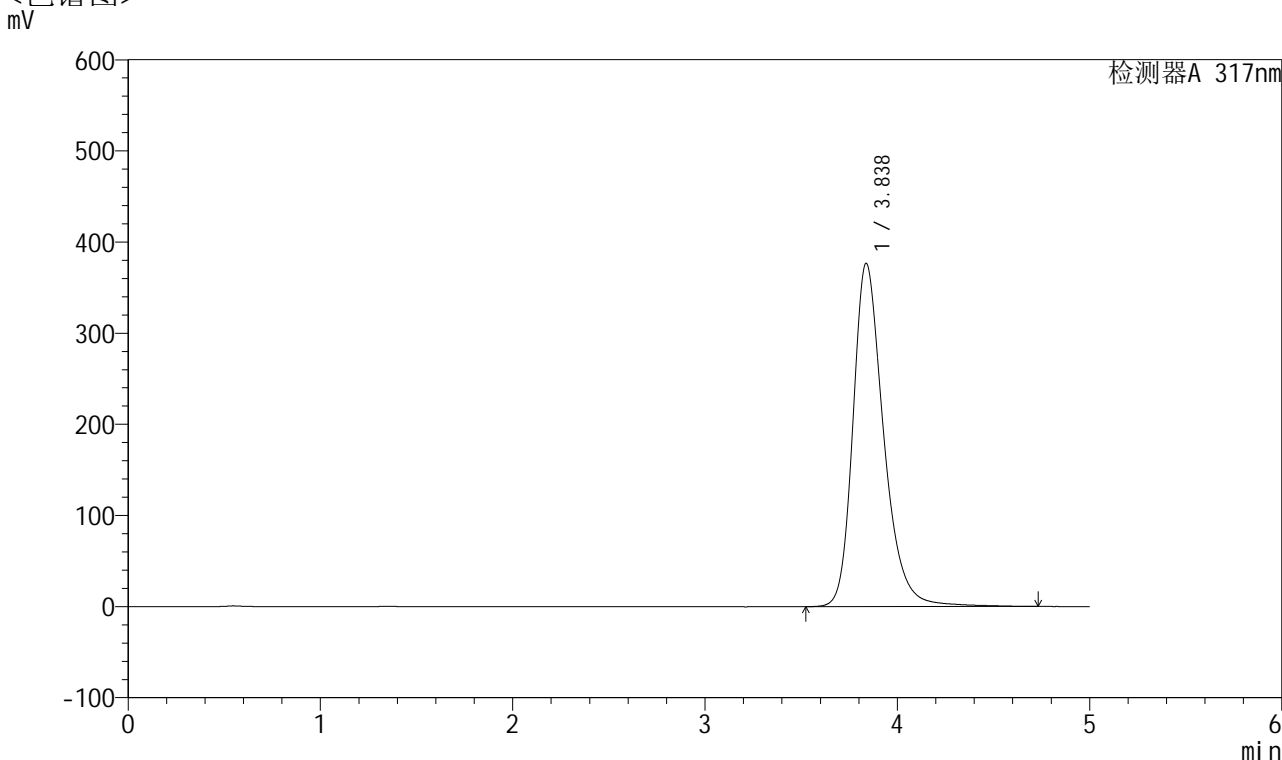

<峰表>

检测器A 317nm

峰号	保留时间	面积	面积%	高度	理论塔板数(USP)	拖尾因子	分离度(USP)
1	3.838	4183655	100.000	376685	2962	1.290	--
总计		4183655	100.000	376685			



QTL-4047

<样品信息>

色谱柱 : XB-C18(4.6*50mm,5μm) 流速:1.0ml/min
 柱温 : 40°C 波长:317nm
 数据文件名: RC\$QTL-4047 - 7-13/28-413-2 - zzp-2024112721p-40mg-pH6.8jz-rcqx-2-jf50z-p3-20min.lcd
 方法文件名: RC\$QTL-4047 - QTL-4047-rcqx-FX277.lcm
 批处理文件名: RC\$QTL-4047 - 20241210-FX277.lcb
 样品瓶号: 3-22
 进样体积: 20μl 版本号:6.115
 进样时间: 2024/12/11 01:08:27 实验者: xiexinhui
 处理时间 (V2) : 2024/12/11 08:52:54 处理者: xiexinhui
 仪器型号: SHIMADZU LC-2050C(FX277)

<色谱图>

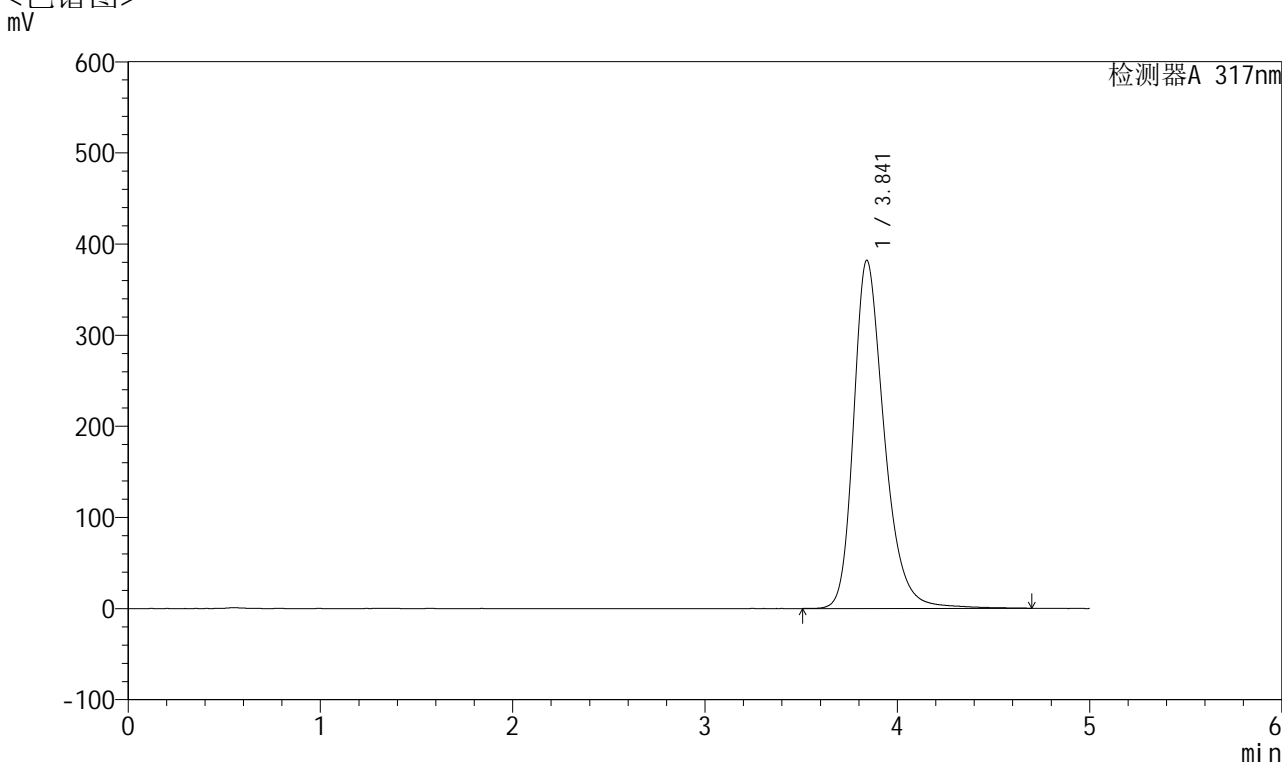

<峰表>

检测器A 317nm

峰号	保留时间	面积	面积%	高度	理论塔板数(USP)	拖尾因子	分离度(USP)
1	3.841	4240714	100.000	381894	2966	1.289	--
总计		4240714	100.000	381894			



QTL-4047

<样品信息>

色谱柱 : XB-C18(4.6*50mm,5 μ m) 流速:1.0ml/min
 柱温 : 40 $^{\circ}$ C 波长:317nm
 数据文件名: RC\$QTL-4047 - 7-13/28-414-2 - zzp-2024112721p-40mg-pH6.8jz-rcqx-2-jf50z-p4-20min.lcd
 方法文件名: RC\$QTL-4047 - QTL-4047-rcqx-FX277.lcm
 批处理文件名: RC\$QTL-4047 - 20241210-FX277.lcb
 样品瓶号: 3-31
 进样体积: 20 μ l 版本号:6.115
 进样时间: 2024/12/11 01:13:49 实验者: xiexinhui
 处理时间 (V2) : 2024/12/11 08:52:57 处理者: xiexinhui
 仪器型号: SHIMADZU LC-2050C(FX277)

<色谱图>

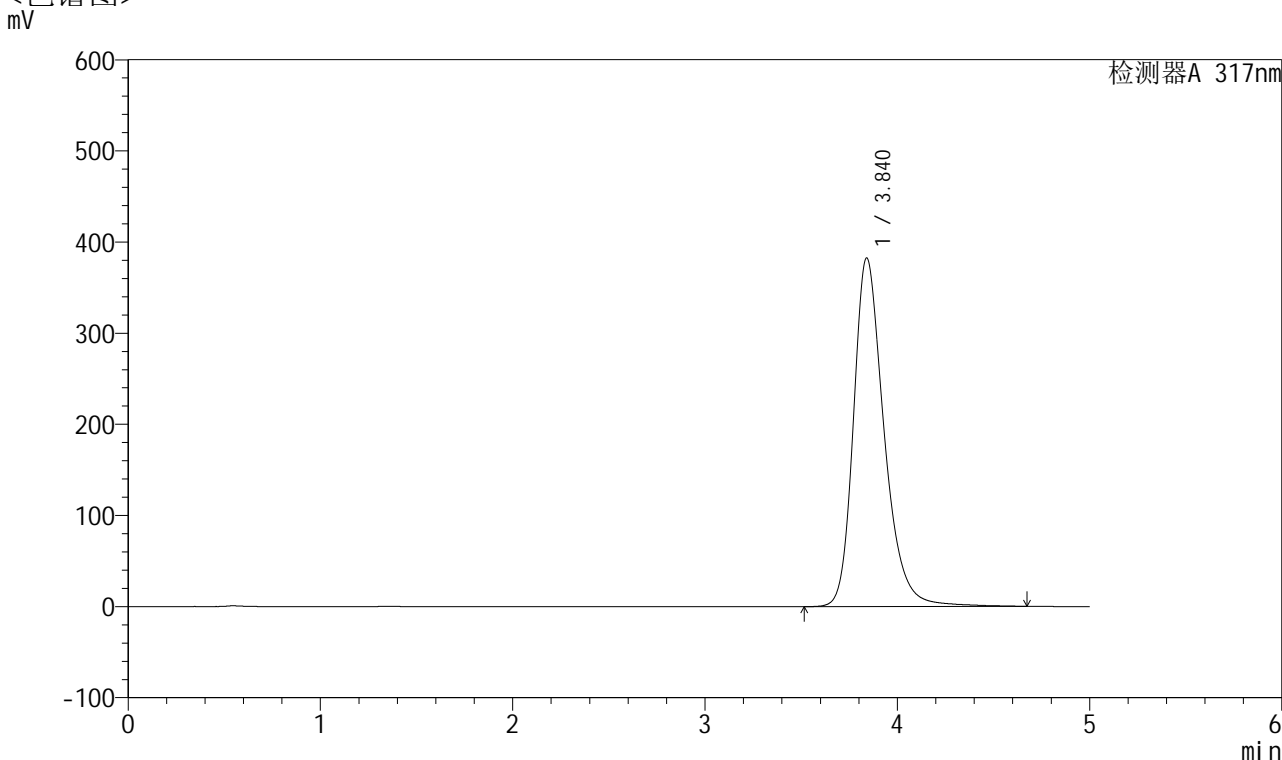

<峰表>

检测器A 317nm

峰号	保留时间	面积	面积%	高度	理论塔板数(USP)	拖尾因子	分离度(USP)
1	3.840	4239022	100.000	382543	2973	1.288	--
总计		4239022	100.000	382543			



QTL-4047

<样品信息>

色谱柱 : XB-C18(4.6*50mm,5 μ m) 流速:1.0ml/min
 柱温 : 40 $^{\circ}$ C 波长:317nm
 数据文件名: RC\$QTL-4047 - 7-13/28-415-2 - zzp-2024112721p-40mg-pH6.8jz-rcqx-2-jf50z-p5-20min.lcd
 方法文件名: RC\$QTL-4047 - QTL-4047-rcqx-FX277.lcm
 批处理文件名: RC\$QTL-4047 - 20241210-FX277.lcb
 样品瓶号: 3-40
 进样体积: 20 μ l 版本号:6.115
 进样时间: 2024/12/11 01:19:11 实验者: xiexinhui
 处理时间 (V2) : 2024/12/11 08:52:59 处理者: xiexinhui
 仪器型号: SHIMADZU LC-2050C(FX277)

<色谱图>

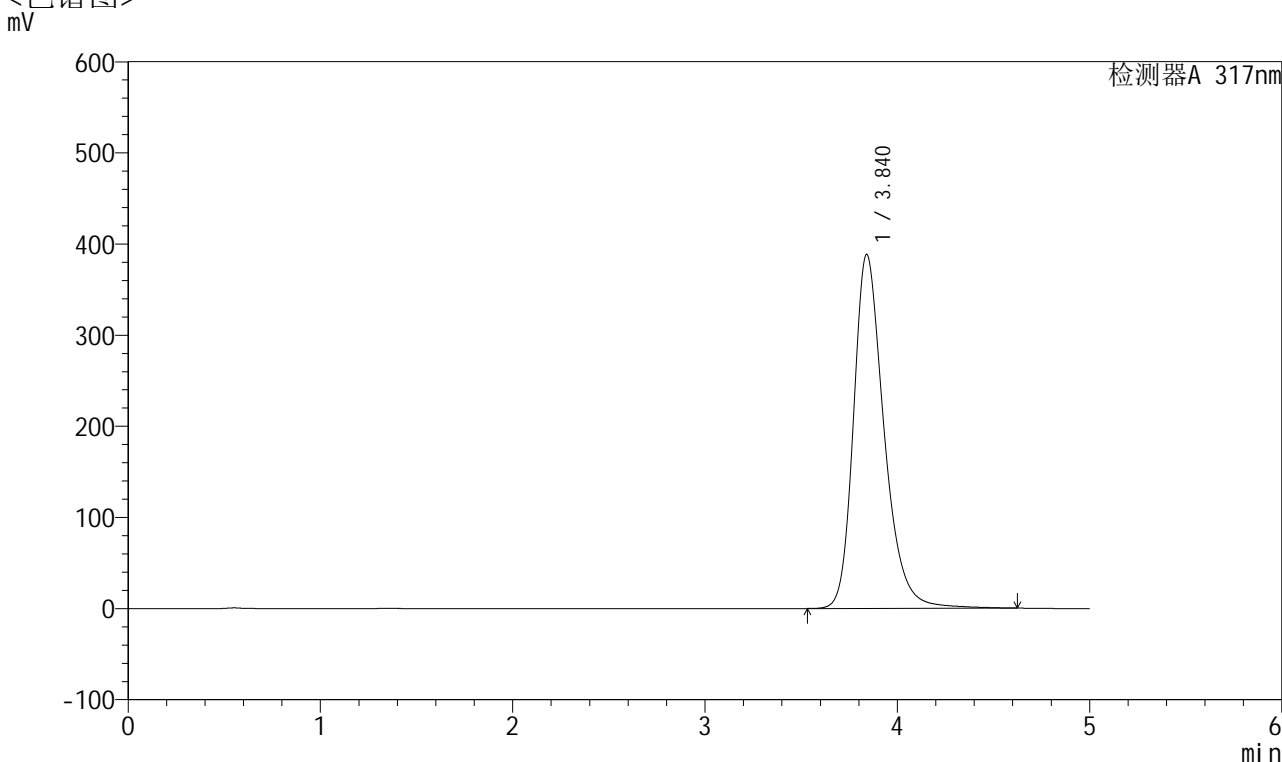

<峰表>

检测器A 317nm

峰号	保留时间	面积	面积%	高度	理论塔板数(USP)	拖尾因子	分离度(USP)
1	3.840	4292583	100.000	388436	2977	1.289	--
总计		4292583	100.000	388436			



QTL-4047

<样品信息>

色谱柱 : XB-C18(4.6*50mm,5 μ m) 流速:1.0ml/min
 柱温 : 40 $^{\circ}$ C 波长:317nm
 数据文件名: RC\$QTL-4047 - 7-13/28-416-2 - zzp-2024112721p-40mg-pH6.8jz-rcqx-2-jf50z-p6-20min.lcd
 方法文件名: RC\$QTL-4047 - QTL-4047-rcqx-FX277.lcm
 批处理文件名: RC\$QTL-4047 - 20241210-FX277.lcb
 样品瓶号: 3-49
 进样体积: 20 μ l 版本号:6.115
 进样时间: 2024/12/11 01:24:33 实验者: xiexinhui
 处理时间 (V2) : 2024/12/11 08:53:01 处理者: xiexinhui
 仪器型号: SHIMADZU LC-2050C(FX277)

<色谱图>

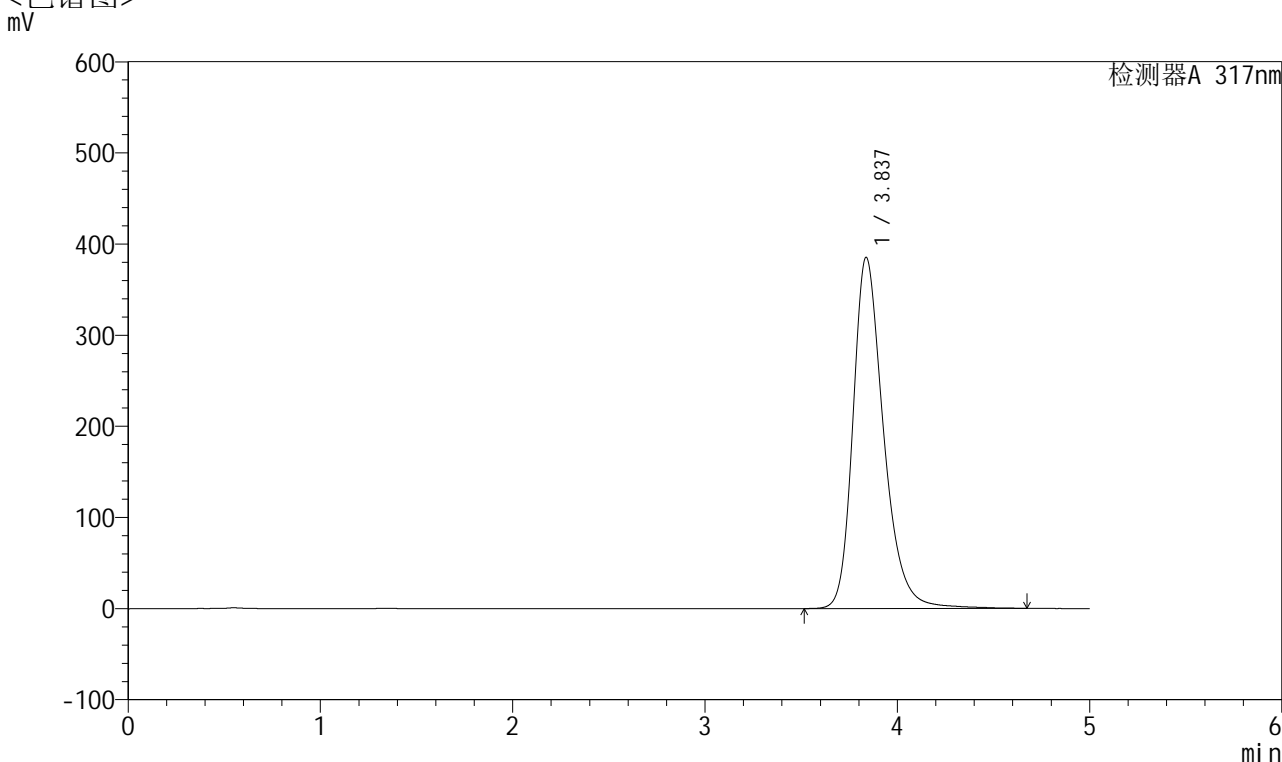

<峰表>

检测器A 317nm

峰号	保留时间	面积	面积%	高度	理论塔板数(USP)	拖尾因子	分离度(USP)
1	3.837	4271742	100.000	385410	2968	1.287	--
总计		4271742	100.000	385410			



QTL-4047

<样品信息>

色谱柱 : XB-C18(4.6*50mm,5 μ m) 流速:1.0ml/min
柱温 : 40 $^{\circ}$ C 波长:317nm
数据文件名: RC\$QTL-4047 - 7-13/28-417-2 - zzp-2024112721p-40mg-pH6.8jz-rcqx-2-jf50z-p1-30min.lcd
方法文件名: RC\$QTL-4047 - QTL-4047-rcqx-FX277.lcm
批处理文件名: RC\$QTL-4047 - 20241210-FX277.lcb
样品瓶号: 3-5
进样体积: 20 μ l 版本号:6.115
进样时间: 2024/12/11 01:29:55 实验者: xiexinhui
处理时间 (V2) : 2024/12/11 08:53:04 处理者: xiexinhui
仪器型号: SHIMADZU LC-2050C(FX277)

<色谱图> mV

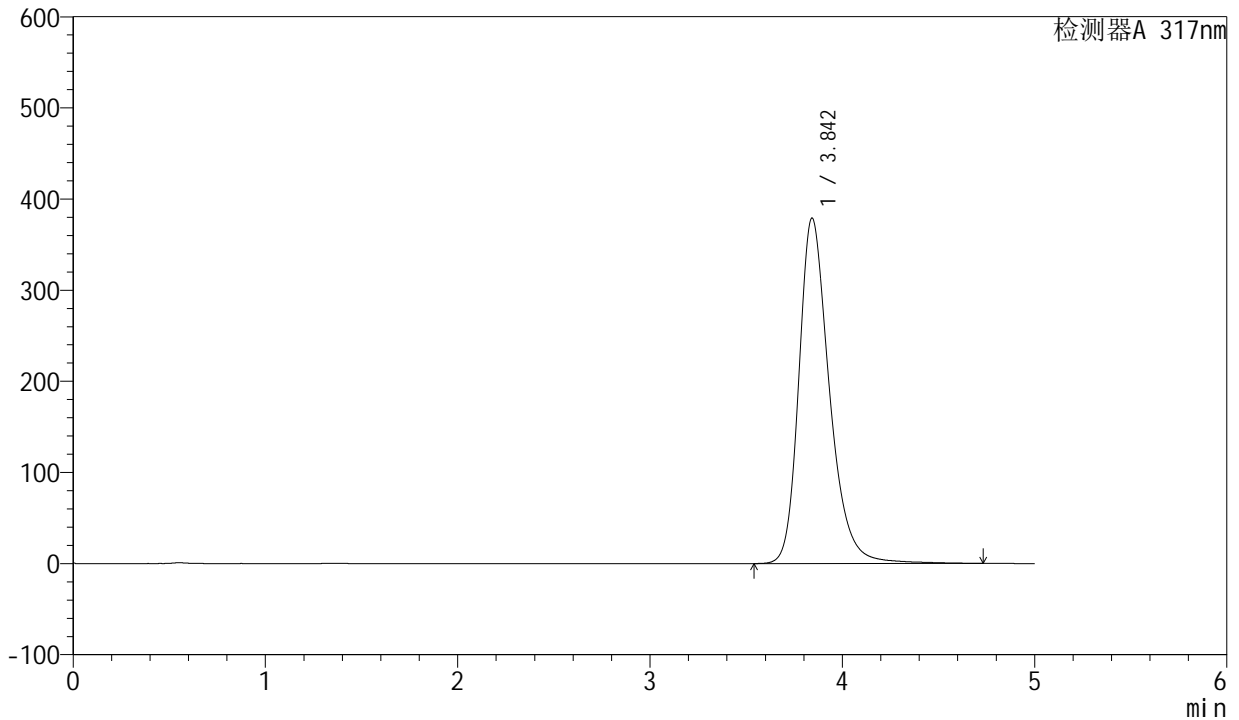

<峰表>

检测器A 317nm

峰号	保留时间	面积	面积%	高度	理论塔板数(USP)	拖尾因子	分离度(USP)
1	3.842	4197554	100.000	378700	2981	1.288	--
总计		4197554	100.000	378700			



QTL-4047

<样品信息>

色谱柱 : XB-C18(4.6*50mm,5 μ m) 流速:1.0ml/min
 柱温 : 40 $^{\circ}$ C 波长:317nm
 数据文件名: RC\$QTL-4047 - 7-13/28-418-2 - zzp-2024112721p-40mg-pH6.8jz-rcqx-2-jf50z-p2-30min.lcd
 方法文件名: RC\$QTL-4047 - QTL-4047-rcqx-FX277.lcm
 批处理文件名: RC\$QTL-4047 - 20241210-FX277.lcb
 样品瓶号: 3-14
 进样体积: 20 μ l 版本号:6.115
 进样时间: 2024/12/11 01:35:17 实验者: xiexinhui
 处理时间 (V2) : 2024/12/11 08:53:06 处理者: xiexinhui
 仪器型号: SHIMADZU LC-2050C(FX277)

<色谱图>

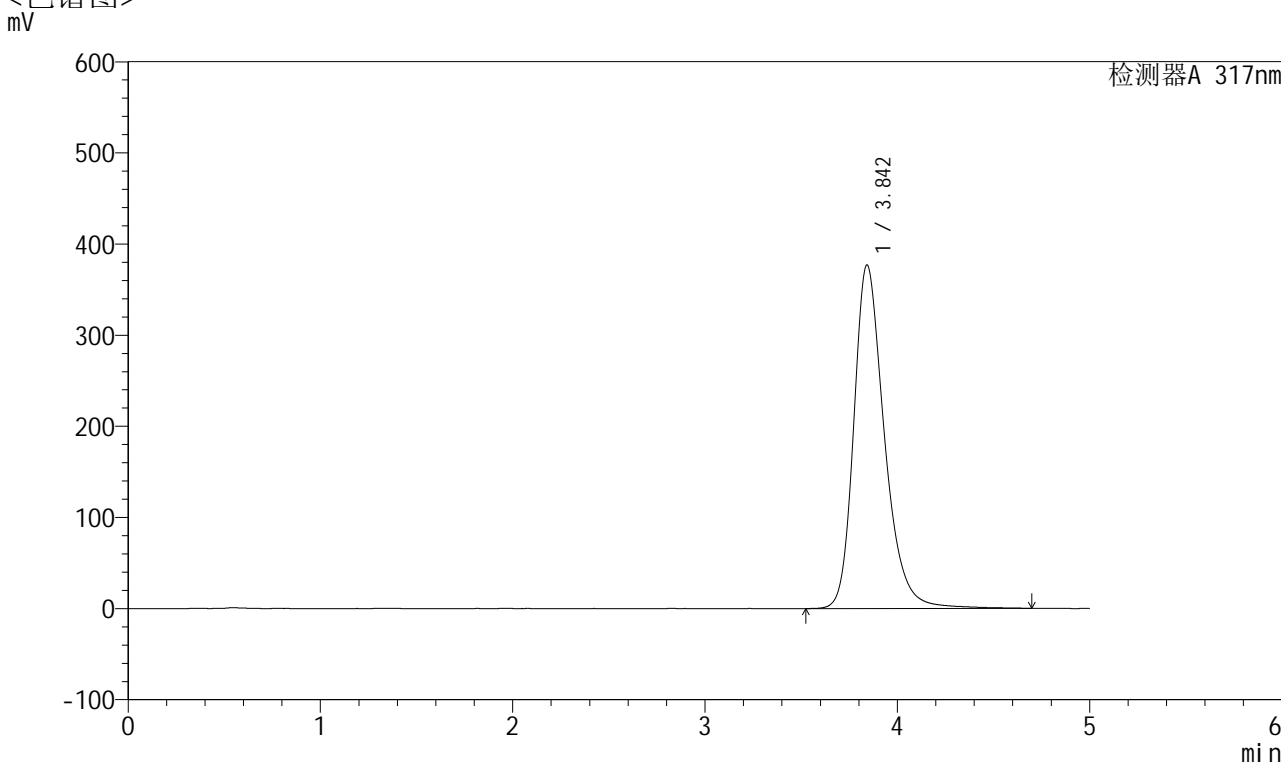

<峰表>

检测器A 317nm

峰号	保留时间	面积	面积%	高度	理论塔板数(USP)	拖尾因子	分离度(USP)
1	3.842	4181925	100.000	376624	2973	1.286	--
总计		4181925	100.000	376624			



QTL-4047

<样品信息>

色谱柱 : XB-C18(4.6*50mm,5 μ m) 流速:1.0ml/min
 柱温 : 40 $^{\circ}$ C 波长:317nm
 数据文件名: RC\$QTL-4047 - 7-13/28-419-2 - zzp-2024112721p-40mg-pH6.8jz-rcqx-2-jf50z-p3-30min.lcd
 方法文件名: RC\$QTL-4047 - QTL-4047-rcqx-FX277.lcm
 批处理文件名: RC\$QTL-4047 - 20241210-FX277.lcb
 样品瓶号: 3-23
 进样体积: 20 μ l 版本号:6.115
 进样时间: 2024/12/11 01:40:39 实验者: xiexinhui
 处理时间 (V2) : 2024/12/11 08:53:09 处理者: xiexinhui
 仪器型号: SHIMADZU LC-2050C(FX277)

<色谱图>

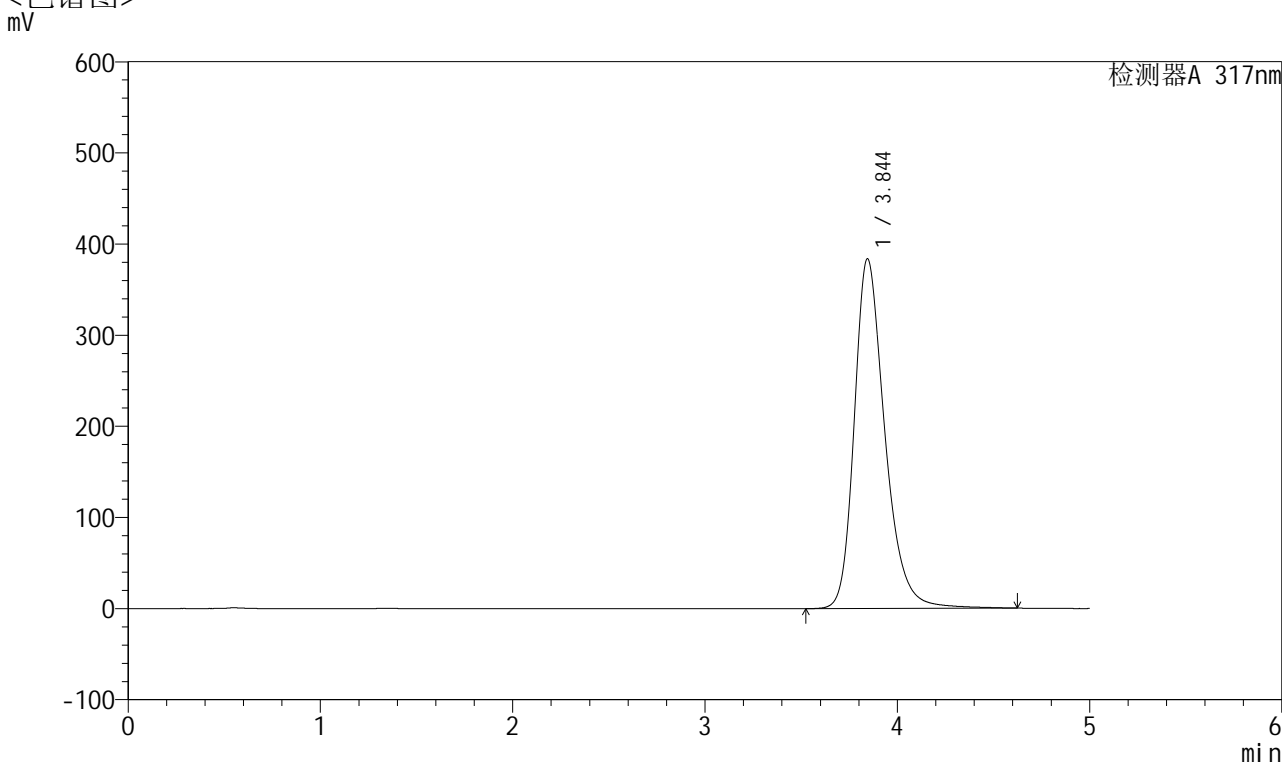

<峰表>

检测器A 317nm

峰号	保留时间	面积	面积%	高度	理论塔板数(USP)	拖尾因子	分离度(USP)
1	3.844	4245458	100.000	383675	2989	1.285	--
总计		4245458	100.000	383675			



QTL-4047

<样品信息>

色谱柱 : XB-C18(4.6*50mm,5 μ m) 流速:1.0ml/min
柱温 : 40 $^{\circ}$ C 波长:317nm
数据文件名: RC\$QTL-4047 - 7-13/28-420-2 - zzp-2024112721p-40mg-pH6.8jz-rcqx-2-jf50z-p4-30min.lcd
方法文件名: RC\$QTL-4047 - QTL-4047-rcqx-FX277.lcm
批处理文件名: RC\$QTL-4047 - 20241210-FX277.lcb
样品瓶号: 3-32
进样体积: 20 μ l 版本号:6.115
进样时间: 2024/12/11 01:46:01 实验者: xiexinhui
处理时间 (V2) : 2024/12/11 08:53:11 处理者: xiexinhui
仪器型号: SHIMADZU LC-2050C(FX277)

<色谱图>

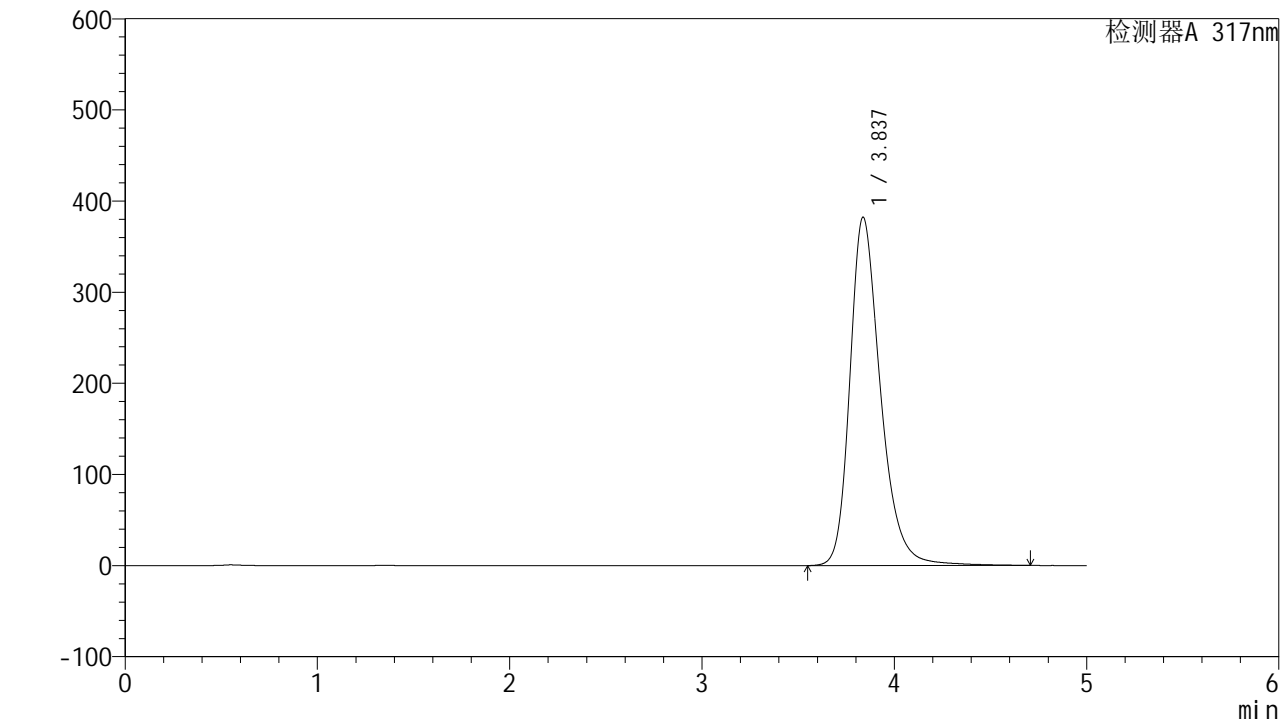

<峰表>

检测器A 317nm

峰号	保留时间	面积	面积%	高度	理论塔板数(USP)	拖尾因子	分离度(USP)
1	3.837	4231258	100.000	382206	2973	1.288	--
总计		4231258	100.000	382206			



QTL-4047

<样品信息>

色谱柱 : XB-C18(4.6*50mm,5 μ m) 流速:1.0ml/min
 柱温 : 40 $^{\circ}$ C 波长:317nm
 数据文件名: RC\$QTL-4047 - 7-13/28-421-2 - zzp-2024112721p-40mg-pH6.8jz-rcqx-2-jf50z-p5-30min.lcd
 方法文件名: RC\$QTL-4047 - QTL-4047-rcqx-FX277.lcm
 批处理文件名: RC\$QTL-4047 - 20241210-FX277.lcb
 样品瓶号: 3-41
 进样体积: 20 μ l 版本号:6.115
 进样时间: 2024/12/11 01:51:23 实验者: xiexinhui
 处理时间 (V2) : 2024/12/11 08:53:13 处理者: xiexinhui
 仪器型号: SHIMADZU LC-2050C(FX277)

<色谱图>

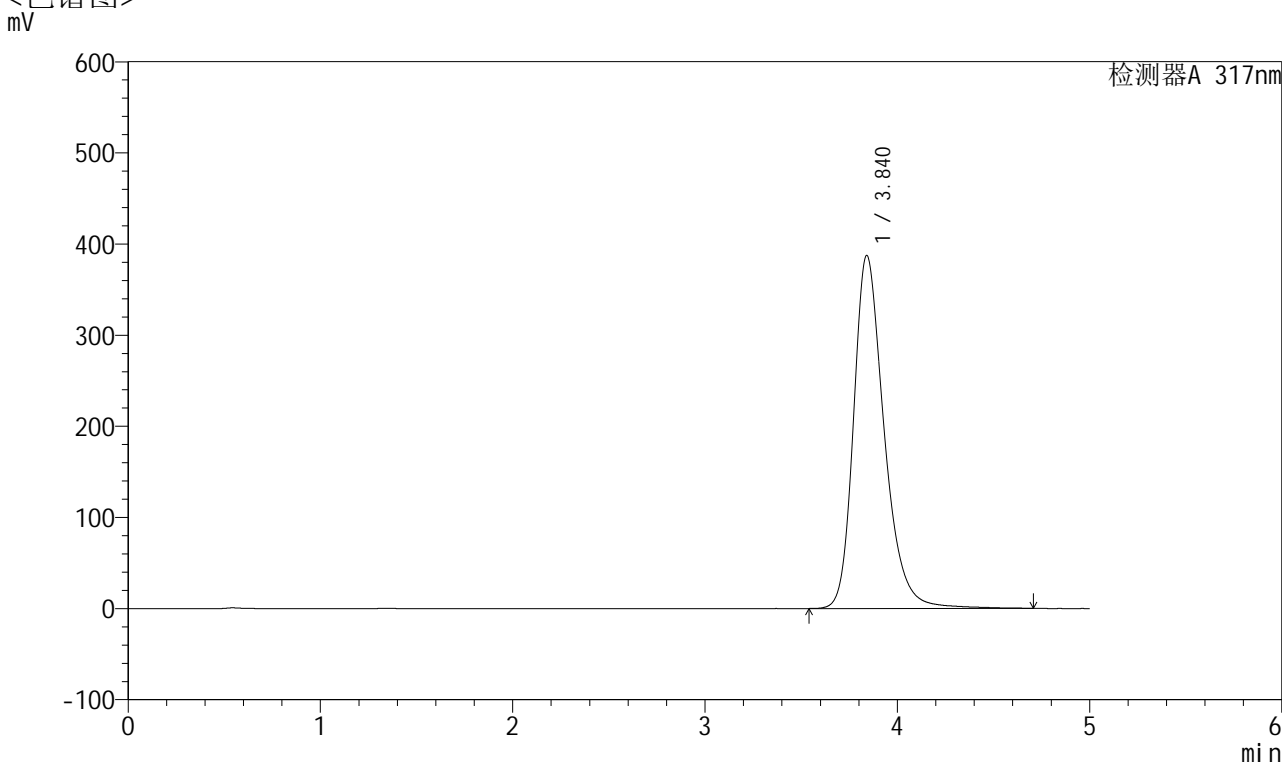

<峰表>

检测器A 317nm

峰号	保留时间	面积	面积%	高度	理论塔板数(USP)	拖尾因子	分离度(USP)
1	3.840	4292127	100.000	387269	2972	1.289	--
总计		4292127	100.000	387269			



QTL-4047

<样品信息>

色谱柱 : XB-C18(4.6*50mm,5μm) 流速:1.0ml/min
 柱温 : 40°C 波长:317nm
 数据文件名: RC\$QTL-4047 - 7-13/28-422-2 - zzp-2024112721p-40mg-pH6.8jz-rcqx-2-jf50z-p6-30min.lcd
 方法文件名: RC\$QTL-4047 - QTL-4047-rcqx-FX277.lcm
 批处理文件名: RC\$QTL-4047 - 20241210-FX277.lcb
 样品瓶号: 3-50
 进样体积: 20μl 版本号:6.115
 进样时间: 2024/12/11 01:56:45 实验者: xiexinhui
 处理时间 (V2) : 2024/12/11 08:53:16 处理者: xiexinhui
 仪器型号: SHIMADZU LC-2050C(FX277)

<色谱图>

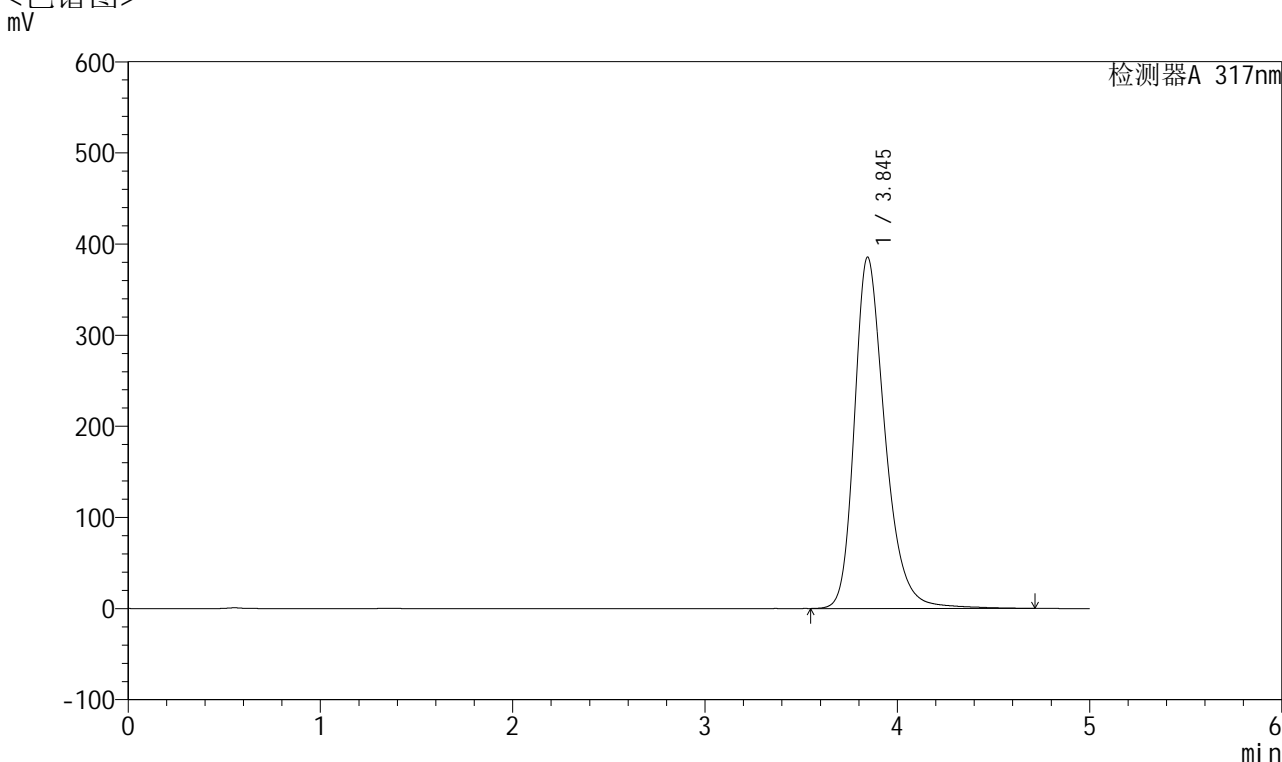

<峰表>

检测器A 317nm

峰号	保留时间	面积	面积%	高度	理论塔板数(USP)	拖尾因子	分离度(USP)
1	3.845	4262390	100.000	385436	2995	1.287	--
总计		4262390	100.000	385436			



QTL-4047

<样品信息>

色谱柱 : XB-C18(4.6*50mm,5 μ m) 流速:1.0ml/min
 柱温 : 40 $^{\circ}$ C 波长:317nm
 数据文件名: RC\$QTL-4047 - 7-13/28-423-2 - zzp-2024112721p-40mg-pH6.8jz-rcqx-2-jf50z-p1-45min.lcd
 方法文件名: RC\$QTL-4047 - QTL-4047-rcqx-FX277.lcm
 批处理文件名: RC\$QTL-4047 - 20241210-FX277.lcb
 样品瓶号: 3-6
 进样体积: 20 μ l 版本号:6.115
 进样时间: 2024/12/11 02:02:07 实验者: xiexinhui
 处理时间 (V2) : 2024/12/11 08:53:19 处理者: xiexinhui
 仪器型号: SHIMADZU LC-2050C(FX277)

<色谱图>

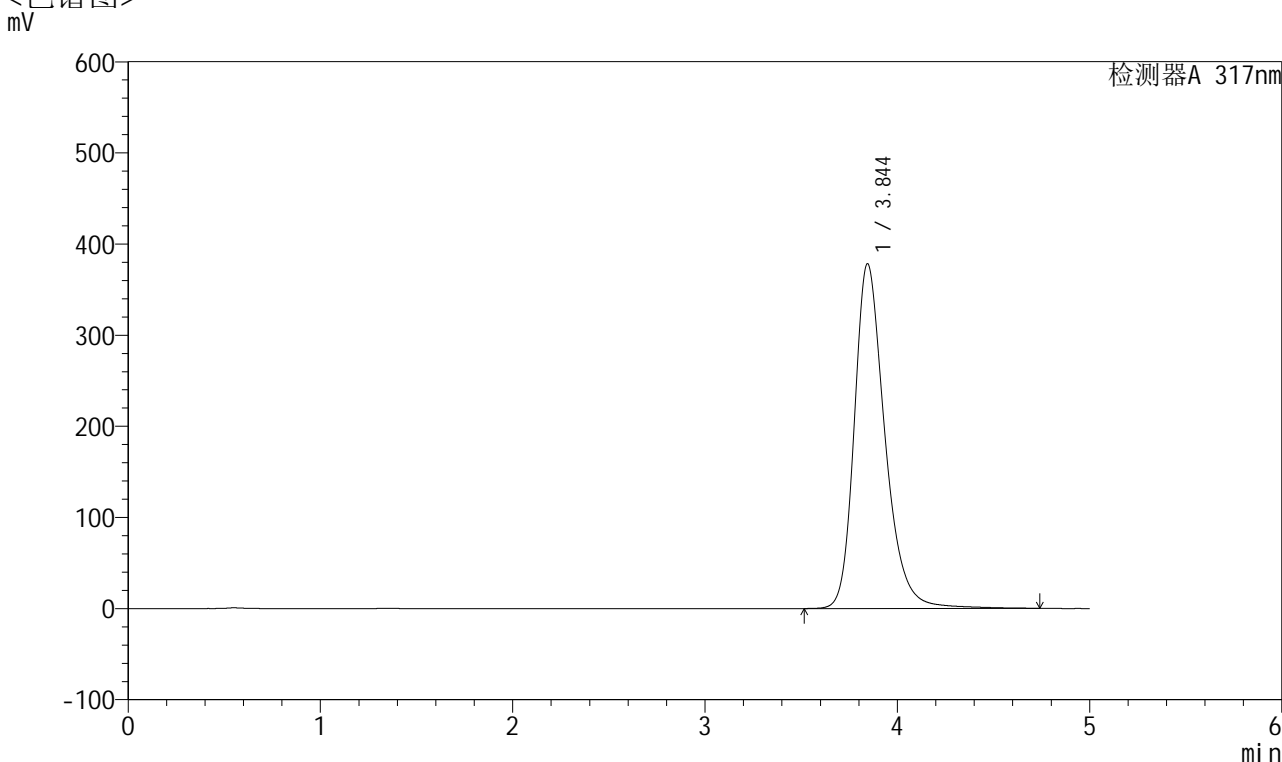

<峰表>

检测器A 317nm

峰号	保留时间	面积	面积%	高度	理论塔板数(USP)	拖尾因子	分离度(USP)
1	3.844	4192688	100.000	378139	2982	1.285	--
总计		4192688	100.000	378139			



QTL-4047

<样品信息>

色谱柱 : XB-C18(4.6*50mm,5 μ m) 流速:1.0ml/min
柱温 : 40 $^{\circ}$ C 波长:317nm
数据文件名: RC\$QTL-4047 - 7-13/28-424-2 - zzp-2024112721p-40mg-pH6.8jz-rcqx-2-jf50z-p2-45min.lcd
方法文件名: RC\$QTL-4047 - QTL-4047-rcqx-FX277.lcm
批处理文件名: RC\$QTL-4047 - 20241210-FX277.lcb
样品瓶号: 3-15
进样体积: 20 μ l 版本号:6.115
进样时间: 2024/12/11 02:07:29 实验者: xiexinhui
处理时间 (V2) : 2024/12/11 08:53:21 处理者: xiexinhui
仪器型号: SHIMADZU LC-2050C(FX277)

<色谱图>

mV

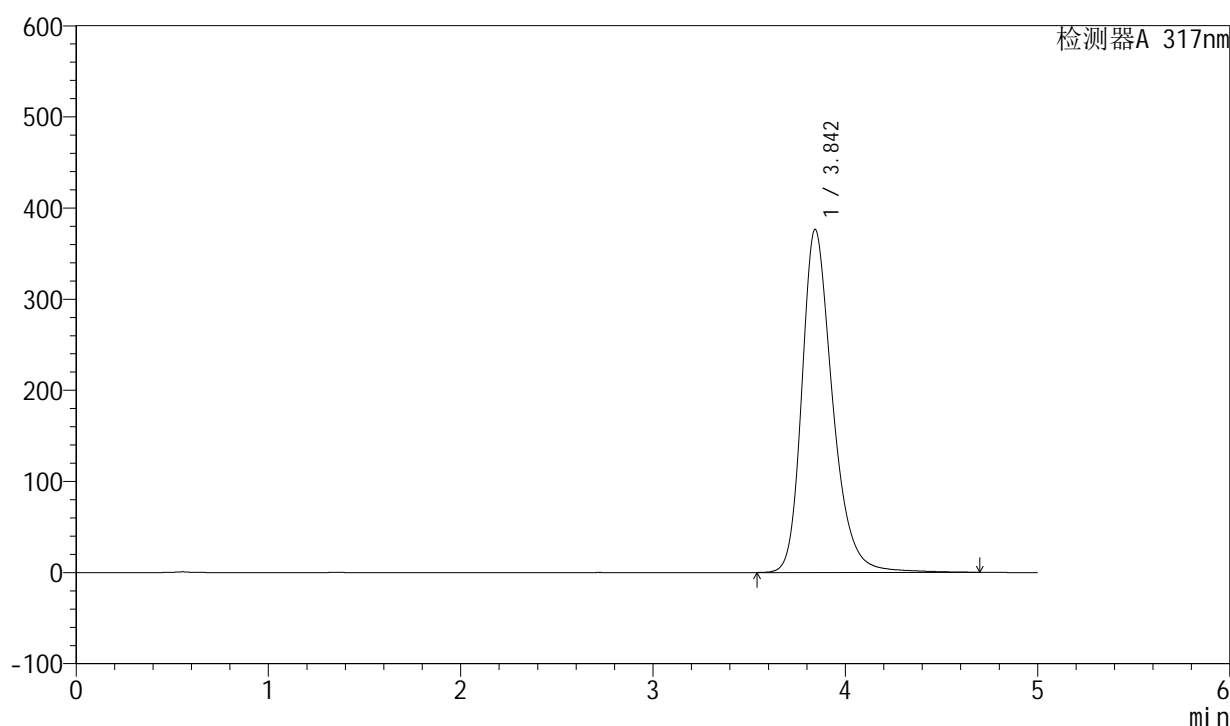

<峰表>

检测器A 317nm

峰号	保留时间	面积	面积%	高度	理论塔板数(USP)	拖尾因子	分离度(USP)
1	3.842	4181073	100.000	375895	2965	1.285	--
总计		4181073	100.000	375895			

<样品信息>

色谱柱 : XB-C18(4.6*50mm,5 μ m) 流速:1.0ml/min
 柱温 : 40 $^{\circ}$ C 波长:317nm
 数据文件名: RC\$QTL-4047 - 7-13/28-425-2 - zzp-2024112721p-40mg-pH6.8jz-rcqx-2-jf50z-p3-45min.lcd
 方法文件名: RC\$QTL-4047 - QTL-4047-rcqx-FX277.lcm
 批处理文件名: RC\$QTL-4047 - 20241210-FX277.lcb
 样品瓶号: 3-24
 进样体积: 20 μ l 版本号:6.115
 进样时间: 2024/12/11 02:12:51 实验者: xiexinhui
 处理时间 (V2) : 2024/12/11 08:53:23 处理者: xiexinhui
 仪器型号: SHIMADZU LC-2050C(FX277)

<色谱图>

mV

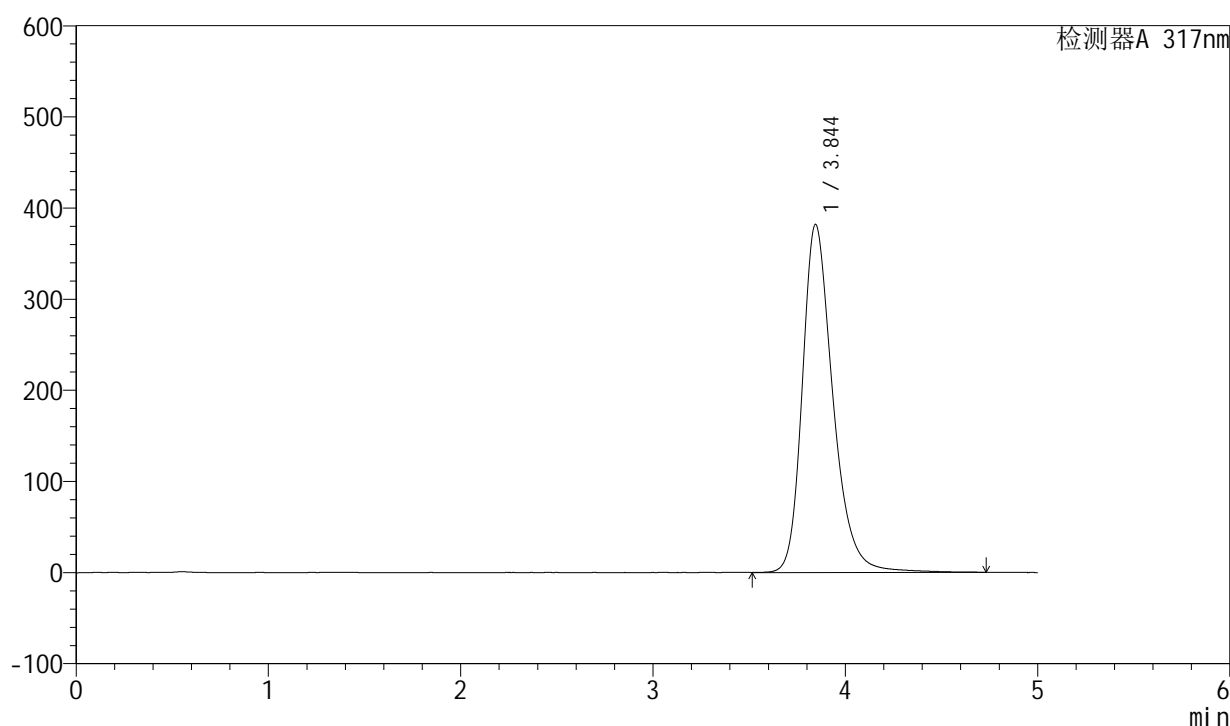

<峰表>

检测器A 317nm

峰号	保留时间	面积	面积%	高度	理论塔板数(USP)	拖尾因子	分离度(USP)
1	3.844	4235863	100.000	381738	2977	1.284	--
总计		4235863	100.000	381738			



QTL-4047

<样品信息>

色谱柱 : XB-C18(4.6*50mm,5μm) 流速:1.0ml/min
 柱温 : 40°C 波长:317nm
 数据文件名: RC\$QTL-4047 - 7-13/28-426-2 - zzp-2024112721p-40mg-pH6.8jz-rcqx-2-jf50z-p4-45min.lcd
 方法文件名: RC\$QTL-4047 - QTL-4047-rcqx-FX277.lcm
 批处理文件名: RC\$QTL-4047 - 20241210-FX277.lcb
 样品瓶号: 3-33
 进样体积: 20μl 版本号:6.115
 进样时间: 2024/12/11 02:18:13 实验者: xiexinhui
 处理时间 (V2) : 2024/12/11 08:53:26 处理者: xiexinhui
 仪器型号: SHIMADZU LC-2050C(FX277)

<色谱图>

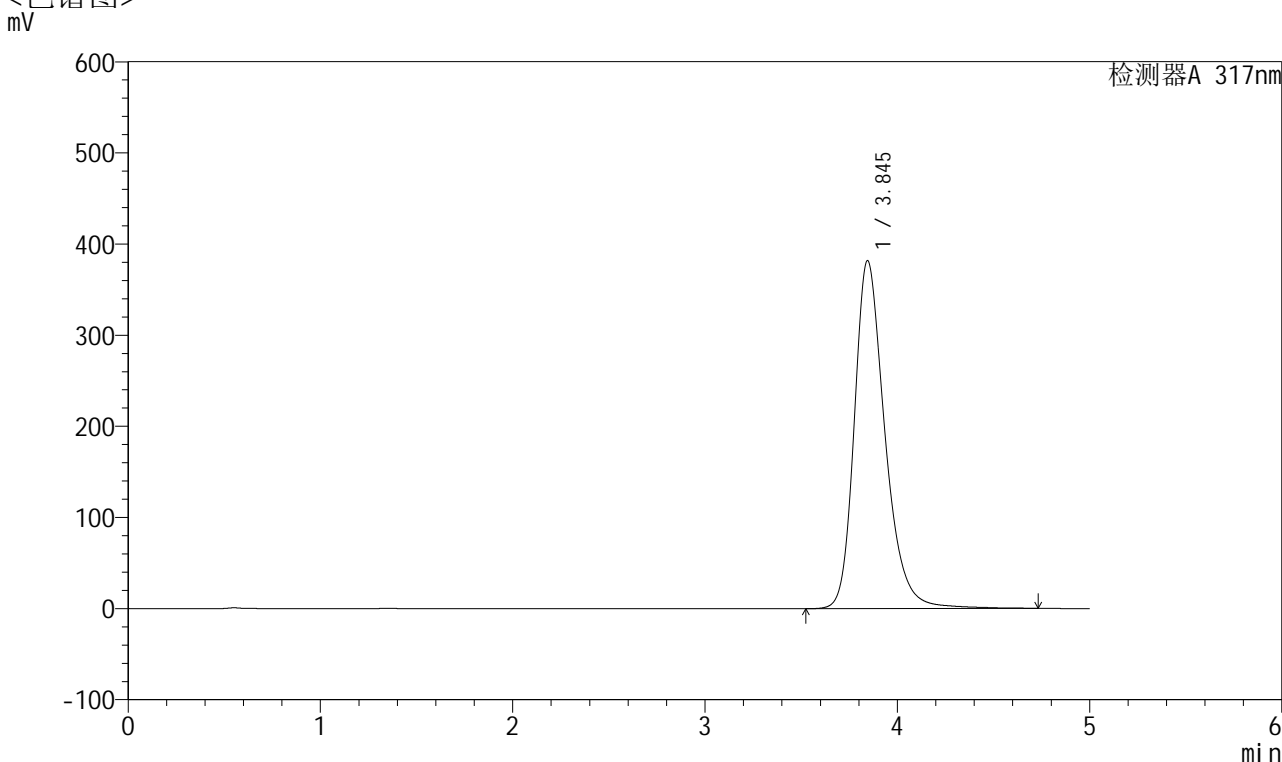

<峰表>

检测器A 317nm

峰号	保留时间	面积	面积%	高度	理论塔板数(USP)	拖尾因子	分离度(USP)
1	3.845	4238901	100.000	381765	2971	1.284	--
总计		4238901	100.000	381765			



QTL-4047

<样品信息>

色谱柱 : XB-C18(4.6*50mm,5 μ m) 流速:1.0ml/min
 柱温 : 40 $^{\circ}$ C 波长:317nm
 数据文件名: RC\$QTL-4047 - 7-13/28-427-2 - zzp-2024112721p-40mg-pH6.8jz-rcqx-2-jf50z-p5-45min.lcd
 方法文件名: RC\$QTL-4047 - QTL-4047-rcqx-FX277.lcm
 批处理文件名: RC\$QTL-4047 - 20241210-FX277.lcb
 样品瓶号: 3-42
 进样体积: 20 μ l 版本号:6.115
 进样时间: 2024/12/11 02:23:35 实验者: xiexinhui
 处理时间 (V2) : 2024/12/11 08:53:28 处理者: xiexinhui
 仪器型号: SHIMADZU LC-2050C(FX277)

<色谱图>

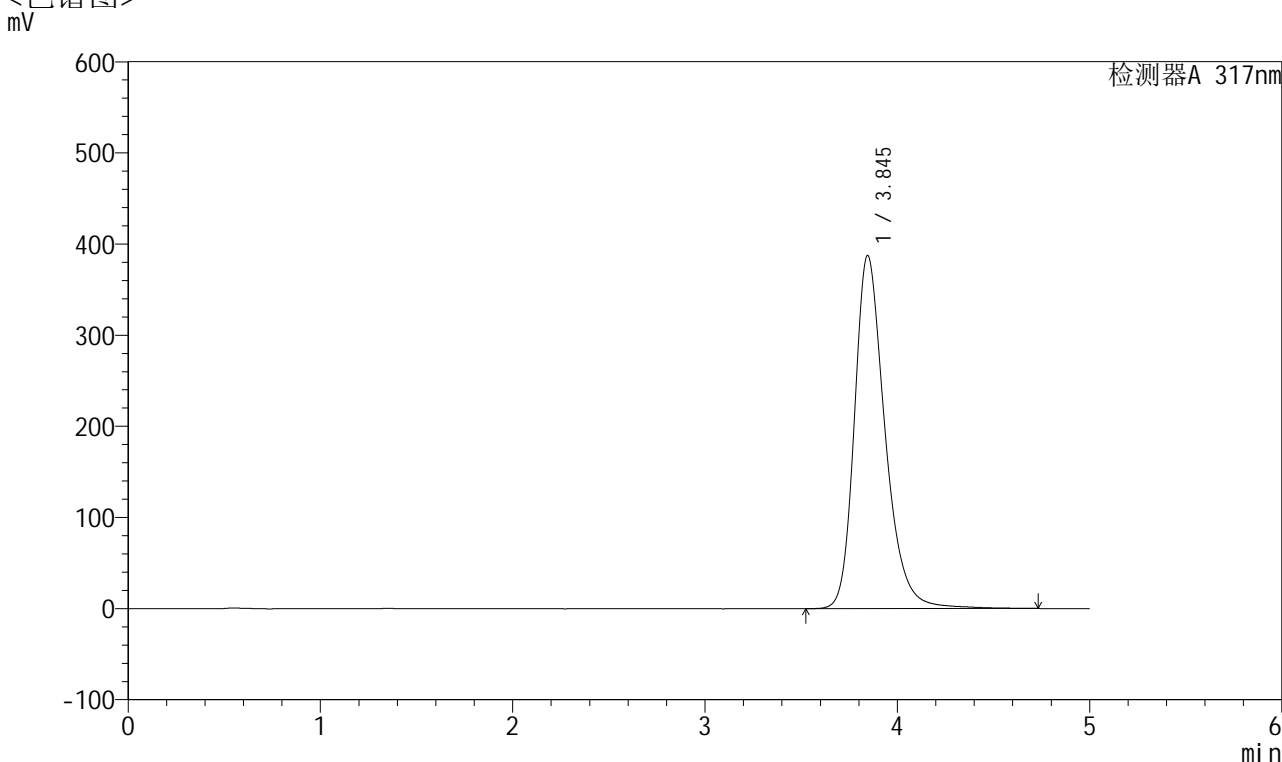

<峰表>

检测器A 317nm

峰号	保留时间	面积	面积%	高度	理论塔板数(USP)	拖尾因子	分离度(USP)
1	3.845	4295101	100.000	387432	2980	1.286	--
总计		4295101	100.000	387432			



QTL-4047

<样品信息>

色谱柱 : XB-C18(4.6*50mm,5 μ m) 流速:1.0ml/min
柱温 : 40 $^{\circ}$ C 波长:317nm
数据文件名: RC\$QTL-4047 - 7-13/28-428-2 - zzp-2024112721p-40mg-pH6.8jz-rcqx-2-jf50z-p6-45min.lcd
方法文件名: RC\$QTL-4047 - QTL-4047-rcqx-FX277.lcm
批处理文件名: RC\$QTL-4047 - 20241210-FX277.lcb
样品瓶号: 3-51
进样体积: 20 μ l 版本号:6.115
进样时间: 2024/12/11 02:28:56 实验者: xiexinhui
处理时间 (V2) : 2024/12/11 08:53:31 处理者: xiexinhui
仪器型号: SHIMADZU LC-2050C(FX277)

<色谱图> mV

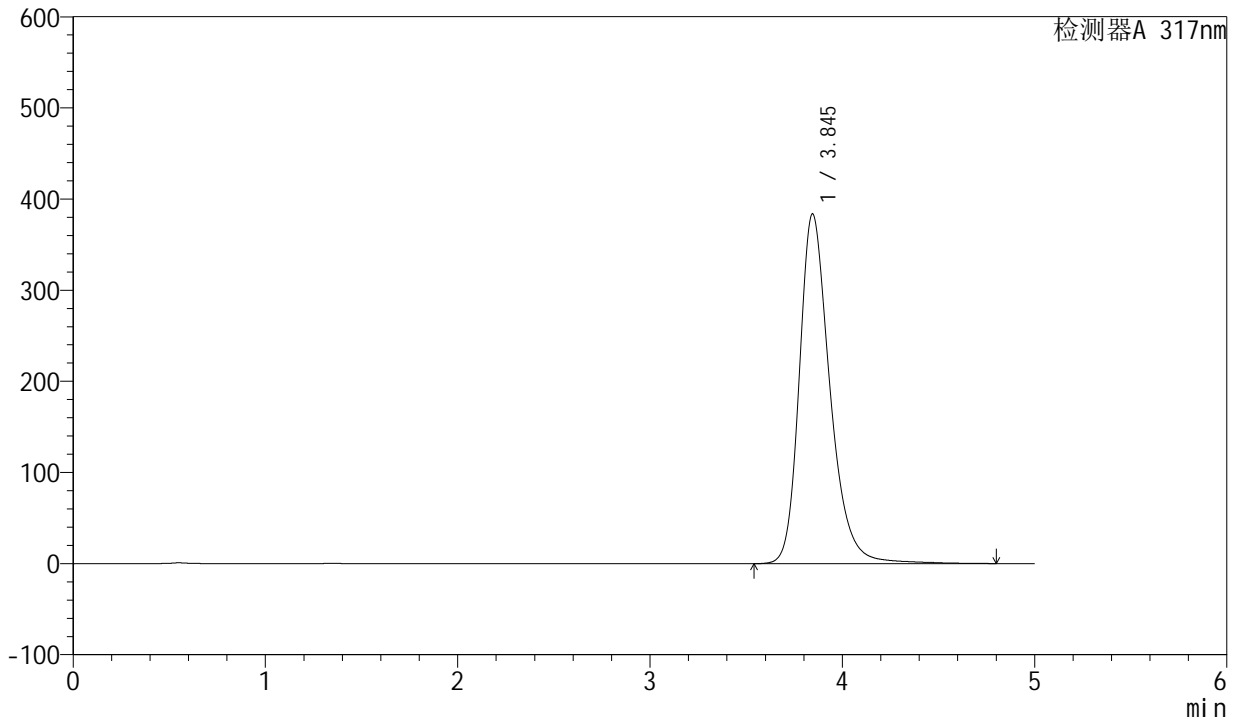

<峰表>

检测器A 317nm

峰号	保留时间	面积	面积%	高度	理论塔板数(USP)	拖尾因子	分离度(USP)
1	3.845	4258259	100.000	383595	2979	1.285	--
总计		4258259	100.000	383595			



QTL-4047

<样品信息>

色谱柱 : XB-C18(4.6*50mm,5 μ m) 流速:1.0ml/min
 柱温 : 40 $^{\circ}$ C 波长:317nm
 数据文件名: RC\$QTL-4047 - 7-13/28-429-2 - zzp-2024112721p-40mg-pH6.8jz-rcqx-2-jf50z-p1-60min.lcd
 方法文件名: RC\$QTL-4047 - QTL-4047-rcqx-FX277.lcm
 批处理文件名: RC\$QTL-4047 - 20241210-FX277.lcb
 样品瓶号: 3-7
 进样体积: 20 μ l 版本号:6.115
 进样时间: 2024/12/11 02:34:18 实验者: xiexinhui
 处理时间 (V2) : 2024/12/11 08:53:33 处理者: xiexinhui
 仪器型号: SHIMADZU LC-2050C(FX277)

<色谱图>

mV

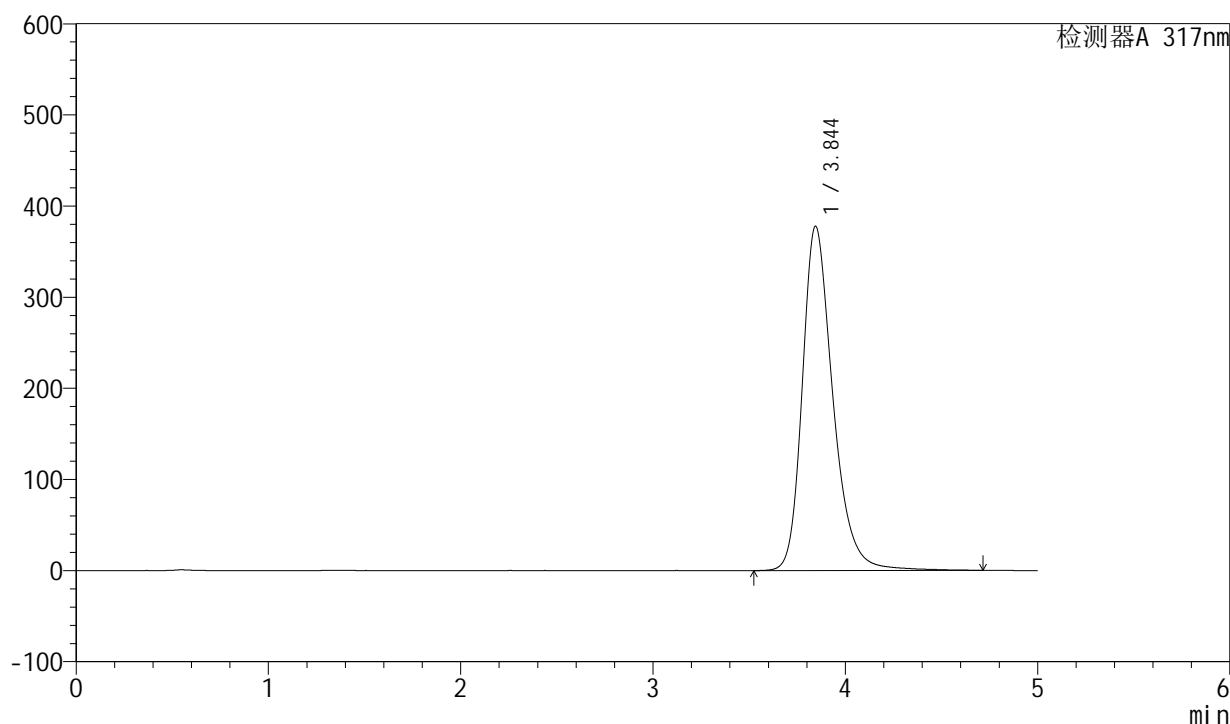

<峰表>

检测器A 317nm

峰号	保留时间	面积	面积%	高度	理论塔板数(USP)	拖尾因子	分离度(USP)
1	3.844	4187866	100.000	377684	2979	1.283	--
总计		4187866	100.000	377684			

<样品信息>

色谱柱 : XB-C18(4.6*50mm,5 μ m) 流速:1.0ml/min
柱温 : 40 $^{\circ}$ C 波长:317nm
数据文件名: RC\$QTL-4047 - 7-13/28-430-2 - zzp-2024112721p-40mg-pH6.8jz-rcqx-2-jf50z-p2-60min.lcd
方法文件名: RC\$QTL-4047 - QTL-4047-rcqx-FX277.lcm
批处理文件名: RC\$QTL-4047 - 20241210-FX277.lcb
样品瓶号: 3-16
进样体积: 20 μ l 版本号:6.115
进样时间: 2024/12/11 02:39:40 实验者: xiexinhui
处理时间(V2): 2024/12/11 08:53:36 处理者: xiexinhui
仪器型号: SHIMADZU LC-2050C(FX277)

<色谱图>

mV

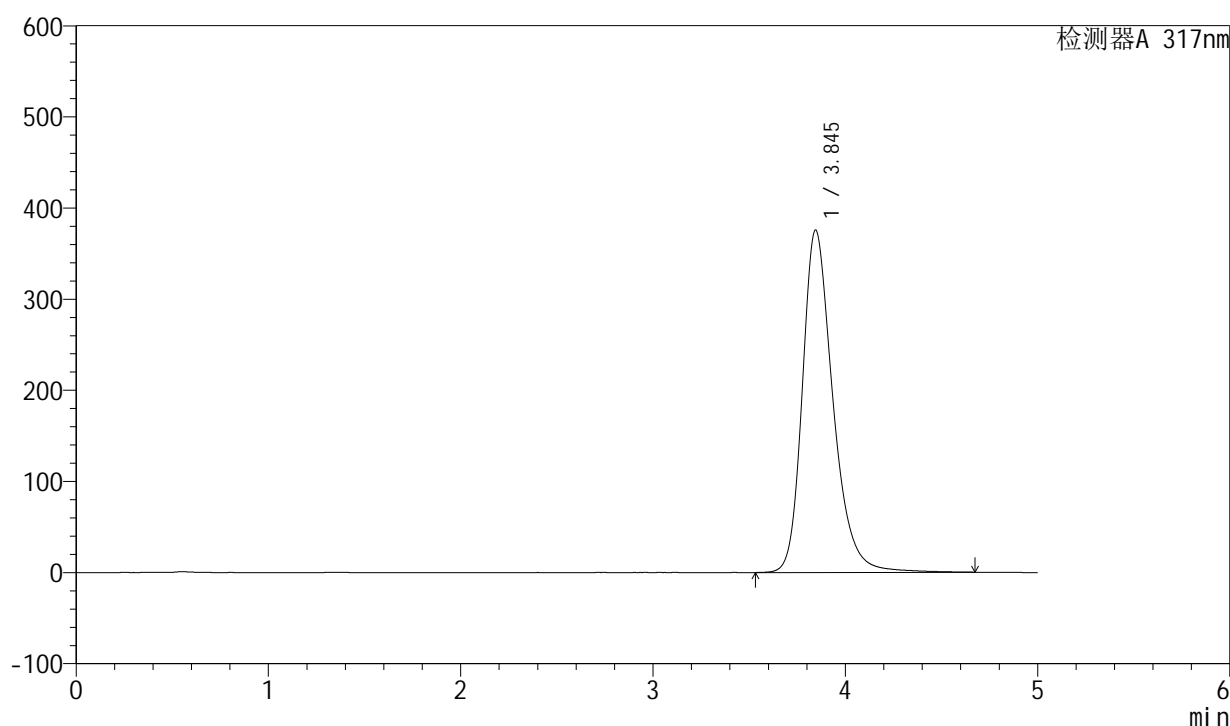

<峰表>

检测器A 317nm

峰号	保留时间	面积	面积%	高度	理论塔板数(USP)	拖尾因子	分离度(USP)
1	3.845	4162470	100.000	375595	2982	1.282	--
总计		4162470	100.000	375595			



QTL-4047

<样品信息>

色谱柱 : XB-C18(4.6*50mm,5 μ m) 流速:1.0ml/min
柱温 : 40 $^{\circ}$ C 波长:317nm
数据文件名: RC\$QTL-4047 - 7-13/28-431-2 - zzp-2024112721p-40mg-pH6.8jz-rcqx-2-jf50z-p3-60min.lcd
方法文件名: RC\$QTL-4047 - QTL-4047-rcqx-FX277.lcm
批处理文件名: RC\$QTL-4047 - 20241210-FX277.lcb
样品瓶号: 3-25
进样体积: 20 μ l 版本号:6.115
进样时间: 2024/12/11 02:45:02 实验者: xiexinhui
处理时间 (V2) : 2024/12/11 08:53:38 处理者: xiexinhui
仪器型号: SHIMADZU LC-2050C(FX277)

<色谱图>

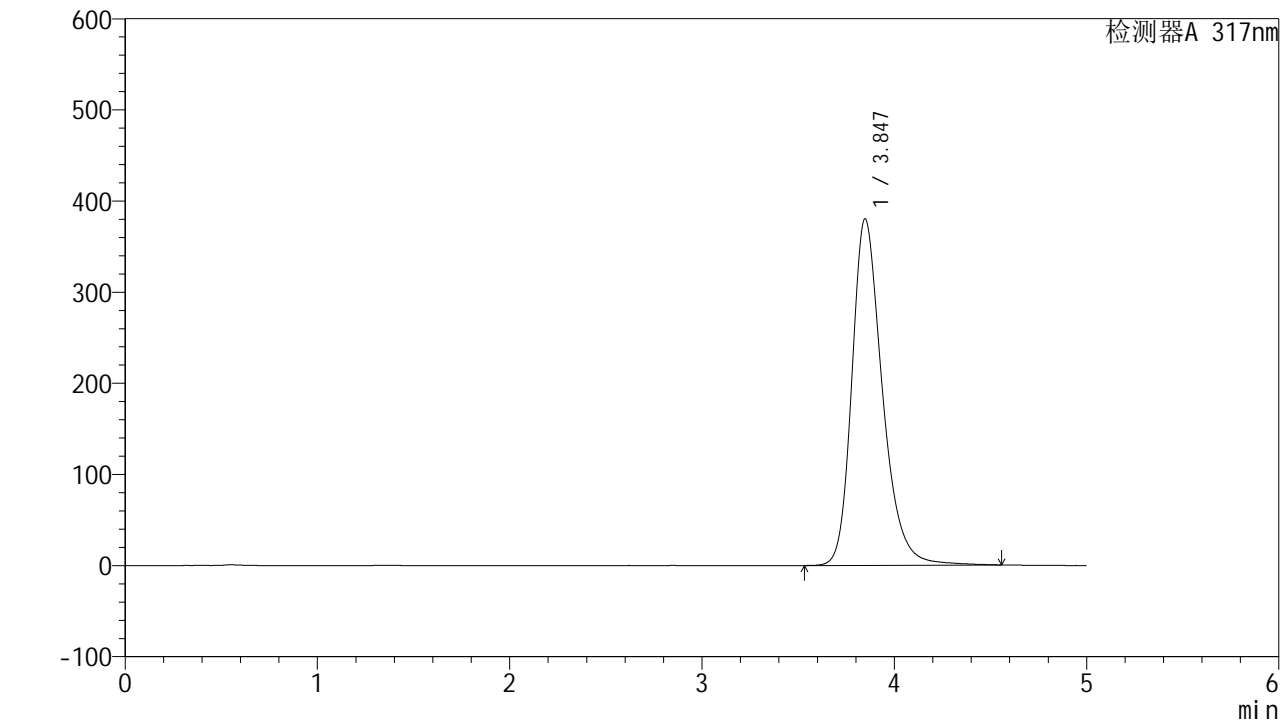

<峰表>

检测器A 317nm

峰号	保留时间	面积	面积%	高度	理论塔板数(USP)	拖尾因子	分离度(USP)
1	3.847	4197454	100.000	380322	2990	1.281	--
总计		4197454	100.000	380322			



QTL-4047

<样品信息>

色谱柱 : XB-C18(4.6*50mm,5 μ m) 流速:1.0ml/min
 柱温 : 40 $^{\circ}$ C 波长:317nm
 数据文件名: RC\$QTL-4047 - 7-13/28-432-2 - zzp-2024112721p-40mg-pH6.8jz-rcqx-2-jf50z-p4-60min.lcd
 方法文件名: RC\$QTL-4047 - QTL-4047-rcqx-FX277.lcm
 批处理文件名: RC\$QTL-4047 - 20241210-FX277.lcb
 样品瓶号: 3-34
 进样体积: 20 μ l 版本号:6.115
 进样时间: 2024/12/11 02:50:24 实验者: xiexinhui
 处理时间 (V2) : 2024/12/11 08:53:41 处理者: xiexinhui
 仪器型号: SHIMADZU LC-2050C(FX277)

<色谱图>

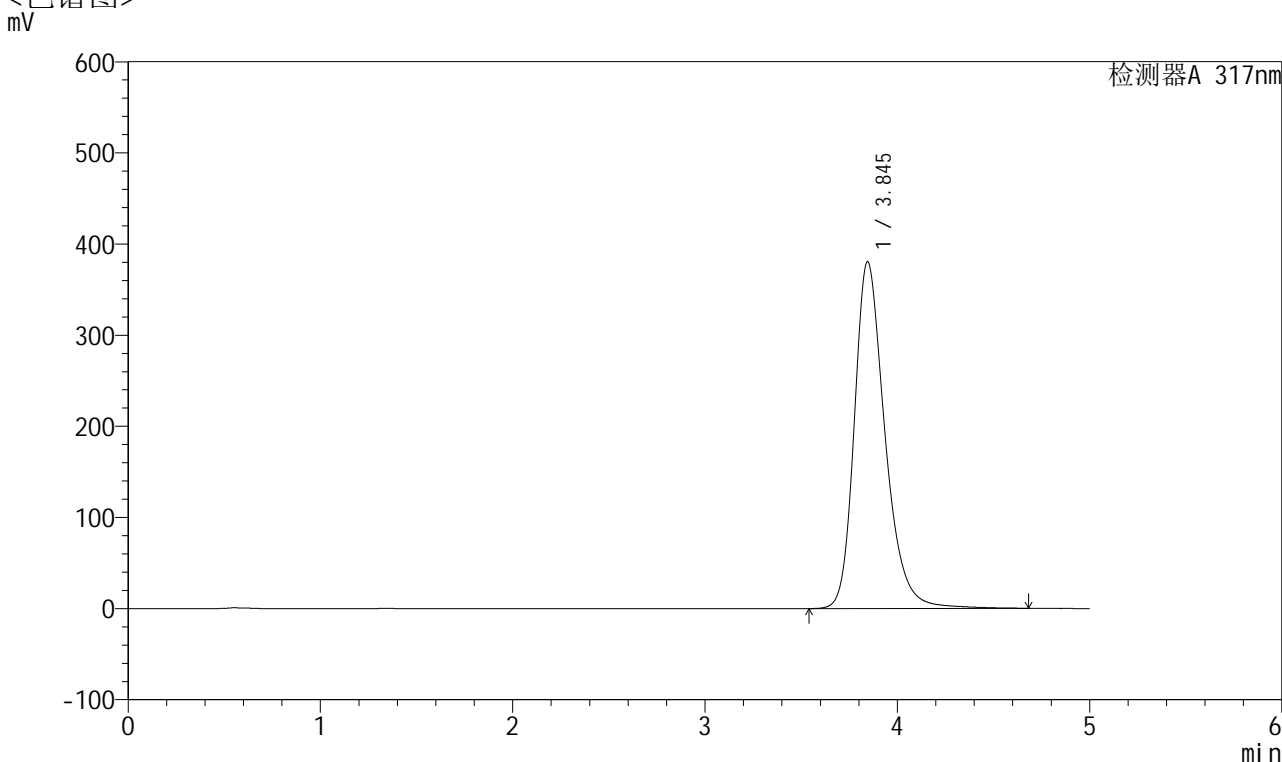

<峰表>

检测器A 317nm

峰号	保留时间	面积	面积%	高度	理论塔板数(USP)	拖尾因子	分离度(USP)
1	3.845	4226206	100.000	380577	2970	1.285	--
总计		4226206	100.000	380577			



QTL-4047

<样品信息>

色谱柱 : XB-C18(4.6*50mm,5μm) 流速:1.0ml/min
 柱温 : 40°C 波长:317nm
 数据文件名: RC\$QTL-4047 - 7-13/28-433-2 - zzp-2024112721p-40mg-pH6.8jz-rcqx-2-jf50z-p5-60min.lcd
 方法文件名: RC\$QTL-4047 - QTL-4047-rcqx-FX277.lcm
 批处理文件名: RC\$QTL-4047 - 20241210-FX277.lcb
 样品瓶号: 3-43
 进样体积: 20μl 版本号:6.115
 进样时间: 2024/12/11 02:55:46 实验者: xiexinhui
 处理时间 (V2) : 2024/12/11 08:53:43 处理者: xiexinhui
 仪器型号: SHIMADZU LC-2050C(FX277)

<色谱图>

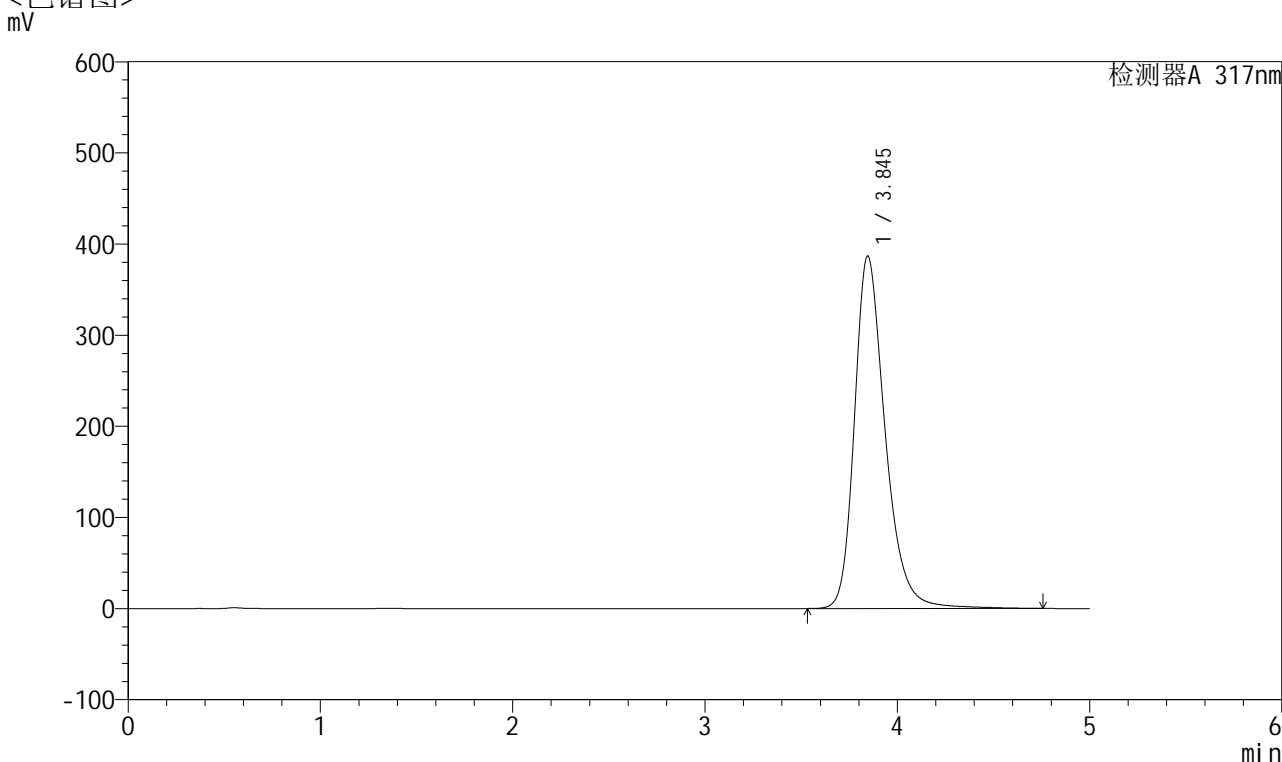

<峰表>

检测器A 317nm

峰号	保留时间	面积	面积%	高度	理论塔板数(USP)	拖尾因子	分离度(USP)
1	3.845	4292339	100.000	386776	2976	1.286	--
总计		4292339	100.000	386776			



QTL-4047

<样品信息>

色谱柱 : XB-C18(4.6*50mm,5μm) 流速:1.0ml/min
 柱温 : 40°C 波长:317nm
 数据文件名: RC\$QTL-4047 - 7-13/28-434-2 - zzp-2024112721p-40mg-pH6.8jz-rcqx-2-jf50z-p6-60min.lcd
 方法文件名: RC\$QTL-4047 - QTL-4047-rcqx-FX277.lcm
 批处理文件名: RC\$QTL-4047 - 20241210-FX277.lcb
 样品瓶号: 3-52
 进样体积: 20μl 版本号:6.115
 进样时间: 2024/12/11 03:01:08 实验者: xiexinhui
 处理时间 (V2) : 2024/12/11 08:53:46 处理者: xiexinhui
 仪器型号: SHIMADZU LC-2050C(FX277)

<色谱图>

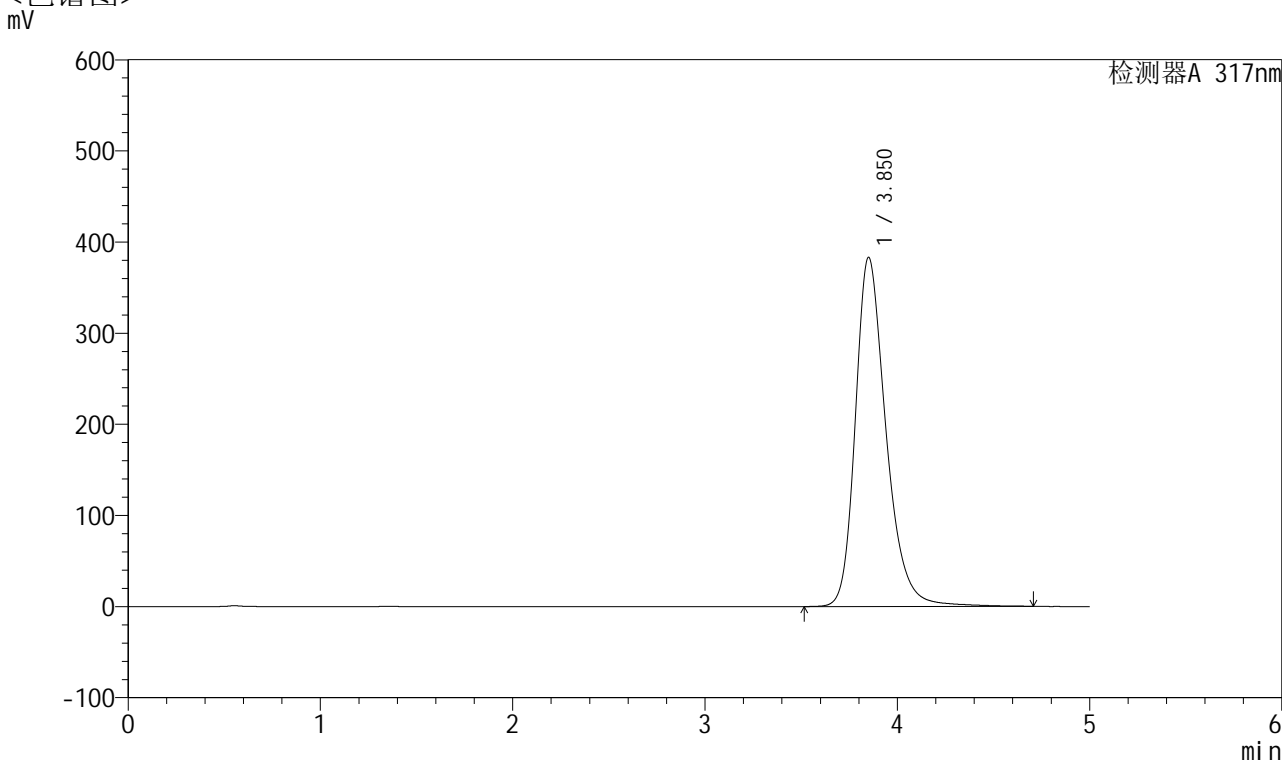

<峰表>

检测器A 317nm

峰号	保留时间	面积	面积%	高度	理论塔板数(USP)	拖尾因子	分离度(USP)
1	3.850	4250534	100.000	382754	2981	1.283	--
总计		4250534	100.000	382754			



QTL-4047

<样品信息>

色谱柱 : XB-C18(4.6*50mm,5 μ m) 流速:1.0ml/min
 柱温 : 40 $^{\circ}$ C 波长:317nm
 数据文件名: RC\$QTL-4047 - 7-13/28-435-2 - zzp-2024112721p-40mg-pH6.8jz-rcqx-2-jf50z-p1-jx.lcd
 方法文件名: RC\$QTL-4047 - QTL-4047-rcqx-FX277.lcm
 批处理文件名: RC\$QTL-4047 - 20241210-FX277.lcb
 样品瓶号: 3-8
 进样体积: 20 μ l 版本号:6.115
 进样时间: 2024/12/11 03:06:32 实验者: xiexinhui
 处理时间 (V2) : 2024/12/11 08:53:48 处理者: xiexinhui
 仪器型号: SHIMADZU LC-2050C(FX277)

<色谱图>

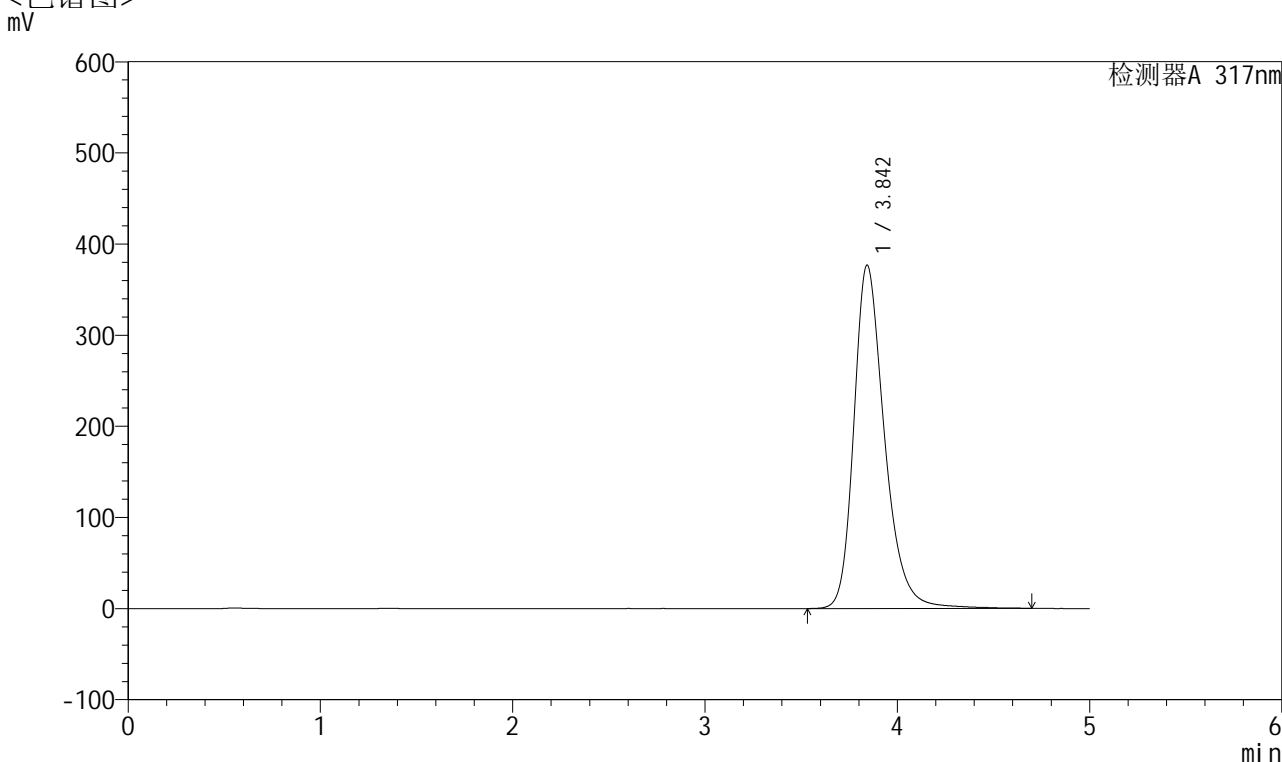

<峰表>

检测器A 317nm

峰号	保留时间	面积	面积%	高度	理论塔板数(USP)	拖尾因子	分离度(USP)
1	3.842	4178111	100.000	376252	2974	1.285	--
总计		4178111	100.000	376252			



QTL-4047

<样品信息>

色谱柱 : XB-C18(4.6*50mm,5 μ m) 流速:1.0ml/min
 柱温 : 40 $^{\circ}$ C 波长:317nm
 数据文件名: RC\$QTL-4047 - 7-13/28-436-2 - zzp-2024112721p-40mg-pH6.8jz-rcqx-2-jf50z-p2-jx.lcd
 方法文件名: RC\$QTL-4047 - QTL-4047-rcqx-FX277.lcm
 批处理文件名: RC\$QTL-4047 - 20241210-FX277.lcb
 样品瓶号: 3-17
 进样体积: 20 μ l 版本号:6.115
 进样时间: 2024/12/11 03:11:55 实验者: xiexinhui
 处理时间 (V2) : 2024/12/11 08:53:51 处理者: xiexinhui
 仪器型号: SHIMADZU LC-2050C(FX277)

<色谱图>

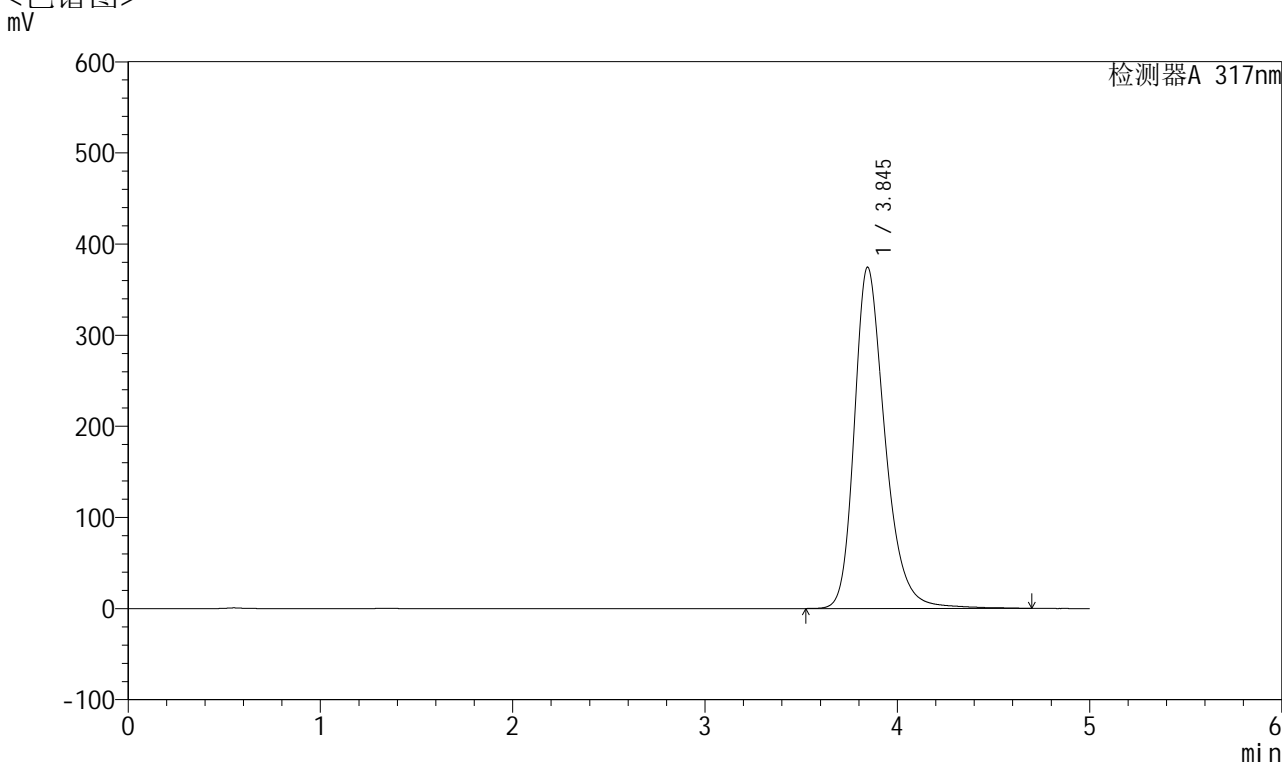

<峰表>

检测器A 317nm

峰号	保留时间	面积	面积%	高度	理论塔板数(USP)	拖尾因子	分离度(USP)
1	3.845	4158738	100.000	374439	2968	1.284	--
总计		4158738	100.000	374439			

<样品信息>

色谱柱 : XB-C18(4.6*50mm,5 μ m) 流速:1.0ml/min
 柱温 : 40 $^{\circ}$ C 波长:317nm
 数据文件名: RC\$QTL-4047 - 7-13/28-437-2 - zzp-2024112721p-40mg-pH6.8jz-rcqx-2-jf50z-p3-jx.lcd
 方法文件名: RC\$QTL-4047 - QTL-4047-rcqx-FX277.lcm
 批处理文件名: RC\$QTL-4047 - 20241210-FX277.lcb
 样品瓶号: 3-26
 进样体积: 20 μ l 版本号:6.115
 进样时间: 2024/12/11 03:17:18 实验者: xiexinhui
 处理时间 (V2) : 2024/12/11 08:53:53 处理者: xiexinhui
 仪器型号: SHIMADZU LC-2050C(FX277)

<色谱图>

mV

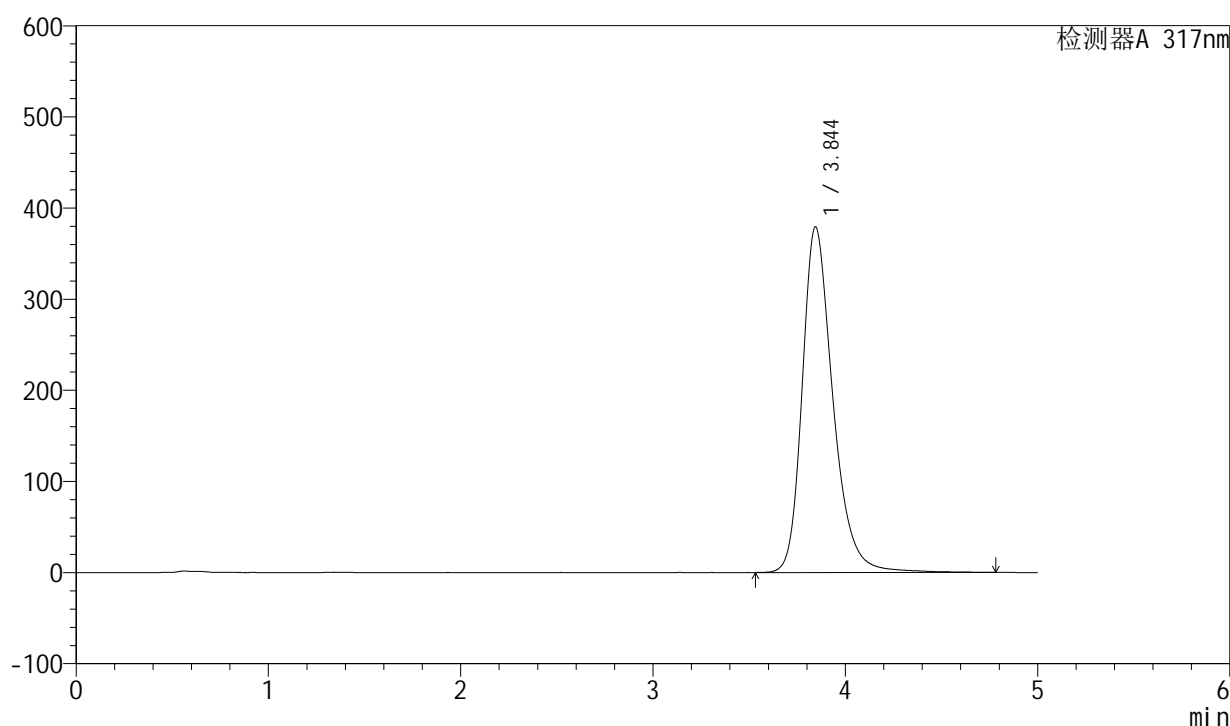

<峰表>

检测器A 317nm

峰号	保留时间	面积	面积%	高度	理论塔板数(USP)	拖尾因子	分离度(USP)
1	3.844	4217402	100.000	379132	2970	1.285	--
总计		4217402	100.000	379132			



QTL-4047

<样品信息>

色谱柱 : XB-C18(4.6*50mm,5 μ m) 流速:1.0ml/min
柱温 : 40 $^{\circ}$ C 波长:317nm
数据文件名: RC\$QTL-4047 - 7-13/28-438-2 - zzp-2024112721p-40mg-pH6.8jz-rcqx-2-jf50z-p4-jx.lcd
方法文件名: RC\$QTL-4047 - QTL-4047-rcqx-FX277.lcm
批处理文件名: RC\$QTL-4047 - 20241210-FX277.lcb
样品瓶号: 3-35
进样体积: 20 μ l 版本号:6.115
进样时间: 2024/12/11 03:22:41 实验者: xiexinhui
处理时间 (V2) : 2024/12/11 08:53:55 处理者: xiexinhui
仪器型号: SHIMADZU LC-2050C(FX277)

<色谱图> mV

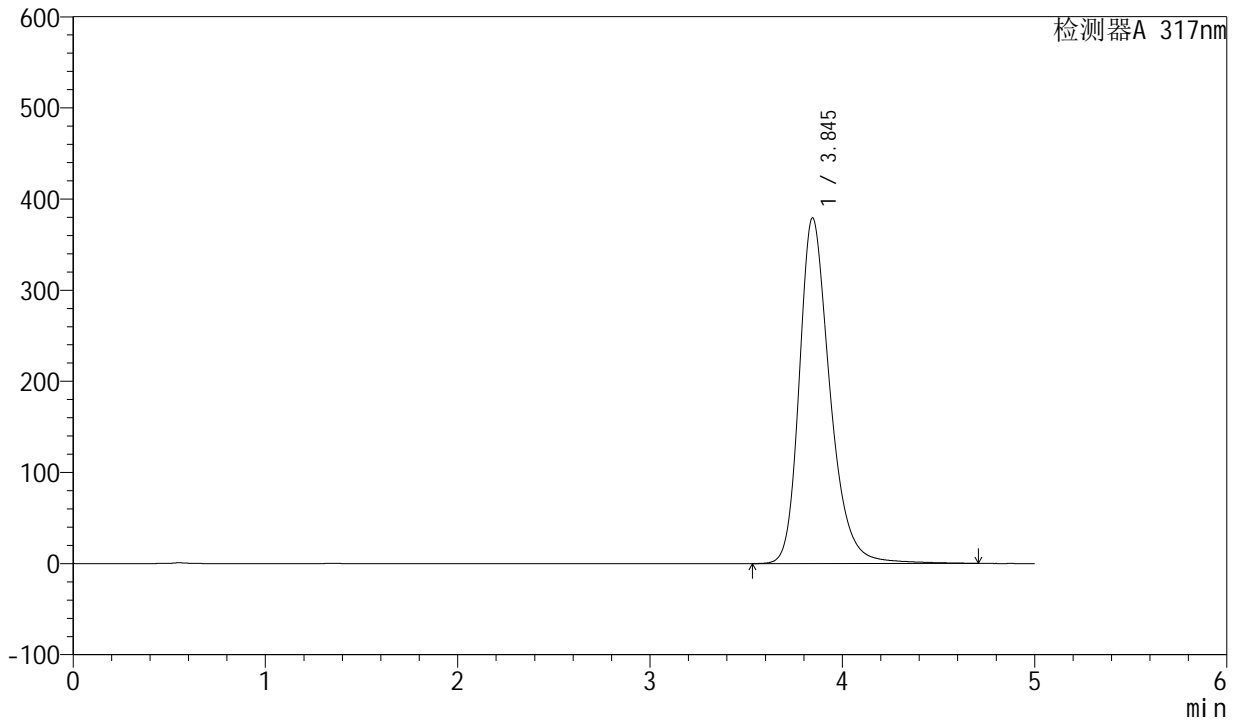

<峰表>

检测器A 317nm

峰号	保留时间	面积	面积%	高度	理论塔板数(USP)	拖尾因子	分离度(USP)
1	3.845	4206567	100.000	379229	2981	1.283	--
总计		4206567	100.000	379229			



QTL-4047

<样品信息>

色谱柱 : XB-C18(4.6*50mm,5 μ m) 流速:1.0ml/min
 柱温 : 40 $^{\circ}$ C 波长:317nm
 数据文件名: RC\$QTL-4047 - 7-13/28-439-2 - zzp-2024112721p-40mg-pH6.8jz-rcqx-2-jf50z-p5-jx.lcd
 方法文件名: RC\$QTL-4047 - QTL-4047-rcqx-FX277.lcm
 批处理文件名: RC\$QTL-4047 - 20241210-FX277.lcb
 样品瓶号: 3-44
 进样体积: 20 μ l 版本号:6.115
 进样时间: 2024/12/11 03:28:04 实验者: xiexinhui
 处理时间 (V2) : 2024/12/11 08:53:58 处理者: xiexinhui
 仪器型号: SHIMADZU LC-2050C(FX277)

<色谱图>

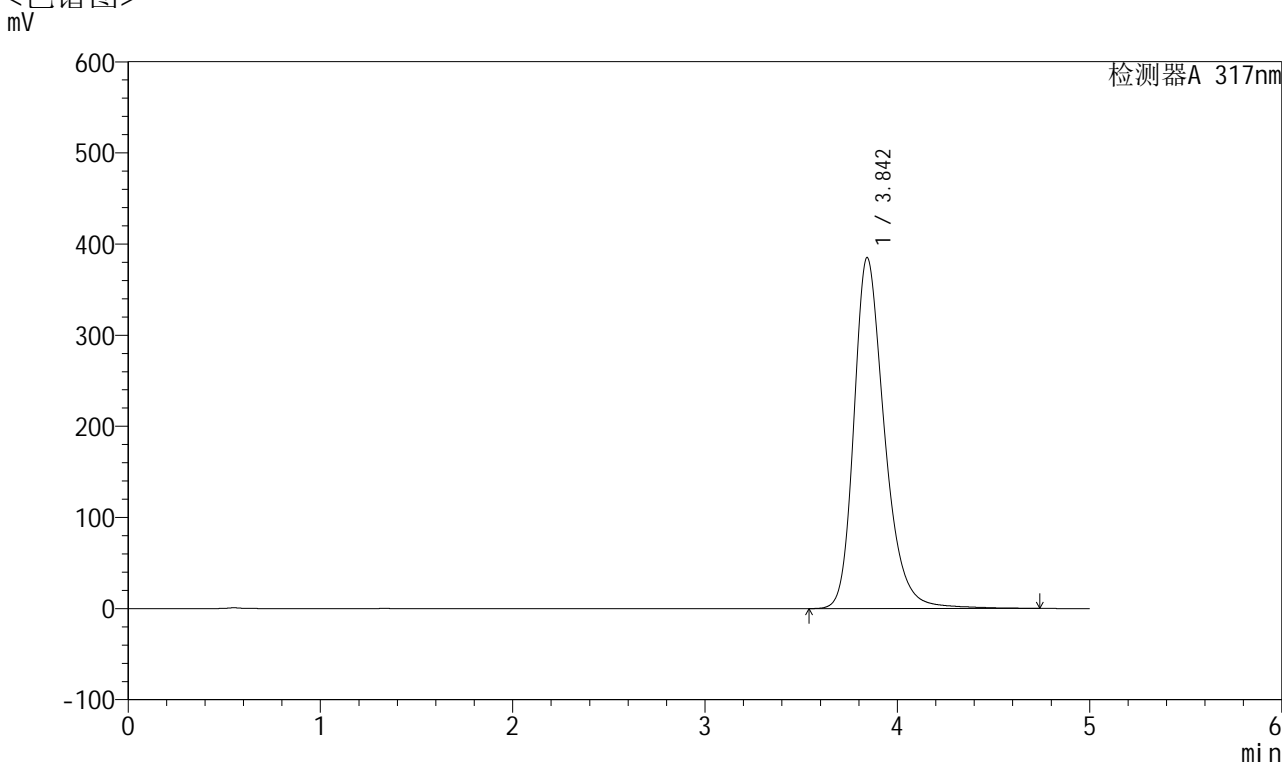

<峰表>

检测器A 317nm

峰号	保留时间	面积	面积%	高度	理论塔板数(USP)	拖尾因子	分离度(USP)
1	3.842	4265439	100.000	384449	2978	1.286	--
总计		4265439	100.000	384449			



QTL-4047

<样品信息>

色谱柱 : XB-C18(4.6*50mm,5 μ m) 流速:1.0ml/min
 柱温 : 40 $^{\circ}$ C 波长:317nm
 数据文件名: RC\$QTL-4047 - 7-13/28-440-2 - zzp-2024112721p-40mg-pH6.8jz-rcqx-2-jf50z-p6-jx.lcd
 方法文件名: RC\$QTL-4047 - QTL-4047-rcqx-FX277.lcm
 批处理文件名: RC\$QTL-4047 - 20241210-FX277.lcb
 样品瓶号: 3-53
 进样体积: 20 μ l 版本号:6.115
 进样时间: 2024/12/11 03:33:26 实验者: xiexinhui
 处理时间 (V2) : 2024/12/11 08:54:00 处理者: xiexinhui
 仪器型号: SHIMADZU LC-2050C(FX277)

<色谱图>

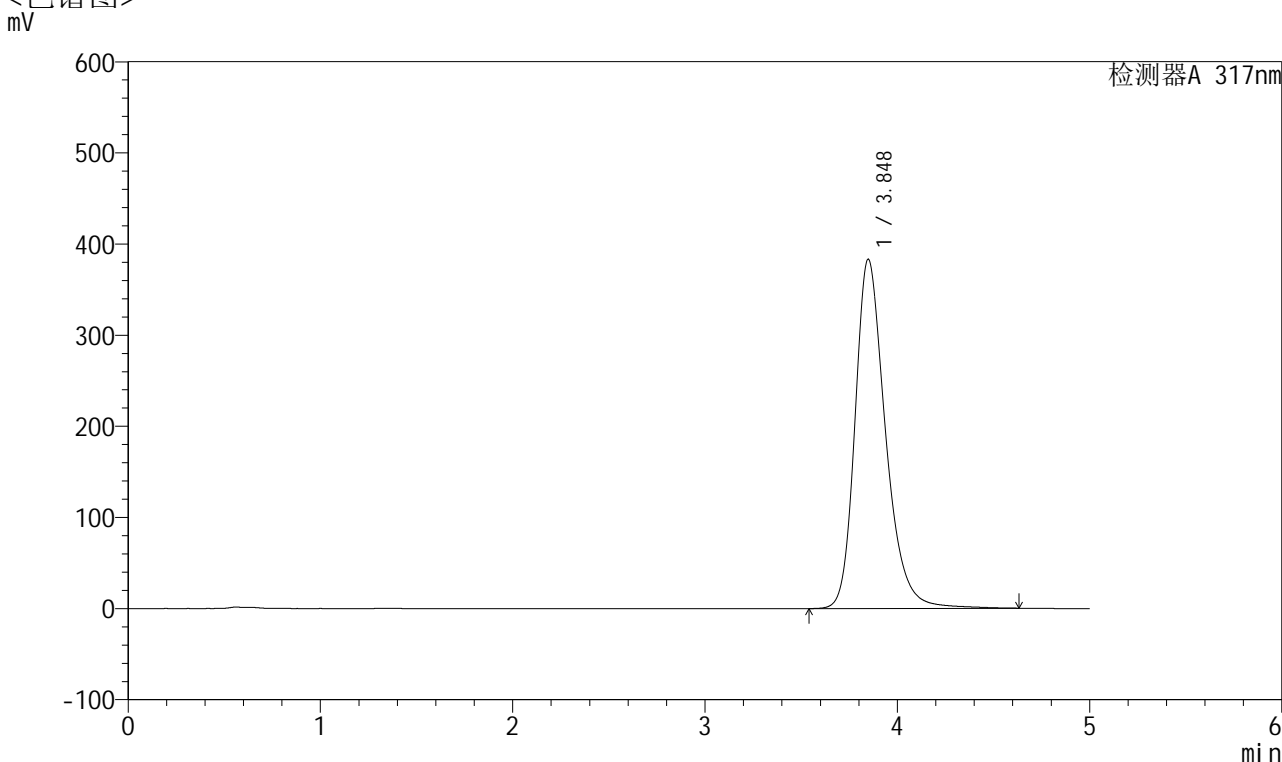

<峰表>

检测器A 317nm

峰号	保留时间	面积	面积%	高度	理论塔板数(USP)	拖尾因子	分离度(USP)
1	3.848	4234032	100.000	383215	2993	1.279	--
总计		4234032	100.000	383215			



QTL-4047

<样品信息>

色谱柱 : XB-C18(4.6*50mm,5 μ m) 流速:1.0ml/min
 柱温 : 40 $^{\circ}$ C 波长:317nm
 数据文件名: RC\$QTL-4047 - 7-13/28-441-2 - zzp-2024112721p-40mg-pH6.8jz-rcqx-2-jf50z-dz2-1.lcd
 方法文件名: RC\$QTL-4047 - QTL-4047-rcqx-FX277.lcm
 批处理文件名: RC\$QTL-4047 - 20241210-FX277.lcb
 样品瓶号: 3-27
 进样体积: 20 μ l 版本号:6.115
 进样时间: 2024/12/11 03:38:50 实验者: xiexinhui
 处理时间 (V2) : 2024/12/11 08:54:03 处理者: xiexinhui
 仪器型号: SHIMADZU LC-2050C(FX277)

<色谱图>

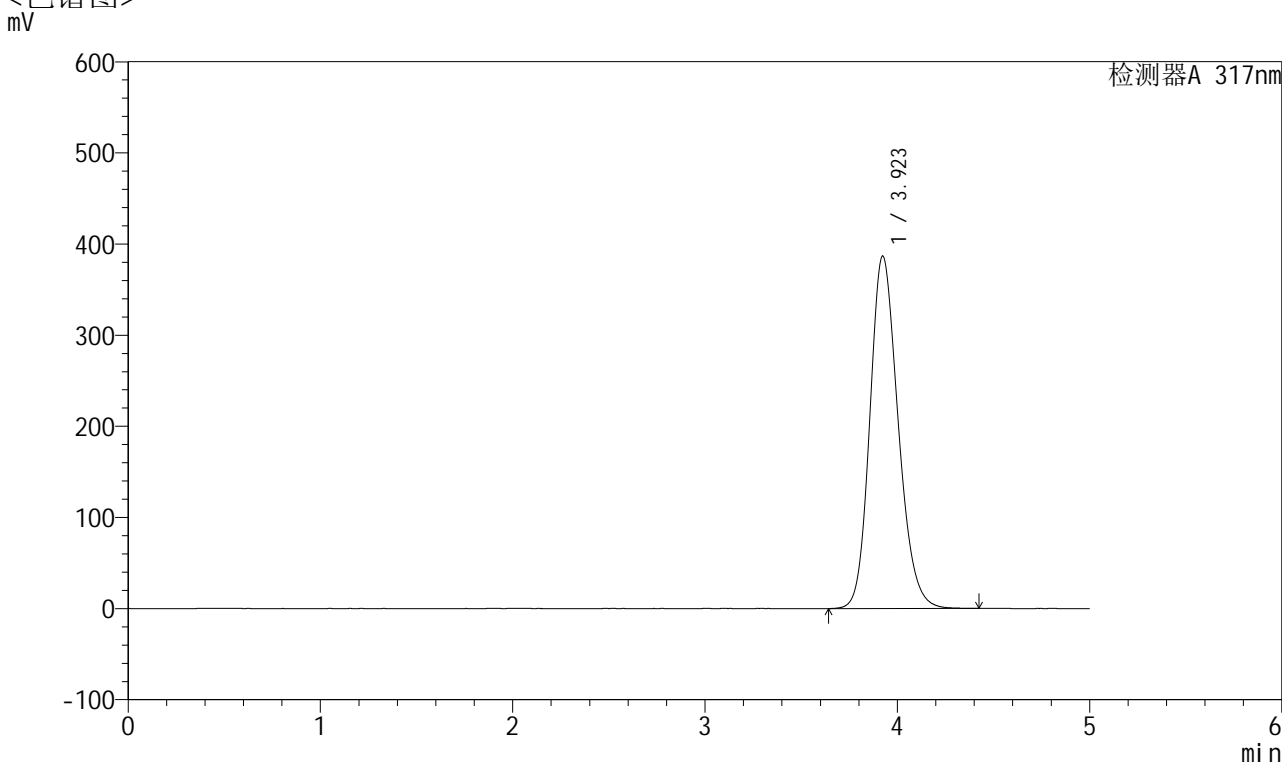

<峰表>

检测器A 317nm

峰号	保留时间	面积	面积%	高度	理论塔板数(USP)	拖尾因子	分离度(USP)
1	3.923	3956178	100.000	386721	3457	1.187	--
总计		3956178	100.000	386721			



QTL-4047

<样品信息>

色谱柱 : XB-C18(4.6*50mm,5 μ m) 流速:1.0ml/min
 柱温 : 40 $^{\circ}$ C 波长:317nm
 数据文件名: RC\$QTL-4047 - 7-13/28-442-2 - zzp-2024112721p-40mg-pH6.8jz-rcqx-2-jf50z-dz2-2.lcd
 方法文件名: RC\$QTL-4047 - QTL-4047-rcqx-FX277.lcm
 批处理文件名: RC\$QTL-4047 - 20241210-FX277.lcb
 样品瓶号: 3-27
 进样体积: 20 μ l 版本号:6.115
 进样时间: 2024/12/11 03:44:13 实验者: xiexinhui
 处理时间 (V2) : 2024/12/11 08:54:05 处理者: xiexinhui
 仪器型号: SHIMADZU LC-2050C(FX277)

<色谱图>

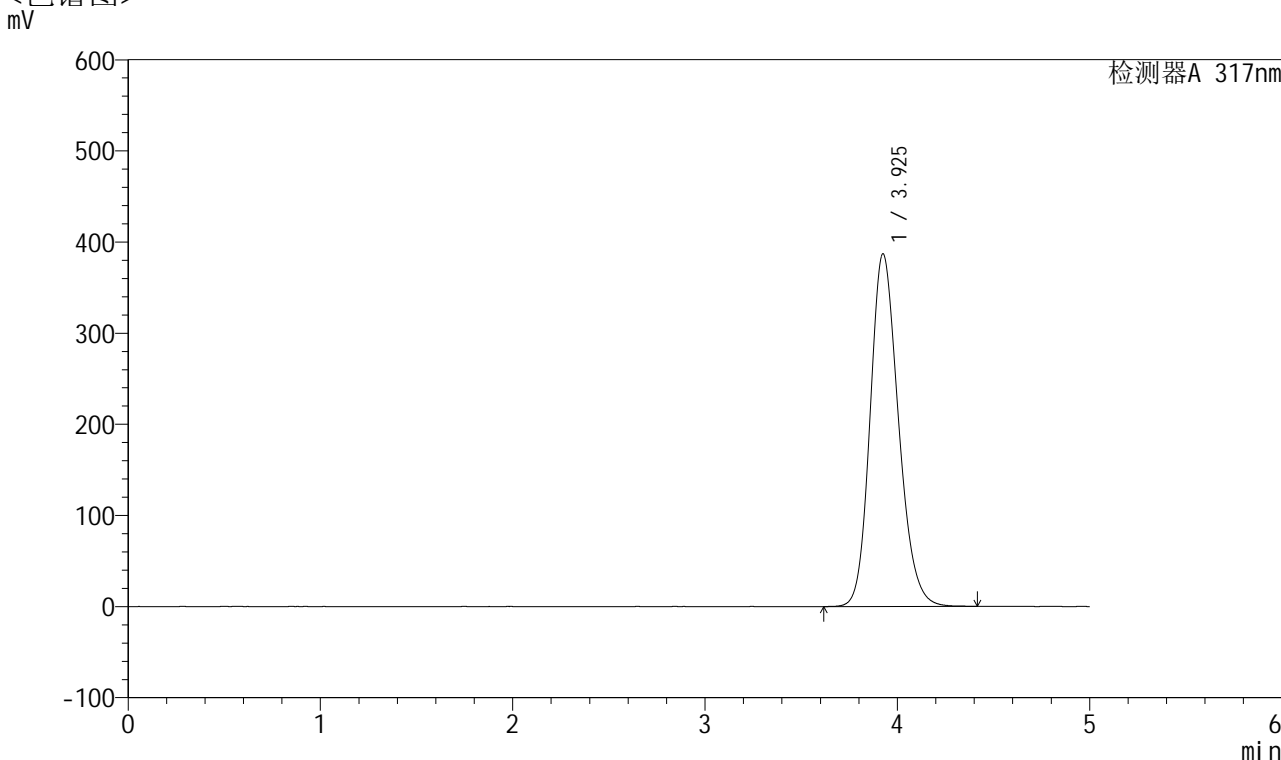

<峰表>

检测器A 317nm

峰号	保留时间	面积	面积%	高度	理论塔板数(USP)	拖尾因子	分离度(USP)
1	3.925	3960290	100.000	386546	3459	1.188	--
总计		3960290	100.000	386546			