



QTL-4047

<样品信息>

色谱柱 : XB-C18(4.6*50mm,5 μ m) 流速:1.0ml/min
柱温 : 40 $^{\circ}$ C 波长:317nm
数据文件名: RC\$QTL-4047 - 7-17/31-471-2 - zzp-2024112521p-40mg-pH6.0jz-rcqx-1-jf50z-rj.lcd
方法文件名: RC\$QTL-4047 - QTL-4047-rcqx-FX280.lcm
批处理文件名: RC\$QTL-4047 - 20241211-FX280.lcb
样品瓶号: 1-9
进样体积: 20 μ l 版本号:6.115
进样时间: 2024/12/11 10:40:28 实验者: xiexinhui
处理时间 (V2) : 2024/12/12 08:41:56 处理者: xiexinhui
仪器型号: SHIMADZU LC-2050C(FX280)

<色谱图>

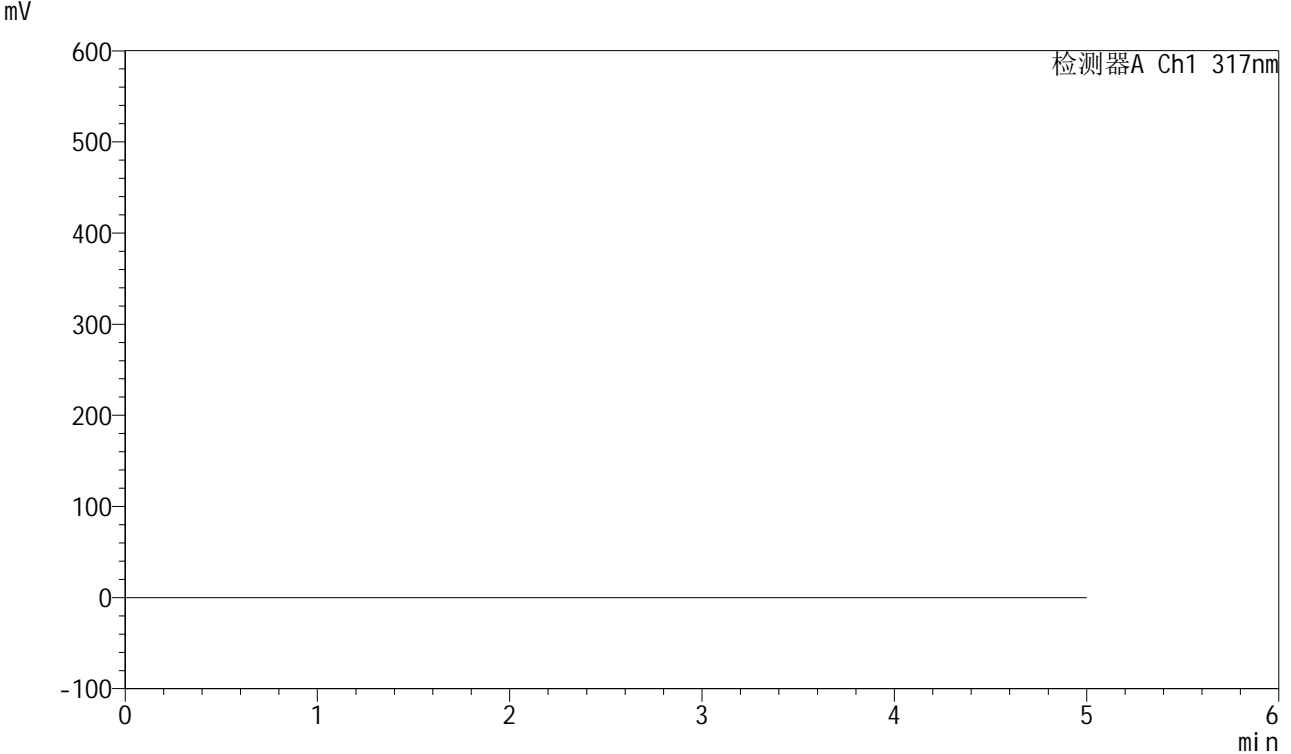

<峰表>

检测器A Ch1 317nm

峰号	保留时间	面积	面积%	高度	理论塔板数(USP)	拖尾因子	分离度(USP)
总计							



QTL-4047

<样品信息>

色谱柱 : XB-C18(4.6*50mm,5μm) 流速:1.0ml/min
 柱温 : 40°C 波长:317nm
 数据文件名: RC\$QTL-4047 - 7-17/31-472-2 - zzp-2024112521p-40mg-pH6.0jz-rcqx-1-jf50z-dz1-1.lcd
 方法文件名: RC\$QTL-4047 - QTL-4047-rcqx-FX280.lcm
 批处理文件名: RC\$QTL-4047 - 20241211-FX280.lcb
 样品瓶号: 1-18
 进样体积: 20μl 版本号:6.115
 进样时间: 2024/12/11 10:45:51 实验者: xiexinhui
 处理时间 (V2) : 2024/12/12 08:42:00 处理者: xiexinhui
 仪器型号: SHIMADZU LC-2050C(FX280)

<色谱图>

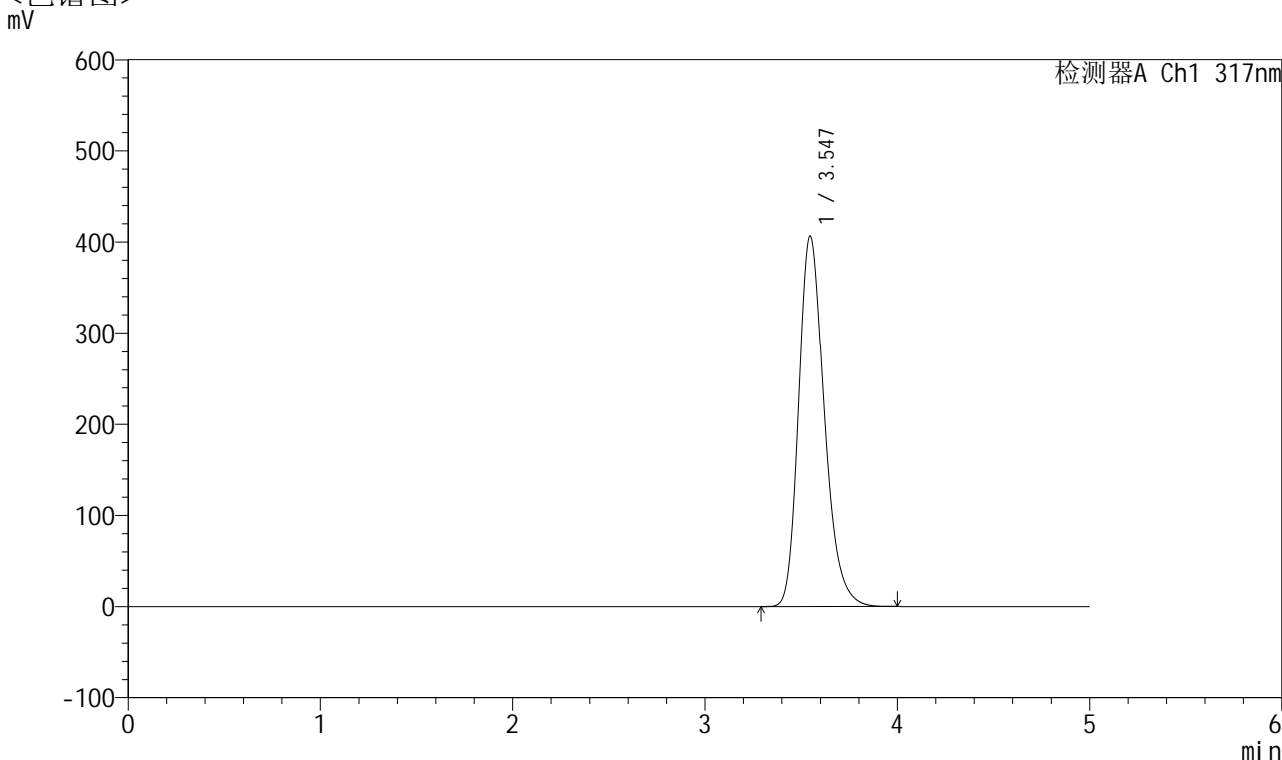

<峰表>

检测器A Ch1 317nm

峰号	保留时间	面积	面积%	高度	理论塔板数(USP)	拖尾因子	分离度(USP)
1	3.547	3760199	100.000	406542	3511	1.249	--
总计		3760199	100.000	406542			



QTL-4047

<样品信息>

色谱柱 : XB-C18(4.6*50mm,5 μ m) 流速:1.0ml/min
柱温 : 40 $^{\circ}$ C 波长:317nm
数据文件名: RC\$QTL-4047 - 7-17/31-473-2 - zzp-2024112521p-40mg-pH6.0jz-rcqx-1-jf50z-dz1-2.lcd
方法文件名: RC\$QTL-4047 - QTL-4047-rcqx-FX280.lcm
批处理文件名: RC\$QTL-4047 - 20241211-FX280.lcb
样品瓶号: 1-18
进样体积: 20 μ l 版本号:6.115
进样时间: 2024/12/11 10:51:14 实验者: xiexinhui
处理时间 (V2) : 2024/12/12 08:42:03 处理者: xiexinhui
仪器型号: SHIMADZU LC-2050C(FX280)

<色谱图> mV

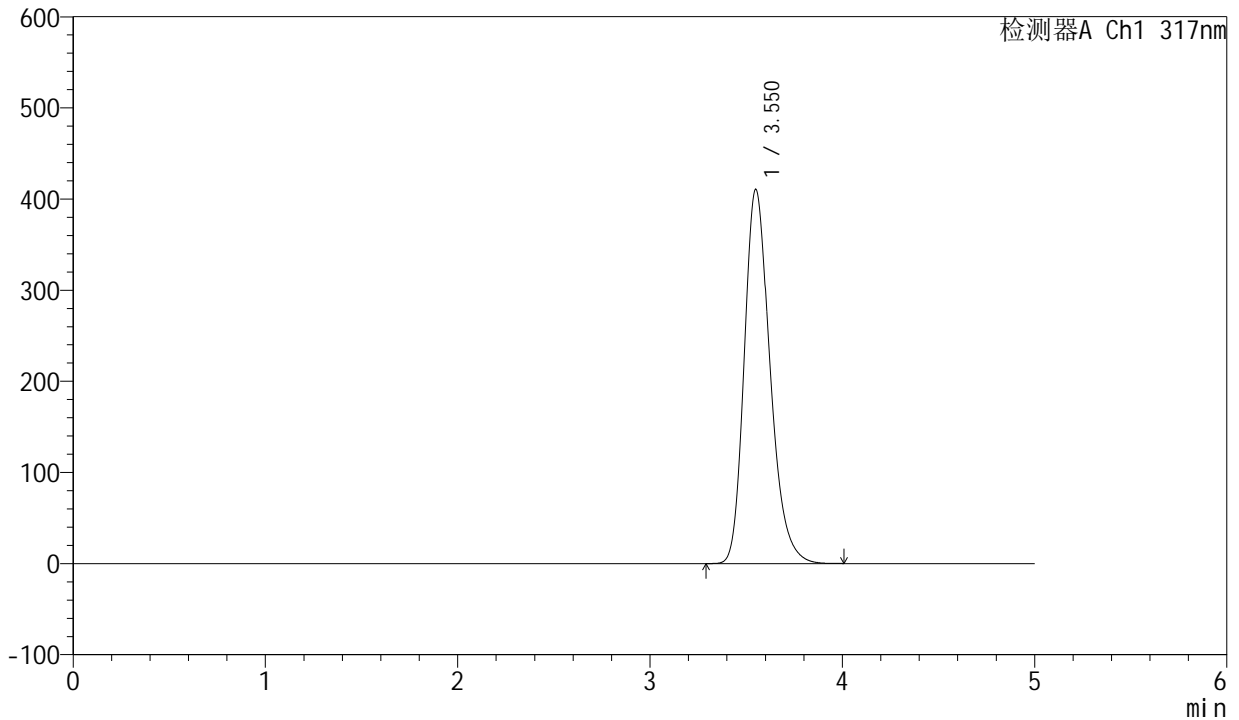

<峰表>

检测器A Ch1 317nm

峰号	保留时间	面积	面积%	高度	理论塔板数(USP)	拖尾因子	分离度(USP)
1	3.550	3812519	100.000	409875	3491	1.250	--
总计		3812519	100.000	409875			



QTL-4047

<样品信息>

色谱柱 : XB-C18(4.6*50mm,5 μ m) 流速:1.0ml/min
 柱温 : 40 $^{\circ}$ C 波长:317nm
 数据文件名: RC\$QTL-4047 - 7-17/31-474-2 - zzp-2024112521p-40mg-pH6.0jz-rcqx-1-jf50z-dz1-3.lcd
 方法文件名: RC\$QTL-4047 - QTL-4047-rcqx-FX280.lcm
 批处理文件名: RC\$QTL-4047 - 20241211-FX280.lcb
 样品瓶号: 1-18
 进样体积: 20 μ l 版本号:6.115
 进样时间: 2024/12/11 10:56:37 实验者: xiexinhui
 处理时间 (V2) : 2024/12/12 08:42:06 处理者: xiexinhui
 仪器型号: SHIMADZU LC-2050C(FX280)

<色谱图>

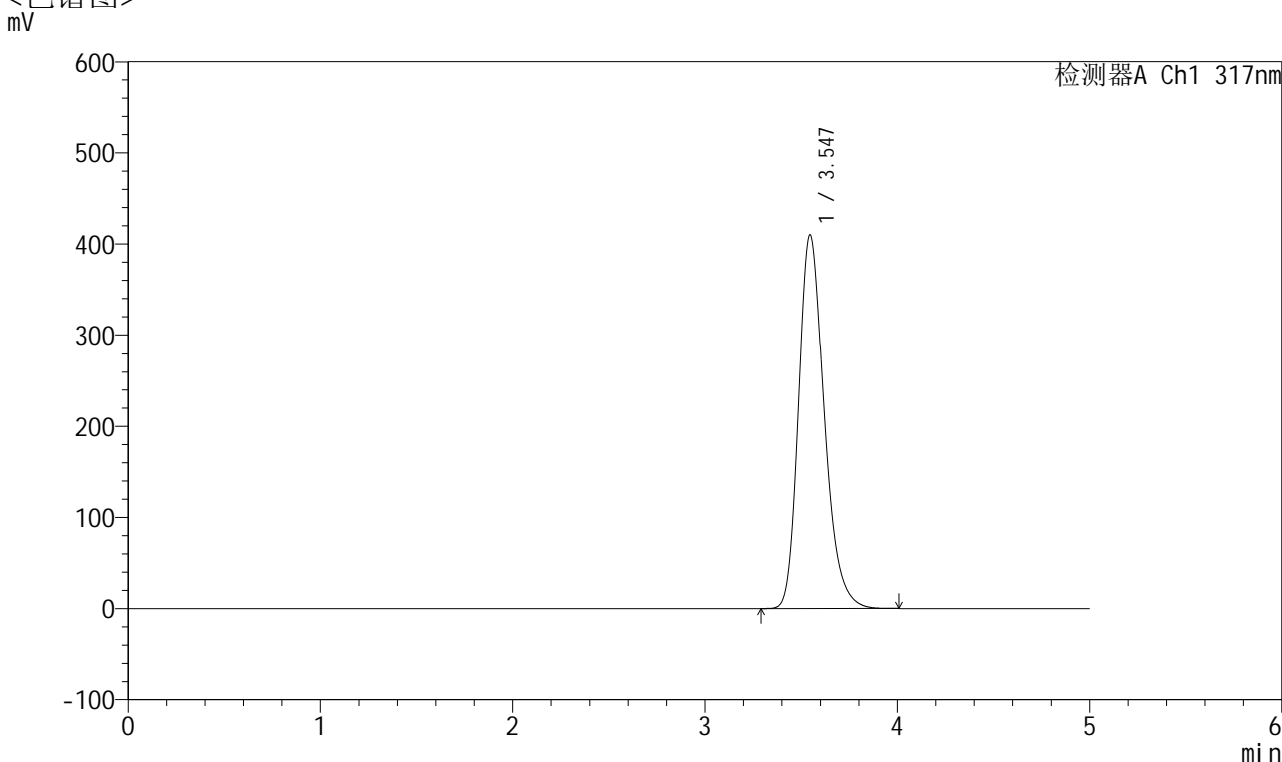

<峰表>

检测器A Ch1 317nm

峰号	保留时间	面积	面积%	高度	理论塔板数(USP)	拖尾因子	分离度(USP)
1	3.547	3792647	100.000	410077	3509	1.251	--
总计		3792647	100.000	410077			



QTL-4047

<样品信息>

色谱柱 : XB-C18(4.6*50mm,5μm) 流速:1.0ml/min
 柱温 : 40°C 波长:317nm
 数据文件名: RC\$QTL-4047 - 7-17/31-475-2 - zzp-2024112521p-40mg-pH6.0jz-rcqx-1-jf50z-dz1-4.lcd
 方法文件名: RC\$QTL-4047 - QTL-4047-rcqx-FX280.lcm
 批处理文件名: RC\$QTL-4047 - 20241211-FX280.lcb
 样品瓶号: 1-18
 进样体积: 20μl 版本号:6.115
 进样时间: 2024/12/11 11:02:01 实验者: xiexinhui
 处理时间 (V2) : 2024/12/12 08:42:08 处理者: xiexinhui
 仪器型号: SHIMADZU LC-2050C(FX280)

<色谱图>

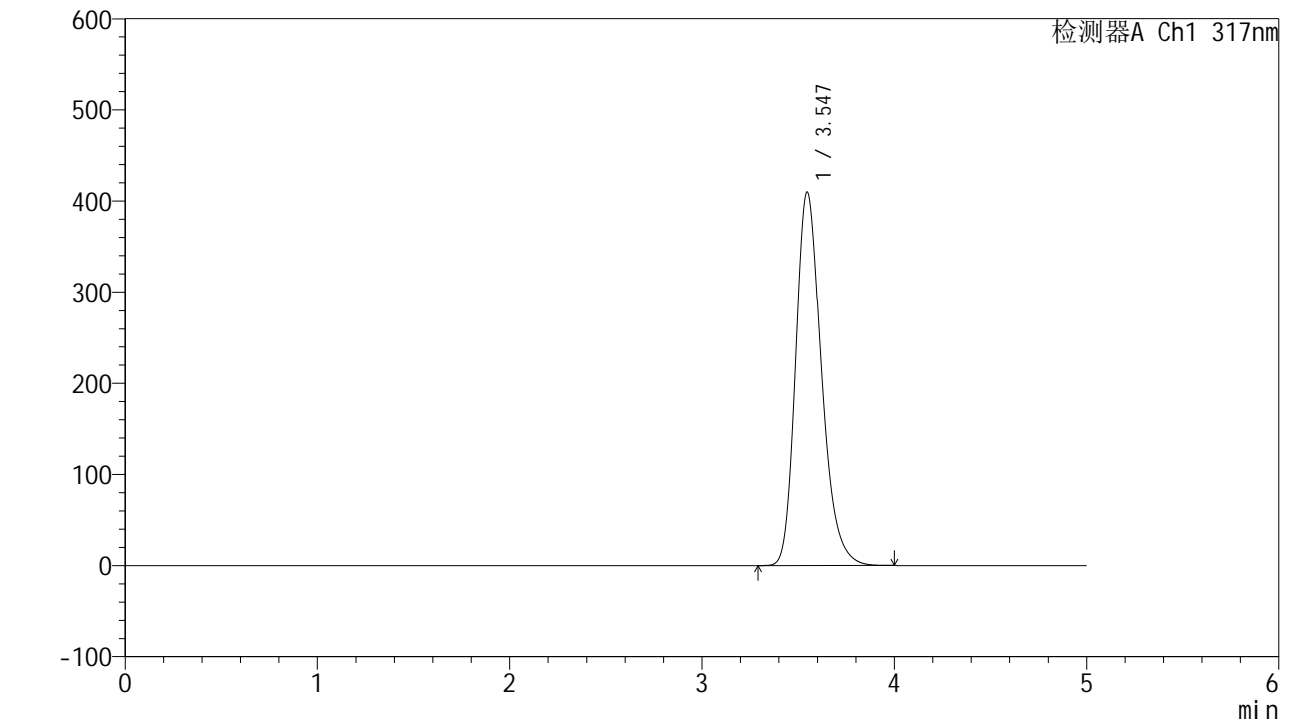

<峰表>

检测器A Ch1 317nm

峰号	保留时间	面积	面积%	高度	理论塔板数(USP)	拖尾因子	分离度(USP)
1	3.547	3806649	100.000	409911	3481	1.252	--
总计		3806649	100.000	409911			



QTL-4047

<样品信息>

色谱柱 : XB-C18(4.6*50mm,5 μ m) 流速:1.0ml/min
柱温 : 40 $^{\circ}$ C 波长:317nm
数据文件名: RC\$QTL-4047 - 7-17/31-476-2 - zzp-2024112521p-40mg-pH6.0jz-rcqx-1-jf50z-dz1-5.lcd
方法文件名: RC\$QTL-4047 - QTL-4047-rcqx-FX280.lcm
批处理文件名: RC\$QTL-4047 - 20241211-FX280.lcb
样品瓶号: 1-18
进样体积: 20 μ l 版本号:6.115
进样时间: 2024/12/11 11:07:25 实验者: xiexinhui
处理时间 (V2) : 2024/12/12 08:42:11 处理者: xiexinhui
仪器型号: SHIMADZU LC-2050C(FX280)

<色谱图> mV

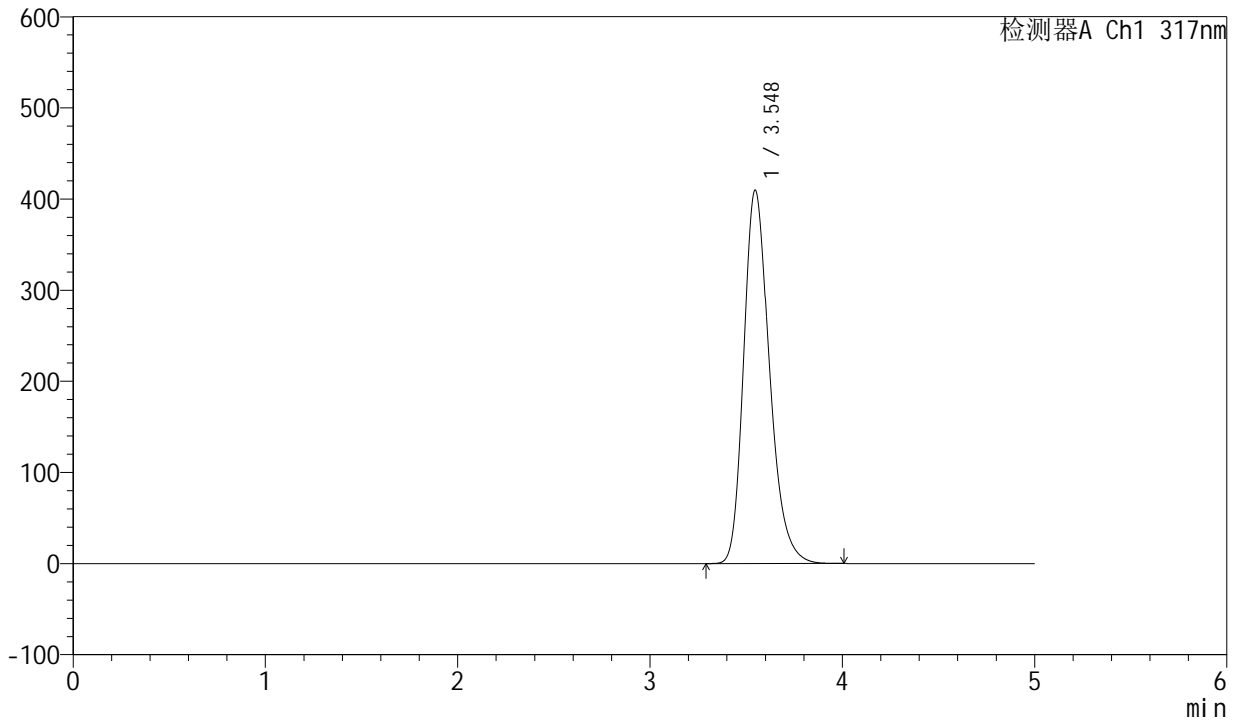

<峰表>

检测器A Ch1 317nm

峰号	保留时间	面积	面积%	高度	理论塔板数(USP)	拖尾因子	分离度(USP)
1	3.548	3805175	100.000	409785	3486	1.253	--
总计		3805175	100.000	409785			



QTL-4047

<样品信息>

色谱柱 : XB-C18(4.6*50mm,5 μ m) 流速:1.0ml/min
柱温 : 40 $^{\circ}$ C 波长:317nm
数据文件名: RC\$QTL-4047 - 7-17/31-477-2 - zzp-2024112521p-40mg-pH6.0jz-rcqx-1-jf50z-p1-5min.lcd
方法文件名: RC\$QTL-4047 - QTL-4047-rcqx-FX280.lcm
批处理文件名: RC\$QTL-4047 - 20241211-FX280.lcb
样品瓶号: 1-1
进样体积: 20 μ l 版本号:6.115
进样时间: 2024/12/11 11:12:48 实验者: xiexinhui
处理时间 (V2) : 2024/12/12 08:42:13 处理者: xiexinhui
仪器型号: SHIMADZU LC-2050C(FX280)

<色谱图>

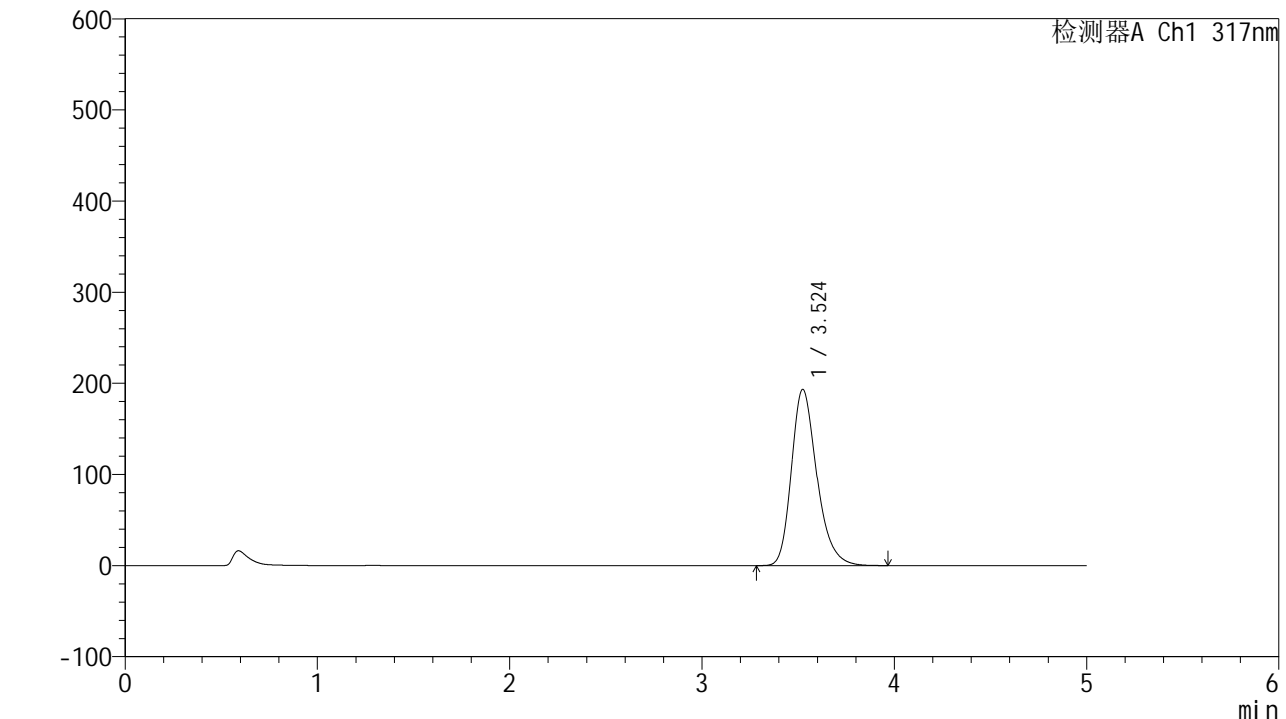

<峰表>

检测器A Ch1 317nm

峰号	保留时间	面积	面积%	高度	理论塔板数(USP)	拖尾因子	分离度(USP)
1	3.524	1771076	100.000	193202	3571	1.262	--
总计		1771076	100.000	193202			



QTL-4047

<样品信息>

色谱柱 : XB-C18(4.6*50mm,5 μ m) 流速:1.0ml/min
 柱温 : 40 $^{\circ}$ C 波长:317nm
 数据文件名: RC\$QTL-4047 - 7-17/31-478-2 - zzp-2024112521p-40mg-pH6.0jz-rcqx-1-jf50z-p2-5min.lcd
 方法文件名: RC\$QTL-4047 - QTL-4047-rcqx-FX280.lcm
 批处理文件名: RC\$QTL-4047 - 20241211-FX280.lcb
 样品瓶号: 1-10
 进样体积: 20 μ l 版本号:6.115
 进样时间: 2024/12/11 11:18:11 实验者: xiexinhui
 处理时间 (V2) : 2024/12/12 08:42:16 处理者: xiexinhui
 仪器型号: SHIMADZU LC-2050C(FX280)

<色谱图>

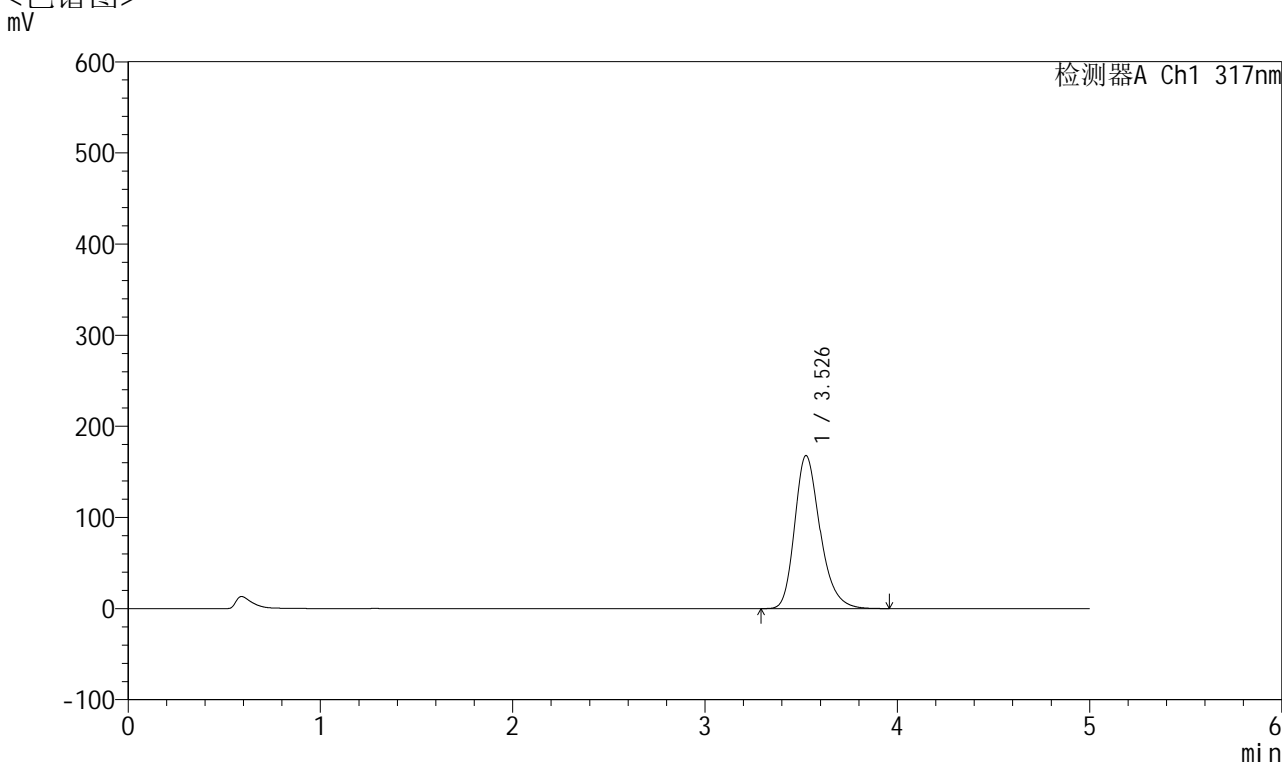

<峰表>

检测器A Ch1 317nm

峰号	保留时间	面积	面积%	高度	理论塔板数(USP)	拖尾因子	分离度(USP)
1	3.526	1537820	100.000	167533	3573	1.259	--
总计		1537820	100.000	167533			



QTL-4047

<样品信息>

色谱柱 : XB-C18(4.6*50mm,5 μ m) 流速:1.0ml/min
 柱温 : 40 $^{\circ}$ C 波长:317nm
 数据文件名: RC\$QTL-4047 - 7-17/31-479-2 - zzp-2024112521p-40mg-pH6.0jz-rcqx-1-jf50z-p3-5min.lcd
 方法文件名: RC\$QTL-4047 - QTL-4047-rcqx-FX280.lcm
 批处理文件名: RC\$QTL-4047 - 20241211-FX280.lcb
 样品瓶号: 1-19
 进样体积: 20 μ l 版本号:6.115
 进样时间: 2024/12/11 11:23:34 实验者: xiexinhui
 处理时间 (V2) : 2024/12/12 08:42:19 处理者: xiexinhui
 仪器型号: SHIMADZU LC-2050C(FX280)

<色谱图>

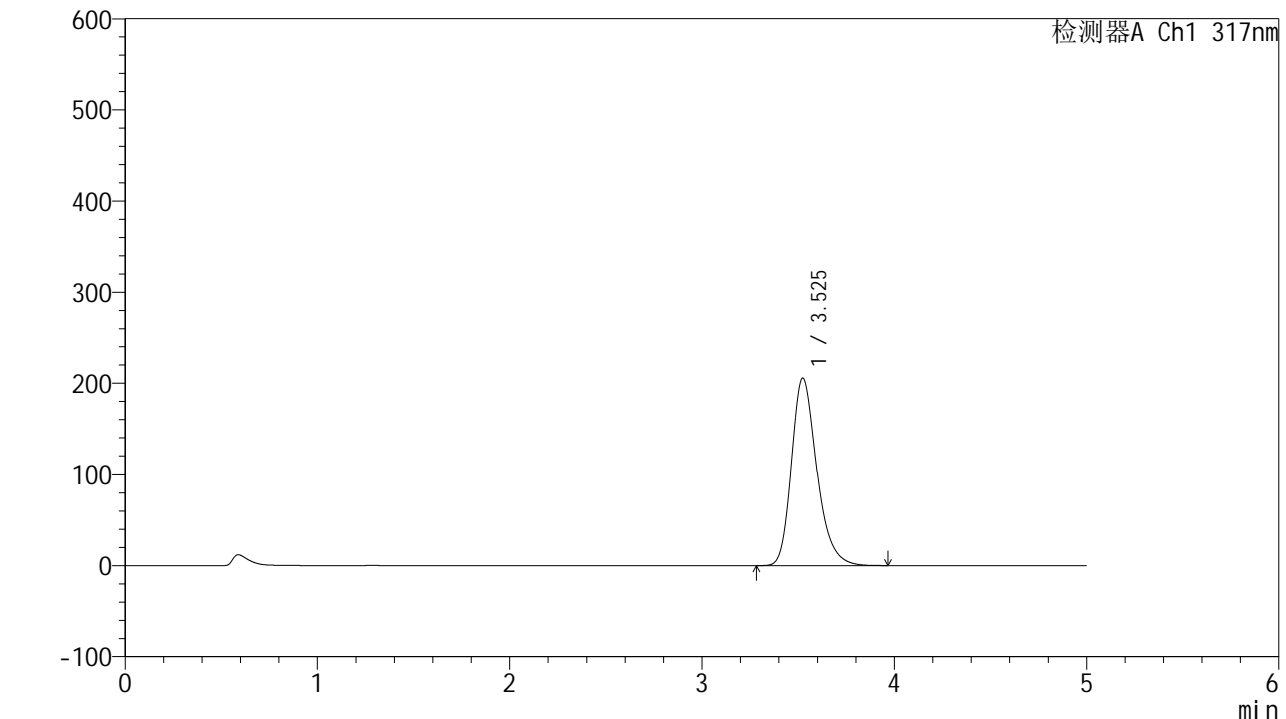

<峰表>

检测器A Ch1 317nm

峰号	保留时间	面积	面积%	高度	理论塔板数(USP)	拖尾因子	分离度(USP)
1	3.525	1879130	100.000	205587	3597	1.263	--
总计		1879130	100.000	205587			



QTL-4047

<样品信息>

色谱柱 : XB-C18(4.6*50mm,5μm) 流速:1.0ml/min
 柱温 : 40°C 波长:317nm
 数据文件名: RC\$QTL-4047 - 7-17/31-480-2 - zzp-2024112521p-40mg-pH6.0jz-rcqx-1-jf50z-p4-5min.lcd
 方法文件名: RC\$QTL-4047 - QTL-4047-rcqx-FX280.lcm
 批处理文件名: RC\$QTL-4047 - 20241211-FX280.lcb
 样品瓶号: 1-28
 进样体积: 20μl 版本号:6.115
 进样时间: 2024/12/11 11:28:56 实验者: xiexinhui
 处理时间 (V2) : 2024/12/12 08:42:21 处理者: xiexinhui
 仪器型号: SHIMADZU LC-2050C(FX280)

<色谱图>

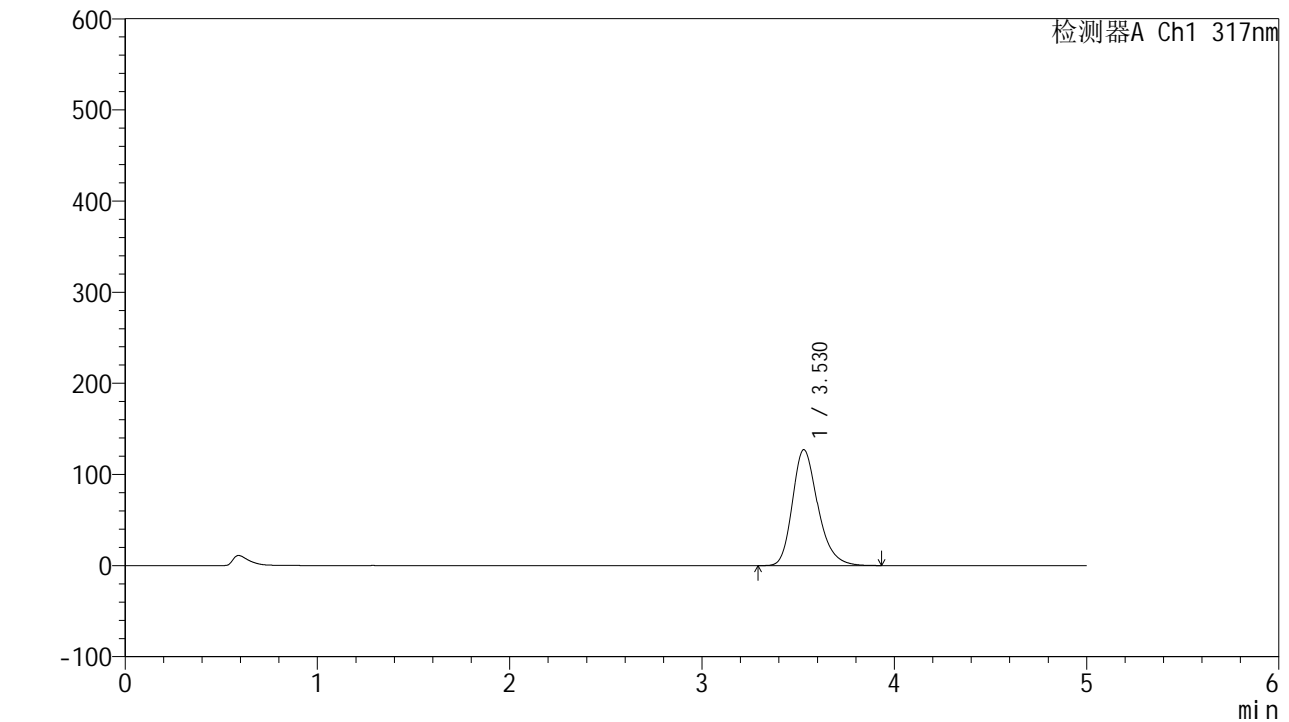

<峰表>

检测器A Ch1 317nm

峰号	保留时间	面积	面积%	高度	理论塔板数(USP)	拖尾因子	分离度(USP)
1	3.530	1165277	100.000	127257	3580	1.250	--
总计		1165277	100.000	127257			



QTL-4047

<样品信息>

色谱柱 : XB-C18(4.6*50mm,5 μ m) 流速:1.0ml/min
 柱温 : 40 $^{\circ}$ C 波长:317nm
 数据文件名: RC\$QTL-4047 - 7-17/31-481-2 - zzp-2024112521p-40mg-pH6.0jz-rcqx-1-jf50z-p5-5min.lcd
 方法文件名: RC\$QTL-4047 - QTL-4047-rcqx-FX280.lcm
 批处理文件名: RC\$QTL-4047 - 20241211-FX280.lcb
 样品瓶号: 1-37
 进样体积: 20 μ l 版本号:6.115
 进样时间: 2024/12/11 11:34:18 实验者: xiexinhui
 处理时间 (V2) : 2024/12/12 08:42:24 处理者: xiexinhui
 仪器型号: SHIMADZU LC-2050C(FX280)

<色谱图>

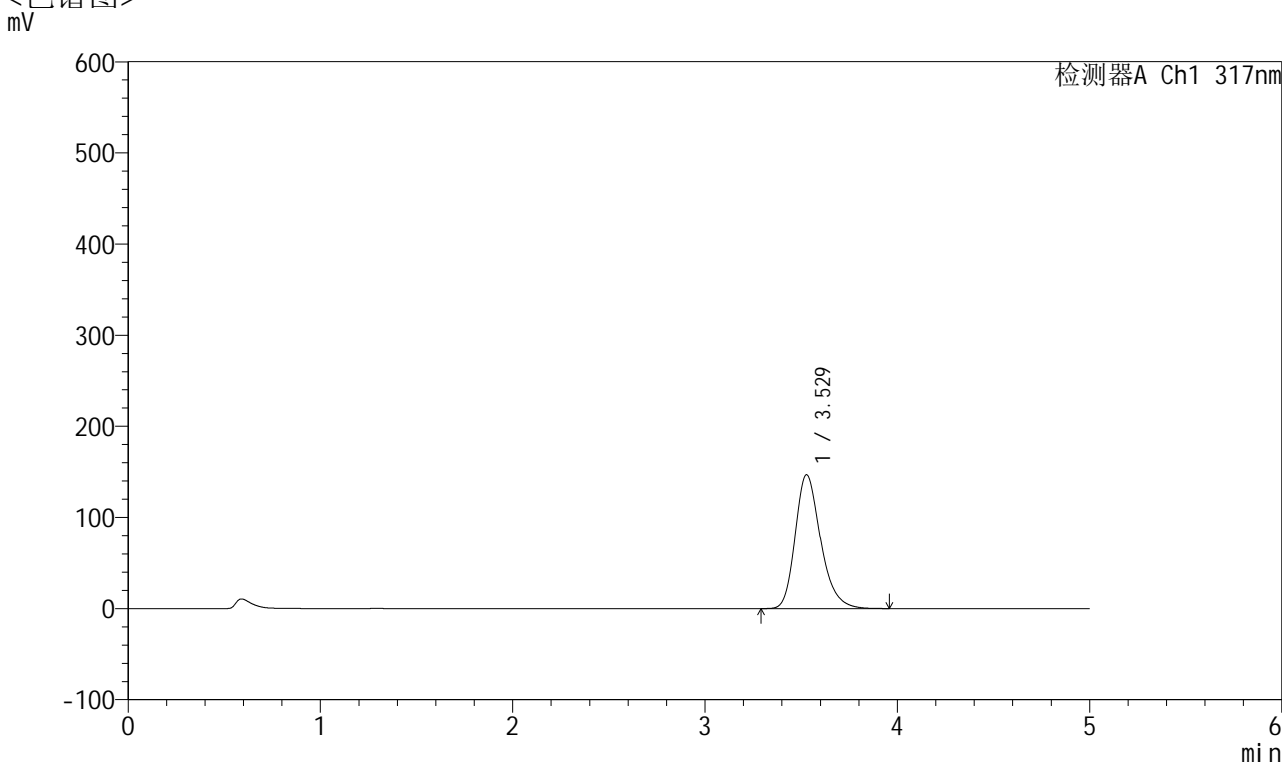

<峰表>

检测器A Ch1 317nm

峰号	保留时间	面积	面积%	高度	理论塔板数(USP)	拖尾因子	分离度(USP)
1	3.529	1345901	100.000	146856	3576	1.255	--
总计		1345901	100.000	146856			



QTL-4047

<样品信息>

色谱柱 : XB-C18(4.6*50mm,5 μ m) 流速:1.0ml/min
柱温 : 40 $^{\circ}$ C 波长:317nm
数据文件名: RC\$QTL-4047 - 7-17/31-482-2 - zzp-2024112521p-40mg-pH6.0jz-rcqx-1-jf50z-p6-5min.lcd
方法文件名: RC\$QTL-4047 - QTL-4047-rcqx-FX280.lcm
批处理文件名: RC\$QTL-4047 - 20241211-FX280.lcb
样品瓶号: 1-46
进样体积: 20 μ l 版本号:6.115
进样时间: 2024/12/11 11:39:40 实验者: xiexinhui
处理时间 (V2) : 2024/12/12 08:42:27 处理者: xiexinhui
仪器型号: SHIMADZU LC-2050C(FX280)

<色谱图> mV

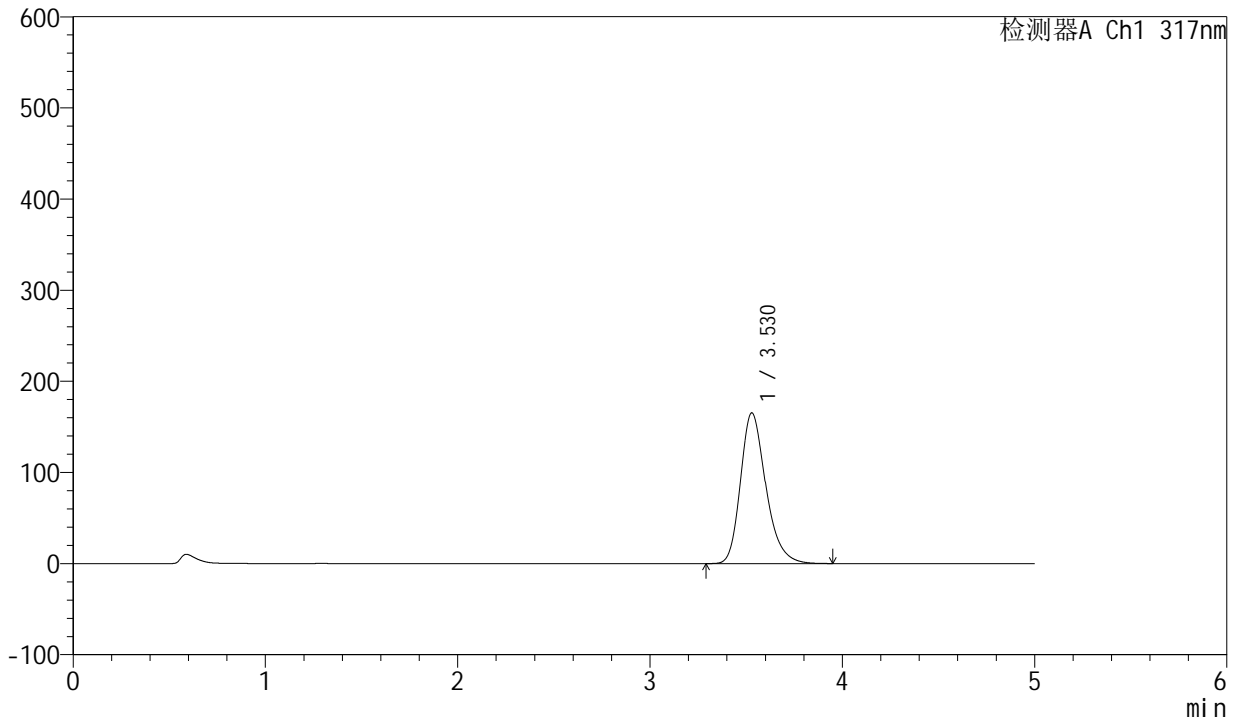

<峰表>

检测器A Ch1 317nm

峰号	保留时间	面积	面积%	高度	理论塔板数(USP)	拖尾因子	分离度(USP)
1	3.530	1509923	100.000	165367	3604	1.257	--
总计		1509923	100.000	165367			



QTL-4047

<样品信息>

色谱柱 : XB-C18(4.6*50mm,5 μ m) 流速:1.0ml/min
 柱温 : 40 $^{\circ}$ C 波长:317nm
 数据文件名: RC\$QTL-4047 - 7-17/31-483-2 - zzp-2024112521p-40mg-pH6.0jz-rcqx-1-jf50z-p1-10min.lcd
 方法文件名: RC\$QTL-4047 - QTL-4047-rcqx-FX280.lcm
 批处理文件名: RC\$QTL-4047 - 20241211-FX280.lcb
 样品瓶号: 1-2
 进样体积: 20 μ l 版本号:6.115
 进样时间: 2024/12/11 11:45:03 实验者: xiexinhui
 处理时间 (V2) : 2024/12/12 08:42:29 处理者: xiexinhui
 仪器型号: SHIMADZU LC-2050C(FX280)

<色谱图>

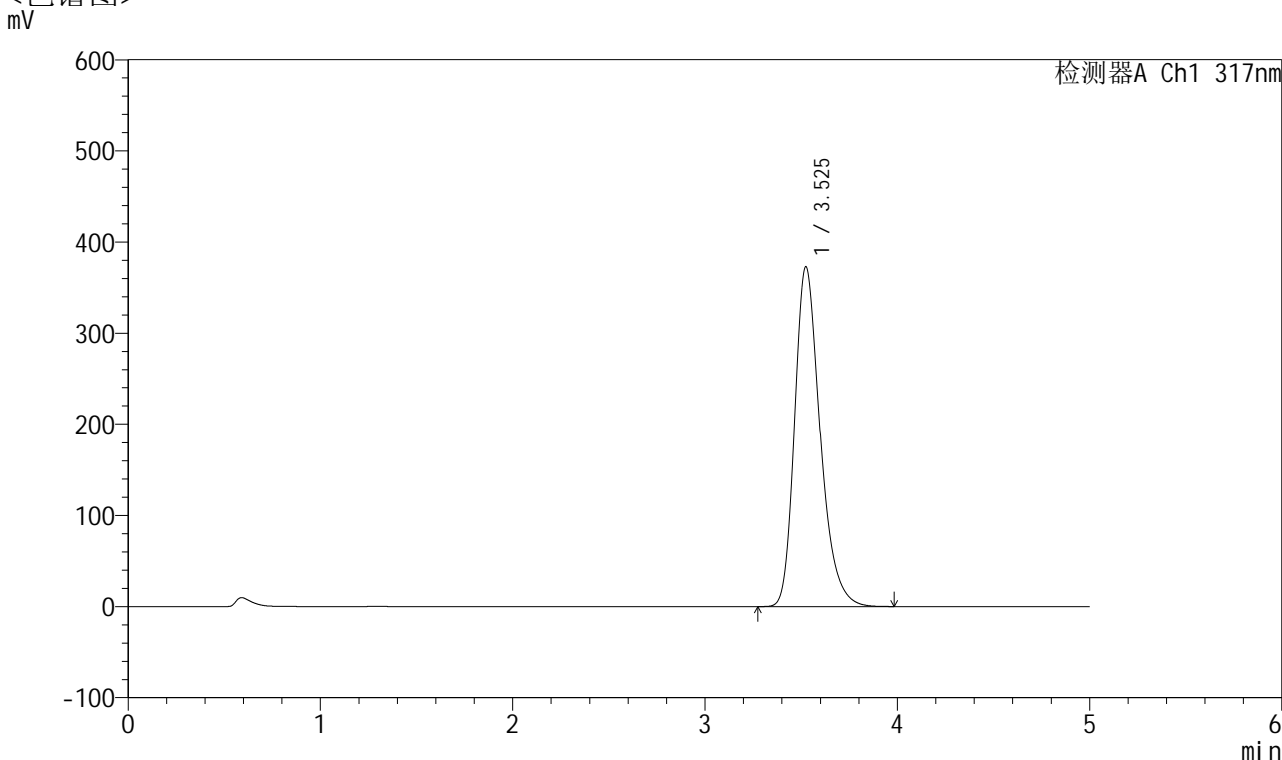

<峰表>

检测器A Ch1 317nm

峰号	保留时间	面积	面积%	高度	理论塔板数(USP)	拖尾因子	分离度(USP)
1	3.525	3427867	100.000	372400	3550	1.286	--
总计		3427867	100.000	372400			



QTL-4047

<样品信息>

色谱柱 : XB-C18(4.6*50mm,5μm) 流速:1.0ml/min
 柱温 : 40°C 波长:317nm
 数据文件名: RC\$QTL-4047 - 7-17/31-484-2 - zzp-2024112521p-40mg-pH6.0jz-rcqx-1-jf50z-p2-10min.lcd
 方法文件名: RC\$QTL-4047 - QTL-4047-rcqx-FX280.lcm
 批处理文件名: RC\$QTL-4047 - 20241211-FX280.lcb
 样品瓶号: 1-11
 进样体积: 20μl 版本号:6.115
 进样时间: 2024/12/11 11:50:26 实验者: xiexinhui
 处理时间 (V2) : 2024/12/12 08:42:32 处理者: xiexinhui
 仪器型号: SHIMADZU LC-2050C(FX280)

<色谱图>

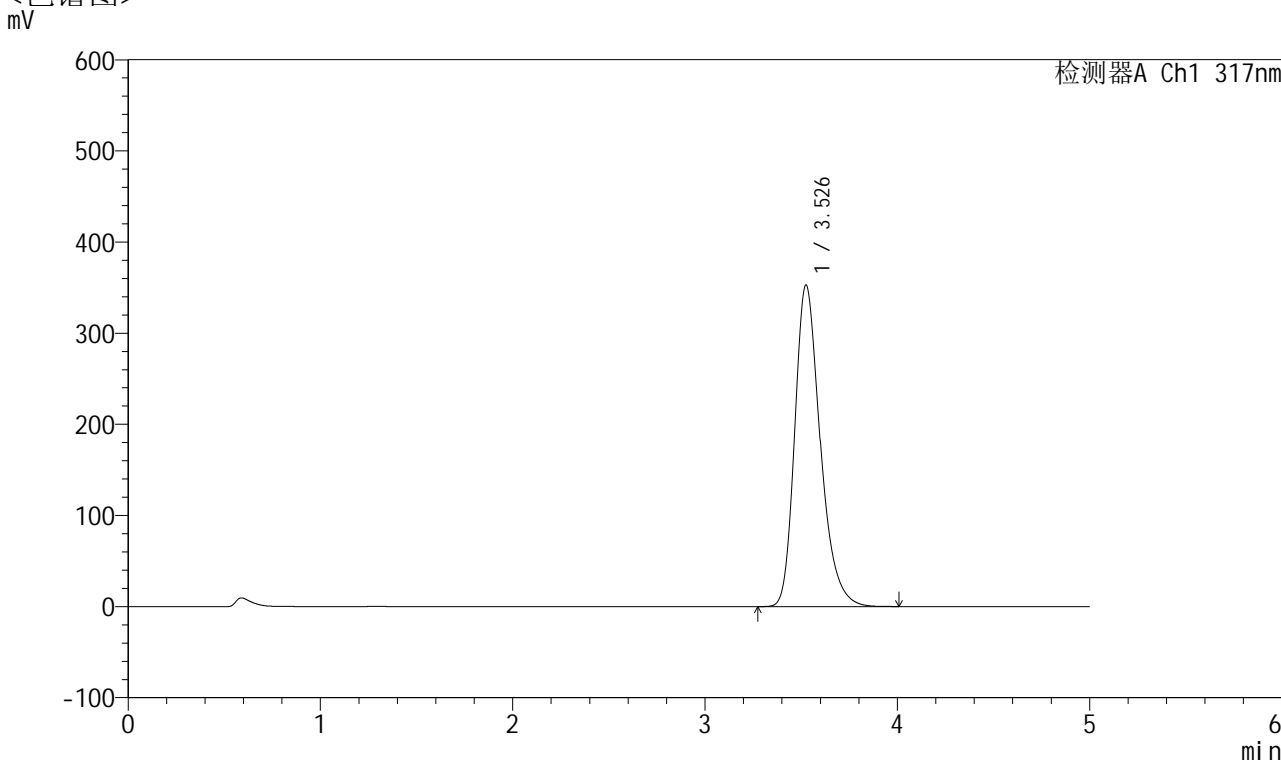

<峰表>

检测器A Ch1 317nm

峰号	保留时间	面积	面积%	高度	理论塔板数(USP)	拖尾因子	分离度(USP)
1	3.526	3243003	100.000	352113	3553	1.284	--
总计		3243003	100.000	352113			



QTL-4047

<样品信息>

色谱柱 : XB-C18(4.6*50mm,5 μ m) 流速:1.0ml/min
柱温 : 40 $^{\circ}$ C 波长:317nm
数据文件名: RC\$QTL-4047 - 7-17/31-485-2 - zzp-2024112521p-40mg-pH6.0jz-rcqx-1-jf50z-p3-10min.lcd
方法文件名: RC\$QTL-4047 - QTL-4047-rcqx-FX280.lcm
批处理文件名: RC\$QTL-4047 - 20241211-FX280.lcb
样品瓶号: 1-20
进样体积: 20 μ l 版本号:6.115
进样时间: 2024/12/11 11:55:49 实验者: xiexinhui
处理时间 (V2) : 2024/12/12 08:42:34 处理者: xiexinhui
仪器型号: SHIMADZU LC-2050C(FX280)

<色谱图>

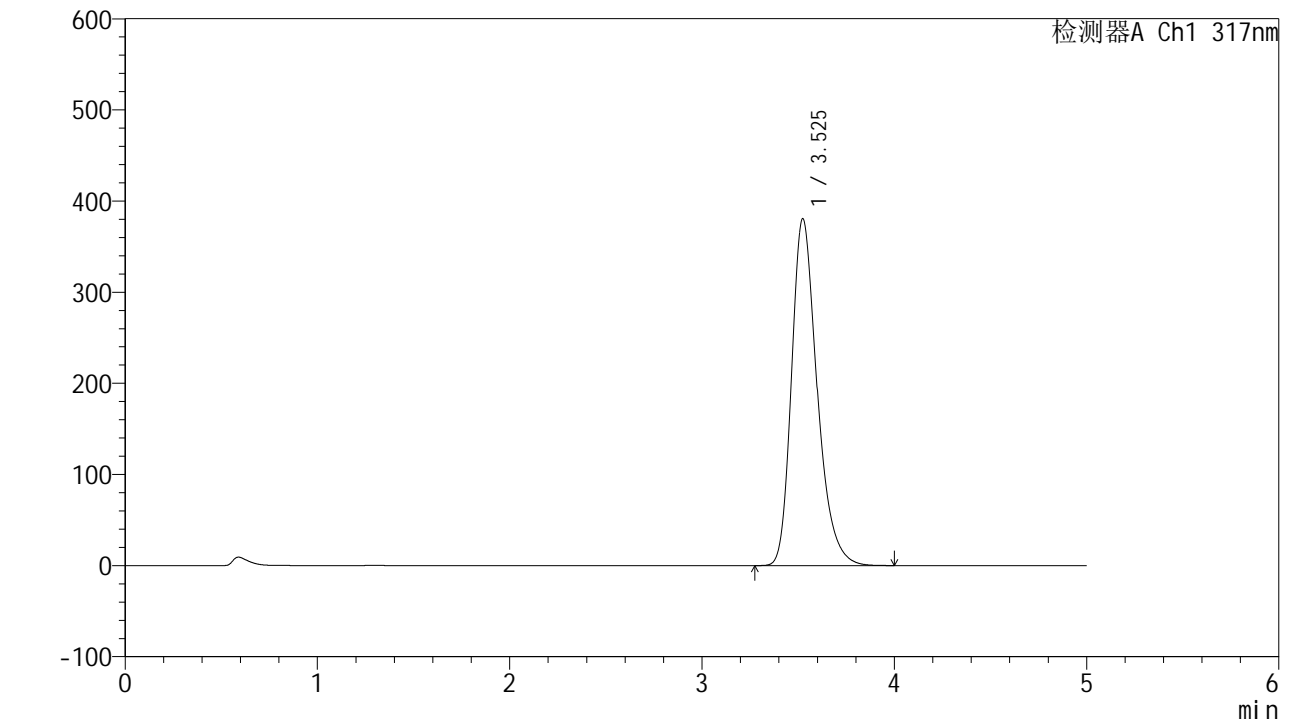

<峰表>

检测器A Ch1 317nm

峰号	保留时间	面积	面积%	高度	理论塔板数(USP)	拖尾因子	分离度(USP)
1	3.525	3505784	100.000	380255	3537	1.289	--
总计		3505784	100.000	380255			



QTL-4047

<样品信息>

色谱柱 : XB-C18(4.6*50mm,5μm) 流速:1.0ml/min
 柱温 : 40°C 波长:317nm
 数据文件名: RC\$QTL-4047 - 7-17/31-486-2 - zzp-2024112521p-40mg-pH6.0jz-rcqx-1-jf50z-p4-10min.lcd
 方法文件名: RC\$QTL-4047 - QTL-4047-rcqx-FX280.lcm
 批处理文件名: RC\$QTL-4047 - 20241211-FX280.lcb
 样品瓶号: 1-29
 进样体积: 20μl 版本号:6.115
 进样时间: 2024/12/11 12:01:11 实验者: xiexinhui
 处理时间 (V2) : 2024/12/12 08:42:37 处理者: xiexinhui
 仪器型号: SHIMADZU LC-2050C(FX280)

<色谱图>

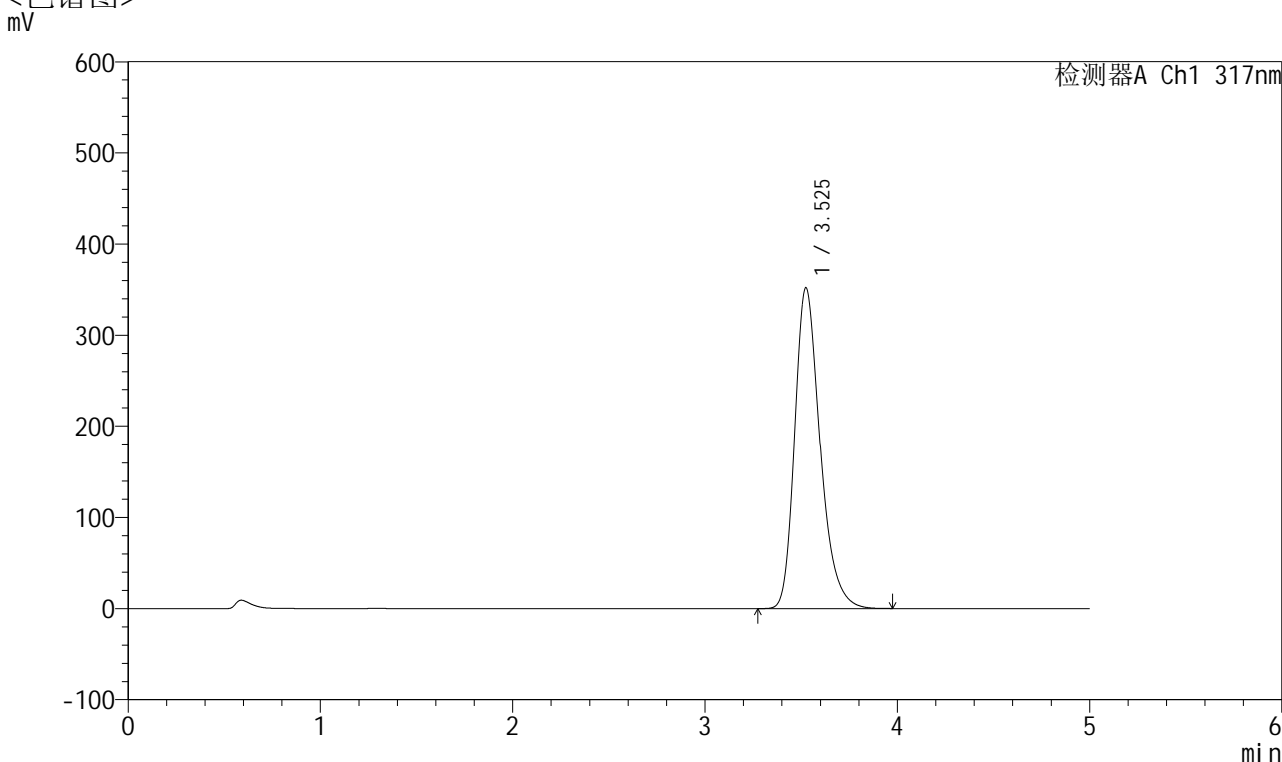

<峰表>

检测器A Ch1 317nm

峰号	保留时间	面积	面积%	高度	理论塔板数(USP)	拖尾因子	分离度(USP)
1	3.525	3222280	100.000	351421	3585	1.284	--
总计		3222280	100.000	351421			



QTL-4047

<样品信息>

色谱柱 : XB-C18(4.6*50mm,5μm) 流速:1.0ml/min
 柱温 : 40°C 波长:317nm
 数据文件名: RC\$QTL-4047 - 7-17/31-487-2 - zzp-2024112521p-40mg-pH6.0jz-rcqx-1-jf50z-p5-10min.lcd
 方法文件名: RC\$QTL-4047 - QTL-4047-rcqx-FX280.lcm
 批处理文件名: RC\$QTL-4047 - 20241211-FX280.lcb
 样品瓶号: 1-38
 进样体积: 20μl 版本号:6.115
 进样时间: 2024/12/11 12:06:33 实验者: xiexinhui
 处理时间 (V2) : 2024/12/12 08:42:39 处理者: xiexinhui
 仪器型号: SHIMADZU LC-2050C(FX280)

<色谱图>

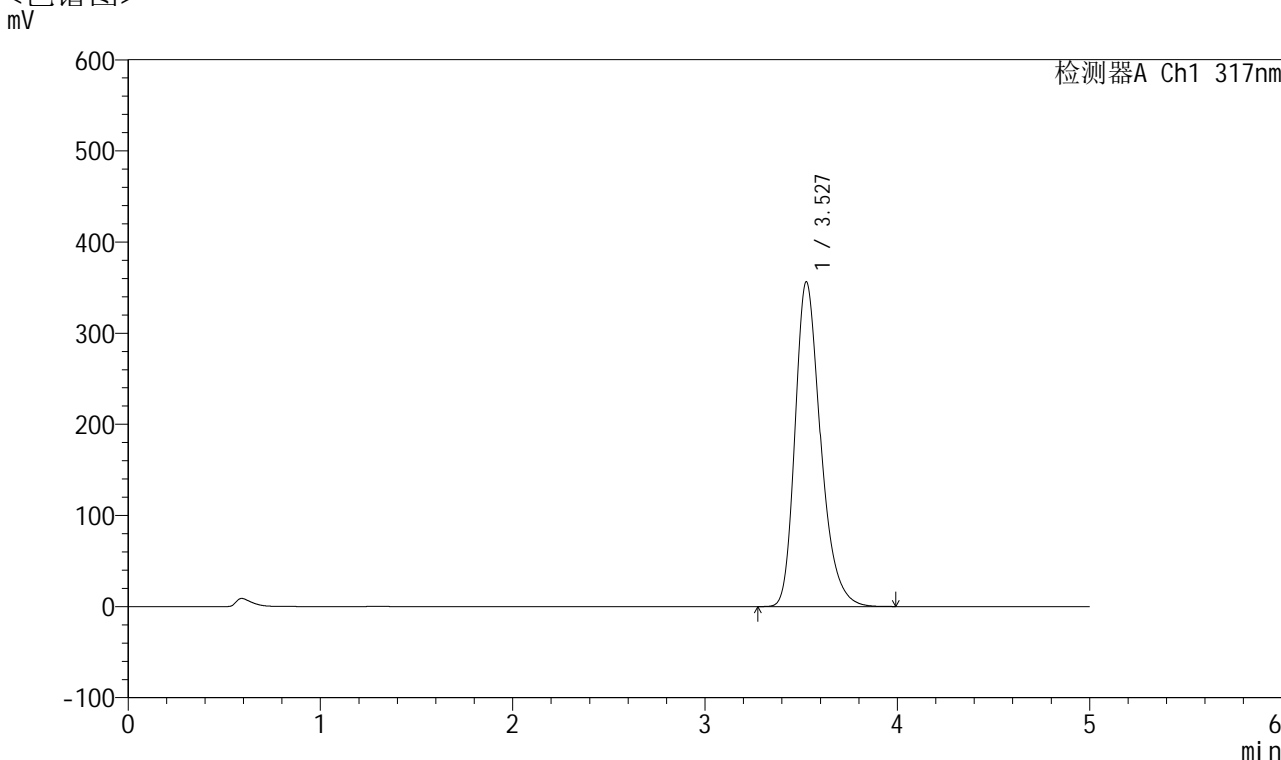

<峰表>

检测器A Ch1 317nm

峰号	保留时间	面积	面积%	高度	理论塔板数(USP)	拖尾因子	分离度(USP)
1	3.527	3278799	100.000	356147	3552	1.286	--
总计		3278799	100.000	356147			



QTL-4047

<样品信息>

色谱柱 : XB-C18(4.6*50mm,5 μ m) 流速:1.0ml/min
 柱温 : 40 $^{\circ}$ C 波长:317nm
 数据文件名: RC\$QTL-4047 - 7-17/31-488-2 - zzp-2024112521p-40mg-pH6.0jz-rcqx-1-jf50z-p6-10min.lcd
 方法文件名: RC\$QTL-4047 - QTL-4047-rcqx-FX280.lcm
 批处理文件名: RC\$QTL-4047 - 20241211-FX280.lcb
 样品瓶号: 1-47
 进样体积: 20 μ l 版本号:6.115
 进样时间: 2024/12/11 12:11:55 实验者: xiexinhui
 处理时间 (V2) : 2024/12/12 08:42:42 处理者: xiexinhui
 仪器型号: SHIMADZU LC-2050C(FX280)

<色谱图>

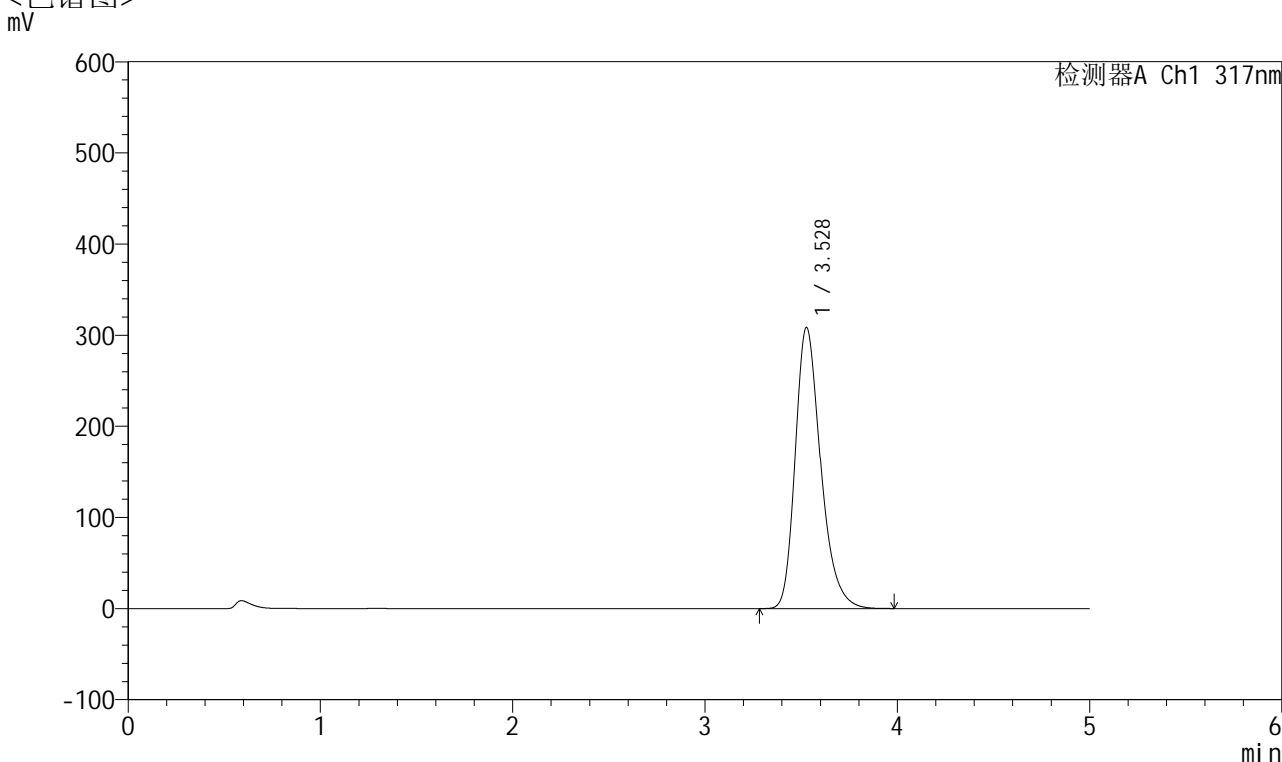

<峰表>

检测器A Ch1 317nm

峰号	保留时间	面积	面积%	高度	理论塔板数(USP)	拖尾因子	分离度(USP)
1	3.528	2831068	100.000	308466	3574	1.279	--
总计		2831068	100.000	308466			



QTL-4047

<样品信息>

色谱柱 : XB-C18(4.6*50mm,5 μ m) 流速:1.0ml/min
 柱温 : 40 $^{\circ}$ C 波长:317nm
 数据文件名: RC\$QTL-4047 - 7-17/31-489-2 - zzp-2024112521p-40mg-pH6.0jz-rcqx-1-jf50z-p1-15min.lcd
 方法文件名: RC\$QTL-4047 - QTL-4047-rcqx-FX280.lcm
 批处理文件名: RC\$QTL-4047 - 20241211-FX280.lcb
 样品瓶号: 1-3
 进样体积: 20 μ l 版本号:6.115
 进样时间: 2024/12/11 12:17:17 实验者: xiexinhui
 处理时间 (V2) : 2024/12/12 08:42:44 处理者: xiexinhui
 仪器型号: SHIMADZU LC-2050C(FX280)

<色谱图>

mV

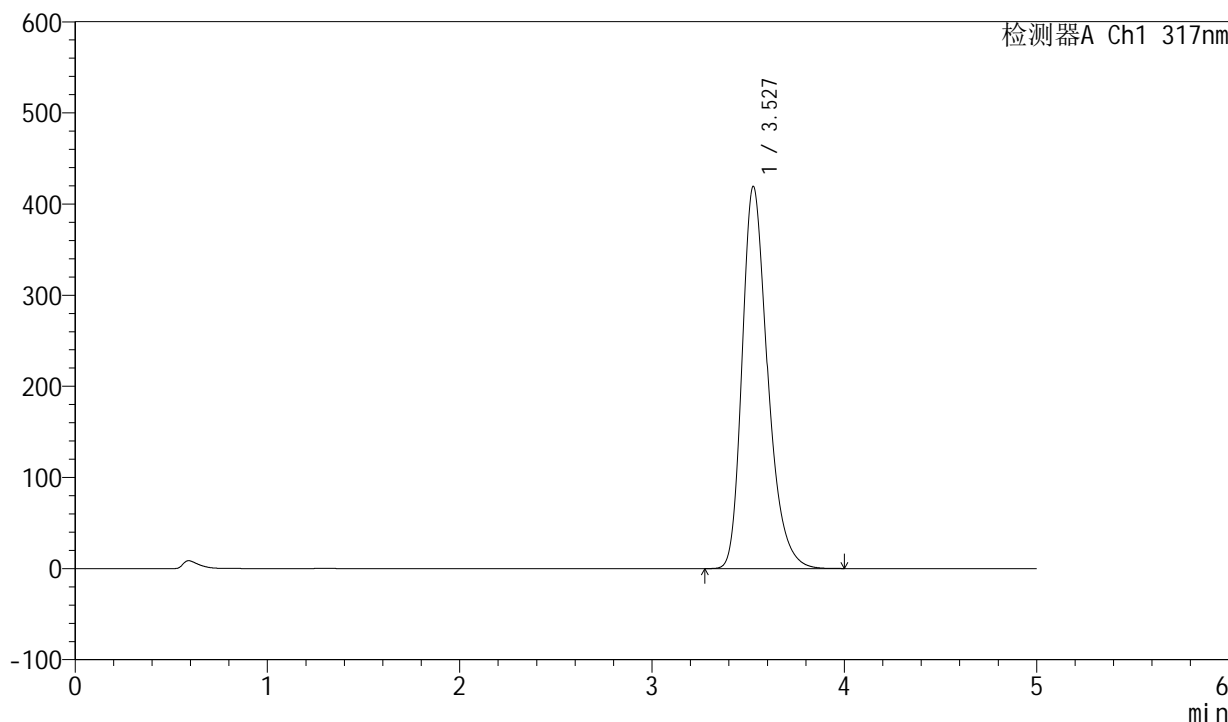

<峰表>

检测器A Ch1 317nm

峰号	保留时间	面积	面积%	高度	理论塔板数(USP)	拖尾因子	分离度(USP)
1	3.527	3859653	100.000	418947	3549	1.294	--
总计		3859653	100.000	418947			

<样品信息>

色谱柱 : XB-C18(4.6*50mm,5 μ m) 流速:1.0ml/min
柱温 : 40 $^{\circ}$ C 波长:317nm
数据文件名: RC\$QTL-4047 - 7-17/31-490-2 - zzp-2024112521p-40mg-pH6.0jz-rcqx-1-jf50z-p2-15min.lcd
方法文件名: RC\$QTL-4047 - QTL-4047-rcqx-FX280.lcm
批处理文件名: RC\$QTL-4047 - 20241211-FX280.lcb
样品瓶号: 1-12
进样体积: 20 μ l 版本号:6.115
进样时间: 2024/12/11 12:22:40 实验者: xiexinhui
处理时间 (V2) : 2024/12/12 08:42:47 处理者: xiexinhui
仪器型号: SHIMADZU LC-2050C(FX280)

<色谱图>

mV

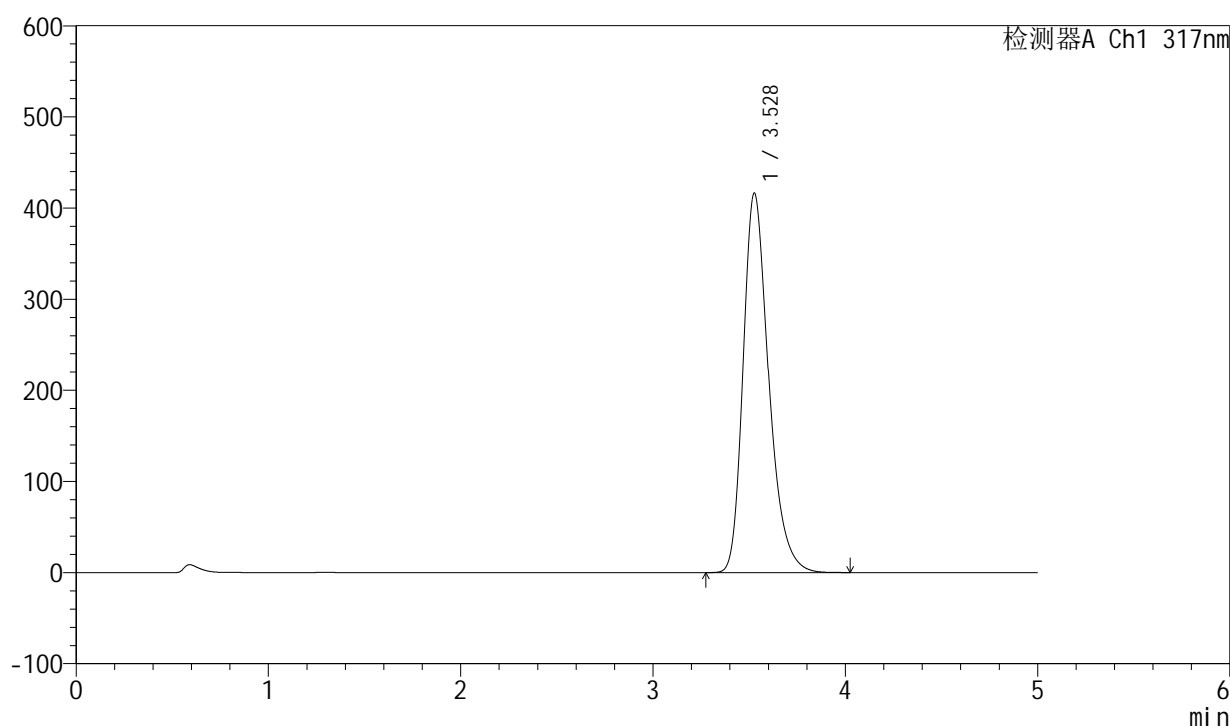

<峰表>

检测器A Ch1 317nm

峰号	保留时间	面积	面积%	高度	理论塔板数(USP)	拖尾因子	分离度(USP)
1	3.528	3835584	100.000	416104	3544	1.293	--
总计		3835584	100.000	416104			



QTL-4047

<样品信息>

色谱柱 : XB-C18(4.6*50mm,5 μ m) 流速:1.0ml/min
柱温 : 40 $^{\circ}$ C 波长:317nm
数据文件名: RC\$QTL-4047 - 7-17/31-491-2 - zzp-2024112521p-40mg-pH6.0jz-rcqx-1-jf50z-p3-15min.lcd
方法文件名: RC\$QTL-4047 - QTL-4047-rcqx-FX280.lcm
批处理文件名: RC\$QTL-4047 - 20241211-FX280.lcb
样品瓶号: 1-21
进样体积: 20 μ l 版本号:6.115
进样时间: 2024/12/11 12:28:03 实验者: xiexinhui
处理时间 (V2) : 2024/12/12 08:42:50 处理者: xiexinhui
仪器型号: SHIMADZU LC-2050C(FX280)

<色谱图> mV

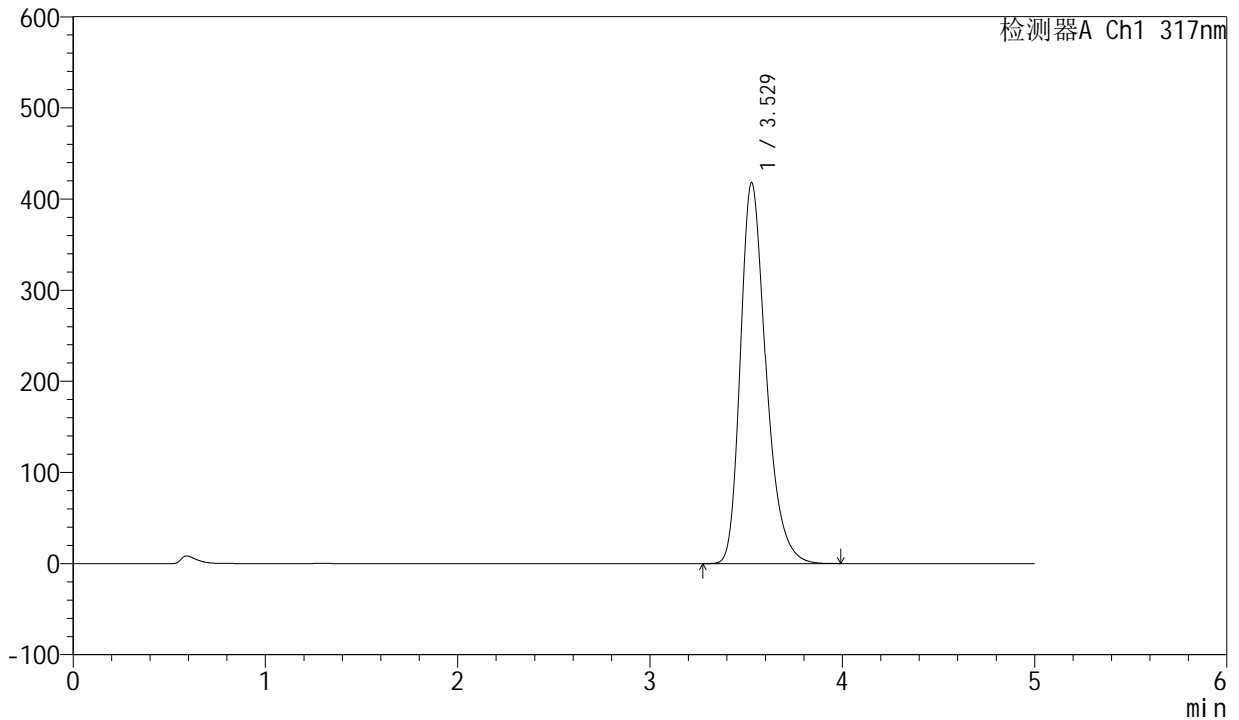

<峰表>

检测器A Ch1 317nm

峰号	保留时间	面积	面积%	高度	理论塔板数(USP)	拖尾因子	分离度(USP)
1	3.529	3850983	100.000	418026	3545	1.294	--
总计		3850983	100.000	418026			



QTL-4047

<样品信息>

色谱柱 : XB-C18(4.6*50mm,5 μ m) 流速:1.0ml/min
 柱温 : 40 $^{\circ}$ C 波长:317nm
 数据文件名: RC\$QTL-4047 - 7-17/31-492-2 - zzp-2024112521p-40mg-pH6.0jz-rcqx-1-jf50z-p4-15min.lcd
 方法文件名: RC\$QTL-4047 - QTL-4047-rcqx-FX280.lcm
 批处理文件名: RC\$QTL-4047 - 20241211-FX280.lcb
 样品瓶号: 1-30
 进样体积: 20 μ l 版本号:6.115
 进样时间: 2024/12/11 12:33:26 实验者: xiexinhui
 处理时间 (V2) : 2024/12/12 08:42:52 处理者: xiexinhui
 仪器型号: SHIMADZU LC-2050C(FX280)

<色谱图>

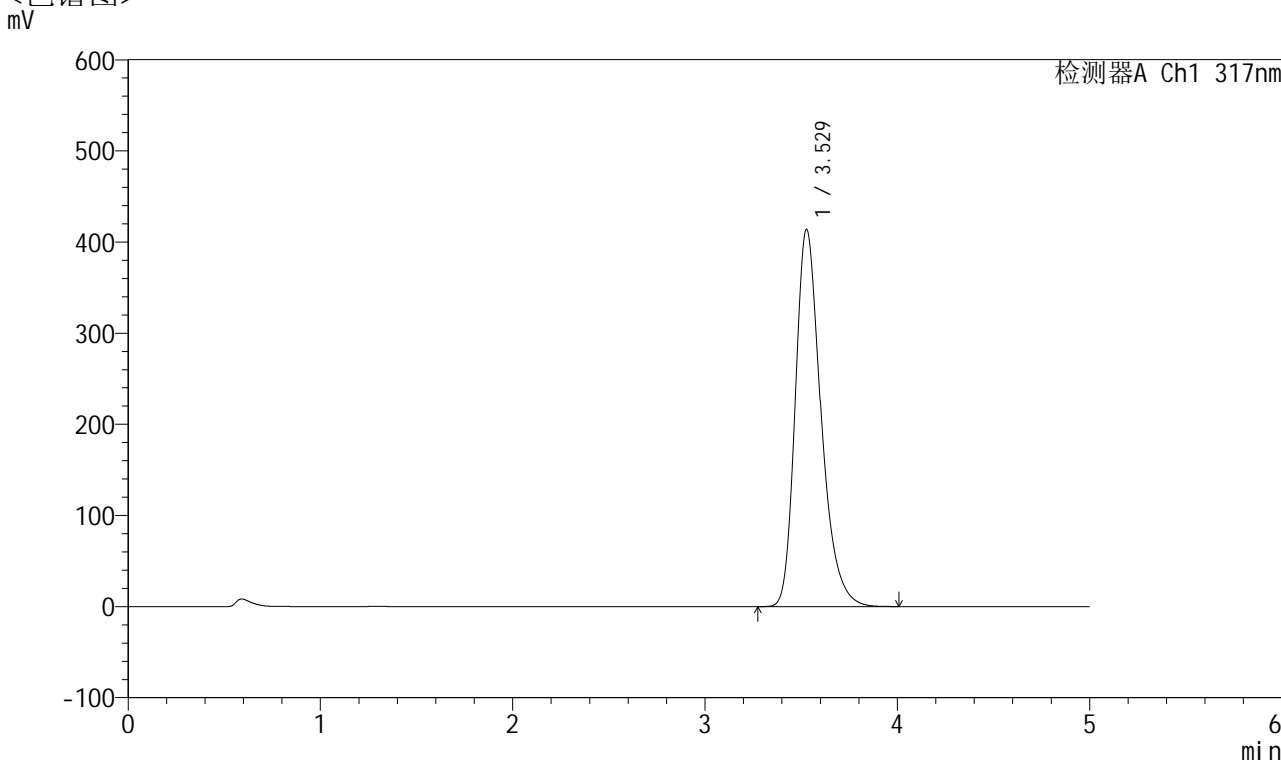

<峰表>

检测器A Ch1 317nm

峰号	保留时间	面积	面积%	高度	理论塔板数(USP)	拖尾因子	分离度(USP)
1	3.529	3828045	100.000	413927	3523	1.296	--
总计		3828045	100.000	413927			



QTL-4047

<样品信息>

色谱柱 : XB-C18(4.6*50mm,5 μ m) 流速:1.0ml/min
柱温 : 40 $^{\circ}$ C 波长:317nm
数据文件名: RC\$QTL-4047 - 7-17/31-493-2 - zzp-2024112521p-40mg-pH6.0jz-rcqx-1-jf50z-p5-15min.lcd
方法文件名: RC\$QTL-4047 - QTL-4047-rcqx-FX280.lcm
批处理文件名: RC\$QTL-4047 - 20241211-FX280.lcb
样品瓶号: 1-39
进样体积: 20 μ l 版本号:6.115
进样时间: 2024/12/11 12:38:49 实验者: xiexinhui
处理时间 (V2) : 2024/12/12 08:42:55 处理者: xiexinhui
仪器型号: SHIMADZU LC-2050C(FX280)

<色谱图> mV

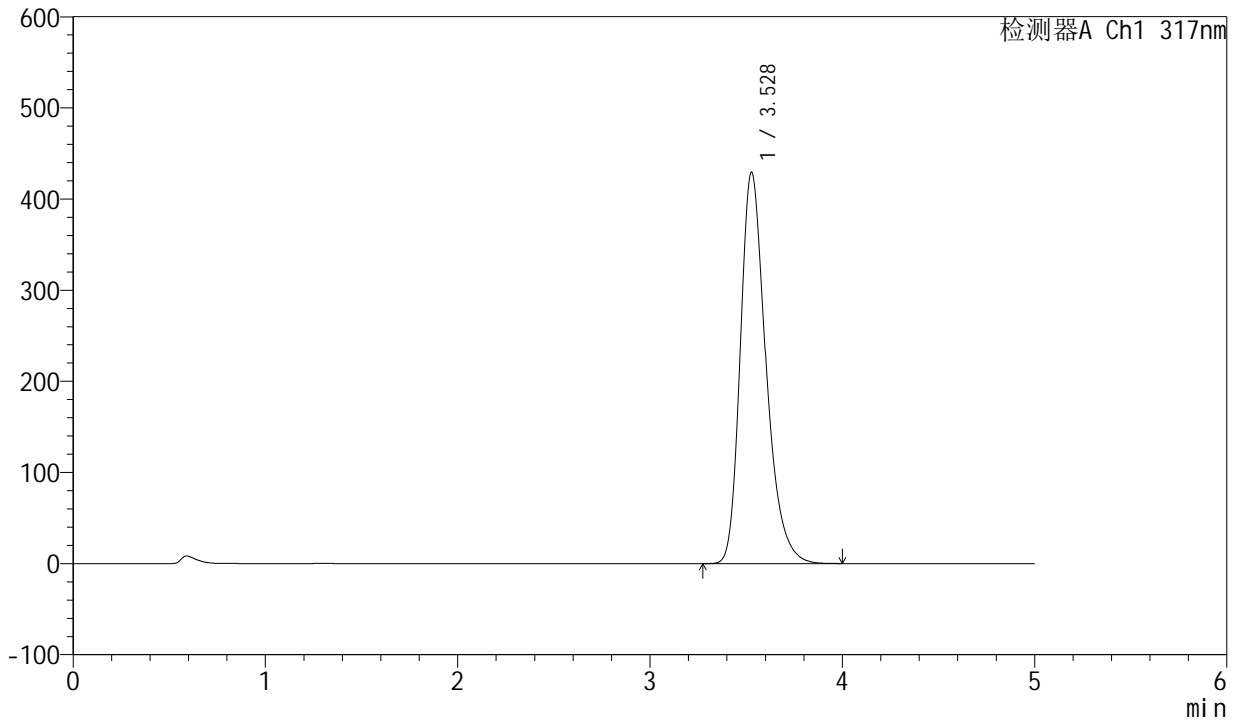

<峰表>

检测器A Ch1 317nm

峰号	保留时间	面积	面积%	高度	理论塔板数(USP)	拖尾因子	分离度(USP)
1	3.528	3963336	100.000	429357	3532	1.296	--
总计		3963336	100.000	429357			



QTL-4047

<样品信息>

色谱柱 : XB-C18(4.6*50mm,5μm) 流速:1.0ml/min
 柱温 : 40°C 波长:317nm
 数据文件名: RC\$QTL-4047 - 7-17/31-494-2 - zzp-2024112521p-40mg-pH6.0jz-rcqx-1-jf50z-p6-15min.lcd
 方法文件名: RC\$QTL-4047 - QTL-4047-rcqx-FX280.lcm
 批处理文件名: RC\$QTL-4047 - 20241211-FX280.lcb
 样品瓶号: 1-48
 进样体积: 20μl 版本号:6.115
 进样时间: 2024/12/11 12:44:10 实验者: xiexinhui
 处理时间 (V2) : 2024/12/12 08:42:57 处理者: xiexinhui
 仪器型号: SHIMADZU LC-2050C(FX280)

<色谱图>

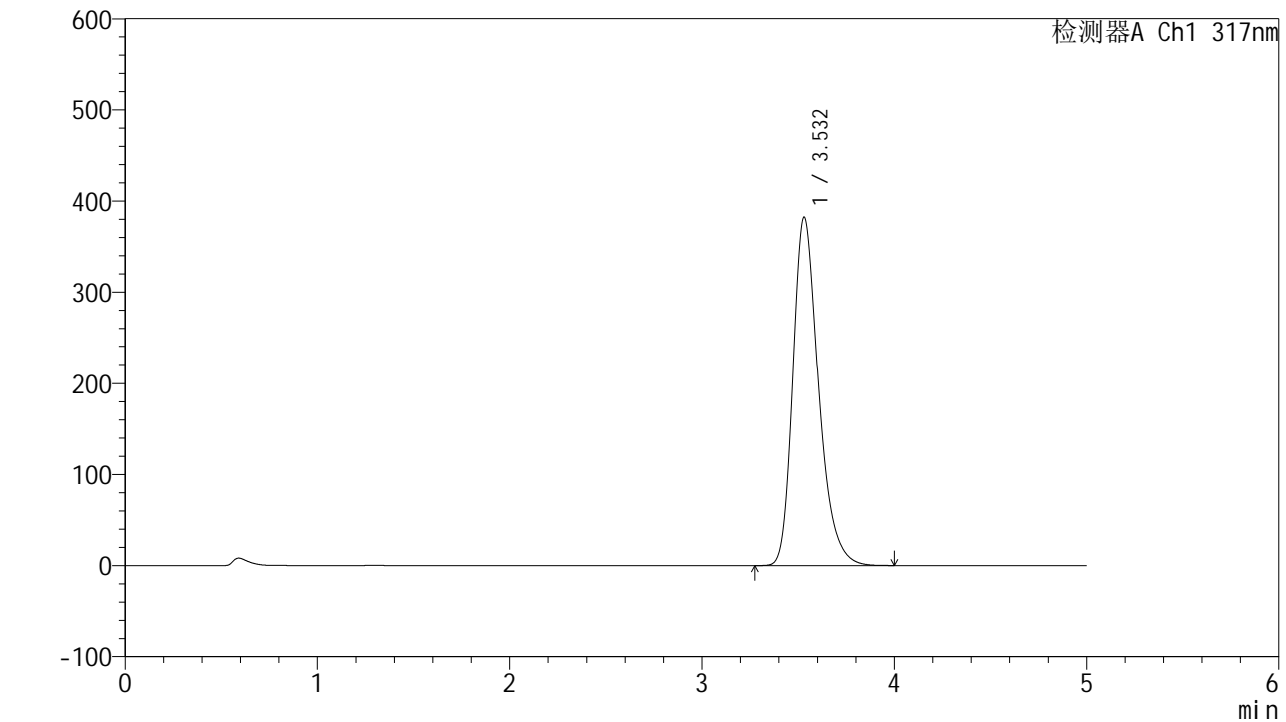

<峰表>

检测器A Ch1 317nm

峰号	保留时间	面积	面积%	高度	理论塔板数(USP)	拖尾因子	分离度(USP)
1	3.532	3531959	100.000	382274	3534	1.293	--
总计		3531959	100.000	382274			



QTL-4047

<样品信息>

色谱柱 : XB-C18(4.6*50mm,5 μ m) 流速:1.0ml/min
柱温 : 40 $^{\circ}$ C 波长:317nm
数据文件名: RC\$QTL-4047 - 7-17/31-495-2 - zzp-2024112521p-40mg-pH6.0jz-rcqx-1-jf50z-p1-20min.lcd
方法文件名: RC\$QTL-4047 - QTL-4047-rcqx-FX280.lcm
批处理文件名: RC\$QTL-4047 - 20241211-FX280.lcb
样品瓶号: 1-4
进样体积: 20 μ l 版本号:6.115
进样时间: 2024/12/11 12:49:33 实验者: xiexinhui
处理时间 (V2) : 2024/12/12 08:43:00 处理者: xiexinhui
仪器型号: SHIMADZU LC-2050C(FX280)

<色谱图>

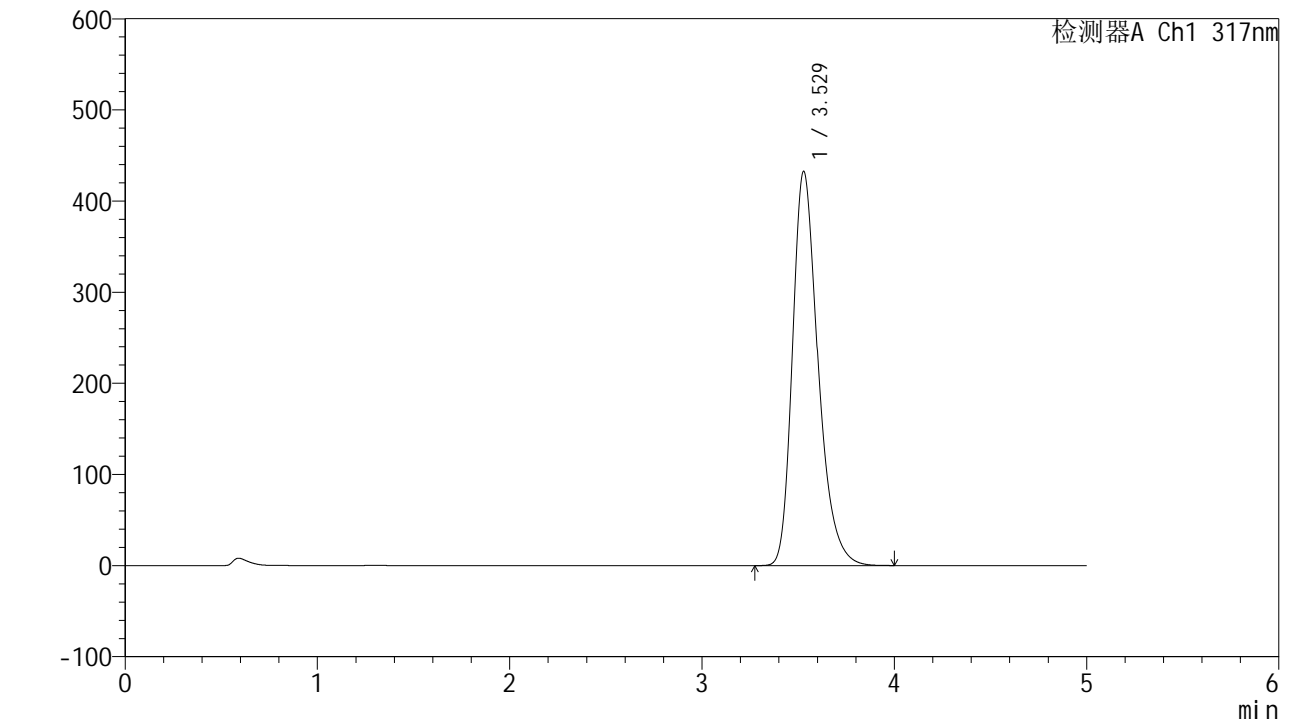

<峰表>

检测器A Ch1 317nm

峰号	保留时间	面积	面积%	高度	理论塔板数(USP)	拖尾因子	分离度(USP)
1	3.529	3987209	100.000	432649	3547	1.297	--
总计		3987209	100.000	432649			



QTL-4047

<样品信息>

色谱柱 : XB-C18(4.6*50mm,5 μ m) 流速:1.0ml/min
 柱温 : 40 $^{\circ}$ C 波长:317nm
 数据文件名: RC\$QTL-4047 - 7-17/31-496-2 - zzp-2024112521p-40mg-pH6.0jz-rcqx-1-jf50z-p2-20min.lcd
 方法文件名: RC\$QTL-4047 - QTL-4047-rcqx-FX280.lcm
 批处理文件名: RC\$QTL-4047 - 20241211-FX280.lcb
 样品瓶号: 1-13
 进样体积: 20 μ l 版本号:6.115
 进样时间: 2024/12/11 12:54:56 实验者: xiexinhui
 处理时间 (V2) : 2024/12/12 08:43:03 处理者: xiexinhui
 仪器型号: SHIMADZU LC-2050C(FX280)

<色谱图>

mV

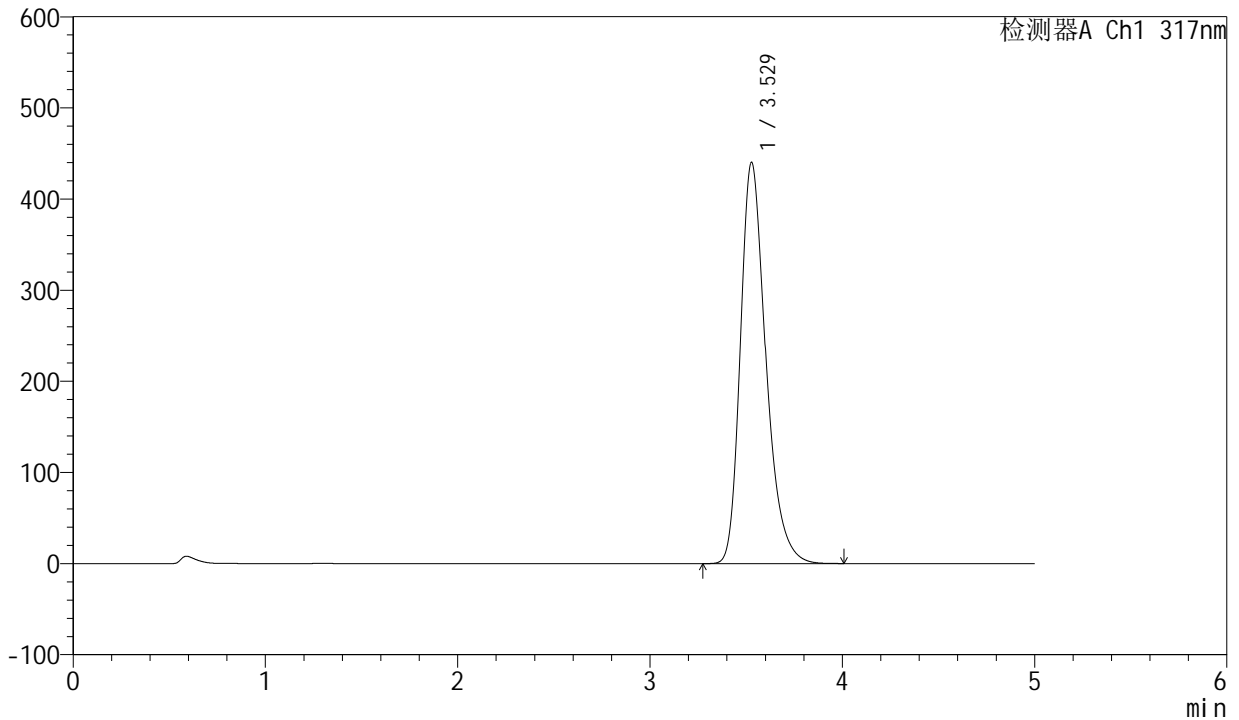

<峰表>

检测器A Ch1 317nm

峰号	保留时间	面积	面积%	高度	理论塔板数(USP)	拖尾因子	分离度(USP)
1	3.529	4039951	100.000	440180	3581	1.298	--
总计		4039951	100.000	440180			



QTL-4047

<样品信息>

色谱柱 : XB-C18(4.6*50mm,5μm) 流速:1.0ml/min
 柱温 : 40°C 波长:317nm
 数据文件名: RC\$QTL-4047 - 7-17/31-497-2 - zzp-2024112521p-40mg-pH6.0jz-rcqx-1-jf50z-p3-20min.lcd
 方法文件名: RC\$QTL-4047 - QTL-4047-rcqx-FX280.lcm
 批处理文件名: RC\$QTL-4047 - 20241211-FX280.lcb
 样品瓶号: 1-22
 进样体积: 20μl 版本号:6.115
 进样时间: 2024/12/11 13:00:19 实验者: xiexinhui
 处理时间 (V2) : 2024/12/12 08:43:05 处理者: xiexinhui
 仪器型号: SHIMADZU LC-2050C(FX280)

<色谱图>

mV

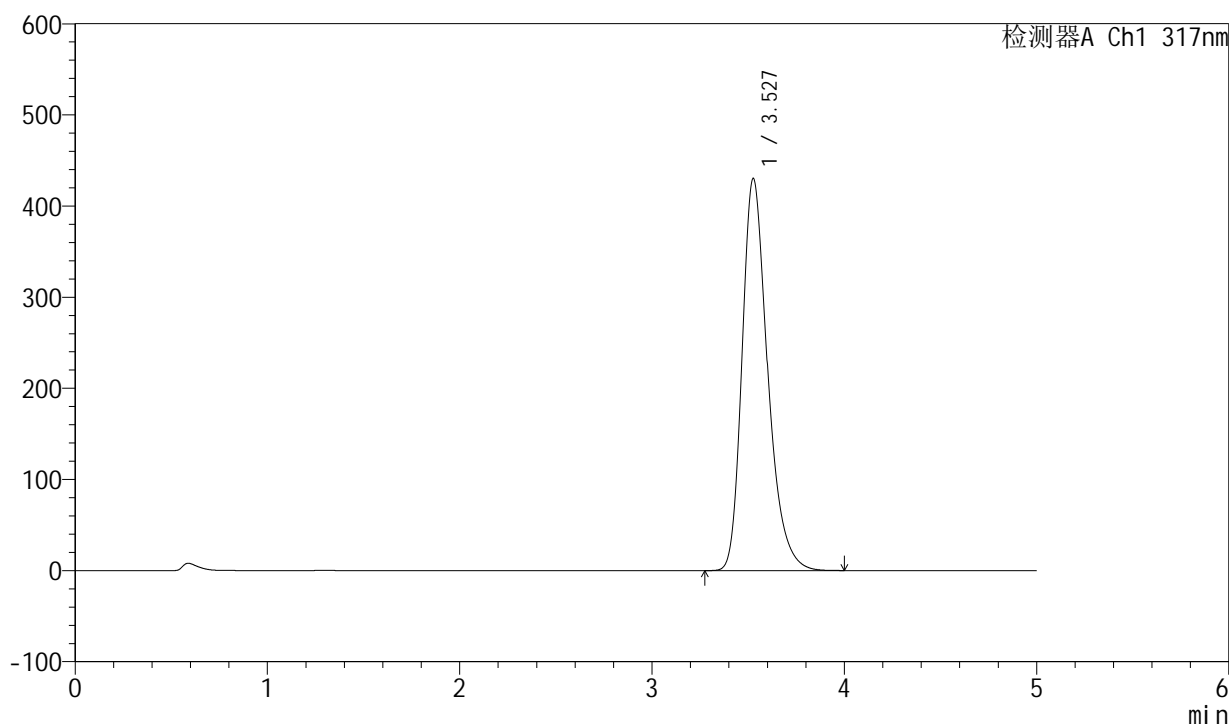

<峰表>

检测器A Ch1 317nm

峰号	保留时间	面积	面积%	高度	理论塔板数(USP)	拖尾因子	分离度(USP)
1	3.527	3963818	100.000	429813	3548	1.299	--
总计		3963818	100.000	429813			



QTL-4047

<样品信息>

色谱柱 : XB-C18(4.6*50mm,5 μ m) 流速:1.0ml/min
 柱温 : 40 $^{\circ}$ C 波长:317nm
 数据文件名: RC\$QTL-4047 - 7-17/31-498-2 - zzp-2024112521p-40mg-pH6.0jz-rcqx-1-jf50z-p4-20min.lcd
 方法文件名: RC\$QTL-4047 - QTL-4047-rcqx-FX280.lcm
 批处理文件名: RC\$QTL-4047 - 20241211-FX280.lcb
 样品瓶号: 1-31
 进样体积: 20 μ l 版本号:6.115
 进样时间: 2024/12/11 13:05:41 实验者: xiexinhui
 处理时间 (V2) : 2024/12/12 08:43:08 处理者: xiexinhui
 仪器型号: SHIMADZU LC-2050C(FX280)

<色谱图>

mV

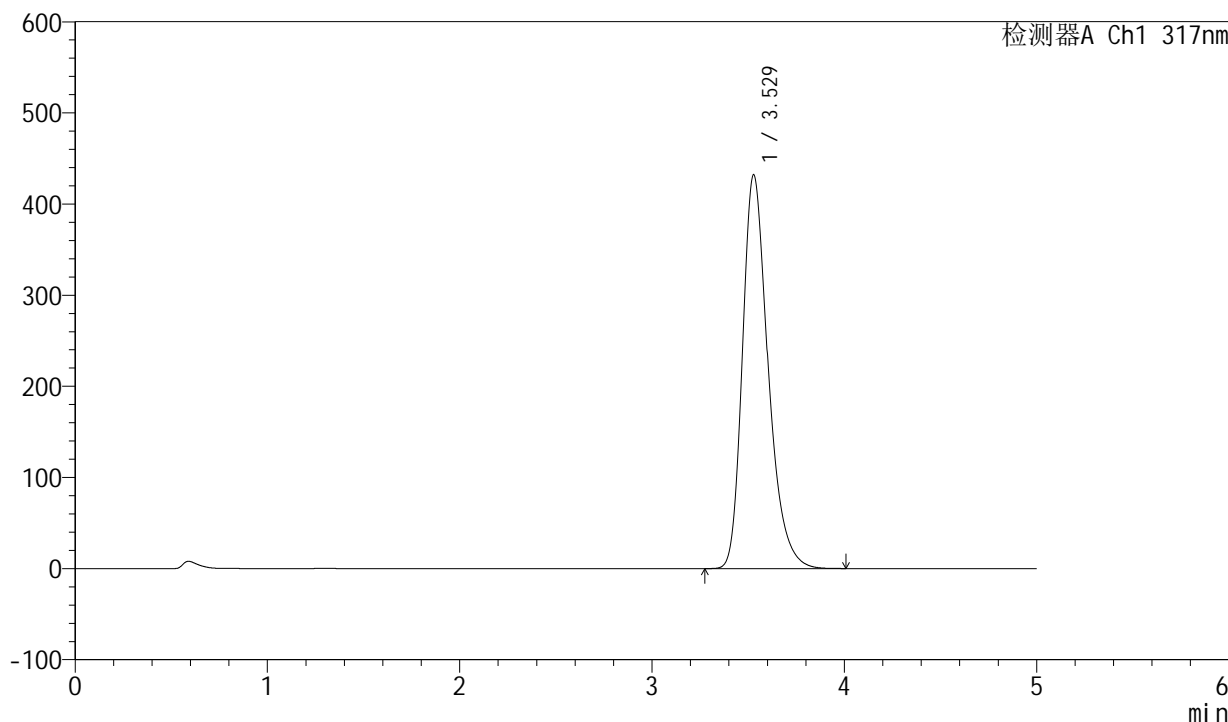

<峰表>

检测器A Ch1 317nm

峰号	保留时间	面积	面积%	高度	理论塔板数(USP)	拖尾因子	分离度(USP)
1	3.529	3993049	100.000	432128	3530	1.301	--
总计		3993049	100.000	432128			



QTL-4047

<样品信息>

色谱柱 : XB-C18(4.6*50mm,5 μ m) 流速:1.0ml/min
 柱温 : 40 $^{\circ}$ C 波长:317nm
 数据文件名: RC\$QTL-4047 - 7-17/31-499-2 - zzp-2024112521p-40mg-pH6.0jz-rcqx-1-jf50z-p5-20min.lcd
 方法文件名: RC\$QTL-4047 - QTL-4047-rcqx-FX280.lcm
 批处理文件名: RC\$QTL-4047 - 20241211-FX280.lcb
 样品瓶号: 1-40
 进样体积: 20 μ l 版本号:6.115
 进样时间: 2024/12/11 13:11:03 实验者: xiexinhui
 处理时间 (V2) : 2024/12/12 08:43:10 处理者: xiexinhui
 仪器型号: SHIMADZU LC-2050C(FX280)

<色谱图>

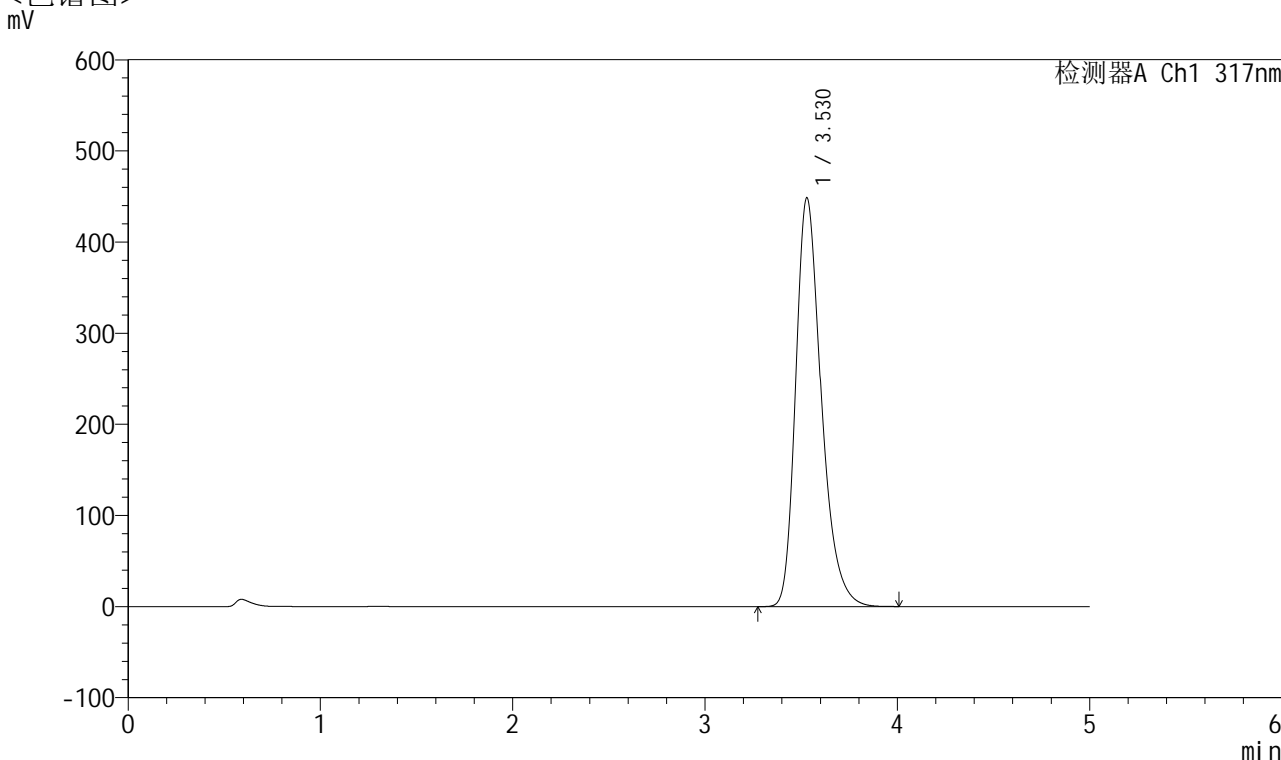

<峰表>

检测器A Ch1 317nm

峰号	保留时间	面积	面积%	高度	理论塔板数(USP)	拖尾因子	分离度(USP)
1	3.530	4133636	100.000	448612	3550	1.299	--
总计		4133636	100.000	448612			



QTL-4047

<样品信息>

色谱柱 : XB-C18(4.6*50mm,5 μ m) 流速:1.0ml/min
柱温 : 40 $^{\circ}$ C 波长:317nm
数据文件名: RC\$QTL-4047 - 7-17/31-500-2 - zzp-2024112521p-40mg-pH6.0jz-rcqx-1-jf50z-p6-20min.lcd
方法文件名: RC\$QTL-4047 - QTL-4047-rcqx-FX280.lcm
批处理文件名: RC\$QTL-4047 - 20241211-FX280.lcb
样品瓶号: 1-49
进样体积: 20 μ l 版本号:6.115
进样时间: 2024/12/11 13:16:26 实验者: xiexinhui
处理时间 (V2) : 2024/12/12 08:43:13 处理者: xiexinhui
仪器型号: SHIMADZU LC-2050C(FX280)

<色谱图>

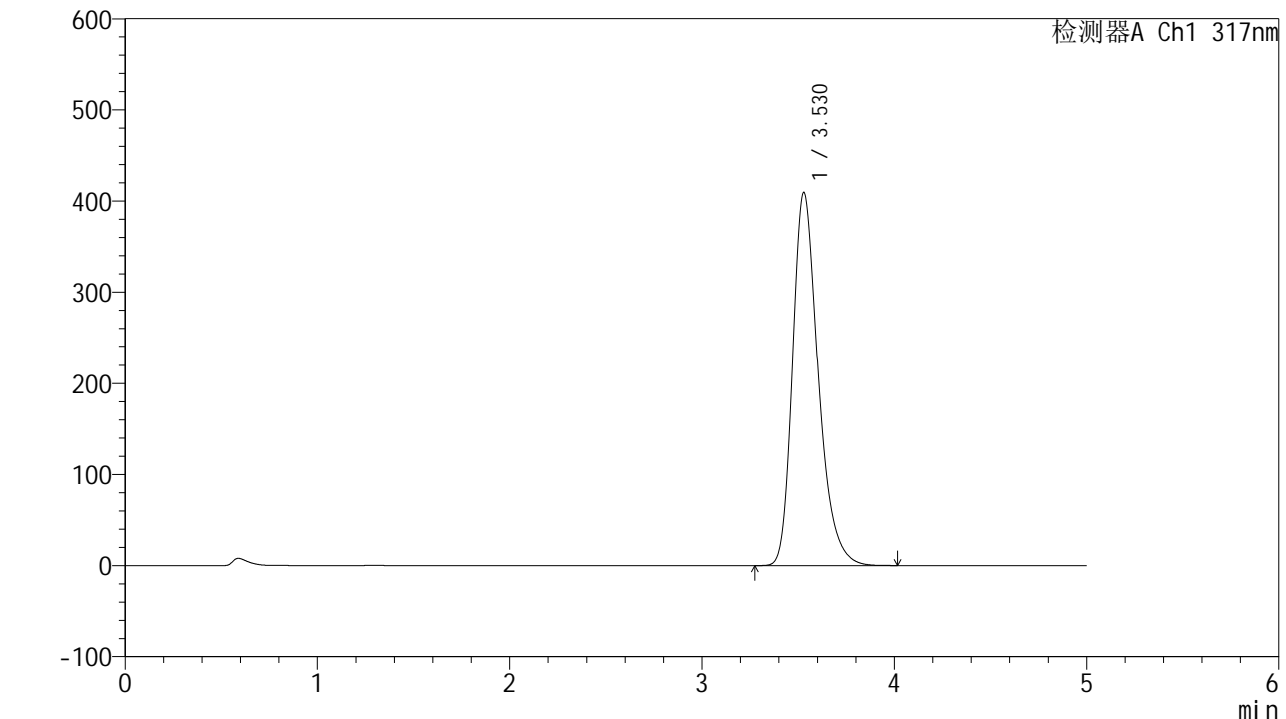

<峰表>

检测器A Ch1 317nm

峰号	保留时间	面积	面积%	高度	理论塔板数(USP)	拖尾因子	分离度(USP)
1	3.530	3780926	100.000	409528	3542	1.297	--
总计		3780926	100.000	409528			



QTL-4047

<样品信息>

色谱柱 : XB-C18(4.6*50mm,5μm) 流速:1.0ml/min
 柱温 : 40°C 波长:317nm
 数据文件名: RC\$QTL-4047 - 7-17/31-501-2 - zzp-2024112521p-40mg-pH6.0jz-rcqx-1-jf50z-p1-30min.lcd
 方法文件名: RC\$QTL-4047 - QTL-4047-rcqx-FX280.lcm
 批处理文件名: RC\$QTL-4047 - 20241211-FX280.lcb
 样品瓶号: 1-5
 进样体积: 20μl 版本号:6.115
 进样时间: 2024/12/11 13:21:49 实验者: xiexinhui
 处理时间 (V2) : 2024/12/12 08:43:16 处理者: xiexinhui
 仪器型号: SHIMADZU LC-2050C(FX280)

<色谱图>

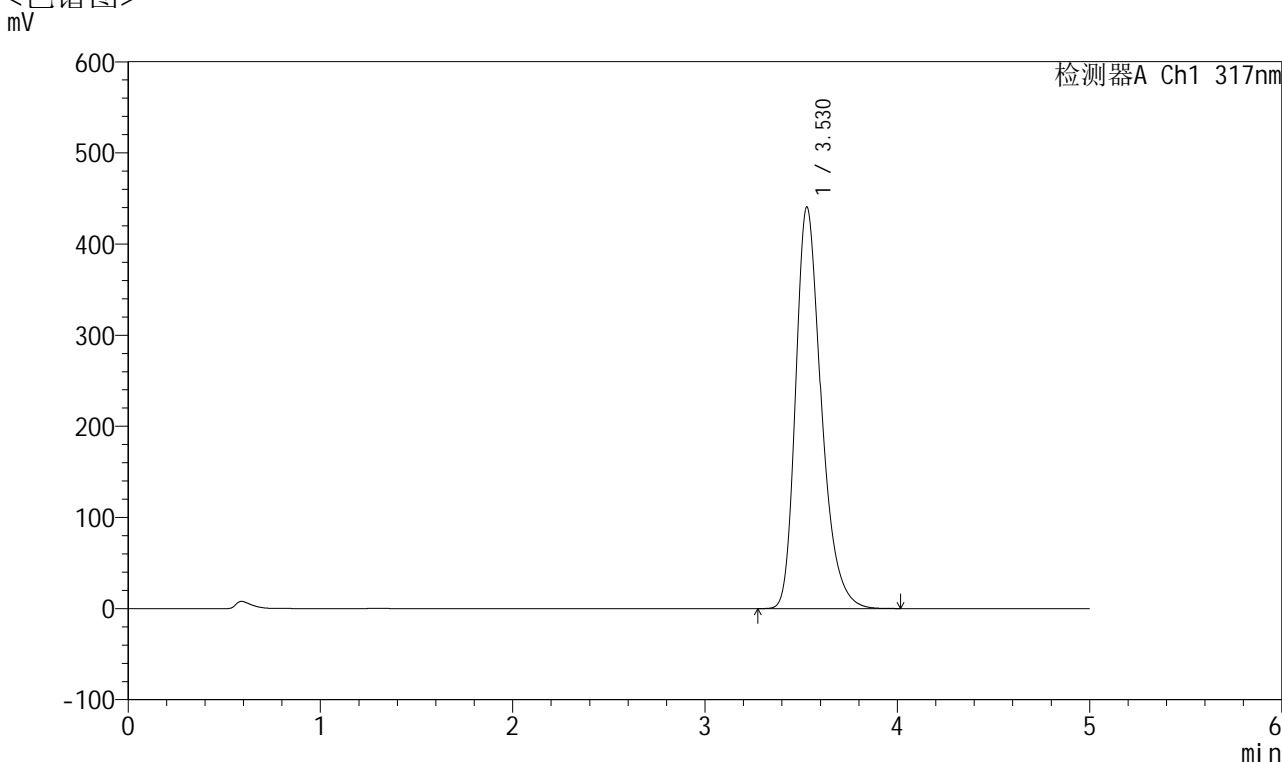

<峰表>

检测器A Ch1 317nm

峰号	保留时间	面积	面积%	高度	理论塔板数(USP)	拖尾因子	分离度(USP)
1	3.530	4064043	100.000	440758	3545	1.299	--
总计		4064043	100.000	440758			



QTL-4047

<样品信息>

色谱柱 : XB-C18(4.6*50mm,5 μ m) 流速:1.0ml/min
 柱温 : 40 $^{\circ}$ C 波长:317nm
 数据文件名: RC\$QTL-4047 - 7-17/31-502-2 - zzp-2024112521p-40mg-pH6.0jz-rcqx-1-jf50z-p2-30min.lcd
 方法文件名: RC\$QTL-4047 - QTL-4047-rcqx-FX280.lcm
 批处理文件名: RC\$QTL-4047 - 20241211-FX280.lcb
 样品瓶号: 1-14
 进样体积: 20 μ l 版本号:6.115
 进样时间: 2024/12/11 13:27:12 实验者: xiexinhui
 处理时间 (V2) : 2024/12/12 08:43:18 处理者: xiexinhui
 仪器型号: SHIMADZU LC-2050C(FX280)

<色谱图>

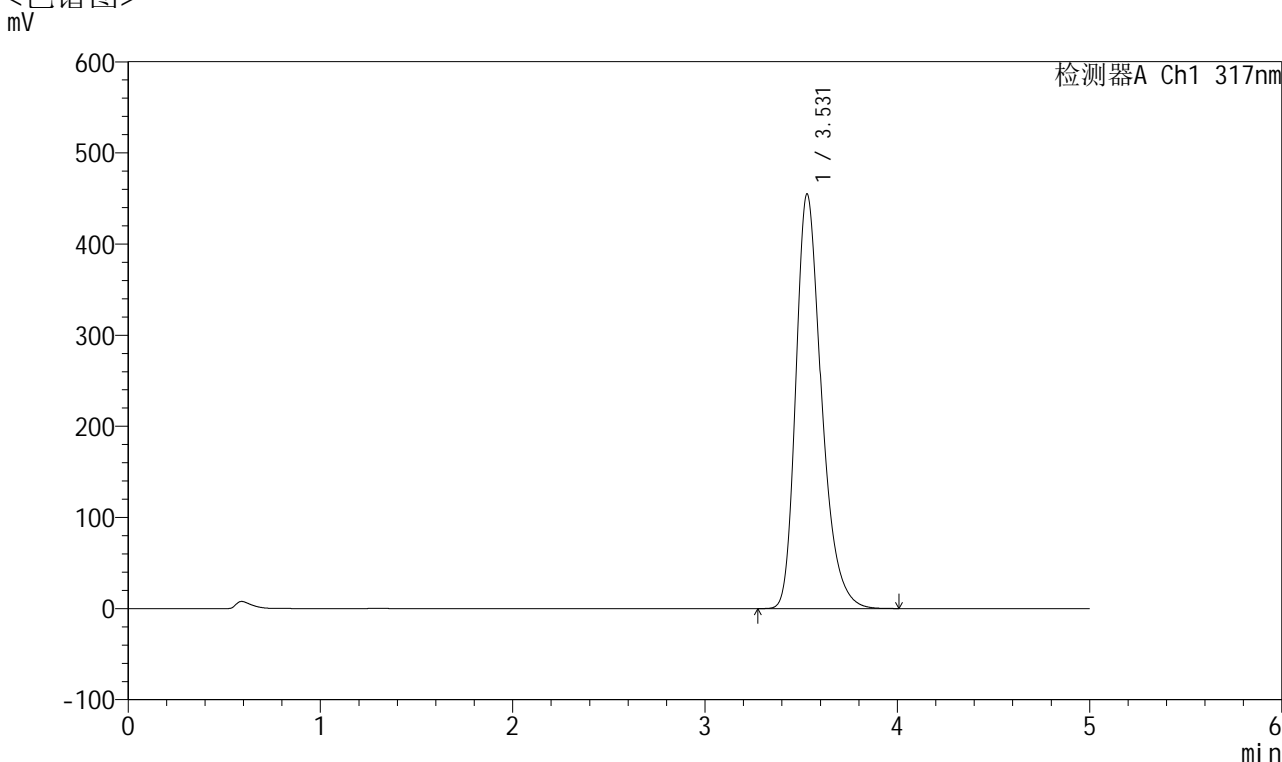

<峰表>

检测器A Ch1 317nm

峰号	保留时间	面积	面积%	高度	理论塔板数(USP)	拖尾因子	分离度(USP)
1	3.531	4199153	100.000	454990	3544	1.302	--
总计		4199153	100.000	454990			



QTL-4047

<样品信息>

色谱柱 : XB-C18(4.6*50mm,5 μ m) 流速:1.0ml/min
 柱温 : 40 $^{\circ}$ C 波长:317nm
 数据文件名: RC\$QTL-4047 - 7-17/31-503-2 - zzp-2024112521p-40mg-pH6.0jz-rcqx-1-jf50z-p3-30min.lcd
 方法文件名: RC\$QTL-4047 - QTL-4047-rcqx-FX280.lcm
 批处理文件名: RC\$QTL-4047 - 20241211-FX280.lcb
 样品瓶号: 1-23
 进样体积: 20 μ l 版本号:6.115
 进样时间: 2024/12/11 13:32:35 实验者: xiexinhui
 处理时间 (V2) : 2024/12/12 08:43:21 处理者: xiexinhui
 仪器型号: SHIMADZU LC-2050C(FX280)

<色谱图>

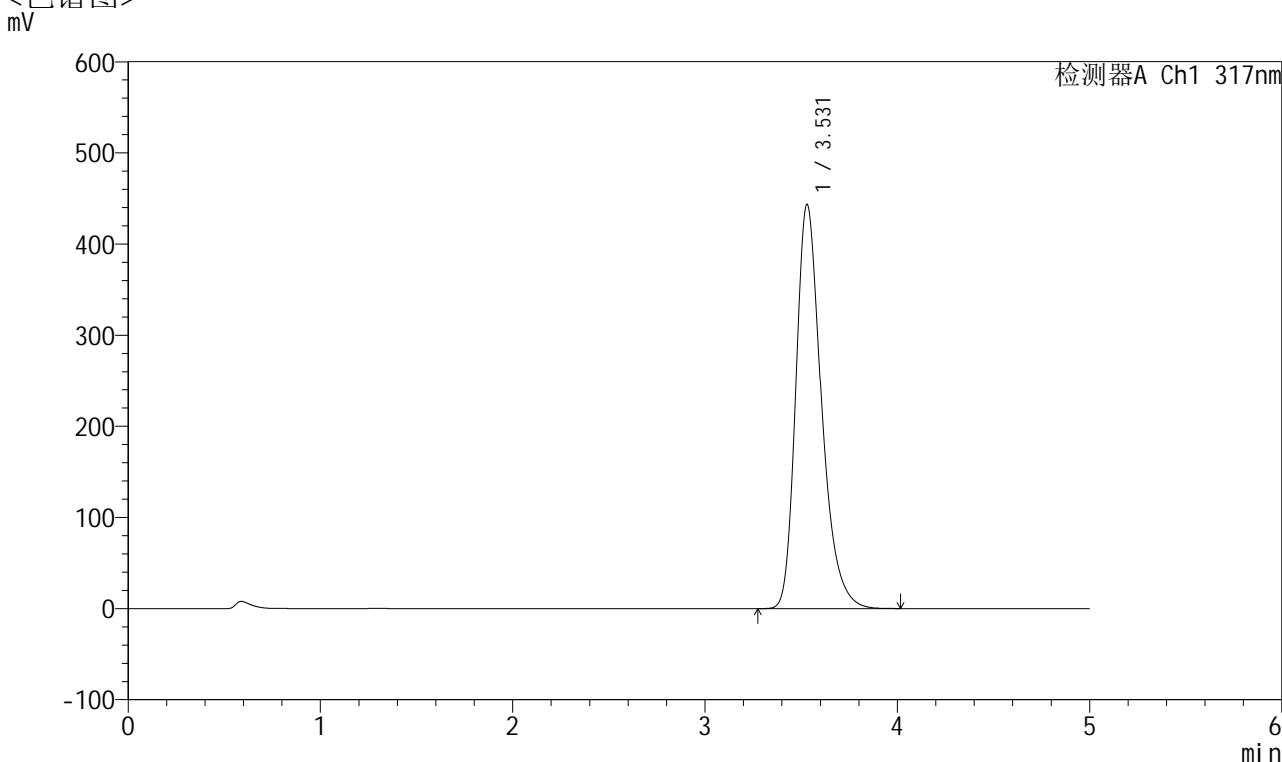

<峰表>

检测器A Ch1 317nm

峰号	保留时间	面积	面积%	高度	理论塔板数(USP)	拖尾因子	分离度(USP)
1	3.531	4086309	100.000	443594	3560	1.300	--
总计		4086309	100.000	443594			



QTL-4047

<样品信息>

色谱柱 : XB-C18(4.6*50mm,5μm) 流速:1.0ml/min
 柱温 : 40°C 波长:317nm
 数据文件名: RC\$QTL-4047 - 7-17/31-504-2 - zzp-2024112521p-40mg-pH6.0jz-rcqx-1-jf50z-p4-30min.lcd
 方法文件名: RC\$QTL-4047 - QTL-4047-rcqx-FX280.lcm
 批处理文件名: RC\$QTL-4047 - 20241211-FX280.lcb
 样品瓶号: 1-32
 进样体积: 20μl 版本号:6.115
 进样时间: 2024/12/11 13:37:58 实验者: xiexinhui
 处理时间 (V2) : 2024/12/12 08:43:24 处理者: xiexinhui
 仪器型号: SHIMADZU LC-2050C(FX280)

<色谱图>

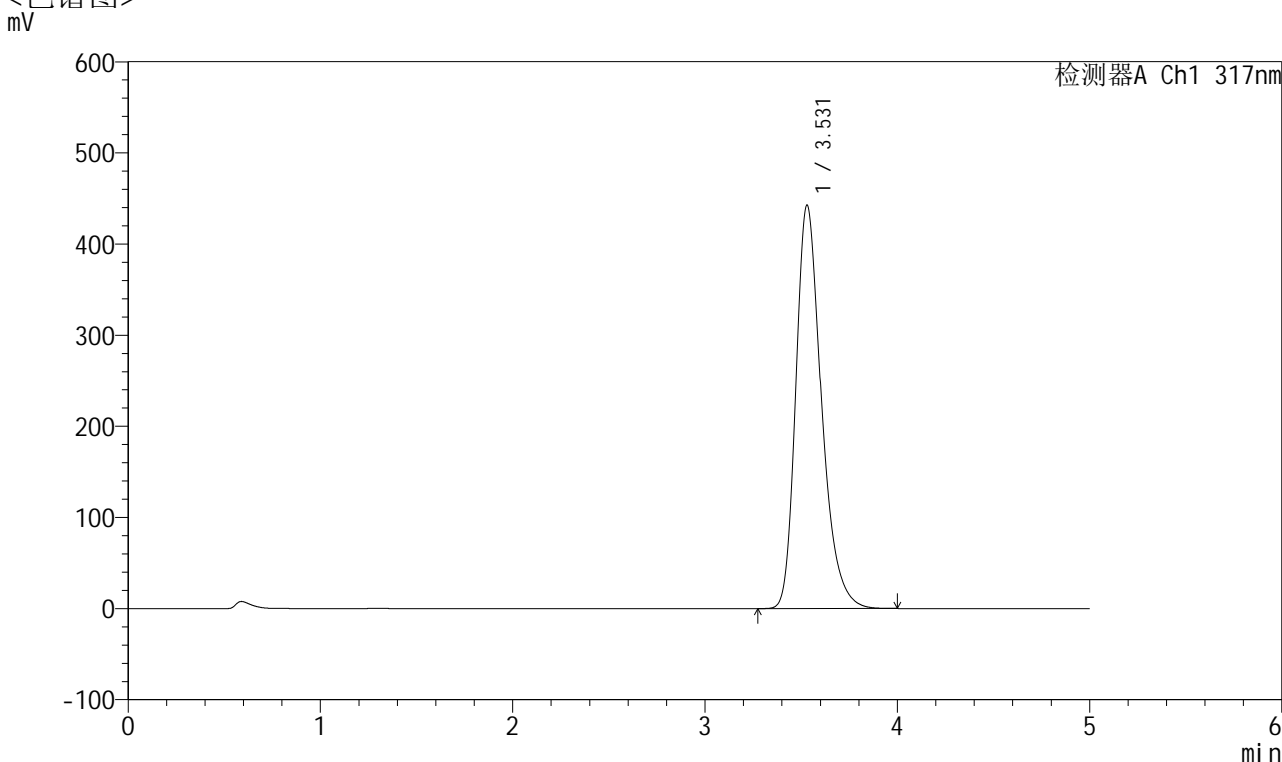

<峰表>

检测器A Ch1 317nm

峰号	保留时间	面积	面积%	高度	理论塔板数(USP)	拖尾因子	分离度(USP)
1	3.531	4085362	100.000	442603	3541	1.302	--
总计		4085362	100.000	442603			



QTL-4047

<样品信息>

色谱柱 : XB-C18(4.6*50mm,5 μ m) 流速:1.0ml/min
 柱温 : 40 $^{\circ}$ C 波长:317nm
 数据文件名: RC\$QTL-4047 - 7-17/31-505-2 - zzp-2024112521p-40mg-pH6.0jz-rcqx-1-jf50z-p5-30min.lcd
 方法文件名: RC\$QTL-4047 - QTL-4047-rcqx-FX280.lcm
 批处理文件名: RC\$QTL-4047 - 20241211-FX280.lcb
 样品瓶号: 1-41
 进样体积: 20 μ l 版本号:6.115
 进样时间: 2024/12/11 13:43:19 实验者: xiexinhui
 处理时间 (V2) : 2024/12/12 08:43:26 处理者: xiexinhui
 仪器型号: SHIMADZU LC-2050C(FX280)

<色谱图>

mV

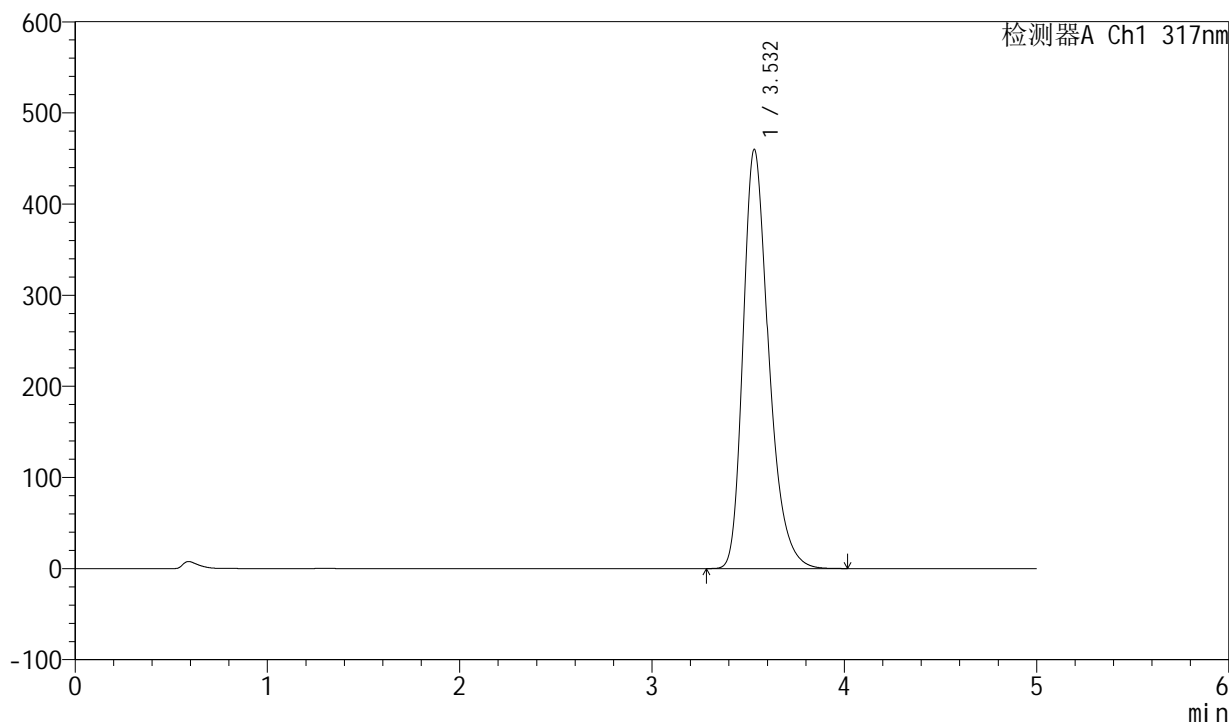

<峰表>

检测器A Ch1 317nm

峰号	保留时间	面积	面积%	高度	理论塔板数(USP)	拖尾因子	分离度(USP)
1	3.532	4245677	100.000	459734	3544	1.303	--
总计		4245677	100.000	459734			



QTL-4047

<样品信息>

色谱柱 : XB-C18(4.6*50mm,5 μ m) 流速:1.0ml/min
柱温 : 40 $^{\circ}$ C 波长:317nm
数据文件名: RC\$QTL-4047 - 7-17/31-506-2 - zzp-2024112521p-40mg-pH6.0jz-rcqx-1-jf50z-p6-30min.lcd
方法文件名: RC\$QTL-4047 - QTL-4047-rcqx-FX280.lcm
批处理文件名: RC\$QTL-4047 - 20241211-FX280.lcb
样品瓶号: 1-50
进样体积: 20 μ l 版本号:6.115
进样时间: 2024/12/11 13:48:42 实验者: xiexinhui
处理时间 (V2) : 2024/12/12 08:43:29 处理者: xiexinhui
仪器型号: SHIMADZU LC-2050C(FX280)

<色谱图>

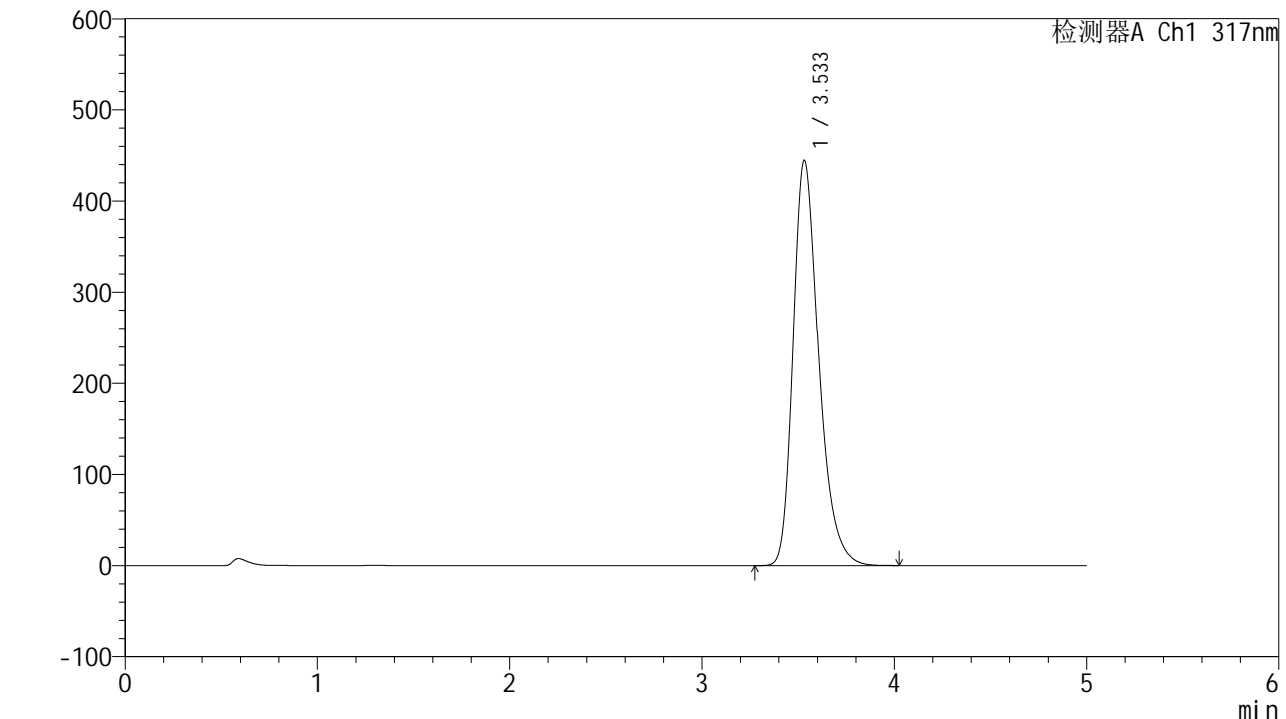

<峰表>

检测器A Ch1 317nm

峰号	保留时间	面积	面积%	高度	理论塔板数(USP)	拖尾因子	分离度(USP)
1	3.533	4102481	100.000	444346	3548	1.302	--
总计		4102481	100.000	444346			



QTL-4047

<样品信息>

色谱柱 : XB-C18(4.6*50mm,5 μ m) 流速:1.0ml/min
柱温 : 40 $^{\circ}$ C 波长:317nm
数据文件名: RC\$QTL-4047 - 7-17/31-507-2 - zzp-2024112521p-40mg-pH6.0jz-rcqx-1-jf50z-p1-45min.lcd
方法文件名: RC\$QTL-4047 - QTL-4047-rcqx-FX280.lcm
批处理文件名: RC\$QTL-4047 - 20241211-FX280.lcb
样品瓶号: 1-6
进样体积: 20 μ l 版本号:6.115
进样时间: 2024/12/11 13:54:05 实验者: xiexinhui
处理时间 (V2) : 2024/12/12 08:43:32 处理者: xiexinhui
仪器型号: SHIMADZU LC-2050C(FX280)

<色谱图>

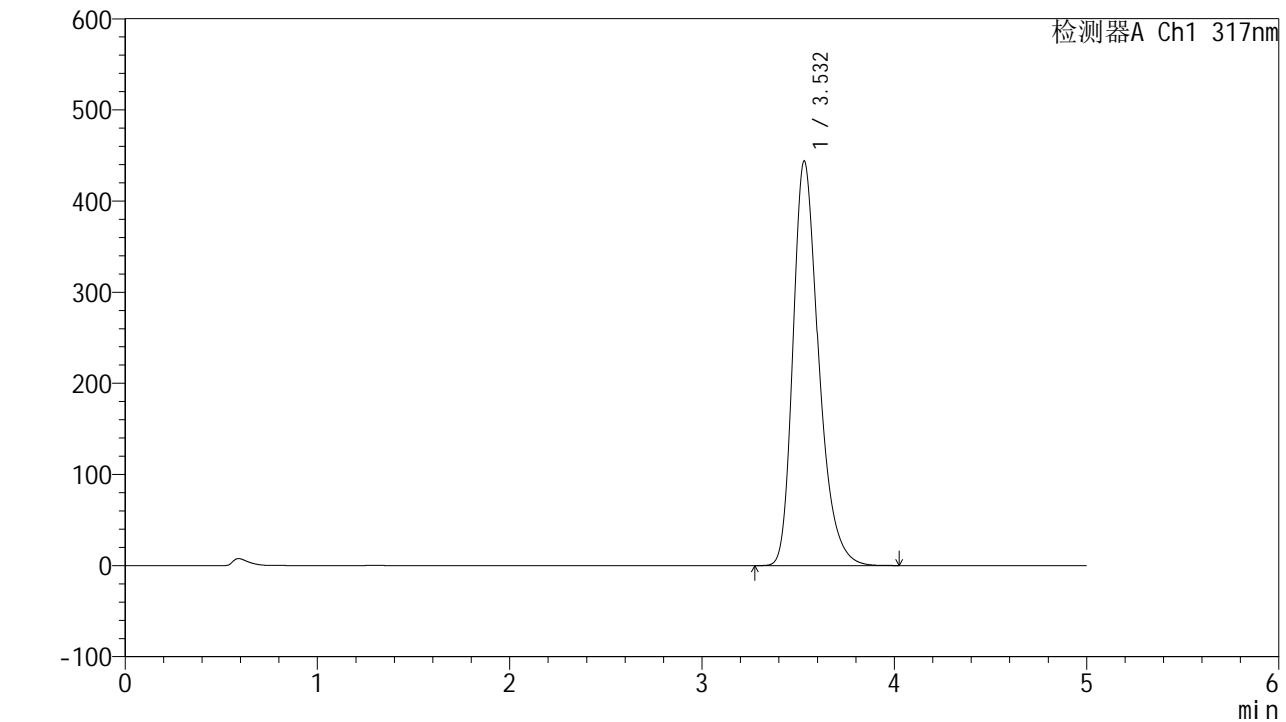

<峰表>

检测器A Ch1 317nm

峰号	保留时间	面积	面积%	高度	理论塔板数(USP)	拖尾因子	分离度(USP)
1	3.532	4099714	100.000	443778	3540	1.302	--
总计		4099714	100.000	443778			



QTL-4047

<样品信息>

色谱柱 : XB-C18(4.6*50mm,5 μ m) 流速:1.0ml/min
柱温 : 40 $^{\circ}$ C 波长:317nm
数据文件名: RC\$QTL-4047 - 7-17/31-508-2 - zzp-2024112521p-40mg-pH6.0jz-rcqx-1-jf50z-p2-45min.lcd
方法文件名: RC\$QTL-4047 - QTL-4047-rcqx-FX280.lcm
批处理文件名: RC\$QTL-4047 - 20241211-FX280.lcb
样品瓶号: 1-15
进样体积: 20 μ l 版本号:6.115
进样时间: 2024/12/11 13:59:28 实验者: xiexinhui
处理时间 (V2) : 2024/12/12 08:43:34 处理者: xiexinhui
仪器型号: SHIMADZU LC-2050C(FX280)

<色谱图> mV

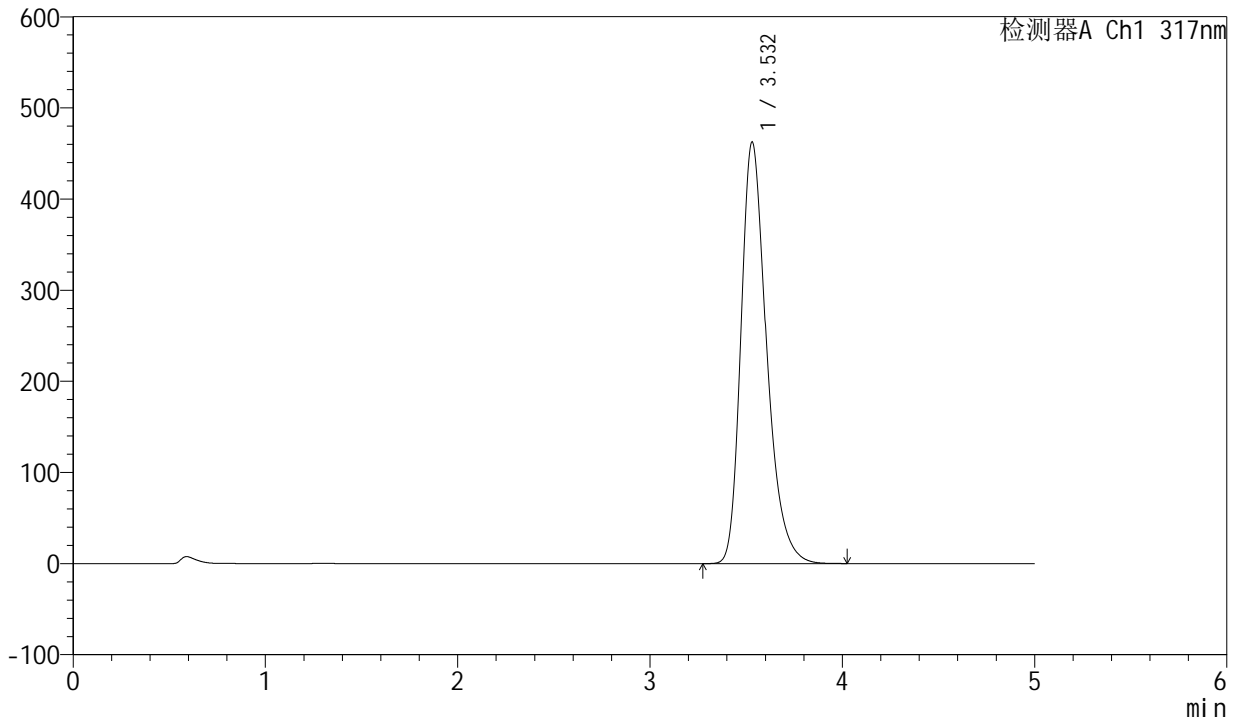

<峰表>

检测器A Ch1 317nm

峰号	保留时间	面积	面积%	高度	理论塔板数(USP)	拖尾因子	分离度(USP)
1	3.532	4274181	100.000	462475	3537	1.305	--
总计		4274181	100.000	462475			



QTL-4047

<样品信息>

色谱柱 : XB-C18(4.6*50mm,5 μ m) 流速:1.0ml/min
柱温 : 40 $^{\circ}$ C 波长:317nm
数据文件名: RC\$QTL-4047 - 7-17/31-509-2 - zzp-2024112521p-40mg-pH6.0jz-rcqx-1-jf50z-p3-45min.lcd
方法文件名: RC\$QTL-4047 - QTL-4047-rcqx-FX280.lcm
批处理文件名: RC\$QTL-4047 - 20241211-FX280.lcb
样品瓶号: 1-24
进样体积: 20 μ l 版本号:6.115
进样时间: 2024/12/11 14:04:51 实验者: xiexinhui
处理时间 (V2) : 2024/12/12 08:43:37 处理者: xiexinhui
仪器型号: SHIMADZU LC-2050C(FX280)

<色谱图>

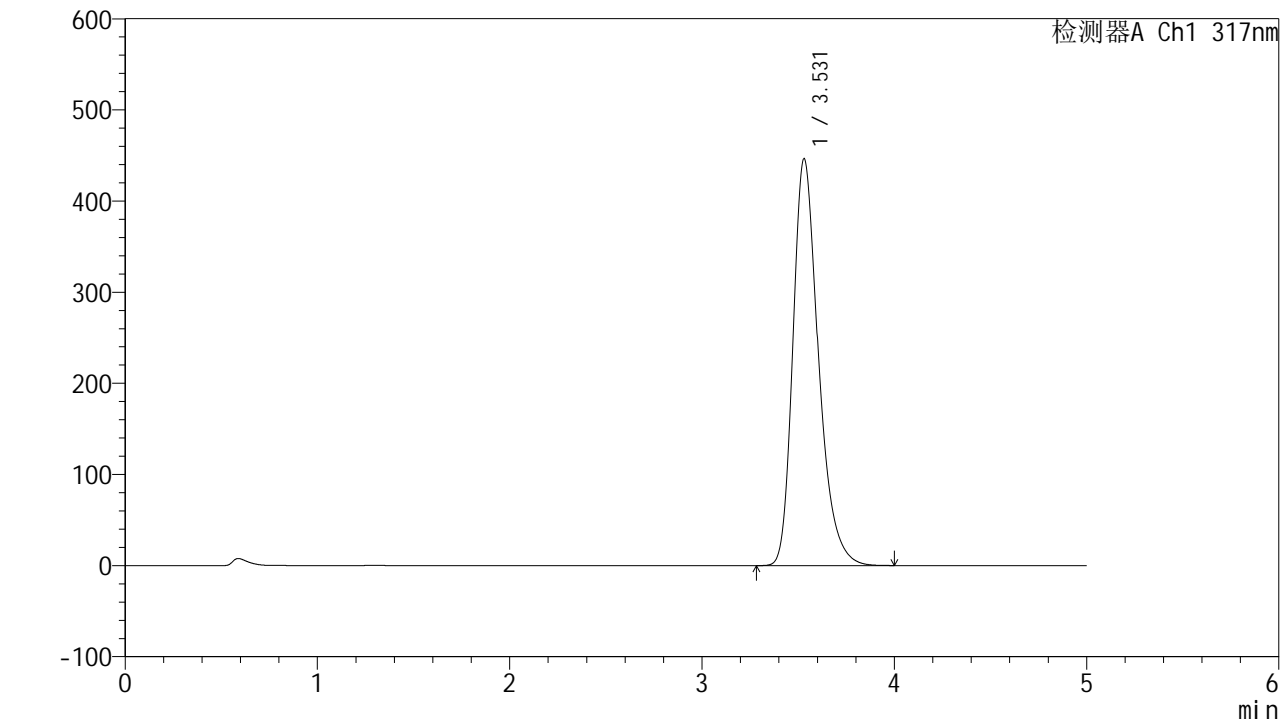

<峰表>

检测器A Ch1 317nm

峰号	保留时间	面积	面积%	高度	理论塔板数(USP)	拖尾因子	分离度(USP)
1	3.531	4101584	100.000	446410	3581	1.302	--
总计		4101584	100.000	446410			



QTL-4047

<样品信息>

色谱柱 : XB-C18(4.6*50mm,5 μ m) 流速:1.0ml/min
柱温 : 40 $^{\circ}$ C 波长:317nm
数据文件名: RC\$QTL-4047 - 7-17/31-510-2 - zzp-2024112521p-40mg-pH6.0jz-rcqx-1-jf50z-p4-45min.lcd
方法文件名: RC\$QTL-4047 - QTL-4047-rcqx-FX280.lcm
批处理文件名: RC\$QTL-4047 - 20241211-FX280.lcb
样品瓶号: 1-33
进样体积: 20 μ l 版本号:6.115
进样时间: 2024/12/11 14:10:14 实验者: xiexinhui
处理时间 (V2) : 2024/12/12 08:43:39 处理者: xiexinhui
仪器型号: SHIMADZU LC-2050C(FX280)

<色谱图>

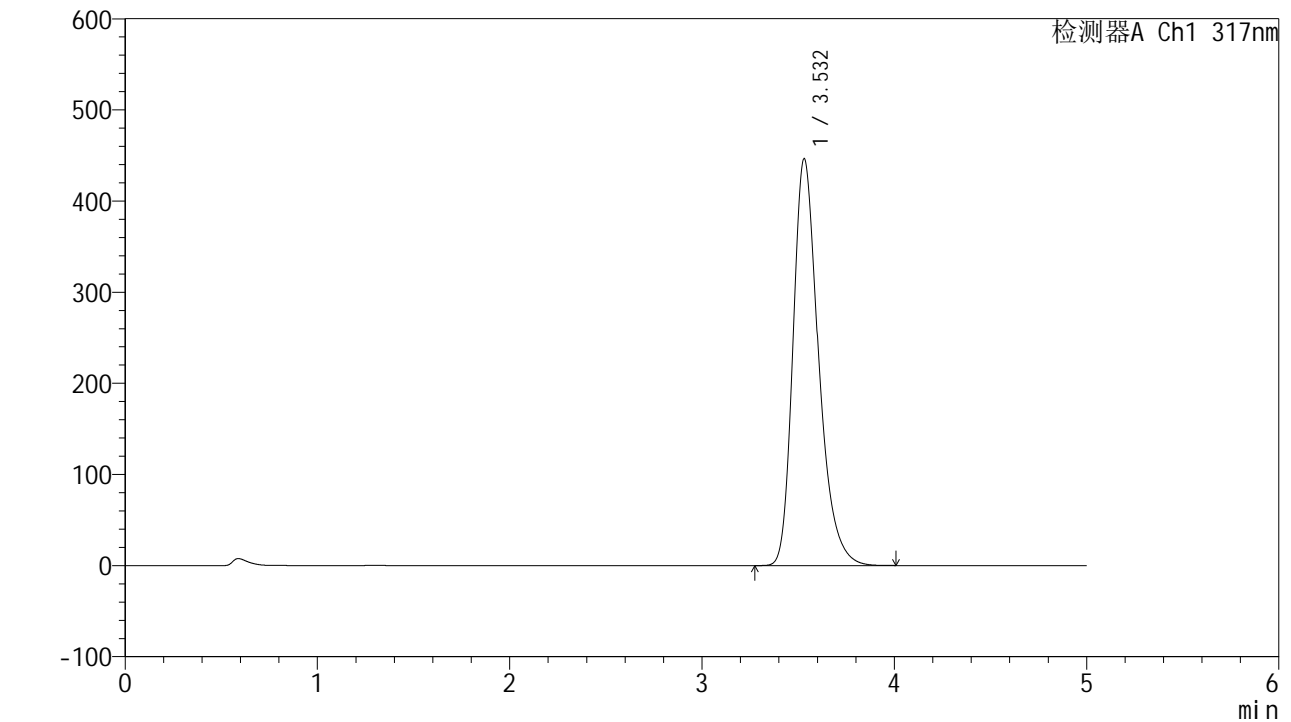

<峰表>

检测器A Ch1 317nm

峰号	保留时间	面积	面积%	高度	理论塔板数(USP)	拖尾因子	分离度(USP)
1	3.532	4103959	100.000	446322	3575	1.302	--
总计		4103959	100.000	446322			



QTL-4047

<样品信息>

色谱柱 : XB-C18(4.6*50mm,5μm) 流速:1.0ml/min
 柱温 : 40°C 波长:317nm
 数据文件名: RC\$QTL-4047 - 7-17/31-511-2 - zzp-2024112521p-40mg-pH6.0jz-rcqx-1-jf50z-p5-45min.lcd
 方法文件名: RC\$QTL-4047 - QTL-4047-rcqx-FX280.lcm
 批处理文件名: RC\$QTL-4047 - 20241211-FX280.lcb
 样品瓶号: 1-42
 进样体积: 20μl 版本号:6.115
 进样时间: 2024/12/11 14:15:36 实验者: xiexinhui
 处理时间 (V2) : 2024/12/12 08:43:42 处理者: xiexinhui
 仪器型号: SHIMADZU LC-2050C(FX280)

<色谱图>

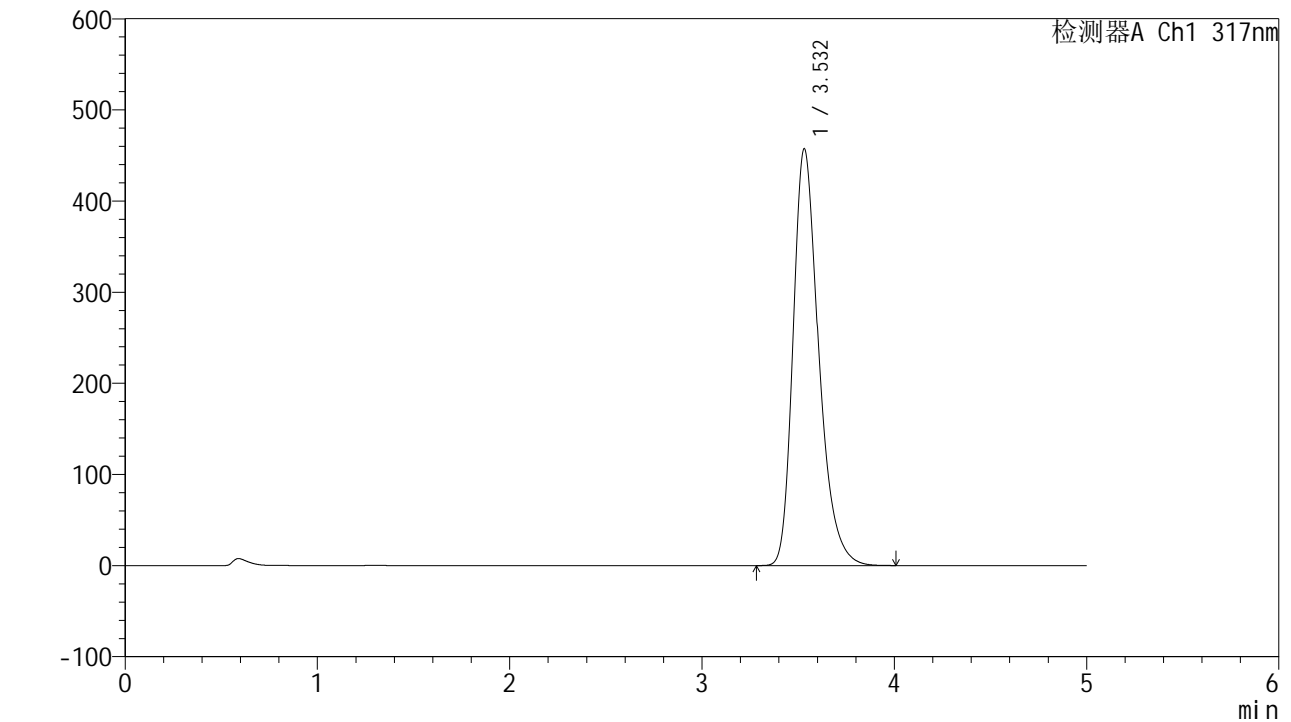

<峰表>

检测器A Ch1 317nm

峰号	保留时间	面积	面积%	高度	理论塔板数(USP)	拖尾因子	分离度(USP)
1	3.532	4219881	100.000	457070	3546	1.304	--
总计		4219881	100.000	457070			



QTL-4047

<样品信息>

色谱柱 : XB-C18(4.6*50mm,5μm) 流速:1.0ml/min
 柱温 : 40°C 波长:317nm
 数据文件名: RC\$QTL-4047 - 7-17/31-512-2 - zzp-2024112521p-40mg-pH6.0jz-rcqx-1-jf50z-p6-45min.lcd
 方法文件名: RC\$QTL-4047 - QTL-4047-rcqx-FX280.lcm
 批处理文件名: RC\$QTL-4047 - 20241211-FX280.lcb
 样品瓶号: 1-51
 进样体积: 20μl 版本号:6.115
 进样时间: 2024/12/11 14:20:58 实验者: xiexinhui
 处理时间 (V2) : 2024/12/12 08:43:44 处理者: xiexinhui
 仪器型号: SHIMADZU LC-2050C(FX280)

<色谱图>

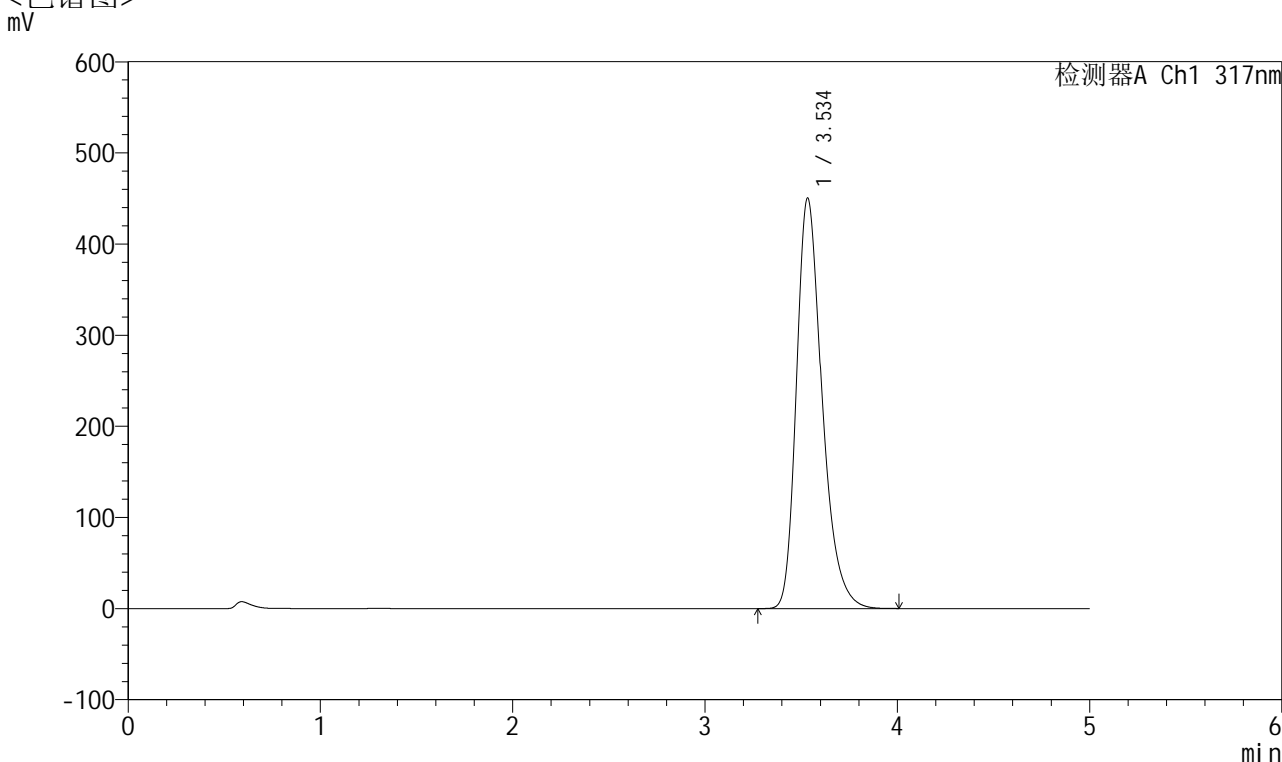

<峰表>

检测器A Ch1 317nm

峰号	保留时间	面积	面积%	高度	理论塔板数(USP)	拖尾因子	分离度(USP)
1	3.534	4159360	100.000	449390	3544	1.304	--
总计		4159360	100.000	449390			



QTL-4047

<样品信息>

色谱柱 : XB-C18(4.6*50mm,5μm) 流速:1.0ml/min
 柱温 : 40°C 波长:317nm
 数据文件名: RC\$QTL-4047 - 7-17/31-513-2 - zzp-2024112521p-40mg-pH6.0jz-rcqx-1-jf50z-p1-60min.lcd
 方法文件名: RC\$QTL-4047 - QTL-4047-rcqx-FX280.lcm
 批处理文件名: RC\$QTL-4047 - 20241211-FX280.lcb
 样品瓶号: 1-7
 进样体积: 20μl 版本号:6.115
 进样时间: 2024/12/11 14:26:21 实验者: xiexinhui
 处理时间 (V2) : 2024/12/12 08:43:47 处理者: xiexinhui
 仪器型号: SHIMADZU LC-2050C(FX280)

<色谱图>

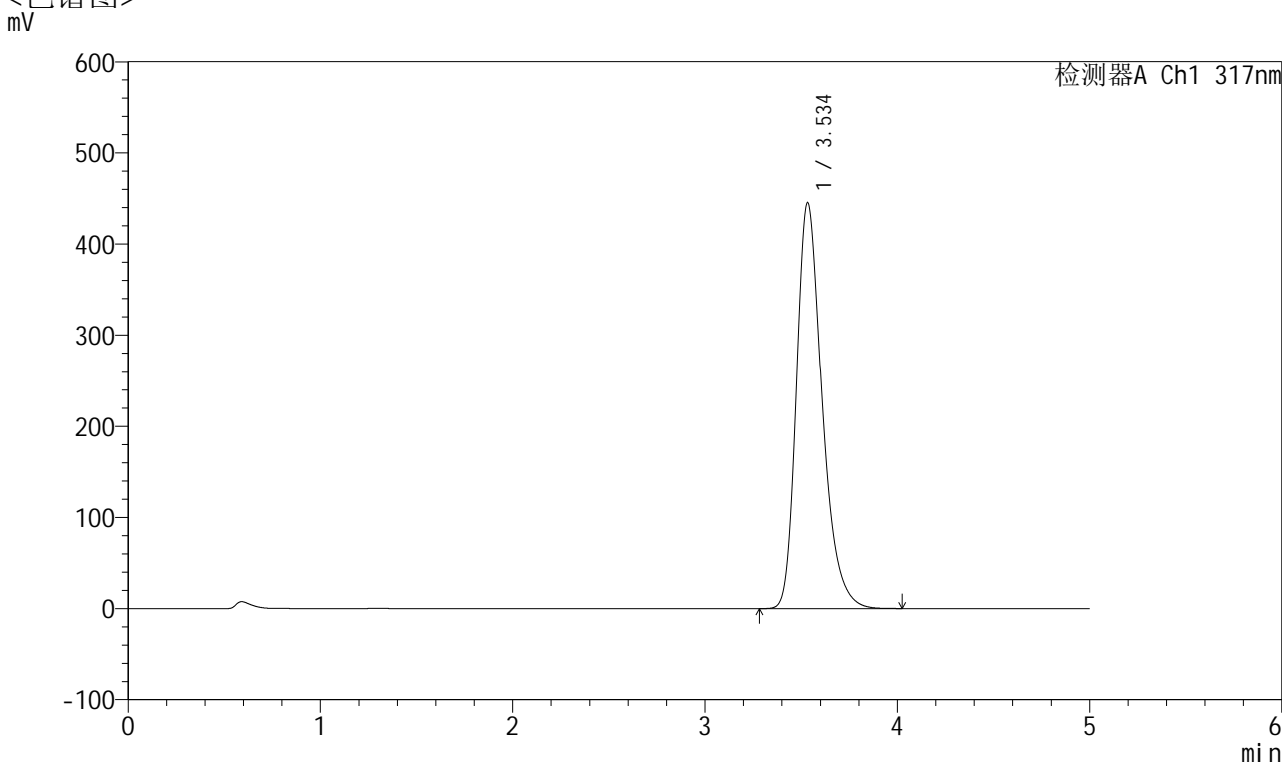

<峰表>

检测器A Ch1 317nm

峰号	保留时间	面积	面积%	高度	理论塔板数(USP)	拖尾因子	分离度(USP)
1	3.534	4115380	100.000	444363	3542	1.305	--
总计		4115380	100.000	444363			



QTL-4047

<样品信息>

色谱柱 : XB-C18(4.6*50mm,5 μ m) 流速:1.0ml/min
柱温 : 40 $^{\circ}$ C 波长:317nm
数据文件名: RC\$QTL-4047 - 7-17/31-514-2 - zzp-2024112521p-40mg-pH6.0jz-rcqx-1-jf50z-p2-60min.lcd
方法文件名: RC\$QTL-4047 - QTL-4047-rcqx-FX280.lcm
批处理文件名: RC\$QTL-4047 - 20241211-FX280.lcb
样品瓶号: 1-16
进样体积: 20 μ l 版本号:6.115
进样时间: 2024/12/11 14:31:44 实验者: xiexinhui
处理时间 (V2) : 2024/12/12 08:43:49 处理者: xiexinhui
仪器型号: SHIMADZU LC-2050C(FX280)

<色谱图> mV

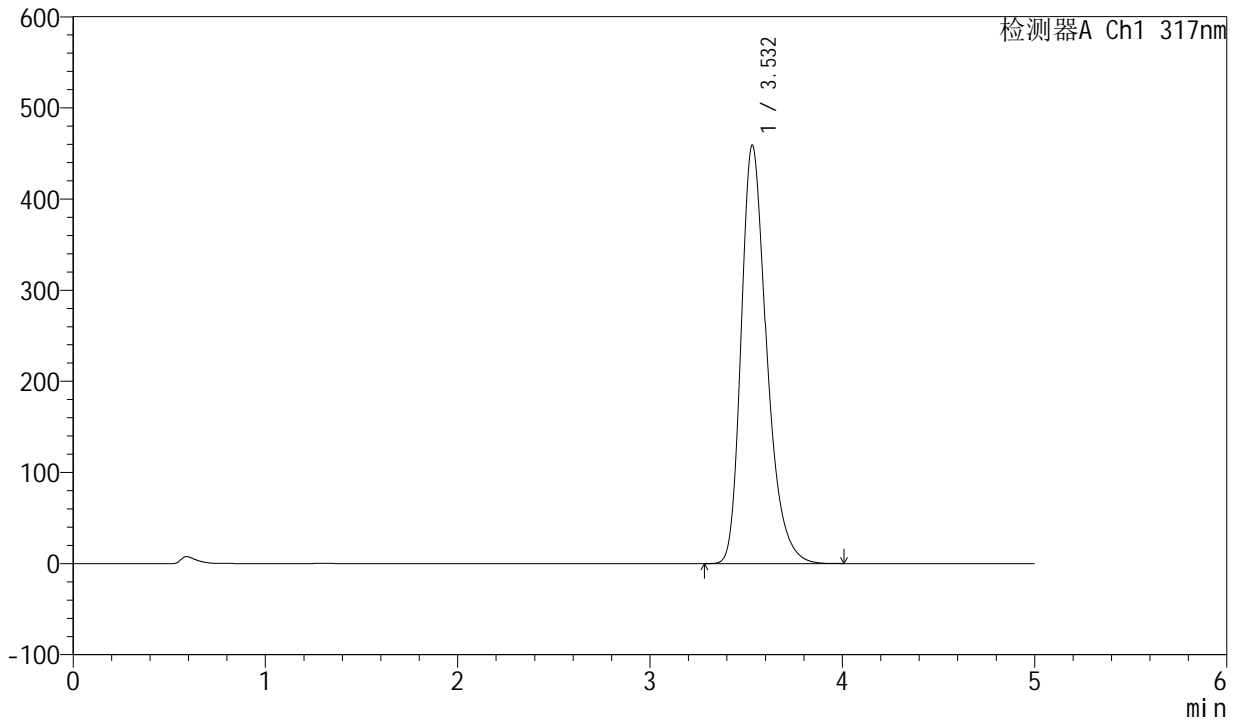

<峰表>

检测器A Ch1 317nm

峰号	保留时间	面积	面积%	高度	理论塔板数(USP)	拖尾因子	分离度(USP)
1	3.532	4221735	100.000	458860	3579	1.304	--
总计		4221735	100.000	458860			



QTL-4047

<样品信息>

色谱柱 : XB-C18(4.6*50mm,5 μ m) 流速:1.0ml/min
柱温 : 40 $^{\circ}$ C 波长:317nm
数据文件名: RC\$QTL-4047 - 7-17/31-515-2 - zzp-2024112521p-40mg-pH6.0jz-rcqx-1-jf50z-p3-60min.lcd
方法文件名: RC\$QTL-4047 - QTL-4047-rcqx-FX280.lcm
批处理文件名: RC\$QTL-4047 - 20241211-FX280.lcb
样品瓶号: 1-25
进样体积: 20 μ l 版本号:6.115
进样时间: 2024/12/11 14:37:07 实验者: xiexinhui
处理时间 (V2) : 2024/12/12 08:43:52 处理者: xiexinhui
仪器型号: SHIMADZU LC-2050C(FX280)

<色谱图> mV

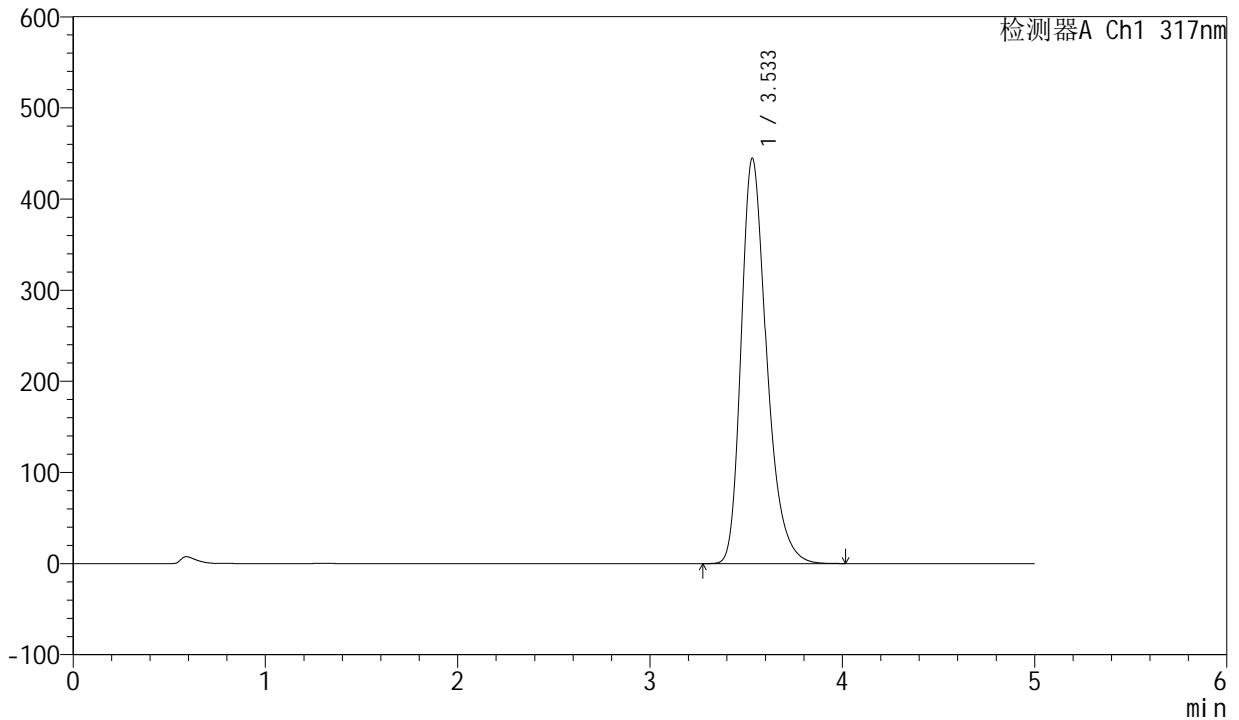

<峰表>

检测器A Ch1 317nm

峰号	保留时间	面积	面积%	高度	理论塔板数(USP)	拖尾因子	分离度(USP)
1	3.533	4089106	100.000	444475	3580	1.304	--
总计		4089106	100.000	444475			



QTL-4047

<样品信息>

色谱柱 : XB-C18(4.6*50mm,5 μ m) 流速:1.0ml/min
 柱温 : 40 $^{\circ}$ C 波长:317nm
 数据文件名: RC\$QTL-4047 - 7-17/31-516-2 - zzp-2024112521p-40mg-pH6.0jz-rcqx-1-jf50z-p4-60min.lcd
 方法文件名: RC\$QTL-4047 - QTL-4047-rcqx-FX280.lcm
 批处理文件名: RC\$QTL-4047 - 20241211-FX280.lcb
 样品瓶号: 1-34
 进样体积: 20 μ l 版本号:6.115
 进样时间: 2024/12/11 14:42:29 实验者: xiexinhui
 处理时间 (V2) : 2024/12/12 08:43:54 处理者: xiexinhui
 仪器型号: SHIMADZU LC-2050C(FX280)

<色谱图>

mV

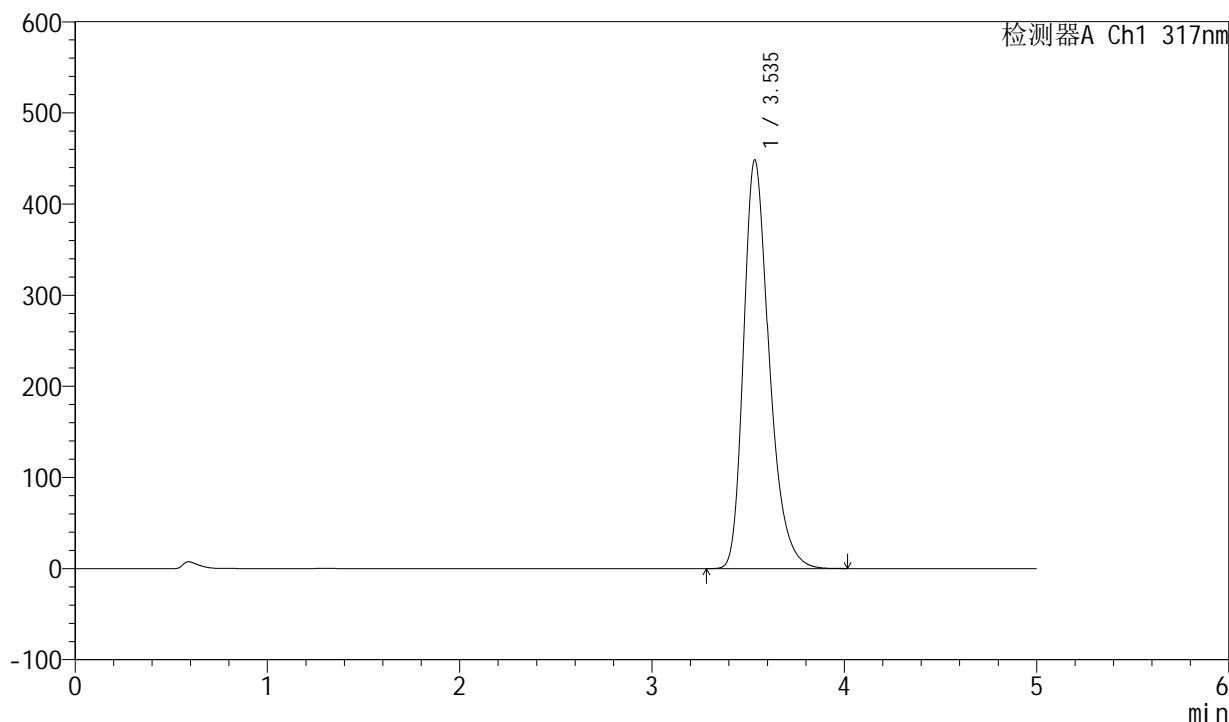

<峰表>

检测器A Ch1 317nm

峰号	保留时间	面积	面积%	高度	理论塔板数(USP)	拖尾因子	分离度(USP)
1	3.535	4140972	100.000	447707	3548	1.305	--
总计		4140972	100.000	447707			



QTL-4047

<样品信息>

色谱柱 : XB-C18(4.6*50mm,5 μ m) 流速:1.0ml/min
柱温 : 40 $^{\circ}$ C 波长:317nm
数据文件名: RC\$QTL-4047 - 7-17/31-517-2 - zzp-2024112521p-40mg-pH6.0jz-rcqx-1-jf50z-p5-60min.lcd
方法文件名: RC\$QTL-4047 - QTL-4047-rcqx-FX280.lcm
批处理文件名: RC\$QTL-4047 - 20241211-FX280.lcb
样品瓶号: 1-43
进样体积: 20 μ l 版本号:6.115
进样时间: 2024/12/11 14:47:52 实验者: xiexinhui
处理时间 (V2) : 2024/12/12 08:43:57 处理者: xiexinhui
仪器型号: SHIMADZU LC-2050C(FX280)

<色谱图> mV

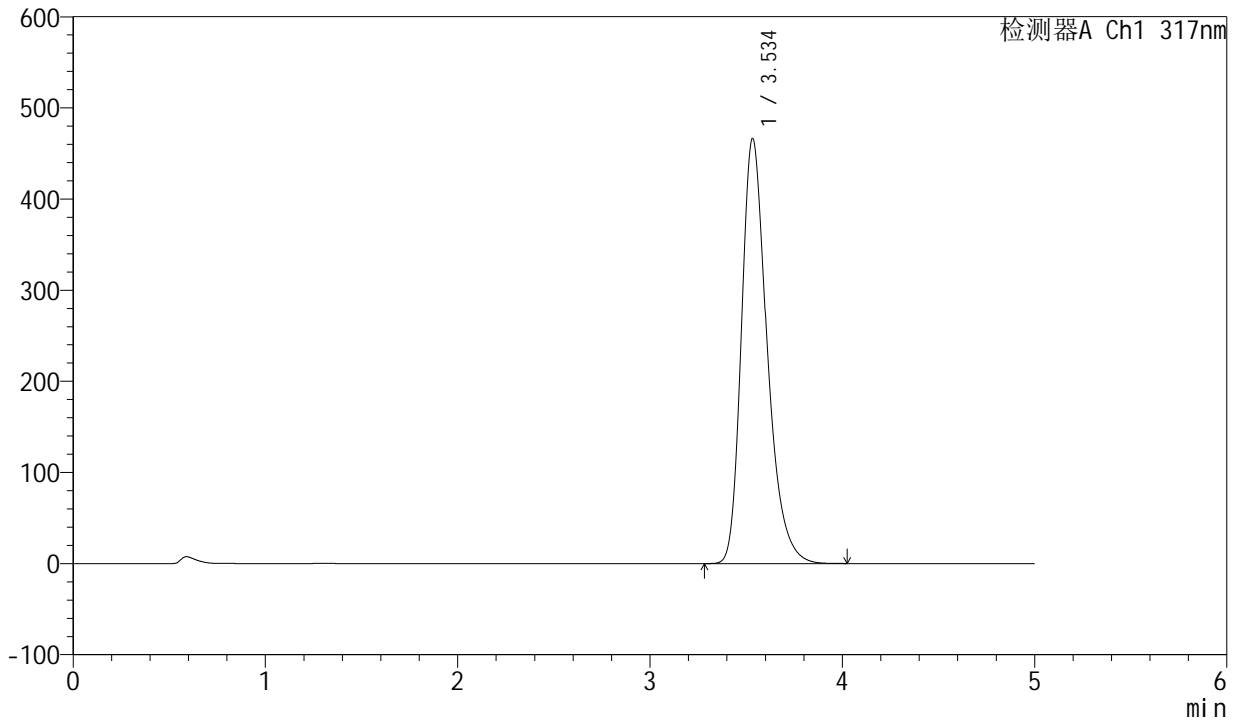

<峰表>

检测器A Ch1 317nm

峰号	保留时间	面积	面积%	高度	理论塔板数(USP)	拖尾因子	分离度(USP)
1	3.534	4309044	100.000	465422	3544	1.307	--
总计		4309044	100.000	465422			



QTL-4047

<样品信息>

色谱柱 : XB-C18(4.6*50mm,5μm) 流速:1.0ml/min
 柱温 : 40°C 波长:317nm
 数据文件名: RC\$QTL-4047 - 7-17/31-518-2 - zzp-2024112521p-40mg-pH6.0jz-rcqx-1-jf50z-p6-60min.lcd
 方法文件名: RC\$QTL-4047 - QTL-4047-rcqx-FX280.lcm
 批处理文件名: RC\$QTL-4047 - 20241211-FX280.lcb
 样品瓶号: 1-52
 进样体积: 20μl 版本号:6.115
 进样时间: 2024/12/11 14:53:14 实验者: xiexinhui
 处理时间 (V2) : 2024/12/12 08:43:59 处理者: xiexinhui
 仪器型号: SHIMADZU LC-2050C(FX280)

<色谱图>

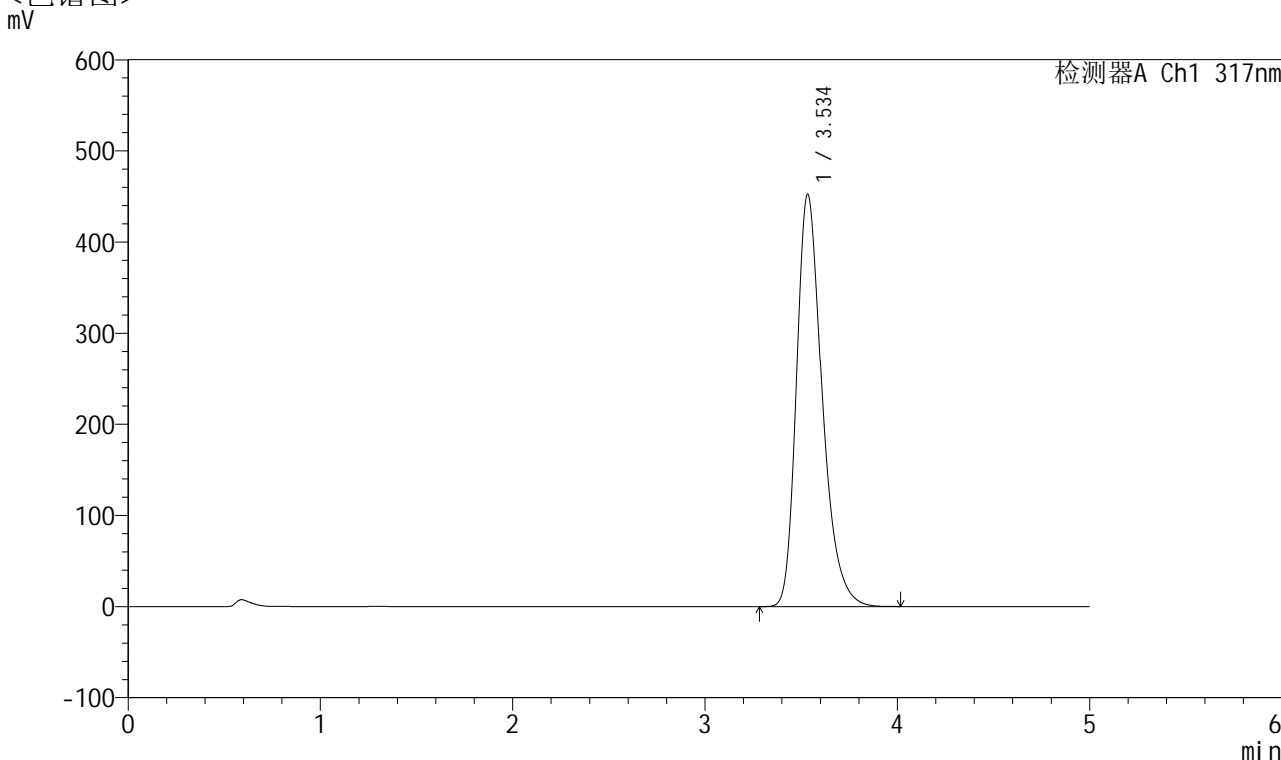

<峰表>

检测器A Ch1 317nm

峰号	保留时间	面积	面积%	高度	理论塔板数(USP)	拖尾因子	分离度(USP)
1	3.534	4182675	100.000	451447	3539	1.306	--
总计		4182675	100.000	451447			



QTL-4047

<样品信息>

色谱柱 : XB-C18(4.6*50mm,5μm) 流速:1.0ml/min
 柱温 : 40°C 波长:317nm
 数据文件名: RC\$QTL-4047 - 7-17/31-519-2 - zzp-2024112521p-40mg-pH6.0jz-rcqx-1-jf50z-p1-jx.lcd
 方法文件名: RC\$QTL-4047 - QTL-4047-rcqx-FX280.lcm
 批处理文件名: RC\$QTL-4047 - 20241211-FX280.lcb
 样品瓶号: 1-8
 进样体积: 20μl 版本号:6.115
 进样时间: 2024/12/11 14:58:38 实验者: xiexinhui
 处理时间 (V2) : 2024/12/12 08:44:02 处理者: xiexinhui
 仪器型号: SHIMADZU LC-2050C(FX280)

<色谱图>

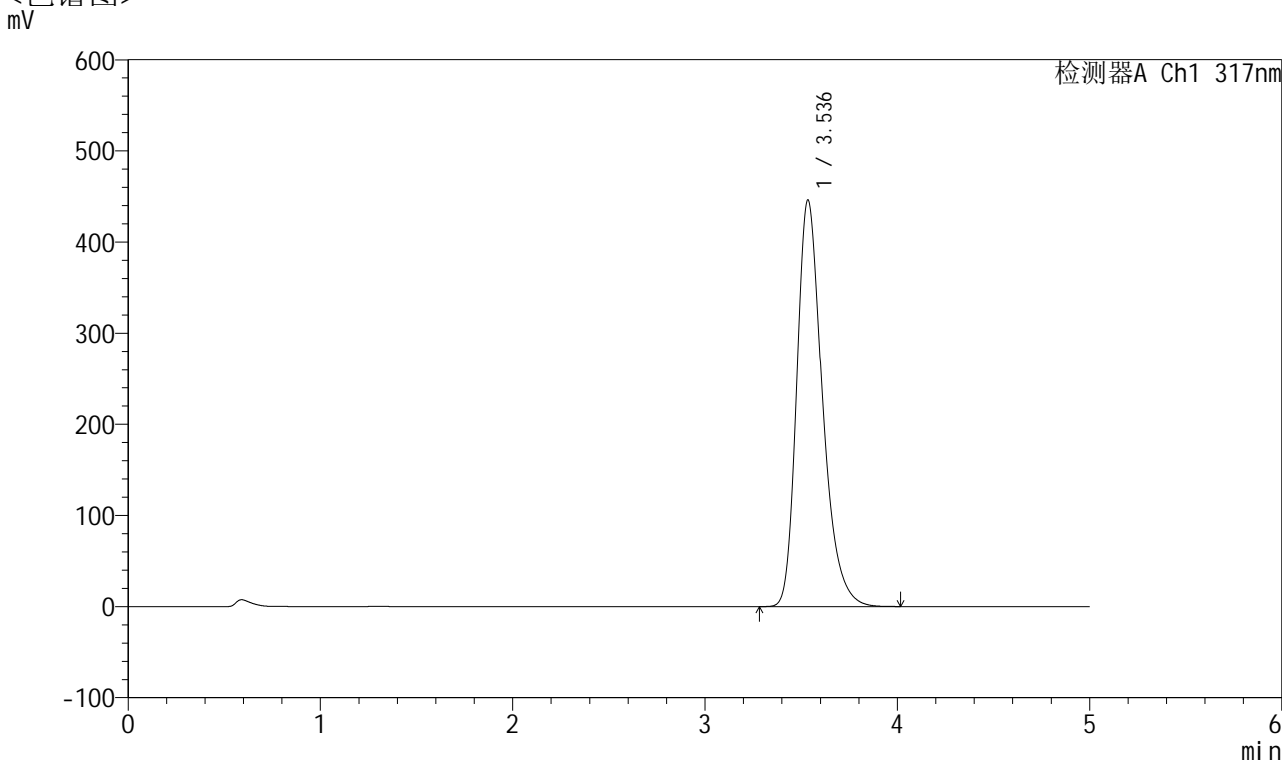

<峰表>

检测器A Ch1 317nm

峰号	保留时间	面积	面积%	高度	理论塔板数(USP)	拖尾因子	分离度(USP)
1	3.536	4123610	100.000	445713	3544	1.305	--
总计		4123610	100.000	445713			



QTL-4047

<样品信息>

色谱柱 : XB-C18(4.6*50mm,5 μ m) 流速:1.0ml/min
柱温 : 40 $^{\circ}$ C 波长:317nm
数据文件名: RC\$QTL-4047 - 7-17/31-520-2 - zzp-2024112521p-40mg-pH6.0jz-rcqx-1-jf50z-p2-jx.lcd
方法文件名: RC\$QTL-4047 - QTL-4047-rcqx-FX280.lcm
批处理文件名: RC\$QTL-4047 - 20241211-FX280.lcb
样品瓶号: 1-17
进样体积: 20 μ l 版本号:6.115
进样时间: 2024/12/11 15:04:01 实验者: xiexinhui
处理时间 (V2) : 2024/12/12 08:44:04 处理者: xiexinhui
仪器型号: SHIMADZU LC-2050C(FX280)

<色谱图>

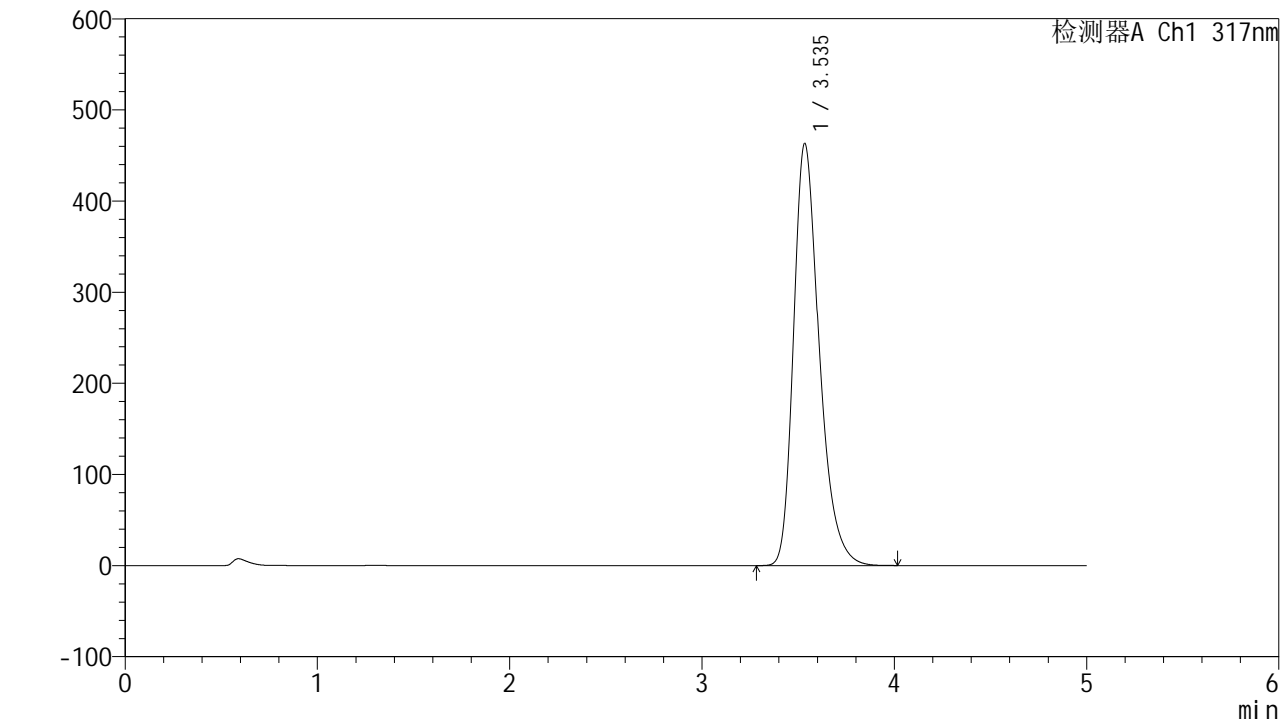

<峰表>

检测器A Ch1 317nm

峰号	保留时间	面积	面积%	高度	理论塔板数(USP)	拖尾因子	分离度(USP)
1	3.535	4283348	100.000	462449	3540	1.308	--
总计		4283348	100.000	462449			



QTL-4047

<样品信息>

色谱柱 : XB-C18(4.6*50mm,5 μ m) 流速:1.0ml/min
柱温 : 40 $^{\circ}$ C 波长:317nm
数据文件名: RC\$QTL-4047 - 7-17/31-521-2 - zzp-2024112521p-40mg-pH6.0jz-rcqx-1-jf50z-p3-jx.lcd
方法文件名: RC\$QTL-4047 - QTL-4047-rcqx-FX280.lcm
批处理文件名: RC\$QTL-4047 - 20241211-FX280.lcb
样品瓶号: 1-26
进样体积: 20 μ l 版本号:6.115
进样时间: 2024/12/11 15:09:25 实验者: xiexinhui
处理时间 (V2) : 2024/12/12 08:44:07 处理者: xiexinhui
仪器型号: SHIMADZU LC-2050C(FX280)

<色谱图> mV

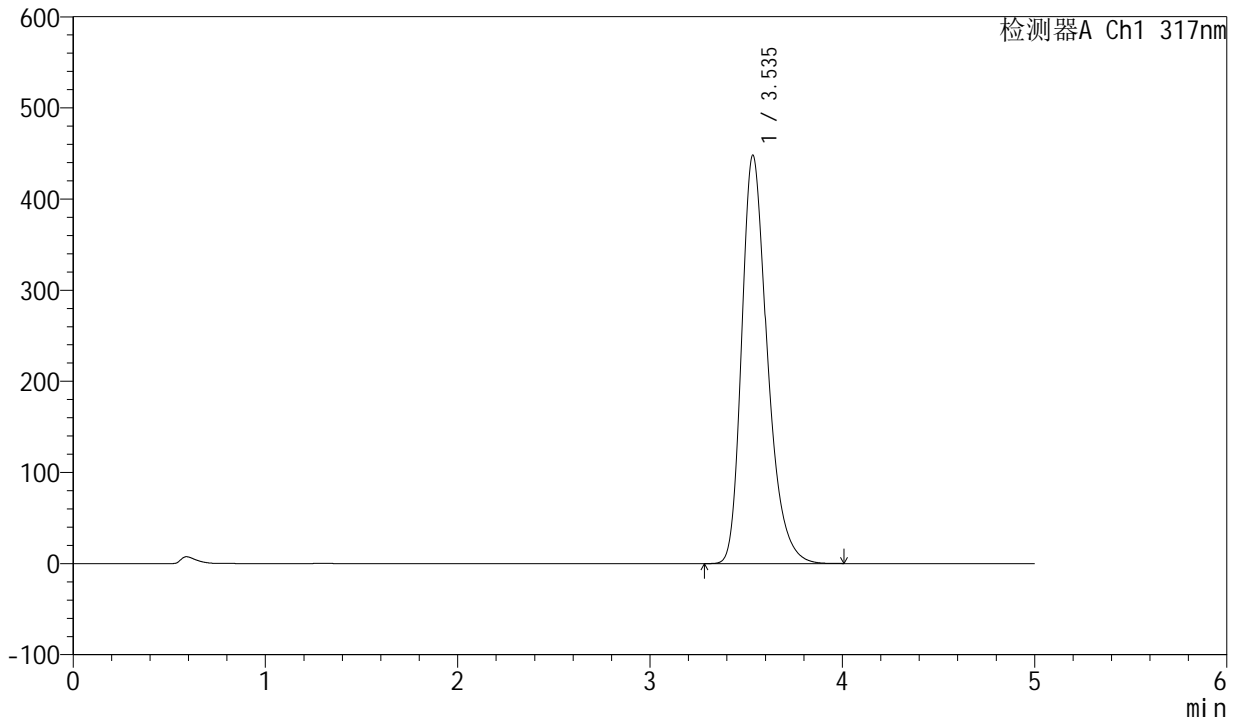

<峰表>

检测器A Ch1 317nm

峰号	保留时间	面积	面积%	高度	理论塔板数(USP)	拖尾因子	分离度(USP)
1	3.535	4143251	100.000	447568	3540	1.306	--
总计		4143251	100.000	447568			



QTL-4047

<样品信息>

色谱柱 : XB-C18(4.6*50mm,5μm) 流速:1.0ml/min
 柱温 : 40°C 波长:317nm
 数据文件名: RC\$QTL-4047 - 7-17/31-522-2 - zzp-2024112521p-40mg-pH6.0jz-rcqx-1-jf50z-p4-jx.lcd
 方法文件名: RC\$QTL-4047 - QTL-4047-rcqx-FX280.lcm
 批处理文件名: RC\$QTL-4047 - 20241211-FX280.lcb
 样品瓶号: 1-35
 进样体积: 20μl 版本号:6.115
 进样时间: 2024/12/11 15:14:48 实验者: xiexinhui
 处理时间 (V2) : 2024/12/12 08:44:10 处理者: xiexinhui
 仪器型号: SHIMADZU LC-2050C(FX280)

<色谱图>

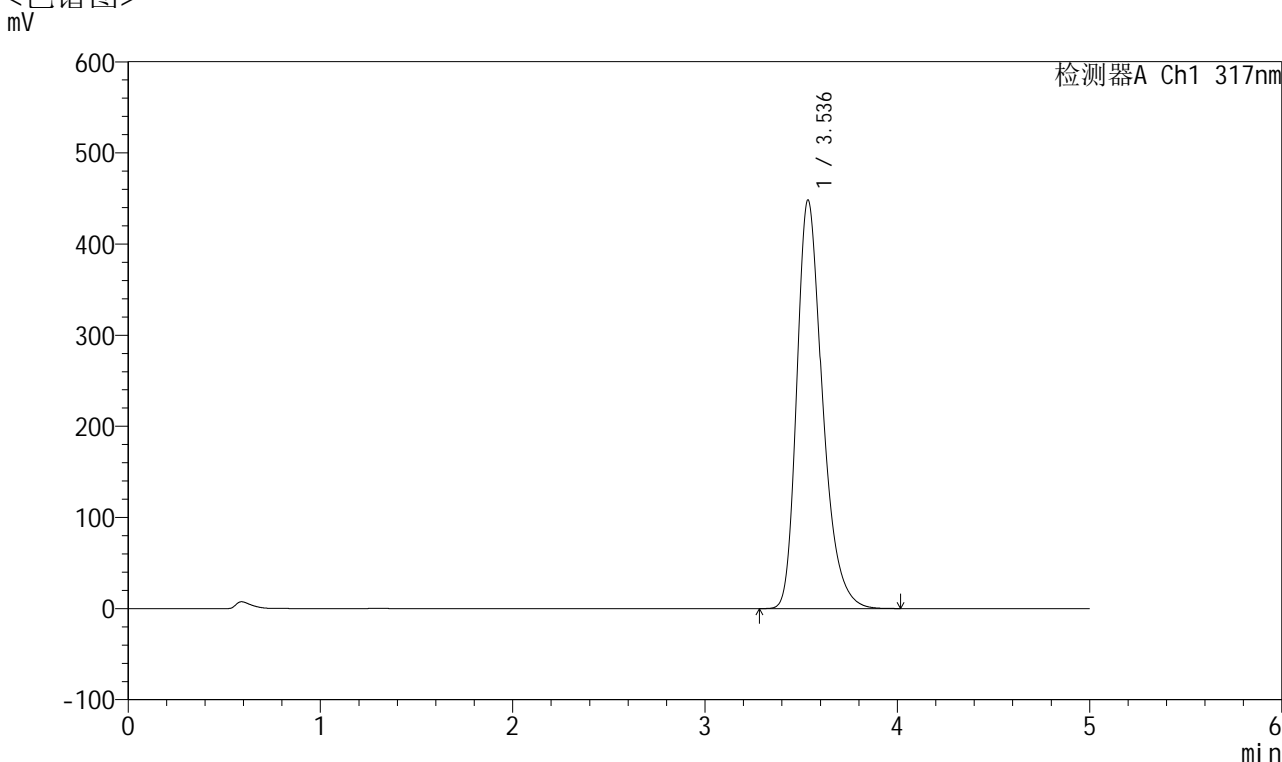

<峰表>

检测器A Ch1 317nm

峰号	保留时间	面积	面积%	高度	理论塔板数(USP)	拖尾因子	分离度(USP)
1	3.536	4146868	100.000	448175	3541	1.306	--
总计		4146868	100.000	448175			



QTL-4047

<样品信息>

色谱柱 : XB-C18(4.6*50mm,5 μ m) 流速:1.0ml/min
 柱温 : 40 $^{\circ}$ C 波长:317nm
 数据文件名: RC\$QTL-4047 - 7-17/31-523-2 - zzp-2024112521p-40mg-pH6.0jz-rcqx-1-jf50z-p5-jx.lcd
 方法文件名: RC\$QTL-4047 - QTL-4047-rcqx-FX280.lcm
 批处理文件名: RC\$QTL-4047 - 20241211-FX280.lcb
 样品瓶号: 1-44
 进样体积: 20 μ l 版本号:6.115
 进样时间: 2024/12/11 15:20:12 实验者: xiexinhui
 处理时间 (V2) : 2024/12/12 08:44:12 处理者: xiexinhui
 仪器型号: SHIMADZU LC-2050C(FX280)

<色谱图>

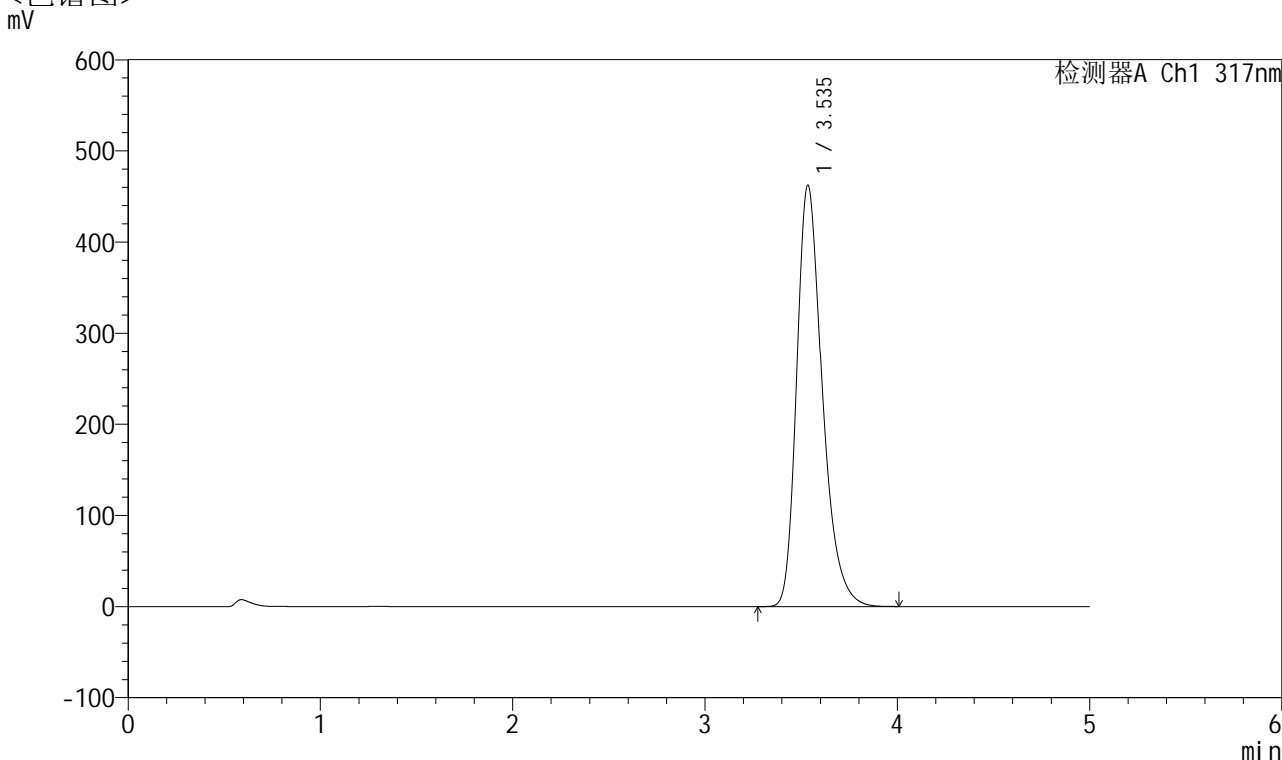

<峰表>

检测器A Ch1 317nm

峰号	保留时间	面积	面积%	高度	理论塔板数(USP)	拖尾因子	分离度(USP)
1	3.535	4264746	100.000	461965	3561	1.306	--
总计		4264746	100.000	461965			



QTL-4047

<样品信息>

色谱柱 : XB-C18(4.6*50mm,5 μ m) 流速:1.0ml/min
柱温 : 40 $^{\circ}$ C 波长:317nm
数据文件名: RC\$QTL-4047 - 7-17/31-524-2 - zzp-2024112521p-40mg-pH6.0jz-rcqx-1-jf50z-p6-jx.lcd
方法文件名: RC\$QTL-4047 - QTL-4047-rcqx-FX280.lcm
批处理文件名: RC\$QTL-4047 - 20241211-FX280.lcb
样品瓶号: 1-53
进样体积: 20 μ l 版本号:6.115
进样时间: 2024/12/11 15:25:35 实验者: xiexinhui
处理时间 (V2) : 2024/12/12 08:44:15 处理者: xiexinhui
仪器型号: SHIMADZU LC-2050C(FX280)

<色谱图> mV

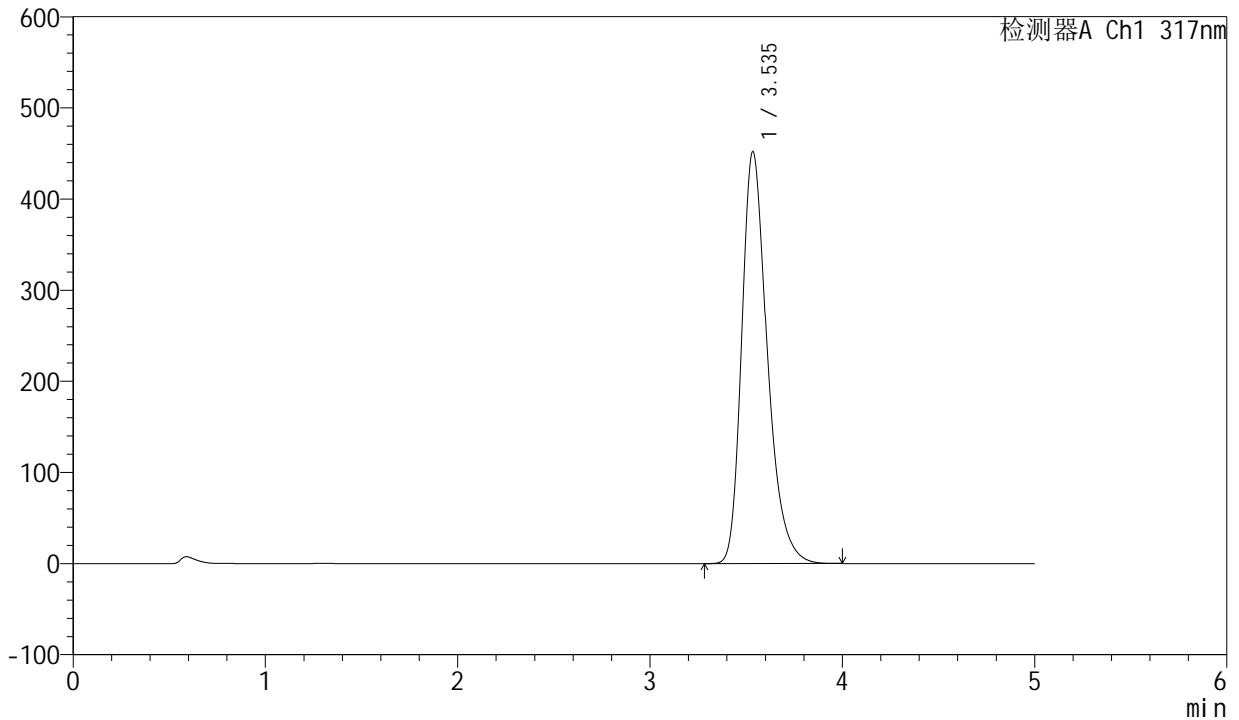

<峰表>

检测器A Ch1 317nm

峰号	保留时间	面积	面积%	高度	理论塔板数(USP)	拖尾因子	分离度(USP)
1	3.535	4162023	100.000	451526	3572	1.305	--
总计		4162023	100.000	451526			



QTL-4047

<样品信息>

色谱柱 : XB-C18(4.6*50mm,5 μ m) 流速:1.0ml/min
柱温 : 40 $^{\circ}$ C 波长:317nm
数据文件名: RC\$QTL-4047 - 7-17/31-525-2 - zzp-2024112521p-40mg-pH6.0jz-rcqx-1-jf50z-dz2-1.lcd
方法文件名: RC\$QTL-4047 - QTL-4047-rcqx-FX280.lcm
批处理文件名: RC\$QTL-4047 - 20241211-FX280.lcb
样品瓶号: 1-27
进样体积: 20 μ l 版本号:6.115
进样时间: 2024/12/11 15:30:59 实验者: xiexinhui
处理时间 (V2) : 2024/12/12 08:44:17 处理者: xiexinhui
仪器型号: SHIMADZU LC-2050C(FX280)

<色谱图> mV

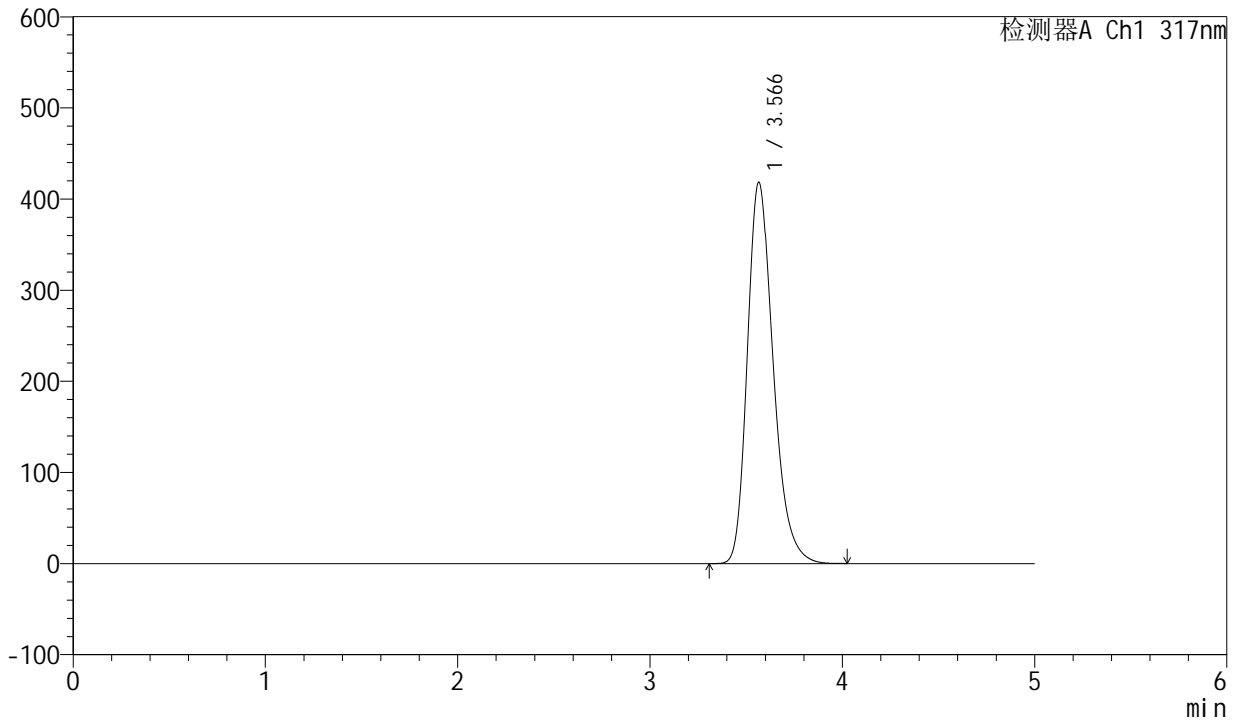

<峰表>

检测器A Ch1 317nm

峰号	保留时间	面积	面积%	高度	理论塔板数(USP)	拖尾因子	分离度(USP)
1	3.566	3887669	100.000	417954	3530	1.268	--
总计		3887669	100.000	417954			



QTL-4047

<样品信息>

色谱柱 : XB-C18(4.6*50mm,5μm) 流速:1.0ml/min
 柱温 : 40°C 波长:317nm
 数据文件名: RC\$QTL-4047 - 7-17/31-526-2 - zzp-2024112521p-40mg-pH6.0jz-rcqx-1-jf50z-dz2-2.lcd
 方法文件名: RC\$QTL-4047 - QTL-4047-rcqx-FX280.lcm
 批处理文件名: RC\$QTL-4047 - 20241211-FX280.lcb
 样品瓶号: 1-27
 进样体积: 20μl 版本号:6.115
 进样时间: 2024/12/11 15:36:23 实验者: xiexinhui
 处理时间 (V2) : 2024/12/12 08:44:20 处理者: xiexinhui
 仪器型号: SHIMADZU LC-2050C(FX280)

<色谱图>

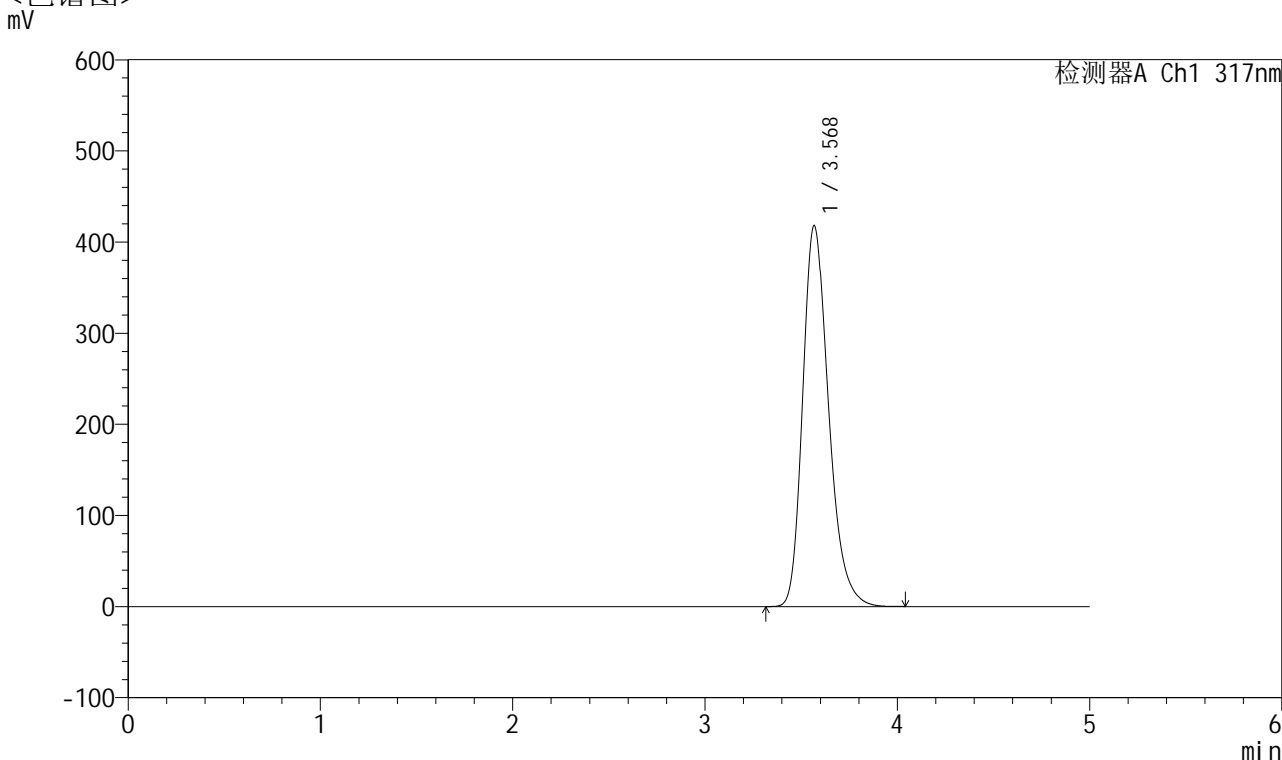

<峰表>

检测器A Ch1 317nm

峰号	保留时间	面积	面积%	高度	理论塔板数(USP)	拖尾因子	分离度(USP)
1	3.568	3890193	100.000	417333	3525	1.268	--
总计		3890193	100.000	417333			



QTL-4047

<样品信息>

色谱柱 : XB-C18(4.6*50mm,5 μ m) 流速:1.0ml/min
柱温 : 40 $^{\circ}$ C 波长:317nm
数据文件名: RC\$QTL-4047 - 7-17/31-527-2 - zzp-2024112621p-40mg-pH6.0jz-rcqx-1-jf50z-rj.lcd
方法文件名: RC\$QTL-4047 - QTL-4047-rcqx-FX280.lcm
批处理文件名: RC\$QTL-4047 - 20241211-FX280.lcb
样品瓶号: 2-9
进样体积: 20 μ l 版本号:6.115
进样时间: 2024/12/11 15:41:48 实验者: xiexinhui
处理时间 (V2) : 2024/12/12 08:44:22 处理者: xiexinhui
仪器型号: SHIMADZU LC-2050C(FX280)

<色谱图>

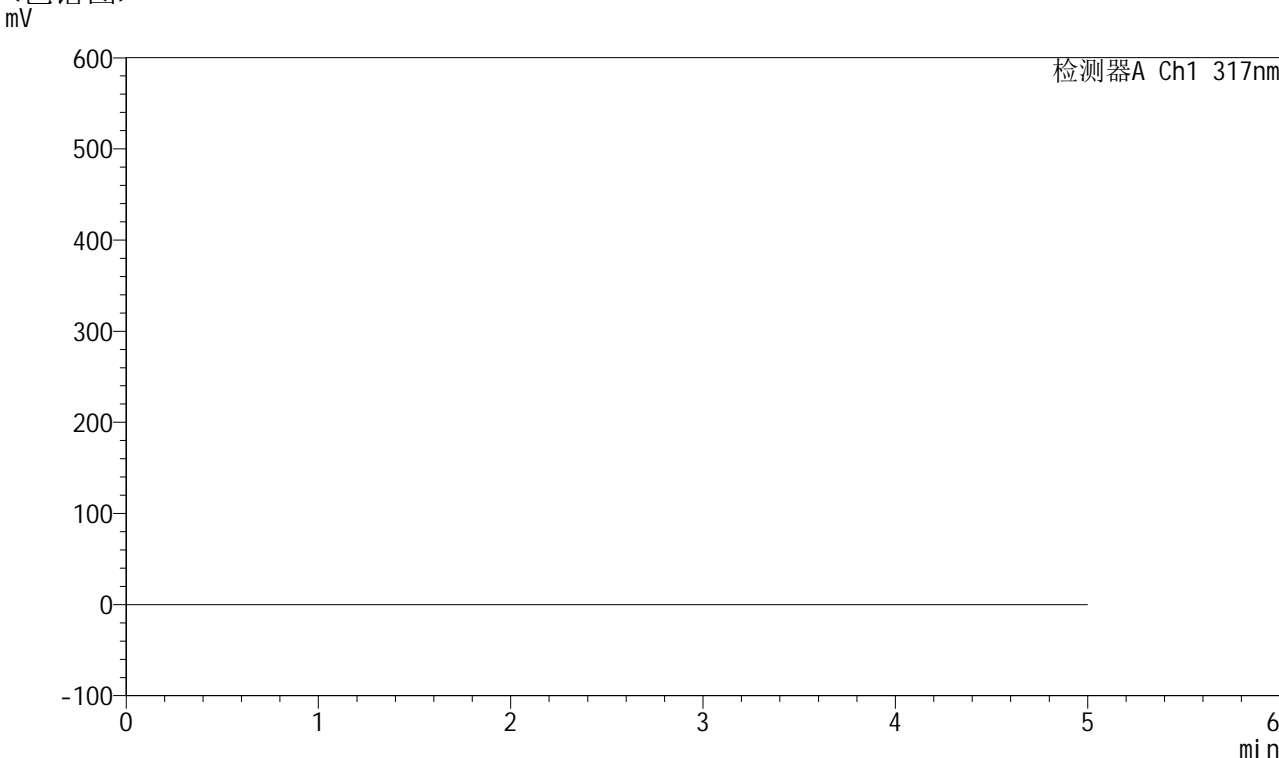

<峰表>

检测器A Ch1 317nm

峰号	保留时间	面积	面积%	高度	理论塔板数(USP)	拖尾因子	分离度(USP)
总计							



QTL-4047

<样品信息>

色谱柱 : XB-C18(4.6*50mm,5 μ m) 流速:1.0ml/min
柱温 : 40 $^{\circ}$ C 波长:317nm
数据文件名: RC\$QTL-4047 - 7-17/31-528-2 - zzp-2024112621p-40mg-pH6.0jz-rcqx-1-jf50z-dz1-1.lcd
方法文件名: RC\$QTL-4047 - QTL-4047-rcqx-FX280.lcm
批处理文件名: RC\$QTL-4047 - 20241211-FX280.lcb
样品瓶号: 2-18
进样体积: 20 μ l 版本号:6.115
进样时间: 2024/12/11 15:47:12 实验者: xiexinhui
处理时间 (V2) : 2024/12/12 08:44:25 处理者: xiexinhui
仪器型号: SHIMADZU LC-2050C(FX280)

<色谱图> mV

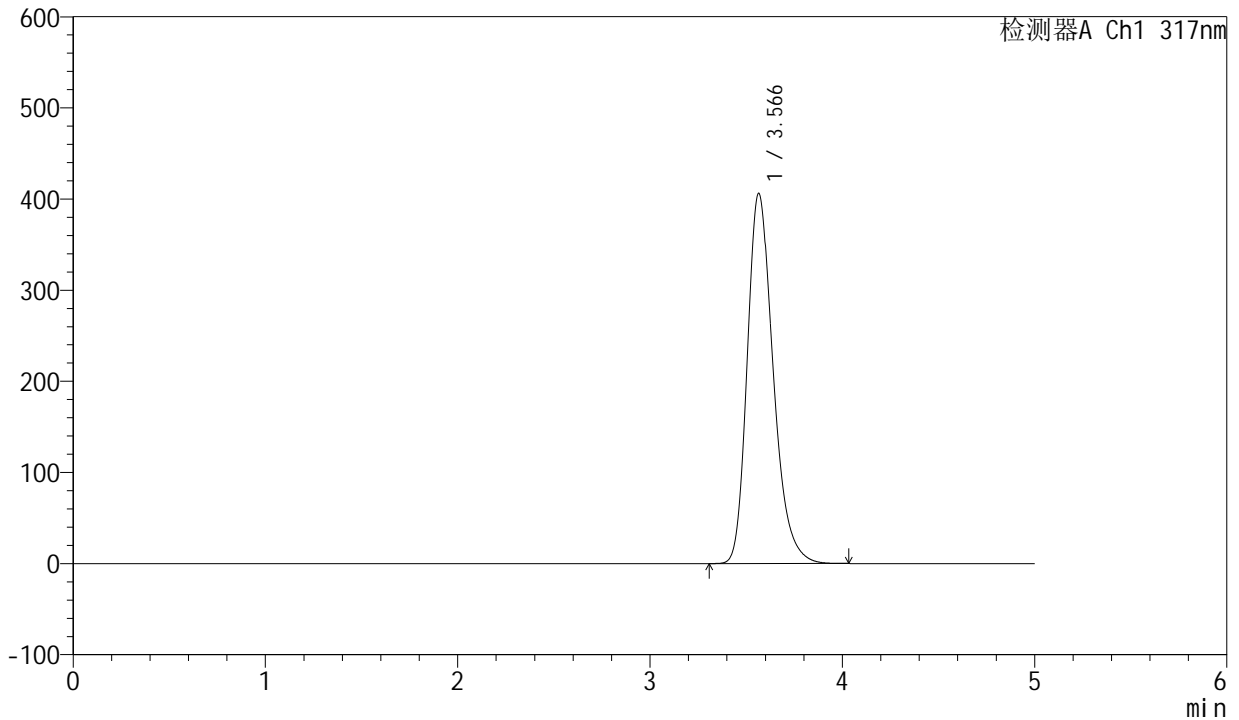

<峰表>

检测器A Ch1 317nm

峰号	保留时间	面积	面积%	高度	理论塔板数(USP)	拖尾因子	分离度(USP)
1	3.566	3782529	100.000	405971	3516	1.268	--
总计		3782529	100.000	405971			



QTL-4047

<样品信息>

色谱柱 : XB-C18(4.6*50mm,5 μ m) 流速:1.0ml/min
 柱温 : 40 $^{\circ}$ C 波长:317nm
 数据文件名: RC\$QTL-4047 - 7-17/31-529-2 - zzp-2024112621p-40mg-pH6.0jz-rcqx-1-jf50z-dz1-2.lcd
 方法文件名: RC\$QTL-4047 - QTL-4047-rcqx-FX280.lcm
 批处理文件名: RC\$QTL-4047 - 20241211-FX280.lcb
 样品瓶号: 2-18
 进样体积: 20 μ l 版本号:6.115
 进样时间: 2024/12/11 15:52:37 实验者: xiexinhui
 处理时间 (V2) : 2024/12/12 08:44:28 处理者: xiexinhui
 仪器型号: SHIMADZU LC-2050C(FX280)

<色谱图>

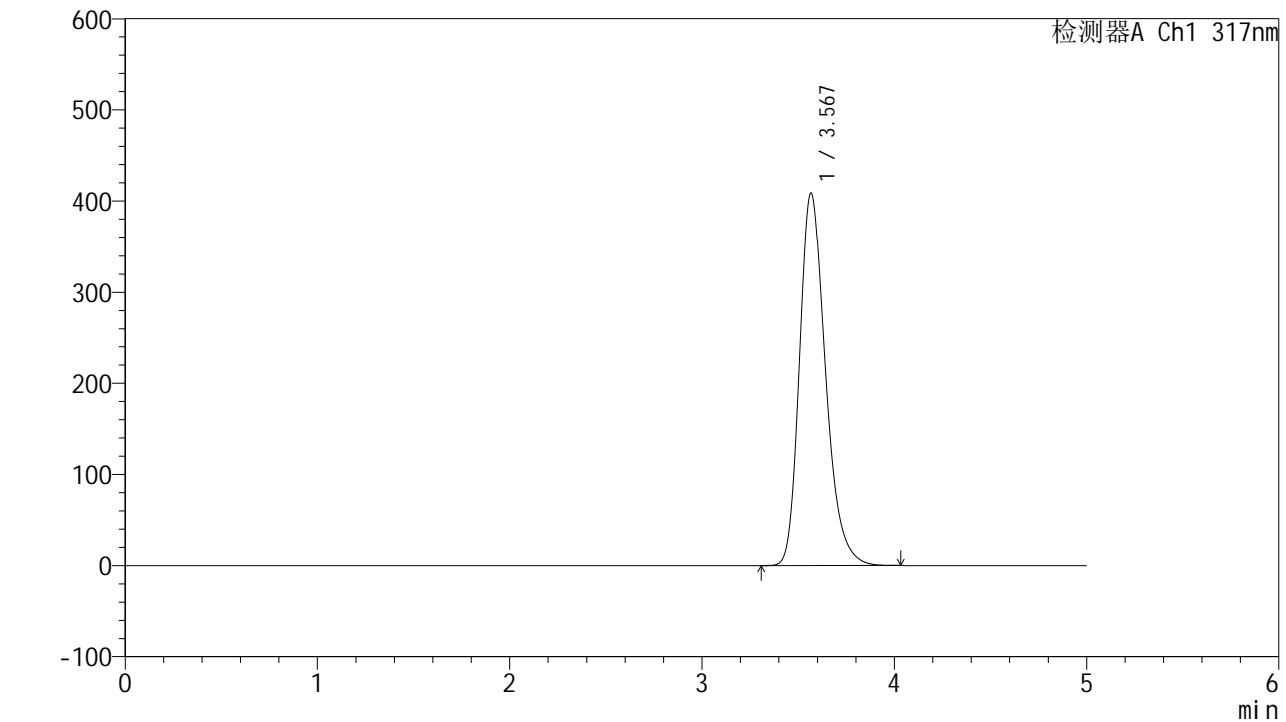

<峰表>

检测器A Ch1 317nm

峰号	保留时间	面积	面积%	高度	理论塔板数(USP)	拖尾因子	分离度(USP)
1	3.567	3820498	100.000	407824	3485	1.268	--
总计		3820498	100.000	407824			



QTL-4047

<样品信息>

色谱柱 : XB-C18(4.6*50mm,5 μ m) 流速:1.0ml/min
柱温 : 40 $^{\circ}$ C 波长:317nm
数据文件名: RC\$QTL-4047 - 7-17/31-530-2 - zzp-2024112621p-40mg-pH6.0jz-rcqx-1-jf50z-dz1-3.lcd
方法文件名: RC\$QTL-4047 - QTL-4047-rcqx-FX280.lcm
批处理文件名: RC\$QTL-4047 - 20241211-FX280.lcb
样品瓶号: 2-18
进样体积: 20 μ l 版本号:6.115
进样时间: 2024/12/11 15:58:02 实验者: xiexinhui
处理时间 (V2) : 2024/12/12 08:44:30 处理者: xiexinhui
仪器型号: SHIMADZU LC-2050C(FX280)

<色谱图> mV

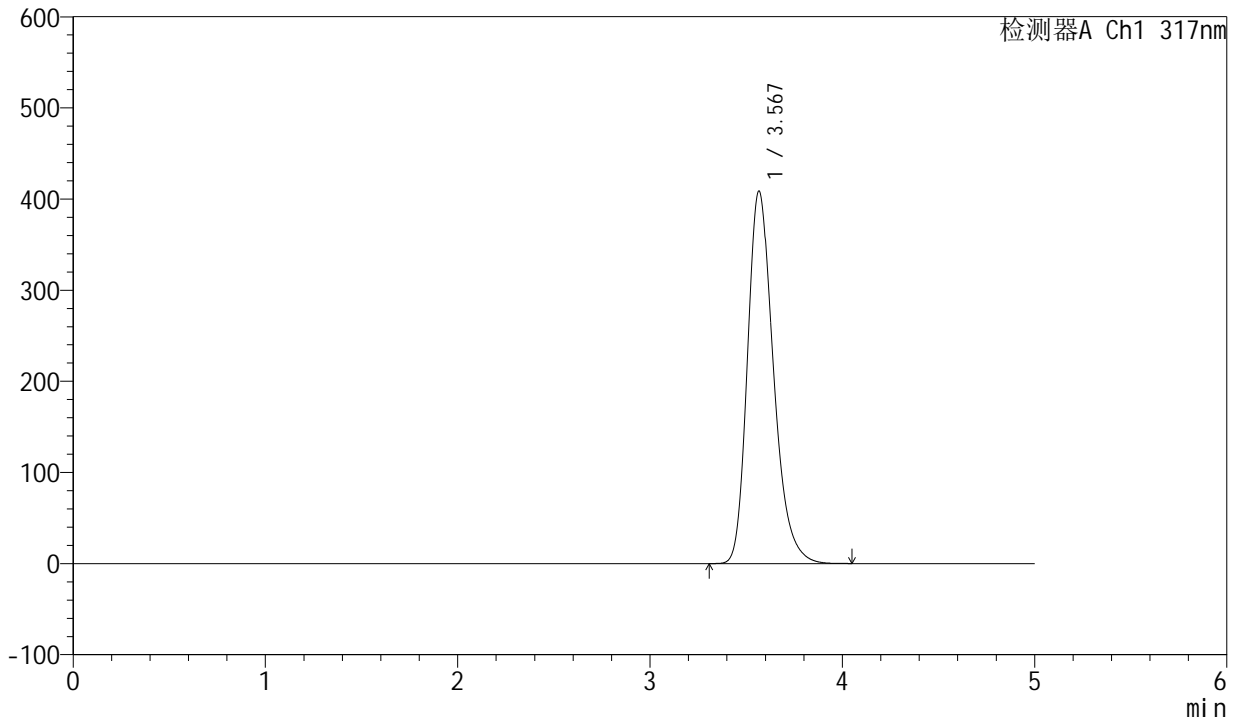

<峰表>

检测器A Ch1 317nm

峰号	保留时间	面积	面积%	高度	理论塔板数(USP)	拖尾因子	分离度(USP)
1	3.567	3815497	100.000	407972	3502	1.268	--
总计		3815497	100.000	407972			



QTL-4047

<样品信息>

色谱柱 : XB-C18(4.6*50mm,5 μ m) 流速:1.0ml/min
柱温 : 40 $^{\circ}$ C 波长:317nm
数据文件名: RC\$QTL-4047 - 7-17/31-531-2 - zzp-2024112621p-40mg-pH6.0jz-rcqx-1-jf50z-dz1-4.lcd
方法文件名: RC\$QTL-4047 - QTL-4047-rcqx-FX280.lcm
批处理文件名: RC\$QTL-4047 - 20241211-FX280.lcb
样品瓶号: 2-18
进样体积: 20 μ l 版本号:6.115
进样时间: 2024/12/11 16:03:27 实验者: xiexinhui
处理时间 (V2) : 2024/12/12 08:44:33 处理者: xiexinhui
仪器型号: SHIMADZU LC-2050C(FX280)

<色谱图> mV

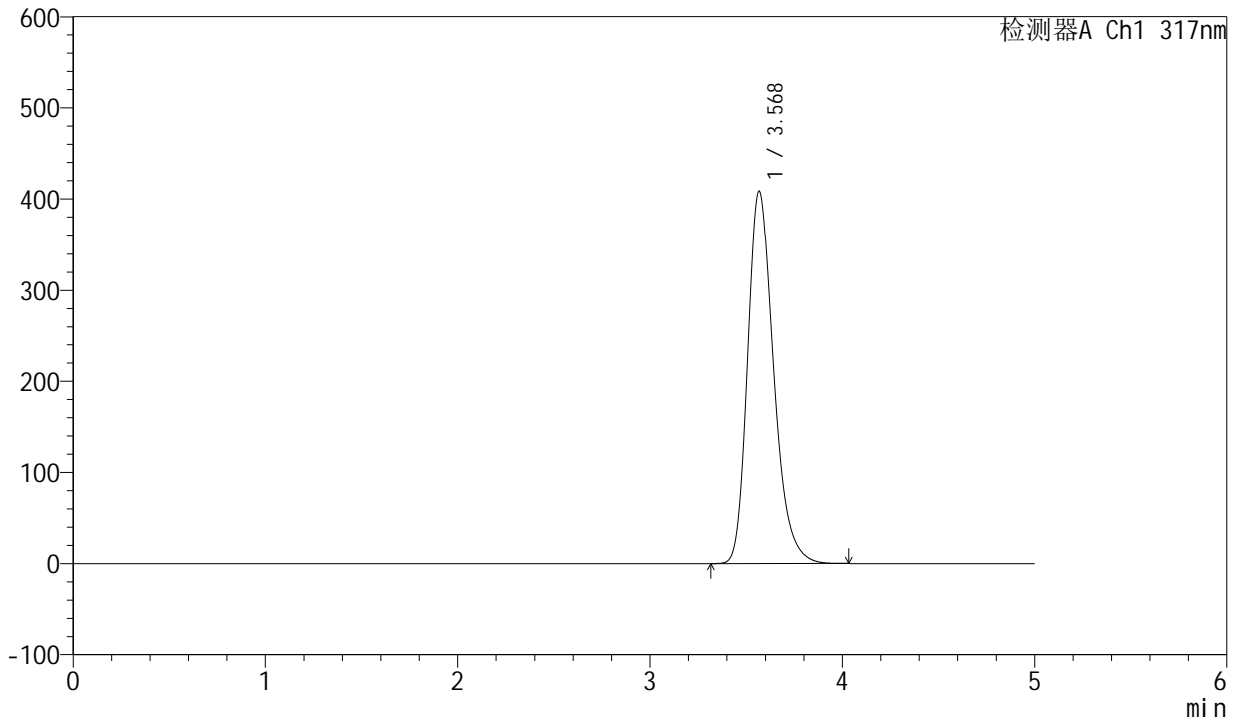

<峰表>

检测器A Ch1 317nm

峰号	保留时间	面积	面积%	高度	理论塔板数(USP)	拖尾因子	分离度(USP)
1	3.568	3821185	100.000	407754	3487	1.268	--
总计		3821185	100.000	407754			



QTL-4047

<样品信息>

色谱柱 : XB-C18(4.6*50mm,5 μ m) 流速:1.0ml/min
柱温 : 40 $^{\circ}$ C 波长:317nm
数据文件名: RC\$QTL-4047 - 7-17/31-532-2 - zzp-2024112621p-40mg-pH6.0jz-rcqx-1-jf50z-dz1-5.lcd
方法文件名: RC\$QTL-4047 - QTL-4047-rcqx-FX280.lcm
批处理文件名: RC\$QTL-4047 - 20241211-FX280.lcb
样品瓶号: 2-18
进样体积: 20 μ l 版本号:6.115
进样时间: 2024/12/11 16:08:52 实验者: xiexinhui
处理时间 (V2) : 2024/12/12 08:44:35 处理者: xiexinhui
仪器型号: SHIMADZU LC-2050C(FX280)

<色谱图> mV

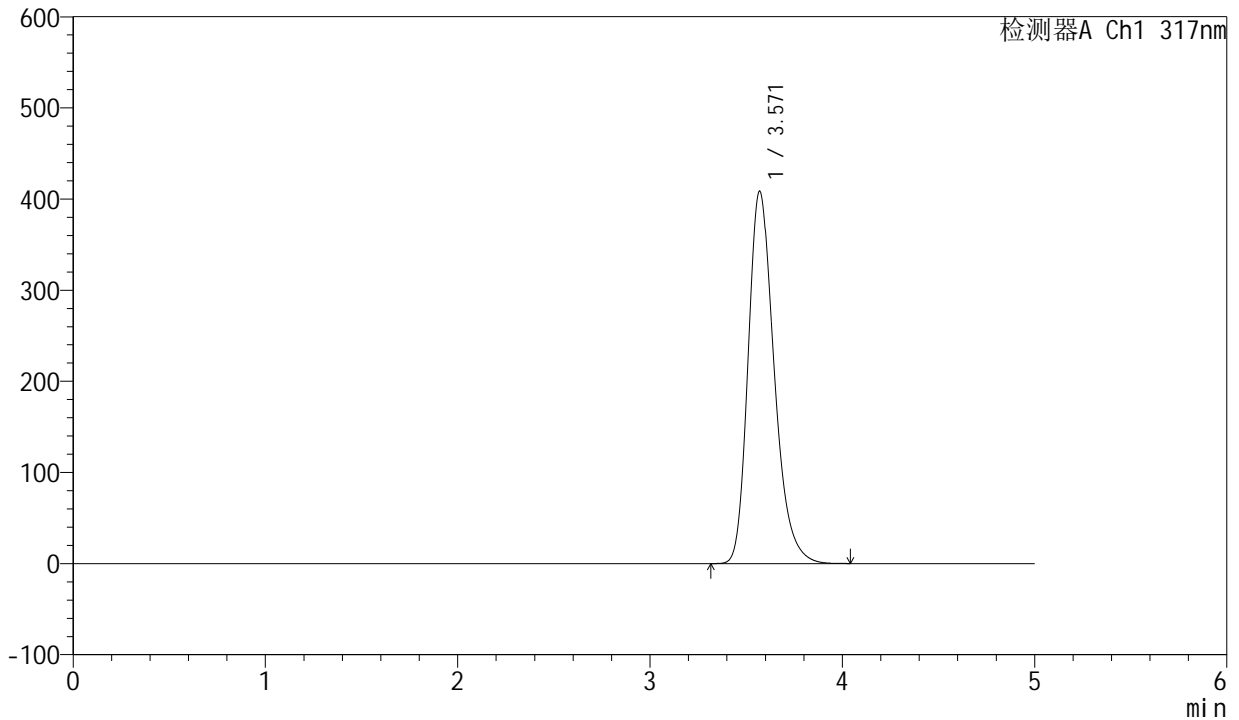

<峰表>

检测器A Ch1 317nm

峰号	保留时间	面积	面积%	高度	理论塔板数(USP)	拖尾因子	分离度(USP)
1	3.571	3822401	100.000	408572	3491	1.267	--
总计		3822401	100.000	408572			

<样品信息>

色谱柱 : XB-C18(4.6*50mm,5 μ m) 流速:1.0ml/min
柱温 : 40 $^{\circ}$ C 波长:317nm
数据文件名: RC\$QTL-4047 - 7-17/31-533-2 - zzp-2024112621p-40mg-pH6.0jz-rcqx-1-jf50z-p1-5min.lcd
方法文件名: RC\$QTL-4047 - QTL-4047-rcqx-FX280.lcm
批处理文件名: RC\$QTL-4047 - 20241211-FX280.lcb
样品瓶号: 2-1
进样体积: 20 μ l 版本号:6.115
进样时间: 2024/12/11 16:14:16 实验者: xiexinhui
处理时间 (V2) : 2024/12/12 08:44:38 处理者: xiexinhui
仪器型号: SHIMADZU LC-2050C(FX280)

<色谱图>

mV

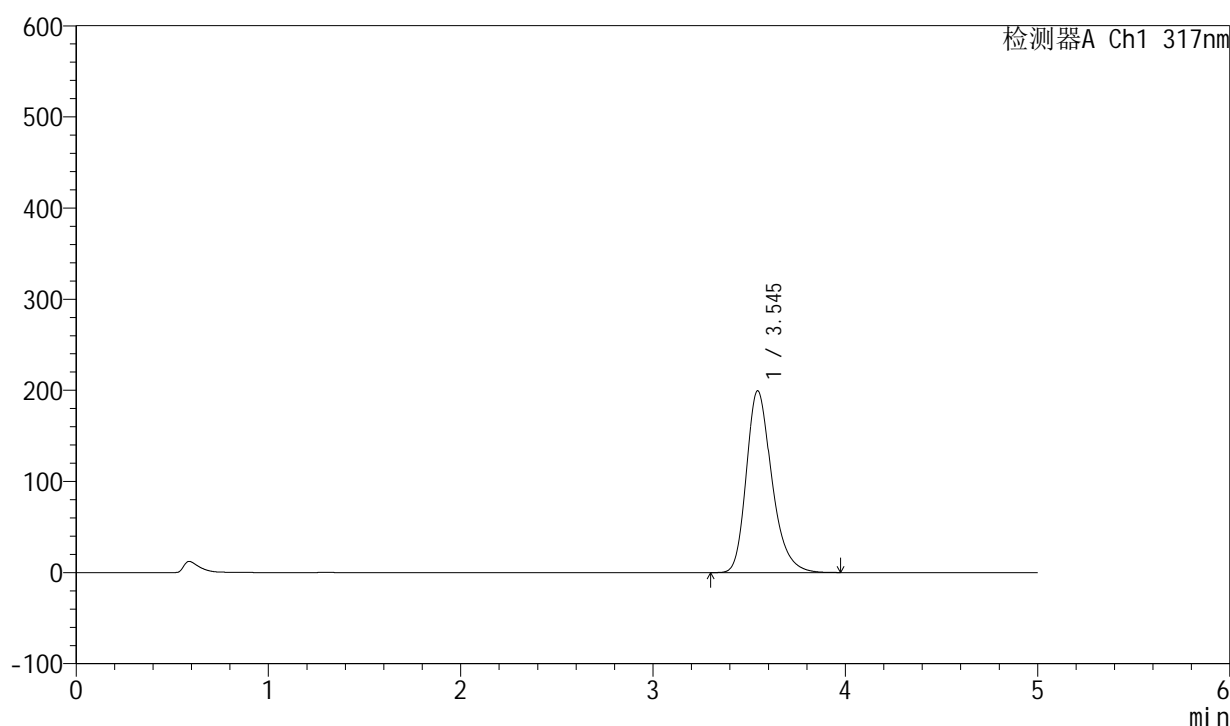

<峰表>

检测器A Ch1 317nm

峰号	保留时间	面积	面积%	高度	理论塔板数(USP)	拖尾因子	分离度(USP)
1	3.545	1831603	100.000	199390	3608	1.272	--
总计		1831603	100.000	199390			



QTL-4047

<样品信息>

色谱柱 : XB-C18(4.6*50mm,5 μ m) 流速:1.0ml/min
 柱温 : 40 $^{\circ}$ C 波长:317nm
 数据文件名: RC\$QTL-4047 - 7-17/31-534-2 - zzp-2024112621p-40mg-pH6.0jz-rcqx-1-jf50z-p2-5min.lcd
 方法文件名: RC\$QTL-4047 - QTL-4047-rcqx-FX280.lcm
 批处理文件名: RC\$QTL-4047 - 20241211-FX280.lcb
 样品瓶号: 2-10
 进样体积: 20 μ l 版本号:6.115
 进样时间: 2024/12/11 16:19:40 实验者: xiexinhui
 处理时间 (V2) : 2024/12/12 08:44:40 处理者: xiexinhui
 仪器型号: SHIMADZU LC-2050C(FX280)

<色谱图>

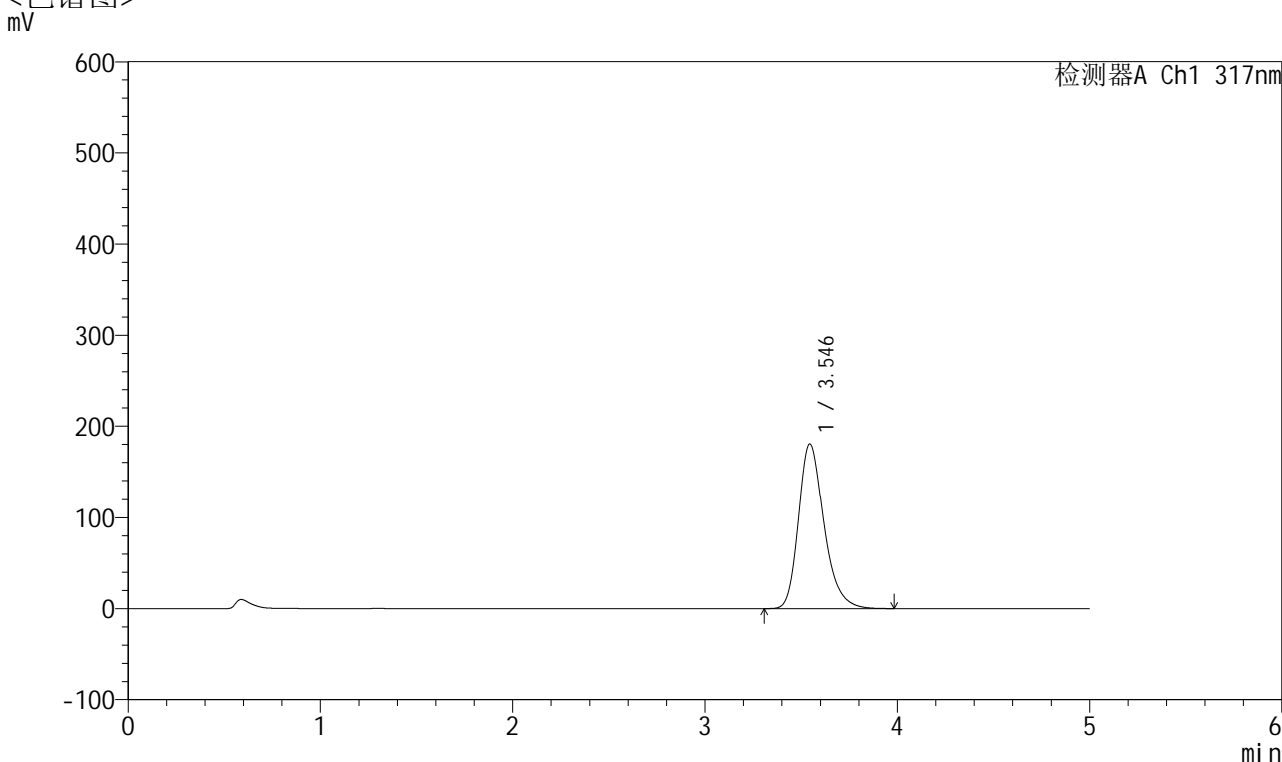

<峰表>

检测器A Ch1 317nm

峰号	保留时间	面积	面积%	高度	理论塔板数(USP)	拖尾因子	分离度(USP)
1	3.546	1657899	100.000	180604	3611	1.269	--
总计		1657899	100.000	180604			



QTL-4047

<样品信息>

色谱柱 : XB-C18(4.6*50mm,5 μ m) 流速:1.0ml/min
柱温 : 40 $^{\circ}$ C 波长:317nm
数据文件名: RC\$QTL-4047 - 7-17/31-535-2 - zzp-2024112621p-40mg-pH6.0jz-rcqx-1-jf50z-p3-5min.lcd
方法文件名: RC\$QTL-4047 - QTL-4047-rcqx-FX280.lcm
批处理文件名: RC\$QTL-4047 - 20241211-FX280.lcb
样品瓶号: 2-19
进样体积: 20 μ l 版本号:6.115
进样时间: 2024/12/11 16:25:04 实验者: xiexinhui
处理时间 (V2) : 2024/12/12 08:44:43 处理者: xiexinhui
仪器型号: SHIMADZU LC-2050C(FX280)

<色谱图> mV

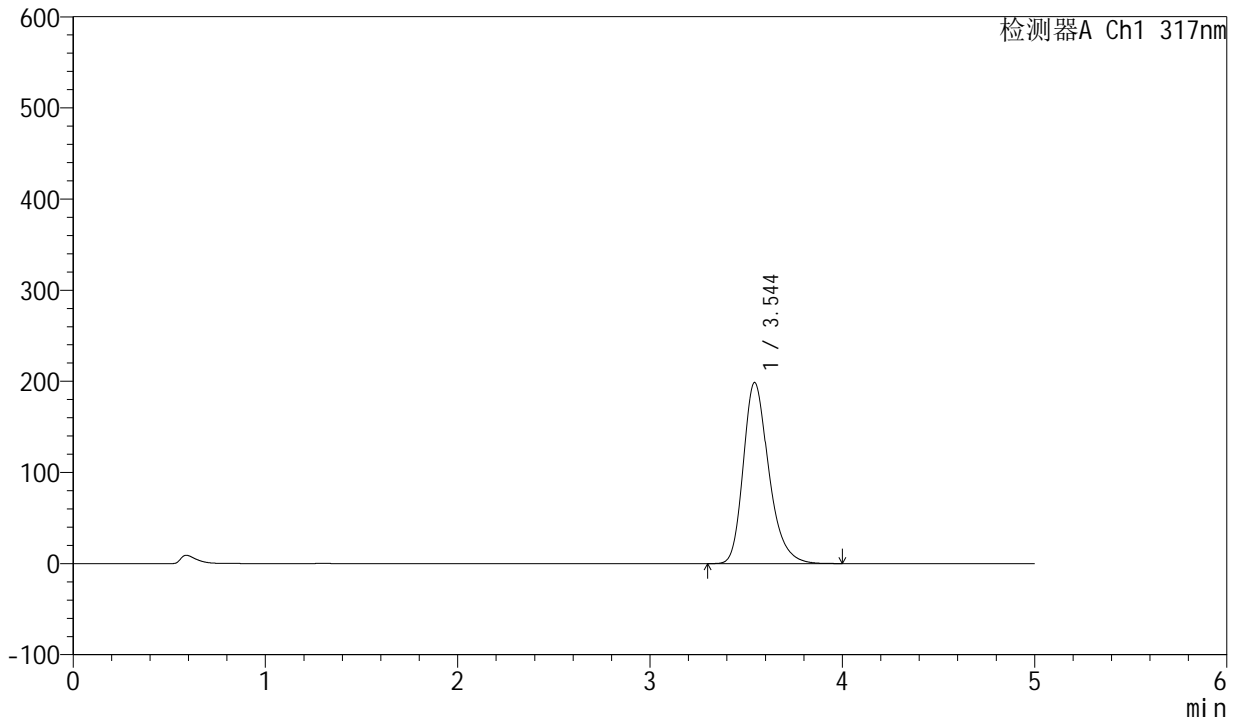

<峰表>

检测器A Ch1 317nm

峰号	保留时间	面积	面积%	高度	理论塔板数(USP)	拖尾因子	分离度(USP)
1	3.544	1823328	100.000	198594	3617	1.272	--
总计		1823328	100.000	198594			



QTL-4047

<样品信息>

色谱柱 : XB-C18(4.6*50mm,5μm) 流速:1.0ml/min
 柱温 : 40°C 波长:317nm
 数据文件名: RC\$QTL-4047 - 7-17/31-536-2 - zzp-2024112621p-40mg-pH6.0jz-rcqx-1-jf50z-p4-5min.lcd
 方法文件名: RC\$QTL-4047 - QTL-4047-rcqx-FX280.lcm
 批处理文件名: RC\$QTL-4047 - 20241211-FX280.lcb
 样品瓶号: 2-28
 进样体积: 20μl 版本号:6.115
 进样时间: 2024/12/11 16:30:28 实验者: xiexinhui
 处理时间 (V2) : 2024/12/12 08:44:45 处理者: xiexinhui
 仪器型号: SHIMADZU LC-2050C(FX280)

<色谱图>

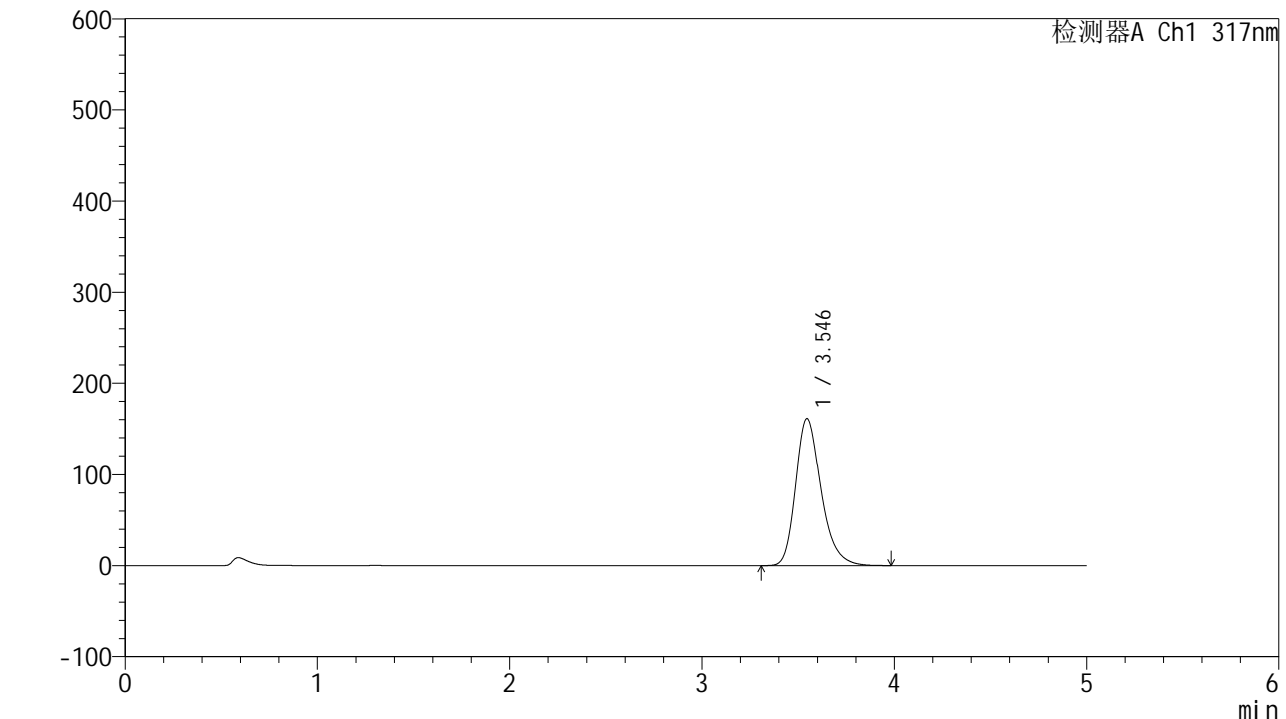

<峰表>

检测器A Ch1 317nm

峰号	保留时间	面积	面积%	高度	理论塔板数(USP)	拖尾因子	分离度(USP)
1	3.546	1478469	100.000	161183	3617	1.265	--
总计		1478469	100.000	161183			



QTL-4047

<样品信息>

色谱柱 : XB-C18(4.6*50mm,5μm) 流速:1.0ml/min
 柱温 : 40°C 波长:317nm
 数据文件名: RC\$QTL-4047 - 7-17/31-537-2 - zzp-2024112621p-40mg-pH6.0jz-rcqx-1-jf50z-p5-5min.lcd
 方法文件名: RC\$QTL-4047 - QTL-4047-rcqx-FX280.lcm
 批处理文件名: RC\$QTL-4047 - 20241211-FX280.lcb
 样品瓶号: 2-37
 进样体积: 20μl 版本号:6.115
 进样时间: 2024/12/11 16:35:51 实验者: xiexinhui
 处理时间 (V2) : 2024/12/12 08:44:48 处理者: xiexinhui
 仪器型号: SHIMADZU LC-2050C(FX280)

<色谱图>

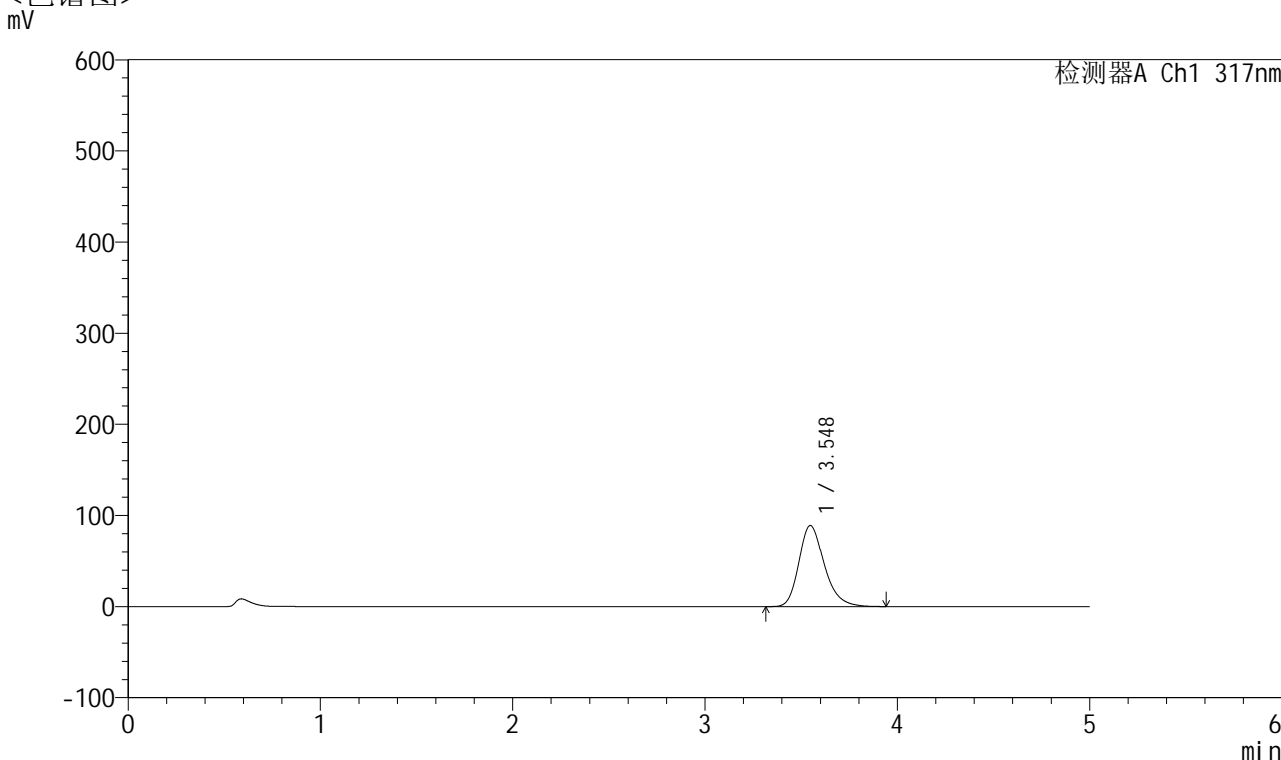

<峰表>

检测器A Ch1 317nm

峰号	保留时间	面积	面积%	高度	理论塔板数(USP)	拖尾因子	分离度(USP)
1	3.548	815135	100.000	88891	3619	1.251	--
总计		815135	100.000	88891			



QTL-4047

<样品信息>

色谱柱 : XB-C18(4.6*50mm,5 μ m) 流速:1.0ml/min
 柱温 : 40 $^{\circ}$ C 波长:317nm
 数据文件名: RC\$QTL-4047 - 7-17/31-538-2 - zzp-2024112621p-40mg-pH6.0jz-rcqx-1-jf50z-p6-5min.lcd
 方法文件名: RC\$QTL-4047 - QTL-4047-rcqx-FX280.lcm
 批处理文件名: RC\$QTL-4047 - 20241211-FX280.lcb
 样品瓶号: 2-46
 进样体积: 20 μ l 版本号:6.115
 进样时间: 2024/12/11 16:41:15 实验者: xiexinhui
 处理时间 (V2) : 2024/12/12 08:44:50 处理者: xiexinhui
 仪器型号: SHIMADZU LC-2050C(FX280)

<色谱图>

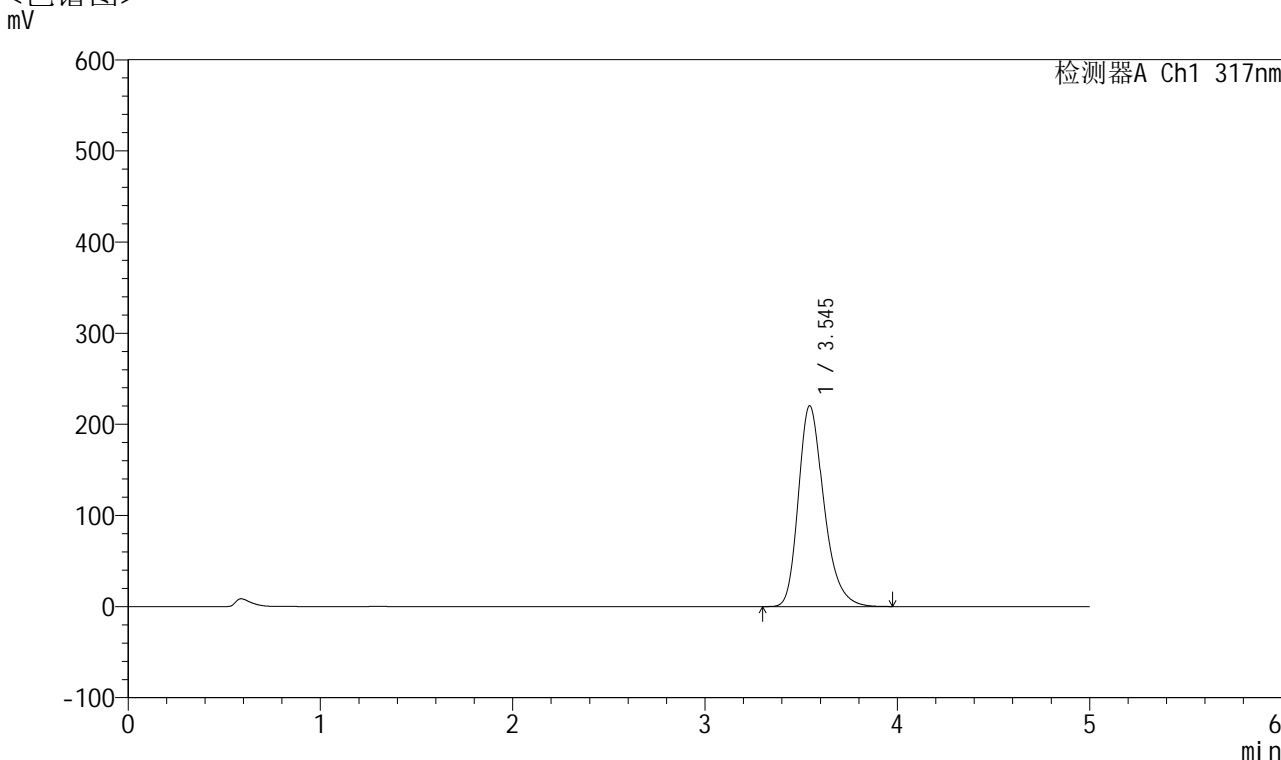

<峰表>

检测器A Ch1 317nm

峰号	保留时间	面积	面积%	高度	理论塔板数(USP)	拖尾因子	分离度(USP)
1	3.545	2026512	100.000	220324	3597	1.276	--
总计		2026512	100.000	220324			



QTL-4047

<样品信息>

色谱柱 : XB-C18(4.6*50mm,5μm) 流速:1.0ml/min
 柱温 : 40°C 波长:317nm
 数据文件名: RC\$QTL-4047 - 7-17/31-539-2 - zzp-2024112621p-40mg-pH6.0jz-rcqx-1-jf50z-p1-10min.lcd
 方法文件名: RC\$QTL-4047 - QTL-4047-rcqx-FX280.lcm
 批处理文件名: RC\$QTL-4047 - 20241211-FX280.lcb
 样品瓶号: 2-2
 进样体积: 20μl 版本号:6.115
 进样时间: 2024/12/11 16:46:39 实验者: xiexinhui
 处理时间 (V2) : 2024/12/12 08:44:53 处理者: xiexinhui
 仪器型号: SHIMADZU LC-2050C(FX280)

<色谱图>

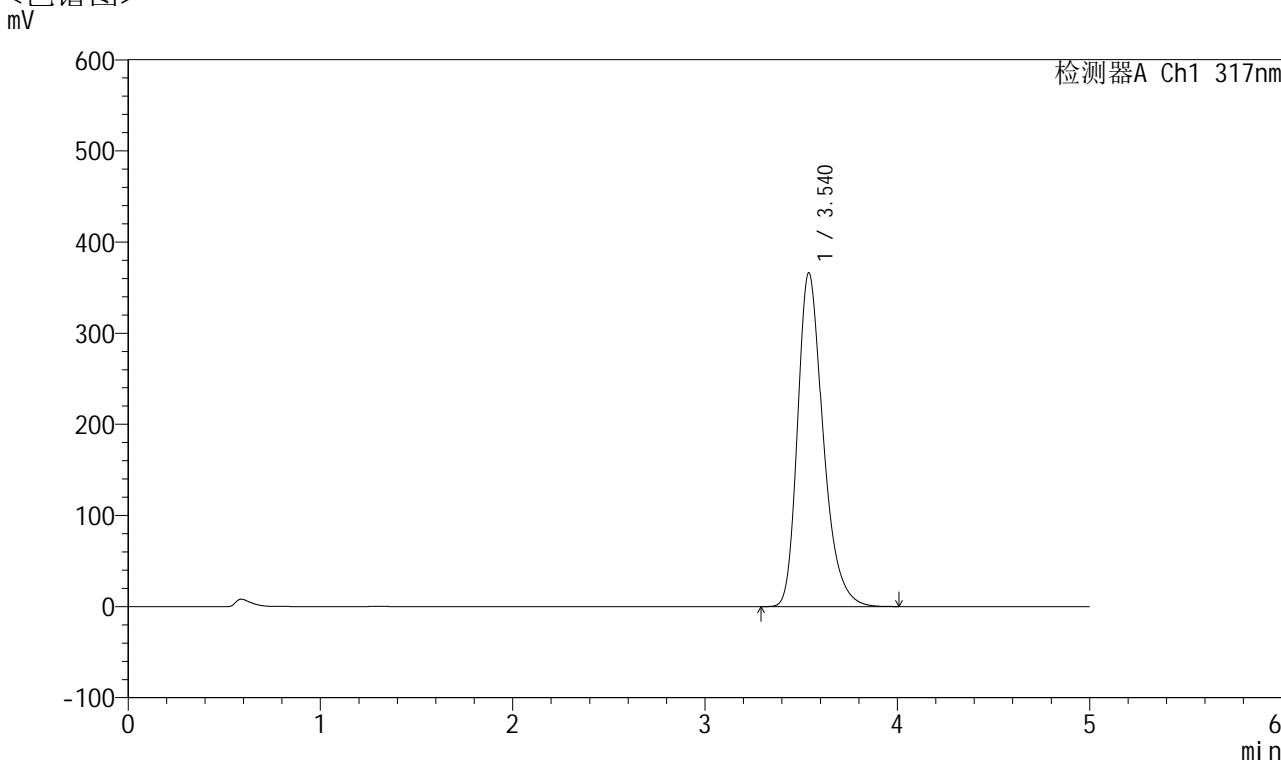

<峰表>

检测器A Ch1 317nm

峰号	保留时间	面积	面积%	高度	理论塔板数(USP)	拖尾因子	分离度(USP)
1	3.540	3370078	100.000	366165	3591	1.297	--
总计		3370078	100.000	366165			



QTL-4047

<样品信息>

色谱柱 : XB-C18(4.6*50mm,5μm) 流速:1.0ml/min
 柱温 : 40°C 波长:317nm
 数据文件名: RC\$QTL-4047 - 7-17/31-540-2 - zzp-2024112621p-40mg-pH6.0jz-rcqx-1-jf50z-p2-10min.lcd
 方法文件名: RC\$QTL-4047 - QTL-4047-rcqx-FX280.lcm
 批处理文件名: RC\$QTL-4047 - 20241211-FX280.lcb
 样品瓶号: 2-11
 进样体积: 20μl 版本号:6.115
 进样时间: 2024/12/11 16:52:03 实验者: xiexinhui
 处理时间 (V2) : 2024/12/12 08:44:55 处理者: xiexinhui
 仪器型号: SHIMADZU LC-2050C(FX280)

<色谱图>

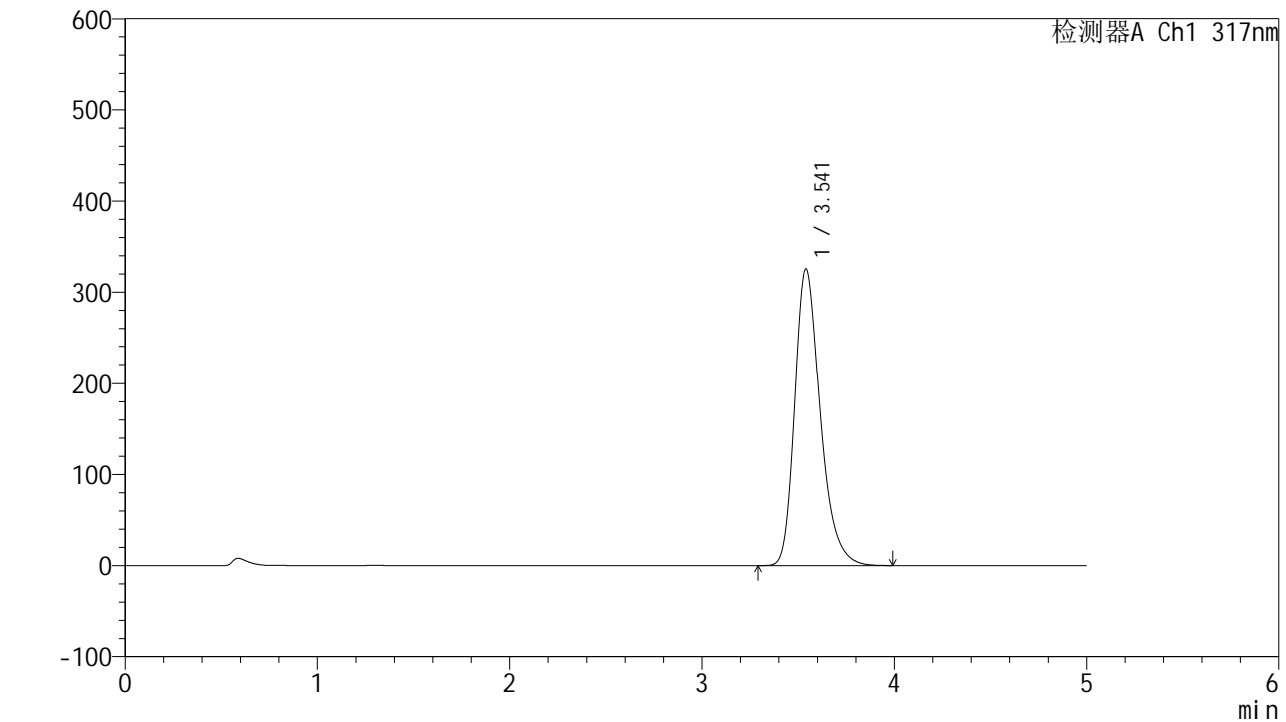

<峰表>

检测器A Ch1 317nm

峰号	保留时间	面积	面积%	高度	理论塔板数(USP)	拖尾因子	分离度(USP)
1	3.541	2991129	100.000	325220	3600	1.292	--
总计		2991129	100.000	325220			



QTL-4047

<样品信息>

色谱柱 : XB-C18(4.6*50mm,5μm) 流速:1.0ml/min
 柱温 : 40°C 波长:317nm
 数据文件名: RC\$QTL-4047 - 7-17/31-541-2 - zzp-2024112621p-40mg-pH6.0jz-rcqx-1-jf50z-p3-10min.lcd
 方法文件名: RC\$QTL-4047 - QTL-4047-rcqx-FX280.lcm
 批处理文件名: RC\$QTL-4047 - 20241211-FX280.lcb
 样品瓶号: 2-20
 进样体积: 20μl 版本号:6.115
 进样时间: 2024/12/11 16:57:27 实验者: xiexinhui
 处理时间 (V2) : 2024/12/12 08:44:58 处理者: xiexinhui
 仪器型号: SHIMADZU LC-2050C(FX280)

<色谱图>

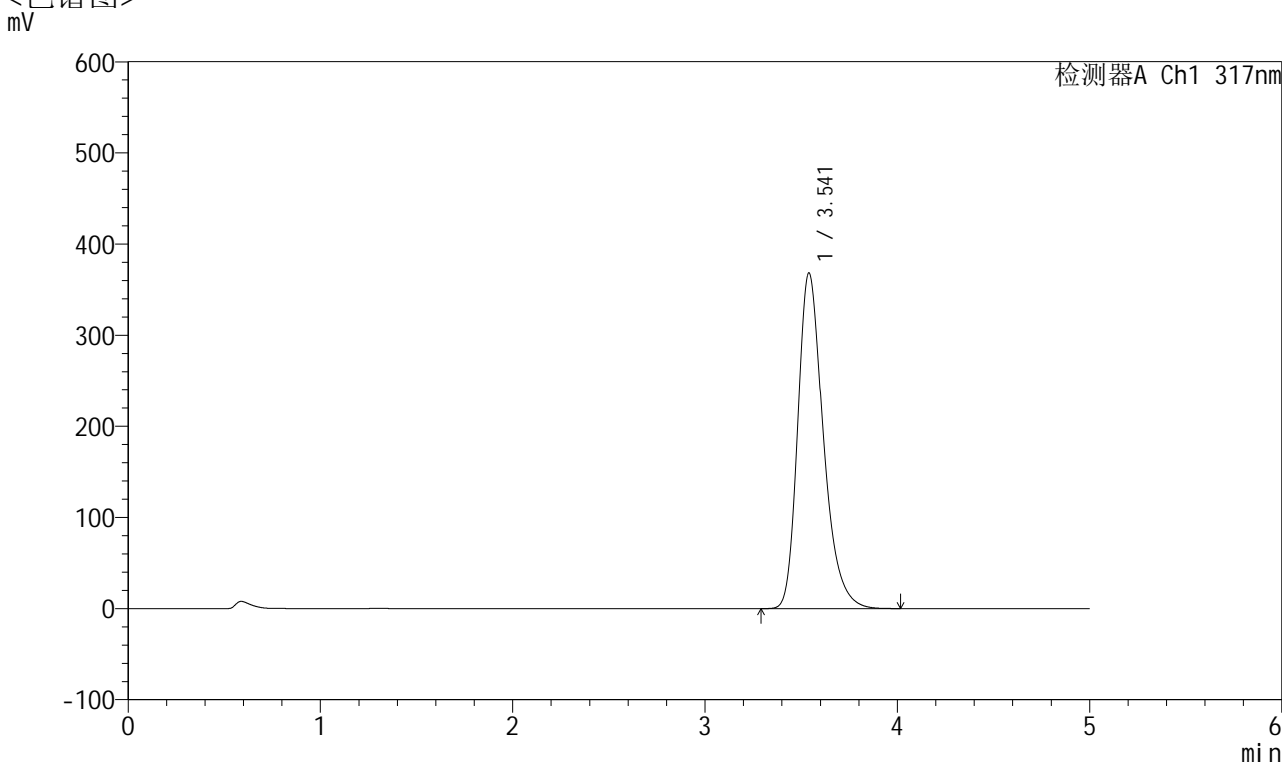

<峰表>

检测器A Ch1 317nm

峰号	保留时间	面积	面积%	高度	理论塔板数(USP)	拖尾因子	分离度(USP)
1	3.541	3392366	100.000	368001	3585	1.298	--
总计		3392366	100.000	368001			



QTL-4047

<样品信息>

色谱柱 : XB-C18(4.6*50mm,5 μ m) 流速:1.0ml/min
柱温 : 40 $^{\circ}$ C 波长:317nm
数据文件名: RC\$QTL-4047 - 7-17/31-542-2 - zzp-2024112621p-40mg-pH6.0jz-rcqx-1-jf50z-p4-10min.lcd
方法文件名: RC\$QTL-4047 - QTL-4047-rcqx-FX280.lcm
批处理文件名: RC\$QTL-4047 - 20241211-FX280.lcb
样品瓶号: 2-29
进样体积: 20 μ l 版本号:6.115
进样时间: 2024/12/11 17:02:51 实验者: xiexinhui
处理时间 (V2) : 2024/12/12 08:45:00 处理者: xiexinhui
仪器型号: SHIMADZU LC-2050C(FX280)

<色谱图> mV

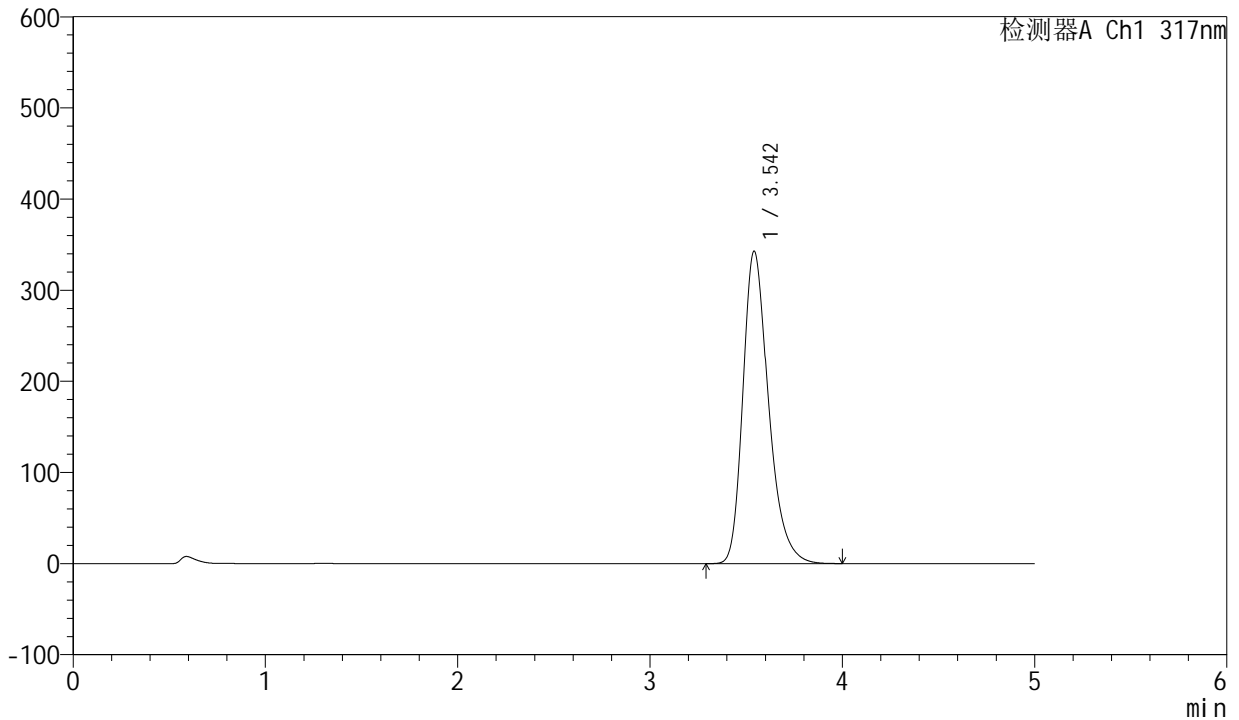

<峰表>

检测器A Ch1 317nm

峰号	保留时间	面积	面积%	高度	理论塔板数(USP)	拖尾因子	分离度(USP)
1	3.542	3162420	100.000	342244	3573	1.295	--
总计		3162420	100.000	342244			

<样品信息>

色谱柱 : XB-C18(4.6*50mm,5 μ m) 流速:1.0ml/min
柱温 : 40 $^{\circ}$ C 波长:317nm
数据文件名: RC\$QTL-4047 - 7-17/31-543-2 - zzp-2024112621p-40mg-pH6.0jz-rcqx-1-jf50z-p5-10min.lcd
方法文件名: RC\$QTL-4047 - QTL-4047-rcqx-FX280.lcm
批处理文件名: RC\$QTL-4047 - 20241211-FX280.lcb
样品瓶号: 2-38
进样体积: 20 μ l 版本号:6.115
进样时间: 2024/12/11 17:08:15 实验者: xiexinhui
处理时间 (V2) : 2024/12/12 08:45:03 处理者: xiexinhui
仪器型号: SHIMADZU LC-2050C(FX280)

<色谱图>

mV

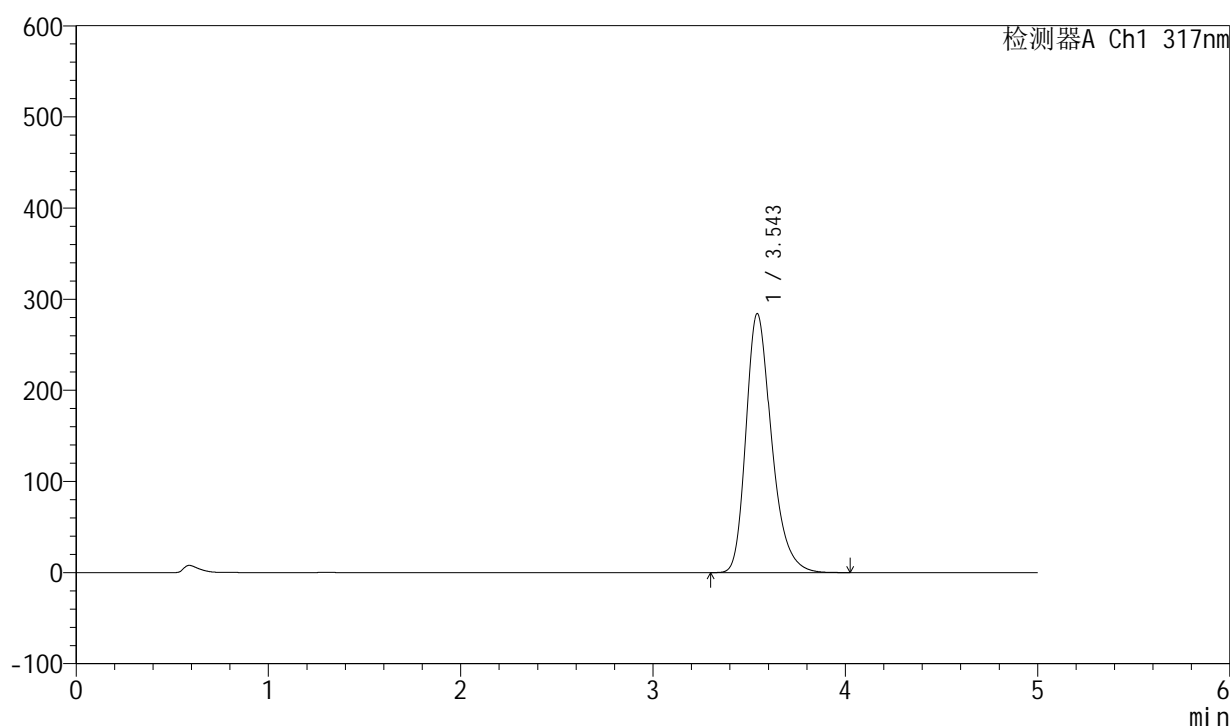

<峰表>

检测器A Ch1 317nm

峰号	保留时间	面积	面积%	高度	理论塔板数(USP)	拖尾因子	分离度(USP)
1	3.543	2617614	100.000	283567	3590	1.287	--
总计		2617614	100.000	283567			



QTL-4047

<样品信息>

色谱柱 : XB-C18(4.6*50mm,5 μ m) 流速:1.0ml/min
柱温 : 40 $^{\circ}$ C 波长:317nm
数据文件名: RC\$QTL-4047 - 7-17/31-544-2 - zzp-2024112621p-40mg-pH6.0jz-rcqx-1-jf50z-p6-10min.lcd
方法文件名: RC\$QTL-4047 - QTL-4047-rcqx-FX280.lcm
批处理文件名: RC\$QTL-4047 - 20241211-FX280.lcb
样品瓶号: 2-47
进样体积: 20 μ l 版本号:6.115
进样时间: 2024/12/11 17:13:38 实验者: xiexinhui
处理时间 (V2) : 2024/12/12 08:45:06 处理者: xiexinhui
仪器型号: SHIMADZU LC-2050C(FX280)

<色谱图> mV

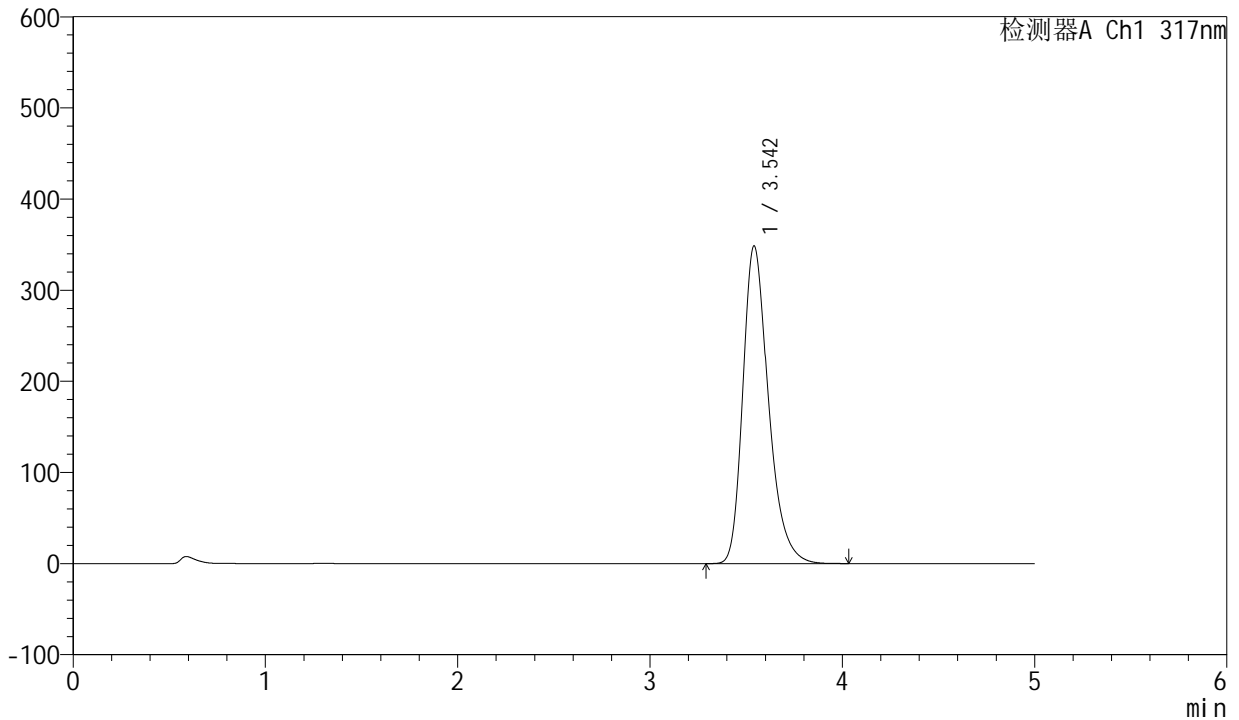

<峰表>

检测器A Ch1 317nm

峰号	保留时间	面积	面积%	高度	理论塔板数(USP)	拖尾因子	分离度(USP)
1	3.542	3212118	100.000	348070	3584	1.296	--
总计		3212118	100.000	348070			



QTL-4047

<样品信息>

色谱柱 : XB-C18(4.6*50mm,5 μ m) 流速:1.0ml/min
 柱温 : 40 $^{\circ}$ C 波长:317nm
 数据文件名: RC\$QTL-4047 - 7-17/31-545-2 - zzp-2024112621p-40mg-pH6.0jz-rcqx-1-jf50z-p1-15min.lcd
 方法文件名: RC\$QTL-4047 - QTL-4047-rcqx-FX280.lcm
 批处理文件名: RC\$QTL-4047 - 20241211-FX280.lcb
 样品瓶号: 2-3
 进样体积: 20 μ l 版本号:6.115
 进样时间: 2024/12/11 17:19:02 实验者: xiexinhui
 处理时间 (V2) : 2024/12/12 08:45:09 处理者: xiexinhui
 仪器型号: SHIMADZU LC-2050C(FX280)

<色谱图>

mV

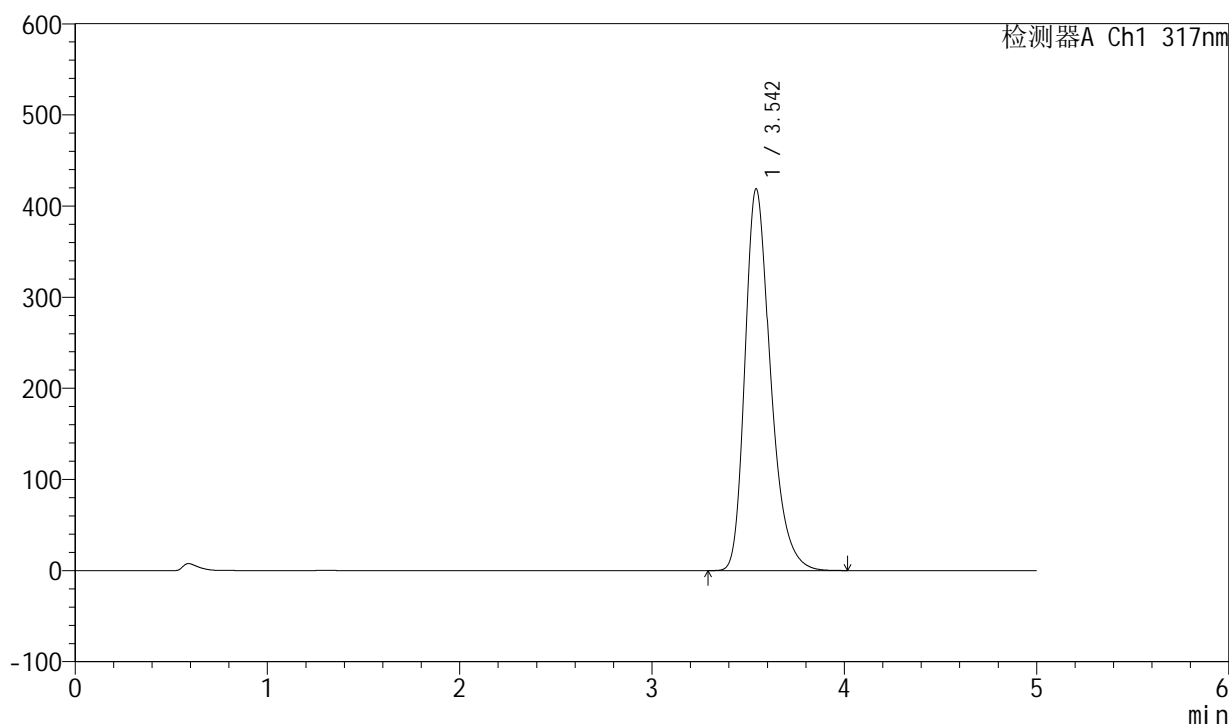

<峰表>

检测器A Ch1 317nm

峰号	保留时间	面积	面积%	高度	理论塔板数(USP)	拖尾因子	分离度(USP)
1	3.542	3859645	100.000	418180	3584	1.305	--
总计		3859645	100.000	418180			



QTL-4047

<样品信息>

色谱柱 : XB-C18(4.6*50mm,5 μ m) 流速:1.0ml/min
柱温 : 40 $^{\circ}$ C 波长:317nm
数据文件名: RC\$QTL-4047 - 7-17/31-546-2 - zzp-2024112621p-40mg-pH6.0jz-rcqx-1-jf50z-p2-15min.lcd
方法文件名: RC\$QTL-4047 - QTL-4047-rcqx-FX280.lcm
批处理文件名: RC\$QTL-4047 - 20241211-FX280.lcb
样品瓶号: 2-12
进样体积: 20 μ l 版本号:6.115
进样时间: 2024/12/11 17:24:27 实验者: xiexinhui
处理时间 (V2) : 2024/12/12 08:45:12 处理者: xiexinhui
仪器型号: SHIMADZU LC-2050C(FX280)

<色谱图> mV

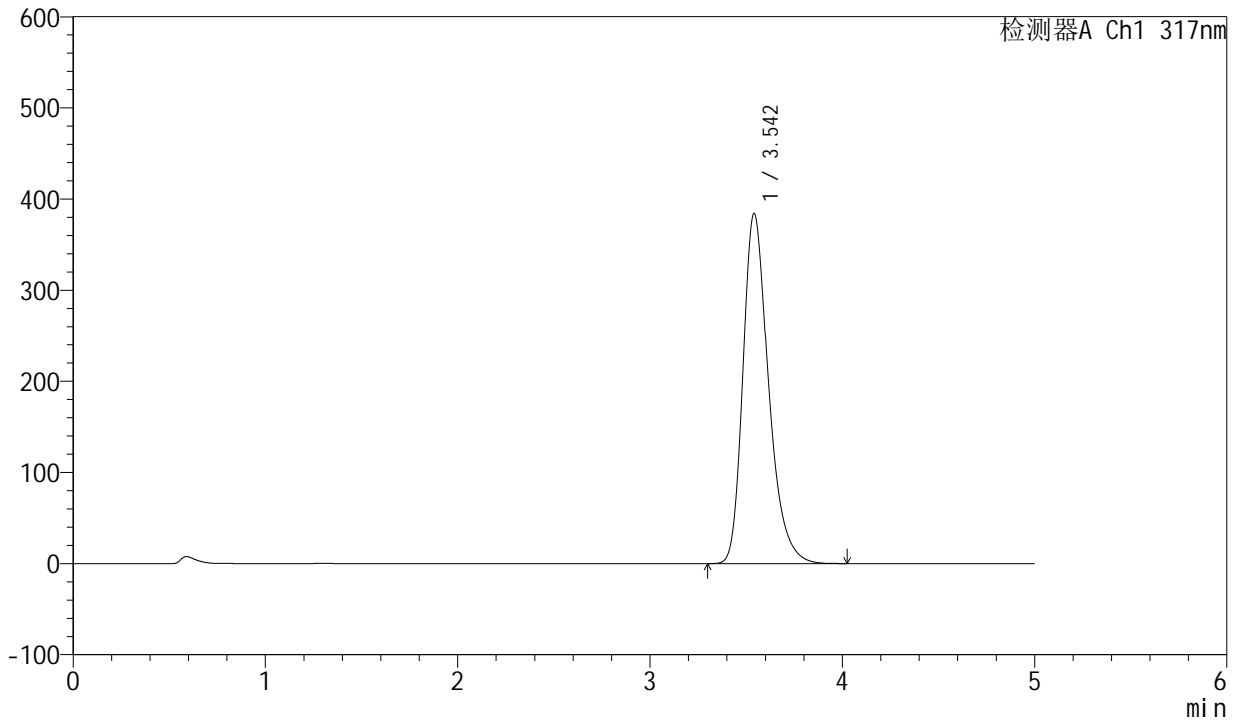

<峰表>

检测器A Ch1 317nm

峰号	保留时间	面积	面积%	高度	理论塔板数(USP)	拖尾因子	分离度(USP)
1	3.542	3537179	100.000	383511	3592	1.301	--
总计		3537179	100.000	383511			



QTL-4047

<样品信息>

色谱柱 : XB-C18(4.6*50mm,5 μ m) 流速:1.0ml/min
 柱温 : 40 $^{\circ}$ C 波长:317nm
 数据文件名: RC\$QTL-4047 - 7-17/31-547-2 - zzp-2024112621p-40mg-pH6.0jz-rcqx-1-jf50z-p3-15min.lcd
 方法文件名: RC\$QTL-4047 - QTL-4047-rcqx-FX280.lcm
 批处理文件名: RC\$QTL-4047 - 20241211-FX280.lcb
 样品瓶号: 2-21
 进样体积: 20 μ l 版本号:6.115
 进样时间: 2024/12/11 17:29:51 实验者: xiexinhui
 处理时间 (V2) : 2024/12/12 08:45:14 处理者: xiexinhui
 仪器型号: SHIMADZU LC-2050C(FX280)

<色谱图>

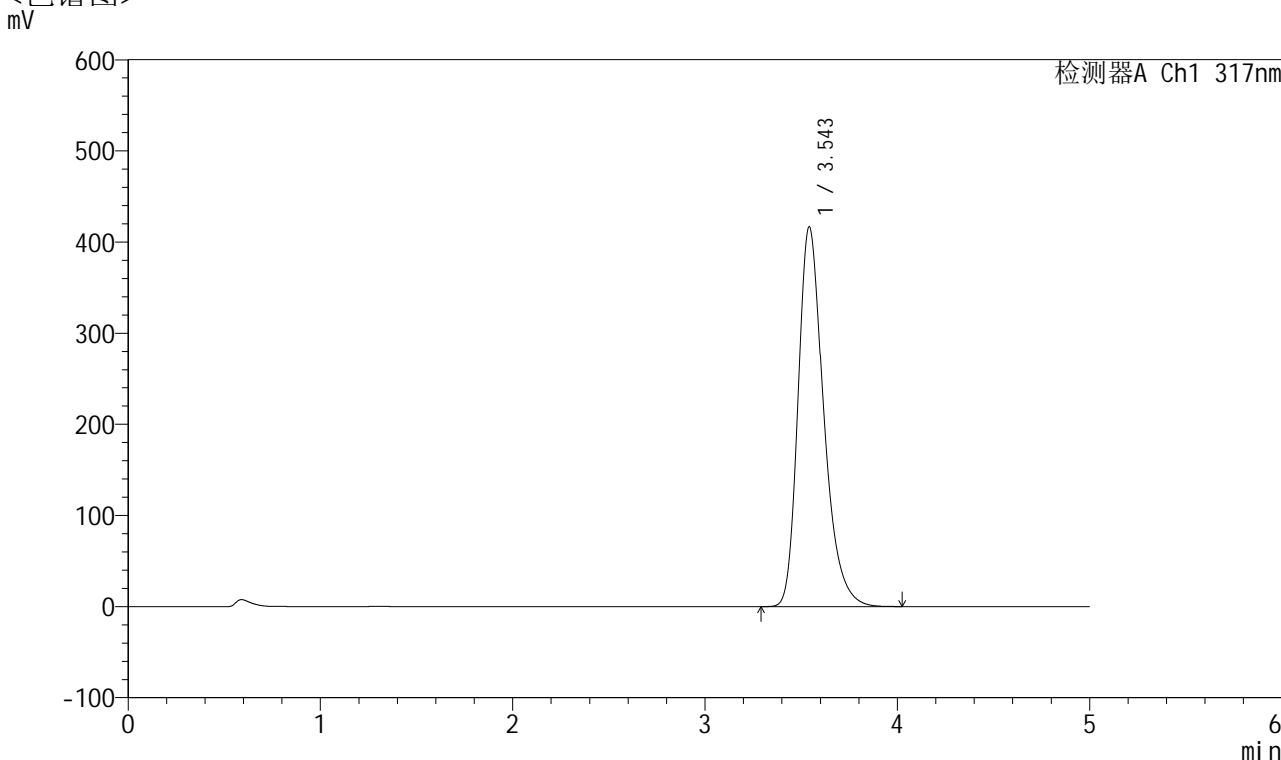

<峰表>

检测器A Ch1 317nm

峰号	保留时间	面积	面积%	高度	理论塔板数(USP)	拖尾因子	分离度(USP)
1	3.543	3840615	100.000	415696	3585	1.305	--
总计		3840615	100.000	415696			



QTL-4047

<样品信息>

色谱柱 : XB-C18(4.6*50mm,5μm) 流速:1.0ml/min
 柱温 : 40°C 波长:317nm
 数据文件名: RC\$QTL-4047 - 7-17/31-548-2 - zzp-2024112621p-40mg-pH6.0jz-rcqx-1-jf50z-p4-15min.lcd
 方法文件名: RC\$QTL-4047 - QTL-4047-rcqx-FX280.lcm
 批处理文件名: RC\$QTL-4047 - 20241211-FX280.lcb
 样品瓶号: 2-30
 进样体积: 20μl 版本号:6.115
 进样时间: 2024/12/11 17:35:15 实验者: xiexinhui
 处理时间 (V2) : 2024/12/12 08:45:17 处理者: xiexinhui
 仪器型号: SHIMADZU LC-2050C(FX280)

<色谱图>

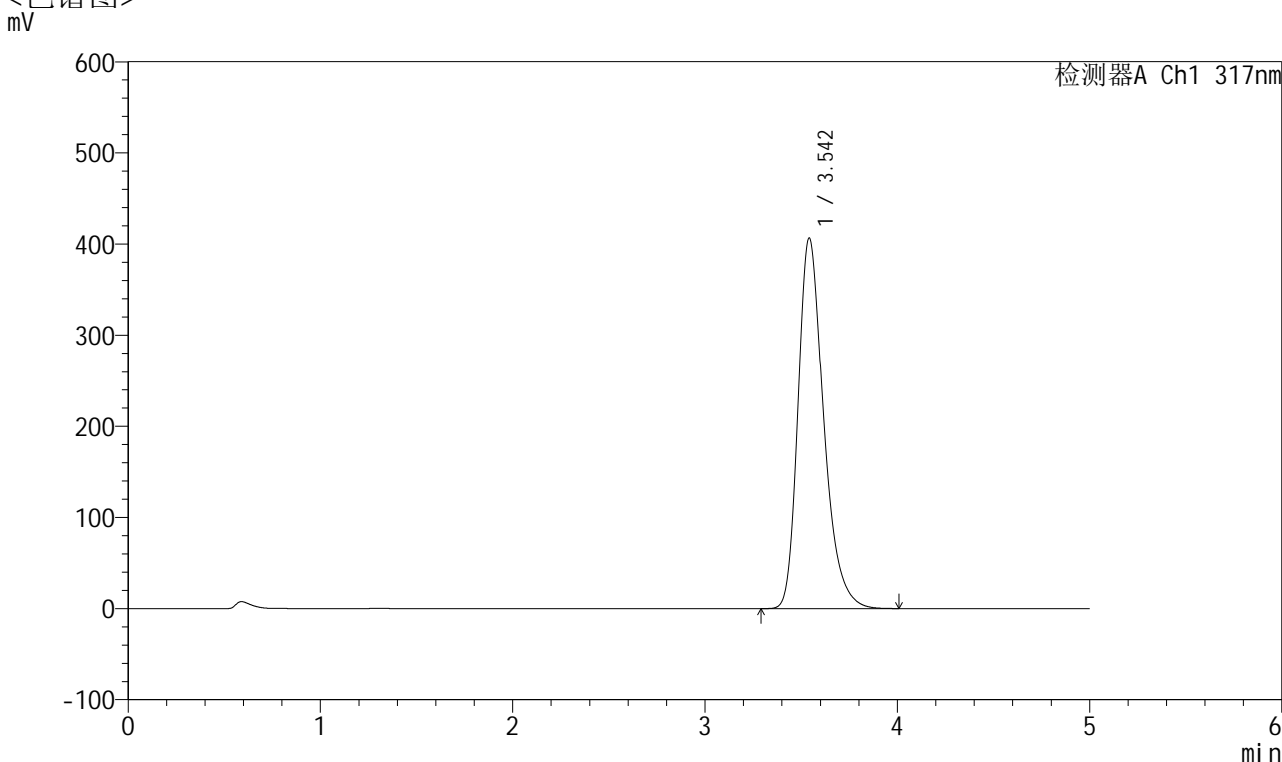

<峰表>

检测器A Ch1 317nm

峰号	保留时间	面积	面积%	高度	理论塔板数(USP)	拖尾因子	分离度(USP)
1	3.542	3747277	100.000	405742	3584	1.304	--
总计		3747277	100.000	405742			



QTL-4047

<样品信息>

色谱柱 : XB-C18(4.6*50mm,5 μ m) 流速:1.0ml/min
 柱温 : 40 $^{\circ}$ C 波长:317nm
 数据文件名: RC\$QTL-4047 - 7-17/31-549-2 - zzp-2024112621p-40mg-pH6.0jz-rcqx-1-jf50z-p5-15min.lcd
 方法文件名: RC\$QTL-4047 - QTL-4047-rcqx-FX280.lcm
 批处理文件名: RC\$QTL-4047 - 20241211-FX280.lcb
 样品瓶号: 2-39
 进样体积: 20 μ l 版本号:6.115
 进样时间: 2024/12/11 17:40:39 实验者: xiexinhui
 处理时间 (V2) : 2024/12/12 08:45:19 处理者: xiexinhui
 仪器型号: SHIMADZU LC-2050C(FX280)

<色谱图>

mV

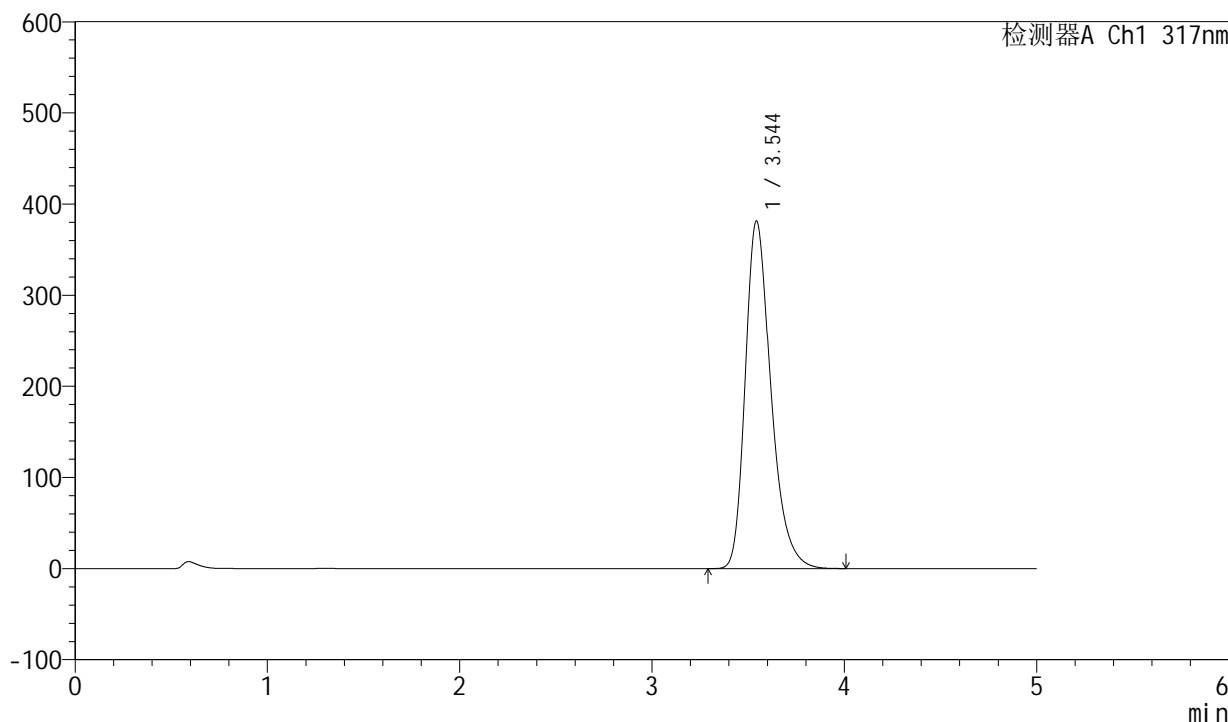

<峰表>

检测器A Ch1 317nm

峰号	保留时间	面积	面积%	高度	理论塔板数(USP)	拖尾因子	分离度(USP)
1	3.544	3524565	100.000	380940	3565	1.301	--
总计		3524565	100.000	380940			



QTL-4047

<样品信息>

色谱柱 : XB-C18(4.6*50mm,5 μ m) 流速:1.0ml/min
柱温 : 40 $^{\circ}$ C 波长:317nm
数据文件名: RC\$QTL-4047 - 7-17/31-550-2 - zzp-2024112621p-40mg-pH6.0jz-rcqx-1-jf50z-p6-15min.lcd
方法文件名: RC\$QTL-4047 - QTL-4047-rcqx-FX280.lcm
批处理文件名: RC\$QTL-4047 - 20241211-FX280.lcb
样品瓶号: 2-48
进样体积: 20 μ l 版本号:6.115
进样时间: 2024/12/11 17:46:03 实验者: xiexinhui
处理时间 (V2) : 2024/12/12 08:45:22 处理者: xiexinhui
仪器型号: SHIMADZU LC-2050C(FX280)

<色谱图> mV

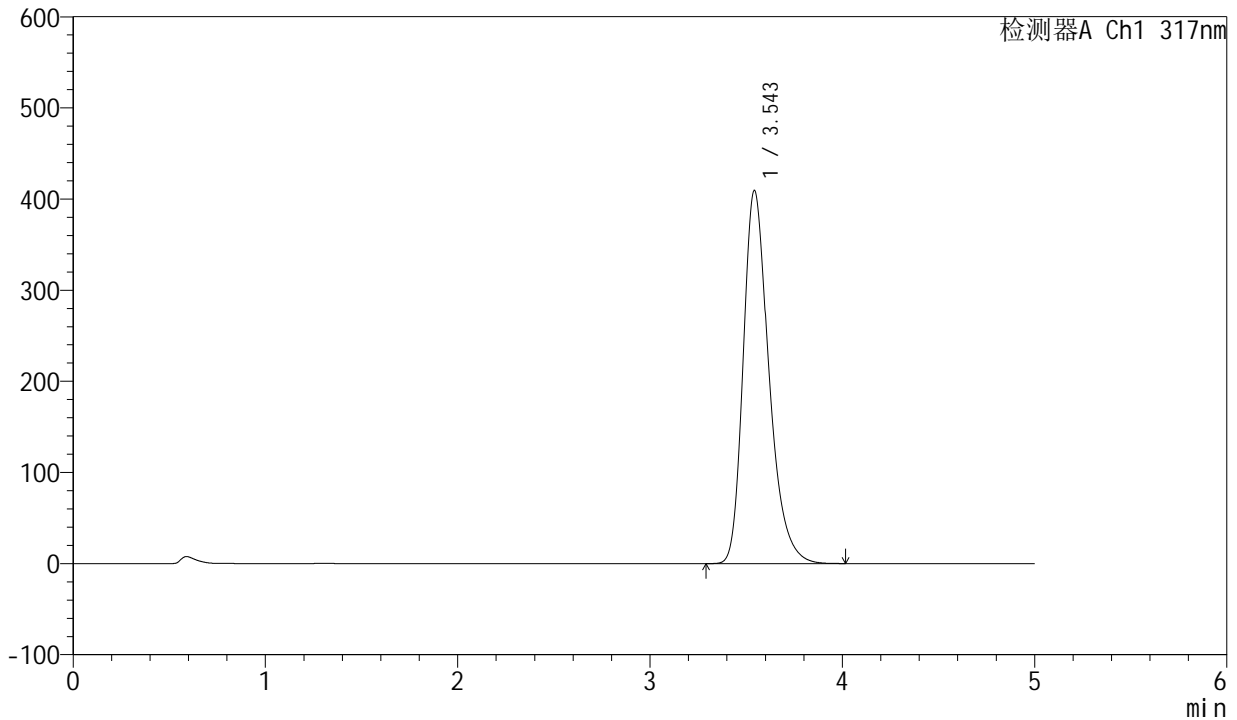

<峰表>

检测器A Ch1 317nm

峰号	保留时间	面积	面积%	高度	理论塔板数(USP)	拖尾因子	分离度(USP)
1	3.543	3789585	100.000	408888	3554	1.306	--
总计		3789585	100.000	408888			



QTL-4047

<样品信息>

色谱柱 : XB-C18(4.6*50mm,5 μ m) 流速:1.0ml/min
 柱温 : 40 $^{\circ}$ C 波长:317nm
 数据文件名: RC\$QTL-4047 - 7-17/31-551-2 - zzp-2024112621p-40mg-pH6.0jz-rcqx-1-jf50z-p1-20min.lcd
 方法文件名: RC\$QTL-4047 - QTL-4047-rcqx-FX280.lcm
 批处理文件名: RC\$QTL-4047 - 20241211-FX280.lcb
 样品瓶号: 2-4
 进样体积: 20 μ l 版本号:6.115
 进样时间: 2024/12/11 17:51:27 实验者: xiexinhui
 处理时间 (V2) : 2024/12/12 08:45:24 处理者: xiexinhui
 仪器型号: SHIMADZU LC-2050C(FX280)

<色谱图>

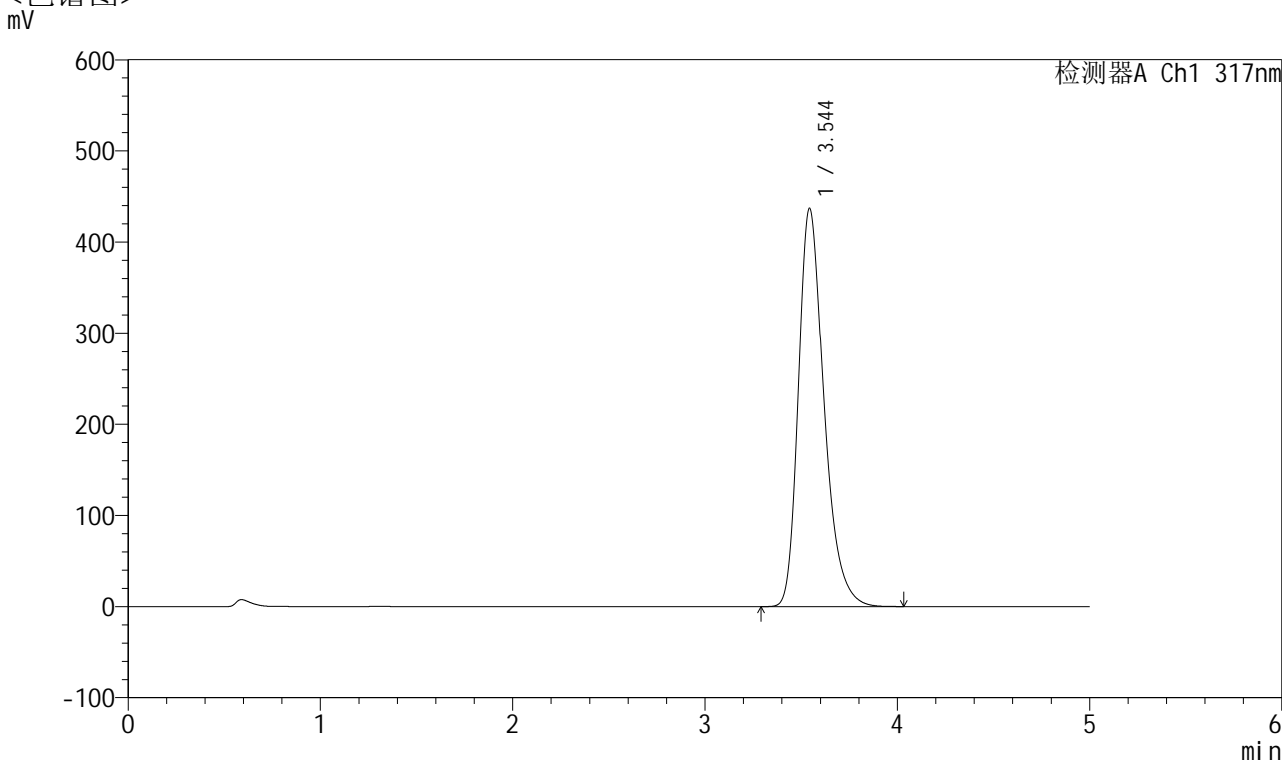

<峰表>

检测器A Ch1 317nm

峰号	保留时间	面积	面积%	高度	理论塔板数(USP)	拖尾因子	分离度(USP)
1	3.544	4028130	100.000	436660	3587	1.307	--
总计		4028130	100.000	436660			

<样品信息>

色谱柱 : XB-C18(4.6*50mm,5 μ m) 流速:1.0ml/min
柱温 : 40 $^{\circ}$ C 波长:317nm
数据文件名: RC\$QTL-4047 - 7-17/31-552-2 - zzp-2024112621p-40mg-pH6.0jz-rcqx-1-jf50z-p2-20min.lcd
方法文件名: RC\$QTL-4047 - QTL-4047-rcqx-FX280.lcm
批处理文件名: RC\$QTL-4047 - 20241211-FX280.lcb
样品瓶号: 2-13
进样体积: 20 μ l 版本号:6.115
进样时间: 2024/12/11 17:56:51 实验者: xiexinhui
处理时间 (V2) : 2024/12/12 08:45:27 处理者: xiexinhui
仪器型号: SHIMADZU LC-2050C(FX280)

<色谱图>

mV

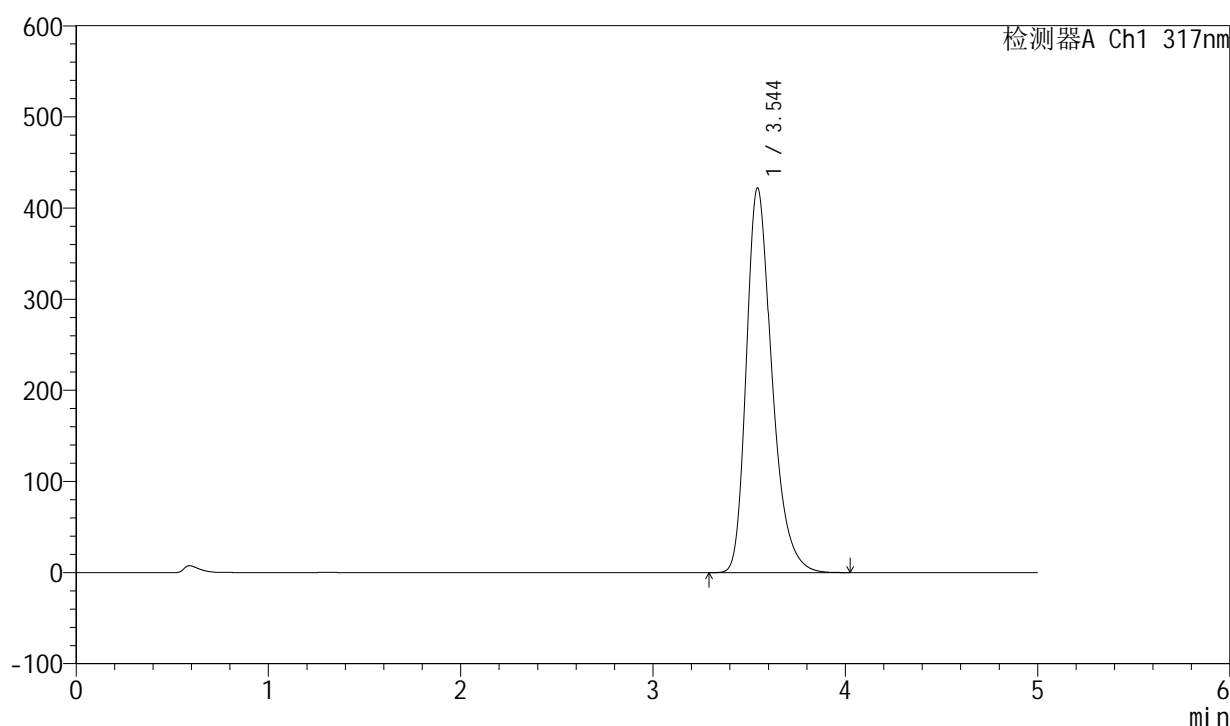

<峰表>

检测器A Ch1 317nm

峰号	保留时间	面积	面积%	高度	理论塔板数(USP)	拖尾因子	分离度(USP)
1	3.544	3892621	100.000	421775	3583	1.306	--
总计		3892621	100.000	421775			



QTL-4047

<样品信息>

色谱柱 : XB-C18(4.6*50mm,5μm) 流速:1.0ml/min
 柱温 : 40°C 波长:317nm
 数据文件名: RC\$QTL-4047 - 7-17/31-553-2 - zzp-2024112621p-40mg-pH6.0jz-rcqx-1-jf50z-p3-20min.lcd
 方法文件名: RC\$QTL-4047 - QTL-4047-rcqx-FX280.lcm
 批处理文件名: RC\$QTL-4047 - 20241211-FX280.lcb
 样品瓶号: 2-22
 进样体积: 20μl 版本号:6.115
 进样时间: 2024/12/11 18:02:15 实验者: xiexinhui
 处理时间 (V2) : 2024/12/12 08:45:29 处理者: xiexinhui
 仪器型号: SHIMADZU LC-2050C(FX280)

<色谱图>

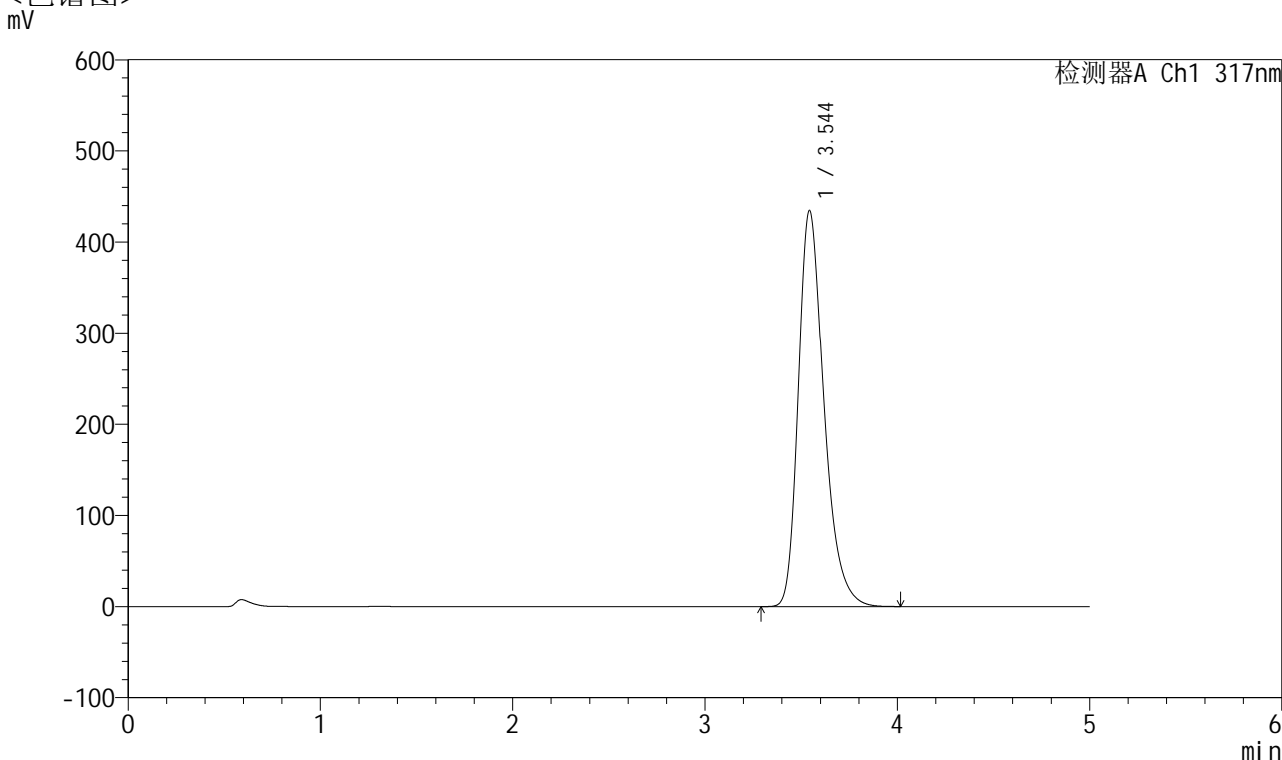

<峰表>

检测器A Ch1 317nm

峰号	保留时间	面积	面积%	高度	理论塔板数(USP)	拖尾因子	分离度(USP)
1	3.544	4005705	100.000	434156	3586	1.307	--
总计		4005705	100.000	434156			



QTL-4047

<样品信息>

色谱柱 : XB-C18(4.6*50mm,5 μ m) 流速:1.0ml/min
 柱温 : 40 $^{\circ}$ C 波长:317nm
 数据文件名: RC\$QTL-4047 - 7-17/31-554-2 - zzp-2024112621p-40mg-pH6.0jz-rcqx-1-jf50z-p4-20min.lcd
 方法文件名: RC\$QTL-4047 - QTL-4047-rcqx-FX280.lcm
 批处理文件名: RC\$QTL-4047 - 20241211-FX280.lcb
 样品瓶号: 2-31
 进样体积: 20 μ l 版本号:6.115
 进样时间: 2024/12/11 18:07:40 实验者: xiexinhui
 处理时间 (V2) : 2024/12/12 08:45:32 处理者: xiexinhui
 仪器型号: SHIMADZU LC-2050C(FX280)

<色谱图>

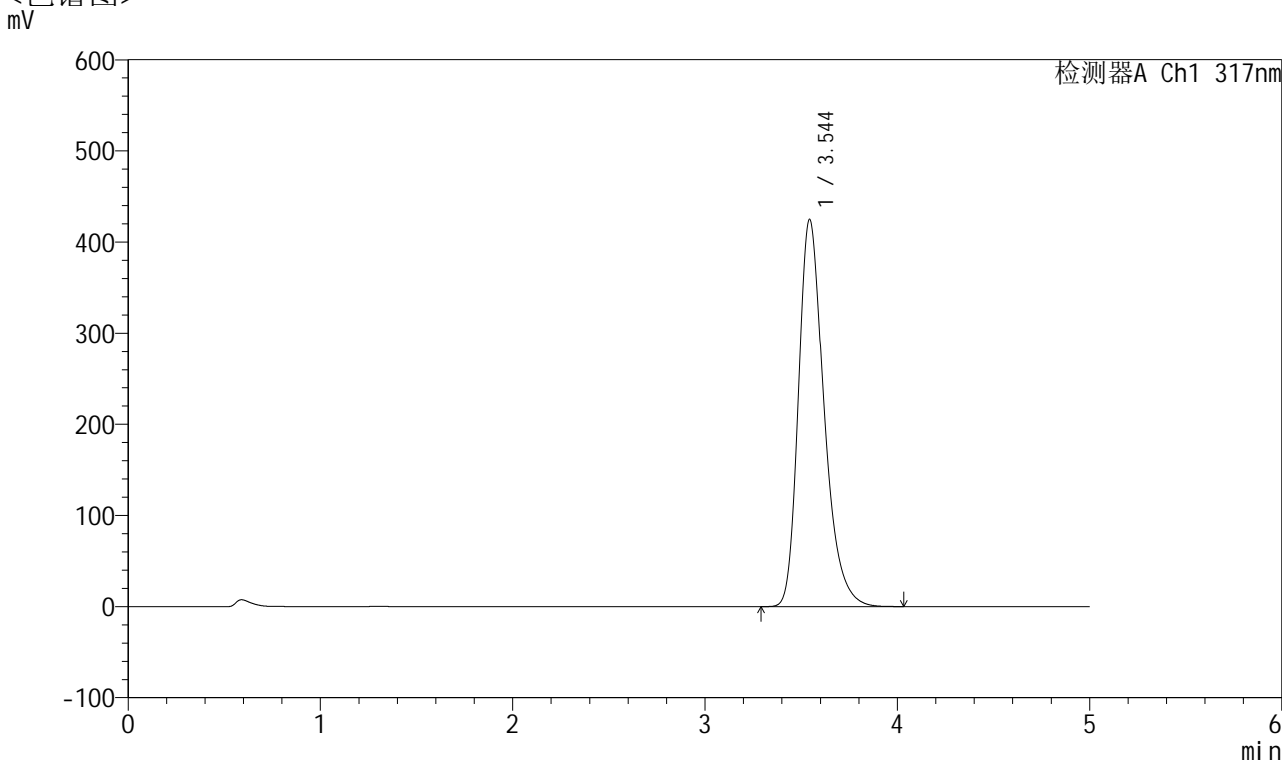

<峰表>

检测器A Ch1 317nm

峰号	保留时间	面积	面积%	高度	理论塔板数(USP)	拖尾因子	分离度(USP)
1	3.544	3917601	100.000	424679	3590	1.307	--
总计		3917601	100.000	424679			



QTL-4047

<样品信息>

色谱柱 : XB-C18(4.6*50mm,5 μ m) 流速:1.0ml/min
 柱温 : 40 $^{\circ}$ C 波长:317nm
 数据文件名: RC\$QTL-4047 - 7-17/31-555-2 - zzp-2024112621p-40mg-pH6.0jz-rcqx-1-jf50z-p5-20min.lcd
 方法文件名: RC\$QTL-4047 - QTL-4047-rcqx-FX280.lcm
 批处理文件名: RC\$QTL-4047 - 20241211-FX280.lcb
 样品瓶号: 2-40
 进样体积: 20 μ l 版本号:6.115
 进样时间: 2024/12/11 18:13:04 实验者: xiexinhui
 处理时间 (V2) : 2024/12/12 08:45:34 处理者: xiexinhui
 仪器型号: SHIMADZU LC-2050C(FX280)

<色谱图>

mV

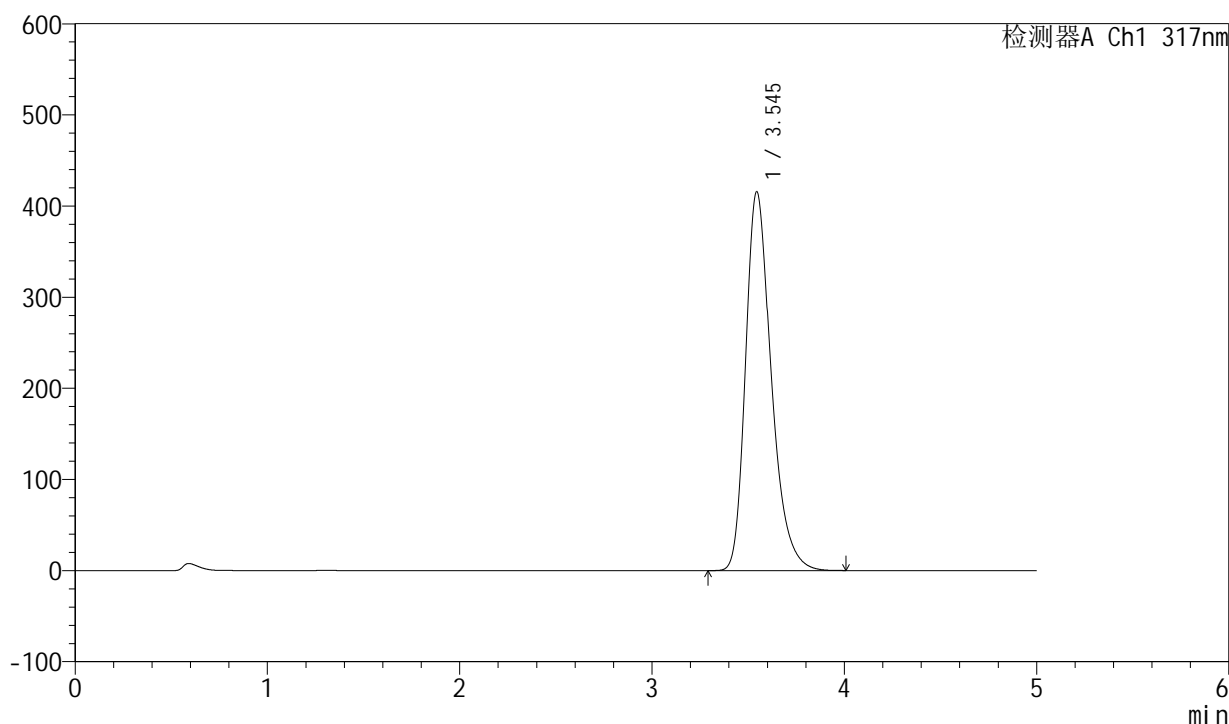

<峰表>

检测器A Ch1 317nm

峰号	保留时间	面积	面积%	高度	理论塔板数(USP)	拖尾因子	分离度(USP)
1	3.545	3845957	100.000	415741	3560	1.306	--
总计		3845957	100.000	415741			



QTL-4047

<样品信息>

色谱柱 : XB-C18(4.6*50mm,5 μ m) 流速:1.0ml/min
 柱温 : 40 $^{\circ}$ C 波长:317nm
 数据文件名: RC\$QTL-4047 - 7-17/31-556-2 - zzp-2024112621p-40mg-pH6.0jz-rcqx-1-jf50z-p6-20min.lcd
 方法文件名: RC\$QTL-4047 - QTL-4047-rcqx-FX280.lcm
 批处理文件名: RC\$QTL-4047 - 20241211-FX280.lcb
 样品瓶号: 2-49
 进样体积: 20 μ l 版本号:6.115
 进样时间: 2024/12/11 18:18:28 实验者: xiexinhui
 处理时间 (V2) : 2024/12/12 08:45:37 处理者: xiexinhui
 仪器型号: SHIMADZU LC-2050C(FX280)

<色谱图>

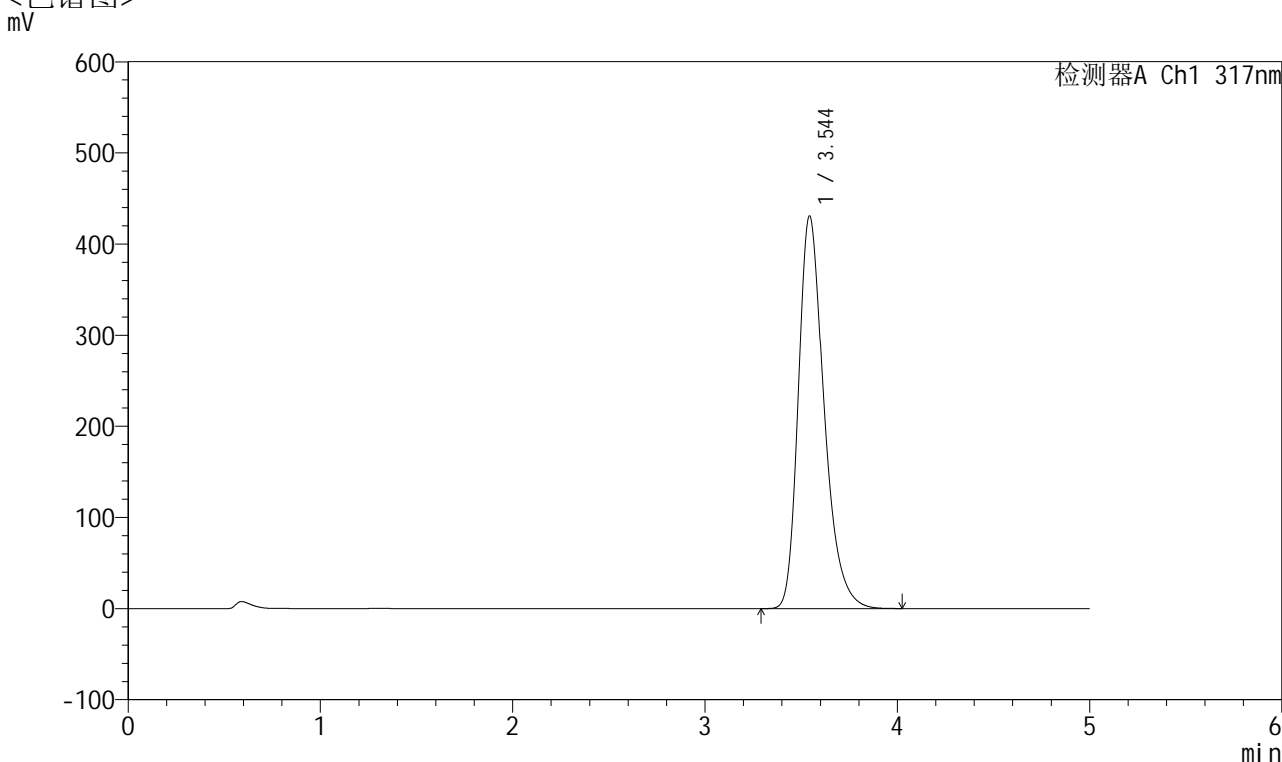

<峰表>

检测器A Ch1 317nm

峰号	保留时间	面积	面积%	高度	理论塔板数(USP)	拖尾因子	分离度(USP)
1	3.544	3991604	100.000	430464	3548	1.309	--
总计		3991604	100.000	430464			



QTL-4047

<样品信息>

色谱柱 : XB-C18(4.6*50mm,5 μ m) 流速:1.0ml/min
 柱温 : 40 $^{\circ}$ C 波长:317nm
 数据文件名: RC\$QTL-4047 - 7-17/31-557-2 - zzp-2024112621p-40mg-pH6.0jz-rcqx-1-jf50z-p1-30min.lcd
 方法文件名: RC\$QTL-4047 - QTL-4047-rcqx-FX280.lcm
 批处理文件名: RC\$QTL-4047 - 20241211-FX280.lcb
 样品瓶号: 2-5
 进样体积: 20 μ l 版本号:6.115
 进样时间: 2024/12/11 18:23:52 实验者: xiexinhui
 处理时间 (V2) : 2024/12/12 08:45:39 处理者: xiexinhui
 仪器型号: SHIMADZU LC-2050C(FX280)

<色谱图>

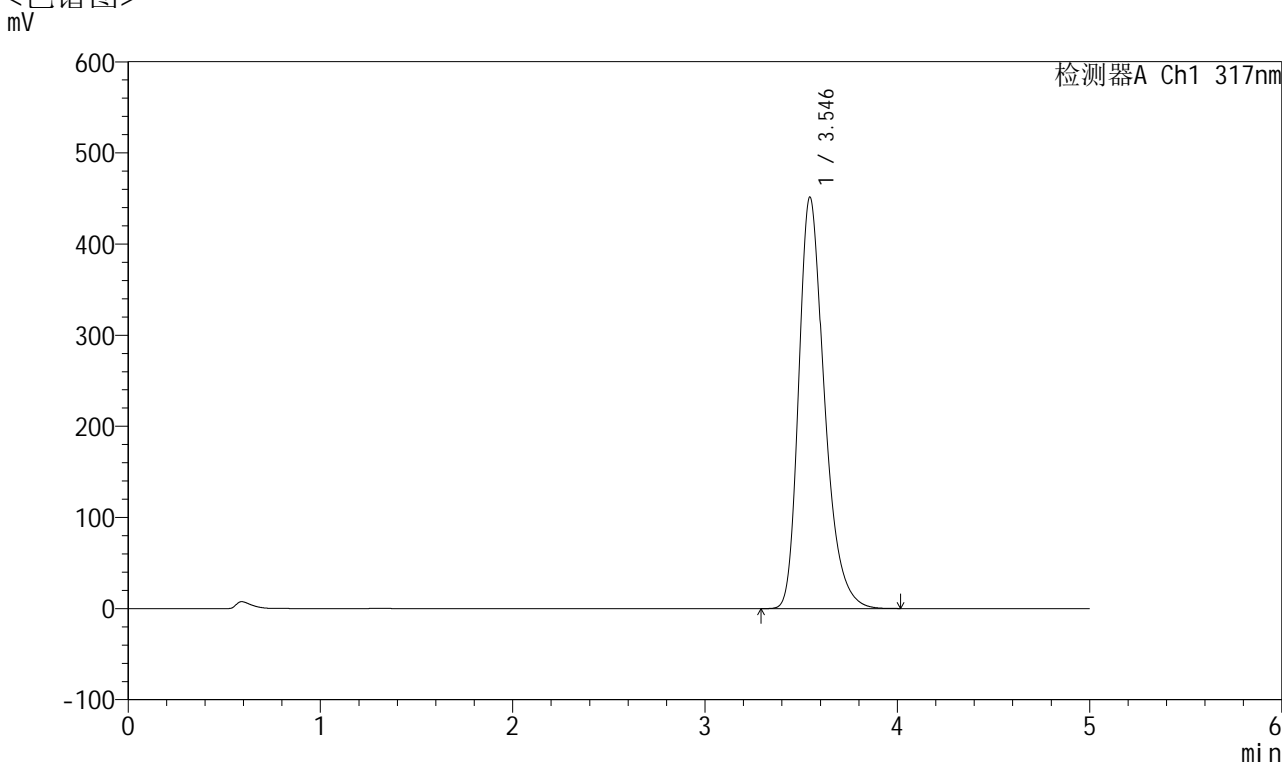

<峰表>

检测器A Ch1 317nm

峰号	保留时间	面积	面积%	高度	理论塔板数(USP)	拖尾因子	分离度(USP)
1	3.546	4175489	100.000	451631	3567	1.310	--
总计		4175489	100.000	451631			



QTL-4047

<样品信息>

色谱柱 : XB-C18(4.6*50mm,5μm) 流速:1.0ml/min
 柱温 : 40°C 波长:317nm
 数据文件名: RC\$QTL-4047 - 7-17/31-558-2 - zzp-2024112621p-40mg-pH6.0jz-rcqx-1-jf50z-p2-30min.lcd
 方法文件名: RC\$QTL-4047 - QTL-4047-rcqx-FX280.lcm
 批处理文件名: RC\$QTL-4047 - 20241211-FX280.lcb
 样品瓶号: 2-14
 进样体积: 20μl 版本号:6.115
 进样时间: 2024/12/11 18:29:17 实验者: xiexinhui
 处理时间 (V2) : 2024/12/12 08:45:42 处理者: xiexinhui
 仪器型号: SHIMADZU LC-2050C(FX280)

<色谱图>

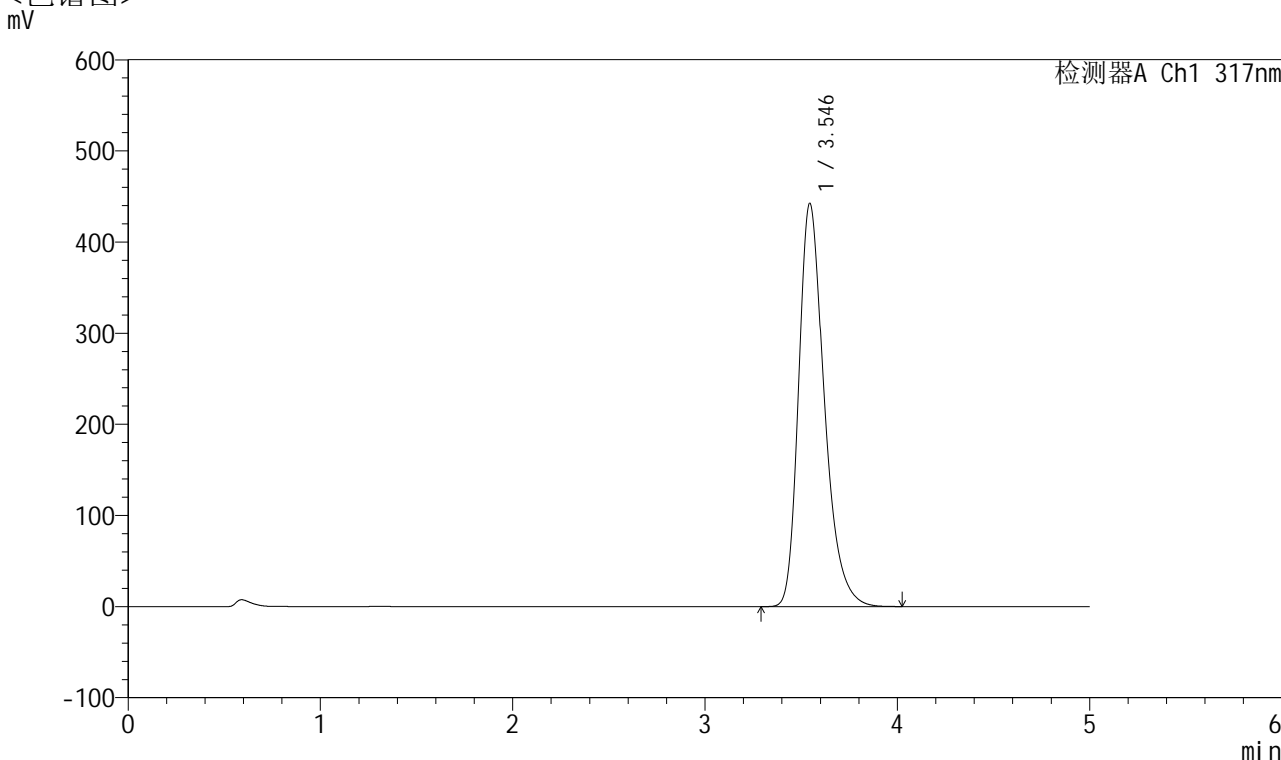

<峰表>

检测器A Ch1 317nm

峰号	保留时间	面积	面积%	高度	理论塔板数(USP)	拖尾因子	分离度(USP)
1	3.546	4087239	100.000	442479	3574	1.309	--
总计		4087239	100.000	442479			



QTL-4047

<样品信息>

色谱柱 : XB-C18(4.6*50mm,5 μ m) 流速:1.0ml/min
柱温 : 40 $^{\circ}$ C 波长:317nm
数据文件名: RC\$QTL-4047 - 7-17/31-559-2 - zzp-2024112621p-40mg-pH6.0jz-rcqx-1-jf50z-p3-30min.lcd
方法文件名: RC\$QTL-4047 - QTL-4047-rcqx-FX280.lcm
批处理文件名: RC\$QTL-4047 - 20241211-FX280.lcb
样品瓶号: 2-23
进样体积: 20 μ l 版本号:6.115
进样时间: 2024/12/11 18:34:41 实验者: xiexinhui
处理时间 (V2) : 2024/12/12 08:45:44 处理者: xiexinhui
仪器型号: SHIMADZU LC-2050C(FX280)

<色谱图>

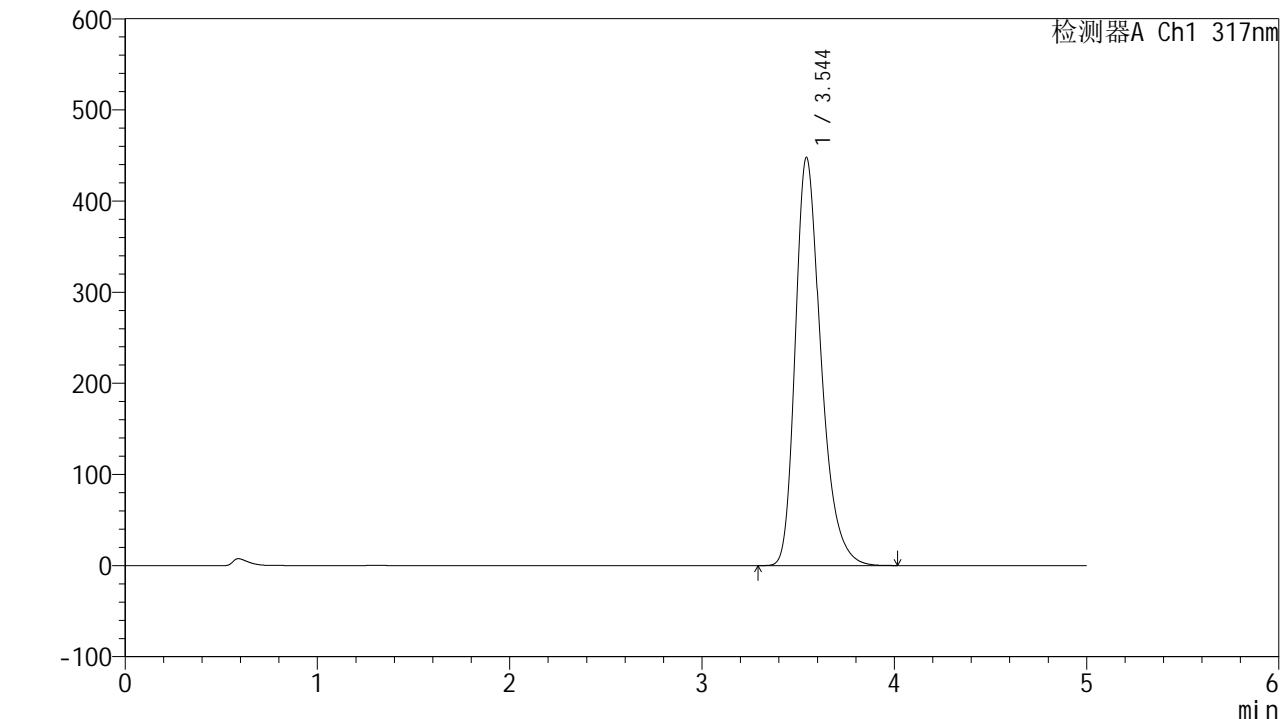

<峰表>

检测器A Ch1 317nm

峰号	保留时间	面积	面积%	高度	理论塔板数(USP)	拖尾因子	分离度(USP)
1	3.544	4134846	100.000	447450	3578	1.311	--
总计		4134846	100.000	447450			



QTL-4047

<样品信息>

色谱柱 : XB-C18(4.6*50mm,5μm) 流速:1.0ml/min
 柱温 : 40°C 波长:317nm
 数据文件名: RC\$QTL-4047 - 7-17/31-560-2 - zzp-2024112621p-40mg-pH6.0jz-rcqx-1-jf50z-p4-30min.lcd
 方法文件名: RC\$QTL-4047 - QTL-4047-rcqx-FX280.lcm
 批处理文件名: RC\$QTL-4047 - 20241211-FX280.lcb
 样品瓶号: 2-32
 进样体积: 20μl 版本号:6.115
 进样时间: 2024/12/11 18:40:05 实验者: xiexinhui
 处理时间 (V2) : 2024/12/12 08:45:47 处理者: xiexinhui
 仪器型号: SHIMADZU LC-2050C(FX280)

<色谱图>

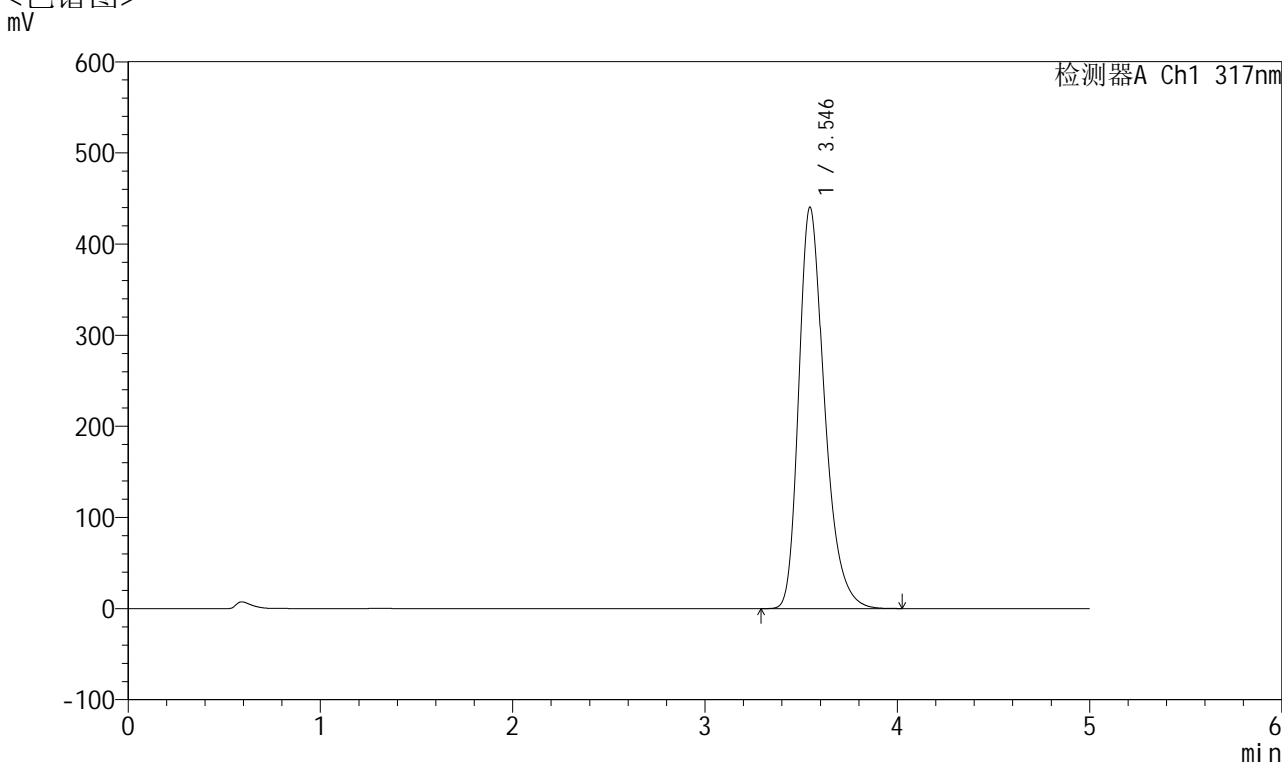

<峰表>

检测器A Ch1 317nm

峰号	保留时间	面积	面积%	高度	理论塔板数(USP)	拖尾因子	分离度(USP)
1	3.546	4079015	100.000	440587	3559	1.310	--
总计		4079015	100.000	440587			



QTL-4047

<样品信息>

色谱柱 : XB-C18(4.6*50mm,5 μ m) 流速:1.0ml/min
柱温 : 40 $^{\circ}$ C 波长:317nm
数据文件名: RC\$QTL-4047 - 7-17/31-561-2 - zzp-2024112621p-40mg-pH6.0jz-rcqx-1-jf50z-p5-30min.lcd
方法文件名: RC\$QTL-4047 - QTL-4047-rcqx-FX280.lcm
批处理文件名: RC\$QTL-4047 - 20241211-FX280.lcb
样品瓶号: 2-41
进样体积: 20 μ l 版本号:6.115
进样时间: 2024/12/11 18:45:29 实验者: xiexinhui
处理时间 (V2) : 2024/12/12 08:45:49 处理者: xiexinhui
仪器型号: SHIMADZU LC-2050C(FX280)

<色谱图> mV

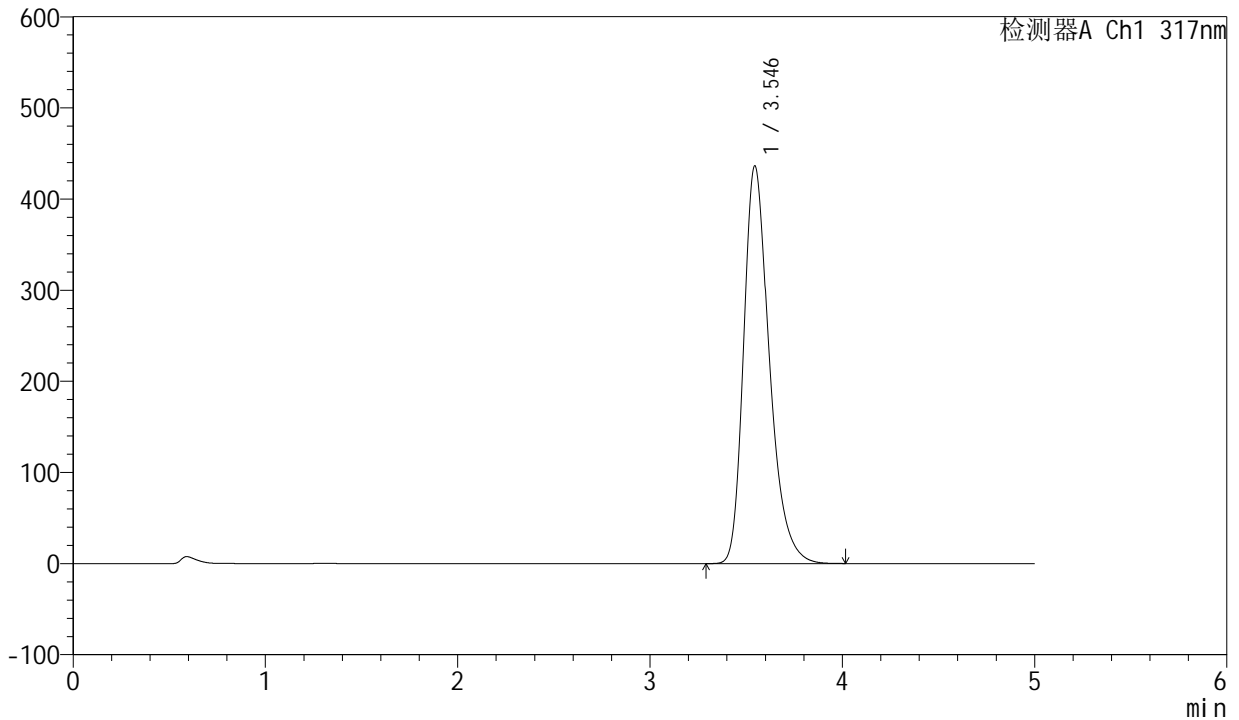

<峰表>

检测器A Ch1 317nm

峰号	保留时间	面积	面积%	高度	理论塔板数(USP)	拖尾因子	分离度(USP)
1	3.546	4042909	100.000	436411	3553	1.310	--
总计		4042909	100.000	436411			



QTL-4047

<样品信息>

色谱柱 : XB-C18(4.6*50mm,5 μ m) 流速:1.0ml/min
 柱温 : 40 $^{\circ}$ C 波长:317nm
 数据文件名: RC\$QTL-4047 - 7-17/31-562-2 - zzp-2024112621p-40mg-pH6.0jz-rcqx-1-jf50z-p6-30min.lcd
 方法文件名: RC\$QTL-4047 - QTL-4047-rcqx-FX280.lcm
 批处理文件名: RC\$QTL-4047 - 20241211-FX280.lcb
 样品瓶号: 2-50
 进样体积: 20 μ l 版本号:6.115
 进样时间: 2024/12/11 18:50:53 实验者: xiexinhui
 处理时间 (V2) : 2024/12/12 08:45:52 处理者: xiexinhui
 仪器型号: SHIMADZU LC-2050C(FX280)

<色谱图>

mV

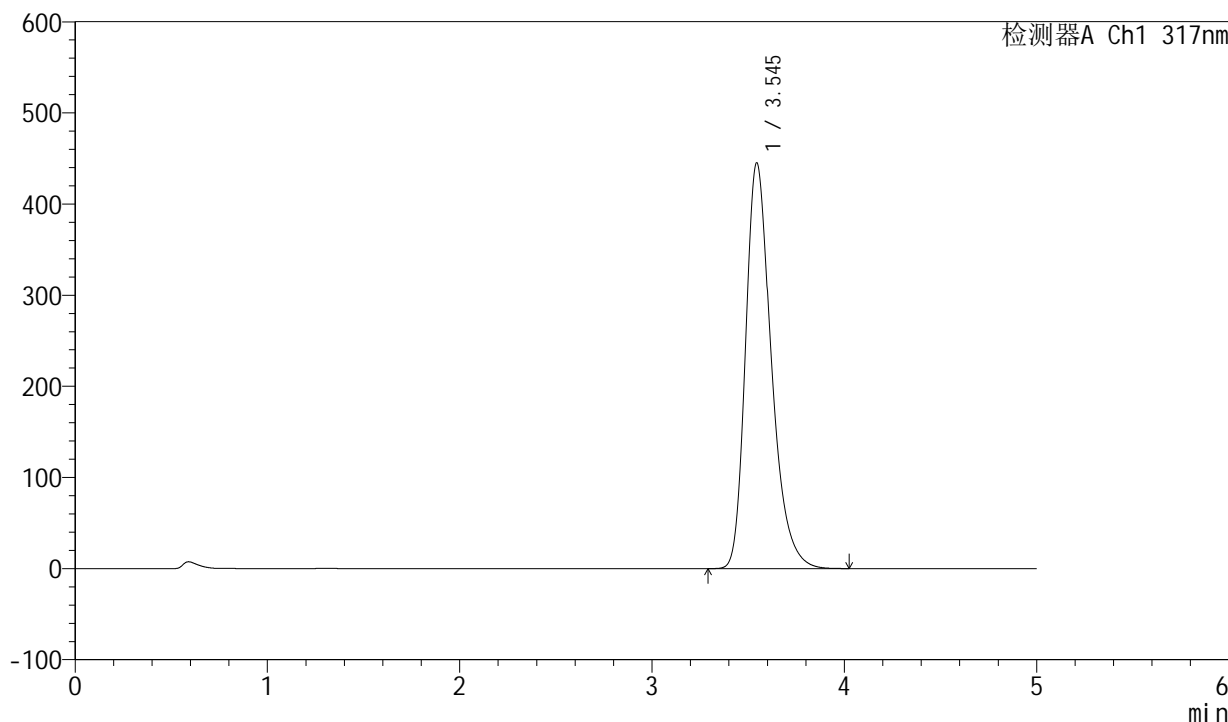

<峰表>

检测器A Ch1 317nm

峰号	保留时间	面积	面积%	高度	理论塔板数(USP)	拖尾因子	分离度(USP)
1	3.545	4127377	100.000	445186	3548	1.311	--
总计		4127377	100.000	445186			



QTL-4047

<样品信息>

色谱柱 : XB-C18(4.6*50mm,5 μ m) 流速:1.0ml/min
柱温 : 40 $^{\circ}$ C 波长:317nm
数据文件名: RC\$QTL-4047 - 7-17/31-563-2 - zzp-2024112621p-40mg-pH6.0jz-rcqx-1-jf50z-p1-45min.lcd
方法文件名: RC\$QTL-4047 - QTL-4047-rcqx-FX280.lcm
批处理文件名: RC\$QTL-4047 - 20241211-FX280.lcb
样品瓶号: 2-6
进样体积: 20 μ l 版本号:6.115
进样时间: 2024/12/11 18:56:17 实验者: xiexinhui
处理时间 (V2) : 2024/12/12 08:45:55 处理者: xiexinhui
仪器型号: SHIMADZU LC-2050C(FX280)

<色谱图> mV

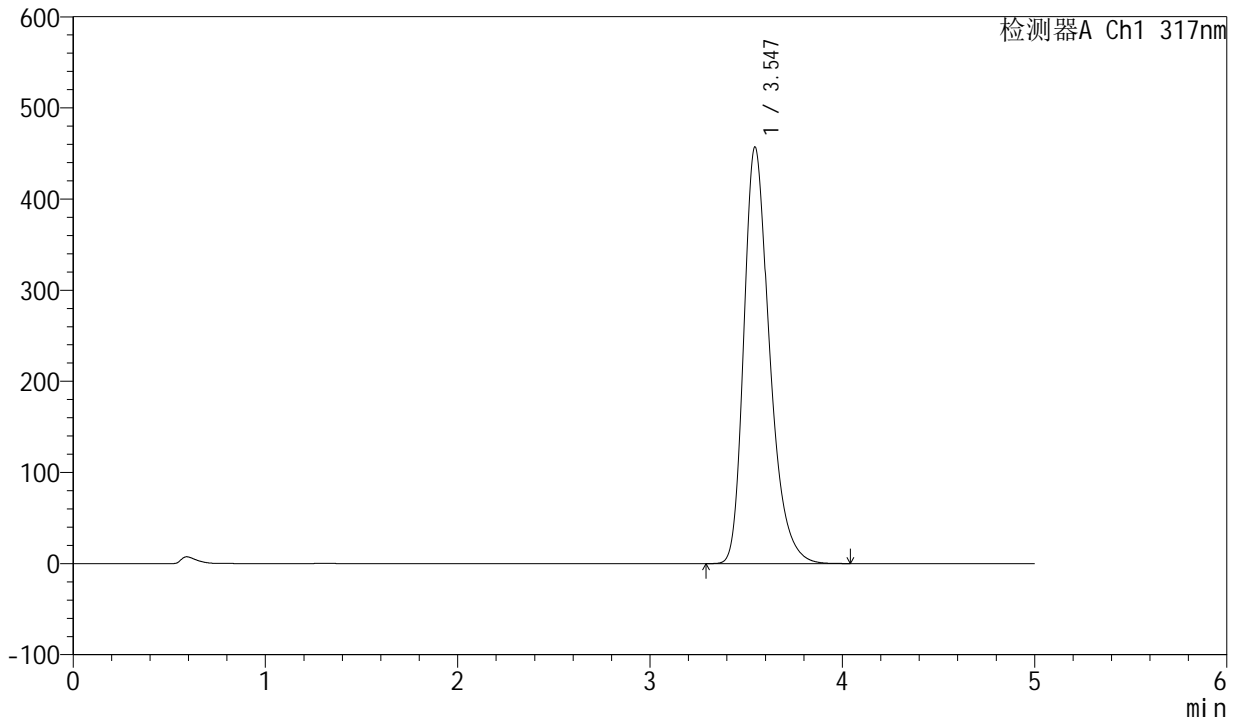

<峰表>

检测器A Ch1 317nm

峰号	保留时间	面积	面积%	高度	理论塔板数(USP)	拖尾因子	分离度(USP)
1	3.547	4232581	100.000	457226	3559	1.312	--
总计		4232581	100.000	457226			



QTL-4047

<样品信息>

色谱柱 : XB-C18(4.6*50mm,5 μ m) 流速:1.0ml/min
柱温 : 40 $^{\circ}$ C 波长:317nm
数据文件名: RC\$QTL-4047 - 7-17/31-564-2 - zzp-2024112621p-40mg-pH6.0jz-rcqx-1-jf50z-p2-45min.lcd
方法文件名: RC\$QTL-4047 - QTL-4047-rcqx-FX280.lcm
批处理文件名: RC\$QTL-4047 - 20241211-FX280.lcb
样品瓶号: 2-15
进样体积: 20 μ l 版本号:6.115
进样时间: 2024/12/11 19:01:42 实验者: xiexinhui
处理时间 (V2) : 2024/12/12 08:45:57 处理者: xiexinhui
仪器型号: SHIMADZU LC-2050C(FX280)

<色谱图>

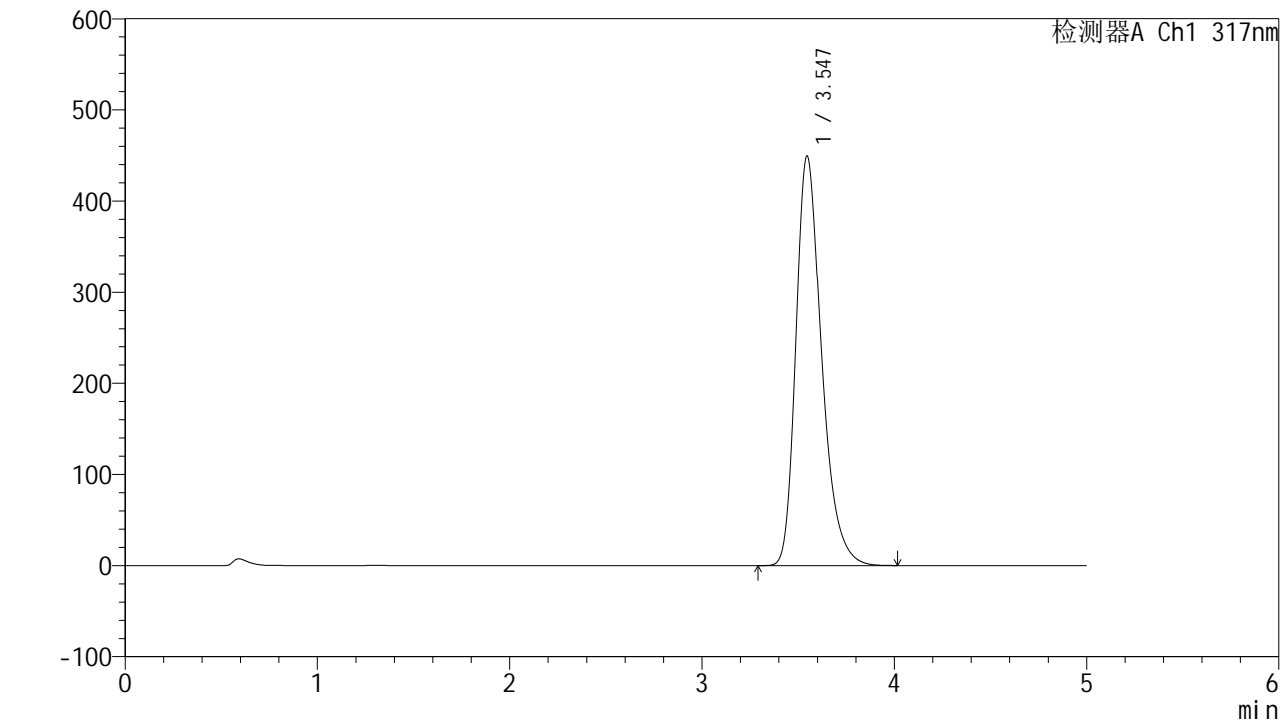

<峰表>

检测器A Ch1 317nm

峰号	保留时间	面积	面积%	高度	理论塔板数(USP)	拖尾因子	分离度(USP)
1	3.547	4160514	100.000	449529	3559	1.311	--
总计		4160514	100.000	449529			



QTL-4047

<样品信息>

色谱柱 : XB-C18(4.6*50mm,5 μ m) 流速:1.0ml/min
柱温 : 40 $^{\circ}$ C 波长:317nm
数据文件名: RC\$QTL-4047 - 7-17/31-565-2 - zzp-2024112621p-40mg-pH6.0jz-rcqx-1-jf50z-p3-45min.lcd
方法文件名: RC\$QTL-4047 - QTL-4047-rcqx-FX280.lcm
批处理文件名: RC\$QTL-4047 - 20241211-FX280.lcb
样品瓶号: 2-24
进样体积: 20 μ l 版本号:6.115
进样时间: 2024/12/11 19:07:06 实验者: xiexinhui
处理时间 (V2) : 2024/12/12 08:46:00 处理者: xiexinhui
仪器型号: SHIMADZU LC-2050C(FX280)

<色谱图>

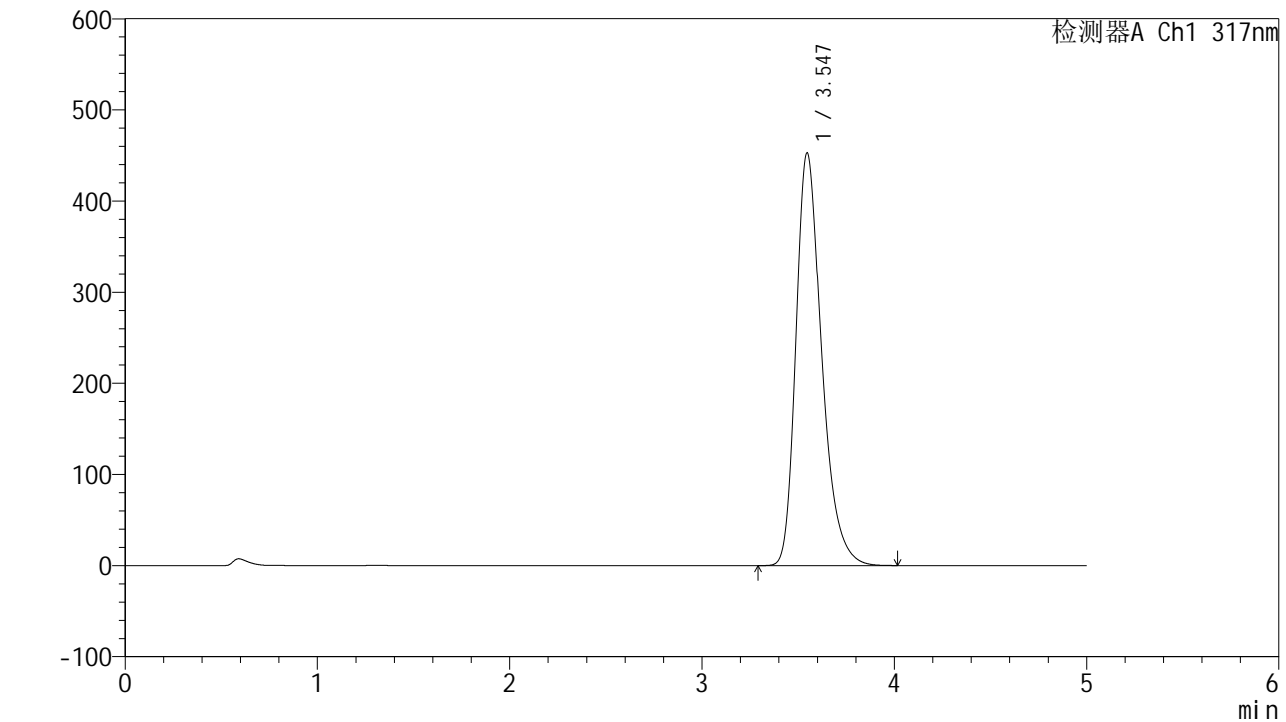

<峰表>

检测器A Ch1 317nm

峰号	保留时间	面积	面积%	高度	理论塔板数(USP)	拖尾因子	分离度(USP)
1	3.547	4192787	100.000	452996	3560	1.312	--
总计		4192787	100.000	452996			



QTL-4047

<样品信息>

色谱柱 : XB-C18(4.6*50mm,5 μ m) 流速:1.0ml/min
柱温 : 40 $^{\circ}$ C 波长:317nm
数据文件名: RC\$QTL-4047 - 7-17/31-566-2 - zzp-2024112621p-40mg-pH6.0jz-rcqx-1-jf50z-p4-45min.lcd
方法文件名: RC\$QTL-4047 - QTL-4047-rcqx-FX280.lcm
批处理文件名: RC\$QTL-4047 - 20241211-FX280.lcb
样品瓶号: 2-33
进样体积: 20 μ l 版本号:6.115
进样时间: 2024/12/11 19:12:31 实验者: xiexinhui
处理时间 (V2) : 2024/12/12 08:46:02 处理者: xiexinhui
仪器型号: SHIMADZU LC-2050C(FX280)

<色谱图>

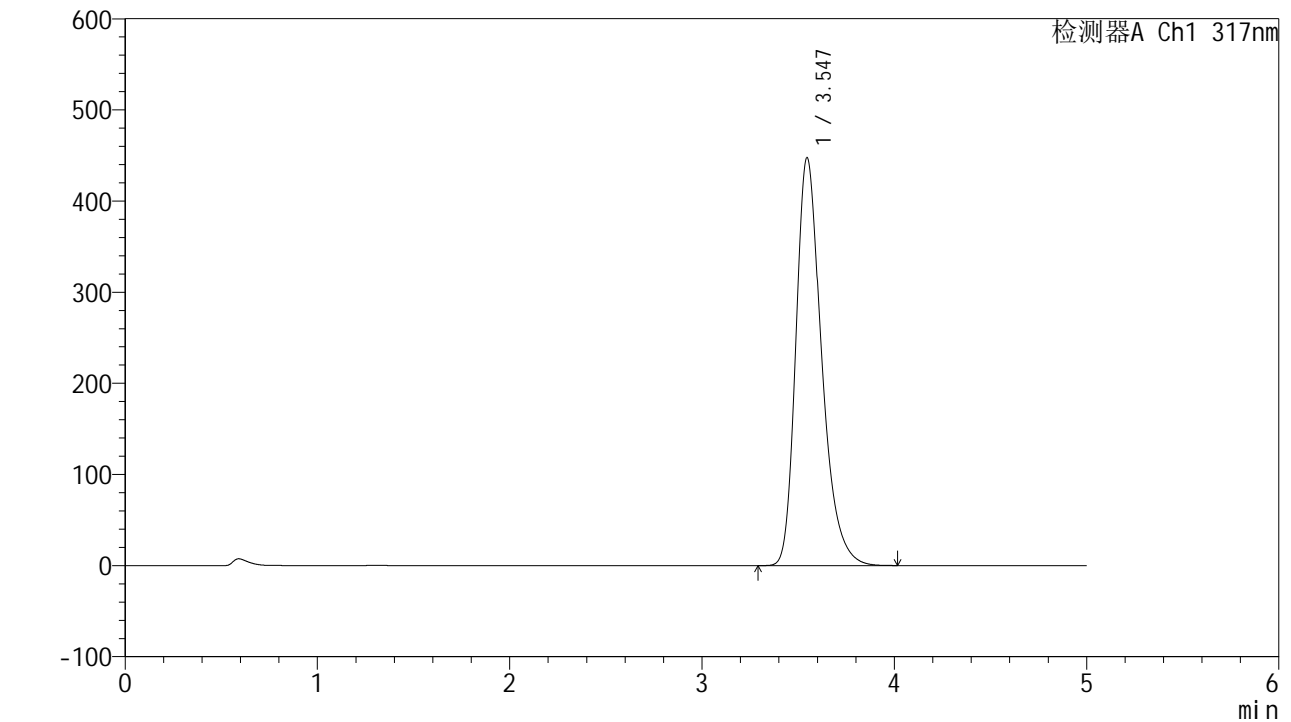

<峰表>

检测器A Ch1 317nm

峰号	保留时间	面积	面积%	高度	理论塔板数(USP)	拖尾因子	分离度(USP)
1	3.547	4141641	100.000	447686	3564	1.311	--
总计		4141641	100.000	447686			



QTL-4047

<样品信息>

色谱柱 : XB-C18(4.6*50mm,5 μ m) 流速:1.0ml/min
柱温 : 40 $^{\circ}$ C 波长:317nm
数据文件名: RC\$QTL-4047 - 7-17/31-567-2 - zzp-2024112621p-40mg-pH6.0jz-rcqx-1-jf50z-p5-45min.lcd
方法文件名: RC\$QTL-4047 - QTL-4047-rcqx-FX280.lcm
批处理文件名: RC\$QTL-4047 - 20241211-FX280.lcb
样品瓶号: 2-42
进样体积: 20 μ l 版本号:6.115
进样时间: 2024/12/11 19:17:55 实验者: xiexinhui
处理时间 (V2) : 2024/12/12 08:46:05 处理者: xiexinhui
仪器型号: SHIMADZU LC-2050C(FX280)

<色谱图>

mV

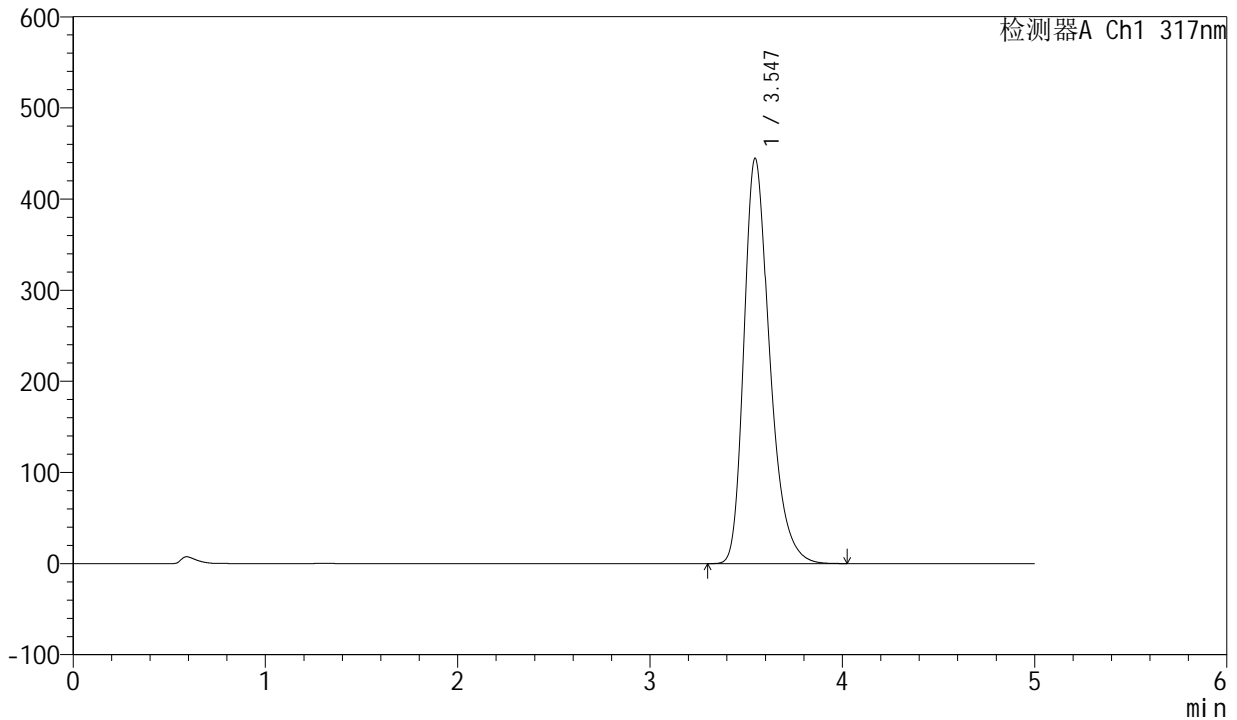

<峰表>

检测器A Ch1 317nm

峰号	保留时间	面积	面积%	高度	理论塔板数(USP)	拖尾因子	分离度(USP)
1	3.547	4123263	100.000	444917	3554	1.312	--
总计		4123263	100.000	444917			



QTL-4047

<样品信息>

色谱柱 : XB-C18(4.6*50mm,5 μ m) 流速:1.0ml/min
柱温 : 40 $^{\circ}$ C 波长:317nm
数据文件名: RC\$QTL-4047 - 7-17/31-568-2 - zzp-2024112621p-40mg-pH6.0jz-rcqx-1-jf50z-p6-45min.lcd
方法文件名: RC\$QTL-4047 - QTL-4047-rcqx-FX280.lcm
批处理文件名: RC\$QTL-4047 - 20241211-FX280.lcb
样品瓶号: 2-51
进样体积: 20 μ l 版本号:6.115
进样时间: 2024/12/11 19:23:19 实验者: xiexinhui
处理时间 (V2) : 2024/12/12 08:46:07 处理者: xiexinhui
仪器型号: SHIMADZU LC-2050C(FX280)

<色谱图> mV

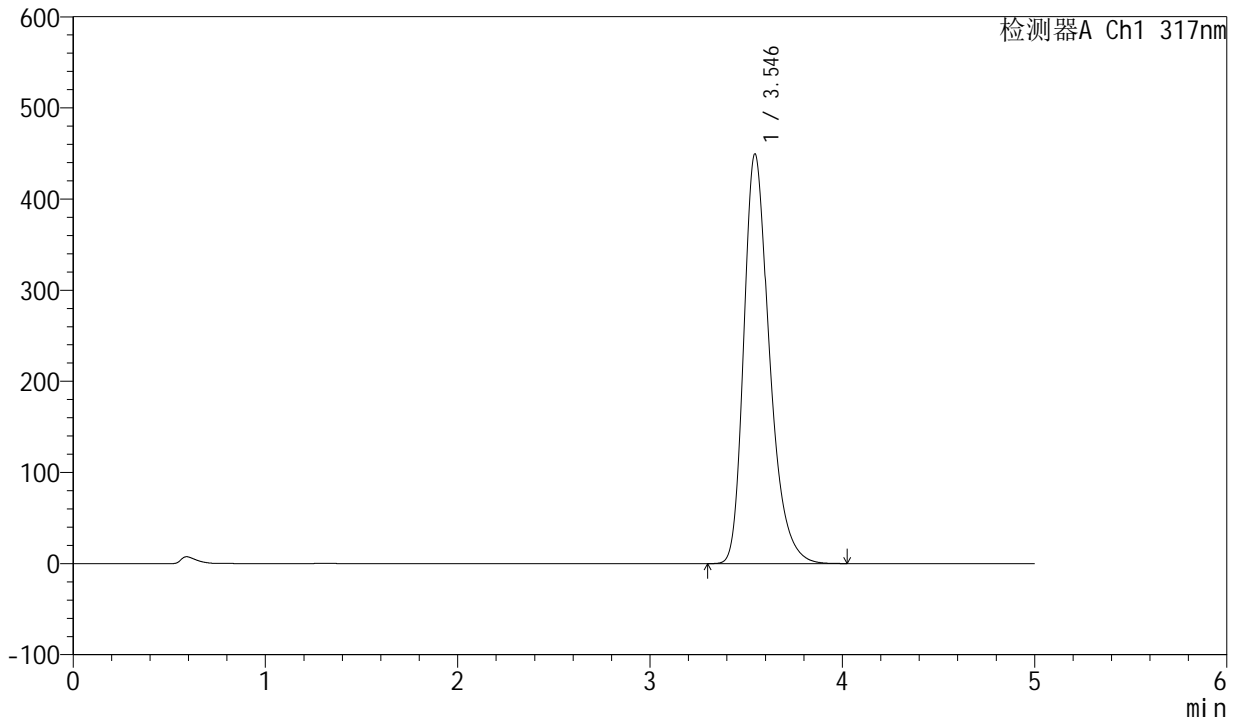

<峰表>

检测器A Ch1 317nm

峰号	保留时间	面积	面积%	高度	理论塔板数(USP)	拖尾因子	分离度(USP)
1	3.546	4151890	100.000	449634	3582	1.312	--
总计		4151890	100.000	449634			



QTL-4047

<样品信息>

色谱柱 : XB-C18(4.6*50mm,5 μ m) 流速:1.0ml/min
 柱温 : 40 $^{\circ}$ C 波长:317nm
 数据文件名: RC\$QTL-4047 - 7-17/31-569-2 - zzp-2024112621p-40mg-pH6.0jz-rcqx-1-jf50z-p1-60min.lcd
 方法文件名: RC\$QTL-4047 - QTL-4047-rcqx-FX280.lcm
 批处理文件名: RC\$QTL-4047 - 20241211-FX280.lcb
 样品瓶号: 2-7
 进样体积: 20 μ l 版本号:6.115
 进样时间: 2024/12/11 19:28:44 实验者: xiexinhui
 处理时间 (V2) : 2024/12/12 08:46:10 处理者: xiexinhui
 仪器型号: SHIMADZU LC-2050C(FX280)

<色谱图>

mV

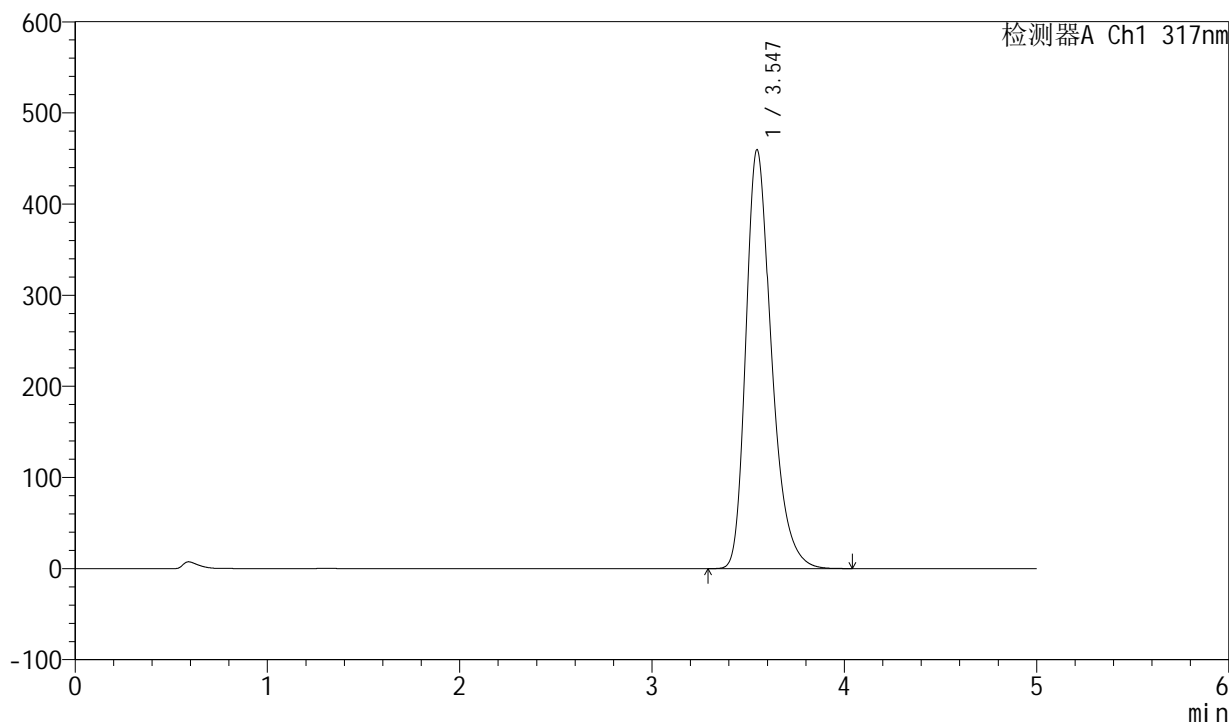

<峰表>

检测器A Ch1 317nm

峰号	保留时间	面积	面积%	高度	理论塔板数(USP)	拖尾因子	分离度(USP)
1	3.547	4240257	100.000	459802	3591	1.313	--
总计		4240257	100.000	459802			



QTL-4047

<样品信息>

色谱柱 : XB-C18(4.6*50mm,5 μ m) 流速:1.0ml/min
柱温 : 40 $^{\circ}$ C 波长:317nm
数据文件名: RC\$QTL-4047 - 7-17/31-570-2 - zzp-2024112621p-40mg-pH6.0jz-rcqx-1-jf50z-p2-60min.lcd
方法文件名: RC\$QTL-4047 - QTL-4047-rcqx-FX280.lcm
批处理文件名: RC\$QTL-4047 - 20241211-FX280.lcb
样品瓶号: 2-16
进样体积: 20 μ l 版本号:6.115
进样时间: 2024/12/11 19:34:08 实验者: xiexinhui
处理时间 (V2) : 2024/12/12 08:46:13 处理者: xiexinhui
仪器型号: SHIMADZU LC-2050C(FX280)

<色谱图>

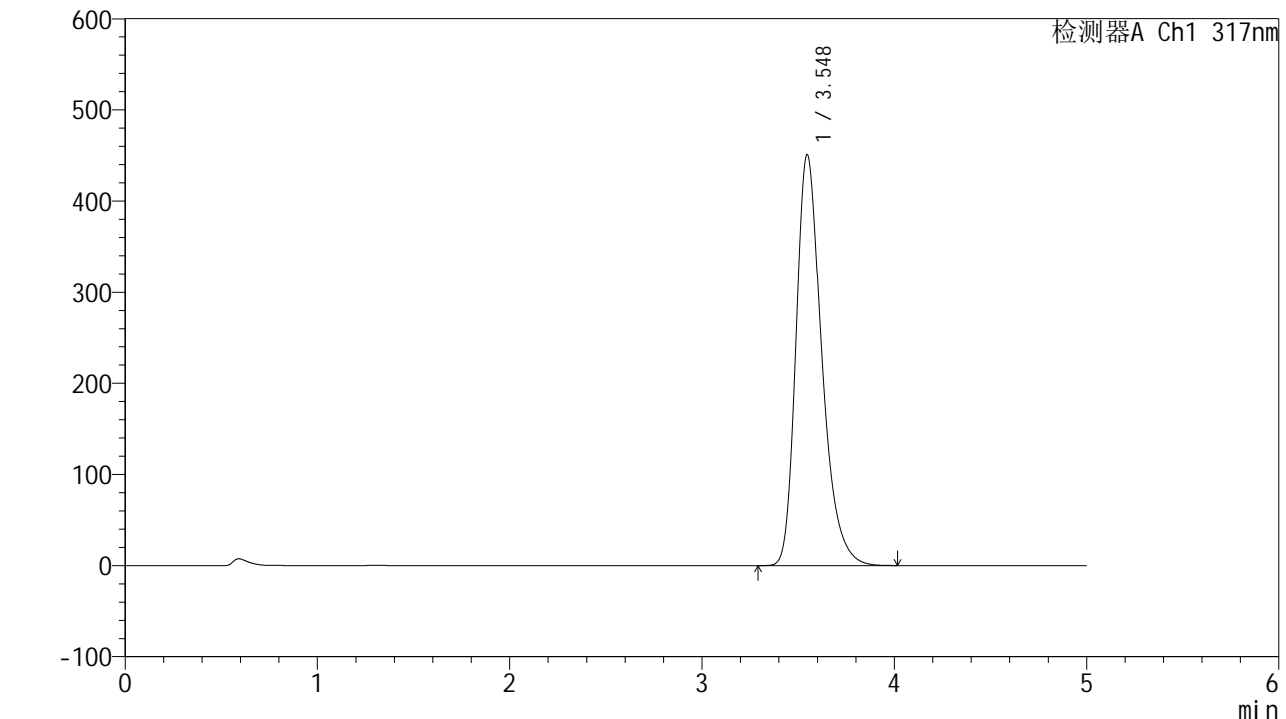

<峰表>

检测器A Ch1 317nm

峰号	保留时间	面积	面积%	高度	理论塔板数(USP)	拖尾因子	分离度(USP)
1	3.548	4177975	100.000	451079	3558	1.313	--
总计		4177975	100.000	451079			



QTL-4047

<样品信息>

色谱柱 : XB-C18(4.6*50mm,5 μ m) 流速:1.0ml/min
柱温 : 40 $^{\circ}$ C 波长:317nm
数据文件名: RC\$QTL-4047 - 7-17/31-571-2 - zzp-2024112621p-40mg-pH6.0jz-rcqx-1-jf50z-p3-60min.lcd
方法文件名: RC\$QTL-4047 - QTL-4047-rcqx-FX280.lcm
批处理文件名: RC\$QTL-4047 - 20241211-FX280.lcb
样品瓶号: 2-25
进样体积: 20 μ l 版本号:6.115
进样时间: 2024/12/11 19:39:33 实验者: xiexinhui
处理时间 (V2) : 2024/12/12 08:46:15 处理者: xiexinhui
仪器型号: SHIMADZU LC-2050C(FX280)

<色谱图>

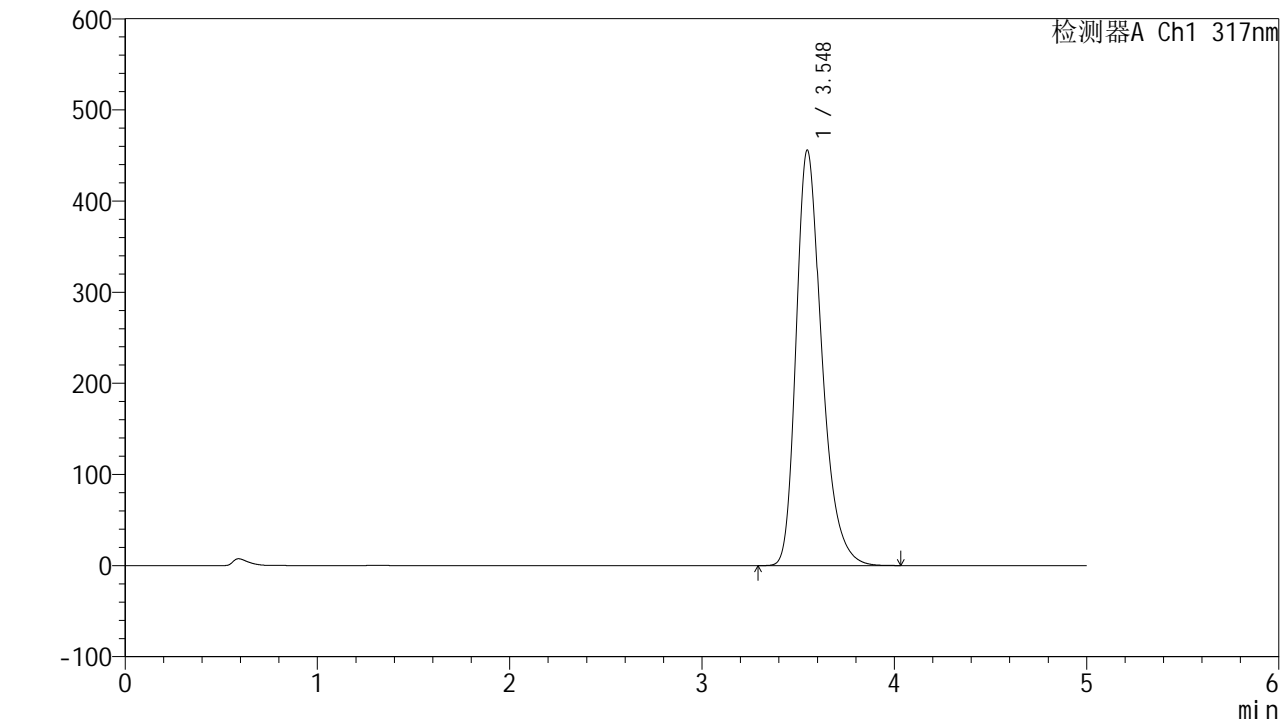

<峰表>

检测器A Ch1 317nm

峰号	保留时间	面积	面积%	高度	理论塔板数(USP)	拖尾因子	分离度(USP)
1	3.548	4207492	100.000	455887	3591	1.312	--
总计		4207492	100.000	455887			



QTL-4047

<样品信息>

色谱柱 : XB-C18(4.6*50mm,5 μ m) 流速:1.0ml/min
 柱温 : 40 $^{\circ}$ C 波长:317nm
 数据文件名: RC\$QTL-4047 - 7-17/31-572-2 - zzp-2024112621p-40mg-pH6.0jz-rcqx-1-jf50z-p4-60min.lcd
 方法文件名: RC\$QTL-4047 - QTL-4047-rcqx-FX280.lcm
 批处理文件名: RC\$QTL-4047 - 20241211-FX280.lcb
 样品瓶号: 2-34
 进样体积: 20 μ l 版本号:6.115
 进样时间: 2024/12/11 19:44:56 实验者: xiexinhui
 处理时间 (V2) : 2024/12/12 08:46:18 处理者: xiexinhui
 仪器型号: SHIMADZU LC-2050C(FX280)

<色谱图>

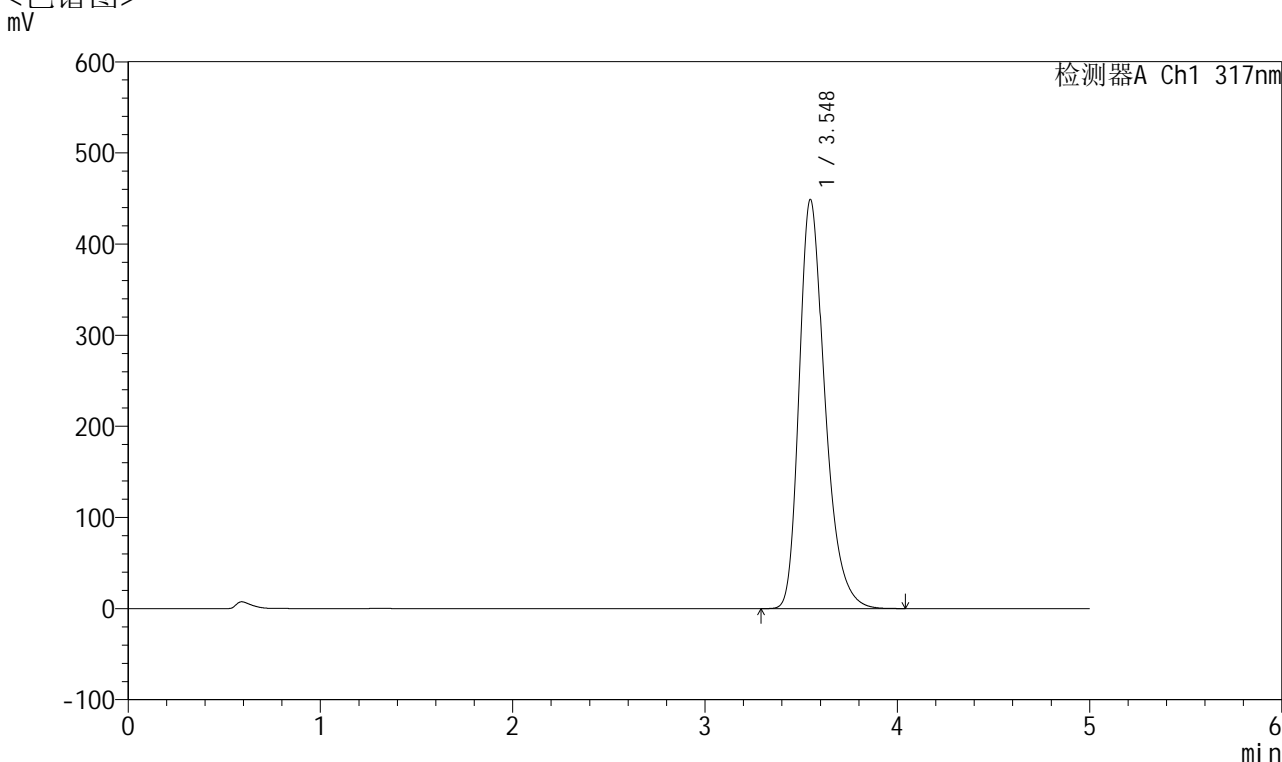

<峰表>

检测器A Ch1 317nm

峰号	保留时间	面积	面积%	高度	理论塔板数(USP)	拖尾因子	分离度(USP)
1	3.548	4160724	100.000	448896	3560	1.313	--
总计		4160724	100.000	448896			



QTL-4047

<样品信息>

色谱柱 : XB-C18(4.6*50mm,5μm) 流速:1.0ml/min
 柱温 : 40°C 波长:317nm
 数据文件名: RC\$QTL-4047 - 7-17/31-573-2 - zzp-2024112621p-40mg-pH6.0jz-rcqx-1-jf50z-p5-60min.lcd
 方法文件名: RC\$QTL-4047 - QTL-4047-rcqx-FX280.lcm
 批处理文件名: RC\$QTL-4047 - 20241211-FX280.lcb
 样品瓶号: 2-43
 进样体积: 20μl 版本号:6.115
 进样时间: 2024/12/11 19:50:20 实验者: xiexinhui
 处理时间 (V2) : 2024/12/12 08:46:20 处理者: xiexinhui
 仪器型号: SHIMADZU LC-2050C(FX280)

<色谱图>

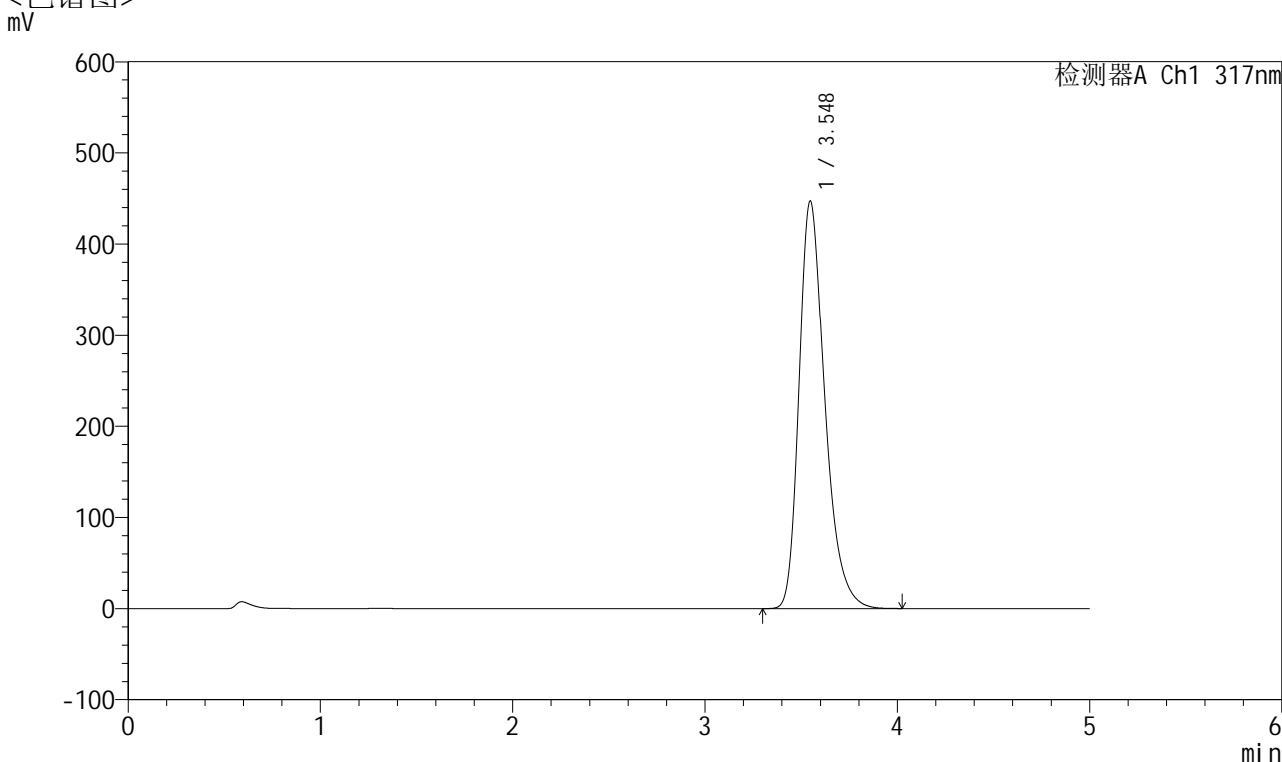

<峰表>

检测器A Ch1 317nm

峰号	保留时间	面积	面积%	高度	理论塔板数(USP)	拖尾因子	分离度(USP)
1	3.548	4142266	100.000	447146	3558	1.313	--
总计		4142266	100.000	447146			



QTL-4047

<样品信息>

色谱柱 : XB-C18(4.6*50mm,5 μ m) 流速:1.0ml/min
柱温 : 40 $^{\circ}$ C 波长:317nm
数据文件名: RC\$QTL-4047 - 7-17/31-574-2 - zzp-2024112621p-40mg-pH6.0jz-rcqx-1-jf50z-p6-60min.lcd
方法文件名: RC\$QTL-4047 - QTL-4047-rcqx-FX280.lcm
批处理文件名: RC\$QTL-4047 - 20241211-FX280.lcb
样品瓶号: 2-52
进样体积: 20 μ l 版本号:6.115
进样时间: 2024/12/11 19:55:44 实验者: xiexinhui
处理时间 (V2) : 2024/12/12 08:46:23 处理者: xiexinhui
仪器型号: SHIMADZU LC-2050C(FX280)

<色谱图> mV

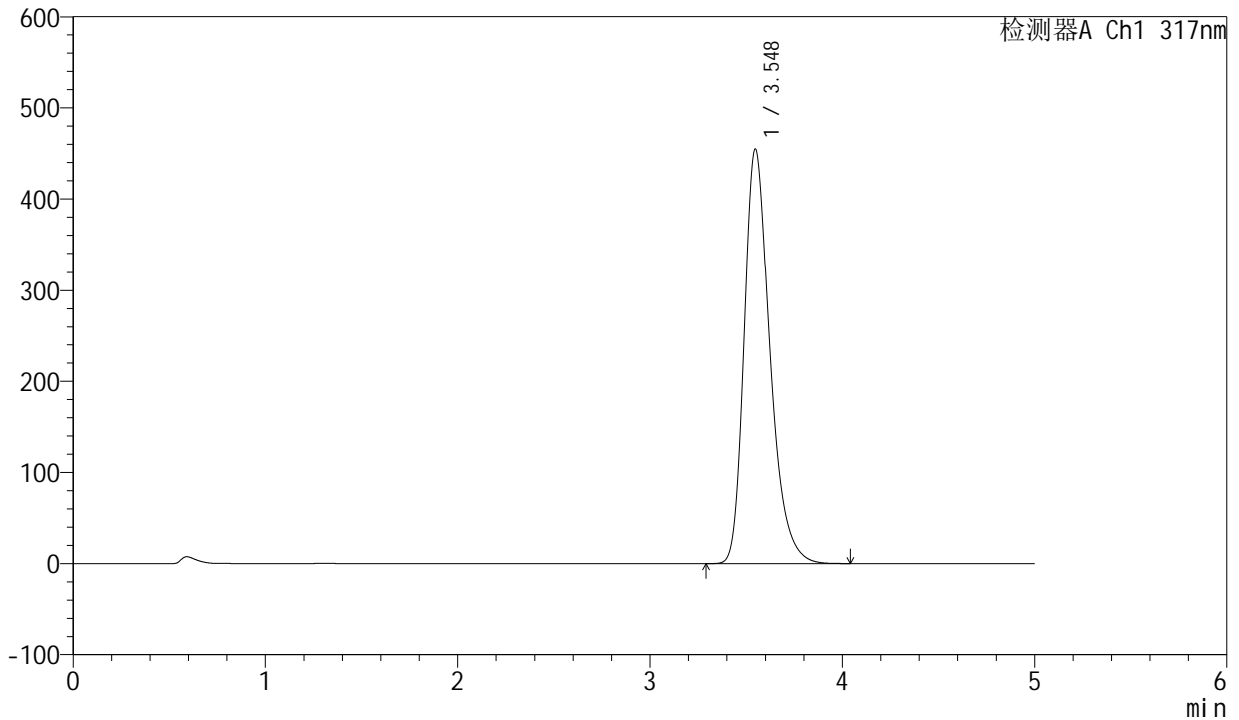

<峰表>

检测器A Ch1 317nm

峰号	保留时间	面积	面积%	高度	理论塔板数(USP)	拖尾因子	分离度(USP)
1	3.548	4216679	100.000	454889	3557	1.314	--
总计		4216679	100.000	454889			



QTL-4047

<样品信息>

色谱柱 : XB-C18(4.6*50mm,5 μ m) 流速:1.0ml/min
柱温 : 40 $^{\circ}$ C 波长:317nm
数据文件名: RC\$QTL-4047 - 7-17/31-575-2 - zzp-2024112621p-40mg-pH6.0jz-rcqx-1-jf50z-p1-jx.lcd
方法文件名: RC\$QTL-4047 - QTL-4047-rcqx-FX280.lcm
批处理文件名: RC\$QTL-4047 - 20241211-FX280.lcb
样品瓶号: 2-8
进样体积: 20 μ l 版本号:6.115
进样时间: 2024/12/11 20:01:09 实验者: xiexinhui
处理时间 (V2) : 2024/12/12 08:46:26 处理者: xiexinhui
仪器型号: SHIMADZU LC-2050C(FX280)

<色谱图>

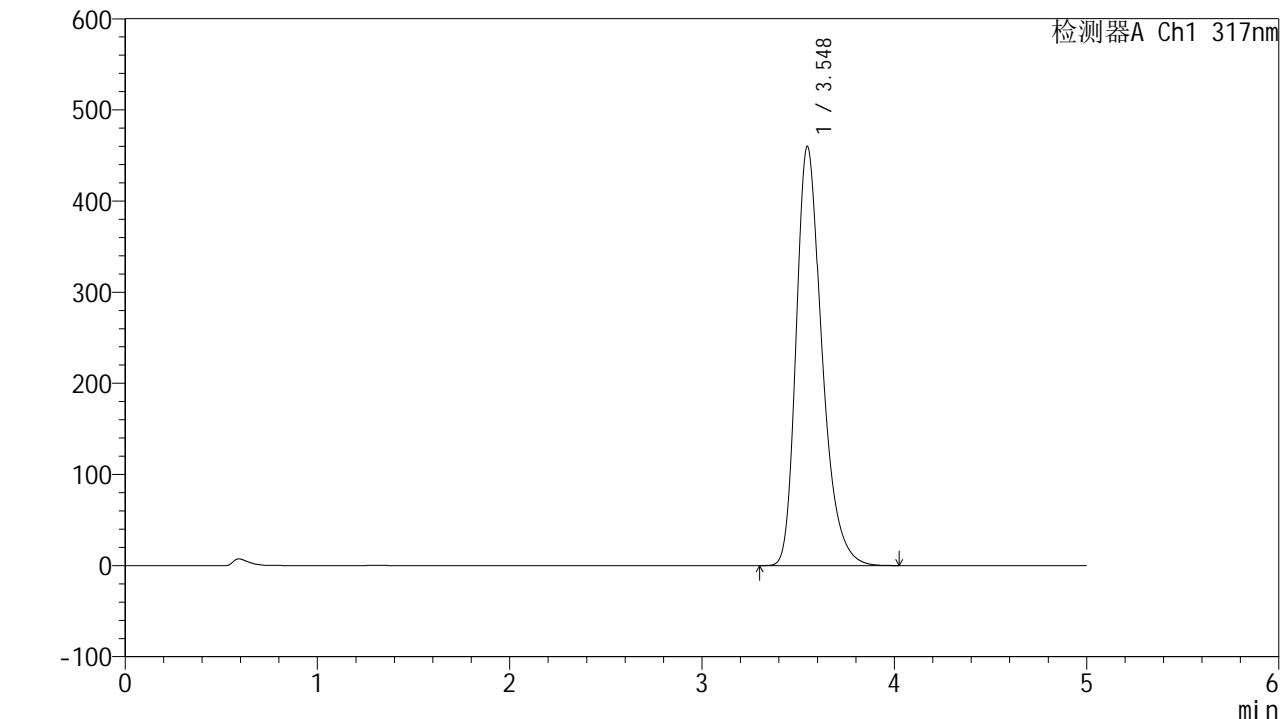

<峰表>

检测器A Ch1 317nm

峰号	保留时间	面积	面积%	高度	理论塔板数(USP)	拖尾因子	分离度(USP)
1	3.548	4264902	100.000	459948	3553	1.314	--
总计		4264902	100.000	459948			



QTL-4047

<样品信息>

色谱柱 : XB-C18(4.6*50mm,5 μ m) 流速:1.0ml/min
柱温 : 40 $^{\circ}$ C 波长:317nm
数据文件名: RC\$QTL-4047 - 7-17/31-576-2 - zzp-2024112621p-40mg-pH6.0jz-rcqx-1-jf50z-p2-jx.lcd
方法文件名: RC\$QTL-4047 - QTL-4047-rcqx-FX280.lcm
批处理文件名: RC\$QTL-4047 - 20241211-FX280.lcb
样品瓶号: 2-17
进样体积: 20 μ l 版本号:6.115
进样时间: 2024/12/11 20:06:34 实验者: xiexinhui
处理时间 (V2) : 2024/12/12 08:46:28 处理者: xiexinhui
仪器型号: SHIMADZU LC-2050C(FX280)

<色谱图>

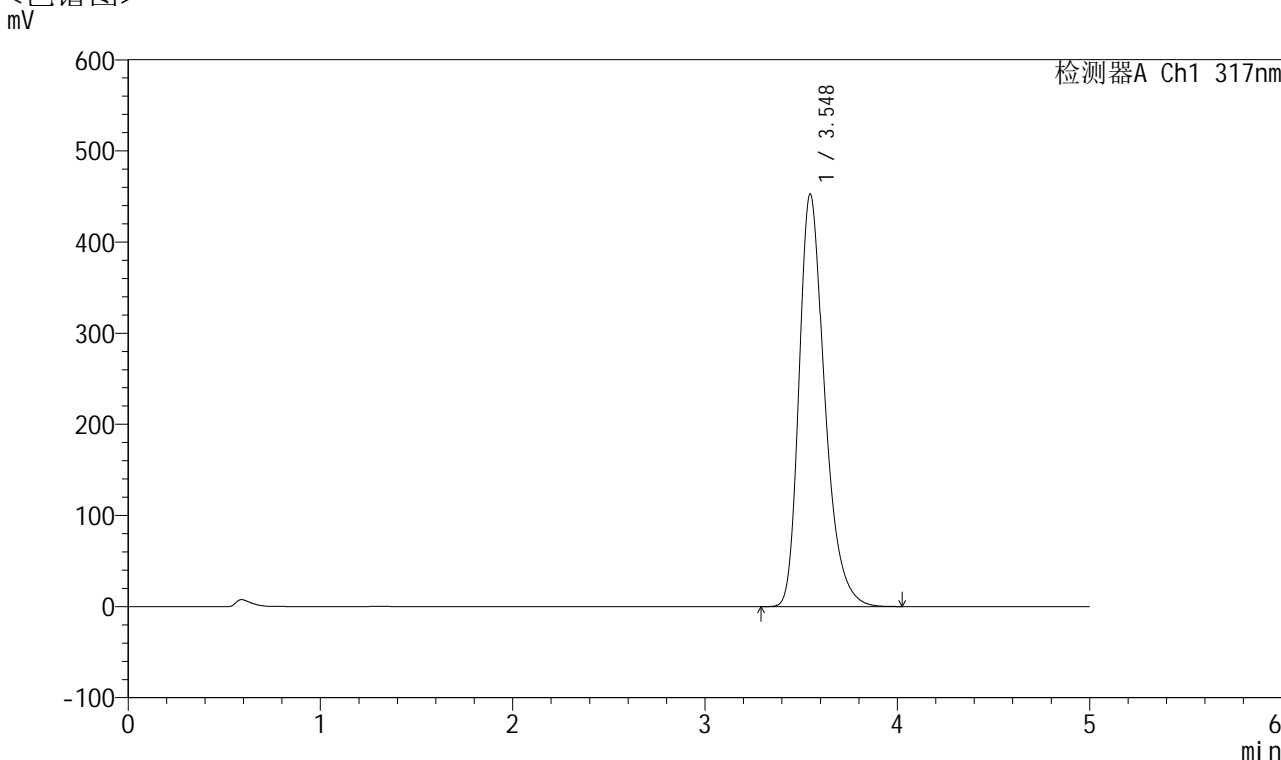

<峰表>

检测器A Ch1 317nm

峰号	保留时间	面积	面积%	高度	理论塔板数(USP)	拖尾因子	分离度(USP)
1	3.548	4179458	100.000	452837	3588	1.313	--
总计		4179458	100.000	452837			



QTL-4047

<样品信息>

色谱柱 : XB-C18(4.6*50mm,5μm) 流速:1.0ml/min
 柱温 : 40°C 波长:317nm
 数据文件名: RC\$QTL-4047 - 7-17/31-577-2 - zzp-2024112621p-40mg-pH6.0jz-rcqx-1-jf50z-p3-jx.lcd
 方法文件名: RC\$QTL-4047 - QTL-4047-rcqx-FX280.lcm
 批处理文件名: RC\$QTL-4047 - 20241211-FX280.lcb
 样品瓶号: 2-26
 进样体积: 20μl 版本号:6.115
 进样时间: 2024/12/11 20:11:59 实验者: xiexinhui
 处理时间 (V2) : 2024/12/12 08:46:31 处理者: xiexinhui
 仪器型号: SHIMADZU LC-2050C(FX280)

<色谱图>

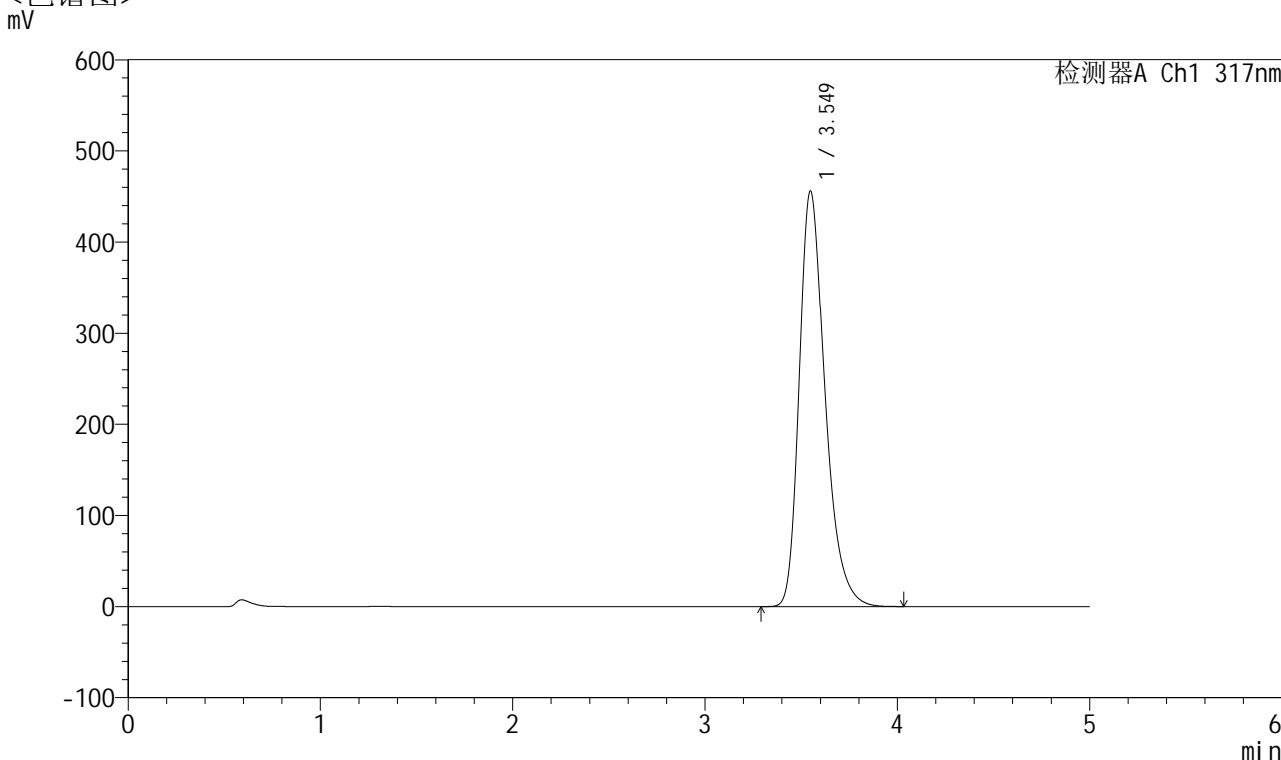

<峰表>

检测器A Ch1 317nm

峰号	保留时间	面积	面积%	高度	理论塔板数(USP)	拖尾因子	分离度(USP)
1	3.549	4227627	100.000	455809	3556	1.314	--
总计		4227627	100.000	455809			



QTL-4047

<样品信息>

色谱柱 : XB-C18(4.6*50mm,5 μ m) 流速:1.0ml/min
 柱温 : 40 $^{\circ}$ C 波长:317nm
 数据文件名: RC\$QTL-4047 - 7-17/31-578-2 - zzp-2024112621p-40mg-pH6.0jz-rcqx-1-jf50z-p4-jx.lcd
 方法文件名: RC\$QTL-4047 - QTL-4047-rcqx-FX280.lcm
 批处理文件名: RC\$QTL-4047 - 20241211-FX280.lcb
 样品瓶号: 2-35
 进样体积: 20 μ l 版本号:6.115
 进样时间: 2024/12/11 20:17:23 实验者: xiexinhui
 处理时间 (V2) : 2024/12/12 08:46:34 处理者: xiexinhui
 仪器型号: SHIMADZU LC-2050C(FX280)

<色谱图>

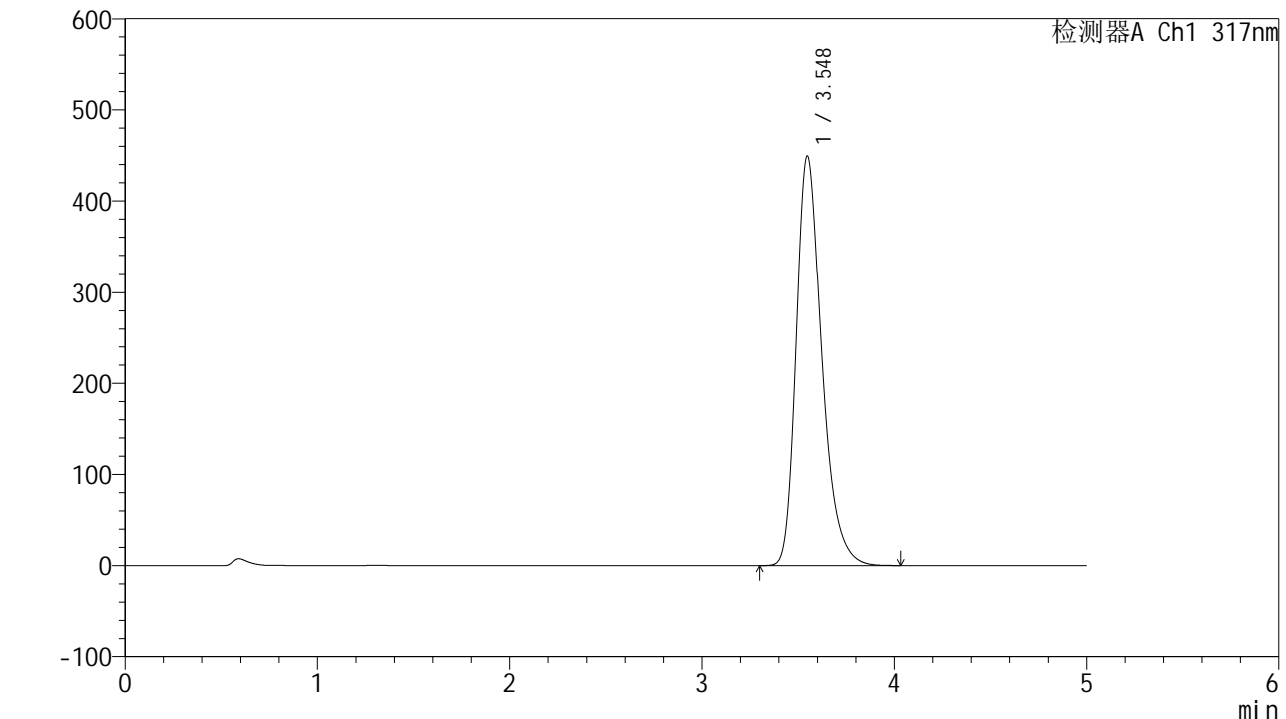

<峰表>

检测器A Ch1 317nm

峰号	保留时间	面积	面积%	高度	理论塔板数(USP)	拖尾因子	分离度(USP)
1	3.548	4147987	100.000	449304	3590	1.312	--
总计		4147987	100.000	449304			



QTL-4047

<样品信息>

色谱柱 : XB-C18(4.6*50mm,5 μ m) 流速:1.0ml/min
 柱温 : 40 $^{\circ}$ C 波长:317nm
 数据文件名: RC\$QTL-4047 - 7-17/31-579-2 - zzp-2024112621p-40mg-pH6.0jz-rcqx-1-jf50z-p5-jx.lcd
 方法文件名: RC\$QTL-4047 - QTL-4047-rcqx-FX280.lcm
 批处理文件名: RC\$QTL-4047 - 20241211-FX280.lcb
 样品瓶号: 2-44
 进样体积: 20 μ l 版本号:6.115
 进样时间: 2024/12/11 20:22:48 实验者: xiexinhui
 处理时间 (V2) : 2024/12/12 08:46:36 处理者: xiexinhui
 仪器型号: SHIMADZU LC-2050C(FX280)

<色谱图>

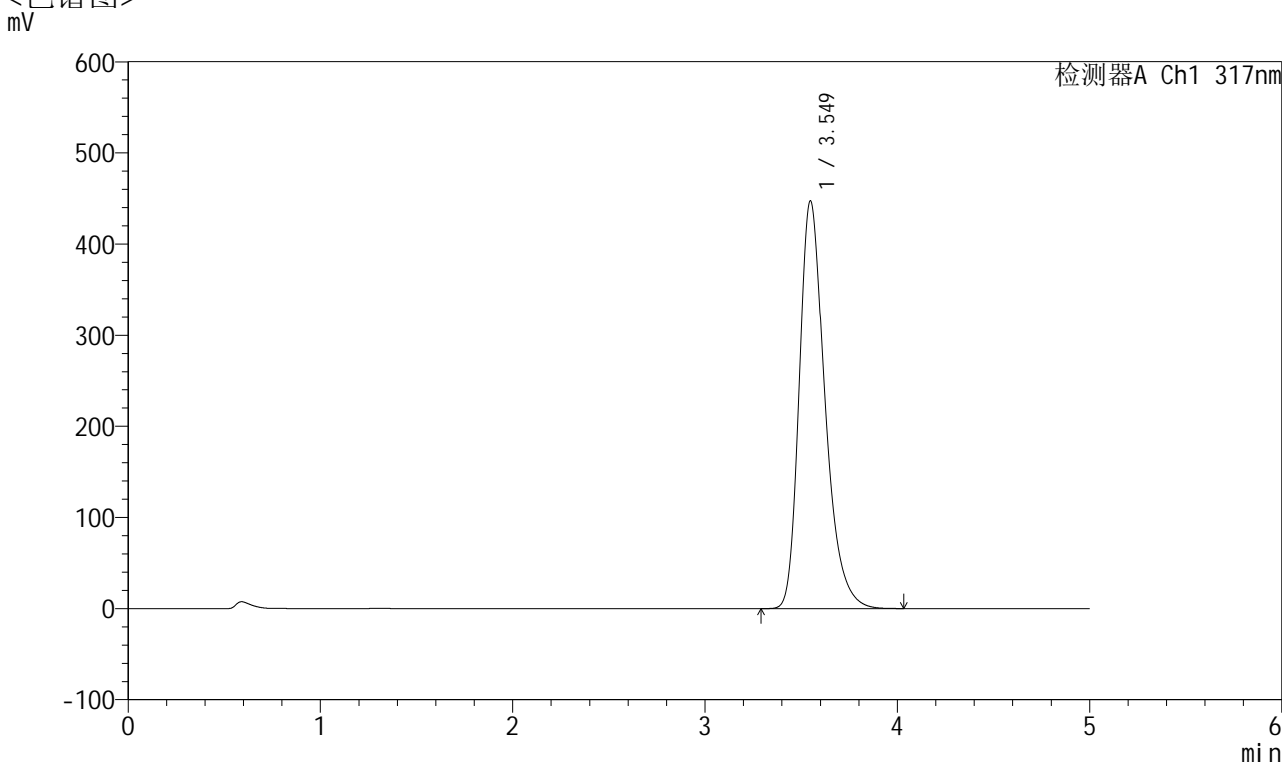

<峰表>

检测器A Ch1 317nm

峰号	保留时间	面积	面积%	高度	理论塔板数(USP)	拖尾因子	分离度(USP)
1	3.549	4138814	100.000	447286	3575	1.313	--
总计		4138814	100.000	447286			



QTL-4047

<样品信息>

色谱柱 : XB-C18(4.6*50mm,5 μ m) 流速:1.0ml/min
 柱温 : 40 $^{\circ}$ C 波长:317nm
 数据文件名: RC\$QTL-4047 - 7-17/31-580-2 - zzp-2024112621p-40mg-pH6.0jz-rcqx-1-jf50z-p6-jx.lcd
 方法文件名: RC\$QTL-4047 - QTL-4047-rcqx-FX280.lcm
 批处理文件名: RC\$QTL-4047 - 20241211-FX280.lcb
 样品瓶号: 2-53
 进样体积: 20 μ l 版本号:6.115
 进样时间: 2024/12/11 20:28:13 实验者: xiexinhui
 处理时间 (V2) : 2024/12/12 08:46:39 处理者: xiexinhui
 仪器型号: SHIMADZU LC-2050C(FX280)

<色谱图>

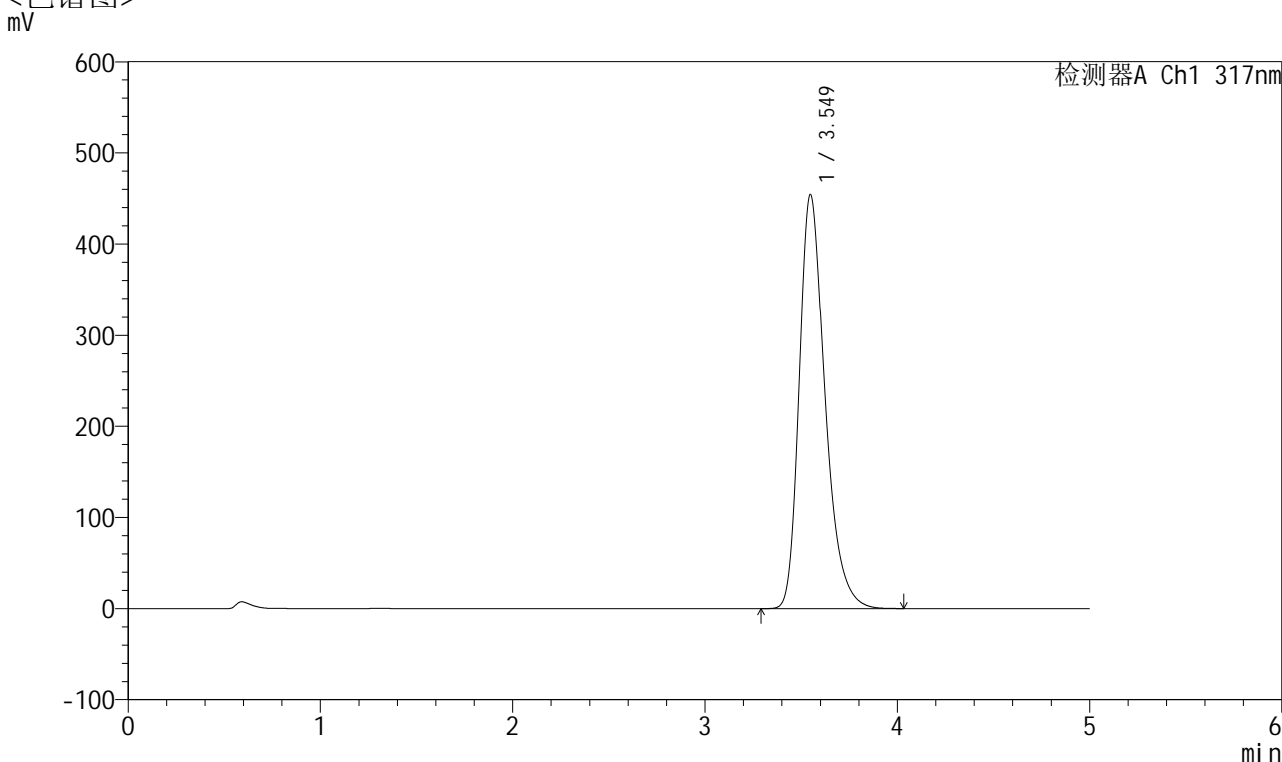

<峰表>

检测器A Ch1 317nm

峰号	保留时间	面积	面积%	高度	理论塔板数(USP)	拖尾因子	分离度(USP)
1	3.549	4216261	100.000	454205	3549	1.315	--
总计		4216261	100.000	454205			

<样品信息>

色谱柱 : XB-C18(4.6*50mm,5 μ m) 流速:1.0ml/min
柱温 : 40 $^{\circ}$ C 波长:317nm
数据文件名: RC\$QTL-4047 - 7-17/31-581-2 - zzp-2024112621p-40mg-pH6.0jz-rcqx-1-jf50z-dz2-1.lcd
方法文件名: RC\$QTL-4047 - QTL-4047-rcqx-FX280.lcm
批处理文件名: RC\$QTL-4047 - 20241211-FX280.lcb
样品瓶号: 2-27
进样体积: 20 μ l 版本号:6.115
进样时间: 2024/12/11 20:33:38 实验者: xiexinhui
处理时间 (V2) : 2024/12/12 08:46:42 处理者: xiexinhui
仪器型号: SHIMADZU LC-2050C(FX280)

<色谱图>

mV

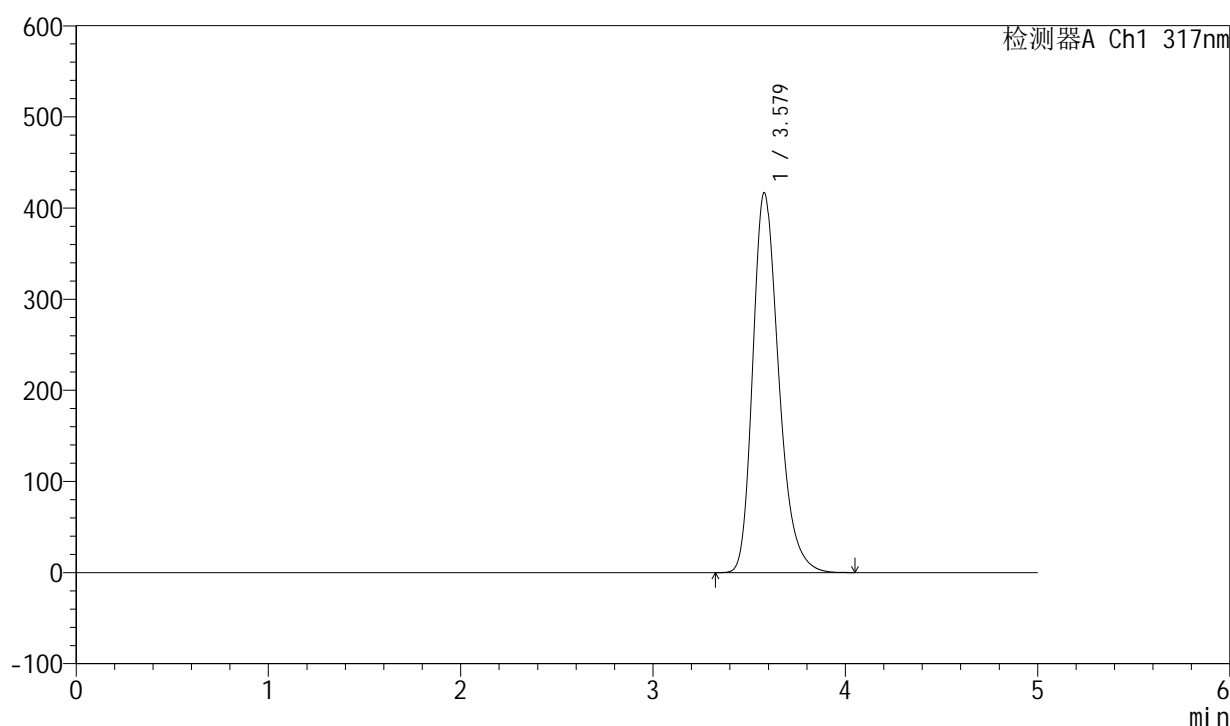

<峰表>

检测器A Ch1 317nm

峰号	保留时间	面积	面积%	高度	理论塔板数(USP)	拖尾因子	分离度(USP)
1	3.579	3884272	100.000	416950	3544	1.275	--
总计		3884272	100.000	416950			



QTL-4047

<样品信息>

色谱柱 : XB-C18(4.6*50mm,5μm) 流速:1.0ml/min
 柱温 : 40°C 波长:317nm
 数据文件名: RC\$QTL-4047 - 7-17/31-582-2 - zzp-2024112621p-40mg-pH6.0jz-rcqx-1-jf50z-dz2-2.lcd
 方法文件名: RC\$QTL-4047 - QTL-4047-rcqx-FX280.lcm
 批处理文件名: RC\$QTL-4047 - 20241211-FX280.lcb
 样品瓶号: 2-27
 进样体积: 20μl 版本号:6.115
 进样时间: 2024/12/11 20:39:02 实验者: xiexinhui
 处理时间 (V2) : 2024/12/12 08:46:44 处理者: xiexinhui
 仪器型号: SHIMADZU LC-2050C(FX280)

<色谱图>

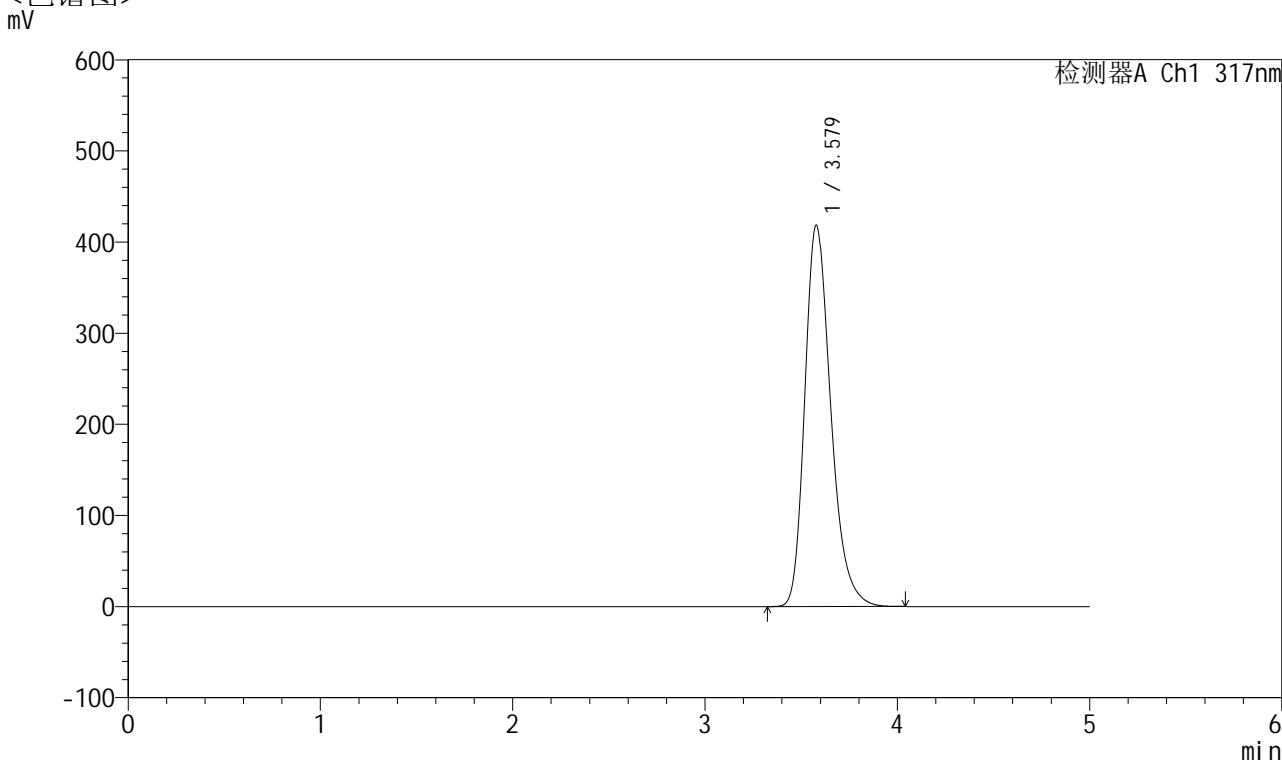

<峰表>

检测器A Ch1 317nm

峰号	保留时间	面积	面积%	高度	理论塔板数(USP)	拖尾因子	分离度(USP)
1	3.579	3899256	100.000	418419	3544	1.275	--
总计		3899256	100.000	418419			



QTL-4047

<样品信息>

色谱柱 : XB-C18(4.6*50mm,5 μ m) 流速:1.0ml/min
柱温 : 40 $^{\circ}$ C 波长:317nm
数据文件名: RC\$QTL-4047 - 7-17/31-583-2 - zzp-2024112721p-40mg-pH6.0jz-rcqx-1-jf50z-rj.lcd
方法文件名: RC\$QTL-4047 - QTL-4047-rcqx-FX280.lcm
批处理文件名: RC\$QTL-4047 - 20241211-FX280.lcb
样品瓶号: 3-9
进样体积: 20 μ l 版本号:6.115
进样时间: 2024/12/11 20:44:24 实验者: xiexinhui
处理时间 (V2) : 2024/12/12 08:46:47 处理者: xiexinhui
仪器型号: SHIMADZU LC-2050C(FX280)

<色谱图>

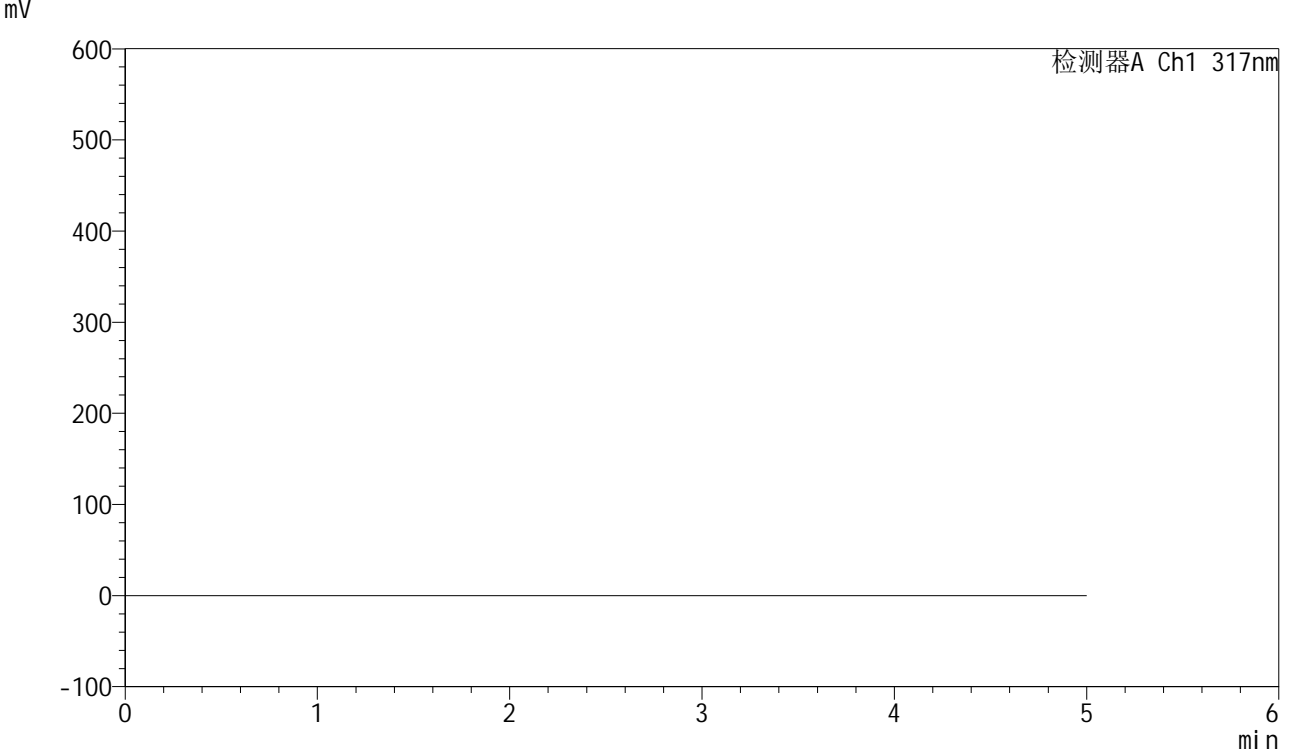

<峰表>

检测器A Ch1 317nm

峰号	保留时间	面积	面积%	高度	理论塔板数(USP)	拖尾因子	分离度(USP)
总计							



QTL-4047

<样品信息>

色谱柱 : XB-C18(4.6*50mm,5 μ m) 流速:1.0ml/min
柱温 : 40 $^{\circ}$ C 波长:317nm
数据文件名: RC\$QTL-4047 - 7-17/31-584-2 - zzp-2024112721p-40mg-pH6.0jz-rcqx-1-jf50z-dz1-1.lcd
方法文件名: RC\$QTL-4047 - QTL-4047-rcqx-FX280.lcm
批处理文件名: RC\$QTL-4047 - 20241211-FX280.lcb
样品瓶号: 3-18
进样体积: 20 μ l 版本号:6.115
进样时间: 2024/12/11 20:49:47 实验者: xiexinhui
处理时间 (V2) : 2024/12/12 08:46:50 处理者: xiexinhui
仪器型号: SHIMADZU LC-2050C(FX280)

<色谱图>

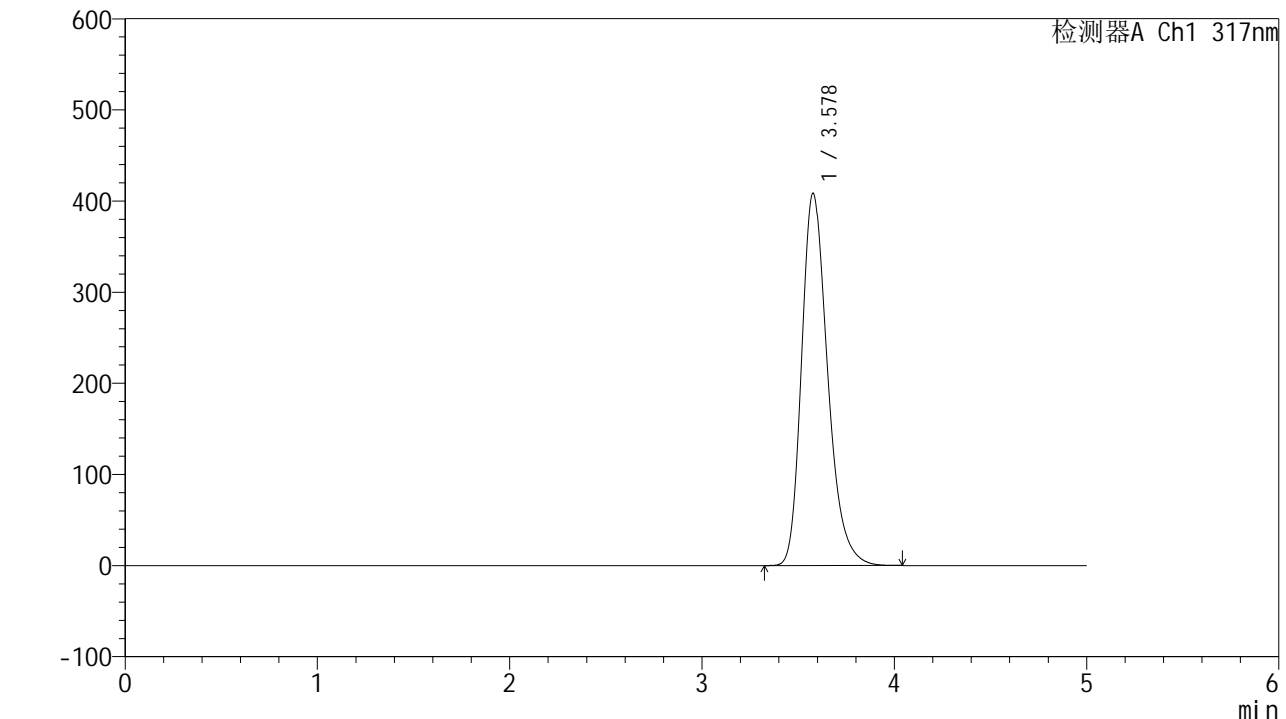

<峰表>

检测器A Ch1 317nm

峰号	保留时间	面积	面积%	高度	理论塔板数(USP)	拖尾因子	分离度(USP)
1	3.578	3820689	100.000	408342	3514	1.275	--
总计		3820689	100.000	408342			



QTL-4047

<样品信息>

色谱柱 : XB-C18(4.6*50mm,5 μ m) 流速:1.0ml/min
 柱温 : 40 $^{\circ}$ C 波长:317nm
 数据文件名: RC\$QTL-4047 - 7-17/31-585-2 - zzp-2024112721p-40mg-pH6.0jz-rcqx-1-jf50z-dz1-2.lcd
 方法文件名: RC\$QTL-4047 - QTL-4047-rcqx-FX280.lcm
 批处理文件名: RC\$QTL-4047 - 20241211-FX280.lcb
 样品瓶号: 3-18
 进样体积: 20 μ l 版本号:6.115
 进样时间: 2024/12/11 20:55:11 实验者: xiexinhui
 处理时间 (V2) : 2024/12/12 08:46:53 处理者: xiexinhui
 仪器型号: SHIMADZU LC-2050C(FX280)

<色谱图>

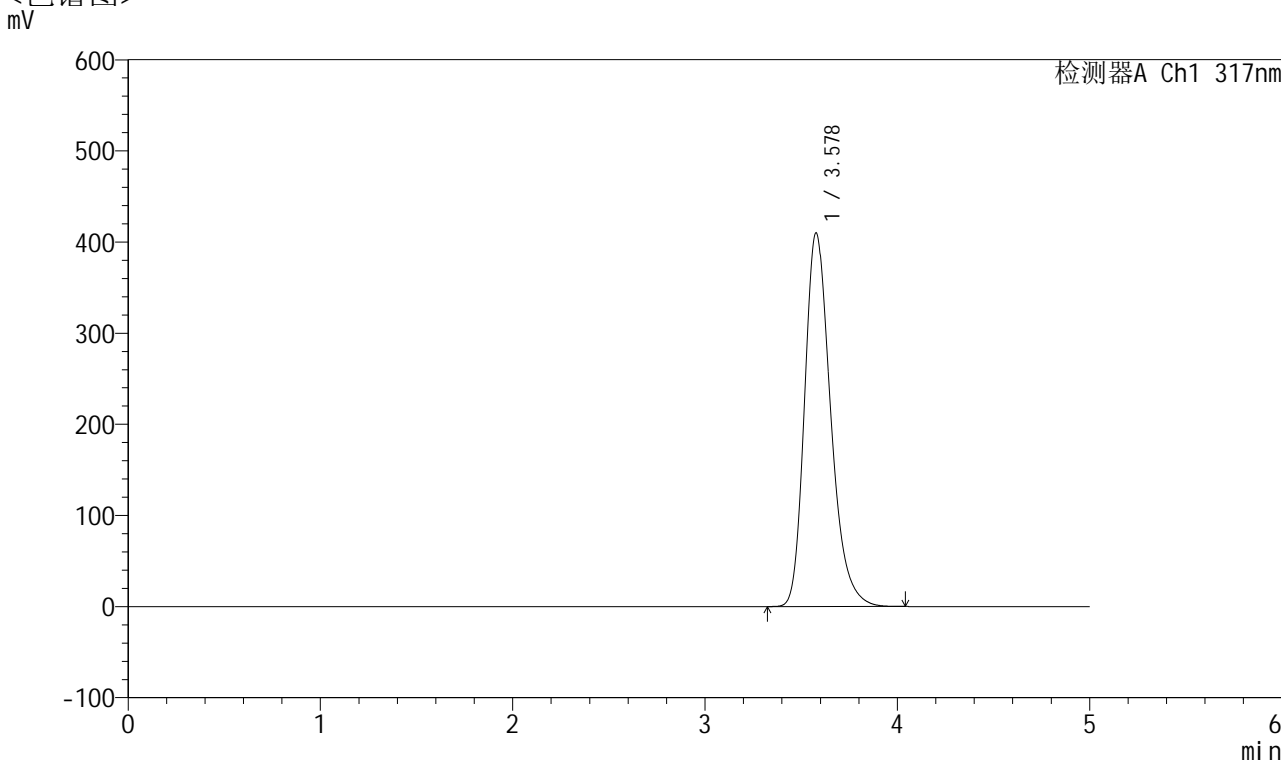

<峰表>

检测器A Ch1 317nm

峰号	保留时间	面积	面积%	高度	理论塔板数(USP)	拖尾因子	分离度(USP)
1	3.578	3837651	100.000	409811	3507	1.274	--
总计		3837651	100.000	409811			



QTL-4047

<样品信息>

色谱柱 : XB-C18(4.6*50mm,5 μ m) 流速:1.0ml/min
柱温 : 40 $^{\circ}$ C 波长:317nm
数据文件名: RC\$QTL-4047 - 7-17/31-586-2 - zzp-2024112721p-40mg-pH6.0jz-rcqx-1-jf50z-dz1-3.lcd
方法文件名: RC\$QTL-4047 - QTL-4047-rcqx-FX280.lcm
批处理文件名: RC\$QTL-4047 - 20241211-FX280.lcb
样品瓶号: 3-18
进样体积: 20 μ l 版本号:6.115
进样时间: 2024/12/11 21:00:33 实验者: xiexinhui
处理时间 (V2) : 2024/12/12 08:46:56 处理者: xiexinhui
仪器型号: SHIMADZU LC-2050C(FX280)

<色谱图> mV

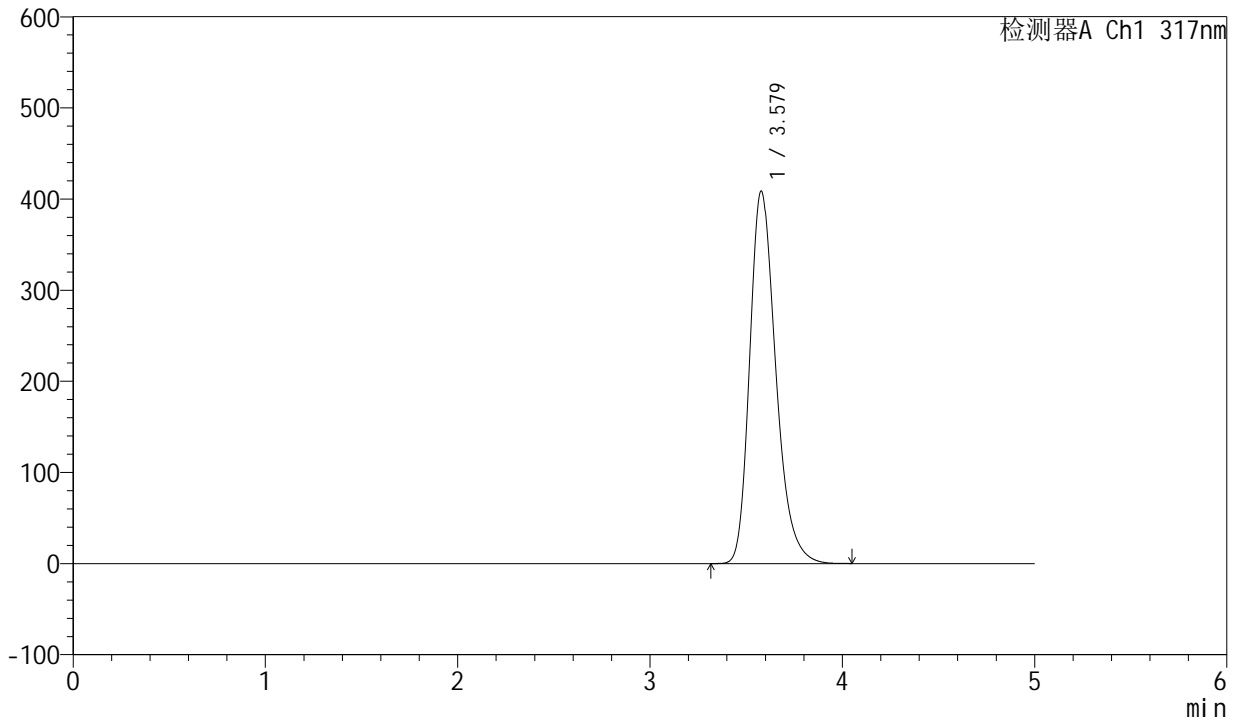

<峰表>

检测器A Ch1 317nm

峰号	保留时间	面积	面积%	高度	理论塔板数(USP)	拖尾因子	分离度(USP)
1	3.579	3831912	100.000	408678	3499	1.274	--
总计		3831912	100.000	408678			



QTL-4047

<样品信息>

色谱柱 : XB-C18(4.6*50mm,5 μ m) 流速:1.0ml/min
 柱温 : 40 $^{\circ}$ C 波长:317nm
 数据文件名: RC\$QTL-4047 - 7-17/31-587-2 - zzp-2024112721p-40mg-pH6.0jz-rcqx-1-jf50z-dz1-4.lcd
 方法文件名: RC\$QTL-4047 - QTL-4047-rcqx-FX280.lcm
 批处理文件名: RC\$QTL-4047 - 20241211-FX280.lcb
 样品瓶号: 3-18
 进样体积: 20 μ l 版本号:6.115
 进样时间: 2024/12/11 21:05:57 实验者: xiexinhui
 处理时间 (V2) : 2024/12/12 08:46:58 处理者: xiexinhui
 仪器型号: SHIMADZU LC-2050C(FX280)

<色谱图>

mV

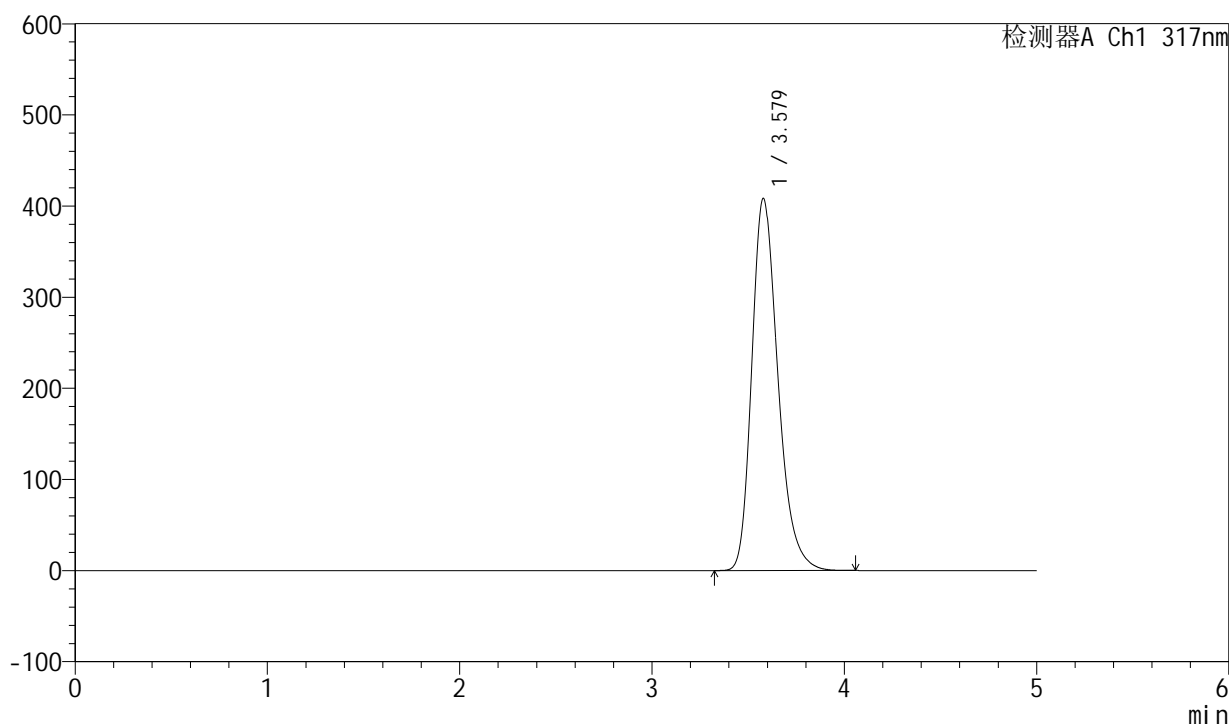

<峰表>

检测器A Ch1 317nm

峰号	保留时间	面积	面积%	高度	理论塔板数(USP)	拖尾因子	分离度(USP)
1	3.579	3830389	100.000	408448	3495	1.274	--
总计		3830389	100.000	408448			



QTL-4047

<样品信息>

色谱柱 : XB-C18(4.6*50mm,5 μ m) 流速:1.0ml/min
 柱温 : 40 $^{\circ}$ C 波长:317nm
 数据文件名: RC\$QTL-4047 - 7-17/31-588-2 - zzp-2024112721p-40mg-pH6.0jz-rcqx-1-jf50z-dz1-5.lcd
 方法文件名: RC\$QTL-4047 - QTL-4047-rcqx-FX280.lcm
 批处理文件名: RC\$QTL-4047 - 20241211-FX280.lcb
 样品瓶号: 3-18
 进样体积: 20 μ l 版本号:6.115
 进样时间: 2024/12/11 21:11:20 实验者: xiexinhui
 处理时间 (V2) : 2024/12/12 08:47:01 处理者: xiexinhui
 仪器型号: SHIMADZU LC-2050C(FX280)

<色谱图>

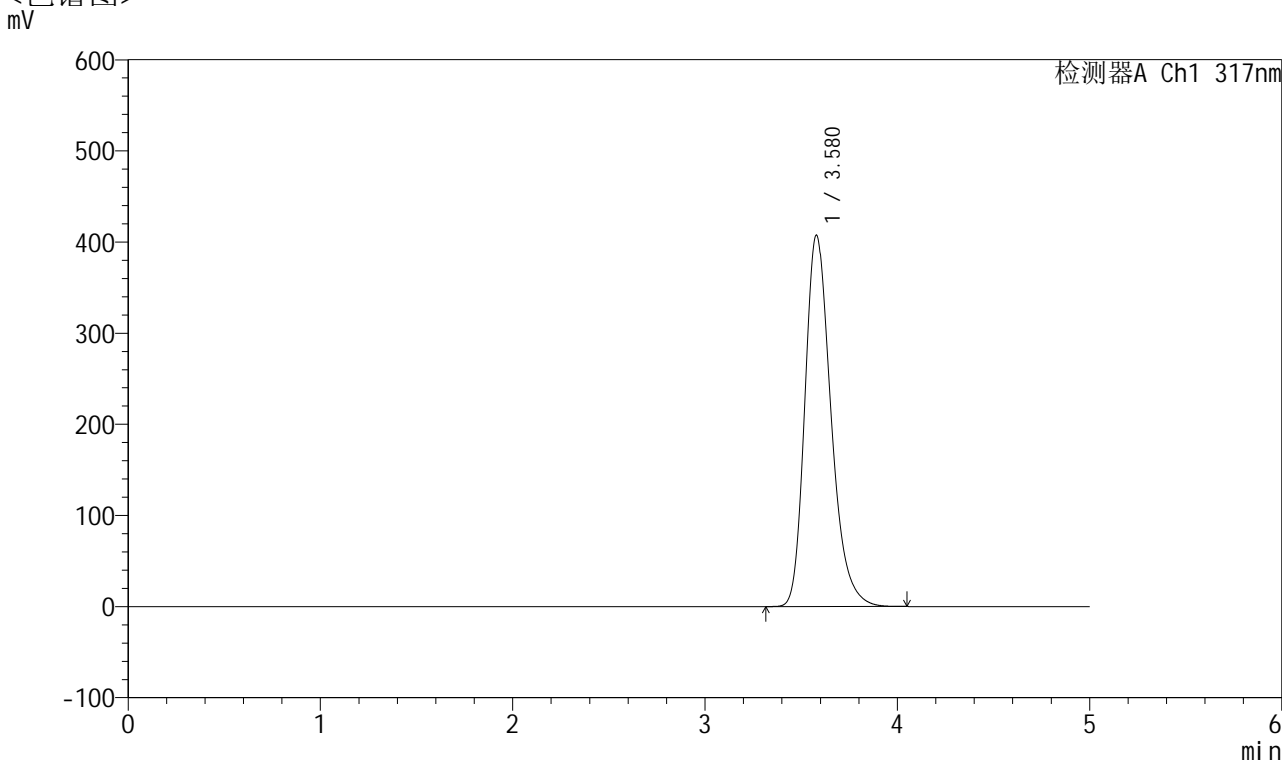

<峰表>

检测器A Ch1 317nm

峰号	保留时间	面积	面积%	高度	理论塔板数(USP)	拖尾因子	分离度(USP)
1	3.580	3821405	100.000	407591	3499	1.274	--
总计		3821405	100.000	407591			



QTL-4047

<样品信息>

色谱柱 : XB-C18(4.6*50mm,5 μ m) 流速:1.0ml/min
柱温 : 40 $^{\circ}$ C 波长:317nm
数据文件名: RC\$QTL-4047 - 7-17/31-589-2 - zzp-2024112721p-40mg-pH6.0jz-rcqx-1-jf50z-p1-5min.lcd
方法文件名: RC\$QTL-4047 - QTL-4047-rcqx-FX280.lcm
批处理文件名: RC\$QTL-4047 - 20241211-FX280.lcb
样品瓶号: 3-1
进样体积: 20 μ l 版本号:6.115
进样时间: 2024/12/11 21:16:42 实验者: xiexinhui
处理时间 (V2) : 2024/12/12 08:47:04 处理者: xiexinhui
仪器型号: SHIMADZU LC-2050C(FX280)

<色谱图> mV

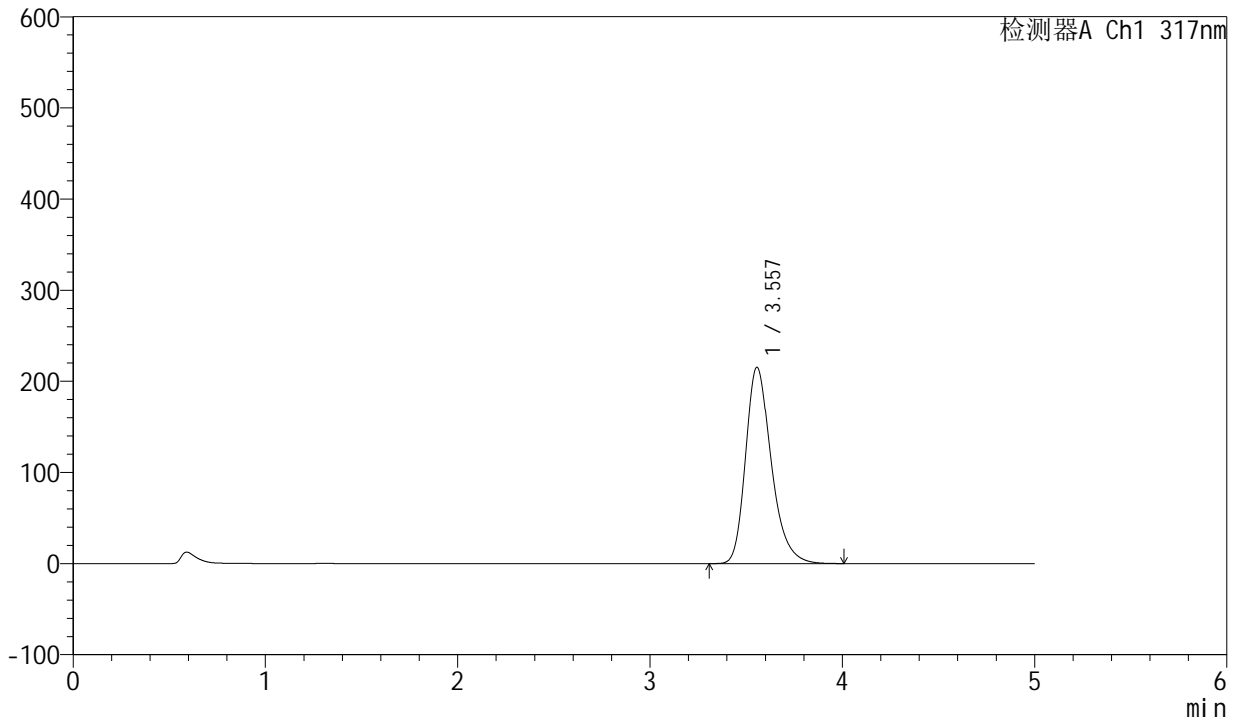

<峰表>

检测器A Ch1 317nm

峰号	保留时间	面积	面积%	高度	理论塔板数(USP)	拖尾因子	分离度(USP)
1	3.557	1992514	100.000	215388	3585	1.280	--
总计		1992514	100.000	215388			



QTL-4047

<样品信息>

色谱柱 : XB-C18(4.6*50mm,5μm) 流速:1.0ml/min
 柱温 : 40°C 波长:317nm
 数据文件名: RC\$QTL-4047 - 7-17/31-590-2 - zzp-2024112721p-40mg-pH6.0jz-rcqx-1-jf50z-p2-5min.lcd
 方法文件名: RC\$QTL-4047 - QTL-4047-rcqx-FX280.lcm
 批处理文件名: RC\$QTL-4047 - 20241211-FX280.lcb
 样品瓶号: 3-10
 进样体积: 20μl 版本号:6.115
 进样时间: 2024/12/11 21:22:05 实验者: xiexinhui
 处理时间 (V2) : 2024/12/12 08:47:07 处理者: xiexinhui
 仪器型号: SHIMADZU LC-2050C(FX280)

<色谱图>

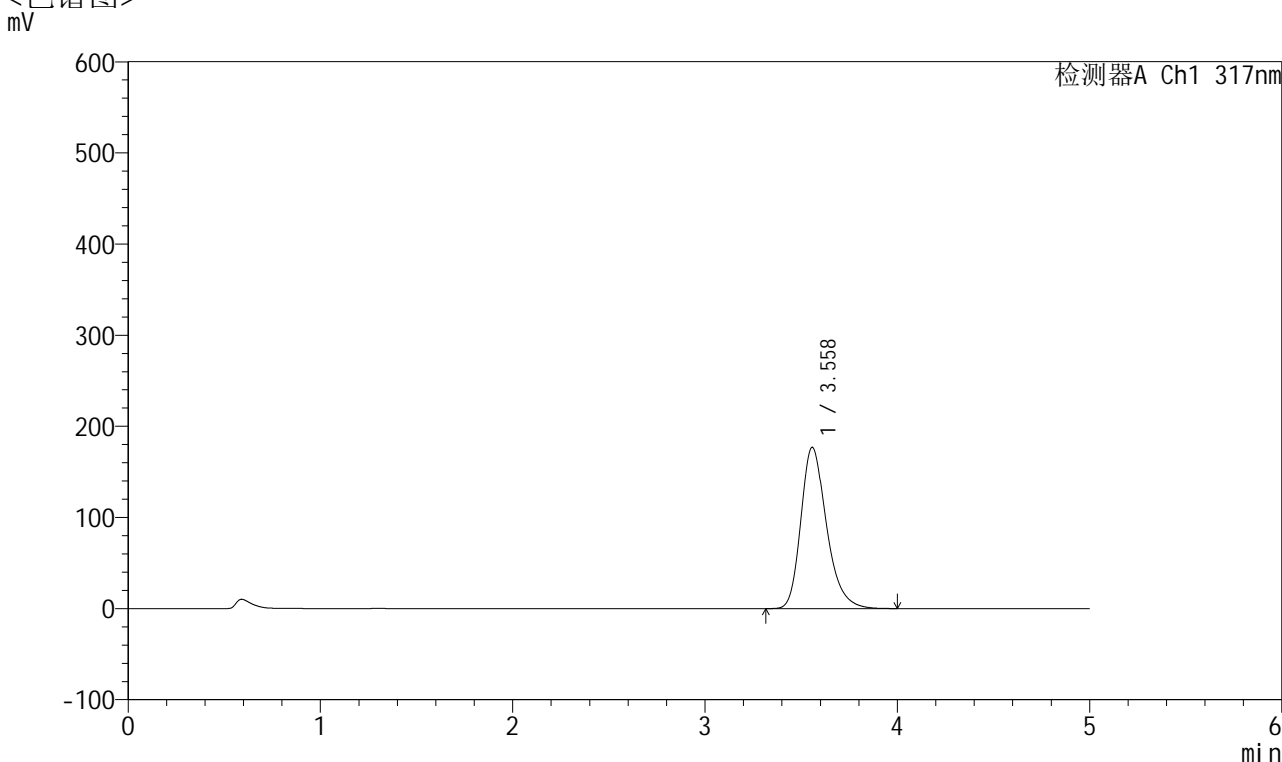

<峰表>

检测器A Ch1 317nm

峰号	保留时间	面积	面积%	高度	理论塔板数(USP)	拖尾因子	分离度(USP)
1	3.558	1635395	100.000	176728	3593	1.274	--
总计		1635395	100.000	176728			



QTL-4047

<样品信息>

色谱柱 : XB-C18(4.6*50mm,5 μ m) 流速:1.0ml/min
柱温 : 40 $^{\circ}$ C 波长:317nm
数据文件名: RC\$QTL-4047 - 7-17/31-591-2 - zzp-2024112721p-40mg-pH6.0jz-rcqx-1-jf50z-p3-5min.lcd
方法文件名: RC\$QTL-4047 - QTL-4047-rcqx-FX280.lcm
批处理文件名: RC\$QTL-4047 - 20241211-FX280.lcb
样品瓶号: 3-19
进样体积: 20 μ l 版本号:6.115
进样时间: 2024/12/11 21:27:28 实验者: xiexinhui
处理时间 (V2) : 2024/12/12 08:47:09 处理者: xiexinhui
仪器型号: SHIMADZU LC-2050C(FX280)

<色谱图>

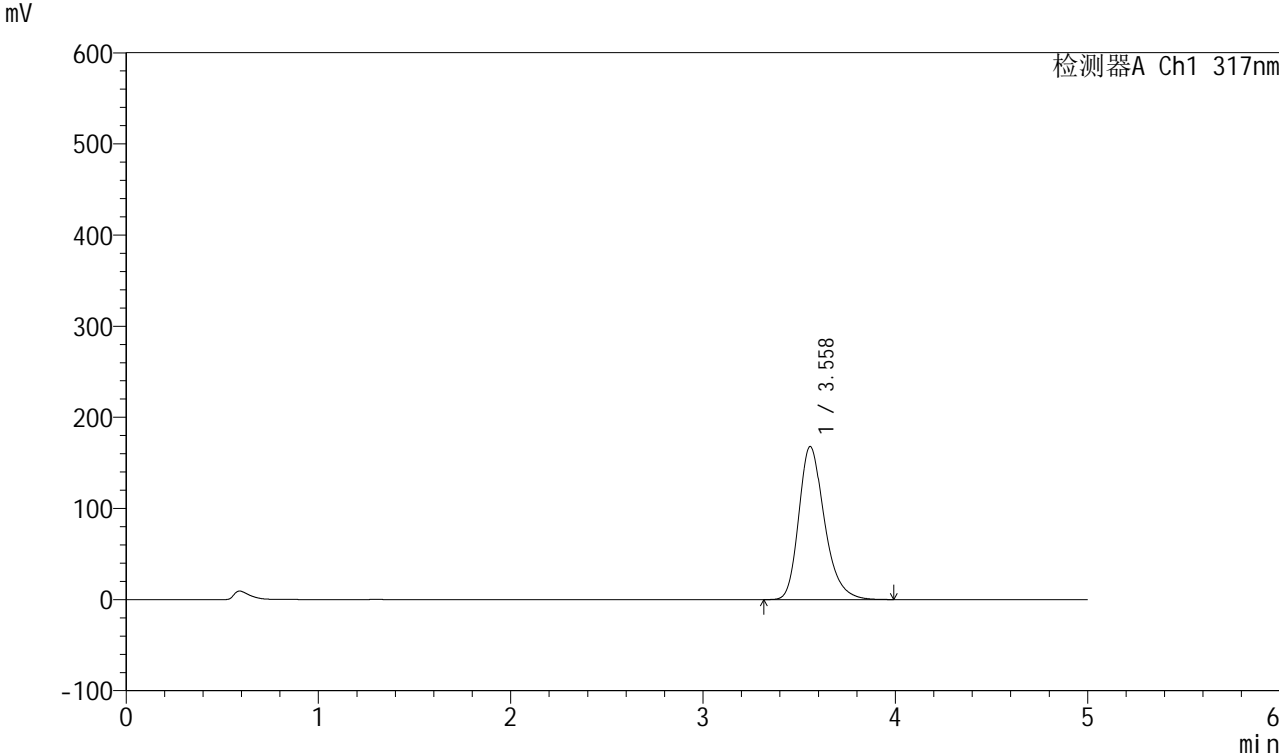

<峰表>

检测器A Ch1 317nm

峰号	保留时间	面积	面积%	高度	理论塔板数(USP)	拖尾因子	分离度(USP)
1	3.558	1551433	100.000	167772	3593	1.272	--
总计		1551433	100.000	167772			



QTL-4047

<样品信息>

色谱柱 : XB-C18(4.6*50mm,5 μ m) 流速:1.0ml/min
柱温 : 40 $^{\circ}$ C 波长:317nm
数据文件名: RC\$QTL-4047 - 7-17/31-592-2 - zzp-2024112721p-40mg-pH6.0jz-rcqx-1-jf50z-p4-5min.lcd
方法文件名: RC\$QTL-4047 - QTL-4047-rcqx-FX280.lcm
批处理文件名: RC\$QTL-4047 - 20241211-FX280.lcb
样品瓶号: 3-28
进样体积: 20 μ l 版本号:6.115
进样时间: 2024/12/11 21:32:50 实验者: xiexinhui
处理时间 (V2) : 2024/12/12 08:47:12 处理者: xiexinhui
仪器型号: SHIMADZU LC-2050C(FX280)

<色谱图>

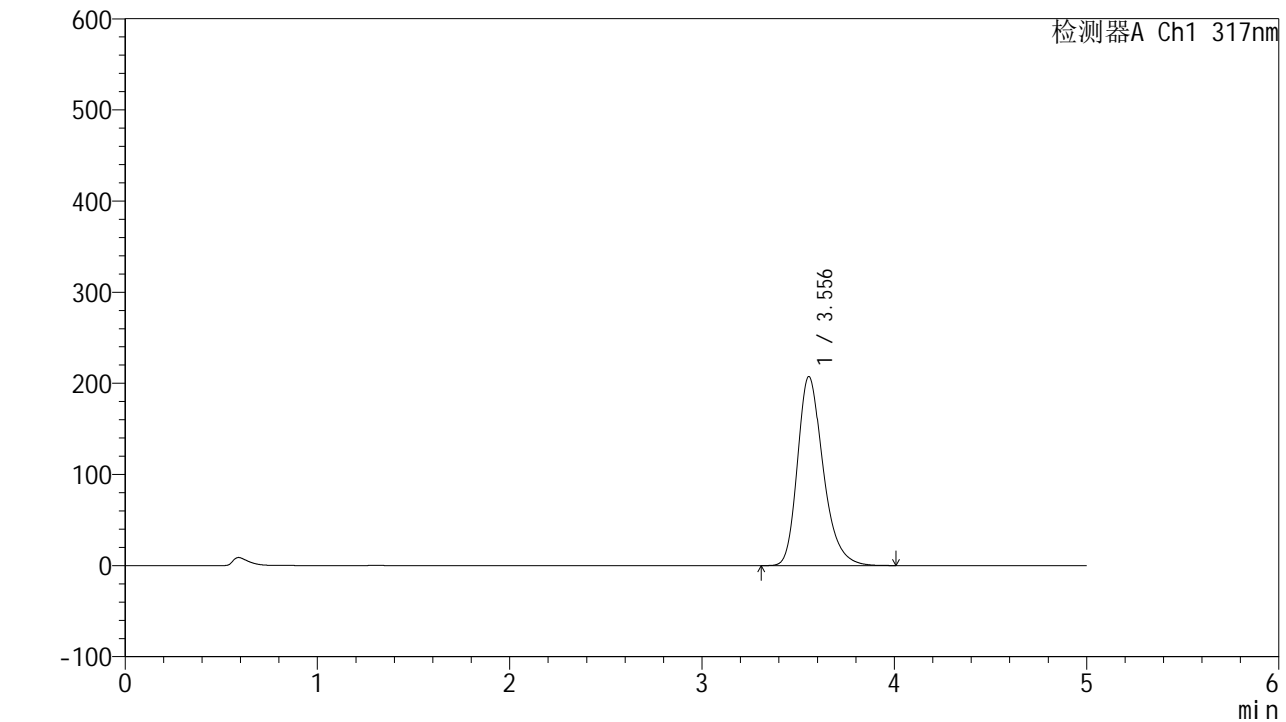

<峰表>

检测器A Ch1 317nm

峰号	保留时间	面积	面积%	高度	理论塔板数(USP)	拖尾因子	分离度(USP)
1	3.556	1914472	100.000	207410	3598	1.278	--
总计		1914472	100.000	207410			



QTL-4047

<样品信息>

色谱柱 : XB-C18(4.6*50mm,5 μ m) 流速:1.0ml/min
柱温 : 40 $^{\circ}$ C 波长:317nm
数据文件名: RC\$QTL-4047 - 7-17/31-593-2 - zzp-2024112721p-40mg-pH6.0jz-rcqx-1-jf50z-p5-5min.lcd
方法文件名: RC\$QTL-4047 - QTL-4047-rcqx-FX280.lcm
批处理文件名: RC\$QTL-4047 - 20241211-FX280.lcb
样品瓶号: 3-37
进样体积: 20 μ l 版本号:6.115
进样时间: 2024/12/11 21:38:13 实验者: xiexinhui
处理时间 (V2) : 2024/12/12 08:47:15 处理者: xiexinhui
仪器型号: SHIMADZU LC-2050C(FX280)

<色谱图> mV

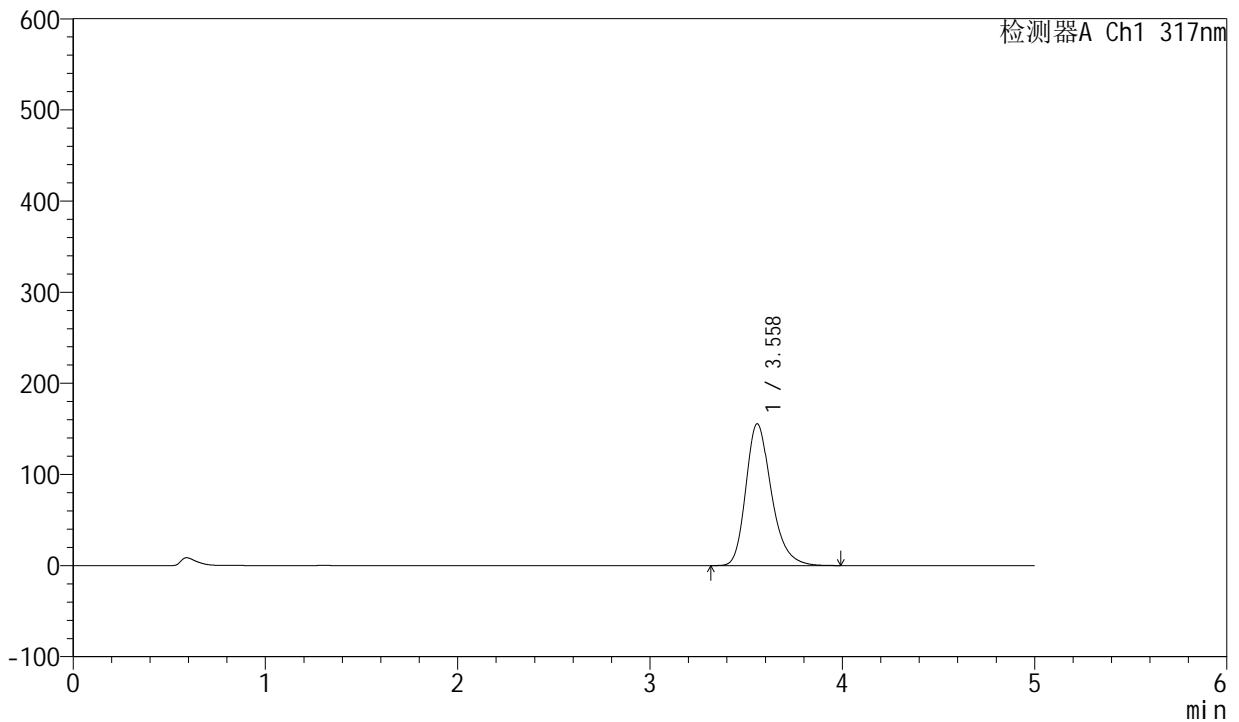

<峰表>

检测器A Ch1 317nm

峰号	保留时间	面积	面积%	高度	理论塔板数(USP)	拖尾因子	分离度(USP)
1	3.558	1431038	100.000	155423	3630	1.269	--
总计		1431038	100.000	155423			



QTL-4047

<样品信息>

色谱柱 : XB-C18(4.6*50mm,5 μ m) 流速:1.0ml/min
柱温 : 40 $^{\circ}$ C 波长:317nm
数据文件名: RC\$QTL-4047 - 7-17/31-594-2 - zzp-2024112721p-40mg-pH6.0jz-rcqx-1-jf50z-p6-5min.lcd
方法文件名: RC\$QTL-4047 - QTL-4047-rcqx-FX280.lcm
批处理文件名: RC\$QTL-4047 - 20241211-FX280.lcb
样品瓶号: 3-46
进样体积: 20 μ l 版本号:6.115
进样时间: 2024/12/11 21:43:36 实验者: xiexinhui
处理时间 (V2) : 2024/12/12 08:47:17 处理者: xiexinhui
仪器型号: SHIMADZU LC-2050C(FX280)

<色谱图> mV

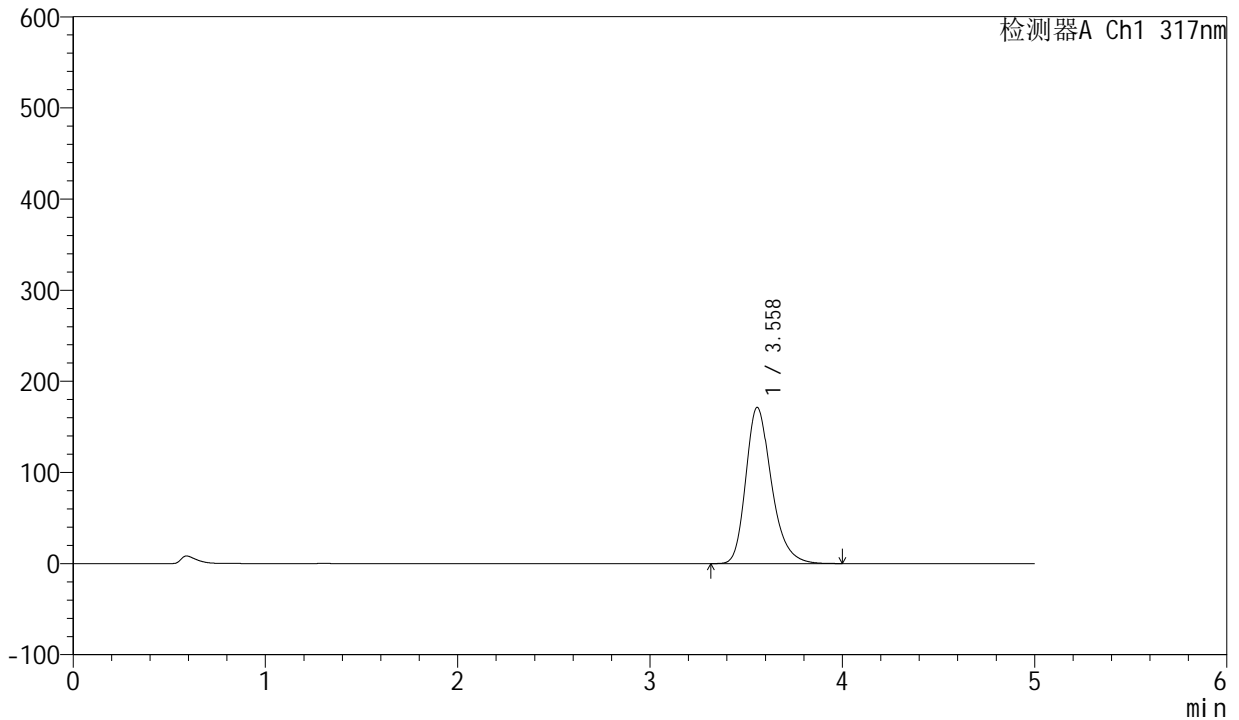

<峰表>

检测器A Ch1 317nm

峰号	保留时间	面积	面积%	高度	理论塔板数(USP)	拖尾因子	分离度(USP)
1	3.558	1583998	100.000	171154	3593	1.273	--
总计		1583998	100.000	171154			



QTL-4047

<样品信息>

色谱柱 : XB-C18(4.6*50mm,5 μ m) 流速:1.0ml/min
 柱温 : 40 $^{\circ}$ C 波长:317nm
 数据文件名: RC\$QTL-4047 - 7-17/31-595-2 - zzp-2024112721p-40mg-pH6.0jz-rcqx-1-jf50z-p1-10min.lcd
 方法文件名: RC\$QTL-4047 - QTL-4047-rcqx-FX280.lcm
 批处理文件名: RC\$QTL-4047 - 20241211-FX280.lcb
 样品瓶号: 3-2
 进样体积: 20 μ l 版本号:6.115
 进样时间: 2024/12/11 21:48:58 实验者: xiexinhui
 处理时间 (V2) : 2024/12/12 08:47:19 处理者: xiexinhui
 仪器型号: SHIMADZU LC-2050C(FX280)

<色谱图>

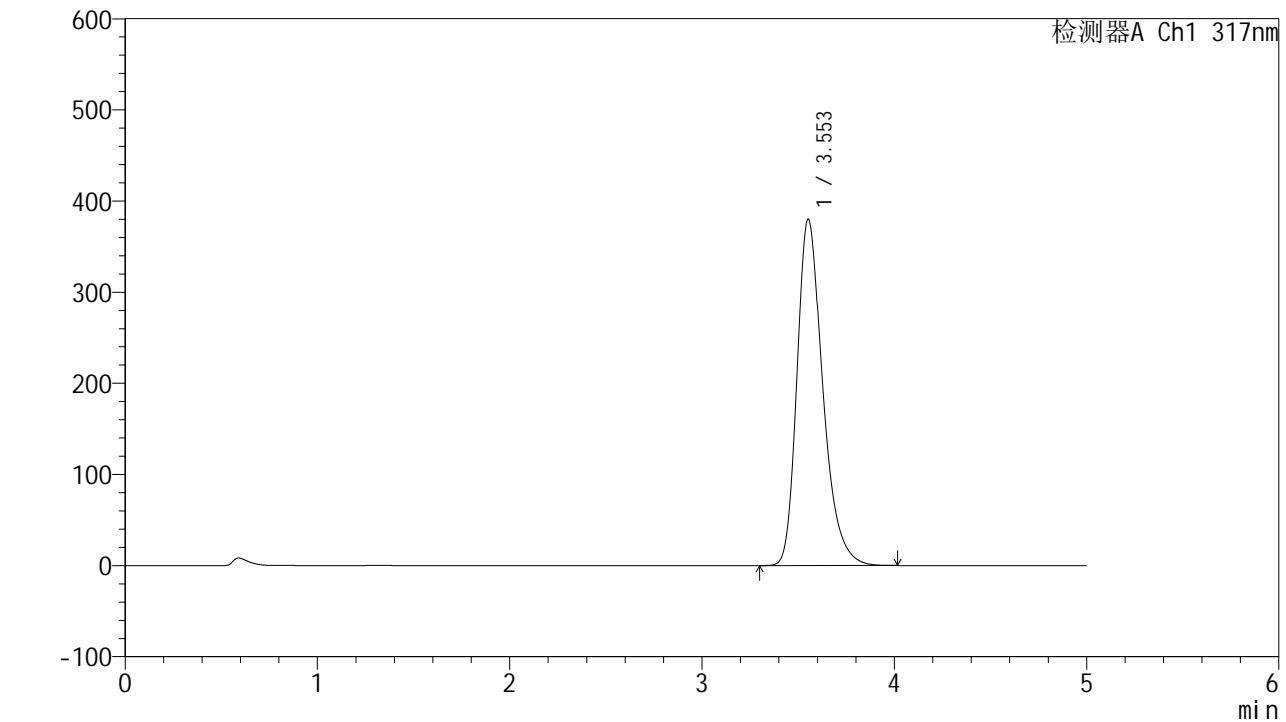

<峰表>

检测器A Ch1 317nm

峰号	保留时间	面积	面积%	高度	理论塔板数(USP)	拖尾因子	分离度(USP)
1	3.553	3524201	100.000	379897	3565	1.306	--
总计		3524201	100.000	379897			



QTL-4047

<样品信息>

色谱柱 : XB-C18(4.6*50mm,5μm) 流速:1.0ml/min
 柱温 : 40°C 波长:317nm
 数据文件名: RC\$QTL-4047 - 7-17/31-596-2 - zzp-2024112721p-40mg-pH6.0jz-rcqx-1-jf50z-p2-10min.lcd
 方法文件名: RC\$QTL-4047 - QTL-4047-rcqx-FX280.lcm
 批处理文件名: RC\$QTL-4047 - 20241211-FX280.lcb
 样品瓶号: 3-11
 进样体积: 20μl 版本号:6.115
 进样时间: 2024/12/11 21:54:20 实验者: xiexinhui
 处理时间 (V2) : 2024/12/12 08:47:22 处理者: xiexinhui
 仪器型号: SHIMADZU LC-2050C(FX280)

<色谱图>

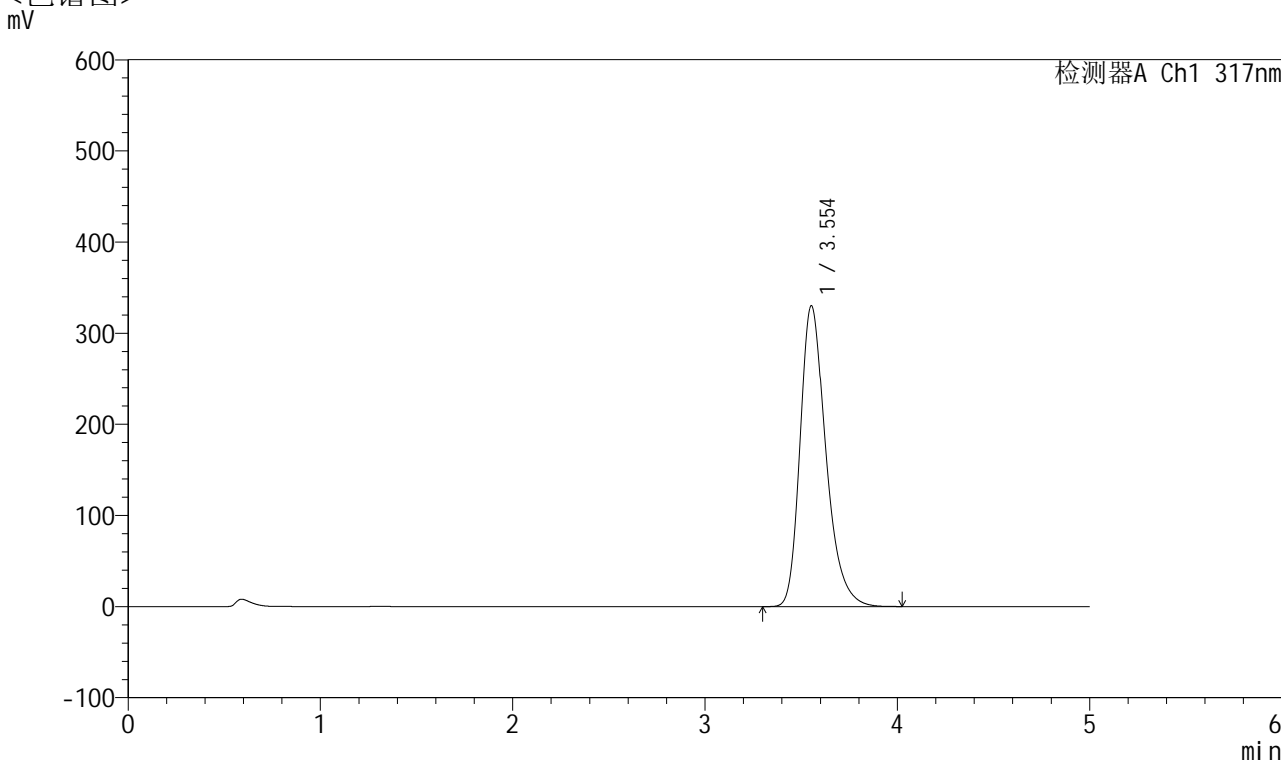

<峰表>

检测器A Ch1 317nm

峰号	保留时间	面积	面积%	高度	理论塔板数(USP)	拖尾因子	分离度(USP)
1	3.554	3061157	100.000	330071	3564	1.299	--
总计		3061157	100.000	330071			

<样品信息>

色谱柱 : XB-C18(4.6*50mm,5 μ m) 流速:1.0ml/min
柱温 : 40 $^{\circ}$ C 波长:317nm
数据文件名: RC\$QTL-4047 - 7-17/31-597-2 - zzp-2024112721p-40mg-pH6.0jz-rcqx-1-jf50z-p3-10min.lcd
方法文件名: RC\$QTL-4047 - QTL-4047-rcqx-FX280.lcm
批处理文件名: RC\$QTL-4047 - 20241211-FX280.lcb
样品瓶号: 3-20
进样体积: 20 μ l 版本号:6.115
进样时间: 2024/12/11 21:59:43 实验者: xiexinhui
处理时间 (V2) : 2024/12/12 08:47:25 处理者: xiexinhui
仪器型号: SHIMADZU LC-2050C(FX280)

<色谱图>

mV

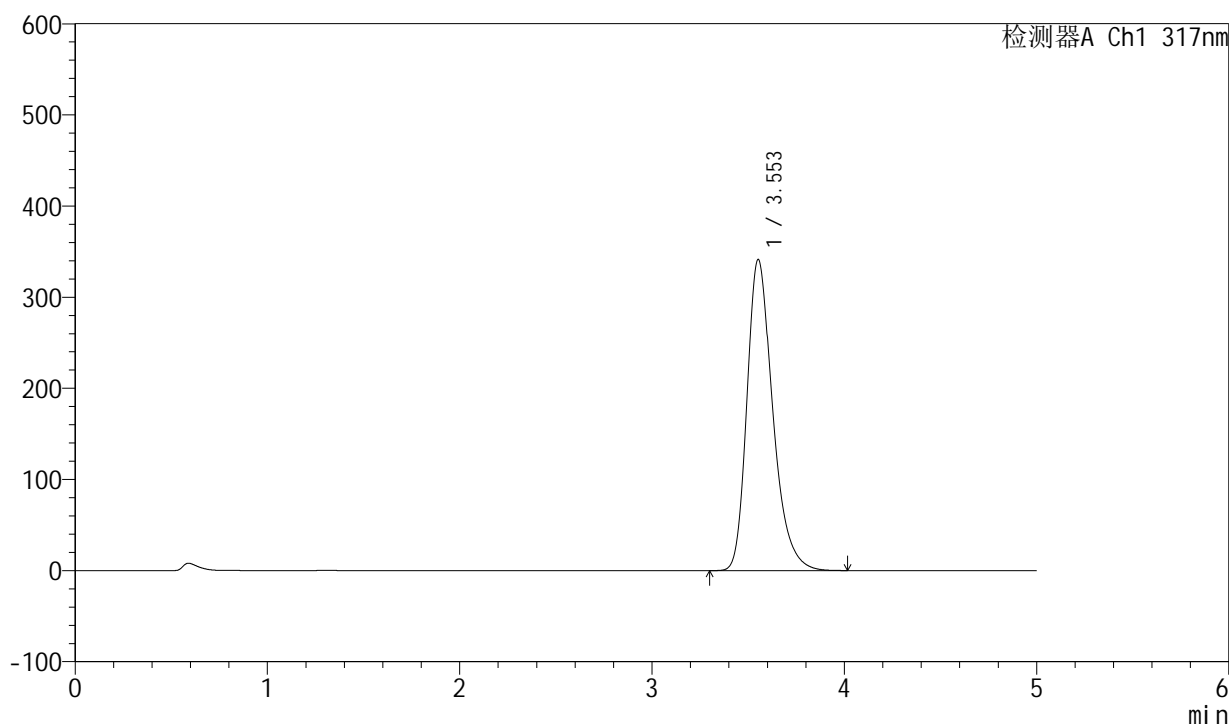

<峰表>

检测器A Ch1 317nm

峰号	保留时间	面积	面积%	高度	理论塔板数(USP)	拖尾因子	分离度(USP)
1	3.553	3167035	100.000	341219	3560	1.301	--
总计		3167035	100.000	341219			



QTL-4047

<样品信息>

色谱柱 : XB-C18(4.6*50mm,5 μ m) 流速:1.0ml/min
柱温 : 40 $^{\circ}$ C 波长:317nm
数据文件名: RC\$QTL-4047 - 7-17/31-598-2 - zzp-2024112721p-40mg-pH6.0jz-rcqx-1-jf50z-p4-10min.lcd
方法文件名: RC\$QTL-4047 - QTL-4047-rcqx-FX280.lcm
批处理文件名: RC\$QTL-4047 - 20241211-FX280.lcb
样品瓶号: 3-29
进样体积: 20 μ l 版本号:6.115
进样时间: 2024/12/11 22:05:05 实验者: xiexinhui
处理时间 (V2) : 2024/12/12 08:47:27 处理者: xiexinhui
仪器型号: SHIMADZU LC-2050C(FX280)

<色谱图>

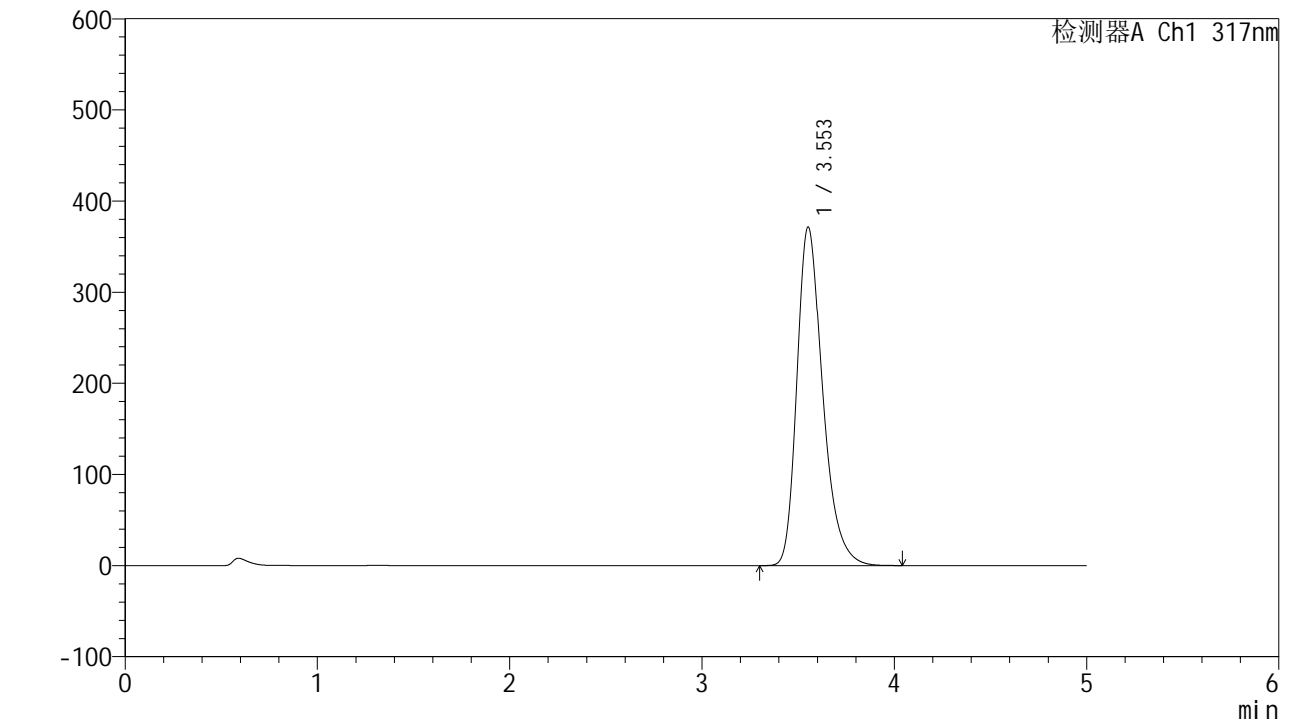

<峰表>

检测器A Ch1 317nm

峰号	保留时间	面积	面积%	高度	理论塔板数(USP)	拖尾因子	分离度(USP)
1	3.553	3445431	100.000	371273	3562	1.305	--
总计		3445431	100.000	371273			



QTL-4047

<样品信息>

色谱柱 : XB-C18(4.6*50mm,5μm) 流速:1.0ml/min
 柱温 : 40°C 波长:317nm
 数据文件名: RC\$QTL-4047 - 7-17/31-599-2 - zzp-2024112721p-40mg-pH6.0jz-rcqx-1-jf50z-p5-10min.lcd
 方法文件名: RC\$QTL-4047 - QTL-4047-rcqx-FX280.lcm
 批处理文件名: RC\$QTL-4047 - 20241211-FX280.lcb
 样品瓶号: 3-38
 进样体积: 20μl 版本号:6.115
 进样时间: 2024/12/11 22:10:28 实验者: xiexinhui
 处理时间 (V2) : 2024/12/12 08:47:30 处理者: xiexinhui
 仪器型号: SHIMADZU LC-2050C(FX280)

<色谱图>

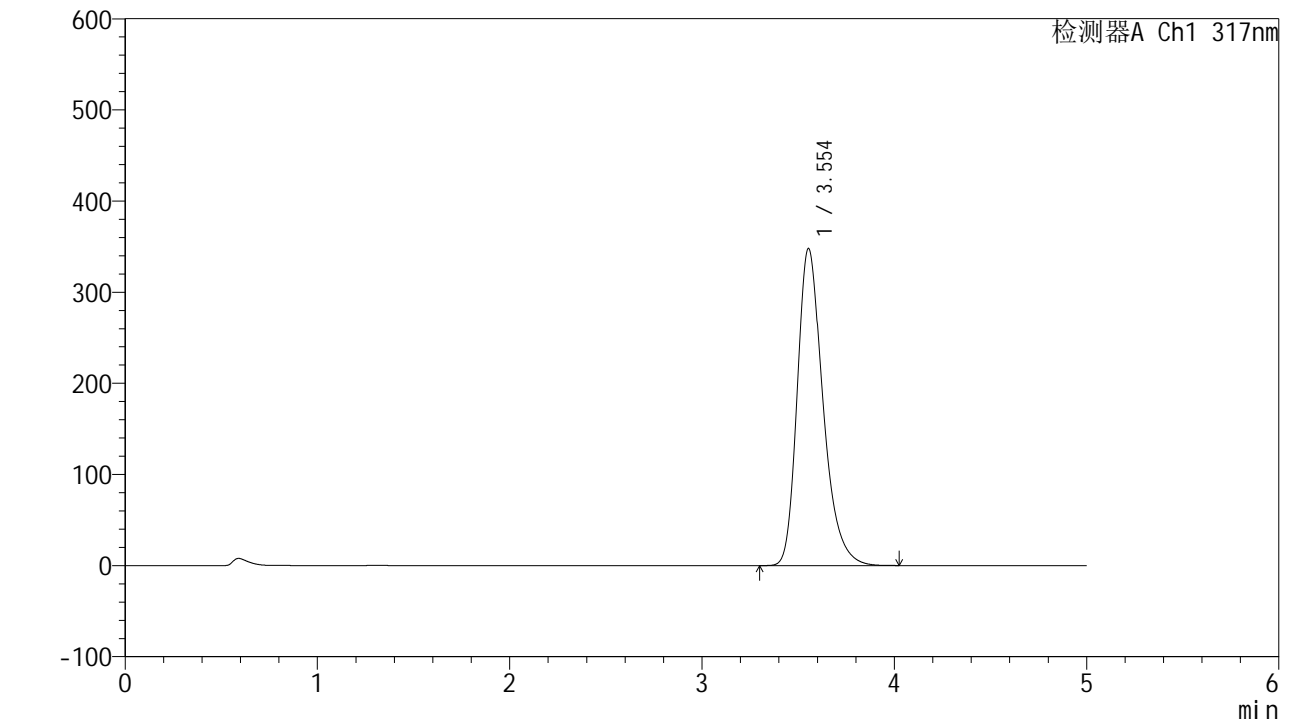

<峰表>

检测器A Ch1 317nm

峰号	保留时间	面积	面积%	高度	理论塔板数(USP)	拖尾因子	分离度(USP)
1	3.554	3223067	100.000	347987	3573	1.301	--
总计		3223067	100.000	347987			



QTL-4047

<样品信息>

色谱柱 : XB-C18(4.6*50mm,5μm) 流速:1.0ml/min
 柱温 : 40°C 波长:317nm
 数据文件名: RC\$QTL-4047 - 7-17/31-600-2 - zzp-2024112721p-40mg-pH6.0jz-rcqx-1-jf50z-p6-10min.lcd
 方法文件名: RC\$QTL-4047 - QTL-4047-rcqx-FX280.lcm
 批处理文件名: RC\$QTL-4047 - 20241211-FX280.lcb
 样品瓶号: 3-47
 进样体积: 20μl 版本号:6.115
 进样时间: 2024/12/11 22:15:50 实验者: xiexinhui
 处理时间 (V2) : 2024/12/12 08:47:32 处理者: xiexinhui
 仪器型号: SHIMADZU LC-2050C(FX280)

<色谱图>

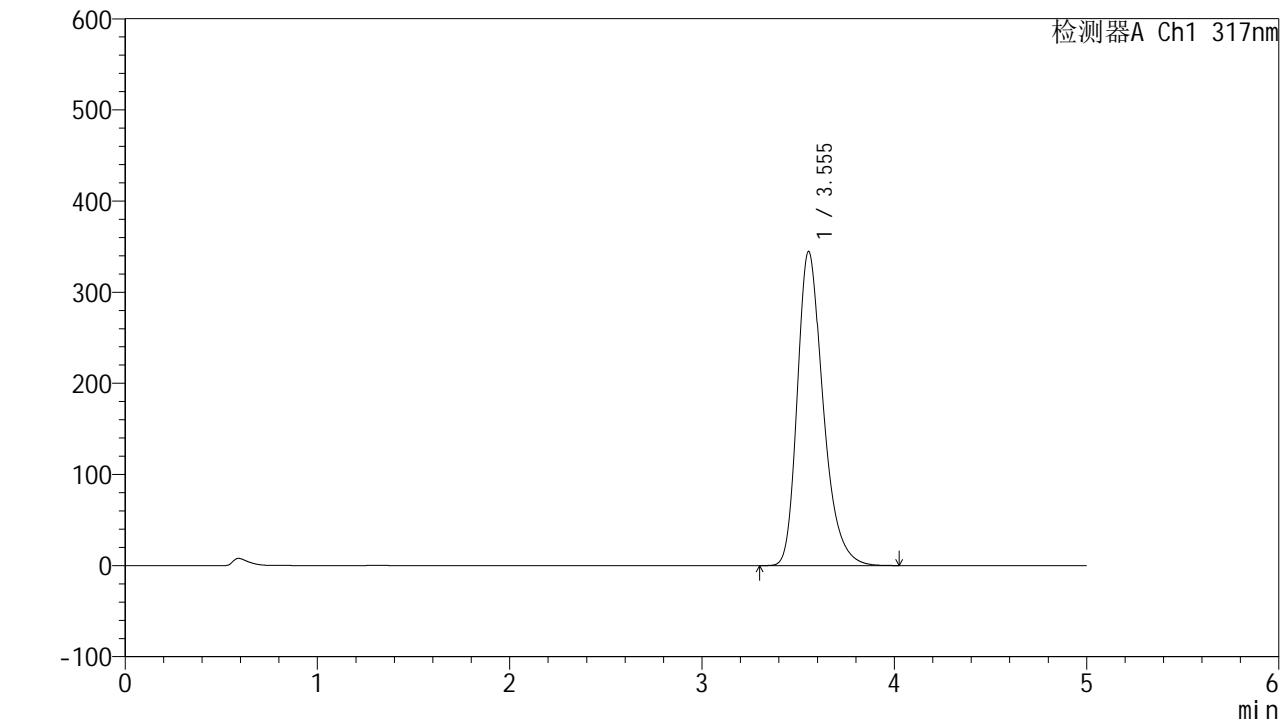

<峰表>

检测器A Ch1 317nm

峰号	保留时间	面积	面积%	高度	理论塔板数(USP)	拖尾因子	分离度(USP)
1	3.555	3197704	100.000	344748	3564	1.300	--
总计		3197704	100.000	344748			



QTL-4047

<样品信息>

色谱柱 : XB-C18(4.6*50mm,5μm) 流速:1.0ml/min
 柱温 : 40°C 波长:317nm
 数据文件名: RC\$QTL-4047 - 7-17/31-601-2 - zzp-2024112721p-40mg-pH6.0jz-rcqx-1-jf50z-p1-15min.lcd
 方法文件名: RC\$QTL-4047 - QTL-4047-rcqx-FX280.lcm
 批处理文件名: RC\$QTL-4047 - 20241211-FX280.lcb
 样品瓶号: 3-3
 进样体积: 20μl 版本号:6.115
 进样时间: 2024/12/11 22:21:12 实验者: xiexinhui
 处理时间 (V2) : 2024/12/12 08:47:35 处理者: xiexinhui
 仪器型号: SHIMADZU LC-2050C(FX280)

<色谱图>

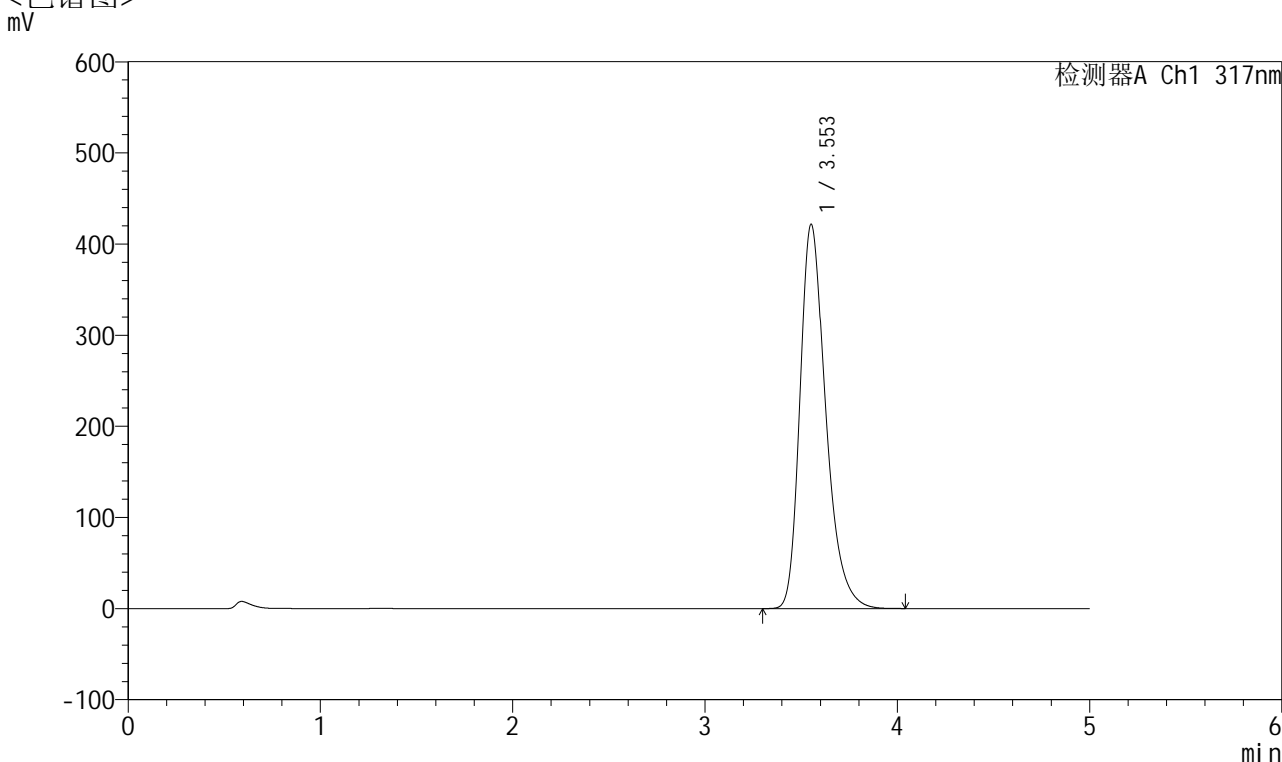

<峰表>

检测器A Ch1 317nm

峰号	保留时间	面积	面积%	高度	理论塔板数(USP)	拖尾因子	分离度(USP)
1	3.553	3914654	100.000	421337	3556	1.312	--
总计		3914654	100.000	421337			



QTL-4047

<样品信息>

色谱柱 : XB-C18(4.6*50mm,5μm) 流速:1.0ml/min
 柱温 : 40°C 波长:317nm
 数据文件名: RC\$QTL-4047 - 7-17/31-602-2 - zzp-2024112721p-40mg-pH6.0jz-rcqx-1-jf50z-p2-15min.lcd
 方法文件名: RC\$QTL-4047 - QTL-4047-rcqx-FX280.lcm
 批处理文件名: RC\$QTL-4047 - 20241211-FX280.lcb
 样品瓶号: 3-12
 进样体积: 20μl 版本号:6.115
 进样时间: 2024/12/11 22:26:35 实验者: xiexinhui
 处理时间 (V2) : 2024/12/12 08:47:37 处理者: xiexinhui
 仪器型号: SHIMADZU LC-2050C(FX280)

<色谱图>

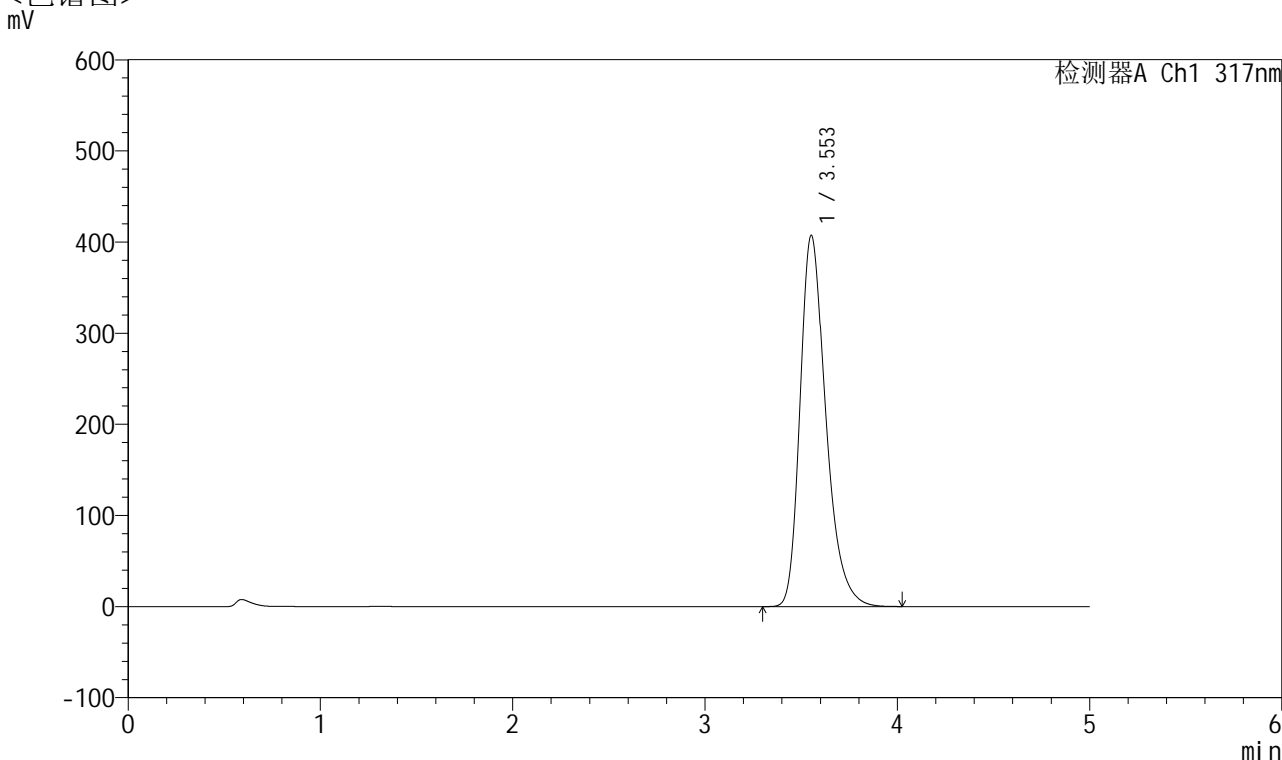

<峰表>

检测器A Ch1 317nm

峰号	保留时间	面积	面积%	高度	理论塔板数(USP)	拖尾因子	分离度(USP)
1	3.553	3777473	100.000	407214	3565	1.310	--
总计		3777473	100.000	407214			



QTL-4047

<样品信息>

色谱柱 : XB-C18(4.6*50mm,5 μ m) 流速:1.0ml/min
柱温 : 40 $^{\circ}$ C 波长:317nm
数据文件名: RC\$QTL-4047 - 7-17/31-603-2 - zzp-2024112721p-40mg-pH6.0jz-rcqx-1-jf50z-p3-15min.lcd
方法文件名: RC\$QTL-4047 - QTL-4047-rcqx-FX280.lcm
批处理文件名: RC\$QTL-4047 - 20241211-FX280.lcb
样品瓶号: 3-21
进样体积: 20 μ l 版本号:6.115
进样时间: 2024/12/11 22:31:57 实验者: xiexinhui
处理时间 (V2) : 2024/12/12 08:47:40 处理者: xiexinhui
仪器型号: SHIMADZU LC-2050C(FX280)

<色谱图> mV

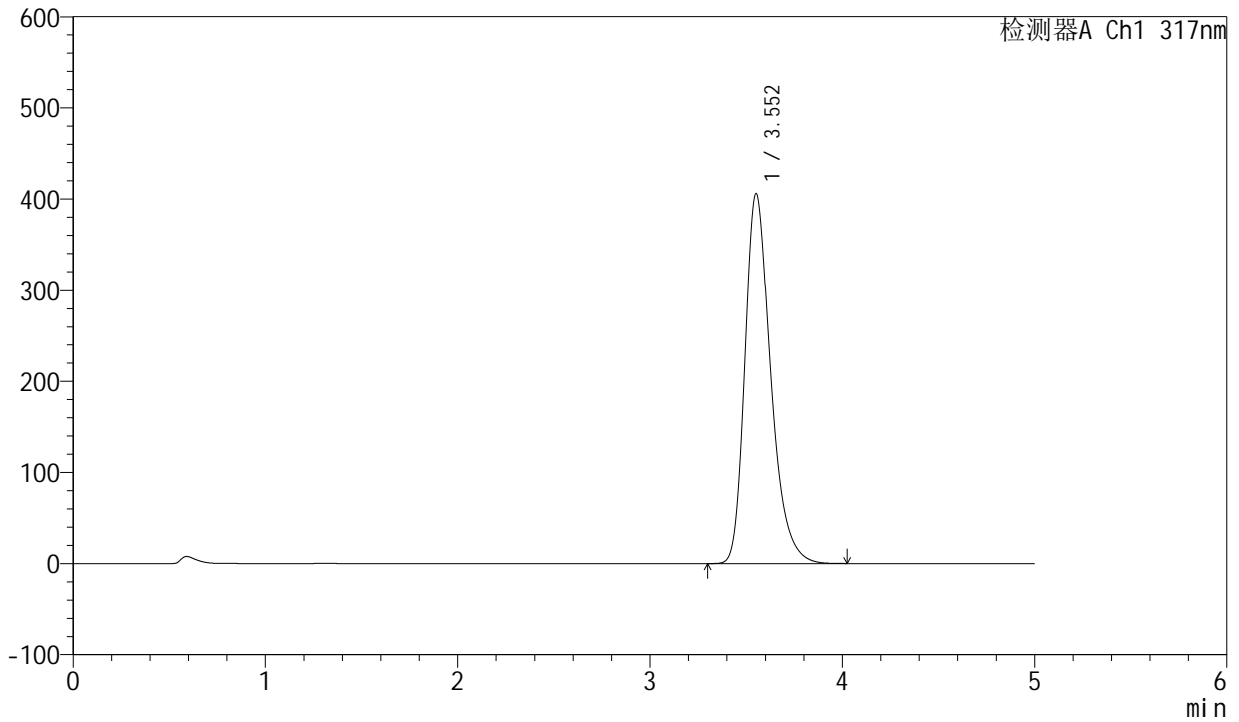

<峰表>

检测器A Ch1 317nm

峰号	保留时间	面积	面积%	高度	理论塔板数(USP)	拖尾因子	分离度(USP)
1	3.552	3767216	100.000	405473	3554	1.310	--
总计		3767216	100.000	405473			



QTL-4047

<样品信息>

色谱柱 : XB-C18(4.6*50mm,5μm) 流速:1.0ml/min
 柱温 : 40°C 波长:317nm
 数据文件名: RC\$QTL-4047 - 7-17/31-604-2 - zzp-2024112721p-40mg-pH6.0jz-rcqx-1-jf50z-p4-15min.lcd
 方法文件名: RC\$QTL-4047 - QTL-4047-rcqx-FX280.lcm
 批处理文件名: RC\$QTL-4047 - 20241211-FX280.lcb
 样品瓶号: 3-30
 进样体积: 20μl 版本号:6.115
 进样时间: 2024/12/11 22:37:20 实验者: xiexinhui
 处理时间 (V2) : 2024/12/12 08:47:42 处理者: xiexinhui
 仪器型号: SHIMADZU LC-2050C(FX280)

<色谱图>

mV

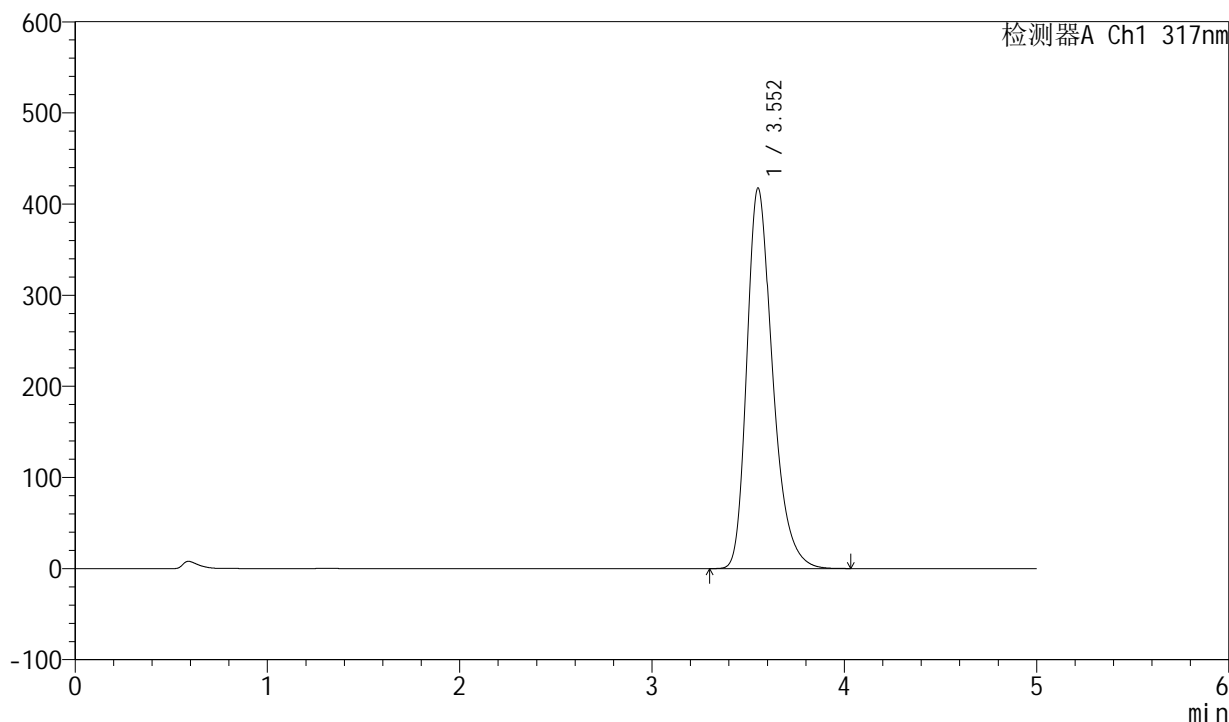

<峰表>

检测器A Ch1 317nm

峰号	保留时间	面积	面积%	高度	理论塔板数(USP)	拖尾因子	分离度(USP)
1	3.552	3872523	100.000	417078	3562	1.311	--
总计		3872523	100.000	417078			



QTL-4047

<样品信息>

色谱柱 : XB-C18(4.6*50mm,5 μ m) 流速:1.0ml/min
 柱温 : 40 $^{\circ}$ C 波长:317nm
 数据文件名: RC\$QTL-4047 - 7-17/31-605-2 - zzp-2024112721p-40mg-pH6.0jz-rcqx-1-jf50z-p5-15min.lcd
 方法文件名: RC\$QTL-4047 - QTL-4047-rcqx-FX280.lcm
 批处理文件名: RC\$QTL-4047 - 20241211-FX280.lcb
 样品瓶号: 3-39
 进样体积: 20 μ l 版本号:6.115
 进样时间: 2024/12/11 22:42:42 实验者: xiexinhui
 处理时间 (V2) : 2024/12/12 08:47:45 处理者: xiexinhui
 仪器型号: SHIMADZU LC-2050C(FX280)

<色谱图>

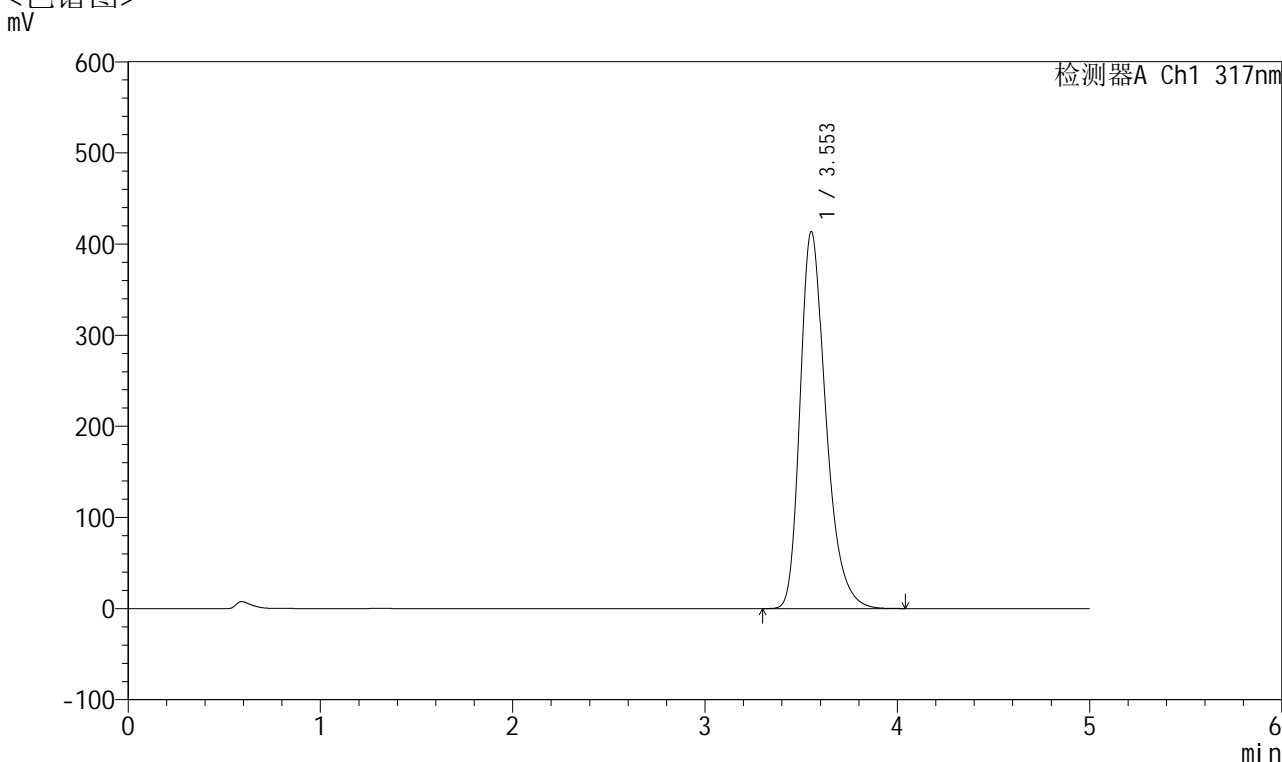

<峰表>

检测器A Ch1 317nm

峰号	保留时间	面积	面积%	高度	理论塔板数(USP)	拖尾因子	分离度(USP)
1	3.553	3837773	100.000	413630	3563	1.311	--
总计		3837773	100.000	413630			



QTL-4047

<样品信息>

色谱柱 : XB-C18(4.6*50mm,5μm) 流速:1.0ml/min
 柱温 : 40°C 波长:317nm
 数据文件名: RC\$QTL-4047 - 7-17/31-606-2 - zzp-2024112721p-40mg-pH6.0jz-rcqx-1-jf50z-p6-15min.lcd
 方法文件名: RC\$QTL-4047 - QTL-4047-rcqx-FX280.lcm
 批处理文件名: RC\$QTL-4047 - 20241211-FX280.lcb
 样品瓶号: 3-48
 进样体积: 20μl 版本号:6.115
 进样时间: 2024/12/11 22:48:04 实验者: xiexinhui
 处理时间 (V2) : 2024/12/12 08:47:47 处理者: xiexinhui
 仪器型号: SHIMADZU LC-2050C(FX280)

<色谱图>

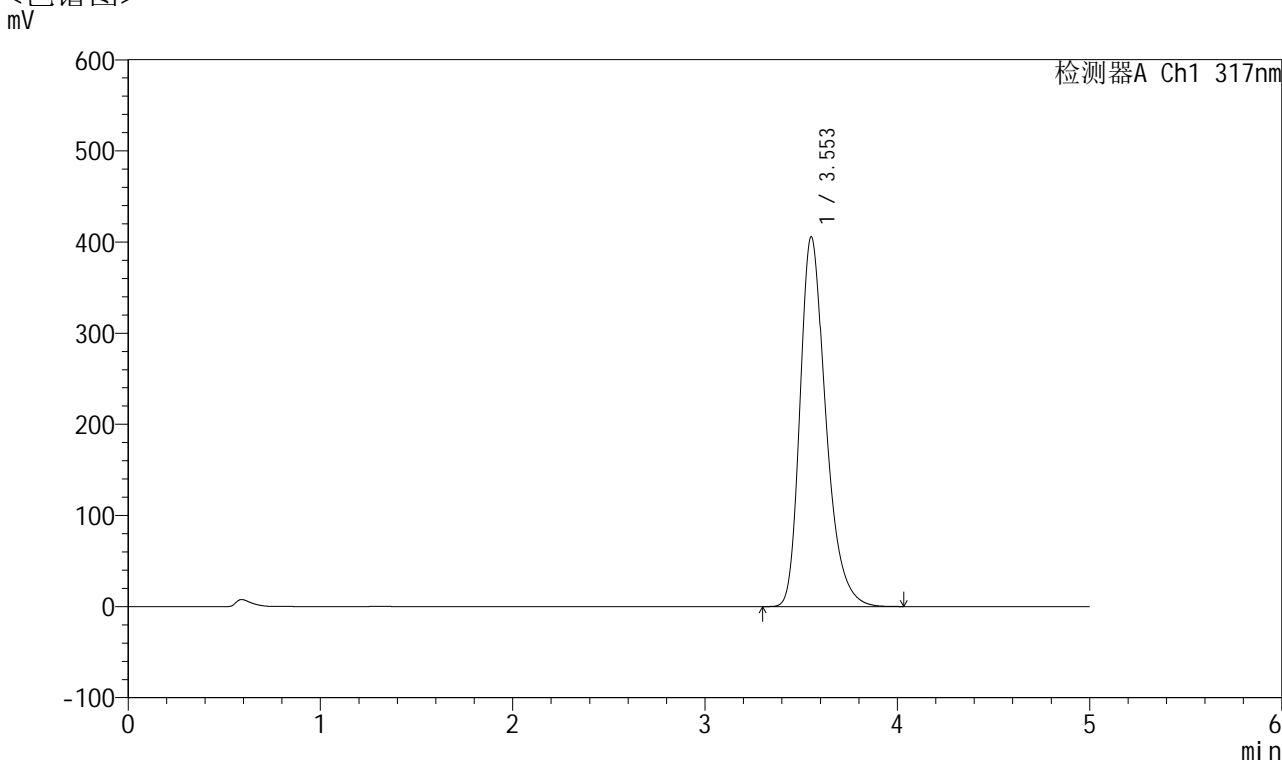

<峰表>

检测器A Ch1 317nm

峰号	保留时间	面积	面积%	高度	理论塔板数(USP)	拖尾因子	分离度(USP)
1	3.553	3767050	100.000	405581	3557	1.310	--
总计		3767050	100.000	405581			



QTL-4047

<样品信息>

色谱柱 : XB-C18(4.6*50mm,5 μ m) 流速:1.0ml/min
柱温 : 40 $^{\circ}$ C 波长:317nm
数据文件名: RC\$QTL-4047 - 7-17/31-607-2 - zzp-2024112721p-40mg-pH6.0jz-rcqx-1-jf50z-p1-20min.lcd
方法文件名: RC\$QTL-4047 - QTL-4047-rcqx-FX280.lcm
批处理文件名: RC\$QTL-4047 - 20241211-FX280.lcb
样品瓶号: 3-4
进样体积: 20 μ l 版本号:6.115
进样时间: 2024/12/11 22:53:26 实验者: xiexinhui
处理时间 (V2) : 2024/12/12 08:47:50 处理者: xiexinhui
仪器型号: SHIMADZU LC-2050C(FX280)

<色谱图> mV

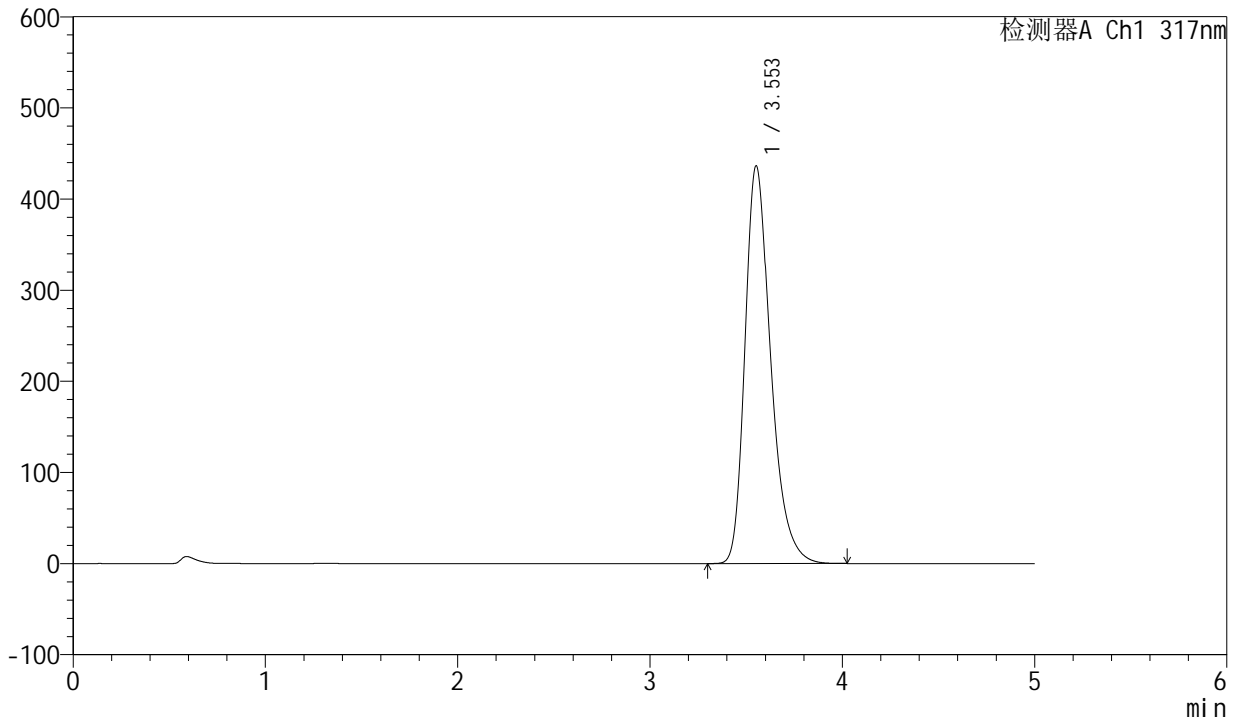

<峰表>

检测器A Ch1 317nm

峰号	保留时间	面积	面积%	高度	理论塔板数(USP)	拖尾因子	分离度(USP)
1	3.553	4034979	100.000	436084	3586	1.313	--
总计		4034979	100.000	436084			



QTL-4047

<样品信息>

色谱柱 : XB-C18(4.6*50mm,5 μ m) 流速:1.0ml/min
 柱温 : 40 $^{\circ}$ C 波长:317nm
 数据文件名: RC\$QTL-4047 - 7-17/31-608-2 - zzp-2024112721p-40mg-pH6.0jz-rcqx-1-jf50z-p2-20min.lcd
 方法文件名: RC\$QTL-4047 - QTL-4047-rcqx-FX280.lcm
 批处理文件名: RC\$QTL-4047 - 20241211-FX280.lcb
 样品瓶号: 3-13
 进样体积: 20 μ l 版本号:6.115
 进样时间: 2024/12/11 22:58:48 实验者: xiexinhui
 处理时间 (V2) : 2024/12/12 08:47:52 处理者: xiexinhui
 仪器型号: SHIMADZU LC-2050C(FX280)

<色谱图>

mV

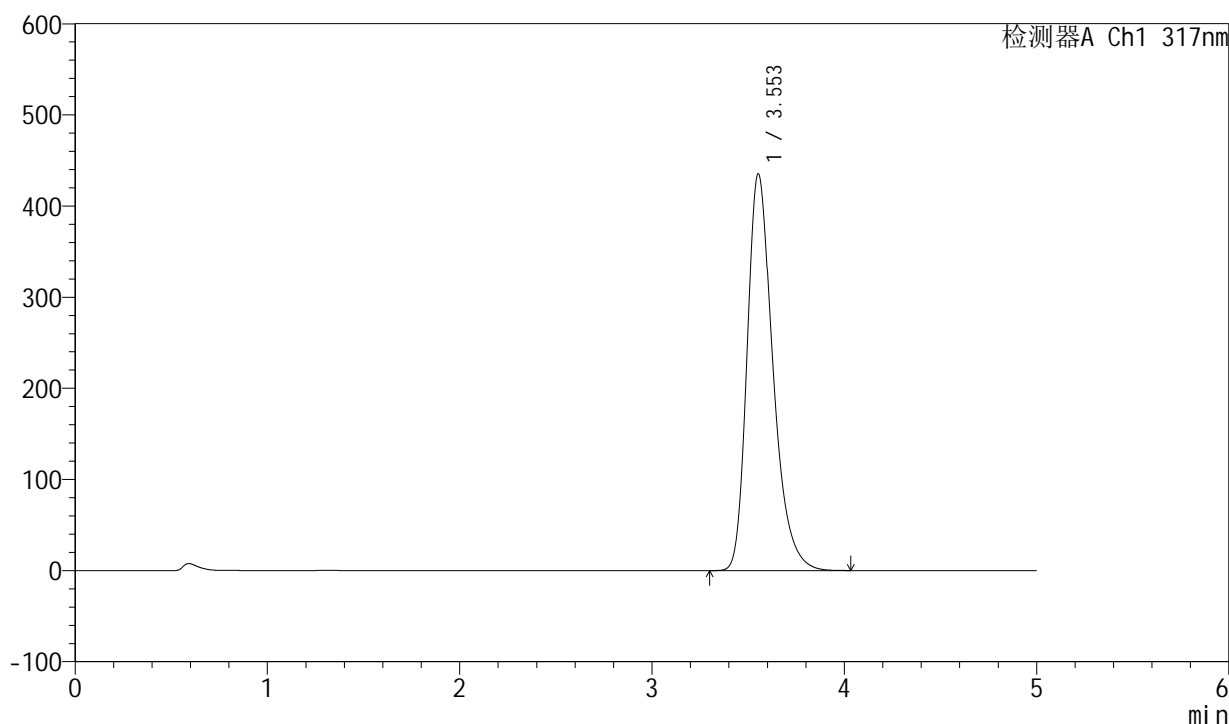

<峰表>

检测器A Ch1 317nm

峰号	保留时间	面积	面积%	高度	理论塔板数(USP)	拖尾因子	分离度(USP)
1	3.553	4044843	100.000	435332	3554	1.314	--
总计		4044843	100.000	435332			



QTL-4047

<样品信息>

色谱柱 : XB-C18(4.6*50mm,5 μ m) 流速:1.0ml/min
 柱温 : 40 $^{\circ}$ C 波长:317nm
 数据文件名: RC\$QTL-4047 - 7-17/31-609-2 - zzp-2024112721p-40mg-pH6.0jz-rcqx-1-jf50z-p3-20min.lcd
 方法文件名: RC\$QTL-4047 - QTL-4047-rcqx-FX280.lcm
 批处理文件名: RC\$QTL-4047 - 20241211-FX280.lcb
 样品瓶号: 3-22
 进样体积: 20 μ l 版本号:6.115
 进样时间: 2024/12/11 23:04:09 实验者: xiexinhui
 处理时间 (V2) : 2024/12/12 08:47:55 处理者: xiexinhui
 仪器型号: SHIMADZU LC-2050C(FX280)

<色谱图>

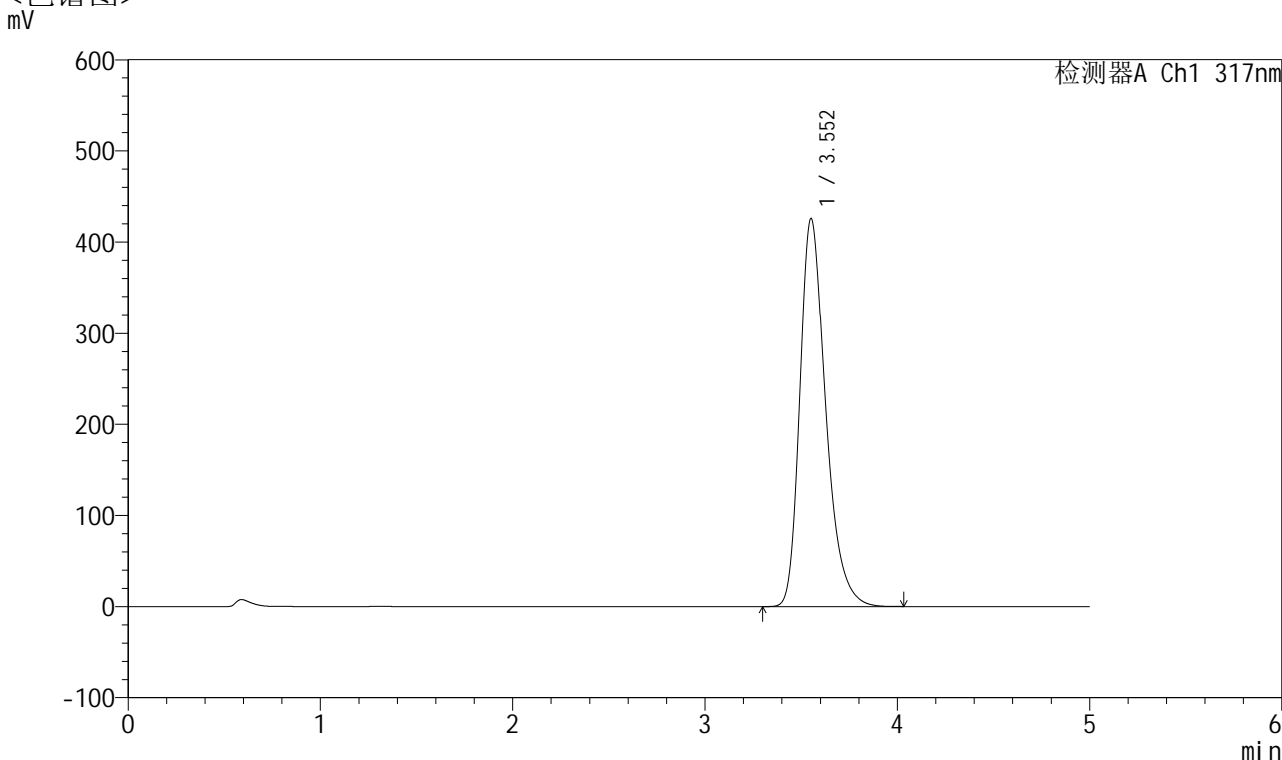

<峰表>

检测器A Ch1 317nm

峰号	保留时间	面积	面积%	高度	理论塔板数(USP)	拖尾因子	分离度(USP)
1	3.552	3956540	100.000	425324	3548	1.313	--
总计		3956540	100.000	425324			



QTL-4047

<样品信息>

色谱柱 : XB-C18(4.6*50mm,5 μ m) 流速:1.0ml/min
柱温 : 40 $^{\circ}$ C 波长:317nm
数据文件名: RC\$QTL-4047 - 7-17/31-610-2 - zzp-2024112721p-40mg-pH6.0jz-rcqx-1-jf50z-p4-20min.lcd
方法文件名: RC\$QTL-4047 - QTL-4047-rcqx-FX280.lcm
批处理文件名: RC\$QTL-4047 - 20241211-FX280.lcb
样品瓶号: 3-31
进样体积: 20 μ l 版本号:6.115
进样时间: 2024/12/11 23:09:31 实验者: xiexinhui
处理时间 (V2) : 2024/12/12 08:47:57 处理者: xiexinhui
仪器型号: SHIMADZU LC-2050C(FX280)

<色谱图> mV

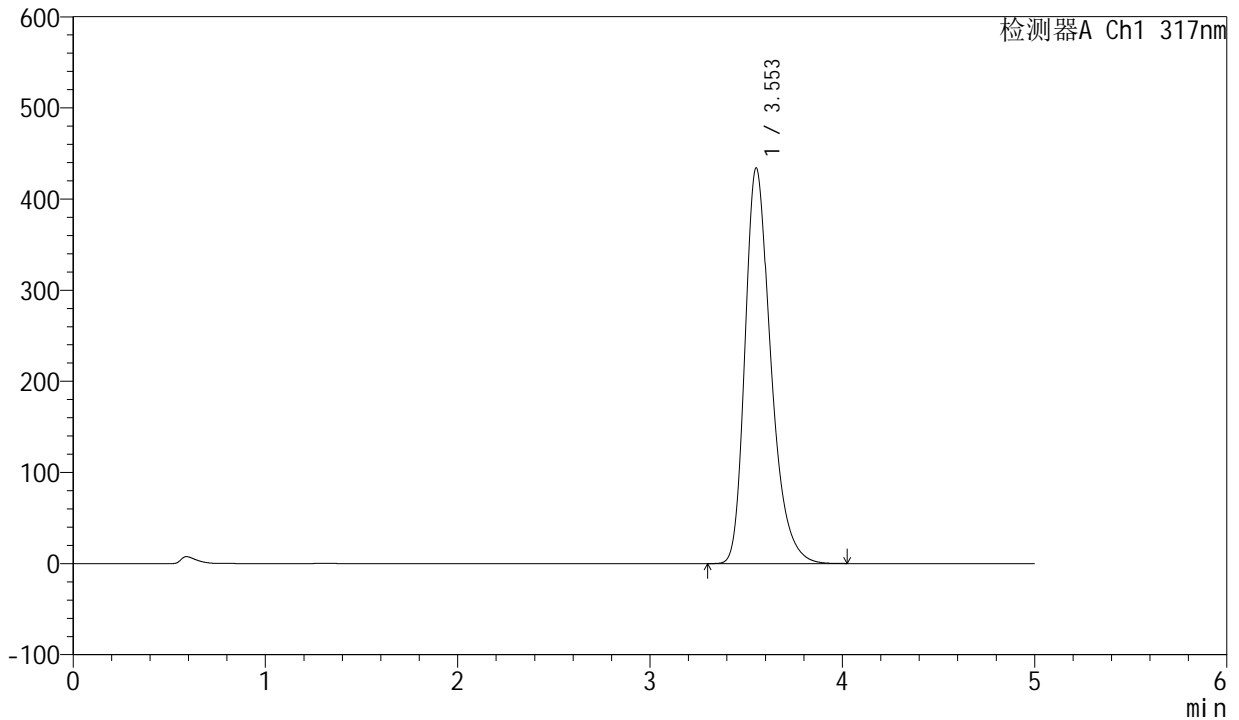

<峰表>

检测器A Ch1 317nm

峰号	保留时间	面积	面积%	高度	理论塔板数(USP)	拖尾因子	分离度(USP)
1	3.553	4032404	100.000	433927	3554	1.314	--
总计		4032404	100.000	433927			



QTL-4047

<样品信息>

色谱柱 : XB-C18(4.6*50mm,5 μ m) 流速:1.0ml/min
柱温 : 40 $^{\circ}$ C 波长:317nm
数据文件名: RC\$QTL-4047 - 7-17/31-611-2 - zzp-2024112721p-40mg-pH6.0jz-rcqx-1-jf50z-p5-20min.lcd
方法文件名: RC\$QTL-4047 - QTL-4047-rcqx-FX280.lcm
批处理文件名: RC\$QTL-4047 - 20241211-FX280.lcb
样品瓶号: 3-40
进样体积: 20 μ l 版本号:6.115
进样时间: 2024/12/11 23:14:53 实验者: xiexinhui
处理时间 (V2) : 2024/12/12 08:48:00 处理者: xiexinhui
仪器型号: SHIMADZU LC-2050C(FX280)

<色谱图> mV

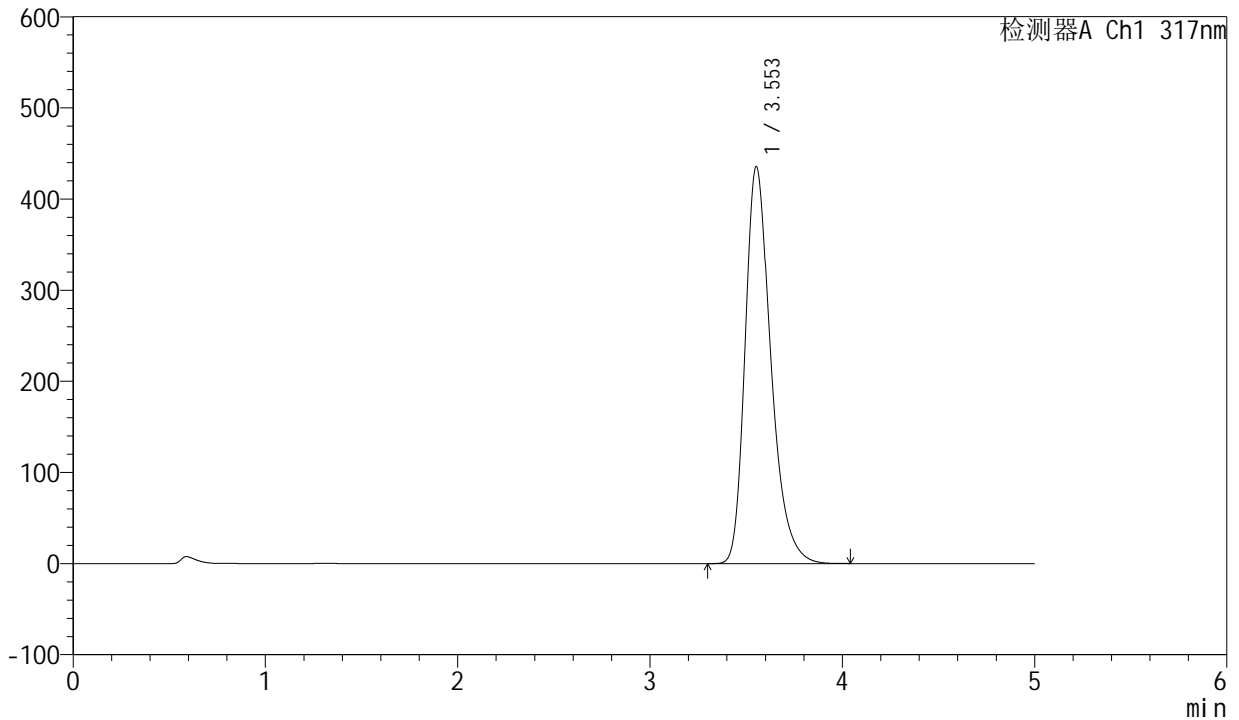

<峰表>

检测器A Ch1 317nm

峰号	保留时间	面积	面积%	高度	理论塔板数(USP)	拖尾因子	分离度(USP)
1	3.553	4037233	100.000	435520	3569	1.313	--
总计		4037233	100.000	435520			



QTL-4047

<样品信息>

色谱柱 : XB-C18(4.6*50mm,5 μ m) 流速:1.0ml/min
 柱温 : 40 $^{\circ}$ C 波长:317nm
 数据文件名: RC\$QTL-4047 - 7-17/31-612-2 - zzp-2024112721p-40mg-pH6.0jz-rcqx-1-jf50z-p6-20min.lcd
 方法文件名: RC\$QTL-4047 - QTL-4047-rcqx-FX280.lcm
 批处理文件名: RC\$QTL-4047 - 20241211-FX280.lcb
 样品瓶号: 3-49
 进样体积: 20 μ l 版本号:6.115
 进样时间: 2024/12/11 23:20:15 实验者: xiexinhui
 处理时间 (V2) : 2024/12/12 08:48:03 处理者: xiexinhui
 仪器型号: SHIMADZU LC-2050C(FX280)

<色谱图>

mV

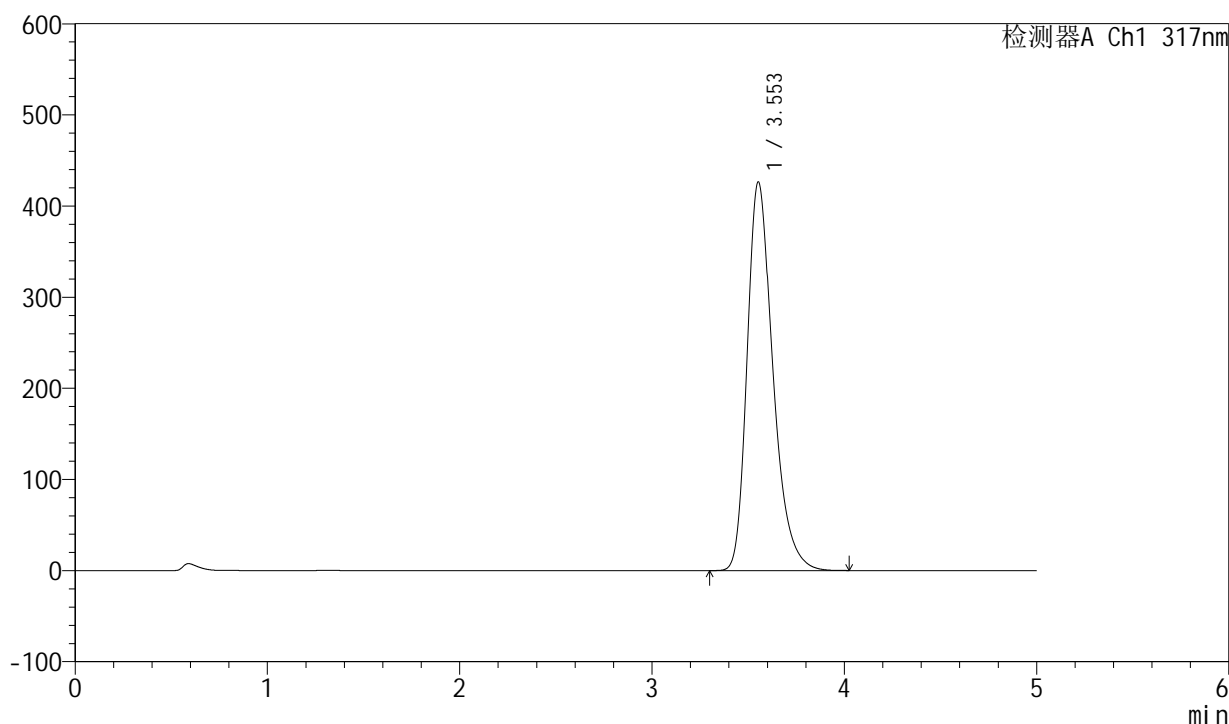

<峰表>

检测器A Ch1 317nm

峰号	保留时间	面积	面积%	高度	理论塔板数(USP)	拖尾因子	分离度(USP)
1	3.553	3959637	100.000	426367	3554	1.313	--
总计		3959637	100.000	426367			



QTL-4047

<样品信息>

色谱柱 : XB-C18(4.6*50mm,5 μ m) 流速:1.0ml/min
 柱温 : 40 $^{\circ}$ C 波长:317nm
 数据文件名: RC\$QTL-4047 - 7-17/31-613-2 - zzp-2024112721p-40mg-pH6.0jz-rcqx-1-jf50z-p1-30min.lcd
 方法文件名: RC\$QTL-4047 - QTL-4047-rcqx-FX280.lcm
 批处理文件名: RC\$QTL-4047 - 20241211-FX280.lcb
 样品瓶号: 3-5
 进样体积: 20 μ l 版本号:6.115
 进样时间: 2024/12/11 23:25:37 实验者: xiexinhui
 处理时间 (V2) : 2024/12/12 08:48:05 处理者: xiexinhui
 仪器型号: SHIMADZU LC-2050C(FX280)

<色谱图>

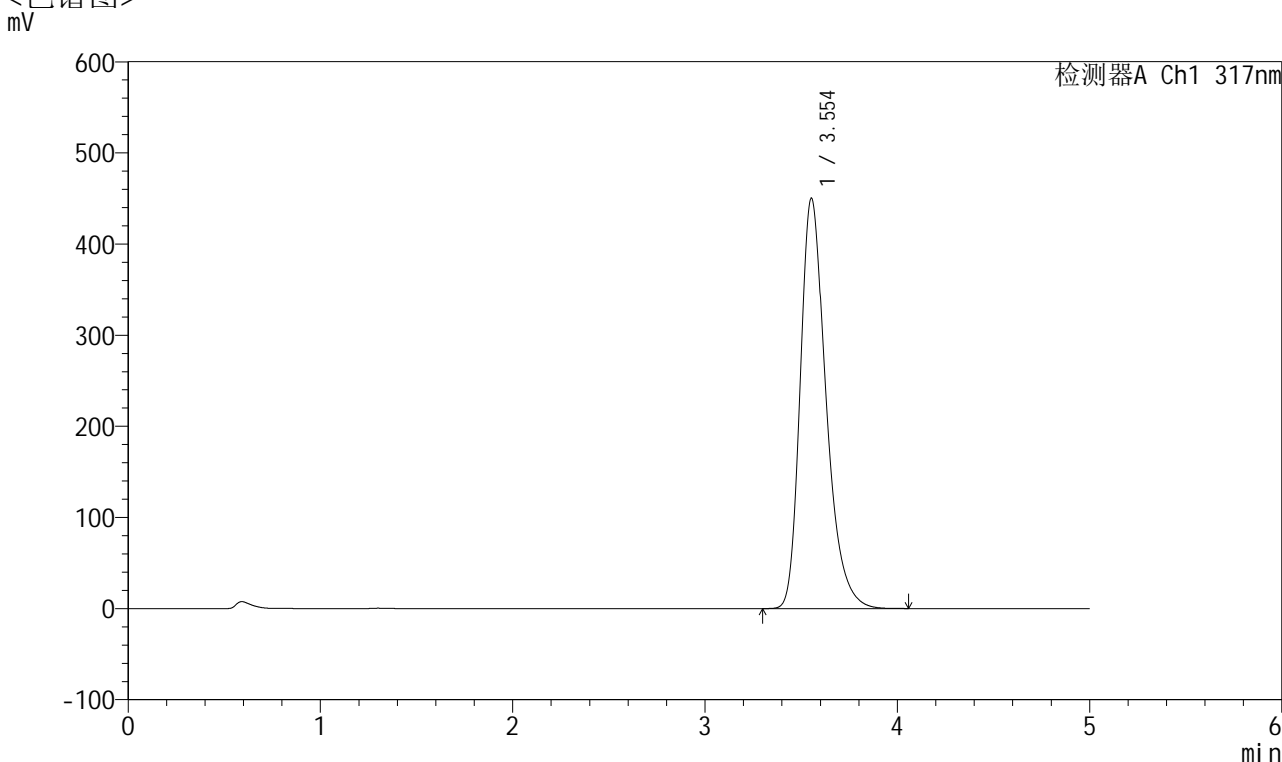

<峰表>

检测器A Ch1 317nm

峰号	保留时间	面积	面积%	高度	理论塔板数(USP)	拖尾因子	分离度(USP)
1	3.554	4182348	100.000	450291	3558	1.316	--
总计		4182348	100.000	450291			



QTL-4047

<样品信息>

色谱柱 : XB-C18(4.6*50mm,5 μ m) 流速:1.0ml/min
 柱温 : 40 $^{\circ}$ C 波长:317nm
 数据文件名: RC\$QTL-4047 - 7-17/31-614-2 - zzp-2024112721p-40mg-pH6.0jz-rcqx-1-jf50z-p2-30min.lcd
 方法文件名: RC\$QTL-4047 - QTL-4047-rcqx-FX280.lcm
 批处理文件名: RC\$QTL-4047 - 20241211-FX280.lcb
 样品瓶号: 3-14
 进样体积: 20 μ l 版本号:6.115
 进样时间: 2024/12/11 23:31:00 实验者: xiexinhui
 处理时间 (V2) : 2024/12/12 08:48:07 处理者: xiexinhui
 仪器型号: SHIMADZU LC-2050C(FX280)

<色谱图>

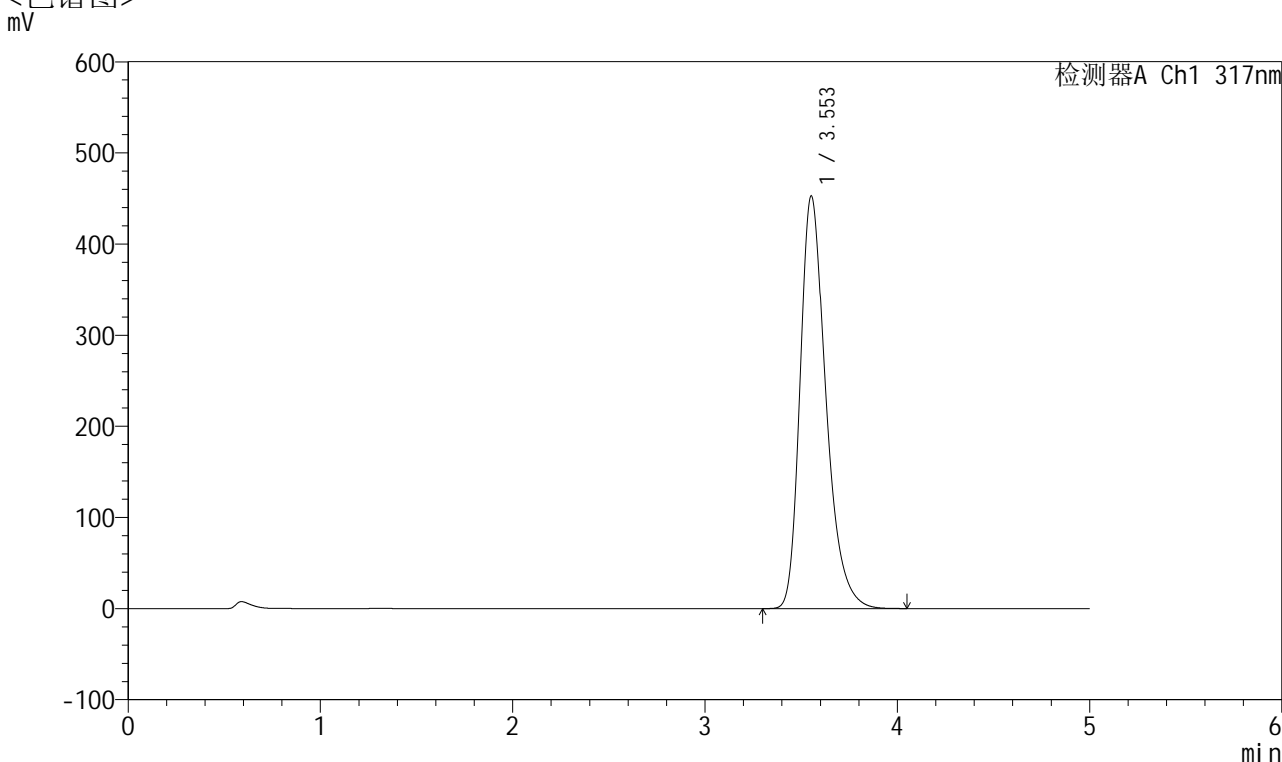

<峰表>

检测器A Ch1 317nm

峰号	保留时间	面积	面积%	高度	理论塔板数(USP)	拖尾因子	分离度(USP)
1	3.553	4211641	100.000	452672	3544	1.317	--
总计		4211641	100.000	452672			



QTL-4047

<样品信息>

色谱柱 : XB-C18(4.6*50mm,5μm) 流速:1.0ml/min
 柱温 : 40°C 波长:317nm
 数据文件名: RC\$QTL-4047 - 7-17/31-615-2 - zzp-2024112721p-40mg-pH6.0jz-rcqx-1-jf50z-p3-30min.lcd
 方法文件名: RC\$QTL-4047 - QTL-4047-rcqx-FX280.lcm
 批处理文件名: RC\$QTL-4047 - 20241211-FX280.lcb
 样品瓶号: 3-23
 进样体积: 20μl 版本号:6.115
 进样时间: 2024/12/11 23:36:21 实验者: xiexinhui
 处理时间 (V2) : 2024/12/12 08:48:10 处理者: xiexinhui
 仪器型号: SHIMADZU LC-2050C(FX280)

<色谱图>

mV

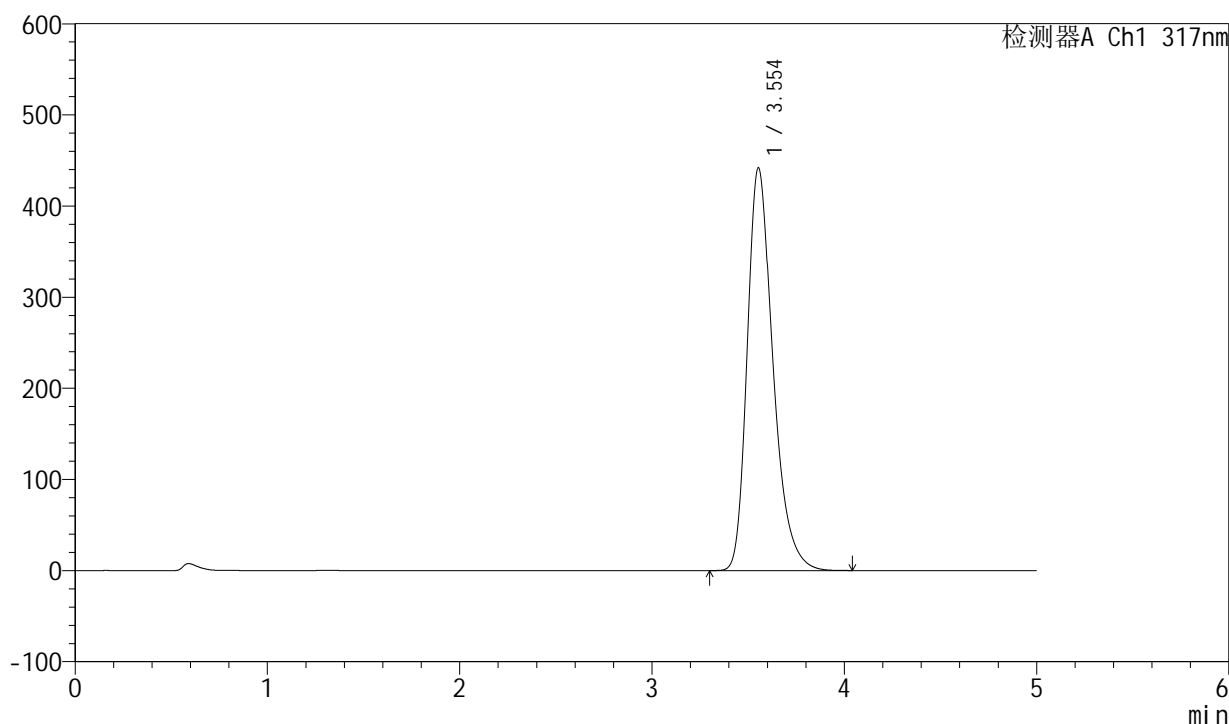

<峰表>

检测器A Ch1 317nm

峰号	保留时间	面积	面积%	高度	理论塔板数(USP)	拖尾因子	分离度(USP)
1	3.554	4095879	100.000	441952	3572	1.314	--
总计		4095879	100.000	441952			



QTL-4047

<样品信息>

色谱柱 : XB-C18(4.6*50mm,5 μ m) 流速:1.0ml/min
柱温 : 40 $^{\circ}$ C 波长:317nm
数据文件名: RC\$QTL-4047 - 7-17/31-616-2 - zzp-2024112721p-40mg-pH6.0jz-rcqx-1-jf50z-p4-30min.lcd
方法文件名: RC\$QTL-4047 - QTL-4047-rcqx-FX280.lcm
批处理文件名: RC\$QTL-4047 - 20241211-FX280.lcb
样品瓶号: 3-32
进样体积: 20 μ l 版本号:6.115
进样时间: 2024/12/11 23:41:44 实验者: xiexinhui
处理时间 (V2) : 2024/12/12 08:48:12 处理者: xiexinhui
仪器型号: SHIMADZU LC-2050C(FX280)

<色谱图>

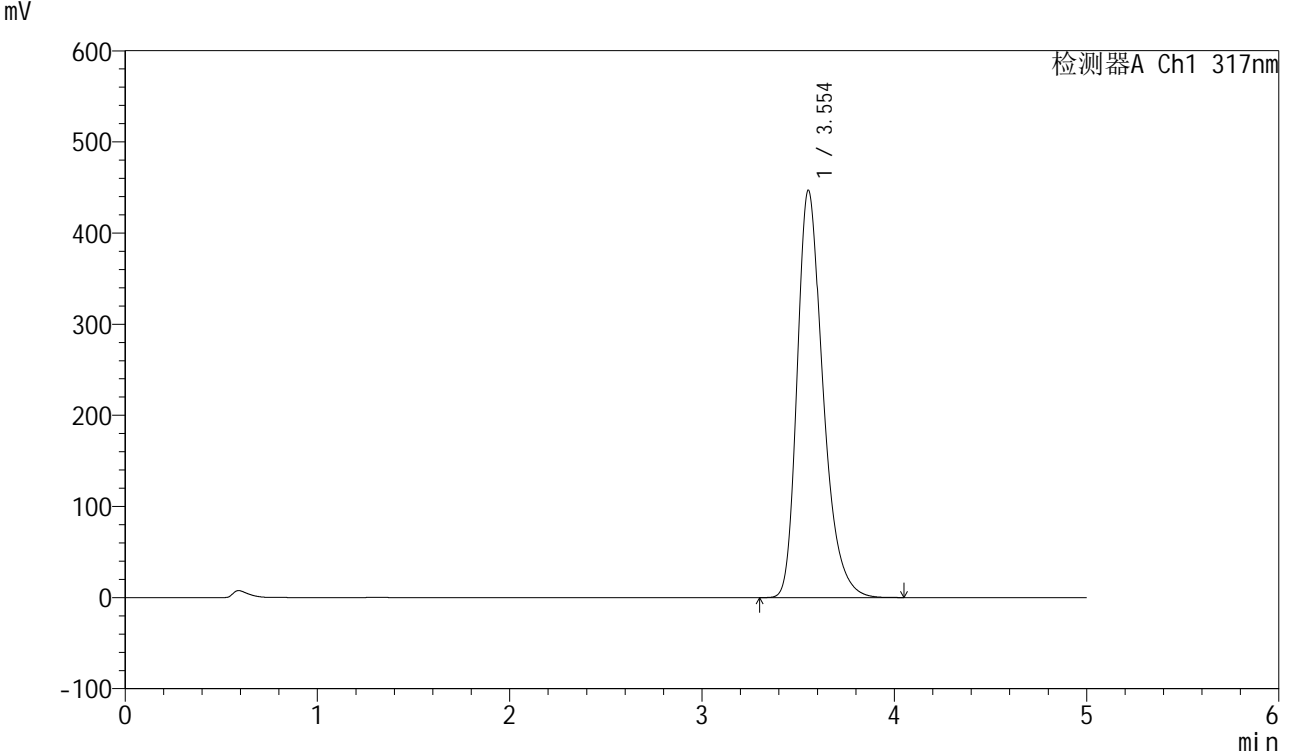

<峰表>

检测器A Ch1 317nm

峰号	保留时间	面积	面积%	高度	理论塔板数(USP)	拖尾因子	分离度(USP)
1	3.554	4152060	100.000	446954	3553	1.315	--
总计		4152060	100.000	446954			



QTL-4047

<样品信息>

色谱柱 : XB-C18(4.6*50mm,5 μ m) 流速:1.0ml/min
 柱温 : 40 $^{\circ}$ C 波长:317nm
 数据文件名: RC\$QTL-4047 - 7-17/31-617-2 - zzp-2024112721p-40mg-pH6.0jz-rcqx-1-jf50z-p5-30min.lcd
 方法文件名: RC\$QTL-4047 - QTL-4047-rcqx-FX280.lcm
 批处理文件名: RC\$QTL-4047 - 20241211-FX280.lcb
 样品瓶号: 3-41
 进样体积: 20 μ l 版本号:6.115
 进样时间: 2024/12/11 23:47:05 实验者: xiexinhui
 处理时间 (V2) : 2024/12/12 08:48:15 处理者: xiexinhui
 仪器型号: SHIMADZU LC-2050C(FX280)

<色谱图>

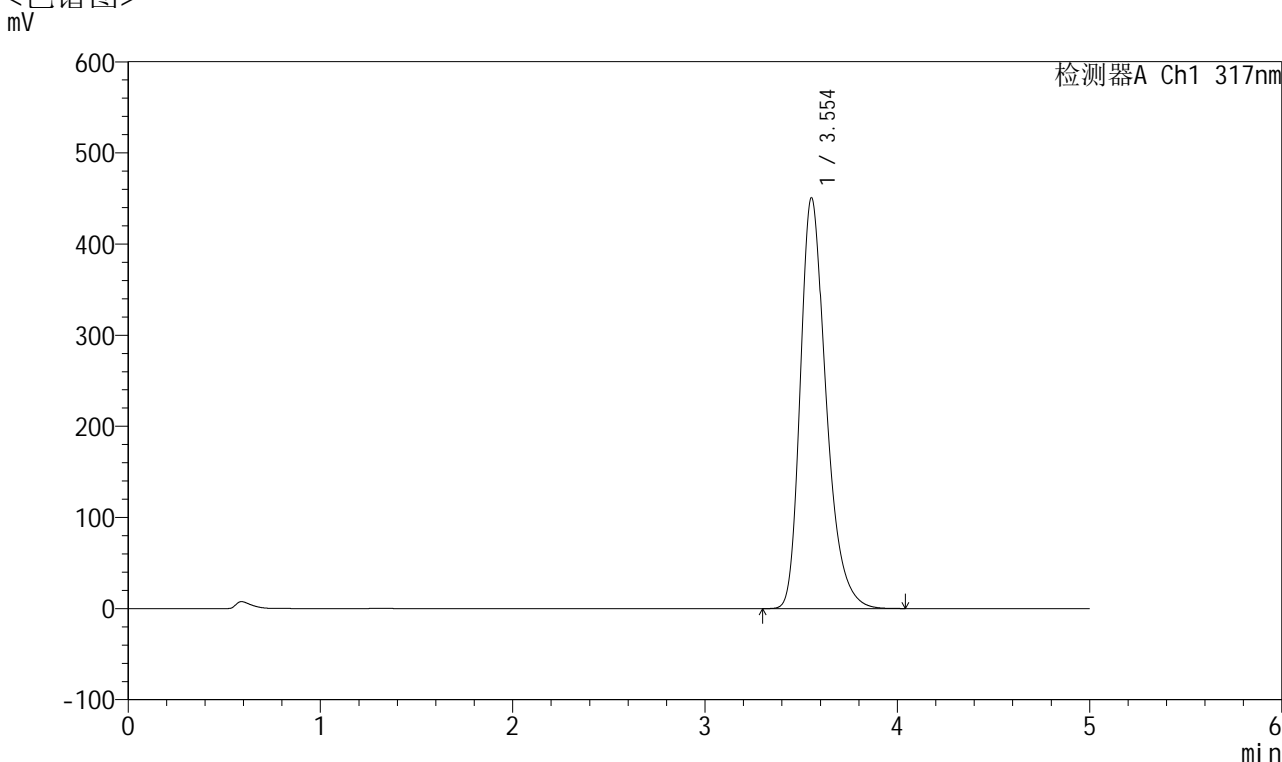

<峰表>

检测器A Ch1 317nm

峰号	保留时间	面积	面积%	高度	理论塔板数(USP)	拖尾因子	分离度(USP)
1	3.554	4186317	100.000	450941	3557	1.316	--
总计		4186317	100.000	450941			



QTL-4047

<样品信息>

色谱柱 : XB-C18(4.6*50mm,5 μ m) 流速:1.0ml/min
柱温 : 40 $^{\circ}$ C 波长:317nm
数据文件名: RC\$QTL-4047 - 7-17/31-618-2 - zzp-2024112721p-40mg-pH6.0jz-rcqx-1-jf50z-p6-30min.lcd
方法文件名: RC\$QTL-4047 - QTL-4047-rcqx-FX280.lcm
批处理文件名: RC\$QTL-4047 - 20241211-FX280.lcb
样品瓶号: 3-50
进样体积: 20 μ l 版本号:6.115
进样时间: 2024/12/11 23:52:28 实验者: xiexinhui
处理时间 (V2) : 2024/12/12 08:48:18 处理者: xiexinhui
仪器型号: SHIMADZU LC-2050C(FX280)

<色谱图> mV

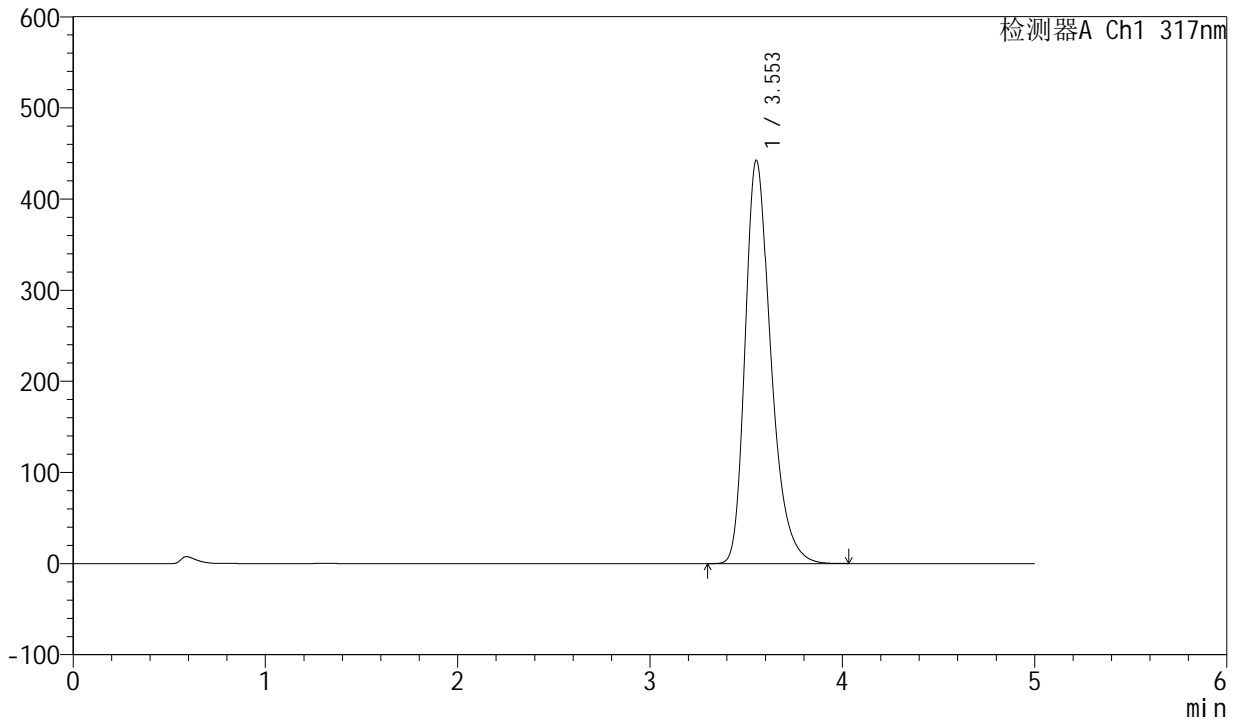

<峰表>

检测器A Ch1 317nm

峰号	保留时间	面积	面积%	高度	理论塔板数(USP)	拖尾因子	分离度(USP)
1	3.553	4100622	100.000	442498	3573	1.314	--
总计		4100622	100.000	442498			

<样品信息>

色谱柱 : XB-C18(4.6*50mm,5 μ m) 流速:1.0ml/min
柱温 : 40 $^{\circ}$ C 波长:317nm
数据文件名: RC\$QTL-4047 - 7-17/31-619-2 - zzp-2024112721p-40mg-pH6.0jz-rcqx-1-jf50z-p1-45min.lcd
方法文件名: RC\$QTL-4047 - QTL-4047-rcqx-FX280.lcm
批处理文件名: RC\$QTL-4047 - 20241211-FX280.lcb
样品瓶号: 3-6
进样体积: 20 μ l 版本号:6.115
进样时间: 2024/12/11 23:57:49 实验者: xiexinhui
处理时间 (V2) : 2024/12/12 08:48:20 处理者: xiexinhui
仪器型号: SHIMADZU LC-2050C(FX280)

<色谱图>

mV

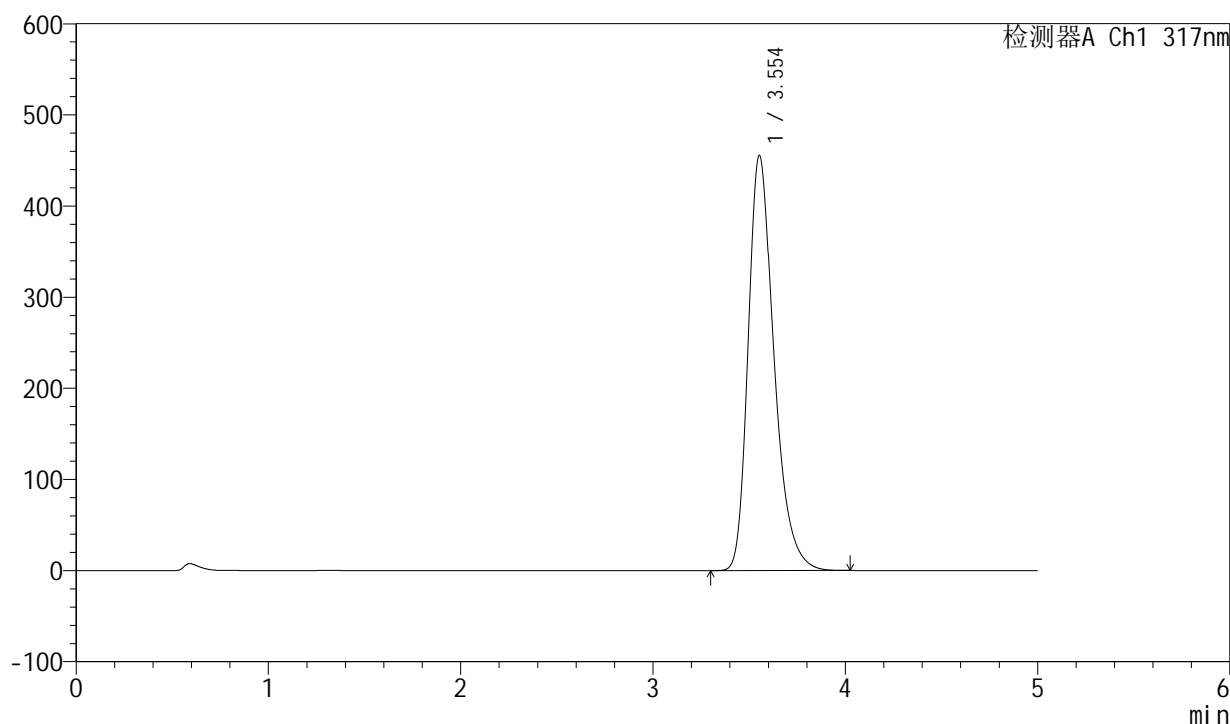

<峰表>

检测器A Ch1 317nm

峰号	保留时间	面积	面积%	高度	理论塔板数(USP)	拖尾因子	分离度(USP)
1	3.554	4234871	100.000	455542	3548	1.317	--
总计		4234871	100.000	455542			



QTL-4047

<样品信息>

色谱柱 : XB-C18(4.6*50mm,5 μ m) 流速:1.0ml/min
柱温 : 40 $^{\circ}$ C 波长:317nm
数据文件名: RC\$QTL-4047 - 7-17/31-620-2 - zzp-2024112721p-40mg-pH6.0jz-rcqx-1-jf50z-p2-45min.lcd
方法文件名: RC\$QTL-4047 - QTL-4047-rcqx-FX280.lcm
批处理文件名: RC\$QTL-4047 - 20241211-FX280.lcb
样品瓶号: 3-15
进样体积: 20 μ l 版本号:6.115
进样时间: 2024/12/12 00:03:11 实验者: xiexinhui
处理时间 (V2) : 2024/12/12 08:48:23 处理者: xiexinhui
仪器型号: SHIMADZU LC-2050C(FX280)

<色谱图> mV

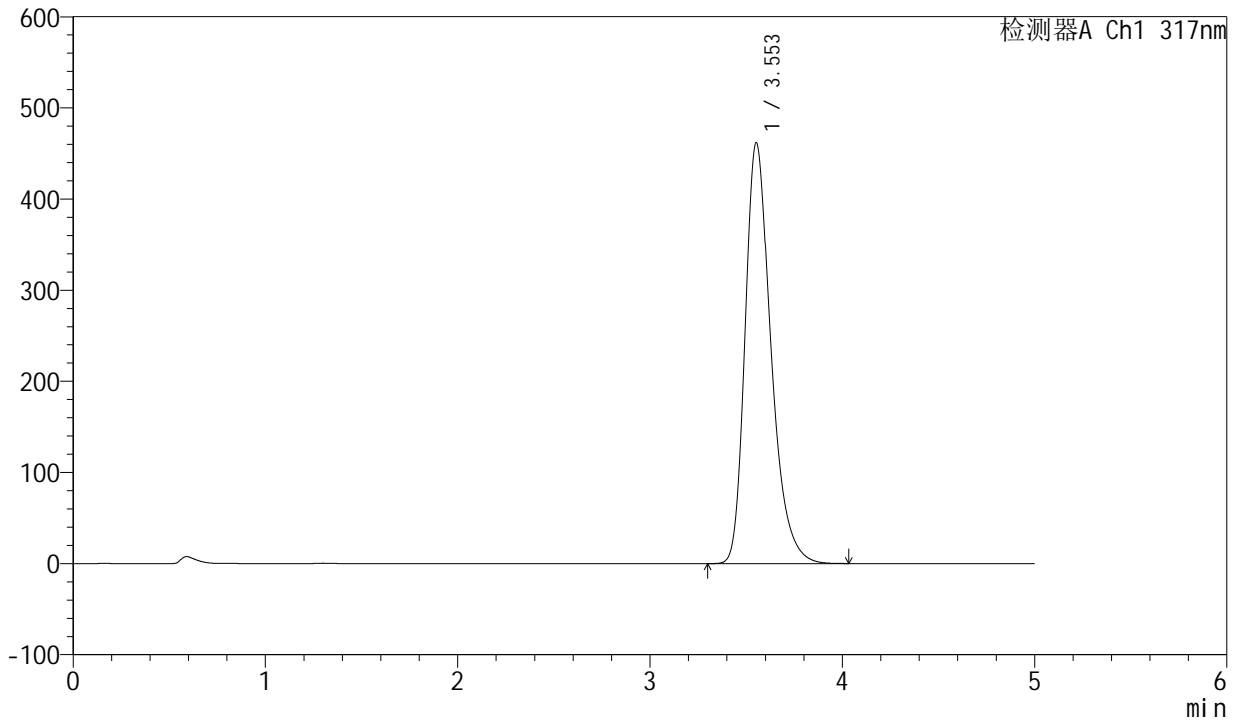

<峰表>

检测器A Ch1 317nm

峰号	保留时间	面积	面积%	高度	理论塔板数(USP)	拖尾因子	分离度(USP)
1	3.553	4293797	100.000	461639	3548	1.318	--
总计		4293797	100.000	461639			



QTL-4047

<样品信息>

色谱柱 : XB-C18(4.6*50mm,5 μ m) 流速:1.0ml/min
柱温 : 40 $^{\circ}$ C 波长:317nm
数据文件名: RC\$QTL-4047 - 7-17/31-621-2 - zzp-2024112721p-40mg-pH6.0jz-rcqx-1-jf50z-p3-45min.lcd
方法文件名: RC\$QTL-4047 - QTL-4047-rcqx-FX280.lcm
批处理文件名: RC\$QTL-4047 - 20241211-FX280.lcb
样品瓶号: 3-24
进样体积: 20 μ l 版本号:6.115
进样时间: 2024/12/12 00:08:33 实验者: xiexinhui
处理时间 (V2) : 2024/12/12 08:48:25 处理者: xiexinhui
仪器型号: SHIMADZU LC-2050C(FX280)

<色谱图> mV

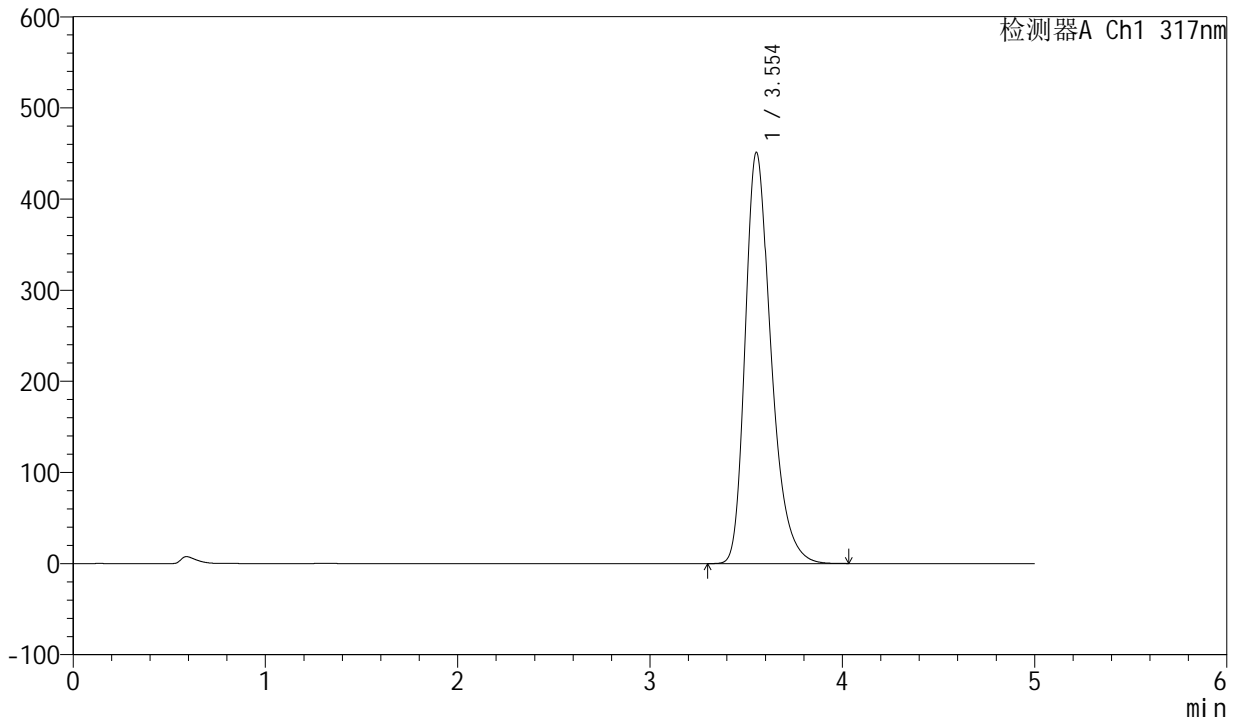

<峰表>

检测器A Ch1 317nm

峰号	保留时间	面积	面积%	高度	理论塔板数(USP)	拖尾因子	分离度(USP)
1	3.554	4196741	100.000	451254	3547	1.316	--
总计		4196741	100.000	451254			



QTL-4047

<样品信息>

色谱柱 : XB-C18(4.6*50mm,5 μ m) 流速:1.0ml/min
 柱温 : 40 $^{\circ}$ C 波长:317nm
 数据文件名: RC\$QTL-4047 - 7-17/31-622-2 - zzp-2024112721p-40mg-pH6.0jz-rcqx-1-jf50z-p4-45min.lcd
 方法文件名: RC\$QTL-4047 - QTL-4047-rcqx-FX280.lcm
 批处理文件名: RC\$QTL-4047 - 20241211-FX280.lcb
 样品瓶号: 3-33
 进样体积: 20 μ l 版本号:6.115
 进样时间: 2024/12/12 00:13:55 实验者: xiexinhui
 处理时间 (V2) : 2024/12/12 08:48:28 处理者: xiexinhui
 仪器型号: SHIMADZU LC-2050C(FX280)

<色谱图>

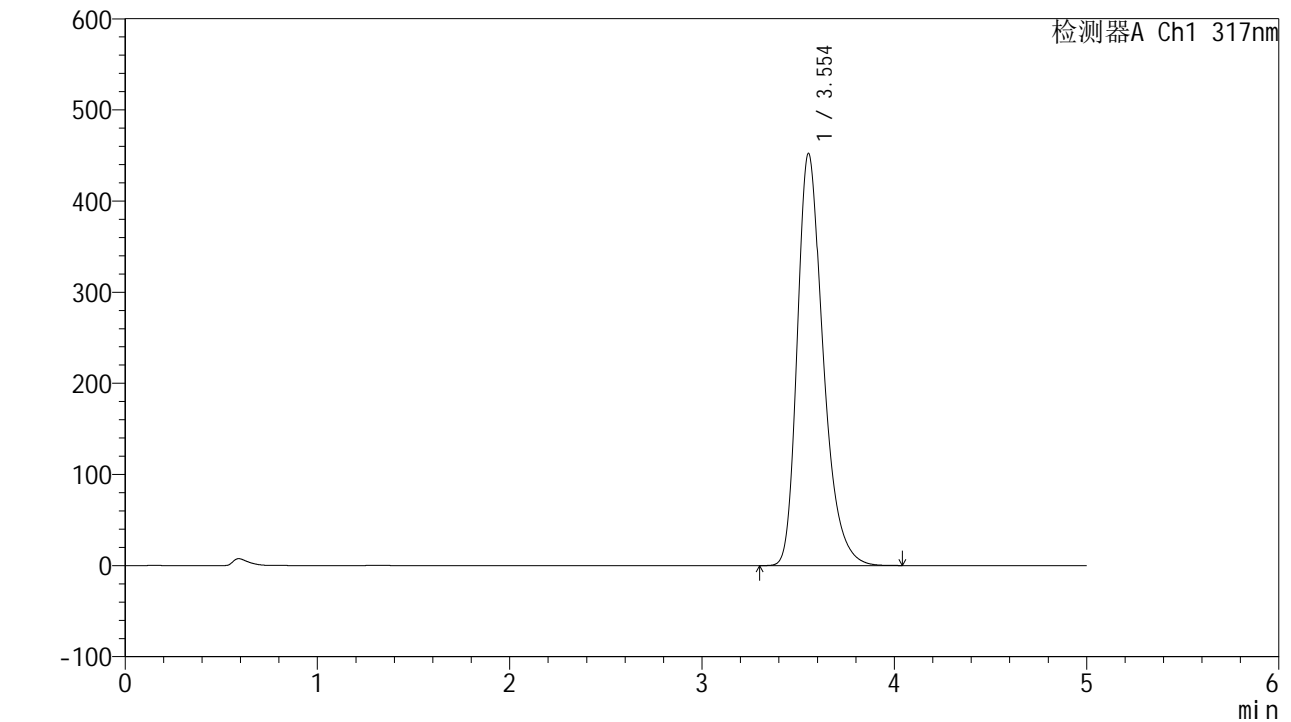

<峰表>

检测器A Ch1 317nm

峰号	保留时间	面积	面积%	高度	理论塔板数(USP)	拖尾因子	分离度(USP)
1	3.554	4203755	100.000	452345	3551	1.316	--
总计		4203755	100.000	452345			



QTL-4047

<样品信息>

色谱柱 : XB-C18(4.6*50mm,5 μ m) 流速:1.0ml/min
柱温 : 40 $^{\circ}$ C 波长:317nm
数据文件名: RC\$QTL-4047 - 7-17/31-623-2 - zzp-2024112721p-40mg-pH6.0jz-rcqx-1-jf50z-p5-45min.lcd
方法文件名: RC\$QTL-4047 - QTL-4047-rcqx-FX280.lcm
批处理文件名: RC\$QTL-4047 - 20241211-FX280.lcb
样品瓶号: 3-42
进样体积: 20 μ l 版本号:6.115
进样时间: 2024/12/12 00:19:16 实验者: xiexinhui
处理时间 (V2) : 2024/12/12 08:48:30 处理者: xiexinhui
仪器型号: SHIMADZU LC-2050C(FX280)

<色谱图> mV

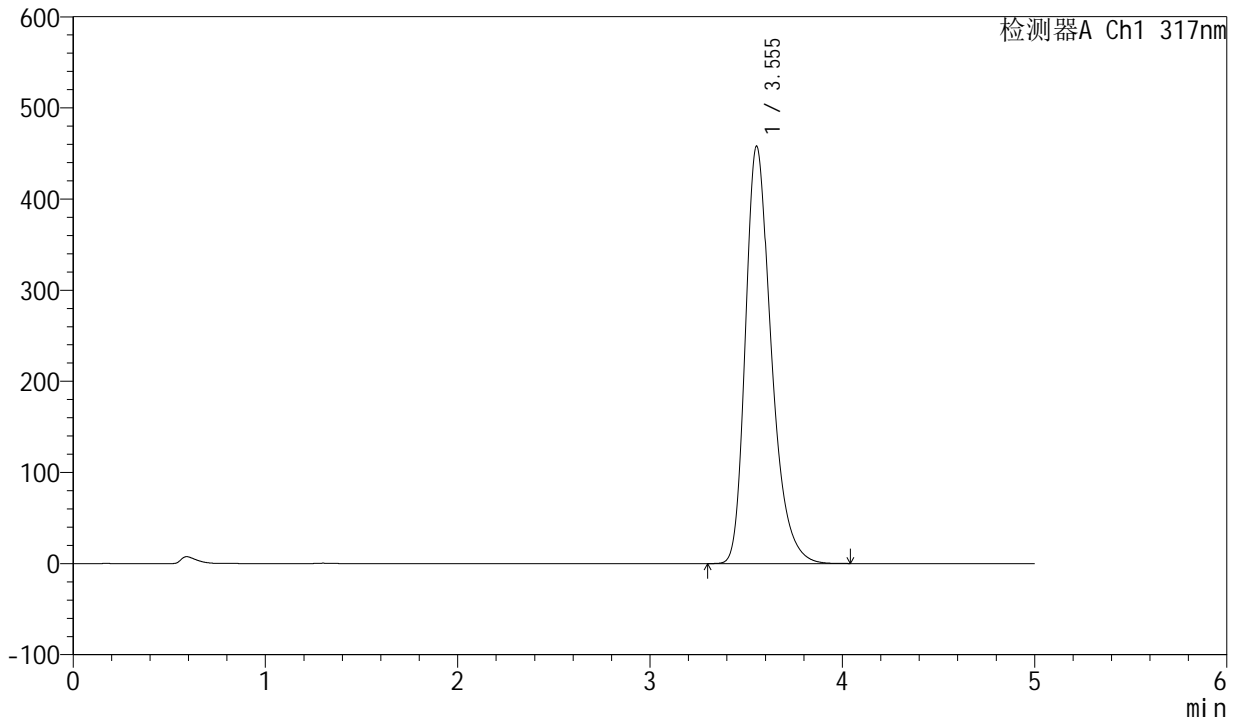

<峰表>

检测器A Ch1 317nm

峰号	保留时间	面积	面积%	高度	理论塔板数(USP)	拖尾因子	分离度(USP)
1	3.555	4253683	100.000	458089	3558	1.317	--
总计		4253683	100.000	458089			

<样品信息>

色谱柱 : XB-C18(4.6*50mm,5 μ m) 流速:1.0ml/min
柱温 : 40 $^{\circ}$ C 波长:317nm
数据文件名: RC\$QTL-4047 - 7-17/31-624-2 - zzp-2024112721p-40mg-pH6.0jz-rcqx-1-jf50z-p6-45min.lcd
方法文件名: RC\$QTL-4047 - QTL-4047-rcqx-FX280.lcm
批处理文件名: RC\$QTL-4047 - 20241211-FX280.lcb
样品瓶号: 3-51
进样体积: 20 μ l 版本号:6.115
进样时间: 2024/12/12 00:24:38 实验者: xiexinhui
处理时间 (V2) : 2024/12/12 08:48:33 处理者: xiexinhui
仪器型号: SHIMADZU LC-2050C(FX280)

<色谱图>

mV

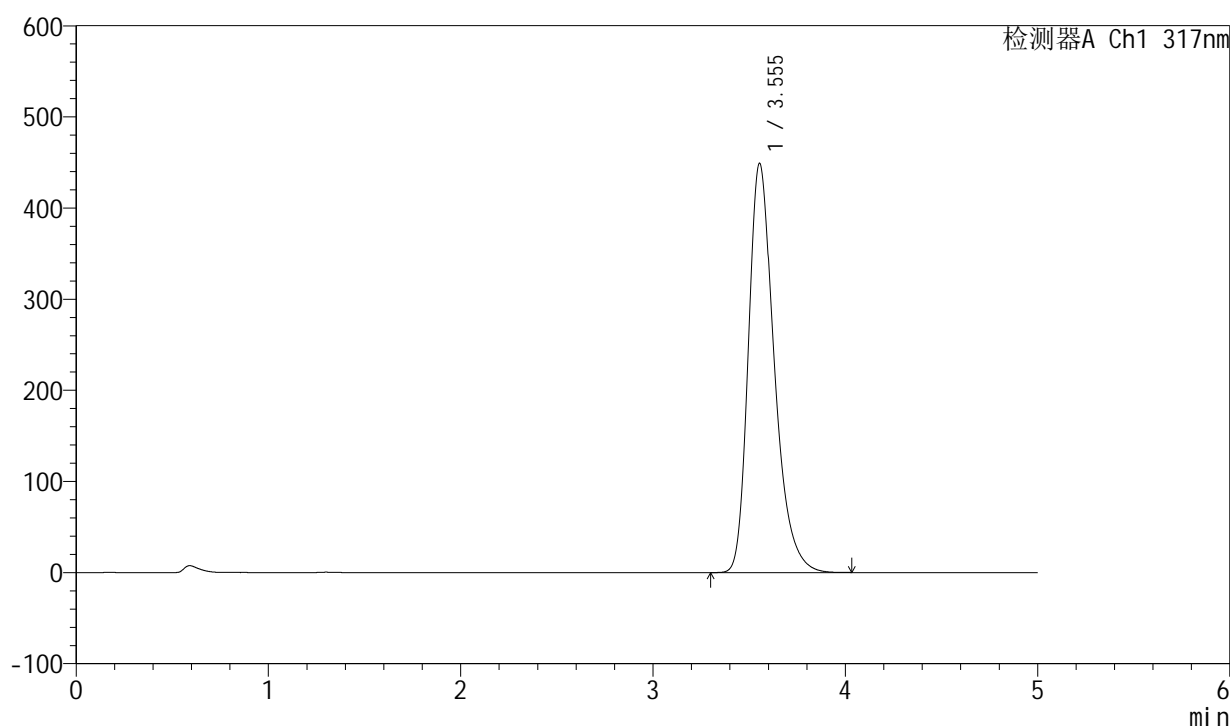

<峰表>

检测器A Ch1 317nm

峰号	保留时间	面积	面积%	高度	理论塔板数(USP)	拖尾因子	分离度(USP)
1	3.555	4174431	100.000	449149	3552	1.316	--
总计		4174431	100.000	449149			



QTL-4047

<样品信息>

色谱柱 : XB-C18(4.6*50mm,5 μ m) 流速:1.0ml/min
 柱温 : 40 $^{\circ}$ C 波长:317nm
 数据文件名: RC\$QTL-4047 - 7-17/31-625-2 - zzp-2024112721p-40mg-pH6.0jz-rcqx-1-jf50z-p1-60min.lcd
 方法文件名: RC\$QTL-4047 - QTL-4047-rcqx-FX280.lcm
 批处理文件名: RC\$QTL-4047 - 20241211-FX280.lcb
 样品瓶号: 3-7
 进样体积: 20 μ l 版本号:6.115
 进样时间: 2024/12/12 00:30:00 实验者: xiexinhui
 处理时间 (V2) : 2024/12/12 08:48:35 处理者: xiexinhui
 仪器型号: SHIMADZU LC-2050C(FX280)

<色谱图>

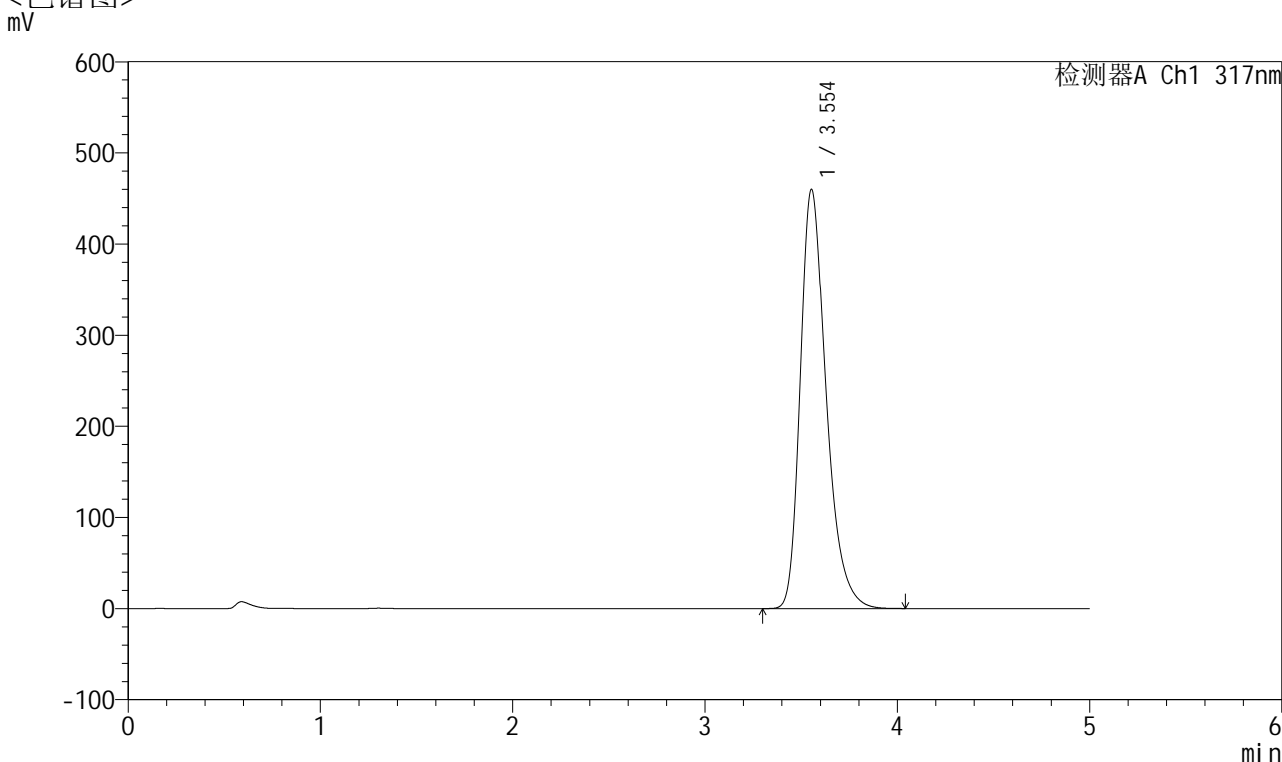

<峰表>

检测器A Ch1 317nm

峰号	保留时间	面积	面积%	高度	理论塔板数(USP)	拖尾因子	分离度(USP)
1	3.554	4278241	100.000	460123	3548	1.318	--
总计		4278241	100.000	460123			



QTL-4047

<样品信息>

色谱柱 : XB-C18(4.6*50mm,5μm) 流速:1.0ml/min
 柱温 : 40°C 波长:317nm
 数据文件名: RC\$QTL-4047 - 7-17/31-626-2 - zzp-2024112721p-40mg-pH6.0jz-rcqx-1-jf50z-p2-60min.lcd
 方法文件名: RC\$QTL-4047 - QTL-4047-rcqx-FX280.lcm
 批处理文件名: RC\$QTL-4047 - 20241211-FX280.lcb
 样品瓶号: 3-16
 进样体积: 20μl 版本号:6.115
 进样时间: 2024/12/12 00:35:22 实验者: xiexinhui
 处理时间 (V2) : 2024/12/12 08:48:37 处理者: xiexinhui
 仪器型号: SHIMADZU LC-2050C(FX280)

<色谱图>

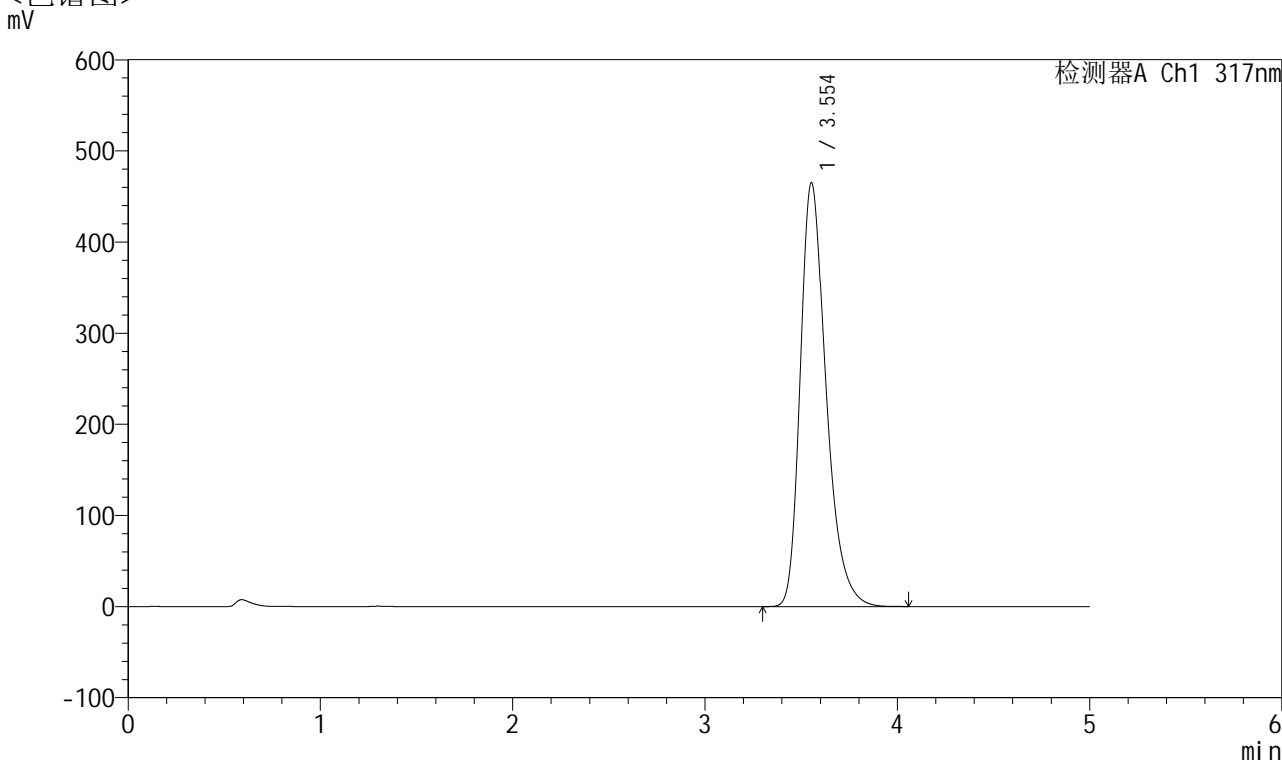

<峰表>

检测器A Ch1 317nm

峰号	保留时间	面积	面积%	高度	理论塔板数(USP)	拖尾因子	分离度(USP)
1	3.554	4325728	100.000	465091	3548	1.319	--
总计		4325728	100.000	465091			



QTL-4047

<样品信息>

色谱柱 : XB-C18(4.6*50mm,5 μ m) 流速:1.0ml/min
柱温 : 40 $^{\circ}$ C 波长:317nm
数据文件名: RC\$QTL-4047 - 7-17/31-627-2 - zzp-2024112721p-40mg-pH6.0jz-rcqx-1-jf50z-p3-60min.lcd
方法文件名: RC\$QTL-4047 - QTL-4047-rcqx-FX280.lcm
批处理文件名: RC\$QTL-4047 - 20241211-FX280.lcb
样品瓶号: 3-25
进样体积: 20 μ l 版本号:6.115
进样时间: 2024/12/12 00:40:44 实验者: xiexinhui
处理时间 (V2) : 2024/12/12 08:48:40 处理者: xiexinhui
仪器型号: SHIMADZU LC-2050C(FX280)

<色谱图>

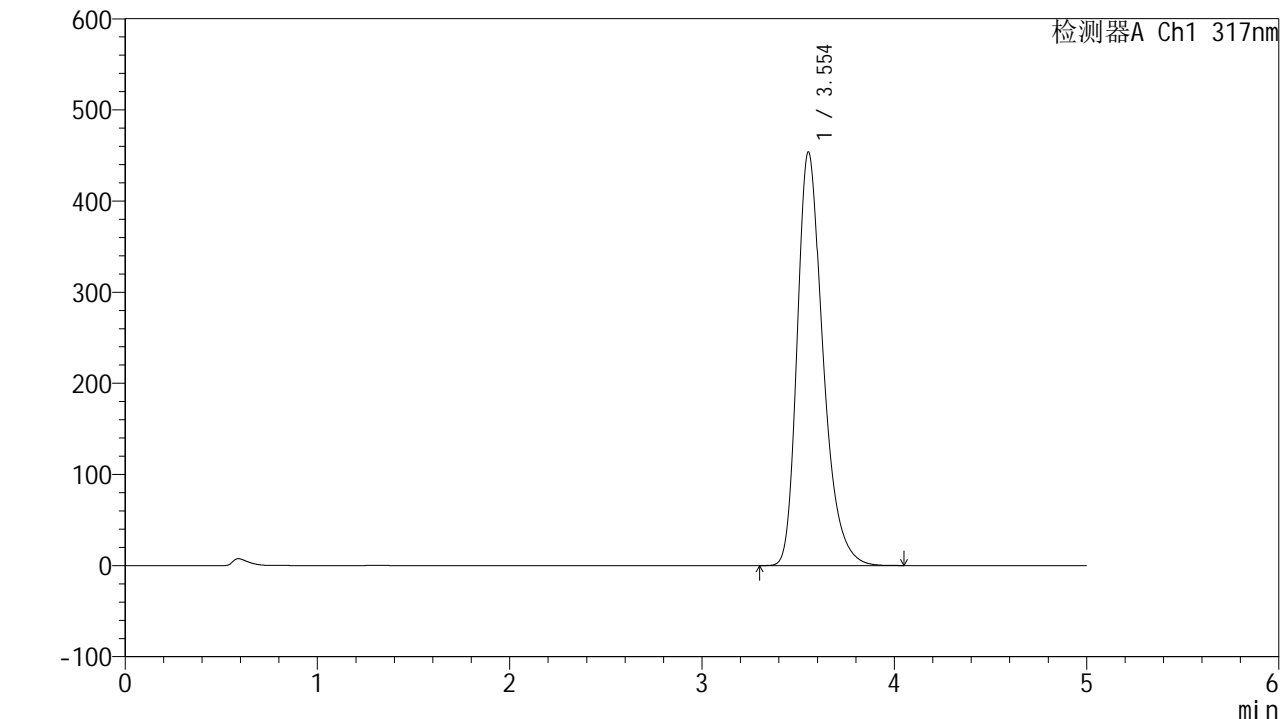

<峰表>

检测器A Ch1 317nm

峰号	保留时间	面积	面积%	高度	理论塔板数(USP)	拖尾因子	分离度(USP)
1	3.554	4205698	100.000	453919	3577	1.317	--
总计		4205698	100.000	453919			



QTL-4047

<样品信息>

色谱柱 : XB-C18(4.6*50mm,5 μ m) 流速:1.0ml/min
柱温 : 40 $^{\circ}$ C 波长:317nm
数据文件名: RC\$QTL-4047 - 7-17/31-628-2 - zzp-2024112721p-40mg-pH6.0jz-rcqx-1-jf50z-p4-60min.lcd
方法文件名: RC\$QTL-4047 - QTL-4047-rcqx-FX280.lcm
批处理文件名: RC\$QTL-4047 - 20241211-FX280.lcb
样品瓶号: 3-34
进样体积: 20 μ l 版本号:6.115
进样时间: 2024/12/12 00:46:06 实验者: xiexinhui
处理时间 (V2) : 2024/12/12 08:48:43 处理者: xiexinhui
仪器型号: SHIMADZU LC-2050C(FX280)

<色谱图> mV

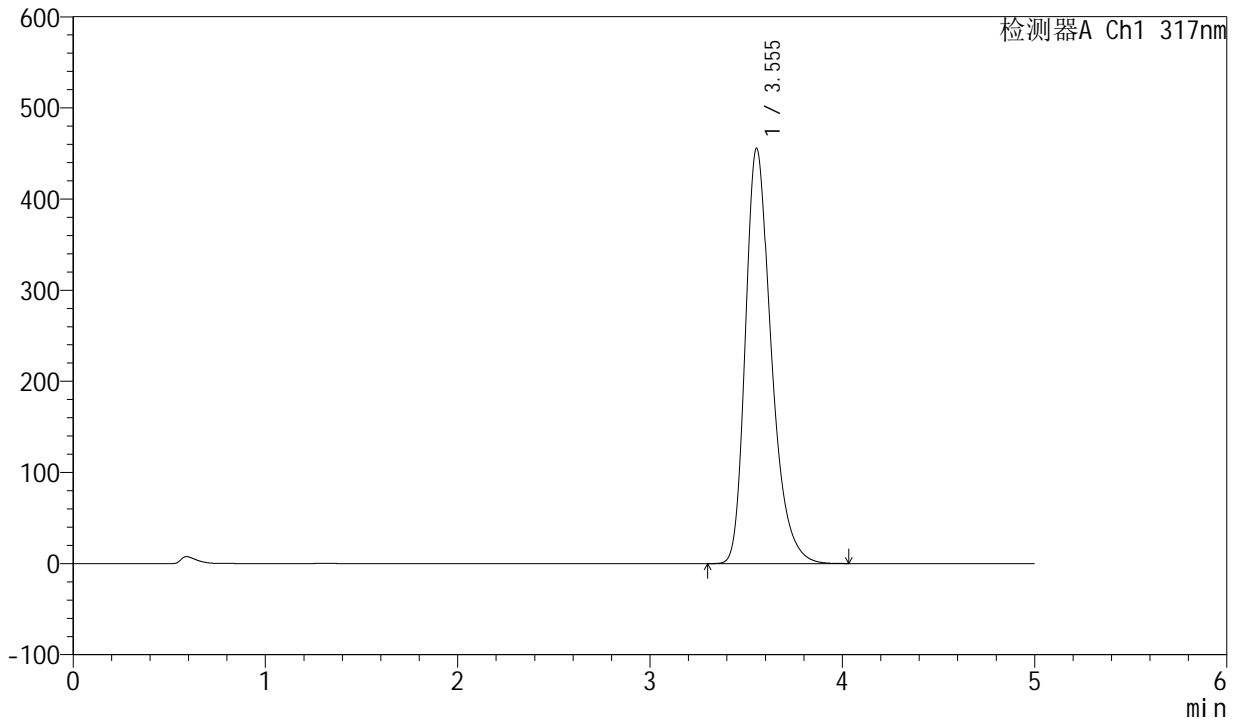

<峰表>

检测器A Ch1 317nm

峰号	保留时间	面积	面积%	高度	理论塔板数(USP)	拖尾因子	分离度(USP)
1	3.555	4237557	100.000	455857	3552	1.317	--
总计		4237557	100.000	455857			



QTL-4047

<样品信息>

色谱柱 : XB-C18(4.6*50mm,5 μ m) 流速:1.0ml/min
柱温 : 40 $^{\circ}$ C 波长:317nm
数据文件名: RC\$QTL-4047 - 7-17/31-629-2 - zzp-2024112721p-40mg-pH6.0jz-rcqx-1-jf50z-p5-60min.lcd
方法文件名: RC\$QTL-4047 - QTL-4047-rcqx-FX280.lcm
批处理文件名: RC\$QTL-4047 - 20241211-FX280.lcb
样品瓶号: 3-43
进样体积: 20 μ l 版本号:6.115
进样时间: 2024/12/12 00:51:29 实验者: xiexinhui
处理时间 (V2) : 2024/12/12 08:48:45 处理者: xiexinhui
仪器型号: SHIMADZU LC-2050C(FX280)

<色谱图> mV

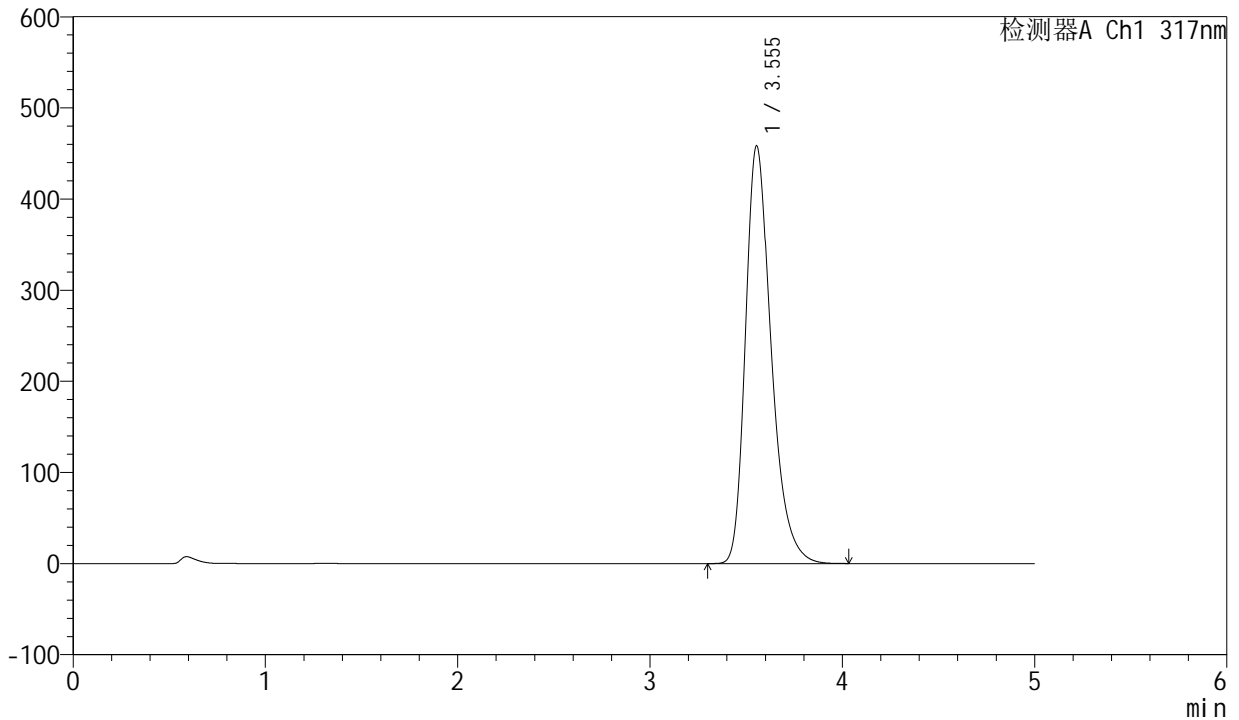

<峰表>

检测器A Ch1 317nm

峰号	保留时间	面积	面积%	高度	理论塔板数(USP)	拖尾因子	分离度(USP)
1	3.555	4242218	100.000	458455	3585	1.316	--
总计		4242218	100.000	458455			



QTL-4047

<样品信息>

色谱柱 : XB-C18(4.6*50mm,5 μ m) 流速:1.0ml/min
柱温 : 40 $^{\circ}$ C 波长:317nm
数据文件名: RC\$QTL-4047 - 7-17/31-630-2 - zzp-2024112721p-40mg-pH6.0jz-rcqx-1-jf50z-p6-60min.lcd
方法文件名: RC\$QTL-4047 - QTL-4047-rcqx-FX280.lcm
批处理文件名: RC\$QTL-4047 - 20241211-FX280.lcb
样品瓶号: 3-52
进样体积: 20 μ l 版本号:6.115
进样时间: 2024/12/12 00:56:49 实验者: xiexinhui
处理时间 (V2) : 2024/12/12 08:48:48 处理者: xiexinhui
仪器型号: SHIMADZU LC-2050C(FX280)

<色谱图> mV

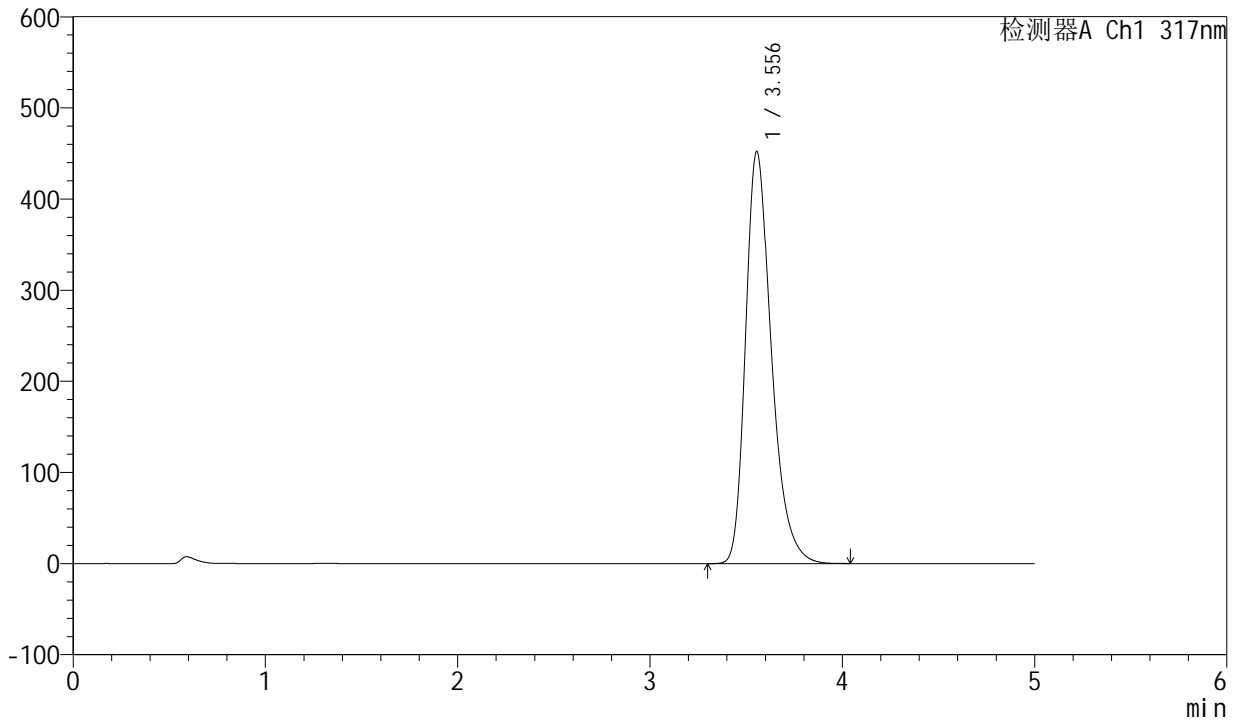

<峰表>

检测器A Ch1 317nm

峰号	保留时间	面积	面积%	高度	理论塔板数(USP)	拖尾因子	分离度(USP)
1	3.556	4199927	100.000	452308	3562	1.317	--
总计		4199927	100.000	452308			



QTL-4047

<样品信息>

色谱柱 : XB-C18(4.6*50mm,5 μ m) 流速:1.0ml/min
柱温 : 40 $^{\circ}$ C 波长:317nm
数据文件名: RC\$QTL-4047 - 7-17/31-631-2 - zzp-2024112721p-40mg-pH6.0jz-rcqx-1-jf50z-p1-jx.lcd
方法文件名: RC\$QTL-4047 - QTL-4047-rcqx-FX280.lcm
批处理文件名: RC\$QTL-4047 - 20241211-FX280.lcb
样品瓶号: 3-8
进样体积: 20 μ l 版本号:6.115
进样时间: 2024/12/12 01:02:13 实验者: xiexinhui
处理时间 (V2) : 2024/12/12 08:48:50 处理者: xiexinhui
仪器型号: SHIMADZU LC-2050C(FX280)

<色谱图>

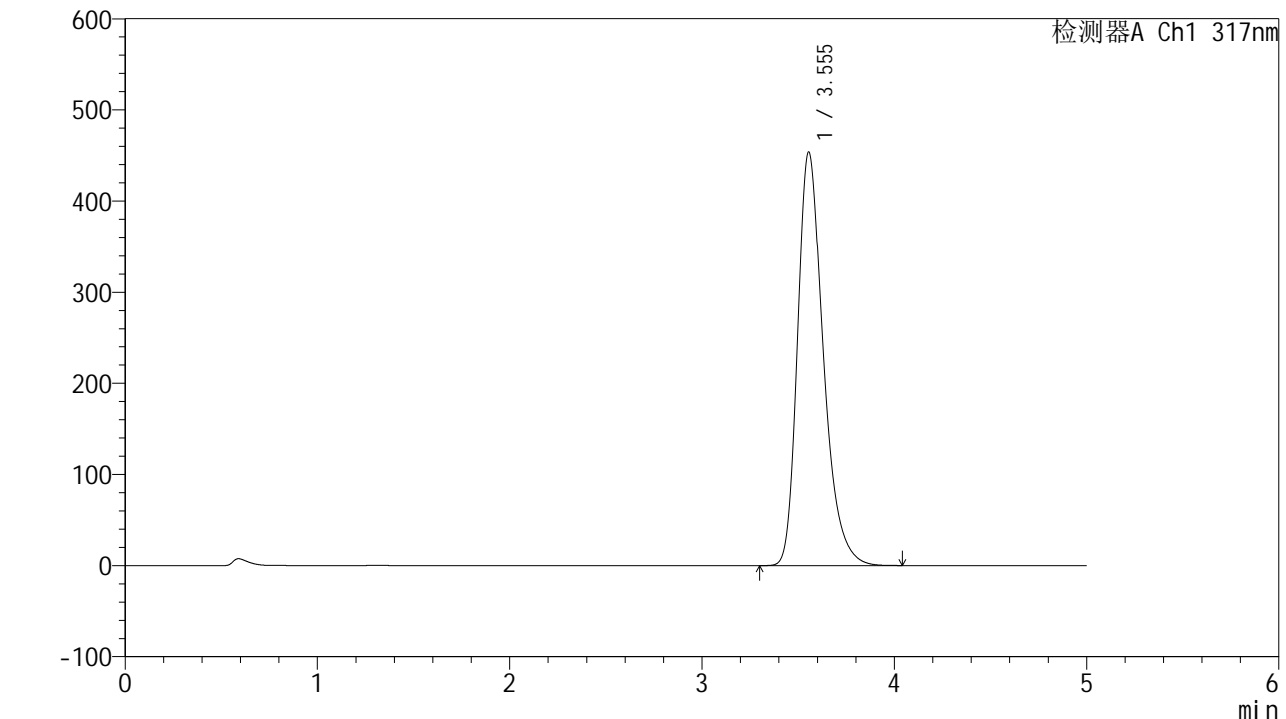

<峰表>

检测器A Ch1 317nm

峰号	保留时间	面积	面积%	高度	理论塔板数(USP)	拖尾因子	分离度(USP)
1	3.555	4204696	100.000	453885	3577	1.317	--
总计		4204696	100.000	453885			



QTL-4047

<样品信息>

色谱柱 : XB-C18(4.6*50mm,5 μ m) 流速:1.0ml/min
柱温 : 40 $^{\circ}$ C 波长:317nm
数据文件名: RC\$QTL-4047 - 7-17/31-632-2 - zzp-2024112721p-40mg-pH6.0jz-rcqx-1-jf50z-p2-jx.lcd
方法文件名: RC\$QTL-4047 - QTL-4047-rcqx-FX280.lcm
批处理文件名: RC\$QTL-4047 - 20241211-FX280.lcb
样品瓶号: 3-17
进样体积: 20 μ l 版本号:6.115
进样时间: 2024/12/12 01:07:36 实验者: xiexinhui
处理时间 (V2) : 2024/12/12 08:48:53 处理者: xiexinhui
仪器型号: SHIMADZU LC-2050C(FX280)

<色谱图> mV

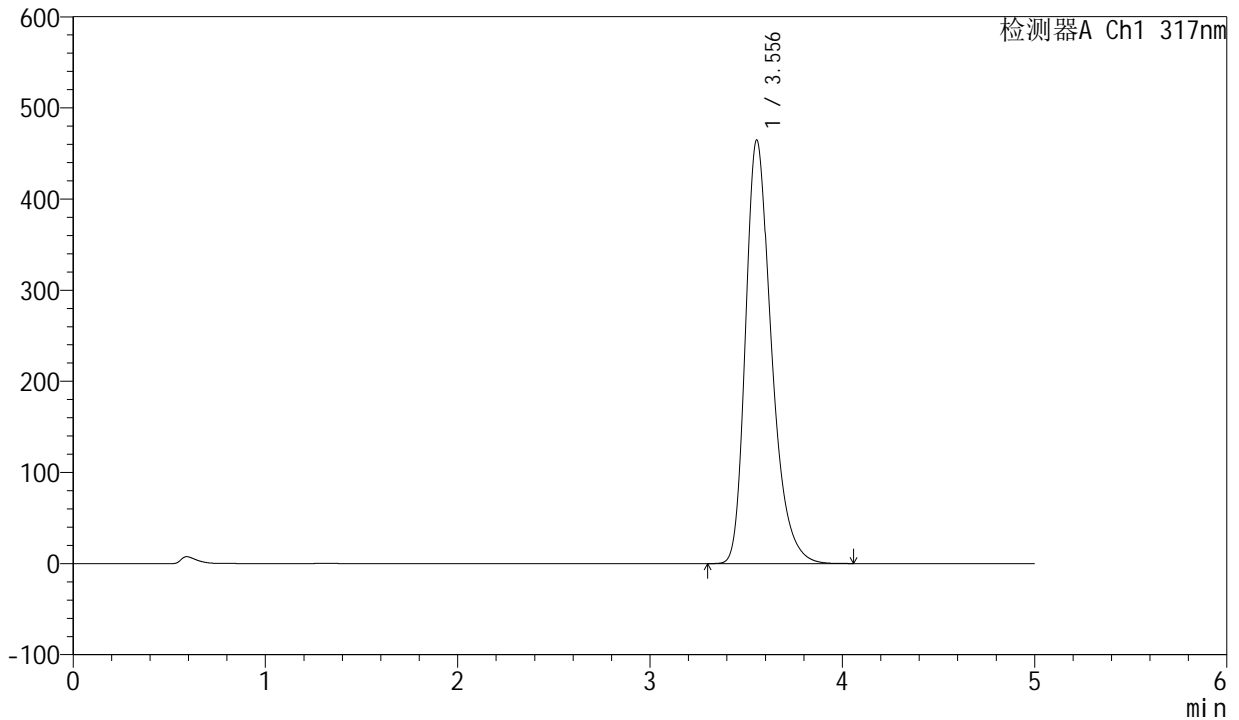

<峰表>

检测器A Ch1 317nm

峰号	保留时间	面积	面积%	高度	理论塔板数(USP)	拖尾因子	分离度(USP)
1	3.556	4326604	100.000	464873	3544	1.319	--
总计		4326604	100.000	464873			



QTL-4047

<样品信息>

色谱柱 : XB-C18(4.6*50mm,5 μ m) 流速:1.0ml/min
柱温 : 40 $^{\circ}$ C 波长:317nm
数据文件名: RC\$QTL-4047 - 7-17/31-633-2 - zzp-2024112721p-40mg-pH6.0jz-rcqx-1-jf50z-p3-jx.lcd
方法文件名: RC\$QTL-4047 - QTL-4047-rcqx-FX280.lcm
批处理文件名: RC\$QTL-4047 - 20241211-FX280.lcb
样品瓶号: 3-26
进样体积: 20 μ l 版本号:6.115
进样时间: 2024/12/12 01:12:58 实验者: xiexinhui
处理时间 (V2) : 2024/12/12 08:48:55 处理者: xiexinhui
仪器型号: SHIMADZU LC-2050C(FX280)

<色谱图>

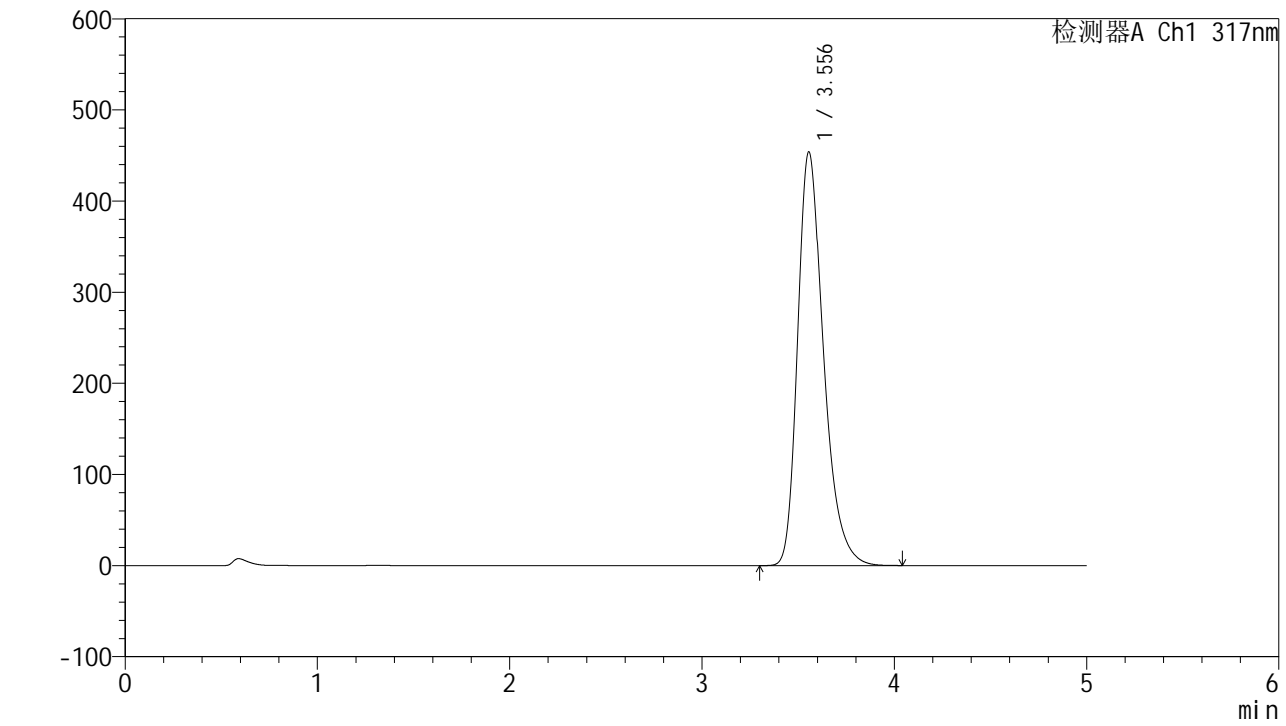

<峰表>

检测器A Ch1 317nm

峰号	保留时间	面积	面积%	高度	理论塔板数(USP)	拖尾因子	分离度(USP)
1	3.556	4224937	100.000	453947	3546	1.318	--
总计		4224937	100.000	453947			



QTL-4047

<样品信息>

色谱柱 : XB-C18(4.6*50mm,5 μ m) 流速:1.0ml/min
柱温 : 40 $^{\circ}$ C 波长:317nm
数据文件名: RC\$QTL-4047 - 7-17/31-634-2 - zzp-2024112721p-40mg-pH6.0jz-rcqx-1-jf50z-p4-jx.lcd
方法文件名: RC\$QTL-4047 - QTL-4047-rcqx-FX280.lcm
批处理文件名: RC\$QTL-4047 - 20241211-FX280.lcb
样品瓶号: 3-35
进样体积: 20 μ l 版本号:6.115
进样时间: 2024/12/12 01:18:22 实验者: xiexinhui
处理时间 (V2) : 2024/12/12 08:48:58 处理者: xiexinhui
仪器型号: SHIMADZU LC-2050C(FX280)

<色谱图>

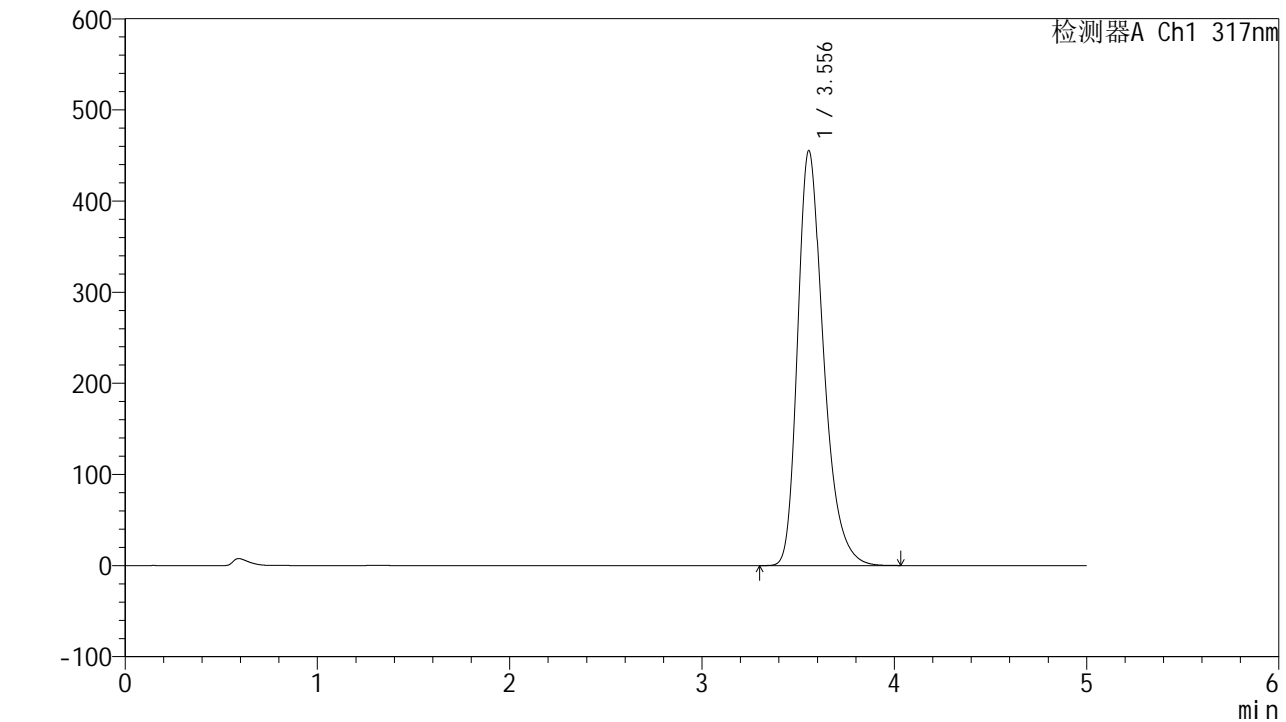

<峰表>

检测器A Ch1 317nm

峰号	保留时间	面积	面积%	高度	理论塔板数(USP)	拖尾因子	分离度(USP)
1	3.556	4237577	100.000	455517	3549	1.318	--
总计		4237577	100.000	455517			



QTL-4047

<样品信息>

色谱柱 : XB-C18(4.6*50mm,5 μ m) 流速:1.0ml/min
柱温 : 40 $^{\circ}$ C 波长:317nm
数据文件名: RC\$QTL-4047 - 7-17/31-635-2 - zzp-2024112721p-40mg-pH6.0jz-rcqx-1-jf50z-p5-jx.lcd
方法文件名: RC\$QTL-4047 - QTL-4047-rcqx-FX280.lcm
批处理文件名: RC\$QTL-4047 - 20241211-FX280.lcb
样品瓶号: 3-44
进样体积: 20 μ l 版本号:6.115
进样时间: 2024/12/12 01:23:44 实验者: xiexinhui
处理时间 (V2) : 2024/12/12 08:49:00 处理者: xiexinhui
仪器型号: SHIMADZU LC-2050C(FX280)

<色谱图> mV

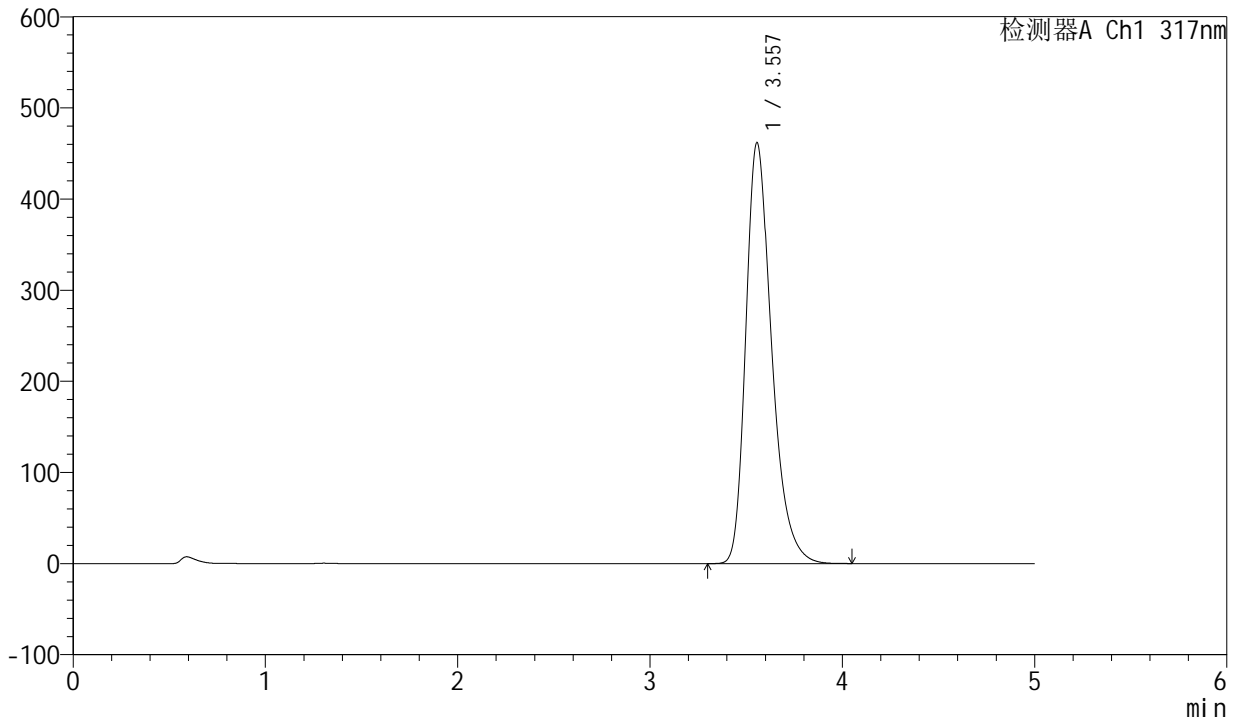

<峰表>

检测器A Ch1 317nm

峰号	保留时间	面积	面积%	高度	理论塔板数(USP)	拖尾因子	分离度(USP)
1	3.557	4292526	100.000	461729	3559	1.319	--
总计		4292526	100.000	461729			



QTL-4047

<样品信息>

色谱柱 : XB-C18(4.6*50mm,5 μ m) 流速:1.0ml/min
 柱温 : 40 $^{\circ}$ C 波长:317nm
 数据文件名: RC\$QTL-4047 - 7-17/31-636-2 - zzp-2024112721p-40mg-pH6.0jz-rcqx-1-jf50z-p6-jx.lcd
 方法文件名: RC\$QTL-4047 - QTL-4047-rcqx-FX280.lcm
 批处理文件名: RC\$QTL-4047 - 20241211-FX280.lcb
 样品瓶号: 3-53
 进样体积: 20 μ l 版本号:6.115
 进样时间: 2024/12/12 01:29:06 实验者: xiexinhui
 处理时间 (V2) : 2024/12/12 08:49:03 处理者: xiexinhui
 仪器型号: SHIMADZU LC-2050C(FX280)

<色谱图>

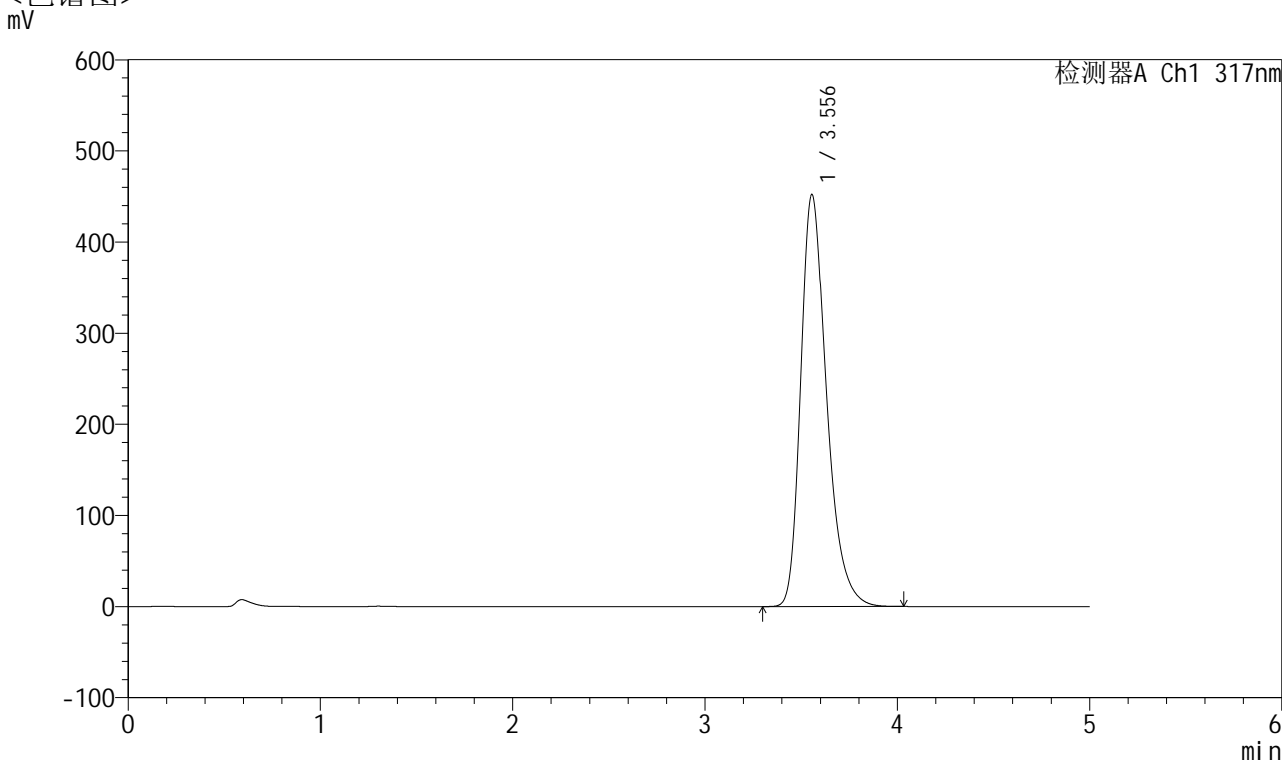

<峰表>

检测器A Ch1 317nm

峰号	保留时间	面积	面积%	高度	理论塔板数(USP)	拖尾因子	分离度(USP)
1	3.556	4204760	100.000	452096	3553	1.318	--
总计		4204760	100.000	452096			



QTL-4047

<样品信息>

色谱柱 : XB-C18(4.6*50mm,5 μ m) 流速:1.0ml/min
柱温 : 40 $^{\circ}$ C 波长:317nm
数据文件名: RC\$QTL-4047 - 7-17/31-637-2 - zzp-2024112721p-40mg-pH6.0jz-rcqx-1-jf50z-dz2-1.lcd
方法文件名: RC\$QTL-4047 - QTL-4047-rcqx-FX280.lcm
批处理文件名: RC\$QTL-4047 - 20241211-FX280.lcb
样品瓶号: 3-27
进样体积: 20 μ l 版本号:6.115
进样时间: 2024/12/12 01:34:28 实验者: xiexinhui
处理时间 (V2) : 2024/12/12 08:49:06 处理者: xiexinhui
仪器型号: SHIMADZU LC-2050C(FX280)

<色谱图> mV

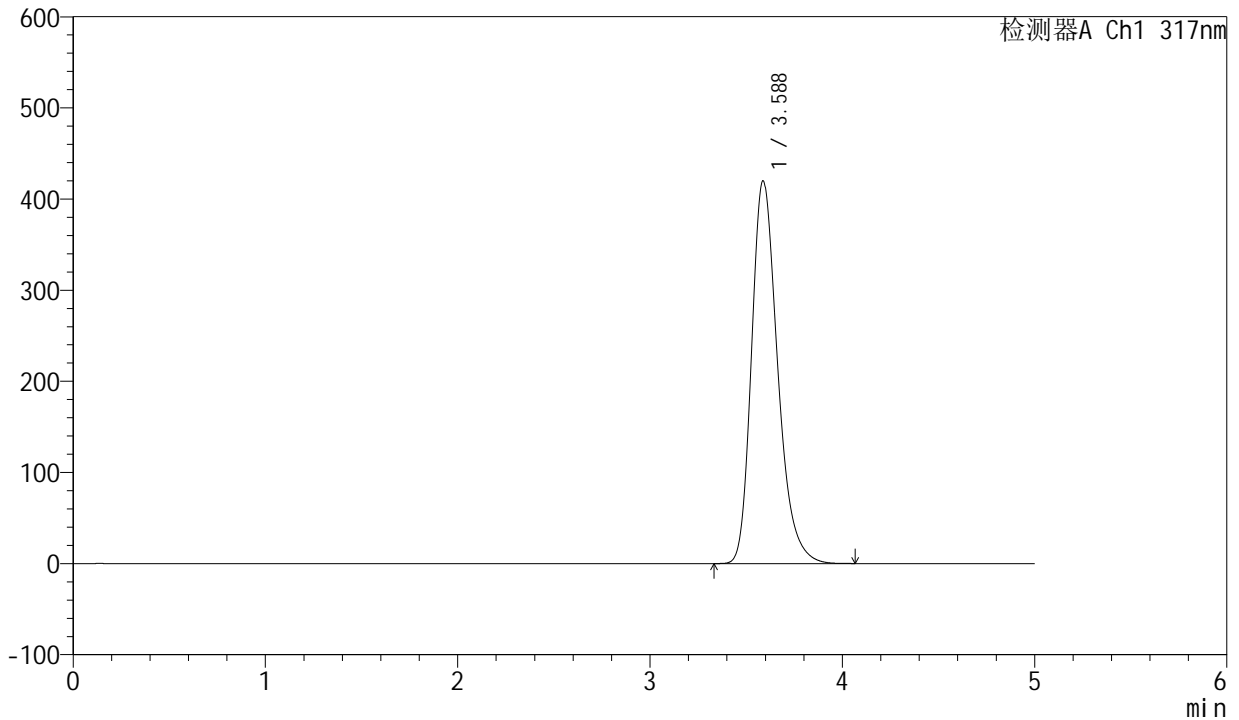

<峰表>

检测器A Ch1 317nm

峰号	保留时间	面积	面积%	高度	理论塔板数(USP)	拖尾因子	分离度(USP)
1	3.588	3926086	100.000	419998	3540	1.277	--
总计		3926086	100.000	419998			



QTL-4047

<样品信息>

色谱柱 : XB-C18(4.6*50mm,5 μ m) 流速:1.0ml/min
柱温 : 40 $^{\circ}$ C 波长:317nm
数据文件名: RC\$QTL-4047 - 7-17/31-638-2 - zzp-2024112721p-40mg-pH6.0jz-rcqx-1-jf50z-dz2-2.lcd
方法文件名: RC\$QTL-4047 - QTL-4047-rcqx-FX280.lcm
批处理文件名: RC\$QTL-4047 - 20241211-FX280.lcb
样品瓶号: 3-27
进样体积: 20 μ l 版本号:6.115
进样时间: 2024/12/12 01:39:51 实验者: xiexinhui
处理时间 (V2) : 2024/12/12 08:49:08 处理者: xiexinhui
仪器型号: SHIMADZU LC-2050C(FX280)

<色谱图> mV

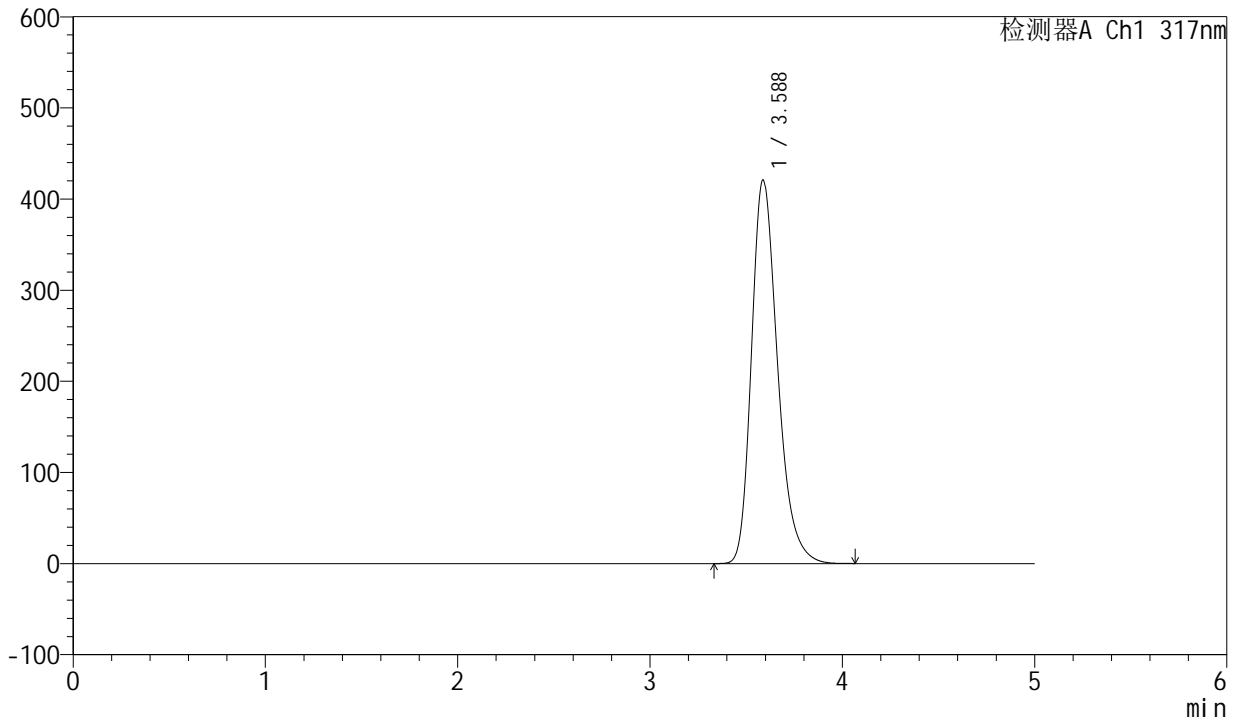

<峰表>

检测器A Ch1 317nm

峰号	保留时间	面积	面积%	高度	理论塔板数(USP)	拖尾因子	分离度(USP)
1	3.588	3933688	100.000	420883	3542	1.277	--
总计		3933688	100.000	420883			