



SZJ-4096

<样品信息>

色谱柱:XB-C18(50mm*4.6mm,5µm) 流速: 1.8ml/min
柱温:30°C 波长: 290nm
数据文件名: RC\$SZJ-4096 - 0-121/25-1463-3 - zzp-c6-2024052011p-rcqx-100mg-pH2.0jz-rj.lcd
方法文件名: RC\$SZJ-4096 - RCFF-FX274.lcm
批处理文件名: RC\$SZJ-4096 - 20241210-rcqx-FX274.lcb
样品瓶号: 1-9 版本号: 6.115
进样体积: 10 µl 实验者: xiechaojun
进样时间: 2024/12/10 14:17:21 处理者: xiechaojun
处理时间 (V3): 2024/12/11 09:01:22
仪器型号:SHIMADZU LC-2050C(FX274)

<色谱图>

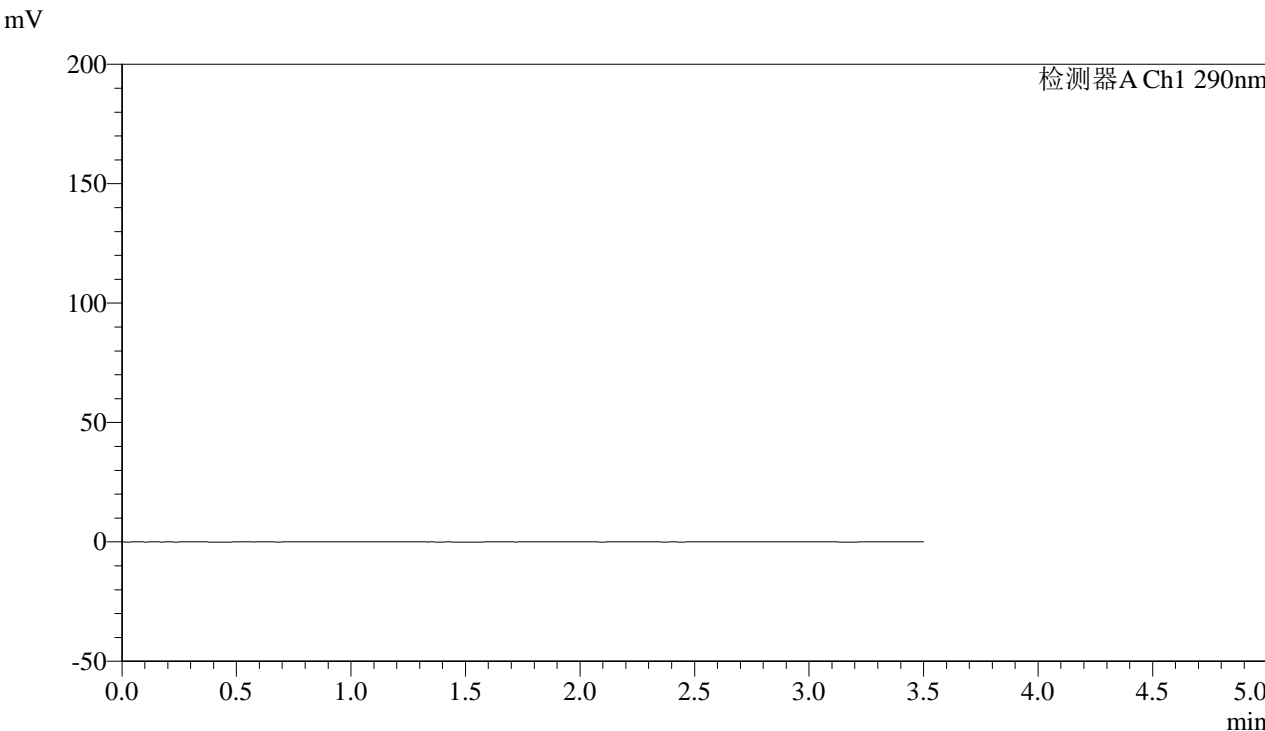

<峰表>

检测器A Ch1 290nm

峰号	保留时间	面积	面积%	高度	理论塔板数(USP)	拖尾因子	分离度(USP)
总计							



SZJ-4096

<样品信息>

色谱柱:XB-C18(50mm*4.6mm,5µm) 流速: 1.8ml/min
柱温:30°C 波长: 290nm
数据文件名: RC\$SZJ-4096 - 0-121/25-1464-3 - zzp-c6-2024052011p-rcqx-100mg-pH2.0jz-dz1-1.lcd
方法文件名: RC\$SZJ-4096 - RCFF-FX274.lcm
批处理文件名: RC\$SZJ-4096 - 20241210-rcqx-FX274.lcb
样品瓶号: 1-18 版本号: 6.115
进样体积: 10 µl 实验者: xiechaojun
进样时间: 2024/12/10 14:21:15 处理者: xiechaojun
处理时间 (V3): 2024/12/11 09:01:26
仪器型号:SHIMADZU LC-2050C(FX274)

<色谱图>

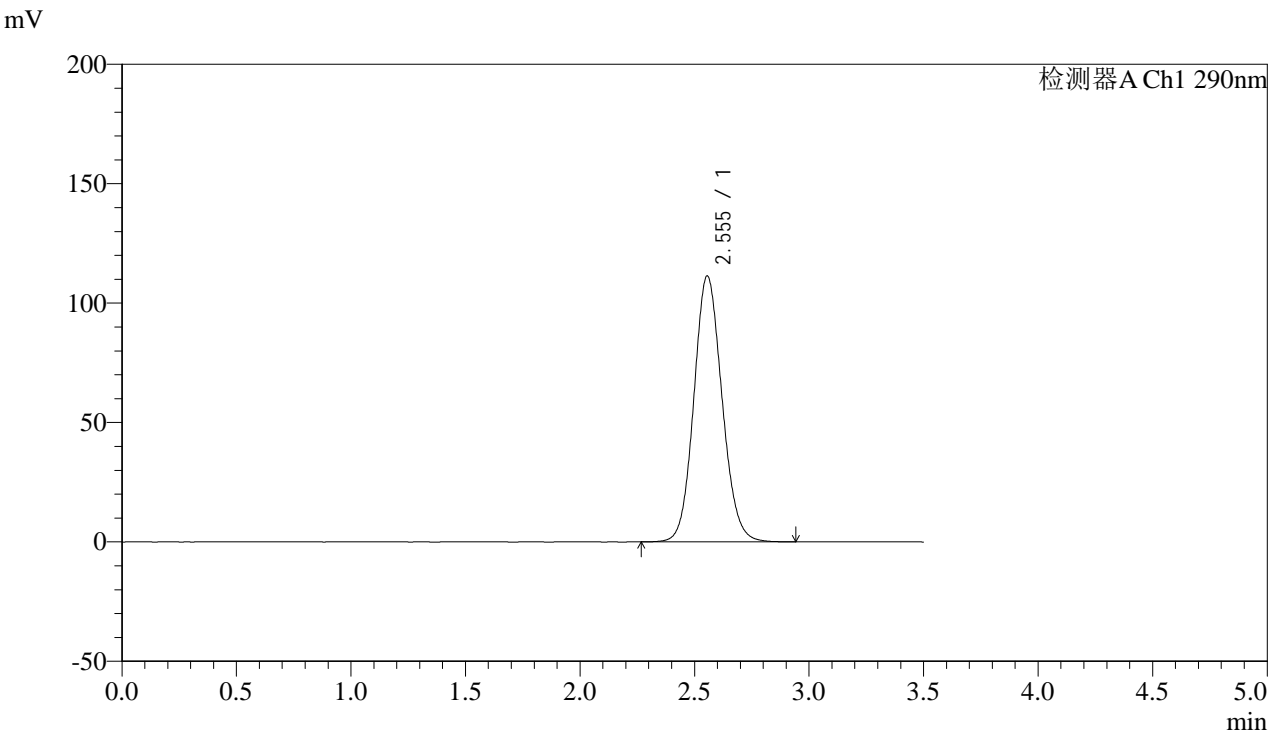

<峰表>

检测器A Ch1 290nm

峰号	保留时间	面积	面积%	高度	理论塔板数(USP)	拖尾因子	分离度(USP)
1	2.555	955098	100.000	111421	2080	1.106	--
总计		955098	100.000	111421			



SZJ-4096

<样品信息>

色谱柱:XB-C18(50mm*4.6mm,5µm) 流速: 1.8ml/min
柱温:30°C 波长: 290nm
数据文件名: RC\$SZJ-4096 - 0-121/25-1465-3 - zzp-c6-2024052011p-rcqx-100mg-pH2.0jz-dz1-2.lcd
方法文件名: RC\$SZJ-4096 - RCFF-FX274.lcm
批处理文件名: RC\$SZJ-4096 - 20241210-rcqx-FX274.lcb
样品瓶号: 1-18
进样体积: 10 µl 版本号: 6.115
进样时间: 2024/12/10 14:25:08 实验者: xiechaojun
处理时间 (V3): 2024/12/11 09:01:28 处理者: xiechaojun
仪器型号:SHIMADZU LC-2050C(FX274)

<色谱图>

mV

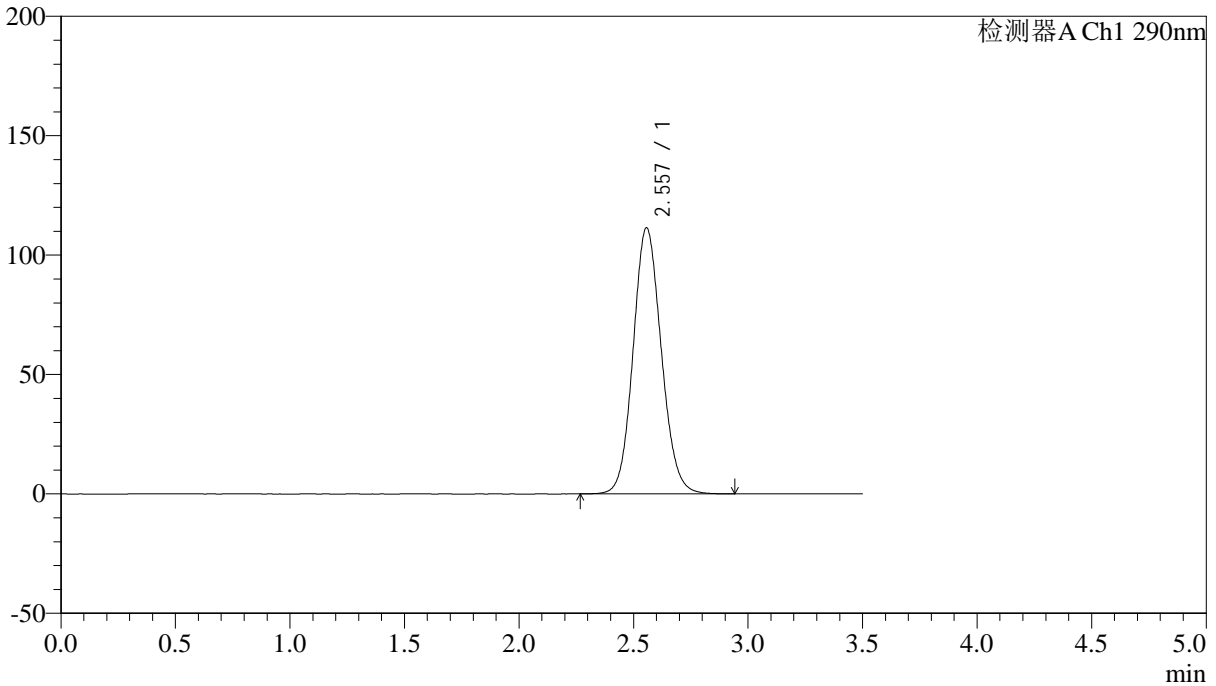

<峰表>

检测器A Ch1 290nm

峰号	保留时间	面积	面积%	高度	理论塔板数(USP)	拖尾因子	分离度(USP)
1	2.557	955063	100.000	111452	2084	1.106	--
总计		955063	100.000	111452			



SZJ-4096

<样品信息>

色谱柱:XB-C18(50mm*4.6mm,5µm) 流速: 1.8ml/min
柱温:30°C 波长: 290nm
数据文件名: RC\$SZJ-4096 - 0-121/25-1466-3 - zzp-c6-2024052011p-rcqx-100mg-pH2.0jz-dz1-3.lcd
方法文件名: RC\$SZJ-4096 - RCFF-FX274.lcm
批处理文件名: RC\$SZJ-4096 - 20241210-rcqx-FX274.lcb
样品瓶号: 1-18 版本号: 6.115
进样体积: 10 µl 实验者: xiechaojun
进样时间: 2024/12/10 14:29:02 处理者: xiechaojun
处理时间 (V3): 2024/12/11 09:01:31
仪器型号:SHIMADZU LC-2050C(FX274)

<色谱图>

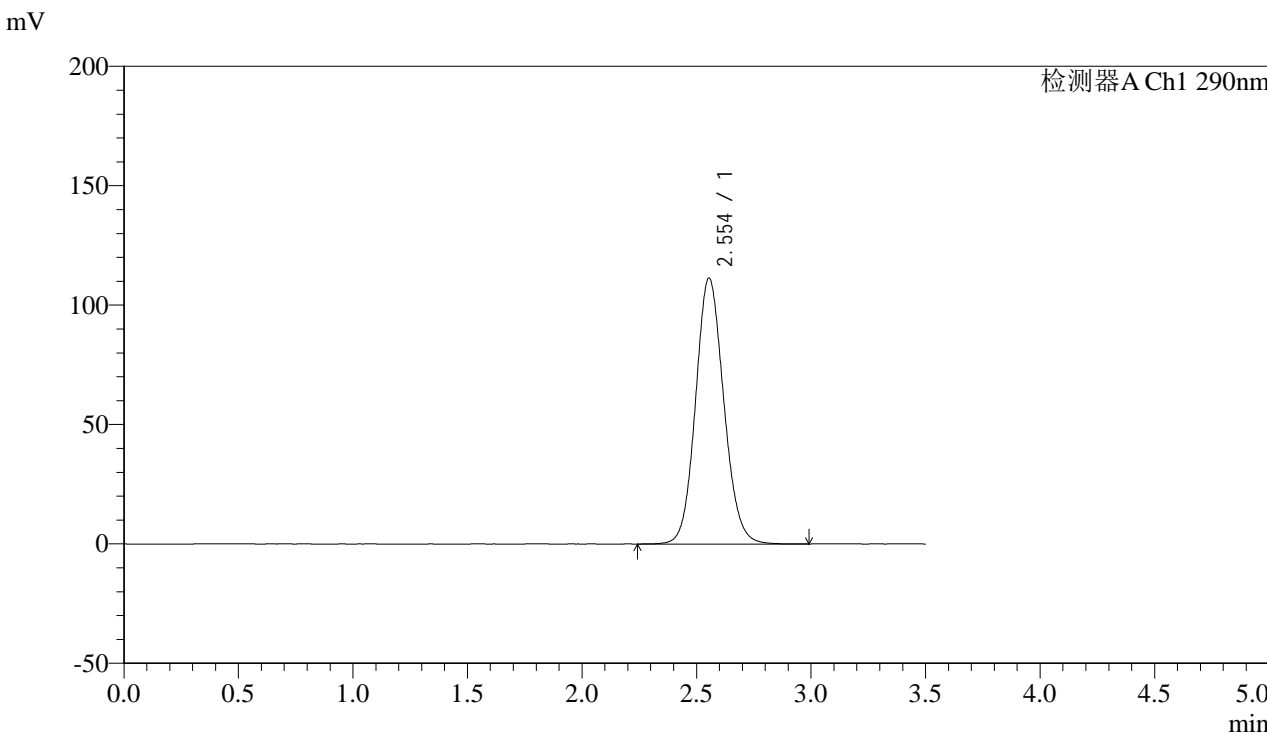

<峰表>

检测器A Ch1 290nm

峰号	保留时间	面积	面积%	高度	理论塔板数(USP)	拖尾因子	分离度(USP)
1	2.554	954144	100.000	111389	2087	1.106	--
总计		954144	100.000	111389			



SZJ-4096

<样品信息>

色谱柱:XB-C18(50mm*4.6mm,5µm) 流速: 1.8ml/min
柱温:30°C 波长: 290nm
数据文件名: RC\$SZJ-4096 - 0-121/25-1467-3 - zzp-c6-2024052011p-rcqx-100mg-pH2.0jz-dz1-4.lcd
方法文件名: RC\$SZJ-4096 - RCFE-FX274.lcm
批处理文件名: RC\$SZJ-4096 - 20241210-rcqx-FX274.lcb
样品瓶号: 1-18
进样体积: 10 µl 版本号: 6.115
进样时间: 2024/12/10 14:32:55 实验者: xiechaojun
处理时间 (V3): 2024/12/11 09:01:34 处理者: xiechaojun
仪器型号:SHIMADZU LC-2050C(FX274)

<色谱图>

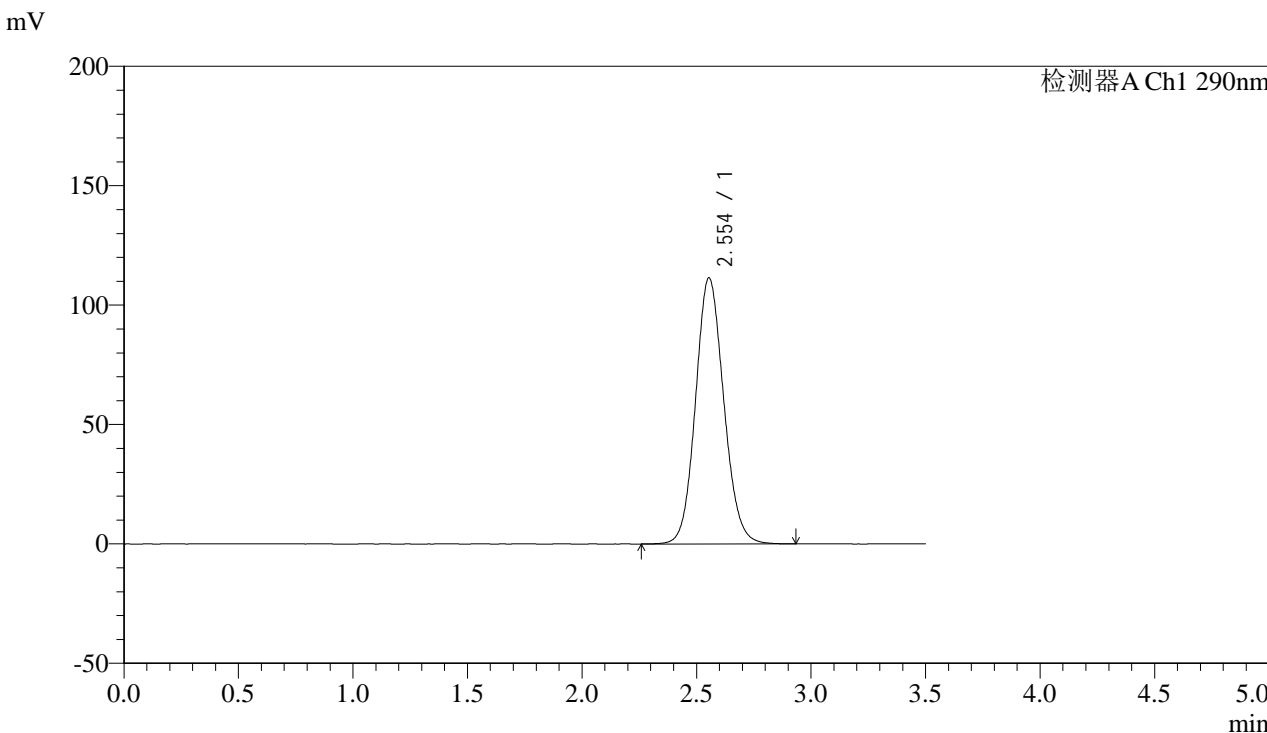

<峰表>

检测器A Ch1 290nm

峰号	保留时间	面积	面积%	高度	理论塔板数(USP)	拖尾因子	分离度(USP)
1	2.554	955189	100.000	111446	2081	1.106	--
总计		955189	100.000	111446			



SZJ-4096

<样品信息>

色谱柱:XB-C18(50mm*4.6mm,5µm) 流速: 1.8ml/min
 柱温:30°C 波长: 290nm
 数据文件名: RC\$SZJ-4096 - 0-121/25-1468-3 - zzp-c6-2024052011p-rcqx-100mg-pH2.0jz-dz1-5.lcd
 方法文件名: RC\$SZJ-4096 - RCFE-FX274.lcm
 批处理文件名: RC\$SZJ-4096 - 20241210-rcqx-FX274.lcb
 样品瓶号: 1-18 版本号: 6.115
 进样体积: 10 µl 实验者: xiechaojun
 进样时间: 2024/12/10 14:36:47 处理者: xiechaojun
 处理时间 (V3): 2024/12/11 09:01:36
 仪器型号:SHIMADZU LC-2050C(FX274)

<色谱图>

mV

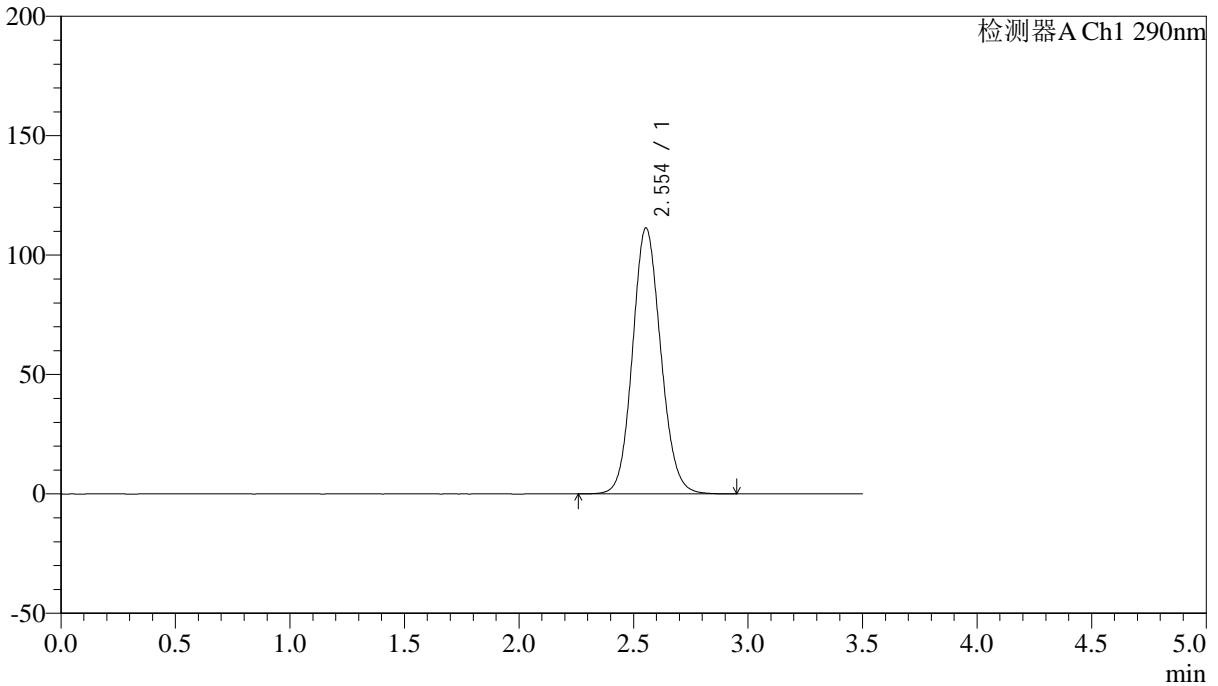

<峰表>

检测器A Ch1 290nm

峰号	保留时间	面积	面积%	高度	理论塔板数(USP)	拖尾因子	分离度(USP)
1	2.554	955380	100.000	111390	2077	1.106	--
总计		955380	100.000	111390			



SZJ-4096

<样品信息>

色谱柱:XB-C18(50mm*4.6mm,5µm) 流速: 1.8ml/min
柱温:30°C 波长: 290nm
数据文件名: RC\$SZJ-4096 - 0-121/25-1469-3 - zzp-c6-2024052011p-rcqx-100mg-pH2.0jz-5min-P1.lcd
方法文件名: RC\$SZJ-4096 - RCFE-FX274.lcm
批处理文件名: RC\$SZJ-4096 - 20241210-rcqx-FX274.lcb
样品瓶号: 1-1
进样体积: 10 µl 版本号: 6.115
进样时间: 2024/12/10 14:43:35 实验者: xiechaojun
处理时间 (V3): 2024/12/11 09:01:39 处理者: xiechaojun
仪器型号:SHIMADZU LC-2050C(FX274)

<色谱图>

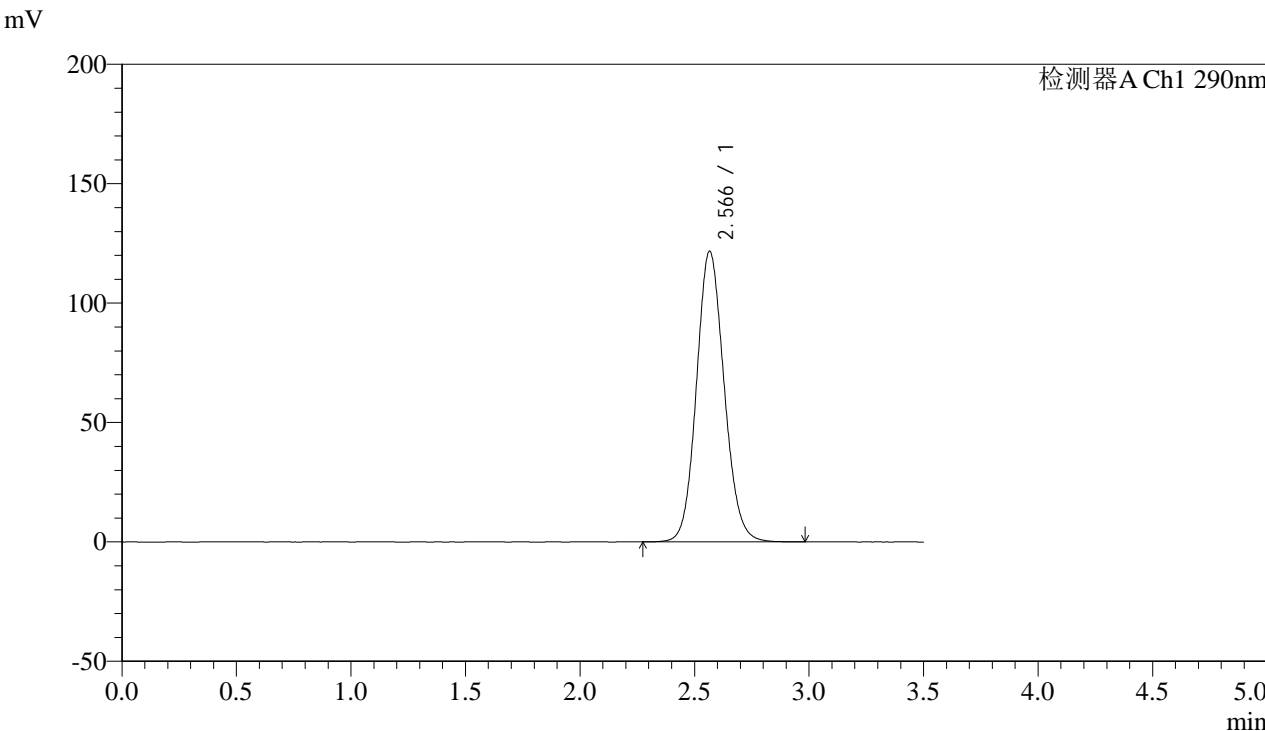

<峰表>

检测器A Ch1 290nm

峰号	保留时间	面积	面积%	高度	理论塔板数(USP)	拖尾因子	分离度(USP)
1	2.566	1024564	100.000	121637	2181	1.109	--
总计		1024564	100.000	121637			



SZJ-4096

<样品信息>

色谱柱:XB-C18(50mm*4.6mm,5µm) 流速: 1.8ml/min
柱温:30°C 波长: 290nm
数据文件名: RC\$SZJ-4096 - 0-121/25-1470-3 - zzp-c6-2024052011p-rcqx-100mg-pH2.0jz-5min-P2.lcd
方法文件名: RC\$SZJ-4096 - RCFF-FX274.lcm
批处理文件名: RC\$SZJ-4096 - 20241210-rcqx-FX274.lcb
样品瓶号: 1-10
进样体积: 10 µl 版本号: 6.115
进样时间: 2024/12/10 14:47:28 实验者: xiechaojun
处理时间 (V3): 2024/12/11 09:01:42 处理者: xiechaojun
仪器型号:SHIMADZU LC-2050C(FX274)

<色谱图>

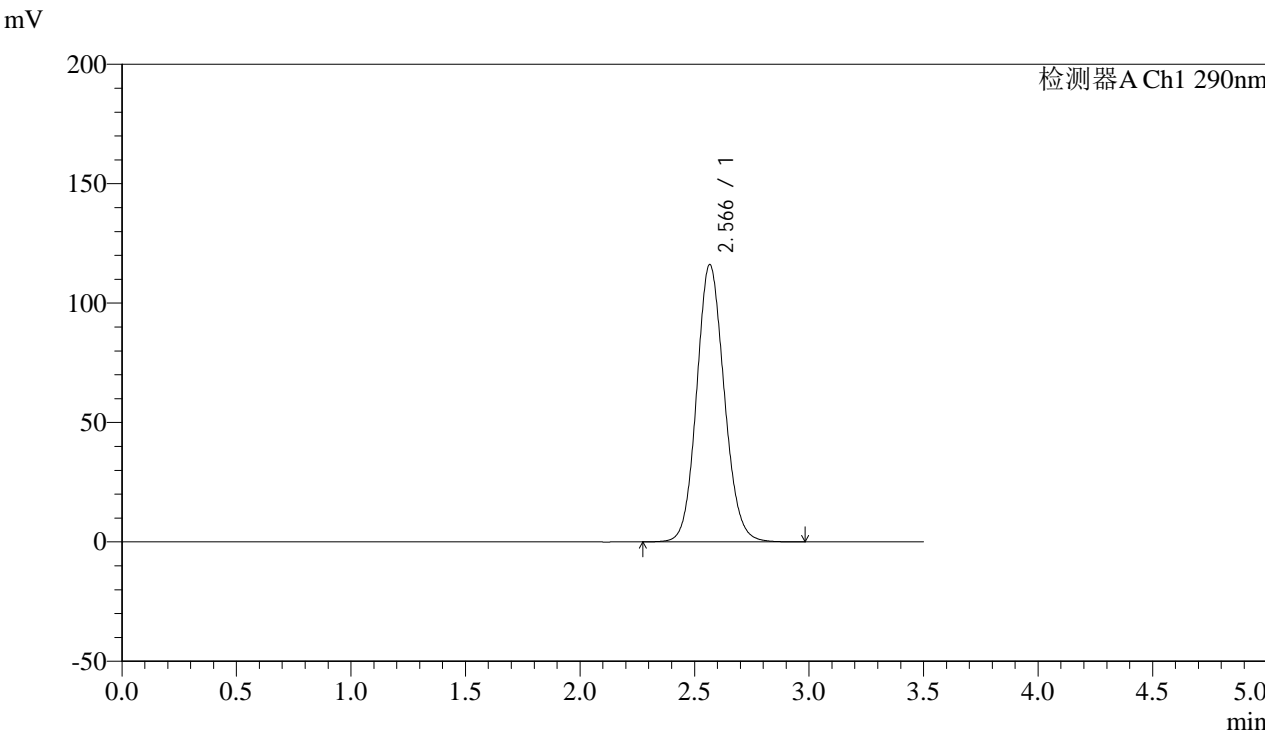

<峰表>

检测器A Ch1 290nm

峰号	保留时间	面积	面积%	高度	理论塔板数(USP)	拖尾因子	分离度(USP)
1	2.566	975417	100.000	115980	2191	1.107	--
总计		975417	100.000	115980			



SZJ-4096

<样品信息>

色谱柱:XB-C18(50mm*4.6mm,5µm) 流速: 1.8ml/min
柱温:30°C 波长: 290nm
数据文件名: RC\$SZJ-4096 - 0-121/25-1471-3 - zzp-c6-2024052011p-rcqx-100mg-pH2.0jz-5min-P3.lcd
方法文件名: RC\$SZJ-4096 - RCFF-FX274.lcm
批处理文件名: RC\$SZJ-4096 - 20241210-rcqx-FX274.lcb
样品瓶号: 1-19
进样体积: 10 µl 版本号: 6.115
进样时间: 2024/12/10 14:51:20 实验者: xiechaojun
处理时间 (V3): 2024/12/11 09:01:44 处理者: xiechaojun
仪器型号:SHIMADZU LC-2050C(FX274)

<色谱图>

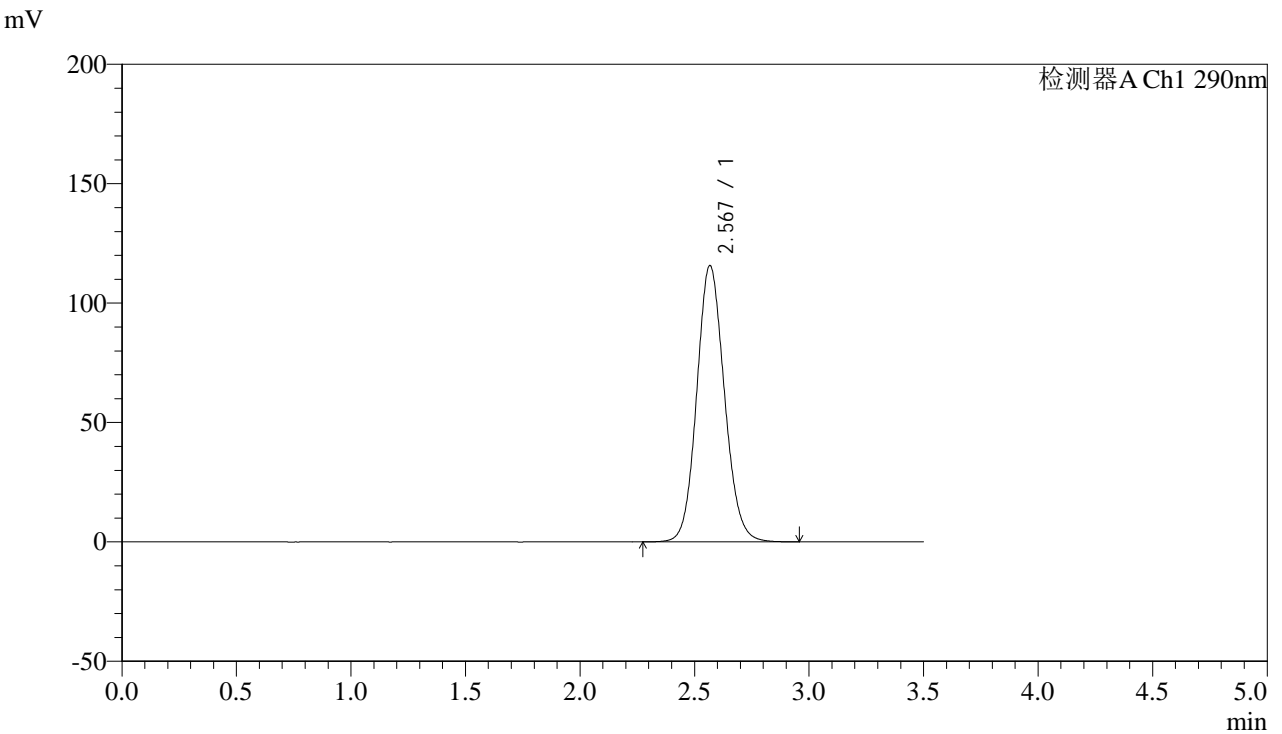

<峰表>

检测器A Ch1 290nm

峰号	保留时间	面积	面积%	高度	理论塔板数(USP)	拖尾因子	分离度(USP)
1	2.567	973520	100.000	115521	2185	1.107	--
总计		973520	100.000	115521			



SZJ-4096

<样品信息>

色谱柱:XB-C18(50mm*4.6mm,5µm) 流速: 1.8ml/min
柱温:30°C 波长: 290nm
数据文件名: RC\$SZJ-4096 - 0-121/25-1472-3 - zzp-c6-2024052011p-rcqx-100mg-pH2.0jz-5min-P4.lcd
方法文件名: RC\$SZJ-4096 - RCFE-FX274.lcm
批处理文件名: RC\$SZJ-4096 - 20241210-rcqx-FX274.lcb
样品瓶号: 1-28
进样体积: 10 µl 版本号: 6.115
进样时间: 2024/12/10 14:55:13 实验者: xiechaojun
处理时间 (V3): 2024/12/11 09:01:47 处理者: xiechaojun
仪器型号:SHIMADZU LC-2050C(FX274)

<色谱图>

mV

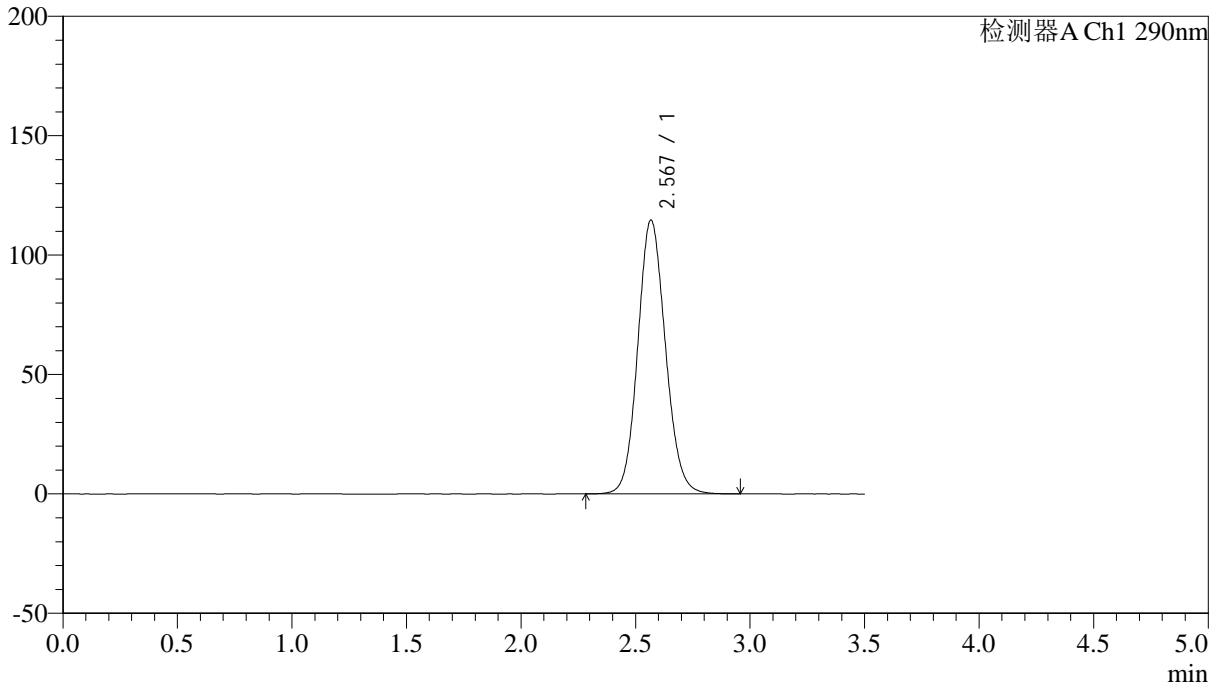

<峰表>

检测器A Ch1 290nm

峰号	保留时间	面积	面积%	高度	理论塔板数(USP)	拖尾因子	分离度(USP)
1	2.567	964793	100.000	114447	2186	1.105	--
总计		964793	100.000	114447			



SZJ-4096

<样品信息>

色谱柱:XB-C18(50mm*4.6mm,5µm) 流速: 1.8ml/min
柱温:30°C 波长: 290nm
数据文件名: RC\$SZJ-4096 - 0-121/25-1473-3 - zzp-c6-2024052011p-rcqx-100mg-pH2.0jz-5min-P5.lcd
方法文件名: RC\$SZJ-4096 - RCFF-FX274.lcm
批处理文件名: RC\$SZJ-4096 - 20241210-rcqx-FX274.lcb
样品瓶号: 1-37
进样体积: 10 µl 版本号: 6.115
进样时间: 2024/12/10 14:59:06 实验者: xiechaojun
处理时间 (V3): 2024/12/11 09:01:49 处理者: xiechaojun
仪器型号:SHIMADZU LC-2050C(FX274)

<色谱图>

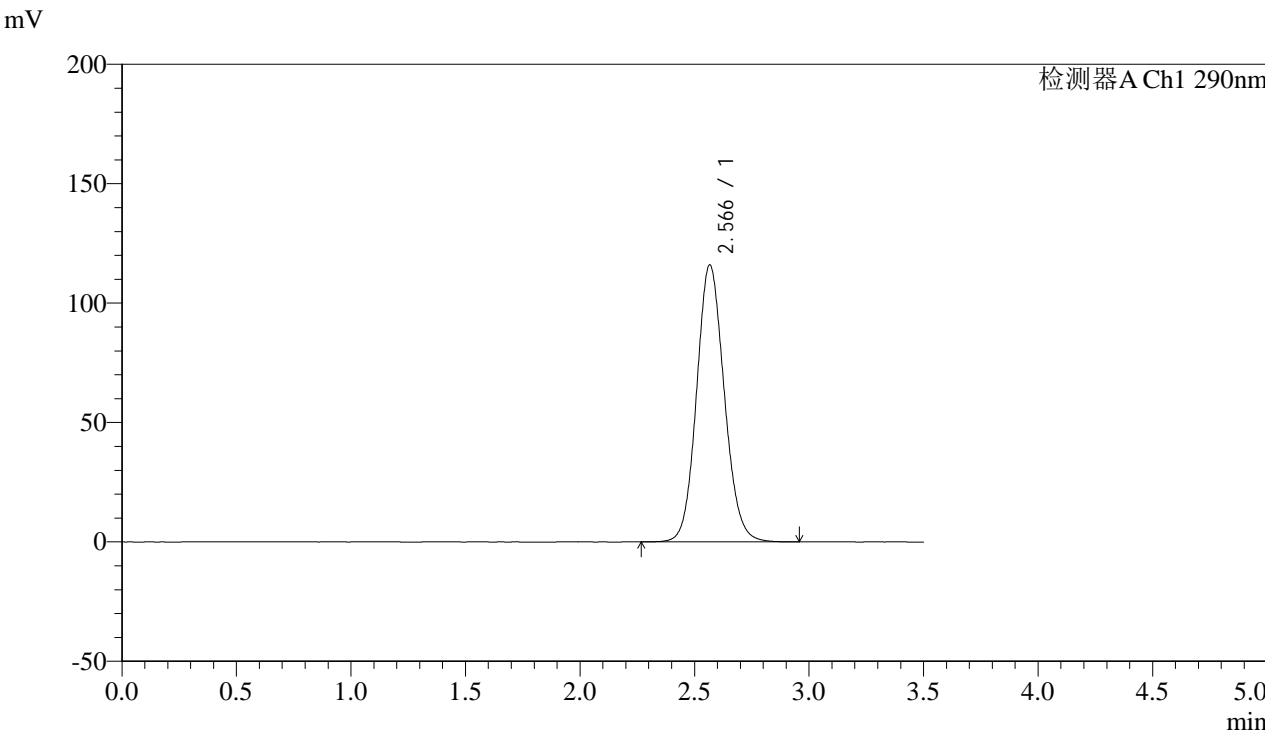

<峰表>

检测器A Ch1 290nm

峰号	保留时间	面积	面积%	高度	理论塔板数(USP)	拖尾因子	分离度(USP)
1	2.566	977354	100.000	115889	2178	1.106	--
总计		977354	100.000	115889			



SZJ-4096

<样品信息>

色谱柱:XB-C18(50mm*4.6mm,5µm) 流速: 1.8ml/min
柱温:30°C 波长: 290nm
数据文件名: RC\$SZJ-4096 - 0-121/25-1474-3 - zzp-c6-2024052011p-rcqx-100mg-pH2.0jz-5min-P6.lcd
方法文件名: RC\$SZJ-4096 - RCFF-FX274.lcm
批处理文件名: RC\$SZJ-4096 - 20241210-rcqx-FX274.lcb
样品瓶号: 1-46
进样体积: 10 µl 版本号: 6.115
进样时间: 2024/12/10 15:02:58 实验者: xiechaojun
处理时间 (V3): 2024/12/11 09:01:52 处理者: xiechaojun
仪器型号:SHIMADZU LC-2050C(FX274)

<色谱图>

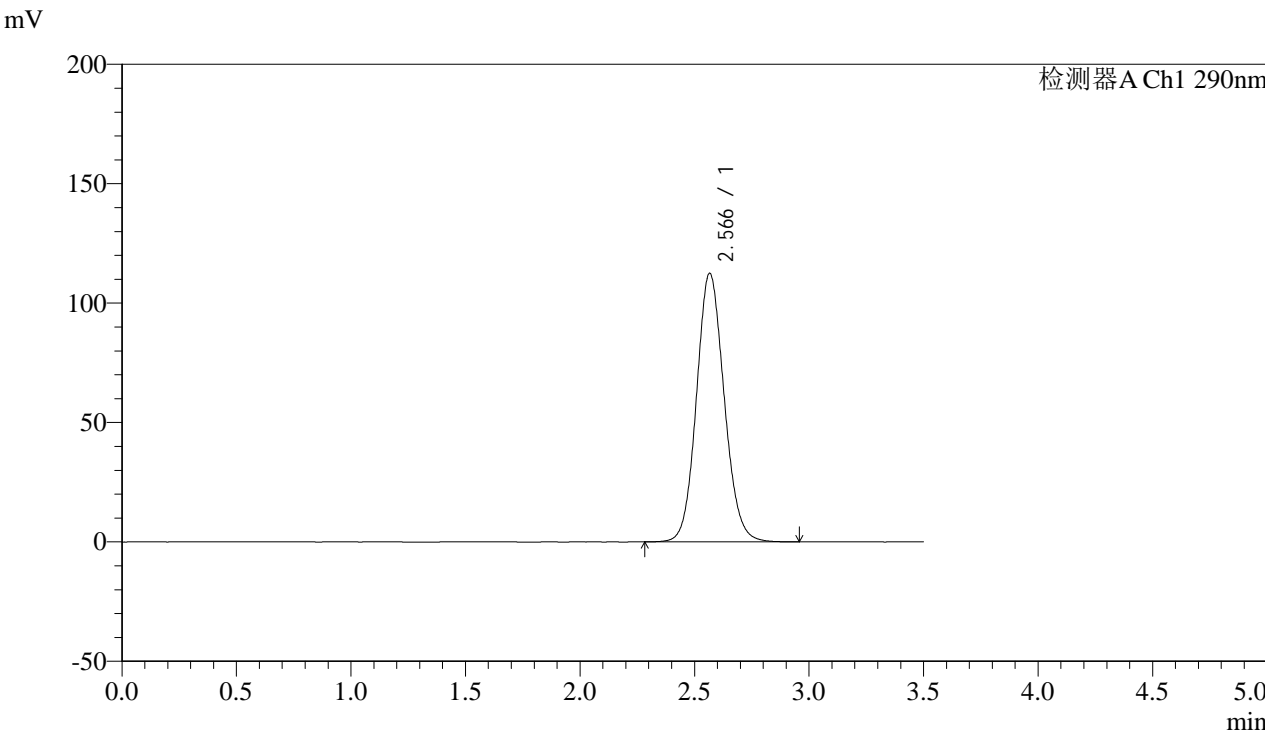

<峰表>

检测器A Ch1 290nm

峰号	保留时间	面积	面积%	高度	理论塔板数(USP)	拖尾因子	分离度(USP)
1	2.566	947562	100.000	112406	2181	1.104	--
总计		947562	100.000	112406			



SZJ-4096

<样品信息>

色谱柱:XB-C18(50mm*4.6mm,5µm) 流速: 1.8ml/min
 柱温:30°C 波长: 290nm
 数据文件名: RC\$SZJ-4096 - 0-121/25-1475-3 - zzp-c6-2024052011p-rcqx-100mg-pH2.0jz-10min-P1.lcd
 方法文件名: RC\$SZJ-4096 - RCFF-FX274.lcm
 批处理文件名: RC\$SZJ-4096 - 20241210-rcqx-FX274.lcb
 样品瓶号: 1-2 版本号: 6.115
 进样体积: 10 µl 实验者: xiechaojun
 进样时间: 2024/12/10 15:06:51 处理者: xiechaojun
 处理时间 (V3): 2024/12/11 09:01:55
 仪器型号:SHIMADZU LC-2050C(FX274)

<色谱图>

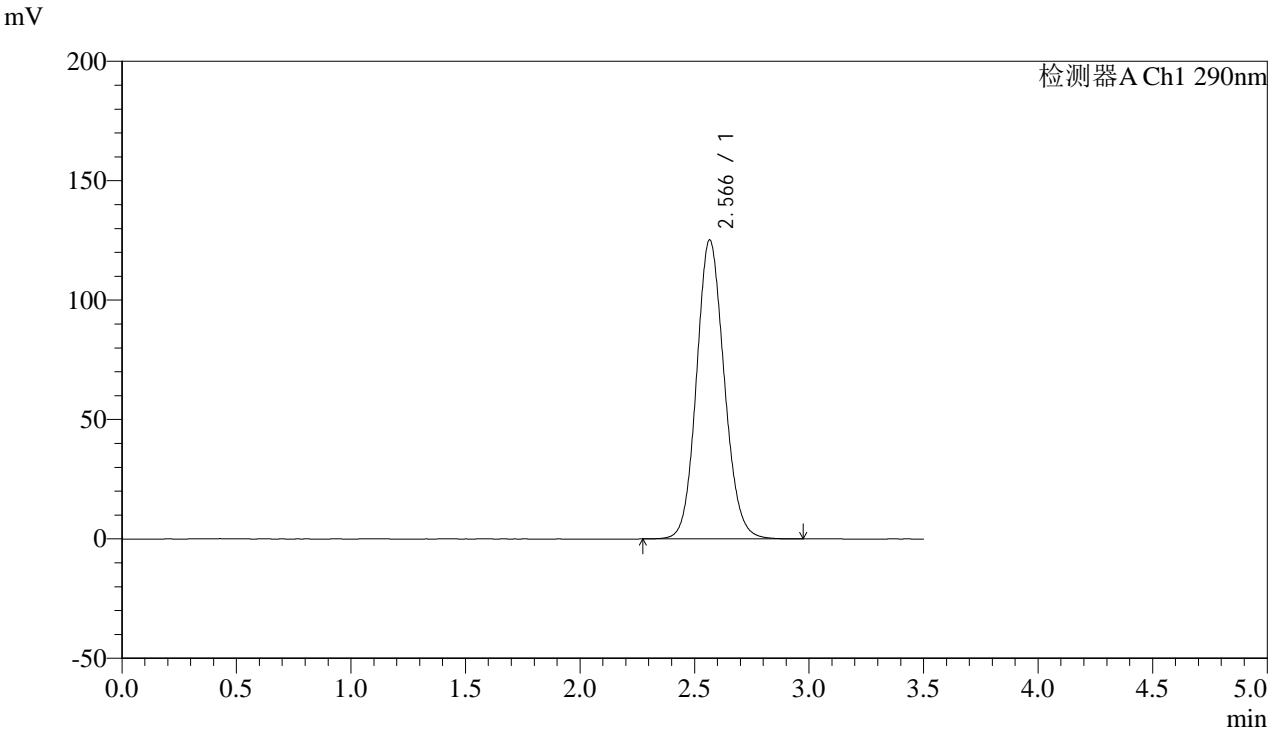

<峰表>

检测器A Ch1 290nm

峰号	保留时间	面积	面积%	高度	理论塔板数(USP)	拖尾因子	分离度(USP)
1	2.566	1055488	100.000	125108	2174	1.111	--
总计		1055488	100.000	125108			



SZJ-4096

<样品信息>

色谱柱:XB-C18(50mm*4.6mm,5µm) 流速: 1.8ml/min
柱温:30°C 波长: 290nm
数据文件名: RC\$SZJ-4096 - 0-121/25-1476-3 - zzp-c6-2024052011p-rcqx-100mg-pH2.0jz-10min-P2.lcd
方法文件名: RC\$SZJ-4096 - RCFF-FX274.lcm
批处理文件名: RC\$SZJ-4096 - 20241210-rcqx-FX274.lcb
样品瓶号: 1-11 版本号: 6.115
进样体积: 10 µl 实验者: xiechaojun
进样时间: 2024/12/10 15:10:45 处理者: xiechaojun
处理时间 (V3): 2024/12/11 09:01:57
仪器型号:SHIMADZU LC-2050C(FX274)

<色谱图>

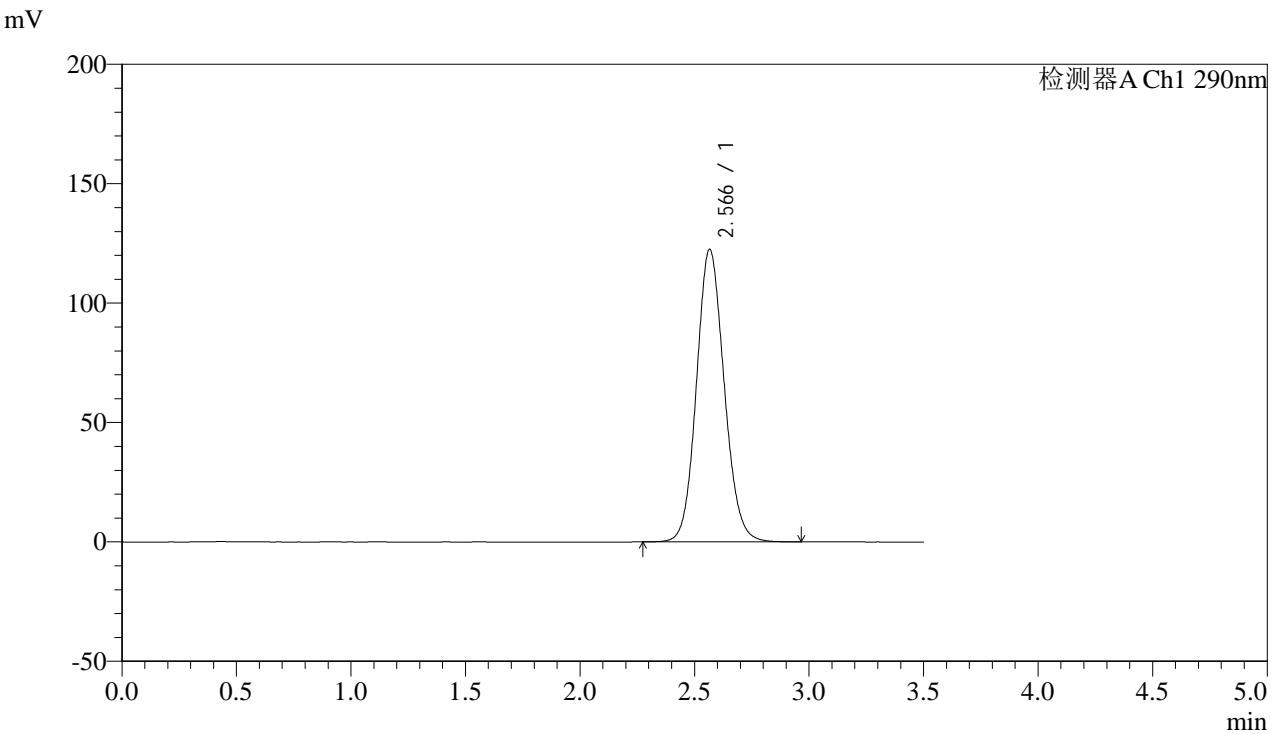

<峰表>

检测器A Ch1 290nm

峰号	保留时间	面积	面积%	高度	理论塔板数(USP)	拖尾因子	分离度(USP)
1	2.566	1032210	100.000	122434	2176	1.108	--
总计		1032210	100.000	122434			



SZJ-4096

<样品信息>

色谱柱:XB-C18(50mm*4.6mm,5µm) 流速: 1.8ml/min
柱温:30°C 波长: 290nm
数据文件名: RC\$SZJ-4096 - 0-121/25-1477-3 - zzp-c6-2024052011p-rcqx-100mg-pH2.0jz-10min-P3.lcd
方法文件名: RC\$SZJ-4096 - RCFF-FX274.lcm
批处理文件名: RC\$SZJ-4096 - 20241210-rcqx-FX274.lcb
样品瓶号: 1-20
进样体积: 10 µl 版本号: 6.115
进样时间: 2024/12/10 15:14:37 实验者: xiechaojun
处理时间 (V3): 2024/12/11 09:02:00 处理者: xiechaojun
仪器型号:SHIMADZU LC-2050C(FX274)

<色谱图>

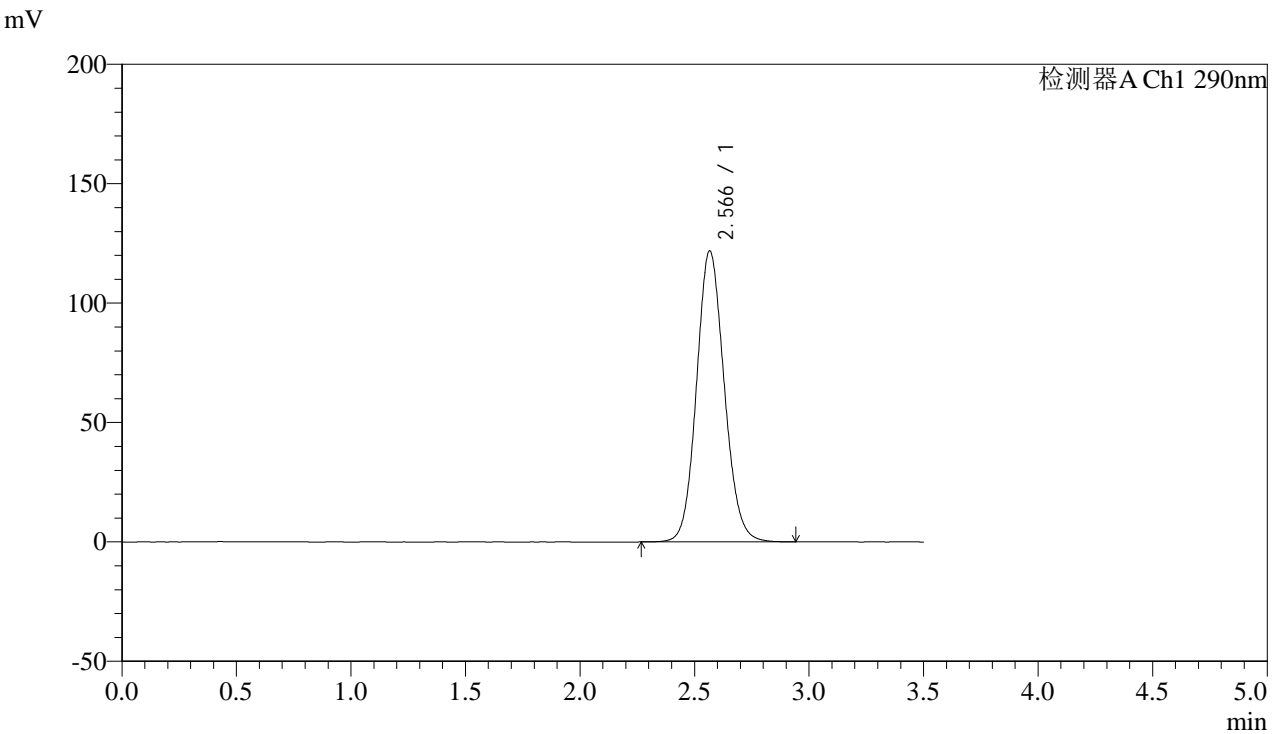

<峰表>

检测器A Ch1 290nm

峰号	保留时间	面积	面积%	高度	理论塔板数(USP)	拖尾因子	分离度(USP)
1	2.566	1026917	100.000	121759	2179	1.108	--
总计		1026917	100.000	121759			



SZJ-4096

<样品信息>

色谱柱:XB-C18(50mm*4.6mm,5µm) 流速: 1.8ml/min
 柱温:30°C 波长: 290nm
 数据文件名: RC\$SZJ-4096 - 0-121/25-1478-3 - zzp-c6-2024052011p-rcqx-100mg-pH2.0jz-10min-P4.lcd
 方法文件名: RC\$SZJ-4096 - RCFF-FX274.lcm
 批处理文件名: RC\$SZJ-4096 - 20241210-rcqx-FX274.lcb
 样品瓶号: 1-29 版本号: 6.115
 进样体积: 10 µl 实验者: xiechaojun
 进样时间: 2024/12/10 15:18:28 处理者: xiechaojun
 处理时间 (V3): 2024/12/11 09:02:03
 仪器型号:SHIMADZU LC-2050C(FX274)

<色谱图>

mV

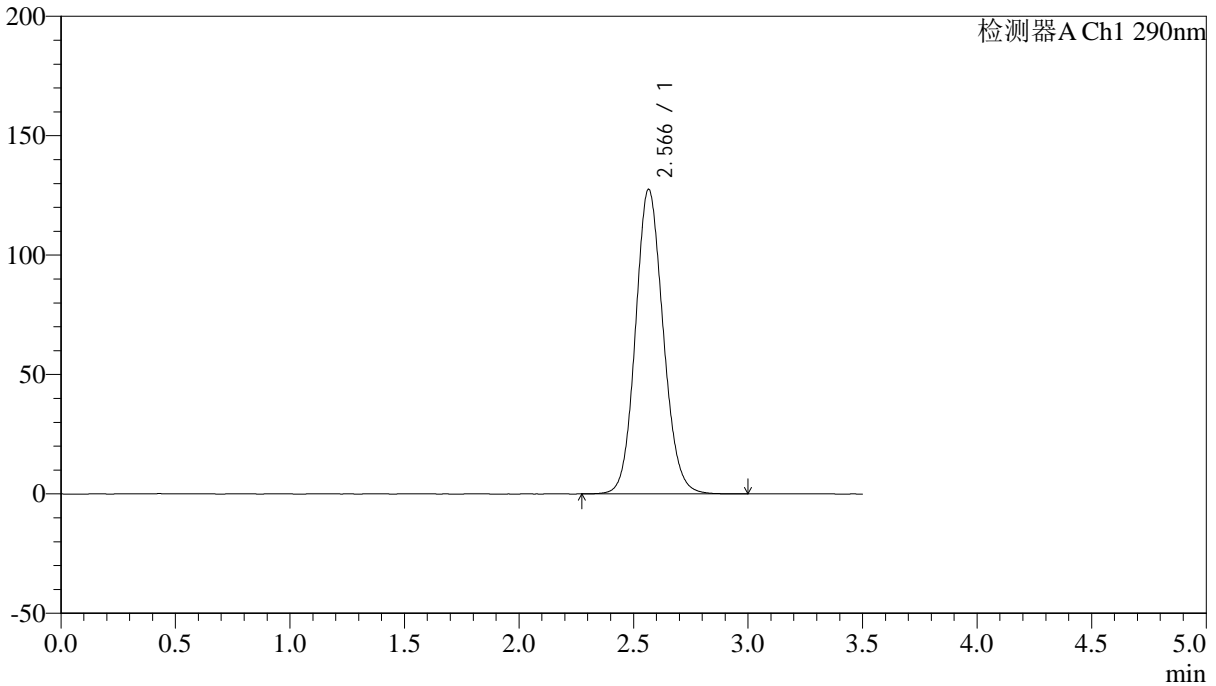

<峰表>

检测器A Ch1 290nm

峰号	保留时间	面积	面积%	高度	理论塔板数(USP)	拖尾因子	分离度(USP)
1	2.566	1074653	100.000	127516	2178	1.110	--
总计		1074653	100.000	127516			



SZJ-4096

<样品信息>

色谱柱:XB-C18(50mm*4.6mm,5µm) 流速: 1.8ml/min
柱温:30°C 波长: 290nm
数据文件名: RC\$SZJ-4096 - 0-121/25-1479-3 - zzp-c6-2024052011p-rcqx-100mg-pH2.0jz-10min-P5.lcd
方法文件名: RC\$SZJ-4096 - RCFF-FX274.lcm
批处理文件名: RC\$SZJ-4096 - 20241210-rcqx-FX274.lcb
样品瓶号: 1-38
进样体积: 10 µl 版本号: 6.115
进样时间: 2024/12/10 15:22:20 实验者: xiechaojun
处理时间 (V3): 2024/12/11 09:02:05 处理者: xiechaojun
仪器型号:SHIMADZU LC-2050C(FX274)

<色谱图>

mV

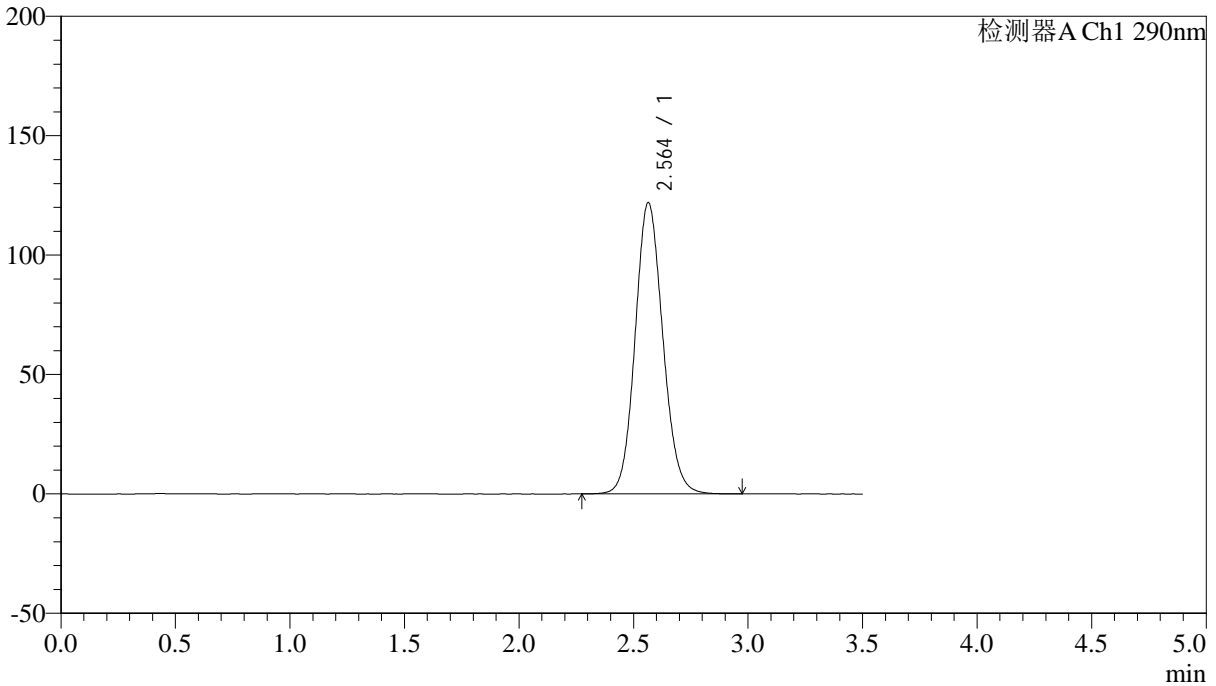

<峰表>

检测器A Ch1 290nm

峰号	保留时间	面积	面积%	高度	理论塔板数(USP)	拖尾因子	分离度(USP)
1	2.564	1028036	100.000	122012	2172	1.108	--
总计		1028036	100.000	122012			



SZJ-4096

<样品信息>

色谱柱:XB-C18(50mm*4.6mm,5µm) 流速: 1.8ml/min
 柱温:30°C 波长: 290nm
 数据文件名: RC\$SZJ-4096 - 0-121/25-1480-3 - zzp-c6-2024052011p-rcqx-100mg-pH2.0jz-10min-P6.lcd
 方法文件名: RC\$SZJ-4096 - RCFF-FX274.lcm
 批处理文件名: RC\$SZJ-4096 - 20241210-rcqx-FX274.lcb
 样品瓶号: 1-47 版本号: 6.115
 进样体积: 10 µl 实验者: xiechaojun
 进样时间: 2024/12/10 15:26:13 处理者: xiechaojun
 处理时间 (V3): 2024/12/11 09:02:08
 仪器型号:SHIMADZU LC-2050C(FX274)

<色谱图>

mV

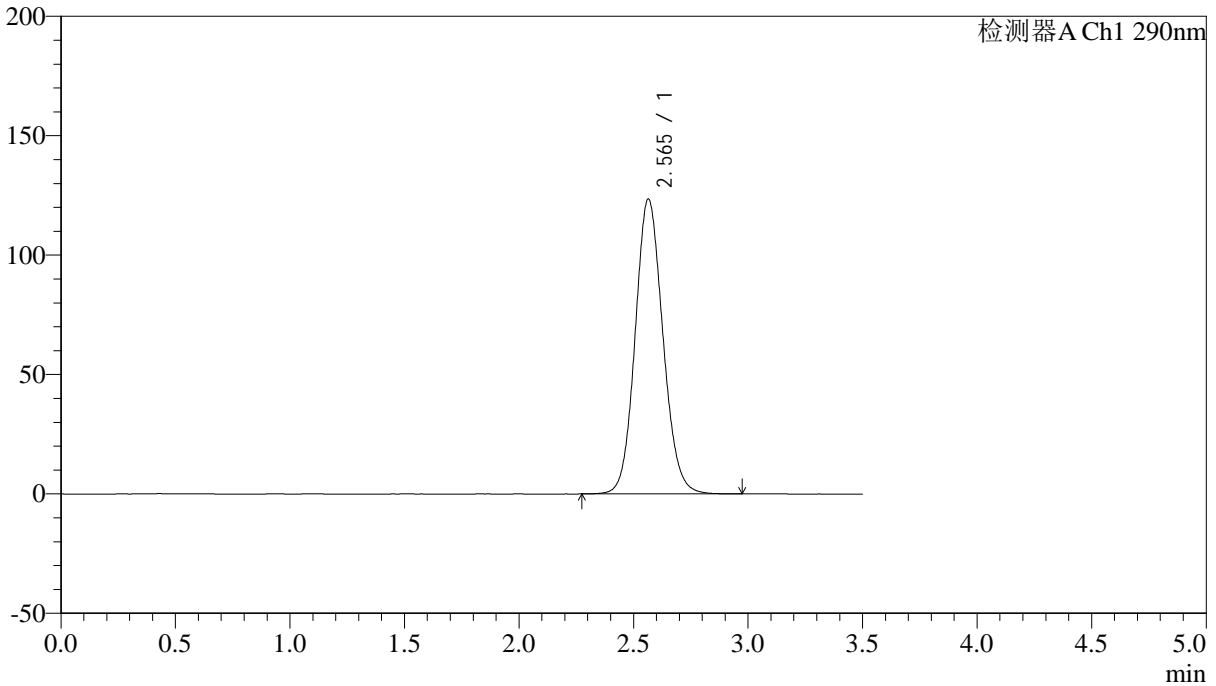

<峰表>

检测器A Ch1 290nm

峰号	保留时间	面积	面积%	高度	理论塔板数(USP)	拖尾因子	分离度(USP)
1	2.565	1041350	100.000	123520	2171	1.107	--
总计		1041350	100.000	123520			



SZJ-4096

<样品信息>

色谱柱:XB-C18(50mm*4.6mm,5µm) 流速: 1.8ml/min
柱温:30°C 波长: 290nm
数据文件名: RC\$SZJ-4096 - 0-121/25-1481-3 - zzp-c6-2024052011p-rcqx-100mg-pH2.0jz-15min-P1.lcd
方法文件名: RC\$SZJ-4096 - RCFF-FX274.lcm
批处理文件名: RC\$SZJ-4096 - 20241210-rcqx-FX274.lcb
样品瓶号: 1-3 版本号: 6.115
进样体积: 10 µl 实验者: xiechaojun
进样时间: 2024/12/10 15:30:05 处理者: xiechaojun
处理时间 (V3): 2024/12/11 09:02:11
仪器型号:SHIMADZU LC-2050C(FX274)

<色谱图>

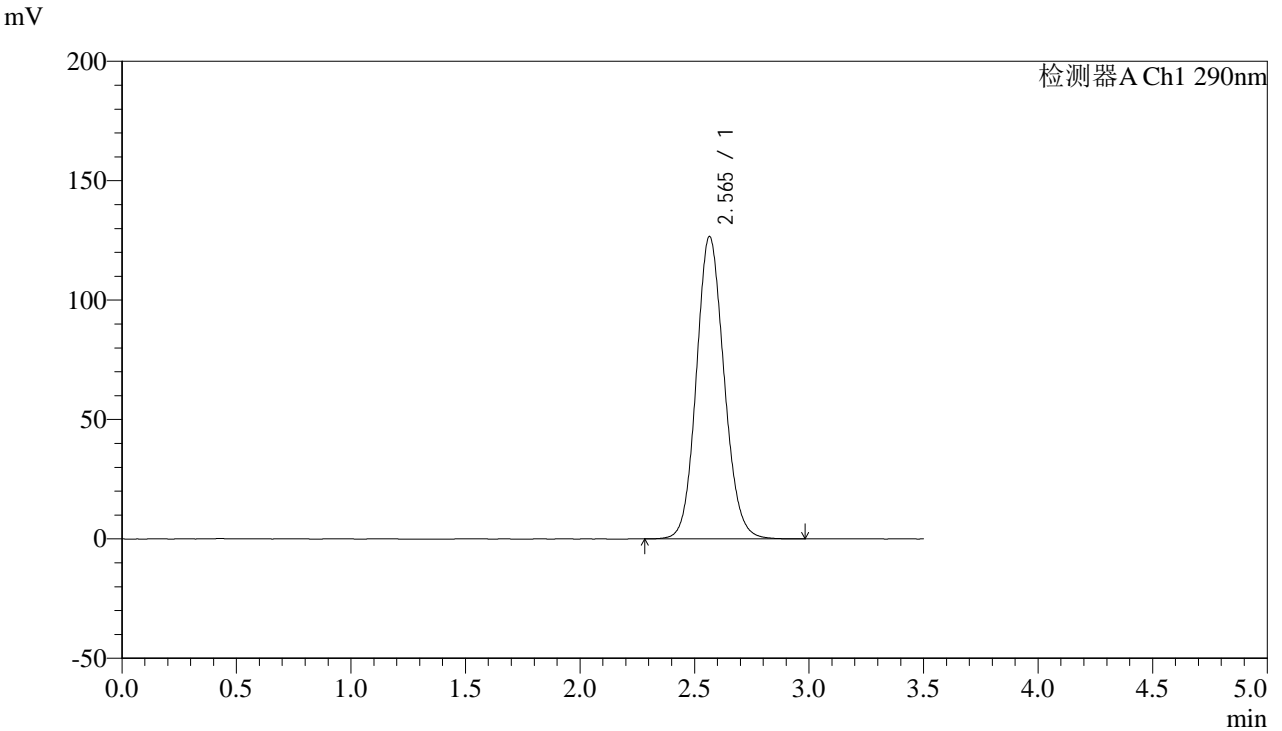

<峰表>

检测器A Ch1 290nm

峰号	保留时间	面积	面积%	高度	理论塔板数(USP)	拖尾因子	分离度(USP)
1	2.565	1068881	100.000	126617	2170	1.110	--
总计		1068881	100.000	126617			



SZJ-4096

<样品信息>

色谱柱:XB-C18(50mm*4.6mm,5µm) 流速: 1.8ml/min
柱温:30°C 波长: 290nm
数据文件名: RC\$SZJ-4096 - 0-121/25-1482-3 - zzp-c6-2024052011p-rcqx-100mg-pH2.0jz-15min-P2.lcd
方法文件名: RC\$SZJ-4096 - RCFF-FX274.lcm
批处理文件名: RC\$SZJ-4096 - 20241210-rcqx-FX274.lcb
样品瓶号: 1-12
进样体积: 10 µl 版本号: 6.115
进样时间: 2024/12/10 15:33:58 实验者: xiechaojun
处理时间 (V3): 2024/12/11 09:02:14 处理者: xiechaojun
仪器型号:SHIMADZU LC-2050C(FX274)

<色谱图>

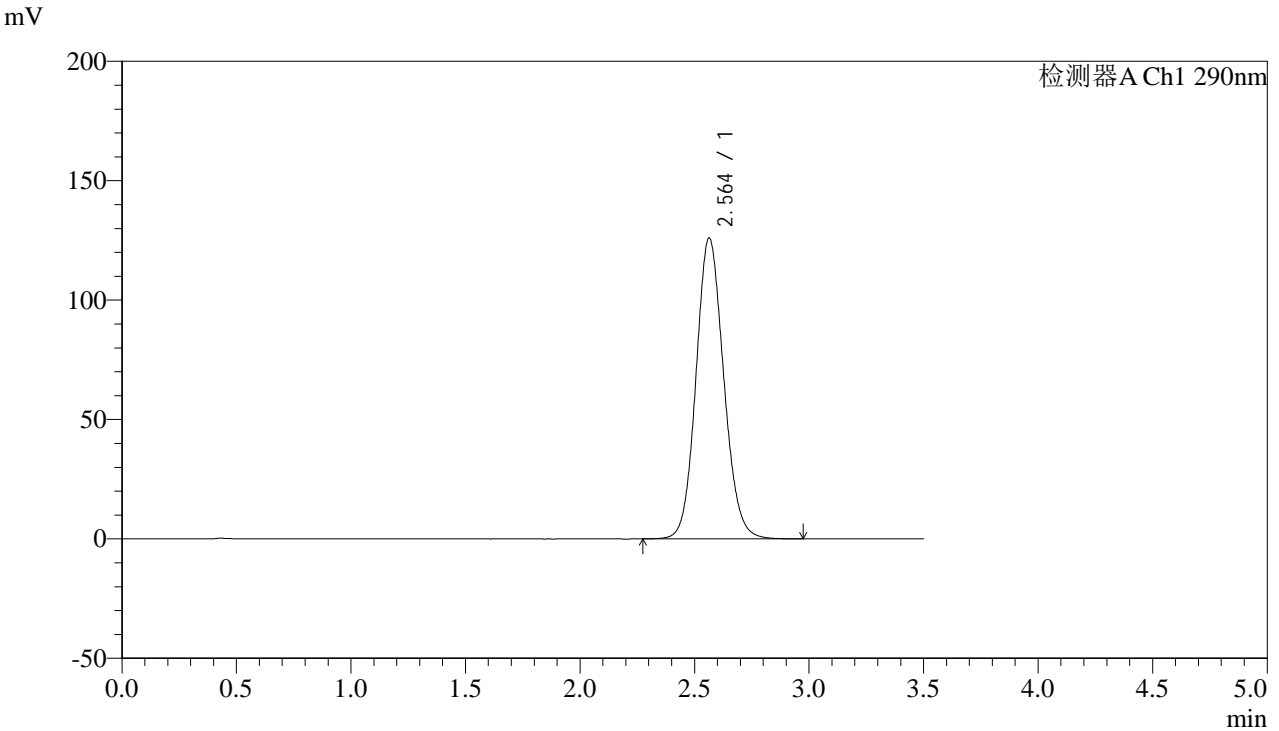

<峰表>

检测器A Ch1 290nm

峰号	保留时间	面积	面积%	高度	理论塔板数(USP)	拖尾因子	分离度(USP)
1	2.564	1061916	100.000	126038	2174	1.110	--
总计		1061916	100.000	126038			



SZJ-4096

<样品信息>

色谱柱:XB-C18(50mm*4.6mm,5µm) 流速: 1.8ml/min
柱温:30°C 波长: 290nm
数据文件名: RC\$SZJ-4096 - 0-121/25-1483-3 - zzp-c6-2024052011p-rcqx-100mg-pH2.0jz-15min-P3.lcd
方法文件名: RC\$SZJ-4096 - RCFF-FX274.lcm
批处理文件名: RC\$SZJ-4096 - 20241210-rcqx-FX274.lcb
样品瓶号: 1-21 版本号: 6.115
进样体积: 10 µl 实验者: xiechaojun
进样时间: 2024/12/10 15:37:50 处理者: xiechaojun
处理时间 (V3): 2024/12/11 09:02:16
仪器型号:SHIMADZU LC-2050C(FX274)

<色谱图>

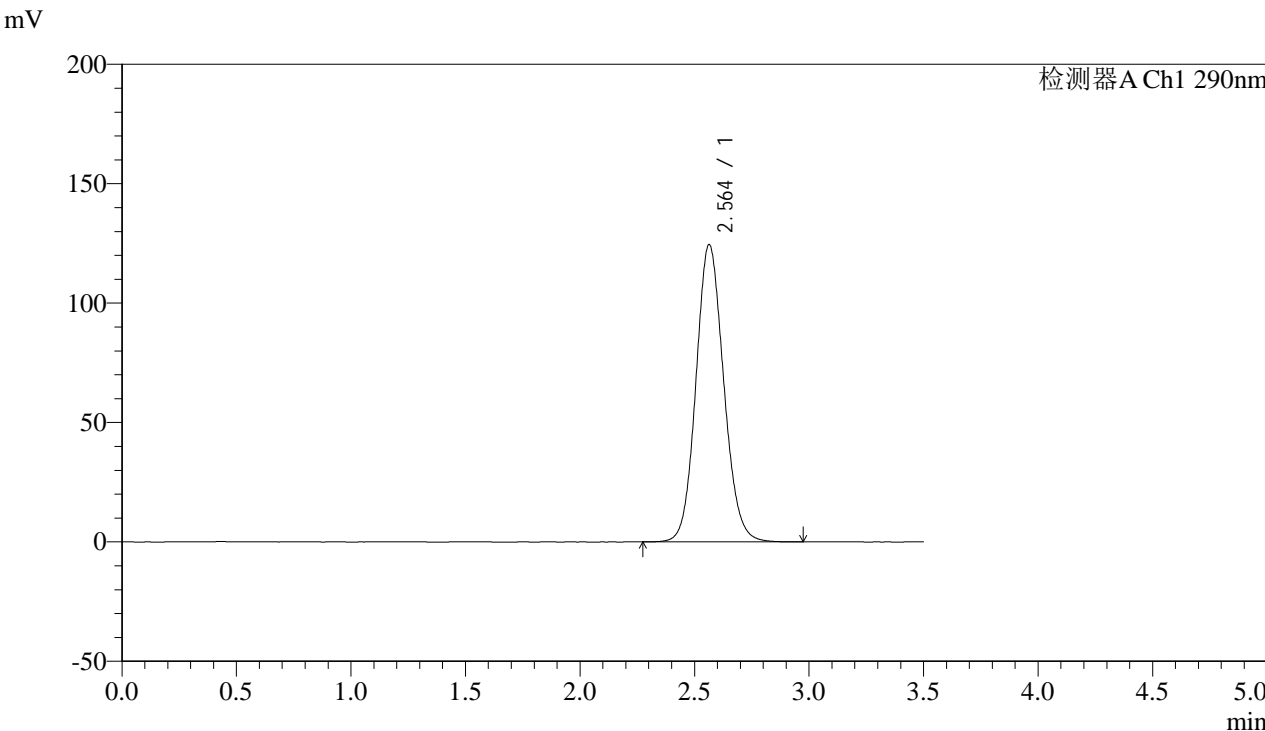

<峰表>

检测器A Ch1 290nm

峰号	保留时间	面积	面积%	高度	理论塔板数(USP)	拖尾因子	分离度(USP)
1	2.564	1050806	100.000	124569	2169	1.108	--
总计		1050806	100.000	124569			



SZJ-4096

<样品信息>

色谱柱:XB-C18(50mm*4.6mm,5µm) 流速: 1.8ml/min
柱温:30°C 波长: 290nm
数据文件名: RC\$SZJ-4096 - 0-121/25-1484-3 - zzp-c6-2024052011p-rcqx-100mg-pH2.0jz-15min-P4.lcd
方法文件名: RC\$SZJ-4096 - RCFF-FX274.lcm
批处理文件名: RC\$SZJ-4096 - 20241210-rcqx-FX274.lcb
样品瓶号: 1-30
进样体积: 10 µl 版本号: 6.115
进样时间: 2024/12/10 15:41:42 实验者: xiechaojun
处理时间 (V3): 2024/12/11 09:02:19 处理者: xiechaojun
仪器型号:SHIMADZU LC-2050C(FX274)

<色谱图>

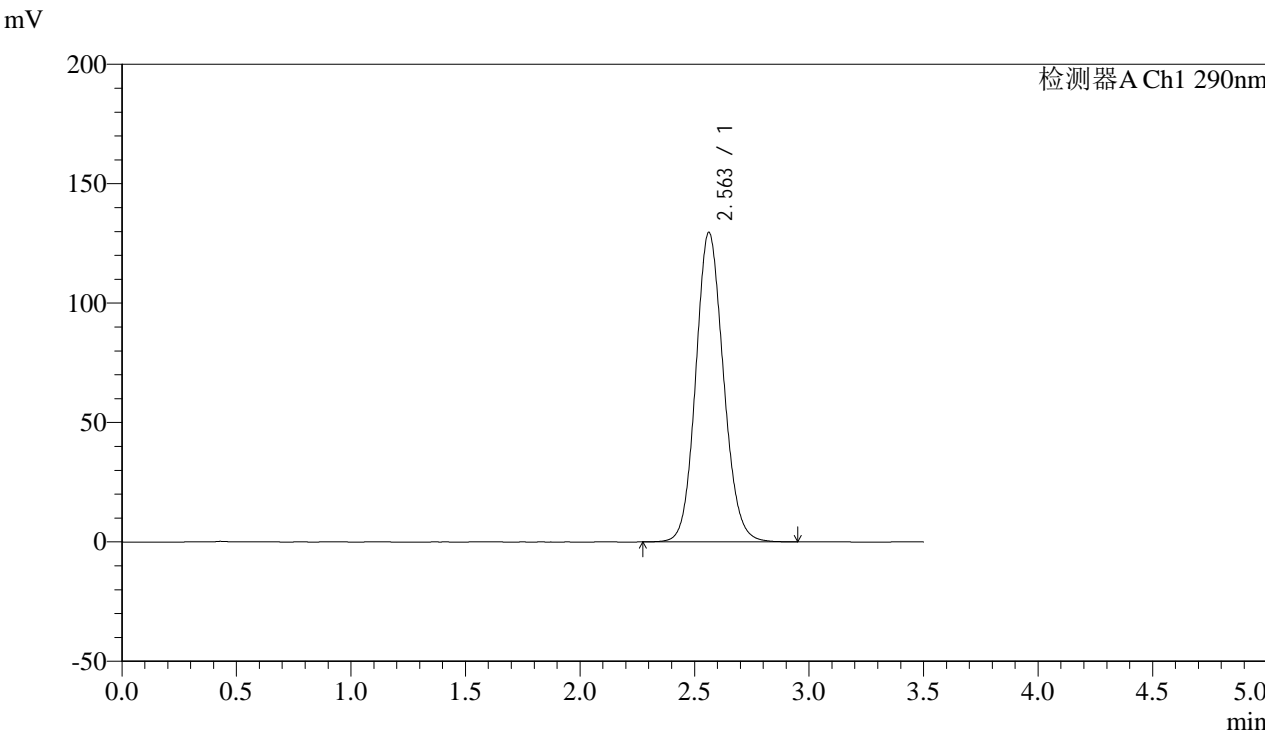

<峰表>

检测器A Ch1 290nm

峰号	保留时间	面积	面积%	高度	理论塔板数(USP)	拖尾因子	分离度(USP)
1	2.563	1092164	100.000	129619	2171	1.111	--
总计		1092164	100.000	129619			



SZJ-4096

<样品信息>

色谱柱:XB-C18(50mm*4.6mm,5µm) 流速: 1.8ml/min
柱温:30°C 波长: 290nm
数据文件名: RC\$SZJ-4096 - 0-121/25-1485-3 - zzp-c6-2024052011p-rcqx-100mg-pH2.0jz-15min-P5.lcd
方法文件名: RC\$SZJ-4096 - RCFF-FX274.lcm
批处理文件名: RC\$SZJ-4096 - 20241210-rcqx-FX274.lcb
样品瓶号: 1-39
进样体积: 10 µl 版本号: 6.115
进样时间: 2024/12/10 15:45:34 实验者: xiechaojun
处理时间 (V3): 2024/12/11 09:02:22 处理者: xiechaojun
仪器型号:SHIMADZU LC-2050C(FX274)

<色谱图>

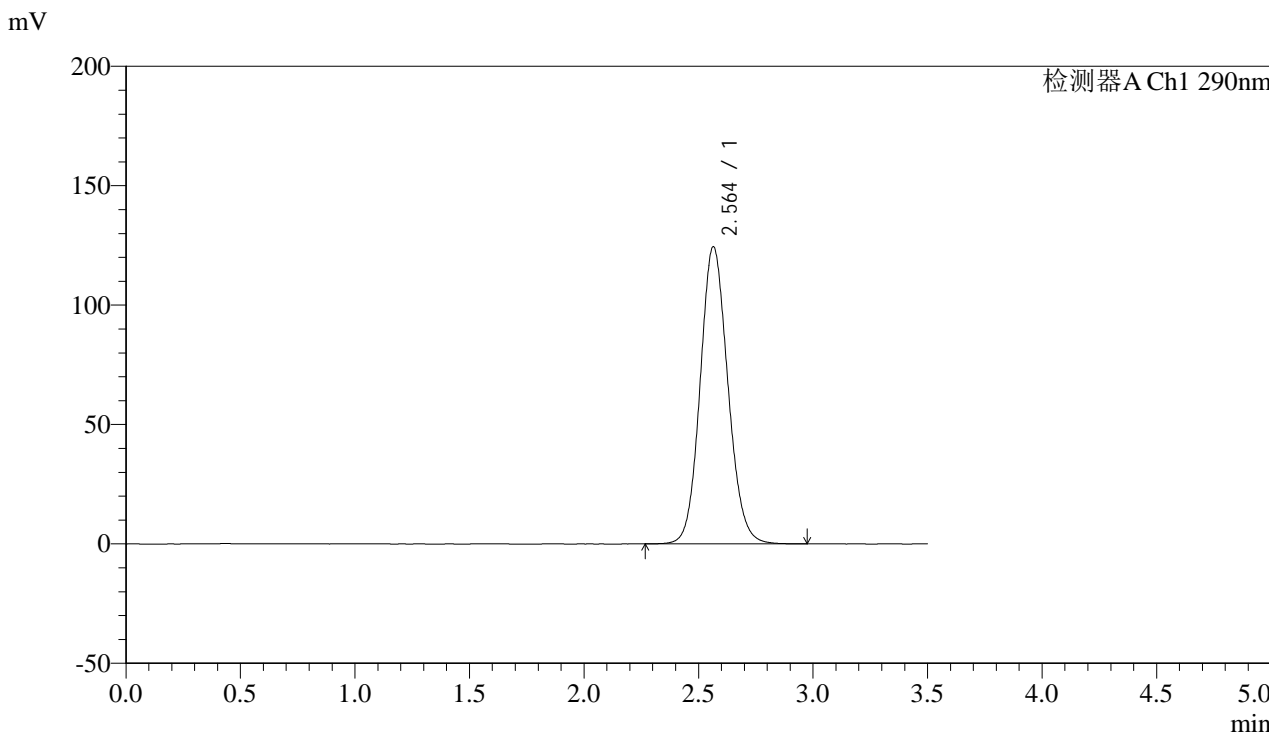

<峰表>

检测器A Ch1 290nm

峰号	保留时间	面积	面积%	高度	理论塔板数(USP)	拖尾因子	分离度(USP)
1	2.564	1050943	100.000	124489	2165	1.108	--
总计		1050943	100.000	124489			



SZJ-4096

<样品信息>

色谱柱:XB-C18(50mm*4.6mm,5µm) 流速: 1.8ml/min
 柱温:30°C 波长: 290nm
 数据文件名: RC\$SZJ-4096 - 0-121/25-1486-3 - zzp-c6-2024052011p-rcqx-100mg-pH2.0jz-15min-P6.lcd
 方法文件名: RC\$SZJ-4096 - RCFF-FX274.lcm
 批处理文件名: RC\$SZJ-4096 - 20241210-rcqx-FX274.lcb
 样品瓶号: 1-48 版本号: 6.115
 进样体积: 10 µl 实验者: xiechaojun
 进样时间: 2024/12/10 15:49:25 处理者: xiechaojun
 处理时间 (V3): 2024/12/11 09:02:24
 仪器型号:SHIMADZU LC-2050C(FX274)

<色谱图>

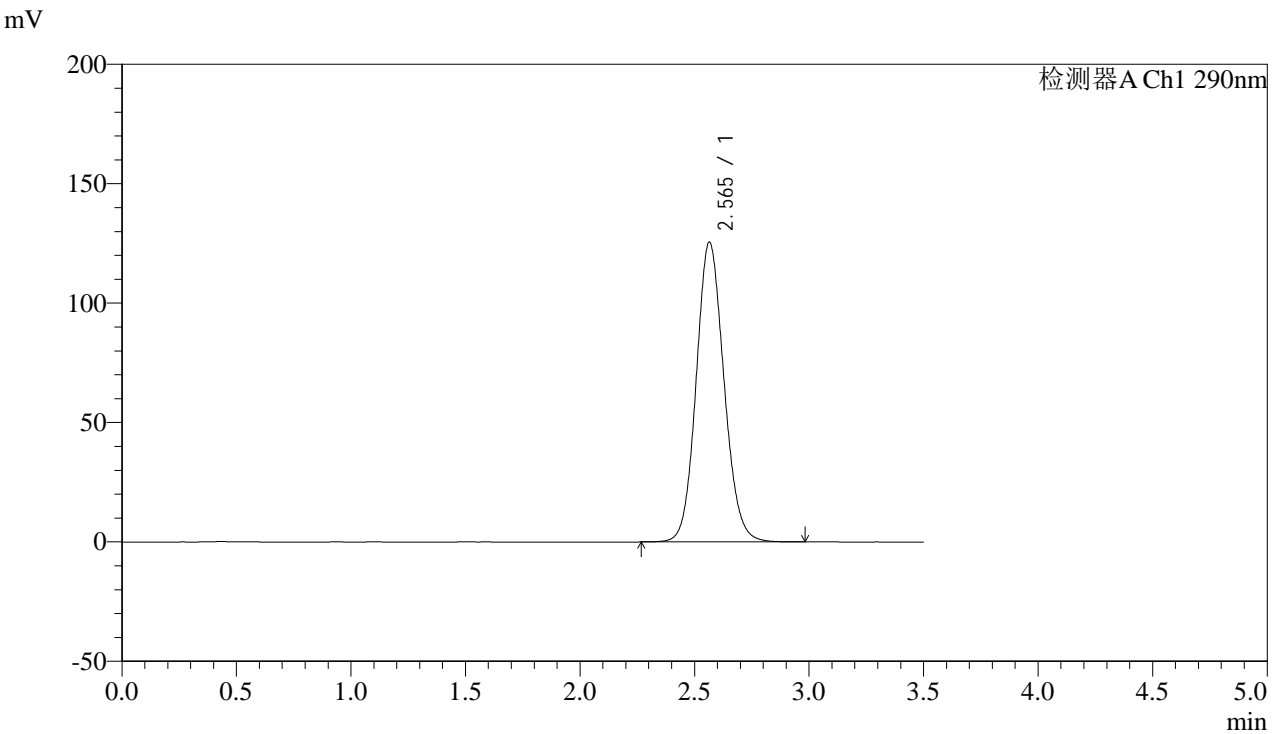

<峰表>

检测器A Ch1 290nm

峰号	保留时间	面积	面积%	高度	理论塔板数(USP)	拖尾因子	分离度(USP)
1	2.565	1060953	100.000	125517	2161	1.109	--
总计		1060953	100.000	125517			



SZJ-4096

<样品信息>

色谱柱:XB-C18(50mm*4.6mm,5µm) 流速: 1.8ml/min
柱温:30°C 波长: 290nm
数据文件名: RC\$SZJ-4096 - 0-121/25-1487-3 - zzp-c6-2024052011p-rcqx-100mg-pH2.0jz-20min-P1.lcd
方法文件名: RC\$SZJ-4096 - RCFF-FX274.lcm
批处理文件名: RC\$SZJ-4096 - 20241210-rcqx-FX274.lcb
样品瓶号: 1-4
进样体积: 10 µl 版本号: 6.115
进样时间: 2024/12/10 15:53:17 实验者: xiechaojun
处理时间 (V3): 2024/12/11 09:02:27 处理者: xiechaojun
仪器型号:SHIMADZU LC-2050C(FX274)

<色谱图>

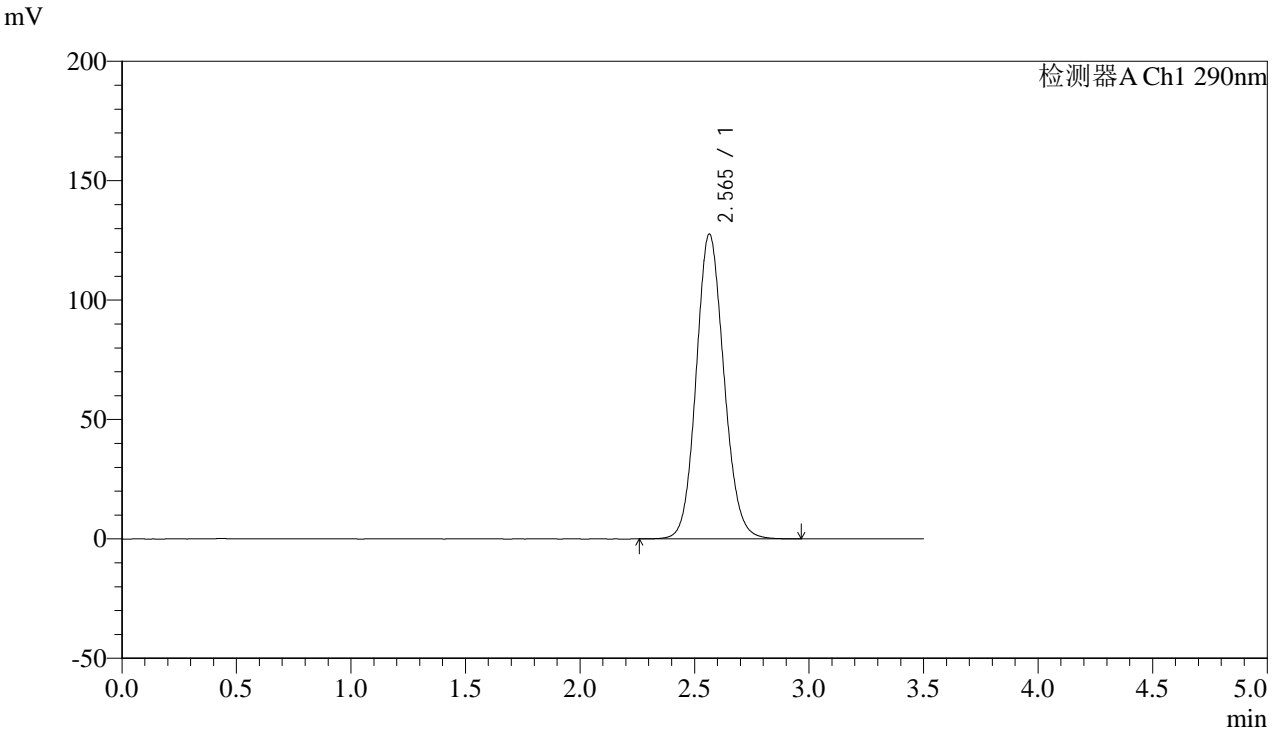

<峰表>

检测器A Ch1 290nm

峰号	保留时间	面积	面积%	高度	理论塔板数(USP)	拖尾因子	分离度(USP)
1	2.565	1077884	100.000	127712	2167	1.110	--
总计		1077884	100.000	127712			



SZJ-4096

<样品信息>

色谱柱:XB-C18(50mm*4.6mm,5µm) 流速: 1.8ml/min
柱温:30°C 波长: 290nm
数据文件名: RC\$SZJ-4096 - 0-121/25-1488-3 - zzp-c6-2024052011p-rcqx-100mg-pH2.0jz-20min-P2.lcd
方法文件名: RC\$SZJ-4096 - RCFF-FX274.lcm
批处理文件名: RC\$SZJ-4096 - 20241210-rcqx-FX274.lcb
样品瓶号: 1-13
进样体积: 10 µl 版本号: 6.115
进样时间: 2024/12/10 15:57:10 实验者: xiechaojun
处理时间 (V3): 2024/12/11 09:02:29 处理者: xiechaojun
仪器型号:SHIMADZU LC-2050C(FX274)

<色谱图>

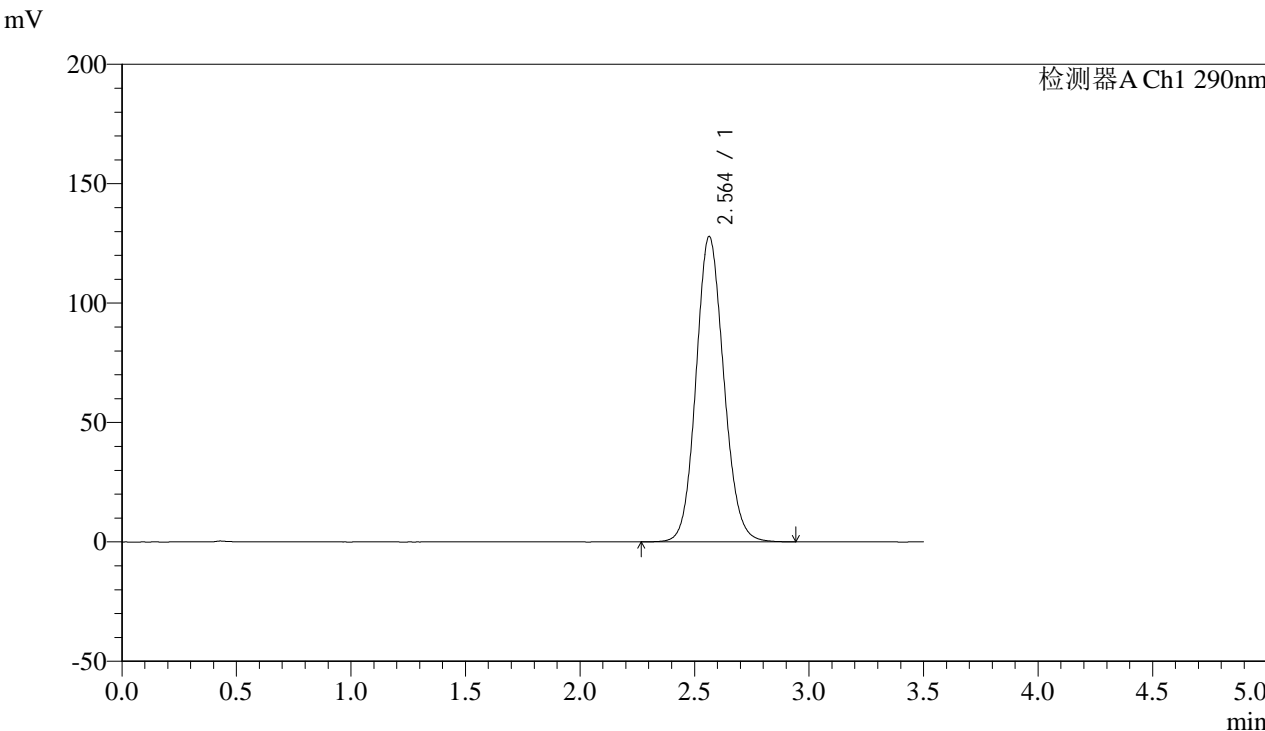

<峰表>

检测器A Ch1 290nm

峰号	保留时间	面积	面积%	高度	理论塔板数(USP)	拖尾因子	分离度(USP)
1	2.564	1079423	100.000	127915	2164	1.108	--
总计		1079423	100.000	127915			



SZJ-4096

<样品信息>

色谱柱:XB-C18(50mm*4.6mm,5µm) 流速: 1.8ml/min
 柱温:30°C 波长: 290nm
 数据文件名: RC\$SZJ-4096 - 0-121/25-1489-3 - zzp-c6-2024052011p-rcqx-100mg-pH2.0jz-20min-P3.lcd
 方法文件名: RC\$SZJ-4096 - RCFF-FX274.lcm
 批处理文件名: RC\$SZJ-4096 - 20241210-rcqx-FX274.lcb
 样品瓶号: 1-22 版本号: 6.115
 进样体积: 10 µl 实验者: xiechaojun
 进样时间: 2024/12/10 16:01:01 处理者: xiechaojun
 处理时间 (V3): 2024/12/11 09:02:32
 仪器型号:SHIMADZU LC-2050C(FX274)

<色谱图>

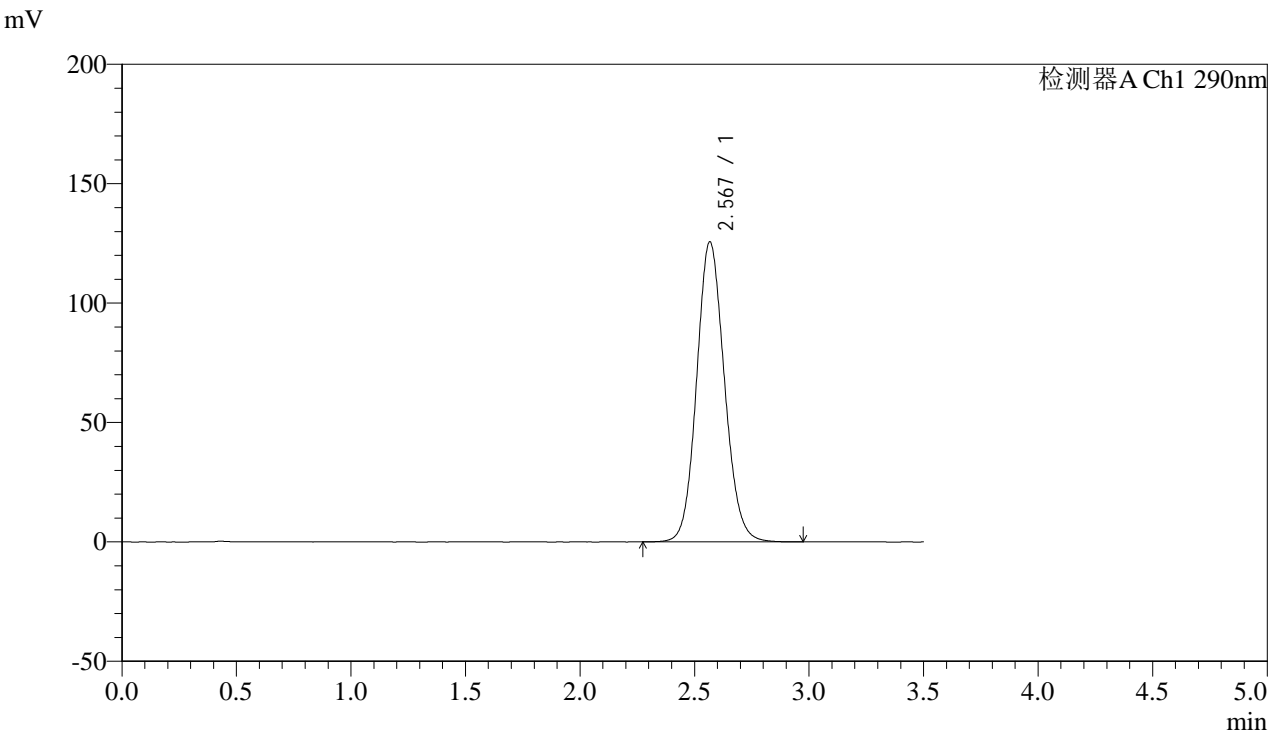

<峰表>

检测器A Ch1 290nm

峰号	保留时间	面积	面积%	高度	理论塔板数(USP)	拖尾因子	分离度(USP)
1	2.567	1062062	100.000	125492	2168	1.109	--
总计		1062062	100.000	125492			



SZJ-4096

<样品信息>

色谱柱:XB-C18(50mm*4.6mm,5µm) 流速: 1.8ml/min
柱温:30°C 波长: 290nm
数据文件名: RC\$SZJ-4096 - 0-121/25-1490-3 - zzp-c6-2024052011p-rcqx-100mg-pH2.0jz-20min-P4.lcd
方法文件名: RC\$SZJ-4096 - RCFF-FX274.lcm
批处理文件名: RC\$SZJ-4096 - 20241210-rcqx-FX274.lcb
样品瓶号: 1-31 版本号: 6.115
进样体积: 10 µl 实验者: xiechaojun
进样时间: 2024/12/10 16:04:52 处理者: xiechaojun
处理时间 (V3): 2024/12/11 09:02:34
仪器型号:SHIMADZU LC-2050C(FX274)

<色谱图>

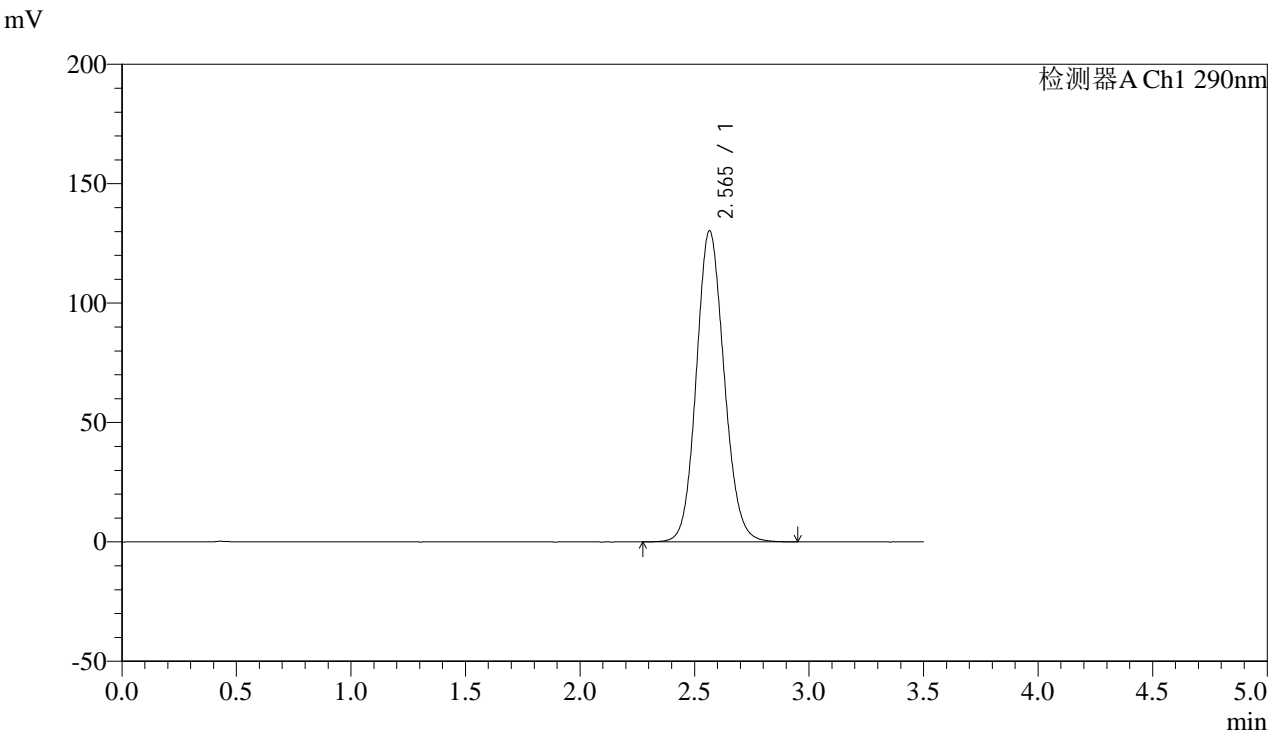

<峰表>

检测器A Ch1 290nm

峰号	保留时间	面积	面积%	高度	理论塔板数(USP)	拖尾因子	分离度(USP)
1	2.565	1100803	100.000	130220	2161	1.111	--
总计		1100803	100.000	130220			



SZJ-4096

<样品信息>

色谱柱:XB-C18(50mm*4.6mm,5µm) 流速: 1.8ml/min
柱温:30°C 波长: 290nm
数据文件名: RC\$SZJ-4096 - 0-121/25-1491-3 - zzp-c6-2024052011p-rcqx-100mg-pH2.0jz-20min-P5.lcd
方法文件名: RC\$SZJ-4096 - RCFE-FX274.lcm
批处理文件名: RC\$SZJ-4096 - 20241210-rcqx-FX274.lcb
样品瓶号: 1-40
进样体积: 10 µl 版本号: 6.115
进样时间: 2024/12/10 16:08:43 实验者: xiechaojun
处理时间 (V3): 2024/12/11 09:02:37 处理者: xiechaojun
仪器型号:SHIMADZU LC-2050C(FX274)

<色谱图>

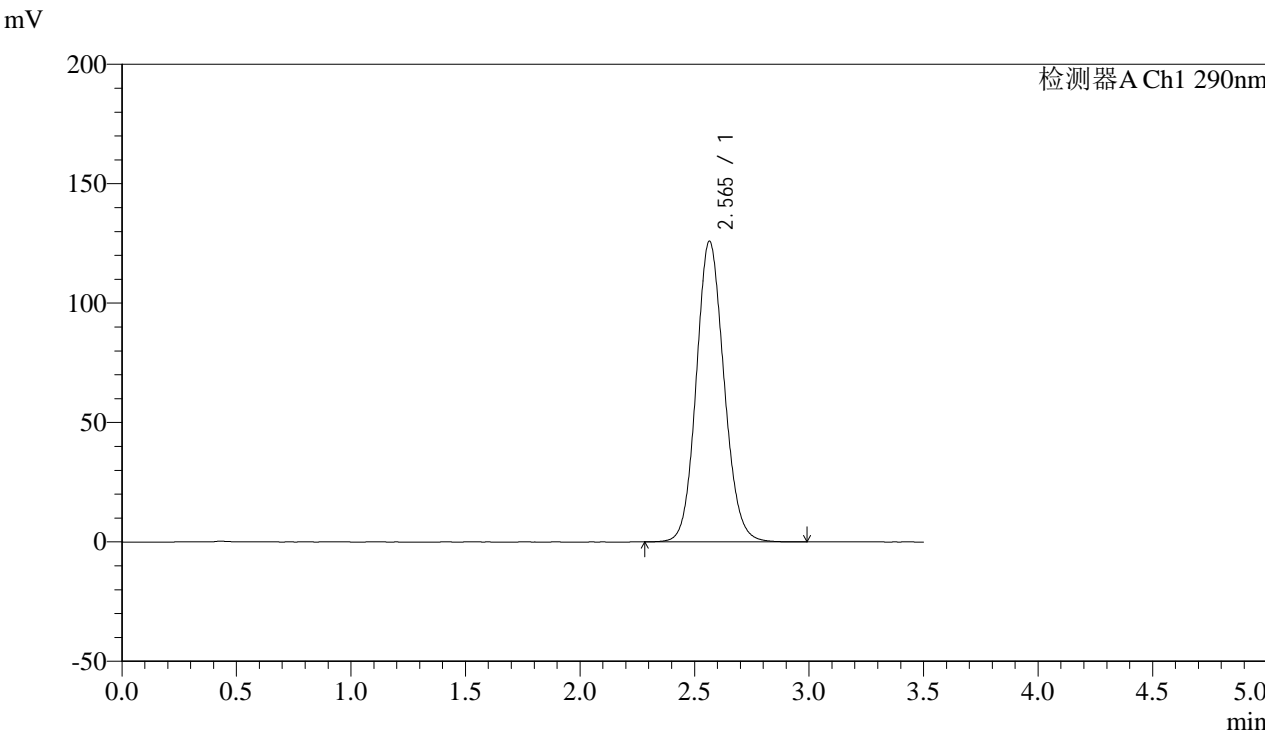

<峰表>

检测器A Ch1 290nm

峰号	保留时间	面积	面积%	高度	理论塔板数(USP)	拖尾因子	分离度(USP)
1	2.565	1064180	100.000	125930	2162	1.108	--
总计		1064180	100.000	125930			



SZJ-4096

<样品信息>

色谱柱:XB-C18(50mm*4.6mm,5µm) 流速: 1.8ml/min
 柱温:30°C 波长: 290nm
 数据文件名: RC\$SZJ-4096 - 0-121/25-1492-3 - zzp-c6-2024052011p-rcqx-100mg-pH2.0jz-20min-P6.lcd
 方法文件名: RC\$SZJ-4096 - RCFF-FX274.lcm
 批处理文件名: RC\$SZJ-4096 - 20241210-rcqx-FX274.lcb
 样品瓶号: 1-49 版本号: 6.115
 进样体积: 10 µl 实验者: xiechaojun
 进样时间: 2024/12/10 16:12:34 处理者: xiechaojun
 处理时间 (V3): 2024/12/11 09:02:39
 仪器型号:SHIMADZU LC-2050C(FX274)

<色谱图>

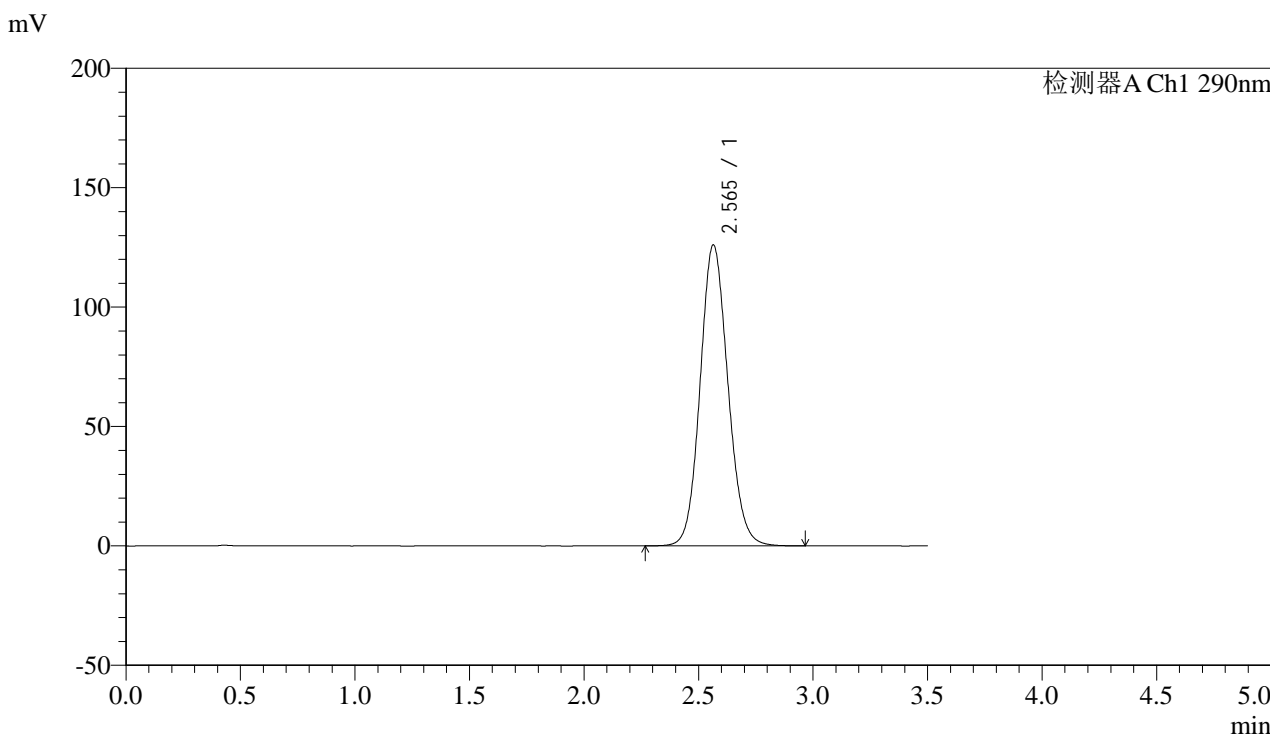

<峰表>

检测器A Ch1 290nm

峰号	保留时间	面积	面积%	高度	理论塔板数(USP)	拖尾因子	分离度(USP)
1	2.565	1065555	100.000	126061	2162	1.108	--
总计		1065555	100.000	126061			



SZJ-4096

<样品信息>

色谱柱:XB-C18(50mm*4.6mm,5µm) 流速: 1.8ml/min
 柱温:30°C 波长: 290nm
 数据文件名: RC\$SZJ-4096 - 0-121/25-1493-3 - zzp-c6-2024052011p-rcqx-100mg-pH2.0jz-30min-P1.lcd
 方法文件名: RC\$SZJ-4096 - RCFF-FX274.lcm
 批处理文件名: RC\$SZJ-4096 - 20241210-rcqx-FX274.lcb
 样品瓶号: 1-5 版本号: 6.115
 进样体积: 10 µl 实验者: xiechaojun
 进样时间: 2024/12/10 16:16:27 处理者: xiechaojun
 处理时间 (V3): 2024/12/11 09:02:42
 仪器型号:SHIMADZU LC-2050C(FX274)

<色谱图>

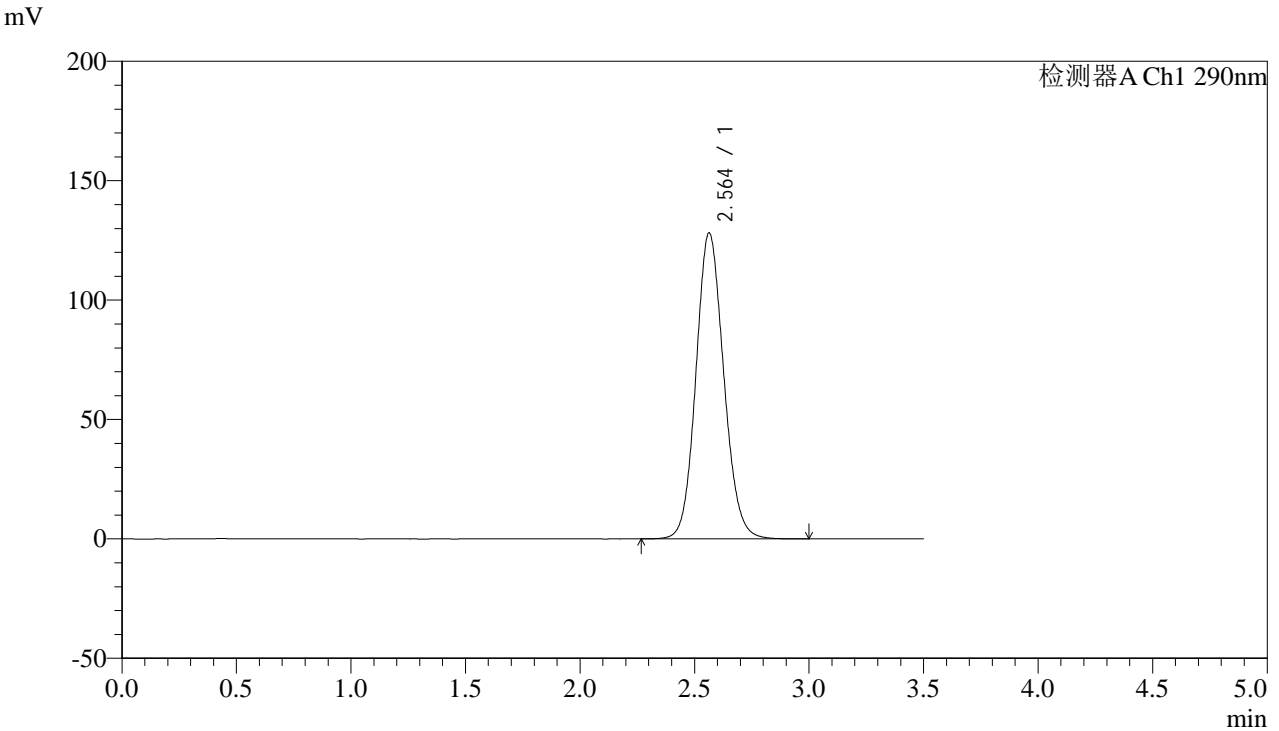

<峰表>

检测器A Ch1 290nm

峰号	保留时间	面积	面积%	高度	理论塔板数(USP)	拖尾因子	分离度(USP)
1	2.564	1083479	100.000	128198	2159	1.109	--
总计		1083479	100.000	128198			



SZJ-4096

<样品信息>

色谱柱:XB-C18(50mm*4.6mm,5µm) 流速: 1.8ml/min
 柱温:30°C 波长: 290nm
 数据文件名: RC\$SZJ-4096 - 0-121/25-1494-3 - zzp-c6-2024052011p-rcqx-100mg-pH2.0jz-30min-P2.lcd
 方法文件名: RC\$SZJ-4096 - RCFF-FX274.lcm
 批处理文件名: RC\$SZJ-4096 - 20241210-rcqx-FX274.lcb
 样品瓶号: 1-14 版本号: 6.115
 进样体积: 10 µl 实验者: xiechaojun
 进样时间: 2024/12/10 16:20:20 处理者: xiechaojun
 处理时间 (V3): 2024/12/11 09:02:45
 仪器型号:SHIMADZU LC-2050C(FX274)

<色谱图>

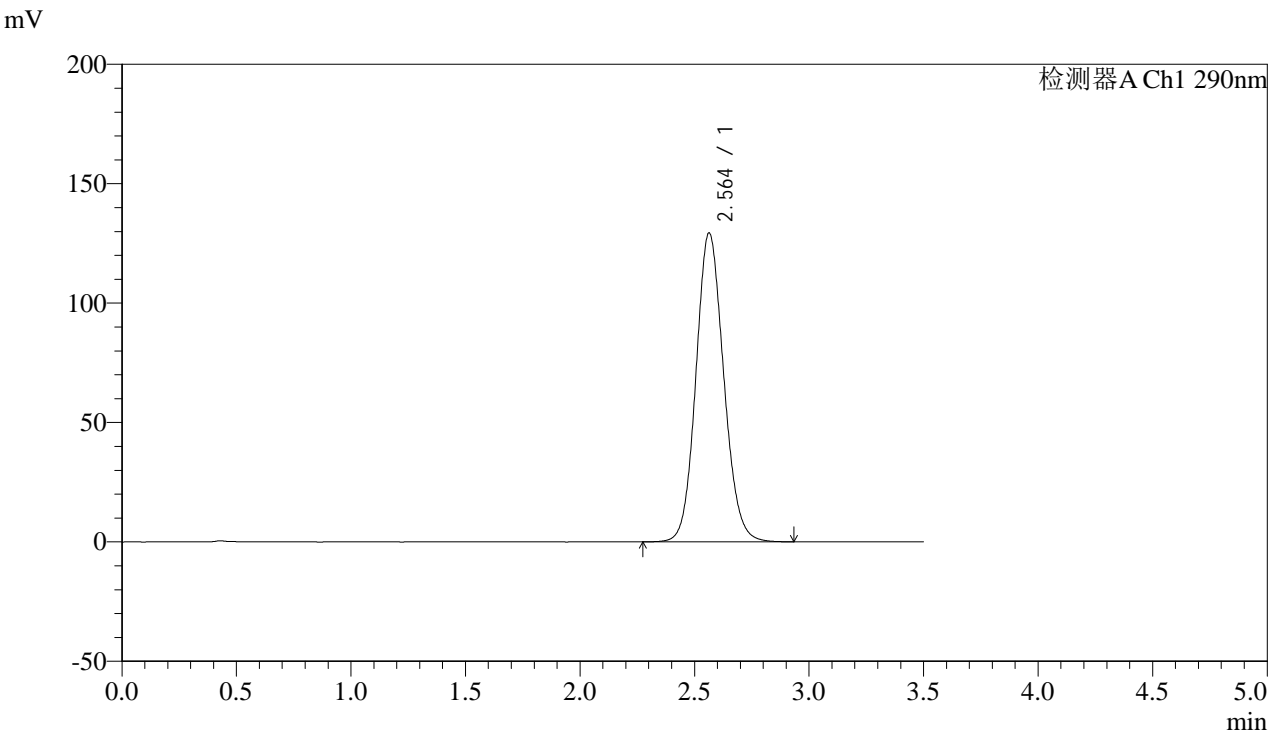

<峰表>

检测器A Ch1 290nm

峰号	保留时间	面积	面积%	高度	理论塔板数(USP)	拖尾因子	分离度(USP)
1	2.564	1092452	100.000	129427	2162	1.109	--
总计		1092452	100.000	129427			



SZJ-4096

<样品信息>

色谱柱:XB-C18(50mm*4.6mm,5µm) 流速: 1.8ml/min
 柱温:30°C 波长: 290nm
 数据文件名: RC\$SZJ-4096 - 0-121/25-1495-3 - zzp-c6-2024052011p-rcqx-100mg-pH2.0jz-30min-P3.lcd
 方法文件名: RC\$SZJ-4096 - RCFF-FX274.lcm
 批处理文件名: RC\$SZJ-4096 - 20241210-rcqx-FX274.lcb
 样品瓶号: 1-23 版本号: 6.115
 进样体积: 10 µl 实验者: xiechaojun
 进样时间: 2024/12/10 16:24:13 处理者: xiechaojun
 处理时间 (V3): 2024/12/11 09:02:47
 仪器型号:SHIMADZU LC-2050C(FX274)

<色谱图>

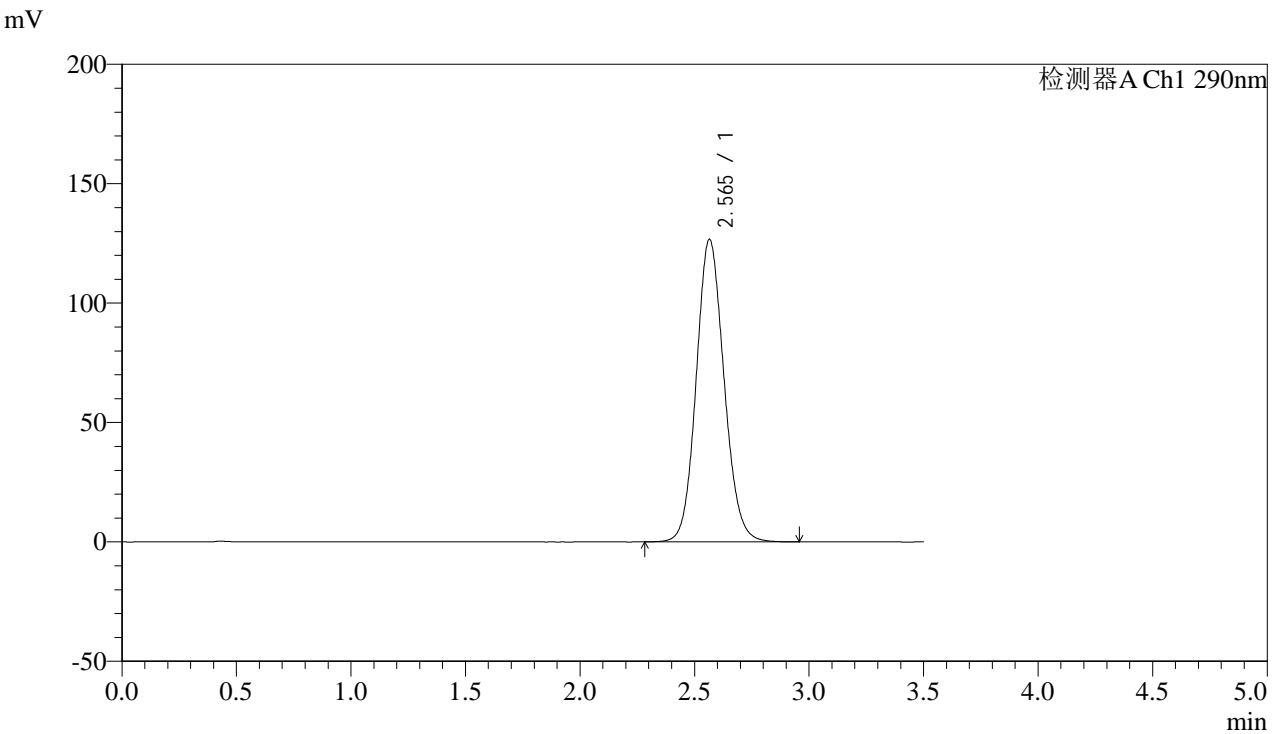

<峰表>

检测器A Ch1 290nm

峰号	保留时间	面积	面积%	高度	理论塔板数(USP)	拖尾因子	分离度(USP)
1	2.565	1070411	100.000	126653	2161	1.108	--
总计		1070411	100.000	126653			



SZJ-4096

<样品信息>

色谱柱:XB-C18(50mm*4.6mm,5µm) 流速: 1.8ml/min
柱温:30°C 波长: 290nm
数据文件名: RC\$SZJ-4096 - 0-121/25-1496-3 - zzp-c6-2024052011p-rcqx-100mg-pH2.0jz-30min-P4.lcd
方法文件名: RC\$SZJ-4096 - RCFF-FX274.lcm
批处理文件名: RC\$SZJ-4096 - 20241210-rcqx-FX274.lcb
样品瓶号: 1-32
进样体积: 10 µl 版本号: 6.115
进样时间: 2024/12/10 16:28:06 实验者: xiechaojun
处理时间 (V3): 2024/12/11 09:02:51 处理者: xiechaojun
仪器型号:SHIMADZU LC-2050C(FX274)

<色谱图>

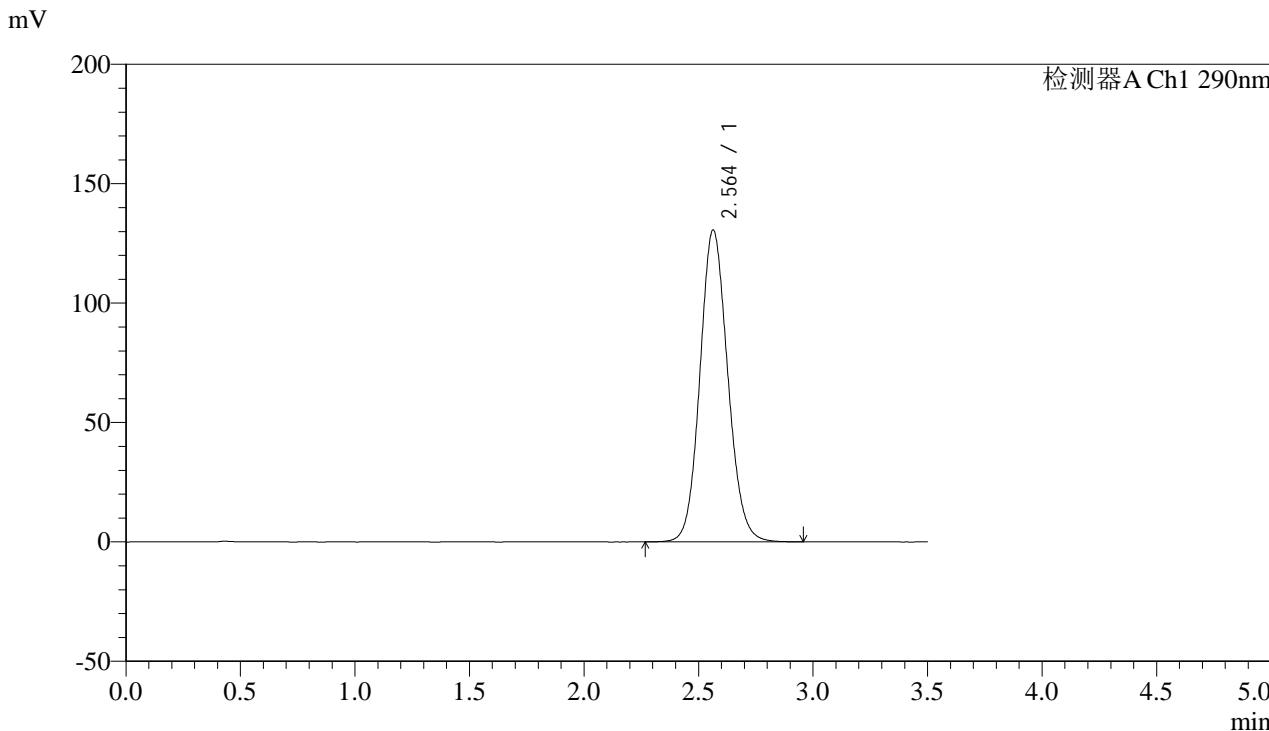

<峰表>

检测器A Ch1 290nm

峰号	保留时间	面积	面积%	高度	理论塔板数(USP)	拖尾因子	分离度(USP)
1	2.564	1104815	100.000	130635	2156	1.108	--
总计		1104815	100.000	130635			



SZJ-4096

<样品信息>

色谱柱:XB-C18(50mm*4.6mm,5µm) 流速: 1.8ml/min
 柱温:30°C 波长: 290nm
 数据文件名: RC\$SZJ-4096 - 0-121/25-1497-3 - zzp-c6-2024052011p-rcqx-100mg-pH2.0jz-30min-P5.lcd
 方法文件名: RC\$SZJ-4096 - RCFF-FX274.lcm
 批处理文件名: RC\$SZJ-4096 - 20241210-rcqx-FX274.lcb
 样品瓶号: 1-41 版本号: 6.115
 进样体积: 10 µl 实验者: xiechaojun
 进样时间: 2024/12/10 16:31:58 处理者: xiechaojun
 处理时间 (V3): 2024/12/11 09:02:53
 仪器型号:SHIMADZU LC-2050C(FX274)

<色谱图>

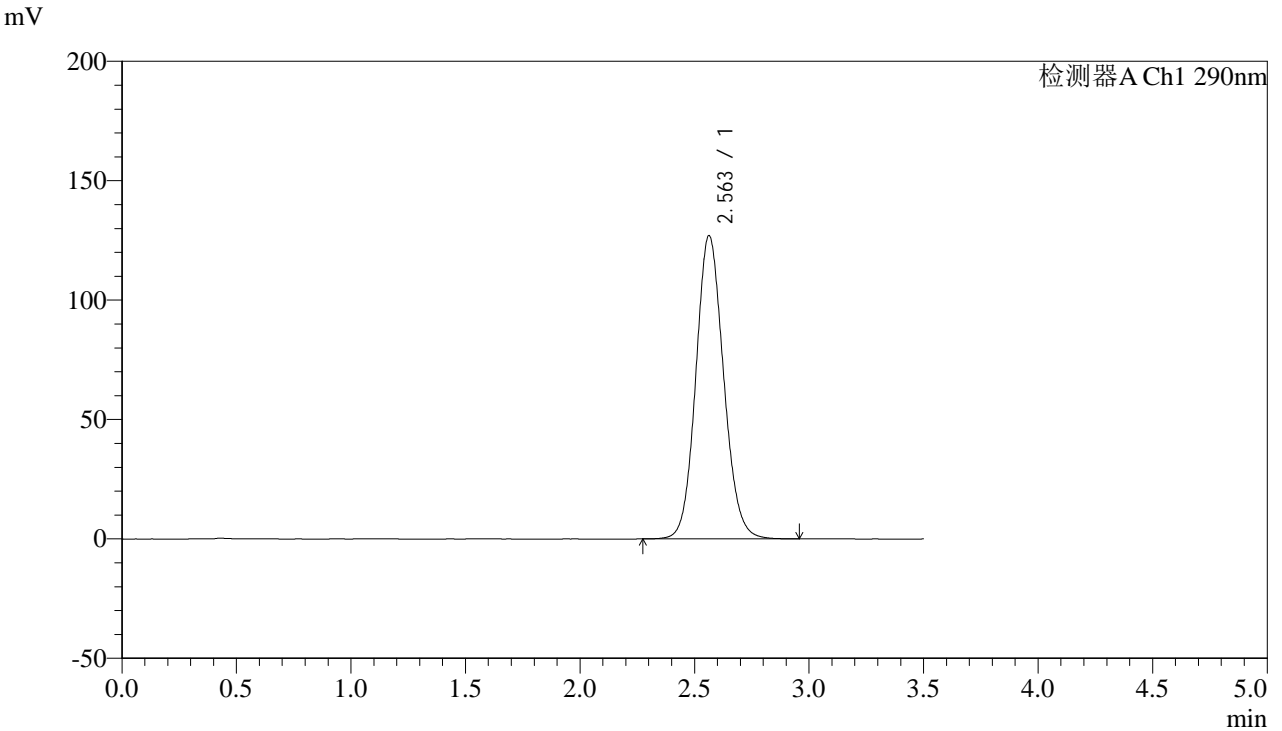

<峰表>

检测器A Ch1 290nm

峰号	保留时间	面积	面积%	高度	理论塔板数(USP)	拖尾因子	分离度(USP)
1	2.563	1072640	100.000	127066	2162	1.107	--
总计		1072640	100.000	127066			



SZJ-4096

<样品信息>

色谱柱:XB-C18(50mm*4.6mm,5µm) 流速: 1.8ml/min
 柱温:30°C 波长: 290nm
 数据文件名: RC\$SZJ-4096 - 0-121/25-1498-3 - zzp-c6-2024052011p-rcqx-100mg-pH2.0jz-30min-P6.lcd
 方法文件名: RC\$SZJ-4096 - RCFF-FX274.lcm
 批处理文件名: RC\$SZJ-4096 - 20241210-rcqx-FX274.lcb
 样品瓶号: 1-50 版本号: 6.115
 进样体积: 10 µl 实验者: xiechaojun
 进样时间: 2024/12/10 16:35:50 处理者: xiechaojun
 处理时间 (V3): 2024/12/11 09:02:56
 仪器型号:SHIMADZU LC-2050C(FX274)

<色谱图>

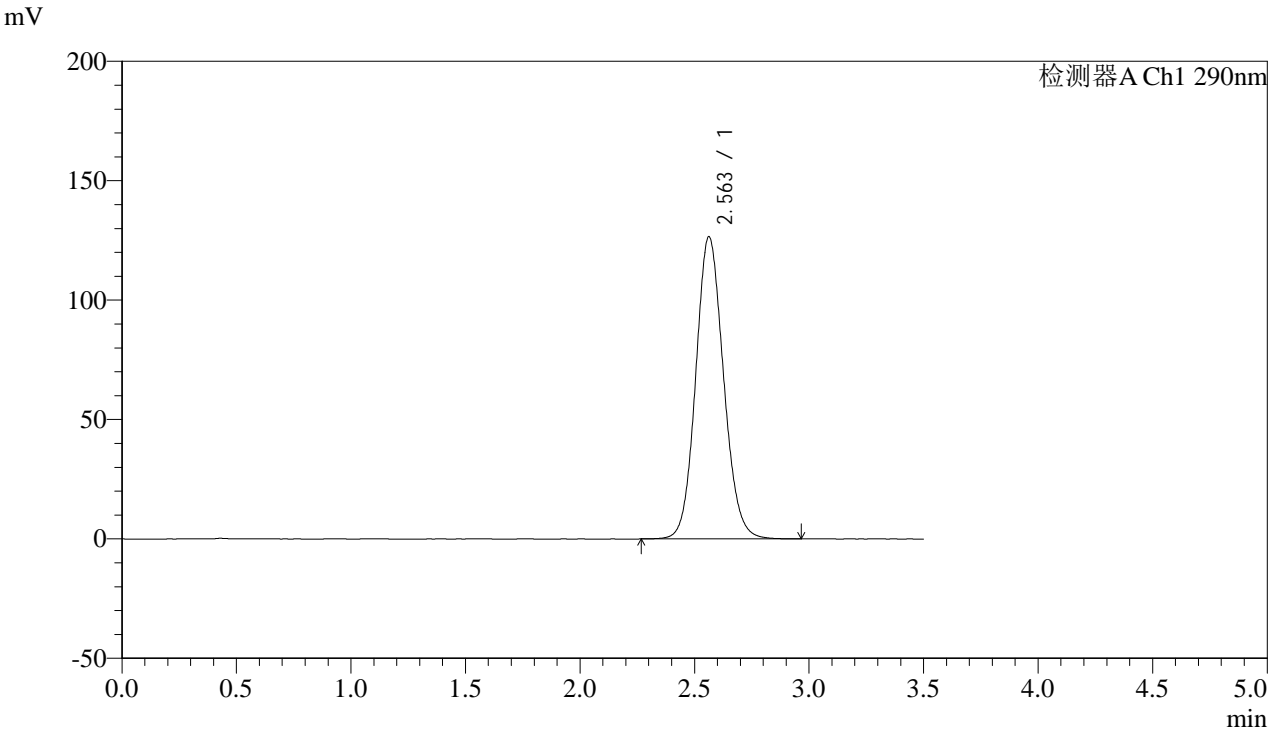

<峰表>

检测器A Ch1 290nm

峰号	保留时间	面积	面积%	高度	理论塔板数(USP)	拖尾因子	分离度(USP)
1	2.563	1069887	100.000	126566	2157	1.107	--
总计		1069887	100.000	126566			



SZJ-4096

<样品信息>

色谱柱:XB-C18(50mm*4.6mm,5µm) 流速: 1.8ml/min
柱温:30°C 波长: 290nm
数据文件名: RC\$SZJ-4096 - 0-121/25-1499-3 - zzp-c6-2024052011p-rcqx-100mg-pH2.0jz-45min-P1.lcd
方法文件名: RC\$SZJ-4096 - RCFF-FX274.lcm
批处理文件名: RC\$SZJ-4096 - 20241210-rcqx-FX274.lcb
样品瓶号: 1-6 版本号: 6.115
进样体积: 10 µl 实验者: xiechaojun
进样时间: 2024/12/10 16:39:42 处理者: xiechaojun
处理时间 (V3): 2024/12/11 09:02:59
仪器型号:SHIMADZU LC-2050C(FX274)

<色谱图>

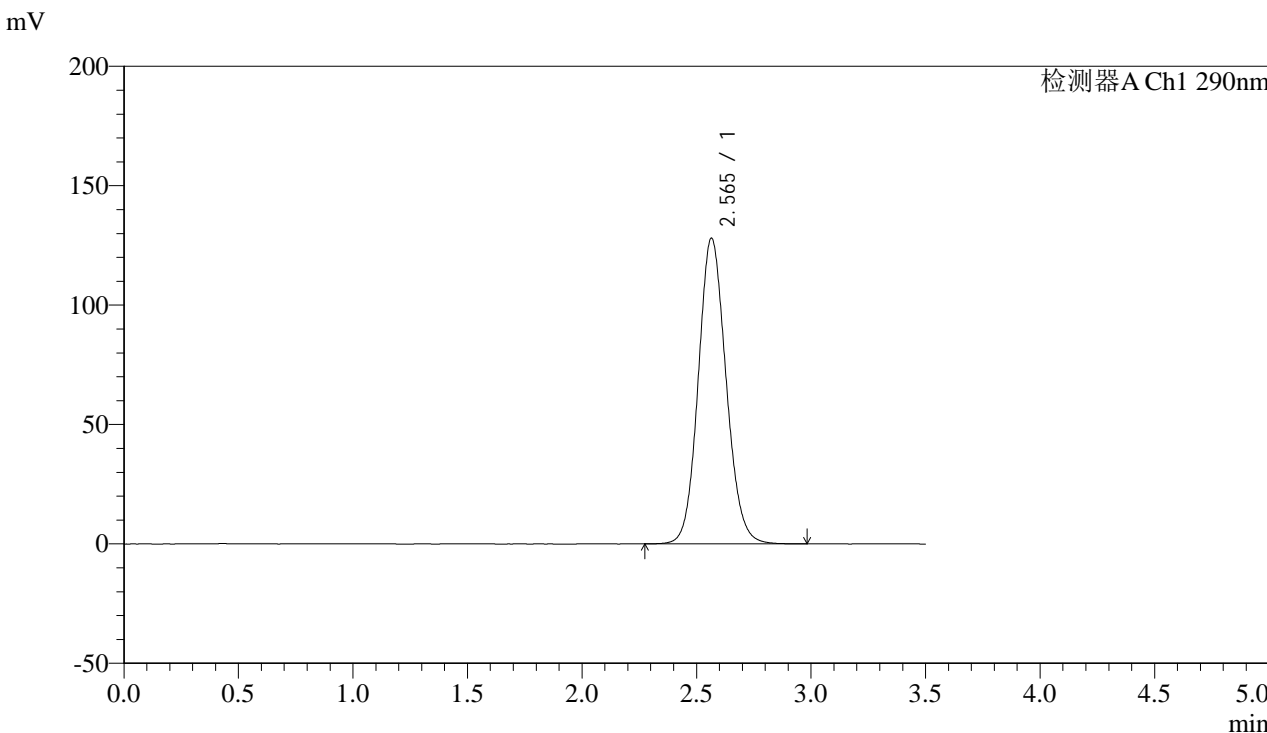

<峰表>

检测器A Ch1 290nm

峰号	保留时间	面积	面积%	高度	理论塔板数(USP)	拖尾因子	分离度(USP)
1	2.565	1083352	100.000	128007	2157	1.108	--
总计		1083352	100.000	128007			



SZJ-4096

<样品信息>

色谱柱:XB-C18(50mm*4.6mm,5µm) 流速: 1.8ml/min
柱温:30°C 波长: 290nm
数据文件名: RC\$SZJ-4096 - 0-121/25-1500-3 - zzp-c6-2024052011p-rcqx-100mg-pH2.0jz-45min-P2.lcd
方法文件名: RC\$SZJ-4096 - RCFF-FX274.lcm
批处理文件名: RC\$SZJ-4096 - 20241210-rcqx-FX274.lcb
样品瓶号: 1-15
进样体积: 10 µl 版本号: 6.115
进样时间: 2024/12/10 16:43:35 实验者: xiechaojun
处理时间 (V3): 2024/12/11 09:03:02 处理者: xiechaojun
仪器型号:SHIMADZU LC-2050C(FX274)

<色谱图>

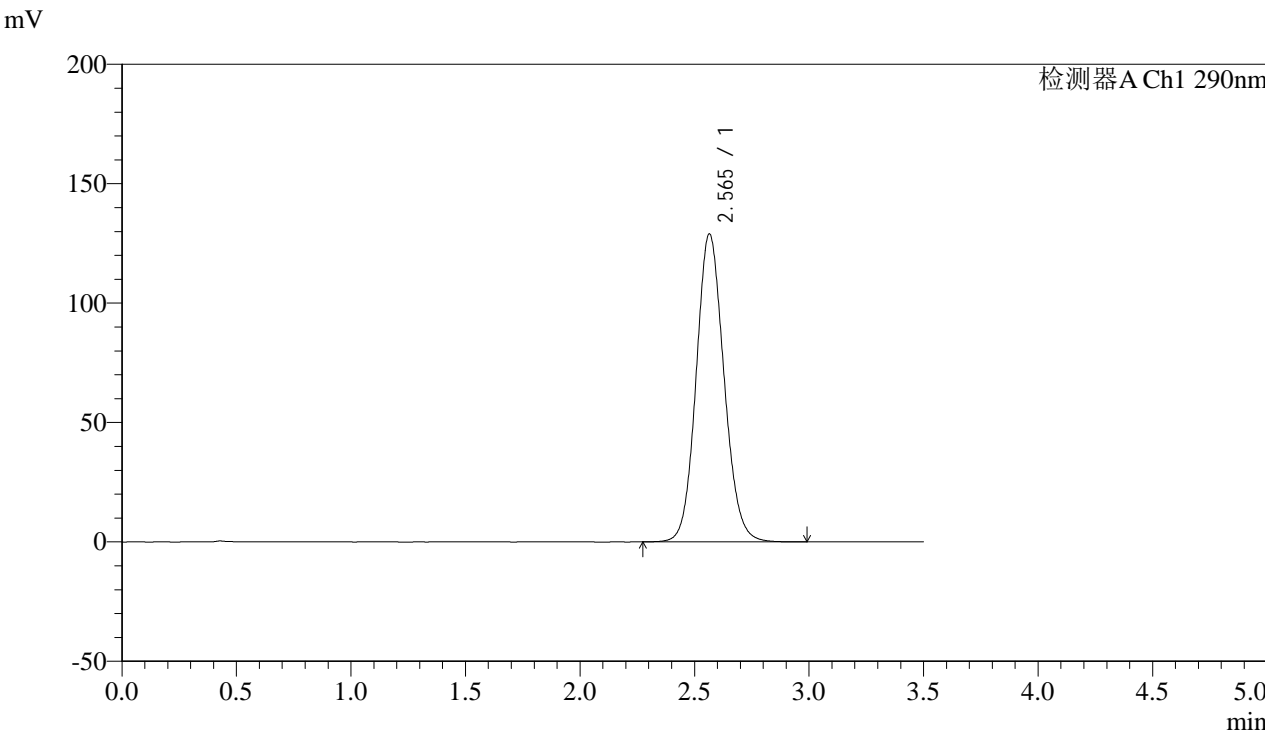

<峰表>

检测器A Ch1 290nm

峰号	保留时间	面积	面积%	高度	理论塔板数(USP)	拖尾因子	分离度(USP)
1	2.565	1091396	100.000	128978	2157	1.107	--
总计		1091396	100.000	128978			



SZJ-4096

<样品信息>

色谱柱:XB-C18(50mm*4.6mm,5µm) 流速: 1.8ml/min
柱温:30°C 波长: 290nm
数据文件名: RC\$SZJ-4096 - 0-121/25-1501-3 - zzp-c6-2024052011p-rcqx-100mg-pH2.0jz-45min-P3.lcd
方法文件名: RC\$SZJ-4096 - RCFF-FX274.lcm
批处理文件名: RC\$SZJ-4096 - 20241210-rcqx-FX274.lcb
样品瓶号: 1-24
进样体积: 10 µl 版本号: 6.115
进样时间: 2024/12/10 16:47:26 实验者: xiechaojun
处理时间 (V3): 2024/12/11 09:03:04 处理者: xiechaojun
仪器型号:SHIMADZU LC-2050C(FX274)

<色谱图>

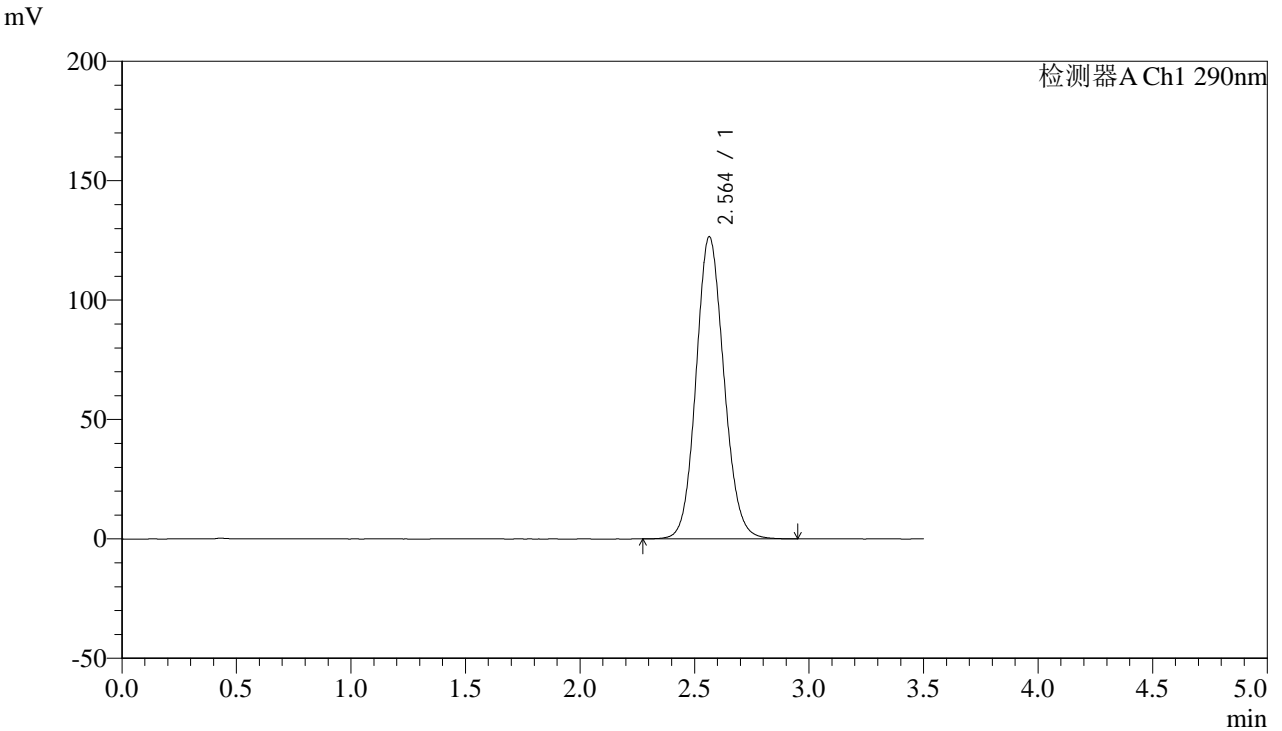

<峰表>

检测器A Ch1 290nm

峰号	保留时间	面积	面积%	高度	理论塔板数(USP)	拖尾因子	分离度(USP)
1	2.564	1071723	100.000	126560	2150	1.105	--
总计		1071723	100.000	126560			



SZJ-4096

<样品信息>

色谱柱:XB-C18(50mm*4.6mm,5µm) 流速: 1.8ml/min
柱温:30°C 波长: 290nm
数据文件名: RC\$SZJ-4096 - 0-121/25-1502-3 - zzp-c6-2024052011p-rcqx-100mg-pH2.0jz-45min-P4.lcd
方法文件名: RC\$SZJ-4096 - RCFE-FX274.lcm
批处理文件名: RC\$SZJ-4096 - 20241210-rcqx-FX274.lcb
样品瓶号: 1-33
进样体积: 10 µl 版本号: 6.115
进样时间: 2024/12/10 16:51:18 实验者: xiechaojun
处理时间 (V3): 2024/12/11 09:03:07 处理者: xiechaojun
仪器型号:SHIMADZU LC-2050C(FX274)

<色谱图>

mV

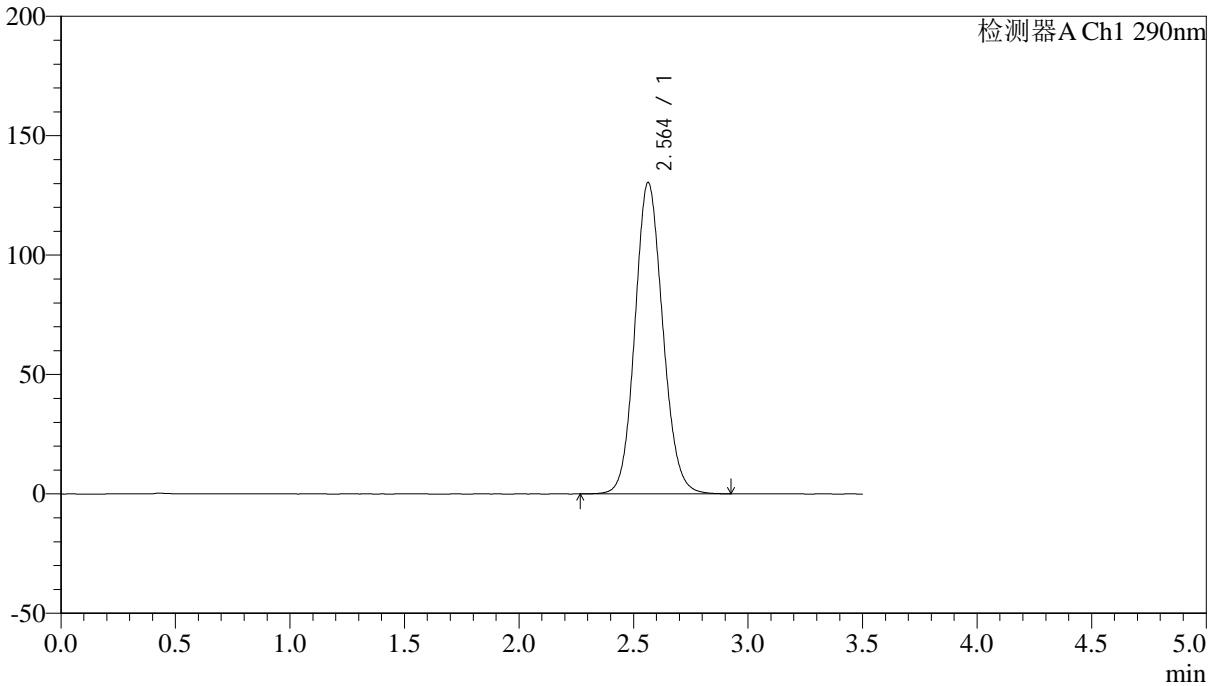

<峰表>

检测器A Ch1 290nm

峰号	保留时间	面积	面积%	高度	理论塔板数(USP)	拖尾因子	分离度(USP)
1	2.564	1104620	100.000	130449	2149	1.107	--
总计		1104620	100.000	130449			



SZJ-4096

<样品信息>

色谱柱:XB-C18(50mm*4.6mm,5µm) 流速: 1.8ml/min
柱温:30°C 波长: 290nm
数据文件名: RC\$SZJ-4096 - 0-121/25-1503-3 - zzp-c6-2024052011p-rcqx-100mg-pH2.0jz-45min-P5.lcd
方法文件名: RC\$SZJ-4096 - RCFE-FX274.lcm
批处理文件名: RC\$SZJ-4096 - 20241210-rcqx-FX274.lcb
样品瓶号: 1-42
进样体积: 10 µl 版本号: 6.115
进样时间: 2024/12/10 16:55:11 实验者: xiechaojun
处理时间 (V3): 2024/12/11 09:03:10 处理者: xiechaojun
仪器型号:SHIMADZU LC-2050C(FX274)

<色谱图>

mV

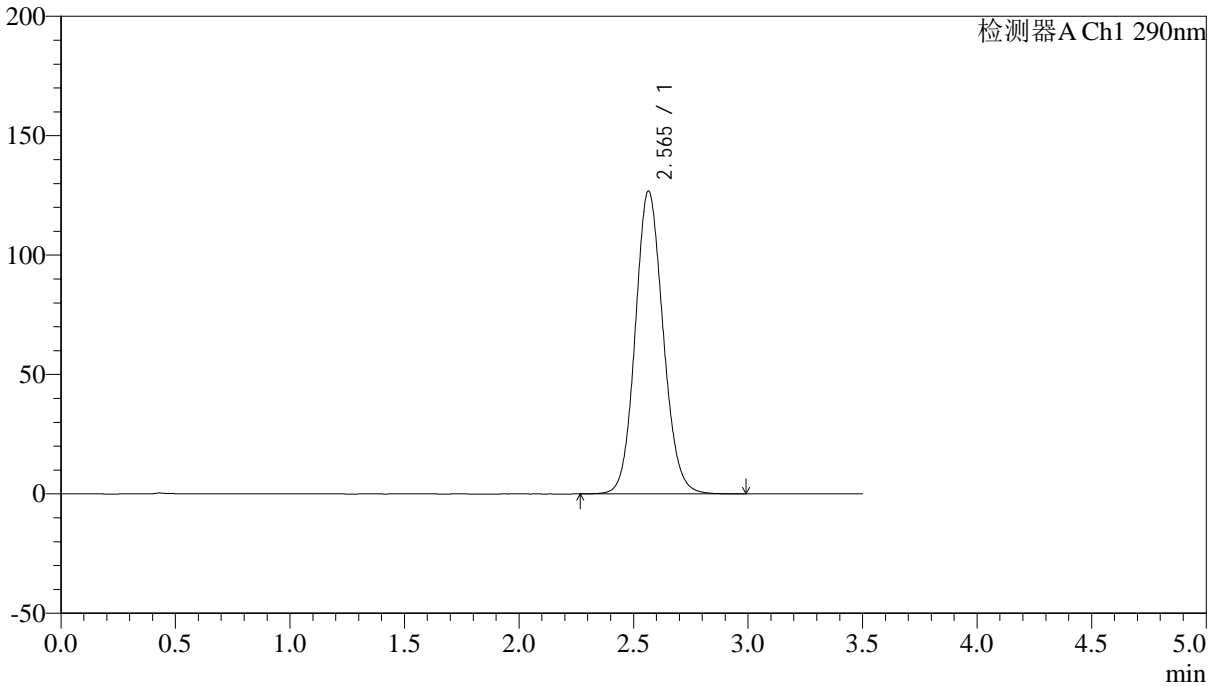

<峰表>

检测器A Ch1 290nm

峰号	保留时间	面积	面积%	高度	理论塔板数(USP)	拖尾因子	分离度(USP)
1	2.565	1074252	100.000	126832	2156	1.106	--
总计		1074252	100.000	126832			



SZJ-4096

<样品信息>

色谱柱:XB-C18(50mm*4.6mm,5µm) 流速: 1.8ml/min
柱温:30°C 波长: 290nm
数据文件名: RC\$SZJ-4096 - 0-121/25-1504-3 - zzp-c6-2024052011p-rcqx-100mg-pH2.0jz-45min-P6.lcd
方法文件名: RC\$SZJ-4096 - RCFF-FX274.lcm
批处理文件名: RC\$SZJ-4096 - 20241210-rcqx-FX274.lcb
样品瓶号: 1-51 版本号: 6.115
进样体积: 10 µl 实验者: xiechaojun
进样时间: 2024/12/10 16:59:03 处理者: xiechaojun
处理时间 (V3): 2024/12/11 09:03:12
仪器型号:SHIMADZU LC-2050C(FX274)

<色谱图>

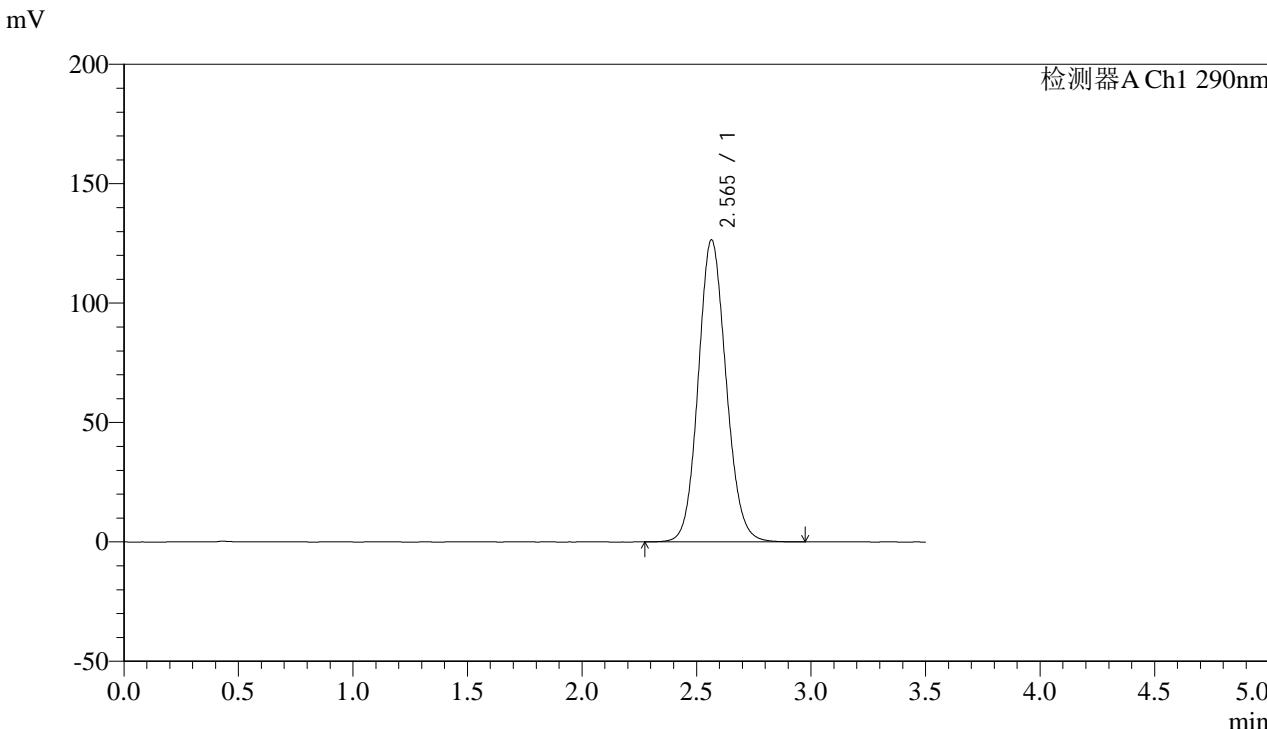

<峰表>

检测器A Ch1 290nm

峰号	保留时间	面积	面积%	高度	理论塔板数(USP)	拖尾因子	分离度(USP)
1	2.565	1070712	100.000	126463	2155	1.106	--
总计		1070712	100.000	126463			



SZJ-4096

<样品信息>

色谱柱:XB-C18(50mm*4.6mm,5µm) 流速: 1.8ml/min
柱温:30°C 波长: 290nm
数据文件名: RC\$SZJ-4096 - 0-121/25-1505-3 - zzp-c6-2024052011p-rcqx-100mg-pH2.0jz-jxzs-P1.lcd
方法文件名: RC\$SZJ-4096 - RCFF-FX274.lcm
批处理文件名: RC\$SZJ-4096 - 20241210-rcqx-FX274.lcb
样品瓶号: 1-7 版本号: 6.115
进样体积: 10 µl 实验者: xiechaojun
进样时间: 2024/12/10 17:02:55 处理者: xiechaojun
处理时间 (V3): 2024/12/11 09:03:15
仪器型号:SHIMADZU LC-2050C(FX274)

<色谱图>

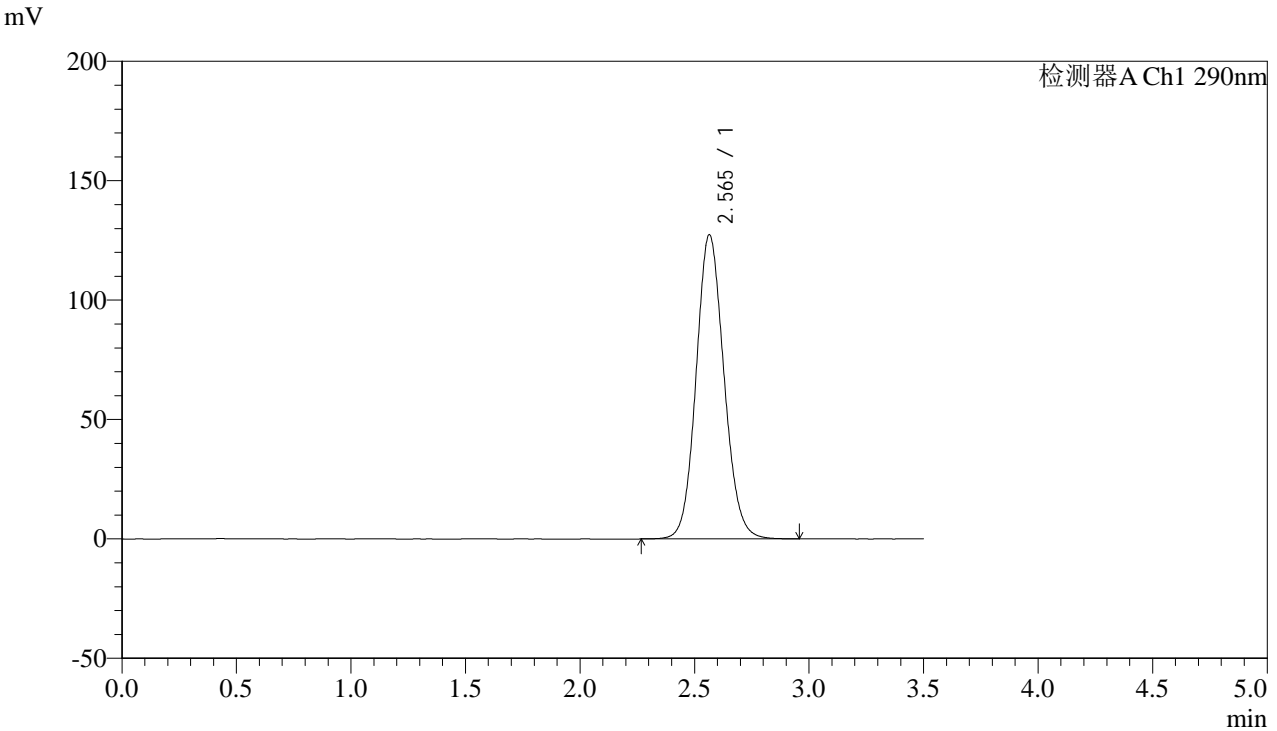

<峰表>

检测器A Ch1 290nm

峰号	保留时间	面积	面积%	高度	理论塔板数(USP)	拖尾因子	分离度(USP)
1	2.565	1079381	100.000	127362	2150	1.106	--
总计		1079381	100.000	127362			



SZJ-4096

<样品信息>

色谱柱:XB-C18(50mm*4.6mm,5µm) 流速: 1.8ml/min
 柱温:30°C 波长: 290nm
 数据文件名: RC\$SZJ-4096 - 0-121/25-1506-3 - zzp-c6-2024052011p-rcqx-100mg-pH2.0jz-jxzs-P2.lcd
 方法文件名: RC\$SZJ-4096 - RCFF-FX274.lcm
 批处理文件名: RC\$SZJ-4096 - 20241210-rcqx-FX274.lcb
 样品瓶号: 1-16 版本号: 6.115
 进样体积: 10 µl 实验者: xiechaojun
 进样时间: 2024/12/10 17:06:47 处理者: xiechaojun
 处理时间 (V3): 2024/12/11 09:03:18
 仪器型号:SHIMADZU LC-2050C(FX274)

<色谱图>

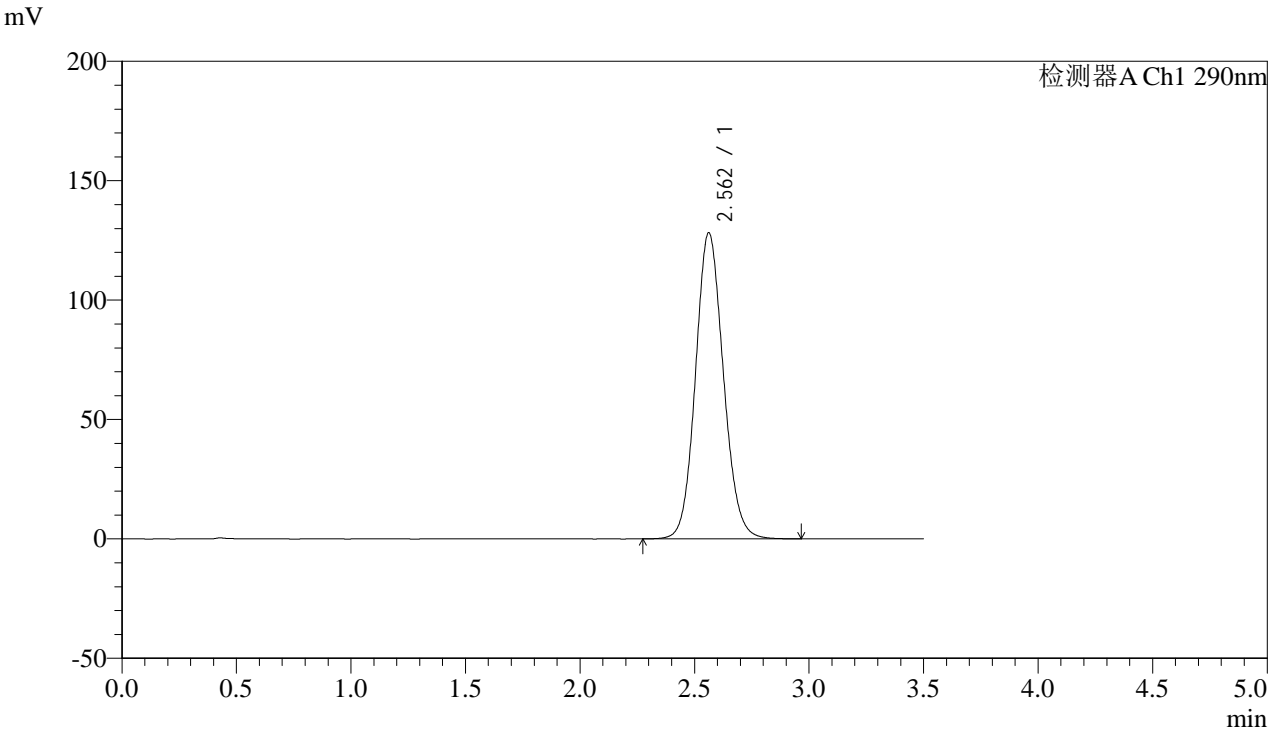

<峰表>

检测器A Ch1 290nm

峰号	保留时间	面积	面积%	高度	理论塔板数(USP)	拖尾因子	分离度(USP)
1	2.562	1086193	100.000	128180	2146	1.106	--
总计		1086193	100.000	128180			



SZJ-4096

<样品信息>

色谱柱:XB-C18(50mm*4.6mm,5µm) 流速: 1.8ml/min
柱温:30°C 波长: 290nm
数据文件名: RC\$SZJ-4096 - 0-121/25-1507-3 - zzp-c6-2024052011p-rcqx-100mg-pH2.0jz-jxzs-P3.lcd
方法文件名: RC\$SZJ-4096 - RCFE-FX274.lcm
批处理文件名: RC\$SZJ-4096 - 20241210-rcqx-FX274.lcb
样品瓶号: 1-25
进样体积: 10 µl 版本号: 6.115
进样时间: 2024/12/10 17:10:39 实验者: xiechaojun
处理时间 (V3): 2024/12/11 09:03:20 处理者: xiechaojun
仪器型号:SHIMADZU LC-2050C(FX274)

<色谱图>

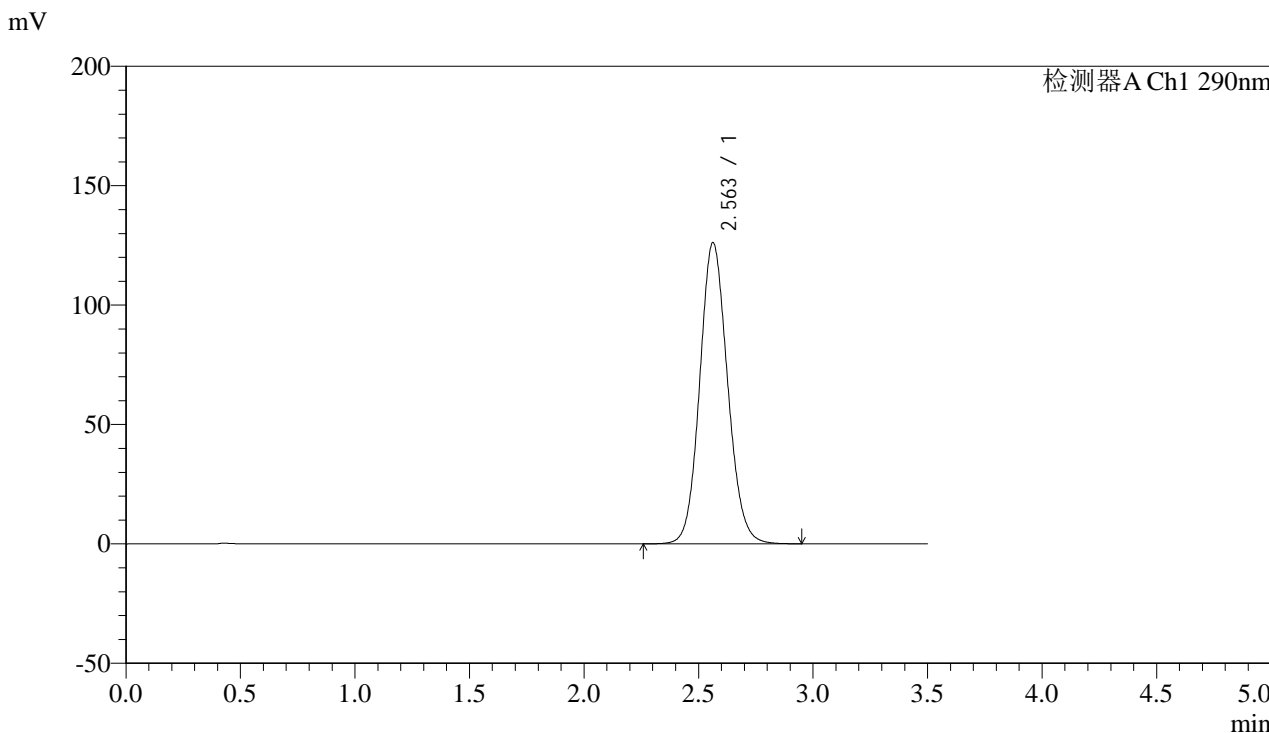

<峰表>

检测器A Ch1 290nm

峰号	保留时间	面积	面积%	高度	理论塔板数(USP)	拖尾因子	分离度(USP)
1	2.563	1067802	100.000	126150	2150	1.105	--
总计		1067802	100.000	126150			



SZJ-4096

<样品信息>

色谱柱:XB-C18(50mm*4.6mm,5µm) 流速: 1.8ml/min
柱温:30°C 波长: 290nm
数据文件名: RC\$SZJ-4096 - 0-121/25-1508-3 - zzp-c6-2024052011p-rcqx-100mg-pH2.0jz-jxzs-P4.lcd
方法文件名: RC\$SZJ-4096 - RCFF-FX274.lcm
批处理文件名: RC\$SZJ-4096 - 20241210-rcqx-FX274.lcb
样品瓶号: 1-34
进样体积: 10 µl 版本号: 6.115
进样时间: 2024/12/10 17:14:31 实验者: xiechaojun
处理时间 (V3): 2024/12/11 09:03:23 处理者: xiechaojun
仪器型号:SHIMADZU LC-2050C(FX274)

<色谱图>

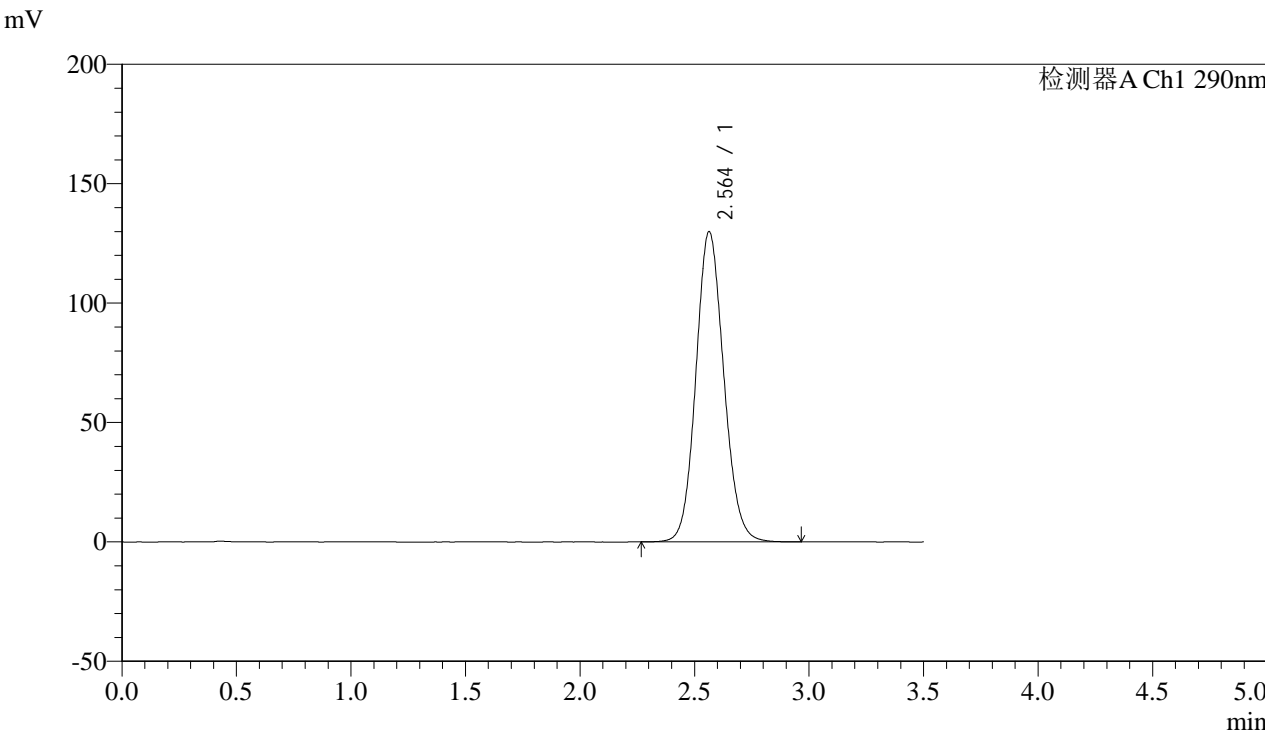

<峰表>

检测器A Ch1 290nm

峰号	保留时间	面积	面积%	高度	理论塔板数(USP)	拖尾因子	分离度(USP)
1	2.564	1100705	100.000	129981	2149	1.107	--
总计		1100705	100.000	129981			



SZJ-4096

<样品信息>

色谱柱:XB-C18(50mm*4.6mm,5µm) 流速: 1.8ml/min
柱温:30°C 波长: 290nm
数据文件名: RC\$SZJ-4096 - 0-121/25-1509-3 - zzp-c6-2024052011p-rcqx-100mg-pH2.0jz-jxzs-P5.lcd
方法文件名: RC\$SZJ-4096 - RCFF-FX274.lcm
批处理文件名: RC\$SZJ-4096 - 20241210-rcqx-FX274.lcb
样品瓶号: 1-43
进样体积: 10 µl 版本号: 6.115
进样时间: 2024/12/10 17:18:23 实验者: xiechaojun
处理时间 (V3): 2024/12/11 09:03:25 处理者: xiechaojun
仪器型号:SHIMADZU LC-2050C(FX274)

<色谱图>

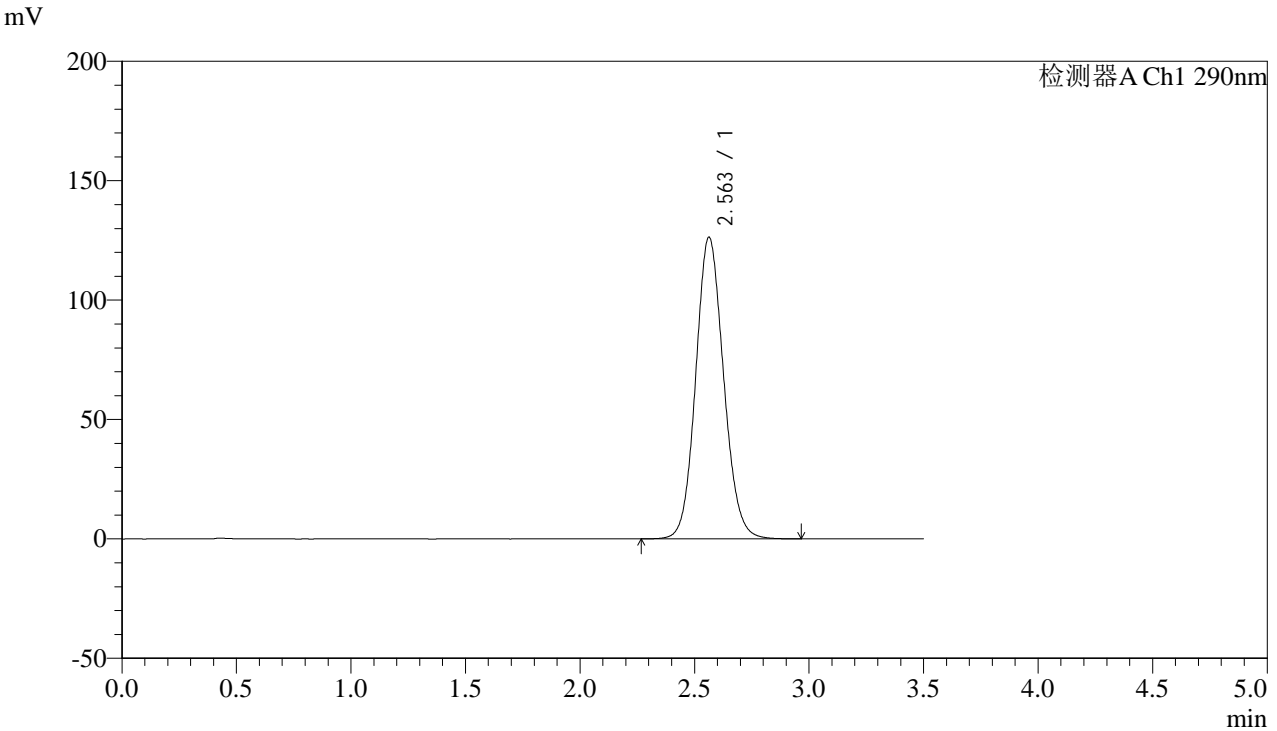

<峰表>

检测器A Ch1 290nm

峰号	保留时间	面积	面积%	高度	理论塔板数(USP)	拖尾因子	分离度(USP)
1	2.563	1070493	100.000	126396	2149	1.105	--
总计		1070493	100.000	126396			



SZJ-4096

<样品信息>

色谱柱:XB-C18(50mm*4.6mm,5µm) 流速: 1.8ml/min
 柱温:30°C 波长: 290nm
 数据文件名: RC\$SZJ-4096 - 0-121/25-1510-3 - zzp-c6-2024052011p-rcqx-100mg-pH2.0jz-jxzs-P6.lcd
 方法文件名: RC\$SZJ-4096 - RCFF-FX274.lcm
 批处理文件名: RC\$SZJ-4096 - 20241210-rcqx-FX274.lcb
 样品瓶号: 1-52 版本号: 6.115
 进样体积: 10 µl 实验者: xiechaojun
 进样时间: 2024/12/10 17:22:17 处理者: xiechaojun
 处理时间 (V3): 2024/12/11 09:03:28
 仪器型号:SHIMADZU LC-2050C(FX274)

<色谱图>

mV

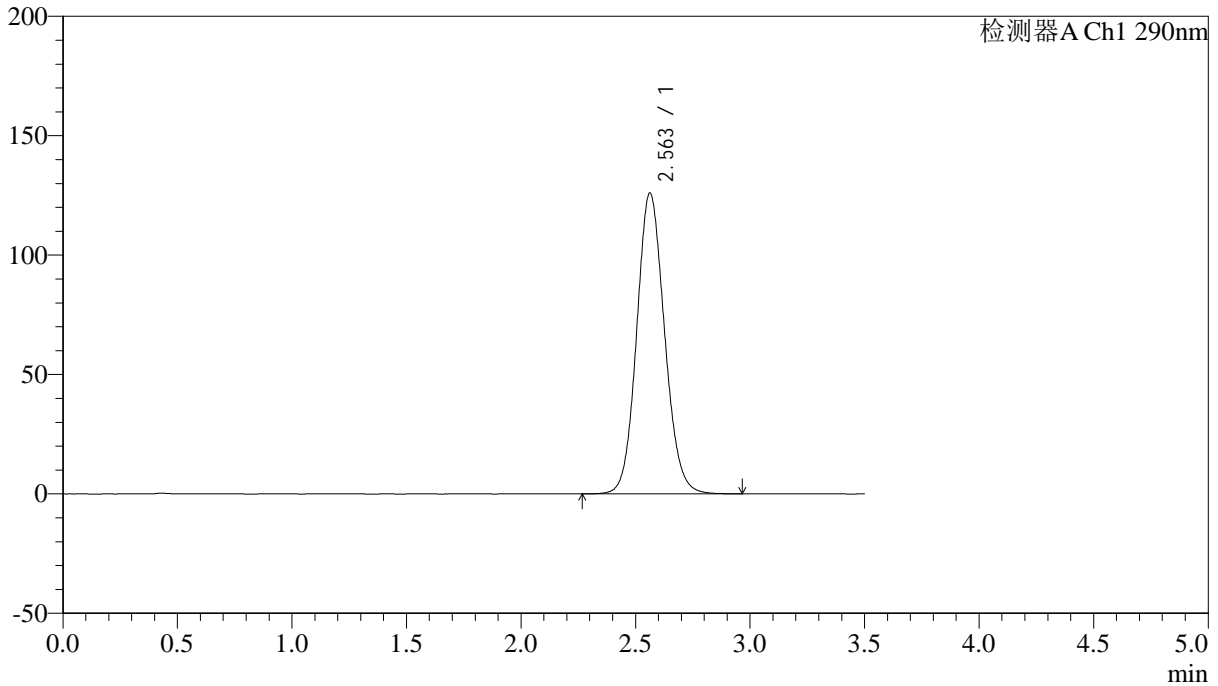

<峰表>

检测器A Ch1 290nm

峰号	保留时间	面积	面积%	高度	理论塔板数(USP)	拖尾因子	分离度(USP)
1	2.563	1066947	100.000	126018	2149	1.106	--
总计		1066947	100.000	126018			



SZJ-4096

<样品信息>

色谱柱:XB-C18(50mm*4.6mm,5µm) 流速: 1.8ml/min
柱温:30°C 波长: 290nm
数据文件名: RC\$SZJ-4096 - 0-121/25-1511-3 - zzp-c6-2024052011p-rcqx-100mg-pH2.0jz-dz2-1.lcd
方法文件名: RC\$SZJ-4096 - RCFF-FX274.lcm
批处理文件名: RC\$SZJ-4096 - 20241210-rcqx-FX274.lcb
样品瓶号: 1-27
进样体积: 10 µl 版本号: 6.115
进样时间: 2024/12/10 17:26:11 实验者: xiechaojun
处理时间 (V3): 2024/12/11 09:03:30 处理者: xiechaojun
仪器型号:SHIMADZU LC-2050C(FX274)

<色谱图>

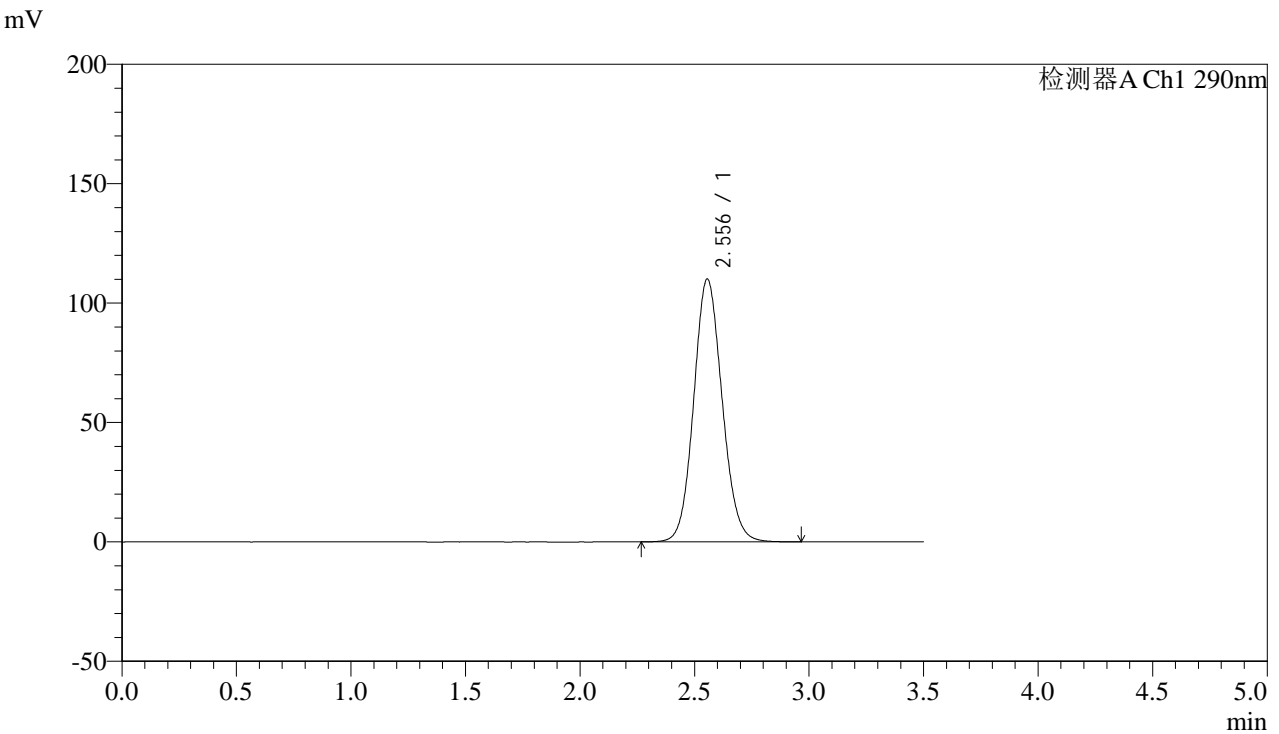

<峰表>

检测器A Ch1 290nm

峰号	保留时间	面积	面积%	高度	理论塔板数(USP)	拖尾因子	分离度(USP)
1	2.556	951875	100.000	110150	2047	1.099	--
总计		951875	100.000	110150			



SZJ-4096

<样品信息>

色谱柱:XB-C18(50mm*4.6mm,5µm) 流速: 1.8ml/min
柱温:30°C 波长: 290nm
数据文件名: RC\$SZJ-4096 - 0-121/25-1512-3 - zzp-c6-2024052011p-rcqx-100mg-pH2.0jz-dz2-2.lcd
方法文件名: RC\$SZJ-4096 - RCFF-FX274.lcm
批处理文件名: RC\$SZJ-4096 - 20241210-rcqx-FX274.lcb
样品瓶号: 1-27
进样体积: 10 µl 版本号: 6.115
进样时间: 2024/12/10 17:30:05 实验者: xiechaojun
处理时间 (V3): 2024/12/11 09:03:33 处理者: xiechaojun
仪器型号:SHIMADZU LC-2050C(FX274)

<色谱图>

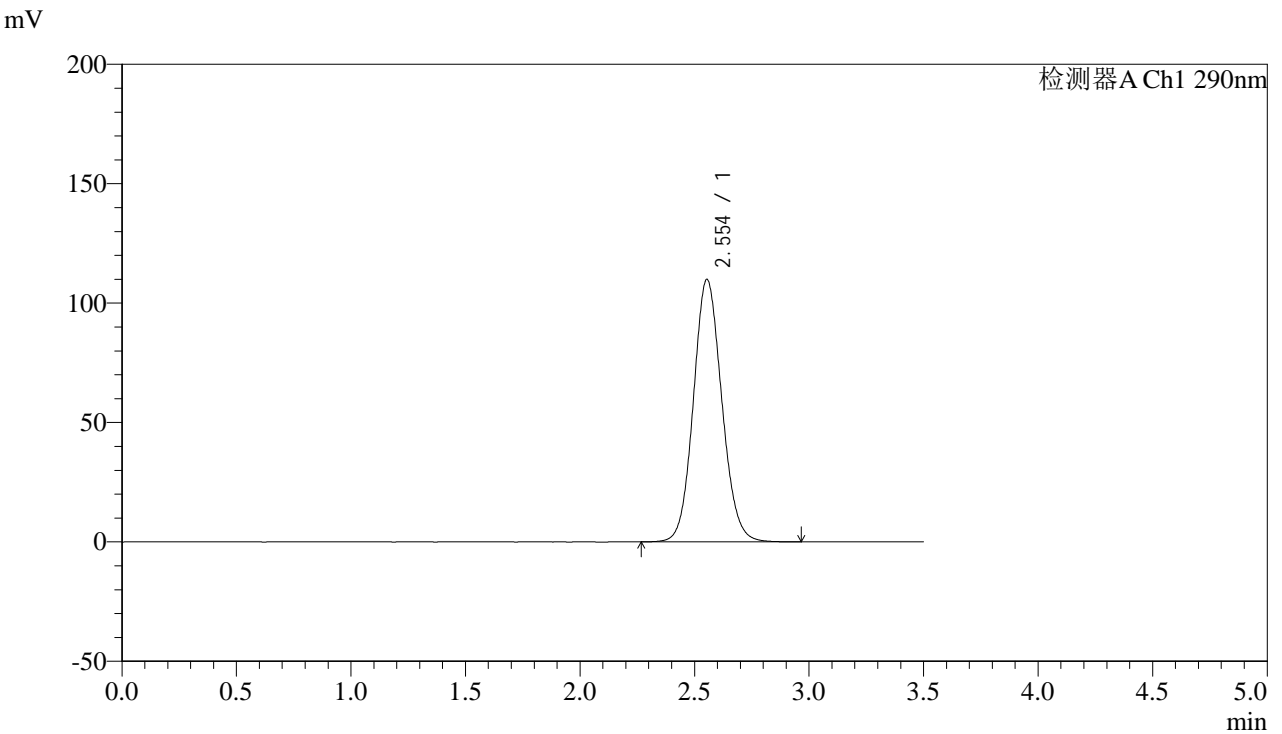

<峰表>

检测器A Ch1 290nm

峰号	保留时间	面积	面积%	高度	理论塔板数(USP)	拖尾因子	分离度(USP)
1	2.554	950417	100.000	109967	2047	1.099	--
总计		950417	100.000	109967			



SZJ-4096

<样品信息>

色谱柱:XB-C18(50mm*4.6mm,5µm) 流速: 1.8ml/min
柱温:30°C 波长: 290nm
数据文件名: RC\$SZJ-4096 - 0-122/26-1555-2 - zzp-c6-2024052111p-rcqx-100mg-pH2.0jz-rj.lcd
方法文件名: RC\$SZJ-4096 - RCFE-FX275.lcm
批处理文件名: RC\$SZJ-4096 - 20241210-rcqx-FX275.lcb
样品瓶号: 1-9 版本号: 6.115
进样体积: 10 µl 实验者: xiechaojun
进样时间: 2024/12/10 14:17:31 处理者: xiechaojun
处理时间 (V2): 2024/12/11 09:03:55
仪器型号:SHIMADZU LC-2050C(FX275)

<色谱图>

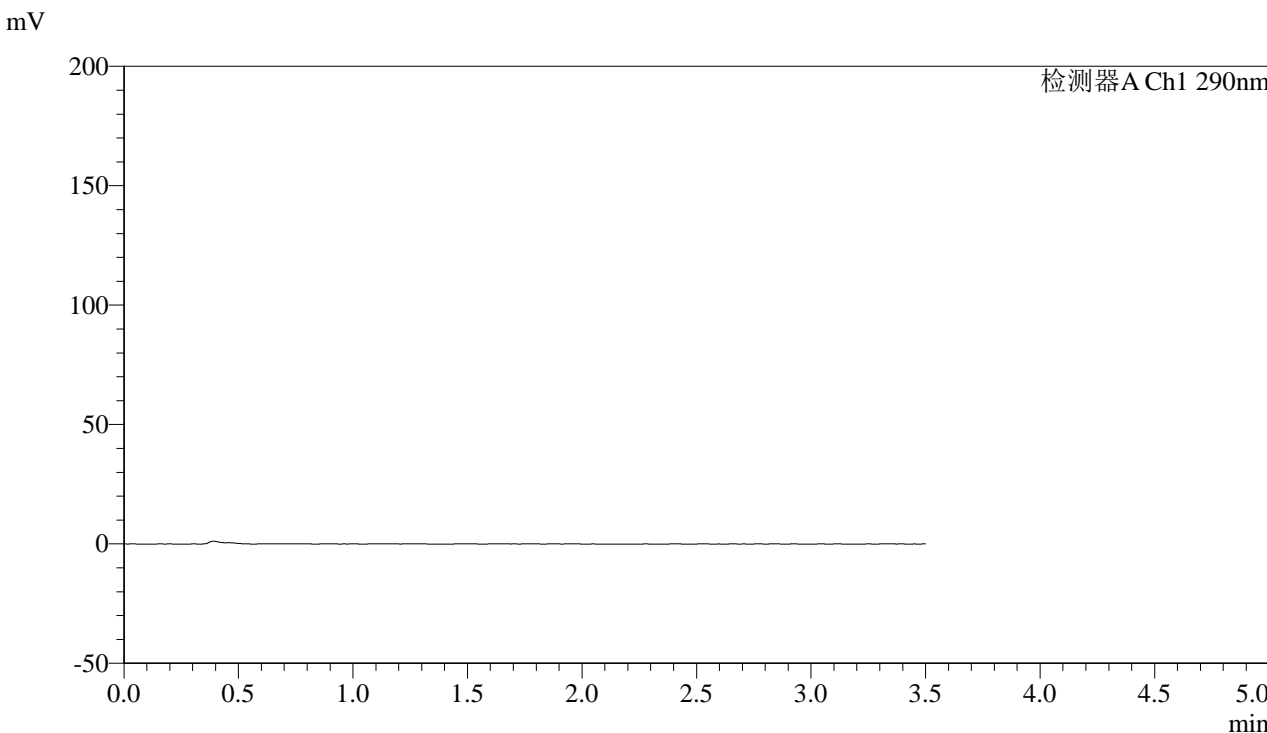

<峰表>

检测器A Ch1 290nm

峰号	保留时间	面积	面积%	高度	理论塔板数(USP)	拖尾因子	分离度(USP)
总计							



SZJ-4096

<样品信息>

色谱柱:XB-C18(50mm*4.6mm,5µm) 流速: 1.8ml/min
 柱温:30°C 波长: 290nm
 数据文件名: RC\$SZJ-4096 - 0-122/26-1556-2 - zzp-c6-2024052111p-rcqx-100mg-pH2.0jz-dz1-1.lcd
 方法文件名: RC\$SZJ-4096 - RCFE-FX275.lcm
 批处理文件名: RC\$SZJ-4096 - 20241210-rcqx-FX275.lcb
 样品瓶号: 1-18 版本号: 6.115
 进样体积: 10 µl 实验者: xiechaojun
 进样时间: 2024/12/10 14:21:23 处理者: xiechaojun
 处理时间 (V2): 2024/12/11 09:03:58
 仪器型号:SHIMADZU LC-2050C(FX275)

<色谱图>

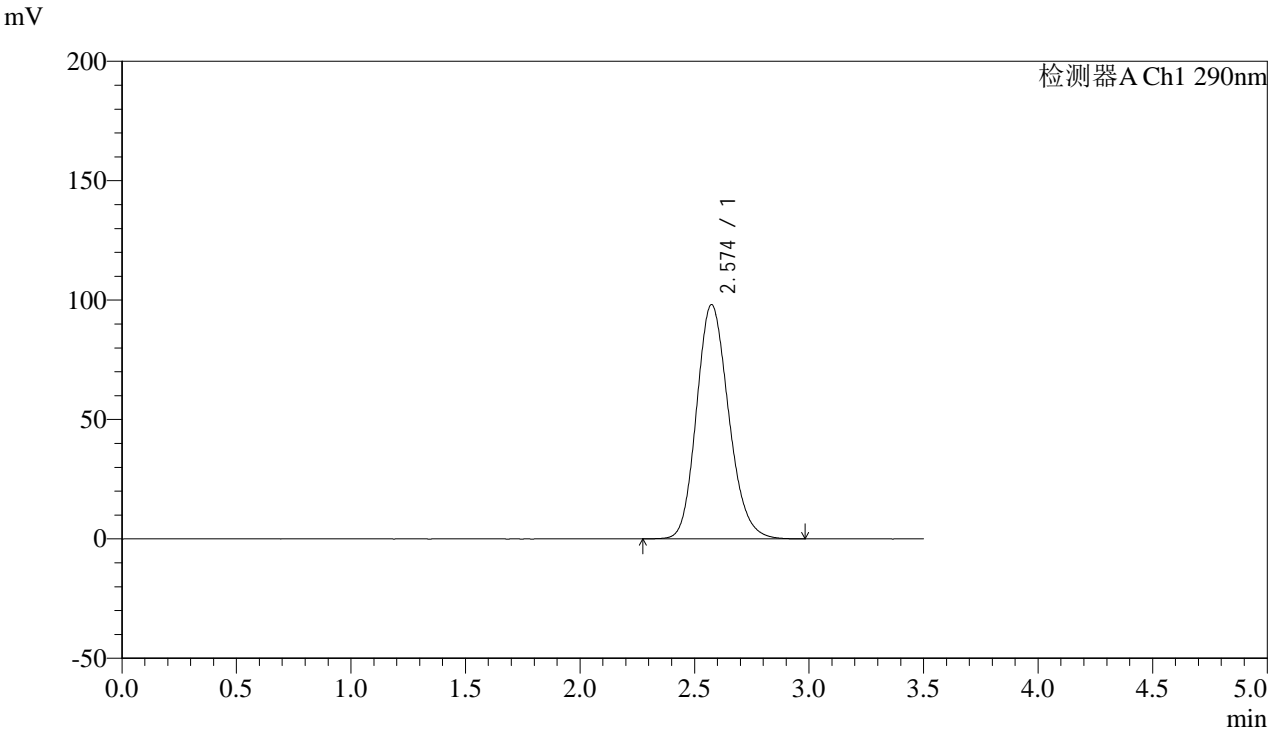

<峰表>

检测器A Ch1 290nm

峰号	保留时间	面积	面积%	高度	理论塔板数(USP)	拖尾因子	分离度(USP)
1	2.574	959220	100.000	98058	1628	1.168	--
总计		959220	100.000	98058			



SZJ-4096

<样品信息>

色谱柱:XB-C18(50mm*4.6mm,5µm) 流速: 1.8ml/min
柱温:30°C 波长: 290nm
数据文件名: RC\$SZJ-4096 - 0-122/26-1557-2 - zzp-c6-2024052111p-rcqx-100mg-pH2.0jz-dz1-2.lcd
方法文件名: RC\$SZJ-4096 - RCFE-FX275.lcm
批处理文件名: RC\$SZJ-4096 - 20241210-rcqx-FX275.lcb
样品瓶号: 1-18 版本号: 6.115
进样体积: 10 µl 实验者: xiechaojun
进样时间: 2024/12/10 14:25:15 处理者: xiechaojun
处理时间 (V2): 2024/12/11 09:04:00
仪器型号:SHIMADZU LC-2050C(FX275)

<色谱图>

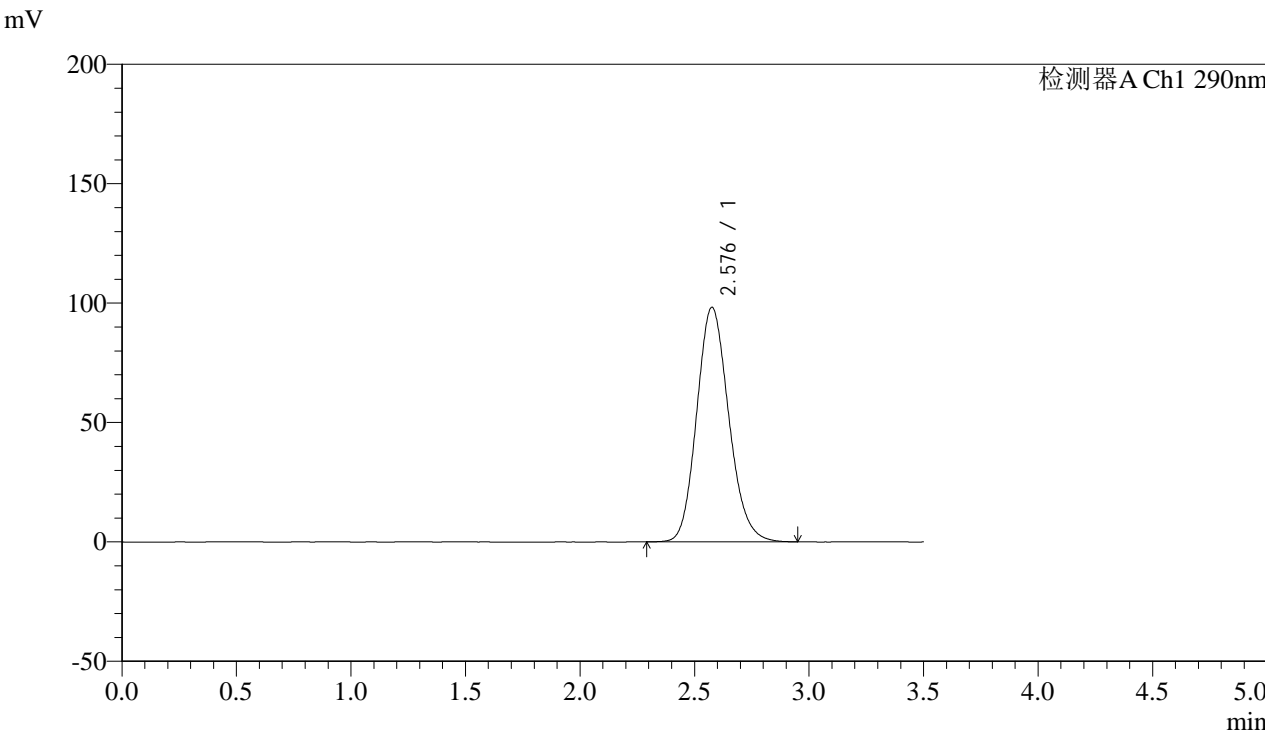

<峰表>

检测器A Ch1 290nm

峰号	保留时间	面积	面积%	高度	理论塔板数(USP)	拖尾因子	分离度(USP)
1	2.576	957619	100.000	98055	1632	1.147	--
总计		957619	100.000	98055			



SZJ-4096

<样品信息>

色谱柱:XB-C18(50mm*4.6mm,5µm) 流速: 1.8ml/min
 柱温:30°C 波长: 290nm
 数据文件名: RC\$SZJ-4096 - 0-122/26-1558-2 - zzp-c6-2024052111p-rcqx-100mg-pH2.0jz-dz1-3.lcd
 方法文件名: RC\$SZJ-4096 - RCFE-FX275.lcm
 批处理文件名: RC\$SZJ-4096 - 20241210-rcqx-FX275.lcb
 样品瓶号: 1-18 版本号: 6.115
 进样体积: 10 µl 实验者: xiechaojun
 进样时间: 2024/12/10 14:29:07 处理者: xiechaojun
 处理时间 (V2): 2024/12/11 09:04:03
 仪器型号:SHIMADZU LC-2050C(FX275)

<色谱图>

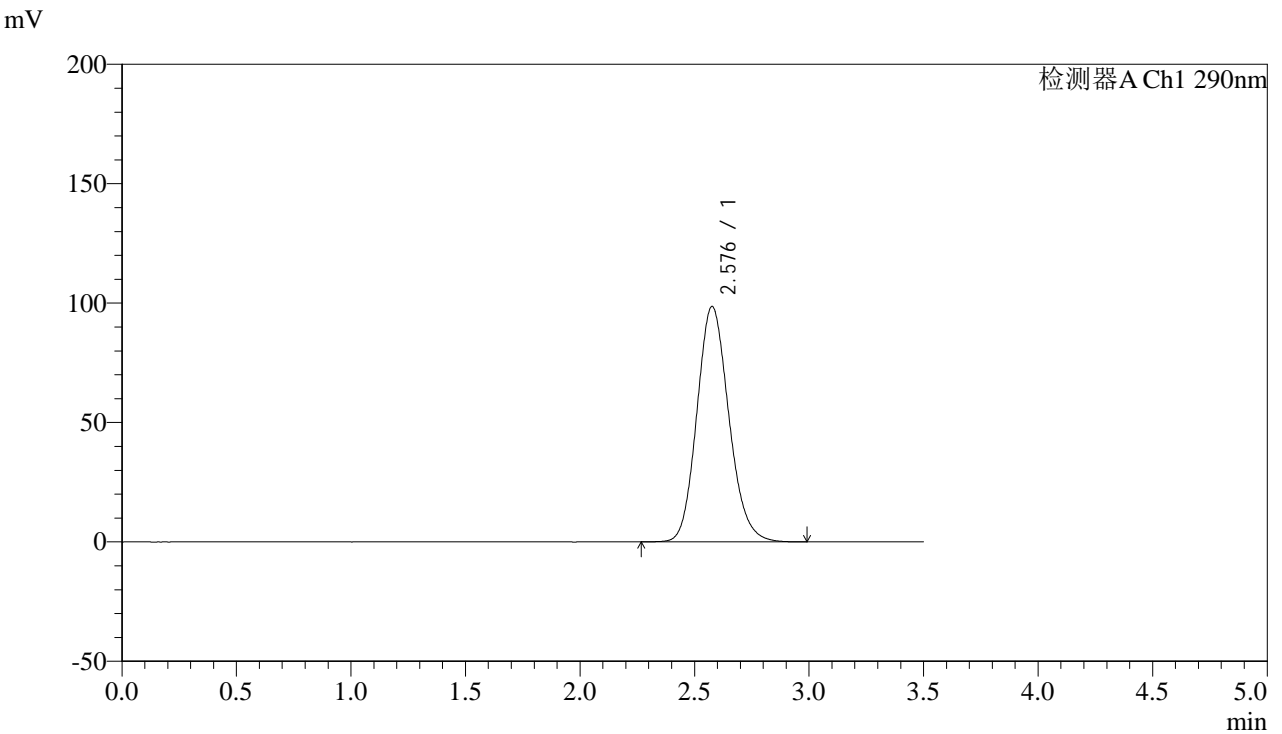

<峰表>

检测器A Ch1 290nm

峰号	保留时间	面积	面积%	高度	理论塔板数(USP)	拖尾因子	分离度(USP)
1	2.576	958470	100.000	98452	1645	1.142	--
总计		958470	100.000	98452			



SZJ-4096

<样品信息>

色谱柱:XB-C18(50mm*4.6mm,5µm) 流速: 1.8ml/min
柱温:30°C 波长: 290nm
数据文件名: RC\$SZJ-4096 - 0-122/26-1559-2 - zzp-c6-2024052111p-rcqx-100mg-pH2.0jz-dz1-4.lcd
方法文件名: RC\$SZJ-4096 - RCFE-FX275.lcm
批处理文件名: RC\$SZJ-4096 - 20241210-rcqx-FX275.lcb
样品瓶号: 1-18 版本号: 6.115
进样体积: 10 µl 实验者: xiechaojun
进样时间: 2024/12/10 14:32:59 处理者: xiechaojun
处理时间 (V2): 2024/12/11 09:04:06
仪器型号:SHIMADZU LC-2050C(FX275)

<色谱图>

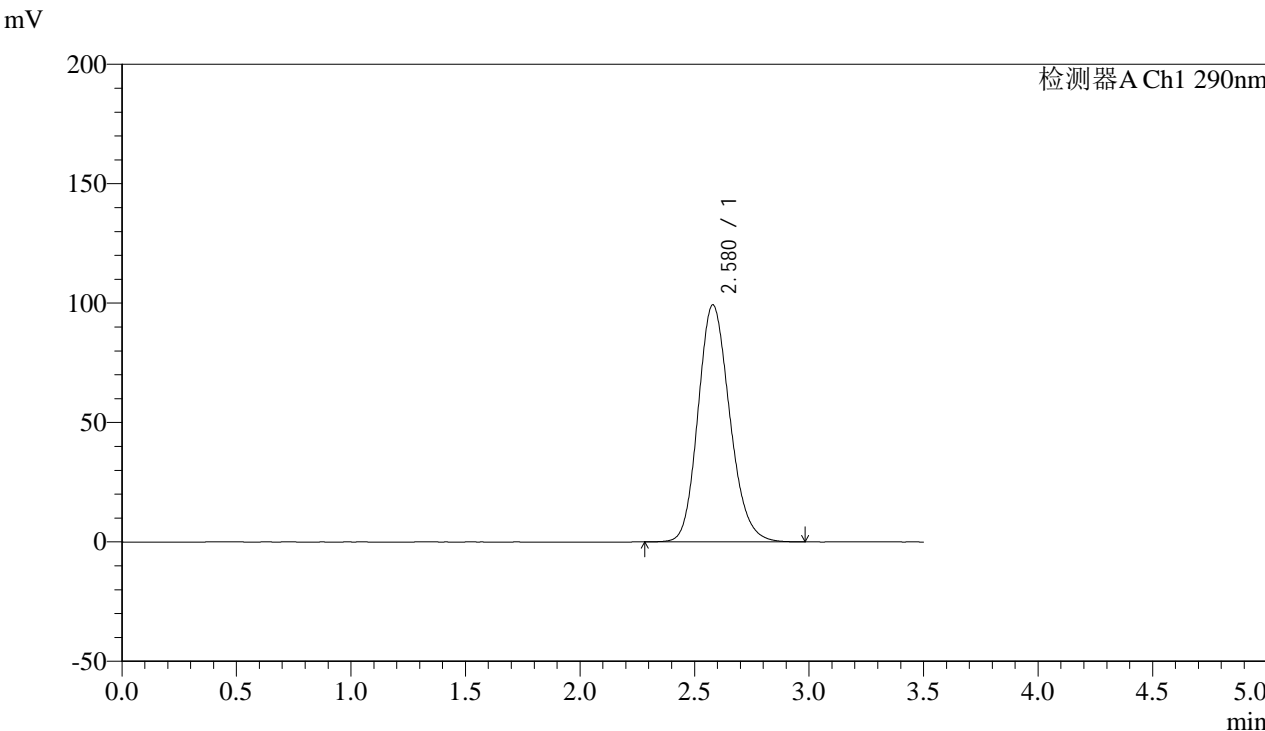

<峰表>

检测器A Ch1 290nm

峰号	保留时间	面积	面积%	高度	理论塔板数(USP)	拖尾因子	分离度(USP)
1	2.580	956921	100.000	99298	1685	1.167	--
总计		956921	100.000	99298			



SZJ-4096

<样品信息>

色谱柱:XB-C18(50mm*4.6mm,5µm) 流速: 1.8ml/min
 柱温:30°C 波长: 290nm
 数据文件名: RC\$SZJ-4096 - 0-122/26-1560-2 - zzp-c6-2024052111p-rcqx-100mg-pH2.0jz-dz1-5.lcd
 方法文件名: RC\$SZJ-4096 - RCFE-FX275.lcm
 批处理文件名: RC\$SZJ-4096 - 20241210-rcqx-FX275.lcb
 样品瓶号: 1-18 版本号: 6.115
 进样体积: 10 µl 实验者: xiechaojun
 进样时间: 2024/12/10 14:36:52 处理者: xiechaojun
 处理时间 (V2): 2024/12/11 09:04:09
 仪器型号:SHIMADZU LC-2050C(FX275)

<色谱图>

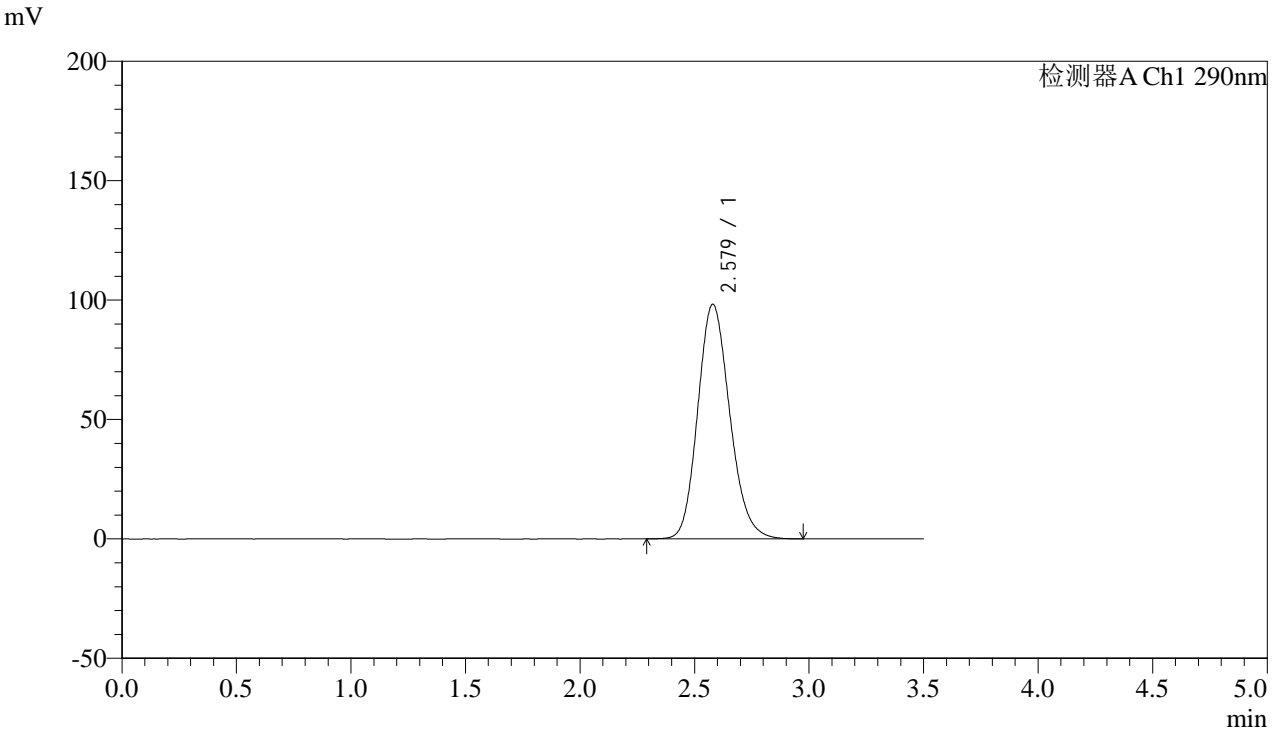

<峰表>

检测器A Ch1 290nm

峰号	保留时间	面积	面积%	高度	理论塔板数(USP)	拖尾因子	分离度(USP)
1	2.579	956165	100.000	98296	1649	1.162	--
总计		956165	100.000	98296			



SZJ-4096

<样品信息>

色谱柱:XB-C18(50mm*4.6mm,5µm) 流速: 1.8ml/min
柱温:30°C 波长: 290nm
数据文件名: RC\$SZJ-4096 - 0-122/26-1561-2 - zzp-c6-2024052111p-rcqx-100mg-pH2.0jz-5min-P1.lcd
方法文件名: RC\$SZJ-4096 - RCFF-FX275.lcm
批处理文件名: RC\$SZJ-4096 - 20241210-rcqx-FX275.lcb
样品瓶号: 1-1
进样体积: 10 µl 版本号: 6.115
进样时间: 2024/12/10 14:43:41 实验者: xiechaojun
处理时间 (V2): 2024/12/11 09:04:11 处理者: xiechaojun
仪器型号:SHIMADZU LC-2050C(FX275)

<色谱图>

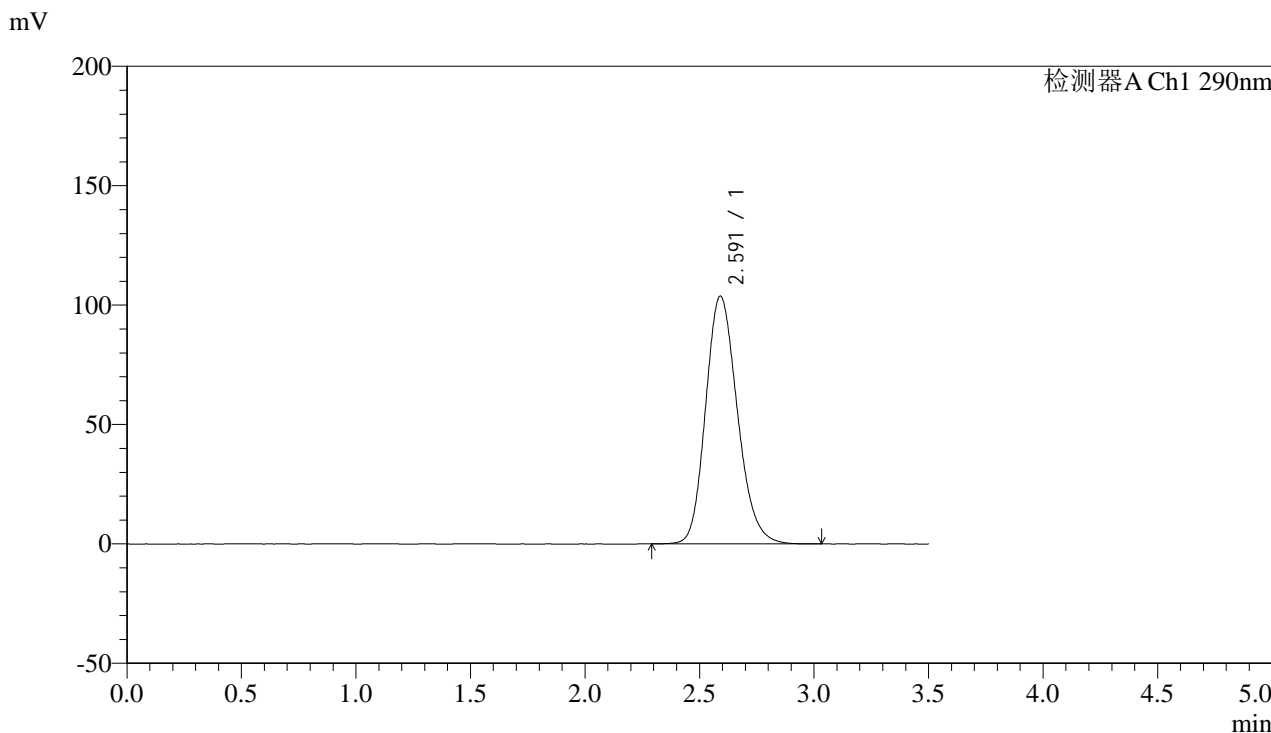

<峰表>

检测器A Ch1 290nm

峰号	保留时间	面积	面积%	高度	理论塔板数(USP)	拖尾因子	分离度(USP)
1	2.591	1002505	100.000	103752	1694	1.181	--
总计		1002505	100.000	103752			



SZJ-4096

<样品信息>

色谱柱:XB-C18(50mm*4.6mm,5µm) 流速: 1.8ml/min
柱温:30°C 波长: 290nm
数据文件名: RC\$SZJ-4096 - 0-122/26-1562-2 - zzp-c6-2024052111p-rcqx-100mg-pH2.0jz-5min-P2.lcd
方法文件名: RC\$SZJ-4096 - RCFE-FX275.lcm
批处理文件名: RC\$SZJ-4096 - 20241210-rcqx-FX275.lcb
样品瓶号: 1-10
进样体积: 10 µl 版本号: 6.115
进样时间: 2024/12/10 14:47:33 实验者: xiechaojun
处理时间 (V2): 2024/12/11 09:04:14 处理者: xiechaojun
仪器型号:SHIMADZU LC-2050C(FX275)

<色谱图>

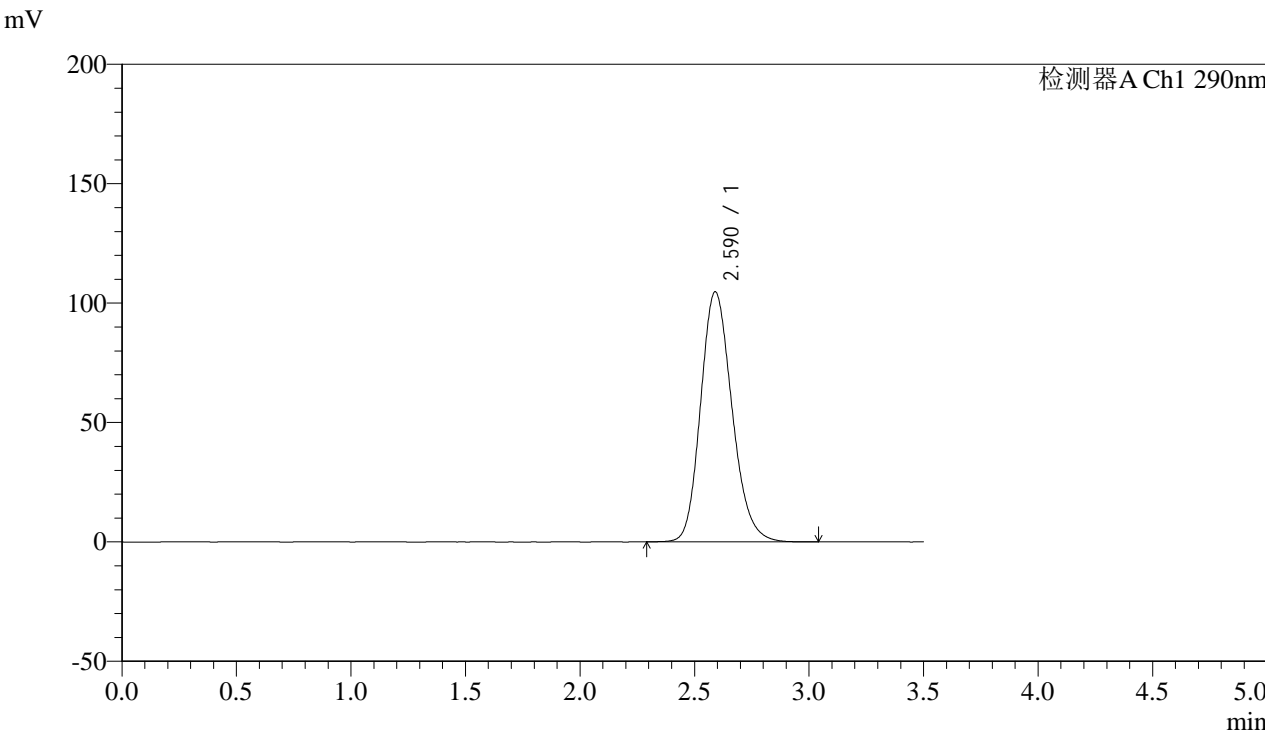

<峰表>

检测器A Ch1 290nm

峰号	保留时间	面积	面积%	高度	理论塔板数(USP)	拖尾因子	分离度(USP)
1	2.590	1000915	100.000	104722	1732	1.179	--
总计		1000915	100.000	104722			



SZJ-4096

<样品信息>

色谱柱:XB-C18(50mm*4.6mm,5µm) 流速: 1.8ml/min
柱温:30°C 波长: 290nm
数据文件名: RC\$SZJ-4096 - 0-122/26-1563-2 - zzp-c6-2024052111p-rcqx-100mg-pH2.0jz-5min-P3.lcd
方法文件名: RC\$SZJ-4096 - RCFE-FX275.lcm
批处理文件名: RC\$SZJ-4096 - 20241210-rcqx-FX275.lcb
样品瓶号: 1-19 版本号: 6.115
进样体积: 10 µl 实验者: xiechaojun
进样时间: 2024/12/10 14:51:25 处理者: xiechaojun
处理时间 (V2): 2024/12/11 09:04:17
仪器型号:SHIMADZU LC-2050C(FX275)

<色谱图>

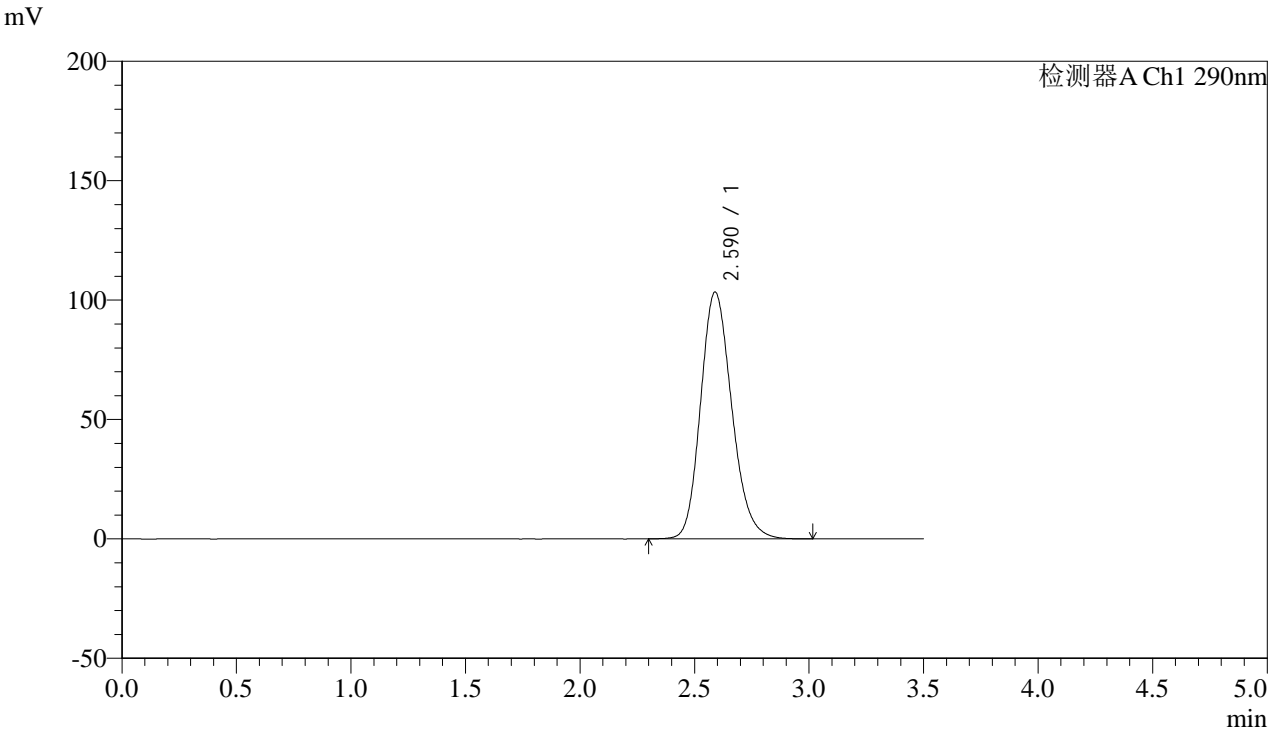

<峰表>

检测器A Ch1 290nm

峰号	保留时间	面积	面积%	高度	理论塔板数(USP)	拖尾因子	分离度(USP)
1	2.590	980374	100.000	103372	1759	1.179	--
总计		980374	100.000	103372			



SZJ-4096

<样品信息>

色谱柱:XB-C18(50mm*4.6mm,5µm) 流速: 1.8ml/min
 柱温:30°C 波长: 290nm
 数据文件名: RC\$SZJ-4096 - 0-122/26-1564-2 - zzp-c6-2024052111p-rcqx-100mg-pH2.0jz-5min-P4.lcd
 方法文件名: RC\$SZJ-4096 - RCFE-FX275.lcm
 批处理文件名: RC\$SZJ-4096 - 20241210-rcqx-FX275.lcb
 样品瓶号: 1-28 版本号: 6.115
 进样体积: 10 µl 实验者: xiechaojun
 进样时间: 2024/12/10 14:55:18 处理者: xiechaojun
 处理时间 (V2): 2024/12/11 09:04:19
 仪器型号:SHIMADZU LC-2050C(FX275)

<色谱图>

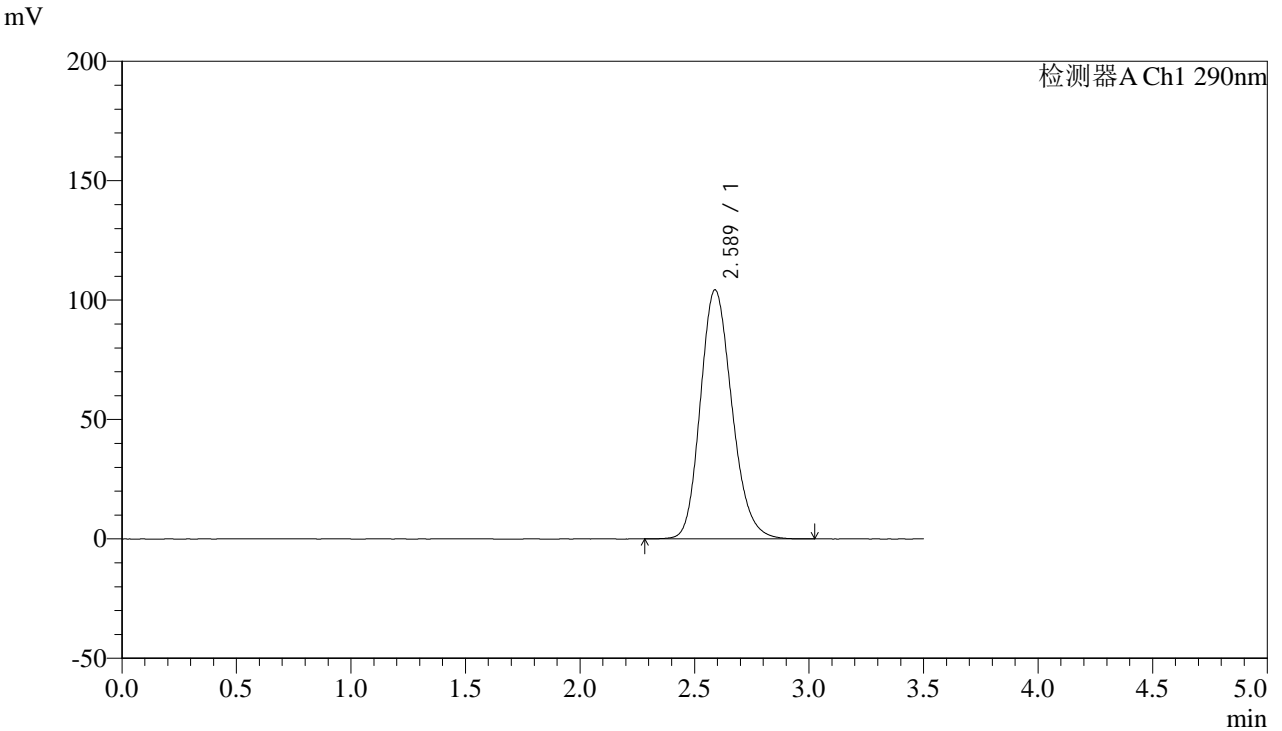

<峰表>

检测器A Ch1 290nm

峰号	保留时间	面积	面积%	高度	理论塔板数(USP)	拖尾因子	分离度(USP)
1	2.589	1001517	100.000	104333	1715	1.181	--
总计		1001517	100.000	104333			



SZJ-4096

<样品信息>

色谱柱:XB-C18(50mm*4.6mm,5µm) 流速: 1.8ml/min
柱温:30°C 波长: 290nm
数据文件名: RC\$SZJ-4096 - 0-122/26-1565-2 - zzp-c6-2024052111p-rcqx-100mg-pH2.0jz-5min-P5.lcd
方法文件名: RC\$SZJ-4096 - RCFE-FX275.lcm
批处理文件名: RC\$SZJ-4096 - 20241210-rcqx-FX275.lcb
样品瓶号: 1-37
进样体积: 10 µl 版本号: 6.115
进样时间: 2024/12/10 14:59:11 实验者: xiechaojun
处理时间 (V2): 2024/12/11 09:04:22 处理者: xiechaojun
仪器型号:SHIMADZU LC-2050C(FX275)

<色谱图>

mV

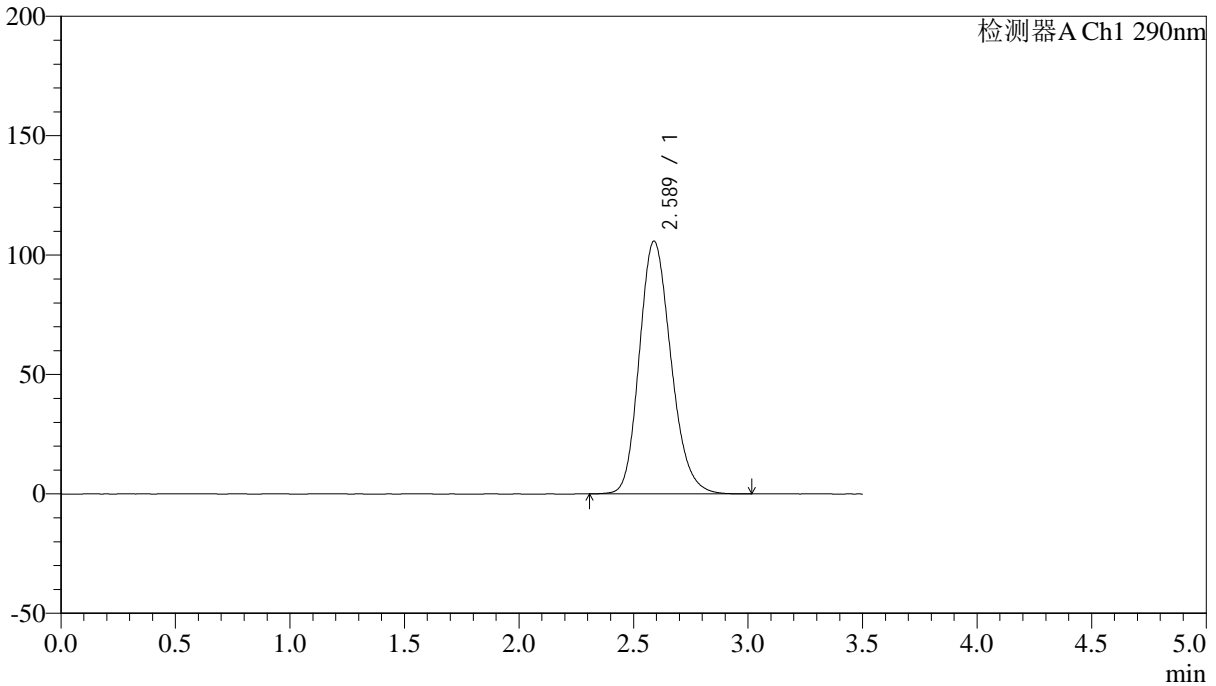

<峰表>

检测器A Ch1 290nm

峰号	保留时间	面积	面积%	高度	理论塔板数(USP)	拖尾因子	分离度(USP)
1	2.589	1017633	100.000	105886	1709	1.184	--
总计		1017633	100.000	105886			



SZJ-4096

<样品信息>

色谱柱:XB-C18(50mm*4.6mm,5µm) 流速: 1.8ml/min
柱温:30°C 波长: 290nm
数据文件名: RC\$SZJ-4096 - 0-122/26-1566-2 - zzp-c6-2024052111p-rcqx-100mg-pH2.0jz-5min-P6.lcd
方法文件名: RC\$SZJ-4096 - RCFE-FX275.lcm
批处理文件名: RC\$SZJ-4096 - 20241210-rcqx-FX275.lcb
样品瓶号: 1-46
进样体积: 10 µl 版本号: 6.115
进样时间: 2024/12/10 15:03:04 实验者: xiechaojun
处理时间 (V2): 2024/12/11 09:04:25 处理者: xiechaojun
仪器型号:SHIMADZU LC-2050C(FX275)

<色谱图>

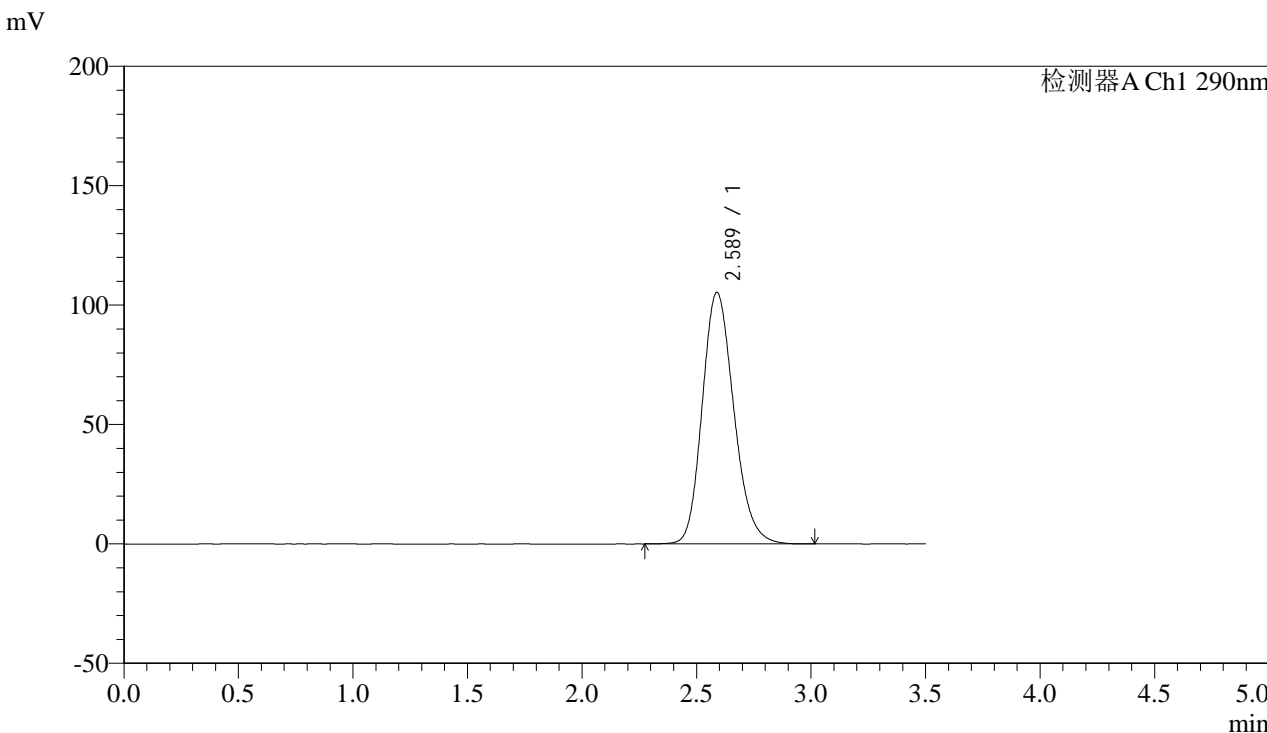

<峰表>

检测器A Ch1 290nm

峰号	保留时间	面积	面积%	高度	理论塔板数(USP)	拖尾因子	分离度(USP)
1	2.589	1012084	100.000	105411	1713	1.183	--
总计		1012084	100.000	105411			



SZJ-4096

<样品信息>

色谱柱:XB-C18(50mm*4.6mm,5µm) 流速: 1.8ml/min
 柱温:30°C 波长: 290nm
 数据文件名: RC\$SZJ-4096 - 0-122/26-1567-2 - zzp-c6-2024052111p-rcqx-100mg-pH2.0jz-10min-P1.lcd
 方法文件名: RC\$SZJ-4096 - RCFE-FX275.lcm
 批处理文件名: RC\$SZJ-4096 - 20241210-rcqx-FX275.lcb
 样品瓶号: 1-2 版本号: 6.115
 进样体积: 10 µl 实验者: xiechaojun
 进样时间: 2024/12/10 15:06:56 处理者: xiechaojun
 处理时间 (V2): 2024/12/11 09:04:28
 仪器型号:SHIMADZU LC-2050C(FX275)

<色谱图>

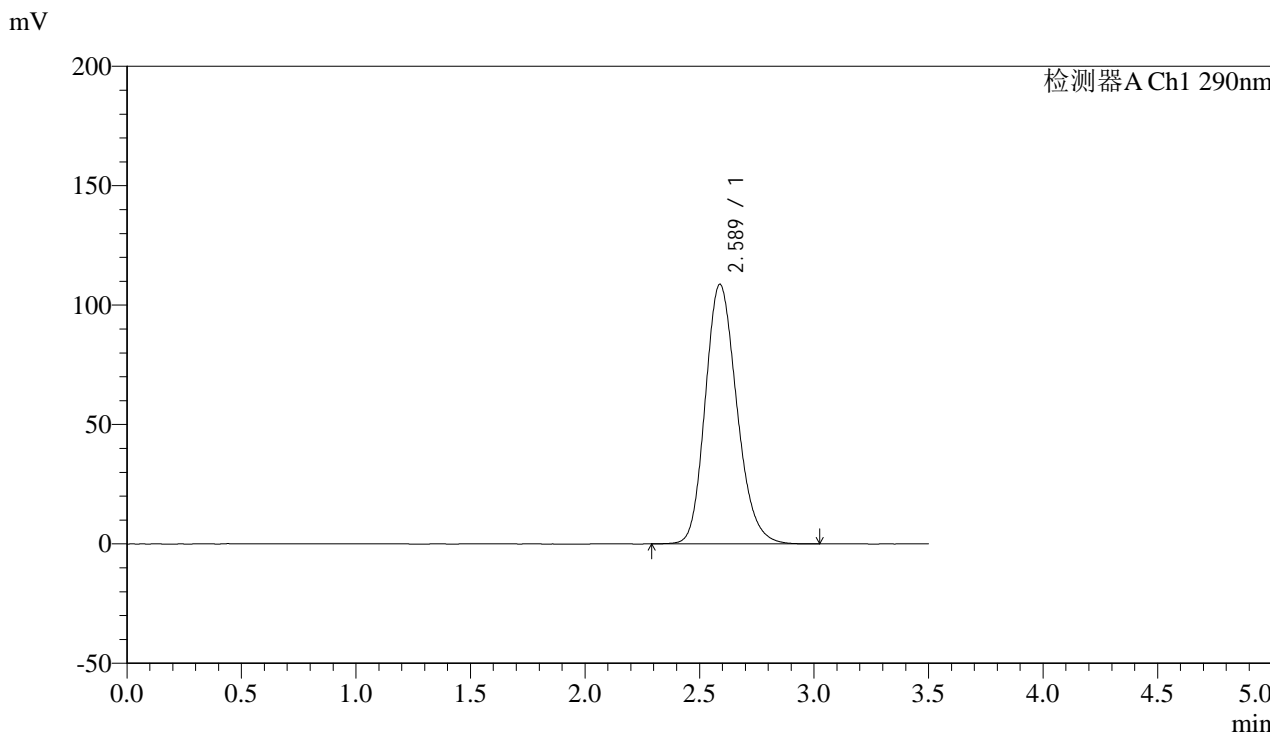

<峰表>

检测器A Ch1 290nm

峰号	保留时间	面积	面积%	高度	理论塔板数(USP)	拖尾因子	分离度(USP)
1	2.589	1043671	100.000	108769	1713	1.184	--
总计		1043671	100.000	108769			



SZJ-4096

<样品信息>

色谱柱:XB-C18(50mm*4.6mm,5μm) 流速: 1.8ml/min
 柱温:30°C 波长: 290nm
 数据文件名: RC\$SZJ-4096 - 0-122/26-1568-2 - zzp-c6-2024052111p-rcqx-100mg-pH2.0jz-10min-P2.lcd
 方法文件名: RC\$SZJ-4096 - RCFE-FX275.lcm
 批处理文件名: RC\$SZJ-4096 - 20241210-rcqx-FX275.lcb
 样品瓶号: 1-11 版本号: 6.115
 进样体积: 10 μl 实验者: xiechaojun
 进样时间: 2024/12/10 15:10:48 处理者: xiechaojun
 处理时间 (V2): 2024/12/11 09:04:30
 仪器型号:SHIMADZU LC-2050C(FX275)

<色谱图>

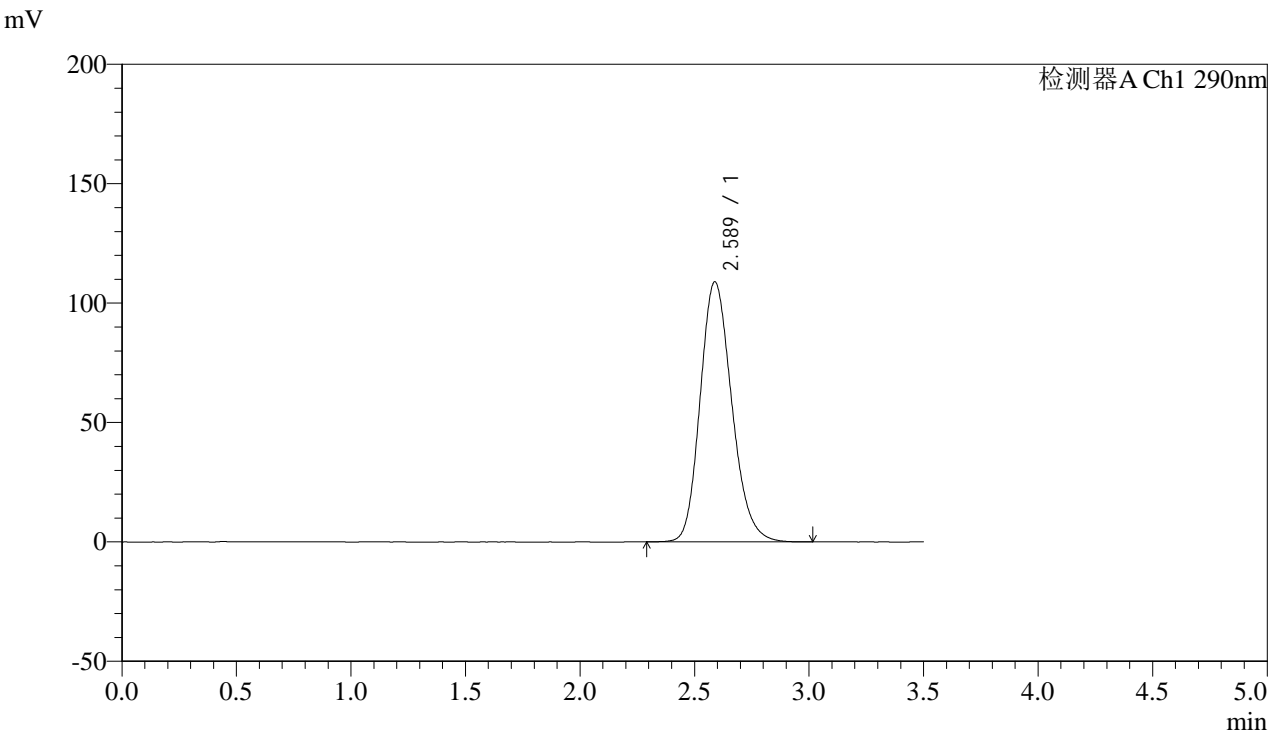

<峰表>

检测器A Ch1 290nm

峰号	保留时间	面积	面积%	高度	理论塔板数(USP)	拖尾因子	分离度(USP)
1	2.589	1047835	100.000	108980	1705	1.184	--
总计		1047835	100.000	108980			



SZJ-4096

<样品信息>

色谱柱:XB-C18(50mm*4.6mm,5µm) 流速: 1.8ml/min
柱温:30°C 波长: 290nm
数据文件名: RC\$SZJ-4096 - 0-122/26-1569-2 - zzp-c6-2024052111p-rcqx-100mg-pH2.0jz-10min-P3.lcd
方法文件名: RC\$SZJ-4096 - RCFE-FX275.lcm
批处理文件名: RC\$SZJ-4096 - 20241210-rcqx-FX275.lcb
样品瓶号: 1-20
进样体积: 10 µl 版本号: 6.115
进样时间: 2024/12/10 15:14:40 实验者: xiechaojun
处理时间 (V2): 2024/12/11 09:04:33 处理者: xiechaojun
仪器型号:SHIMADZU LC-2050C(FX275)

<色谱图>

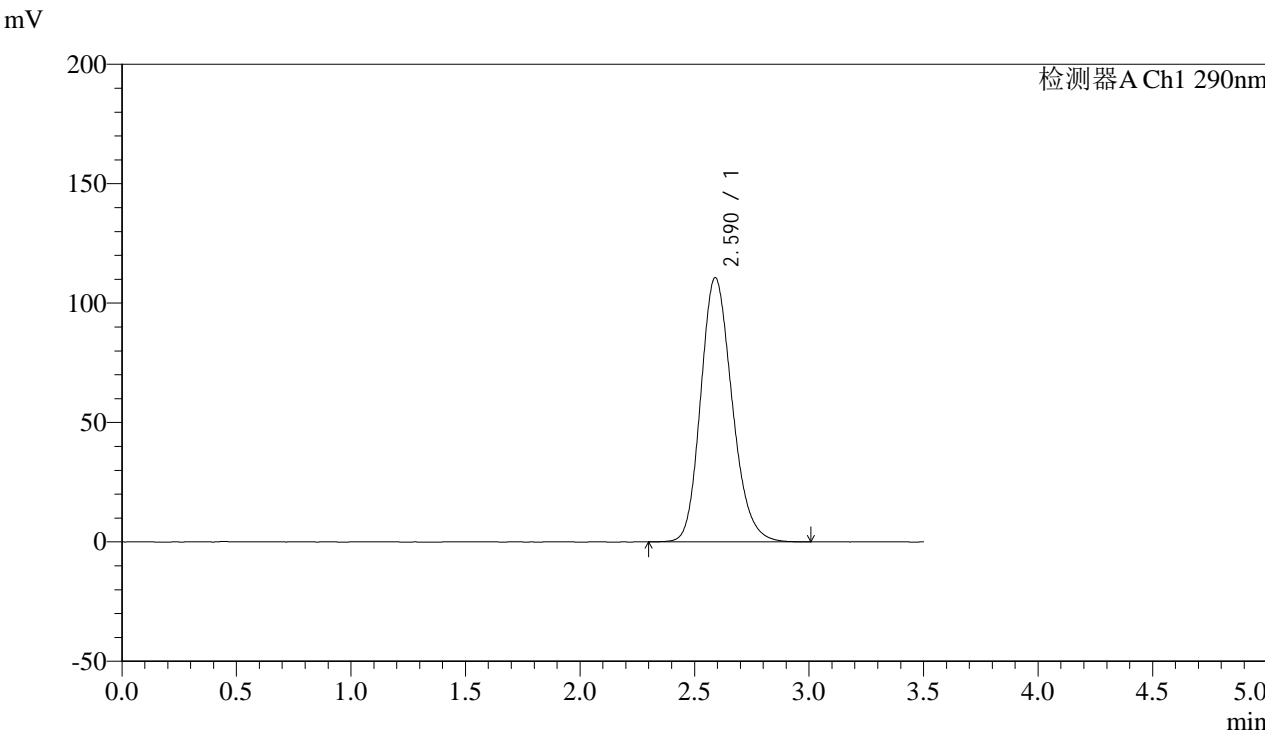

<峰表>

检测器A Ch1 290nm

峰号	保留时间	面积	面积%	高度	理论塔板数(USP)	拖尾因子	分离度(USP)
1	2.590	1055531	100.000	110631	1737	1.187	--
总计		1055531	100.000	110631			



SZJ-4096

<样品信息>

色谱柱:XB-C18(50mm*4.6mm,5µm) 流速: 1.8ml/min
柱温:30°C 波长: 290nm
数据文件名: RC\$SZJ-4096 - 0-122/26-1570-2 - zzp-c6-2024052111p-rcqx-100mg-pH2.0jz-10min-P4.lcd
方法文件名: RC\$SZJ-4096 - RCFE-FX275.lcm
批处理文件名: RC\$SZJ-4096 - 20241210-rcqx-FX275.lcb
样品瓶号: 1-29
进样体积: 10 µl 版本号: 6.115
进样时间: 2024/12/10 15:18:31 实验者: xiechaojun
处理时间 (V2): 2024/12/11 09:04:36 处理者: xiechaojun
仪器型号:SHIMADZU LC-2050C(FX275)

<色谱图>

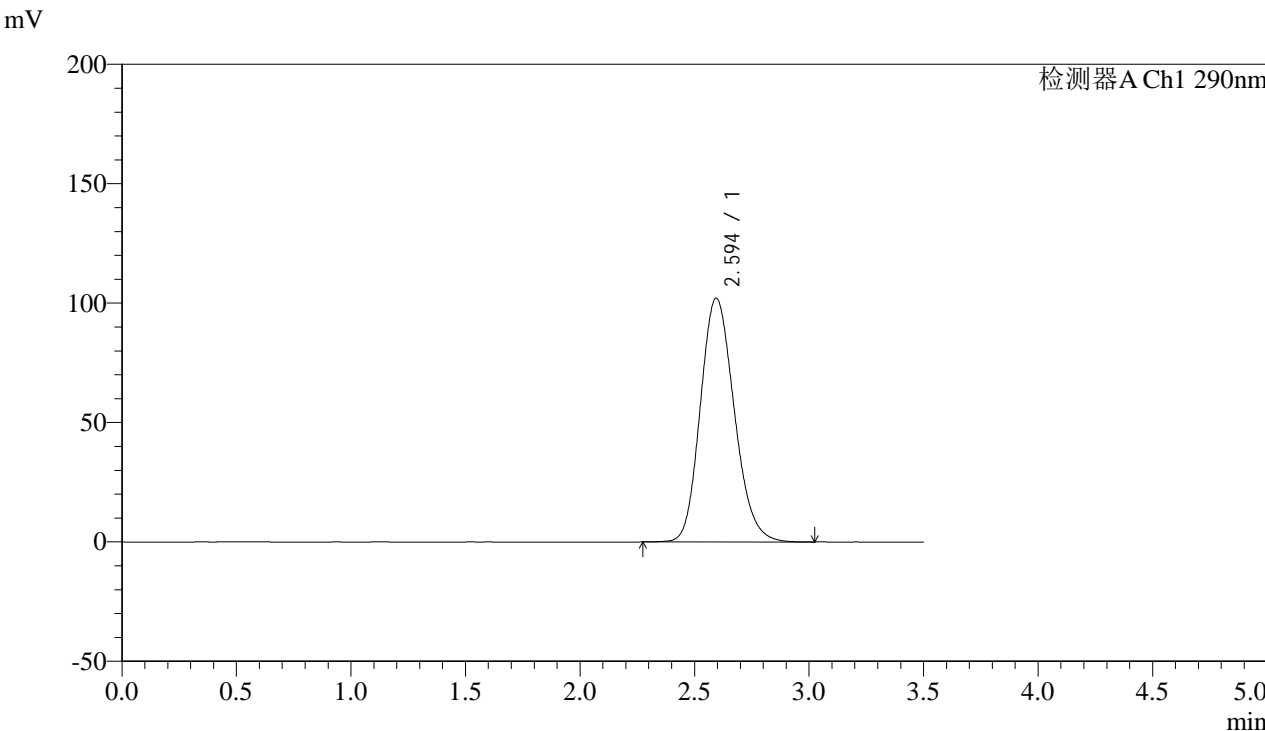

<峰表>

检测器A Ch1 290nm

峰号	保留时间	面积	面积%	高度	理论塔板数(USP)	拖尾因子	分离度(USP)
1	2.594	1053290	100.000	102081	1483	1.168	--
总计		1053290	100.000	102081			



SZJ-4096

<样品信息>

色谱柱:XB-C18(50mm*4.6mm,5µm) 流速: 1.8ml/min
柱温:30°C 波长: 290nm
数据文件名: RC\$SZJ-4096 - 0-122/26-1571-2 - zzp-c6-2024052111p-rcqx-100mg-pH2.0jz-10min-P5.lcd
方法文件名: RC\$SZJ-4096 - RCFE-FX275.lcm
批处理文件名: RC\$SZJ-4096 - 20241210-rcqx-FX275.lcb
样品瓶号: 1-38
进样体积: 10 µl 版本号: 6.115
进样时间: 2024/12/10 15:22:23 实验者: xiechaojun
处理时间 (V2): 2024/12/11 09:04:38 处理者: xiechaojun
仪器型号:SHIMADZU LC-2050C(FX275)

<色谱图>

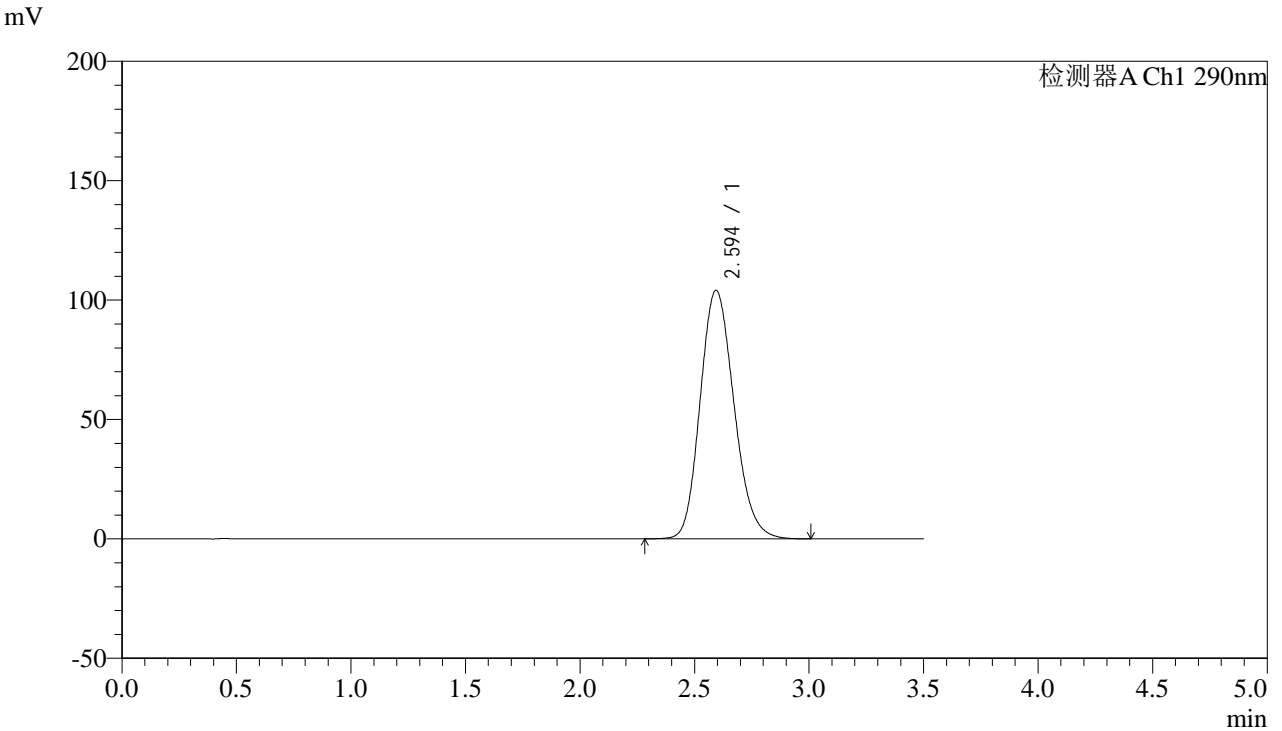

<峰表>

检测器A Ch1 290nm

峰号	保留时间	面积	面积%	高度	理论塔板数(USP)	拖尾因子	分离度(USP)
1	2.594	1070717	100.000	104029	1490	1.166	--
总计		1070717	100.000	104029			



SZJ-4096

<样品信息>

色谱柱:XB-C18(50mm*4.6mm,5µm) 流速: 1.8ml/min
 柱温:30°C 波长: 290nm
 数据文件名: RC\$SZJ-4096 - 0-122/26-1572-2 - zzp-c6-2024052111p-rcqx-100mg-pH2.0jz-10min-P6.lcd
 方法文件名: RC\$SZJ-4096 - RCFE-FX275.lcm
 批处理文件名: RC\$SZJ-4096 - 20241210-rcqx-FX275.lcb
 样品瓶号: 1-47 版本号: 6.115
 进样体积: 10 µl 实验者: xiechaojun
 进样时间: 2024/12/10 15:26:15 处理者: xiechaojun
 处理时间 (V2): 2024/12/11 09:04:41
 仪器型号:SHIMADZU LC-2050C(FX275)

<色谱图>

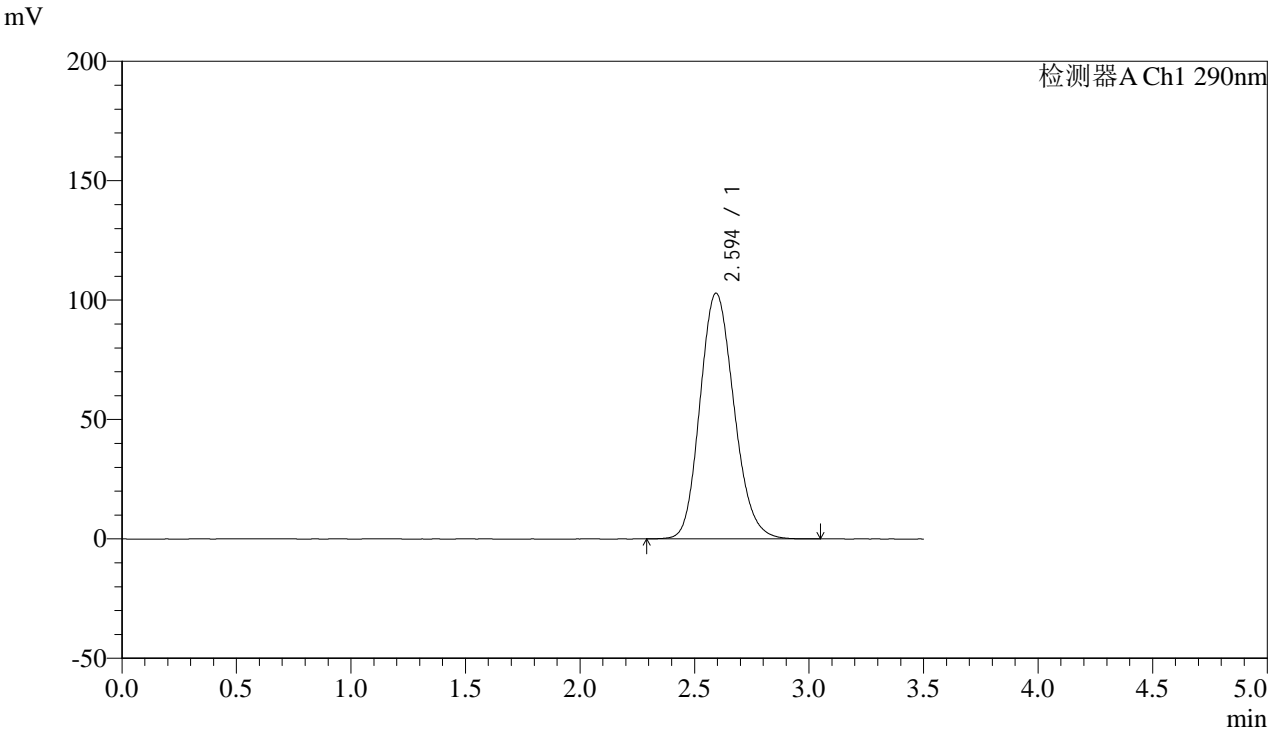

<峰表>

检测器A Ch1 290nm

峰号	保留时间	面积	面积%	高度	理论塔板数(USP)	拖尾因子	分离度(USP)
1	2.594	1062567	100.000	102840	1476	1.157	--
总计		1062567	100.000	102840			



SZJ-4096

<样品信息>

色谱柱:XB-C18(50mm*4.6mm,5µm) 流速: 1.8ml/min
柱温:30°C 波长: 290nm
数据文件名: RC\$SZJ-4096 - 0-122/26-1573-2 - zzp-c6-2024052111p-rcqx-100mg-pH2.0jz-15min-P1.lcd
方法文件名: RC\$SZJ-4096 - RCFF-FX275.lcm
批处理文件名: RC\$SZJ-4096 - 20241210-rcqx-FX275.lcb
样品瓶号: 1-3
进样体积: 10 µl 版本号: 6.115
进样时间: 2024/12/10 15:30:08 实验者: xiechaojun
处理时间 (V2): 2024/12/11 09:04:44 处理者: xiechaojun
仪器型号:SHIMADZU LC-2050C(FX275)

<色谱图>

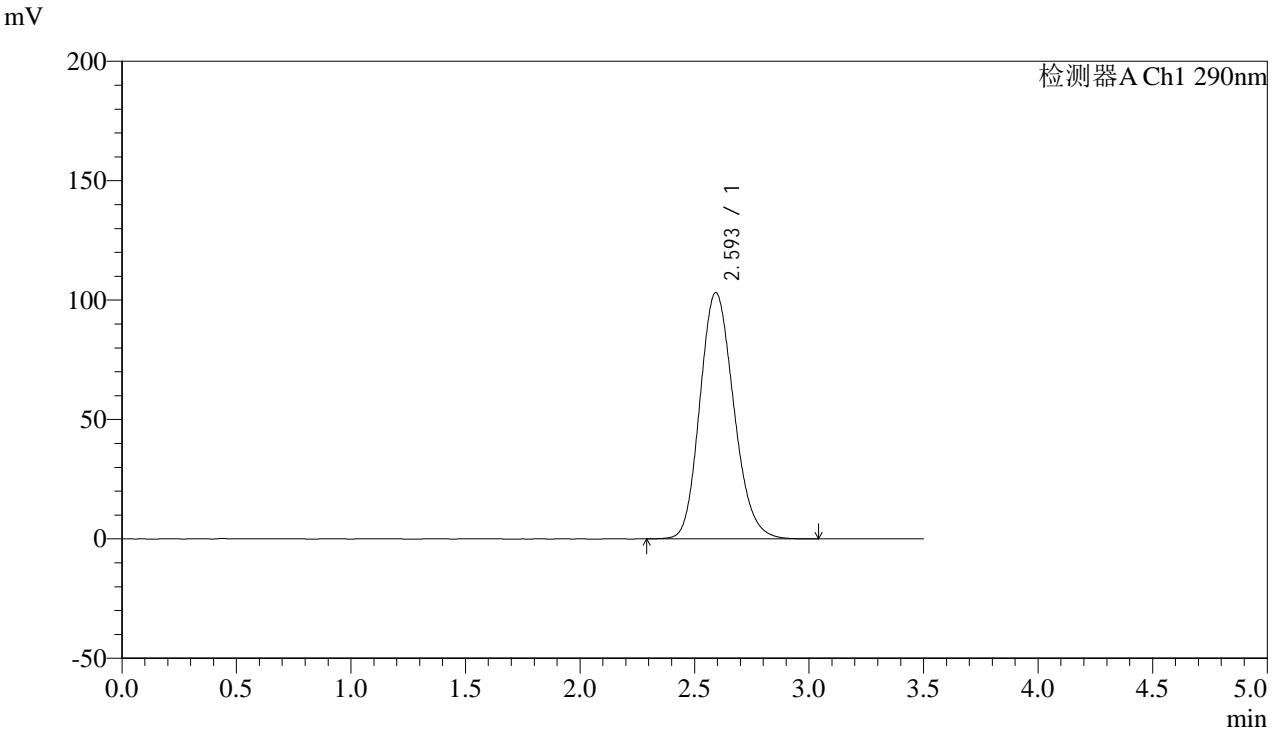

<峰表>

检测器A Ch1 290nm

峰号	保留时间	面积	面积%	高度	理论塔板数(USP)	拖尾因子	分离度(USP)
1	2.593	1061322	100.000	103010	1487	1.164	--
总计		1061322	100.000	103010			



SZJ-4096

<样品信息>

色谱柱:XB-C18(50mm*4.6mm,5µm) 流速: 1.8ml/min
柱温:30°C 波长: 290nm
数据文件名: RC\$SZJ-4096 - 0-122/26-1574-2 - zzp-c6-2024052111p-rcqx-100mg-pH2.0jz-15min-P2.lcd
方法文件名: RC\$SZJ-4096 - RCFF-FX275.lcm
批处理文件名: RC\$SZJ-4096 - 20241210-rcqx-FX275.lcb
样品瓶号: 1-12
进样体积: 10 µl 版本号: 6.115
进样时间: 2024/12/10 15:34:00 实验者: xiechaojun
处理时间 (V2): 2024/12/11 09:04:46 处理者: xiechaojun
仪器型号:SHIMADZU LC-2050C(FX275)

<色谱图>

mV

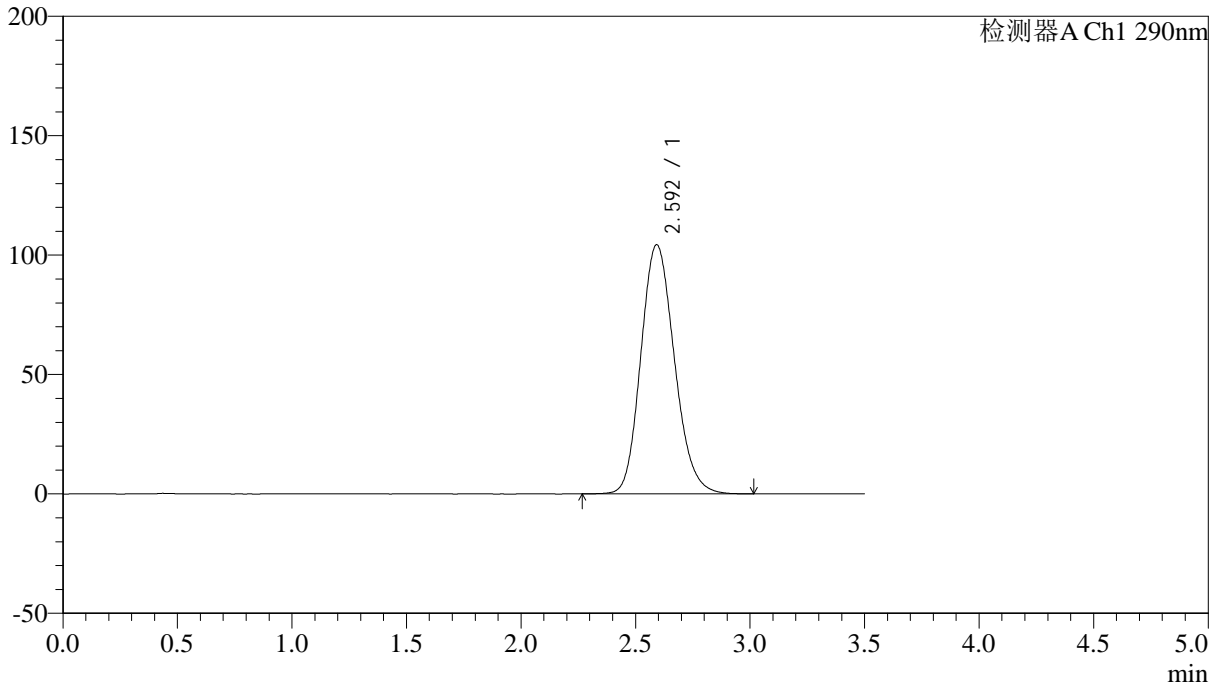

<峰表>

检测器A Ch1 290nm

峰号	保留时间	面积	面积%	高度	理论塔板数(USP)	拖尾因子	分离度(USP)
1	2.592	1065314	100.000	104212	1511	1.159	--
总计		1065314	100.000	104212			



SZJ-4096

<样品信息>

色谱柱:XB-C18(50mm*4.6mm,5µm) 流速: 1.8ml/min
 柱温:30°C 波长: 290nm
 数据文件名: RC\$SZJ-4096 - 0-122/26-1575-2 - zzp-c6-2024052111p-rcqx-100mg-pH2.0jz-15min-P3.lcd
 方法文件名: RC\$SZJ-4096 - RCFE-FX275.lcm
 批处理文件名: RC\$SZJ-4096 - 20241210-rcqx-FX275.lcb
 样品瓶号: 1-21 版本号: 6.115
 进样体积: 10 µl 实验者: xiechaojun
 进样时间: 2024/12/10 15:37:52 处理者: xiechaojun
 处理时间 (V2): 2024/12/11 09:04:49
 仪器型号:SHIMADZU LC-2050C(FX275)

<色谱图>

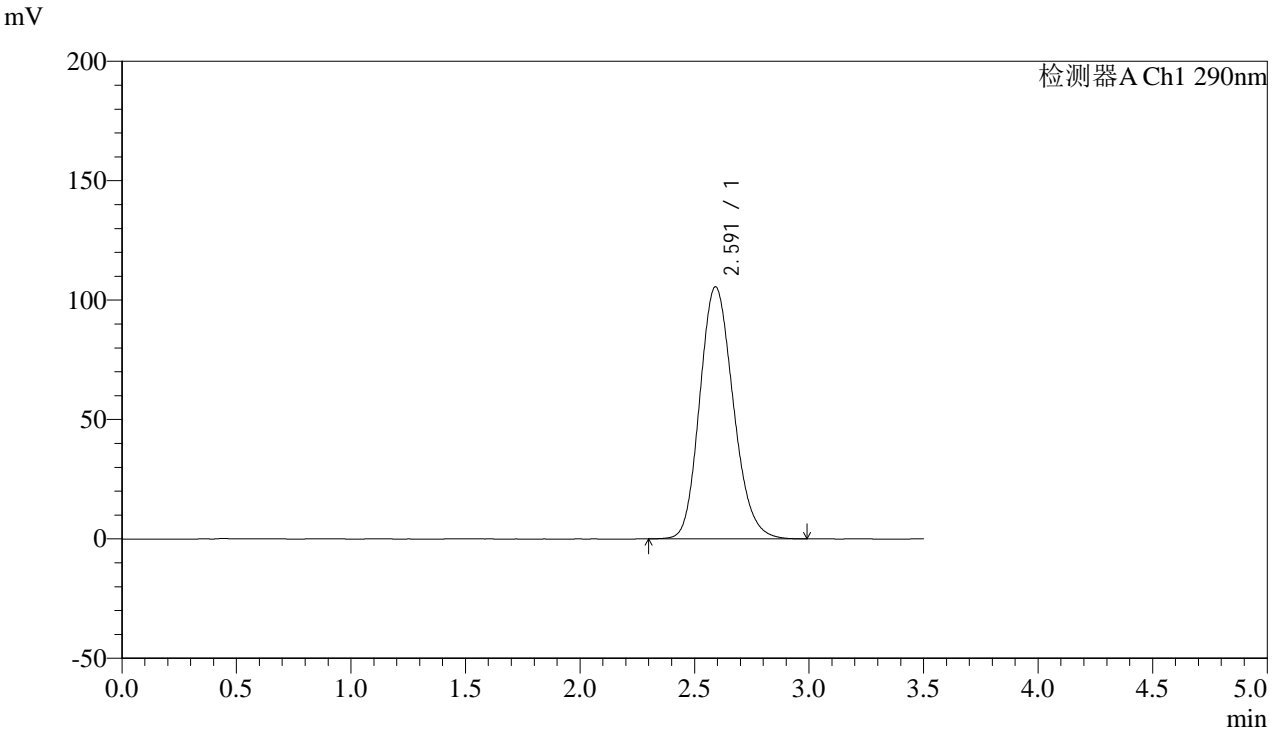

<峰表>

检测器A Ch1 290nm

峰号	保留时间	面积	面积%	高度	理论塔板数(USP)	拖尾因子	分离度(USP)
1	2.591	1075280	100.000	105522	1516	1.165	--
总计		1075280	100.000	105522			



SZJ-4096

<样品信息>

色谱柱:XB-C18(50mm*4.6mm,5µm) 流速: 1.8ml/min
柱温:30°C 波长: 290nm
数据文件名: RC\$SZJ-4096 - 0-122/26-1576-2 - zzp-c6-2024052111p-rcqx-100mg-pH2.0jz-15min-P4.lcd
方法文件名: RC\$SZJ-4096 - RCFF-FX275.lcm
批处理文件名: RC\$SZJ-4096 - 20241210-rcqx-FX275.lcb
样品瓶号: 1-30
进样体积: 10 µl 版本号: 6.115
进样时间: 2024/12/10 15:41:44 实验者: xiechaojun
处理时间 (V2): 2024/12/11 09:04:52 处理者: xiechaojun
仪器型号:SHIMADZU LC-2050C(FX275)

<色谱图>

mV

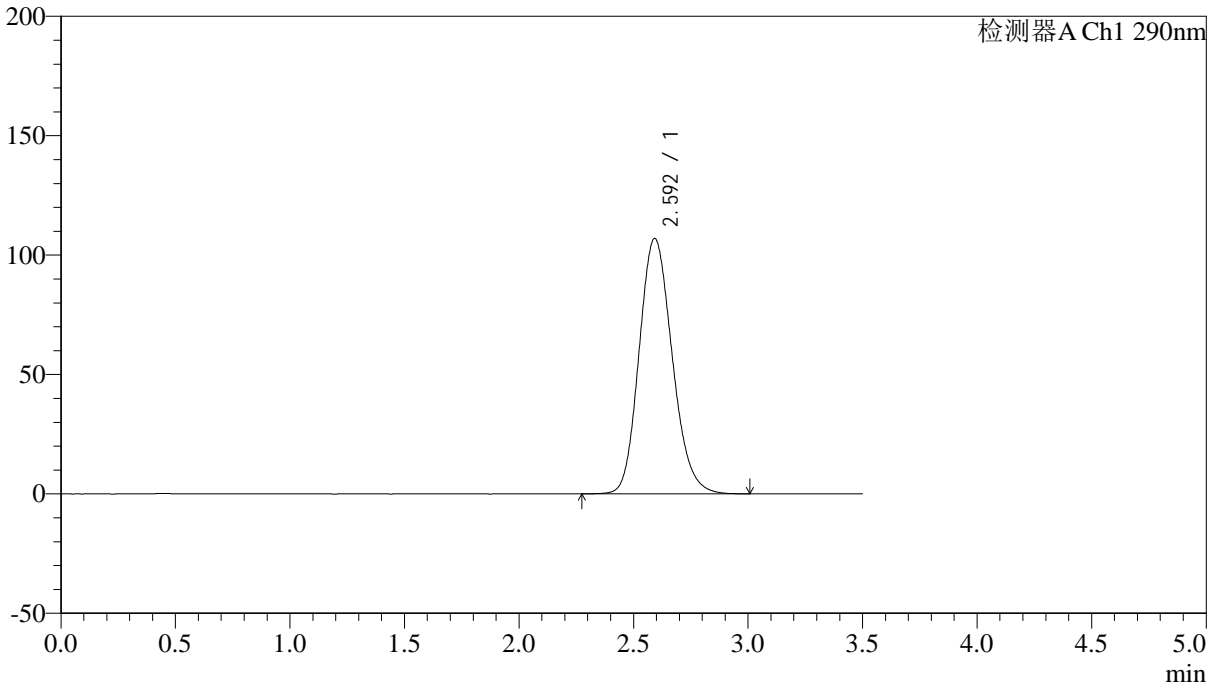

<峰表>

检测器A Ch1 290nm

峰号	保留时间	面积	面积%	高度	理论塔板数(USP)	拖尾因子	分离度(USP)
1	2.592	1076678	100.000	106830	1554	1.160	--
总计		1076678	100.000	106830			



SZJ-4096

<样品信息>

色谱柱:XB-C18(50mm*4.6mm,5µm) 流速: 1.8ml/min
 柱温:30°C 波长: 290nm
 数据文件名: RC\$SZJ-4096 - 0-122/26-1577-2 - zzp-c6-2024052111p-rcqx-100mg-pH2.0jz-15min-P5.lcd
 方法文件名: RC\$SZJ-4096 - RCFE-FX275.lcm
 批处理文件名: RC\$SZJ-4096 - 20241210-rcqx-FX275.lcb
 样品瓶号: 1-39
 进样体积: 10 µl 版本号: 6.115
 进样时间: 2024/12/10 15:45:36 实验者: xiechaojun
 处理时间 (V2): 2024/12/11 09:04:54 处理者: xiechaojun
 仪器型号:SHIMADZU LC-2050C(FX275)

<色谱图>

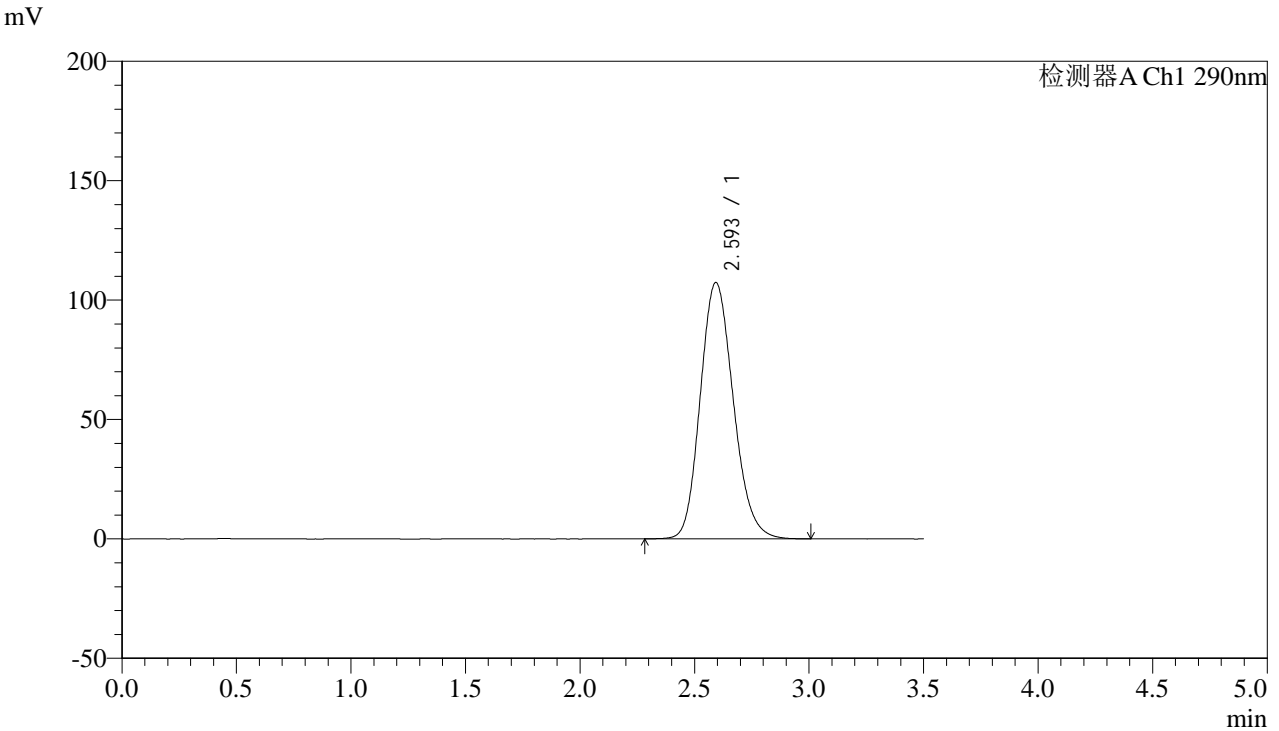

<峰表>

检测器A Ch1 290nm

峰号	保留时间	面积	面积%	高度	理论塔板数(USP)	拖尾因子	分离度(USP)
1	2.593	1079385	100.000	107241	1559	1.162	--
总计		1079385	100.000	107241			



SZJ-4096

<样品信息>

色谱柱:XB-C18(50mm*4.6mm,5µm) 流速: 1.8ml/min
柱温:30°C 波长: 290nm
数据文件名: RC\$SZJ-4096 - 0-122/26-1578-2 - zzp-c6-2024052111p-rcqx-100mg-pH2.0jz-15min-P6.lcd
方法文件名: RC\$SZJ-4096 - RCFE-FX275.lcm
批处理文件名: RC\$SZJ-4096 - 20241210-rcqx-FX275.lcb
样品瓶号: 1-48
进样体积: 10 µl 版本号: 6.115
进样时间: 2024/12/10 15:49:28 实验者: xiechaojun
处理时间 (V2): 2024/12/11 09:04:57 处理者: xiechaojun
仪器型号:SHIMADZU LC-2050C(FX275)

<色谱图>

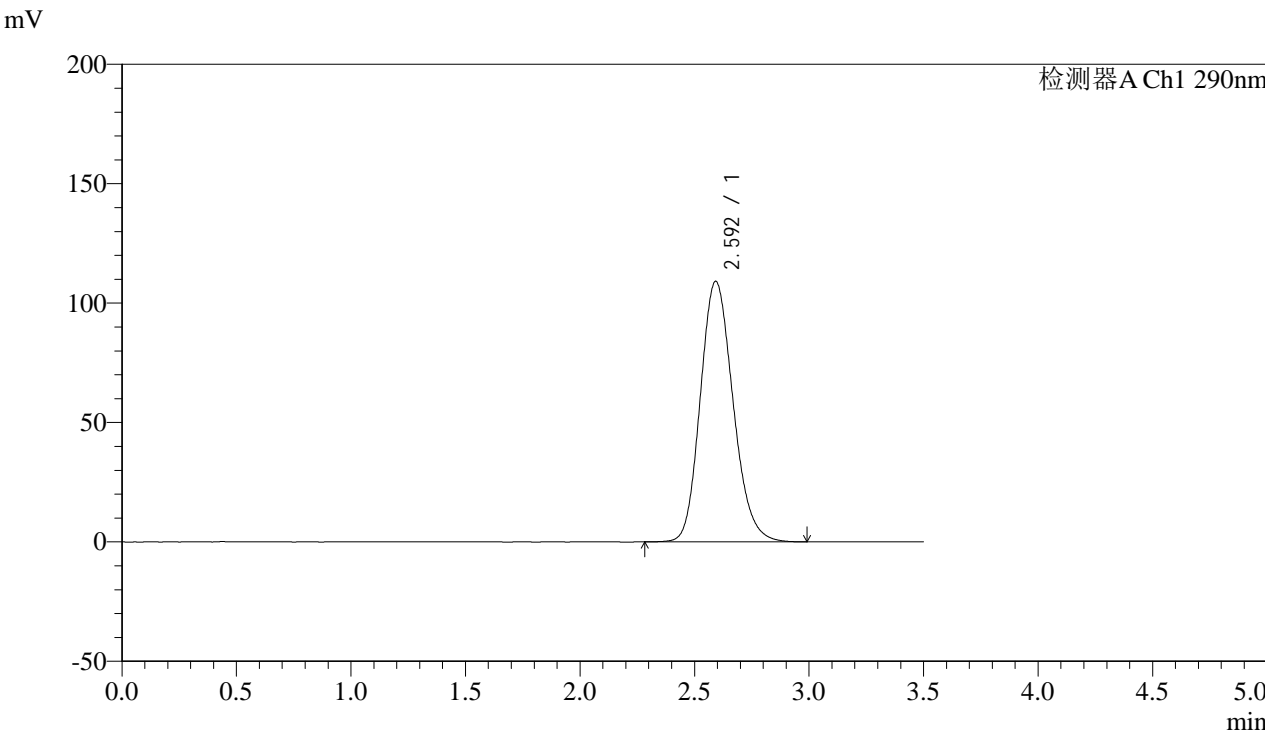

<峰表>

检测器A Ch1 290nm

峰号	保留时间	面积	面积%	高度	理论塔板数(USP)	拖尾因子	分离度(USP)
1	2.592	1085614	100.000	108984	1593	1.165	--
总计		1085614	100.000	108984			



SZJ-4096

<样品信息>

色谱柱:XB-C18(50mm*4.6mm,5µm) 流速: 1.8ml/min
柱温:30°C 波长: 290nm
数据文件名: RC\$SZJ-4096 - 0-122/26-1579-2 - zzp-c6-2024052111p-rcqx-100mg-pH2.0jz-20min-P1.lcd
方法文件名: RC\$SZJ-4096 - RCFE-FX275.lcm
批处理文件名: RC\$SZJ-4096 - 20241210-rcqx-FX275.lcb
样品瓶号: 1-4
进样体积: 10 µl 版本号: 6.115
进样时间: 2024/12/10 15:53:20 实验者: xiechaojun
处理时间 (V2): 2024/12/11 09:05:00 处理者: xiechaojun
仪器型号:SHIMADZU LC-2050C(FX275)

<色谱图>

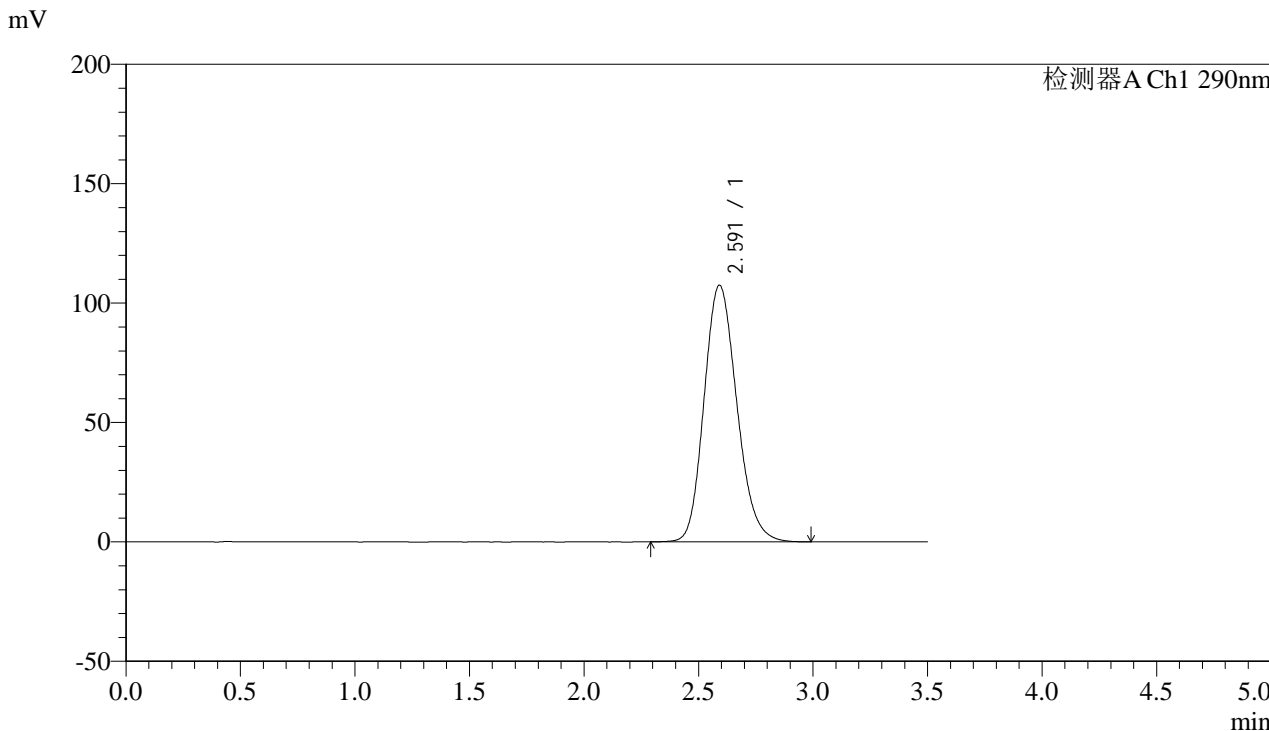

<峰表>

检测器A Ch1 290nm

峰号	保留时间	面积	面积%	高度	理论塔板数(USP)	拖尾因子	分离度(USP)
1	2.591	1069937	100.000	107431	1589	1.169	--
总计		1069937	100.000	107431			



SZJ-4096

<样品信息>

色谱柱:XB-C18(50mm*4.6mm,5µm) 流速: 1.8ml/min
柱温:30°C 波长: 290nm
数据文件名: RC\$SZJ-4096 - 0-122/26-1580-2 - zzp-c6-2024052111p-rcqx-100mg-pH2.0jz-20min-P2.lcd
方法文件名: RC\$SZJ-4096 - RCFE-FX275.lcm
批处理文件名: RC\$SZJ-4096 - 20241210-rcqx-FX275.lcb
样品瓶号: 1-13
进样体积: 10 µl 版本号: 6.115
进样时间: 2024/12/10 15:57:12 实验者: xiechaojun
处理时间 (V2): 2024/12/11 09:05:02 处理者: xiechaojun
仪器型号:SHIMADZU LC-2050C(FX275)

<色谱图>

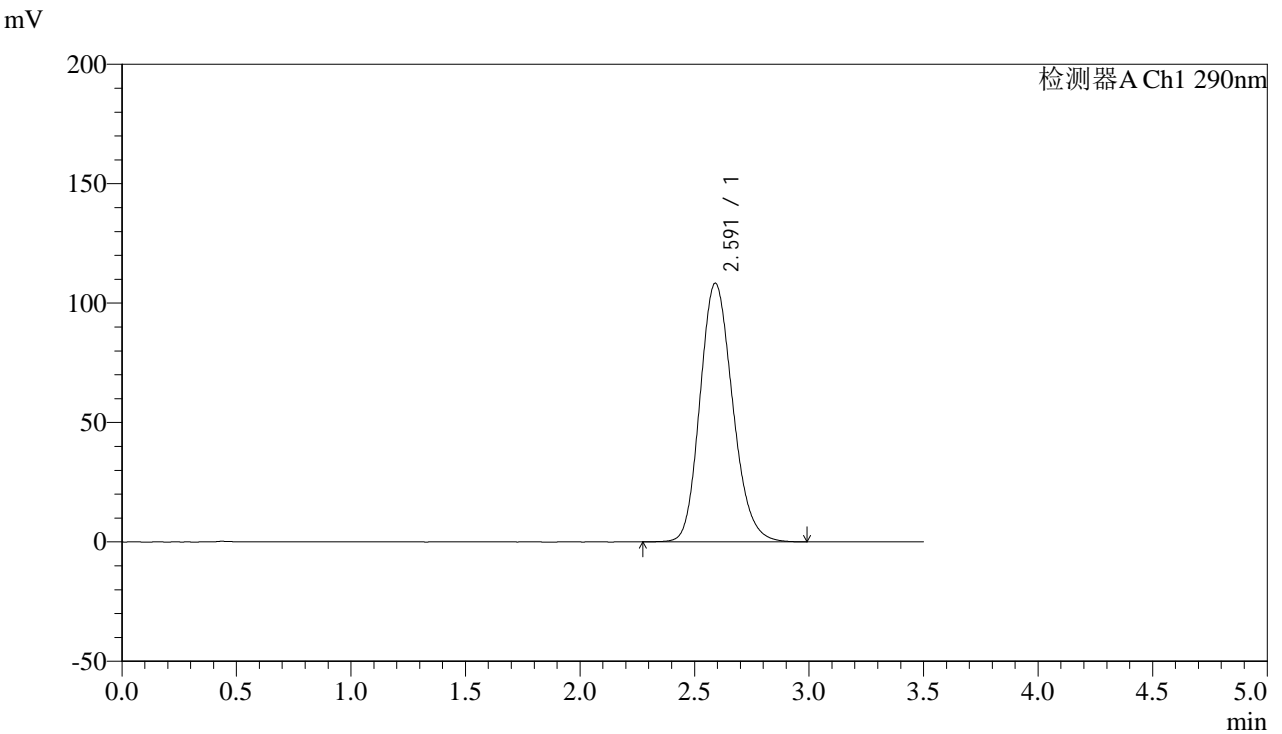

<峰表>

检测器A Ch1 290nm

峰号	保留时间	面积	面积%	高度	理论塔板数(USP)	拖尾因子	分离度(USP)
1	2.591	1074535	100.000	108306	1601	1.168	--
总计		1074535	100.000	108306			



SZJ-4096

<样品信息>

色谱柱:XB-C18(50mm*4.6mm,5µm) 流速: 1.8ml/min
柱温:30°C 波长: 290nm
数据文件名: RC\$SZJ-4096 - 0-122/26-1581-2 - zzp-c6-2024052111p-rcqx-100mg-pH2.0jz-20min-P3.lcd
方法文件名: RC\$SZJ-4096 - RCFF-FX275.lcm
批处理文件名: RC\$SZJ-4096 - 20241210-rcqx-FX275.lcb
样品瓶号: 1-22
进样体积: 10 µl 版本号: 6.115
进样时间: 2024/12/10 16:01:05 实验者: xiechaojun
处理时间 (V2): 2024/12/11 09:05:05 处理者: xiechaojun
仪器型号:SHIMADZU LC-2050C(FX275)

<色谱图>

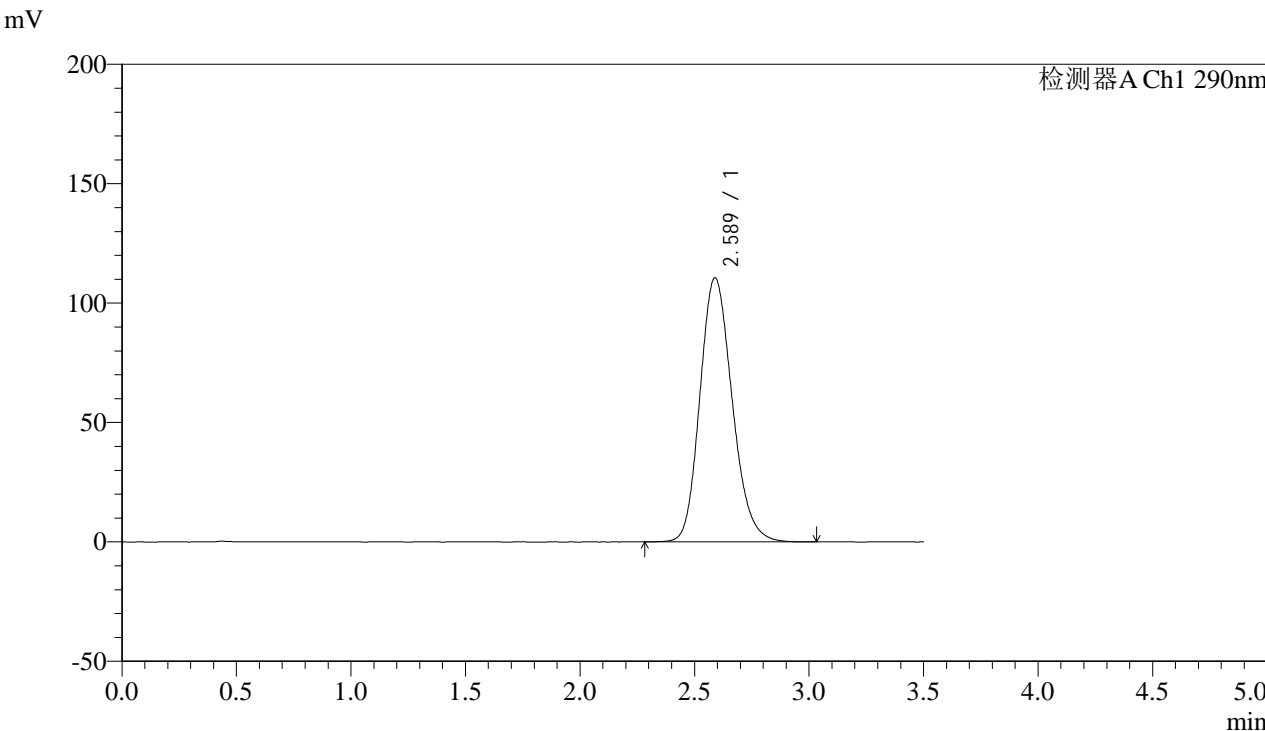

<峰表>

检测器A Ch1 290nm

峰号	保留时间	面积	面积%	高度	理论塔板数(USP)	拖尾因子	分离度(USP)
1	2.589	1084955	100.000	110644	1639	1.175	--
总计		1084955	100.000	110644			



SZJ-4096

<样品信息>

色谱柱:XB-C18(50mm*4.6mm,5µm) 流速: 1.8ml/min
柱温:30°C 波长: 290nm
数据文件名: RC\$SZJ-4096 - 0-122/26-1582-2 - zzp-c6-2024052111p-rcqx-100mg-pH2.0jz-20min-P4.lcd
方法文件名: RC\$SZJ-4096 - RCFE-FX275.lcm
批处理文件名: RC\$SZJ-4096 - 20241210-rcqx-FX275.lcb
样品瓶号: 1-31 版本号: 6.115
进样体积: 10 µl 实验者: xiechaojun
进样时间: 2024/12/10 16:04:57 处理者: xiechaojun
处理时间 (V2): 2024/12/11 09:05:08
仪器型号:SHIMADZU LC-2050C(FX275)

<色谱图>

mV

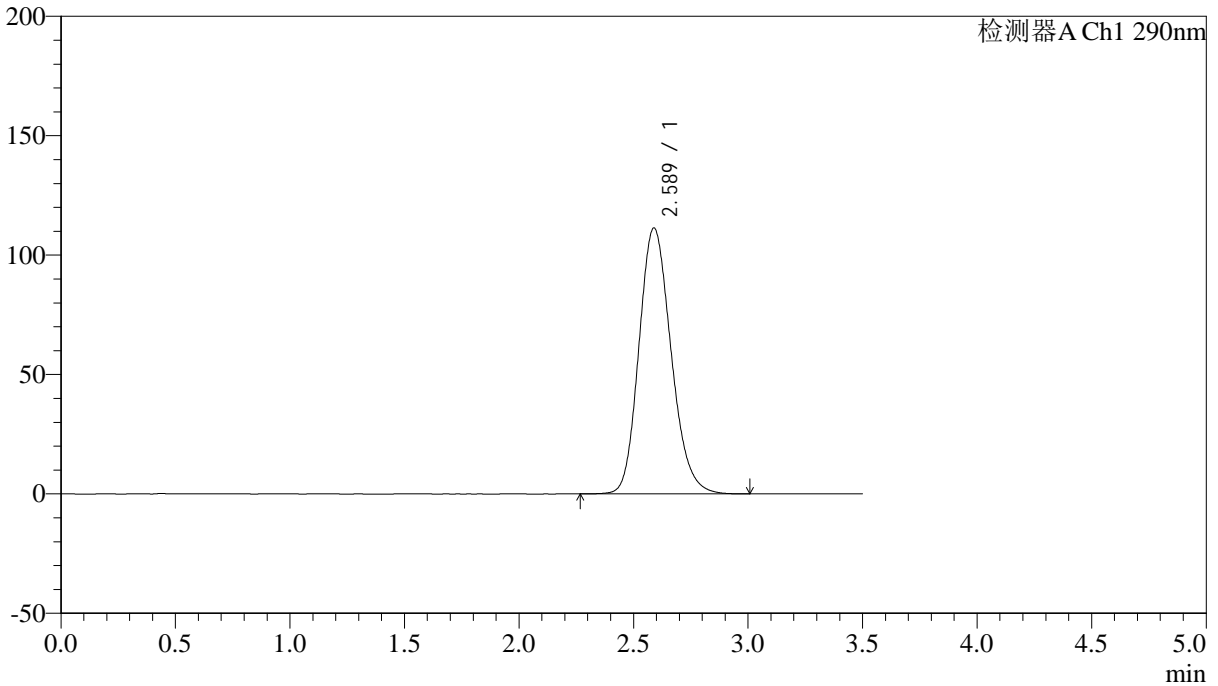

<峰表>

检测器A Ch1 290nm

峰号	保留时间	面积	面积%	高度	理论塔板数(USP)	拖尾因子	分离度(USP)
1	2.589	1088583	100.000	111432	1651	1.174	--
总计		1088583	100.000	111432			



SZJ-4096

<样品信息>

色谱柱:XB-C18(50mm*4.6mm,5µm) 流速: 1.8ml/min
 柱温:30°C 波长: 290nm
 数据文件名: RC\$SZJ-4096 - 0-122/26-1583-2 - zzp-c6-2024052111p-rcqx-100mg-pH2.0jz-20min-P5.lcd
 方法文件名: RC\$SZJ-4096 - RCFF-FX275.lcm
 批处理文件名: RC\$SZJ-4096 - 20241210-rcqx-FX275.lcb
 样品瓶号: 1-40 版本号: 6.115
 进样体积: 10 µl 实验者: xiechaojun
 进样时间: 2024/12/10 16:08:49 处理者: xiechaojun
 处理时间 (V2): 2024/12/11 09:05:11
 仪器型号:SHIMADZU LC-2050C(FX275)

<色谱图>

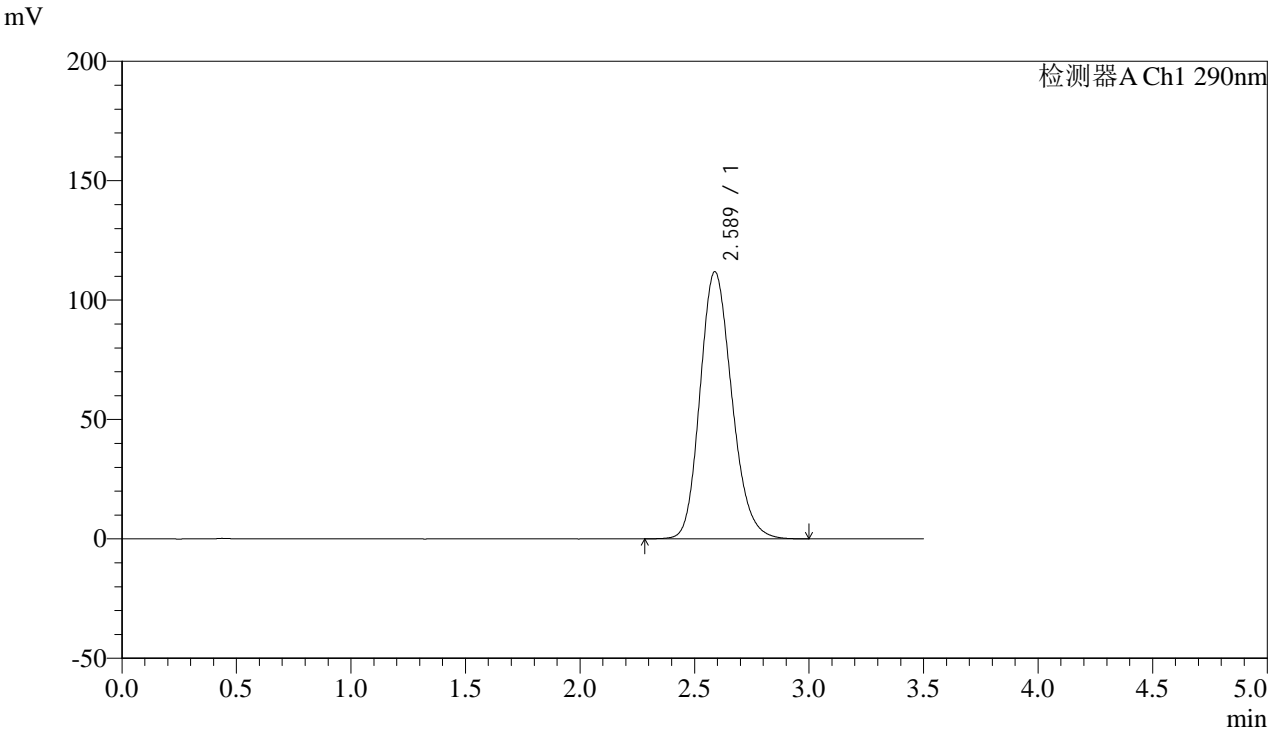

<峰表>

检测器A Ch1 290nm

峰号	保留时间	面积	面积%	高度	理论塔板数(USP)	拖尾因子	分离度(USP)
1	2.589	1080610	100.000	111955	1693	1.177	--
总计		1080610	100.000	111955			



SZJ-4096

<样品信息>

色谱柱:XB-C18(50mm*4.6mm,5µm) 流速: 1.8ml/min
柱温:30°C 波长: 290nm
数据文件名: RC\$SZJ-4096 - 0-122/26-1584-2 - zzp-c6-2024052111p-rcqx-100mg-pH2.0jz-20min-P6.lcd
方法文件名: RC\$SZJ-4096 - RCFF-FX275.lcm
批处理文件名: RC\$SZJ-4096 - 20241210-rcqx-FX275.lcb
样品瓶号: 1-49
进样体积: 10 µl 版本号: 6.115
进样时间: 2024/12/10 16:12:41 实验者: xiechaojun
处理时间 (V2): 2024/12/11 09:05:14 处理者: xiechaojun
仪器型号:SHIMADZU LC-2050C(FX275)

<色谱图>

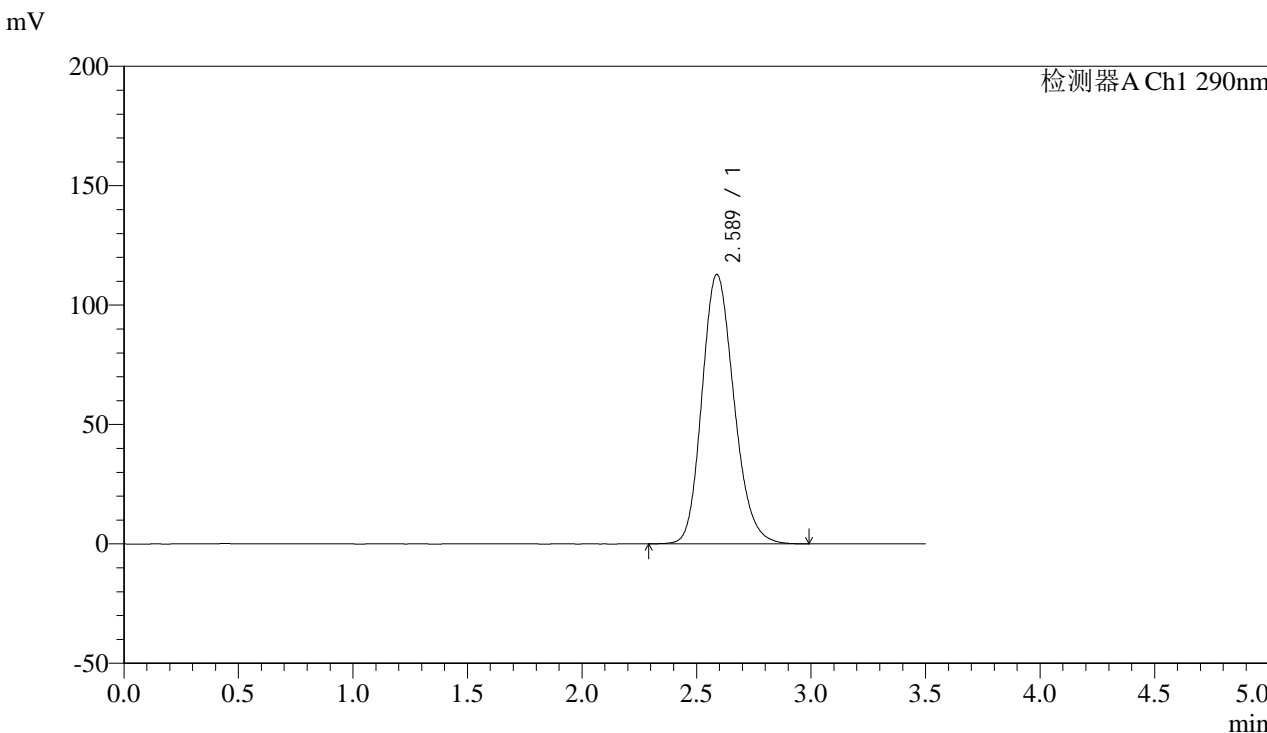

<峰表>

检测器A Ch1 290nm

峰号	保留时间	面积	面积%	高度	理论塔板数(USP)	拖尾因子	分离度(USP)
1	2.589	1096335	100.000	112895	1671	1.178	--
总计		1096335	100.000	112895			



SZJ-4096

<样品信息>

色谱柱:XB-C18(50mm*4.6mm,5µm) 流速: 1.8ml/min
柱温:30°C 波长: 290nm
数据文件名: RC\$SZJ-4096 - 0-122/26-1585-2 - zzp-c6-2024052111p-rcqx-100mg-pH2.0jz-30min-P1.lcd
方法文件名: RC\$SZJ-4096 - RCFF-FX275.lcm
批处理文件名: RC\$SZJ-4096 - 20241210-rcqx-FX275.lcb
样品瓶号: 1-5
进样体积: 10 µl 版本号: 6.115
进样时间: 2024/12/10 16:16:33 实验者: xiechaojun
处理时间 (V2): 2024/12/11 09:05:16 处理者: xiechaojun
仪器型号:SHIMADZU LC-2050C(FX275)

<色谱图>

mV

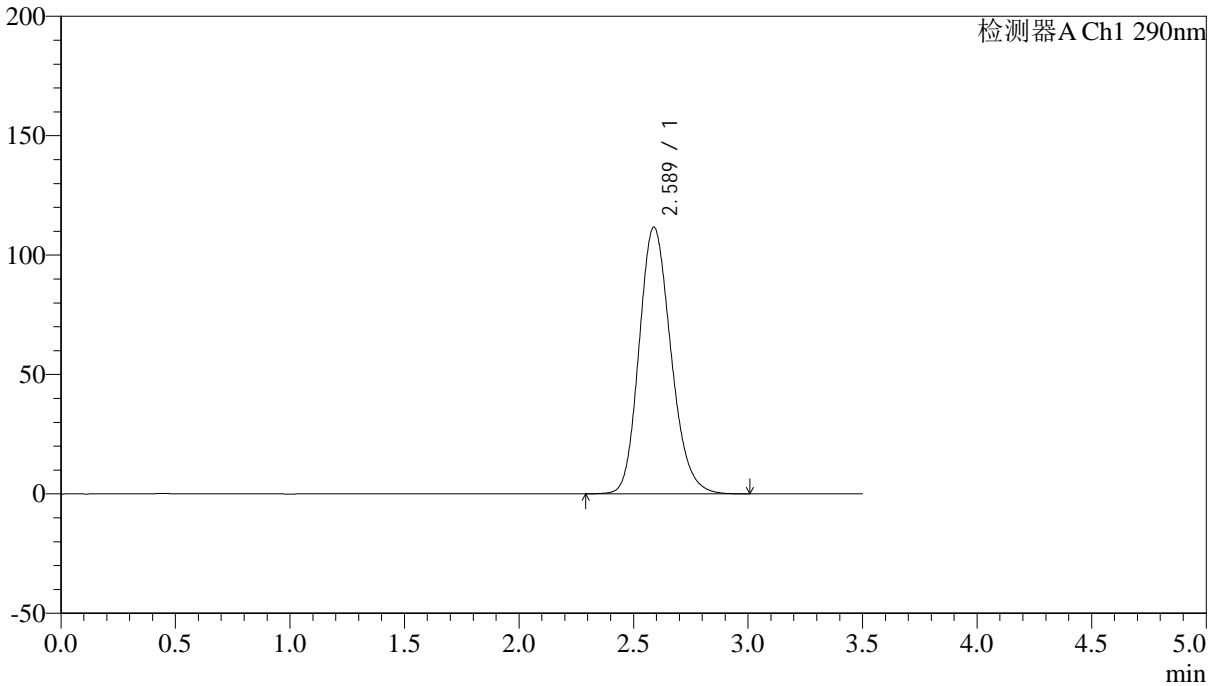

<峰表>

检测器A Ch1 290nm

峰号	保留时间	面积	面积%	高度	理论塔板数(USP)	拖尾因子	分离度(USP)
1	2.589	1080619	100.000	111745	1684	1.178	--
总计		1080619	100.000	111745			



SZJ-4096

<样品信息>

色谱柱:XB-C18(50mm*4.6mm,5µm) 流速: 1.8ml/min
柱温:30°C 波长: 290nm
数据文件名: RC\$SZJ-4096 - 0-122/26-1586-2 - zzp-c6-2024052111p-rcqx-100mg-pH2.0jz-30min-P2.lcd
方法文件名: RC\$SZJ-4096 - RCFF-FX275.lcm
批处理文件名: RC\$SZJ-4096 - 20241210-rcqx-FX275.lcb
样品瓶号: 1-14
进样体积: 10 µl 版本号: 6.115
进样时间: 2024/12/10 16:20:26 实验者: xiechaojun
处理时间 (V2): 2024/12/11 09:05:19 处理者: xiechaojun
仪器型号:SHIMADZU LC-2050C(FX275)

<色谱图>

mV

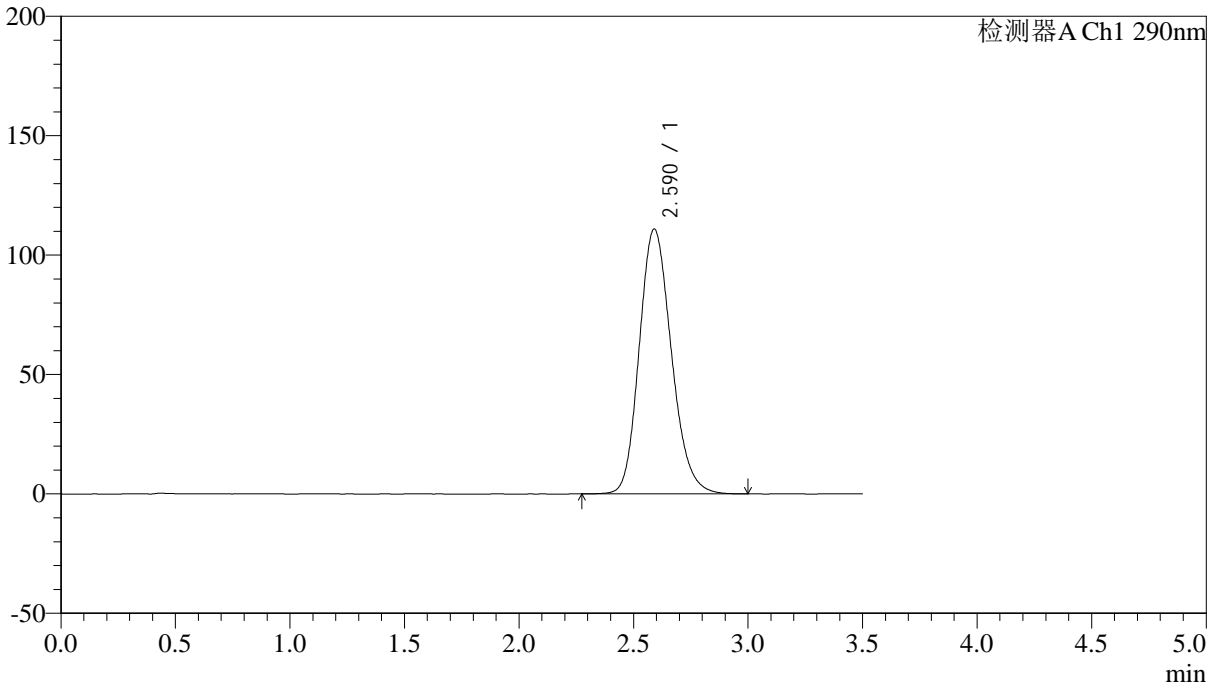

<峰表>

检测器A Ch1 290nm

峰号	保留时间	面积	面积%	高度	理论塔板数(USP)	拖尾因子	分离度(USP)
1	2.590	1082855	100.000	110911	1656	1.173	--
总计		1082855	100.000	110911			



SZJ-4096

<样品信息>

色谱柱:XB-C18(50mm*4.6mm,5µm) 流速: 1.8ml/min
 柱温:30°C 波长: 290nm
 数据文件名: RC\$SZJ-4096 - 0-122/26-1587-2 - zzp-c6-2024052111p-rcqx-100mg-pH2.0jz-30min-P3.lcd
 方法文件名: RC\$SZJ-4096 - RCFF-FX275.lcm
 批处理文件名: RC\$SZJ-4096 - 20241210-rcqx-FX275.lcb
 样品瓶号: 1-23 版本号: 6.115
 进样体积: 10 µl 实验者: xiechaojun
 进样时间: 2024/12/10 16:24:18 处理者: xiechaojun
 处理时间 (V2): 2024/12/11 09:05:22
 仪器型号:SHIMADZU LC-2050C(FX275)

<色谱图>

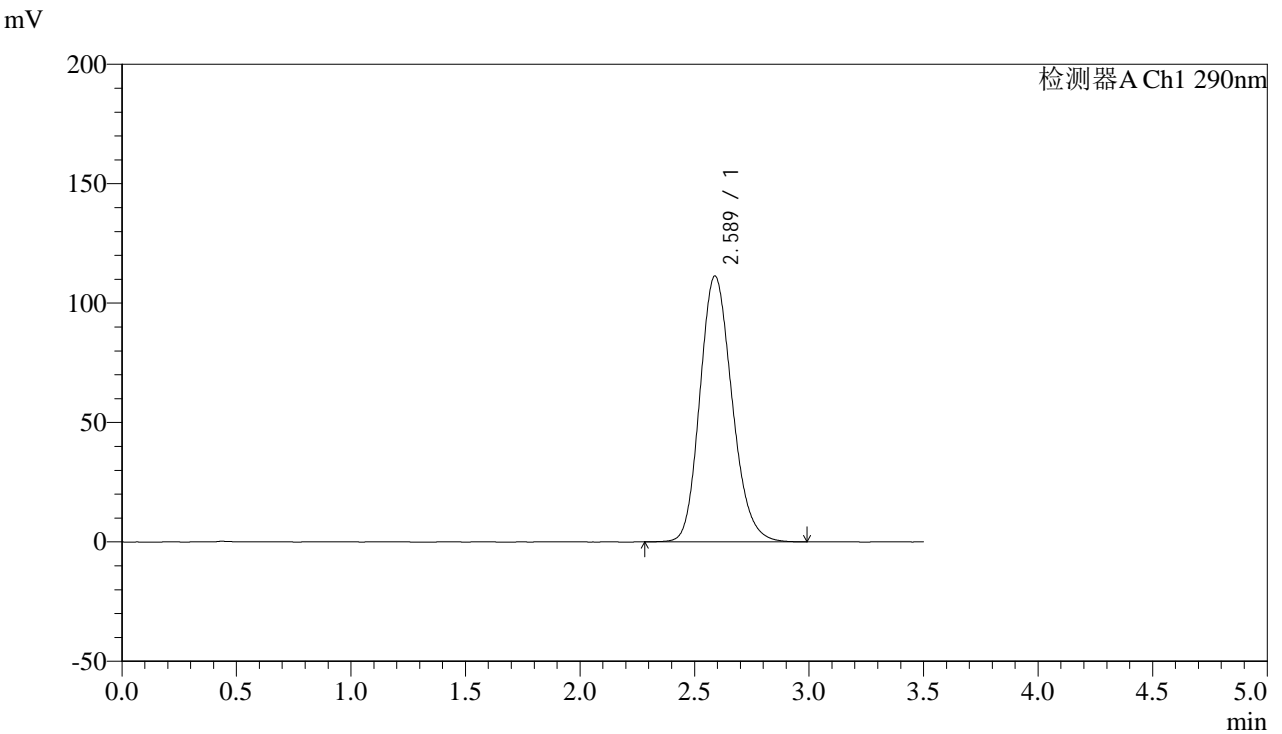

<峰表>

检测器A Ch1 290nm

峰号	保留时间	面积	面积%	高度	理论塔板数(USP)	拖尾因子	分离度(USP)
1	2.589	1088917	100.000	111385	1647	1.171	--
总计		1088917	100.000	111385			



SZJ-4096

<样品信息>

色谱柱:XB-C18(50mm*4.6mm,5µm) 流速: 1.8ml/min
柱温:30°C 波长: 290nm
数据文件名: RC\$SZJ-4096 - 0-122/26-1588-2 - zzp-c6-2024052111p-rcqx-100mg-pH2.0jz-30min-P4.lcd
方法文件名: RC\$SZJ-4096 - RCFE-FX275.lcm
批处理文件名: RC\$SZJ-4096 - 20241210-rcqx-FX275.lcb
样品瓶号: 1-32
进样体积: 10 µl 版本号: 6.115
进样时间: 2024/12/10 16:28:10 实验者: xiechaojun
处理时间 (V2): 2024/12/11 09:05:24 处理者: xiechaojun
仪器型号:SHIMADZU LC-2050C(FX275)

<色谱图>

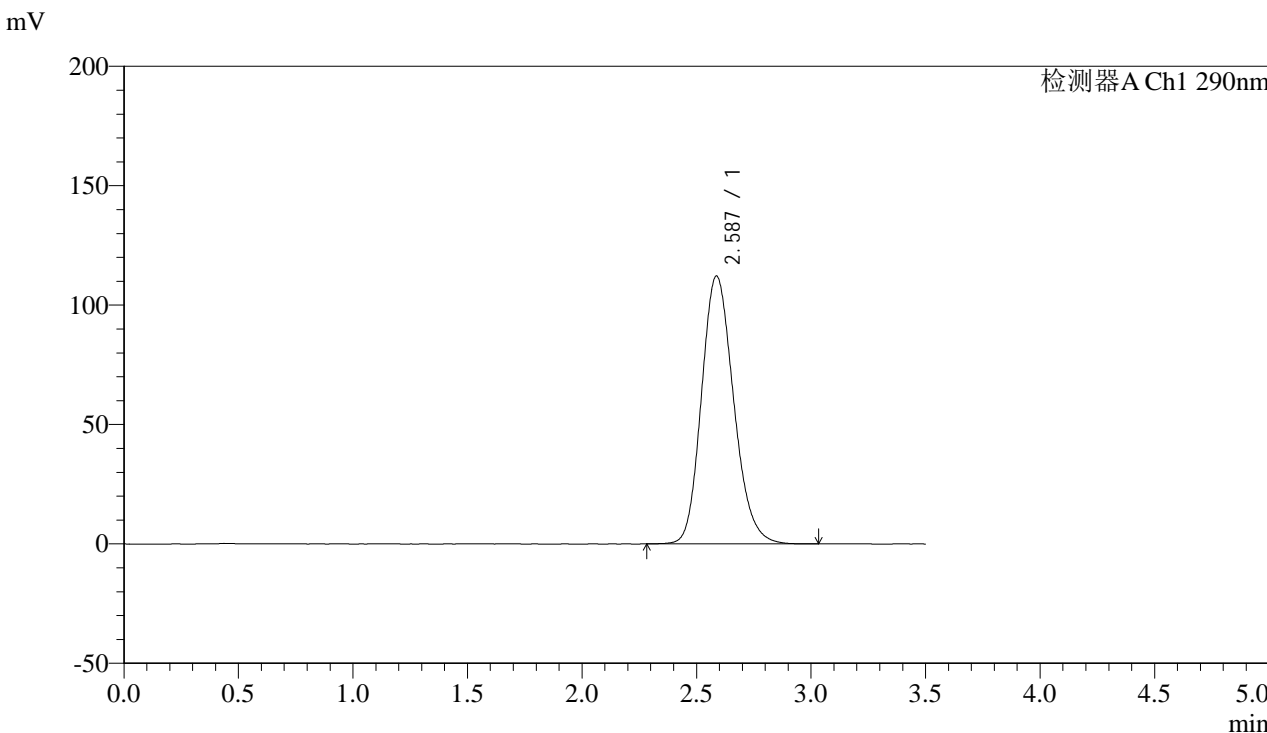

<峰表>

检测器A Ch1 290nm

峰号	保留时间	面积	面积%	高度	理论塔板数(USP)	拖尾因子	分离度(USP)
1	2.587	1098278	100.000	112227	1643	1.175	--
总计		1098278	100.000	112227			



SZJ-4096

<样品信息>

色谱柱:XB-C18(50mm*4.6mm,5µm) 流速: 1.8ml/min
柱温:30°C 波长: 290nm
数据文件名: RC\$SZJ-4096 - 0-122/26-1589-2 - zzp-c6-2024052111p-rcqx-100mg-pH2.0jz-30min-P5.lcd
方法文件名: RC\$SZJ-4096 - RCFF-FX275.lcm
批处理文件名: RC\$SZJ-4096 - 20241210-rcqx-FX275.lcb
样品瓶号: 1-41
进样体积: 10 µl 版本号: 6.115
进样时间: 2024/12/10 16:32:02 实验者: xiechaojun
处理时间 (V2): 2024/12/11 09:05:27 处理者: xiechaojun
仪器型号:SHIMADZU LC-2050C(FX275)

<色谱图>

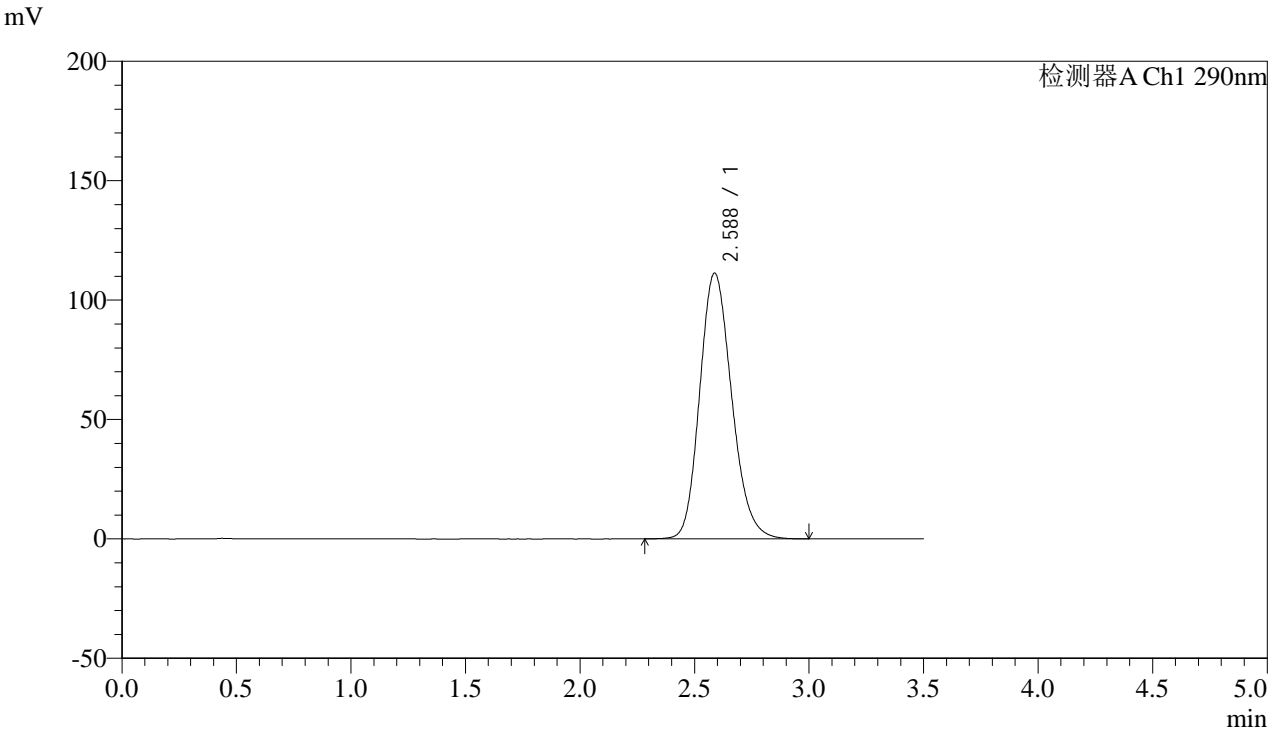

<峰表>

检测器A Ch1 290nm

峰号	保留时间	面积	面积%	高度	理论塔板数(USP)	拖尾因子	分离度(USP)
1	2.588	1082725	100.000	111357	1666	1.176	--
总计		1082725	100.000	111357			



SZJ-4096

<样品信息>

色谱柱:XB-C18(50mm*4.6mm,5µm) 流速: 1.8ml/min
柱温:30°C 波长: 290nm
数据文件名: RC\$SZJ-4096 - 0-122/26-1590-2 - zzp-c6-2024052111p-rcqx-100mg-pH2.0jz-30min-P6.lcd
方法文件名: RC\$SZJ-4096 - RCFF-FX275.lcm
批处理文件名: RC\$SZJ-4096 - 20241210-rcqx-FX275.lcb
样品瓶号: 1-50
进样体积: 10 µl 版本号: 6.115
进样时间: 2024/12/10 16:35:54 实验者: xiechaojun
处理时间 (V2): 2024/12/11 09:05:30 处理者: xiechaojun
仪器型号:SHIMADZU LC-2050C(FX275)

<色谱图>

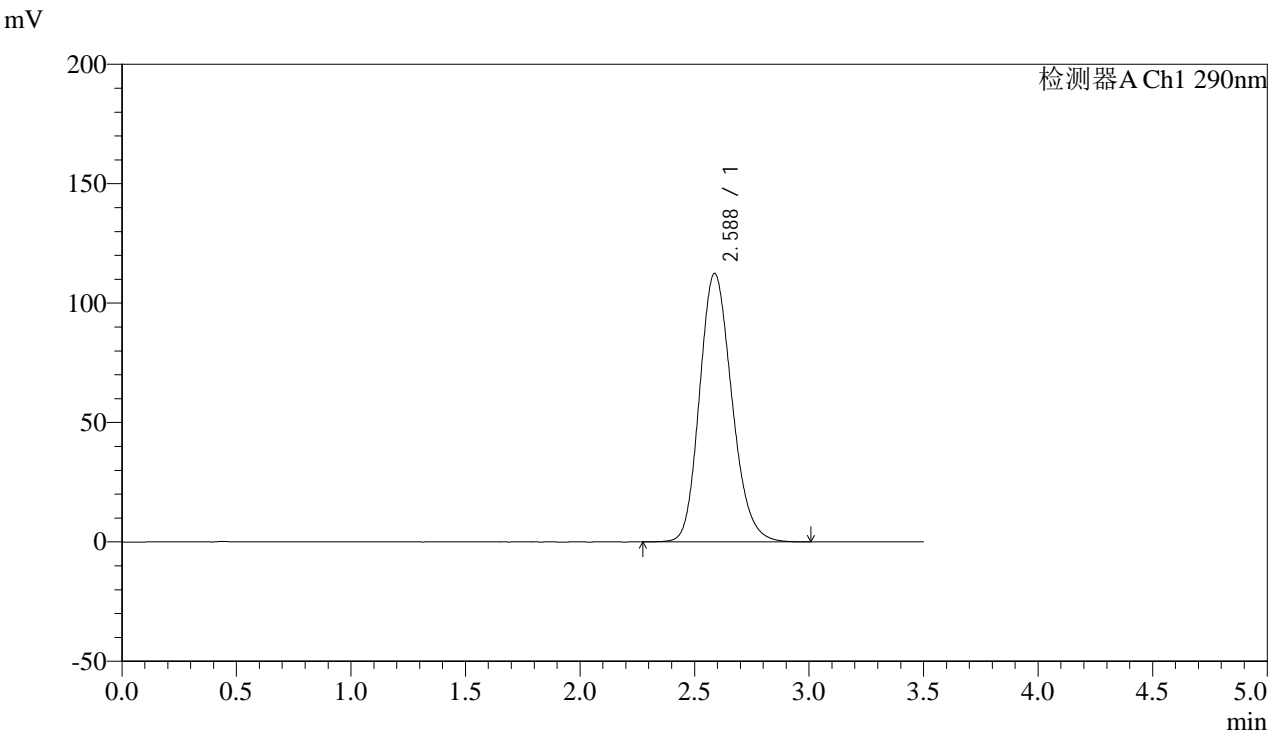

<峰表>

检测器A Ch1 290nm

峰号	保留时间	面积	面积%	高度	理论塔板数(USP)	拖尾因子	分离度(USP)
1	2.588	1103385	100.000	112485	1634	1.177	--
总计		1103385	100.000	112485			



SZJ-4096

<样品信息>

色谱柱:XB-C18(50mm*4.6mm,5µm) 流速: 1.8ml/min
柱温:30°C 波长: 290nm
数据文件名: RC\$SZJ-4096 - 0-122/26-1591-2 - zzp-c6-2024052111p-rcqx-100mg-pH2.0jz-45min-P1.lcd
方法文件名: RC\$SZJ-4096 - RCFF-FX275.lcm
批处理文件名: RC\$SZJ-4096 - 20241210-rcqx-FX275.lcb
样品瓶号: 1-6
进样体积: 10 µl 版本号: 6.115
进样时间: 2024/12/10 16:39:46 实验者: xiechaojun
处理时间 (V2): 2024/12/11 09:05:32 处理者: xiechaojun
仪器型号:SHIMADZU LC-2050C(FX275)

<色谱图>

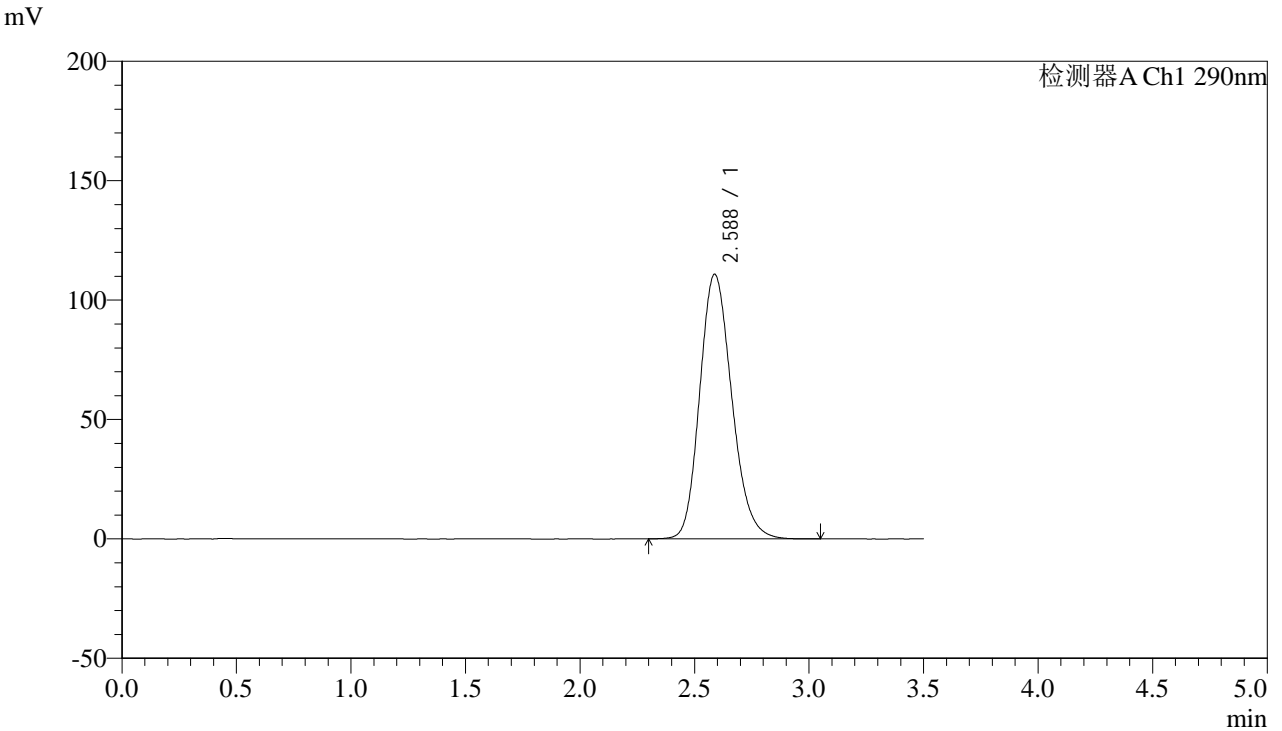

<峰表>

检测器A Ch1 290nm

峰号	保留时间	面积	面积%	高度	理论塔板数(USP)	拖尾因子	分离度(USP)
1	2.588	1080204	100.000	110876	1659	1.180	--
总计		1080204	100.000	110876			



SZJ-4096

<样品信息>

色谱柱:XB-C18(50mm*4.6mm,5µm) 流速: 1.8ml/min
 柱温:30°C 波长: 290nm
 数据文件名: RC\$SZJ-4096 - 0-122/26-1592-2 - zzp-c6-2024052111p-rcqx-100mg-pH2.0jz-45min-P2.lcd
 方法文件名: RC\$SZJ-4096 - RCFE-FX275.lcm
 批处理文件名: RC\$SZJ-4096 - 20241210-rcqx-FX275.lcb
 样品瓶号: 1-15 版本号: 6.115
 进样体积: 10 µl 实验者: xiechaojun
 进样时间: 2024/12/10 16:43:38 处理者: xiechaojun
 处理时间 (V2): 2024/12/11 09:05:35
 仪器型号:SHIMADZU LC-2050C(FX275)

<色谱图>

mV

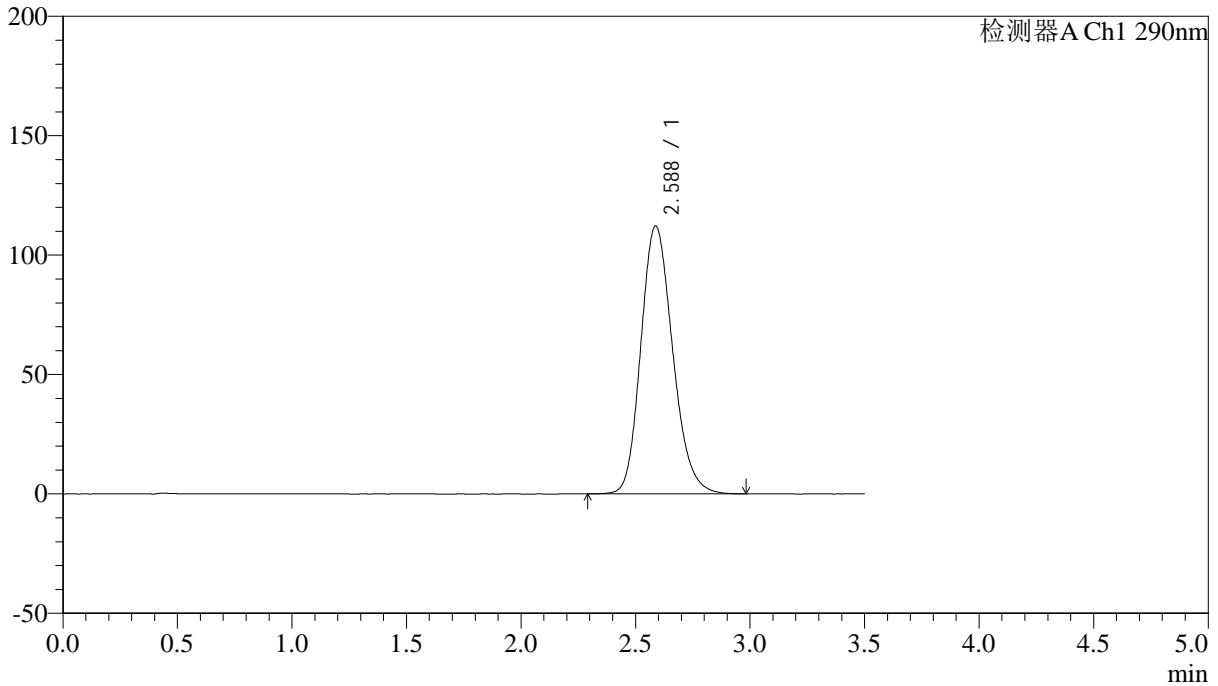

<峰表>

检测器A Ch1 290nm

峰号	保留时间	面积	面积%	高度	理论塔板数(USP)	拖尾因子	分离度(USP)
1	2.588	1086538	100.000	112275	1680	1.181	--
总计		1086538	100.000	112275			



SZJ-4096

<样品信息>

色谱柱:XB-C18(50mm*4.6mm,5µm) 流速: 1.8ml/min
 柱温:30°C 波长: 290nm
 数据文件名: RC\$SZJ-4096 - 0-122/26-1593-2 - zzp-c6-2024052111p-rcqx-100mg-pH2.0jz-45min-P3.lcd
 方法文件名: RC\$SZJ-4096 - RCFF-FX275.lcm
 批处理文件名: RC\$SZJ-4096 - 20241210-rcqx-FX275.lcb
 样品瓶号: 1-24 版本号: 6.115
 进样体积: 10 µl 实验者: xiechaojun
 进样时间: 2024/12/10 16:47:30 处理者: xiechaojun
 处理时间 (V2): 2024/12/11 09:05:38
 仪器型号:SHIMADZU LC-2050C(FX275)

<色谱图>

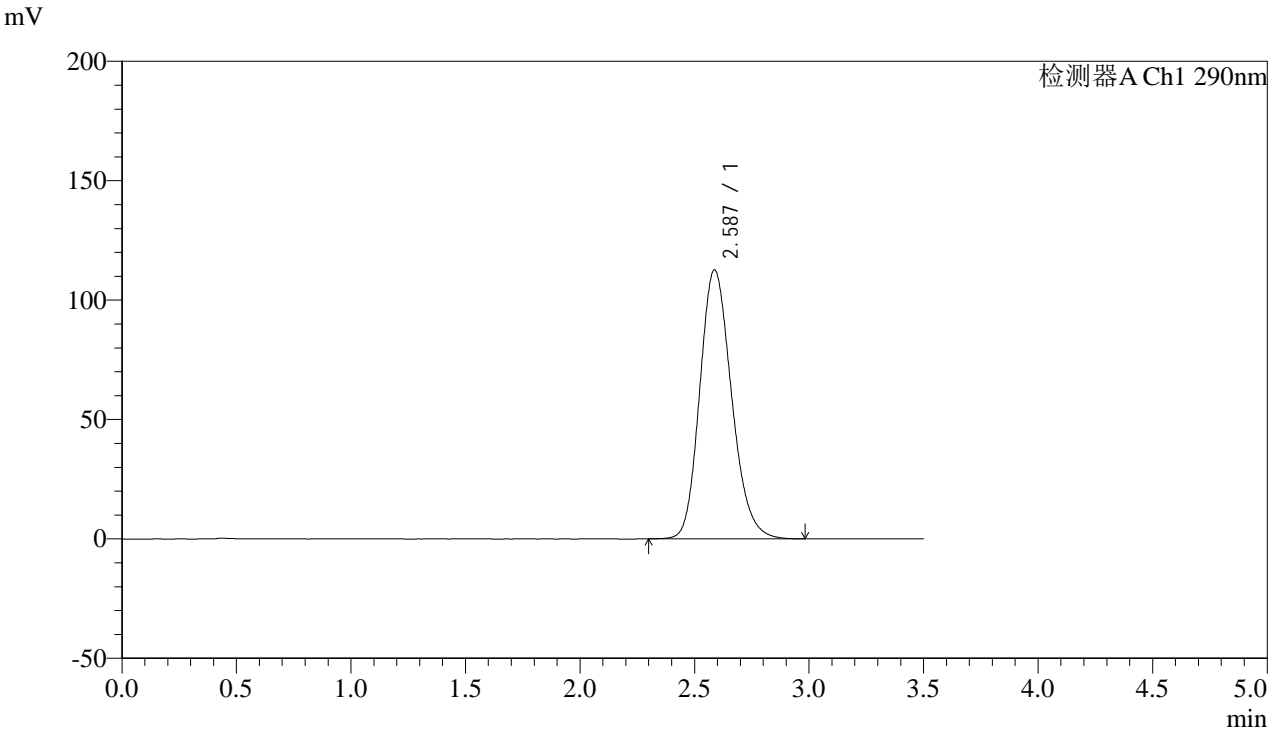

<峰表>

检测器A Ch1 290nm

峰号	保留时间	面积	面积%	高度	理论塔板数(USP)	拖尾因子	分离度(USP)
1	2.587	1089544	100.000	112682	1683	1.183	--
总计		1089544	100.000	112682			



SZJ-4096

<样品信息>

色谱柱:XB-C18(50mm*4.6mm,5µm) 流速: 1.8ml/min
柱温:30°C 波长: 290nm
数据文件名: RC\$SZJ-4096 - 0-122/26-1594-2 - zzp-c6-2024052111p-rcqx-100mg-pH2.0jz-45min-P4.lcd
方法文件名: RC\$SZJ-4096 - RCFE-FX275.lcm
批处理文件名: RC\$SZJ-4096 - 20241210-rcqx-FX275.lcb
样品瓶号: 1-33
进样体积: 10 µl 版本号: 6.115
进样时间: 2024/12/10 16:51:23 实验者: xiechaojun
处理时间 (V2): 2024/12/11 09:05:40 处理者: xiechaojun
仪器型号:SHIMADZU LC-2050C(FX275)

<色谱图>

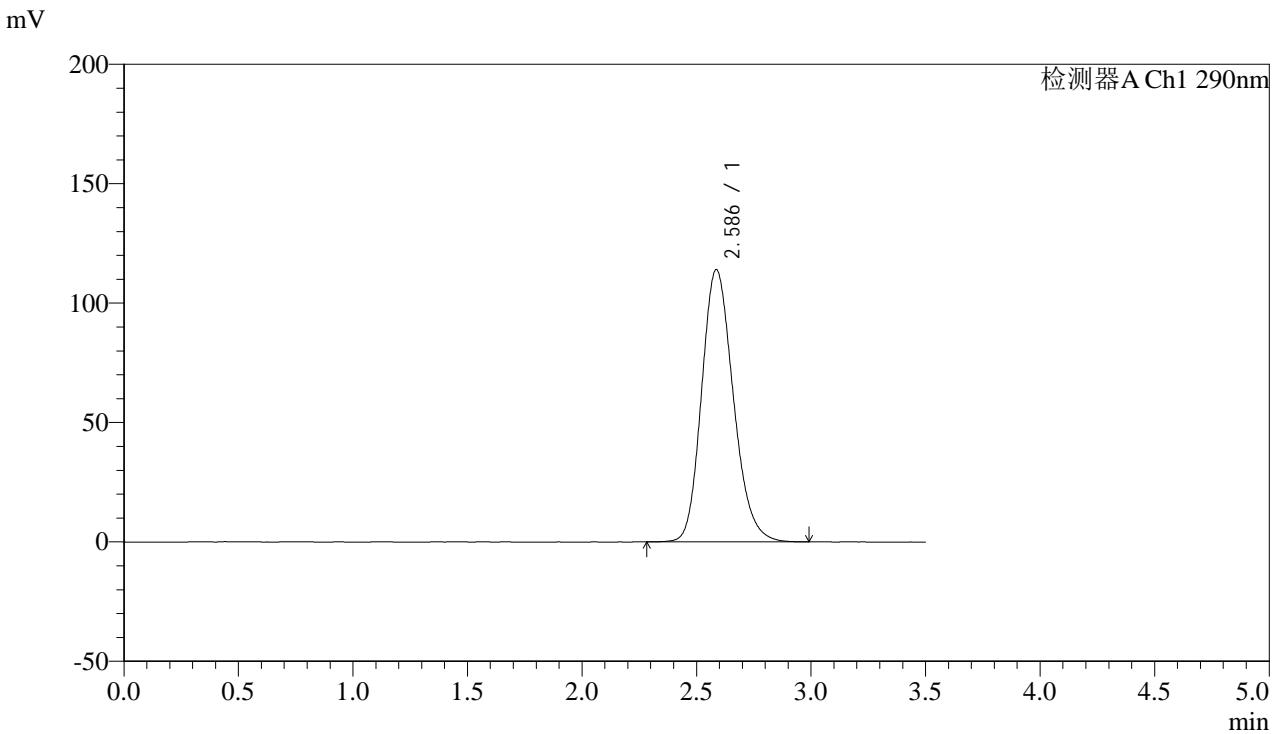

<峰表>

检测器A Ch1 290nm

峰号	保留时间	面积	面积%	高度	理论塔板数(USP)	拖尾因子	分离度(USP)
1	2.586	1098640	100.000	114031	1697	1.185	--
总计		1098640	100.000	114031			



SZJ-4096

<样品信息>

色谱柱:XB-C18(50mm*4.6mm,5µm) 流速: 1.8ml/min
柱温:30°C 波长: 290nm
数据文件名: RC\$SZJ-4096 - 0-122/26-1595-2 - zzp-c6-2024052111p-rcqx-100mg-pH2.0jz-45min-P5.lcd
方法文件名: RC\$SZJ-4096 - RCFE-FX275.lcm
批处理文件名: RC\$SZJ-4096 - 20241210-rcqx-FX275.lcb
样品瓶号: 1-42
进样体积: 10 µl 版本号: 6.115
进样时间: 2024/12/10 16:55:16 实验者: xiechaojun
处理时间 (V2): 2024/12/11 09:05:43 处理者: xiechaojun
仪器型号:SHIMADZU LC-2050C(FX275)

<色谱图>

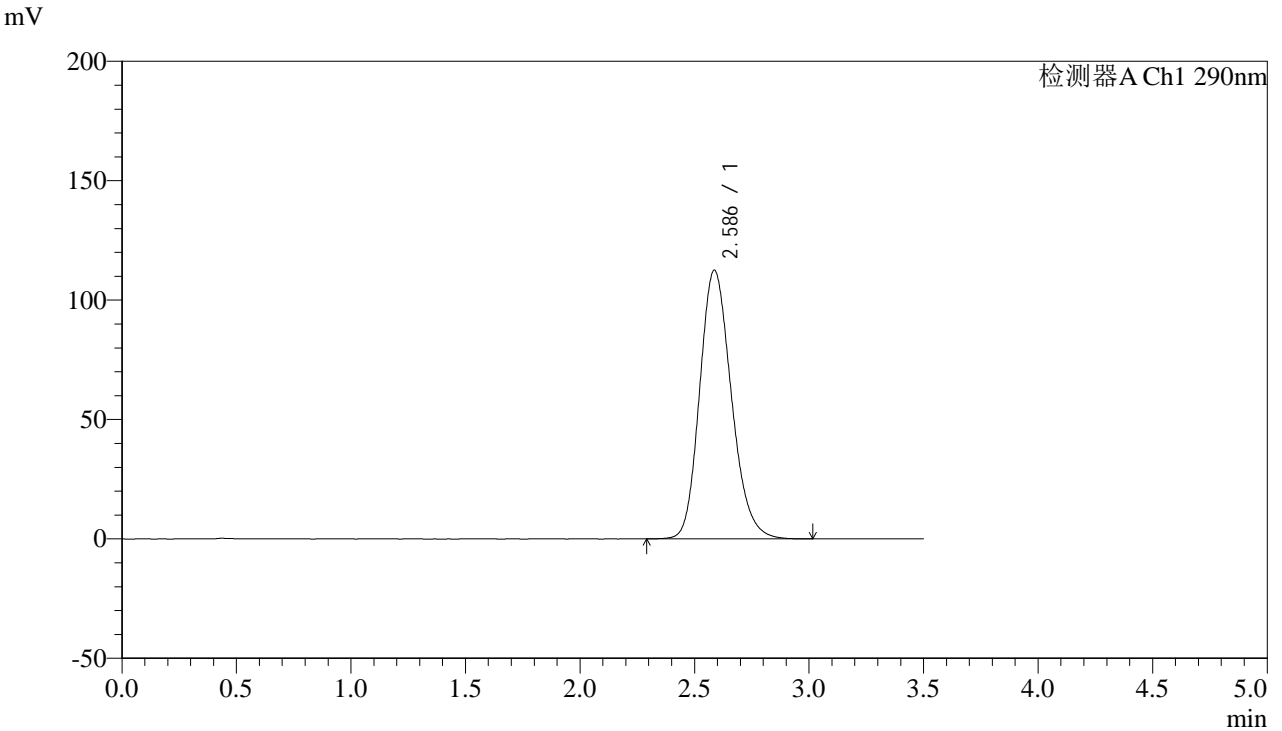

<峰表>

检测器A Ch1 290nm

峰号	保留时间	面积	面积%	高度	理论塔板数(USP)	拖尾因子	分离度(USP)
1	2.586	1085874	100.000	112514	1693	1.186	--
总计		1085874	100.000	112514			



SZJ-4096

<样品信息>

色谱柱:XB-C18(50mm*4.6mm,5µm) 流速: 1.8ml/min
柱温:30°C 波长: 290nm
数据文件名: RC\$SZJ-4096 - 0-122/26-1596-2 - zzp-c6-2024052111p-rcqx-100mg-pH2.0jz-45min-P6.lcd
方法文件名: RC\$SZJ-4096 - RCFE-FX275.lcm
批处理文件名: RC\$SZJ-4096 - 20241210-rcqx-FX275.lcb
样品瓶号: 1-51
进样体积: 10 µl 版本号: 6.115
进样时间: 2024/12/10 16:59:08 实验者: xiechaojun
处理时间 (V2): 2024/12/11 09:05:46 处理者: xiechaojun
仪器型号:SHIMADZU LC-2050C(FX275)

<色谱图>

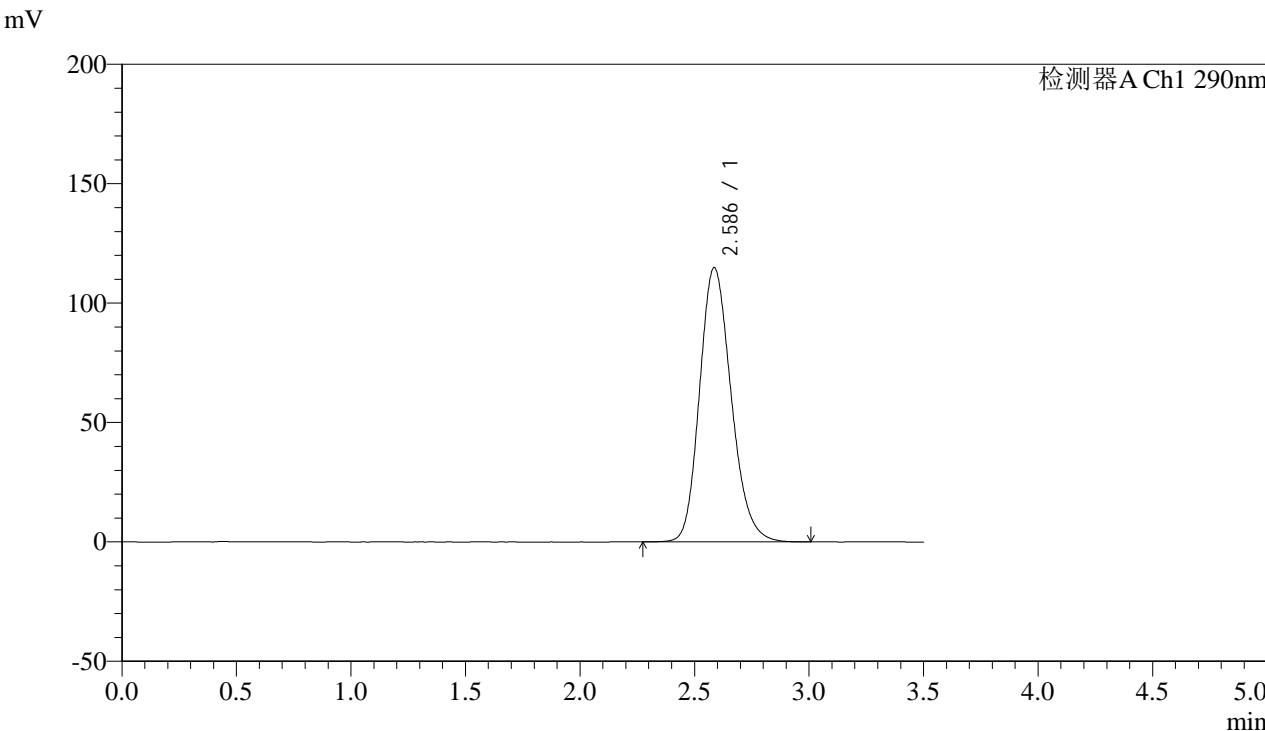

<峰表>

检测器A Ch1 290nm

峰号	保留时间	面积	面积%	高度	理论塔板数(USP)	拖尾因子	分离度(USP)
1	2.586	1104302	100.000	114828	1705	1.187	--
总计		1104302	100.000	114828			



SZJ-4096

<样品信息>

色谱柱:XB-C18(50mm*4.6mm,5µm) 流速: 1.8ml/min
柱温:30°C 波长: 290nm
数据文件名: RC\$SZJ-4096 - 0-122/26-1597-2 - zzp-c6-2024052111p-rcqx-100mg-pH2.0jz-jxzs-P1.lcd
方法文件名: RC\$SZJ-4096 - RCFF-FX275.lcm
批处理文件名: RC\$SZJ-4096 - 20241210-rcqx-FX275.lcb
样品瓶号: 1-7
进样体积: 10 µl 版本号: 6.115
进样时间: 2024/12/10 17:03:00 实验者: xiechaojun
处理时间 (V2): 2024/12/11 09:05:48 处理者: xiechaojun
仪器型号:SHIMADZU LC-2050C(FX275)

<色谱图>

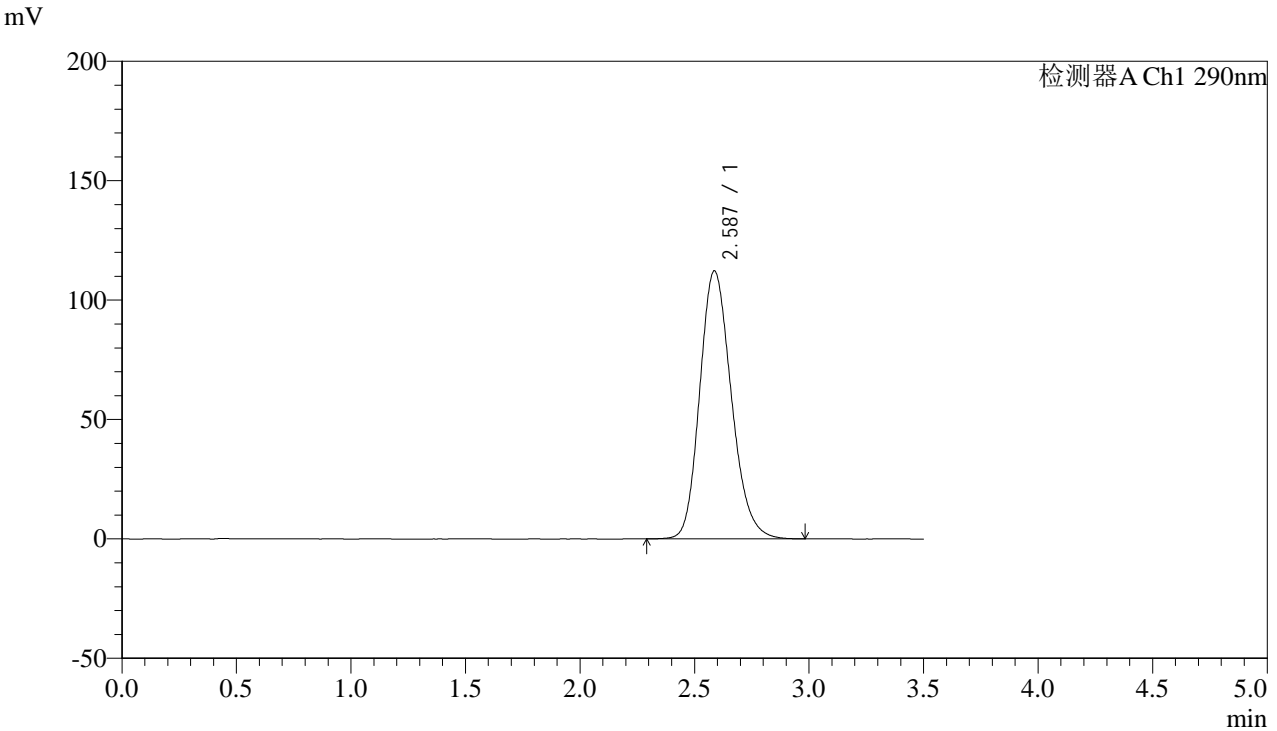

<峰表>

检测器A Ch1 290nm

峰号	保留时间	面积	面积%	高度	理论塔板数(USP)	拖尾因子	分离度(USP)
1	2.587	1078875	100.000	112222	1705	1.186	--
总计		1078875	100.000	112222			



SZJ-4096

<样品信息>

色谱柱:XB-C18(50mm*4.6mm,5µm) 流速: 1.8ml/min
柱温:30°C 波长: 290nm
数据文件名: RC\$SZJ-4096 - 0-122/26-1598-2 - zzp-c6-2024052111p-rcqx-100mg-pH2.0jz-jxzs-P2.lcd
方法文件名: RC\$SZJ-4096 - RCFE-FX275.lcm
批处理文件名: RC\$SZJ-4096 - 20241210-rcqx-FX275.lcb
样品瓶号: 1-16
进样体积: 10 µl 版本号: 6.115
进样时间: 2024/12/10 17:06:52 实验者: xiechaojun
处理时间 (V2): 2024/12/11 09:05:51 处理者: xiechaojun
仪器型号:SHIMADZU LC-2050C(FX275)

<色谱图>

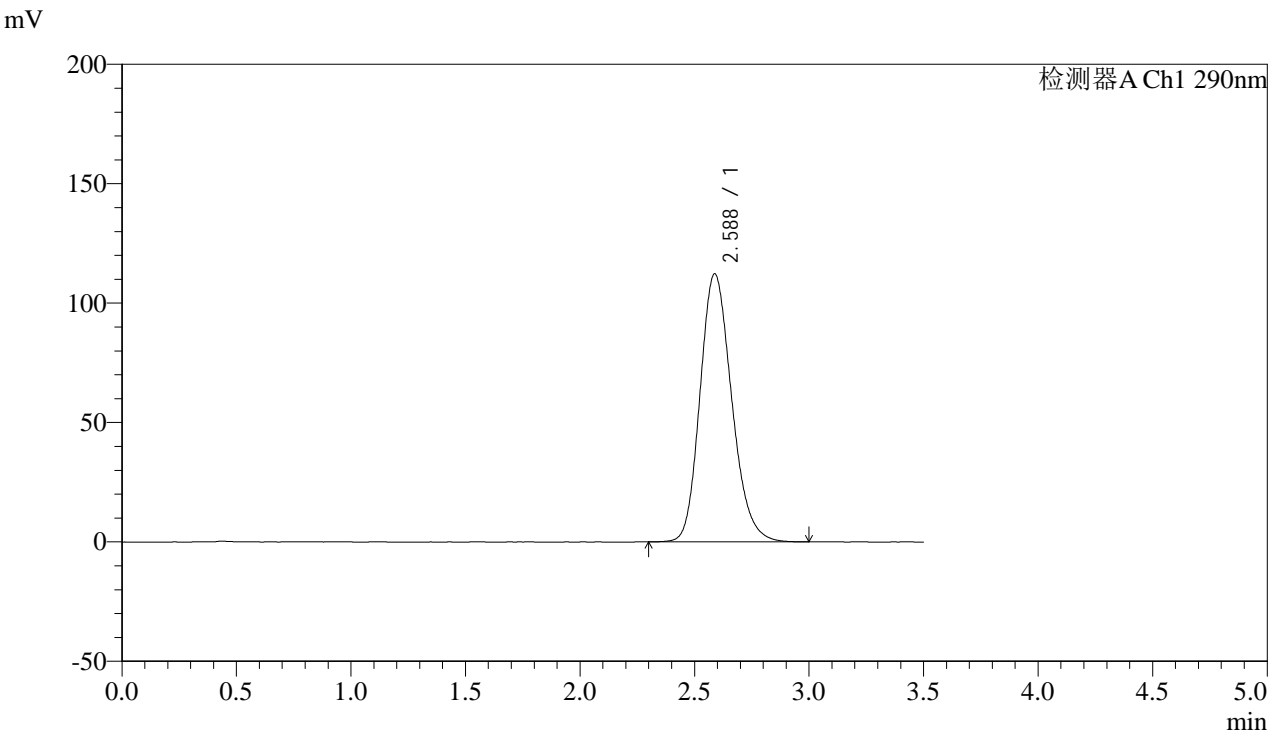

<峰表>

检测器A Ch1 290nm

峰号	保留时间	面积	面积%	高度	理论塔板数(USP)	拖尾因子	分离度(USP)
1	2.588	1080836	100.000	112303	1700	1.187	--
总计		1080836	100.000	112303			



SZJ-4096

<样品信息>

色谱柱:XB-C18(50mm*4.6mm,5µm) 流速: 1.8ml/min
柱温:30°C 波长: 290nm
数据文件名: RC\$SZJ-4096 - 0-122/26-1599-2 - zzp-c6-2024052111p-rcqx-100mg-pH2.0jz-jxzs-P3.lcd
方法文件名: RC\$SZJ-4096 - RCFE-FX275.lcm
批处理文件名: RC\$SZJ-4096 - 20241210-rcqx-FX275.lcb
样品瓶号: 1-25 版本号: 6.115
进样体积: 10 µl 实验者: xiechaojun
进样时间: 2024/12/10 17:10:44 处理者: xiechaojun
处理时间 (V2): 2024/12/11 09:05:53
仪器型号:SHIMADZU LC-2050C(FX275)

<色谱图>

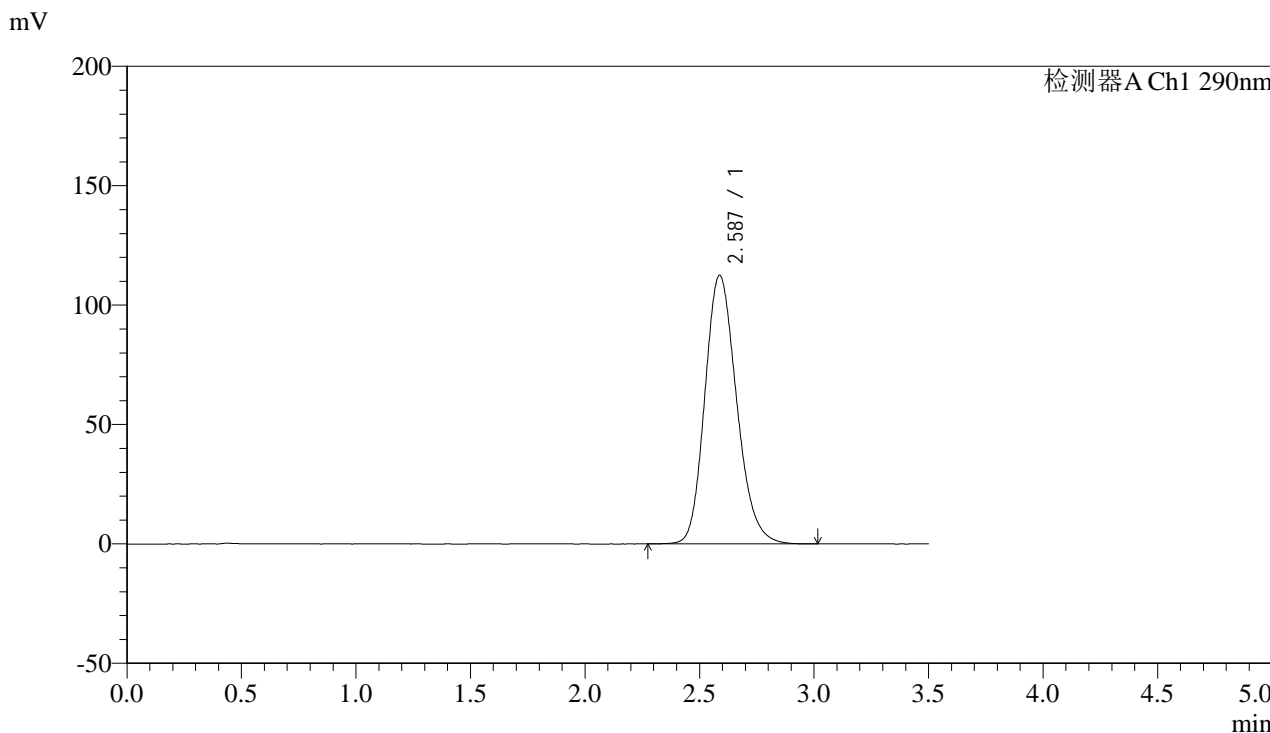

<峰表>

检测器A Ch1 290nm

峰号	保留时间	面积	面积%	高度	理论塔板数(USP)	拖尾因子	分离度(USP)
1	2.587	1086791	100.000	112512	1689	1.185	--
总计		1086791	100.000	112512			



SZJ-4096

<样品信息>

色谱柱:XB-C18(50mm*4.6mm,5µm) 流速: 1.8ml/min
柱温:30°C 波长: 290nm
数据文件名: RC\$SZJ-4096 - 0-122/26-1600-2 - zzp-c6-2024052111p-rcqx-100mg-pH2.0jz-jxzs-P4.lcd
方法文件名: RC\$SZJ-4096 - RCFE-FX275.lcm
批处理文件名: RC\$SZJ-4096 - 20241210-rcqx-FX275.lcb
样品瓶号: 1-34
进样体积: 10 µl 版本号: 6.115
进样时间: 2024/12/10 17:14:36 实验者: xiechaojun
处理时间 (V2): 2024/12/11 09:05:56 处理者: xiechaojun
仪器型号:SHIMADZU LC-2050C(FX275)

<色谱图>

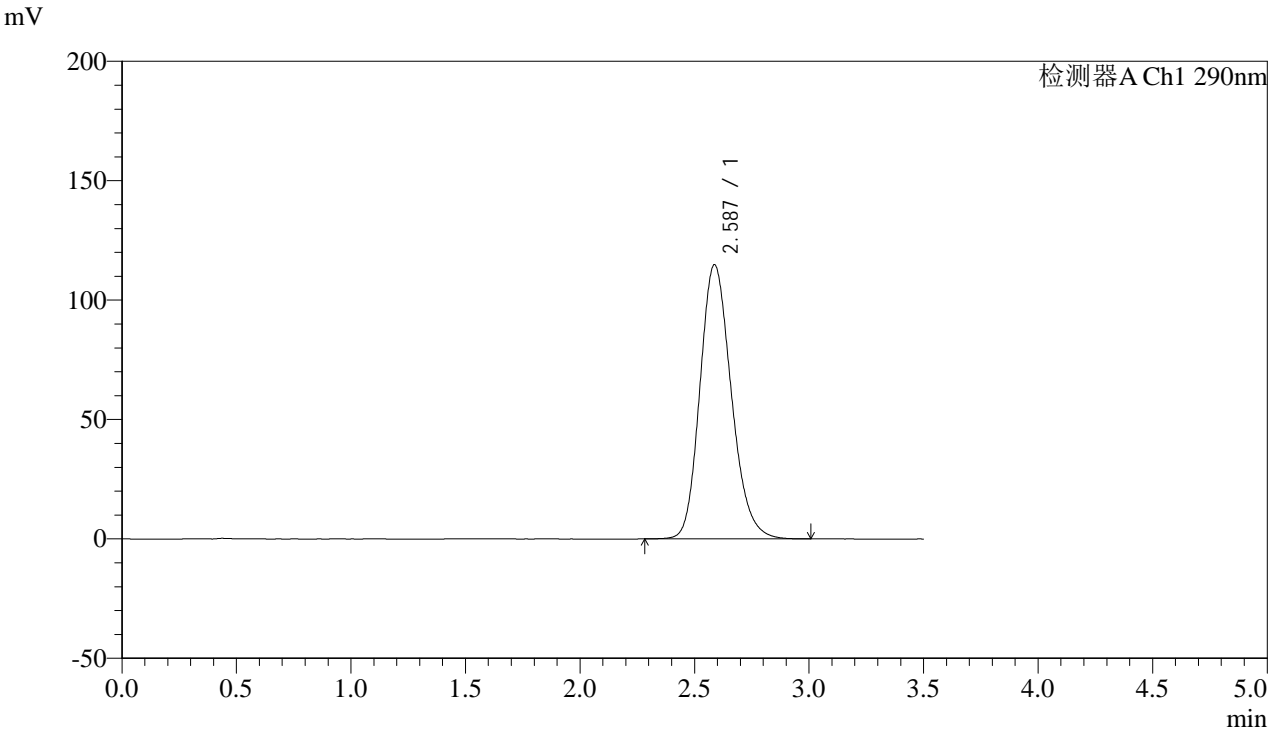

<峰表>

检测器A Ch1 290nm

峰号	保留时间	面积	面积%	高度	理论塔板数(USP)	拖尾因子	分离度(USP)
1	2.587	1096419	100.000	114862	1730	1.185	--
总计		1096419	100.000	114862			



SZJ-4096

<样品信息>

色谱柱:XB-C18(50mm*4.6mm,5μm) 流速: 1.8ml/min
柱温:30°C 波长: 290nm
数据文件名: RC\$SZJ-4096 - 0-122/26-1601-2 - zzp-c6-2024052111p-rcqx-100mg-pH2.0jz-jxzs-P5.lcd
方法文件名: RC\$SZJ-4096 - RCFF-FX275.lcm
批处理文件名: RC\$SZJ-4096 - 20241210-rcqx-FX275.lcb
样品瓶号: 1-43
进样体积: 10 μl 版本号: 6.115
进样时间: 2024/12/10 17:18:29 实验者: xiechaojun
处理时间 (V2): 2024/12/11 09:05:59 处理者: xiechaojun
仪器型号:SHIMADZU LC-2050C(FX275)

<色谱图>

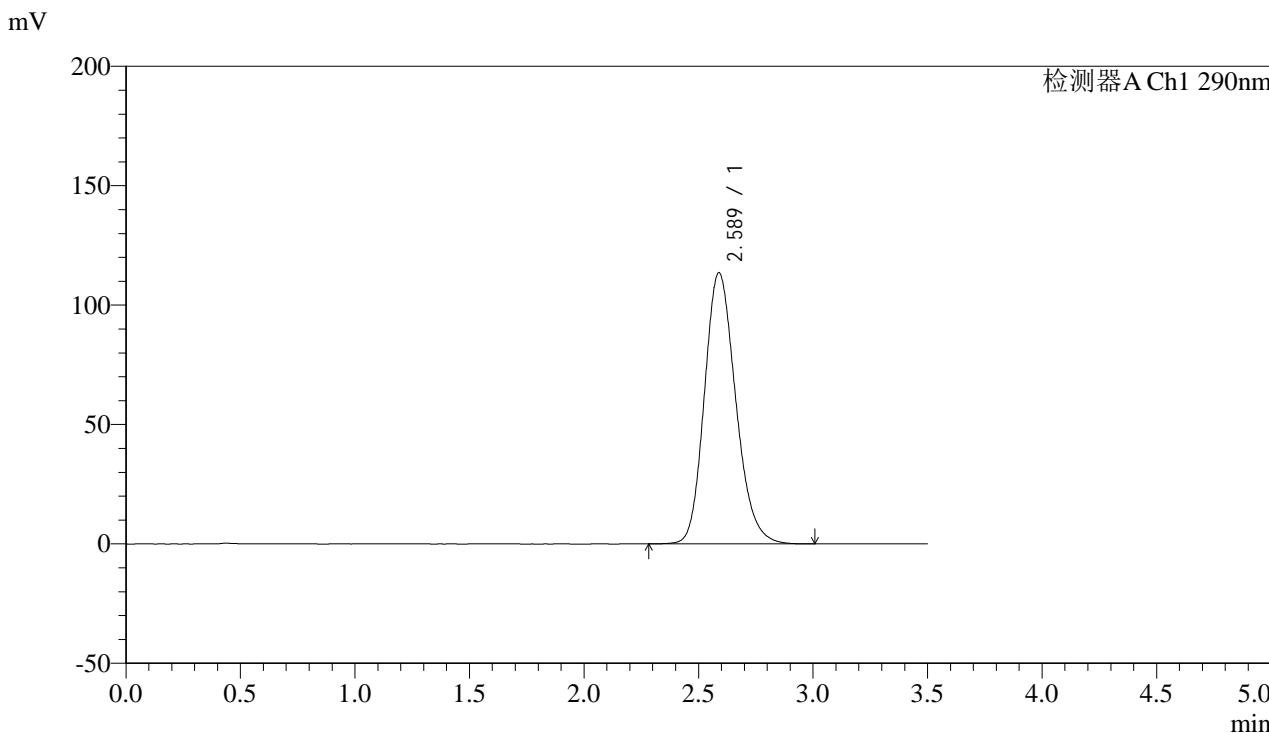

<峰表>

检测器A Ch1 290nm

峰号	保留时间	面积	面积%	高度	理论塔板数(USP)	拖尾因子	分离度(USP)
1	2.589	1080676	100.000	113620	1746	1.184	--
总计		1080676	100.000	113620			



SZJ-4096

<样品信息>

色谱柱:XB-C18(50mm*4.6mm,5µm) 流速: 1.8ml/min
 柱温:30°C 波长: 290nm
 数据文件名: RC\$SZJ-4096 - 0-122/26-1602-2 - zzp-c6-2024052111p-rcqx-100mg-pH2.0jz-jxzs-P6.lcd
 方法文件名: RC\$SZJ-4096 - RCFE-FX275.lcm
 批处理文件名: RC\$SZJ-4096 - 20241210-rcqx-FX275.lcb
 样品瓶号: 1-52 版本号: 6.115
 进样体积: 10 µl 实验者: xiechaojun
 进样时间: 2024/12/10 17:22:21 处理者: xiechaojun
 处理时间 (V2): 2024/12/11 09:06:02
 仪器型号:SHIMADZU LC-2050C(FX275)

<色谱图>

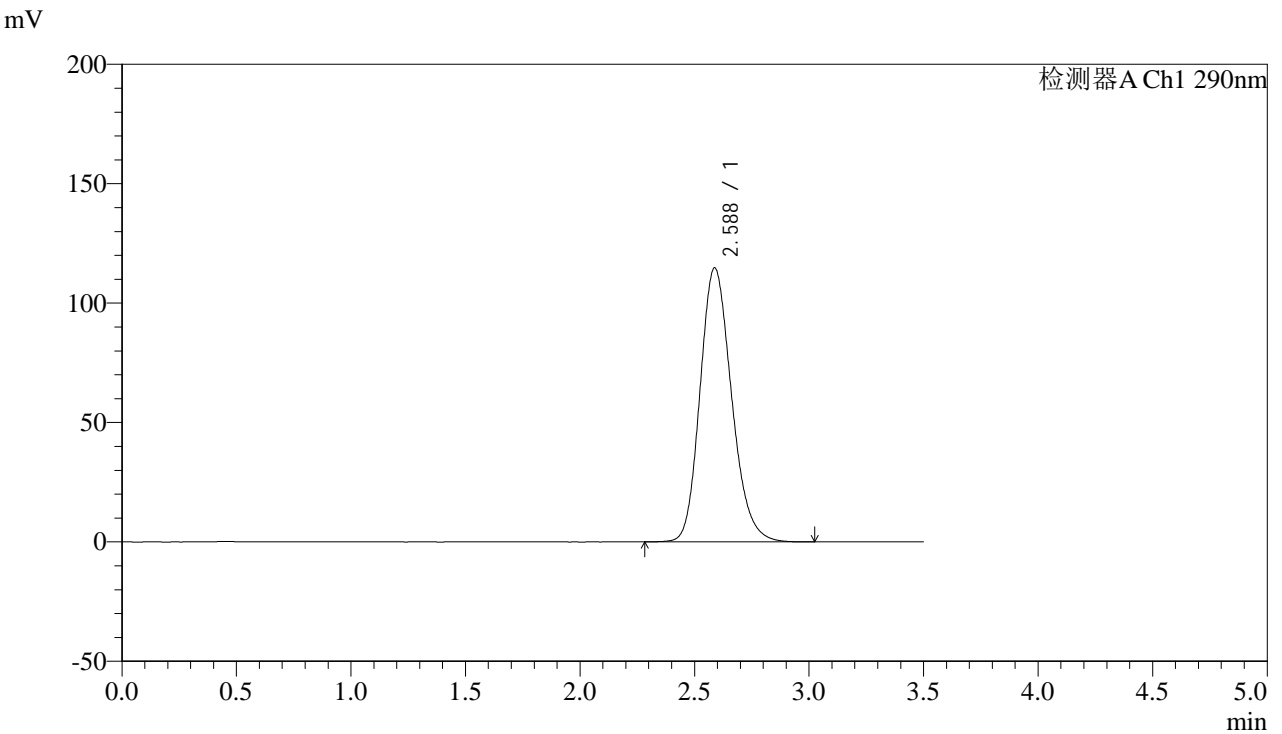

<峰表>

检测器A Ch1 290nm

峰号	保留时间	面积	面积%	高度	理论塔板数(USP)	拖尾因子	分离度(USP)
1	2.588	1100646	100.000	114804	1715	1.185	--
总计		1100646	100.000	114804			



SZJ-4096

<样品信息>

色谱柱:XB-C18(50mm*4.6mm,5µm) 流速: 1.8ml/min
 柱温:30°C 波长: 290nm
 数据文件名: RC\$SZJ-4096 - 0-122/26-1603-2 - zzp-c6-2024052111p-rcqx-100mg-pH2.0jz-dz2-1.lcd
 方法文件名: RC\$SZJ-4096 - RCFE-FX275.lcm
 批处理文件名: RC\$SZJ-4096 - 20241210-rcqx-FX275.lcb
 样品瓶号: 1-27 版本号: 6.115
 进样体积: 10 µl 实验者: xiechaojun
 进样时间: 2024/12/10 17:26:15 处理者: xiechaojun
 处理时间 (V2): 2024/12/11 09:06:04
 仪器型号:SHIMADZU LC-2050C(FX275)

<色谱图>

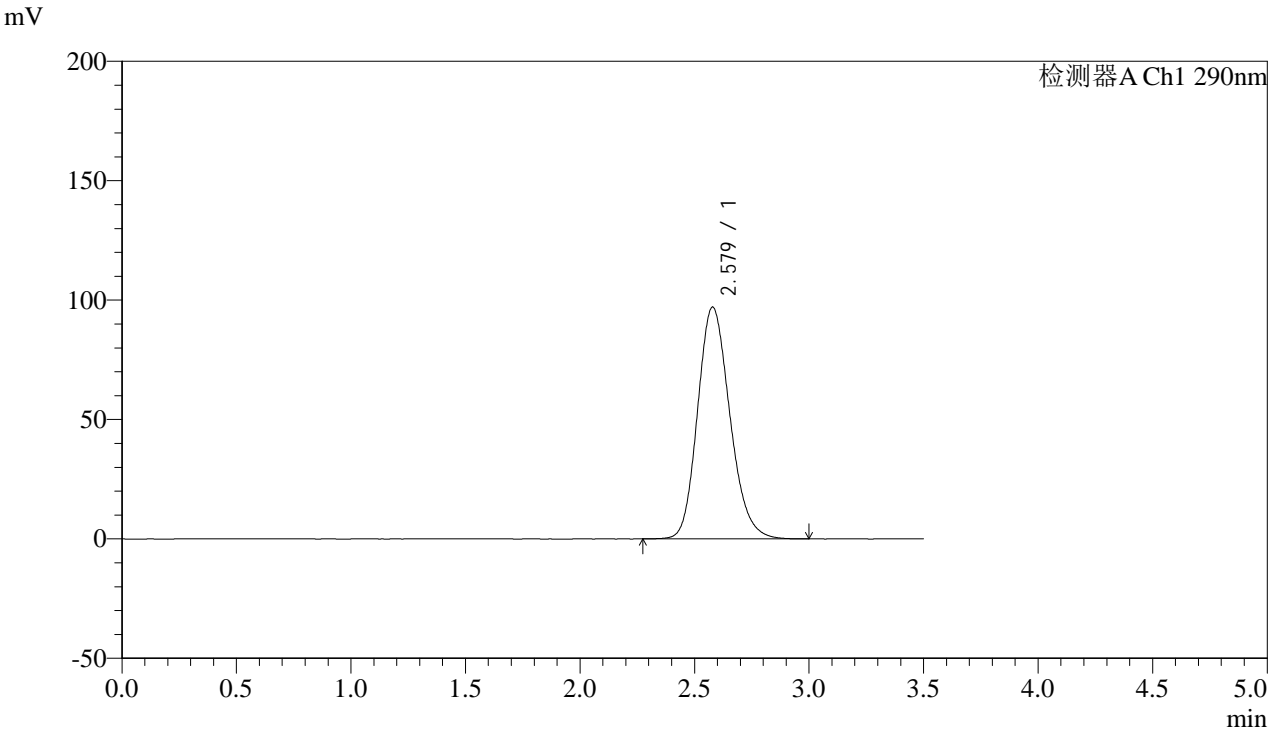

<峰表>

检测器A Ch1 290nm

峰号	保留时间	面积	面积%	高度	理论塔板数(USP)	拖尾因子	分离度(USP)
1	2.579	953331	100.000	97085	1621	1.176	--
总计		953331	100.000	97085			



SZJ-4096

<样品信息>

色谱柱:XB-C18(50mm*4.6mm,5µm) 流速: 1.8ml/min
 柱温:30°C 波长: 290nm
 数据文件名: RC\$SZJ-4096 - 0-122/26-1604-2 - zzp-c6-2024052111p-rcqx-100mg-pH2.0jz-dz2-2.lcd
 方法文件名: RC\$SZJ-4096 - RCFE-FX275.lcm
 批处理文件名: RC\$SZJ-4096 - 20241210-rcqx-FX275.lcb
 样品瓶号: 1-27 版本号: 6.115
 进样体积: 10 µl 实验者: xiechaojun
 进样时间: 2024/12/10 17:30:06 处理者: xiechaojun
 处理时间 (V2): 2024/12/11 09:06:07
 仪器型号:SHIMADZU LC-2050C(FX275)

<色谱图>

mV

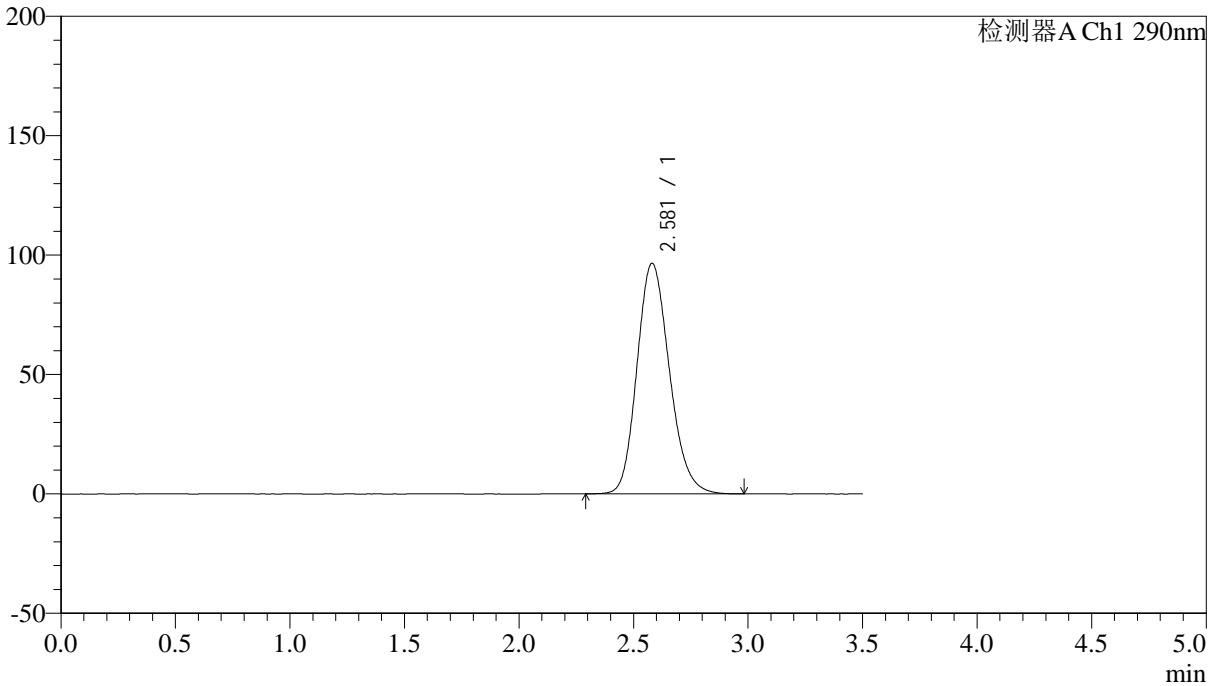

<峰表>

检测器A Ch1 290nm

峰号	保留时间	面积	面积%	高度	理论塔板数(USP)	拖尾因子	分离度(USP)
1	2.581	951936	100.000	96601	1610	1.177	--
总计		951936	100.000	96601			