



SZJ-4096

<样品信息>

色谱柱:XB-C18(50mm*4.6mm,5µm) 流速: 1.8ml/min
柱温:30°C 波长: 290nm
数据文件名: RC\$SZJ-4096 - 0-124/25-1513-2 - zzp-j6-2024051911p-rcqx-100mg-pH4.5jz-rj.lcd
方法文件名: RC\$SZJ-4096 - RCFF-FX274.lcm
批处理文件名: RC\$SZJ-4096 - 20241210-rcqx-FX274.lcb
样品瓶号: 2-9 版本号: 6.115
进样体积: 10 µl 实验者: xiechaojun
进样时间: 2024/12/10 17:33:59 处理者: xiechaojun
处理时间 (V2): 2024/12/11 09:16:47
仪器型号:SHIMADZU LC-2050C(FX274)

<色谱图>

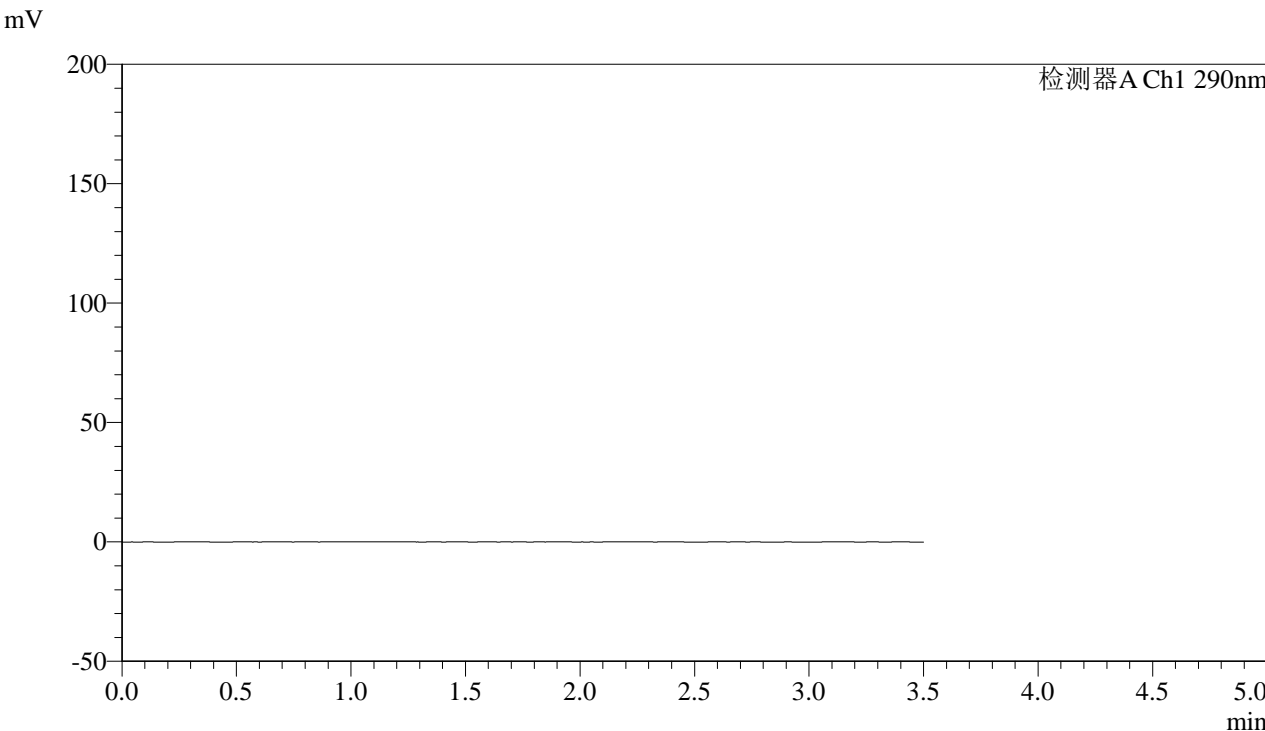

<峰表>

检测器A Ch1 290nm

峰号	保留时间	面积	面积%	高度	理论塔板数(USP)	拖尾因子	分离度(USP)
总计							



SZJ-4096

<样品信息>

色谱柱:XB-C18(50mm*4.6mm,5µm) 流速: 1.8ml/min
 柱温:30°C 波长: 290nm
 数据文件名: RC\$SZJ-4096 - 0-124/25-1514-2 - zzp-j6-2024051911p-rcqx-100mg-pH4.5jz-dz1-1.lcd
 方法文件名: RC\$SZJ-4096 - RCFF-FX274.lcm
 批处理文件名: RC\$SZJ-4096 - 20241210-rcqx-FX274.lcb
 样品瓶号: 2-18
 进样体积: 10 µl 版本号: 6.115
 进样时间: 2024/12/10 17:37:55 实验者: xiechaojun
 处理时间 (V2): 2024/12/11 09:16:51 处理者: xiechaojun
 仪器型号:SHIMADZU LC-2050C(FX274)

<色谱图>

mV

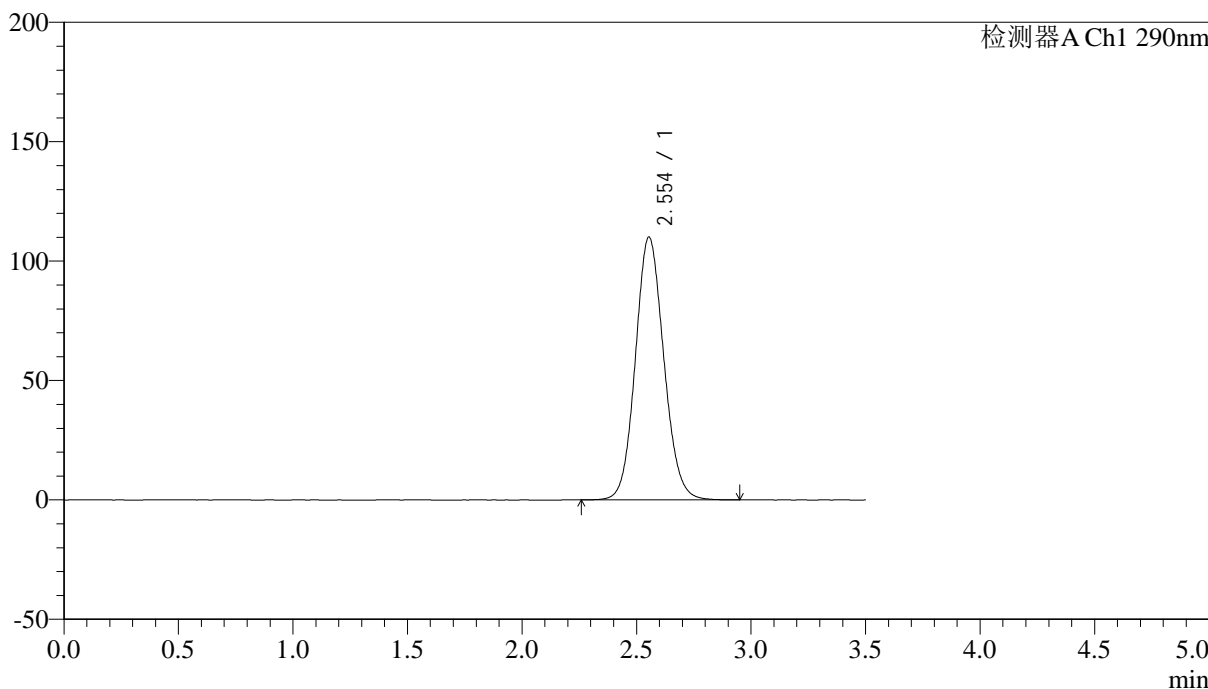

<峰表>

检测器A Ch1 290nm

峰号	保留时间	面积	面积%	高度	理论塔板数(USP)	拖尾因子	分离度(USP)
1	2.554	950741	100.000	110086	2049	1.099	--
总计		950741	100.000	110086			



SZJ-4096

<样品信息>

色谱柱:XB-C18(50mm*4.6mm,5µm) 流速: 1.8ml/min
柱温:30°C 波长: 290nm
数据文件名: RC\$SZJ-4096 - 0-124/25-1515-2 - zzp-j6-2024051911p-rcqx-100mg-pH4.5jz-dz1-2.lcd
方法文件名: RC\$SZJ-4096 - RCFF-FX274.lcm
批处理文件名: RC\$SZJ-4096 - 20241210-rcqx-FX274.lcb
样品瓶号: 2-18
进样体积: 10 µl 版本号: 6.115
进样时间: 2024/12/10 17:41:49 实验者: xiechaojun
处理时间 (V2): 2024/12/11 09:16:55 处理者: xiechaojun
仪器型号:SHIMADZU LC-2050C(FX274)

<色谱图>

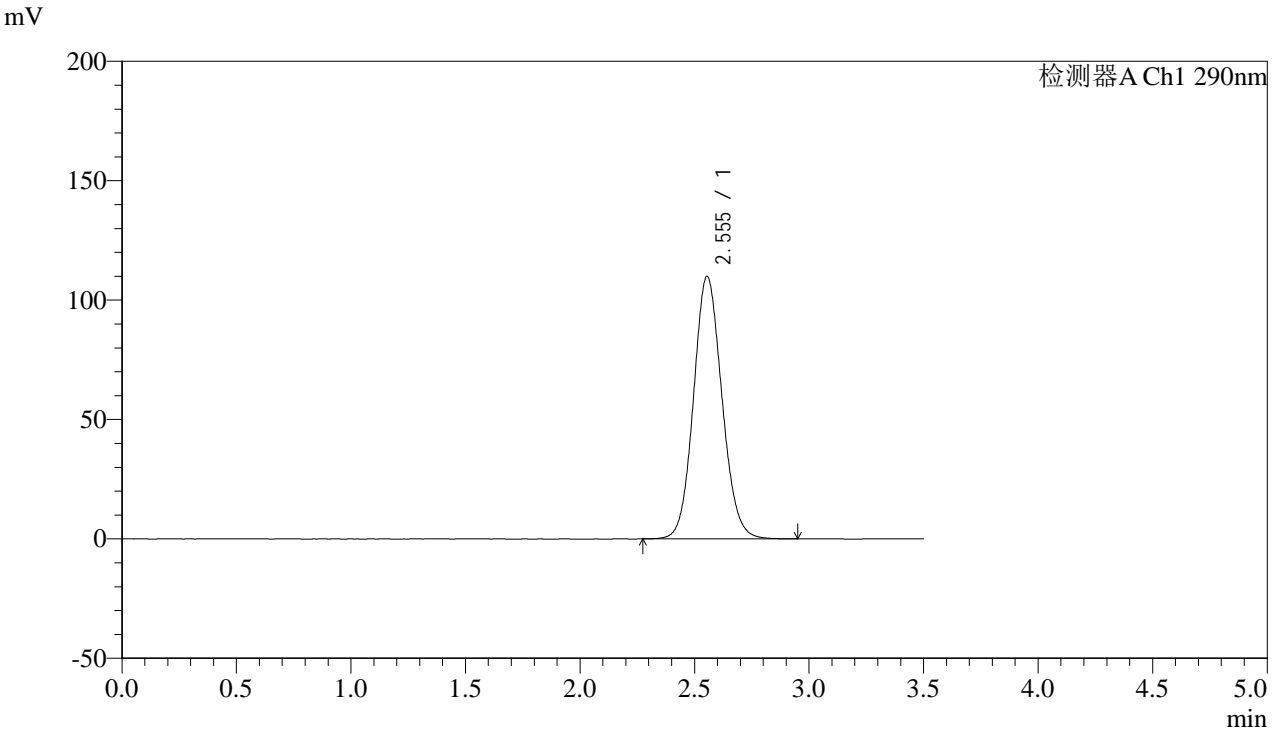

<峰表>

检测器A Ch1 290nm

峰号	保留时间	面积	面积%	高度	理论塔板数(USP)	拖尾因子	分离度(USP)
1	2.555	949828	100.000	109993	2048	1.099	--
总计		949828	100.000	109993			



SZJ-4096

<样品信息>

色谱柱:XB-C18(50mm*4.6mm,5µm) 流速: 1.8ml/min
柱温:30°C 波长: 290nm
数据文件名: RC\$SZJ-4096 - 0-124/25-1516-2 - zzp-j6-2024051911p-rcqx-100mg-pH4.5jz-dz1-3.lcd
方法文件名: RC\$SZJ-4096 - RCFF-FX274.lcm
批处理文件名: RC\$SZJ-4096 - 20241210-rcqx-FX274.lcb
样品瓶号: 2-18
进样体积: 10 µl 版本号: 6.115
进样时间: 2024/12/10 17:45:42 实验者: xiechaojun
处理时间 (V2): 2024/12/11 09:16:58 处理者: xiechaojun
仪器型号:SHIMADZU LC-2050C(FX274)

<色谱图>

mV

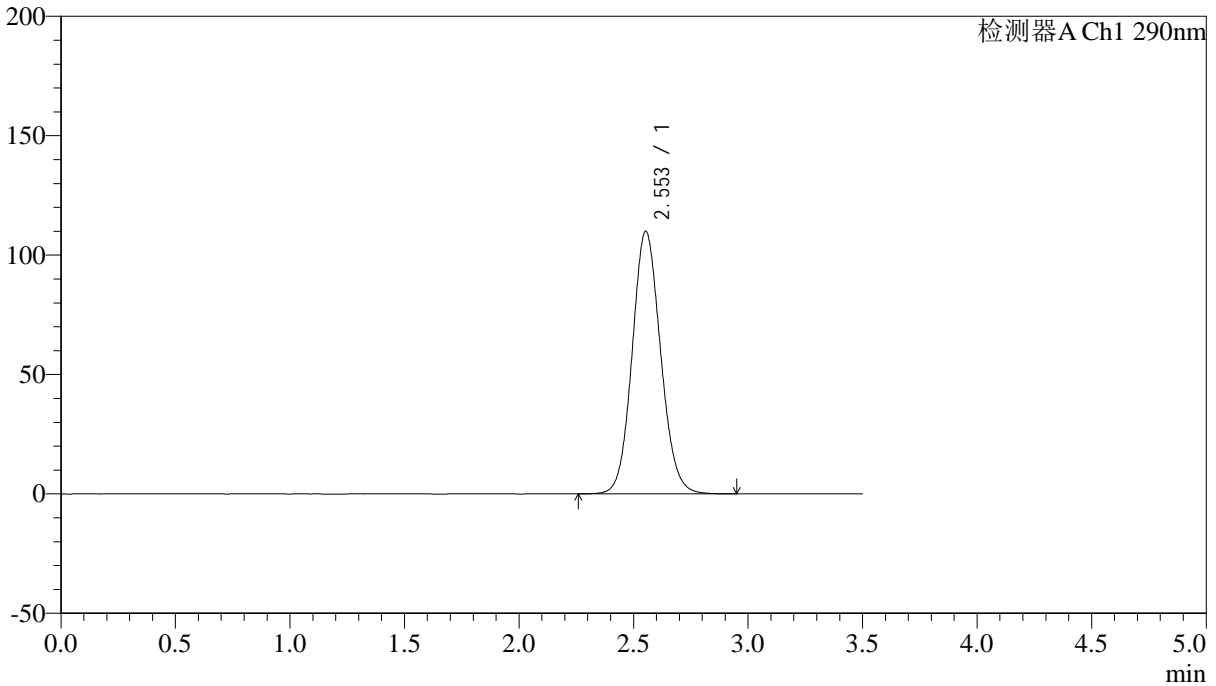

<峰表>

检测器A Ch1 290nm

峰号	保留时间	面积	面积%	高度	理论塔板数(USP)	拖尾因子	分离度(USP)
1	2.553	951168	100.000	109982	2042	1.098	--
总计		951168	100.000	109982			



SZJ-4096

<样品信息>

色谱柱:XB-C18(50mm*4.6mm,5µm) 流速: 1.8ml/min
柱温:30°C 波长: 290nm
数据文件名: RC\$SZJ-4096 - 0-124/25-1517-2 - zzp-j6-2024051911p-rcqx-100mg-pH4.5jz-dz1-4.lcd
方法文件名: RC\$SZJ-4096 - RCFF-FX274.lcm
批处理文件名: RC\$SZJ-4096 - 20241210-rcqx-FX274.lcb
样品瓶号: 2-18
进样体积: 10 µl 版本号: 6.115
进样时间: 2024/12/10 17:49:37 实验者: xiechaojun
处理时间 (V2): 2024/12/11 09:17:01 处理者: xiechaojun
仪器型号:SHIMADZU LC-2050C(FX274)

<色谱图>

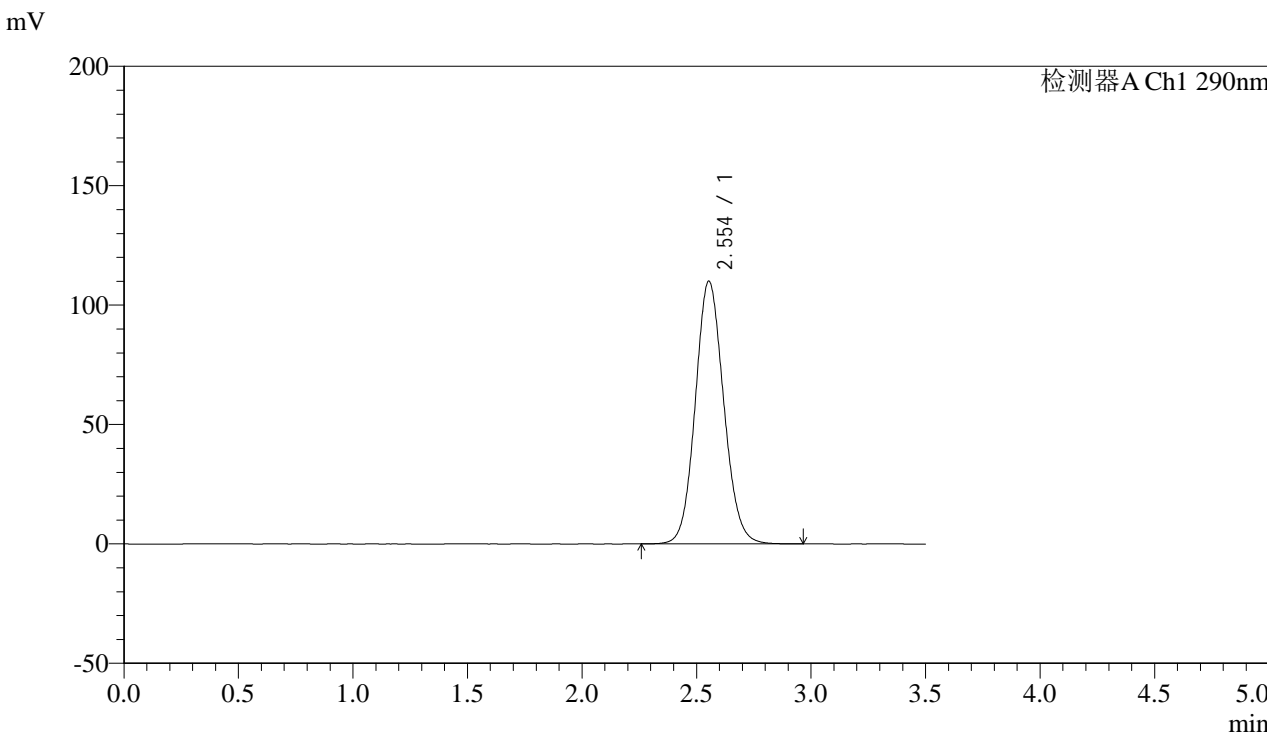

<峰表>

检测器A Ch1 290nm

峰号	保留时间	面积	面积%	高度	理论塔板数(USP)	拖尾因子	分离度(USP)
1	2.554	951091	100.000	110072	2045	1.098	--
总计		951091	100.000	110072			



SZJ-4096

<样品信息>

色谱柱:XB-C18(50mm*4.6mm,5µm) 流速: 1.8ml/min
柱温:30°C 波长: 290nm
数据文件名: RC\$SZJ-4096 - 0-124/25-1518-2 - zzp-j6-2024051911p-rcqx-100mg-pH4.5jz-dz1-5.lcd
方法文件名: RC\$SZJ-4096 - RCFF-FX274.lcm
批处理文件名: RC\$SZJ-4096 - 20241210-rcqx-FX274.lcb
样品瓶号: 2-18
进样体积: 10 µl 版本号: 6.115
进样时间: 2024/12/10 17:53:31 实验者: xiechaojun
处理时间 (V2): 2024/12/11 09:17:04 处理者: xiechaojun
仪器型号:SHIMADZU LC-2050C(FX274)

<色谱图>

mV

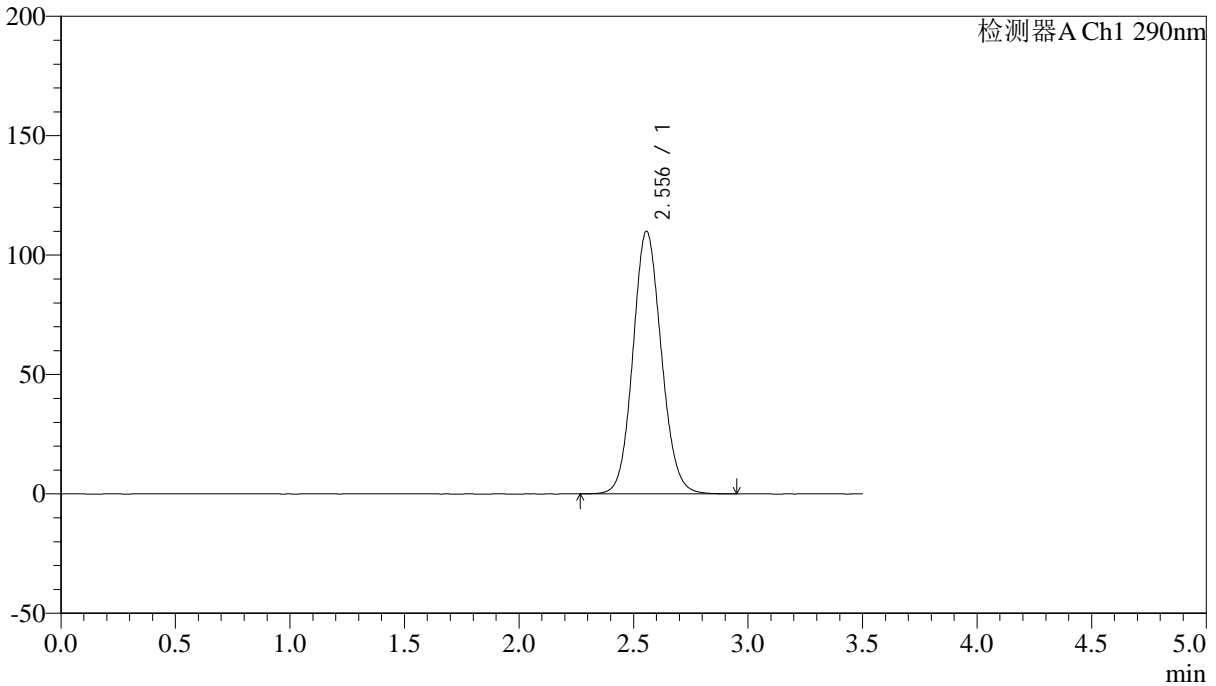

<峰表>

检测器A Ch1 290nm

峰号	保留时间	面积	面积%	高度	理论塔板数(USP)	拖尾因子	分离度(USP)
1	2.556	950078	100.000	110008	2052	1.098	--
总计		950078	100.000	110008			



SZJ-4096

<样品信息>

色谱柱:XB-C18(50mm*4.6mm,5µm) 流速: 1.8ml/min
柱温:30°C 波长: 290nm
数据文件名: RC\$SZJ-4096 - 0-124/25-1519-2 - zzp-j6-2024051911p-rcqx-100mg-pH4.5jz-5min-P1.lcd
方法文件名: RC\$SZJ-4096 - RCFF-FX274.lcm
批处理文件名: RC\$SZJ-4096 - 20241210-rcqx-FX274.lcb
样品瓶号: 2-1
进样体积: 10 µl 版本号: 6.115
进样时间: 2024/12/10 17:57:24 实验者: xiechaojun
处理时间 (V2): 2024/12/11 09:17:06 处理者: xiechaojun
仪器型号:SHIMADZU LC-2050C(FX274)

<色谱图>

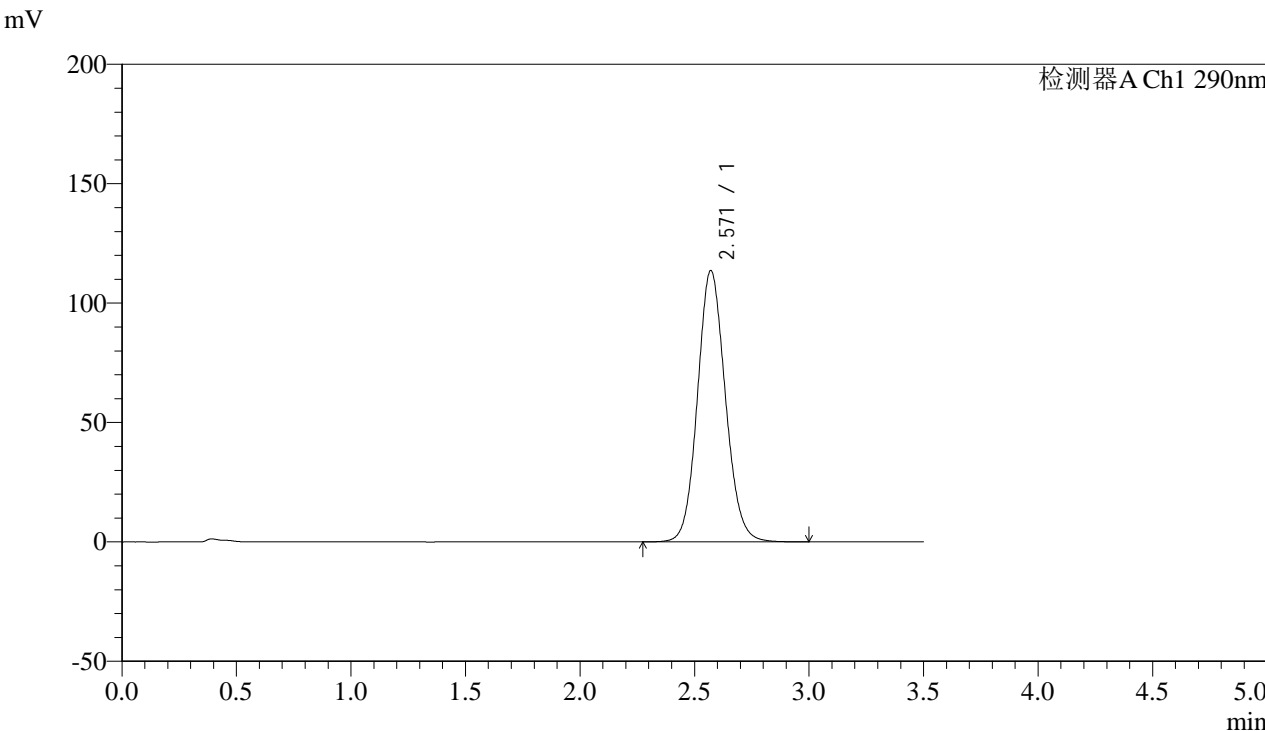

<峰表>

检测器A Ch1 290nm

峰号	保留时间	面积	面积%	高度	理论塔板数(USP)	拖尾因子	分离度(USP)
1	2.571	962914	100.000	113654	2164	1.102	--
总计		962914	100.000	113654			



SZJ-4096

<样品信息>

色谱柱:XB-C18(50mm*4.6mm,5µm) 流速: 1.8ml/min
 柱温:30°C 波长: 290nm
 数据文件名: RC\$SZJ-4096 - 0-124/25-1520-2 - zzp-j6-2024051911p-rcqx-100mg-pH4.5jz-5min-P2.lcd
 方法文件名: RC\$SZJ-4096 - RCFE-FX274.lcm
 批处理文件名: RC\$SZJ-4096 - 20241210-rcqx-FX274.lcb
 样品瓶号: 2-10 版本号: 6.115
 进样体积: 10 µl 实验者: xiechaojun
 进样时间: 2024/12/10 18:01:17 处理者: xiechaojun
 处理时间 (V2): 2024/12/11 09:17:09
 仪器型号:SHIMADZU LC-2050C(FX274)

<色谱图>

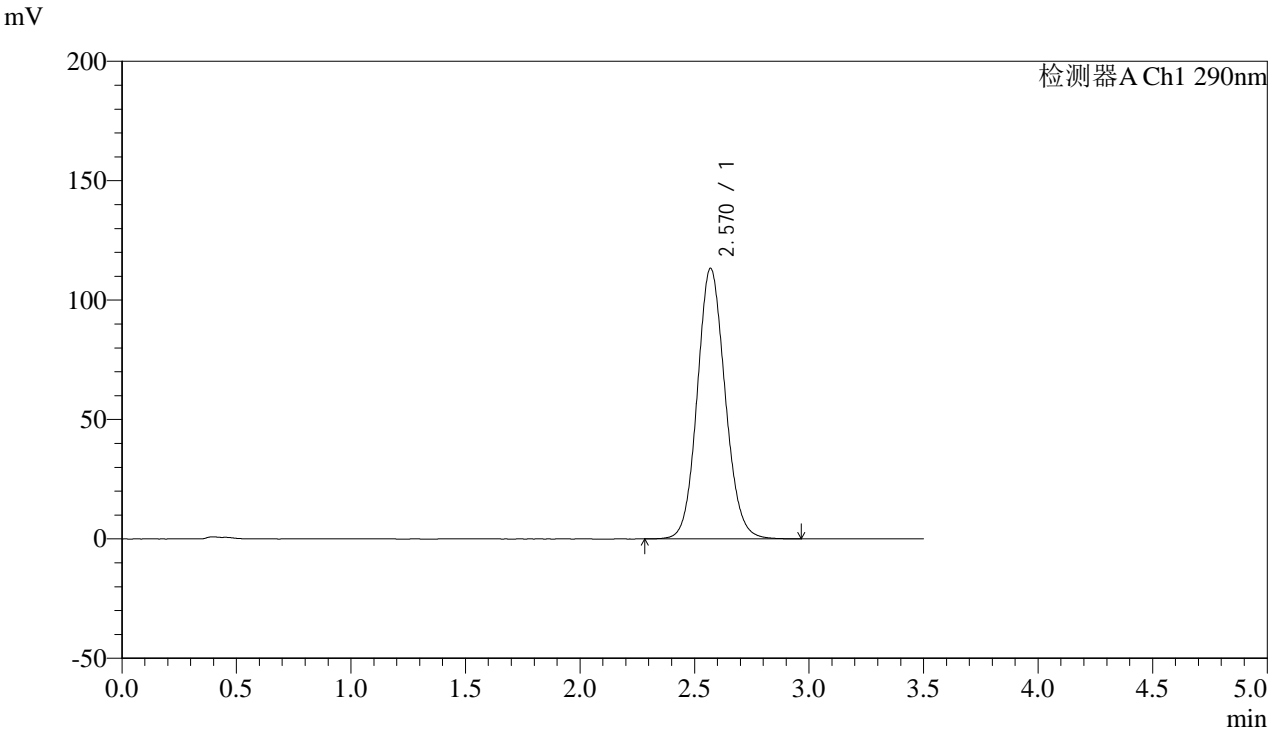

<峰表>

检测器A Ch1 290nm

峰号	保留时间	面积	面积%	高度	理论塔板数(USP)	拖尾因子	分离度(USP)
1	2.570	959592	100.000	113264	2164	1.102	--
总计		959592	100.000	113264			



SZJ-4096

<样品信息>

色谱柱:XB-C18(50mm*4.6mm,5µm) 流速: 1.8ml/min
 柱温:30°C 波长: 290nm
 数据文件名: RC\$SZJ-4096 - 0-124/25-1521-2 - zzp-j6-2024051911p-rcqx-100mg-pH4.5jz-5min-P3.lcd
 方法文件名: RC\$SZJ-4096 - RCFF-FX274.lcm
 批处理文件名: RC\$SZJ-4096 - 20241210-rcqx-FX274.lcb
 样品瓶号: 2-19 版本号: 6.115
 进样体积: 10 µl 实验者: xiechaojun
 进样时间: 2024/12/10 18:05:10 处理者: xiechaojun
 处理时间 (V2): 2024/12/11 09:17:12
 仪器型号:SHIMADZU LC-2050C(FX274)

<色谱图>

mV

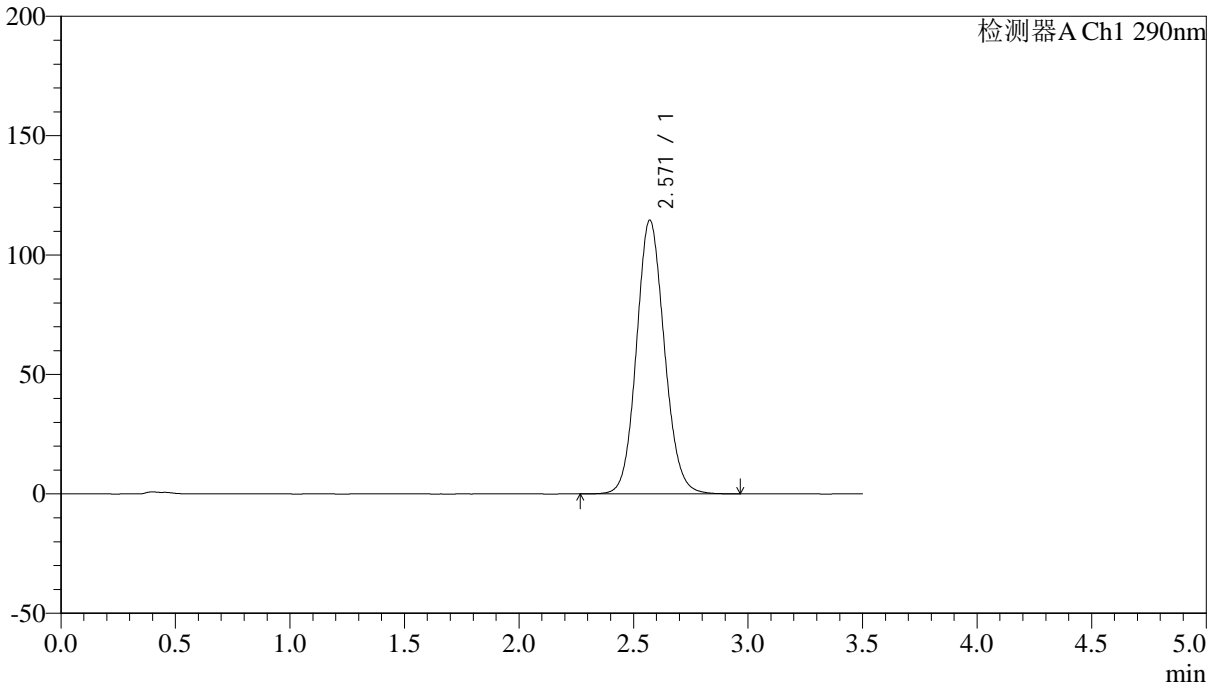

<峰表>

检测器A Ch1 290nm

峰号	保留时间	面积	面积%	高度	理论塔板数(USP)	拖尾因子	分离度(USP)
1	2.571	972681	100.000	114707	2158	1.102	--
总计		972681	100.000	114707			



SZJ-4096

<样品信息>

色谱柱:XB-C18(50mm*4.6mm,5µm) 流速: 1.8ml/min
柱温:30°C 波长: 290nm
数据文件名: RC\$SZJ-4096 - 0-124/25-1522-2 - zzp-j6-2024051911p-rcqx-100mg-pH4.5jz-5min-P4.lcd
方法文件名: RC\$SZJ-4096 - RCFF-FX274.lcm
批处理文件名: RC\$SZJ-4096 - 20241210-rcqx-FX274.lcb
样品瓶号: 2-28
进样体积: 10 µl 版本号: 6.115
进样时间: 2024/12/10 18:09:02 实验者: xiechaojun
处理时间 (V2): 2024/12/11 09:17:15 处理者: xiechaojun
仪器型号:SHIMADZU LC-2050C(FX274)

<色谱图>

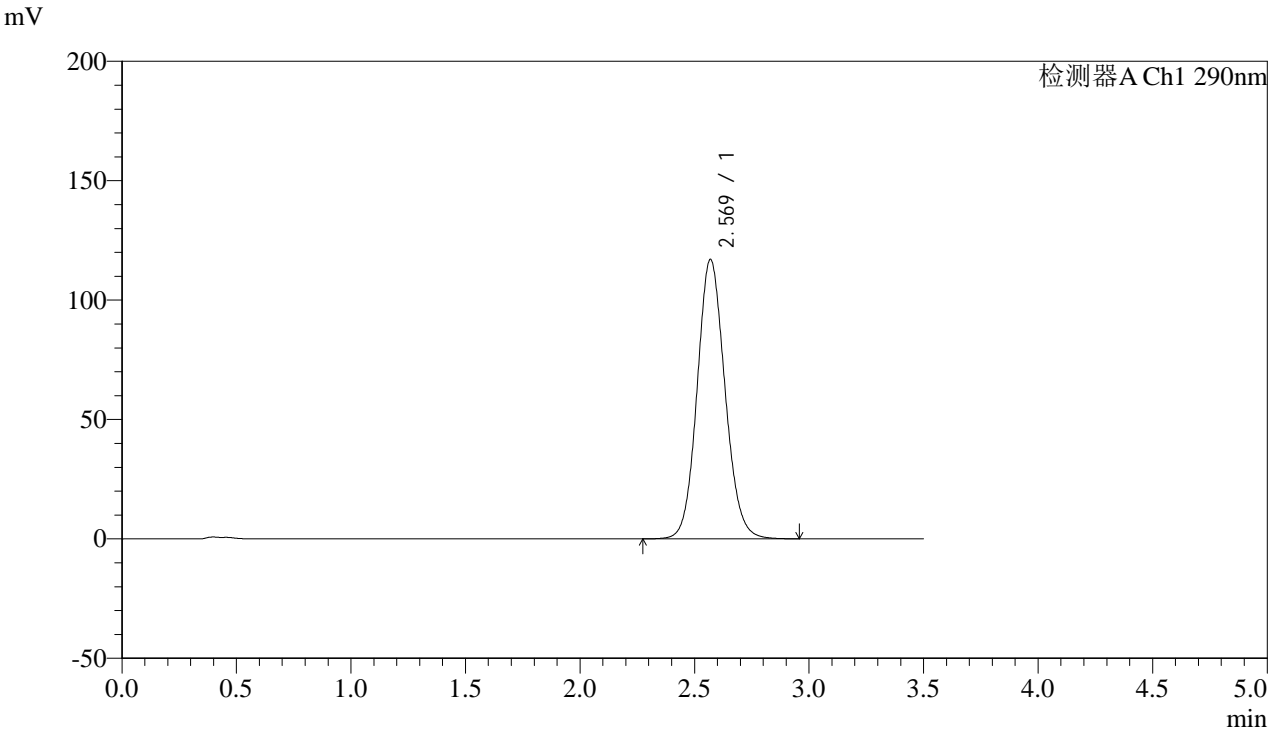

<峰表>

检测器A Ch1 290nm

峰号	保留时间	面积	面积%	高度	理论塔板数(USP)	拖尾因子	分离度(USP)
1	2.569	990081	100.000	116905	2166	1.102	--
总计		990081	100.000	116905			



SZJ-4096

<样品信息>

色谱柱:XB-C18(50mm*4.6mm,5µm) 流速: 1.8ml/min
柱温:30°C 波长: 290nm
数据文件名: RC\$SZJ-4096 - 0-124/25-1523-2 - zzp-j6-2024051911p-rcqx-100mg-pH4.5jz-5min-P5.lcd
方法文件名: RC\$SZJ-4096 - RCFF-FX274.lcm
批处理文件名: RC\$SZJ-4096 - 20241210-rcqx-FX274.lcb
样品瓶号: 2-37
进样体积: 10 µl 版本号: 6.115
进样时间: 2024/12/10 18:12:56 实验者: xiechaojun
处理时间 (V2): 2024/12/11 09:17:17 处理者: xiechaojun
仪器型号:SHIMADZU LC-2050C(FX274)

<色谱图>

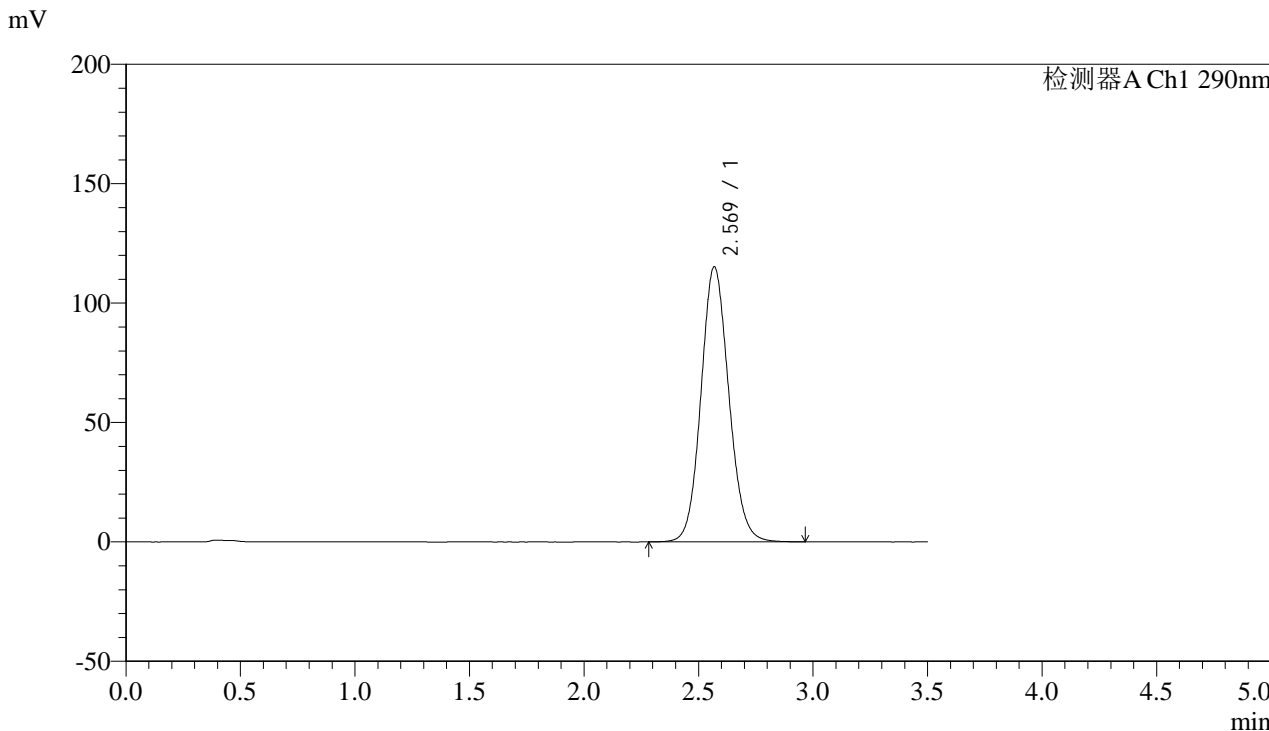

<峰表>

检测器A Ch1 290nm

峰号	保留时间	面积	面积%	高度	理论塔板数(USP)	拖尾因子	分离度(USP)
1	2.569	975684	100.000	115039	2161	1.102	--
总计		975684	100.000	115039			



SZJ-4096

<样品信息>

色谱柱:XB-C18(50mm*4.6mm,5µm) 流速: 1.8ml/min
柱温:30°C 波长: 290nm
数据文件名: RC\$SZJ-4096 - 0-124/25-1524-2 - zzp-j6-2024051911p-rcqx-100mg-pH4.5jz-5min-P6.lcd
方法文件名: RC\$SZJ-4096 - RCFF-FX274.lcm
批处理文件名: RC\$SZJ-4096 - 20241210-rcqx-FX274.lcb
样品瓶号: 2-46
进样体积: 10 µl 版本号: 6.115
进样时间: 2024/12/10 18:16:49 实验者: xiechaojun
处理时间 (V2): 2024/12/11 09:17:20 处理者: xiechaojun
仪器型号:SHIMADZU LC-2050C(FX274)

<色谱图>

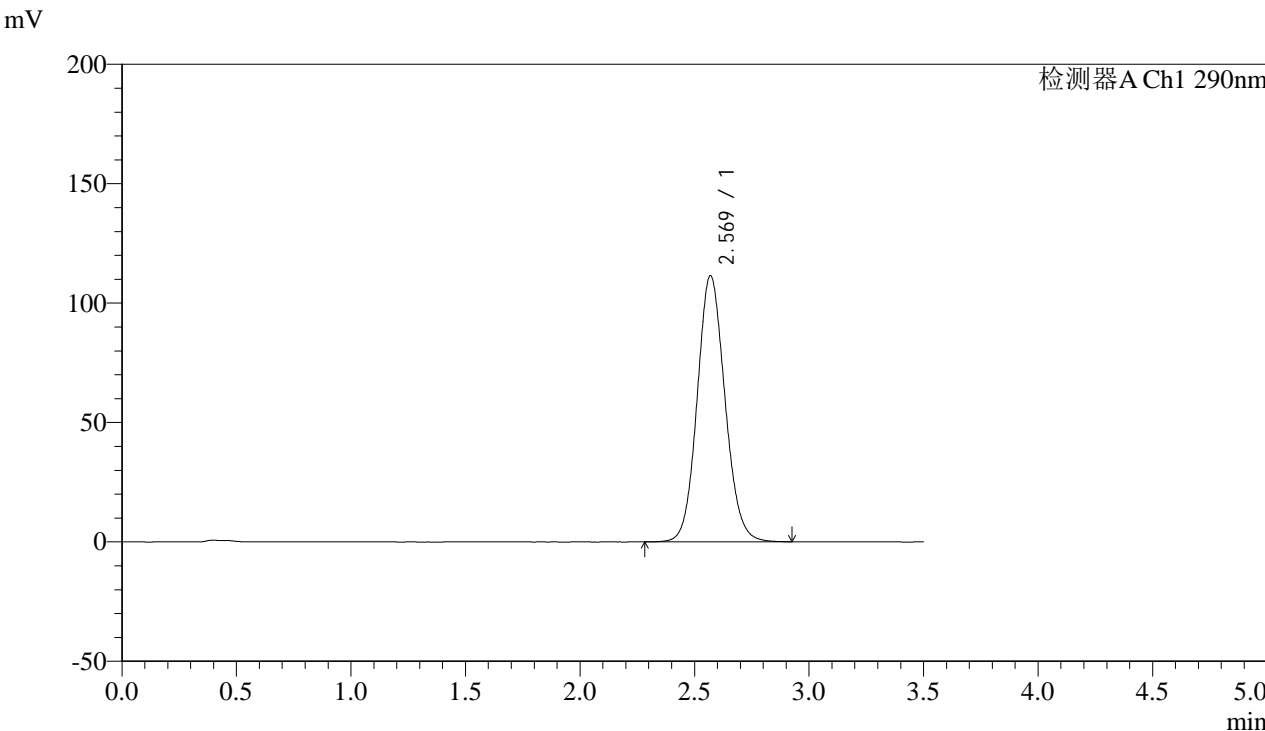

<峰表>

检测器A Ch1 290nm

峰号	保留时间	面积	面积%	高度	理论塔板数(USP)	拖尾因子	分离度(USP)
1	2.569	942269	100.000	111412	2171	1.101	--
总计		942269	100.000	111412			



SZJ-4096

<样品信息>

色谱柱:XB-C18(50mm*4.6mm,5µm) 流速: 1.8ml/min
柱温:30°C 波长: 290nm
数据文件名: RC\$SZJ-4096 - 0-124/25-1525-2 - zzp-j6-2024051911p-rcqx-100mg-pH4.5jz-10min-P1.lcd
方法文件名: RC\$SZJ-4096 - RCFF-FX274.lcm
批处理文件名: RC\$SZJ-4096 - 20241210-rcqx-FX274.lcb
样品瓶号: 2-2
进样体积: 10 µl 版本号: 6.115
进样时间: 2024/12/10 18:20:43 实验者: xiechaojun
处理时间 (V2): 2024/12/11 09:17:23 处理者: xiechaojun
仪器型号:SHIMADZU LC-2050C(FX274)

<色谱图>

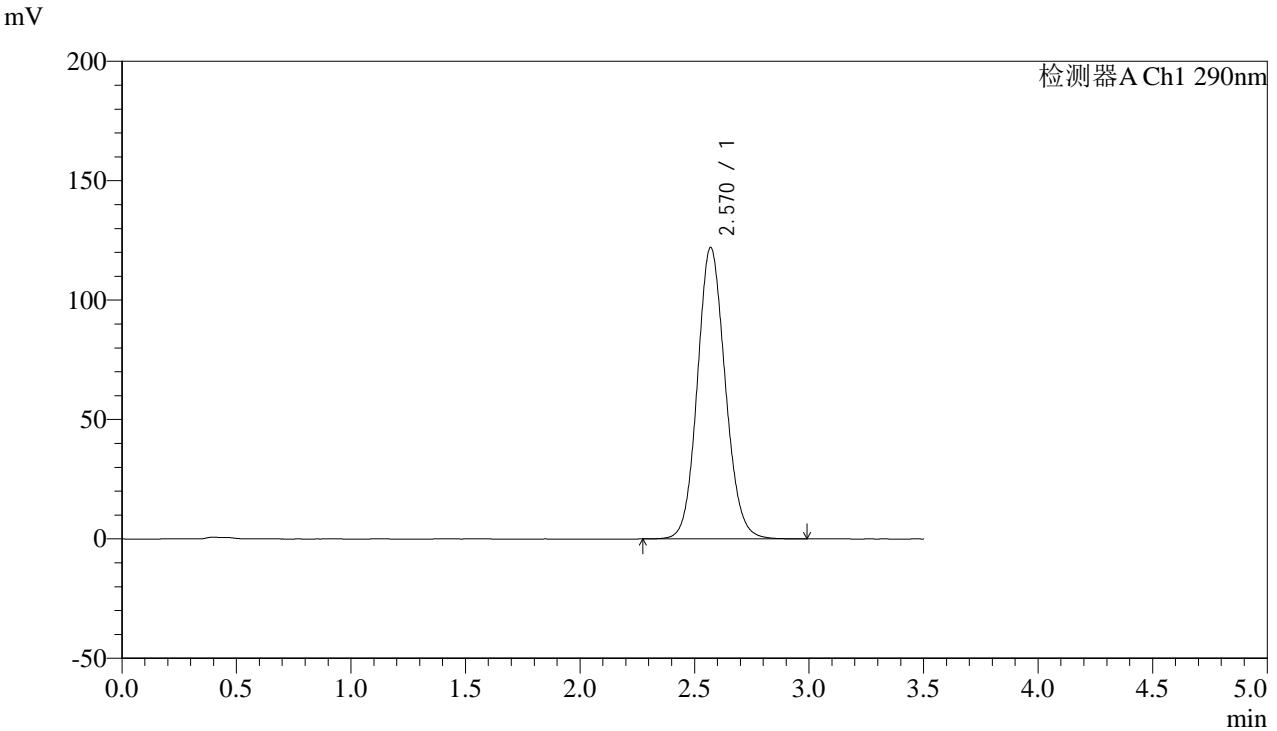

<峰表>

检测器A Ch1 290nm

峰号	保留时间	面积	面积%	高度	理论塔板数(USP)	拖尾因子	分离度(USP)
1	2.570	1034866	100.000	122061	2162	1.105	--
总计		1034866	100.000	122061			



SZJ-4096

<样品信息>

色谱柱:XB-C18(50mm*4.6mm,5µm) 流速: 1.8ml/min
柱温:30°C 波长: 290nm
数据文件名: RC\$SZJ-4096 - 0-124/25-1526-2 - zzp-j6-2024051911p-rcqx-100mg-pH4.5jz-10min-P2.lcd
方法文件名: RC\$SZJ-4096 - RCFE-FX274.lcm
批处理文件名: RC\$SZJ-4096 - 20241210-rcqx-FX274.lcb
样品瓶号: 2-11
进样体积: 10 µl 版本号: 6.115
进样时间: 2024/12/10 18:24:37 实验者: xiechaojun
处理时间 (V2): 2024/12/11 09:17:26 处理者: xiechaojun
仪器型号:SHIMADZU LC-2050C(FX274)

<色谱图>

mV

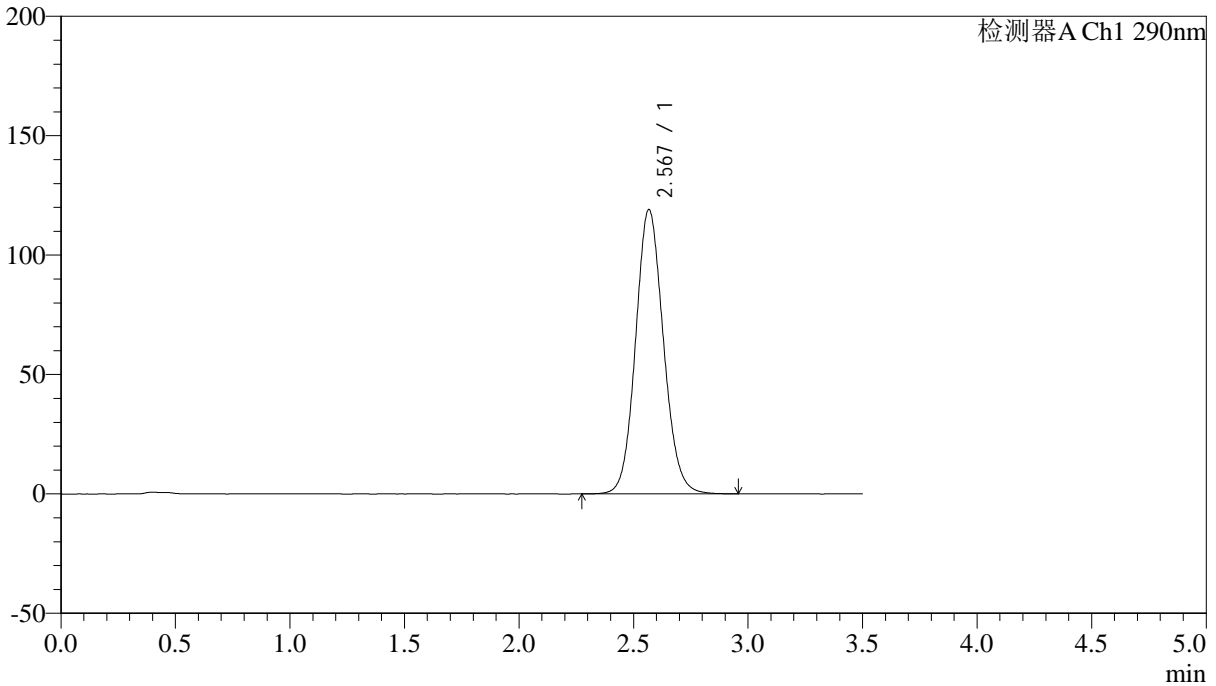

<峰表>

检测器A Ch1 290nm

峰号	保留时间	面积	面积%	高度	理论塔板数(USP)	拖尾因子	分离度(USP)
1	2.567	1008209	100.000	118871	2159	1.103	--
总计		1008209	100.000	118871			



SZJ-4096

<样品信息>

色谱柱:XB-C18(50mm*4.6mm,5µm) 流速: 1.8ml/min
柱温:30°C 波长: 290nm
数据文件名: RC\$SZJ-4096 - 0-124/25-1527-2 - zzp-j6-2024051911p-rcqx-100mg-pH4.5jz-10min-P3.lcd
方法文件名: RC\$SZJ-4096 - RCFF-FX274.lcm
批处理文件名: RC\$SZJ-4096 - 20241210-rcqx-FX274.lcb
样品瓶号: 2-20
进样体积: 10 µl 版本号: 6.115
进样时间: 2024/12/10 18:28:30 实验者: xiechaojun
处理时间 (V2): 2024/12/11 09:17:28 处理者: xiechaojun
仪器型号:SHIMADZU LC-2050C(FX274)

<色谱图>

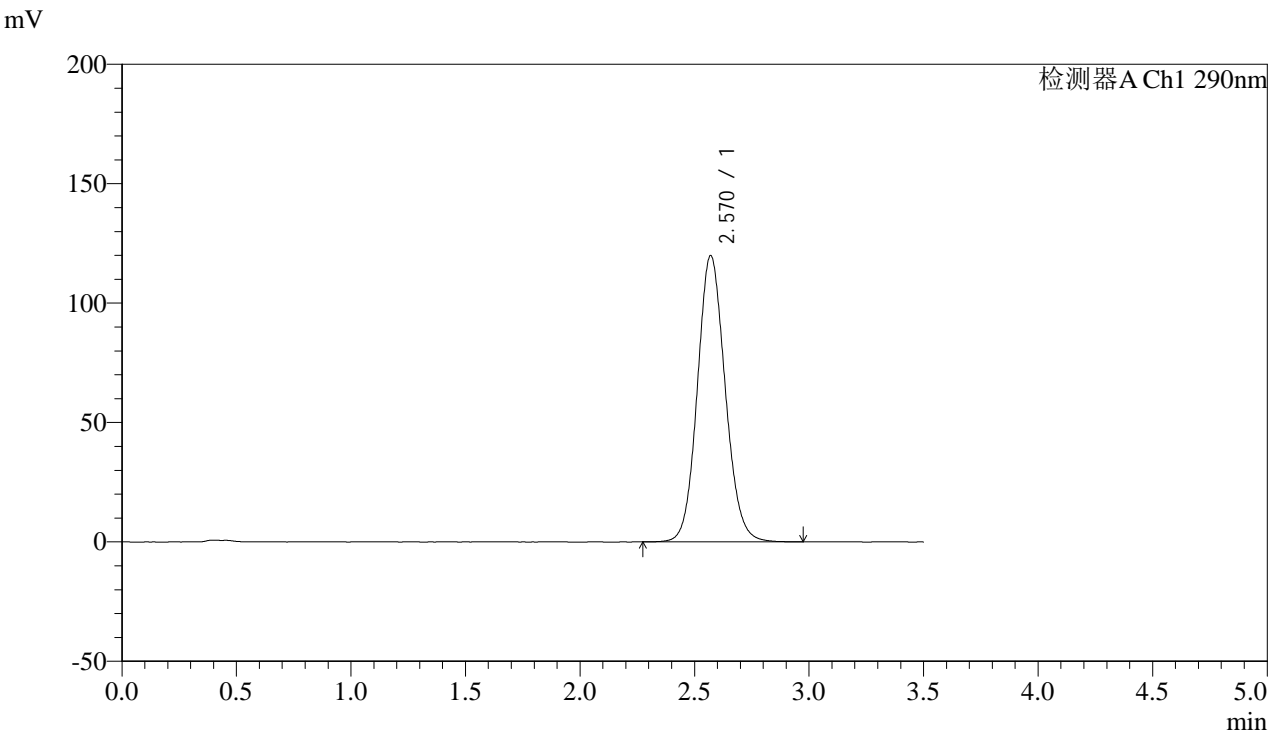

<峰表>

检测器A Ch1 290nm

峰号	保留时间	面积	面积%	高度	理论塔板数(USP)	拖尾因子	分离度(USP)
1	2.570	1016047	100.000	119926	2166	1.103	--
总计		1016047	100.000	119926			



SZJ-4096

<样品信息>

色谱柱:XB-C18(50mm*4.6mm,5µm) 流速: 1.8ml/min
柱温:30°C 波长: 290nm
数据文件名: RC\$SZJ-4096 - 0-124/25-1528-2 - zzp-j6-2024051911p-rcqx-100mg-pH4.5jz-10min-P4.lcd
方法文件名: RC\$SZJ-4096 - RCFF-FX274.lcm
批处理文件名: RC\$SZJ-4096 - 20241210-rcqx-FX274.lcb
样品瓶号: 2-29
进样体积: 10 µl 版本号: 6.115
进样时间: 2024/12/10 18:32:23 实验者: xiechaojun
处理时间 (V2): 2024/12/11 09:17:31 处理者: xiechaojun
仪器型号:SHIMADZU LC-2050C(FX274)

<色谱图>

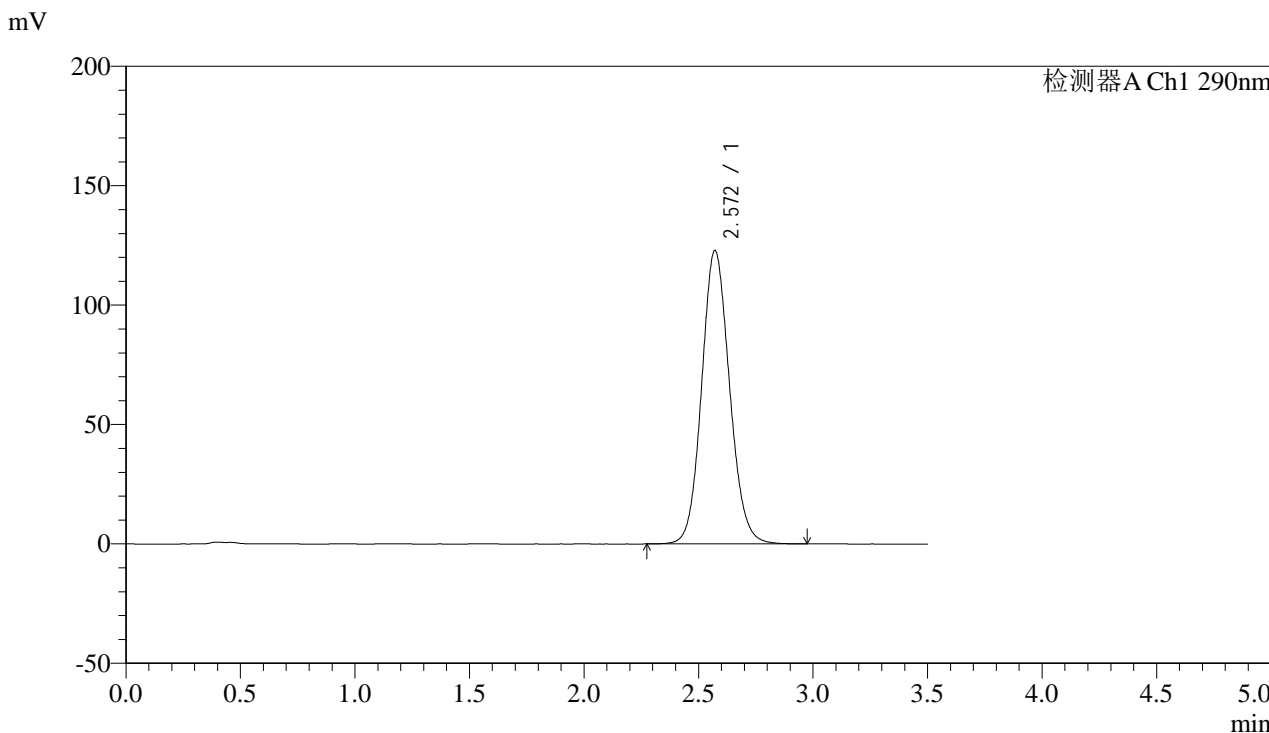

<峰表>

检测器A Ch1 290nm

峰号	保留时间	面积	面积%	高度	理论塔板数(USP)	拖尾因子	分离度(USP)
1	2.572	1042552	100.000	122940	2162	1.105	--
总计		1042552	100.000	122940			



SZJ-4096

<样品信息>

色谱柱:XB-C18(50mm*4.6mm,5µm) 流速: 1.8ml/min
柱温:30°C 波长: 290nm
数据文件名: RC\$SZJ-4096 - 0-124/25-1529-2 - zzp-j6-2024051911p-rcqx-100mg-pH4.5jz-10min-P5.lcd
方法文件名: RC\$SZJ-4096 - RCFF-FX274.lcm
批处理文件名: RC\$SZJ-4096 - 20241210-rcqx-FX274.lcb
样品瓶号: 2-38
进样体积: 10 µl 版本号: 6.115
进样时间: 2024/12/10 18:36:16 实验者: xiechaojun
处理时间 (V2): 2024/12/11 09:17:34 处理者: xiechaojun
仪器型号:SHIMADZU LC-2050C(FX274)

<色谱图>

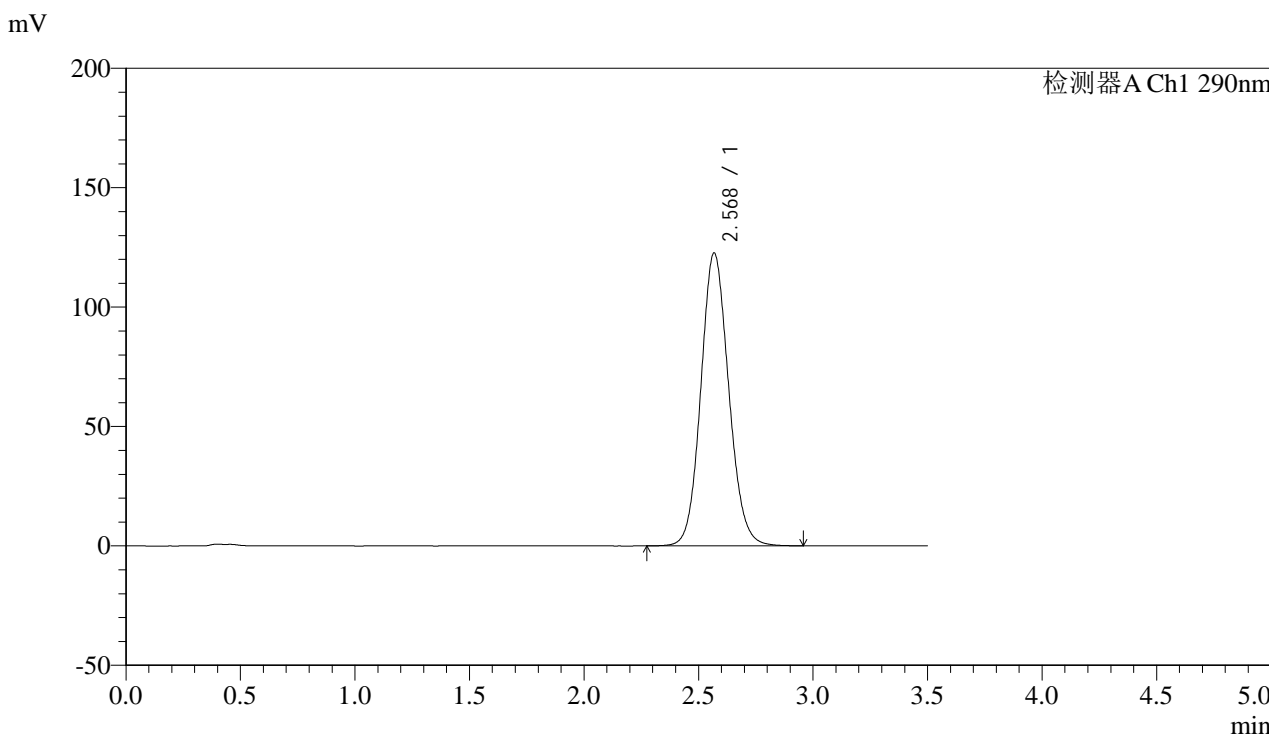

<峰表>

检测器A Ch1 290nm

峰号	保留时间	面积	面积%	高度	理论塔板数(USP)	拖尾因子	分离度(USP)
1	2.568	1038923	100.000	122384	2159	1.105	--
总计		1038923	100.000	122384			



SZJ-4096

<样品信息>

色谱柱:XB-C18(50mm*4.6mm,5µm) 流速: 1.8ml/min
柱温:30°C 波长: 290nm
数据文件名: RC\$SZJ-4096 - 0-124/25-1530-2 - zzp-j6-2024051911p-rcqx-100mg-pH4.5jz-10min-P6.lcd
方法文件名: RC\$SZJ-4096 - RCFF-FX274.lcm
批处理文件名: RC\$SZJ-4096 - 20241210-rcqx-FX274.lcb
样品瓶号: 2-47
进样体积: 10 µl 版本号: 6.115
进样时间: 2024/12/10 18:40:09 实验者: xiechaojun
处理时间 (V2): 2024/12/11 09:17:36 处理者: xiechaojun
仪器型号:SHIMADZU LC-2050C(FX274)

<色谱图>

mV

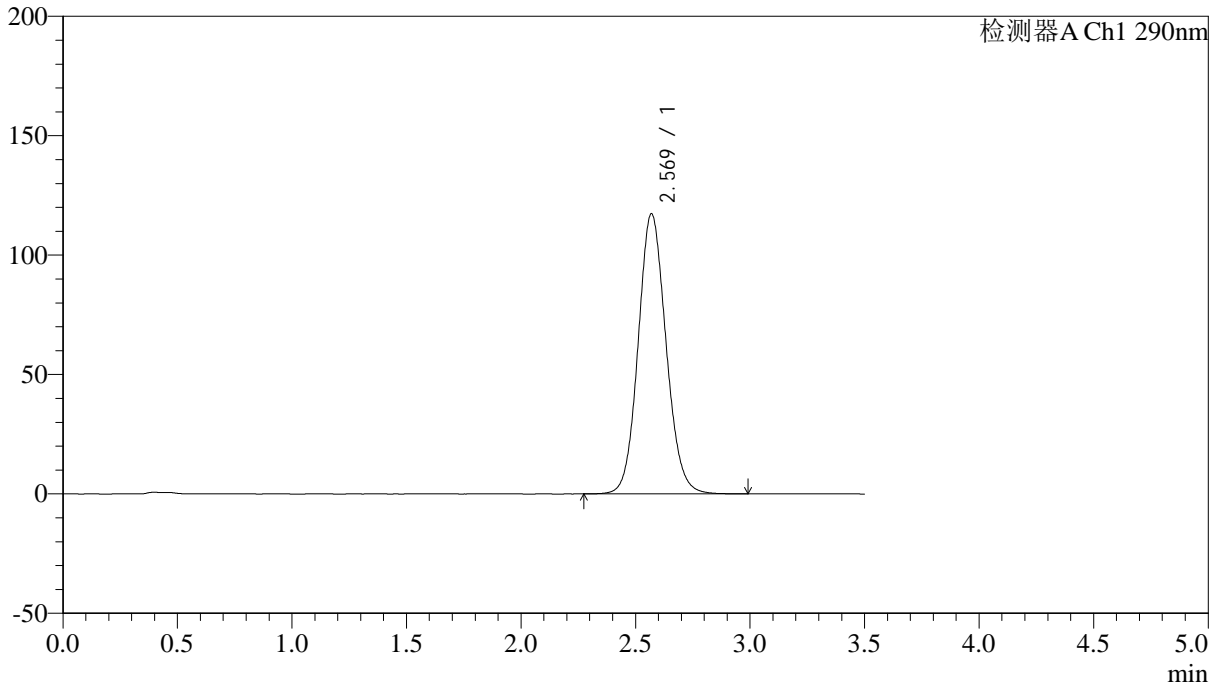

<峰表>

检测器A Ch1 290nm

峰号	保留时间	面积	面积%	高度	理论塔板数(USP)	拖尾因子	分离度(USP)
1	2.569	994128	100.000	117262	2159	1.101	--
总计		994128	100.000	117262			



SZJ-4096

<样品信息>

色谱柱:XB-C18(50mm*4.6mm,5µm) 流速: 1.8ml/min
柱温:30°C 波长: 290nm
数据文件名: RC\$SZJ-4096 - 0-124/25-1531-2 - zzp-j6-2024051911p-rcqx-100mg-pH4.5jz-15min-P1.lcd
方法文件名: RC\$SZJ-4096 - RCFF-FX274.lcm
批处理文件名: RC\$SZJ-4096 - 20241210-rcqx-FX274.lcb
样品瓶号: 2-3
进样体积: 10 µl 版本号: 6.115
进样时间: 2024/12/10 18:44:03 实验者: xiechaojun
处理时间 (V2): 2024/12/11 09:17:39 处理者: xiechaojun
仪器型号:SHIMADZU LC-2050C(FX274)

<色谱图>

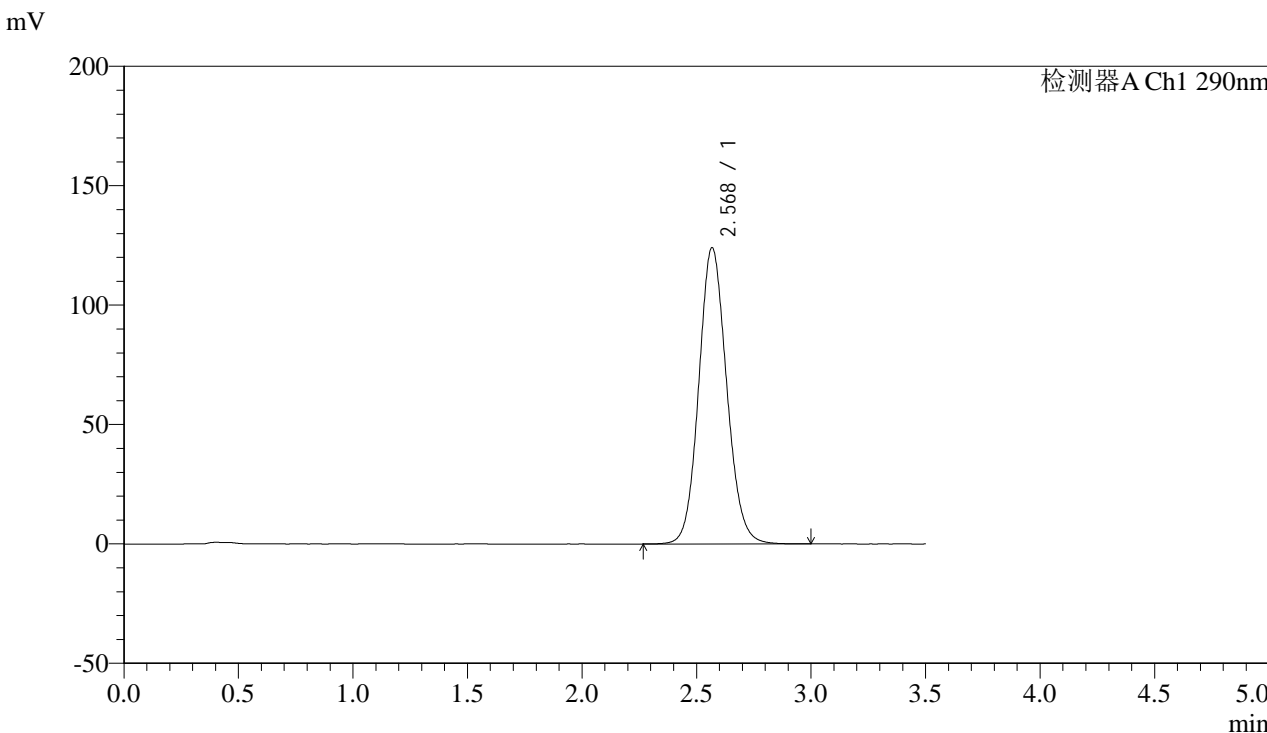

<峰表>

检测器A Ch1 290nm

峰号	保留时间	面积	面积%	高度	理论塔板数(USP)	拖尾因子	分离度(USP)
1	2.568	1051882	100.000	123769	2155	1.105	--
总计		1051882	100.000	123769			



SZJ-4096

<样品信息>

色谱柱:XB-C18(50mm*4.6mm,5µm) 流速: 1.8ml/min
柱温:30°C 波长: 290nm
数据文件名: RC\$SZJ-4096 - 0-124/25-1532-2 - zzp-j6-2024051911p-rcqx-100mg-pH4.5jz-15min-P2.lcd
方法文件名: RC\$SZJ-4096 - RCFF-FX274.lcm
批处理文件名: RC\$SZJ-4096 - 20241210-rcqx-FX274.lcb
样品瓶号: 2-12 版本号: 6.115
进样体积: 10 µl 实验者: xiechaojun
进样时间: 2024/12/10 18:47:56 处理者: xiechaojun
处理时间 (V2): 2024/12/11 09:17:42
仪器型号:SHIMADZU LC-2050C(FX274)

<色谱图>

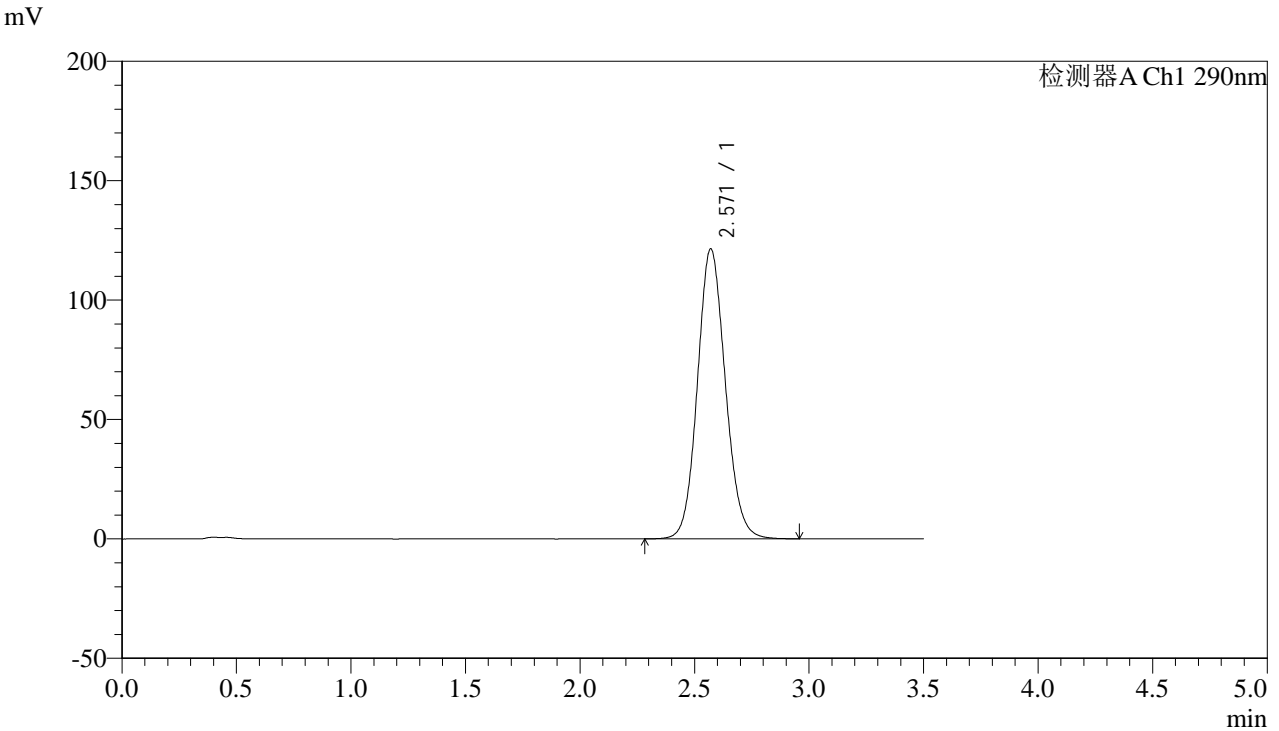

<峰表>

检测器A Ch1 290nm

峰号	保留时间	面积	面积%	高度	理论塔板数(USP)	拖尾因子	分离度(USP)
1	2.571	1030027	100.000	121444	2160	1.104	--
总计		1030027	100.000	121444			



SZJ-4096

<样品信息>

色谱柱:XB-C18(50mm*4.6mm,5µm) 流速: 1.8ml/min
 柱温:30°C 波长: 290nm
 数据文件名: RC\$SZJ-4096 - 0-124/25-1533-2 - zzp-j6-2024051911p-rcqx-100mg-pH4.5jz-15min-P3.lcd
 方法文件名: RC\$SZJ-4096 - RCFF-FX274.lcm
 批处理文件名: RC\$SZJ-4096 - 20241210-rcqx-FX274.lcb
 样品瓶号: 2-21 版本号: 6.115
 进样体积: 10 µl 实验者: xiechaojun
 进样时间: 2024/12/10 18:51:49 处理者: xiechaojun
 处理时间 (V2): 2024/12/11 09:17:44
 仪器型号:SHIMADZU LC-2050C(FX274)

<色谱图>

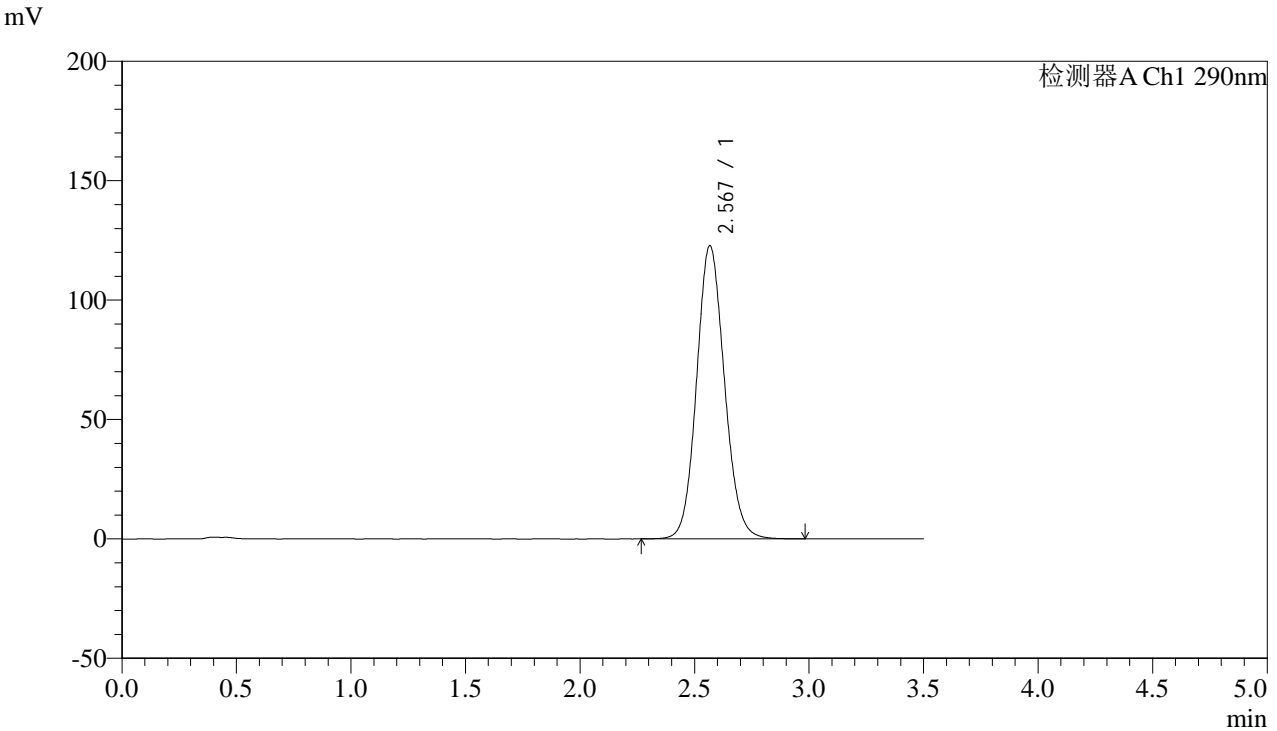

<峰表>

检测器A Ch1 290nm

峰号	保留时间	面积	面积%	高度	理论塔板数(USP)	拖尾因子	分离度(USP)
1	2.567	1040810	100.000	122633	2160	1.105	--
总计		1040810	100.000	122633			



SZJ-4096

<样品信息>

色谱柱:XB-C18(50mm*4.6mm,5µm) 流速: 1.8ml/min
柱温:30°C 波长: 290nm
数据文件名: RC\$SZJ-4096 - 0-124/25-1534-2 - zzp-j6-2024051911p-rcqx-100mg-pH4.5jz-15min-P4.lcd
方法文件名: RC\$SZJ-4096 - RCFF-FX274.lcm
批处理文件名: RC\$SZJ-4096 - 20241210-rcqx-FX274.lcb
样品瓶号: 2-30
进样体积: 10 µl 版本号: 6.115
进样时间: 2024/12/10 18:55:43 实验者: xiechaojun
处理时间 (V2): 2024/12/11 09:17:47 处理者: xiechaojun
仪器型号:SHIMADZU LC-2050C(FX274)

<色谱图>

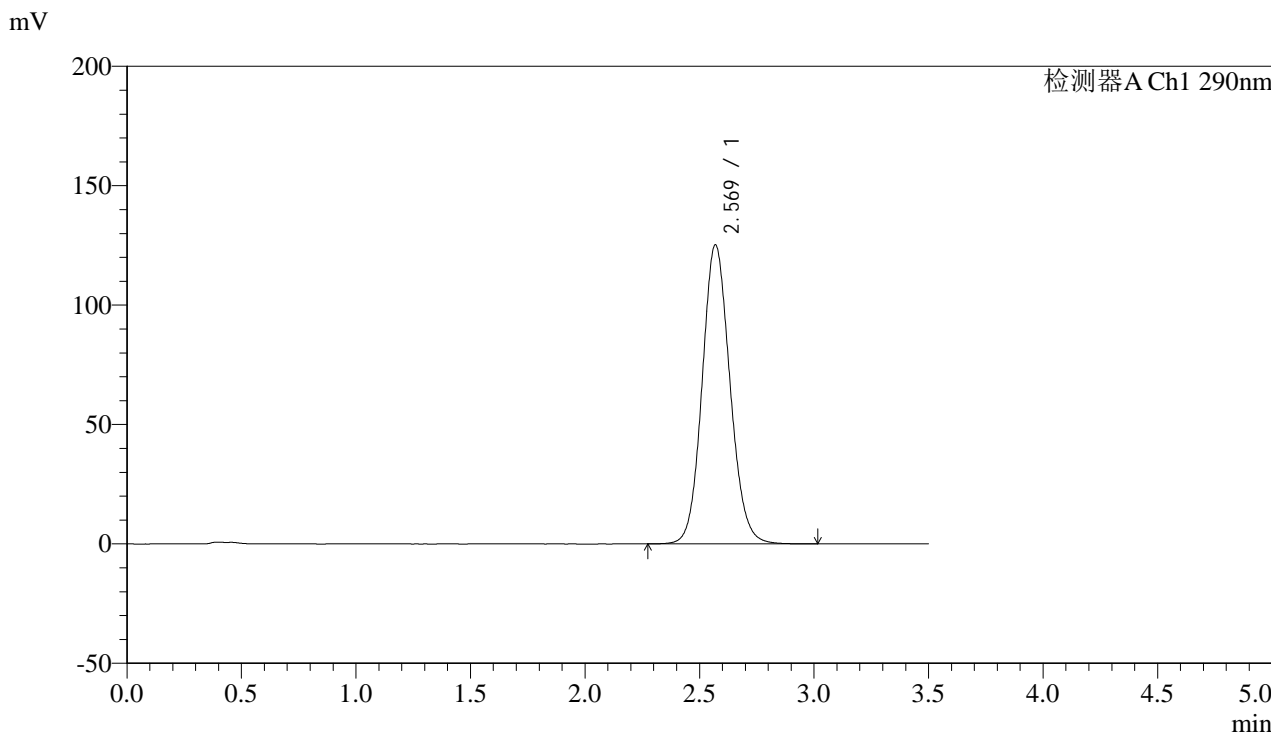

<峰表>

检测器A Ch1 290nm

峰号	保留时间	面积	面积%	高度	理论塔板数(USP)	拖尾因子	分离度(USP)
1	2.569	1061474	100.000	125159	2162	1.106	--
总计		1061474	100.000	125159			



SZJ-4096

<样品信息>

色谱柱:XB-C18(50mm*4.6mm,5µm) 流速: 1.8ml/min
柱温:30°C 波长: 290nm
数据文件名: RC\$SZJ-4096 - 0-124/25-1535-2 - zzp-j6-2024051911p-rcqx-100mg-pH4.5jz-15min-P5.lcd
方法文件名: RC\$SZJ-4096 - RCFF-FX274.lcm
批处理文件名: RC\$SZJ-4096 - 20241210-rcqx-FX274.lcb
样品瓶号: 2-39
进样体积: 10 µl 版本号: 6.115
进样时间: 2024/12/10 18:59:37 实验者: xiechaojun
处理时间 (V2): 2024/12/11 09:17:50 处理者: xiechaojun
仪器型号:SHIMADZU LC-2050C(FX274)

<色谱图>

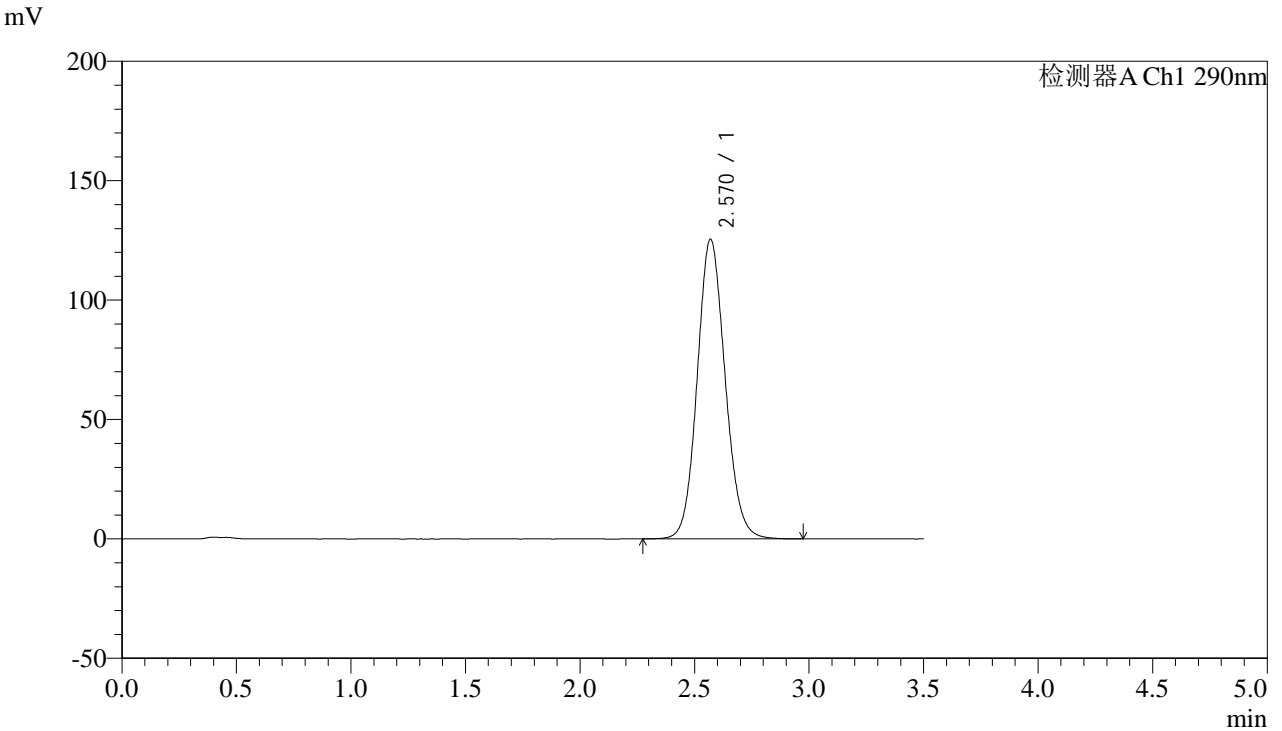

<峰表>

检测器A Ch1 290nm

峰号	保留时间	面积	面积%	高度	理论塔板数(USP)	拖尾因子	分离度(USP)
1	2.570	1064843	100.000	125426	2155	1.106	--
总计		1064843	100.000	125426			



SZJ-4096

<样品信息>

色谱柱:XB-C18(50mm*4.6mm,5µm) 流速: 1.8ml/min
 柱温:30°C 波长: 290nm
 数据文件名: RC\$SZJ-4096 - 0-124/25-1536-2 - zzp-j6-2024051911p-rcqx-100mg-pH4.5jz-15min-P6.lcd
 方法文件名: RC\$SZJ-4096 - RCFF-FX274.lcm
 批处理文件名: RC\$SZJ-4096 - 20241210-rcqx-FX274.lcb
 样品瓶号: 2-48 版本号: 6.115
 进样体积: 10 µl 实验者: xiechaojun
 进样时间: 2024/12/10 19:03:30 处理者: xiechaojun
 处理时间 (V2): 2024/12/11 09:17:52
 仪器型号:SHIMADZU LC-2050C(FX274)

<色谱图>

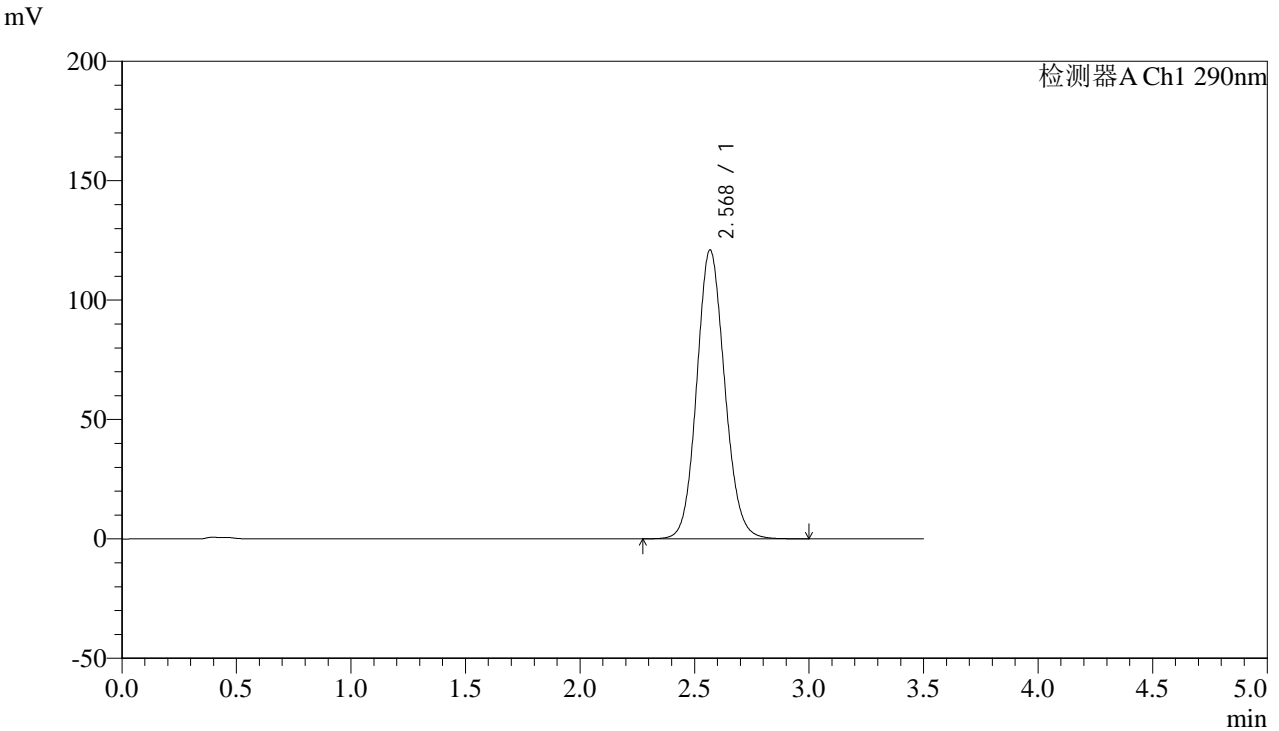

<峰表>

检测器A Ch1 290nm

峰号	保留时间	面积	面积%	高度	理论塔板数(USP)	拖尾因子	分离度(USP)
1	2.568	1027181	100.000	120703	2150	1.104	--
总计		1027181	100.000	120703			



SZJ-4096

<样品信息>

色谱柱:XB-C18(50mm*4.6mm,5µm) 流速: 1.8ml/min
柱温:30°C 波长: 290nm
数据文件名: RC\$SZJ-4096 - 0-124/25-1537-2 - zzp-j6-2024051911p-rcqx-100mg-pH4.5jz-20min-P1.lcd
方法文件名: RC\$SZJ-4096 - RCFE-FX274.lcm
批处理文件名: RC\$SZJ-4096 - 20241210-rcqx-FX274.lcb
样品瓶号: 2-4
进样体积: 10 µl 版本号: 6.115
进样时间: 2024/12/10 19:07:25 实验者: xiechaojun
处理时间 (V2): 2024/12/11 09:17:55 处理者: xiechaojun
仪器型号:SHIMADZU LC-2050C(FX274)

<色谱图>

mV

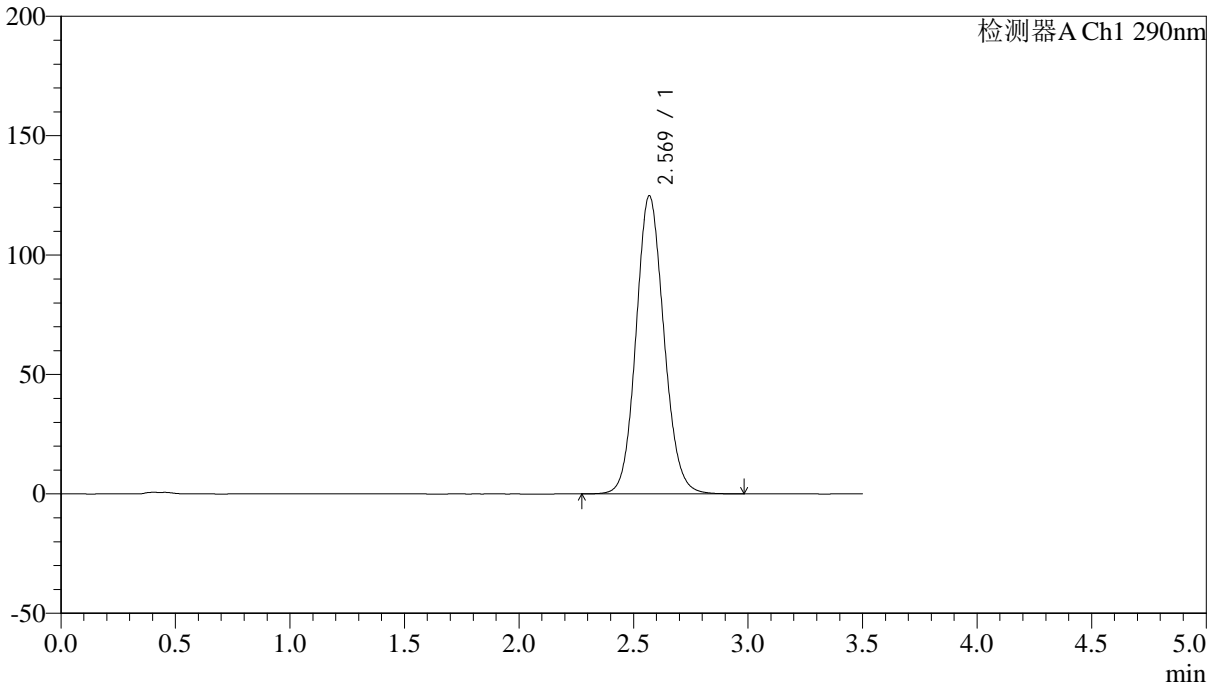

<峰表>

检测器A Ch1 290nm

峰号	保留时间	面积	面积%	高度	理论塔板数(USP)	拖尾因子	分离度(USP)
1	2.569	1058168	100.000	124691	2159	1.106	--
总计		1058168	100.000	124691			



SZJ-4096

<样品信息>

色谱柱:XB-C18(50mm*4.6mm,5µm) 流速: 1.8ml/min
柱温:30°C 波长: 290nm
数据文件名: RC\$SZJ-4096 - 0-124/25-1538-2 - zzp-j6-2024051911p-rcqx-100mg-pH4.5jz-20min-P2.lcd
方法文件名: RC\$SZJ-4096 - RCFF-FX274.lcm
批处理文件名: RC\$SZJ-4096 - 20241210-rcqx-FX274.lcb
样品瓶号: 2-13
进样体积: 10 µl 版本号: 6.115
进样时间: 2024/12/10 19:11:18 实验者: xiechaojun
处理时间 (V2): 2024/12/11 09:17:58 处理者: xiechaojun
仪器型号:SHIMADZU LC-2050C(FX274)

<色谱图>

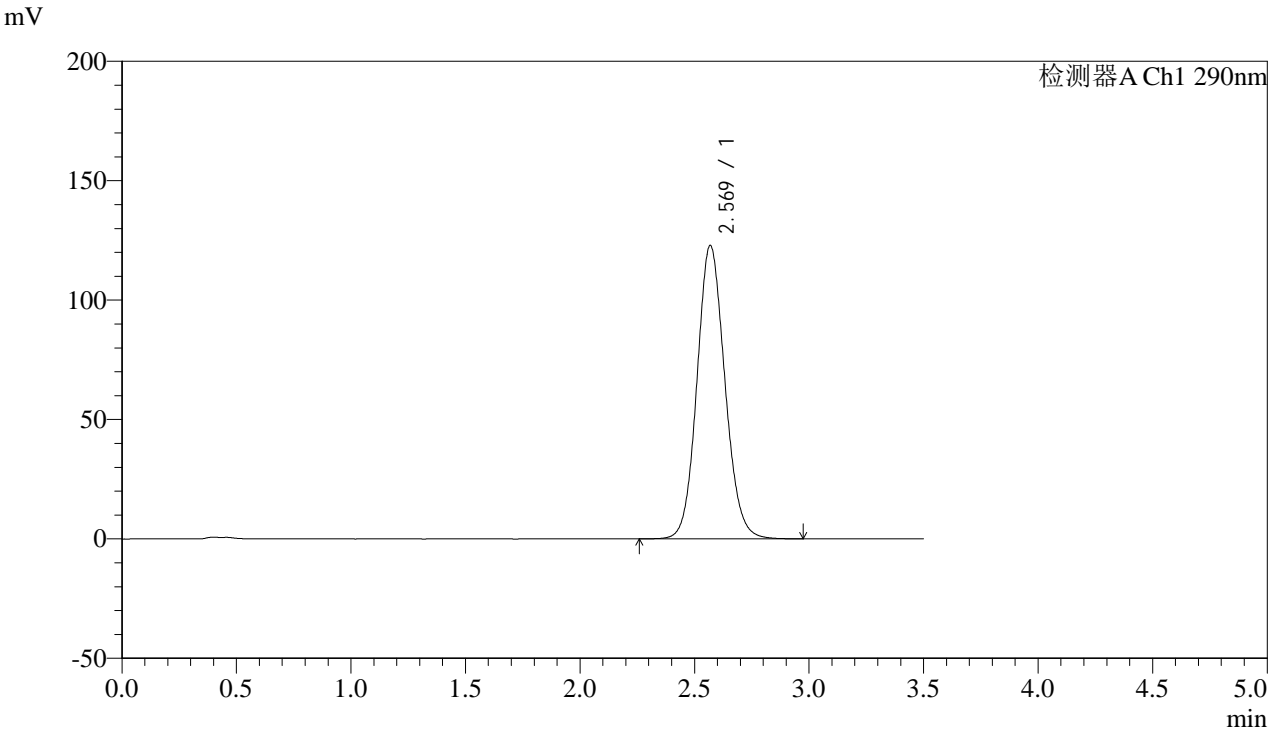

<峰表>

检测器A Ch1 290nm

峰号	保留时间	面积	面积%	高度	理论塔板数(USP)	拖尾因子	分离度(USP)
1	2.569	1043348	100.000	122725	2153	1.104	--
总计		1043348	100.000	122725			



SZJ-4096

<样品信息>

色谱柱:XB-C18(50mm*4.6mm,5µm) 流速: 1.8ml/min
柱温:30°C 波长: 290nm
数据文件名: RC\$SZJ-4096 - 0-124/25-1539-2 - zzp-j6-2024051911p-rcqx-100mg-pH4.5jz-20min-P3.lcd
方法文件名: RC\$SZJ-4096 - RCFE-FX274.lcm
批处理文件名: RC\$SZJ-4096 - 20241210-rcqx-FX274.lcb
样品瓶号: 2-22
进样体积: 10 µl 版本号: 6.115
进样时间: 2024/12/10 19:15:11 实验者: xiechaojun
处理时间 (V2): 2024/12/11 09:18:01 处理者: xiechaojun
仪器型号:SHIMADZU LC-2050C(FX274)

<色谱图>

mV

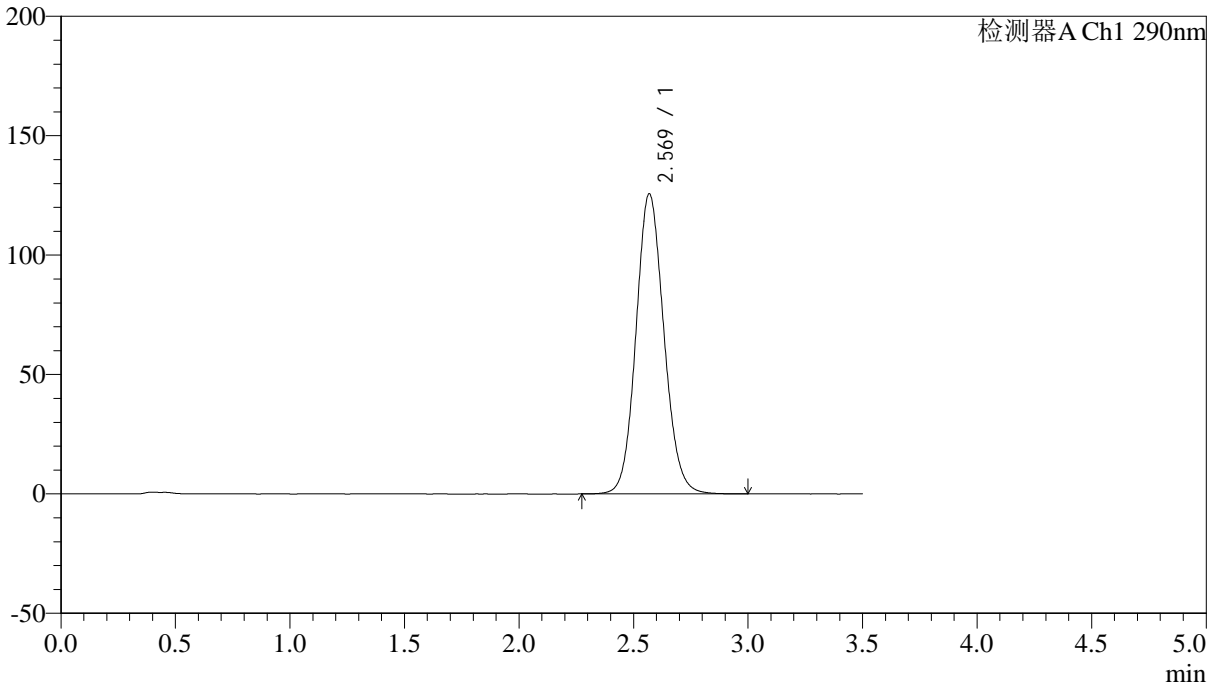

<峰表>

检测器A Ch1 290nm

峰号	保留时间	面积	面积%	高度	理论塔板数(USP)	拖尾因子	分离度(USP)
1	2.569	1067452	100.000	125523	2153	1.105	--
总计		1067452	100.000	125523			



SZJ-4096

<样品信息>

色谱柱:XB-C18(50mm*4.6mm,5µm) 流速: 1.8ml/min
柱温:30°C 波长: 290nm
数据文件名: RC\$SZJ-4096 - 0-124/25-1540-2 - zzp-j6-2024051911p-rcqx-100mg-pH4.5jz-20min-P4.lcd
方法文件名: RC\$SZJ-4096 - RCFF-FX274.lcm
批处理文件名: RC\$SZJ-4096 - 20241210-rcqx-FX274.lcb
样品瓶号: 2-31
进样体积: 10 µl 版本号: 6.115
进样时间: 2024/12/10 19:19:04 实验者: xiechaojun
处理时间 (V2): 2024/12/11 09:18:03 处理者: xiechaojun
仪器型号:SHIMADZU LC-2050C(FX274)

<色谱图>

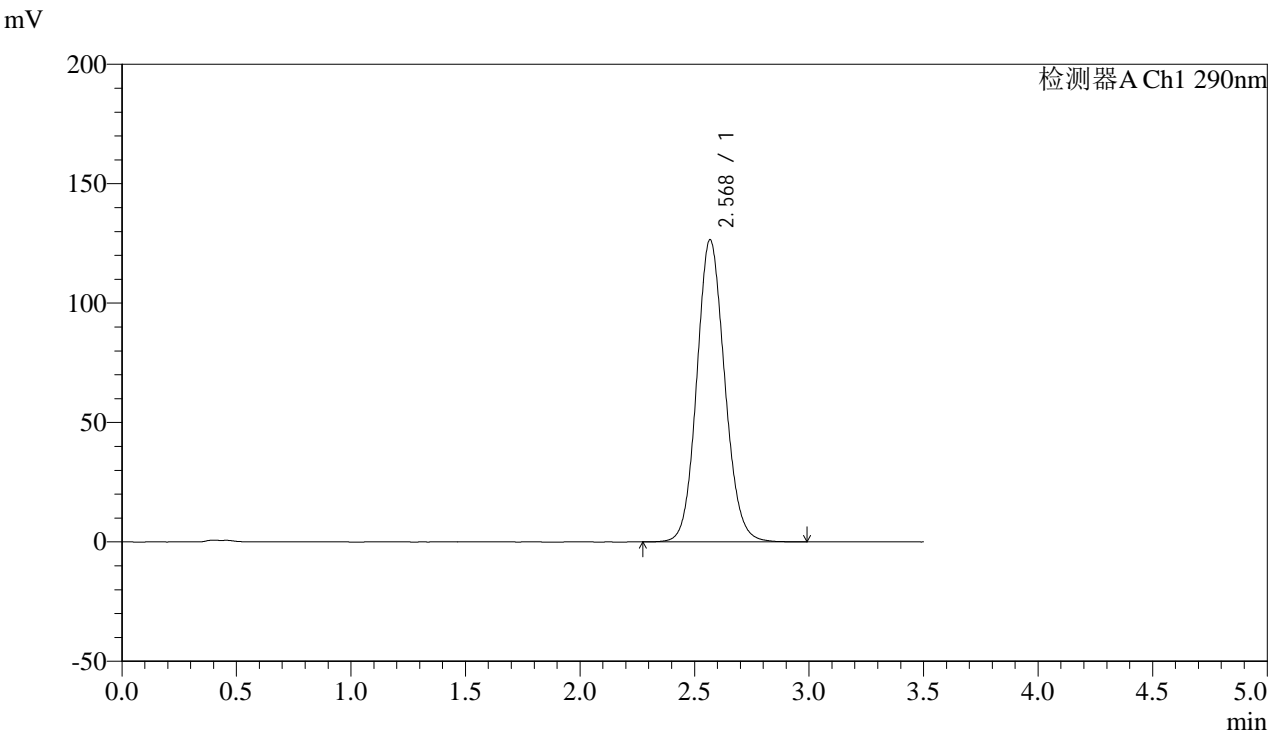

<峰表>

检测器A Ch1 290nm

峰号	保留时间	面积	面积%	高度	理论塔板数(USP)	拖尾因子	分离度(USP)
1	2.568	1074955	100.000	126251	2147	1.106	--
总计		1074955	100.000	126251			



SZJ-4096

<样品信息>

色谱柱:XB-C18(50mm*4.6mm,5µm) 流速: 1.8ml/min
柱温:30°C 波长: 290nm
数据文件名: RC\$SZJ-4096 - 0-124/25-1541-2 - zzp-j6-2024051911p-rcqx-100mg-pH4.5jz-20min-P5.lcd
方法文件名: RC\$SZJ-4096 - RCFE-FX274.lcm
批处理文件名: RC\$SZJ-4096 - 20241210-rcqx-FX274.lcb
样品瓶号: 2-40
进样体积: 10 µl 版本号: 6.115
进样时间: 2024/12/10 19:22:58 实验者: xiechaojun
处理时间 (V2): 2024/12/11 09:18:06 处理者: xiechaojun
仪器型号:SHIMADZU LC-2050C(FX274)

<色谱图>

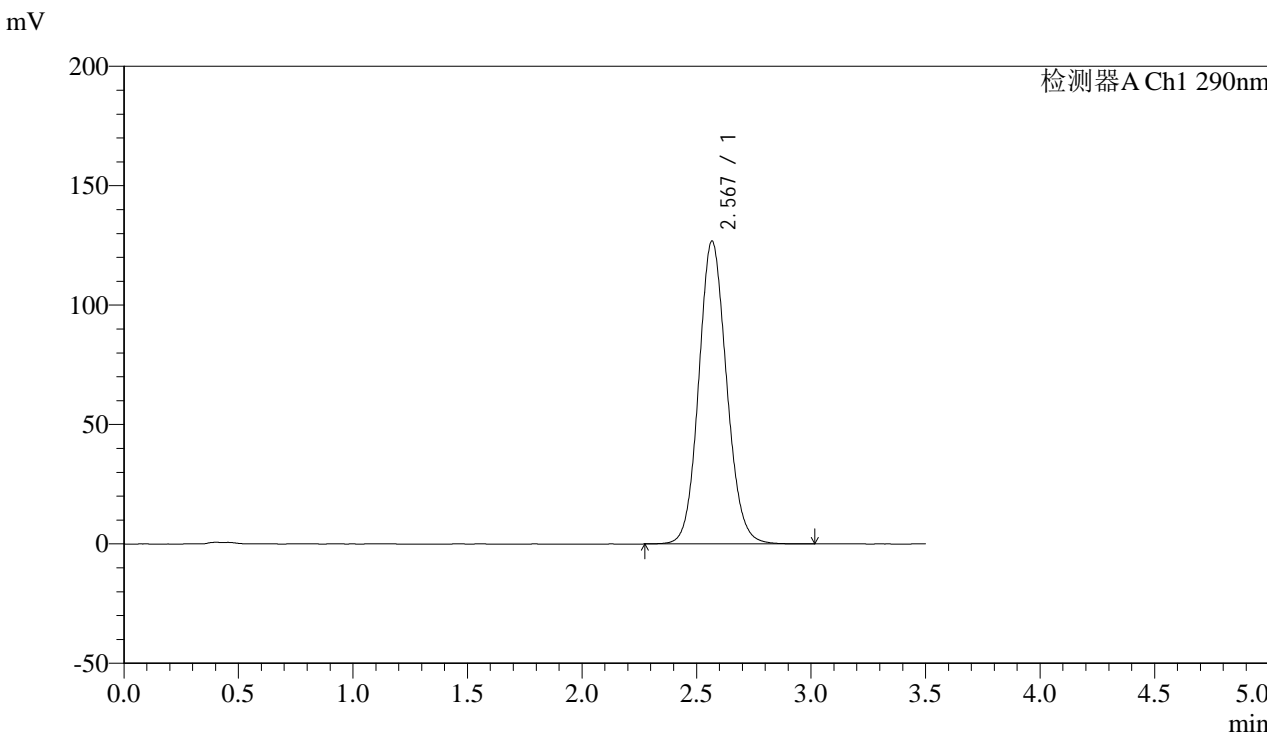

<峰表>

检测器A Ch1 290nm

峰号	保留时间	面积	面积%	高度	理论塔板数(USP)	拖尾因子	分离度(USP)
1	2.567	1075177	100.000	126517	2156	1.106	--
总计		1075177	100.000	126517			



SZJ-4096

<样品信息>

色谱柱:XB-C18(50mm*4.6mm,5µm) 流速: 1.8ml/min
柱温:30°C 波长: 290nm
数据文件名: RC\$SZJ-4096 - 0-124/25-1542-2 - zzp-j6-2024051911p-rcqx-100mg-pH4.5jz-20min-P6.lcd
方法文件名: RC\$SZJ-4096 - RCFF-FX274.lcm
批处理文件名: RC\$SZJ-4096 - 20241210-rcqx-FX274.lcb
样品瓶号: 2-49
进样体积: 10 µl 版本号: 6.115
进样时间: 2024/12/10 19:26:51 实验者: xiechaojun
处理时间 (V2): 2024/12/11 09:18:09 处理者: xiechaojun
仪器型号:SHIMADZU LC-2050C(FX274)

<色谱图>

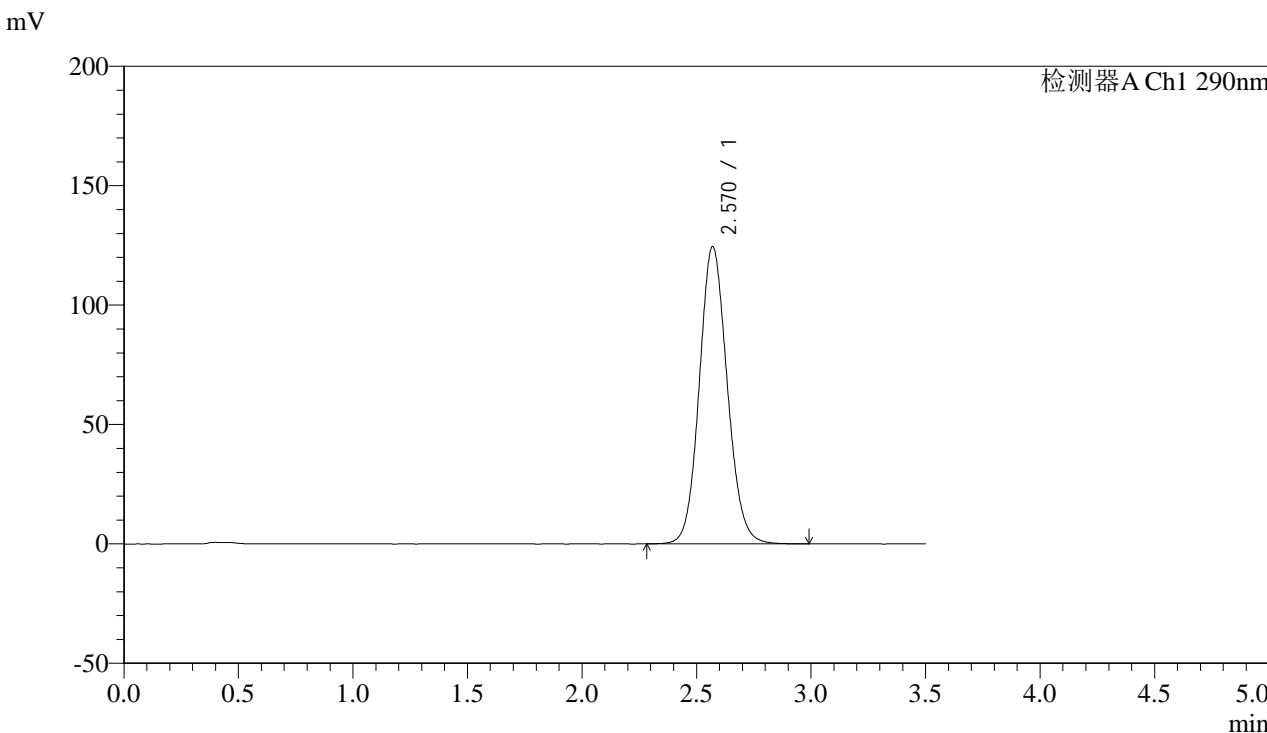

<峰表>

检测器A Ch1 290nm

峰号	保留时间	面积	面积%	高度	理论塔板数(USP)	拖尾因子	分离度(USP)
1	2.570	1057396	100.000	124497	2152	1.104	--
总计		1057396	100.000	124497			



SZJ-4096

<样品信息>

色谱柱:XB-C18(50mm*4.6mm,5µm) 流速: 1.8ml/min
柱温:30°C 波长: 290nm
数据文件名: RC\$SZJ-4096 - 0-124/25-1543-2 - zzp-j6-2024051911p-rcqx-100mg-pH4.5jz-30min-P1.lcd
方法文件名: RC\$SZJ-4096 - RCFE-FX274.lcm
批处理文件名: RC\$SZJ-4096 - 20241210-rcqx-FX274.lcb
样品瓶号: 2-5
进样体积: 10 µl 版本号: 6.115
进样时间: 2024/12/10 19:30:45 实验者: xiechaojun
处理时间 (V2): 2024/12/11 09:18:11 处理者: xiechaojun
仪器型号:SHIMADZU LC-2050C(FX274)

<色谱图>

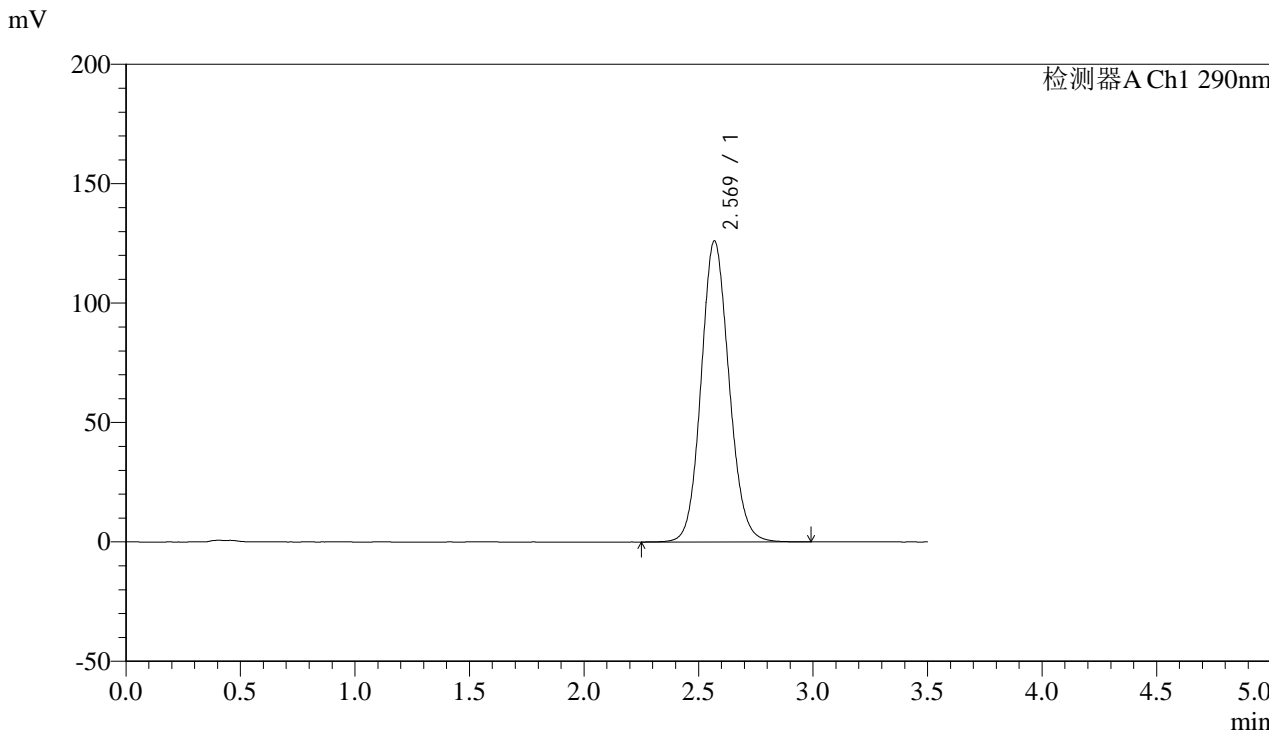

<峰表>

检测器A Ch1 290nm

峰号	保留时间	面积	面积%	高度	理论塔板数(USP)	拖尾因子	分离度(USP)
1	2.569	1070153	100.000	125989	2155	1.105	--
总计		1070153	100.000	125989			



SZJ-4096

<样品信息>

色谱柱:XB-C18(50mm*4.6mm,5µm) 流速: 1.8ml/min
柱温:30°C 波长: 290nm
数据文件名: RC\$SZJ-4096 - 0-124/25-1544-2 - zzp-j6-2024051911p-rcqx-100mg-pH4.5jz-30min-P2.lcd
方法文件名: RC\$SZJ-4096 - RCFF-FX274.lcm
批处理文件名: RC\$SZJ-4096 - 20241210-rcqx-FX274.lcb
样品瓶号: 2-14
进样体积: 10 µl 版本号: 6.115
进样时间: 2024/12/10 19:34:39 实验者: xiechaojun
处理时间 (V2): 2024/12/11 09:18:14 处理者: xiechaojun
仪器型号:SHIMADZU LC-2050C(FX274)

<色谱图>

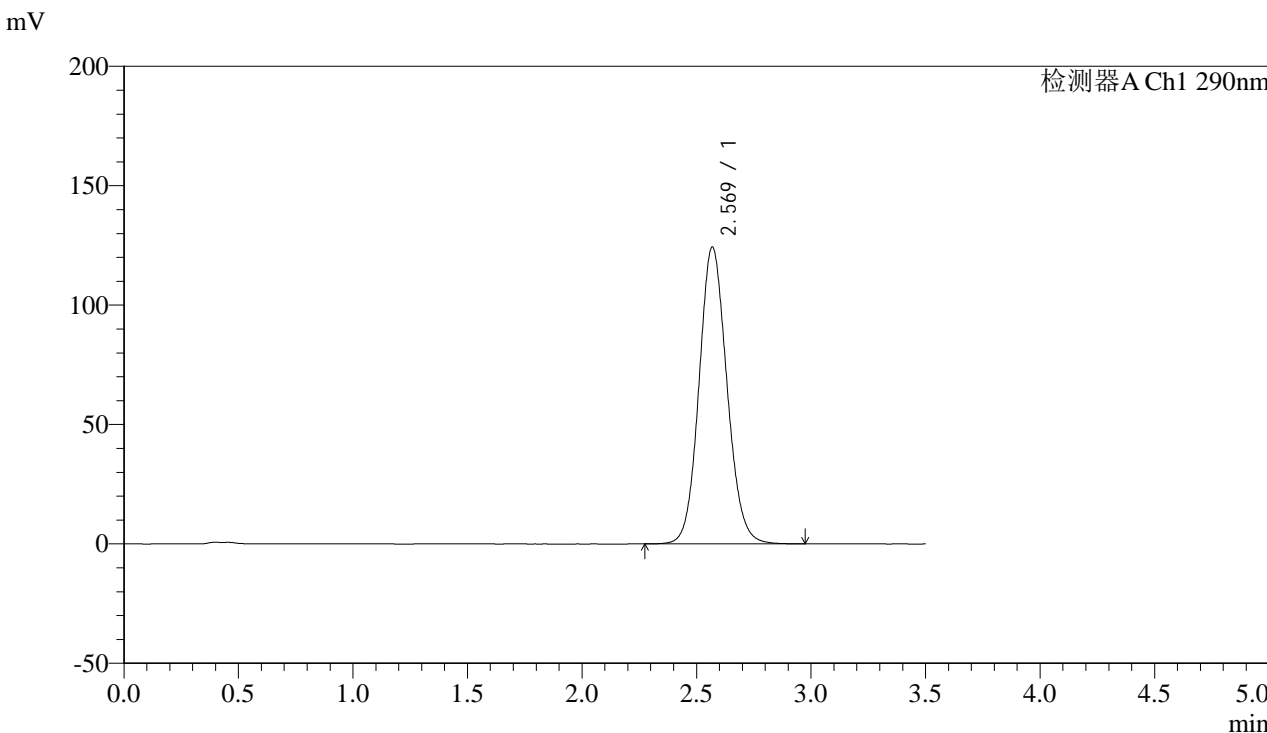

<峰表>

检测器A Ch1 290nm

峰号	保留时间	面积	面积%	高度	理论塔板数(USP)	拖尾因子	分离度(USP)
1	2.569	1055906	100.000	124175	2148	1.103	--
总计		1055906	100.000	124175			



SZJ-4096

<样品信息>

色谱柱:XB-C18(50mm*4.6mm,5µm) 流速: 1.8ml/min
柱温:30°C 波长: 290nm
数据文件名: RC\$SZJ-4096 - 0-124/25-1545-2 - zzp-j6-2024051911p-rcqx-100mg-pH4.5jz-30min-P3.lcd
方法文件名: RC\$SZJ-4096 - RCFF-FX274.lcm
批处理文件名: RC\$SZJ-4096 - 20241210-rcqx-FX274.lcb
样品瓶号: 2-23
进样体积: 10 µl 版本号: 6.115
进样时间: 2024/12/10 19:38:32 实验者: xiechaojun
处理时间 (V2): 2024/12/11 09:18:17 处理者: xiechaojun
仪器型号:SHIMADZU LC-2050C(FX274)

<色谱图>

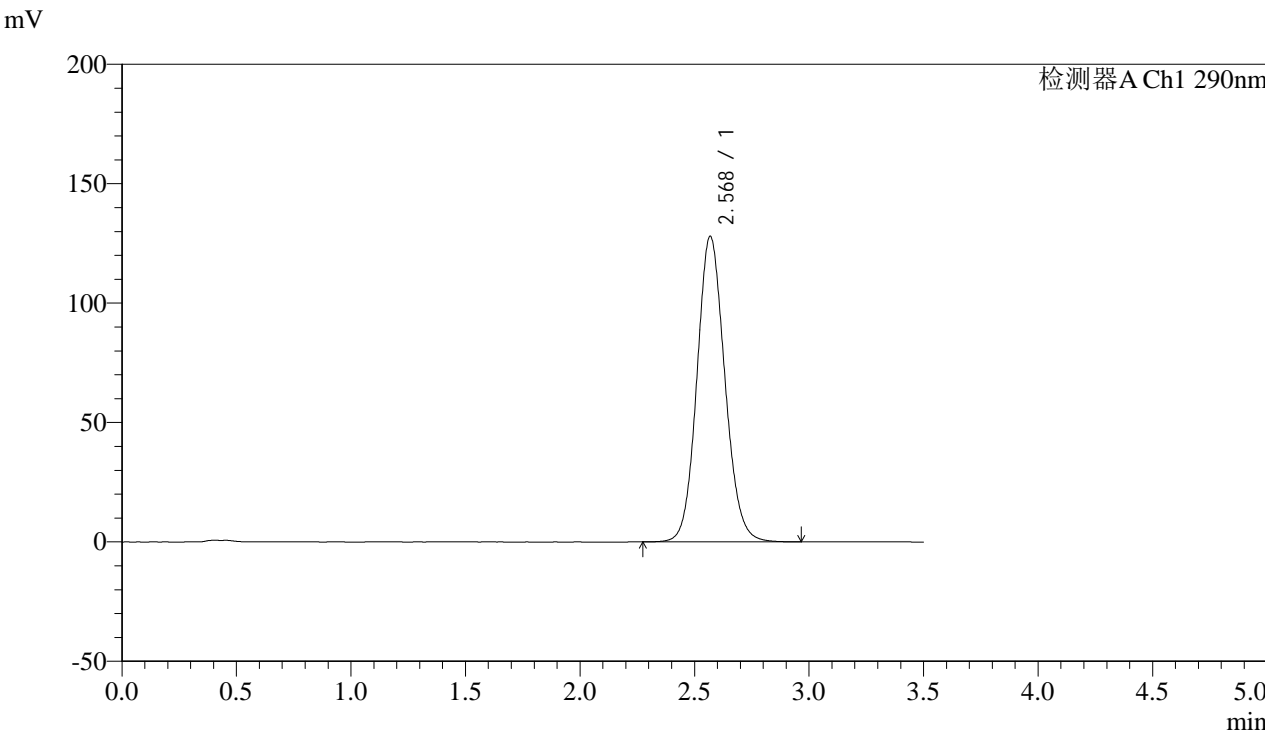

<峰表>

检测器A Ch1 290nm

峰号	保留时间	面积	面积%	高度	理论塔板数(USP)	拖尾因子	分离度(USP)
1	2.568	1086053	100.000	127754	2152	1.106	--
总计		1086053	100.000	127754			



SZJ-4096

<样品信息>

色谱柱:XB-C18(50mm*4.6mm,5µm) 流速: 1.8ml/min
柱温:30°C 波长: 290nm
数据文件名: RC\$SZJ-4096 - 0-124/25-1546-2 - zzp-j6-2024051911p-rcqx-100mg-pH4.5jz-30min-P4.lcd
方法文件名: RC\$SZJ-4096 - RCFF-FX274.lcm
批处理文件名: RC\$SZJ-4096 - 20241210-rcqx-FX274.lcb
样品瓶号: 2-32
进样体积: 10 µl 版本号: 6.115
进样时间: 2024/12/10 19:42:25 实验者: xiechaojun
处理时间 (V2): 2024/12/11 09:18:20 处理者: xiechaojun
仪器型号:SHIMADZU LC-2050C(FX274)

<色谱图>

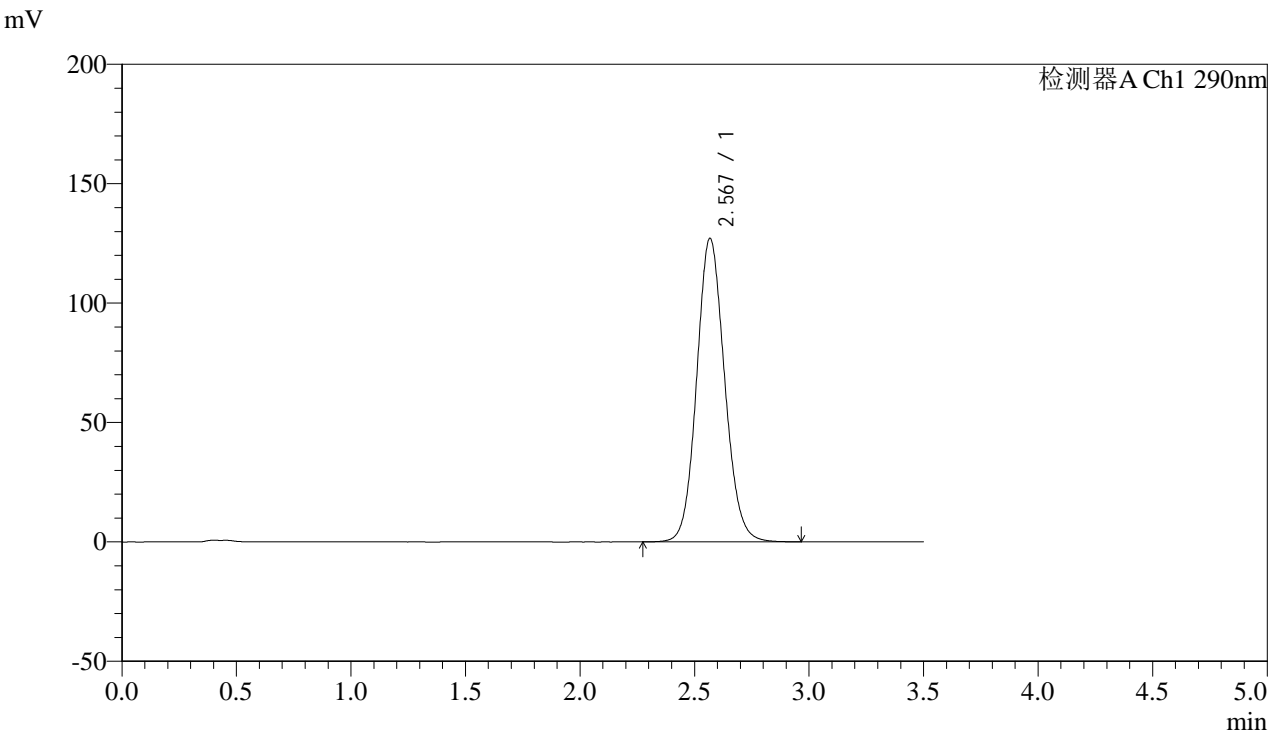

<峰表>

检测器A Ch1 290nm

峰号	保留时间	面积	面积%	高度	理论塔板数(USP)	拖尾因子	分离度(USP)
1	2.567	1078998	100.000	126835	2151	1.105	--
总计		1078998	100.000	126835			



SZJ-4096

<样品信息>

色谱柱:XB-C18(50mm*4.6mm,5µm) 流速: 1.8ml/min
柱温:30°C 波长: 290nm
数据文件名: RC\$SZJ-4096 - 0-124/25-1547-2 - zzp-j6-2024051911p-rcqx-100mg-pH4.5jz-30min-P5.lcd
方法文件名: RC\$SZJ-4096 - RCFE-FX274.lcm
批处理文件名: RC\$SZJ-4096 - 20241210-rcqx-FX274.lcb
样品瓶号: 2-41
进样体积: 10 µl 版本号: 6.115
进样时间: 2024/12/10 19:46:18 实验者: xiechaojun
处理时间 (V2): 2024/12/11 09:18:23 处理者: xiechaojun
仪器型号:SHIMADZU LC-2050C(FX274)

<色谱图>

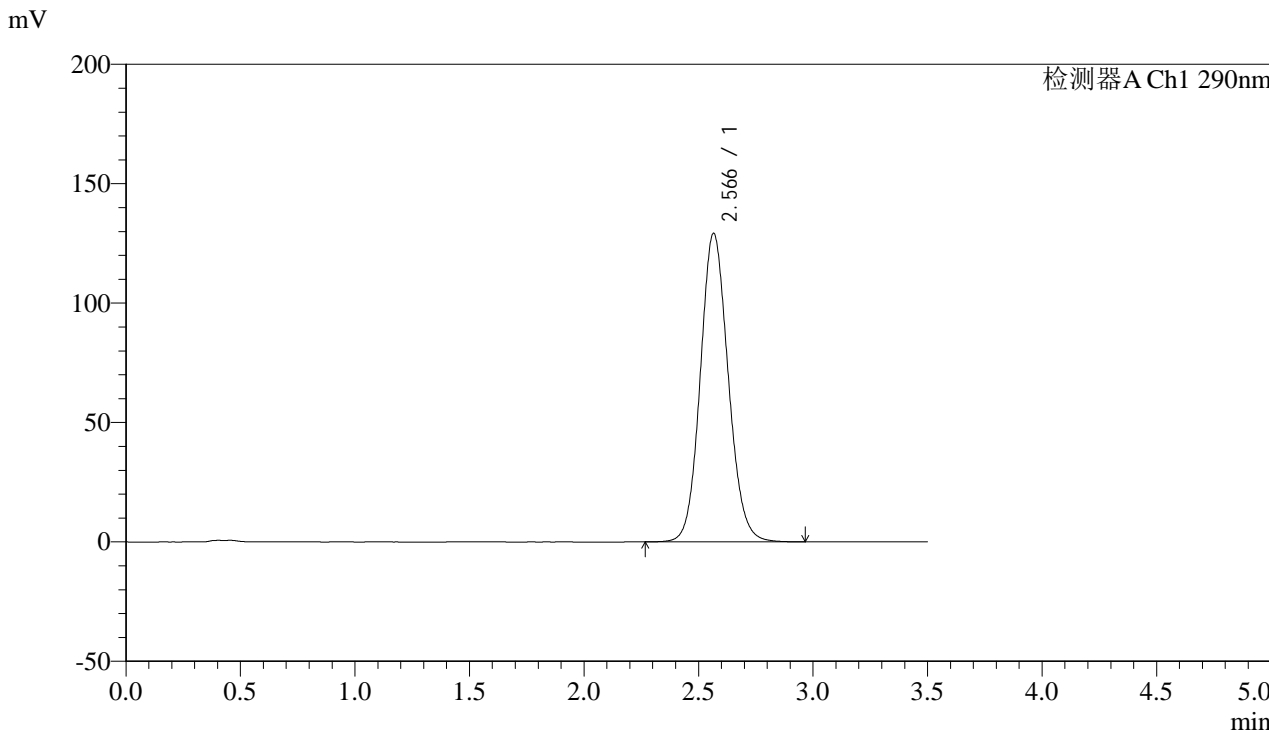

<峰表>

检测器A Ch1 290nm

峰号	保留时间	面积	面积%	高度	理论塔板数(USP)	拖尾因子	分离度(USP)
1	2.566	1098262	100.000	129153	2140	1.105	--
总计		1098262	100.000	129153			



SZJ-4096

<样品信息>

色谱柱:XB-C18(50mm*4.6mm,5µm) 流速: 1.8ml/min
 柱温:30°C 波长: 290nm
 数据文件名: RC\$SZJ-4096 - 0-124/25-1548-2 - zzp-j6-2024051911p-rcqx-100mg-pH4.5jz-30min-P6.lcd
 方法文件名: RC\$SZJ-4096 - RCFE-FX274.lcm
 批处理文件名: RC\$SZJ-4096 - 20241210-rcqx-FX274.lcb
 样品瓶号: 2-50
 进样体积: 10 µl 版本号: 6.115
 进样时间: 2024/12/10 19:50:11 实验者: xiechaojun
 处理时间 (V2): 2024/12/11 09:18:25 处理者: xiechaojun
 仪器型号:SHIMADZU LC-2050C(FX274)

<色谱图>

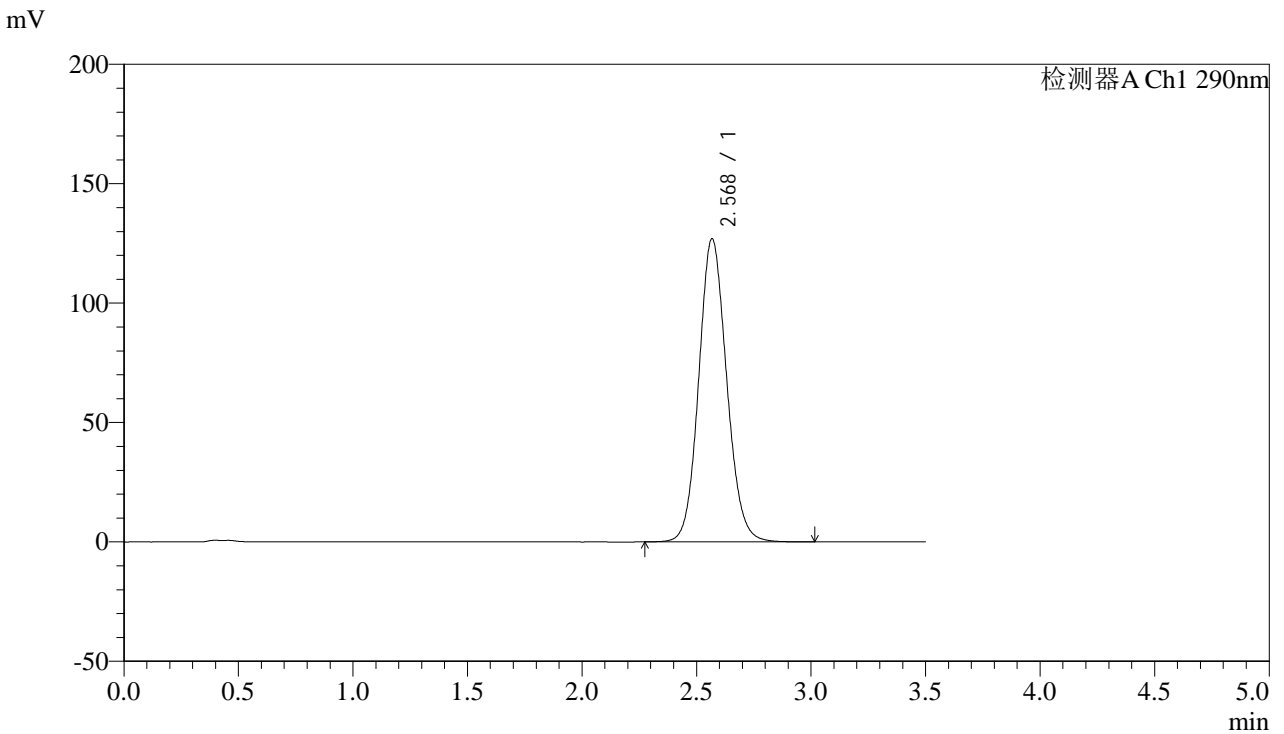

<峰表>

检测器A Ch1 290nm

峰号	保留时间	面积	面积%	高度	理论塔板数(USP)	拖尾因子	分离度(USP)
1	2.568	1077207	100.000	126641	2151	1.106	--
总计		1077207	100.000	126641			



SZJ-4096

<样品信息>

色谱柱:XB-C18(50mm*4.6mm,5µm) 流速: 1.8ml/min
柱温:30°C 波长: 290nm
数据文件名: RC\$SZJ-4096 - 0-124/25-1549-2 - zzp-j6-2024051911p-rcqx-100mg-pH4.5jz-45min-P1.lcd
方法文件名: RC\$SZJ-4096 - RCFE-FX274.lcm
批处理文件名: RC\$SZJ-4096 - 20241210-rcqx-FX274.lcb
样品瓶号: 2-6 版本号: 6.115
进样体积: 10 µl 实验者: xiechaojun
进样时间: 2024/12/10 19:54:05 处理者: xiechaojun
处理时间 (V2): 2024/12/11 09:18:28
仪器型号:SHIMADZU LC-2050C(FX274)

<色谱图>

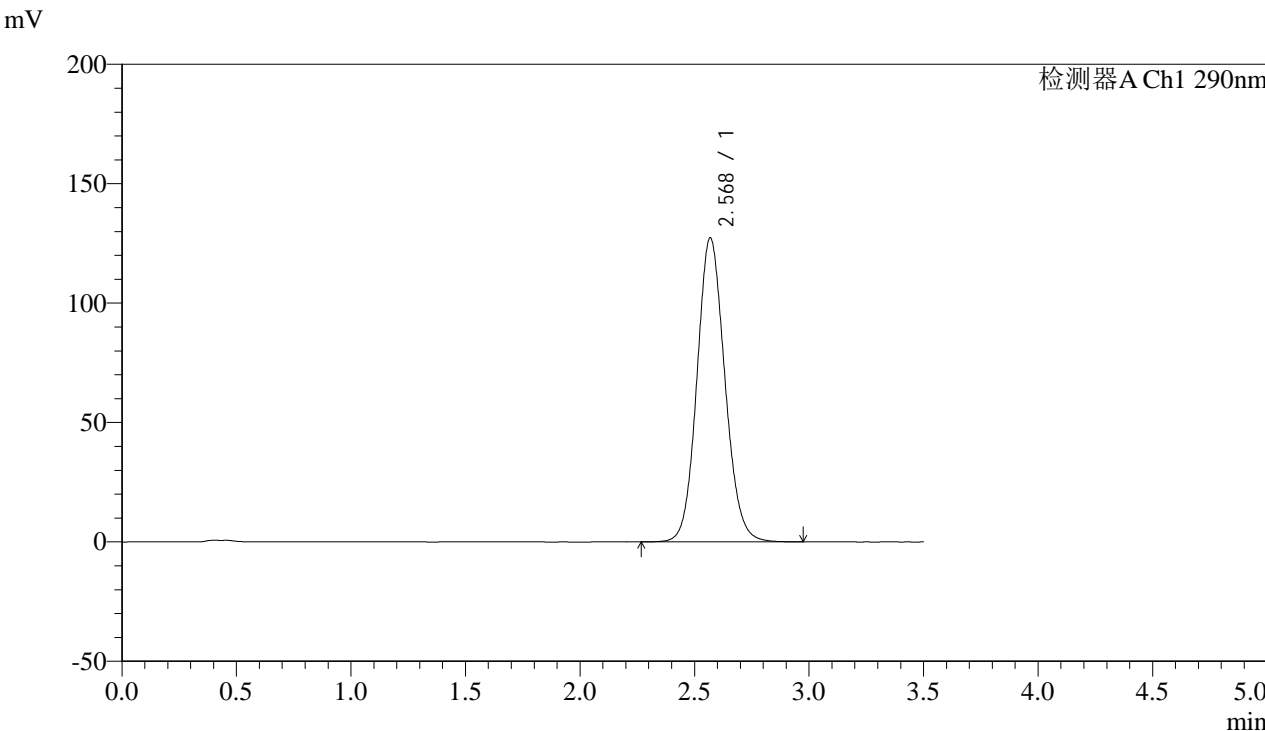

<峰表>

检测器A Ch1 290nm

峰号	保留时间	面积	面积%	高度	理论塔板数(USP)	拖尾因子	分离度(USP)
1	2.568	1081159	100.000	127111	2149	1.105	--
总计		1081159	100.000	127111			



SZJ-4096

<样品信息>

色谱柱:XB-C18(50mm*4.6mm,5µm) 流速: 1.8ml/min
柱温:30°C 波长: 290nm
数据文件名: RC\$SZJ-4096 - 0-124/25-1550-2 - zzp-j6-2024051911p-rcqx-100mg-pH4.5jz-45min-P2.lcd
方法文件名: RC\$SZJ-4096 - RCFF-FX274.lcm
批处理文件名: RC\$SZJ-4096 - 20241210-rcqx-FX274.lcb
样品瓶号: 2-15
进样体积: 10 µl 版本号: 6.115
进样时间: 2024/12/10 19:57:58 实验者: xiechaojun
处理时间 (V2): 2024/12/11 09:18:31 处理者: xiechaojun
仪器型号:SHIMADZU LC-2050C(FX274)

<色谱图>

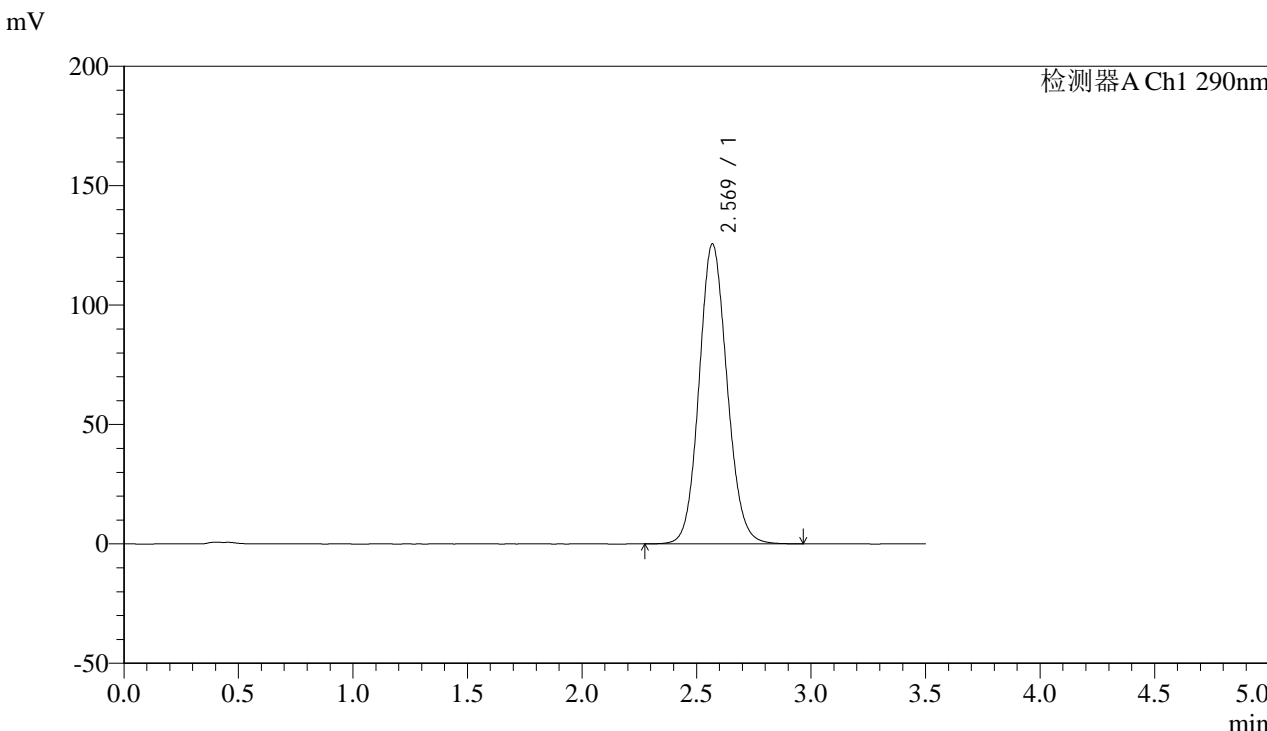

<峰表>

检测器A Ch1 290nm

峰号	保留时间	面积	面积%	高度	理论塔板数(USP)	拖尾因子	分离度(USP)
1	2.569	1068213	100.000	125530	2143	1.102	--
总计		1068213	100.000	125530			



SZJ-4096

<样品信息>

色谱柱:XB-C18(50mm*4.6mm,5µm) 流速: 1.8ml/min
 柱温:30°C 波长: 290nm
 数据文件名: RC\$SZJ-4096 - 0-124/25-1551-2 - zzp-j6-2024051911p-rcqx-100mg-pH4.5jz-45min-P3.lcd
 方法文件名: RC\$SZJ-4096 - RCFE-FX274.lcm
 批处理文件名: RC\$SZJ-4096 - 20241210-rcqx-FX274.lcb
 样品瓶号: 2-24 版本号: 6.115
 进样体积: 10 µl 实验者: xiechaojun
 进样时间: 2024/12/10 20:01:51 处理者: xiechaojun
 处理时间 (V2): 2024/12/11 09:18:33
 仪器型号:SHIMADZU LC-2050C(FX274)

<色谱图>

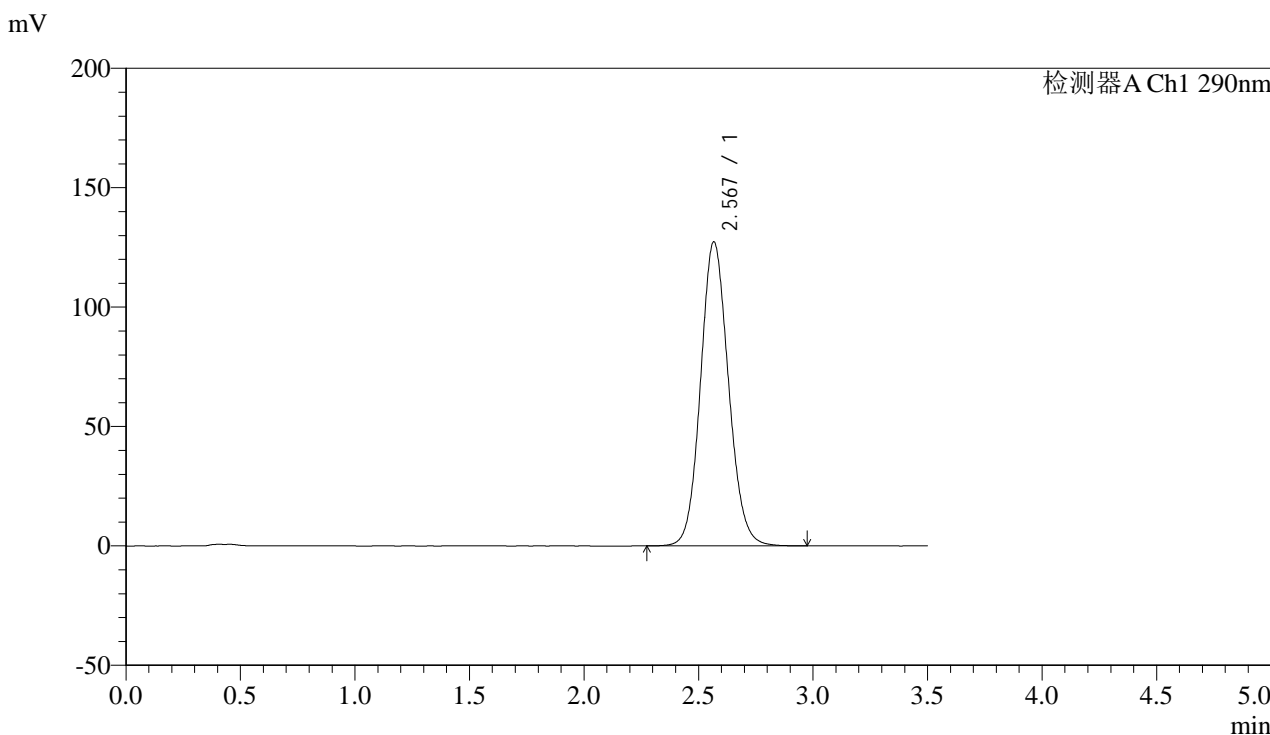

<峰表>

检测器A Ch1 290nm

峰号	保留时间	面积	面积%	高度	理论塔板数(USP)	拖尾因子	分离度(USP)
1	2.567	1082749	100.000	127156	2140	1.104	--
总计		1082749	100.000	127156			



SZJ-4096

<样品信息>

色谱柱:XB-C18(50mm*4.6mm,5µm) 流速: 1.8ml/min
柱温:30°C 波长: 290nm
数据文件名: RC\$SZJ-4096 - 0-124/25-1552-2 - zzp-j6-2024051911p-rcqx-100mg-pH4.5jz-45min-P4.lcd
方法文件名: RC\$SZJ-4096 - RCFE-FX274.lcm
批处理文件名: RC\$SZJ-4096 - 20241210-rcqx-FX274.lcb
样品瓶号: 2-33
进样体积: 10 µl 版本号: 6.115
进样时间: 2024/12/10 20:05:45 实验者: xiechaojun
处理时间 (V2): 2024/12/11 09:18:36 处理者: xiechaojun
仪器型号:SHIMADZU LC-2050C(FX274)

<色谱图>

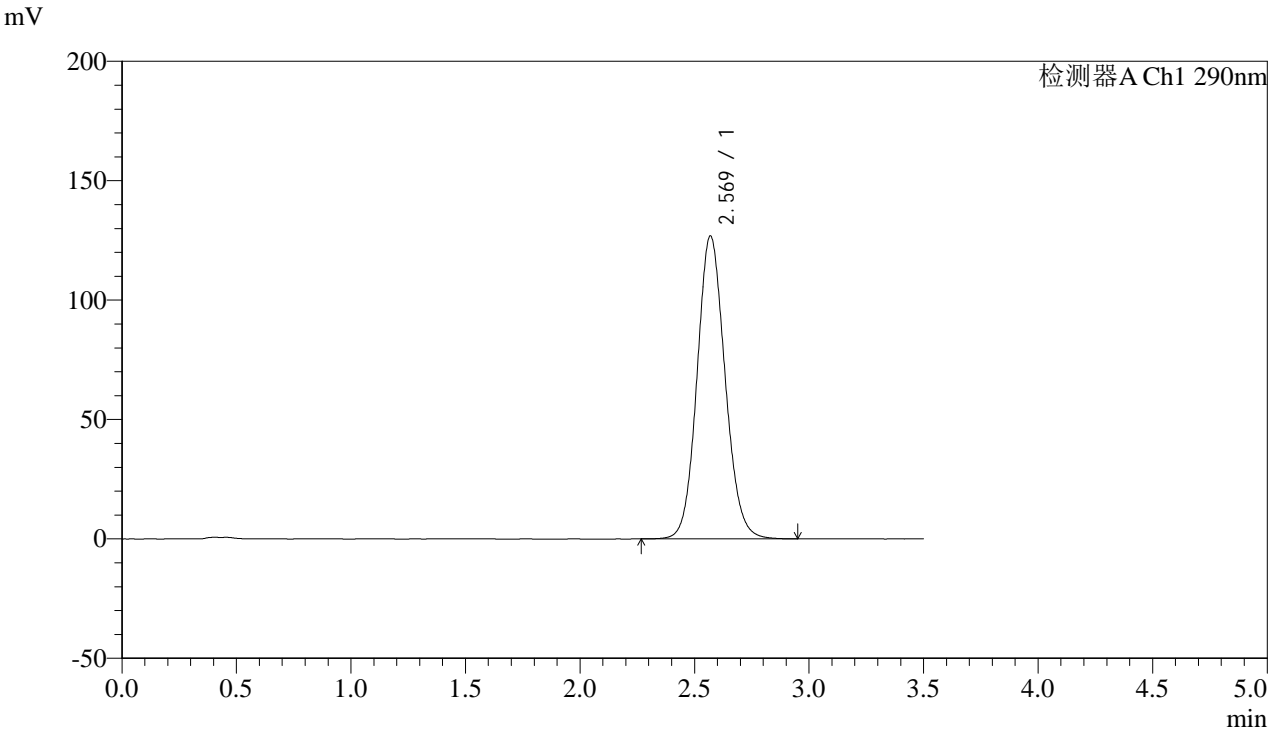

<峰表>

检测器A Ch1 290nm

峰号	保留时间	面积	面积%	高度	理论塔板数(USP)	拖尾因子	分离度(USP)
1	2.569	1080288	100.000	126789	2139	1.103	--
总计		1080288	100.000	126789			



SZJ-4096

<样品信息>

色谱柱:XB-C18(50mm*4.6mm,5µm) 流速: 1.8ml/min
柱温:30°C 波长: 290nm
数据文件名: RC\$SZJ-4096 - 0-124/25-1553-2 - zzp-j6-2024051911p-rcqx-100mg-pH4.5jz-45min-P5.lcd
方法文件名: RC\$SZJ-4096 - RCFE-FX274.lcm
批处理文件名: RC\$SZJ-4096 - 20241210-rcqx-FX274.lcb
样品瓶号: 2-42
进样体积: 10 µl 版本号: 6.115
进样时间: 2024/12/10 20:09:38 实验者: xiechaojun
处理时间 (V2): 2024/12/11 09:18:38 处理者: xiechaojun
仪器型号:SHIMADZU LC-2050C(FX274)

<色谱图>

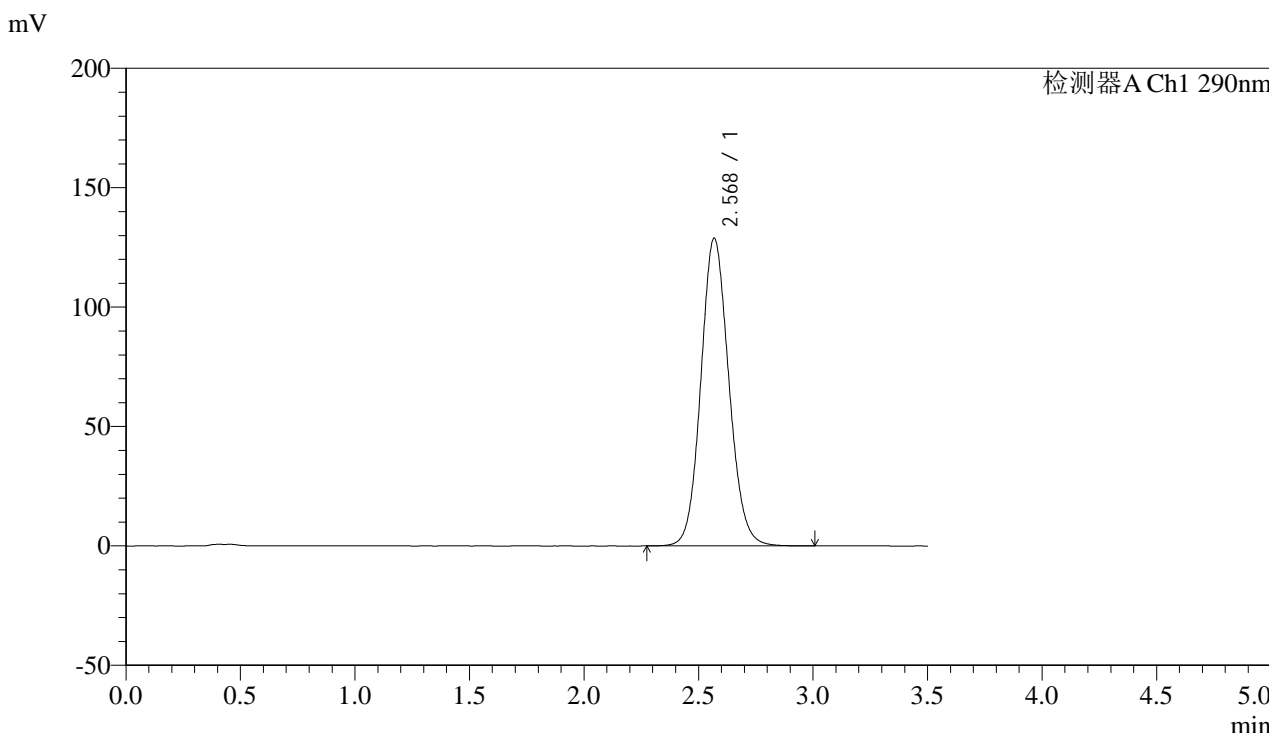

<峰表>

检测器A Ch1 290nm

峰号	保留时间	面积	面积%	高度	理论塔板数(USP)	拖尾因子	分离度(USP)
1	2.568	1096575	100.000	128627	2142	1.105	--
总计		1096575	100.000	128627			



SZJ-4096

<样品信息>

色谱柱:XB-C18(50mm*4.6mm,5µm) 流速: 1.8ml/min
柱温:30°C 波长: 290nm
数据文件名: RC\$SZJ-4096 - 0-124/25-1554-2 - zzp-j6-2024051911p-rcqx-100mg-pH4.5jz-45min-P6.lcd
方法文件名: RC\$SZJ-4096 - RCFE-FX274.lcm
批处理文件名: RC\$SZJ-4096 - 20241210-rcqx-FX274.lcb
样品瓶号: 2-51
进样体积: 10 µl 版本号: 6.115
进样时间: 2024/12/10 20:13:32 实验者: xiechaojun
处理时间 (V2): 2024/12/11 09:18:41 处理者: xiechaojun
仪器型号:SHIMADZU LC-2050C(FX274)

<色谱图>

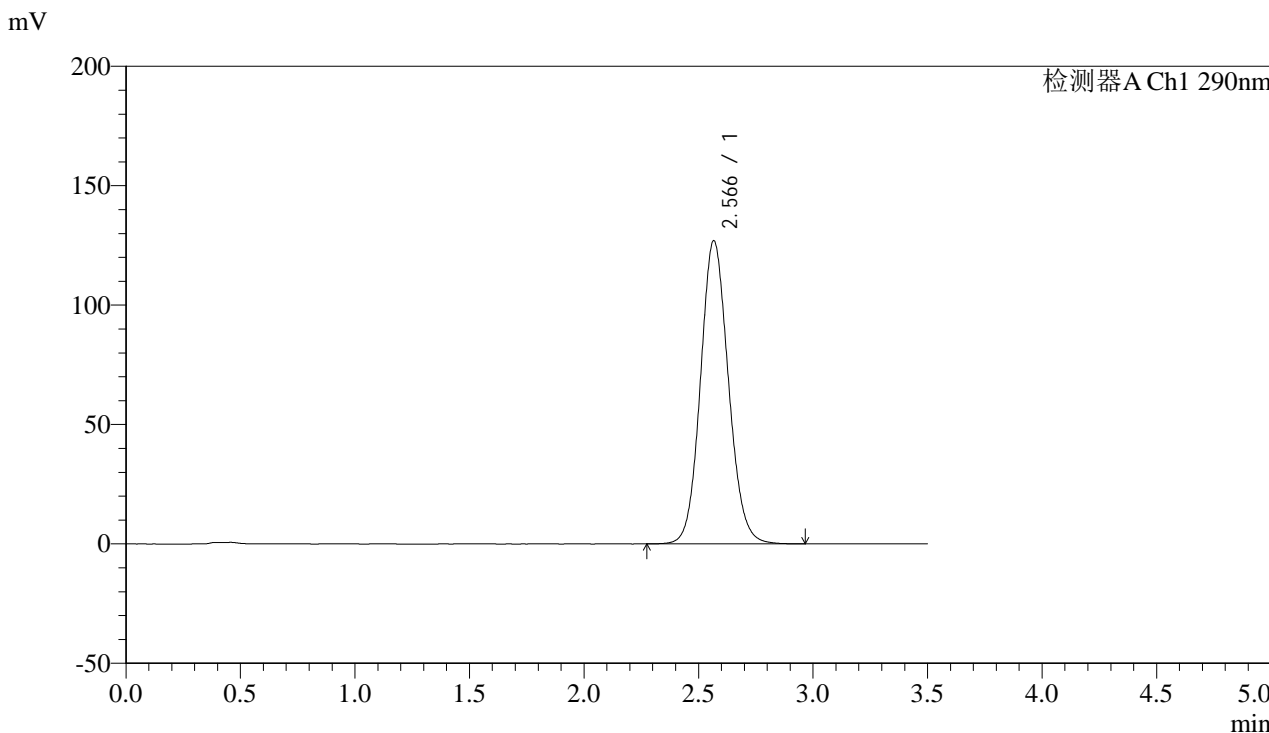

<峰表>

检测器A Ch1 290nm

峰号	保留时间	面积	面积%	高度	理论塔板数(USP)	拖尾因子	分离度(USP)
1	2.566	1079671	100.000	126800	2140	1.103	--
总计		1079671	100.000	126800			



SZJ-4096

<样品信息>

色谱柱:XB-C18(50mm*4.6mm,5µm) 流速: 1.8ml/min
 柱温:30°C 波长: 290nm
 数据文件名: RC\$SZJ-4096 - 0-124/25-1555-2 - zzp-j6-2024051911p-rcqx-100mg-pH4.5jz-jxzs-P1.lcd
 方法文件名: RC\$SZJ-4096 - RCFE-FX274.lcm
 批处理文件名: RC\$SZJ-4096 - 20241210-rcqx-FX274.lcb
 样品瓶号: 2-7 版本号: 6.115
 进样体积: 10 µl 实验者: xiechaojun
 进样时间: 2024/12/10 20:17:26 处理者: xiechaojun
 处理时间 (V2): 2024/12/11 09:18:44
 仪器型号:SHIMADZU LC-2050C(FX274)

<色谱图>

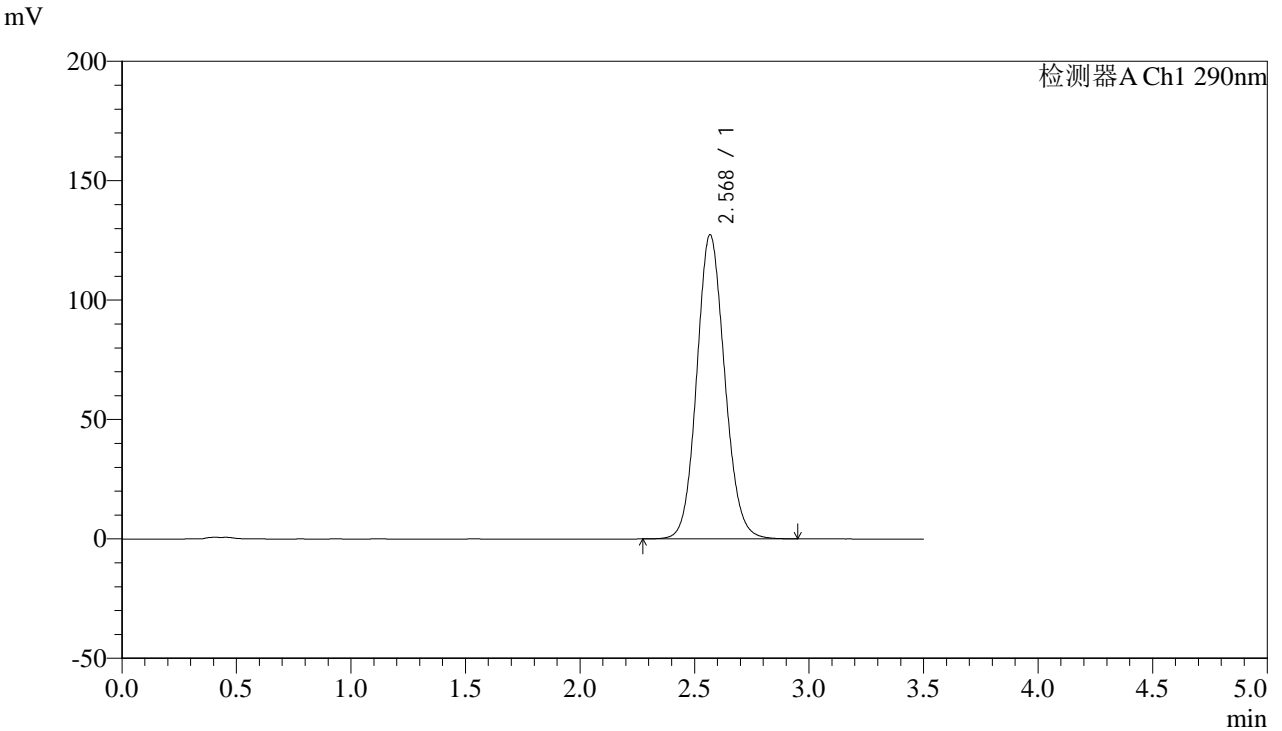

<峰表>

检测器A Ch1 290nm

峰号	保留时间	面积	面积%	高度	理论塔板数(USP)	拖尾因子	分离度(USP)
1	2.568	1083201	100.000	127075	2140	1.104	--
总计		1083201	100.000	127075			



SZJ-4096

<样品信息>

色谱柱:XB-C18(50mm*4.6mm,5µm) 流速: 1.8ml/min
 柱温:30°C 波长: 290nm
 数据文件名: RC\$SZJ-4096 - 0-124/25-1556-2 - zzp-j6-2024051911p-rcqx-100mg-pH4.5jz-jxzs-P2.lcd
 方法文件名: RC\$SZJ-4096 - RCFF-FX274.lcm
 批处理文件名: RC\$SZJ-4096 - 20241210-rcqx-FX274.lcb
 样品瓶号: 2-16 版本号: 6.115
 进样体积: 10 µl 实验者: xiechaojun
 进样时间: 2024/12/10 20:21:20 处理者: xiechaojun
 处理时间 (V2): 2024/12/11 09:18:46
 仪器型号:SHIMADZU LC-2050C(FX274)

<色谱图>

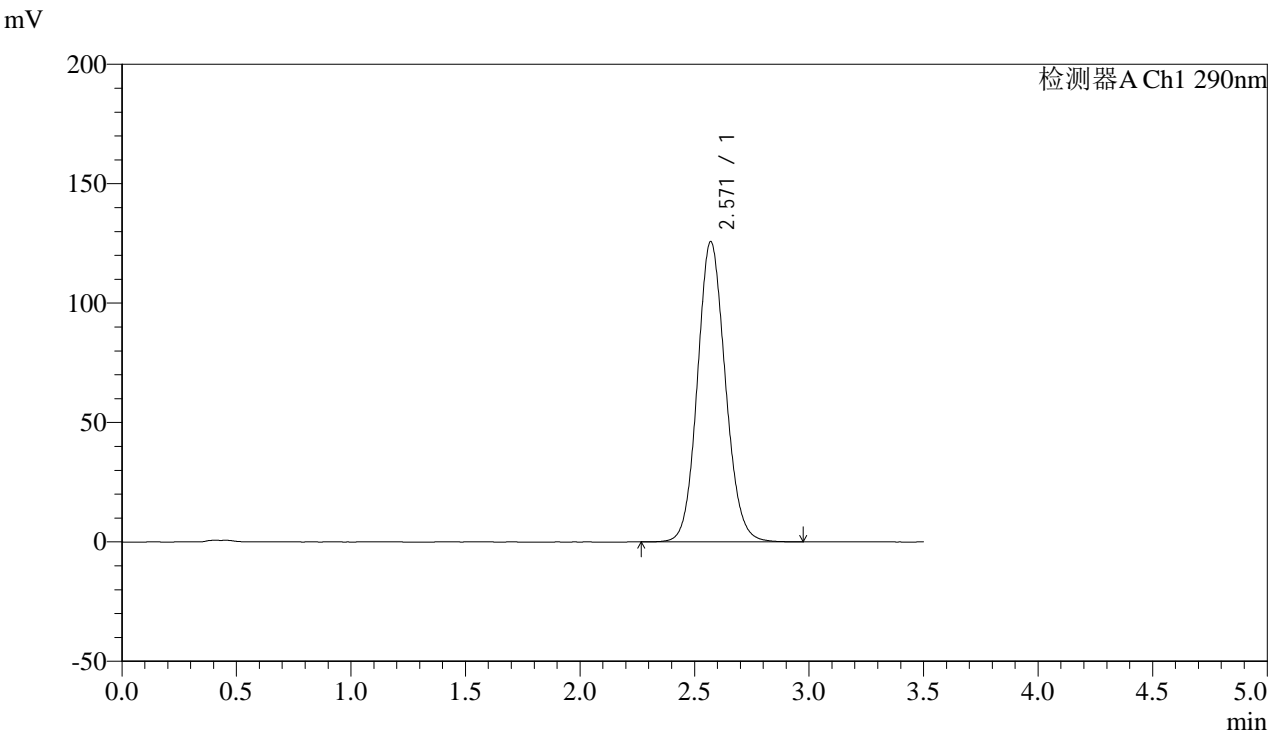

<峰表>

检测器A Ch1 290nm

峰号	保留时间	面积	面积%	高度	理论塔板数(USP)	拖尾因子	分离度(USP)
1	2.571	1069360	100.000	125771	2147	1.103	--
总计		1069360	100.000	125771			



SZJ-4096

<样品信息>

色谱柱:XB-C18(50mm*4.6mm,5µm) 流速: 1.8ml/min
柱温:30°C 波长: 290nm
数据文件名: RC\$SZJ-4096 - 0-124/25-1557-2 - zzp-j6-2024051911p-rcqx-100mg-pH4.5jz-jxzs-P3.lcd
方法文件名: RC\$SZJ-4096 - RCFE-FX274.lcm
批处理文件名: RC\$SZJ-4096 - 20241210-rcqx-FX274.lcb
样品瓶号: 2-25
进样体积: 10 µl 版本号: 6.115
进样时间: 2024/12/10 20:25:15 实验者: xiechaojun
处理时间 (V2): 2024/12/11 09:18:49 处理者: xiechaojun
仪器型号:SHIMADZU LC-2050C(FX274)

<色谱图>

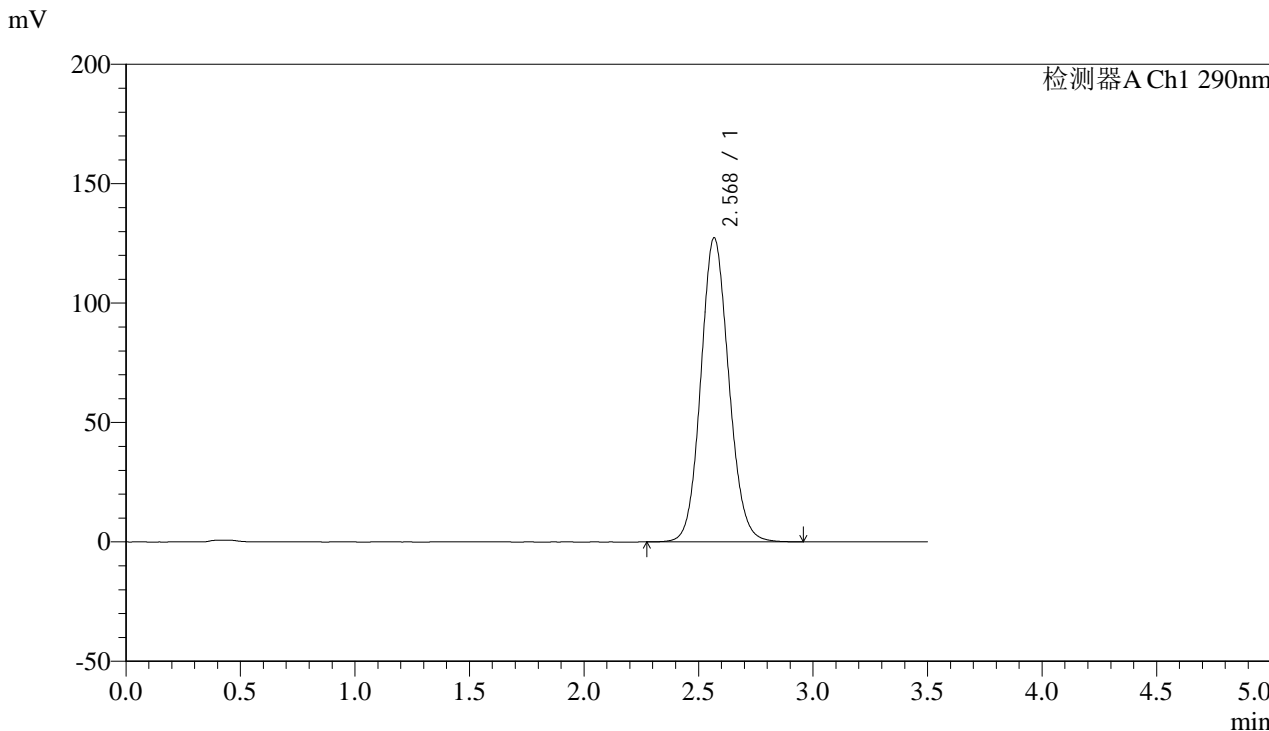

<峰表>

检测器A Ch1 290nm

峰号	保留时间	面积	面积%	高度	理论塔板数(USP)	拖尾因子	分离度(USP)
1	2.568	1083301	100.000	127077	2141	1.103	--
总计		1083301	100.000	127077			



SZJ-4096

<样品信息>

色谱柱:XB-C18(50mm*4.6mm,5µm) 流速: 1.8ml/min
柱温:30°C 波长: 290nm
数据文件名: RC\$SZJ-4096 - 0-124/25-1558-2 - zzp-j6-2024051911p-rcqx-100mg-pH4.5jz-jxzs-P4.lcd
方法文件名: RC\$SZJ-4096 - RCFE-FX274.lcm
批处理文件名: RC\$SZJ-4096 - 20241210-rcqx-FX274.lcb
样品瓶号: 2-34
进样体积: 10 µl 版本号: 6.115
进样时间: 2024/12/10 20:29:09 实验者: xiechaojun
处理时间 (V2): 2024/12/11 09:18:52 处理者: xiechaojun
仪器型号:SHIMADZU LC-2050C(FX274)

<色谱图>

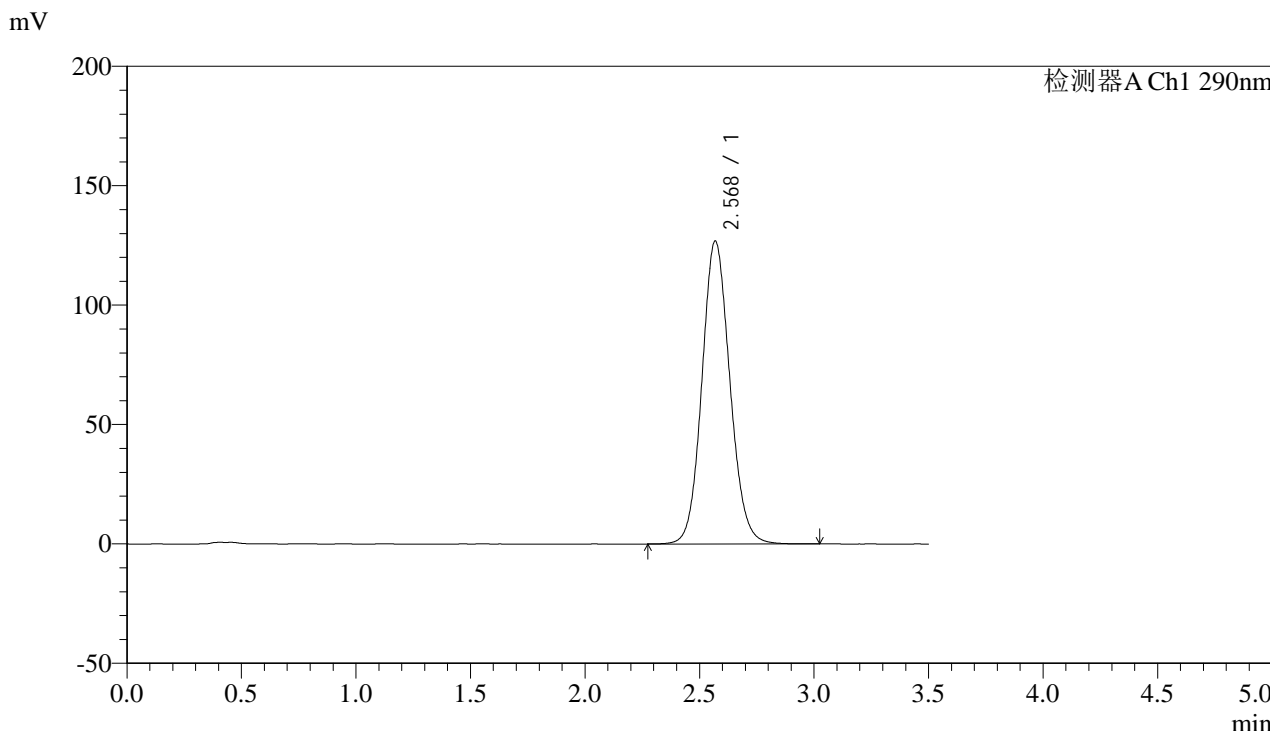

<峰表>

检测器A Ch1 290nm

峰号	保留时间	面积	面积%	高度	理论塔板数(USP)	拖尾因子	分离度(USP)
1	2.568	1078838	100.000	126663	2145	1.102	--
总计		1078838	100.000	126663			



SZJ-4096

<样品信息>

色谱柱:XB-C18(50mm*4.6mm,5µm) 流速: 1.8ml/min
柱温:30°C 波长: 290nm
数据文件名: RC\$SZJ-4096 - 0-124/25-1559-2 - zzp-j6-2024051911p-rcqx-100mg-pH4.5jz-jxzs-P5.lcd
方法文件名: RC\$SZJ-4096 - RCFE-FX274.lcm
批处理文件名: RC\$SZJ-4096 - 20241210-rcqx-FX274.lcb
样品瓶号: 2-43
进样体积: 10 µl 版本号: 6.115
进样时间: 2024/12/10 20:33:03 实验者: xiechaojun
处理时间 (V2): 2024/12/11 09:18:54 处理者: xiechaojun
仪器型号:SHIMADZU LC-2050C(FX274)

<色谱图>

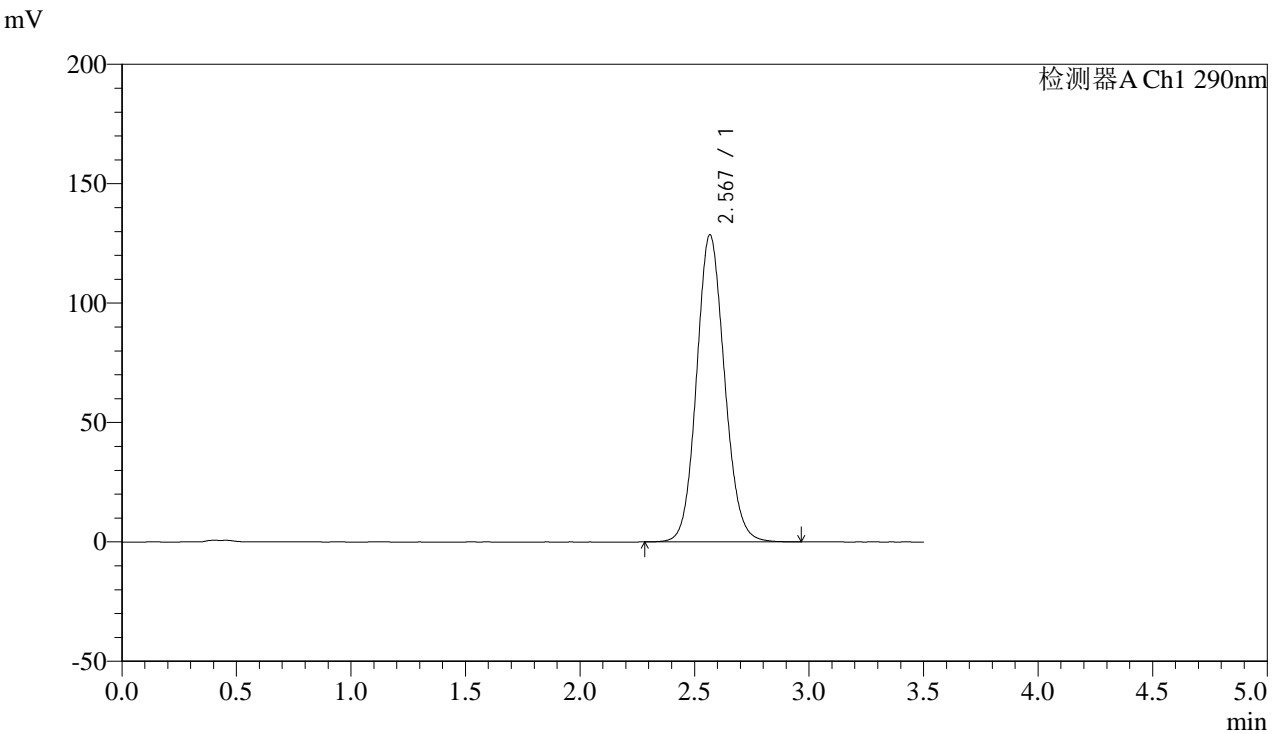

<峰表>

检测器A Ch1 290nm

峰号	保留时间	面积	面积%	高度	理论塔板数(USP)	拖尾因子	分离度(USP)
1	2.567	1093625	100.000	128384	2141	1.104	--
总计		1093625	100.000	128384			



SZJ-4096

<样品信息>

色谱柱:XB-C18(50mm*4.6mm,5µm) 流速: 1.8ml/min
 柱温:30°C 波长: 290nm
 数据文件名: RC\$SZJ-4096 - 0-124/25-1560-2 - zzp-j6-2024051911p-rcqx-100mg-pH4.5jz-jxzs-P6.lcd
 方法文件名: RC\$SZJ-4096 - RCFE-FX274.lcm
 批处理文件名: RC\$SZJ-4096 - 20241210-rcqx-FX274.lcb
 样品瓶号: 2-52 版本号: 6.115
 进样体积: 10 µl 实验者: xiechaojun
 进样时间: 2024/12/10 20:36:57 处理者: xiechaojun
 处理时间 (V2): 2024/12/11 09:18:57
 仪器型号:SHIMADZU LC-2050C(FX274)

<色谱图>

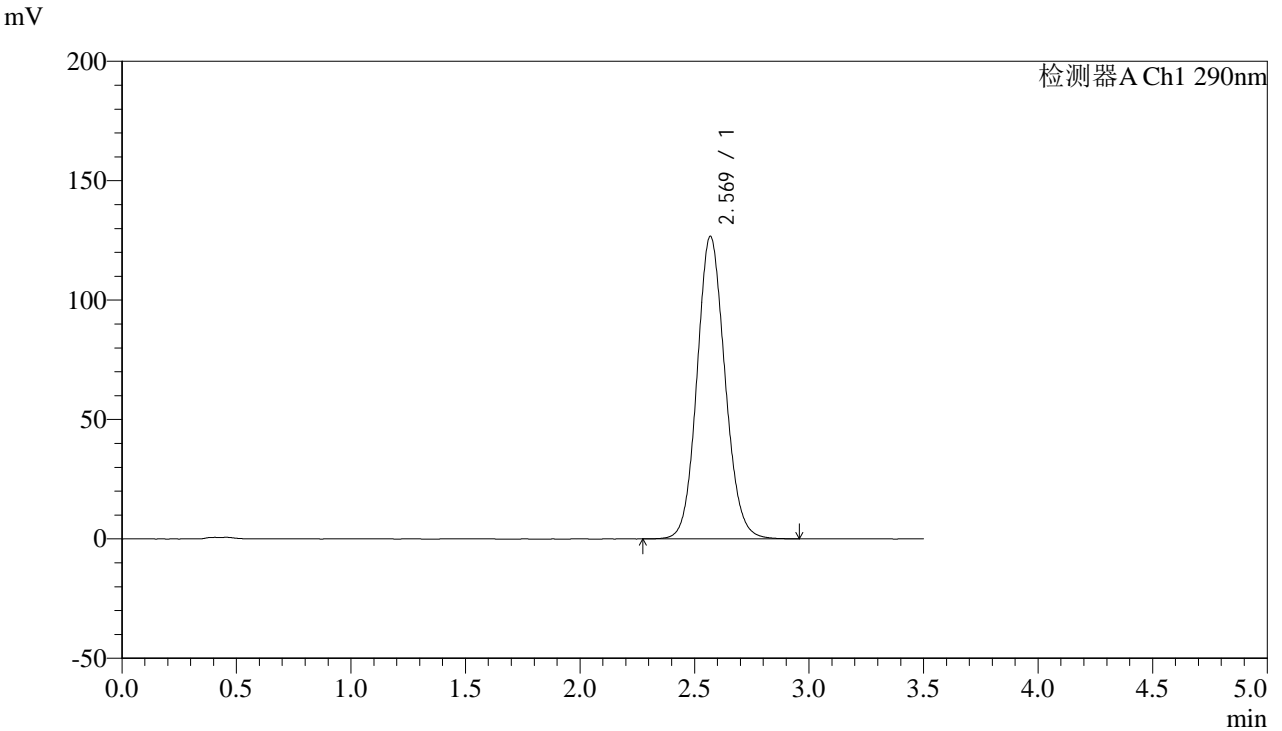

<峰表>

检测器A Ch1 290nm

峰号	保留时间	面积	面积%	高度	理论塔板数(USP)	拖尾因子	分离度(USP)
1	2.569	1078265	100.000	126571	2139	1.102	--
总计		1078265	100.000	126571			



SZJ-4096

<样品信息>

色谱柱:XB-C18(50mm*4.6mm,5µm) 流速: 1.8ml/min
柱温:30°C 波长: 290nm
数据文件名: RC\$SZJ-4096 - 0-124/25-1561-2 - zzp-j6-2024051911p-rcqx-100mg-pH4.5jz-dz2-1.lcd
方法文件名: RC\$SZJ-4096 - RCFF-FX274.lcm
批处理文件名: RC\$SZJ-4096 - 20241210-rcqx-FX274.lcb
样品瓶号: 2-27
进样体积: 10 µl 版本号: 6.115
进样时间: 2024/12/10 20:40:51 实验者: xiechaojun
处理时间 (V2): 2024/12/11 09:18:59 处理者: xiechaojun
仪器型号:SHIMADZU LC-2050C(FX274)

<色谱图>

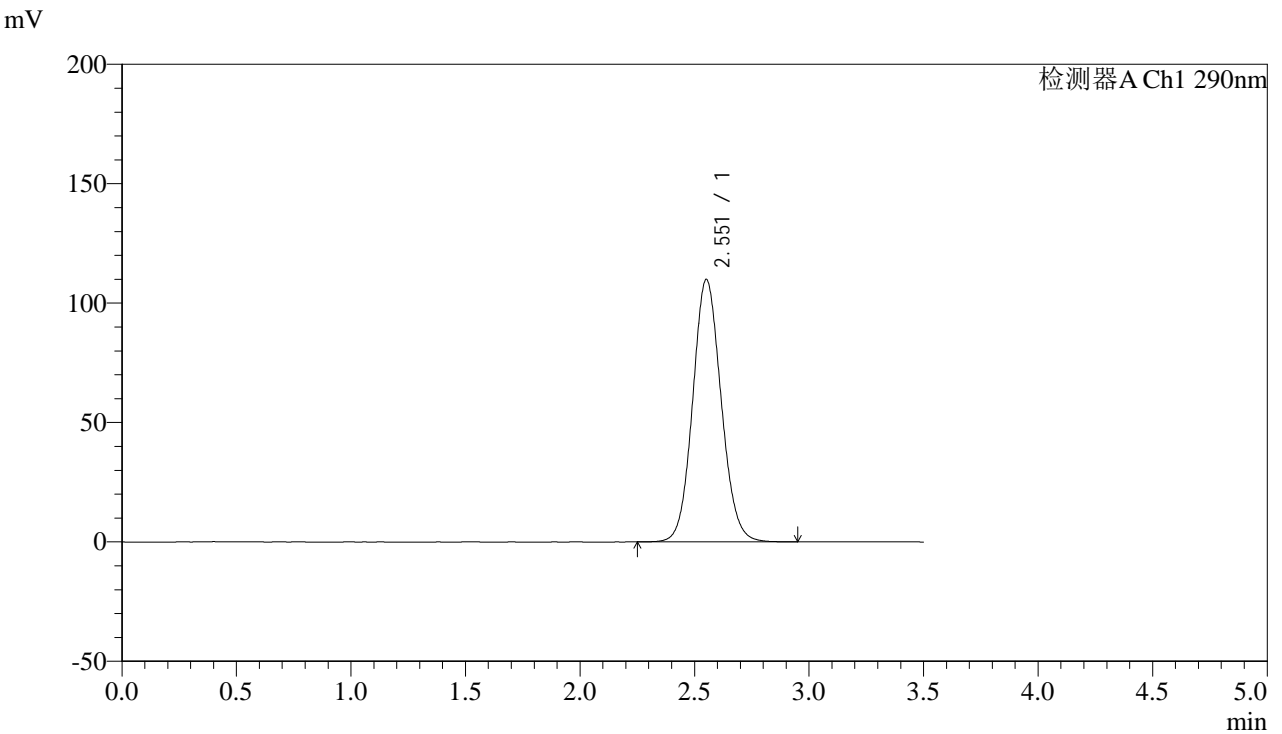

<峰表>

检测器A Ch1 290nm

峰号	保留时间	面积	面积%	高度	理论塔板数(USP)	拖尾因子	分离度(USP)
1	2.551	952686	100.000	109745	2030	1.092	--
总计		952686	100.000	109745			



SZJ-4096

<样品信息>

色谱柱:XB-C18(50mm*4.6mm,5µm) 流速: 1.8ml/min
 柱温:30°C 波长: 290nm
 数据文件名: RC\$SZJ-4096 - 0-124/25-1562-2 - zzp-j6-2024051911p-rcqx-100mg-pH4.5jz-dz2-2.lcd
 方法文件名: RC\$SZJ-4096 - RCFF-FX274.lcm
 批处理文件名: RC\$SZJ-4096 - 20241210-rcqx-FX274.lcb
 样品瓶号: 2-27
 进样体积: 10 µl 版本号: 6.115
 进样时间: 2024/12/10 20:44:49 实验者: xiechaojun
 处理时间 (V2): 2024/12/11 09:19:02 处理者: xiechaojun
 仪器型号:SHIMADZU LC-2050C(FX274)

<色谱图>

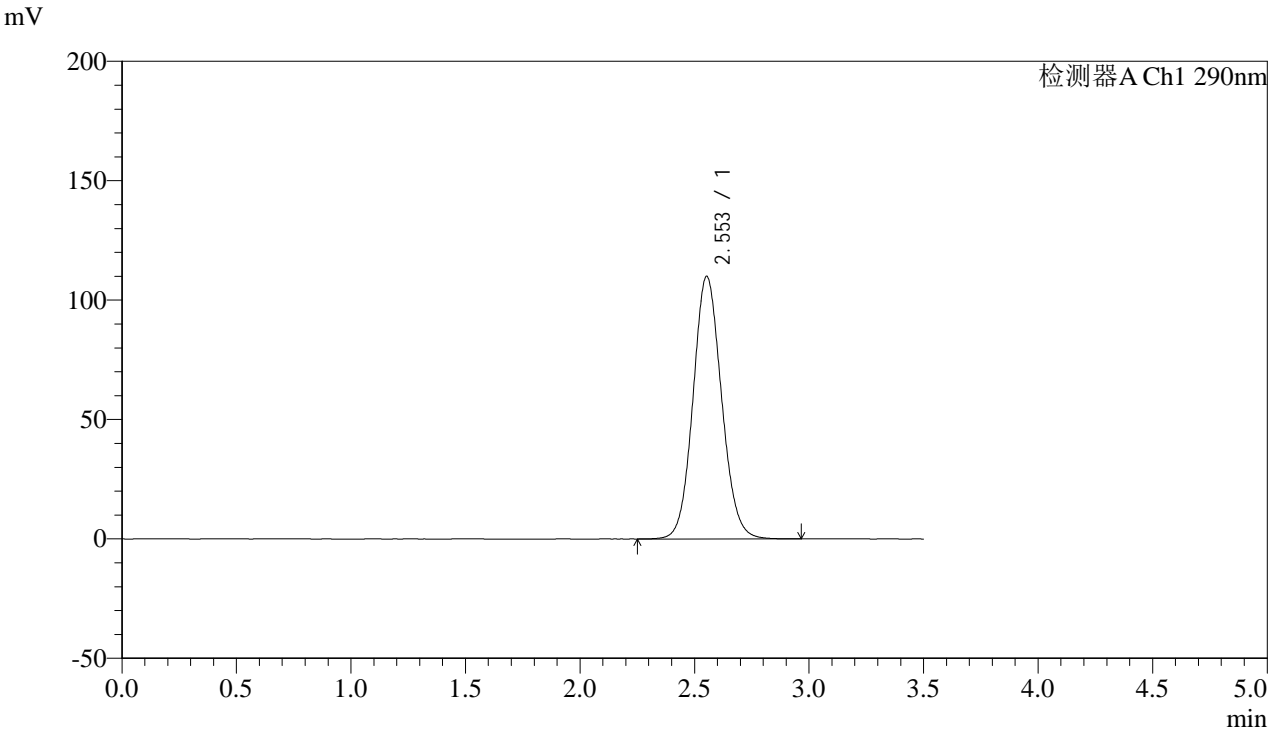

<峰表>

检测器A Ch1 290nm

峰号	保留时间	面积	面积%	高度	理论塔板数(USP)	拖尾因子	分离度(USP)
1	2.553	954104	100.000	109953	2028	1.093	--
总计		954104	100.000	109953			



SZJ-4096

<样品信息>

色谱柱:XB-C18(50mm*4.6mm,5µm) 流速: 1.8ml/min
柱温:30°C 波长: 290nm
数据文件名: RC\$SZJ-4096 - 0-124/25-1563-2 - zzp-j6-2024052011p-rcqx-100mg-pH4.5jz-rj.lcd
方法文件名: RC\$SZJ-4096 - RCFF-FX274.lcm
批处理文件名: RC\$SZJ-4096 - 20241210-rcqx-FX274.lcb
样品瓶号: 3-9 版本号: 6.115
进样体积: 10 µl 实验者: xiechaojun
进样时间: 2024/12/10 20:48:42 处理者: xiechaojun
处理时间 (V2): 2024/12/11 09:19:05
仪器型号:SHIMADZU LC-2050C(FX274)

<色谱图>

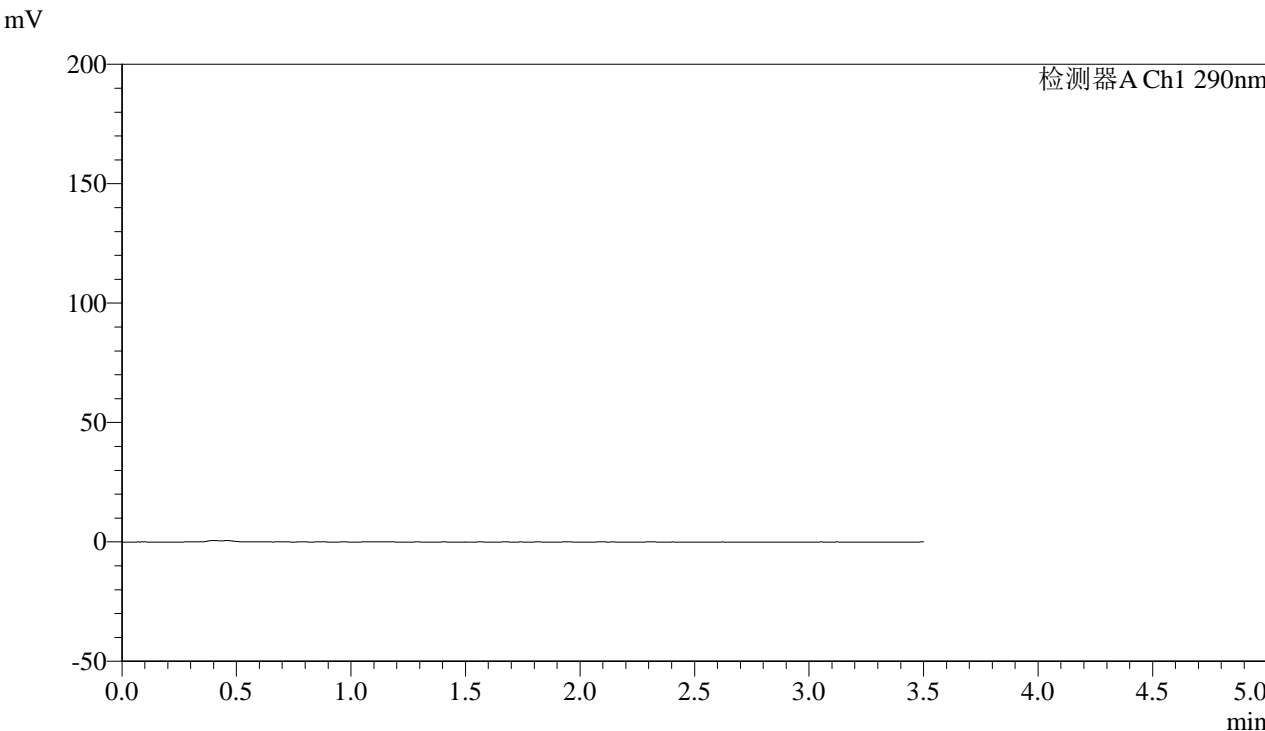

<峰表>

检测器A Ch1 290nm

峰号	保留时间	面积	面积%	高度	理论塔板数(USP)	拖尾因子	分离度(USP)
总计							



SZJ-4096

<样品信息>

色谱柱:XB-C18(50mm*4.6mm,5µm) 流速: 1.8ml/min
柱温:30°C 波长: 290nm
数据文件名: RC\$SZJ-4096 - 0-124/25-1564-2 - zzp-j6-2024052011p-rcqx-100mg-pH4.5jz-dz1-1.lcd
方法文件名: RC\$SZJ-4096 - RCFF-FX274.lcm
批处理文件名: RC\$SZJ-4096 - 20241210-rcqx-FX274.lcb
样品瓶号: 3-18
进样体积: 10 µl 版本号: 6.115
进样时间: 2024/12/10 20:52:34 实验者: xiechaojun
处理时间 (V2): 2024/12/11 09:19:07 处理者: xiechaojun
仪器型号:SHIMADZU LC-2050C(FX274)

<色谱图>

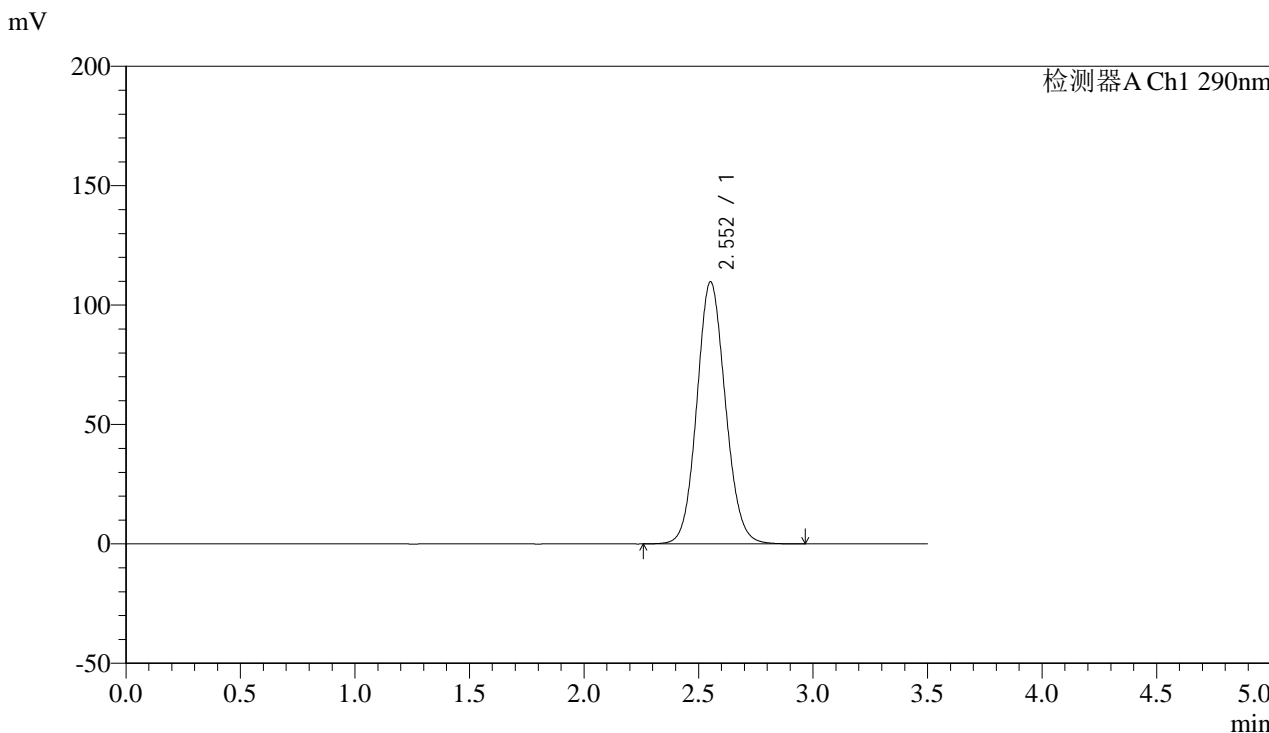

<峰表>

检测器A Ch1 290nm

峰号	保留时间	面积	面积%	高度	理论塔板数(USP)	拖尾因子	分离度(USP)
1	2.552	953038	100.000	109673	2025	1.092	--
总计		953038	100.000	109673			



SZJ-4096

<样品信息>

色谱柱:XB-C18(50mm*4.6mm,5µm) 流速: 1.8ml/min
柱温:30°C 波长: 290nm
数据文件名: RC\$SZJ-4096 - 0-124/25-1565-2 - zzp-j6-2024052011p-rcqx-100mg-pH4.5jz-dz1-2.lcd
方法文件名: RC\$SZJ-4096 - RCFF-FX274.lcm
批处理文件名: RC\$SZJ-4096 - 20241210-rcqx-FX274.lcb
样品瓶号: 3-18
进样体积: 10 µl 版本号: 6.115
进样时间: 2024/12/10 20:56:26 实验者: xiechaojun
处理时间 (V2): 2024/12/11 09:19:10 处理者: xiechaojun
仪器型号:SHIMADZU LC-2050C(FX274)

<色谱图>

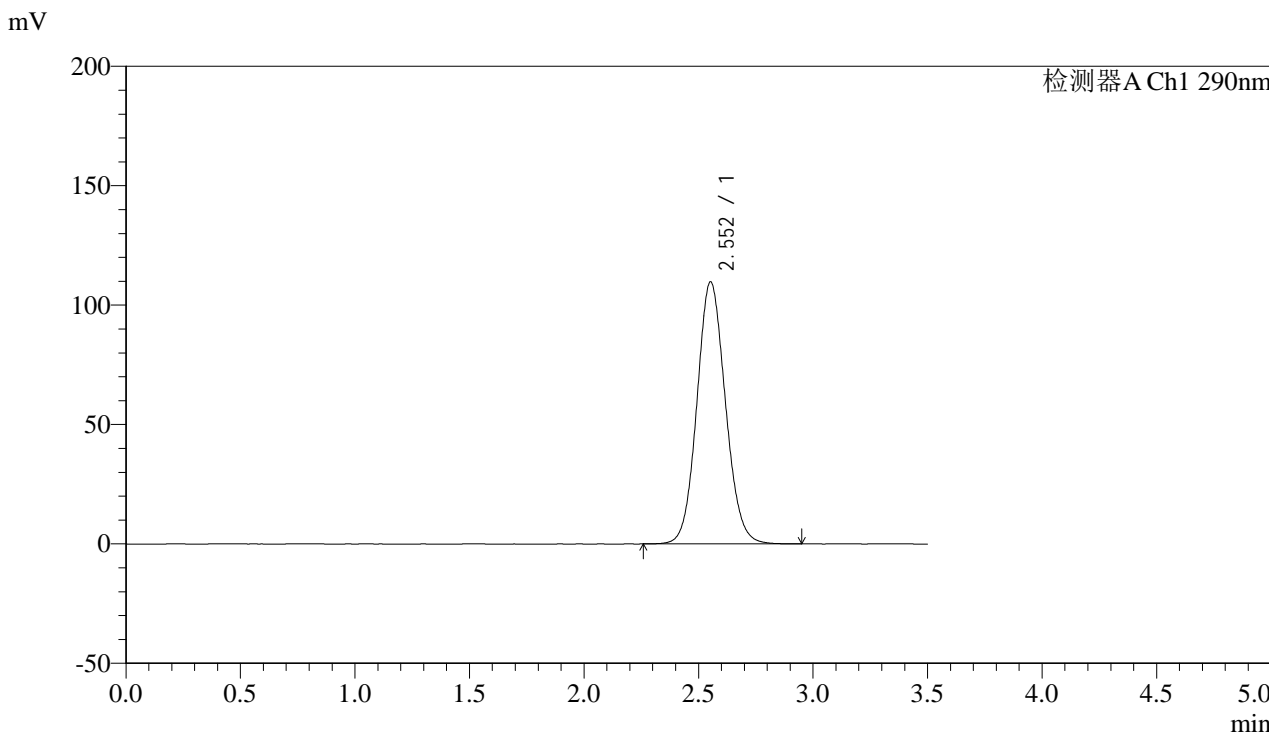

<峰表>

检测器A Ch1 290nm

峰号	保留时间	面积	面积%	高度	理论塔板数(USP)	拖尾因子	分离度(USP)
1	2.552	951677	100.000	109686	2029	1.093	--
总计		951677	100.000	109686			



SZJ-4096

<样品信息>

色谱柱:XB-C18(50mm*4.6mm,5µm) 流速: 1.8ml/min
柱温:30°C 波长: 290nm
数据文件名: RC\$SZJ-4096 - 0-124/25-1566-2 - zzp-j6-2024052011p-rcqx-100mg-pH4.5jz-dz1-3.lcd
方法文件名: RC\$SZJ-4096 - RCFF-FX274.lcm
批处理文件名: RC\$SZJ-4096 - 20241210-rcqx-FX274.lcb
样品瓶号: 3-18
进样体积: 10 µl 版本号: 6.115
进样时间: 2024/12/10 21:00:18 实验者: xiechaojun
处理时间 (V2): 2024/12/11 09:19:13 处理者: xiechaojun
仪器型号:SHIMADZU LC-2050C(FX274)

<色谱图>

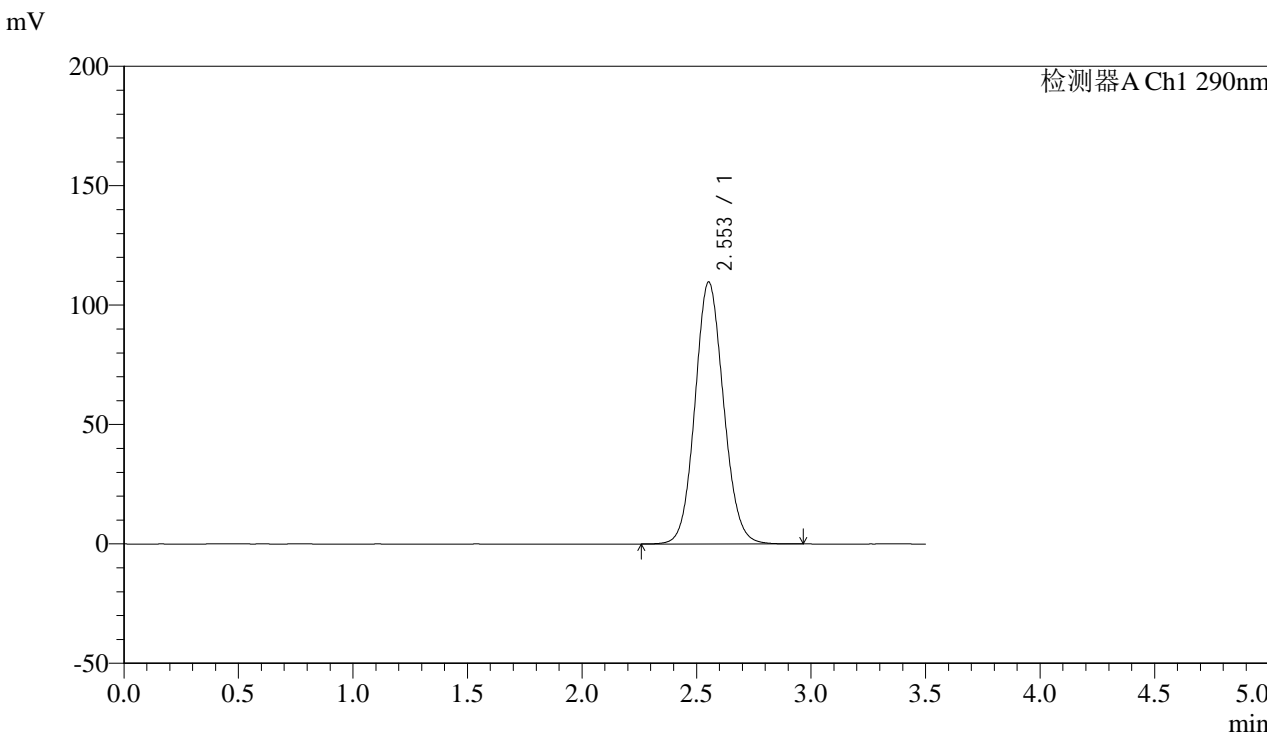

<峰表>

检测器A Ch1 290nm

峰号	保留时间	面积	面积%	高度	理论塔板数(USP)	拖尾因子	分离度(USP)
1	2.553	952448	100.000	109647	2024	1.092	--
总计		952448	100.000	109647			



SZJ-4096

<样品信息>

色谱柱:XB-C18(50mm*4.6mm,5µm) 流速: 1.8ml/min
柱温:30°C 波长: 290nm
数据文件名: RC\$SZJ-4096 - 0-124/25-1567-2 - zzp-j6-2024052011p-rcqx-100mg-pH4.5jz-dz1-4.lcd
方法文件名: RC\$SZJ-4096 - RCFF-FX274.lcm
批处理文件名: RC\$SZJ-4096 - 20241210-rcqx-FX274.lcb
样品瓶号: 3-18
进样体积: 10 µl 版本号: 6.115
进样时间: 2024/12/10 21:04:11 实验者: xiechaojun
处理时间 (V2): 2024/12/11 09:19:16 处理者: xiechaojun
仪器型号:SHIMADZU LC-2050C(FX274)

<色谱图>

mV

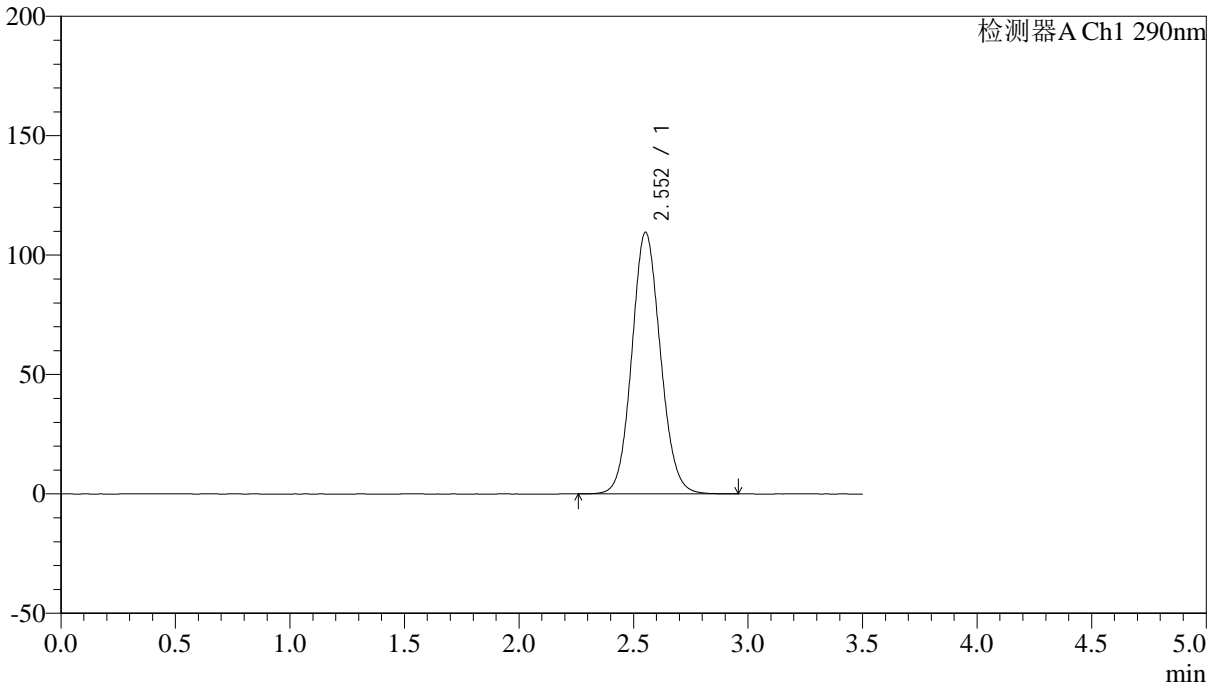

<峰表>

检测器A Ch1 290nm

峰号	保留时间	面积	面积%	高度	理论塔板数(USP)	拖尾因子	分离度(USP)
1	2.552	951959	100.000	109512	2022	1.093	--
总计		951959	100.000	109512			



SZJ-4096

<样品信息>

色谱柱:XB-C18(50mm*4.6mm,5µm) 流速: 1.8ml/min
柱温:30°C 波长: 290nm
数据文件名: RC\$SZJ-4096 - 0-124/25-1568-2 - zzp-j6-2024052011p-rcqx-100mg-pH4.5jz-dz1-5.lcd
方法文件名: RC\$SZJ-4096 - RCFF-FX274.lcm
批处理文件名: RC\$SZJ-4096 - 20241210-rcqx-FX274.lcb
样品瓶号: 3-18
进样体积: 10 µl 版本号: 6.115
进样时间: 2024/12/10 21:08:03 实验者: xiechaojun
处理时间 (V2): 2024/12/11 09:19:18 处理者: xiechaojun
仪器型号:SHIMADZU LC-2050C(FX274)

<色谱图>

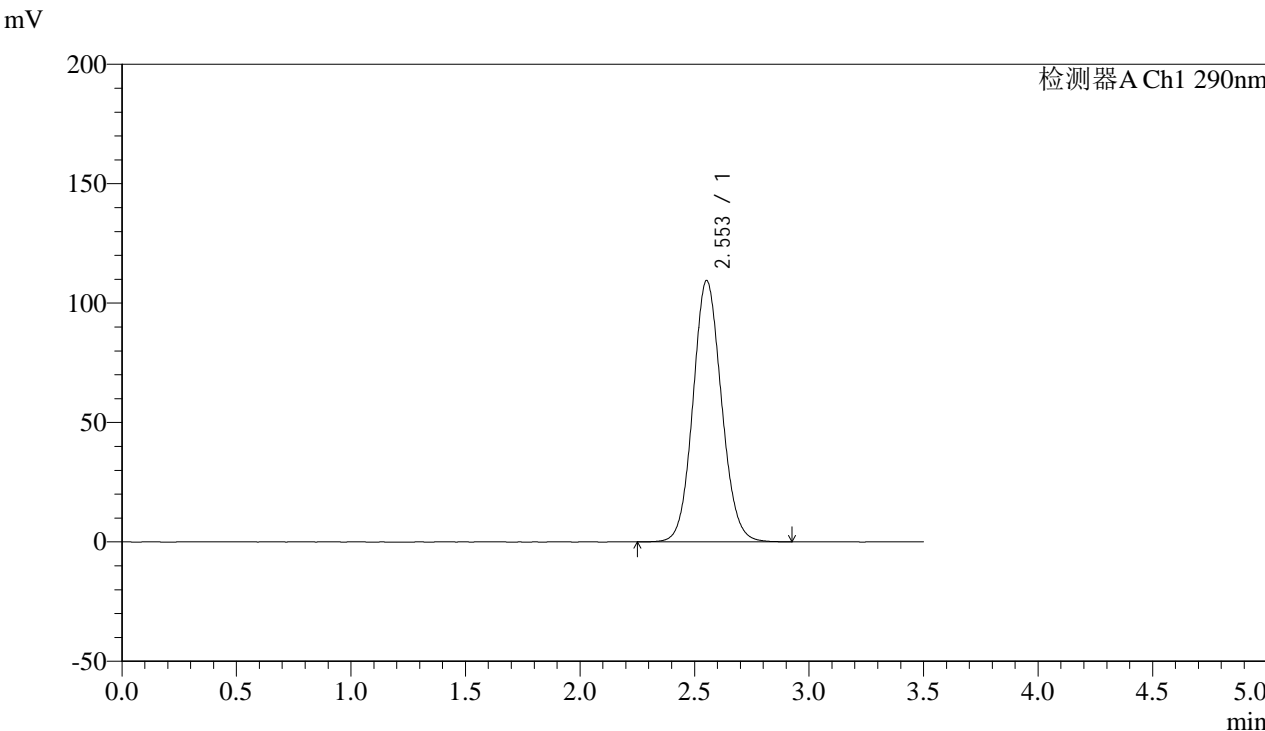

<峰表>

检测器A Ch1 290nm

峰号	保留时间	面积	面积%	高度	理论塔板数(USP)	拖尾因子	分离度(USP)
1	2.553	949641	100.000	109418	2028	1.091	--
总计		949641	100.000	109418			



SZJ-4096

<样品信息>

色谱柱:XB-C18(50mm*4.6mm,5µm) 流速: 1.8ml/min
柱温:30°C 波长: 290nm
数据文件名: RC\$SZJ-4096 - 0-124/25-1569-2 - zzp-j6-2024052011p-rcqx-100mg-pH4.5jz-5min-P1.lcd
方法文件名: RC\$SZJ-4096 - RCFF-FX274.lcm
批处理文件名: RC\$SZJ-4096 - 20241210-rcqx-FX274.lcb
样品瓶号: 3-1
进样体积: 10 µl 版本号: 6.115
进样时间: 2024/12/10 21:11:55 实验者: xiechaojun
处理时间 (V2): 2024/12/11 09:19:21 处理者: xiechaojun
仪器型号:SHIMADZU LC-2050C(FX274)

<色谱图>

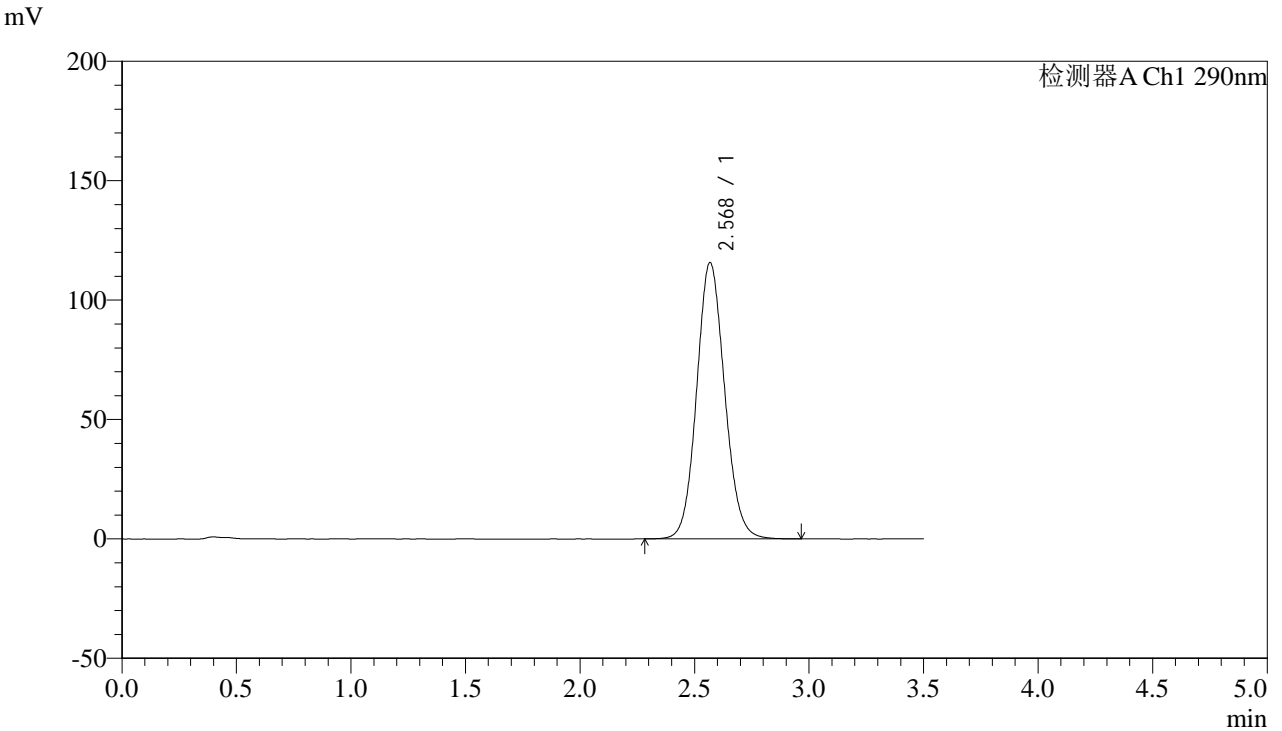

<峰表>

检测器A Ch1 290nm

峰号	保留时间	面积	面积%	高度	理论塔板数(USP)	拖尾因子	分离度(USP)
1	2.568	984096	100.000	115448	2141	1.098	--
总计		984096	100.000	115448			



SZJ-4096

<样品信息>

色谱柱:XB-C18(50mm*4.6mm,5µm) 流速: 1.8ml/min
柱温:30°C 波长: 290nm
数据文件名: RC\$SZJ-4096 - 0-124/25-1570-2 - zzp-j6-2024052011p-rcqx-100mg-pH4.5jz-5min-P2.lcd
方法文件名: RC\$SZJ-4096 - RCFF-FX274.lcm
批处理文件名: RC\$SZJ-4096 - 20241210-rcqx-FX274.lcb
样品瓶号: 3-10
进样体积: 10 µl 版本号: 6.115
进样时间: 2024/12/10 21:15:47 实验者: xiechaojun
处理时间 (V2): 2024/12/11 09:19:24 处理者: xiechaojun
仪器型号:SHIMADZU LC-2050C(FX274)

<色谱图>

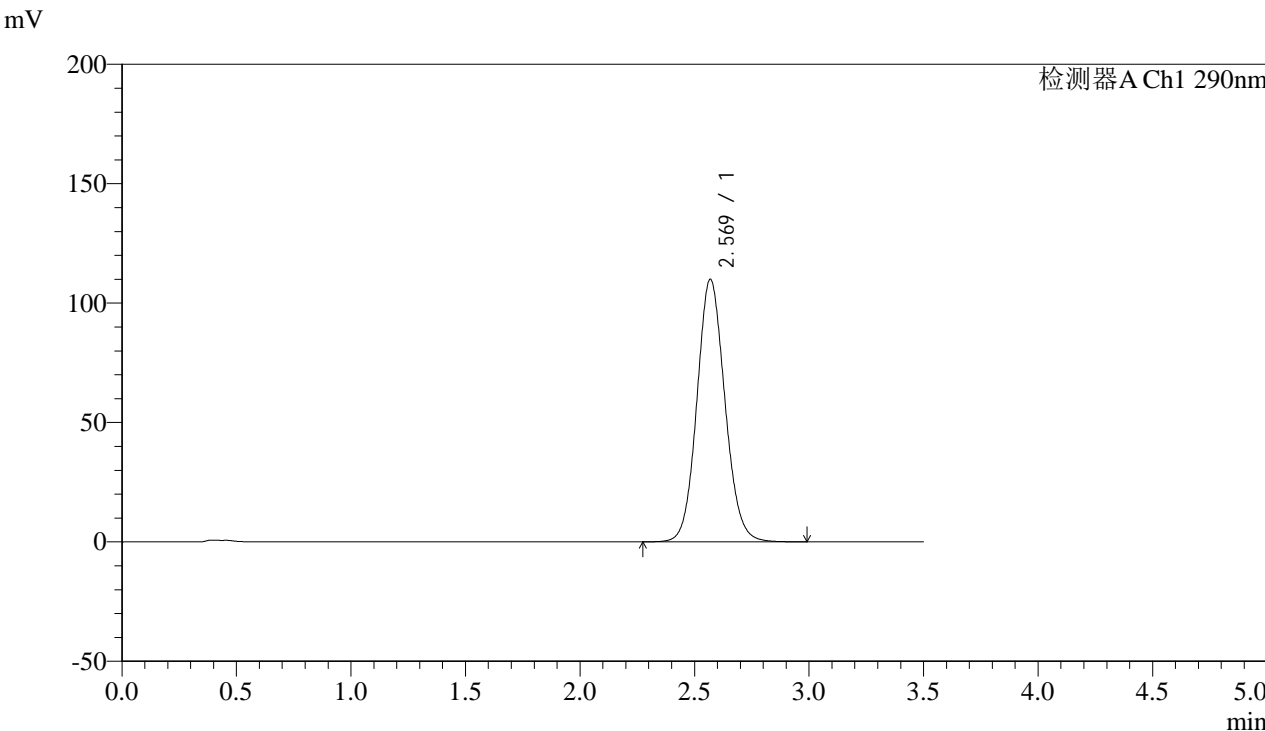

<峰表>

检测器A Ch1 290nm

峰号	保留时间	面积	面积%	高度	理论塔板数(USP)	拖尾因子	分离度(USP)
1	2.569	935673	100.000	109833	2141	1.095	--
总计		935673	100.000	109833			



SZJ-4096

<样品信息>

色谱柱:XB-C18(50mm*4.6mm,5µm) 流速: 1.8ml/min
柱温:30°C 波长: 290nm
数据文件名: RC\$SZJ-4096 - 0-124/25-1571-2 - zzp-j6-2024052011p-rcqx-100mg-pH4.5jz-5min-P3.lcd
方法文件名: RC\$SZJ-4096 - RCFF-FX274.lcm
批处理文件名: RC\$SZJ-4096 - 20241210-rcqx-FX274.lcb
样品瓶号: 3-19
进样体积: 10 µl 版本号: 6.115
进样时间: 2024/12/10 21:19:38 实验者: xiechaojun
处理时间 (V2): 2024/12/11 09:19:26 处理者: xiechaojun
仪器型号:SHIMADZU LC-2050C(FX274)

<色谱图>

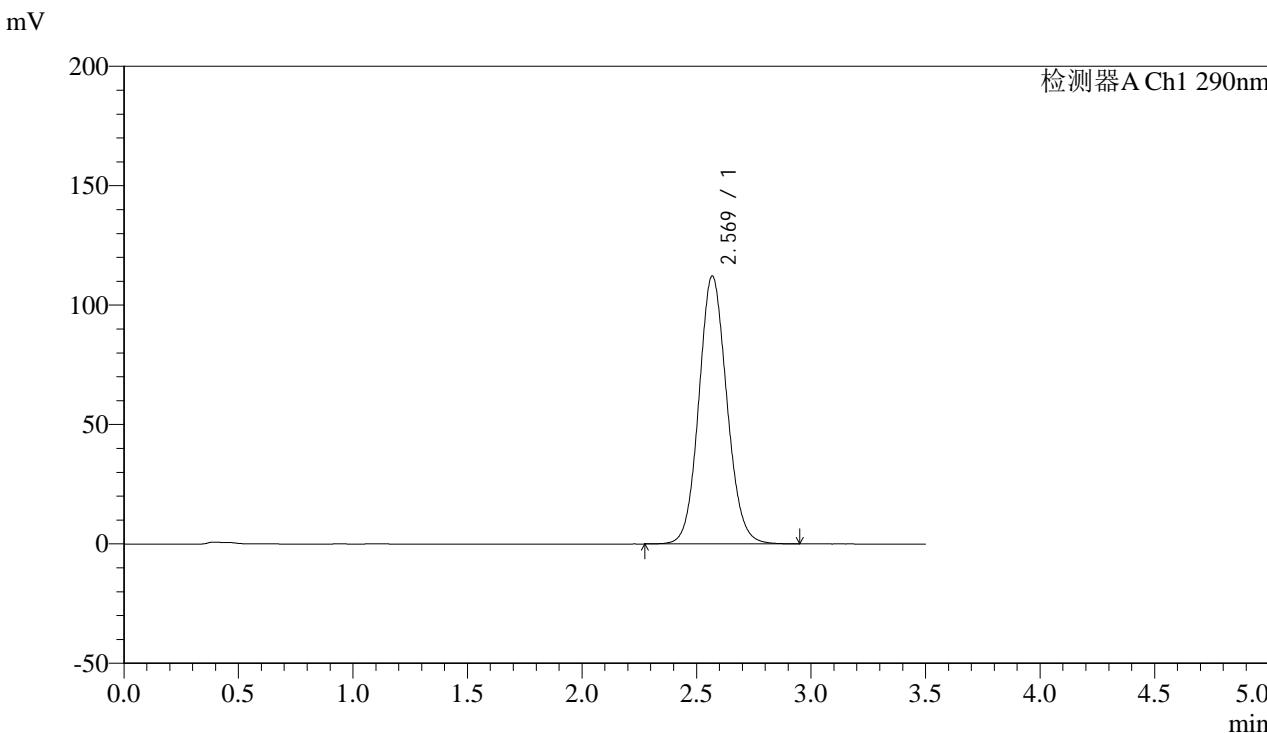

<峰表>

检测器A Ch1 290nm

峰号	保留时间	面积	面积%	高度	理论塔板数(USP)	拖尾因子	分离度(USP)
1	2.569	954909	100.000	112066	2139	1.094	--
总计		954909	100.000	112066			



SZJ-4096

<样品信息>

色谱柱:XB-C18(50mm*4.6mm,5μm) 流速: 1.8ml/min
柱温:30°C 波长: 290nm
数据文件名: RC\$SZJ-4096 - 0-124/25-1572-2 - zzp-j6-2024052011p-rcqx-100mg-pH4.5jz-5min-P4.lcd
方法文件名: RC\$SZJ-4096 - RCFF-FX274.lcm
批处理文件名: RC\$SZJ-4096 - 20241210-rcqx-FX274.lcb
样品瓶号: 3-28
进样体积: 10 μl 版本号: 6.115
进样时间: 2024/12/10 21:23:30 实验者: xiechaojun
处理时间 (V2): 2024/12/11 09:19:29 处理者: xiechaojun
仪器型号:SHIMADZU LC-2050C(FX274)

<色谱图>

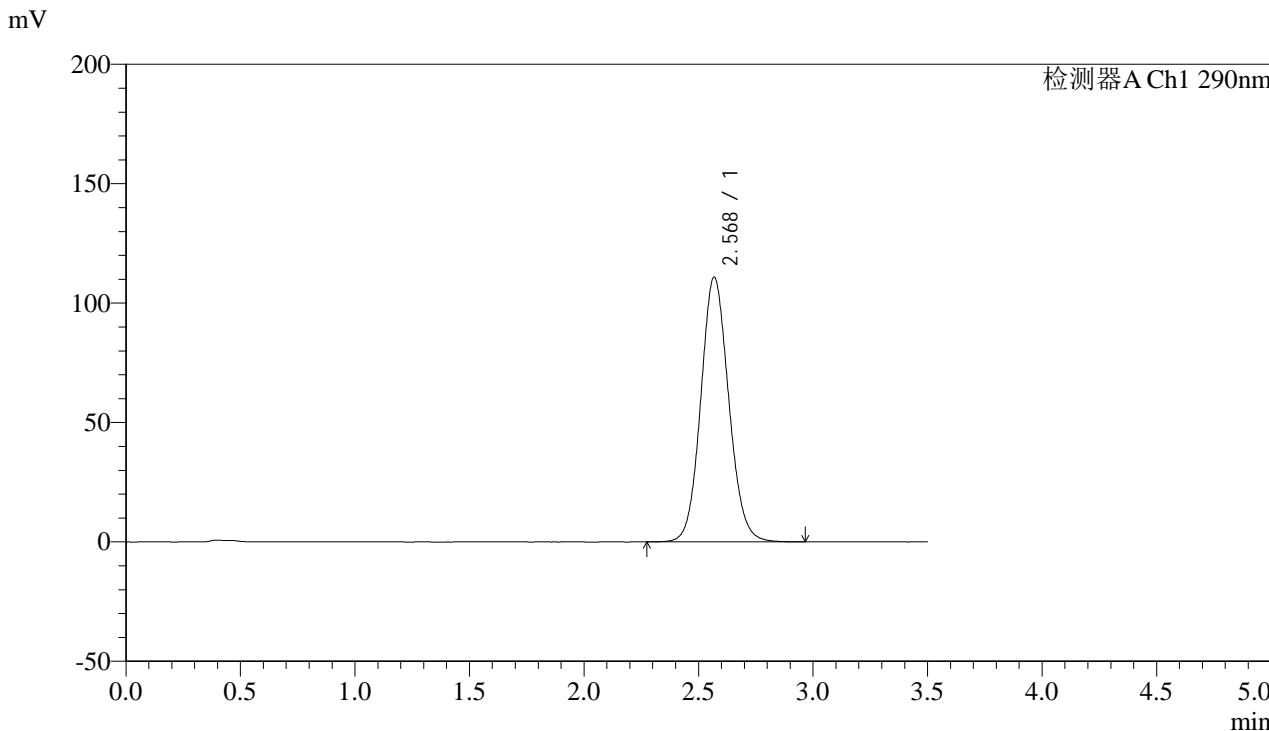

<峰表>

检测器A Ch1 290nm

峰号	保留时间	面积	面积%	高度	理论塔板数(USP)	拖尾因子	分离度(USP)
1	2.568	942285	100.000	110645	2145	1.095	--
总计		942285	100.000	110645			



SZJ-4096

<样品信息>

色谱柱:XB-C18(50mm*4.6mm,5µm) 流速: 1.8ml/min
 柱温:30°C 波长: 290nm
 数据文件名: RC\$SZJ-4096 - 0-124/25-1573-2 - zzp-j6-2024052011p-rcqx-100mg-pH4.5jz-5min-P5.lcd
 方法文件名: RC\$SZJ-4096 - RCFF-FX274.lcm
 批处理文件名: RC\$SZJ-4096 - 20241210-rcqx-FX274.lcb
 样品瓶号: 3-37 版本号: 6.115
 进样体积: 10 µl 实验者: xiechaojun
 进样时间: 2024/12/10 21:27:22 处理者: xiechaojun
 处理时间 (V2): 2024/12/11 09:19:32
 仪器型号:SHIMADZU LC-2050C(FX274)

<色谱图>

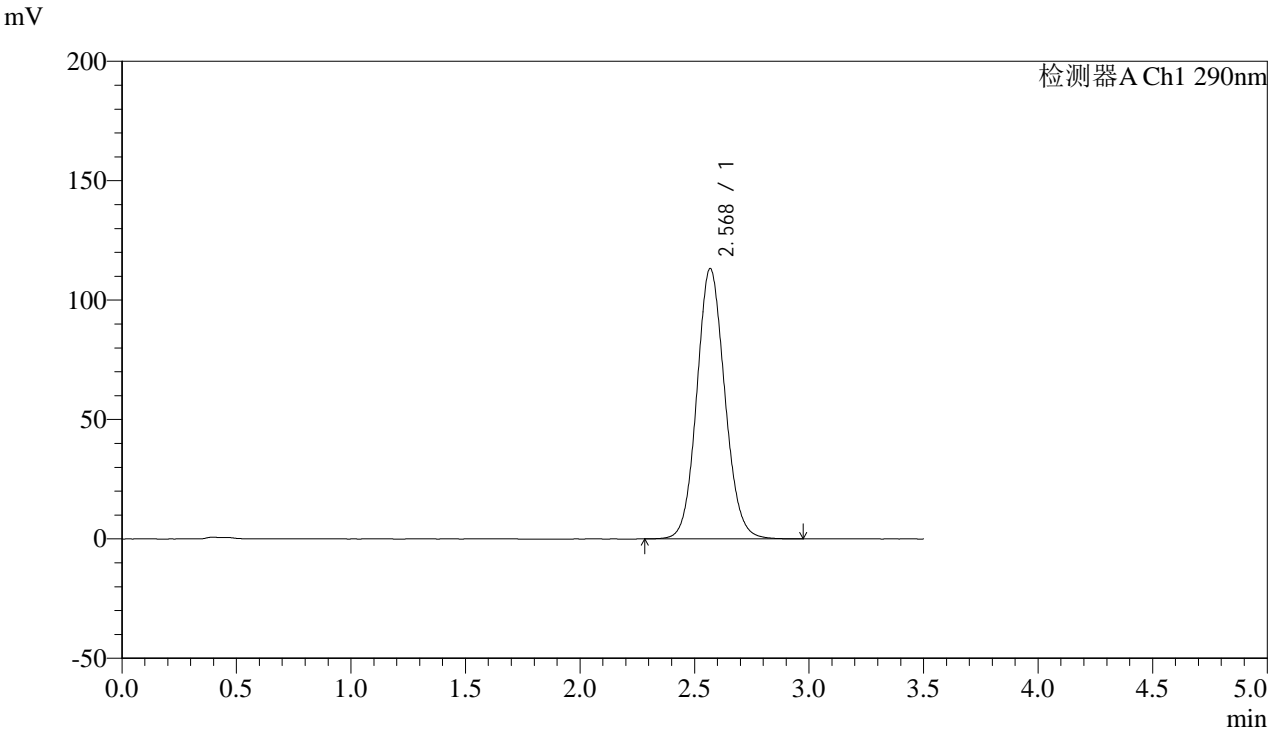

<峰表>

检测器A Ch1 290nm

峰号	保留时间	面积	面积%	高度	理论塔板数(USP)	拖尾因子	分离度(USP)
1	2.568	963561	100.000	113007	2138	1.094	--
总计		963561	100.000	113007			



SZJ-4096

<样品信息>

色谱柱:XB-C18(50mm*4.6mm,5µm) 流速: 1.8ml/min
 柱温:30°C 波长: 290nm
 数据文件名: RC\$SZJ-4096 - 0-124/25-1574-2 - zzp-j6-2024052011p-rcqx-100mg-pH4.5jz-5min-P6.lcd
 方法文件名: RC\$SZJ-4096 - RCFF-FX274.lcm
 批处理文件名: RC\$SZJ-4096 - 20241210-rcqx-FX274.lcb
 样品瓶号: 3-46 版本号: 6.115
 进样体积: 10 µl 实验者: xiechaojun
 进样时间: 2024/12/10 21:31:14 处理者: xiechaojun
 处理时间 (V2): 2024/12/11 09:19:34
 仪器型号:SHIMADZU LC-2050C(FX274)

<色谱图>

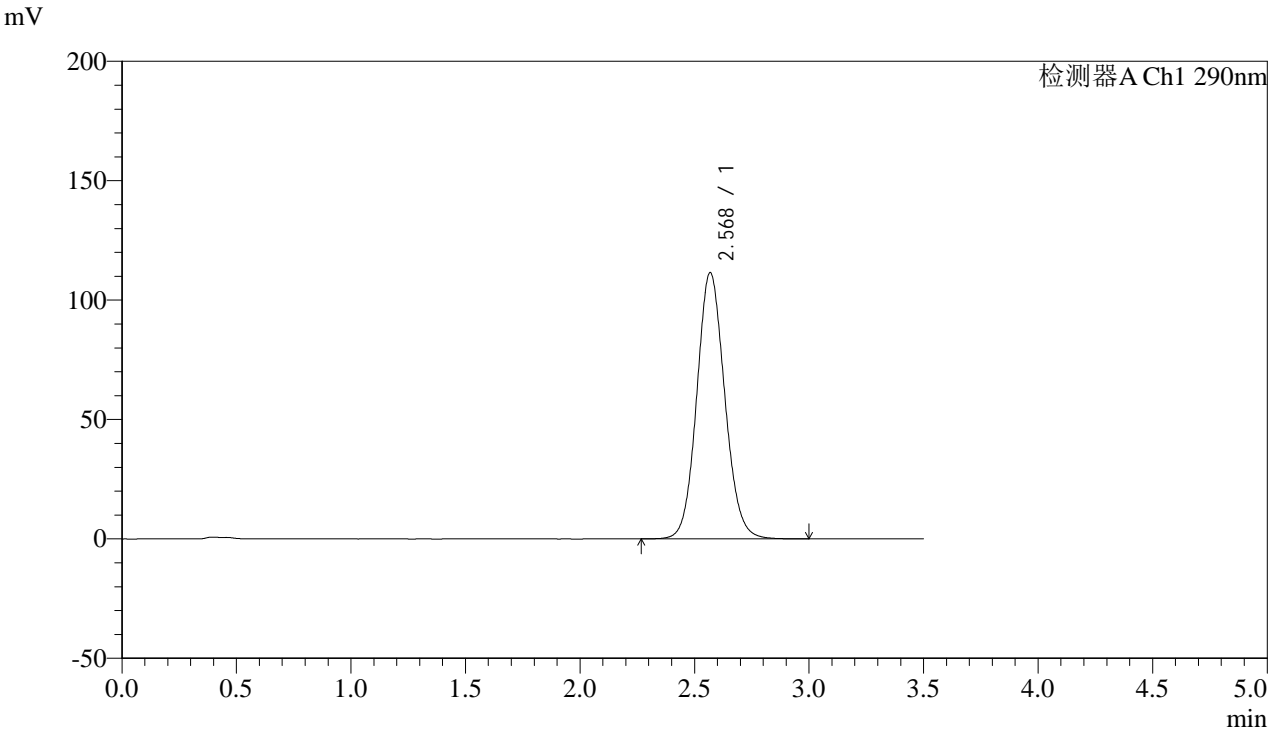

<峰表>

检测器A Ch1 290nm

峰号	保留时间	面积	面积%	高度	理论塔板数(USP)	拖尾因子	分离度(USP)
1	2.568	949496	100.000	111320	2138	1.095	--
总计		949496	100.000	111320			



SZJ-4096

<样品信息>

色谱柱:XB-C18(50mm*4.6mm,5µm) 流速: 1.8ml/min
柱温:30°C 波长: 290nm
数据文件名: RC\$SZJ-4096 - 0-124/25-1575-2 - zzp-j6-2024052011p-rcqx-100mg-pH4.5jz-10min-P1.lcd
方法文件名: RC\$SZJ-4096 - RCFF-FX274.lcm
批处理文件名: RC\$SZJ-4096 - 20241210-rcqx-FX274.lcb
样品瓶号: 3-2
进样体积: 10 µl 版本号: 6.115
进样时间: 2024/12/10 21:35:05 实验者: xiechaojun
处理时间 (V2): 2024/12/11 09:19:37 处理者: xiechaojun
仪器型号:SHIMADZU LC-2050C(FX274)

<色谱图>

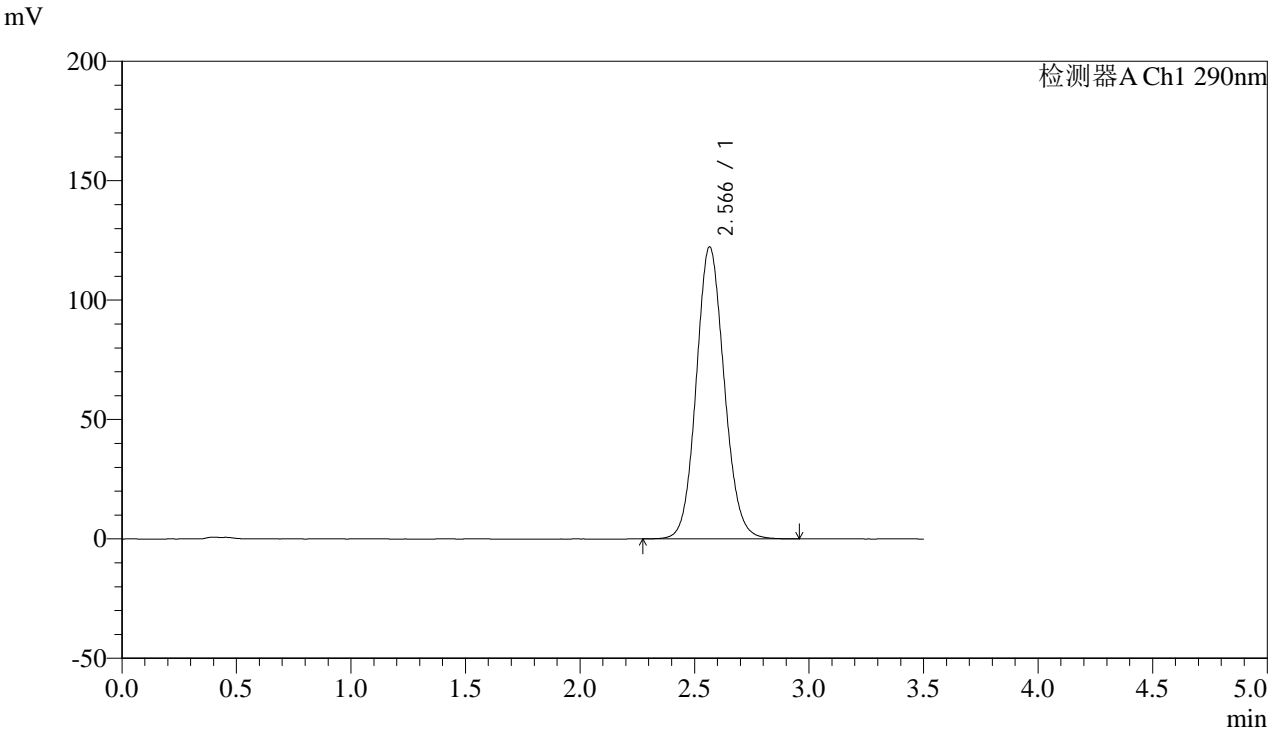

<峰表>

检测器A Ch1 290nm

峰号	保留时间	面积	面积%	高度	理论塔板数(USP)	拖尾因子	分离度(USP)
1	2.566	1040464	100.000	122240	2134	1.100	--
总计		1040464	100.000	122240			



SZJ-4096

<样品信息>

色谱柱:XB-C18(50mm*4.6mm,5µm) 流速: 1.8ml/min
柱温:30°C 波长: 290nm
数据文件名: RC\$SZJ-4096 - 0-124/25-1576-2 - zzp-j6-2024052011p-rcqx-100mg-pH4.5jz-10min-P2.lcd
方法文件名: RC\$SZJ-4096 - RCFE-FX274.lcm
批处理文件名: RC\$SZJ-4096 - 20241210-rcqx-FX274.lcb
样品瓶号: 3-11 版本号: 6.115
进样体积: 10 µl 实验者: xiechaojun
进样时间: 2024/12/10 21:38:57 处理者: xiechaojun
处理时间 (V2): 2024/12/11 09:19:39
仪器型号:SHIMADZU LC-2050C(FX274)

<色谱图>

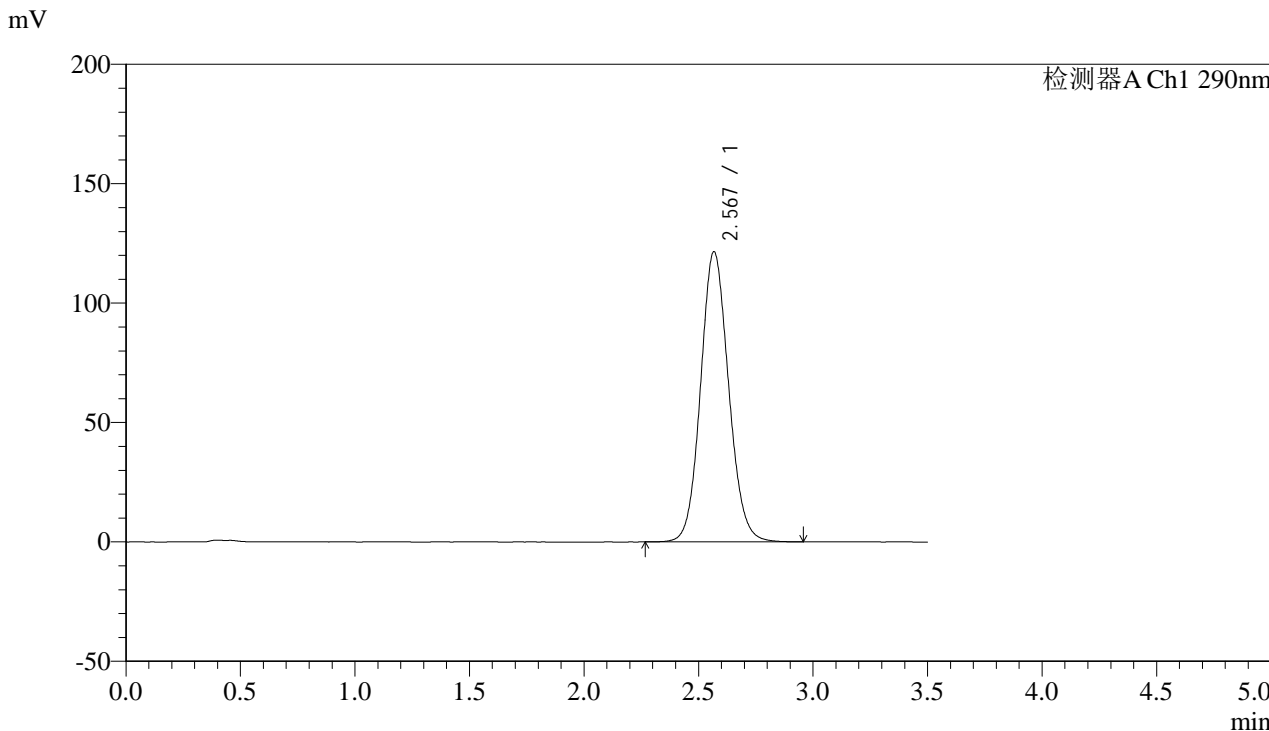

<峰表>

检测器A Ch1 290nm

峰号	保留时间	面积	面积%	高度	理论塔板数(USP)	拖尾因子	分离度(USP)
1	2.567	1034910	100.000	121271	2132	1.098	--
总计		1034910	100.000	121271			



SZJ-4096

<样品信息>

色谱柱:XB-C18(50mm*4.6mm,5µm) 流速: 1.8ml/min
柱温:30°C 波长: 290nm
数据文件名: RC\$SZJ-4096 - 0-124/25-1577-2 - zzp-j6-2024052011p-rcqx-100mg-pH4.5jz-10min-P3.lcd
方法文件名: RC\$SZJ-4096 - RCFF-FX274.lcm
批处理文件名: RC\$SZJ-4096 - 20241210-rcqx-FX274.lcb
样品瓶号: 3-20 版本号: 6.115
进样体积: 10 µl 实验者: xiechaojun
进样时间: 2024/12/10 21:42:49 处理者: xiechaojun
处理时间 (V2): 2024/12/11 09:19:42
仪器型号:SHIMADZU LC-2050C(FX274)

<色谱图>

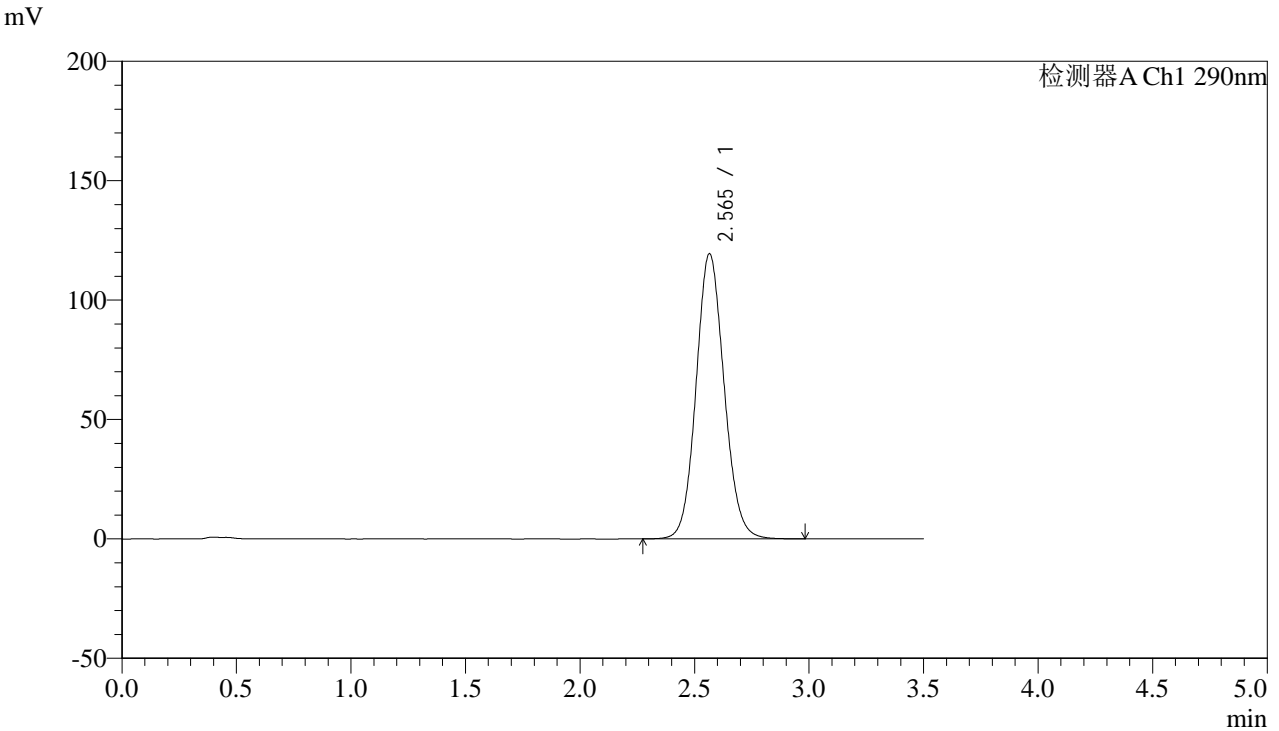

<峰表>

检测器A Ch1 290nm

峰号	保留时间	面积	面积%	高度	理论塔板数(USP)	拖尾因子	分离度(USP)
1	2.565	1017794	100.000	119425	2130	1.097	--
总计		1017794	100.000	119425			



SZJ-4096

<样品信息>

色谱柱:XB-C18(50mm*4.6mm,5µm) 流速: 1.8ml/min
柱温:30°C 波长: 290nm
数据文件名: RC\$SZJ-4096 - 0-124/25-1578-2 - zzp-j6-2024052011p-rcqx-100mg-pH4.5jz-10min-P4.lcd
方法文件名: RC\$SZJ-4096 - RCFF-FX274.lcm
批处理文件名: RC\$SZJ-4096 - 20241210-rcqx-FX274.lcb
样品瓶号: 3-29
进样体积: 10 µl 版本号: 6.115
进样时间: 2024/12/10 21:46:40 实验者: xiechaojun
处理时间 (V2): 2024/12/11 09:19:45 处理者: xiechaojun
仪器型号:SHIMADZU LC-2050C(FX274)

<色谱图>

mV

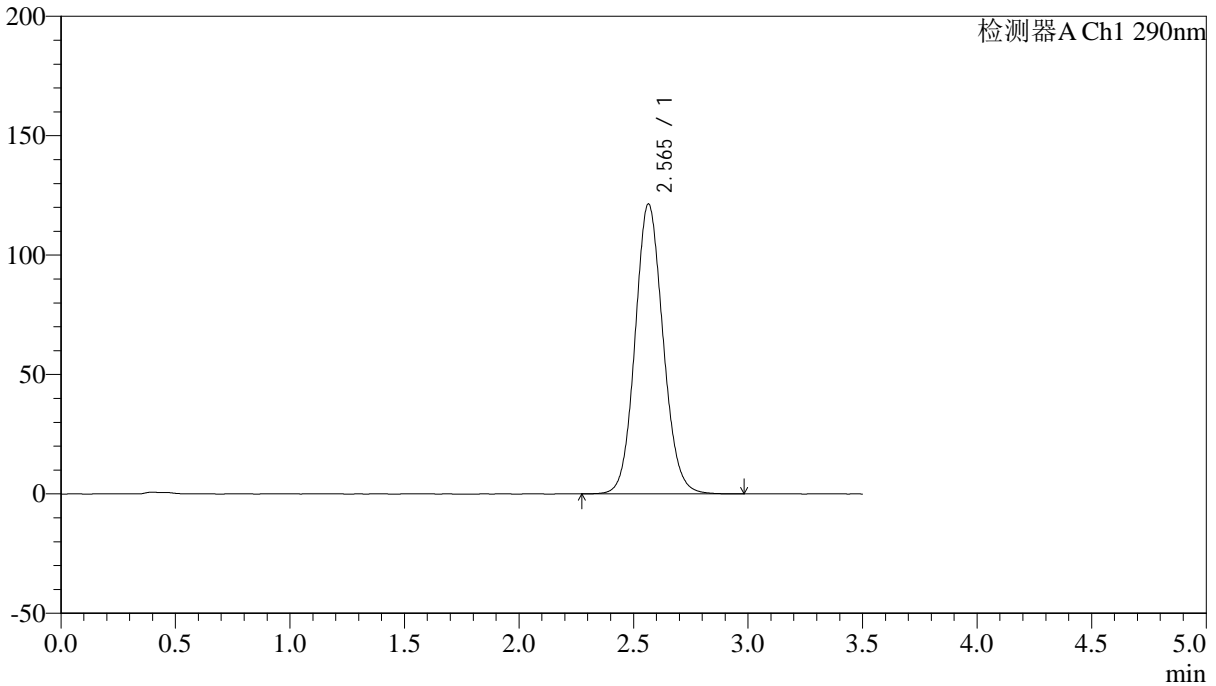

<峰表>

检测器A Ch1 290nm

峰号	保留时间	面积	面积%	高度	理论塔板数(USP)	拖尾因子	分离度(USP)
1	2.565	1032736	100.000	121420	2137	1.099	--
总计		1032736	100.000	121420			



SZJ-4096

<样品信息>

色谱柱:XB-C18(50mm*4.6mm,5µm) 流速: 1.8ml/min
柱温:30°C 波长: 290nm
数据文件名: RC\$SZJ-4096 - 0-124/25-1579-2 - zzp-j6-2024052011p-rcqx-100mg-pH4.5jz-10min-P5.lcd
方法文件名: RC\$SZJ-4096 - RCFE-FX274.lcm
批处理文件名: RC\$SZJ-4096 - 20241210-rcqx-FX274.lcb
样品瓶号: 3-38
进样体积: 10 µl 版本号: 6.115
进样时间: 2024/12/10 21:50:32 实验者: xiechaojun
处理时间 (V2): 2024/12/11 09:19:47 处理者: xiechaojun
仪器型号:SHIMADZU LC-2050C(FX274)

<色谱图>

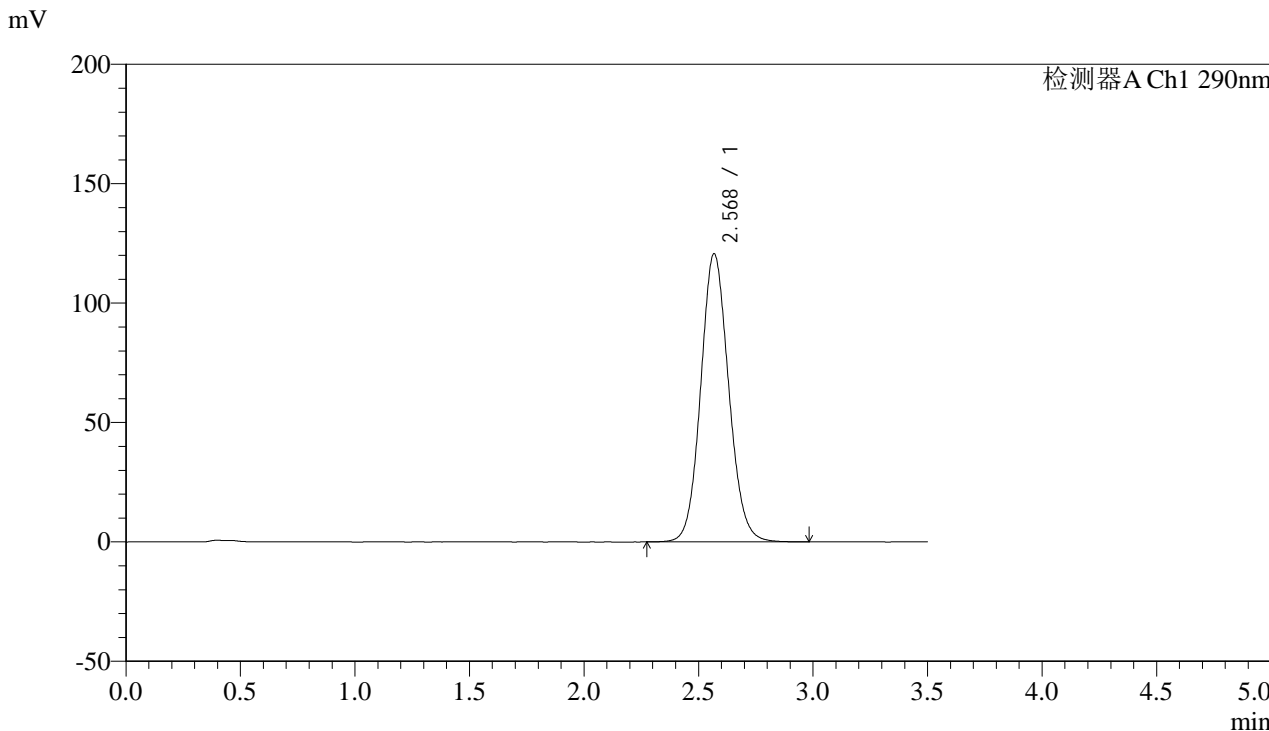

<峰表>

检测器A Ch1 290nm

峰号	保留时间	面积	面积%	高度	理论塔板数(USP)	拖尾因子	分离度(USP)
1	2.568	1026887	100.000	120428	2140	1.097	--
总计		1026887	100.000	120428			



SZJ-4096

<样品信息>

色谱柱:XB-C18(50mm*4.6mm,5µm) 流速: 1.8ml/min
柱温:30°C 波长: 290nm
数据文件名: RC\$SZJ-4096 - 0-124/25-1580-2 - zzp-j6-2024052011p-rcqx-100mg-pH4.5jz-10min-P6.lcd
方法文件名: RC\$SZJ-4096 - RCFF-FX274.lcm
批处理文件名: RC\$SZJ-4096 - 20241210-rcqx-FX274.lcb
样品瓶号: 3-47
进样体积: 10 µl 版本号: 6.115
进样时间: 2024/12/10 21:54:23 实验者: xiechaojun
处理时间 (V2): 2024/12/11 09:19:50 处理者: xiechaojun
仪器型号:SHIMADZU LC-2050C(FX274)

<色谱图>

mV

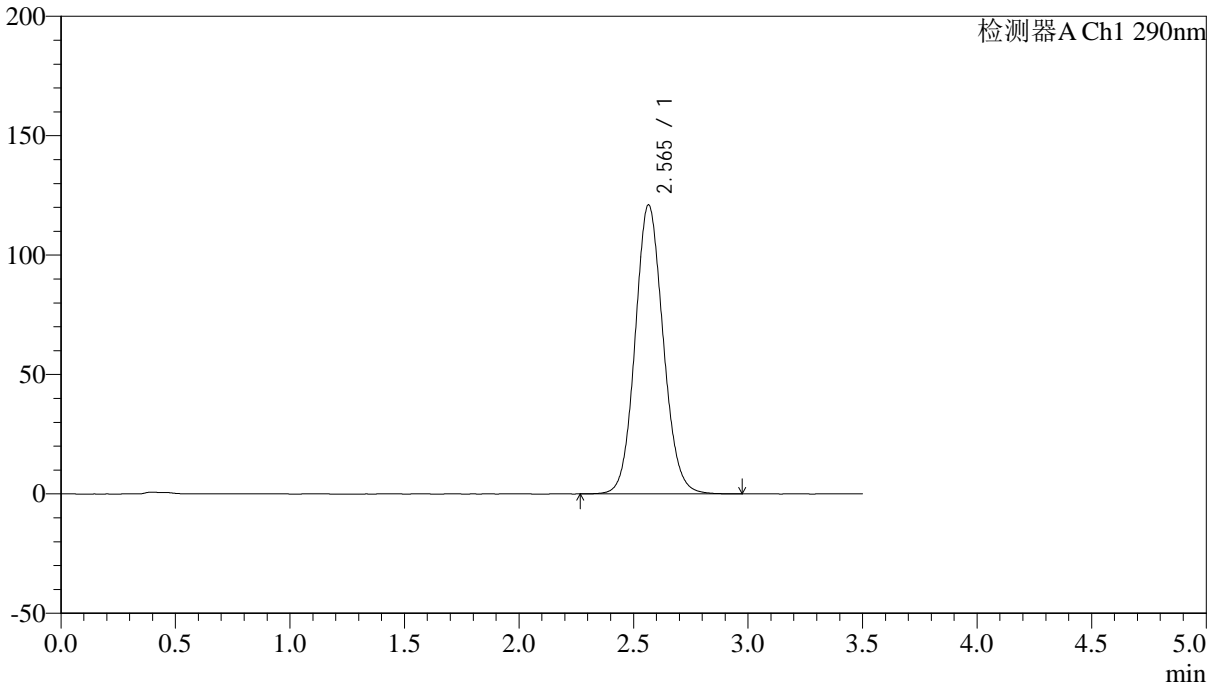

<峰表>

检测器A Ch1 290nm

峰号	保留时间	面积	面积%	高度	理论塔板数(USP)	拖尾因子	分离度(USP)
1	2.565	1031448	100.000	121004	2130	1.097	--
总计		1031448	100.000	121004			



SZJ-4096

<样品信息>

色谱柱:XB-C18(50mm*4.6mm,5µm) 流速: 1.8ml/min
柱温:30°C 波长: 290nm
数据文件名: RC\$SZJ-4096 - 0-124/25-1581-2 - zzp-j6-2024052011p-rcqx-100mg-pH4.5jz-15min-P1.lcd
方法文件名: RC\$SZJ-4096 - RCFF-FX274.lcm
批处理文件名: RC\$SZJ-4096 - 20241210-rcqx-FX274.lcb
样品瓶号: 3-3
进样体积: 10 µl 版本号: 6.115
进样时间: 2024/12/10 21:58:14 实验者: xiechaojun
处理时间 (V2): 2024/12/11 09:19:53 处理者: xiechaojun
仪器型号:SHIMADZU LC-2050C(FX274)

<色谱图>

mV

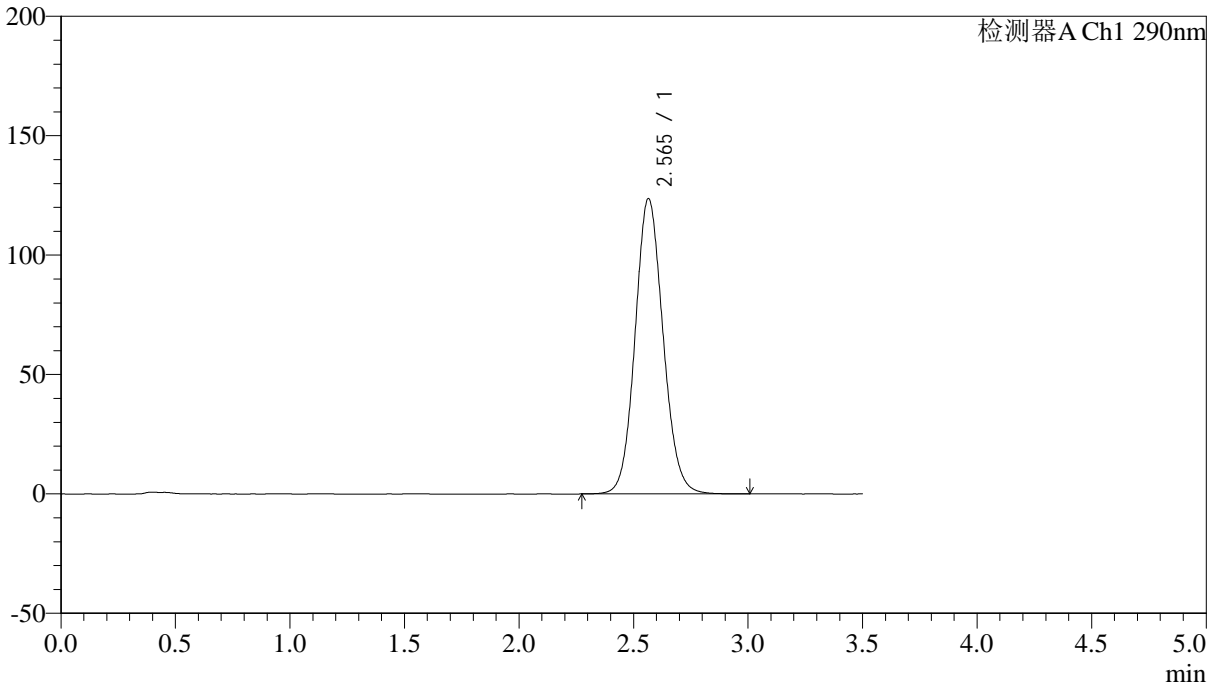

<峰表>

检测器A Ch1 290nm

峰号	保留时间	面积	面积%	高度	理论塔板数(USP)	拖尾因子	分离度(USP)
1	2.565	1052360	100.000	123665	2136	1.099	--
总计		1052360	100.000	123665			



SZJ-4096

<样品信息>

色谱柱:XB-C18(50mm*4.6mm,5µm) 流速: 1.8ml/min
柱温:30°C 波长: 290nm
数据文件名: RC\$SZJ-4096 - 0-124/25-1582-2 - zzp-j6-2024052011p-rcqx-100mg-pH4.5jz-15min-P2.lcd
方法文件名: RC\$SZJ-4096 - RCFF-FX274.lcm
批处理文件名: RC\$SZJ-4096 - 20241210-rcqx-FX274.lcb
样品瓶号: 3-12
进样体积: 10 µl 版本号: 6.115
进样时间: 2024/12/10 22:02:05 实验者: xiechaojun
处理时间 (V2): 2024/12/11 09:19:56 处理者: xiechaojun
仪器型号:SHIMADZU LC-2050C(FX274)

<色谱图>

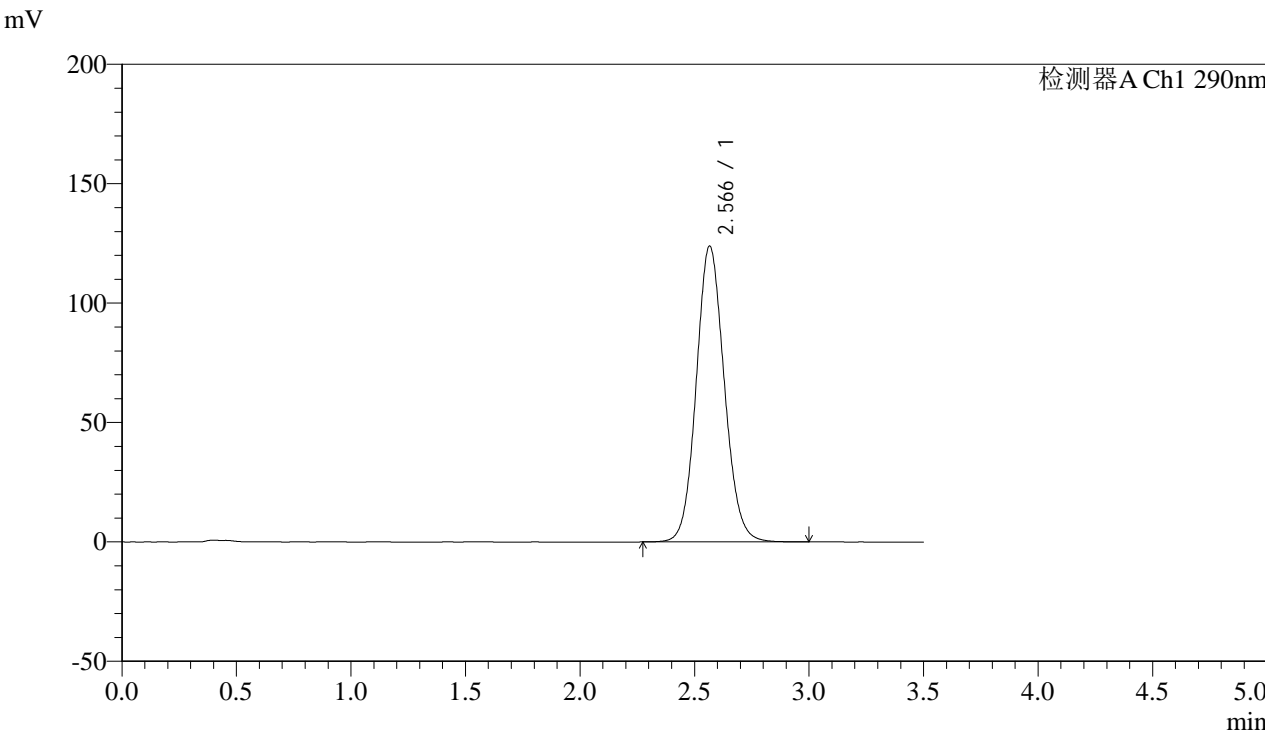

<峰表>

检测器A Ch1 290nm

峰号	保留时间	面积	面积%	高度	理论塔板数(USP)	拖尾因子	分离度(USP)
1	2.566	1056633	100.000	123835	2127	1.099	--
总计		1056633	100.000	123835			

<样品信息>

色谱柱:XB-C18(50mm*4.6mm,5μm) 流速: 1.8ml/min
柱温:30°C 波长: 290nm
数据文件名: RC\$SZJ-4096 - 0-124/25-1583-2 - zzp-j6-2024052011p-rcqx-100mg-pH4.5jz-15min-P3.lcd
方法文件名: RC\$SZJ-4096 - RCFF-FX274.lcm
批处理文件名: RC\$SZJ-4096 - 20241210-rcqx-FX274.lcb
样品瓶号: 3-21
进样体积: 10 μl 版本号: 6.115
进样时间: 2024/12/10 22:05:56 实验者: xiechaojun
处理时间 (V2): 2024/12/11 09:19:59 处理者: xiechaojun
仪器型号:SHIMADZU LC-2050C(FX274)

<色谱图>

mV

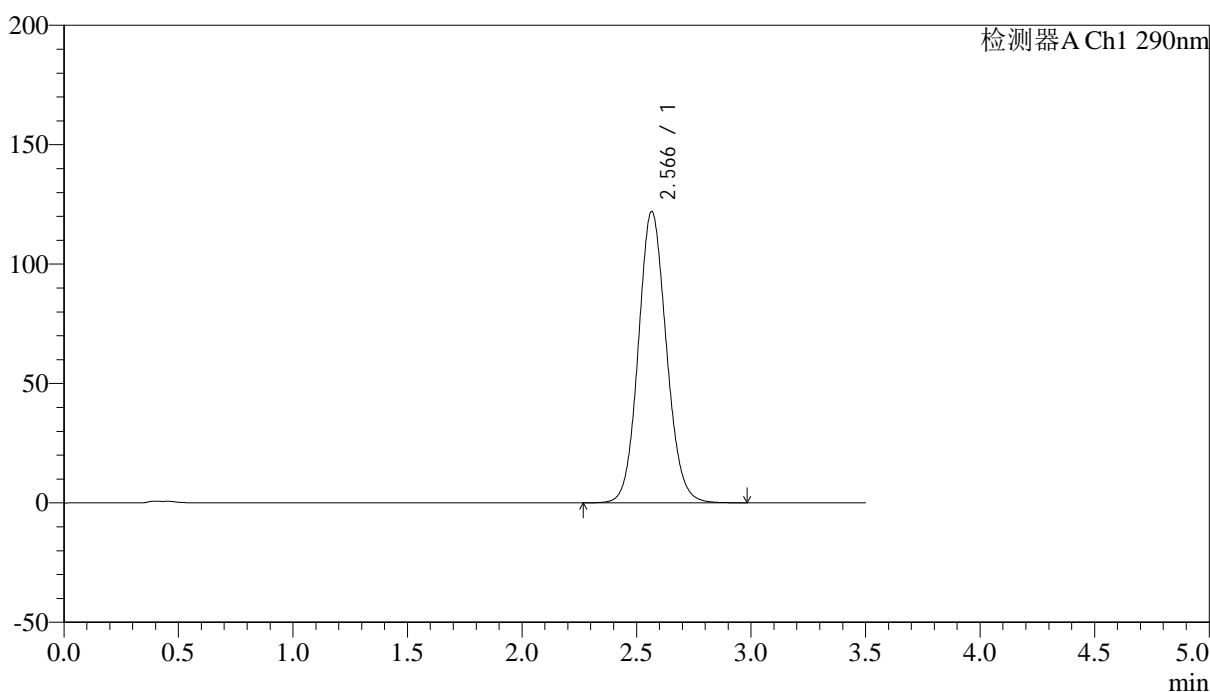

<峰表>

检测器A Ch1 290nm

峰号	保留时间	面积	面积%	高度	理论塔板数(USP)	拖尾因子	分离度(USP)
1	2.566	1040749	100.000	121928	2126	1.098	--
总计		1040749	100.000	121928			



SZJ-4096

<样品信息>

色谱柱:XB-C18(50mm*4.6mm,5µm) 流速: 1.8ml/min
柱温:30°C 波长: 290nm
数据文件名: RC\$SZJ-4096 - 0-124/25-1584-2 - zzp-j6-2024052011p-rcqx-100mg-pH4.5jz-15min-P4.lcd
方法文件名: RC\$SZJ-4096 - RCFF-FX274.lcm
批处理文件名: RC\$SZJ-4096 - 20241210-rcqx-FX274.lcb
样品瓶号: 3-30
进样体积: 10 µl 版本号: 6.115
进样时间: 2024/12/10 22:09:47 实验者: xiechaojun
处理时间 (V2): 2024/12/11 09:20:02 处理者: xiechaojun
仪器型号:SHIMADZU LC-2050C(FX274)

<色谱图>

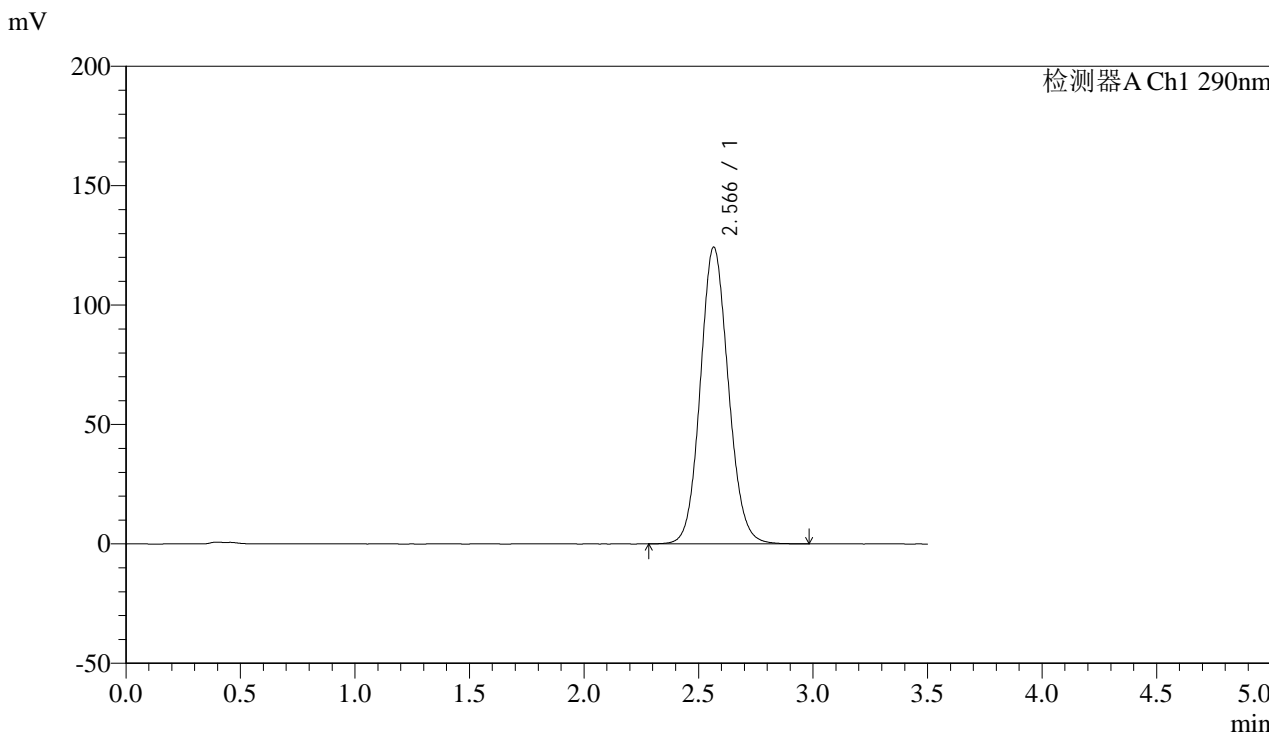

<峰表>

检测器A Ch1 290nm

峰号	保留时间	面积	面积%	高度	理论塔板数(USP)	拖尾因子	分离度(USP)
1	2.566	1060060	100.000	124182	2126	1.098	--
总计		1060060	100.000	124182			



SZJ-4096

<样品信息>

色谱柱:XB-C18(50mm*4.6mm,5µm) 流速: 1.8ml/min
柱温:30°C 波长: 290nm
数据文件名: RC\$SZJ-4096 - 0-124/25-1585-2 - zzp-j6-2024052011p-rcqx-100mg-pH4.5jz-15min-P5.lcd
方法文件名: RC\$SZJ-4096 - RCFF-FX274.lcm
批处理文件名: RC\$SZJ-4096 - 20241210-rcqx-FX274.lcb
样品瓶号: 3-39
进样体积: 10 µl 版本号: 6.115
进样时间: 2024/12/10 22:13:38 实验者: xiechaojun
处理时间 (V2): 2024/12/11 09:20:05 处理者: xiechaojun
仪器型号:SHIMADZU LC-2050C(FX274)

<色谱图>

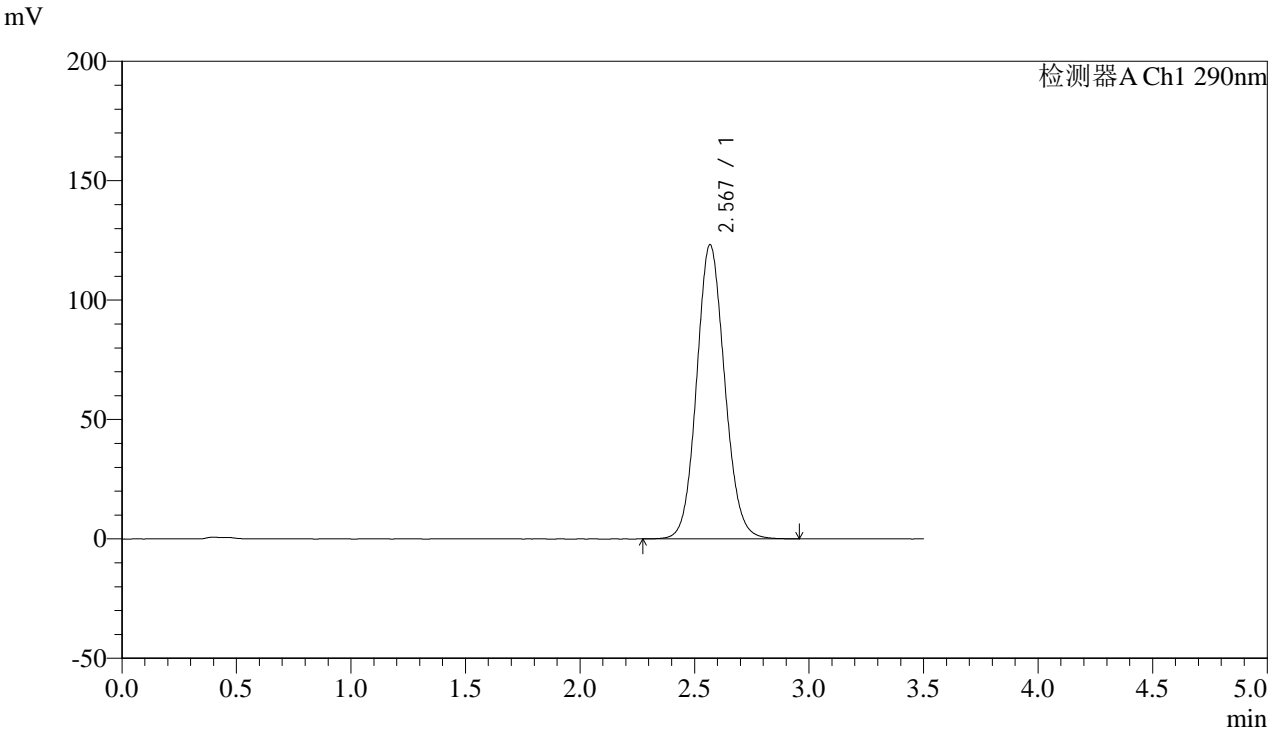

<峰表>

检测器A Ch1 290nm

峰号	保留时间	面积	面积%	高度	理论塔板数(USP)	拖尾因子	分离度(USP)
1	2.567	1050065	100.000	122891	2128	1.098	--
总计		1050065	100.000	122891			



SZJ-4096

<样品信息>

色谱柱:XB-C18(50mm*4.6mm,5µm) 流速: 1.8ml/min
柱温:30°C 波长: 290nm
数据文件名: RC\$SZJ-4096 - 0-124/25-1586-2 - zzp-j6-2024052011p-rcqx-100mg-pH4.5jz-15min-P6.lcd
方法文件名: RC\$SZJ-4096 - RCFF-FX274.lcm
批处理文件名: RC\$SZJ-4096 - 20241210-rcqx-FX274.lcb
样品瓶号: 3-48
进样体积: 10 µl 版本号: 6.115
进样时间: 2024/12/10 22:17:29 实验者: xiechaojun
处理时间 (V2): 2024/12/11 09:20:08 处理者: xiechaojun
仪器型号:SHIMADZU LC-2050C(FX274)

<色谱图>

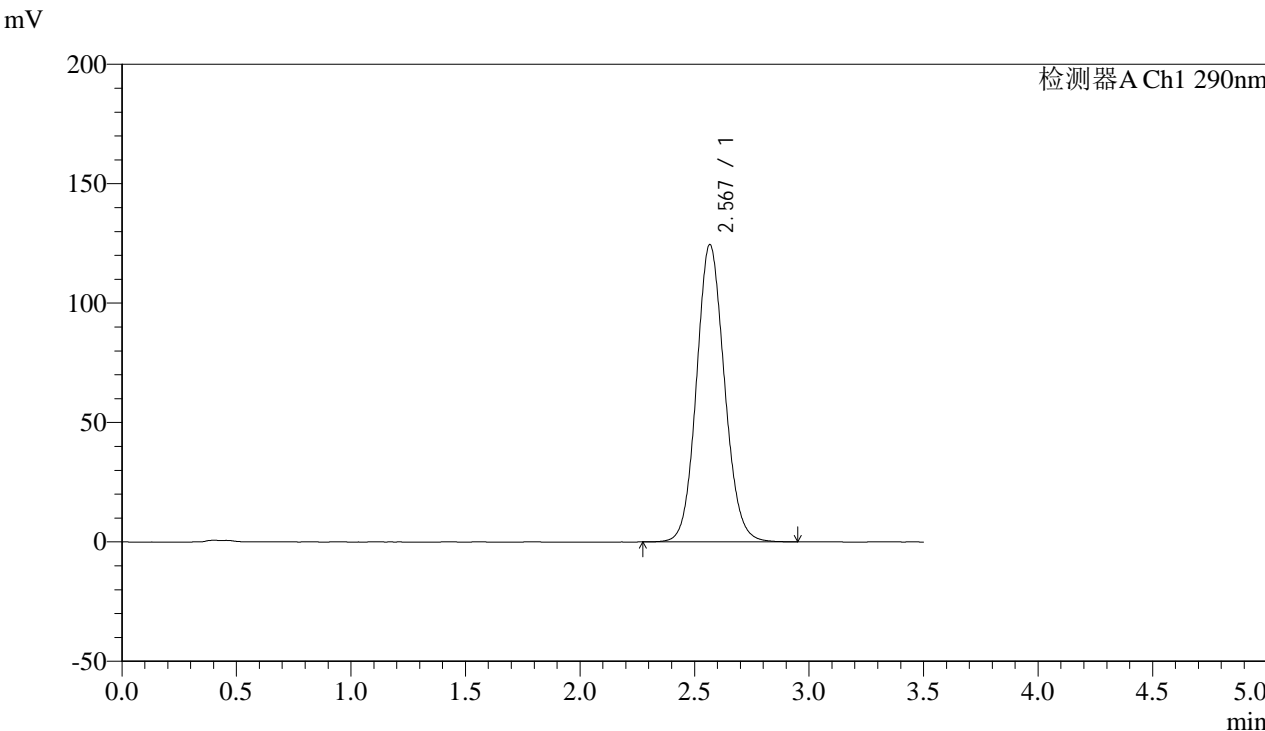

<峰表>

检测器A Ch1 290nm

峰号	保留时间	面积	面积%	高度	理论塔板数(USP)	拖尾因子	分离度(USP)
1	2.567	1060088	100.000	124299	2134	1.098	--
总计		1060088	100.000	124299			



SZJ-4096

<样品信息>

色谱柱:XB-C18(50mm*4.6mm,5µm) 流速: 1.8ml/min
柱温:30°C 波长: 290nm
数据文件名: RC\$SZJ-4096 - 0-124/25-1587-2 - zzp-j6-2024052011p-rcqx-100mg-pH4.5jz-20min-P1.lcd
方法文件名: RC\$SZJ-4096 - RCFF-FX274.lcm
批处理文件名: RC\$SZJ-4096 - 20241210-rcqx-FX274.lcb
样品瓶号: 3-4
进样体积: 10 µl 版本号: 6.115
进样时间: 2024/12/10 22:21:20 实验者: xiechaojun
处理时间 (V2): 2024/12/11 09:20:11 处理者: xiechaojun
仪器型号:SHIMADZU LC-2050C(FX274)

<色谱图>

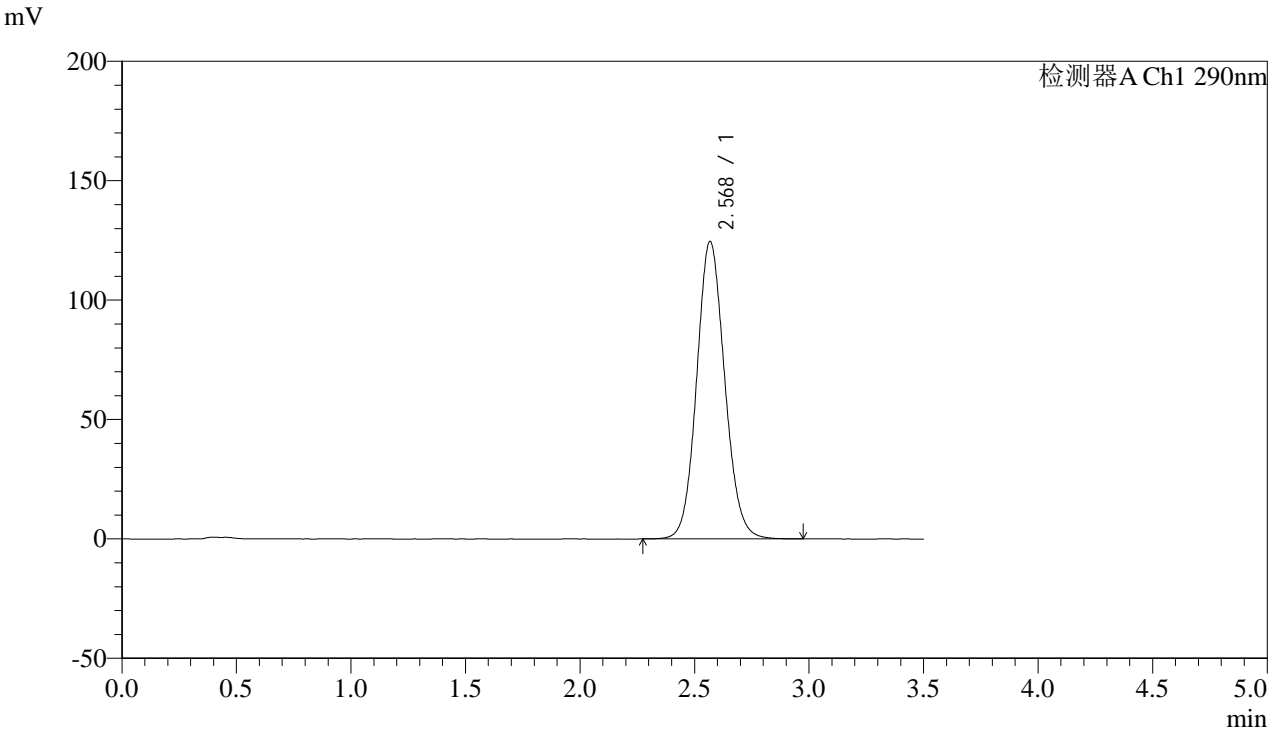

<峰表>

检测器A Ch1 290nm

峰号	保留时间	面积	面积%	高度	理论塔板数(USP)	拖尾因子	分离度(USP)
1	2.568	1061303	100.000	124299	2134	1.098	--
总计		1061303	100.000	124299			



SZJ-4096

<样品信息>

色谱柱:XB-C18(50mm*4.6mm,5µm) 流速: 1.8ml/min
 柱温:30°C 波长: 290nm
 数据文件名: RC\$SZJ-4096 - 0-124/25-1588-2 - zzp-j6-2024052011p-rcqx-100mg-pH4.5jz-20min-P2.lcd
 方法文件名: RC\$SZJ-4096 - RCFE-FX274.lcm
 批处理文件名: RC\$SZJ-4096 - 20241210-rcqx-FX274.lcb
 样品瓶号: 3-13 版本号: 6.115
 进样体积: 10 µl 实验者: xiechaojun
 进样时间: 2024/12/10 22:25:11 处理者: xiechaojun
 处理时间 (V2): 2024/12/11 09:20:13
 仪器型号:SHIMADZU LC-2050C(FX274)

<色谱图>

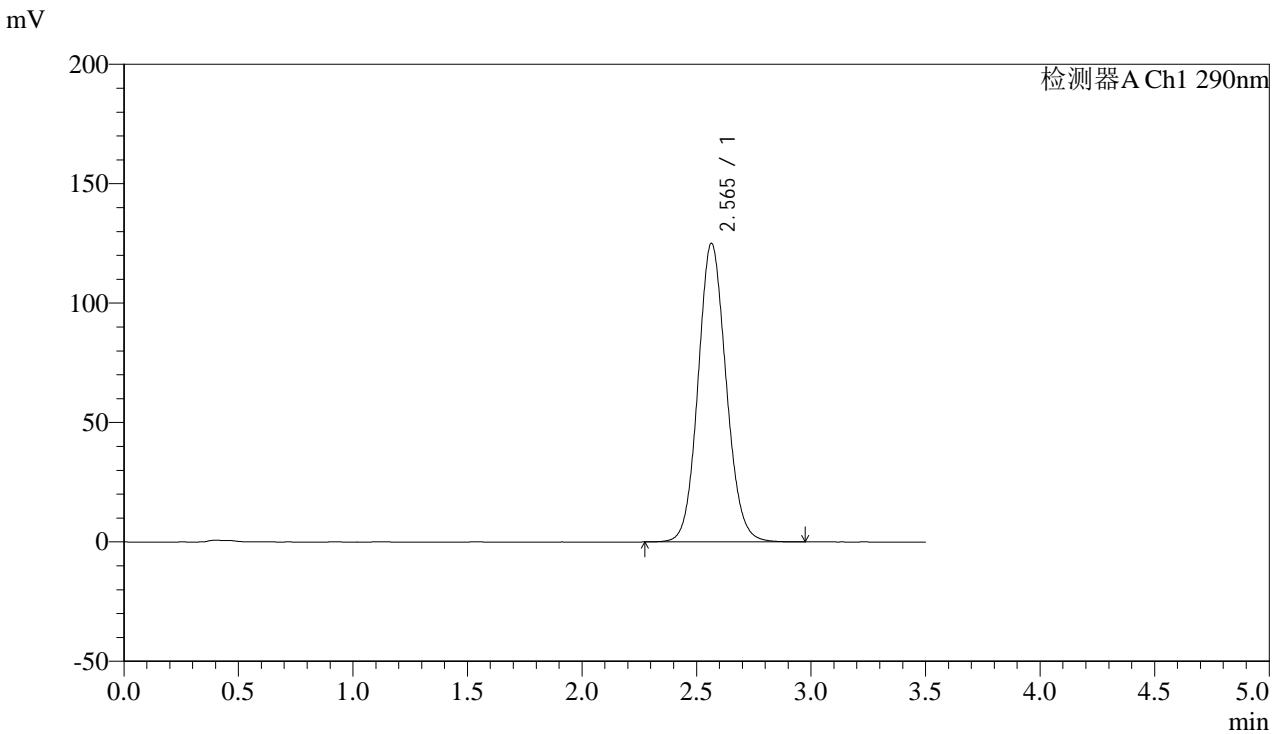

<峰表>

检测器A Ch1 290nm

峰号	保留时间	面积	面积%	高度	理论塔板数(USP)	拖尾因子	分离度(USP)
1	2.565	1068052	100.000	125056	2119	1.098	--
总计		1068052	100.000	125056			



SZJ-4096

<样品信息>

色谱柱:XB-C18(50mm*4.6mm,5µm) 流速: 1.8ml/min
柱温:30°C 波长: 290nm
数据文件名: RC\$SZJ-4096 - 0-124/25-1589-2 - zzp-j6-2024052011p-rcqx-100mg-pH4.5jz-20min-P3.lcd
方法文件名: RC\$SZJ-4096 - RCFF-FX274.lcm
批处理文件名: RC\$SZJ-4096 - 20241210-rcqx-FX274.lcb
样品瓶号: 3-22
进样体积: 10 µl 版本号: 6.115
进样时间: 2024/12/10 22:29:02 实验者: xiechaojun
处理时间 (V2): 2024/12/11 09:20:16 处理者: xiechaojun
仪器型号:SHIMADZU LC-2050C(FX274)

<色谱图>

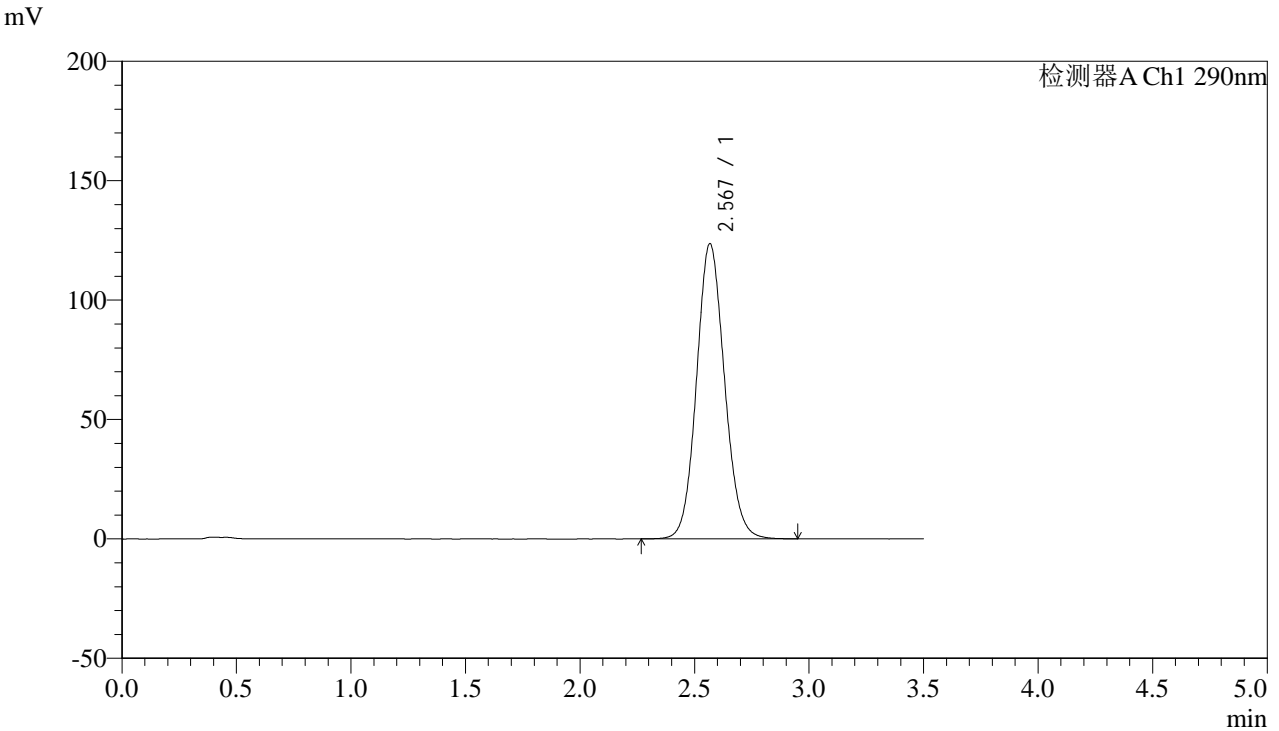

<峰表>

检测器A Ch1 290nm

峰号	保留时间	面积	面积%	高度	理论塔板数(USP)	拖尾因子	分离度(USP)
1	2.567	1051980	100.000	123369	2136	1.097	--
总计		1051980	100.000	123369			



SZJ-4096

<样品信息>

色谱柱:XB-C18(50mm*4.6mm,5µm) 流速: 1.8ml/min
柱温:30°C 波长: 290nm
数据文件名: RC\$SZJ-4096 - 0-124/25-1590-2 - zzp-j6-2024052011p-rcqx-100mg-pH4.5jz-20min-P4.lcd
方法文件名: RC\$SZJ-4096 - RCFF-FX274.lcm
批处理文件名: RC\$SZJ-4096 - 20241210-rcqx-FX274.lcb
样品瓶号: 3-31
进样体积: 10 µl 版本号: 6.115
进样时间: 2024/12/10 22:32:53 实验者: xiechaojun
处理时间 (V2): 2024/12/11 09:20:19 处理者: xiechaojun
仪器型号:SHIMADZU LC-2050C(FX274)

<色谱图>

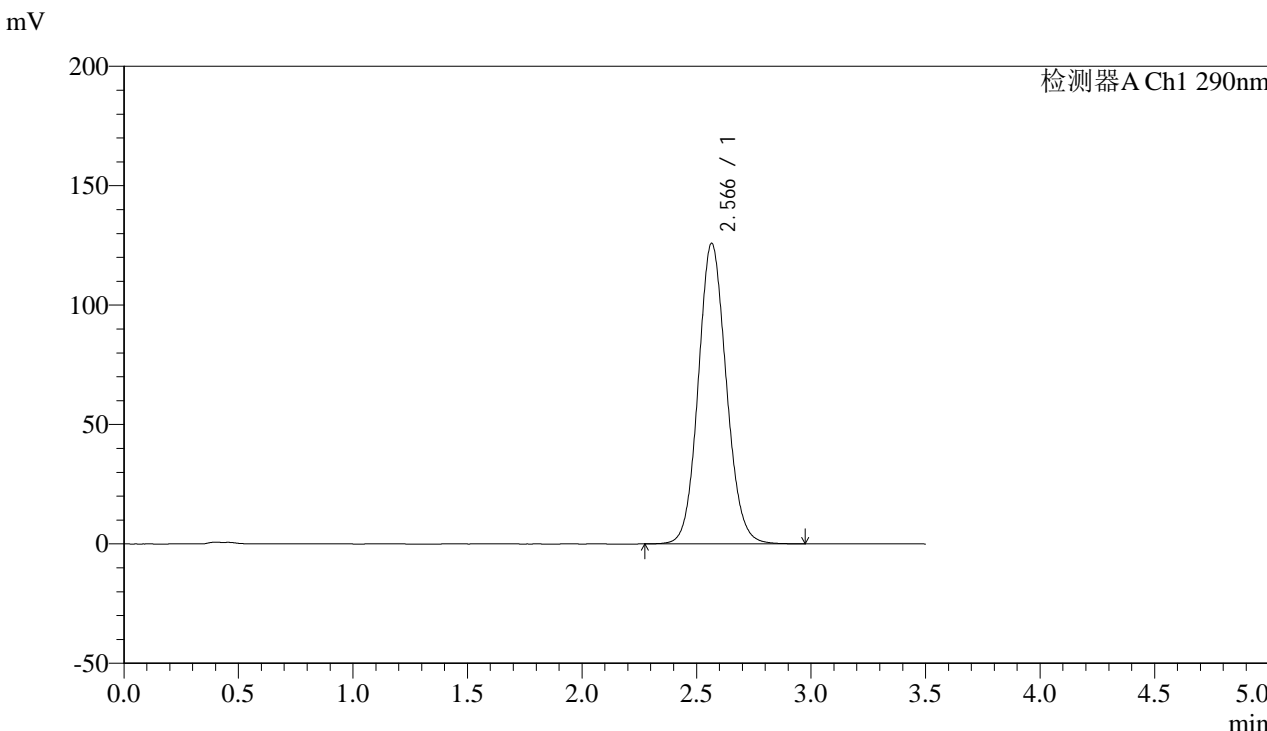

<峰表>

检测器A Ch1 290nm

峰号	保留时间	面积	面积%	高度	理论塔板数(USP)	拖尾因子	分离度(USP)
1	2.566	1073848	100.000	125775	2124	1.098	--
总计		1073848	100.000	125775			



SZJ-4096

<样品信息>

色谱柱:XB-C18(50mm*4.6mm,5µm) 流速: 1.8ml/min
柱温:30°C 波长: 290nm
数据文件名: RC\$SZJ-4096 - 0-124/25-1591-2 - zzp-j6-2024052011p-rcqx-100mg-pH4.5jz-20min-P5.lcd
方法文件名: RC\$SZJ-4096 - RCFF-FX274.lcm
批处理文件名: RC\$SZJ-4096 - 20241210-rcqx-FX274.lcb
样品瓶号: 3-40
进样体积: 10 µl 版本号: 6.115
进样时间: 2024/12/10 22:36:44 实验者: xiechaojun
处理时间 (V2): 2024/12/11 09:20:21 处理者: xiechaojun
仪器型号:SHIMADZU LC-2050C(FX274)

<色谱图>

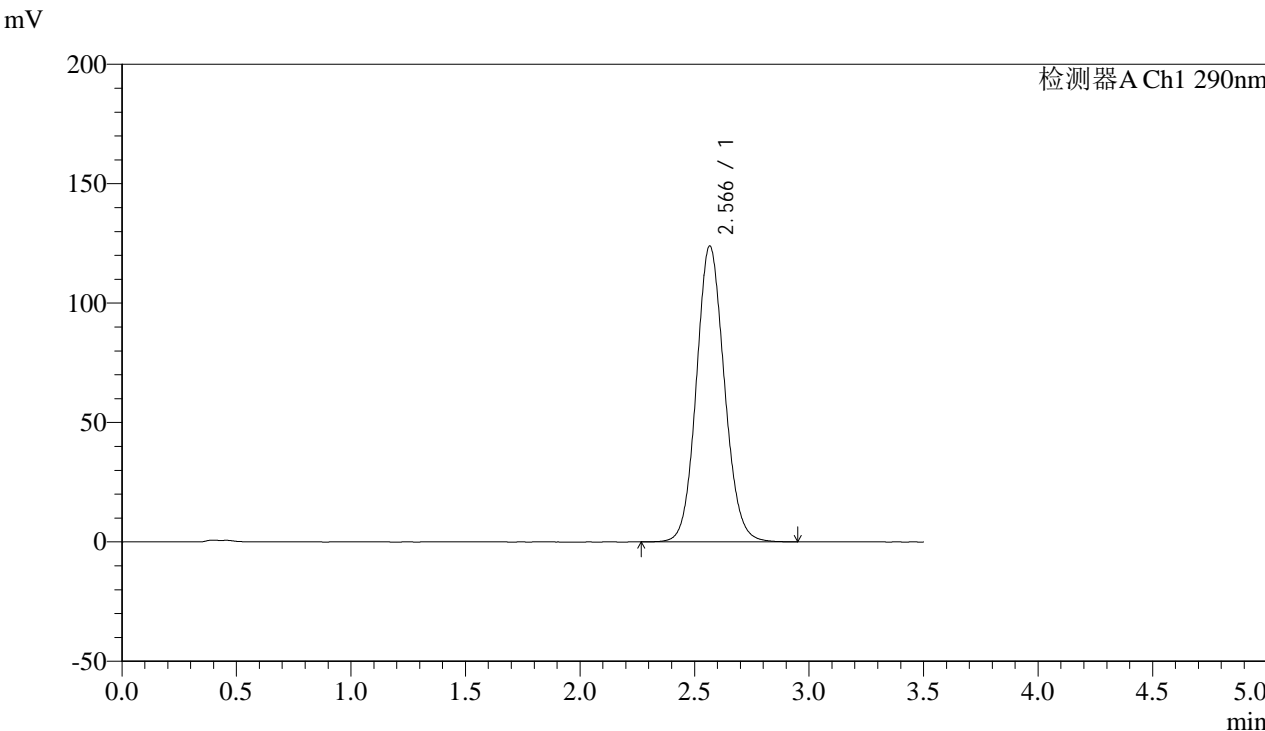

<峰表>

检测器A Ch1 290nm

峰号	保留时间	面积	面积%	高度	理论塔板数(USP)	拖尾因子	分离度(USP)
1	2.566	1056777	100.000	123790	2125	1.097	--
总计		1056777	100.000	123790			



SZJ-4096

<样品信息>

色谱柱:XB-C18(50mm*4.6mm,5µm) 流速: 1.8ml/min
柱温:30°C 波长: 290nm
数据文件名: RC\$SZJ-4096 - 0-124/25-1592-2 - zzp-j6-2024052011p-rcqx-100mg-pH4.5jz-20min-P6.lcd
方法文件名: RC\$SZJ-4096 - RCFE-FX274.lcm
批处理文件名: RC\$SZJ-4096 - 20241210-rcqx-FX274.lcb
样品瓶号: 3-49
进样体积: 10 µl 版本号: 6.115
进样时间: 2024/12/10 22:40:35 实验者: xiechaojun
处理时间 (V2): 2024/12/11 09:20:24 处理者: xiechaojun
仪器型号:SHIMADZU LC-2050C(FX274)

<色谱图>

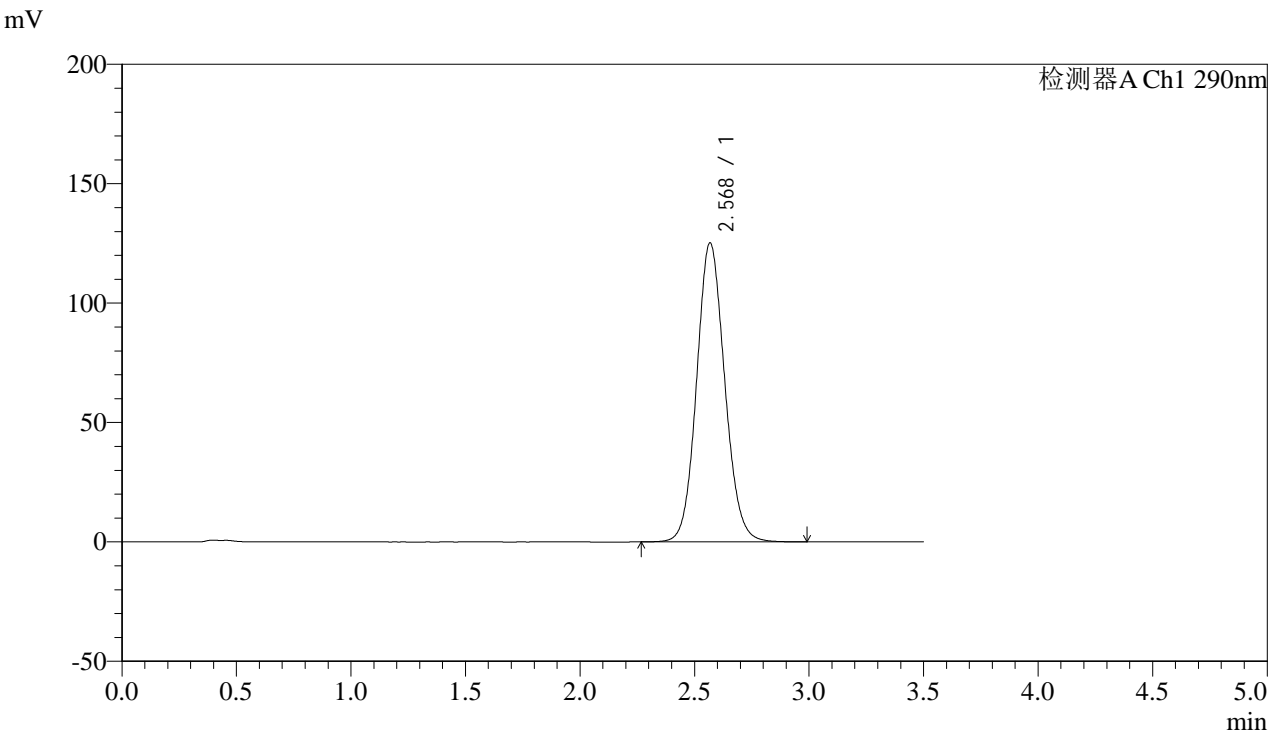

<峰表>

检测器A Ch1 290nm

峰号	保留时间	面积	面积%	高度	理论塔板数(USP)	拖尾因子	分离度(USP)
1	2.568	1069465	100.000	124928	2124	1.098	--
总计		1069465	100.000	124928			



SZJ-4096

<样品信息>

色谱柱:XB-C18(50mm*4.6mm,5µm) 流速: 1.8ml/min
 柱温:30°C 波长: 290nm
 数据文件名: RC\$SZJ-4096 - 0-124/25-1593-2 - zzp-j6-2024052011p-rcqx-100mg-pH4.5jz-30min-P1.lcd
 方法文件名: RC\$SZJ-4096 - RCFE-FX274.lcm
 批处理文件名: RC\$SZJ-4096 - 20241210-rcqx-FX274.lcb
 样品瓶号: 3-5 版本号: 6.115
 进样体积: 10 µl 实验者: xiechaojun
 进样时间: 2024/12/10 22:44:26 处理者: xiechaojun
 处理时间 (V2): 2024/12/11 09:20:27
 仪器型号:SHIMADZU LC-2050C(FX274)

<色谱图>

mV

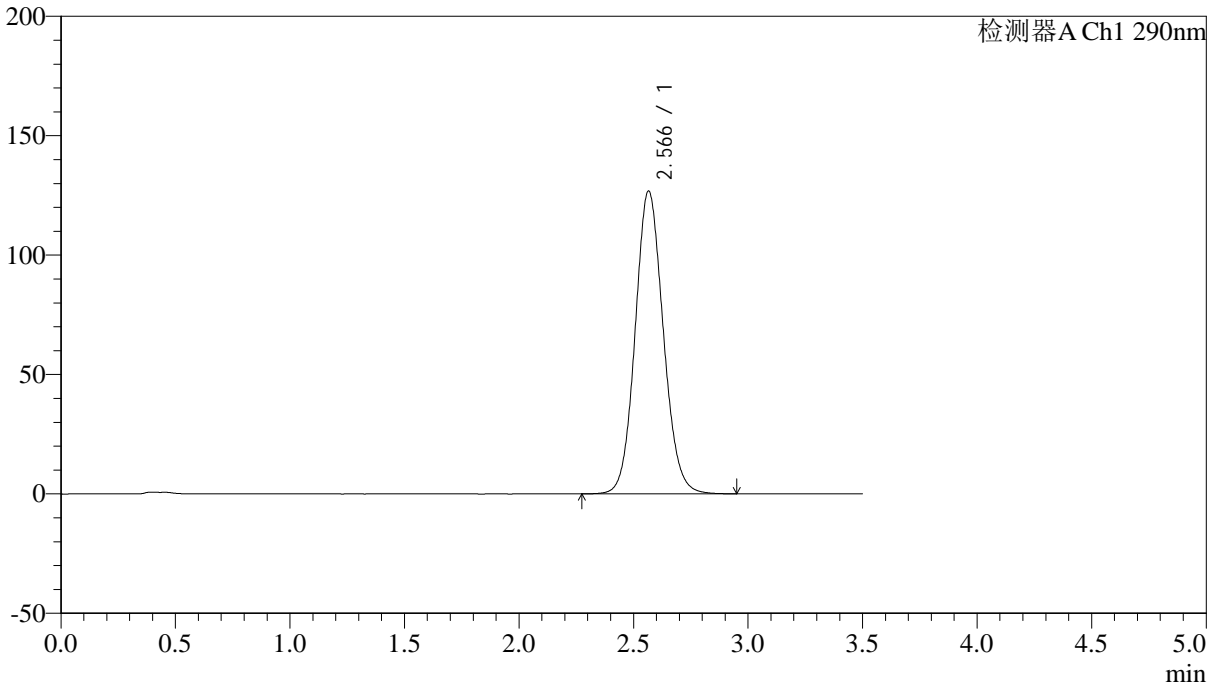

<峰表>

检测器A Ch1 290nm

峰号	保留时间	面积	面积%	高度	理论塔板数(USP)	拖尾因子	分离度(USP)
1	2.566	1083019	100.000	126769	2119	1.099	--
总计		1083019	100.000	126769			



SZJ-4096

<样品信息>

色谱柱:XB-C18(50mm*4.6mm,5µm) 流速: 1.8ml/min
柱温:30°C 波长: 290nm
数据文件名: RC\$SZJ-4096 - 0-124/25-1594-2 - zzp-j6-2024052011p-rcqx-100mg-pH4.5jz-30min-P2.lcd
方法文件名: RC\$SZJ-4096 - RCFE-FX274.lcm
批处理文件名: RC\$SZJ-4096 - 20241210-rcqx-FX274.lcb
样品瓶号: 3-14
进样体积: 10 µl 版本号: 6.115
进样时间: 2024/12/10 22:48:17 实验者: xiechaojun
处理时间 (V2): 2024/12/11 09:20:29 处理者: xiechaojun
仪器型号:SHIMADZU LC-2050C(FX274)

<色谱图>

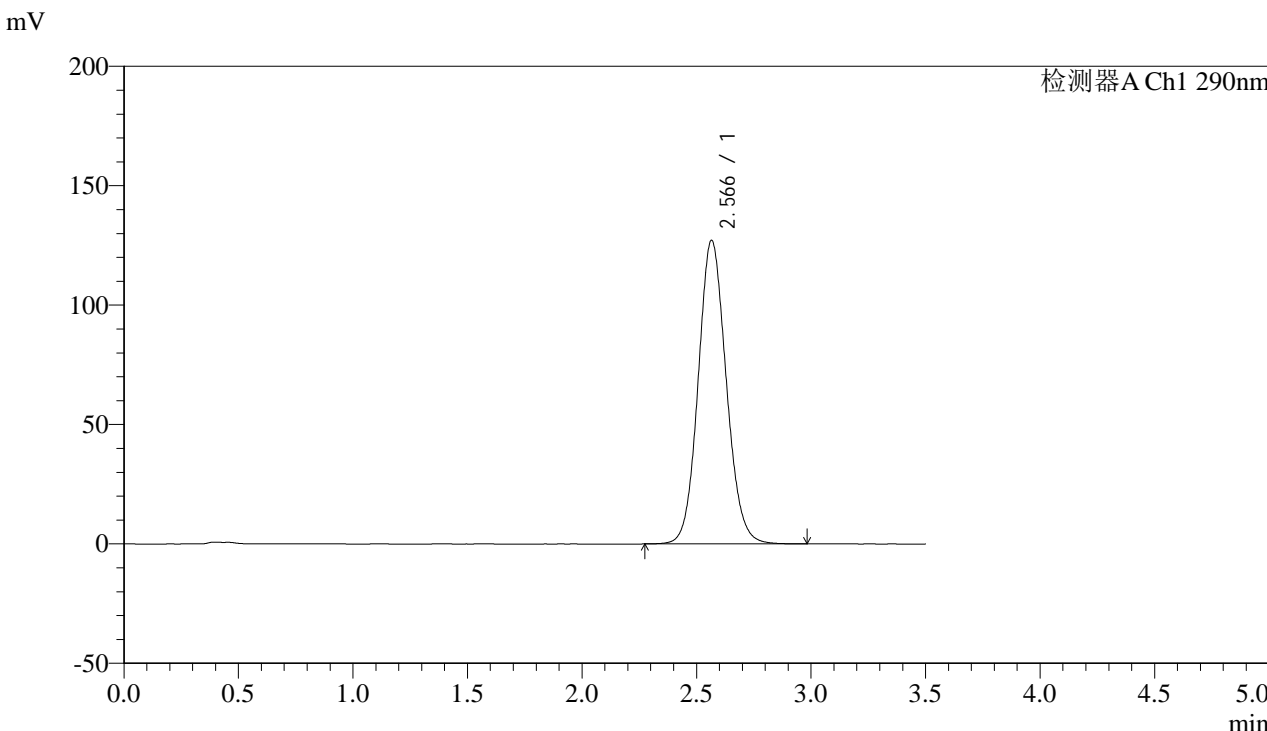

<峰表>

检测器A Ch1 290nm

峰号	保留时间	面积	面积%	高度	理论塔板数(USP)	拖尾因子	分离度(USP)
1	2.566	1084866	100.000	127101	2123	1.099	--
总计		1084866	100.000	127101			



SZJ-4096

<样品信息>

色谱柱:XB-C18(50mm*4.6mm,5µm) 流速: 1.8ml/min
 柱温:30°C 波长: 290nm
 数据文件名: RC\$SZJ-4096 - 0-124/25-1595-2 - zzp-j6-2024052011p-rcqx-100mg-pH4.5jz-30min-P3.lcd
 方法文件名: RC\$SZJ-4096 - RCFF-FX274.lcm
 批处理文件名: RC\$SZJ-4096 - 20241210-rcqx-FX274.lcb
 样品瓶号: 3-23 版本号: 6.115
 进样体积: 10 µl 实验者: xiechaojun
 进样时间: 2024/12/10 22:52:08 处理者: xiechaojun
 处理时间 (V2): 2024/12/11 09:20:32
 仪器型号:SHIMADZU LC-2050C(FX274)

<色谱图>

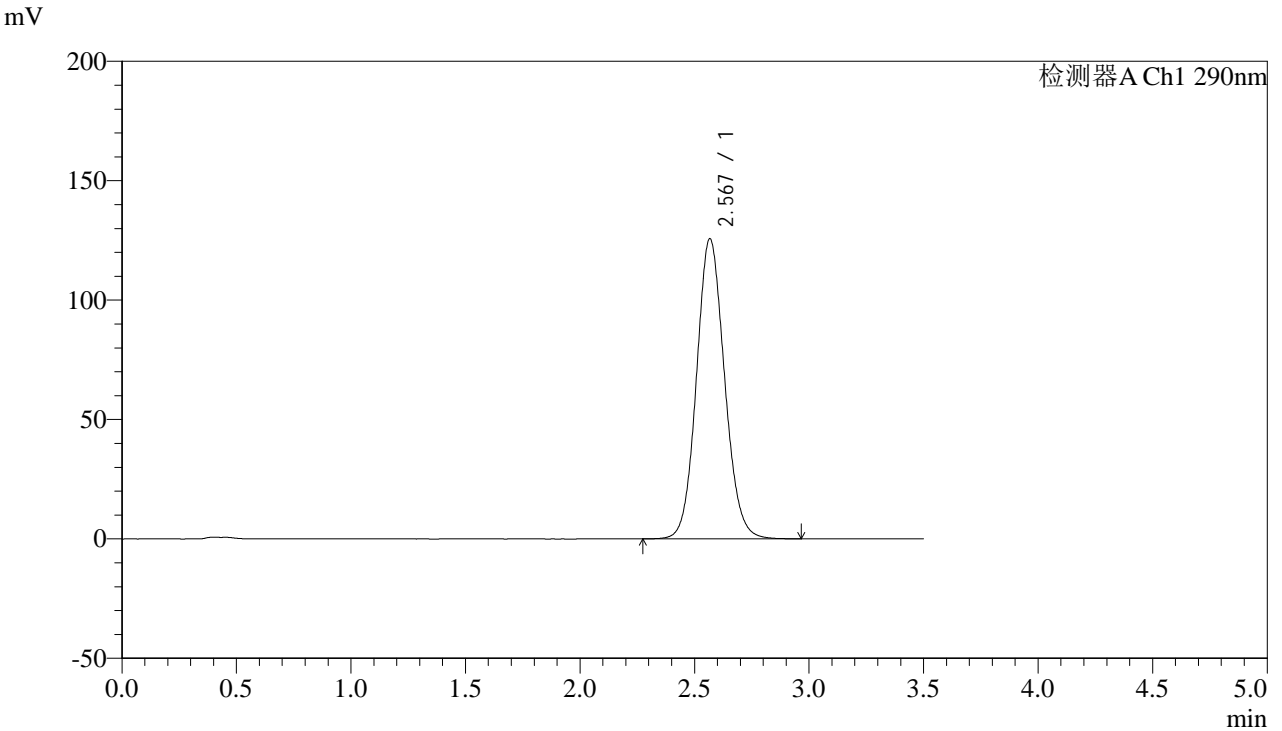

<峰表>

检测器A Ch1 290nm

峰号	保留时间	面积	面积%	高度	理论塔板数(USP)	拖尾因子	分离度(USP)
1	2.567	1072471	100.000	125486	2124	1.099	--
总计		1072471	100.000	125486			



SZJ-4096

<样品信息>

色谱柱:XB-C18(50mm*4.6mm,5µm) 流速: 1.8ml/min
柱温:30°C 波长: 290nm
数据文件名: RC\$SZJ-4096 - 0-124/25-1596-2 - zzp-j6-2024052011p-rcqx-100mg-pH4.5jz-30min-P4.lcd
方法文件名: RC\$SZJ-4096 - RCFF-FX274.lcm
批处理文件名: RC\$SZJ-4096 - 20241210-rcqx-FX274.lcb
样品瓶号: 3-32 版本号: 6.115
进样体积: 10 µl 实验者: xiechaojun
进样时间: 2024/12/10 22:55:58 处理者: xiechaojun
处理时间 (V2): 2024/12/11 09:20:34
仪器型号:SHIMADZU LC-2050C(FX274)

<色谱图>

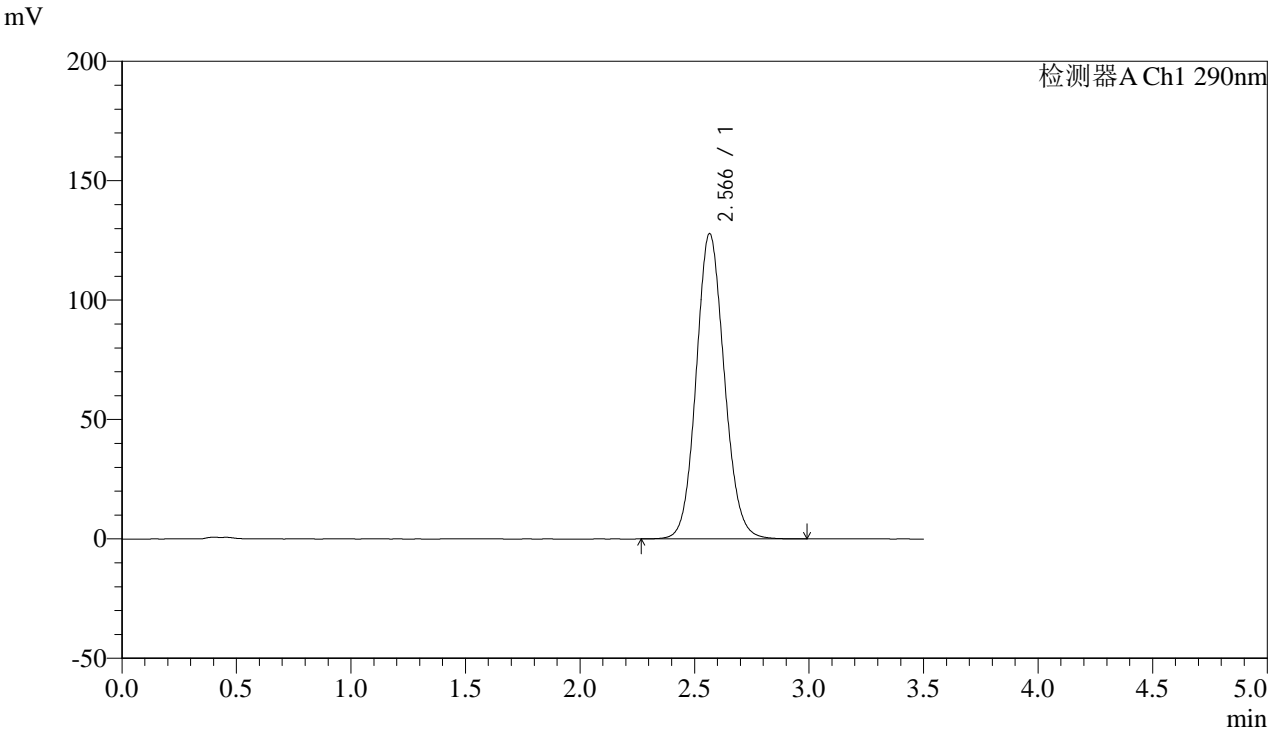

<峰表>

检测器A Ch1 290nm

峰号	保留时间	面积	面积%	高度	理论塔板数(USP)	拖尾因子	分离度(USP)
1	2.566	1092120	100.000	127788	2119	1.099	--
总计		1092120	100.000	127788			



SZJ-4096

<样品信息>

色谱柱:XB-C18(50mm*4.6mm,5µm) 流速: 1.8ml/min
柱温:30°C 波长: 290nm
数据文件名: RC\$SZJ-4096 - 0-124/25-1597-2 - zzp-j6-2024052011p-rcqx-100mg-pH4.5jz-30min-P5.lcd
方法文件名: RC\$SZJ-4096 - RCFF-FX274.lcm
批处理文件名: RC\$SZJ-4096 - 20241210-rcqx-FX274.lcb
样品瓶号: 3-41
进样体积: 10 µl 版本号: 6.115
进样时间: 2024/12/10 22:59:50 实验者: xiechaojun
处理时间 (V2): 2024/12/11 09:20:37 处理者: xiechaojun
仪器型号:SHIMADZU LC-2050C(FX274)

<色谱图>

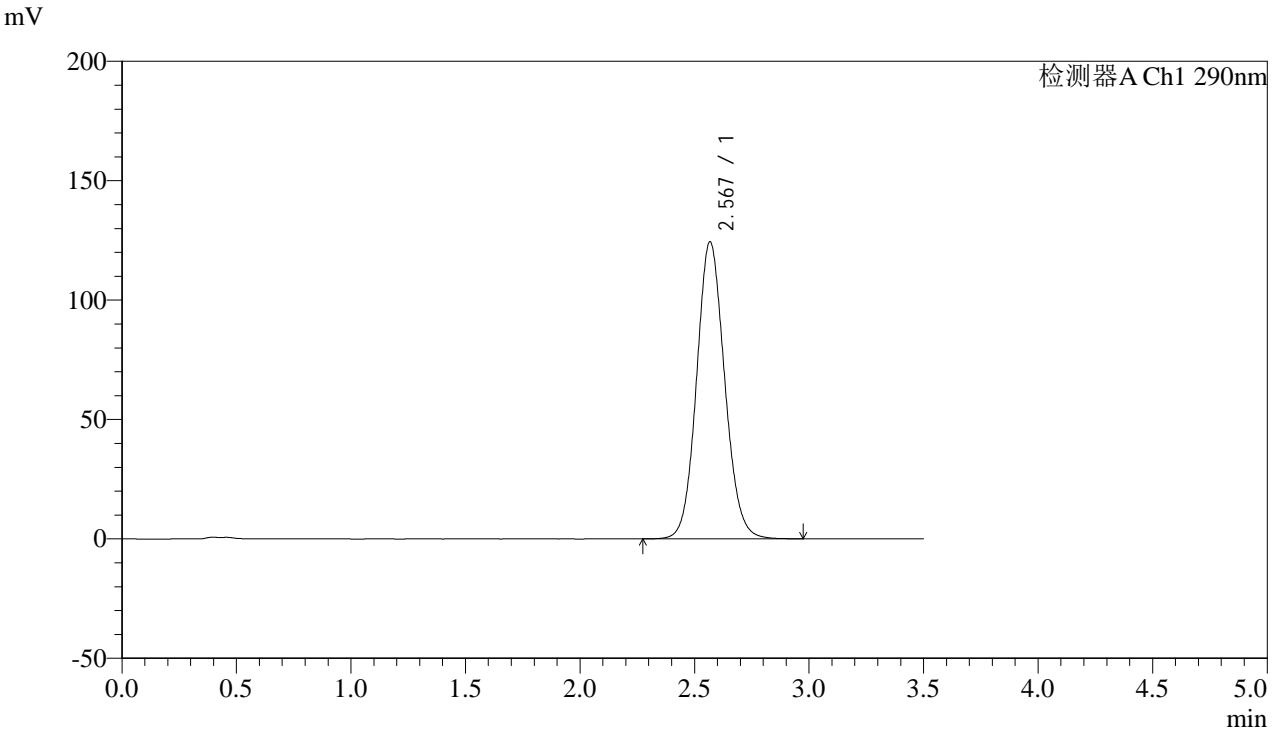

<峰表>

检测器A Ch1 290nm

峰号	保留时间	面积	面积%	高度	理论塔板数(USP)	拖尾因子	分离度(USP)
1	2.567	1062054	100.000	124114	2123	1.097	--
总计		1062054	100.000	124114			



SZJ-4096

<样品信息>

色谱柱:XB-C18(50mm*4.6mm,5µm) 流速: 1.8ml/min
柱温:30°C 波长: 290nm
数据文件名: RC\$SZJ-4096 - 0-124/25-1598-2 - zzp-j6-2024052011p-rcqx-100mg-pH4.5jz-30min-P6.lcd
方法文件名: RC\$SZJ-4096 - RCFE-FX274.lcm
批处理文件名: RC\$SZJ-4096 - 20241210-rcqx-FX274.lcb
样品瓶号: 3-50
进样体积: 10 µl 版本号: 6.115
进样时间: 2024/12/10 23:03:41 实验者: xiechaojun
处理时间 (V2): 2024/12/11 09:20:40 处理者: xiechaojun
仪器型号:SHIMADZU LC-2050C(FX274)

<色谱图>

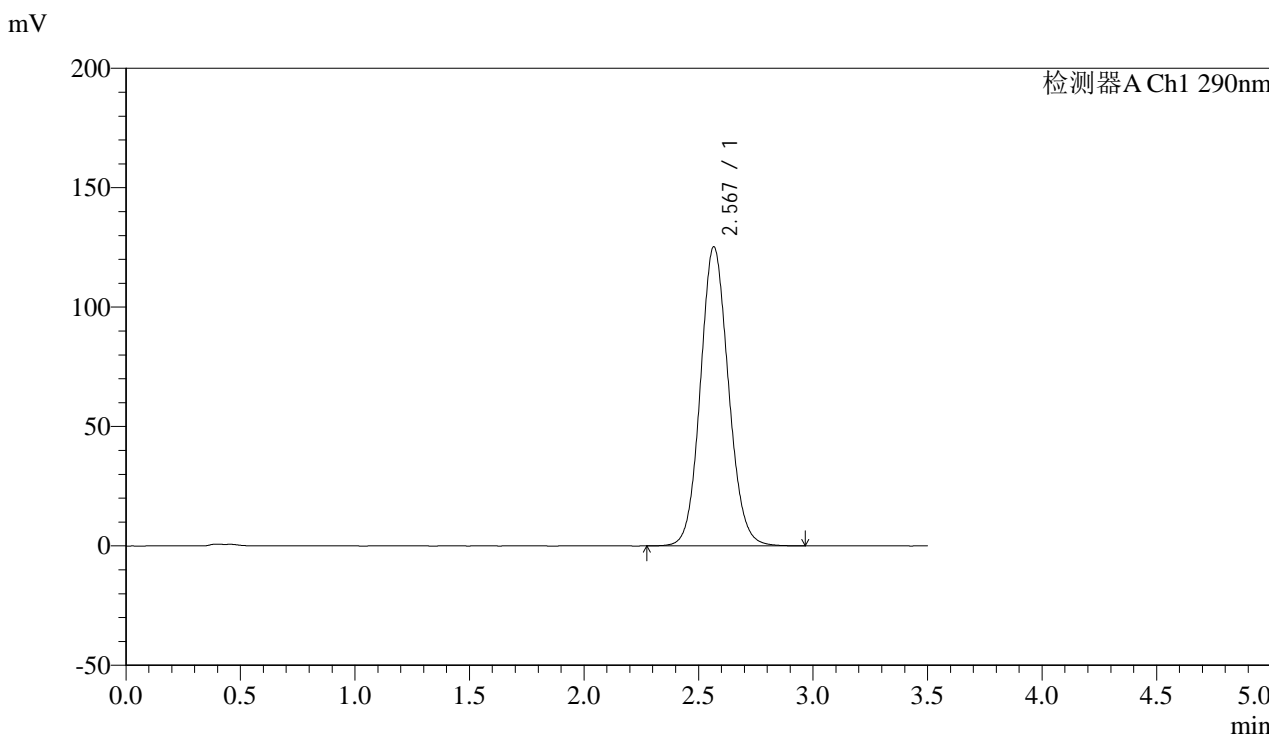

<峰表>

检测器A Ch1 290nm

峰号	保留时间	面积	面积%	高度	理论塔板数(USP)	拖尾因子	分离度(USP)
1	2.567	1069399	100.000	125078	2123	1.097	--
总计		1069399	100.000	125078			



SZJ-4096

<样品信息>

色谱柱:XB-C18(50mm*4.6mm,5µm) 流速: 1.8ml/min
柱温:30°C 波长: 290nm
数据文件名: RC\$SZJ-4096 - 0-124/25-1599-2 - zzp-j6-2024052011p-rcqx-100mg-pH4.5jz-45min-P1.lcd
方法文件名: RC\$SZJ-4096 - RCFE-FX274.lcm
批处理文件名: RC\$SZJ-4096 - 20241210-rcqx-FX274.lcb
样品瓶号: 3-6
进样体积: 10 µl 版本号: 6.115
进样时间: 2024/12/10 23:07:33 实验者: xiechaojun
处理时间 (V2): 2024/12/11 09:20:42 处理者: xiechaojun
仪器型号:SHIMADZU LC-2050C(FX274)

<色谱图>

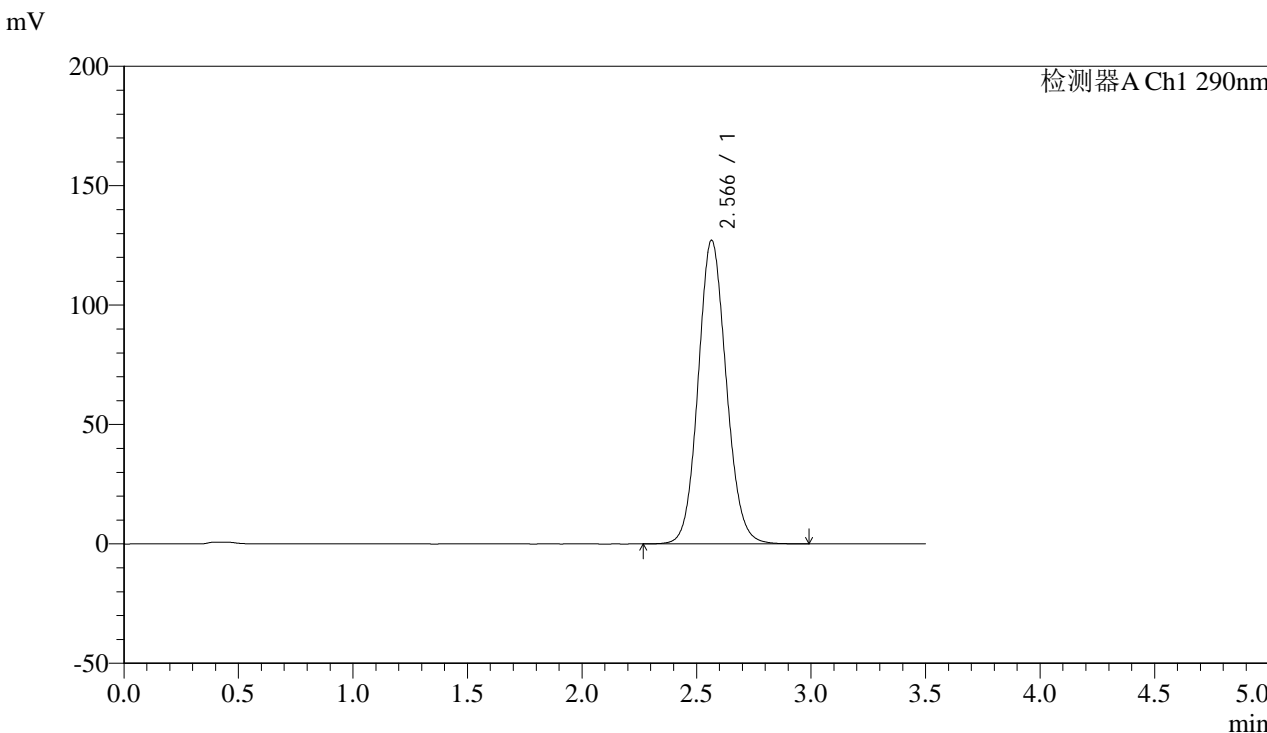

<峰表>

检测器A Ch1 290nm

峰号	保留时间	面积	面积%	高度	理论塔板数(USP)	拖尾因子	分离度(USP)
1	2.566	1086327	100.000	127125	2120	1.099	--
总计		1086327	100.000	127125			



SZJ-4096

<样品信息>

色谱柱:XB-C18(50mm*4.6mm,5µm) 流速: 1.8ml/min
柱温:30°C 波长: 290nm
数据文件名: RC\$SZJ-4096 - 0-124/25-1600-2 - zzp-j6-2024052011p-rcqx-100mg-pH4.5jz-45min-P2.lcd
方法文件名: RC\$SZJ-4096 - RCFF-FX274.lcm
批处理文件名: RC\$SZJ-4096 - 20241210-rcqx-FX274.lcb
样品瓶号: 3-15
进样体积: 10 µl 版本号: 6.115
进样时间: 2024/12/10 23:11:25 实验者: xiechaojun
处理时间 (V2): 2024/12/11 09:20:45 处理者: xiechaojun
仪器型号:SHIMADZU LC-2050C(FX274)

<色谱图>

mV

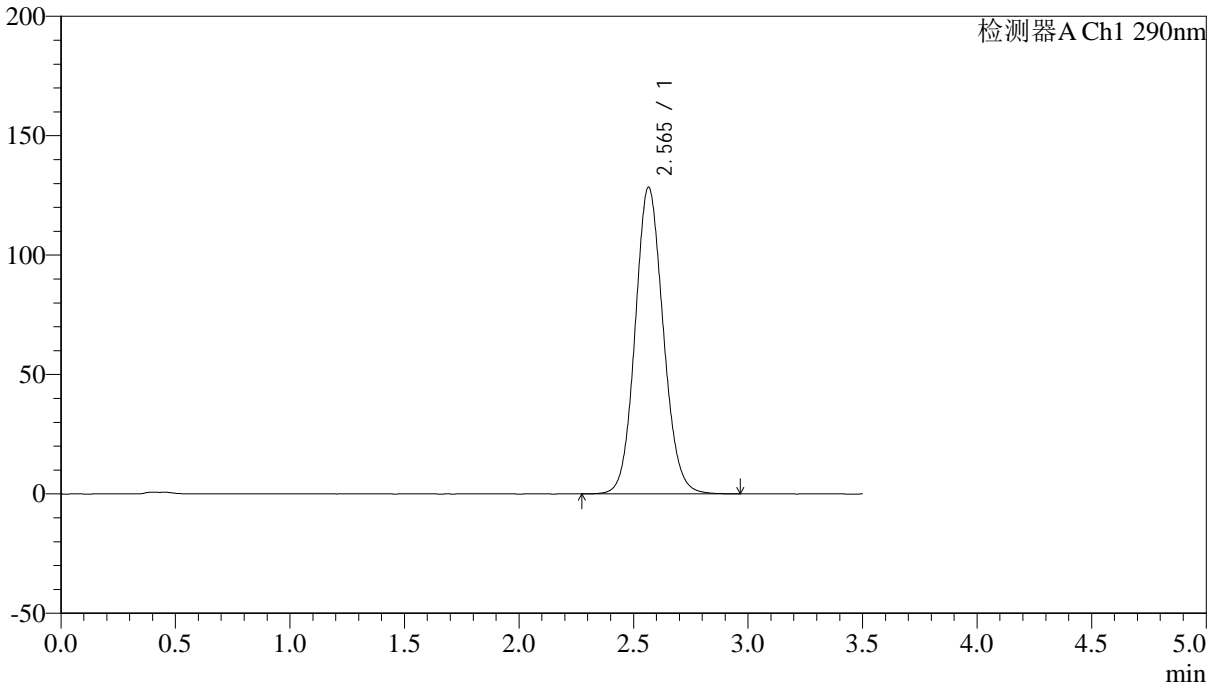

<峰表>

检测器A Ch1 290nm

峰号	保留时间	面积	面积%	高度	理论塔板数(USP)	拖尾因子	分离度(USP)
1	2.565	1097539	100.000	128375	2115	1.099	--
总计		1097539	100.000	128375			



SZJ-4096

<样品信息>

色谱柱:XB-C18(50mm*4.6mm,5µm) 流速: 1.8ml/min
柱温:30°C 波长: 290nm
数据文件名: RC\$SZJ-4096 - 0-124/25-1601-2 - zzp-j6-2024052011p-rcqx-100mg-pH4.5jz-45min-P3.lcd
方法文件名: RC\$SZJ-4096 - RCFE-FX274.lcm
批处理文件名: RC\$SZJ-4096 - 20241210-rcqx-FX274.lcb
样品瓶号: 3-24
进样体积: 10 µl 版本号: 6.115
进样时间: 2024/12/10 23:15:16 实验者: xiechaojun
处理时间 (V2): 2024/12/11 09:20:48 处理者: xiechaojun
仪器型号:SHIMADZU LC-2050C(FX274)

<色谱图>

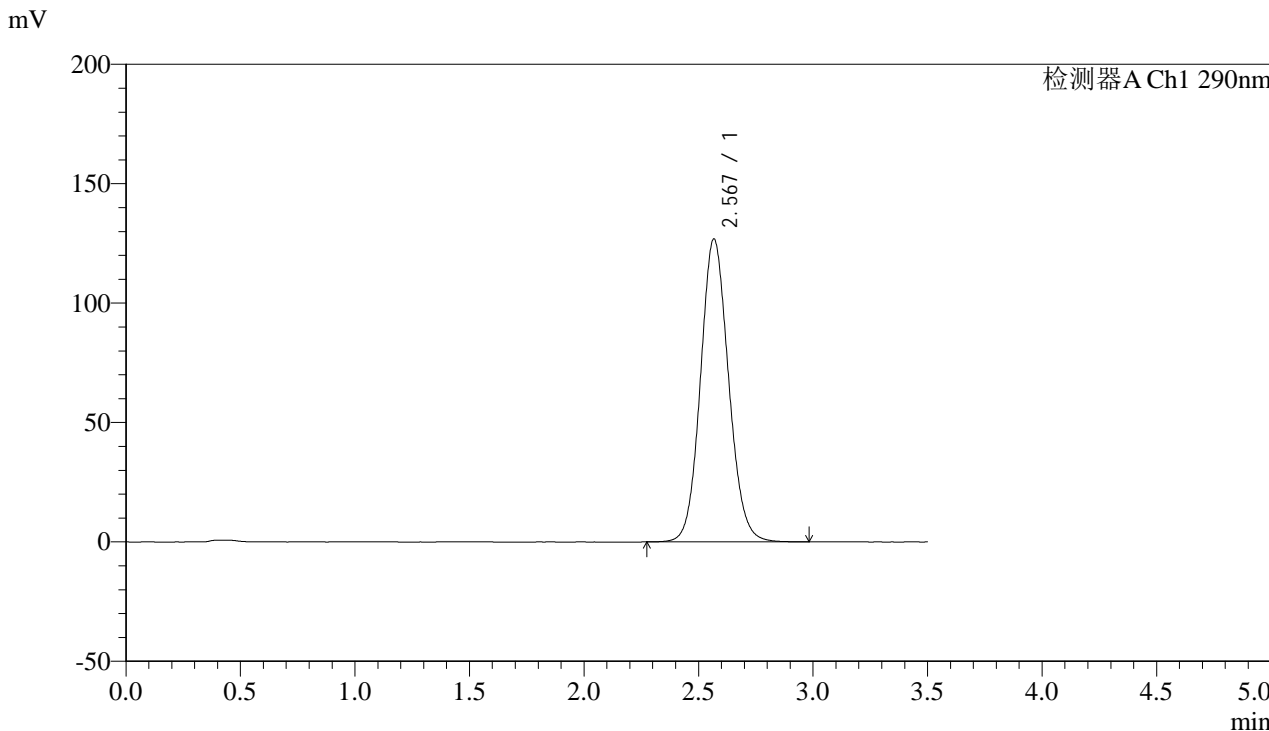

<峰表>

检测器A Ch1 290nm

峰号	保留时间	面积	面积%	高度	理论塔板数(USP)	拖尾因子	分离度(USP)
1	2.567	1085521	100.000	126628	2115	1.098	--
总计		1085521	100.000	126628			



SZJ-4096

<样品信息>

色谱柱:XB-C18(50mm*4.6mm,5µm) 流速: 1.8ml/min
柱温:30°C 波长: 290nm
数据文件名: RC\$SZJ-4096 - 0-124/25-1602-2 - zzp-j6-2024052011p-rcqx-100mg-pH4.5jz-45min-P4.lcd
方法文件名: RC\$SZJ-4096 - RCFF-FX274.lcm
批处理文件名: RC\$SZJ-4096 - 20241210-rcqx-FX274.lcb
样品瓶号: 3-33
进样体积: 10 µl 版本号: 6.115
进样时间: 2024/12/10 23:19:07 实验者: xiechaojun
处理时间 (V2): 2024/12/11 09:20:50 处理者: xiechaojun
仪器型号:SHIMADZU LC-2050C(FX274)

<色谱图>

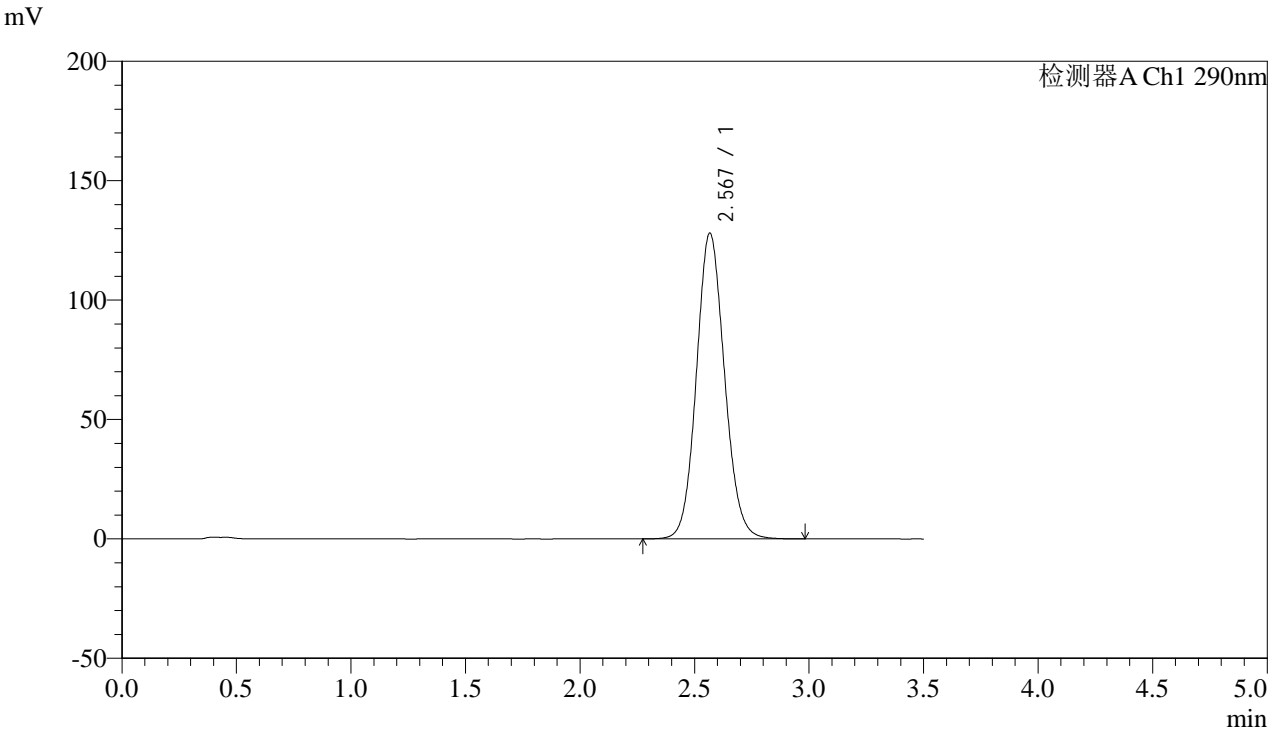

<峰表>

检测器A Ch1 290nm

峰号	保留时间	面积	面积%	高度	理论塔板数(USP)	拖尾因子	分离度(USP)
1	2.567	1094045	100.000	127857	2118	1.098	--
总计		1094045	100.000	127857			



SZJ-4096

<样品信息>

色谱柱:XB-C18(50mm*4.6mm,5µm) 流速: 1.8ml/min
柱温:30°C 波长: 290nm
数据文件名: RC\$SZJ-4096 - 0-124/25-1603-2 - zzp-j6-2024052011p-rcqx-100mg-pH4.5jz-45min-P5.lcd
方法文件名: RC\$SZJ-4096 - RCFF-FX274.lcm
批处理文件名: RC\$SZJ-4096 - 20241210-rcqx-FX274.lcb
样品瓶号: 3-42
进样体积: 10 µl 版本号: 6.115
进样时间: 2024/12/10 23:22:58 实验者: xiechaojun
处理时间 (V2): 2024/12/11 09:20:53 处理者: xiechaojun
仪器型号:SHIMADZU LC-2050C(FX274)

<色谱图>

mV

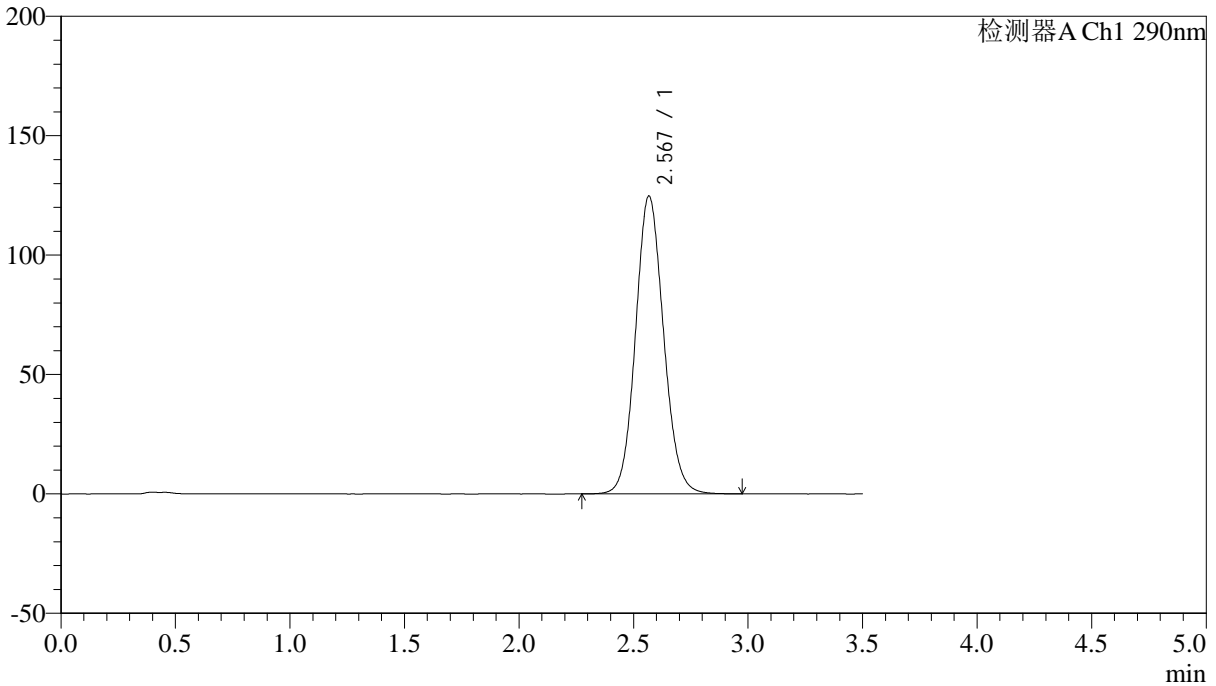

<峰表>

检测器A Ch1 290nm

峰号	保留时间	面积	面积%	高度	理论塔板数(USP)	拖尾因子	分离度(USP)
1	2.567	1064837	100.000	124497	2122	1.096	--
总计		1064837	100.000	124497			



SZJ-4096

<样品信息>

色谱柱:XB-C18(50mm*4.6mm,5µm) 流速: 1.8ml/min
柱温:30°C 波长: 290nm
数据文件名: RC\$SZJ-4096 - 0-124/25-1604-2 - zzp-j6-2024052011p-rcqx-100mg-pH4.5jz-45min-P6.lcd
方法文件名: RC\$SZJ-4096 - RCFF-FX274.lcm
批处理文件名: RC\$SZJ-4096 - 20241210-rcqx-FX274.lcb
样品瓶号: 3-51
进样体积: 10 µl 版本号: 6.115
进样时间: 2024/12/10 23:26:49 实验者: xiechaojun
处理时间 (V2): 2024/12/11 09:20:56 处理者: xiechaojun
仪器型号:SHIMADZU LC-2050C(FX274)

<色谱图>

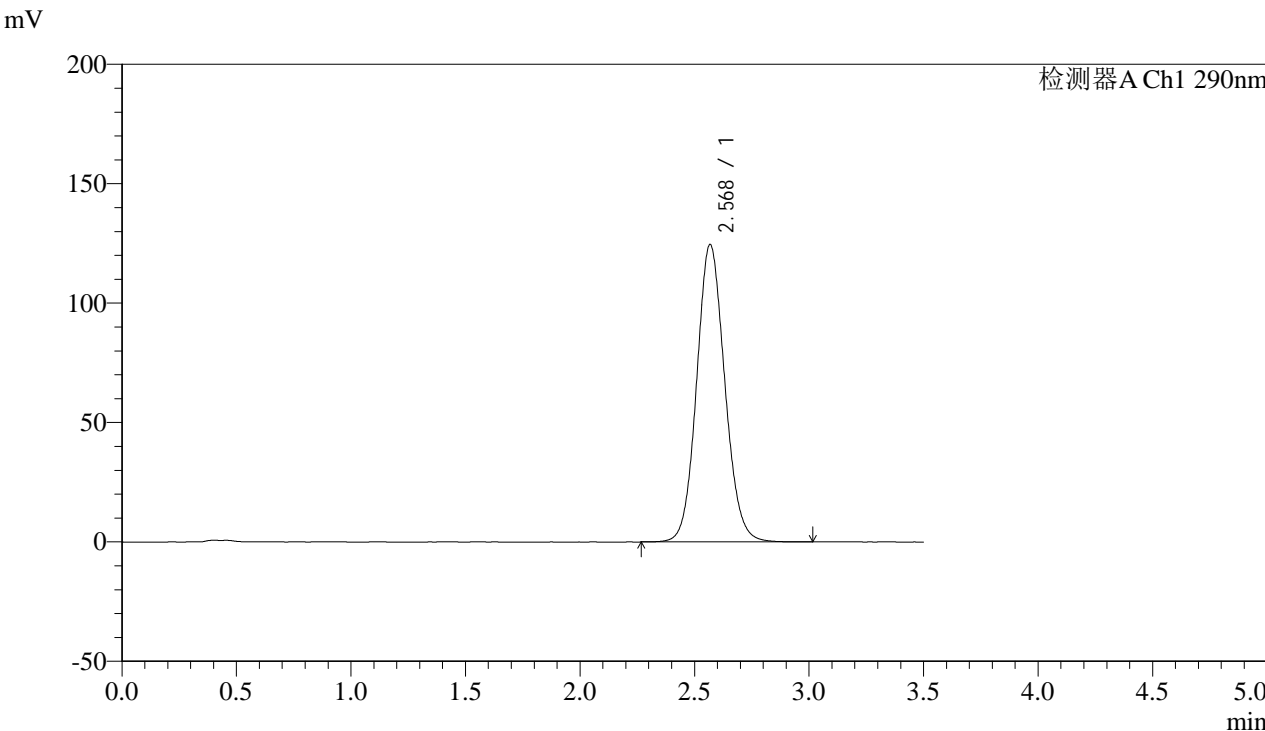

<峰表>

检测器A Ch1 290nm

峰号	保留时间	面积	面积%	高度	理论塔板数(USP)	拖尾因子	分离度(USP)
1	2.568	1065271	100.000	124290	2118	1.096	--
总计		1065271	100.000	124290			



SZJ-4096

<样品信息>

色谱柱:XB-C18(50mm*4.6mm,5µm) 流速: 1.8ml/min
 柱温:30°C 波长: 290nm
 数据文件名: RC\$SZJ-4096 - 0-124/25-1605-2 - zzp-j6-2024052011p-rcqx-100mg-pH4.5jz-jxzs-P1.lcd
 方法文件名: RC\$SZJ-4096 - RCFE-FX274.lcm
 批处理文件名: RC\$SZJ-4096 - 20241210-rcqx-FX274.lcb
 样品瓶号: 3-7 版本号: 6.115
 进样体积: 10 µl 实验者: xiechaojun
 进样时间: 2024/12/10 23:30:40 处理者: xiechaojun
 处理时间 (V2): 2024/12/11 09:20:58
 仪器型号:SHIMADZU LC-2050C(FX274)

<色谱图>

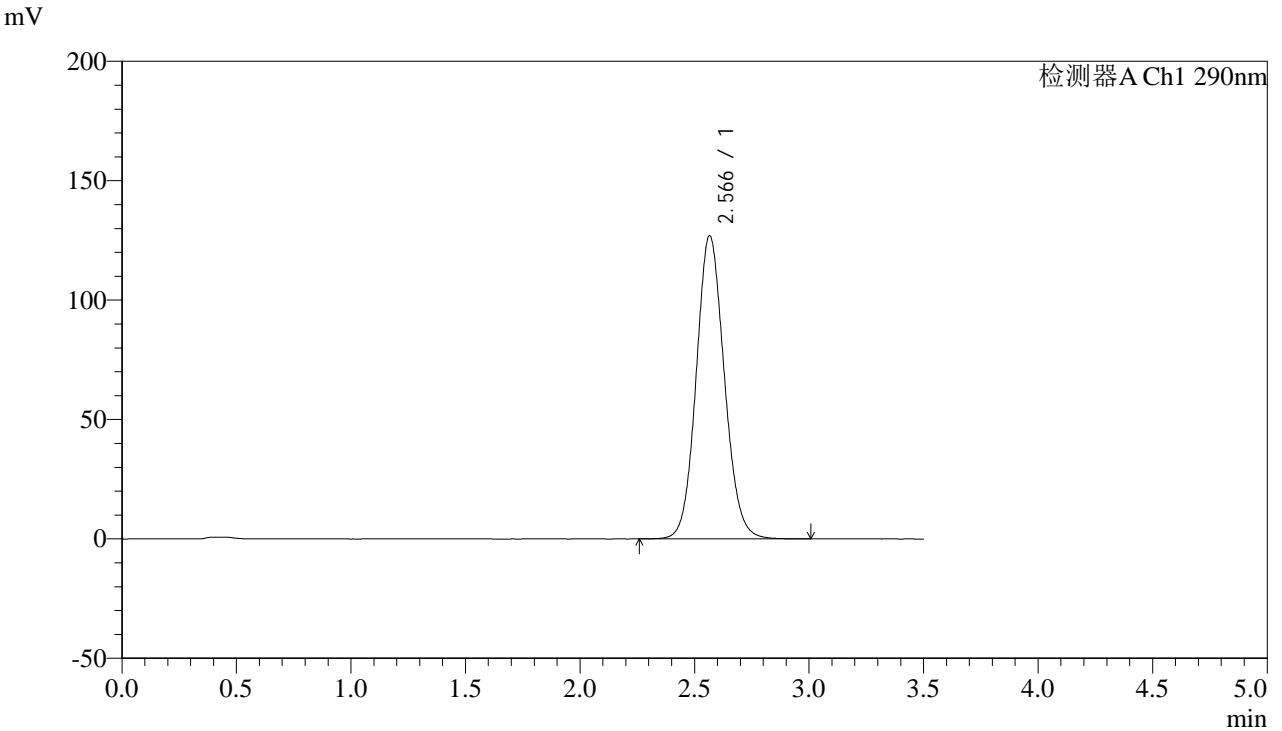

<峰表>

检测器A Ch1 290nm

峰号	保留时间	面积	面积%	高度	理论塔板数(USP)	拖尾因子	分离度(USP)
1	2.566	1086490	100.000	126925	2111	1.097	--
总计		1086490	100.000	126925			



SZJ-4096

<样品信息>

色谱柱:XB-C18(50mm*4.6mm,5µm) 流速: 1.8ml/min
柱温:30°C 波长: 290nm
数据文件名: RC\$SZJ-4096 - 0-124/25-1606-2 - zzp-j6-2024052011p-rcqx-100mg-pH4.5jz-jxzs-P2.lcd
方法文件名: RC\$SZJ-4096 - RCFF-FX274.lcm
批处理文件名: RC\$SZJ-4096 - 20241210-rcqx-FX274.lcb
样品瓶号: 3-16
进样体积: 10 µl 版本号: 6.115
进样时间: 2024/12/10 23:34:32 实验者: xiechaojun
处理时间 (V2): 2024/12/11 09:21:01 处理者: xiechaojun
仪器型号:SHIMADZU LC-2050C(FX274)

<色谱图>

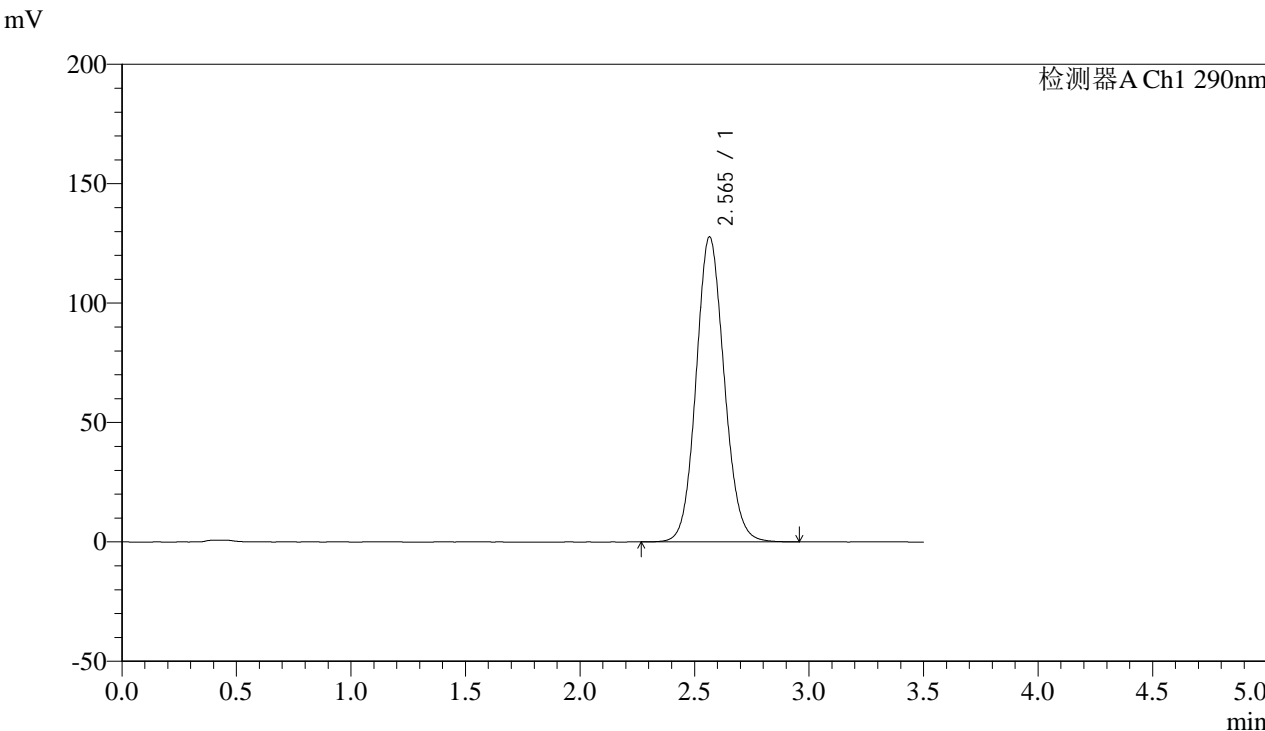

<峰表>

检测器A Ch1 290nm

峰号	保留时间	面积	面积%	高度	理论塔板数(USP)	拖尾因子	分离度(USP)
1	2.565	1091696	100.000	127720	2117	1.097	--
总计		1091696	100.000	127720			



SZJ-4096

<样品信息>

色谱柱:XB-C18(50mm*4.6mm,5µm) 流速: 1.8ml/min
柱温:30°C 波长: 290nm
数据文件名: RC\$SZJ-4096 - 0-124/25-1607-2 - zzp-j6-2024052011p-rcqx-100mg-pH4.5jz-jxzs-P3.lcd
方法文件名: RC\$SZJ-4096 - RCFF-FX274.lcm
批处理文件名: RC\$SZJ-4096 - 20241210-rcqx-FX274.lcb
样品瓶号: 3-25 版本号: 6.115
进样体积: 10 µl 实验者: xiechaojun
进样时间: 2024/12/10 23:38:23 处理者: xiechaojun
处理时间 (V2): 2024/12/11 09:21:04
仪器型号:SHIMADZU LC-2050C(FX274)

<色谱图>

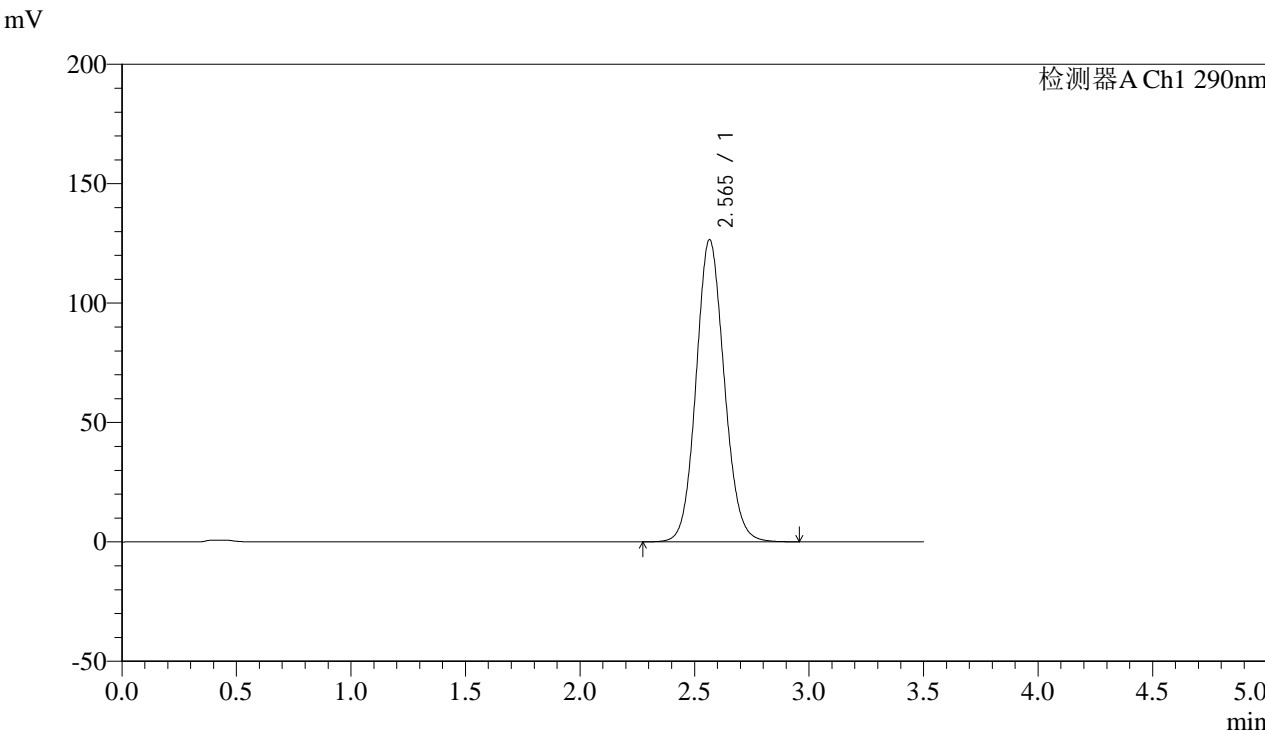

<峰表>

检测器A Ch1 290nm

峰号	保留时间	面积	面积%	高度	理论塔板数(USP)	拖尾因子	分离度(USP)
1	2.565	1082176	100.000	126493	2112	1.097	--
总计		1082176	100.000	126493			



SZJ-4096

<样品信息>

色谱柱:XB-C18(50mm*4.6mm,5µm) 流速: 1.8ml/min
柱温:30°C 波长: 290nm
数据文件名: RC\$SZJ-4096 - 0-124/25-1608-2 - zzp-j6-2024052011p-rcqx-100mg-pH4.5jz-jxzs-P4.lcd
方法文件名: RC\$SZJ-4096 - RCFF-FX274.lcm
批处理文件名: RC\$SZJ-4096 - 20241210-rcqx-FX274.lcb
样品瓶号: 3-34
进样体积: 10 µl 版本号: 6.115
进样时间: 2024/12/10 23:42:14 实验者: xiechaojun
处理时间 (V2): 2024/12/11 09:21:06 处理者: xiechaojun
仪器型号:SHIMADZU LC-2050C(FX274)

<色谱图>

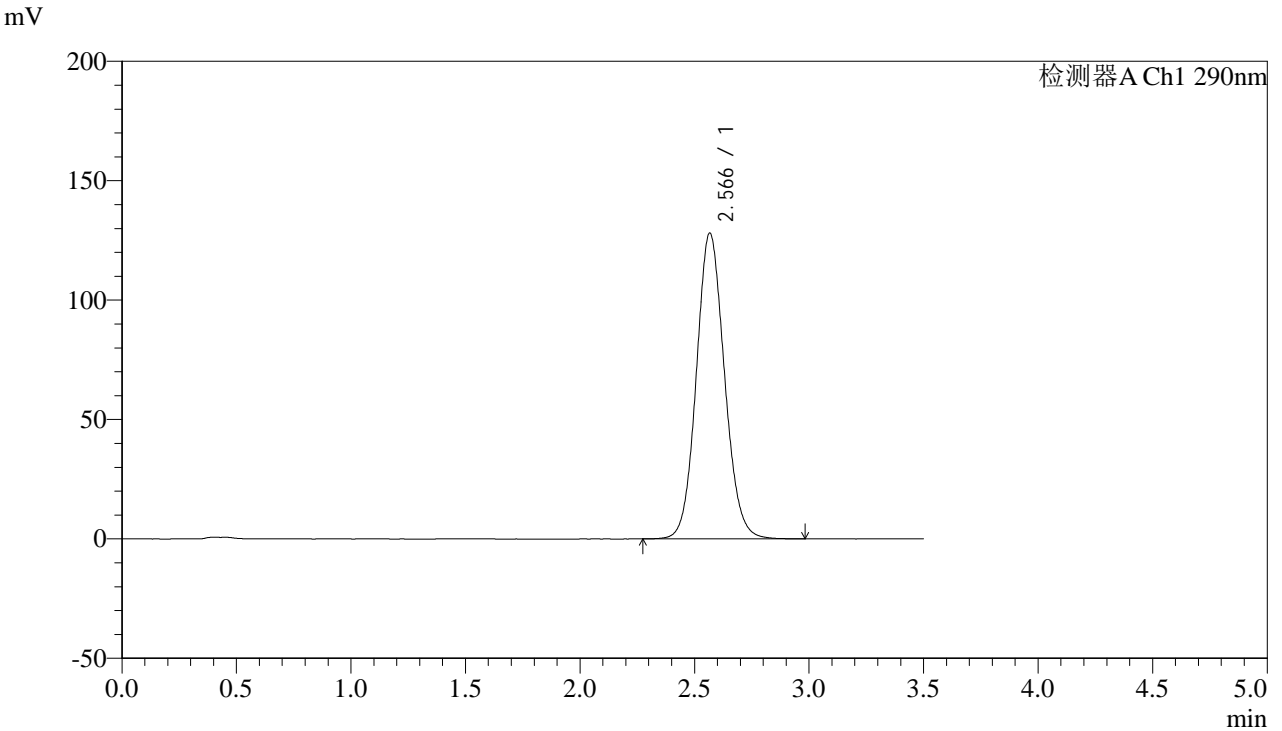

<峰表>

检测器A Ch1 290nm

峰号	保留时间	面积	面积%	高度	理论塔板数(USP)	拖尾因子	分离度(USP)
1	2.566	1095736	100.000	127878	2111	1.097	--
总计		1095736	100.000	127878			



SZJ-4096

<样品信息>

色谱柱:XB-C18(50mm*4.6mm,5µm) 流速: 1.8ml/min
柱温:30°C 波长: 290nm
数据文件名: RC\$SZJ-4096 - 0-124/25-1609-2 - zzp-j6-2024052011p-rcqx-100mg-pH4.5jz-jxzs-P5.lcd
方法文件名: RC\$SZJ-4096 - RCFF-FX274.lcm
批处理文件名: RC\$SZJ-4096 - 20241210-rcqx-FX274.lcb
样品瓶号: 3-43
进样体积: 10 µl 版本号: 6.115
进样时间: 2024/12/10 23:46:04 实验者: xiechaojun
处理时间 (V2): 2024/12/11 09:21:09 处理者: xiechaojun
仪器型号:SHIMADZU LC-2050C(FX274)

<色谱图>

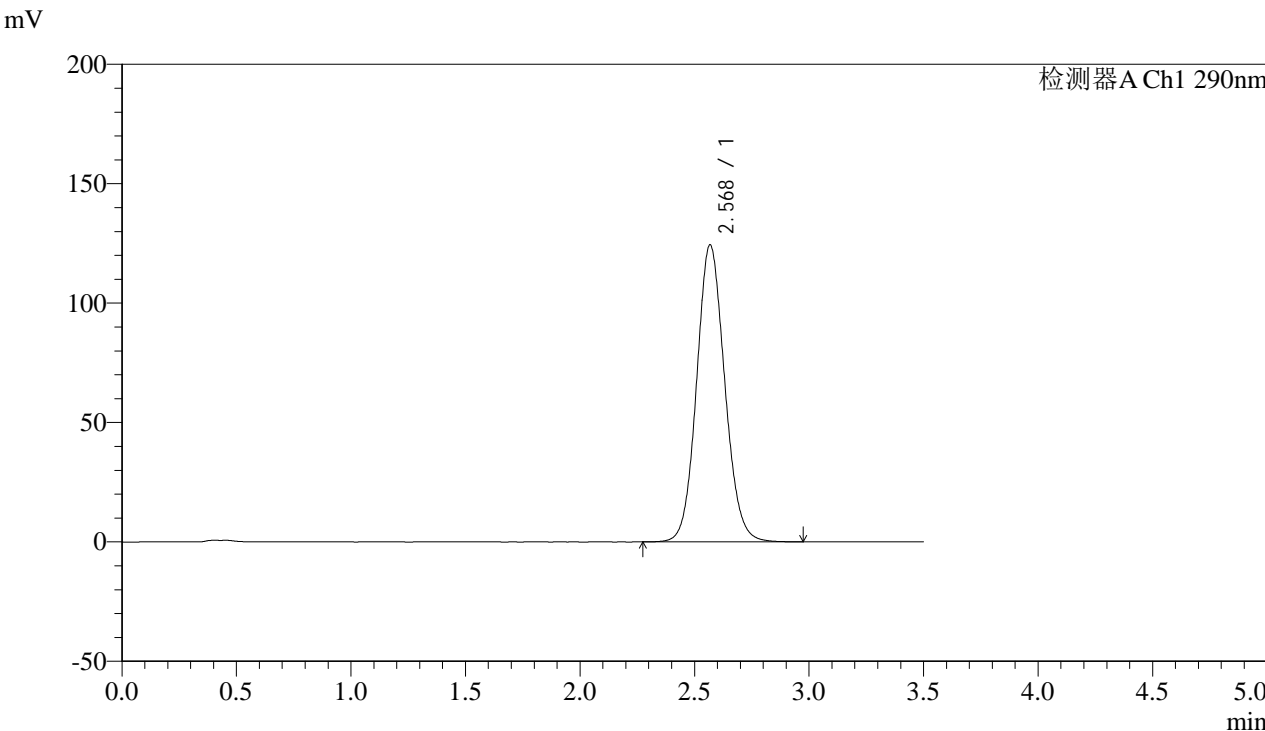

<峰表>

检测器A Ch1 290nm

峰号	保留时间	面积	面积%	高度	理论塔板数(USP)	拖尾因子	分离度(USP)
1	2.568	1062955	100.000	124082	2119	1.096	--
总计		1062955	100.000	124082			



SZJ-4096

<样品信息>

色谱柱:XB-C18(50mm*4.6mm,5µm) 流速: 1.8ml/min
柱温:30°C 波长: 290nm
数据文件名: RC\$SZJ-4096 - 0-124/25-1610-2 - zzp-j6-2024052011p-rcqx-100mg-pH4.5jz-jxzs-P6.lcd
方法文件名: RC\$SZJ-4096 - RCFF-FX274.lcm
批处理文件名: RC\$SZJ-4096 - 20241210-rcqx-FX274.lcb
样品瓶号: 3-52
进样体积: 10 µl 版本号: 6.115
进样时间: 2024/12/10 23:49:55 实验者: xiechaojun
处理时间 (V2): 2024/12/11 09:21:12 处理者: xiechaojun
仪器型号:SHIMADZU LC-2050C(FX274)

<色谱图>

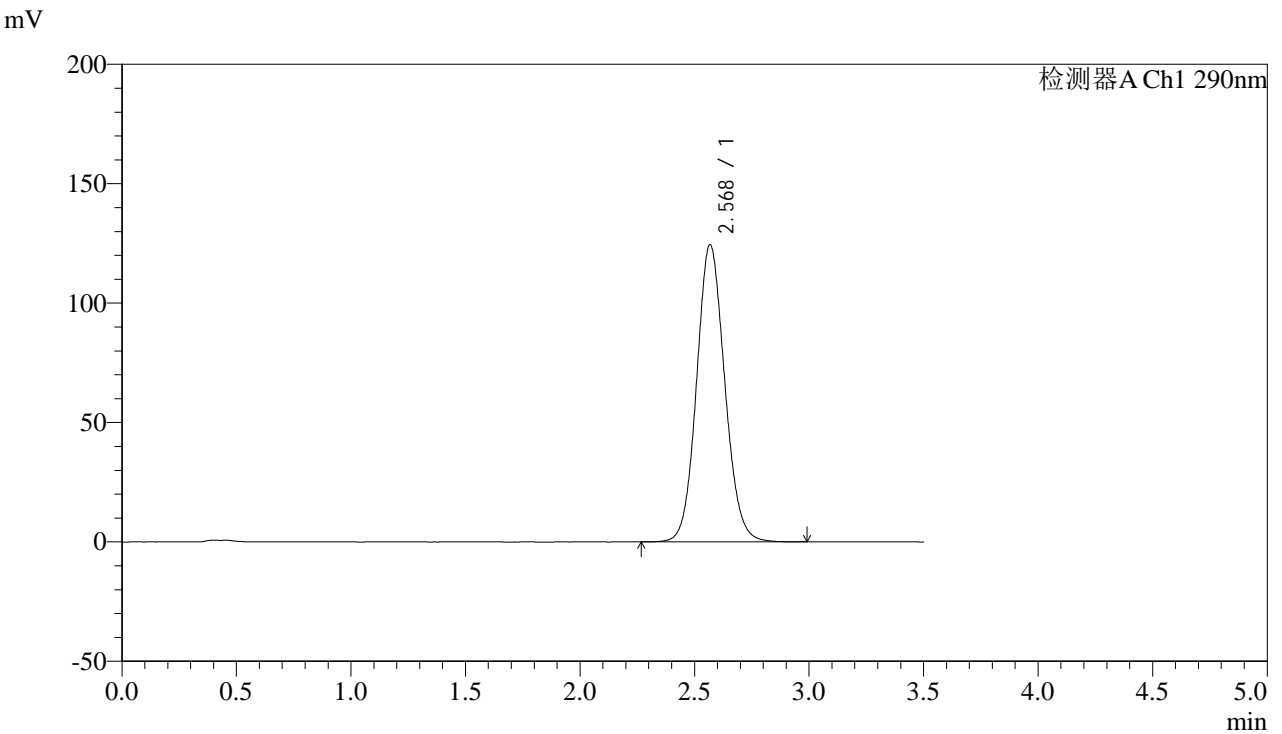

<峰表>

检测器A Ch1 290nm

峰号	保留时间	面积	面积%	高度	理论塔板数(USP)	拖尾因子	分离度(USP)
1	2.568	1065349	100.000	124154	2113	1.096	--
总计		1065349	100.000	124154			



SZJ-4096

<样品信息>

色谱柱:XB-C18(50mm*4.6mm,5µm) 流速: 1.8ml/min
 柱温:30°C 波长: 290nm
 数据文件名: RC\$SZJ-4096 - 0-124/25-1611-2 - zzp-j6-2024052011p-rcqx-100mg-pH4.5jz-dz2-1.lcd
 方法文件名: RC\$SZJ-4096 - RCFF-FX274.lcm
 批处理文件名: RC\$SZJ-4096 - 20241210-rcqx-FX274.lcb
 样品瓶号: 3-27
 进样体积: 10 µl 版本号: 6.115
 进样时间: 2024/12/10 23:53:47 实验者: xiechaojun
 处理时间 (V2): 2024/12/11 09:21:14 处理者: xiechaojun
 仪器型号:SHIMADZU LC-2050C(FX274)

<色谱图>

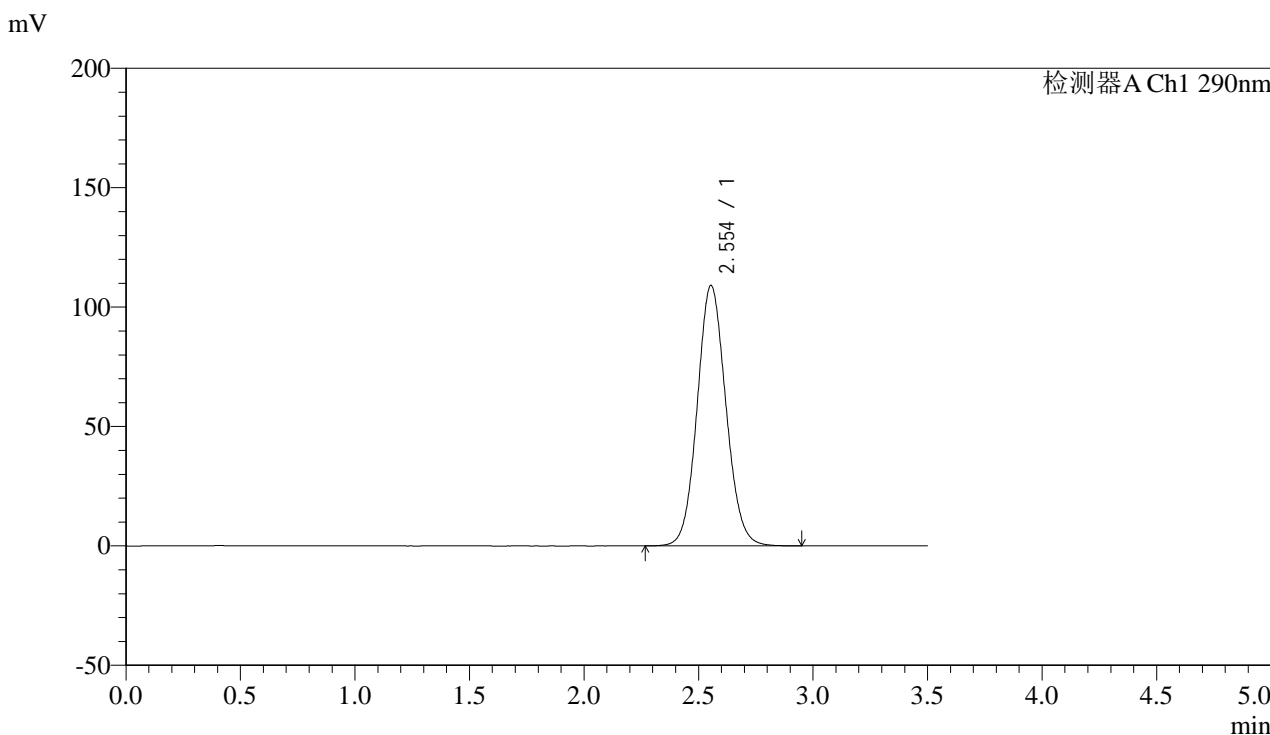

<峰表>

检测器A Ch1 290nm

峰号	保留时间	面积	面积%	高度	理论塔板数(USP)	拖尾因子	分离度(USP)
1	2.554	952298	100.000	109116	2001	1.086	--
总计		952298	100.000	109116			



SZJ-4096

<样品信息>

色谱柱:XB-C18(50mm*4.6mm,5µm) 流速: 1.8ml/min
柱温:30°C 波长: 290nm
数据文件名: RC\$SZJ-4096 - 0-124/25-1612-2 - zzp-j6-2024052011p-rcqx-100mg-pH4.5jz-dz2-2.lcd
方法文件名: RC\$SZJ-4096 - RCFF-FX274.lcm
批处理文件名: RC\$SZJ-4096 - 20241210-rcqx-FX274.lcb
样品瓶号: 3-27
进样体积: 10 µl 版本号: 6.115
进样时间: 2024/12/10 23:57:40 实验者: xiechaojun
处理时间 (V2): 2024/12/11 09:21:17 处理者: xiechaojun
仪器型号:SHIMADZU LC-2050C(FX274)

<色谱图>

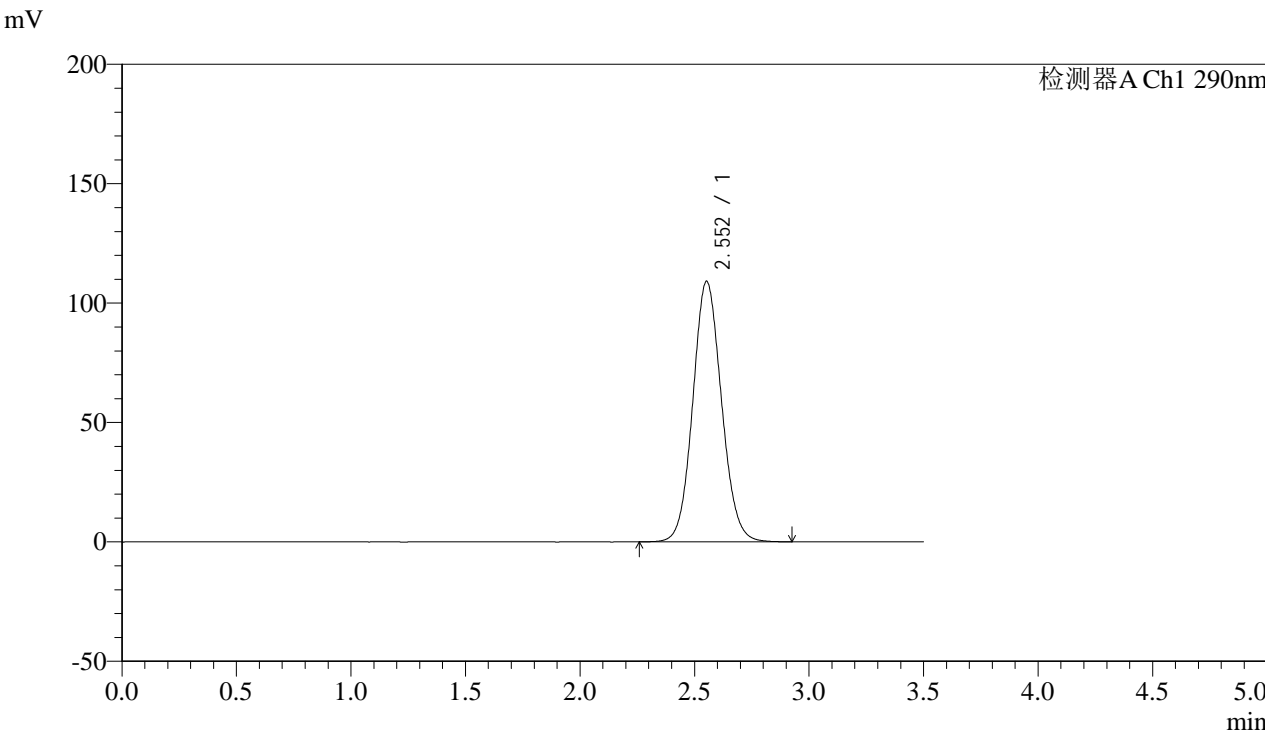

<峰表>

检测器A Ch1 290nm

峰号	保留时间	面积	面积%	高度	理论塔板数(USP)	拖尾因子	分离度(USP)
1	2.552	952552	100.000	109015	1999	1.086	--
总计		952552	100.000	109015			



SZJ-4096

<样品信息>

色谱柱:XB-C18(50mm*4.6mm,5µm) 流速: 1.8ml/min
柱温:30°C 波长: 290nm
数据文件名: RC\$SZJ-4096 - 0-124/25-1613-2 - zzp-j6-2024052111p-rcqx-100mg-pH4.5jz-rj.lcd
方法文件名: RC\$SZJ-4096 - RCFF-FX274.lcm
批处理文件名: RC\$SZJ-4096 - 20241210-rcqx-FX274.lcb
样品瓶号: 4-9 版本号: 6.115
进样体积: 10 µl 实验者: xiechaojun
进样时间: 2024/12/11 00:01:33 处理者: xiechaojun
处理时间 (V2): 2024/12/11 09:21:20
仪器型号:SHIMADZU LC-2050C(FX274)

<色谱图>

mV

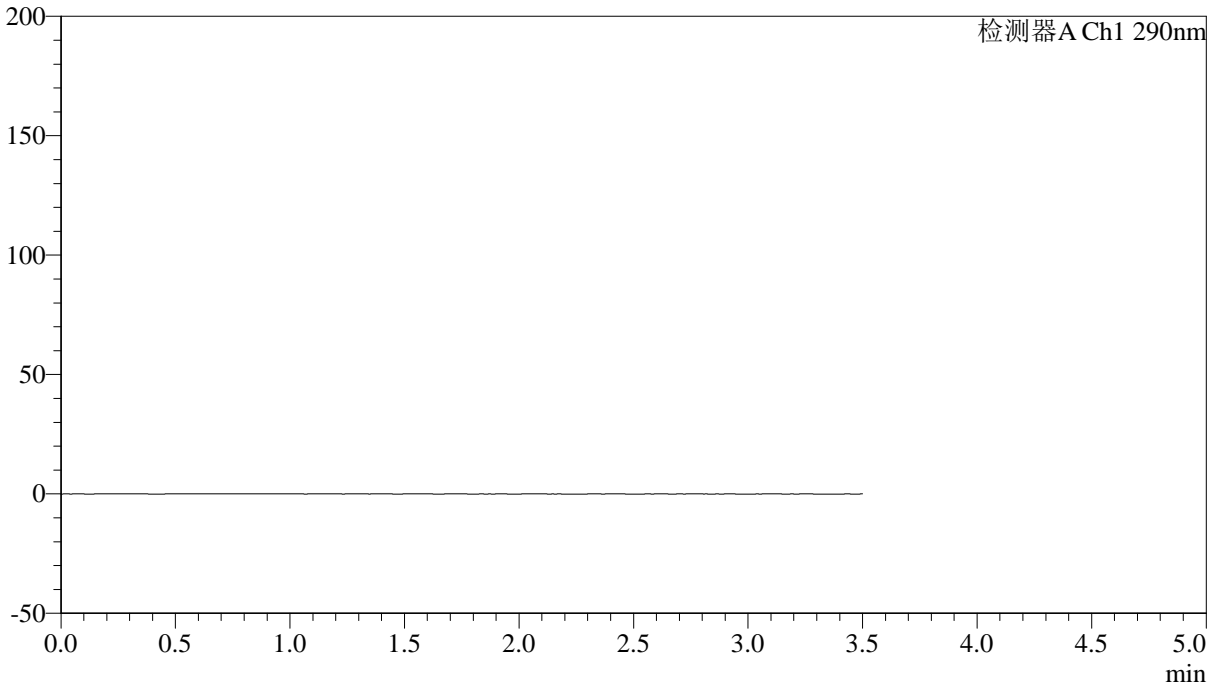

<峰表>

检测器A Ch1 290nm

峰号	保留时间	面积	面积%	高度	理论塔板数(USP)	拖尾因子	分离度(USP)
总计							



SZJ-4096

<样品信息>

色谱柱:XB-C18(50mm*4.6mm,5µm) 流速: 1.8ml/min
柱温:30°C 波长: 290nm
数据文件名: RC\$SZJ-4096 - 0-124/25-1614-2 - zzp-j6-2024052111p-rcqx-100mg-pH4.5jz-dz1-1.lcd
方法文件名: RC\$SZJ-4096 - RCFF-FX274.lcm
批处理文件名: RC\$SZJ-4096 - 20241210-rcqx-FX274.lcb
样品瓶号: 4-18
进样体积: 10 µl 版本号: 6.115
进样时间: 2024/12/11 00:05:27 实验者: xiechaojun
处理时间 (V2): 2024/12/11 09:21:22 处理者: xiechaojun
仪器型号:SHIMADZU LC-2050C(FX274)

<色谱图>

mV

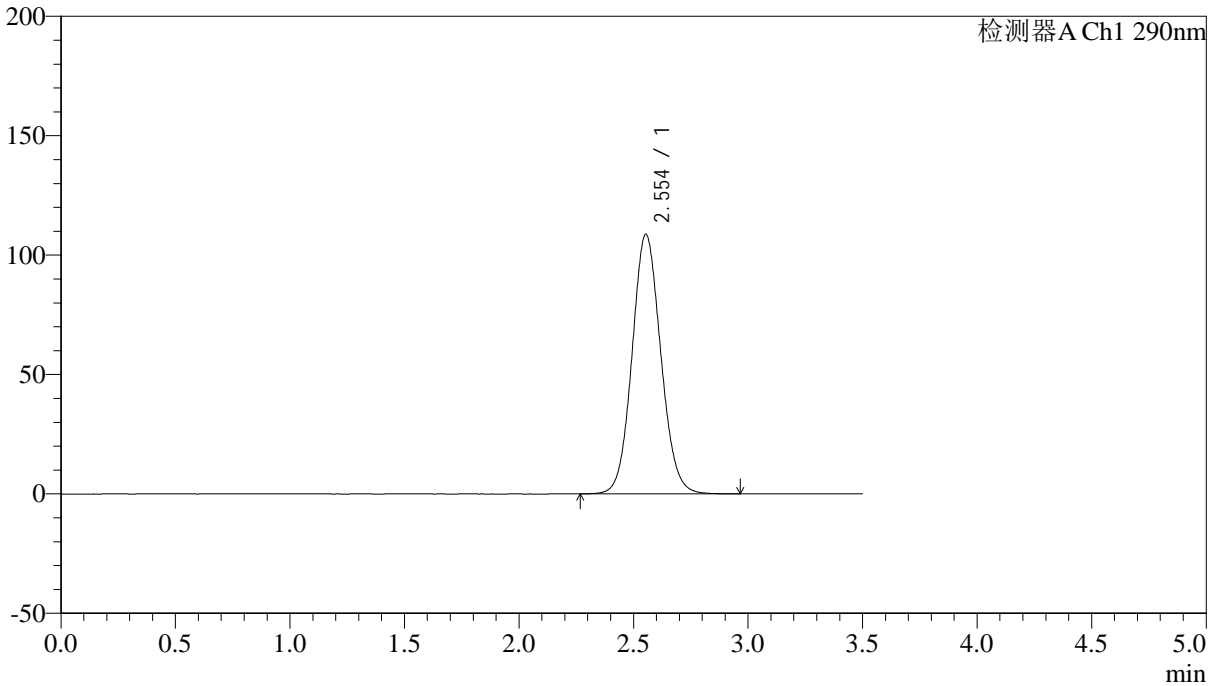

<峰表>

检测器A Ch1 290nm

峰号	保留时间	面积	面积%	高度	理论塔板数(USP)	拖尾因子	分离度(USP)
1	2.554	949746	100.000	108719	1998	1.086	--
总计		949746	100.000	108719			



SZJ-4096

<样品信息>

色谱柱:XB-C18(50mm*4.6mm,5µm) 流速: 1.8ml/min
柱温:30°C 波长: 290nm
数据文件名: RC\$SZJ-4096 - 0-124/25-1615-2 - zzp-j6-2024052111p-rcqx-100mg-pH4.5jz-dz1-2.lcd
方法文件名: RC\$SZJ-4096 - RCFF-FX274.lcm
批处理文件名: RC\$SZJ-4096 - 20241210-rcqx-FX274.lcb
样品瓶号: 4-18
进样体积: 10 µl 版本号: 6.115
进样时间: 2024/12/11 00:09:20 实验者: xiechaojun
处理时间 (V2): 2024/12/11 09:21:25 处理者: xiechaojun
仪器型号:SHIMADZU LC-2050C(FX274)

<色谱图>

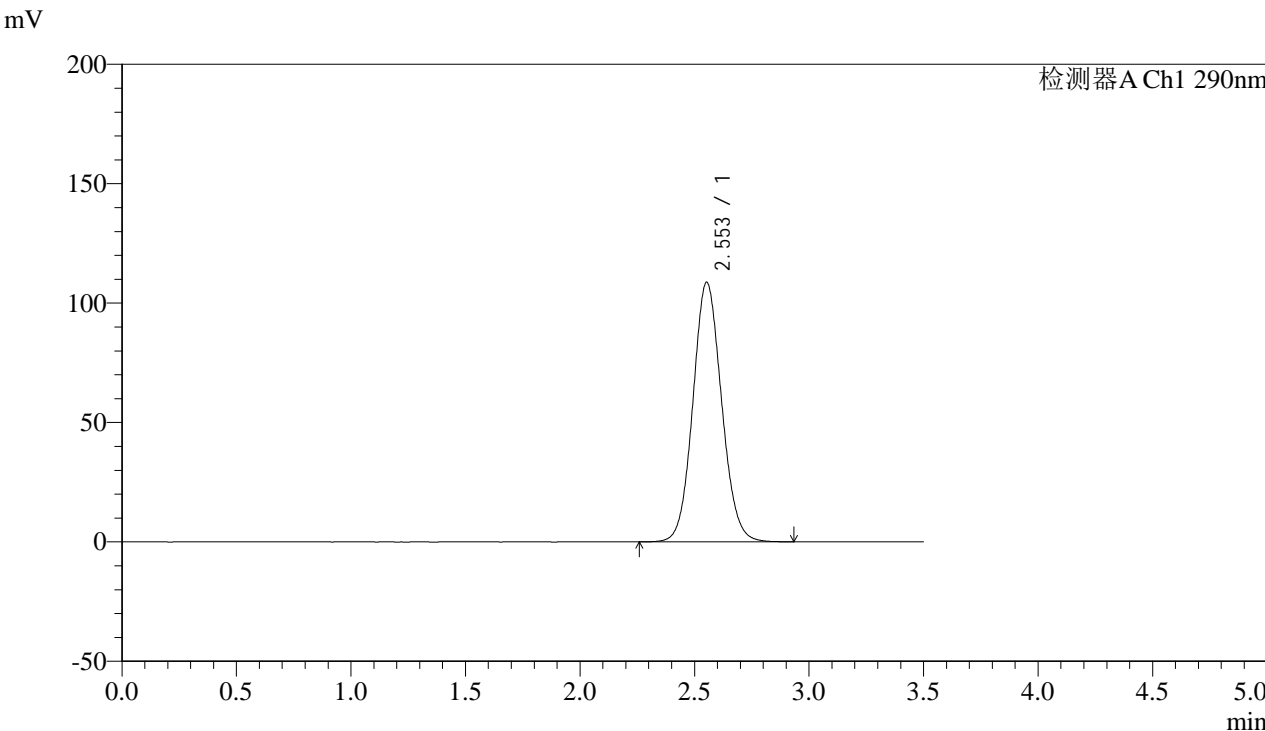

<峰表>

检测器A Ch1 290nm

峰号	保留时间	面积	面积%	高度	理论塔板数(USP)	拖尾因子	分离度(USP)
1	2.553	949081	100.000	108669	2000	1.086	--
总计		949081	100.000	108669			



SZJ-4096

<样品信息>

色谱柱:XB-C18(50mm*4.6mm,5µm) 流速: 1.8ml/min
柱温:30°C 波长: 290nm
数据文件名: RC\$SZJ-4096 - 0-124/25-1616-2 - zzp-j6-2024052111p-rcqx-100mg-pH4.5jz-dz1-3.lcd
方法文件名: RC\$SZJ-4096 - RCFF-FX274.lcm
批处理文件名: RC\$SZJ-4096 - 20241210-rcqx-FX274.lcb
样品瓶号: 4-18
进样体积: 10 µl 版本号: 6.115
进样时间: 2024/12/11 00:13:14 实验者: xiechaojun
处理时间 (V2): 2024/12/11 09:21:28 处理者: xiechaojun
仪器型号:SHIMADZU LC-2050C(FX274)

<色谱图>

mV

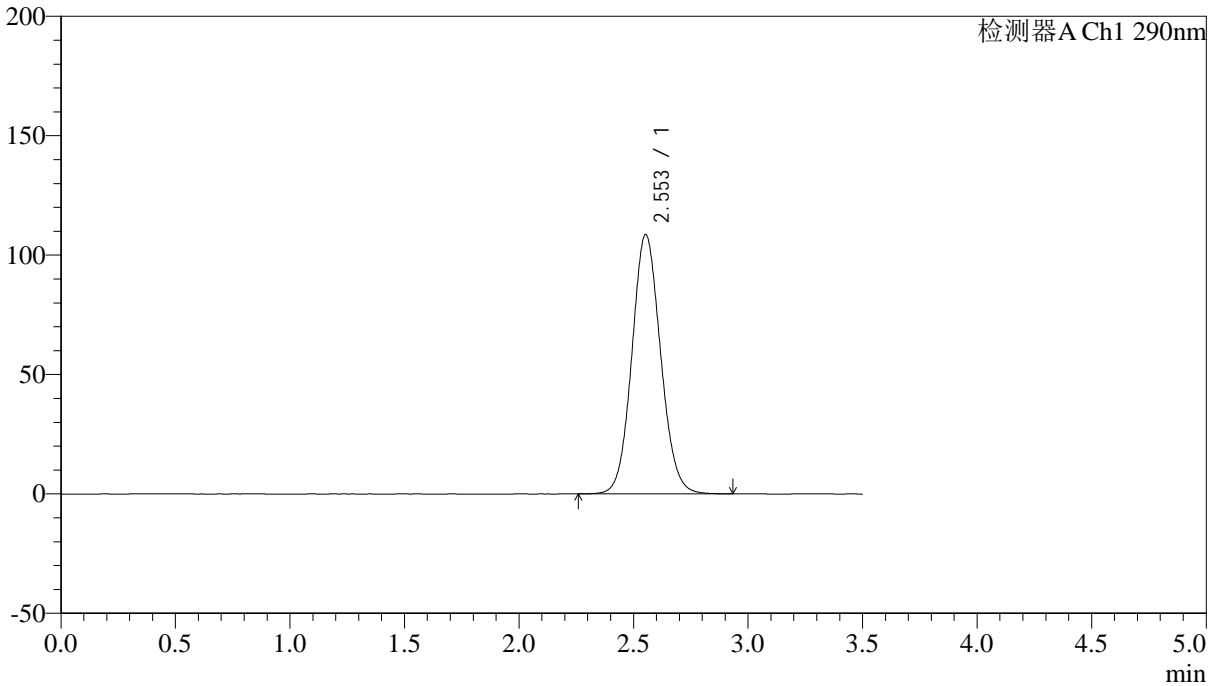

<峰表>

检测器A Ch1 290nm

峰号	保留时间	面积	面积%	高度	理论塔板数(USP)	拖尾因子	分离度(USP)
1	2.553	949188	100.000	108619	1998	1.086	--
总计		949188	100.000	108619			



SZJ-4096

<样品信息>

色谱柱:XB-C18(50mm*4.6mm,5µm) 流速: 1.8ml/min
柱温:30°C 波长: 290nm
数据文件名: RC\$SZJ-4096 - 0-124/25-1617-2 - zzp-j6-2024052111p-rcqx-100mg-pH4.5jz-dz1-4.lcd
方法文件名: RC\$SZJ-4096 - RCFF-FX274.lcm
批处理文件名: RC\$SZJ-4096 - 20241210-rcqx-FX274.lcb
样品瓶号: 4-18 版本号: 6.115
进样体积: 10 µl 实验者: xiechaojun
进样时间: 2024/12/11 00:17:07 处理者: xiechaojun
处理时间 (V2): 2024/12/11 09:21:30
仪器型号:SHIMADZU LC-2050C(FX274)

<色谱图>

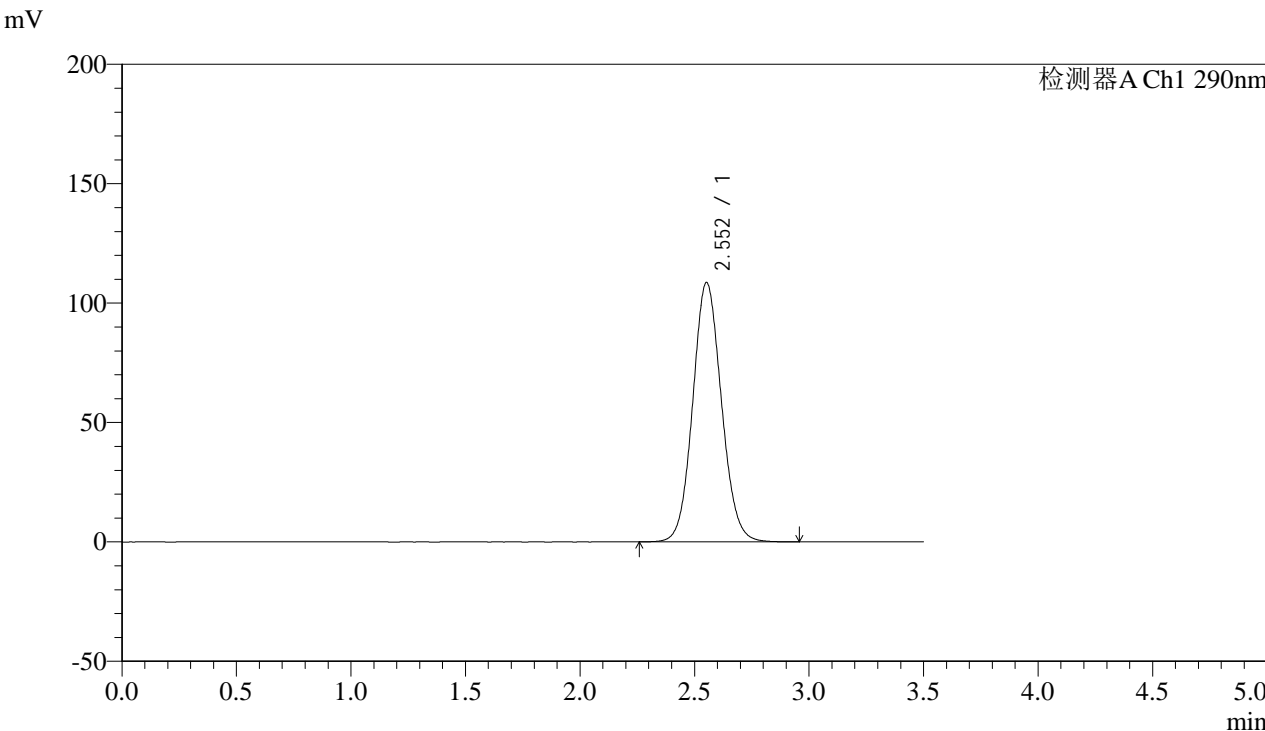

<峰表>

检测器A Ch1 290nm

峰号	保留时间	面积	面积%	高度	理论塔板数(USP)	拖尾因子	分离度(USP)
1	2.552	947976	100.000	108548	2001	1.086	--
总计		947976	100.000	108548			



SZJ-4096

<样品信息>

色谱柱:XB-C18(50mm*4.6mm,5µm) 流速: 1.8ml/min
柱温:30°C 波长: 290nm
数据文件名: RC\$SZJ-4096 - 0-124/25-1618-2 - zzp-j6-2024052111p-rcqx-100mg-pH4.5jz-dz1-5.lcd
方法文件名: RC\$SZJ-4096 - RCFF-FX274.lcm
批处理文件名: RC\$SZJ-4096 - 20241210-rcqx-FX274.lcb
样品瓶号: 4-18
进样体积: 10 µl 版本号: 6.115
进样时间: 2024/12/11 00:21:01 实验者: xiechaojun
处理时间 (V2): 2024/12/11 09:21:33 处理者: xiechaojun
仪器型号:SHIMADZU LC-2050C(FX274)

<色谱图>

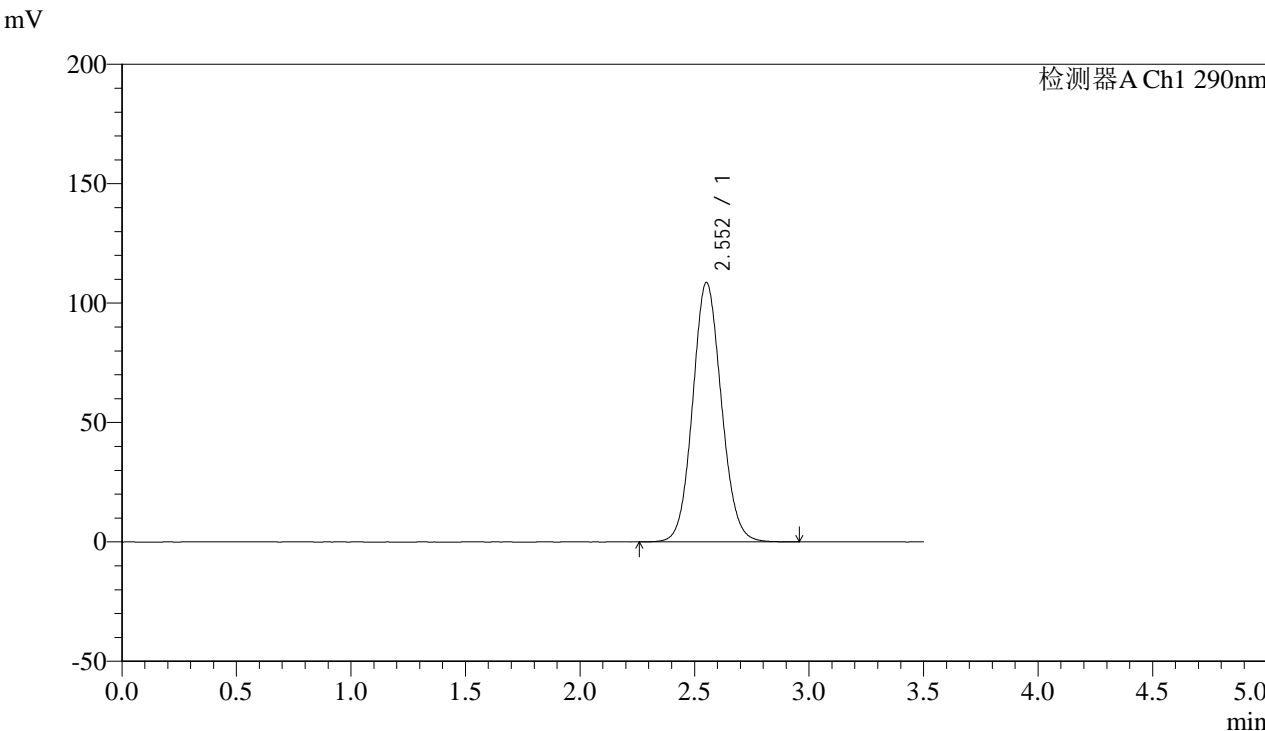

<峰表>

检测器A Ch1 290nm

峰号	保留时间	面积	面积%	高度	理论塔板数(USP)	拖尾因子	分离度(USP)
1	2.552	949569	100.000	108545	1996	1.086	--
总计		949569	100.000	108545			



SZJ-4096

<样品信息>

色谱柱:XB-C18(50mm*4.6mm,5µm) 流速: 1.8ml/min
柱温:30°C 波长: 290nm
数据文件名: RC\$SZJ-4096 - 0-124/25-1619-2 - zzp-j6-2024052111p-rcqx-100mg-pH4.5jz-5min-P1.lcd
方法文件名: RC\$SZJ-4096 - RCFF-FX274.lcm
批处理文件名: RC\$SZJ-4096 - 20241210-rcqx-FX274.lcb
样品瓶号: 4-1
进样体积: 10 µl 版本号: 6.115
进样时间: 2024/12/11 00:24:53 实验者: xiechaojun
处理时间 (V2): 2024/12/11 09:21:35 处理者: xiechaojun
仪器型号:SHIMADZU LC-2050C(FX274)

<色谱图>

mV

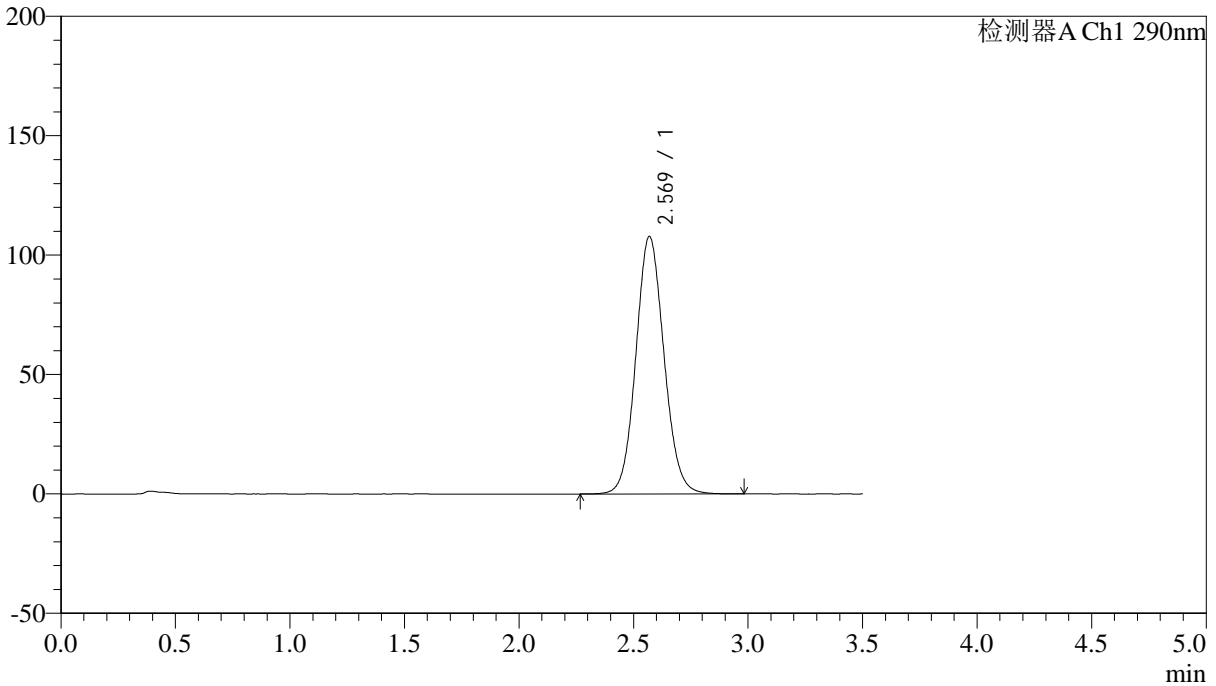

<峰表>

检测器A Ch1 290nm

峰号	保留时间	面积	面积%	高度	理论塔板数(USP)	拖尾因子	分离度(USP)
1	2.569	922870	100.000	107740	2117	1.087	--
总计		922870	100.000	107740			



SZJ-4096

<样品信息>

色谱柱:XB-C18(50mm*4.6mm,5µm) 流速: 1.8ml/min
柱温:30°C 波长: 290nm
数据文件名: RC\$SZJ-4096 - 0-124/25-1620-2 - zzp-j6-2024052111p-rcqx-100mg-pH4.5jz-5min-P2.lcd
方法文件名: RC\$SZJ-4096 - RCFF-FX274.lcm
批处理文件名: RC\$SZJ-4096 - 20241210-rcqx-FX274.lcb
样品瓶号: 4-10
进样体积: 10 µl 版本号: 6.115
进样时间: 2024/12/11 00:28:46 实验者: xiechaojun
处理时间 (V2): 2024/12/11 09:21:38 处理者: xiechaojun
仪器型号:SHIMADZU LC-2050C(FX274)

<色谱图>

mV

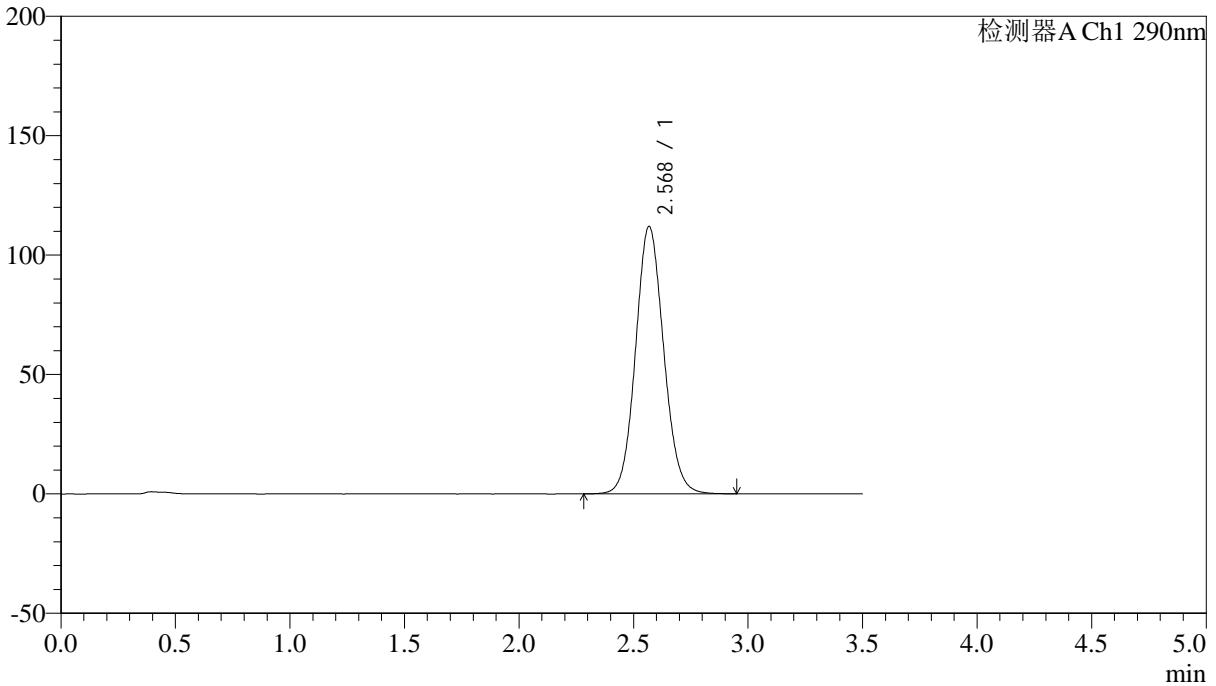

<峰表>

检测器A Ch1 290nm

峰号	保留时间	面积	面积%	高度	理论塔板数(USP)	拖尾因子	分离度(USP)
1	2.568	958672	100.000	111758	2113	1.089	--
总计		958672	100.000	111758			



SZJ-4096

<样品信息>

色谱柱:XB-C18(50mm*4.6mm,5µm) 流速: 1.8ml/min
柱温:30°C 波长: 290nm
数据文件名: RC\$SZJ-4096 - 0-124/25-1621-2 - zzp-j6-2024052111p-rcqx-100mg-pH4.5jz-5min-P3.lcd
方法文件名: RC\$SZJ-4096 - RCFF-FX274.lcm
批处理文件名: RC\$SZJ-4096 - 20241210-rcqx-FX274.lcb
样品瓶号: 4-19
进样体积: 10 µl 版本号: 6.115
进样时间: 2024/12/11 00:32:39 实验者: xiechaojun
处理时间 (V2): 2024/12/11 09:21:41 处理者: xiechaojun
仪器型号:SHIMADZU LC-2050C(FX274)

<色谱图>

mV

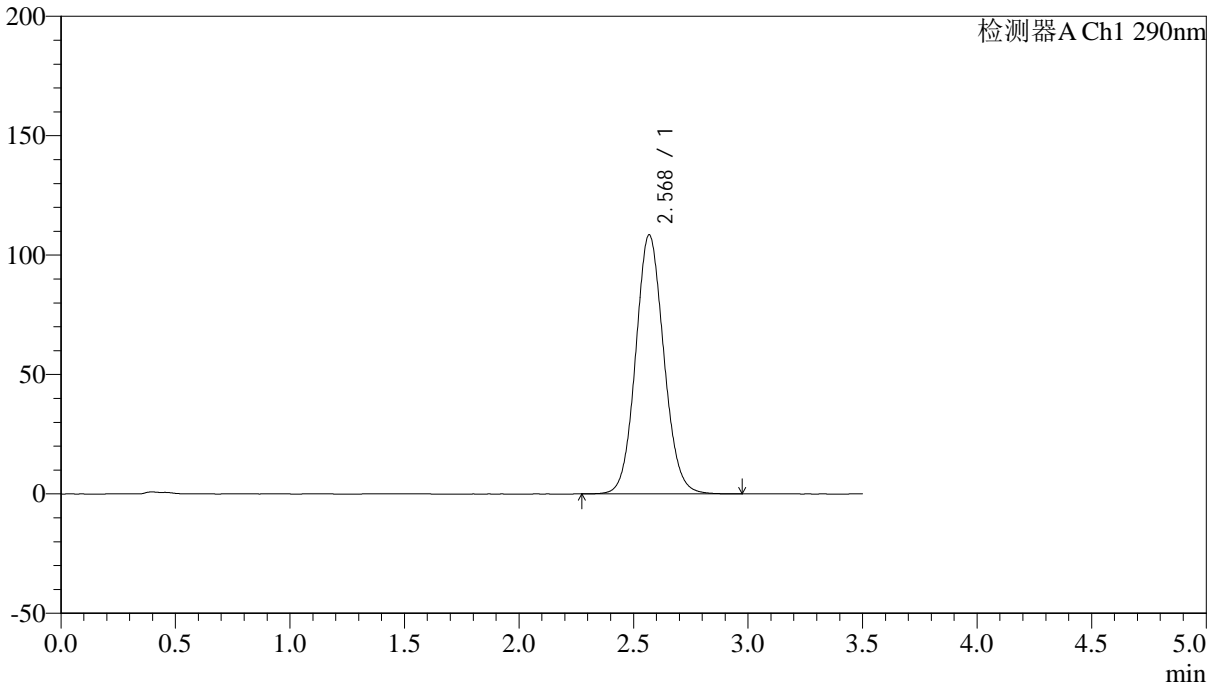

<峰表>

检测器A Ch1 290nm

峰号	保留时间	面积	面积%	高度	理论塔板数(USP)	拖尾因子	分离度(USP)
1	2.568	928820	100.000	108309	2111	1.087	--
总计		928820	100.000	108309			



SZJ-4096

<样品信息>

色谱柱:XB-C18(50mm*4.6mm,5µm) 流速: 1.8ml/min
柱温:30°C 波长: 290nm
数据文件名: RC\$SZJ-4096 - 0-124/25-1622-2 - zzp-j6-2024052111p-rcqx-100mg-pH4.5jz-5min-P4.lcd
方法文件名: RC\$SZJ-4096 - RCFF-FX274.lcm
批处理文件名: RC\$SZJ-4096 - 20241210-rcqx-FX274.lcb
样品瓶号: 4-28
进样体积: 10 µl 版本号: 6.115
进样时间: 2024/12/11 00:36:31 实验者: xiechaojun
处理时间 (V2): 2024/12/11 09:21:43 处理者: xiechaojun
仪器型号:SHIMADZU LC-2050C(FX274)

<色谱图>

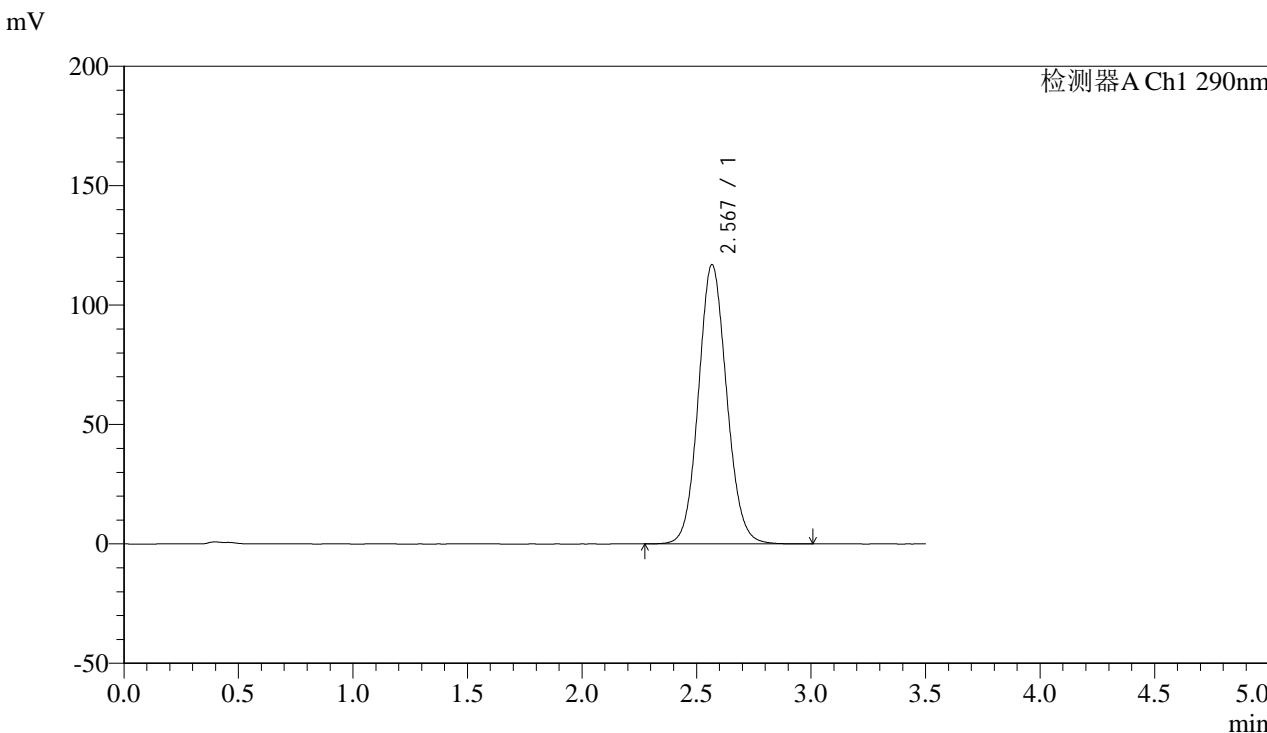

<峰表>

检测器A Ch1 290nm

峰号	保留时间	面积	面积%	高度	理论塔板数(USP)	拖尾因子	分离度(USP)
1	2.567	1003130	100.000	116706	2104	1.090	--
总计		1003130	100.000	116706			



SZJ-4096

<样品信息>

色谱柱:XB-C18(50mm*4.6mm,5µm) 流速: 1.8ml/min
柱温:30°C 波长: 290nm
数据文件名: RC\$SZJ-4096 - 0-124/25-1623-2 - zzp-j6-2024052111p-rcqx-100mg-pH4.5jz-5min-P5.lcd
方法文件名: RC\$SZJ-4096 - RCFF-FX274.lcm
批处理文件名: RC\$SZJ-4096 - 20241210-rcqx-FX274.lcb
样品瓶号: 4-37
进样体积: 10 µl 版本号: 6.115
进样时间: 2024/12/11 00:40:22 实验者: xiechaojun
处理时间 (V2): 2024/12/11 09:21:46 处理者: xiechaojun
仪器型号:SHIMADZU LC-2050C(FX274)

<色谱图>

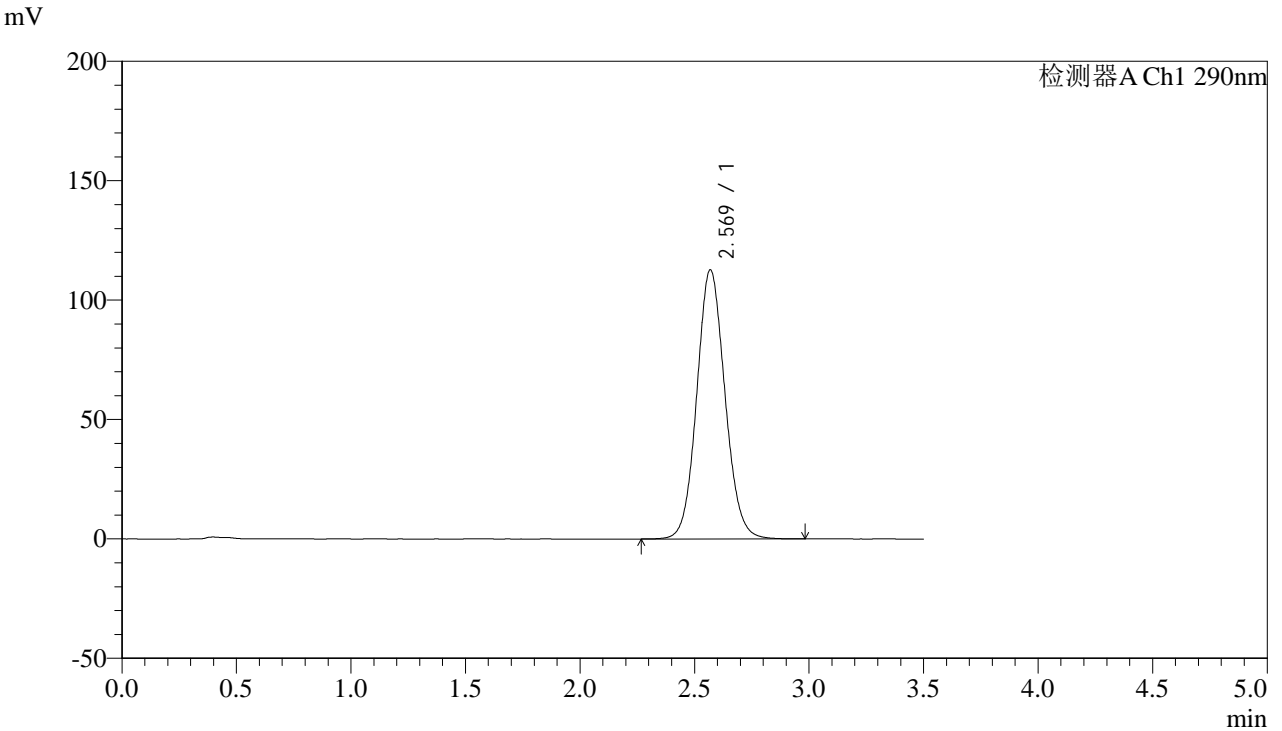

<峰表>

检测器A Ch1 290nm

峰号	保留时间	面积	面积%	高度	理论塔板数(USP)	拖尾因子	分离度(USP)
1	2.569	965334	100.000	112587	2114	1.089	--
总计		965334	100.000	112587			



SZJ-4096

<样品信息>

色谱柱:XB-C18(50mm*4.6mm,5µm) 流速: 1.8ml/min
柱温:30°C 波长: 290nm
数据文件名: RC\$SZJ-4096 - 0-124/25-1624-2 - zzp-j6-2024052111p-rcqx-100mg-pH4.5jz-5min-P6.lcd
方法文件名: RC\$SZJ-4096 - RCFF-FX274.lcm
批处理文件名: RC\$SZJ-4096 - 20241210-rcqx-FX274.lcb
样品瓶号: 4-46
进样体积: 10 µl 版本号: 6.115
进样时间: 2024/12/11 00:44:14 实验者: xiechaojun
处理时间 (V2): 2024/12/11 09:21:49 处理者: xiechaojun
仪器型号:SHIMADZU LC-2050C(FX274)

<色谱图>

mV

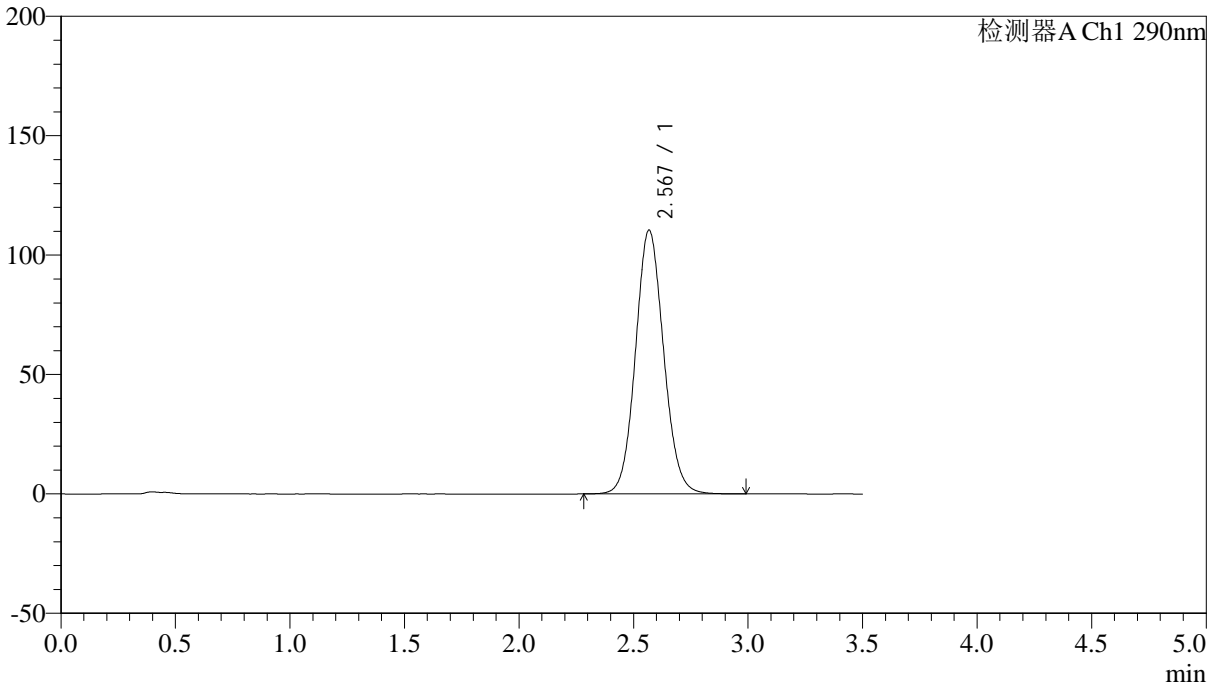

<峰表>

检测器A Ch1 290nm

峰号	保留时间	面积	面积%	高度	理论塔板数(USP)	拖尾因子	分离度(USP)
1	2.567	946017	100.000	110177	2108	1.087	--
总计		946017	100.000	110177			



SZJ-4096

<样品信息>

色谱柱:XB-C18(50mm*4.6mm,5µm) 流速: 1.8ml/min
柱温:30°C 波长: 290nm
数据文件名: RC\$SZJ-4096 - 0-124/25-1625-2 - zzp-j6-2024052111p-rcqx-100mg-pH4.5jz-10min-P1.lcd
方法文件名: RC\$SZJ-4096 - RCFF-FX274.lcm
批处理文件名: RC\$SZJ-4096 - 20241210-rcqx-FX274.lcb
样品瓶号: 4-2
进样体积: 10 µl 版本号: 6.115
进样时间: 2024/12/11 00:48:07 实验者: xiechaojun
处理时间 (V2): 2024/12/11 09:21:51 处理者: xiechaojun
仪器型号:SHIMADZU LC-2050C(FX274)

<色谱图>

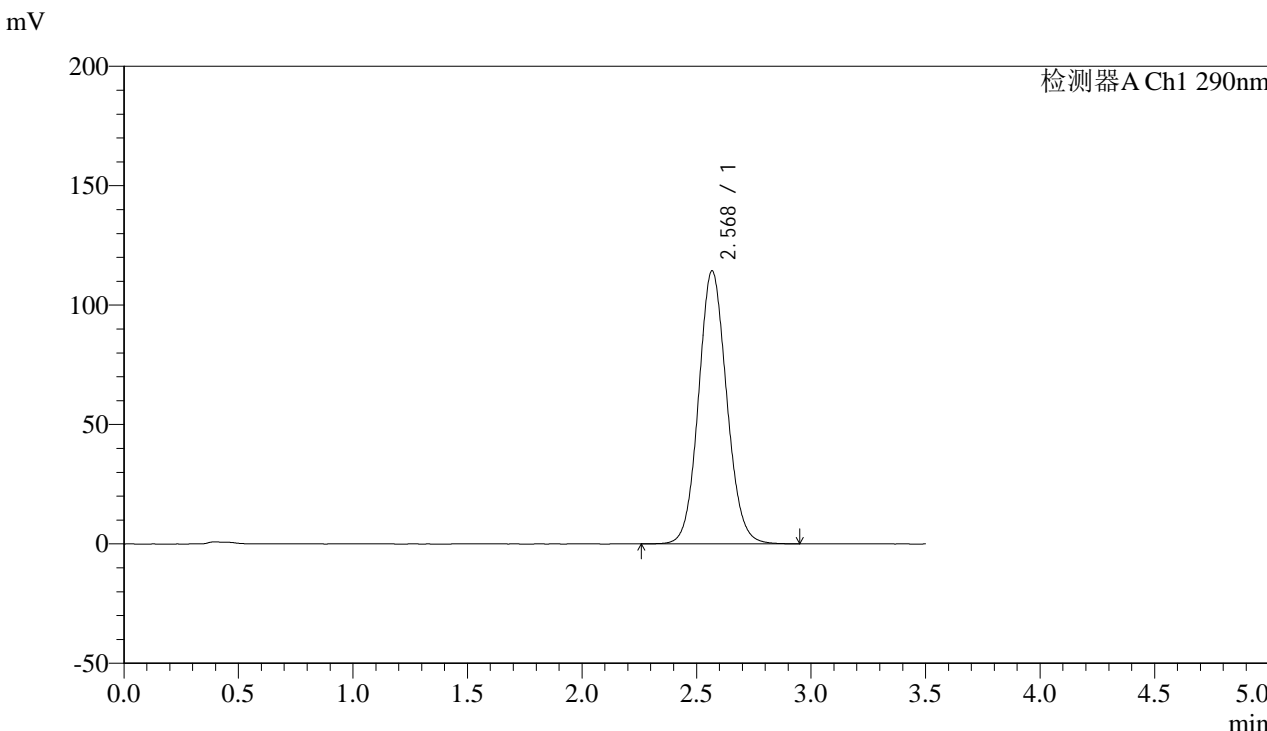

<峰表>

检测器A Ch1 290nm

峰号	保留时间	面积	面积%	高度	理论塔板数(USP)	拖尾因子	分离度(USP)
1	2.568	979419	100.000	114057	2109	1.089	--
总计		979419	100.000	114057			



SZJ-4096

<样品信息>

色谱柱:XB-C18(50mm*4.6mm,5µm) 流速: 1.8ml/min
柱温:30°C 波长: 290nm
数据文件名: RC\$SZJ-4096 - 0-124/25-1626-2 - zzp-j6-2024052111p-rcqx-100mg-pH4.5jz-10min-P2.lcd
方法文件名: RC\$SZJ-4096 - RCFF-FX274.lcm
批处理文件名: RC\$SZJ-4096 - 20241210-rcqx-FX274.lcb
样品瓶号: 4-11
进样体积: 10 µl 版本号: 6.115
进样时间: 2024/12/11 00:51:59 实验者: xiechaojun
处理时间 (V2): 2024/12/11 09:21:54 处理者: xiechaojun
仪器型号:SHIMADZU LC-2050C(FX274)

<色谱图>

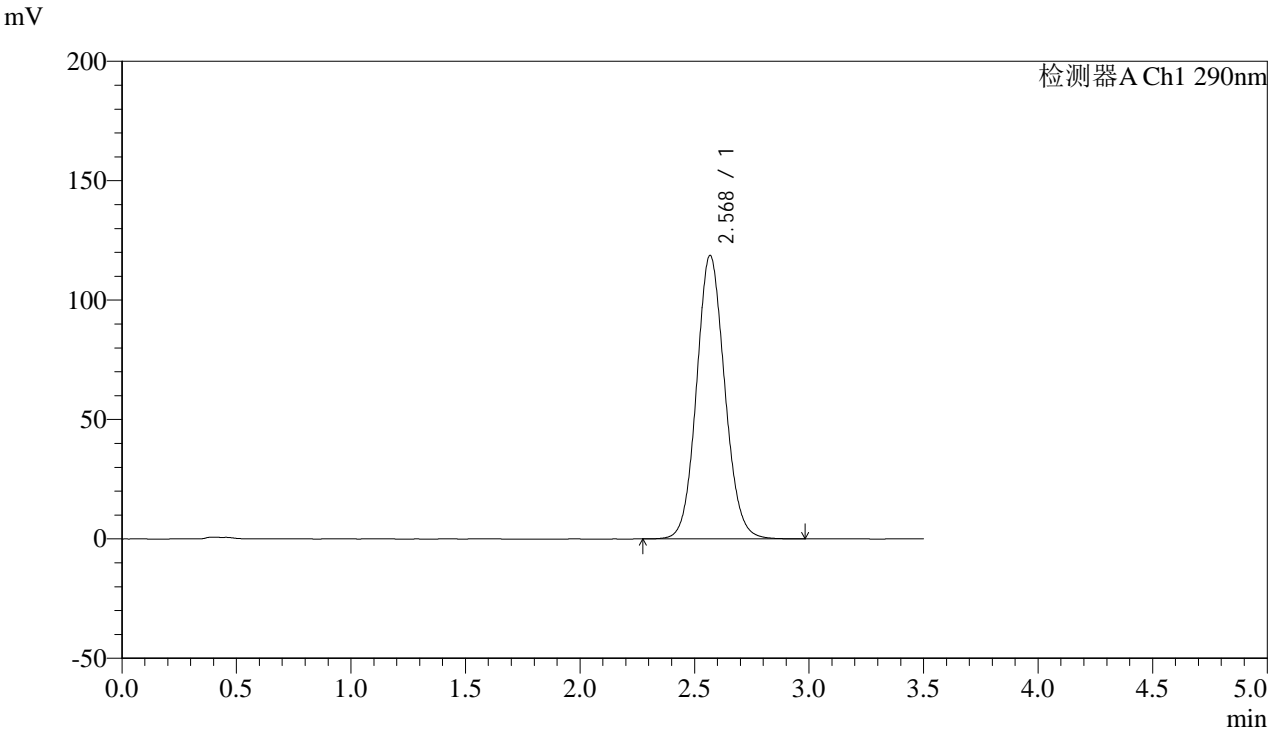

<峰表>

检测器A Ch1 290nm

峰号	保留时间	面积	面积%	高度	理论塔板数(USP)	拖尾因子	分离度(USP)
1	2.568	1018366	100.000	118440	2103	1.090	--
总计		1018366	100.000	118440			



SZJ-4096

<样品信息>

色谱柱:XB-C18(50mm*4.6mm,5µm) 流速: 1.8ml/min
柱温:30°C 波长: 290nm
数据文件名: RC\$SZJ-4096 - 0-124/25-1627-2 - zzp-j6-2024052111p-rcqx-100mg-pH4.5jz-10min-P3.lcd
方法文件名: RC\$SZJ-4096 - RCFF-FX274.lcm
批处理文件名: RC\$SZJ-4096 - 20241210-rcqx-FX274.lcb
样品瓶号: 4-20
进样体积: 10 µl 版本号: 6.115
进样时间: 2024/12/11 00:55:52 实验者: xiechaojun
处理时间 (V2): 2024/12/11 09:21:57 处理者: xiechaojun
仪器型号:SHIMADZU LC-2050C(FX274)

<色谱图>

mV

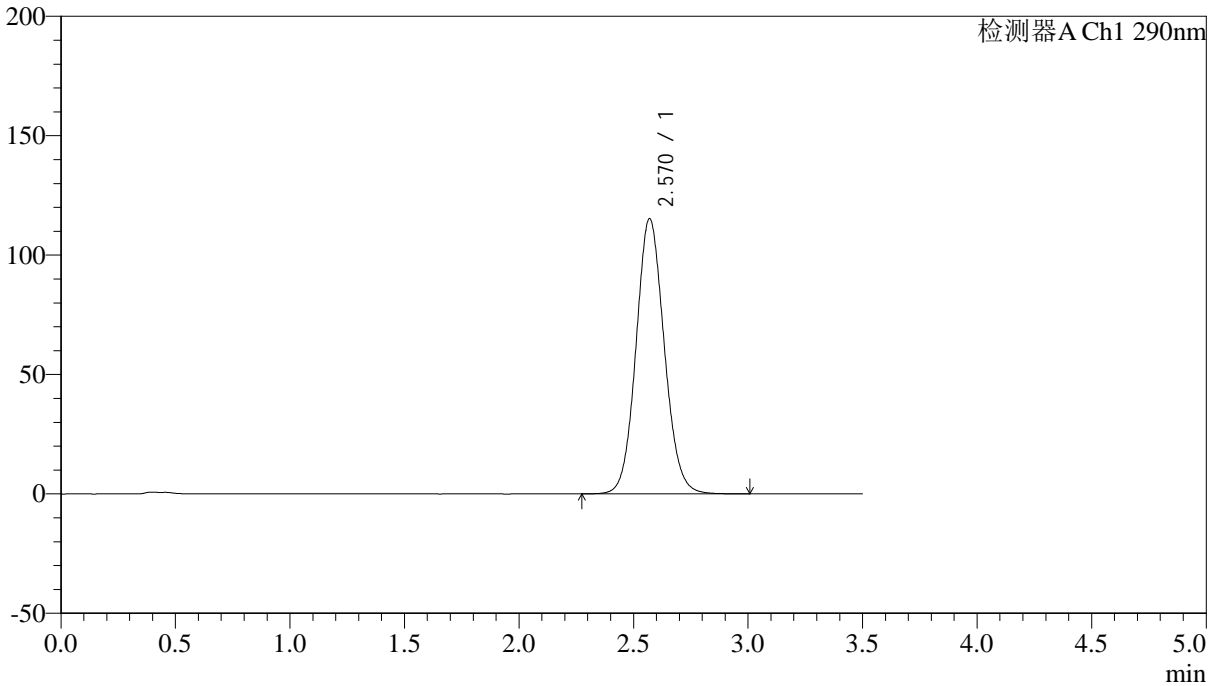

<峰表>

检测器A Ch1 290nm

峰号	保留时间	面积	面积%	高度	理论塔板数(USP)	拖尾因子	分离度(USP)
1	2.570	988488	100.000	115252	2109	1.089	--
总计		988488	100.000	115252			



SZJ-4096

<样品信息>

色谱柱:XB-C18(50mm*4.6mm,5µm) 流速: 1.8ml/min
柱温:30°C 波长: 290nm
数据文件名: RC\$SZJ-4096 - 0-124/25-1628-2 - zzp-j6-2024052111p-rcqx-100mg-pH4.5jz-10min-P4.lcd
方法文件名: RC\$SZJ-4096 - RCFF-FX274.lcm
批处理文件名: RC\$SZJ-4096 - 20241210-rcqx-FX274.lcb
样品瓶号: 4-29
进样体积: 10 µl 版本号: 6.115
进样时间: 2024/12/11 00:59:44 实验者: xiechaojun
处理时间 (V2): 2024/12/11 09:21:59 处理者: xiechaojun
仪器型号:SHIMADZU LC-2050C(FX274)

<色谱图>

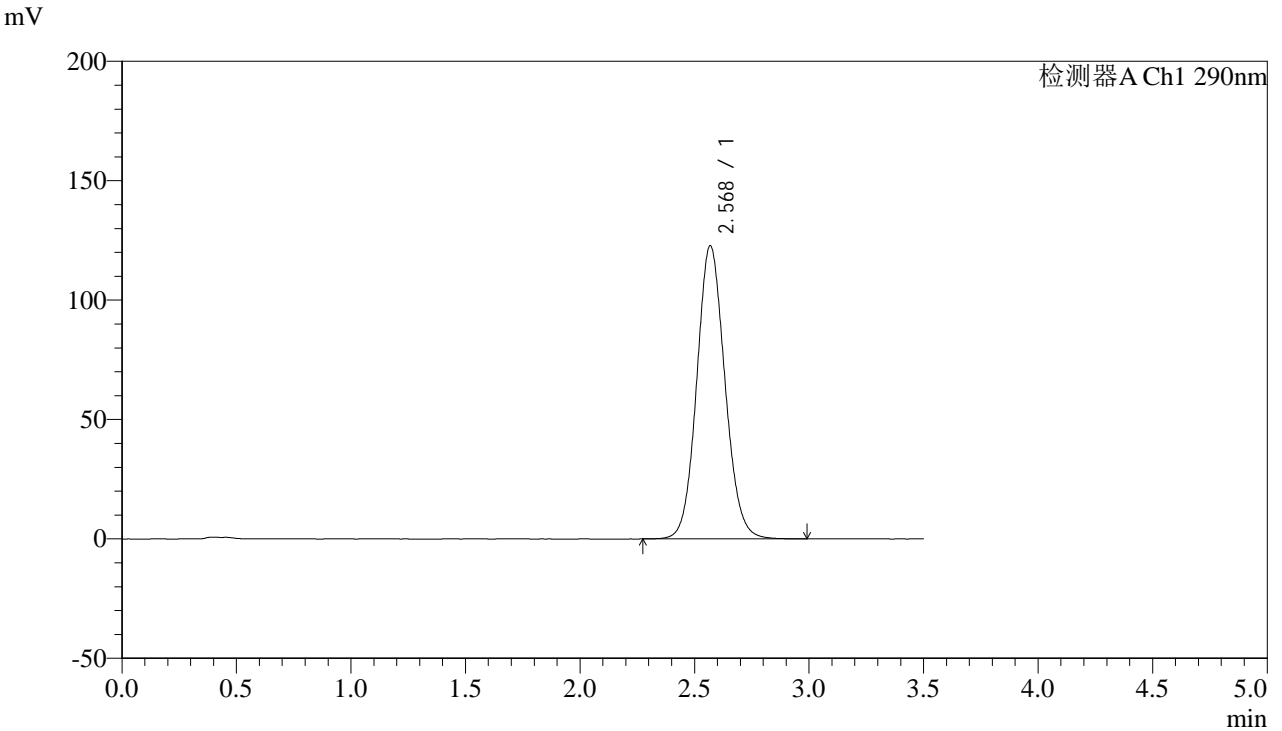

<峰表>

检测器A Ch1 290nm

峰号	保留时间	面积	面积%	高度	理论塔板数(USP)	拖尾因子	分离度(USP)
1	2.568	1053069	100.000	122625	2108	1.092	--
总计		1053069	100.000	122625			



SZJ-4096

<样品信息>

色谱柱:XB-C18(50mm*4.6mm,5µm) 流速: 1.8ml/min
柱温:30°C 波长: 290nm
数据文件名: RC\$SZJ-4096 - 0-124/25-1629-2 - zzp-j6-2024052111p-rcqx-100mg-pH4.5jz-10min-P5.lcd
方法文件名: RC\$SZJ-4096 - RCFF-FX274.lcm
批处理文件名: RC\$SZJ-4096 - 20241210-rcqx-FX274.lcb
样品瓶号: 4-38
进样体积: 10 µl 版本号: 6.115
进样时间: 2024/12/11 01:03:36 实验者: xiechaojun
处理时间 (V2): 2024/12/11 09:22:02 处理者: xiechaojun
仪器型号:SHIMADZU LC-2050C(FX274)

<色谱图>

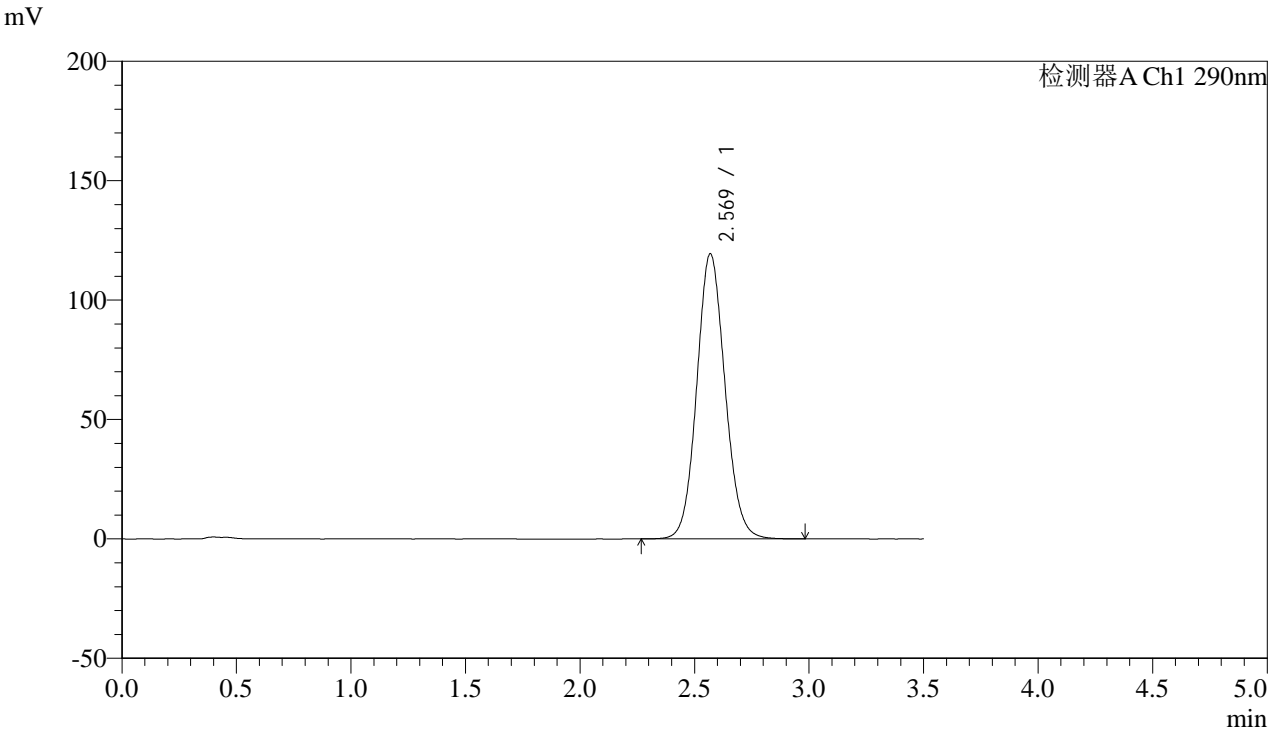

<峰表>

检测器A Ch1 290nm

峰号	保留时间	面积	面积%	高度	理论塔板数(USP)	拖尾因子	分离度(USP)
1	2.569	1024406	100.000	119266	2104	1.091	--
总计		1024406	100.000	119266			



SZJ-4096

<样品信息>

色谱柱:XB-C18(50mm*4.6mm,5µm) 流速: 1.8ml/min
柱温:30°C 波长: 290nm
数据文件名: RC\$SZJ-4096 - 0-124/25-1630-2 - zzp-j6-2024052111p-rcqx-100mg-pH4.5jz-10min-P6.lcd
方法文件名: RC\$SZJ-4096 - RCFF-FX274.lcm
批处理文件名: RC\$SZJ-4096 - 20241210-rcqx-FX274.lcb
样品瓶号: 4-47
进样体积: 10 µl 版本号: 6.115
进样时间: 2024/12/11 01:07:28 实验者: xiechaojun
处理时间 (V2): 2024/12/11 09:22:05 处理者: xiechaojun
仪器型号:SHIMADZU LC-2050C(FX274)

<色谱图>

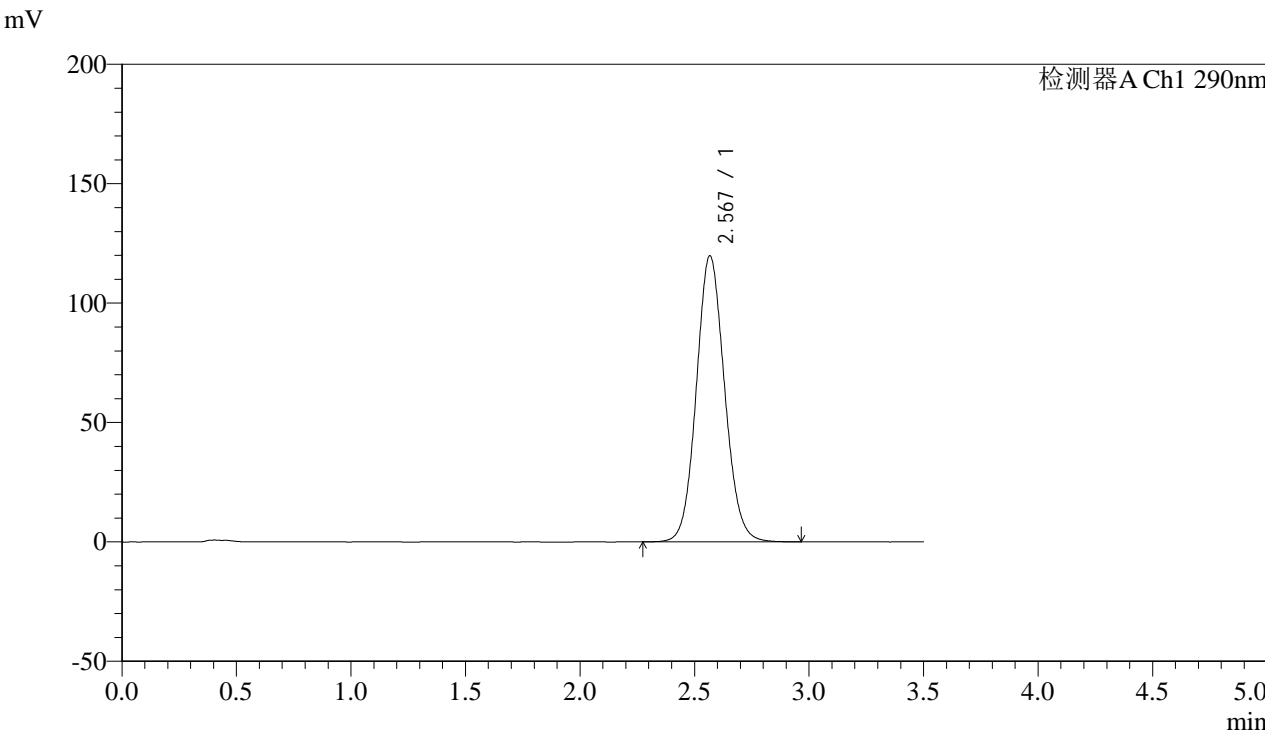

<峰表>

检测器A Ch1 290nm

峰号	保留时间	面积	面积%	高度	理论塔板数(USP)	拖尾因子	分离度(USP)
1	2.567	1028253	100.000	119598	2099	1.091	--
总计		1028253	100.000	119598			



SZJ-4096

<样品信息>

色谱柱:XB-C18(50mm*4.6mm,5µm) 流速: 1.8ml/min
柱温:30°C 波长: 290nm
数据文件名: RC\$SZJ-4096 - 0-124/25-1631-2 - zzp-j6-2024052111p-rcqx-100mg-pH4.5jz-15min-P1.lcd
方法文件名: RC\$SZJ-4096 - RCFF-FX274.lcm
批处理文件名: RC\$SZJ-4096 - 20241210-rcqx-FX274.lcb
样品瓶号: 4-3
进样体积: 10 µl 版本号: 6.115
进样时间: 2024/12/11 01:11:20 实验者: xiechaojun
处理时间 (V2): 2024/12/11 09:22:08 处理者: xiechaojun
仪器型号:SHIMADZU LC-2050C(FX274)

<色谱图>

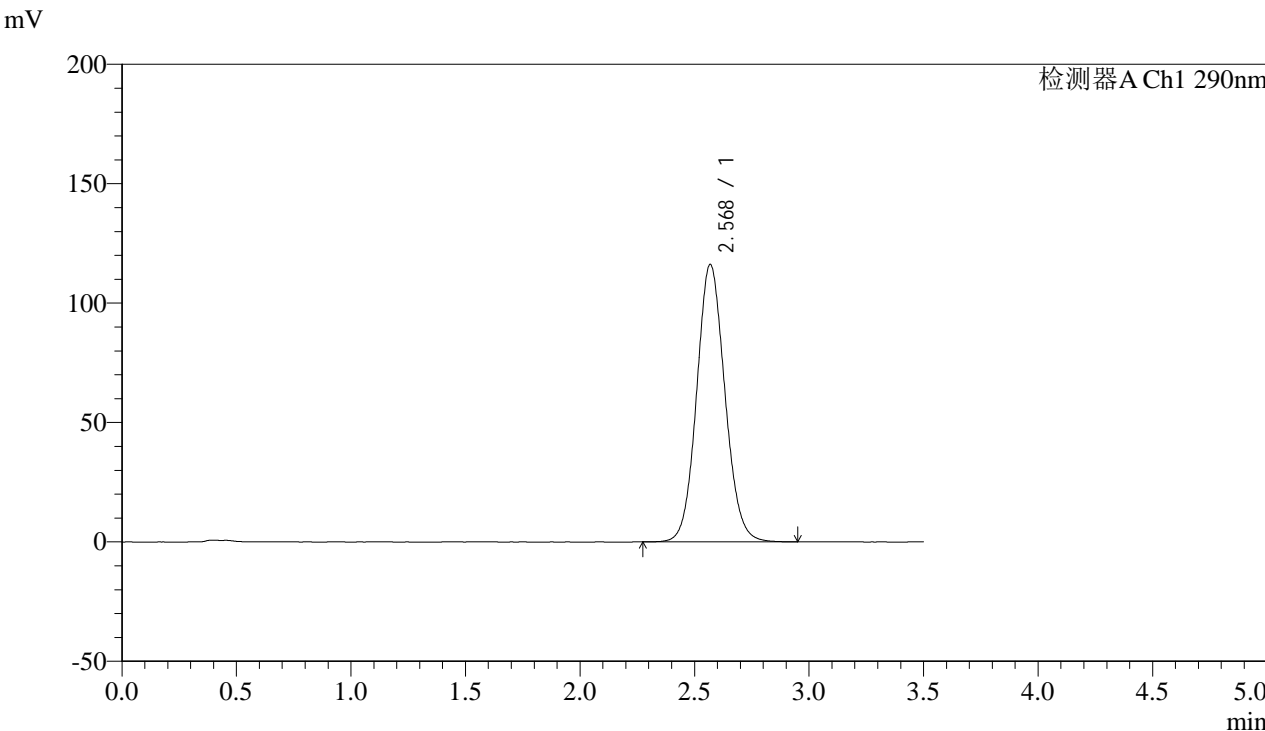

<峰表>

检测器A Ch1 290nm

峰号	保留时间	面积	面积%	高度	理论塔板数(USP)	拖尾因子	分离度(USP)
1	2.568	997899	100.000	116040	2099	1.089	--
总计		997899	100.000	116040			



SZJ-4096

<样品信息>

色谱柱:XB-C18(50mm*4.6mm,5µm) 流速: 1.8ml/min
柱温:30°C 波长: 290nm
数据文件名: RC\$SZJ-4096 - 0-124/25-1632-2 - zzp-j6-2024052111p-rcqx-100mg-pH4.5jz-15min-P2.lcd
方法文件名: RC\$SZJ-4096 - RCFF-FX274.lcm
批处理文件名: RC\$SZJ-4096 - 20241210-rcqx-FX274.lcb
样品瓶号: 4-12
进样体积: 10 µl 版本号: 6.115
进样时间: 2024/12/11 01:15:13 实验者: xiechaojun
处理时间 (V2): 2024/12/11 09:22:10 处理者: xiechaojun
仪器型号:SHIMADZU LC-2050C(FX274)

<色谱图>

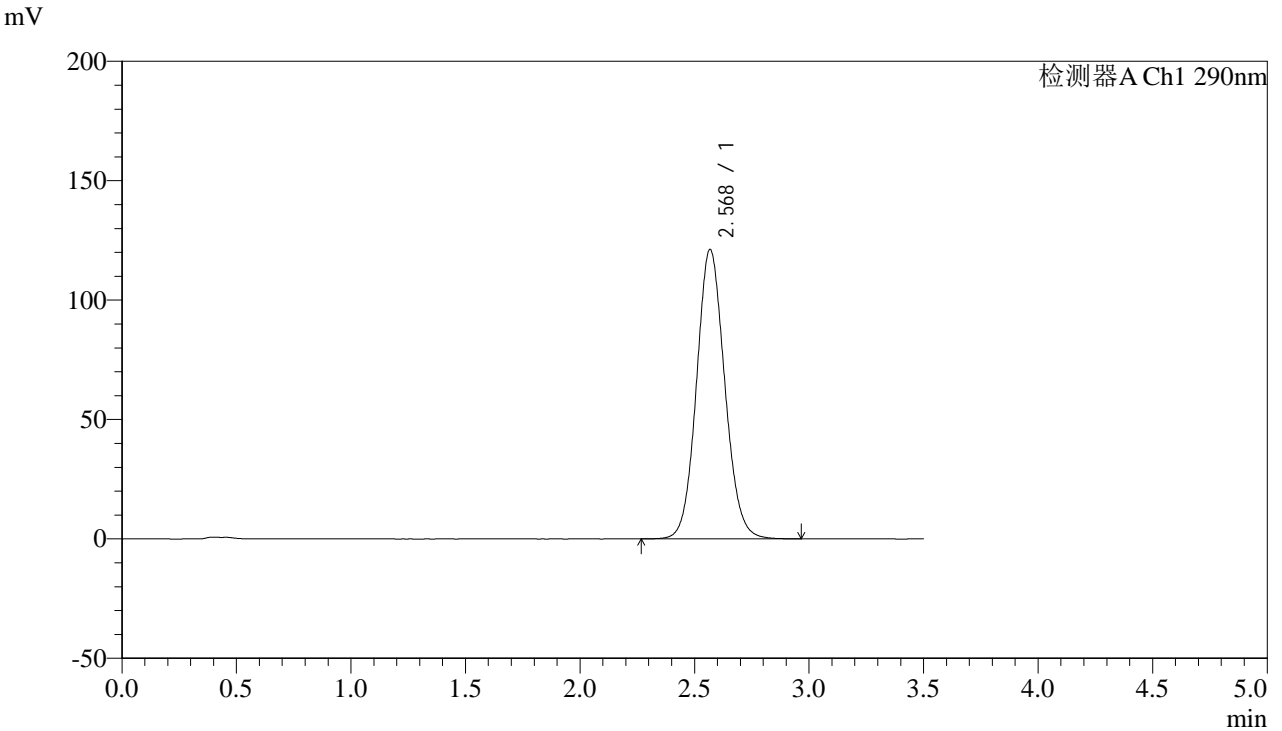

<峰表>

检测器A Ch1 290nm

峰号	保留时间	面积	面积%	高度	理论塔板数(USP)	拖尾因子	分离度(USP)
1	2.568	1040347	100.000	120939	2099	1.091	--
总计		1040347	100.000	120939			



SZJ-4096

<样品信息>

色谱柱:XB-C18(50mm*4.6mm,5µm) 流速: 1.8ml/min
 柱温:30°C 波长: 290nm
 数据文件名: RC\$SZJ-4096 - 0-124/25-1633-2 - zzp-j6-2024052111p-rcqx-100mg-pH4.5jz-15min-P3.lcd
 方法文件名: RC\$SZJ-4096 - RCFF-FX274.lcm
 批处理文件名: RC\$SZJ-4096 - 20241210-rcqx-FX274.lcb
 样品瓶号: 4-21 版本号: 6.115
 进样体积: 10 µl 实验者: xiechaojun
 进样时间: 2024/12/11 01:19:06 处理者: xiechaojun
 处理时间 (V2): 2024/12/11 09:22:13
 仪器型号:SHIMADZU LC-2050C(FX274)

<色谱图>

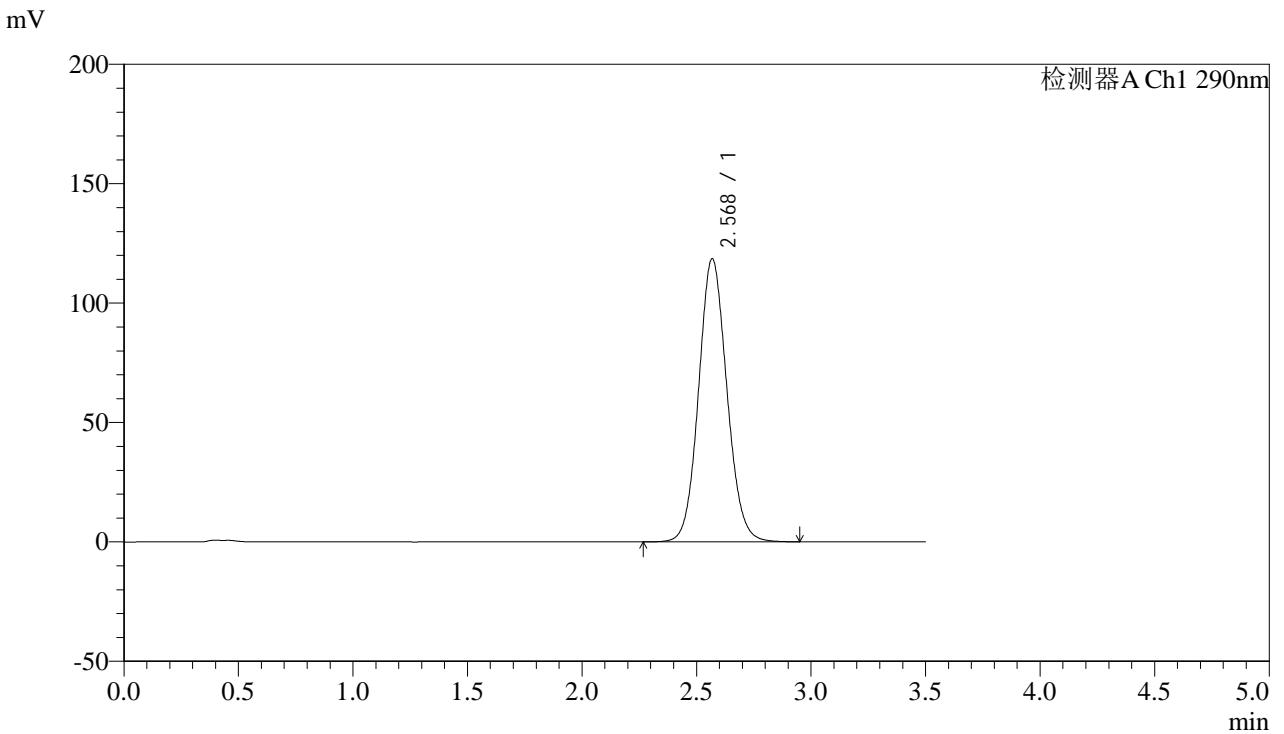

<峰表>

检测器A Ch1 290nm

峰号	保留时间	面积	面积%	高度	理论塔板数(USP)	拖尾因子	分离度(USP)
1	2.568	1018174	100.000	118365	2098	1.090	--
总计		1018174	100.000	118365			



SZJ-4096

<样品信息>

色谱柱:XB-C18(50mm*4.6mm,5µm) 流速: 1.8ml/min
柱温:30°C 波长: 290nm
数据文件名: RC\$SZJ-4096 - 0-124/25-1634-2 - zzp-j6-2024052111p-rcqx-100mg-pH4.5jz-15min-P4.lcd
方法文件名: RC\$SZJ-4096 - RCFF-FX274.lcm
批处理文件名: RC\$SZJ-4096 - 20241210-rcqx-FX274.lcb
样品瓶号: 4-30
进样体积: 10 µl 版本号: 6.115
进样时间: 2024/12/11 01:22:59 实验者: xiechaojun
处理时间 (V2): 2024/12/11 09:22:16 处理者: xiechaojun
仪器型号:SHIMADZU LC-2050C(FX274)

<色谱图>

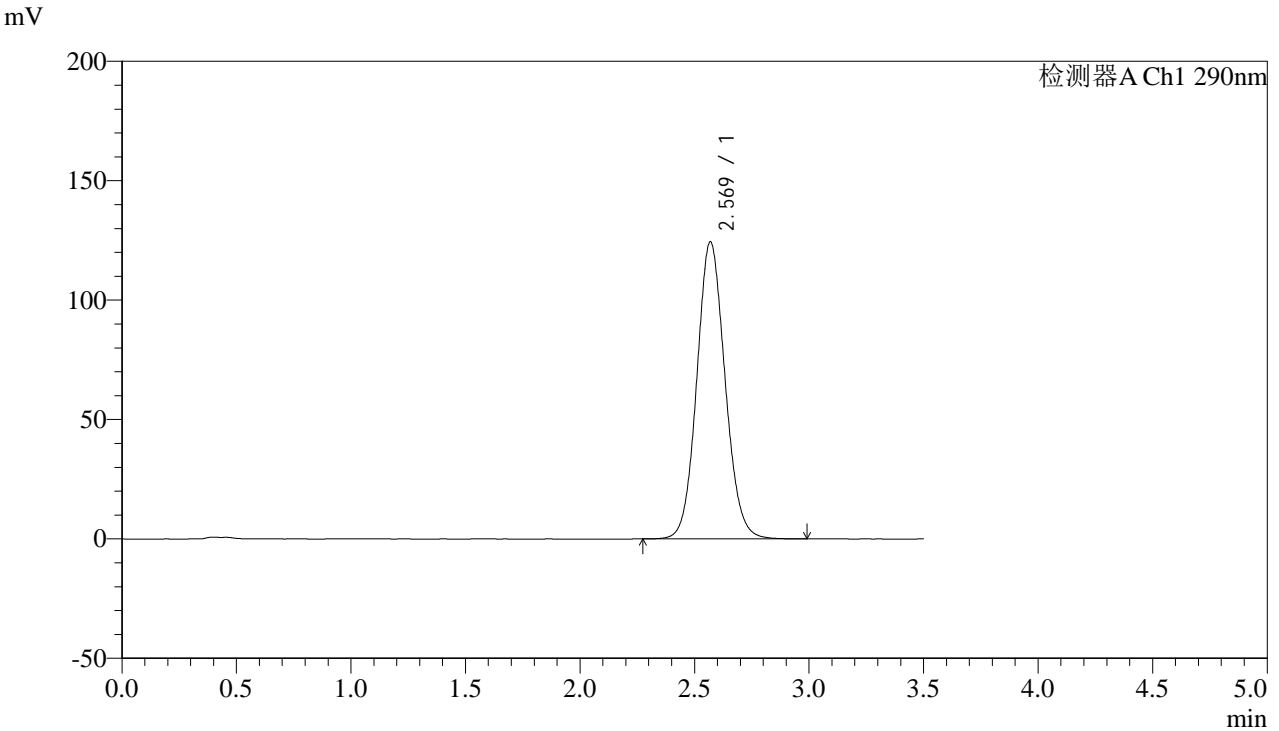

<峰表>

检测器A Ch1 290nm

峰号	保留时间	面积	面积%	高度	理论塔板数(USP)	拖尾因子	分离度(USP)
1	2.569	1068358	100.000	124288	2099	1.091	--
总计		1068358	100.000	124288			



SZJ-4096

<样品信息>

色谱柱:XB-C18(50mm*4.6mm,5µm) 流速: 1.8ml/min
柱温:30°C 波长: 290nm
数据文件名: RC\$SZJ-4096 - 0-124/25-1635-2 - zzp-j6-2024052111p-rcqx-100mg-pH4.5jz-15min-P5.lcd
方法文件名: RC\$SZJ-4096 - RCFF-FX274.lcm
批处理文件名: RC\$SZJ-4096 - 20241210-rcqx-FX274.lcb
样品瓶号: 4-39
进样体积: 10 µl 版本号: 6.115
进样时间: 2024/12/11 01:26:52 实验者: xiechaojun
处理时间 (V2): 2024/12/11 09:22:19 处理者: xiechaojun
仪器型号:SHIMADZU LC-2050C(FX274)

<色谱图>

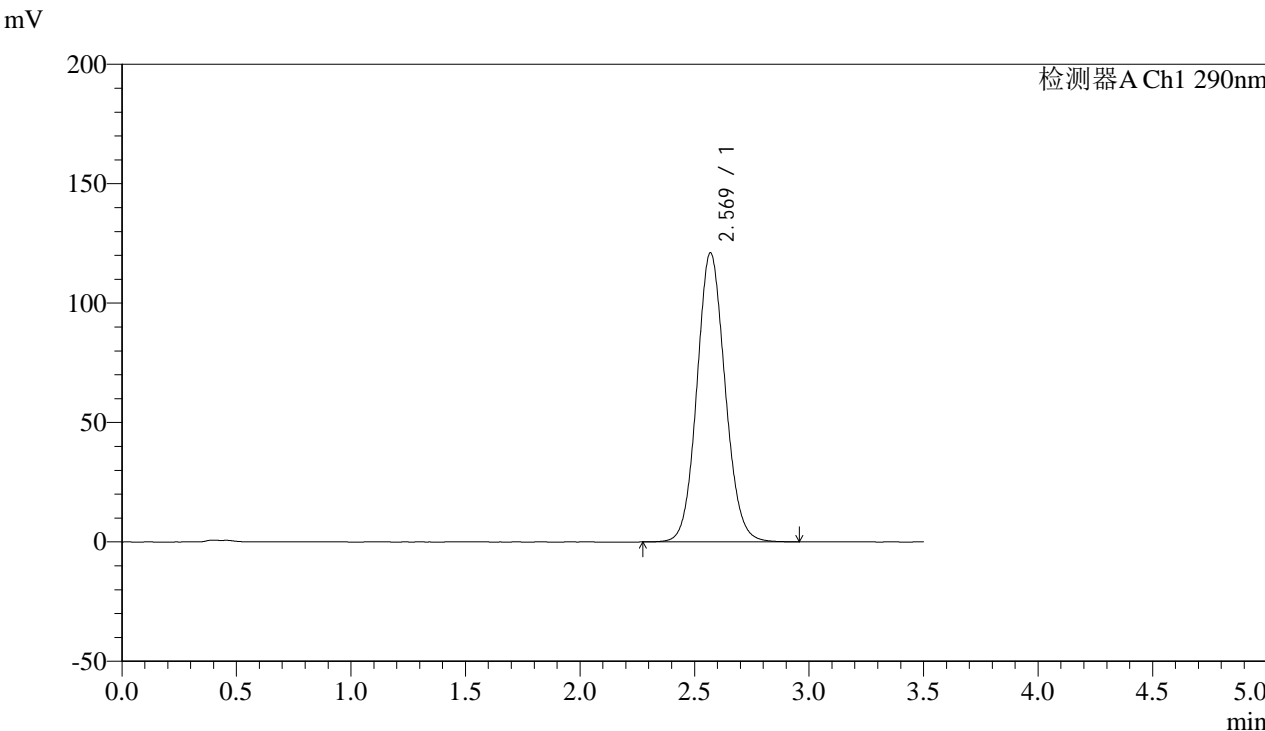

<峰表>

检测器A Ch1 290nm

峰号	保留时间	面积	面积%	高度	理论塔板数(USP)	拖尾因子	分离度(USP)
1	2.569	1038945	100.000	120977	2102	1.091	--
总计		1038945	100.000	120977			



SZJ-4096

<样品信息>

色谱柱:XB-C18(50mm*4.6mm,5µm) 流速: 1.8ml/min
柱温:30°C 波长: 290nm
数据文件名: RC\$SZJ-4096 - 0-124/25-1636-2 - zzp-j6-2024052111p-rcqx-100mg-pH4.5jz-15min-P6.lcd
方法文件名: RC\$SZJ-4096 - RCFF-FX274.lcm
批处理文件名: RC\$SZJ-4096 - 20241210-rcqx-FX274.lcb
样品瓶号: 4-48
进样体积: 10 µl 版本号: 6.115
进样时间: 2024/12/11 01:30:45 实验者: xiechaojun
处理时间 (V2): 2024/12/11 09:22:21 处理者: xiechaojun
仪器型号:SHIMADZU LC-2050C(FX274)

<色谱图>

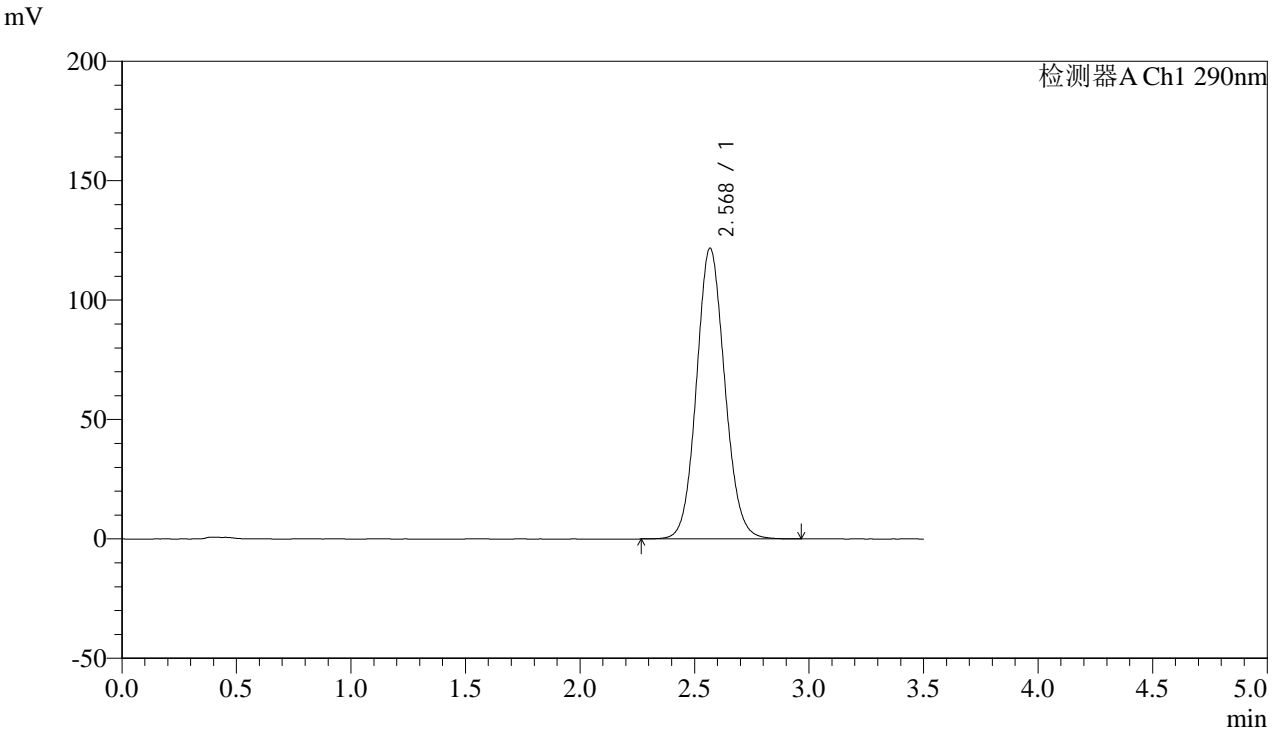

<峰表>

检测器A Ch1 290nm

峰号	保留时间	面积	面积%	高度	理论塔板数(USP)	拖尾因子	分离度(USP)
1	2.568	1046117	100.000	121476	2097	1.091	--
总计		1046117	100.000	121476			



SZJ-4096

<样品信息>

色谱柱:XB-C18(50mm*4.6mm,5µm) 流速: 1.8ml/min
 柱温:30°C 波长: 290nm
 数据文件名: RC\$SZJ-4096 - 0-124/25-1637-2 - zzp-j6-2024052111p-rcqx-100mg-pH4.5jz-20min-P1.lcd
 方法文件名: RC\$SZJ-4096 - RCFF-FX274.lcm
 批处理文件名: RC\$SZJ-4096 - 20241210-rcqx-FX274.lcb
 样品瓶号: 4-4 版本号: 6.115
 进样体积: 10 µl 实验者: xiechaojun
 进样时间: 2024/12/11 01:34:37 处理者: xiechaojun
 处理时间 (V2): 2024/12/11 09:22:24
 仪器型号:SHIMADZU LC-2050C(FX274)

<色谱图>

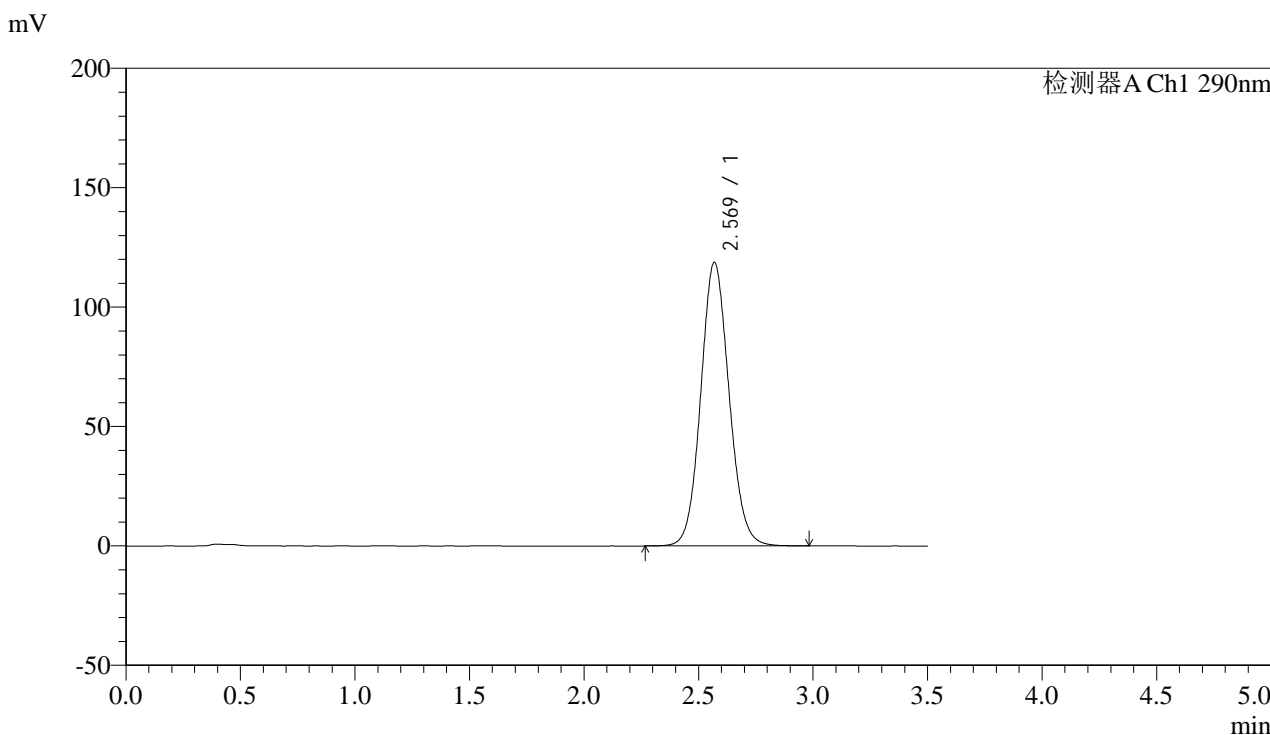

<峰表>

检测器A Ch1 290nm

峰号	保留时间	面积	面积%	高度	理论塔板数(USP)	拖尾因子	分离度(USP)
1	2.569	1021260	100.000	118638	2095	1.089	--
总计		1021260	100.000	118638			



SZJ-4096

<样品信息>

色谱柱:XB-C18(50mm*4.6mm,5µm) 流速: 1.8ml/min
柱温:30°C 波长: 290nm
数据文件名: RC\$SZJ-4096 - 0-124/25-1638-2 - zzp-j6-2024052111p-rcqx-100mg-pH4.5jz-20min-P2.lcd
方法文件名: RC\$SZJ-4096 - RCFF-FX274.lcm
批处理文件名: RC\$SZJ-4096 - 20241210-rcqx-FX274.lcb
样品瓶号: 4-13
进样体积: 10 µl 版本号: 6.115
进样时间: 2024/12/11 01:38:30 实验者: xiechaojun
处理时间 (V2): 2024/12/11 09:22:26 处理者: xiechaojun
仪器型号:SHIMADZU LC-2050C(FX274)

<色谱图>

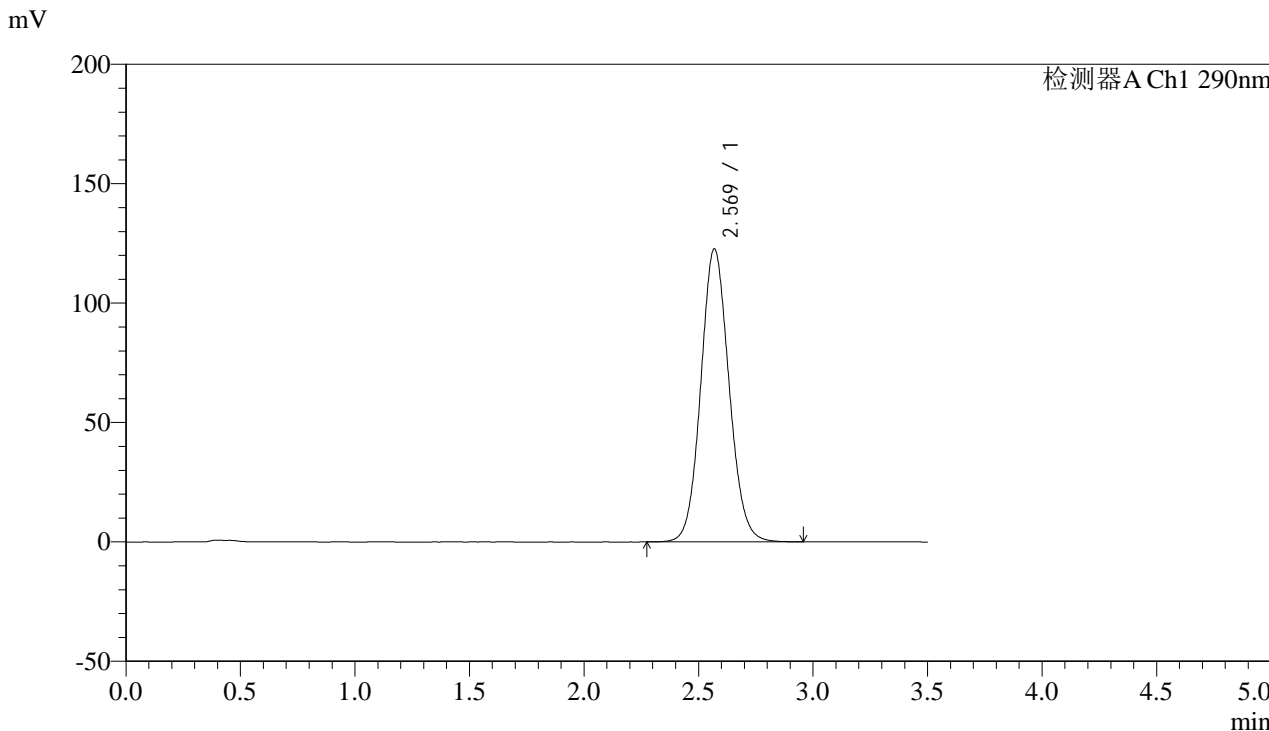

<峰表>

检测器A Ch1 290nm

峰号	保留时间	面积	面积%	高度	理论塔板数(USP)	拖尾因子	分离度(USP)
1	2.569	1054606	100.000	122587	2097	1.091	--
总计		1054606	100.000	122587			



SZJ-4096

<样品信息>

色谱柱:XB-C18(50mm*4.6mm,5µm) 流速: 1.8ml/min
柱温:30°C 波长: 290nm
数据文件名: RC\$SZJ-4096 - 0-124/25-1639-2 - zzp-j6-2024052111p-rcqx-100mg-pH4.5jz-20min-P3.lcd
方法文件名: RC\$SZJ-4096 - RCFF-FX274.lcm
批处理文件名: RC\$SZJ-4096 - 20241210-rcqx-FX274.lcb
样品瓶号: 4-22
进样体积: 10 µl 版本号: 6.115
进样时间: 2024/12/11 01:42:23 实验者: xiechaojun
处理时间 (V2): 2024/12/11 09:22:29 处理者: xiechaojun
仪器型号:SHIMADZU LC-2050C(FX274)

<色谱图>

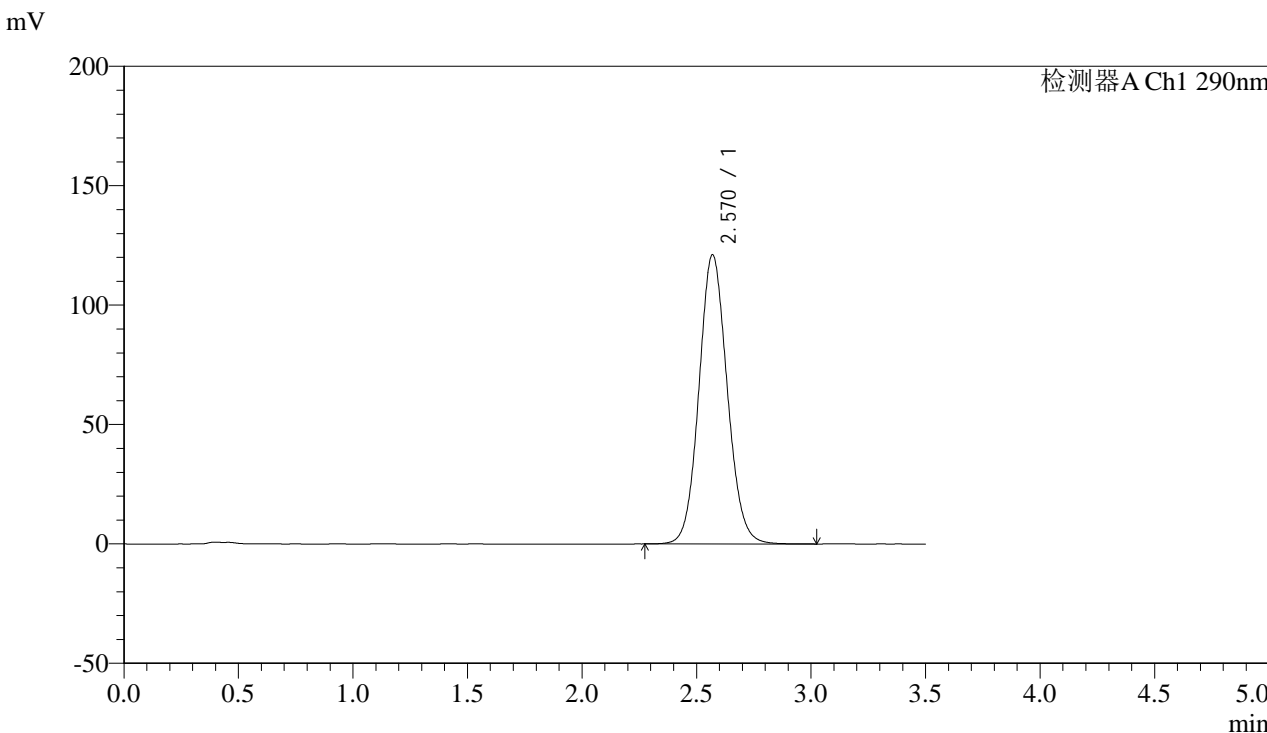

<峰表>

检测器A Ch1 290nm

峰号	保留时间	面积	面积%	高度	理论塔板数(USP)	拖尾因子	分离度(USP)
1	2.570	1041325	100.000	121056	2097	1.090	--
总计		1041325	100.000	121056			



SZJ-4096

<样品信息>

色谱柱:XB-C18(50mm*4.6mm,5µm) 流速: 1.8ml/min
柱温:30°C 波长: 290nm
数据文件名: RC\$SZJ-4096 - 0-124/25-1640-2 - zzp-j6-2024052111p-rcqx-100mg-pH4.5jz-20min-P4.lcd
方法文件名: RC\$SZJ-4096 - RCFE-FX274.lcm
批处理文件名: RC\$SZJ-4096 - 20241210-rcqx-FX274.lcb
样品瓶号: 4-31
进样体积: 10 µl 版本号: 6.115
进样时间: 2024/12/11 01:46:16 实验者: xiechaojun
处理时间 (V2): 2024/12/11 09:22:32 处理者: xiechaojun
仪器型号:SHIMADZU LC-2050C(FX274)

<色谱图>

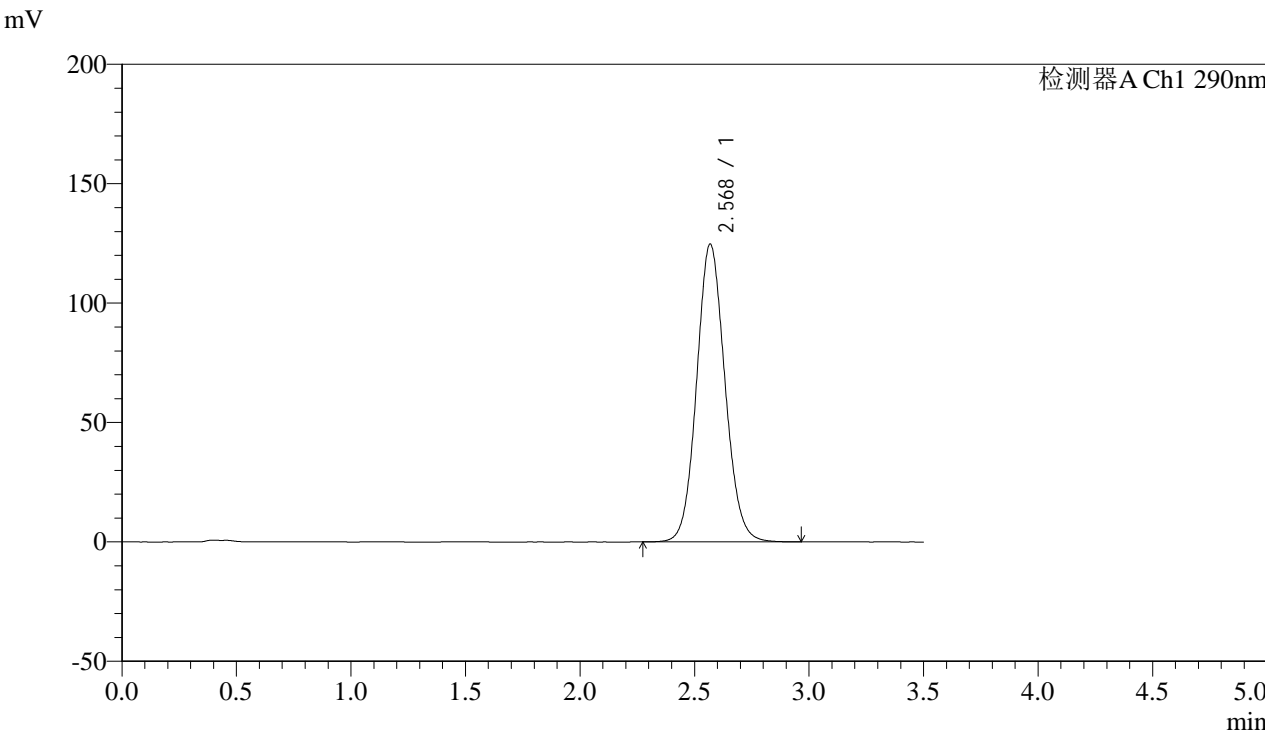

<峰表>

检测器A Ch1 290nm

峰号	保留时间	面积	面积%	高度	理论塔板数(USP)	拖尾因子	分离度(USP)
1	2.568	1072304	100.000	124491	2090	1.092	--
总计		1072304	100.000	124491			



SZJ-4096

<样品信息>

色谱柱:XB-C18(50mm*4.6mm,5µm) 流速: 1.8ml/min
柱温:30°C 波长: 290nm
数据文件名: RC\$SZJ-4096 - 0-124/25-1641-2 - zzp-j6-2024052111p-rcqx-100mg-pH4.5jz-20min-P5.lcd
方法文件名: RC\$SZJ-4096 - RCFF-FX274.lcm
批处理文件名: RC\$SZJ-4096 - 20241210-rcqx-FX274.lcb
样品瓶号: 4-40
进样体积: 10 µl 版本号: 6.115
进样时间: 2024/12/11 01:50:09 实验者: xiechaojun
处理时间 (V2): 2024/12/11 09:22:34 处理者: xiechaojun
仪器型号:SHIMADZU LC-2050C(FX274)

<色谱图>

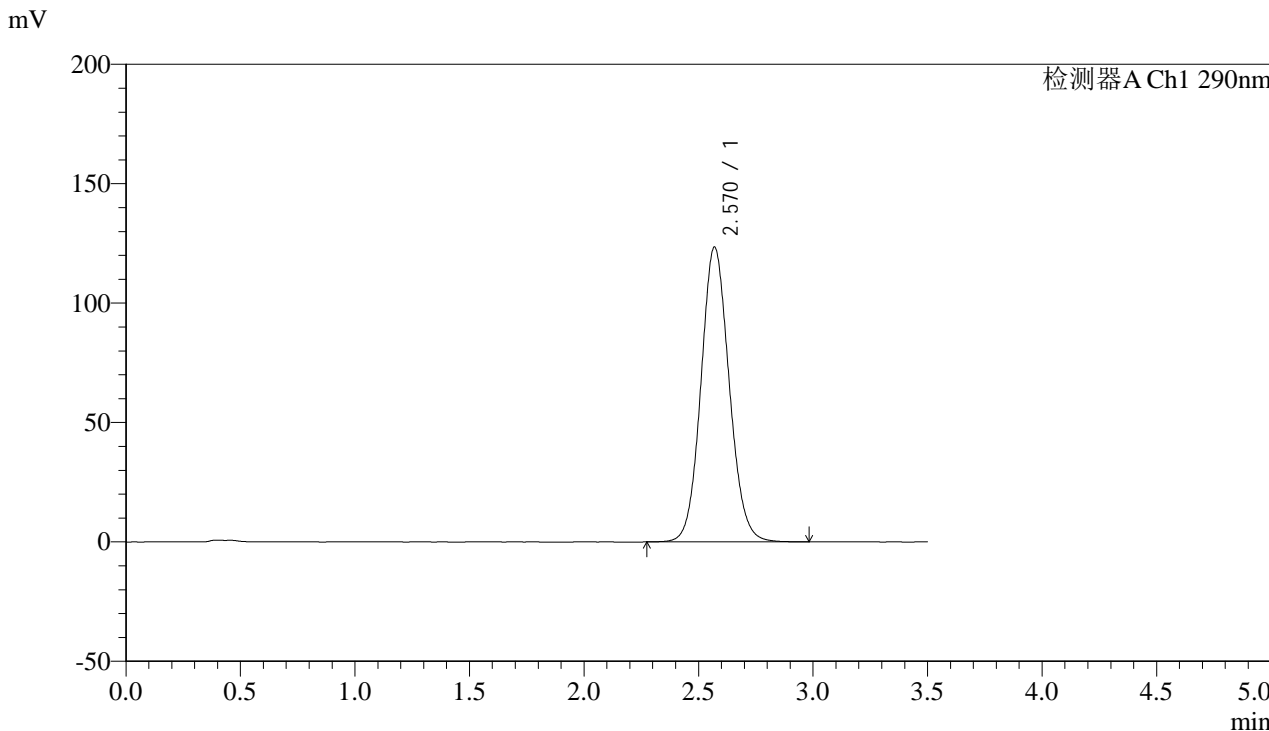

<峰表>

检测器A Ch1 290nm

峰号	保留时间	面积	面积%	高度	理论塔板数(USP)	拖尾因子	分离度(USP)
1	2.570	1061241	100.000	123394	2096	1.091	--
总计		1061241	100.000	123394			



SZJ-4096

<样品信息>

色谱柱:XB-C18(50mm*4.6mm,5µm) 流速: 1.8ml/min
柱温:30°C 波长: 290nm
数据文件名: RC\$SZJ-4096 - 0-124/25-1642-2 - zzp-j6-2024052111p-rcqx-100mg-pH4.5jz-20min-P6.lcd
方法文件名: RC\$SZJ-4096 - RCFF-FX274.lcm
批处理文件名: RC\$SZJ-4096 - 20241210-rcqx-FX274.lcb
样品瓶号: 4-49
进样体积: 10 µl 版本号: 6.115
进样时间: 2024/12/11 01:54:02 实验者: xiechaojun
处理时间 (V2): 2024/12/11 09:22:37 处理者: xiechaojun
仪器型号:SHIMADZU LC-2050C(FX274)

<色谱图>

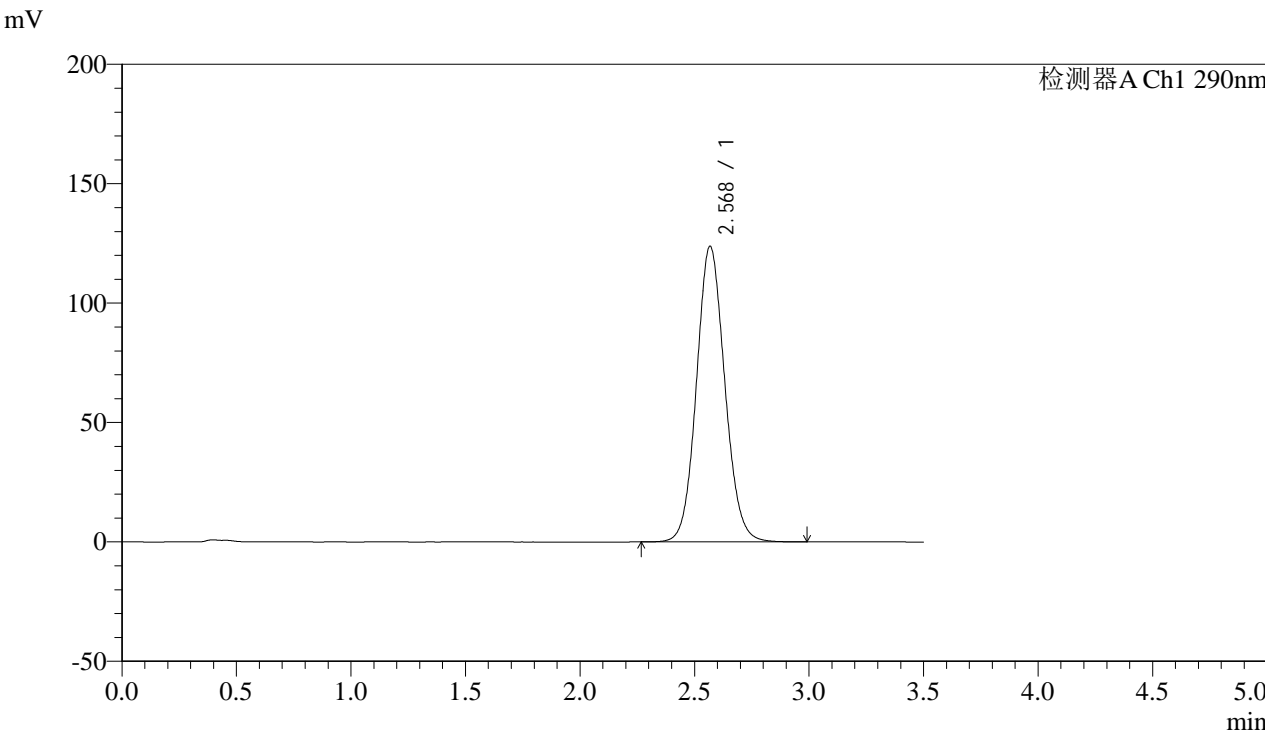

<峰表>

检测器A Ch1 290nm

峰号	保留时间	面积	面积%	高度	理论塔板数(USP)	拖尾因子	分离度(USP)
1	2.568	1065508	100.000	123525	2089	1.091	--
总计		1065508	100.000	123525			



SZJ-4096

<样品信息>

色谱柱:XB-C18(50mm*4.6mm,5µm) 流速: 1.8ml/min
柱温:30°C 波长: 290nm
数据文件名: RC\$SZJ-4096 - 0-124/25-1643-2 - zzp-j6-2024052111p-rcqx-100mg-pH4.5jz-30min-P1.lcd
方法文件名: RC\$SZJ-4096 - RCFF-FX274.lcm
批处理文件名: RC\$SZJ-4096 - 20241210-rcqx-FX274.lcb
样品瓶号: 4-5
进样体积: 10 µl 版本号: 6.115
进样时间: 2024/12/11 01:57:55 实验者: xiechaojun
处理时间 (V2): 2024/12/11 09:22:40 处理者: xiechaojun
仪器型号:SHIMADZU LC-2050C(FX274)

<色谱图>

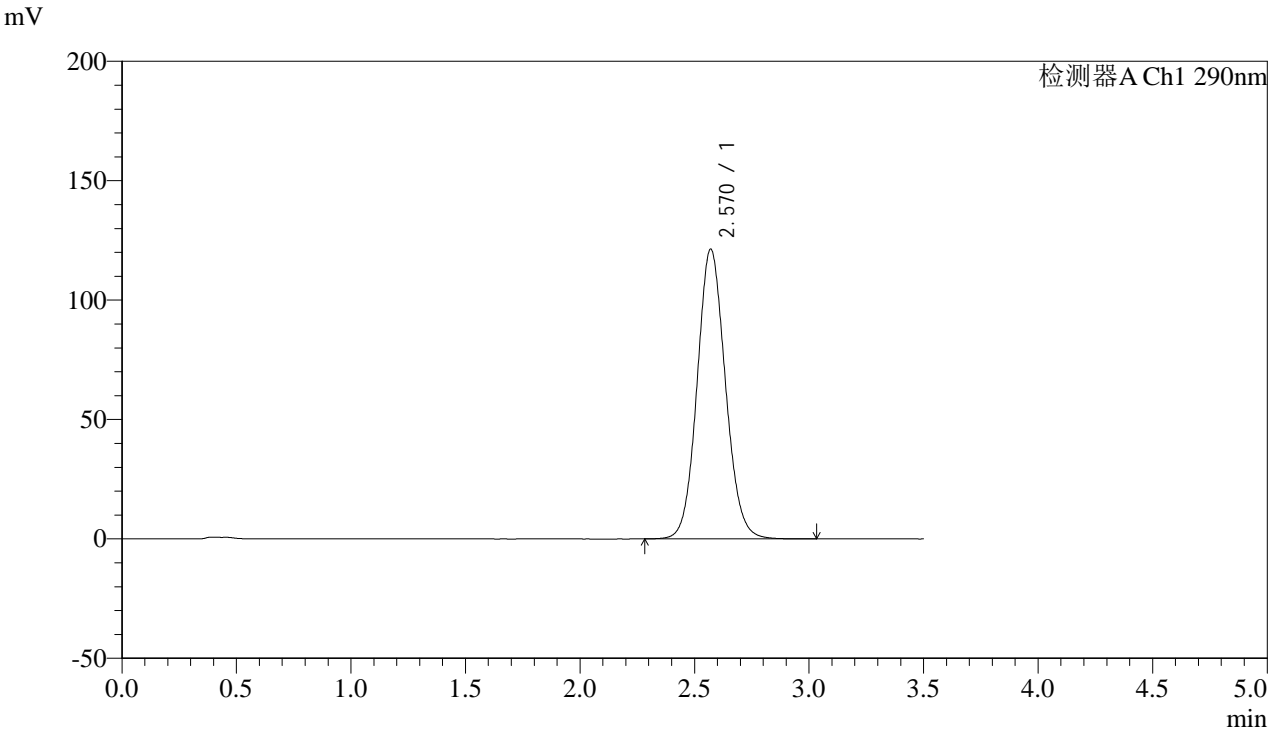

<峰表>

检测器A Ch1 290nm

峰号	保留时间	面积	面积%	高度	理论塔板数(USP)	拖尾因子	分离度(USP)
1	2.570	1044049	100.000	121339	2094	1.090	--
总计		1044049	100.000	121339			



SZJ-4096

<样品信息>

色谱柱:XB-C18(50mm*4.6mm,5µm) 流速: 1.8ml/min
柱温:30°C 波长: 290nm
数据文件名: RC\$SZJ-4096 - 0-124/25-1644-2 - zzp-j6-2024052111p-rcqx-100mg-pH4.5jz-30min-P2.lcd
方法文件名: RC\$SZJ-4096 - RCFF-FX274.lcm
批处理文件名: RC\$SZJ-4096 - 20241210-rcqx-FX274.lcb
样品瓶号: 4-14
进样体积: 10 µl 版本号: 6.115
进样时间: 2024/12/11 02:01:49 实验者: xiechaojun
处理时间 (V2): 2024/12/11 09:22:42 处理者: xiechaojun
仪器型号:SHIMADZU LC-2050C(FX274)

<色谱图>

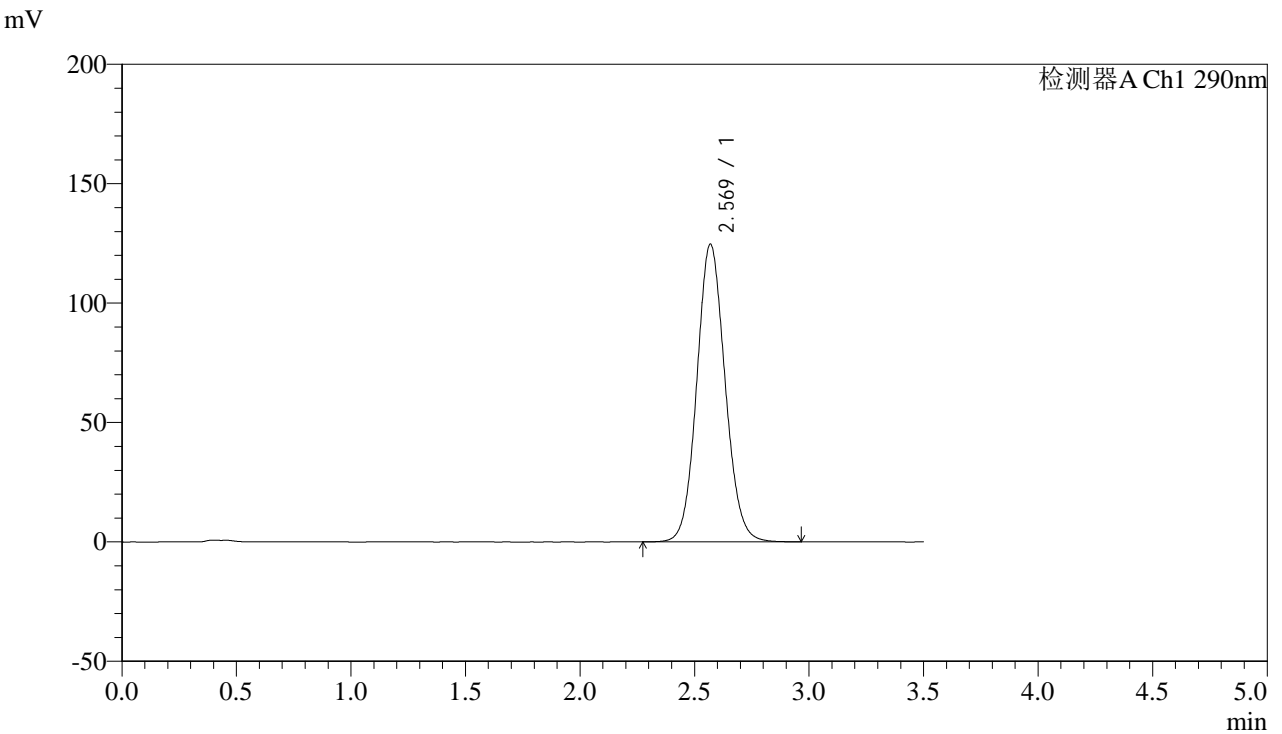

<峰表>

检测器A Ch1 290nm

峰号	保留时间	面积	面积%	高度	理论塔板数(USP)	拖尾因子	分离度(USP)
1	2.569	1071811	100.000	124555	2093	1.090	--
总计		1071811	100.000	124555			



SZJ-4096

<样品信息>

色谱柱:XB-C18(50mm*4.6mm,5µm) 流速: 1.8ml/min
柱温:30°C 波长: 290nm
数据文件名: RC\$SZJ-4096 - 0-124/25-1645-2 - zzp-j6-2024052111p-rcqx-100mg-pH4.5jz-30min-P3.lcd
方法文件名: RC\$SZJ-4096 - RCFF-FX274.lcm
批处理文件名: RC\$SZJ-4096 - 20241210-rcqx-FX274.lcb
样品瓶号: 4-23
进样体积: 10 µl 版本号: 6.115
进样时间: 2024/12/11 02:05:43 实验者: xiechaojun
处理时间 (V2): 2024/12/11 09:22:45 处理者: xiechaojun
仪器型号:SHIMADZU LC-2050C(FX274)

<色谱图>

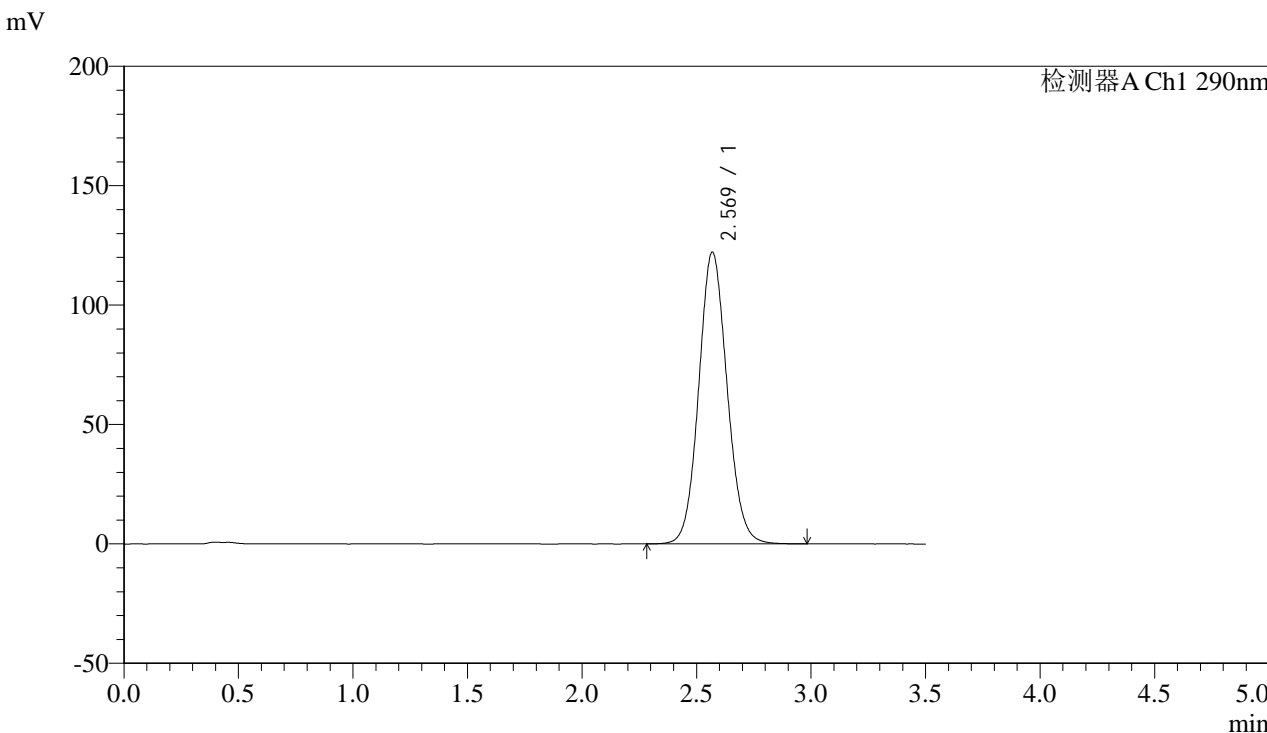

<峰表>

检测器A Ch1 290nm

峰号	保留时间	面积	面积%	高度	理论塔板数(USP)	拖尾因子	分离度(USP)
1	2.569	1052317	100.000	122061	2086	1.090	--
总计		1052317	100.000	122061			



SZJ-4096

<样品信息>

色谱柱:XB-C18(50mm*4.6mm,5µm) 流速: 1.8ml/min
柱温:30°C 波长: 290nm
数据文件名: RC\$SZJ-4096 - 0-124/25-1646-2 - zzp-j6-2024052111p-rcqx-100mg-pH4.5jz-30min-P4.lcd
方法文件名: RC\$SZJ-4096 - RCFF-FX274.lcm
批处理文件名: RC\$SZJ-4096 - 20241210-rcqx-FX274.lcb
样品瓶号: 4-32
进样体积: 10 µl 版本号: 6.115
进样时间: 2024/12/11 02:09:37 实验者: xiechaojun
处理时间 (V2): 2024/12/11 09:22:48 处理者: xiechaojun
仪器型号:SHIMADZU LC-2050C(FX274)

<色谱图>

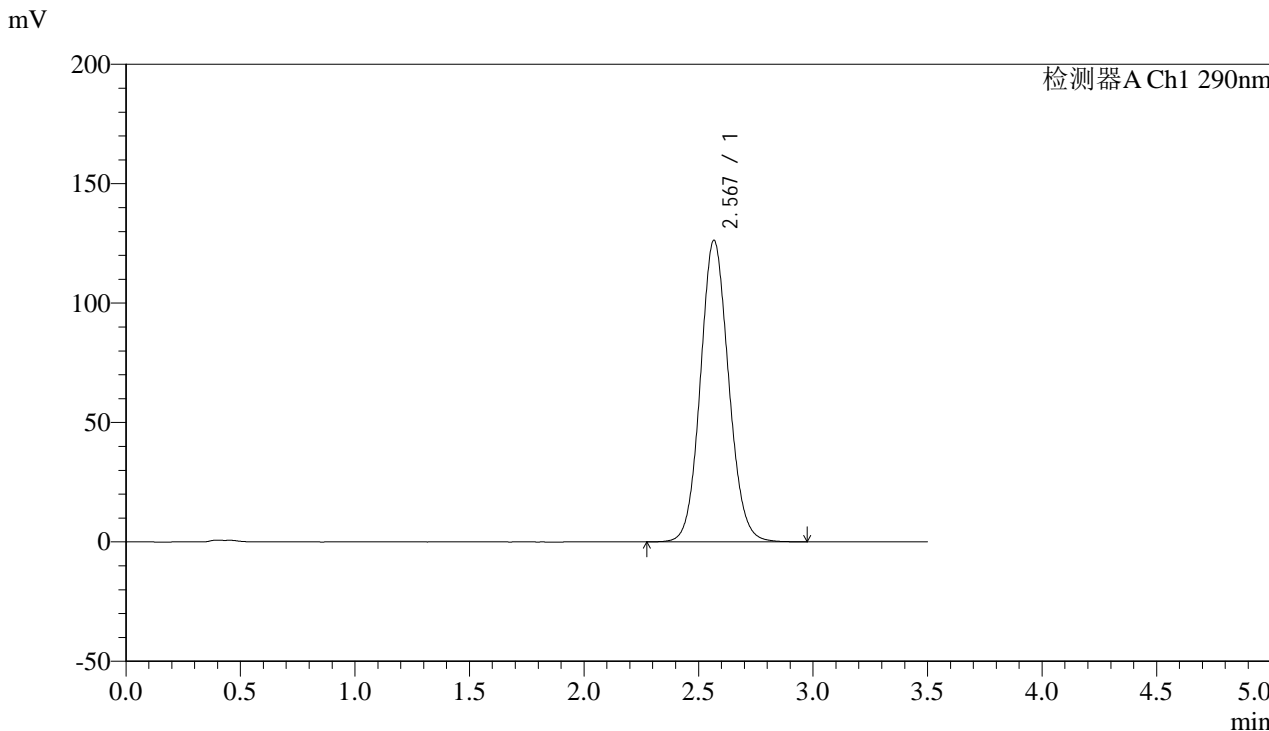

<峰表>

检测器A Ch1 290nm

峰号	保留时间	面积	面积%	高度	理论塔板数(USP)	拖尾因子	分离度(USP)
1	2.567	1086074	100.000	126048	2090	1.091	--
总计		1086074	100.000	126048			



SZJ-4096

<样品信息>

色谱柱:XB-C18(50mm*4.6mm,5µm) 流速: 1.8ml/min
柱温:30°C 波长: 290nm
数据文件名: RC\$SZJ-4096 - 0-124/25-1647-2 - zzp-j6-2024052111p-rcqx-100mg-pH4.5jz-30min-P5.lcd
方法文件名: RC\$SZJ-4096 - RCFF-FX274.lcm
批处理文件名: RC\$SZJ-4096 - 20241210-rcqx-FX274.lcb
样品瓶号: 4-41
进样体积: 10 µl 版本号: 6.115
进样时间: 2024/12/11 02:13:30 实验者: xiechaojun
处理时间 (V2): 2024/12/11 09:22:51 处理者: xiechaojun
仪器型号:SHIMADZU LC-2050C(FX274)

<色谱图>

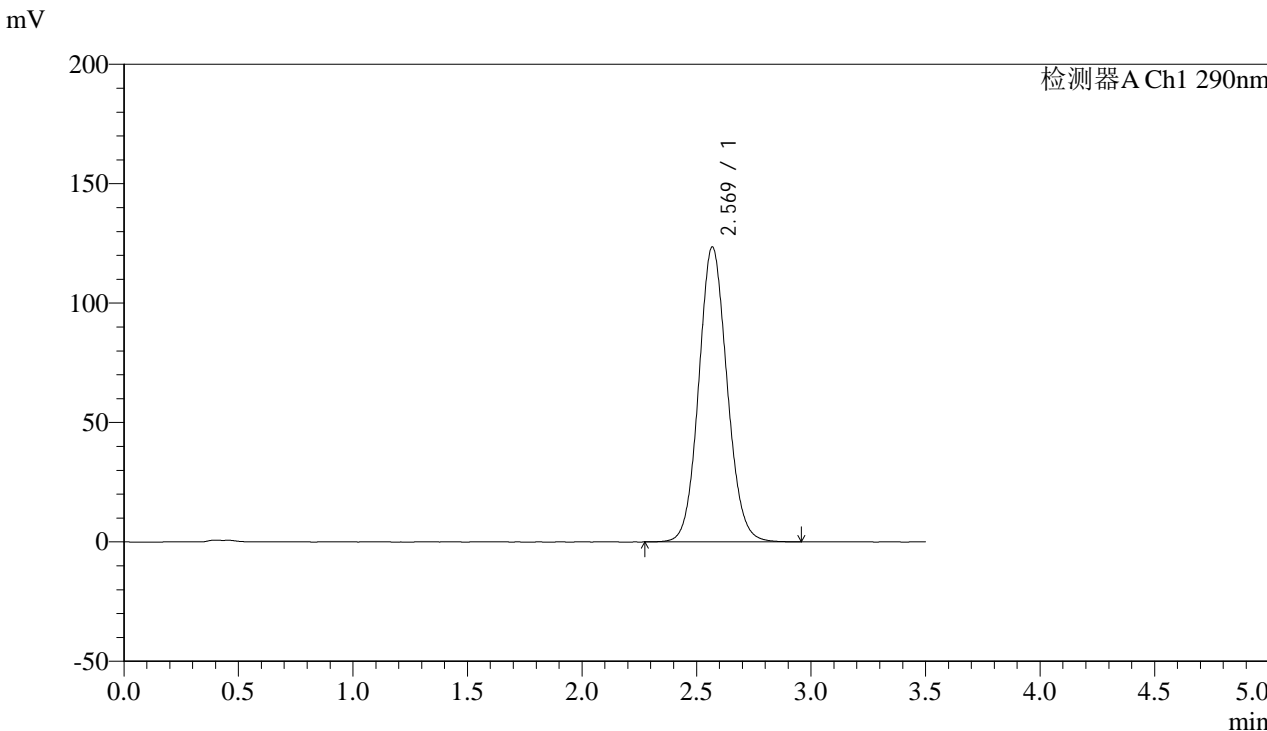

<峰表>

检测器A Ch1 290nm

峰号	保留时间	面积	面积%	高度	理论塔板数(USP)	拖尾因子	分离度(USP)
1	2.569	1064683	100.000	123422	2082	1.090	--
总计		1064683	100.000	123422			



SZJ-4096

<样品信息>

色谱柱:XB-C18(50mm*4.6mm,5µm) 流速: 1.8ml/min
柱温:30°C 波长: 290nm
数据文件名: RC\$SZJ-4096 - 0-124/25-1648-2 - zzp-j6-2024052111p-rcqx-100mg-pH4.5jz-30min-P6.lcd
方法文件名: RC\$SZJ-4096 - RCFF-FX274.lcm
批处理文件名: RC\$SZJ-4096 - 20241210-rcqx-FX274.lcb
样品瓶号: 4-50
进样体积: 10 µl 版本号: 6.115
进样时间: 2024/12/11 02:17:23 实验者: xiechaojun
处理时间 (V2): 2024/12/11 09:22:53 处理者: xiechaojun
仪器型号:SHIMADZU LC-2050C(FX274)

<色谱图>

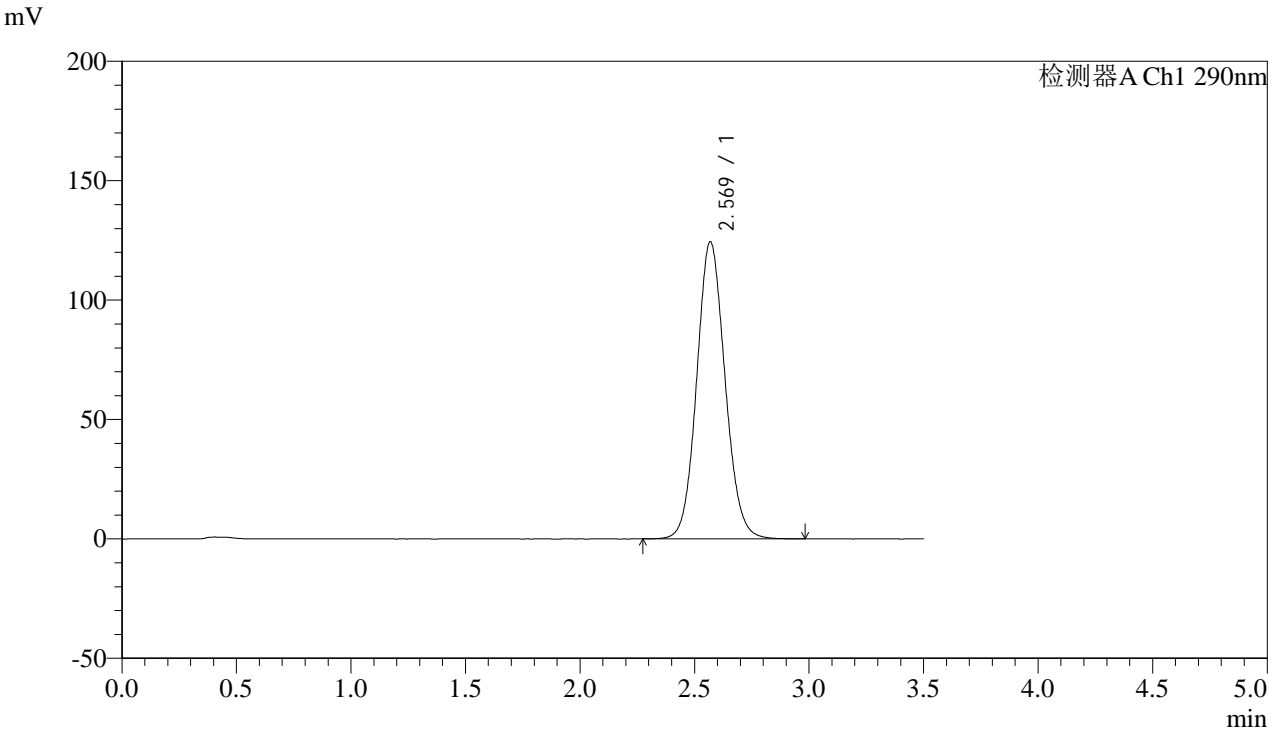

<峰表>

检测器A Ch1 290nm

峰号	保留时间	面积	面积%	高度	理论塔板数(USP)	拖尾因子	分离度(USP)
1	2.569	1070731	100.000	124271	2090	1.090	--
总计		1070731	100.000	124271			



SZJ-4096

<样品信息>

色谱柱:XB-C18(50mm*4.6mm,5µm) 流速: 1.8ml/min
柱温:30°C 波长: 290nm
数据文件名: RC\$SZJ-4096 - 0-124/25-1649-2 - zzp-j6-2024052111p-rcqx-100mg-pH4.5jz-45min-P1.lcd
方法文件名: RC\$SZJ-4096 - RCFF-FX274.lcm
批处理文件名: RC\$SZJ-4096 - 20241210-rcqx-FX274.lcb
样品瓶号: 4-6 版本号: 6.115
进样体积: 10 µl 实验者: xiechaojun
进样时间: 2024/12/11 02:21:16 处理者: xiechaojun
处理时间 (V2): 2024/12/11 09:22:56
仪器型号:SHIMADZU LC-2050C(FX274)

<色谱图>

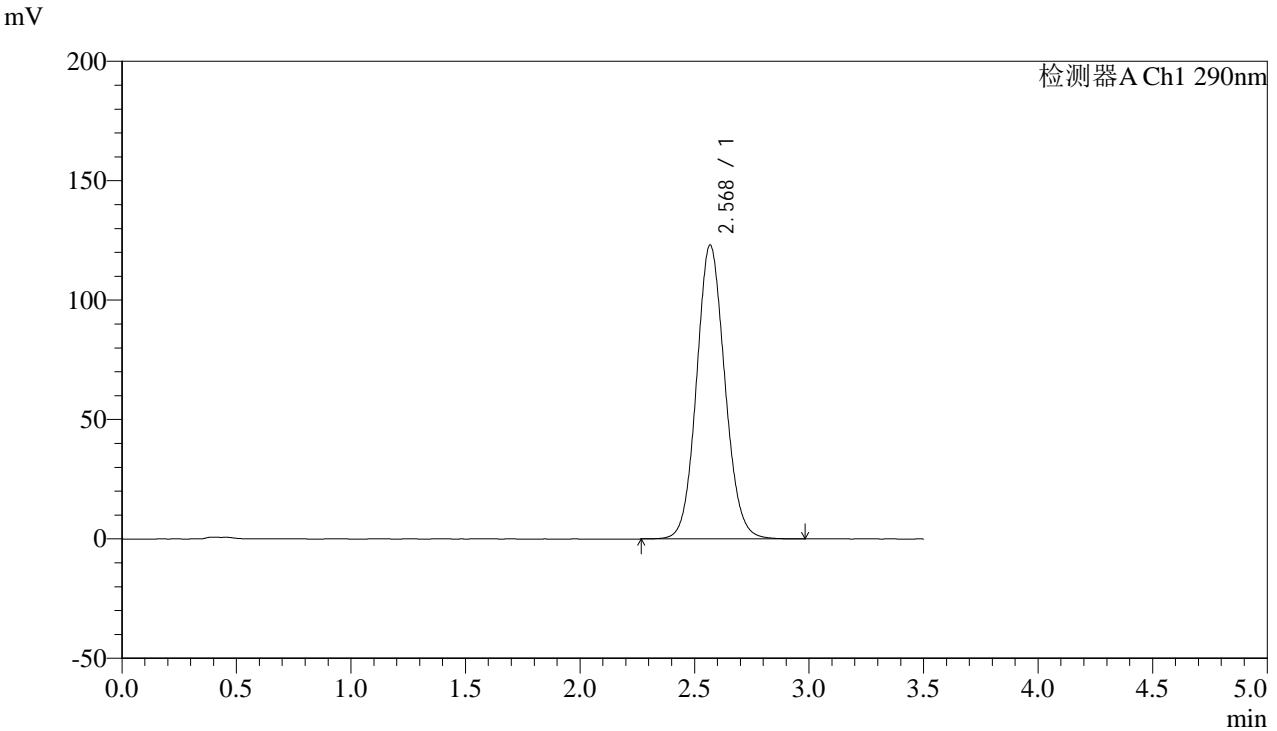

<峰表>

检测器A Ch1 290nm

峰号	保留时间	面积	面积%	高度	理论塔板数(USP)	拖尾因子	分离度(USP)
1	2.568	1060579	100.000	122837	2084	1.090	--
总计		1060579	100.000	122837			



SZJ-4096

<样品信息>

色谱柱:XB-C18(50mm*4.6mm,5µm) 流速: 1.8ml/min
柱温:30°C 波长: 290nm
数据文件名: RC\$SZJ-4096 - 0-124/25-1650-2 - zzp-j6-2024052111p-rcqx-100mg-pH4.5jz-45min-P2.lcd
方法文件名: RC\$SZJ-4096 - RCFE-FX274.lcm
批处理文件名: RC\$SZJ-4096 - 20241210-rcqx-FX274.lcb
样品瓶号: 4-15
进样体积: 10 µl 版本号: 6.115
进样时间: 2024/12/11 02:25:09 实验者: xiechaojun
处理时间 (V2): 2024/12/11 09:22:59 处理者: xiechaojun
仪器型号:SHIMADZU LC-2050C(FX274)

<色谱图>

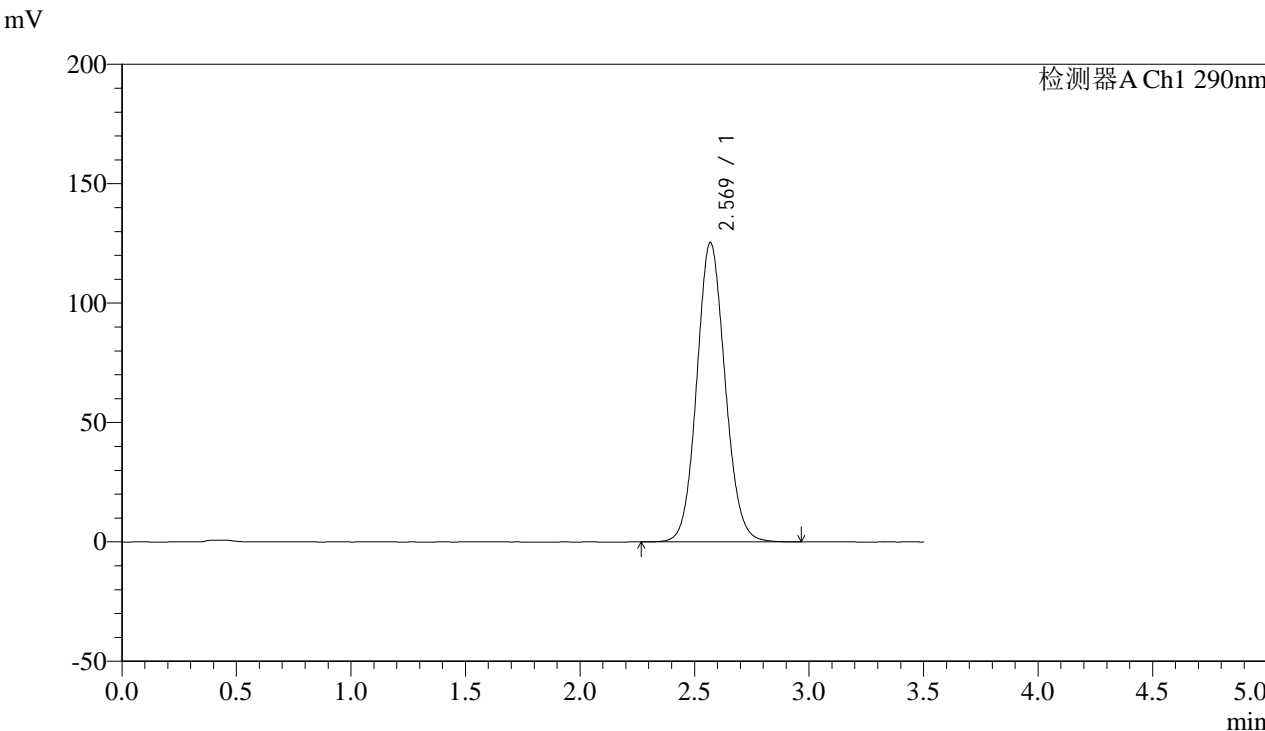

<峰表>

检测器A Ch1 290nm

峰号	保留时间	面积	面积%	高度	理论塔板数(USP)	拖尾因子	分离度(USP)
1	2.569	1080285	100.000	125293	2086	1.089	--
总计		1080285	100.000	125293			



SZJ-4096

<样品信息>

色谱柱:XB-C18(50mm*4.6mm,5µm) 流速: 1.8ml/min
柱温:30°C 波长: 290nm
数据文件名: RC\$SZJ-4096 - 0-124/25-1651-2 - zzp-j6-2024052111p-rcqx-100mg-pH4.5jz-45min-P3.lcd
方法文件名: RC\$SZJ-4096 - RCFF-FX274.lcm
批处理文件名: RC\$SZJ-4096 - 20241210-rcqx-FX274.lcb
样品瓶号: 4-24
进样体积: 10 µl 版本号: 6.115
进样时间: 2024/12/11 02:29:02 实验者: xiechaojun
处理时间 (V2): 2024/12/11 09:23:01 处理者: xiechaojun
仪器型号:SHIMADZU LC-2050C(FX274)

<色谱图>

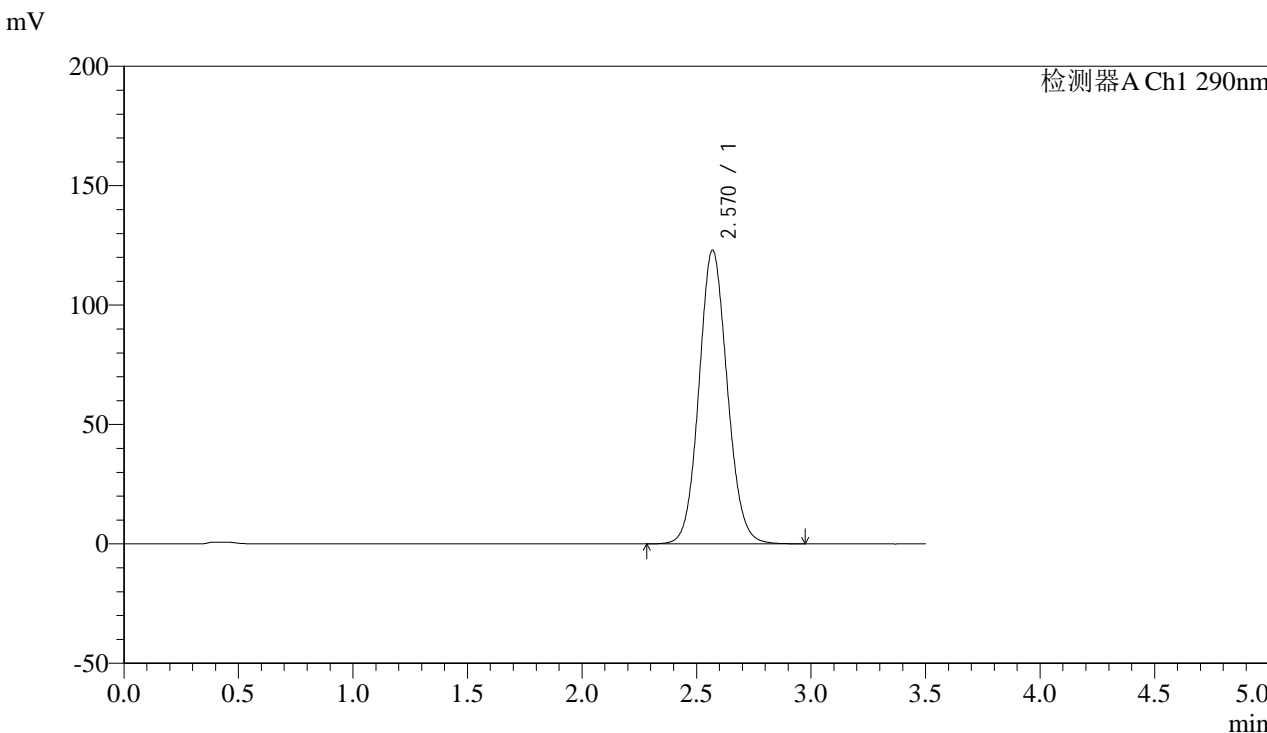

<峰表>

检测器A Ch1 290nm

峰号	保留时间	面积	面积%	高度	理论塔板数(USP)	拖尾因子	分离度(USP)
1	2.570	1058706	100.000	122965	2091	1.090	--
总计		1058706	100.000	122965			



SZJ-4096

<样品信息>

色谱柱:XB-C18(50mm*4.6mm,5µm) 流速: 1.8ml/min
柱温:30°C 波长: 290nm
数据文件名: RC\$SZJ-4096 - 0-124/25-1652-2 - zzp-j6-2024052111p-rcqx-100mg-pH4.5jz-45min-P4.lcd
方法文件名: RC\$SZJ-4096 - RCFF-FX274.lcm
批处理文件名: RC\$SZJ-4096 - 20241210-rcqx-FX274.lcb
样品瓶号: 4-33
进样体积: 10 µl 版本号: 6.115
进样时间: 2024/12/11 02:32:55 实验者: xiechaojun
处理时间 (V2): 2024/12/11 09:23:04 处理者: xiechaojun
仪器型号:SHIMADZU LC-2050C(FX274)

<色谱图>

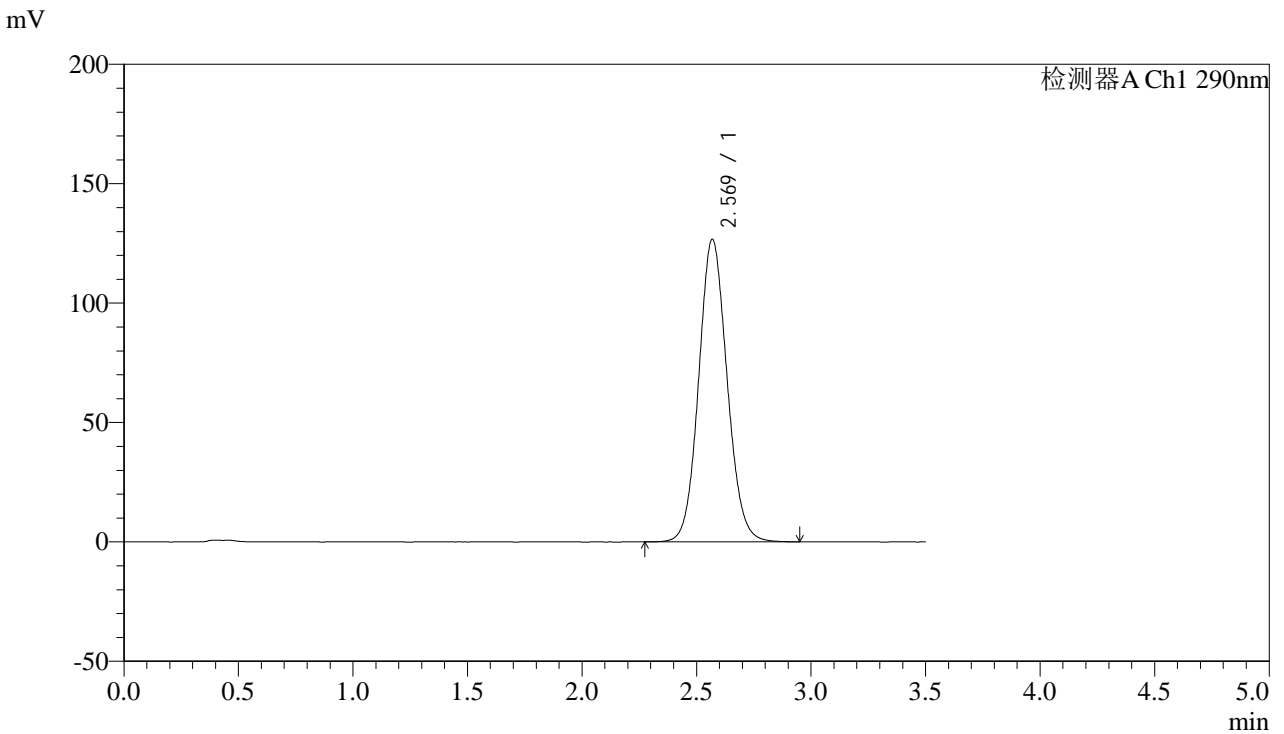

<峰表>

检测器A Ch1 290nm

峰号	保留时间	面积	面积%	高度	理论塔板数(USP)	拖尾因子	分离度(USP)
1	2.569	1093423	100.000	126571	2076	1.090	--
总计		1093423	100.000	126571			



SZJ-4096

<样品信息>

色谱柱:XB-C18(50mm*4.6mm,5µm) 流速: 1.8ml/min
柱温:30°C 波长: 290nm
数据文件名: RC\$SZJ-4096 - 0-124/25-1653-2 - zzp-j6-2024052111p-rcqx-100mg-pH4.5jz-45min-P5.lcd
方法文件名: RC\$SZJ-4096 - RCFF-FX274.lcm
批处理文件名: RC\$SZJ-4096 - 20241210-rcqx-FX274.lcb
样品瓶号: 4-42
进样体积: 10 µl 版本号: 6.115
进样时间: 2024/12/11 02:36:47 实验者: xiechaojun
处理时间 (V2): 2024/12/11 09:23:07 处理者: xiechaojun
仪器型号:SHIMADZU LC-2050C(FX274)

<色谱图>

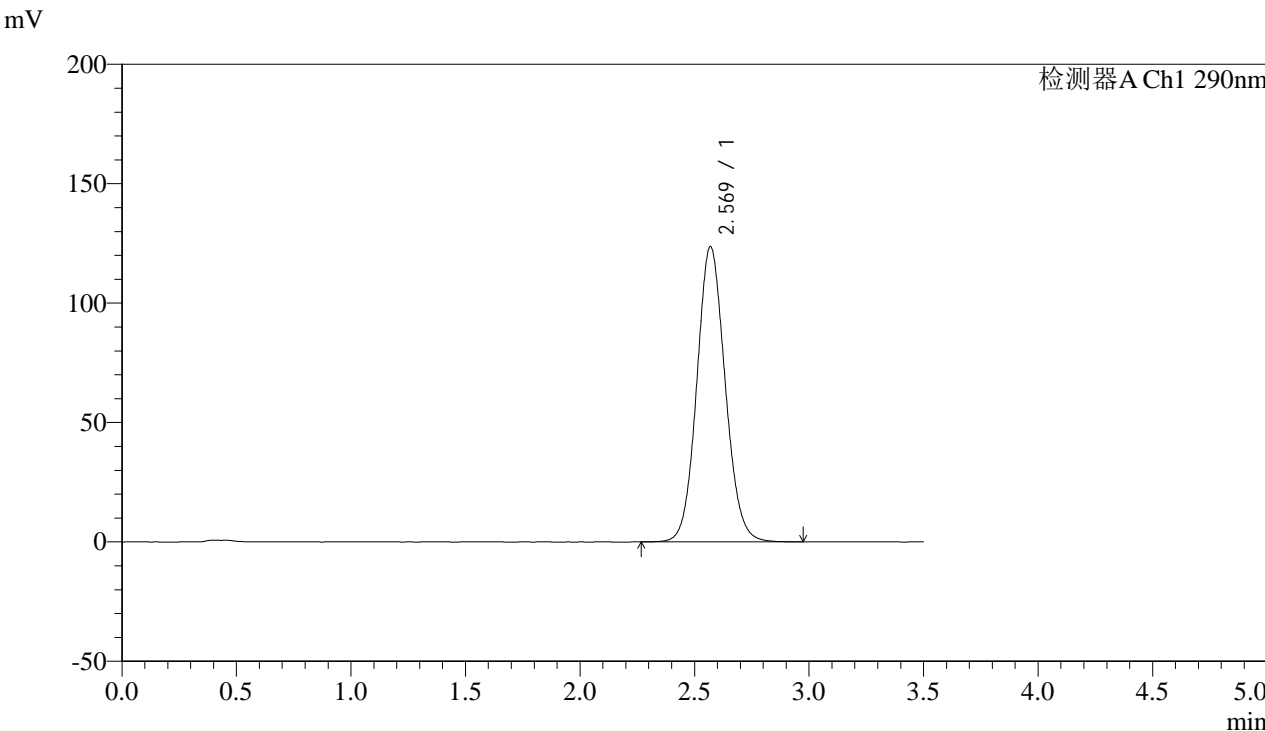

<峰表>

检测器A Ch1 290nm

峰号	保留时间	面积	面积%	高度	理论塔板数(USP)	拖尾因子	分离度(USP)
1	2.569	1066452	100.000	123543	2079	1.089	--
总计		1066452	100.000	123543			



SZJ-4096

<样品信息>

色谱柱:XB-C18(50mm*4.6mm,5µm) 流速: 1.8ml/min
柱温:30°C 波长: 290nm
数据文件名: RC\$SZJ-4096 - 0-124/25-1654-2 - zzp-j6-2024052111p-rcqx-100mg-pH4.5jz-45min-P6.lcd
方法文件名: RC\$SZJ-4096 - RCFF-FX274.lcm
批处理文件名: RC\$SZJ-4096 - 20241210-rcqx-FX274.lcb
样品瓶号: 4-51
进样体积: 10 µl 版本号: 6.115
进样时间: 2024/12/11 02:40:39 实验者: xiechaojun
处理时间 (V2): 2024/12/11 09:23:09 处理者: xiechaojun
仪器型号:SHIMADZU LC-2050C(FX274)

<色谱图>

mV

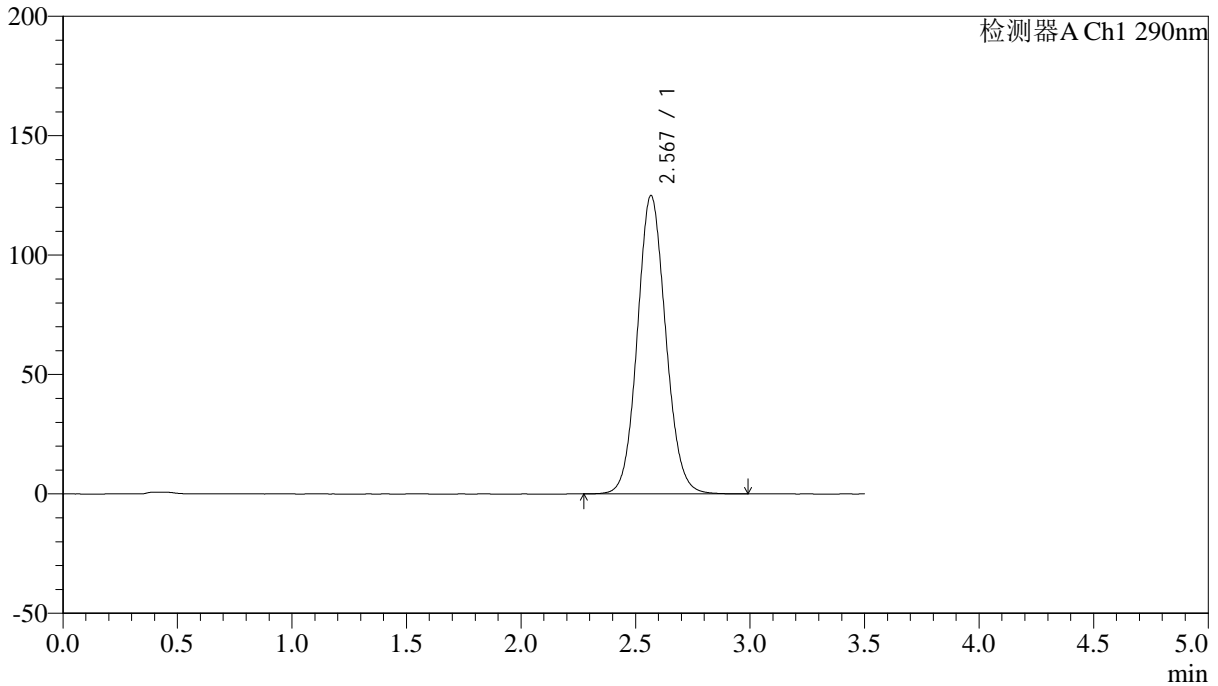

<峰表>

检测器A Ch1 290nm

峰号	保留时间	面积	面积%	高度	理论塔板数(USP)	拖尾因子	分离度(USP)
1	2.567	1077837	100.000	124676	2077	1.090	--
总计		1077837	100.000	124676			



SZJ-4096

<样品信息>

色谱柱:XB-C18(50mm*4.6mm,5µm) 流速: 1.8ml/min
柱温:30°C 波长: 290nm
数据文件名: RC\$SZJ-4096 - 0-124/25-1655-2 - zzp-j6-2024052111p-rcqx-100mg-pH4.5jz-jxzs-P1.lcd
方法文件名: RC\$SZJ-4096 - RCFF-FX274.lcm
批处理文件名: RC\$SZJ-4096 - 20241210-rcqx-FX274.lcb
样品瓶号: 4-7 版本号: 6.115
进样体积: 10 µl 实验者: xiechaojun
进样时间: 2024/12/11 02:44:33 处理者: xiechaojun
处理时间 (V2): 2024/12/11 09:23:12
仪器型号:SHIMADZU LC-2050C(FX274)

<色谱图>

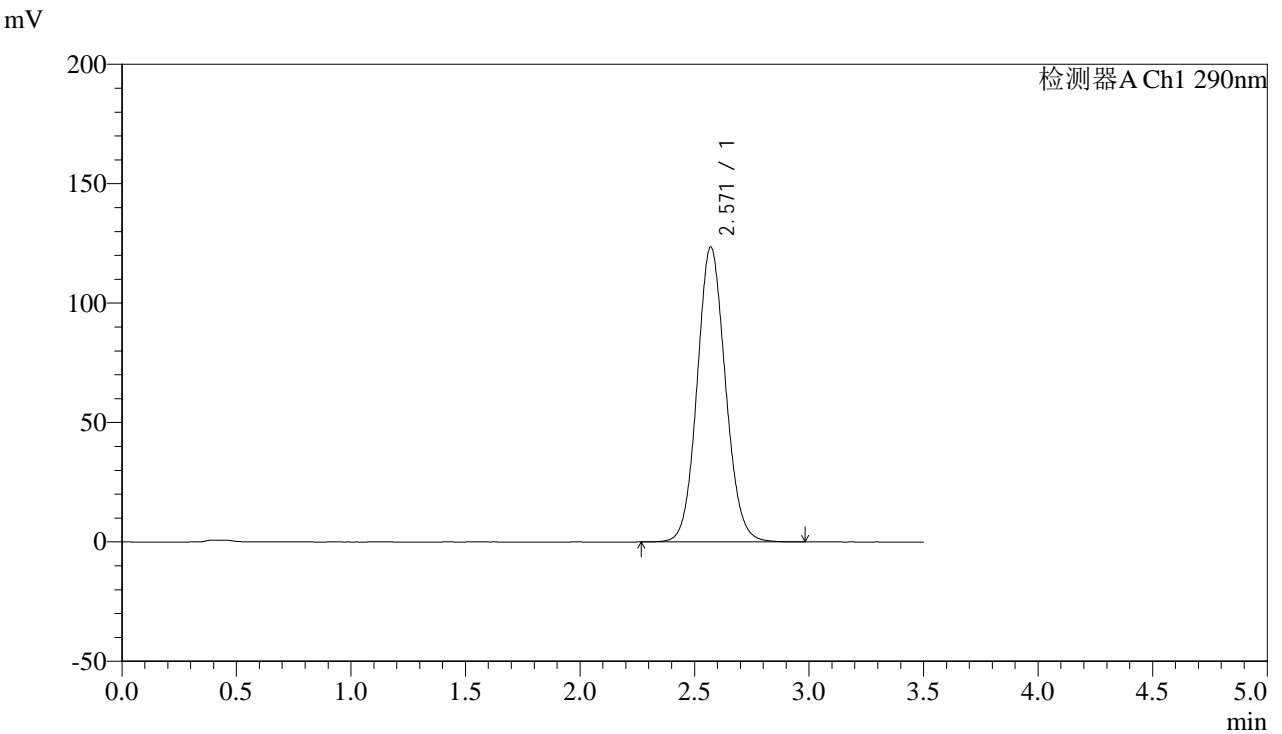

<峰表>

检测器A Ch1 290nm

峰号	保留时间	面积	面积%	高度	理论塔板数(USP)	拖尾因子	分离度(USP)
1	2.571	1064927	100.000	123526	2085	1.088	--
总计		1064927	100.000	123526			



SZJ-4096

<样品信息>

色谱柱:XB-C18(50mm*4.6mm,5µm) 流速: 1.8ml/min
柱温:30°C 波长: 290nm
数据文件名: RC\$SZJ-4096 - 0-124/25-1656-2 - zzp-j6-2024052111p-rcqx-100mg-pH4.5jz-jxzs-P2.lcd
方法文件名: RC\$SZJ-4096 - RCFE-FX274.lcm
批处理文件名: RC\$SZJ-4096 - 20241210-rcqx-FX274.lcb
样品瓶号: 4-16
进样体积: 10 µl 版本号: 6.115
进样时间: 2024/12/11 02:48:26 实验者: xiechaojun
处理时间 (V2): 2024/12/11 09:23:15 处理者: xiechaojun
仪器型号:SHIMADZU LC-2050C(FX274)

<色谱图>

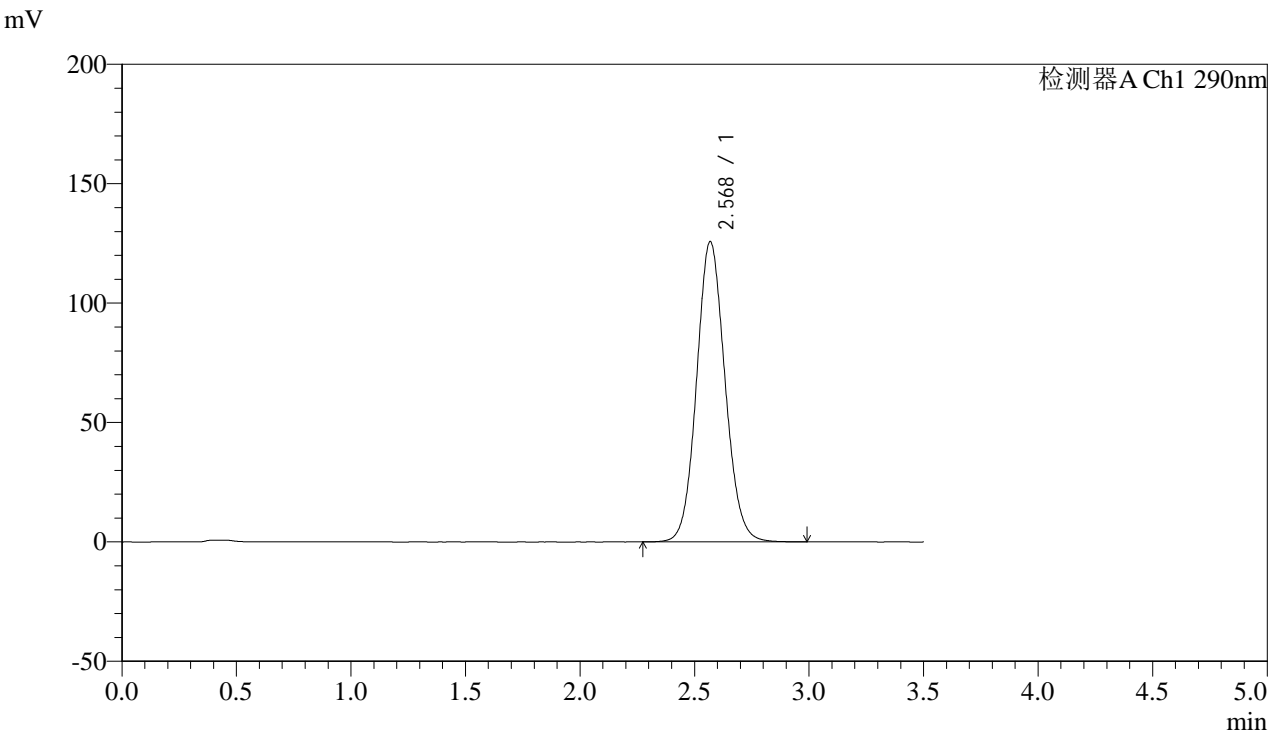

<峰表>

检测器A Ch1 290nm

峰号	保留时间	面积	面积%	高度	理论塔板数(USP)	拖尾因子	分离度(USP)
1	2.568	1086329	100.000	125565	2073	1.090	--
总计		1086329	100.000	125565			



SZJ-4096

<样品信息>

色谱柱:XB-C18(50mm*4.6mm,5µm) 流速: 1.8ml/min
柱温:30°C 波长: 290nm
数据文件名: RC\$SZJ-4096 - 0-124/25-1657-2 - zzp-j6-2024052111p-rcqx-100mg-pH4.5jz-jxzs-P3.lcd
方法文件名: RC\$SZJ-4096 - RCFF-FX274.lcm
批处理文件名: RC\$SZJ-4096 - 20241210-rcqx-FX274.lcb
样品瓶号: 4-25
进样体积: 10 µl 版本号: 6.115
进样时间: 2024/12/11 02:52:19 实验者: xiechaojun
处理时间 (V2): 2024/12/11 09:23:17 处理者: xiechaojun
仪器型号:SHIMADZU LC-2050C(FX274)

<色谱图>

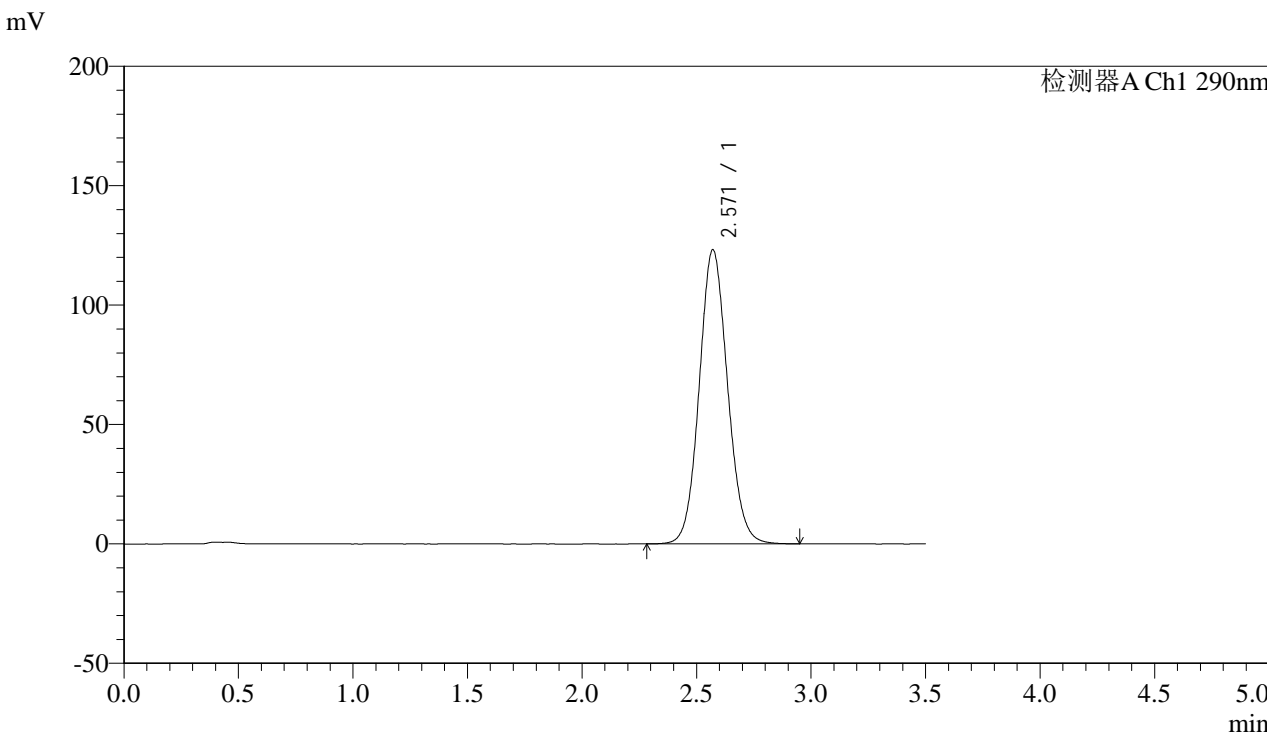

<峰表>

检测器A Ch1 290nm

峰号	保留时间	面积	面积%	高度	理论塔板数(USP)	拖尾因子	分离度(USP)
1	2.571	1060376	100.000	123176	2090	1.089	--
总计		1060376	100.000	123176			



SZJ-4096

<样品信息>

色谱柱:XB-C18(50mm*4.6mm,5µm) 流速: 1.8ml/min
柱温:30°C 波长: 290nm
数据文件名: RC\$SZJ-4096 - 0-124/25-1658-2 - zzp-j6-2024052111p-rcqx-100mg-pH4.5jz-jxzs-P4.lcd
方法文件名: RC\$SZJ-4096 - RCFF-FX274.lcm
批处理文件名: RC\$SZJ-4096 - 20241210-rcqx-FX274.lcb
样品瓶号: 4-34
进样体积: 10 µl 版本号: 6.115
进样时间: 2024/12/11 02:56:13 实验者: xiechaojun
处理时间 (V2): 2024/12/11 09:23:20 处理者: xiechaojun
仪器型号:SHIMADZU LC-2050C(FX274)

<色谱图>

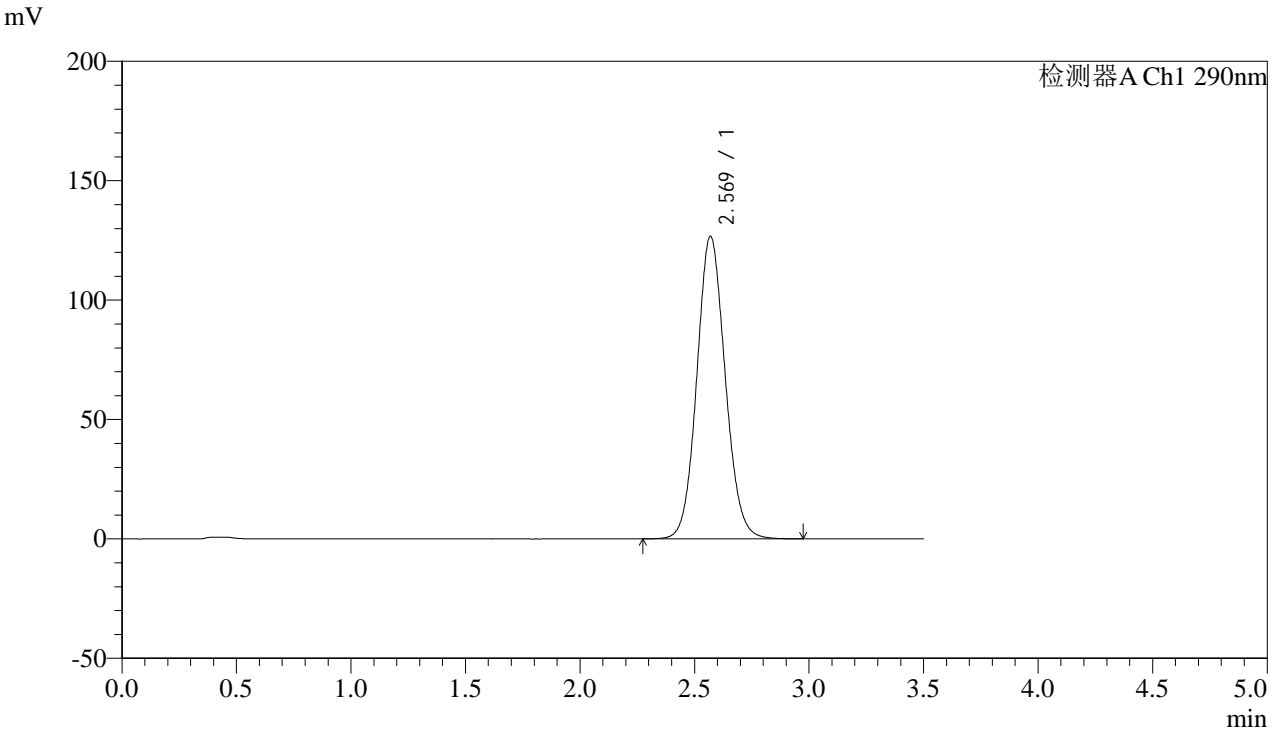

<峰表>

检测器A Ch1 290nm

峰号	保留时间	面积	面积%	高度	理论塔板数(USP)	拖尾因子	分离度(USP)
1	2.569	1092268	100.000	126656	2084	1.090	--
总计		1092268	100.000	126656			



SZJ-4096

<样品信息>

色谱柱:XB-C18(50mm*4.6mm,5µm) 流速: 1.8ml/min
柱温:30°C 波长: 290nm
数据文件名: RC\$SZJ-4096 - 0-124/25-1659-2 - zzp-j6-2024052111p-rcqx-100mg-pH4.5jz-jxzs-P5.lcd
方法文件名: RC\$SZJ-4096 - RCFF-FX274.lcm
批处理文件名: RC\$SZJ-4096 - 20241210-rcqx-FX274.lcb
样品瓶号: 4-43
进样体积: 10 µl 版本号: 6.115
进样时间: 2024/12/11 03:00:06 实验者: xiechaojun
处理时间 (V2): 2024/12/11 09:23:23 处理者: xiechaojun
仪器型号:SHIMADZU LC-2050C(FX274)

<色谱图>

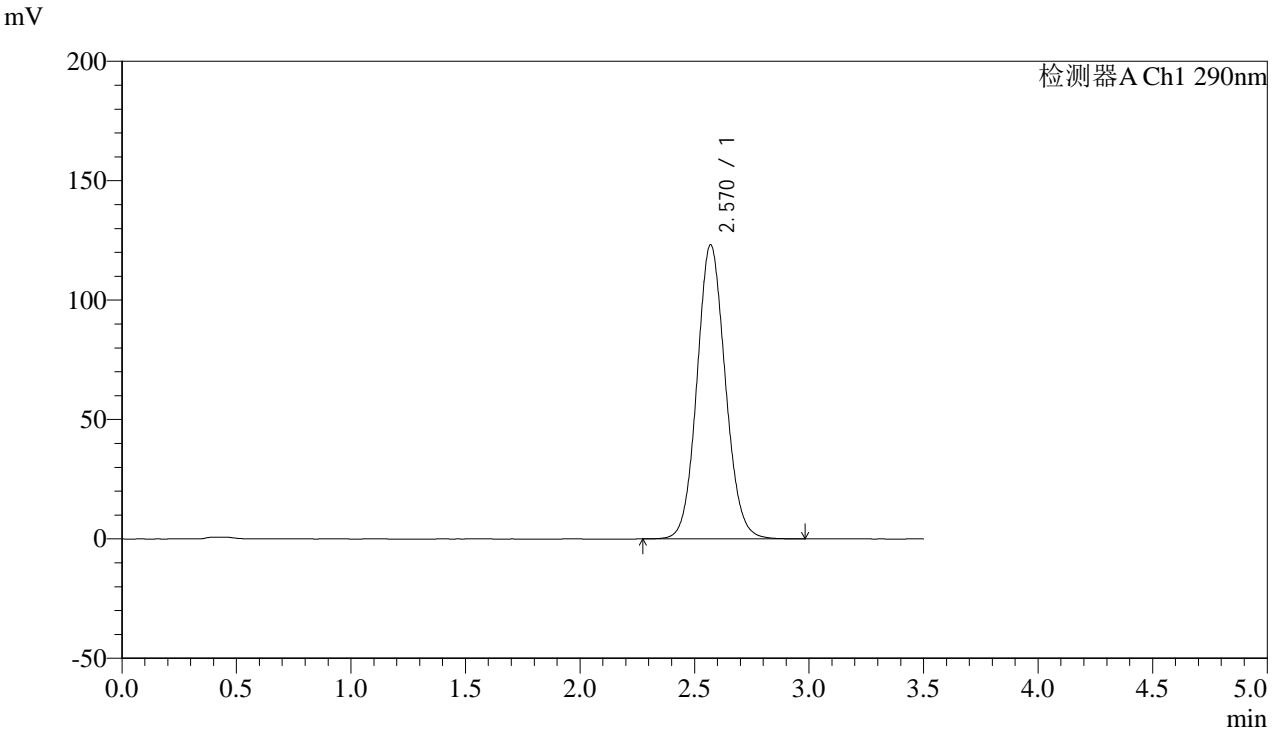

<峰表>

检测器A Ch1 290nm

峰号	保留时间	面积	面积%	高度	理论塔板数(USP)	拖尾因子	分离度(USP)
1	2.570	1063563	100.000	123166	2077	1.088	--
总计		1063563	100.000	123166			



SZJ-4096

<样品信息>

色谱柱:XB-C18(50mm*4.6mm,5µm) 流速: 1.8ml/min
柱温:30°C 波长: 290nm
数据文件名: RC\$SZJ-4096 - 0-124/25-1660-2 - zzp-j6-2024052111p-rcqx-100mg-pH4.5jz-jxzs-P6.lcd
方法文件名: RC\$SZJ-4096 - RCFF-FX274.lcm
批处理文件名: RC\$SZJ-4096 - 20241210-rcqx-FX274.lcb
样品瓶号: 4-52
进样体积: 10 µl 版本号: 6.115
进样时间: 2024/12/11 03:03:59 实验者: xiechaojun
处理时间 (V2): 2024/12/11 09:23:25 处理者: xiechaojun
仪器型号:SHIMADZU LC-2050C(FX274)

<色谱图>

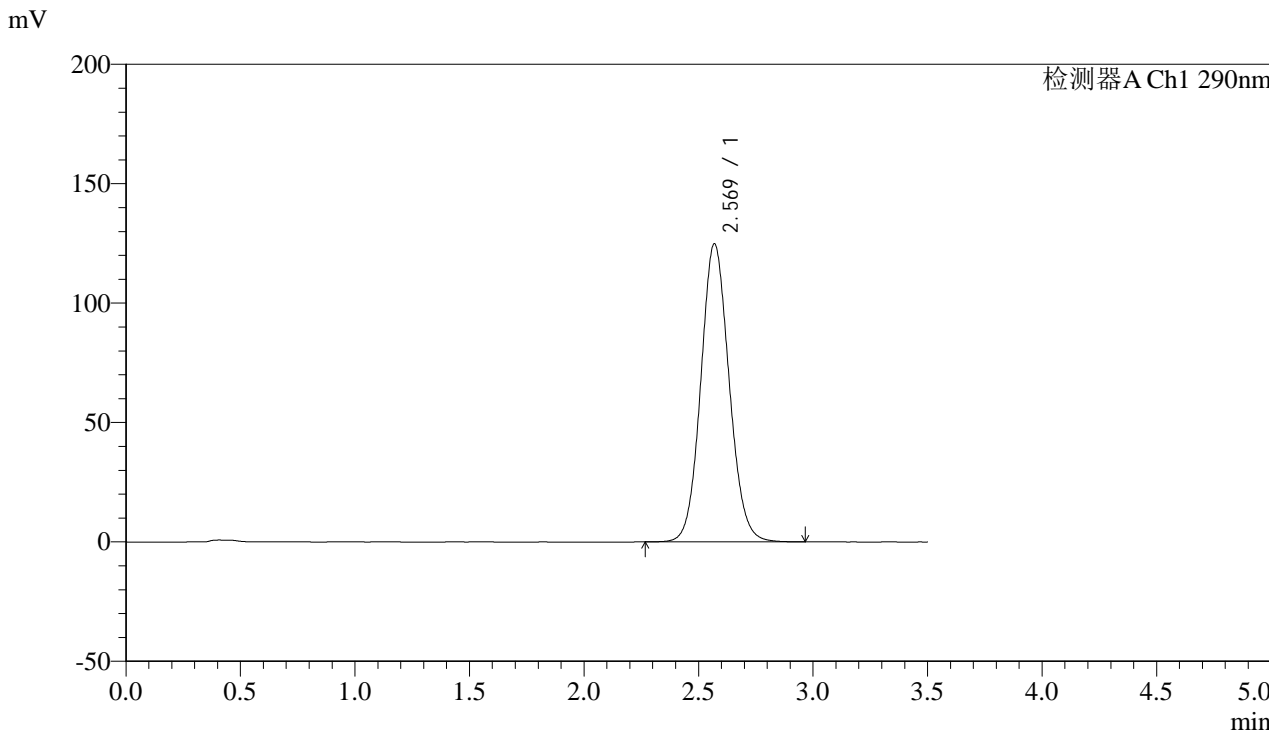

<峰表>

检测器A Ch1 290nm

峰号	保留时间	面积	面积%	高度	理论塔板数(USP)	拖尾因子	分离度(USP)
1	2.569	1077071	100.000	124764	2080	1.089	--
总计		1077071	100.000	124764			



SZJ-4096

<样品信息>

色谱柱:XB-C18(50mm*4.6mm,5µm) 流速: 1.8ml/min
 柱温:30°C 波长: 290nm
 数据文件名: RC\$SZJ-4096 - 0-124/25-1661-2 - zzp-j6-2024052111p-rcqx-100mg-pH4.5jz-dz2-1.lcd
 方法文件名: RC\$SZJ-4096 - RCFF-FX274.lcm
 批处理文件名: RC\$SZJ-4096 - 20241210-rcqx-FX274.lcb
 样品瓶号: 4-27
 进样体积: 10 µl 版本号: 6.115
 进样时间: 2024/12/11 03:07:53 实验者: xiechaojun
 处理时间 (V2): 2024/12/11 09:23:28 处理者: xiechaojun
 仪器型号:SHIMADZU LC-2050C(FX274)

<色谱图>

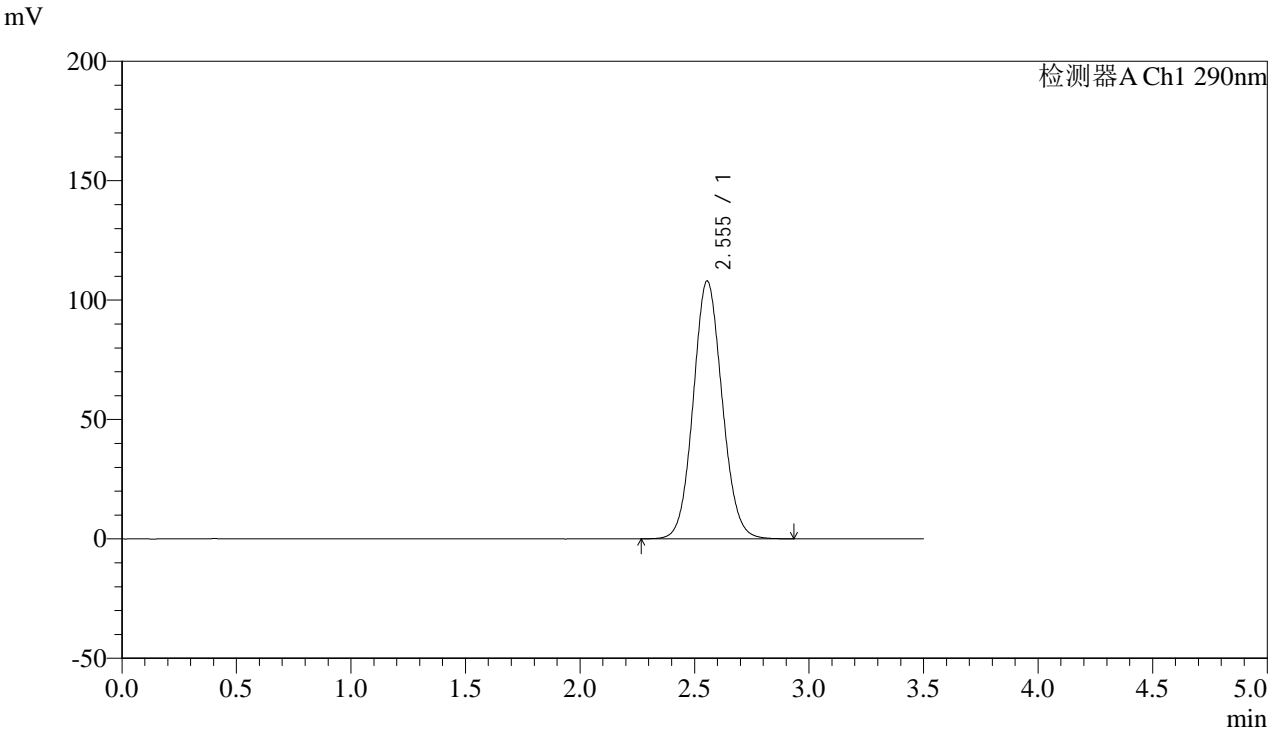

<峰表>

检测器A Ch1 290nm

峰号	保留时间	面积	面积%	高度	理论塔板数(USP)	拖尾因子	分离度(USP)
1	2.555	949849	100.000	108047	1972	1.081	--
总计		949849	100.000	108047			



SZJ-4096

<样品信息>

色谱柱:XB-C18(50mm*4.6mm,5µm) 流速: 1.8ml/min
柱温:30°C 波长: 290nm
数据文件名: RC\$SZJ-4096 - 0-124/25-1662-2 - zzp-j6-2024052111p-rcqx-100mg-pH4.5jz-dz2-2.lcd
方法文件名: RC\$SZJ-4096 - RCFF-FX274.lcm
批处理文件名: RC\$SZJ-4096 - 20241210-rcqx-FX274.lcb
样品瓶号: 4-27
进样体积: 10 µl 版本号: 6.115
进样时间: 2024/12/11 03:11:46 实验者: xiechaojun
处理时间 (V2): 2024/12/11 09:23:31 处理者: xiechaojun
仪器型号:SHIMADZU LC-2050C(FX274)

<色谱图>

mV

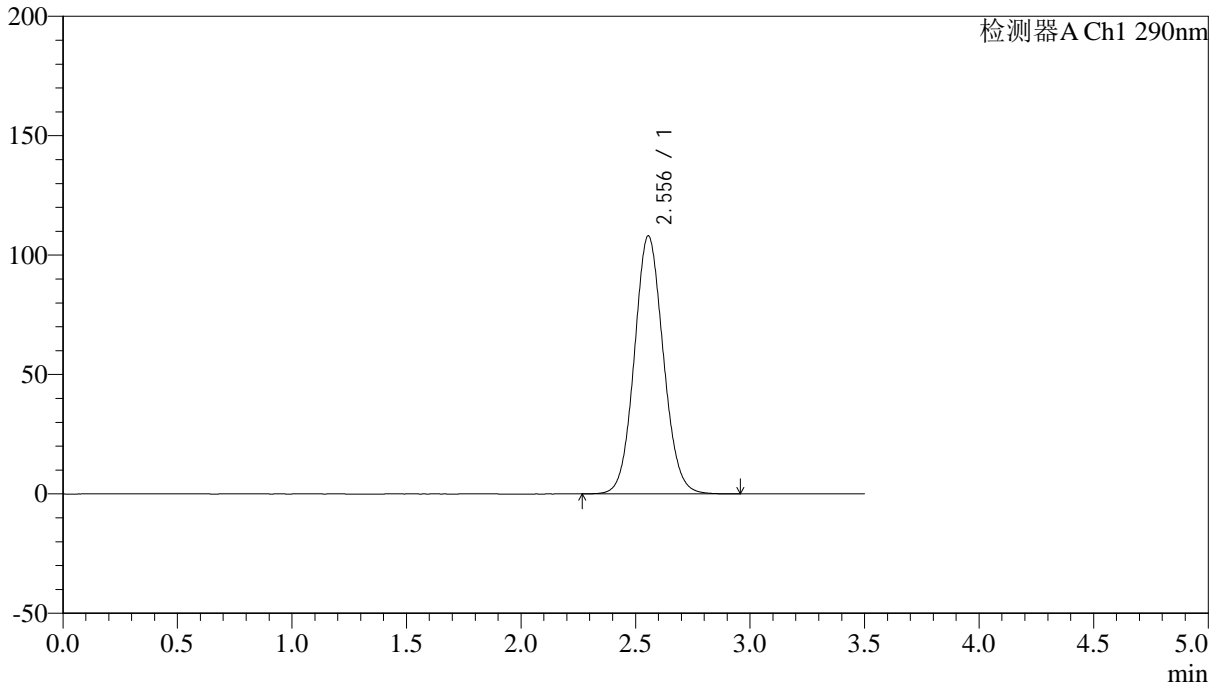

<峰表>

检测器A Ch1 290nm

峰号	保留时间	面积	面积%	高度	理论塔板数(USP)	拖尾因子	分离度(USP)
1	2.556	950463	100.000	108083	1972	1.081	--
总计		950463	100.000	108083			