

## &lt;样品信息&gt;

色谱柱 : XB-C18(50mm\*4.6mm,5 $\mu$ m) 流速:1.5ml/min  
柱温 : 30 $^{\circ}$ C 波长:318nm  
数据文件名: RC\$JSS-222 - 0-63/27-171-3 - zzp-24121201-1p-rcqx-jf50z-pH3.8jz-rj.lcd  
方法文件名: RC\$JSS-222 - JSS-222-rcqx-FX276.lcm  
批处理文件名: RC\$JSS-222 - JSS-222-20241214-FX276.lcb  
样品瓶号: 1-9  
进样体积: 10  $\mu$ l 版本号:6.115  
分析时间: 2024/12/14 14:36:50 实验者: jiangjinwei  
处理时间 (V3) : 2024/12/16 13:12:12 处理者: jiangjinwei  
仪器型号: SHIMADZU LC-2050C(FX276)

## &lt;色谱图&gt;

mV

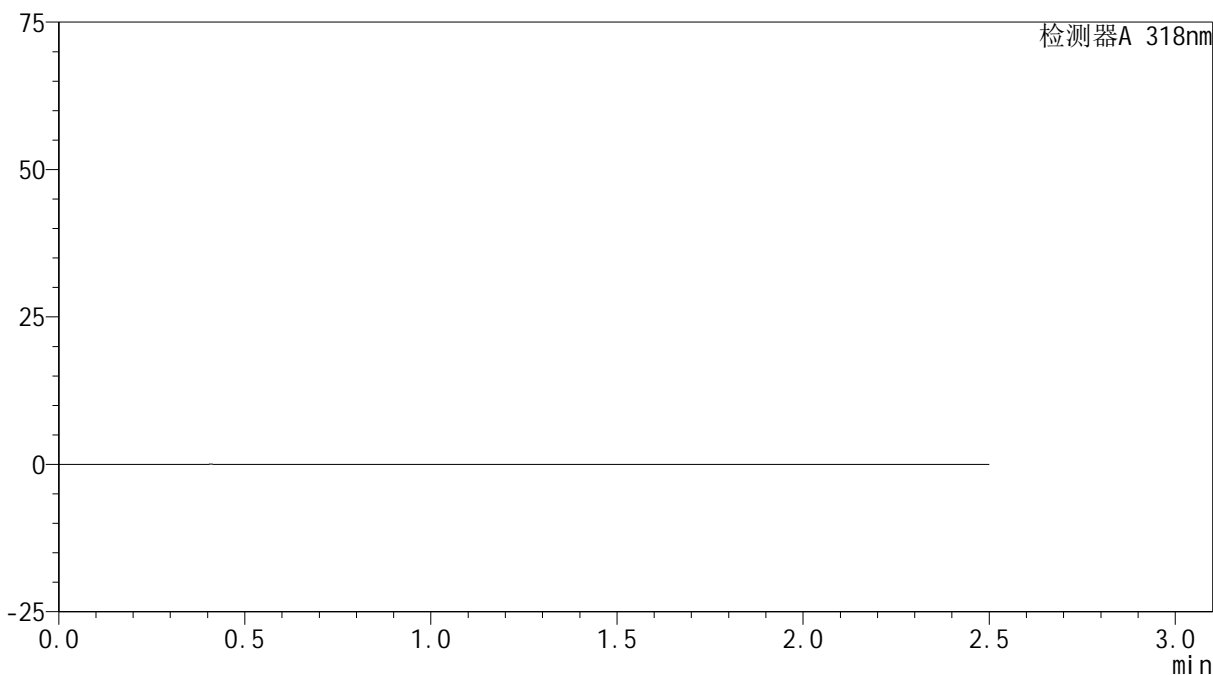

## &lt;峰表&gt;

检测器A 318nm

峰号	保留时间	面积	面积%	高度	理论塔板数(USP)	拖尾因子	分离度(USP)
总计							

## &lt;样品信息&gt;

色谱柱 : XB-C18(50mm\*4.6mm,5 $\mu$ m) 流速:1.5ml/min  
柱温 : 30 $^{\circ}$ C 波长:318nm  
数据文件名: RC\$JSS-222 - 0-63/27-172-3 - zzp-24121201-1p-rcqx-jf50z-pH3.8jz-dz1-1.lcd  
方法文件名: RC\$JSS-222 - JSS-222-rcqx-FX276.lcm  
批处理文件名: RC\$JSS-222 - JSS-222-20241214-FX276.lcb  
样品瓶号: 1-18  
进样体积: 10  $\mu$ l 版本号:6.115  
分析时间: 2024/12/14 14:39:42 实验者: jiangjinwei  
处理时间 (V3): 2024/12/16 13:12:16 处理者: jiangjinwei  
仪器型号: SHIMADZU LC-2050C(FX276)

## &lt;色谱图&gt;

mV

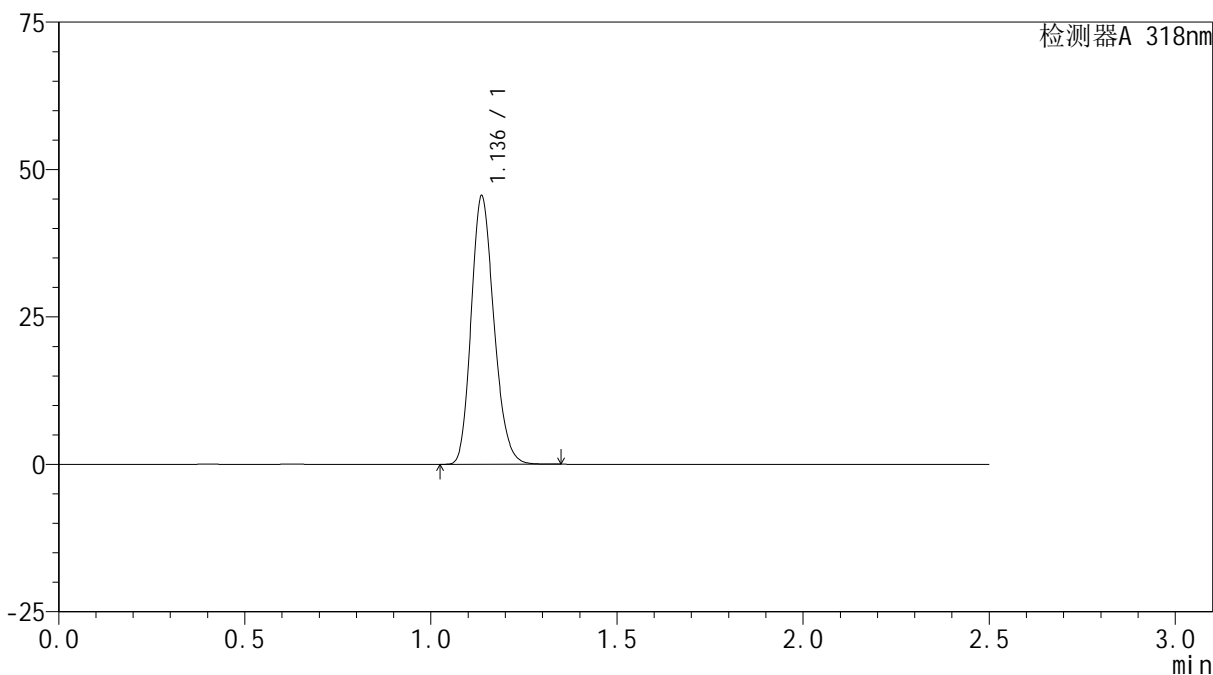

## &lt;峰表&gt;

检测器A 318nm

峰号	保留时间	面积	面积%	高度	理论塔板数(USP)	拖尾因子	分离度(USP)
1	1.136	193794	100.000	45401	1646	1.192	--
总计		193794	100.000	45401			

## &lt;样品信息&gt;

色谱柱 : XB-C18(50mm\*4.6mm,5 $\mu$ m) 流速:1.5ml/min  
柱温 : 30 $^{\circ}$ C 波长:318nm  
数据文件名: RC\$JSS-222 - 0-63/27-173-3 - zzp-24121201-1p-rcqx-jf50z-pH3.8jz-dz1-2.lcd  
方法文件名: RC\$JSS-222 - JSS-222-rcqx-FX276.lcm  
批处理文件名: RC\$JSS-222 - JSS-222-20241214-FX276.lcb  
样品瓶号: 1-18  
进样体积: 10  $\mu$ l 版本号:6.115  
分析时间: 2024/12/14 14:42:35 实验者: jiangjinwei  
处理时间 (V3) : 2024/12/16 13:12:20 处理者: jiangjinwei  
仪器型号: SHIMADZU LC-2050C(FX276)

## &lt;色谱图&gt;

mV

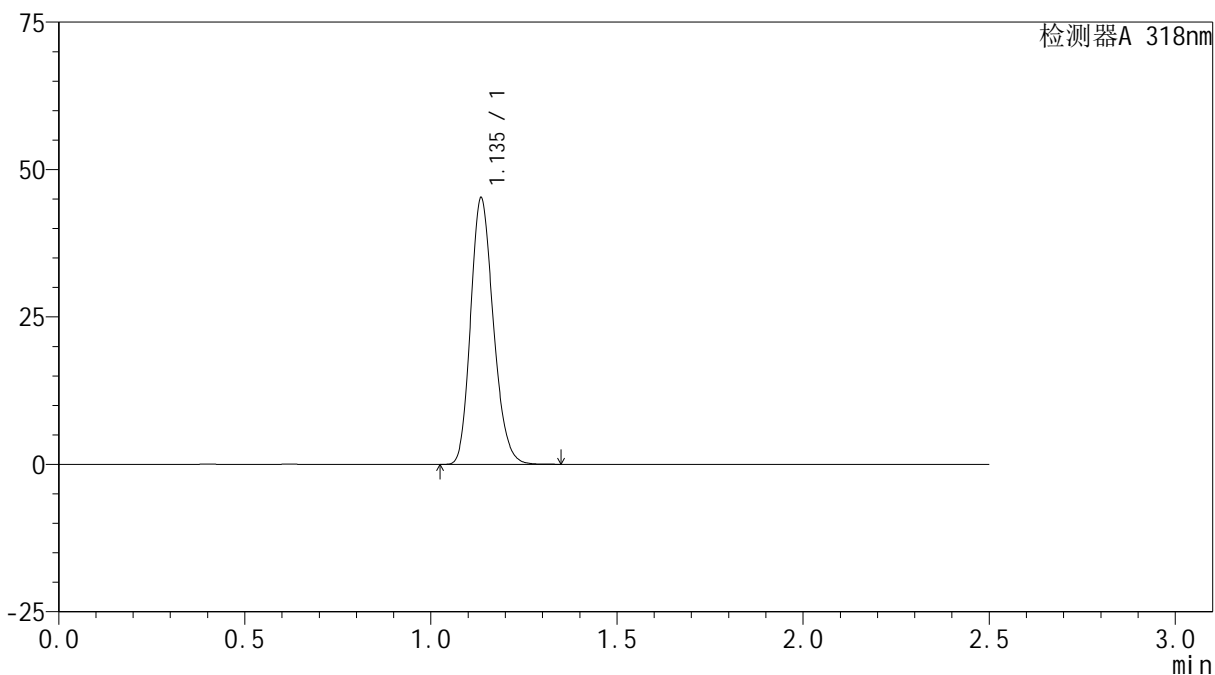

## &lt;峰表&gt;

检测器A 318nm

峰号	保留时间	面积	面积%	高度	理论塔板数(USP)	拖尾因子	分离度(USP)
1	1.135	192575	100.000	44831	1641	1.195	--
总计		192575	100.000	44831			



# JSS-222

## <样品信息>

色谱柱 : XB-C18(50mm\*4.6mm,5µm)      流速:1.5ml/min  
 柱温 : 30°C      波长:318nm  
 数据文件名: RC\$JSS-222 - 0-63/27-174-3 - zzp-24121201-1p-rcqx-jf50z-pH3.8jz-dz1-3.lcd  
 方法文件名: RC\$JSS-222 - JSS-222-rcqx-FX276.lcm  
 批处理文件名: RC\$JSS-222 - JSS-222-20241214-FX276.lcb  
 样品瓶号: 1-18  
 进样体积: 10 µl      版本号:6.115  
 分析时间: 2024/12/14 14:45:28      实验者: jiangjinwei  
 处理时间 (V3) : 2024/12/16 13:12:23      处理者: jiangjinwei  
 仪器型号: SHIMADZU LC-2050C(FX276)

## <色谱图>

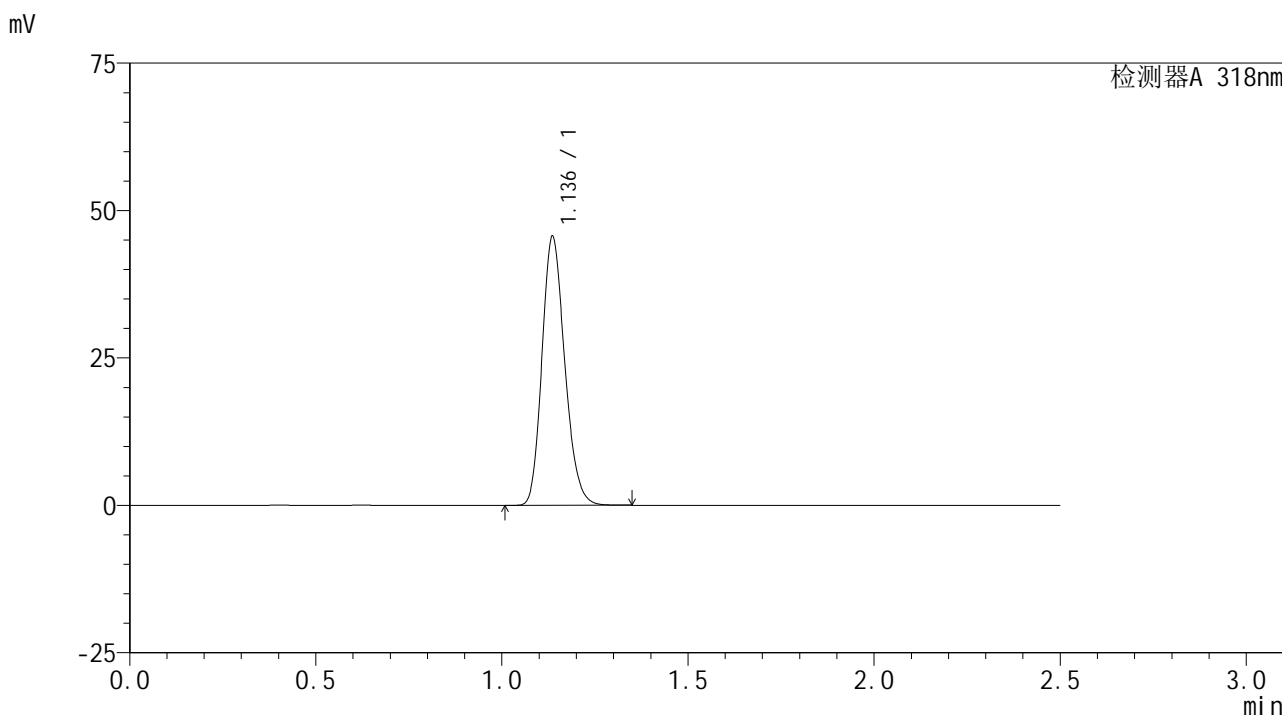

## <峰表>

检测器A 318nm

峰号	保留时间	面积	面积%	高度	理论塔板数(USP)	拖尾因子	分离度(USP)
1	1.136	194063	100.000	45411	1646	1.190	--
总计		194063	100.000	45411			



# JSS-222

## <样品信息>

色谱柱 : XB-C18(50mm\*4.6mm,5µm)      流速:1.5ml/min  
 柱温 : 30°C      波长:318nm  
 数据文件名: RC\$JSS-222 - 0-63/27-175-3 - zzp-24121201-1p-rcqx-jf50z-pH3.8jz-dz1-4.lcd  
 方法文件名: RC\$JSS-222 - JSS-222-rcqx-FX276.lcm  
 批处理文件名: RC\$JSS-222 - JSS-222-20241214-FX276.lcb  
 样品瓶号: 1-18  
 进样体积: 10 µl      版本号:6.115  
 分析时间: 2024/12/14 14:48:21      实验者: jiangjinwei  
 处理时间 (V3) : 2024/12/16 13:12:26      处理者: jiangjinwei  
 仪器型号: SHIMADZU LC-2050C(FX276)

## <色谱图>

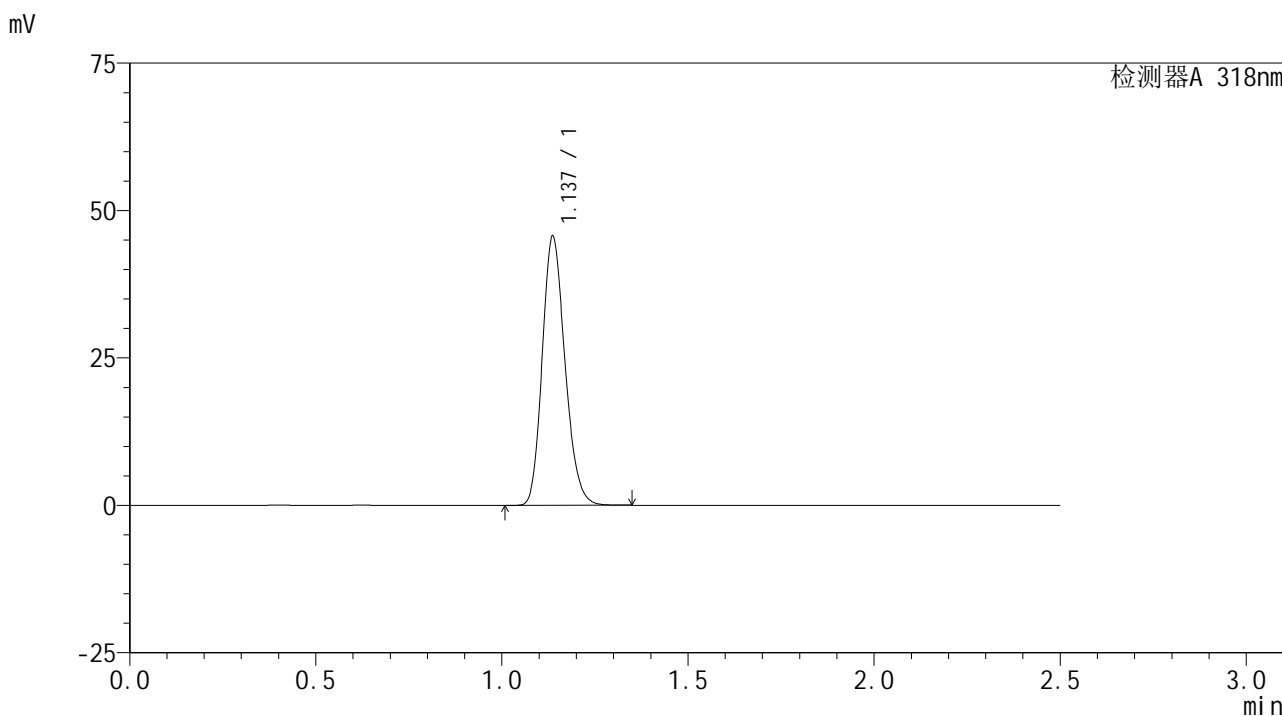

## <峰表>

检测器A 318nm

峰号	保留时间	面积	面积%	高度	理论塔板数(USP)	拖尾因子	分离度(USP)
1	1.137	193930	100.000	45517	1651	1.189	--
总计		193930	100.000	45517			

## &lt;样品信息&gt;

色谱柱 : XB-C18(50mm\*4.6mm,5 $\mu$ m) 流速:1.5ml/min  
柱温 : 30 $^{\circ}$ C 波长:318nm  
数据文件名: RC\$JSS-222 - 0-63/27-176-3 - zzp-24121201-1p-rcqx-jf50z-pH3.8jz-dz1-5.lcd  
方法文件名: RC\$JSS-222 - JSS-222-rcqx-FX276.lcm  
批处理文件名: RC\$JSS-222 - JSS-222-20241214-FX276.lcb  
样品瓶号: 1-18  
进样体积: 10  $\mu$ l 版本号:6.115  
分析时间: 2024/12/14 14:51:14 实验者: jiangjinwei  
处理时间 (V3) : 2024/12/16 13:12:29 处理者: jiangjinwei  
仪器型号: SHIMADZU LC-2050C(FX276)

## &lt;色谱图&gt;

mV

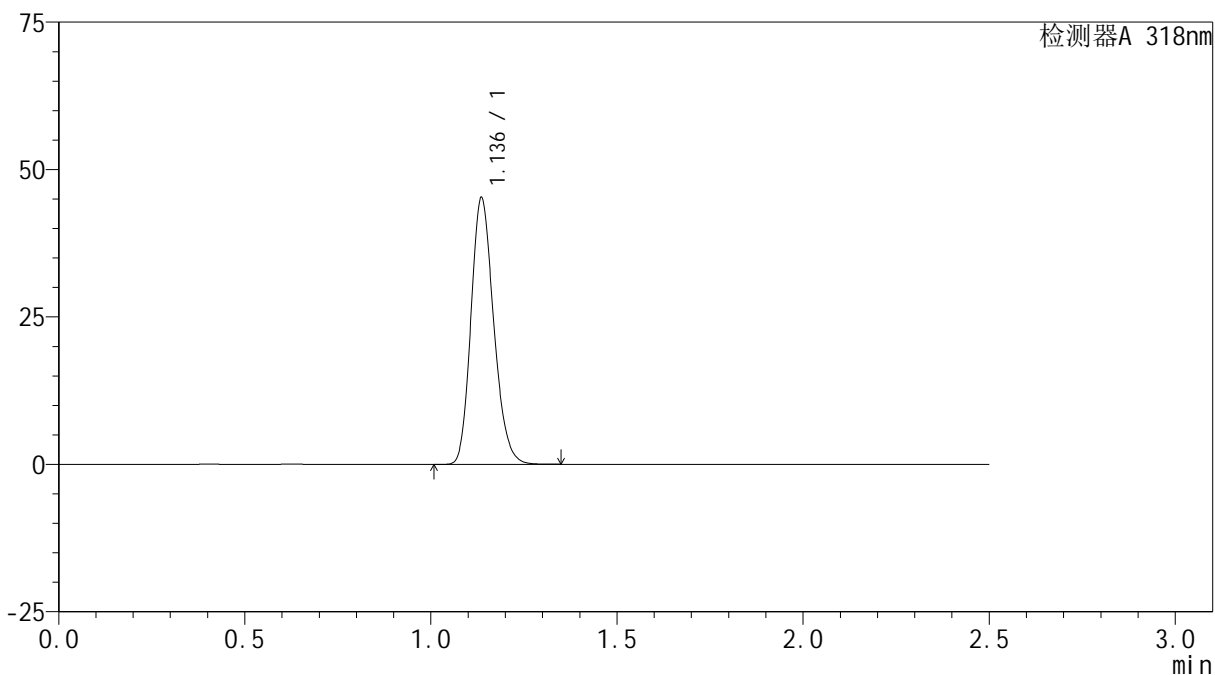

## &lt;峰表&gt;

检测器A 318nm

峰号	保留时间	面积	面积%	高度	理论塔板数(USP)	拖尾因子	分离度(USP)
1	1.136	192463	100.000	45011	1645	1.193	--
总计		192463	100.000	45011			



# JSS-222

## <样品信息>

色谱柱 : XB-C18(50mm\*4.6mm,5µm)      流速:1.5ml/min  
 柱温 : 30°C      波长:318nm  
 数据文件名: RC\$JSS-222 - 0-63/27-177-3 - zzp-24121201-1p-rcqx-jf50z-pH3.8jz-5min-P1.lcd  
 方法文件名: RC\$JSS-222 - JSS-222-rcqx-FX276.lcm  
 批处理文件名: RC\$JSS-222 - JSS-222-20241214-FX276.lcb  
 样品瓶号: 1-1  
 进样体积: 10 µl      版本号:6.115  
 分析时间: 2024/12/14 14:54:05      实验者: jiangjinwei  
 处理时间 (V3): 2024/12/16 13:12:32      处理者: jiangjinwei  
 仪器型号: SHIMADZU LC-2050C(FX276)

## <色谱图>

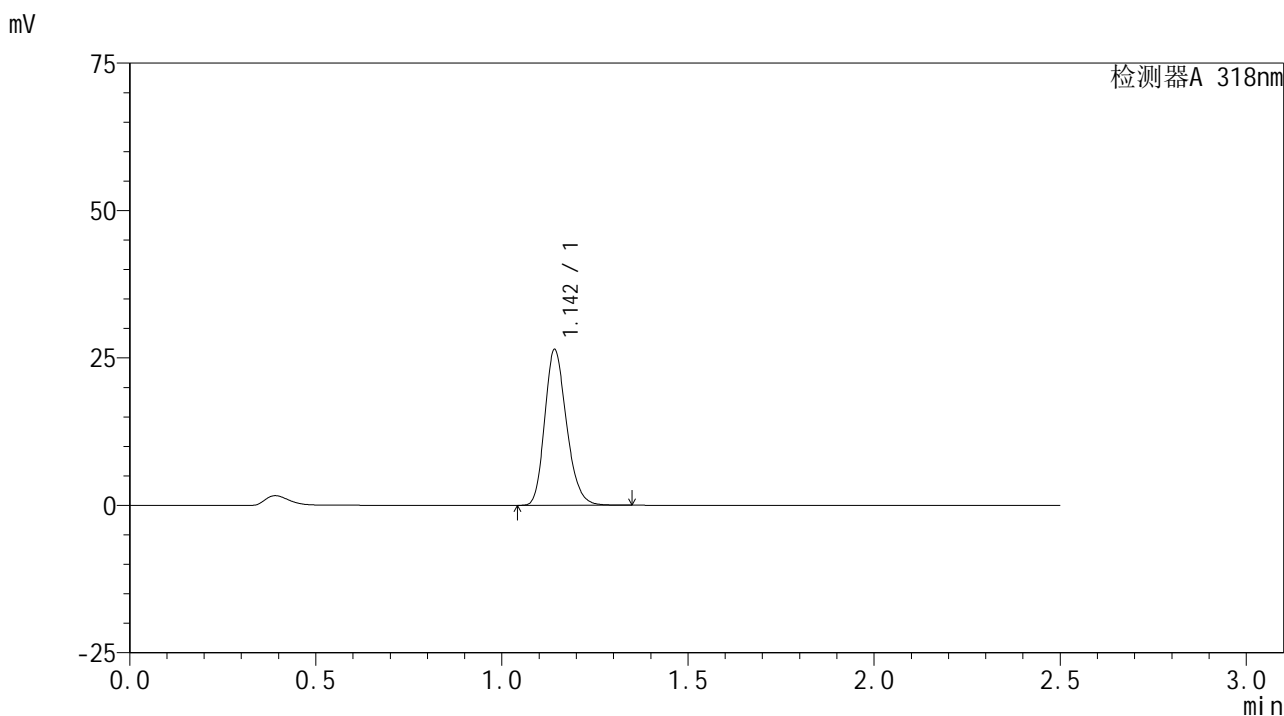

## <峰表>

检测器A 318nm

峰号	保留时间	面积	面积%	高度	理论塔板数(USP)	拖尾因子	分离度(USP)
1	1.142	107730	100.000	26215	1820	1.218	--
总计		107730	100.000	26215			



# JSS-222

## <样品信息>

色谱柱 : XB-C18(50mm\*4.6mm,5µm)      流速:1.5ml/min  
 柱温 : 30°C      波长:318nm  
 数据文件名: RC\$JSS-222 - 0-63/27-178-3 - zzp-24121201-1p-rcqx-jf50z-pH3.8jz-5min-P2.lcd  
 方法文件名: RC\$JSS-222 - JSS-222-rcqx-FX276.lcm  
 批处理文件名: RC\$JSS-222 - JSS-222-20241214-FX276.lcb  
 样品瓶号: 1-10  
 进样体积: 10 µl      版本号:6.115  
 分析时间: 2024/12/14 14:56:57      实验者: jiangjinwei  
 处理时间 (V3) : 2024/12/16 13:12:35      处理者: jiangjinwei  
 仪器型号: SHIMADZU LC-2050C(FX276)

## <色谱图>

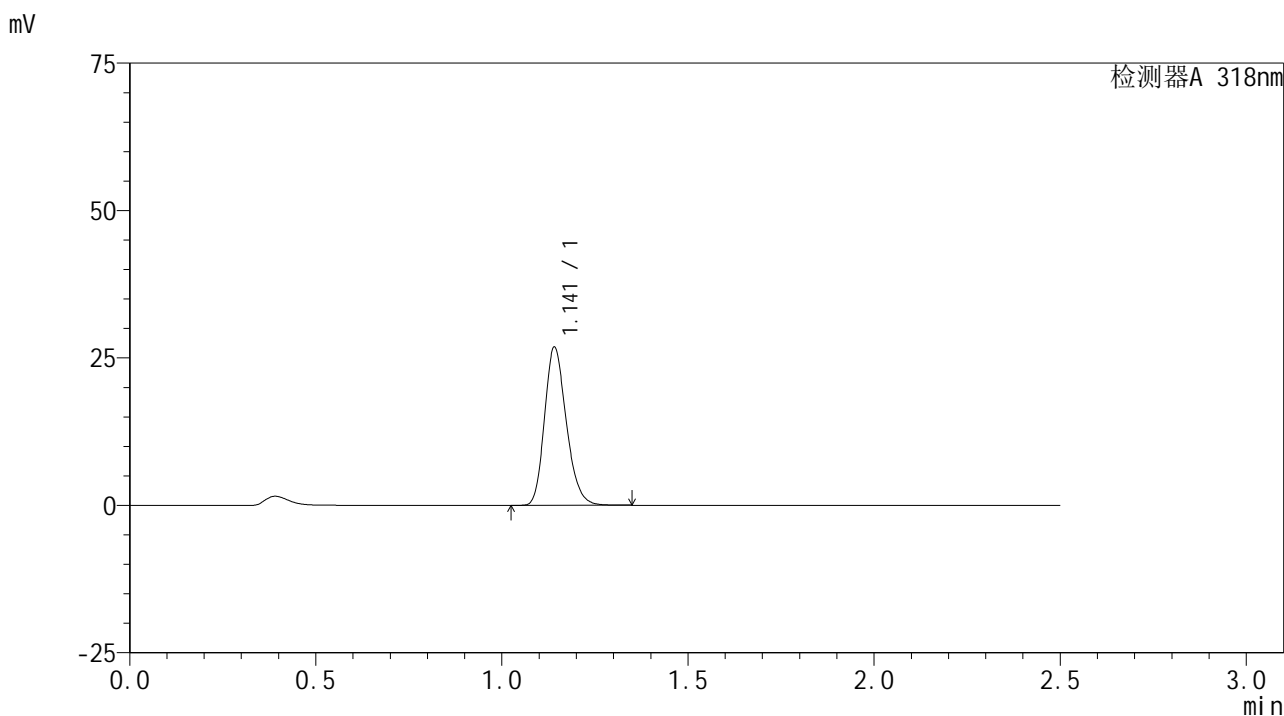

## <峰表>

检测器A 318nm

峰号	保留时间	面积	面积%	高度	理论塔板数(USP)	拖尾因子	分离度(USP)
1	1.141	109334	100.000	26681	1822	1.217	--
总计		109334	100.000	26681			



# JSS-222

## <样品信息>

色谱柱 : XB-C18(50mm\*4.6mm,5µm)      流速:1.5ml/min  
 柱温 : 30°C      波长:318nm  
 数据文件名: RC\$JSS-222 - 0-63/27-179-3 - zzp-24121201-1p-rcqx-jf50z-pH3.8jz-5min-P3.lcd  
 方法文件名: RC\$JSS-222 - JSS-222-rcqx-FX276.lcm  
 批处理文件名: RC\$JSS-222 - JSS-222-20241214-FX276.lcb  
 样品瓶号: 1-19  
 进样体积: 10 µl      版本号:6.115  
 分析时间: 2024/12/14 14:59:49      实验者: jiangjinwei  
 处理时间 (V3) : 2024/12/16 13:12:38      处理者: jiangjinwei  
 仪器型号: SHIMADZU LC-2050C(FX276)

## <色谱图>

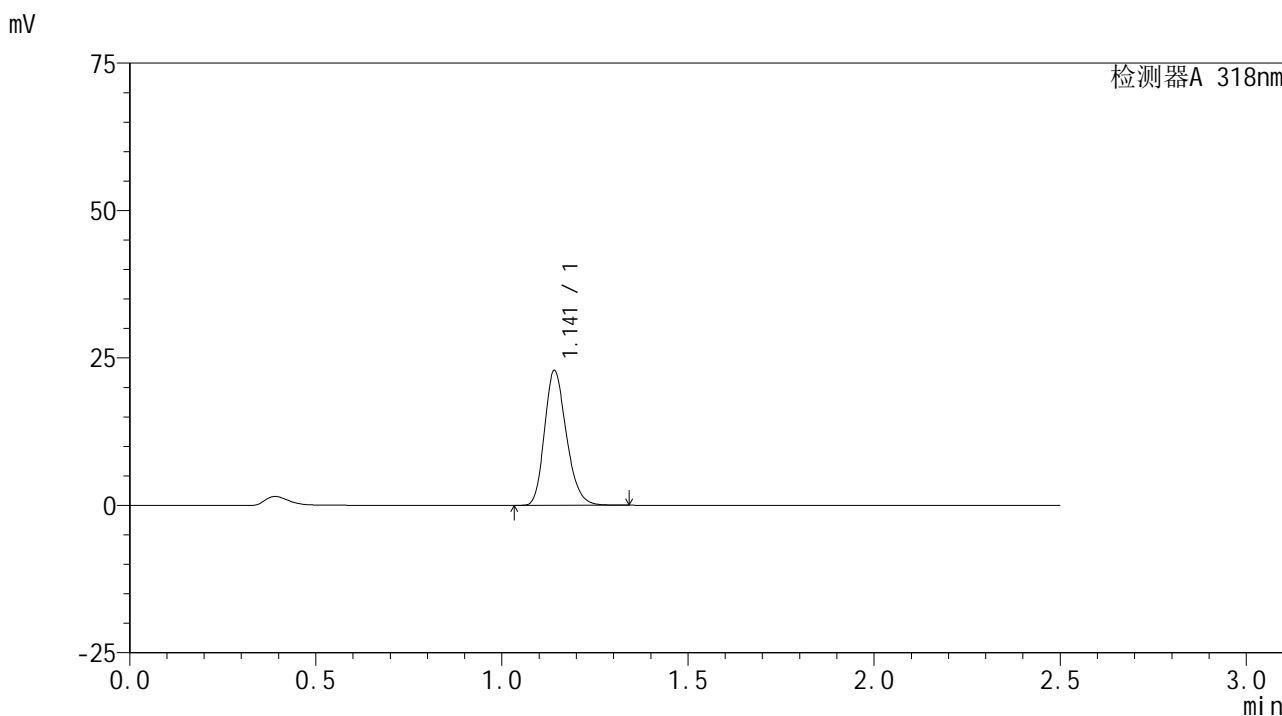

## <峰表>

检测器A 318nm

峰号	保留时间	面积	面积%	高度	理论塔板数(USP)	拖尾因子	分离度(USP)
1	1.141	93477	100.000	22725	1809	1.224	--
总计		93477	100.000	22725			

## &lt;样品信息&gt;

色谱柱 : XB-C18(50mm\*4.6mm,5 $\mu$ m) 流速:1.5ml/min  
柱温 : 30 $^{\circ}$ C 波长:318nm  
数据文件名: RC\$JSS-222 - 0-63/27-180-3 - zzp-24121201-1p-rcqx-jf50z-pH3.8jz-5min-P4.lcd  
方法文件名: RC\$JSS-222 - JSS-222-rcqx-FX276.lcm  
批处理文件名: RC\$JSS-222 - JSS-222-20241214-FX276.lcb  
样品瓶号: 1-28  
进样体积: 10  $\mu$ l 版本号:6.115  
分析时间: 2024/12/14 15:02:41 实验者: jiangjinwei  
处理时间 (V3): 2024/12/16 13:12:41 处理者: jiangjinwei  
仪器型号: SHIMADZU LC-2050C(FX276)

## &lt;色谱图&gt;

mV

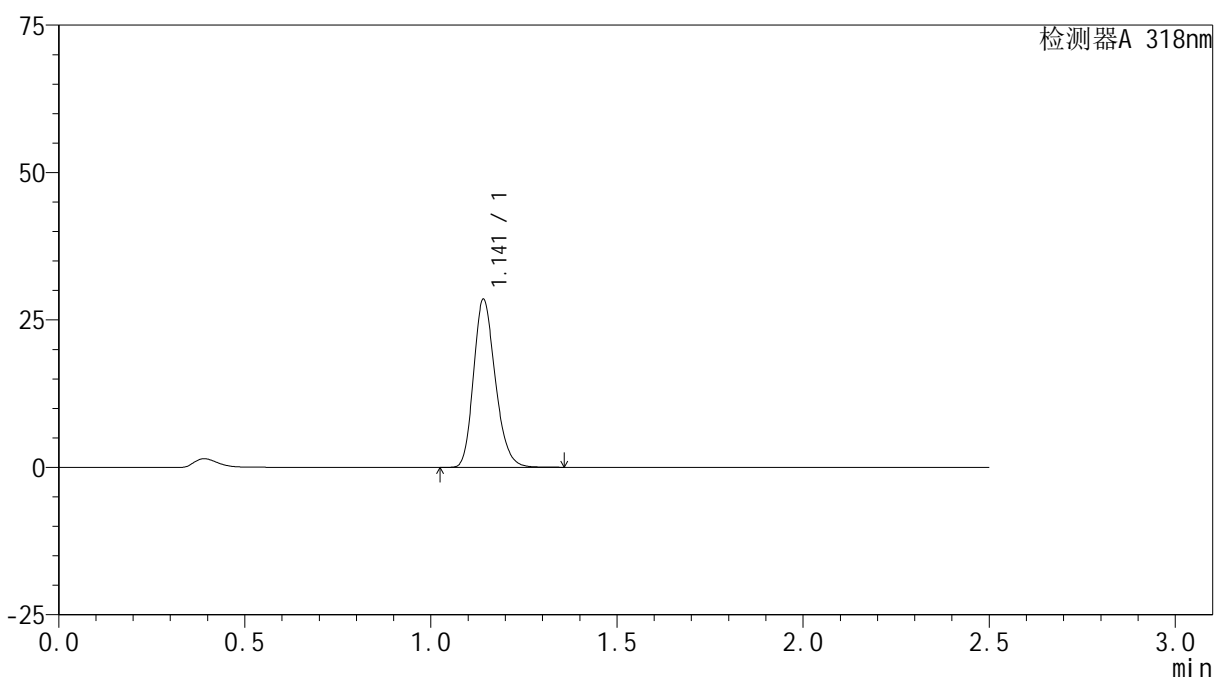

## &lt;峰表&gt;

检测器A 318nm

峰号	保留时间	面积	面积%	高度	理论塔板数(USP)	拖尾因子	分离度(USP)
1	1.141	115949	100.000	28326	1829	1.215	--
总计		115949	100.000	28326			



# JSS-222

## <样品信息>

色谱柱 : XB-C18(50mm\*4.6mm,5µm)      流速:1.5ml/min  
 柱温 : 30°C      波长:318nm  
 数据文件名: RC\$JSS-222 - 0-63/27-181-3 - zzp-24121201-1p-rcqx-jf50z-pH3.8jz-5min-P5.lcd  
 方法文件名: RC\$JSS-222 - JSS-222-rcqx-FX276.lcm  
 批处理文件名: RC\$JSS-222 - JSS-222-20241214-FX276.lcb  
 样品瓶号: 1-37  
 进样体积: 10 µl      版本号:6.115  
 分析时间: 2024/12/14 15:05:33      实验者: jiangjinwei  
 处理时间 (V3) : 2024/12/16 13:12:43      处理者: jiangjinwei  
 仪器型号: SHIMADZU LC-2050C(FX276)

## <色谱图>

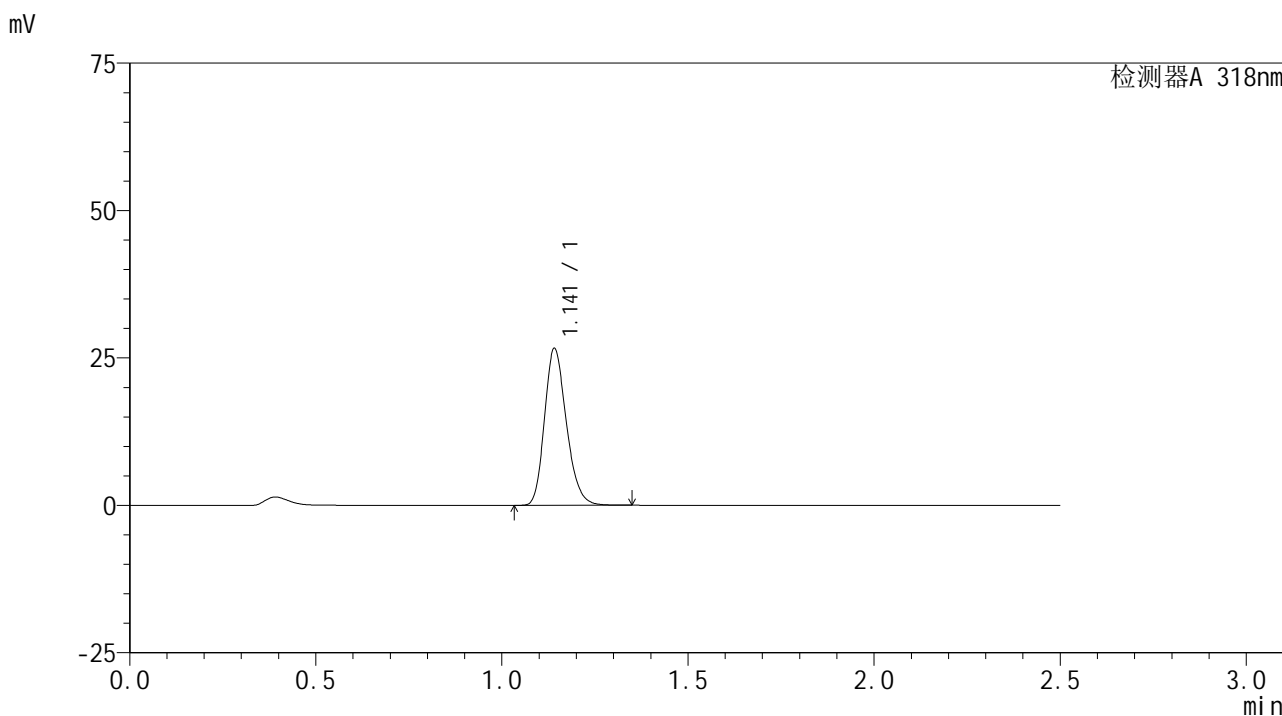

## <峰表>

检测器A 318nm

峰号	保留时间	面积	面积%	高度	理论塔板数(USP)	拖尾因子	分离度(USP)
1	1.141	108828	100.000	26464	1812	1.219	--
总计		108828	100.000	26464			



# JSS-222

## <样品信息>

色谱柱 : XB-C18(50mm\*4.6mm,5µm)      流速:1.5ml/min  
 柱温 : 30°C      波长:318nm  
 数据文件名: RC\$JSS-222 - 0-63/27-182-3 - zzp-24121201-1p-rcqx-jf50z-pH3.8jz-5min-P6.lcd  
 方法文件名: RC\$JSS-222 - JSS-222-rcqx-FX276.lcm  
 批处理文件名: RC\$JSS-222 - JSS-222-20241214-FX276.lcb  
 样品瓶号: 1-46  
 进样体积: 10 µl      版本号:6.115  
 分析时间: 2024/12/14 15:08:25      实验者: jiangjinwei  
 处理时间 (V3) : 2024/12/16 13:12:46      处理者: jiangjinwei  
 仪器型号: SHIMADZU LC-2050C(FX276)

## <色谱图>

mV

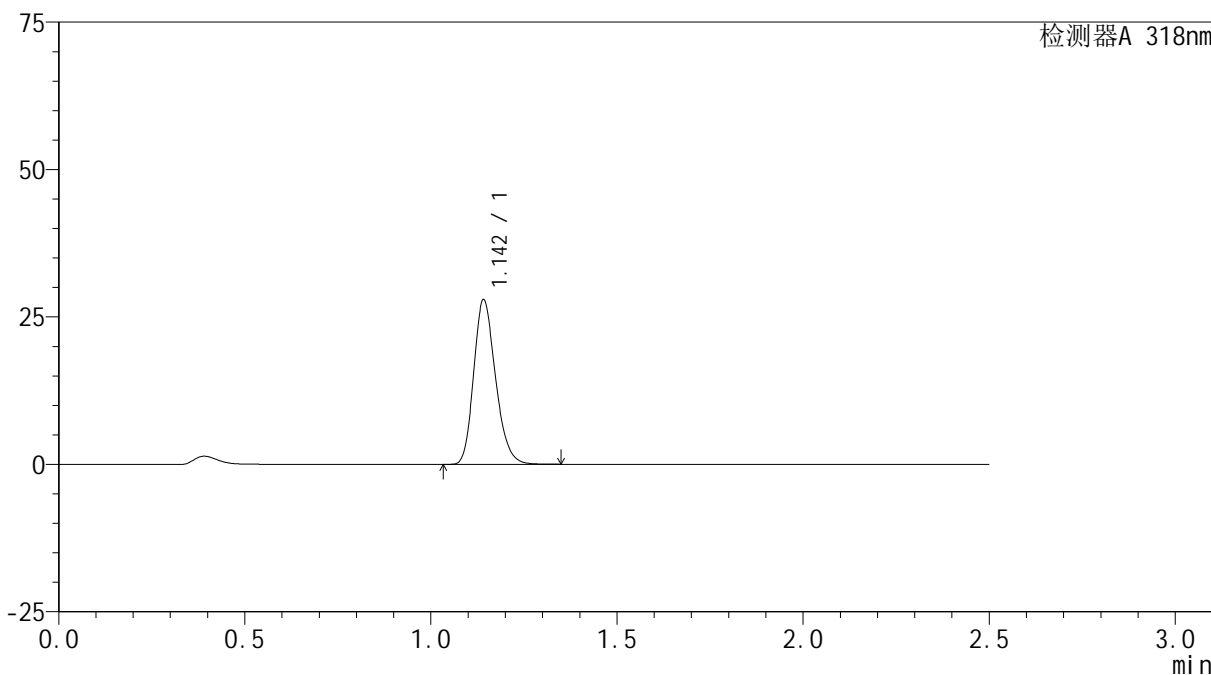

## <峰表>

检测器A 318nm

峰号	保留时间	面积	面积%	高度	理论塔板数(USP)	拖尾因子	分离度(USP)
1	1.142	114152	100.000	27710	1810	1.219	--
总计		114152	100.000	27710			

## &lt;样品信息&gt;

色谱柱 : XB-C18(50mm\*4.6mm,5 $\mu$ m) 流速:1.5ml/min  
柱温 : 30 $^{\circ}$ C 波长:318nm  
数据文件名: RC\$JSS-222 - 0-63/27-183-3 - zzp-24121201-1p-rcqx-jf50z-pH3.8jz-10min-P1.lcd  
方法文件名: RC\$JSS-222 - JSS-222-rcqx-FX276.lcm  
批处理文件名: RC\$JSS-222 - JSS-222-20241214-FX276.lcb  
样品瓶号: 1-2  
进样体积: 10  $\mu$ l 版本号:6.115  
分析时间: 2024/12/14 15:11:17 实验者: jiangjinwei  
处理时间 (V3): 2024/12/16 13:12:48 处理者: jiangjinwei  
仪器型号: SHIMADZU LC-2050C(FX276)

## &lt;色谱图&gt;

mV

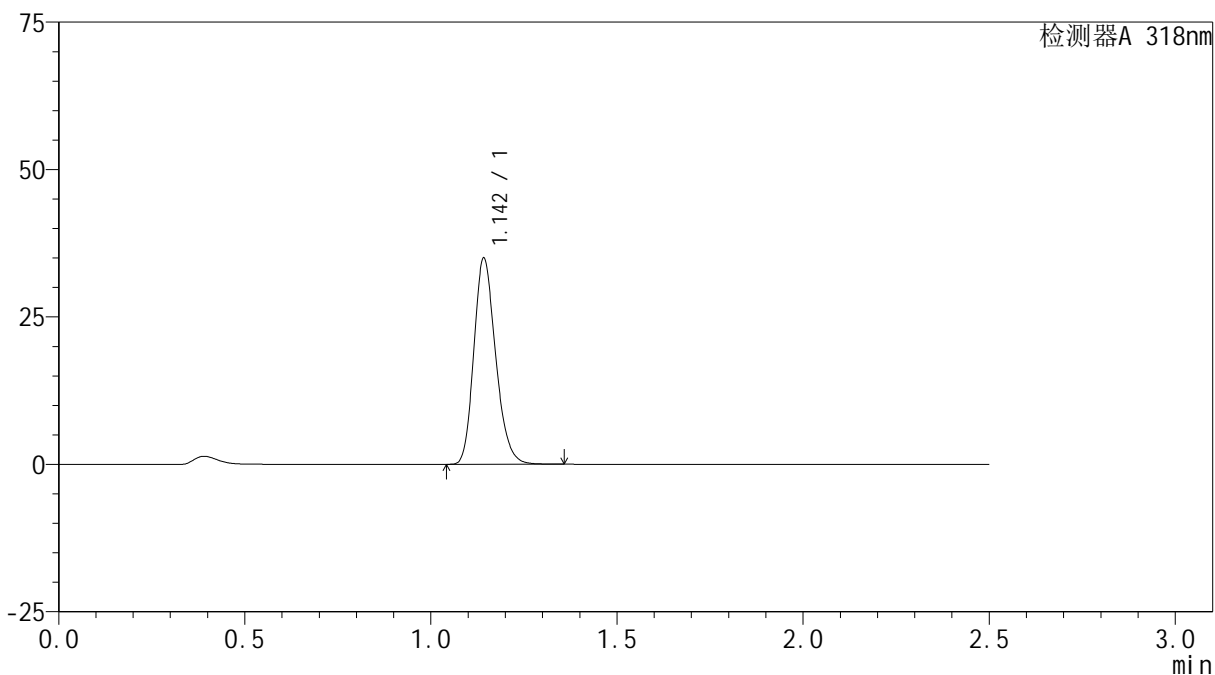

## &lt;峰表&gt;

检测器A 318nm

峰号	保留时间	面积	面积%	高度	理论塔板数(USP)	拖尾因子	分离度(USP)
1	1.142	142690	100.000	34602	1817	1.214	--
总计		142690	100.000	34602			



# JSS-222

## <样品信息>

色谱柱 : XB-C18(50mm\*4.6mm,5µm)      流速:1.5ml/min  
 柱温 : 30°C      波长:318nm  
 数据文件名: RC\$JSS-222 - 0-63/27-184-3 - zzp-24121201-1p-rcqx-jf50z-pH3.8jz-10min-P2.lcd  
 方法文件名: RC\$JSS-222 - JSS-222-rcqx-FX276.lcm  
 批处理文件名: RC\$JSS-222 - JSS-222-20241214-FX276.lcb  
 样品瓶号: 1-11  
 进样体积: 10 µl      版本号:6.115  
 分析时间: 2024/12/14 15:14:08      实验者: jiangjinwei  
 处理时间 (V3) : 2024/12/16 13:12:51      处理者: jiangjinwei  
 仪器型号: SHIMADZU LC-2050C(FX276)

## <色谱图>

mV

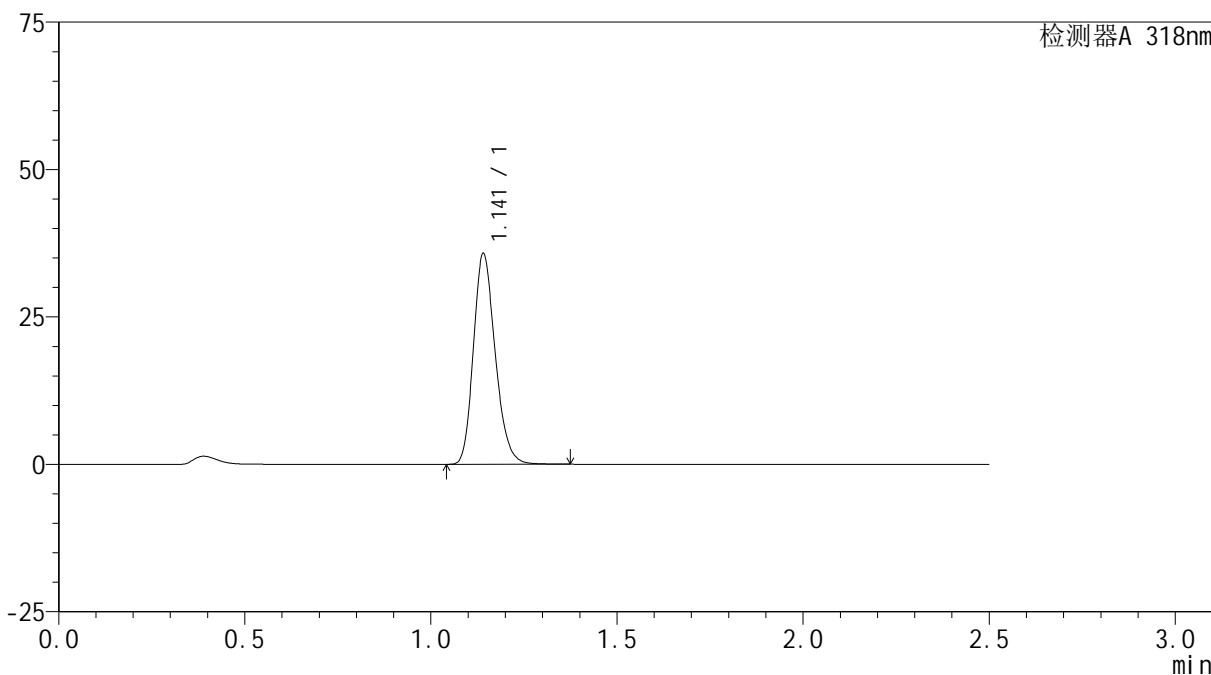

## <峰表>

检测器A 318nm

峰号	保留时间	面积	面积%	高度	理论塔板数(USP)	拖尾因子	分离度(USP)
1	1.141	145883	100.000	35574	1821	1.212	--
总计		145883	100.000	35574			

## &lt;样品信息&gt;

色谱柱 : XB-C18(50mm\*4.6mm,5 $\mu$ m) 流速:1.5ml/min  
柱温 : 30 $^{\circ}$ C 波长:318nm  
数据文件名: RC\$JSS-222 - 0-63/27-185-3 - zzp-24121201-1p-rcqx-jf50z-pH3.8jz-10min-P3.lcd  
方法文件名: RC\$JSS-222 - JSS-222-rcqx-FX276.lcm  
批处理文件名: RC\$JSS-222 - JSS-222-20241214-FX276.lcb  
样品瓶号: 1-20  
进样体积: 10  $\mu$ l 版本号:6.115  
分析时间: 2024/12/14 15:17:00 实验者: jiangjinwei  
处理时间 (V3): 2024/12/16 13:12:54 处理者: jiangjinwei  
仪器型号: SHIMADZU LC-2050C(FX276)

## &lt;色谱图&gt;

mV

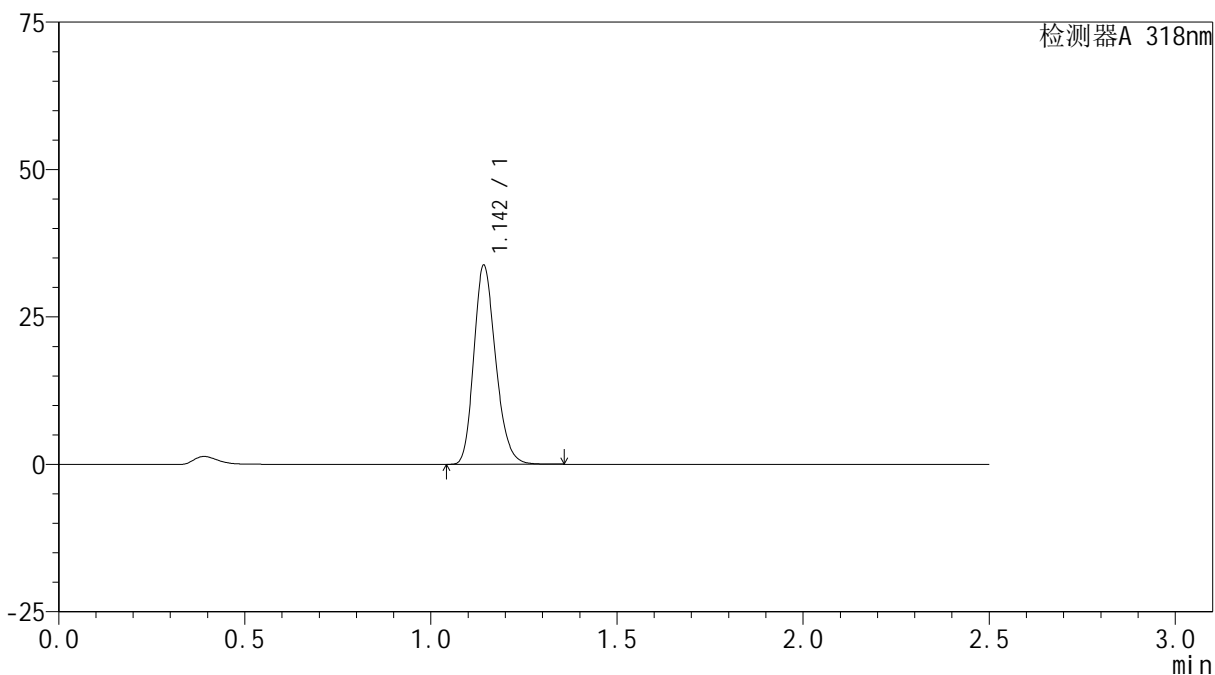

## &lt;峰表&gt;

检测器A 318nm

峰号	保留时间	面积	面积%	高度	理论塔板数(USP)	拖尾因子	分离度(USP)
1	1.142	137838	100.000	33411	1818	1.215	--
总计		137838	100.000	33411			



# JSS-222

## <样品信息>

色谱柱 : XB-C18(50mm\*4.6mm,5µm)      流速:1.5ml/min  
 柱温 : 30°C      波长:318nm  
 数据文件名: RC\$JSS-222 - 0-63/27-186-3 - zzp-24121201-1p-rcqx-jf50z-pH3.8jz-10min-P4.lcd  
 方法文件名: RC\$JSS-222 - JSS-222-rcqx-FX276.lcm  
 批处理文件名: RC\$JSS-222 - JSS-222-20241214-FX276.lcb  
 样品瓶号: 1-29  
 进样体积: 10 µl      版本号:6.115  
 分析时间: 2024/12/14 15:19:52      实验者: jiangjinwei  
 处理时间 (V3) : 2024/12/16 13:12:57      处理者: jiangjinwei  
 仪器型号: SHIMADZU LC-2050C(FX276)

## <色谱图>

mV

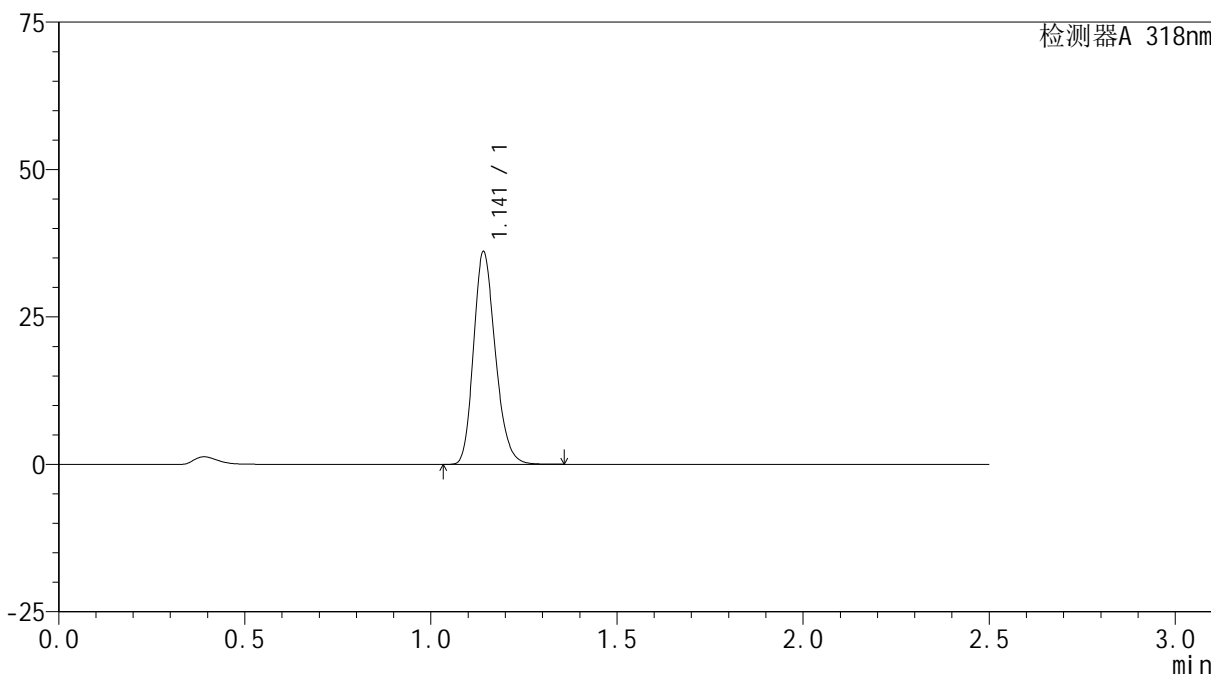

## <峰表>

检测器A 318nm

峰号	保留时间	面积	面积%	高度	理论塔板数(USP)	拖尾因子	分离度(USP)
1	1.141	146962	100.000	35832	1824	1.211	--
总计		146962	100.000	35832			

## &lt;样品信息&gt;

色谱柱 : XB-C18(50mm\*4.6mm,5 $\mu$ m) 流速:1.5ml/min  
柱温 : 30 $^{\circ}$ C 波长:318nm  
数据文件名: RC\$JSS-222 - 0-63/27-187-3 - zzp-24121201-1p-rcqx-jf50z-pH3.8jz-10min-P5.lcd  
方法文件名: RC\$JSS-222 - JSS-222-rcqx-FX276.lcm  
批处理文件名: RC\$JSS-222 - JSS-222-20241214-FX276.lcb  
样品瓶号: 1-38  
进样体积: 10  $\mu$ l 版本号:6.115  
分析时间: 2024/12/14 15:22:44 实验者: jiangjinwei  
处理时间 (V3) : 2024/12/16 13:13:00 处理者: jiangjinwei  
仪器型号: SHIMADZU LC-2050C(FX276)

## &lt;色谱图&gt;

mV

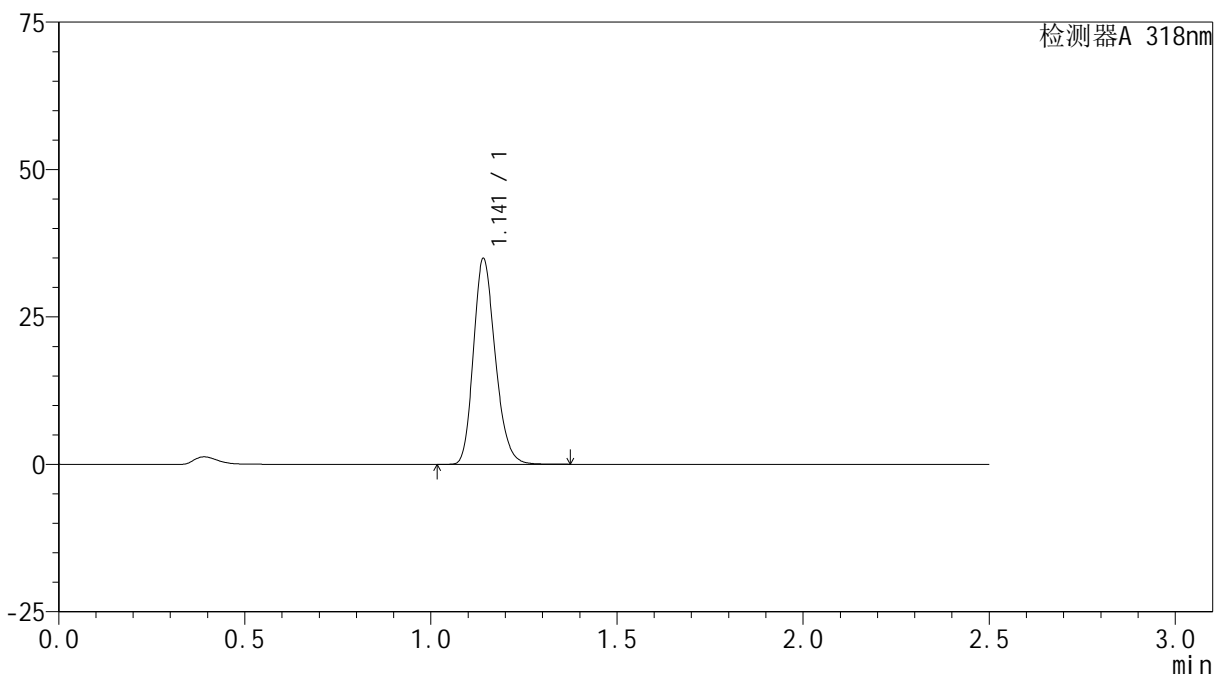

## &lt;峰表&gt;

检测器A 318nm

峰号	保留时间	面积	面积%	高度	理论塔板数(USP)	拖尾因子	分离度(USP)
1	1.141	142375	100.000	34718	1822	1.213	--
总计		142375	100.000	34718			

## &lt;样品信息&gt;

色谱柱 : XB-C18(50mm\*4.6mm,5 $\mu$ m) 流速:1.5ml/min  
柱温 : 30 $^{\circ}$ C 波长:318nm  
数据文件名: RC\$JSS-222 - 0-63/27-188-3 - zzp-24121201-1p-rcqx-jf50z-pH3.8jz-10min-P6.lcd  
方法文件名: RC\$JSS-222 - JSS-222-rcqx-FX276.lcm  
批处理文件名: RC\$JSS-222 - JSS-222-20241214-FX276.lcb  
样品瓶号: 1-47  
进样体积: 10  $\mu$ l 版本号:6.115  
分析时间: 2024/12/14 15:25:36 实验者: jiangjinwei  
处理时间 (V3) : 2024/12/16 13:13:02 处理者: jiangjinwei  
仪器型号: SHIMADZU LC-2050C(FX276)

## &lt;色谱图&gt;

mV

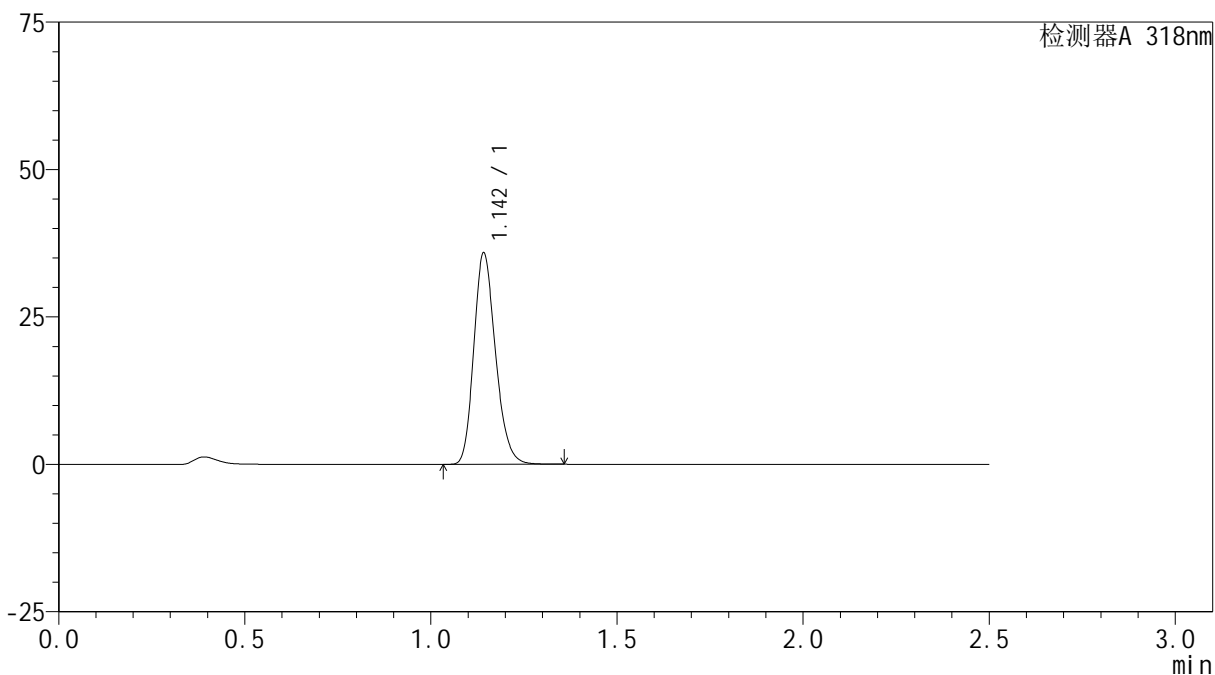

## &lt;峰表&gt;

检测器A 318nm

峰号	保留时间	面积	面积%	高度	理论塔板数(USP)	拖尾因子	分离度(USP)
1	1.142	145585	100.000	35516	1835	1.209	--
总计		145585	100.000	35516			

## &lt;样品信息&gt;

色谱柱 : XB-C18(50mm\*4.6mm,5 $\mu$ m) 流速:1.5ml/min  
柱温 : 30 $^{\circ}$ C 波长:318nm  
数据文件名: RC\$JSS-222 - 0-63/27-189-3 - zzp-24121201-1p-rcqx-jf50z-pH3.8jz-15min-P1.lcd  
方法文件名: RC\$JSS-222 - JSS-222-rcqx-FX276.lcm  
批处理文件名: RC\$JSS-222 - JSS-222-20241214-FX276.lcb  
样品瓶号: 1-3  
进样体积: 10  $\mu$ l 版本号:6.115  
分析时间: 2024/12/14 15:28:28 实验者: jiangjinwei  
处理时间 (V3) : 2024/12/16 13:13:05 处理者: jiangjinwei  
仪器型号: SHIMADZU LC-2050C(FX276)

## &lt;色谱图&gt;

mV

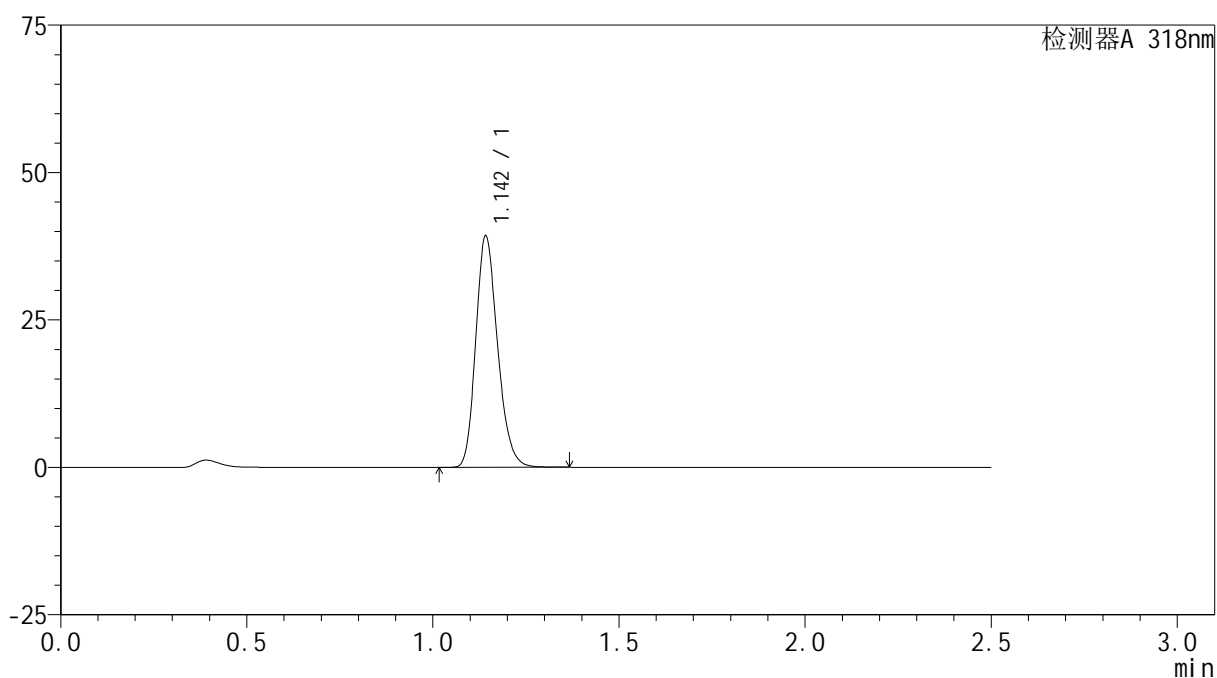

## &lt;峰表&gt;

检测器A 318nm

峰号	保留时间	面积	面积%	高度	理论塔板数(USP)	拖尾因子	分离度(USP)
1	1.142	160041	100.000	38865	1820	1.211	--
总计		160041	100.000	38865			

## &lt;样品信息&gt;

色谱柱 : XB-C18(50mm\*4.6mm,5 $\mu$ m) 流速:1.5ml/min  
柱温 : 30 $^{\circ}$ C 波长:318nm  
数据文件名: RC\$JSS-222 - 0-63/27-190-3 - zzp-24121201-1p-rcqx-jf50z-pH3.8jz-15min-P2.lcd  
方法文件名: RC\$JSS-222 - JSS-222-rcqx-FX276.lcm  
批处理文件名: RC\$JSS-222 - JSS-222-20241214-FX276.lcb  
样品瓶号: 1-12  
进样体积: 10  $\mu$ l 版本号:6.115  
分析时间: 2024/12/14 15:31:20 实验者: jiangjinwei  
处理时间 (V3) : 2024/12/16 13:13:08 处理者: jiangjinwei  
仪器型号: SHIMADZU LC-2050C(FX276)

## &lt;色谱图&gt;

mV

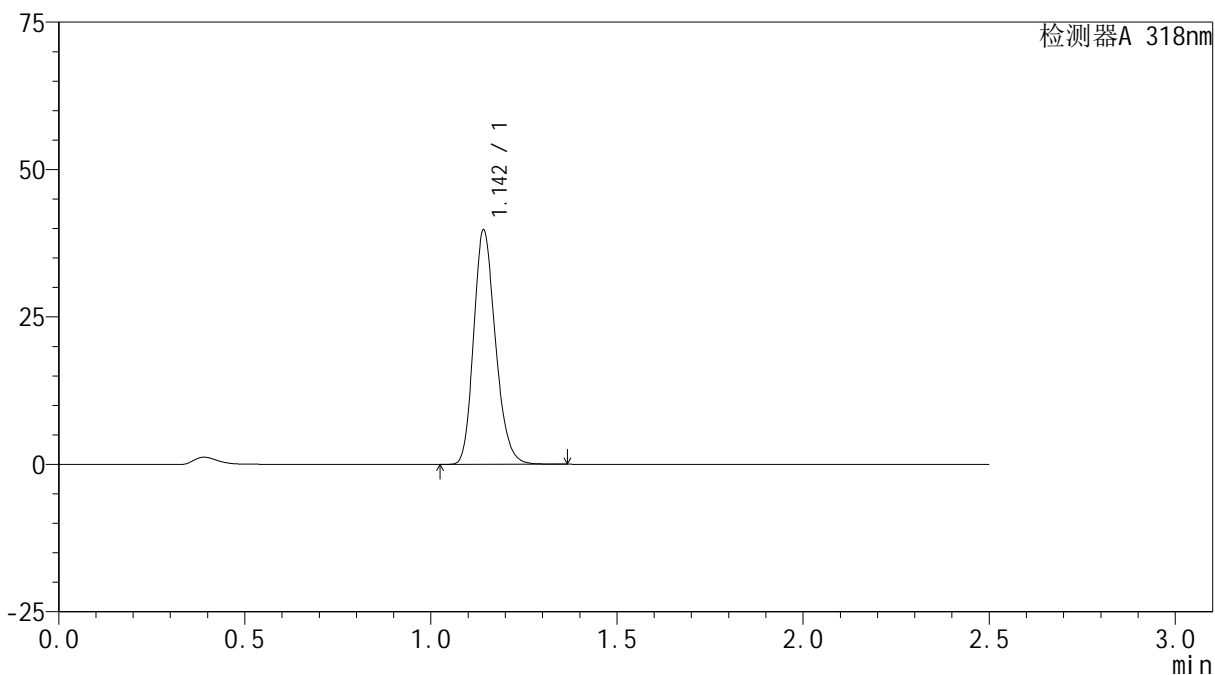

## &lt;峰表&gt;

检测器A 318nm

峰号	保留时间	面积	面积%	高度	理论塔板数(USP)	拖尾因子	分离度(USP)
1	1.142	161935	100.000	39443	1826	1.209	--
总计		161935	100.000	39443			



# JSS-222

## <样品信息>

色谱柱 : XB-C18(50mm\*4.6mm,5µm)      流速:1.5ml/min  
 柱温 : 30°C      波长:318nm  
 数据文件名: RC\$JSS-222 - 0-63/27-191-3 - zzp-24121201-1p-rcqx-jf50z-pH3.8jz-15min-P3.lcd  
 方法文件名: RC\$JSS-222 - JSS-222-rcqx-FX276.lcm  
 批处理文件名: RC\$JSS-222 - JSS-222-20241214-FX276.lcb  
 样品瓶号: 1-21  
 进样体积: 10 µl      版本号:6.115  
 分析时间: 2024/12/14 15:34:11      实验者: jiangjinwei  
 处理时间 (V3) : 2024/12/16 13:13:11      处理者: jiangjinwei  
 仪器型号: SHIMADZU LC-2050C(FX276)

## <色谱图>

mV

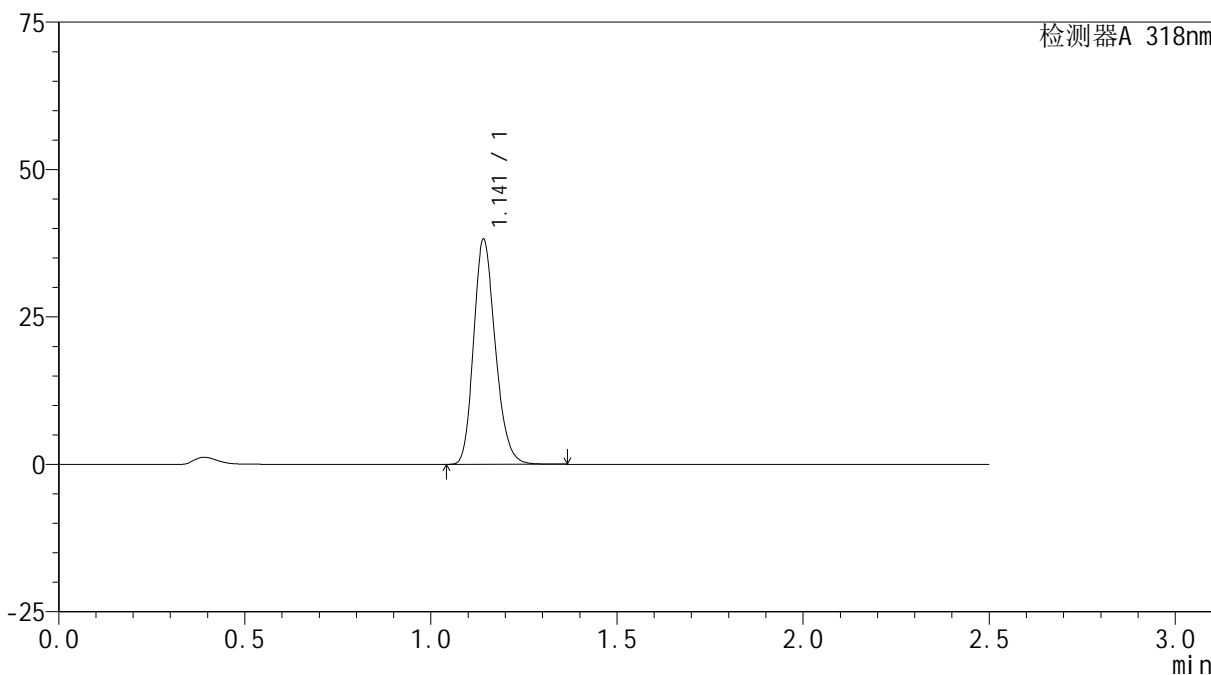

## <峰表>

检测器A 318nm

峰号	保留时间	面积	面积%	高度	理论塔板数(USP)	拖尾因子	分离度(USP)
1	1.141	154729	100.000	37903	1843	1.207	--
总计		154729	100.000	37903			



# JSS-222

## <样品信息>

色谱柱 : XB-C18(50mm\*4.6mm,5µm)      流速:1.5ml/min  
 柱温 : 30°C      波长:318nm  
 数据文件名: RC\$JSS-222 - 0-63/27-192-3 - zzp-24121201-1p-rcqx-jf50z-pH3.8jz-15min-P4.lcd  
 方法文件名: RC\$JSS-222 - JSS-222-rcqx-FX276.lcm  
 批处理文件名: RC\$JSS-222 - JSS-222-20241214-FX276.lcb  
 样品瓶号: 1-30  
 进样体积: 10 µl      版本号:6.115  
 分析时间: 2024/12/14 15:37:04      实验者: jiangjinwei  
 处理时间 (V3) : 2024/12/16 13:13:14      处理者: jiangjinwei  
 仪器型号: SHIMADZU LC-2050C(FX276)

## <色谱图>

mV

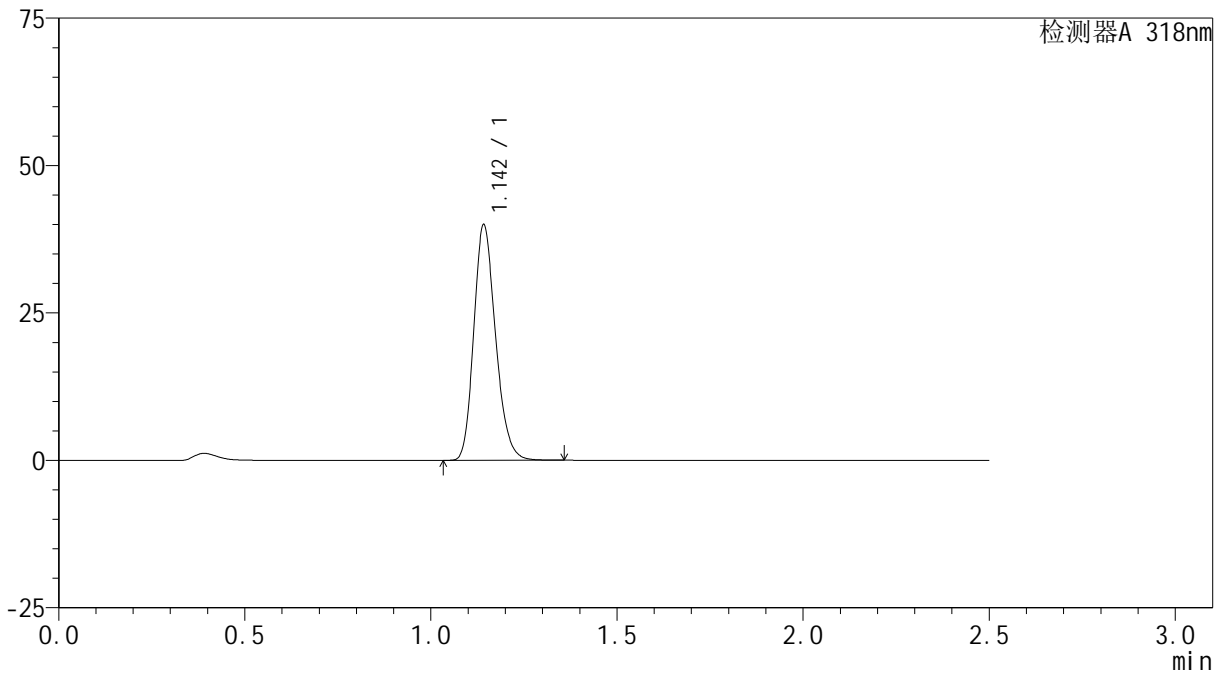

## <峰表>

检测器A 318nm

峰号	保留时间	面积	面积%	高度	理论塔板数(USP)	拖尾因子	分离度(USP)
1	1.142	162755	100.000	39571	1824	1.209	--
总计		162755	100.000	39571			

## &lt;样品信息&gt;

色谱柱 : XB-C18(50mm\*4.6mm,5 $\mu$ m) 流速:1.5ml/min  
柱温 : 30 $^{\circ}$ C 波长:318nm  
数据文件名: RC\$JSS-222 - 0-63/27-193-3 - zzp-24121201-1p-rcqx-jf50z-pH3.8jz-15min-P5.lcd  
方法文件名: RC\$JSS-222 - JSS-222-rcqx-FX276.lcm  
批处理文件名: RC\$JSS-222 - JSS-222-20241214-FX276.lcb  
样品瓶号: 1-39  
进样体积: 10  $\mu$ l 版本号:6.115  
分析时间: 2024/12/14 15:39:56 实验者: jiangjinwei  
处理时间 (V3): 2024/12/16 13:13:16 处理者: jiangjinwei  
仪器型号: SHIMADZU LC-2050C(FX276)

## &lt;色谱图&gt;

mV

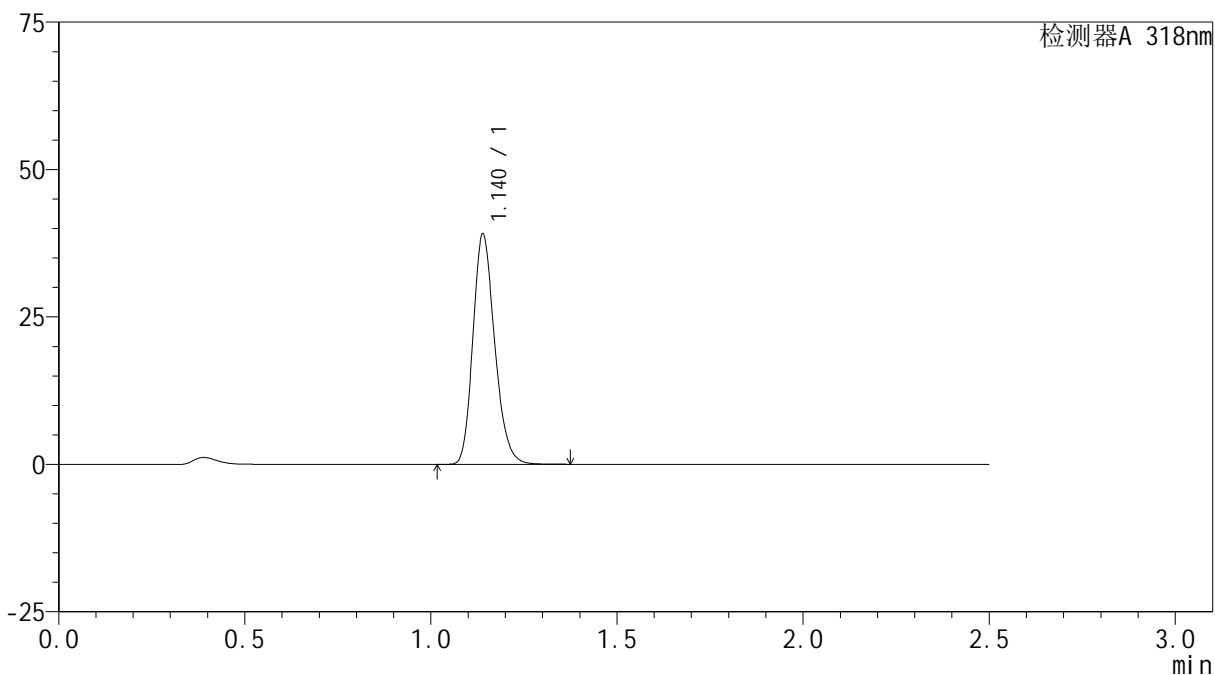

## &lt;峰表&gt;

检测器A 318nm

峰号	保留时间	面积	面积%	高度	理论塔板数(USP)	拖尾因子	分离度(USP)
1	1.140	159087	100.000	38995	1821	1.208	--
总计		159087	100.000	38995			

## &lt;样品信息&gt;

色谱柱 : XB-C18(50mm\*4.6mm,5 $\mu$ m) 流速:1.5ml/min  
柱温 : 30 $^{\circ}$ C 波长:318nm  
数据文件名: RC\$JSS-222 - 0-63/27-194-3 - zzp-24121201-1p-rcqx-jf50z-pH3.8jz-15min-P6.lcd  
方法文件名: RC\$JSS-222 - JSS-222-rcqx-FX276.lcm  
批处理文件名: RC\$JSS-222 - JSS-222-20241214-FX276.lcb  
样品瓶号: 1-48  
进样体积: 10  $\mu$ l 版本号:6.115  
分析时间: 2024/12/14 15:42:47 实验者: jiangjinwei  
处理时间 (V3) : 2024/12/16 13:13:19 处理者: jiangjinwei  
仪器型号: SHIMADZU LC-2050C(FX276)

## &lt;色谱图&gt;

mV

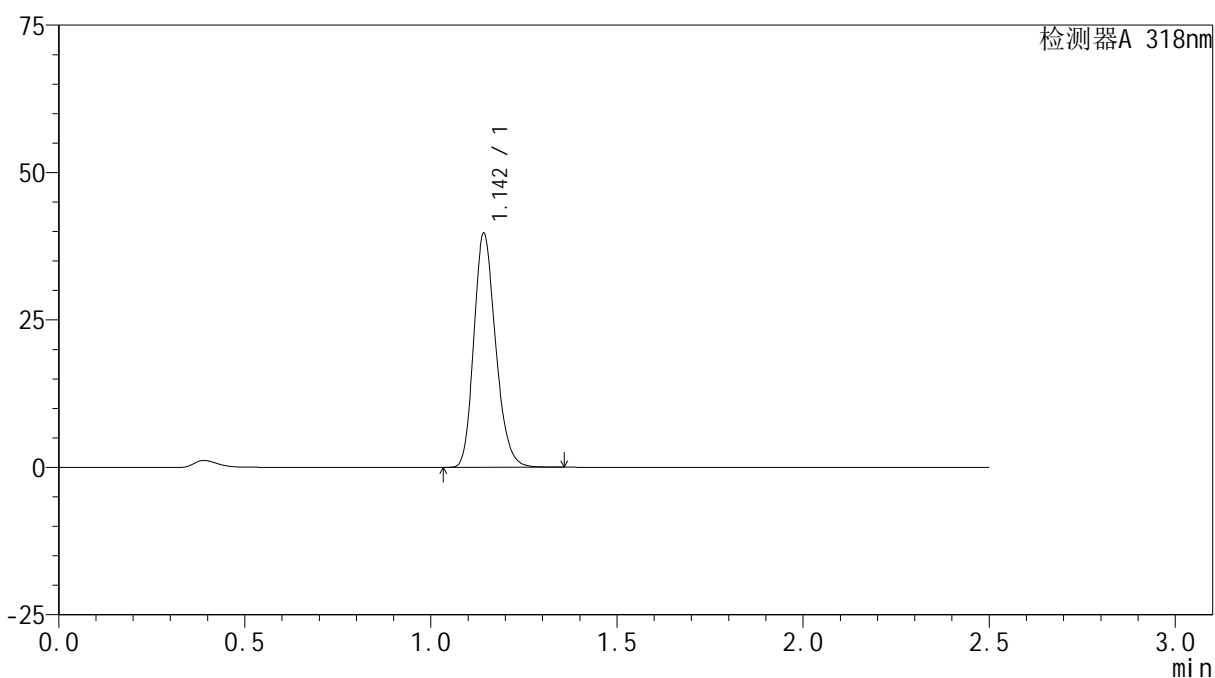

## &lt;峰表&gt;

检测器A 318nm

峰号	保留时间	面积	面积%	高度	理论塔板数(USP)	拖尾因子	分离度(USP)
1	1.142	161734	100.000	39262	1821	1.209	--
总计		161734	100.000	39262			



# JSS-222

## <样品信息>

色谱柱 : XB-C18(50mm\*4.6mm,5μm)      流速:1.5ml/min  
 柱温 : 30°C      波长:318nm  
 数据文件名: RC\$JSS-222 - 0-63/27-195-3 - zzp-24121201-1p-rcqx-jf50z-pH3.8jz-20min-P1.lcd  
 方法文件名: RC\$JSS-222 - JSS-222-rcqx-FX276.lcm  
 批处理文件名: RC\$JSS-222 - JSS-222-20241214-FX276.lcb  
 样品瓶号: 1-4  
 进样体积: 10 μl      版本号:6.115  
 分析时间: 2024/12/14 15:45:40      实验者: jiangjinwei  
 处理时间 (V3) : 2024/12/16 13:13:23      处理者: jiangjinwei  
 仪器型号: SHIMADZU LC-2050C(FX276)

## <色谱图>

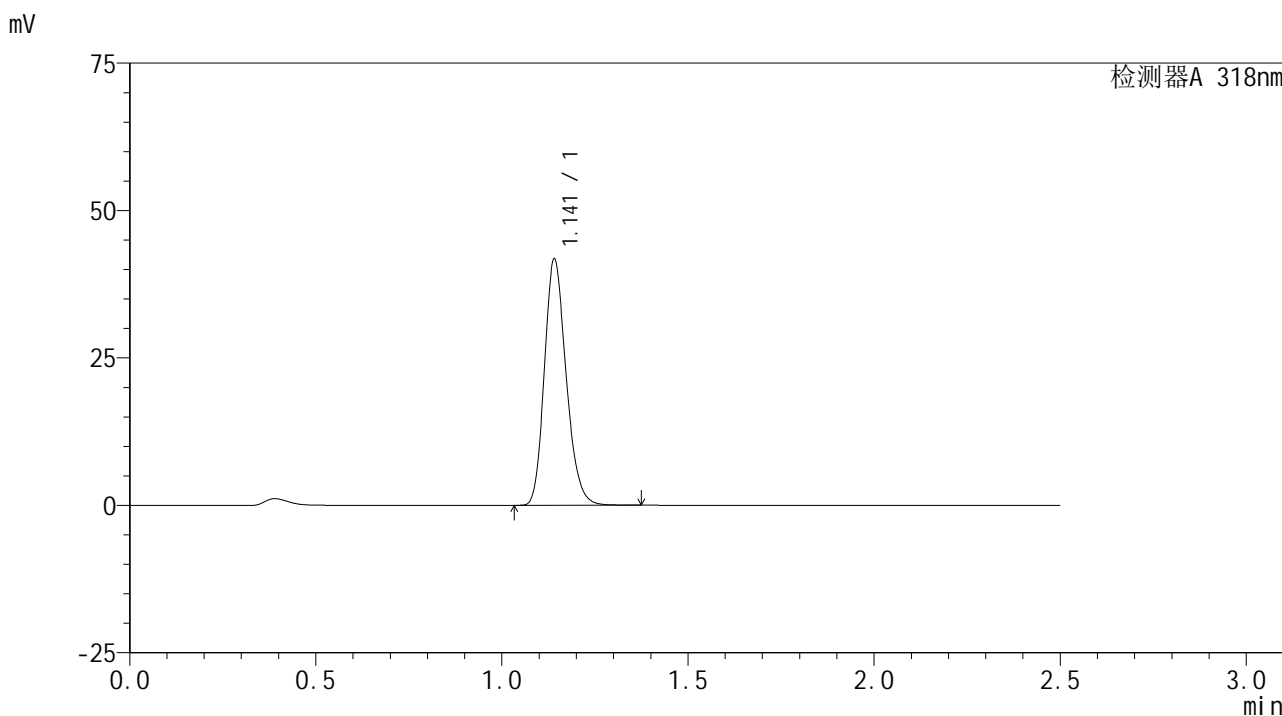

## <峰表>

检测器A 318nm

峰号	保留时间	面积	面积%	高度	理论塔板数(USP)	拖尾因子	分离度(USP)
1	1.141	170118	100.000	41566	1826	1.207	--
总计		170118	100.000	41566			



# JSS-222

## <样品信息>

色谱柱 : XB-C18(50mm\*4.6mm,5µm)      流速:1.5ml/min  
 柱温 : 30°C      波长:318nm  
 数据文件名: RC\$JSS-222 - 0-63/27-196-3 - zzp-24121201-1p-rcqx-jf50z-pH3.8jz-20min-P2.lcd  
 方法文件名: RC\$JSS-222 - JSS-222-rcqx-FX276.lcm  
 批处理文件名: RC\$JSS-222 - JSS-222-20241214-FX276.lcb  
 样品瓶号: 1-13  
 进样体积: 10 µl      版本号:6.115  
 分析时间: 2024/12/14 15:48:32      实验者: jiangjinwei  
 处理时间 (V3) : 2024/12/16 13:13:26      处理者: jiangjinwei  
 仪器型号: SHIMADZU LC-2050C(FX276)

## <色谱图>

mV

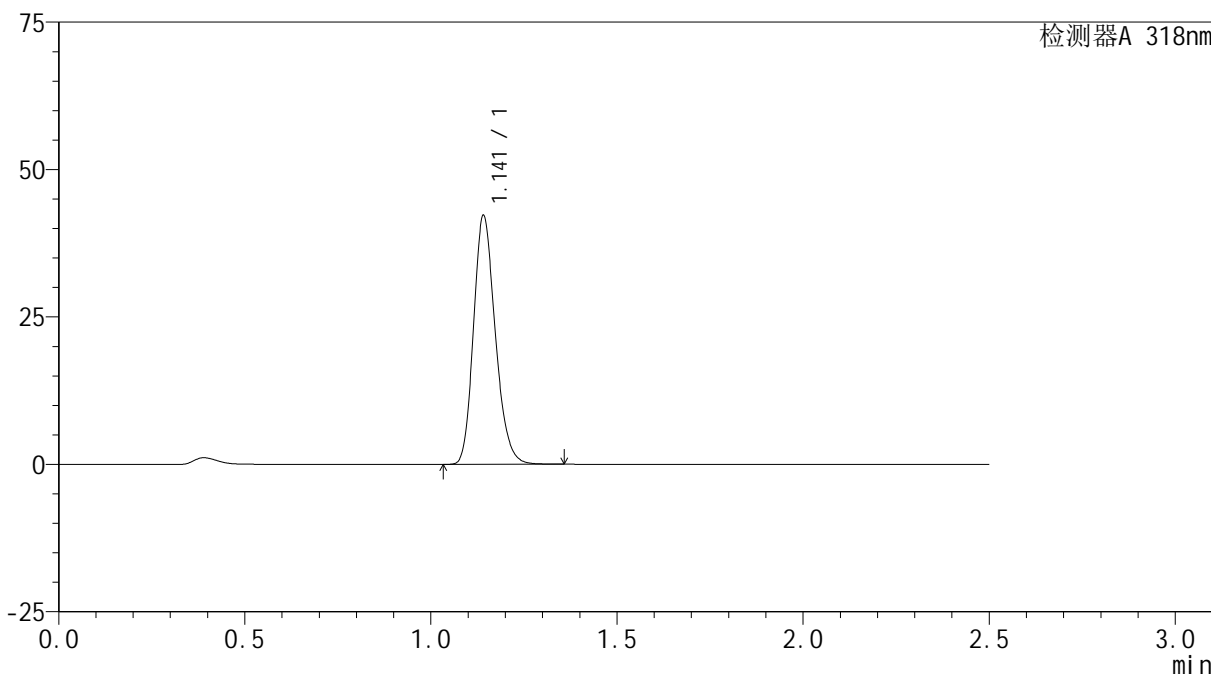

## <峰表>

检测器A 318nm

峰号	保留时间	面积	面积%	高度	理论塔板数(USP)	拖尾因子	分离度(USP)
1	1.141	171860	100.000	41919	1825	1.208	--
总计		171860	100.000	41919			

## &lt;样品信息&gt;

色谱柱 : XB-C18(50mm\*4.6mm,5 $\mu$ m) 流速:1.5ml/min  
柱温 : 30 $^{\circ}$ C 波长:318nm  
数据文件名: RC\$JSS-222 - 0-63/27-197-3 - zzp-24121201-1p-rcqx-jf50z-pH3.8jz-20min-P3.lcd  
方法文件名: RC\$JSS-222 - JSS-222-rcqx-FX276.lcm  
批处理文件名: RC\$JSS-222 - JSS-222-20241214-FX276.lcb  
样品瓶号: 1-22  
进样体积: 10  $\mu$ l 版本号:6.115  
分析时间: 2024/12/14 15:51:24 实验者: jiangjinwei  
处理时间 (V3) : 2024/12/16 13:13:29 处理者: jiangjinwei  
仪器型号: SHIMADZU LC-2050C(FX276)

## &lt;色谱图&gt;

mV

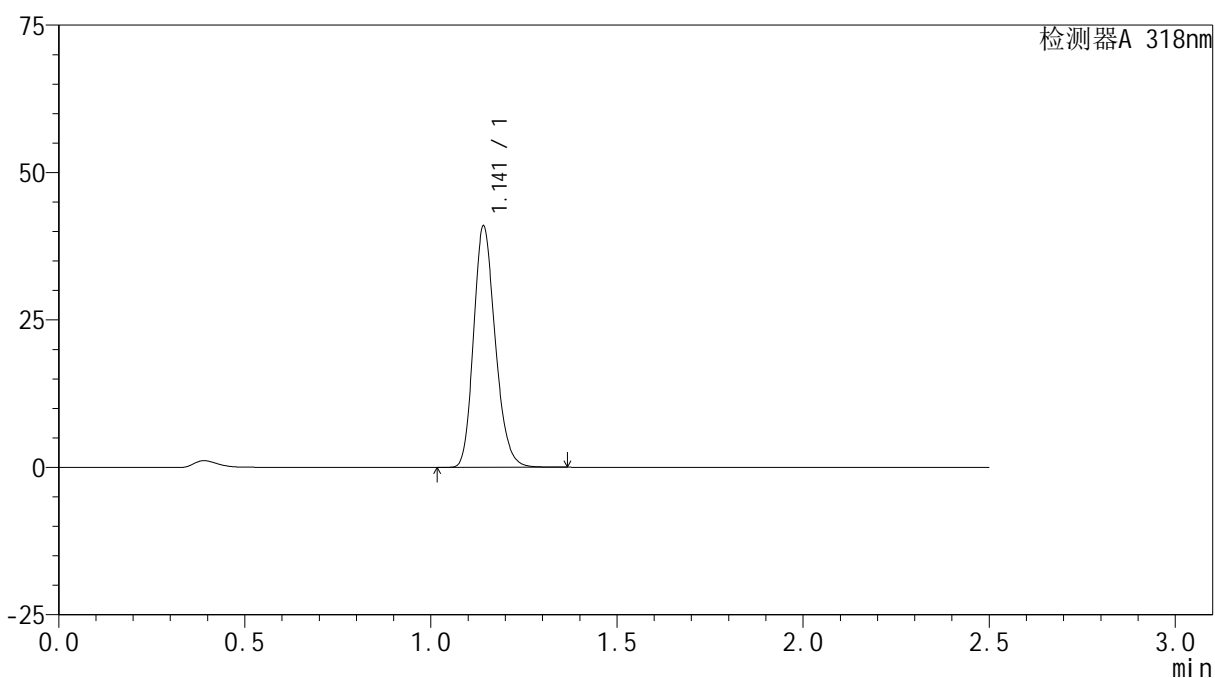

## &lt;峰表&gt;

检测器A 318nm

峰号	保留时间	面积	面积%	高度	理论塔板数(USP)	拖尾因子	分离度(USP)
1	1.141	165726	100.000	40646	1845	1.204	--
总计		165726	100.000	40646			

## &lt;样品信息&gt;

色谱柱 : XB-C18(50mm\*4.6mm,5 $\mu$ m) 流速:1.5ml/min  
柱温 : 30 $^{\circ}$ C 波长:318nm  
数据文件名: RC\$JSS-222 - 0-63/27-198-3 - zzp-24121201-1p-rcqx-jf50z-pH3.8jz-20min-P4.lcd  
方法文件名: RC\$JSS-222 - JSS-222-rcqx-FX276.lcm  
批处理文件名: RC\$JSS-222 - JSS-222-20241214-FX276.lcb  
样品瓶号: 1-31  
进样体积: 10  $\mu$ l 版本号:6.115  
分析时间: 2024/12/14 15:54:15 实验者: jiangjinwei  
处理时间 (V3): 2024/12/16 13:13:32 处理者: jiangjinwei  
仪器型号: SHIMADZU LC-2050C(FX276)

## &lt;色谱图&gt;

mV

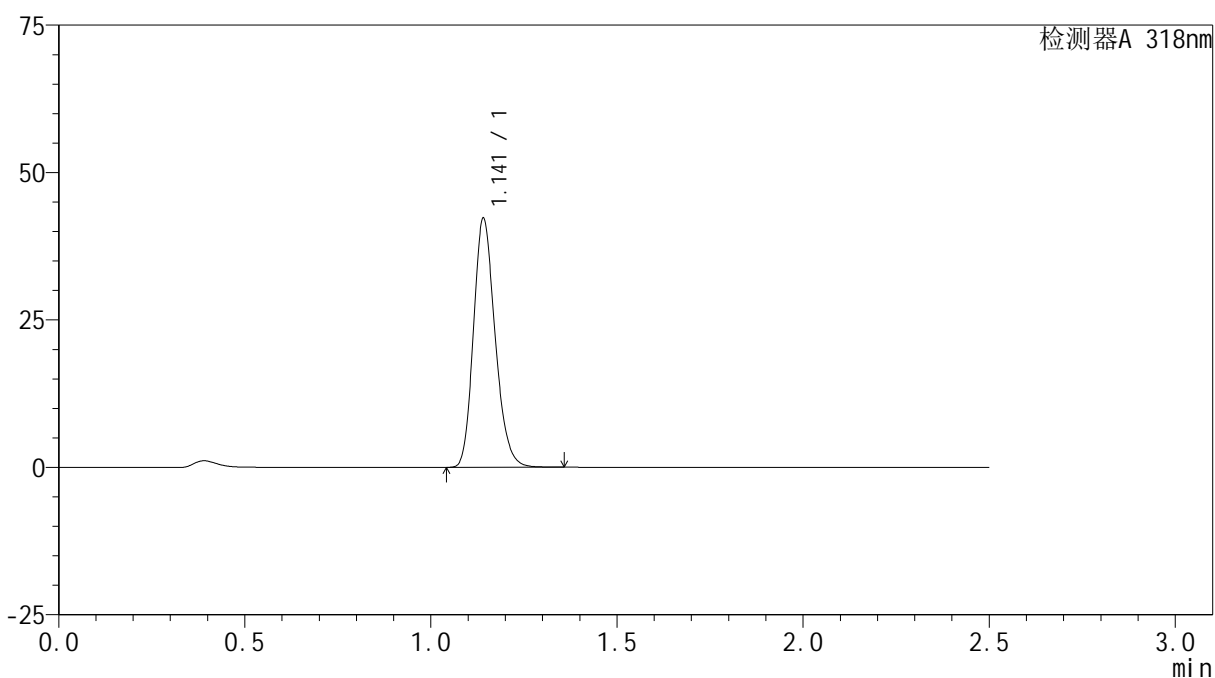

## &lt;峰表&gt;

检测器A 318nm

峰号	保留时间	面积	面积%	高度	理论塔板数(USP)	拖尾因子	分离度(USP)
1	1.141	171177	100.000	41989	1840	1.205	--
总计		171177	100.000	41989			

## &lt;样品信息&gt;

色谱柱 : XB-C18(50mm\*4.6mm,5 $\mu$ m) 流速:1.5ml/min  
柱温 : 30 $^{\circ}$ C 波长:318nm  
数据文件名: RC\$JSS-222 - 0-63/27-199-3 - zzp-24121201-1p-rcqx-jf50z-pH3.8jz-20min-P5.lcd  
方法文件名: RC\$JSS-222 - JSS-222-rcqx-FX276.lcm  
批处理文件名: RC\$JSS-222 - JSS-222-20241214-FX276.lcb  
样品瓶号: 1-40  
进样体积: 10  $\mu$ l 版本号:6.115  
分析时间: 2024/12/14 15:57:06 实验者: jiangjinwei  
处理时间 (V3): 2024/12/16 13:13:35 处理者: jiangjinwei  
仪器型号: SHIMADZU LC-2050C(FX276)

## &lt;色谱图&gt;

mV

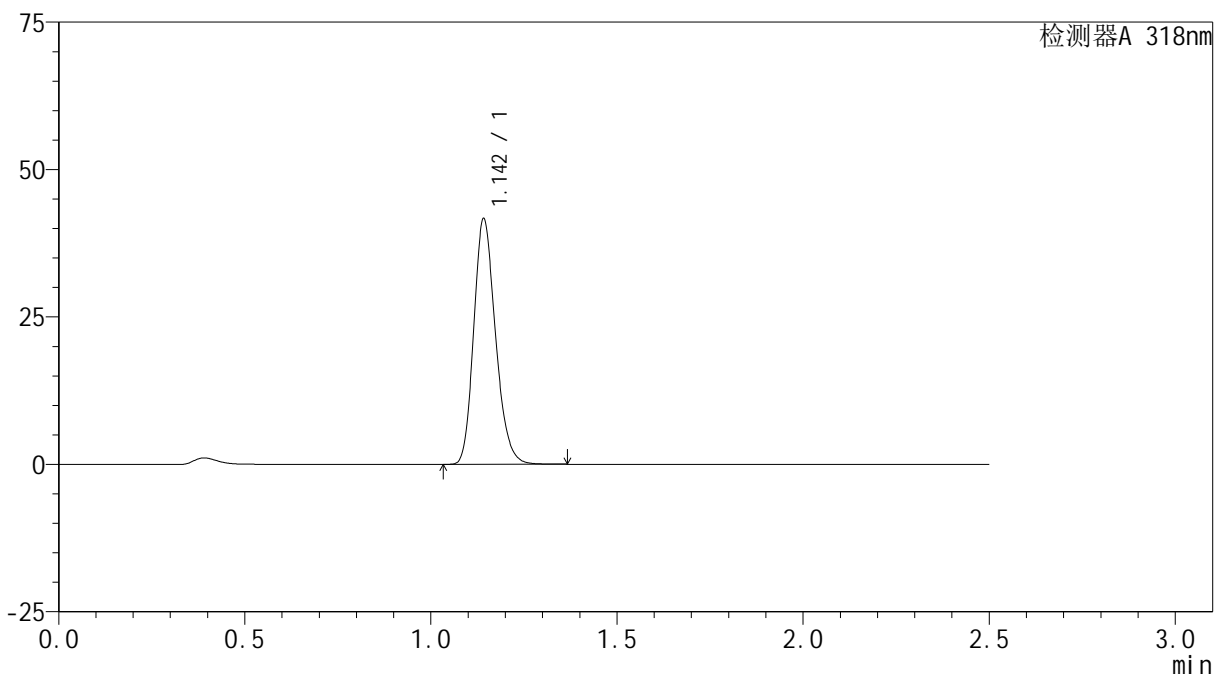

## &lt;峰表&gt;

检测器A 318nm

峰号	保留时间	面积	面积%	高度	理论塔板数(USP)	拖尾因子	分离度(USP)
1	1.142	169534	100.000	41264	1825	1.208	--
总计		169534	100.000	41264			

## &lt;样品信息&gt;

色谱柱 : XB-C18(50mm\*4.6mm,5 $\mu$ m) 流速:1.5ml/min  
柱温 : 30 $^{\circ}$ C 波长:318nm  
数据文件名: RC\$JSS-222 - 0-63/27-200-3 - zzp-24121201-1p-rcqx-jf50z-pH3.8jz-20min-P6.lcd  
方法文件名: RC\$JSS-222 - JSS-222-rcqx-FX276.lcm  
批处理文件名: RC\$JSS-222 - JSS-222-20241214-FX276.lcb  
样品瓶号: 1-49  
进样体积: 10  $\mu$ l 版本号:6.115  
分析时间: 2024/12/14 15:59:57 实验者: jiangjinwei  
处理时间 (V3) : 2024/12/16 13:13:38 处理者: jiangjinwei  
仪器型号: SHIMADZU LC-2050C(FX276)

## &lt;色谱图&gt;

mV

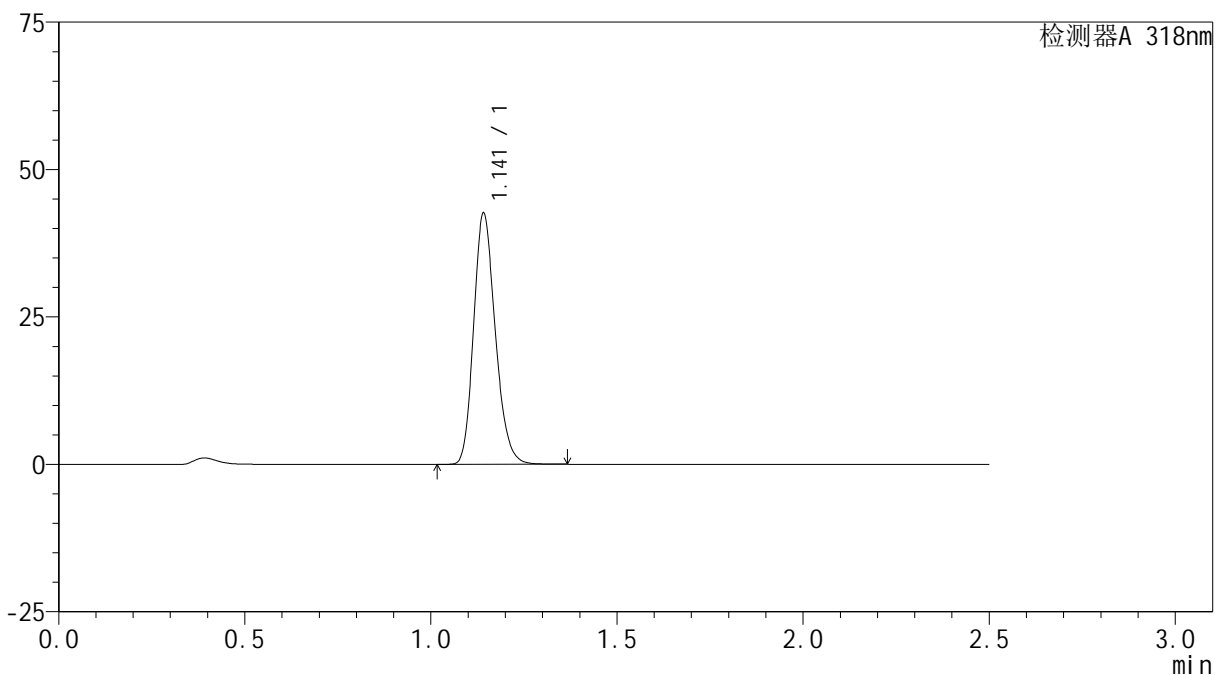

## &lt;峰表&gt;

检测器A 318nm

峰号	保留时间	面积	面积%	高度	理论塔板数(USP)	拖尾因子	分离度(USP)
1	1.141	172538	100.000	42263	1844	1.203	--
总计		172538	100.000	42263			



# JSS-222

## <样品信息>

色谱柱 : XB-C18(50mm\*4.6mm,5µm)      流速:1.5ml/min  
 柱温 : 30°C      波长:318nm  
 数据文件名: RC\$JSS-222 - 0-63/27-201-3 - zzp-24121201-1p-rcqx-jf50z-pH3.8jz-30min-P1.lcd  
 方法文件名: RC\$JSS-222 - JSS-222-rcqx-FX276.lcm  
 批处理文件名: RC\$JSS-222 - JSS-222-20241214-FX276.lcb  
 样品瓶号: 1-5  
 进样体积: 10 µl      版本号:6.115  
 分析时间: 2024/12/14 16:02:49      实验者: jiangjinwei  
 处理时间 (V3) : 2024/12/16 13:13:40      处理者: jiangjinwei  
 仪器型号: SHIMADZU LC-2050C(FX276)

## <色谱图>

mV

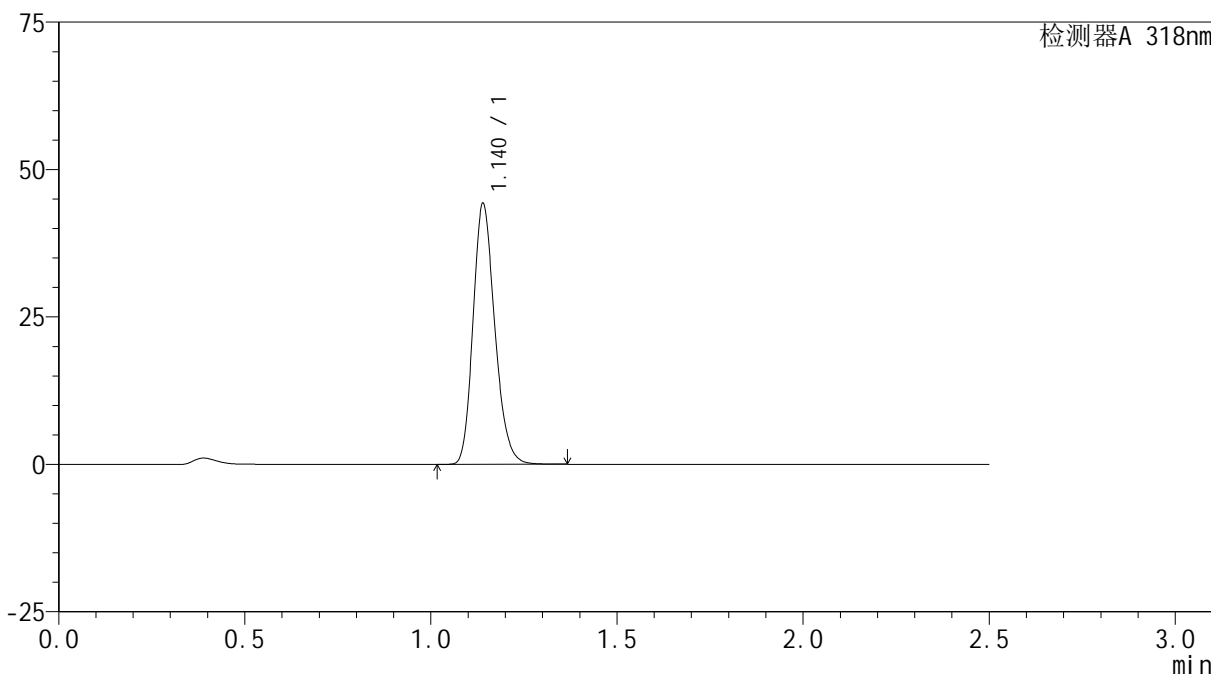

## <峰表>

检测器A 318nm

峰号	保留时间	面积	面积%	高度	理论塔板数(USP)	拖尾因子	分离度(USP)
1	1.140	179903	100.000	44131	1826	1.205	--
总计		179903	100.000	44131			



# JSS-222

## <样品信息>

色谱柱 : XB-C18(50mm\*4.6mm,5µm)      流速:1.5ml/min  
 柱温 : 30°C      波长:318nm  
 数据文件名: RC\$JSS-222 - 0-63/27-202-3 - zzp-24121201-1p-rcqx-jf50z-pH3.8jz-30min-P2.lcd  
 方法文件名: RC\$JSS-222 - JSS-222-rcqx-FX276.lcm  
 批处理文件名: RC\$JSS-222 - JSS-222-20241214-FX276.lcb  
 样品瓶号: 1-14  
 进样体积: 10 µl      版本号:6.115  
 分析时间: 2024/12/14 16:05:41      实验者: jiangjinwei  
 处理时间 (V3) : 2024/12/16 13:13:43      处理者: jiangjinwei  
 仪器型号: SHIMADZU LC-2050C(FX276)

## <色谱图>

mV

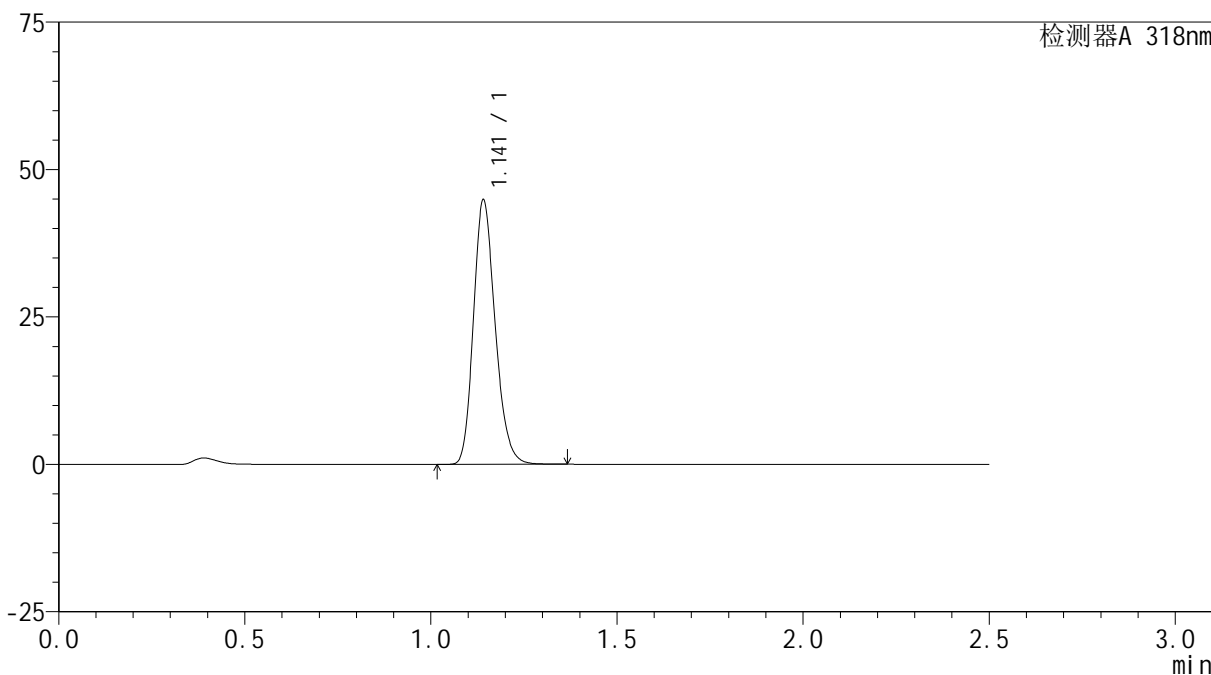

## <峰表>

检测器A 318nm

峰号	保留时间	面积	面积%	高度	理论塔板数(USP)	拖尾因子	分离度(USP)
1	1.141	182131	100.000	44589	1835	1.204	--
总计		182131	100.000	44589			



# JSS-222

## <样品信息>

色谱柱 : XB-C18(50mm\*4.6mm,5µm)      流速:1.5ml/min  
 柱温 : 30°C      波长:318nm  
 数据文件名: RC\$JSS-222 - 0-63/27-203-3 - zzp-24121201-1p-rcqx-jf50z-pH3.8jz-30min-P3.lcd  
 方法文件名: RC\$JSS-222 - JSS-222-rcqx-FX276.lcm  
 批处理文件名: RC\$JSS-222 - JSS-222-20241214-FX276.lcb  
 样品瓶号: 1-23  
 进样体积: 10 µl      版本号:6.115  
 分析时间: 2024/12/14 16:08:33      实验者: jiangjinwei  
 处理时间 (V3) : 2024/12/16 13:13:46      处理者: jiangjinwei  
 仪器型号: SHIMADZU LC-2050C(FX276)

## <色谱图>

mV

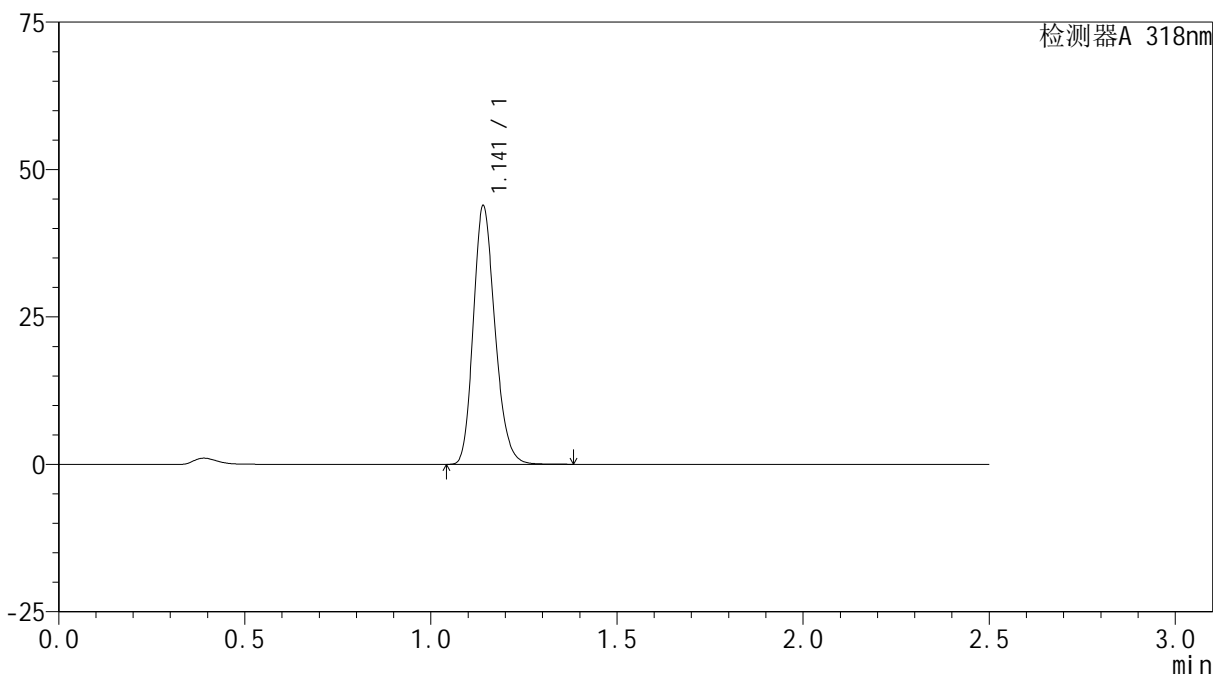

## <峰表>

检测器A 318nm

峰号	保留时间	面积	面积%	高度	理论塔板数(USP)	拖尾因子	分离度(USP)
1	1.141	177828	100.000	43660	1839	1.204	--
总计		177828	100.000	43660			



# JSS-222

## <样品信息>

色谱柱 : XB-C18(50mm\*4.6mm,5µm)      流速:1.5ml/min  
 柱温 : 30°C      波长:318nm  
 数据文件名: RC\$JSS-222 - 0-63/27-204-3 - zzp-24121201-1p-rcqx-jf50z-pH3.8jz-30min-P4.lcd  
 方法文件名: RC\$JSS-222 - JSS-222-rcqx-FX276.lcm  
 批处理文件名: RC\$JSS-222 - JSS-222-20241214-FX276.lcb  
 样品瓶号: 1-32  
 进样体积: 10 µl      版本号:6.115  
 分析时间: 2024/12/14 16:11:25      实验者: jiangjinwei  
 处理时间 (V3) : 2024/12/16 13:13:48      处理者: jiangjinwei  
 仪器型号: SHIMADZU LC-2050C(FX276)

## <色谱图>

mV

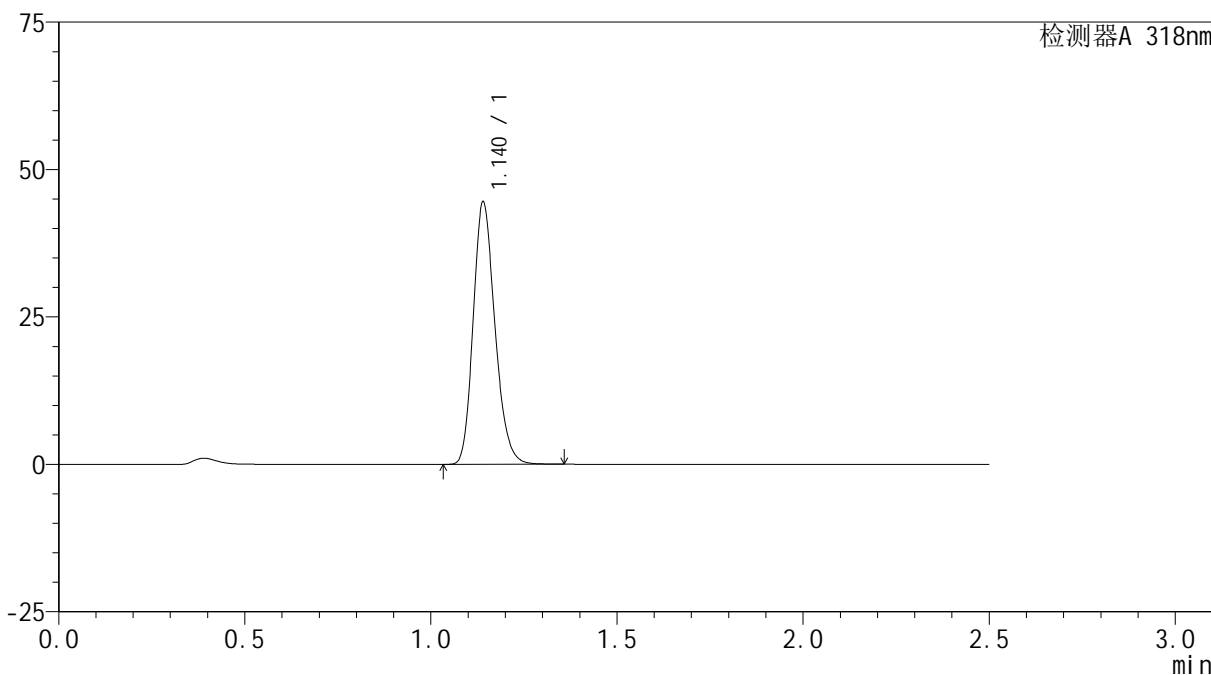

## <峰表>

检测器A 318nm

峰号	保留时间	面积	面积%	高度	理论塔板数(USP)	拖尾因子	分离度(USP)
1	1.140	180975	100.000	44363	1824	1.205	--
总计		180975	100.000	44363			



# JSS-222

## <样品信息>

色谱柱 : XB-C18(50mm\*4.6mm,5μm)      流速:1.5ml/min  
 柱温 : 30°C      波长:318nm  
 数据文件名: RC\$JSS-222 - 0-63/27-205-3 - zzp-24121201-1p-rcqx-jf50z-pH3.8jz-30min-P5.lcd  
 方法文件名: RC\$JSS-222 - JSS-222-rcqx-FX276.lcm  
 批处理文件名: RC\$JSS-222 - JSS-222-20241214-FX276.lcb  
 样品瓶号: 1-41  
 进样体积: 10 μl      版本号:6.115  
 分析时间: 2024/12/14 16:14:17      实验者: jiangjinwei  
 处理时间 (V3) : 2024/12/16 13:13:51      处理者: jiangjinwei  
 仪器型号: SHIMADZU LC-2050C(FX276)

## <色谱图>

mV

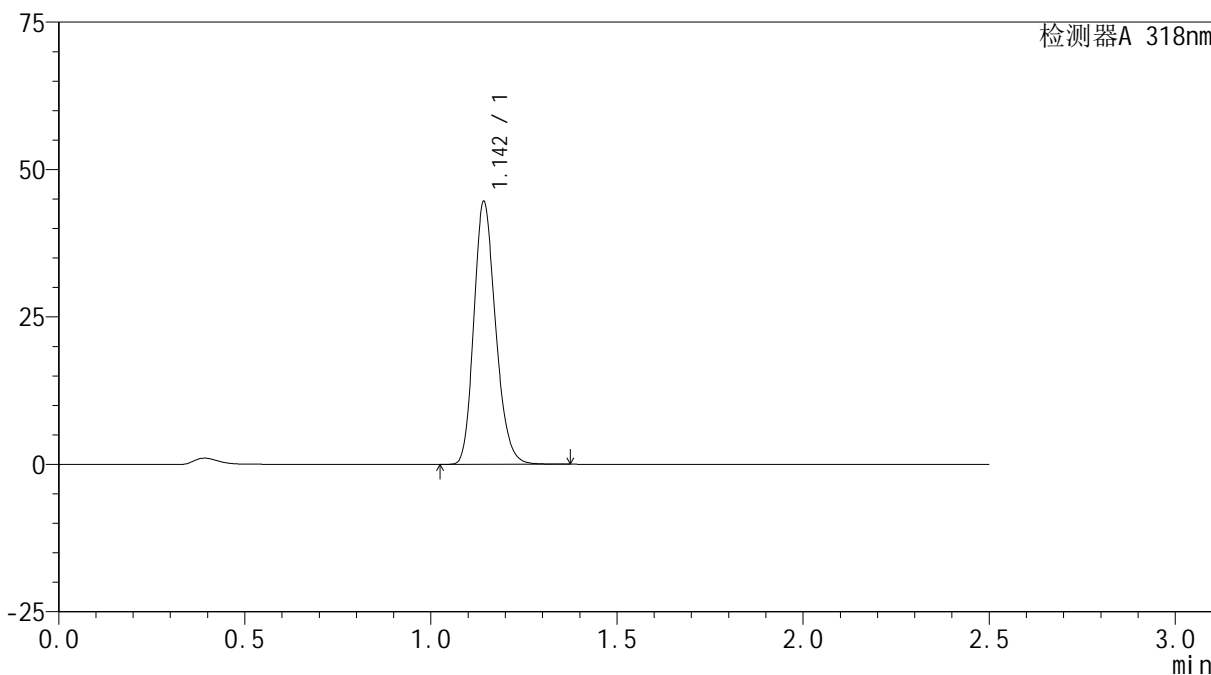

## <峰表>

检测器A 318nm

峰号	保留时间	面积	面积%	高度	理论塔板数(USP)	拖尾因子	分离度(USP)
1	1.142	181442	100.000	44082	1829	1.205	--
总计		181442	100.000	44082			

## &lt;样品信息&gt;

色谱柱 : XB-C18(50mm\*4.6mm,5 $\mu$ m) 流速:1.5ml/min  
柱温 : 30 $^{\circ}$ C 波长:318nm  
数据文件名: RC\$JSS-222 - 0-63/27-206-3 - zzp-24121201-1p-rcqx-jf50z-pH3.8jz-30min-P6.lcd  
方法文件名: RC\$JSS-222 - JSS-222-rcqx-FX276.lcm  
批处理文件名: RC\$JSS-222 - JSS-222-20241214-FX276.lcb  
样品瓶号: 1-50  
进样体积: 10  $\mu$ l 版本号:6.115  
分析时间: 2024/12/14 16:17:09 实验者: jiangjinwei  
处理时间 (V3): 2024/12/16 13:13:54 处理者: jiangjinwei  
仪器型号: SHIMADZU LC-2050C(FX276)

## &lt;色谱图&gt;

mV

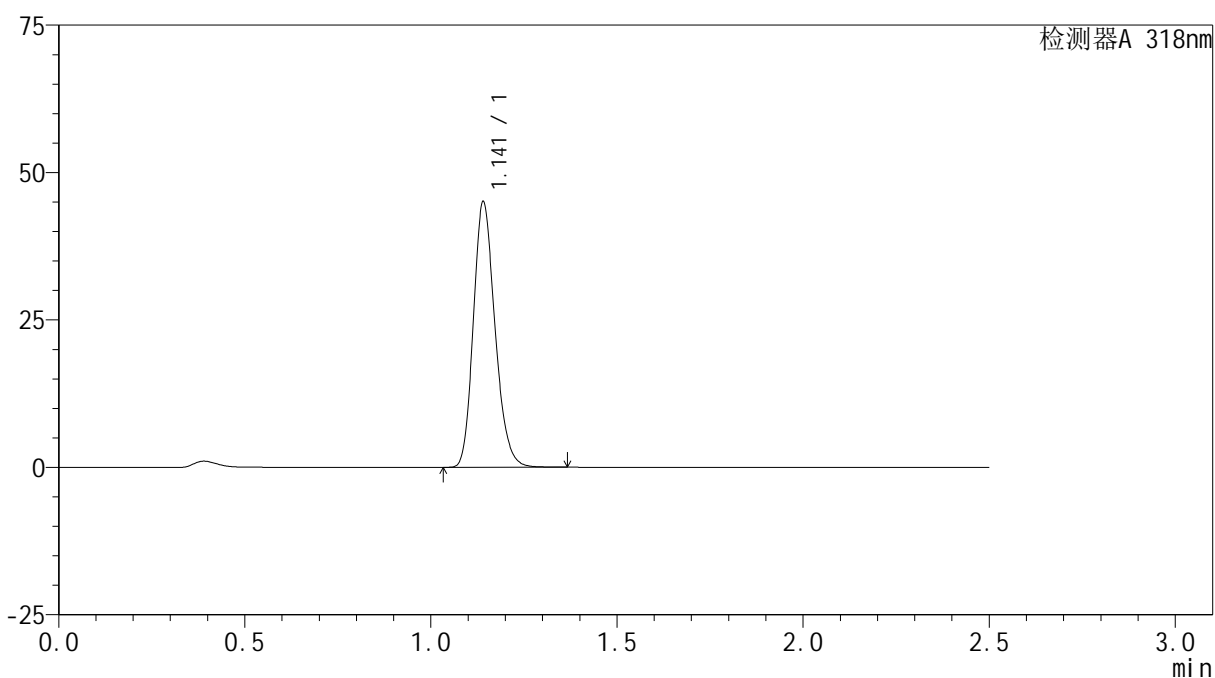

## &lt;峰表&gt;

检测器A 318nm

峰号	保留时间	面积	面积%	高度	理论塔板数(USP)	拖尾因子	分离度(USP)
1	1.141	182341	100.000	44819	1843	1.203	--
总计		182341	100.000	44819			



# JSS-222

## <样品信息>

色谱柱 : XB-C18(50mm\*4.6mm,5μm)      流速:1.5ml/min  
柱温 : 30°C      波长:318nm  
数据文件名: RC\$JSS-222 - 0-63/27-207-3 - zzp-24121201-1p-rcqx-jf50z-pH3.8jz-45min-P1.lcd  
方法文件名: RC\$JSS-222 - JSS-222-rcqx-FX276.lcm  
批处理文件名: RC\$JSS-222 - JSS-222-20241214-FX276.lcb  
样品瓶号: 1-6  
进样体积: 10 μl      版本号:6.115  
分析时间: 2024/12/14 16:20:01      实验者: jiangjinwei  
处理时间 (V3) : 2024/12/16 13:13:56      处理者: jiangjinwei  
仪器型号: SHIMADZU LC-2050C(FX276)

## <色谱图>

mV

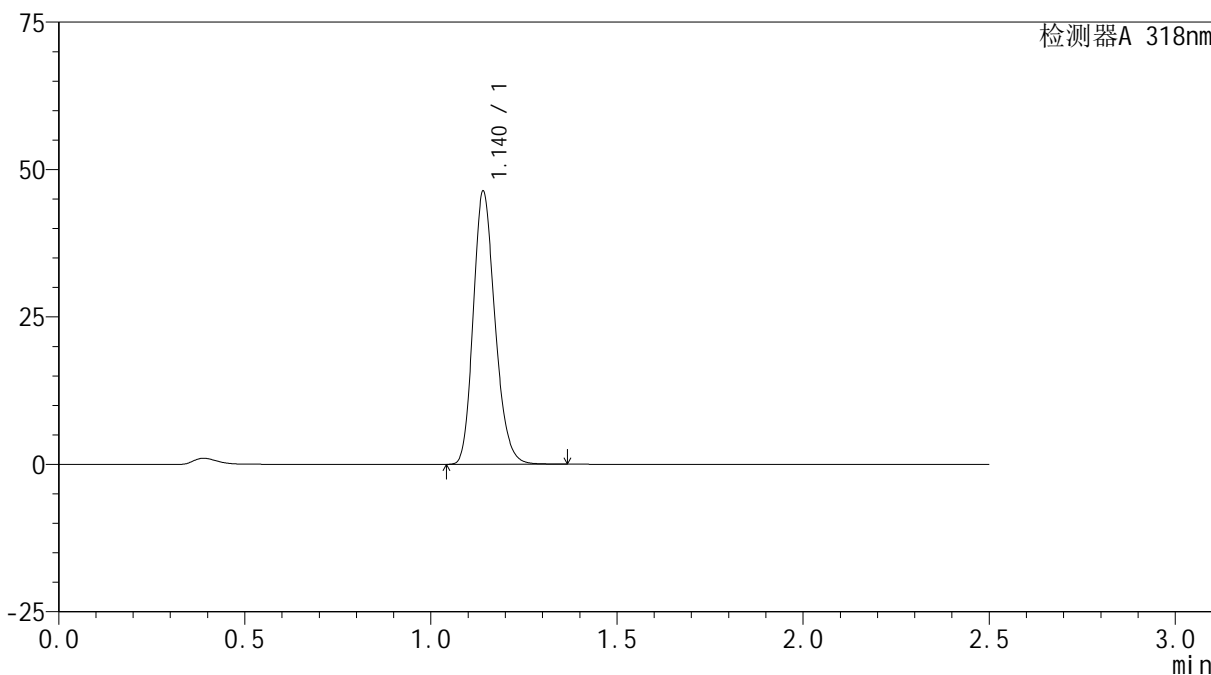

## <峰表>

检测器A 318nm

峰号	保留时间	面积	面积%	高度	理论塔板数(USP)	拖尾因子	分离度(USP)
1	1.140	188397	100.000	46126	1826	1.204	--
总计		188397	100.000	46126			

## &lt;样品信息&gt;

色谱柱 : XB-C18(50mm\*4.6mm,5 $\mu$ m) 流速:1.5ml/min  
柱温 : 30 $^{\circ}$ C 波长:318nm  
数据文件名: RC\$JSS-222 - 0-63/27-208-3 - zzp-24121201-1p-rcqx-jf50z-pH3.8jz-45min-P2.lcd  
方法文件名: RC\$JSS-222 - JSS-222-rcqx-FX276.lcm  
批处理文件名: RC\$JSS-222 - JSS-222-20241214-FX276.lcb  
样品瓶号: 1-15  
进样体积: 10  $\mu$ l 版本号:6.115  
分析时间: 2024/12/14 16:22:53 实验者: jiangjinwei  
处理时间 (V3) : 2024/12/16 13:13:59 处理者: jiangjinwei  
仪器型号: SHIMADZU LC-2050C(FX276)

## &lt;色谱图&gt;

mV

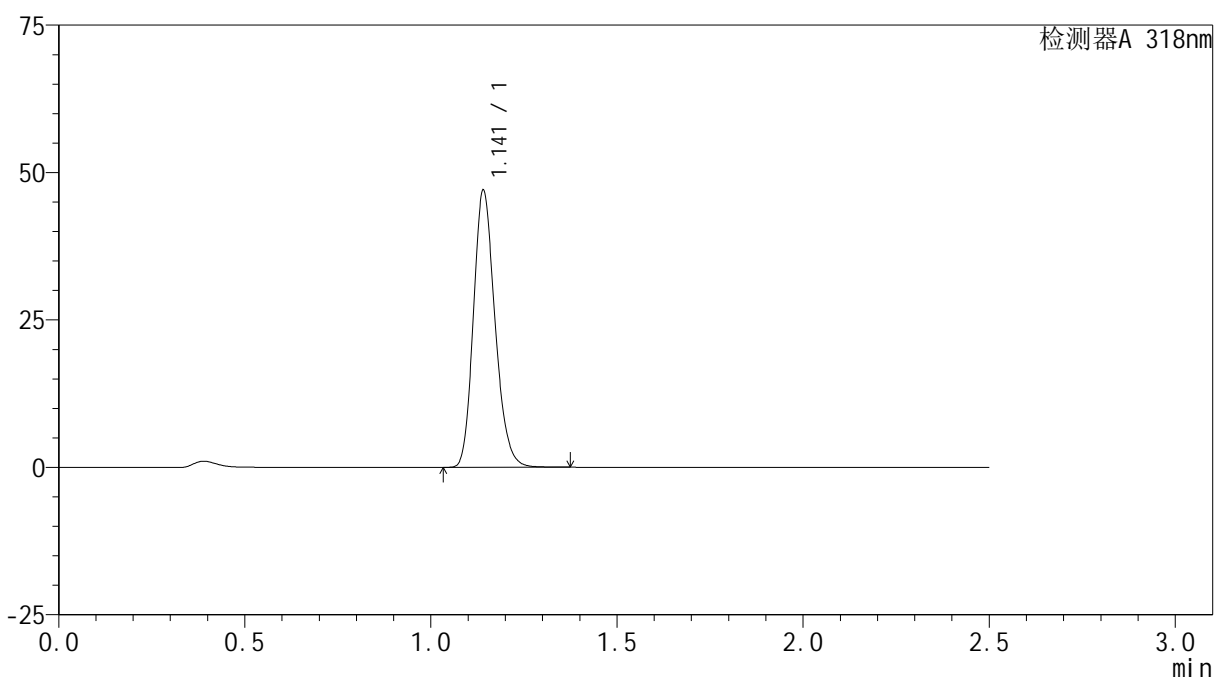

## &lt;峰表&gt;

检测器A 318nm

峰号	保留时间	面积	面积%	高度	理论塔板数(USP)	拖尾因子	分离度(USP)
1	1.141	189896	100.000	46748	1851	1.199	--
总计		189896	100.000	46748			



# JSS-222

## <样品信息>

色谱柱 : XB-C18(50mm\*4.6mm,5μm)      流速:1.5ml/min  
 柱温 : 30°C      波长:318nm  
 数据文件名: RC\$JSS-222 - 0-63/27-209-3 - zzp-24121201-1p-rcqx-jf50z-pH3.8jz-45min-P3.lcd  
 方法文件名: RC\$JSS-222 - JSS-222-rcqx-FX276.lcm  
 批处理文件名: RC\$JSS-222 - JSS-222-20241214-FX276.lcb  
 样品瓶号: 1-24  
 进样体积: 10 μl      版本号:6.115  
 分析时间: 2024/12/14 16:25:45      实验者: jiangjinwei  
 处理时间 (V3) : 2024/12/16 13:14:02      处理者: jiangjinwei  
 仪器型号: SHIMADZU LC-2050C(FX276)

## <色谱图>

mV

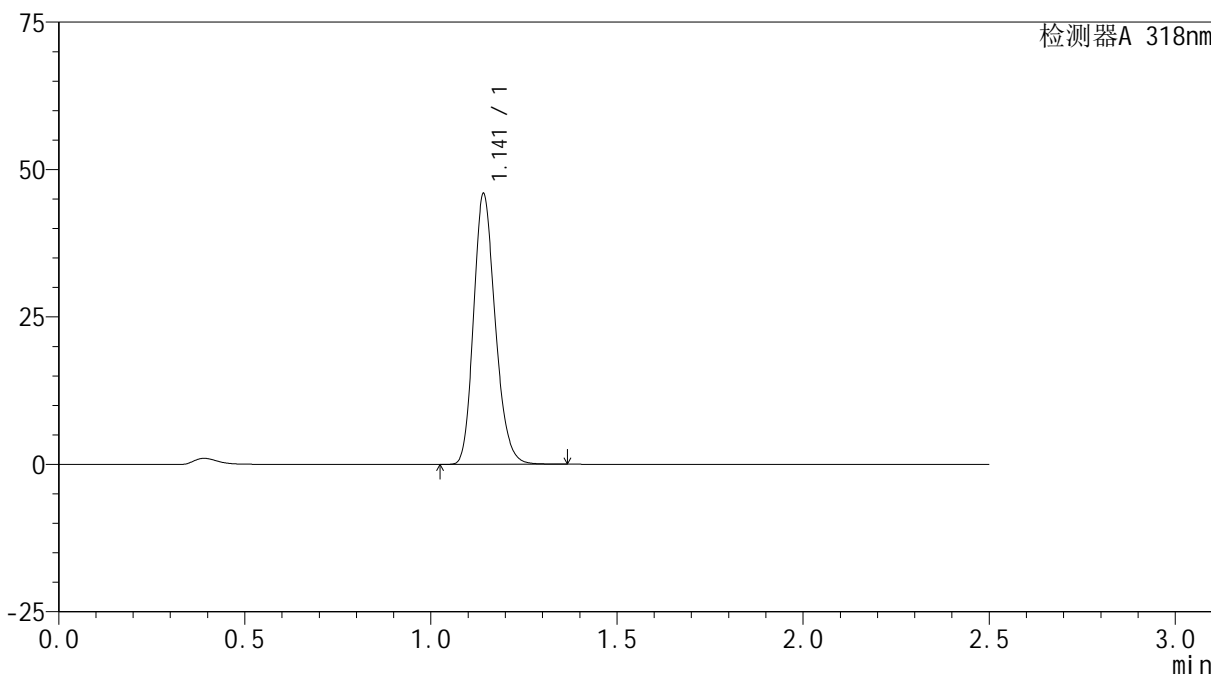

## <峰表>

检测器A 318nm

峰号	保留时间	面积	面积%	高度	理论塔板数(USP)	拖尾因子	分离度(USP)
1	1.141	185865	100.000	45562	1845	1.202	--
总计		185865	100.000	45562			

## &lt;样品信息&gt;

色谱柱 : XB-C18(50mm\*4.6mm,5 $\mu$ m) 流速:1.5ml/min  
柱温 : 30 $^{\circ}$ C 波长:318nm  
数据文件名: RC\$JSS-222 - 0-63/27-210-3 - zzp-24121201-1p-rcqx-jf50z-pH3.8jz-45min-P4.lcd  
方法文件名: RC\$JSS-222 - JSS-222-rcqx-FX276.lcm  
批处理文件名: RC\$JSS-222 - JSS-222-20241214-FX276.lcb  
样品瓶号: 1-33  
进样体积: 10  $\mu$ l 版本号:6.115  
分析时间: 2024/12/14 16:28:37 实验者: jiangjinwei  
处理时间 (V3) : 2024/12/16 13:14:04 处理者: jiangjinwei  
仪器型号: SHIMADZU LC-2050C(FX276)

## &lt;色谱图&gt;

mV

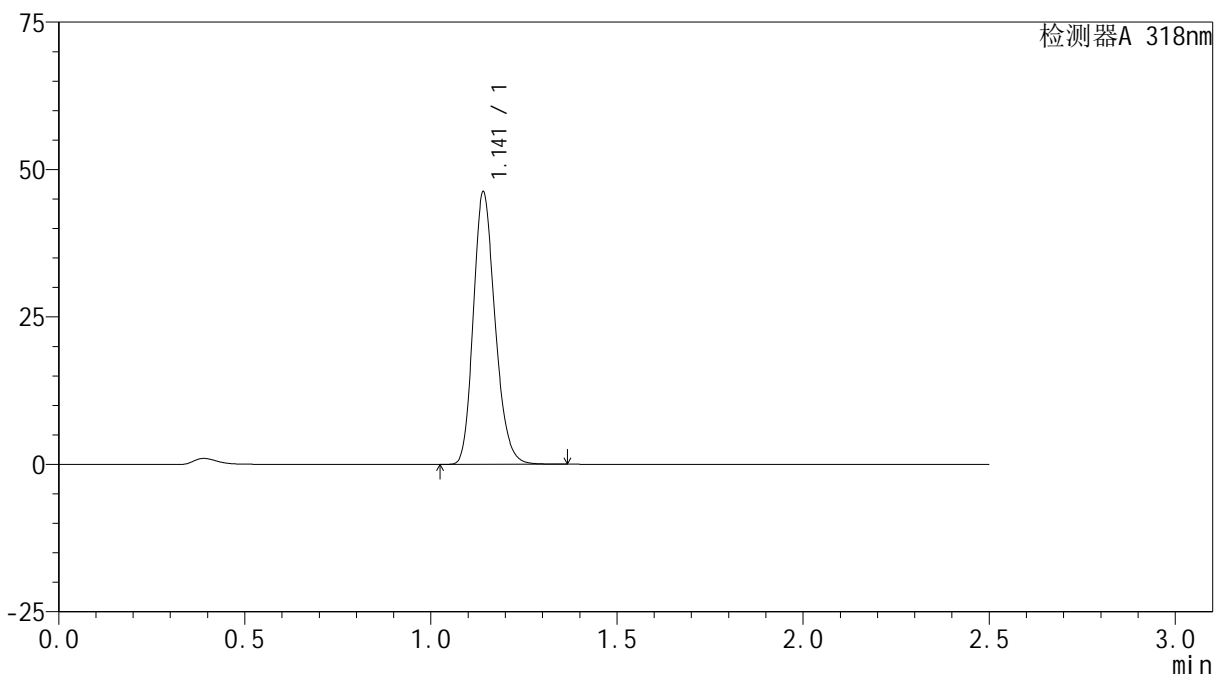

## &lt;峰表&gt;

检测器A 318nm

峰号	保留时间	面积	面积%	高度	理论塔板数(USP)	拖尾因子	分离度(USP)
1	1.141	187791	100.000	45998	1832	1.204	--
总计		187791	100.000	45998			

## &lt;样品信息&gt;

色谱柱 : XB-C18(50mm\*4.6mm,5 $\mu$ m) 流速:1.5ml/min  
柱温 : 30 $^{\circ}$ C 波长:318nm  
数据文件名: RC\$JSS-222 - 0-63/27-211-3 - zzp-24121201-1p-rcqx-jf50z-pH3.8jz-45min-P5.lcd  
方法文件名: RC\$JSS-222 - JSS-222-rcqx-FX276.lcm  
批处理文件名: RC\$JSS-222 - JSS-222-20241214-FX276.lcb  
样品瓶号: 1-42  
进样体积: 10  $\mu$ l 版本号:6.115  
分析时间: 2024/12/14 16:31:28 实验者: jiangjinwei  
处理时间 (V3) : 2024/12/16 13:14:07 处理者: jiangjinwei  
仪器型号: SHIMADZU LC-2050C(FX276)

## &lt;色谱图&gt;

mV

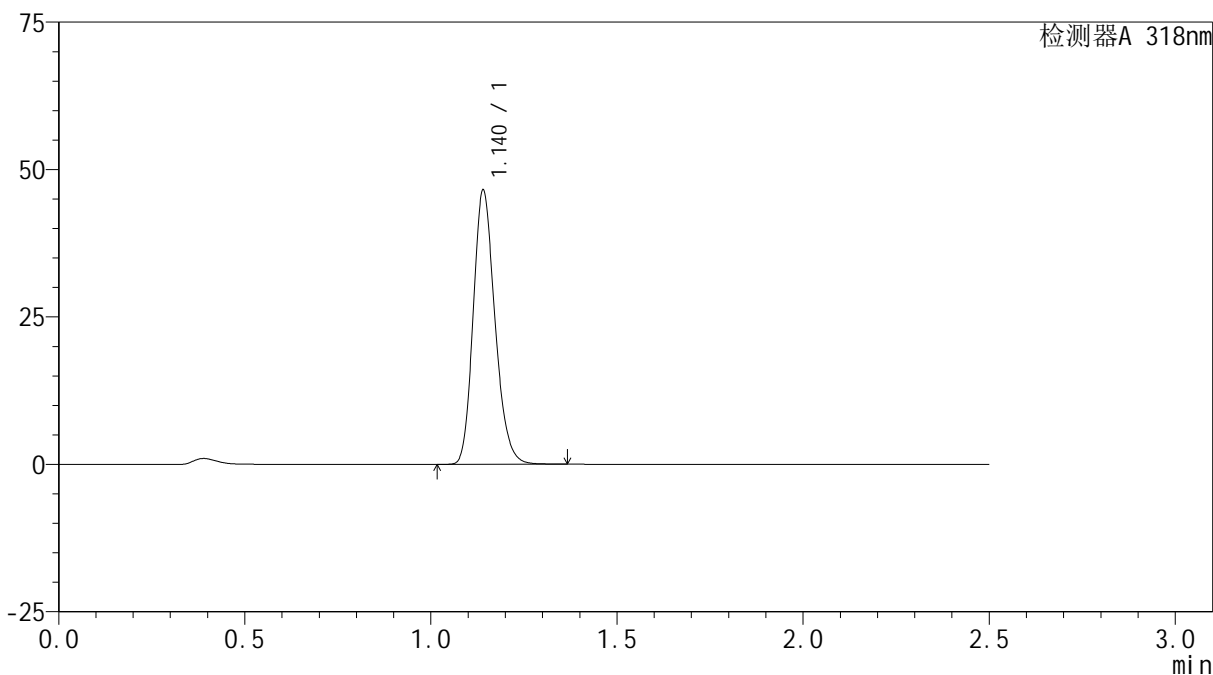

## &lt;峰表&gt;

检测器A 318nm

峰号	保留时间	面积	面积%	高度	理论塔板数(USP)	拖尾因子	分离度(USP)
1	1.140	189175	100.000	46331	1826	1.204	--
总计		189175	100.000	46331			



# JSS-222

## <样品信息>

色谱柱 : XB-C18(50mm\*4.6mm,5µm)      流速:1.5ml/min  
 柱温 : 30°C      波长:318nm  
 数据文件名: RC\$JSS-222 - 0-63/27-212-3 - zzp-24121201-1p-rcqx-jf50z-pH3.8jz-45min-P6.lcd  
 方法文件名: RC\$JSS-222 - JSS-222-rcqx-FX276.lcm  
 批处理文件名: RC\$JSS-222 - JSS-222-20241214-FX276.lcb  
 样品瓶号: 1-51  
 进样体积: 10 µl      版本号:6.115  
 分析时间: 2024/12/14 16:34:19      实验者: jiangjinwei  
 处理时间 (V3) : 2024/12/16 13:14:10      处理者: jiangjinwei  
 仪器型号: SHIMADZU LC-2050C(FX276)

## <色谱图>

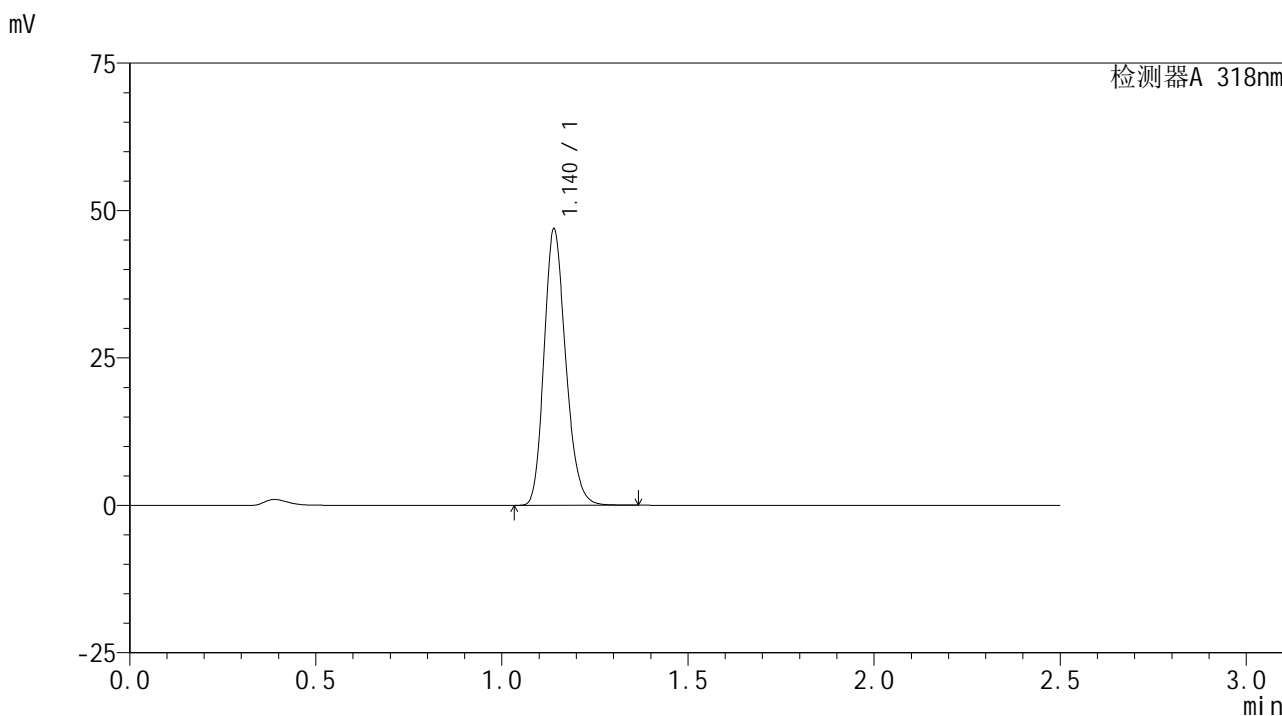

## <峰表>

检测器A 318nm

峰号	保留时间	面积	面积%	高度	理论塔板数(USP)	拖尾因子	分离度(USP)
1	1.140	190121	100.000	46758	1835	1.201	--
总计		190121	100.000	46758			



# JSS-222

## <样品信息>

色谱柱 : XB-C18(50mm\*4.6mm,5µm)      流速:1.5ml/min  
 柱温 : 30°C      波长:318nm  
 数据文件名: RC\$JSS-222 - 0-63/27-213-3 - zzp-24121201-1p-rcqx-jf50z-pH3.8jz-60min-P1.lcd  
 方法文件名: RC\$JSS-222 - JSS-222-rcqx-FX276.lcm  
 批处理文件名: RC\$JSS-222 - JSS-222-20241214-FX276.lcb  
 样品瓶号: 1-7  
 进样体积: 10 µl      版本号:6.115  
 分析时间: 2024/12/14 16:37:11      实验者: jiangjinwei  
 处理时间 (V3) : 2024/12/16 13:14:12      处理者: jiangjinwei  
 仪器型号: SHIMADZU LC-2050C(FX276)

## <色谱图>

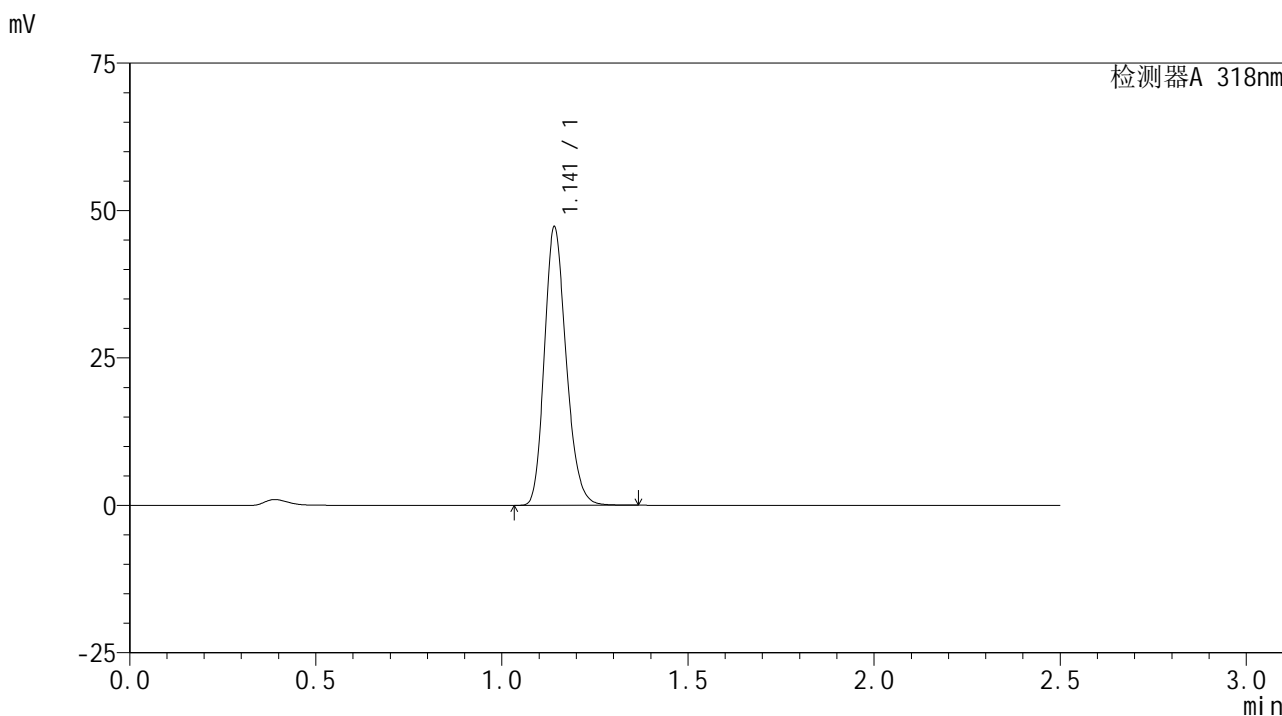

## <峰表>

检测器A 318nm

峰号	保留时间	面积	面积%	高度	理论塔板数(USP)	拖尾因子	分离度(USP)
1	1.141	192128	100.000	46951	1827	1.203	--
总计		192128	100.000	46951			

## &lt;样品信息&gt;

色谱柱 : XB-C18(50mm\*4.6mm,5 $\mu$ m) 流速:1.5ml/min  
柱温 : 30 $^{\circ}$ C 波长:318nm  
数据文件名: RC\$JSS-222 - 0-63/27-214-3 - zzp-24121201-1p-rcqx-jf50z-pH3.8jz-60min-P2.lcd  
方法文件名: RC\$JSS-222 - JSS-222-rcqx-FX276.lcm  
批处理文件名: RC\$JSS-222 - JSS-222-20241214-FX276.lcb  
样品瓶号: 1-16  
进样体积: 10  $\mu$ l 版本号:6.115  
分析时间: 2024/12/14 16:40:03 实验者: jiangjinwei  
处理时间 (V3) : 2024/12/16 13:14:15 处理者: jiangjinwei  
仪器型号: SHIMADZU LC-2050C(FX276)

## &lt;色谱图&gt;

mV

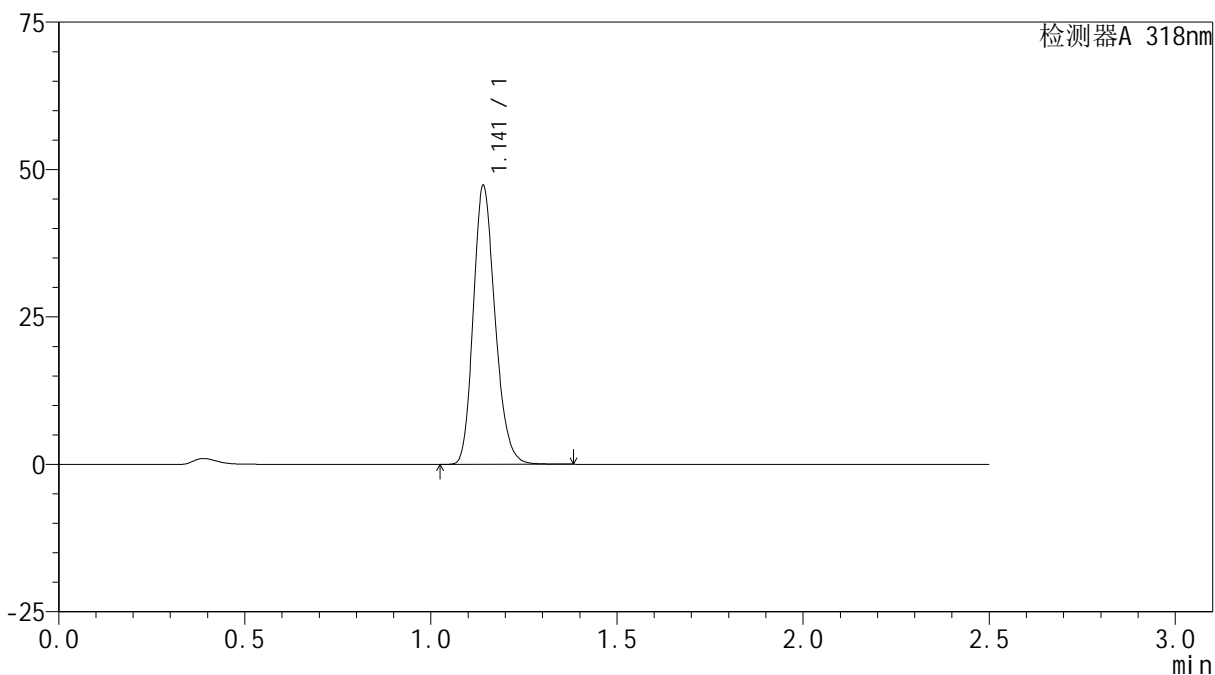

## &lt;峰表&gt;

检测器A 318nm

峰号	保留时间	面积	面积%	高度	理论塔板数(USP)	拖尾因子	分离度(USP)
1	1.141	192414	100.000	47069	1828	1.204	--
总计		192414	100.000	47069			

## &lt;样品信息&gt;

色谱柱 : XB-C18(50mm\*4.6mm,5 $\mu$ m) 流速:1.5ml/min  
柱温 : 30 $^{\circ}$ C 波长:318nm  
数据文件名: RC\$JSS-222 - 0-63/27-215-3 - zzp-24121201-1p-rcqx-jf50z-pH3.8jz-60min-P3.lcd  
方法文件名: RC\$JSS-222 - JSS-222-rcqx-FX276.lcm  
批处理文件名: RC\$JSS-222 - JSS-222-20241214-FX276.lcb  
样品瓶号: 1-25  
进样体积: 10  $\mu$ l 版本号:6.115  
分析时间: 2024/12/14 16:42:55 实验者: jiangjinwei  
处理时间 (V3) : 2024/12/16 13:14:17 处理者: jiangjinwei  
仪器型号: SHIMADZU LC-2050C(FX276)

## &lt;色谱图&gt;

mV

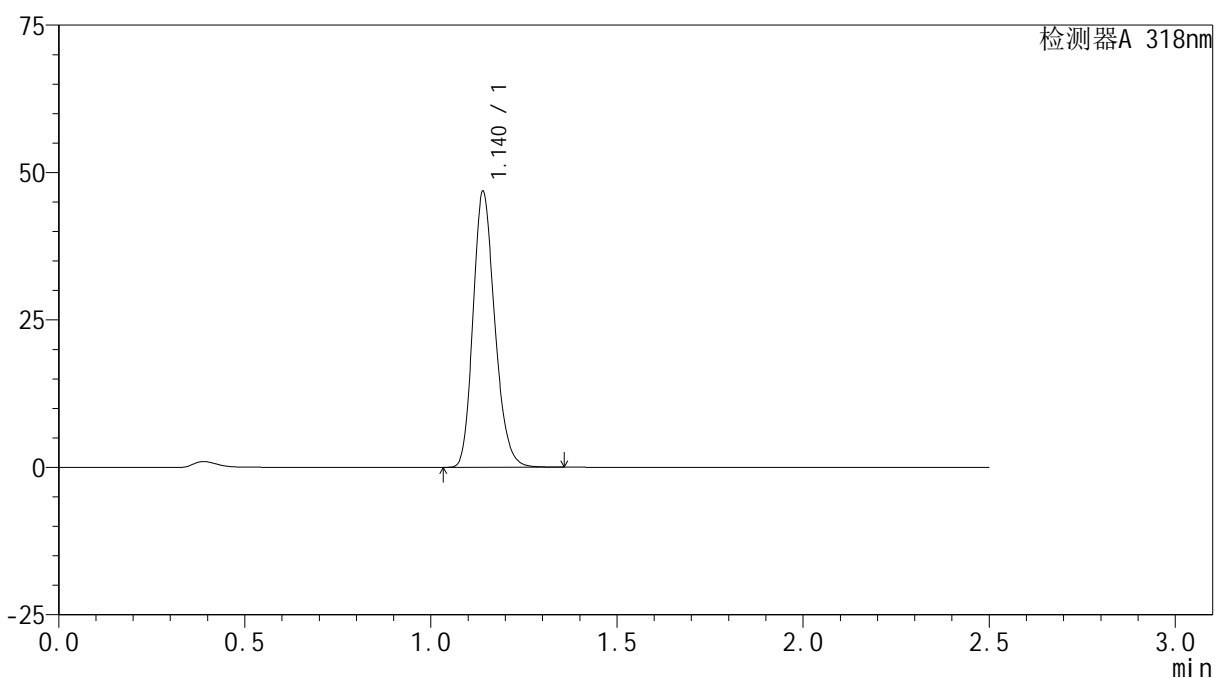

## &lt;峰表&gt;

检测器A 318nm

峰号	保留时间	面积	面积%	高度	理论塔板数(USP)	拖尾因子	分离度(USP)
1	1.140	190150	100.000	46663	1826	1.203	--
总计		190150	100.000	46663			

## &lt;样品信息&gt;

色谱柱 : XB-C18(50mm\*4.6mm,5 $\mu$ m) 流速:1.5ml/min  
柱温 : 30 $^{\circ}$ C 波长:318nm  
数据文件名: RC\$JSS-222 - 0-63/27-216-3 - zzp-24121201-1p-rcqx-jf50z-pH3.8jz-60min-P4.lcd  
方法文件名: RC\$JSS-222 - JSS-222-rcqx-FX276.lcm  
批处理文件名: RC\$JSS-222 - JSS-222-20241214-FX276.lcb  
样品瓶号: 1-34  
进样体积: 10  $\mu$ l 版本号:6.115  
分析时间: 2024/12/14 16:45:47 实验者: jiangjinwei  
处理时间 (V3) : 2024/12/16 13:14:20 处理者: jiangjinwei  
仪器型号: SHIMADZU LC-2050C(FX276)

## &lt;色谱图&gt;

mV

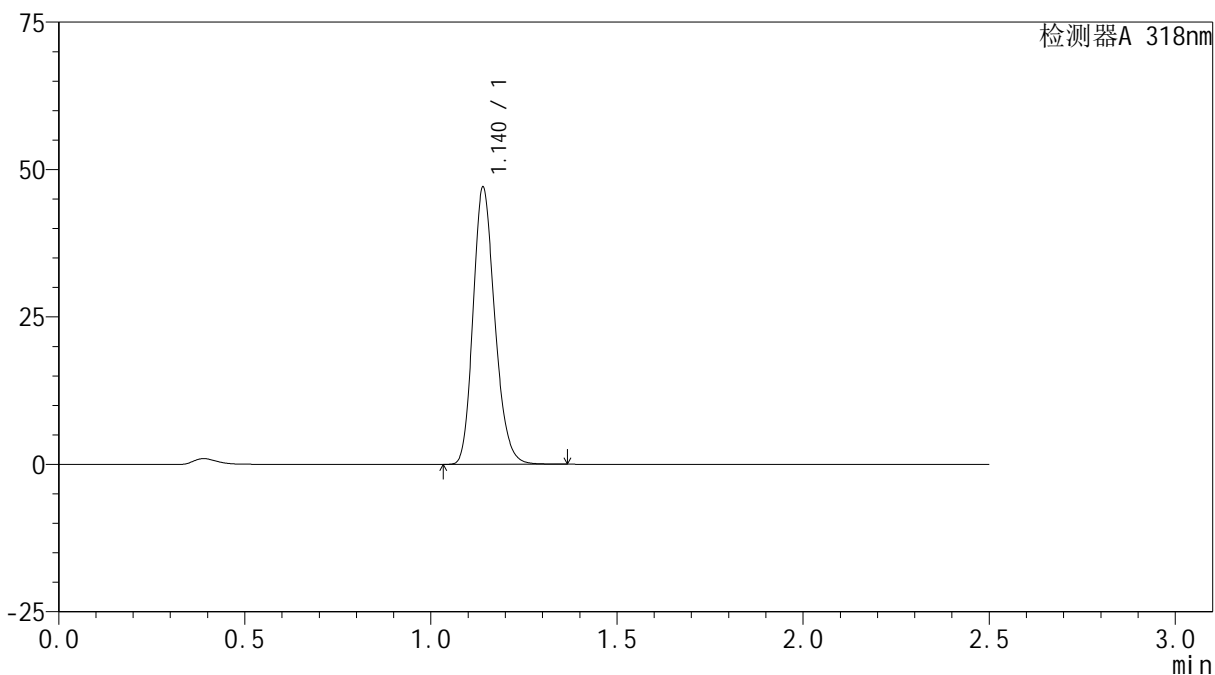

## &lt;峰表&gt;

检测器A 318nm

峰号	保留时间	面积	面积%	高度	理论塔板数(USP)	拖尾因子	分离度(USP)
1	1.140	190945	100.000	46874	1828	1.202	--
总计		190945	100.000	46874			

## &lt;样品信息&gt;

色谱柱 : XB-C18(50mm\*4.6mm,5 $\mu$ m) 流速:1.5ml/min  
柱温 : 30 $^{\circ}$ C 波长:318nm  
数据文件名: RC\$JSS-222 - 0-63/27-217-3 - zzp-24121201-1p-rcqx-jf50z-pH3.8jz-60min-P5.lcd  
方法文件名: RC\$JSS-222 - JSS-222-rcqx-FX276.lcm  
批处理文件名: RC\$JSS-222 - JSS-222-20241214-FX276.lcb  
样品瓶号: 1-43  
进样体积: 10  $\mu$ l 版本号:6.115  
分析时间: 2024/12/14 16:48:39 实验者: jiangjinwei  
处理时间 (V3): 2024/12/16 13:14:23 处理者: jiangjinwei  
仪器型号: SHIMADZU LC-2050C(FX276)

## &lt;色谱图&gt;

mV

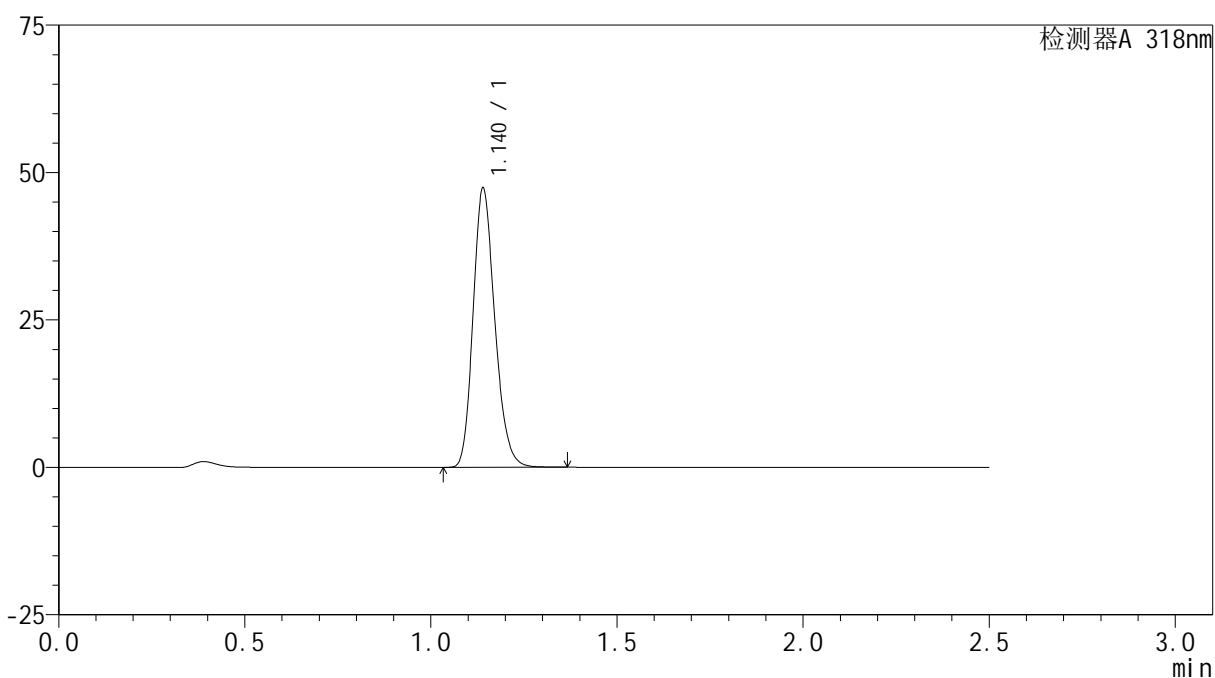

## &lt;峰表&gt;

检测器A 318nm

峰号	保留时间	面积	面积%	高度	理论塔板数(USP)	拖尾因子	分离度(USP)
1	1.140	192334	100.000	47220	1830	1.201	--
总计		192334	100.000	47220			



# JSS-222

## <样品信息>

色谱柱 : XB-C18(50mm\*4.6mm,5μm)      流速:1.5ml/min  
 柱温 : 30°C      波长:318nm  
 数据文件名: RC\$JSS-222 - 0-63/27-218-3 - zzp-24121201-1p-rcqx-jf50z-pH3.8jz-60min-P6.lcd  
 方法文件名: RC\$JSS-222 - JSS-222-rcqx-FX276.lcm  
 批处理文件名: RC\$JSS-222 - JSS-222-20241214-FX276.lcb  
 样品瓶号: 1-52  
 进样体积: 10 μl      版本号:6.115  
 分析时间: 2024/12/14 16:51:31      实验者: jiangjinwei  
 处理时间 (V3): 2024/12/16 13:14:26      处理者: jiangjinwei  
 仪器型号: SHIMADZU LC-2050C(FX276)

## <色谱图>

mV

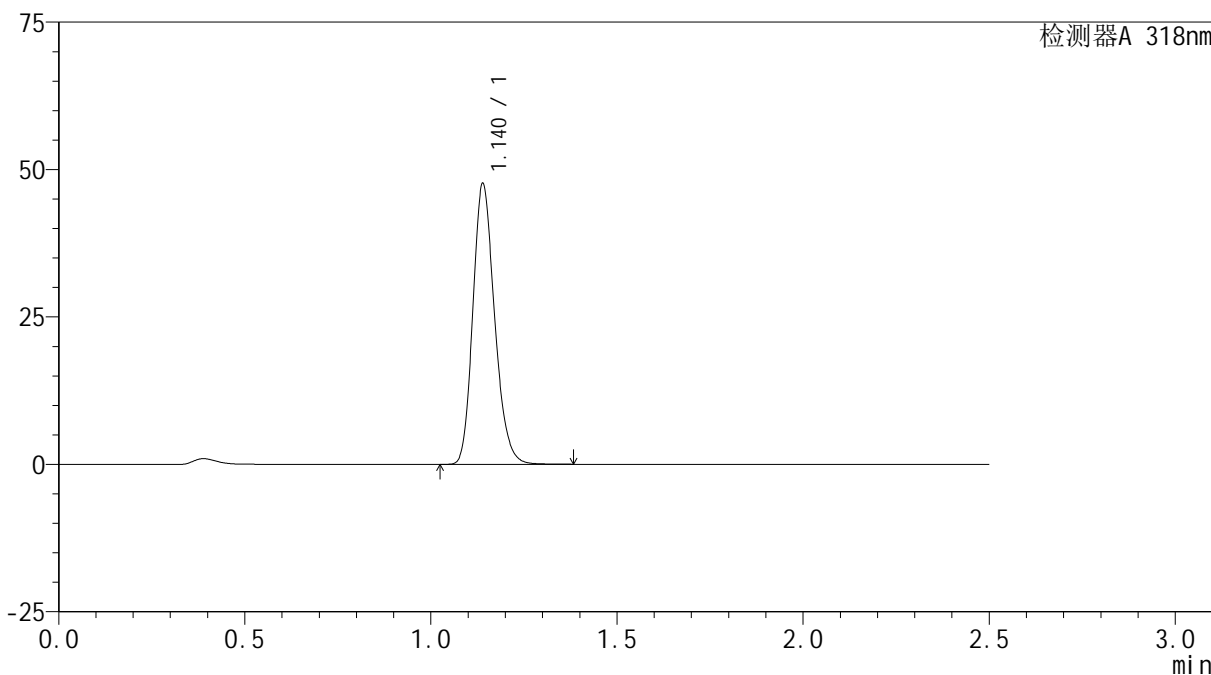

## <峰表>

检测器A 318nm

峰号	保留时间	面积	面积%	高度	理论塔板数(USP)	拖尾因子	分离度(USP)
1	1.140	193363	100.000	47540	1831	1.202	--
总计		193363	100.000	47540			

## &lt;样品信息&gt;

色谱柱 : XB-C18(50mm\*4.6mm,5 $\mu$ m) 流速:1.5ml/min  
柱温 : 30 $^{\circ}$ C 波长:318nm  
数据文件名: RC\$JSS-222 - 0-63/27-219-3 - zzp-24121201-1p-rcqx-jf50z-pH3.8jz-jxzs-P1.lcd  
方法文件名: RC\$JSS-222 - JSS-222-rcqx-FX276.lcm  
批处理文件名: RC\$JSS-222 - JSS-222-20241214-FX276.lcb  
样品瓶号: 1-8  
进样体积: 10  $\mu$ l 版本号:6.115  
分析时间: 2024/12/14 16:54:24 实验者: jiangjinwei  
处理时间 (V3) : 2024/12/16 13:14:29 处理者: jiangjinwei  
仪器型号: SHIMADZU LC-2050C(FX276)

## &lt;色谱图&gt;

mV

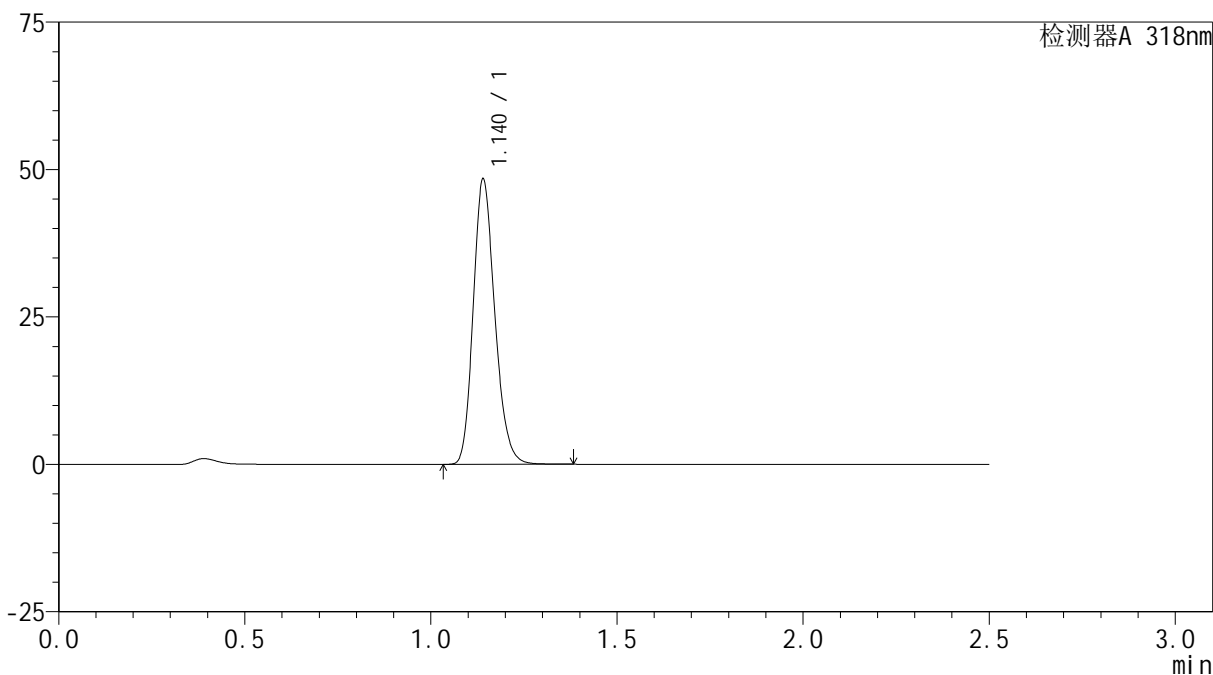

## &lt;峰表&gt;

检测器A 318nm

峰号	保留时间	面积	面积%	高度	理论塔板数(USP)	拖尾因子	分离度(USP)
1	1.140	195486	100.000	48214	1850	1.198	--
总计		195486	100.000	48214			



# JSS-222

## <样品信息>

色谱柱 : XB-C18(50mm\*4.6mm,5µm)      流速:1.5ml/min  
 柱温 : 30°C      波长:318nm  
 数据文件名: RC\$JSS-222 - 0-63/27-220-3 - zzp-24121201-1p-rcqx-jf50z-pH3.8jz-jxzs-P2.lcd  
 方法文件名: RC\$JSS-222 - JSS-222-rcqx-FX276.lcm  
 批处理文件名: RC\$JSS-222 - JSS-222-20241214-FX276.lcb  
 样品瓶号: 1-17  
 进样体积: 10 µl      版本号:6.115  
 分析时间: 2024/12/14 16:57:16      实验者: jiangjinwei  
 处理时间 (V3) : 2024/12/16 13:14:31      处理者: jiangjinwei  
 仪器型号: SHIMADZU LC-2050C(FX276)

## <色谱图>

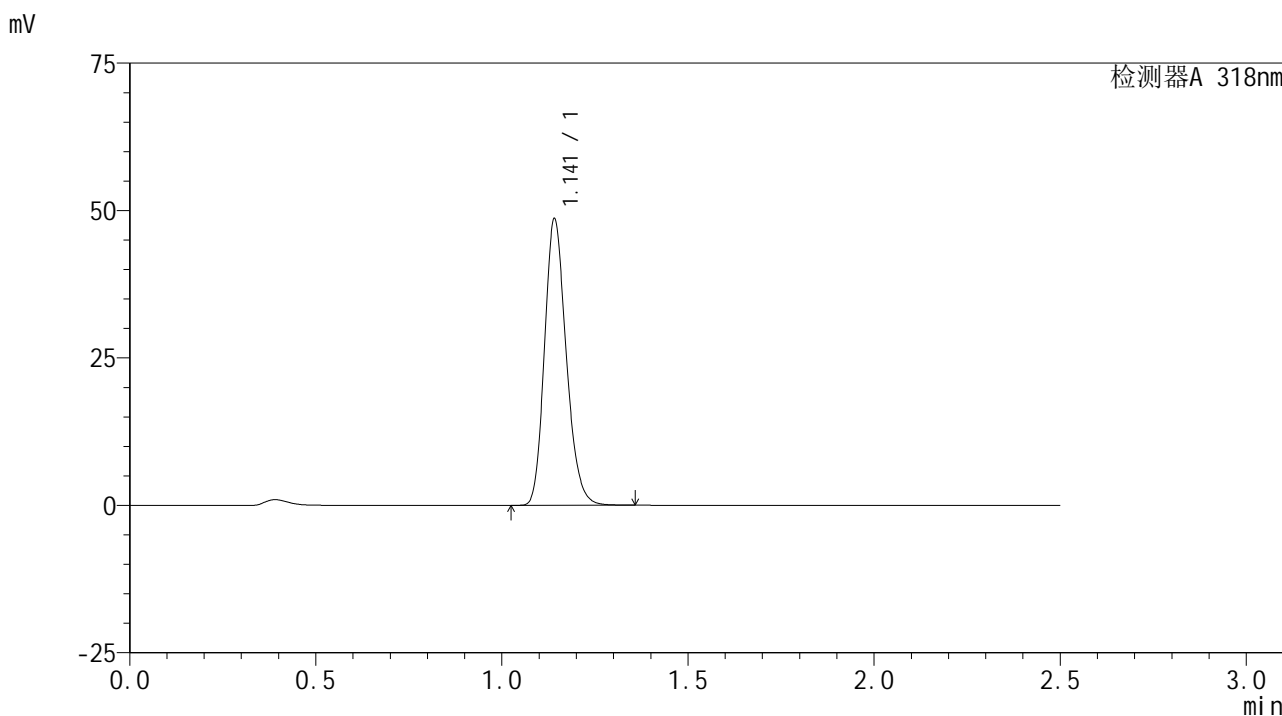

## <峰表>

检测器A 318nm

峰号	保留时间	面积	面积%	高度	理论塔板数(USP)	拖尾因子	分离度(USP)
1	1.141	197561	100.000	48281	1831	1.202	--
总计		197561	100.000	48281			



# JSS-222

## <样品信息>

色谱柱 : XB-C18(50mm\*4.6mm,5µm)      流速:1.5ml/min  
 柱温 : 30°C      波长:318nm  
 数据文件名: RC\$JSS-222 - 0-63/27-221-3 - zzp-24121201-1p-rcqx-jf50z-pH3.8jz-jxzs-P3.lcd  
 方法文件名: RC\$JSS-222 - JSS-222-rcqx-FX276.lcm  
 批处理文件名: RC\$JSS-222 - JSS-222-20241214-FX276.lcb  
 样品瓶号: 1-26  
 进样体积: 10 µl      版本号:6.115  
 分析时间: 2024/12/14 17:00:09      实验者: jiangjinwei  
 处理时间 (V3) : 2024/12/16 13:14:34      处理者: jiangjinwei  
 仪器型号: SHIMADZU LC-2050C(FX276)

## <色谱图>

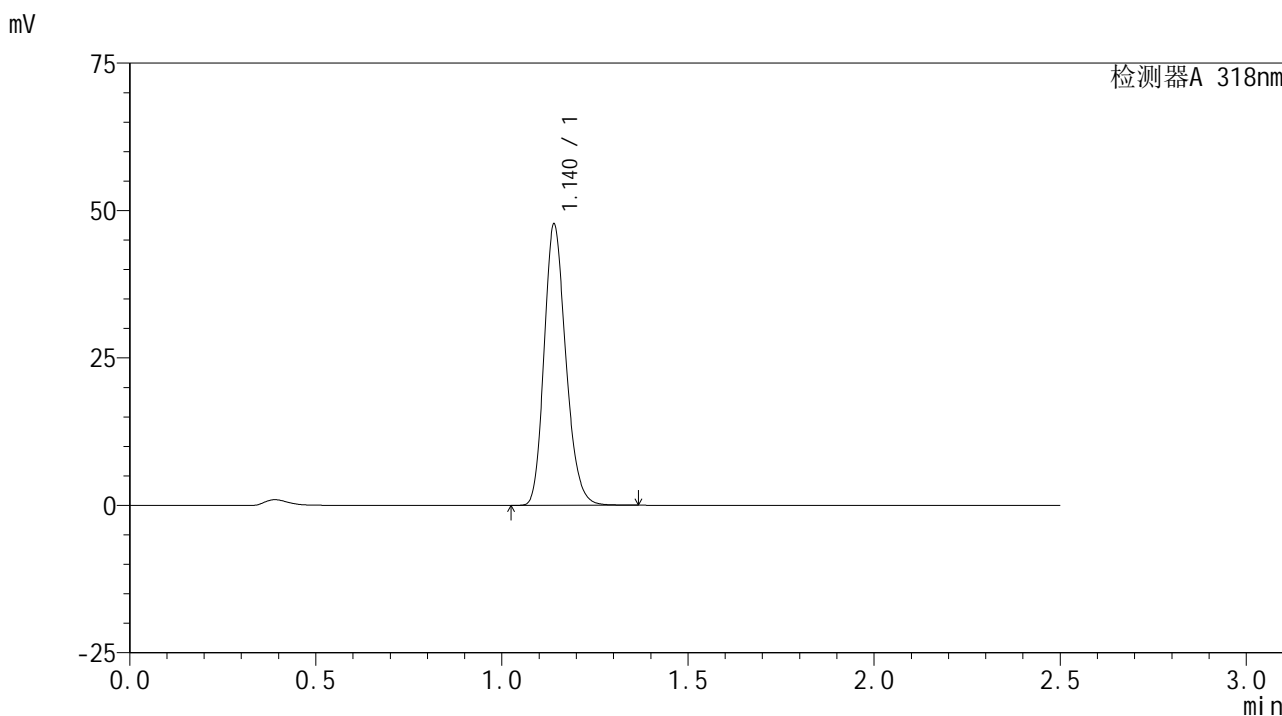

## <峰表>

检测器A 318nm

峰号	保留时间	面积	面积%	高度	理论塔板数(USP)	拖尾因子	分离度(USP)
1	1.140	193515	100.000	47543	1833	1.202	--
总计		193515	100.000	47543			

## &lt;样品信息&gt;

色谱柱 : XB-C18(50mm\*4.6mm,5 $\mu$ m) 流速:1.5ml/min  
柱温 : 30 $^{\circ}$ C 波长:318nm  
数据文件名: RC\$JSS-222 - 0-63/27-222-3 - zzp-24121201-1p-rcqx-jf50z-pH3.8jz-jxzs-P4.lcd  
方法文件名: RC\$JSS-222 - JSS-222-rcqx-FX276.lcm  
批处理文件名: RC\$JSS-222 - JSS-222-20241214-FX276.lcb  
样品瓶号: 1-35  
进样体积: 10  $\mu$ l 版本号:6.115  
分析时间: 2024/12/14 17:03:02 实验者: jiangjinwei  
处理时间 (V3) : 2024/12/16 13:14:36 处理者: jiangjinwei  
仪器型号: SHIMADZU LC-2050C(FX276)

## &lt;色谱图&gt;

mV

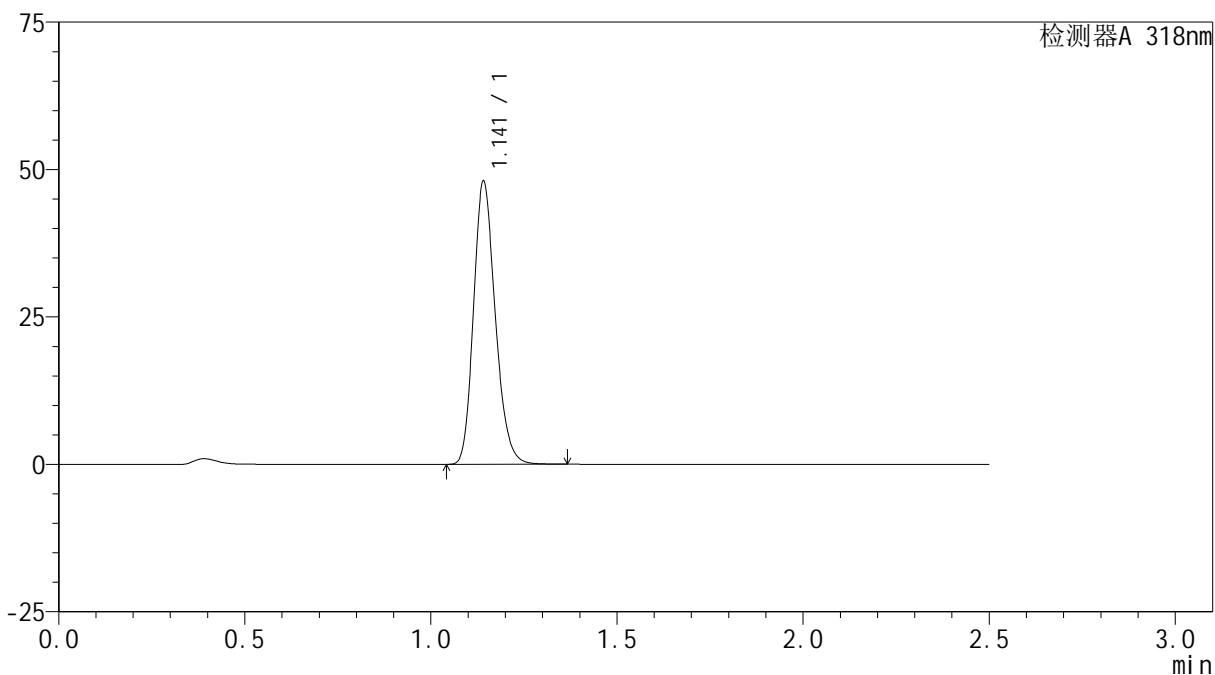

## &lt;峰表&gt;

检测器A 318nm

峰号	保留时间	面积	面积%	高度	理论塔板数(USP)	拖尾因子	分离度(USP)
1	1.141	195058	100.000	47685	1835	1.202	--
总计		195058	100.000	47685			



# JSS-222

## <样品信息>

色谱柱 : XB-C18(50mm\*4.6mm,5µm)      流速:1.5ml/min  
 柱温 : 30°C      波长:318nm  
 数据文件名: RC\$JSS-222 - 0-63/27-223-3 - zzp-24121201-1p-rcqx-jf50z-pH3.8jz-jxzs-P5.lcd  
 方法文件名: RC\$JSS-222 - JSS-222-rcqx-FX276.lcm  
 批处理文件名: RC\$JSS-222 - JSS-222-20241214-FX276.lcb  
 样品瓶号: 1-44  
 进样体积: 10 µl      版本号:6.115  
 分析时间: 2024/12/14 17:05:55      实验者: jiangjinwei  
 处理时间 (V3) : 2024/12/16 13:14:39      处理者: jiangjinwei  
 仪器型号: SHIMADZU LC-2050C(FX276)

## <色谱图>

mV

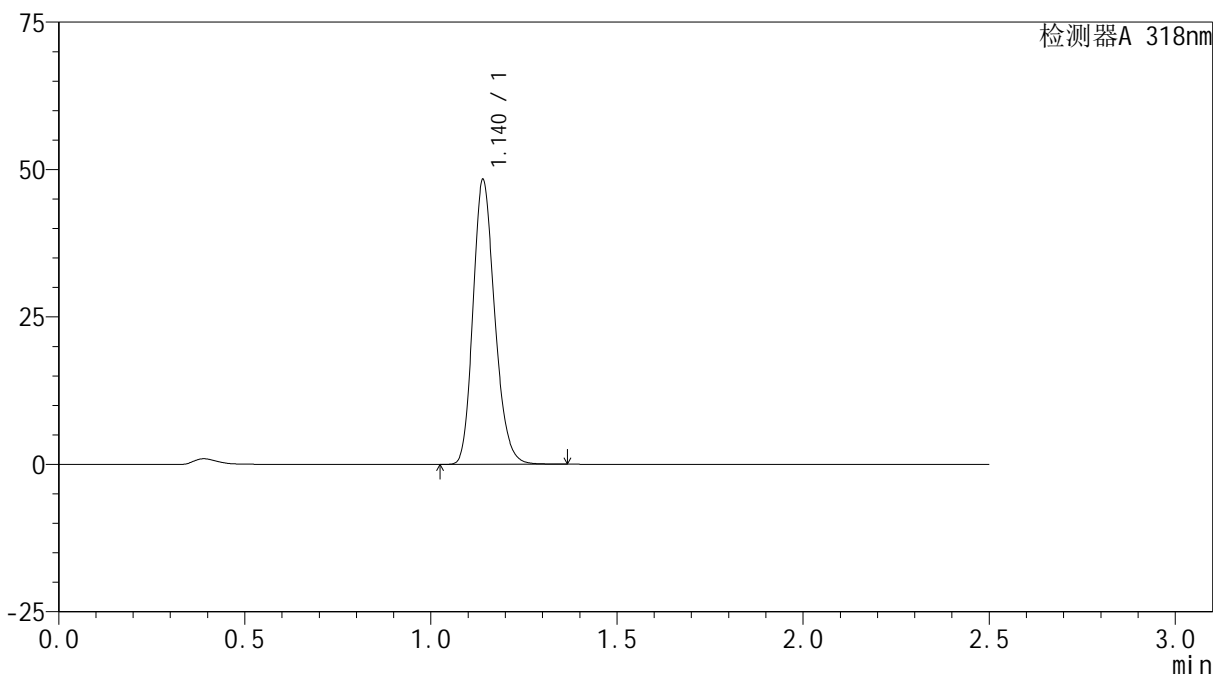

## <峰表>

检测器A 318nm

峰号	保留时间	面积	面积%	高度	理论塔板数(USP)	拖尾因子	分离度(USP)
1	1.140	196041	100.000	48174	1831	1.201	--
总计		196041	100.000	48174			

## &lt;样品信息&gt;

色谱柱 : XB-C18(50mm\*4.6mm,5 $\mu$ m) 流速:1.5ml/min  
柱温 : 30 $^{\circ}$ C 波长:318nm  
数据文件名: RC\$JSS-222 - 0-63/27-224-3 - zzp-24121201-1p-rcqx-jf50z-pH3.8jz-jxzs-P6.lcd  
方法文件名: RC\$JSS-222 - JSS-222-rcqx-FX276.lcm  
批处理文件名: RC\$JSS-222 - JSS-222-20241214-FX276.lcb  
样品瓶号: 1-53  
进样体积: 10  $\mu$ l 版本号:6.115  
分析时间: 2024/12/14 17:08:47 实验者: jiangjinwei  
处理时间 (V3) : 2024/12/16 13:14:41 处理者: jiangjinwei  
仪器型号: SHIMADZU LC-2050C(FX276)

## &lt;色谱图&gt;

mV

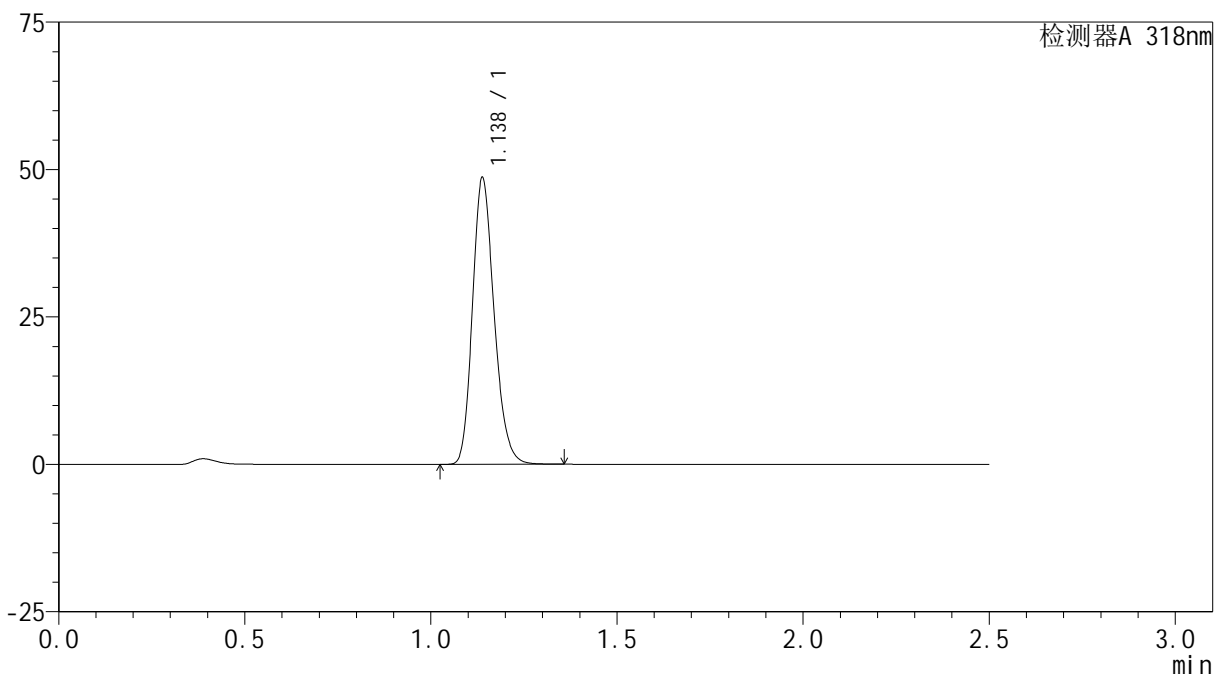

## &lt;峰表&gt;

检测器A 318nm

峰号	保留时间	面积	面积%	高度	理论塔板数(USP)	拖尾因子	分离度(USP)
1	1.138	196928	100.000	48599	1837	1.201	--
总计		196928	100.000	48599			

## &lt;样品信息&gt;

色谱柱 : XB-C18(50mm\*4.6mm,5 $\mu$ m) 流速:1.5ml/min  
柱温 : 30 $^{\circ}$ C 波长:318nm  
数据文件名: RC\$JSS-222 - 0-63/27-225-3 - zzp-24121201-1p-rcqx-jf50z-pH3.8jz-dz2-1.lcd  
方法文件名: RC\$JSS-222 - JSS-222-rcqx-FX276.lcm  
批处理文件名: RC\$JSS-222 - JSS-222-20241214-FX276.lcb  
样品瓶号: 1-27  
进样体积: 10  $\mu$ l 版本号:6.115  
分析时间: 2024/12/14 17:11:39 实验者: jiangjinwei  
处理时间 (V3) : 2024/12/16 13:14:44 处理者: jiangjinwei  
仪器型号: SHIMADZU LC-2050C(FX276)

## &lt;色谱图&gt;

mV

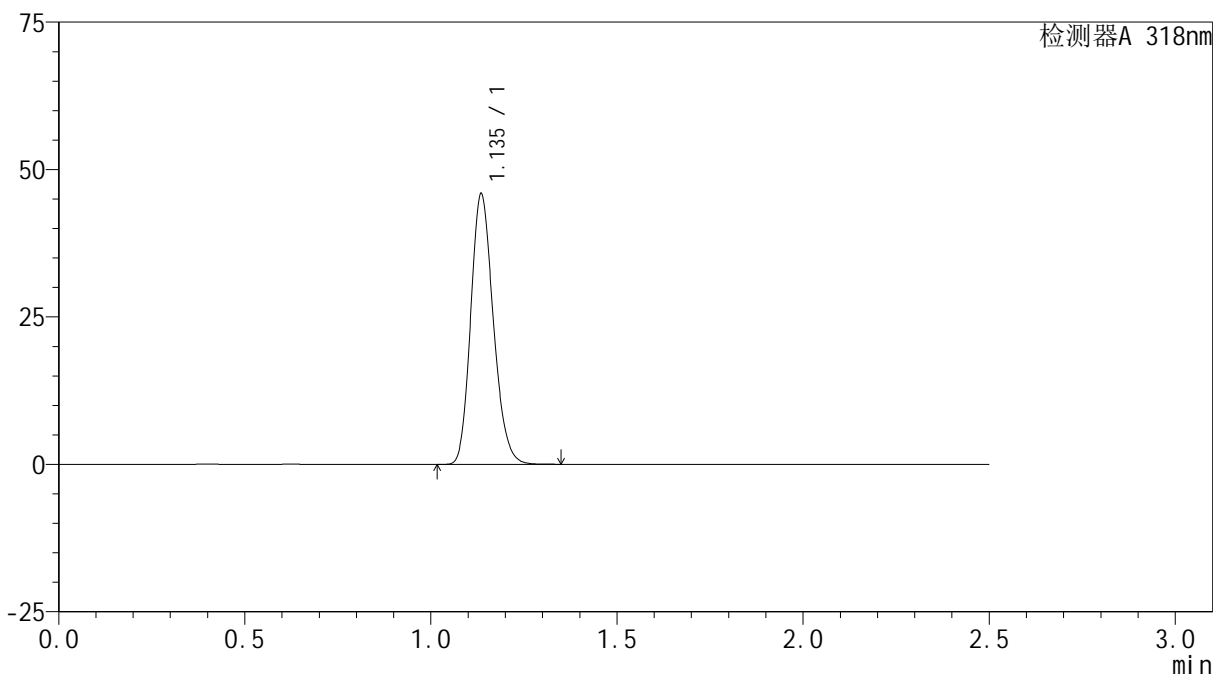

## &lt;峰表&gt;

检测器A 318nm

峰号	保留时间	面积	面积%	高度	理论塔板数(USP)	拖尾因子	分离度(USP)
1	1.135	193964	100.000	45537	1663	1.187	--
总计		193964	100.000	45537			

## &lt;样品信息&gt;

色谱柱 : XB-C18(50mm\*4.6mm,5 $\mu$ m) 流速:1.5ml/min  
柱温 : 30 $^{\circ}$ C 波长:318nm  
数据文件名: RC\$JSS-222 - 0-63/27-226-3 - zzp-24121201-1p-rcqx-jf50z-pH3.8jz-dz2-2.lcd  
方法文件名: RC\$JSS-222 - JSS-222-rcqx-FX276.lcm  
批处理文件名: RC\$JSS-222 - JSS-222-20241214-FX276.lcb  
样品瓶号: 1-27  
进样体积: 10  $\mu$ l 版本号:6.115  
分析时间: 2024/12/14 17:14:31 实验者: jiangjinwei  
处理时间 (V3) : 2024/12/16 13:14:47 处理者: jiangjinwei  
仪器型号: SHIMADZU LC-2050C(FX276)

## &lt;色谱图&gt;

mV

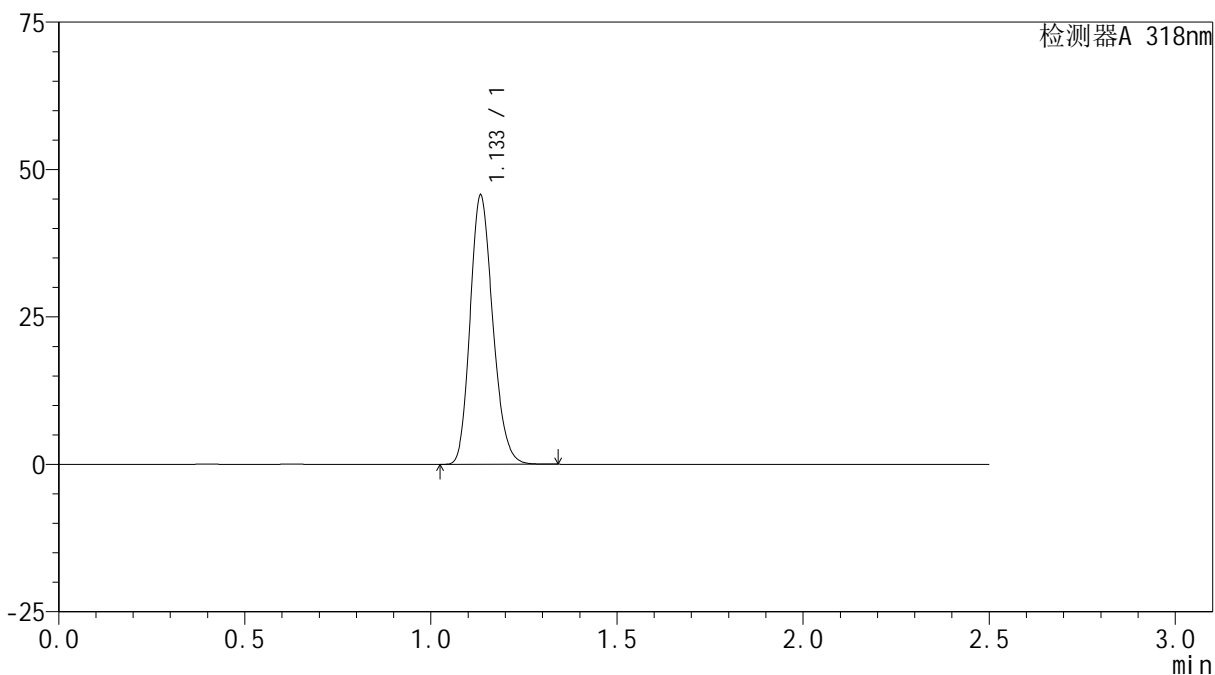

## &lt;峰表&gt;

检测器A 318nm

峰号	保留时间	面积	面积%	高度	理论塔板数(USP)	拖尾因子	分离度(USP)
1	1.133	193455	100.000	45309	1653	1.189	--
总计		193455	100.000	45309			

## &lt;样品信息&gt;

色谱柱 : XB-C18(50mm\*4.6mm,5 $\mu$ m) 流速:1.5ml/min  
柱温 : 30 $^{\circ}$ C 波长:318nm  
数据文件名: RC\$JSS-222 - 0-63/27-227-3 - zzp-24121201-2p-rcqx-jf50z-pH3.8jz-rj.lcd  
方法文件名: RC\$JSS-222 - JSS-222-rcqx-FX276.lcm  
批处理文件名: RC\$JSS-222 - JSS-222-20241214-FX276.lcb  
样品瓶号: 2-9  
进样体积: 10  $\mu$ l 版本号:6.115  
分析时间: 2024/12/14 17:17:24 实验者: jiangjinwei  
处理时间 (V3) : 2024/12/16 13:14:49 处理者: jiangjinwei  
仪器型号: SHIMADZU LC-2050C(FX276)

## &lt;色谱图&gt;

mV

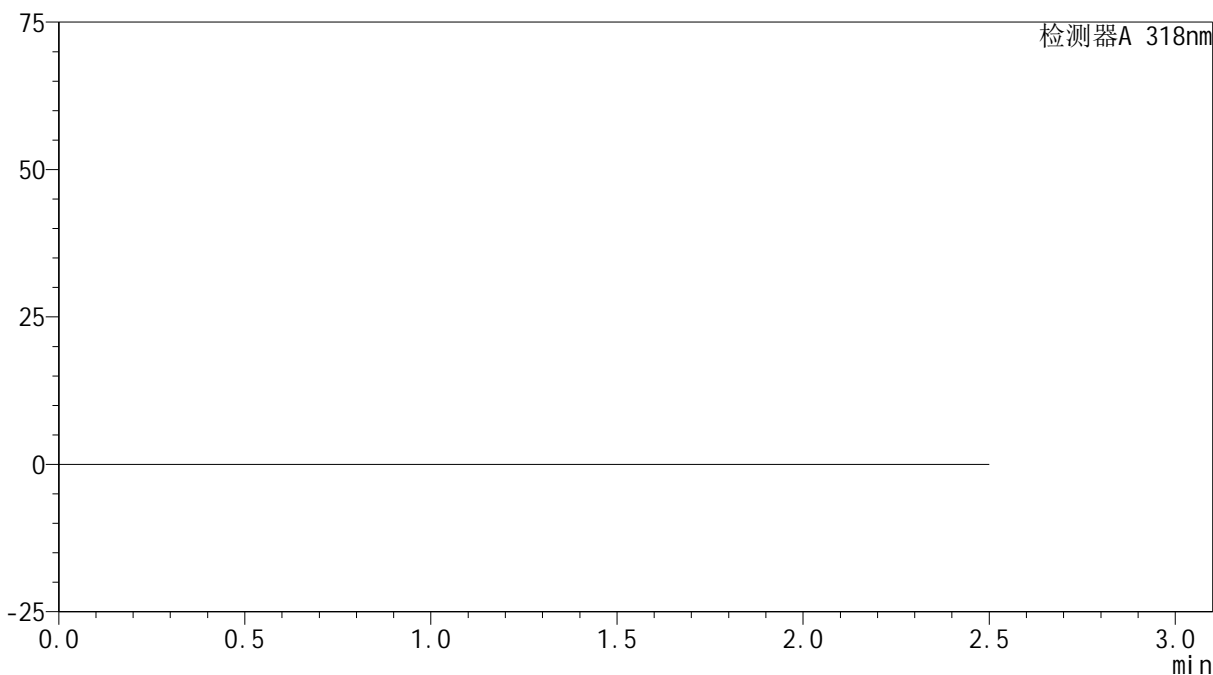

## &lt;峰表&gt;

检测器A 318nm

峰号	保留时间	面积	面积%	高度	理论塔板数(USP)	拖尾因子	分离度(USP)
总计							

## &lt;样品信息&gt;

色谱柱 : XB-C18(50mm\*4.6mm,5 $\mu$ m) 流速:1.5ml/min  
柱温 : 30 $^{\circ}$ C 波长:318nm  
数据文件名: RC\$JSS-222 - 0-63/27-228-3 - zzp-24121201-2p-rcqx-jf50z-pH3.8jz-dz1-1.lcd  
方法文件名: RC\$JSS-222 - JSS-222-rcqx-FX276.lcm  
批处理文件名: RC\$JSS-222 - JSS-222-20241214-FX276.lcb  
样品瓶号: 2-18  
进样体积: 10  $\mu$ l 版本号:6.115  
分析时间: 2024/12/14 17:20:17 实验者: jiangjinwei  
处理时间 (V3) : 2024/12/16 13:14:52 处理者: jiangjinwei  
仪器型号: SHIMADZU LC-2050C(FX276)

## &lt;色谱图&gt;

mV

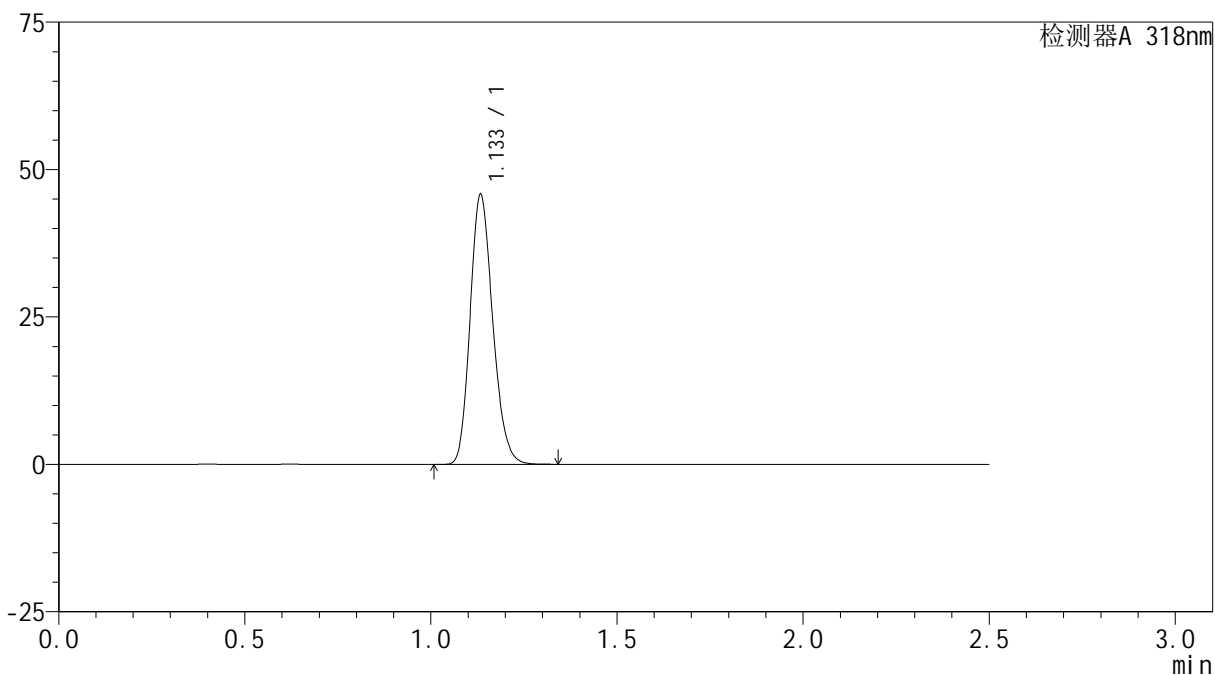

## &lt;峰表&gt;

检测器A 318nm

峰号	保留时间	面积	面积%	高度	理论塔板数(USP)	拖尾因子	分离度(USP)
1	1.133	193653	100.000	45452	1656	1.188	--
总计		193653	100.000	45452			

## &lt;样品信息&gt;

色谱柱 : XB-C18(50mm\*4.6mm,5 $\mu$ m) 流速:1.5ml/min  
柱温 : 30 $^{\circ}$ C 波长:318nm  
数据文件名: RC\$JSS-222 - 0-63/27-229-3 - zzp-24121201-2p-rcqx-jf50z-pH3.8jz-dz1-2.lcd  
方法文件名: RC\$JSS-222 - JSS-222-rcqx-FX276.lcm  
批处理文件名: RC\$JSS-222 - JSS-222-20241214-FX276.lcb  
样品瓶号: 2-18  
进样体积: 10  $\mu$ l 版本号:6.115  
分析时间: 2024/12/14 17:23:11 实验者: jiangjinwei  
处理时间 (V3) : 2024/12/16 13:14:55 处理者: jiangjinwei  
仪器型号: SHIMADZU LC-2050C(FX276)

## &lt;色谱图&gt;

mV

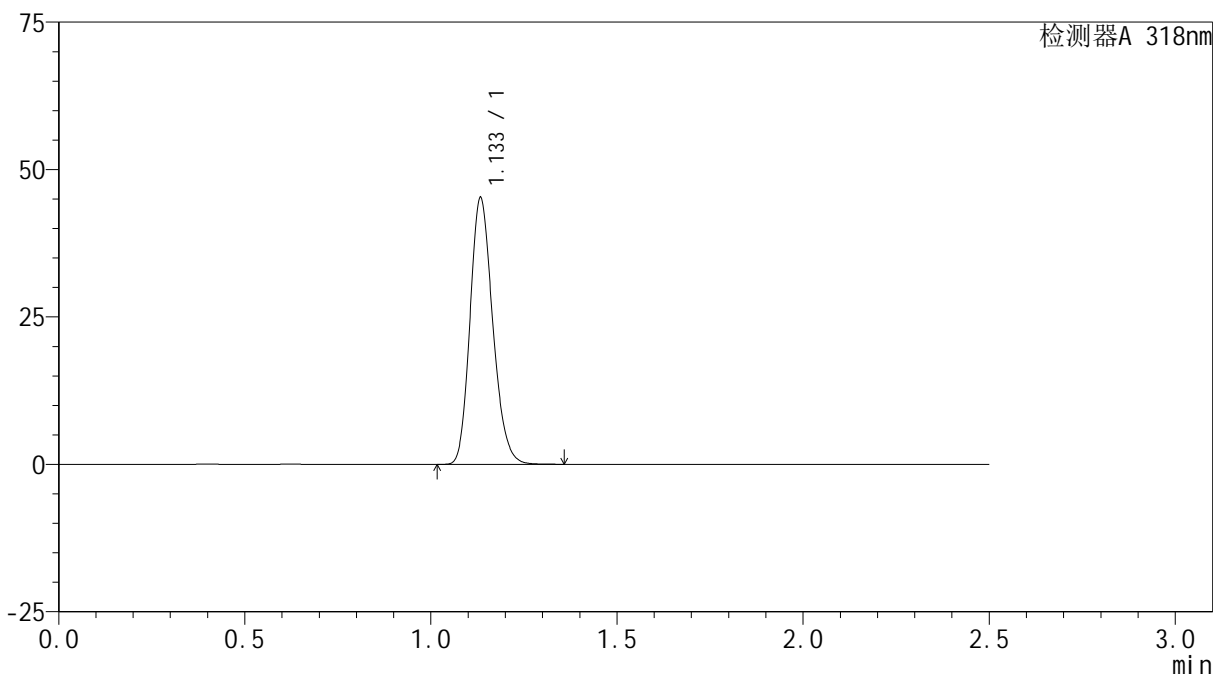

## &lt;峰表&gt;

检测器A 318nm

峰号	保留时间	面积	面积%	高度	理论塔板数(USP)	拖尾因子	分离度(USP)
1	1.133	192218	100.000	44948	1644	1.195	--
总计		192218	100.000	44948			

## &lt;样品信息&gt;

色谱柱 : XB-C18(50mm\*4.6mm,5 $\mu$ m) 流速:1.5ml/min  
柱温 : 30 $^{\circ}$ C 波长:318nm  
数据文件名: RC\$JSS-222 - 0-63/27-230-3 - zzp-24121201-2p-rcqx-jf50z-pH3.8jz-dz1-3.lcd  
方法文件名: RC\$JSS-222 - JSS-222-rcqx-FX276.lcm  
批处理文件名: RC\$JSS-222 - JSS-222-20241214-FX276.lcb  
样品瓶号: 2-18  
进样体积: 10  $\mu$ l 版本号:6.115  
分析时间: 2024/12/14 17:26:05 实验者: jiangjinwei  
处理时间 (V3) : 2024/12/16 13:14:57 处理者: jiangjinwei  
仪器型号: SHIMADZU LC-2050C(FX276)

## &lt;色谱图&gt;

mV

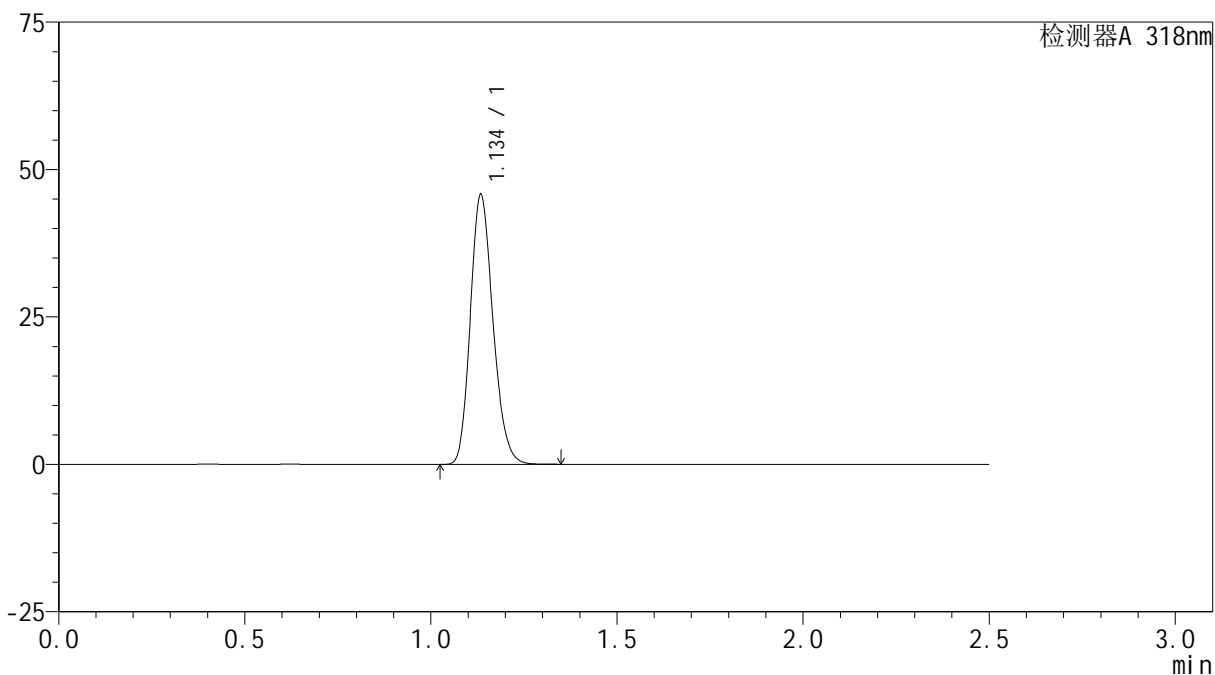

## &lt;峰表&gt;

检测器A 318nm

峰号	保留时间	面积	面积%	高度	理论塔板数(USP)	拖尾因子	分离度(USP)
1	1.134	193741	100.000	45301	1657	1.189	--
总计		193741	100.000	45301			

## &lt;样品信息&gt;

色谱柱 : XB-C18(50mm\*4.6mm,5 $\mu$ m) 流速:1.5ml/min  
柱温 : 30 $^{\circ}$ C 波长:318nm  
数据文件名: RC\$JSS-222 - 0-63/27-231-3 - zzp-24121201-2p-rcqx-jf50z-pH3.8jz-dz1-4.lcd  
方法文件名: RC\$JSS-222 - JSS-222-rcqx-FX276.lcm  
批处理文件名: RC\$JSS-222 - JSS-222-20241214-FX276.lcb  
样品瓶号: 2-18  
进样体积: 10  $\mu$ l 版本号:6.115  
分析时间: 2024/12/14 17:28:58 实验者: jiangjinwei  
处理时间 (V3) : 2024/12/16 13:15:00 处理者: jiangjinwei  
仪器型号: SHIMADZU LC-2050C(FX276)

## &lt;色谱图&gt;

mV

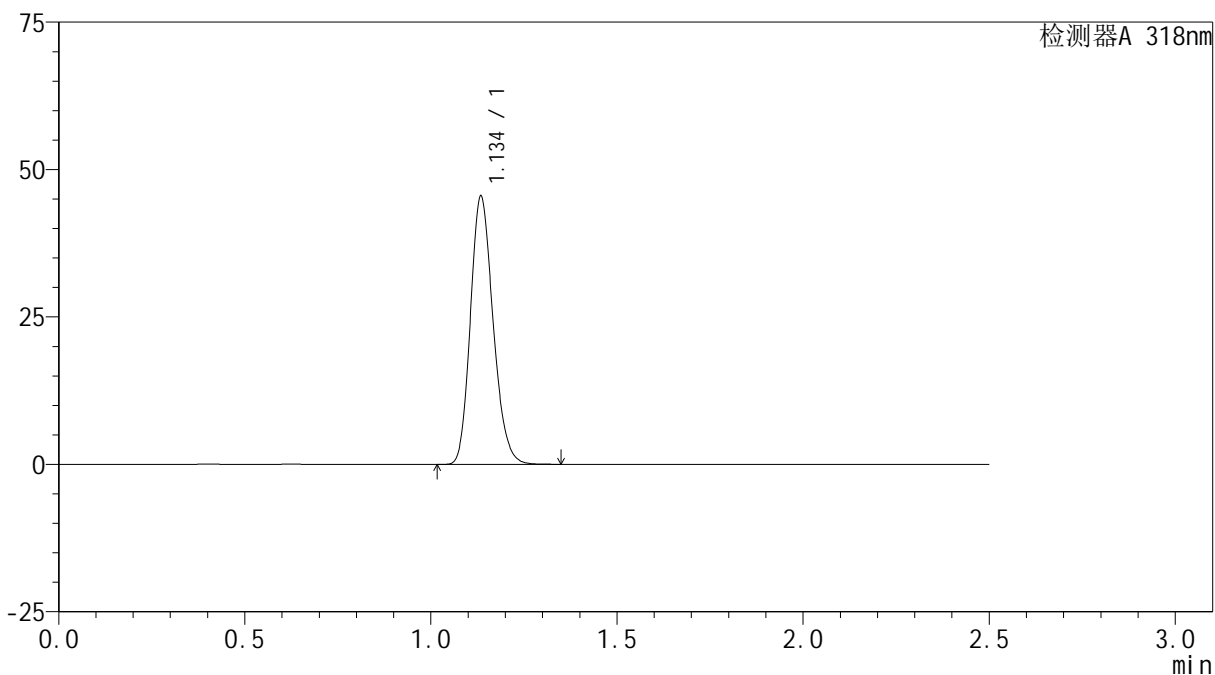

## &lt;峰表&gt;

检测器A 318nm

峰号	保留时间	面积	面积%	高度	理论塔板数(USP)	拖尾因子	分离度(USP)
1	1.134	193139	100.000	44980	1650	1.192	--
总计		193139	100.000	44980			

## &lt;样品信息&gt;

色谱柱 : XB-C18(50mm\*4.6mm,5 $\mu$ m) 流速:1.5ml/min  
柱温 : 30 $^{\circ}$ C 波长:318nm  
数据文件名: RC\$JSS-222 - 0-63/27-232-3 - zzp-24121201-2p-rcqx-jf50z-pH3.8jz-dz1-5.lcd  
方法文件名: RC\$JSS-222 - JSS-222-rcqx-FX276.lcm  
批处理文件名: RC\$JSS-222 - JSS-222-20241214-FX276.lcb  
样品瓶号: 2-18  
进样体积: 10  $\mu$ l 版本号:6.115  
分析时间: 2024/12/14 17:31:52 实验者: jiangjinwei  
处理时间 (V3) : 2024/12/16 13:15:03 处理者: jiangjinwei  
仪器型号: SHIMADZU LC-2050C(FX276)

## &lt;色谱图&gt;

mV

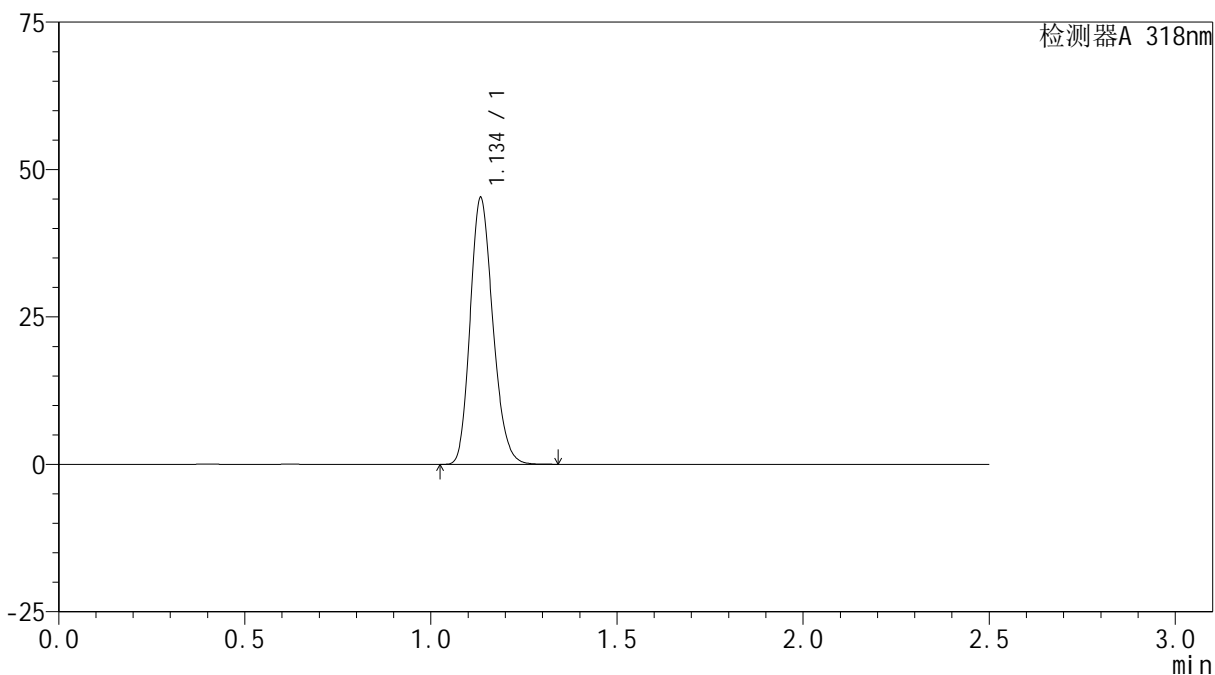

## &lt;峰表&gt;

检测器A 318nm

峰号	保留时间	面积	面积%	高度	理论塔板数(USP)	拖尾因子	分离度(USP)
1	1.134	192068	100.000	44872	1648	1.193	--
总计		192068	100.000	44872			

## &lt;样品信息&gt;

色谱柱 : XB-C18(50mm\*4.6mm,5 $\mu$ m) 流速:1.5ml/min  
柱温 : 30 $^{\circ}$ C 波长:318nm  
数据文件名: RC\$JSS-222 - 0-63/27-233-3 - zzp-24121201-2p-rcqx-jf50z-pH3.8jz-5min-P1.lcd  
方法文件名: RC\$JSS-222 - JSS-222-rcqx-FX276.lcm  
批处理文件名: RC\$JSS-222 - JSS-222-20241214-FX276.lcb  
样品瓶号: 2-1  
进样体积: 10  $\mu$ l 版本号:6.115  
分析时间: 2024/12/14 17:34:45 实验者: jiangjinwei  
处理时间 (V3) : 2024/12/16 13:15:05 处理者: jiangjinwei  
仪器型号: SHIMADZU LC-2050C(FX276)

## &lt;色谱图&gt;

mV

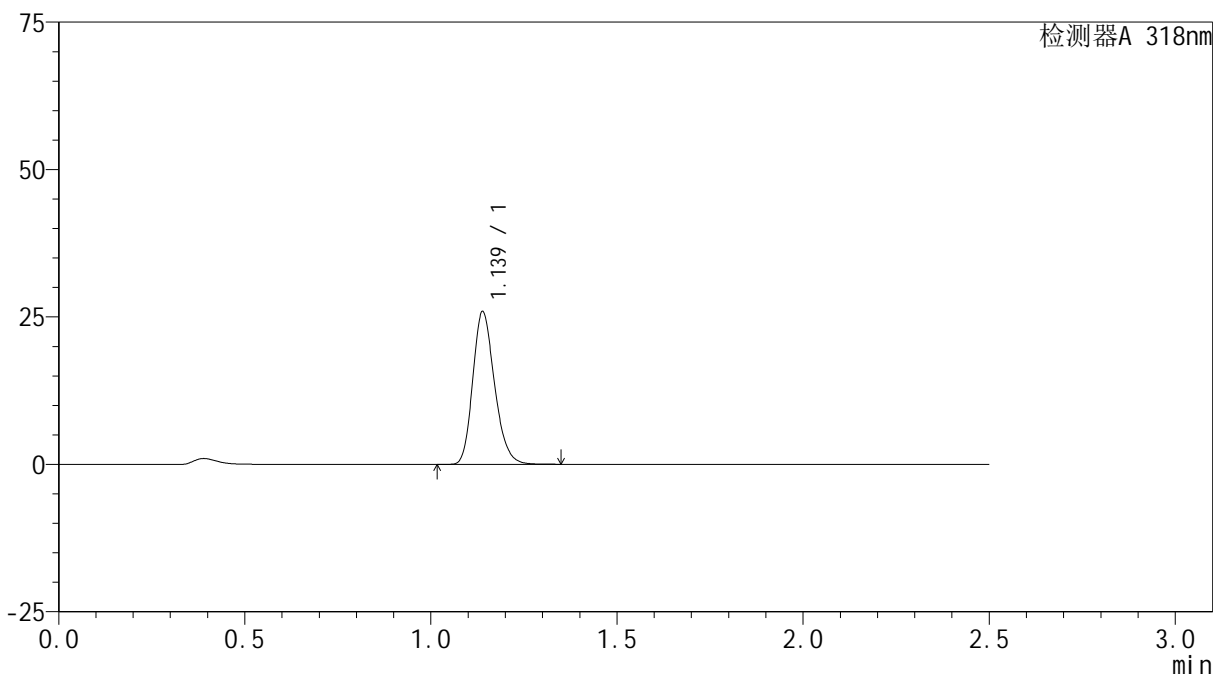

## &lt;峰表&gt;

检测器A 318nm

峰号	保留时间	面积	面积%	高度	理论塔板数(USP)	拖尾因子	分离度(USP)
1	1.139	105448	100.000	25896	1823	1.216	--
总计		105448	100.000	25896			



# JSS-222

## <样品信息>

色谱柱 : XB-C18(50mm\*4.6mm,5µm)      流速:1.5ml/min  
 柱温 : 30°C      波长:318nm  
 数据文件名: RC\$JSS-222 - 0-63/27-234-3 - zzp-24121201-2p-rcqx-jf50z-pH3.8jz-5min-P2.lcd  
 方法文件名: RC\$JSS-222 - JSS-222-rcqx-FX276.lcm  
 批处理文件名: RC\$JSS-222 - JSS-222-20241214-FX276.lcb  
 样品瓶号: 2-10  
 进样体积: 10 µl      版本号:6.115  
 分析时间: 2024/12/14 17:37:38      实验者: jiangjinwei  
 处理时间 (V3) : 2024/12/16 13:15:08      处理者: jiangjinwei  
 仪器型号: SHIMADZU LC-2050C(FX276)

## <色谱图>

mV

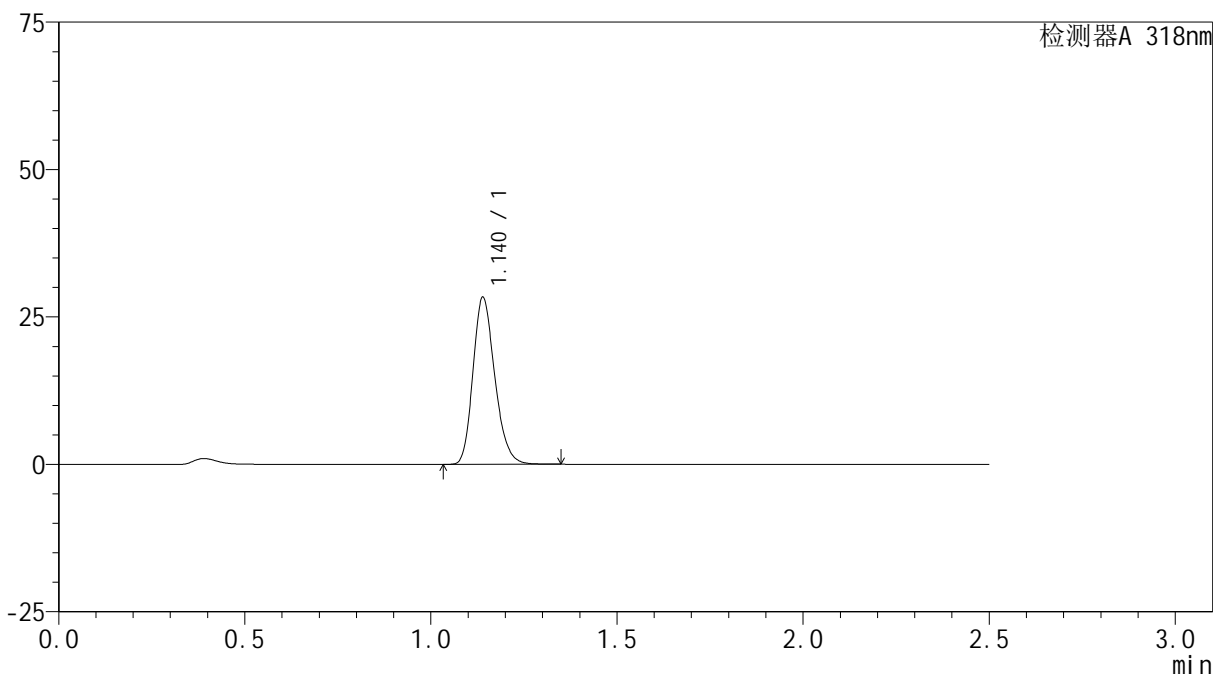

## <峰表>

检测器A 318nm

峰号	保留时间	面积	面积%	高度	理论塔板数(USP)	拖尾因子	分离度(USP)
1	1.140	115620	100.000	28296	1814	1.217	--
总计		115620	100.000	28296			



# JSS-222

## <样品信息>

色谱柱 : XB-C18(50mm\*4.6mm,5µm)      流速:1.5ml/min  
 柱温 : 30°C      波长:318nm  
 数据文件名: RC\$JSS-222 - 0-63/27-235-3 - zzp-24121201-2p-rcqx-jf50z-pH3.8jz-5min-P3.lcd  
 方法文件名: RC\$JSS-222 - JSS-222-rcqx-FX276.lcm  
 批处理文件名: RC\$JSS-222 - JSS-222-20241214-FX276.lcb  
 样品瓶号: 2-19  
 进样体积: 10 µl      版本号:6.115  
 分析时间: 2024/12/14 17:40:31      实验者: jiangjinwei  
 处理时间 (V3): 2024/12/16 13:15:11      处理者: jiangjinwei  
 仪器型号: SHIMADZU LC-2050C(FX276)

## <色谱图>

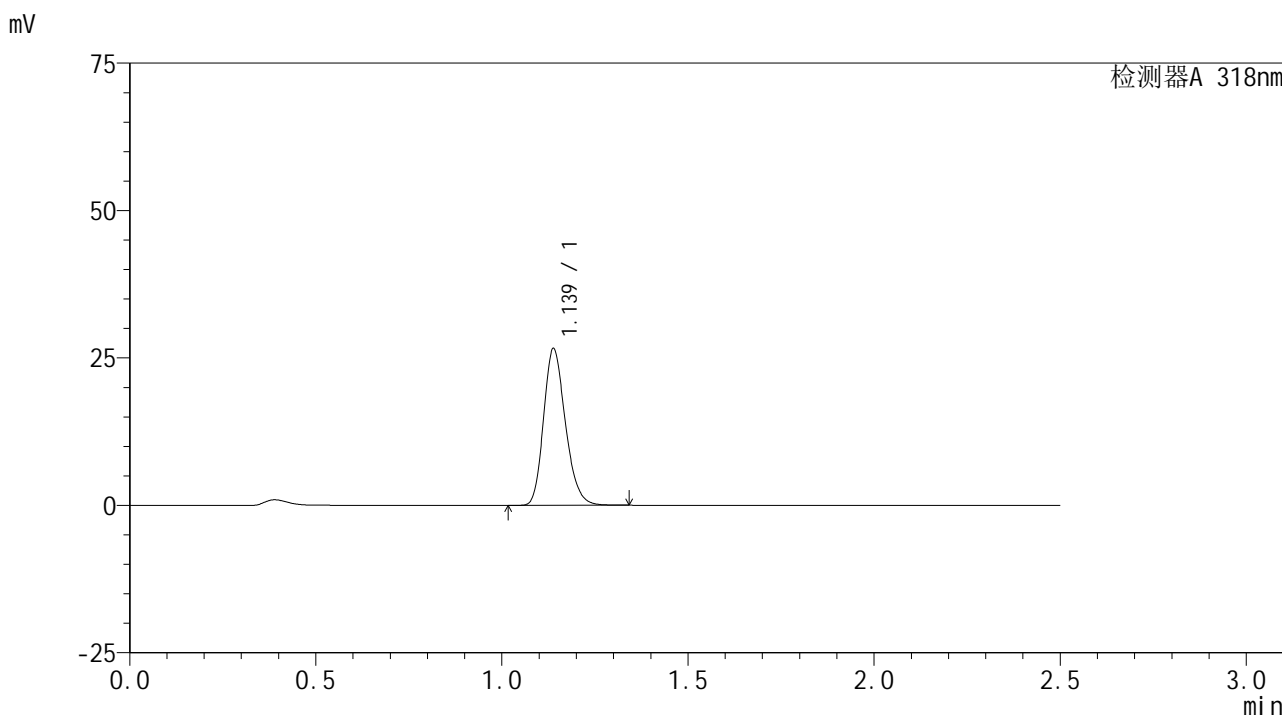

## <峰表>

检测器A 318nm

峰号	保留时间	面积	面积%	高度	理论塔板数(USP)	拖尾因子	分离度(USP)
1	1.139	108451	100.000	26572	1808	1.217	--
总计		108451	100.000	26572			



# JSS-222

## <样品信息>

色谱柱 : XB-C18(50mm\*4.6mm,5µm)      流速:1.5ml/min  
 柱温 : 30°C      波长:318nm  
 数据文件名: RC\$JSS-222 - 0-63/27-236-3 - zzp-24121201-2p-rcqx-jf50z-pH3.8jz-5min-P4.lcd  
 方法文件名: RC\$JSS-222 - JSS-222-rcqx-FX276.lcm  
 批处理文件名: RC\$JSS-222 - JSS-222-20241214-FX276.lcb  
 样品瓶号: 2-28  
 进样体积: 10 µl      版本号:6.115  
 分析时间: 2024/12/14 17:43:24      实验者: jiangjinwei  
 处理时间 (V3) : 2024/12/16 13:15:14      处理者: jiangjinwei  
 仪器型号: SHIMADZU LC-2050C(FX276)

## <色谱图>

mV

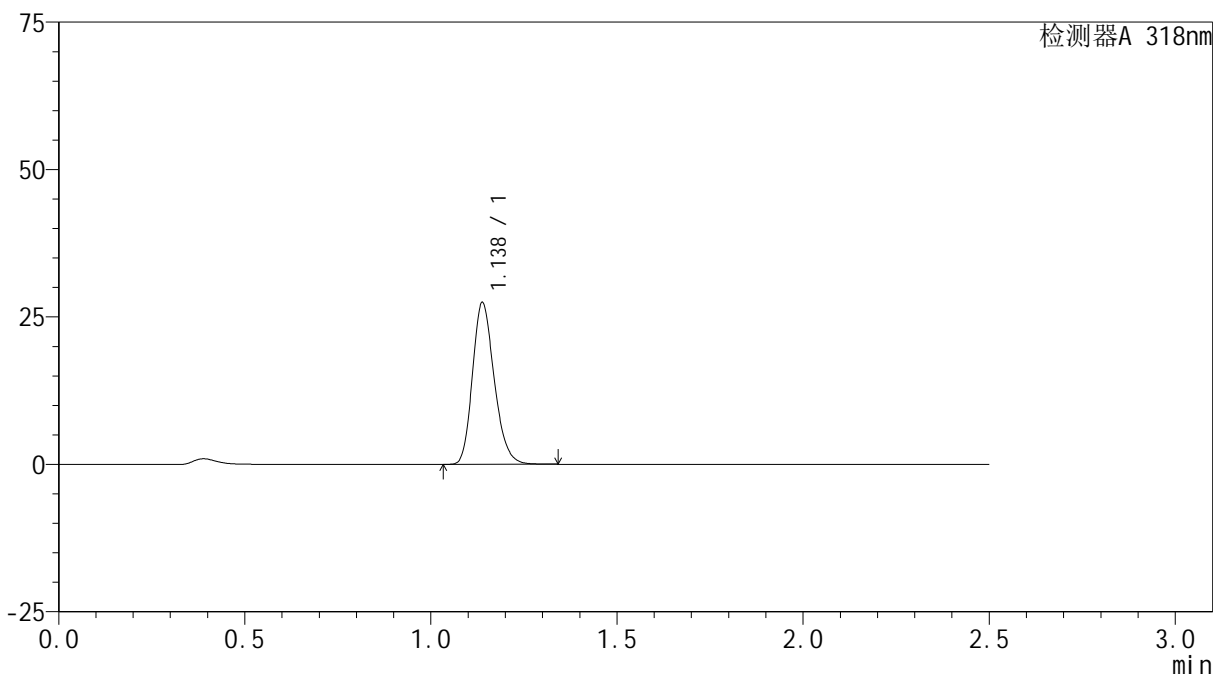

## <峰表>

检测器A 318nm

峰号	保留时间	面积	面积%	高度	理论塔板数(USP)	拖尾因子	分离度(USP)
1	1.138	111734	100.000	27444	1818	1.214	--
总计		111734	100.000	27444			



# JSS-222

## <样品信息>

色谱柱 : XB-C18(50mm\*4.6mm,5µm)      流速:1.5ml/min  
 柱温 : 30°C      波长:318nm  
 数据文件名: RC\$JSS-222 - 0-63/27-237-3 - zzp-24121201-2p-rcqx-jf50z-pH3.8jz-5min-P5.lcd  
 方法文件名: RC\$JSS-222 - JSS-222-rcqx-FX276.lcm  
 批处理文件名: RC\$JSS-222 - JSS-222-20241214-FX276.lcb  
 样品瓶号: 2-37  
 进样体积: 10 µl      版本号:6.115  
 分析时间: 2024/12/14 17:46:17      实验者: jiangjinwei  
 处理时间 (V3) : 2024/12/16 13:15:16      处理者: jiangjinwei  
 仪器型号: SHIMADZU LC-2050C(FX276)

## <色谱图>

mV

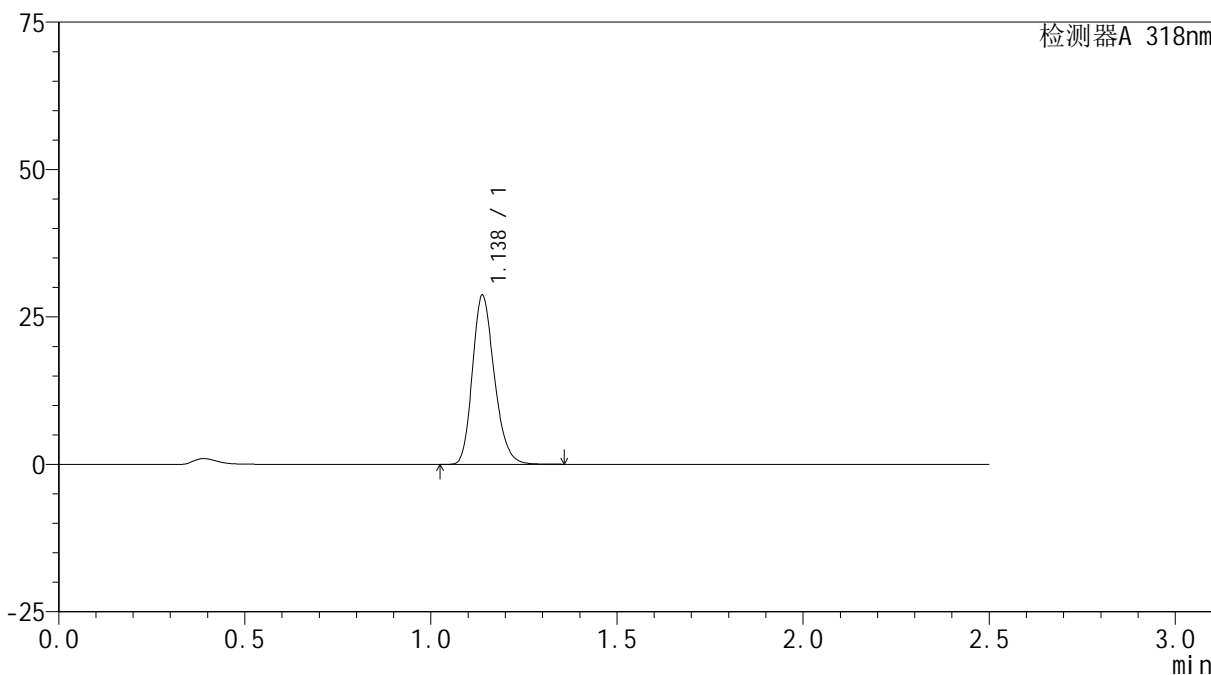

## <峰表>

检测器A 318nm

峰号	保留时间	面积	面积%	高度	理论塔板数(USP)	拖尾因子	分离度(USP)
1	1.138	117462	100.000	28683	1798	1.218	--
总计		117462	100.000	28683			

## &lt;样品信息&gt;

色谱柱 : XB-C18(50mm\*4.6mm,5 $\mu$ m) 流速:1.5ml/min  
柱温 : 30 $^{\circ}$ C 波长:318nm  
数据文件名: RC\$JSS-222 - 0-63/27-238-3 - zzp-24121201-2p-rcqx-jf50z-pH3.8jz-5min-P6.lcd  
方法文件名: RC\$JSS-222 - JSS-222-rcqx-FX276.lcm  
批处理文件名: RC\$JSS-222 - JSS-222-20241214-FX276.lcb  
样品瓶号: 2-46  
进样体积: 10  $\mu$ l 版本号:6.115  
分析时间: 2024/12/14 17:49:10 实验者: jiangjinwei  
处理时间 (V3) : 2024/12/16 13:15:19 处理者: jiangjinwei  
仪器型号: SHIMADZU LC-2050C(FX276)

## &lt;色谱图&gt;

mV

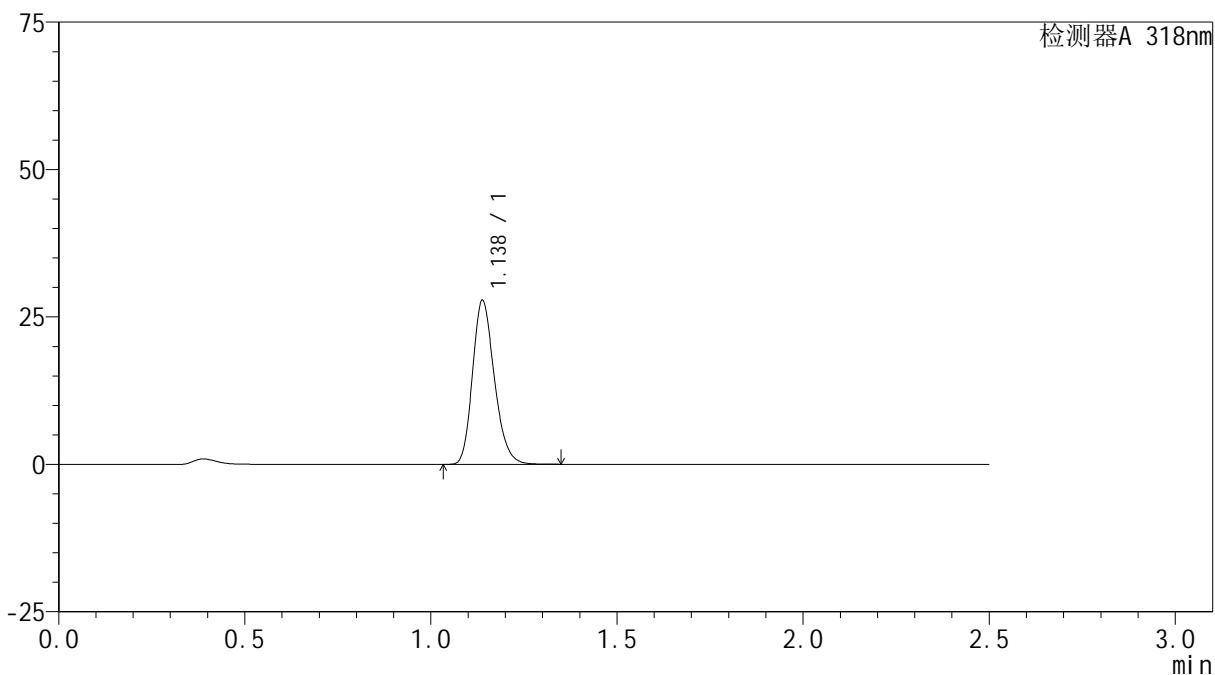

## &lt;峰表&gt;

检测器A 318nm

峰号	保留时间	面积	面积%	高度	理论塔板数(USP)	拖尾因子	分离度(USP)
1	1.138	113605	100.000	27809	1806	1.216	--
总计		113605	100.000	27809			



# JSS-222

## <样品信息>

色谱柱 : XB-C18(50mm\*4.6mm,5µm)      流速:1.5ml/min  
 柱温 : 30°C      波长:318nm  
 数据文件名: RC\$JSS-222 - 0-63/27-239-3 - zzp-24121201-2p-rcqx-jf50z-pH3.8jz-10min-P1.lcd  
 方法文件名: RC\$JSS-222 - JSS-222-rcqx-FX276.lcm  
 批处理文件名: RC\$JSS-222 - JSS-222-20241214-FX276.lcb  
 样品瓶号: 2-2  
 进样体积: 10 µl      版本号:6.115  
 分析时间: 2024/12/14 17:52:03      实验者: jiangjinwei  
 处理时间 (V3) : 2024/12/16 13:15:22      处理者: jiangjinwei  
 仪器型号: SHIMADZU LC-2050C(FX276)

## <色谱图>

mV

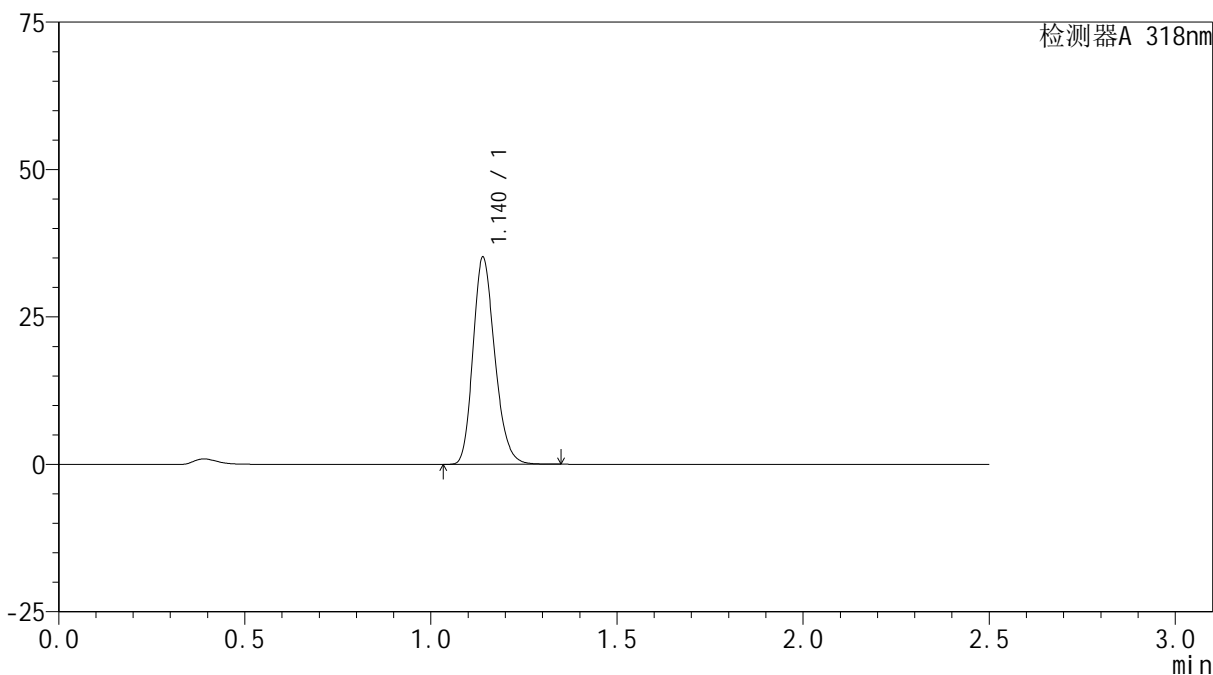

## <峰表>

检测器A 318nm

峰号	保留时间	面积	面积%	高度	理论塔板数(USP)	拖尾因子	分离度(USP)
1	1.140	143234	100.000	35070	1817	1.211	--
总计		143234	100.000	35070			



# JSS-222

## <样品信息>

色谱柱 : XB-C18(50mm\*4.6mm,5μm)      流速:1.5ml/min  
 柱温 : 30°C      波长:318nm  
 数据文件名: RC\$JSS-222 - 0-63/27-240-3 - zzp-24121201-2p-rcqx-jf50z-pH3.8jz-10min-P2.lcd  
 方法文件名: RC\$JSS-222 - JSS-222-rcqx-FX276.lcm  
 批处理文件名: RC\$JSS-222 - JSS-222-20241214-FX276.lcb  
 样品瓶号: 2-11  
 进样体积: 10 μl      版本号:6.115  
 分析时间: 2024/12/14 17:54:56      实验者: jiangjinwei  
 处理时间 (V3) : 2024/12/16 13:15:25      处理者: jiangjinwei  
 仪器型号: SHIMADZU LC-2050C(FX276)

## <色谱图>

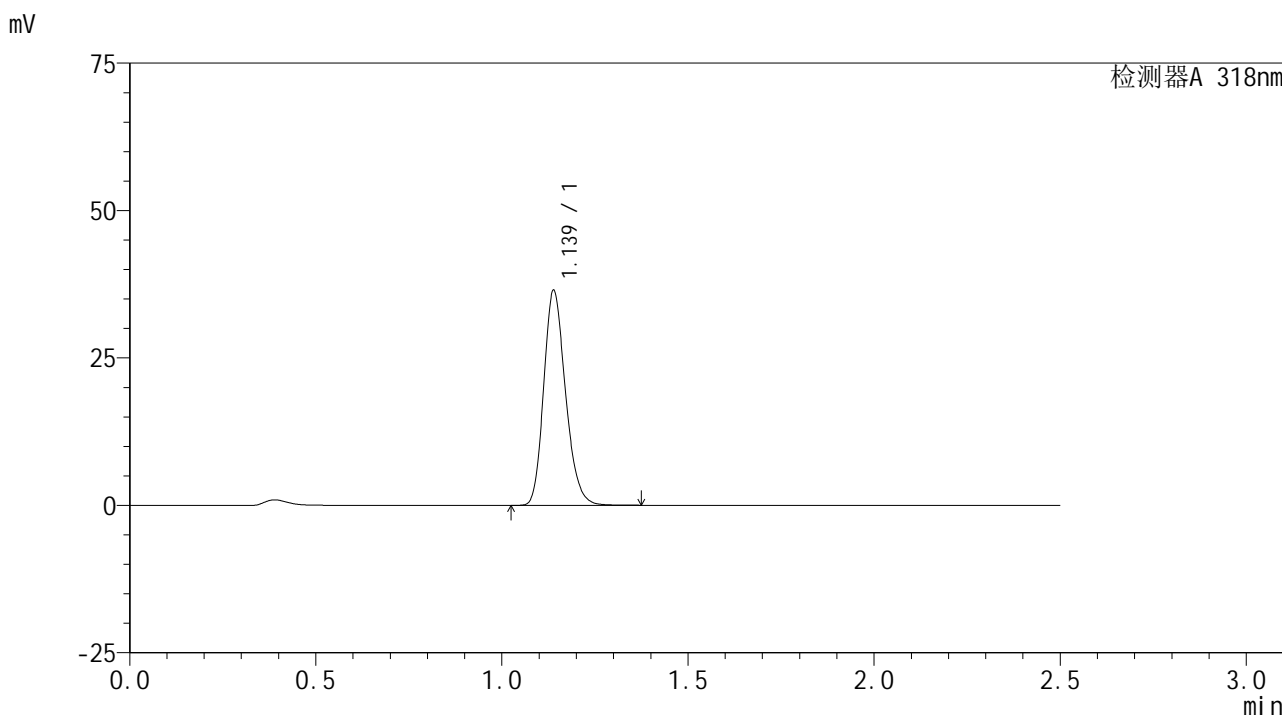

## <峰表>

检测器A 318nm

峰号	保留时间	面积	面积%	高度	理论塔板数(USP)	拖尾因子	分离度(USP)
1	1.139	148606	100.000	36435	1817	1.210	--
总计		148606	100.000	36435			



# JSS-222

## <样品信息>

色谱柱 : XB-C18(50mm\*4.6mm,5µm)      流速:1.5ml/min  
 柱温 : 30°C      波长:318nm  
 数据文件名: RC\$JSS-222 - 0-63/27-241-3 - zzp-24121201-2p-rcqx-jf50z-pH3.8jz-10min-P3.lcd  
 方法文件名: RC\$JSS-222 - JSS-222-rcqx-FX276.lcm  
 批处理文件名: RC\$JSS-222 - JSS-222-20241214-FX276.lcb  
 样品瓶号: 2-20  
 进样体积: 10 µl      版本号:6.115  
 分析时间: 2024/12/14 17:57:49      实验者: jiangjinwei  
 处理时间 (V3) : 2024/12/16 13:15:27      处理者: jiangjinwei  
 仪器型号: SHIMADZU LC-2050C(FX276)

## <色谱图>

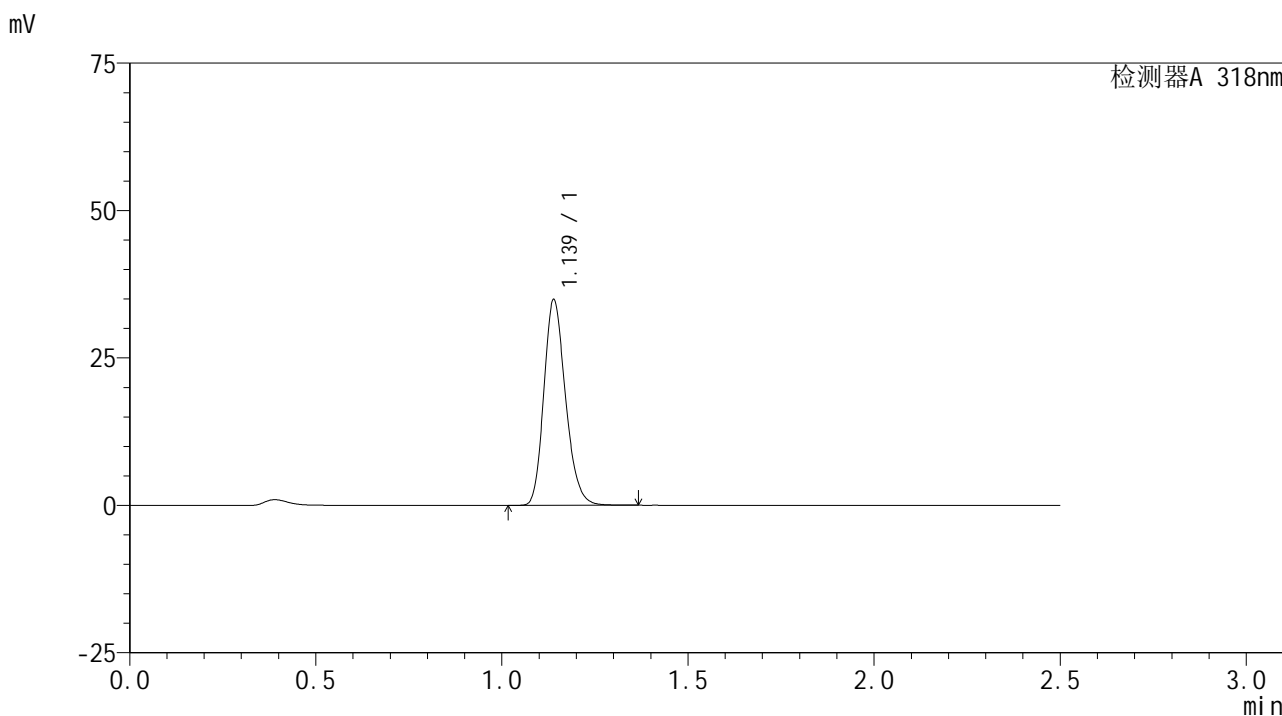

## <峰表>

检测器A 318nm

峰号	保留时间	面积	面积%	高度	理论塔板数(USP)	拖尾因子	分离度(USP)
1	1.139	141385	100.000	34857	1839	1.207	--
总计		141385	100.000	34857			



# JSS-222

## <样品信息>

色谱柱 : XB-C18(50mm\*4.6mm,5µm)      流速:1.5ml/min  
 柱温 : 30°C      波长:318nm  
 数据文件名: RC\$JSS-222 - 0-63/27-242-3 - zzp-24121201-2p-rcqx-jf50z-pH3.8jz-10min-P4.lcd  
 方法文件名: RC\$JSS-222 - JSS-222-rcqx-FX276.lcm  
 批处理文件名: RC\$JSS-222 - JSS-222-20241214-FX276.lcb  
 样品瓶号: 2-29  
 进样体积: 10 µl      版本号:6.115  
 分析时间: 2024/12/14 18:00:42      实验者: jiangjinwei  
 处理时间 (V3) : 2024/12/16 13:15:30      处理者: jiangjinwei  
 仪器型号: SHIMADZU LC-2050C(FX276)

## <色谱图>

mV

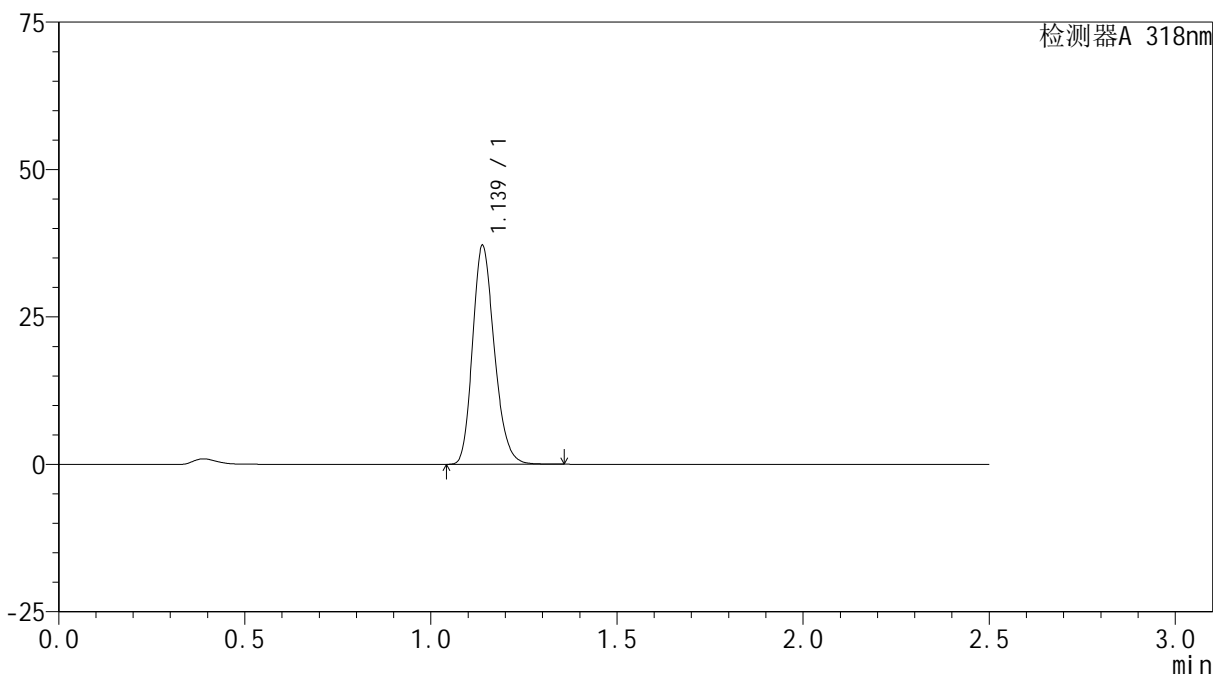

## <峰表>

检测器A 318nm

峰号	保留时间	面积	面积%	高度	理论塔板数(USP)	拖尾因子	分离度(USP)
1	1.139	151182	100.000	37102	1814	1.210	--
总计		151182	100.000	37102			



# JSS-222

## <样品信息>

色谱柱 : XB-C18(50mm\*4.6mm,5µm)      流速:1.5ml/min  
 柱温 : 30°C      波长:318nm  
 数据文件名: RC\$JSS-222 - 0-63/27-243-3 - zzp-24121201-2p-rcqx-jf50z-pH3.8jz-10min-P5.lcd  
 方法文件名: RC\$JSS-222 - JSS-222-rcqx-FX276.lcm  
 批处理文件名: RC\$JSS-222 - JSS-222-20241214-FX276.lcb  
 样品瓶号: 2-38  
 进样体积: 10 µl      版本号:6.115  
 分析时间: 2024/12/14 18:03:35      实验者: jiangjinwei  
 处理时间 (V3) : 2024/12/16 13:15:33      处理者: jiangjinwei  
 仪器型号: SHIMADZU LC-2050C(FX276)

## <色谱图>

mV

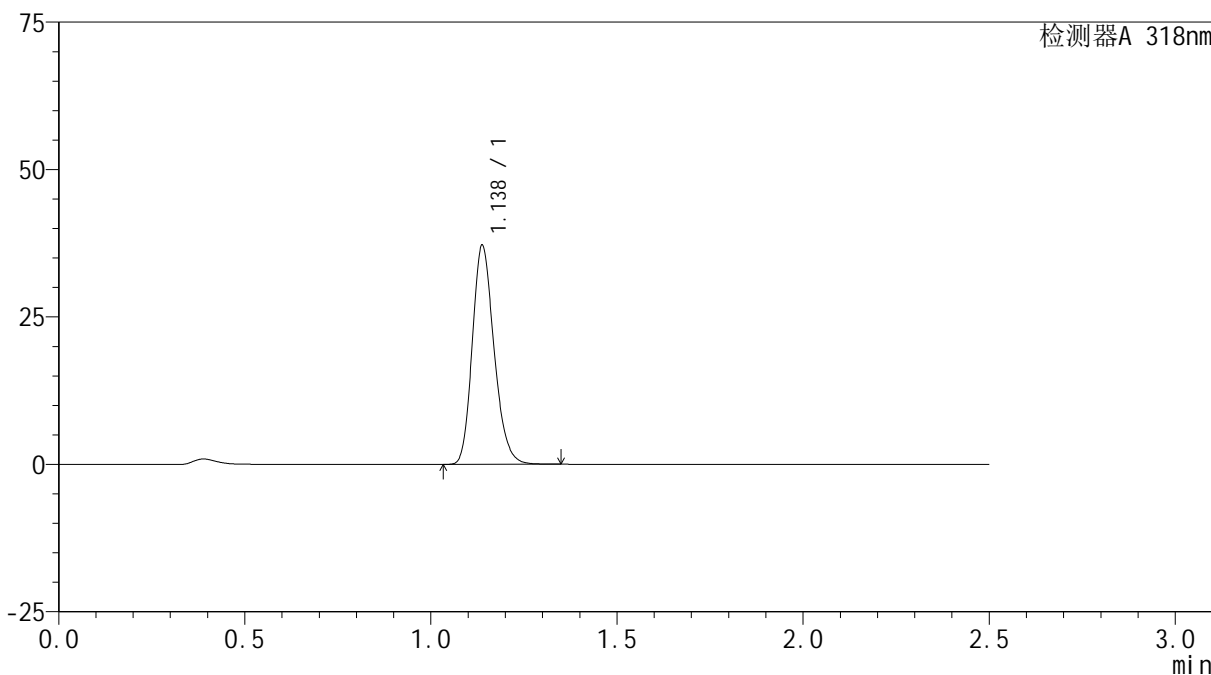

## <峰表>

检测器A 318nm

峰号	保留时间	面积	面积%	高度	理论塔板数(USP)	拖尾因子	分离度(USP)
1	1.138	151260	100.000	37124	1816	1.208	--
总计		151260	100.000	37124			

## &lt;样品信息&gt;

色谱柱 : XB-C18(50mm\*4.6mm,5 $\mu$ m) 流速:1.5ml/min  
柱温 : 30 $^{\circ}$ C 波长:318nm  
数据文件名: RC\$JSS-222 - 0-63/27-244-3 - zzp-24121201-2p-rcqx-jf50z-pH3.8jz-10min-P6.lcd  
方法文件名: RC\$JSS-222 - JSS-222-rcqx-FX276.lcm  
批处理文件名: RC\$JSS-222 - JSS-222-20241214-FX276.lcb  
样品瓶号: 2-47  
进样体积: 10  $\mu$ l 版本号:6.115  
分析时间: 2024/12/14 18:06:28 实验者: jiangjinwei  
处理时间 (V3) : 2024/12/16 13:15:36 处理者: jiangjinwei  
仪器型号: SHIMADZU LC-2050C(FX276)

## &lt;色谱图&gt;

mV

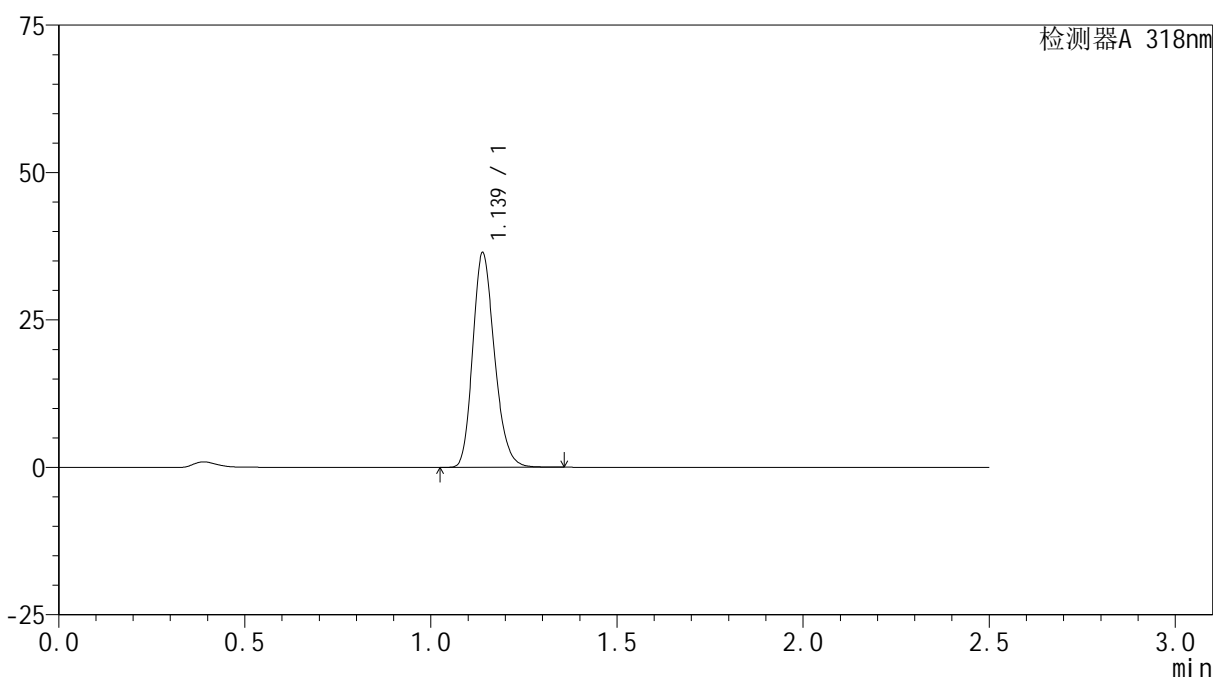

## &lt;峰表&gt;

检测器A 318nm

峰号	保留时间	面积	面积%	高度	理论塔板数(USP)	拖尾因子	分离度(USP)
1	1.139	148180	100.000	36365	1820	1.209	--
总计		148180	100.000	36365			



# JSS-222

## <样品信息>

色谱柱 : XB-C18(50mm\*4.6mm,5µm)      流速:1.5ml/min  
 柱温 : 30°C      波长:318nm  
 数据文件名: RC\$JSS-222 - 0-63/27-245-3 - zzp-24121201-2p-rcqx-jf50z-pH3.8jz-15min-P1.lcd  
 方法文件名: RC\$JSS-222 - JSS-222-rcqx-FX276.lcm  
 批处理文件名: RC\$JSS-222 - JSS-222-20241214-FX276.lcb  
 样品瓶号: 2-3  
 进样体积: 10 µl      版本号:6.115  
 分析时间: 2024/12/14 18:09:21      实验者: jiangjinwei  
 处理时间 (V3) : 2024/12/16 13:15:39      处理者: jiangjinwei  
 仪器型号: SHIMADZU LC-2050C(FX276)

## <色谱图>

mV

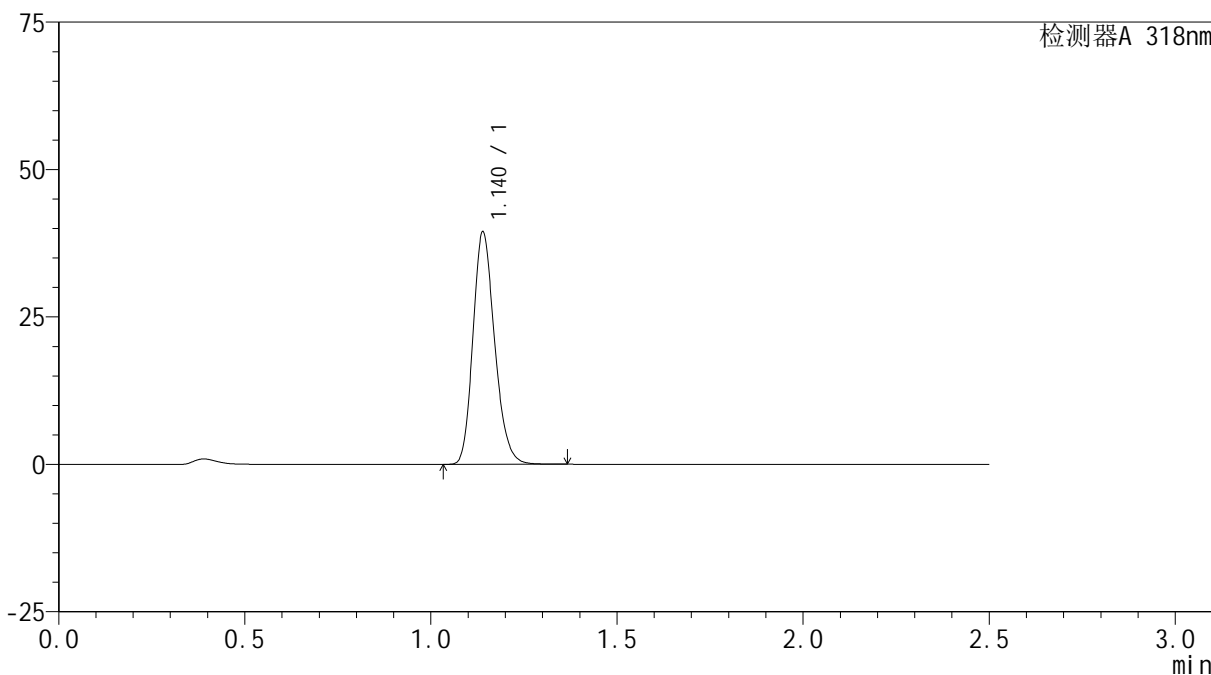

## <峰表>

检测器A 318nm

峰号	保留时间	面积	面积%	高度	理论塔板数(USP)	拖尾因子	分离度(USP)
1	1.140	159961	100.000	39364	1834	1.206	--
总计		159961	100.000	39364			



# JSS-222

## <样品信息>

色谱柱 : XB-C18(50mm\*4.6mm,5µm)      流速:1.5ml/min  
 柱温 : 30°C      波长:318nm  
 数据文件名: RC\$JSS-222 - 0-63/27-246-3 - zzp-24121201-2p-rcqx-jf50z-pH3.8jz-15min-P2.lcd  
 方法文件名: RC\$JSS-222 - JSS-222-rcqx-FX276.lcm  
 批处理文件名: RC\$JSS-222 - JSS-222-20241214-FX276.lcb  
 样品瓶号: 2-12  
 进样体积: 10 µl      版本号:6.115  
 分析时间: 2024/12/14 18:12:14      实验者: jiangjinwei  
 处理时间 (V3) : 2024/12/16 13:15:41      处理者: jiangjinwei  
 仪器型号: SHIMADZU LC-2050C(FX276)

## <色谱图>

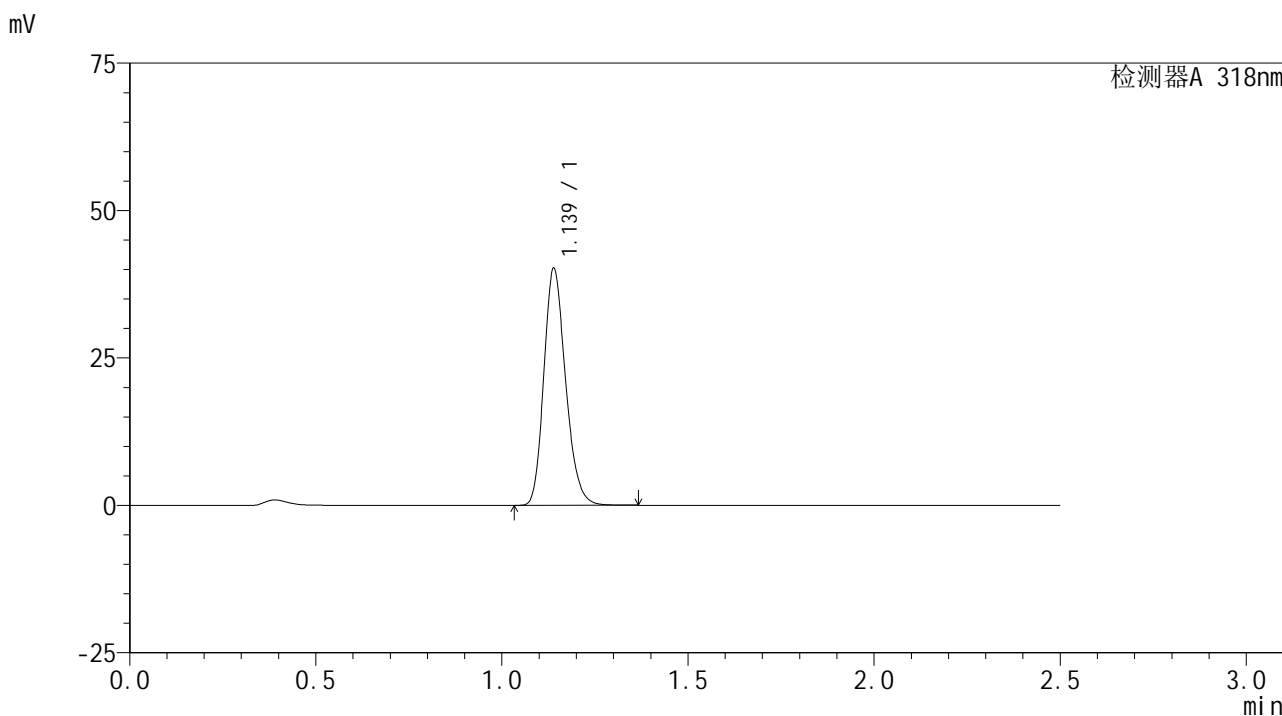

## <峰表>

检测器A 318nm

峰号	保留时间	面积	面积%	高度	理论塔板数(USP)	拖尾因子	分离度(USP)
1	1.139	163607	100.000	40159	1823	1.207	--
总计		163607	100.000	40159			

## &lt;样品信息&gt;

色谱柱 : XB-C18(50mm\*4.6mm,5 $\mu$ m) 流速:1.5ml/min  
柱温 : 30 $^{\circ}$ C 波长:318nm  
数据文件名: RC\$JSS-222 - 0-63/27-247-3 - zzp-24121201-2p-rcqx-jf50z-pH3.8jz-15min-P3.lcd  
方法文件名: RC\$JSS-222 - JSS-222-rcqx-FX276.lcm  
批处理文件名: RC\$JSS-222 - JSS-222-20241214-FX276.lcb  
样品瓶号: 2-21  
进样体积: 10  $\mu$ l 版本号:6.115  
分析时间: 2024/12/14 18:15:07 实验者: jiangjinwei  
处理时间 (V3) : 2024/12/16 13:15:44 处理者: jiangjinwei  
仪器型号: SHIMADZU LC-2050C(FX276)

## &lt;色谱图&gt;

mV

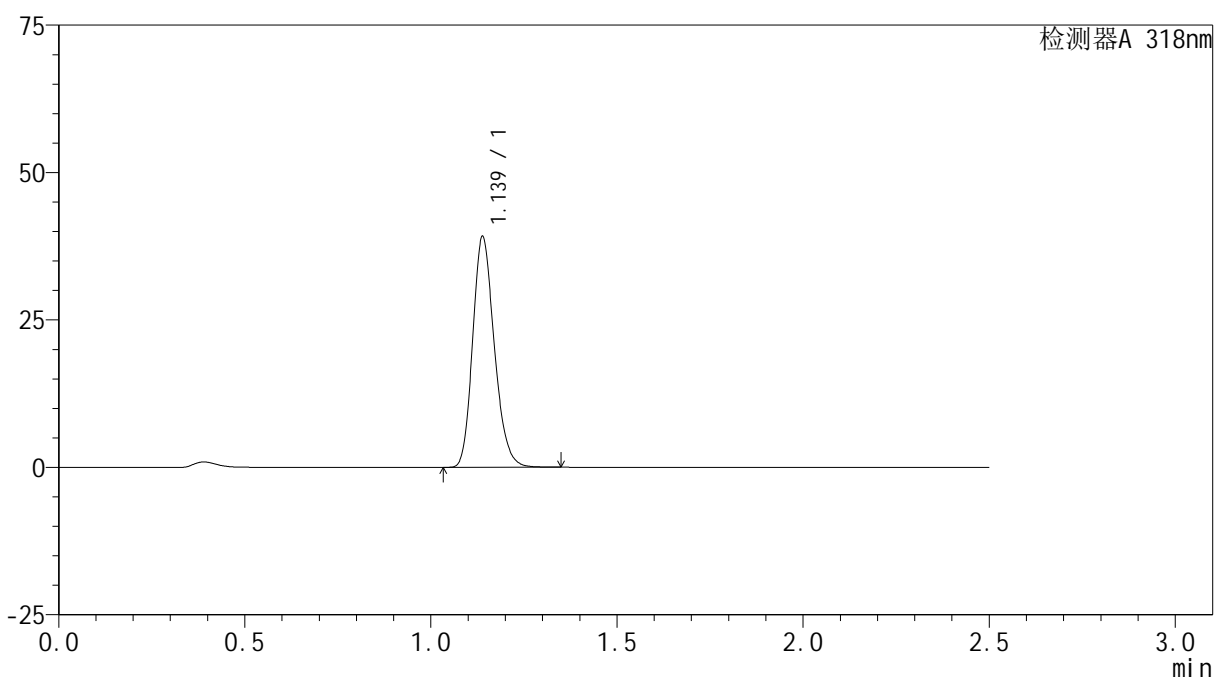

## &lt;峰表&gt;

检测器A 318nm

峰号	保留时间	面积	面积%	高度	理论塔板数(USP)	拖尾因子	分离度(USP)
1	1.139	158385	100.000	39105	1838	1.204	--
总计		158385	100.000	39105			

## &lt;样品信息&gt;

色谱柱 : XB-C18(50mm\*4.6mm,5 $\mu$ m) 流速:1.5ml/min  
柱温 : 30 $^{\circ}$ C 波长:318nm  
数据文件名: RC\$JSS-222 - 0-63/27-248-3 - zzp-24121201-2p-rcqx-jf50z-pH3.8jz-15min-P4.lcd  
方法文件名: RC\$JSS-222 - JSS-222-rcqx-FX276.lcm  
批处理文件名: RC\$JSS-222 - JSS-222-20241214-FX276.lcb  
样品瓶号: 2-30  
进样体积: 10  $\mu$ l 版本号:6.115  
分析时间: 2024/12/14 18:17:59 实验者: jiangjinwei  
处理时间 (V3): 2024/12/16 13:15:47 处理者: jiangjinwei  
仪器型号: SHIMADZU LC-2050C(FX276)

## &lt;色谱图&gt;

mV

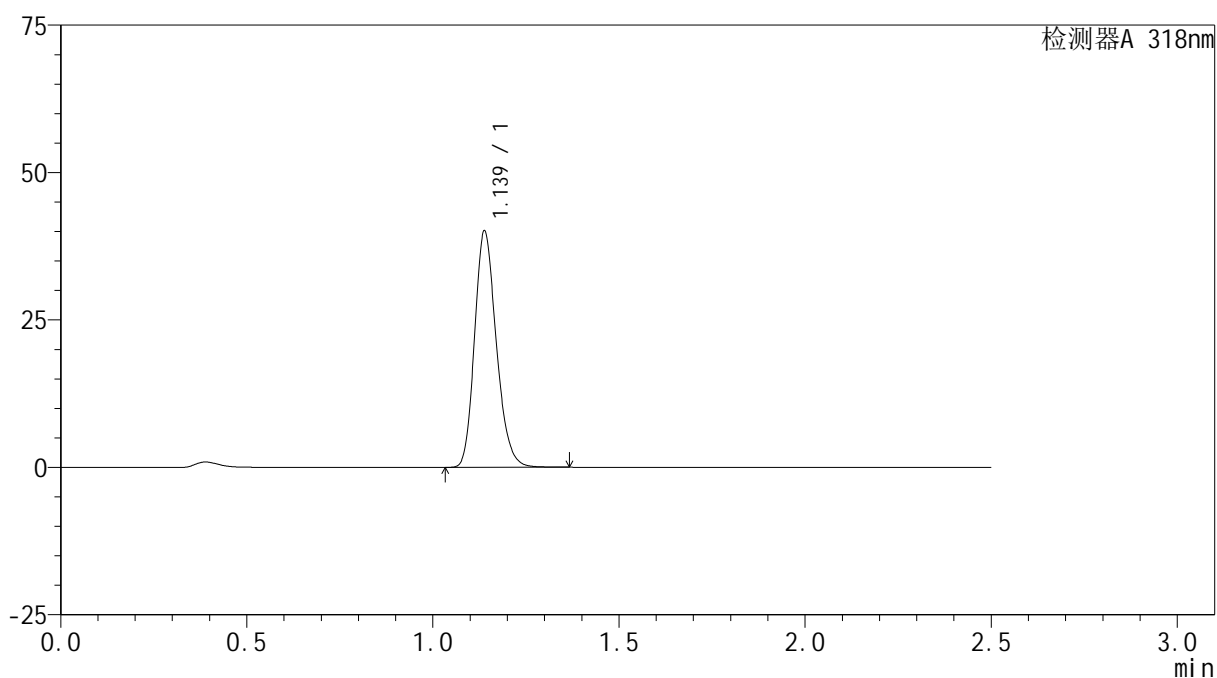

## &lt;峰表&gt;

检测器A 318nm

峰号	保留时间	面积	面积%	高度	理论塔板数(USP)	拖尾因子	分离度(USP)
1	1.139	163027	100.000	40062	1819	1.206	--
总计		163027	100.000	40062			

## &lt;样品信息&gt;

色谱柱 : XB-C18(50mm\*4.6mm,5 $\mu$ m) 流速:1.5ml/min  
柱温 : 30 $^{\circ}$ C 波长:318nm  
数据文件名: RC\$JSS-222 - 0-63/27-249-3 - zzp-24121201-2p-rcqx-jf50z-pH3.8jz-15min-P5.lcd  
方法文件名: RC\$JSS-222 - JSS-222-rcqx-FX276.lcm  
批处理文件名: RC\$JSS-222 - JSS-222-20241214-FX276.lcb  
样品瓶号: 2-39  
进样体积: 10  $\mu$ l 版本号:6.115  
分析时间: 2024/12/14 18:20:52 实验者: jiangjinwei  
处理时间 (V3) : 2024/12/16 13:15:50 处理者: jiangjinwei  
仪器型号: SHIMADZU LC-2050C(FX276)

## &lt;色谱图&gt;

mV

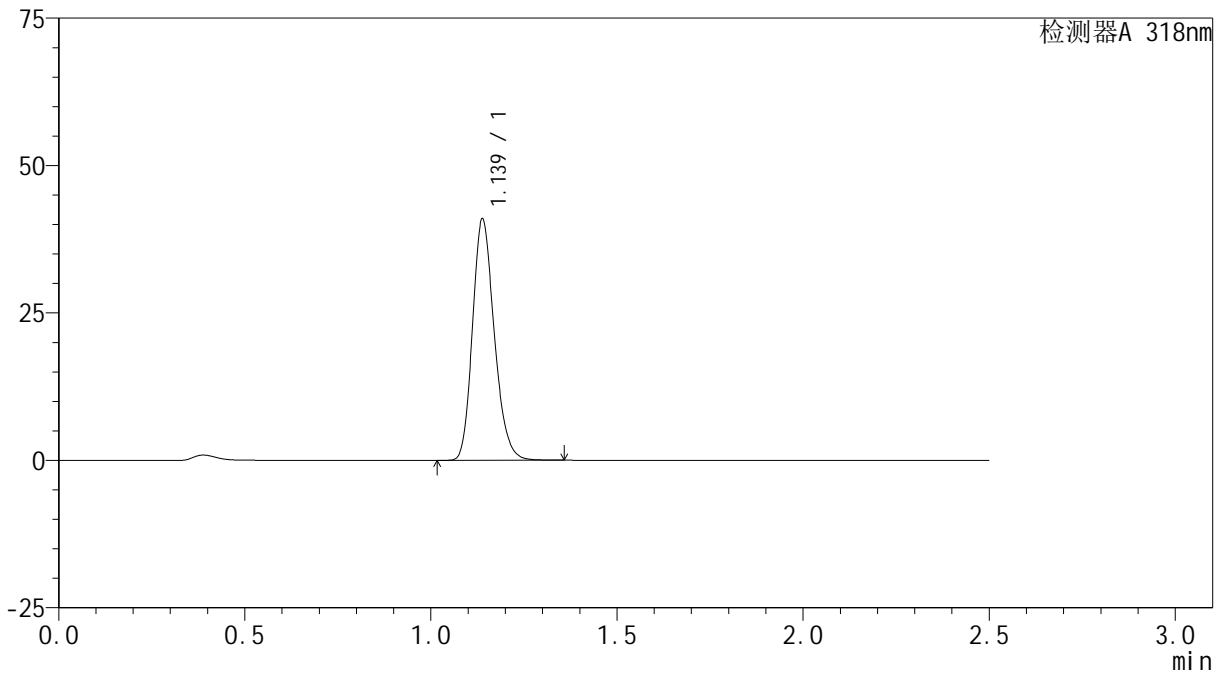

## &lt;峰表&gt;

检测器A 318nm

峰号	保留时间	面积	面积%	高度	理论塔板数(USP)	拖尾因子	分离度(USP)
1	1.139	166658	100.000	40920	1816	1.206	--
总计		166658	100.000	40920			

## &lt;样品信息&gt;

色谱柱 : XB-C18(50mm\*4.6mm,5 $\mu$ m) 流速:1.5ml/min  
柱温 : 30 $^{\circ}$ C 波长:318nm  
数据文件名: RC\$JSS-222 - 0-63/27-250-3 - zzp-24121201-2p-rcqx-jf50z-pH3.8jz-15min-P6.lcd  
方法文件名: RC\$JSS-222 - JSS-222-rcqx-FX276.lcm  
批处理文件名: RC\$JSS-222 - JSS-222-20241214-FX276.lcb  
样品瓶号: 2-48  
进样体积: 10  $\mu$ l 版本号:6.115  
分析时间: 2024/12/14 18:23:45 实验者: jiangjinwei  
处理时间 (V3) : 2024/12/16 13:15:53 处理者: jiangjinwei  
仪器型号: SHIMADZU LC-2050C(FX276)

## &lt;色谱图&gt;

mV

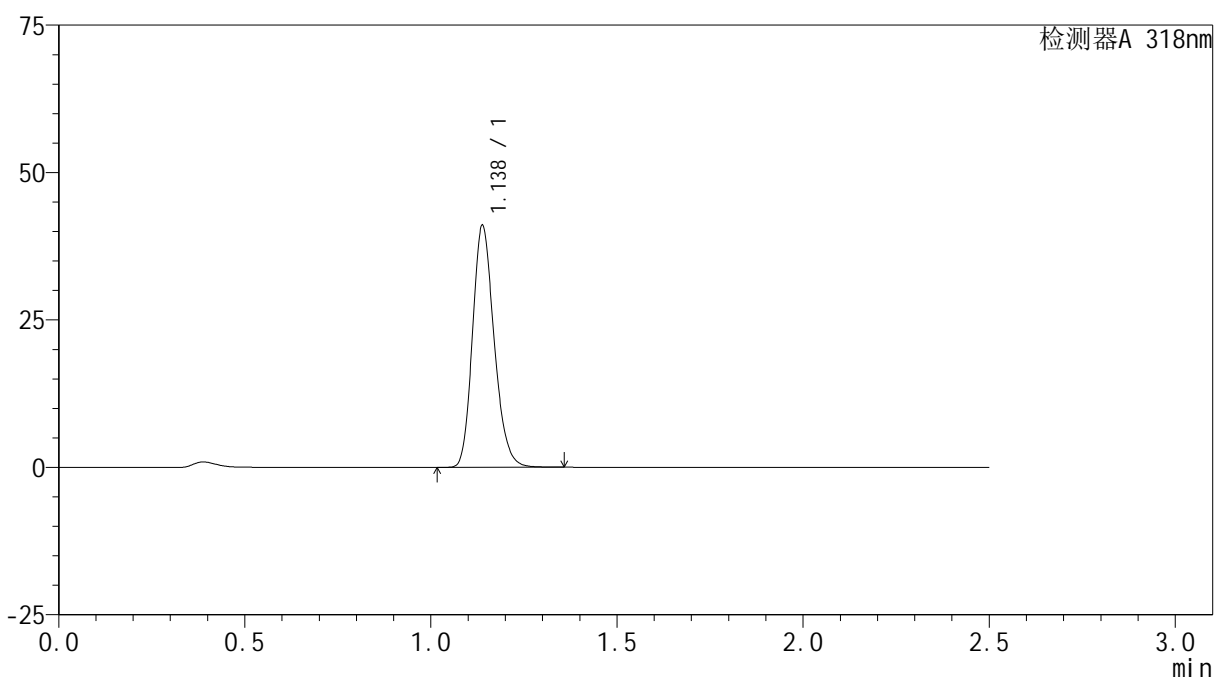

## &lt;峰表&gt;

检测器A 318nm

峰号	保留时间	面积	面积%	高度	理论塔板数(USP)	拖尾因子	分离度(USP)
1	1.138	165946	100.000	41005	1840	1.202	--
总计		165946	100.000	41005			

## &lt;样品信息&gt;

色谱柱 : XB-C18(50mm\*4.6mm,5 $\mu$ m) 流速:1.5ml/min  
柱温 : 30 $^{\circ}$ C 波长:318nm  
数据文件名: RC\$JSS-222 - 0-63/27-251-3 - zzp-24121201-2p-rcqx-jf50z-pH3.8jz-20min-P1.lcd  
方法文件名: RC\$JSS-222 - JSS-222-rcqx-FX276.lcm  
批处理文件名: RC\$JSS-222 - JSS-222-20241214-FX276.lcb  
样品瓶号: 2-4  
进样体积: 10  $\mu$ l 版本号:6.115  
分析时间: 2024/12/14 18:26:38 实验者: jiangjinwei  
处理时间 (V3) : 2024/12/16 13:15:56 处理者: jiangjinwei  
仪器型号: SHIMADZU LC-2050C(FX276)

## &lt;色谱图&gt;

mV

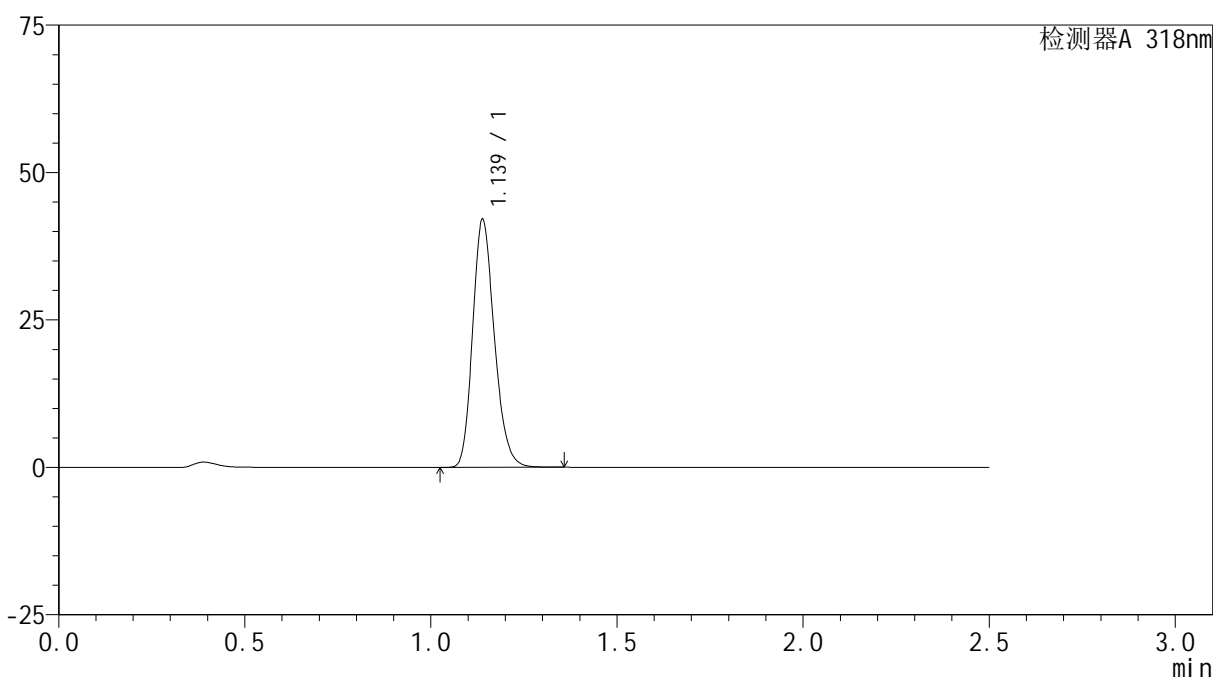

## &lt;峰表&gt;

检测器A 318nm

峰号	保留时间	面积	面积%	高度	理论塔板数(USP)	拖尾因子	分离度(USP)
1	1.139	170860	100.000	42025	1824	1.205	--
总计		170860	100.000	42025			

## &lt;样品信息&gt;

色谱柱 : XB-C18(50mm\*4.6mm,5 $\mu$ m) 流速:1.5ml/min  
柱温 : 30 $^{\circ}$ C 波长:318nm  
数据文件名: RC\$JSS-222 - 0-63/27-252-3 - zzp-24121201-2p-rcqx-jf50z-pH3.8jz-20min-P2.lcd  
方法文件名: RC\$JSS-222 - JSS-222-rcqx-FX276.lcm  
批处理文件名: RC\$JSS-222 - JSS-222-20241214-FX276.lcb  
样品瓶号: 2-13  
进样体积: 10  $\mu$ l 版本号:6.115  
分析时间: 2024/12/14 18:29:32 实验者: jiangjinwei  
处理时间 (V3) : 2024/12/16 13:15:58 处理者: jiangjinwei  
仪器型号: SHIMADZU LC-2050C(FX276)

## &lt;色谱图&gt;

mV

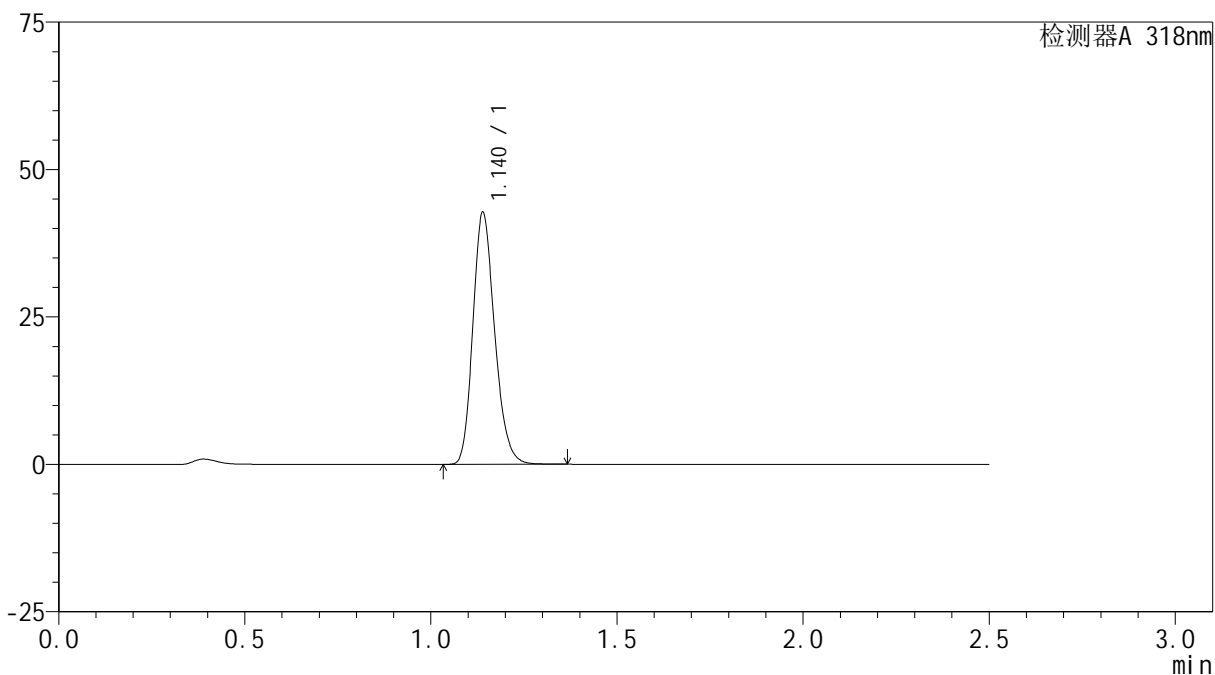

## &lt;峰表&gt;

检测器A 318nm

峰号	保留时间	面积	面积%	高度	理论塔板数(USP)	拖尾因子	分离度(USP)
1	1.140	174013	100.000	42672	1820	1.206	--
总计		174013	100.000	42672			

## &lt;样品信息&gt;

色谱柱 : XB-C18(50mm\*4.6mm,5 $\mu$ m) 流速:1.5ml/min  
柱温 : 30 $^{\circ}$ C 波长:318nm  
数据文件名: RC\$JSS-222 - 0-63/27-253-3 - zzp-24121201-2p-rcqx-jf50z-pH3.8jz-20min-P3.lcd  
方法文件名: RC\$JSS-222 - JSS-222-rcqx-FX276.lcm  
批处理文件名: RC\$JSS-222 - JSS-222-20241214-FX276.lcb  
样品瓶号: 2-22  
进样体积: 10  $\mu$ l 版本号:6.115  
分析时间: 2024/12/14 18:32:26 实验者: jiangjinwei  
处理时间 (V3): 2024/12/16 13:16:01 处理者: jiangjinwei  
仪器型号: SHIMADZU LC-2050C(FX276)

## &lt;色谱图&gt;

mV

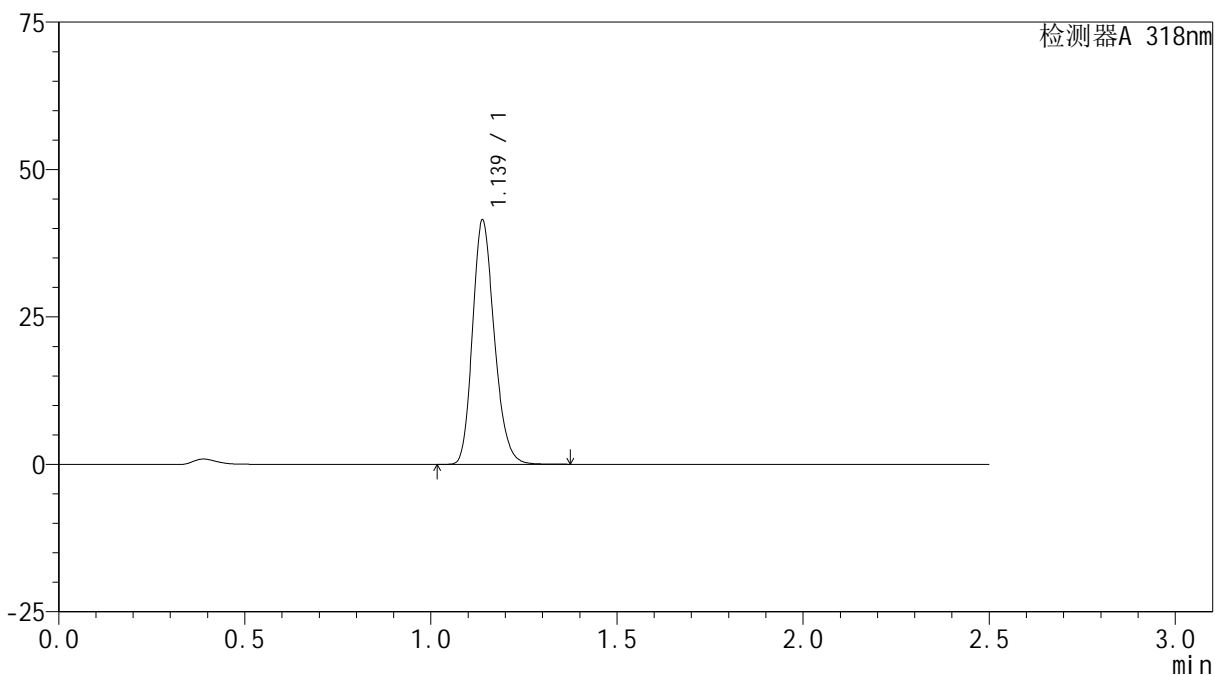

## &lt;峰表&gt;

检测器A 318nm

峰号	保留时间	面积	面积%	高度	理论塔板数(USP)	拖尾因子	分离度(USP)
1	1.139	168696	100.000	41421	1817	1.206	--
总计		168696	100.000	41421			



# JSS-222

## <样品信息>

色谱柱 : XB-C18(50mm\*4.6mm,5µm)      流速:1.5ml/min  
 柱温 : 30°C      波长:318nm  
 数据文件名: RC\$JSS-222 - 0-63/27-254-3 - zzp-24121201-2p-rcqx-jf50z-pH3.8jz-20min-P4.lcd  
 方法文件名: RC\$JSS-222 - JSS-222-rcqx-FX276.lcm  
 批处理文件名: RC\$JSS-222 - JSS-222-20241214-FX276.lcb  
 样品瓶号: 2-31  
 进样体积: 10 µl      版本号:6.115  
 分析时间: 2024/12/14 18:35:19      实验者: jiangjinwei  
 处理时间 (V3) : 2024/12/16 13:16:04      处理者: jiangjinwei  
 仪器型号: SHIMADZU LC-2050C(FX276)

## <色谱图>

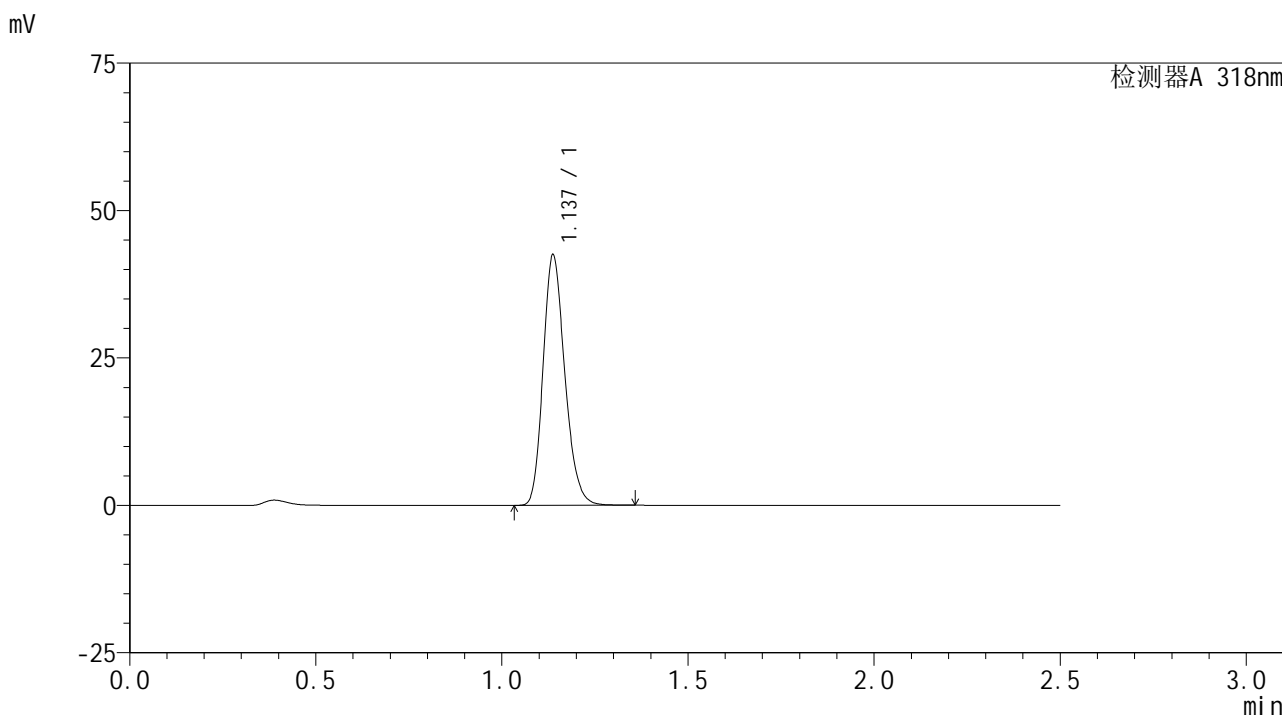

## <峰表>

检测器A 318nm

峰号	保留时间	面积	面积%	高度	理论塔板数(USP)	拖尾因子	分离度(USP)
1	1.137	172815	100.000	42444	1819	1.204	--
总计		172815	100.000	42444			



# JSS-222

## <样品信息>

色谱柱 : XB-C18(50mm\*4.6mm,5µm)      流速:1.5ml/min  
 柱温 : 30°C      波长:318nm  
 数据文件名: RC\$JSS-222 - 0-63/27-255-3 - zzp-24121201-2p-rcqx-jf50z-pH3.8jz-20min-P5.lcd  
 方法文件名: RC\$JSS-222 - JSS-222-rcqx-FX276.lcm  
 批处理文件名: RC\$JSS-222 - JSS-222-20241214-FX276.lcb  
 样品瓶号: 2-40  
 进样体积: 10 µl      版本号:6.115  
 分析时间: 2024/12/14 18:38:12      实验者: jiangjinwei  
 处理时间 (V3) : 2024/12/16 13:16:06      处理者: jiangjinwei  
 仪器型号: SHIMADZU LC-2050C(FX276)

## <色谱图>

mV

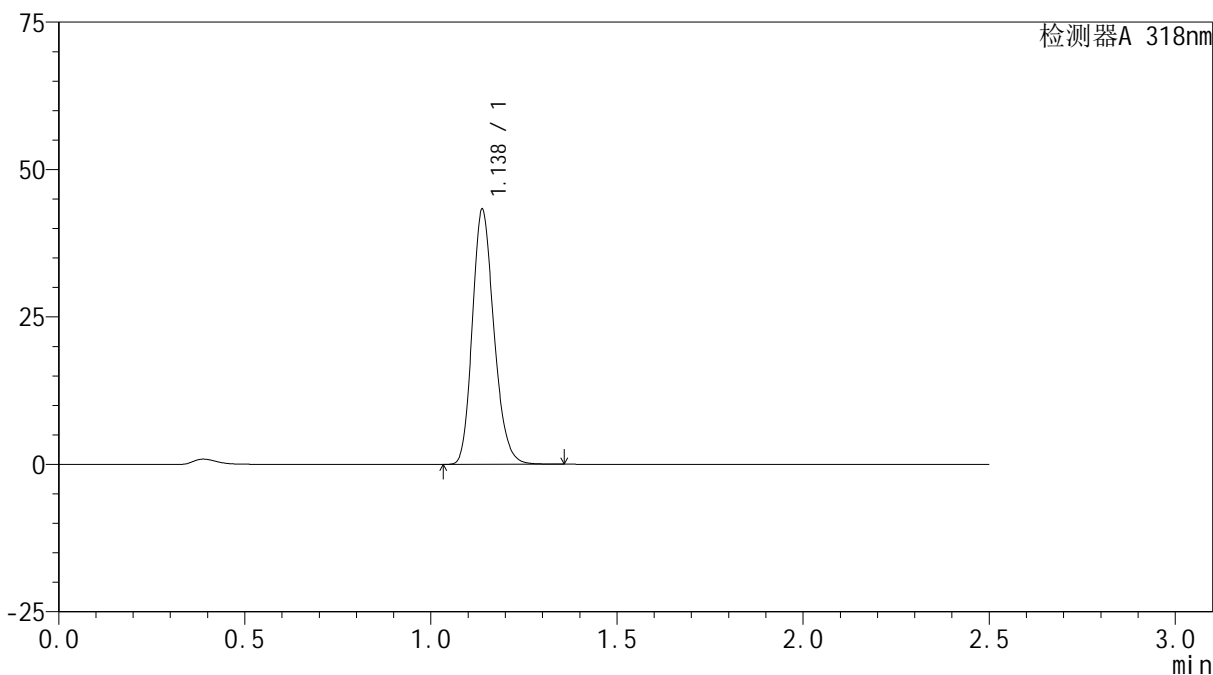

## <峰表>

检测器A 318nm

峰号	保留时间	面积	面积%	高度	理论塔板数(USP)	拖尾因子	分离度(USP)
1	1.138	174831	100.000	43207	1839	1.200	--
总计		174831	100.000	43207			



# JSS-222

## <样品信息>

色谱柱 : XB-C18(50mm\*4.6mm,5μm)      流速:1.5ml/min  
 柱温 : 30°C      波长:318nm  
 数据文件名: RC\$JSS-222 - 0-63/27-256-3 - zzp-24121201-2p-rcqx-jf50z-pH3.8jz-20min-P6.lcd  
 方法文件名: RC\$JSS-222 - JSS-222-rcqx-FX276.lcm  
 批处理文件名: RC\$JSS-222 - JSS-222-20241214-FX276.lcb  
 样品瓶号: 2-49  
 进样体积: 10 μl      版本号:6.115  
 分析时间: 2024/12/14 18:41:05      实验者: jiangjinwei  
 处理时间 (V3) : 2024/12/16 13:16:09      处理者: jiangjinwei  
 仪器型号: SHIMADZU LC-2050C(FX276)

## <色谱图>

mV

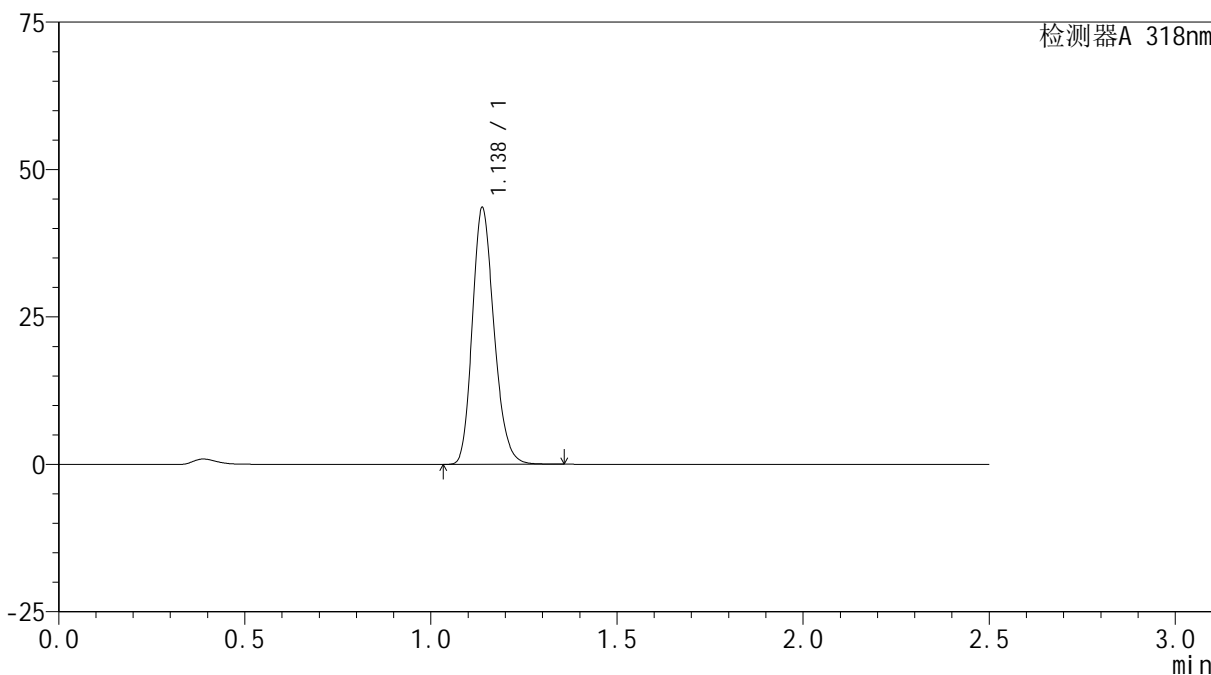

## <峰表>

检测器A 318nm

峰号	保留时间	面积	面积%	高度	理论塔板数(USP)	拖尾因子	分离度(USP)
1	1.138	177041	100.000	43512	1820	1.204	--
总计		177041	100.000	43512			



# JSS-222

## <样品信息>

色谱柱 : XB-C18(50mm\*4.6mm,5μm)      流速:1.5ml/min  
 柱温 : 30°C      波长:318nm  
 数据文件名: RC\$JSS-222 - 0-63/27-257-3 - zzp-24121201-2p-rcqx-jf50z-pH3.8jz-30min-P1.lcd  
 方法文件名: RC\$JSS-222 - JSS-222-rcqx-FX276.lcm  
 批处理文件名: RC\$JSS-222 - JSS-222-20241214-FX276.lcb  
 样品瓶号: 2-5  
 进样体积: 10 μl      版本号:6.115  
 分析时间: 2024/12/14 18:43:59      实验者: jiangjinwei  
 处理时间 (V3) : 2024/12/16 13:16:12      处理者: jiangjinwei  
 仪器型号: SHIMADZU LC-2050C(FX276)

## <色谱图>

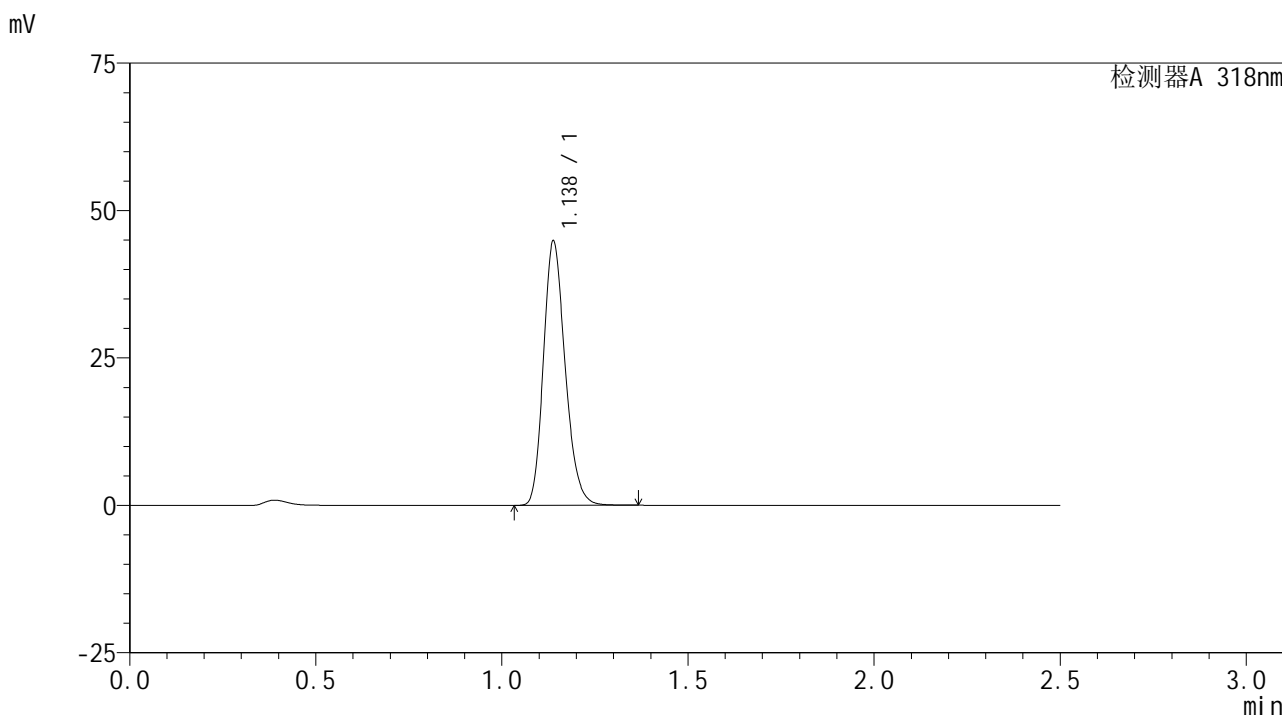

## <峰表>

检测器A 318nm

峰号	保留时间	面积	面积%	高度	理论塔板数(USP)	拖尾因子	分离度(USP)
1	1.138	182266	100.000	44802	1822	1.203	--
总计		182266	100.000	44802			

## &lt;样品信息&gt;

色谱柱 : XB-C18(50mm\*4.6mm,5 $\mu$ m) 流速:1.5ml/min  
柱温 : 30 $^{\circ}$ C 波长:318nm  
数据文件名: RC\$JSS-222 - 0-63/27-258-3 - zzp-24121201-2p-rcqx-jf50z-pH3.8jz-30min-P2.lcd  
方法文件名: RC\$JSS-222 - JSS-222-rcqx-FX276.lcm  
批处理文件名: RC\$JSS-222 - JSS-222-20241214-FX276.lcb  
样品瓶号: 2-14  
进样体积: 10  $\mu$ l 版本号:6.115  
分析时间: 2024/12/14 18:46:52 实验者: jiangjinwei  
处理时间 (V3): 2024/12/16 13:16:14 处理者: jiangjinwei  
仪器型号: SHIMADZU LC-2050C(FX276)

## &lt;色谱图&gt;

mV

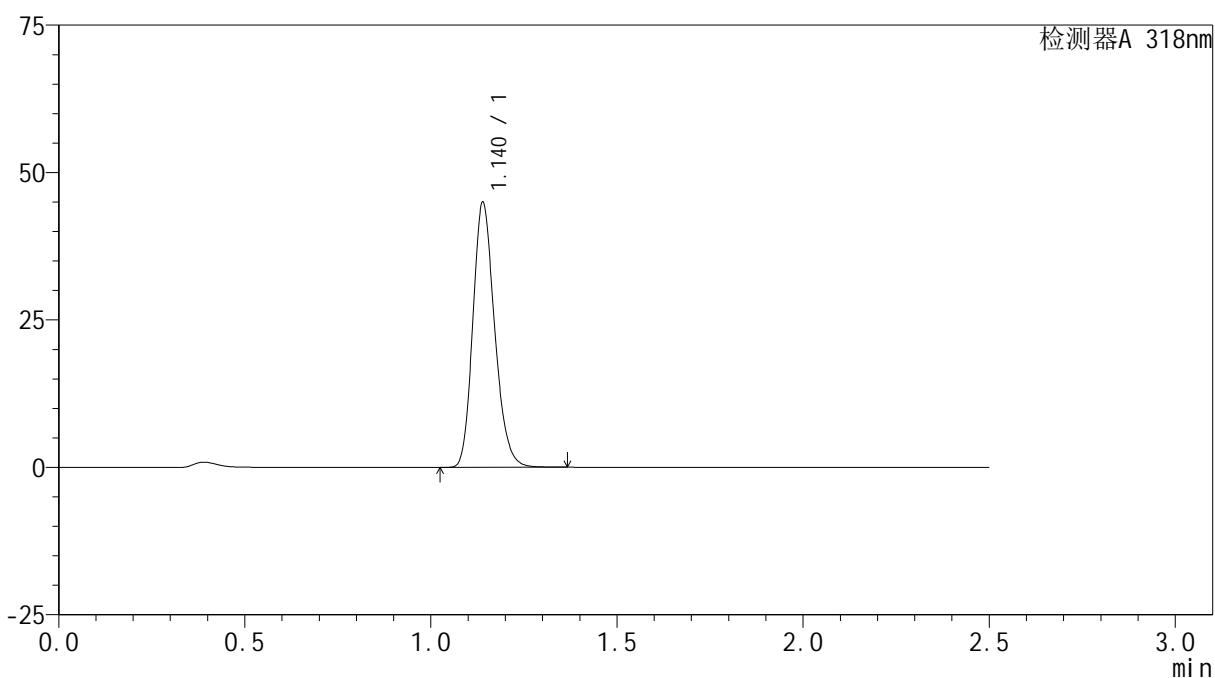

## &lt;峰表&gt;

检测器A 318nm

峰号	保留时间	面积	面积%	高度	理论塔板数(USP)	拖尾因子	分离度(USP)
1	1.140	183134	100.000	44876	1818	1.204	--
总计		183134	100.000	44876			



# JSS-222

## <样品信息>

色谱柱 : XB-C18(50mm\*4.6mm,5µm)      流速:1.5ml/min  
 柱温 : 30°C      波长:318nm  
 数据文件名: RC\$JSS-222 - 0-63/27-259-3 - zzp-24121201-2p-rcqx-jf50z-pH3.8jz-30min-P3.lcd  
 方法文件名: RC\$JSS-222 - JSS-222-rcqx-FX276.lcm  
 批处理文件名: RC\$JSS-222 - JSS-222-20241214-FX276.lcb  
 样品瓶号: 2-23  
 进样体积: 10 µl      版本号:6.115  
 分析时间: 2024/12/14 18:49:45      实验者: jiangjinwei  
 处理时间 (V3): 2024/12/16 13:16:17      处理者: jiangjinwei  
 仪器型号: SHIMADZU LC-2050C(FX276)

## <色谱图>

mV

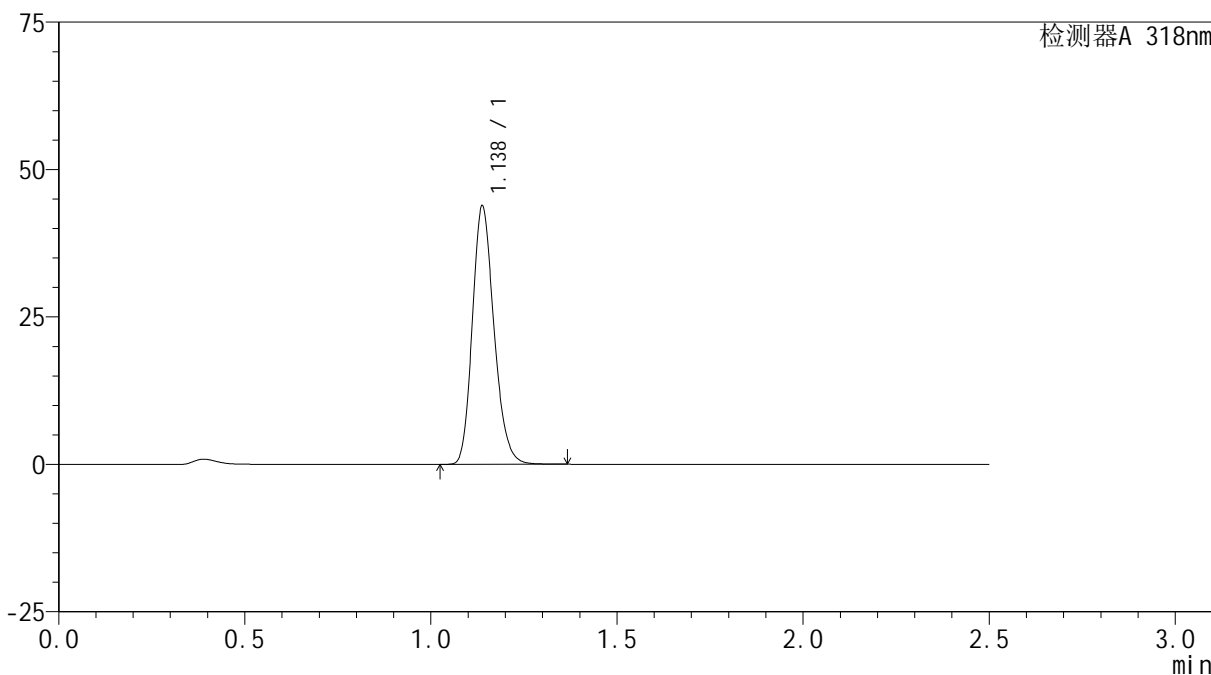

## <峰表>

检测器A 318nm

峰号	保留时间	面积	面积%	高度	理论塔板数(USP)	拖尾因子	分离度(USP)
1	1.138	177431	100.000	43790	1836	1.201	--
总计		177431	100.000	43790			



# JSS-222

## <样品信息>

色谱柱 : XB-C18(50mm\*4.6mm,5μm)      流速:1.5ml/min  
 柱温 : 30°C      波长:318nm  
 数据文件名: RC\$JSS-222 - 0-63/27-260-3 - zzp-24121201-2p-rcqx-jf50z-pH3.8jz-30min-P4.lcd  
 方法文件名: RC\$JSS-222 - JSS-222-rcqx-FX276.lcm  
 批处理文件名: RC\$JSS-222 - JSS-222-20241214-FX276.lcb  
 样品瓶号: 2-32  
 进样体积: 10 μl      版本号:6.115  
 分析时间: 2024/12/14 18:52:39      实验者: jiangjinwei  
 处理时间 (V3) : 2024/12/16 13:16:19      处理者: jiangjinwei  
 仪器型号: SHIMADZU LC-2050C(FX276)

## <色谱图>

mV

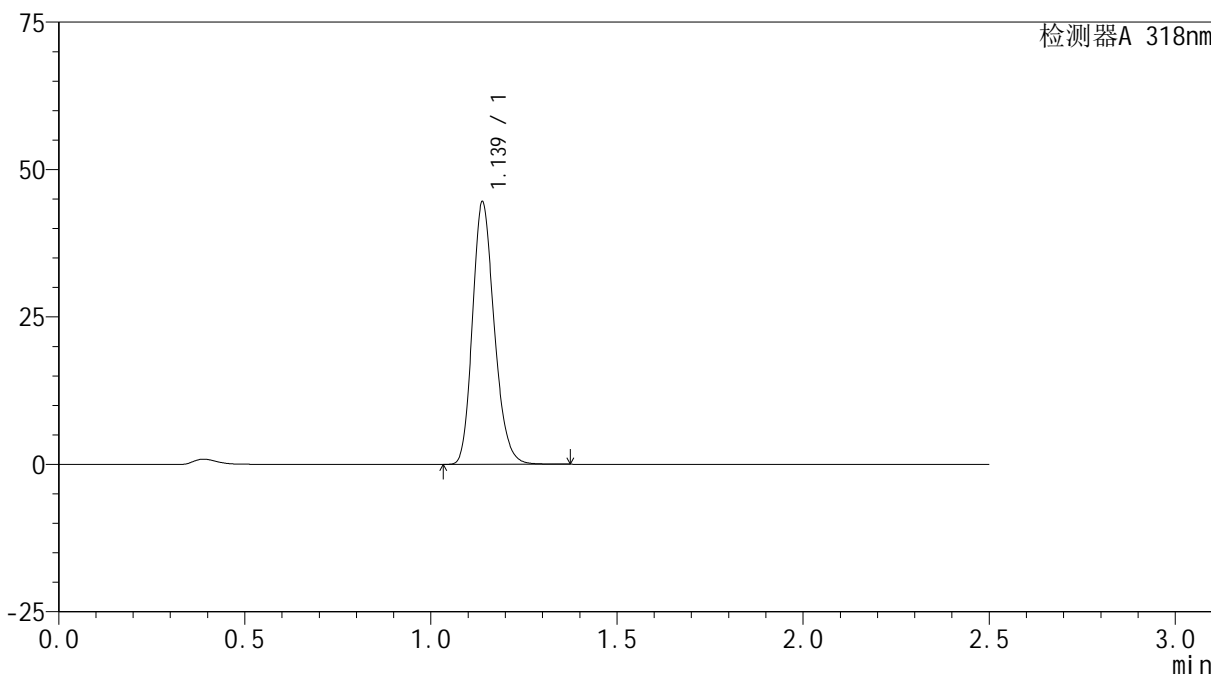

## <峰表>

检测器A 318nm

峰号	保留时间	面积	面积%	高度	理论塔板数(USP)	拖尾因子	分离度(USP)
1	1.139	181313	100.000	44503	1818	1.205	--
总计		181313	100.000	44503			



# JSS-222

## <样品信息>

色谱柱 : XB-C18(50mm\*4.6mm,5μm)      流速:1.5ml/min  
 柱温 : 30°C      波长:318nm  
 数据文件名: RC\$JSS-222 - 0-63/27-261-3 - zzp-24121201-2p-rcqx-jf50z-pH3.8jz-30min-P5.lcd  
 方法文件名: RC\$JSS-222 - JSS-222-rcqx-FX276.lcm  
 批处理文件名: RC\$JSS-222 - JSS-222-20241214-FX276.lcb  
 样品瓶号: 2-41  
 进样体积: 10 μl      版本号:6.115  
 分析时间: 2024/12/14 18:55:33      实验者: jiangjinwei  
 处理时间 (V3) : 2024/12/16 13:16:22      处理者: jiangjinwei  
 仪器型号: SHIMADZU LC-2050C(FX276)

## <色谱图>

mV

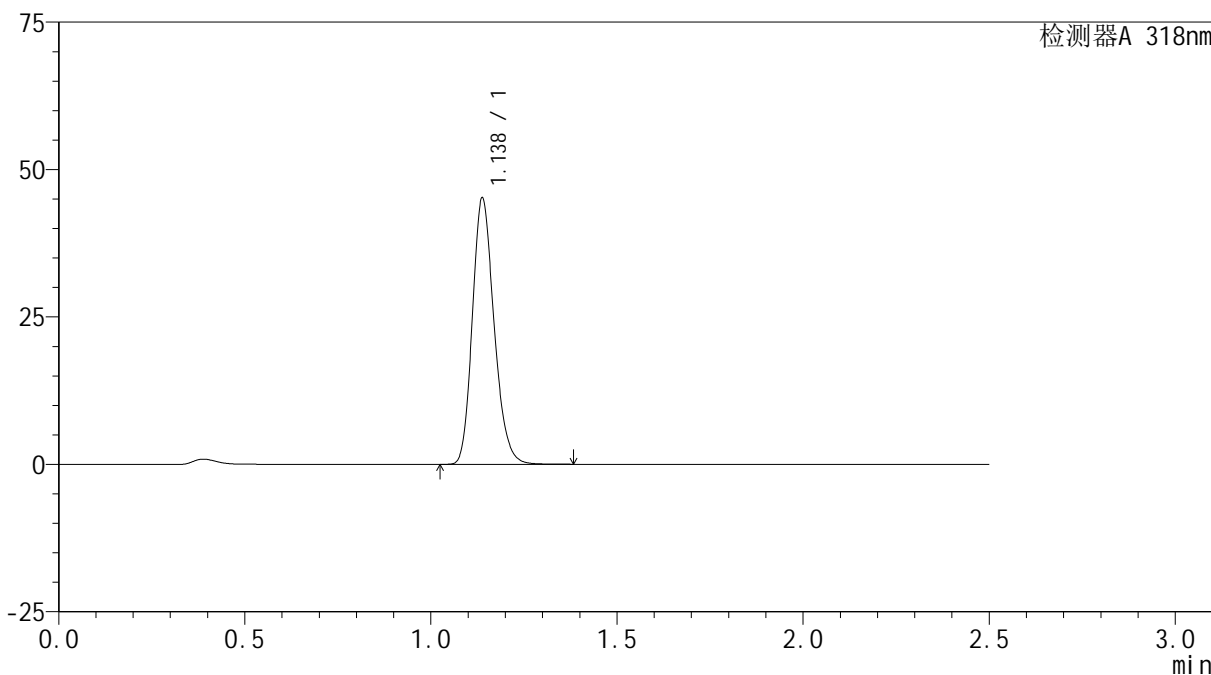

## <峰表>

检测器A 318nm

峰号	保留时间	面积	面积%	高度	理论塔板数(USP)	拖尾因子	分离度(USP)
1	1.138	183504	100.000	45144	1825	1.202	--
总计		183504	100.000	45144			



# JSS-222

## <样品信息>

色谱柱 : XB-C18(50mm\*4.6mm,5μm)      流速:1.5ml/min  
 柱温 : 30°C      波长:318nm  
 数据文件名: RC\$JSS-222 - 0-63/27-262-3 - zzp-24121201-2p-rcqx-jf50z-pH3.8jz-30min-P6.lcd  
 方法文件名: RC\$JSS-222 - JSS-222-rcqx-FX276.lcm  
 批处理文件名: RC\$JSS-222 - JSS-222-20241214-FX276.lcb  
 样品瓶号: 2-50  
 进样体积: 10 μl      版本号:6.115  
 分析时间: 2024/12/14 18:58:26      实验者: jiangjinwei  
 处理时间 (V3) : 2024/12/16 13:16:25      处理者: jiangjinwei  
 仪器型号: SHIMADZU LC-2050C(FX276)

## <色谱图>

mV

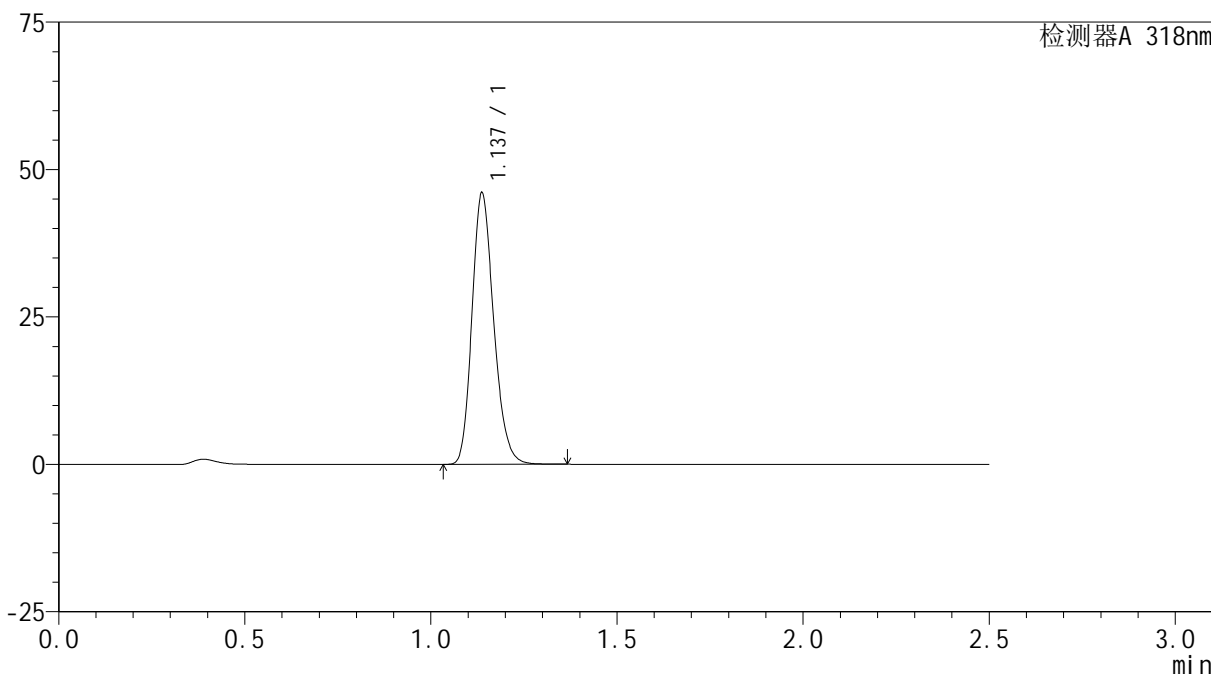

## <峰表>

检测器A 318nm

峰号	保留时间	面积	面积%	高度	理论塔板数(USP)	拖尾因子	分离度(USP)
1	1.137	187198	100.000	45968	1819	1.202	--
总计		187198	100.000	45968			

## &lt;样品信息&gt;

色谱柱 : XB-C18(50mm\*4.6mm,5 $\mu$ m) 流速:1.5ml/min  
柱温 : 30 $^{\circ}$ C 波长:318nm  
数据文件名: RC\$JSS-222 - 0-63/27-263-3 - zzp-24121201-2p-rcqx-jf50z-pH3.8jz-45min-P1.lcd  
方法文件名: RC\$JSS-222 - JSS-222-rcqx-FX276.lcm  
批处理文件名: RC\$JSS-222 - JSS-222-20241214-FX276.lcb  
样品瓶号: 2-6  
进样体积: 10  $\mu$ l 版本号:6.115  
分析时间: 2024/12/14 19:01:19 实验者: jiangjinwei  
处理时间 (V3) : 2024/12/16 13:16:28 处理者: jiangjinwei  
仪器型号: SHIMADZU LC-2050C(FX276)

## &lt;色谱图&gt;

mV

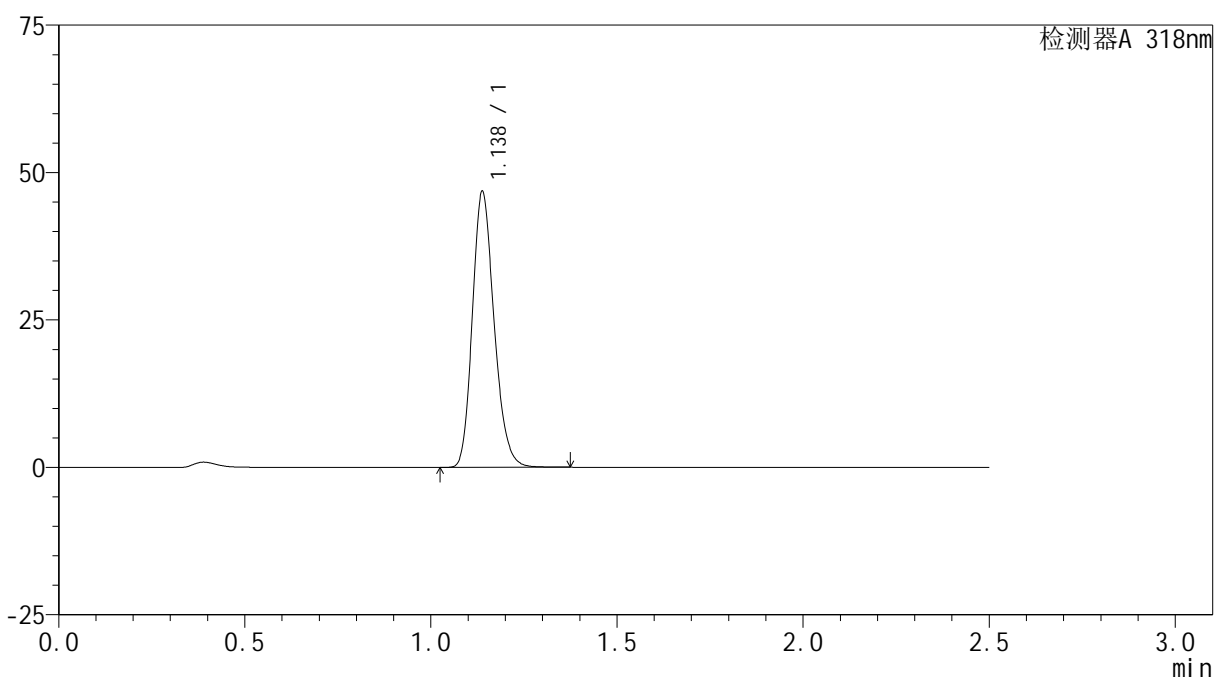

## &lt;峰表&gt;

检测器A 318nm

峰号	保留时间	面积	面积%	高度	理论塔板数(USP)	拖尾因子	分离度(USP)
1	1.138	190167	100.000	46767	1824	1.202	--
总计		190167	100.000	46767			

## &lt;样品信息&gt;

色谱柱 : XB-C18(50mm\*4.6mm,5 $\mu$ m) 流速:1.5ml/min  
柱温 : 30 $^{\circ}$ C 波长:318nm  
数据文件名: RC\$JSS-222 - 0-63/27-264-3 - zzp-24121201-2p-rcqx-jf50z-pH3.8jz-45min-P2.lcd  
方法文件名: RC\$JSS-222 - JSS-222-rcqx-FX276.lcm  
批处理文件名: RC\$JSS-222 - JSS-222-20241214-FX276.lcb  
样品瓶号: 2-15  
进样体积: 10  $\mu$ l 版本号:6.115  
分析时间: 2024/12/14 19:04:13 实验者: jiangjinwei  
处理时间 (V3) : 2024/12/16 13:16:31 处理者: jiangjinwei  
仪器型号: SHIMADZU LC-2050C(FX276)

## &lt;色谱图&gt;

mV

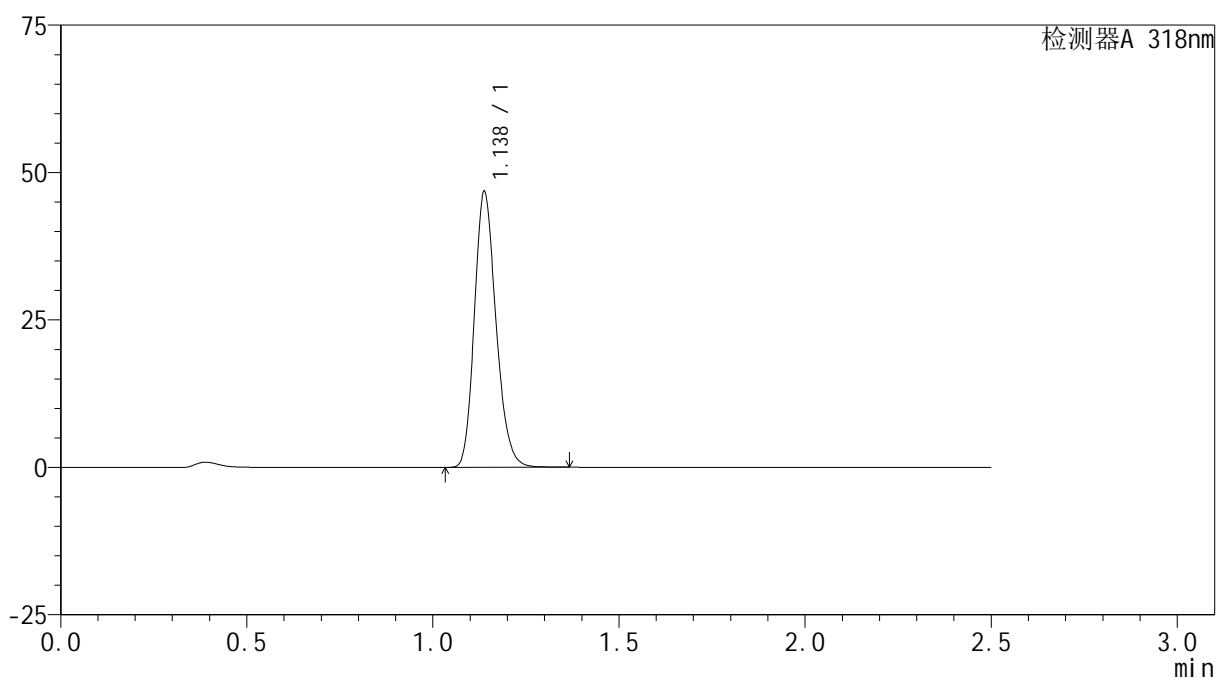

## &lt;峰表&gt;

检测器A 318nm

峰号	保留时间	面积	面积%	高度	理论塔板数(USP)	拖尾因子	分离度(USP)
1	1.138	189147	100.000	46722	1839	1.198	--
总计		189147	100.000	46722			



# JSS-222

## <样品信息>

色谱柱 : XB-C18(50mm\*4.6mm,5µm)      流速:1.5ml/min  
 柱温 : 30°C      波长:318nm  
 数据文件名: RC\$JSS-222 - 0-63/27-265-3 - zzp-24121201-2p-rcqx-jf50z-pH3.8jz-45min-P3.lcd  
 方法文件名: RC\$JSS-222 - JSS-222-rcqx-FX276.lcm  
 批处理文件名: RC\$JSS-222 - JSS-222-20241214-FX276.lcb  
 样品瓶号: 2-24  
 进样体积: 10 µl      版本号:6.115  
 分析时间: 2024/12/14 19:07:06      实验者: jiangjinwei  
 处理时间 (V3) : 2024/12/16 13:16:34      处理者: jiangjinwei  
 仪器型号: SHIMADZU LC-2050C(FX276)

## <色谱图>

mV

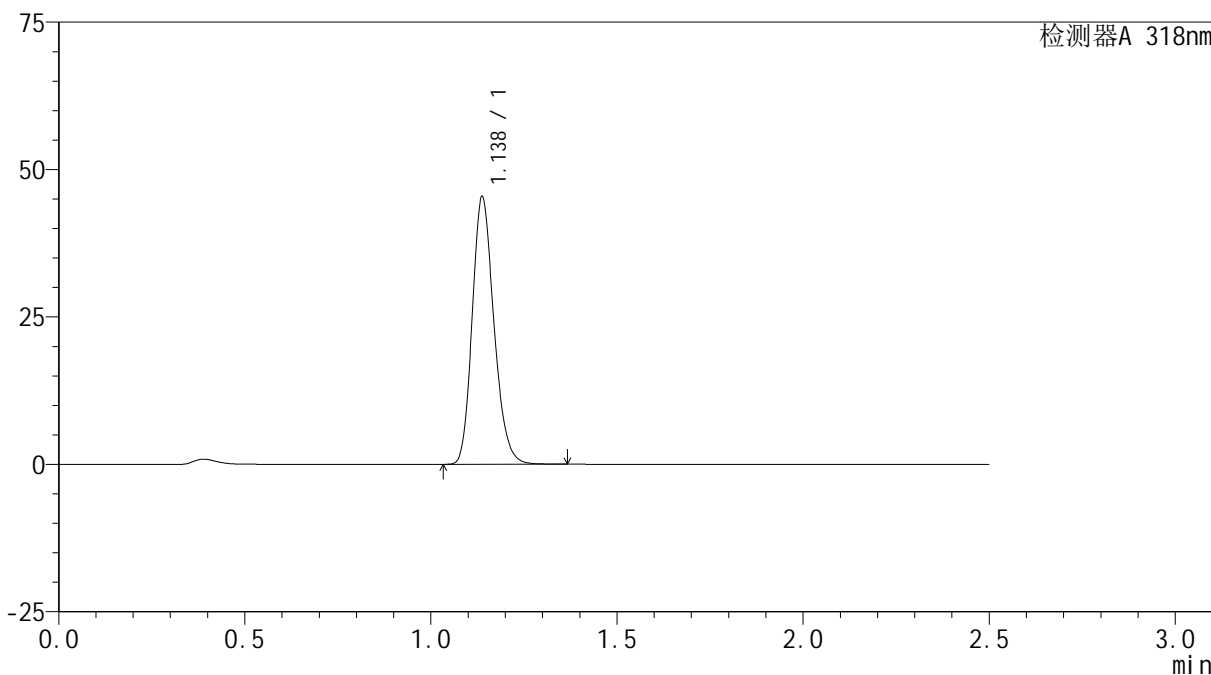

## <峰表>

检测器A 318nm

峰号	保留时间	面积	面积%	高度	理论塔板数(USP)	拖尾因子	分离度(USP)
1	1.138	184468	100.000	45336	1821	1.202	--
总计		184468	100.000	45336			

## &lt;样品信息&gt;

色谱柱 : XB-C18(50mm\*4.6mm,5 $\mu$ m) 流速:1.5ml/min  
柱温 : 30 $^{\circ}$ C 波长:318nm  
数据文件名: RC\$JSS-222 - 0-63/27-266-3 - zzp-24121201-2p-rcqx-jf50z-pH3.8jz-45min-P4.lcd  
方法文件名: RC\$JSS-222 - JSS-222-rcqx-FX276.lcm  
批处理文件名: RC\$JSS-222 - JSS-222-20241214-FX276.lcb  
样品瓶号: 2-33  
进样体积: 10  $\mu$ l 版本号:6.115  
分析时间: 2024/12/14 19:10:00 实验者: jiangjinwei  
处理时间 (V3): 2024/12/16 13:16:36 处理者: jiangjinwei  
仪器型号: SHIMADZU LC-2050C(FX276)

## &lt;色谱图&gt;

mV

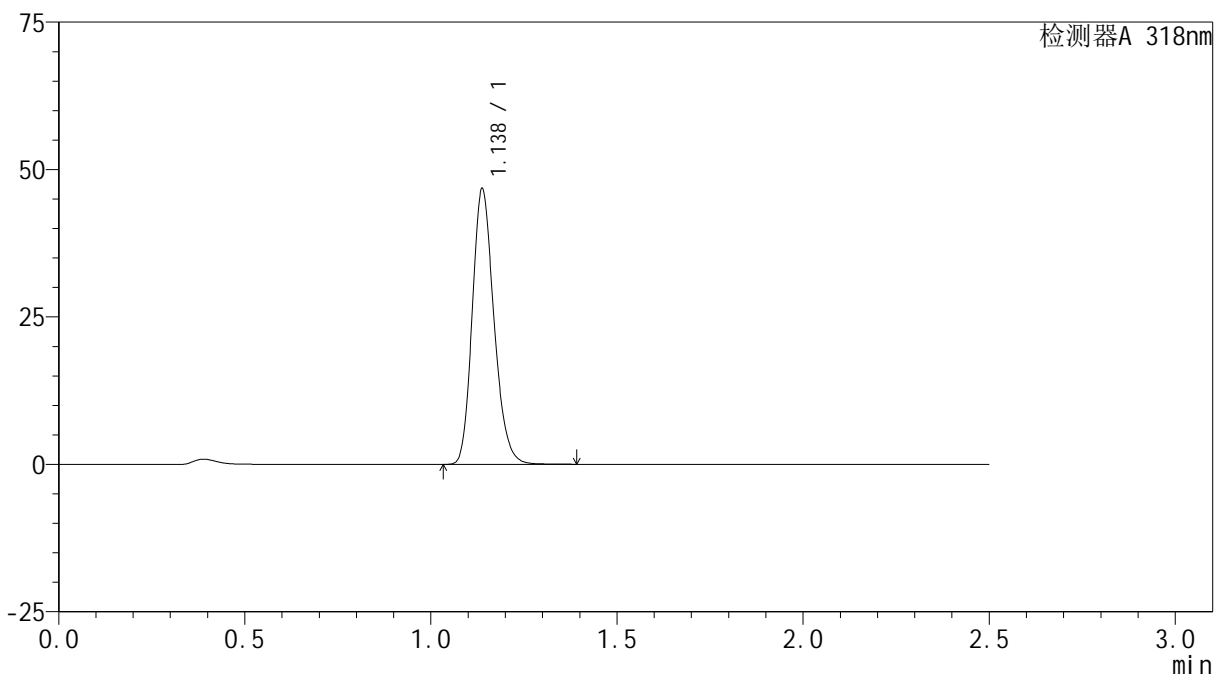

## &lt;峰表&gt;

检测器A 318nm

峰号	保留时间	面积	面积%	高度	理论塔板数(USP)	拖尾因子	分离度(USP)
1	1.138	190004	100.000	46699	1824	1.202	--
总计		190004	100.000	46699			

## &lt;样品信息&gt;

色谱柱 : XB-C18(50mm\*4.6mm,5 $\mu$ m) 流速:1.5ml/min  
柱温 : 30 $^{\circ}$ C 波长:318nm  
数据文件名: RC\$JSS-222 - 0-63/27-267-3 - zzp-24121201-2p-rcqx-jf50z-pH3.8jz-45min-P5.lcd  
方法文件名: RC\$JSS-222 - JSS-222-rcqx-FX276.lcm  
批处理文件名: RC\$JSS-222 - JSS-222-20241214-FX276.lcb  
样品瓶号: 2-42  
进样体积: 10  $\mu$ l 版本号:6.115  
分析时间: 2024/12/14 19:12:53 实验者: jiangjinwei  
处理时间 (V3): 2024/12/16 13:16:39 处理者: jiangjinwei  
仪器型号: SHIMADZU LC-2050C(FX276)

## &lt;色谱图&gt;

mV

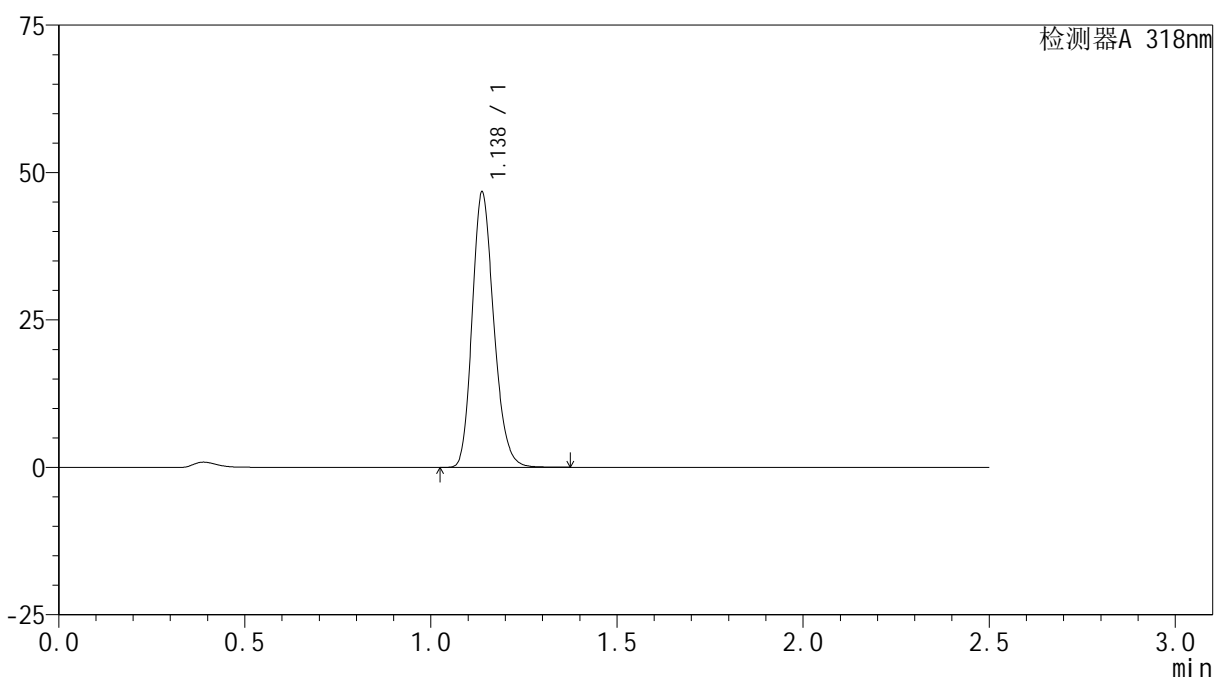

## &lt;峰表&gt;

检测器A 318nm

峰号	保留时间	面积	面积%	高度	理论塔板数(USP)	拖尾因子	分离度(USP)
1	1.138	188758	100.000	46642	1841	1.198	--
总计		188758	100.000	46642			

## &lt;样品信息&gt;

色谱柱 : XB-C18(50mm\*4.6mm,5 $\mu$ m) 流速:1.5ml/min  
柱温 : 30 $^{\circ}$ C 波长:318nm  
数据文件名: RC\$JSS-222 - 0-63/27-268-3 - zzp-24121201-2p-rcqx-jf50z-pH3.8jz-45min-P6.lcd  
方法文件名: RC\$JSS-222 - JSS-222-rcqx-FX276.lcm  
批处理文件名: RC\$JSS-222 - JSS-222-20241214-FX276.lcb  
样品瓶号: 2-51  
进样体积: 10  $\mu$ l 版本号:6.115  
分析时间: 2024/12/14 19:15:47 实验者: jiangjinwei  
处理时间 (V3): 2024/12/16 13:16:41 处理者: jiangjinwei  
仪器型号: SHIMADZU LC-2050C(FX276)

## &lt;色谱图&gt;

mV

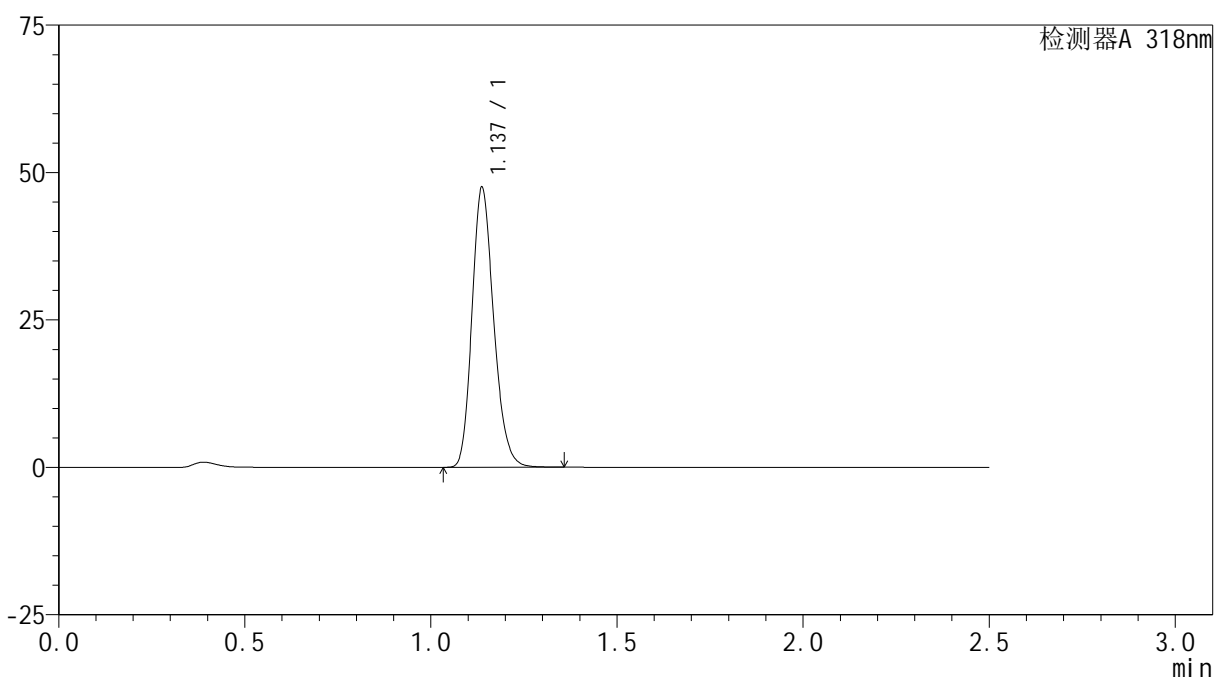

## &lt;峰表&gt;

检测器A 318nm

峰号	保留时间	面积	面积%	高度	理论塔板数(USP)	拖尾因子	分离度(USP)
1	1.137	192797	100.000	47392	1821	1.201	--
总计		192797	100.000	47392			

## &lt;样品信息&gt;

色谱柱 : XB-C18(50mm\*4.6mm,5 $\mu$ m) 流速:1.5ml/min  
柱温 : 30 $^{\circ}$ C 波长:318nm  
数据文件名: RC\$JSS-222 - 0-63/27-269-3 - zzp-24121201-2p-rcqx-jf50z-pH3.8jz-60min-P1.lcd  
方法文件名: RC\$JSS-222 - JSS-222-rcqx-FX276.lcm  
批处理文件名: RC\$JSS-222 - JSS-222-20241214-FX276.lcb  
样品瓶号: 2-7  
进样体积: 10  $\mu$ l 版本号:6.115  
分析时间: 2024/12/14 19:18:41 实验者: jiangjinwei  
处理时间 (V3) : 2024/12/16 13:16:44 处理者: jiangjinwei  
仪器型号: SHIMADZU LC-2050C(FX276)

## &lt;色谱图&gt;

mV

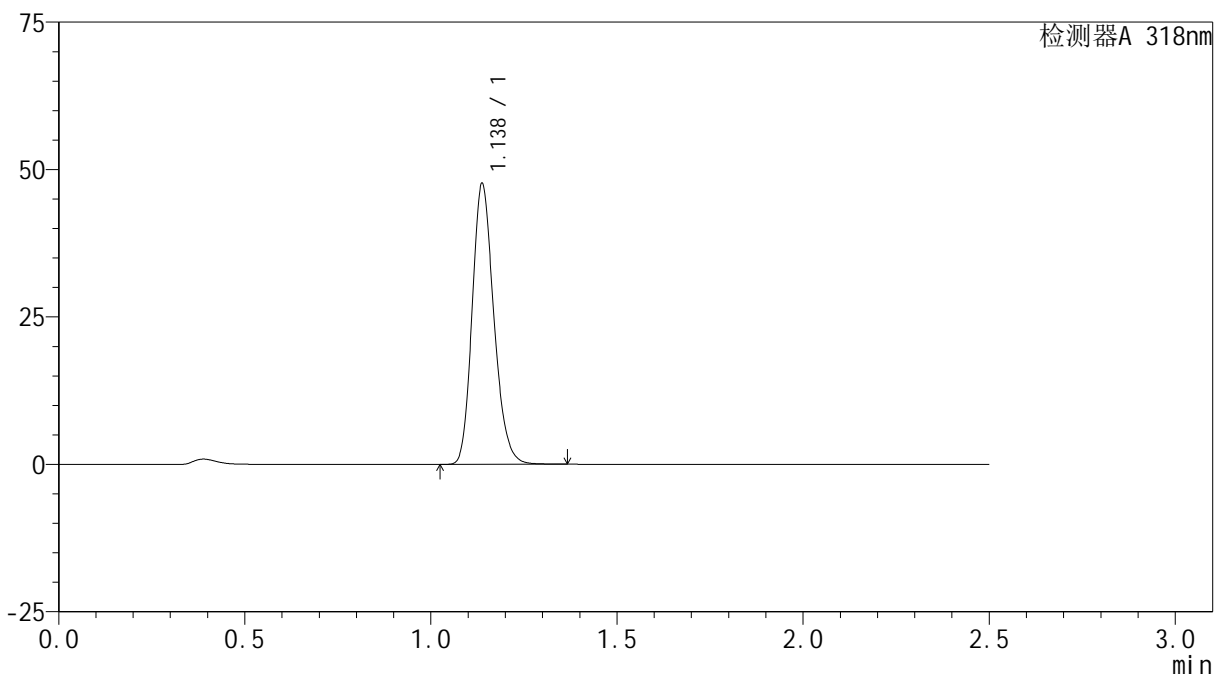

## &lt;峰表&gt;

检测器A 318nm

峰号	保留时间	面积	面积%	高度	理论塔板数(USP)	拖尾因子	分离度(USP)
1	1.138	193394	100.000	47579	1825	1.200	--
总计		193394	100.000	47579			

## &lt;样品信息&gt;

色谱柱 : XB-C18(50mm\*4.6mm,5 $\mu$ m) 流速:1.5ml/min  
柱温 : 30 $^{\circ}$ C 波长:318nm  
数据文件名: RC\$JSS-222 - 0-63/27-270-3 - zzp-24121201-2p-rcqx-jf50z-pH3.8jz-60min-P2.lcd  
方法文件名: RC\$JSS-222 - JSS-222-rcqx-FX276.lcm  
批处理文件名: RC\$JSS-222 - JSS-222-20241214-FX276.lcb  
样品瓶号: 2-16  
进样体积: 10  $\mu$ l 版本号:6.115  
分析时间: 2024/12/14 19:21:35 实验者: jiangjinwei  
处理时间 (V3) : 2024/12/16 13:16:47 处理者: jiangjinwei  
仪器型号: SHIMADZU LC-2050C(FX276)

## &lt;色谱图&gt;

mV

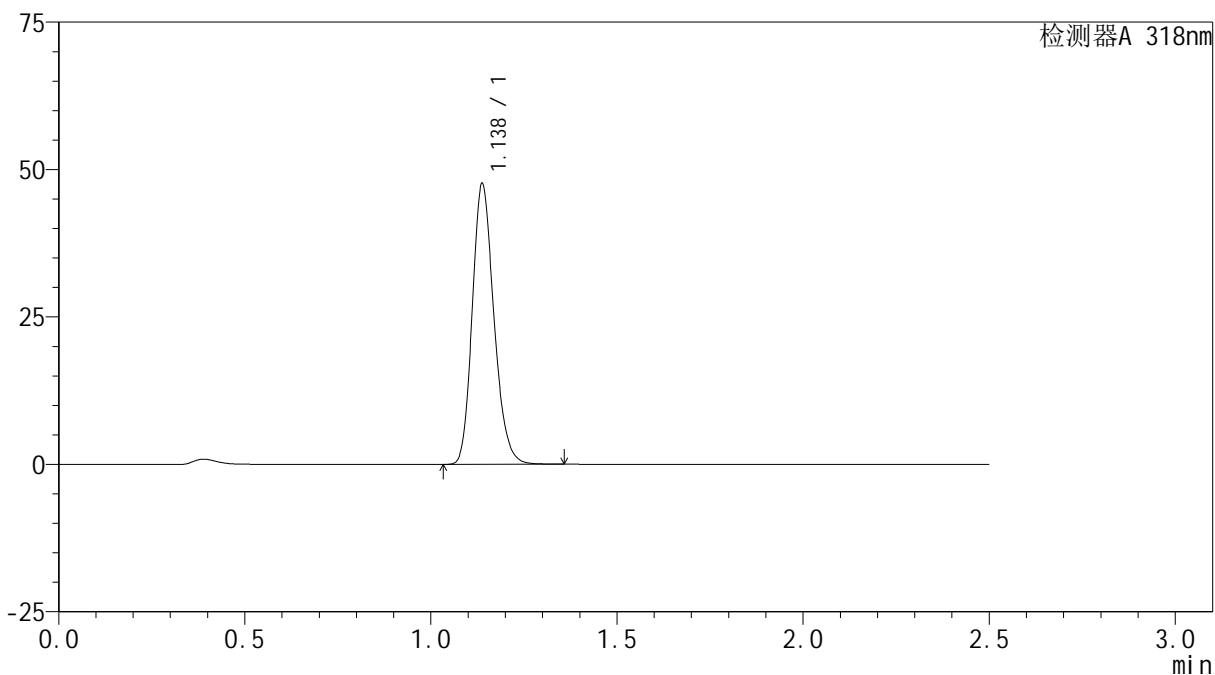

## &lt;峰表&gt;

检测器A 318nm

峰号	保留时间	面积	面积%	高度	理论塔板数(USP)	拖尾因子	分离度(USP)
1	1.138	192680	100.000	47577	1838	1.199	--
总计		192680	100.000	47577			



# JSS-222

## <样品信息>

色谱柱 : XB-C18(50mm\*4.6mm,5μm)      流速:1.5ml/min  
 柱温 : 30°C      波长:318nm  
 数据文件名: RC\$JSS-222 - 0-63/27-271-3 - zzp-24121201-2p-rcqx-jf50z-pH3.8jz-60min-P3.lcd  
 方法文件名: RC\$JSS-222 - JSS-222-rcqx-FX276.lcm  
 批处理文件名: RC\$JSS-222 - JSS-222-20241214-FX276.lcb  
 样品瓶号: 2-25  
 进样体积: 10 μl      版本号:6.115  
 分析时间: 2024/12/14 19:24:29      实验者: jiangjinwei  
 处理时间 (V3) : 2024/12/16 13:16:50      处理者: jiangjinwei  
 仪器型号: SHIMADZU LC-2050C(FX276)

## <色谱图>

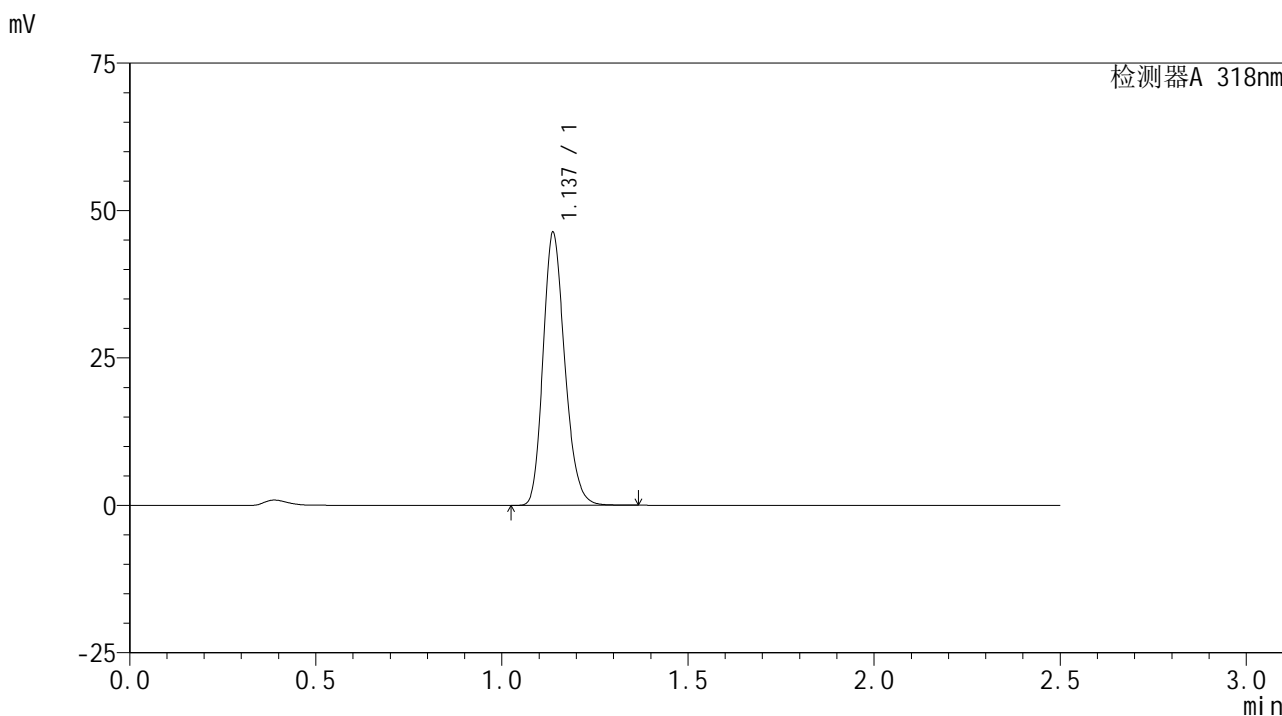

## <峰表>

检测器A 318nm

峰号	保留时间	面积	面积%	高度	理论塔板数(USP)	拖尾因子	分离度(USP)
1	1.137	187706	100.000	46215	1828	1.202	--
总计		187706	100.000	46215			

## &lt;样品信息&gt;

色谱柱 : XB-C18(50mm\*4.6mm,5 $\mu$ m) 流速:1.5ml/min  
柱温 : 30 $^{\circ}$ C 波长:318nm  
数据文件名: RC\$JSS-222 - 0-63/27-272-3 - zzp-24121201-2p-rcqx-jf50z-pH3.8jz-60min-P4.lcd  
方法文件名: RC\$JSS-222 - JSS-222-rcqx-FX276.lcm  
批处理文件名: RC\$JSS-222 - JSS-222-20241214-FX276.lcb  
样品瓶号: 2-34  
进样体积: 10  $\mu$ l 版本号:6.115  
分析时间: 2024/12/14 19:27:22 实验者: jiangjinwei  
处理时间 (V3) : 2024/12/16 13:16:52 处理者: jiangjinwei  
仪器型号: SHIMADZU LC-2050C(FX276)

## &lt;色谱图&gt;

mV

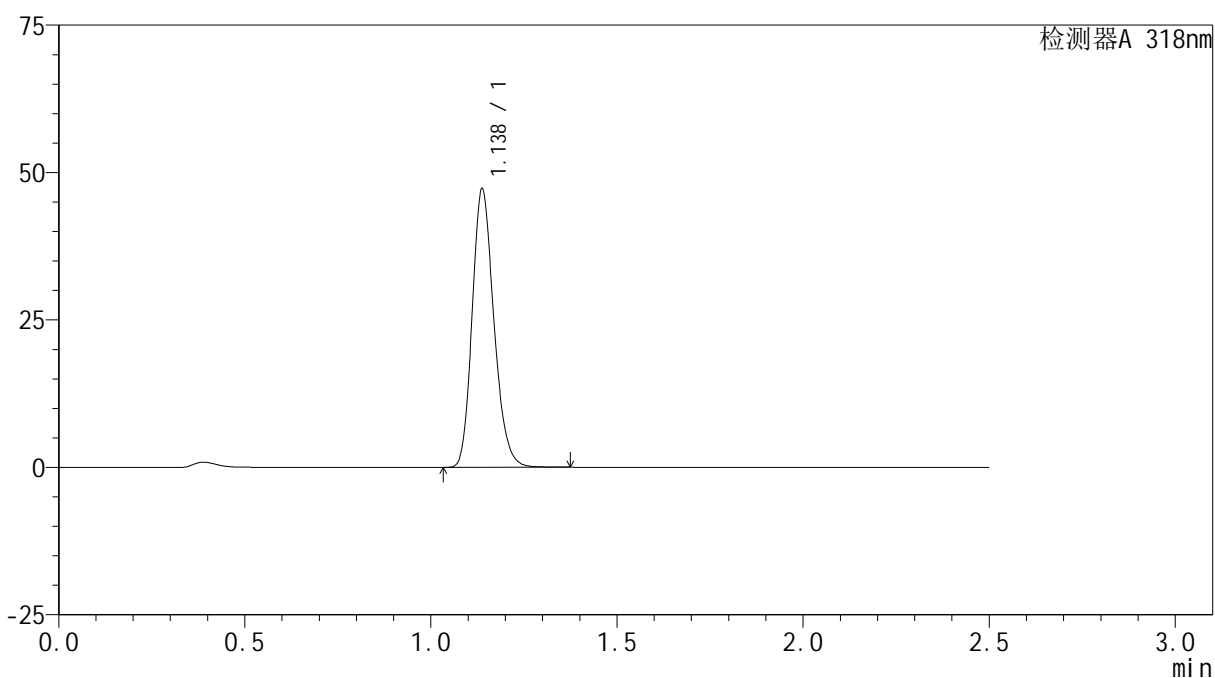

## &lt;峰表&gt;

检测器A 318nm

峰号	保留时间	面积	面积%	高度	理论塔板数(USP)	拖尾因子	分离度(USP)
1	1.138	191958	100.000	47184	1823	1.201	--
总计		191958	100.000	47184			

## &lt;样品信息&gt;

色谱柱 : XB-C18(50mm\*4.6mm,5 $\mu$ m) 流速:1.5ml/min  
柱温 : 30 $^{\circ}$ C 波长:318nm  
数据文件名: RC\$JSS-222 - 0-63/27-273-3 - zzp-24121201-2p-rcqx-jf50z-pH3.8jz-60min-P5.lcd  
方法文件名: RC\$JSS-222 - JSS-222-rcqx-FX276.lcm  
批处理文件名: RC\$JSS-222 - JSS-222-20241214-FX276.lcb  
样品瓶号: 2-43  
进样体积: 10  $\mu$ l 版本号:6.115  
分析时间: 2024/12/14 19:30:15 实验者: jiangjinwei  
处理时间 (V3): 2024/12/16 13:16:55 处理者: jiangjinwei  
仪器型号: SHIMADZU LC-2050C(FX276)

## &lt;色谱图&gt;

mV

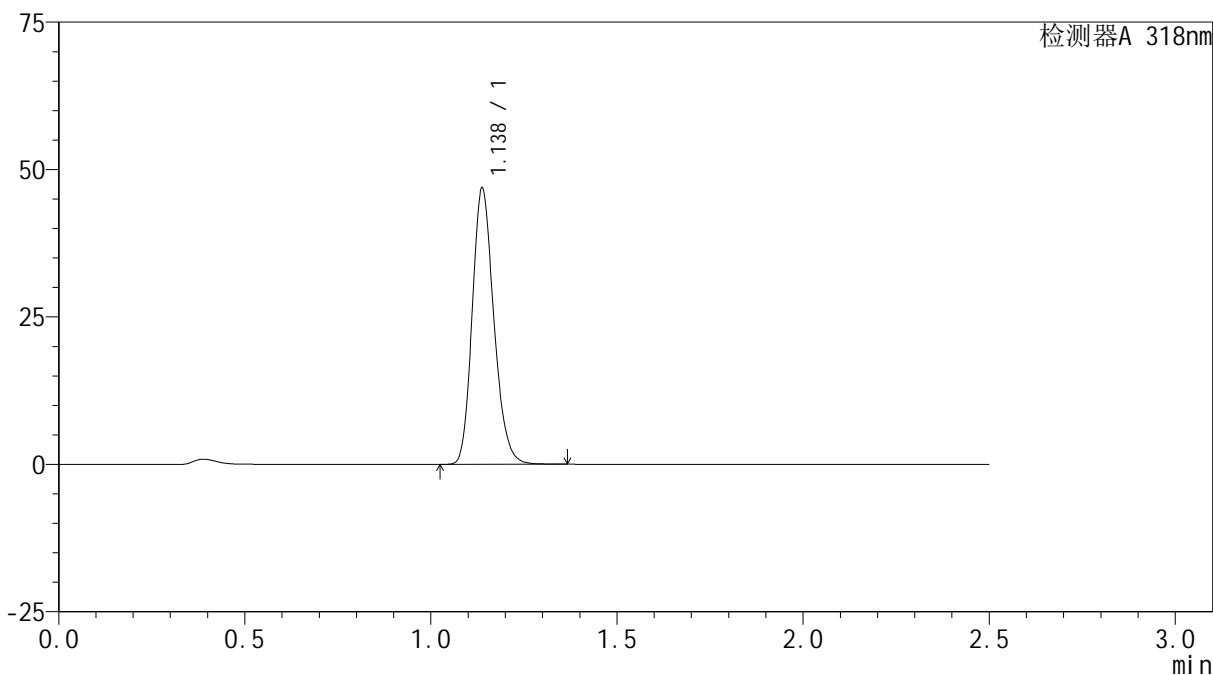

## &lt;峰表&gt;

检测器A 318nm

峰号	保留时间	面积	面积%	高度	理论塔板数(USP)	拖尾因子	分离度(USP)
1	1.138	189574	100.000	46797	1837	1.199	--
总计		189574	100.000	46797			

## &lt;样品信息&gt;

色谱柱 : XB-C18(50mm\*4.6mm,5 $\mu$ m) 流速:1.5ml/min  
柱温 : 30 $^{\circ}$ C 波长:318nm  
数据文件名: RC\$JSS-222 - 0-63/27-274-3 - zzp-24121201-2p-rcqx-jf50z-pH3.8jz-60min-P6.lcd  
方法文件名: RC\$JSS-222 - JSS-222-rcqx-FX276.lcm  
批处理文件名: RC\$JSS-222 - JSS-222-20241214-FX276.lcb  
样品瓶号: 2-52  
进样体积: 10  $\mu$ l 版本号:6.115  
分析时间: 2024/12/14 19:33:08 实验者: jiangjinwei  
处理时间 (V3) : 2024/12/16 13:16:58 处理者: jiangjinwei  
仪器型号: SHIMADZU LC-2050C(FX276)

## &lt;色谱图&gt;

mV

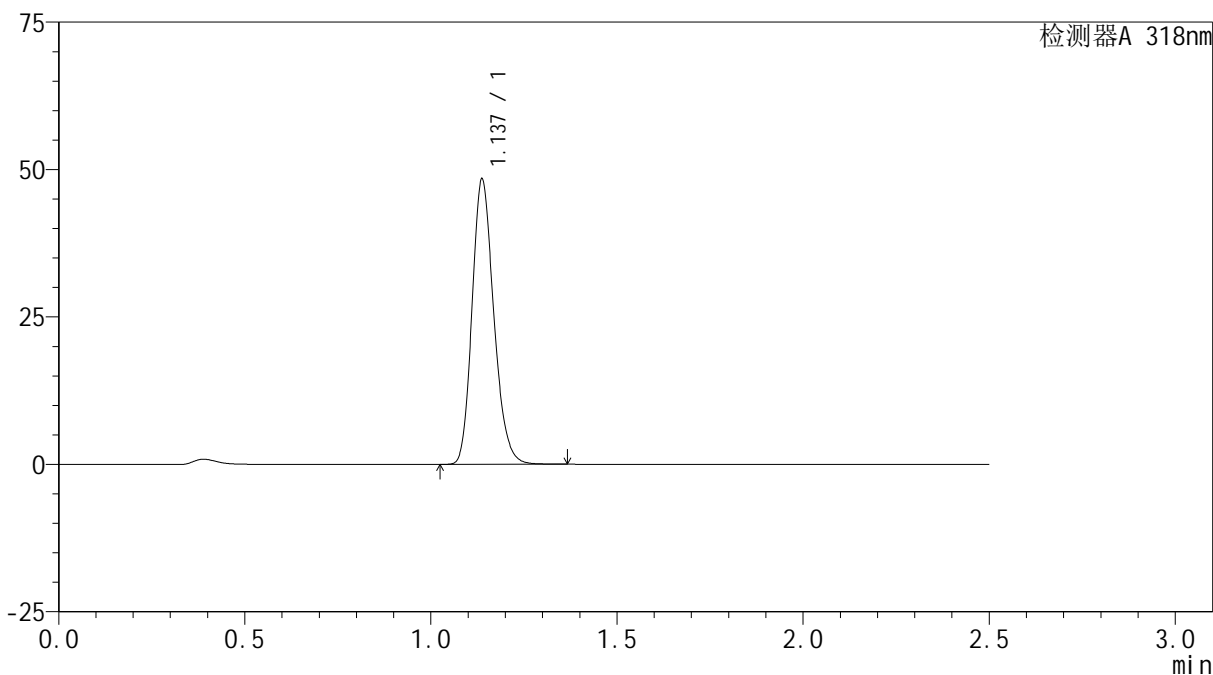

## &lt;峰表&gt;

检测器A 318nm

峰号	保留时间	面积	面积%	高度	理论塔板数(USP)	拖尾因子	分离度(USP)
1	1.137	196606	100.000	48311	1820	1.201	--
总计		196606	100.000	48311			

## &lt;样品信息&gt;

色谱柱 : XB-C18(50mm\*4.6mm,5 $\mu$ m) 流速:1.5ml/min  
柱温 : 30 $^{\circ}$ C 波长:318nm  
数据文件名: RC\$JSS-222 - 0-63/27-275-3 - zzp-24121201-2p-rcqx-jf50z-pH3.8jz-jxzs-P1.lcd  
方法文件名: RC\$JSS-222 - JSS-222-rcqx-FX276.lcm  
批处理文件名: RC\$JSS-222 - JSS-222-20241214-FX276.lcb  
样品瓶号: 2-8  
进样体积: 10  $\mu$ l 版本号:6.115  
分析时间: 2024/12/14 19:36:02 实验者: jiangjinwei  
处理时间 (V3) : 2024/12/16 13:17:01 处理者: jiangjinwei  
仪器型号: SHIMADZU LC-2050C(FX276)

## &lt;色谱图&gt;

mV

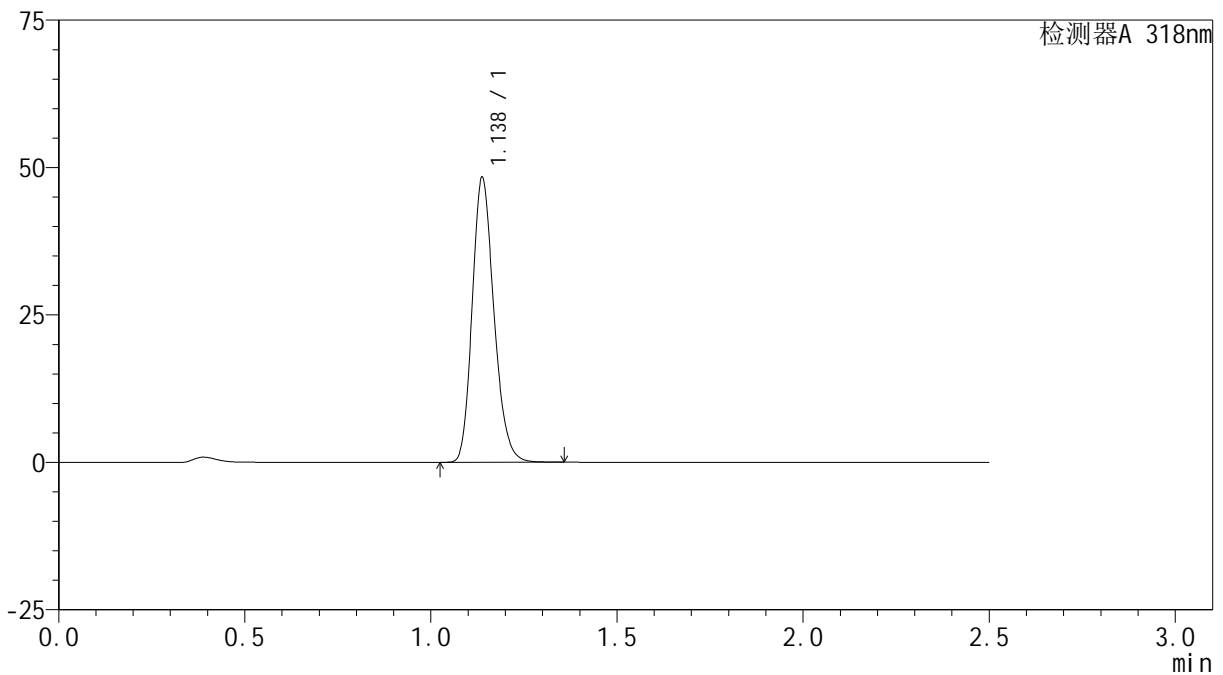

## &lt;峰表&gt;

检测器A 318nm

峰号	保留时间	面积	面积%	高度	理论塔板数(USP)	拖尾因子	分离度(USP)
1	1.138	196485	100.000	48273	1819	1.201	--
总计		196485	100.000	48273			

## &lt;样品信息&gt;

色谱柱 : XB-C18(50mm\*4.6mm,5 $\mu$ m) 流速:1.5ml/min  
柱温 : 30 $^{\circ}$ C 波长:318nm  
数据文件名: RC\$JSS-222 - 0-63/27-276-3 - zzp-24121201-2p-rcqx-jf50z-pH3.8jz-jxzs-P2.lcd  
方法文件名: RC\$JSS-222 - JSS-222-rcqx-FX276.lcm  
批处理文件名: RC\$JSS-222 - JSS-222-20241214-FX276.lcb  
样品瓶号: 2-17  
进样体积: 10  $\mu$ l 版本号:6.115  
分析时间: 2024/12/14 19:38:56 实验者: jiangjinwei  
处理时间 (V3) : 2024/12/16 13:17:03 处理者: jiangjinwei  
仪器型号: SHIMADZU LC-2050C(FX276)

## &lt;色谱图&gt;

mV

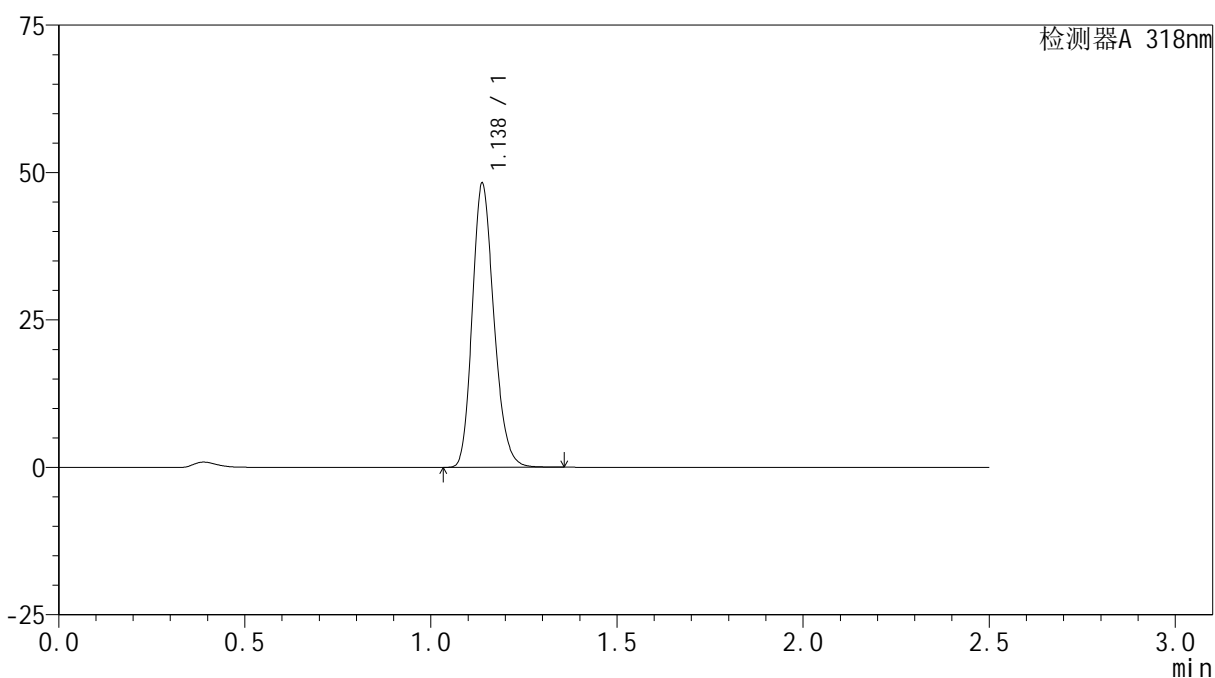

## &lt;峰表&gt;

检测器A 318nm

峰号	保留时间	面积	面积%	高度	理论塔板数(USP)	拖尾因子	分离度(USP)
1	1.138	194874	100.000	48124	1837	1.198	--
总计		194874	100.000	48124			

## &lt;样品信息&gt;

色谱柱 : XB-C18(50mm\*4.6mm,5 $\mu$ m) 流速:1.5ml/min  
柱温 : 30 $^{\circ}$ C 波长:318nm  
数据文件名: RC\$JSS-222 - 0-63/27-277-3 - zzp-24121201-2p-rcqx-jf50z-pH3.8jz-jxzs-P3.lcd  
方法文件名: RC\$JSS-222 - JSS-222-rcqx-FX276.lcm  
批处理文件名: RC\$JSS-222 - JSS-222-20241214-FX276.lcb  
样品瓶号: 2-26  
进样体积: 10  $\mu$ l 版本号:6.115  
分析时间: 2024/12/14 19:41:50 实验者: jiangjinwei  
处理时间 (V3) : 2024/12/16 13:17:06 处理者: jiangjinwei  
仪器型号: SHIMADZU LC-2050C(FX276)

## &lt;色谱图&gt;

mV

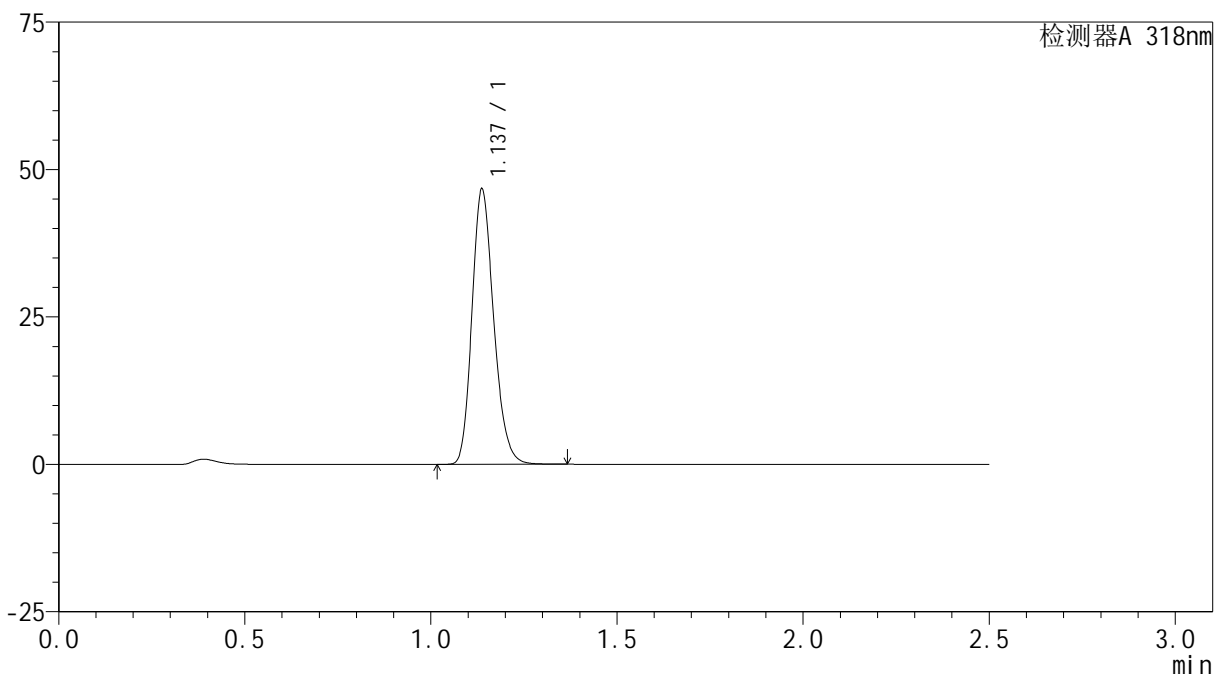

## &lt;峰表&gt;

检测器A 318nm

峰号	保留时间	面积	面积%	高度	理论塔板数(USP)	拖尾因子	分离度(USP)
1	1.137	189909	100.000	46605	1817	1.202	--
总计		189909	100.000	46605			



# JSS-222

## <样品信息>

色谱柱 : XB-C18(50mm\*4.6mm,5µm)      流速:1.5ml/min  
 柱温 : 30°C      波长:318nm  
 数据文件名: RC\$JSS-222 - 0-63/27-278-3 - zzp-24121201-2p-rcqx-jf50z-pH3.8jz-jxzs-P4.lcd  
 方法文件名: RC\$JSS-222 - JSS-222-rcqx-FX276.lcm  
 批处理文件名: RC\$JSS-222 - JSS-222-20241214-FX276.lcb  
 样品瓶号: 2-35  
 进样体积: 10 µl      版本号:6.115  
 分析时间: 2024/12/14 19:44:43      实验者: jiangjinwei  
 处理时间 (V3) : 2024/12/16 13:17:09      处理者: jiangjinwei  
 仪器型号: SHIMADZU LC-2050C(FX276)

## <色谱图>

mV

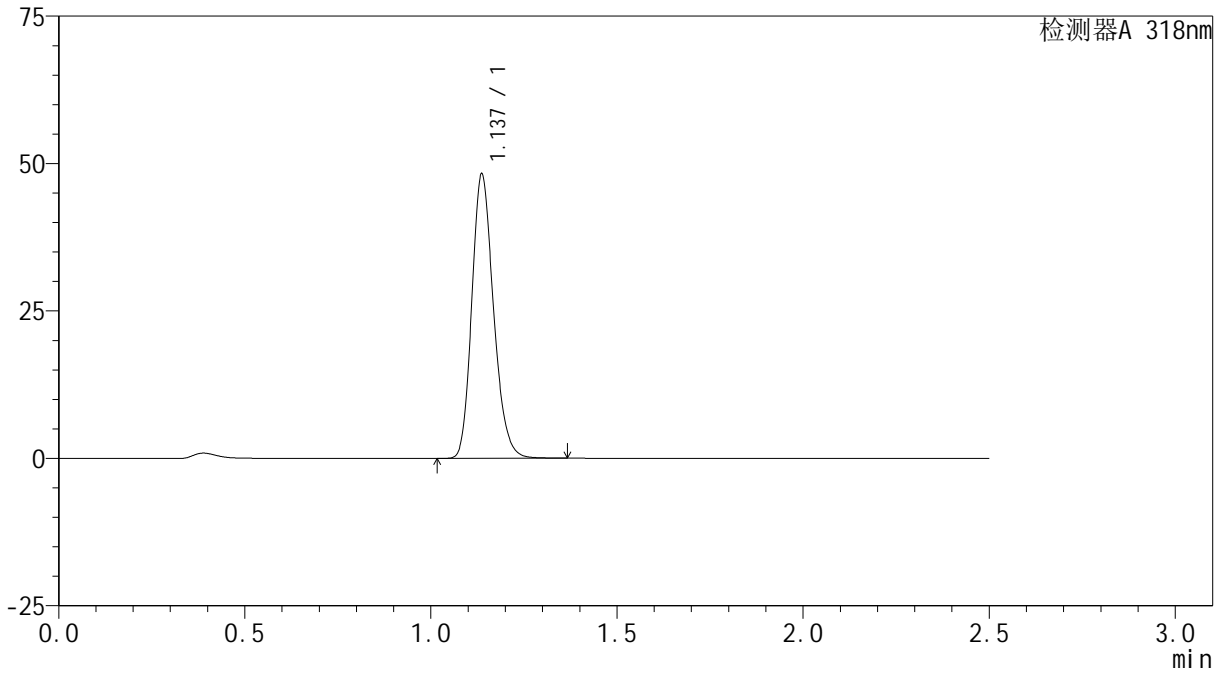

## <峰表>

检测器A 318nm

峰号	保留时间	面积	面积%	高度	理论塔板数(USP)	拖尾因子	分离度(USP)
1	1.137	195664	100.000	48081	1825	1.201	--
总计		195664	100.000	48081			



# JSS-222

## <样品信息>

色谱柱 : XB-C18(50mm\*4.6mm,5µm)      流速:1.5ml/min  
 柱温 : 30°C      波长:318nm  
 数据文件名: RC\$JSS-222 - 0-63/27-279-3 - zzp-24121201-2p-rcqx-jf50z-pH3.8jz-jxzs-P5.lcd  
 方法文件名: RC\$JSS-222 - JSS-222-rcqx-FX276.lcm  
 批处理文件名: RC\$JSS-222 - JSS-222-20241214-FX276.lcb  
 样品瓶号: 2-44  
 进样体积: 10 µl      版本号:6.115  
 分析时间: 2024/12/14 19:47:36      实验者: jiangjinwei  
 处理时间 (V3) : 2024/12/16 13:17:12      处理者: jiangjinwei  
 仪器型号: SHIMADZU LC-2050C(FX276)

## <色谱图>

mV

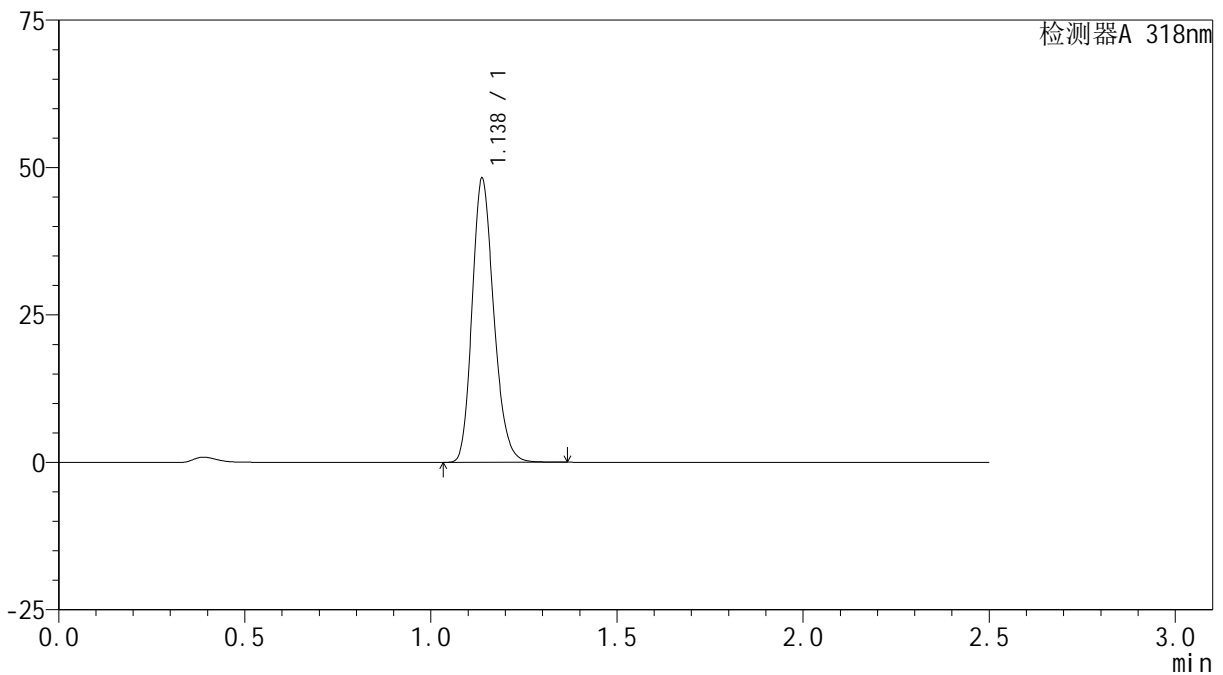

## <峰表>

检测器A 318nm

峰号	保留时间	面积	面积%	高度	理论塔板数(USP)	拖尾因子	分离度(USP)
1	1.138	195149	100.000	48116	1833	1.200	--
总计		195149	100.000	48116			

## &lt;样品信息&gt;

色谱柱 : XB-C18(50mm\*4.6mm,5 $\mu$ m) 流速:1.5ml/min  
柱温 : 30 $^{\circ}$ C 波长:318nm  
数据文件名: RC\$JSS-222 - 0-63/27-280-3 - zzp-24121201-2p-rcqx-jf50z-pH3.8jz-jxzs-P6.lcd  
方法文件名: RC\$JSS-222 - JSS-222-rcqx-FX276.lcm  
批处理文件名: RC\$JSS-222 - JSS-222-20241214-FX276.lcb  
样品瓶号: 2-53  
进样体积: 10  $\mu$ l 版本号:6.115  
分析时间: 2024/12/14 19:50:30 实验者: jiangjinwei  
处理时间 (V3): 2024/12/16 13:17:14 处理者: jiangjinwei  
仪器型号: SHIMADZU LC-2050C(FX276)

## &lt;色谱图&gt;

mV

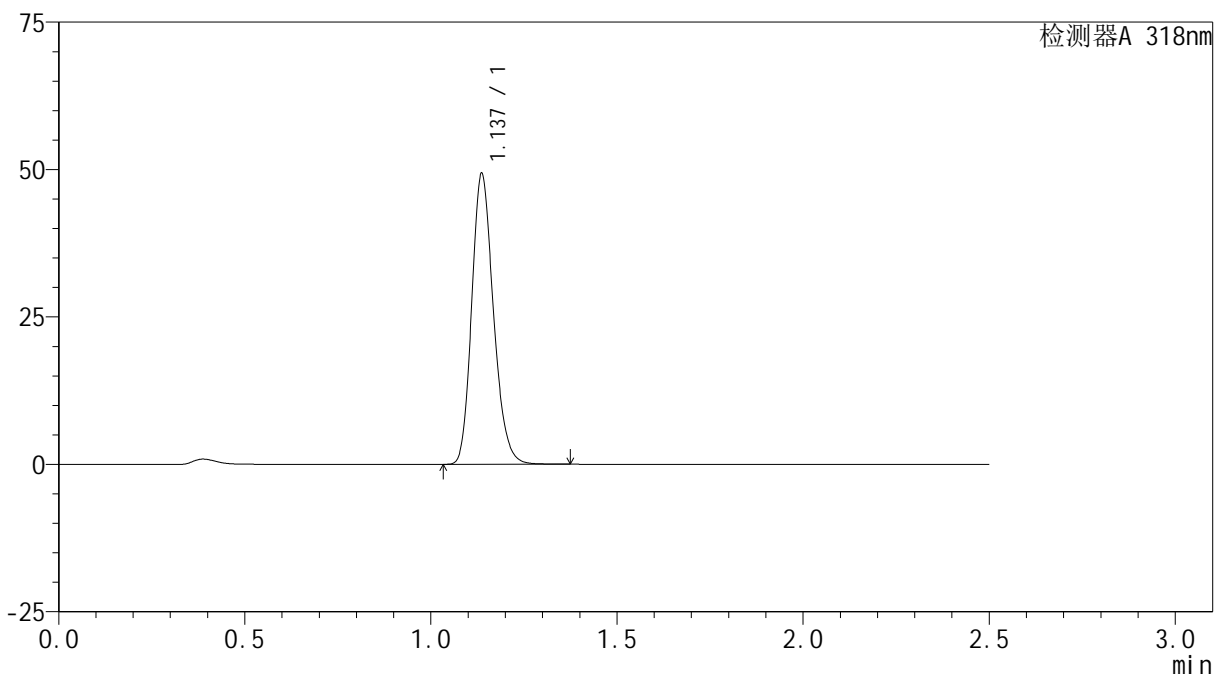

## &lt;峰表&gt;

检测器A 318nm

峰号	保留时间	面积	面积%	高度	理论塔板数(USP)	拖尾因子	分离度(USP)
1	1.137	200192	100.000	49165	1824	1.199	--
总计		200192	100.000	49165			



# JSS-222

## <样品信息>

色谱柱 : XB-C18(50mm\*4.6mm,5μm)      流速:1.5ml/min  
 柱温 : 30°C      波长:318nm  
 数据文件名: RC\$JSS-222 - 0-63/27-281-3 - zzp-24121201-2p-rcqx-jf50z-pH3.8jz-dz2-1.lcd  
 方法文件名: RC\$JSS-222 - JSS-222-rcqx-FX276.lcm  
 批处理文件名: RC\$JSS-222 - JSS-222-20241214-FX276.lcb  
 样品瓶号: 2-27  
 进样体积: 10 μl      版本号:6.115  
 分析时间: 2024/12/14 19:53:24      实验者: jiangjinwei  
 处理时间 (V3) : 2024/12/16 13:17:17      处理者: jiangjinwei  
 仪器型号: SHIMADZU LC-2050C(FX276)

## <色谱图>

mV

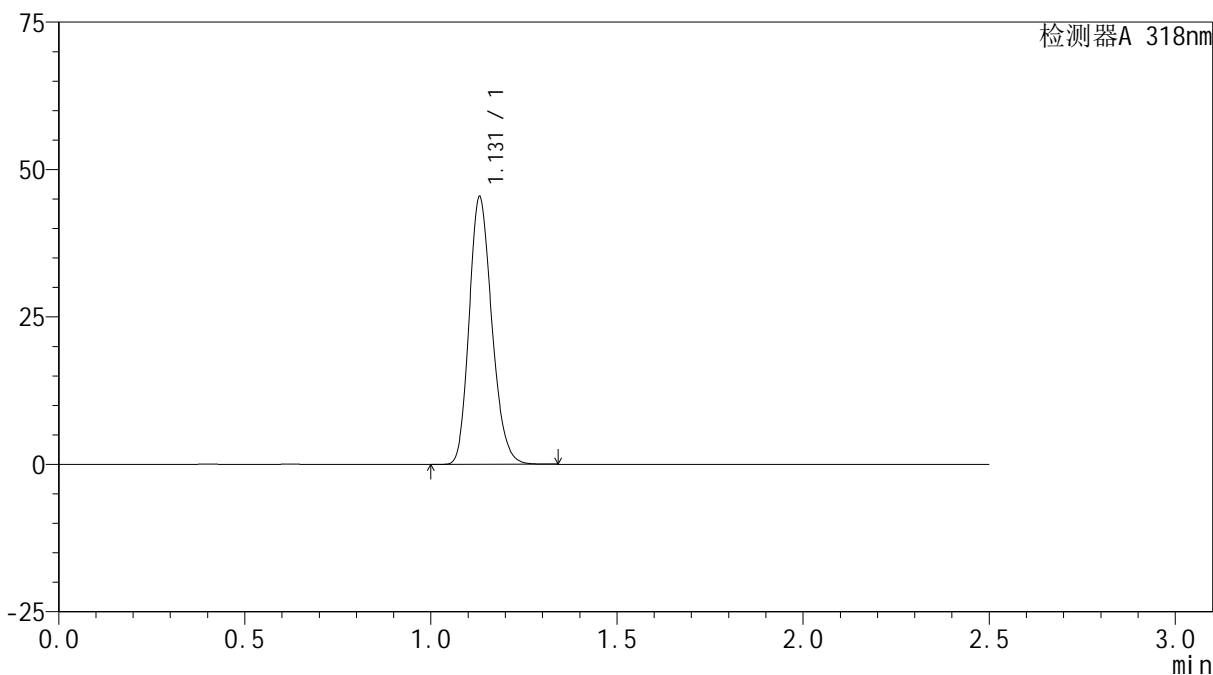

## <峰表>

检测器A 318nm

峰号	保留时间	面积	面积%	高度	理论塔板数(USP)	拖尾因子	分离度(USP)
1	1.131	192544	100.000	45383	1641	1.193	--
总计		192544	100.000	45383			

## &lt;样品信息&gt;

色谱柱 : XB-C18(50mm\*4.6mm,5 $\mu$ m) 流速:1.5ml/min  
柱温 : 30 $^{\circ}$ C 波长:318nm  
数据文件名: RC\$JSS-222 - 0-63/27-282-2 - zzp-24121201-2p-rcqx-jf50z-pH3.8jz-dz2-2.lcd  
方法文件名: RC\$JSS-222 - JSS-222-rcqx-FX276.lcm  
批处理文件名: RC\$JSS-222 - JSS-222-20241214-FX276.lcb  
样品瓶号: 2-27  
进样体积: 10  $\mu$ l 版本号:6.115  
分析时间: 2024/12/14 19:56:18 实验者: jiangjinwei  
处理时间 (V2) : 2024/12/16 13:17:20 处理者: jiangjinwei  
仪器型号: SHIMADZU LC-2050C(FX276)

## &lt;色谱图&gt;

mV

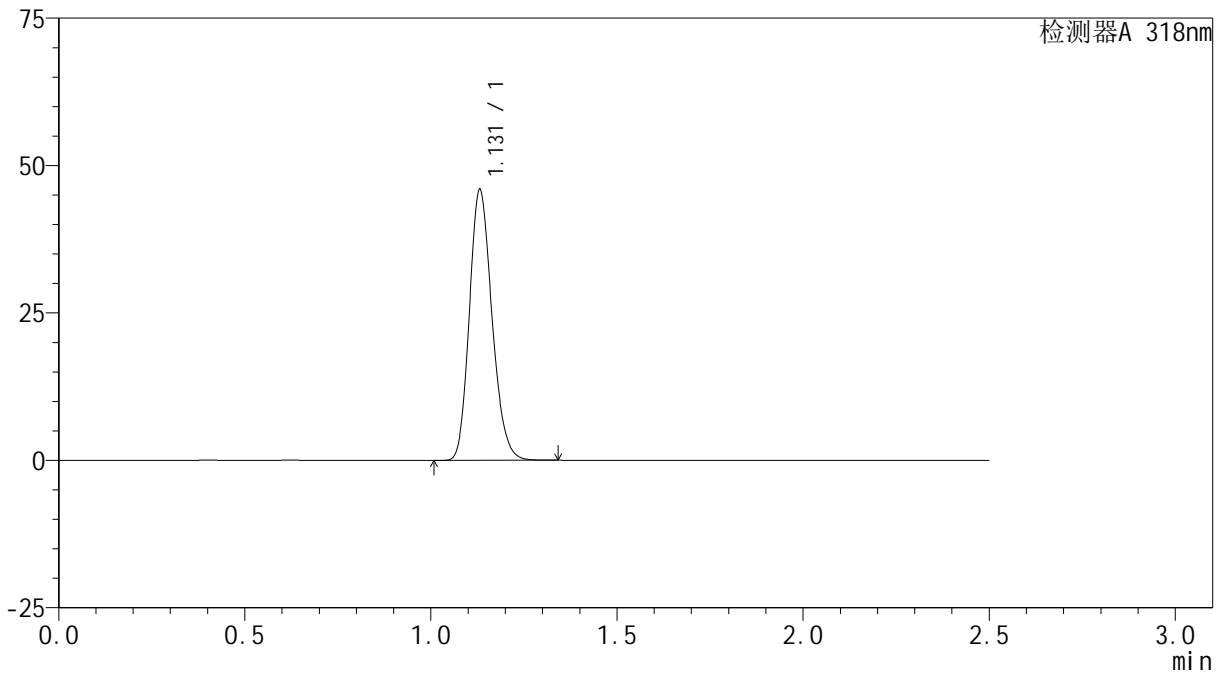

## &lt;峰表&gt;

检测器A 318nm

峰号	保留时间	面积	面积%	高度	理论塔板数(USP)	拖尾因子	分离度(USP)
1	1.131	194337	100.000	45892	1650	1.187	--
总计		194337	100.000	45892			



# JSS-222

## <样品信息>

色谱柱 : XB-C18(50mm\*4.6mm,5 $\mu$ m) 流速:1.5ml/min  
柱温 : 30 $^{\circ}$ C 波长:318nm  
数据文件名: RC\$JSS-222 - 0-63/27-283-2 - zzp-24121201-1p-rcqx-jf50z-pH6.8+SDSjzz-rj.lcd  
方法文件名: RC\$JSS-222 - JSS-222-rcqx-FX276.lcm  
批处理文件名: RC\$JSS-222 - JSS-222-20241214-FX276.lcb  
样品瓶号: 3-9  
进样体积: 10  $\mu$ l 版本号:6.115  
分析时间: 2024/12/14 19:59:10 实验者: jiangjinwei  
处理时间 (V2) : 2024/12/16 13:17:22 处理者: jiangjinwei  
仪器型号: SHIMADZU LC-2050C(FX276)

## <色谱图>

mV

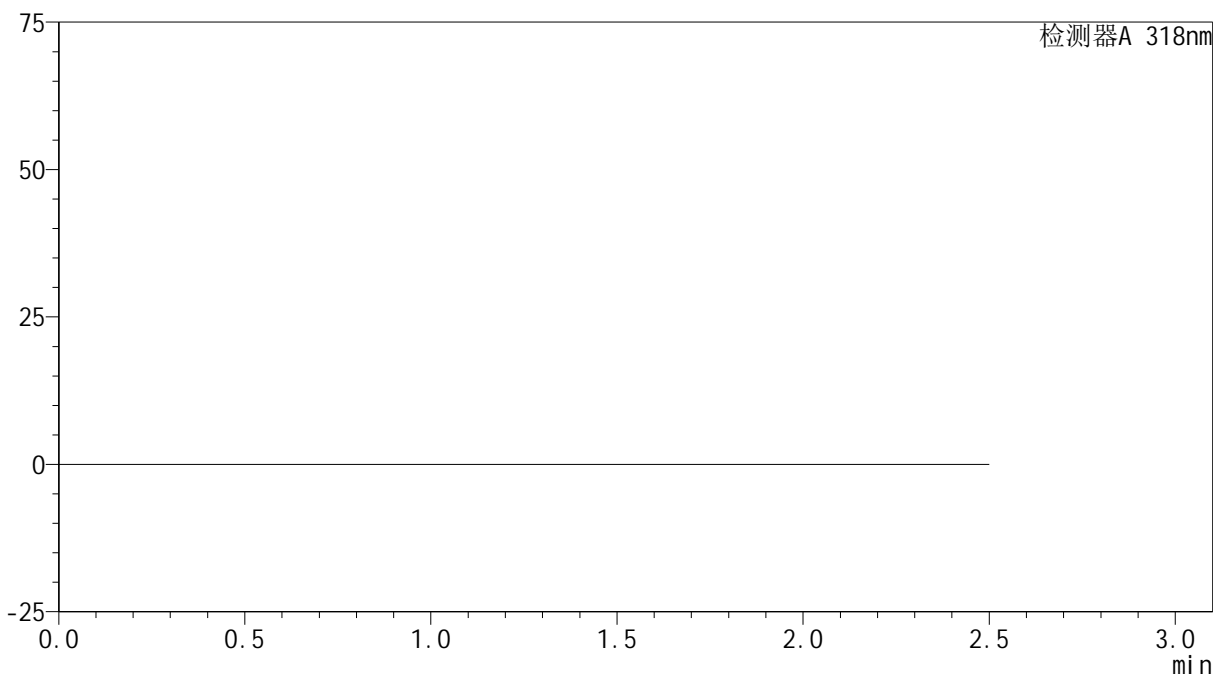

## <峰表>

检测器A 318nm

峰号	保留时间	面积	面积%	高度	理论塔板数(USP)	拖尾因子	分离度(USP)
总计							

## &lt;样品信息&gt;

色谱柱 : XB-C18(50mm\*4.6mm,5 $\mu$ m) 流速:1.5ml/min  
柱温 : 30 $^{\circ}$ C 波长:318nm  
数据文件名: RC\$JSS-222 - 0-63/27-284-2 - zzp-24121201-1p-rcqx-jf50z-pH6.8+SDSjzz-dz1-1.lcd  
方法文件名: RC\$JSS-222 - JSS-222-rcqx-FX276.lcm  
批处理文件名: RC\$JSS-222 - JSS-222-20241214-FX276.lcb  
样品瓶号: 3-18  
进样体积: 10  $\mu$ l 版本号:6.115  
分析时间: 2024/12/14 20:02:02 实验者: jiangjinwei  
处理时间 (V2) : 2024/12/16 13:17:25 处理者: jiangjinwei  
仪器型号: SHIMADZU LC-2050C(FX276)

## &lt;色谱图&gt;

mV

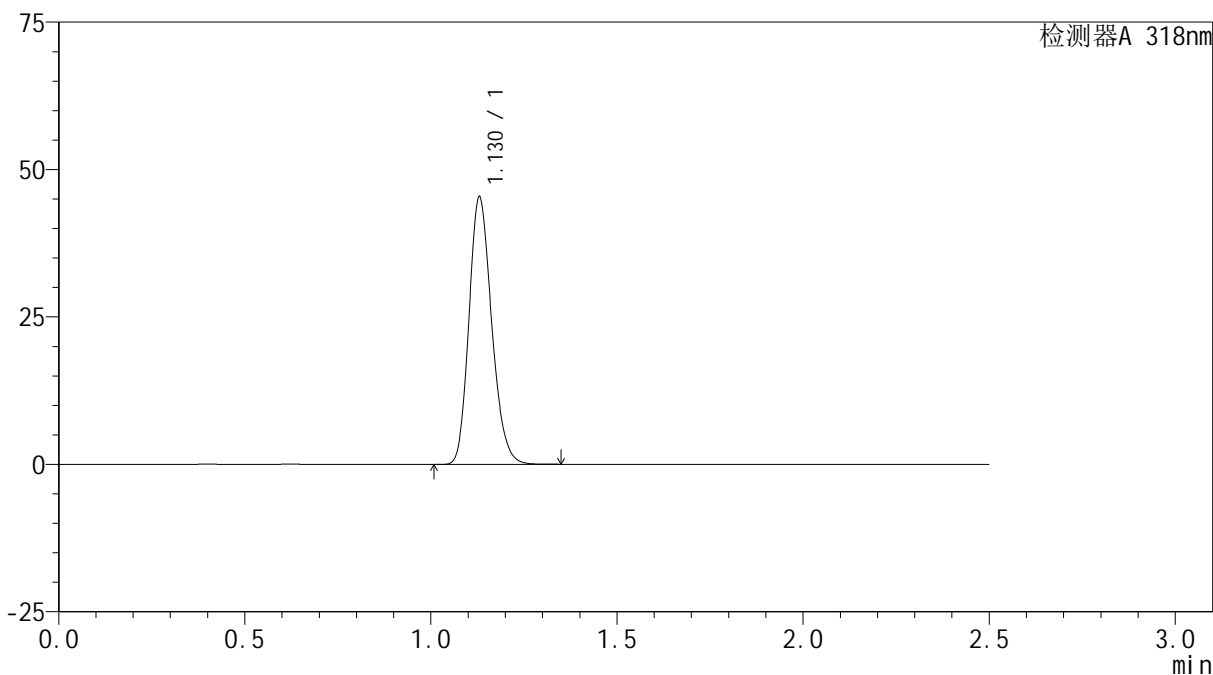

## &lt;峰表&gt;

检测器A 318nm

峰号	保留时间	面积	面积%	高度	理论塔板数(USP)	拖尾因子	分离度(USP)
1	1.130	192436	100.000	45360	1639	1.191	--
总计		192436	100.000	45360			

## &lt;样品信息&gt;

色谱柱 : XB-C18(50mm\*4.6mm,5 $\mu$ m) 流速:1.5ml/min  
柱温 : 30 $^{\circ}$ C 波长:318nm  
数据文件名: RC\$JSS-222 - 0-63/27-285-2 - zzp-24121201-1p-rcqx-jf50z-pH6.8+SDSjzz-dz1-2.lcd  
方法文件名: RC\$JSS-222 - JSS-222-rcqx-FX276.lcm  
批处理文件名: RC\$JSS-222 - JSS-222-20241214-FX276.lcb  
样品瓶号: 3-18  
进样体积: 10  $\mu$ l 版本号:6.115  
分析时间: 2024/12/14 20:04:54 实验者: jiangjinwei  
处理时间 (V2) : 2024/12/16 13:17:27 处理者: jiangjinwei  
仪器型号: SHIMADZU LC-2050C(FX276)

## &lt;色谱图&gt;

mV

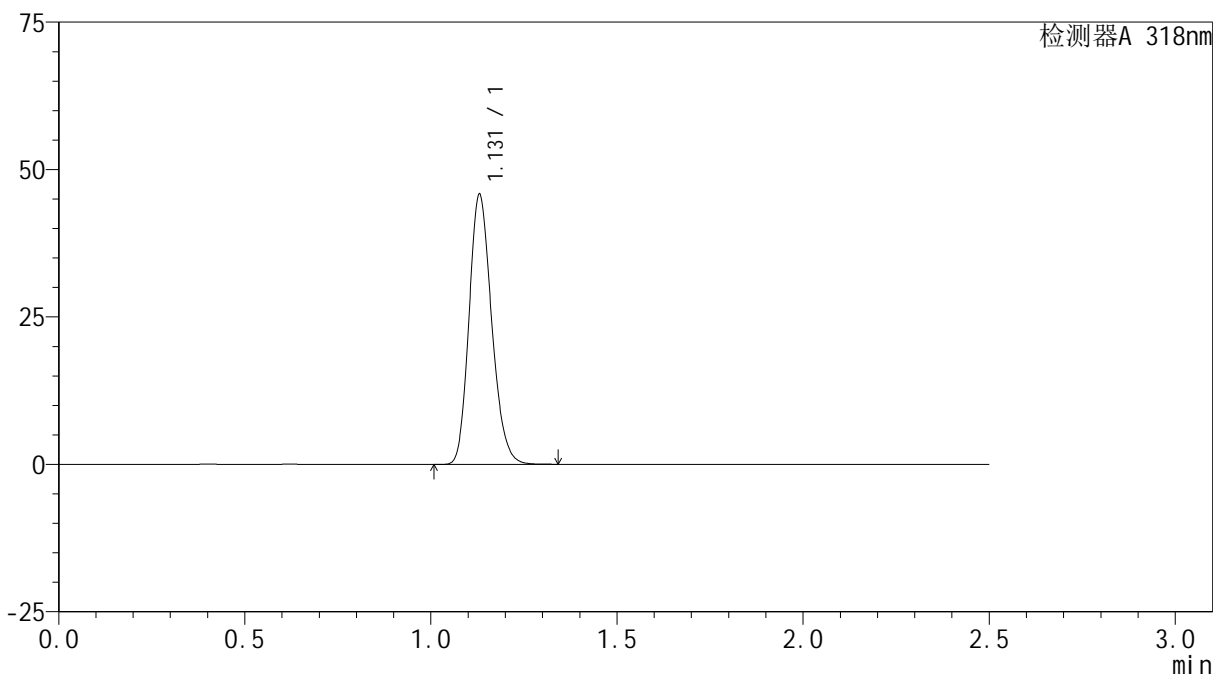

## &lt;峰表&gt;

检测器A 318nm

峰号	保留时间	面积	面积%	高度	理论塔板数(USP)	拖尾因子	分离度(USP)
1	1.131	193989	100.000	45806	1644	1.189	--
总计		193989	100.000	45806			



# JSS-222

## <样品信息>

色谱柱 : XB-C18(50mm\*4.6mm,5µm)      流速:1.5ml/min  
 柱温 : 30°C      波长:318nm  
 数据文件名: RC\$JSS-222 - 0-63/27-286-2 - zzp-24121201-1p-rcqx-jf50z-pH6.8+SDSjzz-dz1-3.lcd  
 方法文件名: RC\$JSS-222 - JSS-222-rcqx-FX276.lcm  
 批处理文件名: RC\$JSS-222 - JSS-222-20241214-FX276.lcb  
 样品瓶号: 3-18  
 进样体积: 10 µl      版本号:6.115  
 分析时间: 2024/12/14 20:07:46      实验者: jiangjinwei  
 处理时间 (V2) : 2024/12/16 13:17:30      处理者: jiangjinwei  
 仪器型号: SHIMADZU LC-2050C(FX276)

## <色谱图>

mV

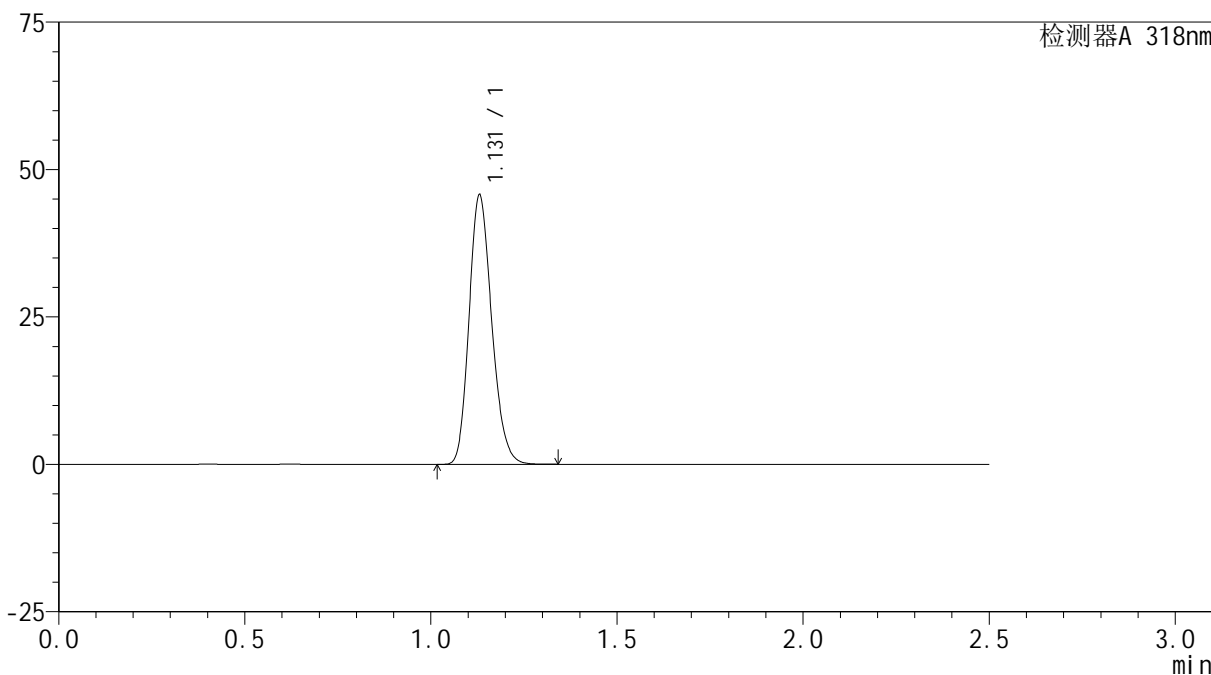

## <峰表>

检测器A 318nm

峰号	保留时间	面积	面积%	高度	理论塔板数(USP)	拖尾因子	分离度(USP)
1	1.131	193790	100.000	45710	1642	1.190	--
总计		193790	100.000	45710			

## &lt;样品信息&gt;

色谱柱 : XB-C18(50mm\*4.6mm,5 $\mu$ m) 流速:1.5ml/min  
柱温 : 30 $^{\circ}$ C 波长:318nm  
数据文件名: RC\$JSS-222 - 0-63/27-287-2 - zzp-24121201-1p-rcqx-jf50z-pH6.8+SDSjzz-dz1-4.lcd  
方法文件名: RC\$JSS-222 - JSS-222-rcqx-FX276.lcm  
批处理文件名: RC\$JSS-222 - JSS-222-20241214-FX276.lcb  
样品瓶号: 3-18  
进样体积: 10  $\mu$ l 版本号:6.115  
分析时间: 2024/12/14 20:10:39 实验者: jiangjinwei  
处理时间 (V2) : 2024/12/16 13:17:33 处理者: jiangjinwei  
仪器型号: SHIMADZU LC-2050C(FX276)

## &lt;色谱图&gt;

mV

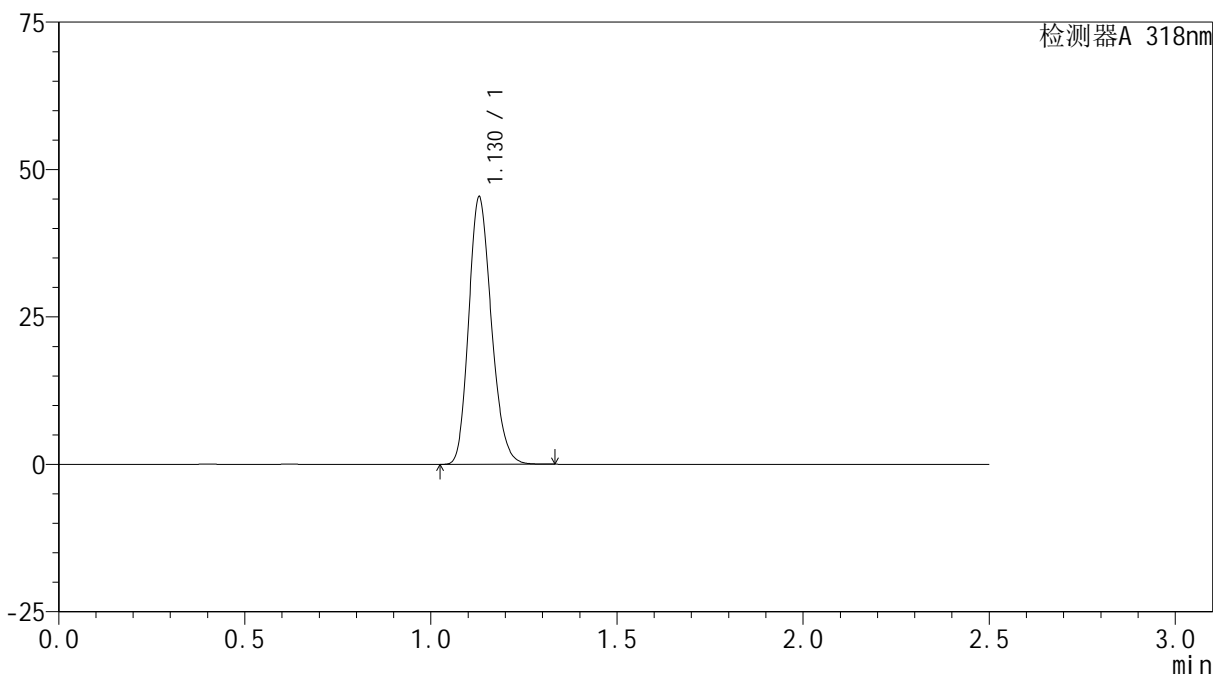

## &lt;峰表&gt;

检测器A 318nm

峰号	保留时间	面积	面积%	高度	理论塔板数(USP)	拖尾因子	分离度(USP)
1	1.130	192283	100.000	45344	1638	1.190	--
总计		192283	100.000	45344			

## &lt;样品信息&gt;

色谱柱 : XB-C18(50mm\*4.6mm,5 $\mu$ m) 流速:1.5ml/min  
柱温 : 30 $^{\circ}$ C 波长:318nm  
数据文件名: RC\$JSS-222 - 0-63/27-288-2 - zzp-24121201-1p-rcqx-jf50z-pH6.8+SDSjzz-dz1-5.lcd  
方法文件名: RC\$JSS-222 - JSS-222-rcqx-FX276.lcm  
批处理文件名: RC\$JSS-222 - JSS-222-20241214-FX276.lcb  
样品瓶号: 3-18  
进样体积: 10  $\mu$ l 版本号:6.115  
分析时间: 2024/12/14 20:13:31 实验者: jiangjinwei  
处理时间 (V2) : 2024/12/16 13:17:36 处理者: jiangjinwei  
仪器型号: SHIMADZU LC-2050C(FX276)

## &lt;色谱图&gt;

mV

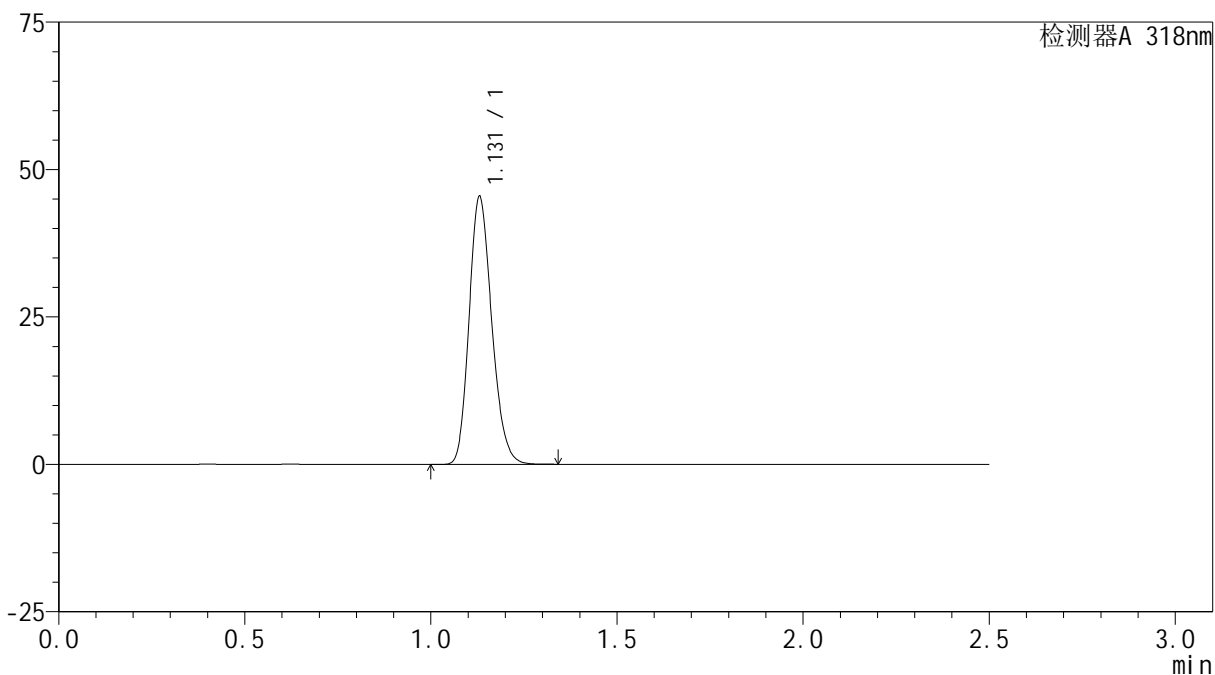

## &lt;峰表&gt;

检测器A 318nm

峰号	保留时间	面积	面积%	高度	理论塔板数(USP)	拖尾因子	分离度(USP)
1	1.131	192778	100.000	45428	1638	1.190	--
总计		192778	100.000	45428			

## &lt;样品信息&gt;

色谱柱 : XB-C18(50mm\*4.6mm,5 $\mu$ m) 流速:1.5ml/min  
柱温 : 30 $^{\circ}$ C 波长:318nm  
数据文件名: RC\$JSS-222 - 0-63/27-289-2 - zzp-24121201-1p-rcqx-jf50z-pH6.8+SDSjzz-5min-P1.lcd  
方法文件名: RC\$JSS-222 - JSS-222-rcqx-FX276.lcm  
批处理文件名: RC\$JSS-222 - JSS-222-20241214-FX276.lcb  
样品瓶号: 3-1  
进样体积: 10  $\mu$ l 版本号:6.115  
分析时间: 2024/12/14 20:16:23 实验者: jiangjinwei  
处理时间 (V2) : 2024/12/16 13:17:39 处理者: jiangjinwei  
仪器型号: SHIMADZU LC-2050C(FX276)

## &lt;色谱图&gt;

mV

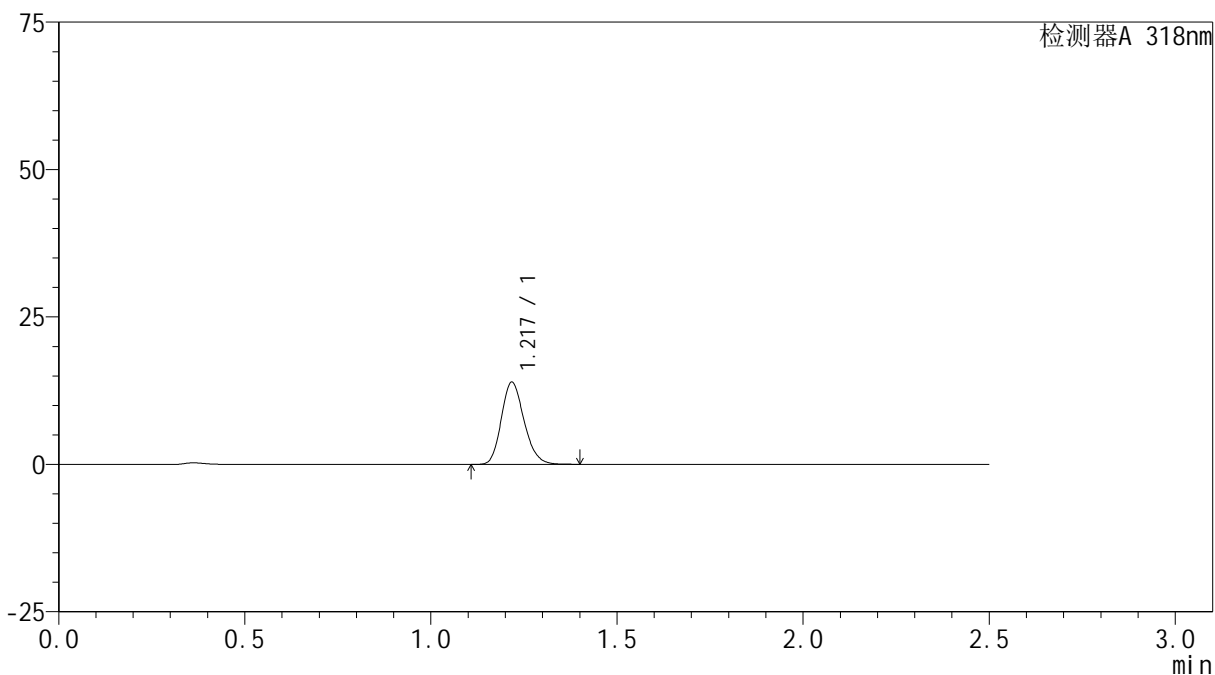

## &lt;峰表&gt;

检测器A 318nm

峰号	保留时间	面积	面积%	高度	理论塔板数(USP)	拖尾因子	分离度(USP)
1	1.217	59282	100.000	13809	1901	1.191	--
总计		59282	100.000	13809			



# JSS-222

## <样品信息>

色谱柱 : XB-C18(50mm\*4.6mm,5μm)      流速:1.5ml/min  
 柱温 : 30°C      波长:318nm  
 数据文件名: RC\$JSS-222 - 0-63/27-290-2 - zzp-24121201-1p-rcqx-jf50z-pH6.8+SDSjzz-5min-P2.lcd  
 方法文件名: RC\$JSS-222 - JSS-222-rcqx-FX276.lcm  
 批处理文件名: RC\$JSS-222 - JSS-222-20241214-FX276.lcb  
 样品瓶号: 3-10  
 进样体积: 10 μl      版本号:6.115  
 分析时间: 2024/12/14 20:19:15      实验者: jiangjinwei  
 处理时间 (V2) : 2024/12/16 13:17:41      处理者: jiangjinwei  
 仪器型号: SHIMADZU LC-2050C(FX276)

## <色谱图>

mV

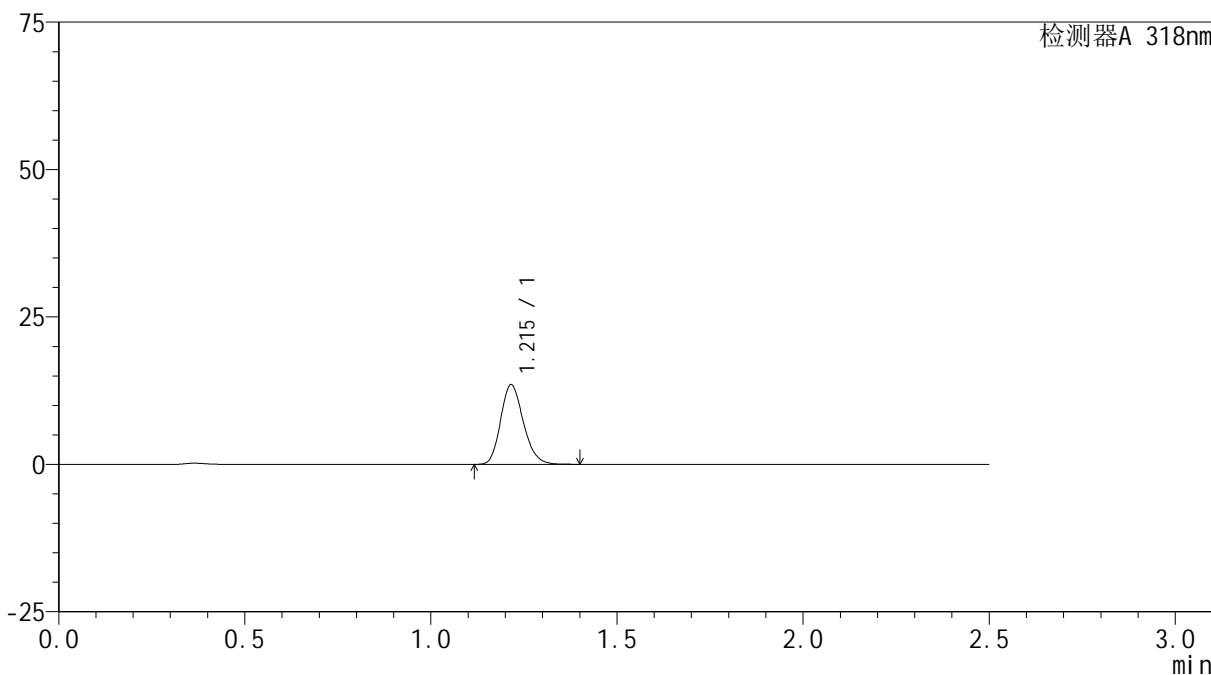

## <峰表>

检测器A 318nm

峰号	保留时间	面积	面积%	高度	理论塔板数(USP)	拖尾因子	分离度(USP)
1	1.215	57377	100.000	13486	1897	1.189	--
总计		57377	100.000	13486			

## &lt;样品信息&gt;

色谱柱 : XB-C18(50mm\*4.6mm,5 $\mu$ m) 流速:1.5ml/min  
柱温 : 30 $^{\circ}$ C 波长:318nm  
数据文件名: RC\$JSS-222 - 0-63/27-291-2 - zzp-24121201-1p-rcqx-jf50z-pH6.8+SDSjzz-5min-P3.lcd  
方法文件名: RC\$JSS-222 - JSS-222-rcqx-FX276.lcm  
批处理文件名: RC\$JSS-222 - JSS-222-20241214-FX276.lcb  
样品瓶号: 3-19  
进样体积: 10  $\mu$ l 版本号:6.115  
分析时间: 2024/12/14 20:22:05 实验者: jiangjinwei  
处理时间 (V2) : 2024/12/16 13:17:44 处理者: jiangjinwei  
仪器型号: SHIMADZU LC-2050C(FX276)

## &lt;色谱图&gt;

mV

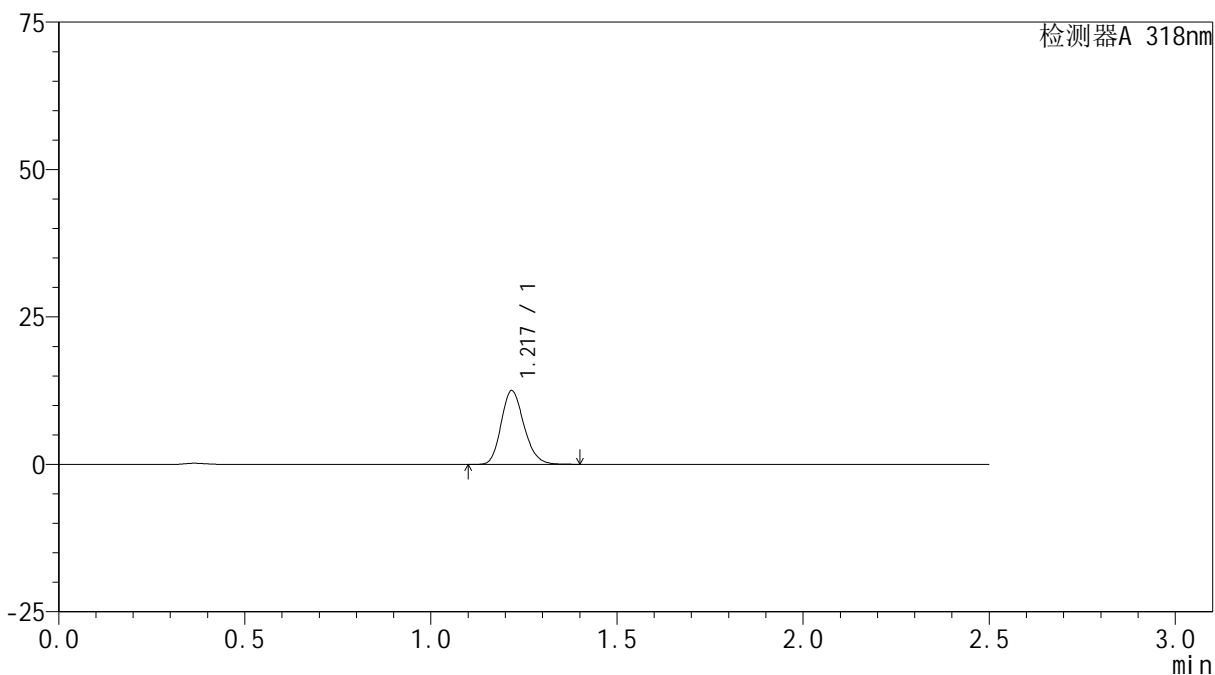

## &lt;峰表&gt;

检测器A 318nm

峰号	保留时间	面积	面积%	高度	理论塔板数(USP)	拖尾因子	分离度(USP)
1	1.217	53187	100.000	12402	1893	1.190	--
总计		53187	100.000	12402			

## &lt;样品信息&gt;

色谱柱 : XB-C18(50mm\*4.6mm,5 $\mu$ m) 流速:1.5ml/min  
柱温 : 30 $^{\circ}$ C 波长:318nm  
数据文件名: RC\$JSS-222 - 0-63/27-292-2 - zzp-24121201-1p-rcqx-jf50z-pH6.8+SDSjzz-5min-P4.lcd  
方法文件名: RC\$JSS-222 - JSS-222-rcqx-FX276.lcm  
批处理文件名: RC\$JSS-222 - JSS-222-20241214-FX276.lcb  
样品瓶号: 3-28  
进样体积: 10  $\mu$ l 版本号:6.115  
分析时间: 2024/12/14 20:24:57 实验者: jiangjinwei  
处理时间 (V2) : 2024/12/16 13:17:47 处理者: jiangjinwei  
仪器型号: SHIMADZU LC-2050C(FX276)

## &lt;色谱图&gt;

mV

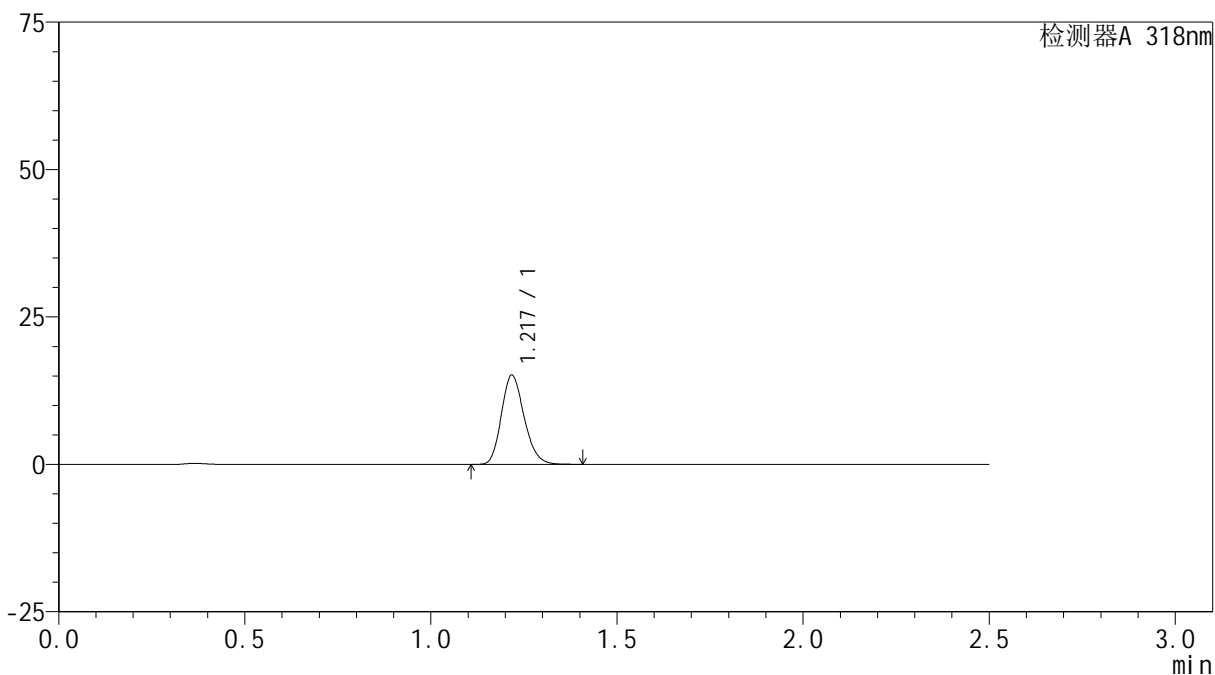

## &lt;峰表&gt;

检测器A 318nm

峰号	保留时间	面积	面积%	高度	理论塔板数(USP)	拖尾因子	分离度(USP)
1	1.217	64340	100.000	14967	1897	1.190	--
总计		64340	100.000	14967			

## &lt;样品信息&gt;

色谱柱 : XB-C18(50mm\*4.6mm,5 $\mu$ m) 流速:1.5ml/min  
柱温 : 30 $^{\circ}$ C 波长:318nm  
数据文件名: RC\$JSS-222 - 0-63/27-293-2 - zzp-24121201-1p-rcqx-jf50z-pH6.8+SDSjzz-5min-P5.lcd  
方法文件名: RC\$JSS-222 - JSS-222-rcqx-FX276.lcm  
批处理文件名: RC\$JSS-222 - JSS-222-20241214-FX276.lcb  
样品瓶号: 3-37  
进样体积: 10  $\mu$ l 版本号:6.115  
分析时间: 2024/12/14 20:27:48 实验者: jiangjinwei  
处理时间 (V2) : 2024/12/16 13:17:50 处理者: jiangjinwei  
仪器型号: SHIMADZU LC-2050C(FX276)

## &lt;色谱图&gt;

mV

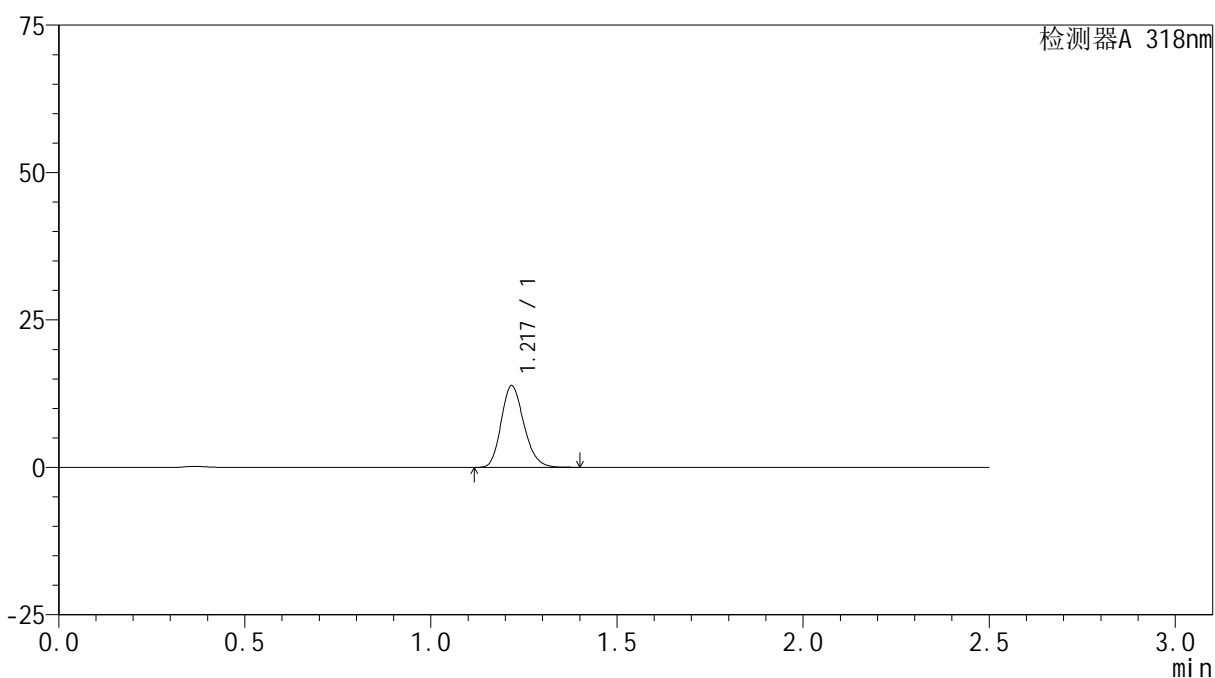

## &lt;峰表&gt;

检测器A 318nm

峰号	保留时间	面积	面积%	高度	理论塔板数(USP)	拖尾因子	分离度(USP)
1	1.217	58872	100.000	13756	1898	1.191	--
总计		58872	100.000	13756			



# JSS-222

## <样品信息>

色谱柱 : XB-C18(50mm\*4.6mm,5μm)      流速:1.5ml/min  
 柱温 : 30°C      波长:318nm  
 数据文件名: RC\$JSS-222 - 0-63/27-294-2 - zzp-24121201-1p-rcqx-jf50z-pH6.8+SDSjzz-5min-P6.lcd  
 方法文件名: RC\$JSS-222 - JSS-222-rcqx-FX276.lcm  
 批处理文件名: RC\$JSS-222 - JSS-222-20241214-FX276.lcb  
 样品瓶号: 3-46  
 进样体积: 10 μl      版本号:6.115  
 分析时间: 2024/12/14 20:30:40      实验者: jiangjinwei  
 处理时间 (V2) : 2024/12/16 13:17:53      处理者: jiangjinwei  
 仪器型号: SHIMADZU LC-2050C(FX276)

## <色谱图>

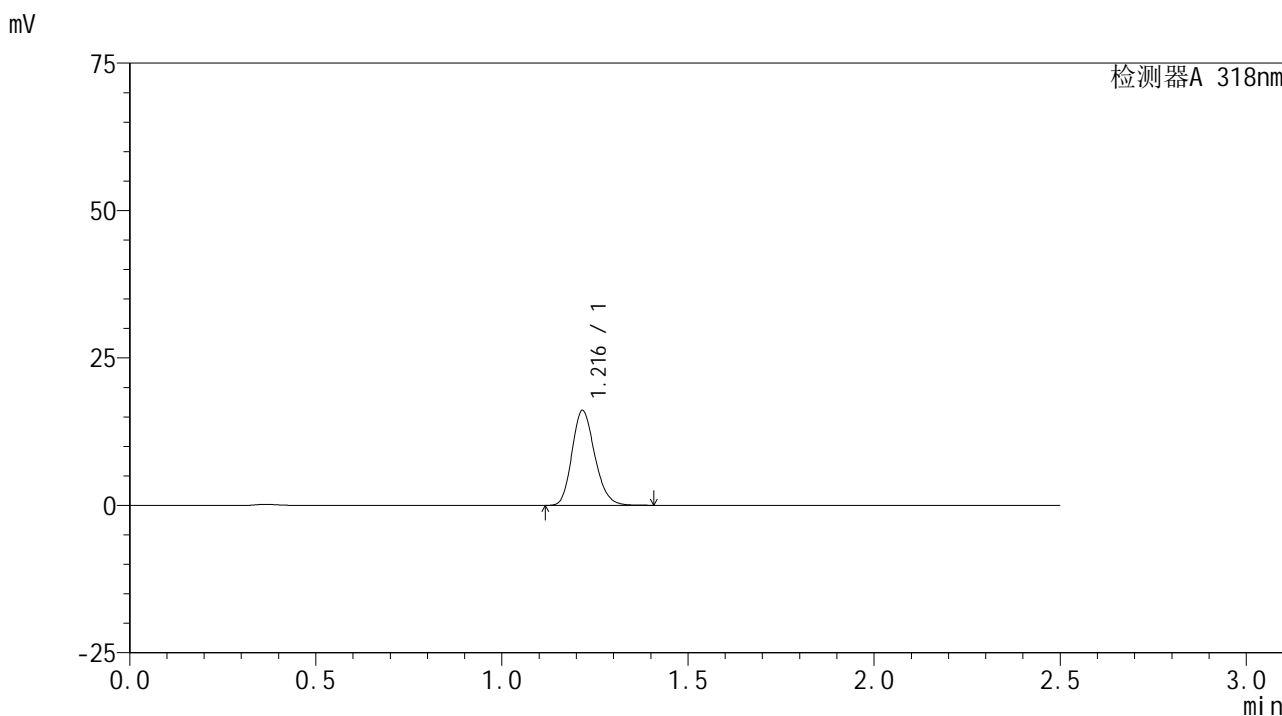

## <峰表>

检测器A 318nm

峰号	保留时间	面积	面积%	高度	理论塔板数(USP)	拖尾因子	分离度(USP)
1	1.216	68444	100.000	16008	1899	1.191	--
总计		68444	100.000	16008			

## &lt;样品信息&gt;

色谱柱 : XB-C18(50mm\*4.6mm,5 $\mu$ m) 流速:1.5ml/min  
柱温 : 30 $^{\circ}$ C 波长:318nm  
数据文件名: RC\$JSS-222 - 0-63/27-295-2 - zzp-24121201-1p-rcqx-jf50z-pH6.8+SDSjzz-10min-P1.lcd  
方法文件名: RC\$JSS-222 - JSS-222-rcqx-FX276.lcm  
批处理文件名: RC\$JSS-222 - JSS-222-20241214-FX276.lcb  
样品瓶号: 3-2  
进样体积: 10  $\mu$ l 版本号:6.115  
分析时间: 2024/12/14 20:33:31 实验者: jiangjinwei  
处理时间 (V2) : 2024/12/16 13:17:56 处理者: jiangjinwei  
仪器型号: SHIMADZU LC-2050C(FX276)

## &lt;色谱图&gt;

mV

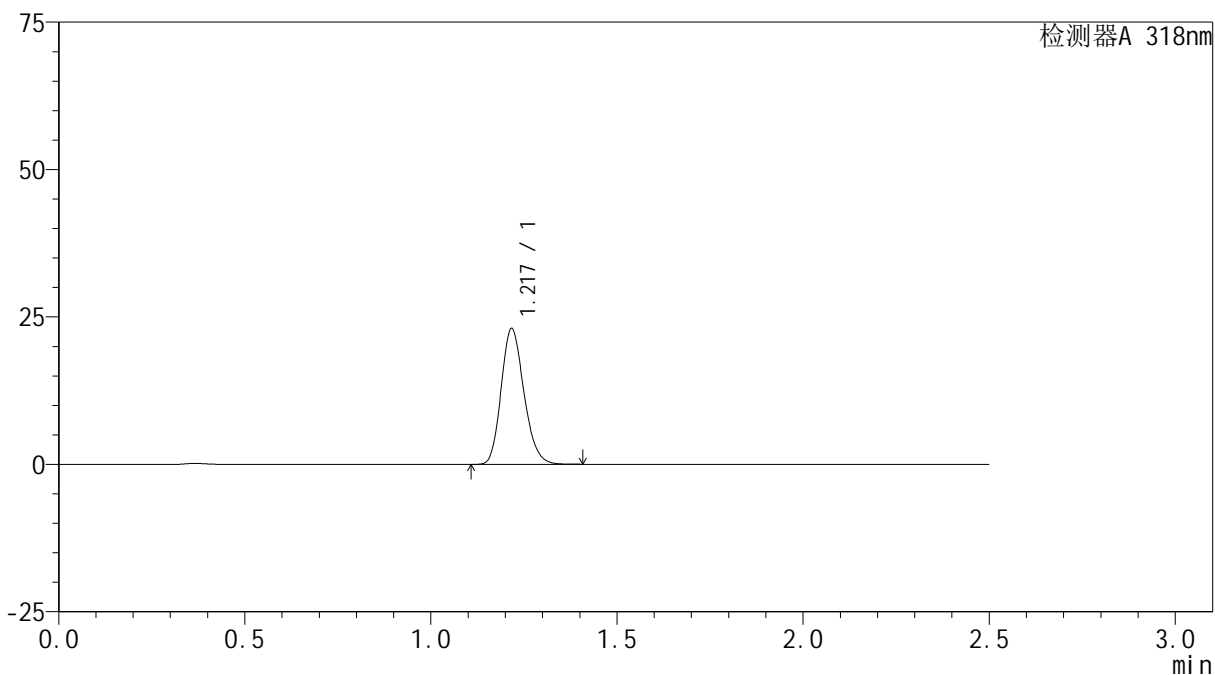

## &lt;峰表&gt;

检测器A 318nm

峰号	保留时间	面积	面积%	高度	理论塔板数(USP)	拖尾因子	分离度(USP)
1	1.217	97983	100.000	22864	1890	1.190	--
总计		97983	100.000	22864			



# JSS-222

## <样品信息>

色谱柱 : XB-C18(50mm\*4.6mm,5µm)      流速:1.5ml/min  
 柱温 : 30°C      波长:318nm  
 数据文件名: RC\$JSS-222 - 0-63/27-296-2 - zzp-24121201-1p-rcqx-jf50z-pH6.8+SDSjzz-10min-P2.lcd  
 方法文件名: RC\$JSS-222 - JSS-222-rcqx-FX276.lcm  
 批处理文件名: RC\$JSS-222 - JSS-222-20241214-FX276.lcb  
 样品瓶号: 3-11  
 进样体积: 10 µl      版本号:6.115  
 分析时间: 2024/12/14 20:36:23      实验者: jiangjinwei  
 处理时间 (V2) : 2024/12/16 13:17:58      处理者: jiangjinwei  
 仪器型号: SHIMADZU LC-2050C(FX276)

## <色谱图>

mV

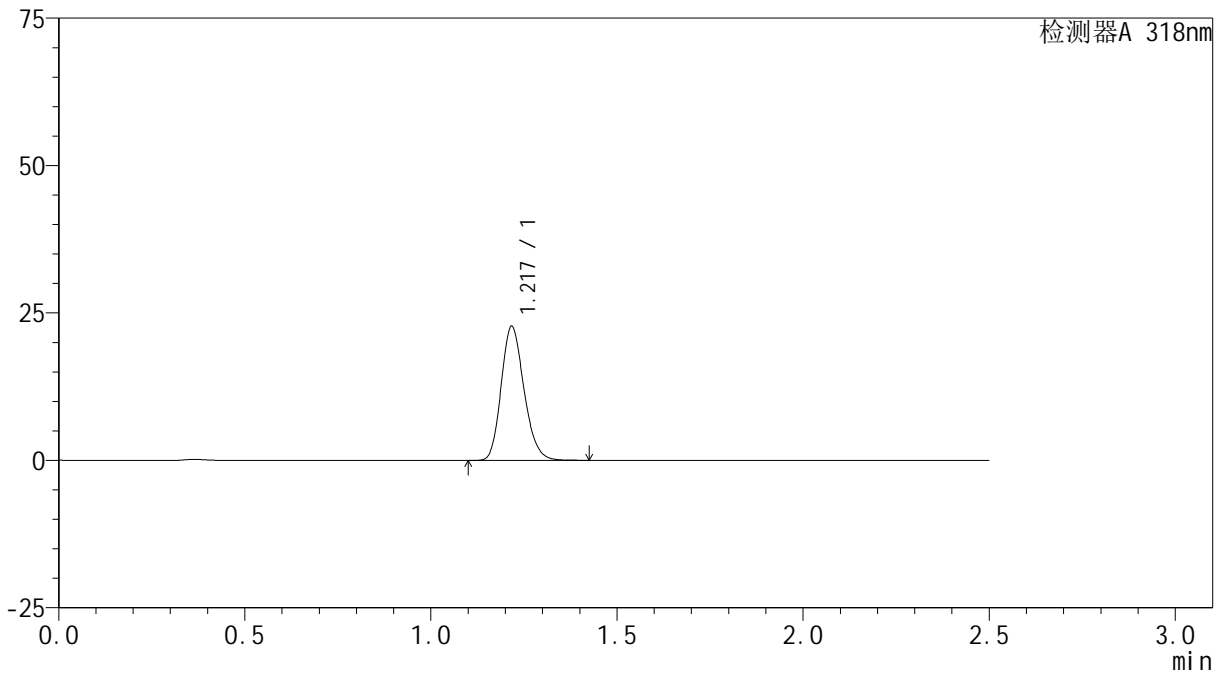

## <峰表>

检测器A 318nm

峰号	保留时间	面积	面积%	高度	理论塔板数(USP)	拖尾因子	分离度(USP)
1	1.217	96899	100.000	22547	1886	1.192	--
总计		96899	100.000	22547			



# JSS-222

## <样品信息>

色谱柱 : XB-C18(50mm\*4.6mm,5µm)      流速:1.5ml/min  
 柱温 : 30°C      波长:318nm  
 数据文件名: RC\$JSS-222 - 0-63/27-297-2 - zzp-24121201-1p-rcqx-jf50z-pH6.8+SDSjzz-10min-P3.lcd  
 方法文件名: RC\$JSS-222 - JSS-222-rcqx-FX276.lcm  
 批处理文件名: RC\$JSS-222 - JSS-222-20241214-FX276.lcb  
 样品瓶号: 3-20  
 进样体积: 10 µl      版本号:6.115  
 分析时间: 2024/12/14 20:39:14      实验者: jiangjinwei  
 处理时间 (V2) : 2024/12/16 13:18:01      处理者: jiangjinwei  
 仪器型号: SHIMADZU LC-2050C(FX276)

## <色谱图>

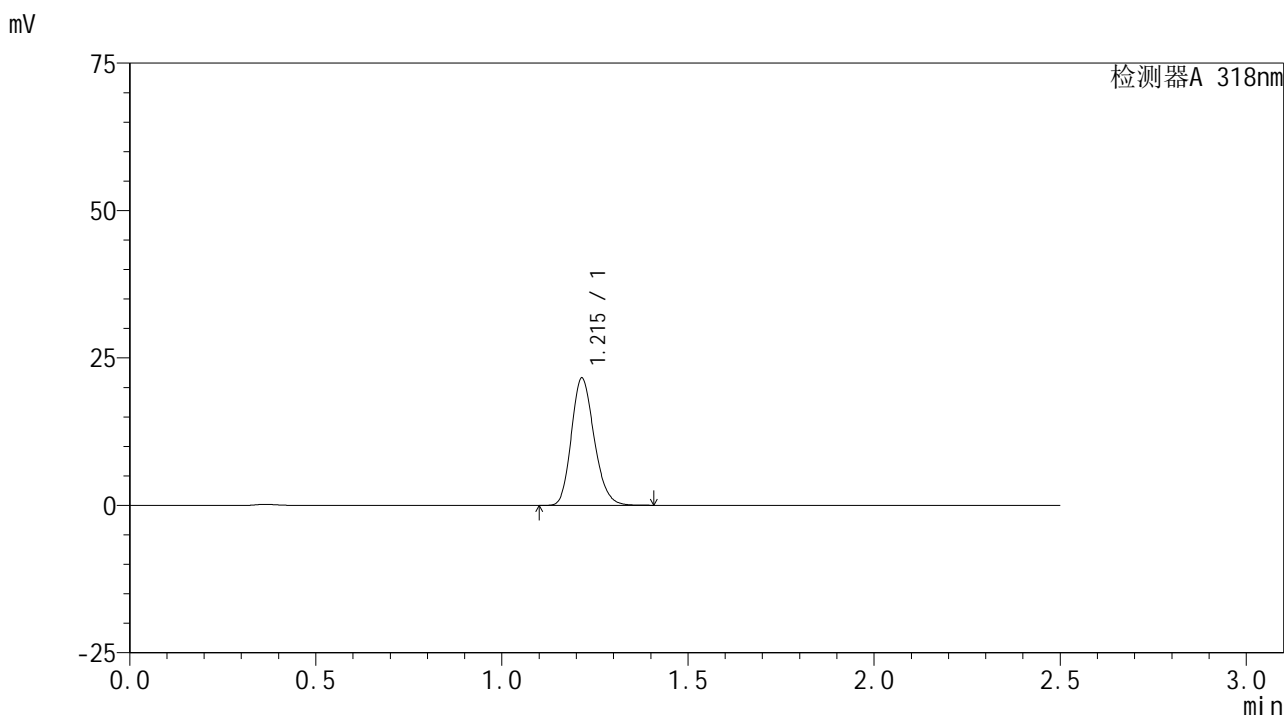

## <峰表>

检测器A 318nm

峰号	保留时间	面积	面积%	高度	理论塔板数(USP)	拖尾因子	分离度(USP)
1	1.215	91886	100.000	21575	1888	1.191	--
总计		91886	100.000	21575			



# JSS-222

## <样品信息>

色谱柱 : XB-C18(50mm\*4.6mm,5μm)      流速:1.5ml/min  
 柱温 : 30°C      波长:318nm  
 数据文件名: RC\$JSS-222 - 0-63/27-298-2 - zzp-24121201-1p-rcqx-jf50z-pH6.8+SDSjzz-10min-P4.lcd  
 方法文件名: RC\$JSS-222 - JSS-222-rcqx-FX276.lcm  
 批处理文件名: RC\$JSS-222 - JSS-222-20241214-FX276.lcb  
 样品瓶号: 3-29  
 进样体积: 10 μl      版本号:6.115  
 分析时间: 2024/12/14 20:42:05      实验者: jiangjinwei  
 处理时间 (V2) : 2024/12/16 13:18:04      处理者: jiangjinwei  
 仪器型号: SHIMADZU LC-2050C(FX276)

## <色谱图>

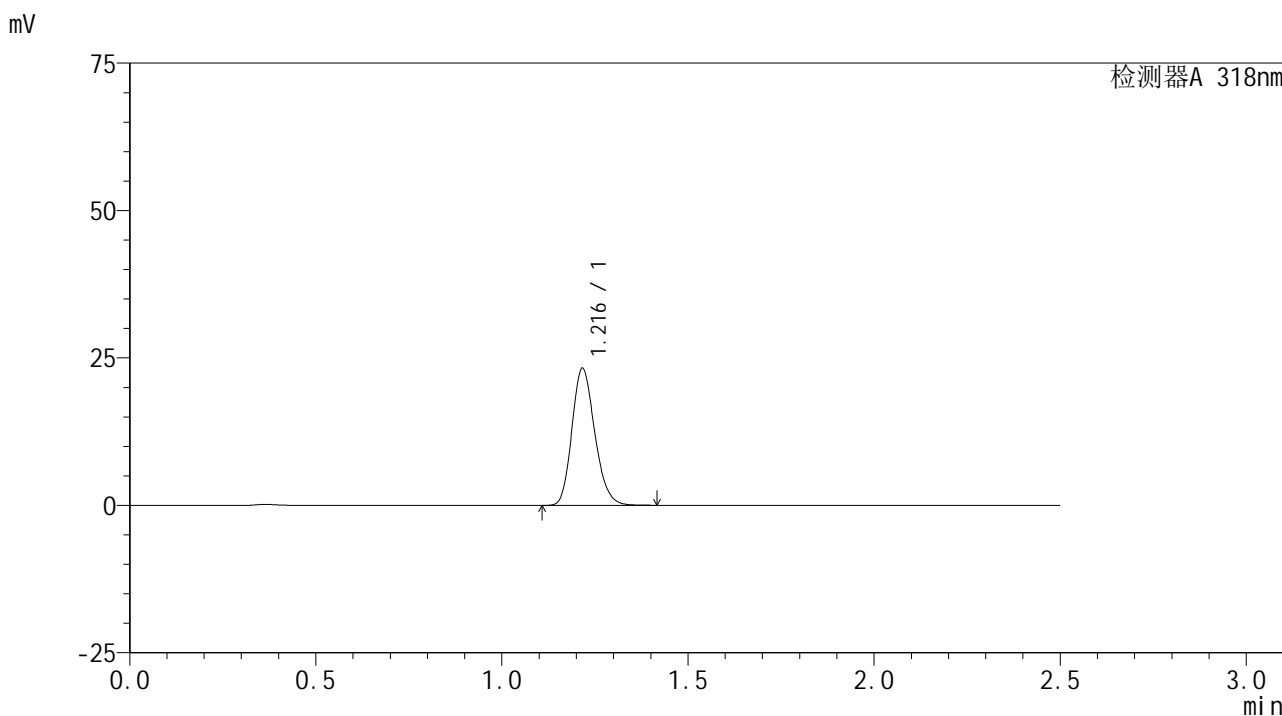

## <峰表>

检测器A 318nm

峰号	保留时间	面积	面积%	高度	理论塔板数(USP)	拖尾因子	分离度(USP)
1	1.216	99218	100.000	23136	1884	1.191	--
总计		99218	100.000	23136			

## &lt;样品信息&gt;

色谱柱 : XB-C18(50mm\*4.6mm,5 $\mu$ m) 流速:1.5ml/min  
柱温 : 30 $^{\circ}$ C 波长:318nm  
数据文件名: RC\$JSS-222 - 0-63/27-299-2 - zzp-24121201-1p-rcqx-jf50z-pH6.8+SDSjzz-10min-P5.lcd  
方法文件名: RC\$JSS-222 - JSS-222-rcqx-FX276.lcm  
批处理文件名: RC\$JSS-222 - JSS-222-20241214-FX276.lcb  
样品瓶号: 3-38  
进样体积: 10  $\mu$ l 版本号:6.115  
分析时间: 2024/12/14 20:44:57 实验者: jiangjinwei  
处理时间 (V2) : 2024/12/16 13:18:06 处理者: jiangjinwei  
仪器型号: SHIMADZU LC-2050C(FX276)

## &lt;色谱图&gt;

mV

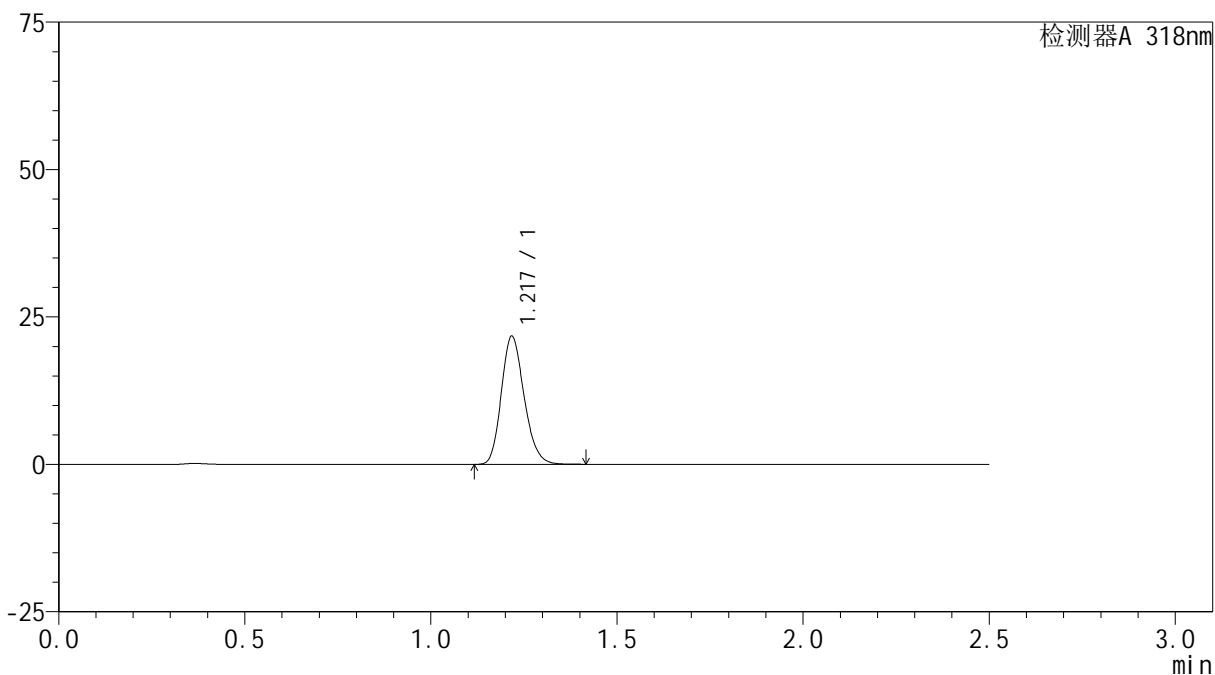

## &lt;峰表&gt;

检测器A 318nm

峰号	保留时间	面积	面积%	高度	理论塔板数(USP)	拖尾因子	分离度(USP)
1	1.217	92574	100.000	21524	1893	1.193	--
总计		92574	100.000	21524			

## &lt;样品信息&gt;

色谱柱 : XB-C18(50mm\*4.6mm,5 $\mu$ m) 流速:1.5ml/min  
柱温 : 30 $^{\circ}$ C 波长:318nm  
数据文件名: RC\$JSS-222 - 0-63/27-300-2 - zzp-24121201-1p-rcqx-jf50z-pH6.8+SDSjzz-10min-P6.lcd  
方法文件名: RC\$JSS-222 - JSS-222-rcqx-FX276.lcm  
批处理文件名: RC\$JSS-222 - JSS-222-20241214-FX276.lcb  
样品瓶号: 3-47  
进样体积: 10  $\mu$ l 版本号:6.115  
分析时间: 2024/12/14 20:47:48 实验者: jiangjinwei  
处理时间 (V2) : 2024/12/16 13:18:09 处理者: jiangjinwei  
仪器型号: SHIMADZU LC-2050C(FX276)

## &lt;色谱图&gt;

mV

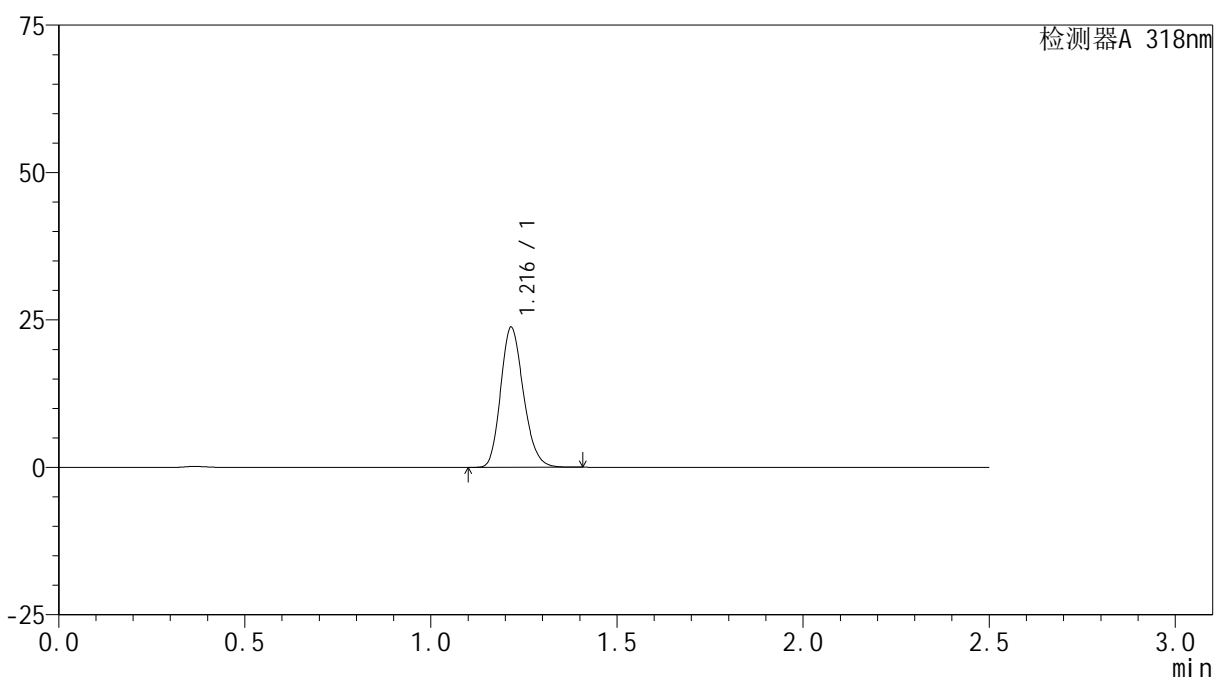

## &lt;峰表&gt;

检测器A 318nm

峰号	保留时间	面积	面积%	高度	理论塔板数(USP)	拖尾因子	分离度(USP)
1	1.216	101233	100.000	23703	1886	1.190	--
总计		101233	100.000	23703			



# JSS-222

## <样品信息>

色谱柱 : XB-C18(50mm\*4.6mm,5μm)      流速:1.5ml/min  
 柱温 : 30°C      波长:318nm  
 数据文件名: RC\$JSS-222 - 0-63/27-301-2 - zzp-24121201-1p-rcqx-jf50z-pH6.8+SDSjzz-15min-P1.lcd  
 方法文件名: RC\$JSS-222 - JSS-222-rcqx-FX276.lcm  
 批处理文件名: RC\$JSS-222 - JSS-222-20241214-FX276.lcb  
 样品瓶号: 3-3  
 进样体积: 10 μl      版本号:6.115  
 分析时间: 2024/12/14 20:50:40      实验者: jiangjinwei  
 处理时间 (V2) : 2024/12/16 13:18:12      处理者: jiangjinwei  
 仪器型号: SHIMADZU LC-2050C(FX276)

## <色谱图>

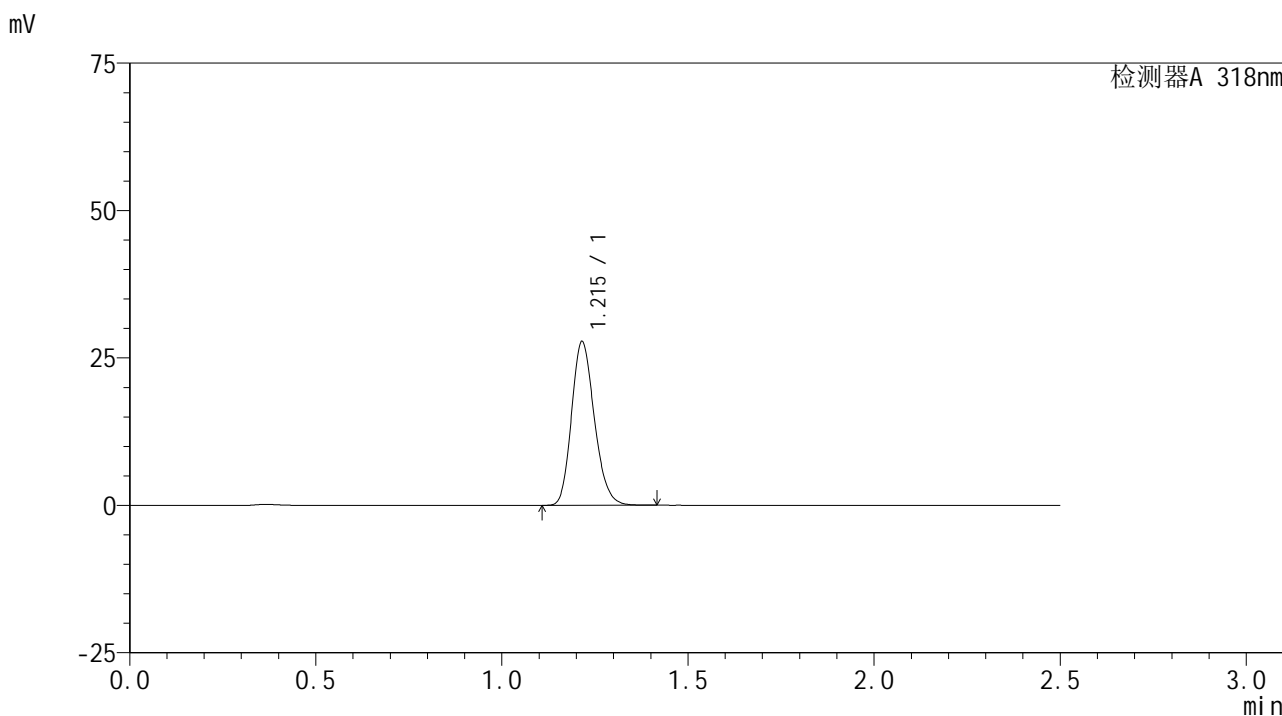

## <峰表>

检测器A 318nm

峰号	保留时间	面积	面积%	高度	理论塔板数(USP)	拖尾因子	分离度(USP)
1	1.215	118486	100.000	27721	1876	1.191	--
总计		118486	100.000	27721			

## &lt;样品信息&gt;

色谱柱 : XB-C18(50mm\*4.6mm,5 $\mu$ m) 流速:1.5ml/min  
柱温 : 30 $^{\circ}$ C 波长:318nm  
数据文件名: RC\$JSS-222 - 0-63/27-302-2 - zzp-24121201-1p-rcqx-jf50z-pH6.8+SDSjzz-15min-P2.lcd  
方法文件名: RC\$JSS-222 - JSS-222-rcqx-FX276.lcm  
批处理文件名: RC\$JSS-222 - JSS-222-20241214-FX276.lcb  
样品瓶号: 3-12  
进样体积: 10  $\mu$ l 版本号:6.115  
分析时间: 2024/12/14 20:53:31 实验者: jiangjinwei  
处理时间 (V2) : 2024/12/16 13:18:15 处理者: jiangjinwei  
仪器型号: SHIMADZU LC-2050C(FX276)

## &lt;色谱图&gt;

mV

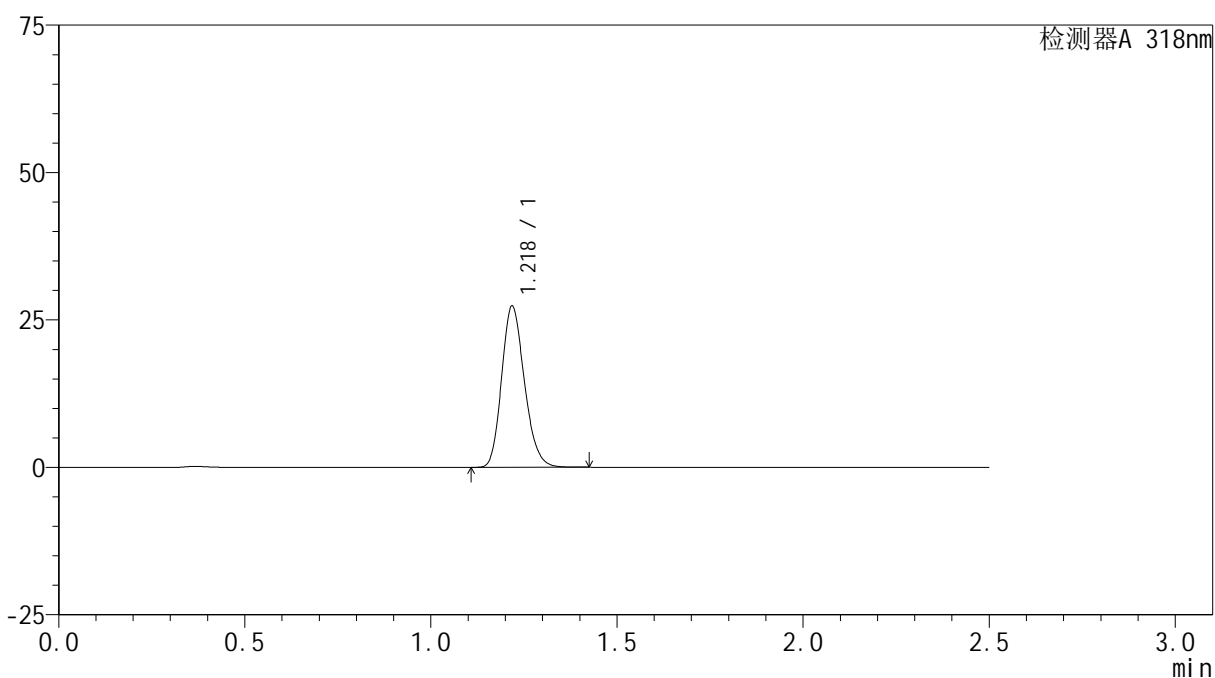

## &lt;峰表&gt;

检测器A 318nm

峰号	保留时间	面积	面积%	高度	理论塔板数(USP)	拖尾因子	分离度(USP)
1	1.218	116492	100.000	27112	1892	1.191	--
总计		116492	100.000	27112			



# JSS-222

## <样品信息>

色谱柱 : XB-C18(50mm\*4.6mm,5µm)      流速:1.5ml/min  
 柱温 : 30°C      波长:318nm  
 数据文件名: RC\$JSS-222 - 0-63/27-303-2 - zzp-24121201-1p-rcqx-jf50z-pH6.8+SDSjzz-15min-P3.lcd  
 方法文件名: RC\$JSS-222 - JSS-222-rcqx-FX276.lcm  
 批处理文件名: RC\$JSS-222 - JSS-222-20241214-FX276.lcb  
 样品瓶号: 3-21  
 进样体积: 10 µl      版本号:6.115  
 分析时间: 2024/12/14 20:56:23      实验者: jiangjinwei  
 处理时间 (V2) : 2024/12/16 13:18:17      处理者: jiangjinwei  
 仪器型号: SHIMADZU LC-2050C(FX276)

## <色谱图>

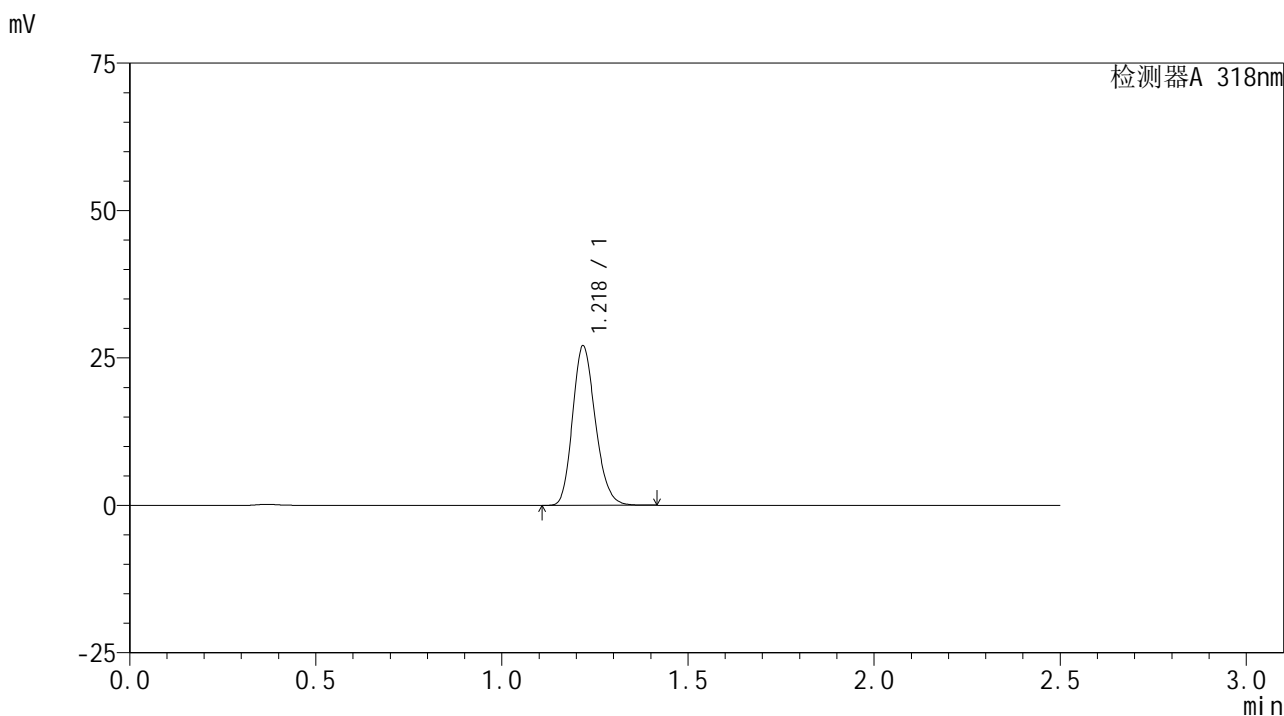

## <峰表>

检测器A 318nm

峰号	保留时间	面积	面积%	高度	理论塔板数(USP)	拖尾因子	分离度(USP)
1	1.218	115106	100.000	26802	1895	1.191	--
总计		115106	100.000	26802			



# JSS-222

## <样品信息>

色谱柱 : XB-C18(50mm\*4.6mm,5µm)      流速:1.5ml/min  
 柱温 : 30°C      波长:318nm  
 数据文件名: RC\$JSS-222 - 0-63/27-304-2 - zzp-24121201-1p-rcqx-jf50z-pH6.8+SDSjzz-15min-P4.lcd  
 方法文件名: RC\$JSS-222 - JSS-222-rcqx-FX276.lcm  
 批处理文件名: RC\$JSS-222 - JSS-222-20241214-FX276.lcb  
 样品瓶号: 3-30  
 进样体积: 10 µl      版本号:6.115  
 分析时间: 2024/12/14 20:59:14      实验者: jiangjinwei  
 处理时间 (V2) : 2024/12/16 13:18:20      处理者: jiangjinwei  
 仪器型号: SHIMADZU LC-2050C(FX276)

## <色谱图>

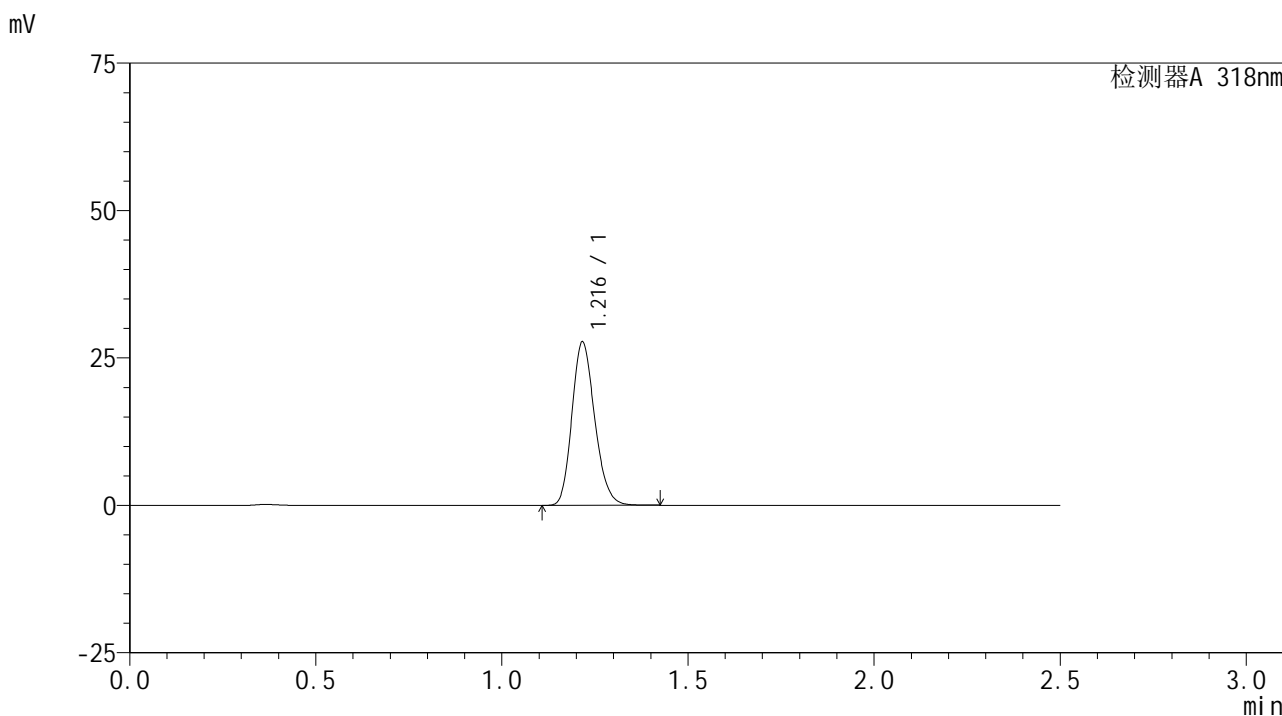

## <峰表>

检测器A 318nm

峰号	保留时间	面积	面积%	高度	理论塔板数(USP)	拖尾因子	分离度(USP)
1	1.216	118204	100.000	27568	1884	1.192	--
总计		118204	100.000	27568			



# JSS-222

## <样品信息>

色谱柱 : XB-C18(50mm\*4.6mm,5μm)      流速:1.5ml/min  
 柱温 : 30°C      波长:318nm  
 数据文件名: RC\$JSS-222 - 0-63/27-305-2 - zzp-24121201-1p-rcqx-jf50z-pH6.8+SDSjzz-15min-P5.lcd  
 方法文件名: RC\$JSS-222 - JSS-222-rcqx-FX276.lcm  
 批处理文件名: RC\$JSS-222 - JSS-222-20241214-FX276.lcb  
 样品瓶号: 3-39  
 进样体积: 10 μl      版本号:6.115  
 分析时间: 2024/12/14 21:02:05      实验者: jiangjinwei  
 处理时间 (V2) : 2024/12/16 13:18:23      处理者: jiangjinwei  
 仪器型号: SHIMADZU LC-2050C(FX276)

## <色谱图>

mV

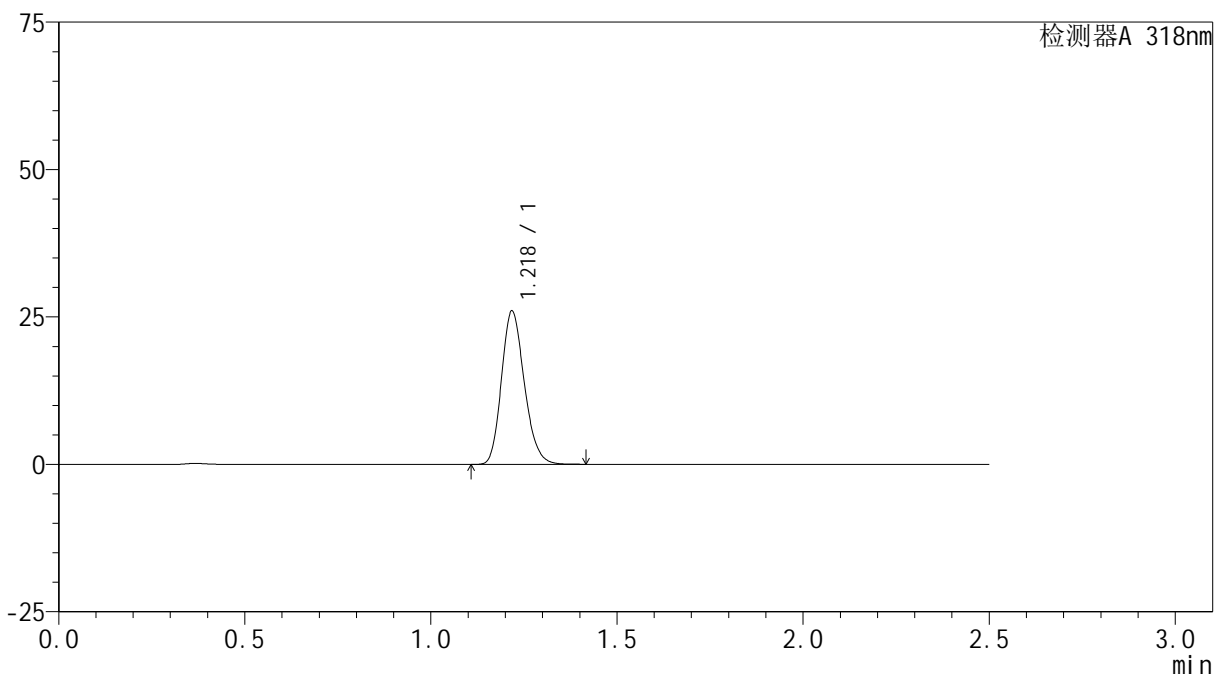

## <峰表>

检测器A 318nm

峰号	保留时间	面积	面积%	高度	理论塔板数(USP)	拖尾因子	分离度(USP)
1	1.218	110992	100.000	25739	1884	1.193	--
总计		110992	100.000	25739			



# JSS-222

## <样品信息>

色谱柱 : XB-C18(50mm\*4.6mm,5μm)      流速:1.5ml/min  
 柱温 : 30°C      波长:318nm  
 数据文件名: RC\$JSS-222 - 0-63/27-306-2 - zzp-24121201-1p-rcqx-jf50z-pH6.8+SDSjzz-15min-P6.lcd  
 方法文件名: RC\$JSS-222 - JSS-222-rcqx-FX276.lcm  
 批处理文件名: RC\$JSS-222 - JSS-222-20241214-FX276.lcb  
 样品瓶号: 3-48  
 进样体积: 10 μl      版本号:6.115  
 分析时间: 2024/12/14 21:04:57      实验者: jiangjinwei  
 处理时间 (V2) : 2024/12/16 13:18:25      处理者: jiangjinwei  
 仪器型号: SHIMADZU LC-2050C(FX276)

## <色谱图>

mV

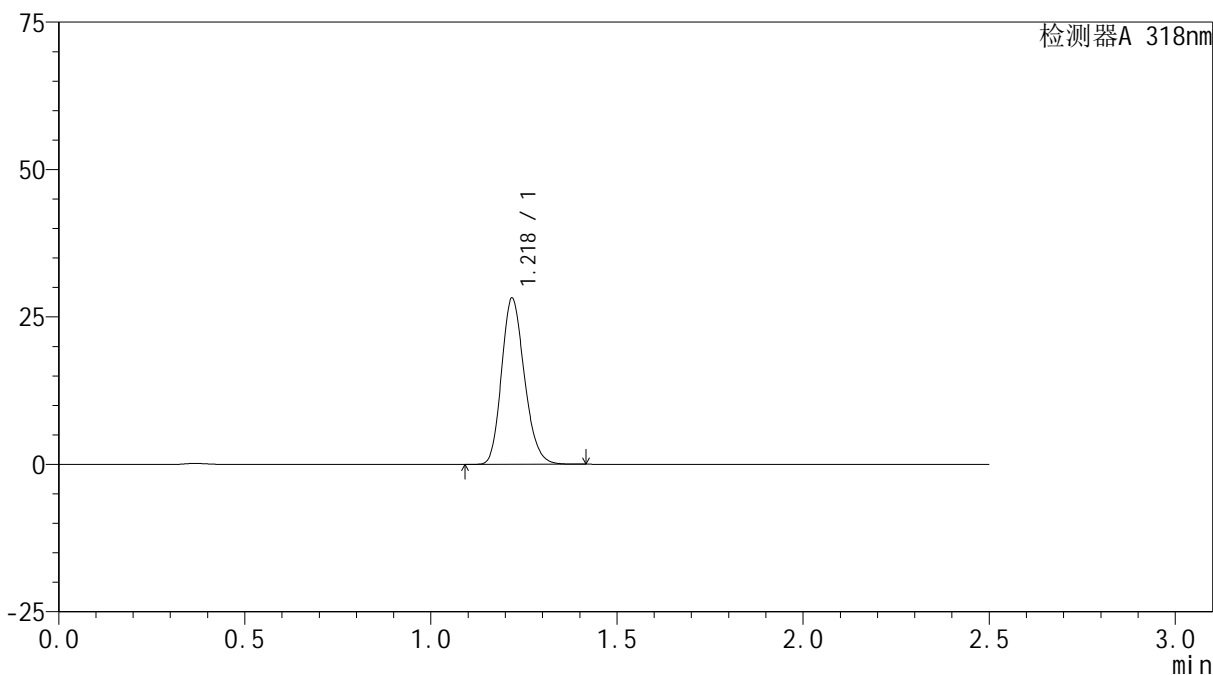

## <峰表>

检测器A 318nm

峰号	保留时间	面积	面积%	高度	理论塔板数(USP)	拖尾因子	分离度(USP)
1	1.218	120355	100.000	27932	1883	1.192	--
总计		120355	100.000	27932			

## &lt;样品信息&gt;

色谱柱 : XB-C18(50mm\*4.6mm,5 $\mu$ m) 流速:1.5ml/min  
柱温 : 30 $^{\circ}$ C 波长:318nm  
数据文件名: RC\$JSS-222 - 0-63/27-307-2 - zzp-24121201-1p-rcqx-jf50z-pH6.8+SDSjzz-20min-P1.lcd  
方法文件名: RC\$JSS-222 - JSS-222-rcqx-FX276.lcm  
批处理文件名: RC\$JSS-222 - JSS-222-20241214-FX276.lcb  
样品瓶号: 3-4  
进样体积: 10  $\mu$ l 版本号:6.115  
分析时间: 2024/12/14 21:07:48 实验者: jiangjinwei  
处理时间 (V2) : 2024/12/16 13:18:28 处理者: jiangjinwei  
仪器型号: SHIMADZU LC-2050C(FX276)

## &lt;色谱图&gt;

mV

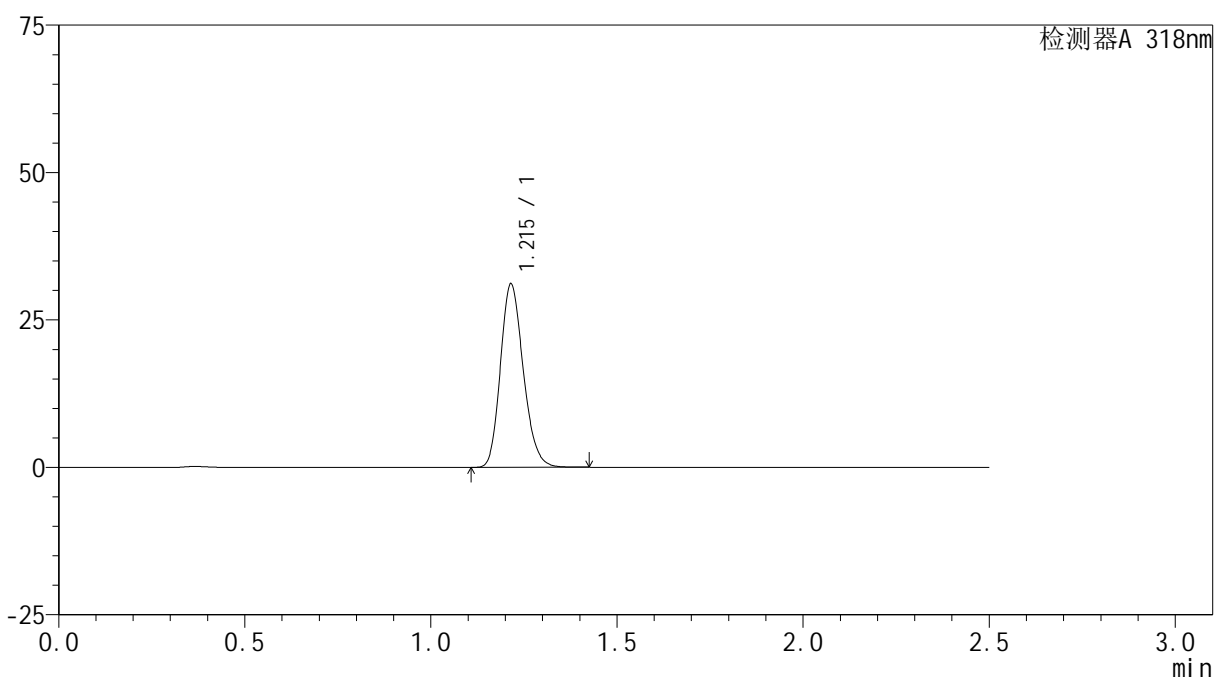

## &lt;峰表&gt;

检测器A 318nm

峰号	保留时间	面积	面积%	高度	理论塔板数(USP)	拖尾因子	分离度(USP)
1	1.215	132854	100.000	31072	1872	1.191	--
总计		132854	100.000	31072			



# JSS-222

## <样品信息>

色谱柱 : XB-C18(50mm\*4.6mm,5µm)      流速:1.5ml/min  
 柱温 : 30°C      波长:318nm  
 数据文件名: RC\$JSS-222 - 0-63/27-308-2 - zzp-24121201-1p-rcqx-jf50z-pH6.8+SDSjzz-20min-P2.lcd  
 方法文件名: RC\$JSS-222 - JSS-222-rcqx-FX276.lcm  
 批处理文件名: RC\$JSS-222 - JSS-222-20241214-FX276.lcb  
 样品瓶号: 3-13  
 进样体积: 10 µl      版本号:6.115  
 分析时间: 2024/12/14 21:10:40      实验者: jiangjinwei  
 处理时间 (V2) : 2024/12/16 13:18:31      处理者: jiangjinwei  
 仪器型号: SHIMADZU LC-2050C(FX276)

## <色谱图>

mV

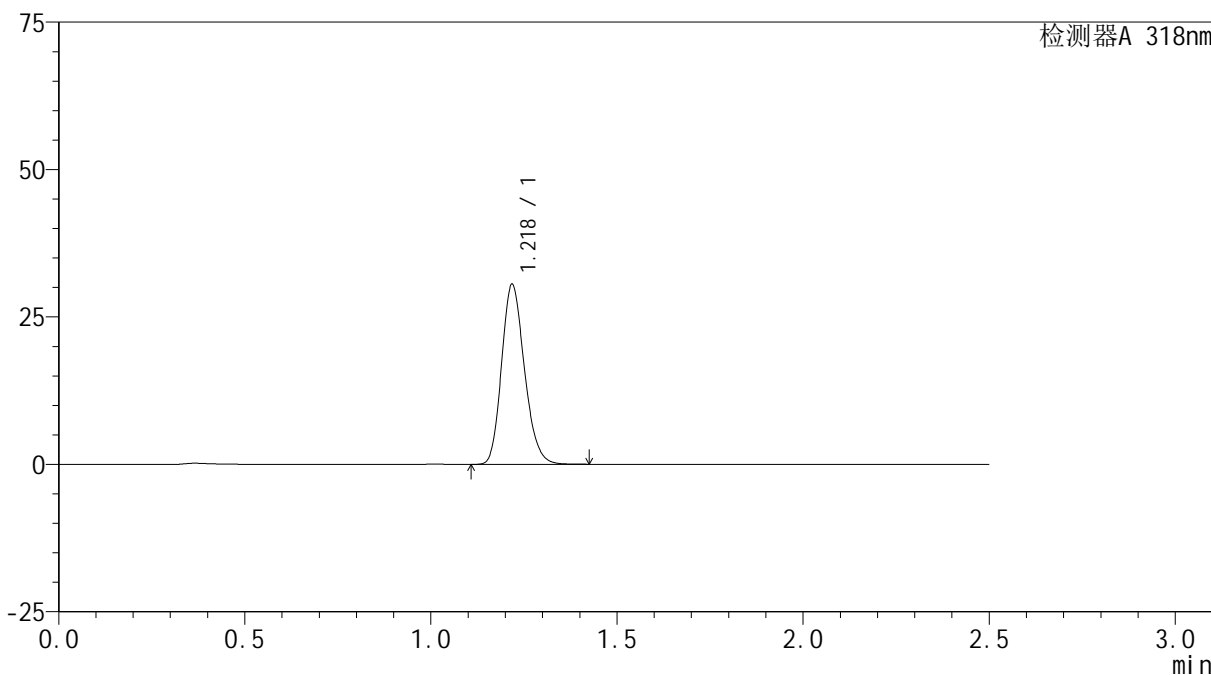

## <峰表>

检测器A 318nm

峰号	保留时间	面积	面积%	高度	理论塔板数(USP)	拖尾因子	分离度(USP)
1	1.218	130294	100.000	30261	1885	1.192	--
总计		130294	100.000	30261			



# JSS-222

## <样品信息>

色谱柱 : XB-C18(50mm\*4.6mm,5μm)      流速:1.5ml/min  
 柱温 : 30°C      波长:318nm  
 数据文件名: RC\$JSS-222 - 0-63/27-309-2 - zzp-24121201-1p-rcqx-jf50z-pH6.8+SDSjzz-20min-P3.lcd  
 方法文件名: RC\$JSS-222 - JSS-222-rcqx-FX276.lcm  
 批处理文件名: RC\$JSS-222 - JSS-222-20241214-FX276.lcb  
 样品瓶号: 3-22  
 进样体积: 10 μl      版本号:6.115  
 分析时间: 2024/12/14 21:13:31      实验者: jiangjinwei  
 处理时间 (V2) : 2024/12/16 13:18:34      处理者: jiangjinwei  
 仪器型号: SHIMADZU LC-2050C(FX276)

## <色谱图>

mV

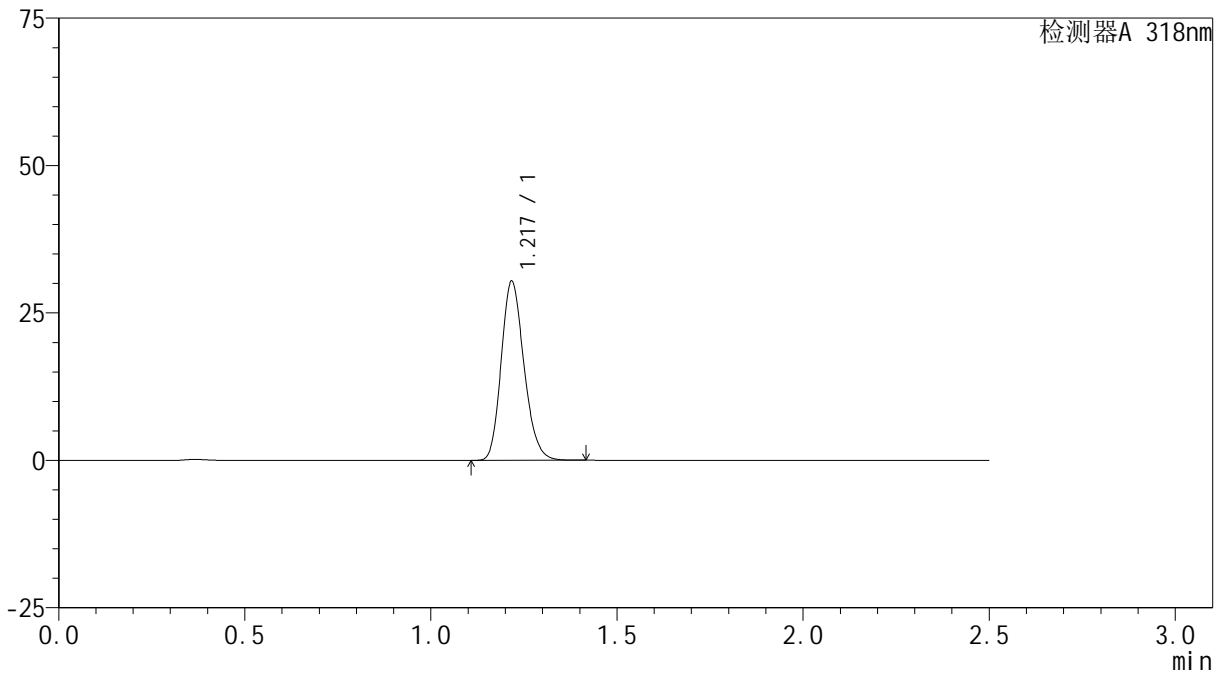

## <峰表>

检测器A 318nm

峰号	保留时间	面积	面积%	高度	理论塔板数(USP)	拖尾因子	分离度(USP)
1	1.217	129293	100.000	30115	1888	1.192	--
总计		129293	100.000	30115			

## &lt;样品信息&gt;

色谱柱 : XB-C18(50mm\*4.6mm,5 $\mu$ m) 流速:1.5ml/min  
柱温 : 30 $^{\circ}$ C 波长:318nm  
数据文件名: RC\$JSS-222 - 0-63/27-310-2 - zzp-24121201-1p-rcqx-jf50z-pH6.8+SDSjzz-20min-P4.lcd  
方法文件名: RC\$JSS-222 - JSS-222-rcqx-FX276.lcm  
批处理文件名: RC\$JSS-222 - JSS-222-20241214-FX276.lcb  
样品瓶号: 3-31  
进样体积: 10  $\mu$ l 版本号:6.115  
分析时间: 2024/12/14 21:16:23 实验者: jiangjinwei  
处理时间 (V2) : 2024/12/16 13:18:37 处理者: jiangjinwei  
仪器型号: SHIMADZU LC-2050C(FX276)

## &lt;色谱图&gt;

mV

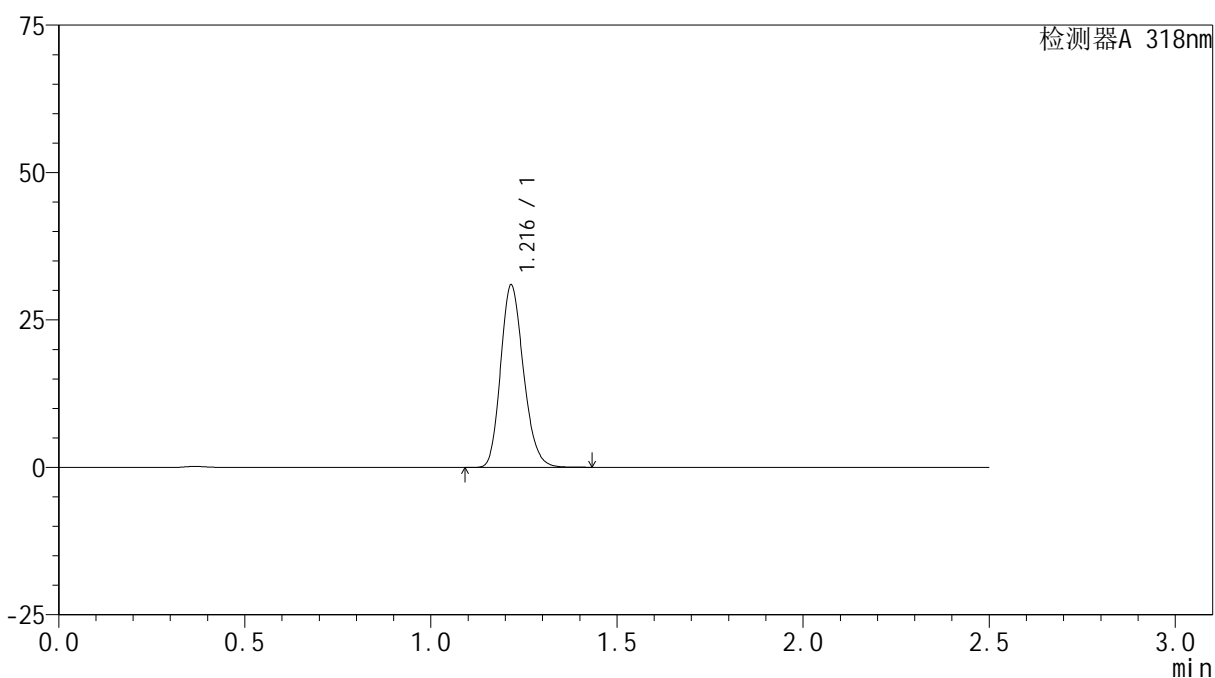

## &lt;峰表&gt;

检测器A 318nm

峰号	保留时间	面积	面积%	高度	理论塔板数(USP)	拖尾因子	分离度(USP)
1	1.216	132132	100.000	30851	1877	1.192	--
总计		132132	100.000	30851			



# JSS-222

## <样品信息>

色谱柱 : XB-C18(50mm\*4.6mm,5µm)      流速:1.5ml/min  
 柱温 : 30°C      波长:318nm  
 数据文件名: RC\$JSS-222 - 0-63/27-311-2 - zzp-24121201-1p-rcqx-jf50z-pH6.8+SDSjzz-20min-P5.lcd  
 方法文件名: RC\$JSS-222 - JSS-222-rcqx-FX276.lcm  
 批处理文件名: RC\$JSS-222 - JSS-222-20241214-FX276.lcb  
 样品瓶号: 3-40  
 进样体积: 10 µl      版本号:6.115  
 分析时间: 2024/12/14 21:19:14      实验者: jiangjinwei  
 处理时间 (V2) : 2024/12/16 13:18:40      处理者: jiangjinwei  
 仪器型号: SHIMADZU LC-2050C(FX276)

## <色谱图>

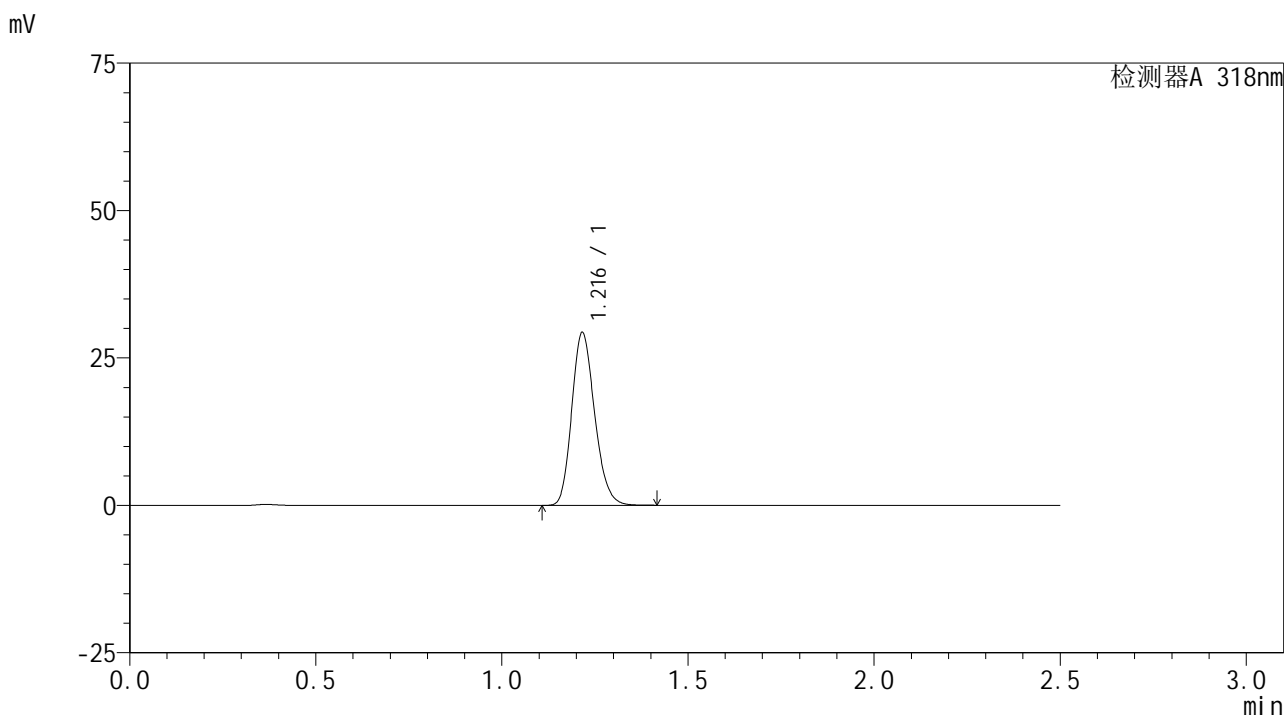

## <峰表>

检测器A 318nm

峰号	保留时间	面积	面积%	高度	理论塔板数(USP)	拖尾因子	分离度(USP)
1	1.216	125250	100.000	29211	1878	1.191	--
总计		125250	100.000	29211			

## &lt;样品信息&gt;

色谱柱 : XB-C18(50mm\*4.6mm,5 $\mu$ m) 流速:1.5ml/min  
柱温 : 30 $^{\circ}$ C 波长:318nm  
数据文件名: RC\$JSS-222 - 0-63/27-312-2 - zzp-24121201-1p-rcqx-jf50z-pH6.8+SDSjzz-20min-P6.lcd  
方法文件名: RC\$JSS-222 - JSS-222-rcqx-FX276.lcm  
批处理文件名: RC\$JSS-222 - JSS-222-20241214-FX276.lcb  
样品瓶号: 3-49  
进样体积: 10  $\mu$ l 版本号:6.115  
分析时间: 2024/12/14 21:22:06 实验者: jiangjinwei  
处理时间 (V2) : 2024/12/16 13:18:43 处理者: jiangjinwei  
仪器型号: SHIMADZU LC-2050C(FX276)

## &lt;色谱图&gt;

mV

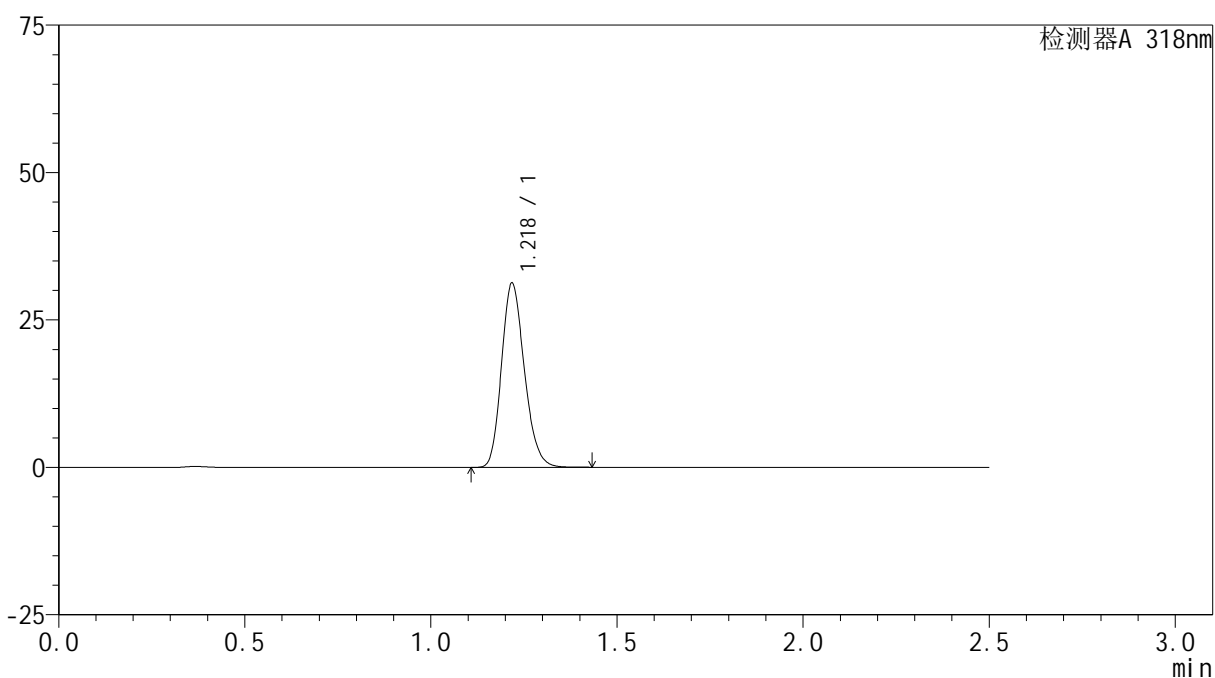

## &lt;峰表&gt;

检测器A 318nm

峰号	保留时间	面积	面积%	高度	理论塔板数(USP)	拖尾因子	分离度(USP)
1	1.218	133371	100.000	30945	1885	1.192	--
总计		133371	100.000	30945			



# JSS-222

## <样品信息>

色谱柱 : XB-C18(50mm\*4.6mm,5µm)      流速:1.5ml/min  
 柱温 : 30°C      波长:318nm  
 数据文件名: RC\$JSS-222 - 0-63/27-313-2 - zzp-24121201-1p-rcqx-jf50z-pH6.8+SDSjzz-30min-P1.lcd  
 方法文件名: RC\$JSS-222 - JSS-222-rcqx-FX276.lcm  
 批处理文件名: RC\$JSS-222 - JSS-222-20241214-FX276.lcb  
 样品瓶号: 3-5  
 进样体积: 10 µl      版本号:6.115  
 分析时间: 2024/12/14 21:24:57      实验者: jiangjinwei  
 处理时间 (V2) : 2024/12/16 13:18:46      处理者: jiangjinwei  
 仪器型号: SHIMADZU LC-2050C(FX276)

## <色谱图>

mV

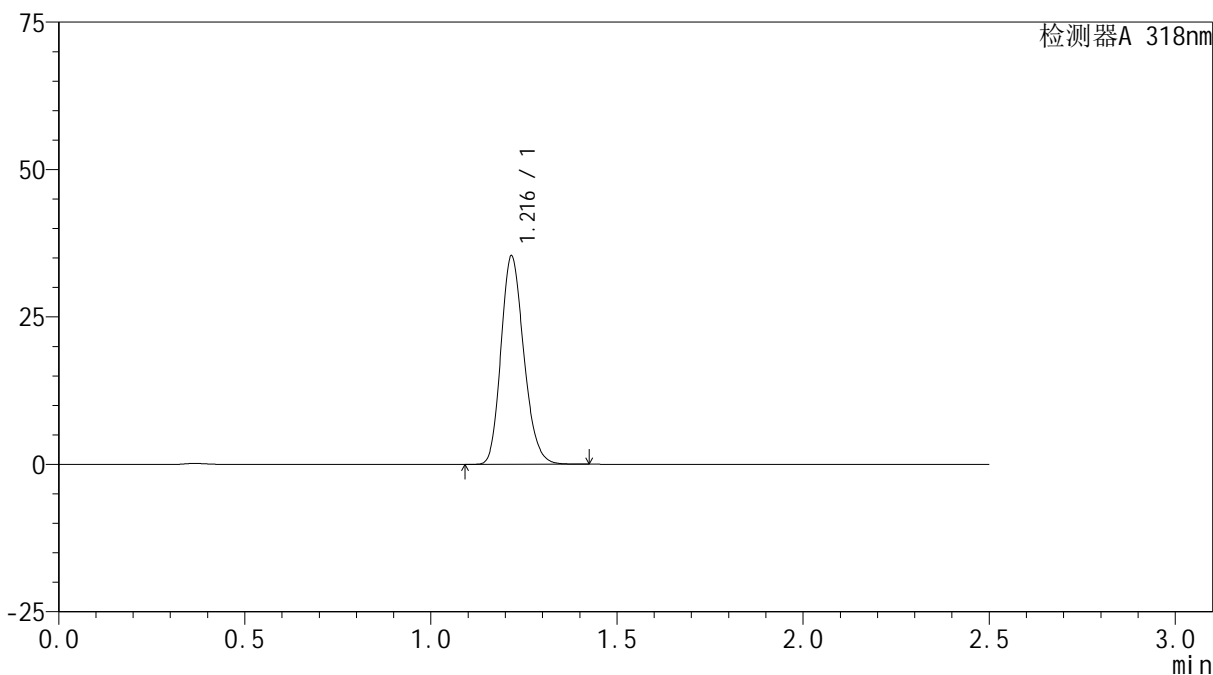

## <峰表>

检测器A 318nm

峰号	保留时间	面积	面积%	高度	理论塔板数(USP)	拖尾因子	分离度(USP)
1	1.216	150936	100.000	35129	1878	1.193	--
总计		150936	100.000	35129			



# JSS-222

## <样品信息>

色谱柱 : XB-C18(50mm\*4.6mm,5µm)      流速:1.5ml/min  
 柱温 : 30°C      波长:318nm  
 数据文件名: RC\$JSS-222 - 0-63/27-314-2 - zzp-24121201-1p-rcqx-jf50z-pH6.8+SDSjzz-30min-P2.lcd  
 方法文件名: RC\$JSS-222 - JSS-222-rcqx-FX276.lcm  
 批处理文件名: RC\$JSS-222 - JSS-222-20241214-FX276.lcb  
 样品瓶号: 3-14  
 进样体积: 10 µl      版本号:6.115  
 分析时间: 2024/12/14 21:27:49      实验者: jiangjinwei  
 处理时间 (V2) : 2024/12/16 13:18:49      处理者: jiangjinwei  
 仪器型号: SHIMADZU LC-2050C(FX276)

## <色谱图>

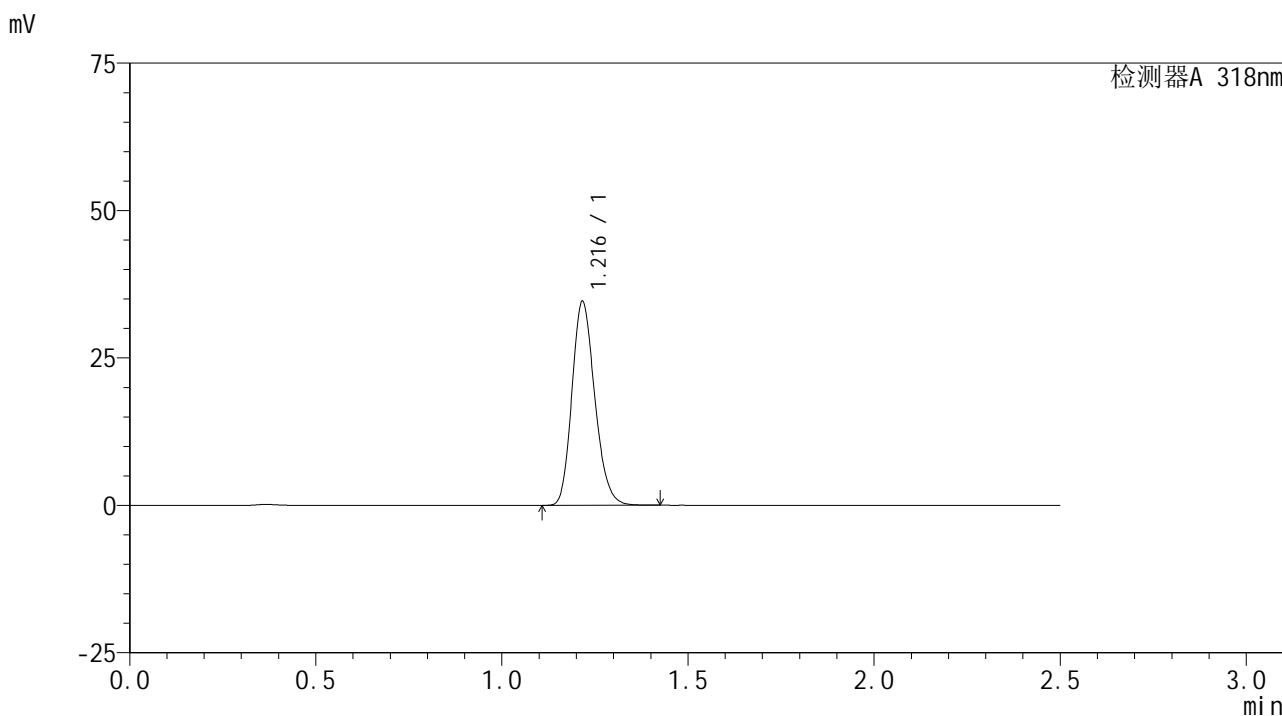

## <峰表>

检测器A 318nm

峰号	保留时间	面积	面积%	高度	理论塔板数(USP)	拖尾因子	分离度(USP)
1	1.216	147629	100.000	34394	1881	1.193	--
总计		147629	100.000	34394			

## &lt;样品信息&gt;

色谱柱 : XB-C18(50mm\*4.6mm,5 $\mu$ m) 流速:1.5ml/min  
柱温 : 30 $^{\circ}$ C 波长:318nm  
数据文件名: RC\$JSS-222 - 0-63/27-315-2 - zzp-24121201-1p-rcqx-jf50z-pH6.8+SDSjzz-30min-P3.lcd  
方法文件名: RC\$JSS-222 - JSS-222-rcqx-FX276.lcm  
批处理文件名: RC\$JSS-222 - JSS-222-20241214-FX276.lcb  
样品瓶号: 3-23  
进样体积: 10  $\mu$ l 版本号:6.115  
分析时间: 2024/12/14 21:30:40 实验者: jiangjinwei  
处理时间 (V2) : 2024/12/16 13:18:51 处理者: jiangjinwei  
仪器型号: SHIMADZU LC-2050C(FX276)

## &lt;色谱图&gt;

mV

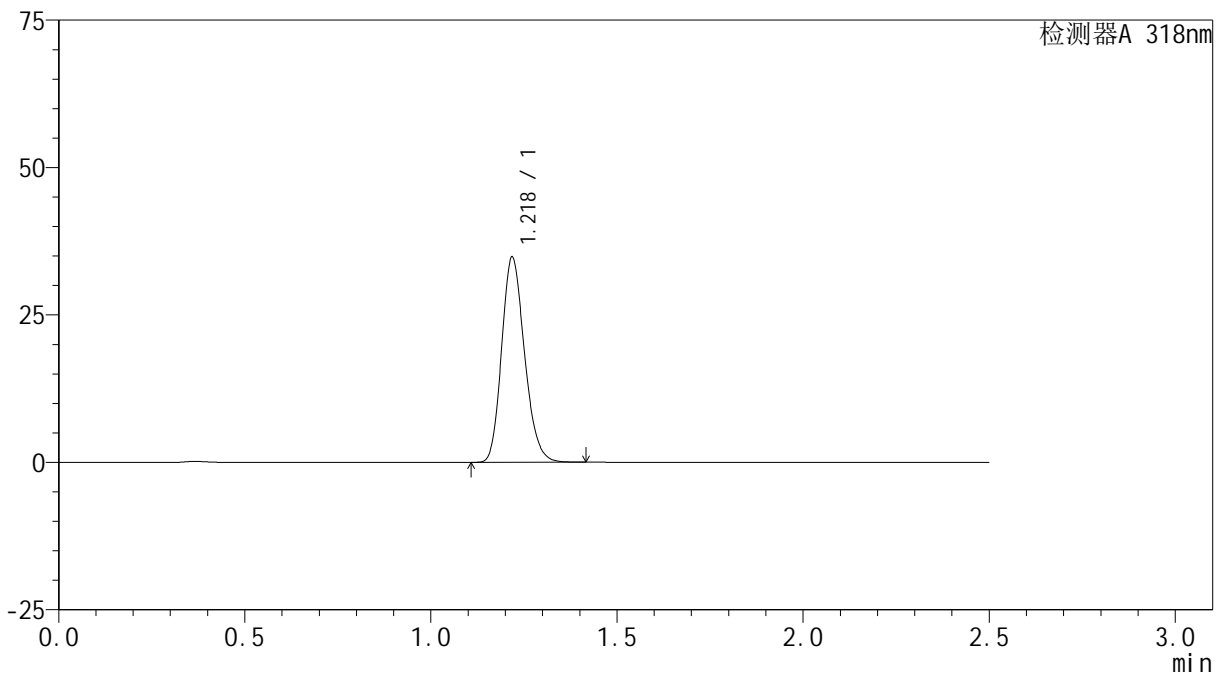

## &lt;峰表&gt;

检测器A 318nm

峰号	保留时间	面积	面积%	高度	理论塔板数(USP)	拖尾因子	分离度(USP)
1	1.218	148533	100.000	34515	1879	1.191	--
总计		148533	100.000	34515			



# JSS-222

## <样品信息>

色谱柱 : XB-C18(50mm\*4.6mm,5µm)      流速:1.5ml/min  
柱温 : 30°C      波长:318nm  
数据文件名: RC\$JSS-222 - 0-63/27-316-2 - zzp-24121201-1p-rcqx-jf50z-pH6.8+SDSjzz-30min-P4.lcd  
方法文件名: RC\$JSS-222 - JSS-222-rcqx-FX276.lcm  
批处理文件名: RC\$JSS-222 - JSS-222-20241214-FX276.lcb  
样品瓶号: 3-32  
进样体积: 10 µl      版本号:6.115  
分析时间: 2024/12/14 21:33:30      实验者: jiangjinwei  
处理时间 (V2) : 2024/12/16 13:18:54      处理者: jiangjinwei  
仪器型号: SHIMADZU LC-2050C(FX276)

## <色谱图>

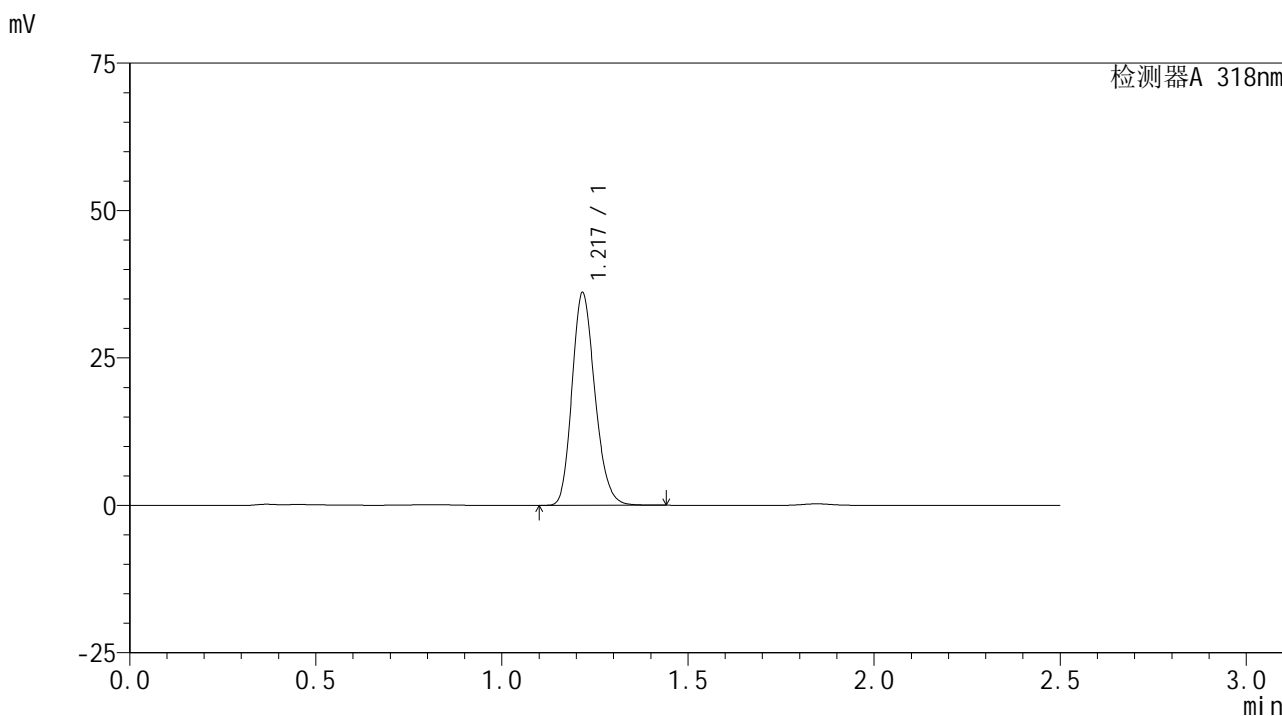

## <峰表>

检测器A 318nm

峰号	保留时间	面积	面积%	高度	理论塔板数(USP)	拖尾因子	分离度(USP)
1	1.217	154182	100.000	35825	1876	1.193	--
总计		154182	100.000	35825			



# JSS-222

## <样品信息>

色谱柱 : XB-C18(50mm\*4.6mm,5µm)      流速:1.5ml/min  
 柱温 : 30°C      波长:318nm  
 数据文件名: RC\$JSS-222 - 0-63/27-317-2 - zzp-24121201-1p-rcqx-jf50z-pH6.8+SDSjzz-30min-P5.lcd  
 方法文件名: RC\$JSS-222 - JSS-222-rcqx-FX276.lcm  
 批处理文件名: RC\$JSS-222 - JSS-222-20241214-FX276.lcb  
 样品瓶号: 3-41  
 进样体积: 10 µl      版本号:6.115  
 分析时间: 2024/12/14 21:36:22      实验者: jiangjinwei  
 处理时间 (V2) : 2024/12/16 13:18:57      处理者: jiangjinwei  
 仪器型号: SHIMADZU LC-2050C(FX276)

## <色谱图>

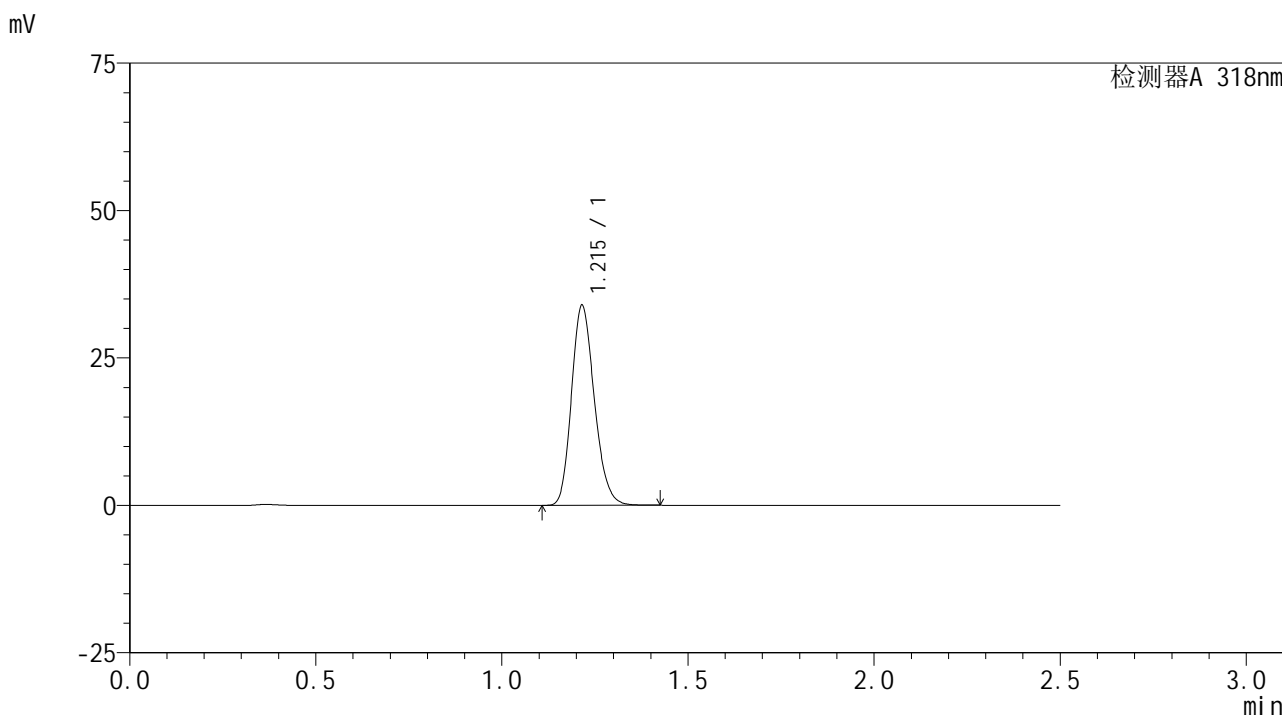

## <峰表>

检测器A 318nm

峰号	保留时间	面积	面积%	高度	理论塔板数(USP)	拖尾因子	分离度(USP)
1	1.215	144858	100.000	33865	1873	1.192	--
总计		144858	100.000	33865			

## &lt;样品信息&gt;

色谱柱 : XB-C18(50mm\*4.6mm,5 $\mu$ m) 流速:1.5ml/min  
柱温 : 30 $^{\circ}$ C 波长:318nm  
数据文件名: RC\$JSS-222 - 0-63/27-318-2 - zzp-24121201-1p-rcqx-jf50z-pH6.8+SDSjzz-30min-P6.lcd  
方法文件名: RC\$JSS-222 - JSS-222-rcqx-FX276.lcm  
批处理文件名: RC\$JSS-222 - JSS-222-20241214-FX276.lcb  
样品瓶号: 3-50  
进样体积: 10  $\mu$ l 版本号:6.115  
分析时间: 2024/12/14 21:39:13 实验者: jiangjinwei  
处理时间 (V2) : 2024/12/16 13:19:00 处理者: jiangjinwei  
仪器型号: SHIMADZU LC-2050C(FX276)

## &lt;色谱图&gt;

mV

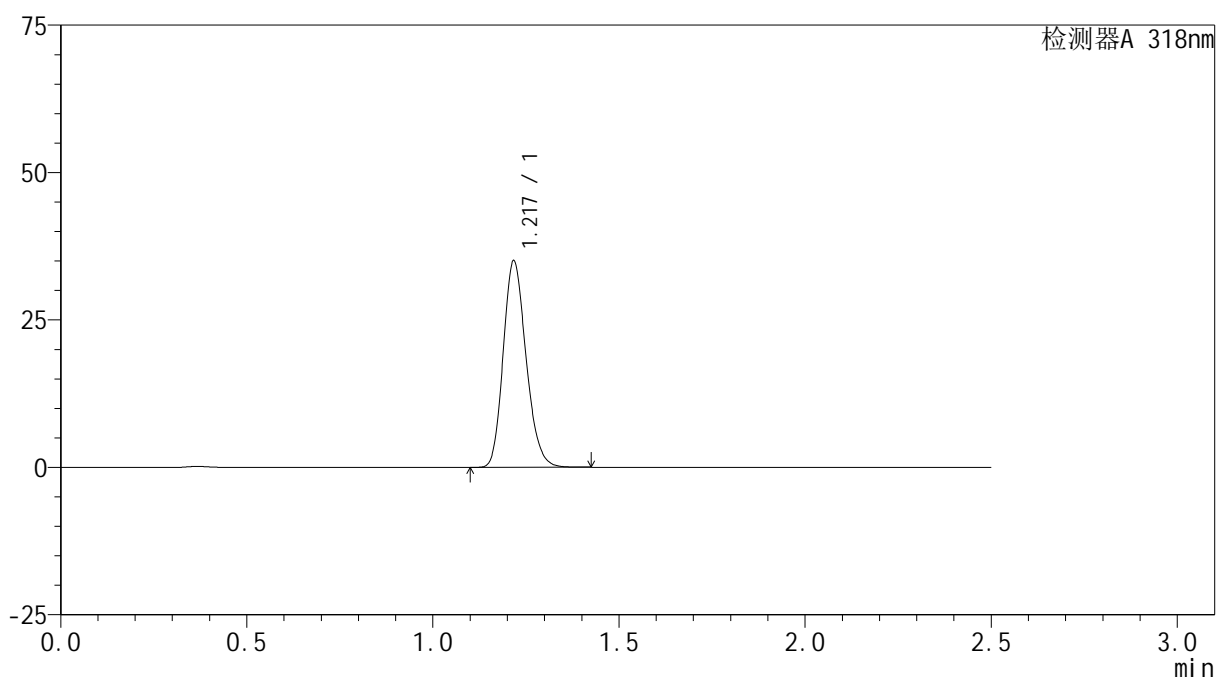

## &lt;峰表&gt;

检测器A 318nm

峰号	保留时间	面积	面积%	高度	理论塔板数(USP)	拖尾因子	分离度(USP)
1	1.217	149639	100.000	34717	1880	1.193	--
总计		149639	100.000	34717			



# JSS-222

## <样品信息>

色谱柱 : XB-C18(50mm\*4.6mm,5µm)      流速:1.5ml/min  
 柱温 : 30°C      波长:318nm  
 数据文件名: RC\$JSS-222 - 0-63/27-319-2 - zzp-24121201-1p-rcqx-jf50z-pH6.8+SDSjzz-45min-P1.lcd  
 方法文件名: RC\$JSS-222 - JSS-222-rcqx-FX276.lcm  
 批处理文件名: RC\$JSS-222 - JSS-222-20241214-FX276.lcb  
 样品瓶号: 3-6  
 进样体积: 10 µl      版本号:6.115  
 分析时间: 2024/12/14 21:42:04      实验者: jiangjinwei  
 处理时间 (V2) : 2024/12/16 13:19:03      处理者: jiangjinwei  
 仪器型号: SHIMADZU LC-2050C(FX276)

## <色谱图>

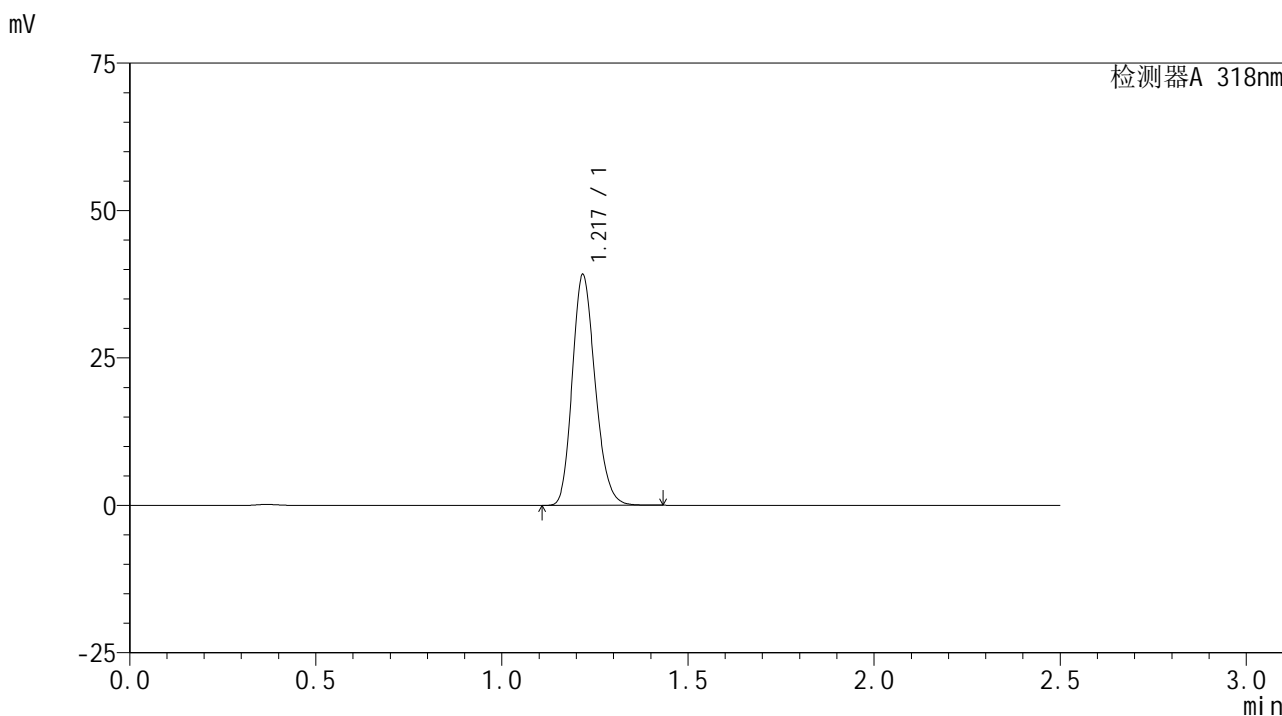

## <峰表>

检测器A 318nm

峰号	保留时间	面积	面积%	高度	理论塔板数(USP)	拖尾因子	分离度(USP)
1	1.217	167364	100.000	38723	1876	1.194	--
总计		167364	100.000	38723			

## &lt;样品信息&gt;

色谱柱 : XB-C18(50mm\*4.6mm,5 $\mu$ m) 流速:1.5ml/min  
柱温 : 30 $^{\circ}$ C 波长:318nm  
数据文件名: RC\$JSS-222 - 0-63/27-320-2 - zzp-24121201-1p-rcqx-jf50z-pH6.8+SDSjzz-45min-P2.lcd  
方法文件名: RC\$JSS-222 - JSS-222-rcqx-FX276.lcm  
批处理文件名: RC\$JSS-222 - JSS-222-20241214-FX276.lcb  
样品瓶号: 3-15  
进样体积: 10  $\mu$ l 版本号:6.115  
分析时间: 2024/12/14 21:44:56 实验者: jiangjinwei  
处理时间 (V2) : 2024/12/16 13:19:06 处理者: jiangjinwei  
仪器型号: SHIMADZU LC-2050C(FX276)

## &lt;色谱图&gt;

mV

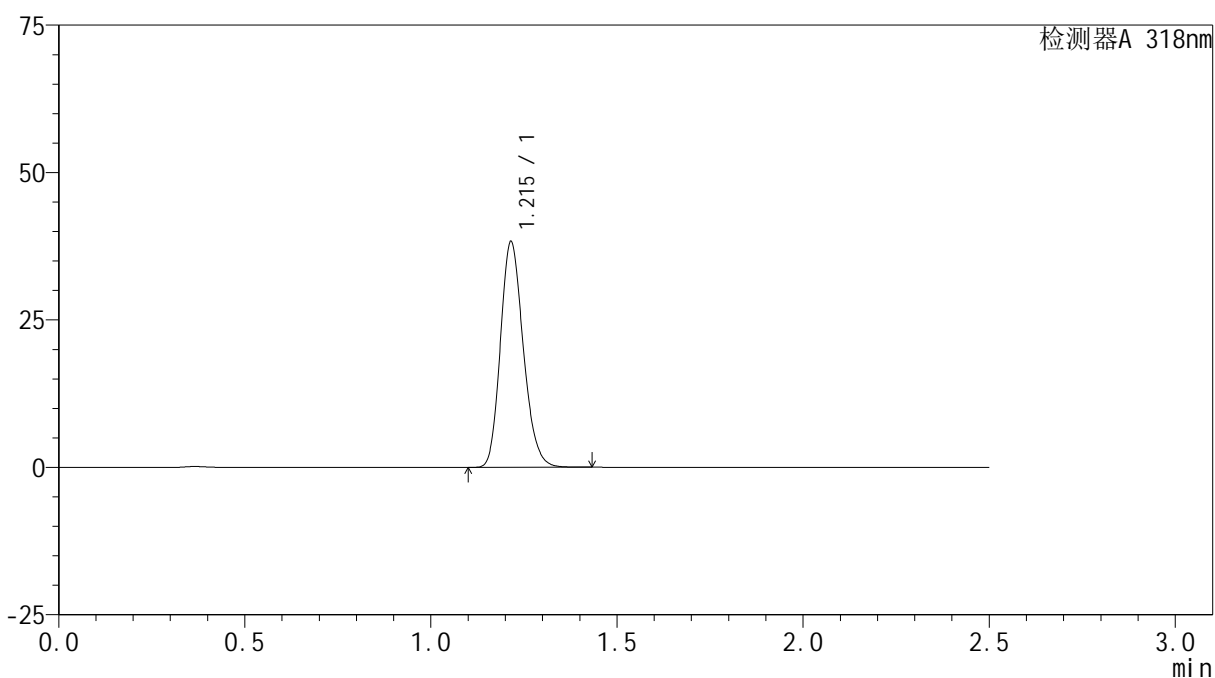

## &lt;峰表&gt;

检测器A 318nm

峰号	保留时间	面积	面积%	高度	理论塔板数(USP)	拖尾因子	分离度(USP)
1	1.215	163663	100.000	38237	1869	1.191	--
总计		163663	100.000	38237			



# JSS-222

## <样品信息>

色谱柱 : XB-C18(50mm\*4.6mm,5μm)      流速:1.5ml/min  
 柱温 : 30°C      波长:318nm  
 数据文件名: RC\$JSS-222 - 0-63/27-321-2 - zzp-24121201-1p-rcqx-jf50z-pH6.8+SDSjzz-45min-P3.lcd  
 方法文件名: RC\$JSS-222 - JSS-222-rcqx-FX276.lcm  
 批处理文件名: RC\$JSS-222 - JSS-222-20241214-FX276.lcb  
 样品瓶号: 3-24  
 进样体积: 10 μl      版本号:6.115  
 分析时间: 2024/12/14 21:47:47      实验者: jiangjinwei  
 处理时间 (V2) : 2024/12/16 13:19:08      处理者: jiangjinwei  
 仪器型号: SHIMADZU LC-2050C(FX276)

## <色谱图>

mV

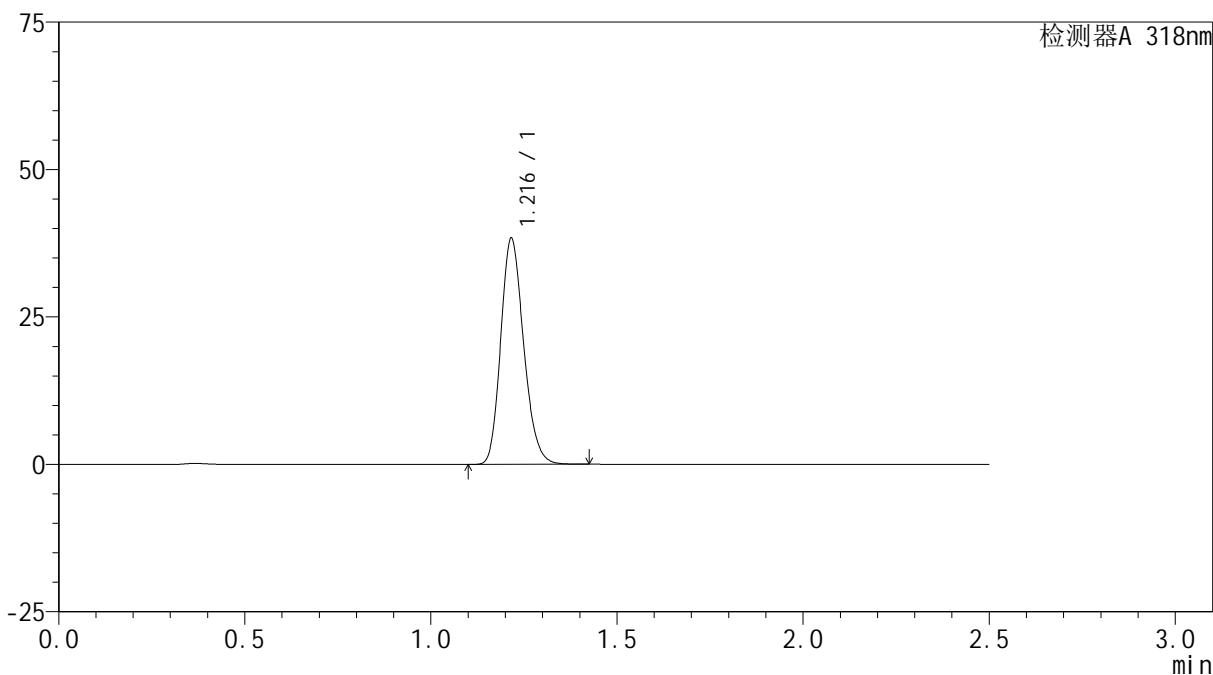

## <峰表>

检测器A 318nm

峰号	保留时间	面积	面积%	高度	理论塔板数(USP)	拖尾因子	分离度(USP)
1	1.216	163993	100.000	38189	1872	1.192	--
总计		163993	100.000	38189			



# JSS-222

## <样品信息>

色谱柱 : XB-C18(50mm\*4.6mm,5μm)      流速:1.5ml/min  
 柱温 : 30°C      波长:318nm  
 数据文件名: RC\$JSS-222 - 0-63/27-322-2 - zzp-24121201-1p-rcqx-jf50z-pH6.8+SDSjzz-45min-P4.lcd  
 方法文件名: RC\$JSS-222 - JSS-222-rcqx-FX276.lcm  
 批处理文件名: RC\$JSS-222 - JSS-222-20241214-FX276.lcb  
 样品瓶号: 3-33  
 进样体积: 10 μl      版本号:6.115  
 分析时间: 2024/12/14 21:50:38      实验者: jiangjinwei  
 处理时间 (V2) : 2024/12/16 13:19:11      处理者: jiangjinwei  
 仪器型号: SHIMADZU LC-2050C(FX276)

## <色谱图>

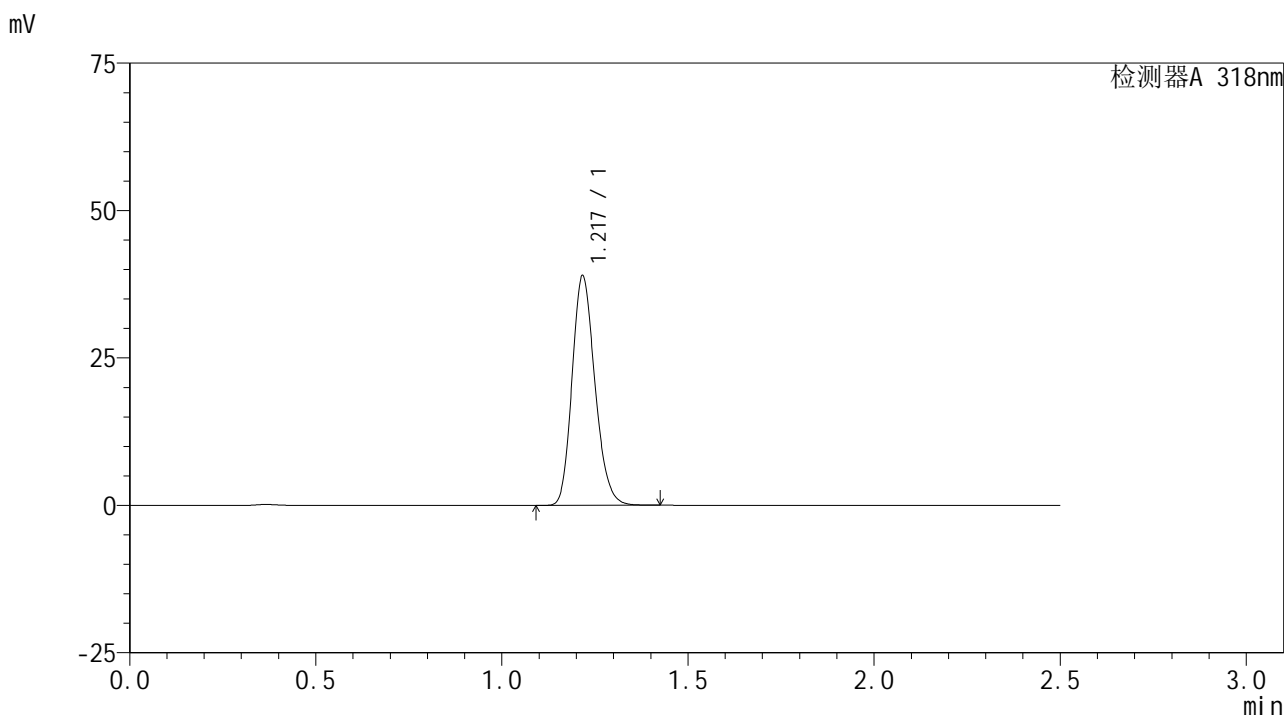

## <峰表>

检测器A 318nm

峰号	保留时间	面积	面积%	高度	理论塔板数(USP)	拖尾因子	分离度(USP)
1	1.217	166293	100.000	38633	1874	1.192	--
总计		166293	100.000	38633			

## &lt;样品信息&gt;

色谱柱 : XB-C18(50mm\*4.6mm,5 $\mu$ m) 流速:1.5ml/min  
柱温 : 30 $^{\circ}$ C 波长:318nm  
数据文件名: RC\$JSS-222 - 0-63/27-323-2 - zzp-24121201-1p-rcqx-jf50z-pH6.8+SDSjzz-45min-P5.lcd  
方法文件名: RC\$JSS-222 - JSS-222-rcqx-FX276.lcm  
批处理文件名: RC\$JSS-222 - JSS-222-20241214-FX276.lcb  
样品瓶号: 3-42  
进样体积: 10  $\mu$ l 版本号:6.115  
分析时间: 2024/12/14 21:53:28 实验者: jiangjinwei  
处理时间 (V2) : 2024/12/16 13:19:14 处理者: jiangjinwei  
仪器型号: SHIMADZU LC-2050C(FX276)

## &lt;色谱图&gt;

mV

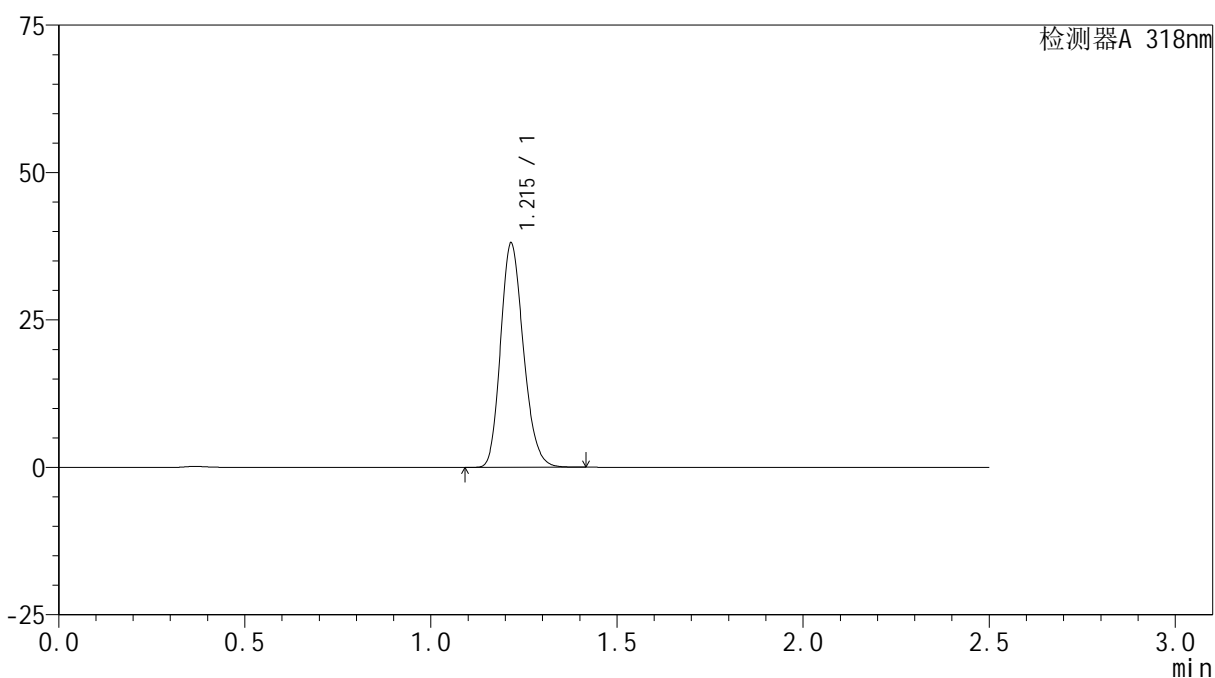

## &lt;峰表&gt;

检测器A 318nm

峰号	保留时间	面积	面积%	高度	理论塔板数(USP)	拖尾因子	分离度(USP)
1	1.215	162279	100.000	37935	1878	1.192	--
总计		162279	100.000	37935			

## &lt;样品信息&gt;

色谱柱 : XB-C18(50mm\*4.6mm,5 $\mu$ m) 流速:1.5ml/min  
柱温 : 30 $^{\circ}$ C 波长:318nm  
数据文件名: RC\$JSS-222 - 0-63/27-324-2 - zzp-24121201-1p-rcqx-jf50z-pH6.8+SDSjzz-45min-P6.lcd  
方法文件名: RC\$JSS-222 - JSS-222-rcqx-FX276.lcm  
批处理文件名: RC\$JSS-222 - JSS-222-20241214-FX276.lcb  
样品瓶号: 3-51  
进样体积: 10  $\mu$ l 版本号:6.115  
分析时间: 2024/12/14 21:56:18 实验者: jiangjinwei  
处理时间 (V2) : 2024/12/16 13:19:17 处理者: jiangjinwei  
仪器型号: SHIMADZU LC-2050C(FX276)

## &lt;色谱图&gt;

mV

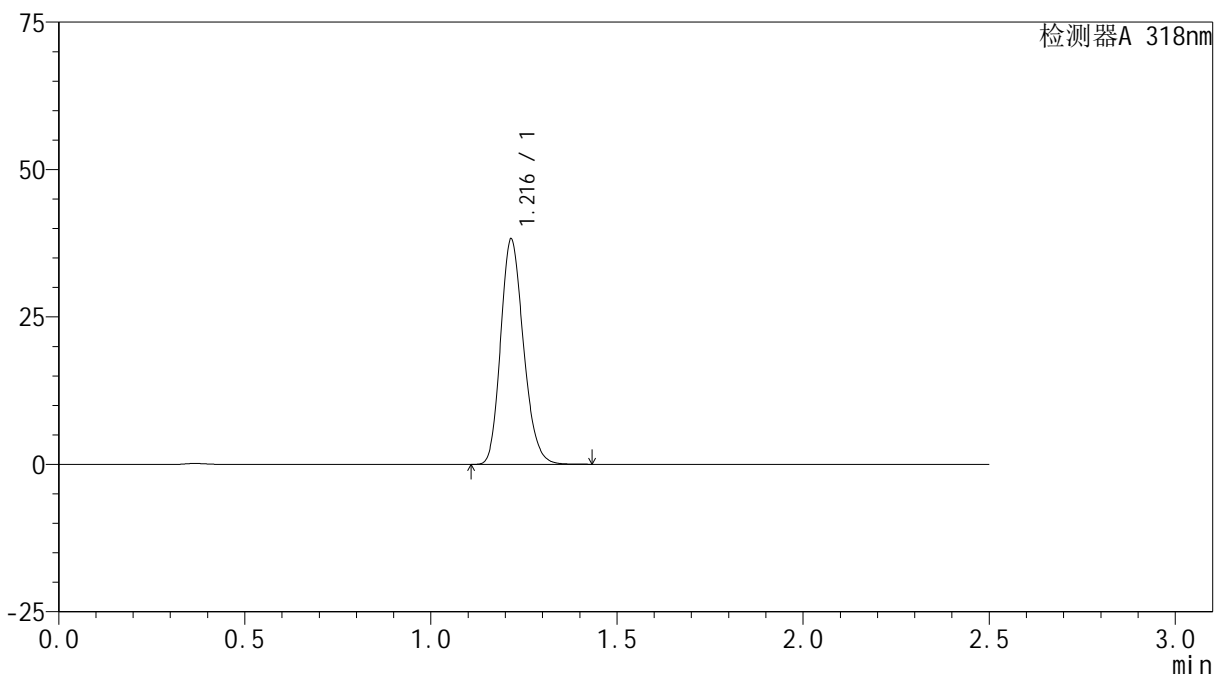

## &lt;峰表&gt;

检测器A 318nm

峰号	保留时间	面积	面积%	高度	理论塔板数(USP)	拖尾因子	分离度(USP)
1	1.216	163171	100.000	38094	1876	1.191	--
总计		163171	100.000	38094			



# JSS-222

## <样品信息>

色谱柱 : XB-C18(50mm\*4.6mm,5 $\mu$ m)      流速:1.5ml/min  
柱温 : 30 $^{\circ}$ C      波长:318nm  
数据文件名: RC\$JSS-222 - 0-63/27-325-2 - zzp-24121201-1p-rcqx-jf50z-pH6.8+SDSjzz-60min-P1.lcd  
方法文件名: RC\$JSS-222 - JSS-222-rcqx-FX276.lcm  
批处理文件名: RC\$JSS-222 - JSS-222-20241214-FX276.lcb  
样品瓶号: 3-7  
进样体积: 10  $\mu$ l      版本号:6.115  
分析时间: 2024/12/14 21:59:09      实验者: jiangjinwei  
处理时间 (V2) : 2024/12/16 13:19:19      处理者: jiangjinwei  
仪器型号: SHIMADZU LC-2050C(FX276)

## <色谱图>

mV

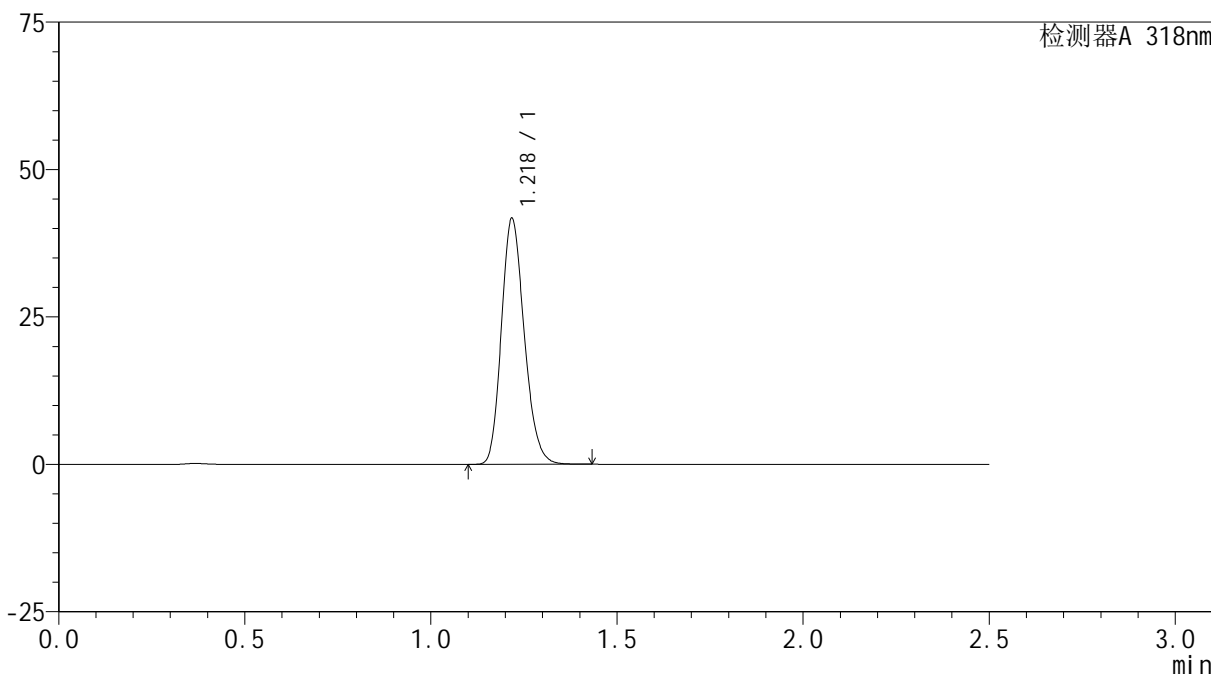

## <峰表>

检测器A 318nm

峰号	保留时间	面积	面积%	高度	理论塔板数(USP)	拖尾因子	分离度(USP)
1	1.218	178170	100.000	41240	1879	1.192	--
总计		178170	100.000	41240			



# JSS-222

## <样品信息>

色谱柱 : XB-C18(50mm\*4.6mm,5μm)      流速:1.5ml/min  
 柱温 : 30°C      波长:318nm  
 数据文件名: RC\$JSS-222 - 0-63/27-326-2 - zzp-24121201-1p-rcqx-jf50z-pH6.8+SDSjzz-60min-P2.lcd  
 方法文件名: RC\$JSS-222 - JSS-222-rcqx-FX276.lcm  
 批处理文件名: RC\$JSS-222 - JSS-222-20241214-FX276.lcb  
 样品瓶号: 3-16  
 进样体积: 10 μl      版本号:6.115  
 分析时间: 2024/12/14 22:02:00      实验者: jiangjinwei  
 处理时间 (V2) : 2024/12/16 13:19:22      处理者: jiangjinwei  
 仪器型号: SHIMADZU LC-2050C(FX276)

## <色谱图>

mV

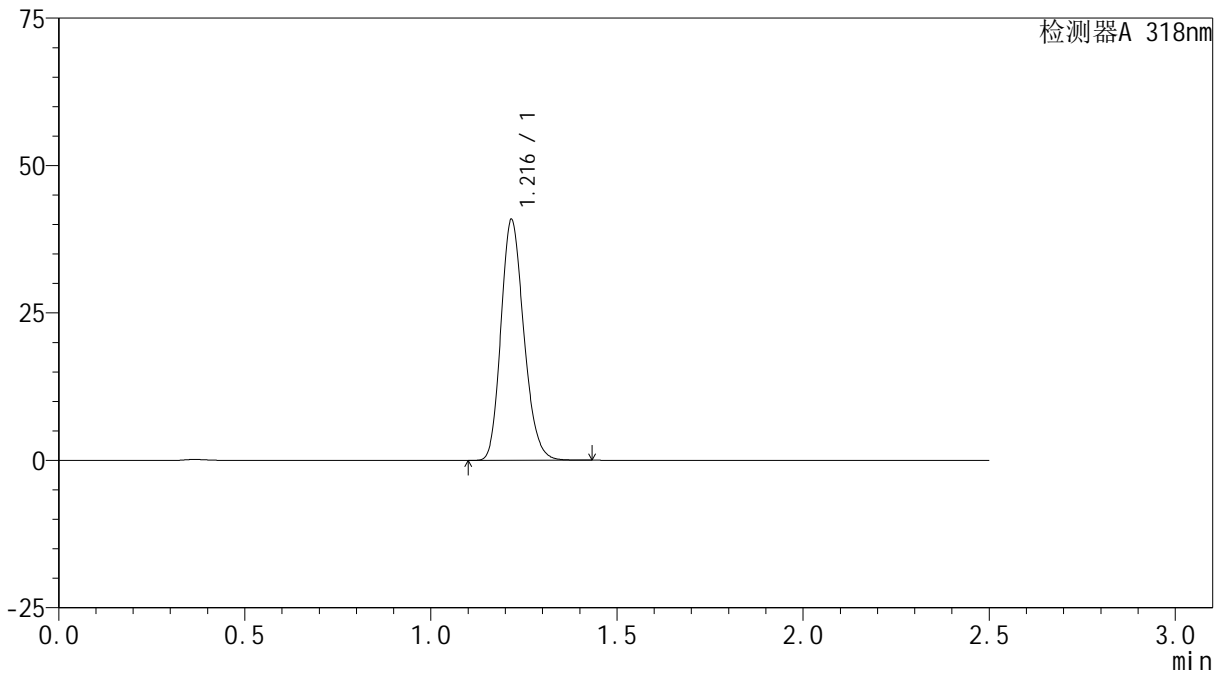

## <峰表>

检测器A 318nm

峰号	保留时间	面积	面积%	高度	理论塔板数(USP)	拖尾因子	分离度(USP)
1	1.216	174712	100.000	40599	1872	1.192	--
总计		174712	100.000	40599			

## &lt;样品信息&gt;

色谱柱 : XB-C18(50mm\*4.6mm,5 $\mu$ m) 流速:1.5ml/min  
柱温 : 30 $^{\circ}$ C 波长:318nm  
数据文件名: RC\$JSS-222 - 0-63/27-327-2 - zzp-24121201-1p-rcqx-jf50z-pH6.8+SDSjzz-60min-P3.lcd  
方法文件名: RC\$JSS-222 - JSS-222-rcqx-FX276.lcm  
批处理文件名: RC\$JSS-222 - JSS-222-20241214-FX276.lcb  
样品瓶号: 3-25  
进样体积: 10  $\mu$ l 版本号:6.115  
分析时间: 2024/12/14 22:04:51 实验者: jiangjinwei  
处理时间 (V2) : 2024/12/16 13:19:25 处理者: jiangjinwei  
仪器型号: SHIMADZU LC-2050C(FX276)

## &lt;色谱图&gt;

mV

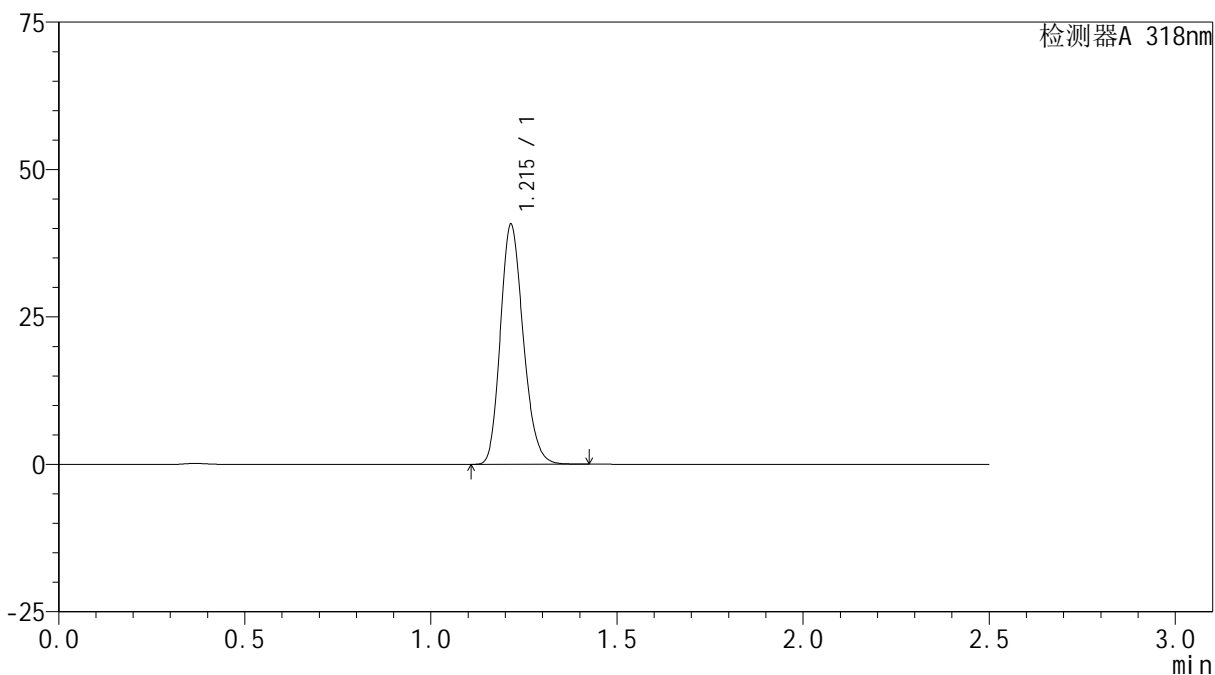

## &lt;峰表&gt;

检测器A 318nm

峰号	保留时间	面积	面积%	高度	理论塔板数(USP)	拖尾因子	分离度(USP)
1	1.215	174046	100.000	40668	1870	1.191	--
总计		174046	100.000	40668			

## &lt;样品信息&gt;

色谱柱 : XB-C18(50mm\*4.6mm,5 $\mu$ m) 流速:1.5ml/min  
柱温 : 30 $^{\circ}$ C 波长:318nm  
数据文件名: RC\$JSS-222 - 0-63/27-328-2 - zzp-24121201-1p-rcqx-jf50z-pH6.8+SDSjzz-60min-P4.lcd  
方法文件名: RC\$JSS-222 - JSS-222-rcqx-FX276.lcm  
批处理文件名: RC\$JSS-222 - JSS-222-20241214-FX276.lcb  
样品瓶号: 3-34  
进样体积: 10  $\mu$ l 版本号:6.115  
分析时间: 2024/12/14 22:07:42 实验者: jiangjinwei  
处理时间 (V2) : 2024/12/16 13:19:28 处理者: jiangjinwei  
仪器型号: SHIMADZU LC-2050C(FX276)

## &lt;色谱图&gt;

mV

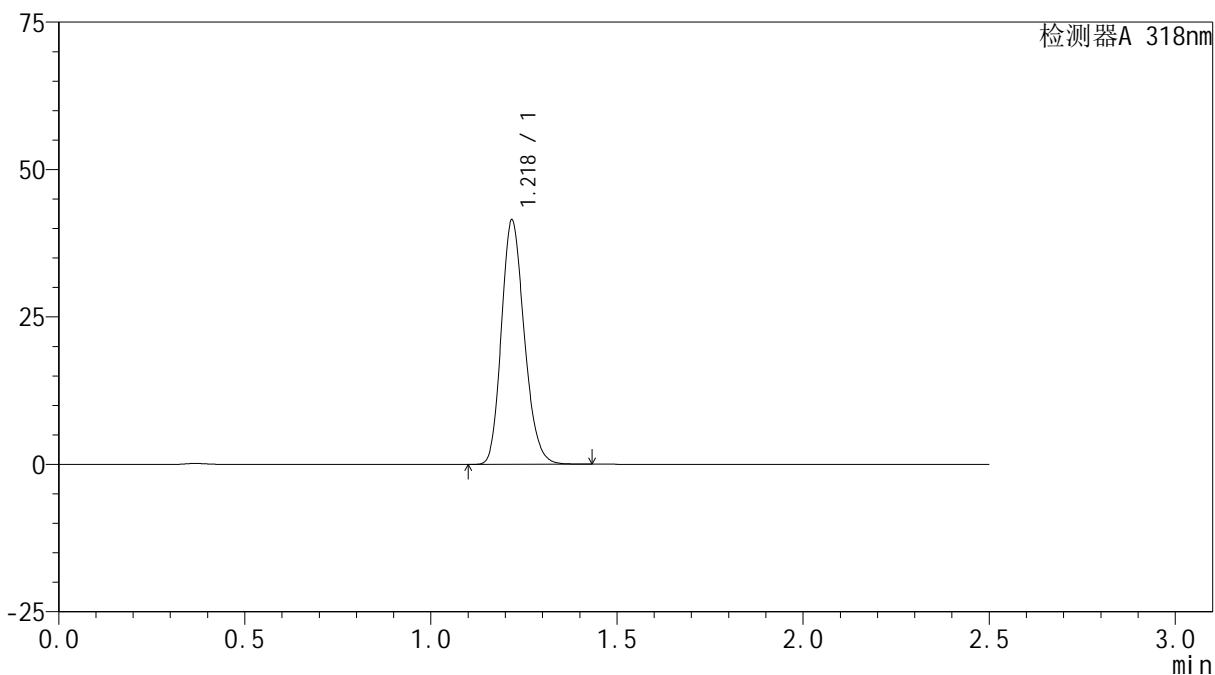

## &lt;峰表&gt;

检测器A 318nm

峰号	保留时间	面积	面积%	高度	理论塔板数(USP)	拖尾因子	分离度(USP)
1	1.218	177083	100.000	40979	1877	1.193	--
总计		177083	100.000	40979			

## &lt;样品信息&gt;

色谱柱 : XB-C18(50mm\*4.6mm,5 $\mu$ m) 流速:1.5ml/min  
柱温 : 30 $^{\circ}$ C 波长:318nm  
数据文件名: RC\$JSS-222 - 0-63/27-329-2 - zzp-24121201-1p-rcqx-jf50z-pH6.8+SDSjzz-60min-P5.lcd  
方法文件名: RC\$JSS-222 - JSS-222-rcqx-FX276.lcm  
批处理文件名: RC\$JSS-222 - JSS-222-20241214-FX276.lcb  
样品瓶号: 3-43  
进样体积: 10  $\mu$ l 版本号:6.115  
分析时间: 2024/12/14 22:10:32 实验者: jiangjinwei  
处理时间 (V2) : 2024/12/16 13:19:31 处理者: jiangjinwei  
仪器型号: SHIMADZU LC-2050C(FX276)

## &lt;色谱图&gt;

mV

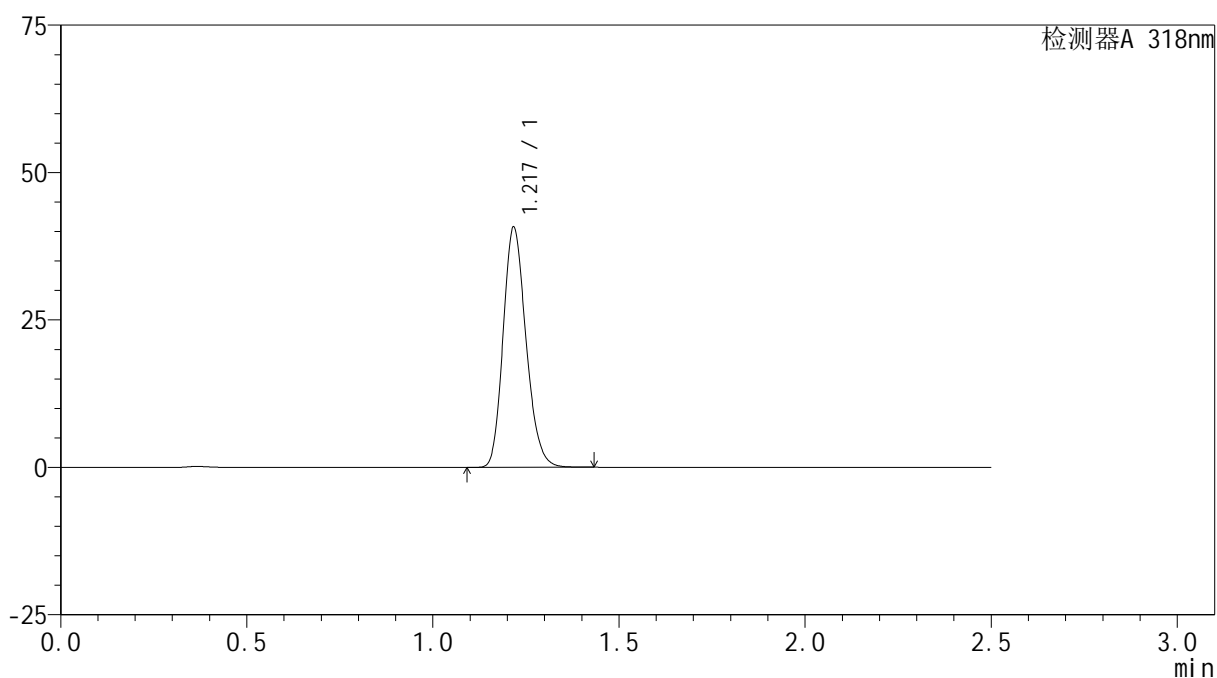

## &lt;峰表&gt;

检测器A 318nm

峰号	保留时间	面积	面积%	高度	理论塔板数(USP)	拖尾因子	分离度(USP)
1	1.217	174164	100.000	40383	1872	1.193	--
总计		174164	100.000	40383			

## &lt;样品信息&gt;

色谱柱 : XB-C18(50mm\*4.6mm,5 $\mu$ m) 流速:1.5ml/min  
柱温 : 30 $^{\circ}$ C 波长:318nm  
数据文件名: RC\$JSS-222 - 0-63/27-330-2 - zzp-24121201-1p-rcqx-jf50z-pH6.8+SDSjzz-60min-P6.lcd  
方法文件名: RC\$JSS-222 - JSS-222-rcqx-FX276.lcm  
批处理文件名: RC\$JSS-222 - JSS-222-20241214-FX276.lcb  
样品瓶号: 3-52  
进样体积: 10  $\mu$ l 版本号:6.115  
分析时间: 2024/12/14 22:13:22 实验者: jiangjinwei  
处理时间 (V2) : 2024/12/16 13:19:33 处理者: jiangjinwei  
仪器型号: SHIMADZU LC-2050C(FX276)

## &lt;色谱图&gt;

mV

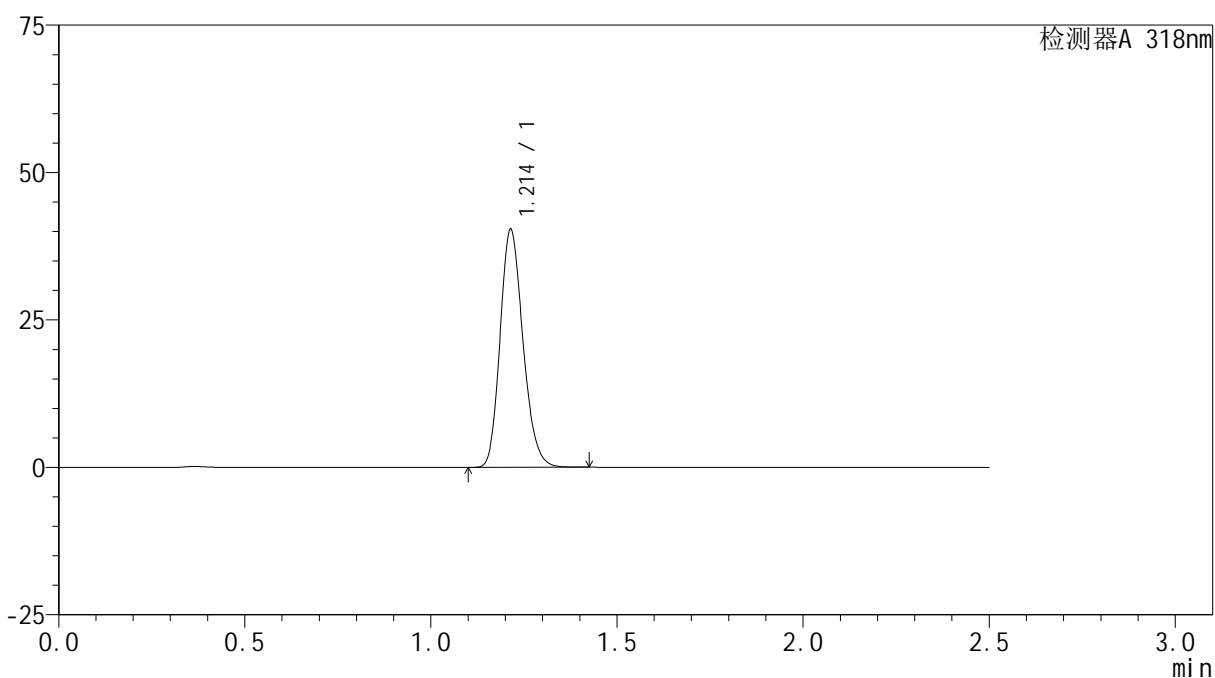

## &lt;峰表&gt;

检测器A 318nm

峰号	保留时间	面积	面积%	高度	理论塔板数(USP)	拖尾因子	分离度(USP)
1	1.214	172525	100.000	40373	1869	1.190	--
总计		172525	100.000	40373			

## &lt;样品信息&gt;

色谱柱 : XB-C18(50mm\*4.6mm,5 $\mu$ m) 流速:1.5ml/min  
柱温 : 30 $^{\circ}$ C 波长:318nm  
数据文件名: RC\$JSS-222 - 0-63/27-331-2 - zzp-24121201-1p-rcqx-jf50z-pH6.8+SDSjzz-jxzs-P1.lcd  
方法文件名: RC\$JSS-222 - JSS-222-rcqx-FX276.lcm  
批处理文件名: RC\$JSS-222 - JSS-222-20241214-FX276.lcb  
样品瓶号: 3-8  
进样体积: 10  $\mu$ l 版本号:6.115  
分析时间: 2024/12/14 22:16:13 实验者: jiangjinwei  
处理时间 (V2) : 2024/12/16 13:19:36 处理者: jiangjinwei  
仪器型号: SHIMADZU LC-2050C(FX276)

## &lt;色谱图&gt;

mV

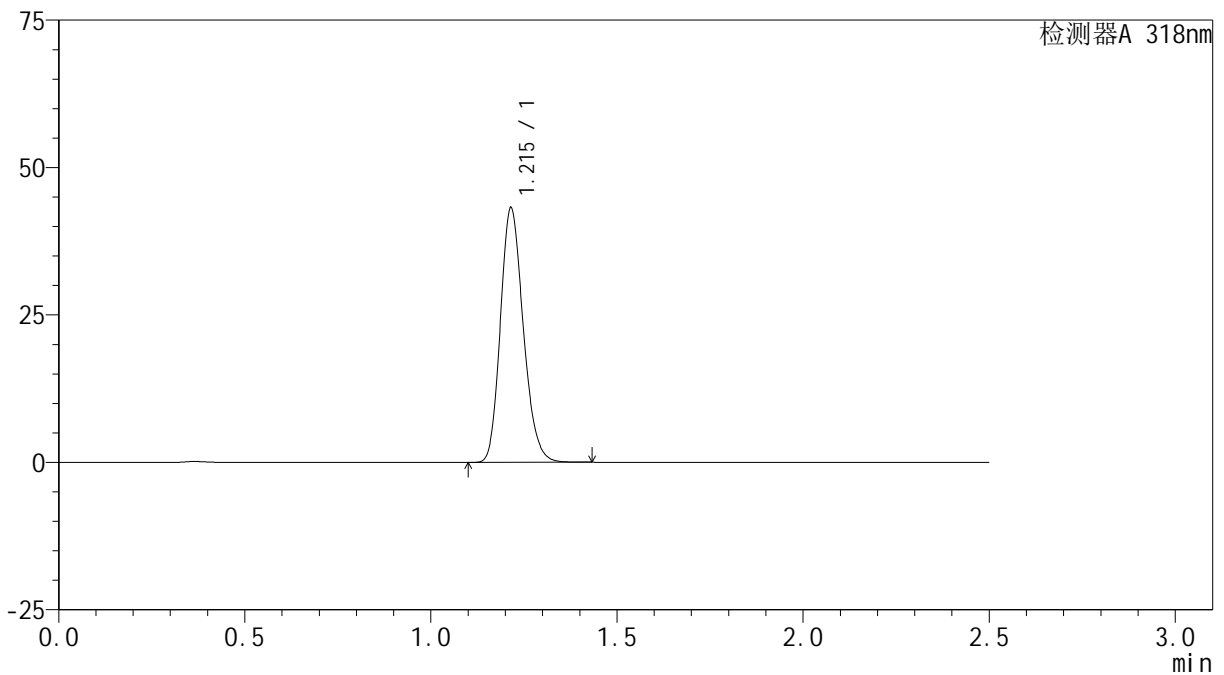

## &lt;峰表&gt;

检测器A 318nm

峰号	保留时间	面积	面积%	高度	理论塔板数(USP)	拖尾因子	分离度(USP)
1	1.215	184540	100.000	43103	1869	1.191	--
总计		184540	100.000	43103			

## &lt;样品信息&gt;

色谱柱 : XB-C18(50mm\*4.6mm,5 $\mu$ m) 流速:1.5ml/min  
柱温 : 30 $^{\circ}$ C 波长:318nm  
数据文件名: RC\$JSS-222 - 0-63/27-332-2 - zzp-24121201-1p-rcqx-jf50z-pH6.8+SDSjzz-jxzs-P2.lcd  
方法文件名: RC\$JSS-222 - JSS-222-rcqx-FX276.lcm  
批处理文件名: RC\$JSS-222 - JSS-222-20241214-FX276.lcb  
样品瓶号: 3-17  
进样体积: 10  $\mu$ l 版本号:6.115  
分析时间: 2024/12/14 22:19:05 实验者: jiangjinwei  
处理时间 (V2) : 2024/12/16 13:19:39 处理者: jiangjinwei  
仪器型号: SHIMADZU LC-2050C(FX276)

## &lt;色谱图&gt;

mV

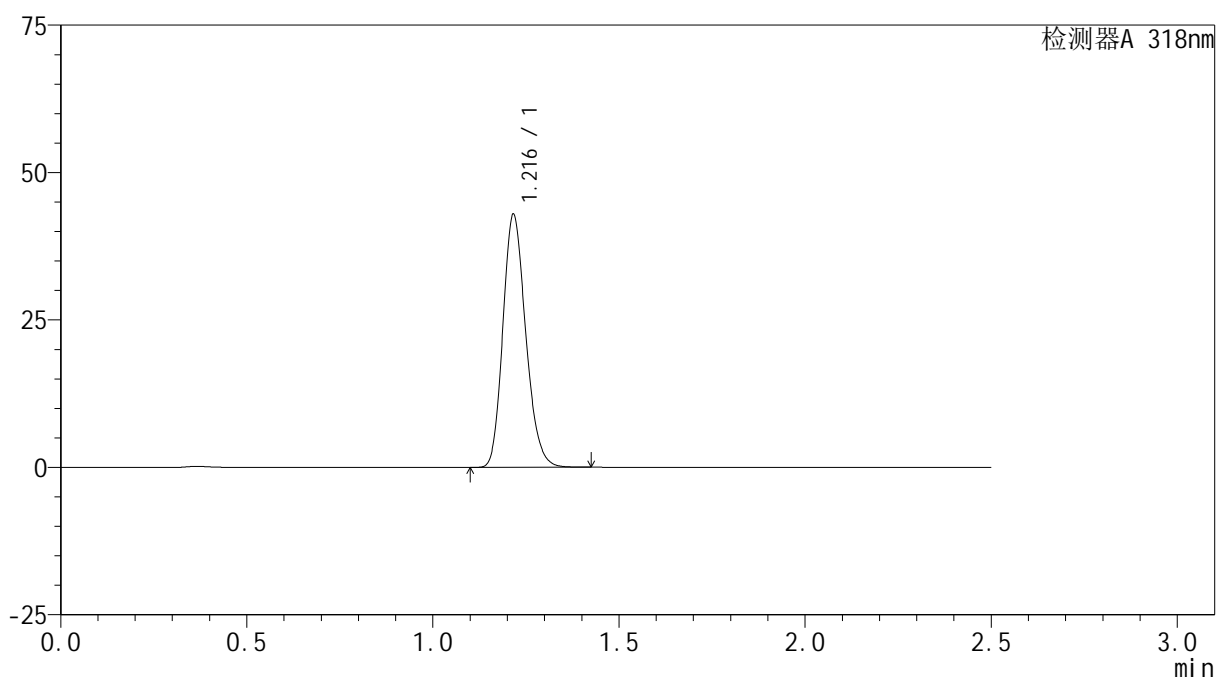

## &lt;峰表&gt;

检测器A 318nm

峰号	保留时间	面积	面积%	高度	理论塔板数(USP)	拖尾因子	分离度(USP)
1	1.216	183250	100.000	42678	1876	1.192	--
总计		183250	100.000	42678			

## &lt;样品信息&gt;

色谱柱 : XB-C18(50mm\*4.6mm,5 $\mu$ m) 流速:1.5ml/min  
柱温 : 30 $^{\circ}$ C 波长:318nm  
数据文件名: RC\$JSS-222 - 0-63/27-333-2 - zzp-24121201-1p-rcqx-jf50z-pH6.8+SDSjzz-jxzs-P3.lcd  
方法文件名: RC\$JSS-222 - JSS-222-rcqx-FX276.lcm  
批处理文件名: RC\$JSS-222 - JSS-222-20241214-FX276.lcb  
样品瓶号: 3-26  
进样体积: 10  $\mu$ l 版本号:6.115  
分析时间: 2024/12/14 22:21:57 实验者: jiangjinwei  
处理时间 (V2) : 2024/12/16 13:19:42 处理者: jiangjinwei  
仪器型号: SHIMADZU LC-2050C(FX276)

## &lt;色谱图&gt;

mV

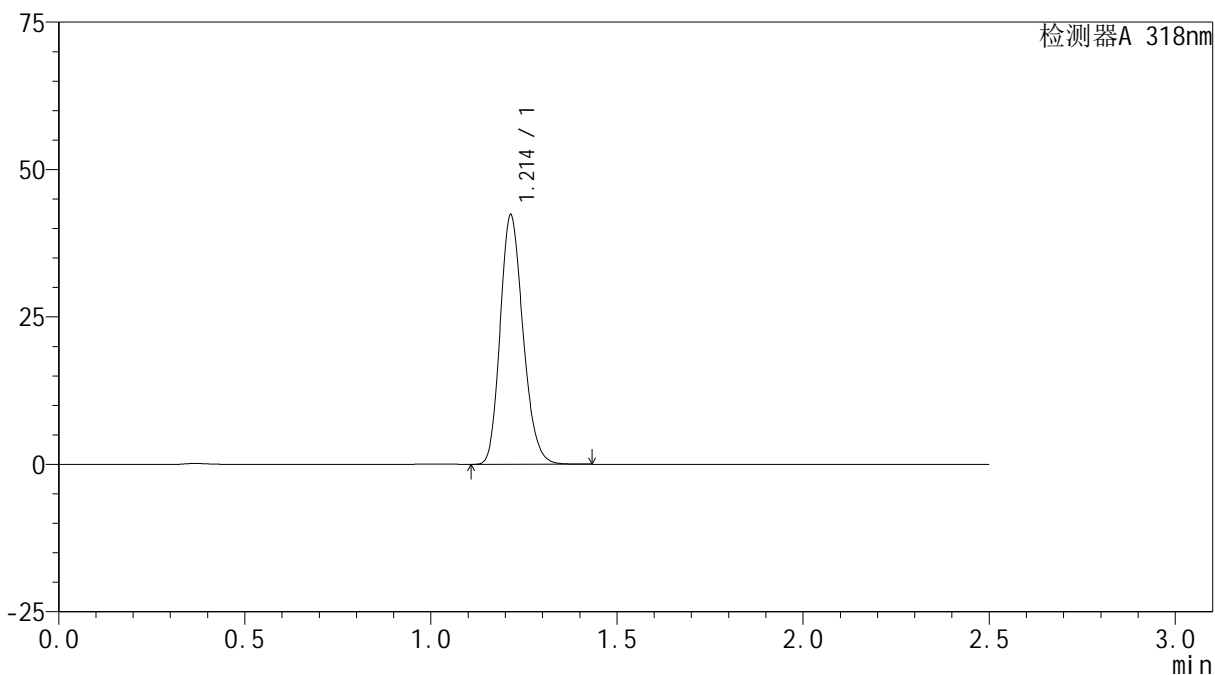

## &lt;峰表&gt;

检测器A 318nm

峰号	保留时间	面积	面积%	高度	理论塔板数(USP)	拖尾因子	分离度(USP)
1	1.214	180818	100.000	42304	1870	1.191	--
总计		180818	100.000	42304			

## &lt;样品信息&gt;

色谱柱 : XB-C18(50mm\*4.6mm,5 $\mu$ m) 流速:1.5ml/min  
柱温 : 30 $^{\circ}$ C 波长:318nm  
数据文件名: RC\$JSS-222 - 0-63/27-334-2 - zzp-24121201-1p-rcqx-jf50z-pH6.8+SDSjzz-jxzs-P4.lcd  
方法文件名: RC\$JSS-222 - JSS-222-rcqx-FX276.lcm  
批处理文件名: RC\$JSS-222 - JSS-222-20241214-FX276.lcb  
样品瓶号: 3-35  
进样体积: 10  $\mu$ l 版本号:6.115  
分析时间: 2024/12/14 22:24:48 实验者: jiangjinwei  
处理时间 (V2) : 2024/12/16 13:19:45 处理者: jiangjinwei  
仪器型号: SHIMADZU LC-2050C(FX276)

## &lt;色谱图&gt;

mV

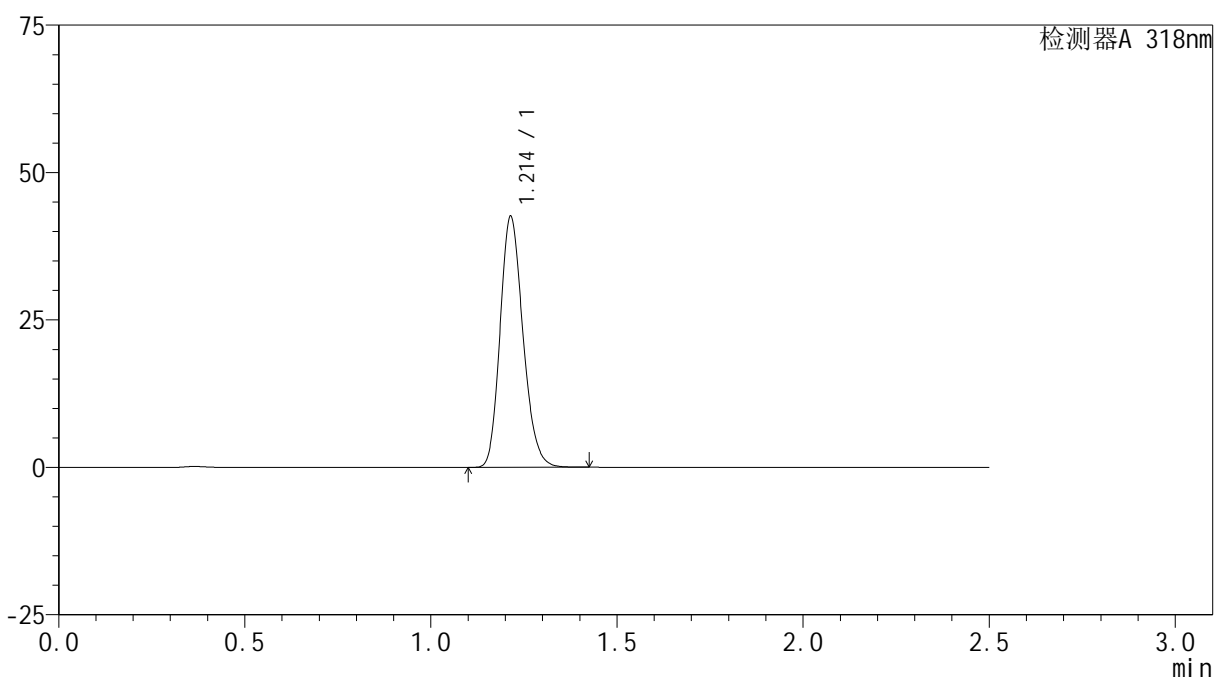

## &lt;峰表&gt;

检测器A 318nm

峰号	保留时间	面积	面积%	高度	理论塔板数(USP)	拖尾因子	分离度(USP)
1	1.214	181966	100.000	42573	1868	1.190	--
总计		181966	100.000	42573			

## &lt;样品信息&gt;

色谱柱 : XB-C18(50mm\*4.6mm,5 $\mu$ m) 流速:1.5ml/min  
柱温 : 30 $^{\circ}$ C 波长:318nm  
数据文件名: RC\$JSS-222 - 0-63/27-335-2 - zzp-24121201-1p-rcqx-jf50z-pH6.8+SDSjzz-jxzs-P5.lcd  
方法文件名: RC\$JSS-222 - JSS-222-rcqx-FX276.lcm  
批处理文件名: RC\$JSS-222 - JSS-222-20241214-FX276.lcb  
样品瓶号: 3-44  
进样体积: 10  $\mu$ l 版本号:6.115  
分析时间: 2024/12/14 22:27:39 实验者: jiangjinwei  
处理时间 (V2) : 2024/12/16 13:19:47 处理者: jiangjinwei  
仪器型号: SHIMADZU LC-2050C(FX276)

## &lt;色谱图&gt;

mV

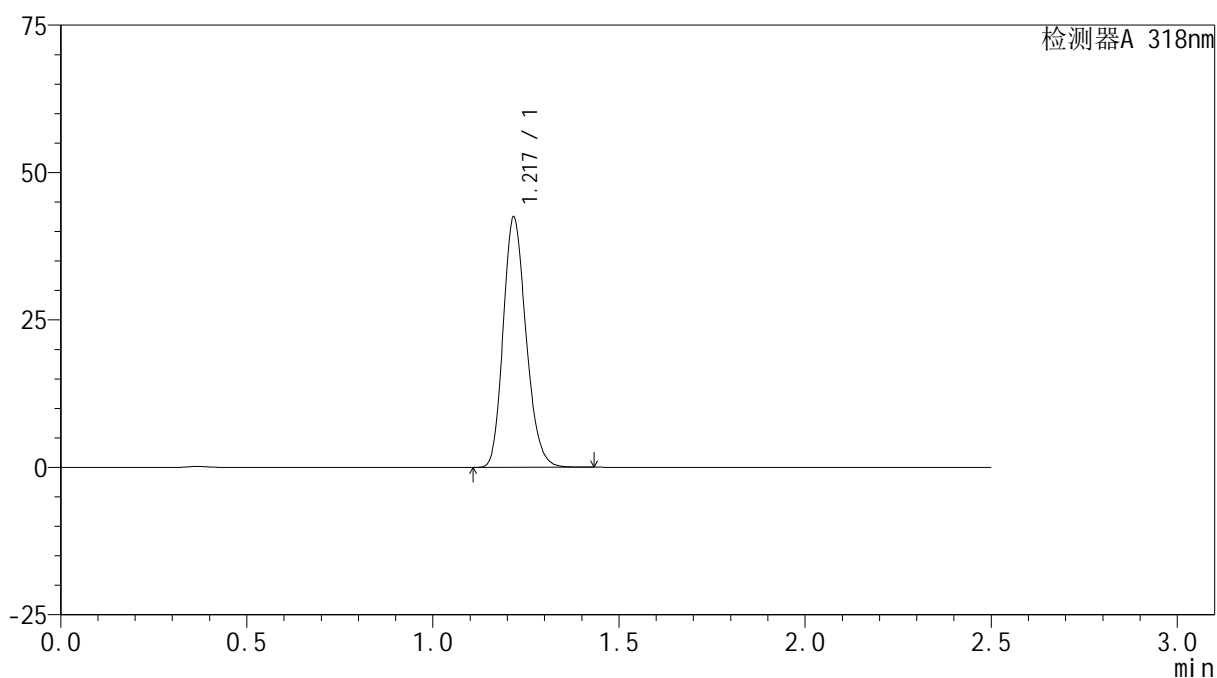

## &lt;峰表&gt;

检测器A 318nm

峰号	保留时间	面积	面积%	高度	理论塔板数(USP)	拖尾因子	分离度(USP)
1	1.217	181302	100.000	42051	1874	1.193	--
总计		181302	100.000	42051			

## &lt;样品信息&gt;

色谱柱 : XB-C18(50mm\*4.6mm,5 $\mu$ m) 流速:1.5ml/min  
柱温 : 30 $^{\circ}$ C 波长:318nm  
数据文件名: RC\$JSS-222 - 0-63/27-336-2 - zzp-24121201-1p-rcqx-jf50z-pH6.8+SDSjzz-jxzs-P6.lcd  
方法文件名: RC\$JSS-222 - JSS-222-rcqx-FX276.lcm  
批处理文件名: RC\$JSS-222 - JSS-222-20241214-FX276.lcb  
样品瓶号: 3-53  
进样体积: 10  $\mu$ l 版本号:6.115  
分析时间: 2024/12/14 22:30:30 实验者: jiangjinwei  
处理时间 (V2) : 2024/12/16 13:19:50 处理者: jiangjinwei  
仪器型号: SHIMADZU LC-2050C(FX276)

## &lt;色谱图&gt;

mV

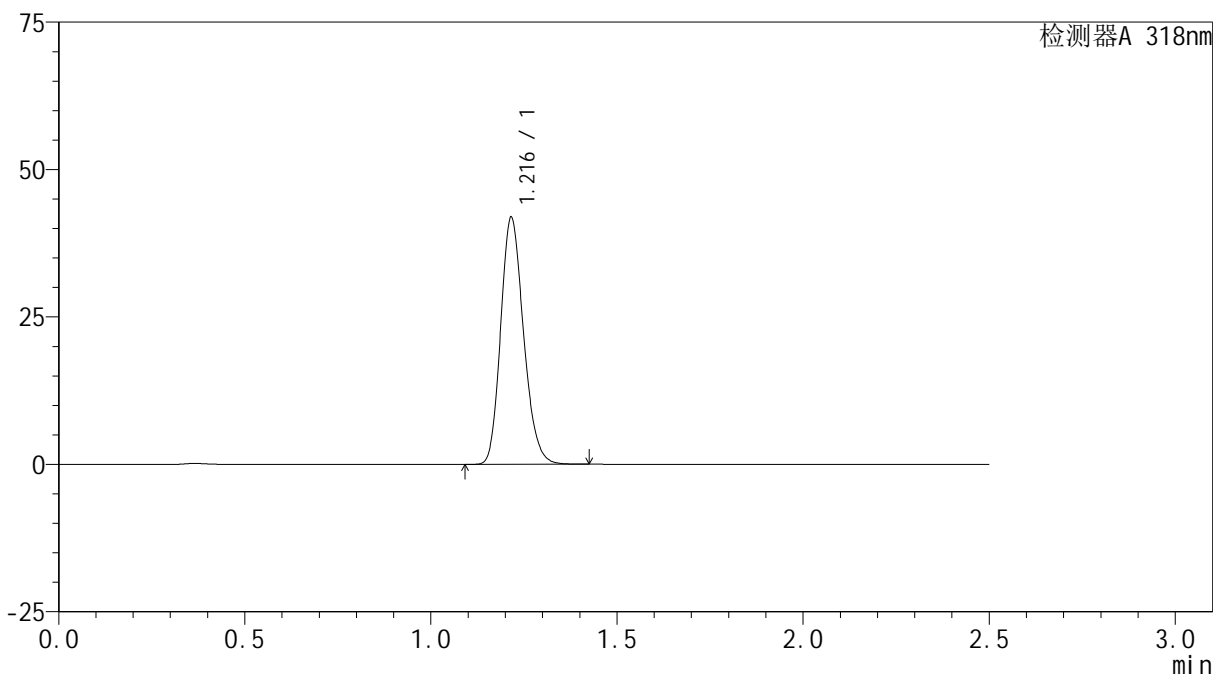

## &lt;峰表&gt;

检测器A 318nm

峰号	保留时间	面积	面积%	高度	理论塔板数(USP)	拖尾因子	分离度(USP)
1	1.216	178932	100.000	41743	1875	1.192	--
总计		178932	100.000	41743			



# JSS-222

## <样品信息>

色谱柱 : XB-C18(50mm\*4.6mm,5µm)      流速:1.5ml/min  
 柱温 : 30°C      波长:318nm  
 数据文件名: RC\$JSS-222 - 0-63/27-337-2 - zzp-24121201-1p-rcqx-jf50z-pH6.8+SDSjzz-dz2-1.lcd  
 方法文件名: RC\$JSS-222 - JSS-222-rcqx-FX276.lcm  
 批处理文件名: RC\$JSS-222 - JSS-222-20241214-FX276.lcb  
 样品瓶号: 3-27  
 进样体积: 10 µl      版本号:6.115  
 分析时间: 2024/12/14 22:33:22      实验者: jiangjinwei  
 处理时间 (V2) : 2024/12/16 13:19:53      处理者: jiangjinwei  
 仪器型号: SHIMADZU LC-2050C(FX276)

## <色谱图>

mV

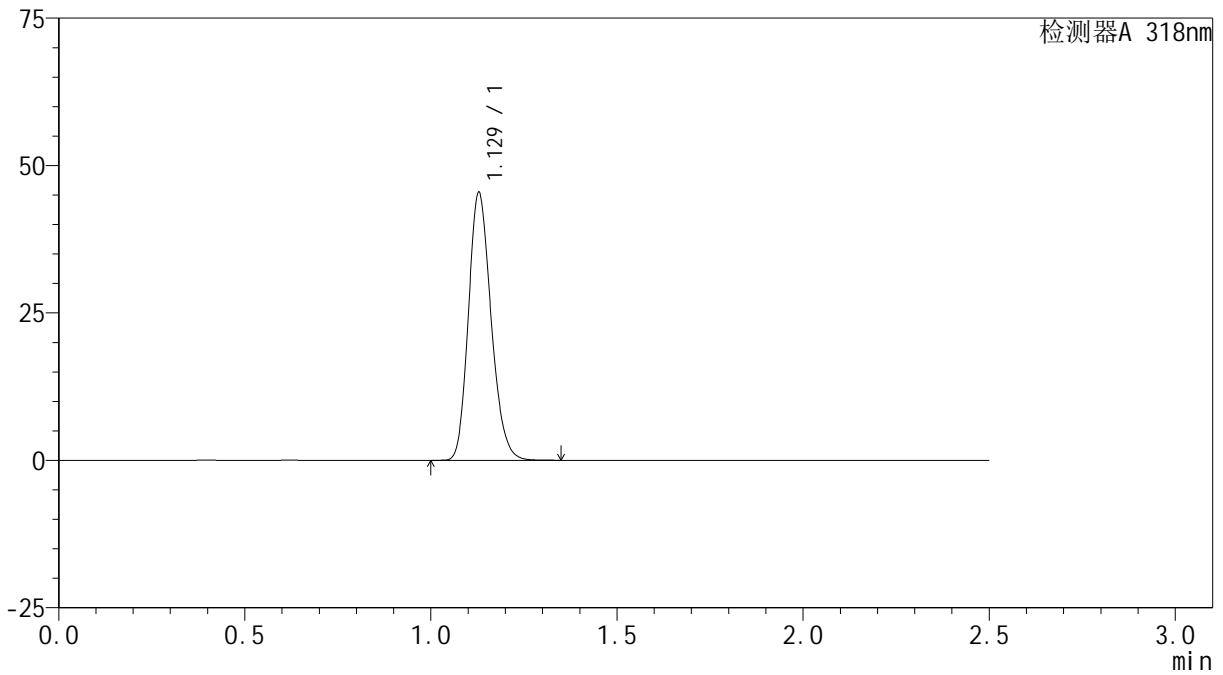

## <峰表>

检测器A 318nm

峰号	保留时间	面积	面积%	高度	理论塔板数(USP)	拖尾因子	分离度(USP)
1	1.129	192910	100.000	45392	1635	1.191	--
总计		192910	100.000	45392			



# JSS-222

## <样品信息>

色谱柱 : XB-C18(50mm\*4.6mm,5µm)      流速:1.5ml/min  
 柱温 : 30°C      波长:318nm  
 数据文件名: RC\$JSS-222 - 0-63/27-338-2 - zzp-24121201-1p-rcqx-jf50z-pH6.8+SDSjzz-dz2-2.lcd  
 方法文件名: RC\$JSS-222 - JSS-222-rcqx-FX276.lcm  
 批处理文件名: RC\$JSS-222 - JSS-222-20241214-FX276.lcb  
 样品瓶号: 3-27  
 进样体积: 10 µl      版本号:6.115  
 分析时间: 2024/12/14 22:36:14      实验者: jiangjinwei  
 处理时间 (V2) : 2024/12/16 13:19:55      处理者: jiangjinwei  
 仪器型号: SHIMADZU LC-2050C(FX276)

## <色谱图>

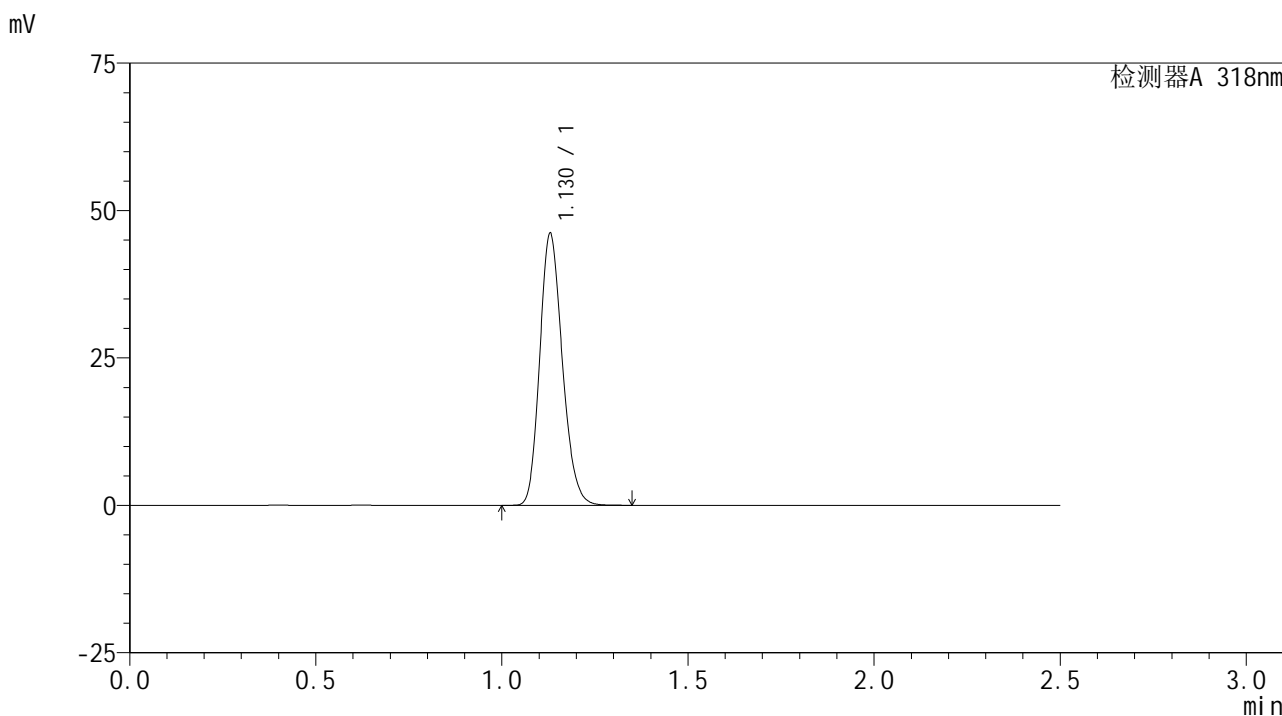

## <峰表>

检测器A 318nm

峰号	保留时间	面积	面积%	高度	理论塔板数(USP)	拖尾因子	分离度(USP)
1	1.130	195028	100.000	46129	1649	1.185	--
总计		195028	100.000	46129			

## &lt;样品信息&gt;

色谱柱 : XB-C18(50mm\*4.6mm,5 $\mu$ m) 流速:1.5ml/min  
柱温 : 30 $^{\circ}$ C 波长:318nm  
数据文件名: RC\$JSS-222 - 0-63/27-339-2 - zzp-24121201-2p-rcqx-jf50z-pH6.8+SDSjzz-rj.lcd  
方法文件名: RC\$JSS-222 - JSS-222-rcqx-FX276.lcm  
批处理文件名: RC\$JSS-222 - JSS-222-20241214-FX276.lcb  
样品瓶号: 4-9  
进样体积: 10  $\mu$ l 版本号:6.115  
分析时间: 2024/12/14 22:39:08 实验者: jiangjinwei  
处理时间 (V2) : 2024/12/16 13:19:58 处理者: jiangjinwei  
仪器型号: SHIMADZU LC-2050C(FX276)

## &lt;色谱图&gt;

mV

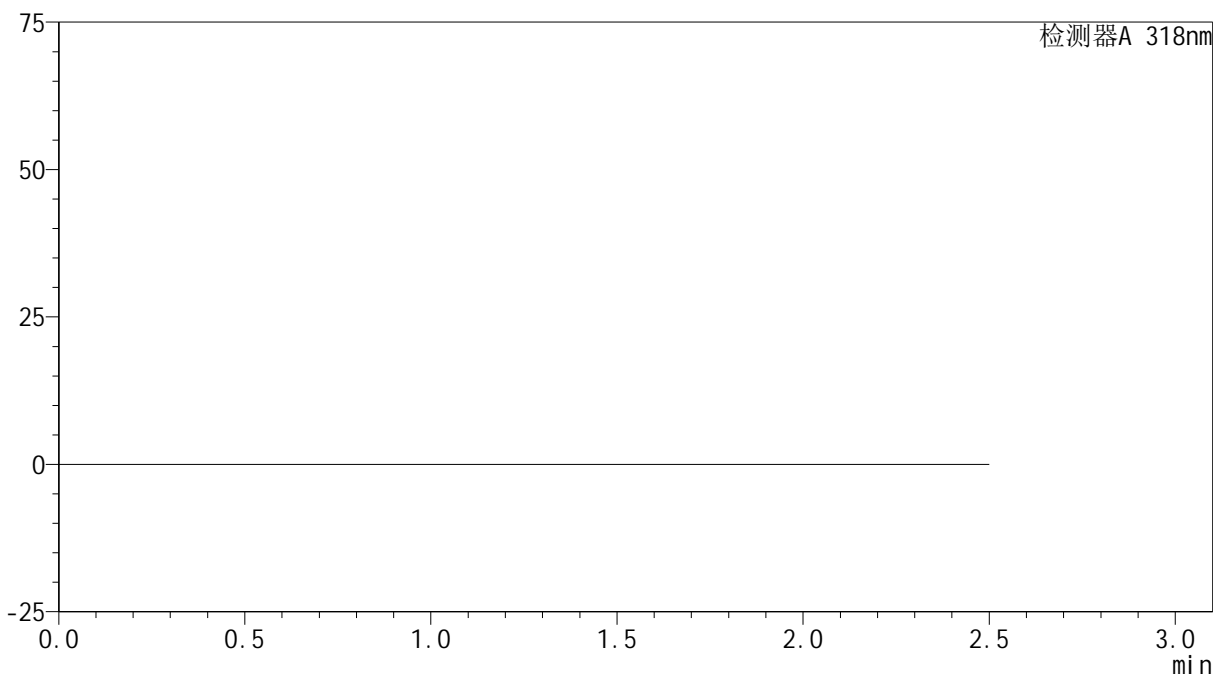

## &lt;峰表&gt;

检测器A 318nm

峰号	保留时间	面积	面积%	高度	理论塔板数(USP)	拖尾因子	分离度(USP)
总计							



# JSS-222

## <样品信息>

色谱柱 : XB-C18(50mm\*4.6mm,5μm)      流速:1.5ml/min  
 柱温 : 30°C      波长:318nm  
 数据文件名: RC\$JSS-222 - 0-63/27-340-2 - zzp-24121201-2p-rcqx-jf50z-pH6.8+SDSjzz-dz1-1.lcd  
 方法文件名: RC\$JSS-222 - JSS-222-rcqx-FX276.lcm  
 批处理文件名: RC\$JSS-222 - JSS-222-20241214-FX276.lcb  
 样品瓶号: 4-18  
 进样体积: 10 μl      版本号:6.115  
 分析时间: 2024/12/14 22:42:02      实验者: jiangjinwei  
 处理时间 (V2) : 2024/12/16 13:20:00      处理者: jiangjinwei  
 仪器型号: SHIMADZU LC-2050C(FX276)

## <色谱图>

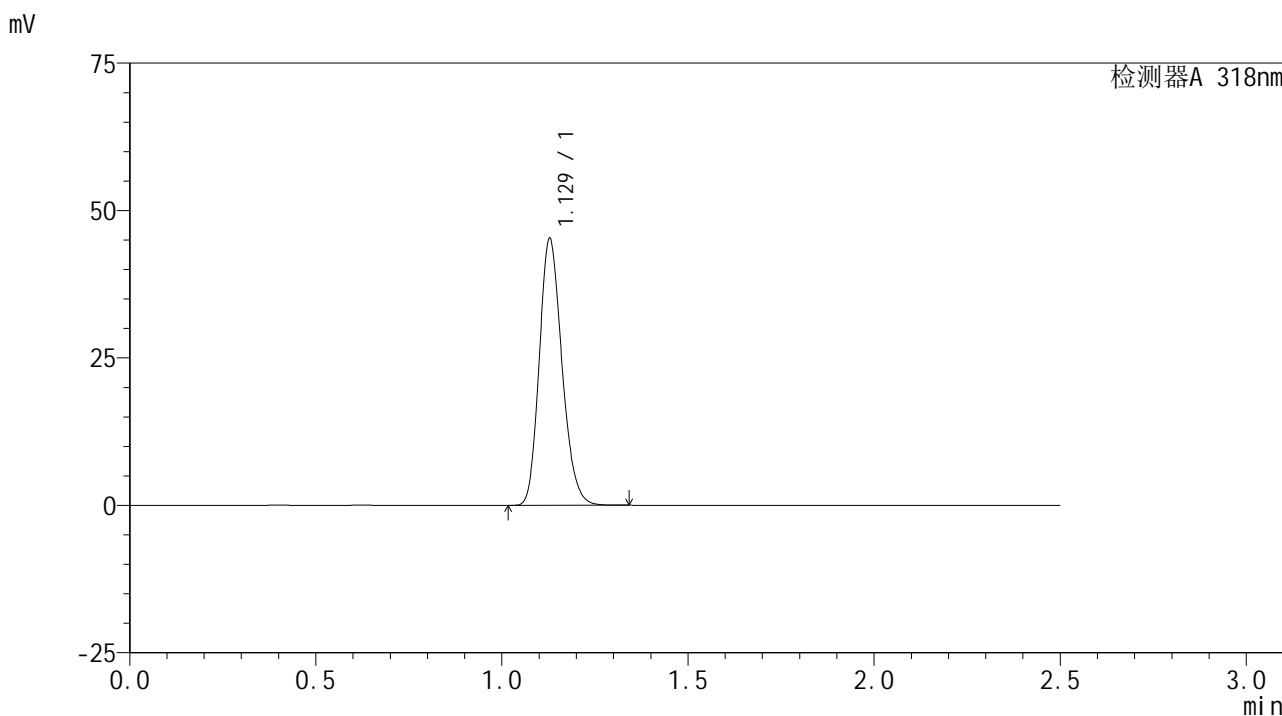

## <峰表>

检测器A 318nm

峰号	保留时间	面积	面积%	高度	理论塔板数(USP)	拖尾因子	分离度(USP)
1	1.129	191929	100.000	45164	1634	1.192	--
总计		191929	100.000	45164			

## &lt;样品信息&gt;

色谱柱 : XB-C18(50mm\*4.6mm,5 $\mu$ m) 流速:1.5ml/min  
柱温 : 30 $^{\circ}$ C 波长:318nm  
数据文件名: RC\$JSS-222 - 0-63/27-341-2 - zzp-24121201-2p-rcqx-jf50z-pH6.8+SDSjzz-dz1-2.lcd  
方法文件名: RC\$JSS-222 - JSS-222-rcqx-FX276.lcm  
批处理文件名: RC\$JSS-222 - JSS-222-20241214-FX276.lcb  
样品瓶号: 4-18  
进样体积: 10  $\mu$ l 版本号:6.115  
分析时间: 2024/12/14 22:44:55 实验者: jiangjinwei  
处理时间 (V2) : 2024/12/16 13:20:03 处理者: jiangjinwei  
仪器型号: SHIMADZU LC-2050C(FX276)

## &lt;色谱图&gt;

mV

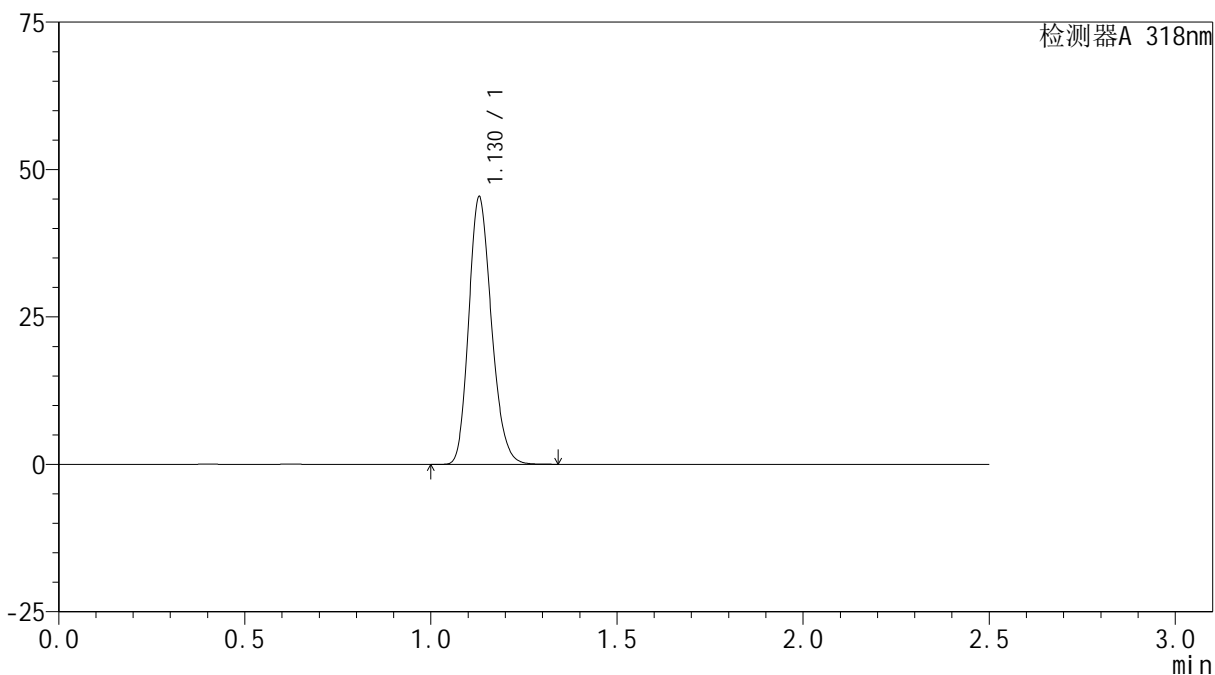

## &lt;峰表&gt;

检测器A 318nm

峰号	保留时间	面积	面积%	高度	理论塔板数(USP)	拖尾因子	分离度(USP)
1	1.130	192596	100.000	45376	1636	1.192	--
总计		192596	100.000	45376			

## &lt;样品信息&gt;

色谱柱 : XB-C18(50mm\*4.6mm,5 $\mu$ m) 流速:1.5ml/min  
柱温 : 30 $^{\circ}$ C 波长:318nm  
数据文件名: RC\$JSS-222 - 0-63/27-342-2 - zzp-24121201-2p-rcqx-jf50z-pH6.8+SDSjzz-dz1-3.lcd  
方法文件名: RC\$JSS-222 - JSS-222-rcqx-FX276.lcm  
批处理文件名: RC\$JSS-222 - JSS-222-20241214-FX276.lcb  
样品瓶号: 4-18  
进样体积: 10  $\mu$ l 版本号:6.115  
分析时间: 2024/12/14 22:47:48 实验者: jiangjinwei  
处理时间 (V2) : 2024/12/16 13:20:06 处理者: jiangjinwei  
仪器型号: SHIMADZU LC-2050C(FX276)

## &lt;色谱图&gt;

mV

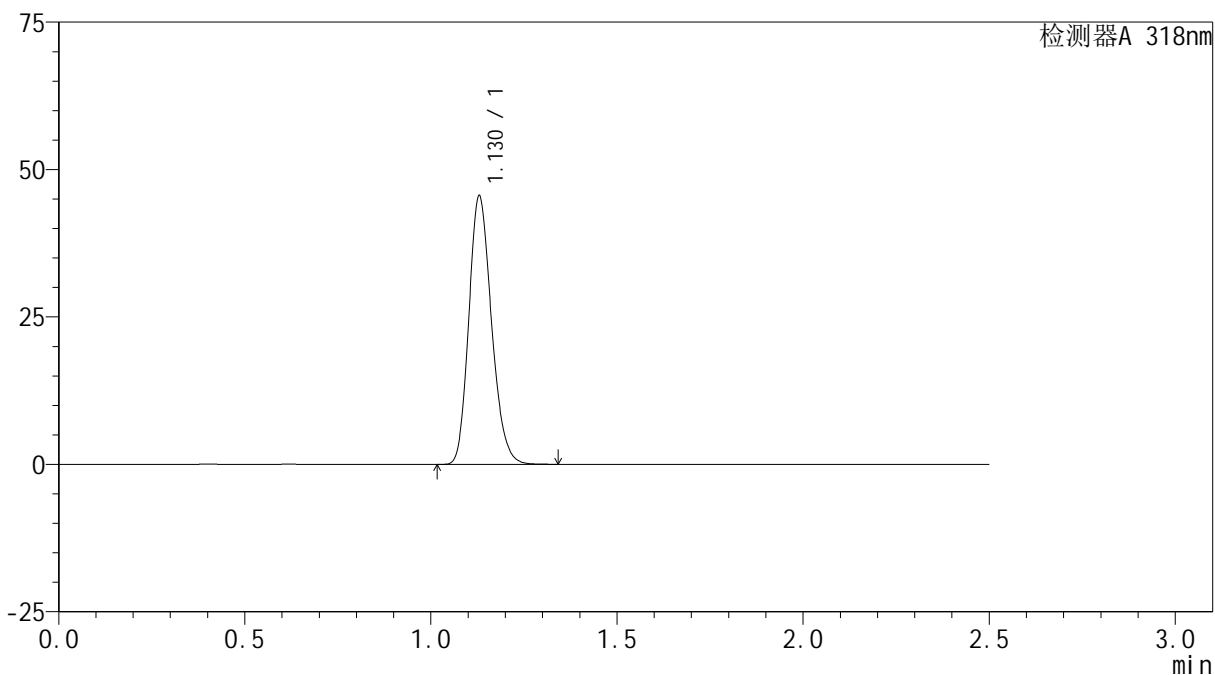

## &lt;峰表&gt;

检测器A 318nm

峰号	保留时间	面积	面积%	高度	理论塔板数(USP)	拖尾因子	分离度(USP)
1	1.130	193189	100.000	45545	1637	1.191	--
总计		193189	100.000	45545			

## &lt;样品信息&gt;

色谱柱 : XB-C18(50mm\*4.6mm,5 $\mu$ m) 流速:1.5ml/min  
柱温 : 30 $^{\circ}$ C 波长:318nm  
数据文件名: RC\$JSS-222 - 0-63/27-343-2 - zzp-24121201-2p-rcqx-jf50z-pH6.8+SDSjzz-dz1-4.lcd  
方法文件名: RC\$JSS-222 - JSS-222-rcqx-FX276.lcm  
批处理文件名: RC\$JSS-222 - JSS-222-20241214-FX276.lcb  
样品瓶号: 4-18  
进样体积: 10  $\mu$ l 版本号:6.115  
分析时间: 2024/12/14 22:50:42 实验者: jiangjinwei  
处理时间 (V2) : 2024/12/16 13:20:09 处理者: jiangjinwei  
仪器型号: SHIMADZU LC-2050C(FX276)

## &lt;色谱图&gt;

mV

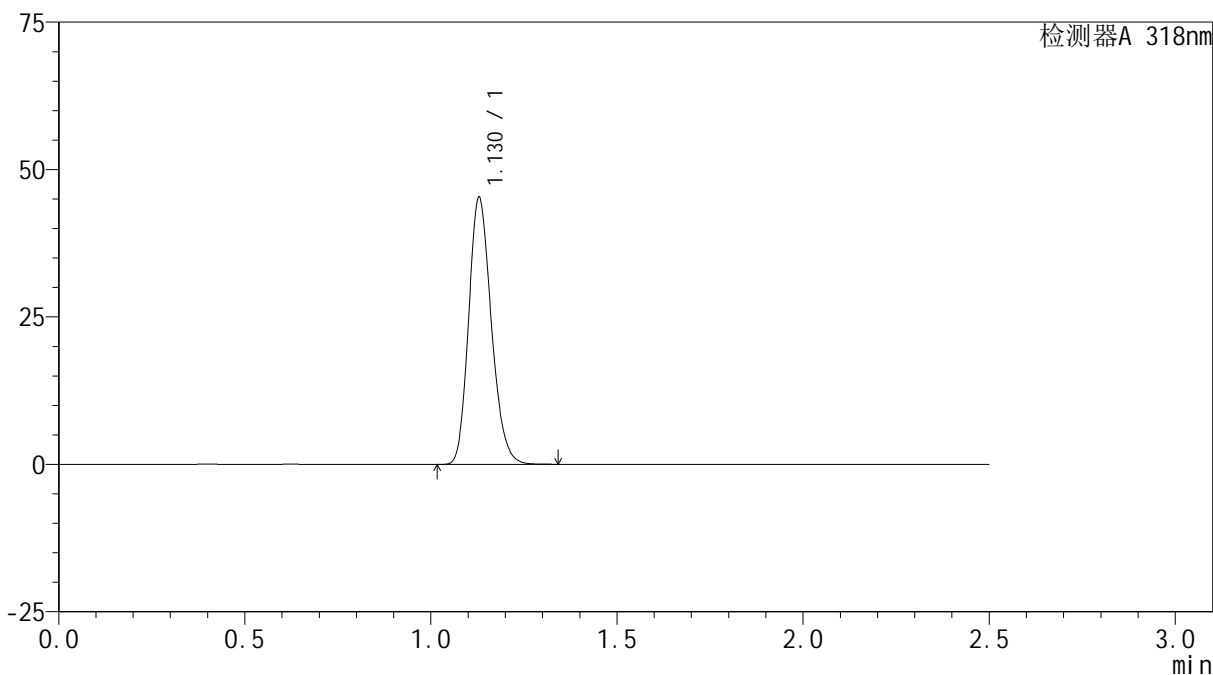

## &lt;峰表&gt;

检测器A 318nm

峰号	保留时间	面积	面积%	高度	理论塔板数(USP)	拖尾因子	分离度(USP)
1	1.130	192098	100.000	45268	1637	1.192	--
总计		192098	100.000	45268			

## &lt;样品信息&gt;

色谱柱 : XB-C18(50mm\*4.6mm,5 $\mu$ m) 流速:1.5ml/min  
柱温 : 30 $^{\circ}$ C 波长:318nm  
数据文件名: RC\$JSS-222 - 0-63/27-344-2 - zzp-24121201-2p-rcqx-jf50z-pH6.8+SDSjzz-dz1-5.lcd  
方法文件名: RC\$JSS-222 - JSS-222-rcqx-FX276.lcm  
批处理文件名: RC\$JSS-222 - JSS-222-20241214-FX276.lcb  
样品瓶号: 4-18  
进样体积: 10  $\mu$ l 版本号:6.115  
分析时间: 2024/12/14 22:53:35 实验者: jiangjinwei  
处理时间 (V2) : 2024/12/16 13:20:11 处理者: jiangjinwei  
仪器型号: SHIMADZU LC-2050C(FX276)

## &lt;色谱图&gt;

mV

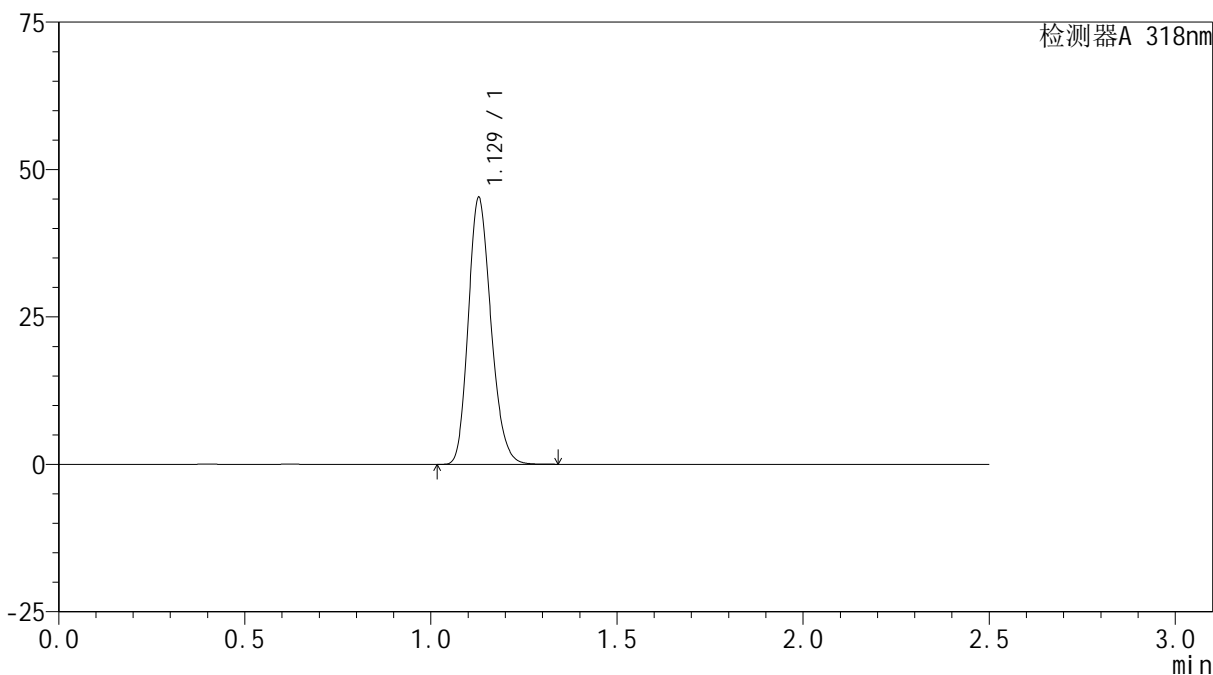

## &lt;峰表&gt;

检测器A 318nm

峰号	保留时间	面积	面积%	高度	理论塔板数(USP)	拖尾因子	分离度(USP)
1	1.129	191965	100.000	45172	1635	1.193	--
总计		191965	100.000	45172			



# JSS-222

## <样品信息>

色谱柱 : XB-C18(50mm\*4.6mm,5μm)      流速:1.5ml/min  
 柱温 : 30°C      波长:318nm  
 数据文件名: RC\$JSS-222 - 0-63/27-345-2 - zzp-24121201-2p-rcqx-jf50z-pH6.8+SDSjzz-5min-P1.lcd  
 方法文件名: RC\$JSS-222 - JSS-222-rcqx-FX276.lcm  
 批处理文件名: RC\$JSS-222 - JSS-222-20241214-FX276.lcb  
 样品瓶号: 4-1  
 进样体积: 10 μl      版本号:6.115  
 分析时间: 2024/12/14 22:56:27      实验者: jiangjinwei  
 处理时间 (V2) : 2024/12/16 13:20:14      处理者: jiangjinwei  
 仪器型号: SHIMADZU LC-2050C(FX276)

## <色谱图>

mV

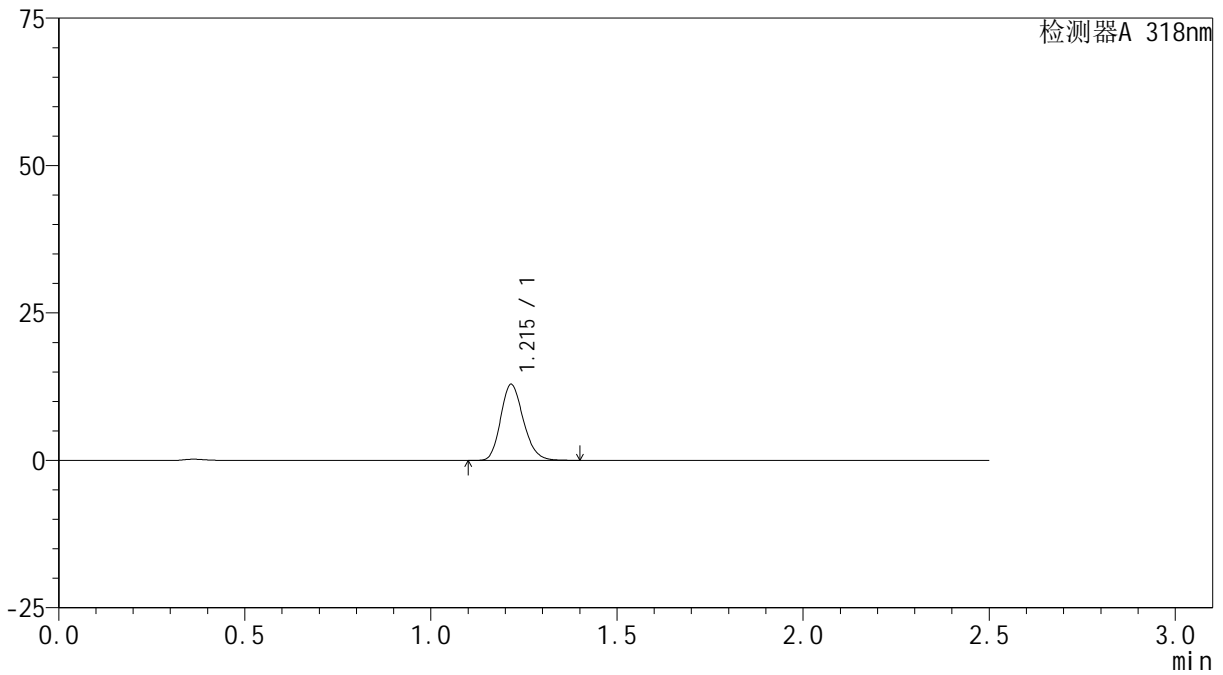

## <峰表>

检测器A 318nm

峰号	保留时间	面积	面积%	高度	理论塔板数(USP)	拖尾因子	分离度(USP)
1	1.215	54662	100.000	12876	1908	1.189	--
总计		54662	100.000	12876			

## &lt;样品信息&gt;

色谱柱 : XB-C18(50mm\*4.6mm,5 $\mu$ m) 流速:1.5ml/min  
柱温 : 30 $^{\circ}$ C 波长:318nm  
数据文件名: RC\$JSS-222 - 0-63/27-346-2 - zzp-24121201-2p-rcqx-jf50z-pH6.8+SDSjzz-5min-P2.lcd  
方法文件名: RC\$JSS-222 - JSS-222-rcqx-FX276.lcm  
批处理文件名: RC\$JSS-222 - JSS-222-20241214-FX276.lcb  
样品瓶号: 4-10  
进样体积: 10  $\mu$ l 版本号:6.115  
分析时间: 2024/12/14 22:59:19 实验者: jiangjinwei  
处理时间 (V2) : 2024/12/16 13:20:17 处理者: jiangjinwei  
仪器型号: SHIMADZU LC-2050C(FX276)

## &lt;色谱图&gt;

mV

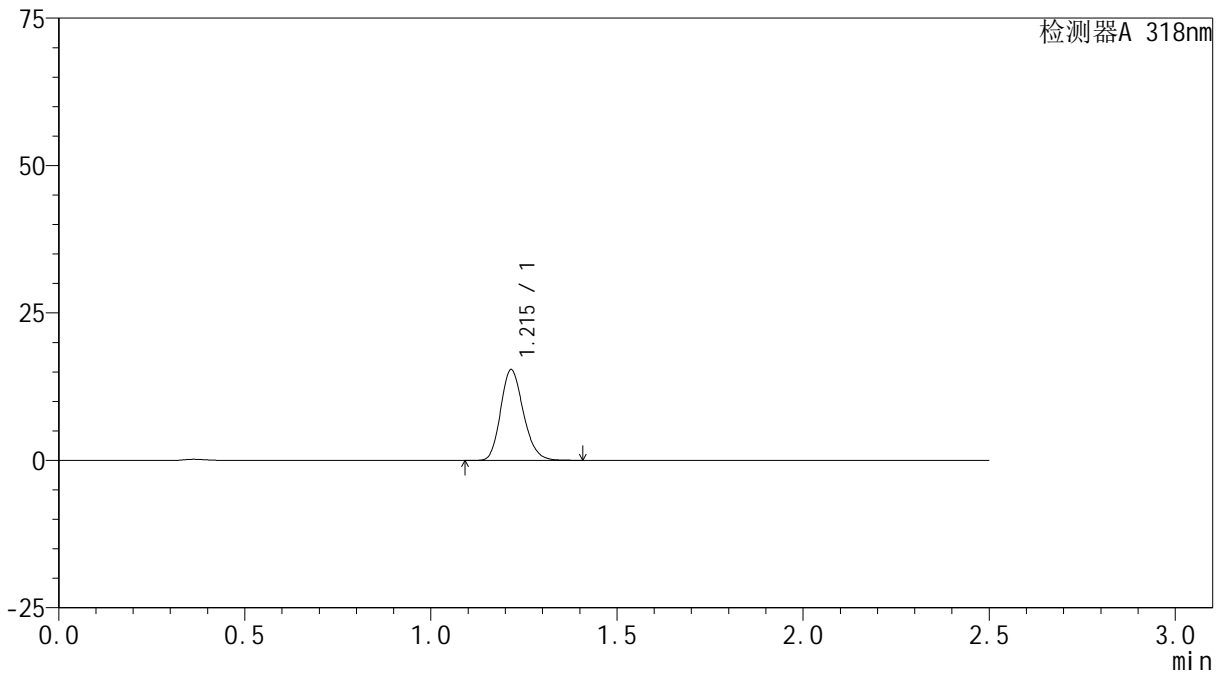

## &lt;峰表&gt;

检测器A 318nm

峰号	保留时间	面积	面积%	高度	理论塔板数(USP)	拖尾因子	分离度(USP)
1	1.215	65348	100.000	15365	1902	1.189	--
总计		65348	100.000	15365			



# JSS-222

## <样品信息>

色谱柱 : XB-C18(50mm\*4.6mm,5μm)      流速:1.5ml/min  
 柱温 : 30°C      波长:318nm  
 数据文件名: RC\$JSS-222 - 0-63/27-347-2 - zzp-24121201-2p-rcqx-jf50z-pH6.8+SDSjzz-5min-P3.lcd  
 方法文件名: RC\$JSS-222 - JSS-222-rcqx-FX276.lcm  
 批处理文件名: RC\$JSS-222 - JSS-222-20241214-FX276.lcb  
 样品瓶号: 4-19  
 进样体积: 10 μl      版本号:6.115  
 分析时间: 2024/12/14 23:02:11      实验者: jiangjinwei  
 处理时间 (V2) : 2024/12/16 13:20:19      处理者: jiangjinwei  
 仪器型号: SHIMADZU LC-2050C(FX276)

## <色谱图>

mV

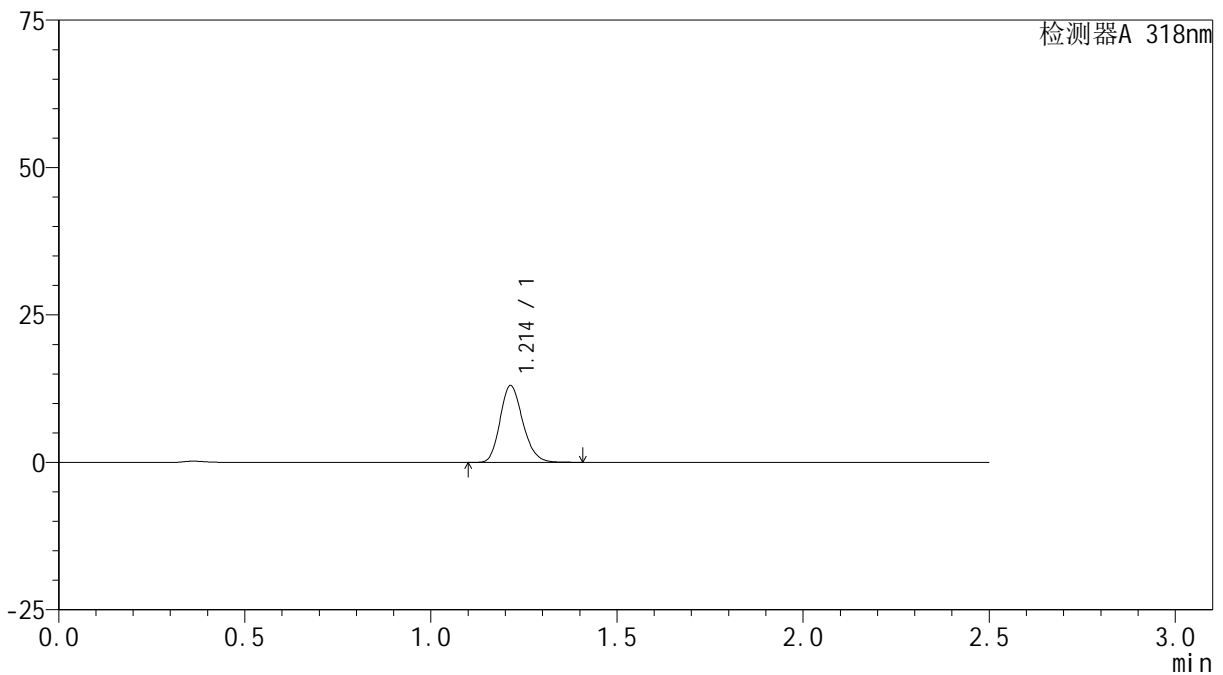

## <峰表>

检测器A 318nm

峰号	保留时间	面积	面积%	高度	理论塔板数(USP)	拖尾因子	分离度(USP)
1	1.214	55268	100.000	13050	1906	1.189	--
总计		55268	100.000	13050			



# JSS-222

## <样品信息>

色谱柱 : XB-C18(50mm\*4.6mm,5μm)      流速:1.5ml/min  
 柱温 : 30°C      波长:318nm  
 数据文件名: RC\$JSS-222 - 0-63/27-348-2 - zzp-24121201-2p-rcqx-jf50z-pH6.8+SDSjzz-5min-P4.lcd  
 方法文件名: RC\$JSS-222 - JSS-222-rcqx-FX276.lcm  
 批处理文件名: RC\$JSS-222 - JSS-222-20241214-FX276.lcb  
 样品瓶号: 4-28  
 进样体积: 10 μl      版本号:6.115  
 分析时间: 2024/12/14 23:05:03      实验者: jiangjinwei  
 处理时间 (V2) : 2024/12/16 13:20:22      处理者: jiangjinwei  
 仪器型号: SHIMADZU LC-2050C(FX276)

## <色谱图>

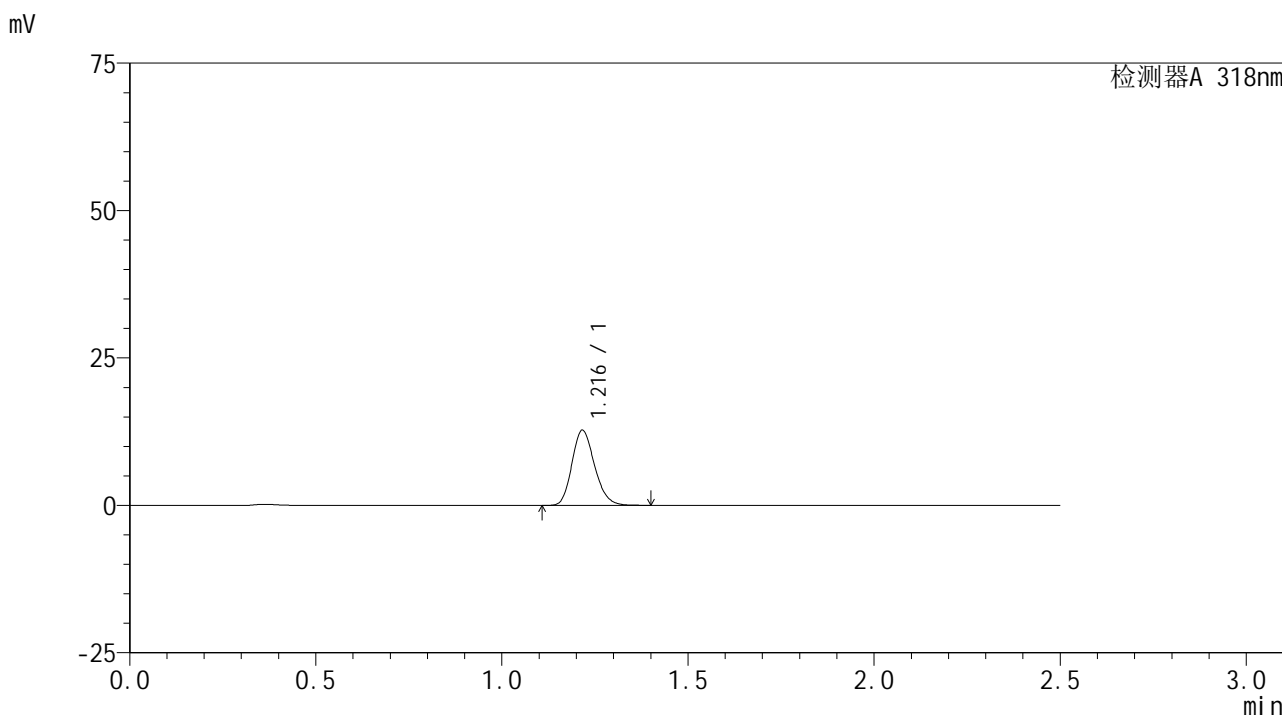

## <峰表>

检测器A 318nm

峰号	保留时间	面积	面积%	高度	理论塔板数(USP)	拖尾因子	分离度(USP)
1	1.216	53865	100.000	12683	1915	1.188	--
总计		53865	100.000	12683			

## &lt;样品信息&gt;

色谱柱 : XB-C18(50mm\*4.6mm,5 $\mu$ m) 流速:1.5ml/min  
柱温 : 30 $^{\circ}$ C 波长:318nm  
数据文件名: RC\$JSS-222 - 0-63/27-349-2 - zzp-24121201-2p-rcqx-jf50z-pH6.8+SDSjzz-5min-P5.lcd  
方法文件名: RC\$JSS-222 - JSS-222-rcqx-FX276.lcm  
批处理文件名: RC\$JSS-222 - JSS-222-20241214-FX276.lcb  
样品瓶号: 4-37  
进样体积: 10  $\mu$ l 版本号:6.115  
分析时间: 2024/12/14 23:07:55 实验者: jiangjinwei  
处理时间 (V2) : 2024/12/16 13:20:25 处理者: jiangjinwei  
仪器型号: SHIMADZU LC-2050C(FX276)

## &lt;色谱图&gt;

mV

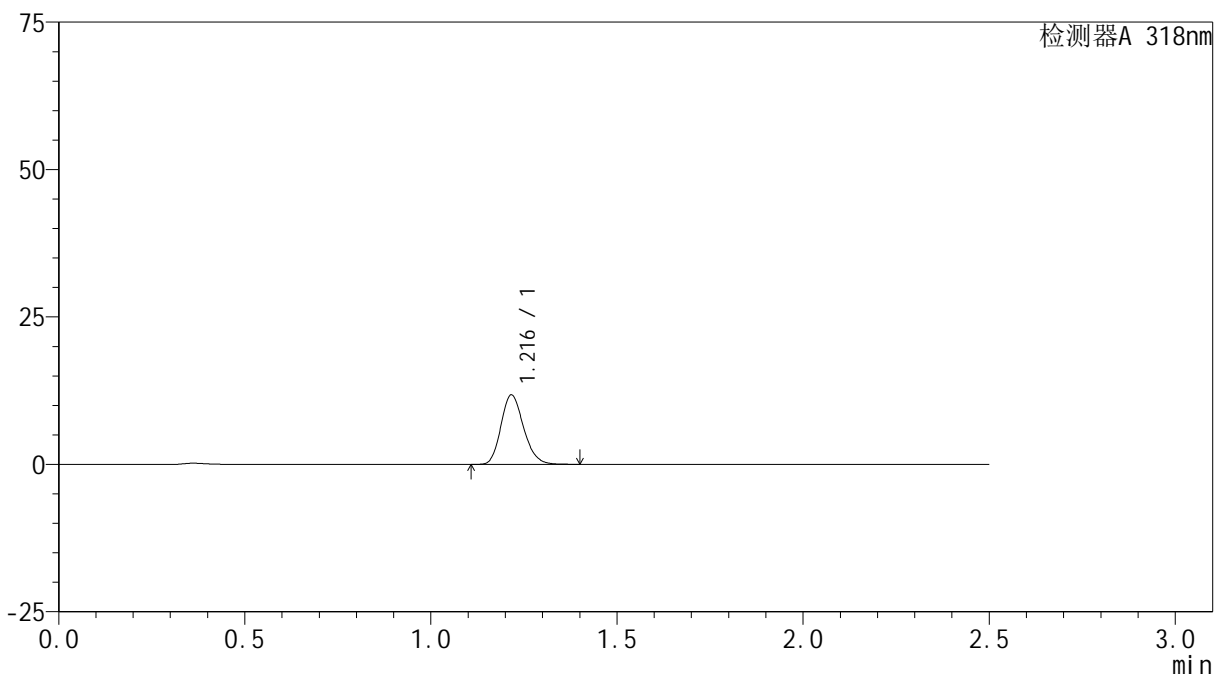

## &lt;峰表&gt;

检测器A 318nm

峰号	保留时间	面积	面积%	高度	理论塔板数(USP)	拖尾因子	分离度(USP)
1	1.216	49873	100.000	11730	1914	1.189	--
总计		49873	100.000	11730			



# JSS-222

## <样品信息>

色谱柱 : XB-C18(50mm\*4.6mm,5μm)      流速:1.5ml/min  
 柱温 : 30°C      波长:318nm  
 数据文件名: RC\$JSS-222 - 0-63/27-350-2 - zzp-24121201-2p-rcqx-jf50z-pH6.8+SDSjzz-5min-P6.lcd  
 方法文件名: RC\$JSS-222 - JSS-222-rcqx-FX276.lcm  
 批处理文件名: RC\$JSS-222 - JSS-222-20241214-FX276.lcb  
 样品瓶号: 4-46  
 进样体积: 10 μl      版本号:6.115  
 分析时间: 2024/12/14 23:10:47      实验者: jiangjinwei  
 处理时间 (V2) : 2024/12/16 13:20:27      处理者: jiangjinwei  
 仪器型号: SHIMADZU LC-2050C(FX276)

## <色谱图>

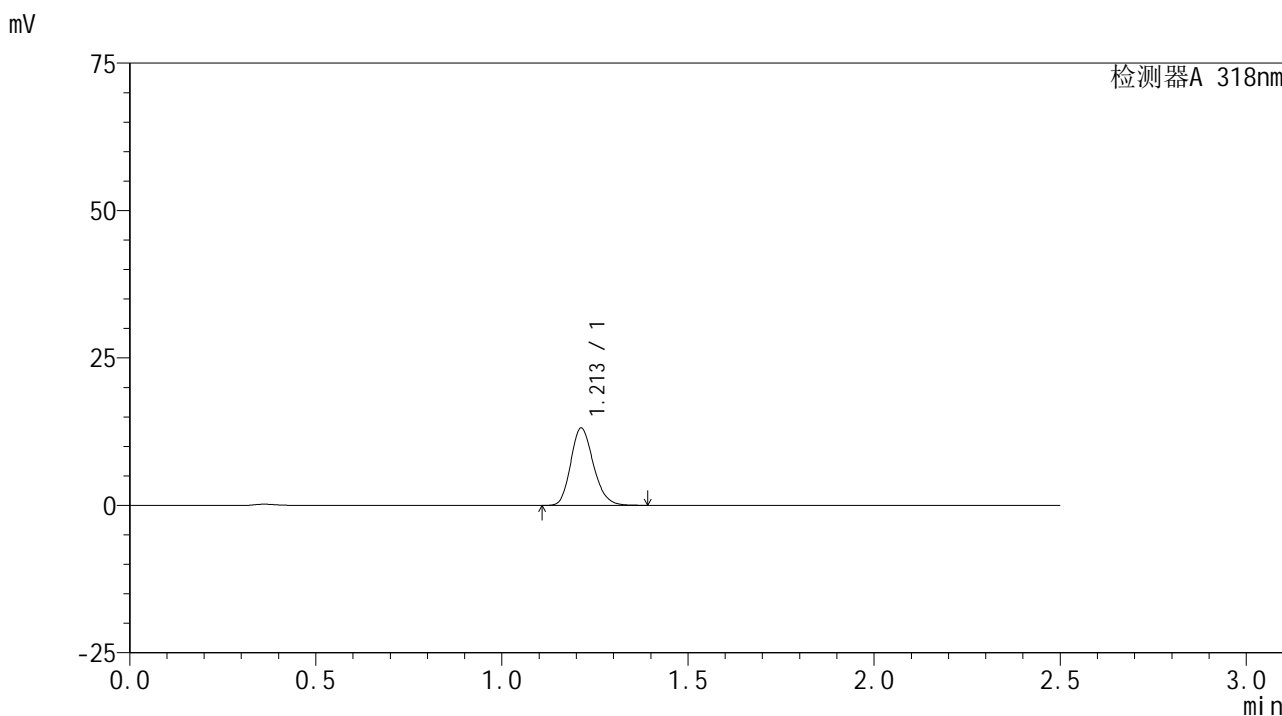

## <峰表>

检测器A 318nm

峰号	保留时间	面积	面积%	高度	理论塔板数(USP)	拖尾因子	分离度(USP)
1	1.213	55551	100.000	13131	1904	1.188	--
总计		55551	100.000	13131			

## &lt;样品信息&gt;

色谱柱 : XB-C18(50mm\*4.6mm,5 $\mu$ m) 流速:1.5ml/min  
柱温 : 30 $^{\circ}$ C 波长:318nm  
数据文件名: RC\$JSS-222 - 0-63/27-351-2 - zzp-24121201-2p-rcqx-jf50z-pH6.8+SDSjzz-10min-P1.lcd  
方法文件名: RC\$JSS-222 - JSS-222-rcqx-FX276.lcm  
批处理文件名: RC\$JSS-222 - JSS-222-20241214-FX276.lcb  
样品瓶号: 4-2  
进样体积: 10  $\mu$ l 版本号:6.115  
分析时间: 2024/12/14 23:13:39 实验者: jiangjinwei  
处理时间 (V2) : 2024/12/16 13:20:30 处理者: jiangjinwei  
仪器型号: SHIMADZU LC-2050C(FX276)

## &lt;色谱图&gt;

mV

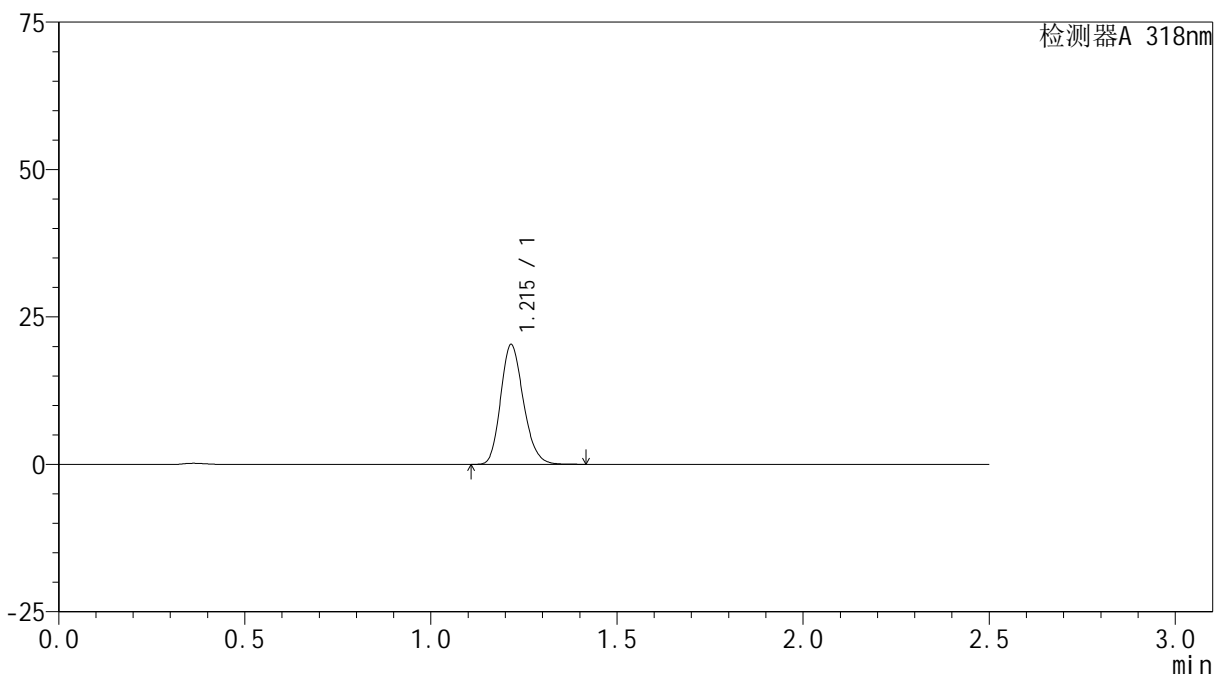

## &lt;峰表&gt;

检测器A 318nm

峰号	保留时间	面积	面积%	高度	理论塔板数(USP)	拖尾因子	分离度(USP)
1	1.215	86292	100.000	20272	1899	1.191	--
总计		86292	100.000	20272			



# JSS-222

## <样品信息>

色谱柱 : XB-C18(50mm\*4.6mm,5μm)      流速:1.5ml/min  
 柱温 : 30°C      波长:318nm  
 数据文件名: RC\$JSS-222 - 0-63/27-352-2 - zzp-24121201-2p-rcqx-jf50z-pH6.8+SDSjzz-10min-P2.lcd  
 方法文件名: RC\$JSS-222 - JSS-222-rcqx-FX276.lcm  
 批处理文件名: RC\$JSS-222 - JSS-222-20241214-FX276.lcb  
 样品瓶号: 4-11  
 进样体积: 10 μl      版本号:6.115  
 分析时间: 2024/12/14 23:16:32      实验者: jiangjinwei  
 处理时间 (V2) : 2024/12/16 13:20:33      处理者: jiangjinwei  
 仪器型号: SHIMADZU LC-2050C(FX276)

## <色谱图>

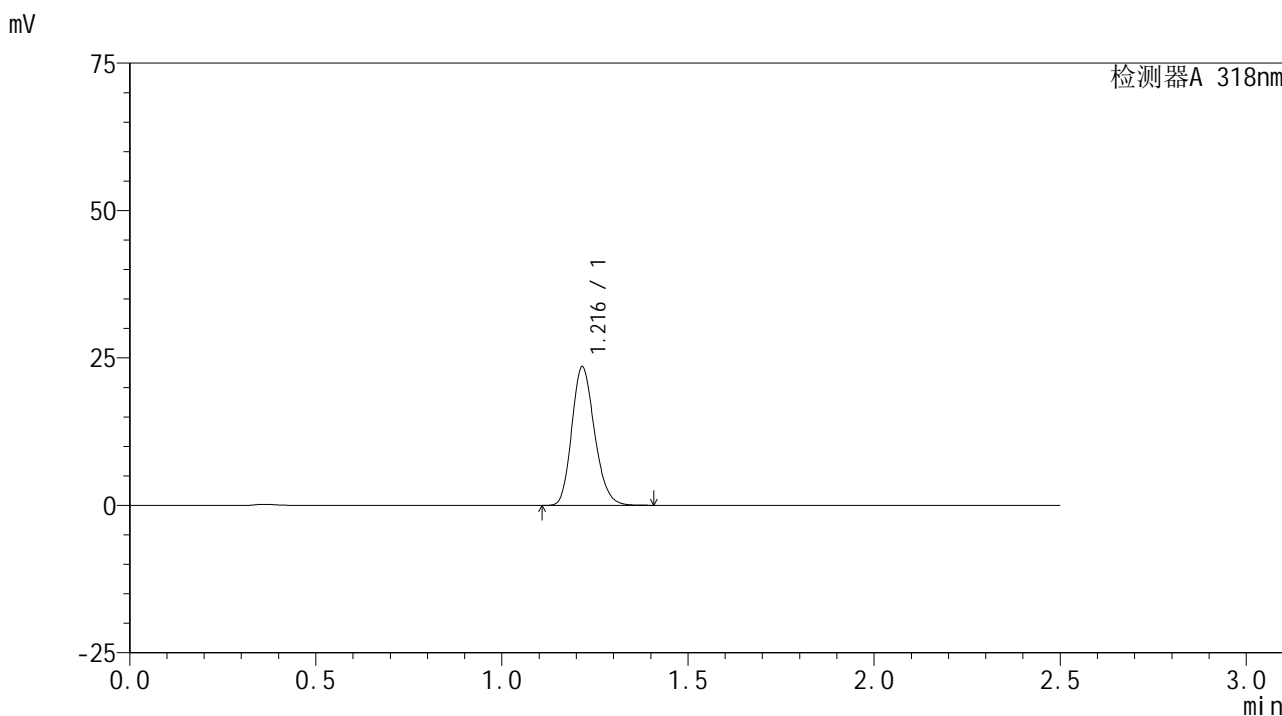

## <峰表>

检测器A 318nm

峰号	保留时间	面积	面积%	高度	理论塔板数(USP)	拖尾因子	分离度(USP)
1	1.216	99863	100.000	23415	1895	1.191	--
总计		99863	100.000	23415			

## <样品信息>

色谱柱 : XB-C18(50mm\*4.6mm,5 $\mu$ m)      流速:1.5ml/min  
 柱温 : 30 $^{\circ}$ C      波长:318nm  
 数据文件名: RC\$JSS-222 - 0-63/27-353-2 - zzp-24121201-2p-rcqx-jf50z-pH6.8+SDSjzz-10min-P3.lcd  
 方法文件名: RC\$JSS-222 - JSS-222-rcqx-FX276.lcm  
 批处理文件名: RC\$JSS-222 - JSS-222-20241214-FX276.lcb  
 样品瓶号: 4-20  
 进样体积: 10  $\mu$ l      版本号:6.115  
 分析时间: 2024/12/14 23:19:24      实验者: jiangjinwei  
 处理时间 (V2) : 2024/12/16 13:20:35      处理者: jiangjinwei  
 仪器型号: SHIMADZU LC-2050C(FX276)

## <色谱图>

mV

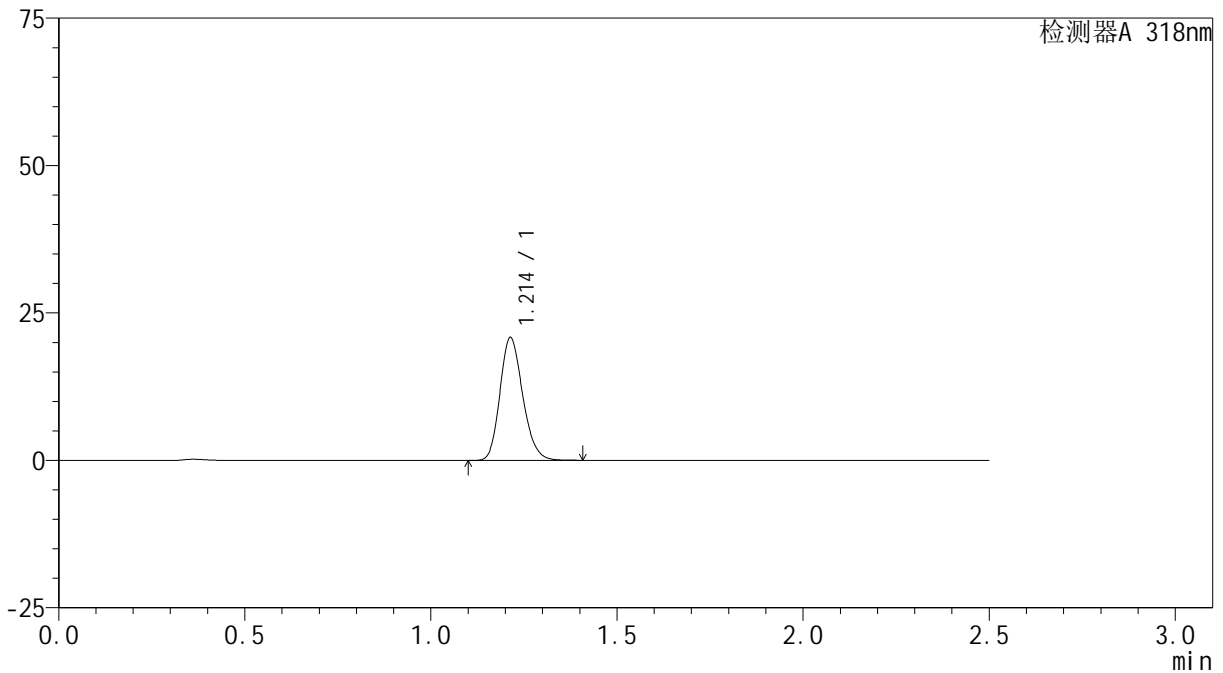

## <峰表>

检测器A 318nm

峰号	保留时间	面积	面积%	高度	理论塔板数(USP)	拖尾因子	分离度(USP)
1	1.214	88586	100.000	20858	1887	1.189	--
总计		88586	100.000	20858			



# JSS-222

## <样品信息>

色谱柱 : XB-C18(50mm\*4.6mm,5μm)      流速:1.5ml/min  
 柱温 : 30°C      波长:318nm  
 数据文件名: RC\$JSS-222 - 0-63/27-354-2 - zzp-24121201-2p-rcqx-jf50z-pH6.8+SDSjzz-10min-P4.lcd  
 方法文件名: RC\$JSS-222 - JSS-222-rcqx-FX276.lcm  
 批处理文件名: RC\$JSS-222 - JSS-222-20241214-FX276.lcb  
 样品瓶号: 4-29  
 进样体积: 10 μl      版本号:6.115  
 分析时间: 2024/12/14 23:22:16      实验者: jiangjinwei  
 处理时间 (V2) : 2024/12/16 13:20:38      处理者: jiangjinwei  
 仪器型号: SHIMADZU LC-2050C(FX276)

## <色谱图>

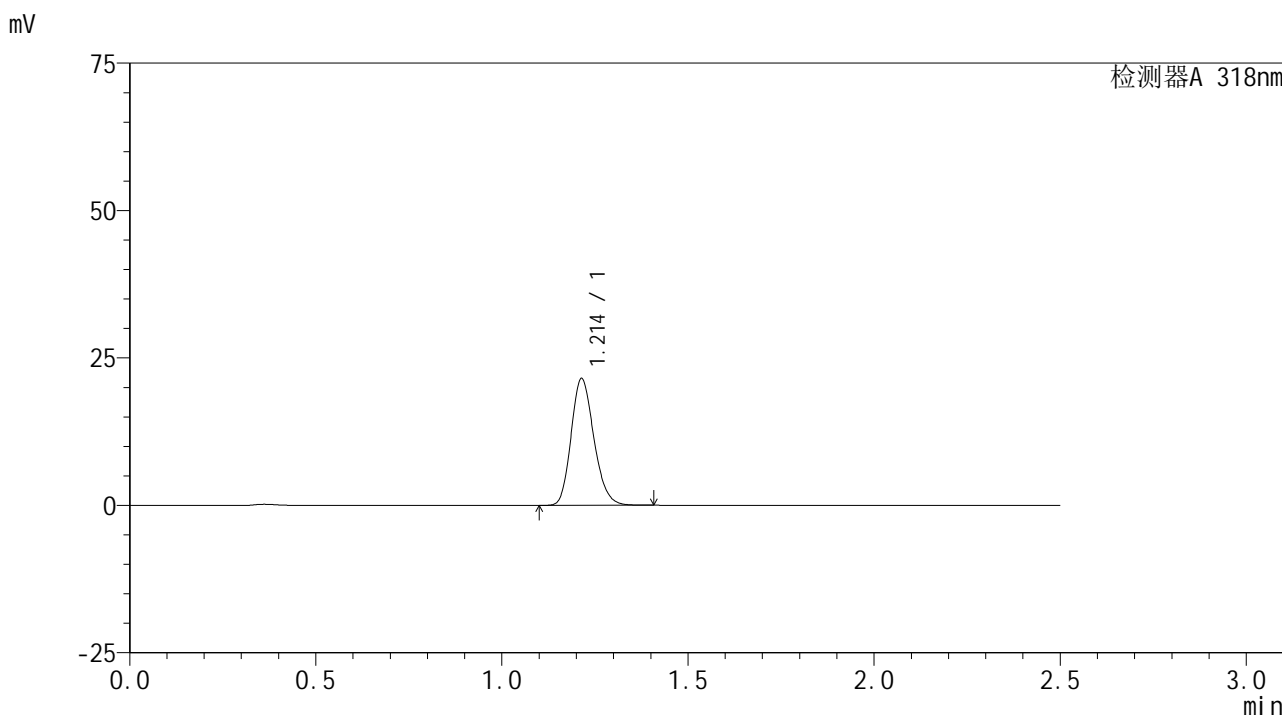

## <峰表>

检测器A 318nm

峰号	保留时间	面积	面积%	高度	理论塔板数(USP)	拖尾因子	分离度(USP)
1	1.214	91447	100.000	21520	1889	1.188	--
总计		91447	100.000	21520			

## &lt;样品信息&gt;

色谱柱 : XB-C18(50mm\*4.6mm,5 $\mu$ m) 流速:1.5ml/min  
柱温 : 30 $^{\circ}$ C 波长:318nm  
数据文件名: RC\$JSS-222 - 0-63/27-355-2 - zzp-24121201-2p-rcqx-jf50z-pH6.8+SDSjzz-10min-P5.lcd  
方法文件名: RC\$JSS-222 - JSS-222-rcqx-FX276.lcm  
批处理文件名: RC\$JSS-222 - JSS-222-20241214-FX276.lcb  
样品瓶号: 4-38  
进样体积: 10  $\mu$ l 版本号:6.115  
分析时间: 2024/12/14 23:25:09 实验者: jiangjinwei  
处理时间 (V2) : 2024/12/16 13:20:41 处理者: jiangjinwei  
仪器型号: SHIMADZU LC-2050C(FX276)

## &lt;色谱图&gt;

mV

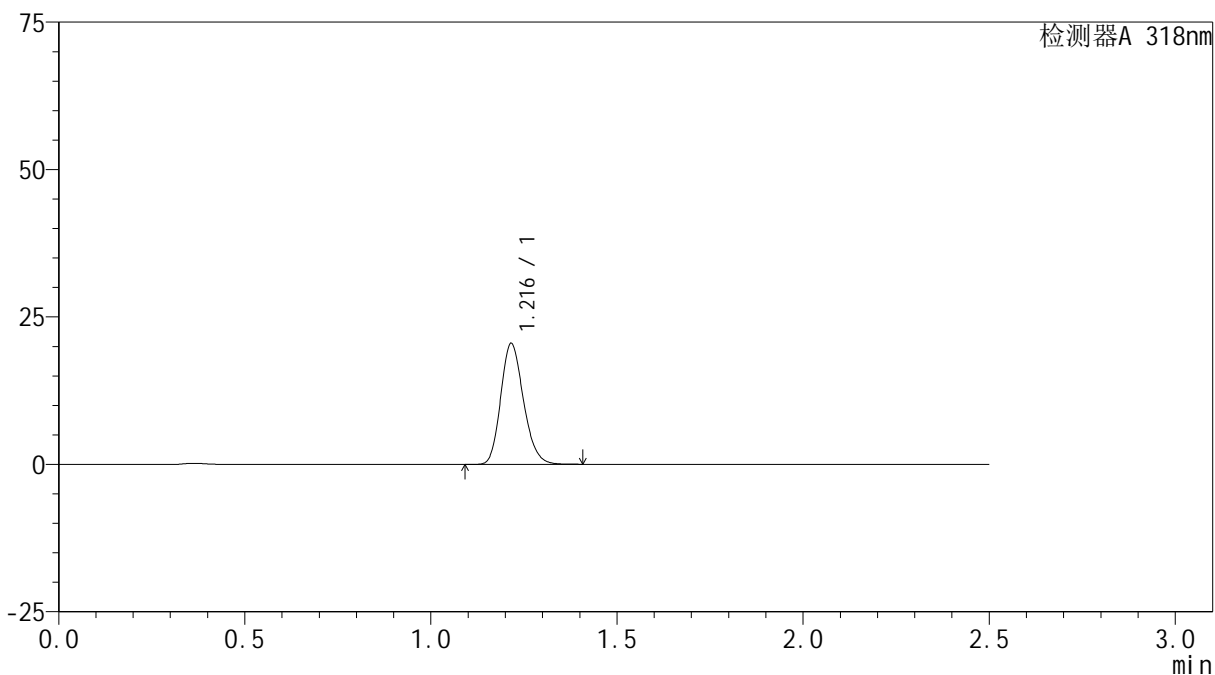

## &lt;峰表&gt;

检测器A 318nm

峰号	保留时间	面积	面积%	高度	理论塔板数(USP)	拖尾因子	分离度(USP)
1	1.216	87201	100.000	20451	1893	1.190	--
总计		87201	100.000	20451			



# JSS-222

## <样品信息>

色谱柱 : XB-C18(50mm\*4.6mm,5μm)      流速:1.5ml/min  
 柱温 : 30°C      波长:318nm  
 数据文件名: RC\$JSS-222 - 0-63/27-356-2 - zzp-24121201-2p-rcqx-jf50z-pH6.8+SDSjzz-10min-P6.lcd  
 方法文件名: RC\$JSS-222 - JSS-222-rcqx-FX276.lcm  
 批处理文件名: RC\$JSS-222 - JSS-222-20241214-FX276.lcb  
 样品瓶号: 4-47  
 进样体积: 10 μl      版本号:6.115  
 分析时间: 2024/12/14 23:28:01      实验者: jiangjinwei  
 处理时间 (V2) : 2024/12/16 13:20:44      处理者: jiangjinwei  
 仪器型号: SHIMADZU LC-2050C(FX276)

## <色谱图>

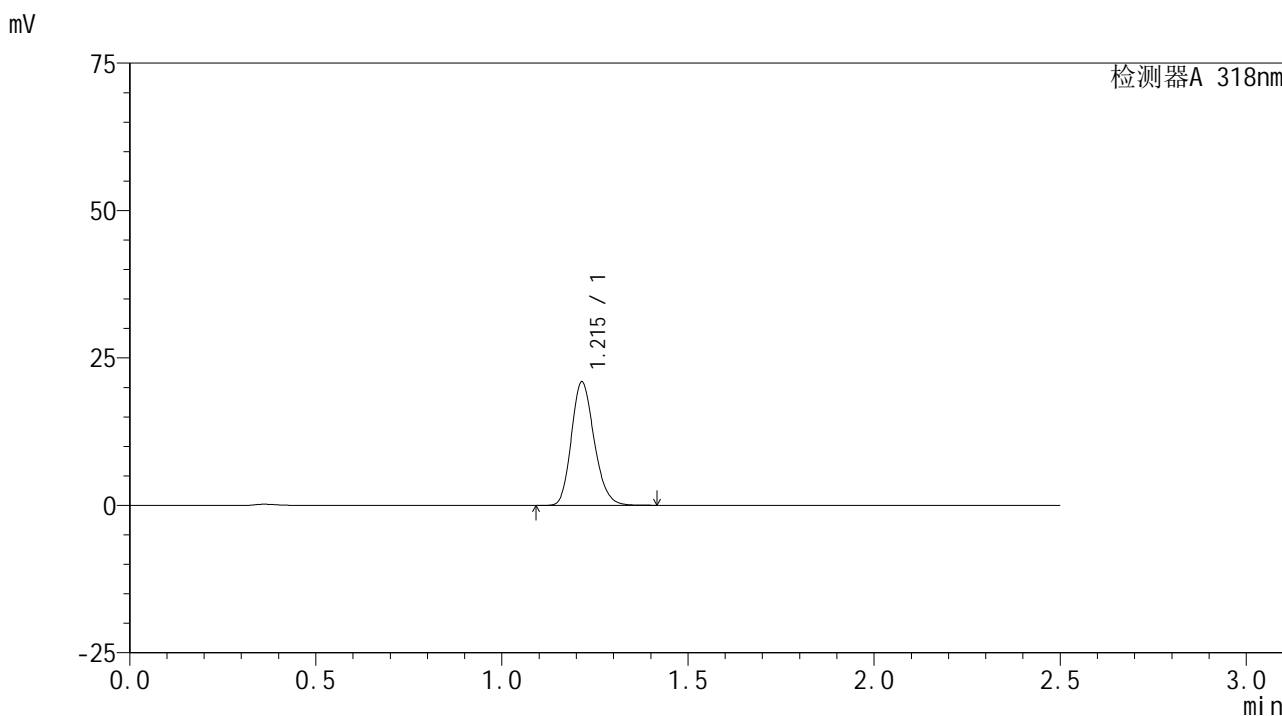

## <峰表>

检测器A 318nm

峰号	保留时间	面积	面积%	高度	理论塔板数(USP)	拖尾因子	分离度(USP)
1	1.215	89084	100.000	20939	1893	1.191	--
总计		89084	100.000	20939			



# JSS-222

## <样品信息>

色谱柱 : XB-C18(50mm\*4.6mm,5µm)      流速:1.5ml/min  
 柱温 : 30°C      波长:318nm  
 数据文件名: RC\$JSS-222 - 0-63/27-357-2 - zzp-24121201-2p-rcqx-jf50z-pH6.8+SDSjzz-15min-P1.lcd  
 方法文件名: RC\$JSS-222 - JSS-222-rcqx-FX276.lcm  
 批处理文件名: RC\$JSS-222 - JSS-222-20241214-FX276.lcb  
 样品瓶号: 4-3  
 进样体积: 10 µl      版本号:6.115  
 分析时间: 2024/12/14 23:30:53      实验者: jiangjinwei  
 处理时间 (V2) : 2024/12/16 13:20:47      处理者: jiangjinwei  
 仪器型号: SHIMADZU LC-2050C(FX276)

## <色谱图>

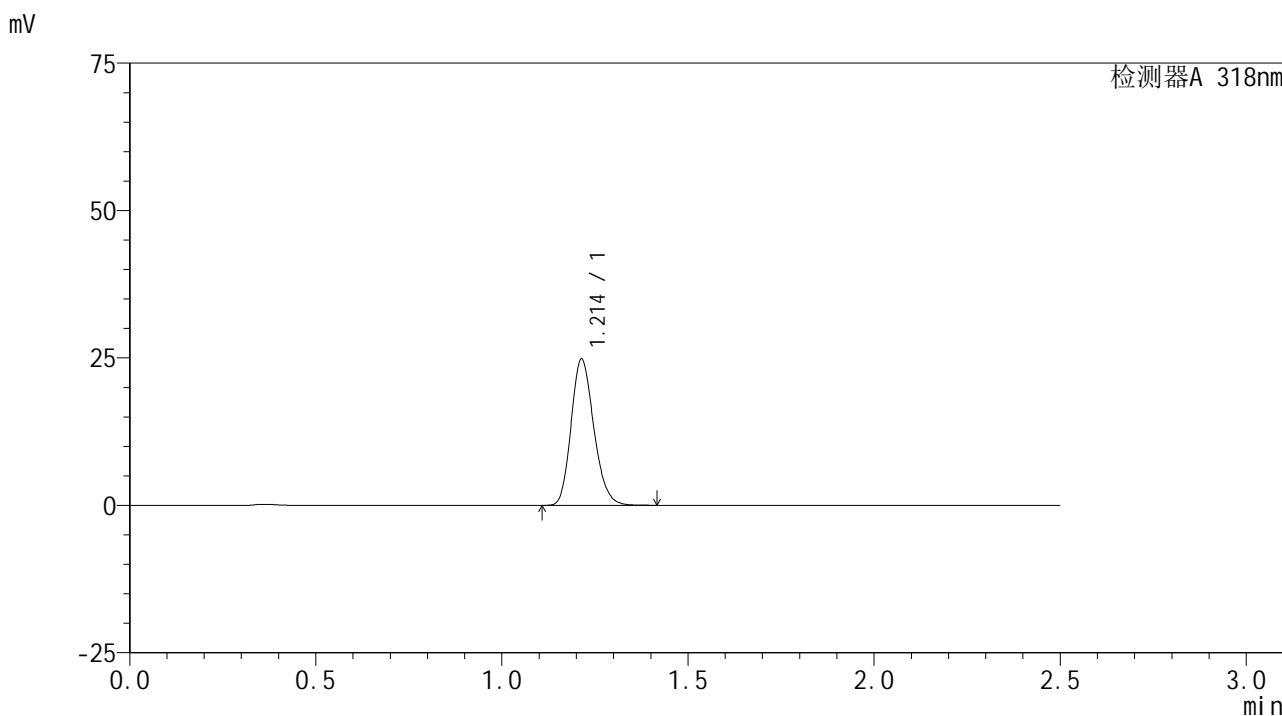

## <峰表>

检测器A 318nm

峰号	保留时间	面积	面积%	高度	理论塔板数(USP)	拖尾因子	分离度(USP)
1	1.214	105471	100.000	24834	1892	1.190	--
总计		105471	100.000	24834			

## &lt;样品信息&gt;

色谱柱 : XB-C18(50mm\*4.6mm,5 $\mu$ m) 流速:1.5ml/min  
柱温 : 30 $^{\circ}$ C 波长:318nm  
数据文件名: RC\$JSS-222 - 0-63/27-358-2 - zzp-24121201-2p-rcqx-jf50z-pH6.8+SDSjzz-15min-P2.lcd  
方法文件名: RC\$JSS-222 - JSS-222-rcqx-FX276.lcm  
批处理文件名: RC\$JSS-222 - JSS-222-20241214-FX276.lcb  
样品瓶号: 4-12  
进样体积: 10  $\mu$ l 版本号:6.115  
分析时间: 2024/12/14 23:33:45 实验者: jiangjinwei  
处理时间 (V2) : 2024/12/16 13:20:50 处理者: jiangjinwei  
仪器型号: SHIMADZU LC-2050C(FX276)

## &lt;色谱图&gt;

mV

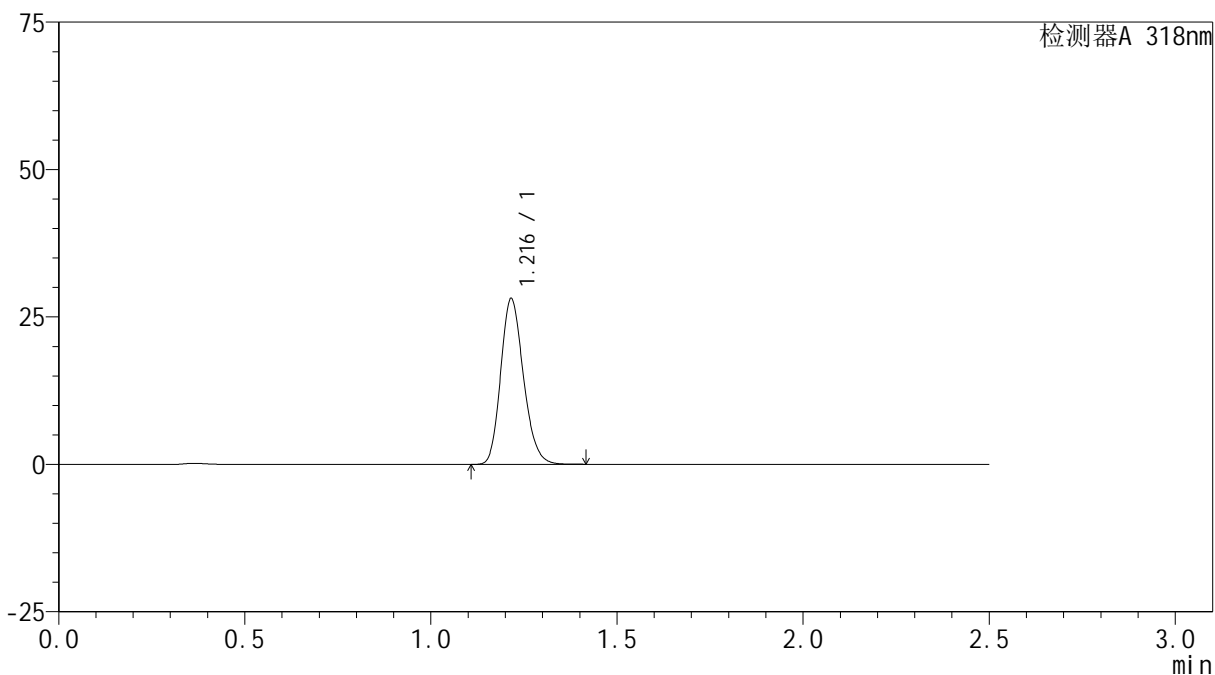

## &lt;峰表&gt;

检测器A 318nm

峰号	保留时间	面积	面积%	高度	理论塔板数(USP)	拖尾因子	分离度(USP)
1	1.216	119439	100.000	28037	1896	1.190	--
总计		119439	100.000	28037			



# JSS-222

## <样品信息>

色谱柱 : XB-C18(50mm\*4.6mm,5μm)      流速:1.5ml/min  
 柱温 : 30°C      波长:318nm  
 数据文件名: RC\$JSS-222 - 0-63/27-359-2 - zzp-24121201-2p-rcqx-jf50z-pH6.8+SDSjzz-15min-P3.lcd  
 方法文件名: RC\$JSS-222 - JSS-222-rcqx-FX276.lcm  
 批处理文件名: RC\$JSS-222 - JSS-222-20241214-FX276.lcb  
 样品瓶号: 4-21  
 进样体积: 10 μl      版本号:6.115  
 分析时间: 2024/12/14 23:36:38      实验者: jiangjinwei  
 处理时间 (V2) : 2024/12/16 13:20:52      处理者: jiangjinwei  
 仪器型号: SHIMADZU LC-2050C(FX276)

## <色谱图>

mV

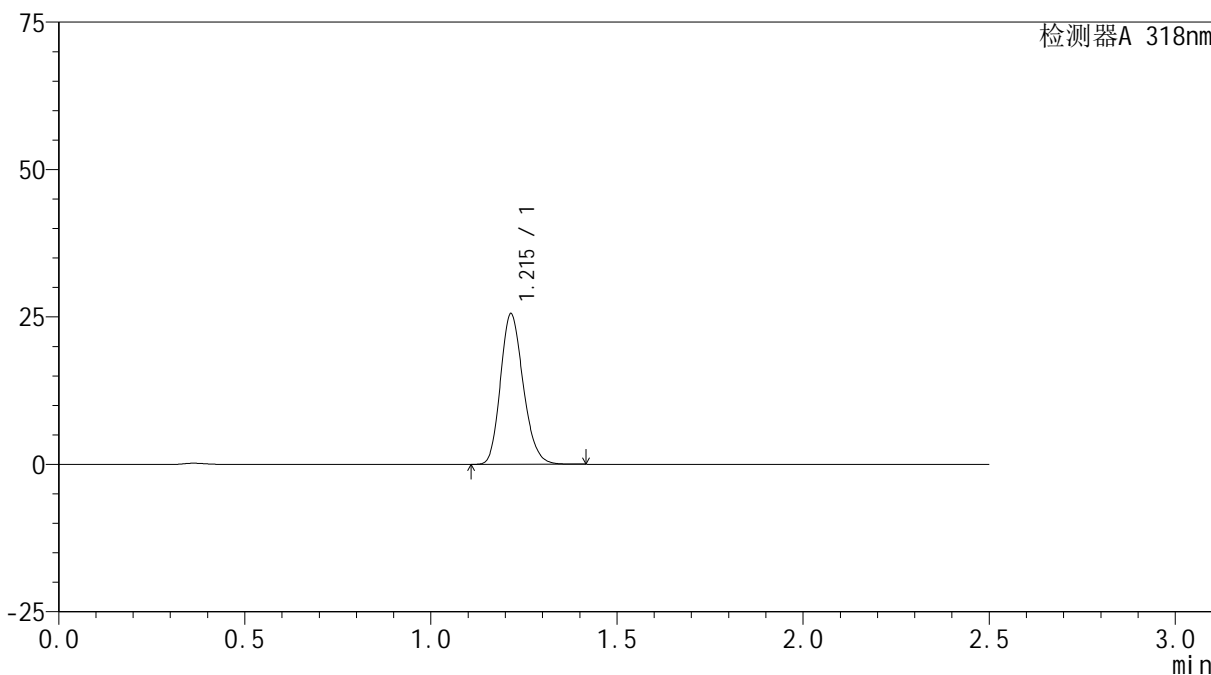

## <峰表>

检测器A 318nm

峰号	保留时间	面积	面积%	高度	理论塔板数(USP)	拖尾因子	分离度(USP)
1	1.215	108655	100.000	25509	1889	1.191	--
总计		108655	100.000	25509			

## &lt;样品信息&gt;

色谱柱 : XB-C18(50mm\*4.6mm,5 $\mu$ m) 流速:1.5ml/min  
柱温 : 30 $^{\circ}$ C 波长:318nm  
数据文件名: RC\$JSS-222 - 0-63/27-360-2 - zzp-24121201-2p-rcqx-jf50z-pH6.8+SDSjzz-15min-P4.lcd  
方法文件名: RC\$JSS-222 - JSS-222-rcqx-FX276.lcm  
批处理文件名: RC\$JSS-222 - JSS-222-20241214-FX276.lcb  
样品瓶号: 4-30  
进样体积: 10  $\mu$ l 版本号:6.115  
分析时间: 2024/12/14 23:39:30 实验者: jiangjinwei  
处理时间 (V2) : 2024/12/16 13:20:55 处理者: jiangjinwei  
仪器型号: SHIMADZU LC-2050C(FX276)

## &lt;色谱图&gt;

mV

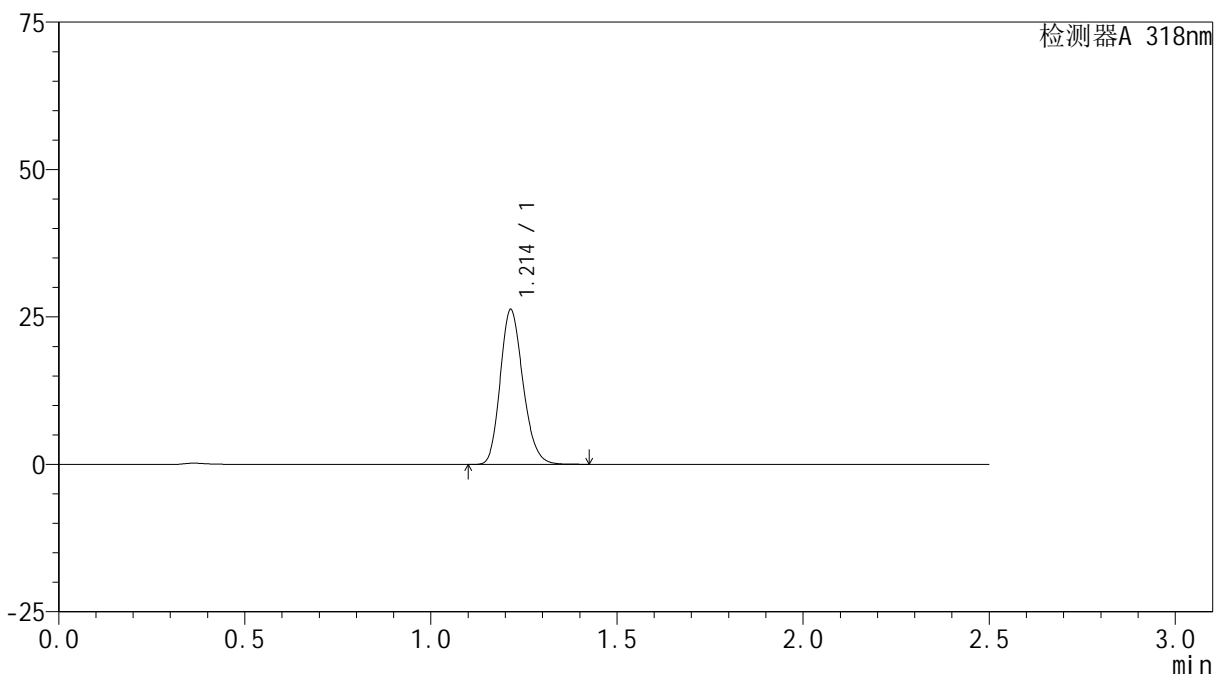

## &lt;峰表&gt;

检测器A 318nm

峰号	保留时间	面积	面积%	高度	理论塔板数(USP)	拖尾因子	分离度(USP)
1	1.214	111657	100.000	26256	1891	1.190	--
总计		111657	100.000	26256			



# JSS-222

## <样品信息>

色谱柱 : XB-C18(50mm\*4.6mm,5µm)      流速:1.5ml/min  
 柱温 : 30°C      波长:318nm  
 数据文件名: RC\$JSS-222 - 0-63/27-361-2 - zzp-24121201-2p-rcqx-jf50z-pH6.8+SDSjzz-15min-P5.lcd  
 方法文件名: RC\$JSS-222 - JSS-222-rcqx-FX276.lcm  
 批处理文件名: RC\$JSS-222 - JSS-222-20241214-FX276.lcb  
 样品瓶号: 4-39  
 进样体积: 10 µl      版本号:6.115  
 分析时间: 2024/12/14 23:42:23      实验者: jiangjinwei  
 处理时间 (V2) : 2024/12/16 13:20:58      处理者: jiangjinwei  
 仪器型号: SHIMADZU LC-2050C(FX276)

## <色谱图>

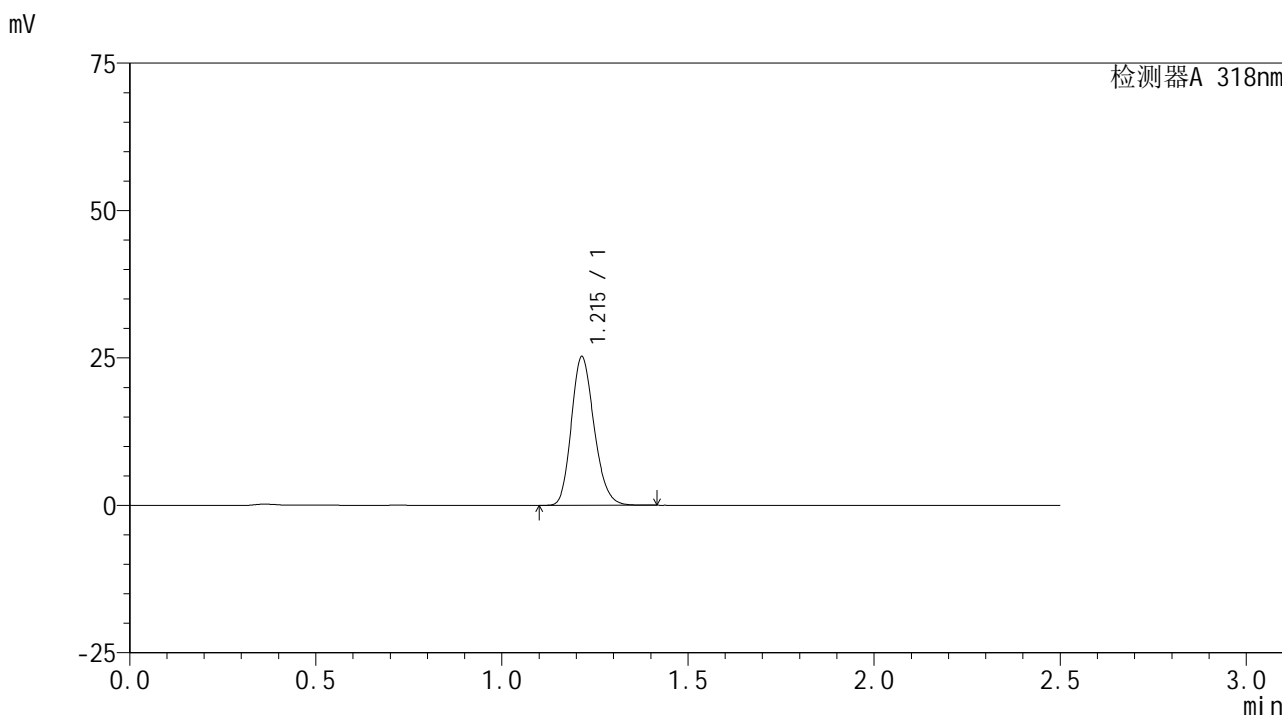

## <峰表>

检测器A 318nm

峰号	保留时间	面积	面积%	高度	理论塔板数(USP)	拖尾因子	分离度(USP)
1	1.215	107320	100.000	25208	1888	1.189	--
总计		107320	100.000	25208			

## &lt;样品信息&gt;

色谱柱 : XB-C18(50mm\*4.6mm,5 $\mu$ m) 流速:1.5ml/min  
柱温 : 30 $^{\circ}$ C 波长:318nm  
数据文件名: RC\$JSS-222 - 0-63/27-362-2 - zzp-24121201-2p-rcqx-jf50z-pH6.8+SDSjzz-15min-P6.lcd  
方法文件名: RC\$JSS-222 - JSS-222-rcqx-FX276.lcm  
批处理文件名: RC\$JSS-222 - JSS-222-20241214-FX276.lcb  
样品瓶号: 4-48  
进样体积: 10  $\mu$ l 版本号:6.115  
分析时间: 2024/12/14 23:45:14 实验者: jiangjinwei  
处理时间 (V2) : 2024/12/16 13:21:00 处理者: jiangjinwei  
仪器型号: SHIMADZU LC-2050C(FX276)

## &lt;色谱图&gt;

mV

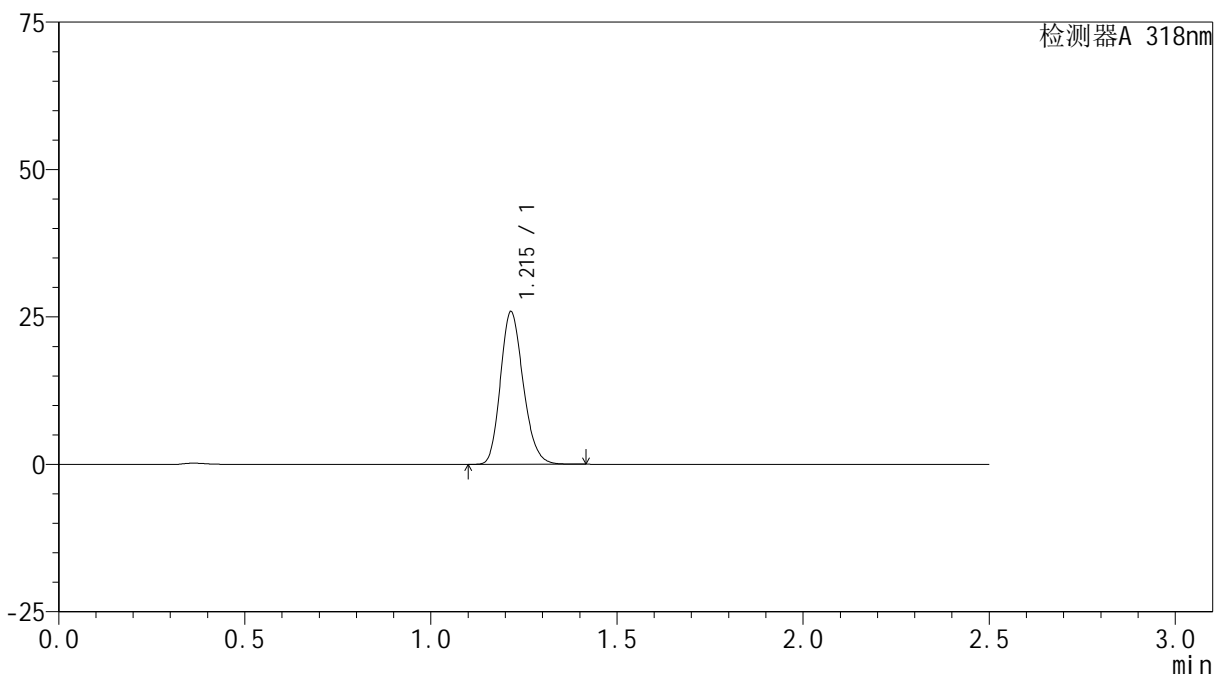

## &lt;峰表&gt;

检测器A 318nm

峰号	保留时间	面积	面积%	高度	理论塔板数(USP)	拖尾因子	分离度(USP)
1	1.215	110184	100.000	25866	1888	1.191	--
总计		110184	100.000	25866			



# JSS-222

## <样品信息>

色谱柱 : XB-C18(50mm\*4.6mm,5μm)      流速:1.5ml/min  
 柱温 : 30°C      波长:318nm  
 数据文件名: RC\$JSS-222 - 0-63/27-363-2 - zzp-24121201-2p-rcqx-jf50z-pH6.8+SDSjzz-20min-P1.lcd  
 方法文件名: RC\$JSS-222 - JSS-222-rcqx-FX276.lcm  
 批处理文件名: RC\$JSS-222 - JSS-222-20241214-FX276.lcb  
 样品瓶号: 4-4  
 进样体积: 10 μl      版本号:6.115  
 分析时间: 2024/12/14 23:48:07      实验者: jiangjinwei  
 处理时间 (V2) : 2024/12/16 13:21:03      处理者: jiangjinwei  
 仪器型号: SHIMADZU LC-2050C(FX276)

## <色谱图>

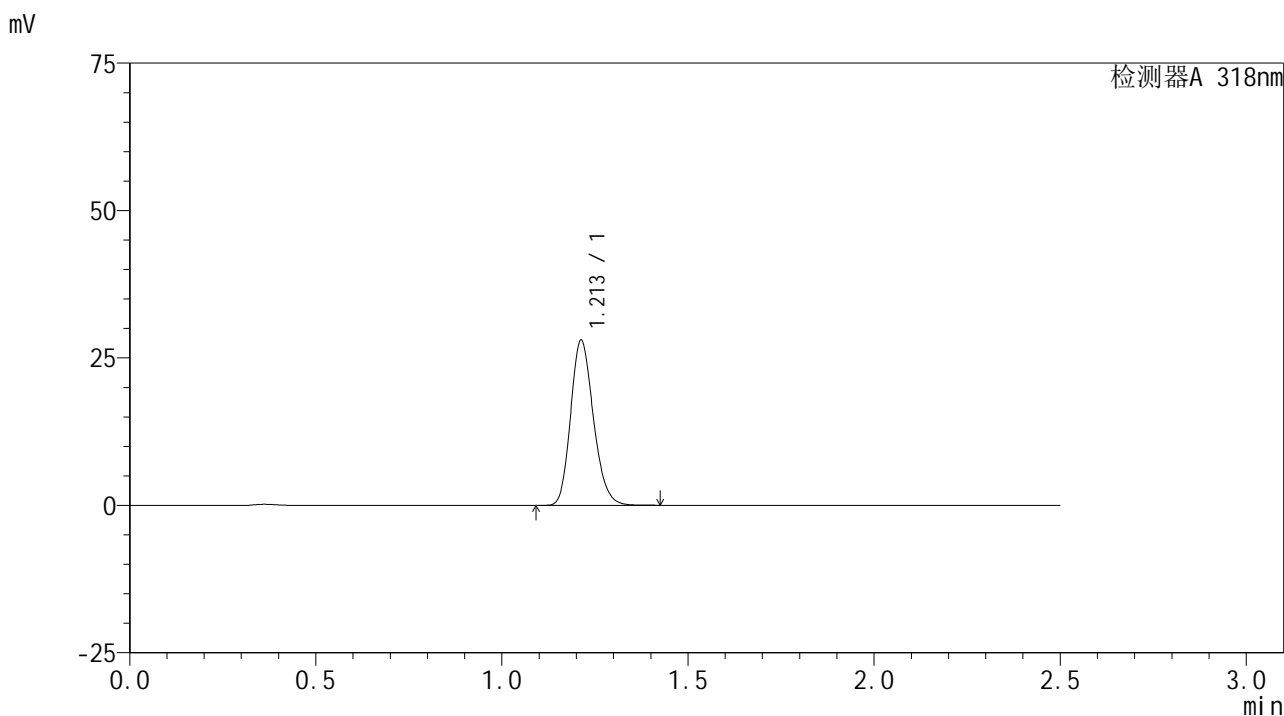

## <峰表>

检测器A 318nm

峰号	保留时间	面积	面积%	高度	理论塔板数(USP)	拖尾因子	分离度(USP)
1	1.213	119220	100.000	28025	1883	1.189	--
总计		119220	100.000	28025			

## &lt;样品信息&gt;

色谱柱 : XB-C18(50mm\*4.6mm,5 $\mu$ m) 流速:1.5ml/min  
柱温 : 30 $^{\circ}$ C 波长:318nm  
数据文件名: RC\$JSS-222 - 0-63/27-364-2 - zzp-24121201-2p-rcqx-jf50z-pH6.8+SDSjzz-20min-P2.lcd  
方法文件名: RC\$JSS-222 - JSS-222-rcqx-FX276.lcm  
批处理文件名: RC\$JSS-222 - JSS-222-20241214-FX276.lcb  
样品瓶号: 4-13  
进样体积: 10  $\mu$ l 版本号:6.115  
分析时间: 2024/12/14 23:51:00 实验者: jiangjinwei  
处理时间 (V2) : 2024/12/16 13:21:06 处理者: jiangjinwei  
仪器型号: SHIMADZU LC-2050C(FX276)

## &lt;色谱图&gt;

mV

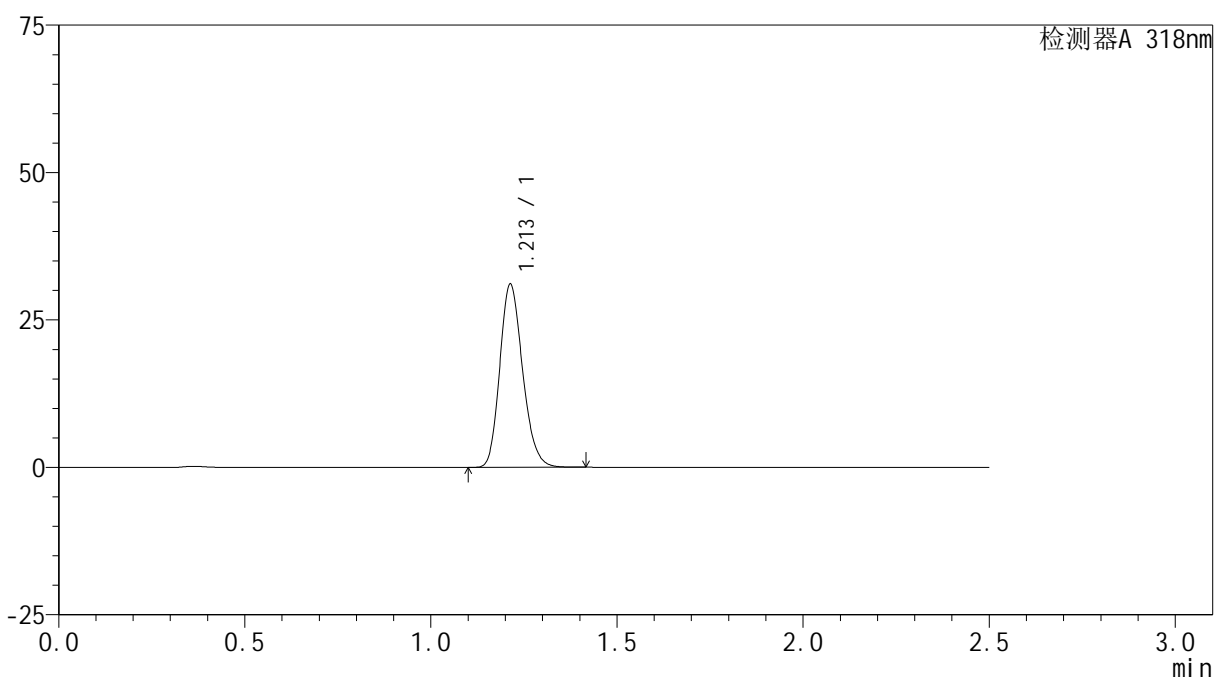

## &lt;峰表&gt;

检测器A 318nm

峰号	保留时间	面积	面积%	高度	理论塔板数(USP)	拖尾因子	分离度(USP)
1	1.213	132479	100.000	31109	1878	1.189	--
总计		132479	100.000	31109			

## &lt;样品信息&gt;

色谱柱 : XB-C18(50mm\*4.6mm,5 $\mu$ m) 流速:1.5ml/min  
柱温 : 30 $^{\circ}$ C 波长:318nm  
数据文件名: RC\$JSS-222 - 0-63/27-365-2 - zzp-24121201-2p-rcqx-jf50z-pH6.8+SDSjzz-20min-P3.lcd  
方法文件名: RC\$JSS-222 - JSS-222-rcqx-FX276.lcm  
批处理文件名: RC\$JSS-222 - JSS-222-20241214-FX276.lcb  
样品瓶号: 4-22  
进样体积: 10  $\mu$ l 版本号:6.115  
分析时间: 2024/12/14 23:53:53 实验者: jiangjinwei  
处理时间 (V2) : 2024/12/16 13:21:08 处理者: jiangjinwei  
仪器型号: SHIMADZU LC-2050C(FX276)

## &lt;色谱图&gt;

mV

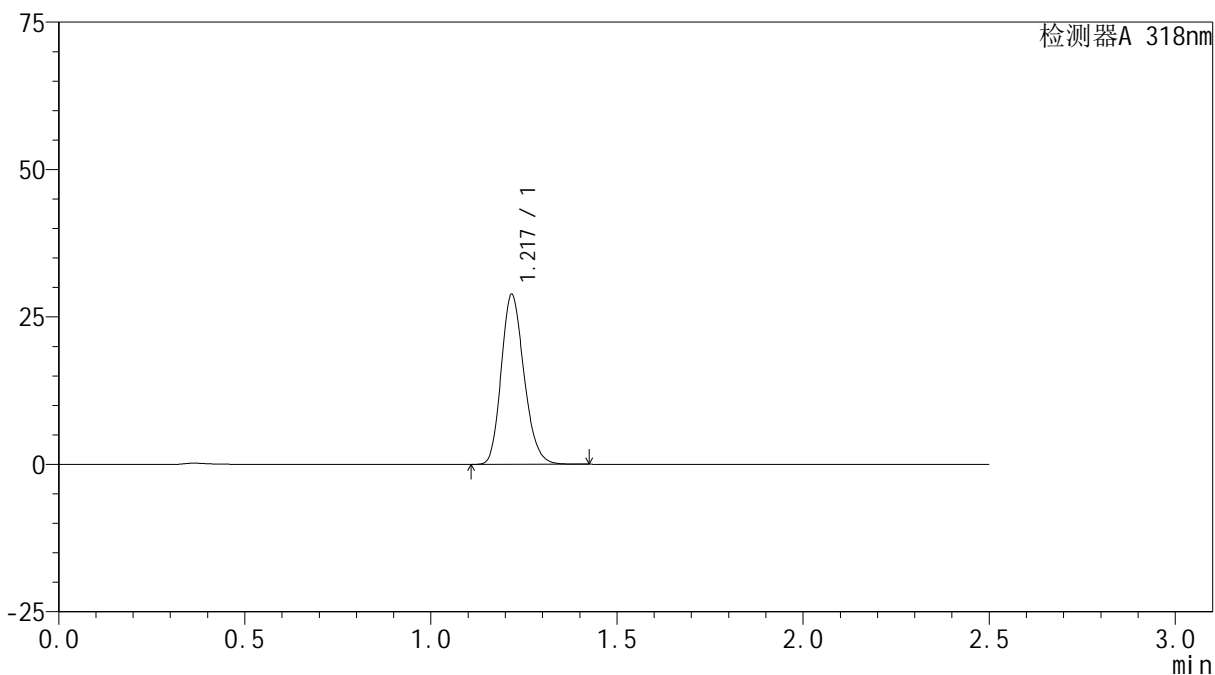

## &lt;峰表&gt;

检测器A 318nm

峰号	保留时间	面积	面积%	高度	理论塔板数(USP)	拖尾因子	分离度(USP)
1	1.217	122714	100.000	28568	1892	1.193	--
总计		122714	100.000	28568			



# JSS-222

## <样品信息>

色谱柱 : XB-C18(50mm\*4.6mm,5μm)      流速:1.5ml/min  
 柱温 : 30°C      波长:318nm  
 数据文件名: RC\$JSS-222 - 0-63/27-366-2 - zzp-24121201-2p-rcqx-jf50z-pH6.8+SDSjzz-20min-P4.lcd  
 方法文件名: RC\$JSS-222 - JSS-222-rcqx-FX276.lcm  
 批处理文件名: RC\$JSS-222 - JSS-222-20241214-FX276.lcb  
 样品瓶号: 4-31  
 进样体积: 10 μl      版本号:6.115  
 分析时间: 2024/12/14 23:56:44      实验者: jiangjinwei  
 处理时间 (V2) : 2024/12/16 13:21:11      处理者: jiangjinwei  
 仪器型号: SHIMADZU LC-2050C(FX276)

## <色谱图>

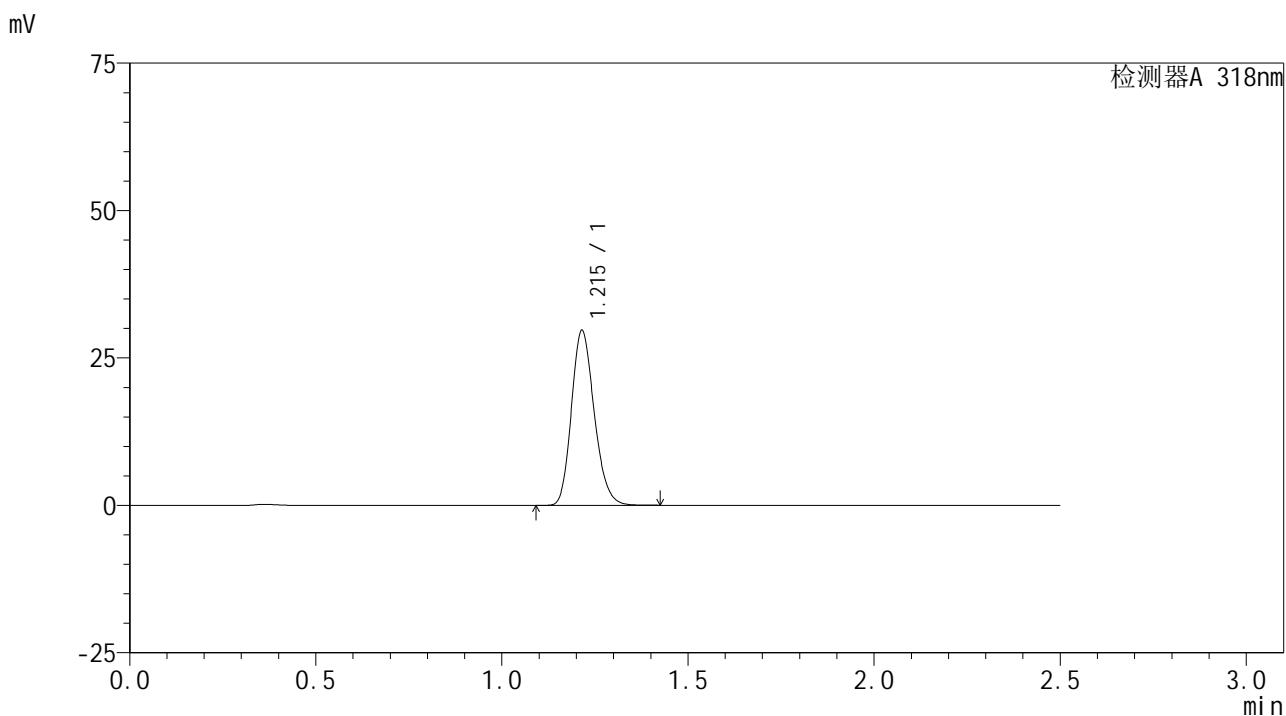

## <峰表>

检测器A 318nm

峰号	保留时间	面积	面积%	高度	理论塔板数(USP)	拖尾因子	分离度(USP)
1	1.215	126244	100.000	29626	1889	1.191	--
总计		126244	100.000	29626			



# JSS-222

## <样品信息>

色谱柱 : XB-C18(50mm\*4.6mm,5µm)      流速:1.5ml/min  
 柱温 : 30°C      波长:318nm  
 数据文件名: RC\$JSS-222 - 0-63/27-367-2 - zzp-24121201-2p-rcqx-jf50z-pH6.8+SDSjzz-20min-P5.lcd  
 方法文件名: RC\$JSS-222 - JSS-222-rcqx-FX276.lcm  
 批处理文件名: RC\$JSS-222 - JSS-222-20241214-FX276.lcb  
 样品瓶号: 4-40  
 进样体积: 10 µl      版本号:6.115  
 分析时间: 2024/12/14 23:59:37      实验者: jiangjinwei  
 处理时间 (V2) : 2024/12/16 13:21:14      处理者: jiangjinwei  
 仪器型号: SHIMADZU LC-2050C(FX276)

## <色谱图>

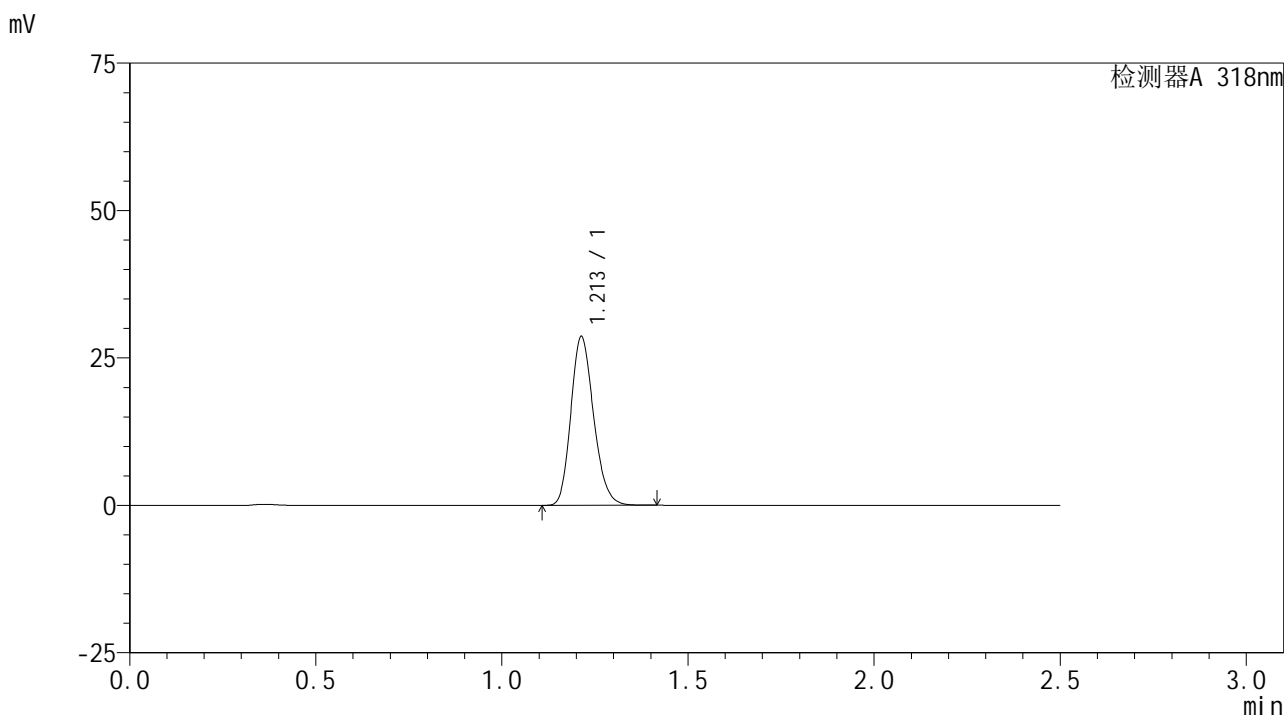

## <峰表>

检测器A 318nm

峰号	保留时间	面积	面积%	高度	理论塔板数(USP)	拖尾因子	分离度(USP)
1	1.213	121734	100.000	28628	1883	1.190	--
总计		121734	100.000	28628			

## &lt;样品信息&gt;

色谱柱 : XB-C18(50mm\*4.6mm,5 $\mu$ m) 流速:1.5ml/min  
柱温 : 30 $^{\circ}$ C 波长:318nm  
数据文件名: RC\$JSS-222 - 0-63/27-368-2 - zzp-24121201-2p-rcqx-jf50z-pH6.8+SDSjzz-20min-P6.lcd  
方法文件名: RC\$JSS-222 - JSS-222-rcqx-FX276.lcm  
批处理文件名: RC\$JSS-222 - JSS-222-20241214-FX276.lcb  
样品瓶号: 4-49  
进样体积: 10  $\mu$ l 版本号:6.115  
分析时间: 2024/12/15 00:02:29 实验者: jiangjinwei  
处理时间 (V2) : 2024/12/16 13:21:17 处理者: jiangjinwei  
仪器型号: SHIMADZU LC-2050C(FX276)

## &lt;色谱图&gt;

mV

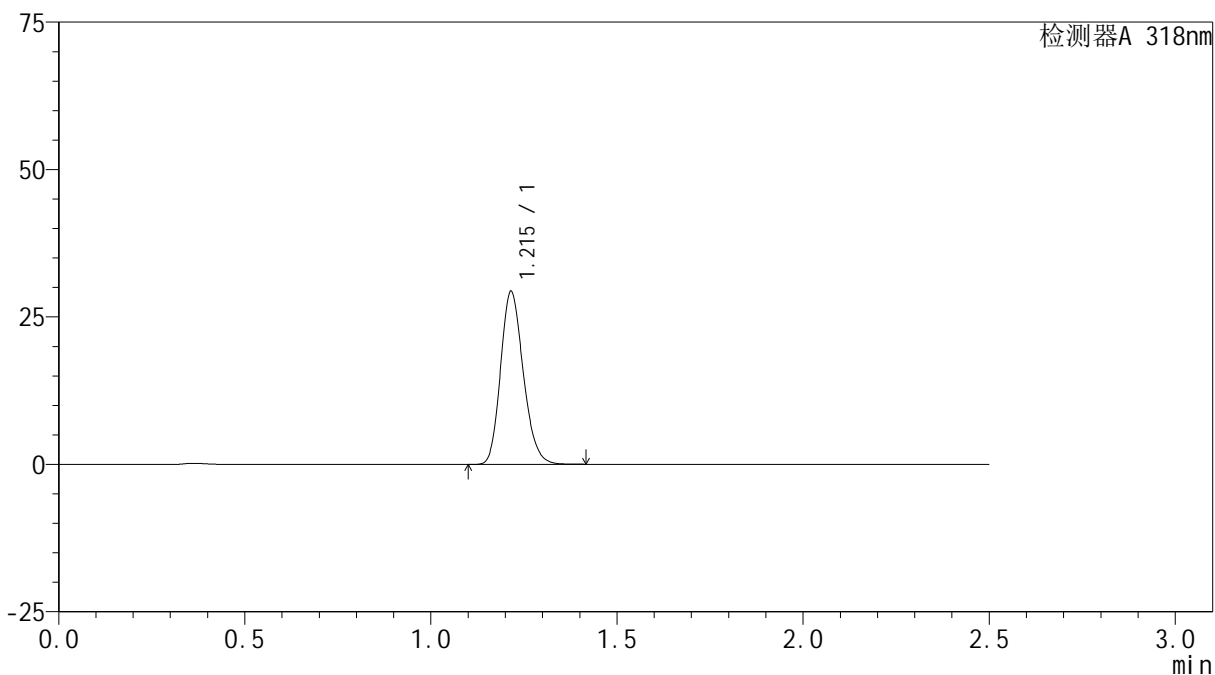

## &lt;峰表&gt;

检测器A 318nm

峰号	保留时间	面积	面积%	高度	理论塔板数(USP)	拖尾因子	分离度(USP)
1	1.215	124555	100.000	29273	1891	1.190	--
总计		124555	100.000	29273			



# JSS-222

## <样品信息>

色谱柱 : XB-C18(50mm\*4.6mm,5μm)      流速:1.5ml/min  
 柱温 : 30°C      波长:318nm  
 数据文件名: RC\$JSS-222 - 0-63/27-369-2 - zzp-24121201-2p-rcqx-jf50z-pH6.8+SDSjzz-30min-P1.lcd  
 方法文件名: RC\$JSS-222 - JSS-222-rcqx-FX276.lcm  
 批处理文件名: RC\$JSS-222 - JSS-222-20241214-FX276.lcb  
 样品瓶号: 4-5  
 进样体积: 10 μl      版本号:6.115  
 分析时间: 2024/12/15 00:05:22      实验者: jiangjinwei  
 处理时间 (V2) : 2024/12/16 13:21:20      处理者: jiangjinwei  
 仪器型号: SHIMADZU LC-2050C(FX276)

## <色谱图>

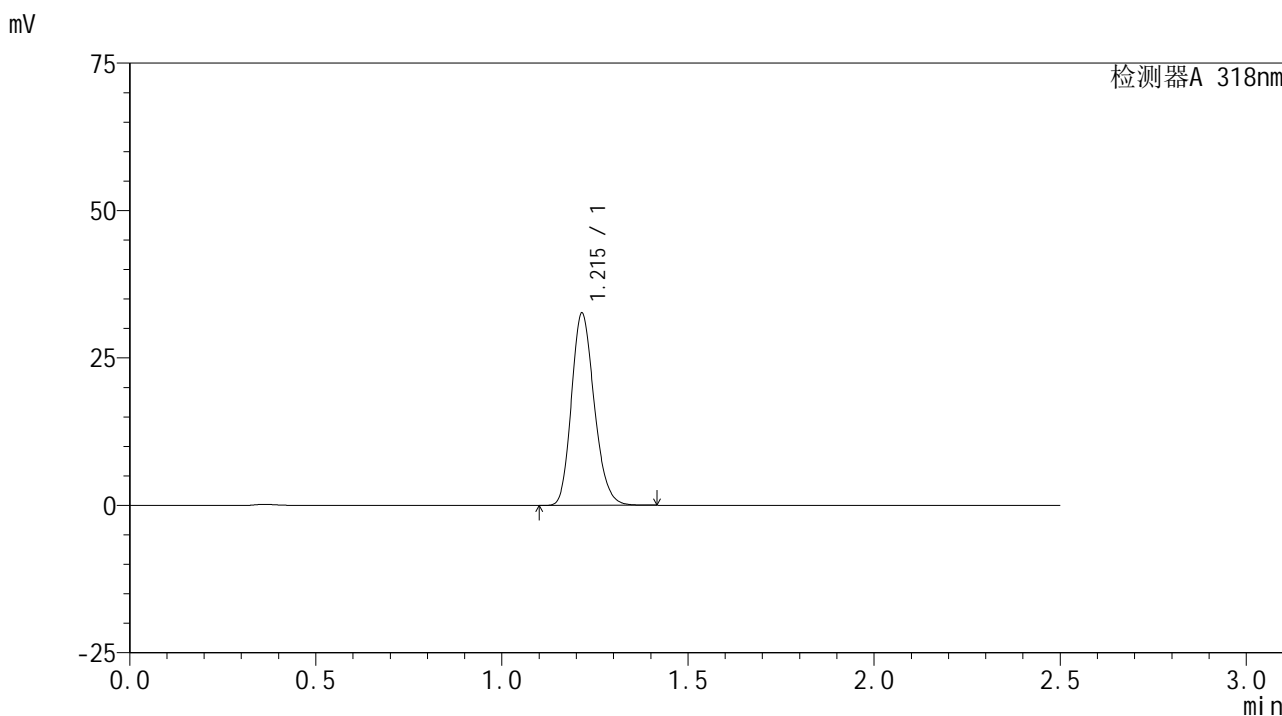

## <峰表>

检测器A 318nm

峰号	保留时间	面积	面积%	高度	理论塔板数(USP)	拖尾因子	分离度(USP)
1	1.215	138787	100.000	32574	1888	1.191	--
总计		138787	100.000	32574			



# JSS-222

## <样品信息>

色谱柱 : XB-C18(50mm\*4.6mm,5μm)      流速:1.5ml/min  
 柱温 : 30°C      波长:318nm  
 数据文件名: RC\$JSS-222 - 0-63/27-370-2 - zzp-24121201-2p-rcqx-jf50z-pH6.8+SDSjzz-30min-P2.lcd  
 方法文件名: RC\$JSS-222 - JSS-222-rcqx-FX276.lcm  
 批处理文件名: RC\$JSS-222 - JSS-222-20241214-FX276.lcb  
 样品瓶号: 4-14  
 进样体积: 10 μl      版本号:6.115  
 分析时间: 2024/12/15 00:08:15      实验者: jiangjinwei  
 处理时间 (V2) : 2024/12/16 13:21:22      处理者: jiangjinwei  
 仪器型号: SHIMADZU LC-2050C(FX276)

## <色谱图>

mV

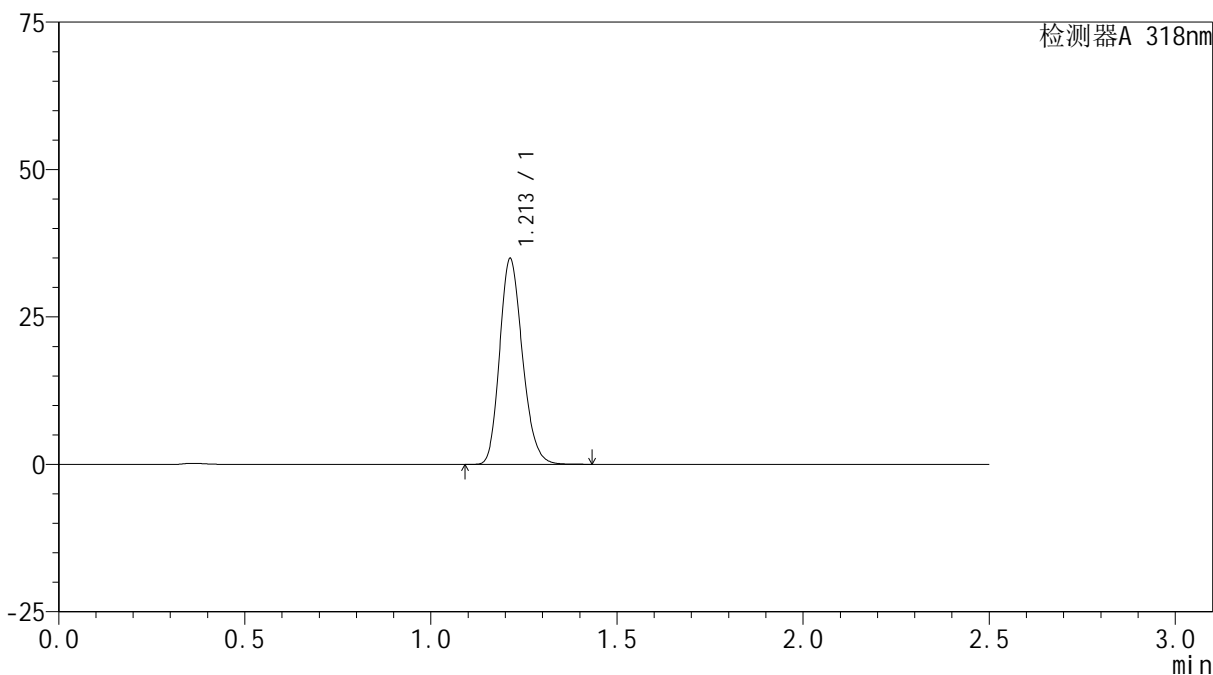

## <峰表>

检测器A 318nm

峰号	保留时间	面积	面积%	高度	理论塔板数(USP)	拖尾因子	分离度(USP)
1	1.213	148769	100.000	34926	1878	1.190	--
总计		148769	100.000	34926			



# JSS-222

## <样品信息>

色谱柱 : XB-C18(50mm\*4.6mm,5μm)      流速:1.5ml/min  
 柱温 : 30°C      波长:318nm  
 数据文件名: RC\$JSS-222 - 0-63/27-371-2 - zzp-24121201-2p-rcqx-jf50z-pH6.8+SDSjzz-30min-P3.lcd  
 方法文件名: RC\$JSS-222 - JSS-222-rcqx-FX276.lcm  
 批处理文件名: RC\$JSS-222 - JSS-222-20241214-FX276.lcb  
 样品瓶号: 4-23  
 进样体积: 10 μl      版本号:6.115  
 分析时间: 2024/12/15 00:11:07      实验者: jiangjinwei  
 处理时间 (V2) : 2024/12/16 13:21:25      处理者: jiangjinwei  
 仪器型号: SHIMADZU LC-2050C(FX276)

## <色谱图>

mV

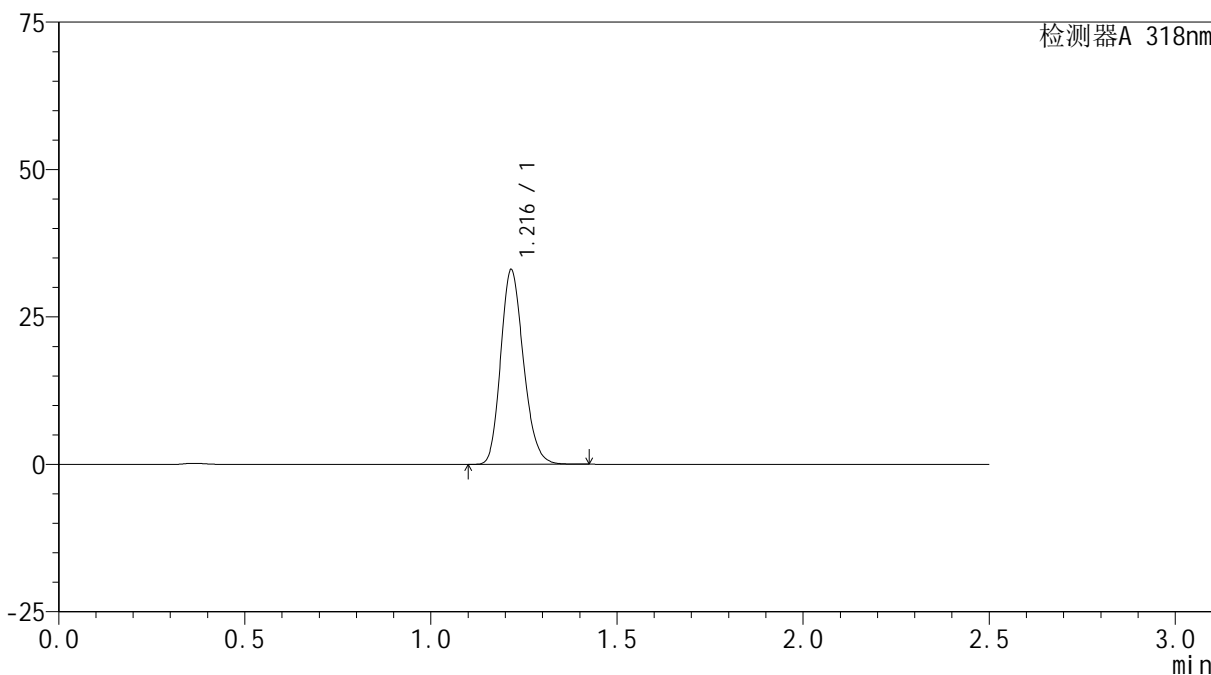

## <峰表>

检测器A 318nm

峰号	保留时间	面积	面积%	高度	理论塔板数(USP)	拖尾因子	分离度(USP)
1	1.216	140522	100.000	32897	1888	1.191	--
总计		140522	100.000	32897			

## &lt;样品信息&gt;

色谱柱 : XB-C18(50mm\*4.6mm,5 $\mu$ m) 流速:1.5ml/min  
柱温 : 30 $^{\circ}$ C 波长:318nm  
数据文件名: RC\$JSS-222 - 0-63/27-372-2 - zzp-24121201-2p-rcqx-jf50z-pH6.8+SDSjzz-30min-P4.lcd  
方法文件名: RC\$JSS-222 - JSS-222-rcqx-FX276.lcm  
批处理文件名: RC\$JSS-222 - JSS-222-20241214-FX276.lcb  
样品瓶号: 4-32  
进样体积: 10  $\mu$ l 版本号:6.115  
分析时间: 2024/12/15 00:14:00 实验者: jiangjinwei  
处理时间 (V2) : 2024/12/16 13:21:28 处理者: jiangjinwei  
仪器型号: SHIMADZU LC-2050C(FX276)

## &lt;色谱图&gt;

mV

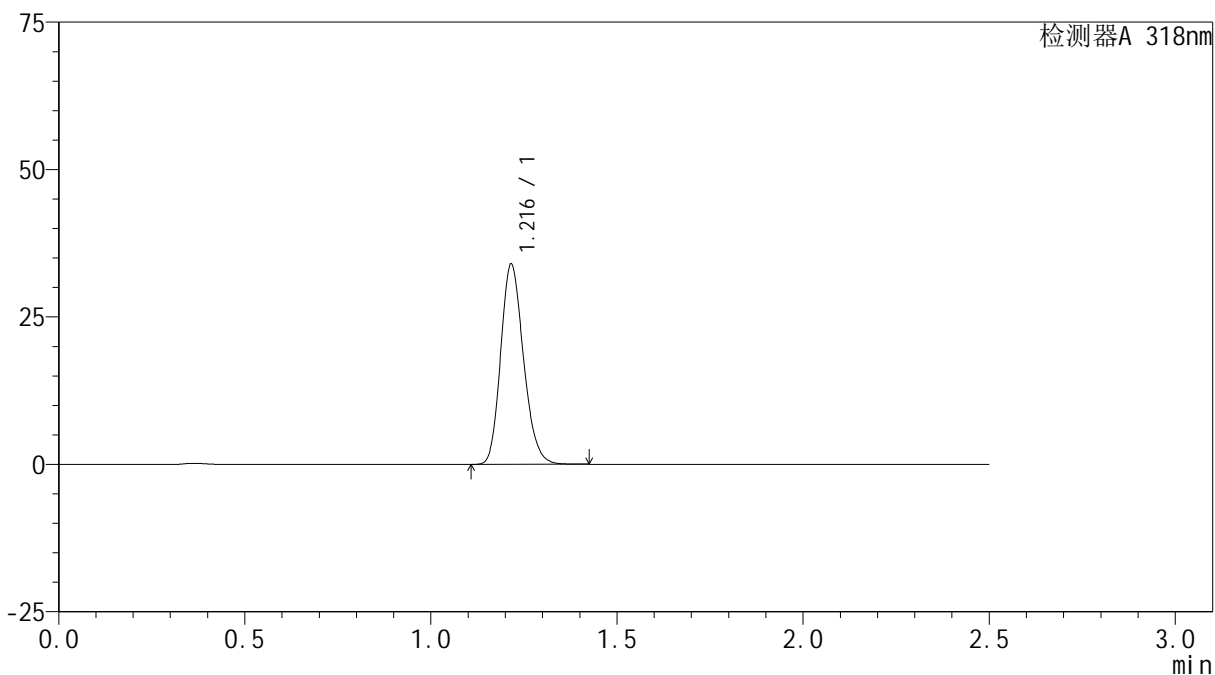

## &lt;峰表&gt;

检测器A 318nm

峰号	保留时间	面积	面积%	高度	理论塔板数(USP)	拖尾因子	分离度(USP)
1	1.216	144792	100.000	33869	1883	1.191	--
总计		144792	100.000	33869			

## &lt;样品信息&gt;

色谱柱 : XB-C18(50mm\*4.6mm,5 $\mu$ m) 流速:1.5ml/min  
柱温 : 30 $^{\circ}$ C 波长:318nm  
数据文件名: RC\$JSS-222 - 0-63/27-373-2 - zzp-24121201-2p-rcqx-jf50z-pH6.8+SDSjzz-30min-P5.lcd  
方法文件名: RC\$JSS-222 - JSS-222-rcqx-FX276.lcm  
批处理文件名: RC\$JSS-222 - JSS-222-20241214-FX276.lcb  
样品瓶号: 4-41  
进样体积: 10  $\mu$ l 版本号:6.115  
分析时间: 2024/12/15 00:16:53 实验者: jiangjinwei  
处理时间 (V2) : 2024/12/16 13:21:30 处理者: jiangjinwei  
仪器型号: SHIMADZU LC-2050C(FX276)

## &lt;色谱图&gt;

mV

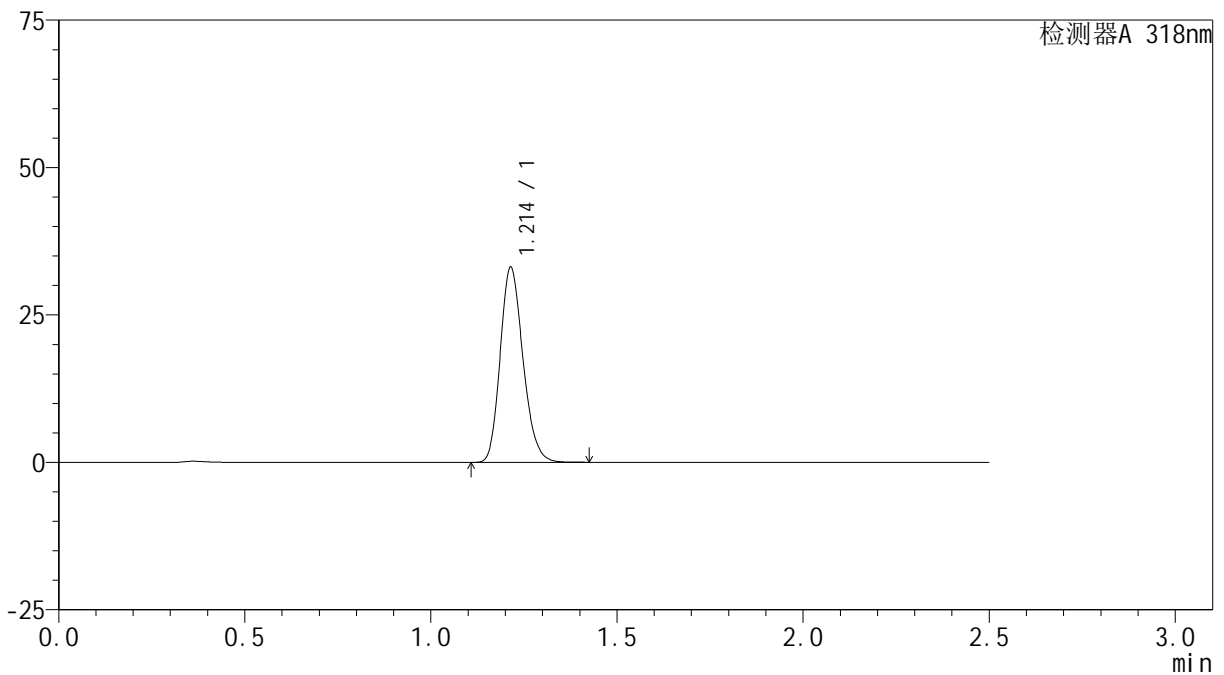

## &lt;峰表&gt;

检测器A 318nm

峰号	保留时间	面积	面积%	高度	理论塔板数(USP)	拖尾因子	分离度(USP)
1	1.214	141040	100.000	33102	1883	1.190	--
总计		141040	100.000	33102			

## &lt;样品信息&gt;

色谱柱 : XB-C18(50mm\*4.6mm,5 $\mu$ m) 流速:1.5ml/min  
柱温 : 30 $^{\circ}$ C 波长:318nm  
数据文件名: RC\$JSS-222 - 0-63/27-374-2 - zzp-24121201-2p-rcqx-jf50z-pH6.8+SDSjzz-30min-P6.lcd  
方法文件名: RC\$JSS-222 - JSS-222-rcqx-FX276.lcm  
批处理文件名: RC\$JSS-222 - JSS-222-20241214-FX276.lcb  
样品瓶号: 4-50  
进样体积: 10  $\mu$ l 版本号:6.115  
分析时间: 2024/12/15 00:19:46 实验者: jiangjinwei  
处理时间 (V2) : 2024/12/16 13:21:33 处理者: jiangjinwei  
仪器型号: SHIMADZU LC-2050C(FX276)

## &lt;色谱图&gt;

mV

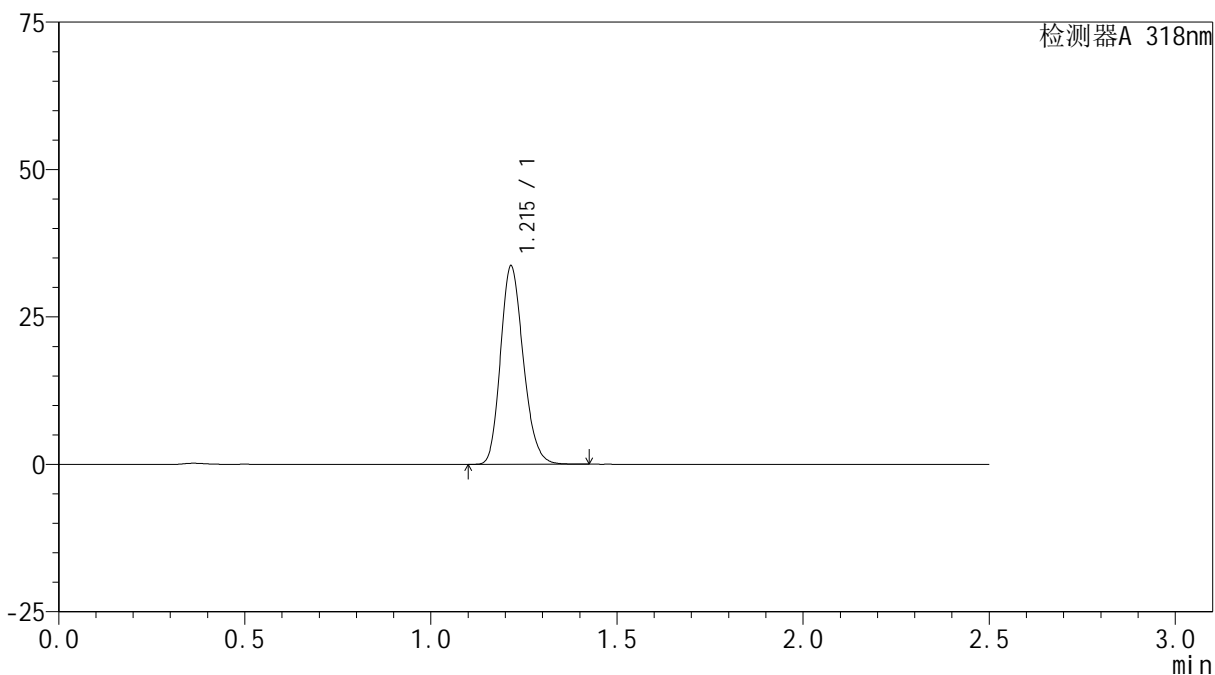

## &lt;峰表&gt;

检测器A 318nm

峰号	保留时间	面积	面积%	高度	理论塔板数(USP)	拖尾因子	分离度(USP)
1	1.215	143282	100.000	33589	1883	1.191	--
总计		143282	100.000	33589			

## <样品信息>

色谱柱 : XB-C18(50mm\*4.6mm,5 $\mu$ m)      流速:1.5ml/min  
 柱温 : 30 $^{\circ}$ C      波长:318nm  
 数据文件名: RC\$JSS-222 - 0-63/27-375-2 - zzp-24121201-2p-rcqx-jf50z-pH6.8+SDSjzz-45min-P1.lcd  
 方法文件名: RC\$JSS-222 - JSS-222-rcqx-FX276.lcm  
 批处理文件名: RC\$JSS-222 - JSS-222-20241214-FX276.lcb  
 样品瓶号: 4-6  
 进样体积: 10  $\mu$ l      版本号:6.115  
 分析时间: 2024/12/15 00:22:39      实验者: jiangjinwei  
 处理时间 (V2) : 2024/12/16 13:21:36      处理者: jiangjinwei  
 仪器型号: SHIMADZU LC-2050C(FX276)

## <色谱图>

mV

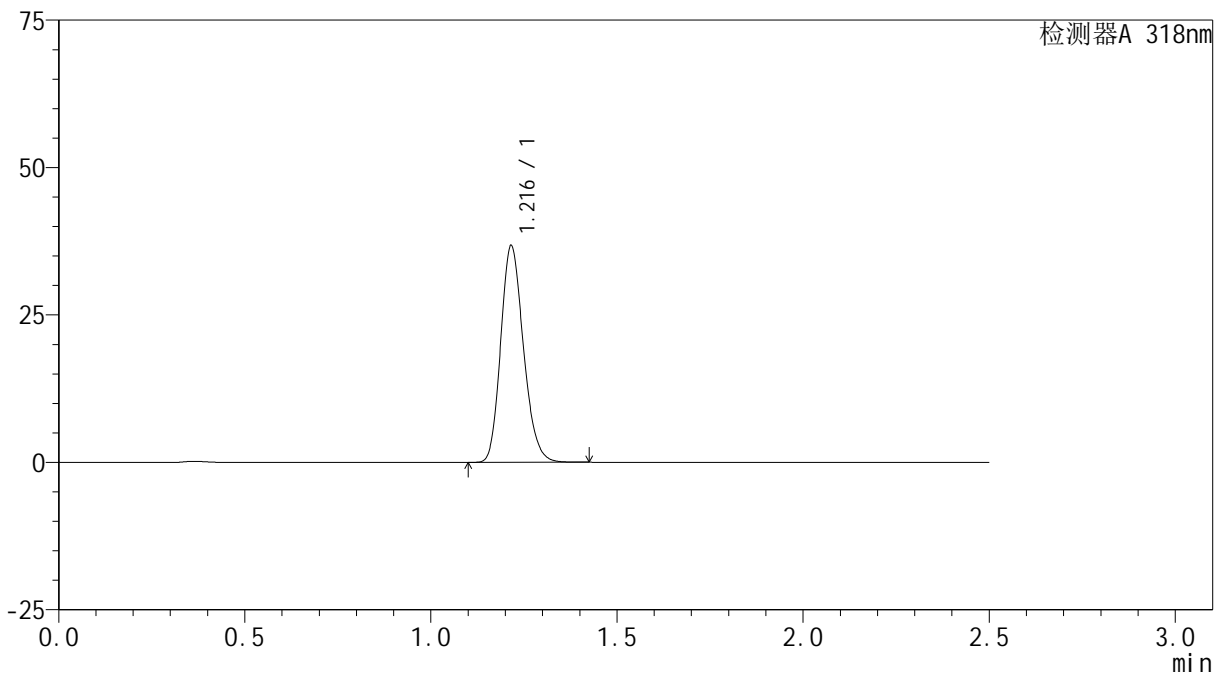

## <峰表>

检测器A 318nm

峰号	保留时间	面积	面积%	高度	理论塔板数(USP)	拖尾因子	分离度(USP)
1	1.216	156171	100.000	36638	1895	1.190	--
总计		156171	100.000	36638			

## &lt;样品信息&gt;

色谱柱 : XB-C18(50mm\*4.6mm,5 $\mu$ m) 流速:1.5ml/min  
柱温 : 30 $^{\circ}$ C 波长:318nm  
数据文件名: RC\$JSS-222 - 0-63/27-376-2 - zzp-24121201-2p-rcqx-jf50z-pH6.8+SDSjzz-45min-P2.lcd  
方法文件名: RC\$JSS-222 - JSS-222-rcqx-FX276.lcm  
批处理文件名: RC\$JSS-222 - JSS-222-20241214-FX276.lcb  
样品瓶号: 4-15  
进样体积: 10  $\mu$ l 版本号:6.115  
分析时间: 2024/12/15 00:25:32 实验者: jiangjinwei  
处理时间 (V2) : 2024/12/16 13:21:38 处理者: jiangjinwei  
仪器型号: SHIMADZU LC-2050C(FX276)

## &lt;色谱图&gt;

mV

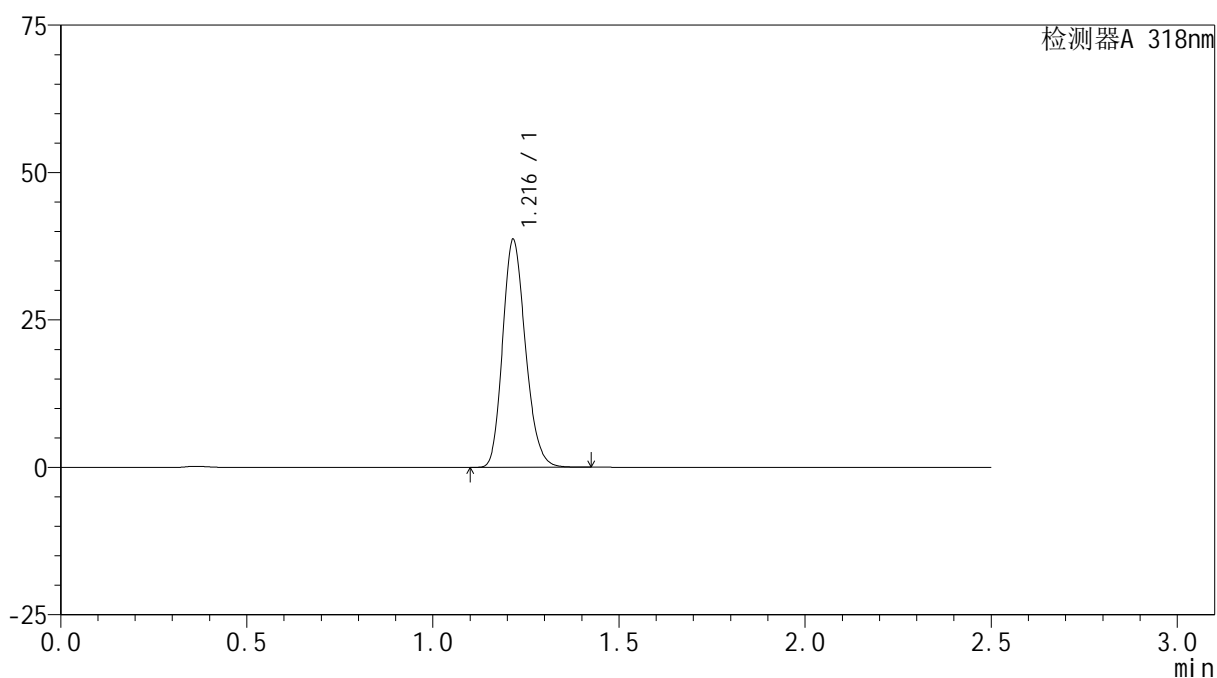

## &lt;峰表&gt;

检测器A 318nm

峰号	保留时间	面积	面积%	高度	理论塔板数(USP)	拖尾因子	分离度(USP)
1	1.216	164751	100.000	38530	1881	1.192	--
总计		164751	100.000	38530			



# JSS-222

## <样品信息>

色谱柱 : XB-C18(50mm\*4.6mm,5µm)      流速:1.5ml/min  
柱温 : 30°C      波长:318nm  
数据文件名: RC\$JSS-222 - 0-63/27-377-2 - zzp-24121201-2p-rcqx-jf50z-pH6.8+SDSjzz-45min-P3.lcd  
方法文件名: RC\$JSS-222 - JSS-222-rcqx-FX276.lcm  
批处理文件名: RC\$JSS-222 - JSS-222-20241214-FX276.lcb  
样品瓶号: 4-24  
进样体积: 10 µl      版本号:6.115  
分析时间: 2024/12/15 00:28:24      实验者: jiangjinwei  
处理时间 (V2) : 2024/12/16 13:21:41      处理者: jiangjinwei  
仪器型号: SHIMADZU LC-2050C(FX276)

## <色谱图>

mV

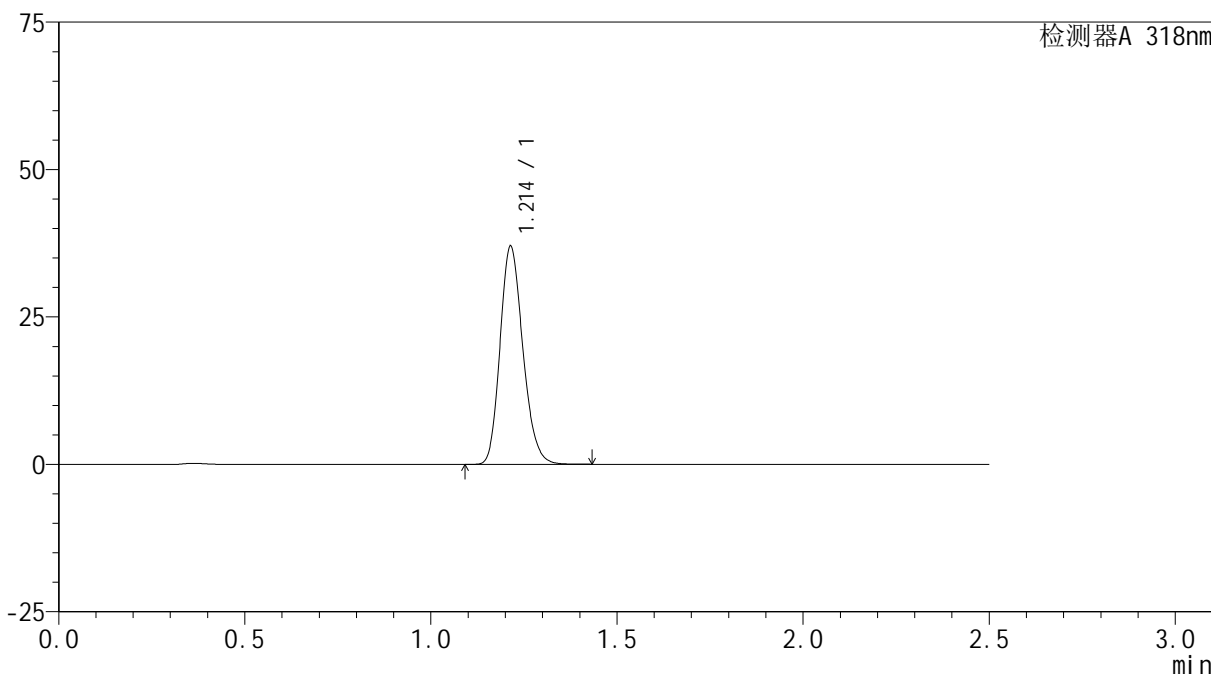

## <峰表>

检测器A 318nm

峰号	保留时间	面积	面积%	高度	理论塔板数(USP)	拖尾因子	分离度(USP)
1	1.214	157763	100.000	37016	1879	1.190	--
总计		157763	100.000	37016			



# JSS-222

## <样品信息>

色谱柱 : XB-C18(50mm\*4.6mm,5μm)      流速:1.5ml/min  
 柱温 : 30°C      波长:318nm  
 数据文件名: RC\$JSS-222 - 0-63/27-378-2 - zzp-24121201-2p-rcqx-jf50z-pH6.8+SDSjzz-45min-P4.lcd  
 方法文件名: RC\$JSS-222 - JSS-222-rcqx-FX276.lcm  
 批处理文件名: RC\$JSS-222 - JSS-222-20241214-FX276.lcb  
 样品瓶号: 4-33  
 进样体积: 10 μl      版本号:6.115  
 分析时间: 2024/12/15 00:31:17      实验者: jiangjinwei  
 处理时间 (V2) : 2024/12/16 13:21:44      处理者: jiangjinwei  
 仪器型号: SHIMADZU LC-2050C(FX276)

## <色谱图>

mV

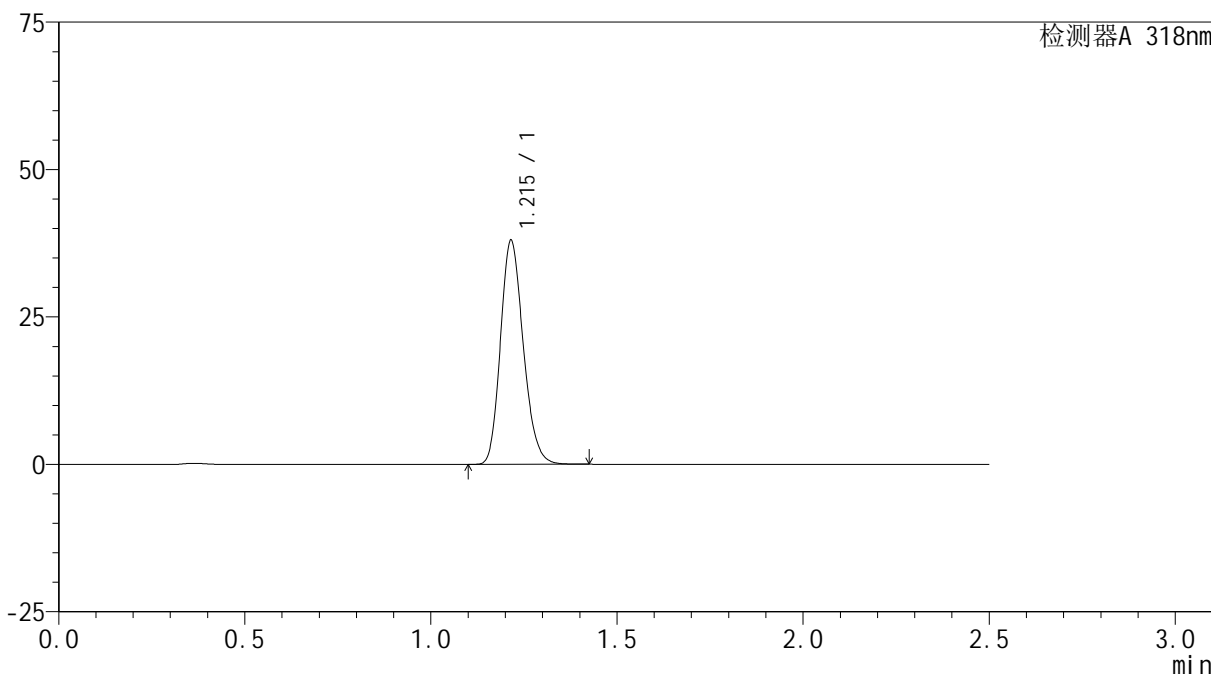

## <峰表>

检测器A 318nm

峰号	保留时间	面积	面积%	高度	理论塔板数(USP)	拖尾因子	分离度(USP)
1	1.215	161928	100.000	37919	1879	1.191	--
总计		161928	100.000	37919			



# JSS-222

## <样品信息>

色谱柱 : XB-C18(50mm\*4.6mm,5μm)      流速:1.5ml/min  
柱温 : 30°C      波长:318nm  
数据文件名: RC\$JSS-222 - 0-63/27-379-2 - zzp-24121201-2p-rcqx-jf50z-pH6.8+SDSjzz-45min-P5.lcd  
方法文件名: RC\$JSS-222 - JSS-222-rcqx-FX276.lcm  
批处理文件名: RC\$JSS-222 - JSS-222-20241214-FX276.lcb  
样品瓶号: 4-42  
进样体积: 10 μl      版本号:6.115  
分析时间: 2024/12/15 00:34:09      实验者: jiangjinwei  
处理时间 (V2) : 2024/12/16 13:21:47      处理者: jiangjinwei  
仪器型号: SHIMADZU LC-2050C(FX276)

## <色谱图>

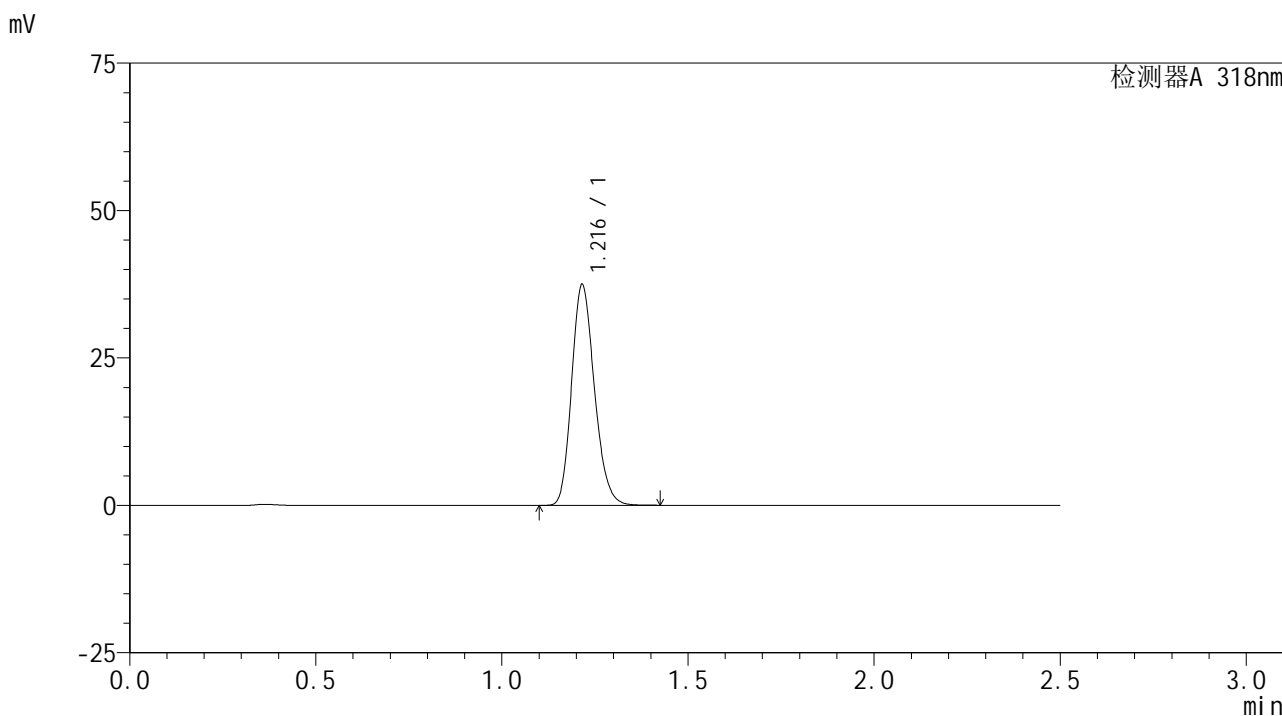

## <峰表>

检测器A 318nm

峰号	保留时间	面积	面积%	高度	理论塔板数(USP)	拖尾因子	分离度(USP)
1	1.216	159359	100.000	37348	1890	1.190	--
总计		159359	100.000	37348			



# JSS-222

## <样品信息>

色谱柱 : XB-C18(50mm\*4.6mm,5μm)      流速:1.5ml/min  
 柱温 : 30°C      波长:318nm  
 数据文件名: RC\$JSS-222 - 0-63/27-380-2 - zzp-24121201-2p-rcqx-jf50z-pH6.8+SDSjzz-45min-P6.lcd  
 方法文件名: RC\$JSS-222 - JSS-222-rcqx-FX276.lcm  
 批处理文件名: RC\$JSS-222 - JSS-222-20241214-FX276.lcb  
 样品瓶号: 4-51  
 进样体积: 10 μl      版本号:6.115  
 分析时间: 2024/12/15 00:37:02      实验者: jiangjinwei  
 处理时间 (V2) : 2024/12/16 13:21:50      处理者: jiangjinwei  
 仪器型号: SHIMADZU LC-2050C(FX276)

## <色谱图>

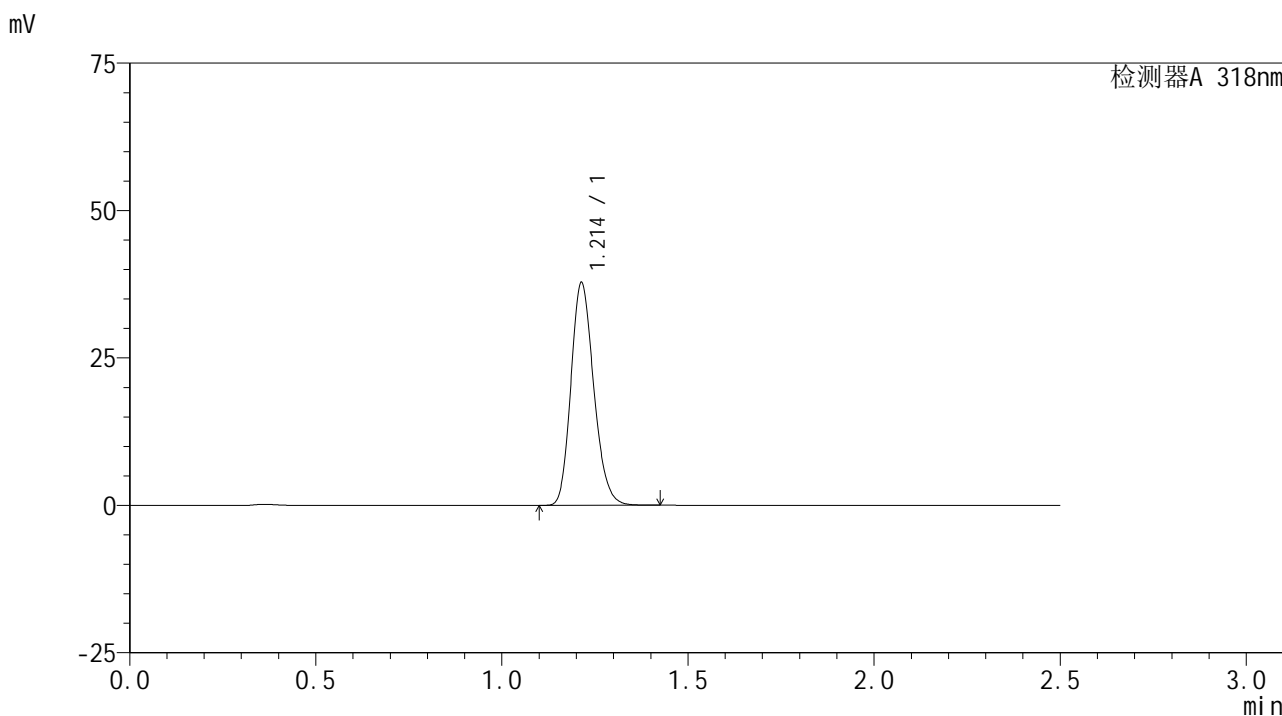

## <峰表>

检测器A 318nm

峰号	保留时间	面积	面积%	高度	理论塔板数(USP)	拖尾因子	分离度(USP)
1	1.214	161079	100.000	37803	1877	1.190	--
总计		161079	100.000	37803			

## &lt;样品信息&gt;

色谱柱 : XB-C18(50mm\*4.6mm,5 $\mu$ m) 流速:1.5ml/min  
柱温 : 30 $^{\circ}$ C 波长:318nm  
数据文件名: RC\$JSS-222 - 0-63/27-381-2 - zzp-24121201-2p-rcqx-jf50z-pH6.8+SDSjzz-60min-P1.lcd  
方法文件名: RC\$JSS-222 - JSS-222-rcqx-FX276.lcm  
批处理文件名: RC\$JSS-222 - JSS-222-20241214-FX276.lcb  
样品瓶号: 4-7  
进样体积: 10  $\mu$ l 版本号:6.115  
分析时间: 2024/12/15 00:39:55 实验者: jiangjinwei  
处理时间 (V2) : 2024/12/16 13:21:53 处理者: jiangjinwei  
仪器型号: SHIMADZU LC-2050C(FX276)

## &lt;色谱图&gt;

mV

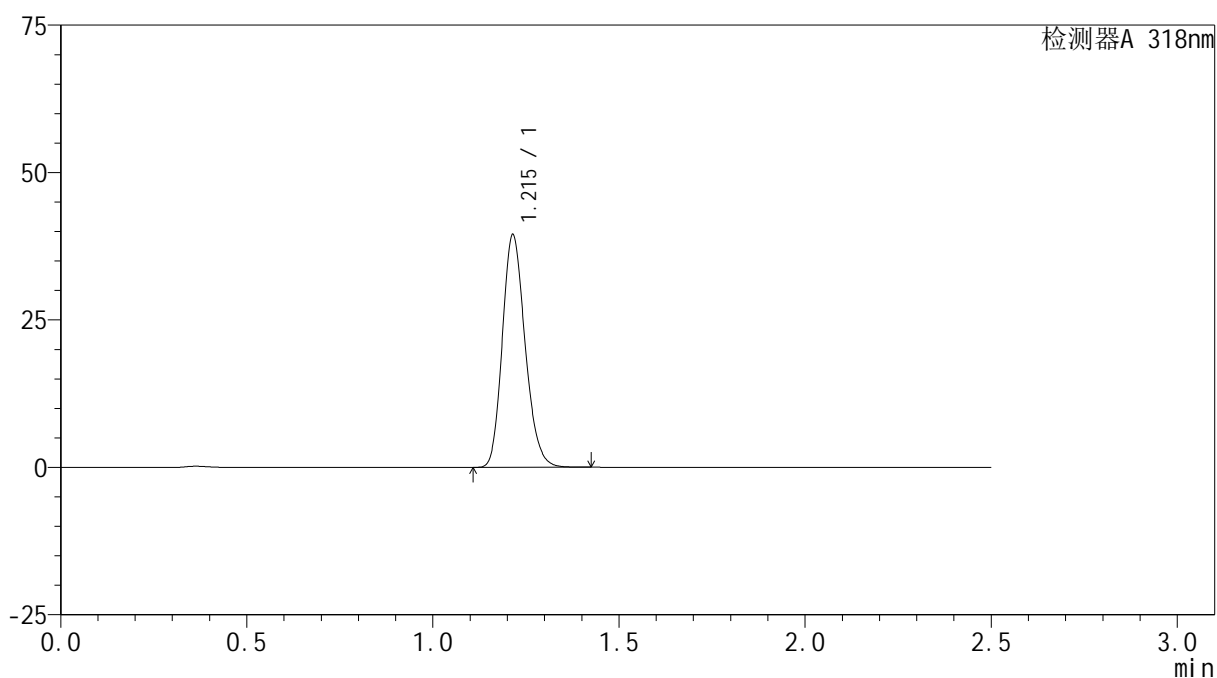

## &lt;峰表&gt;

检测器A 318nm

峰号	保留时间	面积	面积%	高度	理论塔板数(USP)	拖尾因子	分离度(USP)
1	1.215	168005	100.000	39437	1885	1.191	--
总计		168005	100.000	39437			



# JSS-222

## <样品信息>

色谱柱 : XB-C18(50mm\*4.6mm,5µm)      流速:1.5ml/min  
 柱温 : 30°C      波长:318nm  
 数据文件名: RC\$JSS-222 - 0-63/27-382-2 - zzp-24121201-2p-rcqx-jf50z-pH6.8+SDSjzz-60min-P2.lcd  
 方法文件名: RC\$JSS-222 - JSS-222-rcqx-FX276.lcm  
 批处理文件名: RC\$JSS-222 - JSS-222-20241214-FX276.lcb  
 样品瓶号: 4-16  
 进样体积: 10 µl      版本号:6.115  
 分析时间: 2024/12/15 00:42:47      实验者: jiangjinwei  
 处理时间 (V2) : 2024/12/16 13:21:55      处理者: jiangjinwei  
 仪器型号: SHIMADZU LC-2050C(FX276)

## <色谱图>

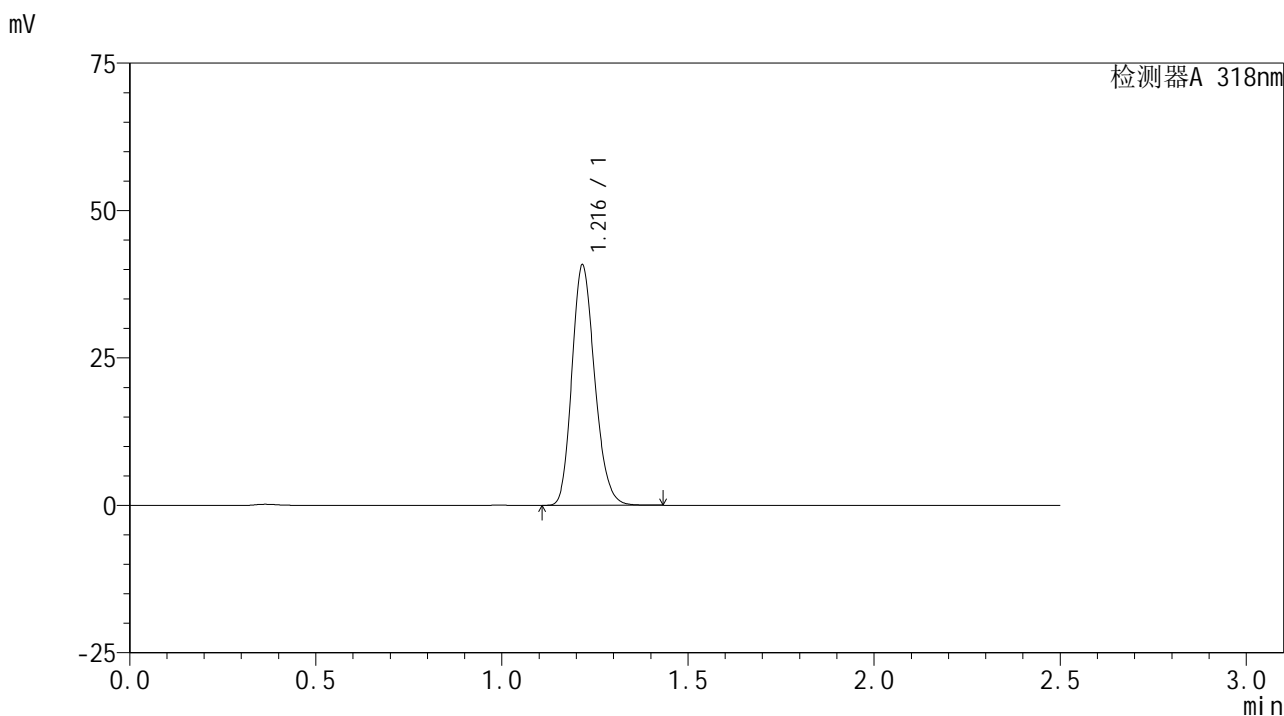

## <峰表>

检测器A 318nm

峰号	保留时间	面积	面积%	高度	理论塔板数(USP)	拖尾因子	分离度(USP)
1	1.216	173519	100.000	40542	1890	1.191	--
总计		173519	100.000	40542			



# JSS-222

## <样品信息>

色谱柱 : XB-C18(50mm\*4.6mm,5μm)      流速:1.5ml/min  
 柱温 : 30°C      波长:318nm  
 数据文件名: RC\$JSS-222 - 0-63/27-383-2 - zzp-24121201-2p-rcqx-jf50z-pH6.8+SDSjzz-60min-P3.lcd  
 方法文件名: RC\$JSS-222 - JSS-222-rcqx-FX276.lcm  
 批处理文件名: RC\$JSS-222 - JSS-222-20241214-FX276.lcb  
 样品瓶号: 4-25  
 进样体积: 10 μl      版本号:6.115  
 分析时间: 2024/12/15 00:45:41      实验者: jiangjinwei  
 处理时间 (V2) : 2024/12/16 13:21:58      处理者: jiangjinwei  
 仪器型号: SHIMADZU LC-2050C(FX276)

## <色谱图>

mV

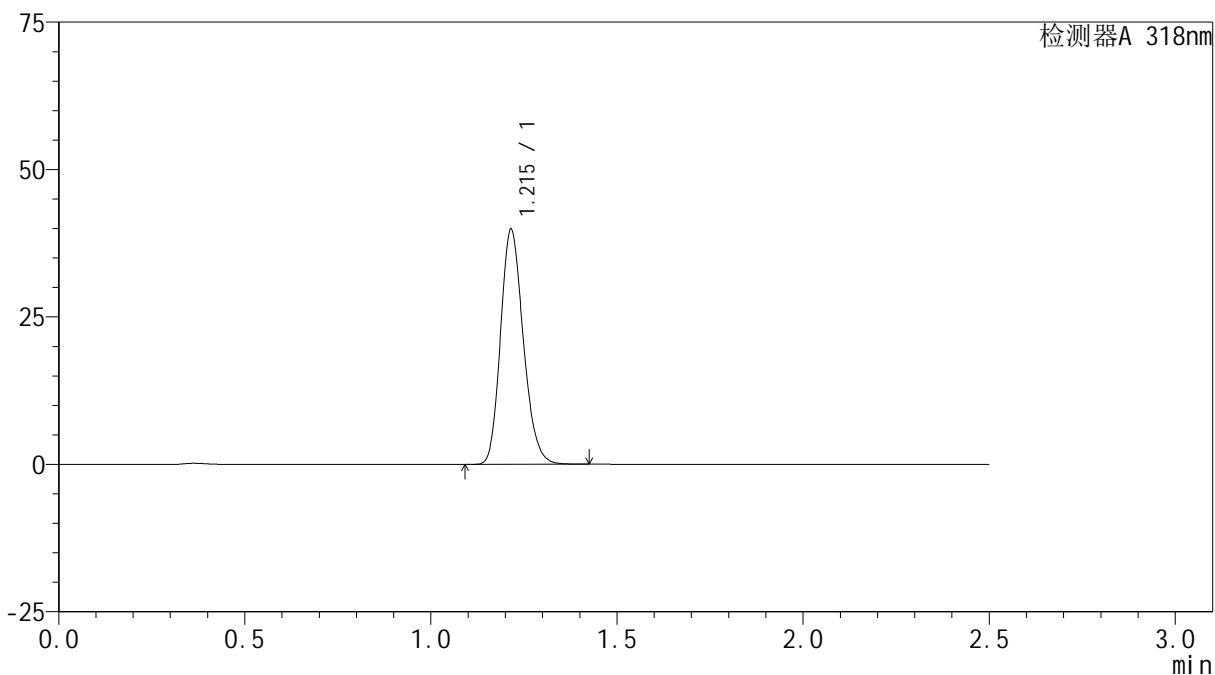

## <峰表>

检测器A 318nm

峰号	保留时间	面积	面积%	高度	理论塔板数(USP)	拖尾因子	分离度(USP)
1	1.215	169664	100.000	39780	1884	1.191	--
总计		169664	100.000	39780			



# JSS-222

## <样品信息>

色谱柱 : XB-C18(50mm\*4.6mm,5μm)      流速:1.5ml/min  
 柱温 : 30°C      波长:318nm  
 数据文件名: RC\$JSS-222 - 0-63/27-384-2 - zzp-24121201-2p-rcqx-jf50z-pH6.8+SDSjzz-60min-P4.lcd  
 方法文件名: RC\$JSS-222 - JSS-222-rcqx-FX276.lcm  
 批处理文件名: RC\$JSS-222 - JSS-222-20241214-FX276.lcb  
 样品瓶号: 4-34  
 进样体积: 10 μl      版本号:6.115  
 分析时间: 2024/12/15 00:48:34      实验者: jiangjinwei  
 处理时间 (V2) : 2024/12/16 13:22:01      处理者: jiangjinwei  
 仪器型号: SHIMADZU LC-2050C(FX276)

## <色谱图>

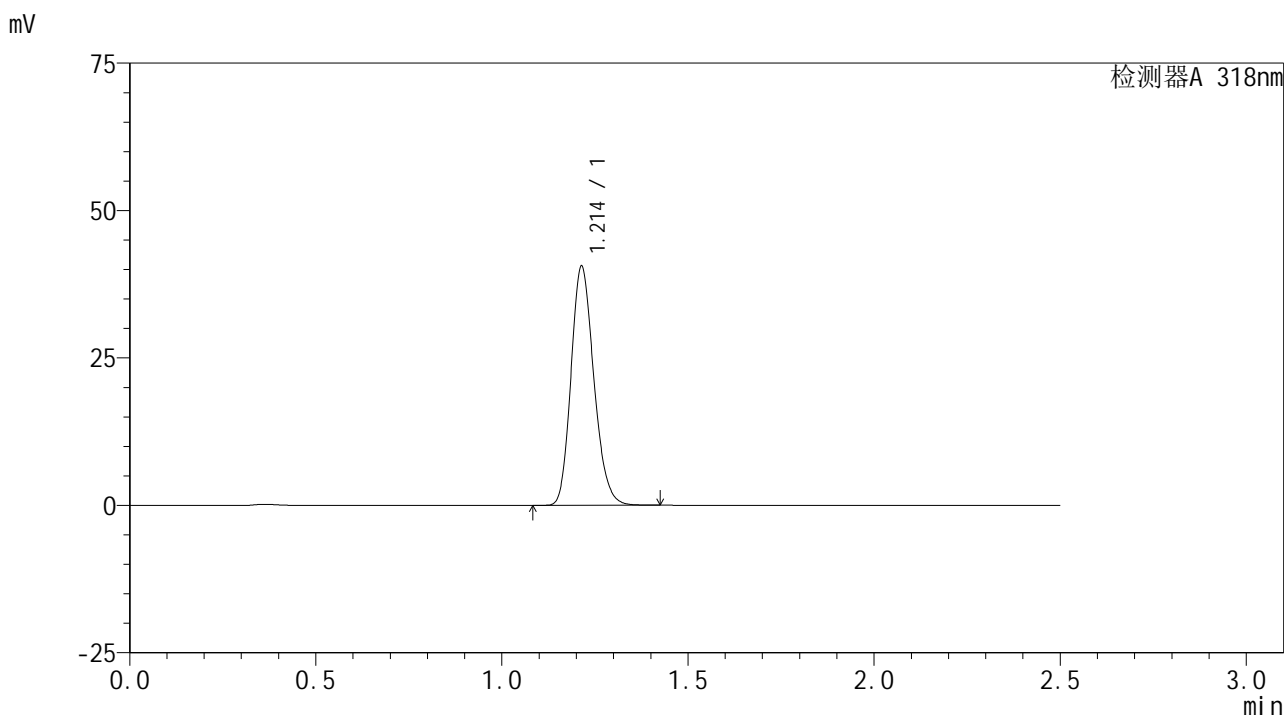

## <峰表>

检测器A 318nm

峰号	保留时间	面积	面积%	高度	理论塔板数(USP)	拖尾因子	分离度(USP)
1	1.214	172946	100.000	40565	1877	1.189	--
总计		172946	100.000	40565			

## &lt;样品信息&gt;

色谱柱 : XB-C18(50mm\*4.6mm,5 $\mu$ m) 流速:1.5ml/min  
柱温 : 30 $^{\circ}$ C 波长:318nm  
数据文件名: RC\$JSS-222 - 0-63/27-385-2 - zzp-24121201-2p-rcqx-jf50z-pH6.8+SDSjzz-60min-P5.lcd  
方法文件名: RC\$JSS-222 - JSS-222-rcqx-FX276.lcm  
批处理文件名: RC\$JSS-222 - JSS-222-20241214-FX276.lcb  
样品瓶号: 4-43  
进样体积: 10  $\mu$ l 版本号:6.115  
分析时间: 2024/12/15 00:51:27 实验者: jiangjinwei  
处理时间 (V2) : 2024/12/16 13:22:04 处理者: jiangjinwei  
仪器型号: SHIMADZU LC-2050C(FX276)

## &lt;色谱图&gt;

mV

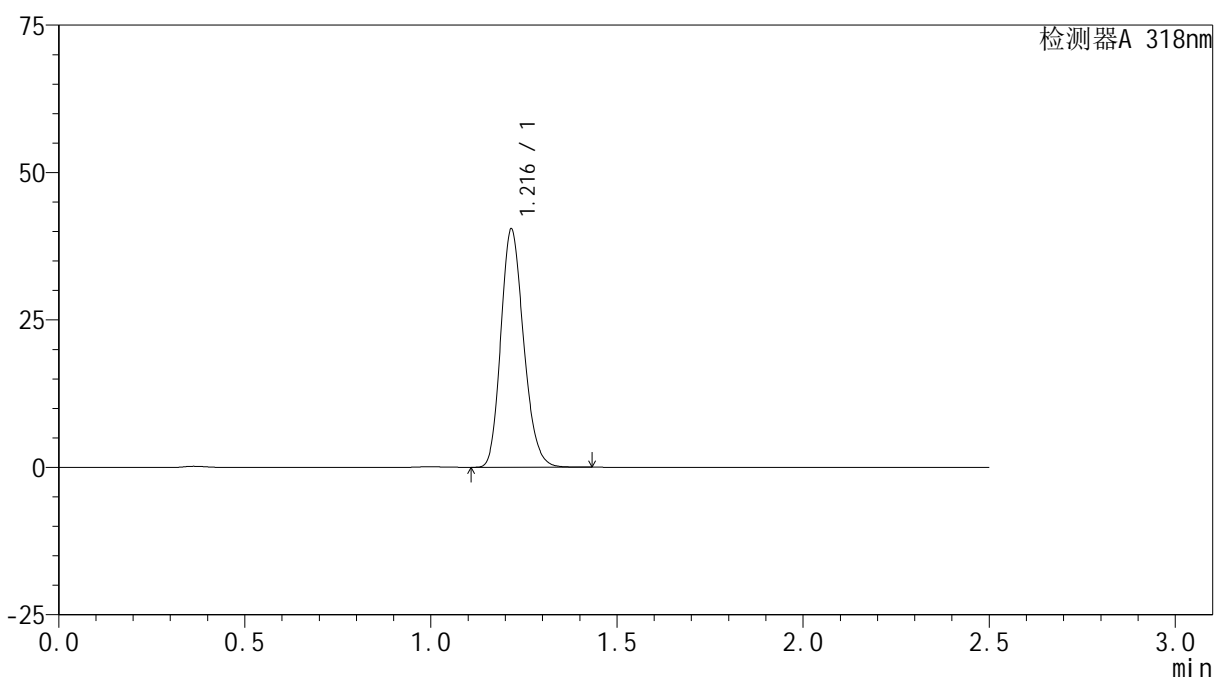

## &lt;峰表&gt;

检测器A 318nm

峰号	保留时间	面积	面积%	高度	理论塔板数(USP)	拖尾因子	分离度(USP)
1	1.216	172082	100.000	40223	1888	1.192	--
总计		172082	100.000	40223			



# JSS-222

## <样品信息>

色谱柱 : XB-C18(50mm\*4.6mm,5µm)      流速:1.5ml/min  
 柱温 : 30°C      波长:318nm  
 数据文件名: RC\$JSS-222 - 0-63/27-386-2 - zzp-24121201-2p-rcqx-jf50z-pH6.8+SDSjzz-60min-P6.lcd  
 方法文件名: RC\$JSS-222 - JSS-222-rcqx-FX276.lcm  
 批处理文件名: RC\$JSS-222 - JSS-222-20241214-FX276.lcb  
 样品瓶号: 4-52  
 进样体积: 10 µl      版本号:6.115  
 分析时间: 2024/12/15 00:54:19      实验者: jiangjinwei  
 处理时间 (V2) : 2024/12/16 13:22:06      处理者: jiangjinwei  
 仪器型号: SHIMADZU LC-2050C(FX276)

## <色谱图>

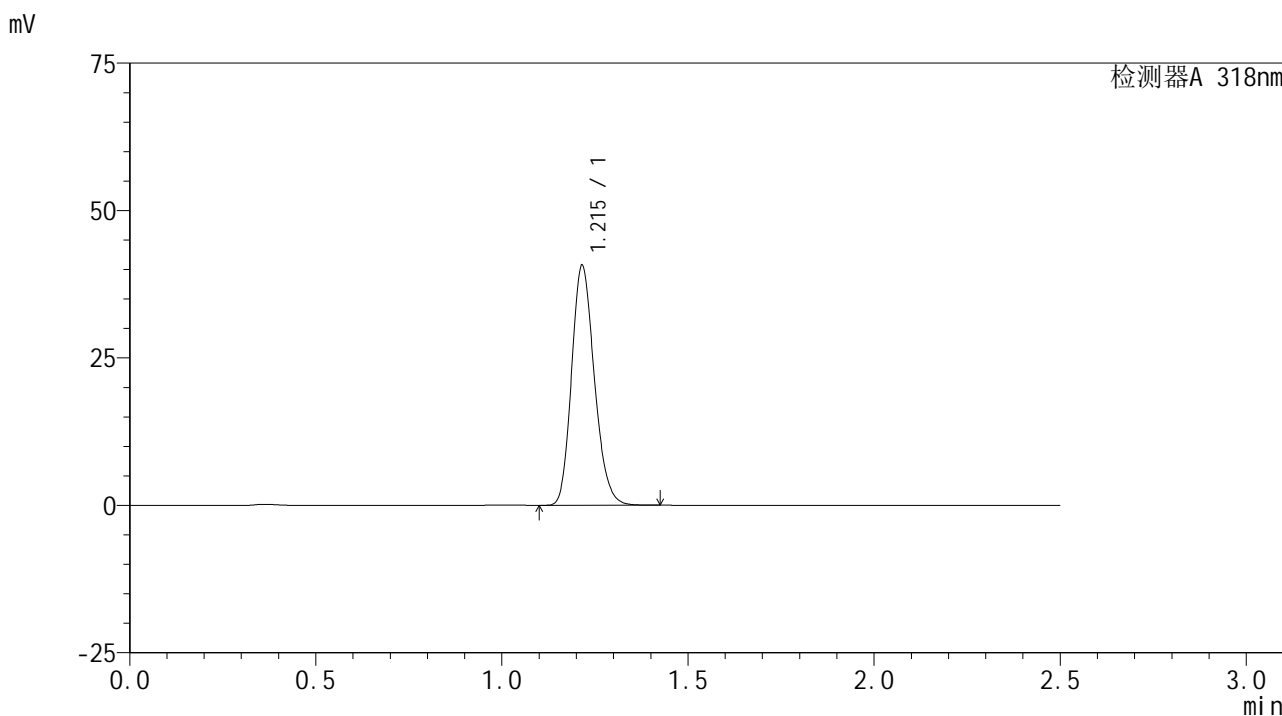

## <峰表>

检测器A 318nm

峰号	保留时间	面积	面积%	高度	理论塔板数(USP)	拖尾因子	分离度(USP)
1	1.215	173385	100.000	40589	1882	1.191	--
总计		173385	100.000	40589			

## &lt;样品信息&gt;

色谱柱 : XB-C18(50mm\*4.6mm,5 $\mu$ m) 流速:1.5ml/min  
柱温 : 30 $^{\circ}$ C 波长:318nm  
数据文件名: RC\$JSS-222 - 0-63/27-387-2 - zzp-24121201-2p-rcqx-jf50z-pH6.8+SDSjzz-jxzs-P1.lcd  
方法文件名: RC\$JSS-222 - JSS-222-rcqx-FX276.lcm  
批处理文件名: RC\$JSS-222 - JSS-222-20241214-FX276.lcb  
样品瓶号: 4-8  
进样体积: 10  $\mu$ l 版本号:6.115  
分析时间: 2024/12/15 00:57:12 实验者: jiangjinwei  
处理时间 (V2) : 2024/12/16 13:22:09 处理者: jiangjinwei  
仪器型号: SHIMADZU LC-2050C(FX276)

## &lt;色谱图&gt;

mV

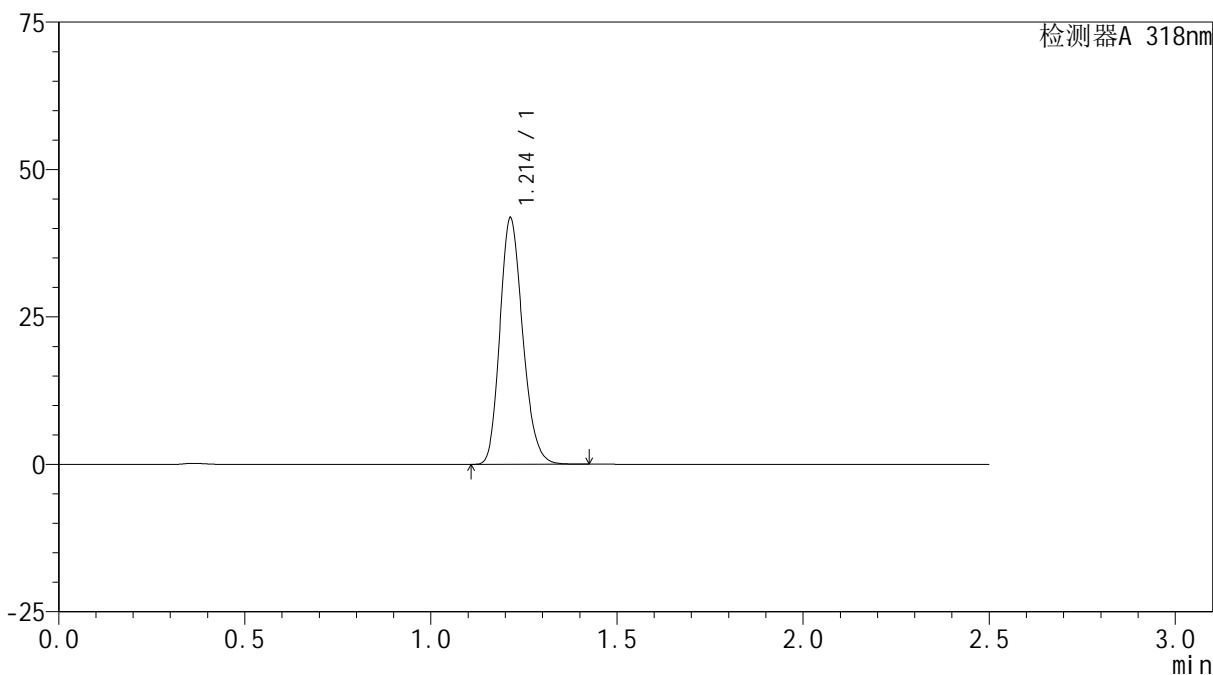

## &lt;峰表&gt;

检测器A 318nm

峰号	保留时间	面积	面积%	高度	理论塔板数(USP)	拖尾因子	分离度(USP)
1	1.214	178165	100.000	41818	1874	1.190	--
总计		178165	100.000	41818			



# JSS-222

## <样品信息>

色谱柱 : XB-C18(50mm\*4.6mm,5μm)      流速:1.5ml/min  
 柱温 : 30°C      波长:318nm  
 数据文件名: RC\$JSS-222 - 0-63/27-388-2 - zzp-24121201-2p-rcqx-jf50z-pH6.8+SDSjzz-jxzs-P2.lcd  
 方法文件名: RC\$JSS-222 - JSS-222-rcqx-FX276.lcm  
 批处理文件名: RC\$JSS-222 - JSS-222-20241214-FX276.lcb  
 样品瓶号: 4-17  
 进样体积: 10 μl      版本号:6.115  
 分析时间: 2024/12/15 01:00:06      实验者: jiangjinwei  
 处理时间 (V2) : 2024/12/16 13:22:13      处理者: jiangjinwei  
 仪器型号: SHIMADZU LC-2050C(FX276)

## <色谱图>

mV

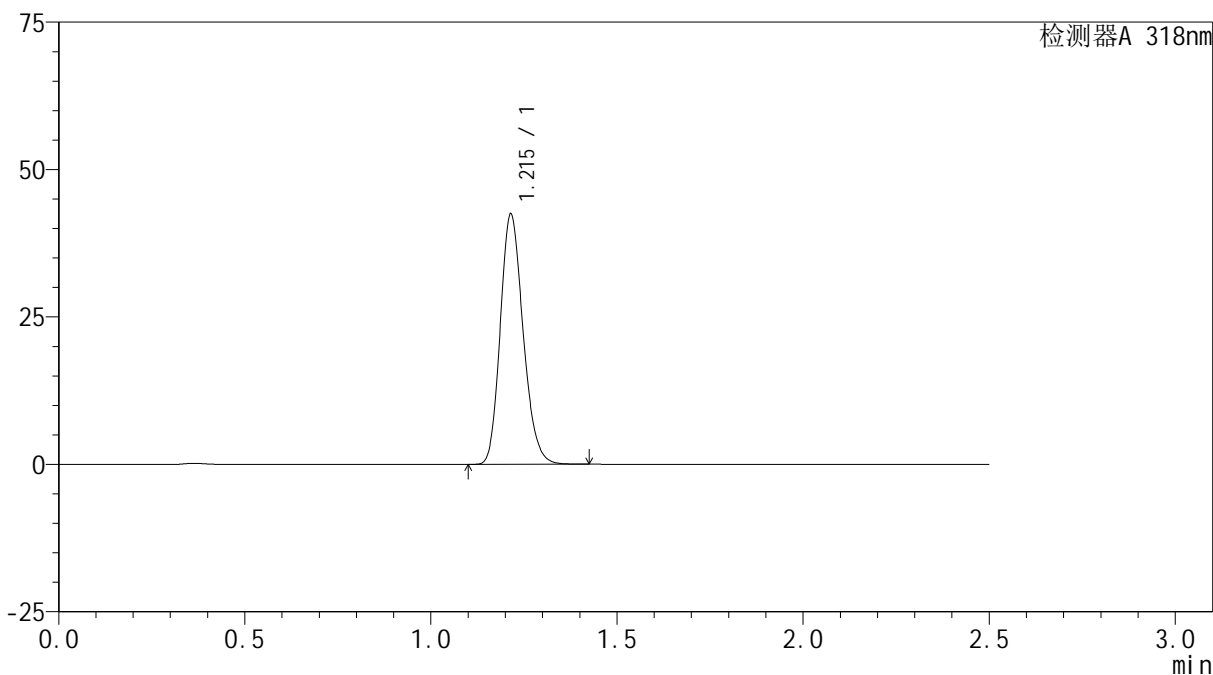

## <峰表>

检测器A 318nm

峰号	保留时间	面积	面积%	高度	理论塔板数(USP)	拖尾因子	分离度(USP)
1	1.215	181066	100.000	42419	1877	1.190	--
总计		181066	100.000	42419			

## &lt;样品信息&gt;

色谱柱 : XB-C18(50mm\*4.6mm,5 $\mu$ m) 流速:1.5ml/min  
柱温 : 30 $^{\circ}$ C 波长:318nm  
数据文件名: RC\$JSS-222 - 0-63/27-389-2 - zzp-24121201-2p-rcqx-jf50z-pH6.8+SDSjzz-jxzs-P3.lcd  
方法文件名: RC\$JSS-222 - JSS-222-rcqx-FX276.lcm  
批处理文件名: RC\$JSS-222 - JSS-222-20241214-FX276.lcb  
样品瓶号: 4-26  
进样体积: 10  $\mu$ l 版本号:6.115  
分析时间: 2024/12/15 01:02:59 实验者: jiangjinwei  
处理时间 (V2) : 2024/12/16 13:22:15 处理者: jiangjinwei  
仪器型号: SHIMADZU LC-2050C(FX276)

## &lt;色谱图&gt;

mV

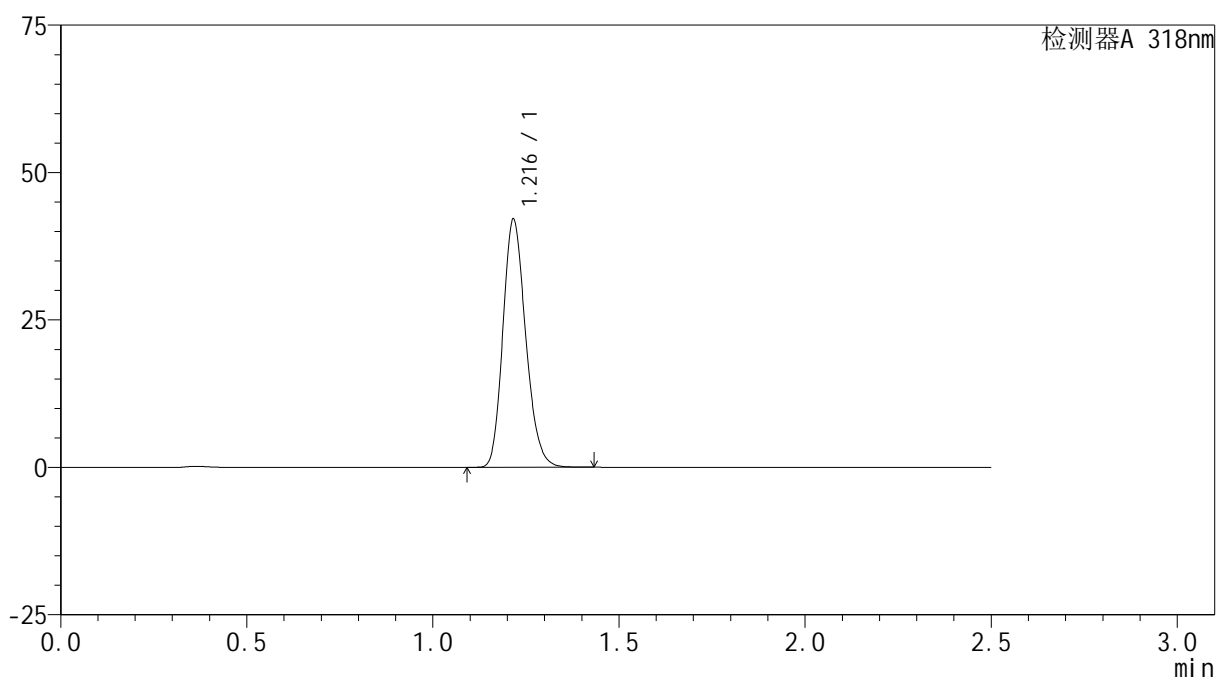

## &lt;峰表&gt;

检测器A 318nm

峰号	保留时间	面积	面积%	高度	理论塔板数(USP)	拖尾因子	分离度(USP)
1	1.216	179197	100.000	41840	1887	1.192	--
总计		179197	100.000	41840			

## &lt;样品信息&gt;

色谱柱 : XB-C18(50mm\*4.6mm,5 $\mu$ m) 流速:1.5ml/min  
柱温 : 30 $^{\circ}$ C 波长:318nm  
数据文件名: RC\$JSS-222 - 0-63/27-390-2 - zzp-24121201-2p-rcqx-jf50z-pH6.8+SDSjzz-jxzs-P4.lcd  
方法文件名: RC\$JSS-222 - JSS-222-rcqx-FX276.lcm  
批处理文件名: RC\$JSS-222 - JSS-222-20241214-FX276.lcb  
样品瓶号: 4-35  
进样体积: 10  $\mu$ l 版本号:6.115  
分析时间: 2024/12/15 01:05:52 实验者: jiangjinwei  
处理时间 (V2) : 2024/12/16 13:22:18 处理者: jiangjinwei  
仪器型号: SHIMADZU LC-2050C(FX276)

## &lt;色谱图&gt;

mV

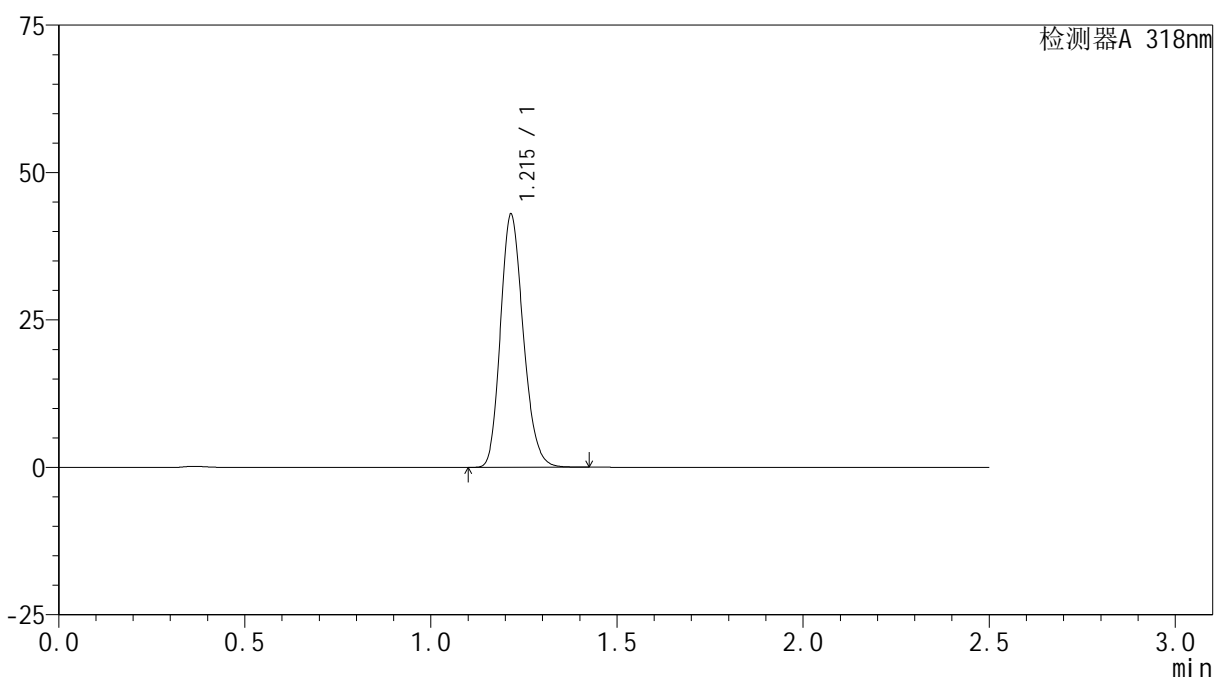

## &lt;峰表&gt;

检测器A 318nm

峰号	保留时间	面积	面积%	高度	理论塔板数(USP)	拖尾因子	分离度(USP)
1	1.215	182823	100.000	42840	1879	1.191	--
总计		182823	100.000	42840			



# JSS-222

## <样品信息>

色谱柱 : XB-C18(50mm\*4.6mm,5μm)      流速:1.5ml/min  
 柱温 : 30°C      波长:318nm  
 数据文件名: RC\$JSS-222 - 0-63/27-391-2 - zzp-24121201-2p-rcqx-jf50z-pH6.8+SDSjzz-jxzs-P5.lcd  
 方法文件名: RC\$JSS-222 - JSS-222-rcqx-FX276.lcm  
 批处理文件名: RC\$JSS-222 - JSS-222-20241214-FX276.lcb  
 样品瓶号: 4-44  
 进样体积: 10 μl      版本号:6.115  
 分析时间: 2024/12/15 01:08:45      实验者: jiangjinwei  
 处理时间 (V2) : 2024/12/16 13:22:21      处理者: jiangjinwei  
 仪器型号: SHIMADZU LC-2050C(FX276)

## <色谱图>

mV

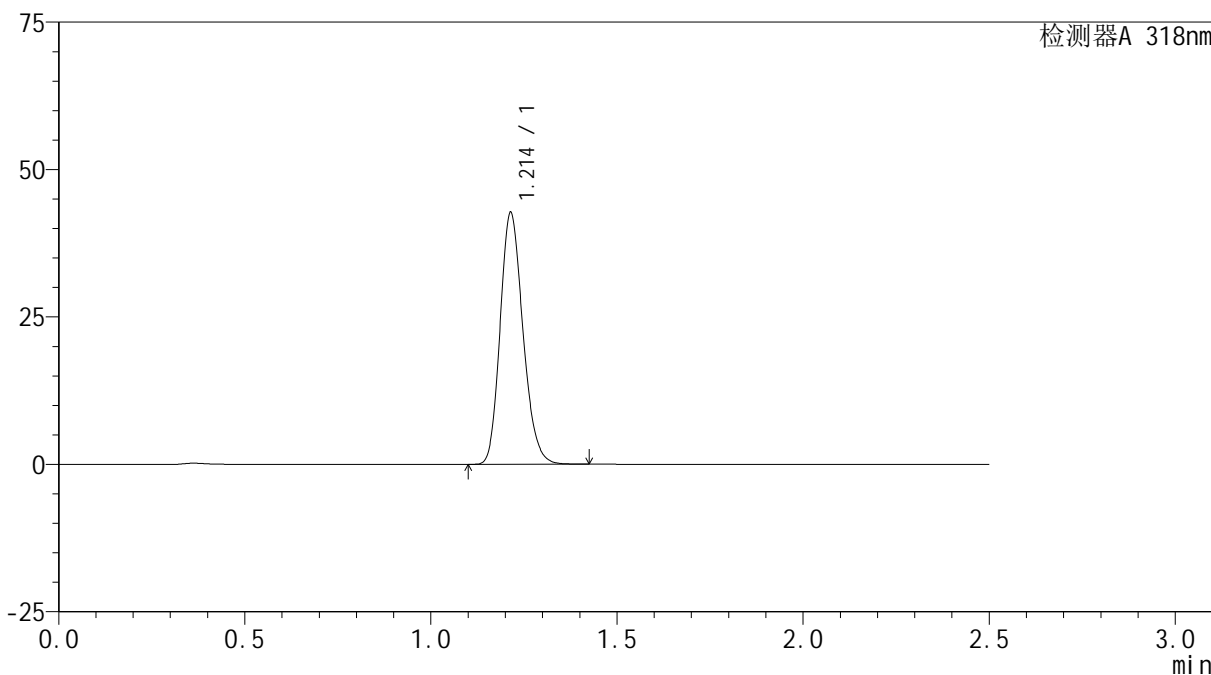

## <峰表>

检测器A 318nm

峰号	保留时间	面积	面积%	高度	理论塔板数(USP)	拖尾因子	分离度(USP)
1	1.214	181990	100.000	42685	1878	1.190	--
总计		181990	100.000	42685			



# JSS-222

## <样品信息>

色谱柱 : XB-C18(50mm\*4.6mm,5μm)      流速:1.5ml/min  
 柱温 : 30°C      波长:318nm  
 数据文件名: RC\$JSS-222 - 0-63/27-392-2 - zzp-24121201-2p-rcqx-jf50z-pH6.8+SDSjzz-jxzs-P6.lcd  
 方法文件名: RC\$JSS-222 - JSS-222-rcqx-FX276.lcm  
 批处理文件名: RC\$JSS-222 - JSS-222-20241214-FX276.lcb  
 样品瓶号: 4-53  
 进样体积: 10 μl      版本号:6.115  
 分析时间: 2024/12/15 01:11:37      实验者: jiangjinwei  
 处理时间 (V2) : 2024/12/16 13:22:24      处理者: jiangjinwei  
 仪器型号: SHIMADZU LC-2050C(FX276)

## <色谱图>

mV

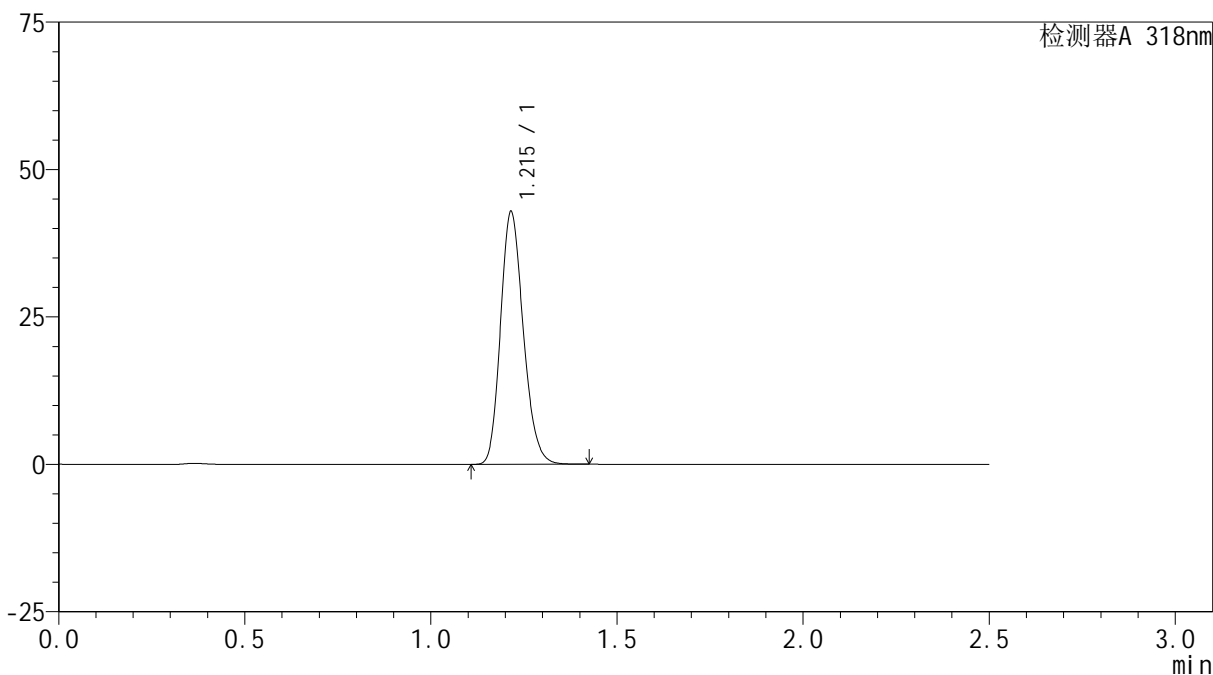

## <峰表>

检测器A 318nm

峰号	保留时间	面积	面积%	高度	理论塔板数(USP)	拖尾因子	分离度(USP)
1	1.215	182351	100.000	42776	1884	1.189	--
总计		182351	100.000	42776			



# JSS-222

## <样品信息>

色谱柱 : XB-C18(50mm\*4.6mm,5μm)      流速:1.5ml/min  
 柱温 : 30°C      波长:318nm  
 数据文件名: RC\$JSS-222 - 0-63/27-393-2 - zzp-24121201-2p-rcqx-jf50z-pH6.8+SDSjzz-dz2-1.lcd  
 方法文件名: RC\$JSS-222 - JSS-222-rcqx-FX276.lcm  
 批处理文件名: RC\$JSS-222 - JSS-222-20241214-FX276.lcb  
 样品瓶号: 4-27  
 进样体积: 10 μl      版本号:6.115  
 分析时间: 2024/12/15 01:14:30      实验者: jiangjinwei  
 处理时间 (V2) : 2024/12/16 13:22:27      处理者: jiangjinwei  
 仪器型号: SHIMADZU LC-2050C(FX276)

## <色谱图>

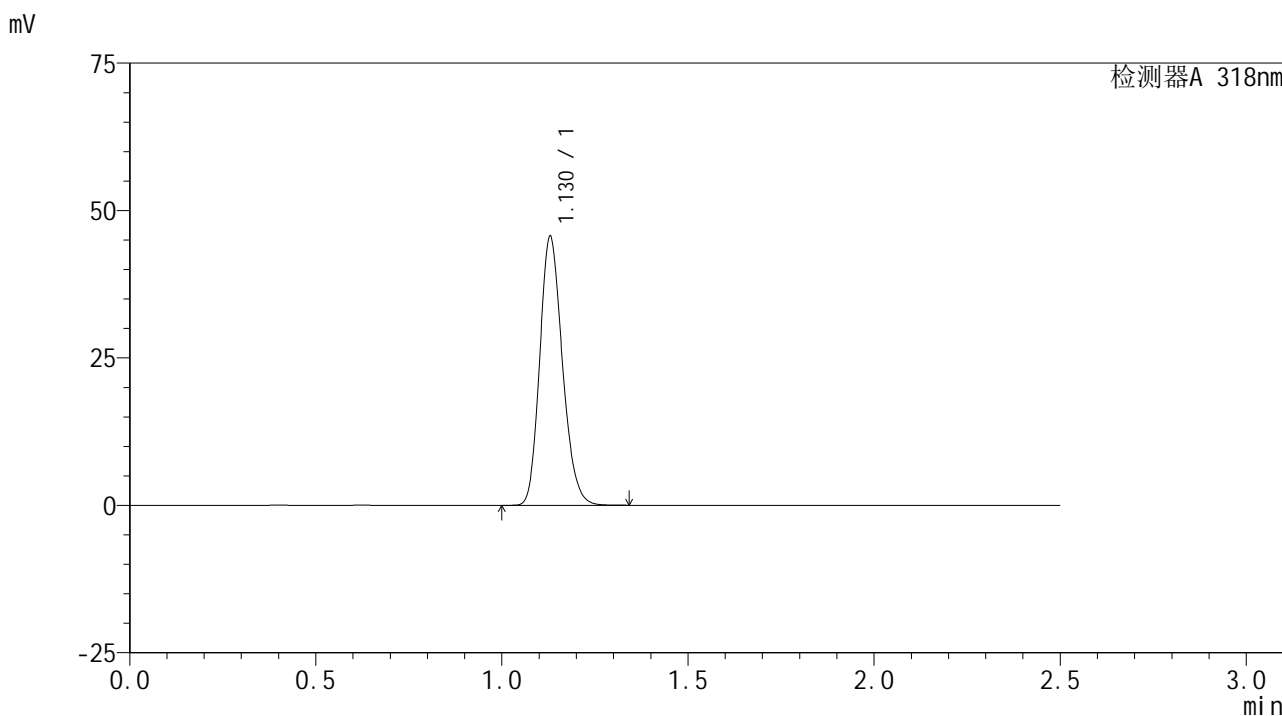

## <峰表>

检测器A 318nm

峰号	保留时间	面积	面积%	高度	理论塔板数(USP)	拖尾因子	分离度(USP)
1	1.130	193561	100.000	45610	1638	1.189	--
总计		193561	100.000	45610			

## &lt;样品信息&gt;

色谱柱 : XB-C18(50mm\*4.6mm,5 $\mu$ m) 流速:1.5ml/min  
柱温 : 30 $^{\circ}$ C 波长:318nm  
数据文件名: RC\$JSS-222 - 0-63/27-394-2 - zzp-24121201-2p-rcqx-jf50z-pH6.8+SDSjzz-dz2-2.lcd  
方法文件名: RC\$JSS-222 - JSS-222-rcqx-FX276.lcm  
批处理文件名: RC\$JSS-222 - JSS-222-20241214-FX276.lcb  
样品瓶号: 4-27  
进样体积: 10  $\mu$ l 版本号:6.115  
分析时间: 2024/12/15 01:17:23 实验者: jiangjinwei  
处理时间 (V2) : 2024/12/16 13:22:30 处理者: jiangjinwei  
仪器型号: SHIMADZU LC-2050C(FX276)

## &lt;色谱图&gt;

mV

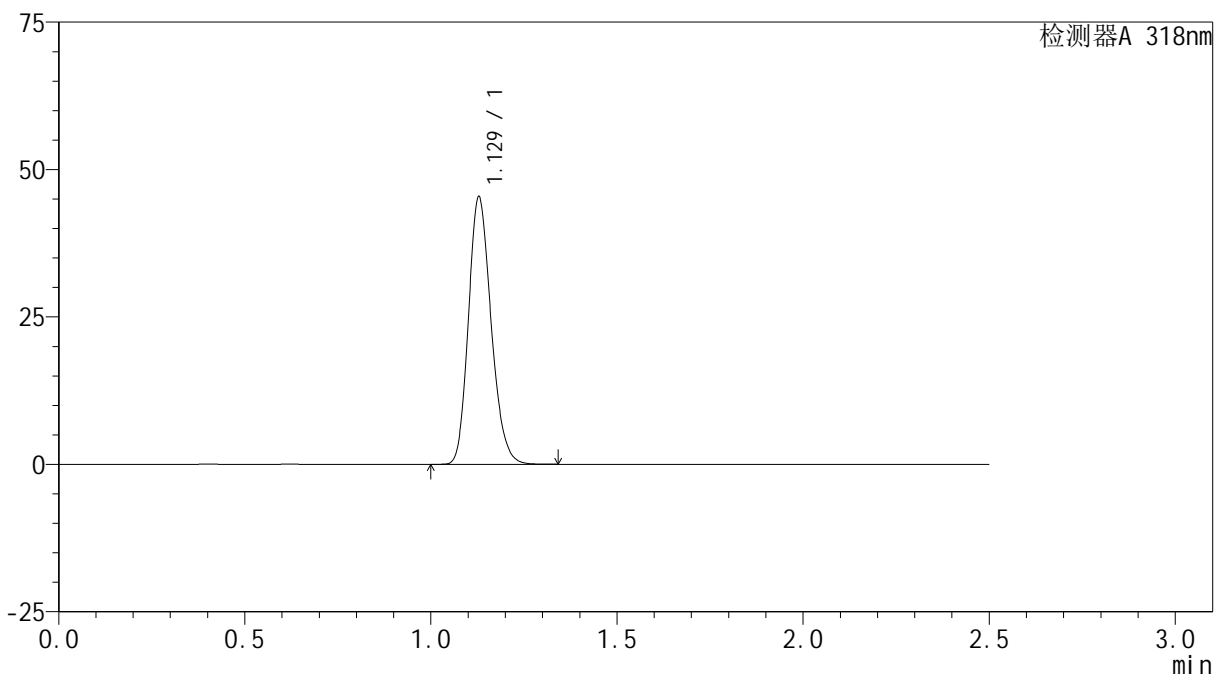

## &lt;峰表&gt;

检测器A 318nm

峰号	保留时间	面积	面积%	高度	理论塔板数(USP)	拖尾因子	分离度(USP)
1	1.129	192449	100.000	45320	1636	1.190	--
总计		192449	100.000	45320			