

SHIMADZU
LabSolutions **SMF-4109**

<样品信息>

色谱柱 :XB-C18(50mm*4.6mm,5µm)	流速:1.5ml/min
柱温 :30°C	波长:268nm
数据文件名: RC\$SMF-4109 - 26-2/26-2-1 - zzp-24121201-yd1p-rcqx-pH6.8+0.1twjz-dz1-1.lcd	
方法文件名: RC\$SMF-4109 - SMF-4109-rcqx-FX275.lcm	
批处理文件名: RC\$SMF-4109 - 20241216-rc-FX275.lcb	
样品瓶号: 1-18	版本号:6.115
进样体积: 50 µl	实验者: xiechaojun
进样时间: 2024/12/16 11:37:59	处理者: xiechaojun
处理时间 (V1) : 2024/12/16 11:40:30	
仪器型号:SHIMADZU LC-2050C(FX275)	

<色谱图>

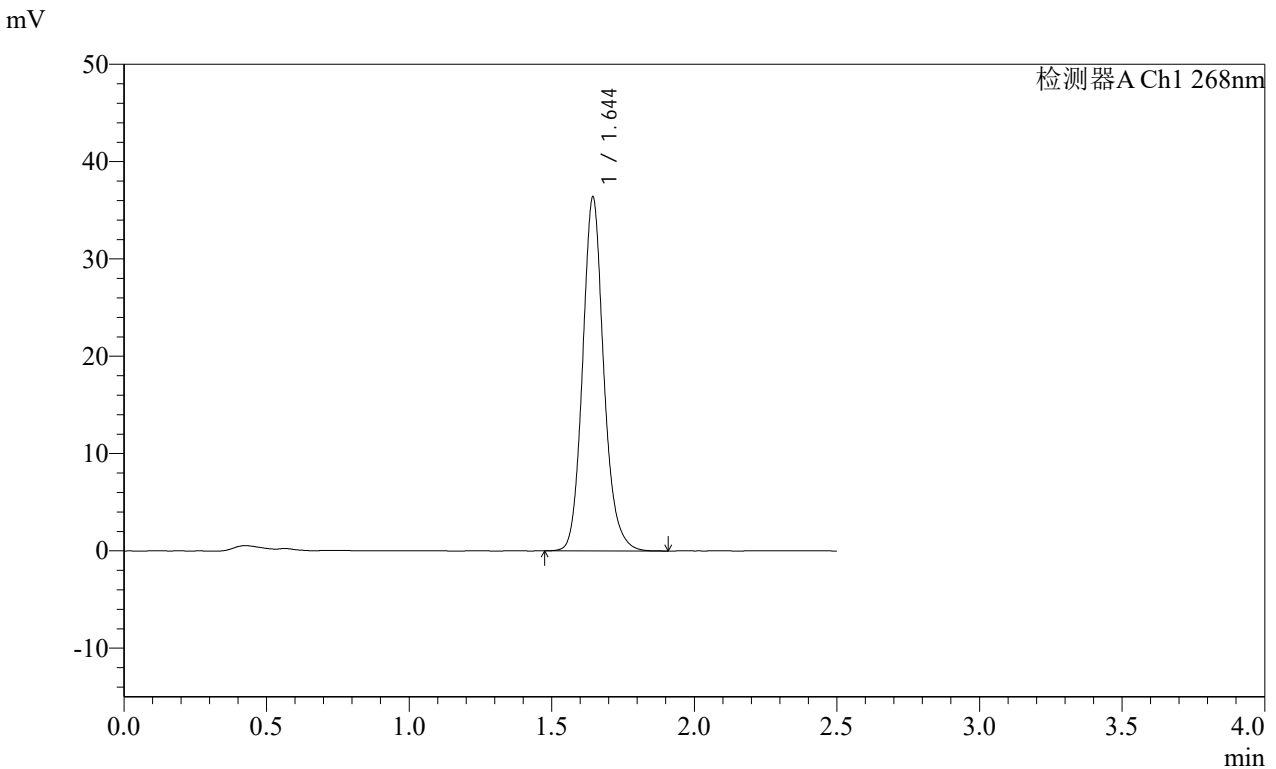

<峰表>

检测器A Ch1 268nm

峰号	保留时间	面积	面积%	高度	理论塔板数(USP)	拖尾因子	分离度(USP)
1	1.644	187940	100.000	36262	2444	1.140	--
总计		187940	100.000	36262			

SHIMADZU
LabSolutions **SMF-4109**

<样品信息>

色谱柱 :XB-C18(50mm*4.6mm,5µm)	流速:1.5ml/min
柱温 :30°C	波长:268nm
数据文件名: RC\$SMF-4109 - 26-2/26-3-1 - zzp-24121201-yd1p-rcqx-pH6.8+0.1twjz-dz1-2.lcd	
方法文件名: RC\$SMF-4109 - SMF-4109-rcqx-FX275.lcm	
批处理文件名: RC\$SMF-4109 - 20241216-rc-FX275.lcb	
样品瓶号: 1-18	版本号:6.115
进样体积: 50 µl	实验者: xiechaojun
进样时间: 2024/12/16 11:40:54	处理者: xiechaojun
处理时间 (V1) : 2024/12/16 11:43:24	
仪器型号:SHIMADZU LC-2050C(FX275)	

<色谱图>

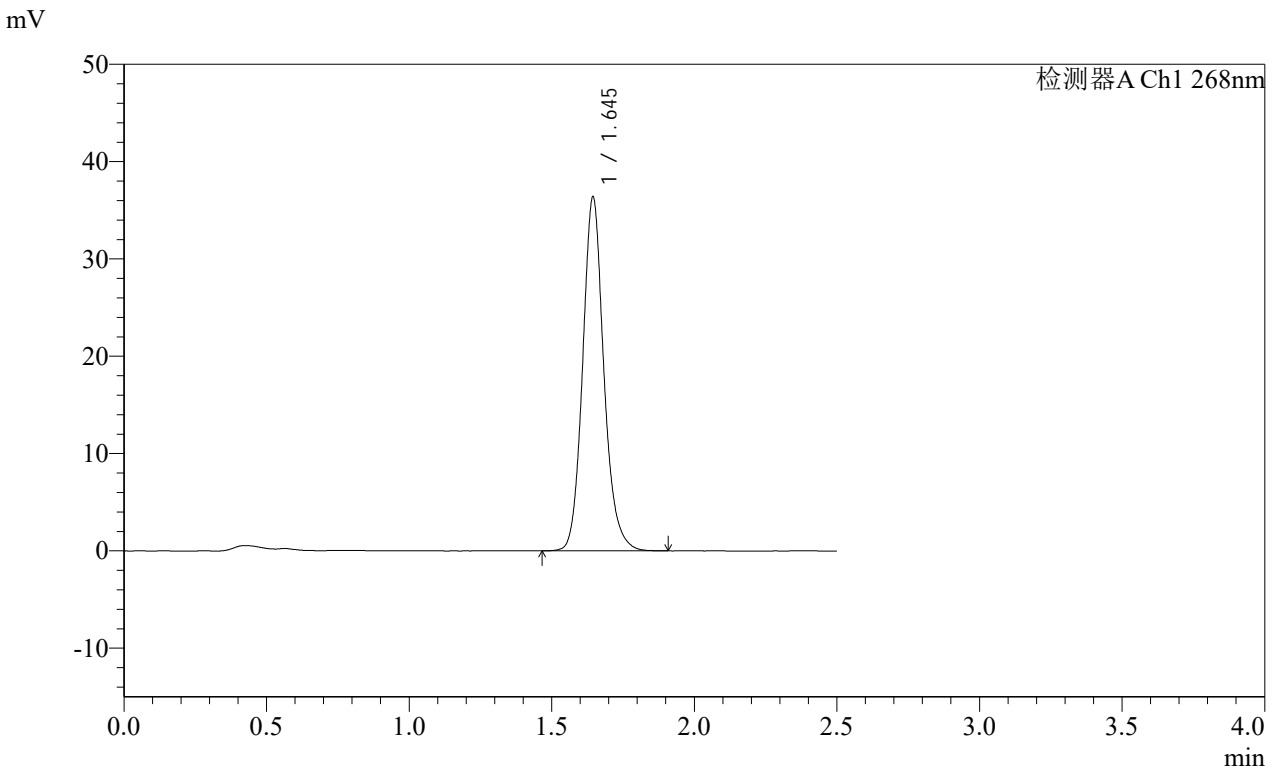

<峰表>

检测器A Ch1 268nm

峰号	保留时间	面积	面积%	高度	理论塔板数(USP)	拖尾因子	分离度(USP)
1	1.645	188015	100.000	36290	2450	1.137	--
总计		188015	100.000	36290			

SHIMADZU LabSolutions SMF-4109

<样品信息>

色谱柱 :XB-C18(50mm*4.6mm,5μm) 流速:1.5ml/min
柱温 :30°C 波长:268nm
数据文件名: RC\$SMF-4109 - 26-2/26-4-1 - zzp-24121201-yd1p-rcqx-pH6.8+0.1twjz-dz1-3.lcd
方法文件名: RC\$SMF-4109 - SMF-4109-rcqx-FX275.lcm
批处理文件名: RC\$SMF-4109 - 20241216-rc-FX275.lcb
样品瓶号: 1-18
进样体积: 50 μl 版本号:6.115
进样时间: 2024/12/16 11:43:49 实验者: xiechaojun
处理时间 (V1) : 2024/12/16 11:46:20 处理者: xiechaojun
仪器型号:SHIMADZU LC-2050C(FX275)

<色谱图>

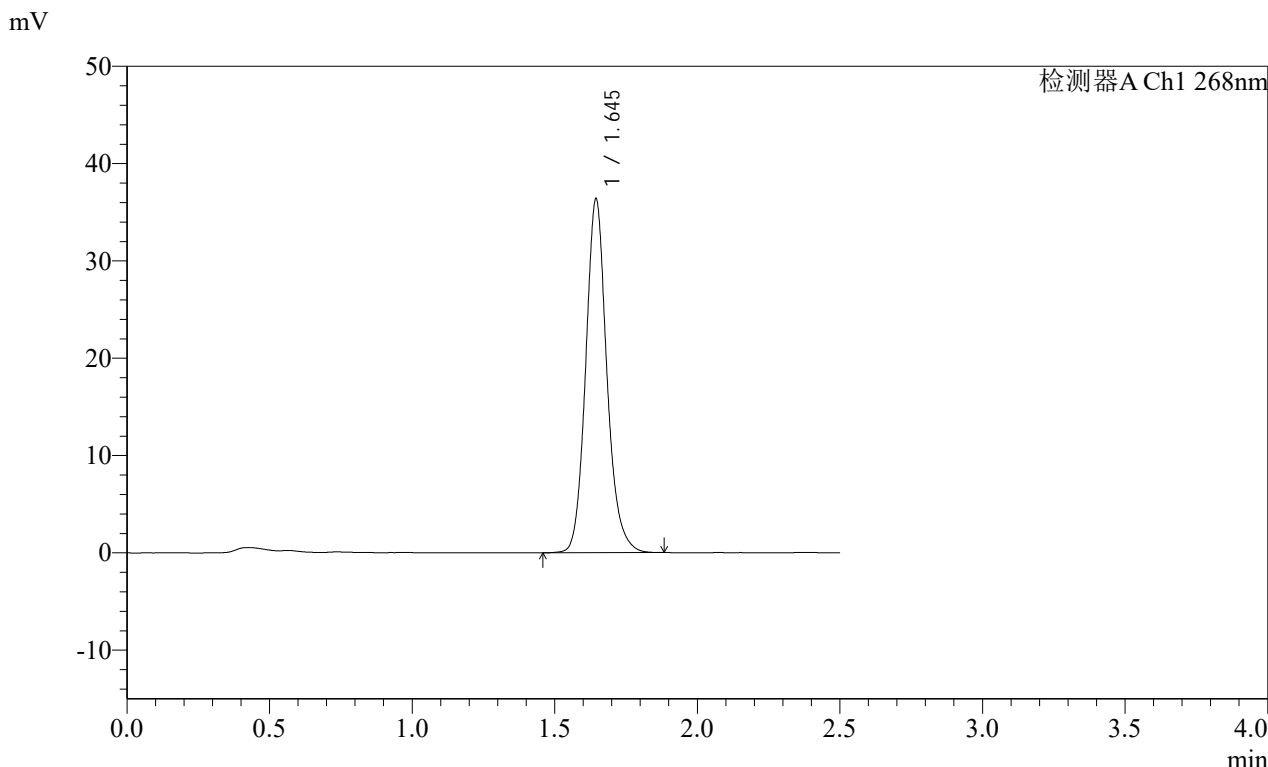

<峰表>

检测器A Ch1 268nm							
峰号	保留时间	面积	面积%	高度	理论塔板数(USP)	拖尾因子	分离度(USP)
1	1.645	187714	100.000	36278	2453	1.137	--
总计		187714	100.000	36278			

SHIMADZU
LabSolutions **SMF-4109**

<样品信息>

色谱柱 :XB-C18(50mm*4.6mm,5μm)	流速:1.5ml/min
柱温 :30°C	波长:268nm
数据文件名: RC\$SMF-4109 - 26-2/26-5-1 - zzp-24121201-yd1p-rcqx-pH6.8+0.1twjz-dz1-4.lcd	
方法文件名: RC\$SMF-4109 - SMF-4109-rcqx-FX275.lcm	
批处理文件名: RC\$SMF-4109 - 20241216-rc-FX275.lcb	
样品瓶号: 1-18	版本号:6.115
进样体积: 50 μl	实验者: xiechaojun
进样时间: 2024/12/16 11:46:44	处理者: xiechaojun
处理时间 (V1) : 2024/12/16 11:49:16	
仪器型号:SHIMADZU LC-2050C(FX275)	

<色谱图>

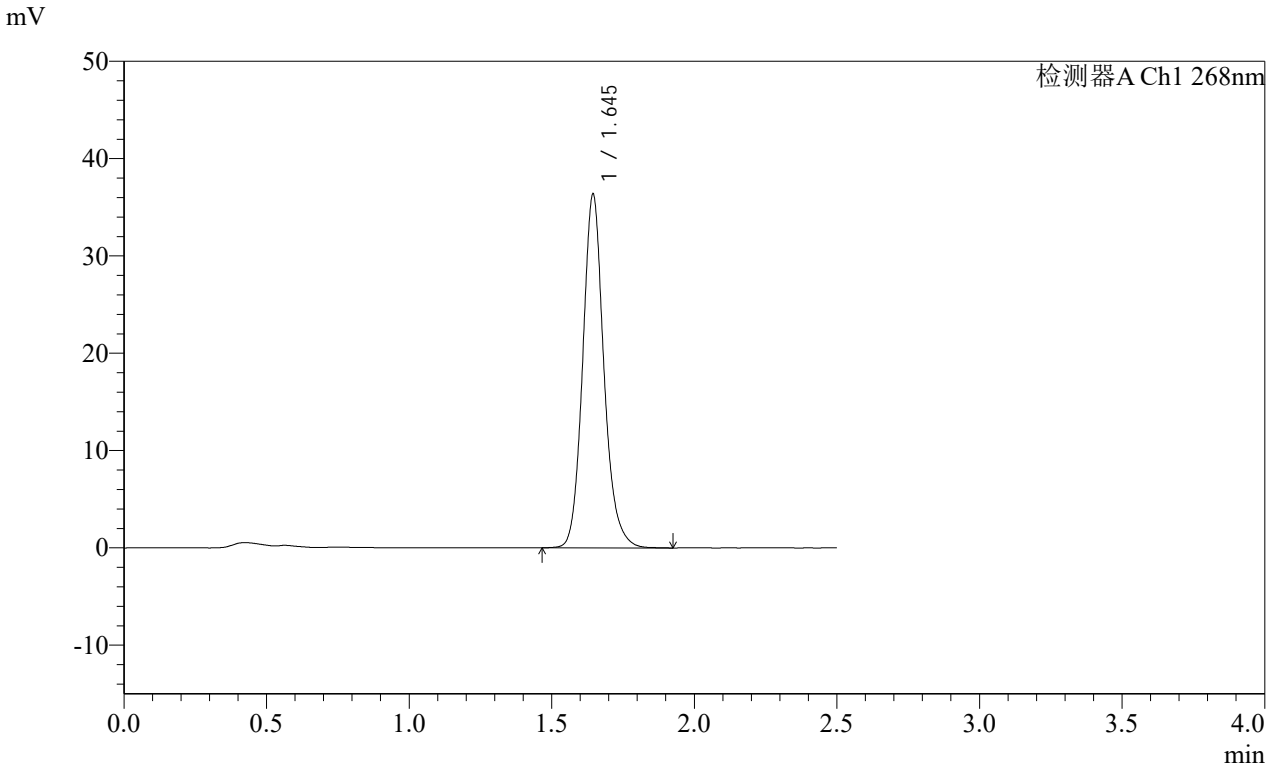

<峰表>

检测器A Ch1 268nm

峰号	保留时间	面积	面积%	高度	理论塔板数(USP)	拖尾因子	分离度(USP)
1	1.645	188275	100.000	36275	2449	1.140	--
总计		188275	100.000	36275			

SHIMADZU LabSolutions SMF-4109

<样品信息>

色谱柱 :XB-C18(50mm*4.6mm,5µm) 流速:1.5ml/min
柱温 :30°C 波长:268nm
数据文件名: RC\$SMF-4109 - 26-2/26-6-1 - zzp-24121201-yd1p-rcqx-pH6.8+0.1twjz-dz1-5.lcd
方法文件名: RC\$SMF-4109 - SMF-4109-rcqx-FX275.lcm
批处理文件名: RC\$SMF-4109 - 20241216-rc-FX275.lcb
样品瓶号: 1-18
进样体积: 50 µl 版本号:6.115
进样时间: 2024/12/16 11:49:40 实验者: xiechaojun
处理时间 (V1) : 2024/12/16 11:52:12 处理者: xiechaojun
仪器型号:SHIMADZU LC-2050C(FX275)

<色谱图>

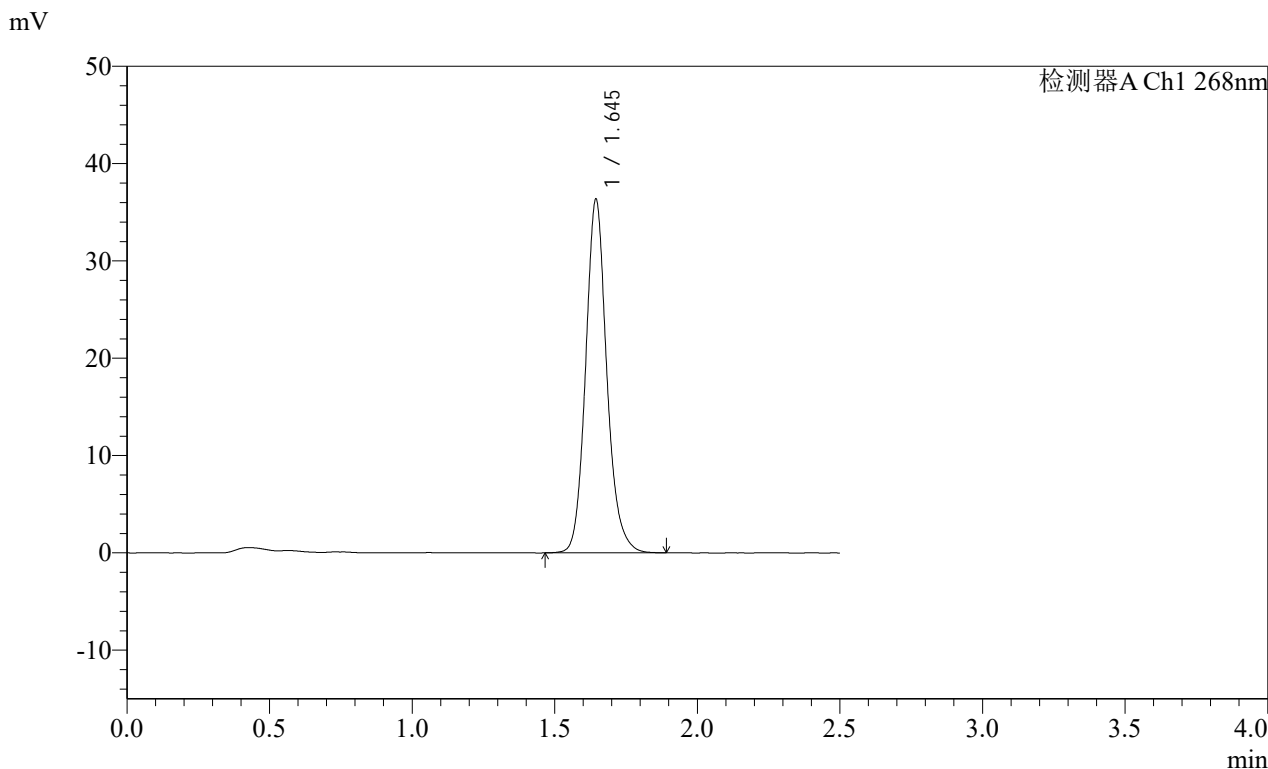

<峰表>

检测器A Ch1 268nm

峰号	保留时间	面积	面积%	高度	理论塔板数(USP)	拖尾因子	分离度(USP)
1	1.645	187781	100.000	36240	2447	1.138	--
总计		187781	100.000	36240			

SHIMADZU
LabSolutions **SMF-4109**

<样品信息>

色谱柱 :XB-C18(50mm*4.6mm,5μm)	流速:1.5ml/min
柱温 :30°C	波长:268nm
数据文件名: RC\$SMF-4109 - 26-2/26-7-1 - zzp-24121201-yd1p-rcqx-pH6.8+0.1twjz-p1-5min.lcd	
方法文件名: RC\$SMF-4109 - SMF-4109-rcqx-FX275.lcm	
批处理文件名: RC\$SMF-4109 - 20241216-rc-FX275.lcb	
样品瓶号: 1-1	
进样体积: 50 μl	版本号:6.115
进样时间: 2024/12/16 11:52:36	实验者: xiechaojun
处理时间 (V1) : 2024/12/16 11:55:06	处理者: xiechaojun
仪器型号:SHIMADZU LC-2050C(FX275)	

<色谱图>

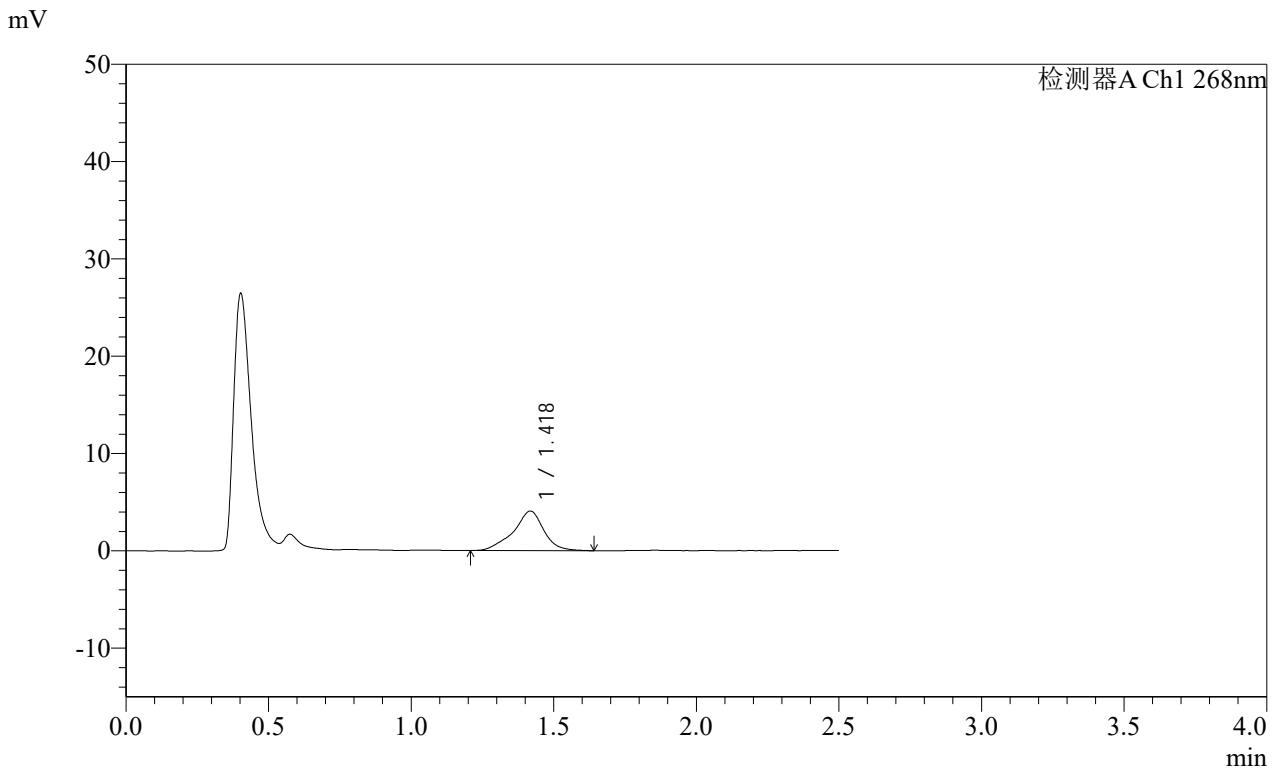

<峰表>

检测器A Ch1 268nm

峰号	保留时间	面积	面积%	高度	理论塔板数(USP)	拖尾因子	分离度(USP)
1	1.418	30283	100.000	4054	979	0.908	--
总计		30283	100.000	4054			



SHIMADZU

LabSolutions

SMF-4109

<样品信息>

色谱柱 :XB-C18(50mm*4.6mm,5 μ m)柱温 :30 $^{\circ}$ C

数据文件名: RC\$SMF-4109 - 26-2/26-8-1 - zzp-24121201-yd1p-rcqx-pH6.8+0.1twjz-p2-5min.lcd

方法文件名: RC\$SMF-4109 - SMF-4109-rcqx-FX275.lcm

批处理文件名: RC\$SMF-4109 - 20241216-rc-FX275.lcb

样品瓶号: 1-10

进样体积: 50 μ l

进样时间: 2024/12/16 11:55:30

处理时间 (V1): 2024/12/16 11:58:02

仪器型号:SHIMADZU LC-2050C(FX275)

流速:1.5ml/min

波长:268nm

版本号:6.115

实验者: xiechaojun

处理者: xiechaojun

<色谱图>

mV

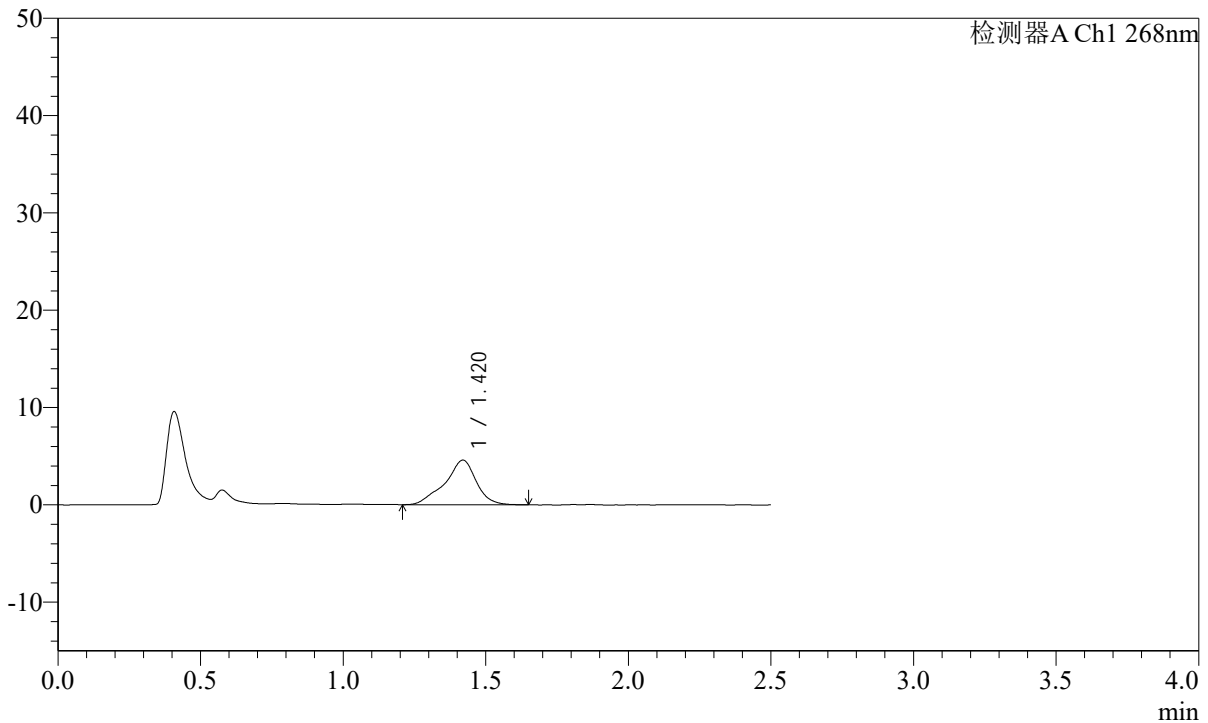

<峰表>

检测器A Ch1 268nm

峰号	保留时间	面积	面积%	高度	理论塔板数(USP)	拖尾因子	分离度(USP)
1	1.420	35260	100.000	4581	944	0.890	--
总计		35260	100.000	4581			

SHIMADZU
LabSolutions **SMF-4109**

<样品信息>

色谱柱 :XB-C18(50mm*4.6mm,5μm)	流速:1.5ml/min
柱温 :30°C	波长:268nm
数据文件名: RC\$SMF-4109 - 26-2/26-9-1 - zzp-24121201-yd1p-rcqx-pH6.8+0.1twjz-p3-5min.lcd	
方法文件名: RC\$SMF-4109 - SMF-4109-rcqx-FX275.lcm	
批处理文件名: RC\$SMF-4109 - 20241216-rc-FX275.lcb	
样品瓶号: 1-19	
进样体积: 50 μl	版本号:6.115
进样时间: 2024/12/16 11:58:26	实验者: xiechaojun
处理时间 (V1) : 2024/12/16 12:00:57	处理者: xiechaojun
仪器型号:SHIMADZU LC-2050C(FX275)	

<色谱图>

mV

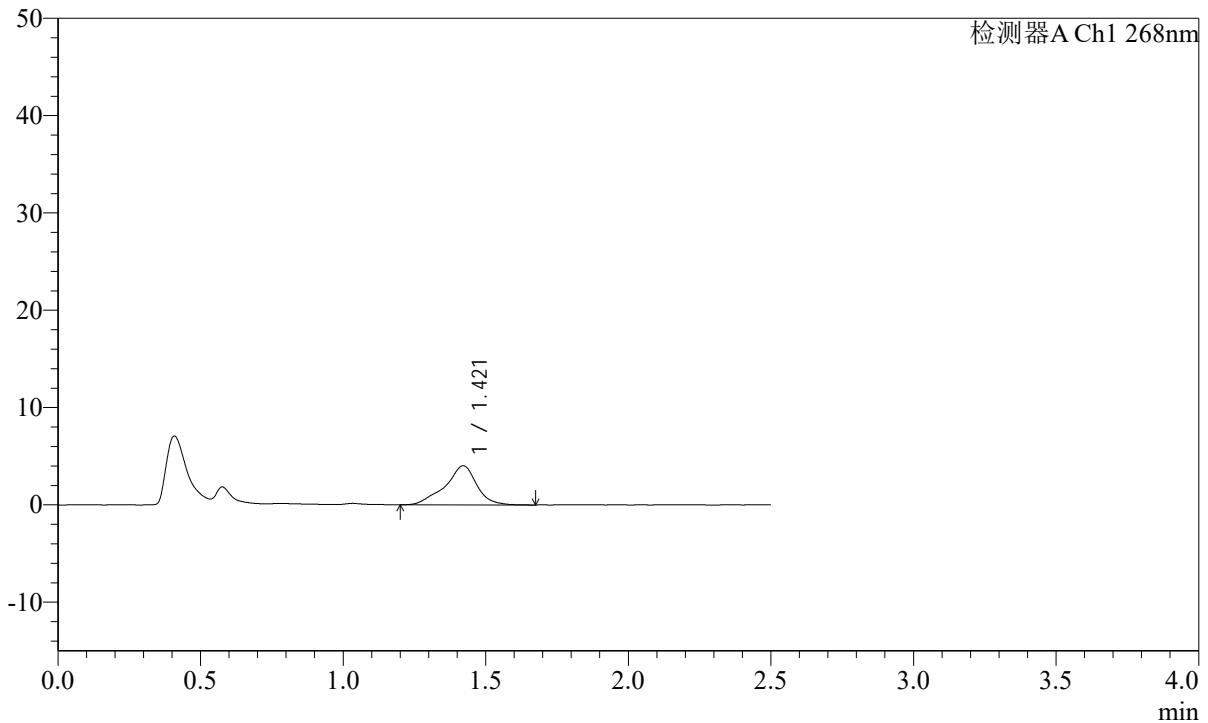

<峰表>

检测器A Ch1 268nm

峰号	保留时间	面积	面积%	高度	理论塔板数(USP)	拖尾因子	分离度(USP)
1	1.421	31007	100.000	4022	952	0.893	--
总计		31007	100.000	4022			

SHIMADZU LabSolutions SMF-4109

<样品信息>

色谱柱 :XB-C18(50mm*4.6mm,5µm) 流速:1.5ml/min
 柱温 :30°C 波长:268nm
 数据文件名: RC\$SMF-4109 - 26-2/26-10-1 - zzp-24121201-yd1p-rcqx-pH6.8+0.1twjz-p4-5min.lcd
 方法文件名: RC\$SMF-4109 - SMF-4109-rcqx-FX275.lcm
 批处理文件名: RC\$SMF-4109 - 20241216-rc-FX275.lcb
 样品瓶号: 1-28
 进样体积: 50 µl 版本号:6.115
 进样时间: 2024/12/16 12:01:20 实验者: xiechaojun
 处理时间 (V1) : 2024/12/16 12:03:51 处理者: xiechaojun
 仪器型号:SHIMADZU LC-2050C(FX275)

<色谱图>

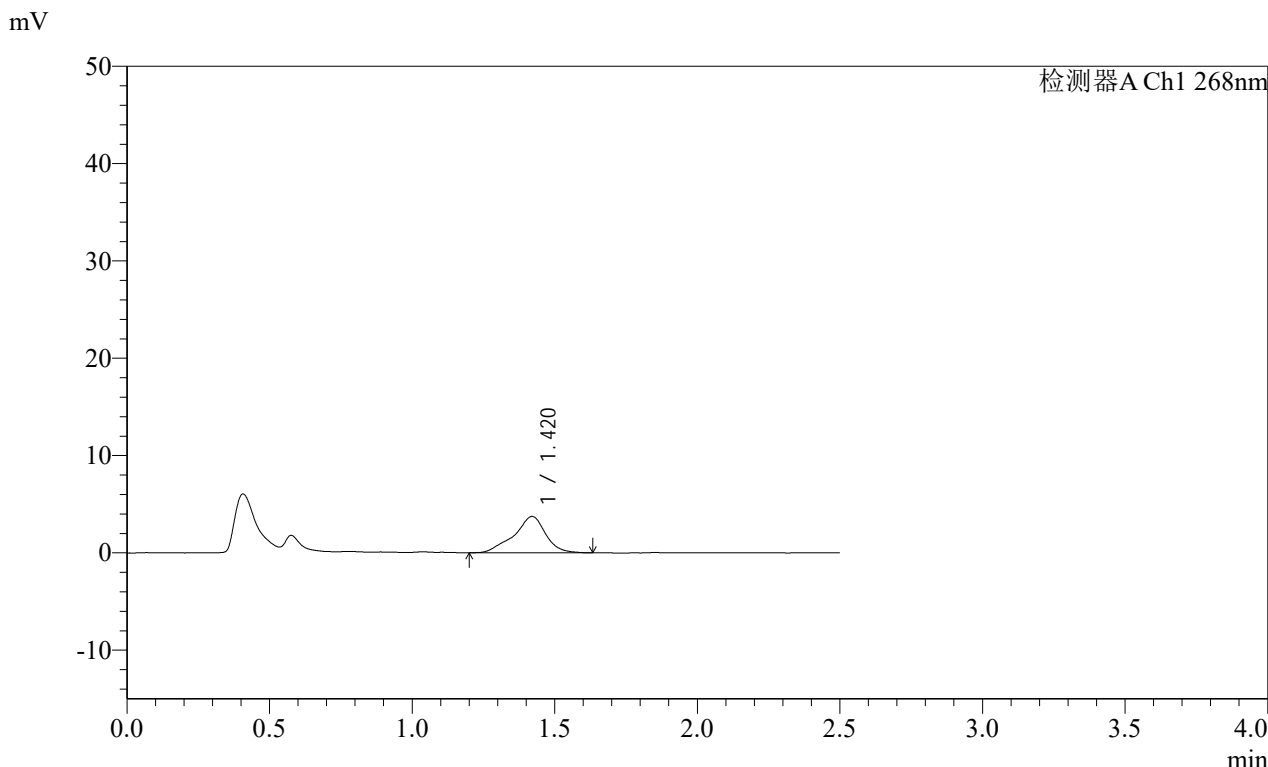

<峰表>

检测器A Ch1 268nm

峰号	保留时间	面积	面积%	高度	理论塔板数(USP)	拖尾因子	分离度(USP)
1	1.420	28697	100.000	3729	936	0.888	--
总计		28697	100.000	3729			

SHIMADZU
LabSolutions **SMF-4109**

<样品信息>

色谱柱 :XB-C18(50mm*4.6mm,5μm) 流速:1.5ml/min
 柱温 :30°C 波长:268nm
 数据文件名: RC\$SMF-4109 - 26-2/26-11-1 - zzp-24121201-yd1p-rcqx-pH6.8+0.1twjz-p5-5min.lcd
 方法文件名: RC\$SMF-4109 - SMF-4109-rcqx-FX275.lcm
 批处理文件名: RC\$SMF-4109 - 20241216-rc-FX275.lcb
 样品瓶号: 1-37
 进样体积: 50 μl 版本号:6.115
 进样时间: 2024/12/16 12:04:14 实验者: xiechaojun
 处理时间 (V1) : 2024/12/16 12:06:45 处理者: xiechaojun
 仪器型号:SHIMADZU LC-2050C(FX275)

<色谱图>

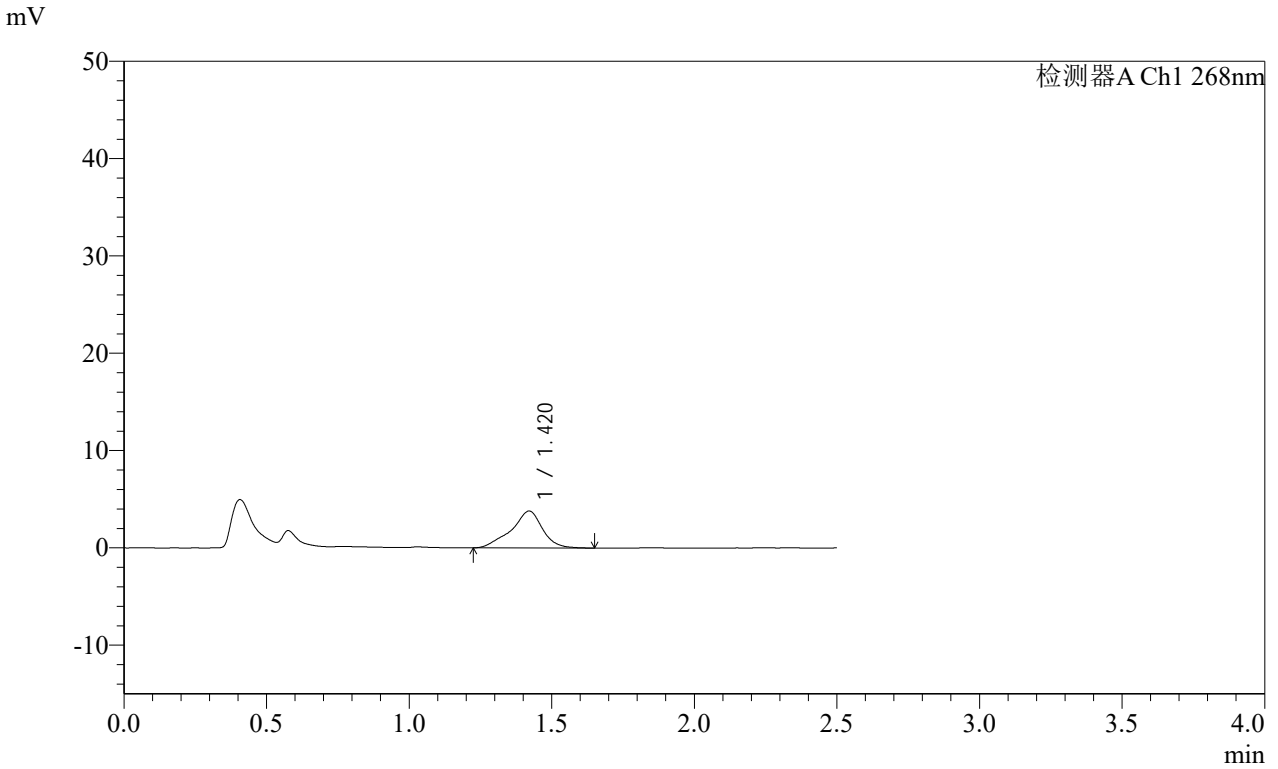

<峰表>

检测器A Ch1 268nm

峰号	保留时间	面积	面积%	高度	理论塔板数(USP)	拖尾因子	分离度(USP)
1	1.420	29107	100.000	3800	949	0.889	--
总计		29107	100.000	3800			

SHIMADZU LabSolutions SMF-4109

<样品信息>

色谱柱 :XB-C18(50mm*4.6mm,5μm) 流速:1.5ml/min
柱温 :30°C 波长:268nm
数据文件名: RC\$SMF-4109 - 26-2/26-12-1 - zzp-24121201-yd1p-rcqx-pH6.8+0.1twjz-p6-5min.lcd
方法文件名: RC\$SMF-4109 - SMF-4109-rcqx-FX275.lcm
批处理文件名: RC\$SMF-4109 - 20241216-rc-FX275.lcb
样品瓶号: 1-46
进样体积: 50 μl 版本号:6.115
进样时间: 2024/12/16 12:07:08 实验者: xiechaojun
处理时间 (V1): 2024/12/16 12:09:40 处理者: xiechaojun
仪器型号:SHIMADZU LC-2050C(FX275)

<色谱图>

mV

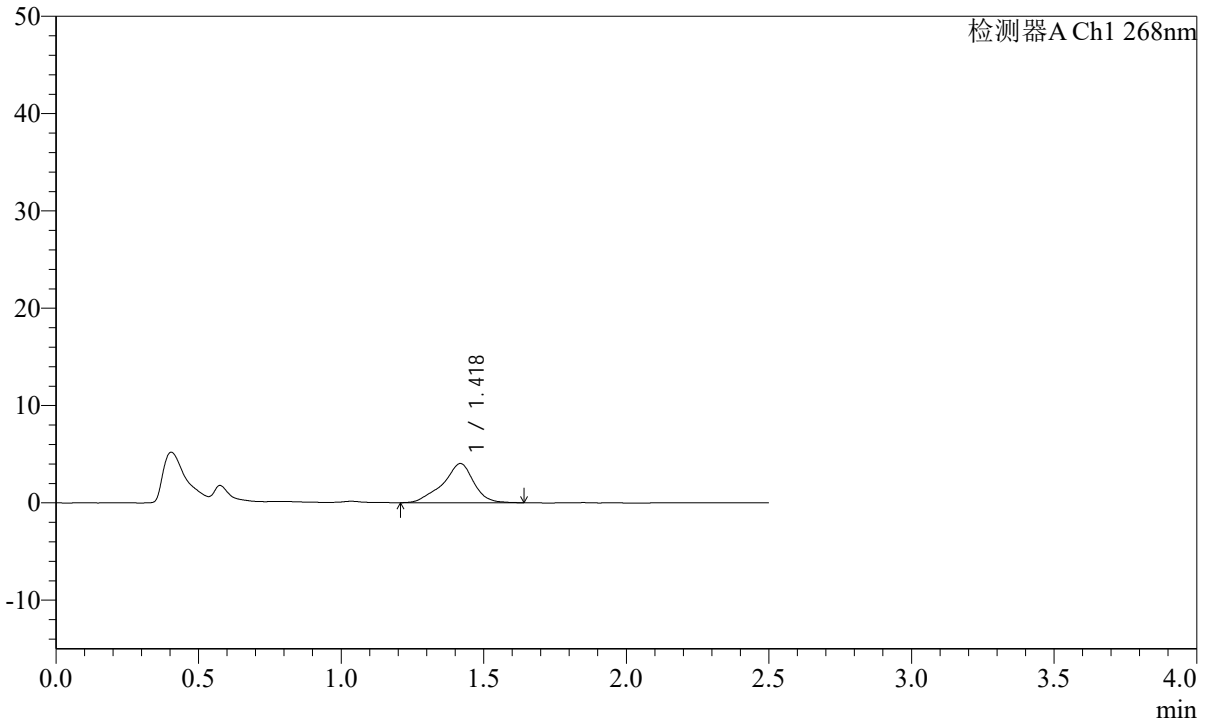

<峰表>

检测器A Ch1 268nm

峰号	保留时间	面积	面积%	高度	理论塔板数(USP)	拖尾因子	分离度(USP)
1	1.418	30438	100.000	4009	947	0.885	--
总计		30438	100.000	4009			

SHIMADZU
LabSolutions **SMF-4109**

<样品信息>

色谱柱 :XB-C18(50mm*4.6mm,5μm) 流速:1.5ml/min
 柱温 :30°C 波长:268nm
 数据文件名: RC\$SMF-4109 - 26-2/26-13-1 - zzp-24121201-yd1p-rcqx-pH6.8+0.1twjz-p1-10min.lcd
 方法文件名: RC\$SMF-4109 - SMF-4109-rcqx-FX275.lcm
 批处理文件名: RC\$SMF-4109 - 20241216-rc-FX275.lcb
 样品瓶号: 1-2
 进样体积: 50 μl 版本号:6.115
 进样时间: 2024/12/16 12:10:03 实验者: xiechaojun
 处理时间 (V1) : 2024/12/16 12:12:35 处理者: xiechaojun
 仪器型号:SHIMADZU LC-2050C(FX275)

<色谱图>

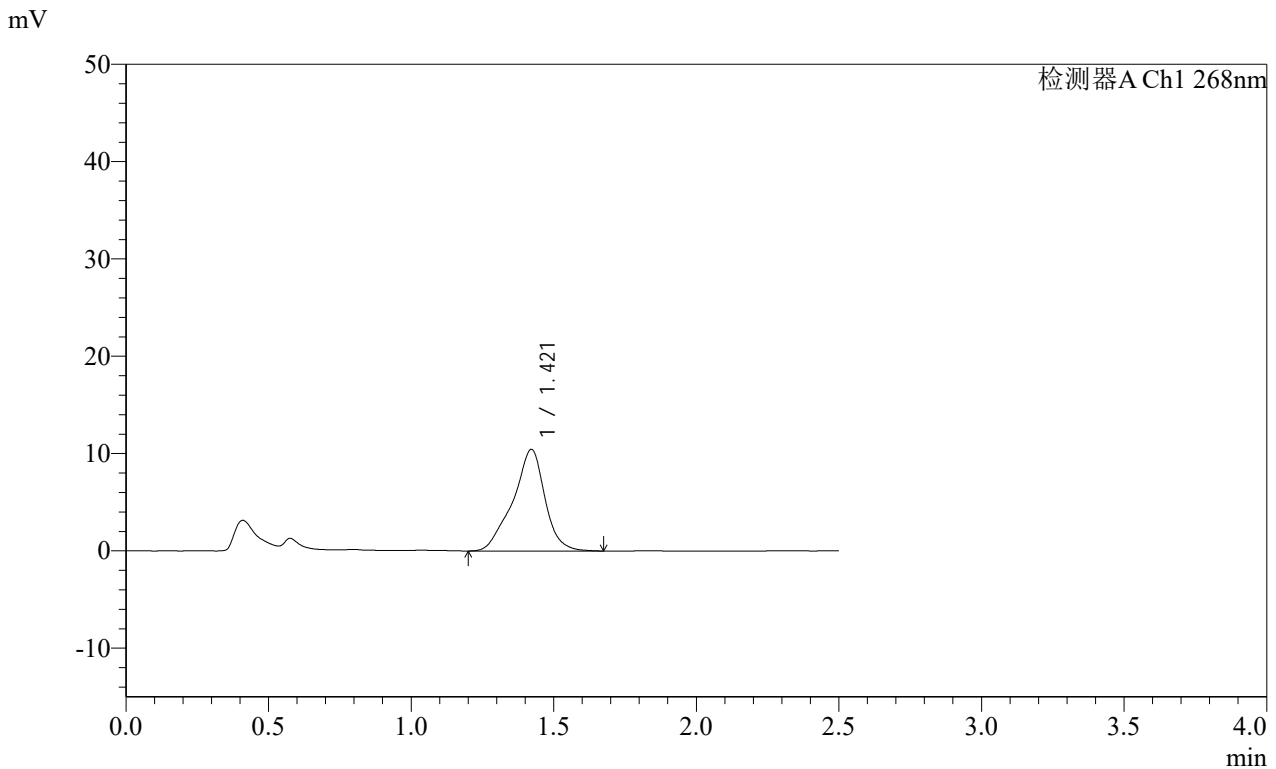

<峰表>

检测器A Ch1 268nm

峰号	保留时间	面积	面积%	高度	理论塔板数(USP)	拖尾因子	分离度(USP)
1	1.421	81840	100.000	10450	873	0.903	--
总计		81840	100.000	10450			

SHIMADZU
LabSolutions **SMF-4109**

<样品信息>

色谱柱 :XB-C18(50mm*4.6mm,5μm) 流速:1.5ml/min
 柱温 :30°C 波长:268nm
 数据文件名: RC\$SMF-4109 - 26-2/26-15-1 - zzp-24121201-yd1p-rcqx-pH6.8+0.1twjz-p3-10min.lcd
 方法文件名: RC\$SMF-4109 - SMF-4109-rcqx-FX275.lcm
 批处理文件名: RC\$SMF-4109 - 20241216-rc-FX275.lcb
 样品瓶号: 1-20
 进样体积: 50 μl 版本号:6.115
 进样时间: 2024/12/16 12:15:54 实验者: xiechaojun
 处理时间 (V1) : 2024/12/16 12:18:24 处理者: xiechaojun
 仪器型号:SHIMADZU LC-2050C(FX275)

<色谱图>

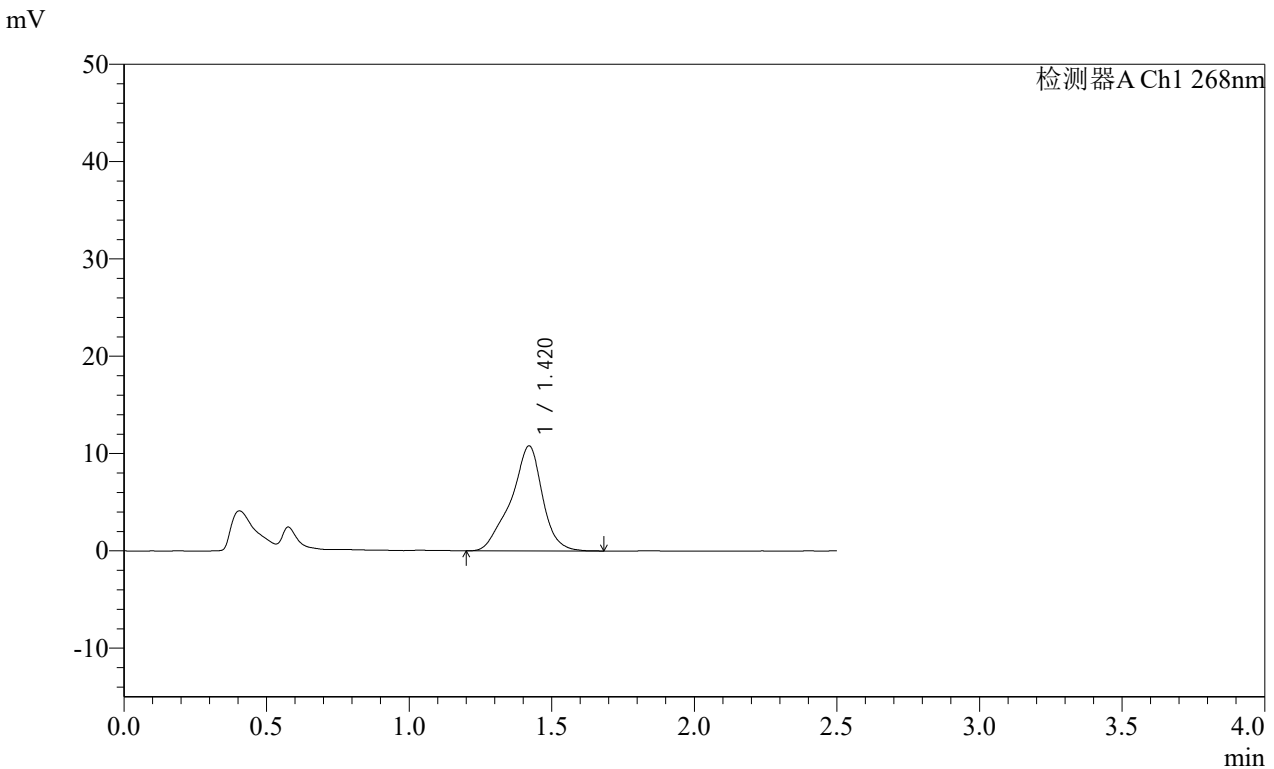

<峰表>

检测器A Ch1 268nm

峰号	保留时间	面积	面积%	高度	理论塔板数(USP)	拖尾因子	分离度(USP)
1	1.420	82898	100.000	10792	909	0.900	--
总计		82898	100.000	10792			

SHIMADZU
LabSolutions **SMF-4109**

<样品信息>

色谱柱 :XB-C18(50mm*4.6mm,5μm) 流速:1.5ml/min
 柱温 :30°C 波长:268nm
 数据文件名: RC\$SMF-4109 - 26-2/26-16-1 - zzp-24121201-yd1p-rcqx-pH6.8+0.1twjz-p4-10min.lcd
 方法文件名: RC\$SMF-4109 - SMF-4109-rcqx-FX275.lcm
 批处理文件名: RC\$SMF-4109 - 20241216-rc-FX275.lcb
 样品瓶号: 1-29
 进样体积: 50 μl 版本号:6.115
 进样时间: 2024/12/16 12:18:48 实验者: xiechaojun
 处理时间 (V1) : 2024/12/16 12:21:19 处理者: xiechaojun
 仪器型号:SHIMADZU LC-2050C(FX275)

<色谱图>

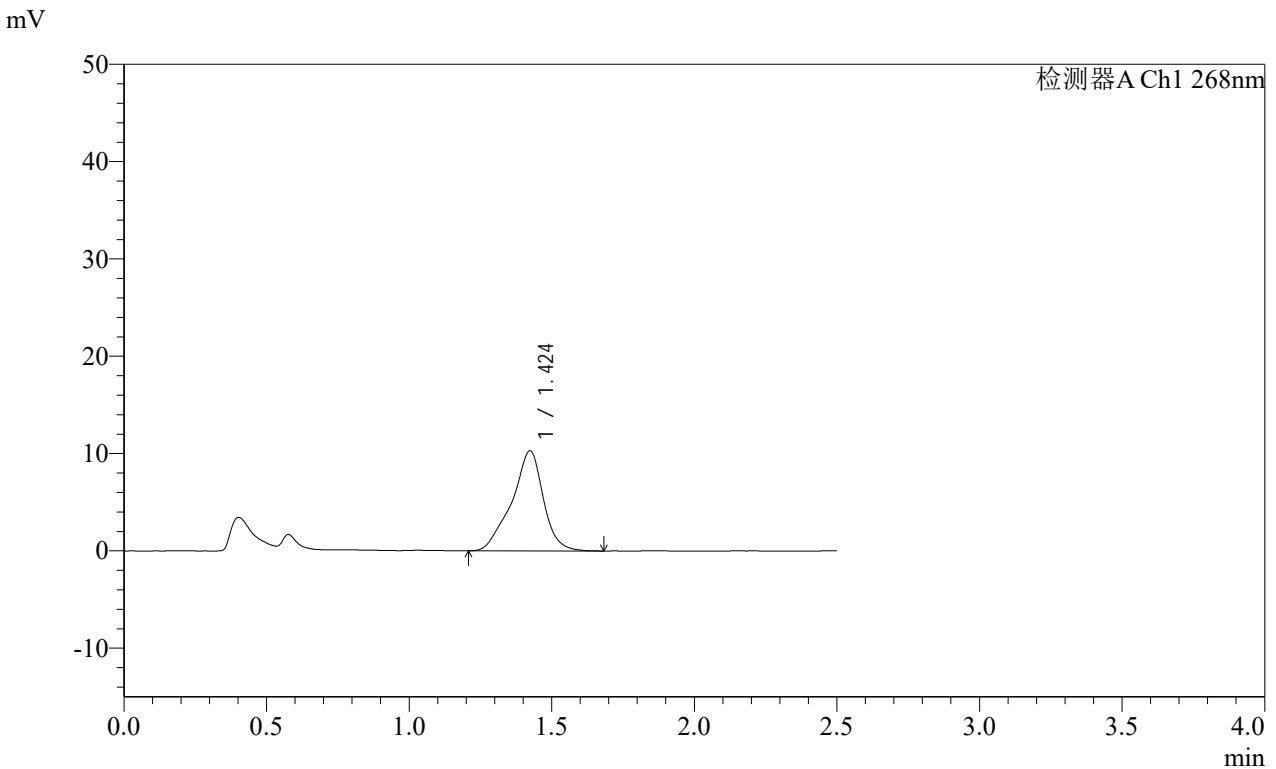

<峰表>

检测器A Ch1 268nm

峰号	保留时间	面积	面积%	高度	理论塔板数(USP)	拖尾因子	分离度(USP)
1	1.424	79569	100.000	10286	909	0.894	--
总计		79569	100.000	10286			

SHIMADZU
LabSolutions **SMF-4109**

<样品信息>

色谱柱 :XB-C18(50mm*4.6mm,5μm)	流速:1.5ml/min
柱温 :30°C	波长:268nm
数据文件名: RC\$SMF-4109 - 26-2/26-17-1 - zzp-24121201-yd1p-rcqx-pH6.8+0.1twjz-p5-10min.lcd	
方法文件名: RC\$SMF-4109 - SMF-4109-rcqx-FX275.lcm	
批处理文件名: RC\$SMF-4109 - 20241216-rc-FX275.lcb	
样品瓶号: 1-38	版本号:6.115
进样体积: 50 μl	实验者: xiechaojun
进样时间: 2024/12/16 12:21:43	处理者: xiechaojun
处理时间 (V1) : 2024/12/16 12:24:14	
仪器型号:SHIMADZU LC-2050C(FX275)	

<色谱图>

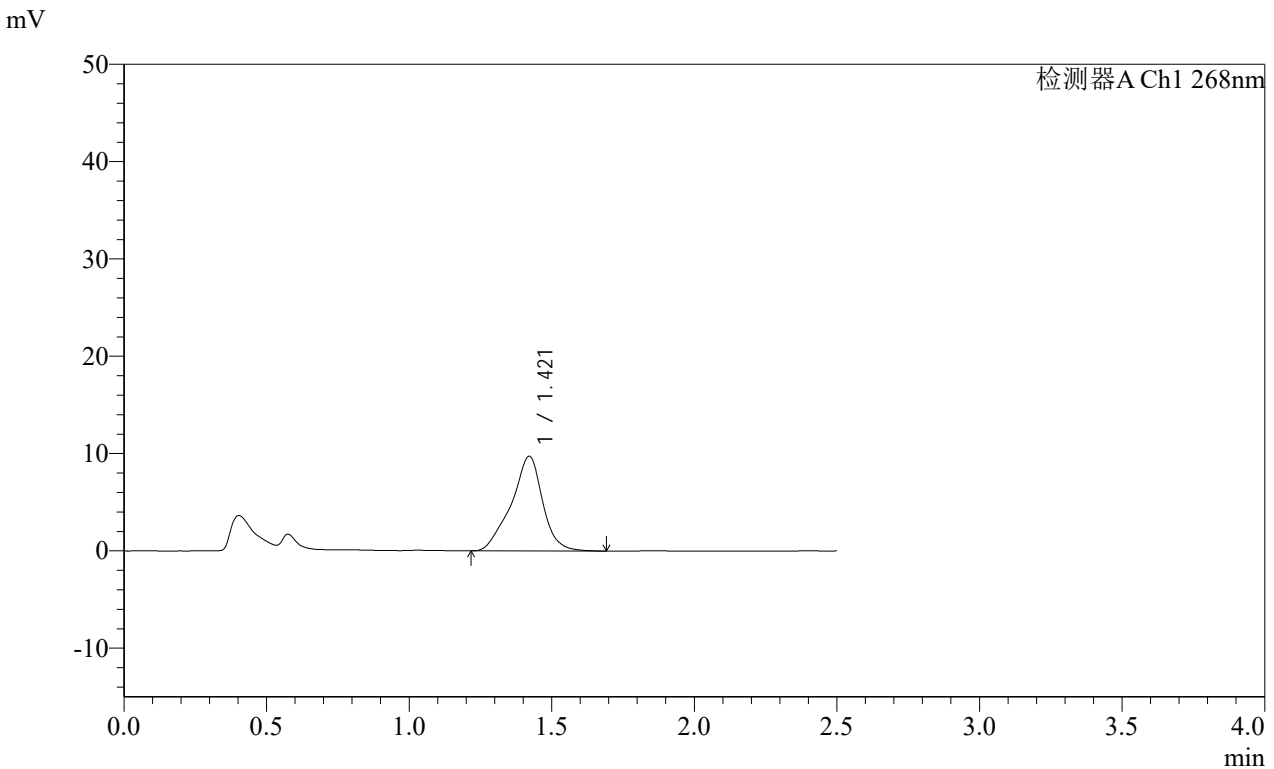

<峰表>

检测器A Ch1 268nm

峰号	保留时间	面积	面积%	高度	理论塔板数(USP)	拖尾因子	分离度(USP)
1	1.421	74879	100.000	9735	898	0.912	--
总计		74879	100.000	9735			

SHIMADZU
LabSolutions SMF-4109

<样品信息>

色谱柱 :XB-C18(50mm*4.6mm,5µm)	流速:1.5ml/min
柱温 :30°C	波长:268nm
数据文件名: RC\$SMF-4109 - 26-2/26-18-1 - zzp-24121201-yd1p-rcqx-pH6.8+0.1twjz-p6-10min.lcd	
方法文件名: RC\$SMF-4109 - SMF-4109-rcqx-FX275.lcm	
批处理文件名: RC\$SMF-4109 - 20241216-rc-FX275.lcb	
样品瓶号: 1-47	
进样体积: 50 µl	版本号:6.115
进样时间: 2024/12/16 12:24:37	实验者: xiechaojun
处理时间 (V1) : 2024/12/16 12:27:08	处理者: xiechaojun
仪器型号:SHIMADZU LC-2050C(FX275)	

<色谱图>

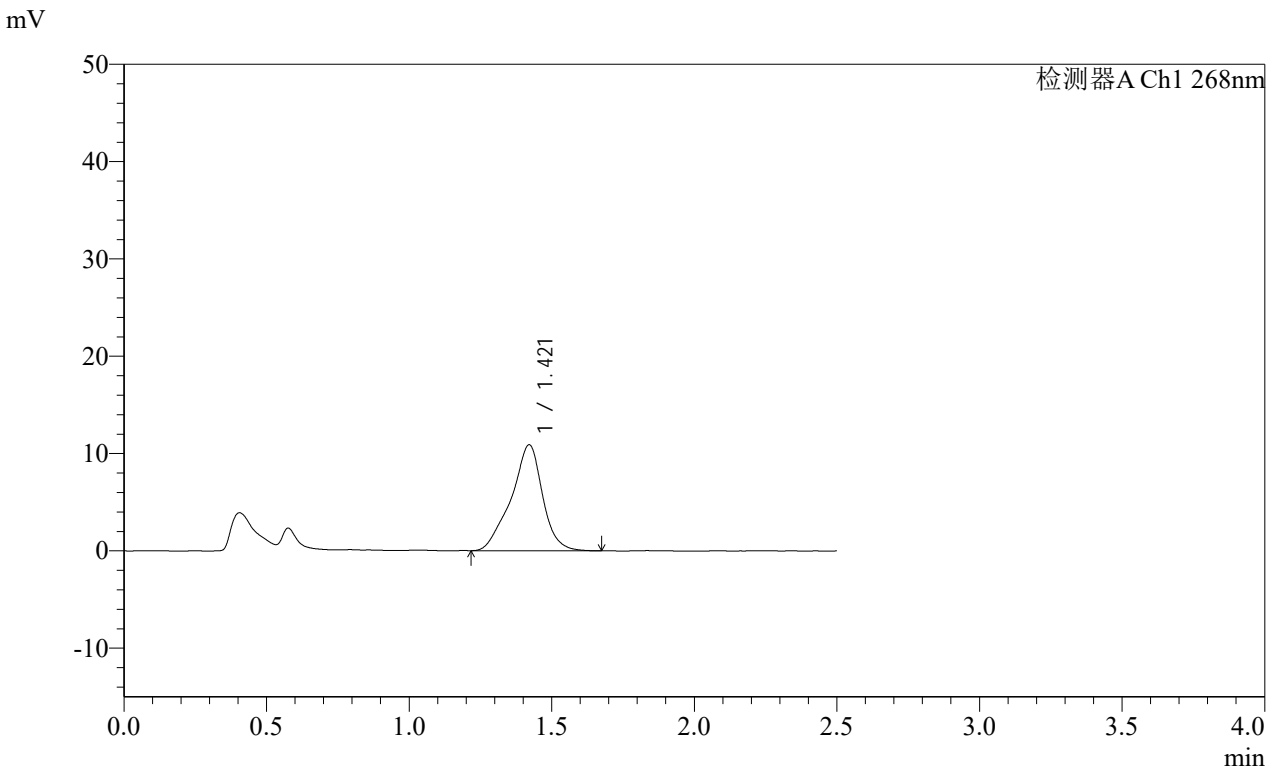

<峰表>

检测器A Ch1 268nm							
峰号	保留时间	面积	面积%	高度	理论塔板数(USP)	拖尾因子	分离度(USP)
1	1.421	83489	100.000	10895	899	0.907	--
总计		83489	100.000	10895			

SHIMADZU
LabSolutions SMF-4109

<样品信息>

色谱柱 :XB-C18(50mm*4.6mm,5μm) 流速:1.5ml/min
 柱温 :30°C 波长:268nm
 数据文件名: RC\$SMF-4109 - 26-2/26-19-1 - zzp-24121201-yd1p-rcqx-pH6.8+0.1twjz-p1-15min.lcd
 方法文件名: RC\$SMF-4109 - SMF-4109-rcqx-FX275.lcm
 批处理文件名: RC\$SMF-4109 - 20241216-rc-FX275.lcb
 样品瓶号: 1-3
 进样体积: 50 μl 版本号:6.115
 进样时间: 2024/12/16 12:27:32 实验者: xiechaojun
 处理时间 (V1) : 2024/12/16 12:30:03 处理者: xiechaojun
 仪器型号:SHIMADZU LC-2050C(FX275)

<色谱图>

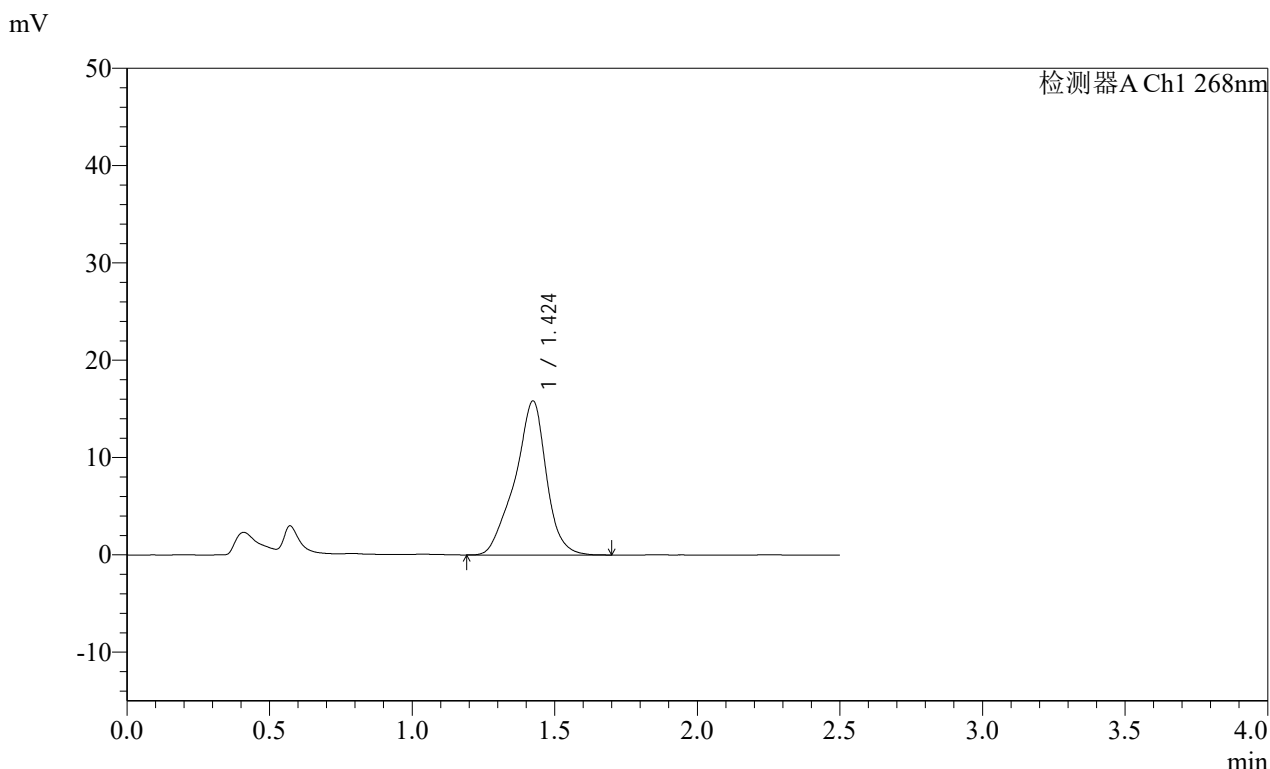

<峰表>

检测器A Ch1 268nm

峰号	保留时间	面积	面积%	高度	理论塔板数(USP)	拖尾因子	分离度(USP)
1	1.424	121646	100.000	15821	902	0.908	--
总计		121646	100.000	15821			

SHIMADZU
LabSolutions **SMF-4109**

<样品信息>

色谱柱 :XB-C18(50mm*4.6mm,5µm)	流速:1.5ml/min
柱温 :30°C	波长:268nm
数据文件名: RC\$SMF-4109 - 26-2/26-20-1 - zzp-24121201-yd1p-rcqx-pH6.8+0.1twjz-p2-15min.lcd	
方法文件名: RC\$SMF-4109 - SMF-4109-rcqx-FX275.lcm	
批处理文件名: RC\$SMF-4109 - 20241216-rc-FX275.lcb	
样品瓶号: 1-12	版本号:6.115
进样体积: 50 µl	实验者: xiechaojun
进样时间: 2024/12/16 12:30:27	处理者: xiechaojun
处理时间 (V1) : 2024/12/16 12:32:57	
仪器型号:SHIMADZU LC-2050C(FX275)	

<色谱图>

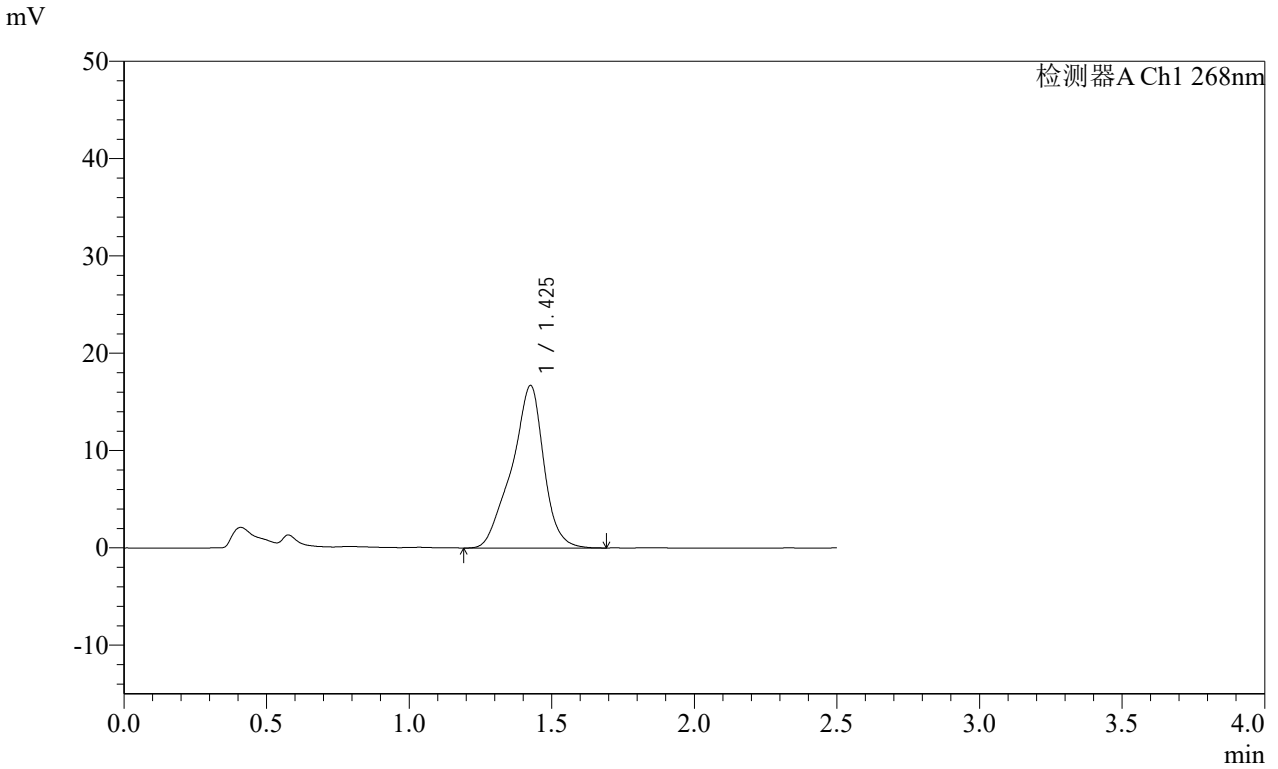

<峰表>

检测器A Ch1 268nm

峰号	保留时间	面积	面积%	高度	理论塔板数(USP)	拖尾因子	分离度(USP)
1	1.425	131020	100.000	16643	863	0.893	--
总计		131020	100.000	16643			

SHIMADZU
LabSolutions **SMF-4109**

<样品信息>

色谱柱 :XB-C18(50mm*4.6mm,5μm)	流速:1.5ml/min
柱温 :30°C	波长:268nm
数据文件名: RC\$SMF-4109 - 26-2/26-21-1 - zzp-24121201-yd1p-rcqx-pH6.8+0.1twjz-p3-15min.lcd	
方法文件名: RC\$SMF-4109 - SMF-4109-rcqx-FX275.lcm	
批处理文件名: RC\$SMF-4109 - 20241216-rc-FX275.lcb	
样品瓶号: 1-21	版本号:6.115
进样体积: 50 μl	实验者: xiechaojun
进样时间: 2024/12/16 12:33:21	处理者: xiechaojun
处理时间 (V1) : 2024/12/16 12:35:51	
仪器型号:SHIMADZU LC-2050C(FX275)	

<色谱图>

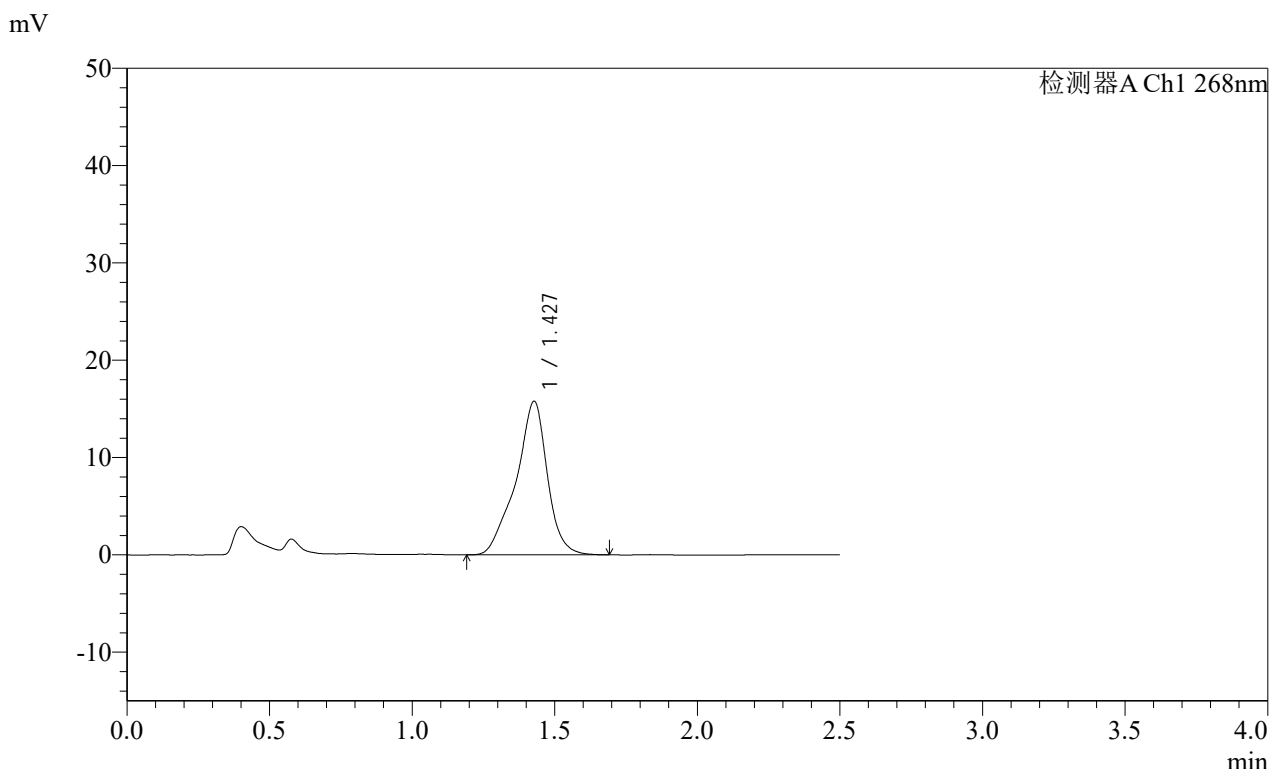

<峰表>

检测器A Ch1 268nm

峰号	保留时间	面积	面积%	高度	理论塔板数(USP)	拖尾因子	分离度(USP)
1	1.427	121066	100.000	15757	940	0.889	--
总计		121066	100.000	15757			

SHIMADZU
LabSolutions **SMF-4109**

<样品信息>

色谱柱 :XB-C18(50mm*4.6mm,5µm) 流速:1.5ml/min
 柱温 :30°C 波长:268nm
 数据文件名: RC\$SMF-4109 - 26-2/26-22-1 - zzp-24121201-yd1p-rcqx-pH6.8+0.1twjz-p4-15min.lcd
 方法文件名: RC\$SMF-4109 - SMF-4109-rcqx-FX275.lcm
 批处理文件名: RC\$SMF-4109 - 20241216-rc-FX275.lcb
 样品瓶号: 1-30
 进样体积: 50 µl 版本号:6.115
 进样时间: 2024/12/16 12:36:15 实验者: xiechaojun
 处理时间 (V1) : 2024/12/16 12:38:46 处理者: xiechaojun
 仪器型号:SHIMADZU LC-2050C(FX275)

<色谱图>

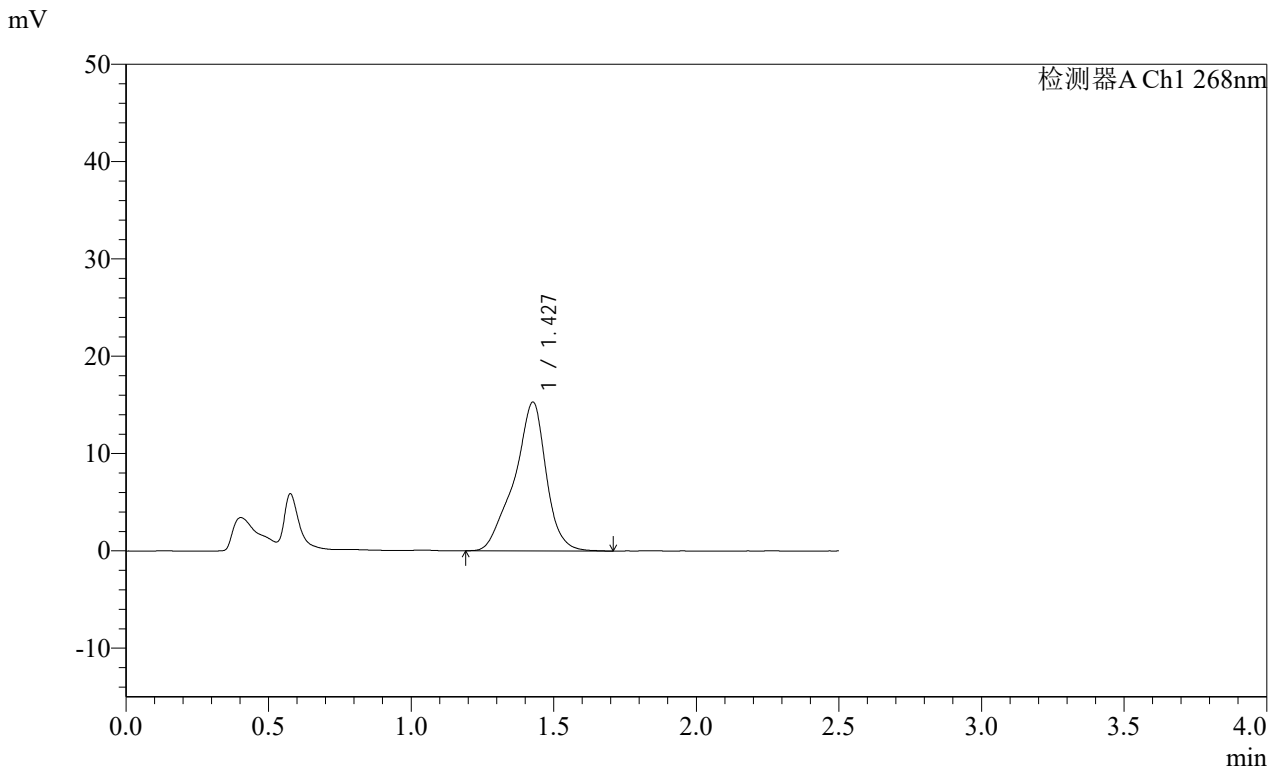

<峰表>

检测器A Ch1 268nm

峰号	保留时间	面积	面积%	高度	理论塔板数(USP)	拖尾因子	分离度(USP)
1	1.427	118915	100.000	15255	911	0.884	--
总计		118915	100.000	15255			

SHIMADZU
LabSolutions **SMF-4109**

<样品信息>

色谱柱 :XB-C18(50mm*4.6mm,5µm)	流速:1.5ml/min
柱温 :30°C	波长:268nm
数据文件名: RC\$SMF-4109 - 26-2/26-24-1 - zzp-24121201-yd1p-rcqx-pH6.8+0.1twjz-p6-15min.lcd	
方法文件名: RC\$SMF-4109 - SMF-4109-rcqx-FX275.lcm	
批处理文件名: RC\$SMF-4109 - 20241216-rc-FX275.lcb	
样品瓶号: 1-48	
进样体积: 50 µl	版本号:6.115
进样时间: 2024/12/16 12:42:05	实验者: xiechaojun
处理时间 (V1) : 2024/12/16 12:44:36	处理者: xiechaojun
仪器型号:SHIMADZU LC-2050C(FX275)	

<色谱图>

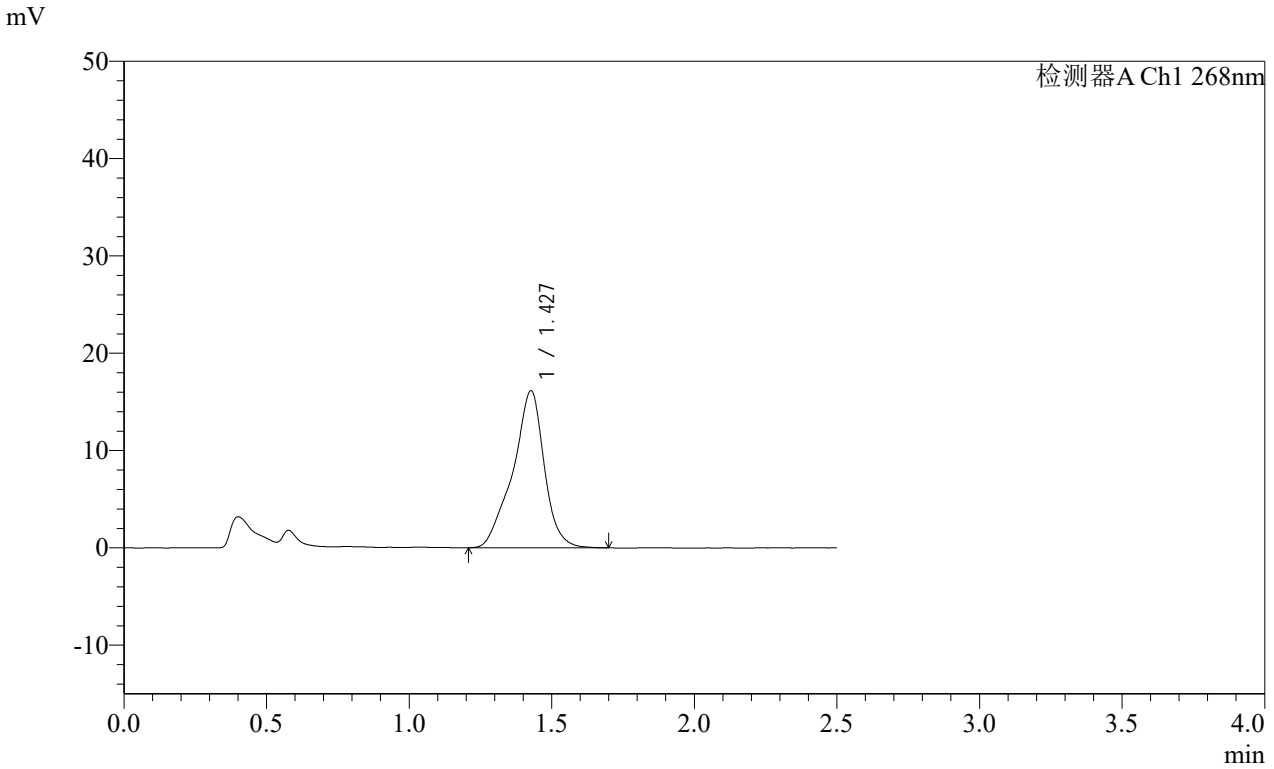

<峰表>

检测器A Ch1 268nm

峰号	保留时间	面积	面积%	高度	理论塔板数(USP)	拖尾因子	分离度(USP)
1	1.427	123582	100.000	16100	928	0.894	--
总计		123582	100.000	16100			

SHIMADZU LabSolutions SMF-4109

<样品信息>

色谱柱 :XB-C18(50mm*4.6mm,5µm) 流速:1.5ml/min
柱温 :30°C 波长:268nm
数据文件名: RC\$SMF-4109 - 26-2/26-25-1 - zzp-24121201-yd1p-rcqx-pH6.8+0.1twjz-p1-20min.lcd
方法文件名: RC\$SMF-4109 - SMF-4109-rcqx-FX275.lcm
批处理文件名: RC\$SMF-4109 - 20241216-rc-FX275.lcb
样品瓶号: 1-4
进样体积: 50 µl 版本号:6.115
进样时间: 2024/12/16 12:45:00 实验者: xiechaojun
处理时间 (V1): 2024/12/16 12:47:30 处理者: xiechaojun
仪器型号:SHIMADZU LC-2050C(FX275)

<色谱图>

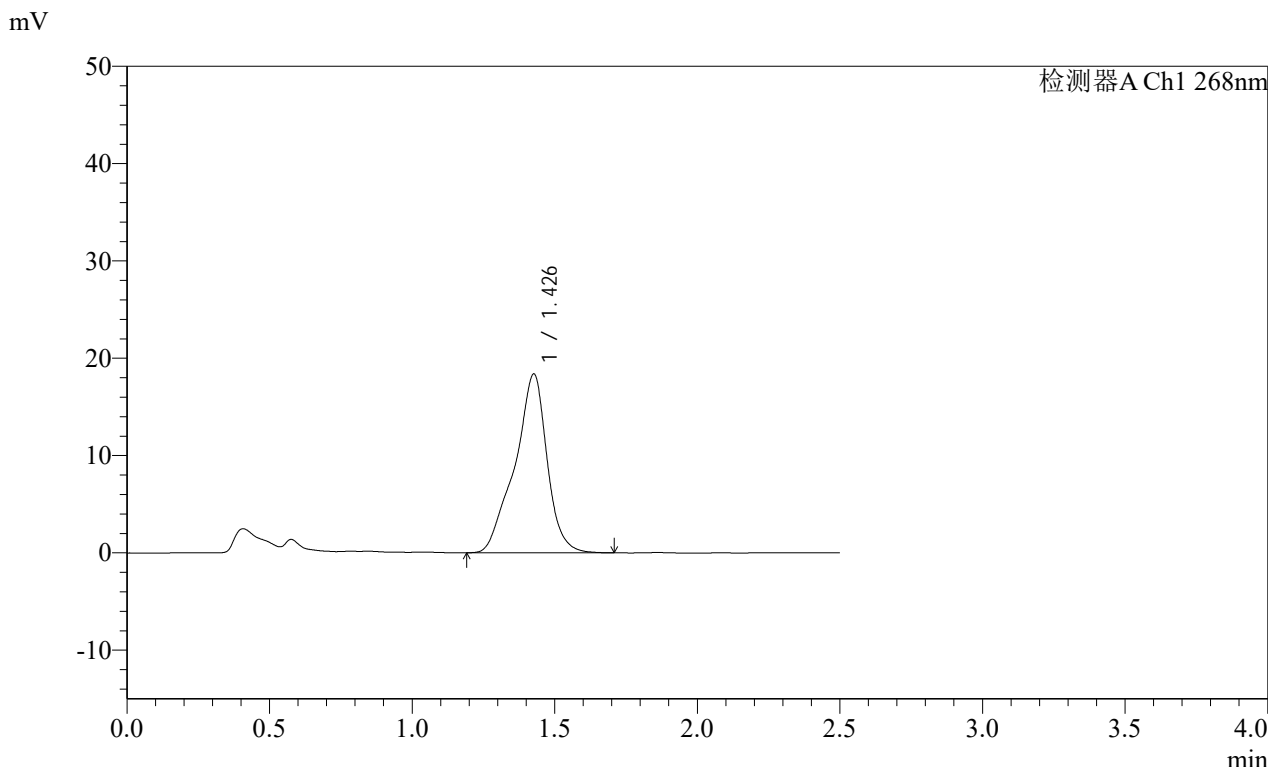

<峰表>

检测器A Ch1 268nm

峰号	保留时间	面积	面积%	高度	理论塔板数(USP)	拖尾因子	分离度(USP)
1	1.426	145147	100.000	18324	896	0.883	--
总计		145147	100.000	18324			

SHIMADZU
LabSolutions **SMF-4109**

<样品信息>

色谱柱 :XB-C18(50mm*4.6mm,5µm) 流速:1.5ml/min
 柱温 :30°C 波长:268nm
 数据文件名: RC\$SMF-4109 - 26-2/26-26-1 - zzp-24121201-yd1p-rcqx-pH6.8+0.1twjz-p2-20min.lcd
 方法文件名: RC\$SMF-4109 - SMF-4109-rcqx-FX275.lcm
 批处理文件名: RC\$SMF-4109 - 20241216-rc-FX275.lcb
 样品瓶号: 1-13
 进样体积: 50 µl 版本号:6.115
 进样时间: 2024/12/16 12:47:55 实验者: xiechaojun
 处理时间 (V1) : 2024/12/16 12:50:26 处理者: xiechaojun
 仪器型号:SHIMADZU LC-2050C(FX275)

<色谱图>

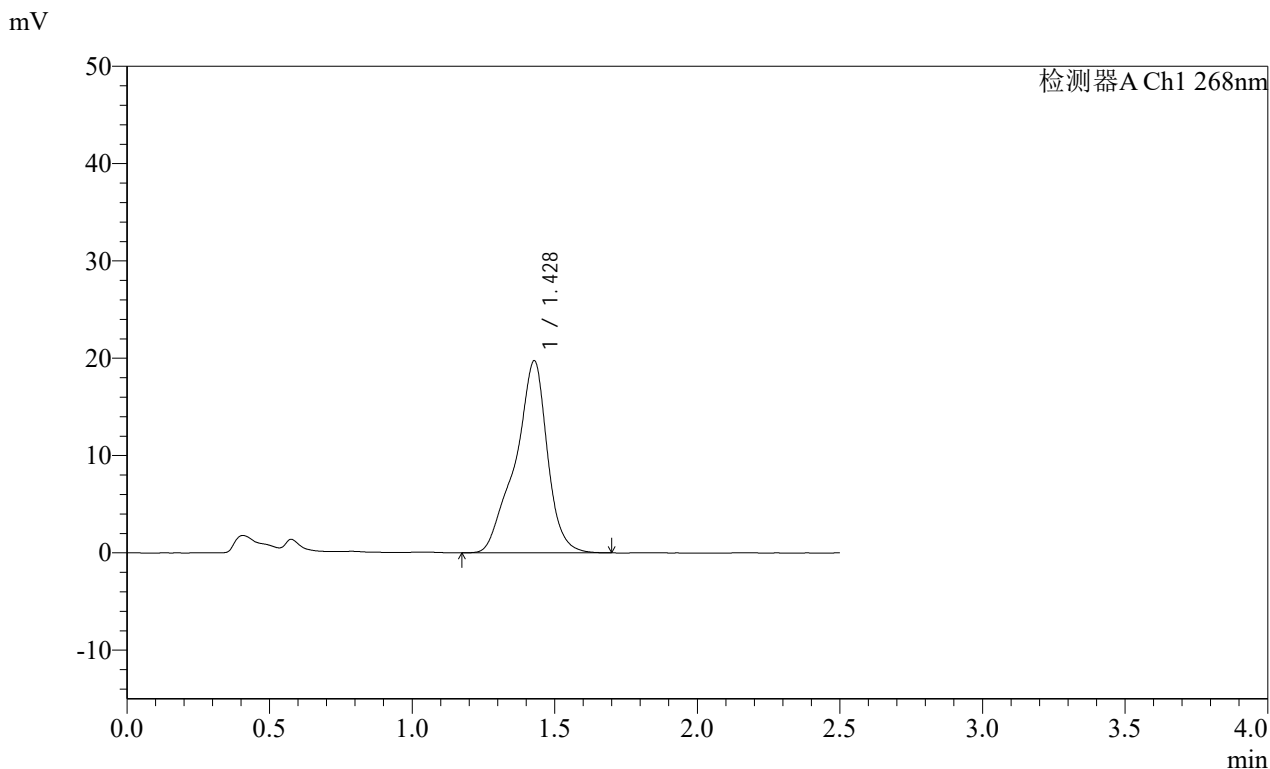

<峰表>

检测器A Ch1 268nm

峰号	保留时间	面积	面积%	高度	理论塔板数(USP)	拖尾因子	分离度(USP)
1	1.428	154635	100.000	19725	933	0.876	--
总计		154635	100.000	19725			

SHIMADZU
LabSolutions SMF-4109

<样品信息>

色谱柱 :XB-C18(50mm*4.6mm,5µm) 流速:1.5ml/min
 柱温 :30°C 波长:268nm
 数据文件名: RC\$SMF-4109 - 26-2/26-27-1 - zzp-24121201-yd1p-rcqx-pH6.8+0.1twjz-p3-20min.lcd
 方法文件名: RC\$SMF-4109 - SMF-4109-rcqx-FX275.lcm
 批处理文件名: RC\$SMF-4109 - 20241216-rc-FX275.lcb
 样品瓶号: 1-22
 进样体积: 50 µl 版本号:6.115
 进样时间: 2024/12/16 12:50:49 实验者: xiechaojun
 处理时间 (V1) : 2024/12/16 12:53:19 处理者: xiechaojun
 仪器型号:SHIMADZU LC-2050C(FX275)

<色谱图>

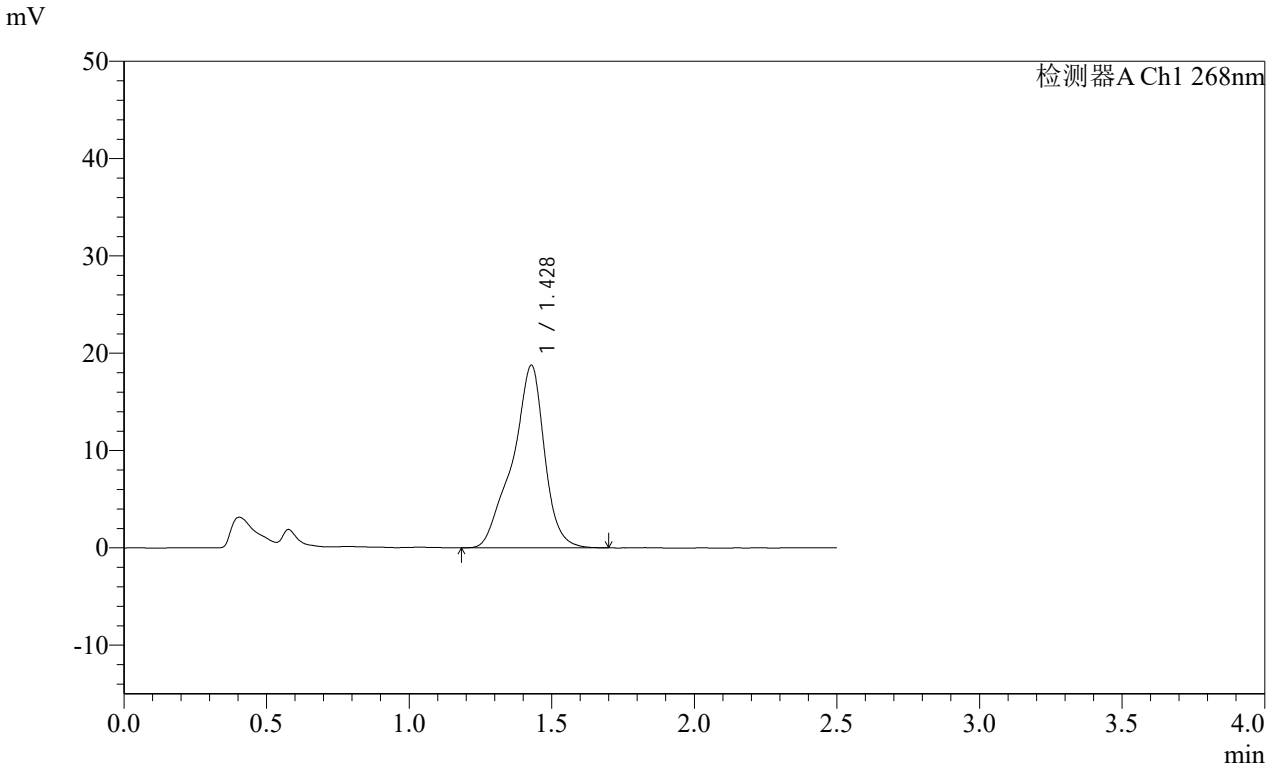

<峰表>

检测器A Ch1 268nm

峰号	保留时间	面积	面积%	高度	理论塔板数(USP)	拖尾因子	分离度(USP)
1	1.428	146636	100.000	18756	932	0.875	--
总计		146636	100.000	18756			

SHIMADZU
LabSolutions **SMF-4109**

<样品信息>

色谱柱 :XB-C18(50mm*4.6mm,5μm)	流速:1.5ml/min
柱温 :30°C	波长:268nm
数据文件名: RC\$SMF-4109 - 26-2/26-28-1 - zzp-24121201-yd1p-rcqx-pH6.8+0.1twjz-p4-20min.lcd	
方法文件名: RC\$SMF-4109 - SMF-4109-rcqx-FX275.lcm	
批处理文件名: RC\$SMF-4109 - 20241216-rc-FX275.lcb	
样品瓶号: 1-31	版本号:6.115
进样体积: 50 μl	实验者: xiechaojun
进样时间: 2024/12/16 12:53:42	处理者: xiechaojun
处理时间 (V1) : 2024/12/16 12:56:14	
仪器型号:SHIMADZU LC-2050C(FX275)	

<色谱图>

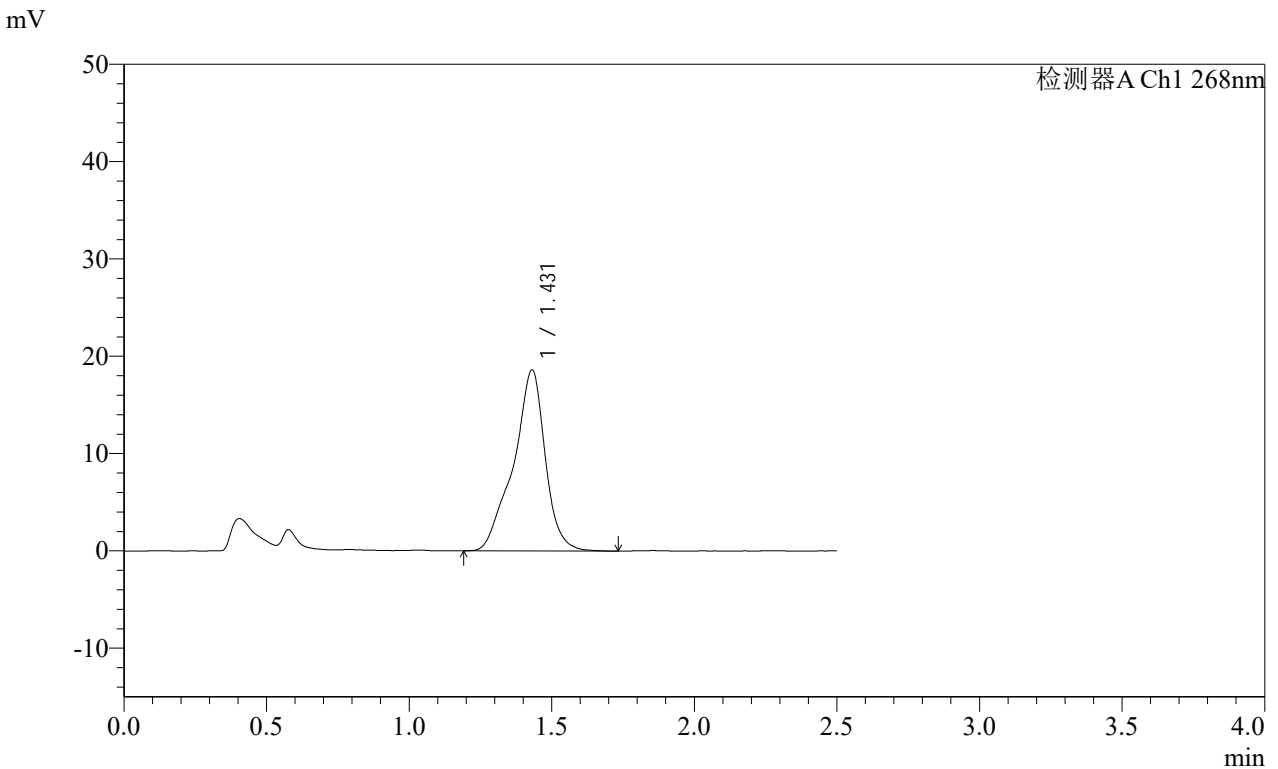

<峰表>

检测器A Ch1 268nm

峰号	保留时间	面积	面积%	高度	理论塔板数(USP)	拖尾因子	分离度(USP)
1	1.431	144678	100.000	18616	954	0.879	--
总计		144678	100.000	18616			

SHIMADZU LabSolutions SMF-4109

<样品信息>

色谱柱 :XB-C18(50mm*4.6mm,5µm) 流速:1.5ml/min
柱温 :30°C 波长:268nm
数据文件名: RC\$SMF-4109 - 26-2/26-29-1 - zzp-24121201-yd1p-rcqx-pH6.8+0.1twjz-p5-20min.lcd
方法文件名: RC\$SMF-4109 - SMF-4109-rcqx-FX275.lcm
批处理文件名: RC\$SMF-4109 - 20241216-rc-FX275.lcb
样品瓶号: 1-40
进样体积: 50 µl 版本号:6.115
进样时间: 2024/12/16 12:56:37 实验者: xiechaojun
处理时间 (V1) : 2024/12/16 12:59:08 处理者: xiechaojun
仪器型号:SHIMADZU LC-2050C(FX275)

<色谱图>

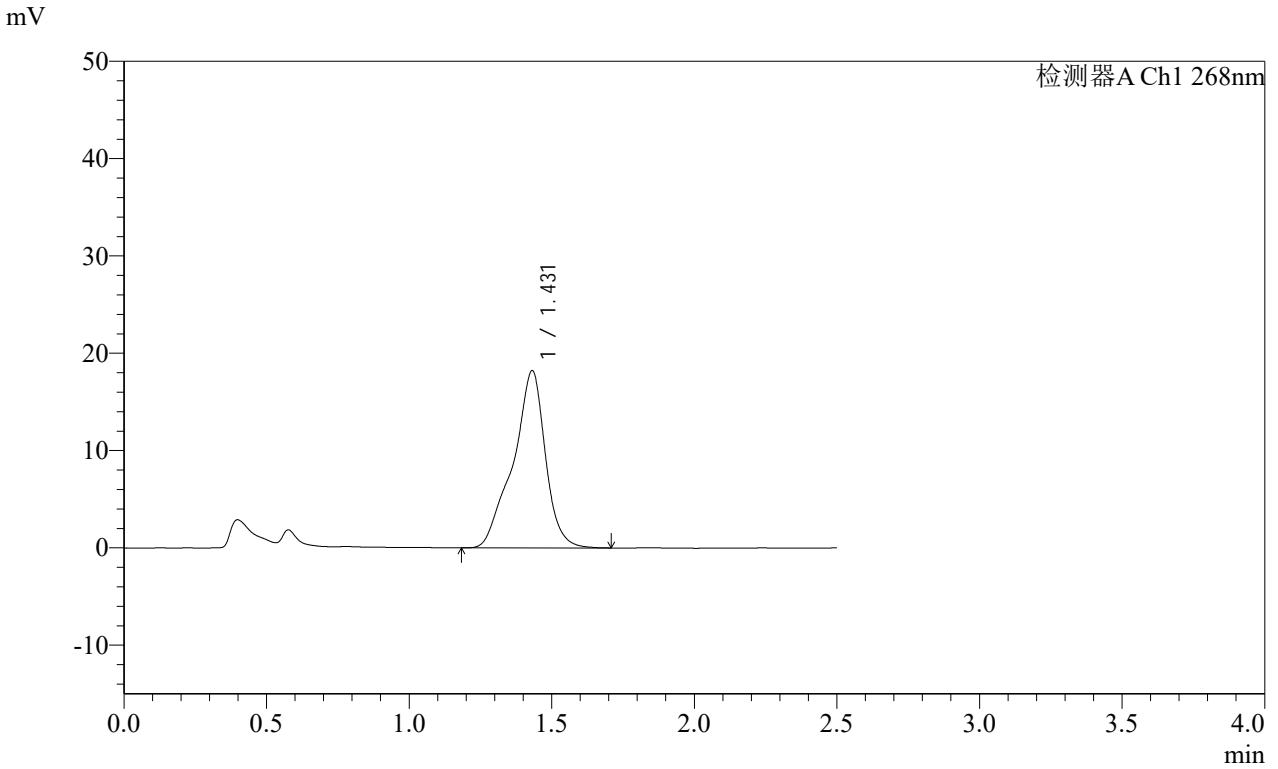

<峰表>

检测器A Ch1 268nm

峰号	保留时间	面积	面积%	高度	理论塔板数(USP)	拖尾因子	分离度(USP)
1	1.431	143868	100.000	18200	929	0.873	--
总计		143868	100.000	18200			

SHIMADZU
LabSolutions SMF-4109

<样品信息>

色谱柱 :XB-C18(50mm*4.6mm,5μm) 流速:1.5ml/min
 柱温 :30°C 波长:268nm
 数据文件名: RC\$SMF-4109 - 26-2/26-30-1 - zzp-24121201-yd1p-rcqx-pH6.8+0.1twjz-p6-20min.lcd
 方法文件名: RC\$SMF-4109 - SMF-4109-rcqx-FX275.lcm
 批处理文件名: RC\$SMF-4109 - 20241216-rc-FX275.lcb
 样品瓶号: 1-49
 进样体积: 50 μl 版本号:6.115
 进样时间: 2024/12/16 12:59:33 实验者: xiechaojun
 处理时间 (V1) : 2024/12/16 13:02:03 处理者: xiechaojun
 仪器型号:SHIMADZU LC-2050C(FX275)

<色谱图>

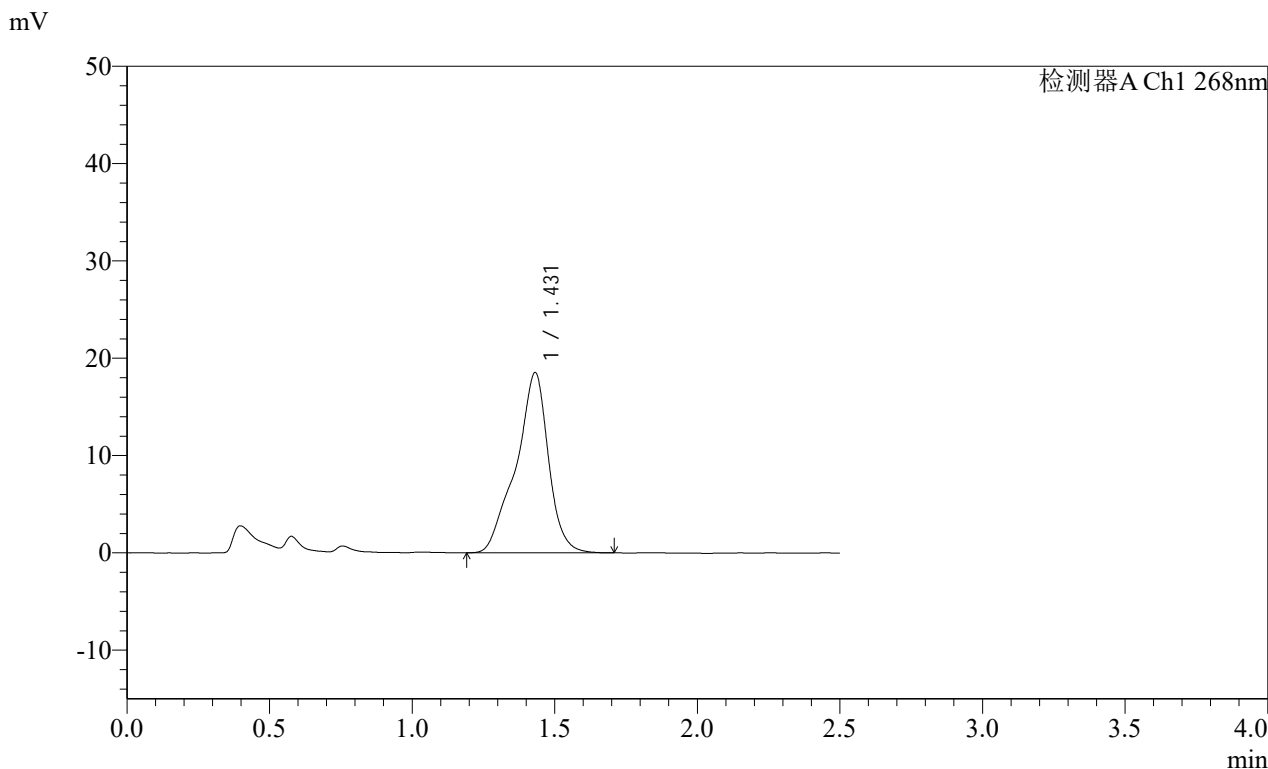

<峰表>

检测器A Ch1 268nm

峰号	保留时间	面积	面积%	高度	理论塔板数(USP)	拖尾因子	分离度(USP)
1	1.431	147024	100.000	18518	911	0.875	--
总计		147024	100.000	18518			

SHIMADZU
LabSolutions **SMF-4109**

<样品信息>

色谱柱 :XB-C18(50mm*4.6mm,5μm)	流速:1.5ml/min
柱温 :30°C	波长:268nm
数据文件名: RC\$SMF-4109 - 26-2/26-31-1 - zzp-24121201-yd1p-rcqx-pH6.8+0.1twjz-p1-30min.lcd	
方法文件名: RC\$SMF-4109 - SMF-4109-rcqx-FX275.lcm	
批处理文件名: RC\$SMF-4109 - 20241216-rc-FX275.lcb	
样品瓶号: 1-5	
进样体积: 50 μl	版本号:6.115
进样时间: 2024/12/16 13:02:28	实验者: xiechaojun
处理时间 (V1) : 2024/12/16 13:04:59	处理者: xiechaojun
仪器型号:SHIMADZU LC-2050C(FX275)	

<色谱图>

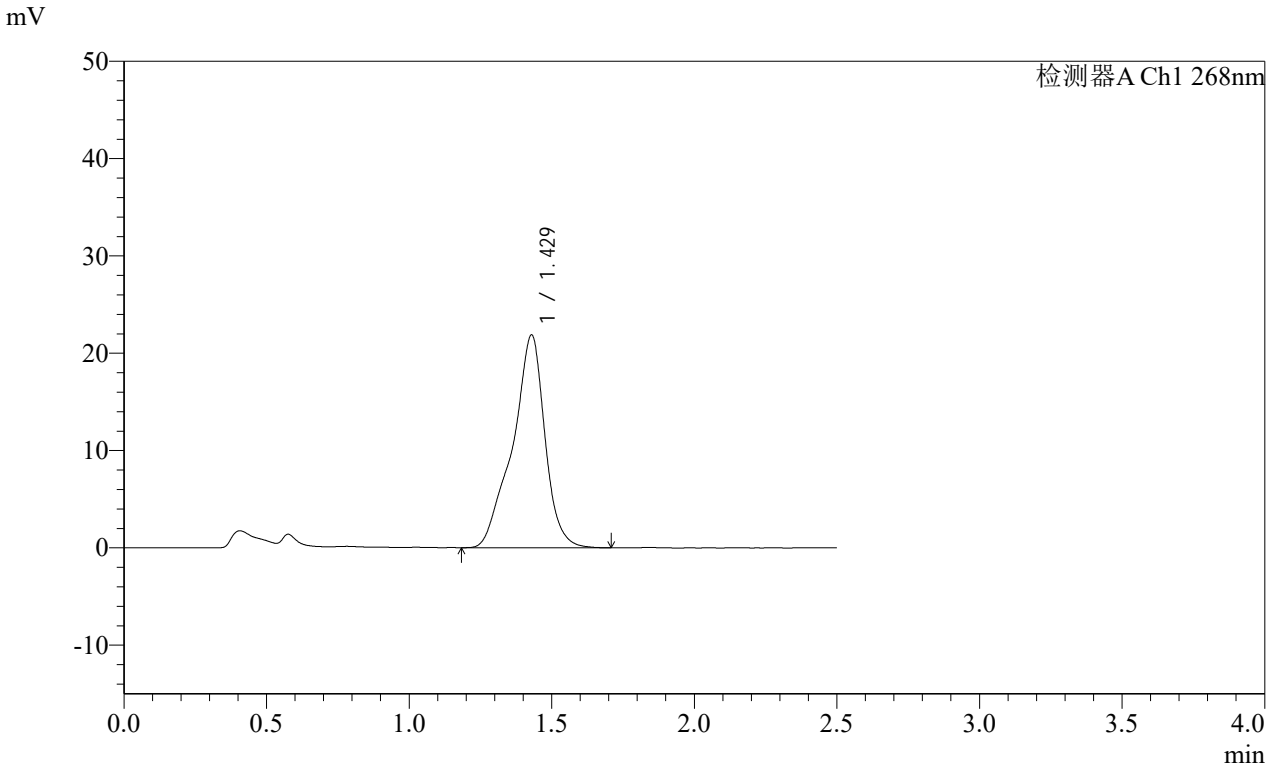

<峰表>

检测器A Ch1 268nm

峰号	保留时间	面积	面积%	高度	理论塔板数(USP)	拖尾因子	分离度(USP)
1	1.429	172876	100.000	21868	907	0.876	--
总计		172876	100.000	21868			

SHIMADZU
LabSolutions **SMF-4109**

<样品信息>

色谱柱 :XB-C18(50mm*4.6mm,5µm)	流速:1.5ml/min
柱温 :30°C	波长:268nm
数据文件名: RC\$SMF-4109 - 26-2/26-32-1 - zzp-24121201-yd1p-rcqx-pH6.8+0.1twjz-p2-30min.lcd	
方法文件名: RC\$SMF-4109 - SMF-4109-rcqx-FX275.lcm	
批处理文件名: RC\$SMF-4109 - 20241216-rc-FX275.lcb	
样品瓶号: 1-14	
进样体积: 50 µl	版本号:6.115
进样时间: 2024/12/16 13:05:23	实验者: xiechaojun
处理时间 (V1) : 2024/12/16 13:07:54	处理者: xiechaojun
仪器型号:SHIMADZU LC-2050C(FX275)	

<色谱图>

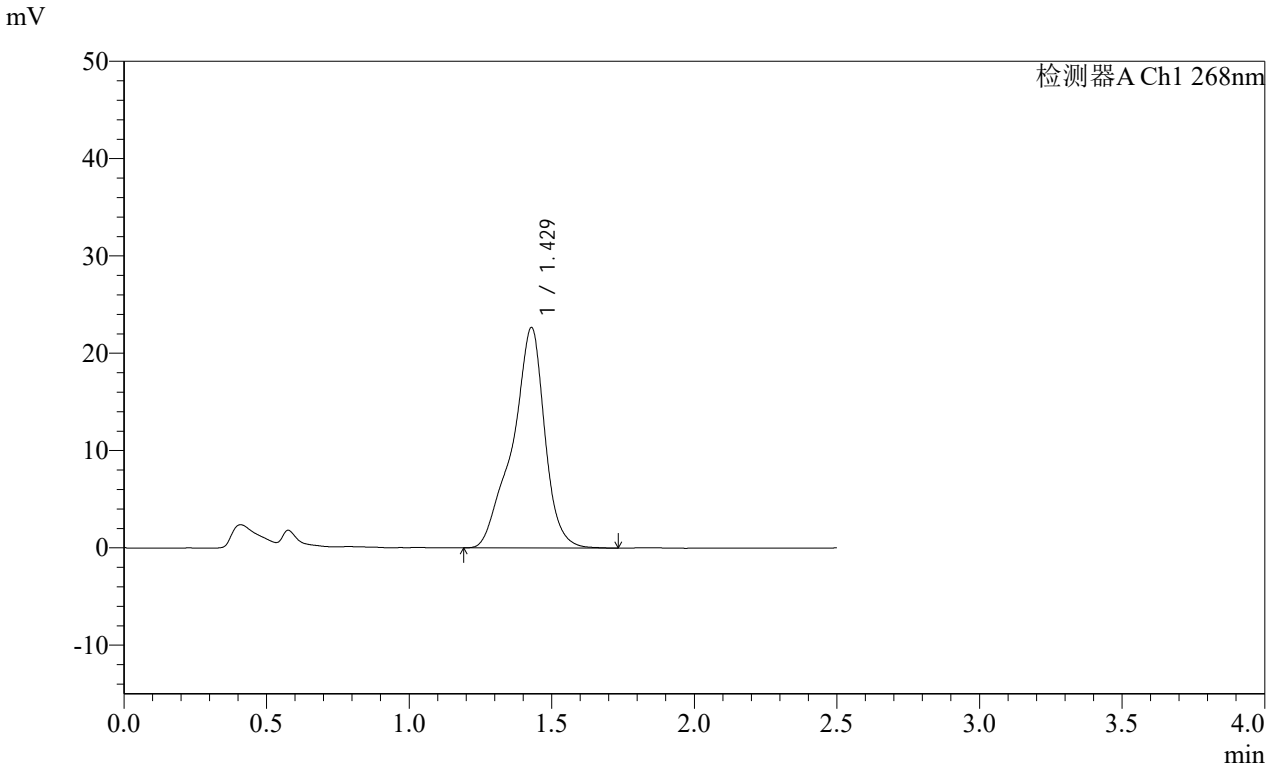

<峰表>

检测器A Ch1 268nm

峰号	保留时间	面积	面积%	高度	理论塔板数(USP)	拖尾因子	分离度(USP)
1	1.429	178795	100.000	22656	923	0.870	--
总计		178795	100.000	22656			

SHIMADZU
LabSolutions **SMF-4109**

<样品信息>

色谱柱 :XB-C18(50mm*4.6mm,5µm)	流速:1.5ml/min
柱温 :30°C	波长:268nm
数据文件名: RC\$SMF-4109 - 26-2/26-33-1 - zzp-24121201-yd1p-rcqx-pH6.8+0.1twjz-p3-30min.lcd	
方法文件名: RC\$SMF-4109 - SMF-4109-rcqx-FX275.lcm	
批处理文件名: RC\$SMF-4109 - 20241216-rc-FX275.lcb	
样品瓶号: 1-23	
进样体积: 50 µl	版本号:6.115
进样时间: 2024/12/16 13:08:17	实验者: xiechaojun
处理时间 (V1) : 2024/12/16 13:10:48	处理者: xiechaojun
仪器型号:SHIMADZU LC-2050C(FX275)	

<色谱图>

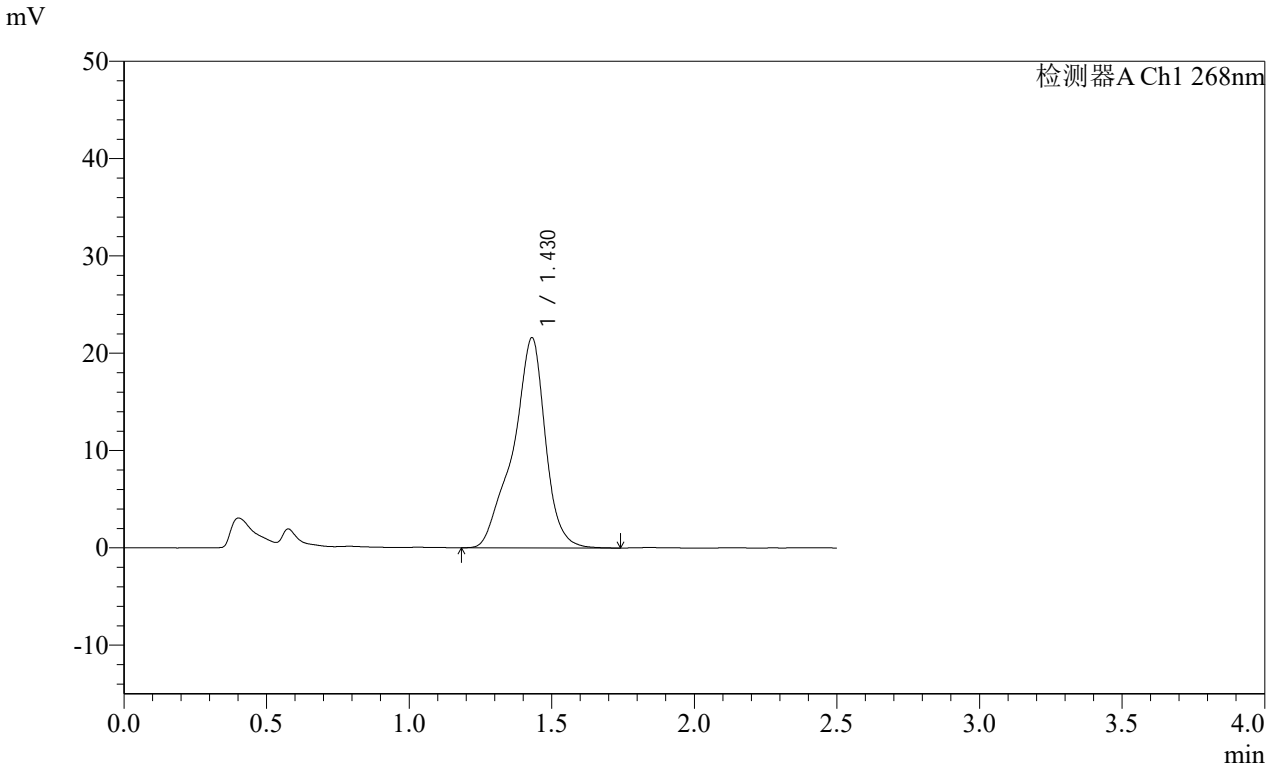

<峰表>

检测器A Ch1 268nm

峰号	保留时间	面积	面积%	高度	理论塔板数(USP)	拖尾因子	分离度(USP)
1	1.430	170942	100.000	21613	918	0.877	--
总计		170942	100.000	21613			

SHIMADZU
LabSolutions **SMF-4109**

<样品信息>

色谱柱 :XB-C18(50mm*4.6mm,5µm) 流速:1.5ml/min
柱温 :30°C 波长:268nm
数据文件名: RC\$SMF-4109 - 26-2/26-34-1 - zzp-24121201-yd1p-rcqx-pH6.8+0.1twjz-p4-30min.lcd
方法文件名: RC\$SMF-4109 - SMF-4109-rcqx-FX275.lcm
批处理文件名: RC\$SMF-4109 - 20241216-rc-FX275.lcb
样品瓶号: 1-32
进样体积: 50 µl 版本号:6.115
进样时间: 2024/12/16 13:11:11 实验者: xiechaojun
处理时间 (V1): 2024/12/16 13:13:42 处理者: xiechaojun
仪器型号:SHIMADZU LC-2050C(FX275)

<色谱图>

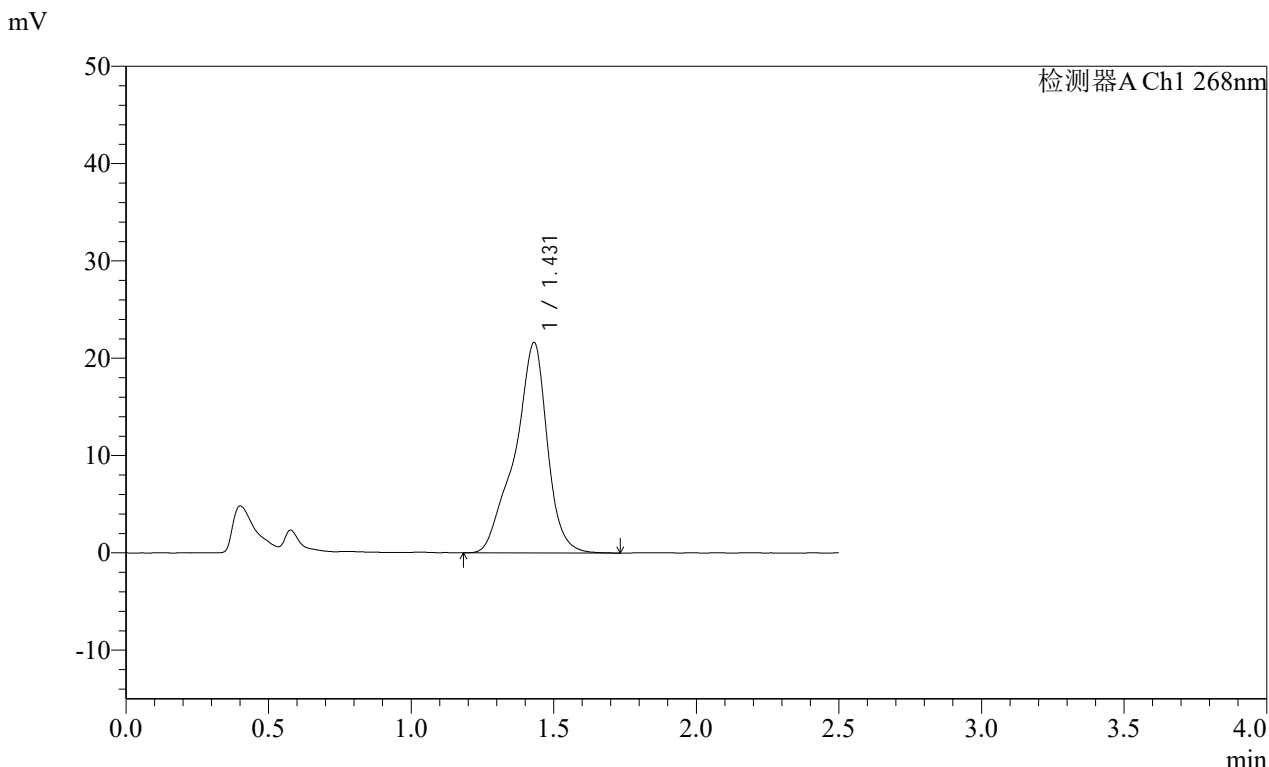

<峰表>

检测器A Ch1 268nm

峰号	保留时间	面积	面积%	高度	理论塔板数(USP)	拖尾因子	分离度(USP)
1	1.431	171676	100.000	21630	913	0.871	--
总计		171676	100.000	21630			

SHIMADZU
LabSolutions **SMF-4109**

<样品信息>

色谱柱 :XB-C18(50mm*4.6mm,5μm)	流速:1.5ml/min
柱温 :30°C	波长:268nm
数据文件名: RC\$SMF-4109 - 26-2/26-35-1 - zzp-24121201-yd1p-rcqx-pH6.8+0.1twjz-p5-30min.lcd	
方法文件名: RC\$SMF-4109 - SMF-4109-rcqx-FX275.lcm	
批处理文件名: RC\$SMF-4109 - 20241216-rc-FX275.lcb	
样品瓶号: 1-41	版本号:6.115
进样体积: 50 μl	实验者: xiechaojun
进样时间: 2024/12/16 13:14:06	处理者: xiechaojun
处理时间 (V1) : 2024/12/16 13:16:37	
仪器型号:SHIMADZU LC-2050C(FX275)	

<色谱图>

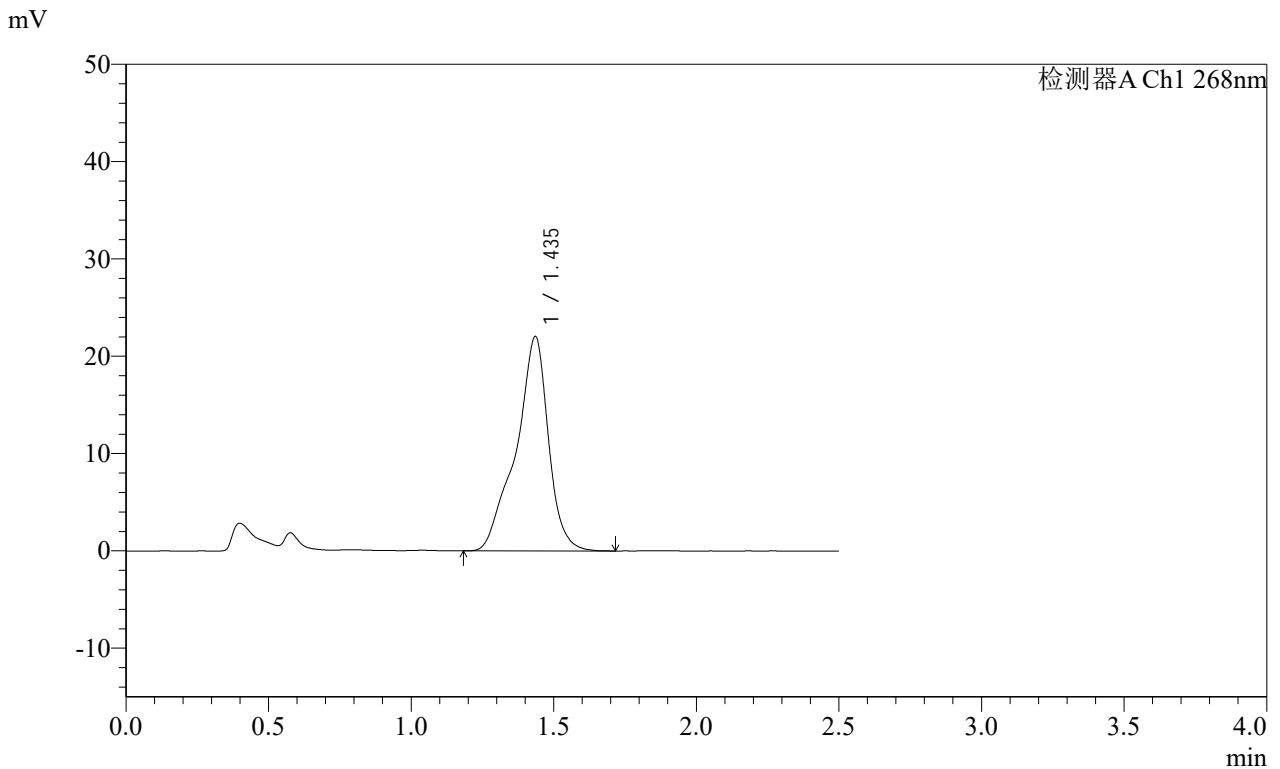

<峰表>

检测器A Ch1 268nm

峰号	保留时间	面积	面积%	高度	理论塔板数(USP)	拖尾因子	分离度(USP)
1	1.435	175193	100.000	21985	944	0.858	--
总计		175193	100.000	21985			

SHIMADZU
LabSolutions **SMF-4109**

<样品信息>

色谱柱 :XB-C18(50mm*4.6mm,5μm) 流速:1.5ml/min
 柱温 :30°C 波长:268nm
 数据文件名: RC\$SMF-4109 - 26-2/26-36-1 - zzp-24121201-yd1p-rcqx-pH6.8+0.1twjz-p6-30min.lcd
 方法文件名: RC\$SMF-4109 - SMF-4109-rcqx-FX275.lcm
 批处理文件名: RC\$SMF-4109 - 20241216-rc-FX275.lcb
 样品瓶号: 1-50
 进样体积: 50 μl 版本号:6.115
 进样时间: 2024/12/16 13:17:01 实验者: xiechaojun
 处理时间 (V1) : 2024/12/16 13:19:31 处理者: xiechaojun
 仪器型号:SHIMADZU LC-2050C(FX275)

<色谱图>

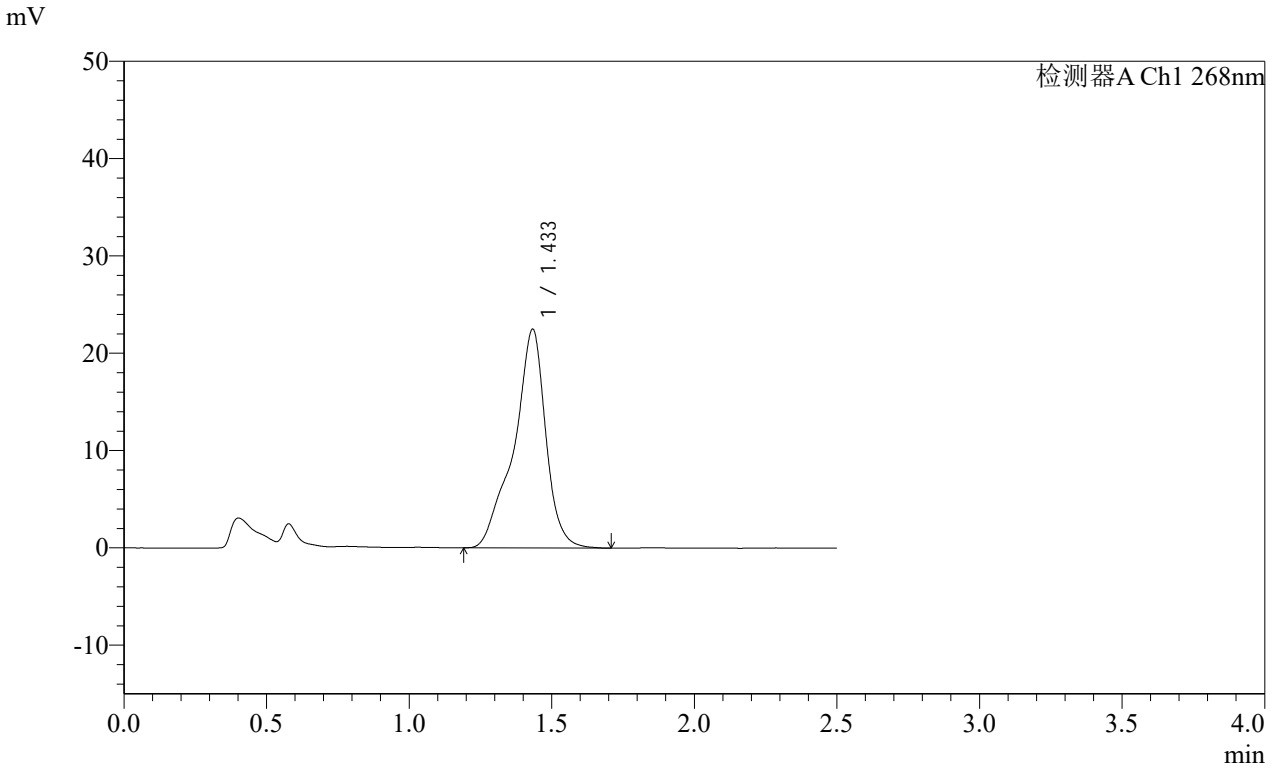

<峰表>

检测器A Ch1 268nm

峰号	保留时间	面积	面积%	高度	理论塔板数(USP)	拖尾因子	分离度(USP)
1	1.433	175325	100.000	22423	987	0.855	--
总计		175325	100.000	22423			

SHIMADZU LabSolutions SMF-4109

<样品信息>

色谱柱 :XB-C18(50mm*4.6mm,5μm) 流速:1.5ml/min
柱温 :30°C 波长:268nm
数据文件名: RC\$SMF-4109 - 26-2/26-37-1 - zzp-24121201-yd1p-rcqx-pH6.8+0.1twjz-p1-45min.lcd
方法文件名: RC\$SMF-4109 - SMF-4109-rcqx-FX275.lcm
批处理文件名: RC\$SMF-4109 - 20241216-rc-FX275.lcb
样品瓶号: 1-6
进样体积: 50 μl 版本号:6.115
进样时间: 2024/12/16 13:19:55 实验者: xiechaojun
处理时间 (V1) : 2024/12/16 13:22:26 处理者: xiechaojun
仪器型号:SHIMADZU LC-2050C(FX275)

<色谱图>

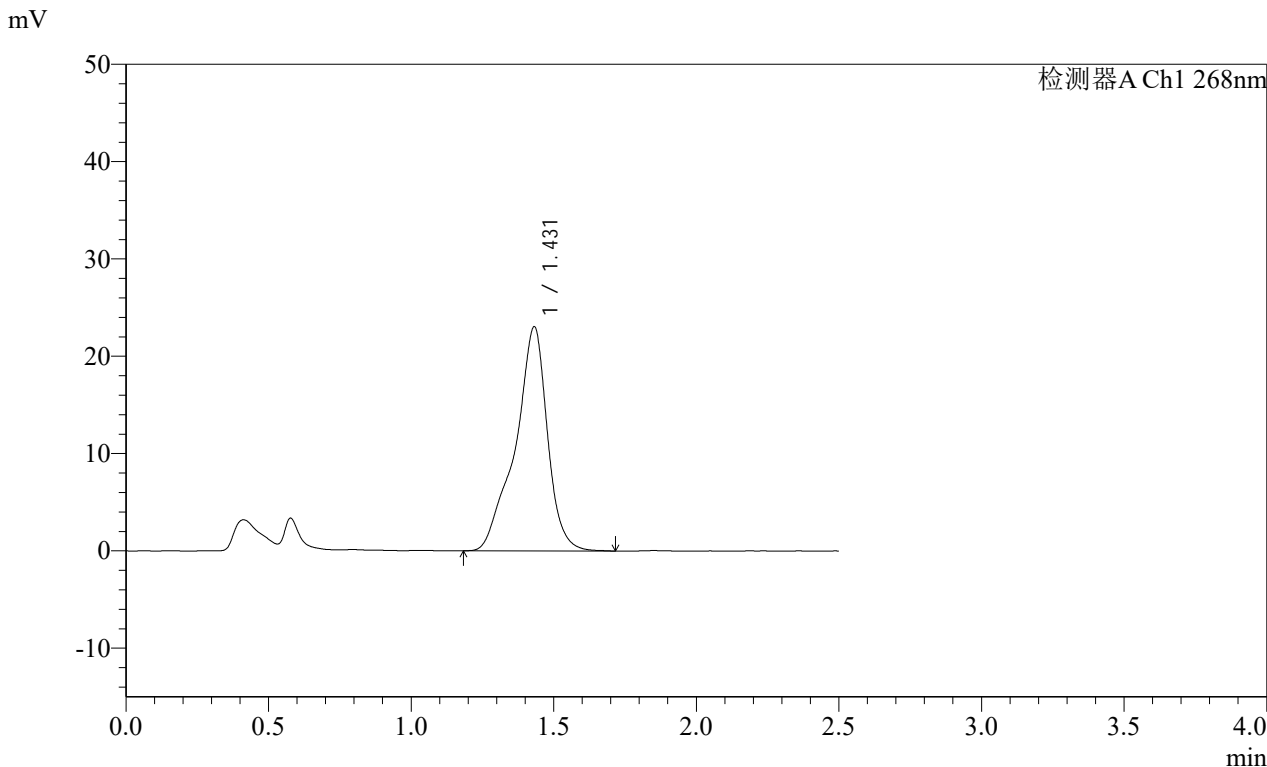

<峰表>

检测器A Ch1 268nm

峰号	保留时间	面积	面积%	高度	理论塔板数(USP)	拖尾因子	分离度(USP)
1	1.431	181291	100.000	23017	949	0.858	--
总计		181291	100.000	23017			

SHIMADZU LabSolutions SMF-4109

<样品信息>

色谱柱 :XB-C18(50mm*4.6mm,5 μ m) 流速:1.5ml/min
柱温 :30 $^{\circ}$ C 波长:268nm
数据文件名: RC\$SMF-4109 - 26-2/26-38-1 - zzp-24121201-yd1p-rcqx-pH6.8+0.1twjz-p2-45min.lcd
方法文件名: RC\$SMF-4109 - SMF-4109-rcqx-FX275.lcm
批处理文件名: RC\$SMF-4109 - 20241216-rc-FX275.lcb
样品瓶号: 1-15
进样体积: 50 μ l 版本号:6.115
进样时间: 2024/12/16 13:22:50 实验者: xiechaojun
处理时间 (V1) : 2024/12/16 13:25:22 处理者: xiechaojun
仪器型号:SHIMADZU LC-2050C(FX275)

<色谱图>

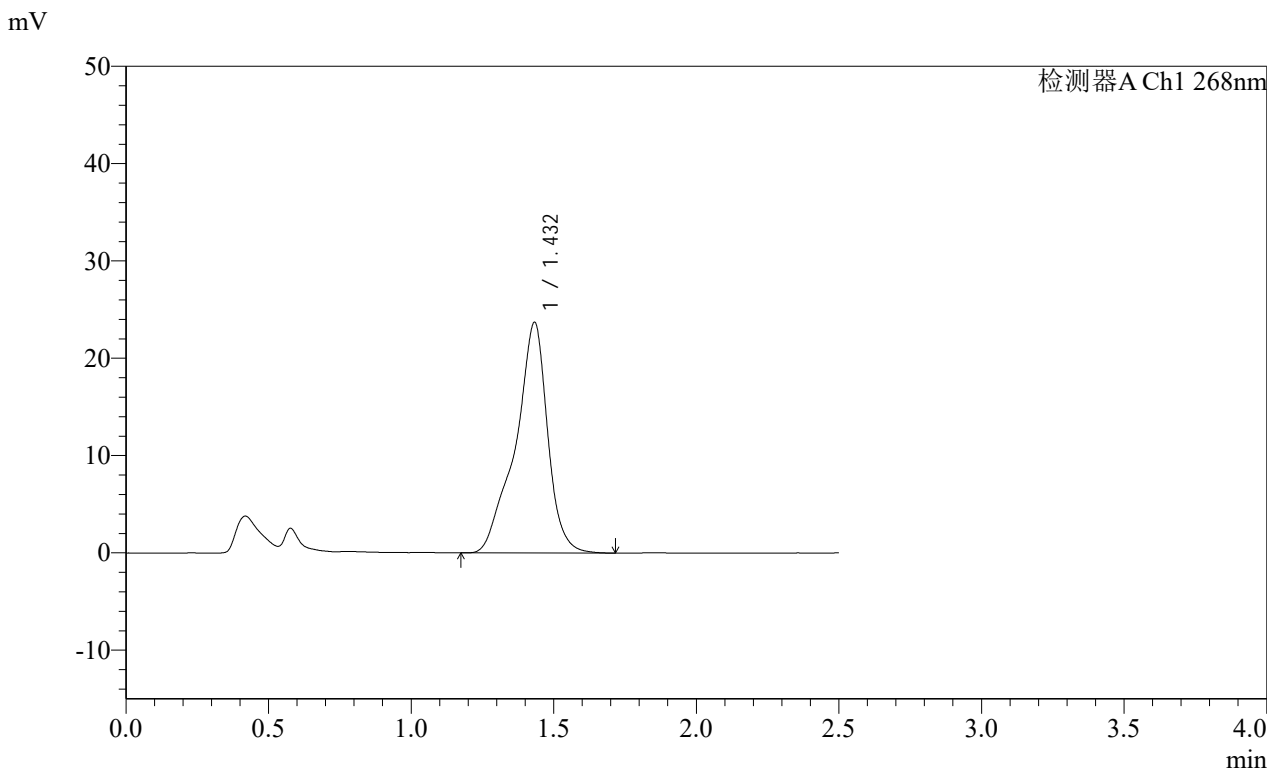

<峰表>

检测器A Ch1 268nm

峰号	保留时间	面积	面积%	高度	理论塔板数(USP)	拖尾因子	分离度(USP)
1	1.432	186916	100.000	23671	945	0.856	--
总计		186916	100.000	23671			

SHIMADZU
LabSolutions **SMF-4109**

<样品信息>

色谱柱 :XB-C18(50mm*4.6mm,5μm)	流速:1.5ml/min
柱温 :30°C	波长:268nm
数据文件名: RC\$SMF-4109 - 26-2/26-39-1 - zzp-24121201-yd1p-rcqx-pH6.8+0.1twjz-p3-45min.lcd	
方法文件名: RC\$SMF-4109 - SMF-4109-rcqx-FX275.lcm	
批处理文件名: RC\$SMF-4109 - 20241216-rc-FX275.lcb	
样品瓶号: 1-24	
进样体积: 50 μl	版本号:6.115
进样时间: 2024/12/16 13:25:45	实验者: xiechaojun
处理时间 (V1) : 2024/12/16 13:28:16	处理者: xiechaojun
仪器型号:SHIMADZU LC-2050C(FX275)	

<色谱图>

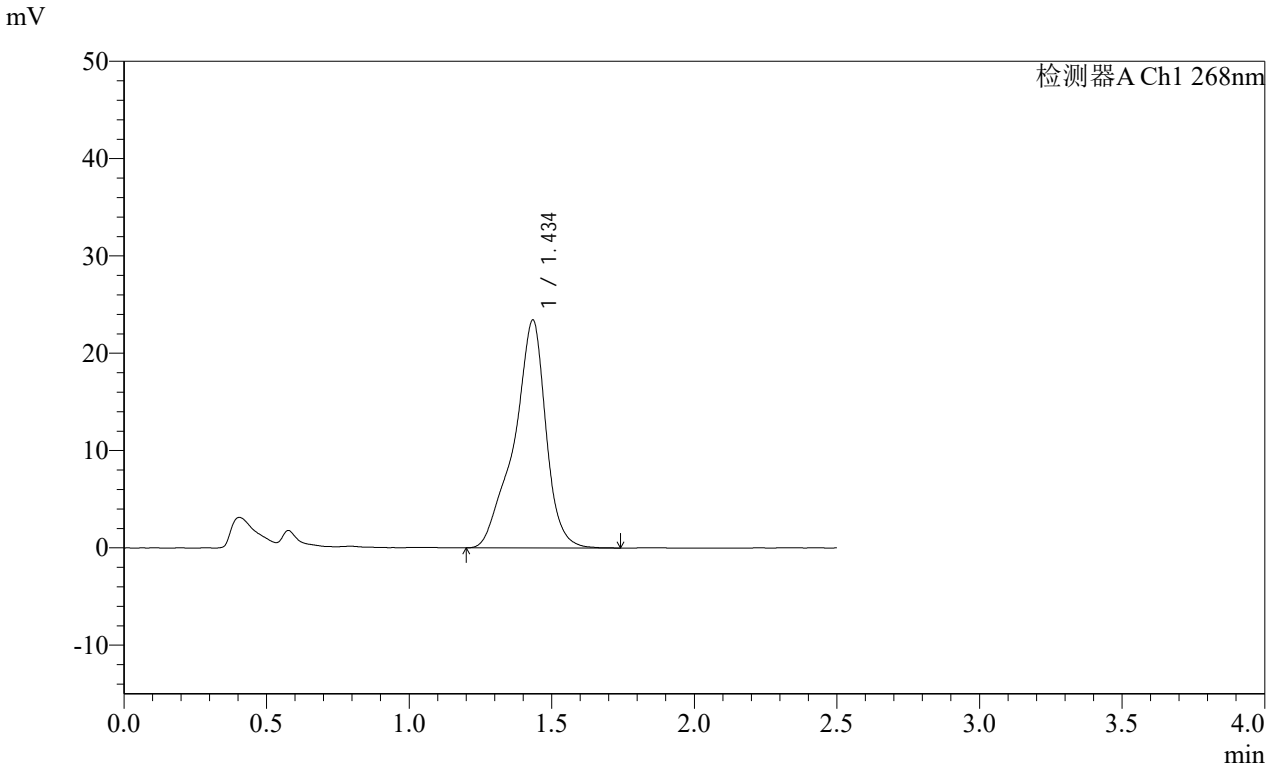

<峰表>

检测器A Ch1 268nm

峰号	保留时间	面积	面积%	高度	理论塔板数(USP)	拖尾因子	分离度(USP)
1	1.434	182551	100.000	23334	954	0.861	--
总计		182551	100.000	23334			

SHIMADZU
LabSolutions SMF-4109

<样品信息>

色谱柱 :XB-C18(50mm*4.6mm,5µm)	流速:1.5ml/min
柱温 :30°C	波长:268nm
数据文件名: RC\$SMF-4109 - 26-2/26-40-1 - zzp-24121201-yd1p-rcqx-pH6.8+0.1twjz-p4-45min.lcd	
方法文件名: RC\$SMF-4109 - SMF-4109-rcqx-FX275.lcm	
批处理文件名: RC\$SMF-4109 - 20241216-rc-FX275.lcb	
样品瓶号: 1-33	
进样体积: 50 µl	版本号:6.115
进样时间: 2024/12/16 13:28:40	实验者: xiechaojun
处理时间 (V1) : 2024/12/16 13:31:11	处理者: xiechaojun
仪器型号:SHIMADZU LC-2050C(FX275)	

<色谱图>

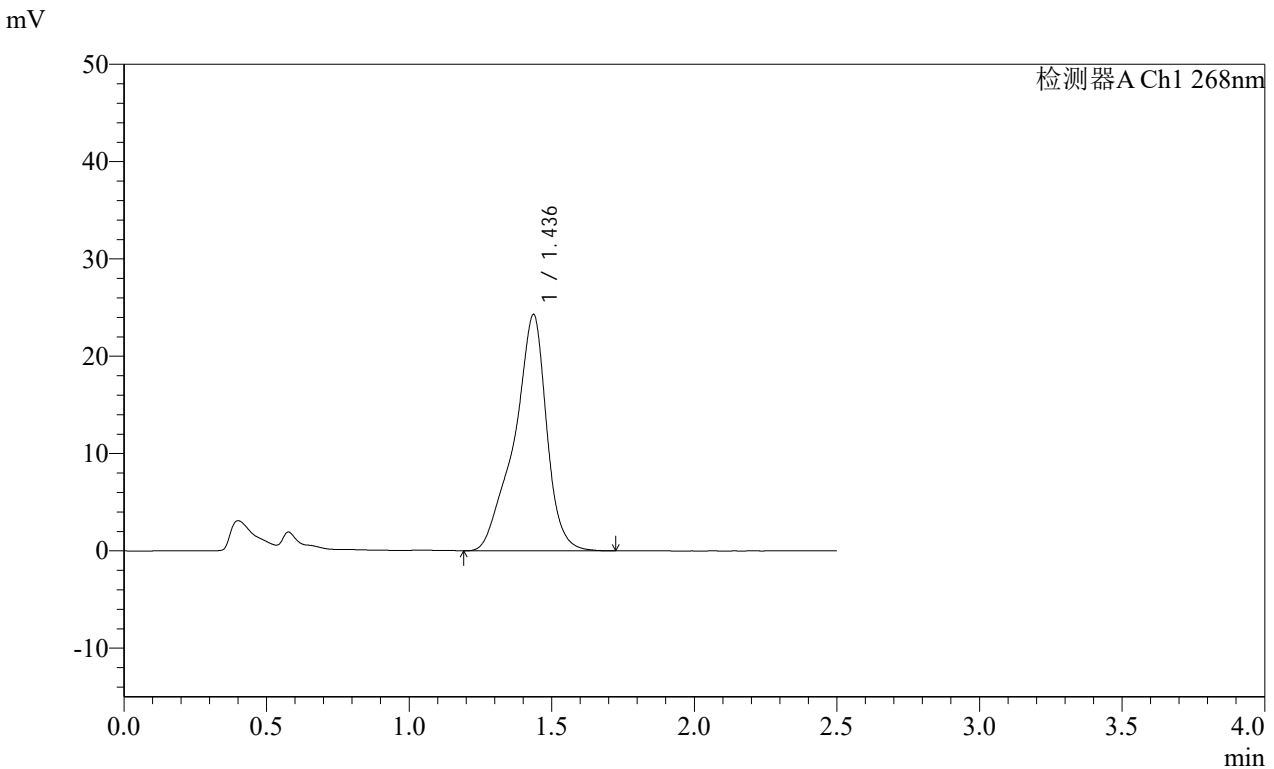

<峰表>

检测器A Ch1 268nm

峰号	保留时间	面积	面积%	高度	理论塔板数(USP)	拖尾因子	分离度(USP)
1	1.436	192414	100.000	24263	910	0.858	--
总计		192414	100.000	24263			

SHIMADZU
LabSolutions **SMF-4109**

<样品信息>

色谱柱 :XB-C18(50mm*4.6mm,5µm)	流速:1.5ml/min
柱温 :30°C	波长:268nm
数据文件名: RC\$SMF-4109 - 26-2/26-41-1 - zzp-24121201-yd1p-rcqx-pH6.8+0.1twjz-p5-45min.lcd	
方法文件名: RC\$SMF-4109 - SMF-4109-rcqx-FX275.lcm	
批处理文件名: RC\$SMF-4109 - 20241216-rc-FX275.lcb	
样品瓶号: 1-42	
进样体积: 50 µl	版本号:6.115
进样时间: 2024/12/16 13:31:35	实验者: xiechaojun
处理时间 (V1) : 2024/12/16 13:34:06	处理者: xiechaojun
仪器型号:SHIMADZU LC-2050C(FX275)	

<色谱图>

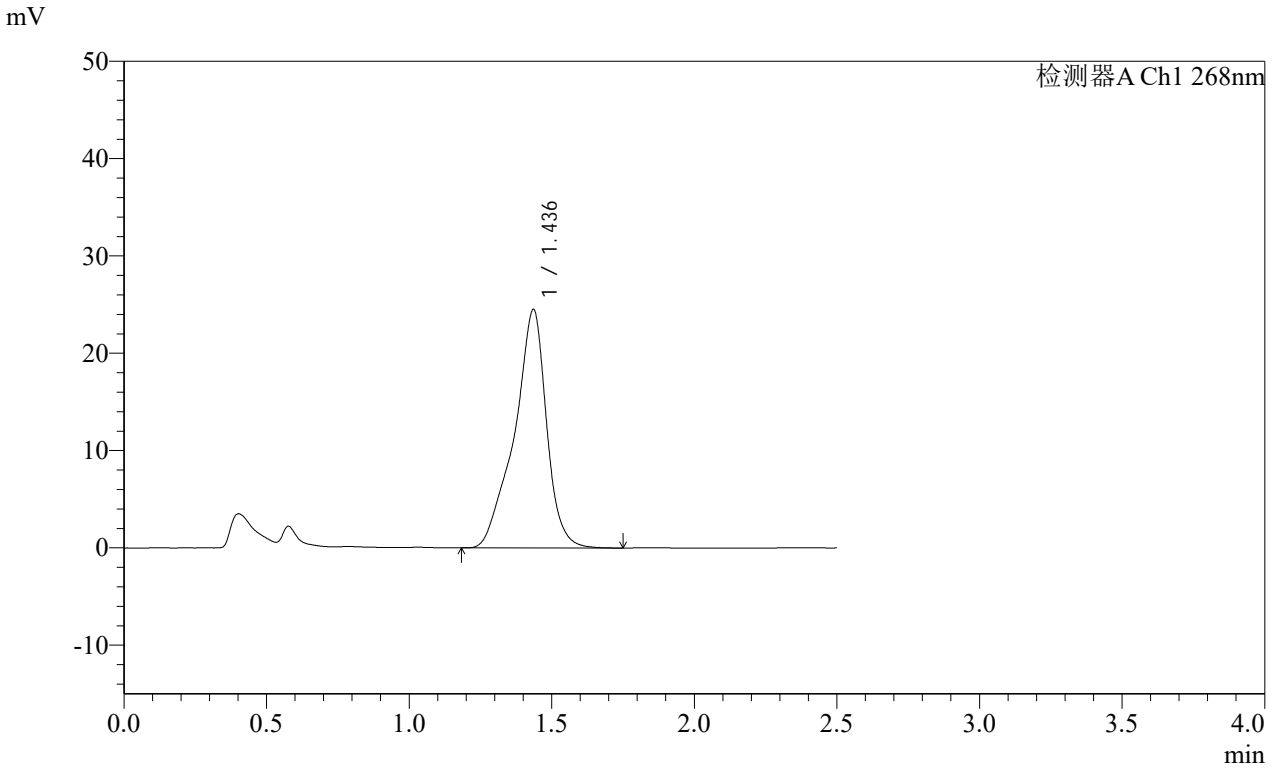

<峰表>

检测器A Ch1 268nm

峰号	保留时间	面积	面积%	高度	理论塔板数(USP)	拖尾因子	分离度(USP)
1	1.436	192922	100.000	24467	919	0.862	--
总计		192922	100.000	24467			

SHIMADZU
LabSolutions SMF-4109

<样品信息>

色谱柱 :XB-C18(50mm*4.6mm,5µm)	流速:1.5ml/min
柱温 :30°C	波长:268nm
数据文件名: RC\$SMF-4109 - 26-2/26-42-1 - zzp-24121201-yd1p-rcqx-pH6.8+0.1twjz-p6-45min.lcd	
方法文件名: RC\$SMF-4109 - SMF-4109-rcqx-FX275.lcm	
批处理文件名: RC\$SMF-4109 - 20241216-rc-FX275.lcb	
样品瓶号: 1-51	版本号:6.115
进样体积: 50 µl	实验者: xiechaojun
进样时间: 2024/12/16 13:34:30	处理者: xiechaojun
处理时间 (V1) : 2024/12/16 13:37:01	
仪器型号:SHIMADZU LC-2050C(FX275)	

<色谱图>

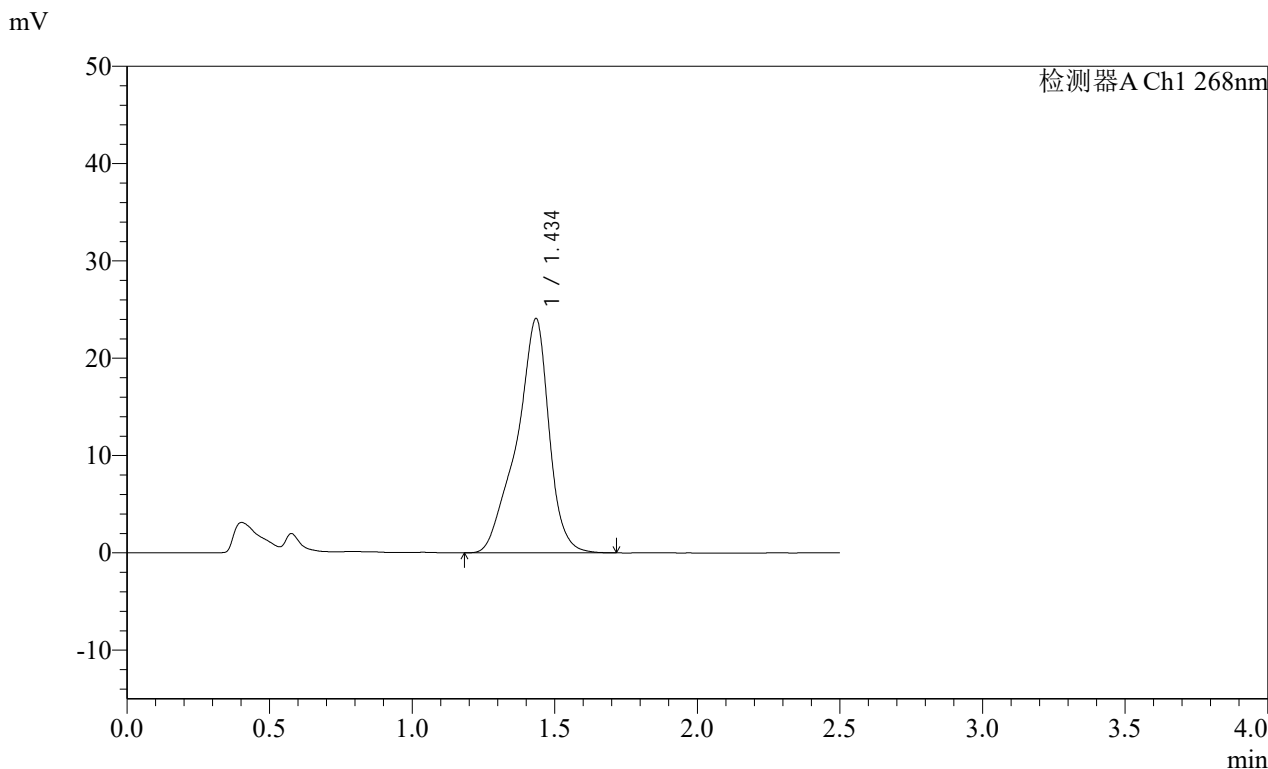

<峰表>

检测器A Ch1 268nm

峰号	保留时间	面积	面积%	高度	理论塔板数(USP)	拖尾因子	分离度(USP)
1	1.434	190290	100.000	23968	905	0.859	--
总计		190290	100.000	23968			

SHIMADZU
LabSolutions **SMF-4109**

<样品信息>

色谱柱 :XB-C18(50mm*4.6mm,5µm)	流速:1.5ml/min
柱温 :30°C	波长:268nm
数据文件名: RC\$SMF-4109 - 26-2/26-43-1 - zzp-24121201-yd1p-rcqx-pH6.8+0.1twjz-p1-60min.lcd	
方法文件名: RC\$SMF-4109 - SMF-4109-rcqx-FX275.lcm	
批处理文件名: RC\$SMF-4109 - 20241216-rc-FX275.lcb	
样品瓶号: 1-7	
进样体积: 50 µl	版本号:6.115
进样时间: 2024/12/16 13:37:25	实验者: xiechaojun
处理时间 (V1) : 2024/12/16 13:39:56	处理者: xiechaojun
仪器型号:SHIMADZU LC-2050C(FX275)	

<色谱图>

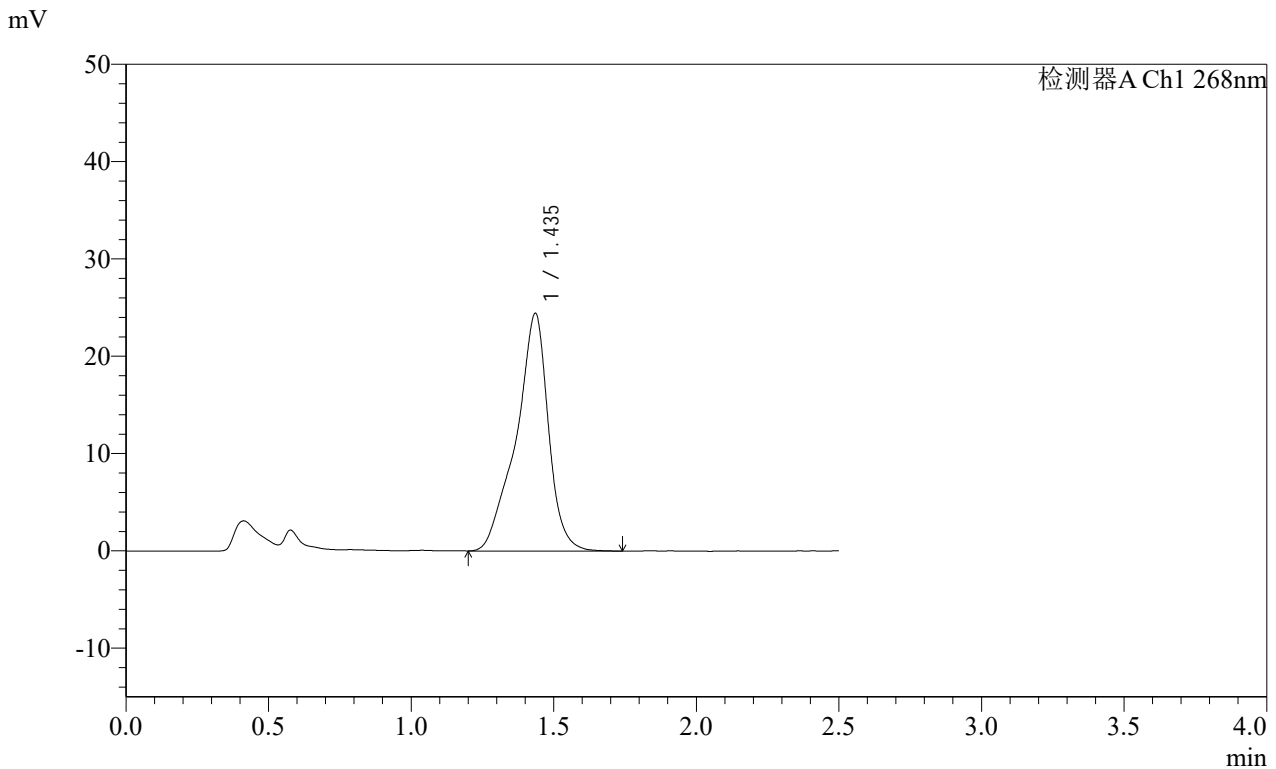

<峰表>

检测器A Ch1 268nm

峰号	保留时间	面积	面积%	高度	理论塔板数(USP)	拖尾因子	分离度(USP)
1	1.435	192661	100.000	24368	922	0.859	--
总计		192661	100.000	24368			

SHIMADZU LabSolutions SMF-4109

<样品信息>

色谱柱 :XB-C18(50mm*4.6mm,5µm) 流速:1.5ml/min
柱温 :30°C 波长:268nm
数据文件名: RC\$SMF-4109 - 26-2/26-44-1 - zzp-24121201-yd1p-rcqx-pH6.8+0.1twjz-p2-60min.lcd
方法文件名: RC\$SMF-4109 - SMF-4109-rcqx-FX275.lcm
批处理文件名: RC\$SMF-4109 - 20241216-rc-FX275.lcb
样品瓶号: 1-16
进样体积: 50 µl 版本号:6.115
进样时间: 2024/12/16 13:40:20 实验者: xiechaojun
处理时间 (V1): 2024/12/16 13:42:51 处理者: xiechaojun
仪器型号:SHIMADZU LC-2050C(FX275)

<色谱图>

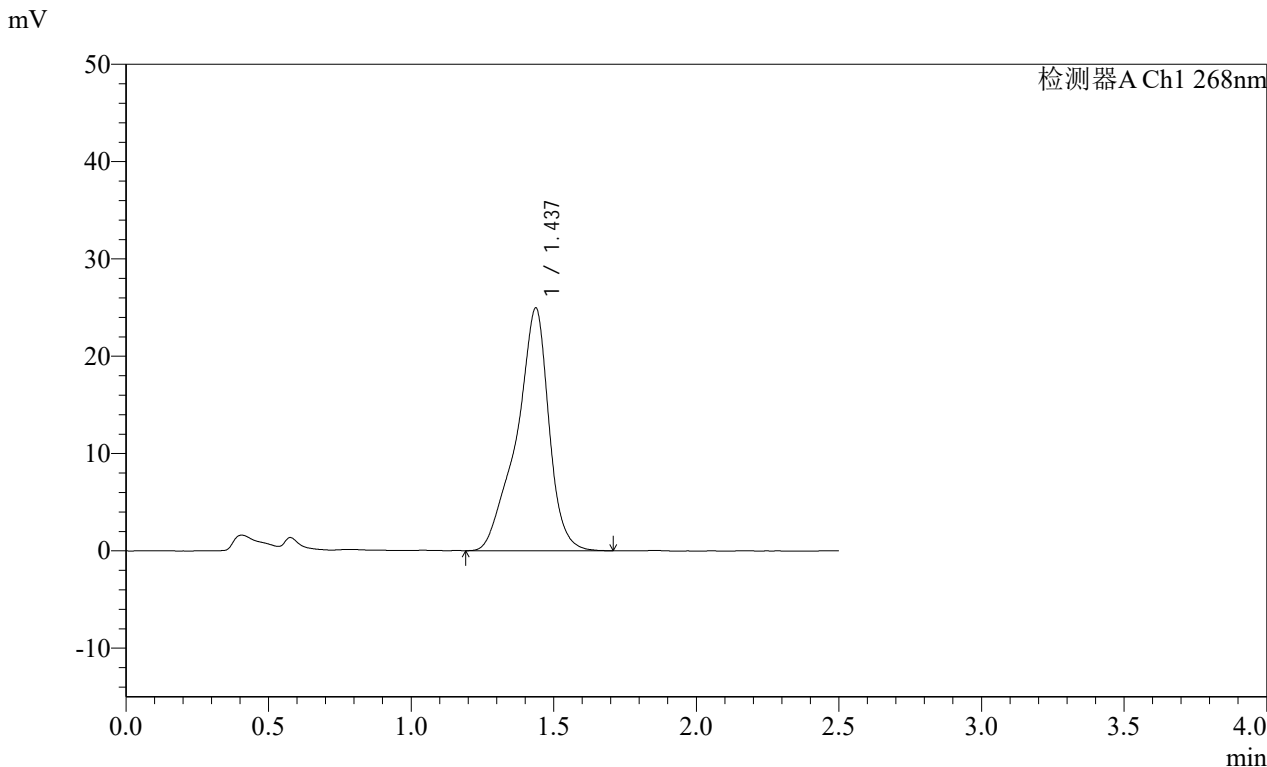

<峰表>

检测器A Ch1 268nm

峰号	保留时间	面积	面积%	高度	理论塔板数(USP)	拖尾因子	分离度(USP)
1	1.437	196902	100.000	24944	915	0.857	--
总计		196902	100.000	24944			

SHIMADZU
LabSolutions **SMF-4109**

<样品信息>

色谱柱 :XB-C18(50mm*4.6mm,5μm) 流速:1.5ml/min
 柱温 :30°C 波长:268nm
 数据文件名: RC\$SMF-4109 - 26-3/26-45-1 - zzp-24121201-yd1p-rcqx-pH6.8+0.1twjz-p3-60min.lcd
 方法文件名: RC\$SMF-4109 - SMF-4109-rcqx-FX275.lcm
 批处理文件名: RC\$SMF-4109 - 20241216-rc-FX275.lcb
 样品瓶号: 1-25
 进样体积: 50 μl 版本号:6.115
 进样时间: 2024/12/16 13:54:55 实验者: xiechaojun
 处理时间 (V1) : 2024/12/16 13:57:26 处理者: xiechaojun
 仪器型号:SHIMADZU LC-2050C(FX275)

<色谱图>

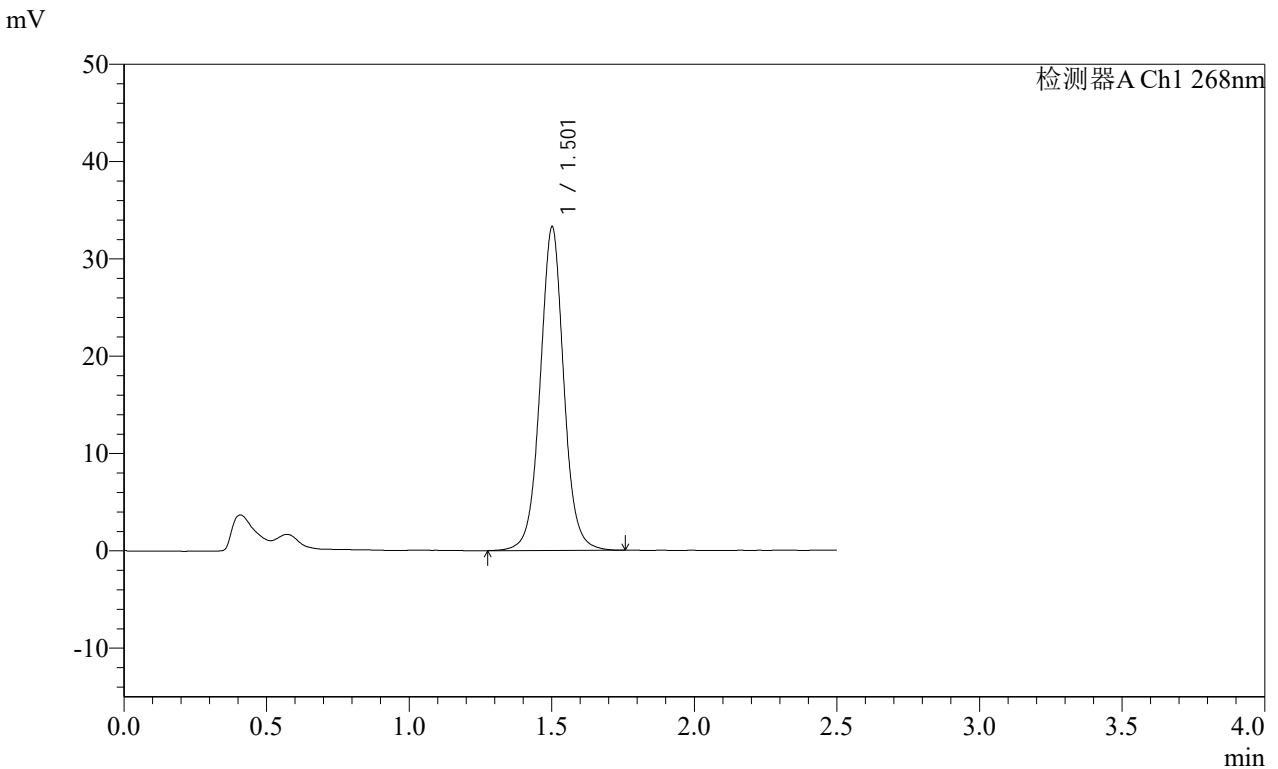

<峰表>

检测器A Ch1 268nm

峰号	保留时间	面积	面积%	高度	理论塔板数(USP)	拖尾因子	分离度(USP)
1	1.501	192088	100.000	33115	1655	1.031	--
总计		192088	100.000	33115			

SHIMADZU
LabSolutions **SMF-4109**

<样品信息>

色谱柱 :XB-C18(50mm*4.6mm,5μm) 流速:1.5ml/min
 柱温 :30°C 波长:268nm
 数据文件名: RC\$SMF-4109 - 26-3/26-46-1 - zzp-24121201-yd1p-rcqx-pH6.8+0.1twjz-p4-60min.lcd
 方法文件名: RC\$SMF-4109 - SMF-4109-rcqx-FX275.lcm
 批处理文件名: RC\$SMF-4109 - 20241216-rc-FX275.lcb
 样品瓶号: 1-34
 进样体积: 50 μl 版本号:6.115
 进样时间: 2024/12/16 13:57:50 实验者: xiechaojun
 处理时间 (V1) : 2024/12/16 14:00:21 处理者: xiechaojun
 仪器型号:SHIMADZU LC-2050C(FX275)

<色谱图>

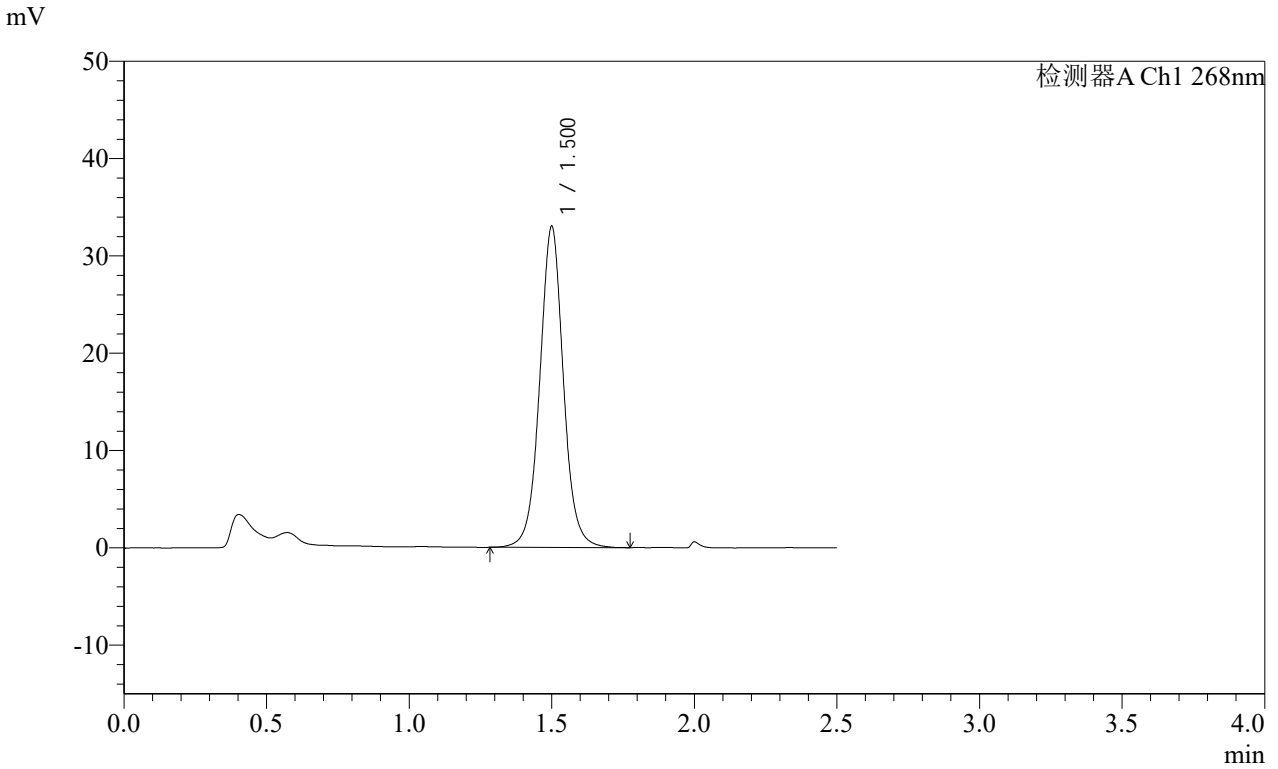

<峰表>

检测器A Ch1 268nm

峰号	保留时间	面积	面积%	高度	理论塔板数(USP)	拖尾因子	分离度(USP)
1	1.500	190448	100.000	32878	1648	1.035	--
总计		190448	100.000	32878			

SHIMADZU LabSolutions SMF-4109

<样品信息>

色谱柱 :XB-C18(50mm*4.6mm,5μm) 流速:1.5ml/min
 柱温 :30°C 波长:268nm
 数据文件名: RC\$SMF-4109 - 26-3/26-47-1 - zzp-24121201-yd1p-rcqx-pH6.8+0.1twjz-p5-60min.lcd
 方法文件名: RC\$SMF-4109 - SMF-4109-rcqx-FX275.lcm
 批处理文件名: RC\$SMF-4109 - 20241216-rc-FX275.lcb
 样品瓶号: 1-43
 进样体积: 50 μl 版本号:6.115
 进样时间: 2024/12/16 14:00:45 实验者: xiechaojun
 处理时间 (V1) : 2024/12/16 14:03:16 处理者: xiechaojun
 仪器型号:SHIMADZU LC-2050C(FX275)

<色谱图>

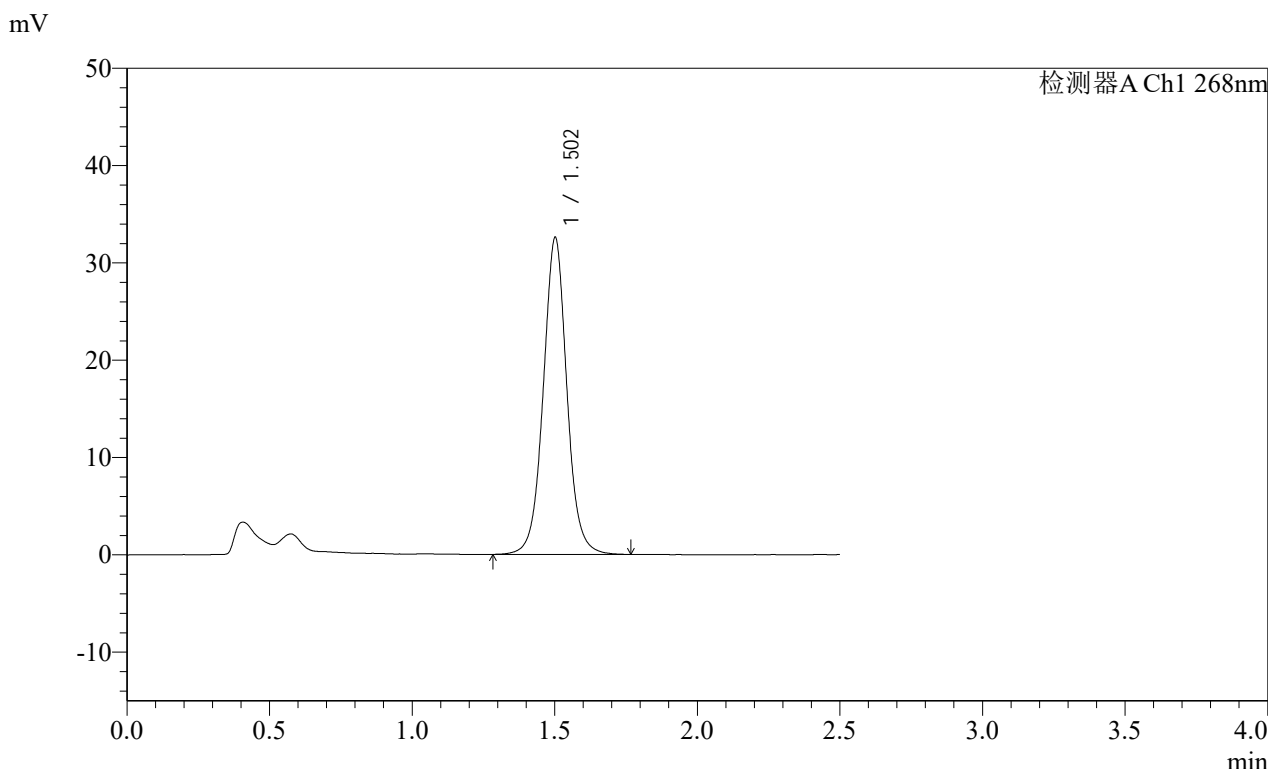

<峰表>

检测器A Ch1 268nm

峰号	保留时间	面积	面积%	高度	理论塔板数(USP)	拖尾因子	分离度(USP)
1	1.502	187950	100.000	32455	1654	1.036	--
总计		187950	100.000	32455			

SHIMADZU LabSolutions SMF-4109

<样品信息>

色谱柱 :XB-C18(50mm*4.6mm,5μm) 流速:1.5ml/min
柱温 :30°C 波长:268nm
数据文件名: RC\$SMF-4109 - 26-3/26-48-1 - zzp-24121201-yd1p-rcqx-pH6.8+0.1twjz-p6-60min.lcd
方法文件名: RC\$SMF-4109 - SMF-4109-rcqx-FX275.lcm
批处理文件名: RC\$SMF-4109 - 20241216-rc-FX275.lcb
样品瓶号: 1-52
进样体积: 50 μl 版本号:6.115
进样时间: 2024/12/16 14:03:40 实验者: xiechaojun
处理时间 (V1) : 2024/12/16 14:06:11 处理者: xiechaojun
仪器型号:SHIMADZU LC-2050C(FX275)

<色谱图>

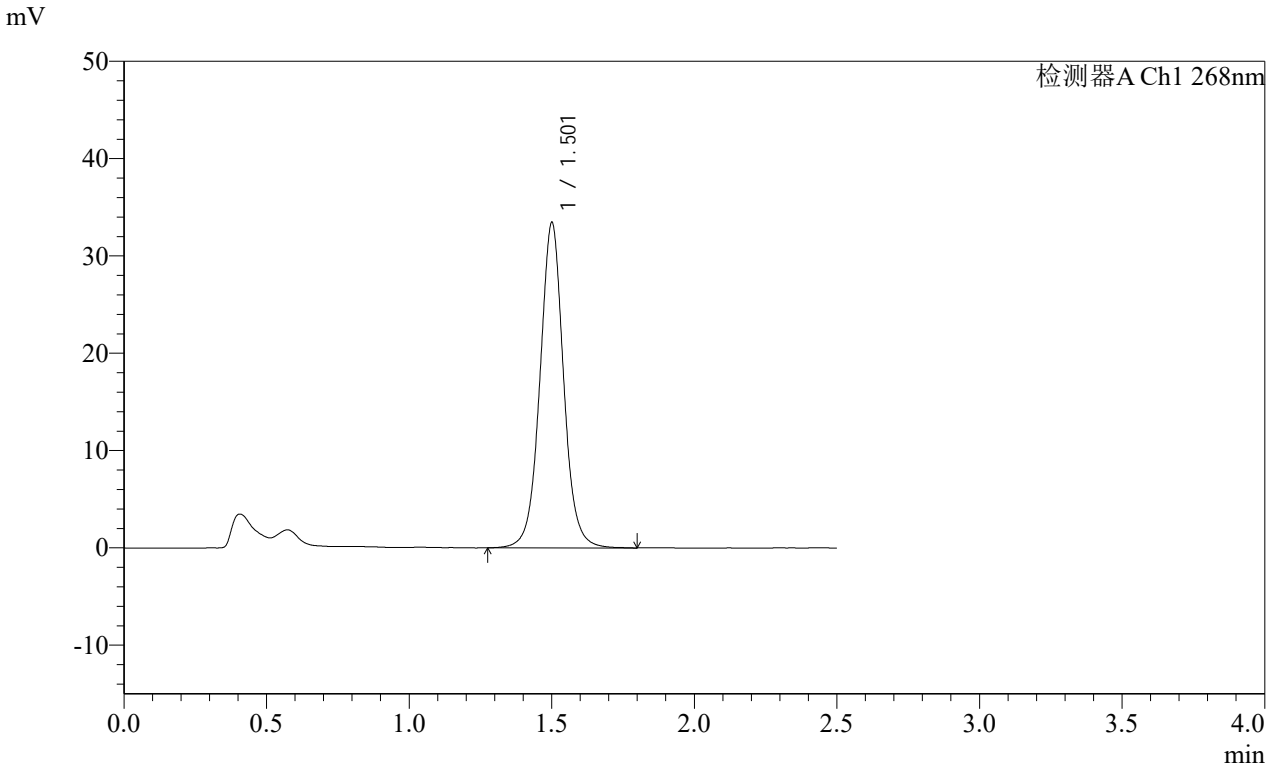

<峰表>

检测器A Ch1 268nm

峰号	保留时间	面积	面积%	高度	理论塔板数(USP)	拖尾因子	分离度(USP)
1	1.501	193357	100.000	33257	1648	1.034	--
总计		193357	100.000	33257			

SHIMADZU
LabSolutions **SMF-4109**

<样品信息>

色谱柱 :XB-C18(50mm*4.6mm,5µm)	流速:1.5ml/min
柱温 :30°C	波长:268nm
数据文件名: RC\$SMF-4109 - 26-3/26-49-1 - zzp-24121201-yd1p-rcqx-pH6.8+0.1twjz-p1-jxzs.lcd	
方法文件名: RC\$SMF-4109 - SMF-4109-rcqx-FX275.lcm	
批处理文件名: RC\$SMF-4109 - 20241216-rc-FX275.lcb	
样品瓶号: 1-8	
进样体积: 50 µl	版本号:6.115
进样时间: 2024/12/16 14:06:35	实验者: xiechaojun
处理时间 (V1) : 2024/12/16 14:09:06	处理者: xiechaojun
仪器型号:SHIMADZU LC-2050C(FX275)	

<色谱图>

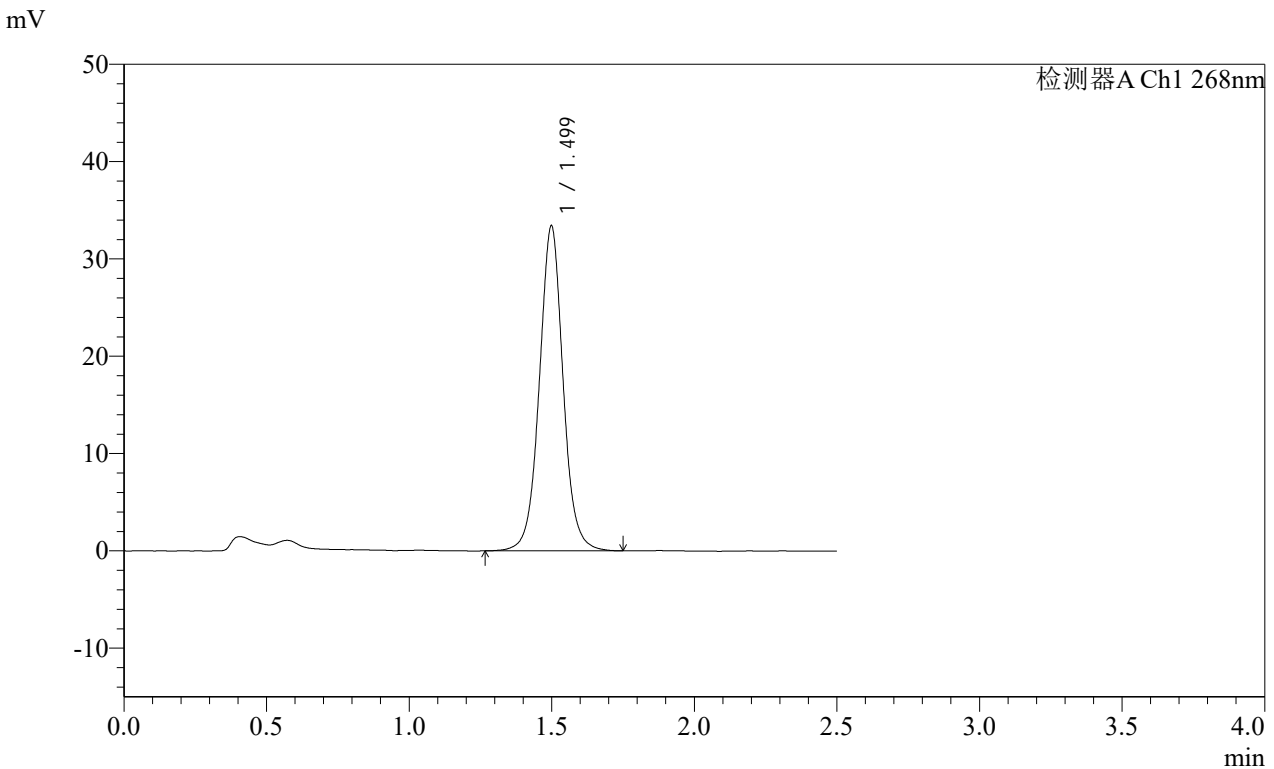

<峰表>

检测器A Ch1 268nm

峰号	保留时间	面积	面积%	高度	理论塔板数(USP)	拖尾因子	分离度(USP)
1	1.499	193503	100.000	33360	1634	1.035	--
总计		193503	100.000	33360			

SHIMADZU
LabSolutions **SMF-4109**

<样品信息>

色谱柱 :XB-C18(50mm*4.6mm,5μm) 流速:1.5ml/min
 柱温 :30°C 波长:268nm
 数据文件名: RC\$SMF-4109 - 26-3/26-50-1 - zzp-24121201-yd1p-rcqx-pH6.8+0.1twjz-p2-jxzs.lcd
 方法文件名: RC\$SMF-4109 - SMF-4109-rcqx-FX275.lcm
 批处理文件名: RC\$SMF-4109 - 20241216-rc-FX275.lcb
 样品瓶号: 1-17
 进样体积: 50 μl 版本号:6.115
 进样时间: 2024/12/16 14:09:30 实验者: xiechaojun
 处理时间 (V1) : 2024/12/16 14:12:01 处理者: xiechaojun
 仪器型号:SHIMADZU LC-2050C(FX275)

<色谱图>

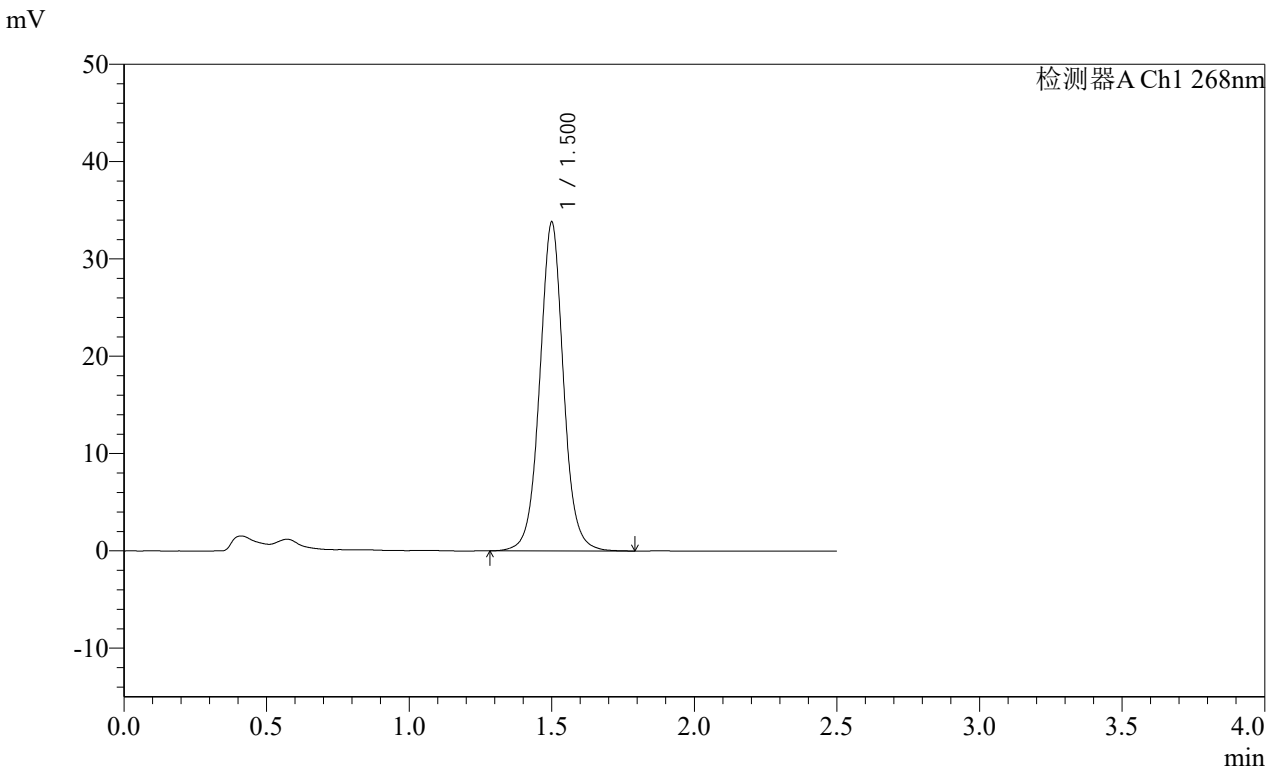

<峰表>

检测器A Ch1 268nm

峰号	保留时间	面积	面积%	高度	理论塔板数(USP)	拖尾因子	分离度(USP)
1	1.500	195981	100.000	33666	1636	1.032	--
总计		195981	100.000	33666			

SHIMADZU
LabSolutions **SMF-4109**

<样品信息>

色谱柱 :XB-C18(50mm*4.6mm,5μm)	流速:1.5ml/min
柱温 :30°C	波长:268nm
数据文件名: RC\$SMF-4109 - 26-3/26-52-1 - zzp-24121201-yd1p-rcqx-pH6.8+0.1twjz-p4-jxzs.lcd	
方法文件名: RC\$SMF-4109 - SMF-4109-rcqx-FX275.lcm	
批处理文件名: RC\$SMF-4109 - 20241216-rc-FX275.lcb	
样品瓶号: 1-35	
进样体积: 50 μl	版本号:6.115
进样时间: 2024/12/16 14:15:21	实验者: xiechaojun
处理时间 (V1) : 2024/12/16 14:17:52	处理者: xiechaojun
仪器型号:SHIMADZU LC-2050C(FX275)	

<色谱图>

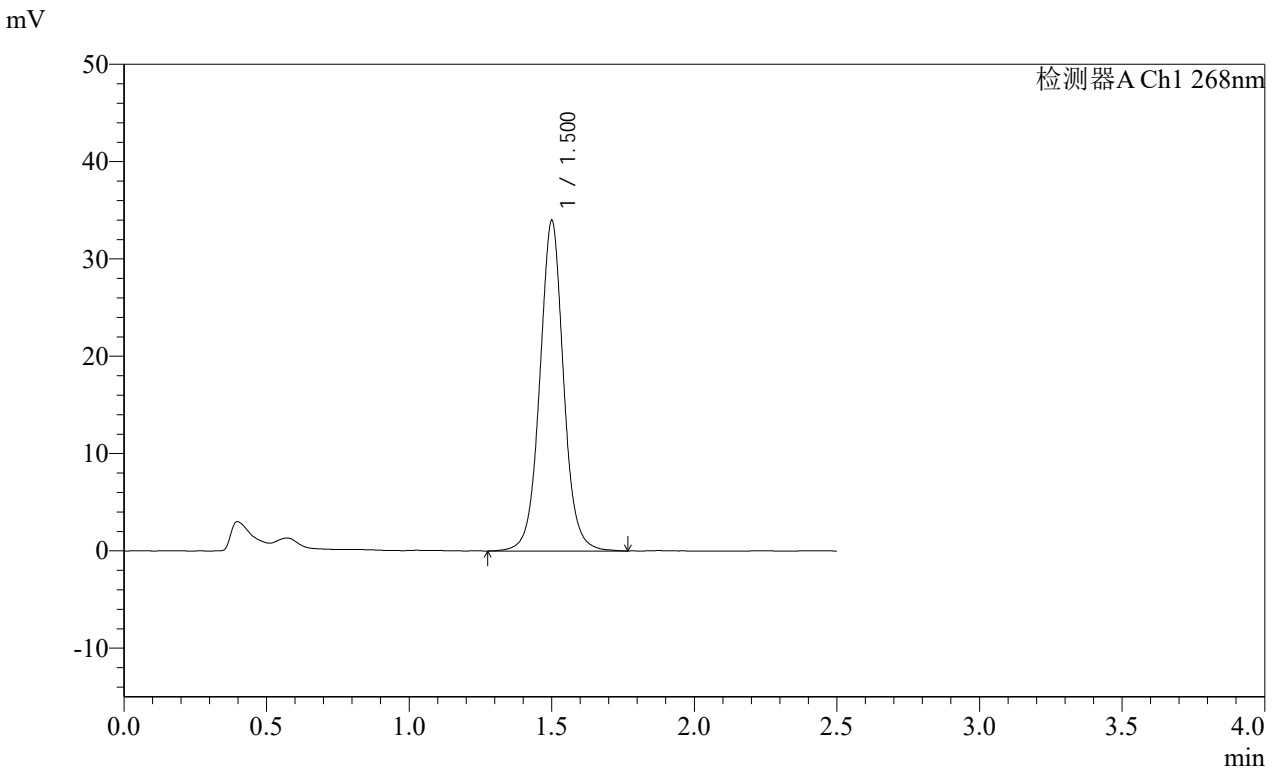

<峰表>

检测器A Ch1 268nm

峰号	保留时间	面积	面积%	高度	理论塔板数(USP)	拖尾因子	分离度(USP)
1	1.500	197122	100.000	33800	1638	1.035	--
总计		197122	100.000	33800			

SHIMADZU
LabSolutions SMF-4109

<样品信息>

色谱柱 :XB-C18(50mm*4.6mm,5μm)	流速:1.5ml/min
柱温 :30°C	波长:268nm
数据文件名: RC\$SMF-4109 - 26-3/26-53-1 - zzp-24121201-yd1p-rcqx-pH6.8+0.1twjz-p5-jxzs.lcd	
方法文件名: RC\$SMF-4109 - SMF-4109-rcqx-FX275.lcm	
批处理文件名: RC\$SMF-4109 - 20241216-rc-FX275.lcb	
样品瓶号: 1-44	
进样体积: 50 μl	版本号:6.115
进样时间: 2024/12/16 14:18:16	实验者: xiechaojun
处理时间 (V1) : 2024/12/16 14:20:47	处理者: xiechaojun
仪器型号:SHIMADZU LC-2050C(FX275)	

<色谱图>

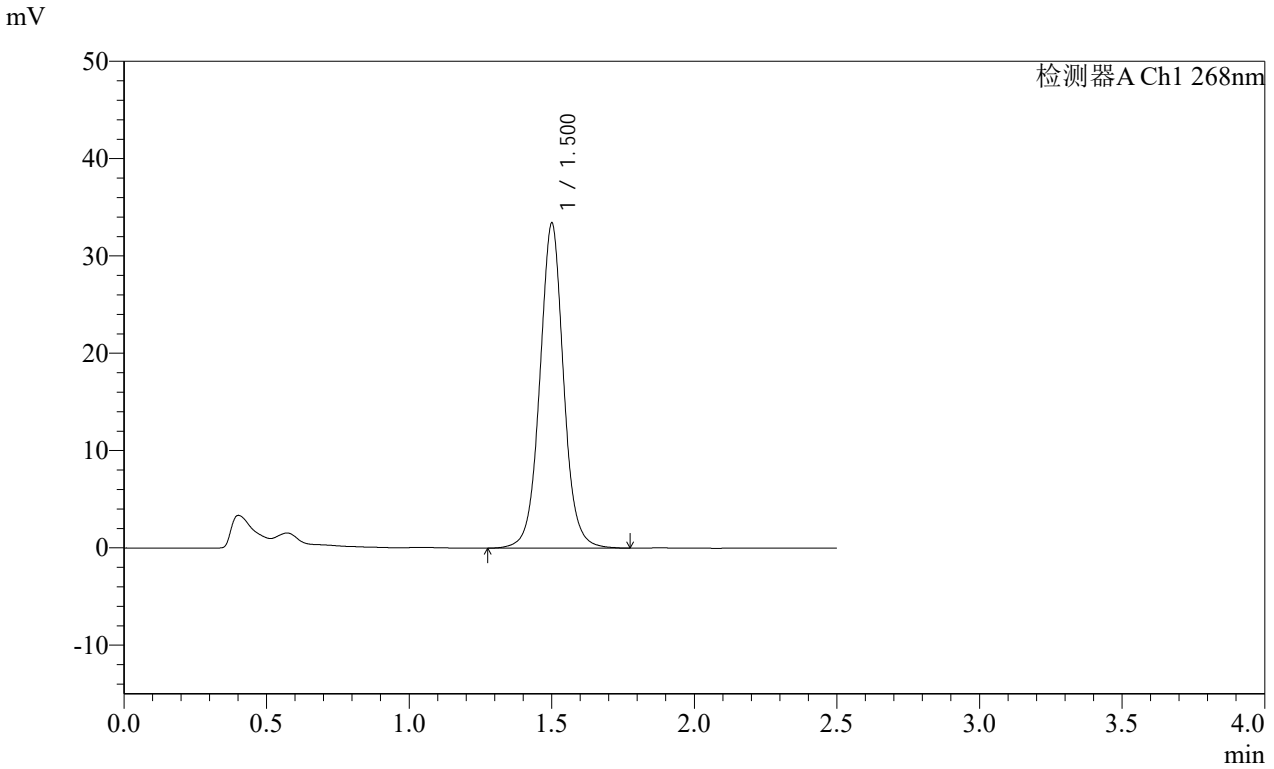

<峰表>

检测器A Ch1 268nm

峰号	保留时间	面积	面积%	高度	理论塔板数(USP)	拖尾因子	分离度(USP)
1	1.500	193978	100.000	33241	1636	1.036	--
总计		193978	100.000	33241			

SHIMADZU
LabSolutions **SMF-4109**

<样品信息>

色谱柱 :XB-C18(50mm*4.6mm,5μm)	流速:1.5ml/min
柱温 :30°C	波长:268nm
数据文件名: RC\$SMF-4109 - 26-3/26-54-1 - zzp-24121201-yd1p-rcqx-pH6.8+0.1twjz-p6-jxzs.lcd	
方法文件名: RC\$SMF-4109 - SMF-4109-rcqx-FX275.lcm	
批处理文件名: RC\$SMF-4109 - 20241216-rc-FX275.lcb	
样品瓶号: 1-53	
进样体积: 50 μl	版本号:6.115
进样时间: 2024/12/16 14:21:11	实验者: xiechaojun
处理时间 (V1) : 2024/12/16 14:23:43	处理者: xiechaojun
仪器型号:SHIMADZU LC-2050C(FX275)	

<色谱图>

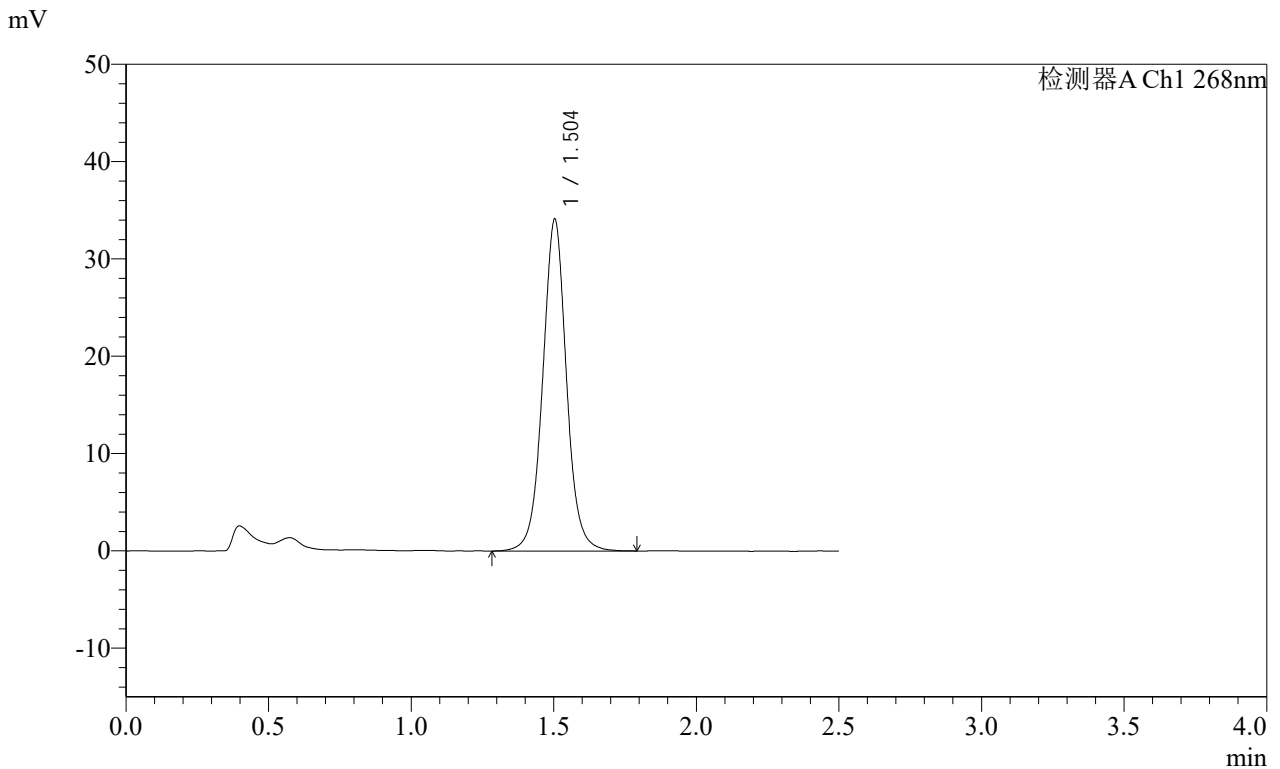

<峰表>

检测器A Ch1 268nm

峰号	保留时间	面积	面积%	高度	理论塔板数(USP)	拖尾因子	分离度(USP)
1	1.504	197872	100.000	34085	1640	1.033	--
总计		197872	100.000	34085			

SHIMADZU
LabSolutions **SMF-4109**

<样品信息>

色谱柱 :XB-C18(50mm*4.6mm,5μm) 流速:1.5ml/min
 柱温 :30°C 波长:268nm
 数据文件名: RC\$SMF-4109 - 26-3/26-55-1 - zzp-24121201-yd1p-rcqx-pH6.8+0.1twjz-dz2-1.lcd
 方法文件名: RC\$SMF-4109 - SMF-4109-rcqx-FX275.lcm
 批处理文件名: RC\$SMF-4109 - 20241216-rc-FX275.lcb
 样品瓶号: 1-27
 进样体积: 50 μl 版本号:6.115
 进样时间: 2024/12/16 14:24:07 实验者: xiechaojun
 处理时间 (V1) : 2024/12/16 14:26:38 处理者: xiechaojun
 仪器型号:SHIMADZU LC-2050C(FX275)

<色谱图>

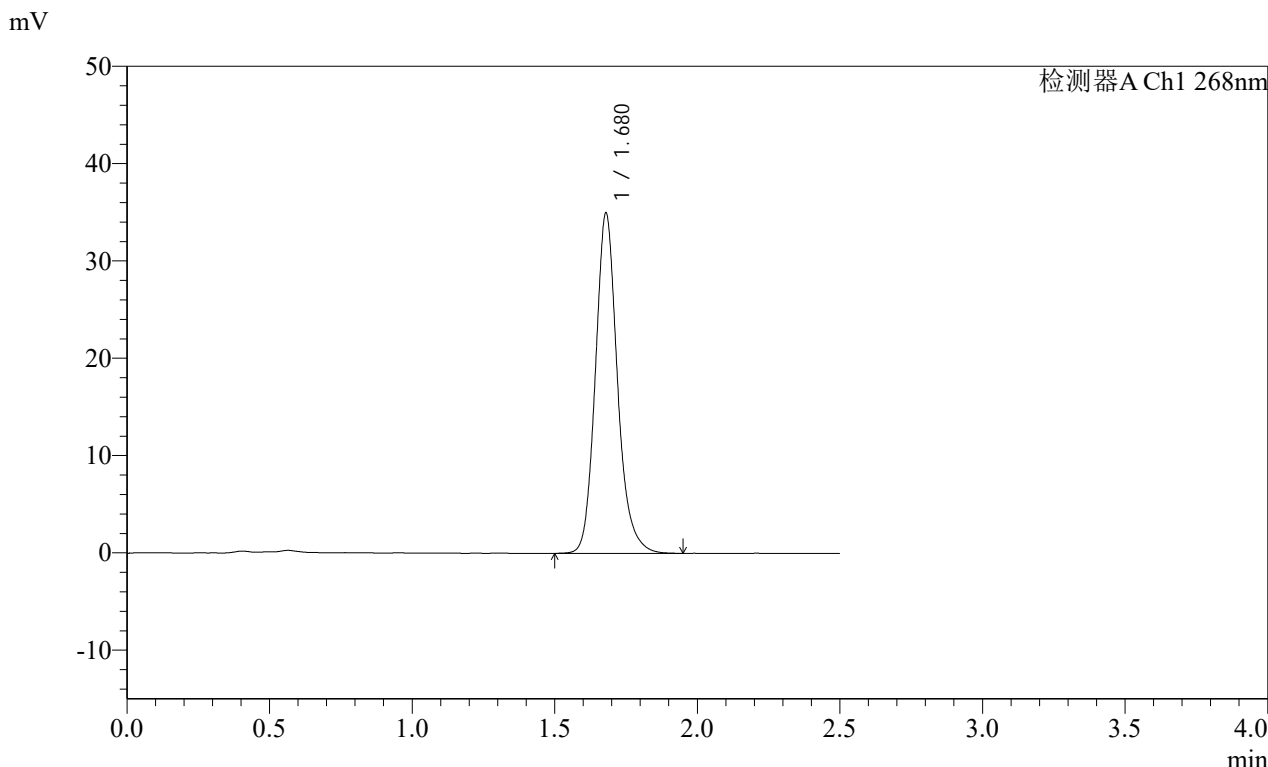

<峰表>

检测器A Ch1 268nm

峰号	保留时间	面积	面积%	高度	理论塔板数(USP)	拖尾因子	分离度(USP)
1	1.680	188289	100.000	34960	2374	1.160	--
总计		188289	100.000	34960			

SHIMADZU
LabSolutions **SMF-4109**

<样品信息>

色谱柱 :XB-C18(50mm*4.6mm,5µm) 流速:1.5ml/min
 柱温 :30°C 波长:268nm
 数据文件名: RC\$SMF-4109 - 26-3/26-56-1 - zzp-24121201-yd1p-rcqx-pH6.8+0.1twjz-dz2-2.lcd
 方法文件名: RC\$SMF-4109 - SMF-4109-rcqx-FX275.lcm
 批处理文件名: RC\$SMF-4109 - 20241216-rc-FX275.lcb
 样品瓶号: 1-27
 进样体积: 50 µl 版本号:6.115
 进样时间: 2024/12/16 14:27:02 实验者: xiechaojun
 处理时间 (V1) : 2024/12/16 14:29:33 处理者: xiechaojun
 仪器型号:SHIMADZU LC-2050C(FX275)

<色谱图>

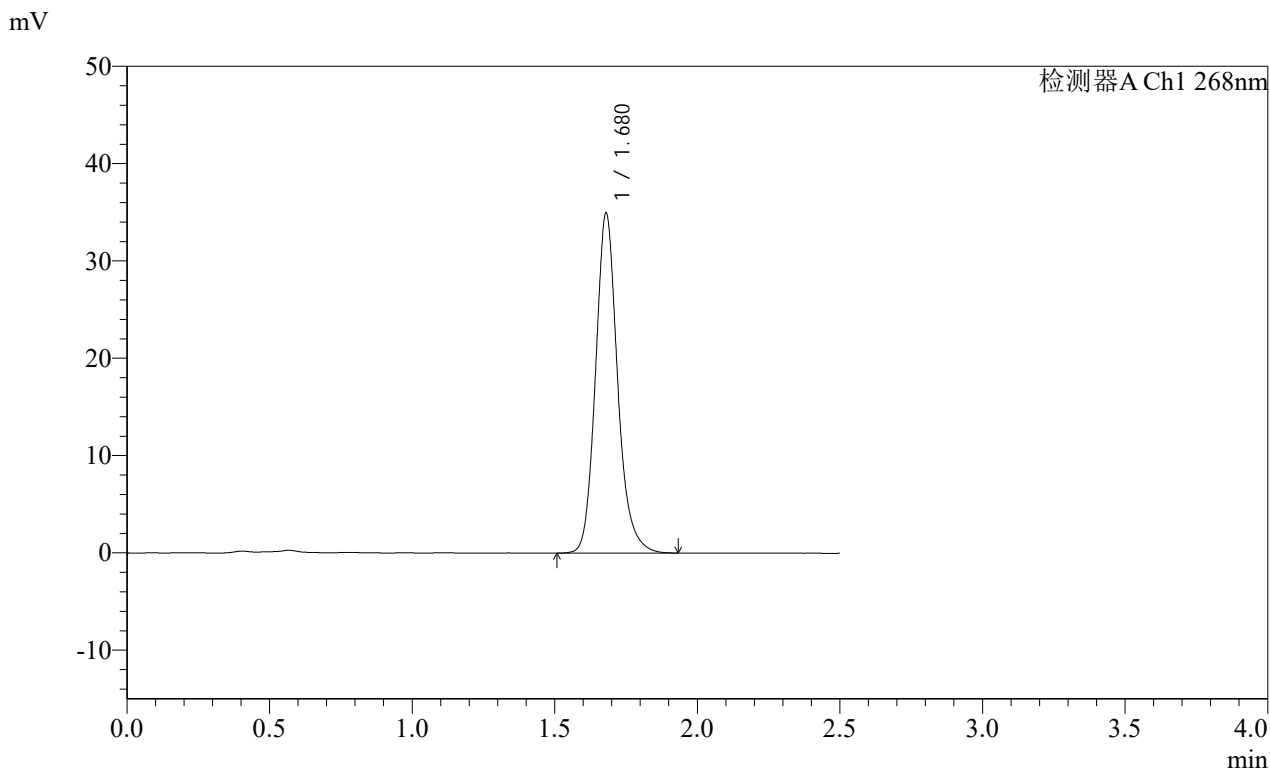

<峰表>

检测器A Ch1 268nm

峰号	保留时间	面积	面积%	高度	理论塔板数(USP)	拖尾因子	分离度(USP)
1	1.680	188004	100.000	34931	2379	1.160	--
总计		188004	100.000	34931			

SHIMADZU
LabSolutions **SMF-4109**

<样品信息>

色谱柱 :XB-C18(50mm*4.6mm,5μm) 流速:1.5ml/min
 柱温 :30°C 波长:268nm
 数据文件名: RC\$SMF-4109 - 0-19/11-2-2 - zzp-24121201-yd2p-rcqx-pH6.8+0.1twjz-dz1-1.lcd
 方法文件名: RC\$SMF-4109 - SMF-4109-rcqx-FX260.lcm
 批处理文件名: RC\$SMF-4109 - 20241216-rc-FX260.lcb
 样品瓶号: 1-18
 进样体积: 50 μl 版本号:6.115
 进样时间: 2024/12/16 11:36:33 实验者: xiechaojun
 处理时间 (V2) : 2024/12/17 08:59:35 处理者: xiechaojun
 仪器型号:SHIMADZU LC-2050C(FX260)

<色谱图>

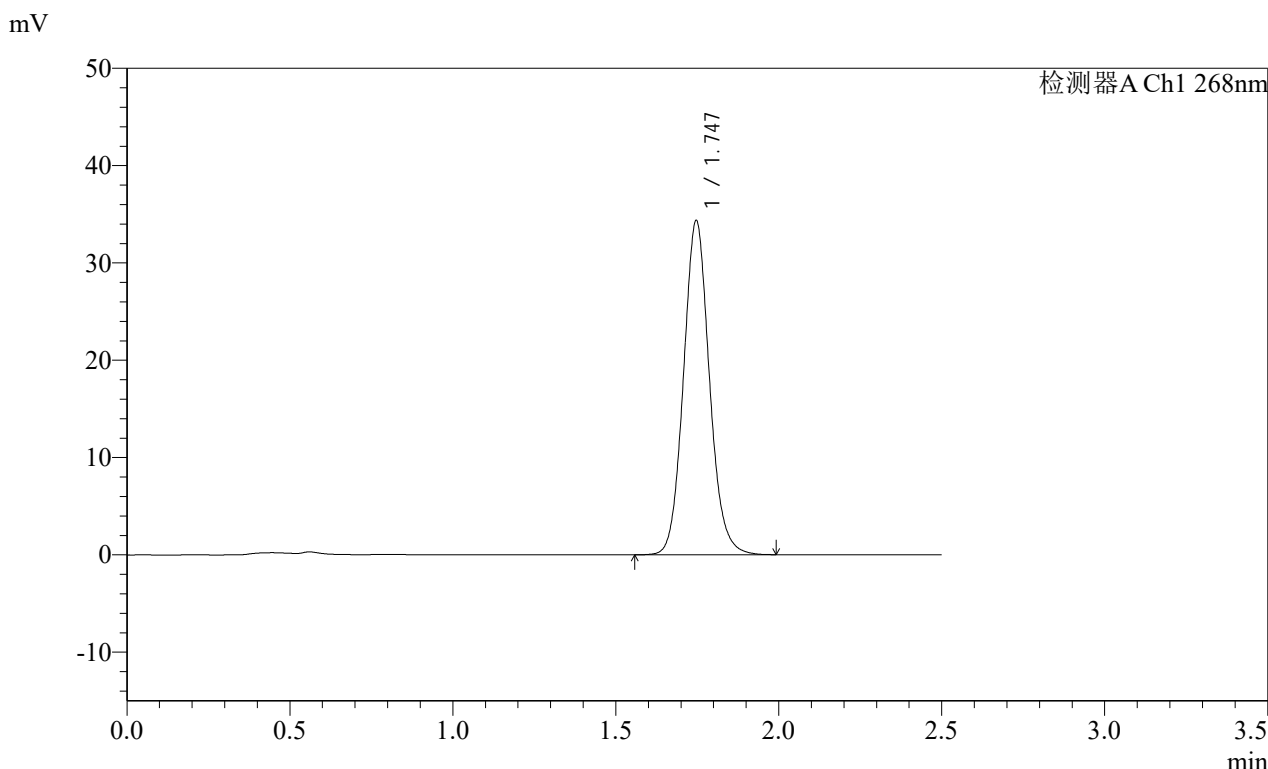

<峰表>

检测器A Ch1 268nm

峰号	保留时间	面积	面积%	高度	理论塔板数(USP)	拖尾因子	分离度(USP)
1	1.747	190092	100.000	34334	2361	1.098	--
总计		190092	100.000	34334			

SHIMADZU
LabSolutions **SMF-4109**

<样品信息>

色谱柱 :XB-C18(50mm*4.6mm,5μm) 流速:1.5ml/min
 柱温 :30°C 波长:268nm
 数据文件名: RC\$SMF-4109 - 0-19/11-3-2 - zzp-24121201-yd2p-rcqx-pH6.8+0.1twjz-dz1-2.lcd
 方法文件名: RC\$SMF-4109 - SMF-4109-rcqx-FX260.lcm
 批处理文件名: RC\$SMF-4109 - 20241216-rc-FX260.lcb
 样品瓶号: 1-18
 进样体积: 50 μl 版本号:6.115
 进样时间: 2024/12/16 11:39:28 实验者: xiechaojun
 处理时间 (V2) : 2024/12/17 08:59:38 处理者: xiechaojun
 仪器型号:SHIMADZU LC-2050C(FX260)

<色谱图>

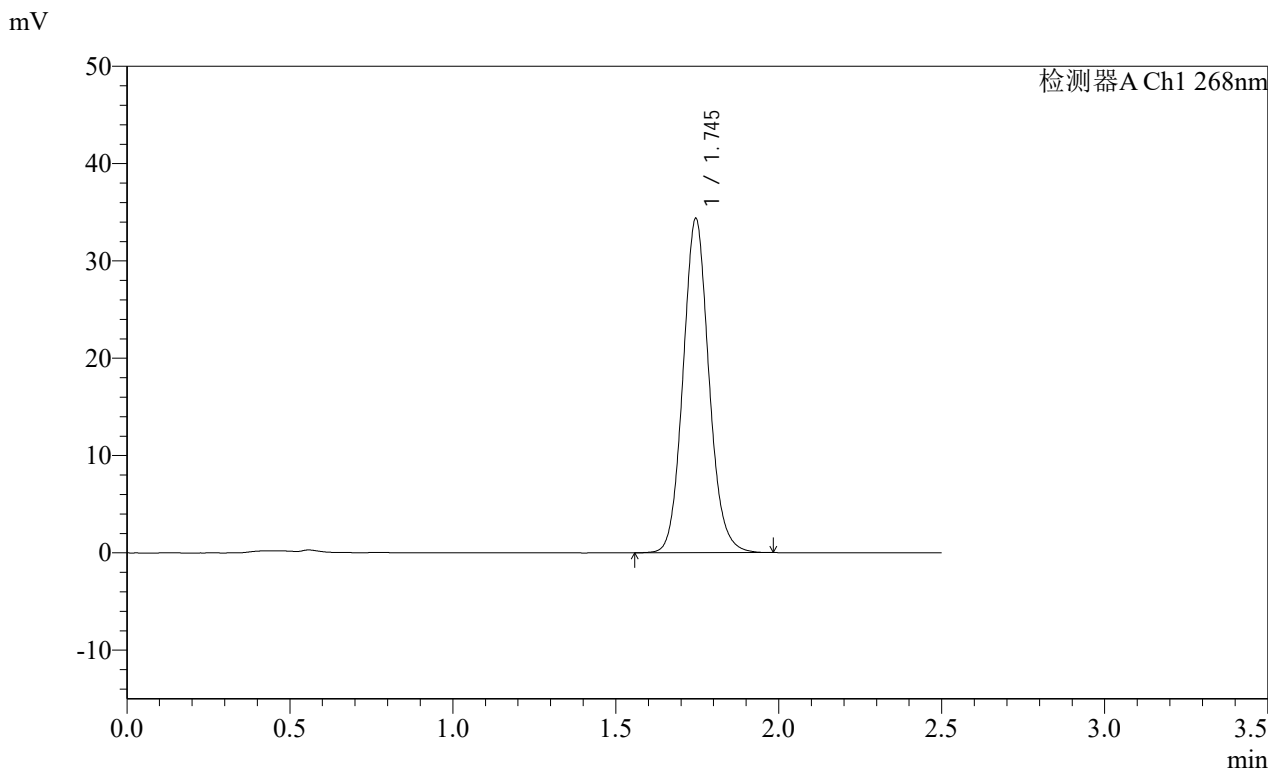

<峰表>

检测器A Ch1 268nm

峰号	保留时间	面积	面积%	高度	理论塔板数(USP)	拖尾因子	分离度(USP)
1	1.745	190191	100.000	34318	2352	1.096	--
总计		190191	100.000	34318			

SHIMADZU
LabSolutions **SMF-4109**

<样品信息>

色谱柱 :XB-C18(50mm*4.6mm,5μm) 流速:1.5ml/min
 柱温 :30°C 波长:268nm
 数据文件名: RC\$SMF-4109 - 0-19/11-4-2 - zzp-24121201-yd2p-rcqx-pH6.8+0.1twjz-dz1-3.lcd
 方法文件名: RC\$SMF-4109 - SMF-4109-rcqx-FX260.lcm
 批处理文件名: RC\$SMF-4109 - 20241216-rc-FX260.lcb
 样品瓶号: 1-18
 进样体积: 50 μl 版本号:6.115
 进样时间: 2024/12/16 11:42:25 实验者: xiechaojun
 处理时间 (V2) : 2024/12/17 08:59:41 处理者: xiechaojun
 仪器型号:SHIMADZU LC-2050C(FX260)

<色谱图>

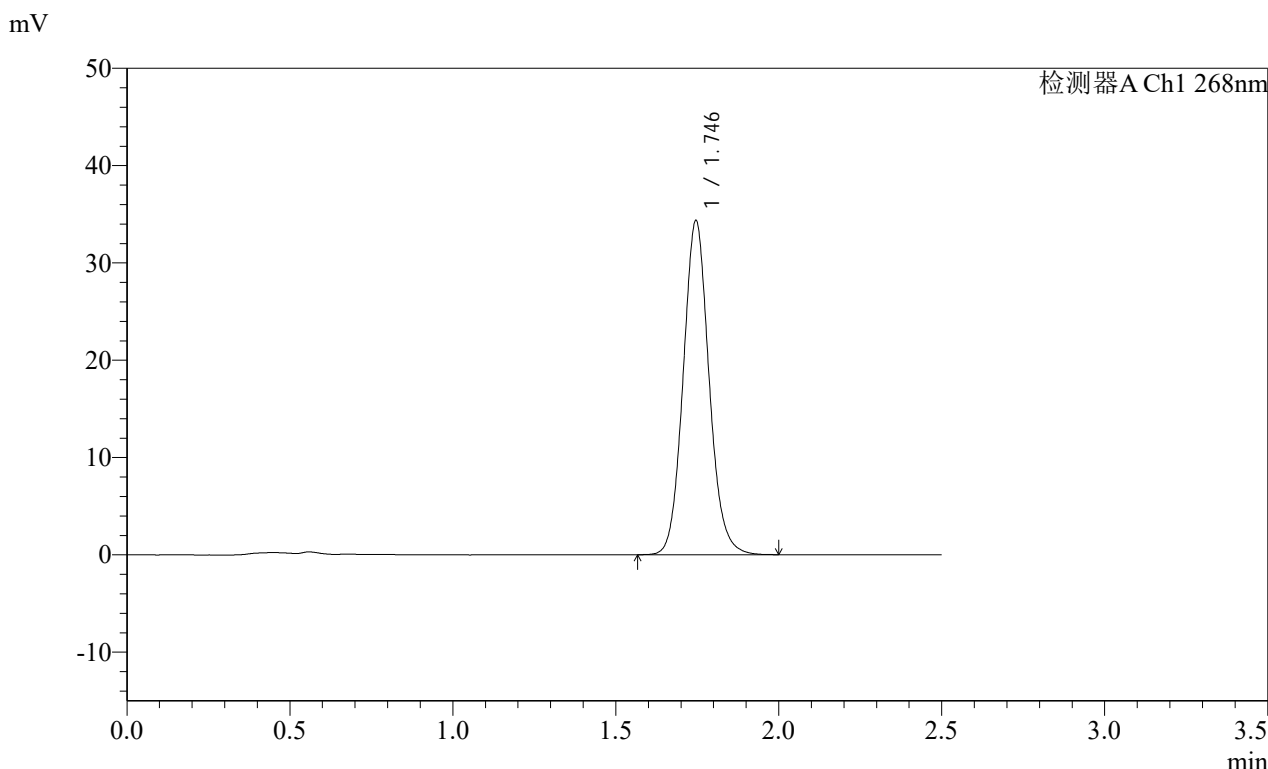

<峰表>

检测器A Ch1 268nm

峰号	保留时间	面积	面积%	高度	理论塔板数(USP)	拖尾因子	分离度(USP)
1	1.746	190010	100.000	34319	2356	1.096	--
总计		190010	100.000	34319			

SHIMADZU
LabSolutions SMF-4109

<样品信息>

色谱柱 :XB-C18(50mm*4.6mm,5µm) 流速:1.5ml/min
 柱温 :30°C 波长:268nm
 数据文件名: RC\$SMF-4109 - 0-19/11-5-2 - zzp-24121201-yd2p-rcqx-pH6.8+0.1twjz-dz1-4.lcd
 方法文件名: RC\$SMF-4109 - SMF-4109-rcqx-FX260.lcm
 批处理文件名: RC\$SMF-4109 - 20241216-rc-FX260.lcb
 样品瓶号: 1-18
 进样体积: 50 µl 版本号:6.115
 进样时间: 2024/12/16 11:45:21 实验者: xiechaojun
 处理时间 (V2) : 2024/12/17 08:59:43 处理者: xiechaojun
 仪器型号:SHIMADZU LC-2050C(FX260)

<色谱图>

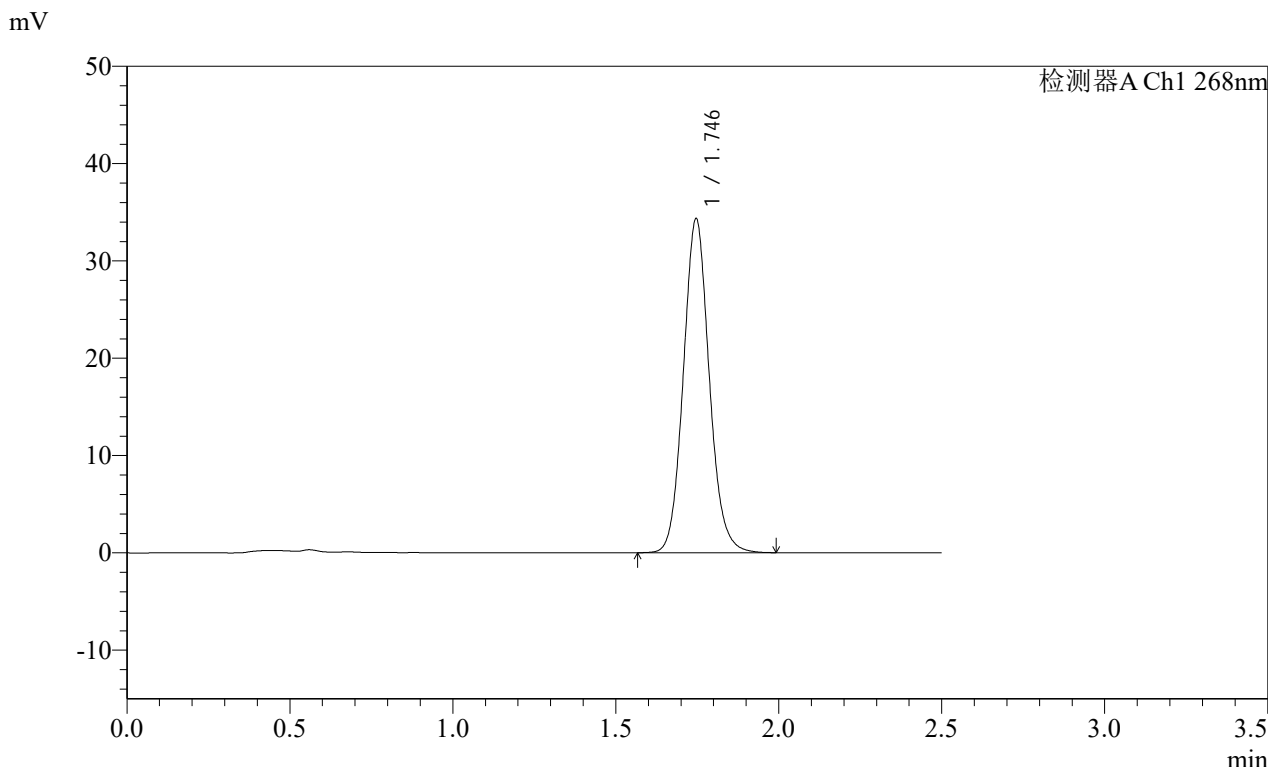

<峰表>

检测器A Ch1 268nm

峰号	保留时间	面积	面积%	高度	理论塔板数(USP)	拖尾因子	分离度(USP)
1	1.746	189951	100.000	34318	2359	1.094	--
总计		189951	100.000	34318			

SHIMADZU
LabSolutions **SMF-4109**

<样品信息>

色谱柱 :XB-C18(50mm*4.6mm,5μm) 流速:1.5ml/min
 柱温 :30°C 波长:268nm
 数据文件名: RC\$SMF-4109 - 0-19/11-6-2 - zzp-24121201-yd2p-rcqx-pH6.8+0.1twjz-dz1-5.lcd
 方法文件名: RC\$SMF-4109 - SMF-4109-rcqx-FX260.lcm
 批处理文件名: RC\$SMF-4109 - 20241216-rc-FX260.lcb
 样品瓶号: 1-18
 进样体积: 50 μl 版本号:6.115
 进样时间: 2024/12/16 11:48:16 实验者: xiechaojun
 处理时间 (V2) : 2024/12/17 08:59:46 处理者: xiechaojun
 仪器型号:SHIMADZU LC-2050C(FX260)

<色谱图>

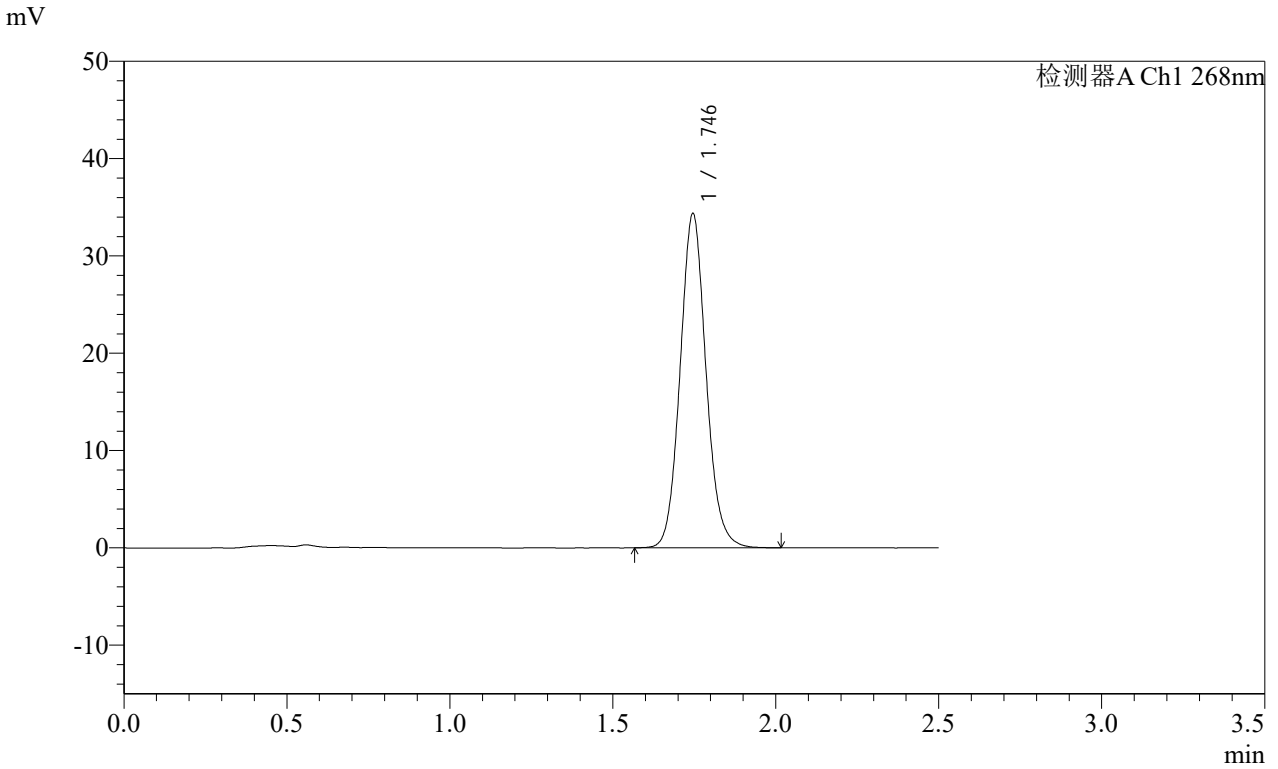

<峰表>

检测器A Ch1 268nm

峰号	保留时间	面积	面积%	高度	理论塔板数(USP)	拖尾因子	分离度(USP)
1	1.746	190009	100.000	34332	2360	1.094	--
总计		190009	100.000	34332			

SHIMADZU
LabSolutions **SMF-4109**

<样品信息>

色谱柱 :XB-C18(50mm*4.6mm,5µm) 流速:1.5ml/min
 柱温 :30°C 波长:268nm
 数据文件名: RC\$SMF-4109 - 0-19/11-7-2 - zzp-24121201-yd2p-rcqx-pH6.8+0.1twjz-p1-5min.lcd
 方法文件名: RC\$SMF-4109 - SMF-4109-rcqx-FX260.lcm
 批处理文件名: RC\$SMF-4109 - 20241216-rc-FX260.lcb
 样品瓶号: 1-1
 进样体积: 50 µl 版本号:6.115
 进样时间: 2024/12/16 11:51:10 实验者: xiechaojun
 处理时间 (V2) : 2024/12/17 08:59:49 处理者: xiechaojun
 仪器型号:SHIMADZU LC-2050C(FX260)

<色谱图>

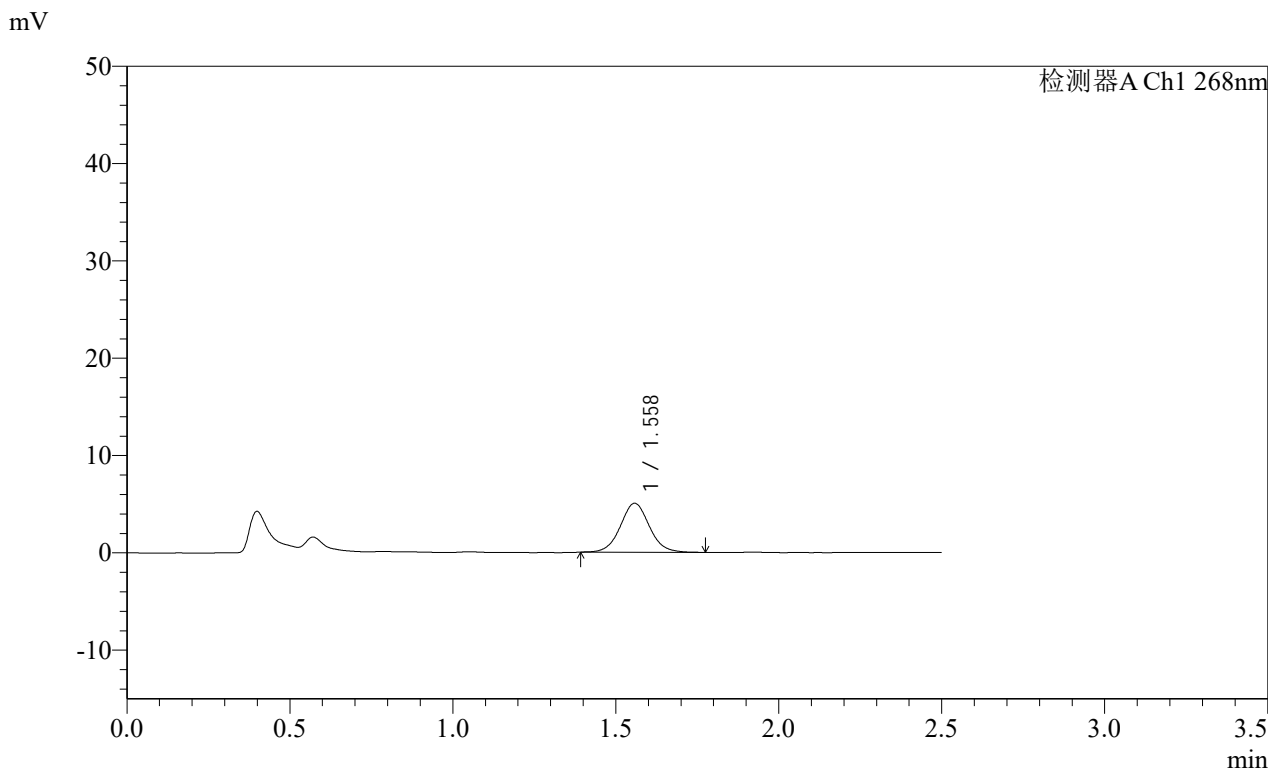

<峰表>

检测器A Ch1 268nm

峰号	保留时间	面积	面积%	高度	理论塔板数(USP)	拖尾因子	分离度(USP)
1	1.558	31201	100.000	5026	1503	1.051	--
总计		31201	100.000	5026			

SHIMADZU
LabSolutions SMF-4109

<样品信息>

色谱柱 :XB-C18(50mm*4.6mm,5μm)	流速:1.5ml/min
柱温 :30°C	波长:268nm
数据文件名: RC\$SMF-4109 - 0-19/11-8-2 - zzp-24121201-yd2p-rcqx-pH6.8+0.1twjz-p2-5min.lcd	
方法文件名: RC\$SMF-4109 - SMF-4109-rcqx-FX260.lcm	
批处理文件名: RC\$SMF-4109 - 20241216-rc-FX260.lcb	
样品瓶号: 1-10	
进样体积: 50 μl	版本号:6.115
进样时间: 2024/12/16 11:54:04	实验者: xiechaojun
处理时间 (V2) : 2024/12/17 08:59:51	处理者: xiechaojun
仪器型号:SHIMADZU LC-2050C(FX260)	

<色谱图>

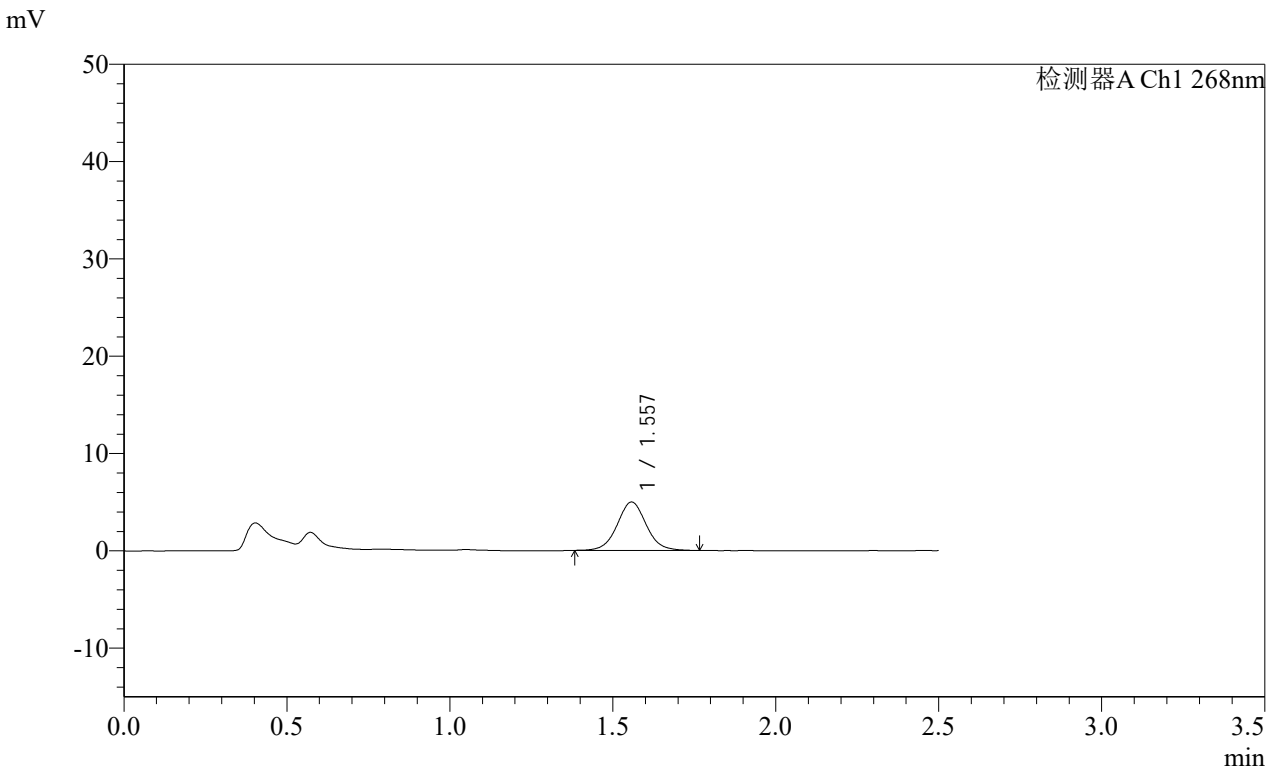

<峰表>

检测器A Ch1 268nm

峰号	保留时间	面积	面积%	高度	理论塔板数(USP)	拖尾因子	分离度(USP)
1	1.557	30962	100.000	4969	1496	1.049	--
总计		30962	100.000	4969			

SHIMADZU
LabSolutions **SMF-4109**

<样品信息>

色谱柱 :XB-C18(50mm*4.6mm,5μm) 流速:1.5ml/min
 柱温 :30°C 波长:268nm
 数据文件名: RC\$SMF-4109 - 0-19/11-9-2 - zzp-24121201-yd2p-rcqx-pH6.8+0.1twjz-p3-5min.lcd
 方法文件名: RC\$SMF-4109 - SMF-4109-rcqx-FX260.lcm
 批处理文件名: RC\$SMF-4109 - 20241216-rc-FX260.lcb
 样品瓶号: 1-19
 进样体积: 50 μl 版本号:6.115
 进样时间: 2024/12/16 11:56:59 实验者: xiechaojun
 处理时间 (V2) : 2024/12/17 08:59:54 处理者: xiechaojun
 仪器型号:SHIMADZU LC-2050C(FX260)

<色谱图>

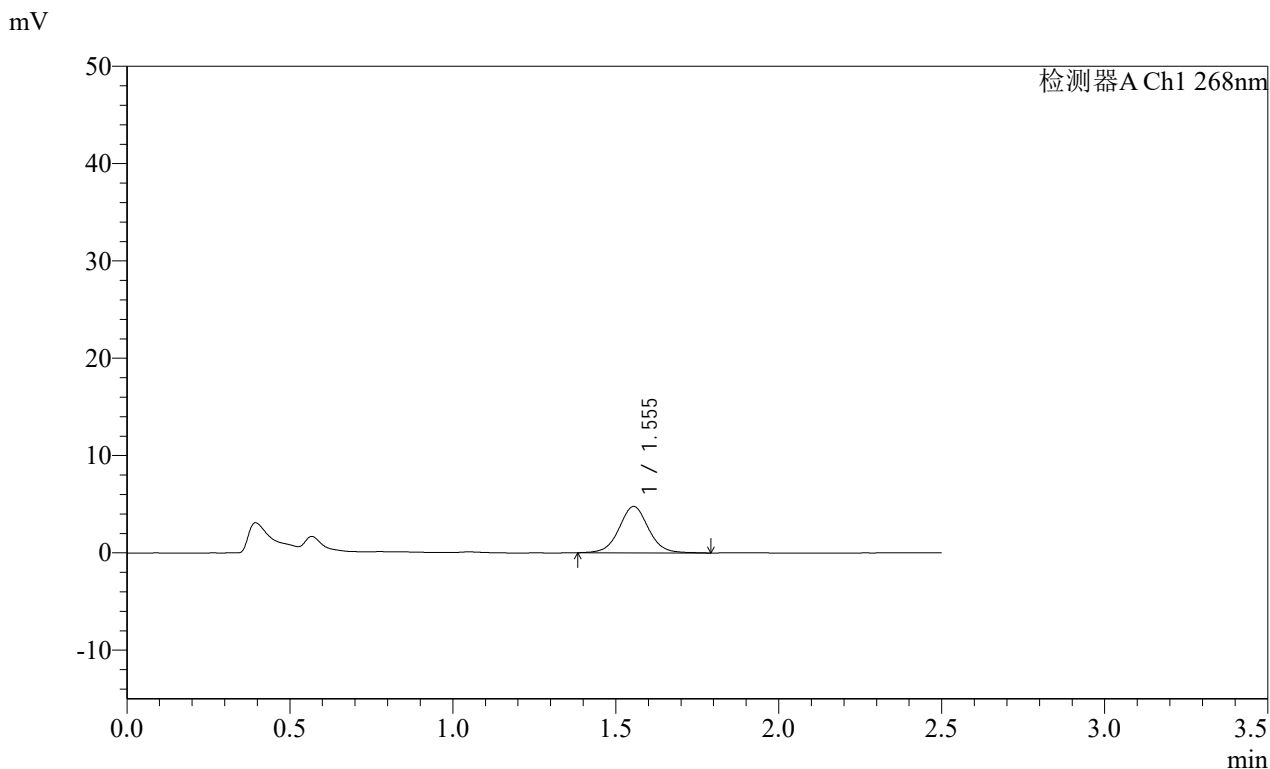

<峰表>

检测器A Ch1 268nm

峰号	保留时间	面积	面积%	高度	理论塔板数(USP)	拖尾因子	分离度(USP)
1	1.555	29958	100.000	4766	1468	1.038	--
总计		29958	100.000	4766			

SHIMADZU
LabSolutions SMF-4109

<样品信息>

色谱柱 :XB-C18(50mm*4.6mm,5 μ m) 流速:1.5ml/min
柱温 :30 $^{\circ}$ C 波长:268nm
数据文件名: RC\$SMF-4109 - 0-19/11-10-2 - zzp-24121201-yd2p-rcqx-pH6.8+0.1twjz-p4-5min.lcd
方法文件名: RC\$SMF-4109 - SMF-4109-rcqx-FX260.lcm
批处理文件名: RC\$SMF-4109 - 20241216-rc-FX260.lcb
样品瓶号: 1-28
进样体积: 50 μ l 版本号:6.115
进样时间: 2024/12/16 11:59:54 实验者: xiechaojun
处理时间 (V2) : 2024/12/17 08:59:56 处理者: xiechaojun
仪器型号:SHIMADZU LC-2050C(FX260)

<色谱图>

mV

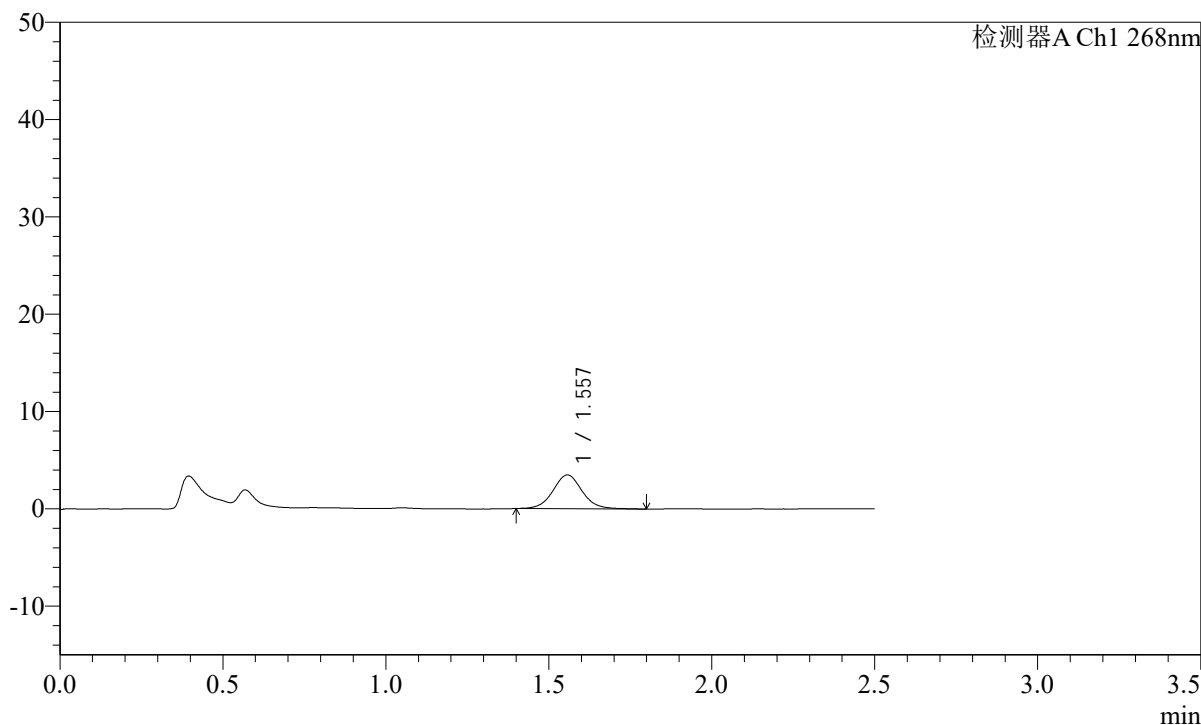

<峰表>

检测器A Ch1 268nm

峰号	保留时间	面积	面积%	高度	理论塔板数(USP)	拖尾因子	分离度(USP)
1	1.557	21616	100.000	3466	1505	1.062	--
总计		21616	100.000	3466			

SHIMADZU
LabSolutions **SMF-4109**

<样品信息>

色谱柱 :XB-C18(50mm*4.6mm,5µm) 流速:1.5ml/min
 柱温 :30°C 波长:268nm
 数据文件名: RC\$SMF-4109 - 0-19/11-11-2 - zzp-24121201-yd2p-rcqx-pH6.8+0.1twjz-p5-5min.lcd
 方法文件名: RC\$SMF-4109 - SMF-4109-rcqx-FX260.lcm
 批处理文件名: RC\$SMF-4109 - 20241216-rc-FX260.lcb
 样品瓶号: 1-37
 进样体积: 50 µl 版本号:6.115
 进样时间: 2024/12/16 12:02:49 实验者: xiechaojun
 处理时间 (V2) : 2024/12/17 08:59:59 处理者: xiechaojun
 仪器型号:SHIMADZU LC-2050C(FX260)

<色谱图>

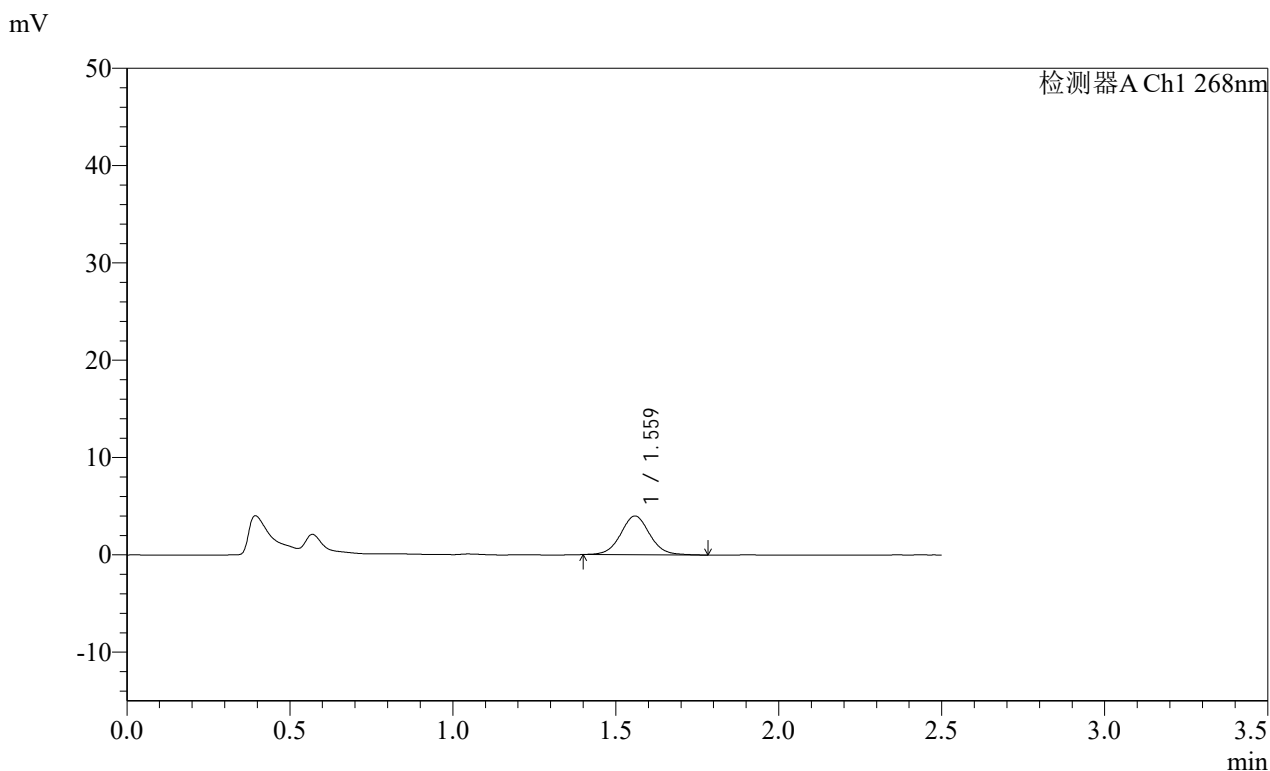

<峰表>

检测器A Ch1 268nm

峰号	保留时间	面积	面积%	高度	理论塔板数(USP)	拖尾因子	分离度(USP)
1	1.559	24816	100.000	3968	1502	1.046	--
总计		24816	100.000	3968			

SHIMADZU
LabSolutions **SMF-4109**

<样品信息>

色谱柱 :XB-C18(50mm*4.6mm,5µm)	流速:1.5ml/min
柱温 :30°C	波长:268nm
数据文件名: RC\$SMF-4109 - 0-19/11-12-2 - zzp-24121201-yd2p-rcqx-pH6.8+0.1twjz-p6-5min.lcd	
方法文件名: RC\$SMF-4109 - SMF-4109-rcqx-FX260.lcm	
批处理文件名: RC\$SMF-4109 - 20241216-rc-FX260.lcb	
样品瓶号: 1-46	版本号:6.115
进样体积: 50 µl	实验者: xiechaojun
进样时间: 2024/12/16 12:05:43	处理者: xiechaojun
处理时间 (V2) : 2024/12/17 09:00:02	
仪器型号:SHIMADZU LC-2050C(FX260)	

<色谱图>

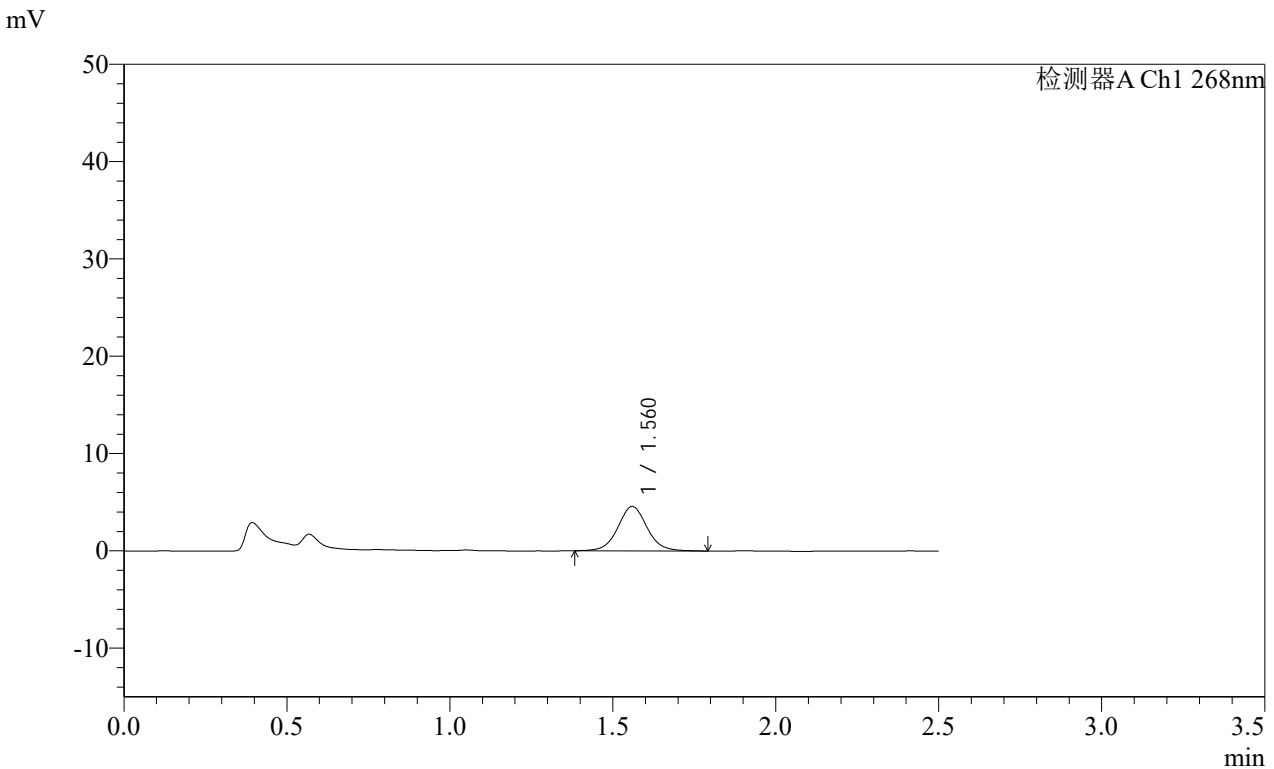

<峰表>

检测器A Ch1 268nm

峰号	保留时间	面积	面积%	高度	理论塔板数(USP)	拖尾因子	分离度(USP)
1	1.560	28502	100.000	4544	1502	1.050	--
总计		28502	100.000	4544			

SHIMADZU
LabSolutions SMF-4109

<样品信息>

色谱柱 :XB-C18(50mm*4.6mm,5 μ m) 流速:1.5ml/min
柱温 :30 $^{\circ}$ C 波长:268nm
数据文件名: RC\$SMF-4109 - 0-19/11-13-2 - zzp-24121201-yd2p-rcqx-pH6.8+0.1twjz-p1-10min.lcd
方法文件名: RC\$SMF-4109 - SMF-4109-rcqx-FX260.lcm
批处理文件名: RC\$SMF-4109 - 20241216-rc-FX260.lcb
样品瓶号: 1-2
进样体积: 50 μ l 版本号:6.115
进样时间: 2024/12/16 12:08:39 实验者: xiechaojun
处理时间(V2): 2024/12/17 09:00:04 处理者: xiechaojun
仪器型号:SHIMADZU LC-2050C(FX260)

<色谱图>

mV

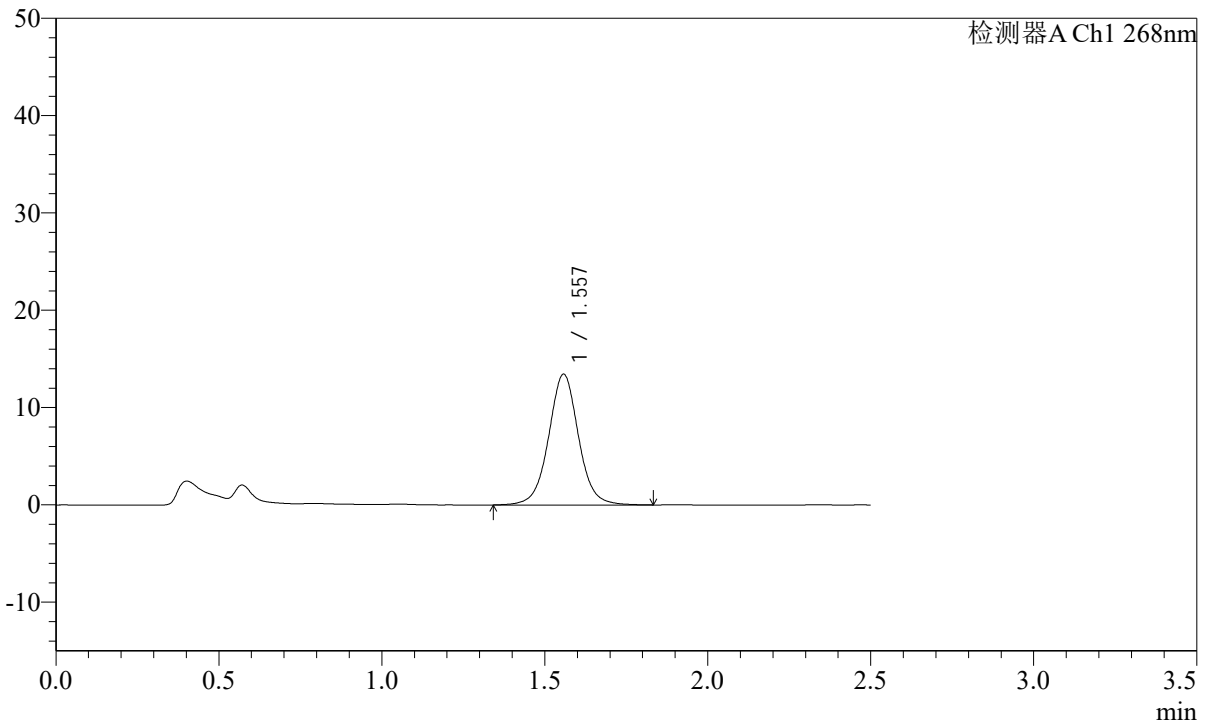

<峰表>

检测器A Ch1 268nm

峰号	保留时间	面积	面积%	高度	理论塔板数(USP)	拖尾因子	分离度(USP)
1	1.557	85923	100.000	13418	1451	1.028	--
总计		85923	100.000	13418			

SHIMADZU
LabSolutions **SMF-4109**

<样品信息>

色谱柱 :XB-C18(50mm*4.6mm,5µm)	流速:1.5ml/min
柱温 :30°C	波长:268nm
数据文件名: RC\$SMF-4109 - 0-19/11-14-2 - zzp-24121201-yd2p-rcqx-pH6.8+0.1twjz-p2-10min.lcd	
方法文件名: RC\$SMF-4109 - SMF-4109-rcqx-FX260.lcm	
批处理文件名: RC\$SMF-4109 - 20241216-rc-FX260.lcb	
样品瓶号: 1-11	版本号:6.115
进样体积: 50 µl	实验者: xiechaojun
进样时间: 2024/12/16 12:11:34	处理者: xiechaojun
处理时间 (V2) : 2024/12/17 09:00:07	
仪器型号:SHIMADZU LC-2050C(FX260)	

<色谱图>

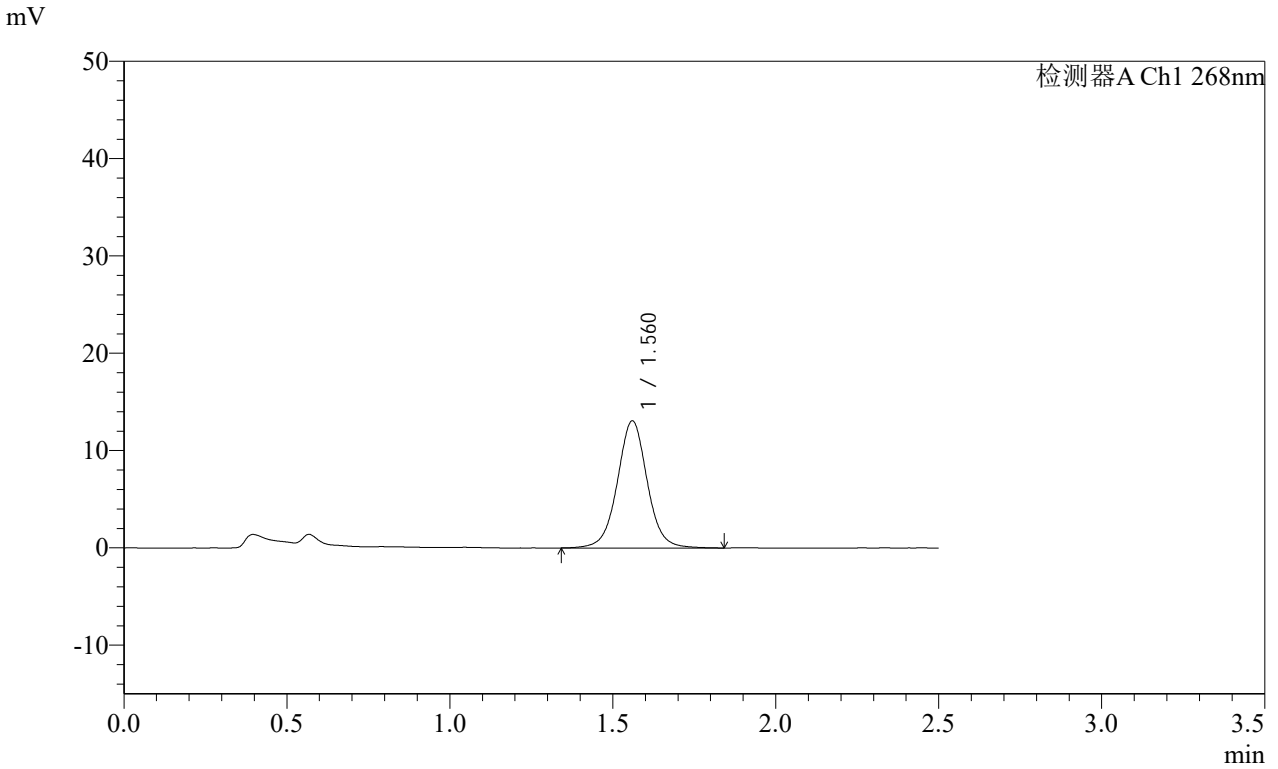

<峰表>

检测器A Ch1 268nm

峰号	保留时间	面积	面积%	高度	理论塔板数(USP)	拖尾因子	分离度(USP)
1	1.560	83350	100.000	13013	1461	1.025	--
总计		83350	100.000	13013			



SHIMADZU

LabSolutions

SMF-4109

<样品信息>

色谱柱 :XB-C18(50mm*4.6mm,5 μ m)

柱温 :30°C

数据文件名: RC\$SMF-4109 - 0-19/11-15-2 - zzp-24121201-yd2p-rcqx-pH6.8+0.1twjz-p3-10min.lcd

方法文件名: RC\$SMF-4109 - SMF-4109-rcqx-FX260.lcm

批处理文件名: RC\$SMF-4109 - 20241216-rc-FX260.lcb

样品瓶号: 1-20

进样体积: 50 μ l

进样时间: 2024/12/16 12:14:28

处理时间 (V2): 2024/12/17 09:00:10

仪器型号:SHIMADZU LC-2050C(FX260)

流速:1.5ml/min

波长:268nm

版本号:6.115

实验者: xiechaojun

处理者: xiechaojun

<色谱图>

mV

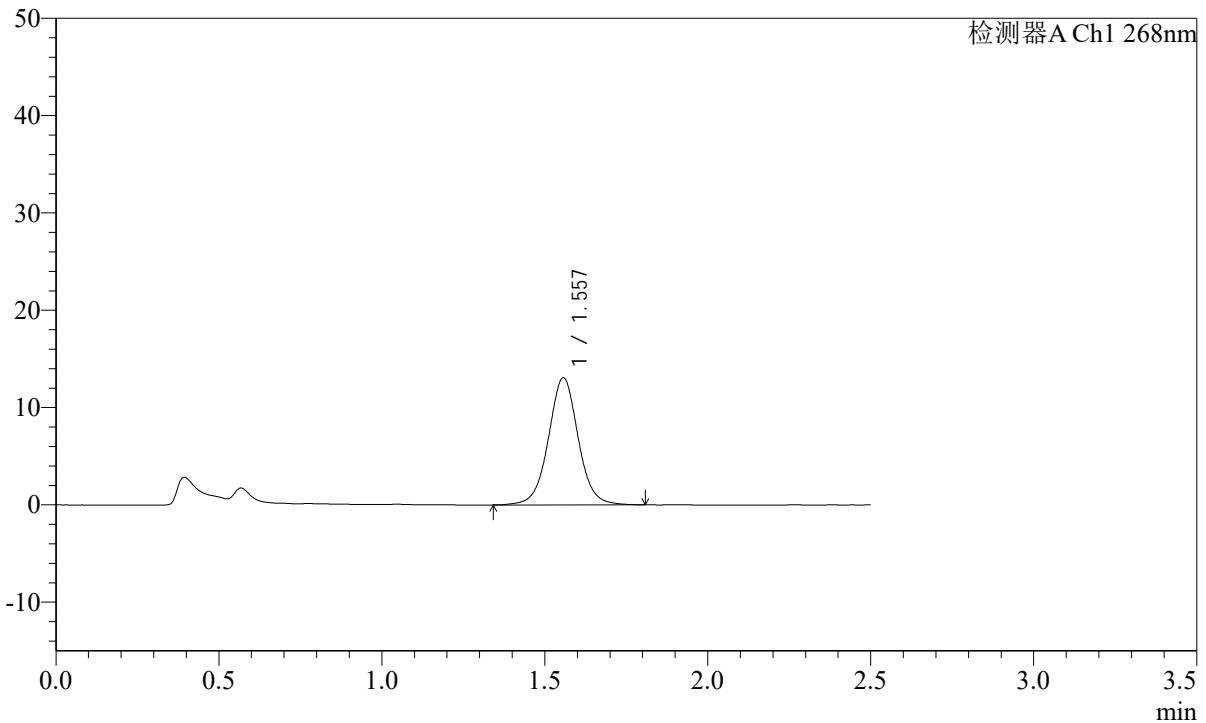

<峰表>

检测器A Ch1 268nm

峰号	保留时间	面积	面积%	高度	理论塔板数(USP)	拖尾因子	分离度(USP)
1	1.557	83299	100.000	13061	1451	1.027	--
总计		83299	100.000	13061			

SHIMADZU
LabSolutions **SMF-4109**

<样品信息>

色谱柱 :XB-C18(50mm*4.6mm,5μm) 流速:1.5ml/min
 柱温 :30°C 波长:268nm
 数据文件名: RC\$SMF-4109 - 0-19/11-16-2 - zzp-24121201-yd2p-rcqx-pH6.8+0.1twjz-p4-10min.lcd
 方法文件名: RC\$SMF-4109 - SMF-4109-rcqx-FX260.lcm
 批处理文件名: RC\$SMF-4109 - 20241216-rc-FX260.lcb
 样品瓶号: 1-29
 进样体积: 50 μl 版本号:6.115
 进样时间: 2024/12/16 12:17:23 实验者: xiechaojun
 处理时间 (V2) : 2024/12/17 09:00:13 处理者: xiechaojun
 仪器型号:SHIMADZU LC-2050C(FX260)

<色谱图>

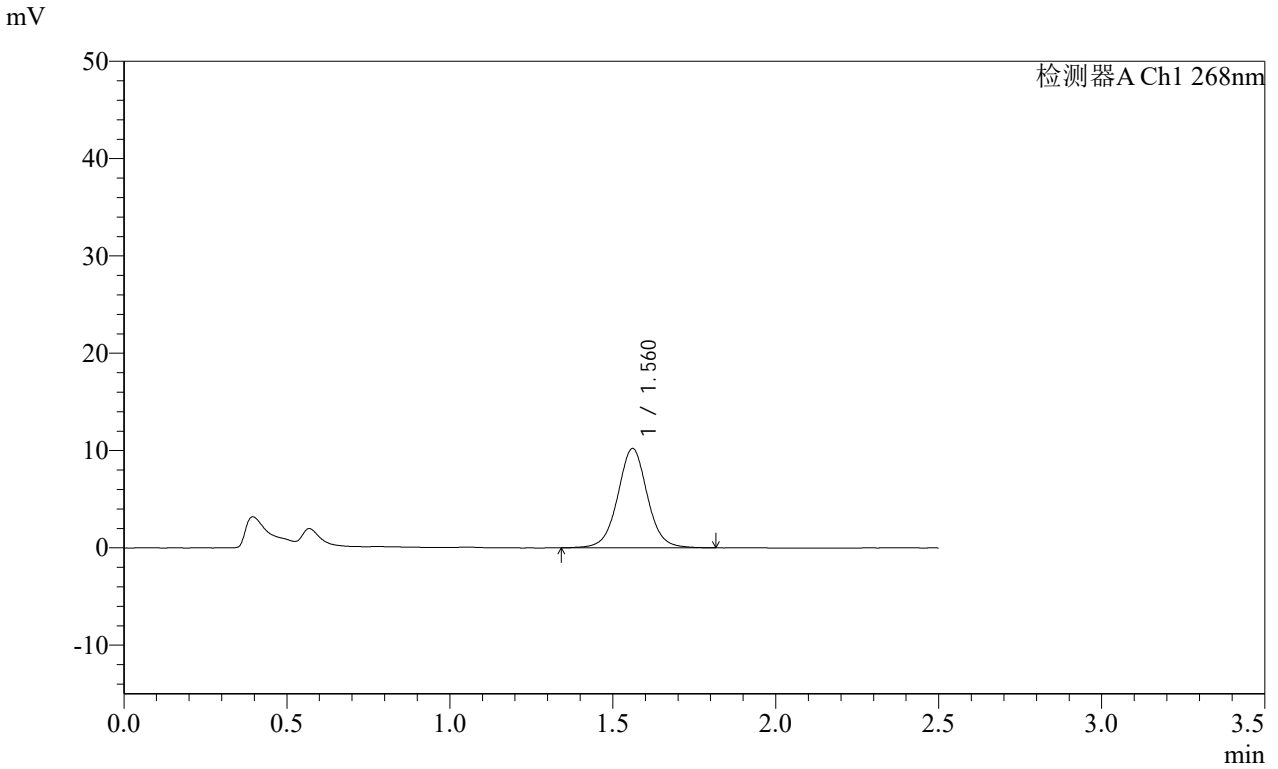

<峰表>

检测器A Ch1 268nm

峰号	保留时间	面积	面积%	高度	理论塔板数(USP)	拖尾因子	分离度(USP)
1	1.560	64878	100.000	10188	1474	1.028	--
总计		64878	100.000	10188			

SHIMADZU
LabSolutions **SMF-4109**

<样品信息>

色谱柱 :XB-C18(50mm*4.6mm,5μm) 流速:1.5ml/min
 柱温 :30°C 波长:268nm
 数据文件名: RC\$SMF-4109 - 0-19/11-17-2 - zzp-24121201-yd2p-rcqx-pH6.8+0.1twjz-p5-10min.lcd
 方法文件名: RC\$SMF-4109 - SMF-4109-rcqx-FX260.lcm
 批处理文件名: RC\$SMF-4109 - 20241216-rc-FX260.lcb
 样品瓶号: 1-38
 进样体积: 50 μl 版本号:6.115
 进样时间: 2024/12/16 12:20:18 实验者: xiechaojun
 处理时间 (V2) : 2024/12/17 09:00:16 处理者: xiechaojun
 仪器型号:SHIMADZU LC-2050C(FX260)

<色谱图>

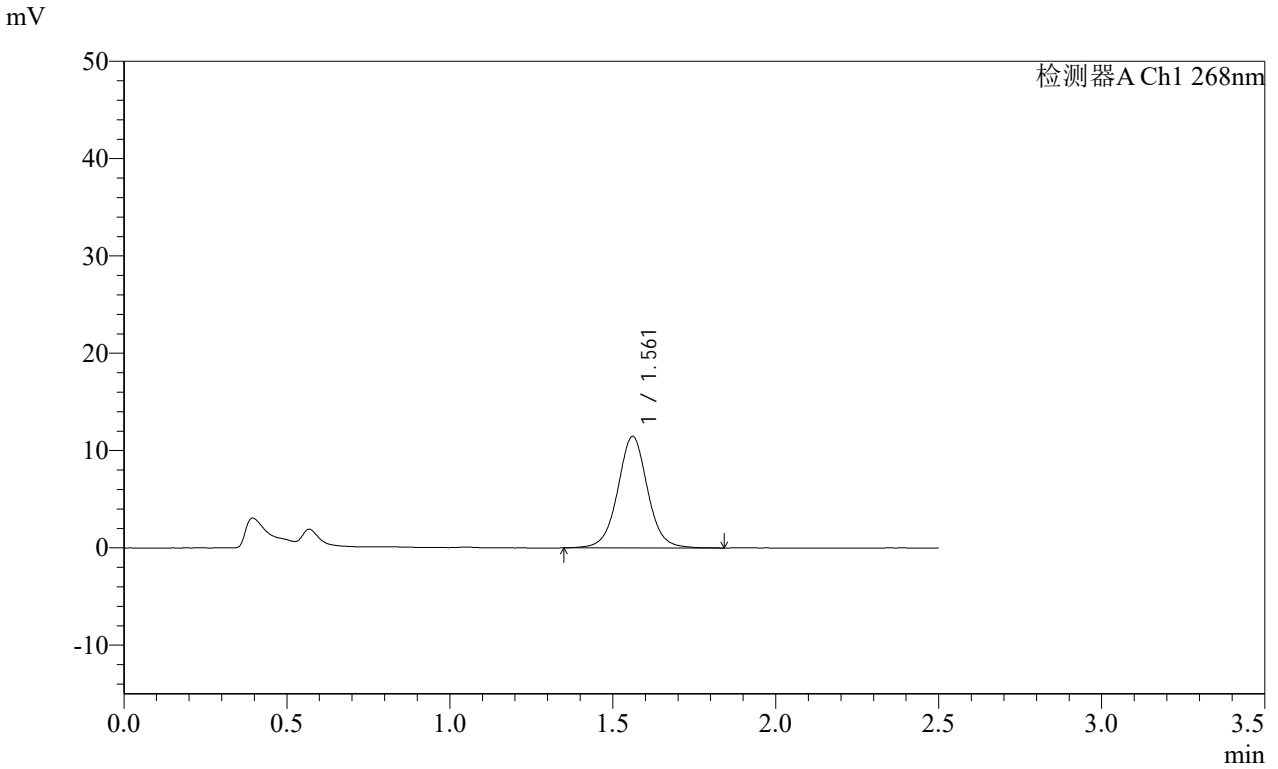

<峰表>

检测器A Ch1 268nm

峰号	保留时间	面积	面积%	高度	理论塔板数(USP)	拖尾因子	分离度(USP)
1	1.561	73016	100.000	11442	1464	1.030	--
总计		73016	100.000	11442			

SHIMADZU
LabSolutions SMF-4109

<样品信息>

色谱柱 :XB-C18(50mm*4.6mm,5µm)	流速:1.5ml/min
柱温 :30°C	波长:268nm
数据文件名: RC\$SMF-4109 - 0-19/11-18-2 - zzp-24121201-yd2p-rcqx-pH6.8+0.1twjz-p6-10min.lcd	
方法文件名: RC\$SMF-4109 - SMF-4109-rcqx-FX260.lcm	
批处理文件名: RC\$SMF-4109 - 20241216-rc-FX260.lcb	
样品瓶号: 1-47	
进样体积: 50 µl	版本号:6.115
进样时间: 2024/12/16 12:23:13	实验者: xiechaojun
处理时间 (V2): 2024/12/17 09:00:18	处理者: xiechaojun
仪器型号:SHIMADZU LC-2050C(FX260)	

<色谱图>

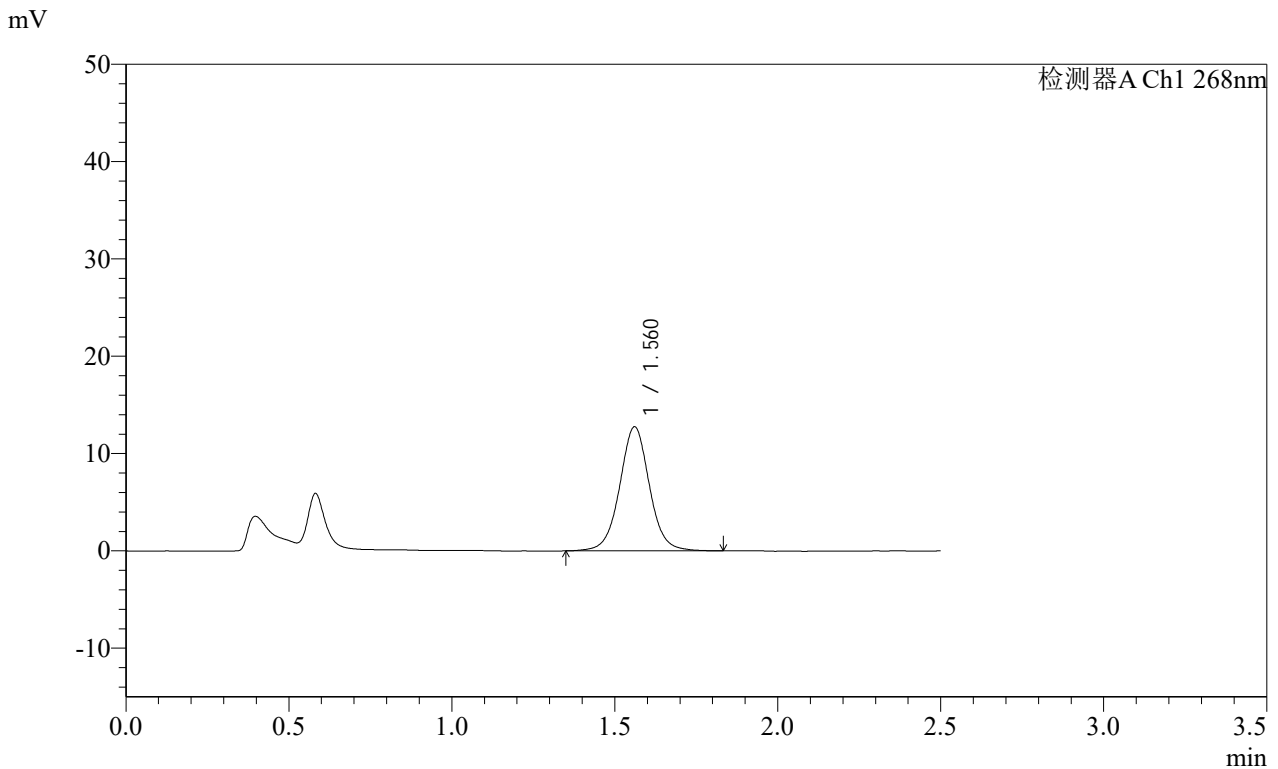

<峰表>

检测器A Ch1 268nm

峰号	保留时间	面积	面积%	高度	理论塔板数(USP)	拖尾因子	分离度(USP)
1	1.560	81022	100.000	12721	1468	1.028	--
总计		81022	100.000	12721			

SHIMADZU
LabSolutions **SMF-4109**

<样品信息>

色谱柱 :XB-C18(50mm*4.6mm,5μm) 流速:1.5ml/min
 柱温 :30°C 波长:268nm
 数据文件名: RC\$SMF-4109 - 0-19/11-20-2 - zzp-24121201-yd2p-rcqx-pH6.8+0.1twjz-p2-15min.lcd
 方法文件名: RC\$SMF-4109 - SMF-4109-rcqx-FX260.lcm
 批处理文件名: RC\$SMF-4109 - 20241216-rc-FX260.lcb
 样品瓶号: 1-12
 进样体积: 50 μl 版本号:6.115
 进样时间: 2024/12/16 12:29:03 实验者: xiechaojun
 处理时间 (V2) : 2024/12/17 09:00:24 处理者: xiechaojun
 仪器型号:SHIMADZU LC-2050C(FX260)

<色谱图>

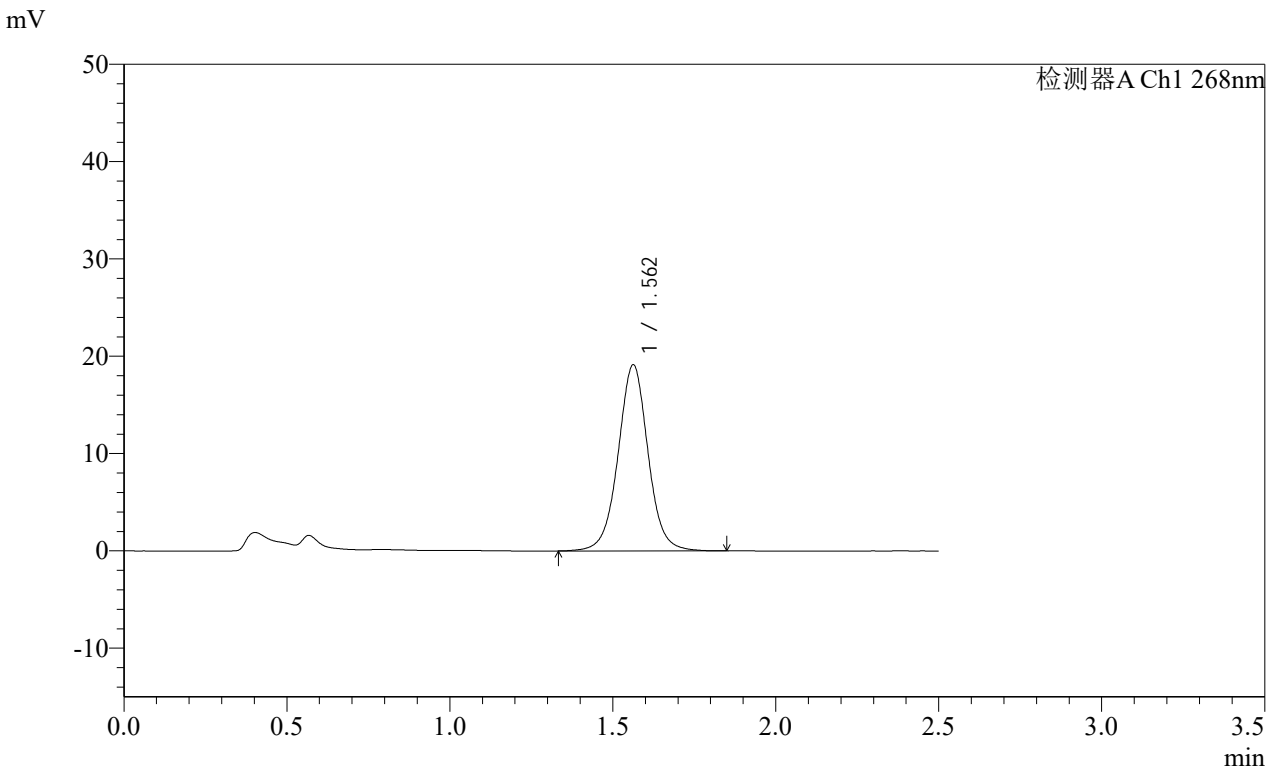

<峰表>

检测器A Ch1 268nm

峰号	保留时间	面积	面积%	高度	理论塔板数(USP)	拖尾因子	分离度(USP)
1	1.562	122555	100.000	19126	1453	1.020	--
总计		122555	100.000	19126			

SHIMADZU
LabSolutions SMF-4109

<样品信息>

色谱柱 :XB-C18(50mm*4.6mm,5µm)	流速:1.5ml/min
柱温 :30°C	波长:268nm
数据文件名: RC\$SMF-4109 - 0-19/11-21-2 - zzp-24121201-yd2p-rcqx-pH6.8+0.1twjz-p3-15min.lcd	
方法文件名: RC\$SMF-4109 - SMF-4109-rcqx-FX260.lcm	
批处理文件名: RC\$SMF-4109 - 20241216-rc-FX260.lcb	
样品瓶号: 1-21	版本号:6.115
进样体积: 50 µl	实验者: xiechaojun
进样时间: 2024/12/16 12:31:58	处理者: xiechaojun
处理时间 (V2) : 2024/12/17 09:00:26	
仪器型号:SHIMADZU LC-2050C(FX260)	

<色谱图>

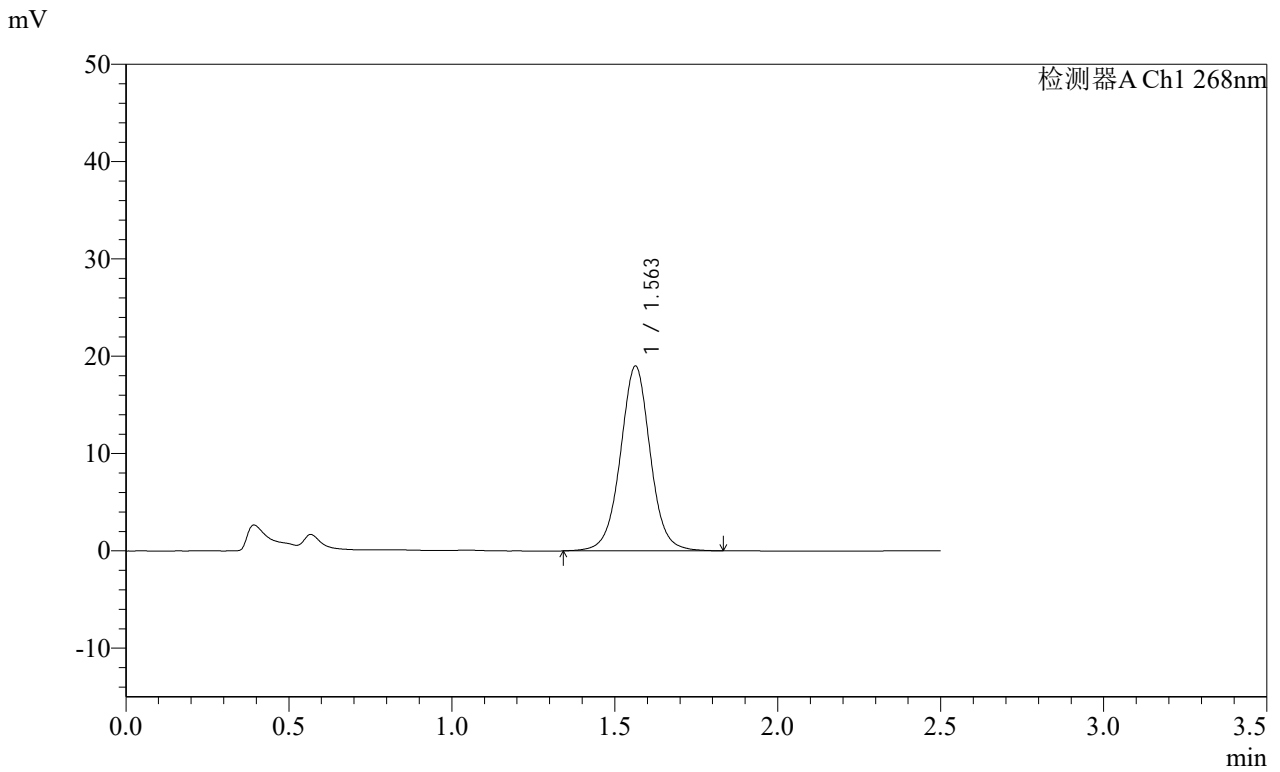

<峰表>

检测器A Ch1 268nm

峰号	保留时间	面积	面积%	高度	理论塔板数(USP)	拖尾因子	分离度(USP)
1	1.563	121524	100.000	18994	1452	1.019	--
总计		121524	100.000	18994			

SHIMADZU
LabSolutions SMF-4109

<样品信息>

色谱柱 :XB-C18(50mm*4.6mm,5μm)	流速:1.5ml/min
柱温 :30°C	波长:268nm
数据文件名: RC\$SMF-4109 - 0-19/11-22-2 - zzp-24121201-yd2p-rcqx-pH6.8+0.1twjz-p4-15min.lcd	
方法文件名: RC\$SMF-4109 - SMF-4109-rcqx-FX260.lcm	
批处理文件名: RC\$SMF-4109 - 20241216-rc-FX260.lcb	
样品瓶号: 1-30	版本号:6.115
进样体积: 50 μl	实验者: xiechaojun
进样时间: 2024/12/16 12:34:52	处理者: xiechaojun
处理时间 (V2) : 2024/12/17 09:00:29	
仪器型号:SHIMADZU LC-2050C(FX260)	

<色谱图>

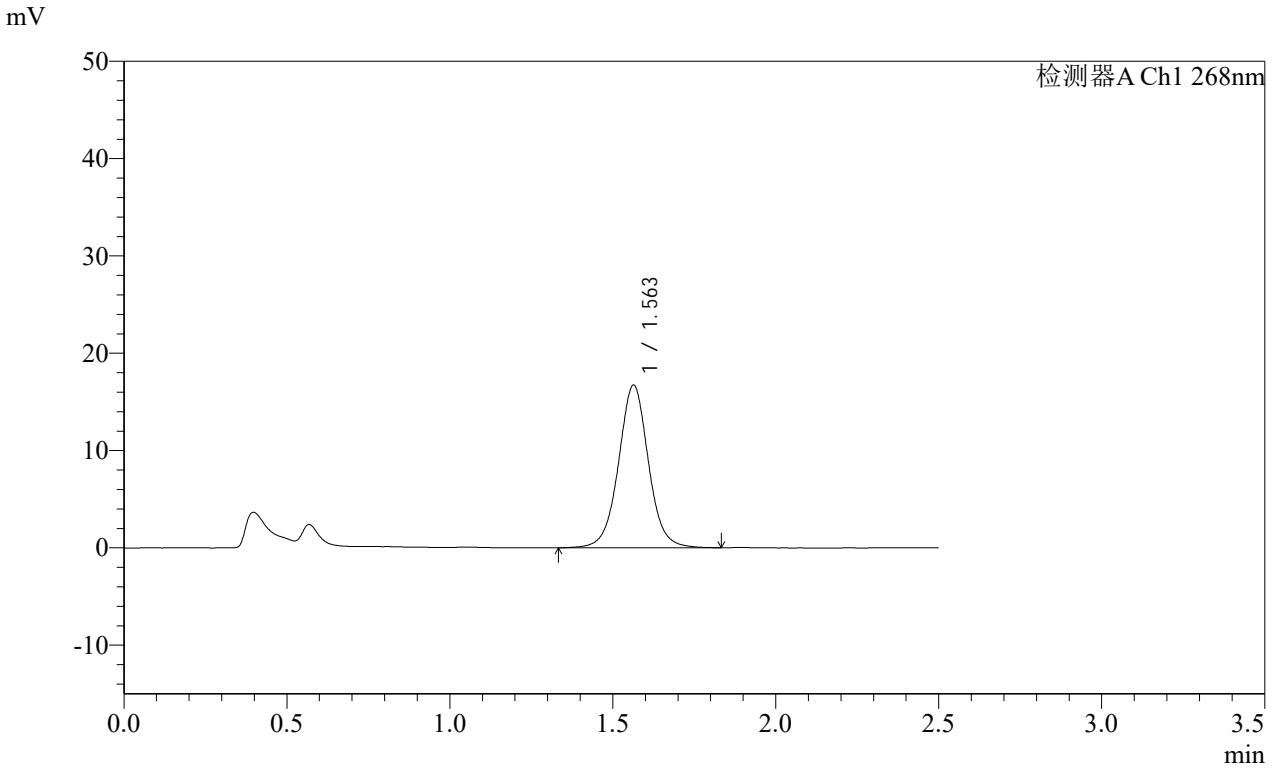

<峰表>

检测器A Ch1 268nm

峰号	保留时间	面积	面积%	高度	理论塔板数(USP)	拖尾因子	分离度(USP)
1	1.563	107127	100.000	16723	1453	1.027	--
总计		107127	100.000	16723			

SHIMADZU
LabSolutions **SMF-4109**

<样品信息>

色谱柱 :XB-C18(50mm*4.6mm,5μm)	流速:1.5ml/min
柱温 :30°C	波长:268nm
数据文件名: RC\$SMF-4109 - 0-19/11-24-2 - zzp-24121201-yd2p-rcqx-pH6.8+0.1twjz-p6-15min.lcd	
方法文件名: RC\$SMF-4109 - SMF-4109-rcqx-FX260.lcm	
批处理文件名: RC\$SMF-4109 - 20241216-rc-FX260.lcb	
样品瓶号: 1-48	版本号:6.115
进样体积: 50 μl	实验者: xiechaojun
进样时间: 2024/12/16 12:40:42	处理者: xiechaojun
处理时间 (V2) : 2024/12/17 09:00:34	
仪器型号:SHIMADZU LC-2050C(FX260)	

<色谱图>

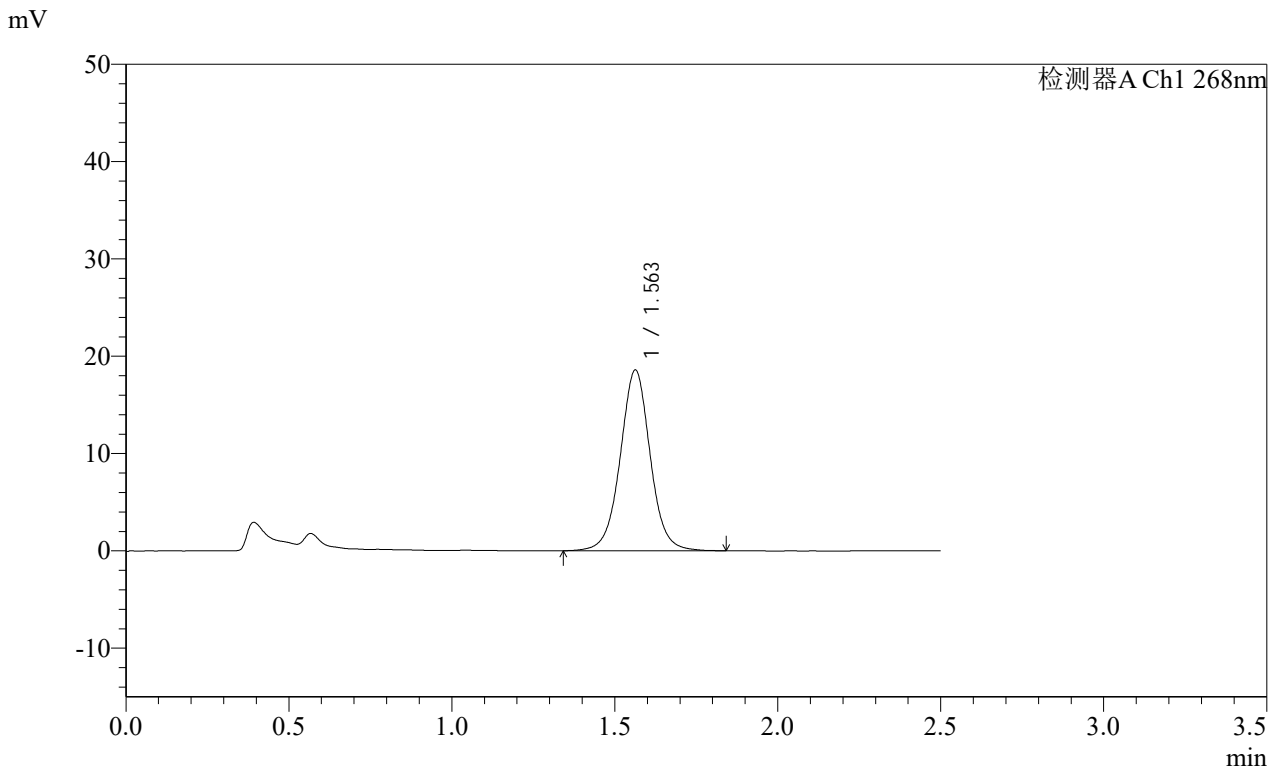

<峰表>

检测器A Ch1 268nm

峰号	保留时间	面积	面积%	高度	理论塔板数(USP)	拖尾因子	分离度(USP)
1	1.563	119035	100.000	18575	1449	1.021	--
总计		119035	100.000	18575			

SHIMADZU
LabSolutions **SMF-4109**

<样品信息>

色谱柱 :XB-C18(50mm*4.6mm,5µm)	流速:1.5ml/min
柱温 :30°C	波长:268nm
数据文件名: RC\$SMF-4109 - 0-19/11-25-2 - zzp-24121201-yd2p-rcqx-pH6.8+0.1twjz-p1-20min.lcd	
方法文件名: RC\$SMF-4109 - SMF-4109-rcqx-FX260.lcm	
批处理文件名: RC\$SMF-4109 - 20241216-rc-FX260.lcb	
样品瓶号: 1-4	版本号:6.115
进样体积: 50 µl	实验者: xiechaojun
进样时间: 2024/12/16 12:43:36	处理者: xiechaojun
处理时间 (V2) : 2024/12/17 09:00:37	
仪器型号:SHIMADZU LC-2050C(FX260)	

<色谱图>

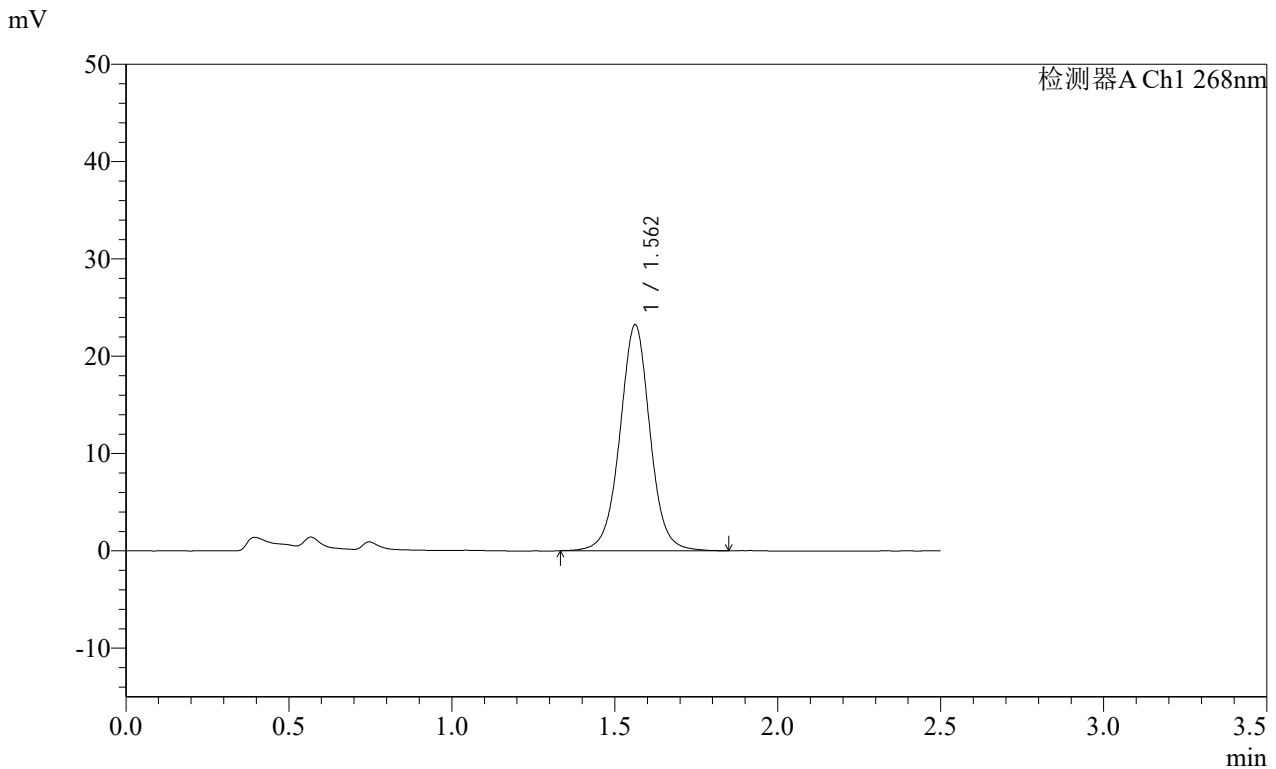

<峰表>

检测器A Ch1 268nm

峰号	保留时间	面积	面积%	高度	理论塔板数(USP)	拖尾因子	分离度(USP)
1	1.562	149429	100.000	23223	1436	1.013	--
总计		149429	100.000	23223			

SHIMADZU
LabSolutions SMF-4109

<样品信息>

色谱柱 :XB-C18(50mm*4.6mm,5μm)	流速:1.5ml/min
柱温 :30°C	波长:268nm
数据文件名: RC\$SMF-4109 - 0-19/11-26-2 - zzp-24121201-yd2p-rcqx-pH6.8+0.1twjz-p2-20min.lcd	
方法文件名: RC\$SMF-4109 - SMF-4109-rcqx-FX260.lcm	
批处理文件名: RC\$SMF-4109 - 20241216-rc-FX260.lcb	
样品瓶号: 1-13	版本号:6.115
进样体积: 50 μl	实验者: xiechaojun
进样时间: 2024/12/16 12:46:32	处理者: xiechaojun
处理时间 (V2) : 2024/12/17 09:00:40	
仪器型号:SHIMADZU LC-2050C(FX260)	

<色谱图>

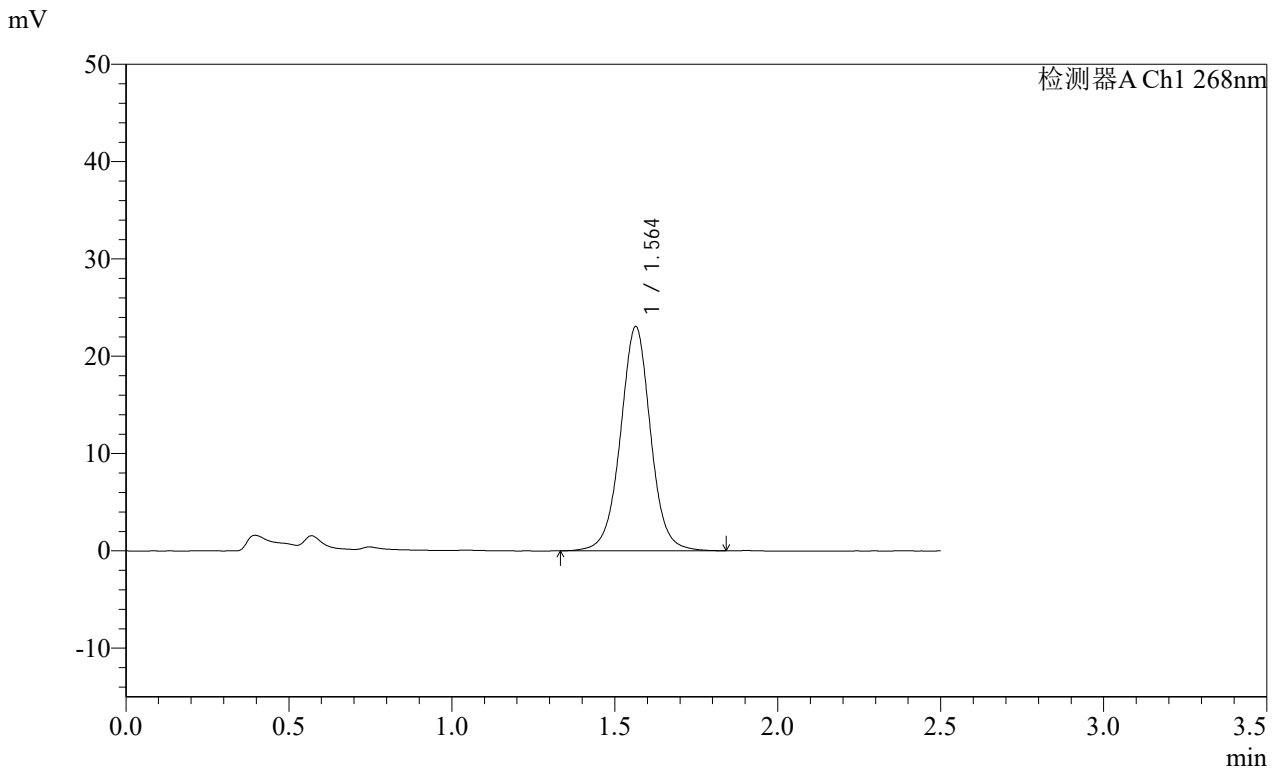

<峰表>

检测器A Ch1 268nm

峰号	保留时间	面积	面积%	高度	理论塔板数(USP)	拖尾因子	分离度(USP)
1	1.564	148442	100.000	23046	1438	1.014	--
总计		148442	100.000	23046			

SHIMADZU LabSolutions SMF-4109

<样品信息>

色谱柱 :XB-C18(50mm*4.6mm,5μm) 流速:1.5ml/min
 柱温 :30°C 波长:268nm
 数据文件名: RC\$SMF-4109 - 0-19/11-27-2 - zzp-24121201-yd2p-rcqx-pH6.8+0.1twjz-p3-20min.lcd
 方法文件名: RC\$SMF-4109 - SMF-4109-rcqx-FX260.lcm
 批处理文件名: RC\$SMF-4109 - 20241216-rc-FX260.lcb
 样品瓶号: 1-22
 进样体积: 50 μl 版本号:6.115
 进样时间: 2024/12/16 12:49:26 实验者: xiechaojun
 处理时间 (V2) : 2024/12/17 09:00:42 处理者: xiechaojun
 仪器型号:SHIMADZU LC-2050C(FX260)

<色谱图>

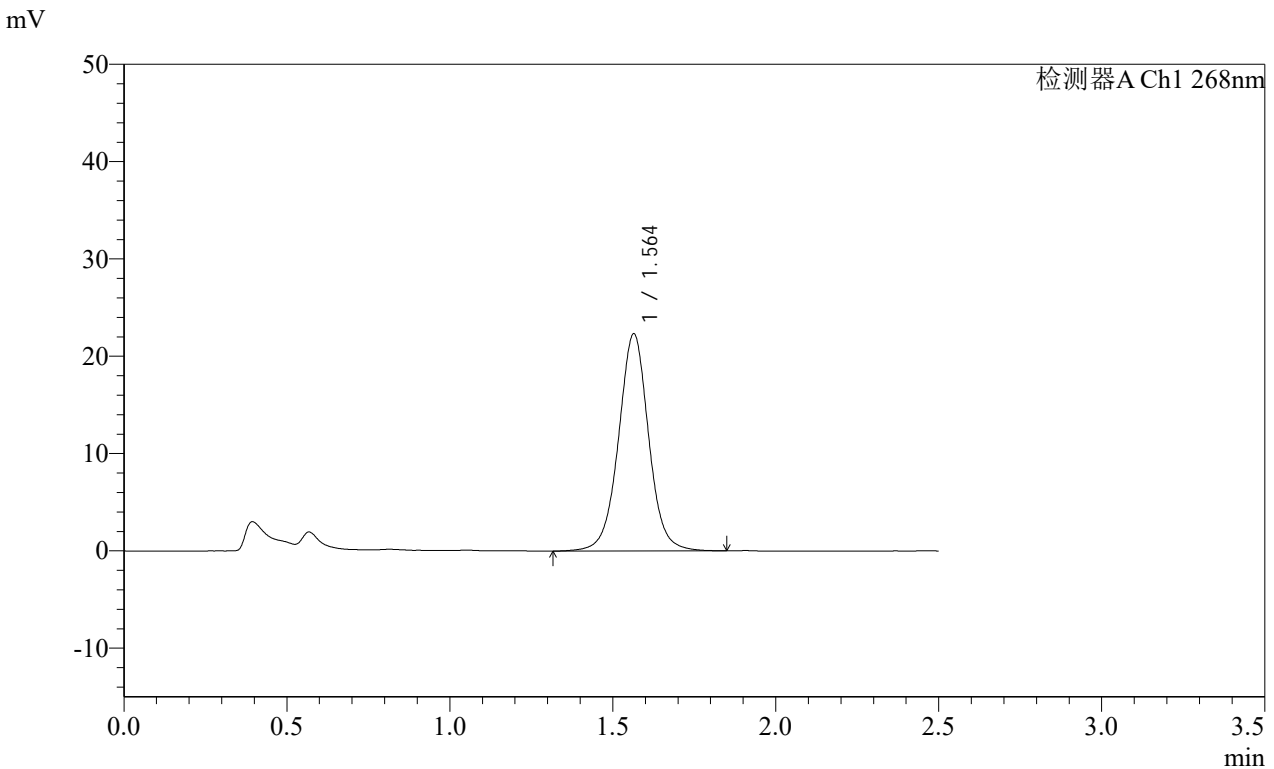

<峰表>

检测器A Ch1 268nm

峰号	保留时间	面积	面积%	高度	理论塔板数(USP)	拖尾因子	分离度(USP)
1	1.564	143770	100.000	22313	1439	1.016	--
总计		143770	100.000	22313			

SHIMADZU
LabSolutions **SMF-4109**

<样品信息>

色谱柱 :XB-C18(50mm*4.6mm,5μm) 流速:1.5ml/min
 柱温 :30°C 波长:268nm
 数据文件名: RC\$SMF-4109 - 0-19/11-28-2 - zzp-24121201-yd2p-rcqx-pH6.8+0.1twjz-p4-20min.lcd
 方法文件名: RC\$SMF-4109 - SMF-4109-rcqx-FX260.lcm
 批处理文件名: RC\$SMF-4109 - 20241216-rc-FX260.lcb
 样品瓶号: 1-31
 进样体积: 50 μl 版本号:6.115
 进样时间: 2024/12/16 12:52:22 实验者: xiechaojun
 处理时间 (V2) : 2024/12/17 09:00:45 处理者: xiechaojun
 仪器型号:SHIMADZU LC-2050C(FX260)

<色谱图>

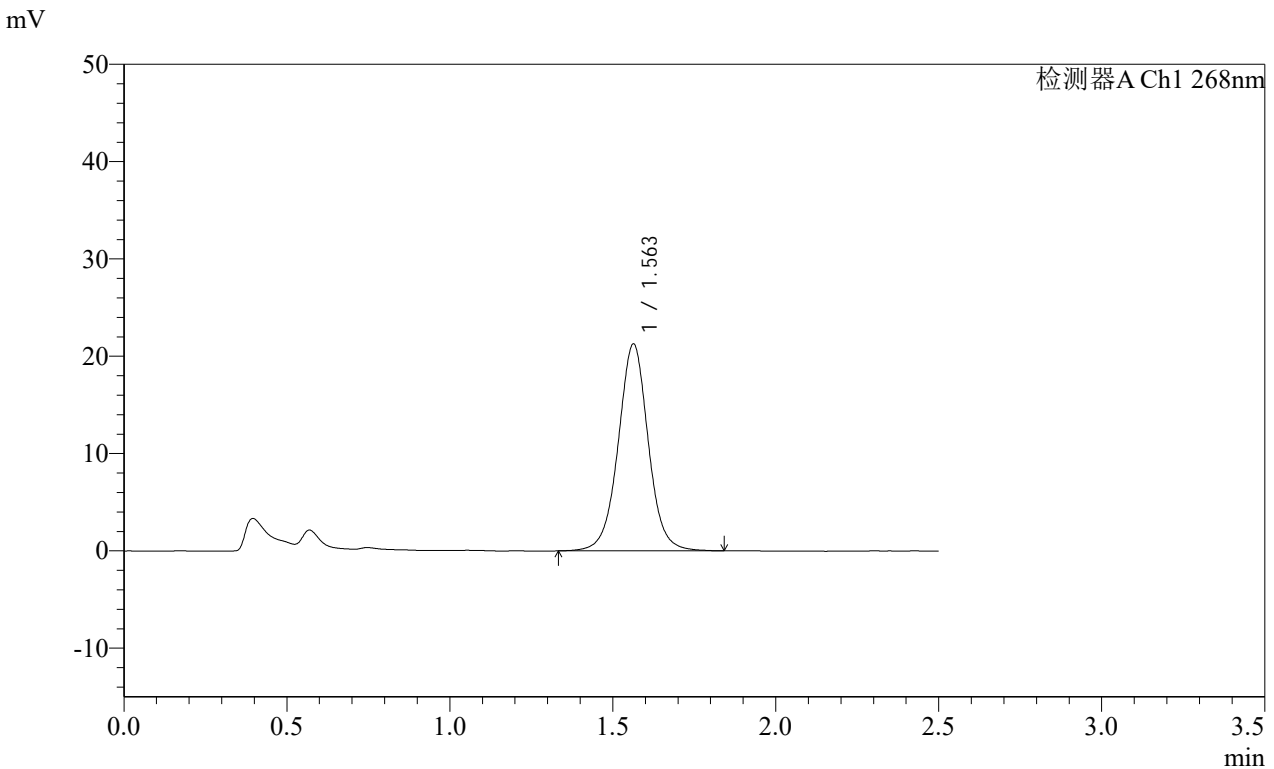

<峰表>

检测器A Ch1 268nm

峰号	保留时间	面积	面积%	高度	理论塔板数(USP)	拖尾因子	分离度(USP)
1	1.563	136656	100.000	21266	1441	1.017	--
总计		136656	100.000	21266			

SHIMADZU
LabSolutions **SMF-4109**

<样品信息>

色谱柱 :XB-C18(50mm*4.6mm,5µm)	流速:1.5ml/min
柱温 :30°C	波长:268nm
数据文件名: RC\$SMF-4109 - 0-19/11-30-2 - zzp-24121201-yd2p-rcqx-pH6.8+0.1twjz-p6-20min.lcd	
方法文件名: RC\$SMF-4109 - SMF-4109-rcqx-FX260.lcm	
批处理文件名: RC\$SMF-4109 - 20241216-rc-FX260.lcb	
样品瓶号: 1-49	版本号:6.115
进样体积: 50 µl	实验者: xiechaojun
进样时间: 2024/12/16 12:58:11	处理者: xiechaojun
处理时间 (V2) : 2024/12/17 09:00:50	
仪器型号:SHIMADZU LC-2050C(FX260)	

<色谱图>

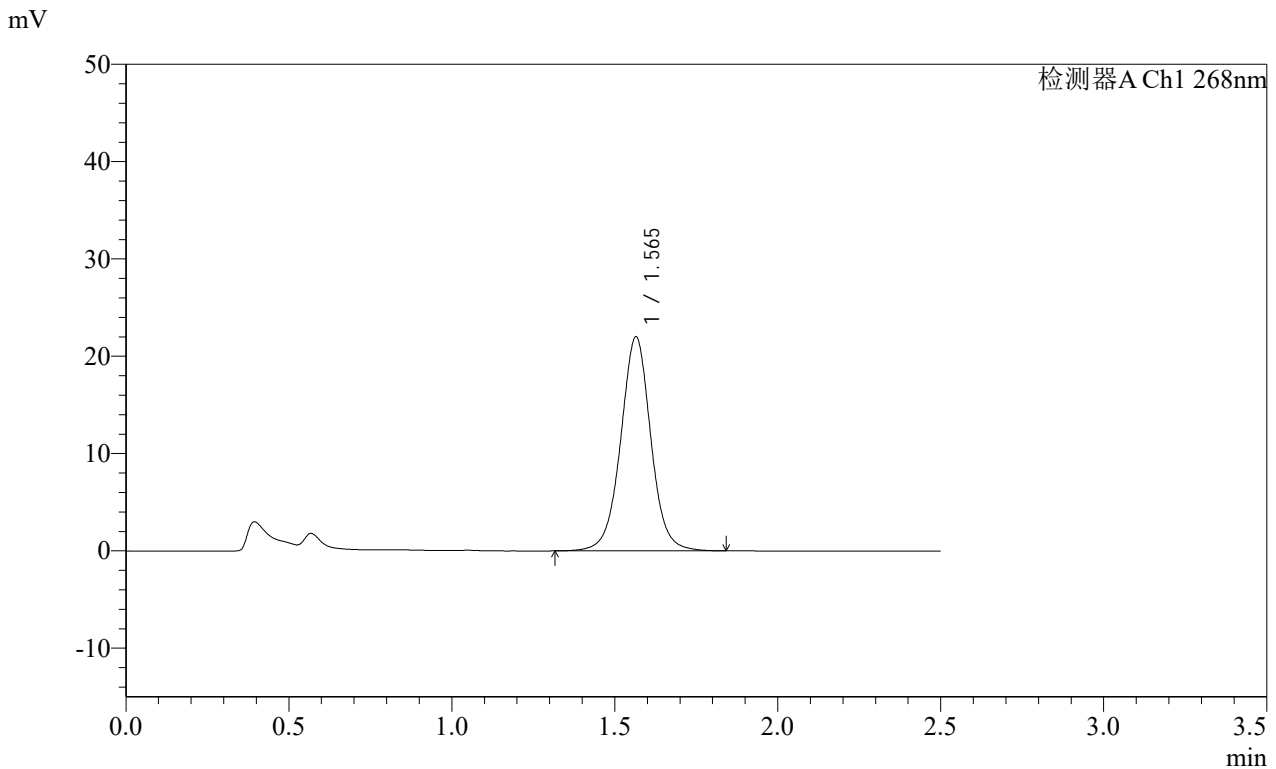

<峰表>

检测器A Ch1 268nm

峰号	保留时间	面积	面积%	高度	理论塔板数(USP)	拖尾因子	分离度(USP)
1	1.565	141805	100.000	21985	1437	1.015	--
总计		141805	100.000	21985			

SHIMADZU
LabSolutions **SMF-4109**

<样品信息>

色谱柱 :XB-C18(50mm*4.6mm,5µm)	流速:1.5ml/min
柱温 :30°C	波长:268nm
数据文件名: RC\$SMF-4109 - 0-19/11-31-2 - zzp-24121201-yd2p-rcqx-pH6.8+0.1twjz-p1-30min.lcd	
方法文件名: RC\$SMF-4109 - SMF-4109-rcqx-FX260.lcm	
批处理文件名: RC\$SMF-4109 - 20241216-rc-FX260.lcb	
样品瓶号: 1-5	版本号:6.115
进样体积: 50 µl	实验者: xiechaojun
进样时间: 2024/12/16 13:01:06	处理者: xiechaojun
处理时间 (V2) : 2024/12/17 09:00:53	
仪器型号:SHIMADZU LC-2050C(FX260)	

<色谱图>

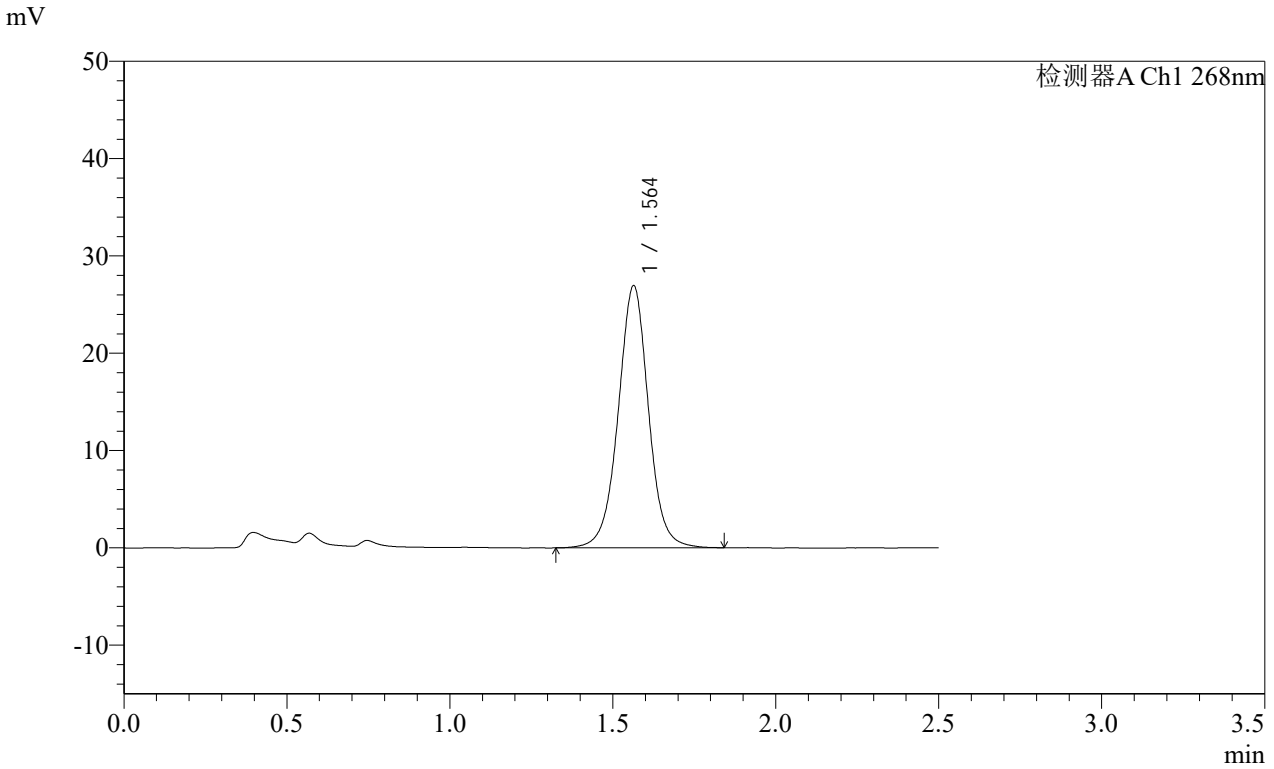

<峰表>

检测器A Ch1 268nm

峰号	保留时间	面积	面积%	高度	理论塔板数(USP)	拖尾因子	分离度(USP)
1	1.564	174202	100.000	26933	1423	1.007	--
总计		174202	100.000	26933			

SHIMADZU
LabSolutions **SMF-4109**

<样品信息>

色谱柱 :XB-C18(50mm*4.6mm,5μm)	流速:1.5ml/min
柱温 :30°C	波长:268nm
数据文件名: RC\$SMF-4109 - 0-19/11-32-2 - zzp-24121201-yd2p-rcqx-pH6.8+0.1twjz-p2-30min.lcd	
方法文件名: RC\$SMF-4109 - SMF-4109-rcqx-FX260.lcm	
批处理文件名: RC\$SMF-4109 - 20241216-rc-FX260.lcb	
样品瓶号: 1-14	版本号:6.115
进样体积: 50 μl	实验者: xiechaojun
进样时间: 2024/12/16 13:04:02	处理者: xiechaojun
处理时间 (V2) : 2024/12/17 09:00:55	
仪器型号:SHIMADZU LC-2050C(FX260)	

<色谱图>

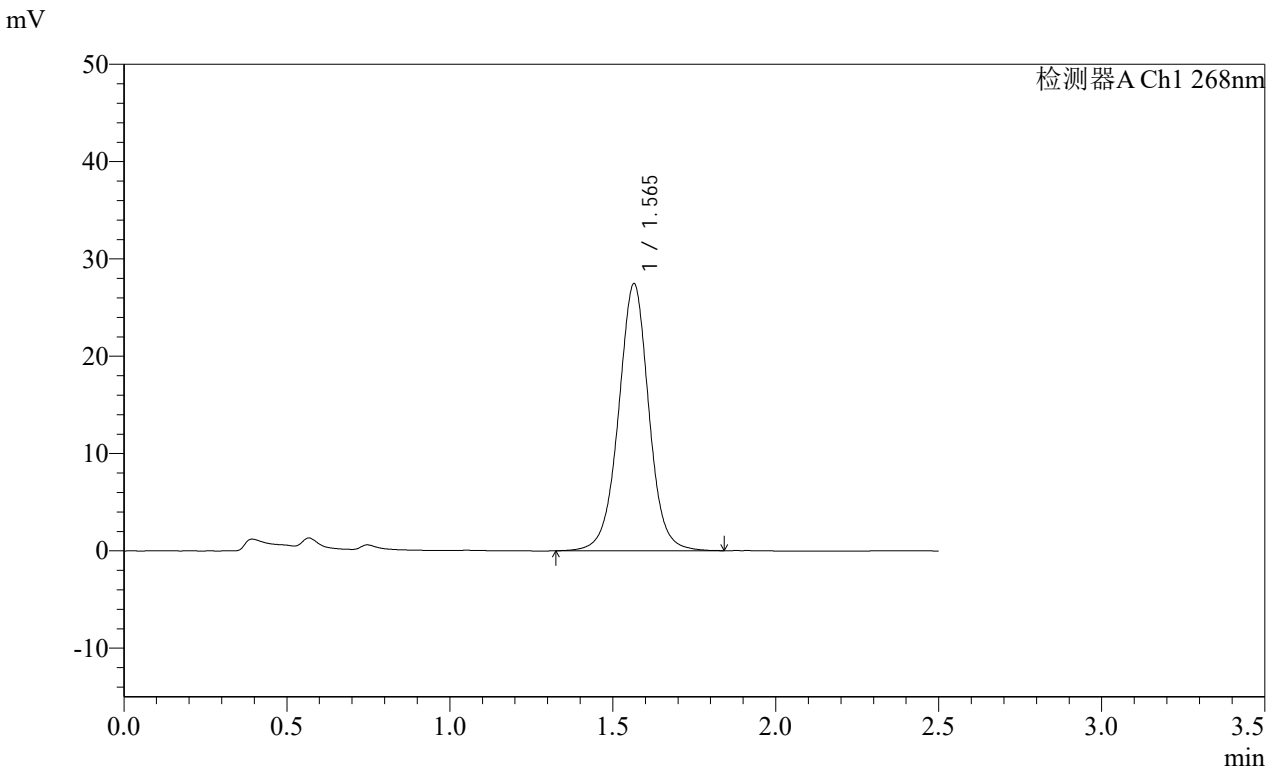

<峰表>

检测器A Ch1 268nm

峰号	保留时间	面积	面积%	高度	理论塔板数(USP)	拖尾因子	分离度(USP)
1	1.565	177790	100.000	27418	1419	1.006	--
总计		177790	100.000	27418			

SHIMADZU
LabSolutions **SMF-4109**

<样品信息>

色谱柱 :XB-C18(50mm*4.6mm,5µm)	流速:1.5ml/min
柱温 :30°C	波长:268nm
数据文件名: RC\$SMF-4109 - 0-19/11-33-2 - zzp-24121201-yd2p-rcqx-pH6.8+0.1twjz-p3-30min.lcd	
方法文件名: RC\$SMF-4109 - SMF-4109-rcqx-FX260.lcm	
批处理文件名: RC\$SMF-4109 - 20241216-rc-FX260.lcb	
样品瓶号: 1-23	版本号:6.115
进样体积: 50 µl	实验者: xiechaojun
进样时间: 2024/12/16 13:06:57	处理者: xiechaojun
处理时间 (V2) : 2024/12/17 09:00:58	
仪器型号:SHIMADZU LC-2050C(FX260)	

<色谱图>

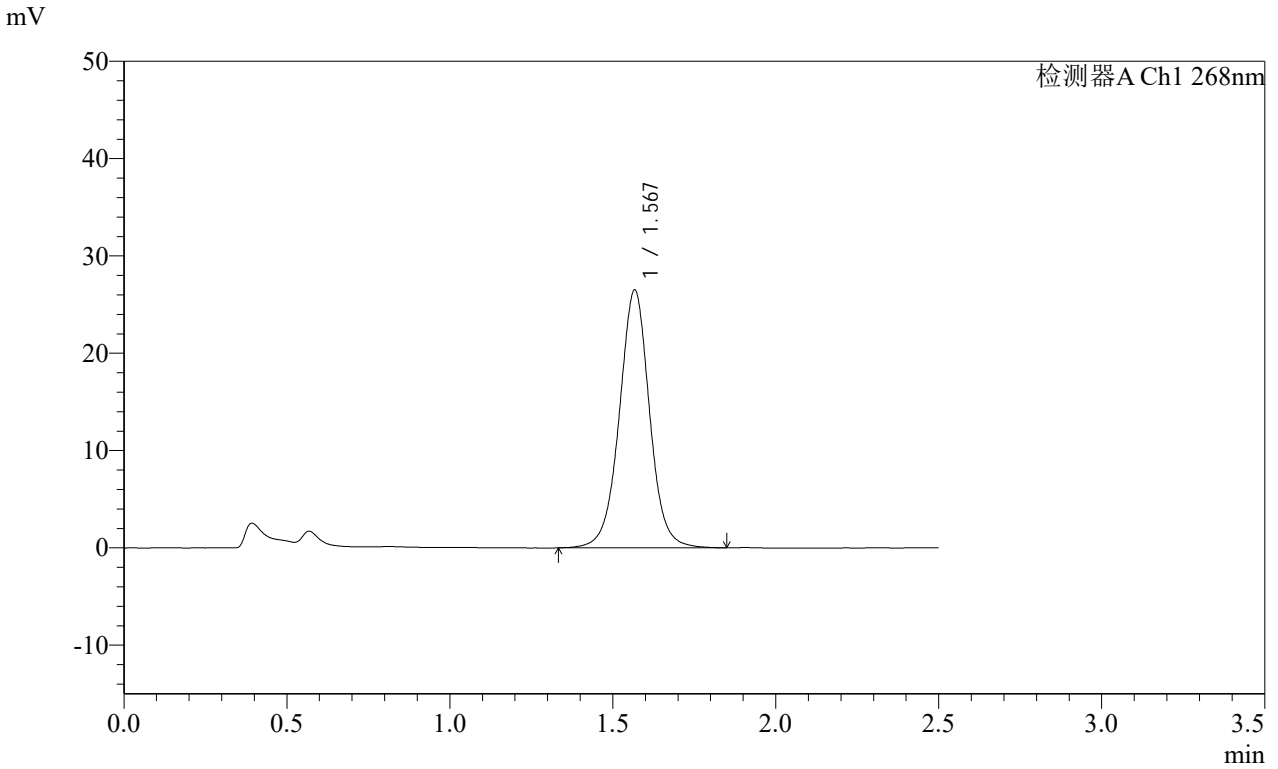

<峰表>

检测器A Ch1 268nm

峰号	保留时间	面积	面积%	高度	理论塔板数(USP)	拖尾因子	分离度(USP)
1	1.567	171254	100.000	26386	1434	1.009	--
总计		171254	100.000	26386			

SHIMADZU
LabSolutions **SMF-4109**

<样品信息>

色谱柱 :XB-C18(50mm*4.6mm,5μm) 流速:1.5ml/min
 柱温 :30°C 波长:268nm
 数据文件名: RC\$SMF-4109 - 0-19/11-34-2 - zzp-24121201-yd2p-rcqx-pH6.8+0.1twjz-p4-30min.lcd
 方法文件名: RC\$SMF-4109 - SMF-4109-rcqx-FX260.lcm
 批处理文件名: RC\$SMF-4109 - 20241216-rc-FX260.lcb
 样品瓶号: 1-32
 进样体积: 50 μl 版本号:6.115
 进样时间: 2024/12/16 13:09:52 实验者: xiechaojun
 处理时间 (V2) : 2024/12/17 09:01:01 处理者: xiechaojun
 仪器型号:SHIMADZU LC-2050C(FX260)

<色谱图>

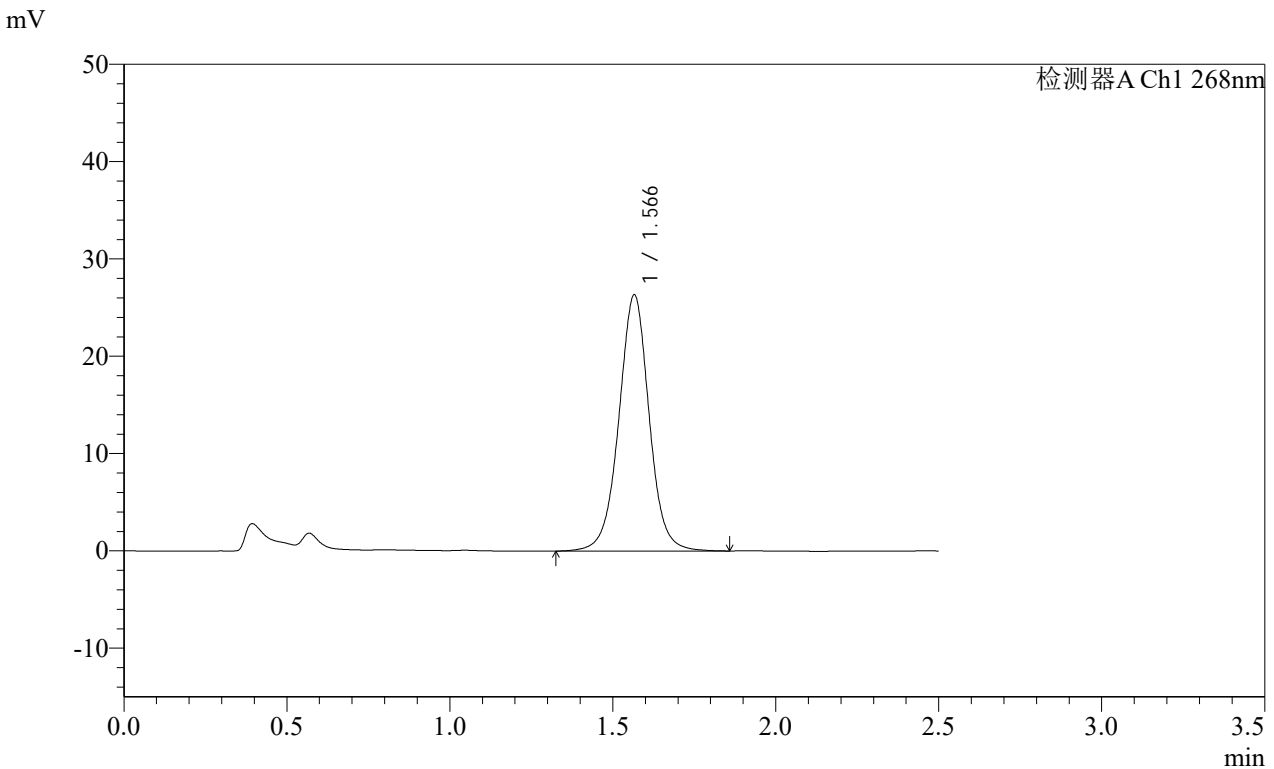

<峰表>

检测器A Ch1 268nm

峰号	保留时间	面积	面积%	高度	理论塔板数(USP)	拖尾因子	分离度(USP)
1	1.566	170600	100.000	26276	1424	1.009	--
总计		170600	100.000	26276			

SHIMADZU
LabSolutions SMF-4109

<样品信息>

色谱柱 :XB-C18(50mm*4.6mm,5µm)	流速:1.5ml/min
柱温 :30°C	波长:268nm
数据文件名: RC\$SMF-4109 - 0-19/11-35-2 - zzp-24121201-yd2p-rcqx-pH6.8+0.1twjz-p5-30min.lcd	
方法文件名: RC\$SMF-4109 - SMF-4109-rcqx-FX260.lcm	
批处理文件名: RC\$SMF-4109 - 20241216-rc-FX260.lcb	
样品瓶号: 1-41	版本号:6.115
进样体积: 50 µl	实验者: xiechaojun
进样时间: 2024/12/16 13:12:46	处理者: xiechaojun
处理时间 (V2) : 2024/12/17 09:01:03	
仪器型号:SHIMADZU LC-2050C(FX260)	

<色谱图>

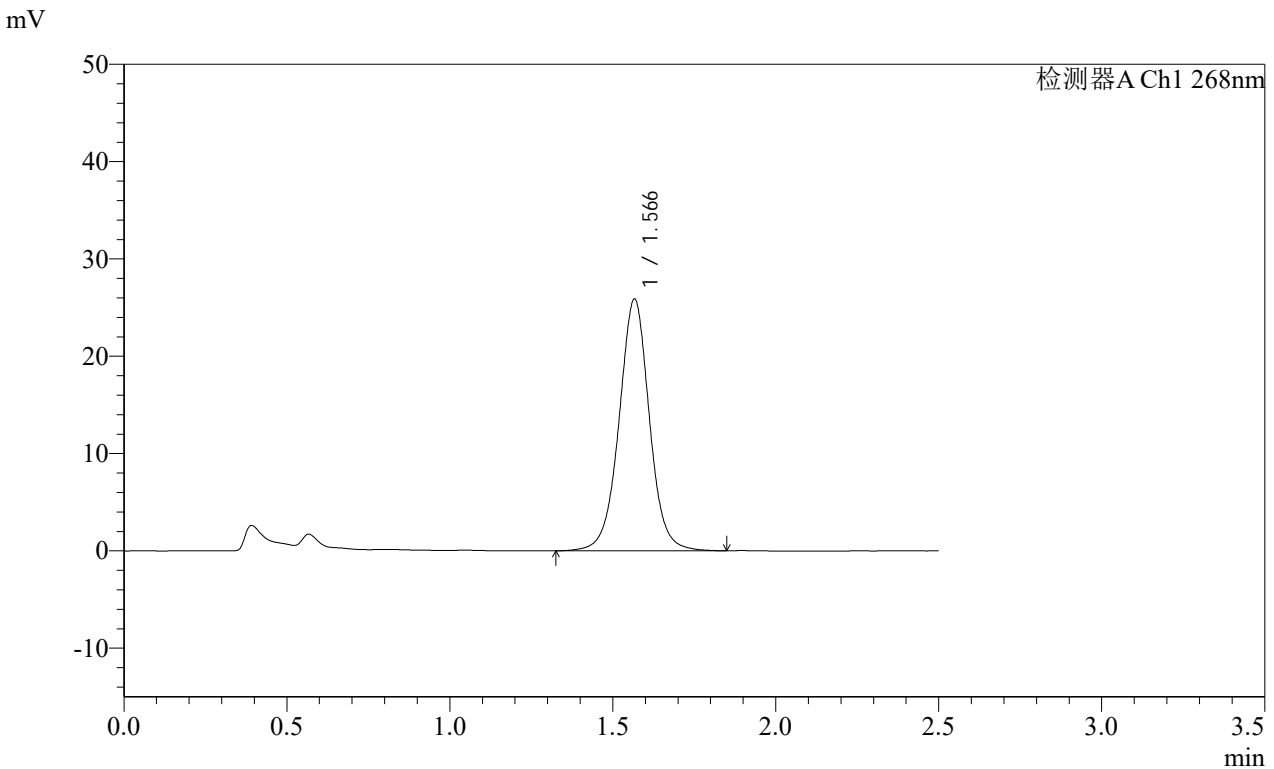

<峰表>

检测器A Ch1 268nm

峰号	保留时间	面积	面积%	高度	理论塔板数(USP)	拖尾因子	分离度(USP)
1	1.566	167651	100.000	25797	1422	1.010	--
总计		167651	100.000	25797			

SHIMADZU LabSolutions SMF-4109

<样品信息>

色谱柱 :XB-C18(50mm*4.6mm,5µm) 流速:1.5ml/min
柱温 :30°C 波长:268nm
数据文件名: RC\$SMF-4109 - 0-19/11-36-2 - zzp-24121201-yd2p-rcqx-pH6.8+0.1twjz-p6-30min.lcd
方法文件名: RC\$SMF-4109 - SMF-4109-rcqx-FX260.lcm
批处理文件名: RC\$SMF-4109 - 20241216-rc-FX260.lcb
样品瓶号: 1-50
进样体积: 50 µl 版本号:6.115
进样时间: 2024/12/16 13:15:40 实验者: xiechaojun
处理时间 (V2) : 2024/12/17 09:01:06 处理者: xiechaojun
仪器型号:SHIMADZU LC-2050C(FX260)

<色谱图>

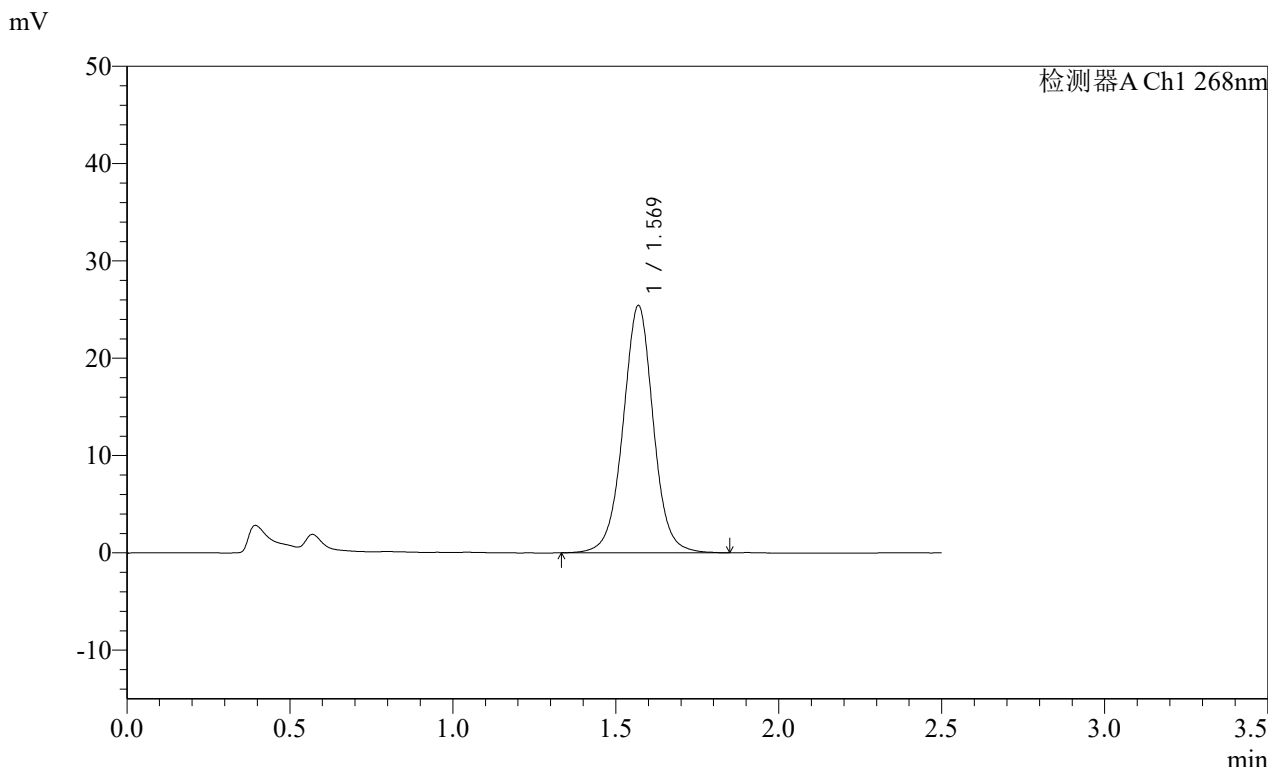

<峰表>

检测器A Ch1 268nm

峰号	保留时间	面积	面积%	高度	理论塔板数(USP)	拖尾因子	分离度(USP)
1	1.569	164310	100.000	25365	1434	1.012	--
总计		164310	100.000	25365			

SHIMADZU
LabSolutions **SMF-4109**

<样品信息>

色谱柱 :XB-C18(50mm*4.6mm,5μm)	流速:1.5ml/min
柱温 :30°C	波长:268nm
数据文件名: RC\$SMF-4109 - 0-19/11-38-2 - zzp-24121201-yd2p-rcqx-pH6.8+0.1twjz-p2-45min.lcd	
方法文件名: RC\$SMF-4109 - SMF-4109-rcqx-FX260.lcm	
批处理文件名: RC\$SMF-4109 - 20241216-rc-FX260.lcb	
样品瓶号: 1-15	
进样体积: 50 μl	版本号:6.115
进样时间: 2024/12/16 13:21:30	实验者: xiechaojun
处理时间 (V2) : 2024/12/17 09:01:11	处理者: xiechaojun
仪器型号:SHIMADZU LC-2050C(FX260)	

<色谱图>

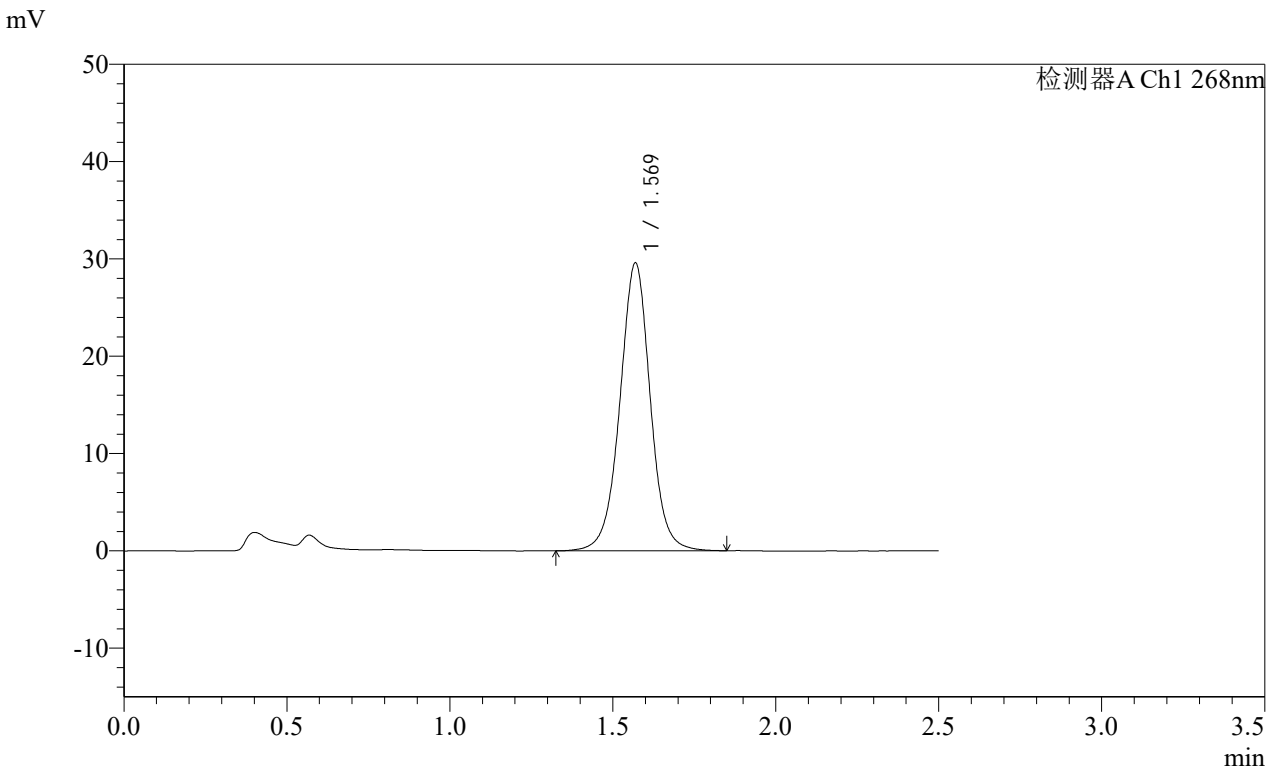

<峰表>

检测器A Ch1 268nm

峰号	保留时间	面积	面积%	高度	理论塔板数(USP)	拖尾因子	分离度(USP)
1	1.569	192079	100.000	29537	1424	1.003	--
总计		192079	100.000	29537			

SHIMADZU
LabSolutions **SMF-4109**

<样品信息>

色谱柱 :XB-C18(50mm*4.6mm,5μm)	流速:1.5ml/min
柱温 :30°C	波长:268nm
数据文件名: RC\$SMF-4109 - 0-19/11-39-2 - zzp-24121201-yd2p-rcqx-pH6.8+0.1twjz-p3-45min.lcd	
方法文件名: RC\$SMF-4109 - SMF-4109-rcqx-FX260.lcm	
批处理文件名: RC\$SMF-4109 - 20241216-rc-FX260.lcb	
样品瓶号: 1-24	版本号:6.115
进样体积: 50 μl	实验者: xiechaojun
进样时间: 2024/12/16 13:24:25	处理者: xiechaojun
处理时间 (V2): 2024/12/17 09:01:14	
仪器型号:SHIMADZU LC-2050C(FX260)	

<色谱图>

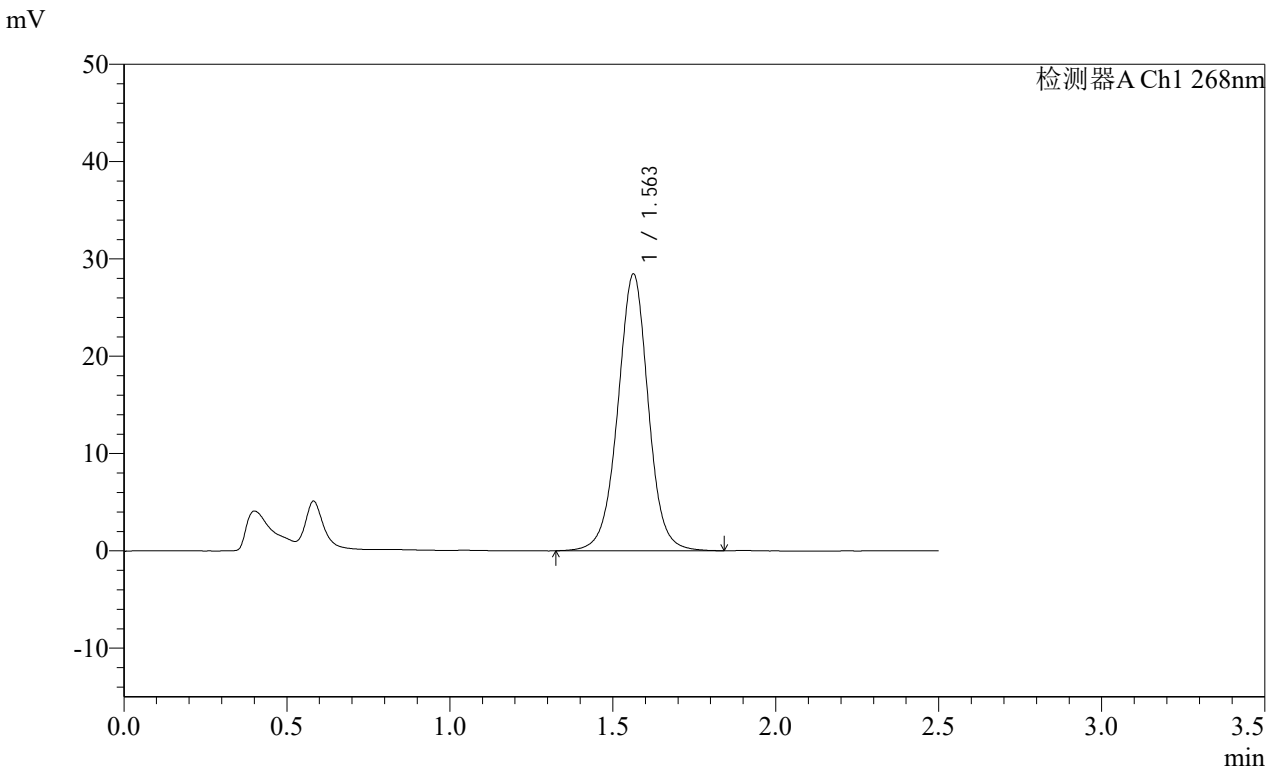

<峰表>

检测器A Ch1 268nm

峰号	保留时间	面积	面积%	高度	理论塔板数(USP)	拖尾因子	分离度(USP)
1	1.563	185663	100.000	28452	1396	0.999	--
总计		185663	100.000	28452			

SHIMADZU
LabSolutions SMF-4109

<样品信息>

色谱柱 :XB-C18(50mm*4.6mm,5µm)	流速:1.5ml/min
柱温 :30°C	波长:268nm
数据文件名: RC\$SMF-4109 - 0-19/11-40-2 - zzp-24121201-yd2p-rcqx-pH6.8+0.1twjz-p4-45min.lcd	
方法文件名: RC\$SMF-4109 - SMF-4109-rcqx-FX260.lcm	
批处理文件名: RC\$SMF-4109 - 20241216-rc-FX260.lcb	
样品瓶号: 1-33	
进样体积: 50 µl	版本号:6.115
进样时间: 2024/12/16 13:27:20	实验者: xiechaojun
处理时间 (V2) : 2024/12/17 09:01:17	处理者: xiechaojun
仪器型号:SHIMADZU LC-2050C(FX260)	

<色谱图>

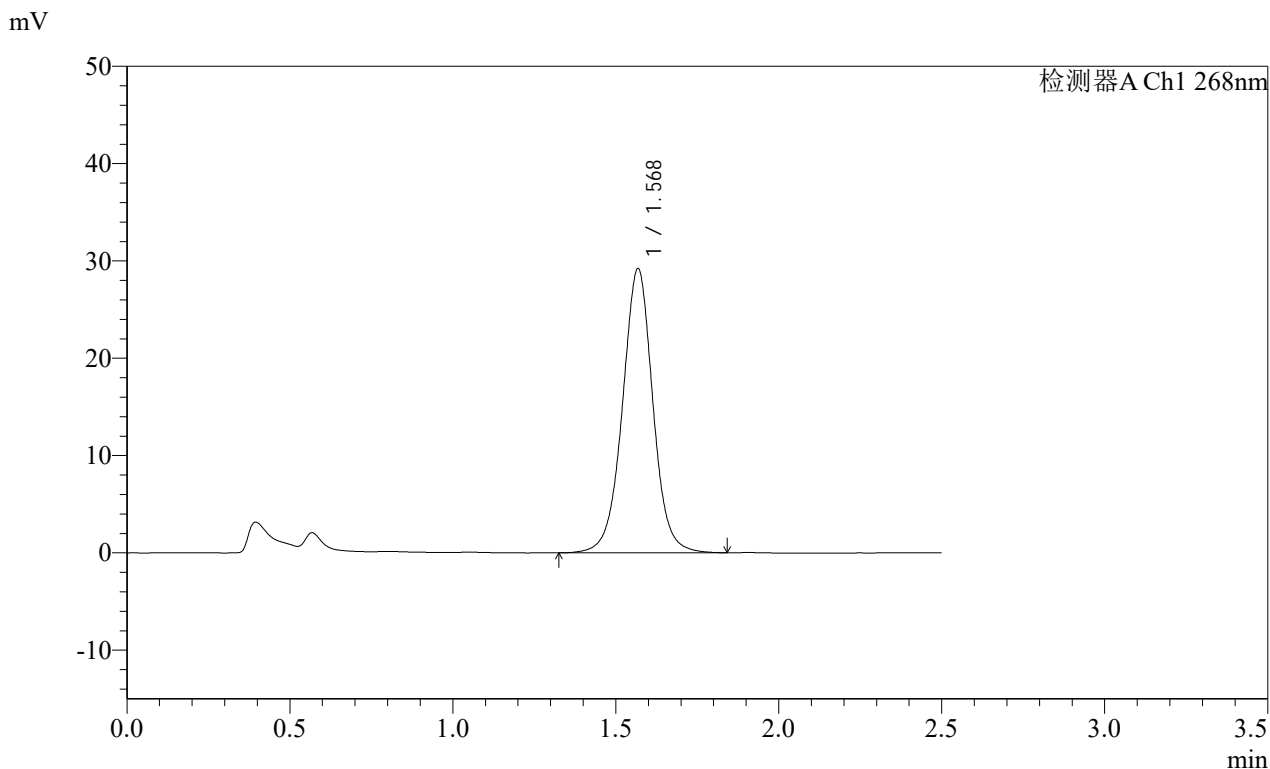

<峰表>

检测器A Ch1 268nm

峰号	保留时间	面积	面积%	高度	理论塔板数(USP)	拖尾因子	分离度(USP)
1	1.568	189895	100.000	29085	1416	1.005	--
总计		189895	100.000	29085			

SHIMADZU
LabSolutions **SMF-4109**

<样品信息>

色谱柱 :XB-C18(50mm*4.6mm,5μm)	流速:1.5ml/min
柱温 :30°C	波长:268nm
数据文件名: RC\$SMF-4109 - 0-19/11-41-2 - zzp-24121201-yd2p-rcqx-pH6.8+0.1twjz-p5-45min.lcd	
方法文件名: RC\$SMF-4109 - SMF-4109-rcqx-FX260.lcm	
批处理文件名: RC\$SMF-4109 - 20241216-rc-FX260.lcb	
样品瓶号: 1-42	版本号:6.115
进样体积: 50 μl	实验者: xiechaojun
进样时间: 2024/12/16 13:30:14	处理者: xiechaojun
处理时间 (V2) : 2024/12/17 09:01:19	
仪器型号:SHIMADZU LC-2050C(FX260)	

<色谱图>

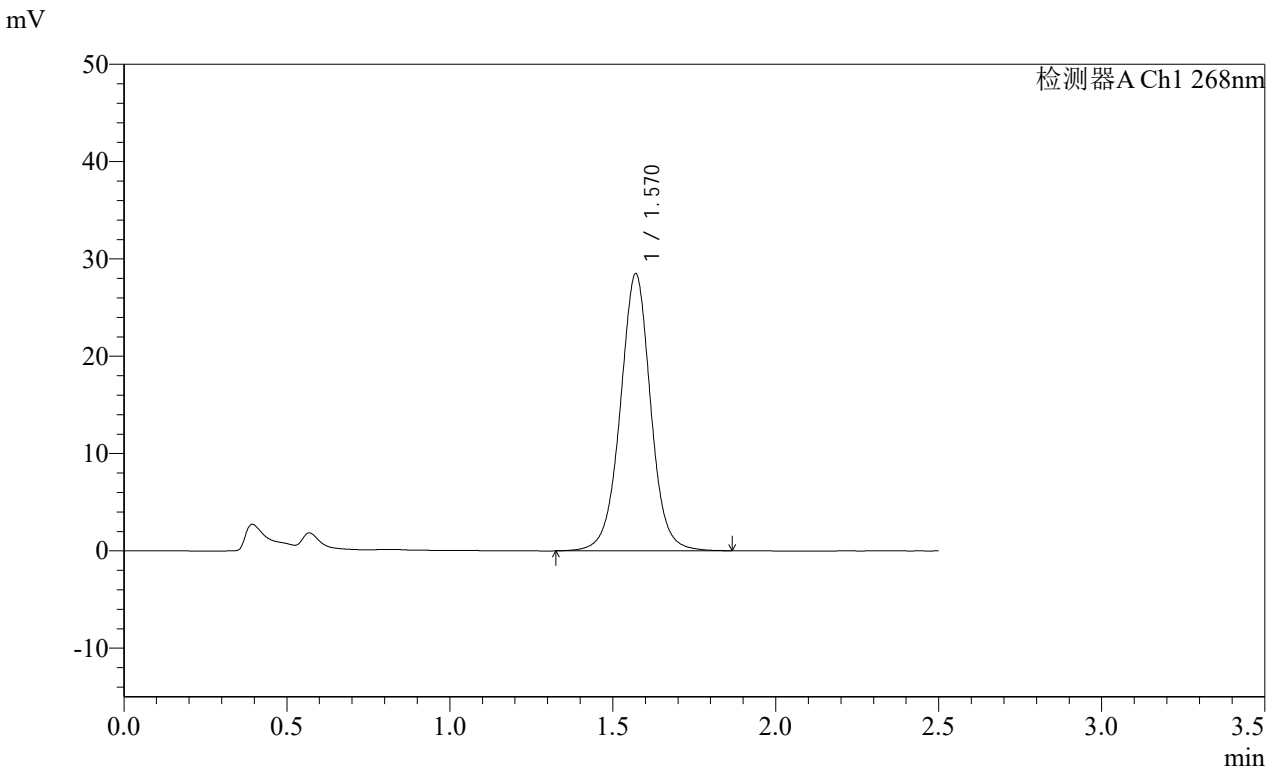

<峰表>

检测器A Ch1 268nm

峰号	保留时间	面积	面积%	高度	理论塔板数(USP)	拖尾因子	分离度(USP)
1	1.570	185050	100.000	28467	1427	1.006	--
总计		185050	100.000	28467			

SHIMADZU LabSolutions SMF-4109

<样品信息>

色谱柱 :XB-C18(50mm*4.6mm,5μm) 流速:1.5ml/min
 柱温 :30°C 波长:268nm
 数据文件名: RC\$SMF-4109 - 0-19/11-42-2 - zzp-24121201-yd2p-rcqx-pH6.8+0.1twjz-p6-45min.lcd
 方法文件名: RC\$SMF-4109 - SMF-4109-rcqx-FX260.lcm
 批处理文件名: RC\$SMF-4109 - 20241216-rc-FX260.lcb
 样品瓶号: 1-51
 进样体积: 50 μl 版本号:6.115
 进样时间: 2024/12/16 13:33:09 实验者: xiechaojun
 处理时间 (V2) : 2024/12/17 09:01:22 处理者: xiechaojun
 仪器型号:SHIMADZU LC-2050C(FX260)

<色谱图>

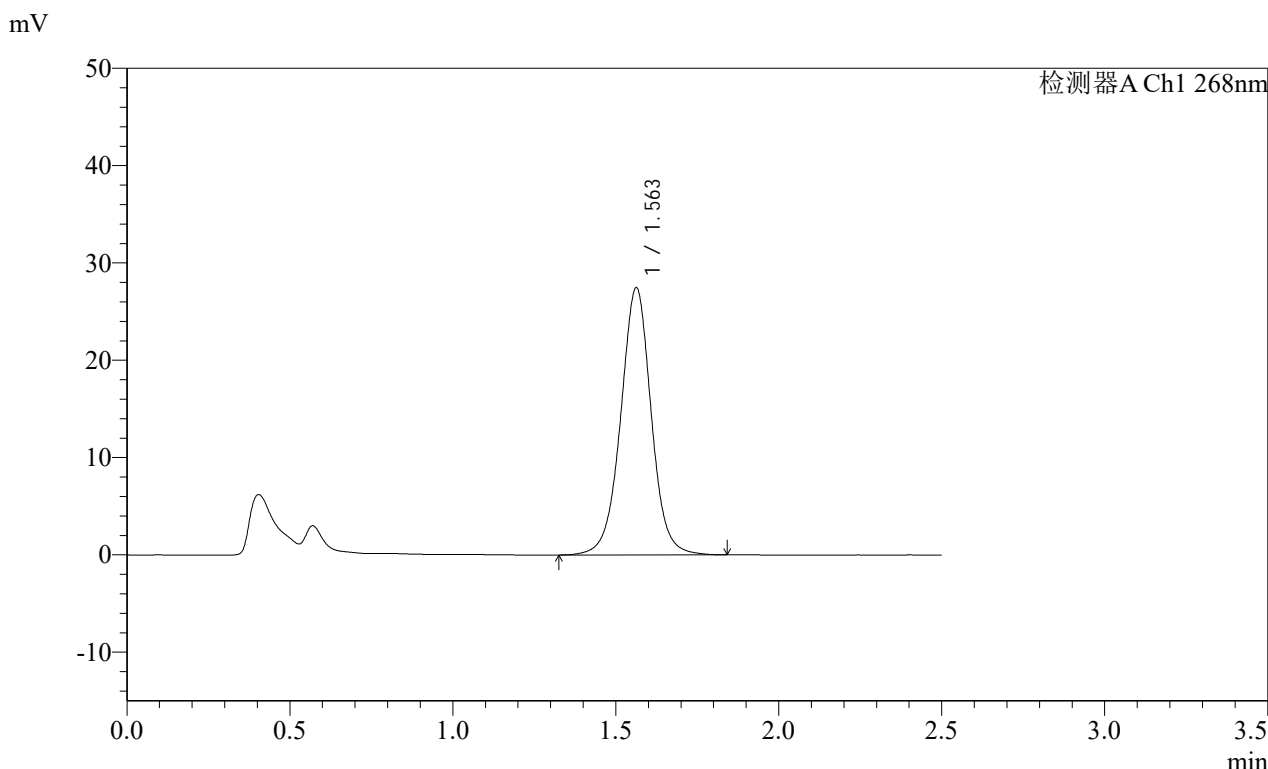

<峰表>

检测器A Ch1 268nm

峰号	保留时间	面积	面积%	高度	理论塔板数(USP)	拖尾因子	分离度(USP)
1	1.563	179159	100.000	27454	1397	1.004	--
总计		179159	100.000	27454			

SHIMADZU
LabSolutions **SMF-4109**

<样品信息>

色谱柱 :XB-C18(50mm*4.6mm,5μm)	流速:1.5ml/min
柱温 :30°C	波长:268nm
数据文件名: RC\$SMF-4109 - 0-19/11-43-2 - zzp-24121201-yd2p-rcqx-pH6.8+0.1twjz-p1-60min.lcd	
方法文件名: RC\$SMF-4109 - SMF-4109-rcqx-FX260.lcm	
批处理文件名: RC\$SMF-4109 - 20241216-rc-FX260.lcb	
样品瓶号: 1-7	
进样体积: 50 μl	版本号:6.115
进样时间: 2024/12/16 13:36:05	实验者: xiechaojun
处理时间 (V2) : 2024/12/17 09:01:24	处理者: xiechaojun
仪器型号:SHIMADZU LC-2050C(FX260)	

<色谱图>

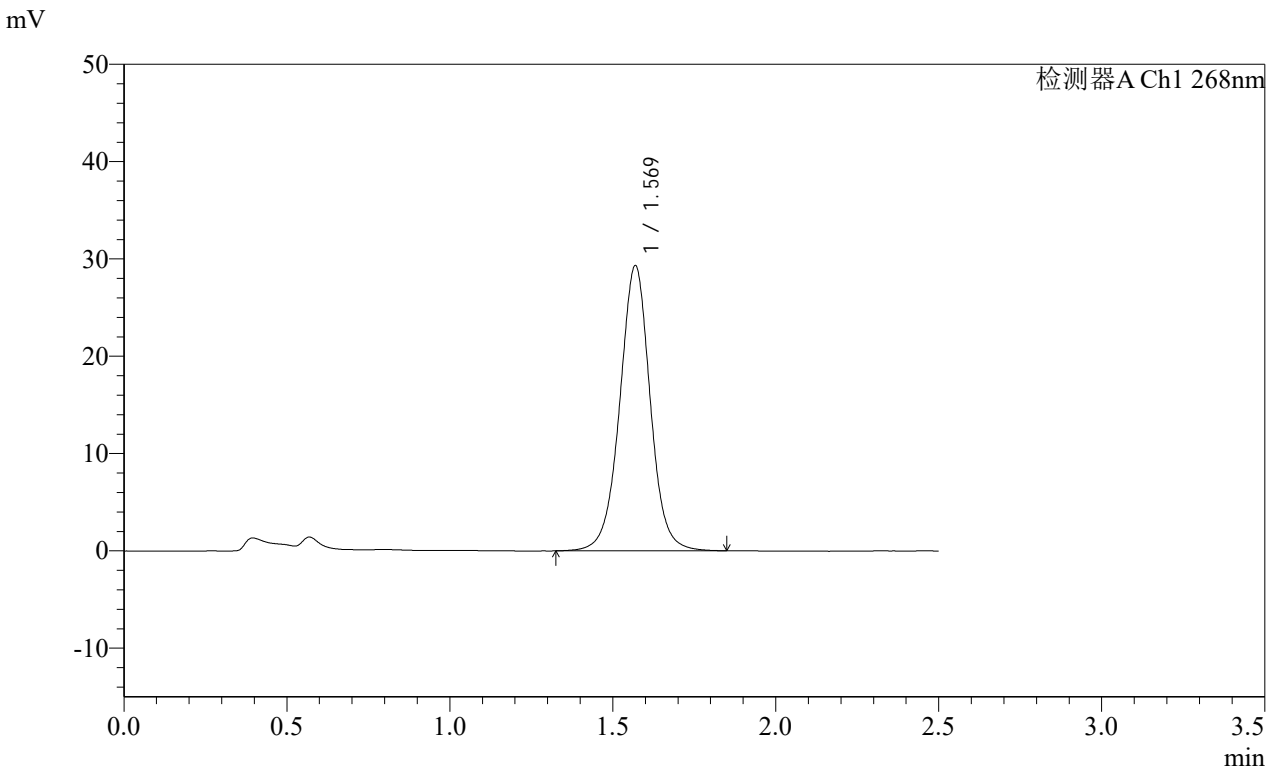

<峰表>

检测器A Ch1 268nm

峰号	保留时间	面积	面积%	高度	理论塔板数(USP)	拖尾因子	分离度(USP)
1	1.569	191068	100.000	29259	1413	1.003	--
总计		191068	100.000	29259			

SHIMADZU
LabSolutions **SMF-4109**

<样品信息>

色谱柱 :XB-C18(50mm*4.6mm,5μm)	流速:1.5ml/min
柱温 :30°C	波长:268nm
数据文件名: RC\$SMF-4109 - 0-19/11-44-2 - zzp-24121201-yd2p-rcqx-pH6.8+0.1twjz-p2-60min.lcd	
方法文件名: RC\$SMF-4109 - SMF-4109-rcqx-FX260.lcm	
批处理文件名: RC\$SMF-4109 - 20241216-rc-FX260.lcb	
样品瓶号: 1-16	版本号:6.115
进样体积: 50 μl	实验者: xiechaojun
进样时间: 2024/12/16 13:39:00	处理者: xiechaojun
处理时间 (V2) : 2024/12/17 09:01:27	
仪器型号:SHIMADZU LC-2050C(FX260)	

<色谱图>

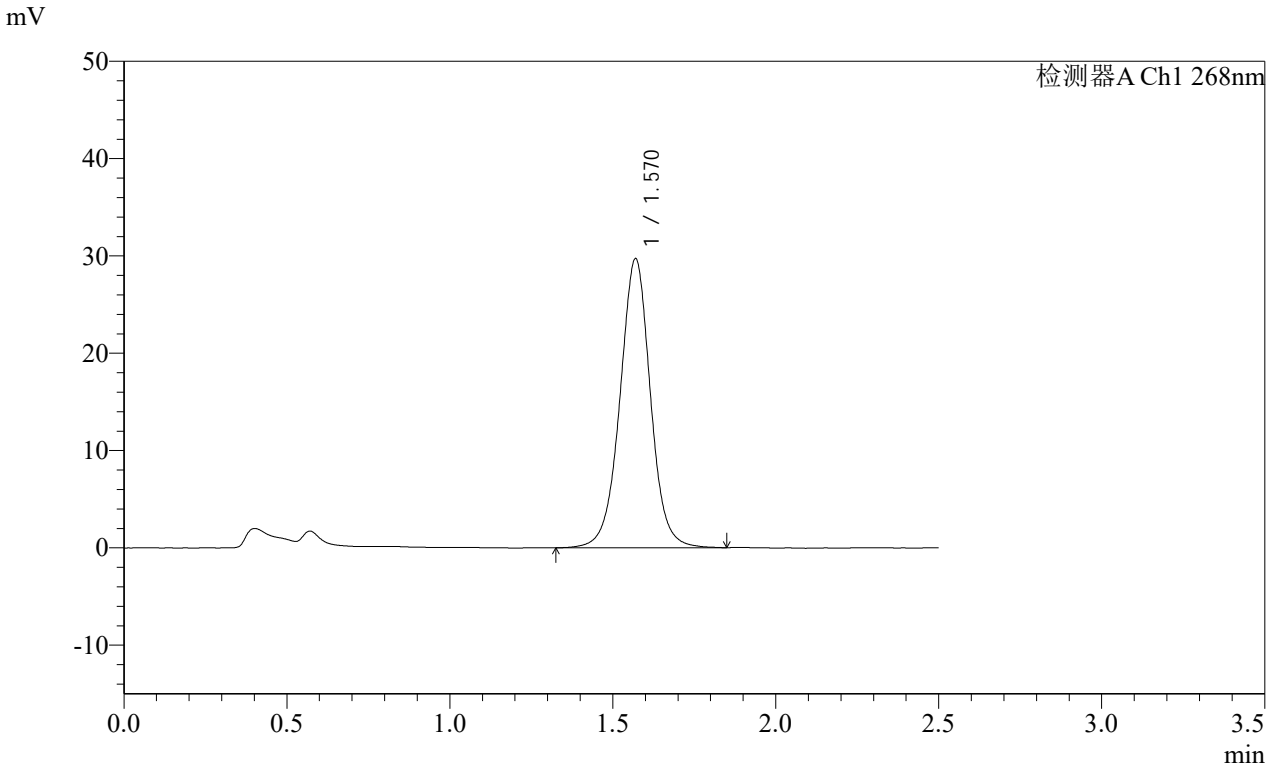

<峰表>

检测器A Ch1 268nm

峰号	保留时间	面积	面积%	高度	理论塔板数(USP)	拖尾因子	分离度(USP)
1	1.570	193578	100.000	29674	1411	1.003	--
总计		193578	100.000	29674			

SHIMADZU
LabSolutions **SMF-4109**

<样品信息>

色谱柱 :XB-C18(50mm*4.6mm,5μm)	流速:1.5ml/min
柱温 :30°C	波长:268nm
数据文件名: RC\$SMF-4109 - 0-19/11-45-2 - zzp-24121201-yd2p-rcqx-pH6.8+0.1twjz-p3-60min.lcd	
方法文件名: RC\$SMF-4109 - SMF-4109-rcqx-FX260.lcm	
批处理文件名: RC\$SMF-4109 - 20241216-rc-FX260.lcb	
样品瓶号: 1-25	版本号:6.115
进样体积: 50 μl	实验者: xiechaojun
进样时间: 2024/12/16 13:41:55	处理者: xiechaojun
处理时间 (V2) : 2024/12/17 09:01:30	
仪器型号:SHIMADZU LC-2050C(FX260)	

<色谱图>

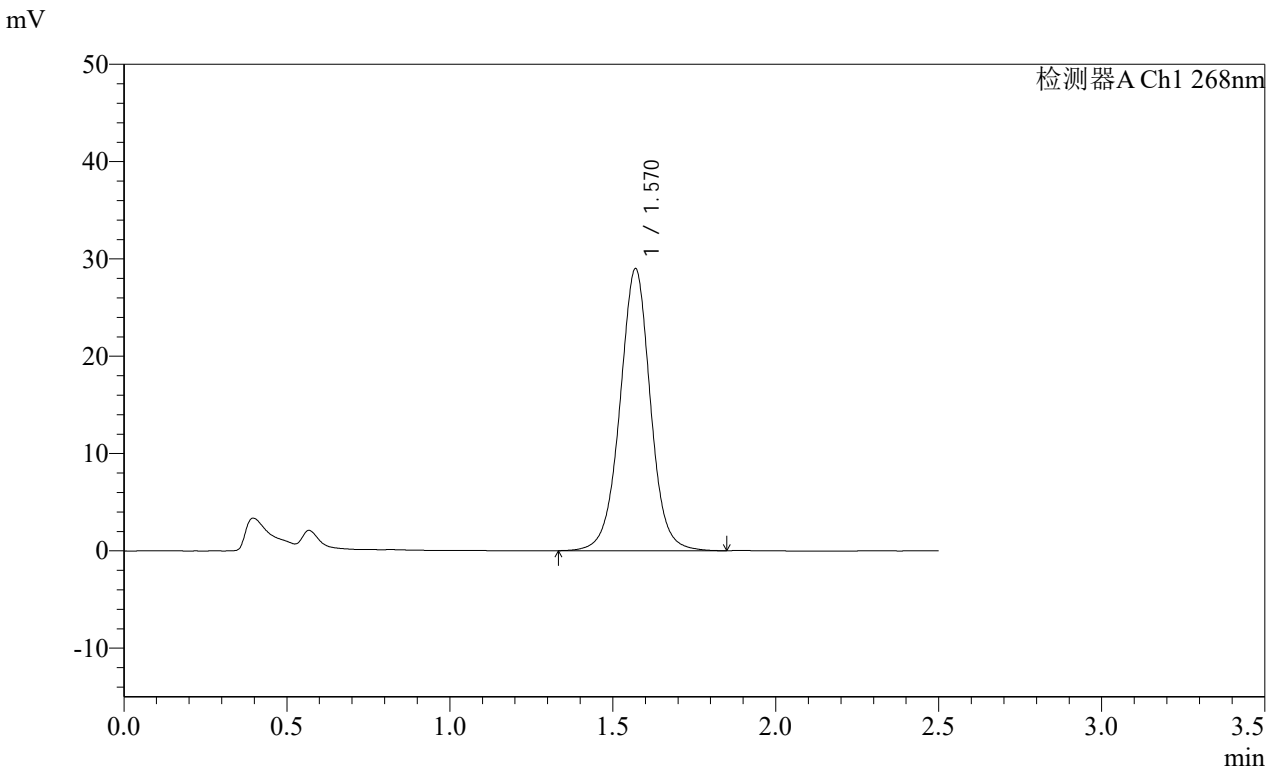

<峰表>

检测器A Ch1 268nm

峰号	保留时间	面积	面积%	高度	理论塔板数(USP)	拖尾因子	分离度(USP)
1	1.570	188793	100.000	28940	1410	1.003	--
总计		188793	100.000	28940			

SHIMADZU LabSolutions SMF-4109

<样品信息>

色谱柱 :XB-C18(50mm*4.6mm,5 μ m) 流速:1.5ml/min
柱温 :30 $^{\circ}$ C 波长:268nm
数据文件名: RC\$SMF-4109 - 0-19/11-46-2 - zzp-24121201-yd2p-rcqx-pH6.8+0.1twjz-p4-60min.lcd
方法文件名: RC\$SMF-4109 - SMF-4109-rcqx-FX260.lcm
批处理文件名: RC\$SMF-4109 - 20241216-rc-FX260.lcb
样品瓶号: 1-34
进样体积: 50 μ l 版本号:6.115
进样时间: 2024/12/16 13:44:51 实验者: xiechaojun
处理时间 (V2) : 2024/12/17 09:01:32 处理者: xiechaojun
仪器型号:SHIMADZU LC-2050C(FX260)

<色谱图>

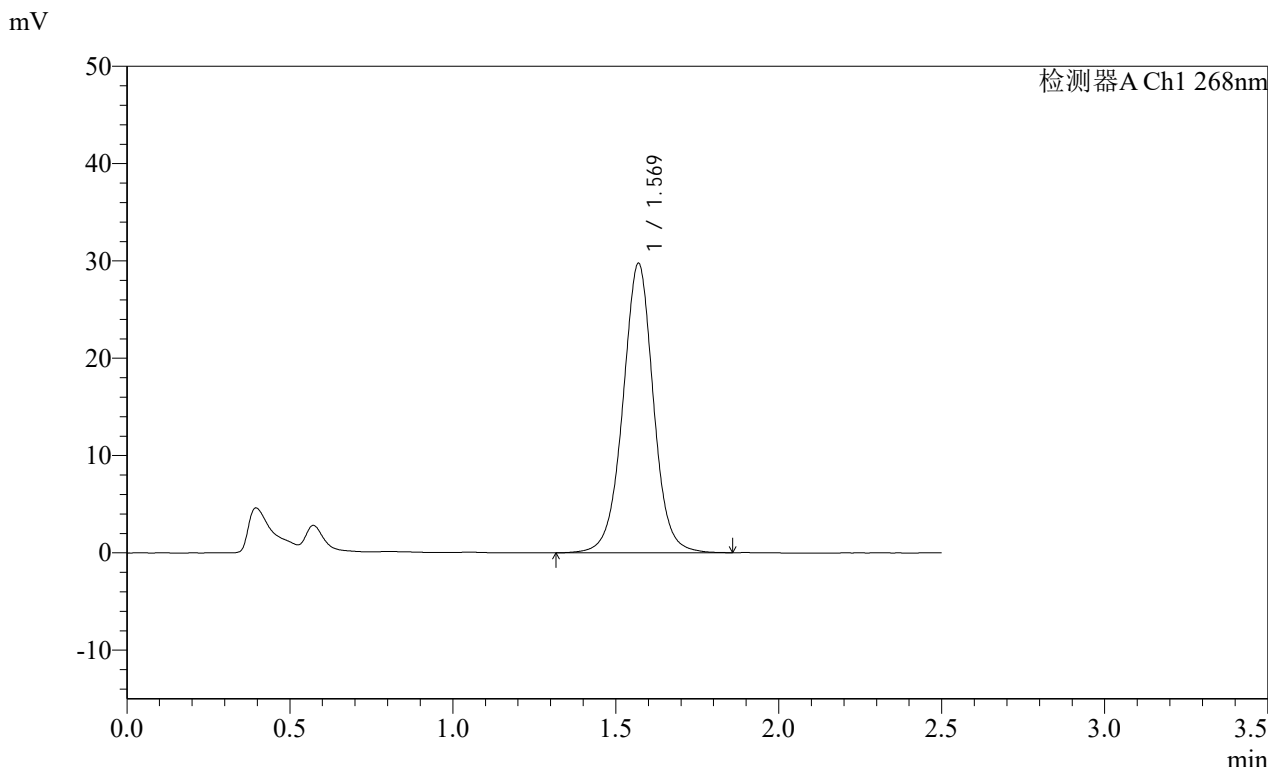

<峰表>

检测器A Ch1 268nm

峰号	保留时间	面积	面积%	高度	理论塔板数(USP)	拖尾因子	分离度(USP)
1	1.569	193962	100.000	29701	1411	1.004	--
总计		193962	100.000	29701			

SHIMADZU
LabSolutions **SMF-4109**

<样品信息>

色谱柱 :XB-C18(50mm*4.6mm,5μm)	流速:1.5ml/min
柱温 :30°C	波长:268nm
数据文件名: RC\$SMF-4109 - 0-19/11-47-2 - zzp-24121201-yd2p-rcqx-pH6.8+0.1twjz-p5-60min.lcd	
方法文件名: RC\$SMF-4109 - SMF-4109-rcqx-FX260.lcm	
批处理文件名: RC\$SMF-4109 - 20241216-rc-FX260.lcb	
样品瓶号: 1-43	版本号:6.115
进样体积: 50 μl	实验者: xiechaojun
进样时间: 2024/12/16 13:47:46	处理者: xiechaojun
处理时间 (V2) : 2024/12/17 09:01:35	
仪器型号:SHIMADZU LC-2050C(FX260)	

<色谱图>

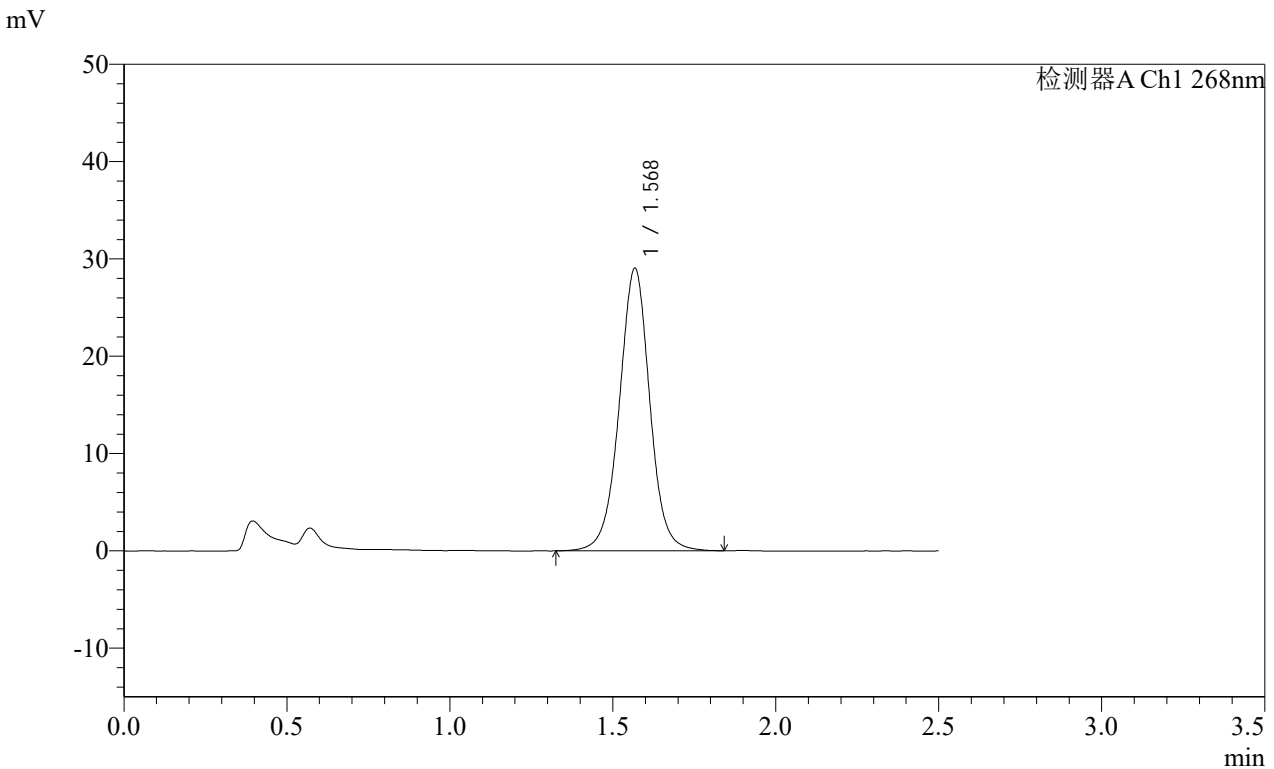

<峰表>

检测器A Ch1 268nm

峰号	保留时间	面积	面积%	高度	理论塔板数(USP)	拖尾因子	分离度(USP)
1	1.568	189389	100.000	28895	1405	1.002	--
总计		189389	100.000	28895			

SHIMADZU
LabSolutions **SMF-4109**

<样品信息>

色谱柱 :XB-C18(50mm*4.6mm,5µm)	流速:1.5ml/min
柱温 :30°C	波长:268nm
数据文件名: RC\$SMF-4109 - 0-19/11-48-2 - zzp-24121201-yd2p-rcqx-pH6.8+0.1twjz-p6-60min.lcd	
方法文件名: RC\$SMF-4109 - SMF-4109-rcqx-FX260.lcm	
批处理文件名: RC\$SMF-4109 - 20241216-rc-FX260.lcb	
样品瓶号: 1-52	版本号:6.115
进样体积: 50 µl	实验者: xiechaojun
进样时间: 2024/12/16 13:50:41	处理者: xiechaojun
处理时间 (V2) : 2024/12/17 09:01:38	
仪器型号:SHIMADZU LC-2050C(FX260)	

<色谱图>

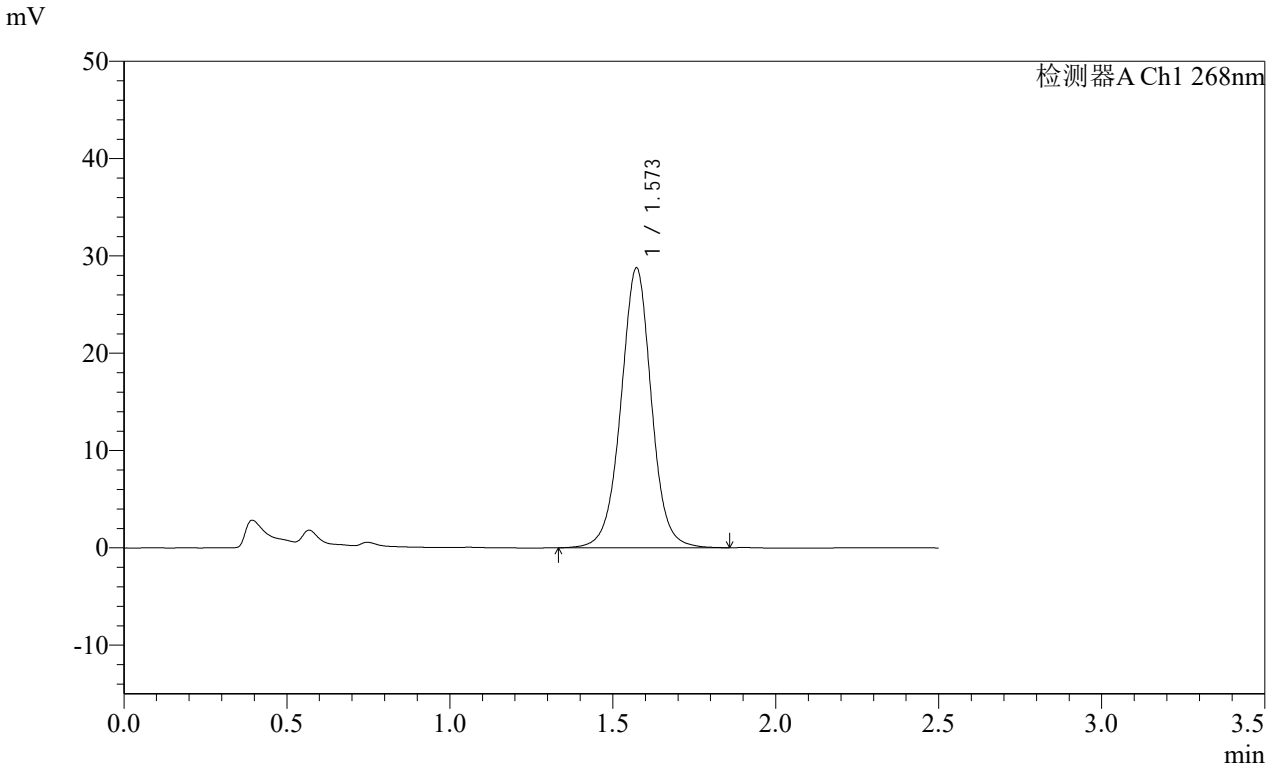

<峰表>

检测器A Ch1 268nm

峰号	保留时间	面积	面积%	高度	理论塔板数(USP)	拖尾因子	分离度(USP)
1	1.573	187392	100.000	28762	1420	1.004	--
总计		187392	100.000	28762			

SHIMADZU LabSolutions SMF-4109

<样品信息>

色谱柱 :XB-C18(50mm*4.6mm,5μm) 流速:1.5ml/min
 柱温 :30°C 波长:268nm
 数据文件名: RC\$SMF-4109 - 0-19/11-49-2 - zzp-24121201-yd2p-rcqx-pH6.8+0.1twjz-p1-jxzs.lcd
 方法文件名: RC\$SMF-4109 - SMF-4109-rcqx-FX260.lcm
 批处理文件名: RC\$SMF-4109 - 20241216-rc-FX260.lcb
 样品瓶号: 1-8
 进样体积: 50 μl 版本号:6.115
 进样时间: 2024/12/16 13:53:36 实验者: xiechaojun
 处理时间 (V2): 2024/12/17 09:01:40 处理者: xiechaojun
 仪器型号:SHIMADZU LC-2050C(FX260)

<色谱图>

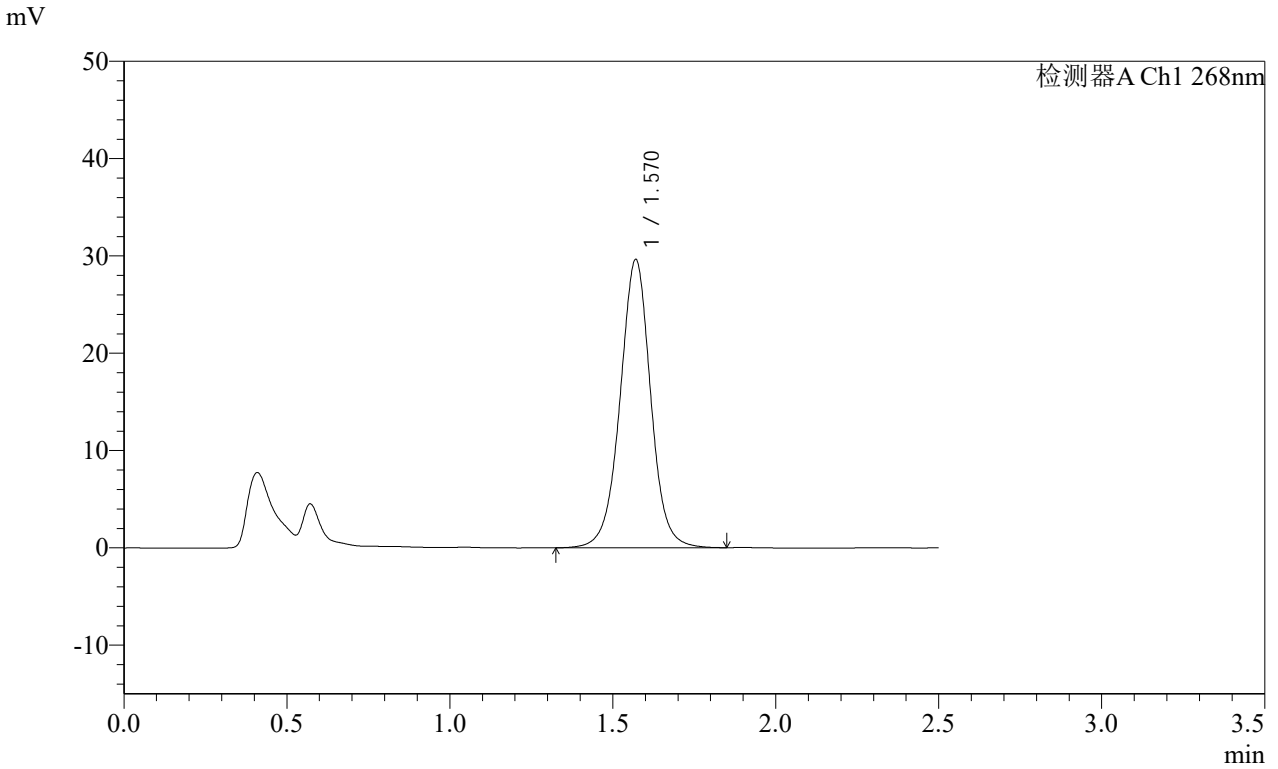

<峰表>

检测器A Ch1 268nm

峰号	保留时间	面积	面积%	高度	理论塔板数(USP)	拖尾因子	分离度(USP)
1	1.570	193878	100.000	29610	1402	1.000	--
总计		193878	100.000	29610			

SHIMADZU
LabSolutions **SMF-4109**

<样品信息>

色谱柱 :XB-C18(50mm*4.6mm,5μm) 流速:1.5ml/min
 柱温 :30°C 波长:268nm
 数据文件名: RC\$SMF-4109 - 0-19/11-50-2 - zzp-24121201-yd2p-rcqx-pH6.8+0.1twjz-p2-jxzs.lcd
 方法文件名: RC\$SMF-4109 - SMF-4109-rcqx-FX260.lcm
 批处理文件名: RC\$SMF-4109 - 20241216-rc-FX260.lcb
 样品瓶号: 1-17
 进样体积: 50 μl 版本号:6.115
 进样时间: 2024/12/16 13:56:33 实验者: xiechaojun
 处理时间 (V2) : 2024/12/17 09:01:43 处理者: xiechaojun
 仪器型号:SHIMADZU LC-2050C(FX260)

<色谱图>

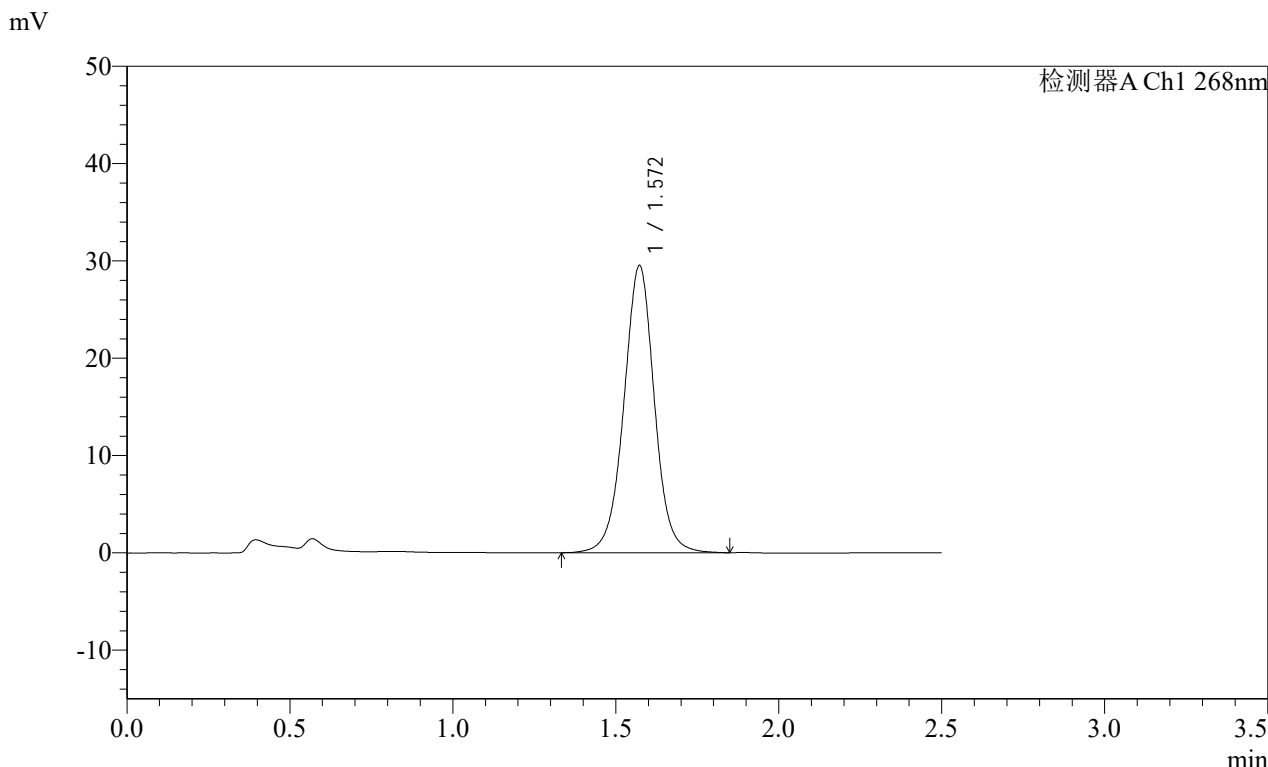

<峰表>

检测器A Ch1 268nm

峰号	保留时间	面积	面积%	高度	理论塔板数(USP)	拖尾因子	分离度(USP)
1	1.572	192689	100.000	29510	1412	1.003	--
总计		192689	100.000	29510			

SHIMADZU
LabSolutions **SMF-4109**

<样品信息>

色谱柱 :XB-C18(50mm*4.6mm,5μm)	流速:1.5ml/min
柱温 :30°C	波长:268nm
数据文件名: RC\$SMF-4109 - 0-19/11-51-2 - zzp-24121201-yd2p-rcqx-pH6.8+0.1twjz-p3-jxzs.lcd	
方法文件名: RC\$SMF-4109 - SMF-4109-rcqx-FX260.lcm	
批处理文件名: RC\$SMF-4109 - 20241216-rc-FX260.lcb	
样品瓶号: 1-26	版本号:6.115
进样体积: 50 μl	实验者: xiechaojun
进样时间: 2024/12/16 13:59:30	处理者: xiechaojun
处理时间 (V2): 2024/12/17 09:01:46	
仪器型号:SHIMADZU LC-2050C(FX260)	

<色谱图>

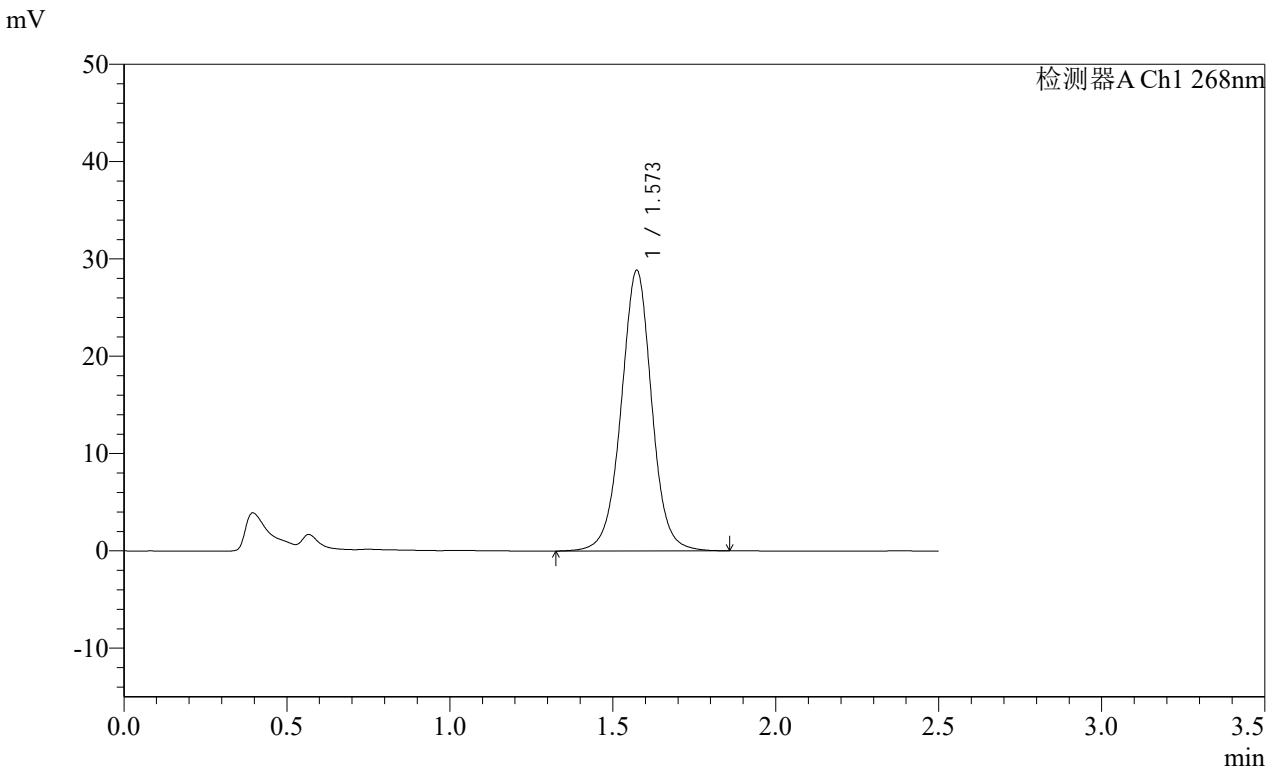

<峰表>

检测器A Ch1 268nm

峰号	保留时间	面积	面积%	高度	理论塔板数(USP)	拖尾因子	分离度(USP)
1	1.573	188356	100.000	28816	1414	1.005	--
总计		188356	100.000	28816			

SHIMADZU LabSolutions SMF-4109

<样品信息>

色谱柱 :XB-C18(50mm*4.6mm,5μm) 流速:1.5ml/min
柱温 :30°C 波长:268nm
数据文件名: RC\$SMF-4109 - 0-19/11-52-2 - zzp-24121201-yd2p-rcqx-pH6.8+0.1twjz-p4-jxzs.lcd
方法文件名: RC\$SMF-4109 - SMF-4109-rcqx-FX260.lcm
批处理文件名: RC\$SMF-4109 - 20241216-rc-FX260.lcb
样品瓶号: 1-35
进样体积: 50 μl 版本号:6.115
进样时间: 2024/12/16 14:02:26 实验者: xiechaojun
处理时间 (V2) : 2024/12/17 09:01:48 处理者: xiechaojun
仪器型号:SHIMADZU LC-2050C(FX260)

<色谱图>

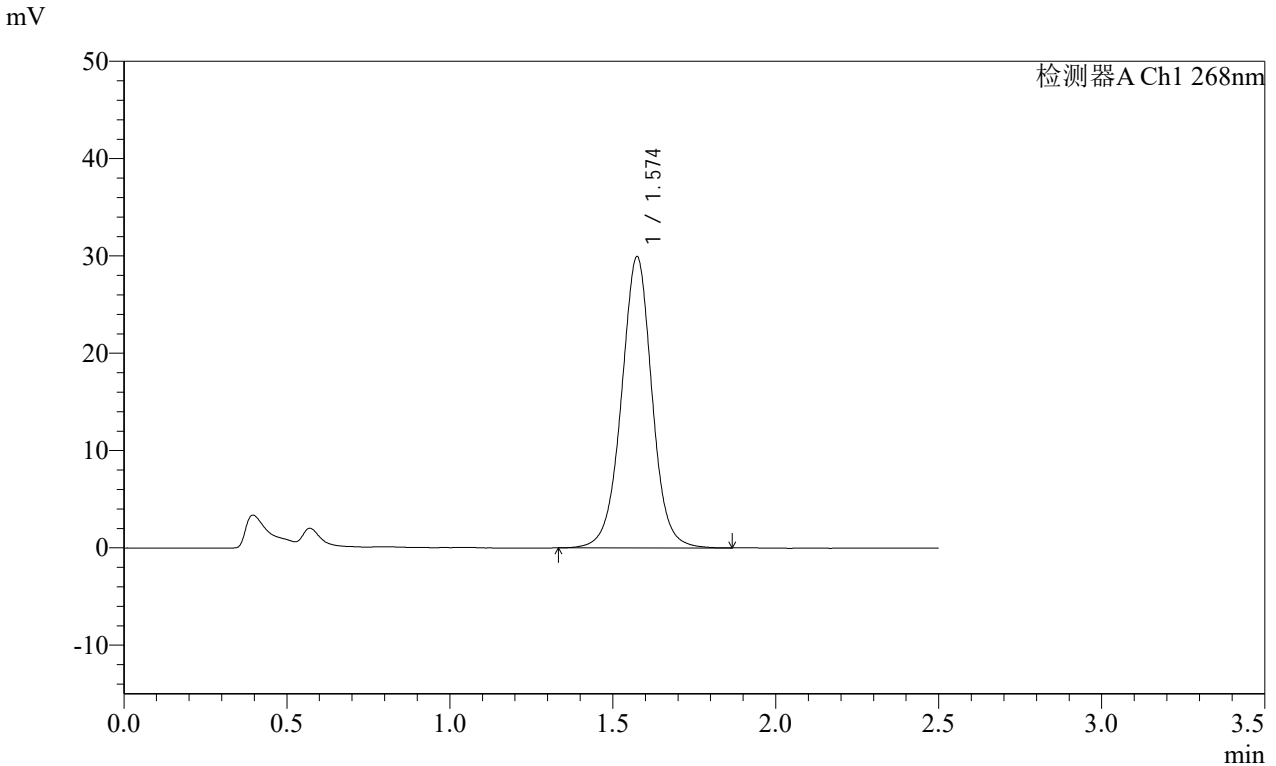

<峰表>

检测器A Ch1 268nm

峰号	保留时间	面积	面积%	高度	理论塔板数(USP)	拖尾因子	分离度(USP)
1	1.574	195651	100.000	29880	1411	1.002	--
总计		195651	100.000	29880			

SHIMADZU
LabSolutions **SMF-4109**

<样品信息>

色谱柱 :XB-C18(50mm*4.6mm,5μm)	流速:1.5ml/min
柱温 :30°C	波长:268nm
数据文件名: RC\$SMF-4109 - 0-19/11-53-2 - zzp-24121201-yd2p-rcqx-pH6.8+0.1twjz-p5-jxzs.lcd	
方法文件名: RC\$SMF-4109 - SMF-4109-rcqx-FX260.lcm	
批处理文件名: RC\$SMF-4109 - 20241216-rc-FX260.lcb	
样品瓶号: 1-44	版本号:6.115
进样体积: 50 μl	实验者: xiechaojun
进样时间: 2024/12/16 14:05:21	处理者: xiechaojun
处理时间 (V2) : 2024/12/17 09:01:51	
仪器型号:SHIMADZU LC-2050C(FX260)	

<色谱图>

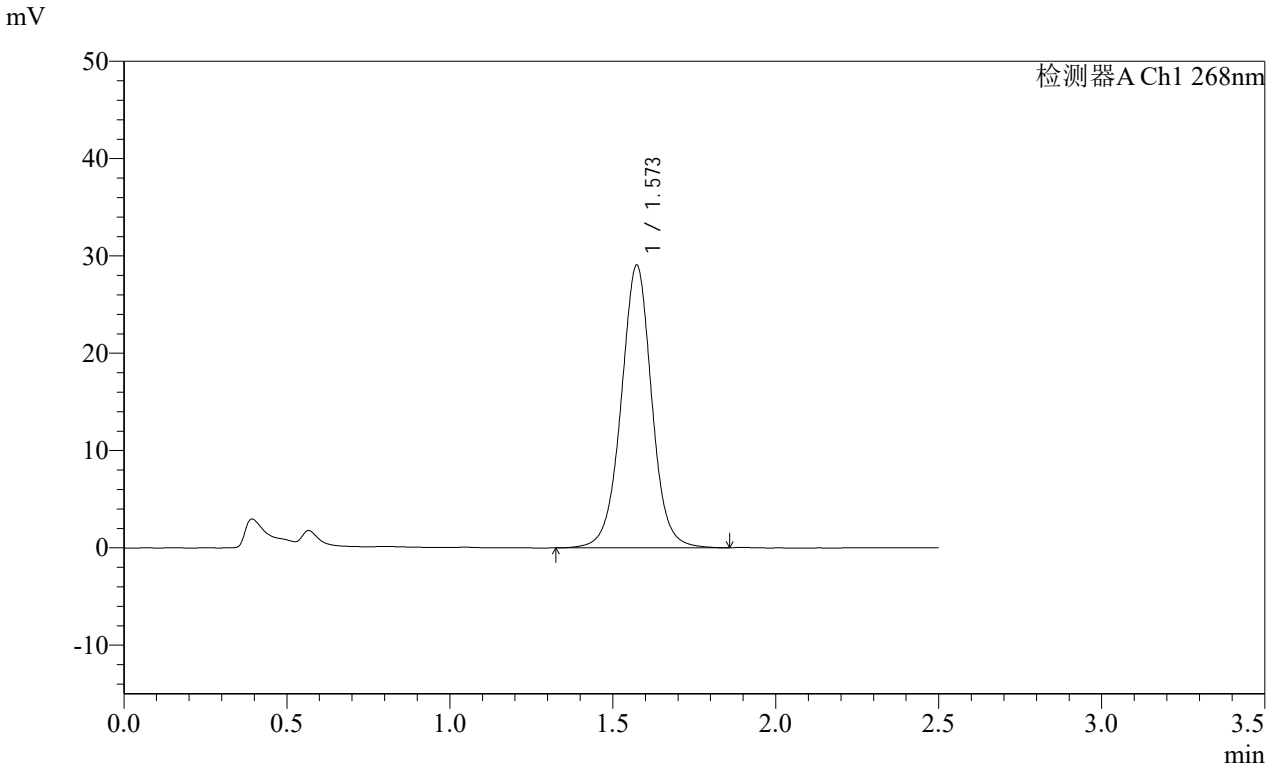

<峰表>

检测器A Ch1 268nm

峰号	保留时间	面积	面积%	高度	理论塔板数(USP)	拖尾因子	分离度(USP)
1	1.573	189844	100.000	29031	1413	1.007	--
总计		189844	100.000	29031			

SHIMADZU
LabSolutions SMF-4109

<样品信息>

色谱柱 :XB-C18(50mm*4.6mm,5μm)	流速:1.5ml/min
柱温 :30°C	波长:268nm
数据文件名: RC\$SMF-4109 - 0-19/11-54-2 - zzp-24121201-yd2p-rcqx-pH6.8+0.1twjz-p6-jxzs.lcd	
方法文件名: RC\$SMF-4109 - SMF-4109-rcqx-FX260.lcm	
批处理文件名: RC\$SMF-4109 - 20241216-rc-FX260.lcb	
样品瓶号: 1-53	
进样体积: 50 μl	版本号:6.115
进样时间: 2024/12/16 14:08:18	实验者: xiechaojun
处理时间 (V2) : 2024/12/17 09:01:54	处理者: xiechaojun
仪器型号:SHIMADZU LC-2050C(FX260)	

<色谱图>

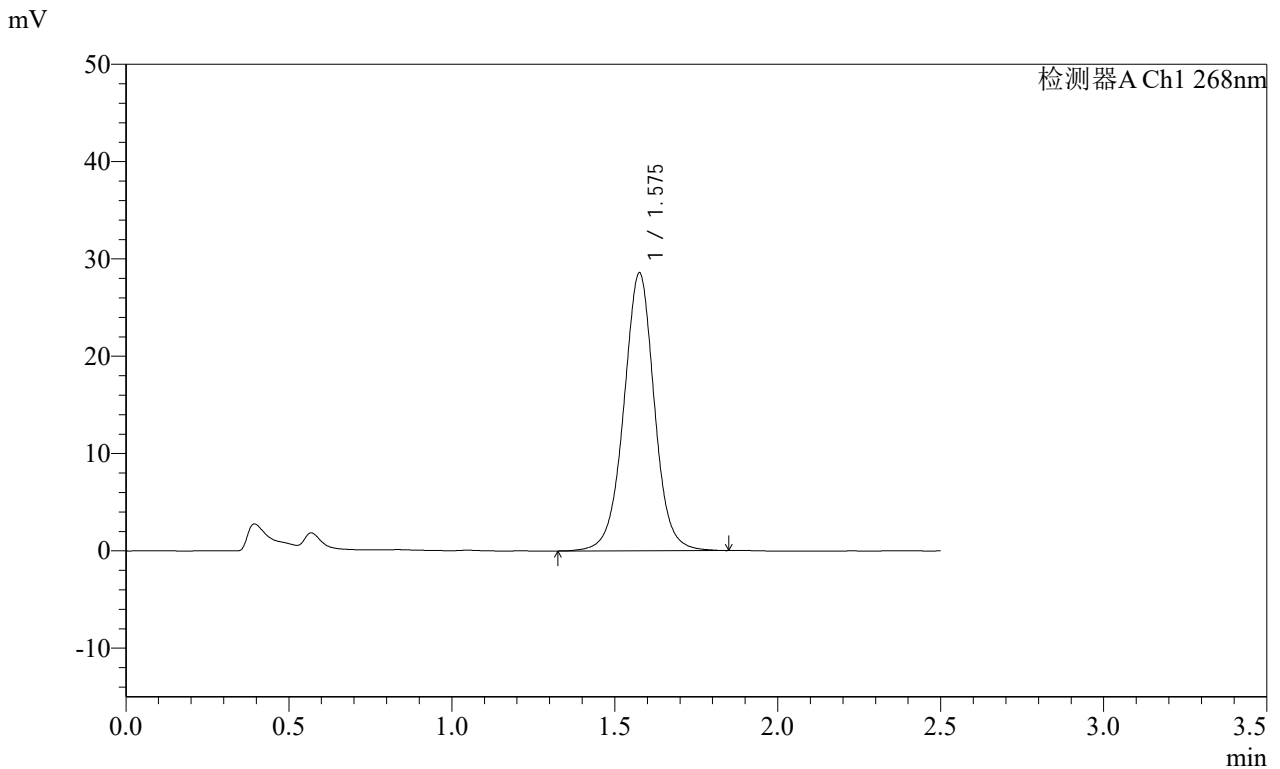

<峰表>

检测器A Ch1 268nm

峰号	保留时间	面积	面积%	高度	理论塔板数(USP)	拖尾因子	分离度(USP)
1	1.575	186787	100.000	28458	1416	1.003	--
总计		186787	100.000	28458			

SHIMADZU
LabSolutions **SMF-4109**

<样品信息>

色谱柱 :XB-C18(50mm*4.6mm,5µm) 流速:1.5ml/min
 柱温 :30°C 波长:268nm
 数据文件名: RC\$SMF-4109 - 0-19/11-55-2 - zzp-24121201-yd2p-rcqx-pH6.8+0.1twjz-dz2-1.lcd
 方法文件名: RC\$SMF-4109 - SMF-4109-rcqx-FX260.lcm
 批处理文件名: RC\$SMF-4109 - 20241216-rc-FX260.lcb
 样品瓶号: 1-27
 进样体积: 50 µl 版本号:6.115
 进样时间: 2024/12/16 14:11:13 实验者: xiechaojun
 处理时间 (V2) : 2024/12/17 09:01:56 处理者: xiechaojun
 仪器型号:SHIMADZU LC-2050C(FX260)

<色谱图>

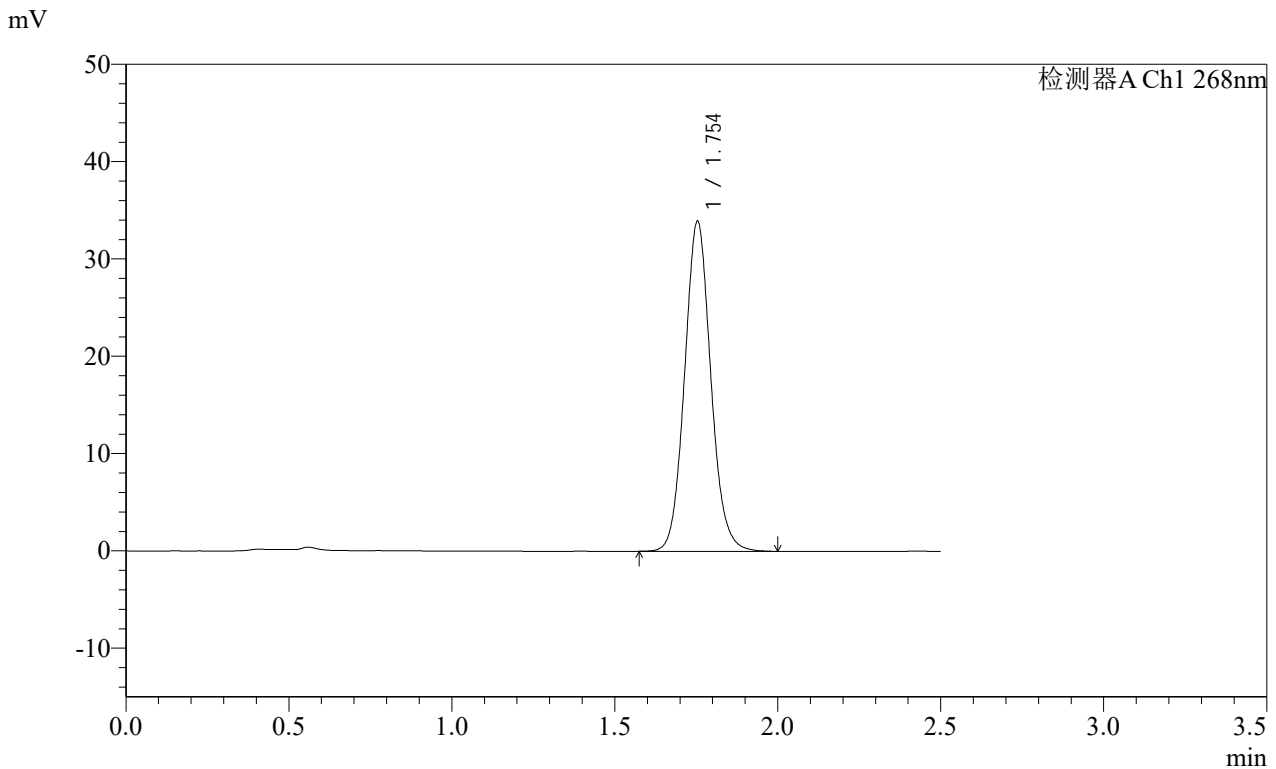

<峰表>

检测器A Ch1 268nm

峰号	保留时间	面积	面积%	高度	理论塔板数(USP)	拖尾因子	分离度(USP)
1	1.754	189865	100.000	33903	2322	1.086	--
总计		189865	100.000	33903			

SHIMADZU
LabSolutions **SMF-4109**

<样品信息>

色谱柱 :XB-C18(50mm*4.6mm,5μm) 流速:1.5ml/min
 柱温 :30°C 波长:268nm
 数据文件名: RC\$SMF-4109 - 0-19/11-56-2 - zzp-24121201-yd2p-rcqx-pH6.8+0.1twjz-dz2-2.lcd
 方法文件名: RC\$SMF-4109 - SMF-4109-rcqx-FX260.lcm
 批处理文件名: RC\$SMF-4109 - 20241216-rc-FX260.lcb
 样品瓶号: 1-27
 进样体积: 50 μl 版本号:6.115
 进样时间: 2024/12/16 14:14:09 实验者: xiechaojun
 处理时间 (V2) : 2024/12/17 09:01:59 处理者: xiechaojun
 仪器型号:SHIMADZU LC-2050C(FX260)

<色谱图>

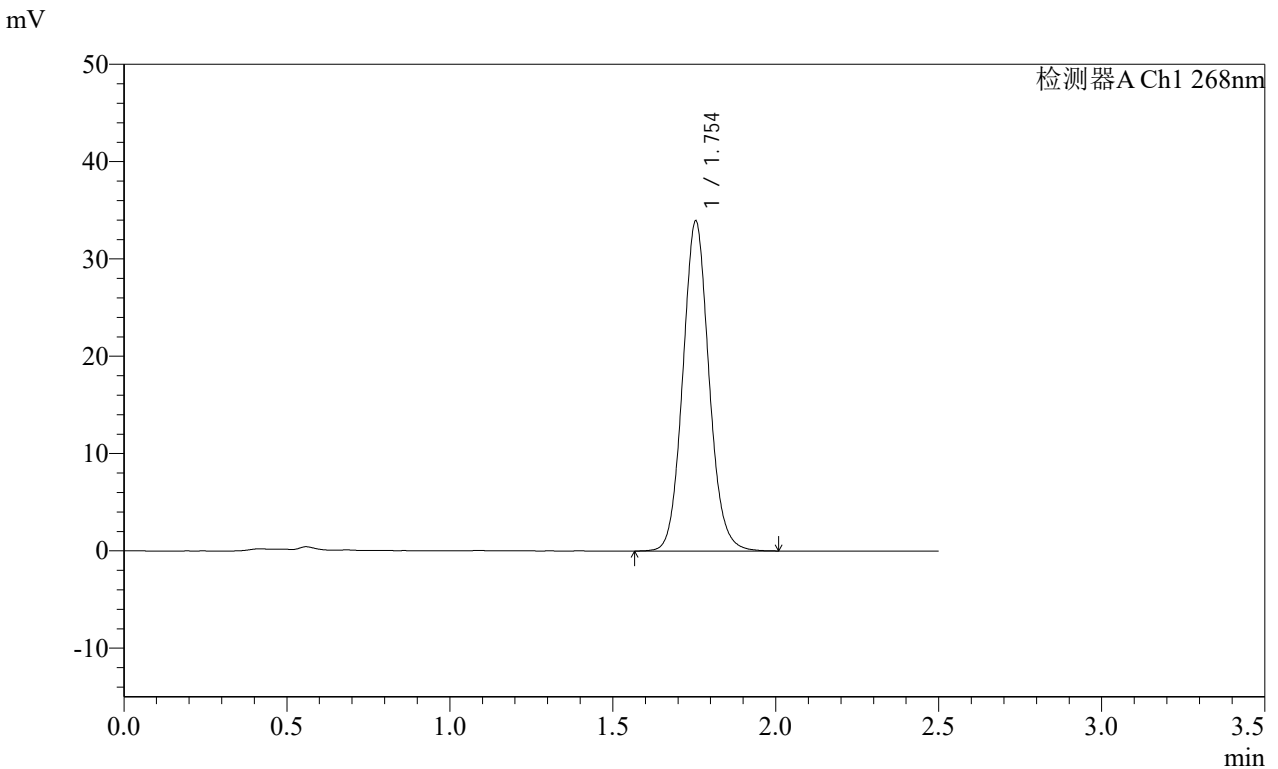

<峰表>

检测器A Ch1 268nm

峰号	保留时间	面积	面积%	高度	理论塔板数(USP)	拖尾因子	分离度(USP)
1	1.754	189961	100.000	33915	2325	1.086	--
总计		189961	100.000	33915			