

<样品信息>

色谱柱 : XB-C18(50mm*4.6mm,5 μ m) 流速: 1.0ml/min
柱温 : 40 $^{\circ}$ C 波长: 230nm
数据文件名 : RC\$SMF-4029 - 10-12/10-815-3 - cbzj-BDJL7p-cq12y-rcqx-1-pH4.5jz-jf50z-rj.lcd
方法文件名 : RC\$SMF-4029 - RC-rcqx-FX259.lcm
批处理文件名: RC\$SMF-4029 - 20241225-FX259.lcb
样品瓶号 : 1-9
进样体积 : 20 μ l 版本号: 6.115
进样时间 : 2024/12/25 11:30:13 实验者: xiexinhui
处理时间(V3) : 2024/12/26 08:31:17 处理者: xiexinhui
仪器型号 : SHIMADZU LC-2050C (FX259)

<色谱图>

mV

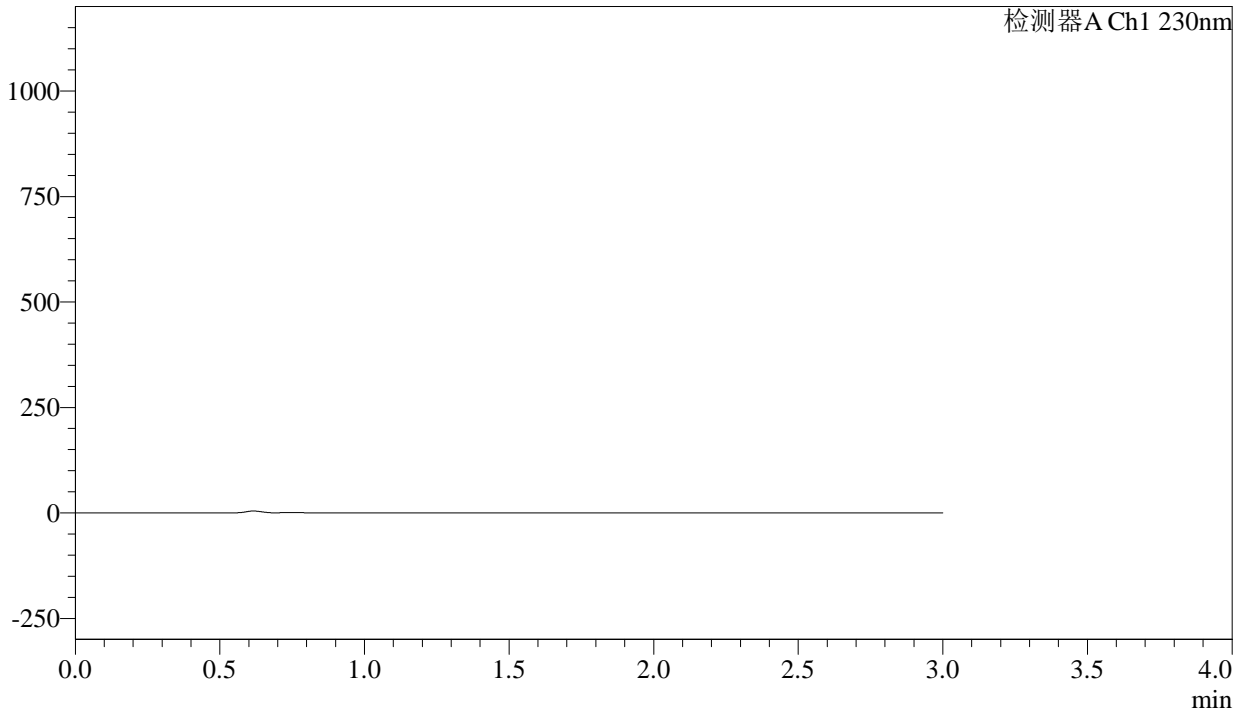

<峰表>

检测器A Ch1 230nm

| 峰号 | 保留时间 | 面积 | 面积% | 高度 | 理论塔板数(USP) | 拖尾因子 | 分离度(USP) |
|----|------|----|-----|----|------------|------|----------|
| 总计 | | | | | | | |

<样品信息>

色谱柱 : XB-C18(50mm*4.6mm,5 μ m) 流速: 1.0ml/min
柱温 : 40 $^{\circ}$ C 波长: 230nm
数据文件名 : RC\$SMF-4029 - 10-12/10-816-3 - cbzj-BDJL7p-cq12y-rcqx-1-pH4.5jz-jf50z-dz1-1.lcd
方法文件名 : RC\$SMF-4029 - RC-rcqx-FX259.lcm
批处理文件名: RC\$SMF-4029 - 20241225-FX259.lcb
样品瓶号 : 1-18
进样体积 : 20 μ l 版本号: 6.115
进样时间 : 2024/12/25 11:33:36 实验者: xiexinhui
处理时间(V3) : 2024/12/26 08:31:20 处理者: xiexinhui
仪器型号 : SHIMADZU LC-2050C (FX259)

<色谱图>

mV

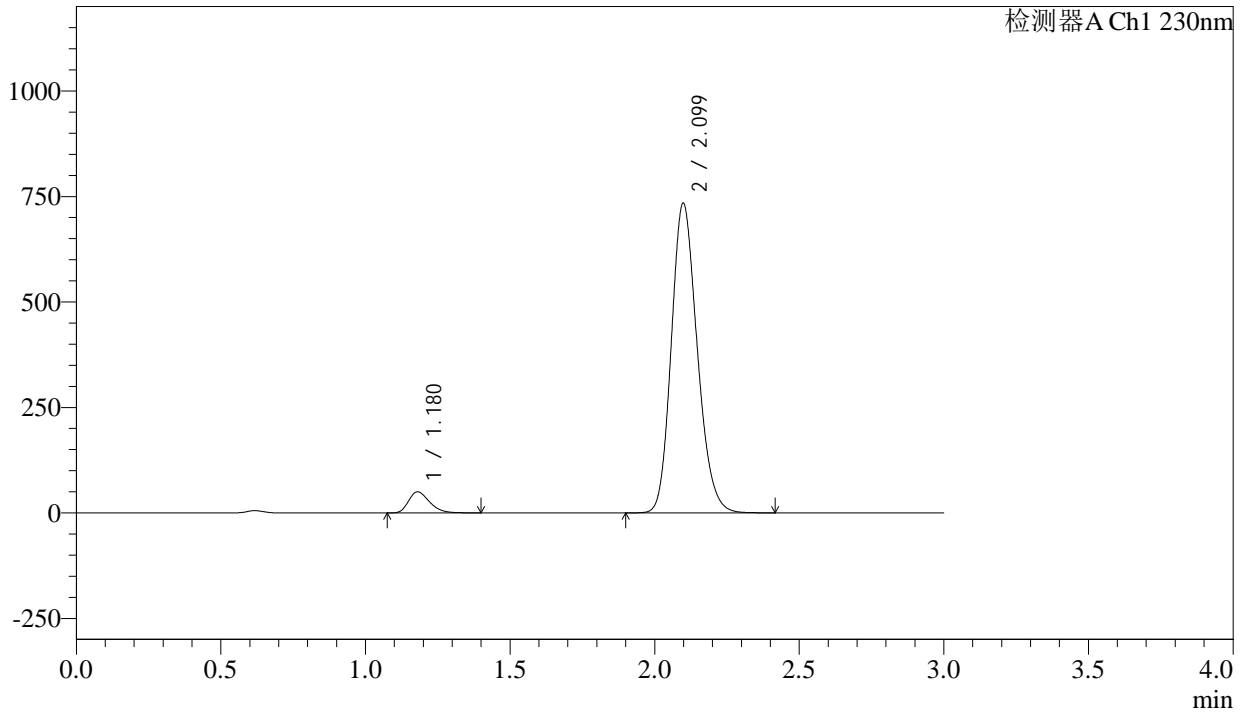

<峰表>

检测器A Ch1 230nm

| 峰号 | 保留时间 | 面积 | 面积% | 高度 | 理论塔板数(USP) | 拖尾因子 | 分离度(USP) |
|----|-------|---------|---------|--------|------------|-------|----------|
| 1 | 1.180 | 251480 | 5.209 | 49887 | 1273 | 1.316 | -- |
| 2 | 2.099 | 4576420 | 94.791 | 733199 | 2645 | 1.182 | 6.217 |
| 总计 | | 4827900 | 100.000 | 783087 | | | |

<样品信息>

色谱柱 : XB-C18(50mm*4.6mm,5 μ m) 流 速: 1.0ml/min
 柱温 : 40 $^{\circ}$ C 波 长: 230nm
 数据文件名 : RC\$SMF-4029 - 10-12/10-817-3 - cbzj-BDJL7p-cq12y-rcqx-1-pH4.5jz-jf50z-dz1-2.lcd
 方法文件名 : RC\$SMF-4029 - RC-rcqx-FX259.lcm
 批处理文件名: RC\$SMF-4029 - 20241225-FX259.lcb
 样品瓶号 : 1-18
 进样体积 : 20 μ l 版本号: 6.115
 进样时间 : 2024/12/25 11:36:59 实验者: xiexinhui
 处理时间(V3) : 2024/12/26 08:31:24 处理者: xiexinhui
 仪器型号 : SHIMADZU LC-2050C (FX259)

<色谱图>

mV

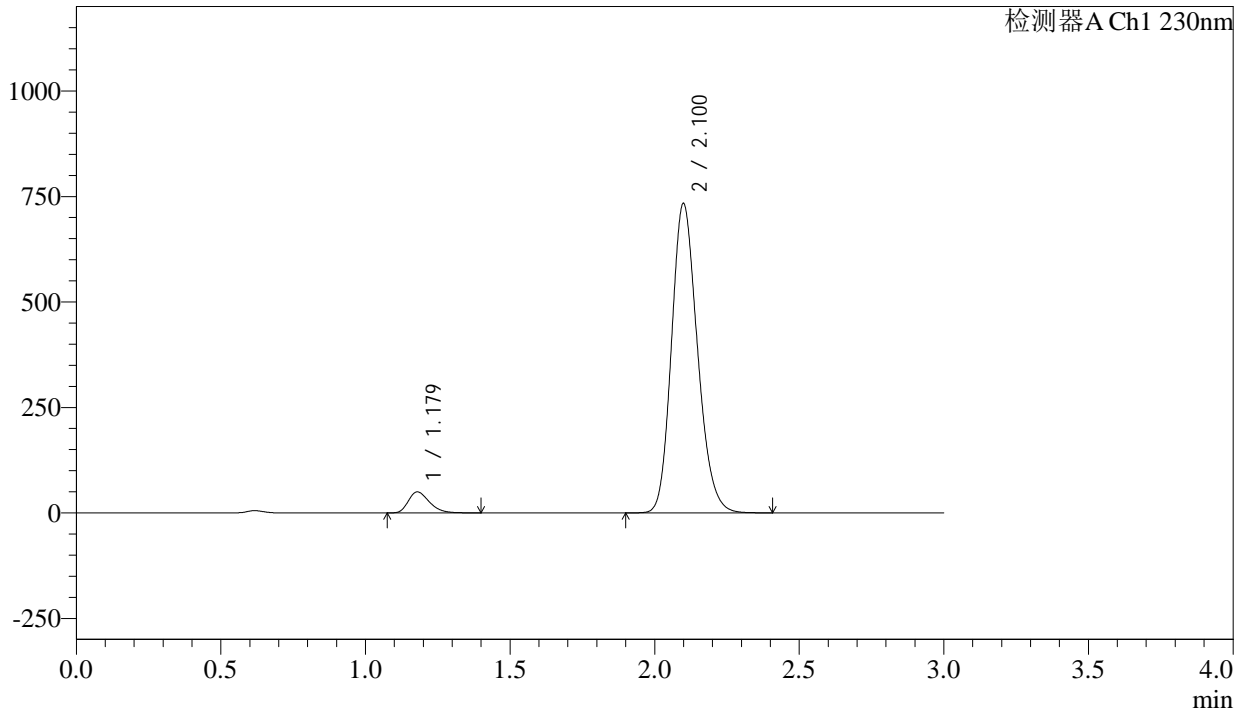

<峰表>

检测器A Ch1 230nm

| 峰号 | 保留时间 | 面积 | 面积% | 高度 | 理论塔板数(USP) | 拖尾因子 | 分离度(USP) |
|----|-------|---------|---------|--------|------------|-------|----------|
| 1 | 1.179 | 251170 | 5.202 | 49822 | 1272 | 1.317 | -- |
| 2 | 2.100 | 4577241 | 94.798 | 731855 | 2642 | 1.184 | 6.224 |
| 总计 | | 4828411 | 100.000 | 781677 | | | |

<样品信息>

色谱柱 : XB-C18(50mm*4.6mm,5 μ m) 流 速: 1.0ml/min
 柱温 : 40 $^{\circ}$ C 波 长: 230nm
 数据文件名 : RC\$SMF-4029 - 10-12/10-818-3 - cbzj-BDJL7p-cq12y-rcqx-1-pH4.5jz-jf50z-dz1-3.lcd
 方法文件名 : RC\$SMF-4029 - RC-rcqx-FX259.lcm
 批处理文件名: RC\$SMF-4029 - 20241225-FX259.lcb
 样品瓶号 : 1-18
 进样体积 : 20 μ l 版本号: 6.115
 进样时间 : 2024/12/25 11:40:23 实验者: xiexinhui
 处理时间(V3) : 2024/12/26 08:31:28 处理者: xiexinhui
 仪器型号 : SHIMADZU LC-2050C (FX259)

<色谱图>

mV

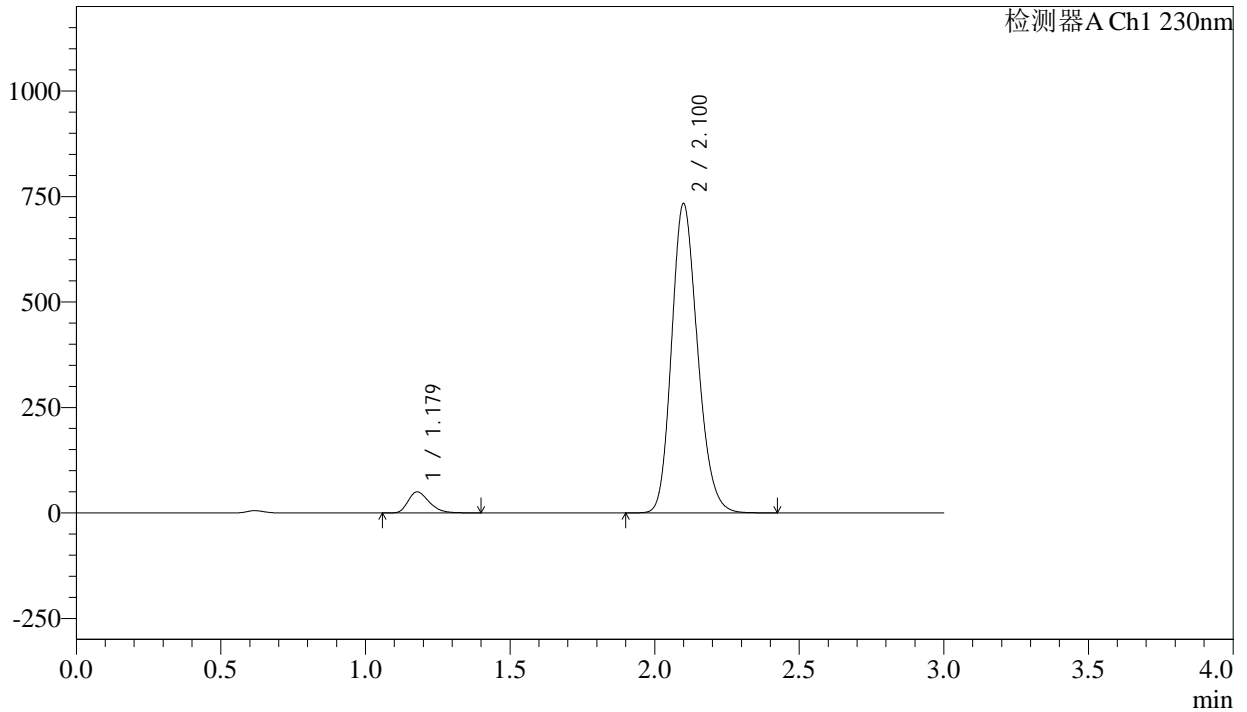

<峰表>

检测器A Ch1 230nm

| 峰号 | 保留时间 | 面积 | 面积% | 高度 | 理论塔板数(USP) | 拖尾因子 | 分离度(USP) |
|----|-------|---------|---------|--------|------------|-------|----------|
| 1 | 1.179 | 251541 | 5.207 | 49781 | 1269 | 1.318 | -- |
| 2 | 2.100 | 4579708 | 94.793 | 731223 | 2641 | 1.187 | 6.228 |
| 总计 | | 4831249 | 100.000 | 781004 | | | |

<样品信息>

色谱柱 : XB-C18(50mm*4.6mm,5 μ m) 流速: 1.0ml/min
柱温 : 40 $^{\circ}$ C 波长: 230nm
数据文件名 : RC\$SMF-4029 - 10-12/10-819-3 - cbzj-BDJL7p-cq12y-rcqx-1-pH4.5jz-jf50z-dz1-4.lcd
方法文件名 : RC\$SMF-4029 - RC-rcqx-FX259.lcm
批处理文件名: RC\$SMF-4029 - 20241225-FX259.lcb
样品瓶号 : 1-18
进样体积 : 20 μ l 版本号: 6.115
进样时间 : 2024/12/25 11:43:47 实验者: xiexinhui
处理时间(V3) : 2024/12/26 08:31:31 处理者: xiexinhui
仪器型号 : SHIMADZU LC-2050C (FX259)

<色谱图>

mV

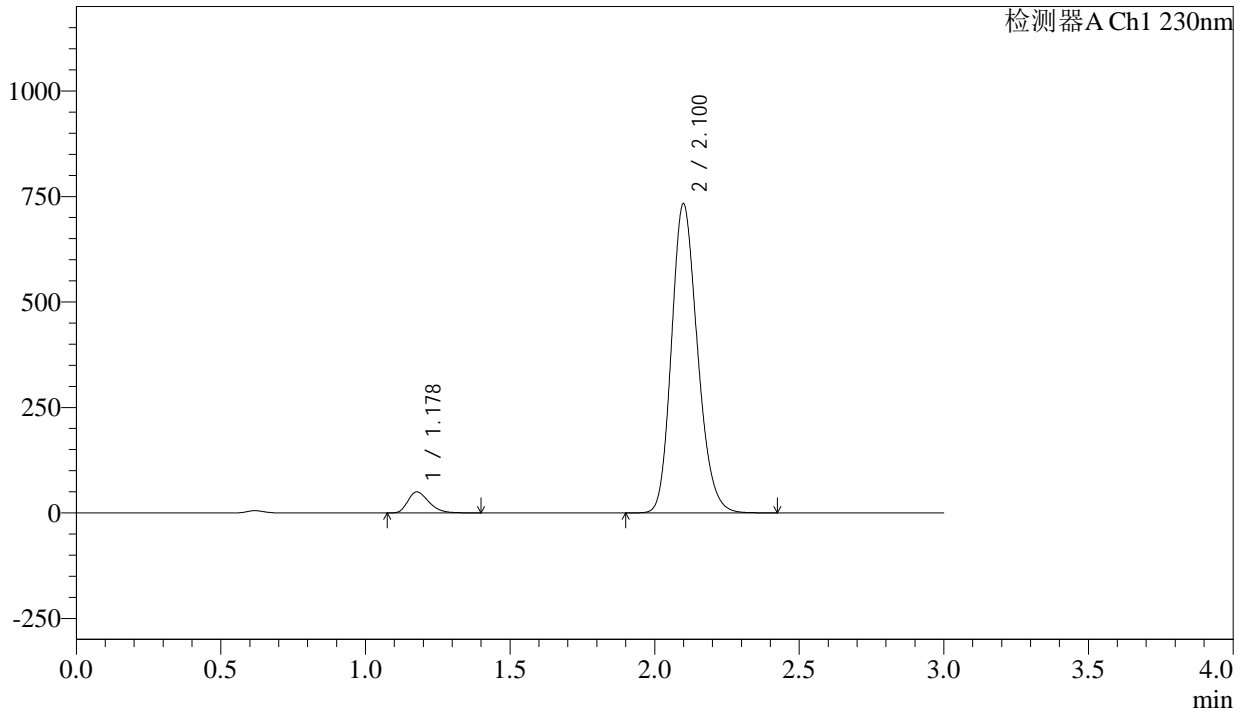

<峰表>

检测器A Ch1 230nm

| 峰号 | 保留时间 | 面积 | 面积% | 高度 | 理论塔板数(USP) | 拖尾因子 | 分离度(USP) |
|----|-------|---------|---------|--------|------------|-------|----------|
| 1 | 1.178 | 251463 | 5.204 | 49668 | 1266 | 1.319 | -- |
| 2 | 2.100 | 4580203 | 94.796 | 731187 | 2635 | 1.189 | 6.228 |
| 总计 | | 4831667 | 100.000 | 780855 | | | |

<样品信息>

色谱柱 : XB-C18(50mm*4.6mm,5 μ m) 流速: 1.0ml/min
柱温 : 40 $^{\circ}$ C 波长: 230nm
数据文件名 : RC\$SMF-4029 - 10-12/10-820-3 - cbzj-BDJL7p-cq12y-rcqx-1-pH4.5jz-jf50z-dz1-5.lcd
方法文件名 : RC\$SMF-4029 - RC-rcqx-FX259.lcm
批处理文件名: RC\$SMF-4029 - 20241225-FX259.lcb
样品瓶号 : 1-18
进样体积 : 20 μ l 版本号: 6.115
进样时间 : 2024/12/25 11:47:11 实验者: xiexinhui
处理时间(V3) : 2024/12/26 08:31:34 处理者: xiexinhui
仪器型号 : SHIMADZU LC-2050C (FX259)

<色谱图>

mV

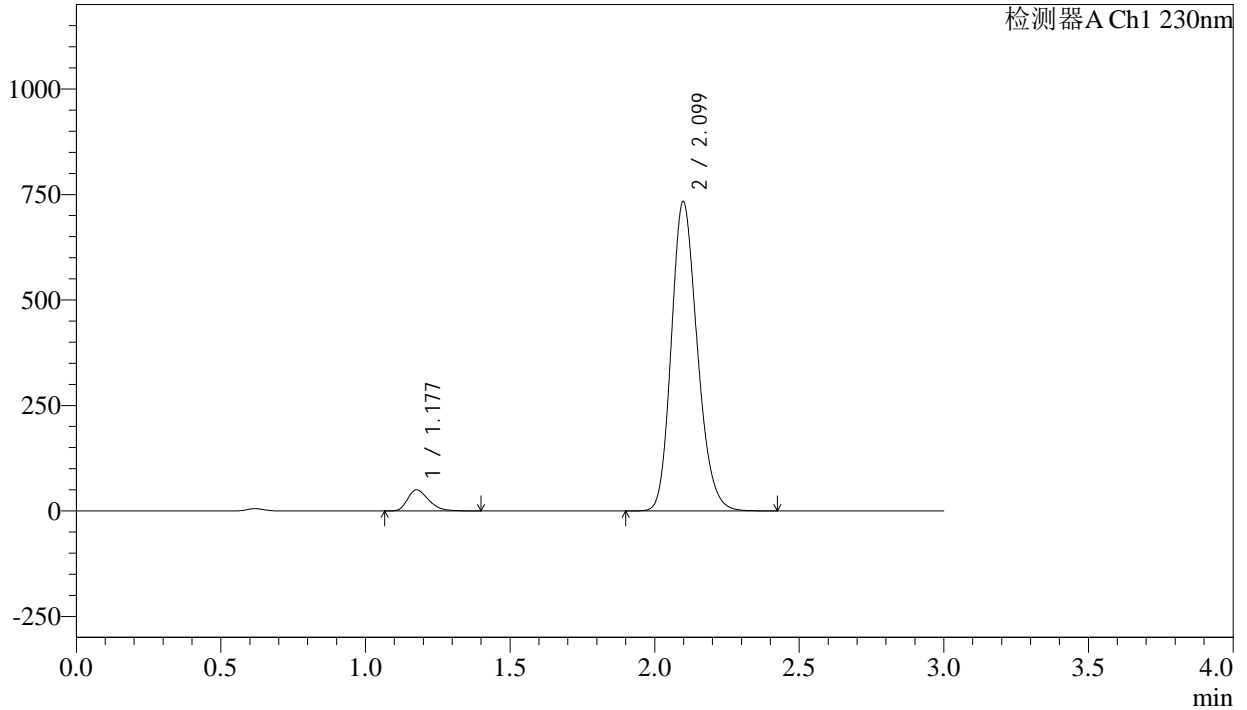

<峰表>

检测器A Ch1 230nm

| 峰号 | 保留时间 | 面积 | 面积% | 高度 | 理论塔板数(USP) | 拖尾因子 | 分离度(USP) |
|----|-------|---------|---------|--------|------------|-------|----------|
| 1 | 1.177 | 251349 | 5.202 | 49531 | 1264 | 1.324 | -- |
| 2 | 2.099 | 4579997 | 94.798 | 732086 | 2639 | 1.190 | 6.234 |
| 总计 | | 4831347 | 100.000 | 781617 | | | |



SMF-4029

<样品信息>

| | | | |
|----------|--|-----|-------------|
| 色谱柱 | : XB-C18(50mm*4.6mm,5μm) | 流速 | : 1.0ml/min |
| 柱温 | : 40°C | 波长 | : 230nm |
| 数据文件名 | : RC\$SMF-4029 - 10-12/10-822-3 - cbzj-BDJL7p-cq12y-rcqx-1-pH4.5jz-jf50z-5min-P1.lcd | | |
| 方法文件名 | : RC\$SMF-4029 - RC-rcqx-FX259.lcm | | |
| 批处理文件名 | : RC\$SMF-4029 - 20241225-FX259.lcb | | |
| 样品瓶号 | : 1-1 | 版本号 | : 6.115 |
| 进样体积 | : 20 μl | 实验者 | : xiexinhui |
| 进样时间 | : 2024/12/25 11:57:26 | 处理者 | : xiexinhui |
| 处理时间(V3) | : 2024/12/26 08:31:37 | | |
| 仪器型号 | : SHIMADZU LC-2050C (FX259) | | |

<色谱图>

mV

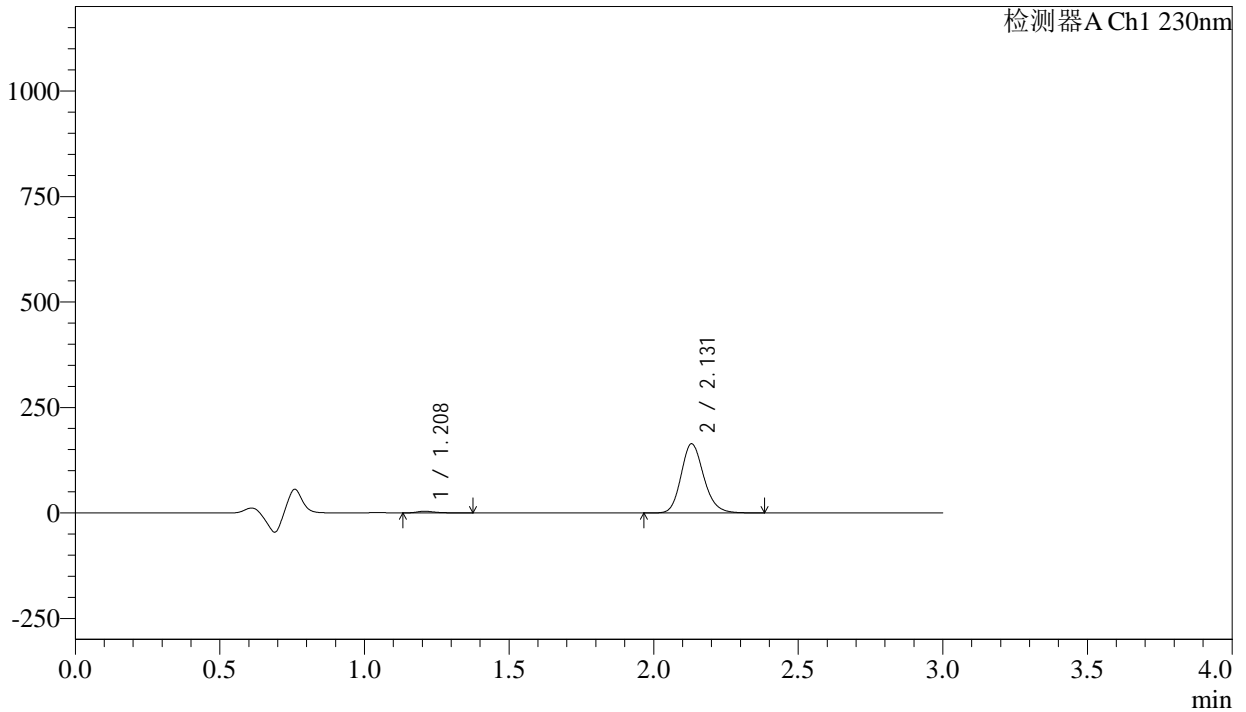

<峰表>

检测器A Ch1 230nm

| 峰号 | 保留时间 | 面积 | 面积% | 高度 | 理论塔板数(USP) | 拖尾因子 | 分离度(USP) |
|----|-------|--------|---------|--------|------------|-------|----------|
| 1 | 1.208 | 16354 | 1.800 | 3870 | 2028 | 1.401 | -- |
| 2 | 2.131 | 892033 | 98.200 | 163909 | 3637 | 1.173 | 7.427 |
| 总计 | | 908387 | 100.000 | 167778 | | | |

<样品信息>

色谱柱 : XB-C18(50mm*4.6mm,5 μ m) 流速: 1.0ml/min
柱温 : 40 $^{\circ}$ C 波长: 230nm
数据文件名 : RC\$SMF-4029 - 10-12/10-823-3 - cbzj-BDJL7p-cq12y-rcqx-1-pH4.5jz-jf50z-5min-P2.lcd
方法文件名 : RC\$SMF-4029 - RC-rcqx-FX259.lcm
批处理文件名: RC\$SMF-4029 - 20241225-FX259.lcb
样品瓶号 : 1-10
进样体积 : 20 μ l 版本号: 6.115
进样时间 : 2024/12/25 12:00:49 实验者: xiexinhui
处理时间(V3) : 2024/12/26 08:31:39 处理者: xiexinhui
仪器型号 : SHIMADZU LC-2050C (FX259)

<色谱图>

mV

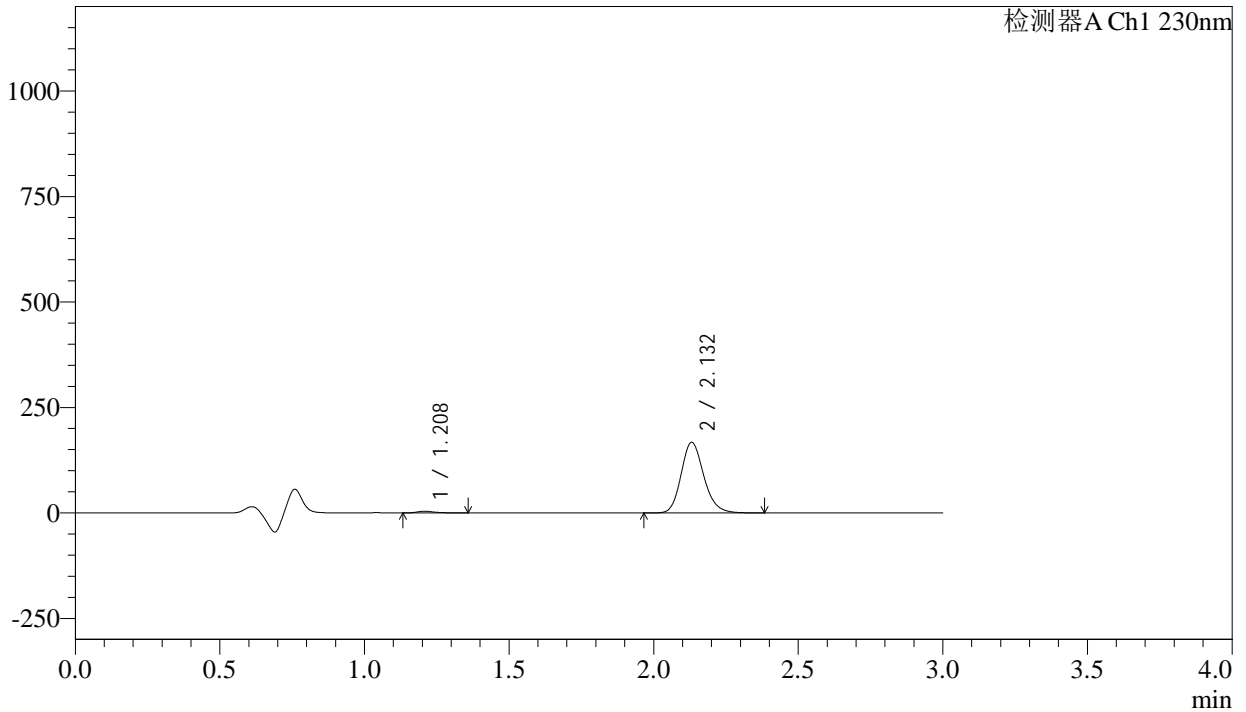

<峰表>

检测器A Ch1 230nm

| 峰号 | 保留时间 | 面积 | 面积% | 高度 | 理论塔板数(USP) | 拖尾因子 | 分离度(USP) |
|----|-------|--------|---------|--------|------------|-------|----------|
| 1 | 1.208 | 16554 | 1.783 | 3981 | 2031 | 1.354 | -- |
| 2 | 2.132 | 911908 | 98.217 | 167321 | 3632 | 1.175 | 7.432 |
| 总计 | | 928462 | 100.000 | 171301 | | | |

<样品信息>

色谱柱 : XB-C18(50mm*4.6mm,5 μ m) 流 速: 1.0ml/min
 柱温 : 40 $^{\circ}$ C 波 长: 230nm
 数据文件名 : RC\$SMF-4029 - 10-12/10-824-3 - cbzj-BDJL7p-cq12y-rcqx-1-pH4.5jz-jf50z-5min-P3.lcd
 方法文件名 : RC\$SMF-4029 - RC-rcqx-FX259.lcm
 批处理文件名: RC\$SMF-4029 - 20241225-FX259.lcb
 样品瓶号 : 1-19
 进样体积 : 20 μ l 版本号: 6.115
 进样时间 : 2024/12/25 12:04:12 实验者: xiexinhui
 处理时间(V3) : 2024/12/26 08:31:42 处理者: xiexinhui
 仪器型号 : SHIMADZU LC-2050C (FX259)

<色谱图>

mV

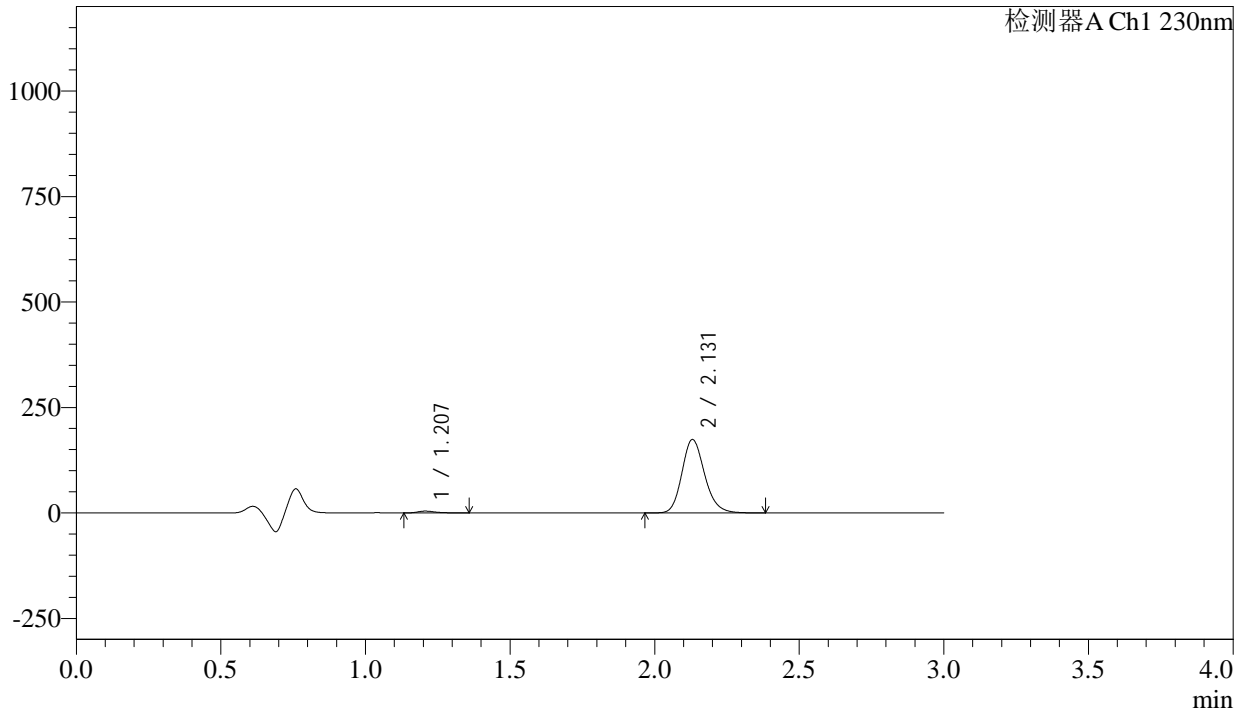

<峰表>

检测器A Ch1 230nm

| 峰号 | 保留时间 | 面积 | 面积% | 高度 | 理论塔板数(USP) | 拖尾因子 | 分离度(USP) |
|----|-------|--------|---------|--------|------------|-------|----------|
| 1 | 1.207 | 17720 | 1.832 | 4272 | 2028 | 1.321 | -- |
| 2 | 2.131 | 949436 | 98.168 | 174141 | 3625 | 1.177 | 7.430 |
| 总计 | | 967157 | 100.000 | 178413 | | | |

<样品信息>

色谱柱 : XB-C18(50mm*4.6mm,5 μ m) 流速: 1.0ml/min
柱温 : 40 $^{\circ}$ C 波长: 230nm
数据文件名 : RC\$SMF-4029 - 10-12/10-825-3 - cbzj-BDJL7p-cq12y-rcqx-1-pH4.5jz-jf50z-5min-P4.lcd
方法文件名 : RC\$SMF-4029 - RC-rcqx-FX259.lcm
批处理文件名: RC\$SMF-4029 - 20241225-FX259.lcb
样品瓶号 : 1-28
进样体积 : 20 μ l 版本号: 6.115
进样时间 : 2024/12/25 12:07:35 实验者: xiexinhui
处理时间(V3) : 2024/12/26 08:31:45 处理者: xiexinhui
仪器型号 : SHIMADZU LC-2050C (FX259)

<色谱图>

mV

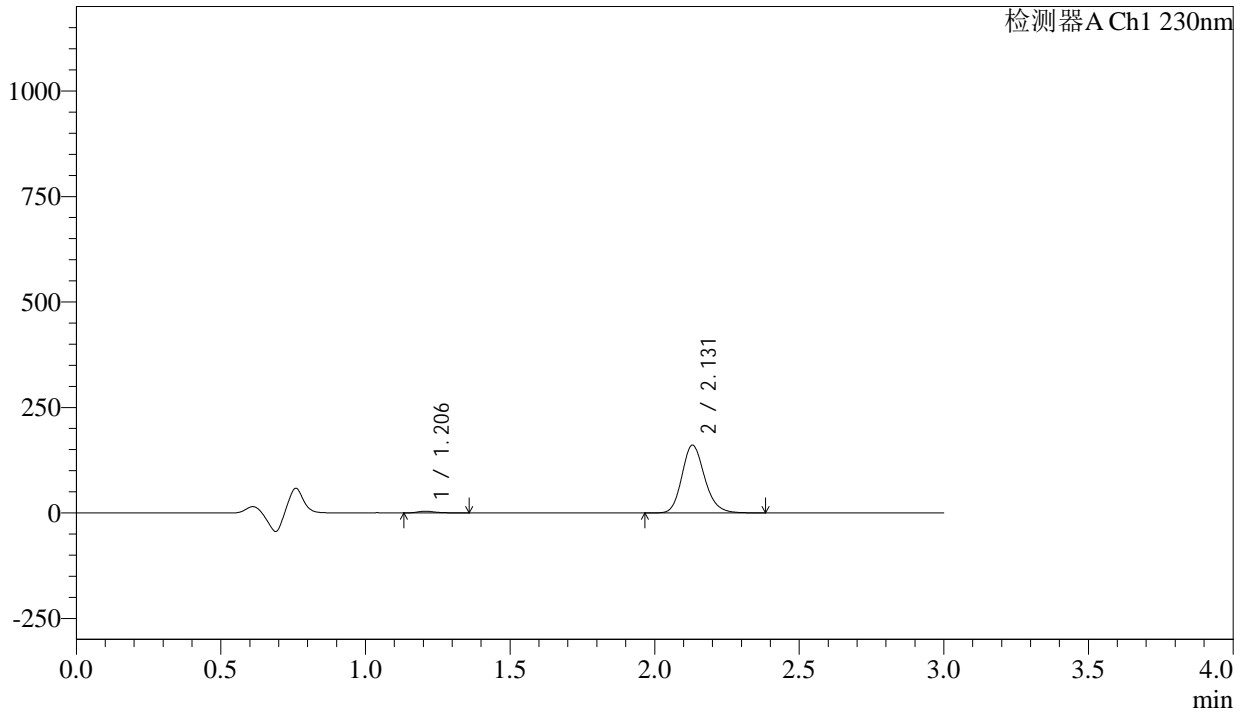

<峰表>

检测器A Ch1 230nm

| 峰号 | 保留时间 | 面积 | 面积% | 高度 | 理论塔板数(USP) | 拖尾因子 | 分离度(USP) |
|----|-------|--------|---------|--------|------------|-------|----------|
| 1 | 1.206 | 16602 | 1.858 | 4002 | 2025 | 1.365 | -- |
| 2 | 2.131 | 876744 | 98.142 | 160724 | 3623 | 1.178 | 7.430 |
| 总计 | | 893346 | 100.000 | 164726 | | | |

<样品信息>

色谱柱 : XB-C18(50mm*4.6mm,5 μ m) 流速: 1.0ml/min
柱温 : 40 $^{\circ}$ C 波长: 230nm
数据文件名 : RC\$SMF-4029 - 10-12/10-826-3 - cbzj-BDJL7p-cq12y-rcqx-1-pH4.5jz-jf50z-5min-P5.lcd
方法文件名 : RC\$SMF-4029 - RC-rcqx-FX259.lcm
批处理文件名: RC\$SMF-4029 - 20241225-FX259.lcb
样品瓶号 : 1-37
进样体积 : 20 μ l 版本号: 6.115
进样时间 : 2024/12/25 12:10:58 实验者: xiexinhui
处理时间(V3) : 2024/12/26 08:31:48 处理者: xiexinhui
仪器型号 : SHIMADZU LC-2050C (FX259)

<色谱图>

mV

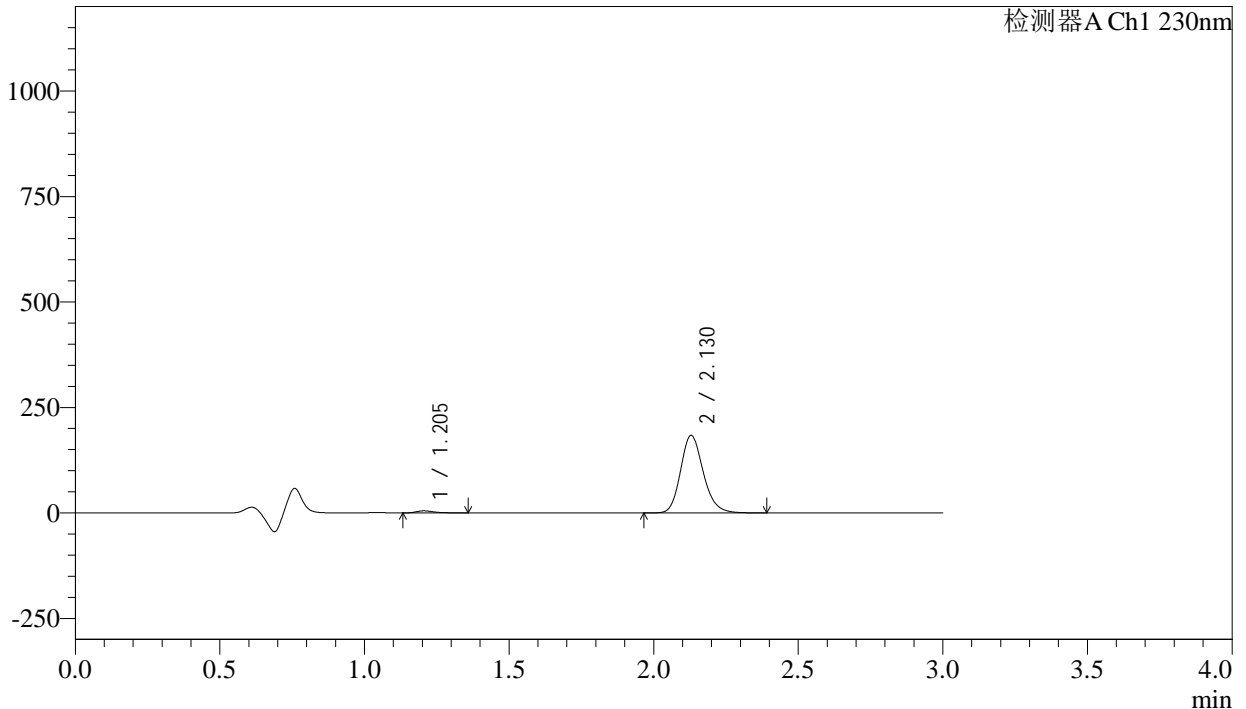

<峰表>

检测器A Ch1 230nm

| 峰号 | 保留时间 | 面积 | 面积% | 高度 | 理论塔板数(USP) | 拖尾因子 | 分离度(USP) |
|----|-------|---------|---------|--------|------------|-------|----------|
| 1 | 1.205 | 20491 | 2.003 | 4964 | 2024 | 1.335 | -- |
| 2 | 2.130 | 1002605 | 97.997 | 183858 | 3621 | 1.179 | 7.432 |
| 总计 | | 1023097 | 100.000 | 188822 | | | |



SMF-4029

<样品信息>

| | | | |
|----------|--|-----|-------------|
| 色谱柱 | : XB-C18(50mm*4.6mm,5μm) | 流速 | : 1.0ml/min |
| 柱温 | : 40°C | 波长 | : 230nm |
| 数据文件名 | : RC\$SMF-4029 - 10-12/10-827-3 - cbzj-BDJL7p-cq12y-rcqx-1-pH4.5jz-jf50z-5min-P6.lcd | | |
| 方法文件名 | : RC\$SMF-4029 - RC-rcqx-FX259.lcm | | |
| 批处理文件名 | : RC\$SMF-4029 - 20241225-FX259.lcb | | |
| 样品瓶号 | : 1-46 | 版本号 | : 6.115 |
| 进样体积 | : 20 μl | 实验者 | : xiexinhui |
| 进样时间 | : 2024/12/25 12:14:21 | 处理者 | : xiexinhui |
| 处理时间(V3) | : 2024/12/26 08:31:51 | | |
| 仪器型号 | : SHIMADZU LC-2050C (FX259) | | |

<色谱图>

mV

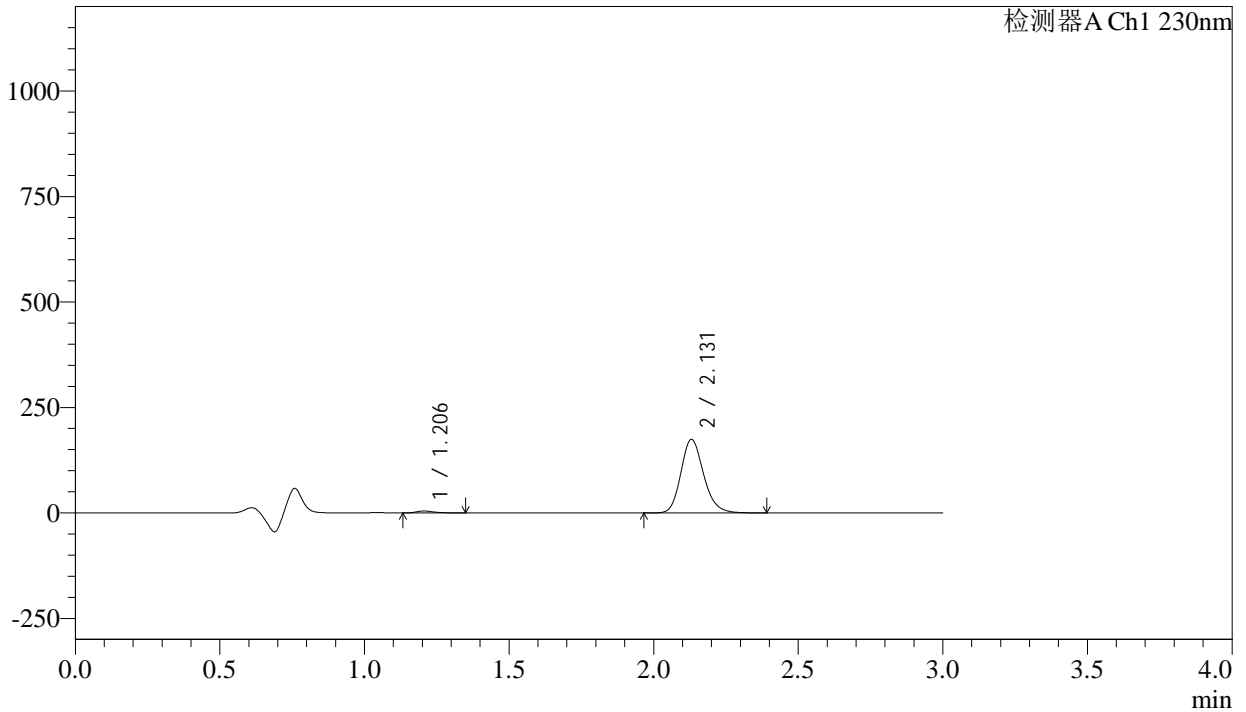

<峰表>

检测器A Ch1 230nm

| 峰号 | 保留时间 | 面积 | 面积% | 高度 | 理论塔板数(USP) | 拖尾因子 | 分离度(USP) |
|----|-------|--------|---------|--------|------------|-------|----------|
| 1 | 1.206 | 18353 | 1.891 | 4478 | 2037 | 1.327 | -- |
| 2 | 2.131 | 951936 | 98.109 | 174489 | 3625 | 1.179 | 7.450 |
| 总计 | | 970289 | 100.000 | 178967 | | | |



SMF-4029

<样品信息>

| | | | |
|----------|---|-----|-------------|
| 色谱柱 | : XB-C18(50mm*4.6mm,5μm) | 流速 | : 1.0ml/min |
| 柱温 | : 40°C | 波长 | : 230nm |
| 数据文件名 | : RC\$SMF-4029 - 10-12/10-828-3 - cbzj-BDJL7p-cq12y-rcqx-1-pH4.5jz-jf50z-10min-P1.lcd | | |
| 方法文件名 | : RC\$SMF-4029 - RC-rcqx-FX259.lcm | | |
| 批处理文件名 | : RC\$SMF-4029 - 20241225-FX259.lcb | | |
| 样品瓶号 | : 1-2 | 版本号 | : 6.115 |
| 进样体积 | : 20 μl | 实验者 | : xiexinhui |
| 进样时间 | : 2024/12/25 12:17:44 | 处理者 | : xiexinhui |
| 处理时间(V3) | : 2024/12/26 08:31:54 | | |
| 仪器型号 | : SHIMADZU LC-2050C (FX259) | | |

<色谱图>

mV

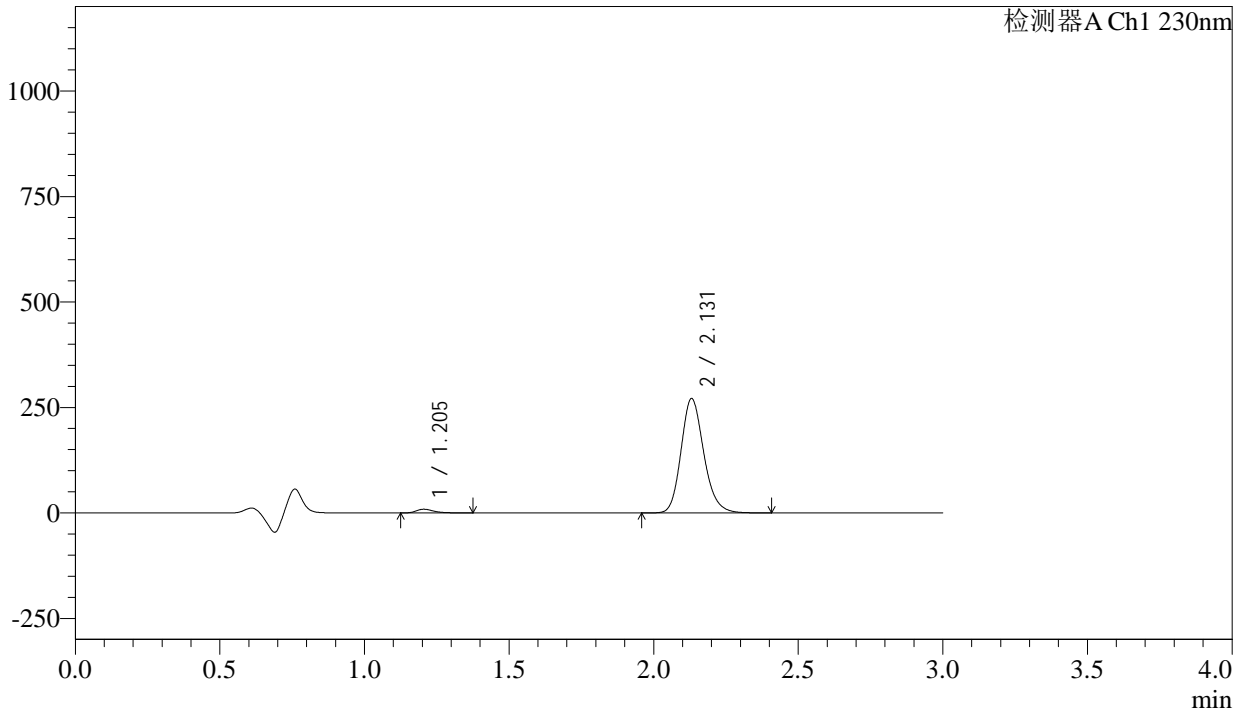

<峰表>

检测器A Ch1 230nm

| 峰号 | 保留时间 | 面积 | 面积% | 高度 | 理论塔板数(USP) | 拖尾因子 | 分离度(USP) |
|----|-------|---------|---------|--------|------------|-------|----------|
| 1 | 1.205 | 36240 | 2.390 | 8754 | 2016 | 1.321 | -- |
| 2 | 2.131 | 1479873 | 97.610 | 270985 | 3625 | 1.180 | 7.439 |
| 总计 | | 1516113 | 100.000 | 279739 | | | |



SMF-4029

<样品信息>

| | | | |
|----------|---|-----|-------------|
| 色谱柱 | : XB-C18(50mm*4.6mm,5μm) | 流速 | : 1.0ml/min |
| 柱温 | : 40°C | 波长 | : 230nm |
| 数据文件名 | : RC\$SMF-4029 - 10-12/10-829-3 - cbzj-BDJL7p-cq12y-rcqx-1-pH4.5jz-jf50z-10min-P2.lcd | | |
| 方法文件名 | : RC\$SMF-4029 - RC-rcqx-FX259.lcm | | |
| 批处理文件名 | : RC\$SMF-4029 - 20241225-FX259.lcb | | |
| 样品瓶号 | : 1-11 | 版本号 | : 6.115 |
| 进样体积 | : 20 μl | 实验者 | : xiexinhui |
| 进样时间 | : 2024/12/25 12:21:07 | 处理者 | : xiexinhui |
| 处理时间(V3) | : 2024/12/26 08:31:56 | | |
| 仪器型号 | : SHIMADZU LC-2050C (FX259) | | |

<色谱图>

mV

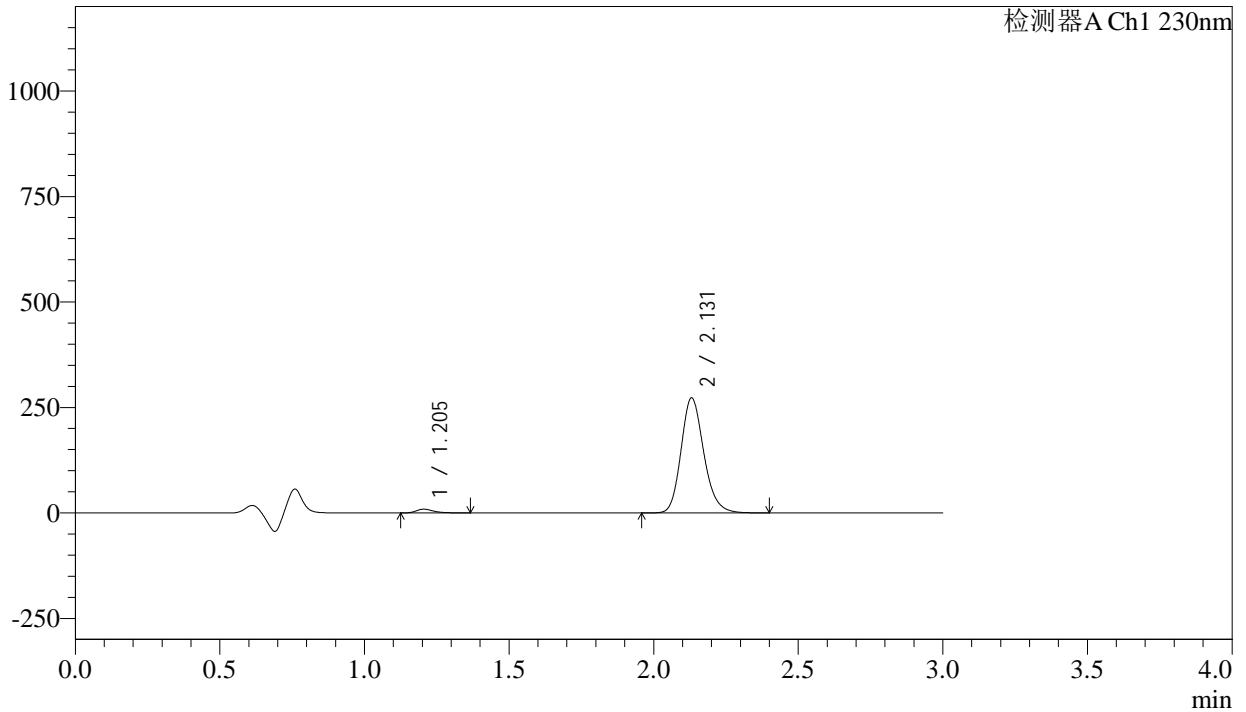

<峰表>

检测器A Ch1 230nm

| 峰号 | 保留时间 | 面积 | 面积% | 高度 | 理论塔板数(USP) | 拖尾因子 | 分离度(USP) |
|----|-------|---------|---------|--------|------------|-------|----------|
| 1 | 1.205 | 36577 | 2.397 | 8852 | 2015 | 1.313 | -- |
| 2 | 2.131 | 1489224 | 97.603 | 272573 | 3621 | 1.182 | 7.441 |
| 总计 | | 1525801 | 100.000 | 281424 | | | |

<样品信息>

色谱柱 : XB-C18(50mm*4.6mm,5 μ m) 流速: 1.0ml/min
柱温 : 40 $^{\circ}$ C 波长: 230nm
数据文件名 : RC\$SMF-4029 - 10-12/10-830-3 - cbzj-BDJL7p-cq12y-rcqx-1-pH4.5jz-jf50z-10min-P3.lcd
方法文件名 : RC\$SMF-4029 - RC-rcqx-FX259.lcm
批处理文件名: RC\$SMF-4029 - 20241225-FX259.lcb
样品瓶号 : 1-20
进样体积 : 20 μ l 版本号: 6.115
进样时间 : 2024/12/25 12:24:30 实验者: xiexinhui
处理时间(V3) : 2024/12/26 08:31:59 处理者: xiexinhui
仪器型号 : SHIMADZU LC-2050C (FX259)

<色谱图>

mV

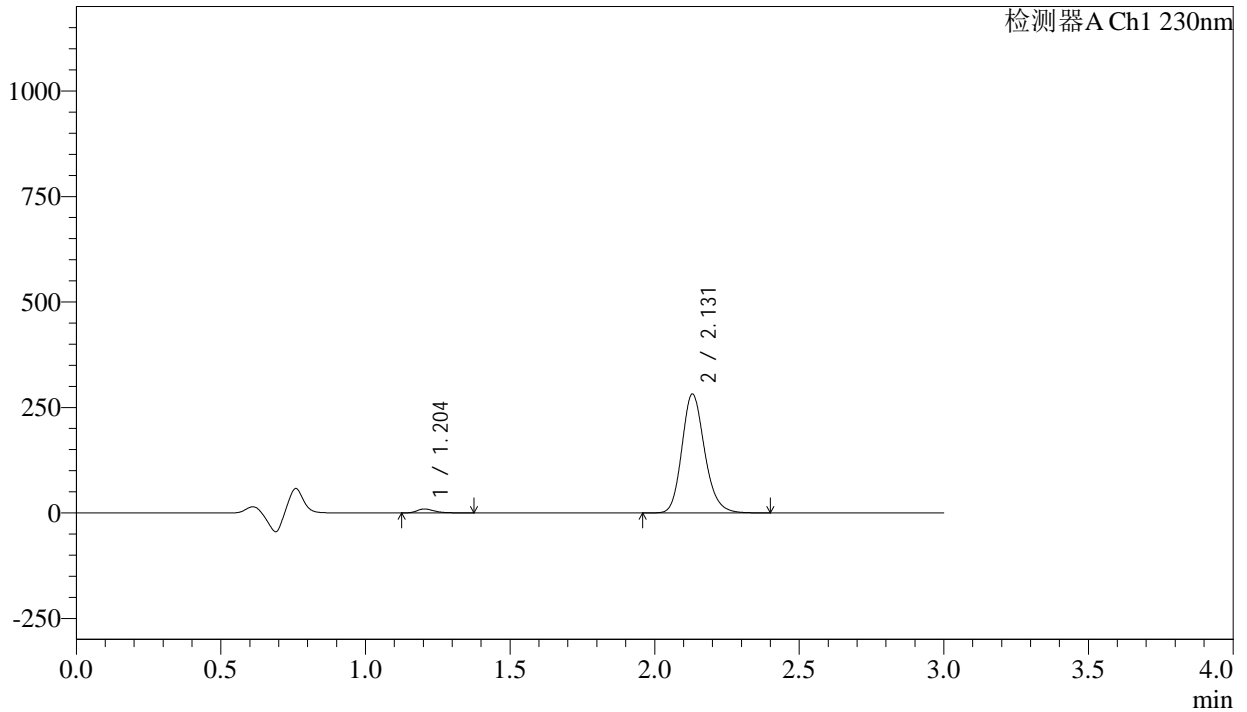

<峰表>

检测器A Ch1 230nm

| 峰号 | 保留时间 | 面积 | 面积% | 高度 | 理论塔板数(USP) | 拖尾因子 | 分离度(USP) |
|----|-------|---------|---------|--------|------------|-------|----------|
| 1 | 1.204 | 38565 | 2.442 | 9312 | 2006 | 1.319 | -- |
| 2 | 2.131 | 1540399 | 97.558 | 281964 | 3617 | 1.183 | 7.435 |
| 总计 | | 1578965 | 100.000 | 291276 | | | |

<样品信息>

色谱柱 : XB-C18(50mm*4.6mm,5 μ m) 流 速: 1.0ml/min
 柱温 : 40 $^{\circ}$ C 波 长: 230nm
 数据文件名 : RC\$SMF-4029 - 10-12/10-831-3 - cbzj-BDJL7p-cq12y-rcqx-1-pH4.5jz-jf50z-10min-P4.lcd
 方法文件名 : RC\$SMF-4029 - RC-rcqx-FX259.lcm
 批处理文件名: RC\$SMF-4029 - 20241225-FX259.lcb
 样品瓶号 : 1-29
 进样体积 : 20 μ l 版本号: 6.115
 进样时间 : 2024/12/25 12:27:53 实验者: xiexinhui
 处理时间(V3) : 2024/12/26 08:32:02 处理者: xiexinhui
 仪器型号 : SHIMADZU LC-2050C (FX259)

<色谱图>

mV

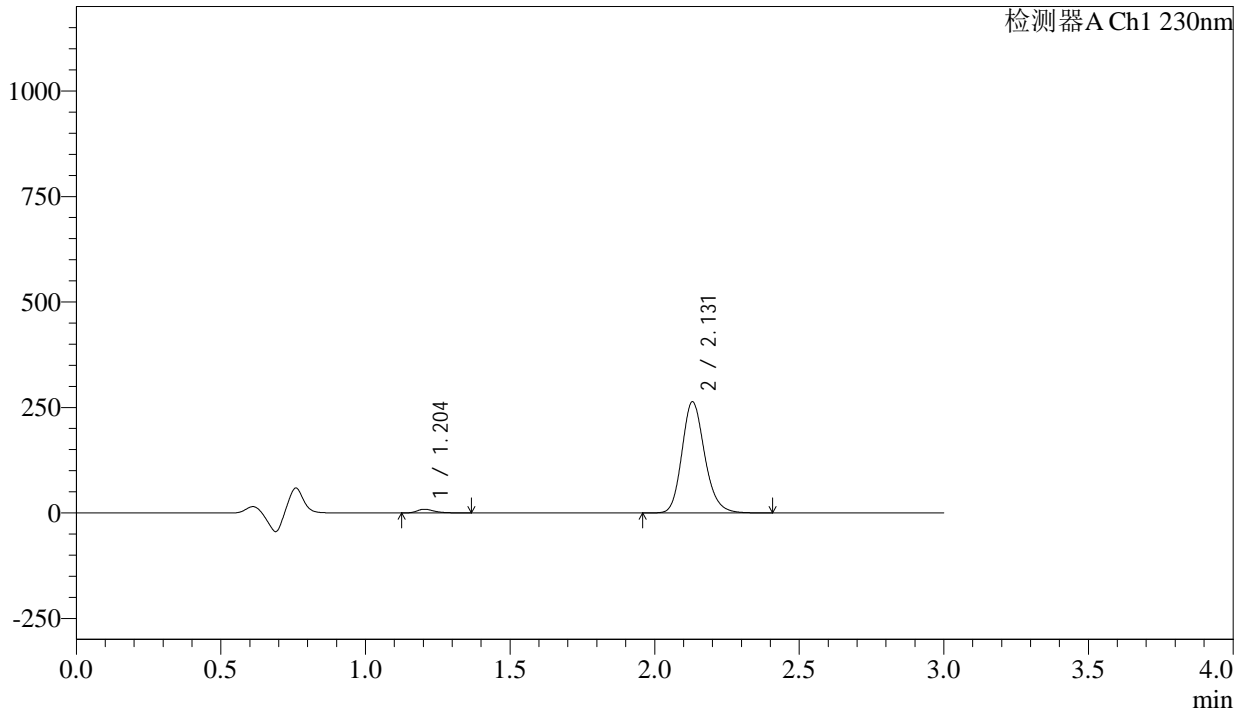

<峰表>

检测器A Ch1 230nm

| 峰号 | 保留时间 | 面积 | 面积% | 高度 | 理论塔板数(USP) | 拖尾因子 | 分离度(USP) |
|----|-------|---------|---------|--------|------------|-------|----------|
| 1 | 1.204 | 36166 | 2.448 | 8725 | 2008 | 1.320 | -- |
| 2 | 2.131 | 1441140 | 97.552 | 263641 | 3618 | 1.184 | 7.439 |
| 总计 | | 1477306 | 100.000 | 272367 | | | |

<样品信息>

色谱柱 : XB-C18(50mm*4.6mm,5 μ m) 流速: 1.0ml/min
 柱温 : 40 $^{\circ}$ C 波长: 230nm
 数据文件名 : RC\$SMF-4029 - 10-12/10-832-3 - cbzj-BDJL7p-cq12y-rcqx-1-pH4.5jz-jf50z-10min-P5.lcd
 方法文件名 : RC\$SMF-4029 - RC-rcqx-FX259.lcm
 批处理文件名: RC\$SMF-4029 - 20241225-FX259.lcb
 样品瓶号 : 1-38
 进样体积 : 20 μ l 版本号: 6.115
 进样时间 : 2024/12/25 12:31:15 实验者: xiexinhui
 处理时间(V3) : 2024/12/26 08:32:04 处理者: xiexinhui
 仪器型号 : SHIMADZU LC-2050C (FX259)

<色谱图>

mV

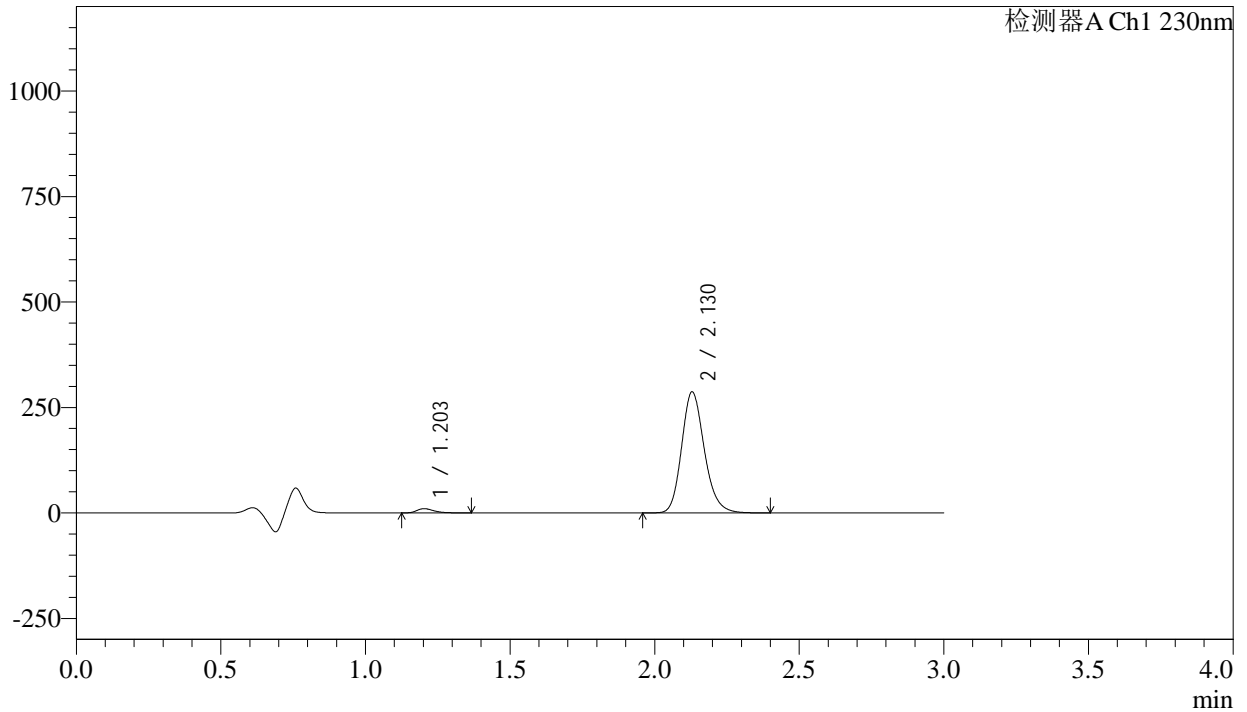

<峰表>

检测器A Ch1 230nm

| 峰号 | 保留时间 | 面积 | 面积% | 高度 | 理论塔板数(USP) | 拖尾因子 | 分离度(USP) |
|----|-------|---------|---------|--------|------------|-------|----------|
| 1 | 1.203 | 41341 | 2.570 | 10015 | 2013 | 1.303 | -- |
| 2 | 2.130 | 1567353 | 97.430 | 286969 | 3618 | 1.184 | 7.445 |
| 总计 | | 1608694 | 100.000 | 296984 | | | |

<样品信息>

| | | | |
|----------|---|-----|-------------|
| 色谱柱 | : XB-C18(50mm*4.6mm,5 μ m) | 流速 | : 1.0ml/min |
| 柱温 | : 40 $^{\circ}$ C | 波长 | : 230nm |
| 数据文件名 | : RC\$SMF-4029 - 10-12/10-833-3 - cbzj-BDJL7p-cq12y-rcqx-1-pH4.5jz-jf50z-10min-P6.lcd | | |
| 方法文件名 | : RC\$SMF-4029 - RC-rcqx-FX259.lcm | | |
| 批处理文件名 | : RC\$SMF-4029 - 20241225-FX259.lcb | | |
| 样品瓶号 | : 1-47 | 版本号 | : 6.115 |
| 进样体积 | : 20 μ l | 实验者 | : xiexinhui |
| 进样时间 | : 2024/12/25 12:34:37 | 处理者 | : xiexinhui |
| 处理时间(V3) | : 2024/12/26 08:32:07 | | |
| 仪器型号 | : SHIMADZU LC-2050C (FX259) | | |

<色谱图>

mV

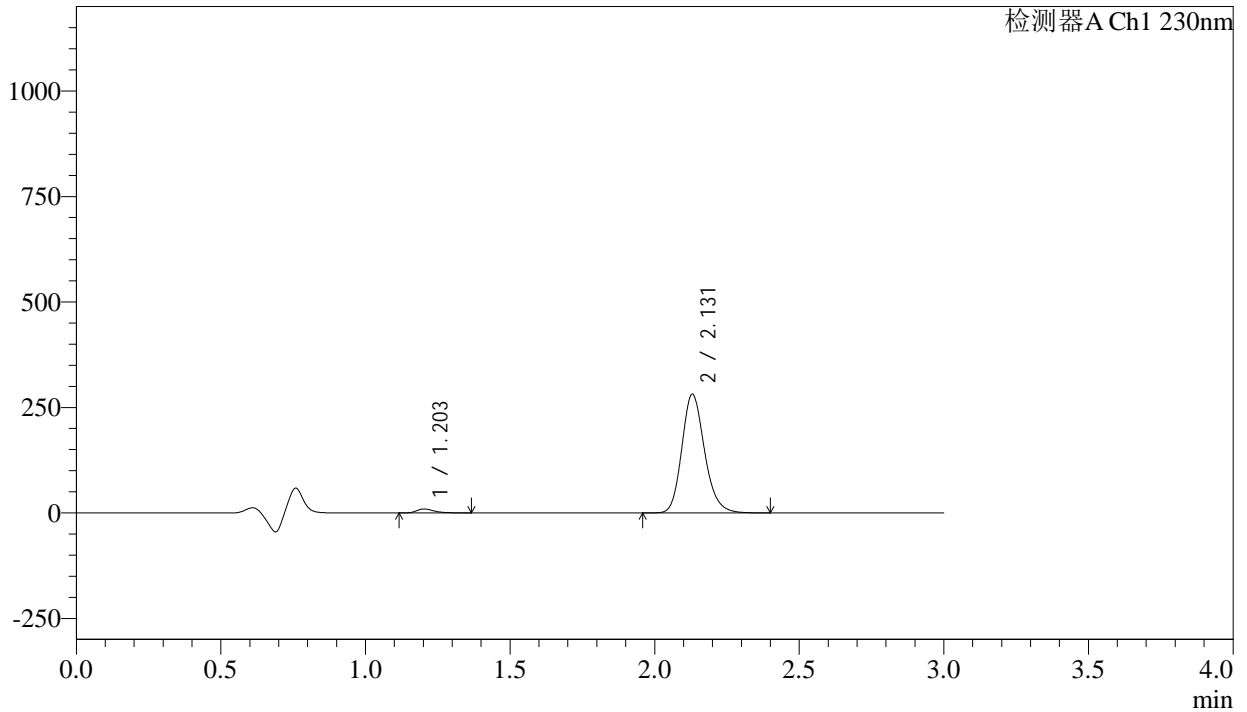

<峰表>

检测器A Ch1 230nm

| 峰号 | 保留时间 | 面积 | 面积% | 高度 | 理论塔板数(USP) | 拖尾因子 | 分离度(USP) |
|----|-------|---------|---------|--------|------------|-------|----------|
| 1 | 1.203 | 38793 | 2.461 | 9354 | 2012 | 1.318 | -- |
| 2 | 2.131 | 1537754 | 97.539 | 281510 | 3616 | 1.184 | 7.450 |
| 总计 | | 1576547 | 100.000 | 290864 | | | |



SMF-4029

<样品信息>

| | | | |
|----------|---|-----|-------------|
| 色谱柱 | : XB-C18(50mm*4.6mm,5μm) | 流速 | : 1.0ml/min |
| 柱温 | : 40°C | 波长 | : 230nm |
| 数据文件名 | : RC\$SMF-4029 - 10-12/10-834-3 - cbzj-BDJL7p-cq12y-rcqx-1-pH4.5jz-jf50z-15min-P1.lcd | | |
| 方法文件名 | : RC\$SMF-4029 - RC-rcqx-FX259.lcm | | |
| 批处理文件名 | : RC\$SMF-4029 - 20241225-FX259.lcb | | |
| 样品瓶号 | : 1-3 | 版本号 | : 6.115 |
| 进样体积 | : 20 μl | 实验者 | : xiexinhui |
| 进样时间 | : 2024/12/25 12:38:00 | 处理者 | : xiexinhui |
| 处理时间(V3) | : 2024/12/26 08:32:11 | | |
| 仪器型号 | : SHIMADZU LC-2050C (FX259) | | |

<色谱图>

mV

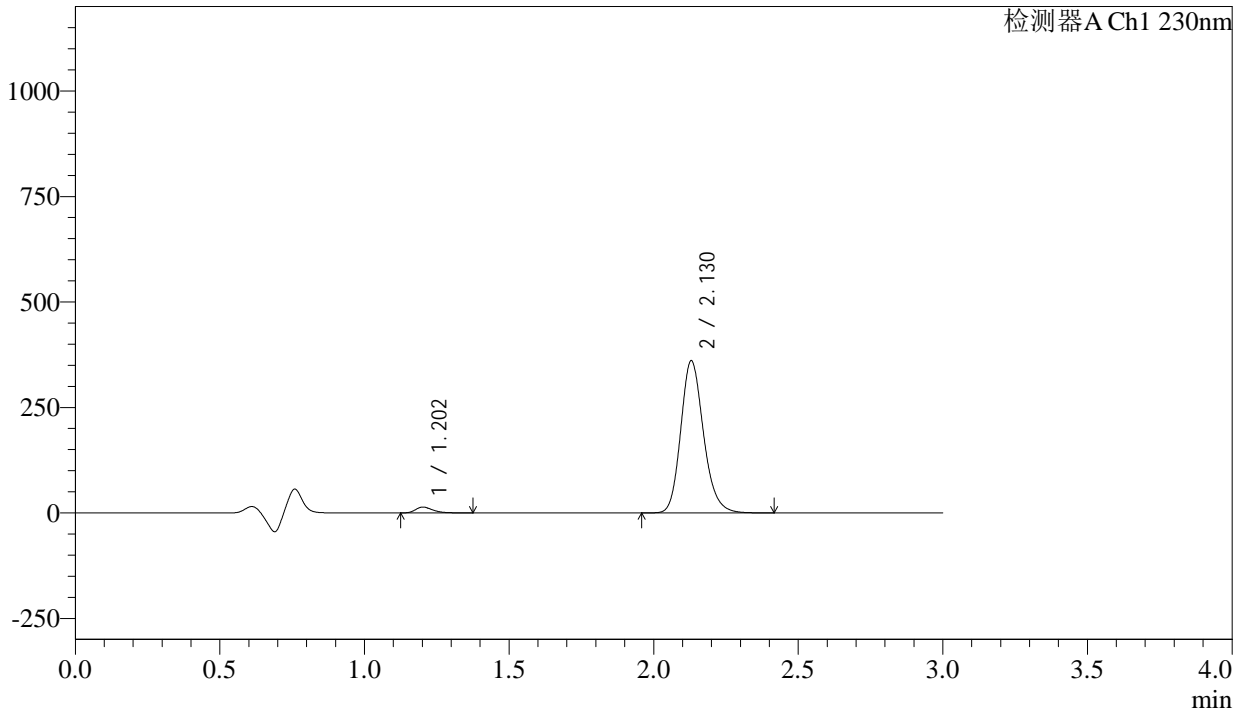

<峰表>

检测器A Ch1 230nm

| 峰号 | 保留时间 | 面积 | 面积% | 高度 | 理论塔板数(USP) | 拖尾因子 | 分离度(USP) |
|----|-------|---------|---------|--------|------------|-------|----------|
| 1 | 1.202 | 57428 | 2.828 | 13853 | 2006 | 1.308 | -- |
| 2 | 2.130 | 1972980 | 97.172 | 360992 | 3616 | 1.185 | 7.450 |
| 总计 | | 2030408 | 100.000 | 374845 | | | |



SMF-4029

<样品信息>

| | | | |
|----------|---|-----|-------------|
| 色谱柱 | : XB-C18(50mm*4.6mm,5μm) | 流速 | : 1.0ml/min |
| 柱温 | : 40°C | 波长 | : 230nm |
| 数据文件名 | : RC\$SMF-4029 - 10-12/10-835-3 - cbzj-BDJL7p-cq12y-rcqx-1-pH4.5jz-jf50z-15min-P2.lcd | | |
| 方法文件名 | : RC\$SMF-4029 - RC-rcqx-FX259.lcm | | |
| 批处理文件名 | : RC\$SMF-4029 - 20241225-FX259.lcb | | |
| 样品瓶号 | : 1-12 | 版本号 | : 6.115 |
| 进样体积 | : 20 μl | 实验者 | : xiexinhui |
| 进样时间 | : 2024/12/25 12:41:23 | 处理者 | : xiexinhui |
| 处理时间(V3) | : 2024/12/26 08:32:14 | | |
| 仪器型号 | : SHIMADZU LC-2050C (FX259) | | |

<色谱图>

mV

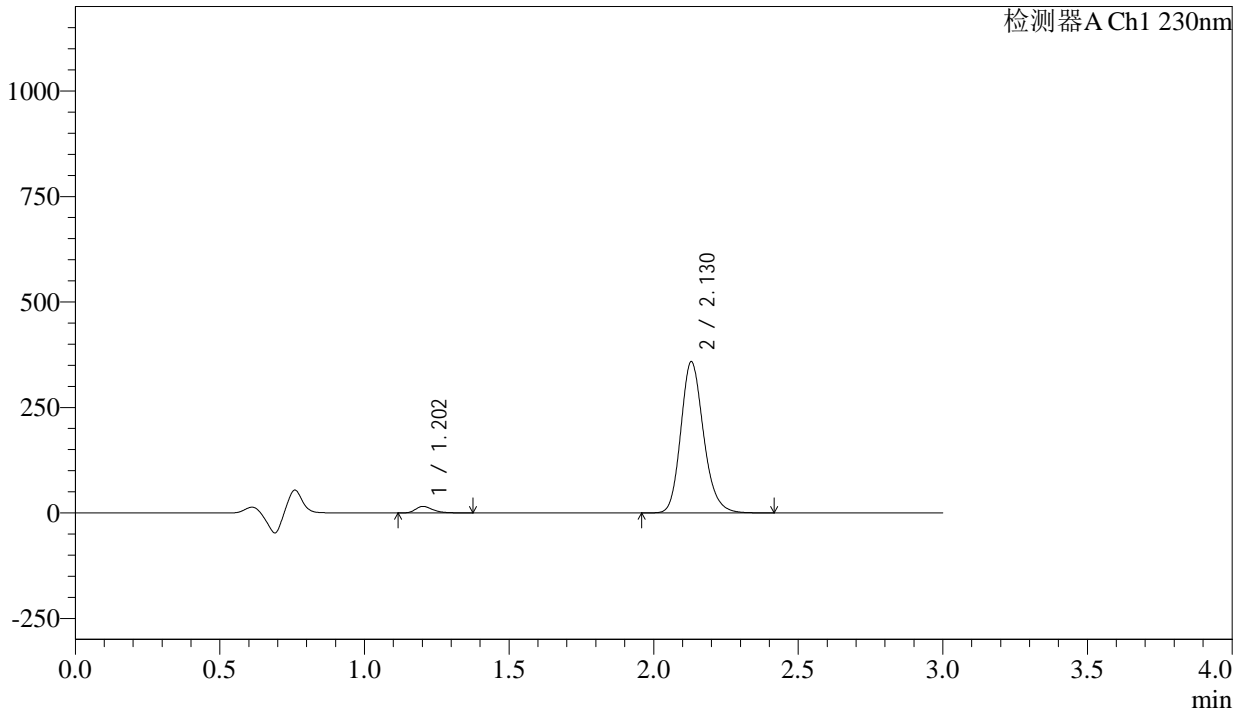

<峰表>

检测器A Ch1 230nm

| 峰号 | 保留时间 | 面积 | 面积% | 高度 | 理论塔板数(USP) | 拖尾因子 | 分离度(USP) |
|----|-------|---------|---------|--------|------------|-------|----------|
| 1 | 1.202 | 63657 | 3.146 | 15325 | 2000 | 1.304 | -- |
| 2 | 2.130 | 1959508 | 96.854 | 358465 | 3615 | 1.186 | 7.445 |
| 总计 | | 2023165 | 100.000 | 373790 | | | |



SMF-4029

<样品信息>

| | | | |
|----------|---|-----|-------------|
| 色谱柱 | : XB-C18(50mm*4.6mm,5μm) | 流速 | : 1.0ml/min |
| 柱温 | : 40°C | 波长 | : 230nm |
| 数据文件名 | : RC\$SMF-4029 - 10-12/10-836-3 - cbzj-BDJL7p-cq12y-rcqx-1-pH4.5jz-jf50z-15min-P3.lcd | | |
| 方法文件名 | : RC\$SMF-4029 - RC-rcqx-FX259.lcm | | |
| 批处理文件名 | : RC\$SMF-4029 - 20241225-FX259.lcb | | |
| 样品瓶号 | : 1-21 | 版本号 | : 6.115 |
| 进样体积 | : 20 μl | 实验者 | : xiexinhui |
| 进样时间 | : 2024/12/25 12:44:46 | 处理者 | : xiexinhui |
| 处理时间(V3) | : 2024/12/26 08:32:17 | | |
| 仪器型号 | : SHIMADZU LC-2050C (FX259) | | |

<色谱图>

mV

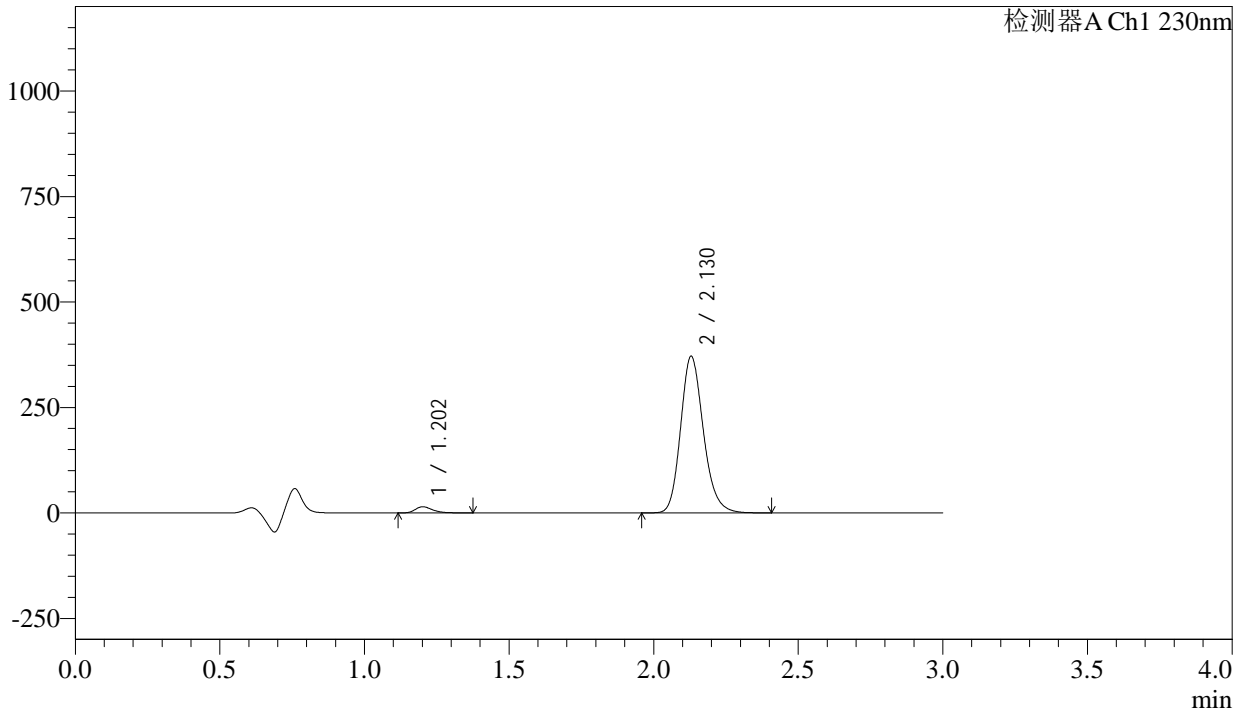

<峰表>

检测器A Ch1 230nm

| 峰号 | 保留时间 | 面积 | 面积% | 高度 | 理论塔板数(USP) | 拖尾因子 | 分离度(USP) |
|----|-------|---------|---------|--------|------------|-------|----------|
| 1 | 1.202 | 60593 | 2.897 | 14556 | 2006 | 1.309 | -- |
| 2 | 2.130 | 2031322 | 97.103 | 371439 | 3611 | 1.186 | 7.454 |
| 总计 | | 2091915 | 100.000 | 385995 | | | |



SMF-4029

<样品信息>

| | | | |
|----------|---|-----|-------------|
| 色谱柱 | : XB-C18(50mm*4.6mm,5μm) | 流速 | : 1.0ml/min |
| 柱温 | : 40°C | 波长 | : 230nm |
| 数据文件名 | : RC\$SMF-4029 - 10-12/10-837-3 - cbzj-BDJL7p-cq12y-rcqx-1-pH4.5jz-jf50z-15min-P4.lcd | | |
| 方法文件名 | : RC\$SMF-4029 - RC-rcqx-FX259.lcm | | |
| 批处理文件名 | : RC\$SMF-4029 - 20241225-FX259.lcb | | |
| 样品瓶号 | : 1-30 | 版本号 | : 6.115 |
| 进样体积 | : 20 μl | 实验者 | : xiexinhui |
| 进样时间 | : 2024/12/25 12:48:09 | 处理者 | : xiexinhui |
| 处理时间(V3) | : 2024/12/26 08:32:20 | | |
| 仪器型号 | : SHIMADZU LC-2050C (FX259) | | |

<色谱图>

mV

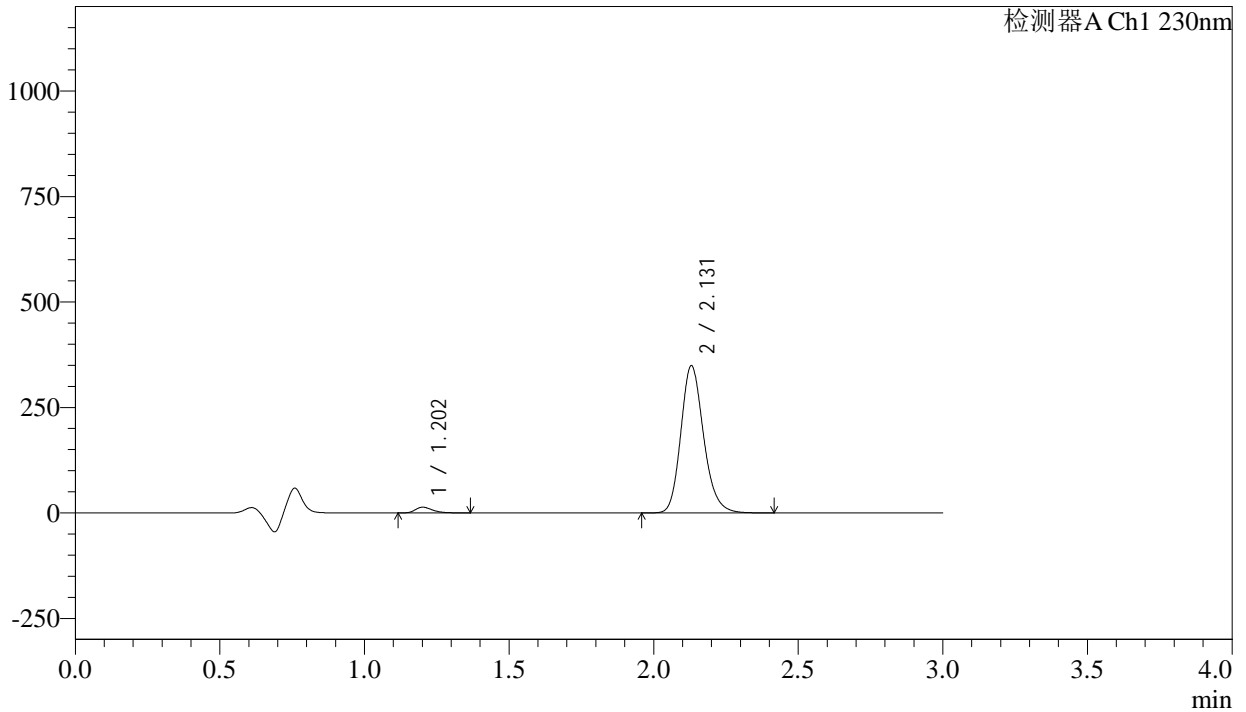

<峰表>

检测器A Ch1 230nm

| 峰号 | 保留时间 | 面积 | 面积% | 高度 | 理论塔板数(USP) | 拖尾因子 | 分离度(USP) |
|----|-------|---------|---------|--------|------------|-------|----------|
| 1 | 1.202 | 56453 | 2.870 | 13572 | 1999 | 1.305 | -- |
| 2 | 2.131 | 1910479 | 97.130 | 349124 | 3608 | 1.188 | 7.449 |
| 总计 | | 1966932 | 100.000 | 362696 | | | |



SMF-4029

<样品信息>

| | | | |
|----------|---|-----|-------------|
| 色谱柱 | : XB-C18(50mm*4.6mm,5μm) | 流速 | : 1.0ml/min |
| 柱温 | : 40°C | 波长 | : 230nm |
| 数据文件名 | : RC\$SMF-4029 - 10-12/10-838-3 - cbzj-BDJL7p-cq12y-rcqx-1-pH4.5jz-jf50z-15min-P5.lcd | | |
| 方法文件名 | : RC\$SMF-4029 - RC-rcqx-FX259.lcm | | |
| 批处理文件名 | : RC\$SMF-4029 - 20241225-FX259.lcb | | |
| 样品瓶号 | : 1-39 | 版本号 | : 6.115 |
| 进样体积 | : 20 μl | 实验者 | : xiexinhui |
| 进样时间 | : 2024/12/25 12:51:32 | 处理者 | : xiexinhui |
| 处理时间(V3) | : 2024/12/26 08:32:22 | | |
| 仪器型号 | : SHIMADZU LC-2050C (FX259) | | |

<色谱图>

mV

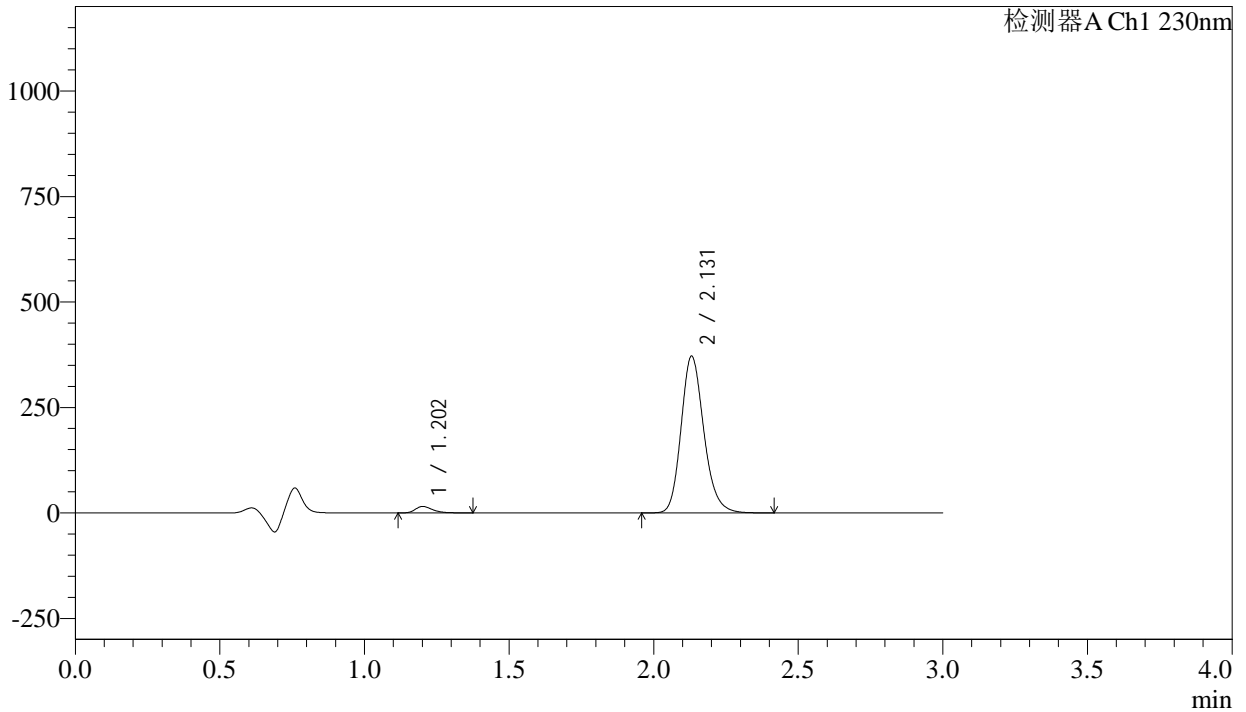

<峰表>

检测器A Ch1 230nm

| 峰号 | 保留时间 | 面积 | 面积% | 高度 | 理论塔板数(USP) | 拖尾因子 | 分离度(USP) |
|----|-------|---------|---------|--------|------------|-------|----------|
| 1 | 1.202 | 63384 | 3.024 | 15237 | 2003 | 1.310 | -- |
| 2 | 2.131 | 2032731 | 96.976 | 371427 | 3621 | 1.187 | 7.463 |
| 总计 | | 2096115 | 100.000 | 386664 | | | |



SMF-4029

<样品信息>

| | | | |
|----------|---|-----|-------------|
| 色谱柱 | : XB-C18(50mm*4.6mm,5μm) | 流速 | : 1.0ml/min |
| 柱温 | : 40°C | 波长 | : 230nm |
| 数据文件名 | : RC\$SMF-4029 - 10-12/10-839-3 - cbzj-BDJL7p-cq12y-rcqx-1-pH4.5jz-jf50z-15min-P6.lcd | | |
| 方法文件名 | : RC\$SMF-4029 - RC-rcqx-FX259.lcm | | |
| 批处理文件名 | : RC\$SMF-4029 - 20241225-FX259.lcb | | |
| 样品瓶号 | : 1-48 | 版本号 | : 6.115 |
| 进样体积 | : 20 μl | 实验者 | : xiexinhui |
| 进样时间 | : 2024/12/25 12:54:55 | 处理者 | : xiexinhui |
| 处理时间(V3) | : 2024/12/26 08:32:26 | | |
| 仪器型号 | : SHIMADZU LC-2050C (FX259) | | |

<色谱图>

mV

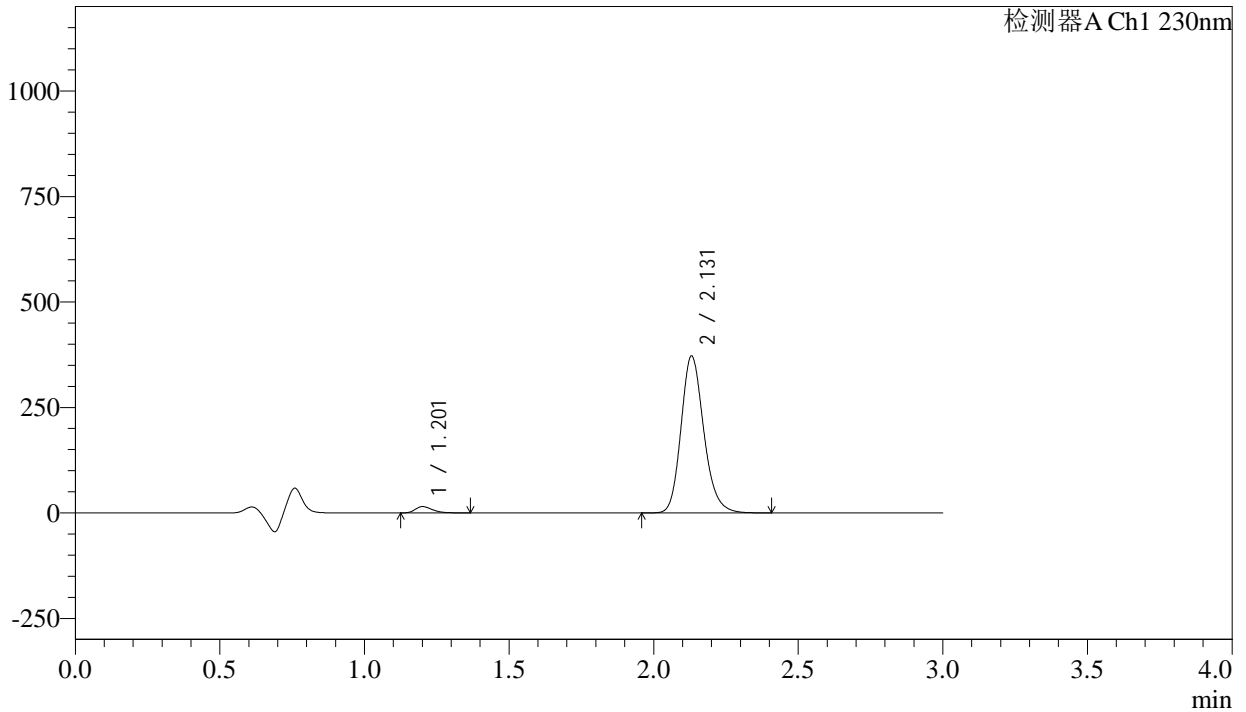

<峰表>

检测器A Ch1 230nm

| 峰号 | 保留时间 | 面积 | 面积% | 高度 | 理论塔板数(USP) | 拖尾因子 | 分离度(USP) |
|----|-------|---------|---------|--------|------------|-------|----------|
| 1 | 1.201 | 61914 | 2.951 | 14916 | 2014 | 1.306 | -- |
| 2 | 2.131 | 2036379 | 97.049 | 371830 | 3614 | 1.188 | 7.472 |
| 总计 | | 2098293 | 100.000 | 386747 | | | |



SMF-4029

<样品信息>

| | | | |
|----------|---|-----|-------------|
| 色谱柱 | : XB-C18(50mm*4.6mm,5μm) | 流速 | : 1.0ml/min |
| 柱温 | : 40°C | 波长 | : 230nm |
| 数据文件名 | : RC\$SMF-4029 - 10-12/10-840-3 - cbzj-BDJL7p-cq12y-rcqx-1-pH4.5jz-jf50z-20min-P1.lcd | | |
| 方法文件名 | : RC\$SMF-4029 - RC-rcqx-FX259.lcm | | |
| 批处理文件名 | : RC\$SMF-4029 - 20241225-FX259.lcb | | |
| 样品瓶号 | : 1-4 | 版本号 | : 6.115 |
| 进样体积 | : 20 μl | 实验者 | : xiexinhui |
| 进样时间 | : 2024/12/25 12:58:18 | 处理者 | : xiexinhui |
| 处理时间(V3) | : 2024/12/26 08:32:29 | | |
| 仪器型号 | : SHIMADZU LC-2050C (FX259) | | |

<色谱图>

mV

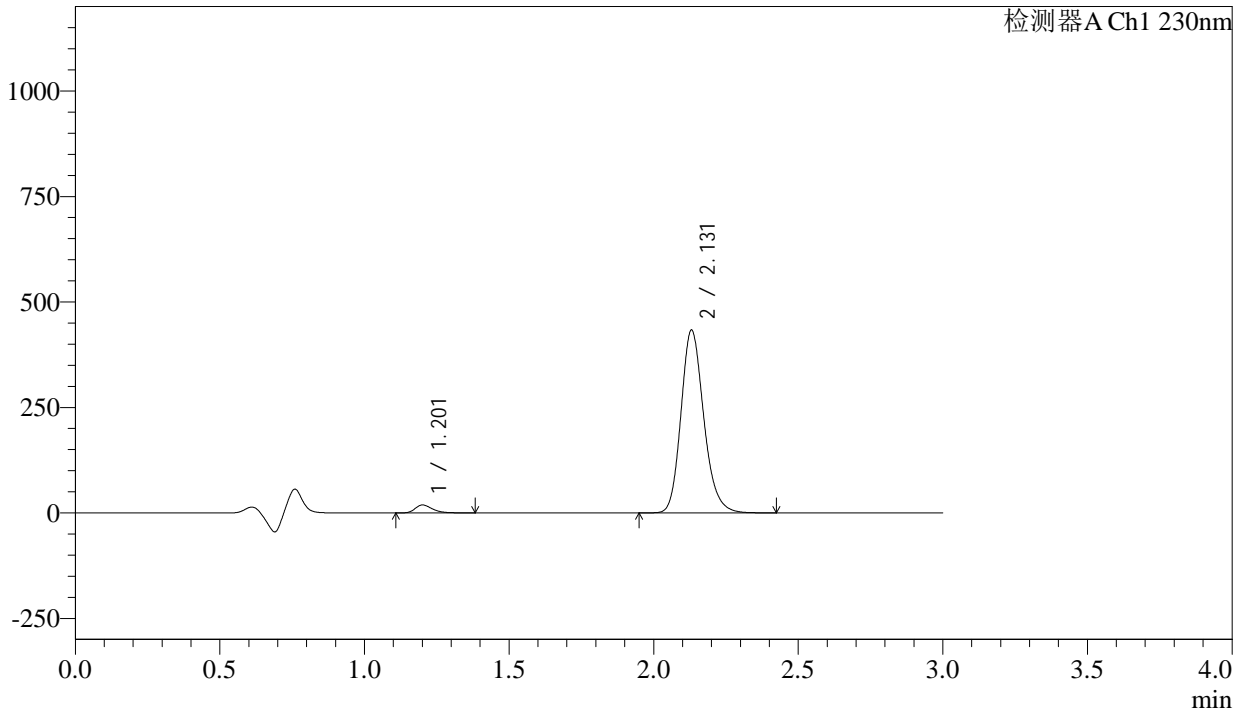

<峰表>

检测器A Ch1 230nm

| 峰号 | 保留时间 | 面积 | 面积% | 高度 | 理论塔板数(USP) | 拖尾因子 | 分离度(USP) |
|----|-------|---------|---------|--------|------------|-------|----------|
| 1 | 1.201 | 77775 | 3.172 | 18586 | 1999 | 1.315 | -- |
| 2 | 2.131 | 2373792 | 96.828 | 433323 | 3614 | 1.189 | 7.463 |
| 总计 | | 2451567 | 100.000 | 451909 | | | |

<样品信息>

色谱柱 : XB-C18(50mm*4.6mm,5 μ m) 流 速: 1.0ml/min
 柱温 : 40 $^{\circ}$ C 波 长: 230nm
 数据文件名 : RC\$SMF-4029 - 10-12/10-841-3 - cbzj-BDJL7p-cq12y-rcqx-1-pH4.5jz-jf50z-20min-P2.lcd
 方法文件名 : RC\$SMF-4029 - RC-rcqx-FX259.lcm
 批处理文件名: RC\$SMF-4029 - 20241225-FX259.lcb
 样品瓶号 : 1-13
 进样体积 : 20 μ l 版本号: 6.115
 进样时间 : 2024/12/25 13:01:40 实验者: xiexinhui
 处理时间(V3) : 2024/12/26 08:32:32 处理者: xiexinhui
 仪器型号 : SHIMADZU LC-2050C (FX259)

<色谱图>

mV

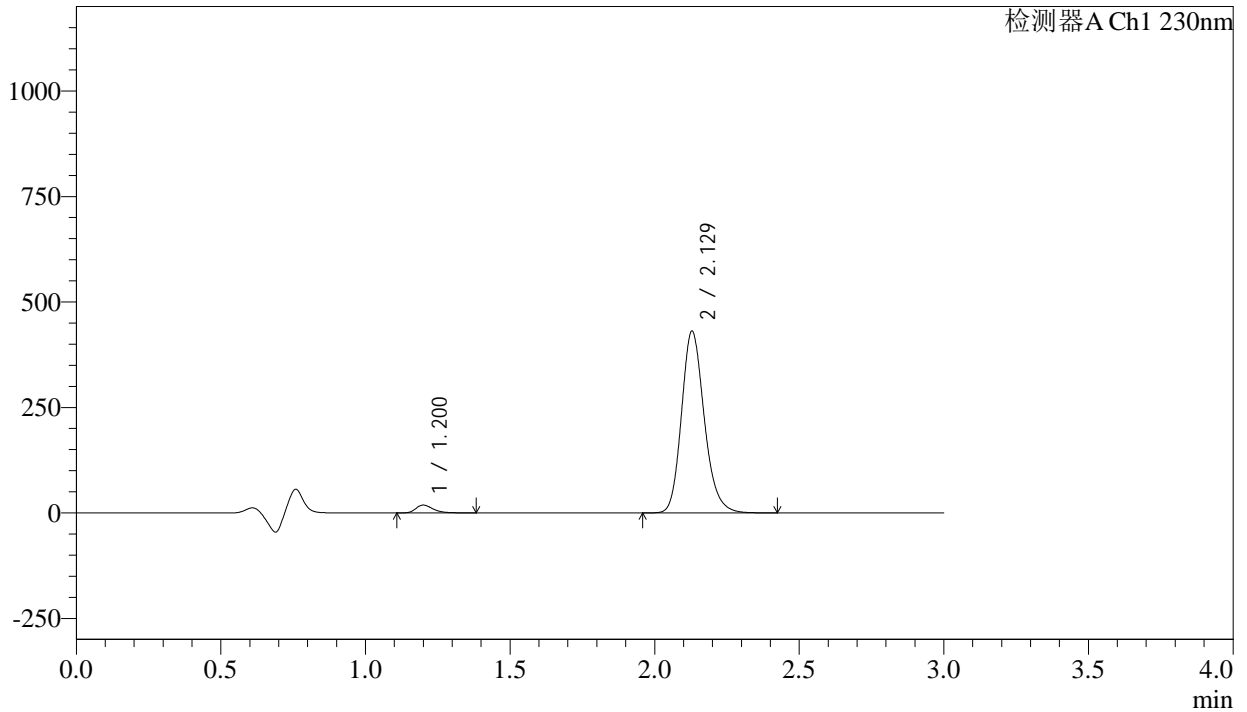

<峰表>

检测器A Ch1 230nm

| 峰号 | 保留时间 | 面积 | 面积% | 高度 | 理论塔板数(USP) | 拖尾因子 | 分离度(USP) |
|----|-------|---------|---------|--------|------------|-------|----------|
| 1 | 1.200 | 77086 | 3.164 | 18462 | 1989 | 1.315 | -- |
| 2 | 2.129 | 2359217 | 96.836 | 430811 | 3608 | 1.189 | 7.455 |
| 总计 | | 2436303 | 100.000 | 449272 | | | |



SMF-4029

<样品信息>

| | | | |
|----------|---|-----|-------------|
| 色谱柱 | : XB-C18(50mm*4.6mm,5μm) | 流速 | : 1.0ml/min |
| 柱温 | : 40°C | 波长 | : 230nm |
| 数据文件名 | : RC\$SMF-4029 - 10-12/10-842-3 - cbzj-BDJL7p-cq12y-rcqx-1-pH4.5jz-jf50z-20min-P3.lcd | | |
| 方法文件名 | : RC\$SMF-4029 - RC-rcqx-FX259.lcm | | |
| 批处理文件名 | : RC\$SMF-4029 - 20241225-FX259.lcb | | |
| 样品瓶号 | : 1-22 | 版本号 | : 6.115 |
| 进样体积 | : 20 μl | 实验者 | : xiexinhui |
| 进样时间 | : 2024/12/25 13:05:04 | 处理者 | : xiexinhui |
| 处理时间(V3) | : 2024/12/26 08:32:35 | | |
| 仪器型号 | : SHIMADZU LC-2050C (FX259) | | |

<色谱图>

mV

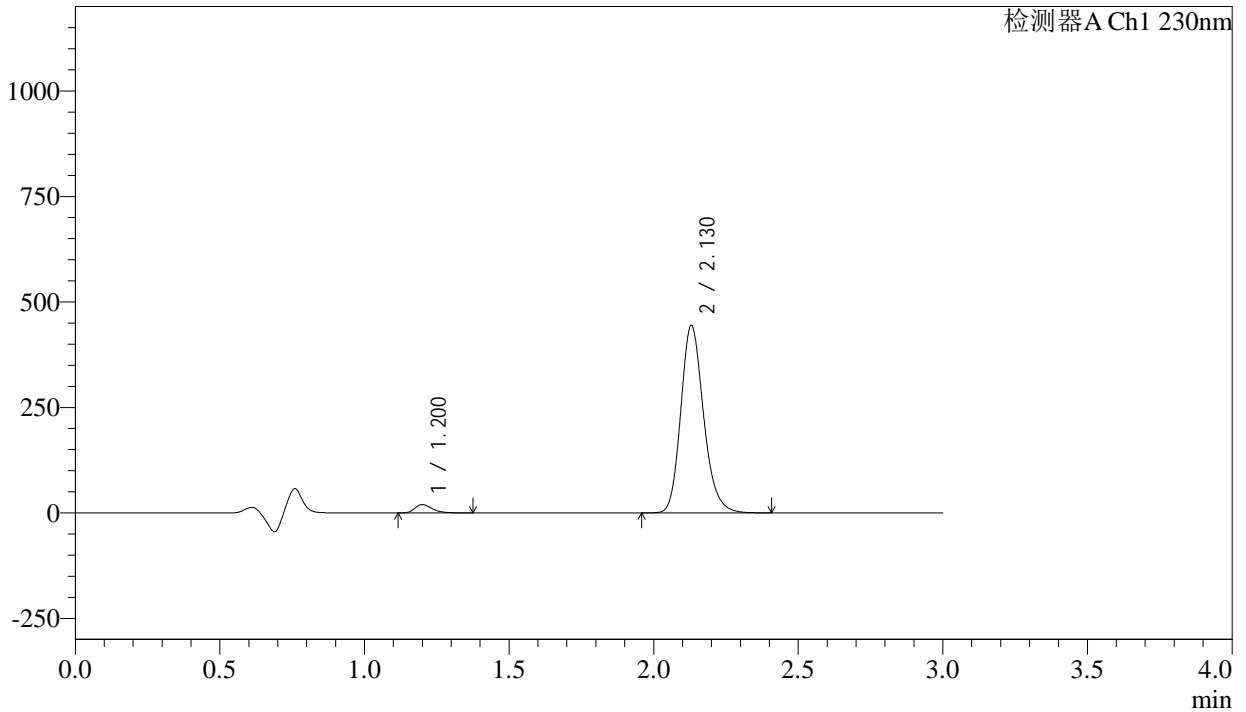

<峰表>

检测器A Ch1 230nm

| 峰号 | 保留时间 | 面积 | 面积% | 高度 | 理论塔板数(USP) | 拖尾因子 | 分离度(USP) |
|----|-------|---------|---------|--------|------------|-------|----------|
| 1 | 1.200 | 81960 | 3.258 | 19706 | 1991 | 1.309 | -- |
| 2 | 2.130 | 2433349 | 96.742 | 444256 | 3606 | 1.190 | 7.457 |
| 总计 | | 2515309 | 100.000 | 463962 | | | |

<样品信息>

色谱柱 : XB-C18(50mm*4.6mm,5 μ m) 流速: 1.0ml/min
柱温 : 40 $^{\circ}$ C 波长: 230nm
数据文件名 : RC\$SMF-4029 - 10-12/10-843-3 - cbzj-BDJL7p-cq12y-rcqx-1-pH4.5jz-jf50z-20min-P4.lcd
方法文件名 : RC\$SMF-4029 - RC-rcqx-FX259.lcm
批处理文件名: RC\$SMF-4029 - 20241225-FX259.lcb
样品瓶号 : 1-31
进样体积 : 20 μ l 版本号: 6.115
进样时间 : 2024/12/25 13:08:27 实验者: xiexinhui
处理时间(V3) : 2024/12/26 08:32:38 处理者: xiexinhui
仪器型号 : SHIMADZU LC-2050C (FX259)

<色谱图>

mV

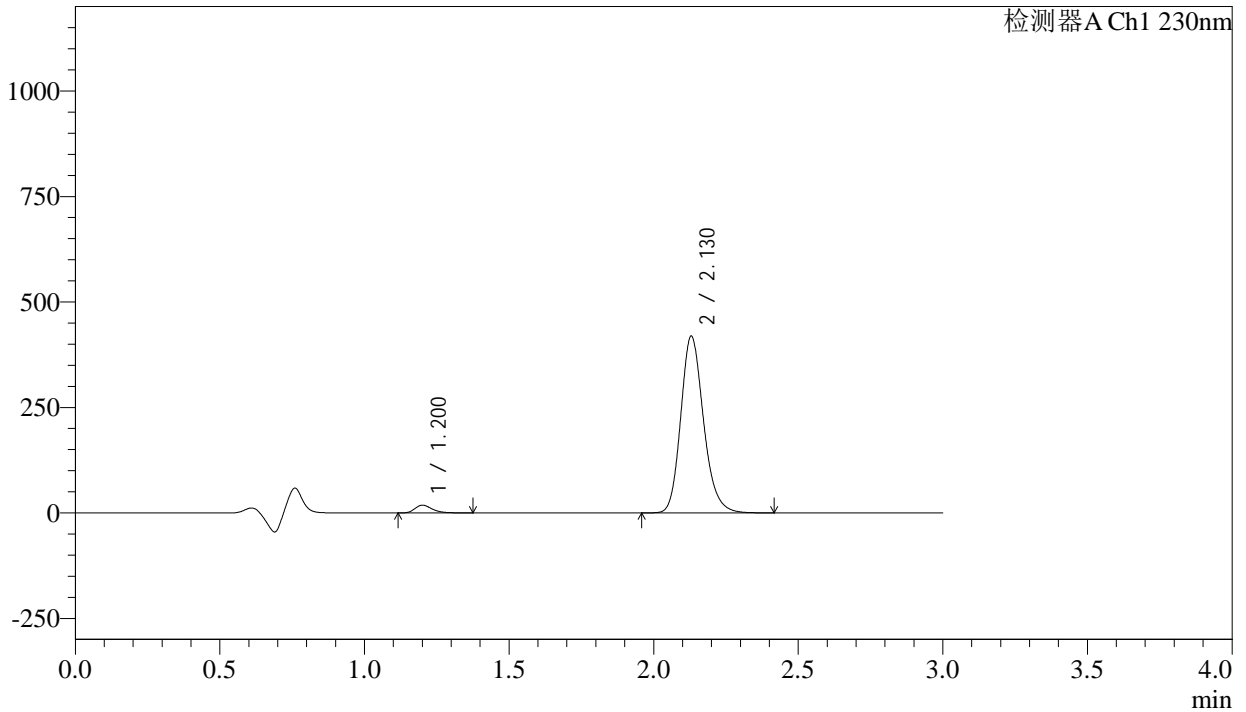

<峰表>

检测器A Ch1 230nm

| 峰号 | 保留时间 | 面积 | 面积% | 高度 | 理论塔板数(USP) | 拖尾因子 | 分离度(USP) |
|----|-------|---------|---------|--------|------------|-------|----------|
| 1 | 1.200 | 75847 | 3.200 | 18239 | 2000 | 1.309 | -- |
| 2 | 2.130 | 2294605 | 96.800 | 419116 | 3609 | 1.190 | 7.464 |
| 总计 | | 2370452 | 100.000 | 437355 | | | |



SMF-4029

<样品信息>

| | | | |
|----------|---|-----|-------------|
| 色谱柱 | : XB-C18(50mm*4.6mm,5μm) | 流速 | : 1.0ml/min |
| 柱温 | : 40°C | 波长 | : 230nm |
| 数据文件名 | : RC\$SMF-4029 - 10-12/10-844-3 - cbzj-BDJL7p-cq12y-rcqx-1-pH4.5jz-jf50z-20min-P5.lcd | | |
| 方法文件名 | : RC\$SMF-4029 - RC-rcqx-FX259.lcm | | |
| 批处理文件名 | : RC\$SMF-4029 - 20241225-FX259.lcb | | |
| 样品瓶号 | : 1-40 | 版本号 | : 6.115 |
| 进样体积 | : 20 μl | 实验者 | : xiexinhui |
| 进样时间 | : 2024/12/25 13:11:49 | 处理者 | : xiexinhui |
| 处理时间(V3) | : 2024/12/26 08:32:41 | | |
| 仪器型号 | : SHIMADZU LC-2050C (FX259) | | |

<色谱图>

mV

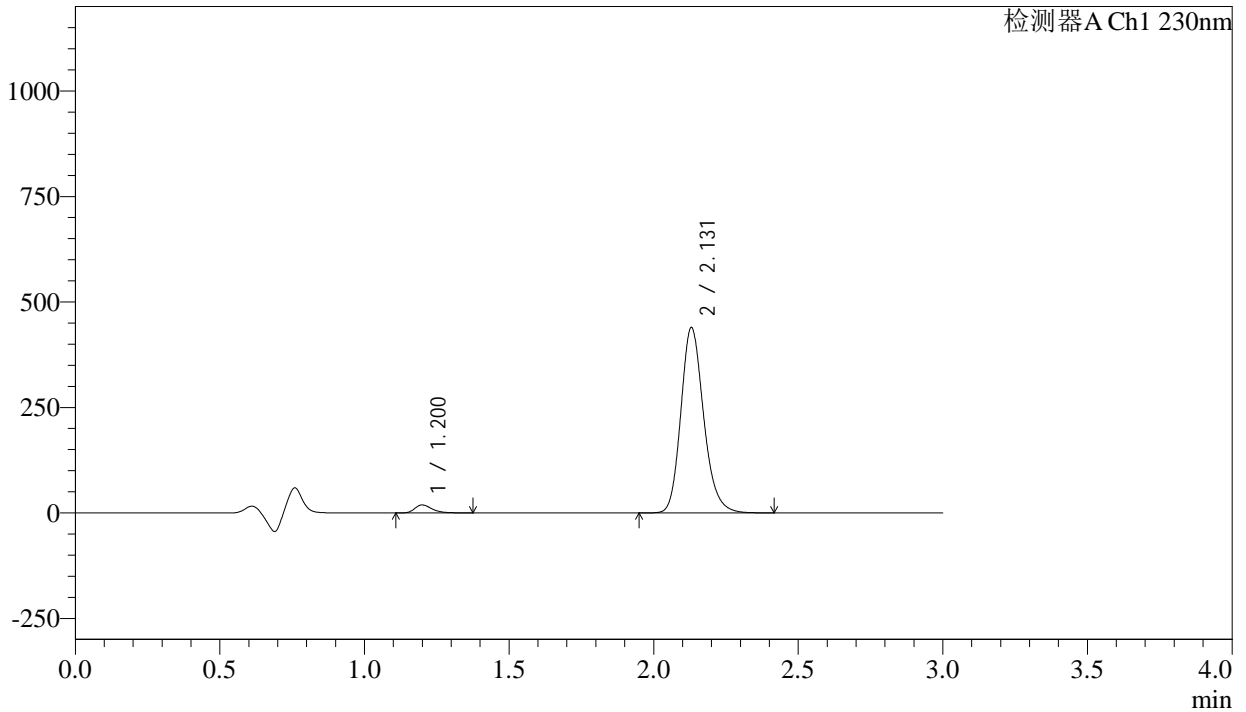

<峰表>

检测器A Ch1 230nm

| 峰号 | 保留时间 | 面积 | 面积% | 高度 | 理论塔板数(USP) | 拖尾因子 | 分离度(USP) |
|----|-------|---------|---------|--------|------------|-------|----------|
| 1 | 1.200 | 77686 | 3.127 | 18748 | 2002 | 1.305 | -- |
| 2 | 2.131 | 2407082 | 96.873 | 439500 | 3609 | 1.191 | 7.474 |
| 总计 | | 2484769 | 100.000 | 458248 | | | |

<样品信息>

| | | | |
|----------|---|-----|-------------|
| 色谱柱 | : XB-C18(50mm*4.6mm,5 μ m) | 流速 | : 1.0ml/min |
| 柱温 | : 40°C | 波长 | : 230nm |
| 数据文件名 | : RC\$SMF-4029 - 10-12/10-845-3 - cbzj-BDJL7p-cq12y-rcqx-1-pH4.5jz-jf50z-20min-P6.lcd | | |
| 方法文件名 | : RC\$SMF-4029 - RC-rcqx-FX259.lcm | | |
| 批处理文件名 | : RC\$SMF-4029 - 20241225-FX259.lcb | | |
| 样品瓶号 | : 1-49 | 版本号 | : 6.115 |
| 进样体积 | : 20 μ l | 实验者 | : xiexinhui |
| 进样时间 | : 2024/12/25 13:15:12 | 处理者 | : xiexinhui |
| 处理时间(V3) | : 2024/12/26 08:32:44 | | |
| 仪器型号 | : SHIMADZU LC-2050C (FX259) | | |

<色谱图>

mV

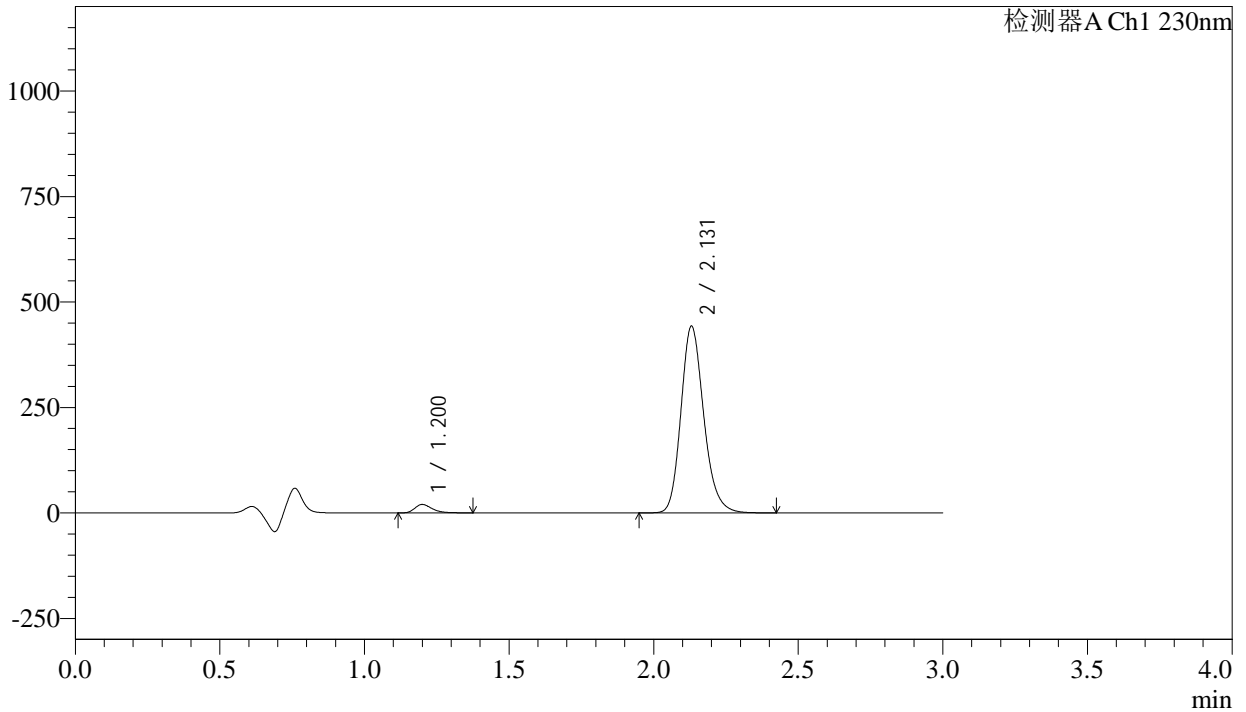

<峰表>

检测器A Ch1 230nm

| 峰号 | 保留时间 | 面积 | 面积% | 高度 | 理论塔板数(USP) | 拖尾因子 | 分离度(USP) |
|----|-------|---------|---------|--------|------------|-------|----------|
| 1 | 1.200 | 82866 | 3.304 | 19903 | 1993 | 1.319 | -- |
| 2 | 2.131 | 2425301 | 96.696 | 442492 | 3613 | 1.192 | 7.469 |
| 总计 | | 2508167 | 100.000 | 462395 | | | |



SMF-4029

<样品信息>

| | | | |
|----------|---|-----|-------------|
| 色谱柱 | : XB-C18(50mm*4.6mm,5μm) | 流速 | : 1.0ml/min |
| 柱温 | : 40°C | 波长 | : 230nm |
| 数据文件名 | : RC\$SMF-4029 - 10-12/10-846-3 - cbzj-BDJL7p-cq12y-rcqx-1-pH4.5jz-jf50z-30min-P1.lcd | | |
| 方法文件名 | : RC\$SMF-4029 - RC-rcqx-FX259.lcm | | |
| 批处理文件名 | : RC\$SMF-4029 - 20241225-FX259.lcb | | |
| 样品瓶号 | : 1-5 | 版本号 | : 6.115 |
| 进样体积 | : 20 μl | 实验者 | : xiexinhui |
| 进样时间 | : 2024/12/25 13:18:35 | 处理者 | : xiexinhui |
| 处理时间(V3) | : 2024/12/26 08:32:47 | | |
| 仪器型号 | : SHIMADZU LC-2050C (FX259) | | |

<色谱图>

mV

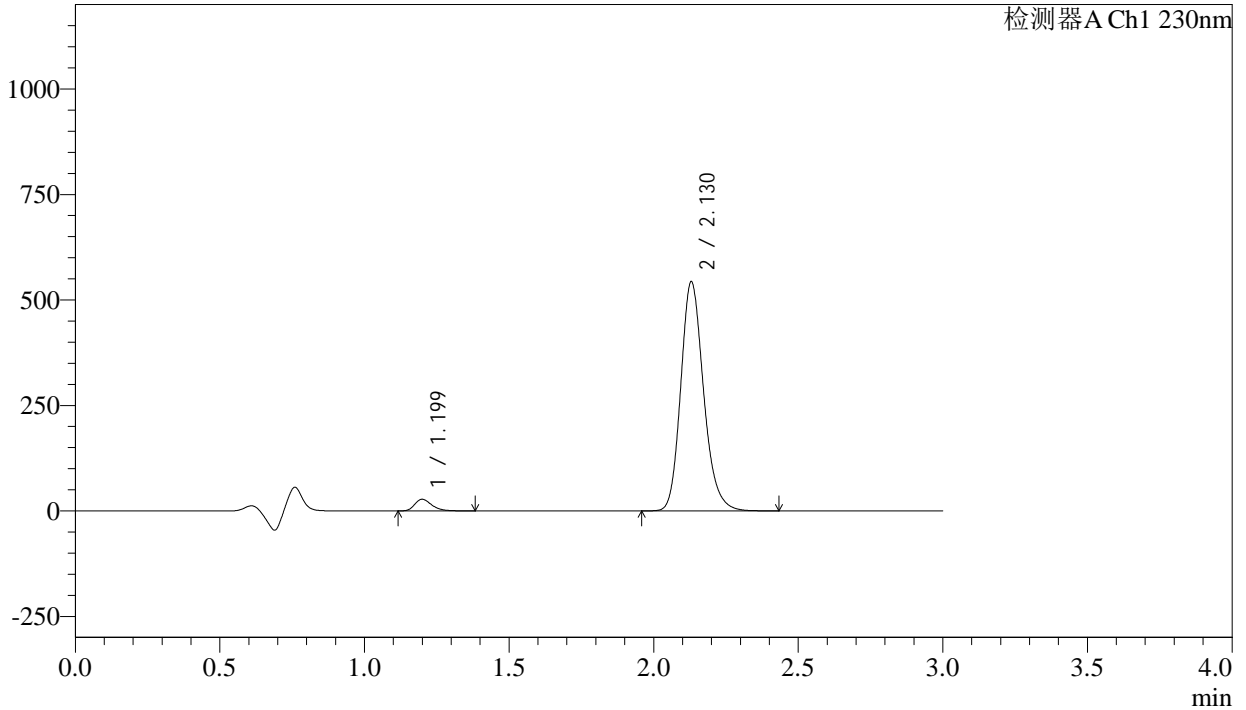

<峰表>

检测器A Ch1 230nm

| 峰号 | 保留时间 | 面积 | 面积% | 高度 | 理论塔板数(USP) | 拖尾因子 | 分离度(USP) |
|----|-------|---------|---------|--------|------------|-------|----------|
| 1 | 1.199 | 114026 | 3.686 | 27520 | 1993 | 1.307 | -- |
| 2 | 2.130 | 2979257 | 96.314 | 543395 | 3602 | 1.192 | 7.467 |
| 总计 | | 3093283 | 100.000 | 570915 | | | |

<样品信息>

色谱柱 : XB-C18(50mm*4.6mm,5 μ m) 流速: 1.0ml/min
柱温 : 40 $^{\circ}$ C 波长: 230nm
数据文件名 : RC\$SMF-4029 - 10-12/10-847-3 - cbzj-BDJL7p-cq12y-rcqx-1-pH4.5jz-jf50z-30min-P2.lcd
方法文件名 : RC\$SMF-4029 - RC-rcqx-FX259.lcm
批处理文件名: RC\$SMF-4029 - 20241225-FX259.lcb
样品瓶号 : 1-14
进样体积 : 20 μ l 版本号: 6.115
进样时间 : 2024/12/25 13:21:59 实验者: xiexinhui
处理时间(V3) : 2024/12/26 08:32:49 处理者: xiexinhui
仪器型号 : SHIMADZU LC-2050C (FX259)

<色谱图>

mV

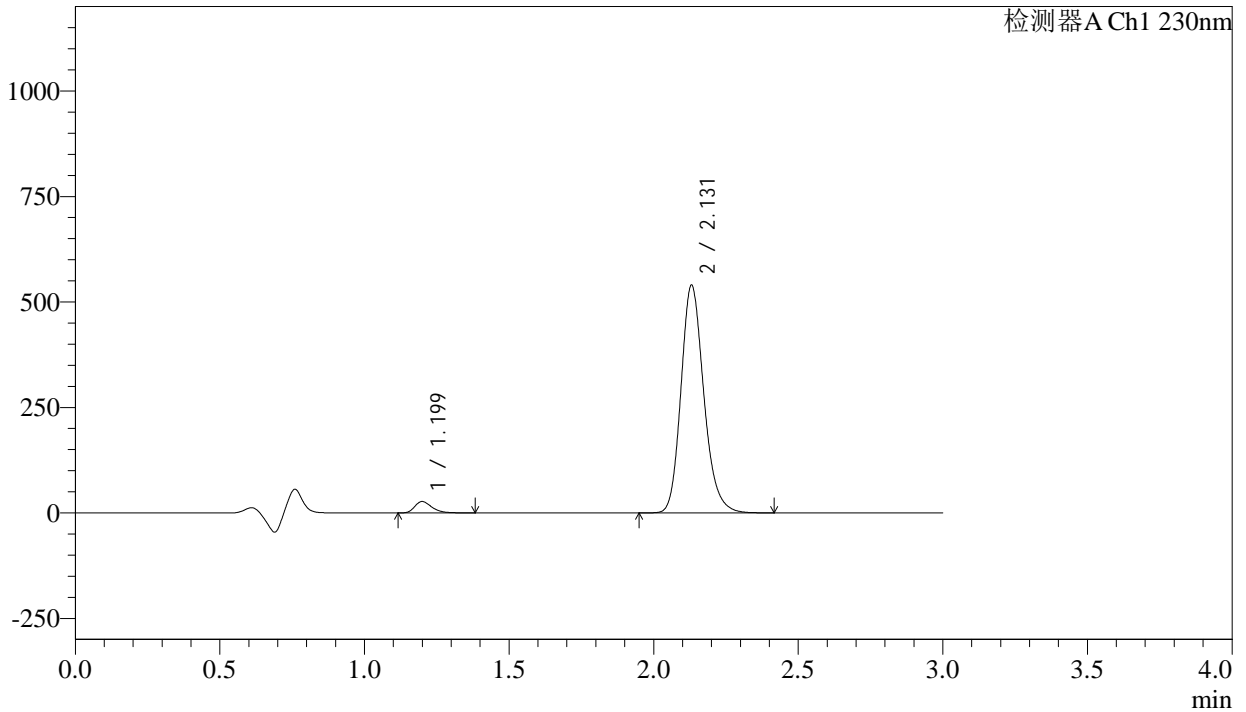

<峰表>

检测器A Ch1 230nm

| 峰号 | 保留时间 | 面积 | 面积% | 高度 | 理论塔板数(USP) | 拖尾因子 | 分离度(USP) |
|----|-------|---------|---------|--------|------------|-------|----------|
| 1 | 1.199 | 111655 | 3.635 | 26925 | 1993 | 1.308 | -- |
| 2 | 2.131 | 2960024 | 96.365 | 539566 | 3608 | 1.193 | 7.473 |
| 总计 | | 3071678 | 100.000 | 566491 | | | |



SMF-4029

<样品信息>

| | | | |
|----------|---|-----|-------------|
| 色谱柱 | : XB-C18(50mm*4.6mm,5μm) | 流速 | : 1.0ml/min |
| 柱温 | : 40°C | 波长 | : 230nm |
| 数据文件名 | : RC\$SMF-4029 - 10-12/10-848-3 - cbzj-BDJL7p-cq12y-rcqx-1-pH4.5jz-jf50z-30min-P3.lcd | | |
| 方法文件名 | : RC\$SMF-4029 - RC-rcqx-FX259.lcm | | |
| 批处理文件名 | : RC\$SMF-4029 - 20241225-FX259.lcb | | |
| 样品瓶号 | : 1-23 | 版本号 | : 6.115 |
| 进样体积 | : 20 μl | 实验者 | : xiexinhui |
| 进样时间 | : 2024/12/25 13:25:22 | 处理者 | : xiexinhui |
| 处理时间(V3) | : 2024/12/26 08:32:52 | | |
| 仪器型号 | : SHIMADZU LC-2050C (FX259) | | |

<色谱图>

mV

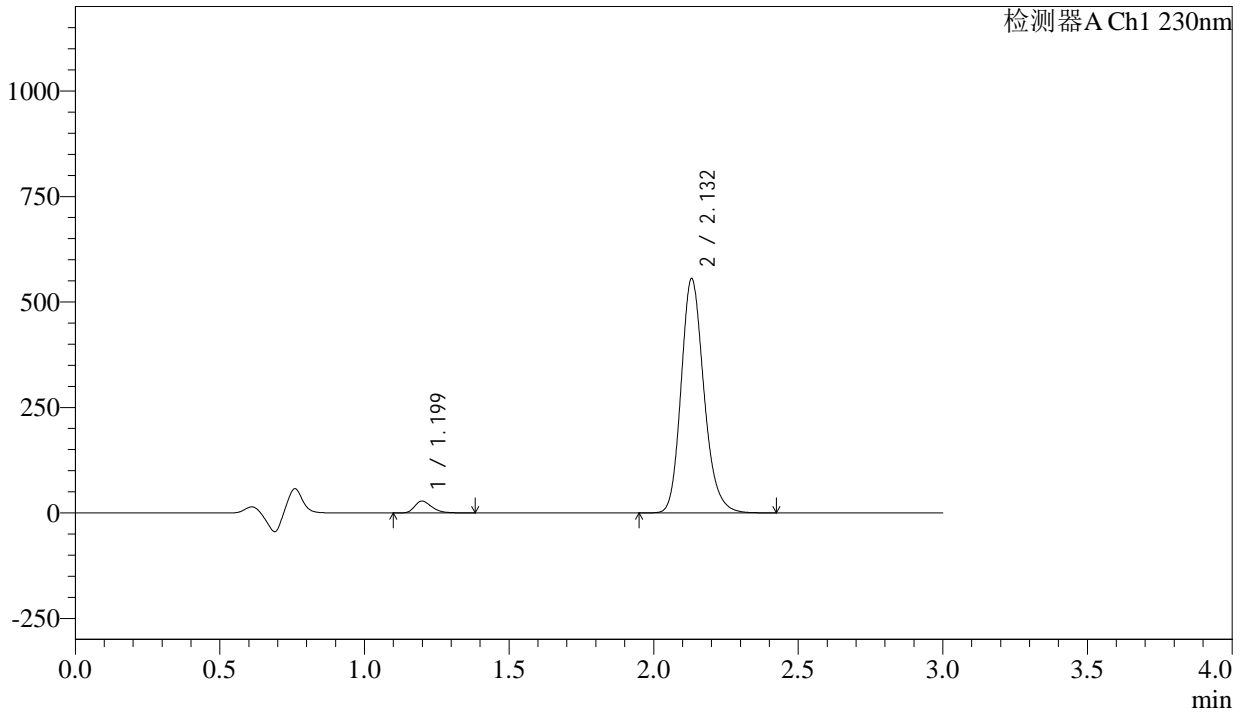

<峰表>

检测器A Ch1 230nm

| 峰号 | 保留时间 | 面积 | 面积% | 高度 | 理论塔板数(USP) | 拖尾因子 | 分离度(USP) |
|----|-------|---------|---------|--------|------------|-------|----------|
| 1 | 1.199 | 115850 | 3.663 | 27953 | 1995 | 1.307 | -- |
| 2 | 2.132 | 3047159 | 96.337 | 555022 | 3608 | 1.193 | 7.478 |
| 总计 | | 3163009 | 100.000 | 582975 | | | |



SMF-4029

<样品信息>

| | | | |
|----------|---|-----|-------------|
| 色谱柱 | : XB-C18(50mm*4.6mm,5μm) | 流速 | : 1.0ml/min |
| 柱温 | : 40°C | 波长 | : 230nm |
| 数据文件名 | : RC\$SMF-4029 - 10-12/10-849-3 - cbzj-BDJL7p-cq12y-rcqx-1-pH4.5jz-jf50z-30min-P4.lcd | | |
| 方法文件名 | : RC\$SMF-4029 - RC-rcqx-FX259.lcm | | |
| 批处理文件名 | : RC\$SMF-4029 - 20241225-FX259.lcb | | |
| 样品瓶号 | : 1-32 | 版本号 | : 6.115 |
| 进样体积 | : 20 μl | 实验者 | : xiexinhui |
| 进样时间 | : 2024/12/25 13:28:45 | 处理者 | : xiexinhui |
| 处理时间(V3) | : 2024/12/26 08:32:55 | | |
| 仪器型号 | : SHIMADZU LC-2050C (FX259) | | |

<色谱图>

mV

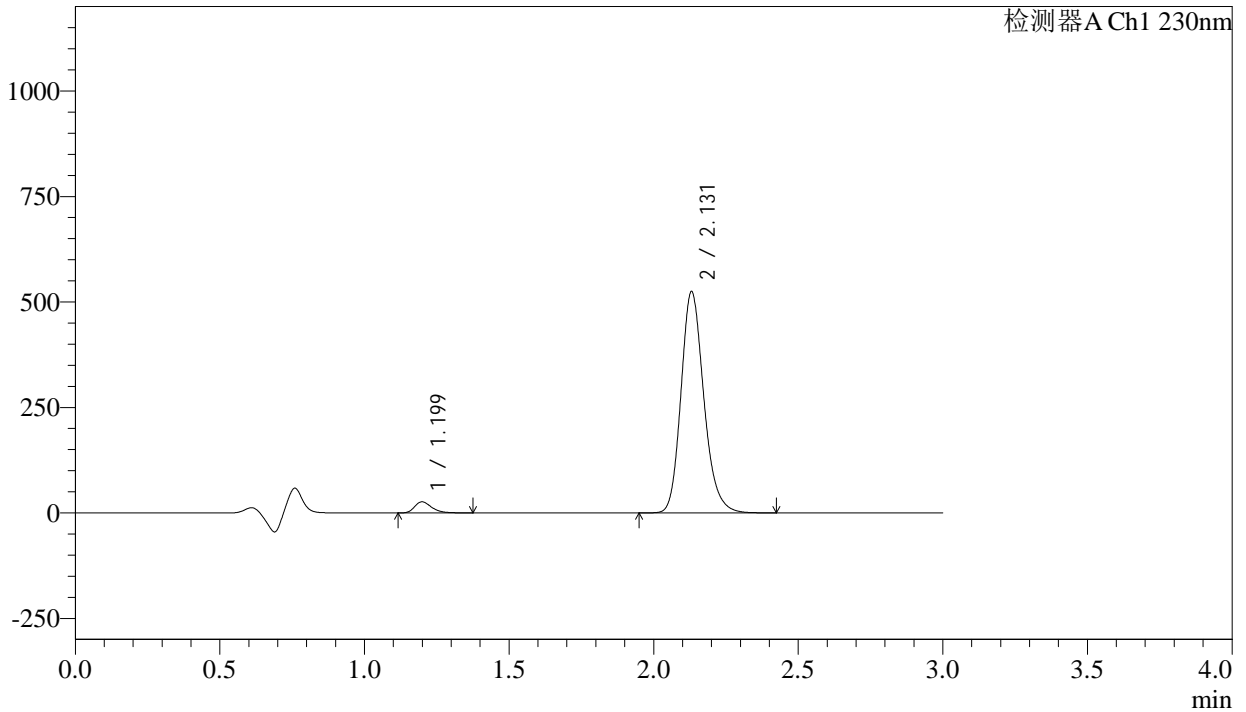

<峰表>

检测器A Ch1 230nm

| 峰号 | 保留时间 | 面积 | 面积% | 高度 | 理论塔板数(USP) | 拖尾因子 | 分离度(USP) |
|----|-------|---------|---------|--------|------------|-------|----------|
| 1 | 1.199 | 108430 | 3.632 | 26243 | 1994 | 1.306 | -- |
| 2 | 2.131 | 2876814 | 96.368 | 524471 | 3610 | 1.193 | 7.480 |
| 总计 | | 2985244 | 100.000 | 550715 | | | |



SMF-4029

<样品信息>

| | | | |
|----------|---|-----|-------------|
| 色谱柱 | : XB-C18(50mm*4.6mm,5μm) | 流速 | : 1.0ml/min |
| 柱温 | : 40°C | 波长 | : 230nm |
| 数据文件名 | : RC\$SMF-4029 - 10-12/10-850-3 - cbzj-BDJL7p-cq12y-rcqx-1-pH4.5jz-jf50z-30min-P5.lcd | | |
| 方法文件名 | : RC\$SMF-4029 - RC-rcqx-FX259.lcm | | |
| 批处理文件名 | : RC\$SMF-4029 - 20241225-FX259.lcb | | |
| 样品瓶号 | : 1-41 | 版本号 | : 6.115 |
| 进样体积 | : 20 μl | 实验者 | : xiexinhui |
| 进样时间 | : 2024/12/25 13:32:08 | 处理者 | : xiexinhui |
| 处理时间(V3) | : 2024/12/26 08:32:58 | | |
| 仪器型号 | : SHIMADZU LC-2050C (FX259) | | |

<色谱图>

mV

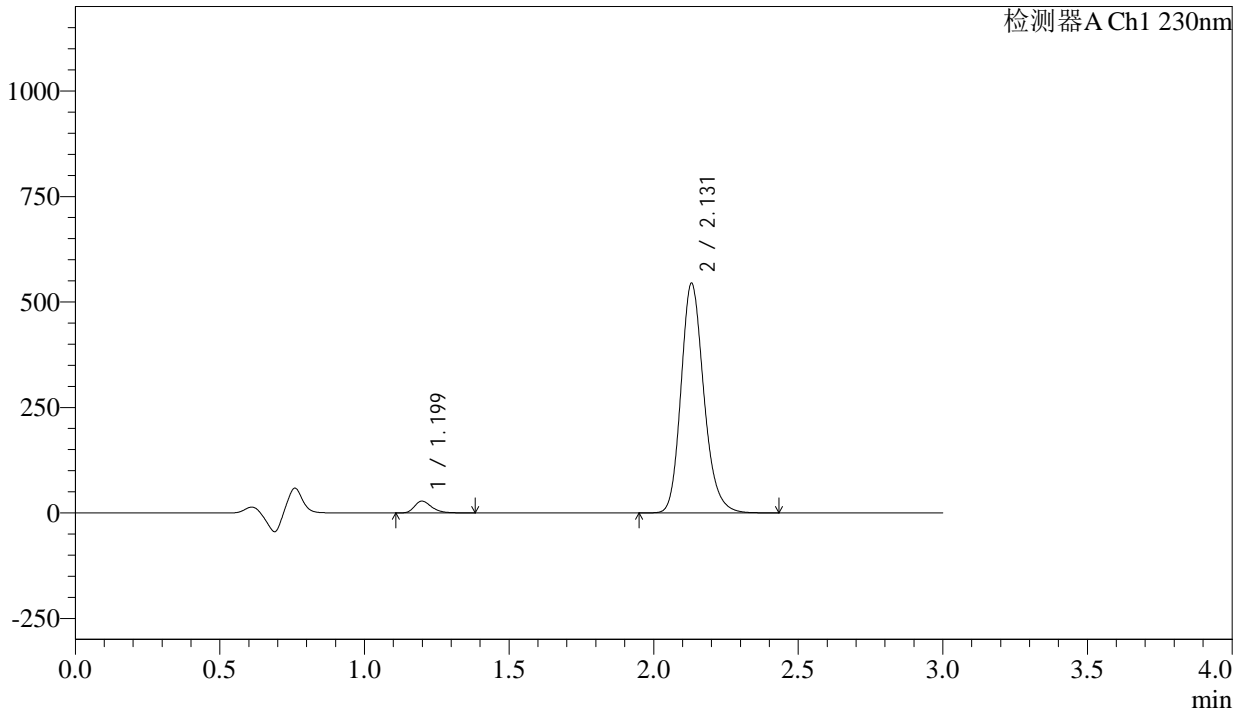

<峰表>

检测器A Ch1 230nm

| 峰号 | 保留时间 | 面积 | 面积% | 高度 | 理论塔板数(USP) | 拖尾因子 | 分离度(USP) |
|----|-------|---------|---------|--------|------------|-------|----------|
| 1 | 1.199 | 115497 | 3.722 | 27921 | 1988 | 1.308 | -- |
| 2 | 2.131 | 2987853 | 96.278 | 544185 | 3608 | 1.195 | 7.475 |
| 总计 | | 3103350 | 100.000 | 572106 | | | |

<样品信息>

| | | | |
|----------|---|-----|-------------|
| 色谱柱 | : XB-C18(50mm*4.6mm,5μm) | 流速 | : 1.0ml/min |
| 柱温 | : 40°C | 波长 | : 230nm |
| 数据文件名 | : RC\$SMF-4029 - 10-12/10-851-3 - cbzj-BDJL7p-cq12y-rcqx-1-pH4.5jz-jf50z-30min-P6.lcd | | |
| 方法文件名 | : RC\$SMF-4029 - RC-rcqx-FX259.lcm | | |
| 批处理文件名 | : RC\$SMF-4029 - 20241225-FX259.lcb | | |
| 样品瓶号 | : 1-50 | 版本号 | : 6.115 |
| 进样体积 | : 20 μl | 实验者 | : xiexinhui |
| 进样时间 | : 2024/12/25 13:35:31 | 处理者 | : xiexinhui |
| 处理时间(V3) | : 2024/12/26 08:33:00 | | |
| 仪器型号 | : SHIMADZU LC-2050C (FX259) | | |

<色谱图>

mV

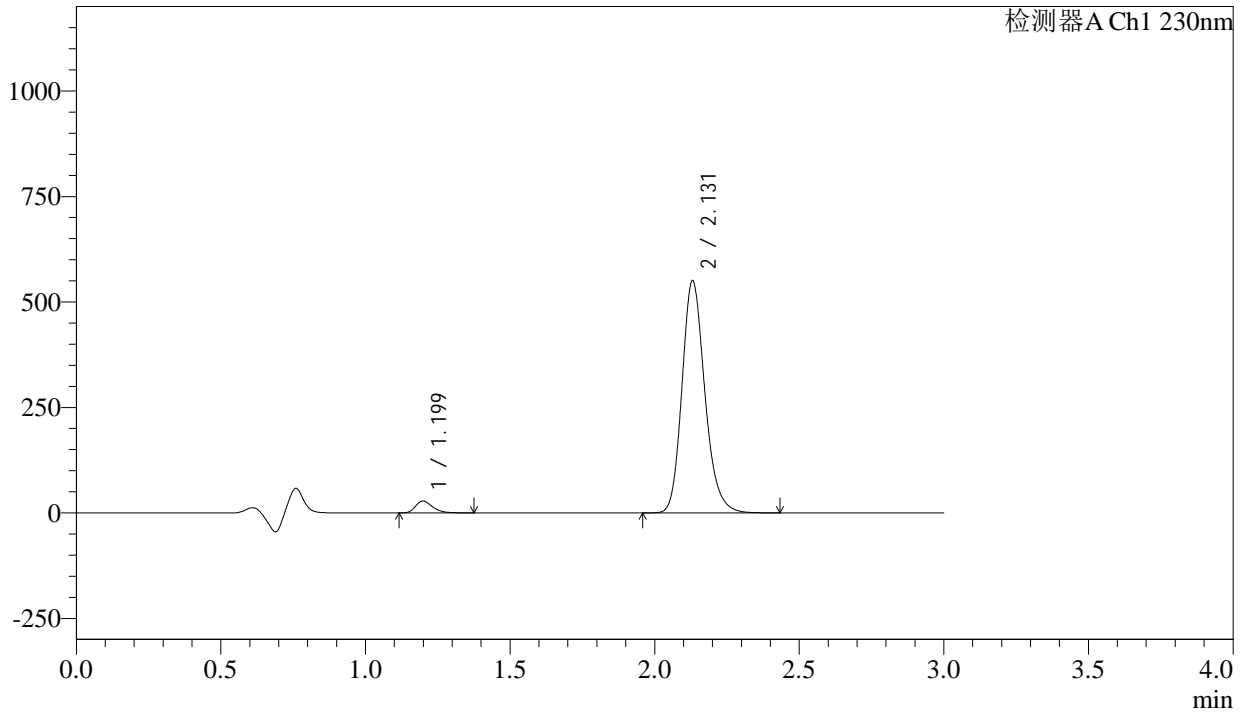

<峰表>

检测器A Ch1 230nm

| 峰号 | 保留时间 | 面积 | 面积% | 高度 | 理论塔板数(USP) | 拖尾因子 | 分离度(USP) |
|----|-------|---------|---------|--------|------------|-------|----------|
| 1 | 1.199 | 115888 | 3.694 | 28042 | 1985 | 1.311 | -- |
| 2 | 2.131 | 3021294 | 96.306 | 550197 | 3606 | 1.195 | 7.474 |
| 总计 | | 3137181 | 100.000 | 578239 | | | |



SMF-4029

<样品信息>

| | | | |
|----------|---|-----|-------------|
| 色谱柱 | : XB-C18(50mm*4.6mm,5μm) | 流速 | : 1.0ml/min |
| 柱温 | : 40°C | 波长 | : 230nm |
| 数据文件名 | : RC\$SMF-4029 - 10-12/10-852-3 - cbzj-BDJL7p-cq12y-rcqx-1-pH4.5jz-jf50z-45min-P1.lcd | | |
| 方法文件名 | : RC\$SMF-4029 - RC-rcqx-FX259.lcm | | |
| 批处理文件名 | : RC\$SMF-4029 - 20241225-FX259.lcb | | |
| 样品瓶号 | : 1-6 | 版本号 | : 6.115 |
| 进样体积 | : 20 μl | 实验者 | : xiexinhui |
| 进样时间 | : 2024/12/25 13:38:54 | 处理者 | : xiexinhui |
| 处理时间(V3) | : 2024/12/26 08:33:03 | | |
| 仪器型号 | : SHIMADZU LC-2050C (FX259) | | |

<色谱图>

mV

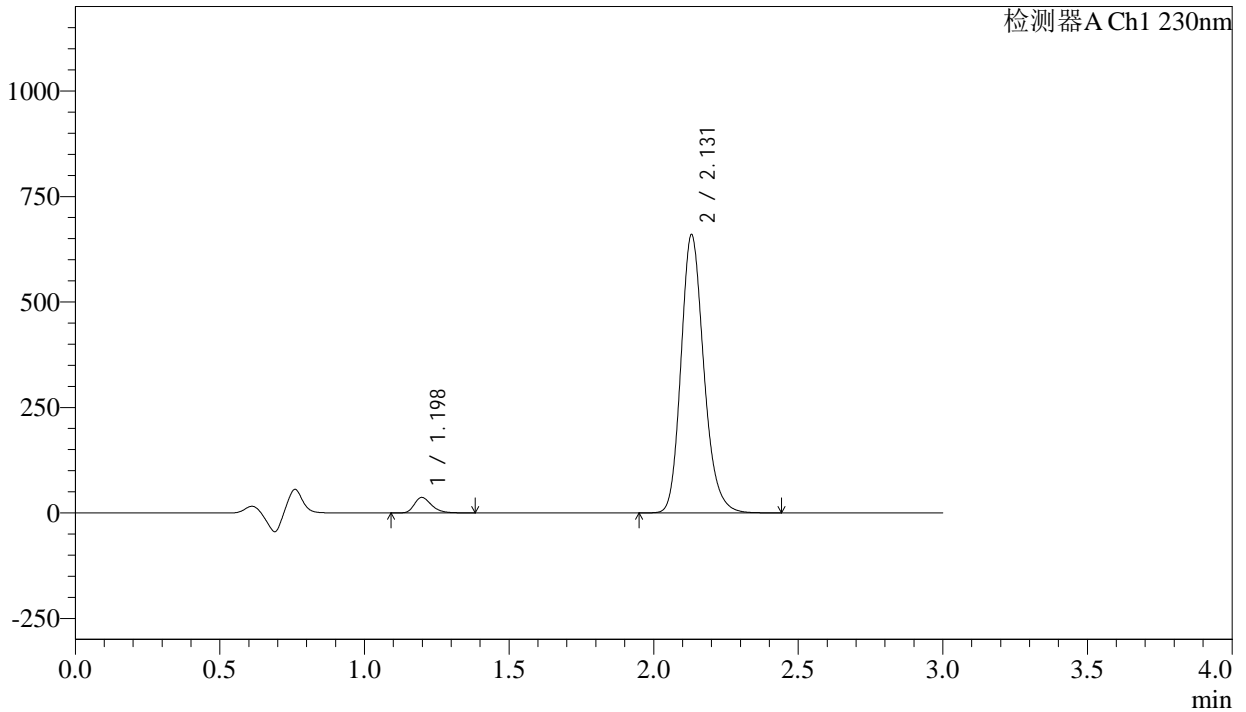

<峰表>

检测器A Ch1 230nm

| 峰号 | 保留时间 | 面积 | 面积% | 高度 | 理论塔板数(USP) | 拖尾因子 | 分离度(USP) |
|----|-------|---------|---------|--------|------------|-------|----------|
| 1 | 1.198 | 151397 | 4.012 | 36655 | 1990 | 1.306 | -- |
| 2 | 2.131 | 3622658 | 95.988 | 659361 | 3603 | 1.195 | 7.479 |
| 总计 | | 3774055 | 100.000 | 696016 | | | |



SMF-4029

<样品信息>

| | | | |
|----------|---|-----|-------------|
| 色谱柱 | : XB-C18(50mm*4.6mm,5μm) | 流速 | : 1.0ml/min |
| 柱温 | : 40°C | 波长 | : 230nm |
| 数据文件名 | : RC\$SMF-4029 - 10-12/10-853-3 - cbzj-BDJL7p-cq12y-rcqx-1-pH4.5jz-jf50z-45min-P2.lcd | | |
| 方法文件名 | : RC\$SMF-4029 - RC-rcqx-FX259.lcm | | |
| 批处理文件名 | : RC\$SMF-4029 - 20241225-FX259.lcb | | |
| 样品瓶号 | : 1-15 | 版本号 | : 6.115 |
| 进样体积 | : 20 μl | 实验者 | : xiexinhui |
| 进样时间 | : 2024/12/25 13:42:18 | 处理者 | : xiexinhui |
| 处理时间(V3) | : 2024/12/26 08:33:06 | | |
| 仪器型号 | : SHIMADZU LC-2050C (FX259) | | |

<色谱图>

mV

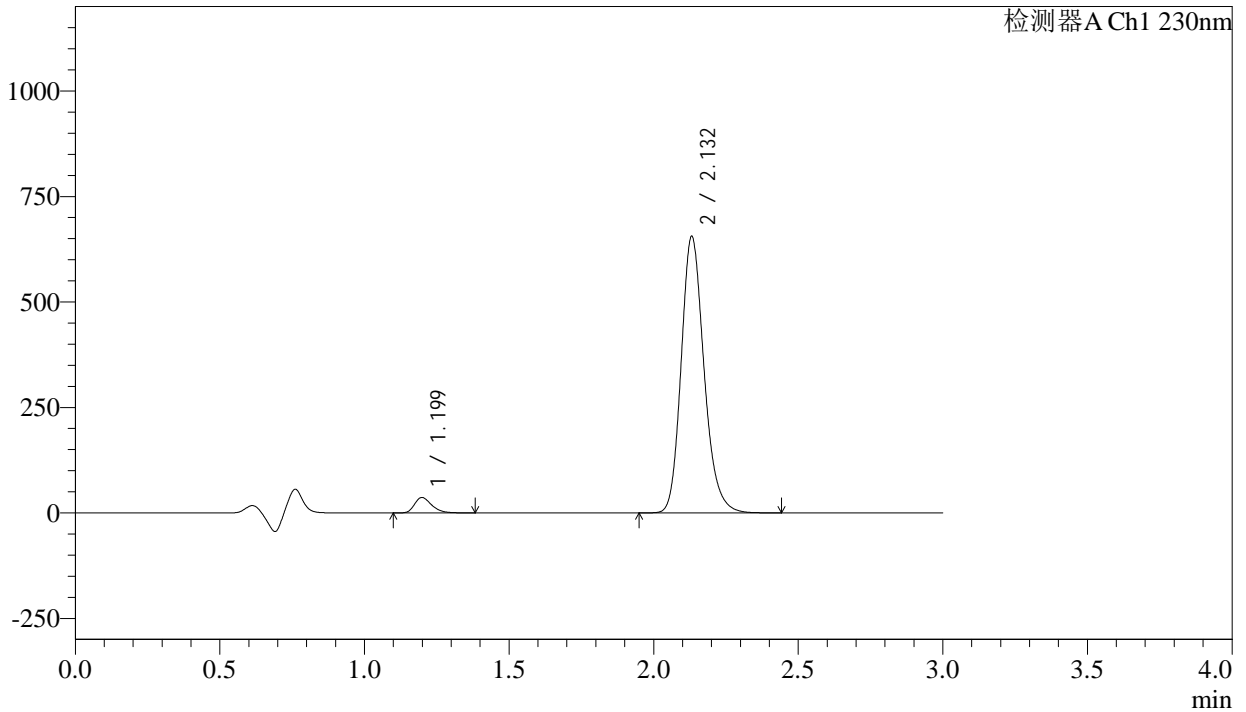

<峰表>

检测器A Ch1 230nm

| 峰号 | 保留时间 | 面积 | 面积% | 高度 | 理论塔板数(USP) | 拖尾因子 | 分离度(USP) |
|----|-------|---------|---------|--------|------------|-------|----------|
| 1 | 1.199 | 151348 | 4.034 | 36572 | 1985 | 1.308 | -- |
| 2 | 2.132 | 3600721 | 95.966 | 654753 | 3605 | 1.196 | 7.476 |
| 总计 | | 3752069 | 100.000 | 691326 | | | |



SMF-4029

<样品信息>

| | | | |
|----------|---|-----|-------------|
| 色谱柱 | : XB-C18(50mm*4.6mm,5μm) | 流速 | : 1.0ml/min |
| 柱温 | : 40°C | 波长 | : 230nm |
| 数据文件名 | : RC\$SMF-4029 - 10-12/10-854-3 - cbzj-BDJL7p-cq12y-rcqx-1-pH4.5jz-jf50z-45min-P3.lcd | | |
| 方法文件名 | : RC\$SMF-4029 - RC-rcqx-FX259.lcm | | |
| 批处理文件名 | : RC\$SMF-4029 - 20241225-FX259.lcb | | |
| 样品瓶号 | : 1-24 | 版本号 | : 6.115 |
| 进样体积 | : 20 μl | 实验者 | : xiexinhui |
| 进样时间 | : 2024/12/25 13:45:41 | 处理者 | : xiexinhui |
| 处理时间(V3) | : 2024/12/26 08:33:09 | | |
| 仪器型号 | : SHIMADZU LC-2050C (FX259) | | |

<色谱图>

mV

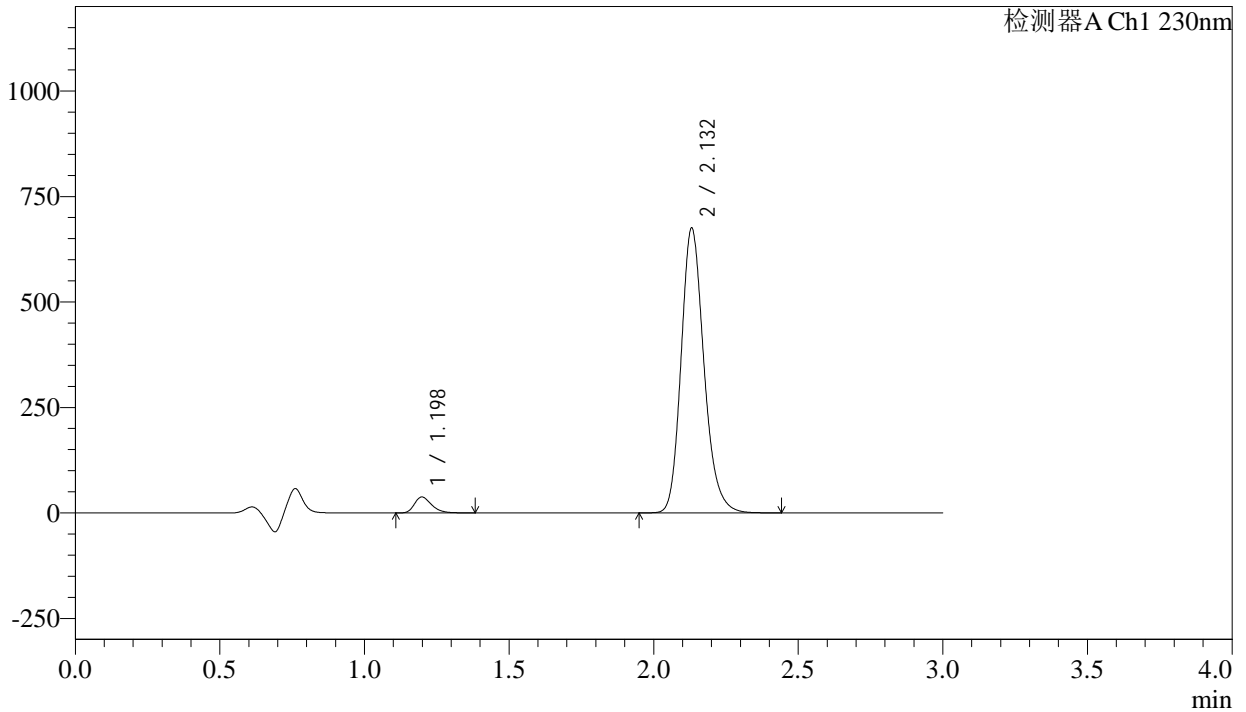

<峰表>

检测器A Ch1 230nm

| 峰号 | 保留时间 | 面积 | 面积% | 高度 | 理论塔板数(USP) | 拖尾因子 | 分离度(USP) |
|----|-------|---------|---------|--------|------------|-------|----------|
| 1 | 1.198 | 155760 | 4.031 | 37709 | 1988 | 1.307 | -- |
| 2 | 2.132 | 3708707 | 95.969 | 674464 | 3603 | 1.196 | 7.480 |
| 总计 | | 3864467 | 100.000 | 712173 | | | |



SMF-4029

<样品信息>

| | | | |
|----------|---|-----|-------------|
| 色谱柱 | : XB-C18(50mm*4.6mm,5μm) | 流速 | : 1.0ml/min |
| 柱温 | : 40°C | 波长 | : 230nm |
| 数据文件名 | : RC\$SMF-4029 - 10-12/10-855-3 - cbzj-BDJL7p-cq12y-rcqx-1-pH4.5jz-jf50z-45min-P4.lcd | | |
| 方法文件名 | : RC\$SMF-4029 - RC-rcqx-FX259.lcm | | |
| 批处理文件名 | : RC\$SMF-4029 - 20241225-FX259.lcb | | |
| 样品瓶号 | : 1-33 | 版本号 | : 6.115 |
| 进样体积 | : 20 μl | 实验者 | : xiexinhui |
| 进样时间 | : 2024/12/25 13:49:04 | 处理者 | : xiexinhui |
| 处理时间(V3) | : 2024/12/26 08:33:12 | | |
| 仪器型号 | : SHIMADZU LC-2050C (FX259) | | |

<色谱图>

mV

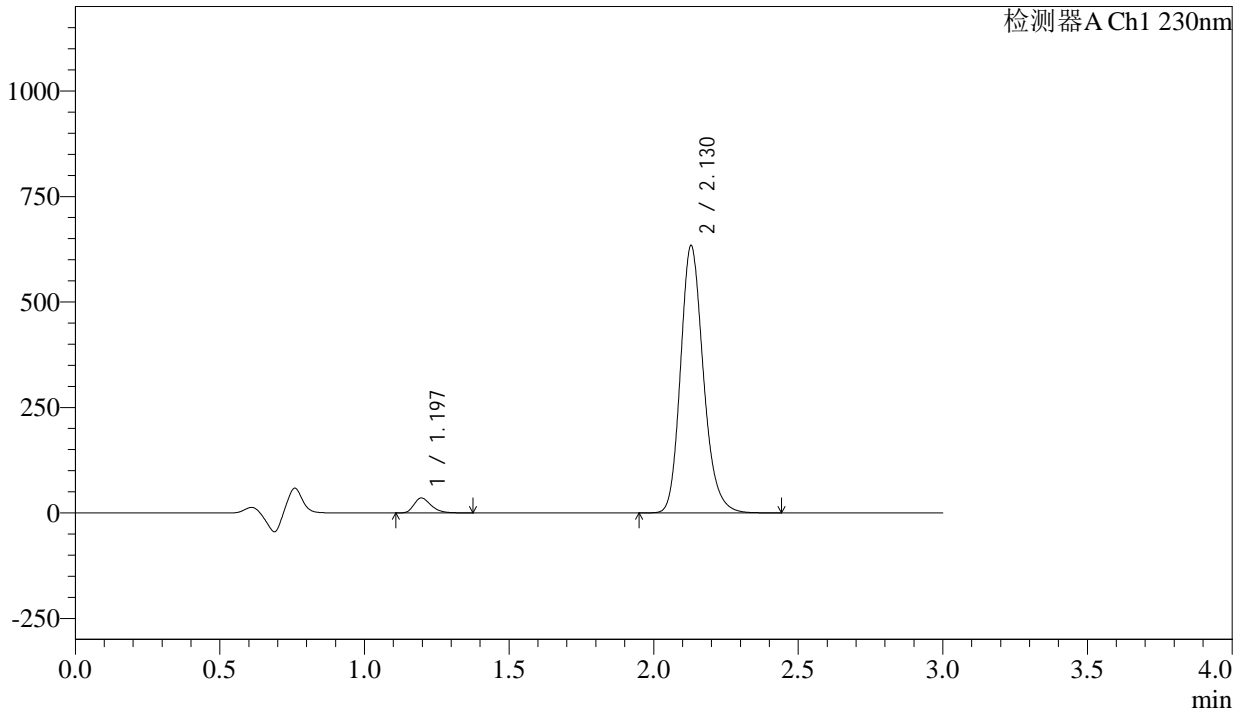

<峰表>

检测器A Ch1 230nm

| 峰号 | 保留时间 | 面积 | 面积% | 高度 | 理论塔板数(USP) | 拖尾因子 | 分离度(USP) |
|----|-------|---------|---------|--------|------------|-------|----------|
| 1 | 1.197 | 146372 | 4.036 | 35490 | 1984 | 1.306 | -- |
| 2 | 2.130 | 3480640 | 95.964 | 633733 | 3600 | 1.196 | 7.479 |
| 总计 | | 3627012 | 100.000 | 669223 | | | |

<样品信息>

色谱柱 : XB-C18(50mm*4.6mm,5 μ m) 流 速: 1.0ml/min
 柱温 : 40 $^{\circ}$ C 波 长: 230nm
 数据文件名 : RC\$SMF-4029 - 10-12/10-856-3 - cbzj-BDJL7p-cq12y-rcqx-1-pH4.5jz-jf50z-45min-P5.lcd
 方法文件名 : RC\$SMF-4029 - RC-rcqx-FX259.lcm
 批处理文件名: RC\$SMF-4029 - 20241225-FX259.lcb
 样品瓶号 : 1-42
 进样体积 : 20 μ l 版本号: 6.115
 进样时间 : 2024/12/25 13:52:26 实验者: xiexinhui
 处理时间(V3) : 2024/12/26 08:33:14 处理者: xiexinhui
 仪器型号 : SHIMADZU LC-2050C (FX259)

<色谱图>

mV

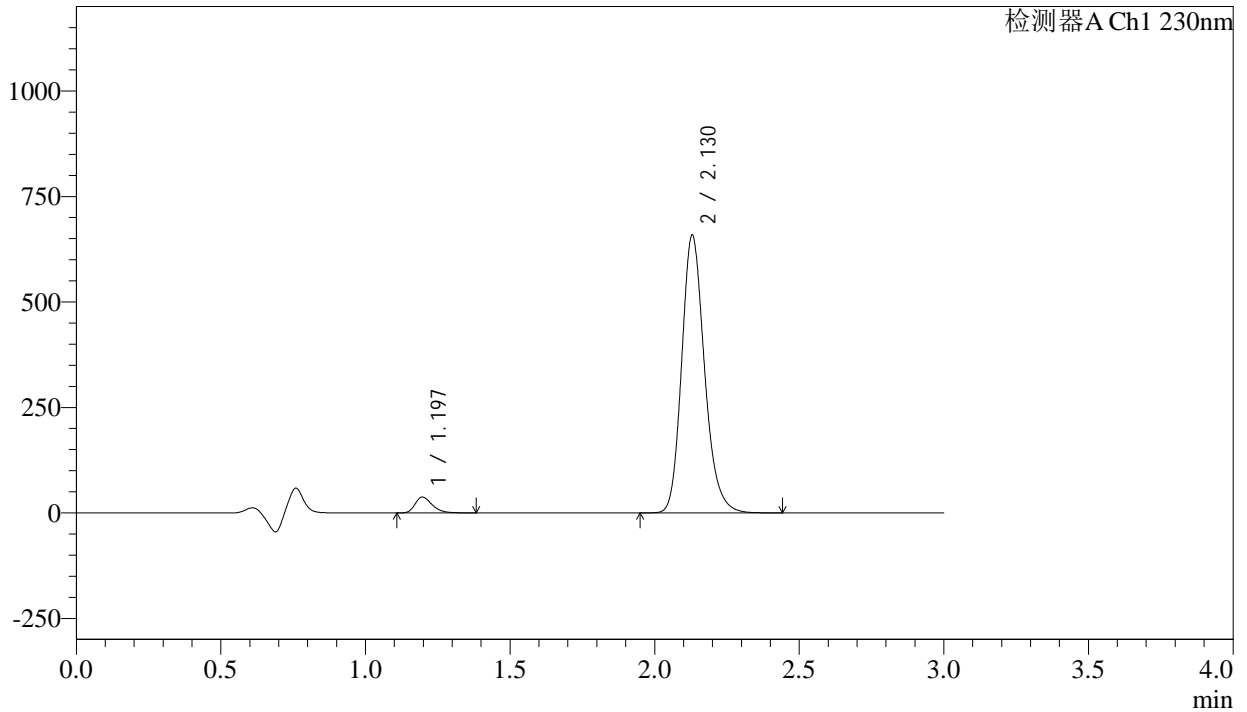

<峰表>

检测器A Ch1 230nm

| 峰号 | 保留时间 | 面积 | 面积% | 高度 | 理论塔板数(USP) | 拖尾因子 | 分离度(USP) |
|----|-------|---------|---------|--------|------------|-------|----------|
| 1 | 1.197 | 154971 | 4.113 | 37558 | 1981 | 1.307 | -- |
| 2 | 2.130 | 3613145 | 95.887 | 658284 | 3605 | 1.196 | 7.478 |
| 总计 | | 3768116 | 100.000 | 695842 | | | |



SMF-4029

<样品信息>

| | | | |
|----------|---|-----|-------------|
| 色谱柱 | : XB-C18(50mm*4.6mm,5μm) | 流速 | : 1.0ml/min |
| 柱温 | : 40°C | 波长 | : 230nm |
| 数据文件名 | : RC\$SMF-4029 - 10-12/10-857-3 - cbzj-BDJL7p-cq12y-rcqx-1-pH4.5jz-jf50z-45min-P6.lcd | | |
| 方法文件名 | : RC\$SMF-4029 - RC-rcqx-FX259.lcm | | |
| 批处理文件名 | : RC\$SMF-4029 - 20241225-FX259.lcb | | |
| 样品瓶号 | : 1-51 | 版本号 | : 6.115 |
| 进样体积 | : 20 μl | 实验者 | : xiexinhui |
| 进样时间 | : 2024/12/25 13:55:49 | 处理者 | : xiexinhui |
| 处理时间(V3) | : 2024/12/26 08:33:17 | | |
| 仪器型号 | : SHIMADZU LC-2050C (FX259) | | |

<色谱图>

mV

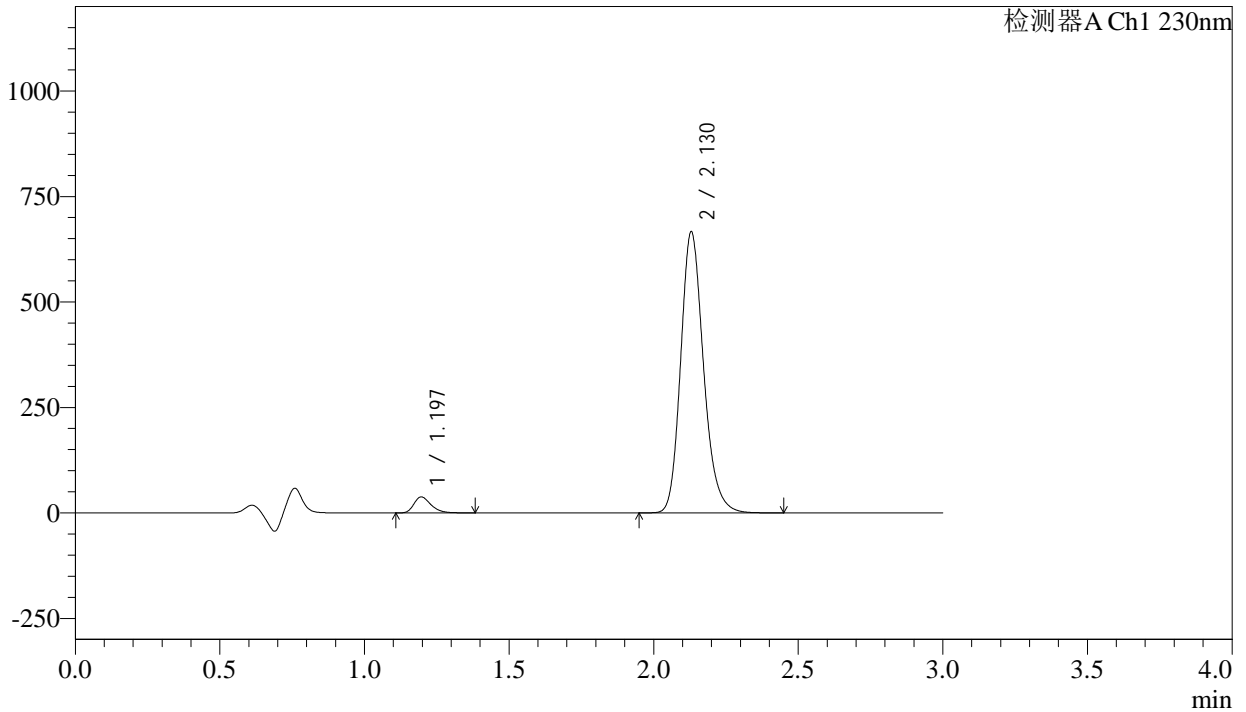

<峰表>

检测器A Ch1 230nm

| 峰号 | 保留时间 | 面积 | 面积% | 高度 | 理论塔板数(USP) | 拖尾因子 | 分离度(USP) |
|----|-------|---------|---------|--------|------------|-------|----------|
| 1 | 1.197 | 156125 | 4.092 | 37902 | 1990 | 1.306 | -- |
| 2 | 2.130 | 3659141 | 95.908 | 666394 | 3602 | 1.196 | 7.491 |
| 总计 | | 3815266 | 100.000 | 704296 | | | |



SMF-4029

<样品信息>

| | | | |
|----------|---|-----|-------------|
| 色谱柱 | : XB-C18(50mm*4.6mm,5μm) | 流速 | : 1.0ml/min |
| 柱温 | : 40°C | 波长 | : 230nm |
| 数据文件名 | : RC\$SMF-4029 - 10-12/10-858-3 - cbzj-BDJL7p-cq12y-rcqx-1-pH4.5jz-jf50z-60min-P1.lcd | | |
| 方法文件名 | : RC\$SMF-4029 - RC-rcqx-FX259.lcm | | |
| 批处理文件名 | : RC\$SMF-4029 - 20241225-FX259.lcb | | |
| 样品瓶号 | : 1-7 | 版本号 | : 6.115 |
| 进样体积 | : 20 μl | 实验者 | : xiexinhui |
| 进样时间 | : 2024/12/25 13:59:12 | 处理者 | : xiexinhui |
| 处理时间(V3) | : 2024/12/26 08:33:20 | | |
| 仪器型号 | : SHIMADZU LC-2050C (FX259) | | |

<色谱图>

mV

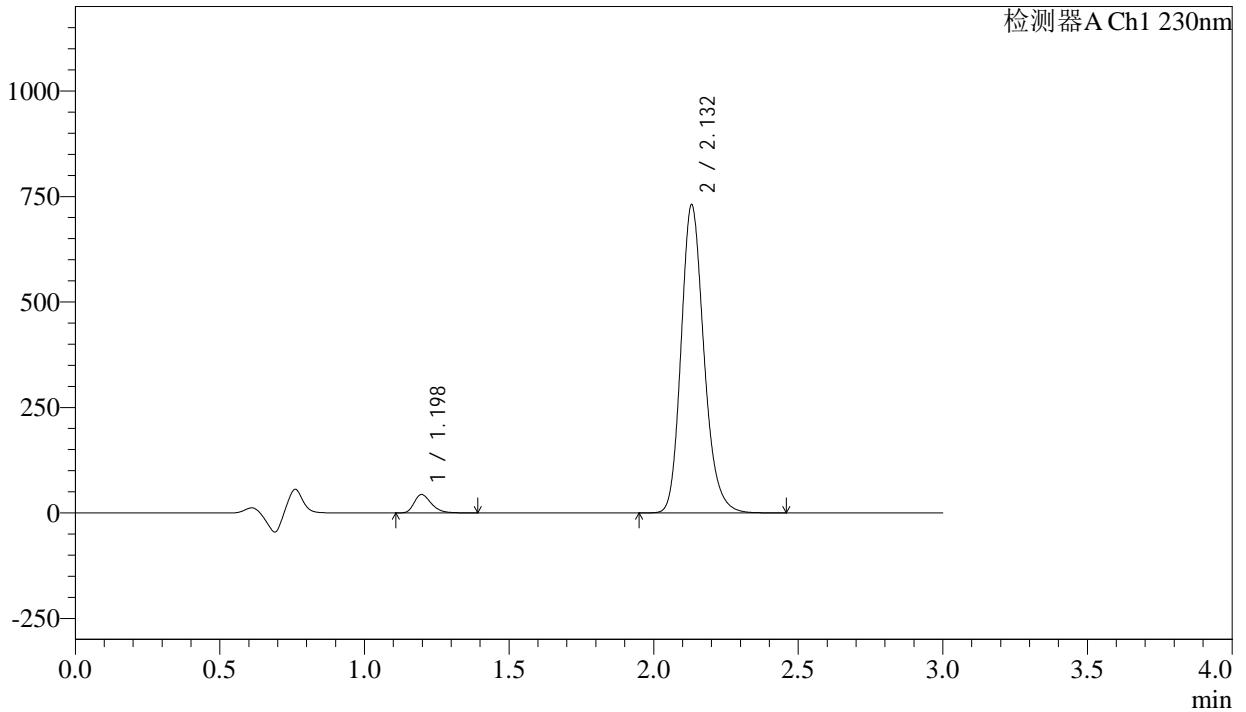

<峰表>

检测器A Ch1 230nm

| 峰号 | 保留时间 | 面积 | 面积% | 高度 | 理论塔板数(USP) | 拖尾因子 | 分离度(USP) |
|----|-------|---------|---------|--------|------------|-------|----------|
| 1 | 1.198 | 180362 | 4.298 | 43701 | 1989 | 1.310 | -- |
| 2 | 2.132 | 4015967 | 95.702 | 729869 | 3601 | 1.198 | 7.487 |
| 总计 | | 4196330 | 100.000 | 773570 | | | |

<样品信息>

色谱柱 : XB-C18(50mm*4.6mm,5 μ m) 流 速: 1.0ml/min
 柱温 : 40 $^{\circ}$ C 波 长: 230nm
 数据文件名 : RC\$SMF-4029 - 10-12/10-859-3 - cbzj-BDJL7p-cq12y-rcqx-1-pH4.5jz-jf50z-60min-P2.lcd
 方法文件名 : RC\$SMF-4029 - RC-rcqx-FX259.lcm
 批处理文件名: RC\$SMF-4029 - 20241225-FX259.lcb
 样品瓶号 : 1-16
 进样体积 : 20 μ l 版本号: 6.115
 进样时间 : 2024/12/25 14:02:35 实验者: xiexinhui
 处理时间(V3) : 2024/12/26 08:33:23 处理者: xiexinhui
 仪器型号 : SHIMADZU LC-2050C (FX259)

<色谱图>

mV

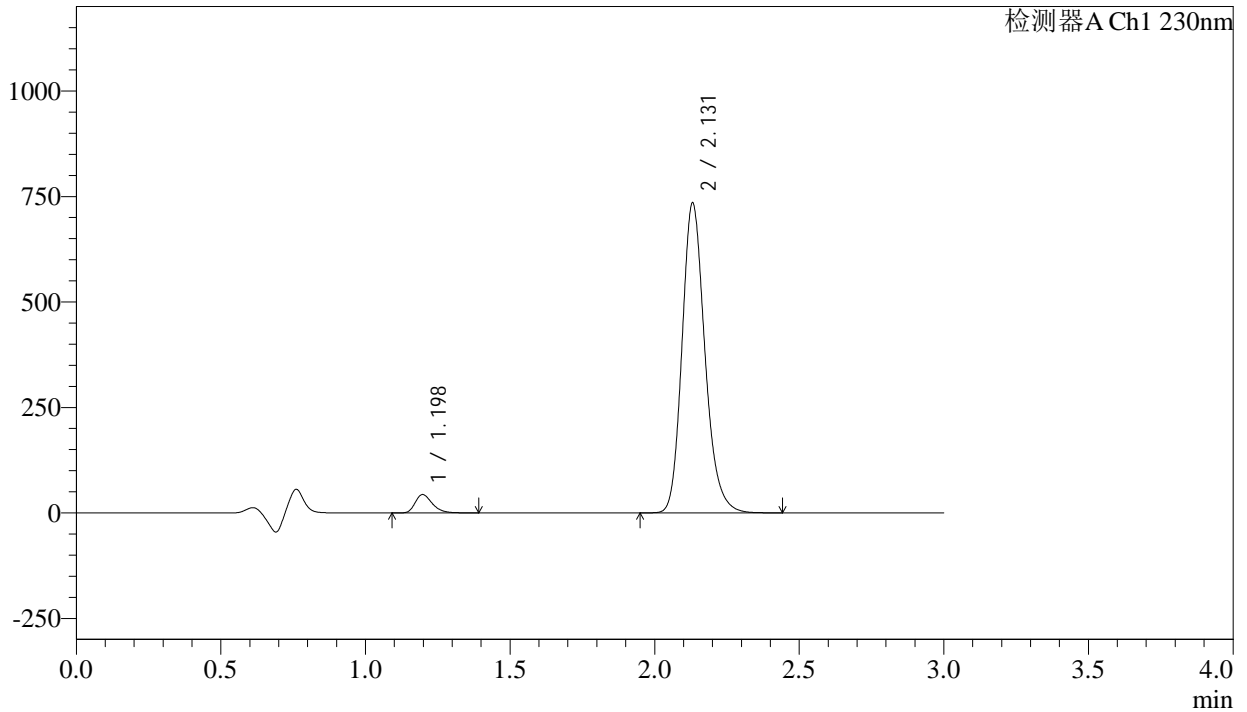

<峰表>

检测器A Ch1 230nm

| 峰号 | 保留时间 | 面积 | 面积% | 高度 | 理论塔板数(USP) | 拖尾因子 | 分离度(USP) |
|----|-------|---------|---------|--------|------------|-------|----------|
| 1 | 1.198 | 179941 | 4.265 | 43569 | 1987 | 1.308 | -- |
| 2 | 2.131 | 4038617 | 95.735 | 734100 | 3600 | 1.198 | 7.484 |
| 总计 | | 4218558 | 100.000 | 777669 | | | |



SMF-4029

<样品信息>

| | | | |
|----------|---|-----|-------------|
| 色谱柱 | : XB-C18(50mm*4.6mm,5μm) | 流速 | : 1.0ml/min |
| 柱温 | : 40°C | 波长 | : 230nm |
| 数据文件名 | : RC\$SMF-4029 - 10-12/10-860-3 - cbzj-BDJL7p-cq12y-rcqx-1-pH4.5jz-jf50z-60min-P3.lcd | | |
| 方法文件名 | : RC\$SMF-4029 - RC-rcqx-FX259.lcm | | |
| 批处理文件名 | : RC\$SMF-4029 - 20241225-FX259.lcb | | |
| 样品瓶号 | : 1-25 | 版本号 | : 6.115 |
| 进样体积 | : 20 μl | 实验者 | : xiexinhui |
| 进样时间 | : 2024/12/25 14:05:58 | 处理者 | : xiexinhui |
| 处理时间(V3) | : 2024/12/26 08:33:26 | | |
| 仪器型号 | : SHIMADZU LC-2050C (FX259) | | |

<色谱图>

mV

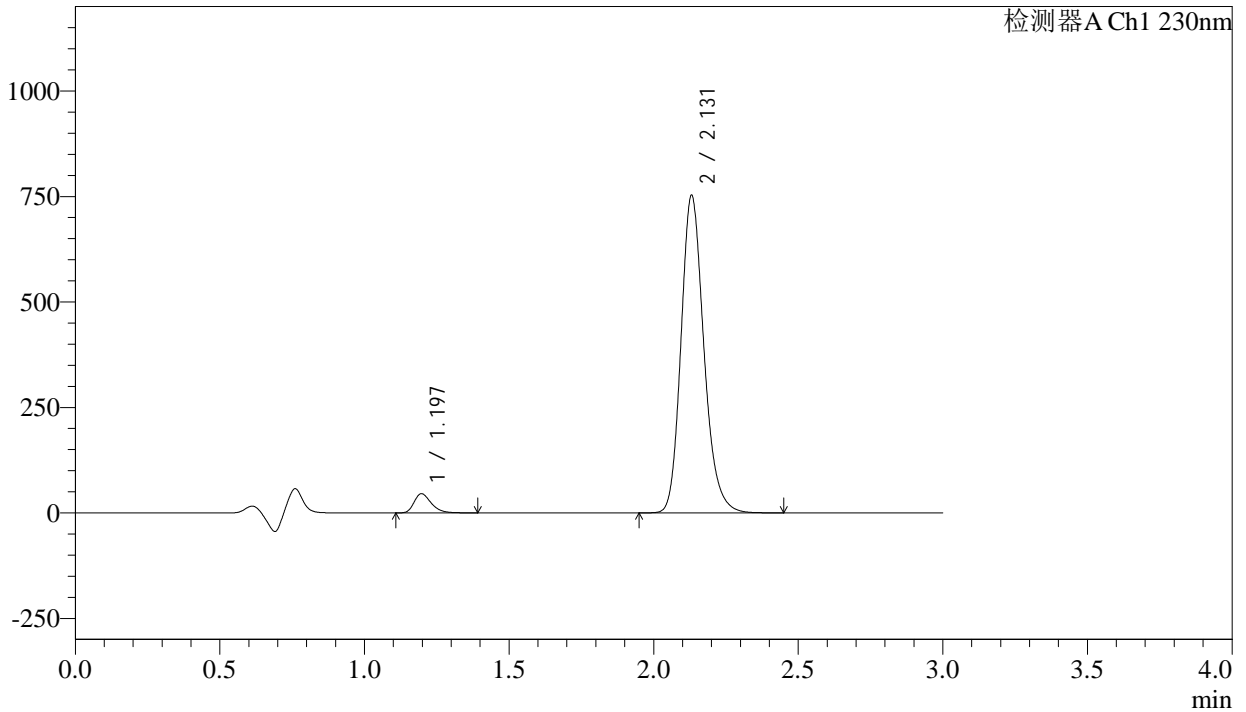

<峰表>

检测器A Ch1 230nm

| 峰号 | 保留时间 | 面积 | 面积% | 高度 | 理论塔板数(USP) | 拖尾因子 | 分离度(USP) |
|----|-------|---------|---------|--------|------------|-------|----------|
| 1 | 1.197 | 187755 | 4.341 | 45498 | 1987 | 1.309 | -- |
| 2 | 2.131 | 4137266 | 95.659 | 752343 | 3602 | 1.198 | 7.487 |
| 总计 | | 4325020 | 100.000 | 797842 | | | |



SMF-4029

<样品信息>

| | | | |
|----------|---|-----|-------------|
| 色谱柱 | : XB-C18(50mm*4.6mm,5μm) | 流速 | : 1.0ml/min |
| 柱温 | : 40°C | 波长 | : 230nm |
| 数据文件名 | : RC\$SMF-4029 - 10-12/10-861-3 - cbzj-BDJL7p-cq12y-rcqx-1-pH4.5jz-jf50z-60min-P4.lcd | | |
| 方法文件名 | : RC\$SMF-4029 - RC-rcqx-FX259.lcm | | |
| 批处理文件名 | : RC\$SMF-4029 - 20241225-FX259.lcb | | |
| 样品瓶号 | : 1-34 | 版本号 | : 6.115 |
| 进样体积 | : 20 μl | 实验者 | : xiexinhui |
| 进样时间 | : 2024/12/25 14:09:21 | 处理者 | : xiexinhui |
| 处理时间(V3) | : 2024/12/26 08:33:28 | | |
| 仪器型号 | : SHIMADZU LC-2050C (FX259) | | |

<色谱图>

mV

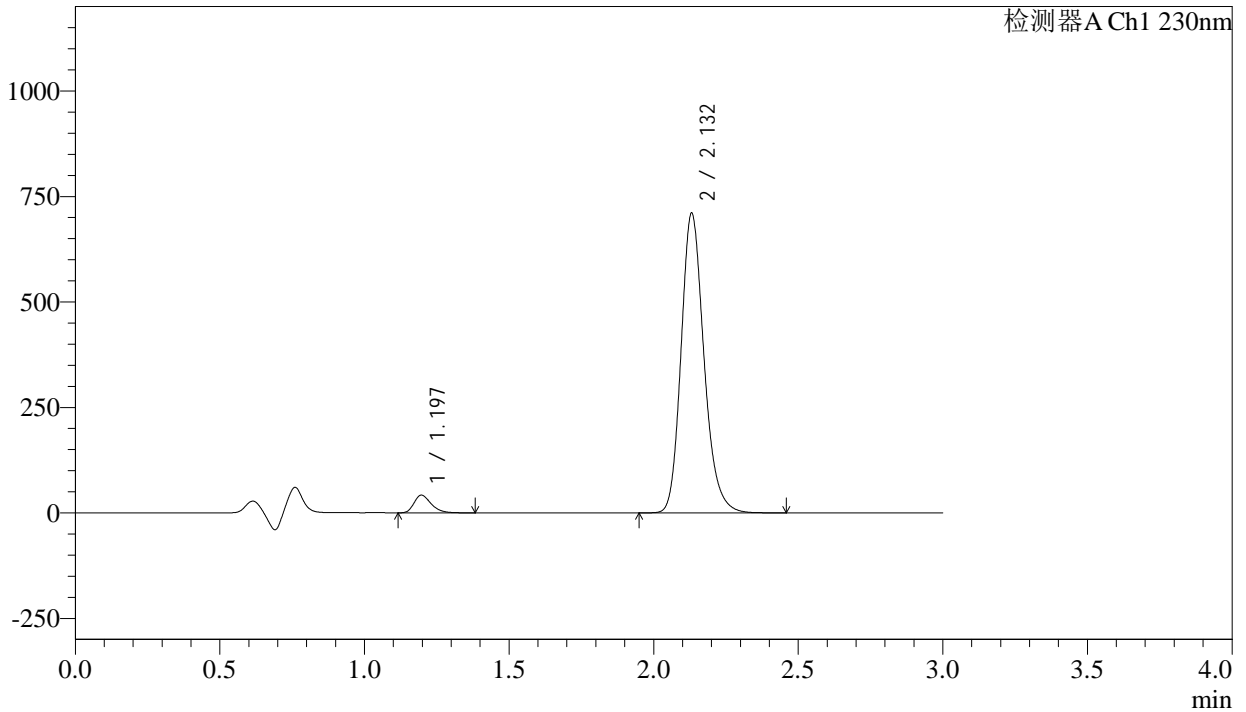

<峰表>

检测器A Ch1 230nm

| 峰号 | 保留时间 | 面积 | 面积% | 高度 | 理论塔板数(USP) | 拖尾因子 | 分离度(USP) |
|----|-------|---------|---------|--------|------------|-------|----------|
| 1 | 1.197 | 172936 | 4.240 | 41948 | 1981 | 1.309 | -- |
| 2 | 2.132 | 3906211 | 95.760 | 709822 | 3603 | 1.199 | 7.488 |
| 总计 | | 4079148 | 100.000 | 751771 | | | |

<样品信息>

色谱柱 : XB-C18(50mm*4.6mm,5 μ m) 流 速: 1.0ml/min
 柱温 : 40 $^{\circ}$ C 波 长: 230nm
 数据文件名 : RC\$SMF-4029 - 10-12/10-862-3 - cbzj-BDJL7p-cq12y-rcqx-1-pH4.5jz-jf50z-60min-P5.lcd
 方法文件名 : RC\$SMF-4029 - RC-rcqx-FX259.lcm
 批处理文件名: RC\$SMF-4029 - 20241225-FX259.lcb
 样品瓶号 : 1-43
 进样体积 : 20 μ l 版本号: 6.115
 进样时间 : 2024/12/25 14:12:43 实验者: xiexinhui
 处理时间(V3) : 2024/12/26 08:33:31 处理者: xiexinhui
 仪器型号 : SHIMADZU LC-2050C (FX259)

<色谱图>

mV

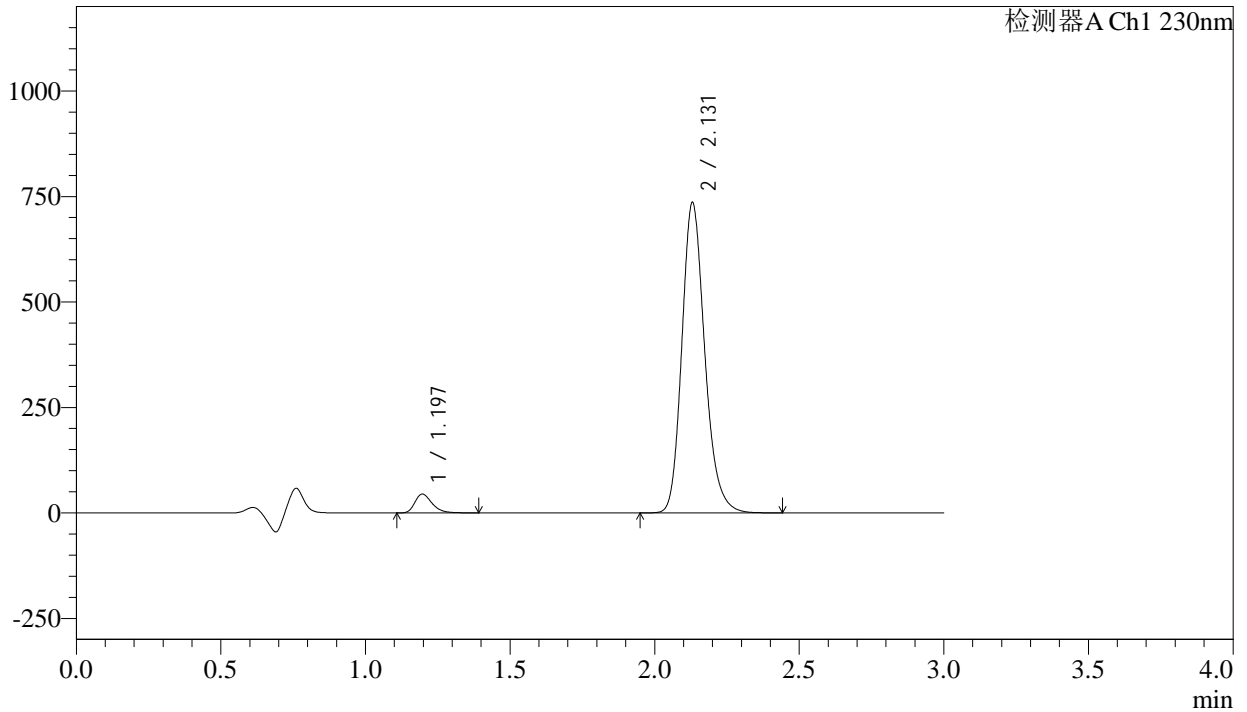

<峰表>

检测器A Ch1 230nm

| 峰号 | 保留时间 | 面积 | 面积% | 高度 | 理论塔板数(USP) | 拖尾因子 | 分离度(USP) |
|----|-------|---------|---------|--------|------------|-------|----------|
| 1 | 1.197 | 185128 | 4.375 | 44790 | 1984 | 1.314 | -- |
| 2 | 2.131 | 4046585 | 95.625 | 735599 | 3594 | 1.199 | 7.484 |
| 总计 | | 4231713 | 100.000 | 780389 | | | |



SMF-4029

<样品信息>

| | | | |
|----------|---|-----|-------------|
| 色谱柱 | : XB-C18(50mm*4.6mm,5μm) | 流速 | : 1.0ml/min |
| 柱温 | : 40°C | 波长 | : 230nm |
| 数据文件名 | : RC\$SMF-4029 - 10-12/10-863-3 - cbzj-BDJL7p-cq12y-rcqx-1-pH4.5jz-jf50z-60min-P6.lcd | | |
| 方法文件名 | : RC\$SMF-4029 - RC-rcqx-FX259.lcm | | |
| 批处理文件名 | : RC\$SMF-4029 - 20241225-FX259.lcb | | |
| 样品瓶号 | : 1-52 | 版本号 | : 6.115 |
| 进样体积 | : 20 μl | 实验者 | : xiexinhui |
| 进样时间 | : 2024/12/25 14:16:06 | 处理者 | : xiexinhui |
| 处理时间(V3) | : 2024/12/26 08:33:34 | | |
| 仪器型号 | : SHIMADZU LC-2050C (FX259) | | |

<色谱图>

mV

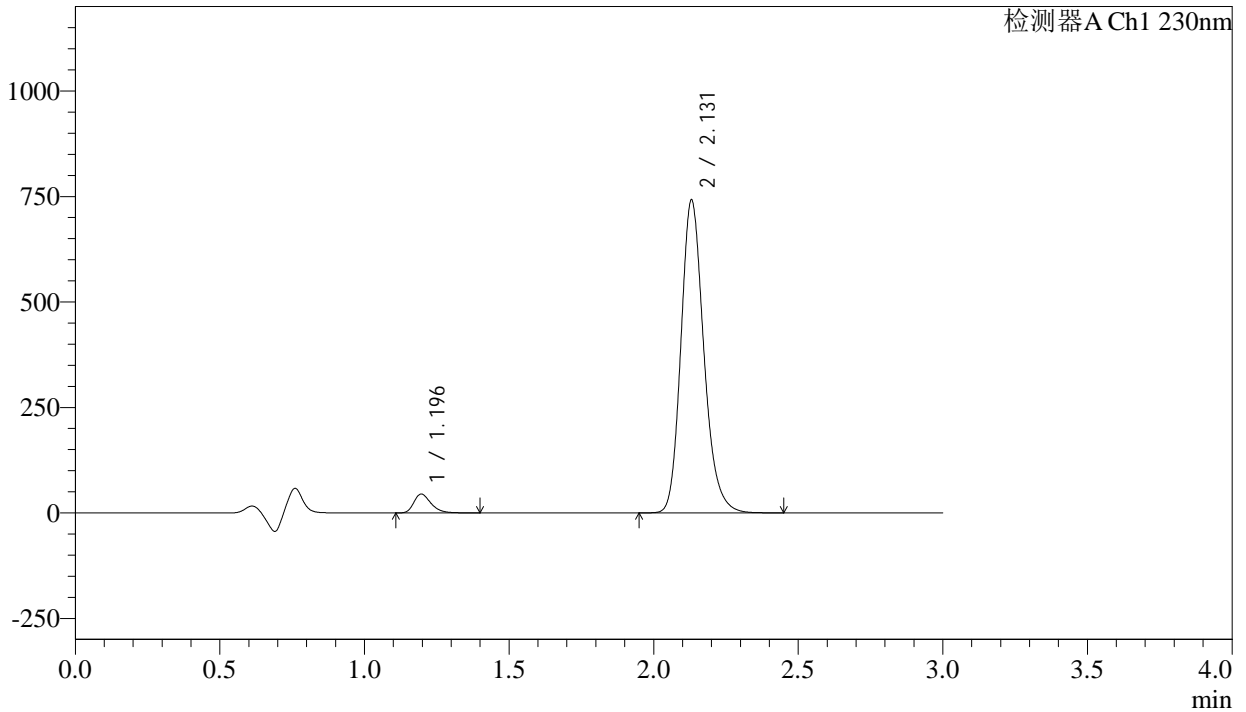

<峰表>

检测器A Ch1 230nm

| 峰号 | 保留时间 | 面积 | 面积% | 高度 | 理论塔板数(USP) | 拖尾因子 | 分离度(USP) |
|----|-------|---------|---------|--------|------------|-------|----------|
| 1 | 1.196 | 184714 | 4.330 | 44691 | 1984 | 1.312 | -- |
| 2 | 2.131 | 4080850 | 95.670 | 741530 | 3597 | 1.200 | 7.489 |
| 总计 | | 4265563 | 100.000 | 786221 | | | |



SMF-4029

<样品信息>

| | | | |
|----------|---|-----|-------------|
| 色谱柱 | : XB-C18(50mm*4.6mm,5μm) | 流速 | : 1.0ml/min |
| 柱温 | : 40°C | 波长 | : 230nm |
| 数据文件名 | : RC\$SMF-4029 - 10-12/10-864-3 - cbzj-BDJL7p-cq12y-rcqx-1-pH4.5jz-jf50z-90min-P1.lcd | | |
| 方法文件名 | : RC\$SMF-4029 - RC-rcqx-FX259.lcm | | |
| 批处理文件名 | : RC\$SMF-4029 - 20241225-FX259.lcb | | |
| 样品瓶号 | : 1-8 | 版本号 | : 6.115 |
| 进样体积 | : 20 μl | 实验者 | : xiexinhui |
| 进样时间 | : 2024/12/25 14:19:30 | 处理者 | : xiexinhui |
| 处理时间(V3) | : 2024/12/26 08:33:37 | | |
| 仪器型号 | : SHIMADZU LC-2050C (FX259) | | |

<色谱图>

mV

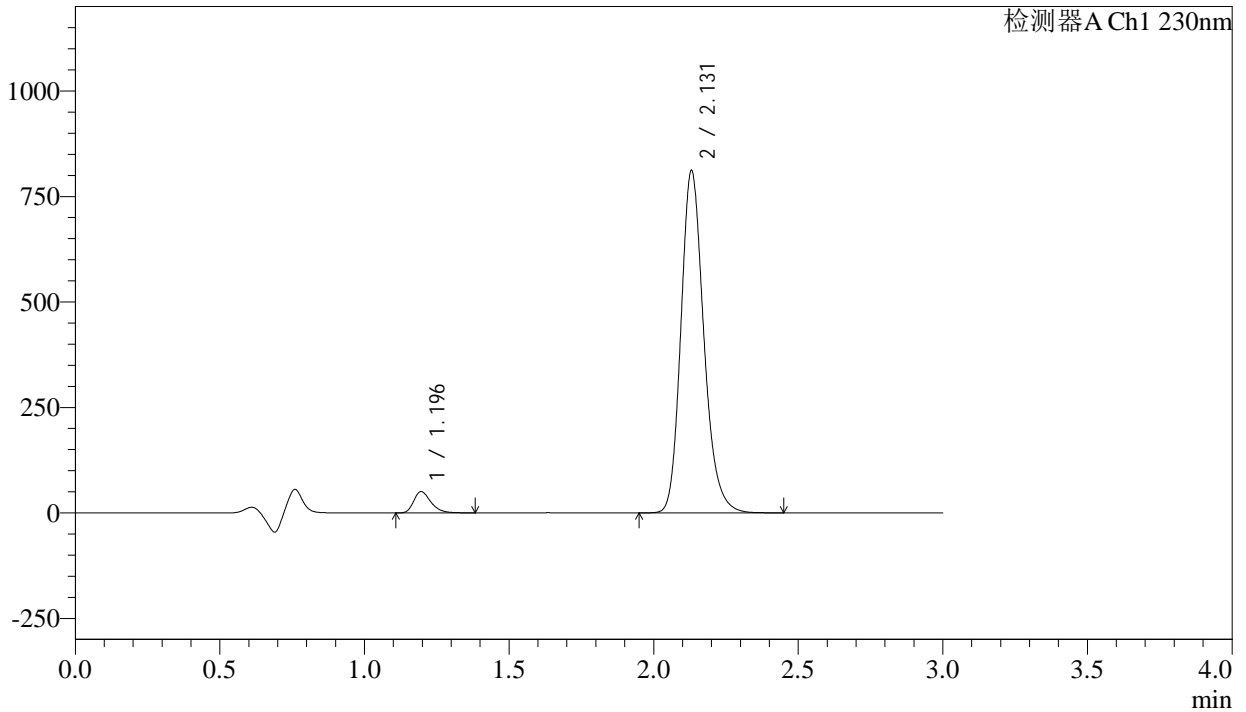

<峰表>

检测器A Ch1 230nm

| 峰号 | 保留时间 | 面积 | 面积% | 高度 | 理论塔板数(USP) | 拖尾因子 | 分离度(USP) |
|----|-------|---------|---------|--------|------------|-------|----------|
| 1 | 1.196 | 208923 | 4.469 | 50588 | 1981 | 1.311 | -- |
| 2 | 2.131 | 4466104 | 95.531 | 811280 | 3593 | 1.200 | 7.490 |
| 总计 | | 4675026 | 100.000 | 861868 | | | |

<样品信息>

色谱柱 : XB-C18(50mm*4.6mm,5 μ m) 流速: 1.0ml/min
柱温 : 40 $^{\circ}$ C 波长: 230nm
数据文件名 : RC\$SMF-4029 - 10-12/10-865-3 - cbzj-BDJL7p-cq12y-rcqx-1-pH4.5jz-jf50z-90min-P2.lcd
方法文件名 : RC\$SMF-4029 - RC-rcqx-FX259.lcm
批处理文件名: RC\$SMF-4029 - 20241225-FX259.lcb
样品瓶号 : 1-17
进样体积 : 20 μ l 版本号: 6.115
进样时间 : 2024/12/25 14:22:54 实验者: xiexinhui
处理时间(V3) : 2024/12/26 08:33:39 处理者: xiexinhui
仪器型号 : SHIMADZU LC-2050C (FX259)

<色谱图>

mV

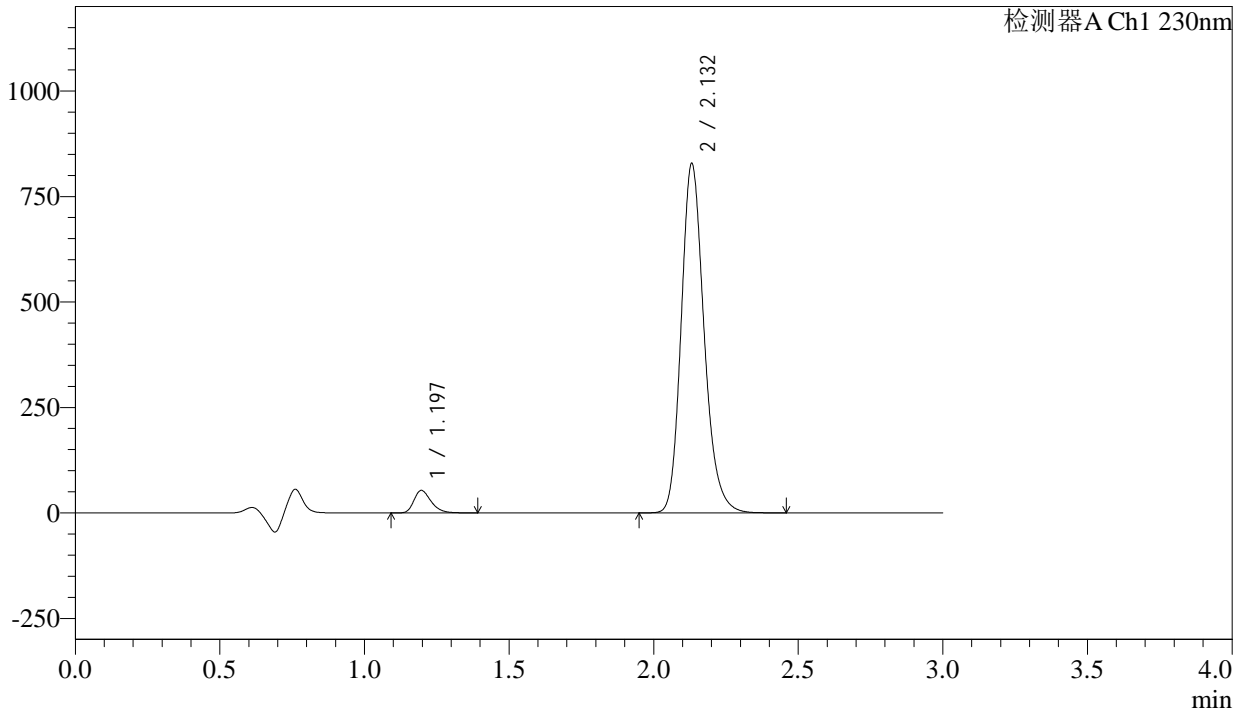

<峰表>

检测器A Ch1 230nm

| 峰号 | 保留时间 | 面积 | 面积% | 高度 | 理论塔板数(USP) | 拖尾因子 | 分离度(USP) |
|----|-------|---------|---------|--------|------------|-------|----------|
| 1 | 1.197 | 220663 | 4.617 | 53429 | 1984 | 1.311 | -- |
| 2 | 2.132 | 4558913 | 95.383 | 827159 | 3594 | 1.200 | 7.490 |
| 总计 | | 4779576 | 100.000 | 880588 | | | |

<样品信息>

色谱柱 : XB-C18(50mm*4.6mm,5 μ m) 流 速: 1.0ml/min
 柱温 : 40°C 波 长: 230nm
 数据文件名 : RC\$SMF-4029 - 10-12/10-866-3 - cbzj-BDJL7p-cq12y-rcqx-1-pH4.5jz-jf50z-90min-P3.lcd
 方法文件名 : RC\$SMF-4029 - RC-rcqx-FX259.lcm
 批处理文件名: RC\$SMF-4029 - 20241225-FX259.lcb
 样品瓶号 : 1-26
 进样体积 : 20 μ l 版本号: 6.115
 进样时间 : 2024/12/25 14:26:18 实验者: xiexinhui
 处理时间(V3) : 2024/12/26 08:33:42 处理者: xiexinhui
 仪器型号 : SHIMADZU LC-2050C (FX259)

<色谱图>

mV

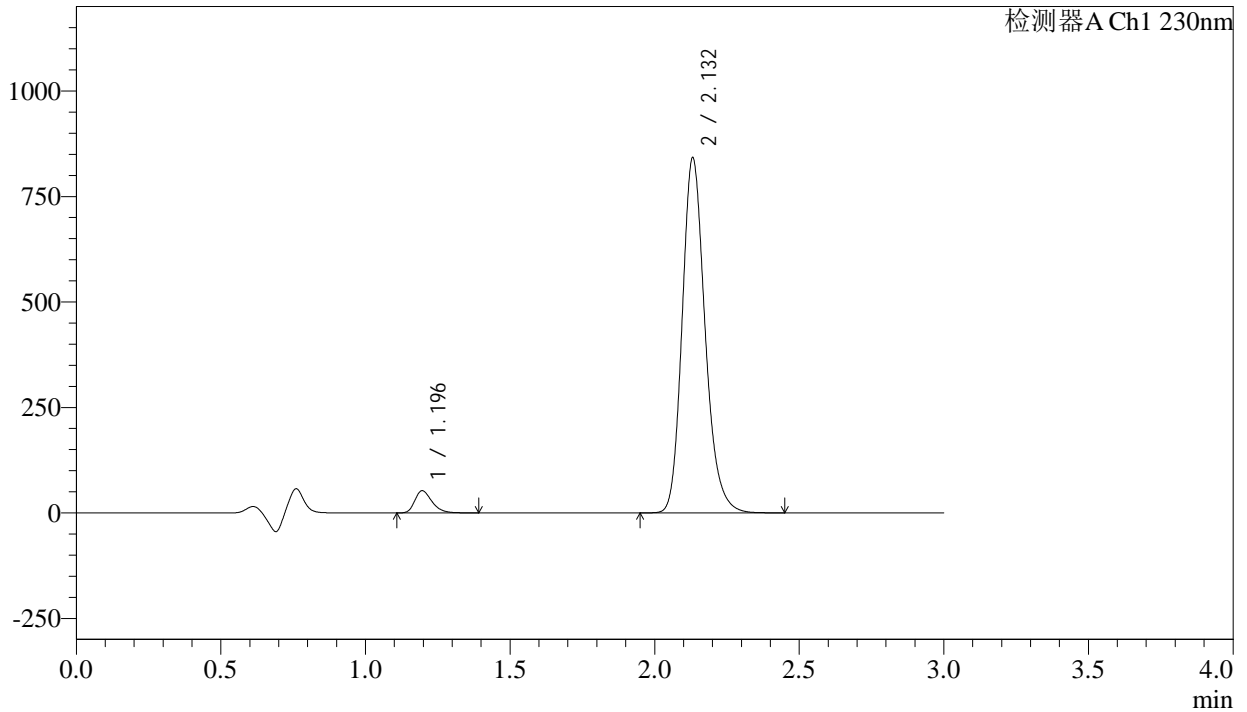

<峰表>

检测器A Ch1 230nm

| 峰号 | 保留时间 | 面积 | 面积% | 高度 | 理论塔板数(USP) | 拖尾因子 | 分离度(USP) |
|----|-------|---------|---------|--------|------------|-------|----------|
| 1 | 1.196 | 216986 | 4.471 | 52555 | 1983 | 1.311 | -- |
| 2 | 2.132 | 4636727 | 95.529 | 840828 | 3589 | 1.201 | 7.490 |
| 总计 | | 4853712 | 100.000 | 893383 | | | |

<样品信息>

色谱柱 : XB-C18(50mm*4.6mm,5 μ m) 流 速: 1.0ml/min
 柱温 : 40 $^{\circ}$ C 波 长: 230nm
 数据文件名 : RC\$SMF-4029 - 10-12/10-867-3 - cbzj-BDJL7p-cq12y-rcqx-1-pH4.5jz-jf50z-90min-P4.lcd
 方法文件名 : RC\$SMF-4029 - RC-rcqx-FX259.lcm
 批处理文件名: RC\$SMF-4029 - 20241225-FX259.lcb
 样品瓶号 : 1-35
 进样体积 : 20 μ l 版本号: 6.115
 进样时间 : 2024/12/25 14:29:42 实验者: xiexinhui
 处理时间(V3) : 2024/12/26 08:33:45 处理者: xiexinhui
 仪器型号 : SHIMADZU LC-2050C (FX259)

<色谱图>

mV

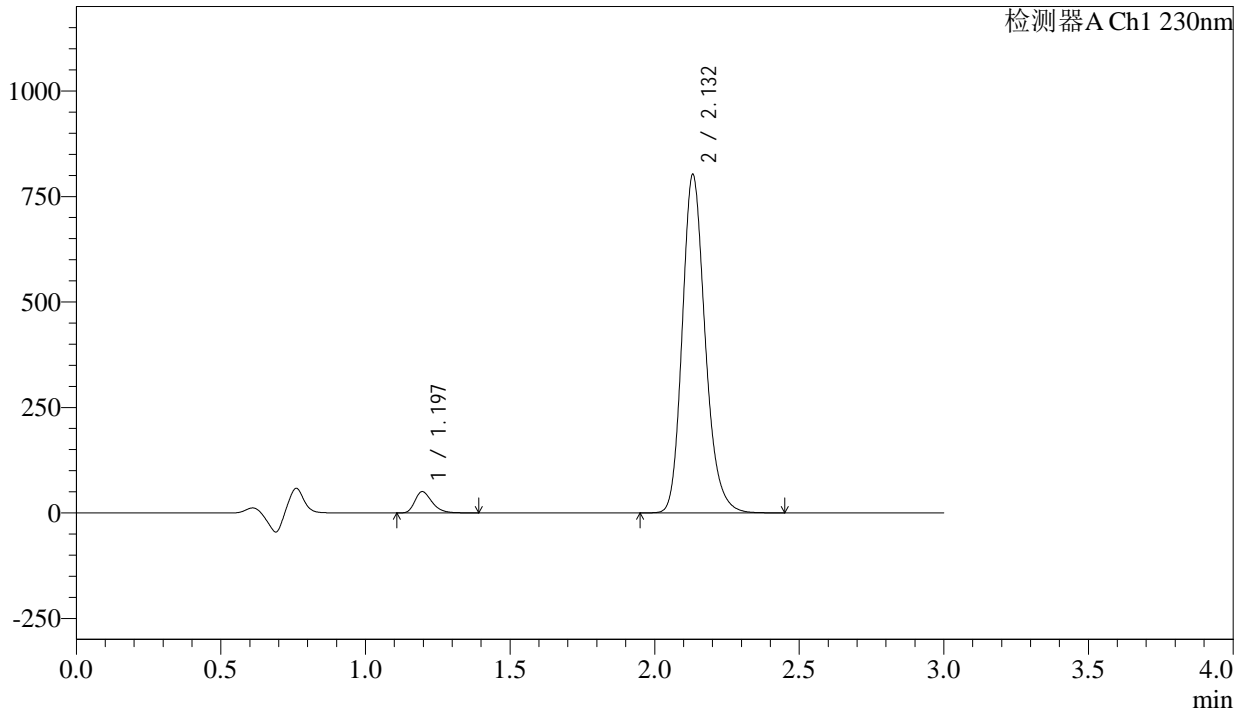

<峰表>

检测器A Ch1 230nm

| 峰号 | 保留时间 | 面积 | 面积% | 高度 | 理论塔板数(USP) | 拖尾因子 | 分离度(USP) |
|----|-------|---------|---------|--------|------------|-------|----------|
| 1 | 1.197 | 208568 | 4.509 | 50498 | 1983 | 1.312 | -- |
| 2 | 2.132 | 4417352 | 95.491 | 800748 | 3592 | 1.202 | 7.491 |
| 总计 | | 4625920 | 100.000 | 851246 | | | |



SMF-4029

<样品信息>

| | | | |
|----------|---|-----|-------------|
| 色谱柱 | : XB-C18(50mm*4.6mm,5μm) | 流速 | : 1.0ml/min |
| 柱温 | : 40°C | 波长 | : 230nm |
| 数据文件名 | : RC\$SMF-4029 - 10-12/10-868-3 - cbzj-BDJL7p-cq12y-rcqx-1-pH4.5jz-jf50z-90min-P5.lcd | | |
| 方法文件名 | : RC\$SMF-4029 - RC-rcqx-FX259.lcm | | |
| 批处理文件名 | : RC\$SMF-4029 - 20241225-FX259.lcb | | |
| 样品瓶号 | : 1-44 | 版本号 | : 6.115 |
| 进样体积 | : 20 μl | 实验者 | : xiexinhui |
| 进样时间 | : 2024/12/25 14:33:05 | 处理者 | : xiexinhui |
| 处理时间(V3) | : 2024/12/26 08:33:48 | | |
| 仪器型号 | : SHIMADZU LC-2050C (FX259) | | |

<色谱图>

mV

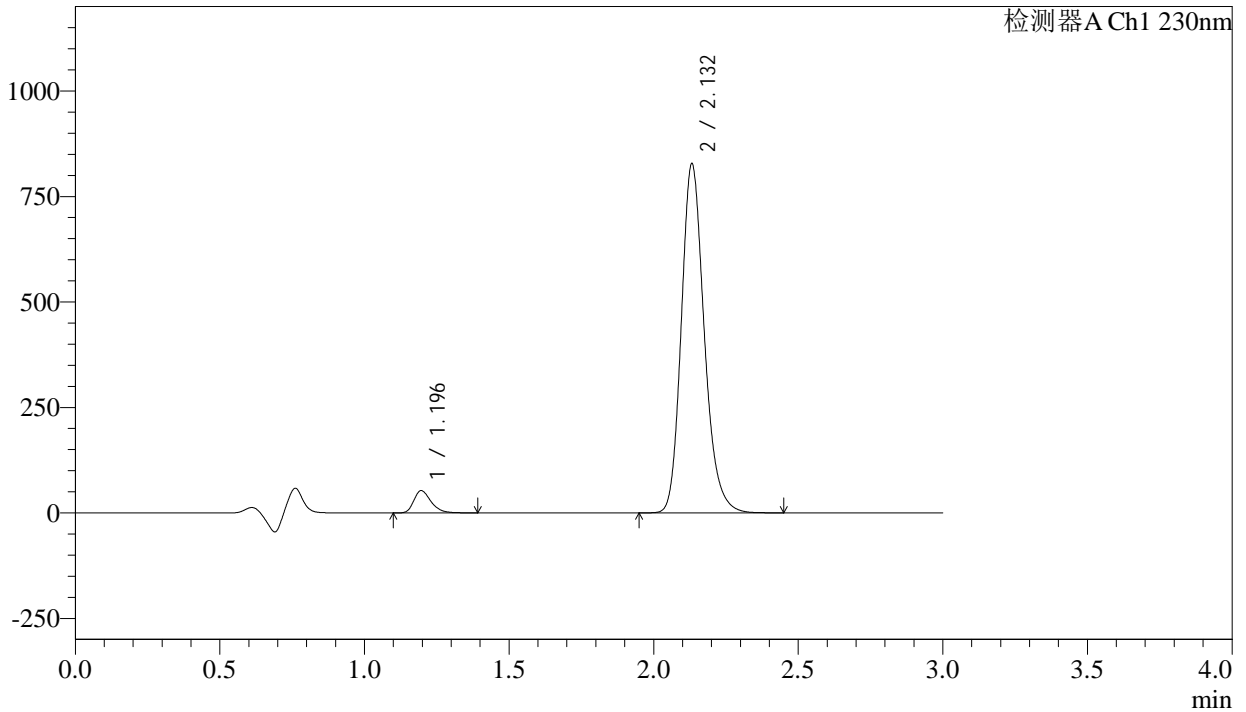

<峰表>

检测器A Ch1 230nm

| 峰号 | 保留时间 | 面积 | 面积% | 高度 | 理论塔板数(USP) | 拖尾因子 | 分离度(USP) |
|----|-------|---------|---------|--------|------------|-------|----------|
| 1 | 1.196 | 218075 | 4.567 | 52812 | 1983 | 1.312 | -- |
| 2 | 2.132 | 4556675 | 95.433 | 826018 | 3595 | 1.201 | 7.496 |
| 总计 | | 4774750 | 100.000 | 878830 | | | |



SMF-4029

<样品信息>

| | | | |
|----------|---|-----|-------------|
| 色谱柱 | : XB-C18(50mm*4.6mm,5μm) | 流速 | : 1.0ml/min |
| 柱温 | : 40°C | 波长 | : 230nm |
| 数据文件名 | : RC\$SMF-4029 - 10-12/10-869-3 - cbzj-BDJL7p-cq12y-rcqx-1-pH4.5jz-jf50z-90min-P6.lcd | | |
| 方法文件名 | : RC\$SMF-4029 - RC-rcqx-FX259.lcm | | |
| 批处理文件名 | : RC\$SMF-4029 - 20241225-FX259.lcb | | |
| 样品瓶号 | : 1-53 | 版本号 | : 6.115 |
| 进样体积 | : 20 μl | 实验者 | : xiexinhui |
| 进样时间 | : 2024/12/25 14:36:29 | 处理者 | : xiexinhui |
| 处理时间(V3) | : 2024/12/26 08:33:51 | | |
| 仪器型号 | : SHIMADZU LC-2050C (FX259) | | |

<色谱图>

mV

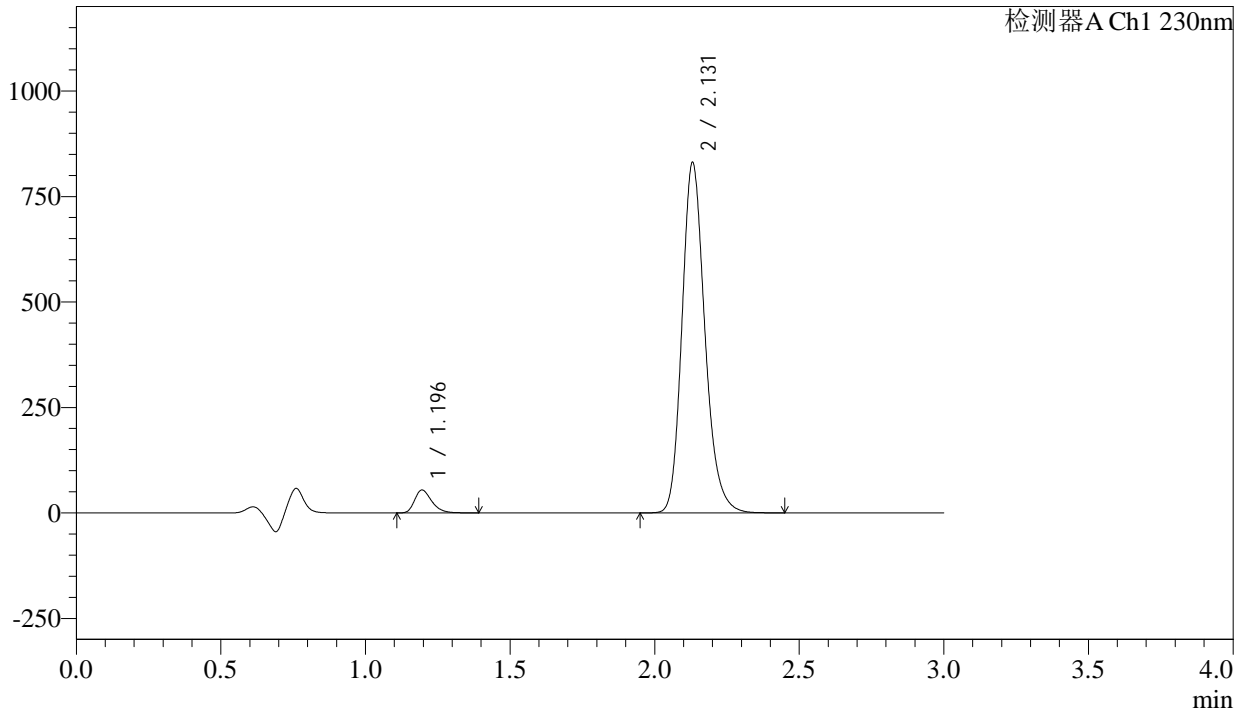

<峰表>

检测器A Ch1 230nm

| 峰号 | 保留时间 | 面积 | 面积% | 高度 | 理论塔板数(USP) | 拖尾因子 | 分离度(USP) |
|----|-------|---------|---------|--------|------------|-------|----------|
| 1 | 1.196 | 224023 | 4.671 | 54221 | 1983 | 1.313 | -- |
| 2 | 2.131 | 4572022 | 95.329 | 830206 | 3595 | 1.201 | 7.498 |
| 总计 | | 4796045 | 100.000 | 884427 | | | |



SMF-4029

<样品信息>

| | | | |
|----------|--|-----|-------------|
| 色谱柱 | : XB-C18(50mm*4.6mm,5μm) | 流速 | : 1.0ml/min |
| 柱温 | : 40°C | 波长 | : 230nm |
| 数据文件名 | : RC\$SMF-4029 - 10-12/10-870-3 - cbzj-BDJL7p-cq12y-rcqx-1-pH4.5jz-jf50z-120min-P1.lcd | | |
| 方法文件名 | : RC\$SMF-4029 - RC-rcqx-FX259.lcm | | |
| 批处理文件名 | : RC\$SMF-4029 - 20241225-FX259.lcb | | |
| 样品瓶号 | : 4-1 | 版本号 | : 6.115 |
| 进样体积 | : 20 μl | 实验者 | : xiexinhui |
| 进样时间 | : 2024/12/25 14:39:52 | 处理者 | : xiexinhui |
| 处理时间(V3) | : 2024/12/26 08:33:53 | | |
| 仪器型号 | : SHIMADZU LC-2050C (FX259) | | |

<色谱图>

mV

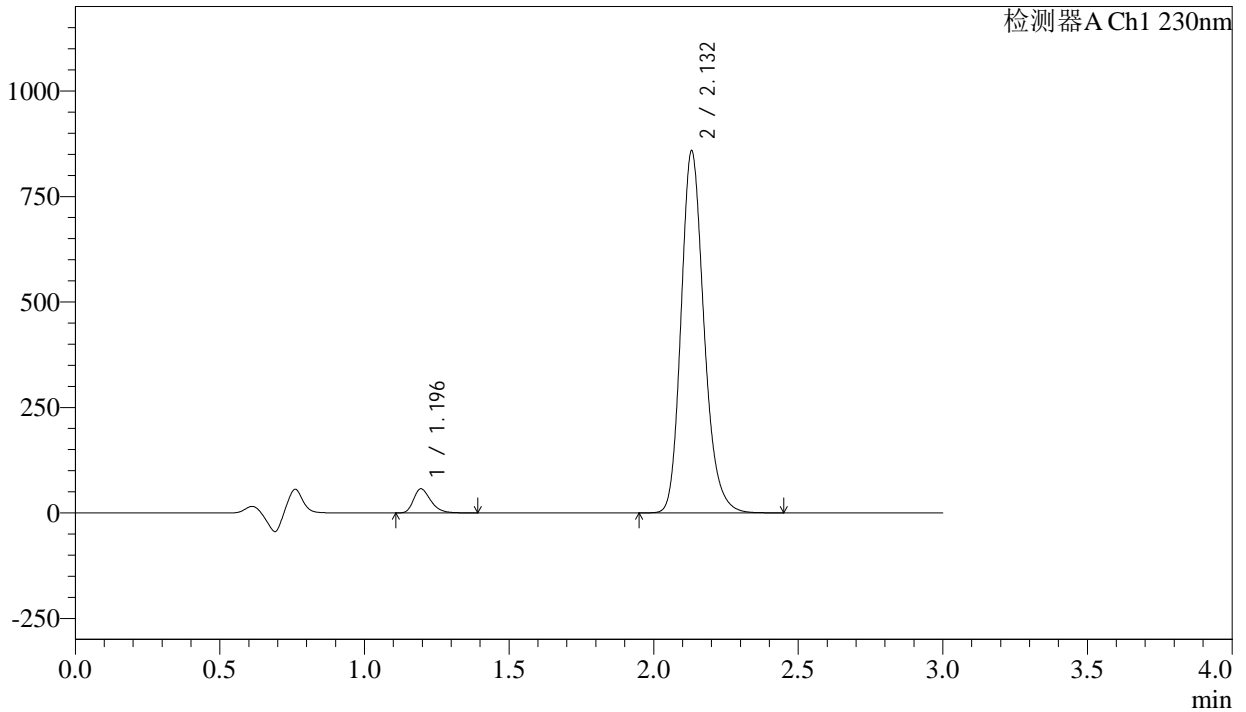

<峰表>

检测器A Ch1 230nm

| 峰号 | 保留时间 | 面积 | 面积% | 高度 | 理论塔板数(USP) | 拖尾因子 | 分离度(USP) |
|----|-------|---------|---------|--------|------------|-------|----------|
| 1 | 1.196 | 235638 | 4.747 | 57086 | 1978 | 1.312 | -- |
| 2 | 2.132 | 4728093 | 95.253 | 857689 | 3593 | 1.202 | 7.495 |
| 总计 | | 4963731 | 100.000 | 914775 | | | |



SMF-4029

<样品信息>

| | | | |
|----------|--|-----|-------------|
| 色谱柱 | : XB-C18(50mm*4.6mm,5μm) | 流速 | : 1.0ml/min |
| 柱温 | : 40°C | 波长 | : 230nm |
| 数据文件名 | : RC\$SMF-4029 - 10-12/10-871-3 - cbzj-BDJL7p-cq12y-rcqx-1-pH4.5jz-jf50z-120min-P2.lcd | | |
| 方法文件名 | : RC\$SMF-4029 - RC-rcqx-FX259.lcm | | |
| 批处理文件名 | : RC\$SMF-4029 - 20241225-FX259.lcb | | |
| 样品瓶号 | : 4-10 | 版本号 | : 6.115 |
| 进样体积 | : 20 μl | 实验者 | : xiexinhui |
| 进样时间 | : 2024/12/25 14:43:15 | 处理者 | : xiexinhui |
| 处理时间(V3) | : 2024/12/26 08:33:56 | | |
| 仪器型号 | : SHIMADZU LC-2050C (FX259) | | |

<色谱图>

mV

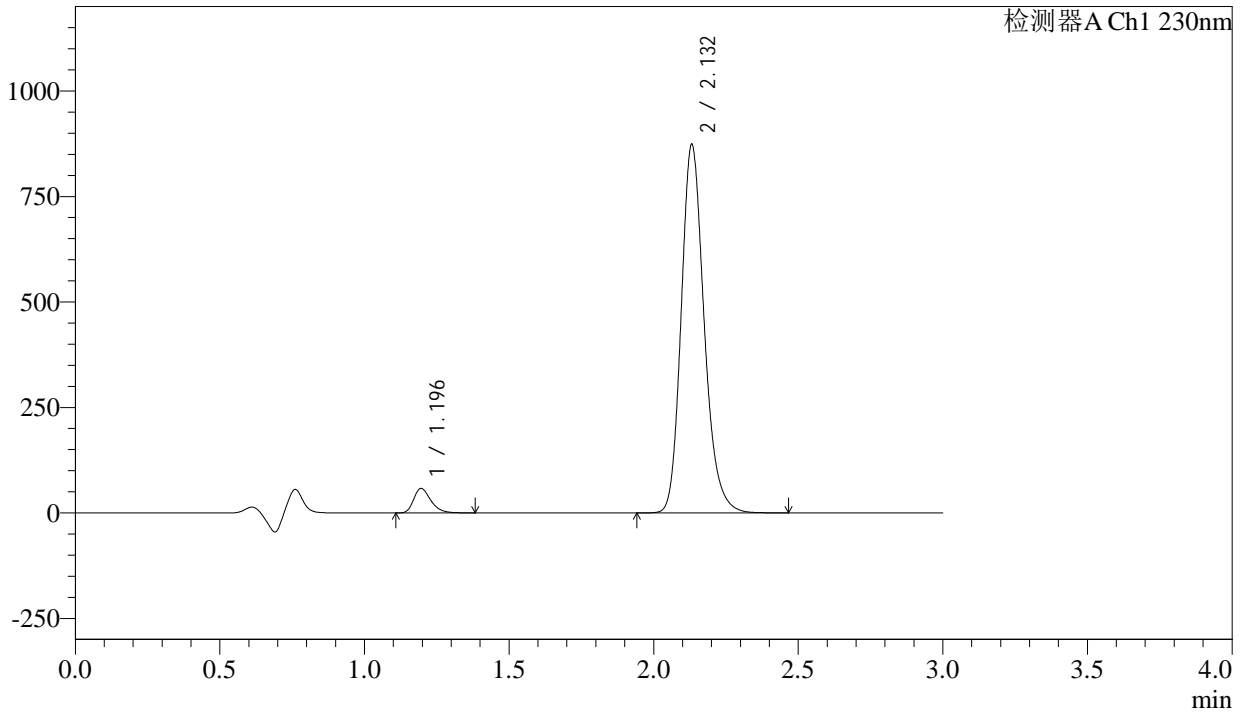

<峰表>

检测器A Ch1 230nm

| 峰号 | 保留时间 | 面积 | 面积% | 高度 | 理论塔板数(USP) | 拖尾因子 | 分离度(USP) |
|----|-------|---------|---------|--------|------------|-------|----------|
| 1 | 1.196 | 239122 | 4.732 | 57904 | 1980 | 1.312 | -- |
| 2 | 2.132 | 4814047 | 95.268 | 872013 | 3587 | 1.203 | 7.493 |
| 总计 | | 5053169 | 100.000 | 929917 | | | |



SMF-4029

<样品信息>

| | | | |
|----------|--|-----|-------------|
| 色谱柱 | : XB-C18(50mm*4.6mm,5μm) | 流速 | : 1.0ml/min |
| 柱温 | : 40°C | 波长 | : 230nm |
| 数据文件名 | : RC\$SMF-4029 - 10-12/10-872-3 - cbzj-BDJL7p-cq12y-rcqx-1-pH4.5jz-jf50z-120min-P3.lcd | | |
| 方法文件名 | : RC\$SMF-4029 - RC-rcqx-FX259.lcm | | |
| 批处理文件名 | : RC\$SMF-4029 - 20241225-FX259.lcb | | |
| 样品瓶号 | : 4-19 | 版本号 | : 6.115 |
| 进样体积 | : 20 μl | 实验者 | : xiexinhui |
| 进样时间 | : 2024/12/25 14:46:38 | 处理者 | : xiexinhui |
| 处理时间(V3) | : 2024/12/26 08:33:59 | | |
| 仪器型号 | : SHIMADZU LC-2050C (FX259) | | |

<色谱图>

mV

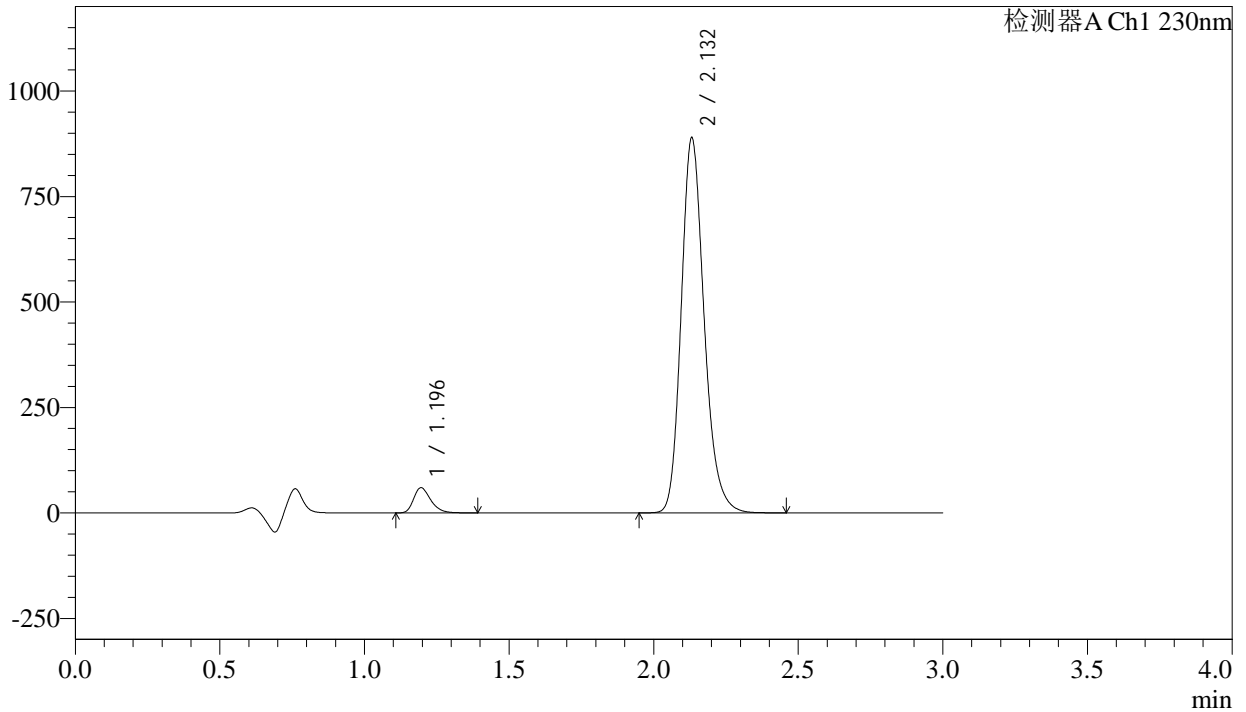

<峰表>

检测器A Ch1 230nm

| 峰号 | 保留时间 | 面积 | 面积% | 高度 | 理论塔板数(USP) | 拖尾因子 | 分离度(USP) |
|----|-------|---------|---------|--------|------------|-------|----------|
| 1 | 1.196 | 246737 | 4.795 | 59708 | 1979 | 1.313 | -- |
| 2 | 2.132 | 4898661 | 95.205 | 887709 | 3590 | 1.202 | 7.496 |
| 总计 | | 5145398 | 100.000 | 947417 | | | |



SMF-4029

<样品信息>

| | | | |
|----------|--|-----|-------------|
| 色谱柱 | : XB-C18(50mm*4.6mm,5μm) | 流速 | : 1.0ml/min |
| 柱温 | : 40°C | 波长 | : 230nm |
| 数据文件名 | : RC\$SMF-4029 - 10-12/10-873-3 - cbzj-BDJL7p-cq12y-rcqx-1-pH4.5jz-jf50z-120min-P4.lcd | | |
| 方法文件名 | : RC\$SMF-4029 - RC-rcqx-FX259.lcm | | |
| 批处理文件名 | : RC\$SMF-4029 - 20241225-FX259.lcb | | |
| 样品瓶号 | : 4-28 | 版本号 | : 6.115 |
| 进样体积 | : 20 μl | 实验者 | : xiexinhui |
| 进样时间 | : 2024/12/25 14:50:01 | 处理者 | : xiexinhui |
| 处理时间(V3) | : 2024/12/26 08:34:02 | | |
| 仪器型号 | : SHIMADZU LC-2050C (FX259) | | |

<色谱图>

mV

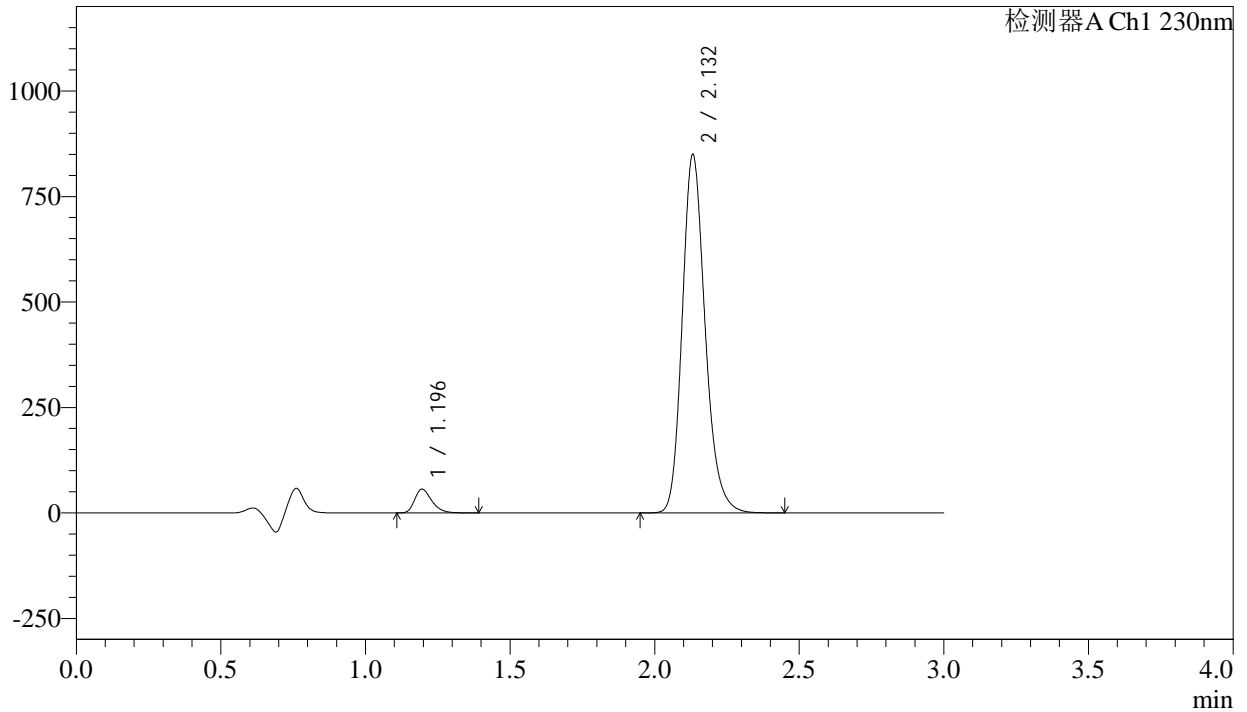

<峰表>

检测器A Ch1 230nm

| 峰号 | 保留时间 | 面积 | 面积% | 高度 | 理论塔板数(USP) | 拖尾因子 | 分离度(USP) |
|----|-------|---------|---------|--------|------------|-------|----------|
| 1 | 1.196 | 232604 | 4.739 | 56347 | 1985 | 1.312 | -- |
| 2 | 2.132 | 4676034 | 95.261 | 848221 | 3598 | 1.202 | 7.504 |
| 总计 | | 4908638 | 100.000 | 904568 | | | |



SMF-4029

<样品信息>

| | | | |
|----------|--|-----|-------------|
| 色谱柱 | : XB-C18(50mm*4.6mm,5μm) | 流速 | : 1.0ml/min |
| 柱温 | : 40°C | 波长 | : 230nm |
| 数据文件名 | : RC\$SMF-4029 - 10-12/10-874-3 - cbzj-BDJL7p-cq12y-rcqx-1-pH4.5jz-jf50z-120min-P5.lcd | | |
| 方法文件名 | : RC\$SMF-4029 - RC-rcqx-FX259.lcm | | |
| 批处理文件名 | : RC\$SMF-4029 - 20241225-FX259.lcb | | |
| 样品瓶号 | : 4-37 | 版本号 | : 6.115 |
| 进样体积 | : 20 μl | 实验者 | : xiexinhui |
| 进样时间 | : 2024/12/25 14:53:24 | 处理者 | : xiexinhui |
| 处理时间(V3) | : 2024/12/26 08:34:05 | | |
| 仪器型号 | : SHIMADZU LC-2050C (FX259) | | |

<色谱图>

mV

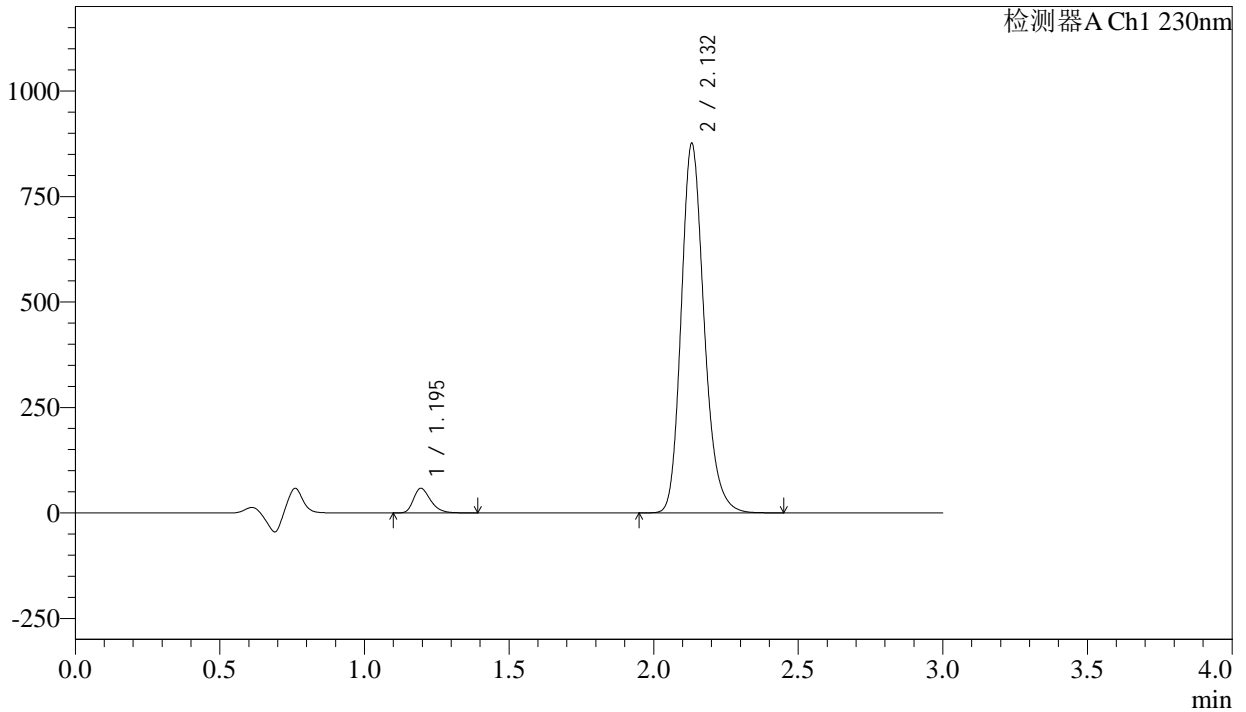

<峰表>

检测器A Ch1 230nm

| 峰号 | 保留时间 | 面积 | 面积% | 高度 | 理论塔板数(USP) | 拖尾因子 | 分离度(USP) |
|----|-------|---------|---------|--------|------------|-------|----------|
| 1 | 1.195 | 240876 | 4.755 | 58281 | 1981 | 1.311 | -- |
| 2 | 2.132 | 4824918 | 95.245 | 874508 | 3591 | 1.202 | 7.503 |
| 总计 | | 5065794 | 100.000 | 932789 | | | |

<样品信息>

| | | | |
|----------|--|-----|-------------|
| 色谱柱 | : XB-C18(50mm*4.6mm,5 μ m) | 流速 | : 1.0ml/min |
| 柱温 | : 40°C | 波长 | : 230nm |
| 数据文件名 | : RC\$SMF-4029 - 10-12/10-875-3 - cbzj-BDJL7p-cq12y-rcqx-1-pH4.5jz-jf50z-120min-P6.lcd | | |
| 方法文件名 | : RC\$SMF-4029 - RC-rcqx-FX259.lcm | | |
| 批处理文件名 | : RC\$SMF-4029 - 20241225-FX259.lcb | | |
| 样品瓶号 | : 4-46 | 版本号 | : 6.115 |
| 进样体积 | : 20 μ l | 实验者 | : xiexinhui |
| 进样时间 | : 2024/12/25 14:56:47 | 处理者 | : xiexinhui |
| 处理时间(V3) | : 2024/12/26 08:34:08 | | |
| 仪器型号 | : SHIMADZU LC-2050C (FX259) | | |

<色谱图>

mV

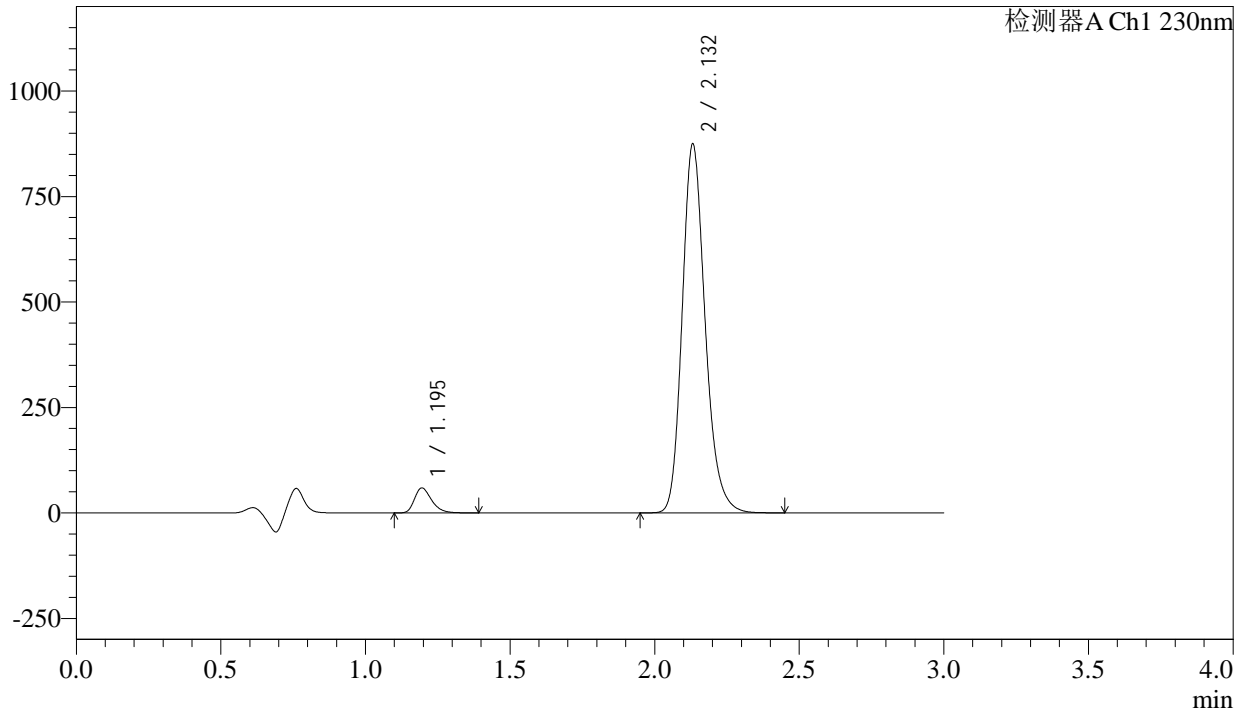

<峰表>

检测器A Ch1 230nm

| 峰号 | 保留时间 | 面积 | 面积% | 高度 | 理论塔板数(USP) | 拖尾因子 | 分离度(USP) |
|----|-------|---------|---------|--------|------------|-------|----------|
| 1 | 1.195 | 244525 | 4.828 | 59121 | 1978 | 1.312 | -- |
| 2 | 2.132 | 4820387 | 95.172 | 873301 | 3589 | 1.204 | 7.499 |
| 总计 | | 5064911 | 100.000 | 932421 | | | |



SMF-4029

<样品信息>

| | | | |
|----------|--|-----|-------------|
| 色谱柱 | : XB-C18(50mm*4.6mm,5μm) | 流速 | : 1.0ml/min |
| 柱温 | : 40°C | 波长 | : 230nm |
| 数据文件名 | : RC\$SMF-4029 - 10-12/10-876-3 - cbzj-BDJL7p-cq12y-rcqx-1-pH4.5jz-jf50z-jxzs-P1.lcd | | |
| 方法文件名 | : RC\$SMF-4029 - RC-rcqx-FX259.lcm | | |
| 批处理文件名 | : RC\$SMF-4029 - 20241225-FX259.lcb | | |
| 样品瓶号 | : 4-2 | 版本号 | : 6.115 |
| 进样体积 | : 20 μl | 实验者 | : xiexinhui |
| 进样时间 | : 2024/12/25 15:00:10 | 处理者 | : xiexinhui |
| 处理时间(V3) | : 2024/12/26 08:34:11 | | |
| 仪器型号 | : SHIMADZU LC-2050C (FX259) | | |

<色谱图>

mV

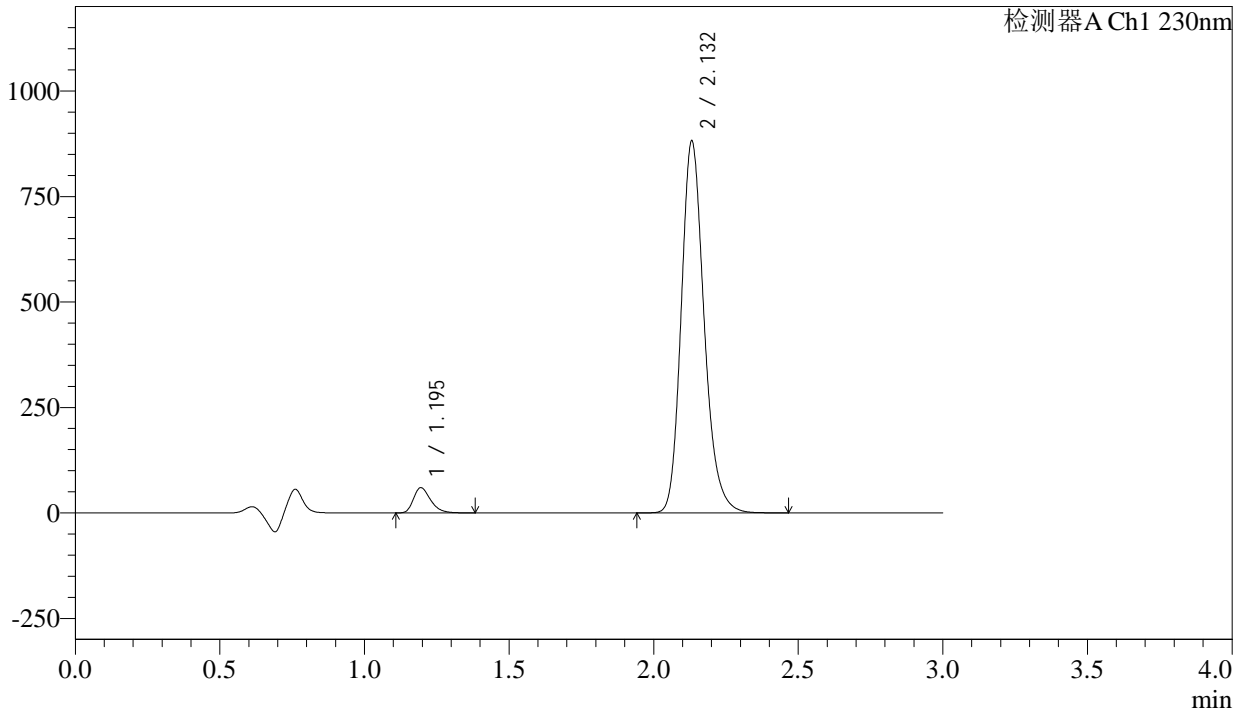

<峰表>

检测器A Ch1 230nm

| 峰号 | 保留时间 | 面积 | 面积% | 高度 | 理论塔板数(USP) | 拖尾因子 | 分离度(USP) |
|----|-------|---------|---------|--------|------------|-------|----------|
| 1 | 1.195 | 246813 | 4.836 | 59705 | 1981 | 1.311 | -- |
| 2 | 2.132 | 4857328 | 95.164 | 880261 | 3592 | 1.203 | 7.504 |
| 总计 | | 5104141 | 100.000 | 939966 | | | |



SMF-4029

<样品信息>

| | | | |
|----------|--|-----|-------------|
| 色谱柱 | : XB-C18(50mm*4.6mm,5μm) | 流速 | : 1.0ml/min |
| 柱温 | : 40°C | 波长 | : 230nm |
| 数据文件名 | : RC\$SMF-4029 - 10-12/10-877-3 - cbzj-BDJL7p-cq12y-rcqx-1-pH4.5jz-jf50z-jxzs-P2.lcd | | |
| 方法文件名 | : RC\$SMF-4029 - RC-rcqx-FX259.lcm | | |
| 批处理文件名 | : RC\$SMF-4029 - 20241225-FX259.lcb | | |
| 样品瓶号 | : 4-11 | 版本号 | : 6.115 |
| 进样体积 | : 20 μl | 实验者 | : xiexinhui |
| 进样时间 | : 2024/12/25 15:03:33 | 处理者 | : xiexinhui |
| 处理时间(V3) | : 2024/12/26 08:34:14 | | |
| 仪器型号 | : SHIMADZU LC-2050C (FX259) | | |

<色谱图>

mV

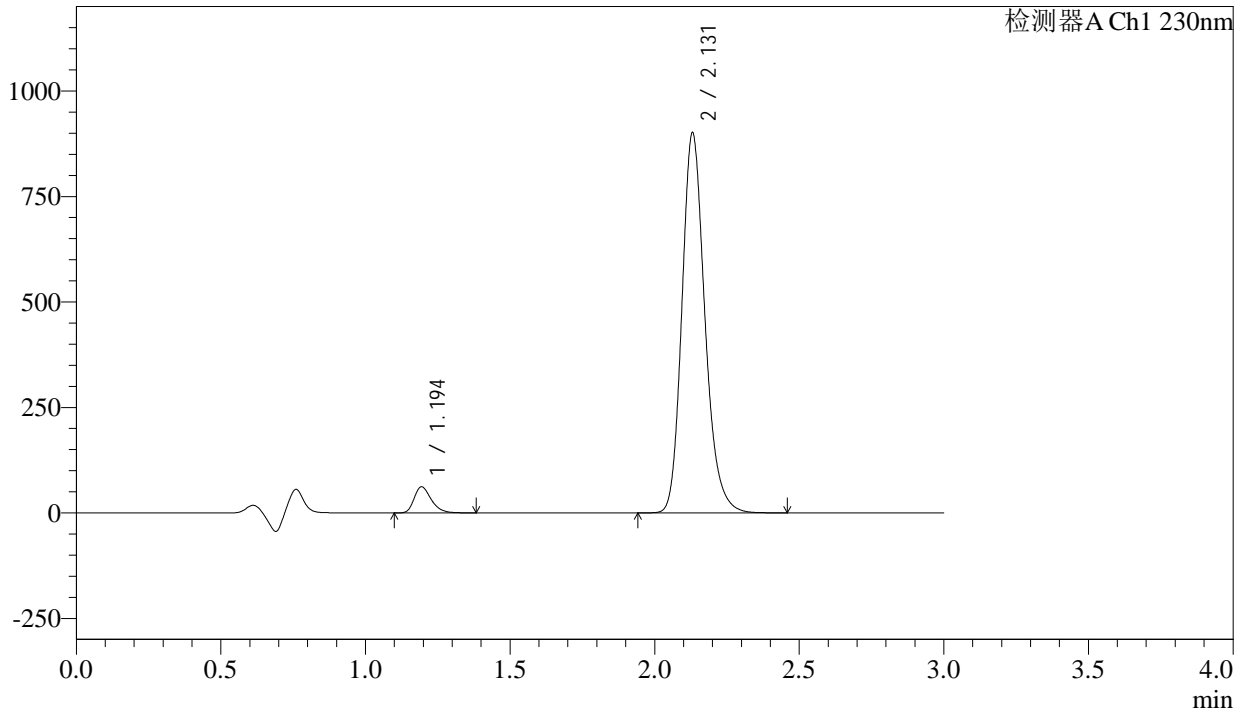

<峰表>

检测器A Ch1 230nm

| 峰号 | 保留时间 | 面积 | 面积% | 高度 | 理论塔板数(USP) | 拖尾因子 | 分离度(USP) |
|----|-------|---------|---------|--------|------------|-------|----------|
| 1 | 1.194 | 254924 | 4.883 | 61482 | 1979 | 1.313 | -- |
| 2 | 2.131 | 4965382 | 95.117 | 900717 | 3591 | 1.203 | 7.509 |
| 总计 | | 5220306 | 100.000 | 962199 | | | |



SMF-4029

<样品信息>

| | | | |
|----------|--|-----|-------------|
| 色谱柱 | : XB-C18(50mm*4.6mm,5μm) | 流速 | : 1.0ml/min |
| 柱温 | : 40°C | 波长 | : 230nm |
| 数据文件名 | : RC\$SMF-4029 - 10-12/10-878-3 - cbzj-BDJL7p-cq12y-rcqx-1-pH4.5jz-jf50z-jxzs-P3.lcd | | |
| 方法文件名 | : RC\$SMF-4029 - RC-rcqx-FX259.lcm | | |
| 批处理文件名 | : RC\$SMF-4029 - 20241225-FX259.lcb | | |
| 样品瓶号 | : 4-20 | 版本号 | : 6.115 |
| 进样体积 | : 20 μl | 实验者 | : xiexinhui |
| 进样时间 | : 2024/12/25 15:06:58 | 处理者 | : xiexinhui |
| 处理时间(V3) | : 2024/12/26 08:34:17 | | |
| 仪器型号 | : SHIMADZU LC-2050C (FX259) | | |

<色谱图>

mV

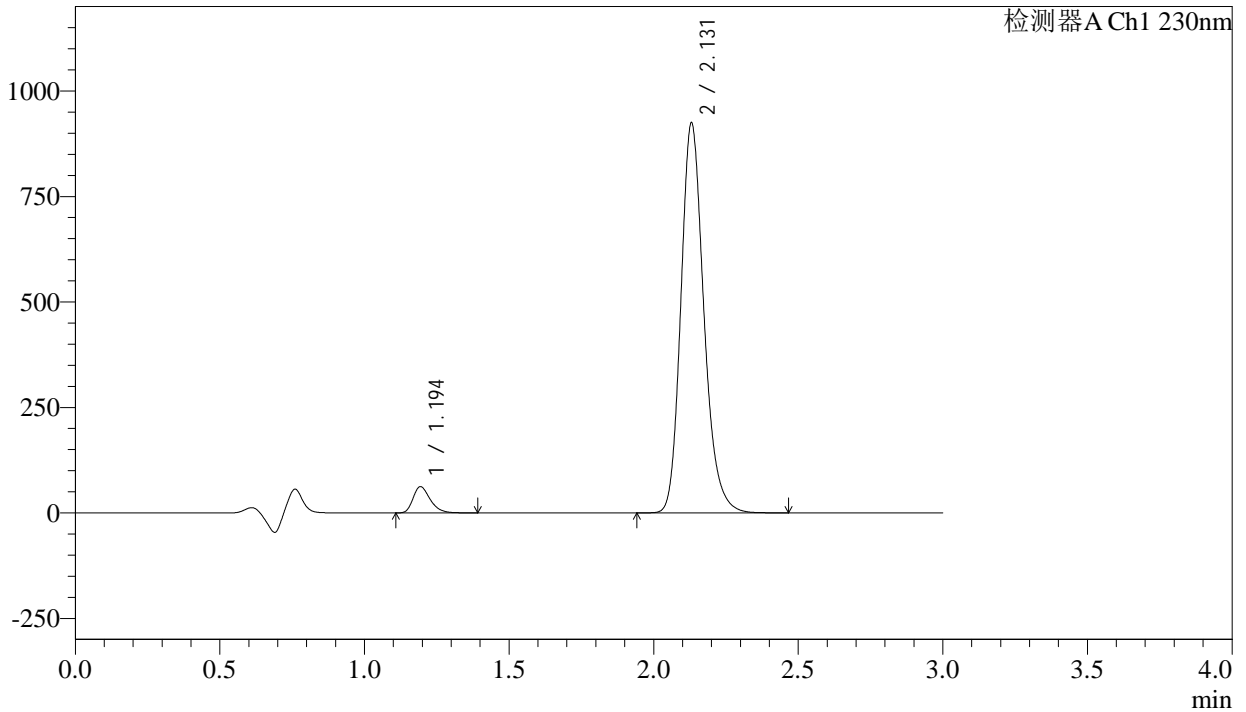

<峰表>

检测器A Ch1 230nm

| 峰号 | 保留时间 | 面积 | 面积% | 高度 | 理论塔板数(USP) | 拖尾因子 | 分离度(USP) |
|----|-------|---------|---------|--------|------------|-------|----------|
| 1 | 1.194 | 256864 | 4.796 | 61797 | 1970 | 1.316 | -- |
| 2 | 2.131 | 5099374 | 95.204 | 924324 | 3582 | 1.204 | 7.498 |
| 总计 | | 5356237 | 100.000 | 986121 | | | |



SMF-4029

<样品信息>

| | | | |
|----------|--|-----|-------------|
| 色谱柱 | : XB-C18(50mm*4.6mm,5μm) | 流速 | : 1.0ml/min |
| 柱温 | : 40°C | 波长 | : 230nm |
| 数据文件名 | : RC\$SMF-4029 - 10-12/10-879-3 - cbzj-BDJL7p-cq12y-rcqx-1-pH4.5jz-jf50z-jxzs-P4.lcd | | |
| 方法文件名 | : RC\$SMF-4029 - RC-rcqx-FX259.lcm | | |
| 批处理文件名 | : RC\$SMF-4029 - 20241225-FX259.lcb | | |
| 样品瓶号 | : 4-29 | 版本号 | : 6.115 |
| 进样体积 | : 20 μl | 实验者 | : xiexinhui |
| 进样时间 | : 2024/12/25 15:10:22 | 处理者 | : xiexinhui |
| 处理时间(V3) | : 2024/12/26 08:34:19 | | |
| 仪器型号 | : SHIMADZU LC-2050C (FX259) | | |

<色谱图>

mV

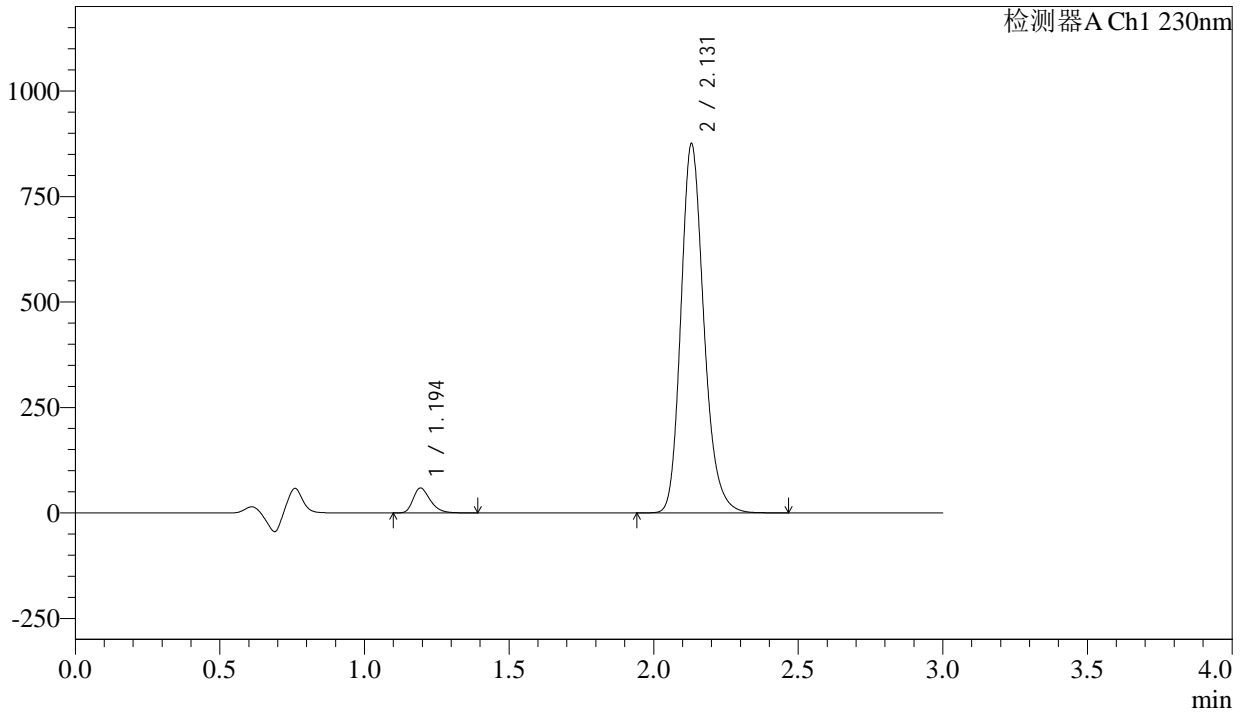

<峰表>

检测器A Ch1 230nm

| 峰号 | 保留时间 | 面积 | 面积% | 高度 | 理论塔板数(USP) | 拖尾因子 | 分离度(USP) |
|----|-------|---------|---------|--------|------------|-------|----------|
| 1 | 1.194 | 243686 | 4.809 | 58640 | 1971 | 1.316 | -- |
| 2 | 2.131 | 4823488 | 95.191 | 874725 | 3590 | 1.204 | 7.504 |
| 总计 | | 5067174 | 100.000 | 933364 | | | |



SMF-4029

<样品信息>

| | | | |
|----------|--|-----|-------------|
| 色谱柱 | : XB-C18(50mm*4.6mm,5μm) | 流速 | : 1.0ml/min |
| 柱温 | : 40°C | 波长 | : 230nm |
| 数据文件名 | : RC\$SMF-4029 - 10-12/10-880-3 - cbzj-BDJL7p-cq12y-rcqx-1-pH4.5jz-jf50z-jxzs-P5.lcd | | |
| 方法文件名 | : RC\$SMF-4029 - RC-rcqx-FX259.lcm | | |
| 批处理文件名 | : RC\$SMF-4029 - 20241225-FX259.lcb | | |
| 样品瓶号 | : 4-38 | 版本号 | : 6.115 |
| 进样体积 | : 20 μl | 实验者 | : xiexinhui |
| 进样时间 | : 2024/12/25 15:13:46 | 处理者 | : xiexinhui |
| 处理时间(V3) | : 2024/12/26 08:34:22 | | |
| 仪器型号 | : SHIMADZU LC-2050C (FX259) | | |

<色谱图>

mV

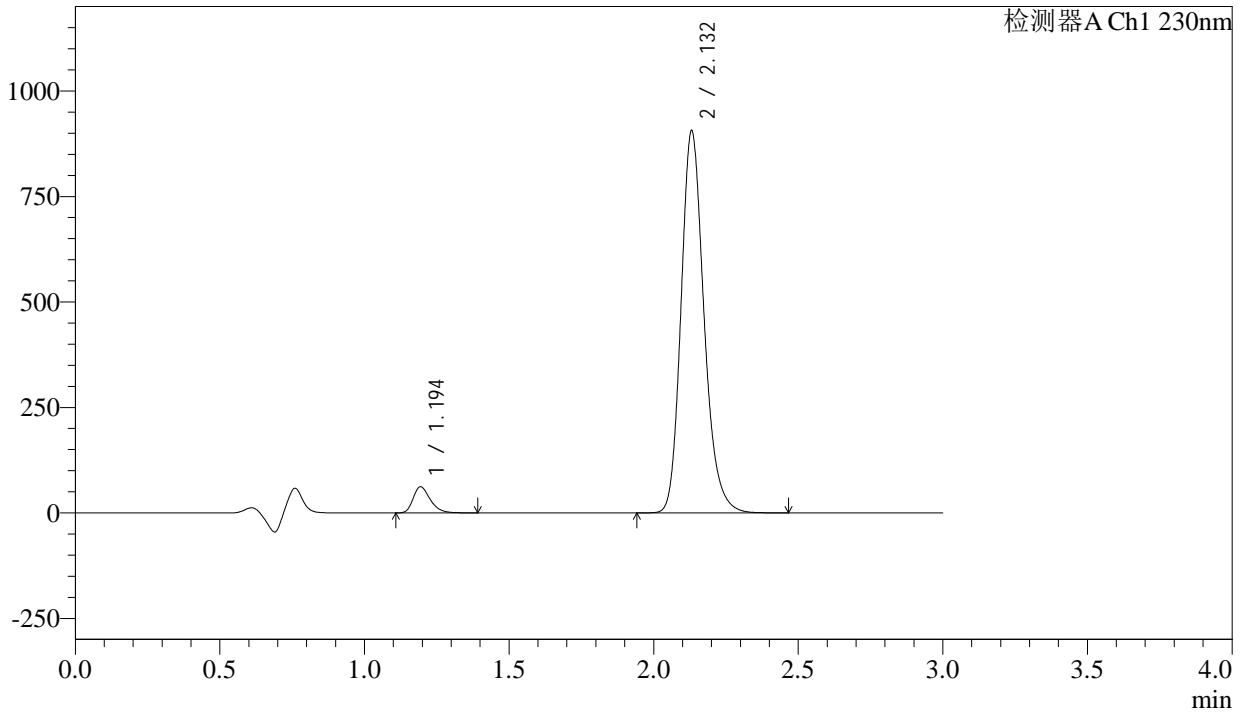

<峰表>

检测器A Ch1 230nm

| 峰号 | 保留时间 | 面积 | 面积% | 高度 | 理论塔板数(USP) | 拖尾因子 | 分离度(USP) |
|----|-------|---------|---------|--------|------------|-------|----------|
| 1 | 1.194 | 255165 | 4.863 | 61452 | 1975 | 1.314 | -- |
| 2 | 2.132 | 4992062 | 95.137 | 904872 | 3592 | 1.204 | 7.509 |
| 总计 | | 5247227 | 100.000 | 966324 | | | |



SMF-4029

<样品信息>

| | | | |
|----------|--|-----|-------------|
| 色谱柱 | : XB-C18(50mm*4.6mm,5μm) | 流速 | : 1.0ml/min |
| 柱温 | : 40°C | 波长 | : 230nm |
| 数据文件名 | : RC\$SMF-4029 - 10-12/10-881-3 - cbzj-BDJL7p-cq12y-rcqx-1-pH4.5jz-jf50z-jxzs-P6.lcd | | |
| 方法文件名 | : RC\$SMF-4029 - RC-rcqx-FX259.lcm | | |
| 批处理文件名 | : RC\$SMF-4029 - 20241225-FX259.lcb | | |
| 样品瓶号 | : 4-47 | 版本号 | : 6.115 |
| 进样体积 | : 20 μl | 实验者 | : xiexinhui |
| 进样时间 | : 2024/12/25 15:17:10 | 处理者 | : xiexinhui |
| 处理时间(V3) | : 2024/12/26 08:34:25 | | |
| 仪器型号 | : SHIMADZU LC-2050C (FX259) | | |

<色谱图>

mV

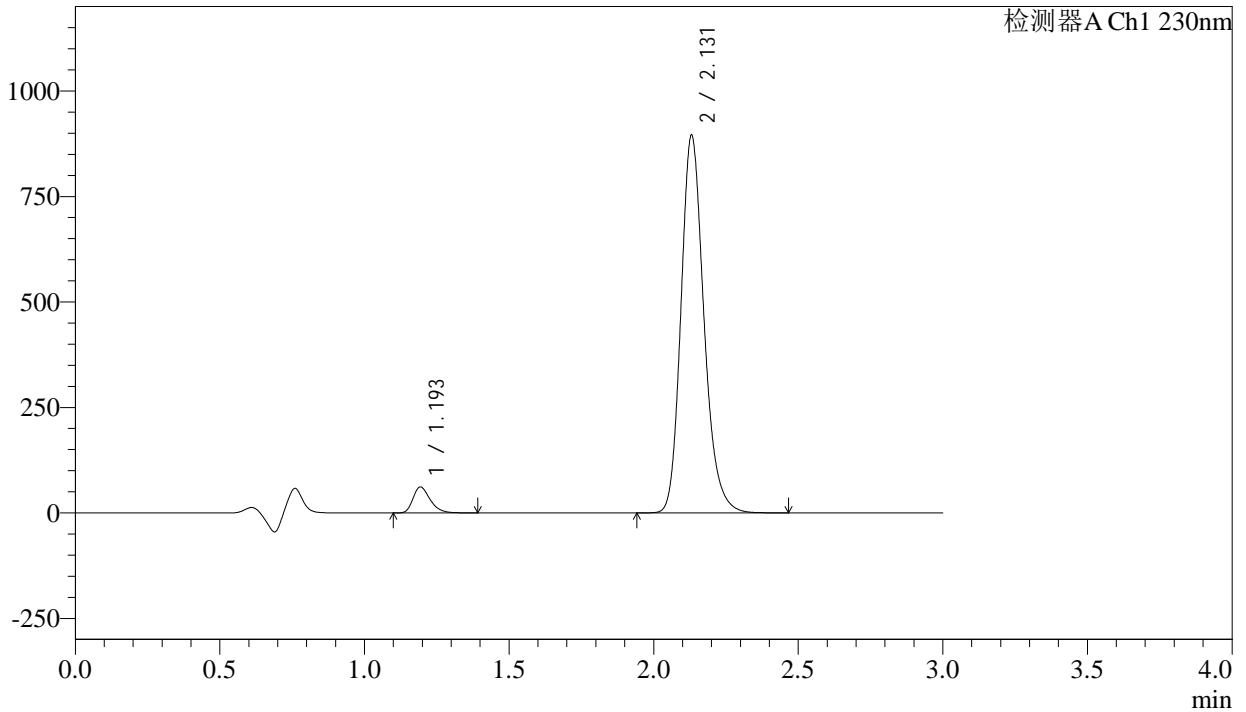

<峰表>

检测器A Ch1 230nm

| 峰号 | 保留时间 | 面积 | 面积% | 高度 | 理论塔板数(USP) | 拖尾因子 | 分离度(USP) |
|----|-------|---------|---------|--------|------------|-------|----------|
| 1 | 1.193 | 254043 | 4.895 | 61026 | 1973 | 1.317 | -- |
| 2 | 2.131 | 4935776 | 95.105 | 894700 | 3592 | 1.205 | 7.510 |
| 总计 | | 5189819 | 100.000 | 955727 | | | |

<样品信息>

色谱柱 : XB-C18(50mm*4.6mm,5 μ m) 流速: 1.0ml/min
柱温 : 40 $^{\circ}$ C 波长: 230nm
数据文件名 : RC\$SMF-4029 - 10-12/10-882-3 - cbzj-BDJL7p-cq12y-rcqx-1-pH4.5jz-jf50z-dz2-1.lcd
方法文件名 : RC\$SMF-4029 - RC-rcqx-FX259.lcm
批处理文件名: RC\$SMF-4029 - 20241225-FX259.lcb
样品瓶号 : 1-27
进样体积 : 20 μ l 版本号: 6.115
进样时间 : 2024/12/25 15:20:34 实验者: xiexinhui
处理时间(V3) : 2024/12/26 08:34:28 处理者: xiexinhui
仪器型号 : SHIMADZU LC-2050C (FX259)

<色谱图>

mV

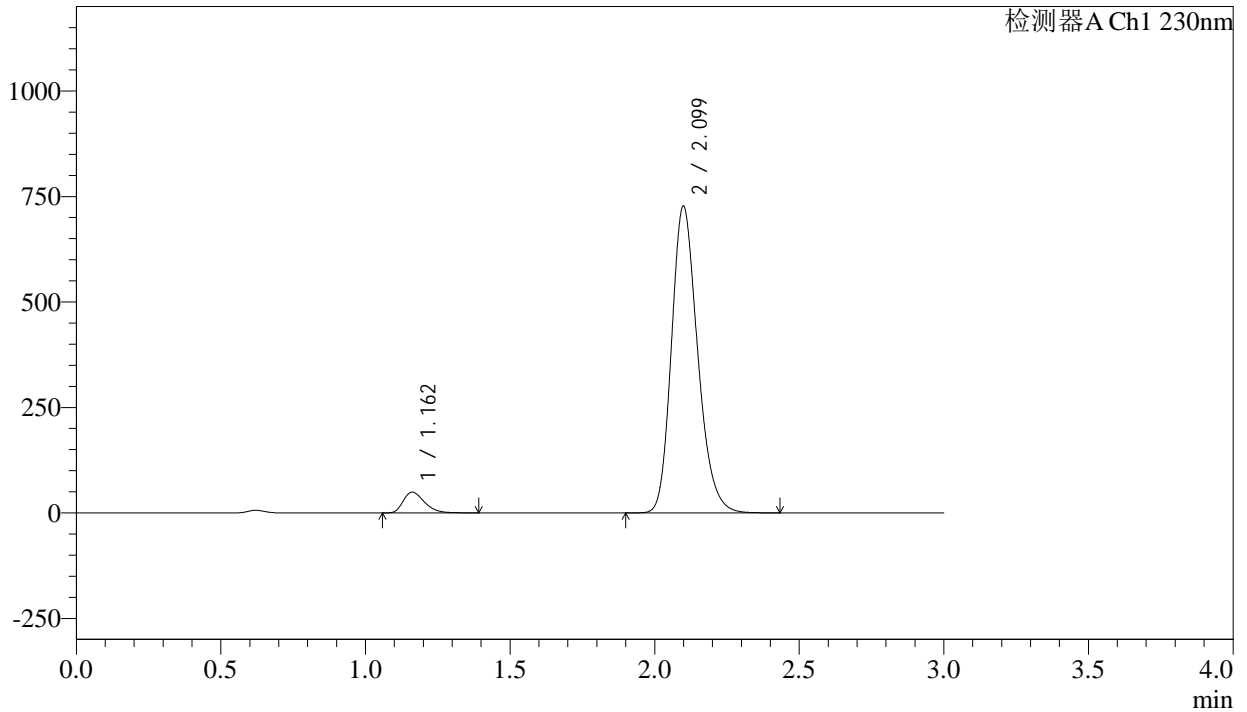

<峰表>

检测器A Ch1 230nm

| 峰号 | 保留时间 | 面积 | 面积% | 高度 | 理论塔板数(USP) | 拖尾因子 | 分离度(USP) |
|----|-------|---------|---------|--------|------------|-------|----------|
| 1 | 1.162 | 250373 | 5.180 | 49340 | 1227 | 1.339 | -- |
| 2 | 2.099 | 4583523 | 94.820 | 725837 | 2617 | 1.217 | 6.318 |
| 总计 | | 4833896 | 100.000 | 775177 | | | |

<样品信息>

色谱柱 : XB-C18(50mm*4.6mm,5 μ m) 流速: 1.0ml/min
柱温 : 40 $^{\circ}$ C 波长: 230nm
数据文件名 : RC\$SMF-4029 - 10-12/10-883-3 - cbzj-BDJL7p-cq12y-rcqx-1-pH4.5jz-jf50z-dz2-2.lcd
方法文件名 : RC\$SMF-4029 - RC-rcqx-FX259.lcm
批处理文件名: RC\$SMF-4029 - 20241225-FX259.lcb
样品瓶号 : 1-27
进样体积 : 20 μ l 版本号: 6.115
进样时间 : 2024/12/25 15:23:58 实验者: xiexinhui
处理时间(V3) : 2024/12/26 08:34:31 处理者: xiexinhui
仪器型号 : SHIMADZU LC-2050C (FX259)

<色谱图>

mV

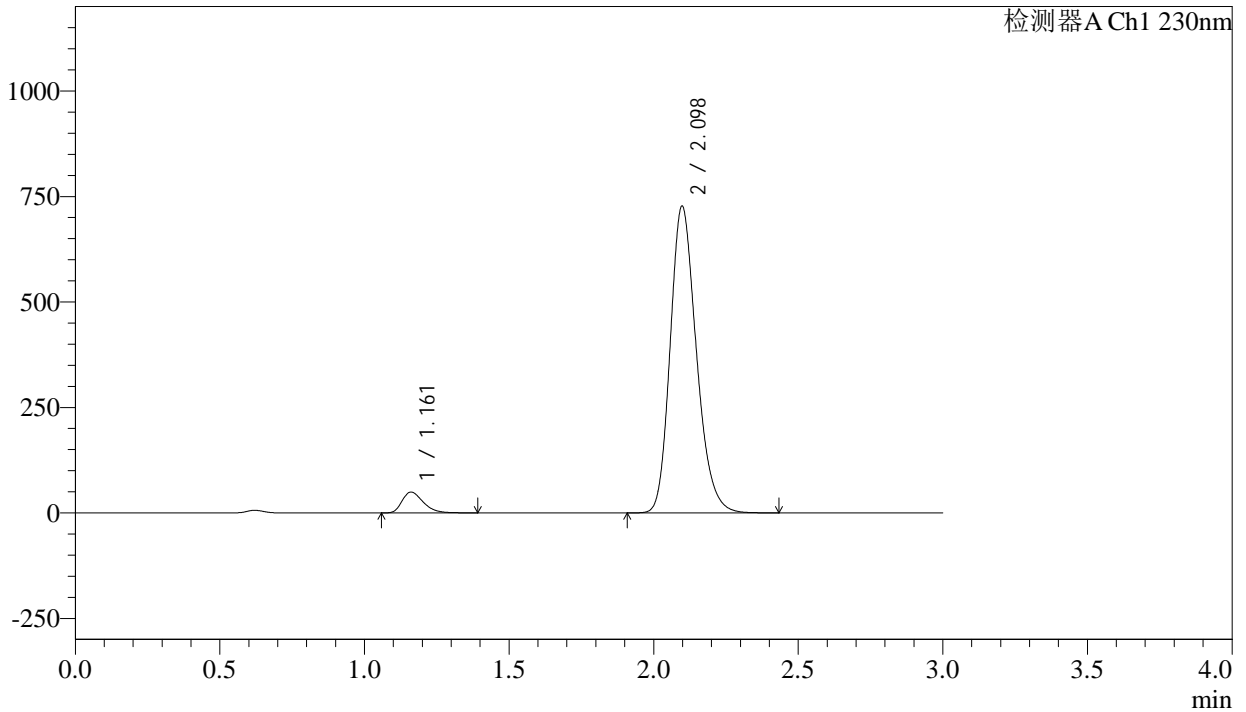

<峰表>

检测器A Ch1 230nm

| 峰号 | 保留时间 | 面积 | 面积% | 高度 | 理论塔板数(USP) | 拖尾因子 | 分离度(USP) |
|----|-------|---------|---------|--------|------------|-------|----------|
| 1 | 1.161 | 250343 | 5.182 | 49291 | 1228 | 1.339 | -- |
| 2 | 2.098 | 4580871 | 94.818 | 726642 | 2618 | 1.216 | 6.321 |
| 总计 | | 4831214 | 100.000 | 775933 | | | |

<样品信息>

色谱柱 : XB-C18(50mm*4.6mm,5 μ m) 流速: 1.0ml/min
柱温 : 40 $^{\circ}$ C 波长: 230nm
数据文件名 : RC\$SMF-4029 - 10-12/10-884-3 - cbzj-BDJL7p-cq12y-rcqx-2-pH4.5jz-jf50z-rj.lcd
方法文件名 : RC\$SMF-4029 - RC-rcqx-FX259.lcm
批处理文件名: RC\$SMF-4029 - 20241225-FX259.lcb
样品瓶号 : 2-9
进样体积 : 20 μ l 版本号: 6.115
进样时间 : 2024/12/25 15:27:23 实验者: xiexinhui
处理时间(V3) : 2024/12/26 08:34:33 处理者: xiexinhui
仪器型号 : SHIMADZU LC-2050C (FX259)

<色谱图>

mV

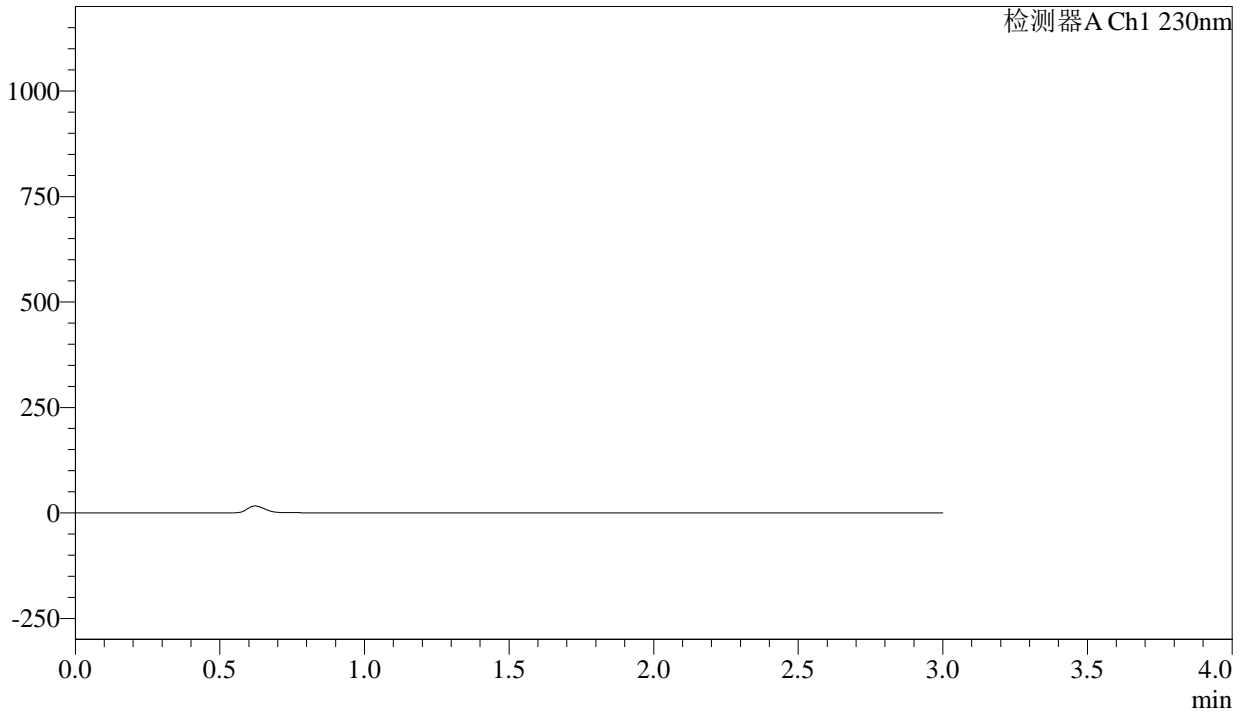

<峰表>

检测器A Ch1 230nm

| 峰号 | 保留时间 | 面积 | 面积% | 高度 | 理论塔板数(USP) | 拖尾因子 | 分离度(USP) |
|----|------|----|-----|----|------------|------|----------|
| 总计 | | | | | | | |

<样品信息>

色谱柱 : XB-C18(50mm*4.6mm,5 μ m) 流速: 1.0ml/min
柱温 : 40 $^{\circ}$ C 波长: 230nm
数据文件名 : RC\$SMF-4029 - 10-12/10-885-3 - cbzj-BDJL7p-cq12y-rcqx-2-pH4.5jz-jf50z-dz1-1.lcd
方法文件名 : RC\$SMF-4029 - RC-rcqx-FX259.lcm
批处理文件名: RC\$SMF-4029 - 20241225-FX259.lcb
样品瓶号 : 2-18
进样体积 : 20 μ l 版本号: 6.115
进样时间 : 2024/12/25 15:30:48 实验者: xiexinhui
处理时间(V3) : 2024/12/26 08:34:36 处理者: xiexinhui
仪器型号 : SHIMADZU LC-2050C (FX259)

<色谱图>

mV

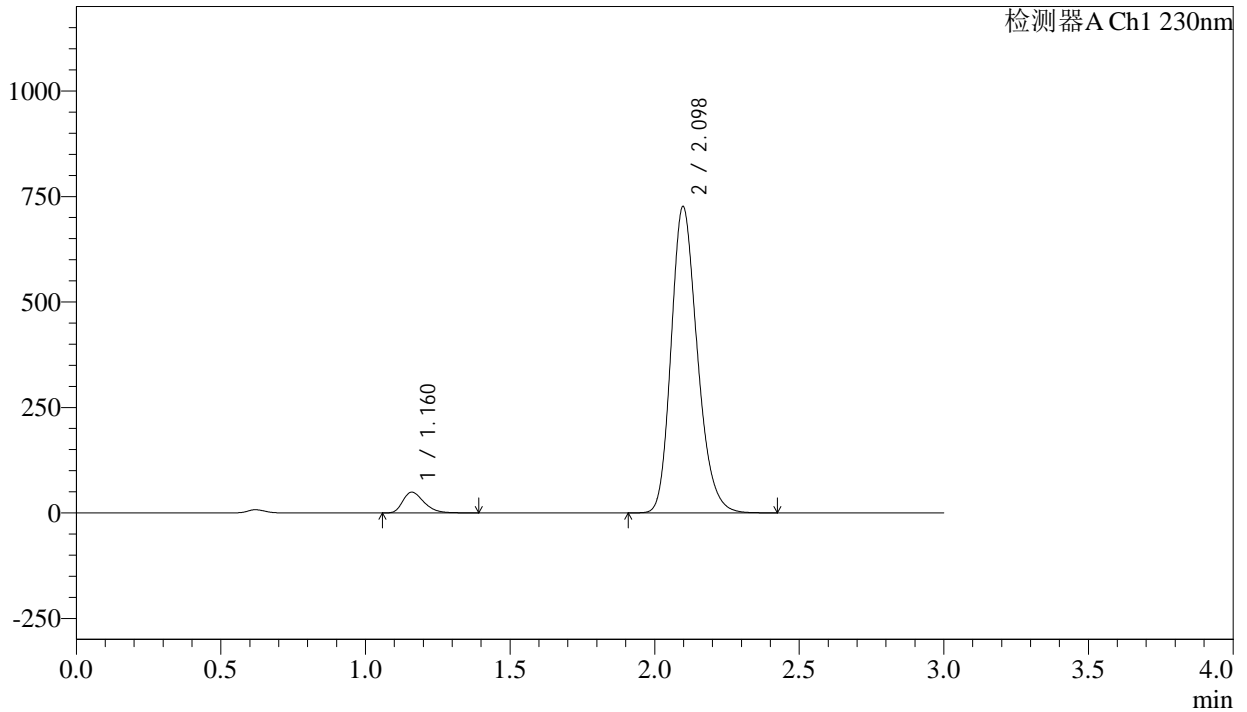

<峰表>

检测器A Ch1 230nm

| 峰号 | 保留时间 | 面积 | 面积% | 高度 | 理论塔板数(USP) | 拖尾因子 | 分离度(USP) |
|----|-------|---------|---------|--------|------------|-------|----------|
| 1 | 1.160 | 249607 | 5.171 | 49027 | 1224 | 1.338 | -- |
| 2 | 2.098 | 4577713 | 94.829 | 725952 | 2615 | 1.216 | 6.322 |
| 总计 | | 4827320 | 100.000 | 774979 | | | |

<样品信息>

色谱柱 : XB-C18(50mm*4.6mm,5 μ m) 流速: 1.0ml/min
柱温 : 40 $^{\circ}$ C 波长: 230nm
数据文件名 : RC\$SMF-4029 - 10-12/10-886-3 - cbzj-BDJL7p-cq12y-rcqx-2-pH4.5jz-jf50z-dz1-2.lcd
方法文件名 : RC\$SMF-4029 - RC-rcqx-FX259.lcm
批处理文件名: RC\$SMF-4029 - 20241225-FX259.lcb
样品瓶号 : 2-18
进样体积 : 20 μ l 版本号: 6.115
进样时间 : 2024/12/25 15:34:14 实验者: xiexinhui
处理时间(V3) : 2024/12/26 08:34:39 处理者: xiexinhui
仪器型号 : SHIMADZU LC-2050C (FX259)

<色谱图>

mV

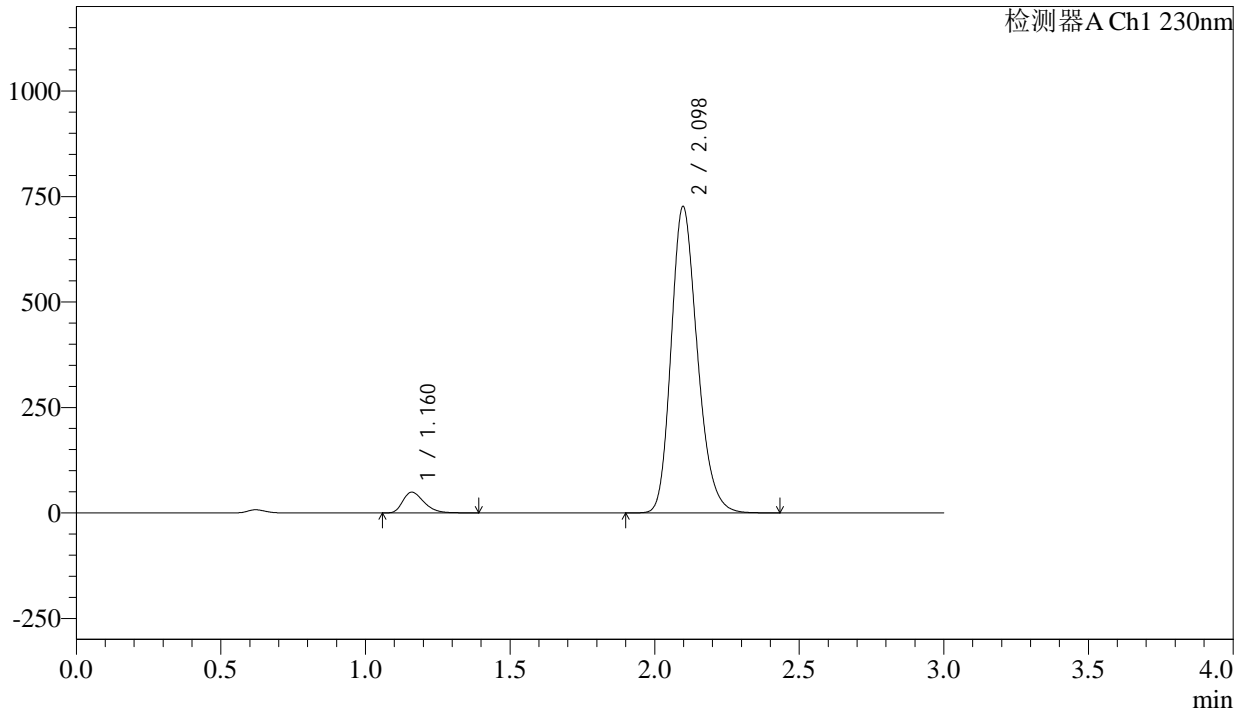

<峰表>

检测器A Ch1 230nm

| 峰号 | 保留时间 | 面积 | 面积% | 高度 | 理论塔板数(USP) | 拖尾因子 | 分离度(USP) |
|----|-------|---------|---------|--------|------------|-------|----------|
| 1 | 1.160 | 249664 | 5.169 | 49034 | 1223 | 1.338 | -- |
| 2 | 2.098 | 4580157 | 94.831 | 725985 | 2614 | 1.217 | 6.320 |
| 总计 | | 4829821 | 100.000 | 775019 | | | |

<样品信息>

| | | | |
|----------|--|-----|-------------|
| 色谱柱 | : XB-C18(50mm*4.6mm,5μm) | 流速 | : 1.0ml/min |
| 柱温 | : 40°C | 波长 | : 230nm |
| 数据文件名 | : RC\$SMF-4029 - 10-12/10-887-3 - cbzj-BDJL7p-cq12y-rcqx-2-pH4.5jz-jf50z-dz1-3.lcd | | |
| 方法文件名 | : RC\$SMF-4029 - RC-rcqx-FX259.lcm | | |
| 批处理文件名 | : RC\$SMF-4029 - 20241225-FX259.lcb | | |
| 样品瓶号 | : 2-18 | 版本号 | : 6.115 |
| 进样体积 | : 20 μl | 实验者 | : xiexinhui |
| 进样时间 | : 2024/12/25 15:37:40 | 处理者 | : xiexinhui |
| 处理时间(V3) | : 2024/12/26 08:34:42 | | |
| 仪器型号 | : SHIMADZU LC-2050C (FX259) | | |

<色谱图>

mV

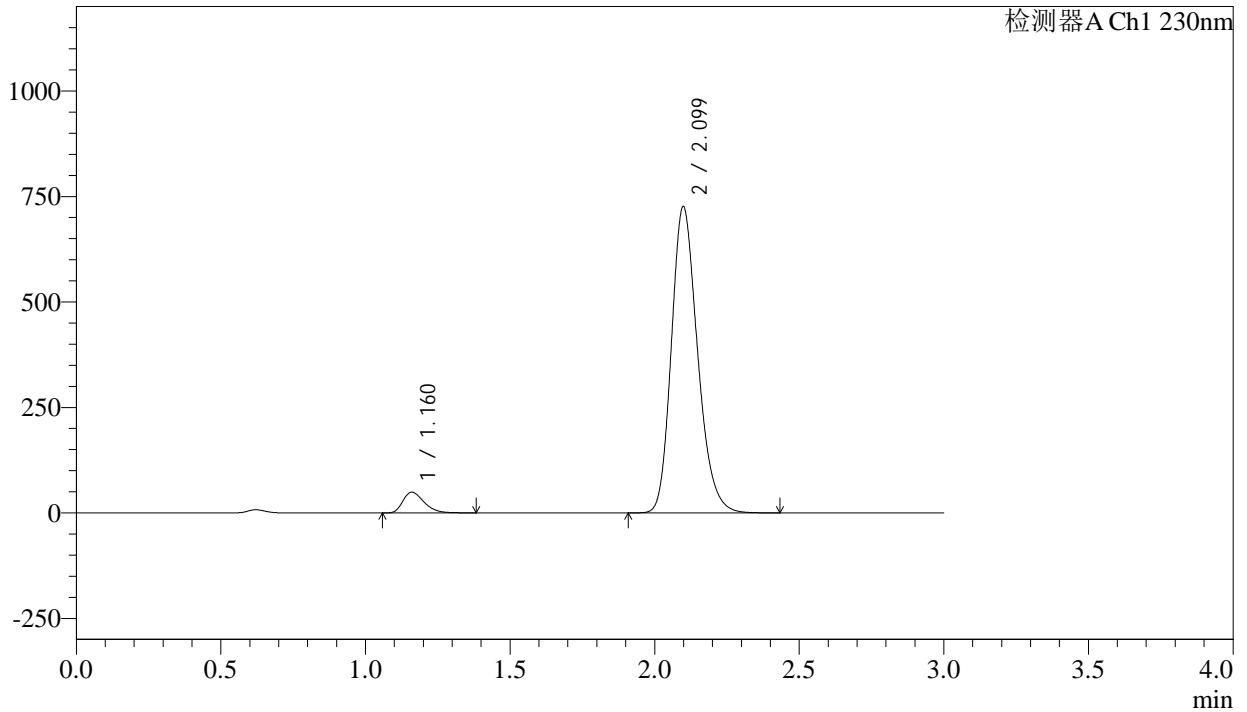

<峰表>

检测器A Ch1 230nm

| 峰号 | 保留时间 | 面积 | 面积% | 高度 | 理论塔板数(USP) | 拖尾因子 | 分离度(USP) |
|----|-------|---------|---------|--------|------------|-------|----------|
| 1 | 1.160 | 249318 | 5.164 | 49026 | 1225 | 1.338 | -- |
| 2 | 2.099 | 4578471 | 94.836 | 724999 | 2616 | 1.217 | 6.325 |
| 总计 | | 4827789 | 100.000 | 774025 | | | |

<样品信息>

色谱柱 : XB-C18(50mm*4.6mm,5 μ m) 流速: 1.0ml/min
柱温 : 40 $^{\circ}$ C 波长: 230nm
数据文件名 : RC\$SMF-4029 - 10-12/10-888-3 - cbzj-BDJL7p-cq12y-rcqx-2-pH4.5jz-jf50z-dz1-4.lcd
方法文件名 : RC\$SMF-4029 - RC-rcqx-FX259.lcm
批处理文件名: RC\$SMF-4029 - 20241225-FX259.lcb
样品瓶号 : 2-18
进样体积 : 20 μ l 版本号: 6.115
进样时间 : 2024/12/25 15:41:06 实验者: xiexinhui
处理时间(V3) : 2024/12/26 08:34:44 处理者: xiexinhui
仪器型号 : SHIMADZU LC-2050C (FX259)

<色谱图>

mV

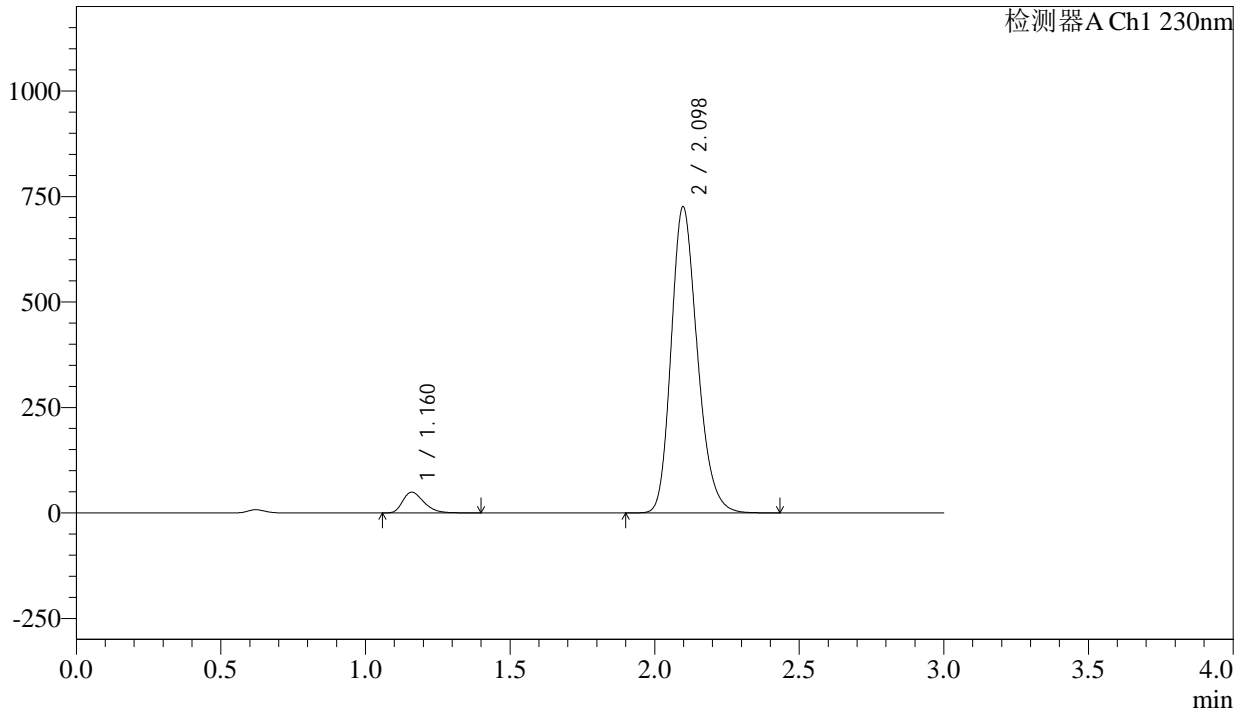

<峰表>

检测器A Ch1 230nm

| 峰号 | 保留时间 | 面积 | 面积% | 高度 | 理论塔板数(USP) | 拖尾因子 | 分离度(USP) |
|----|-------|---------|---------|--------|------------|-------|----------|
| 1 | 1.160 | 249731 | 5.175 | 48972 | 1223 | 1.340 | -- |
| 2 | 2.098 | 4576168 | 94.825 | 725306 | 2615 | 1.217 | 6.324 |
| 总计 | | 4825899 | 100.000 | 774278 | | | |



SMF-4029

<样品信息>

| | | | |
|----------|--|-----|-------------|
| 色谱柱 | : XB-C18(50mm*4.6mm,5μm) | 流速 | : 1.0ml/min |
| 柱温 | : 40°C | 波长 | : 230nm |
| 数据文件名 | : RC\$SMF-4029 - 10-12/10-889-3 - cbzj-BDJL7p-cq12y-rcqx-2-pH4.5jz-jf50z-dz1-5.lcd | | |
| 方法文件名 | : RC\$SMF-4029 - RC-rcqx-FX259.lcm | | |
| 批处理文件名 | : RC\$SMF-4029 - 20241225-FX259.lcb | | |
| 样品瓶号 | : 2-18 | 版本号 | : 6.115 |
| 进样体积 | : 20 μl | 实验者 | : xiexinhui |
| 进样时间 | : 2024/12/25 15:44:32 | 处理者 | : xiexinhui |
| 处理时间(V3) | : 2024/12/26 08:34:47 | | |
| 仪器型号 | : SHIMADZU LC-2050C (FX259) | | |

<色谱图>

mV

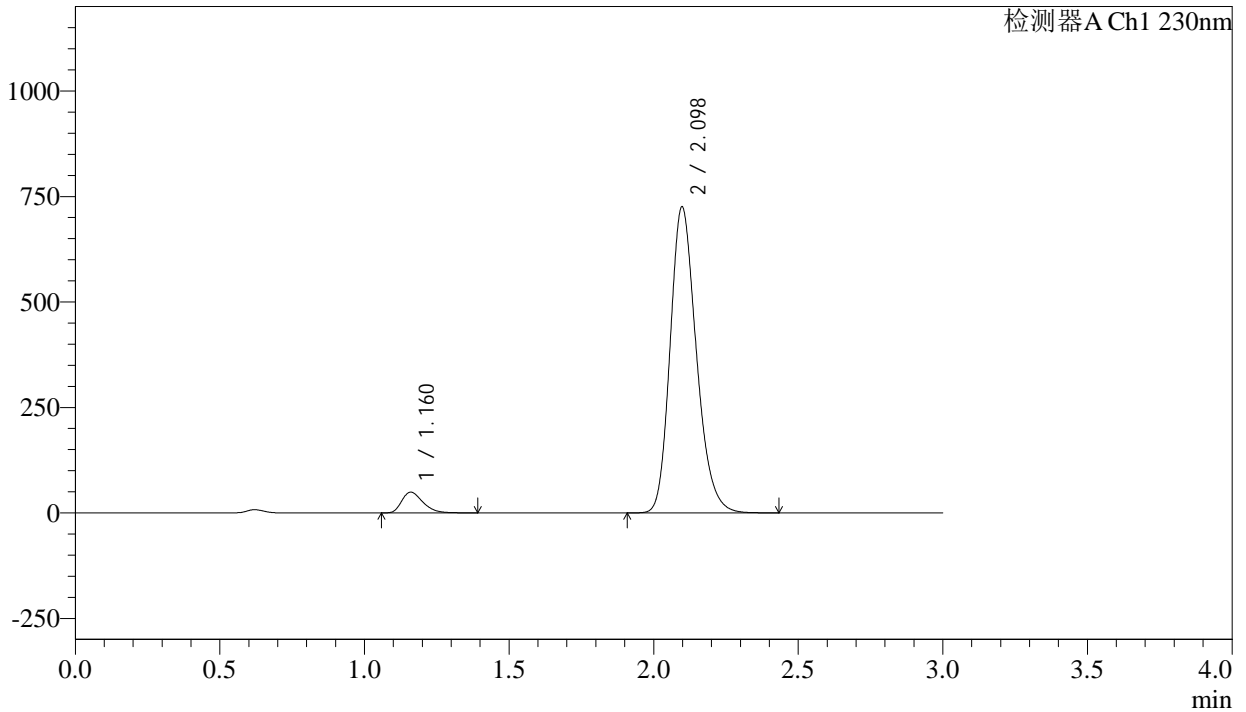

<峰表>

检测器A Ch1 230nm

| 峰号 | 保留时间 | 面积 | 面积% | 高度 | 理论塔板数(USP) | 拖尾因子 | 分离度(USP) |
|----|-------|---------|---------|--------|------------|-------|----------|
| 1 | 1.160 | 249209 | 5.167 | 48900 | 1224 | 1.339 | -- |
| 2 | 2.098 | 4574193 | 94.833 | 725036 | 2614 | 1.218 | 6.325 |
| 总计 | | 4823402 | 100.000 | 773936 | | | |



SMF-4029

<样品信息>

| | | | |
|----------|--|-----|-------------|
| 色谱柱 | : XB-C18(50mm*4.6mm,5μm) | 流速 | : 1.0ml/min |
| 柱温 | : 40°C | 波长 | : 230nm |
| 数据文件名 | : RC\$SMF-4029 - 10-12/10-890-3 - cbzj-BDJL7p-cq12y-rcqx-2-pH4.5jz-jf50z-5min-P1.lcd | | |
| 方法文件名 | : RC\$SMF-4029 - RC-rcqx-FX259.lcm | | |
| 批处理文件名 | : RC\$SMF-4029 - 20241225-FX259.lcb | | |
| 样品瓶号 | : 2-1 | 版本号 | : 6.115 |
| 进样体积 | : 20 μl | 实验者 | : xiexinhui |
| 进样时间 | : 2024/12/25 15:47:57 | 处理者 | : xiexinhui |
| 处理时间(V3) | : 2024/12/26 08:34:50 | | |
| 仪器型号 | : SHIMADZU LC-2050C (FX259) | | |

<色谱图>

mV

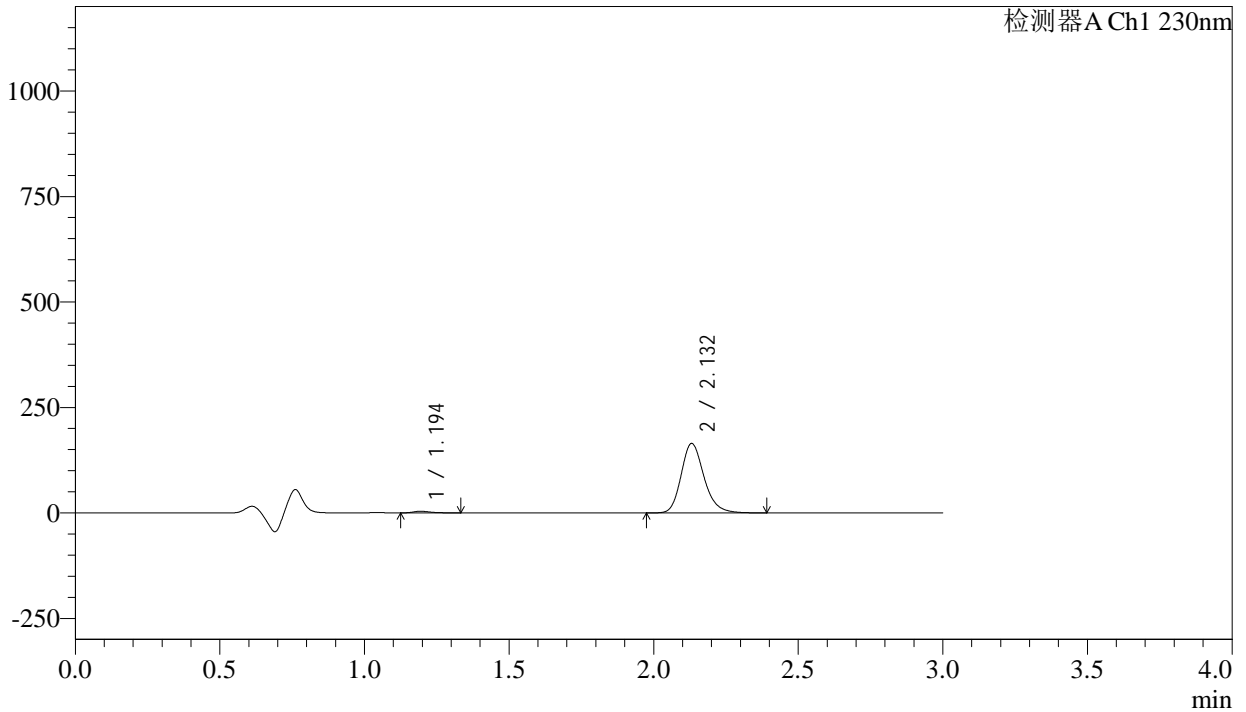

<峰表>

检测器A Ch1 230nm

| 峰号 | 保留时间 | 面积 | 面积% | 高度 | 理论塔板数(USP) | 拖尾因子 | 分离度(USP) |
|----|-------|--------|---------|--------|------------|-------|----------|
| 1 | 1.194 | 15601 | 1.695 | 3804 | 2010 | 1.326 | -- |
| 2 | 2.132 | 904774 | 98.305 | 164558 | 3616 | 1.207 | 7.557 |
| 总计 | | 920375 | 100.000 | 168362 | | | |

<样品信息>

| | | | |
|----------|--|-----|-------------|
| 色谱柱 | : XB-C18(50mm*4.6mm,5 μ m) | 流速 | : 1.0ml/min |
| 柱温 | : 40 $^{\circ}$ C | 波长 | : 230nm |
| 数据文件名 | : RC\$SMF-4029 - 10-12/10-891-3 - cbzj-BDJL7p-cq12y-rcqx-2-pH4.5jz-jf50z-5min-P2.lcd | | |
| 方法文件名 | : RC\$SMF-4029 - RC-rcqx-FX259.lcm | | |
| 批处理文件名 | : RC\$SMF-4029 - 20241225-FX259.lcb | | |
| 样品瓶号 | : 2-10 | 版本号 | : 6.115 |
| 进样体积 | : 20 μ l | 实验者 | : xiexinhui |
| 进样时间 | : 2024/12/25 15:51:21 | 处理者 | : xiexinhui |
| 处理时间(V3) | : 2024/12/26 08:34:53 | | |
| 仪器型号 | : SHIMADZU LC-2050C (FX259) | | |

<色谱图>

mV

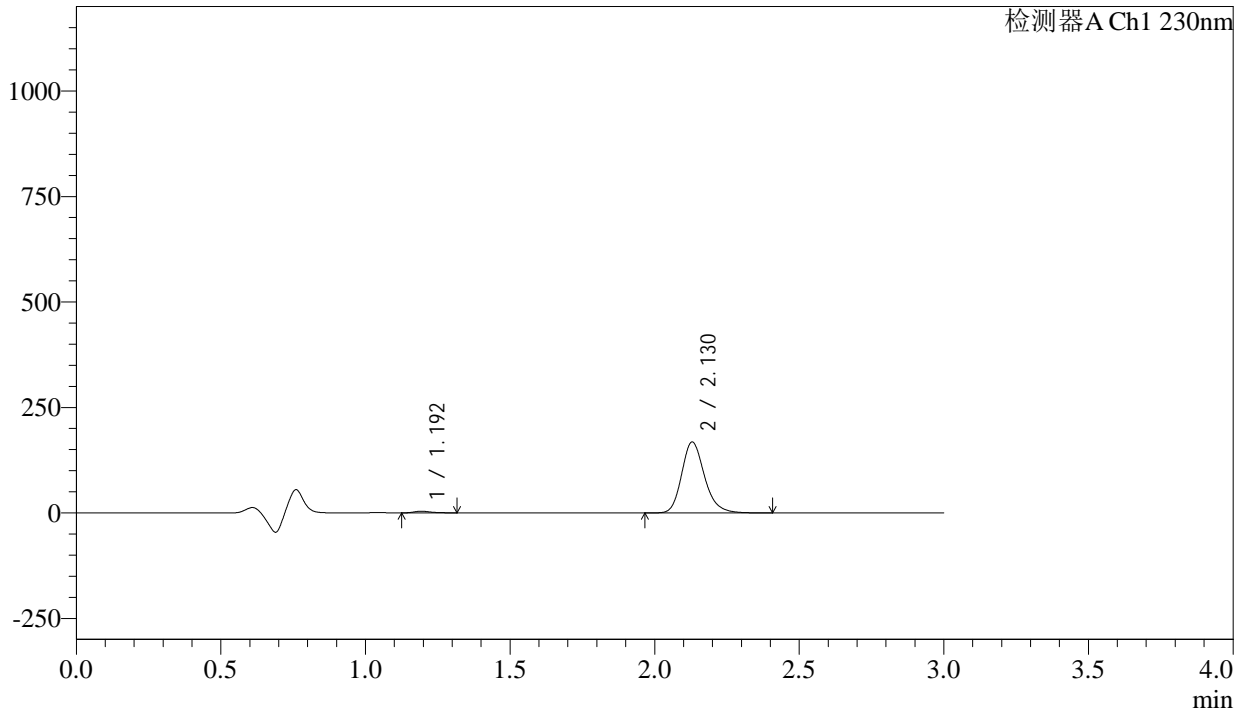

<峰表>

检测器A Ch1 230nm

| 峰号 | 保留时间 | 面积 | 面积% | 高度 | 理论塔板数(USP) | 拖尾因子 | 分离度(USP) |
|----|-------|--------|---------|--------|------------|-------|----------|
| 1 | 1.192 | 15387 | 1.637 | 3809 | 2046 | 1.281 | -- |
| 2 | 2.130 | 924409 | 98.363 | 168240 | 3614 | 1.206 | 7.589 |
| 总计 | | 939796 | 100.000 | 172050 | | | |



SMF-4029

<样品信息>

| | | | |
|----------|--|-----|-------------|
| 色谱柱 | : XB-C18(50mm*4.6mm,5μm) | 流速 | : 1.0ml/min |
| 柱温 | : 40°C | 波长 | : 230nm |
| 数据文件名 | : RC\$SMF-4029 - 10-12/10-892-3 - cbzj-BDJL7p-cq12y-rcqx-2-pH4.5jz-jf50z-5min-P3.lcd | | |
| 方法文件名 | : RC\$SMF-4029 - RC-rcqx-FX259.lcm | | |
| 批处理文件名 | : RC\$SMF-4029 - 20241225-FX259.lcb | | |
| 样品瓶号 | : 2-19 | 版本号 | : 6.115 |
| 进样体积 | : 20 μl | 实验者 | : xiexinhui |
| 进样时间 | : 2024/12/25 15:54:45 | 处理者 | : xiexinhui |
| 处理时间(V3) | : 2024/12/26 08:34:56 | | |
| 仪器型号 | : SHIMADZU LC-2050C (FX259) | | |

<色谱图>

mV

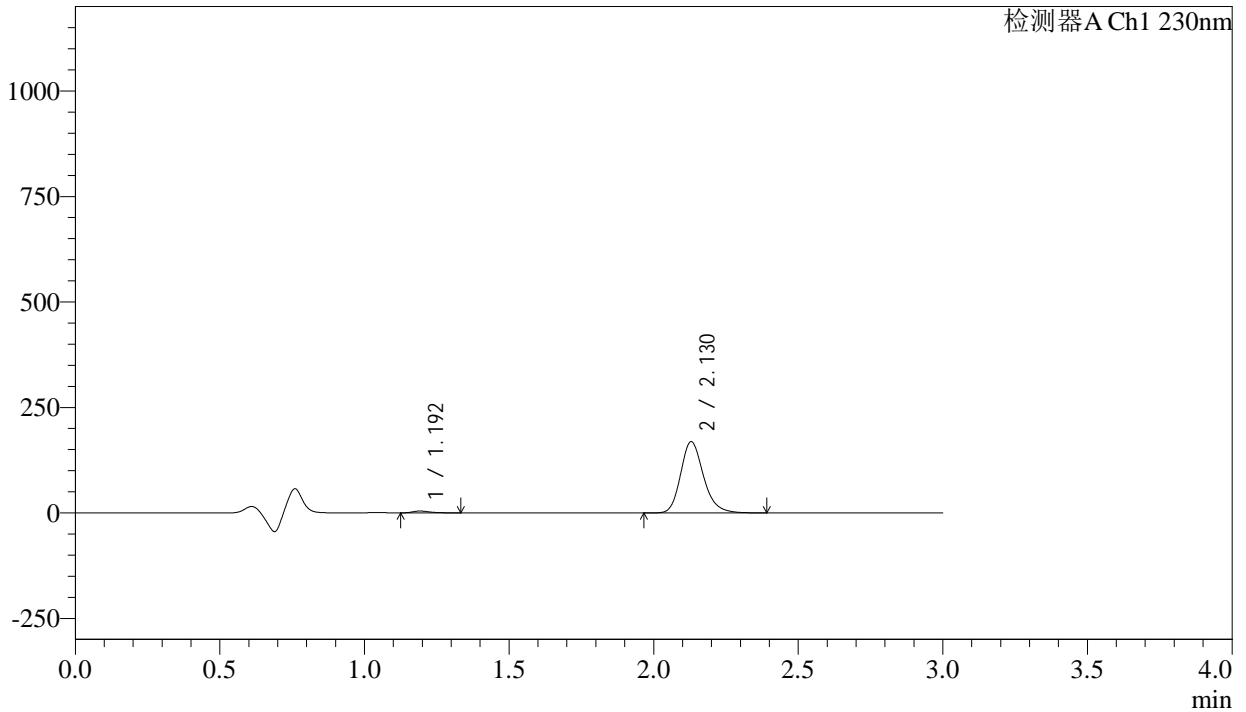

<峰表>

检测器A Ch1 230nm

| 峰号 | 保留时间 | 面积 | 面积% | 高度 | 理论塔板数(USP) | 拖尾因子 | 分离度(USP) |
|----|-------|--------|---------|--------|------------|-------|----------|
| 1 | 1.192 | 17658 | 1.867 | 4314 | 2019 | 1.324 | -- |
| 2 | 2.130 | 928226 | 98.133 | 168923 | 3611 | 1.207 | 7.568 |
| 总计 | | 945884 | 100.000 | 173237 | | | |



SMF-4029

<样品信息>

| | | | |
|----------|--|-----|-------------|
| 色谱柱 | : XB-C18(50mm*4.6mm,5μm) | 流速 | : 1.0ml/min |
| 柱温 | : 40°C | 波长 | : 230nm |
| 数据文件名 | : RC\$SMF-4029 - 10-12/10-893-3 - cbzj-BDJL7p-cq12y-rcqx-2-pH4.5jz-jf50z-5min-P4.lcd | | |
| 方法文件名 | : RC\$SMF-4029 - RC-rcqx-FX259.lcm | | |
| 批处理文件名 | : RC\$SMF-4029 - 20241225-FX259.lcb | | |
| 样品瓶号 | : 2-28 | 版本号 | : 6.115 |
| 进样体积 | : 20 μl | 实验者 | : xiexinhui |
| 进样时间 | : 2024/12/25 15:58:09 | 处理者 | : xiexinhui |
| 处理时间(V3) | : 2024/12/26 08:34:58 | | |
| 仪器型号 | : SHIMADZU LC-2050C (FX259) | | |

<色谱图>

mV

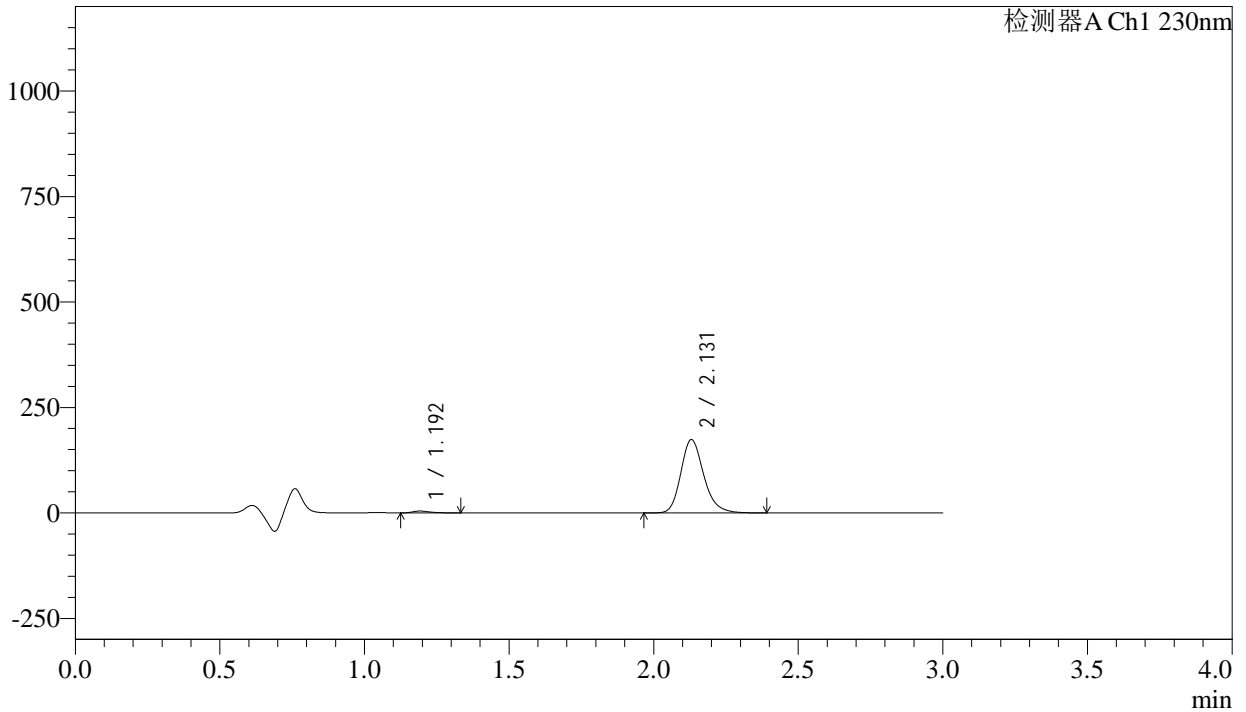

<峰表>

检测器A Ch1 230nm

| 峰号 | 保留时间 | 面积 | 面积% | 高度 | 理论塔板数(USP) | 拖尾因子 | 分离度(USP) |
|----|-------|--------|---------|--------|------------|-------|----------|
| 1 | 1.192 | 17811 | 1.831 | 4323 | 2002 | 1.318 | -- |
| 2 | 2.131 | 955028 | 98.169 | 173820 | 3607 | 1.207 | 7.551 |
| 总计 | | 972839 | 100.000 | 178143 | | | |

<样品信息>

色谱柱 : XB-C18(50mm*4.6mm,5 μ m) 流速: 1.0ml/min
柱温 : 40 $^{\circ}$ C 波长: 230nm
数据文件名 : RC\$SMF-4029 - 10-12/10-894-3 - cbzj-BDJL7p-cq12y-rcqx-2-pH4.5jz-jf50z-5min-P5.lcd
方法文件名 : RC\$SMF-4029 - RC-rcqx-FX259.lcm
批处理文件名: RC\$SMF-4029 - 20241225-FX259.lcb
样品瓶号 : 2-37
进样体积 : 20 μ l 版本号: 6.115
进样时间 : 2024/12/25 16:01:33 实验者: xiexinhui
处理时间(V3) : 2024/12/26 08:35:01 处理者: xiexinhui
仪器型号 : SHIMADZU LC-2050C (FX259)

<色谱图>

mV

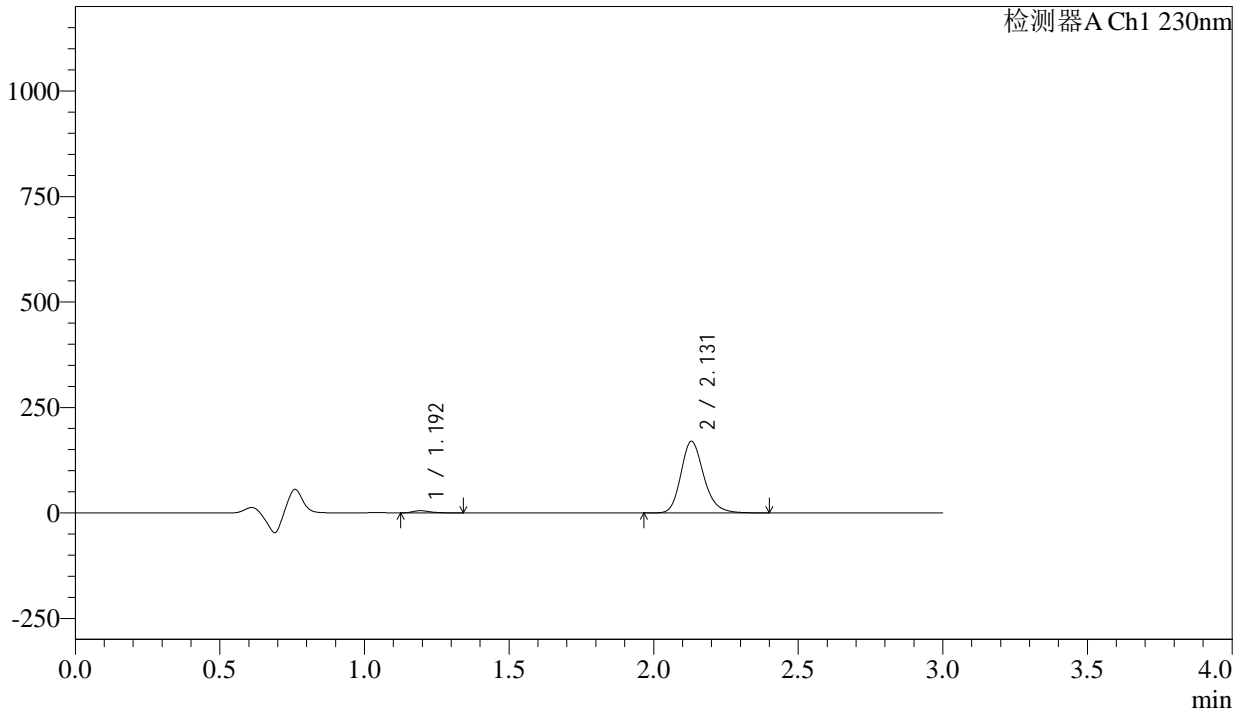

<峰表>

检测器A Ch1 230nm

| 峰号 | 保留时间 | 面积 | 面积% | 高度 | 理论塔板数(USP) | 拖尾因子 | 分离度(USP) |
|----|-------|--------|---------|--------|------------|-------|----------|
| 1 | 1.192 | 21113 | 2.213 | 5108 | 1997 | 1.315 | -- |
| 2 | 2.131 | 932849 | 97.787 | 169784 | 3616 | 1.207 | 7.554 |
| 总计 | | 953962 | 100.000 | 174892 | | | |



SMF-4029

<样品信息>

| | | | |
|----------|--|-----|-------------|
| 色谱柱 | : XB-C18(50mm*4.6mm,5μm) | 流速 | : 1.0ml/min |
| 柱温 | : 40°C | 波长 | : 230nm |
| 数据文件名 | : RC\$SMF-4029 - 10-12/10-895-3 - cbzj-BDJL7p-cq12y-rcqx-2-pH4.5jz-jf50z-5min-P6.lcd | | |
| 方法文件名 | : RC\$SMF-4029 - RC-rcqx-FX259.lcm | | |
| 批处理文件名 | : RC\$SMF-4029 - 20241225-FX259.lcb | | |
| 样品瓶号 | : 2-46 | 版本号 | : 6.115 |
| 进样体积 | : 20 μl | 实验者 | : xiexinhui |
| 进样时间 | : 2024/12/25 16:04:57 | 处理者 | : xiexinhui |
| 处理时间(V3) | : 2024/12/26 08:35:04 | | |
| 仪器型号 | : SHIMADZU LC-2050C (FX259) | | |

<色谱图>

mV

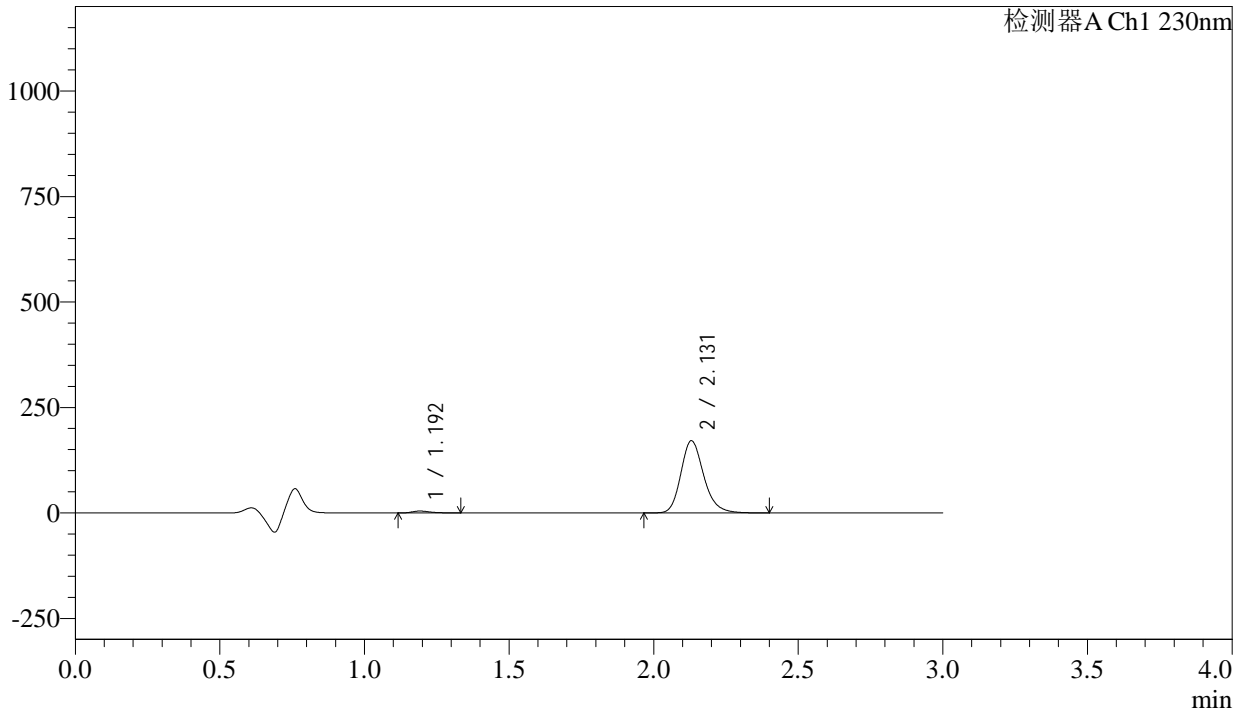

<峰表>

检测器A Ch1 230nm

| 峰号 | 保留时间 | 面积 | 面积% | 高度 | 理论塔板数(USP) | 拖尾因子 | 分离度(USP) |
|----|-------|--------|---------|--------|------------|-------|----------|
| 1 | 1.192 | 17973 | 1.875 | 4374 | 2007 | 1.313 | -- |
| 2 | 2.131 | 940553 | 98.125 | 171157 | 3612 | 1.207 | 7.564 |
| 总计 | | 958526 | 100.000 | 175530 | | | |



SMF-4029

<样品信息>

| | | | |
|----------|---|-----|-------------|
| 色谱柱 | : XB-C18(50mm*4.6mm,5μm) | 流速 | : 1.0ml/min |
| 柱温 | : 40°C | 波长 | : 230nm |
| 数据文件名 | : RC\$SMF-4029 - 10-12/10-896-3 - cbzj-BDJL7p-cq12y-rcqx-2-pH4.5jz-jf50z-10min-P1.lcd | | |
| 方法文件名 | : RC\$SMF-4029 - RC-rcqx-FX259.lcm | | |
| 批处理文件名 | : RC\$SMF-4029 - 20241225-FX259.lcb | | |
| 样品瓶号 | : 2-2 | 版本号 | : 6.115 |
| 进样体积 | : 20 μl | 实验者 | : xiexinhui |
| 进样时间 | : 2024/12/25 16:08:21 | 处理者 | : xiexinhui |
| 处理时间(V3) | : 2024/12/26 08:35:07 | | |
| 仪器型号 | : SHIMADZU LC-2050C (FX259) | | |

<色谱图>

mV

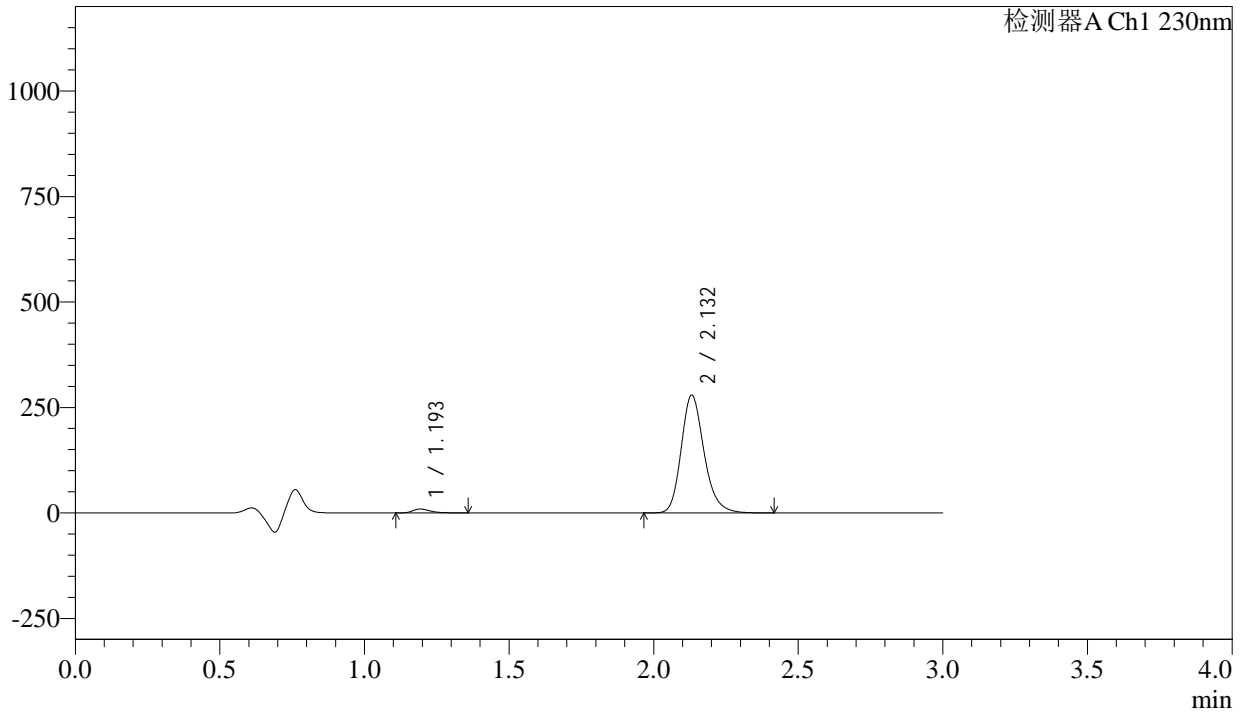

<峰表>

检测器A Ch1 230nm

| 峰号 | 保留时间 | 面积 | 面积% | 高度 | 理论塔板数(USP) | 拖尾因子 | 分离度(USP) |
|----|-------|---------|---------|--------|------------|-------|----------|
| 1 | 1.193 | 38428 | 2.445 | 9222 | 1985 | 1.327 | -- |
| 2 | 2.132 | 1533578 | 97.555 | 278631 | 3616 | 1.208 | 7.544 |
| 总计 | | 1572006 | 100.000 | 287853 | | | |

<样品信息>

色谱柱 : XB-C18(50mm*4.6mm,5 μ m) 流 速: 1.0ml/min
 柱温 : 40 $^{\circ}$ C 波 长: 230nm
 数据文件名 : RC\$SMF-4029 - 10-12/10-897-3 - cbzj-BDJL7p-cq12y-rcqx-2-pH4.5jz-jf50z-10min-P2.lcd
 方法文件名 : RC\$SMF-4029 - RC-rcqx-FX259.lcm
 批处理文件名: RC\$SMF-4029 - 20241225-FX259.lcb
 样品瓶号 : 2-11
 进样体积 : 20 μ l 版本号: 6.115
 进样时间 : 2024/12/25 16:11:44 实验者: xiexinhui
 处理时间(V3) : 2024/12/26 08:35:09 处理者: xiexinhui
 仪器型号 : SHIMADZU LC-2050C (FX259)

<色谱图>

mV

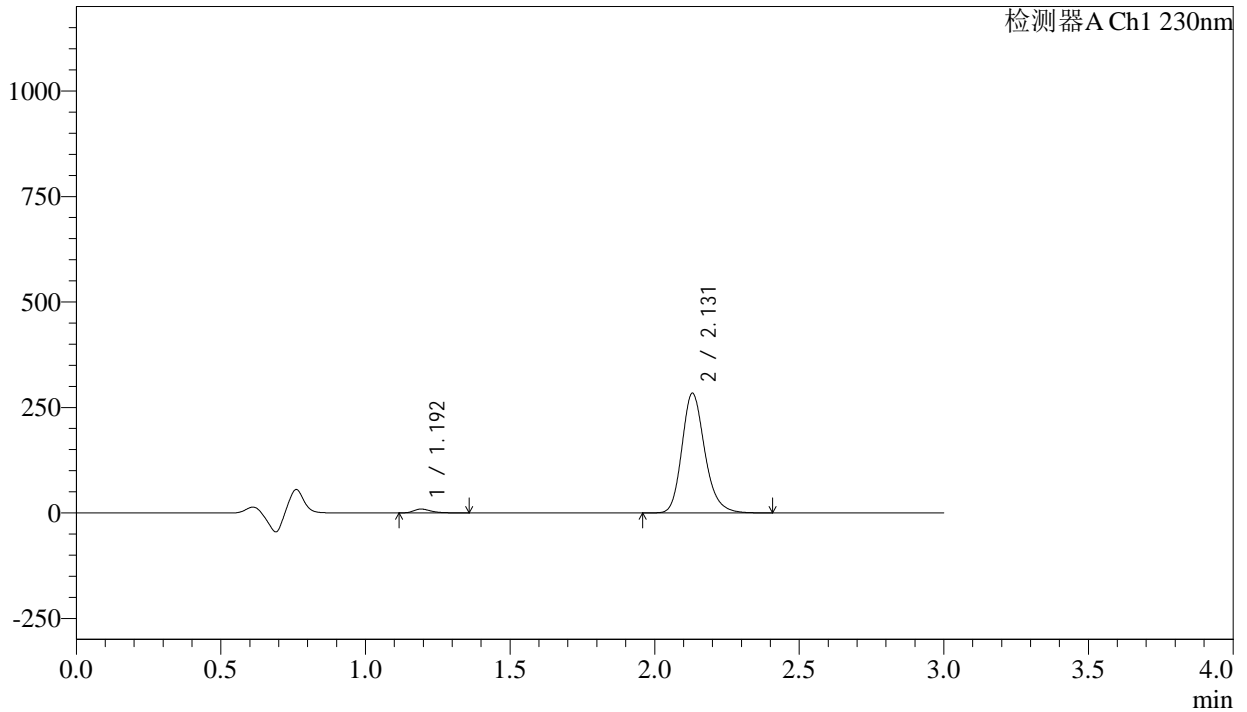

<峰表>

检测器A Ch1 230nm

| 峰号 | 保留时间 | 面积 | 面积% | 高度 | 理论塔板数(USP) | 拖尾因子 | 分离度(USP) |
|----|-------|---------|---------|--------|------------|-------|----------|
| 1 | 1.192 | 38043 | 2.381 | 9130 | 1990 | 1.327 | -- |
| 2 | 2.131 | 1559955 | 97.619 | 283763 | 3612 | 1.207 | 7.547 |
| 总计 | | 1597998 | 100.000 | 292892 | | | |

<样品信息>

色谱柱 : XB-C18(50mm*4.6mm,5 μ m) 流 速: 1.0ml/min
 柱温 : 40 $^{\circ}$ C 波 长: 230nm
 数据文件名 : RC\$SMF-4029 - 10-12/10-898-3 - cbzj-BDJL7p-cq12y-rcqx-2-pH4.5jz-jf50z-10min-P3.lcd
 方法文件名 : RC\$SMF-4029 - RC-rcqx-FX259.lcm
 批处理文件名: RC\$SMF-4029 - 20241225-FX259.lcb
 样品瓶号 : 2-20
 进样体积 : 20 μ l 版本号: 6.115
 进样时间 : 2024/12/25 16:15:08 实验者: xiexinhui
 处理时间(V3) : 2024/12/26 08:35:12 处理者: xiexinhui
 仪器型号 : SHIMADZU LC-2050C (FX259)

<色谱图>

mV

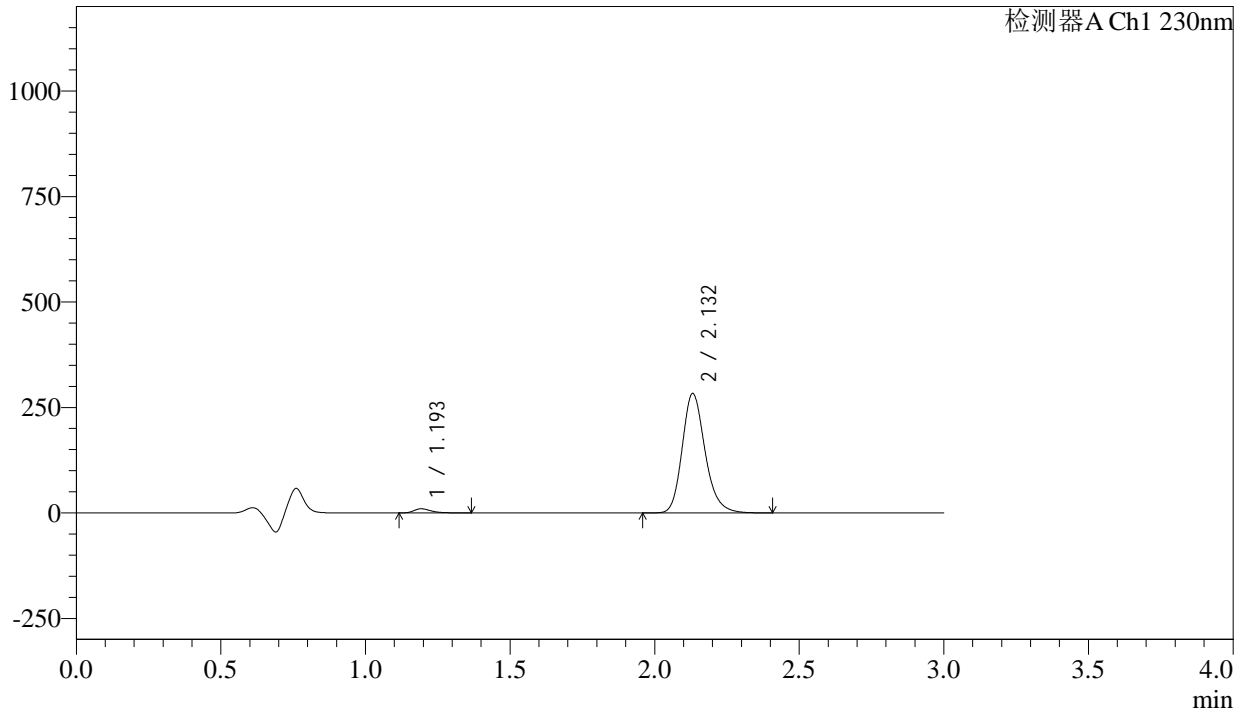

<峰表>

检测器A Ch1 230nm

| 峰号 | 保留时间 | 面积 | 面积% | 高度 | 理论塔板数(USP) | 拖尾因子 | 分离度(USP) |
|----|-------|---------|---------|--------|------------|-------|----------|
| 1 | 1.193 | 40678 | 2.547 | 9679 | 1977 | 1.336 | -- |
| 2 | 2.132 | 1556208 | 97.453 | 282816 | 3615 | 1.207 | 7.541 |
| 总计 | | 1596886 | 100.000 | 292495 | | | |

<样品信息>

| | | | |
|----------|---|-----|-------------|
| 色谱柱 | : XB-C18(50mm*4.6mm,5 μ m) | 流速 | : 1.0ml/min |
| 柱温 | : 40 $^{\circ}$ C | 波长 | : 230nm |
| 数据文件名 | : RC\$SMF-4029 - 10-12/10-899-3 - cbzj-BDJL7p-cq12y-rcqx-2-pH4.5jz-jf50z-10min-P4.lcd | | |
| 方法文件名 | : RC\$SMF-4029 - RC-rcqx-FX259.lcm | | |
| 批处理文件名 | : RC\$SMF-4029 - 20241225-FX259.lcb | | |
| 样品瓶号 | : 2-29 | 版本号 | : 6.115 |
| 进样体积 | : 20 μ l | 实验者 | : xiexinhui |
| 进样时间 | : 2024/12/25 16:18:32 | 处理者 | : xiexinhui |
| 处理时间(V3) | : 2024/12/26 08:35:15 | | |
| 仪器型号 | : SHIMADZU LC-2050C (FX259) | | |

<色谱图>

mV

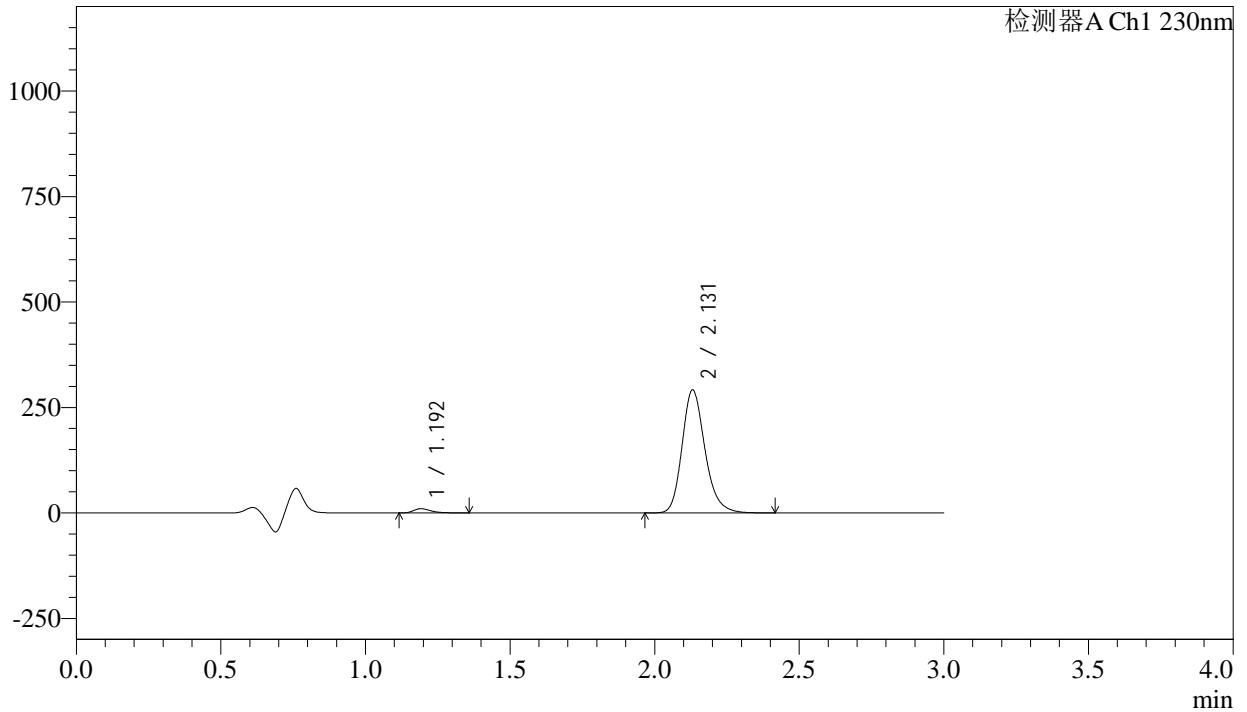

<峰表>

检测器A Ch1 230nm

| 峰号 | 保留时间 | 面积 | 面积% | 高度 | 理论塔板数(USP) | 拖尾因子 | 分离度(USP) |
|----|-------|---------|---------|--------|------------|-------|----------|
| 1 | 1.192 | 41331 | 2.512 | 9924 | 1974 | 1.330 | -- |
| 2 | 2.131 | 1603801 | 97.488 | 291400 | 3610 | 1.208 | 7.540 |
| 总计 | | 1645132 | 100.000 | 301324 | | | |



SMF-4029

<样品信息>

| | | | |
|----------|---|-----|-------------|
| 色谱柱 | : XB-C18(50mm*4.6mm,5μm) | 流速 | : 1.0ml/min |
| 柱温 | : 40°C | 波长 | : 230nm |
| 数据文件名 | : RC\$SMF-4029 - 10-12/10-900-3 - cbzj-BDJL7p-cq12y-rcqx-2-pH4.5jz-jf50z-10min-P5.lcd | | |
| 方法文件名 | : RC\$SMF-4029 - RC-rcqx-FX259.lcm | | |
| 批处理文件名 | : RC\$SMF-4029 - 20241225-FX259.lcb | | |
| 样品瓶号 | : 2-38 | 版本号 | : 6.115 |
| 进样体积 | : 20 μl | 实验者 | : xiexinhui |
| 进样时间 | : 2024/12/25 16:21:56 | 处理者 | : xiexinhui |
| 处理时间(V3) | : 2024/12/26 08:35:18 | | |
| 仪器型号 | : SHIMADZU LC-2050C (FX259) | | |

<色谱图>

mV

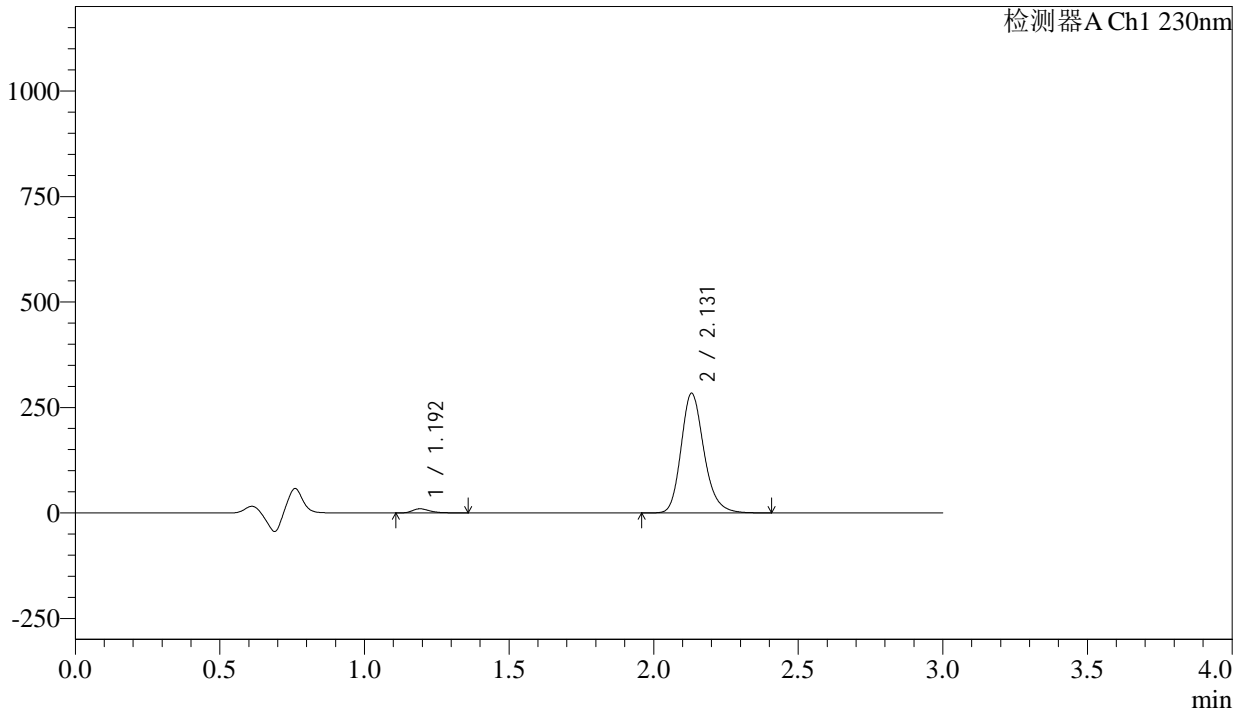

<峰表>

检测器A Ch1 230nm

| 峰号 | 保留时间 | 面积 | 面积% | 高度 | 理论塔板数(USP) | 拖尾因子 | 分离度(USP) |
|----|-------|---------|---------|--------|------------|-------|----------|
| 1 | 1.192 | 40239 | 2.513 | 9690 | 1987 | 1.328 | -- |
| 2 | 2.131 | 1560813 | 97.487 | 283525 | 3610 | 1.209 | 7.551 |
| 总计 | | 1601052 | 100.000 | 293215 | | | |

<样品信息>

色谱柱 : XB-C18(50mm*4.6mm,5 μ m) 流速: 1.0ml/min
柱温 : 40 $^{\circ}$ C 波长: 230nm
数据文件名 : RC\$SMF-4029 - 10-12/10-901-3 - cbzj-BDJL7p-cq12y-rcqx-2-pH4.5jz-jf50z-10min-P6.lcd
方法文件名 : RC\$SMF-4029 - RC-rcqx-FX259.lcm
批处理文件名: RC\$SMF-4029 - 20241225-FX259.lcb
样品瓶号 : 2-47
进样体积 : 20 μ l 版本号: 6.115
进样时间 : 2024/12/25 16:25:20 实验者: xiexinhui
处理时间(V3) : 2024/12/26 08:35:21 处理者: xiexinhui
仪器型号 : SHIMADZU LC-2050C (FX259)

<色谱图>

mV

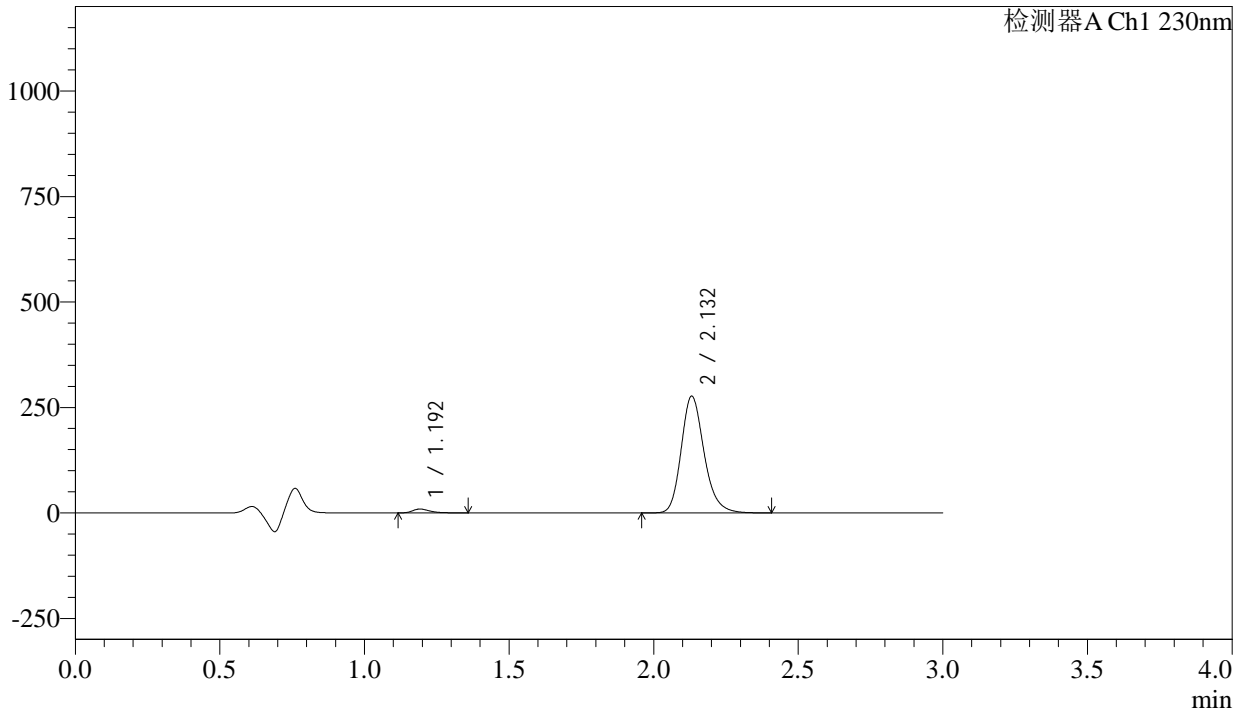

<峰表>

检测器A Ch1 230nm

| 峰号 | 保留时间 | 面积 | 面积% | 高度 | 理论塔板数(USP) | 拖尾因子 | 分离度(USP) |
|----|-------|---------|---------|--------|------------|-------|----------|
| 1 | 1.192 | 37977 | 2.434 | 9091 | 1973 | 1.327 | -- |
| 2 | 2.132 | 1522011 | 97.566 | 276565 | 3618 | 1.207 | 7.545 |
| 总计 | | 1559988 | 100.000 | 285656 | | | |

<样品信息>

| | | | |
|----------|---|-----|-------------|
| 色谱柱 | : XB-C18(50mm*4.6mm,5 μ m) | 流速 | : 1.0ml/min |
| 柱温 | : 40 $^{\circ}$ C | 波长 | : 230nm |
| 数据文件名 | : RC\$SMF-4029 - 10-12/10-902-3 - cbzj-BDJL7p-cq12y-rcqx-2-pH4.5jz-jf50z-15min-P1.lcd | | |
| 方法文件名 | : RC\$SMF-4029 - RC-rcqx-FX259.lcm | | |
| 批处理文件名 | : RC\$SMF-4029 - 20241225-FX259.lcb | | |
| 样品瓶号 | : 2-3 | 版本号 | : 6.115 |
| 进样体积 | : 20 μ l | 实验者 | : xiexinhui |
| 进样时间 | : 2024/12/25 16:28:44 | 处理者 | : xiexinhui |
| 处理时间(V3) | : 2024/12/26 08:35:23 | | |
| 仪器型号 | : SHIMADZU LC-2050C (FX259) | | |

<色谱图>

mV

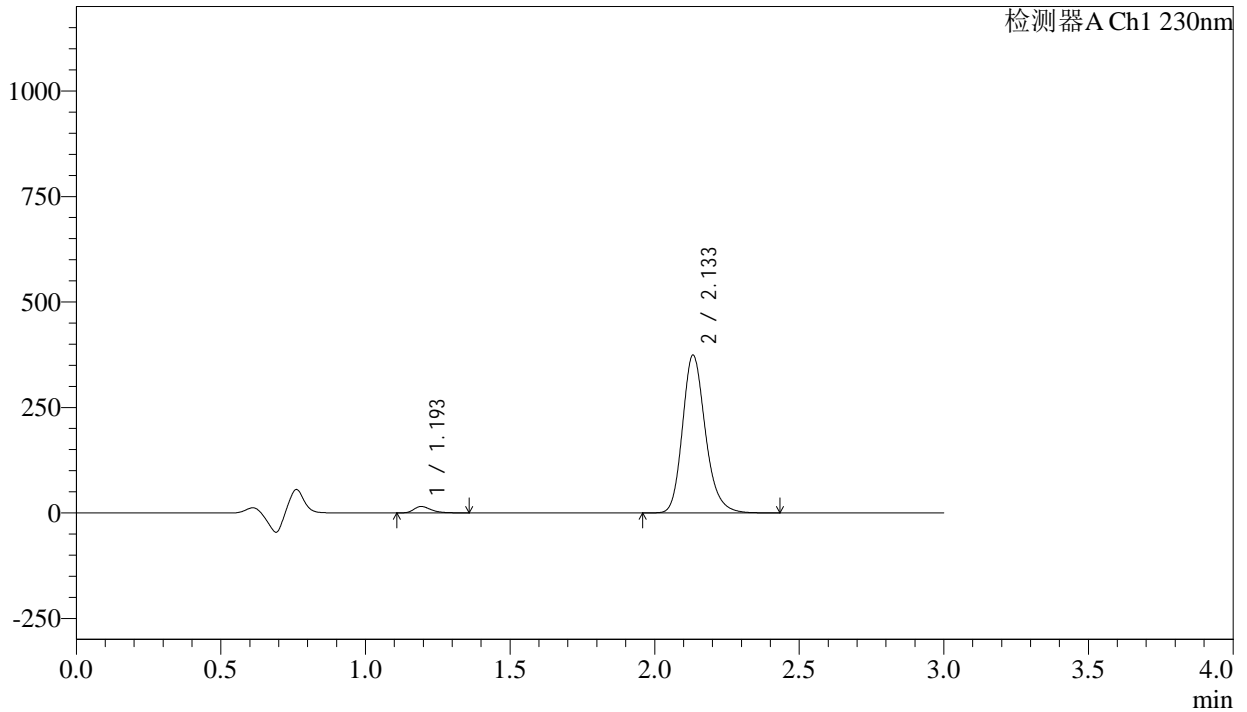

<峰表>

检测器A Ch1 230nm

| 峰号 | 保留时间 | 面积 | 面积% | 高度 | 理论塔板数(USP) | 拖尾因子 | 分离度(USP) |
|----|-------|---------|---------|--------|------------|-------|----------|
| 1 | 1.193 | 62742 | 2.957 | 15084 | 1991 | 1.319 | -- |
| 2 | 2.133 | 2058917 | 97.043 | 373030 | 3615 | 1.209 | 7.556 |
| 总计 | | 2121659 | 100.000 | 388113 | | | |

<样品信息>

色谱柱 : XB-C18(50mm*4.6mm,5 μ m) 流 速: 1.0ml/min
 柱温 : 40 $^{\circ}$ C 波 长: 230nm
 数据文件名 : RC\$SMF-4029 - 10-12/10-903-3 - cbzj-BDJL7p-cq12y-rcqx-2-pH4.5jz-jf50z-15min-P2.lcd
 方法文件名 : RC\$SMF-4029 - RC-rcqx-FX259.lcm
 批处理文件名: RC\$SMF-4029 - 20241225-FX259.lcb
 样品瓶号 : 2-12
 进样体积 : 20 μ l 版本号: 6.115
 进样时间 : 2024/12/25 16:32:09 实验者: xiexinhui
 处理时间(V3) : 2024/12/26 08:35:26 处理者: xiexinhui
 仪器型号 : SHIMADZU LC-2050C (FX259)

<色谱图>

mV

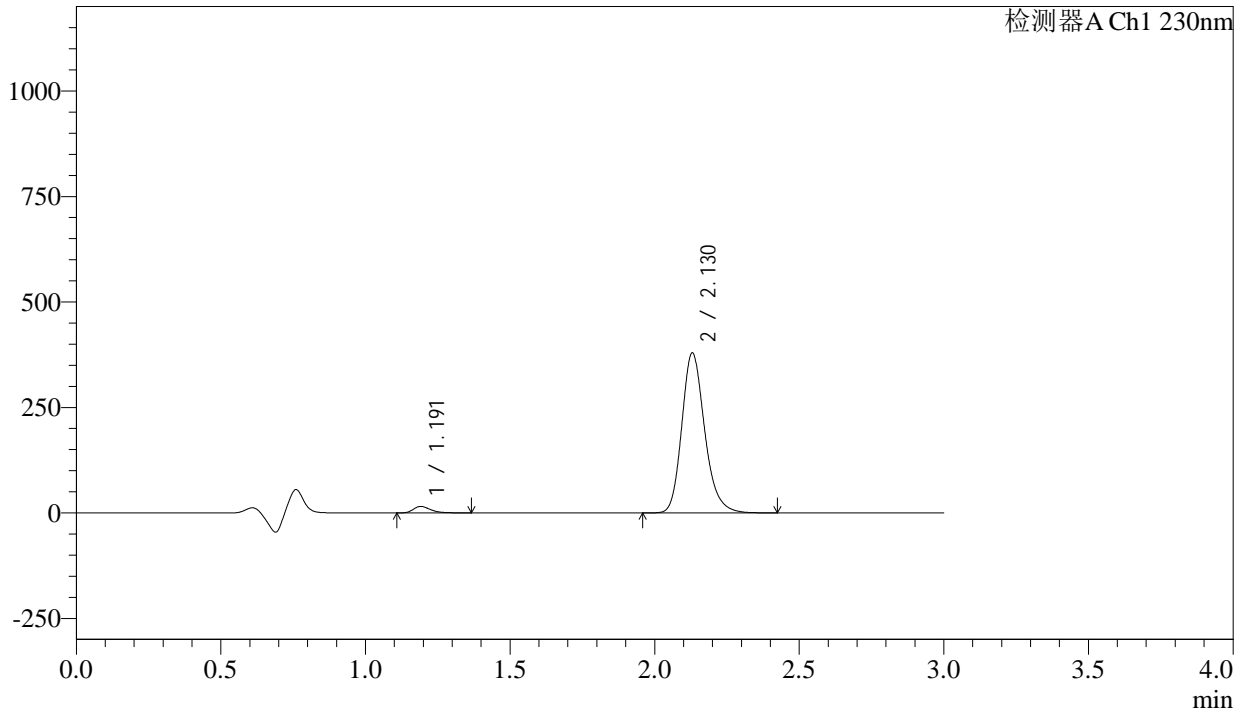

<峰表>

检测器A Ch1 230nm

| 峰号 | 保留时间 | 面积 | 面积% | 高度 | 理论塔板数(USP) | 拖尾因子 | 分离度(USP) |
|----|-------|---------|---------|--------|------------|-------|----------|
| 1 | 1.191 | 63483 | 2.951 | 15298 | 1970 | 1.326 | -- |
| 2 | 2.130 | 2087525 | 97.049 | 379418 | 3603 | 1.209 | 7.537 |
| 总计 | | 2151009 | 100.000 | 394715 | | | |



SMF-4029

<样品信息>

| | | | |
|----------|---|-----|-------------|
| 色谱柱 | : XB-C18(50mm*4.6mm,5μm) | 流速 | : 1.0ml/min |
| 柱温 | : 40°C | 波长 | : 230nm |
| 数据文件名 | : RC\$SMF-4029 - 10-12/10-904-3 - cbzj-BDJL7p-cq12y-rcqx-2-pH4.5jz-jf50z-15min-P3.lcd | | |
| 方法文件名 | : RC\$SMF-4029 - RC-rcqx-FX259.lcm | | |
| 批处理文件名 | : RC\$SMF-4029 - 20241225-FX259.lcb | | |
| 样品瓶号 | : 2-21 | 版本号 | : 6.115 |
| 进样体积 | : 20 μl | 实验者 | : xiexinhui |
| 进样时间 | : 2024/12/25 16:35:34 | 处理者 | : xiexinhui |
| 处理时间(V3) | : 2024/12/26 08:35:29 | | |
| 仪器型号 | : SHIMADZU LC-2050C (FX259) | | |

<色谱图>

mV

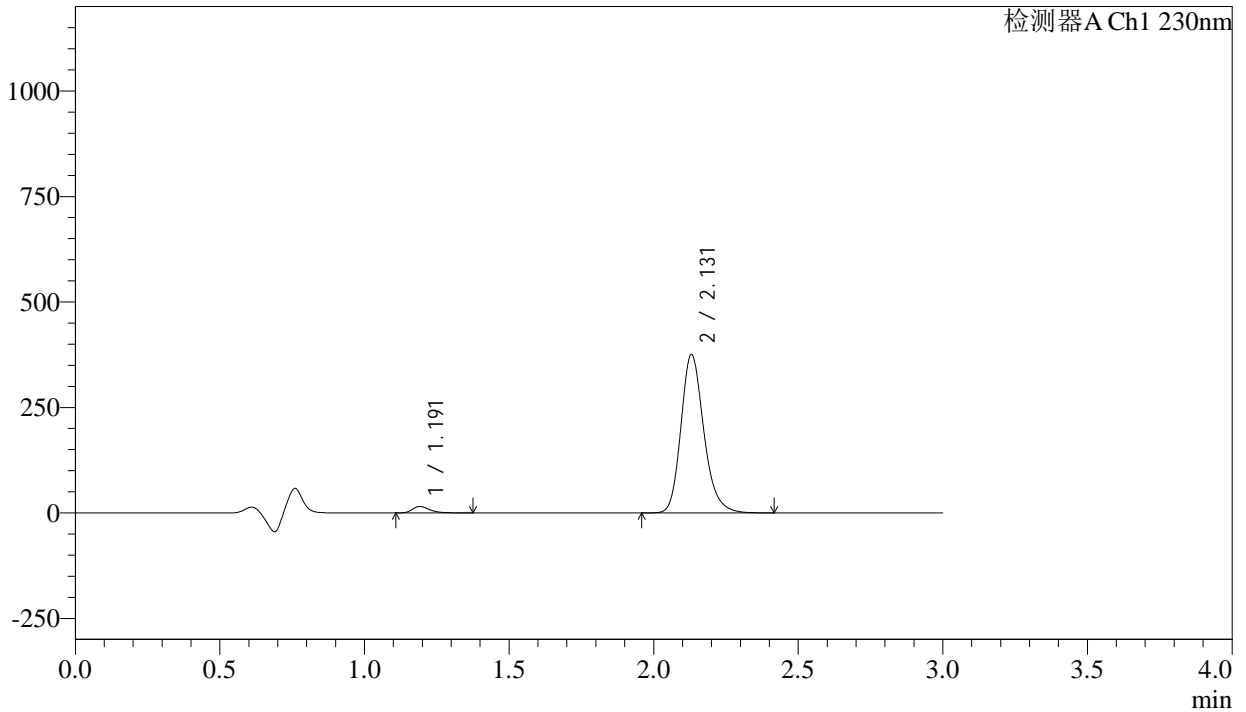

<峰表>

检测器A Ch1 230nm

| 峰号 | 保留时间 | 面积 | 面积% | 高度 | 理论塔板数(USP) | 拖尾因子 | 分离度(USP) |
|----|-------|---------|---------|--------|------------|-------|----------|
| 1 | 1.191 | 63178 | 2.968 | 15198 | 1975 | 1.321 | -- |
| 2 | 2.131 | 2065491 | 97.032 | 375530 | 3611 | 1.208 | 7.546 |
| 总计 | | 2128669 | 100.000 | 390727 | | | |

<样品信息>

| | | | |
|----------|---|-----|-------------|
| 色谱柱 | : XB-C18(50mm*4.6mm,5 μ m) | 流速 | : 1.0ml/min |
| 柱温 | : 40°C | 波长 | : 230nm |
| 数据文件名 | : RC\$SMF-4029 - 10-12/10-905-3 - cbzj-BDJL7p-cq12y-rcqx-2-pH4.5jz-jf50z-15min-P4.lcd | | |
| 方法文件名 | : RC\$SMF-4029 - RC-rcqx-FX259.lcm | | |
| 批处理文件名 | : RC\$SMF-4029 - 20241225-FX259.lcb | | |
| 样品瓶号 | : 2-30 | 版本号 | : 6.115 |
| 进样体积 | : 20 μ l | 实验者 | : xiexinhui |
| 进样时间 | : 2024/12/25 16:38:58 | 处理者 | : xiexinhui |
| 处理时间(V3) | : 2024/12/26 08:35:32 | | |
| 仪器型号 | : SHIMADZU LC-2050C (FX259) | | |

<色谱图>

mV

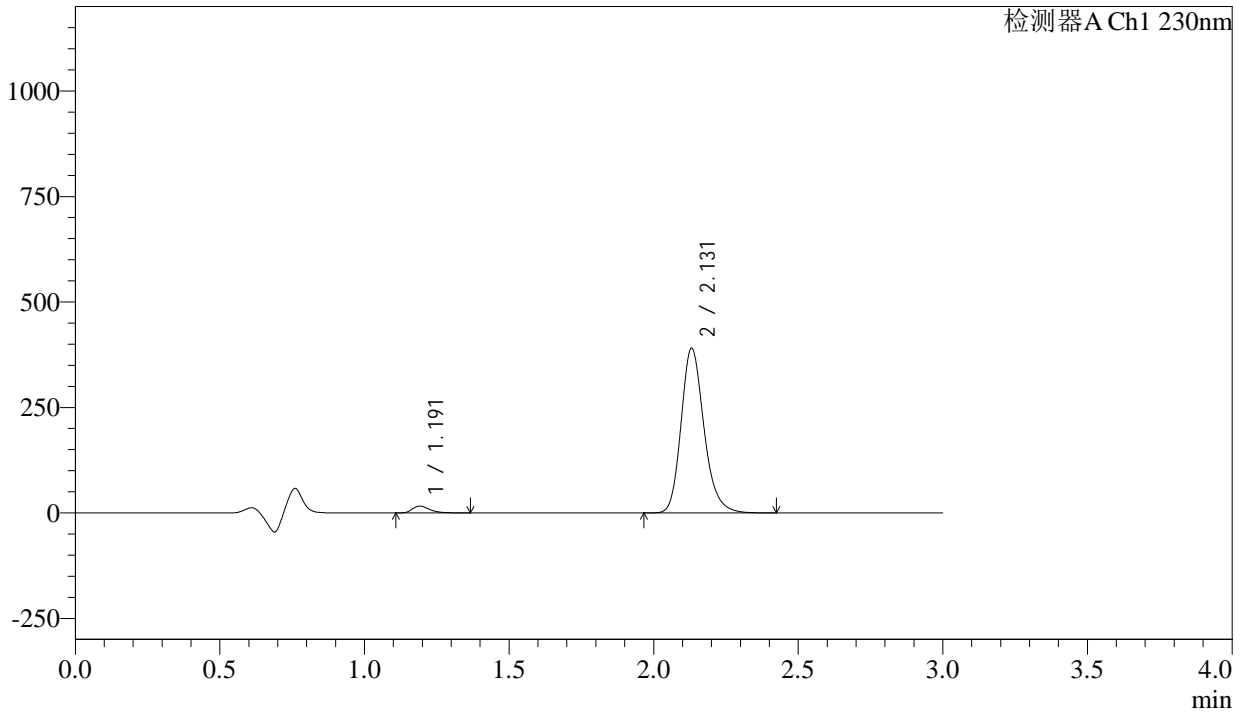

<峰表>

检测器A Ch1 230nm

| 峰号 | 保留时间 | 面积 | 面积% | 高度 | 理论塔板数(USP) | 拖尾因子 | 分离度(USP) |
|----|-------|---------|---------|--------|------------|-------|----------|
| 1 | 1.191 | 66981 | 3.023 | 16148 | 1975 | 1.317 | -- |
| 2 | 2.131 | 2148500 | 96.977 | 390199 | 3611 | 1.209 | 7.549 |
| 总计 | | 2215481 | 100.000 | 406347 | | | |

<样品信息>

| | | | |
|----------|---|-----|-------------|
| 色谱柱 | : XB-C18(50mm*4.6mm,5 μ m) | 流速 | : 1.0ml/min |
| 柱温 | : 40 $^{\circ}$ C | 波长 | : 230nm |
| 数据文件名 | : RC\$SMF-4029 - 10-12/10-906-3 - cbzj-BDJL7p-cq12y-rcqx-2-pH4.5jz-jf50z-15min-P5.lcd | | |
| 方法文件名 | : RC\$SMF-4029 - RC-rcqx-FX259.lcm | | |
| 批处理文件名 | : RC\$SMF-4029 - 20241225-FX259.lcb | | |
| 样品瓶号 | : 2-39 | 版本号 | : 6.115 |
| 进样体积 | : 20 μ l | 实验者 | : xiexinhui |
| 进样时间 | : 2024/12/25 16:42:23 | 处理者 | : xiexinhui |
| 处理时间(V3) | : 2024/12/26 08:35:35 | | |
| 仪器型号 | : SHIMADZU LC-2050C (FX259) | | |

<色谱图>

mV

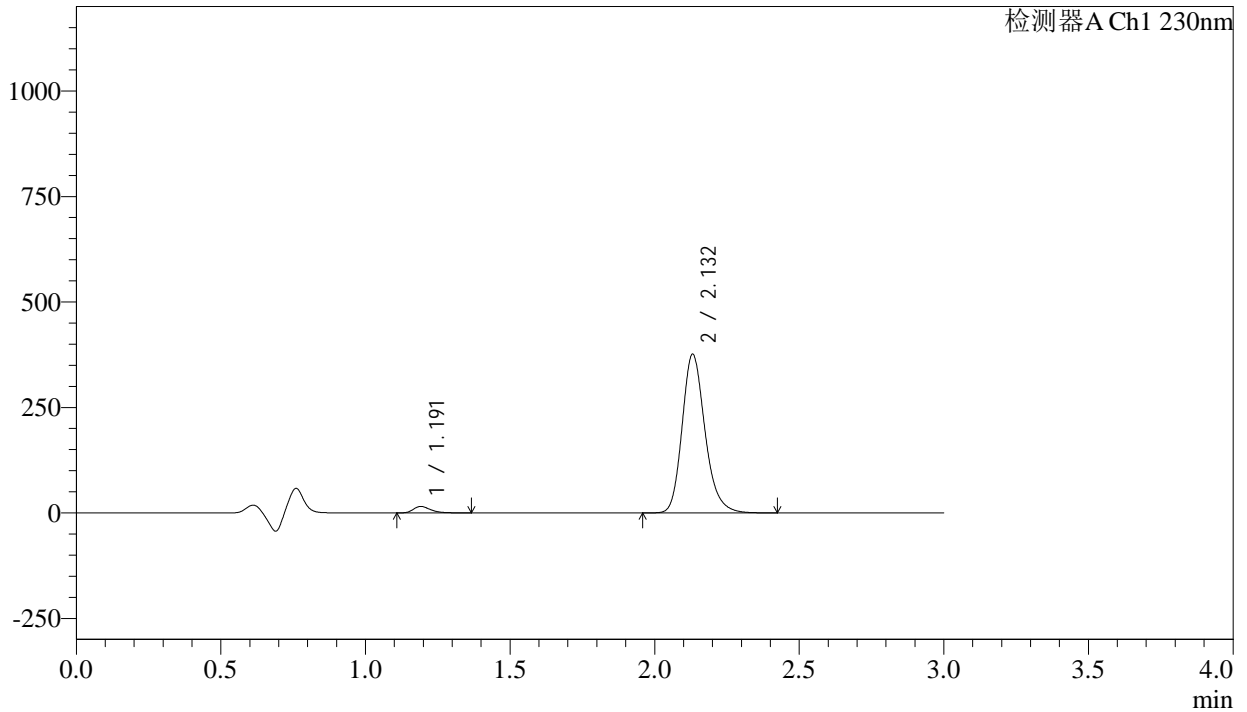

<峰表>

检测器A Ch1 230nm

| 峰号 | 保留时间 | 面积 | 面积% | 高度 | 理论塔板数(USP) | 拖尾因子 | 分离度(USP) |
|----|-------|---------|---------|--------|------------|-------|----------|
| 1 | 1.191 | 63504 | 2.974 | 15322 | 1980 | 1.317 | -- |
| 2 | 2.132 | 2071948 | 97.026 | 376070 | 3608 | 1.209 | 7.553 |
| 总计 | | 2135452 | 100.000 | 391392 | | | |



SMF-4029

<样品信息>

| | | | |
|----------|---|-----|-------------|
| 色谱柱 | : XB-C18(50mm*4.6mm,5μm) | 流速 | : 1.0ml/min |
| 柱温 | : 40°C | 波长 | : 230nm |
| 数据文件名 | : RC\$SMF-4029 - 10-12/10-907-3 - cbzj-BDJL7p-cq12y-rcqx-2-pH4.5jz-jf50z-15min-P6.lcd | | |
| 方法文件名 | : RC\$SMF-4029 - RC-rcqx-FX259.lcm | | |
| 批处理文件名 | : RC\$SMF-4029 - 20241225-FX259.lcb | | |
| 样品瓶号 | : 2-48 | 版本号 | : 6.115 |
| 进样体积 | : 20 μl | 实验者 | : xiexinhui |
| 进样时间 | : 2024/12/25 16:45:47 | 处理者 | : xiexinhui |
| 处理时间(V3) | : 2024/12/26 08:35:37 | | |
| 仪器型号 | : SHIMADZU LC-2050C (FX259) | | |

<色谱图>

mV

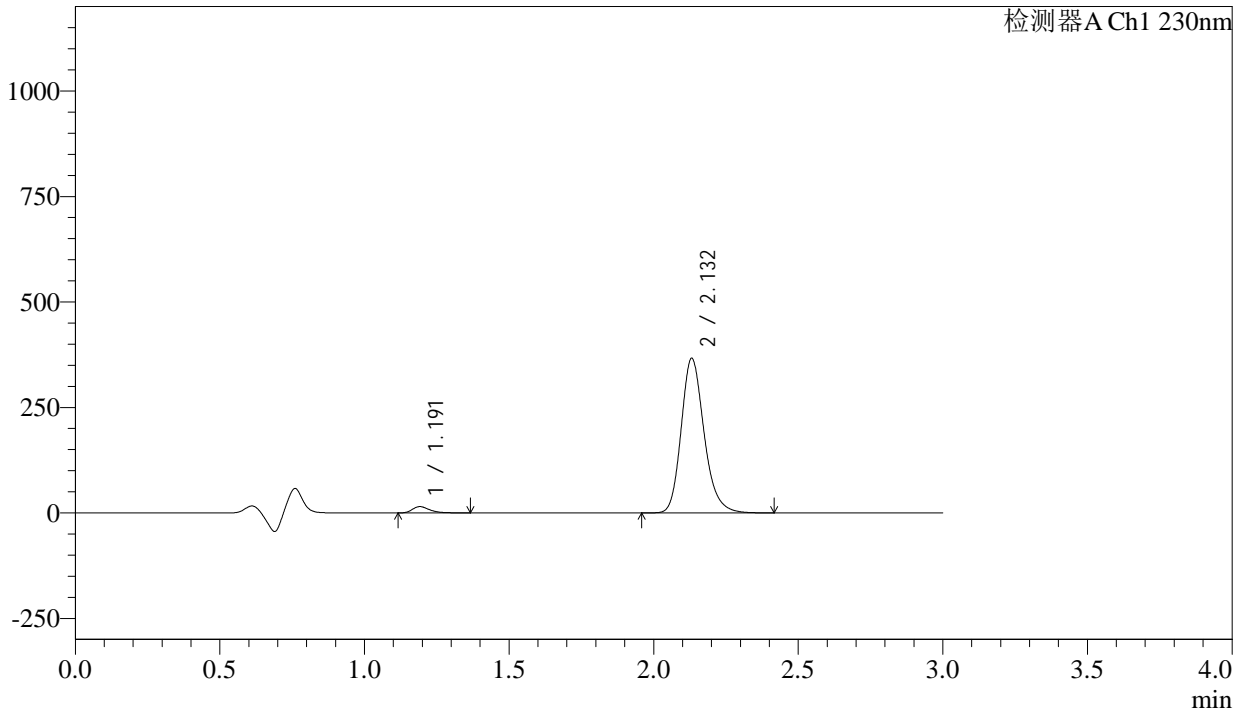

<峰表>

检测器A Ch1 230nm

| 峰号 | 保留时间 | 面积 | 面积% | 高度 | 理论塔板数(USP) | 拖尾因子 | 分离度(USP) |
|----|-------|---------|---------|--------|------------|-------|----------|
| 1 | 1.191 | 61596 | 2.963 | 14850 | 1980 | 1.328 | -- |
| 2 | 2.132 | 2017024 | 97.037 | 366037 | 3609 | 1.209 | 7.555 |
| 总计 | | 2078620 | 100.000 | 380887 | | | |

<样品信息>

色谱柱 : XB-C18(50mm*4.6mm,5 μ m) 流速: 1.0ml/min
柱温 : 40 $^{\circ}$ C 波长: 230nm
数据文件名 : RC\$SMF-4029 - 10-12/10-908-3 - cbzj-BDJL7p-cq12y-rcqx-2-pH4.5jz-jf50z-20min-P1.lcd
方法文件名 : RC\$SMF-4029 - RC-rcqx-FX259.lcm
批处理文件名: RC\$SMF-4029 - 20241225-FX259.lcb
样品瓶号 : 2-4
进样体积 : 20 μ l 版本号: 6.115
进样时间 : 2024/12/25 16:49:11 实验者: xiexinhui
处理时间(V3) : 2024/12/26 08:35:40 处理者: xiexinhui
仪器型号 : SHIMADZU LC-2050C (FX259)

<色谱图>

mV

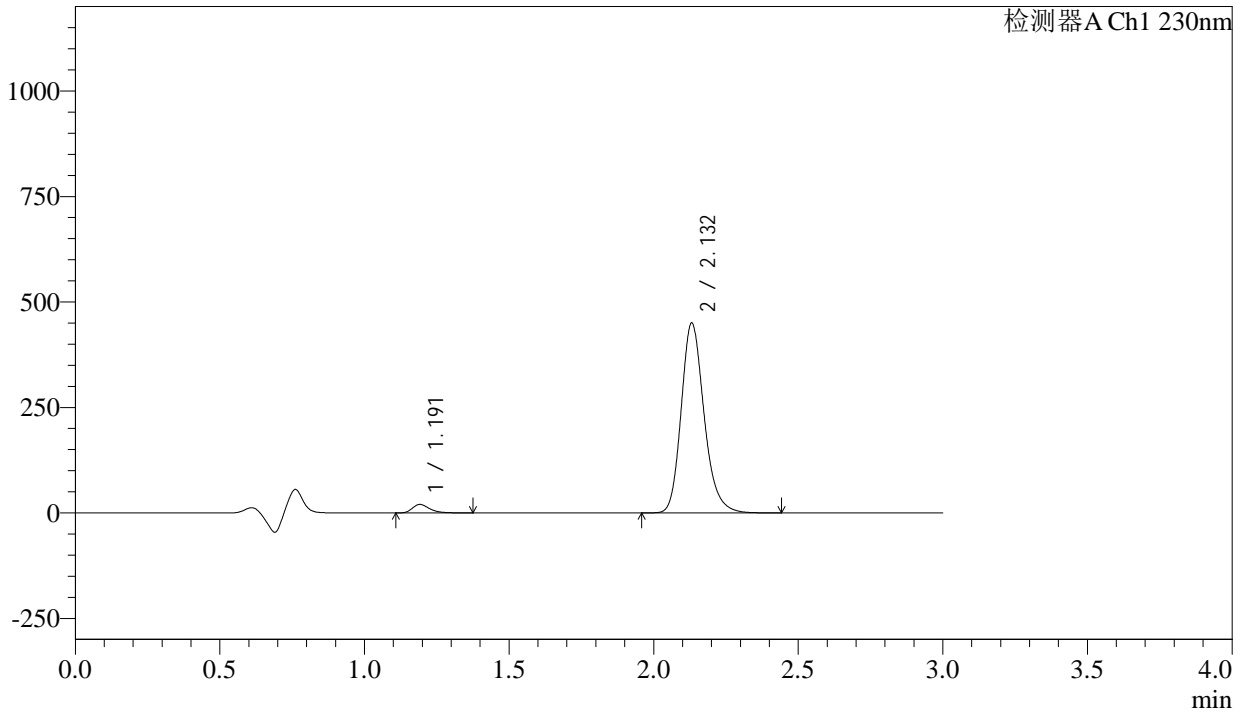

<峰表>

检测器A Ch1 230nm

| 峰号 | 保留时间 | 面积 | 面积% | 高度 | 理论塔板数(USP) | 拖尾因子 | 分离度(USP) |
|----|-------|---------|---------|--------|------------|-------|----------|
| 1 | 1.191 | 83141 | 3.246 | 20001 | 1972 | 1.323 | -- |
| 2 | 2.132 | 2477848 | 96.754 | 449599 | 3610 | 1.209 | 7.548 |
| 总计 | | 2560989 | 100.000 | 469600 | | | |



SMF-4029

<样品信息>

| | | | |
|----------|---|-----|-------------|
| 色谱柱 | : XB-C18(50mm*4.6mm,5μm) | 流速 | : 1.0ml/min |
| 柱温 | : 40°C | 波长 | : 230nm |
| 数据文件名 | : RC\$SMF-4029 - 10-12/10-909-3 - cbzj-BDJL7p-cq12y-rcqx-2-pH4.5jz-jf50z-20min-P2.lcd | | |
| 方法文件名 | : RC\$SMF-4029 - RC-rcqx-FX259.lcm | | |
| 批处理文件名 | : RC\$SMF-4029 - 20241225-FX259.lcb | | |
| 样品瓶号 | : 2-13 | 版本号 | : 6.115 |
| 进样体积 | : 20 μl | 实验者 | : xiexinhui |
| 进样时间 | : 2024/12/25 16:52:36 | 处理者 | : xiexinhui |
| 处理时间(V3) | : 2024/12/26 08:35:43 | | |
| 仪器型号 | : SHIMADZU LC-2050C (FX259) | | |

<色谱图>

mV

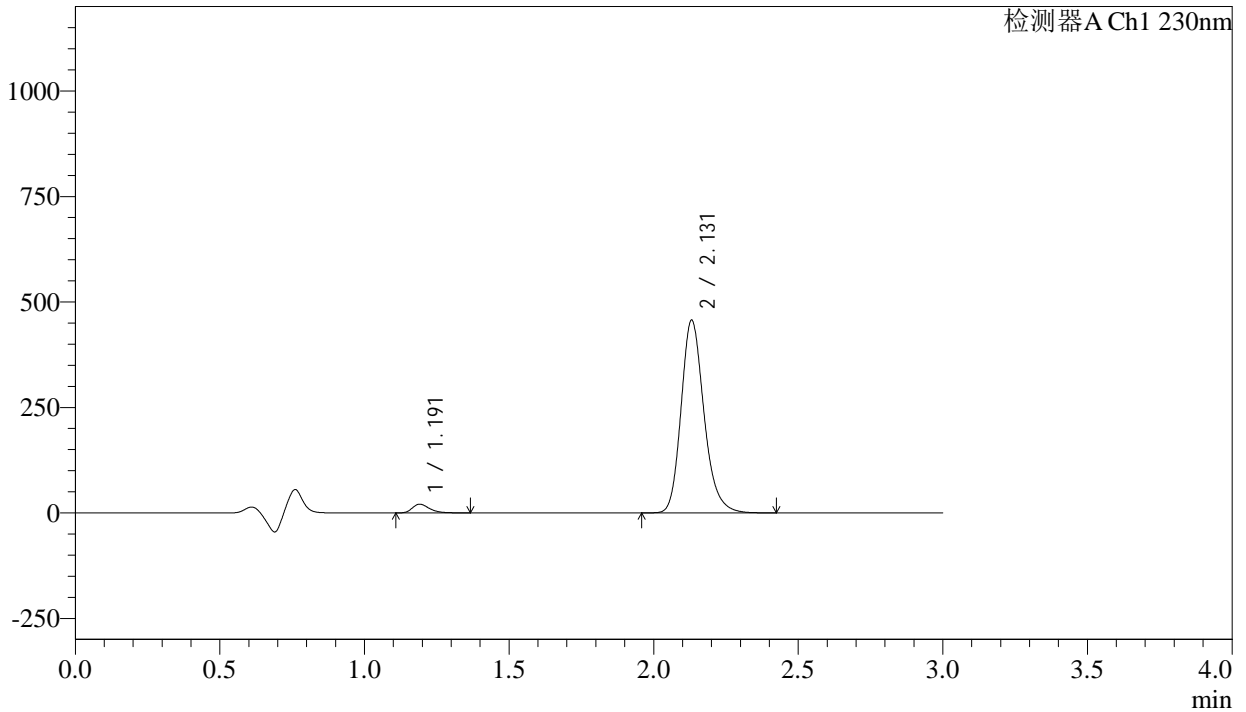

<峰表>

检测器A Ch1 230nm

| 峰号 | 保留时间 | 面积 | 面积% | 高度 | 理论塔板数(USP) | 拖尾因子 | 分离度(USP) |
|----|-------|---------|---------|--------|------------|-------|----------|
| 1 | 1.191 | 85921 | 3.302 | 20718 | 1973 | 1.321 | -- |
| 2 | 2.131 | 2516257 | 96.698 | 456659 | 3608 | 1.210 | 7.551 |
| 总计 | | 2602178 | 100.000 | 477377 | | | |

<样品信息>

色谱柱 : XB-C18(50mm*4.6mm,5 μ m) 流 速: 1.0ml/min
 柱温 : 40 $^{\circ}$ C 波 长: 230nm
 数据文件名 : RC\$SMF-4029 - 10-12/10-910-3 - cbzj-BDJL7p-cq12y-rcqx-2-pH4.5jz-jf50z-20min-P3.lcd
 方法文件名 : RC\$SMF-4029 - RC-rcqx-FX259.lcm
 批处理文件名: RC\$SMF-4029 - 20241225-FX259.lcb
 样品瓶号 : 2-22
 进样体积 : 20 μ l 版本号: 6.115
 进样时间 : 2024/12/25 16:56:00 实验者: xiexinhui
 处理时间(V3) : 2024/12/26 08:35:46 处理者: xiexinhui
 仪器型号 : SHIMADZU LC-2050C (FX259)

<色谱图>

mV

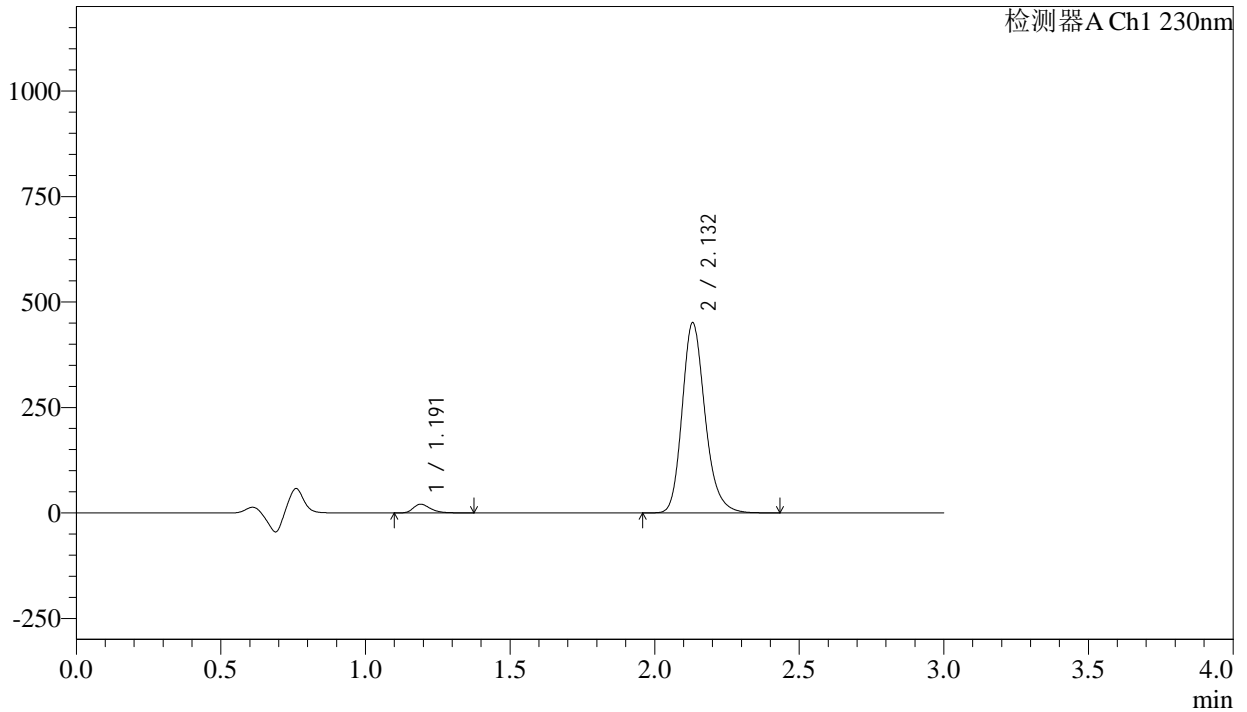

<峰表>

检测器A Ch1 230nm

| 峰号 | 保留时间 | 面积 | 面积% | 高度 | 理论塔板数(USP) | 拖尾因子 | 分离度(USP) |
|----|-------|---------|---------|--------|------------|-------|----------|
| 1 | 1.191 | 85673 | 3.335 | 20664 | 1970 | 1.326 | -- |
| 2 | 2.132 | 2483562 | 96.665 | 450371 | 3605 | 1.210 | 7.548 |
| 总计 | | 2569235 | 100.000 | 471034 | | | |



SMF-4029

<样品信息>

| | | | |
|----------|---|-----|-------------|
| 色谱柱 | : XB-C18(50mm*4.6mm,5μm) | 流速 | : 1.0ml/min |
| 柱温 | : 40°C | 波长 | : 230nm |
| 数据文件名 | : RC\$SMF-4029 - 10-12/10-911-3 - cbzj-BDJL7p-cq12y-rcqx-2-pH4.5jz-jf50z-20min-P4.lcd | | |
| 方法文件名 | : RC\$SMF-4029 - RC-rcqx-FX259.lcm | | |
| 批处理文件名 | : RC\$SMF-4029 - 20241225-FX259.lcb | | |
| 样品瓶号 | : 2-31 | 版本号 | : 6.115 |
| 进样体积 | : 20 μl | 实验者 | : xiexinhui |
| 进样时间 | : 2024/12/25 16:59:25 | 处理者 | : xiexinhui |
| 处理时间(V3) | : 2024/12/26 08:35:49 | | |
| 仪器型号 | : SHIMADZU LC-2050C (FX259) | | |

<色谱图>

mV

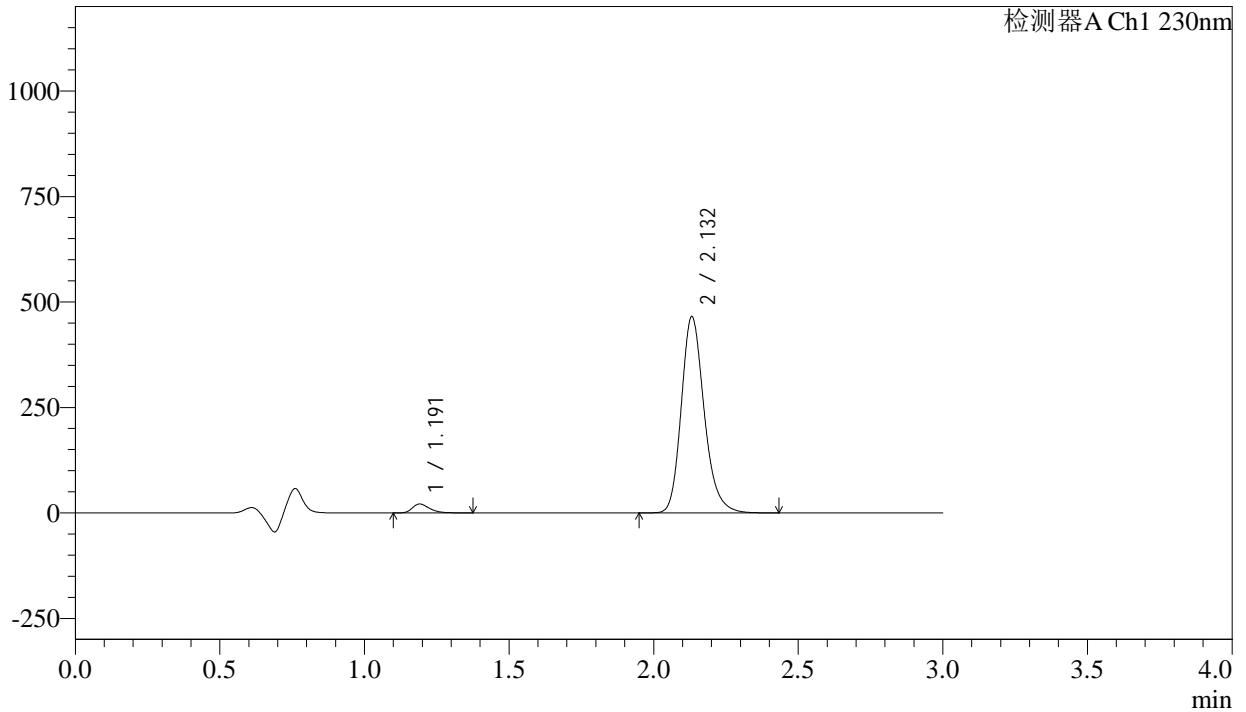

<峰表>

检测器A Ch1 230nm

| 峰号 | 保留时间 | 面积 | 面积% | 高度 | 理论塔板数(USP) | 拖尾因子 | 分离度(USP) |
|----|-------|---------|---------|--------|------------|-------|----------|
| 1 | 1.191 | 87569 | 3.304 | 21082 | 1971 | 1.325 | -- |
| 2 | 2.132 | 2562846 | 96.696 | 464473 | 3604 | 1.210 | 7.548 |
| 总计 | | 2650415 | 100.000 | 485556 | | | |



SMF-4029

<样品信息>

| | | | |
|----------|---|-----|-------------|
| 色谱柱 | : XB-C18(50mm*4.6mm,5μm) | 流速 | : 1.0ml/min |
| 柱温 | : 40°C | 波长 | : 230nm |
| 数据文件名 | : RC\$SMF-4029 - 10-12/10-912-3 - cbzj-BDJL7p-cq12y-rcqx-2-pH4.5jz-jf50z-20min-P5.lcd | | |
| 方法文件名 | : RC\$SMF-4029 - RC-rcqx-FX259.lcm | | |
| 批处理文件名 | : RC\$SMF-4029 - 20241225-FX259.lcb | | |
| 样品瓶号 | : 2-40 | 版本号 | : 6.115 |
| 进样体积 | : 20 μl | 实验者 | : xiexinhui |
| 进样时间 | : 2024/12/25 17:02:49 | 处理者 | : xiexinhui |
| 处理时间(V3) | : 2024/12/26 08:35:52 | | |
| 仪器型号 | : SHIMADZU LC-2050C (FX259) | | |

<色谱图>

mV

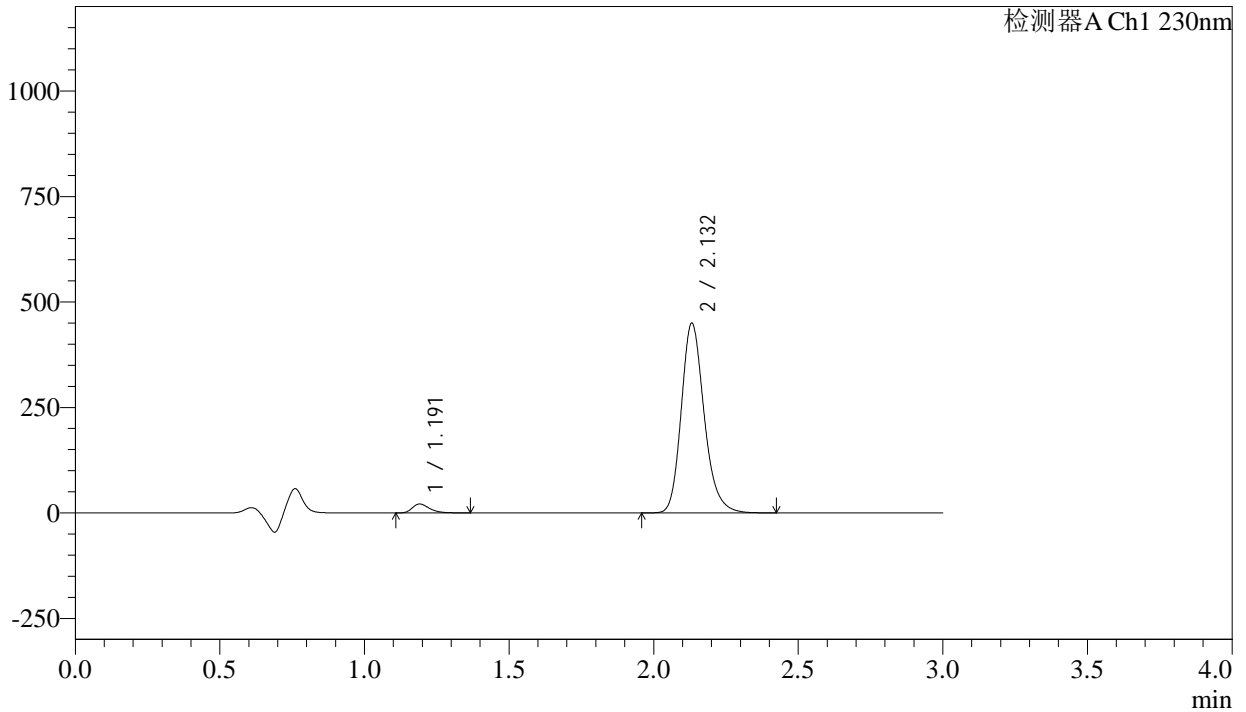

<峰表>

检测器A Ch1 230nm

| 峰号 | 保留时间 | 面积 | 面积% | 高度 | 理论塔板数(USP) | 拖尾因子 | 分离度(USP) |
|----|-------|---------|---------|--------|------------|-------|----------|
| 1 | 1.191 | 87396 | 3.409 | 21134 | 1973 | 1.321 | -- |
| 2 | 2.132 | 2476525 | 96.591 | 449111 | 3607 | 1.209 | 7.553 |
| 总计 | | 2563921 | 100.000 | 470244 | | | |



SMF-4029

<样品信息>

| | | | |
|----------|---|-----|-------------|
| 色谱柱 | : XB-C18(50mm*4.6mm,5μm) | 流速 | : 1.0ml/min |
| 柱温 | : 40°C | 波长 | : 230nm |
| 数据文件名 | : RC\$SMF-4029 - 10-12/10-913-3 - cbzj-BDJL7p-cq12y-rcqx-2-pH4.5jz-jf50z-20min-P6.lcd | | |
| 方法文件名 | : RC\$SMF-4029 - RC-rcqx-FX259.lcm | | |
| 批处理文件名 | : RC\$SMF-4029 - 20241225-FX259.lcb | | |
| 样品瓶号 | : 2-49 | 版本号 | : 6.115 |
| 进样体积 | : 20 μl | 实验者 | : xiexinhui |
| 进样时间 | : 2024/12/25 17:06:14 | 处理者 | : xiexinhui |
| 处理时间(V3) | : 2024/12/26 08:35:54 | | |
| 仪器型号 | : SHIMADZU LC-2050C (FX259) | | |

<色谱图>

mV

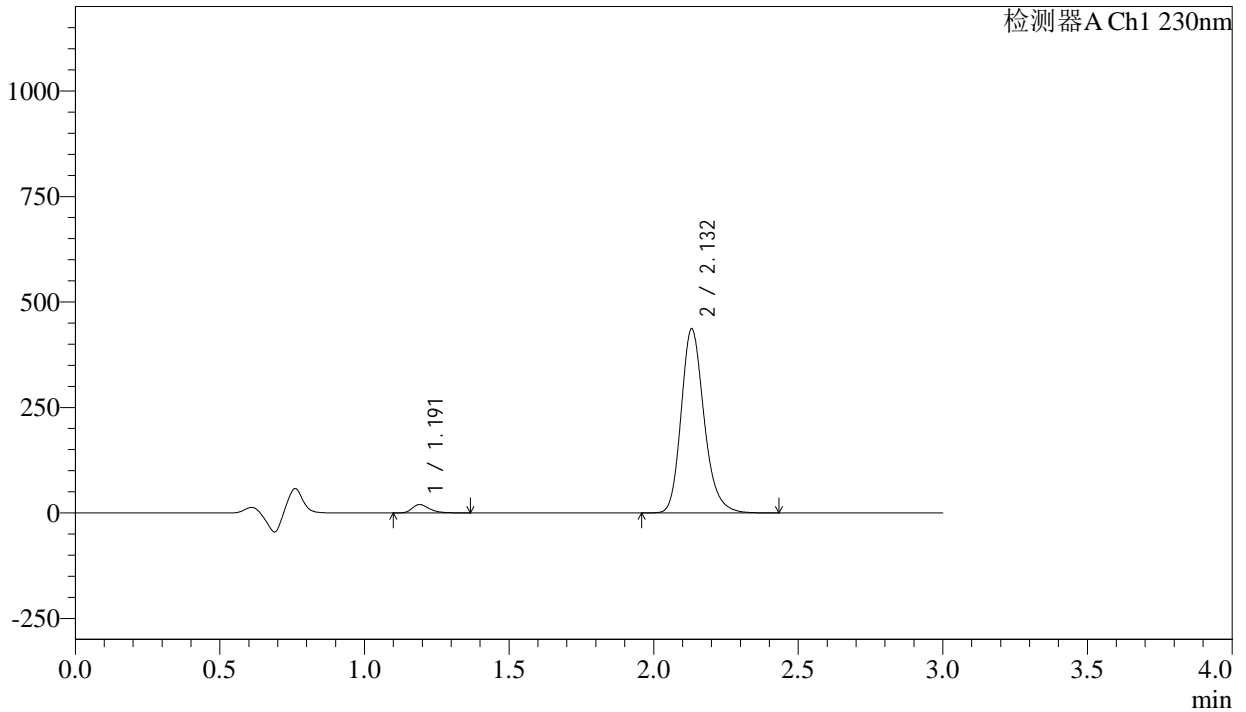

<峰表>

检测器A Ch1 230nm

| 峰号 | 保留时间 | 面积 | 面积% | 高度 | 理论塔板数(USP) | 拖尾因子 | 分离度(USP) |
|----|-------|---------|---------|--------|------------|-------|----------|
| 1 | 1.191 | 82092 | 3.300 | 19811 | 1969 | 1.326 | -- |
| 2 | 2.132 | 2405365 | 96.700 | 435922 | 3604 | 1.212 | 7.548 |
| 总计 | | 2487458 | 100.000 | 455733 | | | |



SMF-4029

<样品信息>

| | | | |
|----------|---|-----|-------------|
| 色谱柱 | : XB-C18(50mm*4.6mm,5μm) | 流速 | : 1.0ml/min |
| 柱温 | : 40°C | 波长 | : 230nm |
| 数据文件名 | : RC\$SMF-4029 - 10-12/10-914-3 - cbzj-BDJL7p-cq12y-rcqx-2-pH4.5jz-jf50z-30min-P1.lcd | | |
| 方法文件名 | : RC\$SMF-4029 - RC-rcqx-FX259.lcm | | |
| 批处理文件名 | : RC\$SMF-4029 - 20241225-FX259.lcb | | |
| 样品瓶号 | : 2-5 | 版本号 | : 6.115 |
| 进样体积 | : 20 μl | 实验者 | : xiexinhui |
| 进样时间 | : 2024/12/25 17:09:39 | 处理者 | : xiexinhui |
| 处理时间(V3) | : 2024/12/26 08:35:57 | | |
| 仪器型号 | : SHIMADZU LC-2050C (FX259) | | |

<色谱图>

mV

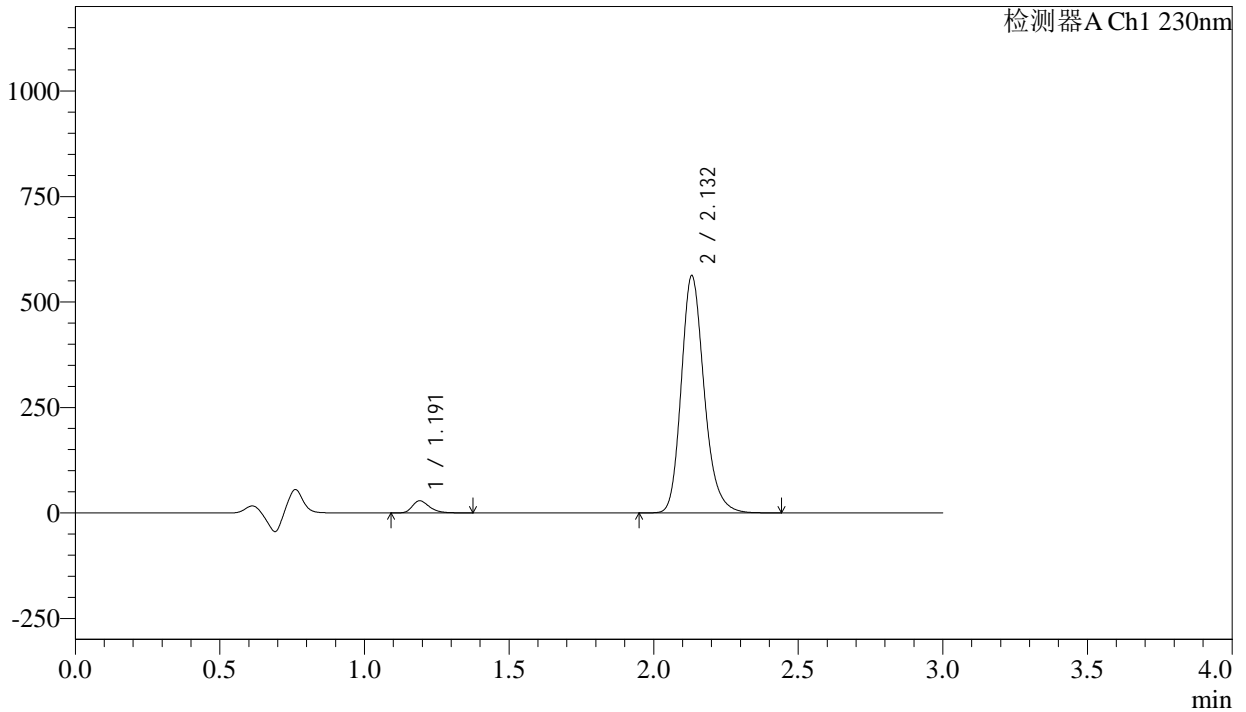

<峰表>

检测器A Ch1 230nm

| 峰号 | 保留时间 | 面积 | 面积% | 高度 | 理论塔板数(USP) | 拖尾因子 | 分离度(USP) |
|----|-------|---------|---------|--------|------------|-------|----------|
| 1 | 1.191 | 118864 | 3.694 | 28661 | 1975 | 1.321 | -- |
| 2 | 2.132 | 3098856 | 96.306 | 561590 | 3604 | 1.211 | 7.550 |
| 总计 | | 3217720 | 100.000 | 590251 | | | |

<样品信息>

| | | | |
|----------|---|-----|-------------|
| 色谱柱 | : XB-C18(50mm*4.6mm,5 μ m) | 流速 | : 1.0ml/min |
| 柱温 | : 40°C | 波长 | : 230nm |
| 数据文件名 | : RC\$SMF-4029 - 10-12/10-915-3 - cbzj-BDJL7p-cq12y-rcqx-2-pH4.5jz-jf50z-30min-P2.lcd | | |
| 方法文件名 | : RC\$SMF-4029 - RC-rcqx-FX259.lcm | | |
| 批处理文件名 | : RC\$SMF-4029 - 20241225-FX259.lcb | | |
| 样品瓶号 | : 2-14 | 版本号 | : 6.115 |
| 进样体积 | : 20 μ l | 实验者 | : xiexinhui |
| 进样时间 | : 2024/12/25 17:13:04 | 处理者 | : xiexinhui |
| 处理时间(V3) | : 2024/12/26 08:36:00 | | |
| 仪器型号 | : SHIMADZU LC-2050C (FX259) | | |

<色谱图>

mV

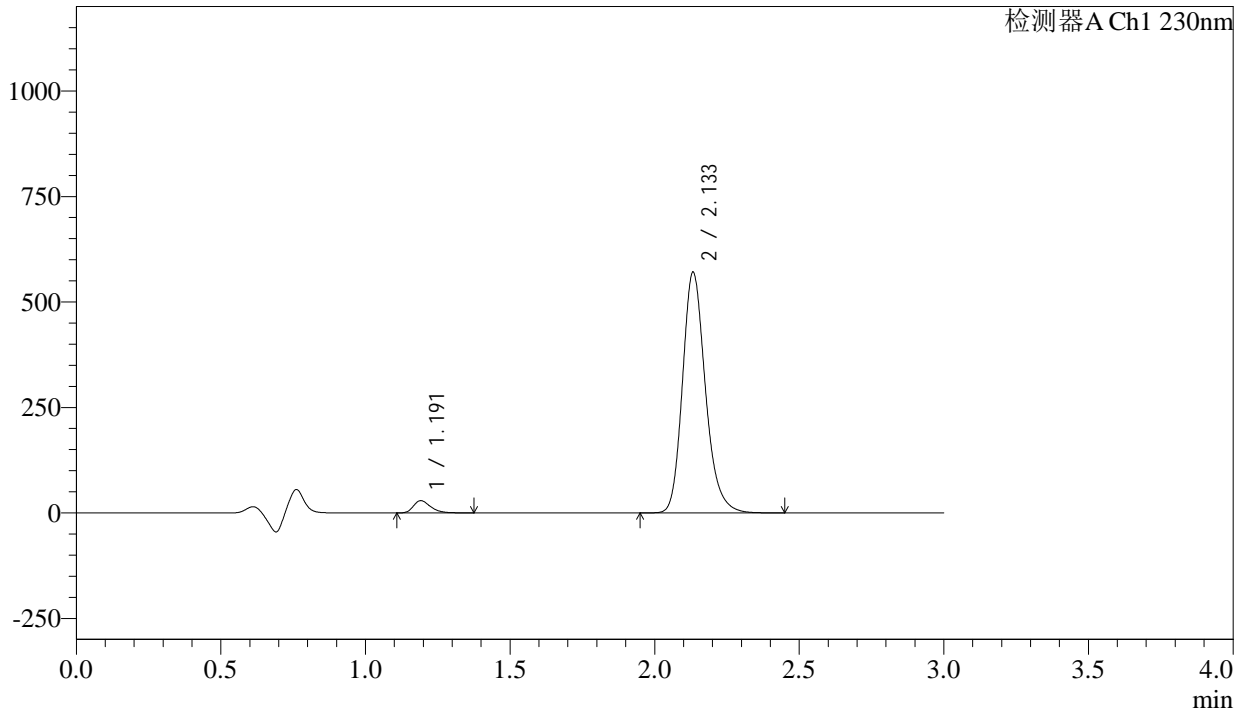

<峰表>

检测器A Ch1 230nm

| 峰号 | 保留时间 | 面积 | 面积% | 高度 | 理论塔板数(USP) | 拖尾因子 | 分离度(USP) |
|----|-------|---------|---------|--------|------------|-------|----------|
| 1 | 1.191 | 120130 | 3.680 | 28945 | 1975 | 1.322 | -- |
| 2 | 2.133 | 3144046 | 96.320 | 568751 | 3612 | 1.210 | 7.557 |
| 总计 | | 3264176 | 100.000 | 597697 | | | |



SMF-4029

<样品信息>

| | | | |
|----------|---|-----|-------------|
| 色谱柱 | : XB-C18(50mm*4.6mm,5μm) | 流速 | : 1.0ml/min |
| 柱温 | : 40°C | 波长 | : 230nm |
| 数据文件名 | : RC\$SMF-4029 - 10-12/10-916-3 - cbzj-BDJL7p-cq12y-rcqx-2-pH4.5jz-jf50z-30min-P3.lcd | | |
| 方法文件名 | : RC\$SMF-4029 - RC-rcqx-FX259.lcm | | |
| 批处理文件名 | : RC\$SMF-4029 - 20241225-FX259.lcb | | |
| 样品瓶号 | : 2-23 | 版本号 | : 6.115 |
| 进样体积 | : 20 μl | 实验者 | : xiexinhui |
| 进样时间 | : 2024/12/25 17:16:29 | 处理者 | : xiexinhui |
| 处理时间(V3) | : 2024/12/26 08:36:02 | | |
| 仪器型号 | : SHIMADZU LC-2050C (FX259) | | |

<色谱图>

mV

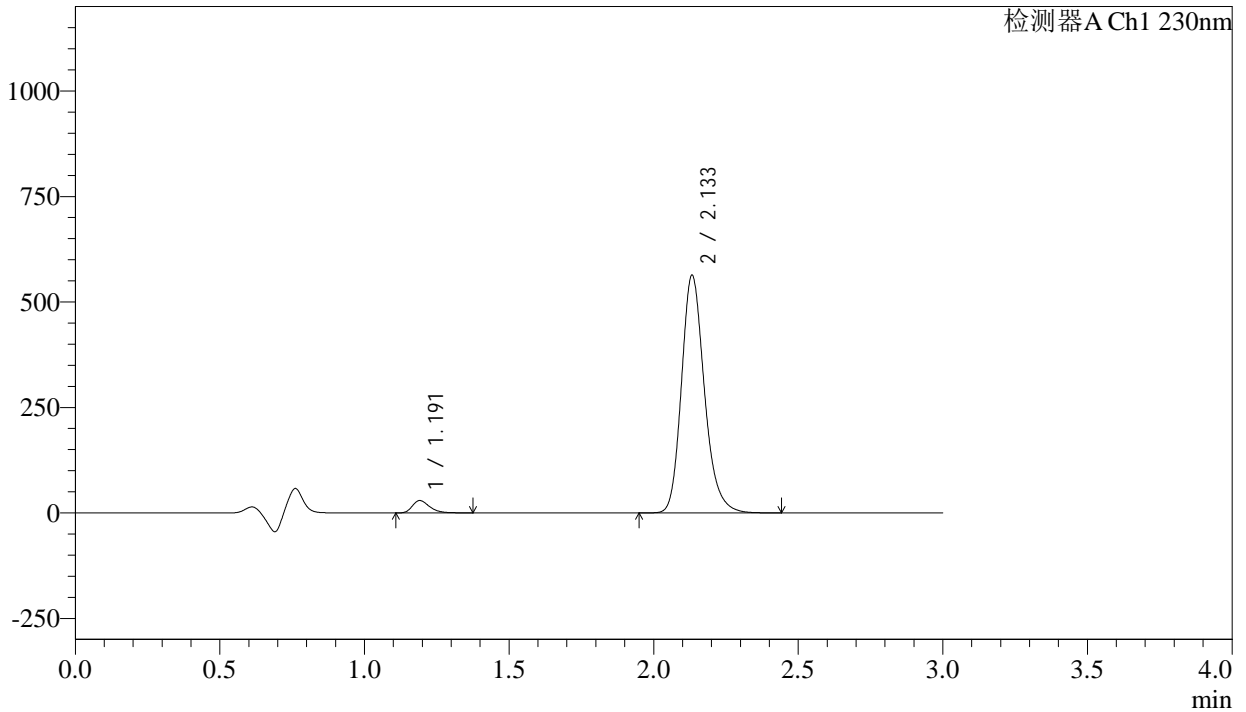

<峰表>

检测器A Ch1 230nm

| 峰号 | 保留时间 | 面积 | 面积% | 高度 | 理论塔板数(USP) | 拖尾因子 | 分离度(USP) |
|----|-------|---------|---------|--------|------------|-------|----------|
| 1 | 1.191 | 121592 | 3.766 | 29285 | 1973 | 1.325 | -- |
| 2 | 2.133 | 3107461 | 96.234 | 561781 | 3606 | 1.212 | 7.555 |
| 总计 | | 3229052 | 100.000 | 591066 | | | |

<样品信息>

色谱柱 : XB-C18(50mm*4.6mm,5 μ m) 流 速: 1.0ml/min
 柱温 : 40 $^{\circ}$ C 波 长: 230nm
 数据文件名 : RC\$SMF-4029 - 10-12/10-917-3 - cbzj-BDJL7p-cq12y-rcqx-2-pH4.5jz-jf50z-30min-P4.lcd
 方法文件名 : RC\$SMF-4029 - RC-rcqx-FX259.lcm
 批处理文件名: RC\$SMF-4029 - 20241225-FX259.lcb
 样品瓶号 : 2-32
 进样体积 : 20 μ l 版本号: 6.115
 进样时间 : 2024/12/25 17:19:54 实验者: xiexinhui
 处理时间(V3) : 2024/12/26 08:36:05 处理者: xiexinhui
 仪器型号 : SHIMADZU LC-2050C (FX259)

<色谱图>

mV

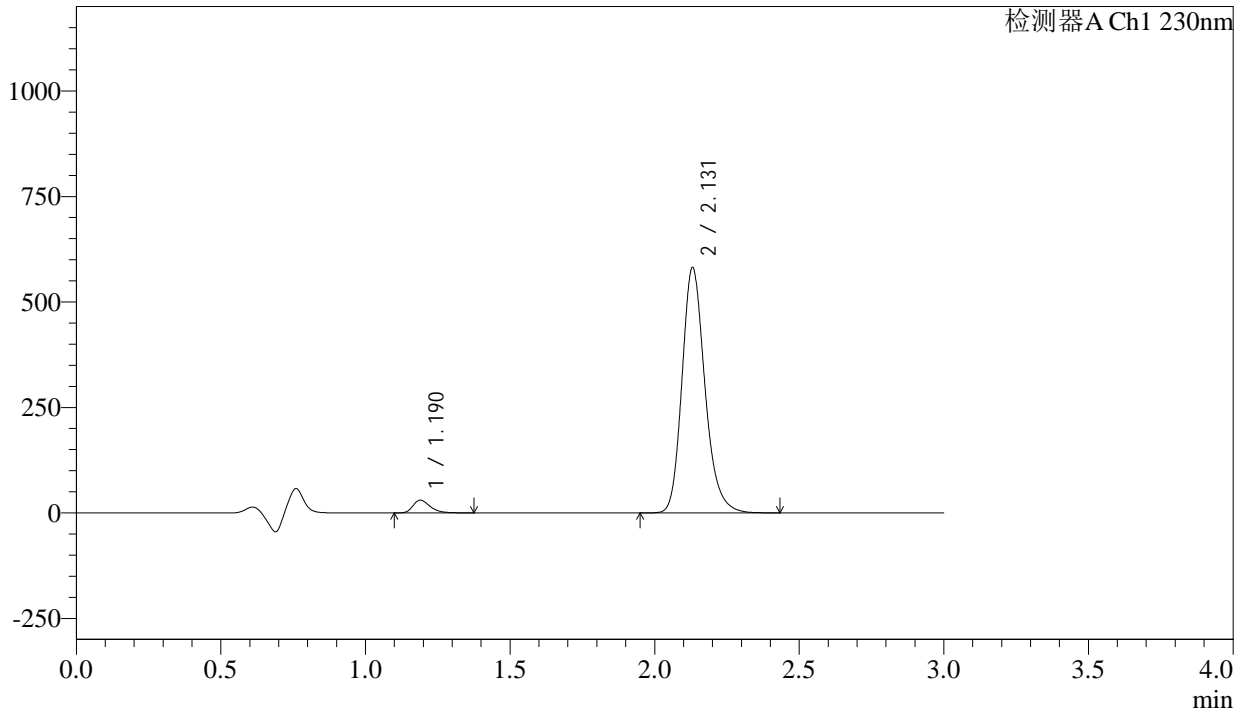

<峰表>

检测器A Ch1 230nm

| 峰号 | 保留时间 | 面积 | 面积% | 高度 | 理论塔板数(USP) | 拖尾因子 | 分离度(USP) |
|----|-------|---------|---------|--------|------------|-------|----------|
| 1 | 1.190 | 124908 | 3.749 | 30237 | 1969 | 1.321 | -- |
| 2 | 2.131 | 3206680 | 96.251 | 581354 | 3601 | 1.212 | 7.552 |
| 总计 | | 3331589 | 100.000 | 611590 | | | |



SMF-4029

<样品信息>

| | | | |
|----------|---|-----|-------------|
| 色谱柱 | : XB-C18(50mm*4.6mm,5μm) | 流速 | : 1.0ml/min |
| 柱温 | : 40°C | 波长 | : 230nm |
| 数据文件名 | : RC\$SMF-4029 - 10-12/10-918-3 - cbzj-BDJL7p-cq12y-rcqx-2-pH4.5jz-jf50z-30min-P5.lcd | | |
| 方法文件名 | : RC\$SMF-4029 - RC-rcqx-FX259.lcm | | |
| 批处理文件名 | : RC\$SMF-4029 - 20241225-FX259.lcb | | |
| 样品瓶号 | : 2-41 | 版本号 | : 6.115 |
| 进样体积 | : 20 μl | 实验者 | : xiexinhui |
| 进样时间 | : 2024/12/25 17:23:19 | 处理者 | : xiexinhui |
| 处理时间(V3) | : 2024/12/26 08:36:08 | | |
| 仪器型号 | : SHIMADZU LC-2050C (FX259) | | |

<色谱图>

mV

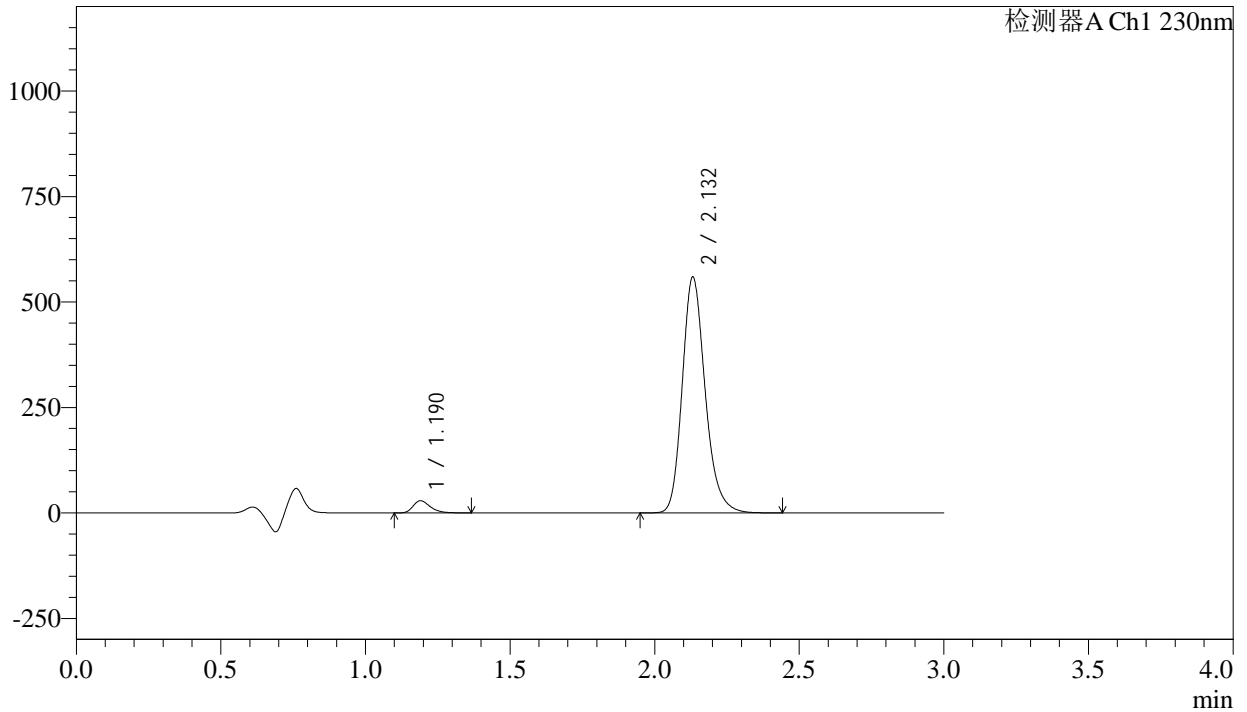

<峰表>

检测器A Ch1 230nm

| 峰号 | 保留时间 | 面积 | 面积% | 高度 | 理论塔板数(USP) | 拖尾因子 | 分离度(USP) |
|----|-------|---------|---------|--------|------------|-------|----------|
| 1 | 1.190 | 119400 | 3.729 | 28876 | 1967 | 1.320 | -- |
| 2 | 2.132 | 3082185 | 96.271 | 558265 | 3602 | 1.211 | 7.552 |
| 总计 | | 3201585 | 100.000 | 587142 | | | |



SMF-4029

<样品信息>

| | | | |
|----------|---|-----|-------------|
| 色谱柱 | : XB-C18(50mm*4.6mm,5μm) | 流速 | : 1.0ml/min |
| 柱温 | : 40°C | 波长 | : 230nm |
| 数据文件名 | : RC\$SMF-4029 - 10-12/10-919-3 - cbzj-BDJL7p-cq12y-rcqx-2-pH4.5jz-jf50z-30min-P6.lcd | | |
| 方法文件名 | : RC\$SMF-4029 - RC-rcqx-FX259.lcm | | |
| 批处理文件名 | : RC\$SMF-4029 - 20241225-FX259.lcb | | |
| 样品瓶号 | : 2-50 | 版本号 | : 6.115 |
| 进样体积 | : 20 μl | 实验者 | : xiexinhui |
| 进样时间 | : 2024/12/25 17:26:43 | 处理者 | : xiexinhui |
| 处理时间(V3) | : 2024/12/26 08:36:11 | | |
| 仪器型号 | : SHIMADZU LC-2050C (FX259) | | |

<色谱图>

mV

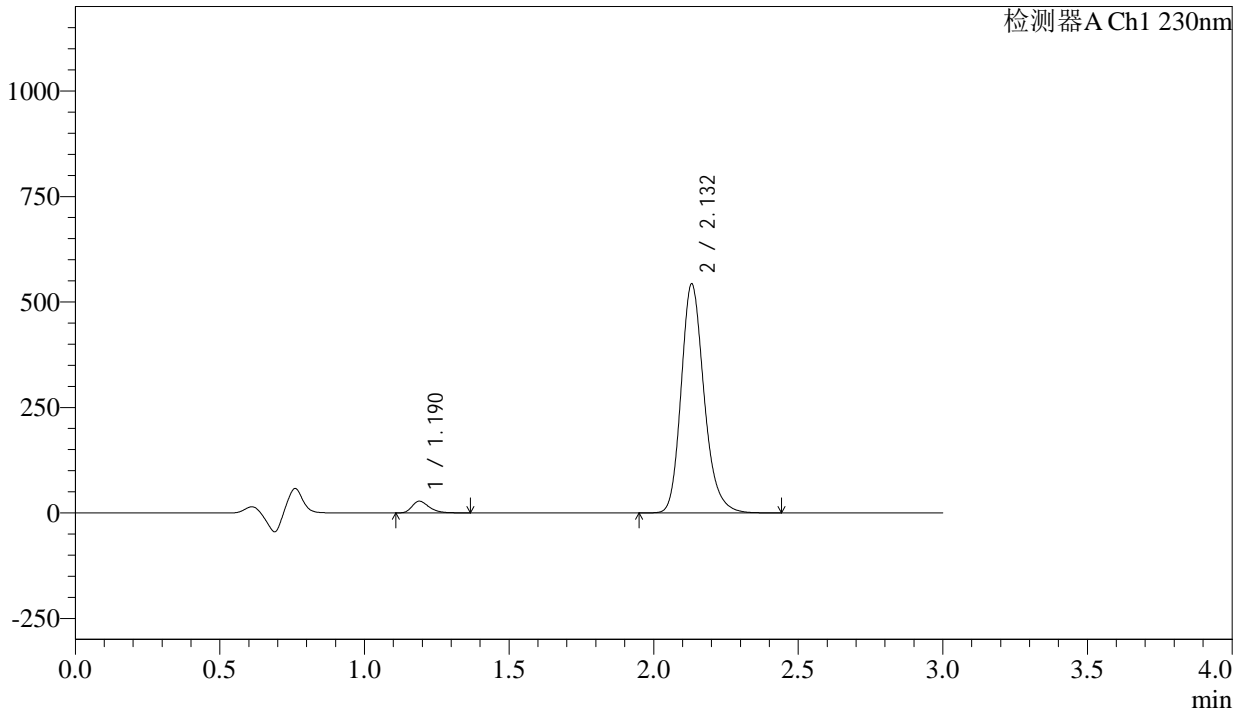

<峰表>

检测器A Ch1 230nm

| 峰号 | 保留时间 | 面积 | 面积% | 高度 | 理论塔板数(USP) | 拖尾因子 | 分离度(USP) |
|----|-------|---------|---------|--------|------------|-------|----------|
| 1 | 1.190 | 114506 | 3.687 | 27750 | 1974 | 1.318 | -- |
| 2 | 2.132 | 2991006 | 96.313 | 542388 | 3608 | 1.211 | 7.560 |
| 总计 | | 3105512 | 100.000 | 570138 | | | |



SMF-4029

<样品信息>

| | | | |
|----------|---|-----|-------------|
| 色谱柱 | : XB-C18(50mm*4.6mm,5μm) | 流速 | : 1.0ml/min |
| 柱温 | : 40°C | 波长 | : 230nm |
| 数据文件名 | : RC\$SMF-4029 - 10-12/10-920-3 - cbzj-BDJL7p-cq12y-rcqx-2-pH4.5jz-jf50z-45min-P1.lcd | | |
| 方法文件名 | : RC\$SMF-4029 - RC-rcqx-FX259.lcm | | |
| 批处理文件名 | : RC\$SMF-4029 - 20241225-FX259.lcb | | |
| 样品瓶号 | : 2-6 | 版本号 | : 6.115 |
| 进样体积 | : 20 μl | 实验者 | : xiexinhui |
| 进样时间 | : 2024/12/25 17:30:09 | 处理者 | : xiexinhui |
| 处理时间(V3) | : 2024/12/26 08:36:13 | | |
| 仪器型号 | : SHIMADZU LC-2050C (FX259) | | |

<色谱图>

mV

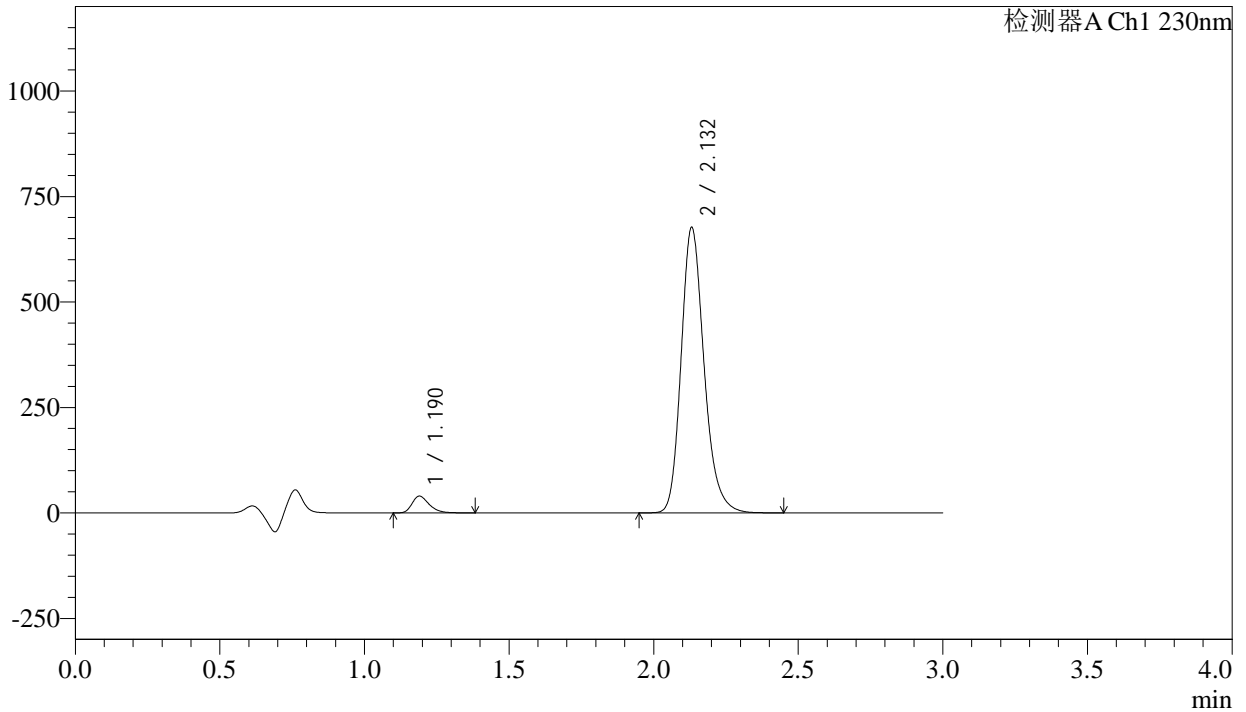

<峰表>

检测器A Ch1 230nm

| 峰号 | 保留时间 | 面积 | 面积% | 高度 | 理论塔板数(USP) | 拖尾因子 | 分离度(USP) |
|----|-------|---------|---------|--------|------------|-------|----------|
| 1 | 1.190 | 163886 | 4.206 | 39656 | 1969 | 1.320 | -- |
| 2 | 2.132 | 3732610 | 95.794 | 676072 | 3602 | 1.212 | 7.553 |
| 总计 | | 3896496 | 100.000 | 715729 | | | |



SMF-4029

<样品信息>

| | | | |
|----------|---|-----|-------------|
| 色谱柱 | : XB-C18(50mm*4.6mm,5μm) | 流速 | : 1.0ml/min |
| 柱温 | : 40°C | 波长 | : 230nm |
| 数据文件名 | : RC\$SMF-4029 - 10-12/10-921-3 - cbzj-BDJL7p-cq12y-rcqx-2-pH4.5jz-jf50z-45min-P2.lcd | | |
| 方法文件名 | : RC\$SMF-4029 - RC-rcqx-FX259.lcm | | |
| 批处理文件名 | : RC\$SMF-4029 - 20241225-FX259.lcb | | |
| 样品瓶号 | : 2-15 | 版本号 | : 6.115 |
| 进样体积 | : 20 μl | 实验者 | : xiexinhui |
| 进样时间 | : 2024/12/25 17:33:34 | 处理者 | : xiexinhui |
| 处理时间(V3) | : 2024/12/26 08:36:16 | | |
| 仪器型号 | : SHIMADZU LC-2050C (FX259) | | |

<色谱图>

mV

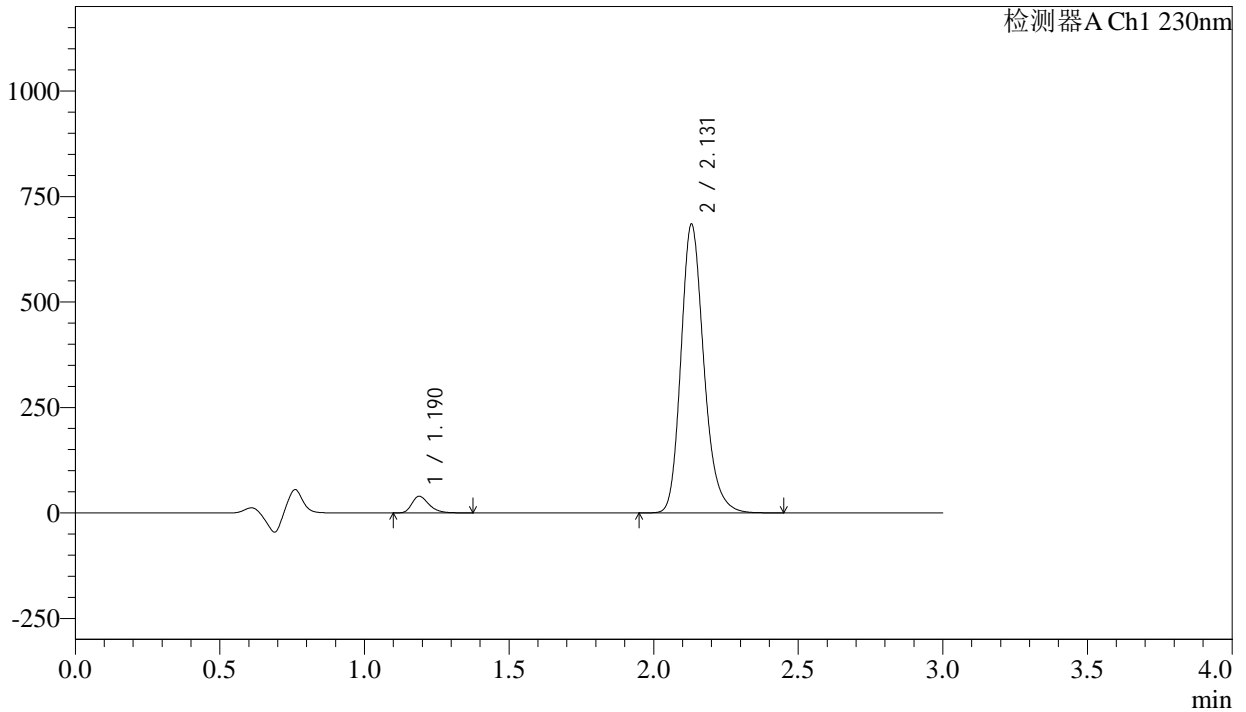

<峰表>

检测器A Ch1 230nm

| 峰号 | 保留时间 | 面积 | 面积% | 高度 | 理论塔板数(USP) | 拖尾因子 | 分离度(USP) |
|----|-------|---------|---------|--------|------------|-------|----------|
| 1 | 1.190 | 163183 | 4.145 | 39552 | 1969 | 1.319 | -- |
| 2 | 2.131 | 3773340 | 95.855 | 684408 | 3604 | 1.211 | 7.555 |
| 总计 | | 3936523 | 100.000 | 723960 | | | |

<样品信息>

色谱柱 : XB-C18(50mm*4.6mm,5 μ m) 流 速: 1.0ml/min
 柱温 : 40 $^{\circ}$ C 波 长: 230nm
 数据文件名 : RC\$SMF-4029 - 10-12/10-922-3 - cbzj-BDJL7p-cq12y-rcqx-2-pH4.5jz-jf50z-45min-P3.lcd
 方法文件名 : RC\$SMF-4029 - RC-rcqx-FX259.lcm
 批处理文件名: RC\$SMF-4029 - 20241225-FX259.lcb
 样品瓶号 : 2-24
 进样体积 : 20 μ l 版本号: 6.115
 进样时间 : 2024/12/25 17:36:59 实验者: xiexinhui
 处理时间(V3) : 2024/12/26 08:36:19 处理者: xiexinhui
 仪器型号 : SHIMADZU LC-2050C (FX259)

<色谱图>

mV

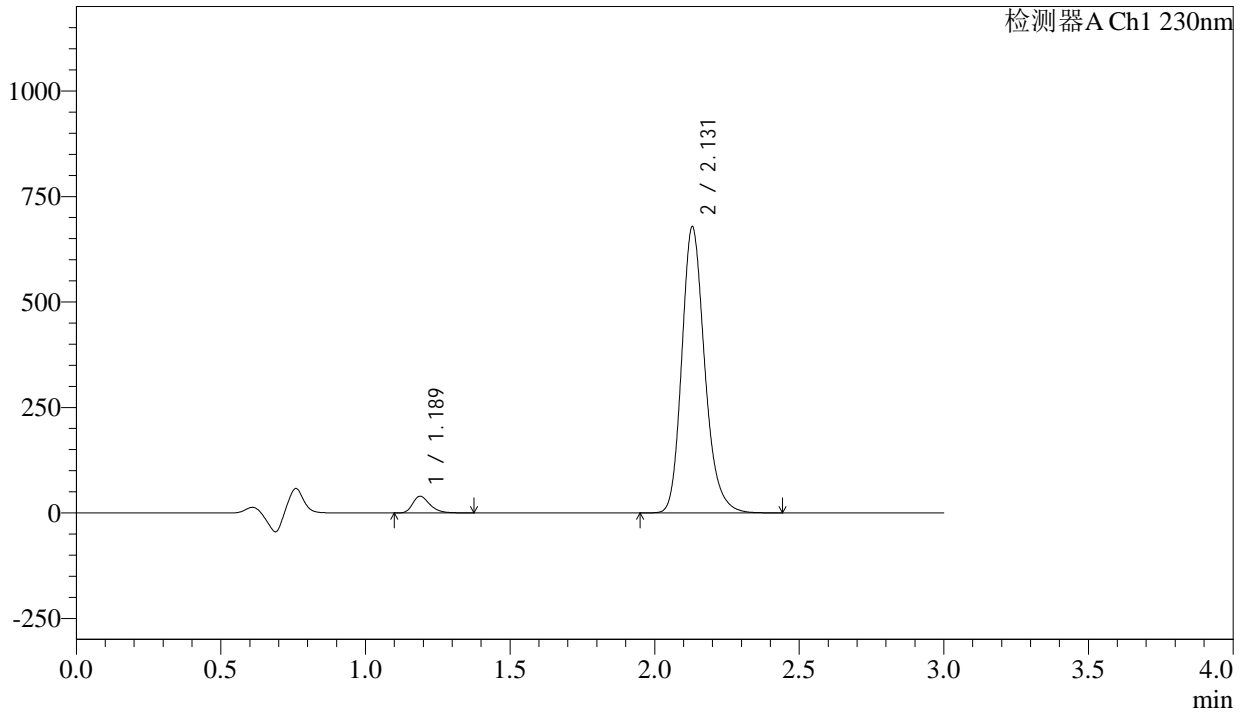

<峰表>

检测器A Ch1 230nm

| 峰号 | 保留时间 | 面积 | 面积% | 高度 | 理论塔板数(USP) | 拖尾因子 | 分离度(USP) |
|----|-------|---------|---------|--------|------------|-------|----------|
| 1 | 1.189 | 163264 | 4.185 | 39607 | 1965 | 1.320 | -- |
| 2 | 2.131 | 3738067 | 95.815 | 678208 | 3597 | 1.211 | 7.553 |
| 总计 | | 3901331 | 100.000 | 717815 | | | |



SMF-4029

<样品信息>

| | | | |
|----------|---|-----|-------------|
| 色谱柱 | : XB-C18(50mm*4.6mm,5μm) | 流速 | : 1.0ml/min |
| 柱温 | : 40°C | 波长 | : 230nm |
| 数据文件名 | : RC\$SMF-4029 - 10-12/10-923-3 - cbzj-BDJL7p-cq12y-rcqx-2-pH4.5jz-jf50z-45min-P4.lcd | | |
| 方法文件名 | : RC\$SMF-4029 - RC-rcqx-FX259.lcm | | |
| 批处理文件名 | : RC\$SMF-4029 - 20241225-FX259.lcb | | |
| 样品瓶号 | : 2-33 | 版本号 | : 6.115 |
| 进样体积 | : 20 μl | 实验者 | : xiexinhui |
| 进样时间 | : 2024/12/25 17:40:23 | 处理者 | : xiexinhui |
| 处理时间(V3) | : 2024/12/26 08:36:22 | | |
| 仪器型号 | : SHIMADZU LC-2050C (FX259) | | |

<色谱图>

mV

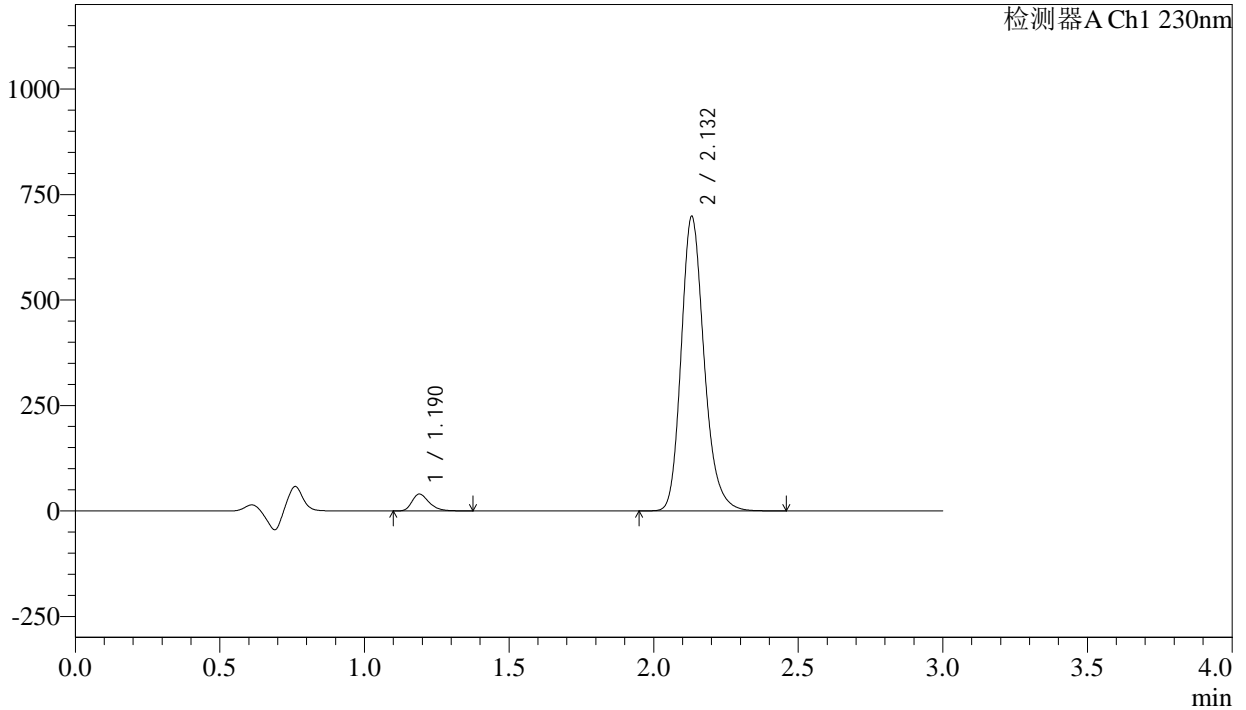

<峰表>

检测器A Ch1 230nm

| 峰号 | 保留时间 | 面积 | 面积% | 高度 | 理论塔板数(USP) | 拖尾因子 | 分离度(USP) |
|----|-------|---------|---------|--------|------------|-------|----------|
| 1 | 1.190 | 164851 | 4.106 | 39940 | 1969 | 1.319 | -- |
| 2 | 2.132 | 3850436 | 95.894 | 697259 | 3602 | 1.212 | 7.557 |
| 总计 | | 4015287 | 100.000 | 737199 | | | |



SMF-4029

<样品信息>

| | | | |
|----------|---|-----|-------------|
| 色谱柱 | : XB-C18(50mm*4.6mm,5μm) | 流速 | : 1.0ml/min |
| 柱温 | : 40°C | 波长 | : 230nm |
| 数据文件名 | : RC\$SMF-4029 - 10-12/10-924-3 - cbzj-BDJL7p-cq12y-rcqx-2-pH4.5jz-jf50z-45min-P5.lcd | | |
| 方法文件名 | : RC\$SMF-4029 - RC-rcqx-FX259.lcm | | |
| 批处理文件名 | : RC\$SMF-4029 - 20241225-FX259.lcb | | |
| 样品瓶号 | : 2-42 | 版本号 | : 6.115 |
| 进样体积 | : 20 μl | 实验者 | : xiexinhui |
| 进样时间 | : 2024/12/25 17:43:47 | 处理者 | : xiexinhui |
| 处理时间(V3) | : 2024/12/26 08:36:25 | | |
| 仪器型号 | : SHIMADZU LC-2050C (FX259) | | |

<色谱图>

mV

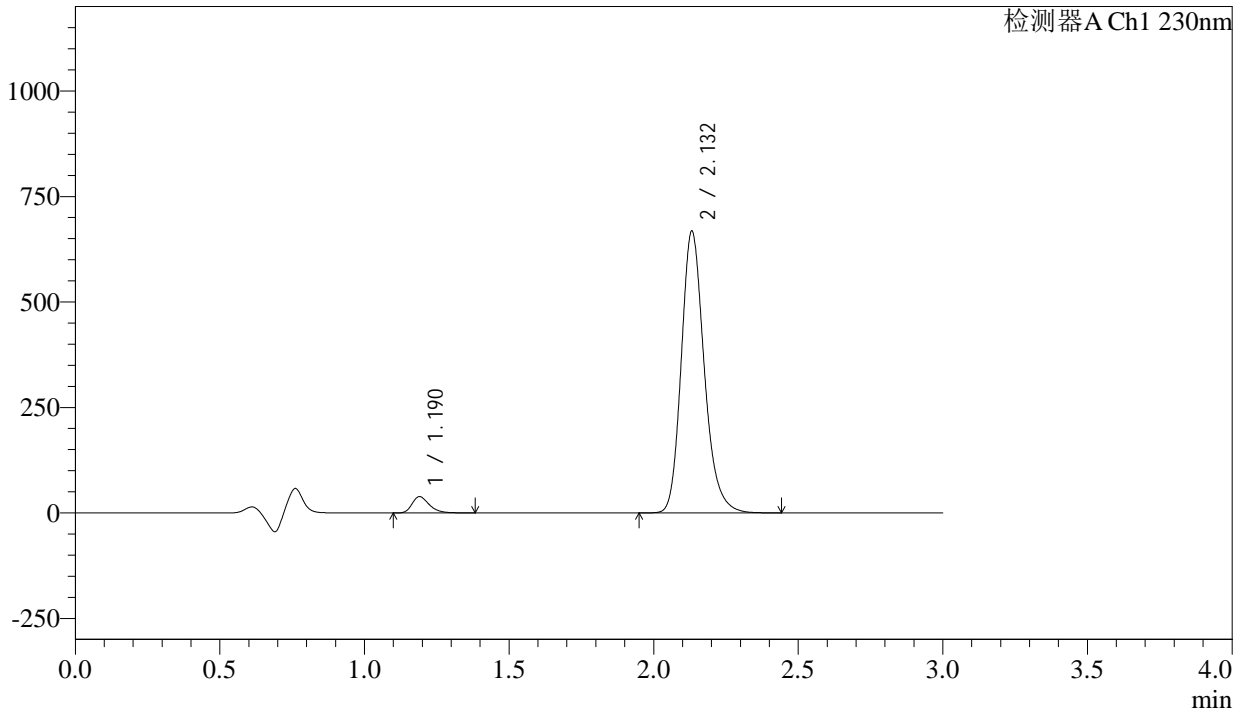

<峰表>

检测器A Ch1 230nm

| 峰号 | 保留时间 | 面积 | 面积% | 高度 | 理论塔板数(USP) | 拖尾因子 | 分离度(USP) |
|----|-------|---------|---------|--------|------------|-------|----------|
| 1 | 1.190 | 159672 | 4.156 | 38601 | 1968 | 1.322 | -- |
| 2 | 2.132 | 3682367 | 95.844 | 666481 | 3600 | 1.212 | 7.553 |
| 总计 | | 3842039 | 100.000 | 705082 | | | |

<样品信息>

| | | | |
|----------|---|-----|-------------|
| 色谱柱 | : XB-C18(50mm*4.6mm,5 μ m) | 流速 | : 1.0ml/min |
| 柱温 | : 40°C | 波长 | : 230nm |
| 数据文件名 | : RC\$SMF-4029 - 10-12/10-925-3 - cbzj-BDJL7p-cq12y-rcqx-2-pH4.5jz-jf50z-45min-P6.lcd | | |
| 方法文件名 | : RC\$SMF-4029 - RC-rcqx-FX259.lcm | | |
| 批处理文件名 | : RC\$SMF-4029 - 20241225-FX259.lcb | | |
| 样品瓶号 | : 2-51 | 版本号 | : 6.115 |
| 进样体积 | : 20 μ l | 实验者 | : xiexinhui |
| 进样时间 | : 2024/12/25 17:47:12 | 处理者 | : xiexinhui |
| 处理时间(V3) | : 2024/12/26 08:36:27 | | |
| 仪器型号 | : SHIMADZU LC-2050C (FX259) | | |

<色谱图>

mV

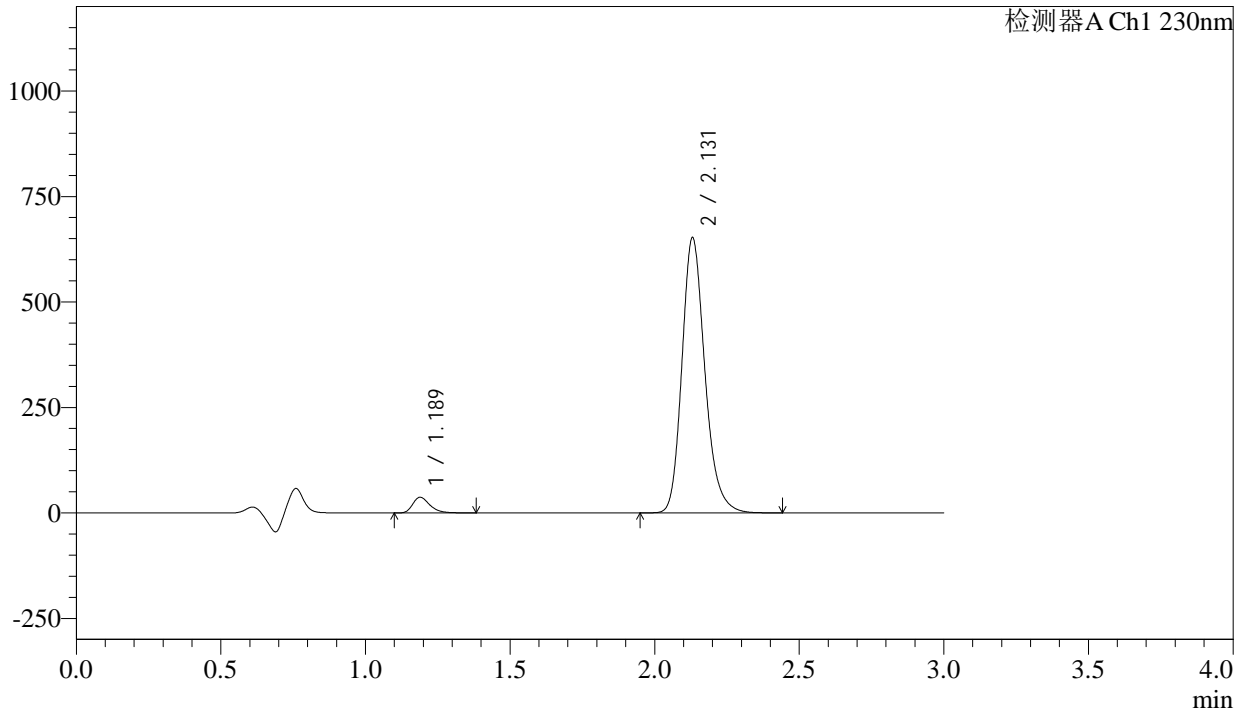

<峰表>

检测器A Ch1 230nm

| 峰号 | 保留时间 | 面积 | 面积% | 高度 | 理论塔板数(USP) | 拖尾因子 | 分离度(USP) |
|----|-------|---------|---------|--------|------------|-------|----------|
| 1 | 1.189 | 153712 | 4.099 | 37247 | 1969 | 1.322 | -- |
| 2 | 2.131 | 3596264 | 95.901 | 652296 | 3604 | 1.211 | 7.563 |
| 总计 | | 3749976 | 100.000 | 689543 | | | |



SMF-4029

<样品信息>

| | | | |
|----------|---|-----|-------------|
| 色谱柱 | : XB-C18(50mm*4.6mm,5μm) | 流速 | : 1.0ml/min |
| 柱温 | : 40°C | 波长 | : 230nm |
| 数据文件名 | : RC\$SMF-4029 - 10-12/10-926-3 - cbzj-BDJL7p-cq12y-rcqx-2-pH4.5jz-jf50z-60min-P1.lcd | | |
| 方法文件名 | : RC\$SMF-4029 - RC-rcqx-FX259.lcm | | |
| 批处理文件名 | : RC\$SMF-4029 - 20241225-FX259.lcb | | |
| 样品瓶号 | : 2-7 | 版本号 | : 6.115 |
| 进样体积 | : 20 μl | 实验者 | : xiexinhui |
| 进样时间 | : 2024/12/25 17:50:37 | 处理者 | : xiexinhui |
| 处理时间(V3) | : 2024/12/26 08:36:30 | | |
| 仪器型号 | : SHIMADZU LC-2050C (FX259) | | |

<色谱图>

mV

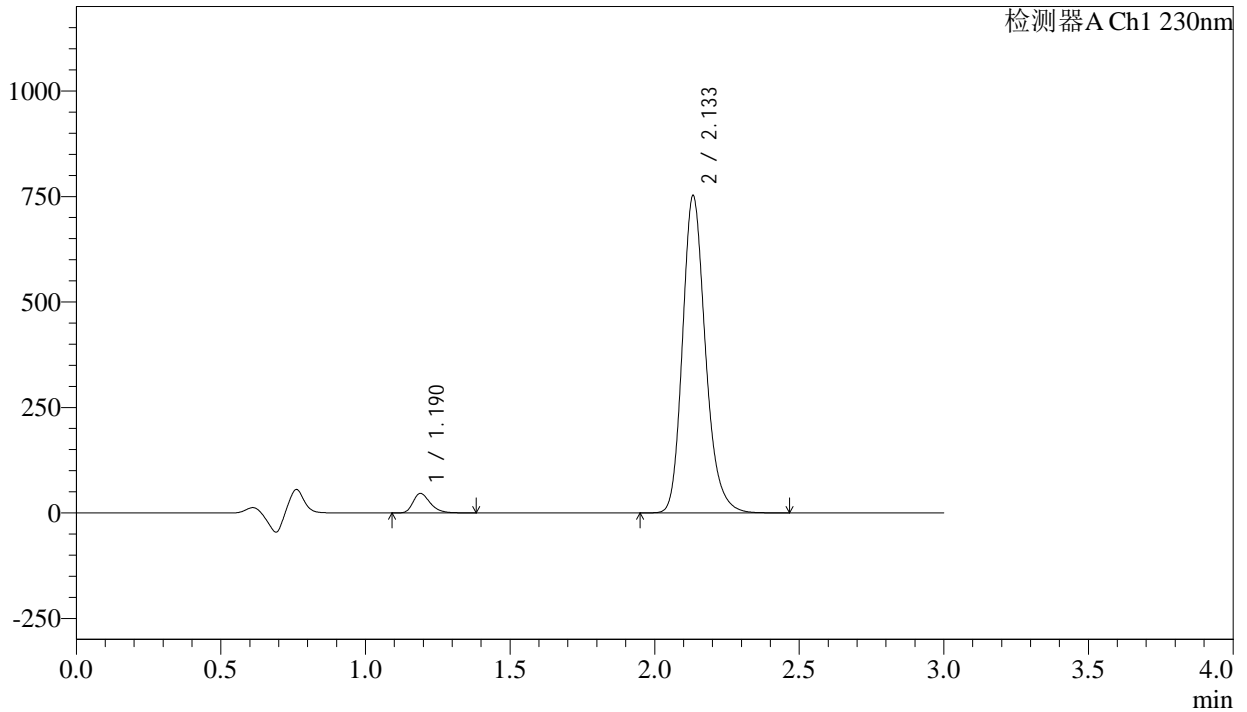

<峰表>

检测器A Ch1 230nm

| 峰号 | 保留时间 | 面积 | 面积% | 高度 | 理论塔板数(USP) | 拖尾因子 | 分离度(USP) |
|----|-------|---------|---------|--------|------------|-------|----------|
| 1 | 1.190 | 191531 | 4.412 | 46330 | 1969 | 1.320 | -- |
| 2 | 2.133 | 4149131 | 95.588 | 749560 | 3605 | 1.212 | 7.561 |
| 总计 | | 4340662 | 100.000 | 795890 | | | |



SMF-4029

<样品信息>

| | | | |
|----------|---|-----|-------------|
| 色谱柱 | : XB-C18(50mm*4.6mm,5μm) | 流速 | : 1.0ml/min |
| 柱温 | : 40°C | 波长 | : 230nm |
| 数据文件名 | : RC\$SMF-4029 - 10-12/10-927-3 - cbzj-BDJL7p-cq12y-rcqx-2-pH4.5jz-jf50z-60min-P2.lcd | | |
| 方法文件名 | : RC\$SMF-4029 - RC-rcqx-FX259.lcm | | |
| 批处理文件名 | : RC\$SMF-4029 - 20241225-FX259.lcb | | |
| 样品瓶号 | : 2-16 | 版本号 | : 6.115 |
| 进样体积 | : 20 μl | 实验者 | : xiexinhui |
| 进样时间 | : 2024/12/25 17:54:02 | 处理者 | : xiexinhui |
| 处理时间(V3) | : 2024/12/26 08:36:33 | | |
| 仪器型号 | : SHIMADZU LC-2050C (FX259) | | |

<色谱图>

mV

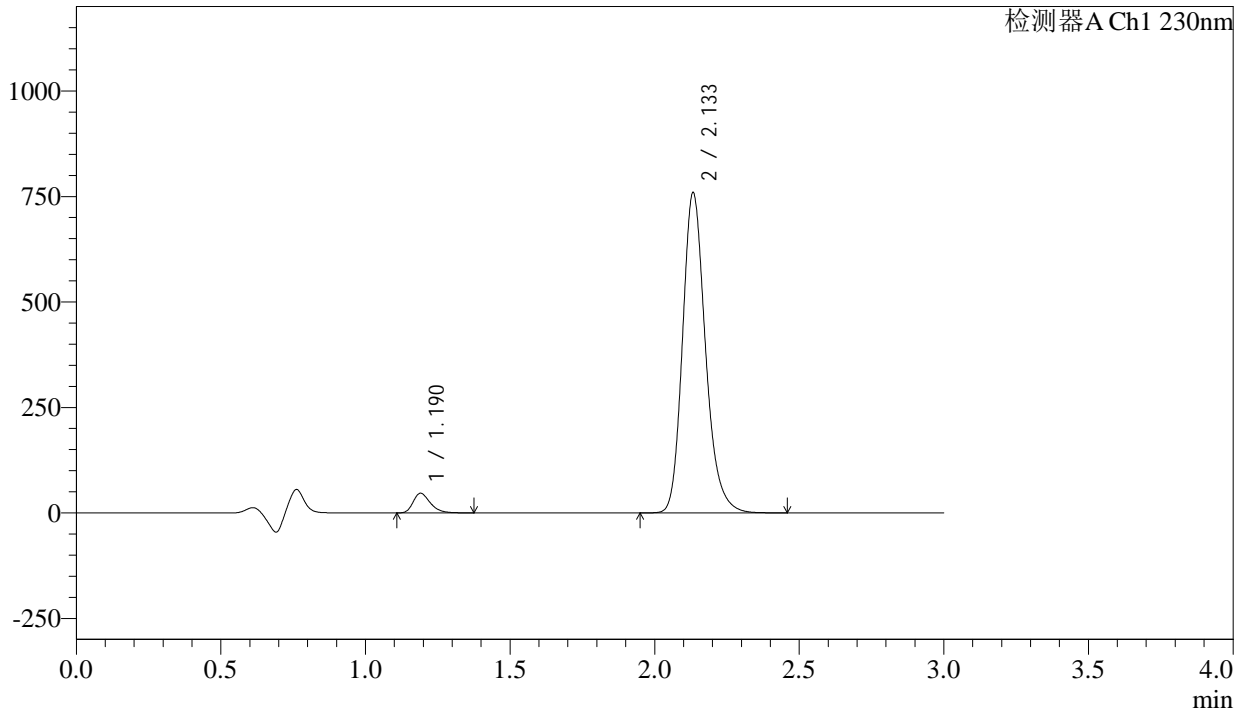

<峰表>

检测器A Ch1 230nm

| 峰号 | 保留时间 | 面积 | 面积% | 高度 | 理论塔板数(USP) | 拖尾因子 | 分离度(USP) |
|----|-------|---------|---------|--------|------------|-------|----------|
| 1 | 1.190 | 192023 | 4.382 | 46441 | 1965 | 1.321 | -- |
| 2 | 2.133 | 4190439 | 95.618 | 756389 | 3602 | 1.213 | 7.554 |
| 总计 | | 4382462 | 100.000 | 802830 | | | |



SMF-4029

<样品信息>

| | | | |
|----------|---|-----|-------------|
| 色谱柱 | : XB-C18(50mm*4.6mm,5μm) | 流速 | : 1.0ml/min |
| 柱温 | : 40°C | 波长 | : 230nm |
| 数据文件名 | : RC\$SMF-4029 - 10-12/10-928-3 - cbzj-BDJL7p-cq12y-rcqx-2-pH4.5jz-jf50z-60min-P3.lcd | | |
| 方法文件名 | : RC\$SMF-4029 - RC-rcqx-FX259.lcm | | |
| 批处理文件名 | : RC\$SMF-4029 - 20241225-FX259.lcb | | |
| 样品瓶号 | : 2-25 | 版本号 | : 6.115 |
| 进样体积 | : 20 μl | 实验者 | : xiexinhui |
| 进样时间 | : 2024/12/25 17:57:26 | 处理者 | : xiexinhui |
| 处理时间(V3) | : 2024/12/26 08:36:36 | | |
| 仪器型号 | : SHIMADZU LC-2050C (FX259) | | |

<色谱图>

mV

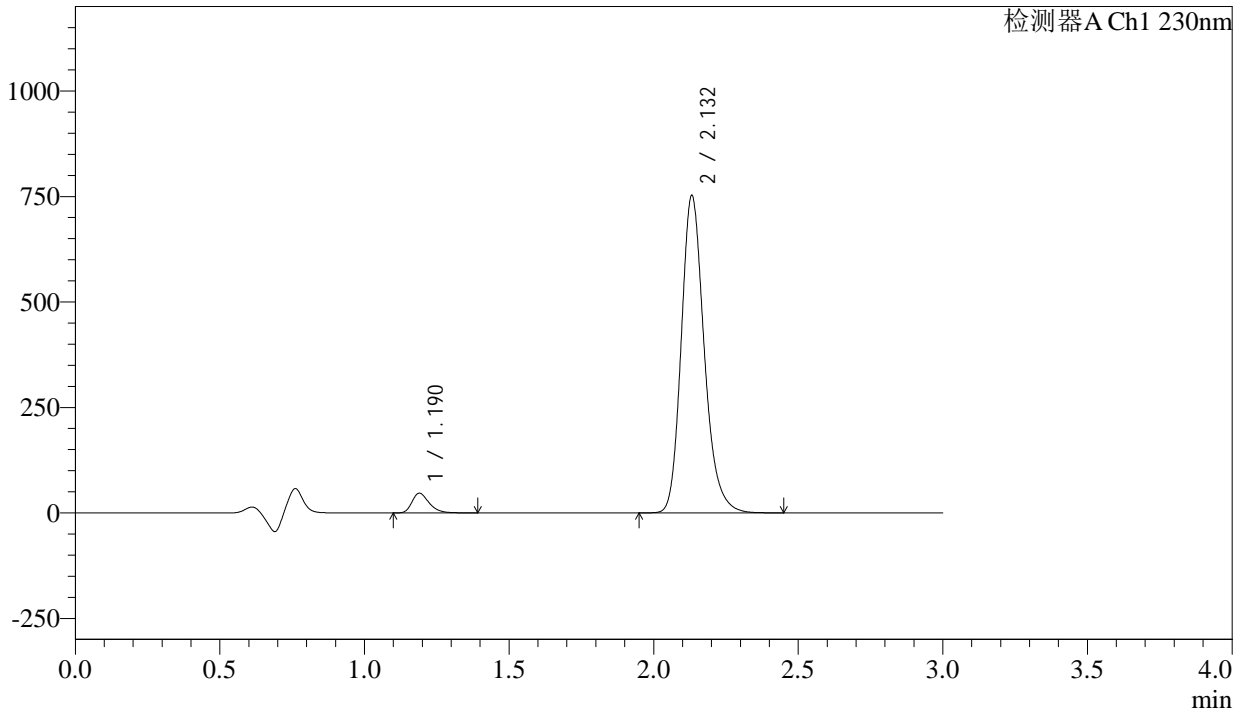

<峰表>

检测器A Ch1 230nm

| 峰号 | 保留时间 | 面积 | 面积% | 高度 | 理论塔板数(USP) | 拖尾因子 | 分离度(USP) |
|----|-------|---------|---------|--------|------------|-------|----------|
| 1 | 1.190 | 193008 | 4.441 | 46642 | 1966 | 1.321 | -- |
| 2 | 2.132 | 4153404 | 95.559 | 751153 | 3595 | 1.213 | 7.551 |
| 总计 | | 4346413 | 100.000 | 797795 | | | |

<样品信息>

色谱柱 : XB-C18(50mm*4.6mm,5 μ m) 流 速: 1.0ml/min
 柱温 : 40 $^{\circ}$ C 波 长: 230nm
 数据文件名 : RC\$SMF-4029 - 10-12/10-929-3 - cbzj-BDJL7p-cq12y-rcqx-2-pH4.5jz-jf50z-60min-P4.lcd
 方法文件名 : RC\$SMF-4029 - RC-rcqx-FX259.lcm
 批处理文件名: RC\$SMF-4029 - 20241225-FX259.lcb
 样品瓶号 : 2-34
 进样体积 : 20 μ l 版本号: 6.115
 进样时间 : 2024/12/25 18:00:50 实验者: xiexinhui
 处理时间(V3) : 2024/12/26 08:36:39 处理者: xiexinhui
 仪器型号 : SHIMADZU LC-2050C (FX259)

<色谱图>

mV

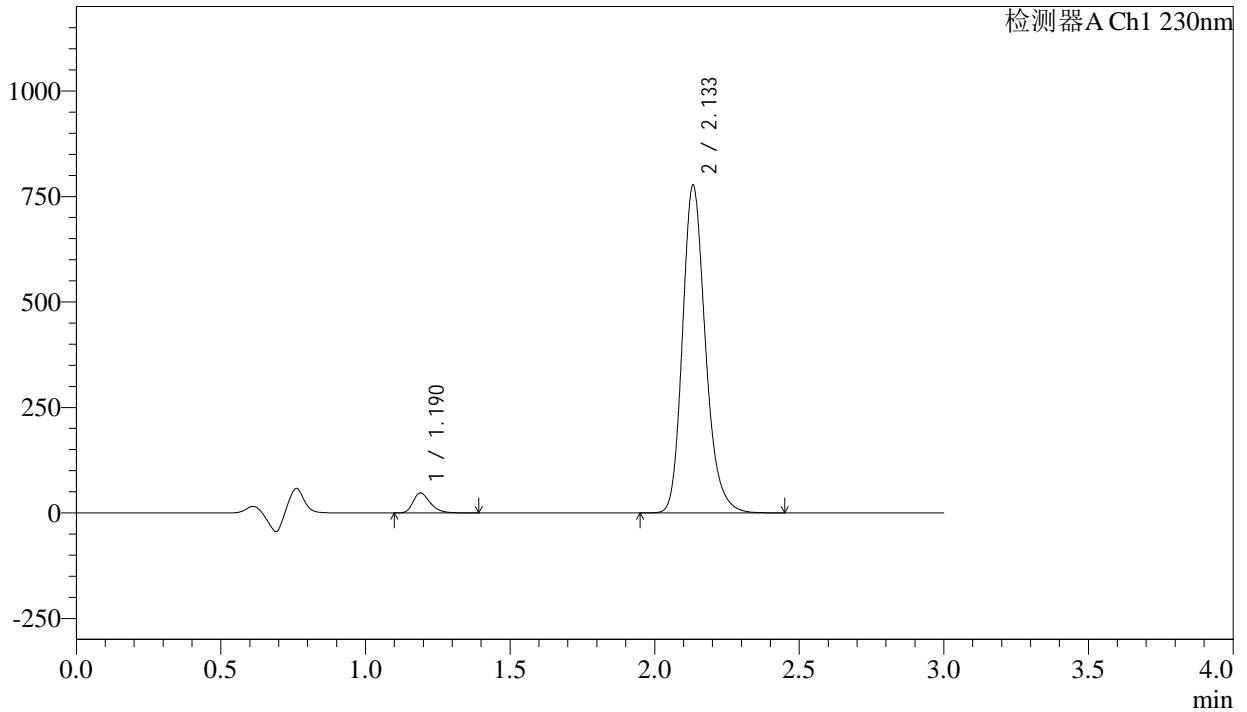

<峰表>

检测器A Ch1 230nm

| 峰号 | 保留时间 | 面积 | 面积% | 高度 | 理论塔板数(USP) | 拖尾因子 | 分离度(USP) |
|----|-------|---------|---------|--------|------------|-------|----------|
| 1 | 1.190 | 195235 | 4.356 | 47210 | 1970 | 1.322 | -- |
| 2 | 2.133 | 4286892 | 95.644 | 774343 | 3603 | 1.213 | 7.560 |
| 总计 | | 4482126 | 100.000 | 821553 | | | |



SMF-4029

<样品信息>

| | | | |
|----------|---|-----|-------------|
| 色谱柱 | : XB-C18(50mm*4.6mm,5μm) | 流速 | : 1.0ml/min |
| 柱温 | : 40°C | 波长 | : 230nm |
| 数据文件名 | : RC\$SMF-4029 - 10-12/10-930-3 - cbzj-BDJL7p-cq12y-rcqx-2-pH4.5jz-jf50z-60min-P5.lcd | | |
| 方法文件名 | : RC\$SMF-4029 - RC-rcqx-FX259.lcm | | |
| 批处理文件名 | : RC\$SMF-4029 - 20241225-FX259.lcb | | |
| 样品瓶号 | : 2-43 | 版本号 | : 6.115 |
| 进样体积 | : 20 μl | 实验者 | : xiexinhui |
| 进样时间 | : 2024/12/25 18:04:14 | 处理者 | : xiexinhui |
| 处理时间(V3) | : 2024/12/26 08:36:41 | | |
| 仪器型号 | : SHIMADZU LC-2050C (FX259) | | |

<色谱图>

mV

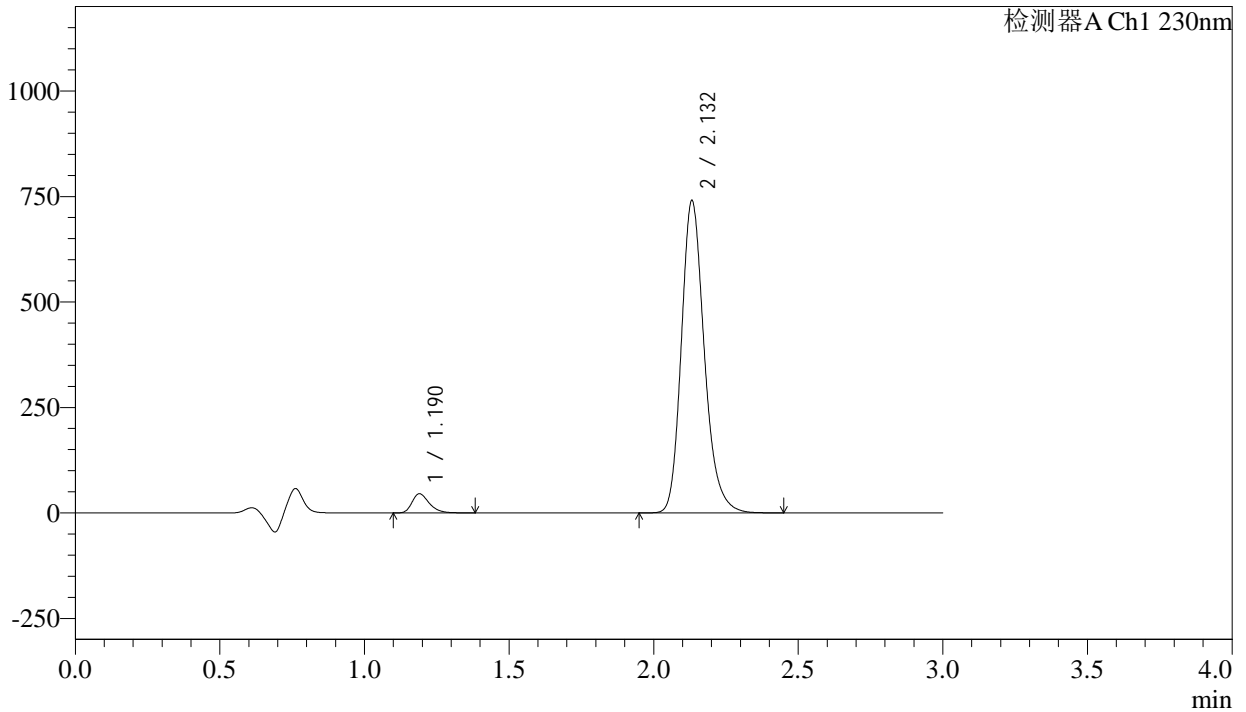

<峰表>

检测器A Ch1 230nm

| 峰号 | 保留时间 | 面积 | 面积% | 高度 | 理论塔板数(USP) | 拖尾因子 | 分离度(USP) |
|----|-------|---------|---------|--------|------------|-------|----------|
| 1 | 1.190 | 188051 | 4.397 | 45427 | 1964 | 1.322 | -- |
| 2 | 2.132 | 4089122 | 95.603 | 738627 | 3594 | 1.215 | 7.548 |
| 总计 | | 4277173 | 100.000 | 784054 | | | |



SMF-4029

<样品信息>

| | | | |
|----------|---|-----|-------------|
| 色谱柱 | : XB-C18(50mm*4.6mm,5μm) | 流速 | : 1.0ml/min |
| 柱温 | : 40°C | 波长 | : 230nm |
| 数据文件名 | : RC\$SMF-4029 - 10-12/10-931-3 - cbzj-BDJL7p-cq12y-rcqx-2-pH4.5jz-jf50z-60min-P6.lcd | | |
| 方法文件名 | : RC\$SMF-4029 - RC-rcqx-FX259.lcm | | |
| 批处理文件名 | : RC\$SMF-4029 - 20241225-FX259.lcb | | |
| 样品瓶号 | : 2-52 | 版本号 | : 6.115 |
| 进样体积 | : 20 μl | 实验者 | : xiexinhui |
| 进样时间 | : 2024/12/25 18:07:38 | 处理者 | : xiexinhui |
| 处理时间(V3) | : 2024/12/26 08:36:44 | | |
| 仪器型号 | : SHIMADZU LC-2050C (FX259) | | |

<色谱图>

mV

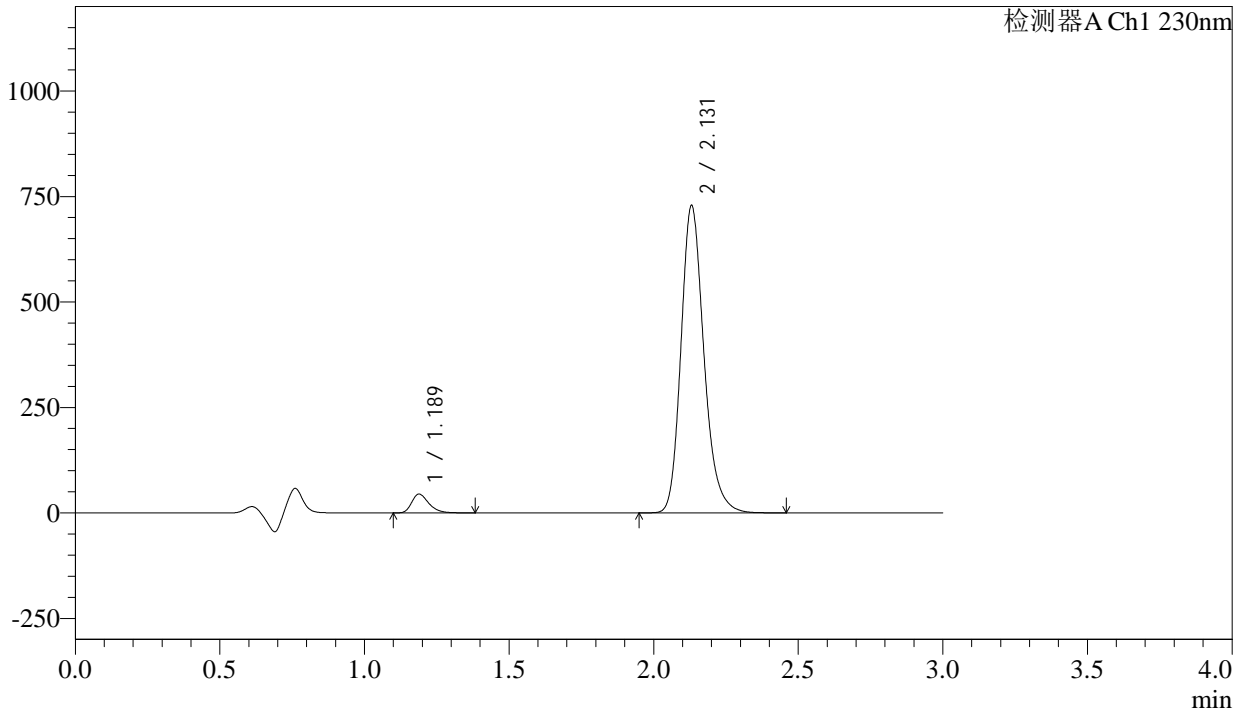

<峰表>

检测器A Ch1 230nm

| 峰号 | 保留时间 | 面积 | 面积% | 高度 | 理论塔板数(USP) | 拖尾因子 | 分离度(USP) |
|----|-------|---------|---------|--------|------------|-------|----------|
| 1 | 1.189 | 184110 | 4.379 | 44638 | 1964 | 1.320 | -- |
| 2 | 2.131 | 4020086 | 95.621 | 728270 | 3599 | 1.213 | 7.557 |
| 总计 | | 4204196 | 100.000 | 772908 | | | |



SMF-4029

<样品信息>

| | | | |
|----------|---|-----|-------------|
| 色谱柱 | : XB-C18(50mm*4.6mm,5μm) | 流速 | : 1.0ml/min |
| 柱温 | : 40°C | 波长 | : 230nm |
| 数据文件名 | : RC\$SMF-4029 - 10-12/10-932-3 - cbzj-BDJL7p-cq12y-rcqx-2-pH4.5jz-jf50z-90min-P1.lcd | | |
| 方法文件名 | : RC\$SMF-4029 - RC-rcqx-FX259.lcm | | |
| 批处理文件名 | : RC\$SMF-4029 - 20241225-FX259.lcb | | |
| 样品瓶号 | : 2-8 | 版本号 | : 6.115 |
| 进样体积 | : 20 μl | 实验者 | : xiexinhui |
| 进样时间 | : 2024/12/25 18:11:02 | 处理者 | : xiexinhui |
| 处理时间(V3) | : 2024/12/26 08:36:47 | | |
| 仪器型号 | : SHIMADZU LC-2050C (FX259) | | |

<色谱图>

mV

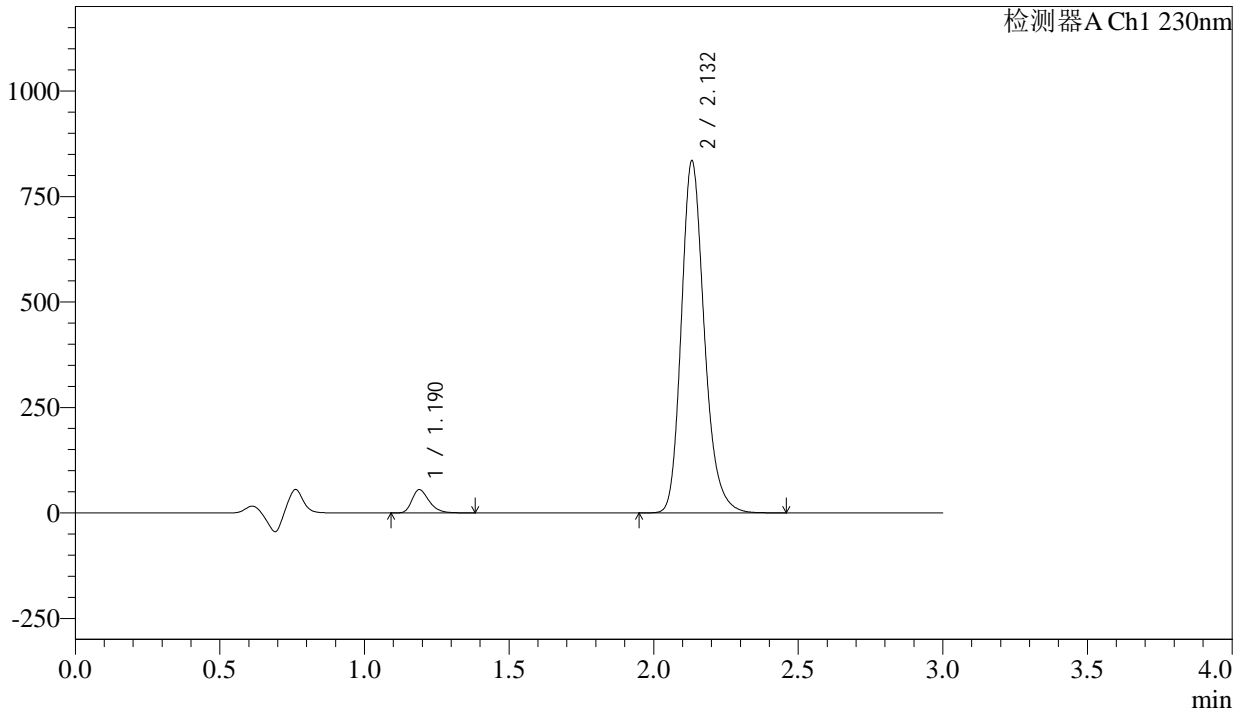

<峰表>

检测器A Ch1 230nm

| 峰号 | 保留时间 | 面积 | 面积% | 高度 | 理论塔板数(USP) | 拖尾因子 | 分离度(USP) |
|----|-------|---------|---------|--------|------------|-------|----------|
| 1 | 1.190 | 227755 | 4.708 | 55103 | 1967 | 1.321 | -- |
| 2 | 2.132 | 4609986 | 95.292 | 832692 | 3593 | 1.214 | 7.552 |
| 总计 | | 4837740 | 100.000 | 887795 | | | |

<样品信息>

| | | | |
|----------|---|-----|-------------|
| 色谱柱 | : XB-C18(50mm*4.6mm,5 μ m) | 流速 | : 1.0ml/min |
| 柱温 | : 40 $^{\circ}$ C | 波长 | : 230nm |
| 数据文件名 | : RC\$SMF-4029 - 10-12/10-933-3 - cbzj-BDJL7p-cq12y-rcqx-2-pH4.5jz-jf50z-90min-P2.lcd | | |
| 方法文件名 | : RC\$SMF-4029 - RC-rcqx-FX259.lcm | | |
| 批处理文件名 | : RC\$SMF-4029 - 20241225-FX259.lcb | | |
| 样品瓶号 | : 2-17 | 版本号 | : 6.115 |
| 进样体积 | : 20 μ l | 实验者 | : xiexinhui |
| 进样时间 | : 2024/12/25 18:14:27 | 处理者 | : xiexinhui |
| 处理时间(V3) | : 2024/12/26 08:36:50 | | |
| 仪器型号 | : SHIMADZU LC-2050C (FX259) | | |

<色谱图>

mV

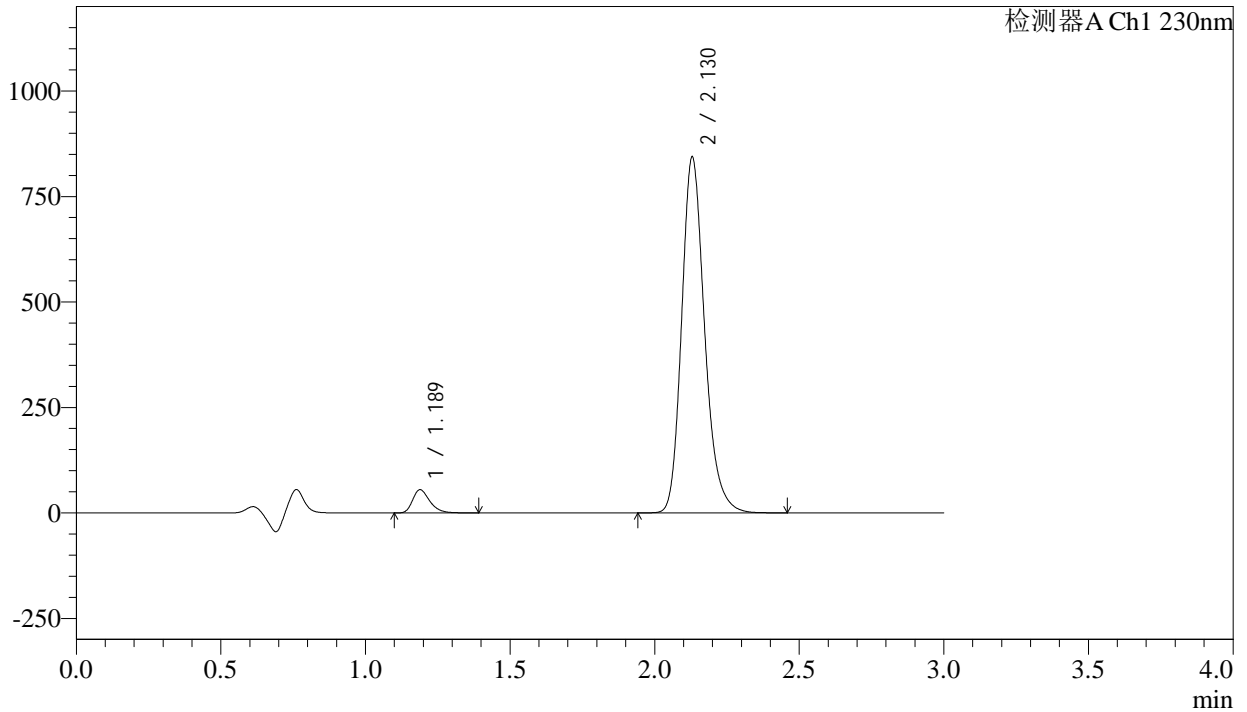

<峰表>

检测器A Ch1 230nm

| 峰号 | 保留时间 | 面积 | 面积% | 高度 | 理论塔板数(USP) | 拖尾因子 | 分离度(USP) |
|----|-------|---------|---------|--------|------------|-------|----------|
| 1 | 1.189 | 227224 | 4.651 | 55020 | 1962 | 1.322 | -- |
| 2 | 2.130 | 4657927 | 95.349 | 843661 | 3592 | 1.214 | 7.546 |
| 总计 | | 4885151 | 100.000 | 898680 | | | |



SMF-4029

<样品信息>

| | | | |
|----------|---|-----|-------------|
| 色谱柱 | : XB-C18(50mm*4.6mm,5μm) | 流速 | : 1.0ml/min |
| 柱温 | : 40°C | 波长 | : 230nm |
| 数据文件名 | : RC\$SMF-4029 - 10-12/10-934-3 - cbzj-BDJL7p-cq12y-rcqx-2-pH4.5jz-jf50z-90min-P3.lcd | | |
| 方法文件名 | : RC\$SMF-4029 - RC-rcqx-FX259.lcm | | |
| 批处理文件名 | : RC\$SMF-4029 - 20241225-FX259.lcb | | |
| 样品瓶号 | : 2-26 | 版本号 | : 6.115 |
| 进样体积 | : 20 μl | 实验者 | : xiexinhui |
| 进样时间 | : 2024/12/25 18:17:52 | 处理者 | : xiexinhui |
| 处理时间(V3) | : 2024/12/26 08:36:53 | | |
| 仪器型号 | : SHIMADZU LC-2050C (FX259) | | |

<色谱图>

mV

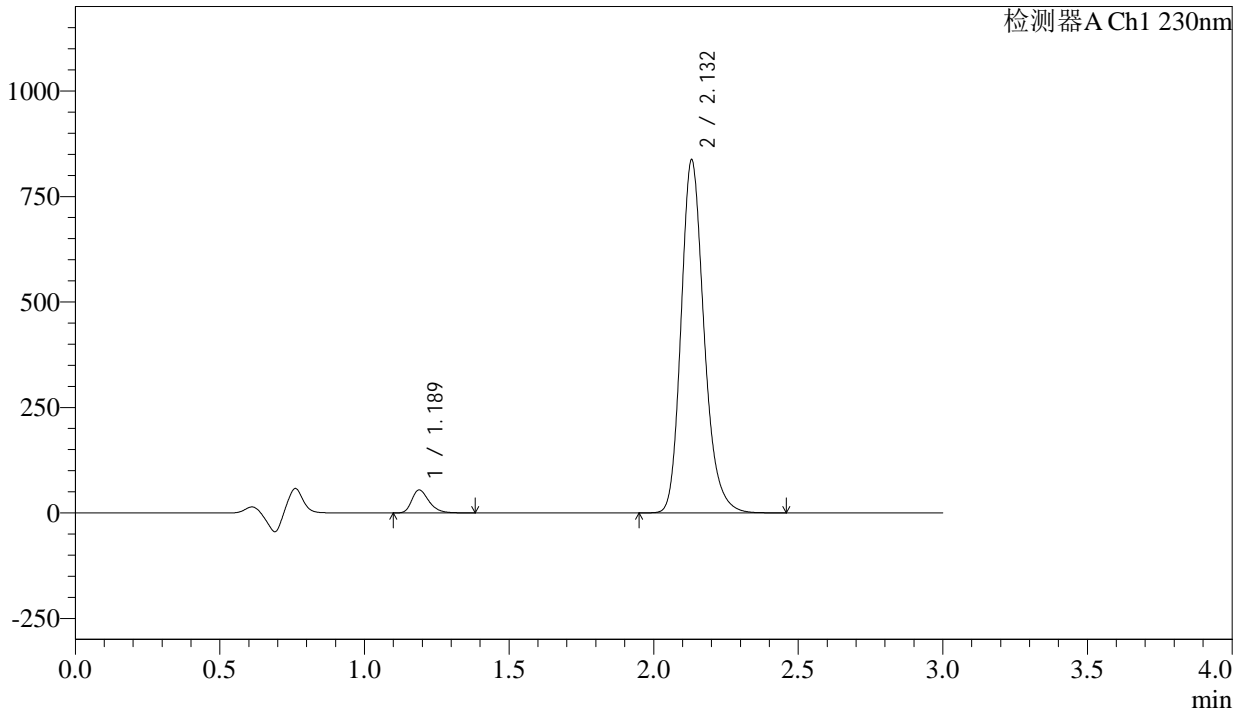

<峰表>

检测器A Ch1 230nm

| 峰号 | 保留时间 | 面积 | 面积% | 高度 | 理论塔板数(USP) | 拖尾因子 | 分离度(USP) |
|----|-------|---------|---------|--------|------------|-------|----------|
| 1 | 1.189 | 225108 | 4.645 | 54565 | 1968 | 1.319 | -- |
| 2 | 2.132 | 4621534 | 95.355 | 836348 | 3597 | 1.214 | 7.556 |
| 总计 | | 4846642 | 100.000 | 890913 | | | |



SMF-4029

<样品信息>

| | | | |
|----------|---|-----|-------------|
| 色谱柱 | : XB-C18(50mm*4.6mm,5μm) | 流速 | : 1.0ml/min |
| 柱温 | : 40°C | 波长 | : 230nm |
| 数据文件名 | : RC\$SMF-4029 - 10-12/10-935-3 - cbzj-BDJL7p-cq12y-rcqx-2-pH4.5jz-jf50z-90min-P4.lcd | | |
| 方法文件名 | : RC\$SMF-4029 - RC-rcqx-FX259.lcm | | |
| 批处理文件名 | : RC\$SMF-4029 - 20241225-FX259.lcb | | |
| 样品瓶号 | : 2-35 | 版本号 | : 6.115 |
| 进样体积 | : 20 μl | 实验者 | : xiexinhui |
| 进样时间 | : 2024/12/25 18:21:18 | 处理者 | : xiexinhui |
| 处理时间(V3) | : 2024/12/26 08:36:56 | | |
| 仪器型号 | : SHIMADZU LC-2050C (FX259) | | |

<色谱图>

mV

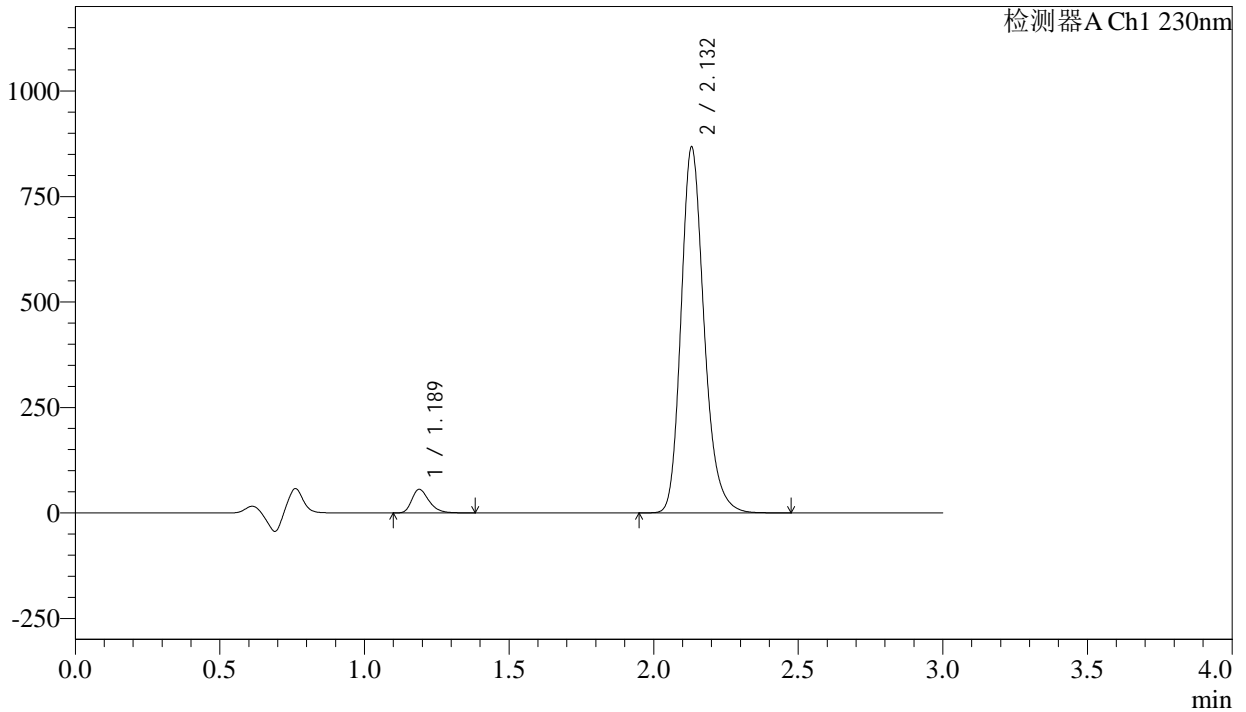

<峰表>

检测器A Ch1 230nm

| 峰号 | 保留时间 | 面积 | 面积% | 高度 | 理论塔板数(USP) | 拖尾因子 | 分离度(USP) |
|----|-------|---------|---------|--------|------------|-------|----------|
| 1 | 1.189 | 231576 | 4.607 | 56027 | 1963 | 1.320 | -- |
| 2 | 2.132 | 4795257 | 95.393 | 866539 | 3589 | 1.216 | 7.546 |
| 总计 | | 5026833 | 100.000 | 922565 | | | |



SMF-4029

<样品信息>

| | | | |
|----------|---|-----|-------------|
| 色谱柱 | : XB-C18(50mm*4.6mm,5μm) | 流速 | : 1.0ml/min |
| 柱温 | : 40°C | 波长 | : 230nm |
| 数据文件名 | : RC\$SMF-4029 - 10-12/10-936-3 - cbzj-BDJL7p-cq12y-rcqx-2-pH4.5jz-jf50z-90min-P5.lcd | | |
| 方法文件名 | : RC\$SMF-4029 - RC-rcqx-FX259.lcm | | |
| 批处理文件名 | : RC\$SMF-4029 - 20241225-FX259.lcb | | |
| 样品瓶号 | : 2-44 | 版本号 | : 6.115 |
| 进样体积 | : 20 μl | 实验者 | : xiexinhui |
| 进样时间 | : 2024/12/25 18:24:42 | 处理者 | : xiexinhui |
| 处理时间(V3) | : 2024/12/26 08:36:58 | | |
| 仪器型号 | : SHIMADZU LC-2050C (FX259) | | |

<色谱图>

mV

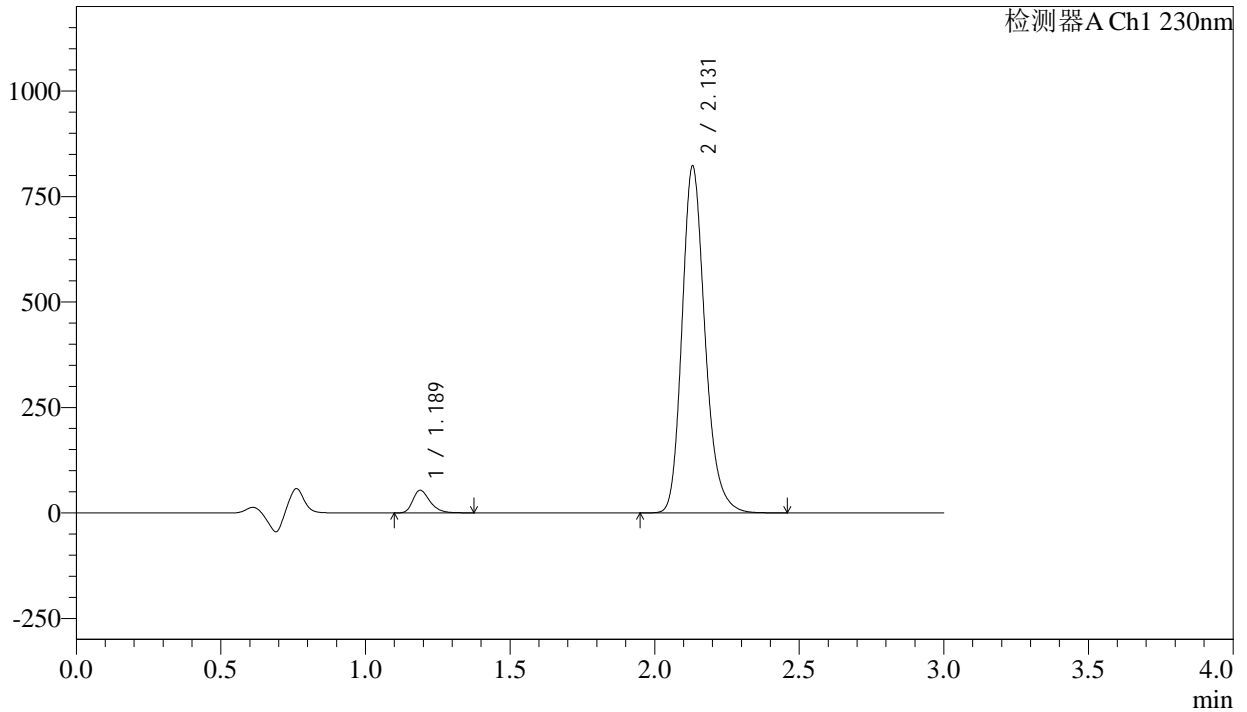

<峰表>

检测器A Ch1 230nm

| 峰号 | 保留时间 | 面积 | 面积% | 高度 | 理论塔板数(USP) | 拖尾因子 | 分离度(USP) |
|----|-------|---------|---------|--------|------------|-------|----------|
| 1 | 1.189 | 221442 | 4.651 | 53747 | 1971 | 1.318 | -- |
| 2 | 2.131 | 4540223 | 95.349 | 821820 | 3597 | 1.214 | 7.557 |
| 总计 | | 4761665 | 100.000 | 875567 | | | |



SMF-4029

<样品信息>

| | | | |
|----------|---|-----|-------------|
| 色谱柱 | : XB-C18(50mm*4.6mm,5μm) | 流速 | : 1.0ml/min |
| 柱温 | : 40°C | 波长 | : 230nm |
| 数据文件名 | : RC\$SMF-4029 - 10-12/10-937-3 - cbzj-BDJL7p-cq12y-rcqx-2-pH4.5jz-jf50z-90min-P6.lcd | | |
| 方法文件名 | : RC\$SMF-4029 - RC-rcqx-FX259.lcm | | |
| 批处理文件名 | : RC\$SMF-4029 - 20241225-FX259.lcb | | |
| 样品瓶号 | : 2-53 | 版本号 | : 6.115 |
| 进样体积 | : 20 μl | 实验者 | : xiexinhui |
| 进样时间 | : 2024/12/25 18:28:08 | 处理者 | : xiexinhui |
| 处理时间(V3) | : 2024/12/26 08:37:01 | | |
| 仪器型号 | : SHIMADZU LC-2050C (FX259) | | |

<色谱图>

mV

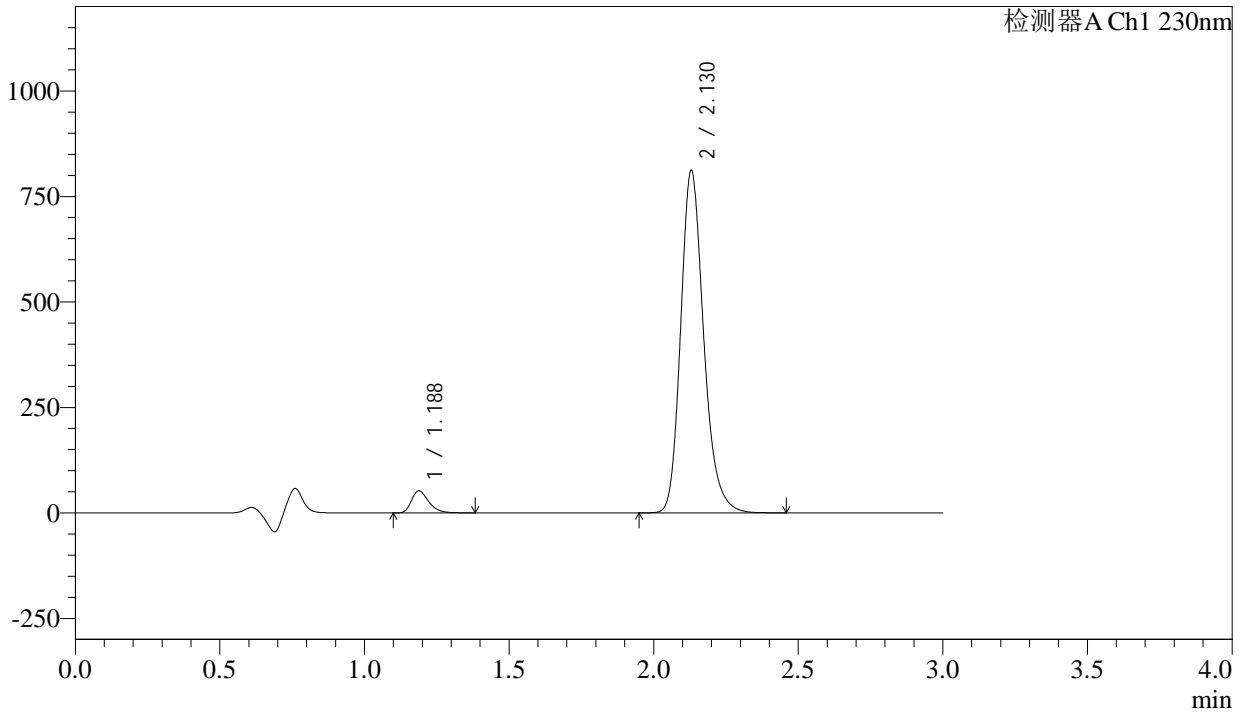

<峰表>

检测器A Ch1 230nm

| 峰号 | 保留时间 | 面积 | 面积% | 高度 | 理论塔板数(USP) | 拖尾因子 | 分离度(USP) |
|----|-------|---------|---------|--------|------------|-------|----------|
| 1 | 1.188 | 216741 | 4.611 | 52487 | 1961 | 1.322 | -- |
| 2 | 2.130 | 4483722 | 95.389 | 811721 | 3588 | 1.215 | 7.548 |
| 总计 | | 4700462 | 100.000 | 864208 | | | |

<样品信息>

色谱柱 : XB-C18(50mm*4.6mm,5 μ m) 流速: 1.0ml/min
柱温 : 40 $^{\circ}$ C 波长: 230nm
数据文件名 : RC\$SMF-4029 - 10-12/10-938-3 - cbzj-BDJL7p-cq12y-rcqx-2-pH4.5jz-jf50z-120min-P1.lcd
方法文件名 : RC\$SMF-4029 - RC-rcqx-FX259.lcm
批处理文件名: RC\$SMF-4029 - 20241225-FX259.lcb
样品瓶号 : 4-3
进样体积 : 20 μ l 版本号: 6.115
进样时间 : 2024/12/25 18:31:32 实验者: xiexinhui
处理时间(V3) : 2024/12/26 08:37:04 处理者: xiexinhui
仪器型号 : SHIMADZU LC-2050C (FX259)

<色谱图>

mV

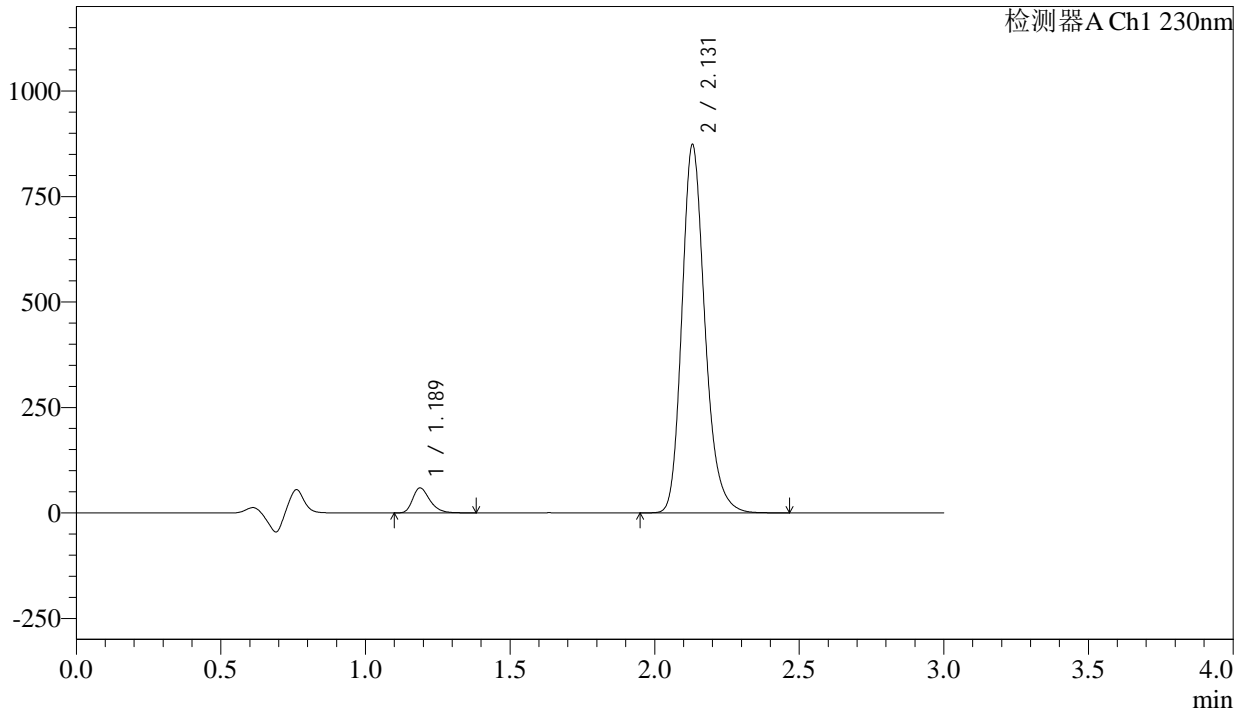

<峰表>

检测器A Ch1 230nm

| 峰号 | 保留时间 | 面积 | 面积% | 高度 | 理论塔板数(USP) | 拖尾因子 | 分离度(USP) |
|----|-------|---------|---------|--------|------------|-------|----------|
| 1 | 1.189 | 245187 | 4.837 | 59353 | 1959 | 1.320 | -- |
| 2 | 2.131 | 4823822 | 95.163 | 872861 | 3591 | 1.215 | 7.546 |
| 总计 | | 5069009 | 100.000 | 932214 | | | |



SMF-4029

<样品信息>

| | | | |
|----------|--|-----|-------------|
| 色谱柱 | : XB-C18(50mm*4.6mm,5μm) | 流速 | : 1.0ml/min |
| 柱温 | : 40°C | 波长 | : 230nm |
| 数据文件名 | : RC\$SMF-4029 - 10-12/10-939-3 - cbzj-BDJL7p-cq12y-rcqx-2-pH4.5jz-jf50z-120min-P2.lcd | | |
| 方法文件名 | : RC\$SMF-4029 - RC-rcqx-FX259.lcm | | |
| 批处理文件名 | : RC\$SMF-4029 - 20241225-FX259.lcb | | |
| 样品瓶号 | : 4-12 | 版本号 | : 6.115 |
| 进样体积 | : 20 μl | 实验者 | : xiexinhui |
| 进样时间 | : 2024/12/25 18:34:56 | 处理者 | : xiexinhui |
| 处理时间(V3) | : 2024/12/26 08:37:07 | | |
| 仪器型号 | : SHIMADZU LC-2050C (FX259) | | |

<色谱图>

mV

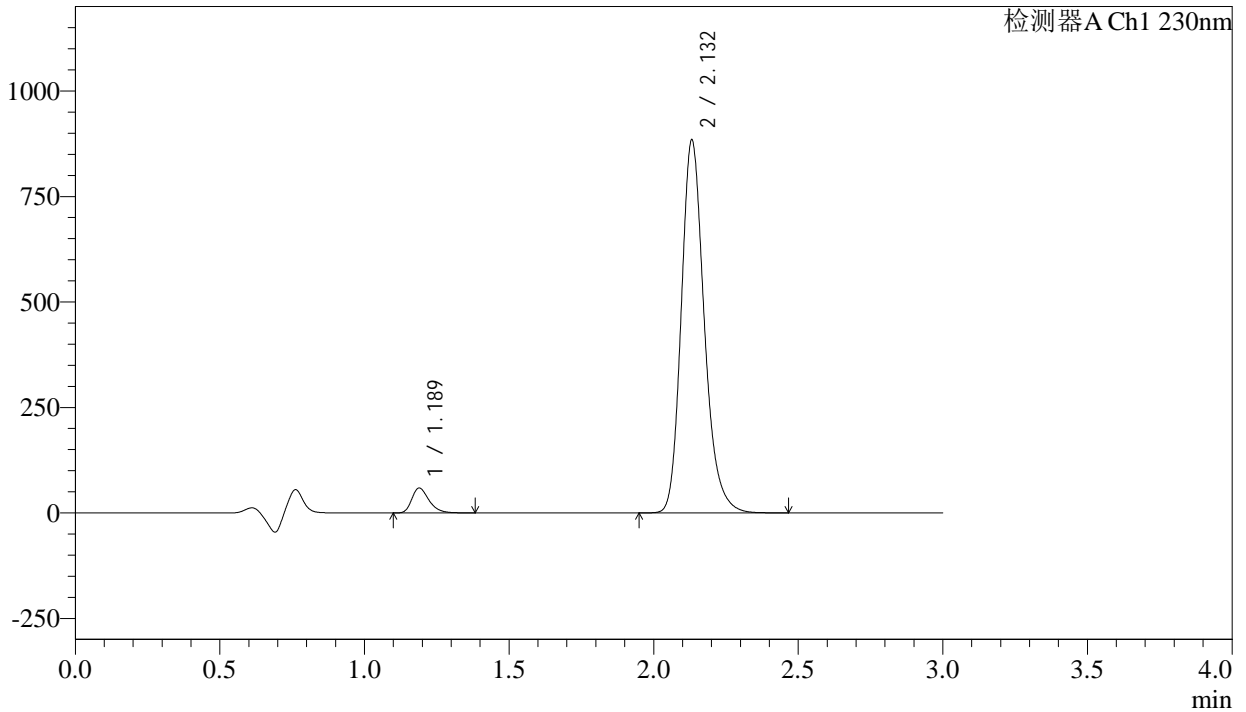

<峰表>

检测器A Ch1 230nm

| 峰号 | 保留时间 | 面积 | 面积% | 高度 | 理论塔板数(USP) | 拖尾因子 | 分离度(USP) |
|----|-------|---------|---------|--------|------------|-------|----------|
| 1 | 1.189 | 244179 | 4.759 | 59072 | 1961 | 1.322 | -- |
| 2 | 2.132 | 4886567 | 95.241 | 882357 | 3586 | 1.216 | 7.547 |
| 总计 | | 5130746 | 100.000 | 941429 | | | |



SMF-4029

<样品信息>

| | | | |
|----------|--|-----|-------------|
| 色谱柱 | : XB-C18(50mm*4.6mm,5μm) | 流速 | : 1.0ml/min |
| 柱温 | : 40°C | 波长 | : 230nm |
| 数据文件名 | : RC\$SMF-4029 - 10-12/10-940-3 - cbzj-BDJL7p-cq12y-rcqx-2-pH4.5jz-jf50z-120min-P3.lcd | | |
| 方法文件名 | : RC\$SMF-4029 - RC-rcqx-FX259.lcm | | |
| 批处理文件名 | : RC\$SMF-4029 - 20241225-FX259.lcb | | |
| 样品瓶号 | : 4-21 | 版本号 | : 6.115 |
| 进样体积 | : 20 μl | 实验者 | : xiexinhui |
| 进样时间 | : 2024/12/25 18:38:21 | 处理者 | : xiexinhui |
| 处理时间(V3) | : 2024/12/26 08:37:10 | | |
| 仪器型号 | : SHIMADZU LC-2050C (FX259) | | |

<色谱图>

mV

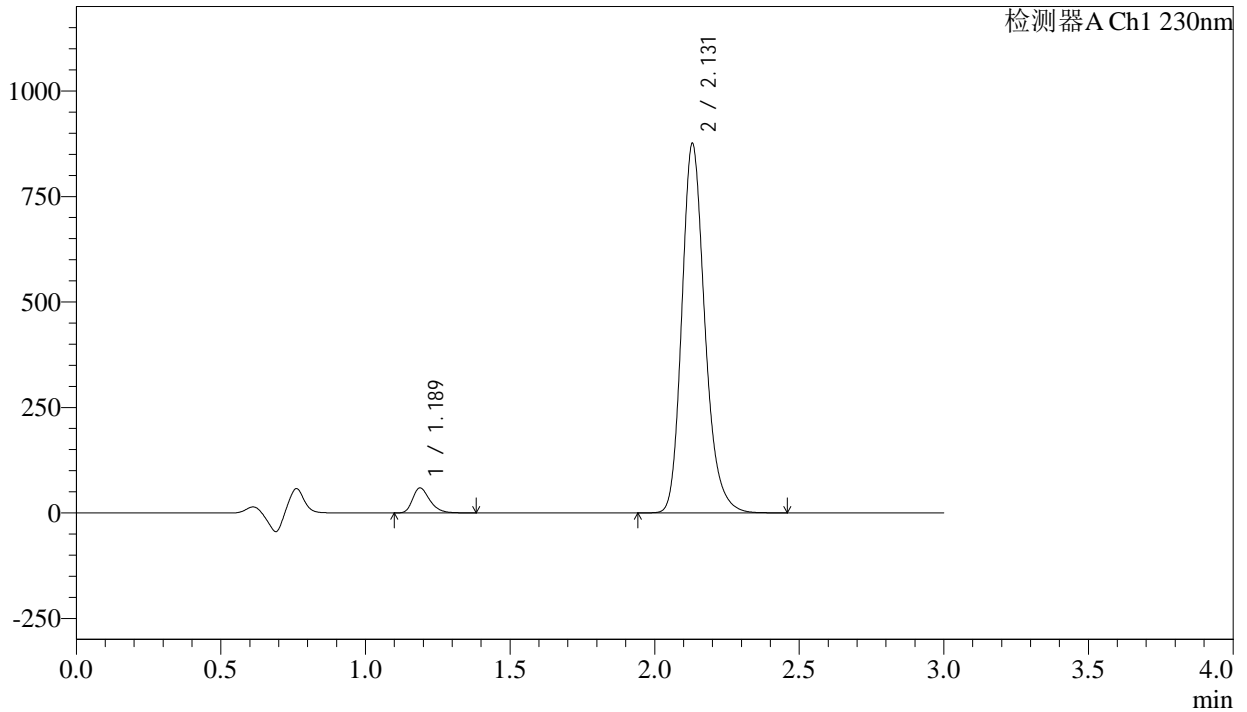

<峰表>

检测器A Ch1 230nm

| 峰号 | 保留时间 | 面积 | 面积% | 高度 | 理论塔板数(USP) | 拖尾因子 | 分离度(USP) |
|----|-------|---------|---------|--------|------------|-------|----------|
| 1 | 1.189 | 245350 | 4.823 | 59350 | 1952 | 1.322 | -- |
| 2 | 2.131 | 4841874 | 95.177 | 875602 | 3581 | 1.216 | 7.534 |
| 总计 | | 5087224 | 100.000 | 934952 | | | |



SMF-4029

<样品信息>

| | | | |
|----------|--|-----|-------------|
| 色谱柱 | : XB-C18(50mm*4.6mm,5μm) | 流速 | : 1.0ml/min |
| 柱温 | : 40°C | 波长 | : 230nm |
| 数据文件名 | : RC\$SMF-4029 - 10-12/10-941-3 - cbzj-BDJL7p-cq12y-rcqx-2-pH4.5jz-jf50z-120min-P4.lcd | | |
| 方法文件名 | : RC\$SMF-4029 - RC-rcqx-FX259.lcm | | |
| 批处理文件名 | : RC\$SMF-4029 - 20241225-FX259.lcb | | |
| 样品瓶号 | : 4-30 | 版本号 | : 6.115 |
| 进样体积 | : 20 μl | 实验者 | : xiexinhui |
| 进样时间 | : 2024/12/25 18:41:45 | 处理者 | : xiexinhui |
| 处理时间(V3) | : 2024/12/26 08:37:13 | | |
| 仪器型号 | : SHIMADZU LC-2050C (FX259) | | |

<色谱图>

mV

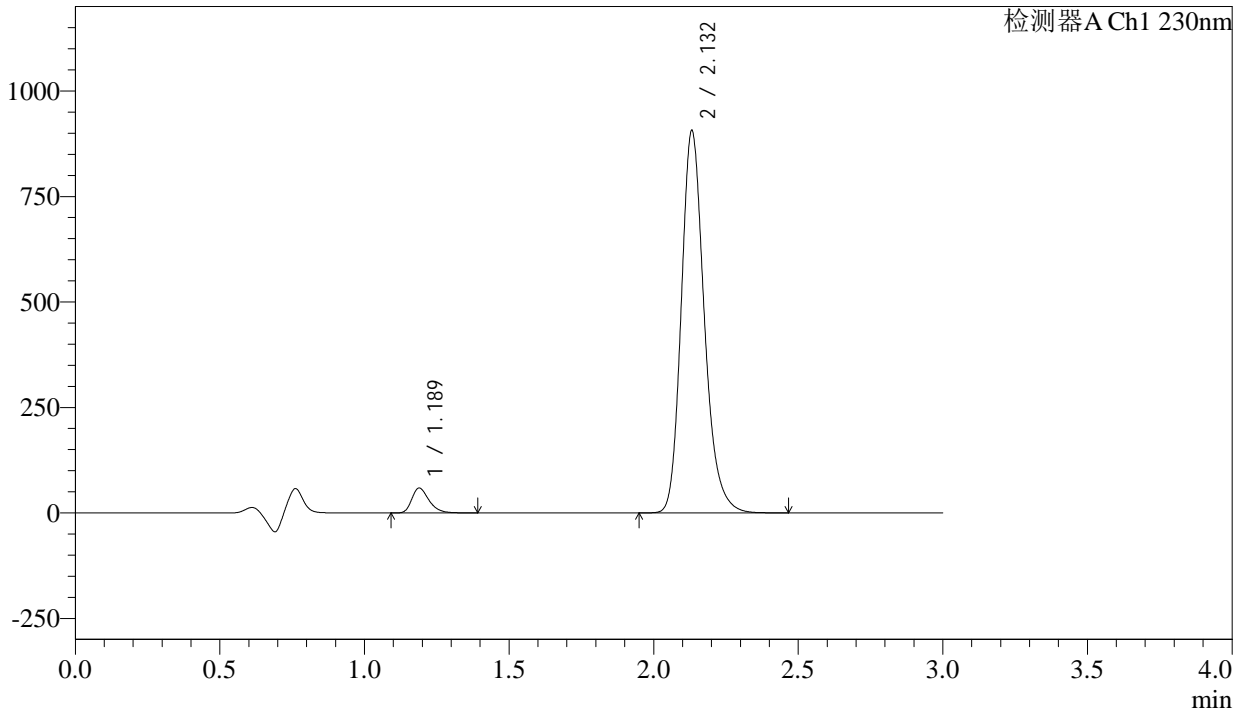

<峰表>

检测器A Ch1 230nm

| 峰号 | 保留时间 | 面积 | 面积% | 高度 | 理论塔板数(USP) | 拖尾因子 | 分离度(USP) |
|----|-------|---------|---------|--------|------------|-------|----------|
| 1 | 1.189 | 244036 | 4.645 | 59019 | 1961 | 1.323 | -- |
| 2 | 2.132 | 5010135 | 95.355 | 904342 | 3586 | 1.216 | 7.548 |
| 总计 | | 5254171 | 100.000 | 963361 | | | |



SMF-4029

<样品信息>

| | | | |
|----------|--|-----|-------------|
| 色谱柱 | : XB-C18(50mm*4.6mm,5μm) | 流速 | : 1.0ml/min |
| 柱温 | : 40°C | 波长 | : 230nm |
| 数据文件名 | : RC\$SMF-4029 - 10-12/10-942-3 - cbzj-BDJL7p-cq12y-rcqx-2-pH4.5jz-jf50z-120min-P5.lcd | | |
| 方法文件名 | : RC\$SMF-4029 - RC-rcqx-FX259.lcm | | |
| 批处理文件名 | : RC\$SMF-4029 - 20241225-FX259.lcb | | |
| 样品瓶号 | : 4-39 | 版本号 | : 6.115 |
| 进样体积 | : 20 μl | 实验者 | : xiexinhui |
| 进样时间 | : 2024/12/25 18:45:09 | 处理者 | : xiexinhui |
| 处理时间(V3) | : 2024/12/26 08:37:16 | | |
| 仪器型号 | : SHIMADZU LC-2050C (FX259) | | |

<色谱图>

mV

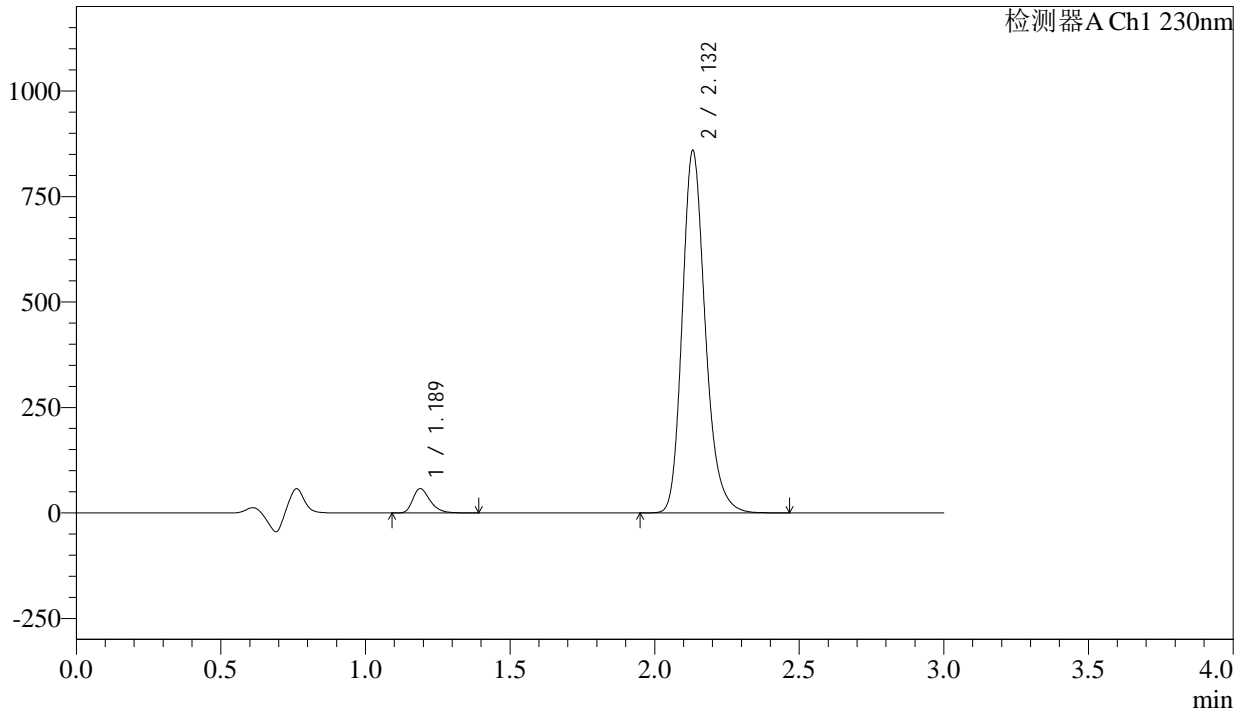

<峰表>

检测器A Ch1 230nm

| 峰号 | 保留时间 | 面积 | 面积% | 高度 | 理论塔板数(USP) | 拖尾因子 | 分离度(USP) |
|----|-------|---------|---------|--------|------------|-------|----------|
| 1 | 1.189 | 239230 | 4.791 | 57744 | 1956 | 1.325 | -- |
| 2 | 2.132 | 4753913 | 95.209 | 857542 | 3582 | 1.218 | 7.540 |
| 总计 | | 4993143 | 100.000 | 915286 | | | |



SMF-4029

<样品信息>

| | | | |
|----------|--|-----|-------------|
| 色谱柱 | : XB-C18(50mm*4.6mm,5μm) | 流速 | : 1.0ml/min |
| 柱温 | : 40°C | 波长 | : 230nm |
| 数据文件名 | : RC\$SMF-4029 - 10-12/10-943-3 - cbzj-BDJL7p-cq12y-rcqx-2-pH4.5jz-jf50z-120min-P6.lcd | | |
| 方法文件名 | : RC\$SMF-4029 - RC-rcqx-FX259.lcm | | |
| 批处理文件名 | : RC\$SMF-4029 - 20241225-FX259.lcb | | |
| 样品瓶号 | : 4-48 | 版本号 | : 6.115 |
| 进样体积 | : 20 μl | 实验者 | : xiexinhui |
| 进样时间 | : 2024/12/25 18:48:32 | 处理者 | : xiexinhui |
| 处理时间(V3) | : 2024/12/26 08:37:19 | | |
| 仪器型号 | : SHIMADZU LC-2050C (FX259) | | |

<色谱图>

mV

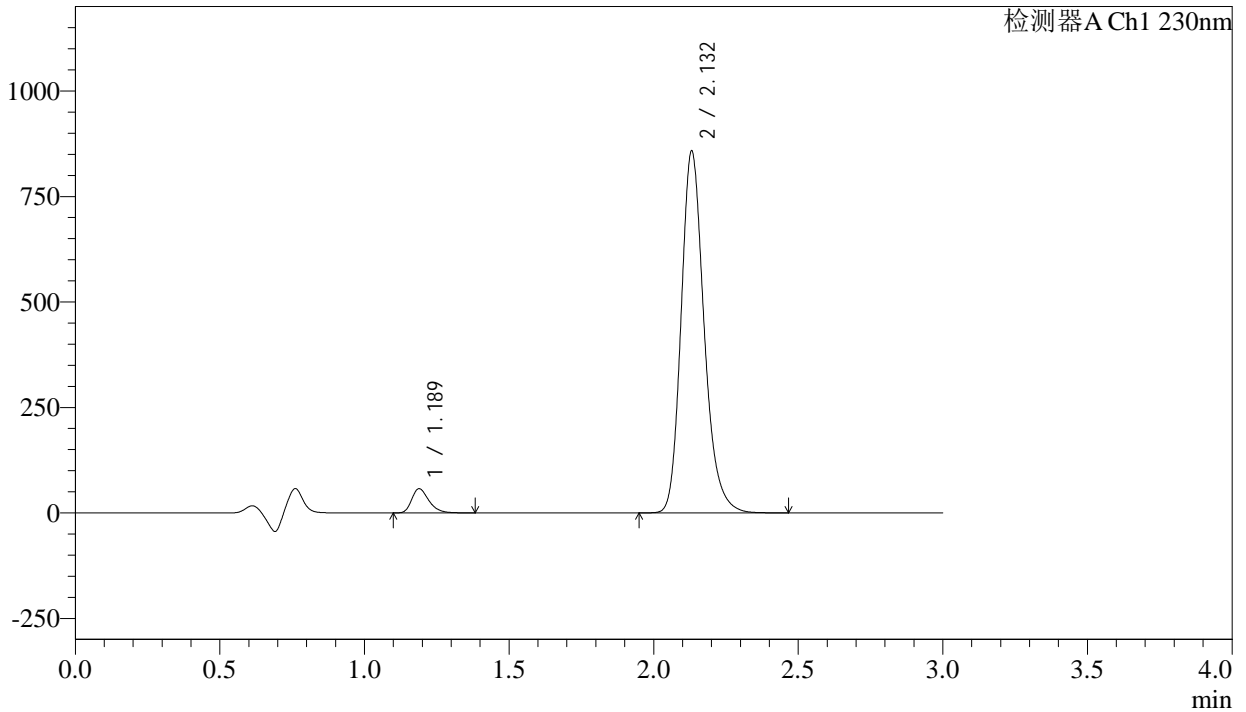

<峰表>

检测器A Ch1 230nm

| 峰号 | 保留时间 | 面积 | 面积% | 高度 | 理论塔板数(USP) | 拖尾因子 | 分离度(USP) |
|----|-------|---------|---------|--------|------------|-------|----------|
| 1 | 1.189 | 236983 | 4.761 | 57364 | 1960 | 1.322 | -- |
| 2 | 2.132 | 4740953 | 95.239 | 856943 | 3592 | 1.216 | 7.551 |
| 总计 | | 4977936 | 100.000 | 914308 | | | |



SMF-4029

<样品信息>

| | | | |
|----------|--|-----|-------------|
| 色谱柱 | : XB-C18(50mm*4.6mm,5μm) | 流速 | : 1.0ml/min |
| 柱温 | : 40°C | 波长 | : 230nm |
| 数据文件名 | : RC\$SMF-4029 - 10-12/10-944-3 - cbzj-BDJL7p-cq12y-rcqx-2-pH4.5jz-jf50z-jxzs-P1.lcd | | |
| 方法文件名 | : RC\$SMF-4029 - RC-rcqx-FX259.lcm | | |
| 批处理文件名 | : RC\$SMF-4029 - 20241225-FX259.lcb | | |
| 样品瓶号 | : 4-4 | 版本号 | : 6.115 |
| 进样体积 | : 20 μl | 实验者 | : xiexinhui |
| 进样时间 | : 2024/12/25 18:51:57 | 处理者 | : xiexinhui |
| 处理时间(V3) | : 2024/12/26 08:37:22 | | |
| 仪器型号 | : SHIMADZU LC-2050C (FX259) | | |

<色谱图>

mV

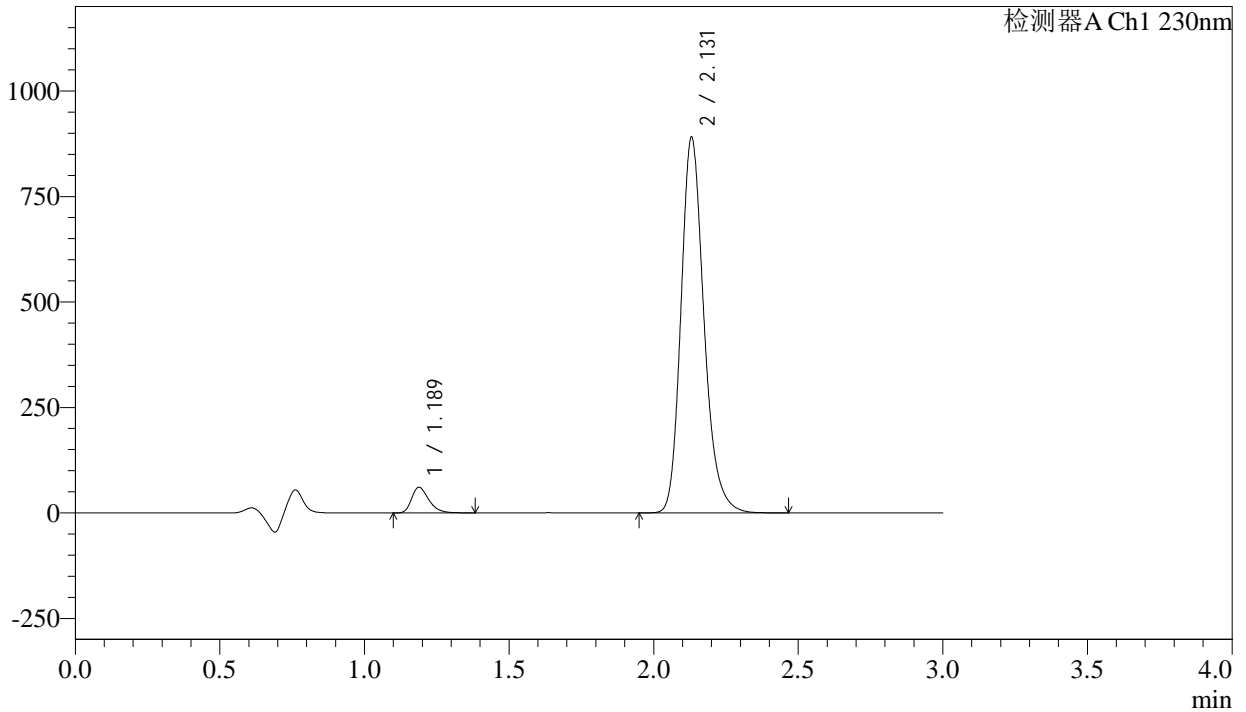

<峰表>

检测器A Ch1 230nm

| 峰号 | 保留时间 | 面积 | 面积% | 高度 | 理论塔板数(USP) | 拖尾因子 | 分离度(USP) |
|----|-------|---------|---------|--------|------------|-------|----------|
| 1 | 1.189 | 251408 | 4.856 | 60798 | 1950 | 1.324 | -- |
| 2 | 2.131 | 4925425 | 95.144 | 890171 | 3585 | 1.218 | 7.539 |
| 总计 | | 5176832 | 100.000 | 950969 | | | |



SMF-4029

<样品信息>

| | | | |
|----------|--|-----|-------------|
| 色谱柱 | : XB-C18(50mm*4.6mm,5μm) | 流速 | : 1.0ml/min |
| 柱温 | : 40°C | 波长 | : 230nm |
| 数据文件名 | : RC\$SMF-4029 - 10-12/10-945-3 - cbzj-BDJL7p-cq12y-rcqx-2-pH4.5jz-jf50z-jxzs-P2.lcd | | |
| 方法文件名 | : RC\$SMF-4029 - RC-rcqx-FX259.lcm | | |
| 批处理文件名 | : RC\$SMF-4029 - 20241225-FX259.lcb | | |
| 样品瓶号 | : 4-13 | 版本号 | : 6.115 |
| 进样体积 | : 20 μl | 实验者 | : xiexinhui |
| 进样时间 | : 2024/12/25 18:55:20 | 处理者 | : xiexinhui |
| 处理时间(V3) | : 2024/12/26 08:37:25 | | |
| 仪器型号 | : SHIMADZU LC-2050C (FX259) | | |

<色谱图>

mV

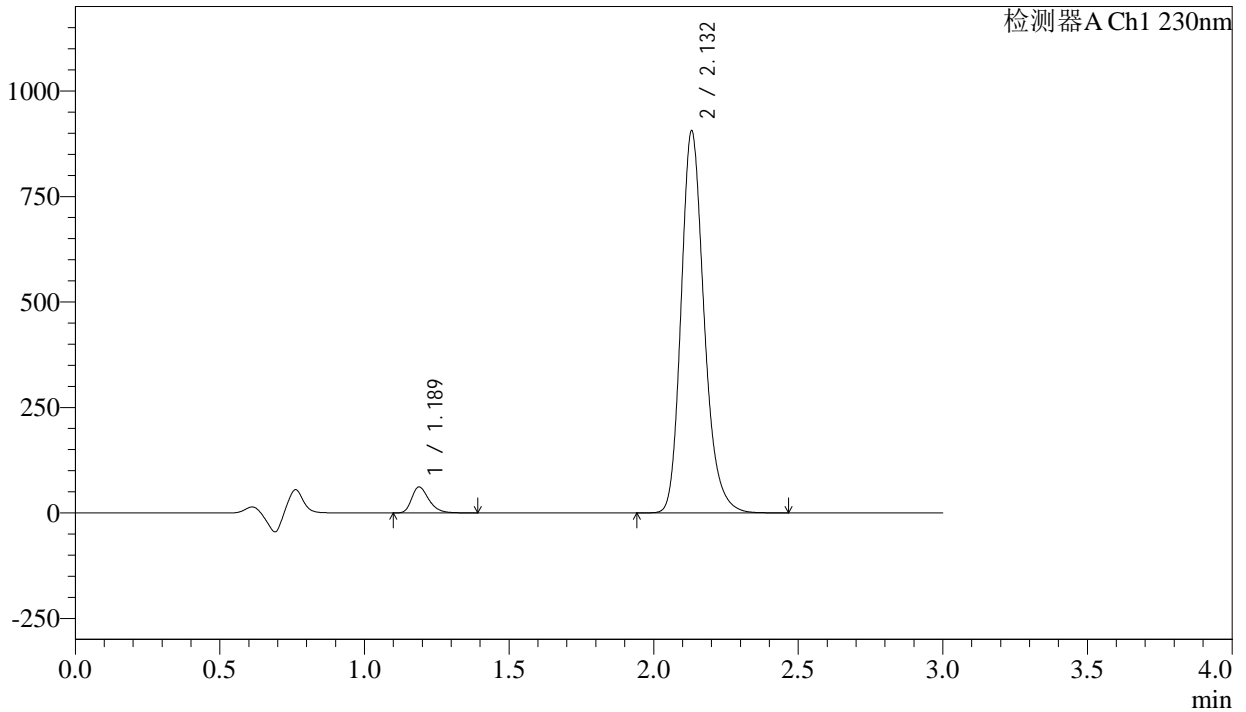

<峰表>

检测器A Ch1 230nm

| 峰号 | 保留时间 | 面积 | 面积% | 高度 | 理论塔板数(USP) | 拖尾因子 | 分离度(USP) |
|----|-------|---------|---------|--------|------------|-------|----------|
| 1 | 1.189 | 254988 | 4.844 | 61584 | 1951 | 1.325 | -- |
| 2 | 2.132 | 5008685 | 95.156 | 904838 | 3587 | 1.218 | 7.540 |
| 总计 | | 5263673 | 100.000 | 966422 | | | |



SMF-4029

<样品信息>

| | | | |
|----------|--|-----|-------------|
| 色谱柱 | : XB-C18(50mm*4.6mm,5μm) | 流速 | : 1.0ml/min |
| 柱温 | : 40°C | 波长 | : 230nm |
| 数据文件名 | : RC\$SMF-4029 - 10-12/10-946-3 - cbzj-BDJL7p-cq12y-rcqx-2-pH4.5jz-jf50z-jxzs-P3.lcd | | |
| 方法文件名 | : RC\$SMF-4029 - RC-rcqx-FX259.lcm | | |
| 批处理文件名 | : RC\$SMF-4029 - 20241225-FX259.lcb | | |
| 样品瓶号 | : 4-22 | 版本号 | : 6.115 |
| 进样体积 | : 20 μl | 实验者 | : xiexinhui |
| 进样时间 | : 2024/12/25 18:58:44 | 处理者 | : xiexinhui |
| 处理时间(V3) | : 2024/12/26 08:37:28 | | |
| 仪器型号 | : SHIMADZU LC-2050C (FX259) | | |

<色谱图>

mV

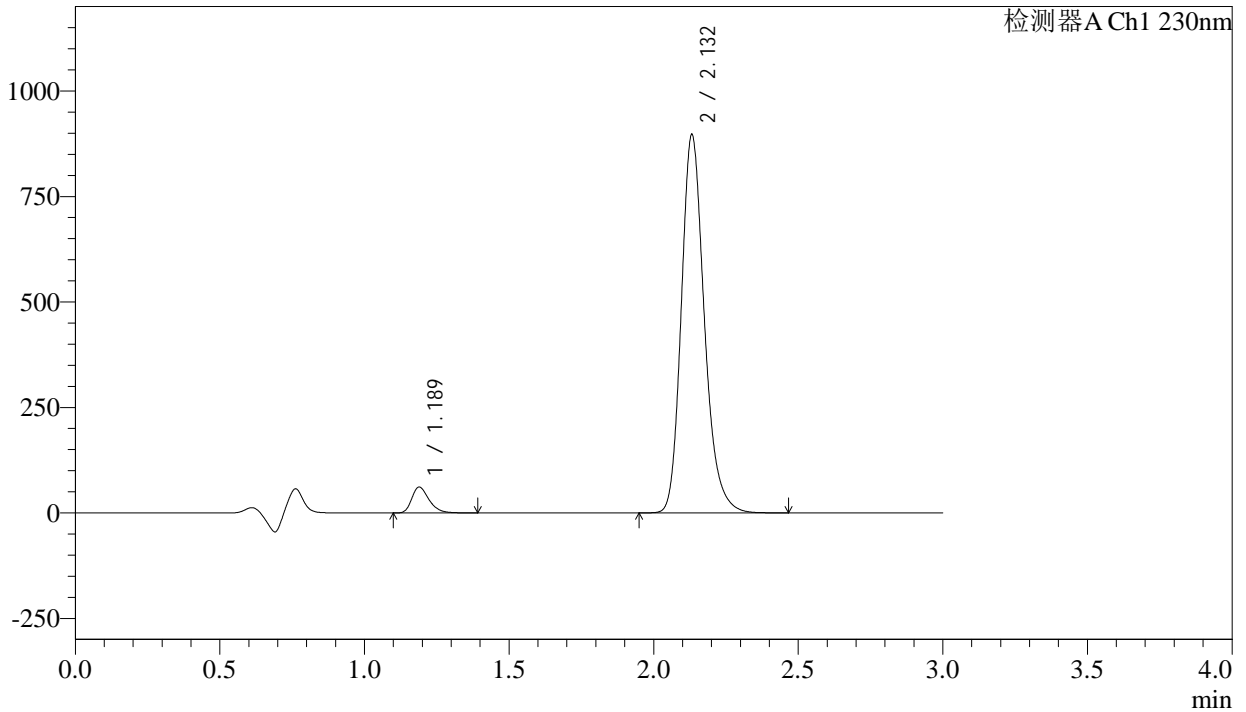

<峰表>

检测器A Ch1 230nm

| 峰号 | 保留时间 | 面积 | 面积% | 高度 | 理论塔板数(USP) | 拖尾因子 | 分离度(USP) |
|----|-------|---------|---------|--------|------------|-------|----------|
| 1 | 1.189 | 253845 | 4.868 | 61287 | 1953 | 1.327 | -- |
| 2 | 2.132 | 4960666 | 95.132 | 894941 | 3584 | 1.218 | 7.541 |
| 总计 | | 5214511 | 100.000 | 956228 | | | |

<样品信息>

色谱柱 : XB-C18(50mm*4.6mm,5 μ m) 流 速: 1.0ml/min
 柱温 : 40 $^{\circ}$ C 波 长: 230nm
 数据文件名 : RC\$SMF-4029 - 10-12/10-947-3 - cbzj-BDJL7p-cq12y-rcqx-2-pH4.5jz-jf50z-jxzs-P4.lcd
 方法文件名 : RC\$SMF-4029 - RC-rcqx-FX259.lcm
 批处理文件名: RC\$SMF-4029 - 20241225-FX259.lcb
 样品瓶号 : 4-31
 进样体积 : 20 μ l 版本号: 6.115
 进样时间 : 2024/12/25 19:02:08 实验者: xiexinhui
 处理时间(V3) : 2024/12/26 08:37:32 处理者: xiexinhui
 仪器型号 : SHIMADZU LC-2050C (FX259)

<色谱图>

mV

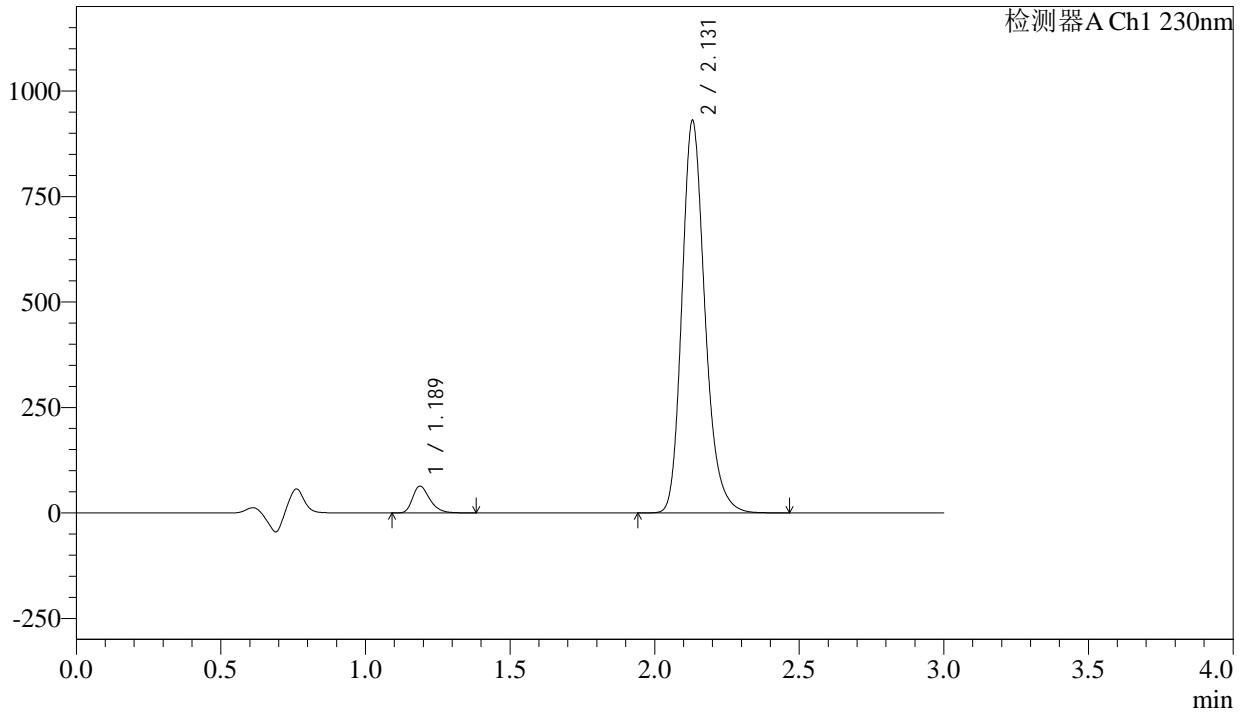

<峰表>

检测器A Ch1 230nm

| 峰号 | 保留时间 | 面积 | 面积% | 高度 | 理论塔板数(USP) | 拖尾因子 | 分离度(USP) |
|----|-------|---------|---------|--------|------------|-------|----------|
| 1 | 1.189 | 263534 | 4.869 | 63592 | 1943 | 1.326 | -- |
| 2 | 2.131 | 5149437 | 95.131 | 929857 | 3580 | 1.219 | 7.530 |
| 总计 | | 5412971 | 100.000 | 993449 | | | |



SMF-4029

<样品信息>

| | | | |
|----------|--|-----|-------------|
| 色谱柱 | : XB-C18(50mm*4.6mm,5μm) | 流速 | : 1.0ml/min |
| 柱温 | : 40°C | 波长 | : 230nm |
| 数据文件名 | : RC\$SMF-4029 - 10-12/10-948-3 - cbzj-BDJL7p-cq12y-rcqx-2-pH4.5jz-jf50z-jxzs-P5.lcd | | |
| 方法文件名 | : RC\$SMF-4029 - RC-rcqx-FX259.lcm | | |
| 批处理文件名 | : RC\$SMF-4029 - 20241225-FX259.lcb | | |
| 样品瓶号 | : 4-40 | 版本号 | : 6.115 |
| 进样体积 | : 20 μl | 实验者 | : xiexinhui |
| 进样时间 | : 2024/12/25 19:05:32 | 处理者 | : xiexinhui |
| 处理时间(V3) | : 2024/12/26 08:37:34 | | |
| 仪器型号 | : SHIMADZU LC-2050C (FX259) | | |

<色谱图>

mV

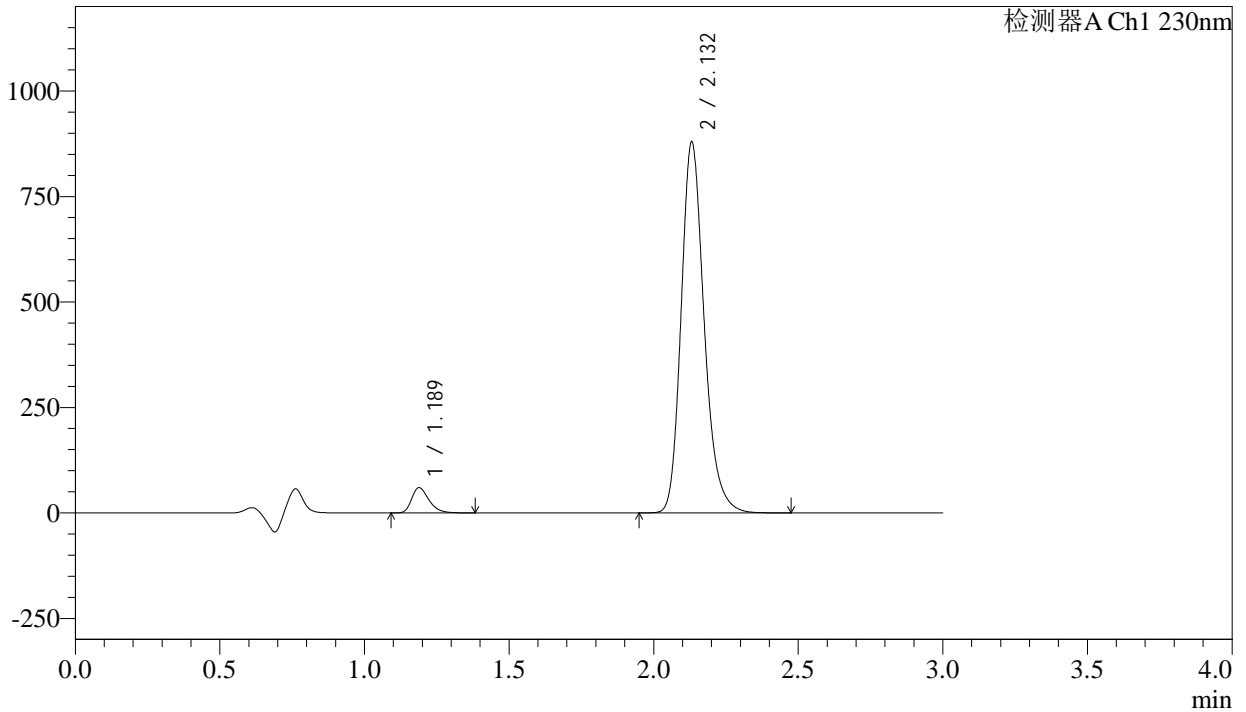

<峰表>

检测器A Ch1 230nm

| 峰号 | 保留时间 | 面积 | 面积% | 高度 | 理论塔板数(USP) | 拖尾因子 | 分离度(USP) |
|----|-------|---------|---------|--------|------------|-------|----------|
| 1 | 1.189 | 248618 | 4.865 | 60023 | 1950 | 1.326 | -- |
| 2 | 2.132 | 4862102 | 95.135 | 878128 | 3588 | 1.218 | 7.542 |
| 总计 | | 5110720 | 100.000 | 938151 | | | |



SMF-4029

<样品信息>

| | | | |
|----------|--|-----|-------------|
| 色谱柱 | : XB-C18(50mm*4.6mm,5μm) | 流速 | : 1.0ml/min |
| 柱温 | : 40°C | 波长 | : 230nm |
| 数据文件名 | : RC\$SMF-4029 - 10-12/10-949-3 - cbzj-BDJL7p-cq12y-rcqx-2-pH4.5jz-jf50z-jxzs-P6.lcd | | |
| 方法文件名 | : RC\$SMF-4029 - RC-rcqx-FX259.lcm | | |
| 批处理文件名 | : RC\$SMF-4029 - 20241225-FX259.lcb | | |
| 样品瓶号 | : 4-49 | 版本号 | : 6.115 |
| 进样体积 | : 20 μl | 实验者 | : xiexinhui |
| 进样时间 | : 2024/12/25 19:08:55 | 处理者 | : xiexinhui |
| 处理时间(V3) | : 2024/12/26 08:37:38 | | |
| 仪器型号 | : SHIMADZU LC-2050C (FX259) | | |

<色谱图>

mV

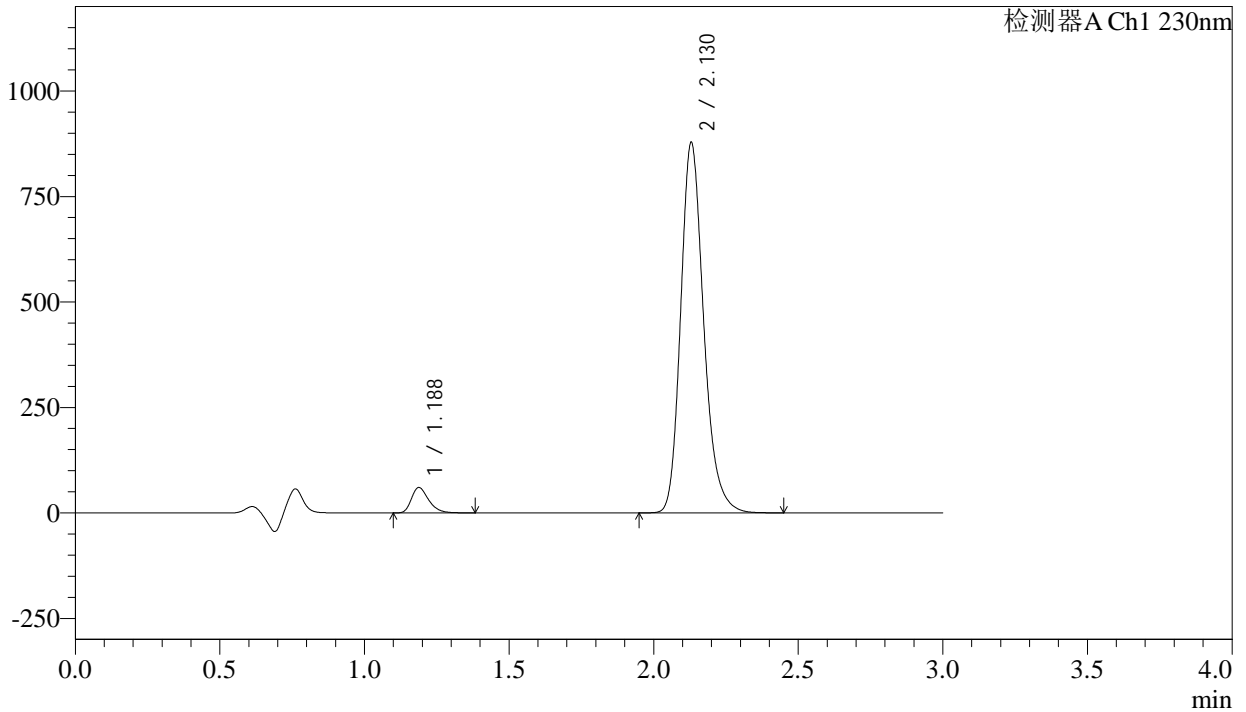

<峰表>

检测器A Ch1 230nm

| 峰号 | 保留时间 | 面积 | 面积% | 高度 | 理论塔板数(USP) | 拖尾因子 | 分离度(USP) |
|----|-------|---------|---------|--------|------------|-------|----------|
| 1 | 1.188 | 249875 | 4.893 | 60269 | 1947 | 1.326 | -- |
| 2 | 2.130 | 4856865 | 95.107 | 878179 | 3583 | 1.219 | 7.535 |
| 总计 | | 5106740 | 100.000 | 938447 | | | |

<样品信息>

色谱柱 : XB-C18(50mm*4.6mm,5 μ m) 流速: 1.0ml/min
柱温 : 40 $^{\circ}$ C 波长: 230nm
数据文件名 : RC\$SMF-4029 - 10-12/10-950-3 - cbzj-BDJL7p-cq12y-rcqx-2-pH4.5jz-jf50z-dz2-1.lcd
方法文件名 : RC\$SMF-4029 - RC-rcqx-FX259.lcm
批处理文件名: RC\$SMF-4029 - 20241225-FX259.lcb
样品瓶号 : 2-27
进样体积 : 20 μ l 版本号: 6.115
进样时间 : 2024/12/25 19:12:20 实验者: xiexinhui
处理时间(V3) : 2024/12/26 08:37:40 处理者: xiexinhui
仪器型号 : SHIMADZU LC-2050C (FX259)

<色谱图>

mV

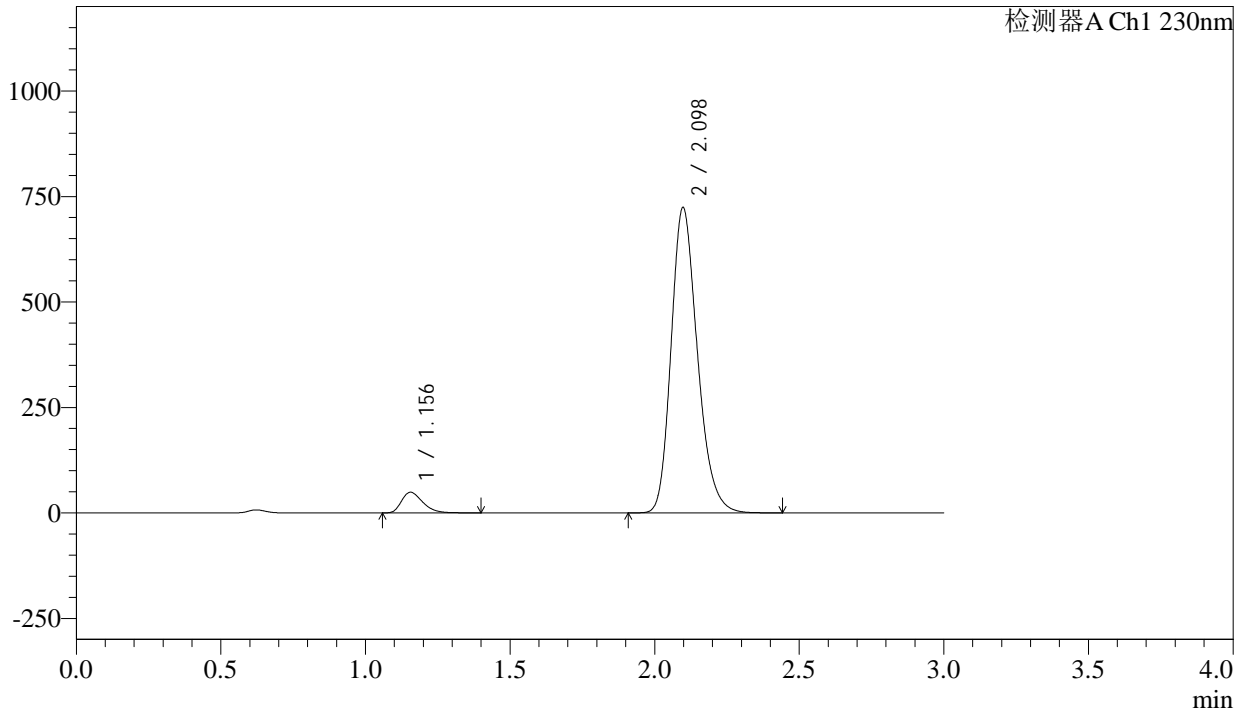

<峰表>

检测器A Ch1 230nm

| 峰号 | 保留时间 | 面积 | 面积% | 高度 | 理论塔板数(USP) | 拖尾因子 | 分离度(USP) |
|----|-------|---------|---------|--------|------------|-------|----------|
| 1 | 1.156 | 249315 | 5.161 | 48953 | 1206 | 1.345 | -- |
| 2 | 2.098 | 4581832 | 94.839 | 723661 | 2604 | 1.228 | 6.333 |
| 总计 | | 4831147 | 100.000 | 772614 | | | |



SMF-4029

<样品信息>

| | | | |
|----------|--|-----|-------------|
| 色谱柱 | : XB-C18(50mm*4.6mm,5μm) | 流速 | : 1.0ml/min |
| 柱温 | : 40°C | 波长 | : 230nm |
| 数据文件名 | : RC\$SMF-4029 - 10-12/10-951-3 - cbzj-BDJL7p-cq12y-rcqx-2-pH4.5jz-jf50z-dz2-2.lcd | | |
| 方法文件名 | : RC\$SMF-4029 - RC-rcqx-FX259.lcm | | |
| 批处理文件名 | : RC\$SMF-4029 - 20241225-FX259.lcb | | |
| 样品瓶号 | : 2-27 | 版本号 | : 6.115 |
| 进样体积 | : 20 μl | 实验者 | : xiexinhui |
| 进样时间 | : 2024/12/25 19:15:45 | 处理者 | : xiexinhui |
| 处理时间(V3) | : 2024/12/26 08:37:43 | | |
| 仪器型号 | : SHIMADZU LC-2050C (FX259) | | |

<色谱图>

mV

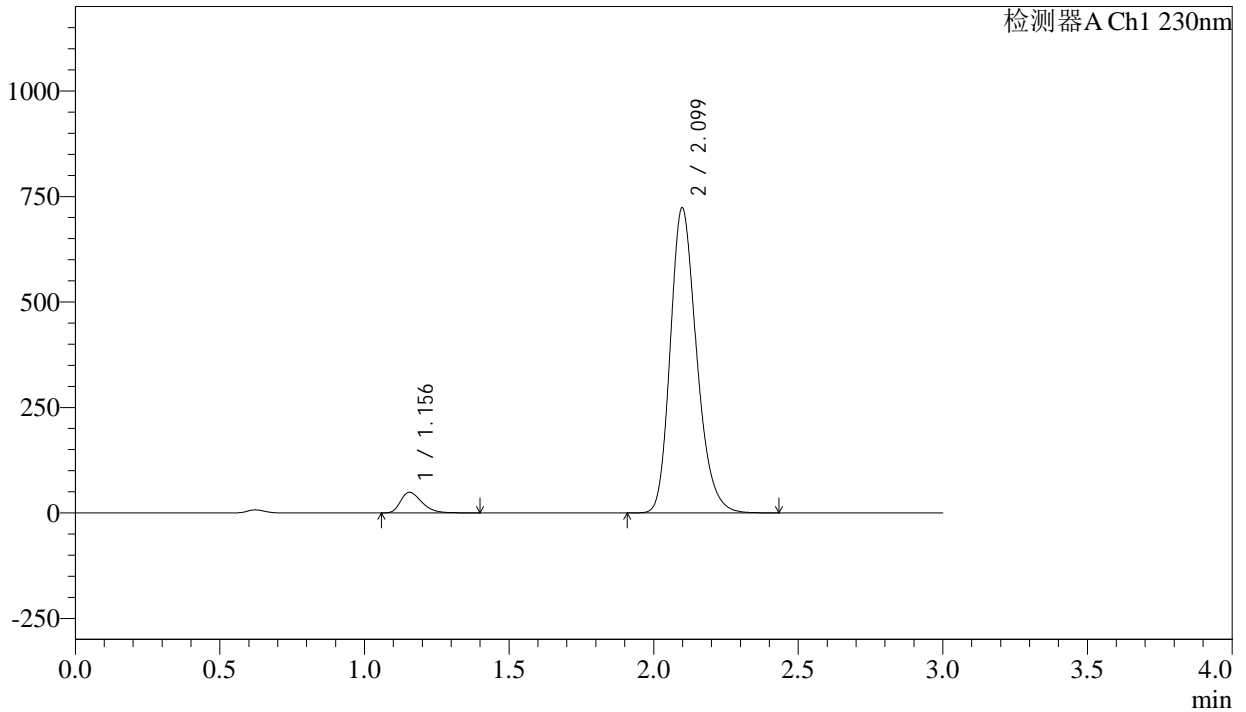

<峰表>

检测器A Ch1 230nm

| 峰号 | 保留时间 | 面积 | 面积% | 高度 | 理论塔板数(USP) | 拖尾因子 | 分离度(USP) |
|----|-------|---------|---------|--------|------------|-------|----------|
| 1 | 1.156 | 249086 | 5.157 | 48844 | 1203 | 1.344 | -- |
| 2 | 2.099 | 4580618 | 94.843 | 722241 | 2599 | 1.228 | 6.327 |
| 总计 | | 4829704 | 100.000 | 771085 | | | |

<样品信息>

色谱柱 : XB-C18(50mm*4.6mm,5 μ m) 流速: 1.0ml/min
柱温 : 40 $^{\circ}$ C 波长: 230nm
数据文件名 : RC\$SMF-4029 - 10-12/10-952-3 - cbzj-BDJL7p-cq12y-rcqx-1-pH2.0jz-jf50z-rj.lcd
方法文件名 : RC\$SMF-4029 - RC-rcqx-FX259.lcm
批处理文件名: RC\$SMF-4029 - 20241225-FX259.lcb
样品瓶号 : 3-9
进样体积 : 20 μ l 版本号: 6.115
进样时间 : 2024/12/25 19:19:08 实验者: xiexinhui
处理时间(V3) : 2024/12/26 08:37:46 处理者: xiexinhui
仪器型号 : SHIMADZU LC-2050C (FX259)

<色谱图>

mV

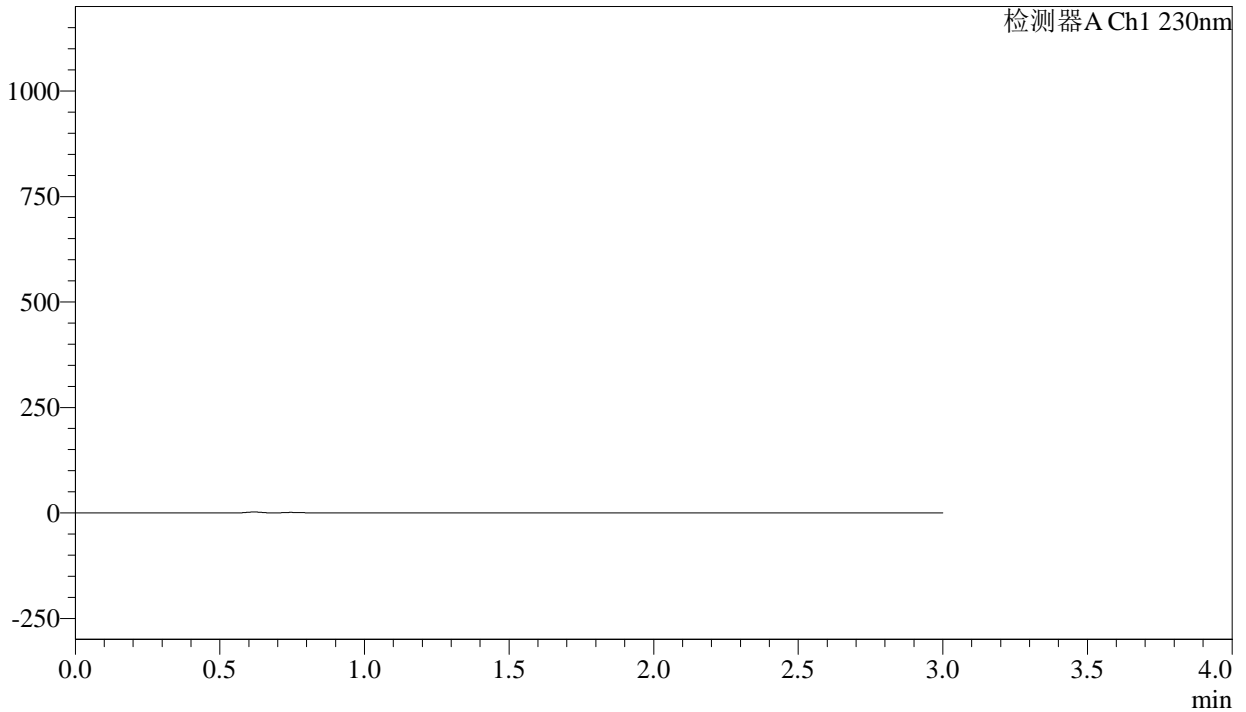

<峰表>

检测器A Ch1 230nm

| 峰号 | 保留时间 | 面积 | 面积% | 高度 | 理论塔板数(USP) | 拖尾因子 | 分离度(USP) |
|----|------|----|-----|----|------------|------|----------|
| 总计 | | | | | | | |

<样品信息>

色谱柱 : XB-C18(50mm*4.6mm,5 μ m) 流速: 1.0ml/min
柱温 : 40 $^{\circ}$ C 波长: 230nm
数据文件名 : RC\$SMF-4029 - 10-12/10-953-3 - cbzj-BDJL7p-cq12y-rcqx-1-pH2.0jz-jf50z-dz1-1.lcd
方法文件名 : RC\$SMF-4029 - RC-rcqx-FX259.lcm
批处理文件名: RC\$SMF-4029 - 20241225-FX259.lcb
样品瓶号 : 3-18
进样体积 : 20 μ l 版本号: 6.115
进样时间 : 2024/12/25 19:22:31 实验者: xiexinhui
处理时间(V3) : 2024/12/26 08:37:49 处理者: xiexinhui
仪器型号 : SHIMADZU LC-2050C (FX259)

<色谱图>

mV

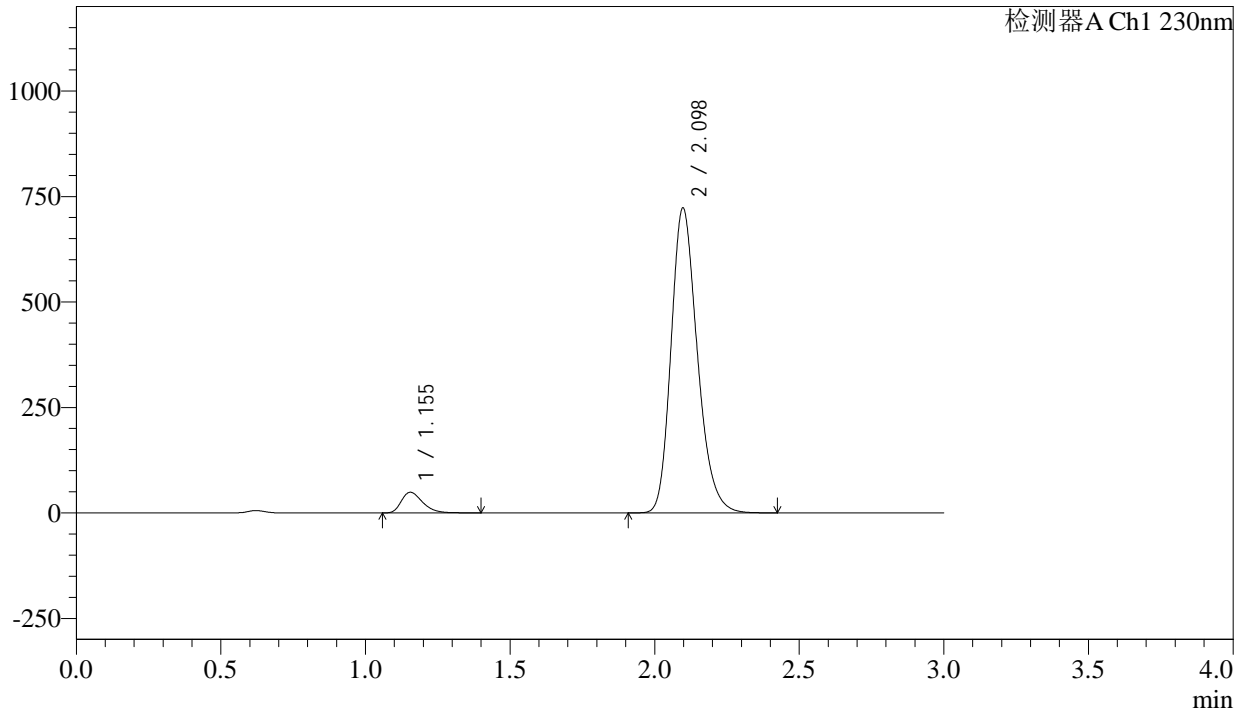

<峰表>

检测器A Ch1 230nm

| 峰号 | 保留时间 | 面积 | 面积% | 高度 | 理论塔板数(USP) | 拖尾因子 | 分离度(USP) |
|----|-------|---------|---------|--------|------------|-------|----------|
| 1 | 1.155 | 249463 | 5.171 | 48942 | 1203 | 1.348 | -- |
| 2 | 2.098 | 4574361 | 94.829 | 722564 | 2601 | 1.227 | 6.332 |
| 总计 | | 4823824 | 100.000 | 771506 | | | |



SMF-4029

<样品信息>

| | | | |
|----------|--|-----|-------------|
| 色谱柱 | : XB-C18(50mm*4.6mm,5μm) | 流速 | : 1.0ml/min |
| 柱温 | : 40°C | 波长 | : 230nm |
| 数据文件名 | : RC\$SMF-4029 - 10-12/10-954-3 - cbzj-BDJL7p-cq12y-rcqx-1-pH2.0jz-jf50z-dz1-2.lcd | | |
| 方法文件名 | : RC\$SMF-4029 - RC-rcqx-FX259.lcm | | |
| 批处理文件名 | : RC\$SMF-4029 - 20241225-FX259.lcb | | |
| 样品瓶号 | : 3-18 | 版本号 | : 6.115 |
| 进样体积 | : 20 μl | 实验者 | : xiexinhui |
| 进样时间 | : 2024/12/25 19:25:54 | 处理者 | : xiexinhui |
| 处理时间(V3) | : 2024/12/26 08:37:52 | | |
| 仪器型号 | : SHIMADZU LC-2050C (FX259) | | |

<色谱图>

mV

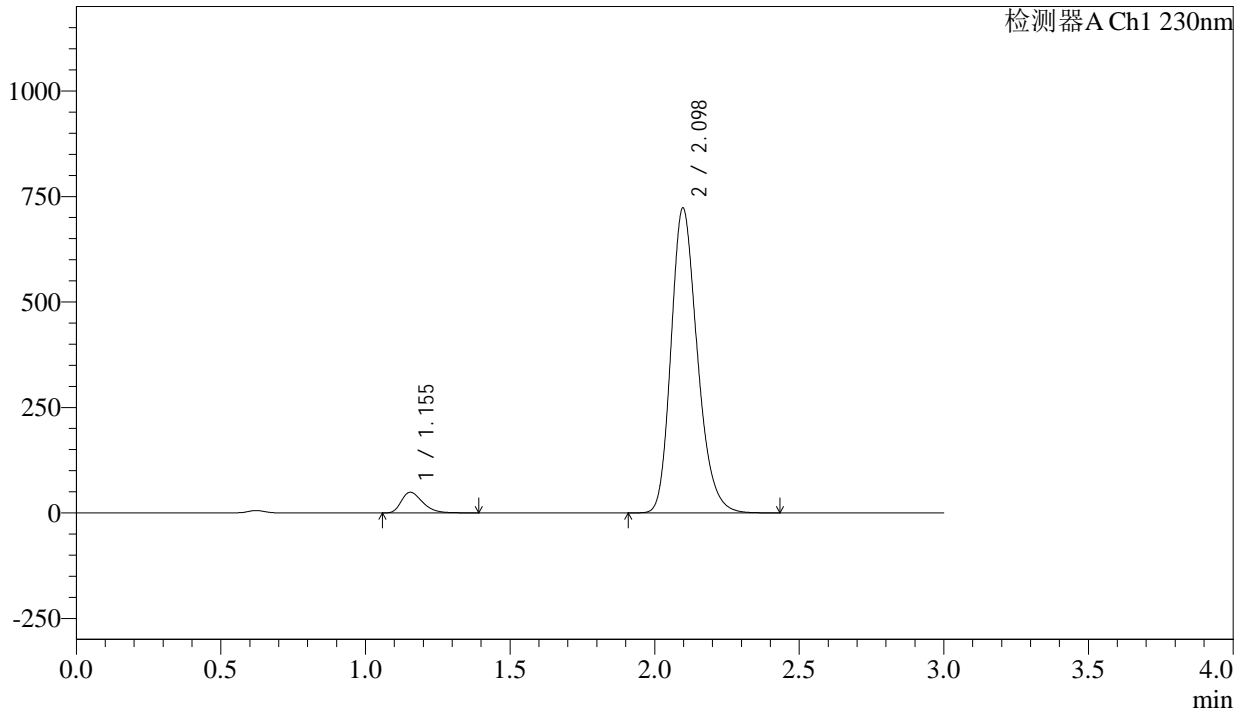

<峰表>

检测器A Ch1 230nm

| 峰号 | 保留时间 | 面积 | 面积% | 高度 | 理论塔板数(USP) | 拖尾因子 | 分离度(USP) |
|----|-------|---------|---------|--------|------------|-------|----------|
| 1 | 1.155 | 249369 | 5.168 | 48945 | 1205 | 1.347 | -- |
| 2 | 2.098 | 4575958 | 94.832 | 722623 | 2602 | 1.228 | 6.334 |
| 总计 | | 4825326 | 100.000 | 771568 | | | |



SMF-4029

<样品信息>

| | | | |
|----------|--|-----|-------------|
| 色谱柱 | : XB-C18(50mm*4.6mm,5μm) | 流速 | : 1.0ml/min |
| 柱温 | : 40°C | 波长 | : 230nm |
| 数据文件名 | : RC\$SMF-4029 - 10-12/10-955-3 - cbzj-BDJL7p-cq12y-rcqx-1-pH2.0jz-jf50z-dz1-3.lcd | | |
| 方法文件名 | : RC\$SMF-4029 - RC-rcqx-FX259.lcm | | |
| 批处理文件名 | : RC\$SMF-4029 - 20241225-FX259.lcb | | |
| 样品瓶号 | : 3-18 | 版本号 | : 6.115 |
| 进样体积 | : 20 μl | 实验者 | : xiexinhui |
| 进样时间 | : 2024/12/25 19:29:18 | 处理者 | : xiexinhui |
| 处理时间(V3) | : 2024/12/26 08:37:57 | | |
| 仪器型号 | : SHIMADZU LC-2050C (FX259) | | |

<色谱图>

mV

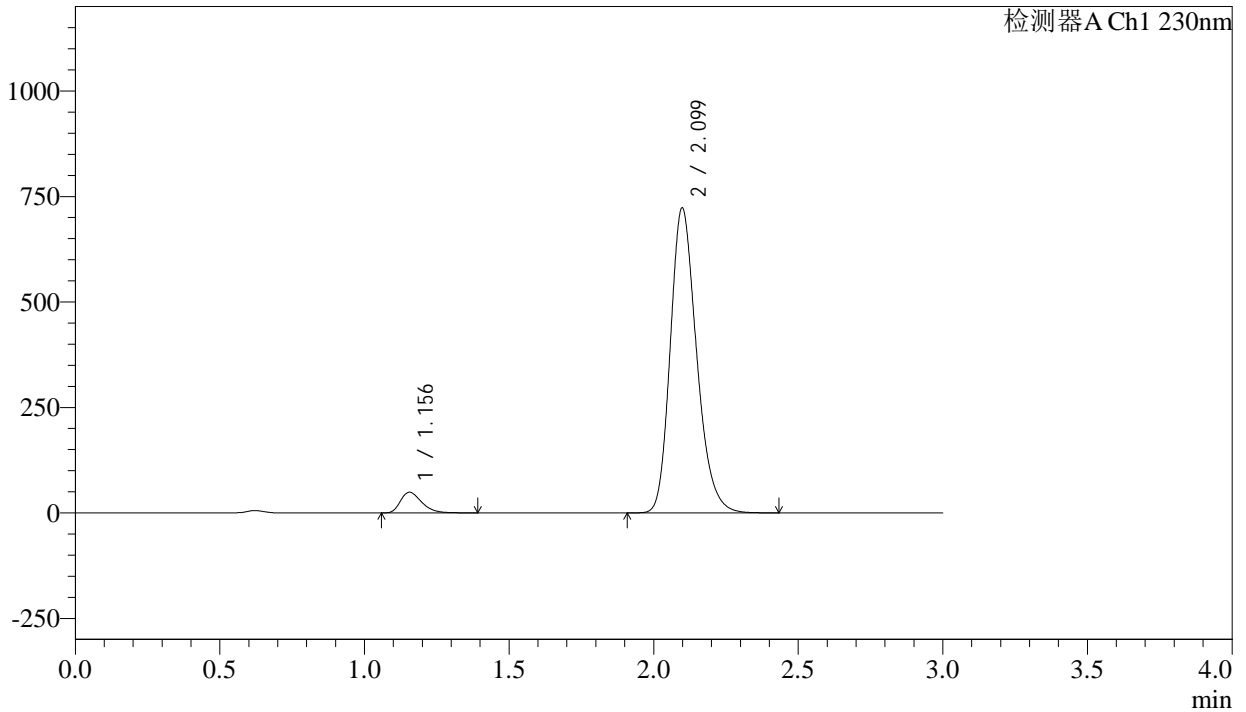

<峰表>

检测器A Ch1 230nm

| 峰号 | 保留时间 | 面积 | 面积% | 高度 | 理论塔板数(USP) | 拖尾因子 | 分离度(USP) |
|----|-------|---------|---------|--------|------------|-------|----------|
| 1 | 1.156 | 249297 | 5.166 | 48945 | 1206 | 1.345 | -- |
| 2 | 2.099 | 4576231 | 94.834 | 722038 | 2603 | 1.228 | 6.337 |
| 总计 | | 4825528 | 100.000 | 770983 | | | |

<样品信息>

色谱柱 : XB-C18(50mm*4.6mm,5 μ m) 流速: 1.0ml/min
柱温 : 40 $^{\circ}$ C 波长: 230nm
数据文件名 : RC\$SMF-4029 - 10-12/10-956-3 - cbzj-BDJL7p-cq12y-rcqx-1-pH2.0jz-jf50z-dz1-4.lcd
方法文件名 : RC\$SMF-4029 - RC-rcqx-FX259.lcm
批处理文件名: RC\$SMF-4029 - 20241225-FX259.lcb
样品瓶号 : 3-18
进样体积 : 20 μ l 版本号: 6.115
进样时间 : 2024/12/25 19:32:42 实验者: xiexinhui
处理时间(V3) : 2024/12/26 08:37:59 处理者: xiexinhui
仪器型号 : SHIMADZU LC-2050C (FX259)

<色谱图>

mV

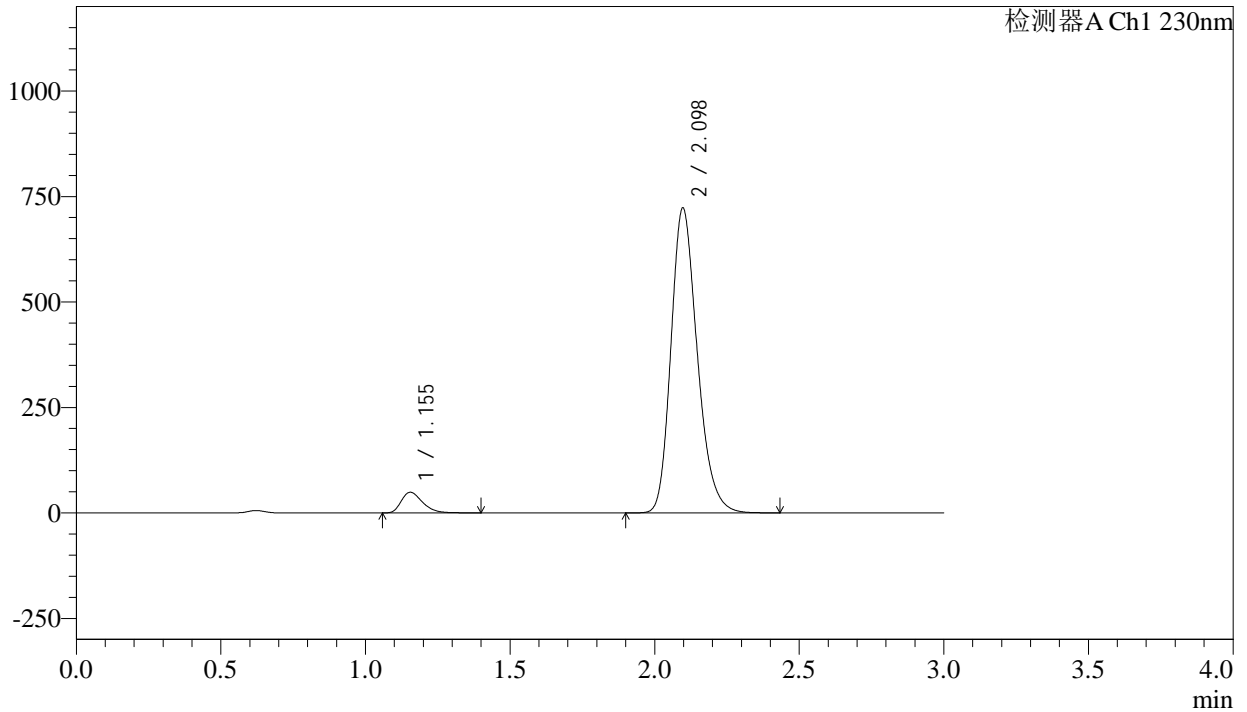

<峰表>

检测器A Ch1 230nm

| 峰号 | 保留时间 | 面积 | 面积% | 高度 | 理论塔板数(USP) | 拖尾因子 | 分离度(USP) |
|----|-------|---------|---------|--------|------------|-------|----------|
| 1 | 1.155 | 249418 | 5.168 | 48936 | 1202 | 1.348 | -- |
| 2 | 2.098 | 4576388 | 94.832 | 722676 | 2599 | 1.228 | 6.330 |
| 总计 | | 4825806 | 100.000 | 771612 | | | |



SMF-4029

<样品信息>

| | | | |
|----------|--|-----|-------------|
| 色谱柱 | : XB-C18(50mm*4.6mm,5μm) | 流速 | : 1.0ml/min |
| 柱温 | : 40°C | 波长 | : 230nm |
| 数据文件名 | : RC\$SMF-4029 - 10-12/10-957-3 - cbzj-BDJL7p-cq12y-rcqx-1-pH2.0jz-jf50z-dz1-5.lcd | | |
| 方法文件名 | : RC\$SMF-4029 - RC-rcqx-FX259.lcm | | |
| 批处理文件名 | : RC\$SMF-4029 - 20241225-FX259.lcb | | |
| 样品瓶号 | : 3-18 | 版本号 | : 6.115 |
| 进样体积 | : 20 μl | 实验者 | : xiexinhui |
| 进样时间 | : 2024/12/25 19:36:06 | 处理者 | : xiexinhui |
| 处理时间(V3) | : 2024/12/26 08:38:02 | | |
| 仪器型号 | : SHIMADZU LC-2050C (FX259) | | |

<色谱图>

mV

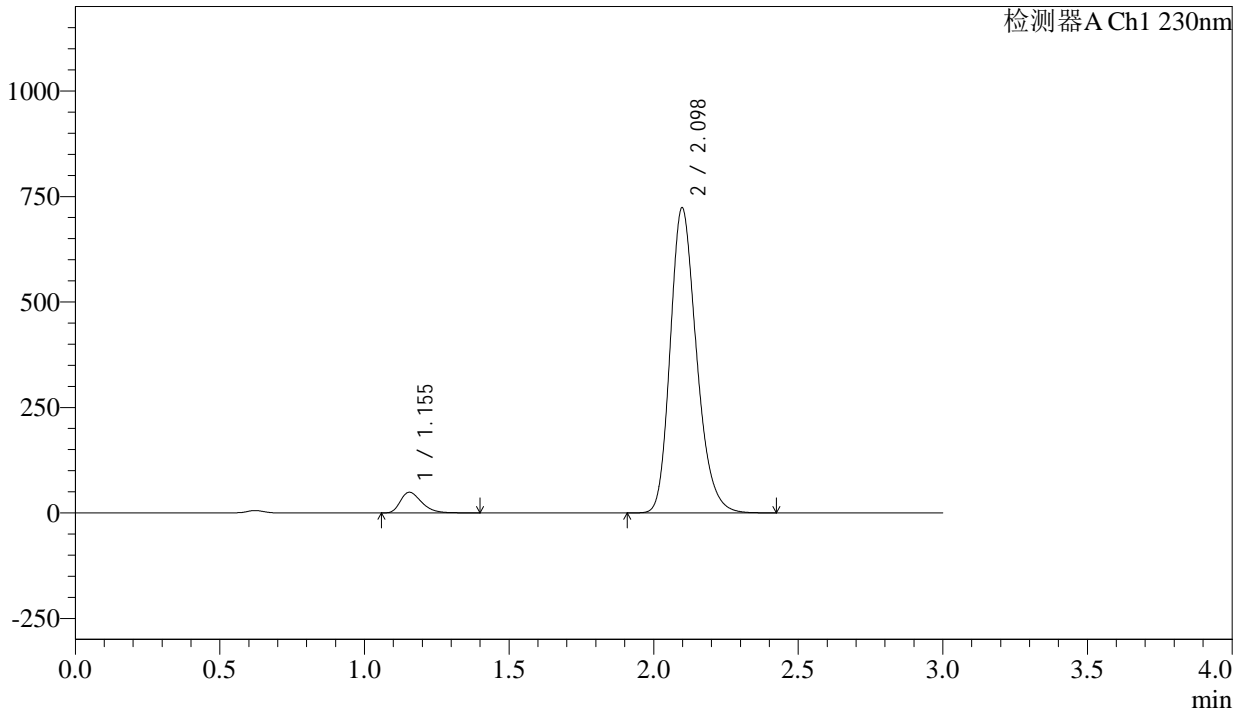

<峰表>

检测器A Ch1 230nm

| 峰号 | 保留时间 | 面积 | 面积% | 高度 | 理论塔板数(USP) | 拖尾因子 | 分离度(USP) |
|----|-------|---------|---------|--------|------------|-------|----------|
| 1 | 1.155 | 249629 | 5.173 | 48993 | 1205 | 1.346 | -- |
| 2 | 2.098 | 4575707 | 94.827 | 722603 | 2606 | 1.229 | 6.339 |
| 总计 | | 4825336 | 100.000 | 771596 | | | |

<样品信息>

色谱柱 : XB-C18(50mm*4.6mm,5 μ m) 流 速: 1.0ml/min
 柱温 : 40 $^{\circ}$ C 波 长: 230nm
 数据文件名 : RC\$SMF-4029 - 10-12/10-958-3 - cbzj-BDJL7p-cq12y-rcqx-1-pH2.0jz-jf50z-5min-P1.lcd
 方法文件名 : RC\$SMF-4029 - RC-rcqx-FX259.lcm
 批处理文件名: RC\$SMF-4029 - 20241225-FX259.lcb
 样品瓶号 : 3-1
 进样体积 : 20 μ l 版本号: 6.115
 进样时间 : 2024/12/25 19:39:29 实验者: xiexinhui
 处理时间(V3) : 2024/12/26 08:38:05 处理者: xiexinhui
 仪器型号 : SHIMADZU LC-2050C (FX259)

<色谱图>

mV

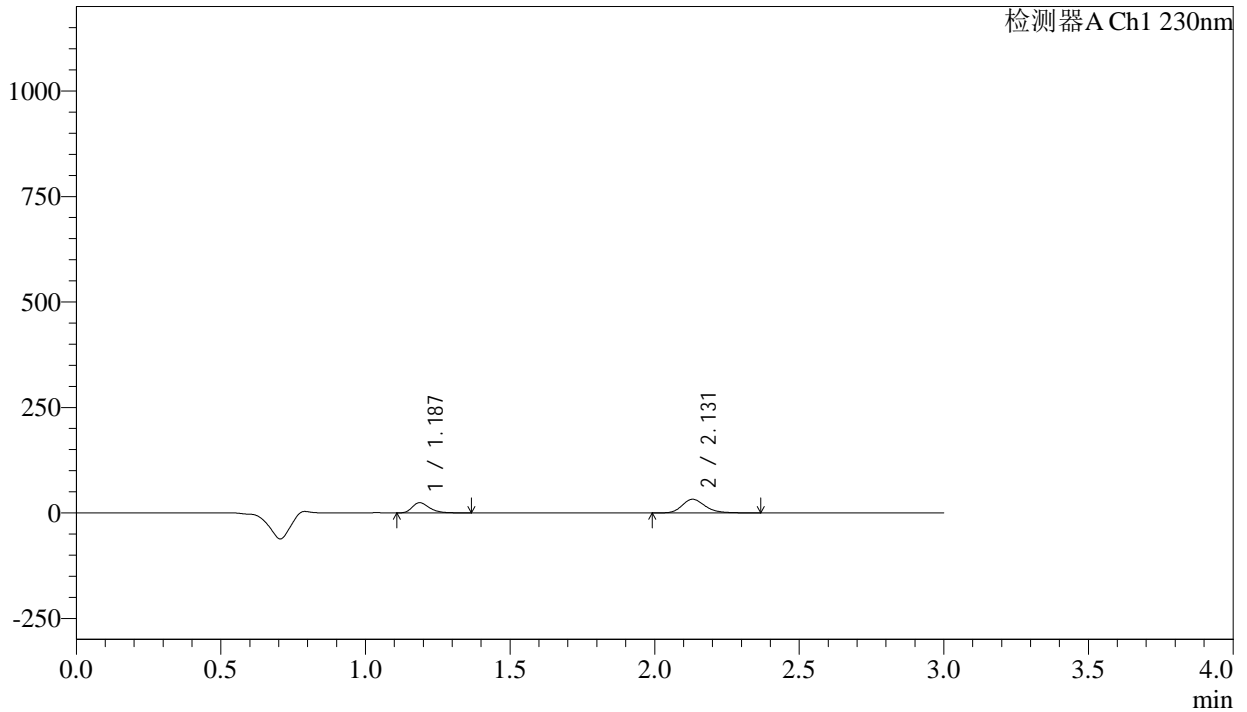

<峰表>

检测器A Ch1 230nm

| 峰号 | 保留时间 | 面积 | 面积% | 高度 | 理论塔板数(USP) | 拖尾因子 | 分离度(USP) |
|----|-------|--------|---------|-------|------------|-------|----------|
| 1 | 1.187 | 99909 | 35.803 | 24221 | 1958 | 1.325 | -- |
| 2 | 2.131 | 179140 | 64.197 | 32442 | 3600 | 1.223 | 7.570 |
| 总计 | | 279049 | 100.000 | 56662 | | | |

<样品信息>

色谱柱 : XB-C18(50mm*4.6mm,5 μ m) 流速: 1.0ml/min
柱温 : 40 $^{\circ}$ C 波长: 230nm
数据文件名 : RC\$SMF-4029 - 10-12/10-959-3 - cbzj-BDJL7p-cq12y-rcqx-1-pH2.0jz-jf50z-5min-P2.lcd
方法文件名 : RC\$SMF-4029 - RC-rcqx-FX259.lcm
批处理文件名: RC\$SMF-4029 - 20241225-FX259.lcb
样品瓶号 : 3-10
进样体积 : 20 μ l 版本号: 6.115
进样时间 : 2024/12/25 19:42:52 实验者: xiexinhui
处理时间(V3) : 2024/12/26 08:38:08 处理者: xiexinhui
仪器型号 : SHIMADZU LC-2050C (FX259)

<色谱图>

mV

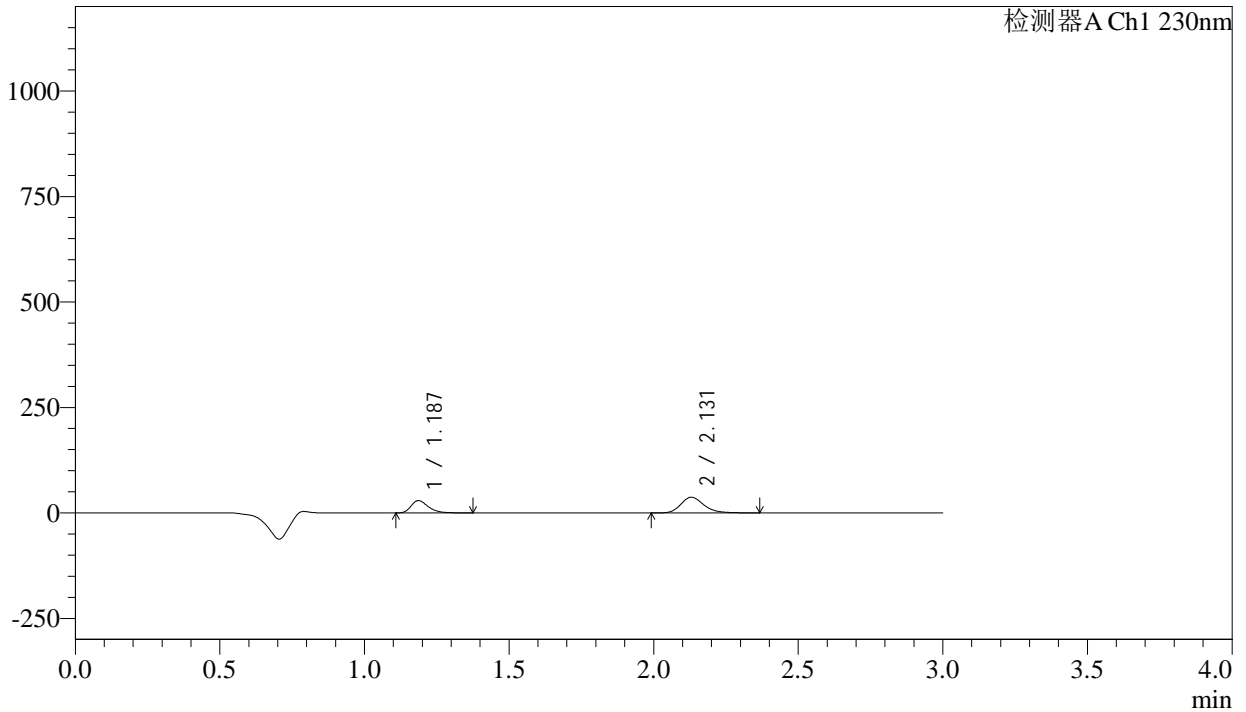

<峰表>

检测器A Ch1 230nm

| 峰号 | 保留时间 | 面积 | 面积% | 高度 | 理论塔板数(USP) | 拖尾因子 | 分离度(USP) |
|----|-------|--------|---------|-------|------------|-------|----------|
| 1 | 1.187 | 120152 | 36.913 | 29006 | 1950 | 1.325 | -- |
| 2 | 2.131 | 205347 | 63.087 | 37226 | 3594 | 1.222 | 7.562 |
| 总计 | | 325499 | 100.000 | 66232 | | | |



SMF-4029

<样品信息>

| | | | |
|----------|--|-----|-------------|
| 色谱柱 | : XB-C18(50mm*4.6mm,5μm) | 流速 | : 1.0ml/min |
| 柱温 | : 40°C | 波长 | : 230nm |
| 数据文件名 | : RC\$SMF-4029 - 10-12/10-960-3 - cbzj-BDJL7p-cq12y-rcqx-1-pH2.0jz-jf50z-5min-P3.lcd | | |
| 方法文件名 | : RC\$SMF-4029 - RC-rcqx-FX259.lcm | | |
| 批处理文件名 | : RC\$SMF-4029 - 20241225-FX259.lcb | | |
| 样品瓶号 | : 3-19 | 版本号 | : 6.115 |
| 进样体积 | : 20 μl | 实验者 | : xiexinhui |
| 进样时间 | : 2024/12/25 19:46:14 | 处理者 | : xiexinhui |
| 处理时间(V3) | : 2024/12/26 08:38:11 | | |
| 仪器型号 | : SHIMADZU LC-2050C (FX259) | | |

<色谱图>

mV

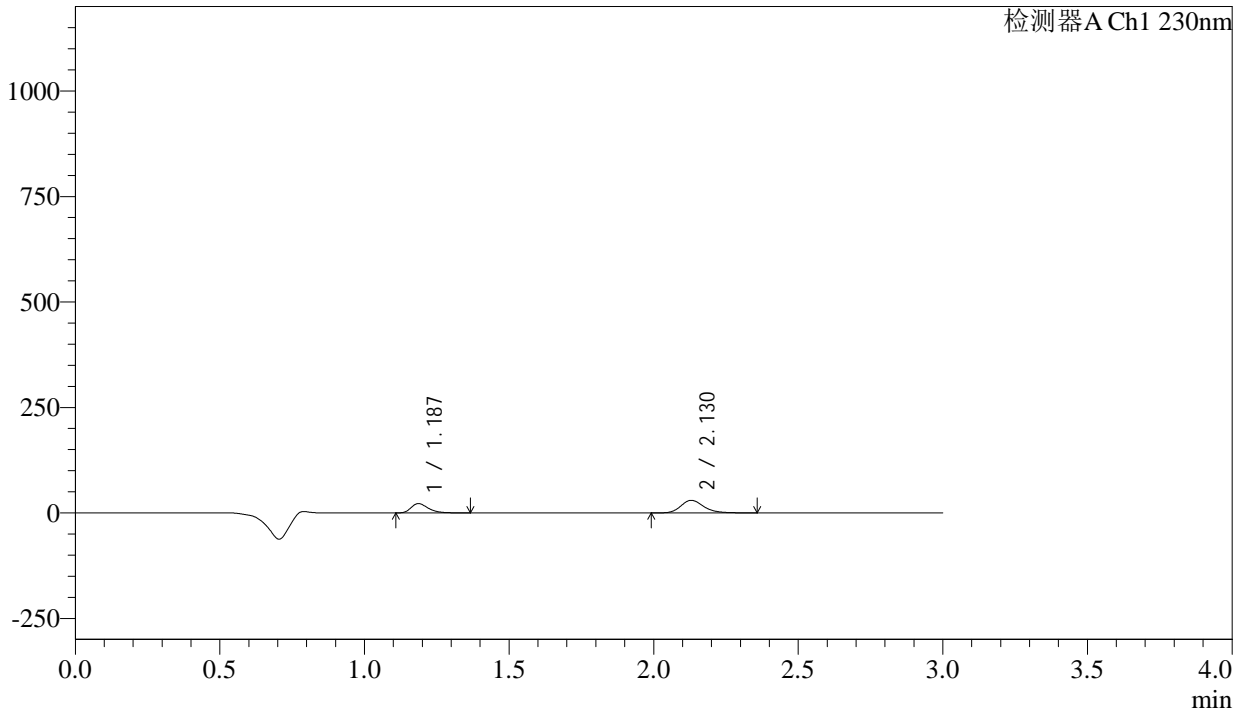

<峰表>

检测器A Ch1 230nm

| 峰号 | 保留时间 | 面积 | 面积% | 高度 | 理论塔板数(USP) | 拖尾因子 | 分离度(USP) |
|----|-------|--------|---------|-------|------------|-------|----------|
| 1 | 1.187 | 91320 | 35.647 | 22079 | 1956 | 1.323 | -- |
| 2 | 2.130 | 164860 | 64.353 | 29943 | 3605 | 1.218 | 7.572 |
| 总计 | | 256179 | 100.000 | 52022 | | | |



SMF-4029

<样品信息>

| | | | |
|----------|--|-----|-------------|
| 色谱柱 | : XB-C18(50mm*4.6mm,5μm) | 流速 | : 1.0ml/min |
| 柱温 | : 40°C | 波长 | : 230nm |
| 数据文件名 | : RC\$SMF-4029 - 10-12/10-961-3 - cbzj-BDJL7p-cq12y-rcqx-1-pH2.0jz-jf50z-5min-P4.lcd | | |
| 方法文件名 | : RC\$SMF-4029 - RC-rcqx-FX259.lcm | | |
| 批处理文件名 | : RC\$SMF-4029 - 20241225-FX259.lcb | | |
| 样品瓶号 | : 3-28 | 版本号 | : 6.115 |
| 进样体积 | : 20 μl | 实验者 | : xiexinhui |
| 进样时间 | : 2024/12/25 19:49:37 | 处理者 | : xiexinhui |
| 处理时间(V3) | : 2024/12/26 08:38:14 | | |
| 仪器型号 | : SHIMADZU LC-2050C (FX259) | | |

<色谱图>

mV

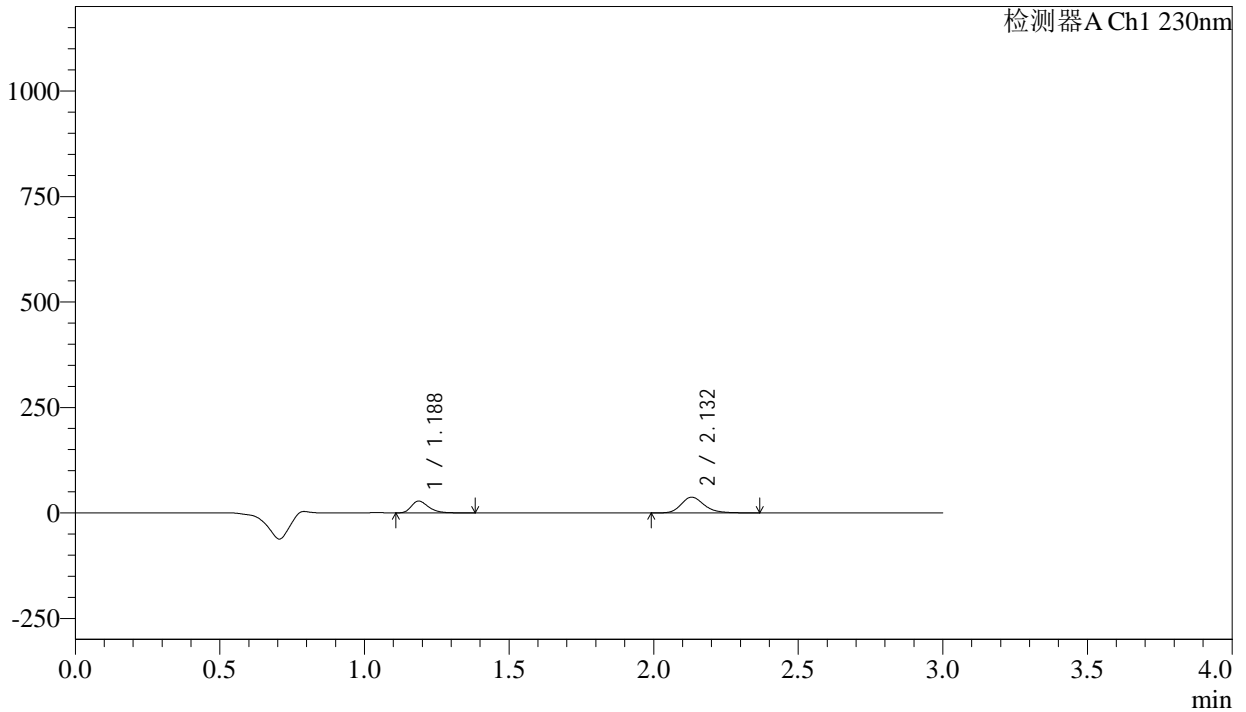

<峰表>

检测器A Ch1 230nm

| 峰号 | 保留时间 | 面积 | 面积% | 高度 | 理论塔板数(USP) | 拖尾因子 | 分离度(USP) |
|----|-------|--------|---------|-------|------------|-------|----------|
| 1 | 1.188 | 116373 | 36.073 | 28102 | 1949 | 1.328 | -- |
| 2 | 2.132 | 206229 | 63.927 | 37329 | 3596 | 1.222 | 7.557 |
| 总计 | | 322602 | 100.000 | 65431 | | | |

<样品信息>

色谱柱 : XB-C18(50mm*4.6mm,5 μ m) 流 速: 1.0ml/min
 柱温 : 40 $^{\circ}$ C 波 长: 230nm
 数据文件名 : RC\$SMF-4029 - 10-12/10-962-3 - cbzj-BDJL7p-cq12y-rcqx-1-pH2.0jz-jf50z-5min-P5.lcd
 方法文件名 : RC\$SMF-4029 - RC-rcqx-FX259.lcm
 批处理文件名: RC\$SMF-4029 - 20241225-FX259.lcb
 样品瓶号 : 3-37
 进样体积 : 20 μ l 版本号: 6.115
 进样时间 : 2024/12/25 19:53:00 实验者: xiexinhui
 处理时间(V3) : 2024/12/26 08:38:17 处理者: xiexinhui
 仪器型号 : SHIMADZU LC-2050C (FX259)

<色谱图>

mV

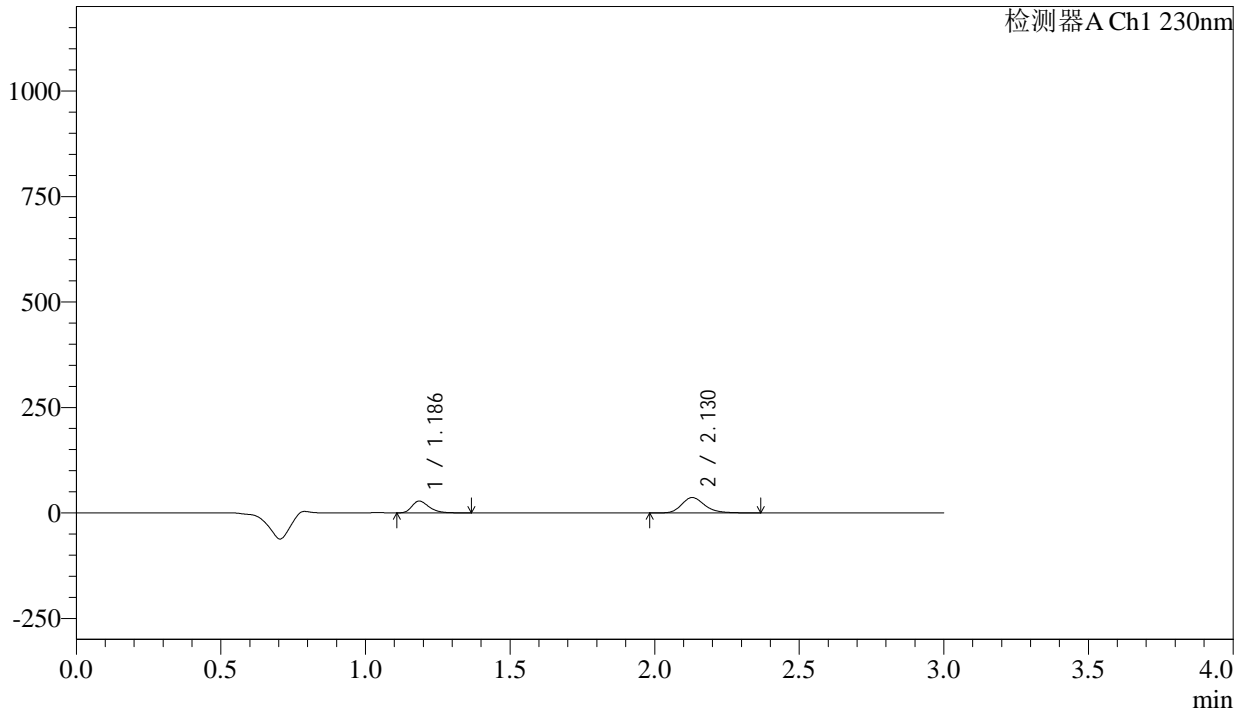

<峰表>

检测器A Ch1 230nm

| 峰号 | 保留时间 | 面积 | 面积% | 高度 | 理论塔板数(USP) | 拖尾因子 | 分离度(USP) |
|----|-------|--------|---------|-------|------------|-------|----------|
| 1 | 1.186 | 115744 | 36.487 | 27931 | 1948 | 1.325 | -- |
| 2 | 2.130 | 201472 | 63.513 | 36478 | 3591 | 1.223 | 7.561 |
| 总计 | | 317215 | 100.000 | 64410 | | | |

<样品信息>

| | | | |
|----------|--|-----|-------------|
| 色谱柱 | : XB-C18(50mm*4.6mm,5 μ m) | 流速 | : 1.0ml/min |
| 柱温 | : 40°C | 波长 | : 230nm |
| 数据文件名 | : RC\$SMF-4029 - 10-12/10-963-3 - cbzj-BDJL7p-cq12y-rcqx-1-pH2.0jz-jf50z-5min-P6.lcd | | |
| 方法文件名 | : RC\$SMF-4029 - RC-rcqx-FX259.lcm | | |
| 批处理文件名 | : RC\$SMF-4029 - 20241225-FX259.lcb | | |
| 样品瓶号 | : 3-46 | 版本号 | : 6.115 |
| 进样体积 | : 20 μ l | 实验者 | : xiexinhui |
| 进样时间 | : 2024/12/25 19:56:23 | 处理者 | : xiexinhui |
| 处理时间(V3) | : 2024/12/26 08:38:19 | | |
| 仪器型号 | : SHIMADZU LC-2050C (FX259) | | |

<色谱图>

mV

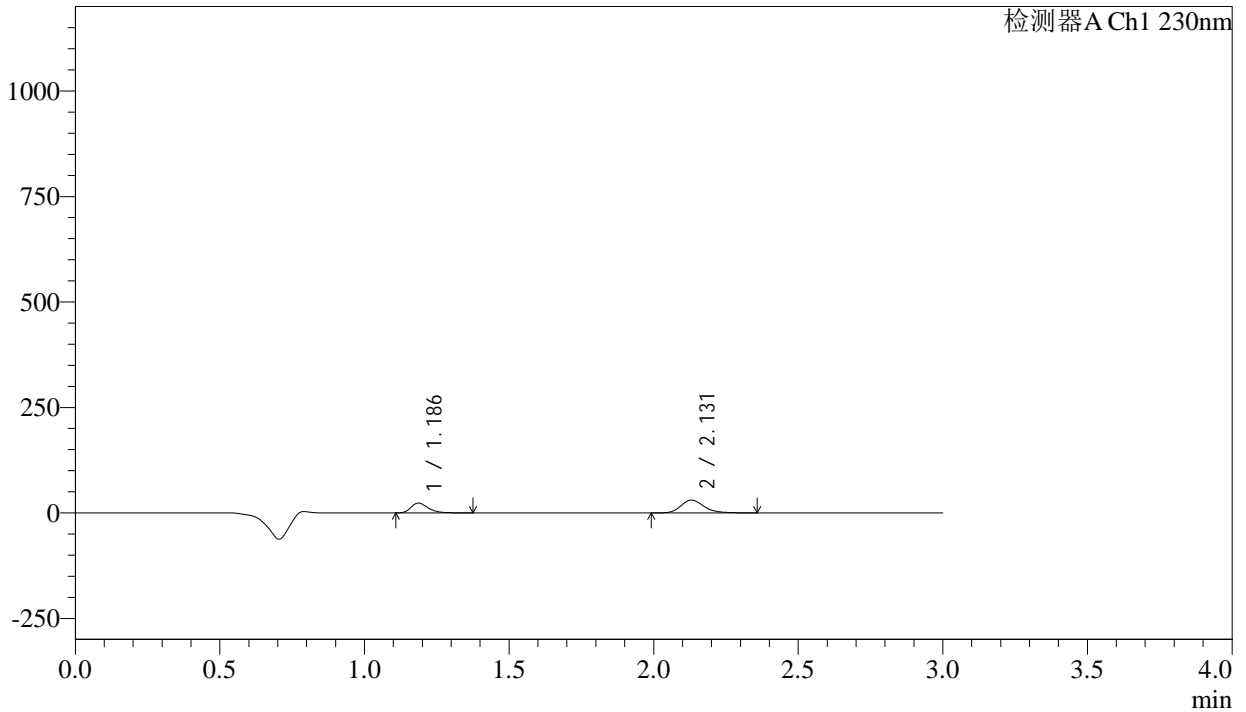

<峰表>

检测器A Ch1 230nm

| 峰号 | 保留时间 | 面积 | 面积% | 高度 | 理论塔板数(USP) | 拖尾因子 | 分离度(USP) |
|----|-------|--------|---------|-------|------------|-------|----------|
| 1 | 1.186 | 96193 | 36.381 | 23202 | 1951 | 1.325 | -- |
| 2 | 2.131 | 168212 | 63.619 | 30472 | 3592 | 1.226 | 7.564 |
| 总计 | | 264405 | 100.000 | 53673 | | | |

<样品信息>

| | | | |
|----------|---|-----|-------------|
| 色谱柱 | : XB-C18(50mm*4.6mm,5 μ m) | 流速 | : 1.0ml/min |
| 柱温 | : 40°C | 波长 | : 230nm |
| 数据文件名 | : RC\$SMF-4029 - 10-12/10-964-3 - cbzj-BDJL7p-cq12y-rcqx-1-pH2.0jz-jf50z-10min-P1.lcd | | |
| 方法文件名 | : RC\$SMF-4029 - RC-rcqx-FX259.lcm | | |
| 批处理文件名 | : RC\$SMF-4029 - 20241225-FX259.lcb | | |
| 样品瓶号 | : 3-2 | 版本号 | : 6.115 |
| 进样体积 | : 20 μ l | 实验者 | : xiexinhui |
| 进样时间 | : 2024/12/25 19:59:45 | 处理者 | : xiexinhui |
| 处理时间(V3) | : 2024/12/26 08:38:22 | | |
| 仪器型号 | : SHIMADZU LC-2050C (FX259) | | |

<色谱图>

mV

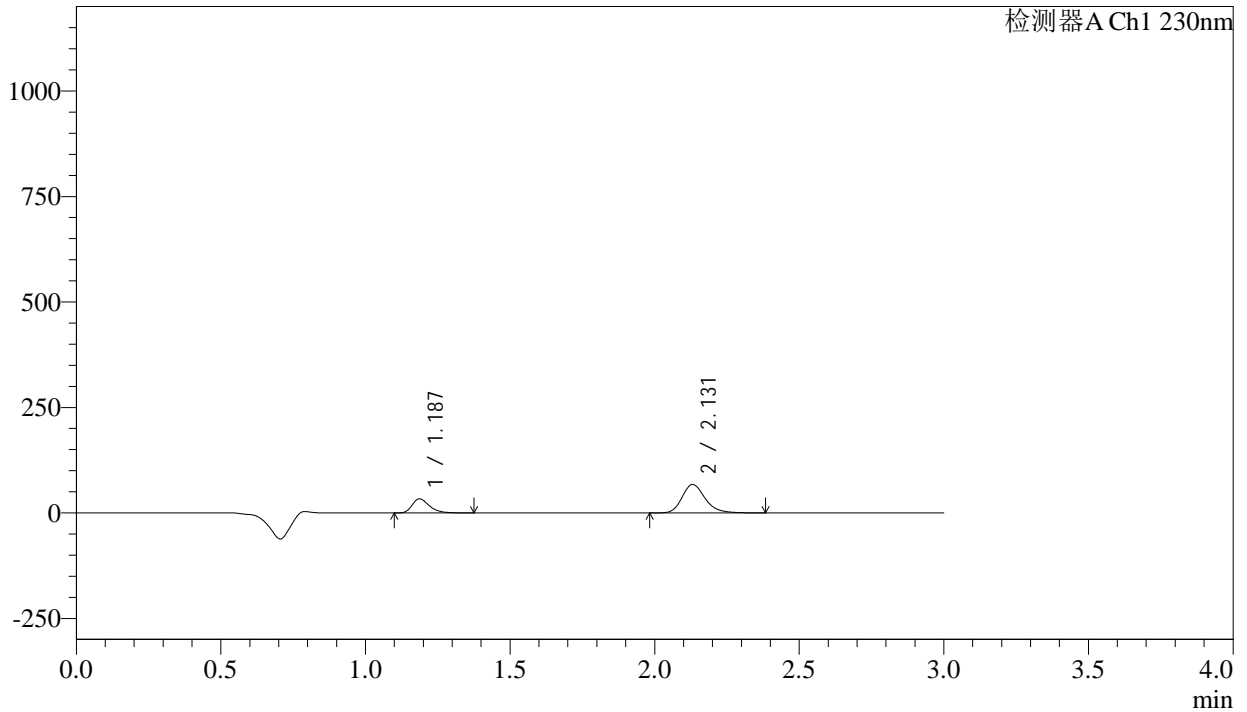

<峰表>

检测器A Ch1 230nm

| 峰号 | 保留时间 | 面积 | 面积% | 高度 | 理论塔板数(USP) | 拖尾因子 | 分离度(USP) |
|----|-------|--------|---------|--------|------------|-------|----------|
| 1 | 1.187 | 138048 | 27.013 | 33259 | 1943 | 1.324 | -- |
| 2 | 2.131 | 372991 | 72.987 | 67563 | 3597 | 1.221 | 7.560 |
| 总计 | | 511039 | 100.000 | 100821 | | | |

<样品信息>

| | | | |
|----------|---|-----|-------------|
| 色谱柱 | : XB-C18(50mm*4.6mm,5 μ m) | 流速 | : 1.0ml/min |
| 柱温 | : 40 $^{\circ}$ C | 波长 | : 230nm |
| 数据文件名 | : RC\$SMF-4029 - 10-12/10-965-3 - cbzj-BDJL7p-cq12y-rcqx-1-pH2.0jz-jf50z-10min-P2.lcd | | |
| 方法文件名 | : RC\$SMF-4029 - RC-rcqx-FX259.lcm | | |
| 批处理文件名 | : RC\$SMF-4029 - 20241225-FX259.lcb | | |
| 样品瓶号 | : 3-11 | 版本号 | : 6.115 |
| 进样体积 | : 20 μ l | 实验者 | : xiexinhui |
| 进样时间 | : 2024/12/25 20:03:08 | 处理者 | : xiexinhui |
| 处理时间(V3) | : 2024/12/26 08:38:25 | | |
| 仪器型号 | : SHIMADZU LC-2050C (FX259) | | |

<色谱图>

mV

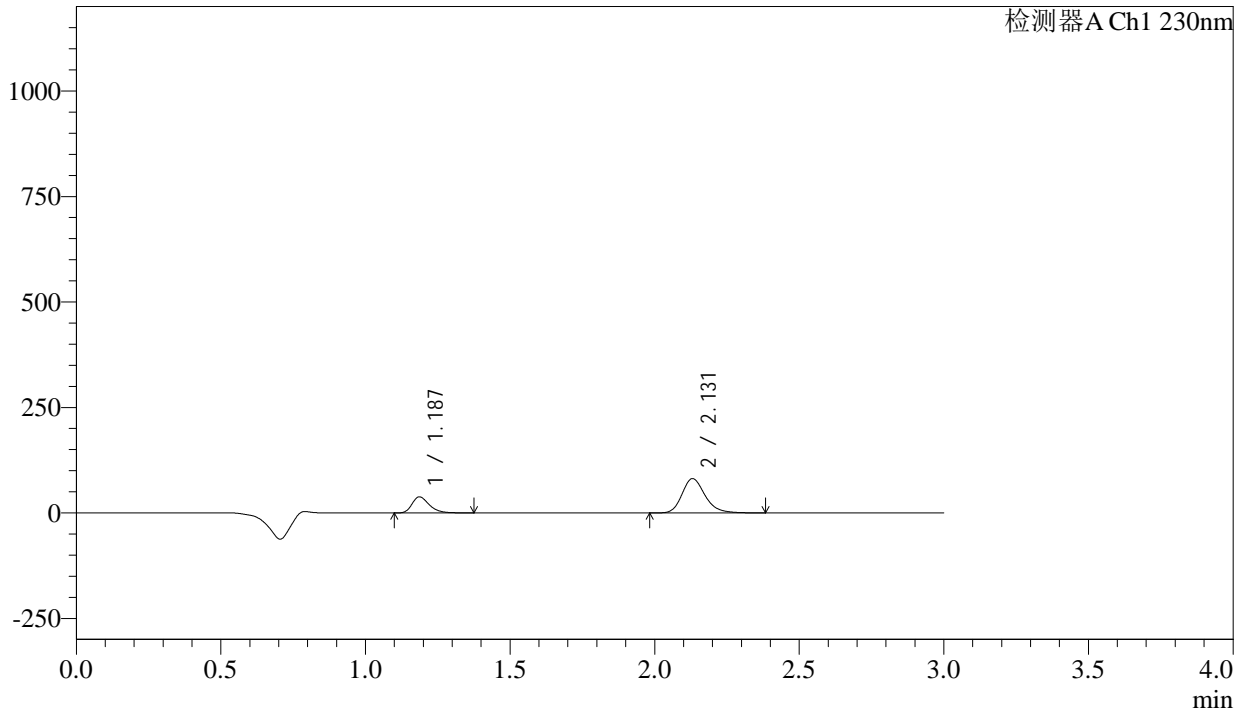

<峰表>

检测器A Ch1 230nm

| 峰号 | 保留时间 | 面积 | 面积% | 高度 | 理论塔板数(USP) | 拖尾因子 | 分离度(USP) |
|----|-------|--------|---------|--------|------------|-------|----------|
| 1 | 1.187 | 157531 | 25.970 | 37977 | 1945 | 1.325 | -- |
| 2 | 2.131 | 449058 | 74.030 | 81314 | 3596 | 1.222 | 7.563 |
| 总计 | | 606589 | 100.000 | 119291 | | | |

<样品信息>

| | | | |
|----------|---|-----|-------------|
| 色谱柱 | : XB-C18(50mm*4.6mm,5 μ m) | 流速 | : 1.0ml/min |
| 柱温 | : 40°C | 波长 | : 230nm |
| 数据文件名 | : RC\$SMF-4029 - 10-12/10-966-3 - cbzj-BDJL7p-cq12y-rcqx-1-pH2.0jz-jf50z-10min-P3.lcd | | |
| 方法文件名 | : RC\$SMF-4029 - RC-rcqx-FX259.lcm | | |
| 批处理文件名 | : RC\$SMF-4029 - 20241225-FX259.lcb | | |
| 样品瓶号 | : 3-20 | 版本号 | : 6.115 |
| 进样体积 | : 20 μ l | 实验者 | : xiexinhui |
| 进样时间 | : 2024/12/25 20:06:31 | 处理者 | : xiexinhui |
| 处理时间(V3) | : 2024/12/26 08:38:28 | | |
| 仪器型号 | : SHIMADZU LC-2050C (FX259) | | |

<色谱图>

mV

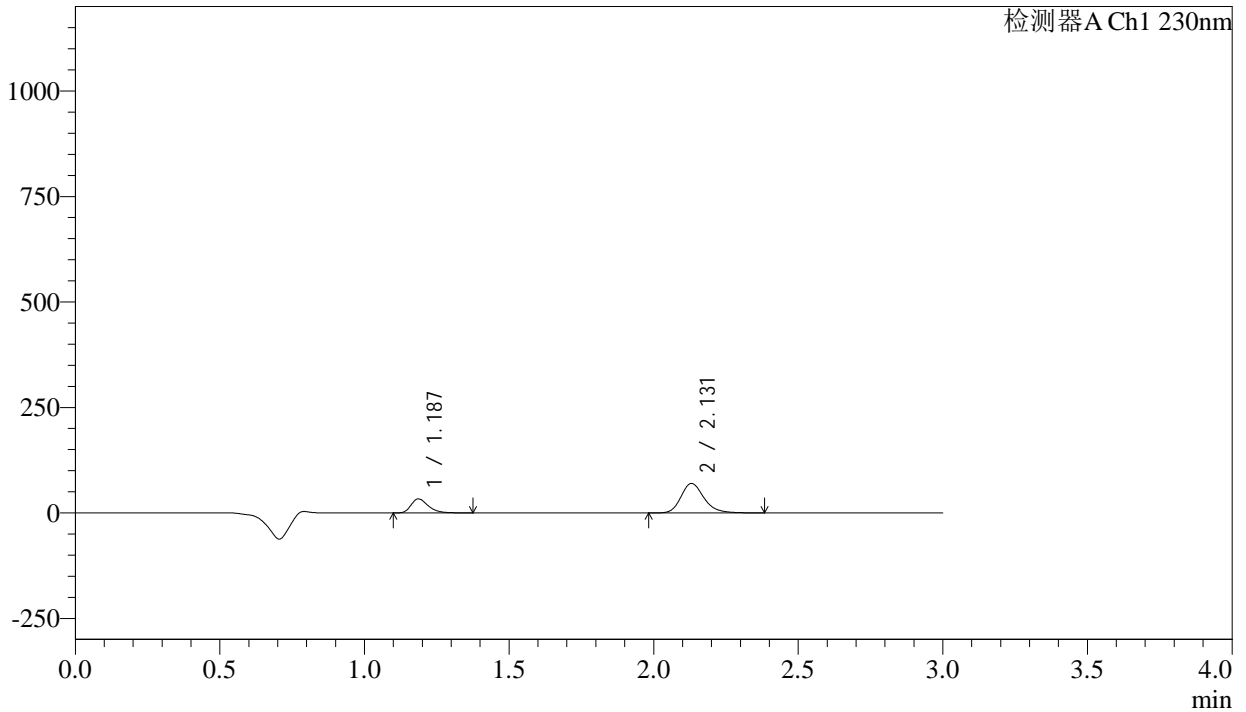

<峰表>

检测器A Ch1 230nm

| 峰号 | 保留时间 | 面积 | 面积% | 高度 | 理论塔板数(USP) | 拖尾因子 | 分离度(USP) |
|----|-------|--------|---------|--------|------------|-------|----------|
| 1 | 1.187 | 137311 | 26.238 | 33059 | 1944 | 1.326 | -- |
| 2 | 2.131 | 386018 | 73.762 | 69888 | 3598 | 1.222 | 7.561 |
| 总计 | | 523329 | 100.000 | 102947 | | | |



SMF-4029

<样品信息>

| | | | |
|----------|---|-----|-------------|
| 色谱柱 | : XB-C18(50mm*4.6mm,5μm) | 流速 | : 1.0ml/min |
| 柱温 | : 40°C | 波长 | : 230nm |
| 数据文件名 | : RC\$SMF-4029 - 10-12/10-967-3 - cbzj-BDJL7p-cq12y-rcqx-1-pH2.0jz-jf50z-10min-P4.lcd | | |
| 方法文件名 | : RC\$SMF-4029 - RC-rcqx-FX259.lcm | | |
| 批处理文件名 | : RC\$SMF-4029 - 20241225-FX259.lcb | | |
| 样品瓶号 | : 3-29 | 版本号 | : 6.115 |
| 进样体积 | : 20 μl | 实验者 | : xiexinhui |
| 进样时间 | : 2024/12/25 20:09:53 | 处理者 | : xiexinhui |
| 处理时间(V3) | : 2024/12/26 08:38:31 | | |
| 仪器型号 | : SHIMADZU LC-2050C (FX259) | | |

<色谱图>

mV

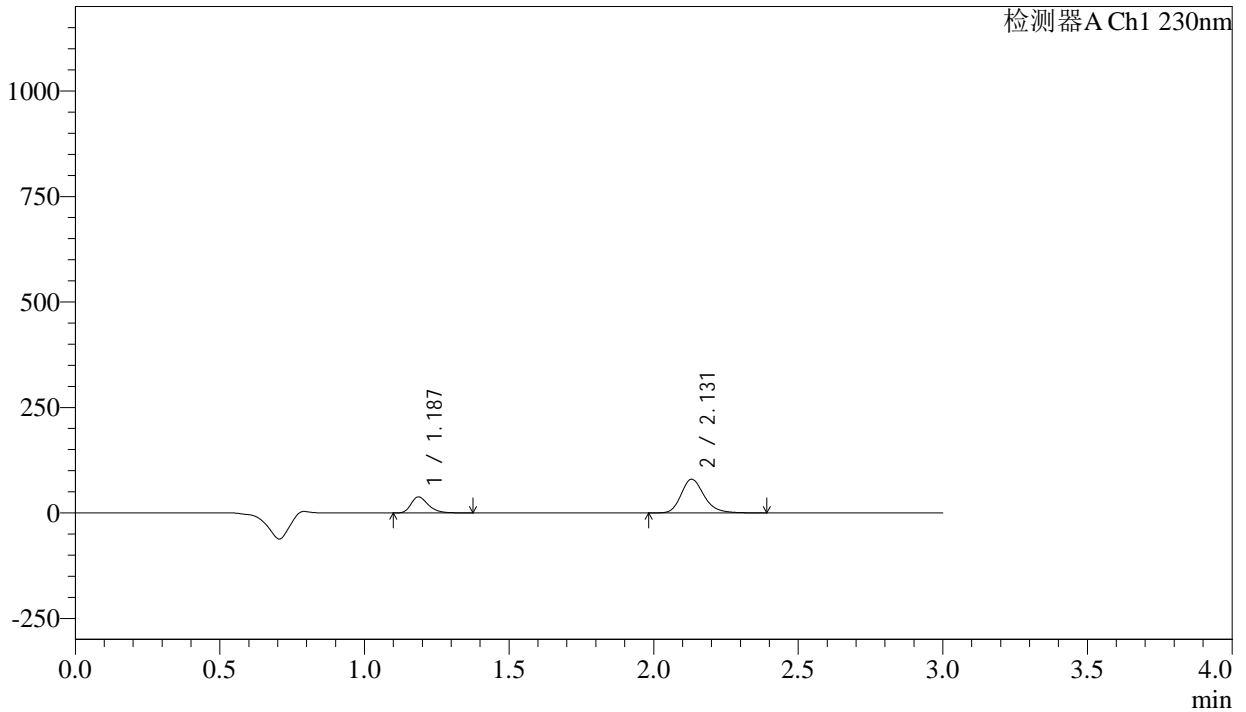

<峰表>

检测器A Ch1 230nm

| 峰号 | 保留时间 | 面积 | 面积% | 高度 | 理论塔板数(USP) | 拖尾因子 | 分离度(USP) |
|----|-------|--------|---------|--------|------------|-------|----------|
| 1 | 1.187 | 157218 | 26.270 | 37917 | 1945 | 1.323 | -- |
| 2 | 2.131 | 441257 | 73.730 | 79872 | 3601 | 1.223 | 7.567 |
| 总计 | | 598475 | 100.000 | 117789 | | | |

<样品信息>

| | | | |
|----------|---|-----|-------------|
| 色谱柱 | : XB-C18(50mm*4.6mm,5 μ m) | 流速 | : 1.0ml/min |
| 柱温 | : 40°C | 波长 | : 230nm |
| 数据文件名 | : RC\$SMF-4029 - 10-12/10-968-3 - cbzj-BDJL7p-cq12y-rcqx-1-pH2.0jz-jf50z-10min-P5.lcd | | |
| 方法文件名 | : RC\$SMF-4029 - RC-rcqx-FX259.lcm | | |
| 批处理文件名 | : RC\$SMF-4029 - 20241225-FX259.lcb | | |
| 样品瓶号 | : 3-38 | 版本号 | : 6.115 |
| 进样体积 | : 20 μ l | 实验者 | : xiexinhui |
| 进样时间 | : 2024/12/25 20:13:17 | 处理者 | : xiexinhui |
| 处理时间(V3) | : 2024/12/26 08:38:34 | | |
| 仪器型号 | : SHIMADZU LC-2050C (FX259) | | |

<色谱图>

mV

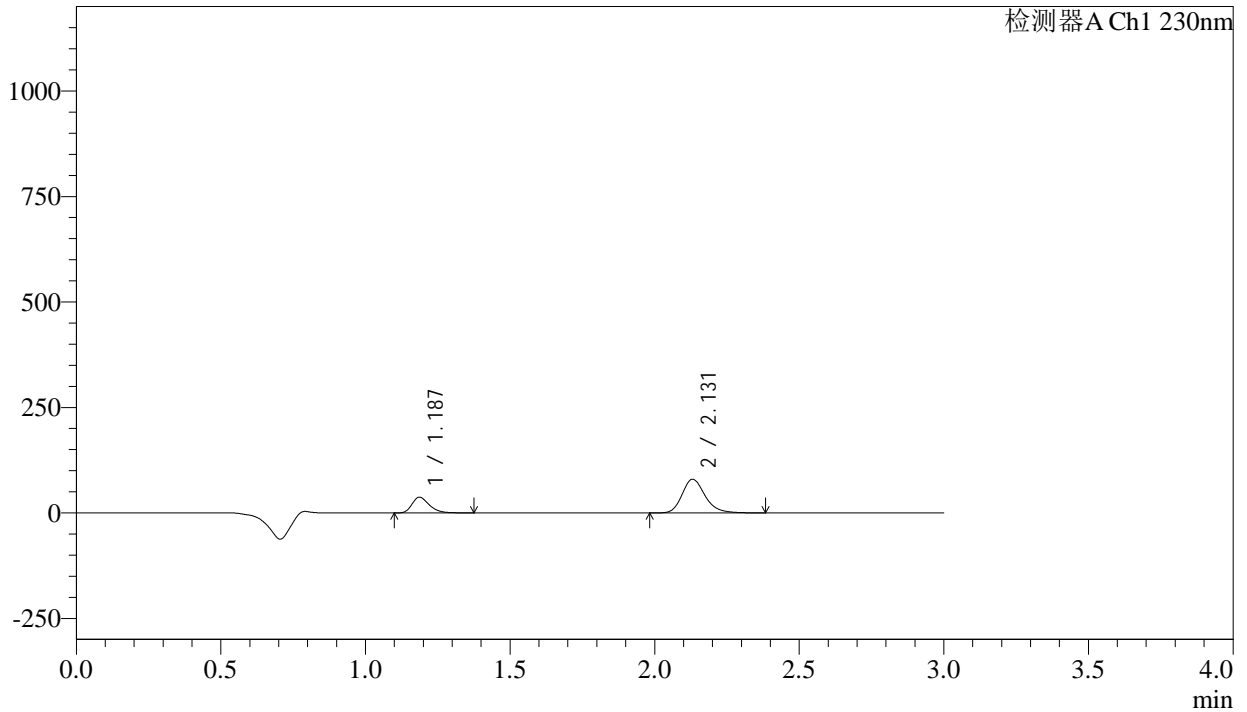

<峰表>

检测器A Ch1 230nm

| 峰号 | 保留时间 | 面积 | 面积% | 高度 | 理论塔板数(USP) | 拖尾因子 | 分离度(USP) |
|----|-------|--------|---------|--------|------------|-------|----------|
| 1 | 1.187 | 154607 | 25.959 | 37168 | 1940 | 1.326 | -- |
| 2 | 2.131 | 440970 | 74.041 | 79804 | 3599 | 1.223 | 7.562 |
| 总计 | | 595577 | 100.000 | 116972 | | | |

<样品信息>

色谱柱 : XB-C18(50mm*4.6mm,5 μ m) 流速: 1.0ml/min
柱温 : 40 $^{\circ}$ C 波长: 230nm
数据文件名 : RC\$SMF-4029 - 10-12/10-969-3 - cbzj-BDJL7p-cq12y-rcqx-1-pH2.0jz-jf50z-10min-P6.lcd
方法文件名 : RC\$SMF-4029 - RC-rcqx-FX259.lcm
批处理文件名: RC\$SMF-4029 - 20241225-FX259.lcb
样品瓶号 : 3-47
进样体积 : 20 μ l 版本号: 6.115
进样时间 : 2024/12/25 20:16:39 实验者: xiexinhui
处理时间(V3) : 2024/12/26 08:38:37 处理者: xiexinhui
仪器型号 : SHIMADZU LC-2050C (FX259)

<色谱图>

mV

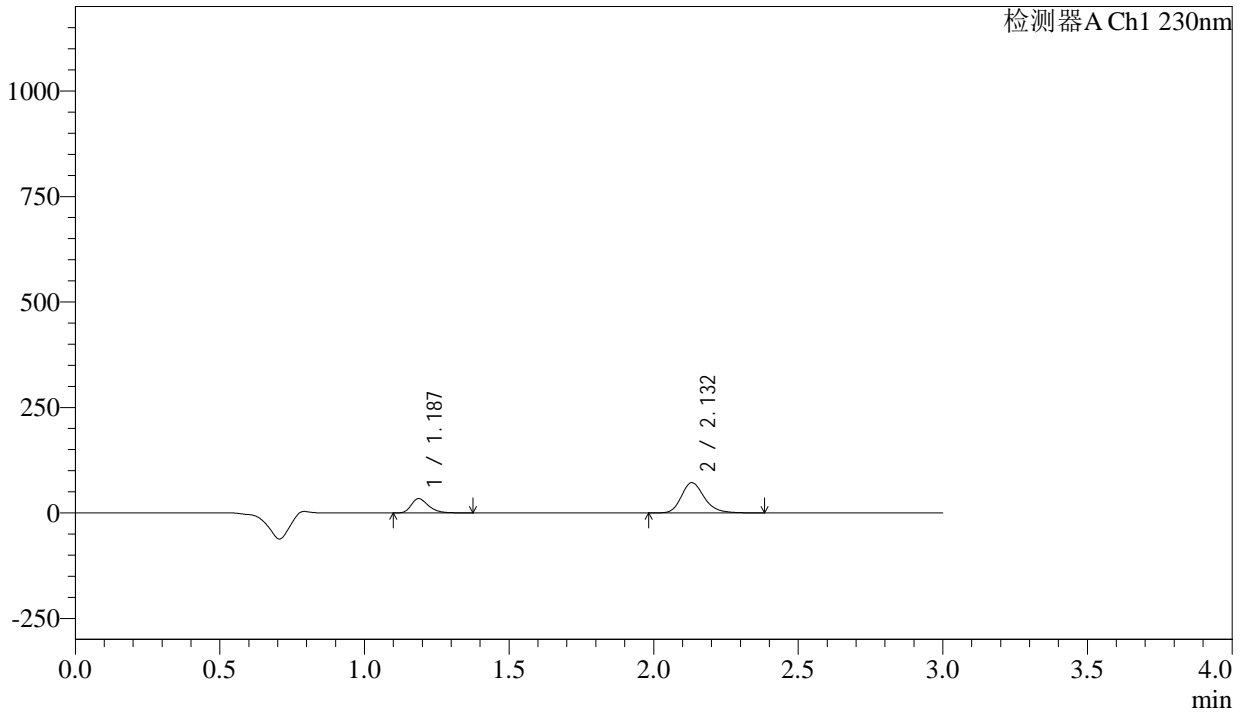

<峰表>

检测器A Ch1 230nm

| 峰号 | 保留时间 | 面积 | 面积% | 高度 | 理论塔板数(USP) | 拖尾因子 | 分离度(USP) |
|----|-------|--------|---------|--------|------------|-------|----------|
| 1 | 1.187 | 140492 | 26.180 | 33905 | 1948 | 1.324 | -- |
| 2 | 2.132 | 396145 | 73.820 | 71663 | 3599 | 1.222 | 7.566 |
| 总计 | | 536637 | 100.000 | 105568 | | | |

<样品信息>

| | | | |
|----------|---|-----|-------------|
| 色谱柱 | : XB-C18(50mm*4.6mm,5 μ m) | 流速 | : 1.0ml/min |
| 柱温 | : 40°C | 波长 | : 230nm |
| 数据文件名 | : RC\$SMF-4029 - 10-12/10-970-3 - cbzj-BDJL7p-cq12y-rcqx-1-pH2.0jz-jf50z-15min-P1.lcd | | |
| 方法文件名 | : RC\$SMF-4029 - RC-rcqx-FX259.lcm | | |
| 批处理文件名 | : RC\$SMF-4029 - 20241225-FX259.lcb | | |
| 样品瓶号 | : 3-3 | 版本号 | : 6.115 |
| 进样体积 | : 20 μ l | 实验者 | : xiexinhui |
| 进样时间 | : 2024/12/25 20:20:01 | 处理者 | : xiexinhui |
| 处理时间(V3) | : 2024/12/26 08:38:40 | | |
| 仪器型号 | : SHIMADZU LC-2050C (FX259) | | |

<色谱图>

mV

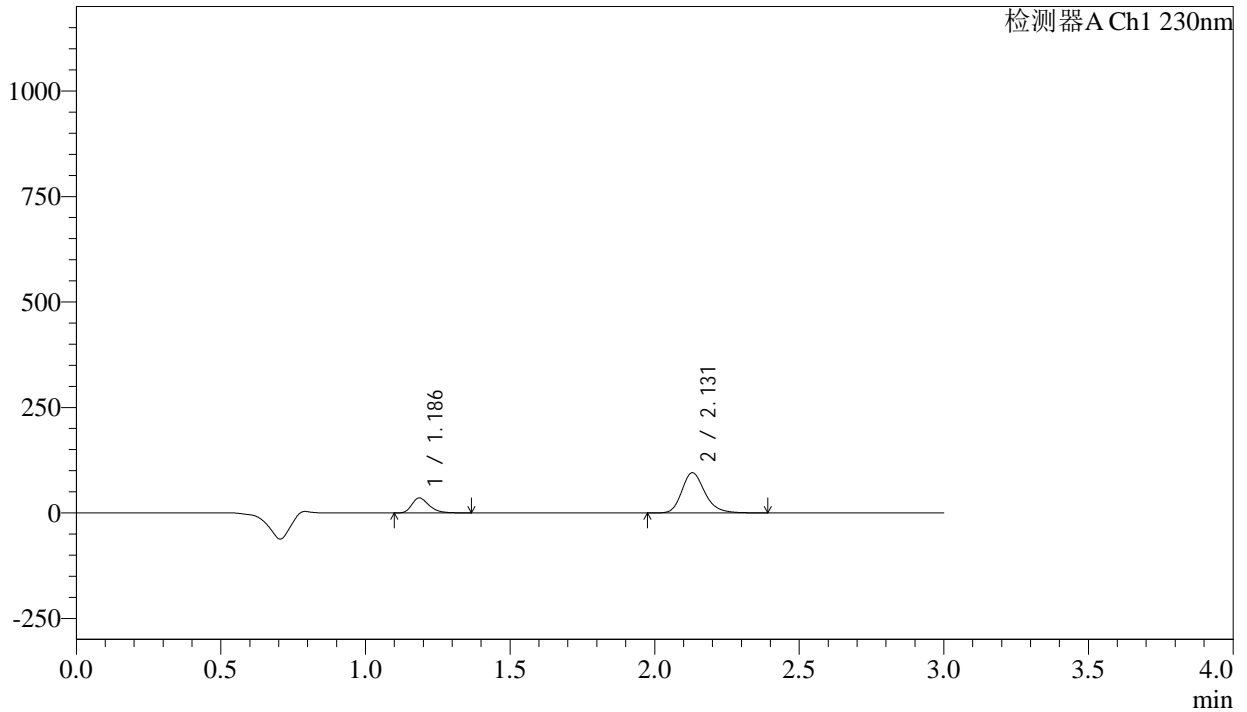

<峰表>

检测器A Ch1 230nm

| 峰号 | 保留时间 | 面积 | 面积% | 高度 | 理论塔板数(USP) | 拖尾因子 | 分离度(USP) |
|----|-------|--------|---------|--------|------------|-------|----------|
| 1 | 1.186 | 147000 | 21.845 | 35419 | 1946 | 1.323 | -- |
| 2 | 2.131 | 525928 | 78.155 | 95295 | 3594 | 1.222 | 7.564 |
| 总计 | | 672928 | 100.000 | 130714 | | | |

<样品信息>

色谱柱 : XB-C18(50mm*4.6mm,5 μ m) 流 速: 1.0ml/min
 柱温 : 40 $^{\circ}$ C 波 长: 230nm
 数据文件名 : RC\$SMF-4029 - 10-12/10-971-3 - cbzj-BDJL7p-cq12y-rcqx-1-pH2.0jz-jf50z-15min-P2.lcd
 方法文件名 : RC\$SMF-4029 - RC-rcqx-FX259.lcm
 批处理文件名: RC\$SMF-4029 - 20241225-FX259.lcb
 样品瓶号 : 3-12
 进样体积 : 20 μ l 版本号: 6.115
 进样时间 : 2024/12/25 20:23:24 实验者: xiexinhui
 处理时间(V3) : 2024/12/26 08:38:42 处理者: xiexinhui
 仪器型号 : SHIMADZU LC-2050C (FX259)

<色谱图>

mV

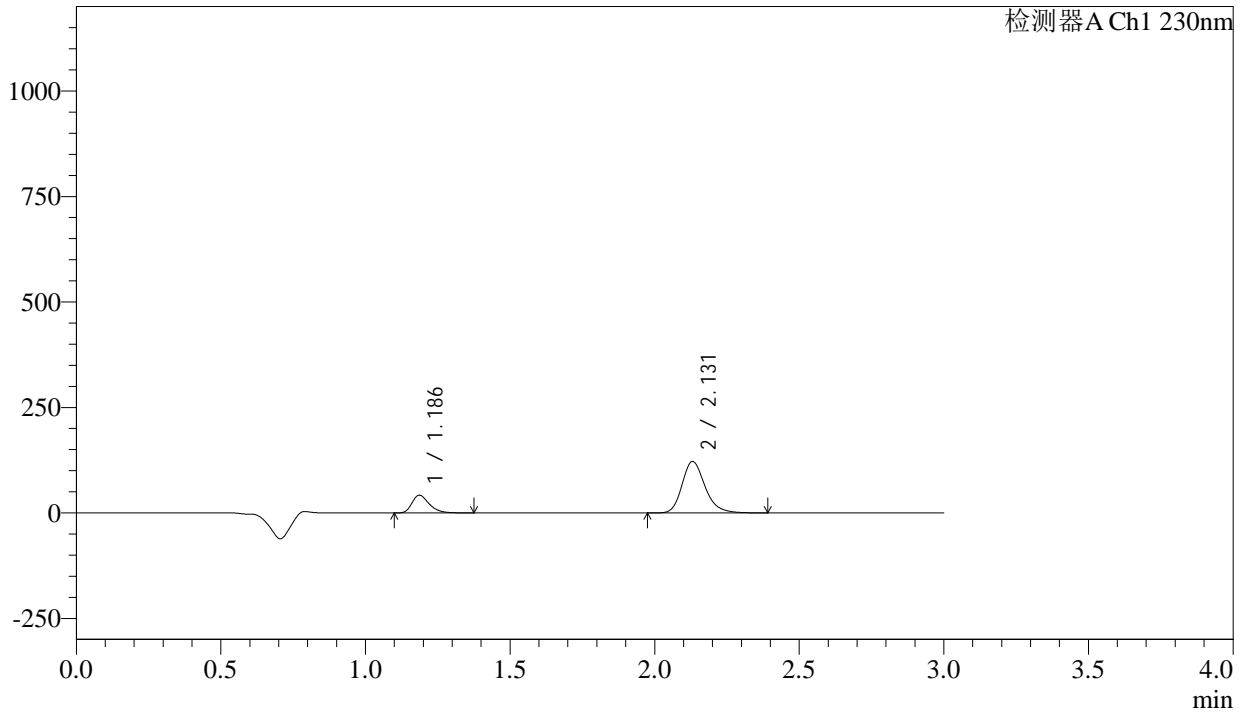

<峰表>

检测器A Ch1 230nm

| 峰号 | 保留时间 | 面积 | 面积% | 高度 | 理论塔板数(USP) | 拖尾因子 | 分离度(USP) |
|----|-------|--------|---------|--------|------------|-------|----------|
| 1 | 1.186 | 173652 | 20.487 | 41815 | 1943 | 1.327 | -- |
| 2 | 2.131 | 673975 | 79.513 | 122029 | 3601 | 1.223 | 7.567 |
| 总计 | | 847627 | 100.000 | 163844 | | | |

<样品信息>

色谱柱 : XB-C18(50mm*4.6mm,5 μ m) 流 速: 1.0ml/min
 柱温 : 40 $^{\circ}$ C 波 长: 230nm
 数据文件名 : RC\$SMF-4029 - 10-12/10-972-3 - cbzj-BDJL7p-cq12y-rcqx-1-pH2.0jz-jf50z-15min-P3.lcd
 方法文件名 : RC\$SMF-4029 - RC-rcqx-FX259.lcm
 批处理文件名: RC\$SMF-4029 - 20241225-FX259.lcb
 样品瓶号 : 3-21
 进样体积 : 20 μ l 版本号: 6.115
 进样时间 : 2024/12/25 20:26:46 实验者: xiexinhui
 处理时间(V3) : 2024/12/26 08:38:45 处理者: xiexinhui
 仪器型号 : SHIMADZU LC-2050C (FX259)

<色谱图>

mV

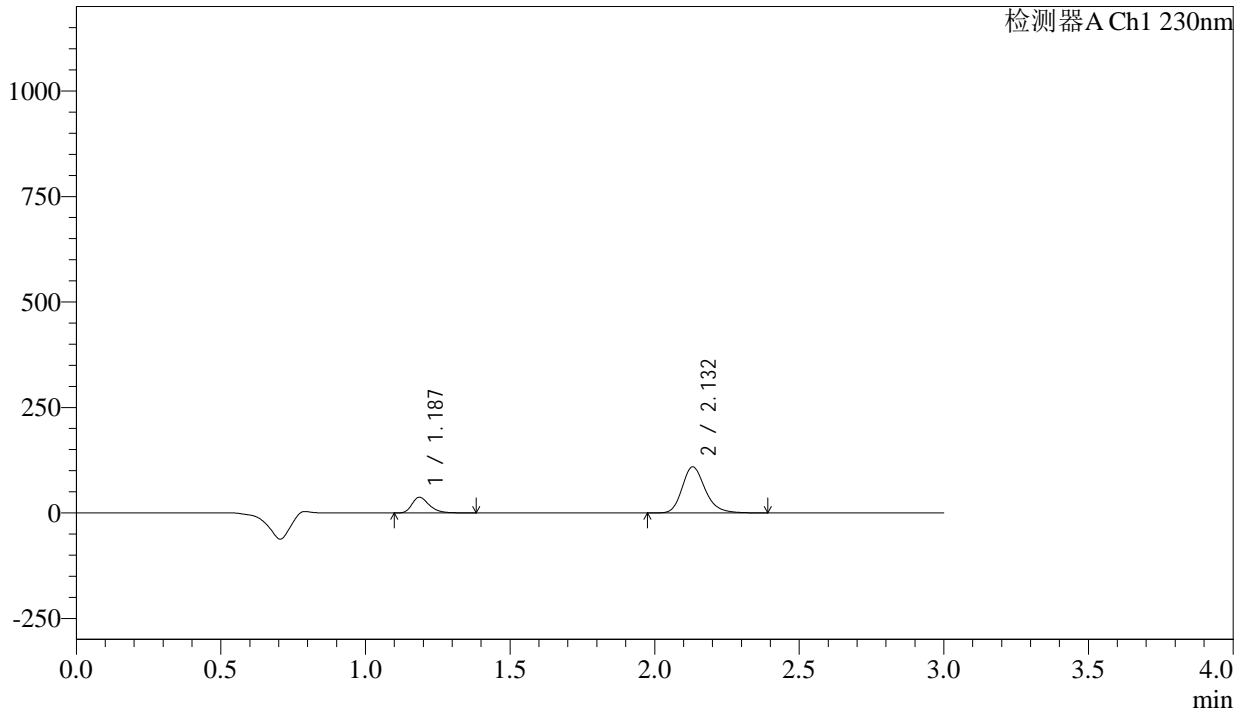

<峰表>

检测器A Ch1 230nm

| 峰号 | 保留时间 | 面积 | 面积% | 高度 | 理论塔板数(USP) | 拖尾因子 | 分离度(USP) |
|----|-------|--------|---------|--------|------------|-------|----------|
| 1 | 1.187 | 154287 | 20.373 | 37094 | 1944 | 1.327 | -- |
| 2 | 2.132 | 603009 | 79.627 | 109112 | 3597 | 1.222 | 7.566 |
| 总计 | | 757296 | 100.000 | 146206 | | | |

<样品信息>

色谱柱 : XB-C18(50mm*4.6mm,5 μ m) 流 速: 1.0ml/min
 柱温 : 40 $^{\circ}$ C 波 长: 230nm
 数据文件名 : RC\$SMF-4029 - 10-12/10-973-3 - cbzj-BDJL7p-cq12y-rcqx-1-pH2.0jz-jf50z-15min-P4.lcd
 方法文件名 : RC\$SMF-4029 - RC-rcqx-FX259.lcm
 批处理文件名: RC\$SMF-4029 - 20241225-FX259.lcb
 样品瓶号 : 3-30
 进样体积 : 20 μ l 版本号: 6.115
 进样时间 : 2024/12/25 20:30:08 实验者: xiexinhui
 处理时间(V3) : 2024/12/26 08:38:48 处理者: xiexinhui
 仪器型号 : SHIMADZU LC-2050C (FX259)

<色谱图>

mV

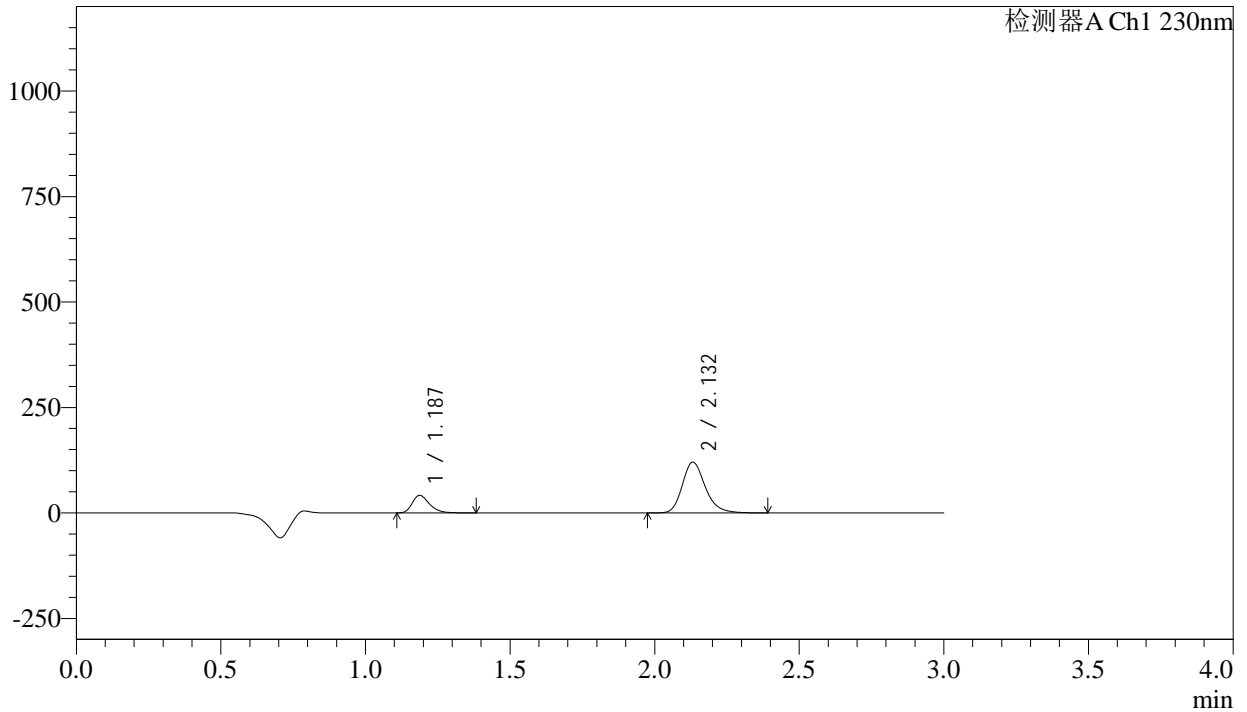

<峰表>

检测器A Ch1 230nm

| 峰号 | 保留时间 | 面积 | 面积% | 高度 | 理论塔板数(USP) | 拖尾因子 | 分离度(USP) |
|----|-------|--------|---------|--------|------------|-------|----------|
| 1 | 1.187 | 172249 | 20.586 | 41531 | 1942 | 1.325 | -- |
| 2 | 2.132 | 664477 | 79.414 | 120126 | 3597 | 1.224 | 7.559 |
| 总计 | | 836726 | 100.000 | 161657 | | | |



SMF-4029

<样品信息>

| | | | |
|----------|---|-----|-------------|
| 色谱柱 | : XB-C18(50mm*4.6mm,5μm) | 流速 | : 1.0ml/min |
| 柱温 | : 40°C | 波长 | : 230nm |
| 数据文件名 | : RC\$SMF-4029 - 10-12/10-974-3 - cbzj-BDJL7p-cq12y-rcqx-1-pH2.0jz-jf50z-15min-P5.lcd | | |
| 方法文件名 | : RC\$SMF-4029 - RC-rcqx-FX259.lcm | | |
| 批处理文件名 | : RC\$SMF-4029 - 20241225-FX259.lcb | | |
| 样品瓶号 | : 3-39 | 版本号 | : 6.115 |
| 进样体积 | : 20 μl | 实验者 | : xiexinhui |
| 进样时间 | : 2024/12/25 20:33:31 | 处理者 | : xiexinhui |
| 处理时间(V3) | : 2024/12/26 08:38:51 | | |
| 仪器型号 | : SHIMADZU LC-2050C (FX259) | | |

<色谱图>

mV

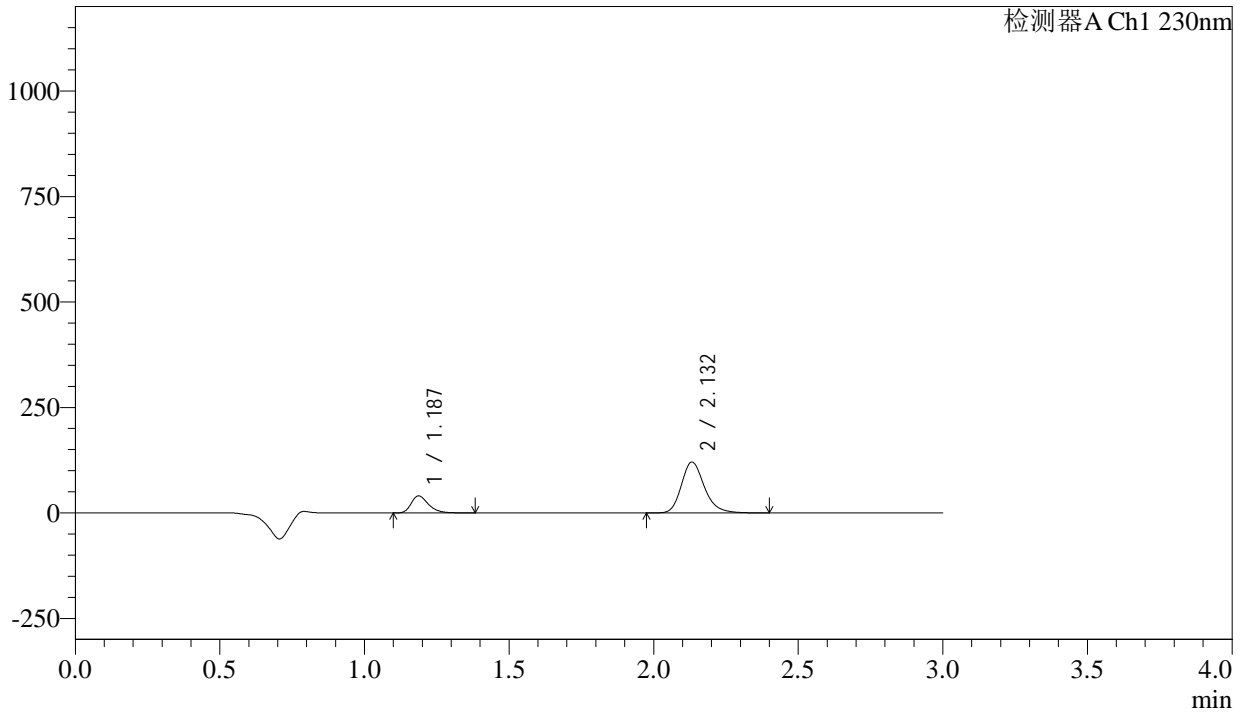

<峰表>

检测器A Ch1 230nm

| 峰号 | 保留时间 | 面积 | 面积% | 高度 | 理论塔板数(USP) | 拖尾因子 | 分离度(USP) |
|----|-------|--------|---------|--------|------------|-------|----------|
| 1 | 1.187 | 167860 | 20.130 | 40427 | 1938 | 1.324 | -- |
| 2 | 2.132 | 666028 | 79.870 | 120318 | 3602 | 1.223 | 7.561 |
| 总计 | | 833887 | 100.000 | 160745 | | | |

<样品信息>

色谱柱 : XB-C18(50mm*4.6mm,5 μ m) 流速: 1.0ml/min
柱温 : 40 $^{\circ}$ C 波长: 230nm
数据文件名 : RC\$SMF-4029 - 10-12/10-975-3 - cbzj-BDJL7p-cq12y-rcqx-1-pH2.0jz-jf50z-15min-P6.lcd
方法文件名 : RC\$SMF-4029 - RC-rcqx-FX259.lcm
批处理文件名: RC\$SMF-4029 - 20241225-FX259.lcb
样品瓶号 : 3-48
进样体积 : 20 μ l 版本号: 6.115
进样时间 : 2024/12/25 20:36:55 实验者: xiexinhui
处理时间(V3) : 2024/12/26 08:38:54 处理者: xiexinhui
仪器型号 : SHIMADZU LC-2050C (FX259)

<色谱图>

mV

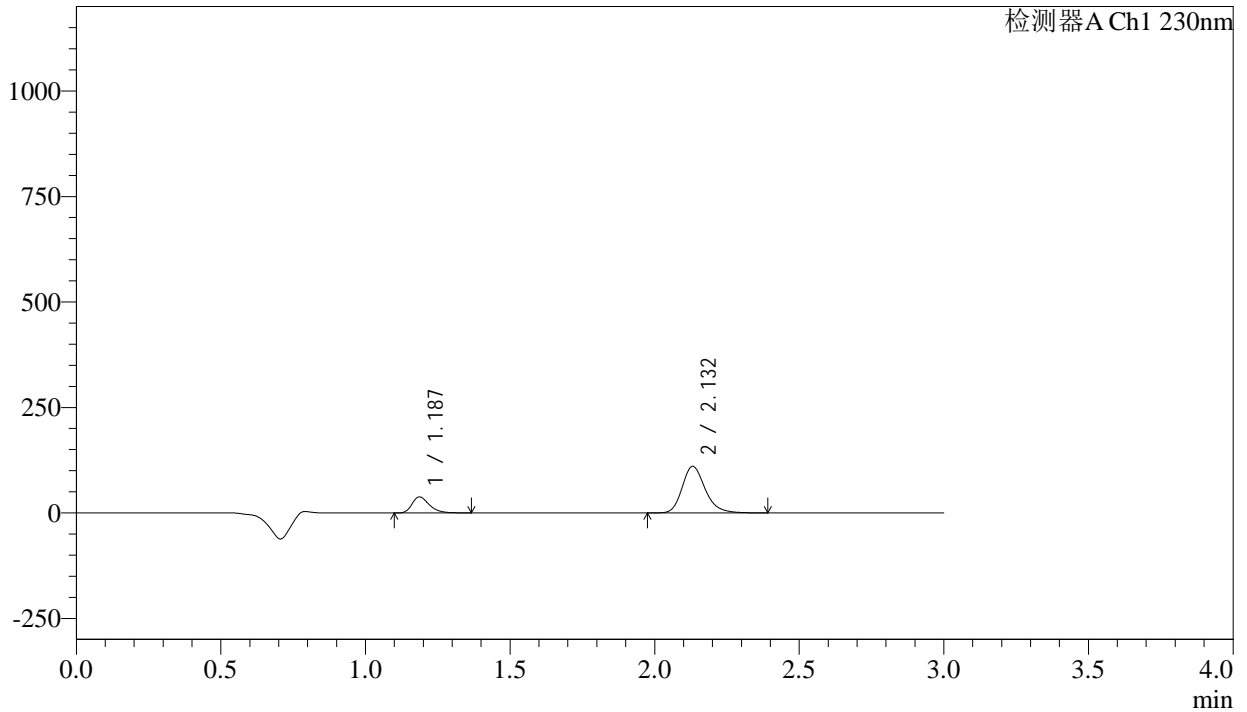

<峰表>

检测器A Ch1 230nm

| 峰号 | 保留时间 | 面积 | 面积% | 高度 | 理论塔板数(USP) | 拖尾因子 | 分离度(USP) |
|----|-------|--------|---------|--------|------------|-------|----------|
| 1 | 1.187 | 157149 | 20.474 | 37906 | 1943 | 1.320 | -- |
| 2 | 2.132 | 610422 | 79.526 | 110418 | 3597 | 1.223 | 7.564 |
| 总计 | | 767571 | 100.000 | 148324 | | | |

<样品信息>

色谱柱 : XB-C18(50mm*4.6mm,5 μ m) 流 速: 1.0ml/min
 柱温 : 40 $^{\circ}$ C 波 长: 230nm
 数据文件名 : RC\$SMF-4029 - 10-12/10-976-3 - cbzj-BDJL7p-cq12y-rcqx-1-pH2.0jz-jf50z-20min-P1.lcd
 方法文件名 : RC\$SMF-4029 - RC-rcqx-FX259.lcm
 批处理文件名: RC\$SMF-4029 - 20241225-FX259.lcb
 样品瓶号 : 3-4
 进样体积 : 20 μ l 版本号: 6.115
 进样时间 : 2024/12/25 20:40:17 实验者: xiexinhui
 处理时间(V3) : 2024/12/26 08:38:56 处理者: xiexinhui
 仪器型号 : SHIMADZU LC-2050C (FX259)

<色谱图>

mV

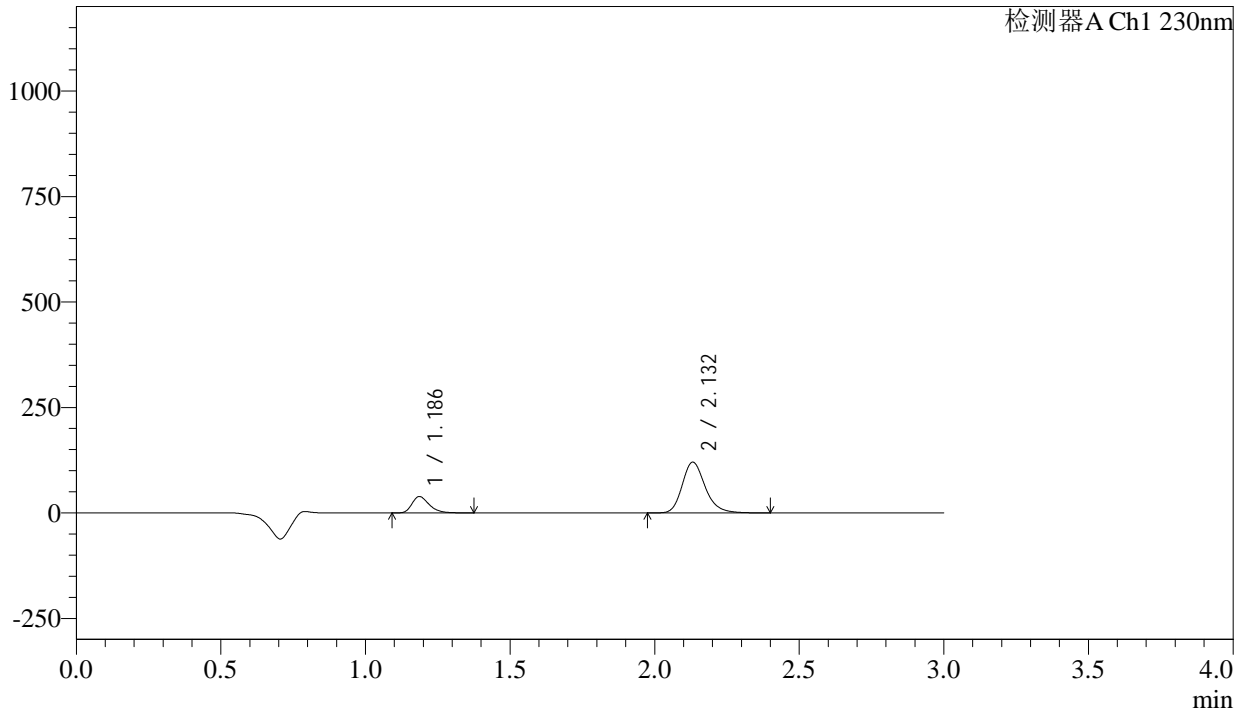

<峰表>

检测器A Ch1 230nm

| 峰号 | 保留时间 | 面积 | 面积% | 高度 | 理论塔板数(USP) | 拖尾因子 | 分离度(USP) |
|----|-------|--------|---------|--------|------------|-------|----------|
| 1 | 1.186 | 160646 | 19.445 | 38668 | 1943 | 1.325 | -- |
| 2 | 2.132 | 665509 | 80.555 | 120361 | 3601 | 1.223 | 7.570 |
| 总计 | | 826154 | 100.000 | 159029 | | | |



SMF-4029

<样品信息>

| | | | |
|----------|---|-----|-------------|
| 色谱柱 | : XB-C18(50mm*4.6mm,5μm) | 流速 | : 1.0ml/min |
| 柱温 | : 40°C | 波长 | : 230nm |
| 数据文件名 | : RC\$SMF-4029 - 10-12/10-977-3 - cbzj-BDJL7p-cq12y-rcqx-1-pH2.0jz-jf50z-20min-P2.lcd | | |
| 方法文件名 | : RC\$SMF-4029 - RC-rcqx-FX259.lcm | | |
| 批处理文件名 | : RC\$SMF-4029 - 20241225-FX259.lcb | | |
| 样品瓶号 | : 3-13 | 版本号 | : 6.115 |
| 进样体积 | : 20 μl | 实验者 | : xiexinhui |
| 进样时间 | : 2024/12/25 20:43:39 | 处理者 | : xiexinhui |
| 处理时间(V3) | : 2024/12/26 08:38:59 | | |
| 仪器型号 | : SHIMADZU LC-2050C (FX259) | | |

<色谱图>

mV

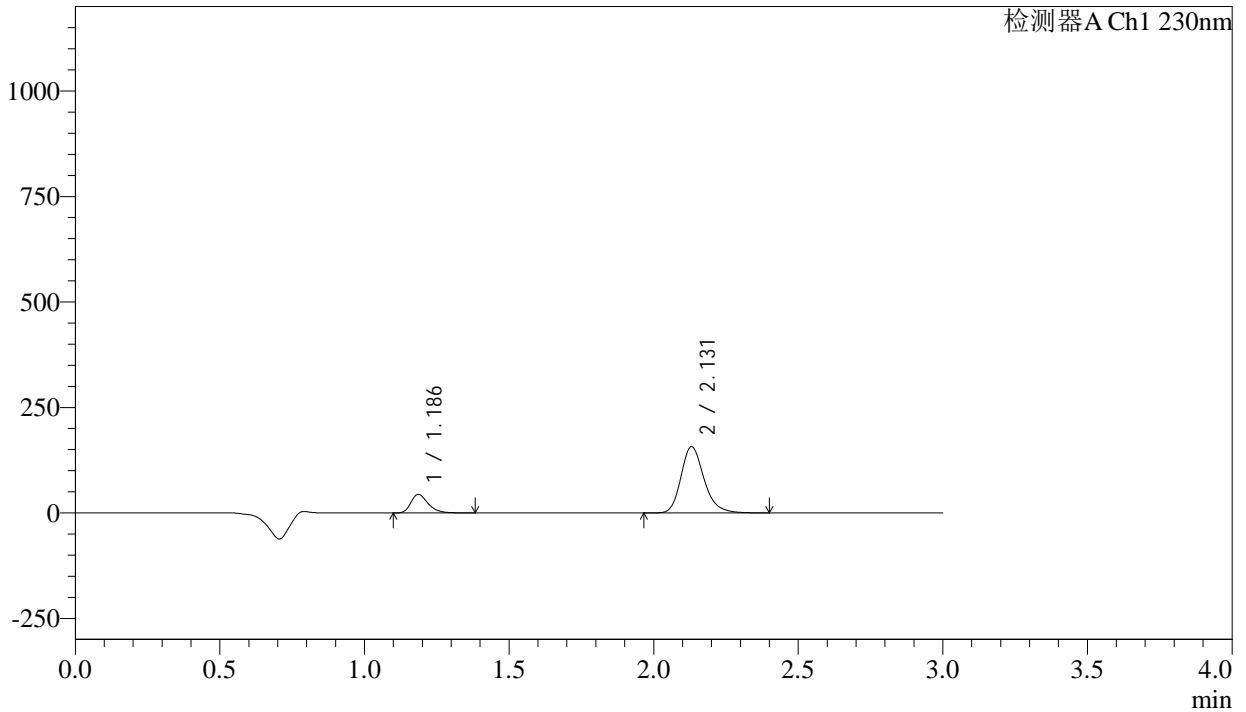

<峰表>

检测器A Ch1 230nm

| 峰号 | 保留时间 | 面积 | 面积% | 高度 | 理论塔板数(USP) | 拖尾因子 | 分离度(USP) |
|----|-------|---------|---------|--------|------------|-------|----------|
| 1 | 1.186 | 182033 | 17.323 | 43704 | 1940 | 1.328 | -- |
| 2 | 2.131 | 868775 | 82.677 | 157209 | 3597 | 1.223 | 7.565 |
| 总计 | | 1050808 | 100.000 | 200913 | | | |

<样品信息>

色谱柱 : XB-C18(50mm*4.6mm,5 μ m) 流 速: 1.0ml/min
 柱温 : 40°C 波 长: 230nm
 数据文件名 : RC\$SMF-4029 - 10-12/10-978-3 - cbzj-BDJL7p-cq12y-rcqx-1-pH2.0jz-jf50z-20min-P3.lcd
 方法文件名 : RC\$SMF-4029 - RC-rcqx-FX259.lcm
 批处理文件名: RC\$SMF-4029 - 20241225-FX259.lcb
 样品瓶号 : 3-22
 进样体积 : 20 μ l 版本号: 6.115
 进样时间 : 2024/12/25 20:47:01 实验者: xiexinhui
 处理时间(V3) : 2024/12/26 08:39:02 处理者: xiexinhui
 仪器型号 : SHIMADZU LC-2050C (FX259)

<色谱图>

mV

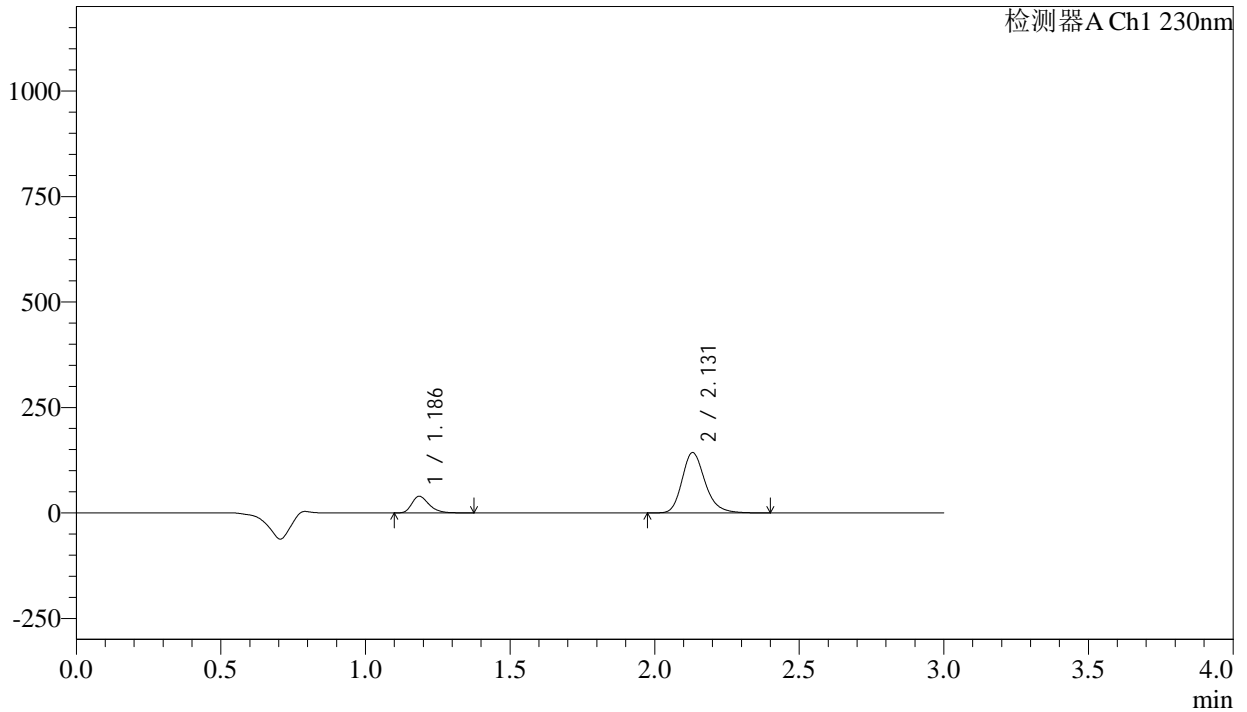

<峰表>

检测器A Ch1 230nm

| 峰号 | 保留时间 | 面积 | 面积% | 高度 | 理论塔板数(USP) | 拖尾因子 | 分离度(USP) |
|----|-------|--------|---------|--------|------------|-------|----------|
| 1 | 1.186 | 163868 | 17.161 | 39394 | 1942 | 1.325 | -- |
| 2 | 2.131 | 791028 | 82.839 | 143120 | 3598 | 1.223 | 7.569 |
| 总计 | | 954896 | 100.000 | 182513 | | | |

<样品信息>

色谱柱 : XB-C18(50mm*4.6mm,5 μ m) 流速: 1.0ml/min
柱温 : 40 $^{\circ}$ C 波长: 230nm
数据文件名 : RC\$SMF-4029 - 10-12/10-979-3 - cbzj-BDJL7p-cq12y-rcqx-1-pH2.0jz-jf50z-20min-P4.lcd
方法文件名 : RC\$SMF-4029 - RC-rcqx-FX259.lcm
批处理文件名: RC\$SMF-4029 - 20241225-FX259.lcb
样品瓶号 : 3-31
进样体积 : 20 μ l 版本号: 6.115
进样时间 : 2024/12/25 20:50:23 实验者: xiexinhui
处理时间(V3) : 2024/12/26 08:39:05 处理者: xiexinhui
仪器型号 : SHIMADZU LC-2050C (FX259)

<色谱图>

mV

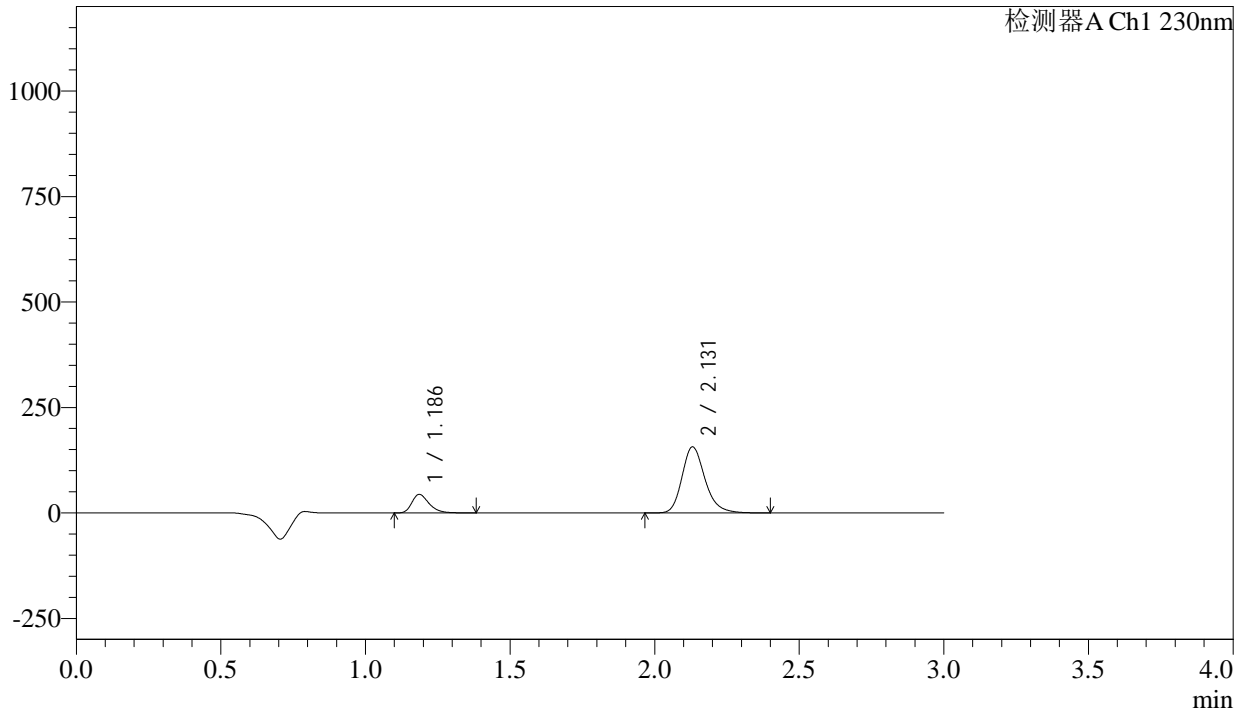

<峰表>

检测器A Ch1 230nm

| 峰号 | 保留时间 | 面积 | 面积% | 高度 | 理论塔板数(USP) | 拖尾因子 | 分离度(USP) |
|----|-------|---------|---------|--------|------------|-------|----------|
| 1 | 1.186 | 182058 | 17.392 | 43710 | 1940 | 1.326 | -- |
| 2 | 2.131 | 864736 | 82.608 | 156569 | 3602 | 1.223 | 7.568 |
| 总计 | | 1046793 | 100.000 | 200279 | | | |

<样品信息>

色谱柱 : XB-C18(50mm*4.6mm,5 μ m) 流速: 1.0ml/min
柱温 : 40 $^{\circ}$ C 波长: 230nm
数据文件名 : RC\$SMF-4029 - 10-12/10-980-3 - cbzj-BDJL7p-cq12y-rcqx-1-pH2.0jz-jf50z-20min-P5.lcd
方法文件名 : RC\$SMF-4029 - RC-rcqx-FX259.lcm
批处理文件名: RC\$SMF-4029 - 20241225-FX259.lcb
样品瓶号 : 3-40
进样体积 : 20 μ l 版本号: 6.115
进样时间 : 2024/12/25 20:53:46 实验者: xiexinhui
处理时间(V3) : 2024/12/26 08:39:08 处理者: xiexinhui
仪器型号 : SHIMADZU LC-2050C (FX259)

<色谱图>

mV

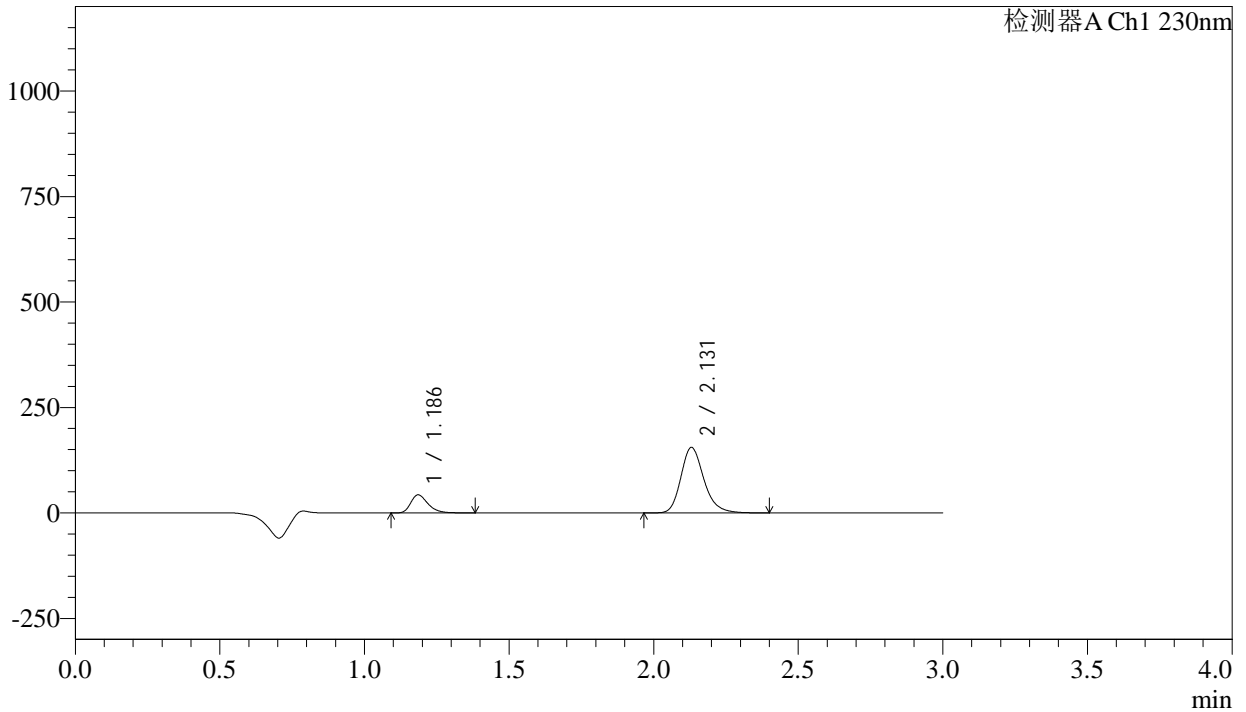

<峰表>

检测器A Ch1 230nm

| 峰号 | 保留时间 | 面积 | 面积% | 高度 | 理论塔板数(USP) | 拖尾因子 | 分离度(USP) |
|----|-------|---------|---------|--------|------------|-------|----------|
| 1 | 1.186 | 177550 | 17.150 | 42544 | 1935 | 1.328 | -- |
| 2 | 2.131 | 857731 | 82.850 | 155249 | 3592 | 1.223 | 7.560 |
| 总计 | | 1035281 | 100.000 | 197792 | | | |



SMF-4029

<样品信息>

| | | | |
|----------|---|-----|-------------|
| 色谱柱 | : XB-C18(50mm*4.6mm,5μm) | 流速 | : 1.0ml/min |
| 柱温 | : 40°C | 波长 | : 230nm |
| 数据文件名 | : RC\$SMF-4029 - 10-12/10-981-3 - cbzj-BDJL7p-cq12y-rcqx-1-pH2.0jz-jf50z-20min-P6.lcd | | |
| 方法文件名 | : RC\$SMF-4029 - RC-rcqx-FX259.lcm | | |
| 批处理文件名 | : RC\$SMF-4029 - 20241225-FX259.lcb | | |
| 样品瓶号 | : 3-49 | 版本号 | : 6.115 |
| 进样体积 | : 20 μl | 实验者 | : xiexinhui |
| 进样时间 | : 2024/12/25 20:57:09 | 处理者 | : xiexinhui |
| 处理时间(V3) | : 2024/12/26 08:39:11 | | |
| 仪器型号 | : SHIMADZU LC-2050C (FX259) | | |

<色谱图>

mV

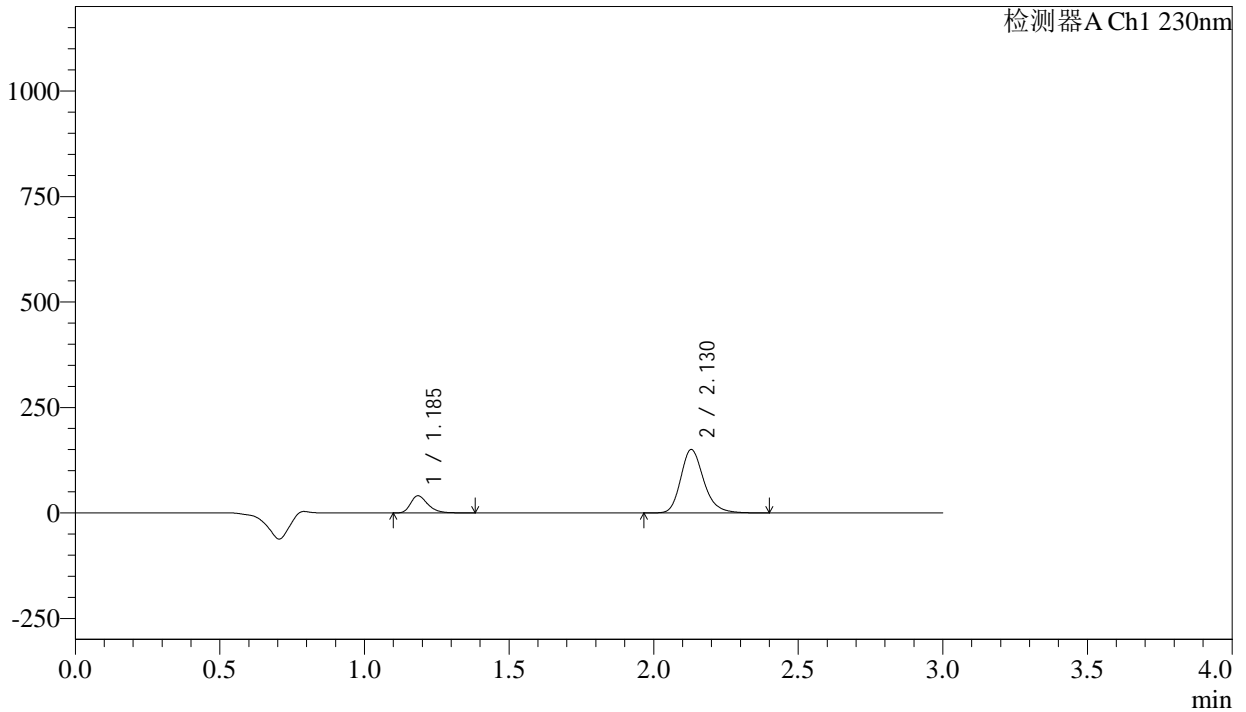

<峰表>

检测器A Ch1 230nm

| 峰号 | 保留时间 | 面积 | 面积% | 高度 | 理论塔板数(USP) | 拖尾因子 | 分离度(USP) |
|----|-------|--------|---------|--------|------------|-------|----------|
| 1 | 1.185 | 168206 | 16.856 | 40295 | 1939 | 1.329 | -- |
| 2 | 2.130 | 829676 | 83.144 | 150352 | 3602 | 1.222 | 7.572 |
| 总计 | | 997881 | 100.000 | 190648 | | | |

<样品信息>

色谱柱 : XB-C18(50mm*4.6mm,5 μ m) 流 速: 1.0ml/min
 柱温 : 40 $^{\circ}$ C 波 长: 230nm
 数据文件名 : RC\$SMF-4029 - 10-12/10-982-3 - cbzj-BDJL7p-cq12y-rcqx-1-pH2.0jz-jf50z-30min-P1.lcd
 方法文件名 : RC\$SMF-4029 - RC-rcqx-FX259.lcm
 批处理文件名: RC\$SMF-4029 - 20241225-FX259.lcb
 样品瓶号 : 3-5
 进样体积 : 20 μ l 版本号: 6.115
 进样时间 : 2024/12/25 21:00:31 实验者: xiexinhui
 处理时间(V3) : 2024/12/26 08:39:15 处理者: xiexinhui
 仪器型号 : SHIMADZU LC-2050C (FX259)

<色谱图>

mV

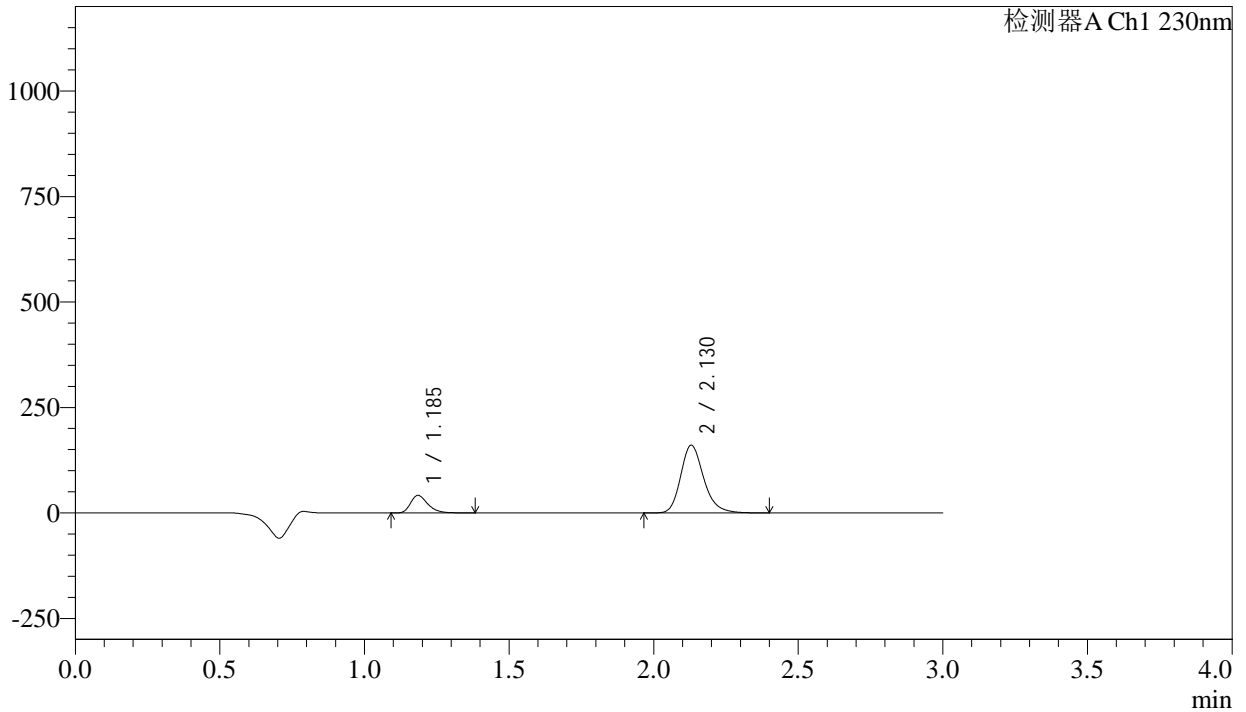

<峰表>

检测器A Ch1 230nm

| 峰号 | 保留时间 | 面积 | 面积% | 高度 | 理论塔板数(USP) | 拖尾因子 | 分离度(USP) |
|----|-------|---------|---------|--------|------------|-------|----------|
| 1 | 1.185 | 172815 | 16.297 | 41311 | 1937 | 1.328 | -- |
| 2 | 2.130 | 887587 | 83.703 | 160652 | 3593 | 1.224 | 7.565 |
| 总计 | | 1060402 | 100.000 | 201963 | | | |

<样品信息>

色谱柱 : XB-C18(50mm*4.6mm,5 μ m) 流速: 1.0ml/min
柱温 : 40 $^{\circ}$ C 波长: 230nm
数据文件名 : RC\$SMF-4029 - 10-12/10-983-3 - cbzj-BDJL7p-cq12y-rcqx-1-pH2.0jz-jf50z-30min-P2.lcd
方法文件名 : RC\$SMF-4029 - RC-rcqx-FX259.lcm
批处理文件名: RC\$SMF-4029 - 20241225-FX259.lcb
样品瓶号 : 3-14
进样体积 : 20 μ l 版本号: 6.115
进样时间 : 2024/12/25 21:03:53 实验者: xiexinhui
处理时间(V3) : 2024/12/26 08:39:17 处理者: xiexinhui
仪器型号 : SHIMADZU LC-2050C (FX259)

<色谱图>

mV

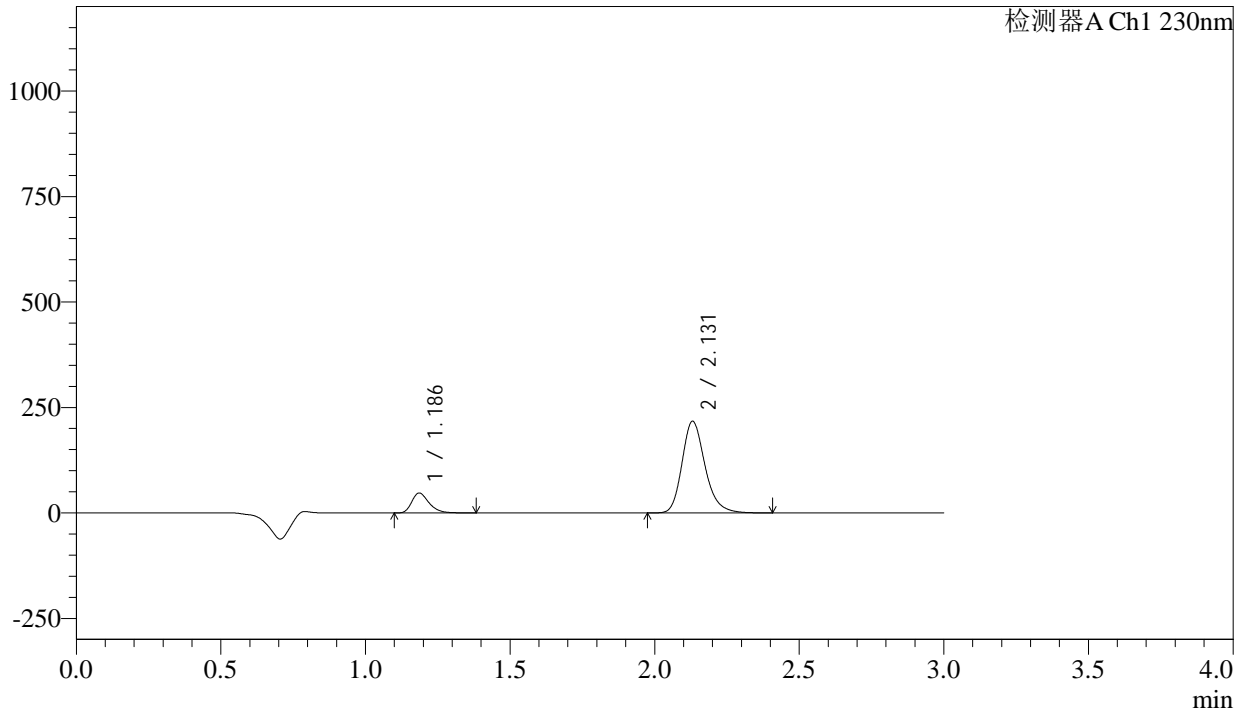

<峰表>

检测器A Ch1 230nm

| 峰号 | 保留时间 | 面积 | 面积% | 高度 | 理论塔板数(USP) | 拖尾因子 | 分离度(USP) |
|----|-------|---------|---------|--------|------------|-------|----------|
| 1 | 1.186 | 195583 | 14.007 | 46938 | 1938 | 1.324 | -- |
| 2 | 2.131 | 1200708 | 85.993 | 217284 | 3598 | 1.223 | 7.569 |
| 总计 | | 1396291 | 100.000 | 264222 | | | |



SMF-4029

<样品信息>

| | | | |
|----------|---|-----|-------------|
| 色谱柱 | : XB-C18(50mm*4.6mm,5μm) | 流速 | : 1.0ml/min |
| 柱温 | : 40°C | 波长 | : 230nm |
| 数据文件名 | : RC\$SMF-4029 - 10-12/10-984-3 - cbzj-BDJL7p-cq12y-rcqx-1-pH2.0jz-jf50z-30min-P3.lcd | | |
| 方法文件名 | : RC\$SMF-4029 - RC-rcqx-FX259.lcm | | |
| 批处理文件名 | : RC\$SMF-4029 - 20241225-FX259.lcb | | |
| 样品瓶号 | : 3-23 | 版本号 | : 6.115 |
| 进样体积 | : 20 μl | 实验者 | : xiexinhui |
| 进样时间 | : 2024/12/25 21:07:15 | 处理者 | : xiexinhui |
| 处理时间(V3) | : 2024/12/26 08:39:20 | | |
| 仪器型号 | : SHIMADZU LC-2050C (FX259) | | |

<色谱图>

mV

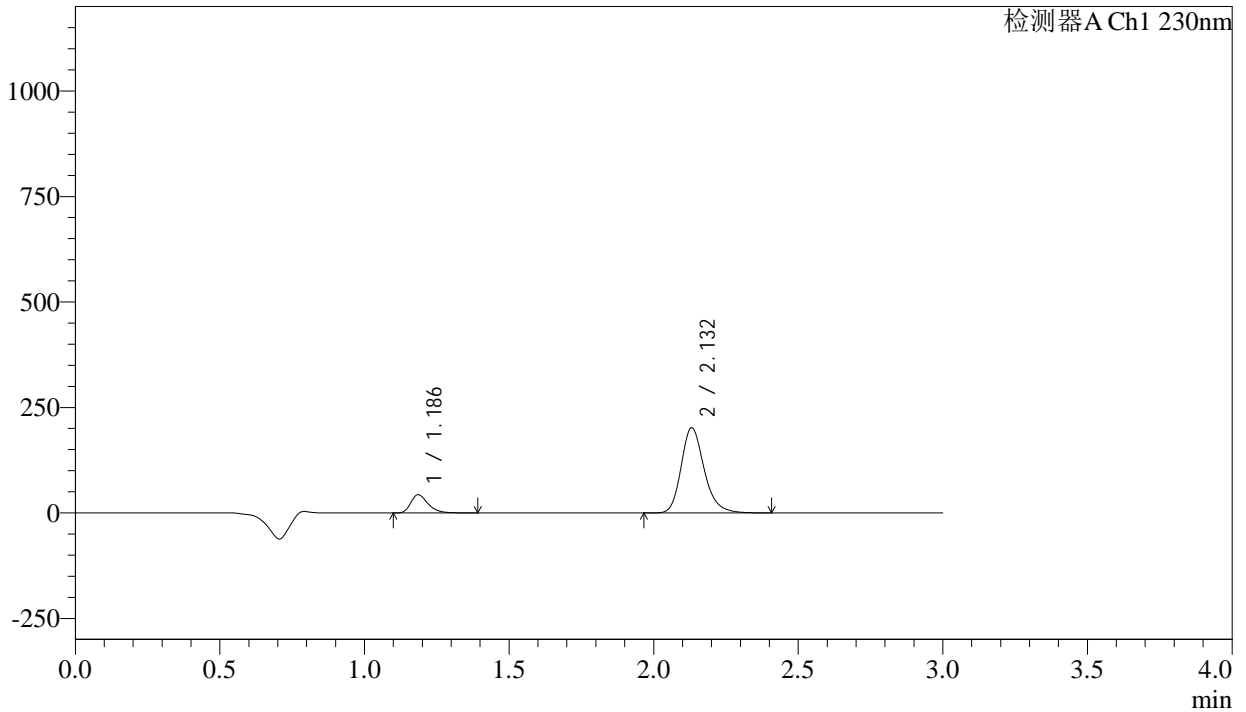

<峰表>

检测器A Ch1 230nm

| 峰号 | 保留时间 | 面积 | 面积% | 高度 | 理论塔板数(USP) | 拖尾因子 | 分离度(USP) |
|----|-------|---------|---------|--------|------------|-------|----------|
| 1 | 1.186 | 178750 | 13.808 | 42839 | 1939 | 1.328 | -- |
| 2 | 2.132 | 1115768 | 86.192 | 201712 | 3597 | 1.223 | 7.571 |
| 总计 | | 1294518 | 100.000 | 244551 | | | |



SMF-4029

<样品信息>

| | | | |
|----------|---|-----|-------------|
| 色谱柱 | : XB-C18(50mm*4.6mm,5μm) | 流速 | : 1.0ml/min |
| 柱温 | : 40°C | 波长 | : 230nm |
| 数据文件名 | : RC\$SMF-4029 - 10-12/10-985-3 - cbzj-BDJL7p-cq12y-rcqx-1-pH2.0jz-jf50z-30min-P4.lcd | | |
| 方法文件名 | : RC\$SMF-4029 - RC-rcqx-FX259.lcm | | |
| 批处理文件名 | : RC\$SMF-4029 - 20241225-FX259.lcb | | |
| 样品瓶号 | : 3-32 | 版本号 | : 6.115 |
| 进样体积 | : 20 μl | 实验者 | : xiexinhui |
| 进样时间 | : 2024/12/25 21:10:37 | 处理者 | : xiexinhui |
| 处理时间(V3) | : 2024/12/26 08:39:23 | | |
| 仪器型号 | : SHIMADZU LC-2050C (FX259) | | |

<色谱图>

mV

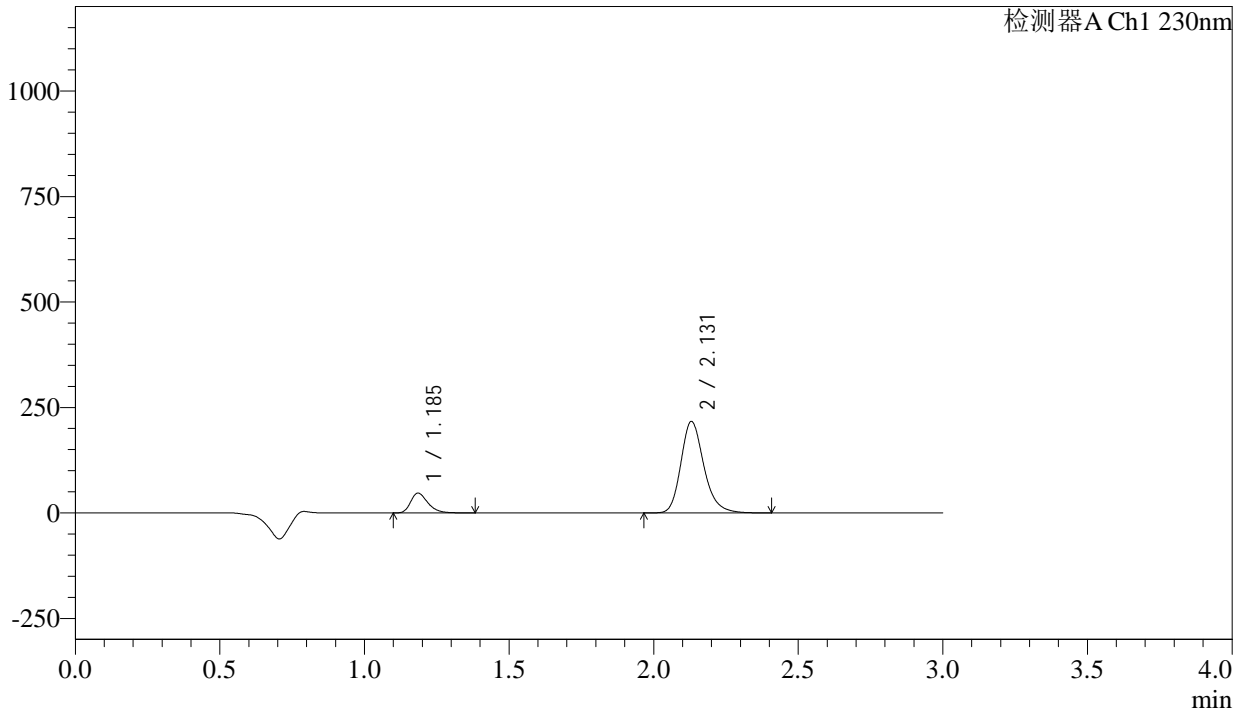

<峰表>

检测器A Ch1 230nm

| 峰号 | 保留时间 | 面积 | 面积% | 高度 | 理论塔板数(USP) | 拖尾因子 | 分离度(USP) |
|----|-------|---------|---------|--------|------------|-------|----------|
| 1 | 1.185 | 195143 | 14.009 | 46759 | 1936 | 1.329 | -- |
| 2 | 2.131 | 1197849 | 85.991 | 216873 | 3598 | 1.223 | 7.568 |
| 总计 | | 1392992 | 100.000 | 263632 | | | |

<样品信息>

| | | | |
|----------|---|-----|-------------|
| 色谱柱 | : XB-C18(50mm*4.6mm,5 μ m) | 流速 | : 1.0ml/min |
| 柱温 | : 40 $^{\circ}$ C | 波长 | : 230nm |
| 数据文件名 | : RC\$SMF-4029 - 10-12/10-986-3 - cbzj-BDJL7p-cq12y-rcqx-1-pH2.0jz-jf50z-30min-P5.lcd | | |
| 方法文件名 | : RC\$SMF-4029 - RC-rcqx-FX259.lcm | | |
| 批处理文件名 | : RC\$SMF-4029 - 20241225-FX259.lcb | | |
| 样品瓶号 | : 3-41 | 版本号 | : 6.115 |
| 进样体积 | : 20 μ l | 实验者 | : xiexinhui |
| 进样时间 | : 2024/12/25 21:14:00 | 处理者 | : xiexinhui |
| 处理时间(V3) | : 2024/12/26 08:39:26 | | |
| 仪器型号 | : SHIMADZU LC-2050C (FX259) | | |

<色谱图>

mV

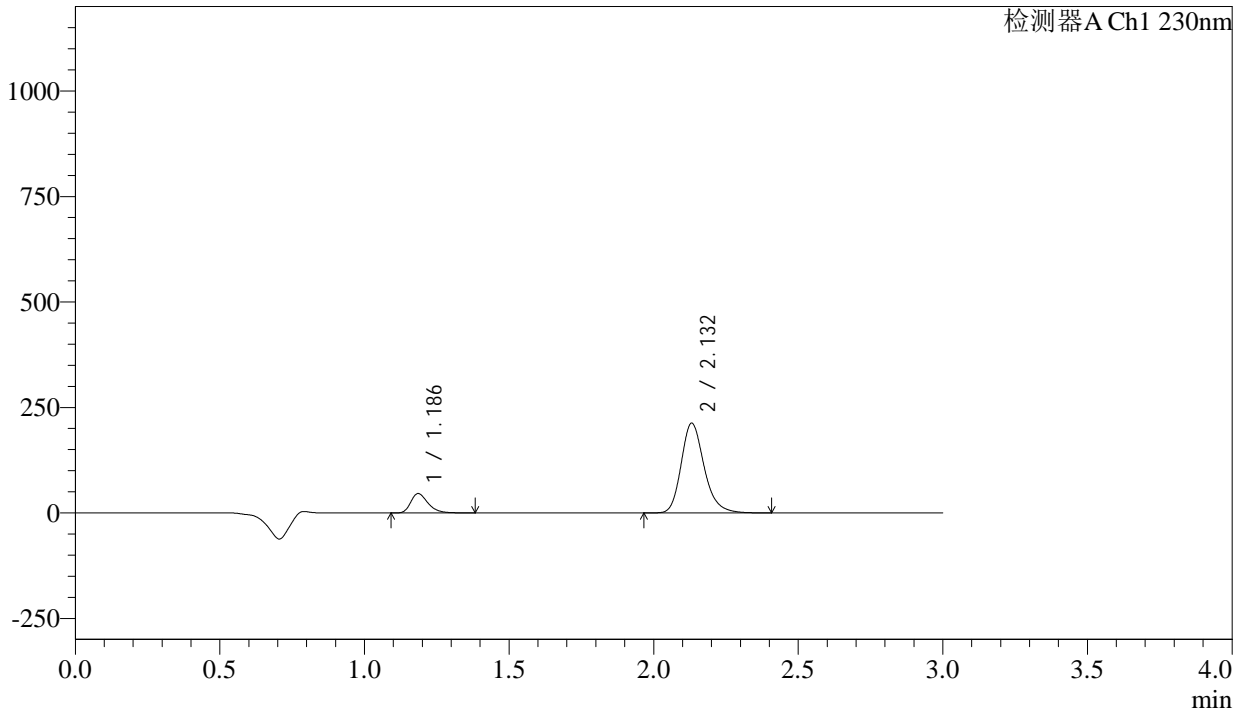

<峰表>

检测器A Ch1 230nm

| 峰号 | 保留时间 | 面积 | 面积% | 高度 | 理论塔板数(USP) | 拖尾因子 | 分离度(USP) |
|----|-------|---------|---------|--------|------------|-------|----------|
| 1 | 1.186 | 190753 | 13.967 | 45702 | 1938 | 1.330 | -- |
| 2 | 2.132 | 1174983 | 86.033 | 212540 | 3601 | 1.223 | 7.574 |
| 总计 | | 1365737 | 100.000 | 258242 | | | |

<样品信息>

色谱柱 : XB-C18(50mm*4.6mm,5 μ m) 流 速: 1.0ml/min
 柱温 : 40 $^{\circ}$ C 波 长: 230nm
 数据文件名 : RC\$SMF-4029 - 10-12/10-987-3 - cbzj-BDJL7p-cq12y-rcqx-1-pH2.0jz-jf50z-30min-P6.lcd
 方法文件名 : RC\$SMF-4029 - RC-rcqx-FX259.lcm
 批处理文件名: RC\$SMF-4029 - 20241225-FX259.lcb
 样品瓶号 : 3-50
 进样体积 : 20 μ l 版本号: 6.115
 进样时间 : 2024/12/25 21:17:21 实验者: xiexinhui
 处理时间(V3) : 2024/12/26 08:39:29 处理者: xiexinhui
 仪器型号 : SHIMADZU LC-2050C (FX259)

<色谱图>

mV

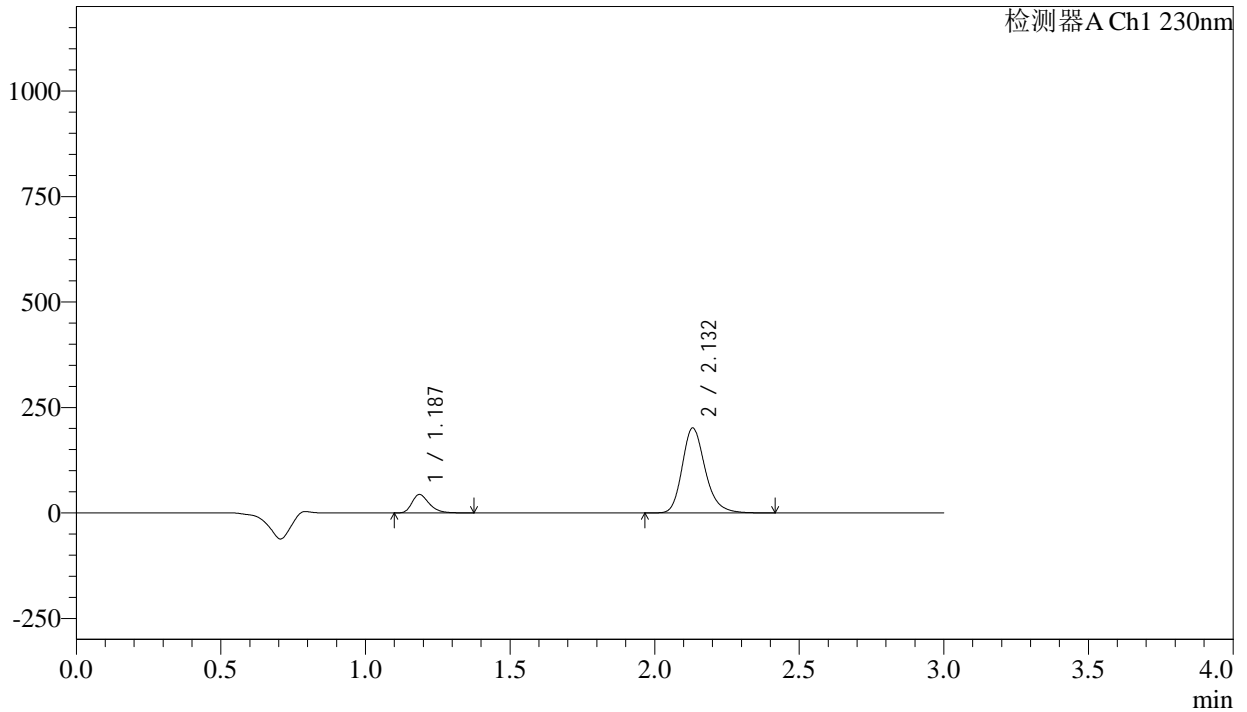

<峰表>

检测器A Ch1 230nm

| 峰号 | 保留时间 | 面积 | 面积% | 高度 | 理论塔板数(USP) | 拖尾因子 | 分离度(USP) |
|----|-------|---------|---------|--------|------------|-------|----------|
| 1 | 1.187 | 180660 | 13.966 | 43477 | 1941 | 1.328 | -- |
| 2 | 2.132 | 1112942 | 86.034 | 201082 | 3598 | 1.225 | 7.566 |
| 总计 | | 1293602 | 100.000 | 244559 | | | |



SMF-4029

<样品信息>

| | | | |
|----------|---|-----|-------------|
| 色谱柱 | : XB-C18(50mm*4.6mm,5μm) | 流速 | : 1.0ml/min |
| 柱温 | : 40°C | 波长 | : 230nm |
| 数据文件名 | : RC\$SMF-4029 - 10-12/10-988-3 - cbzj-BDJL7p-cq12y-rcqx-1-pH2.0jz-jf50z-45min-P1.lcd | | |
| 方法文件名 | : RC\$SMF-4029 - RC-rcqx-FX259.lcm | | |
| 批处理文件名 | : RC\$SMF-4029 - 20241225-FX259.lcb | | |
| 样品瓶号 | : 3-6 | 版本号 | : 6.115 |
| 进样体积 | : 20 μl | 实验者 | : xiexinhui |
| 进样时间 | : 2024/12/25 21:20:43 | 处理者 | : xiexinhui |
| 处理时间(V3) | : 2024/12/26 08:39:32 | | |
| 仪器型号 | : SHIMADZU LC-2050C (FX259) | | |

<色谱图>

mV

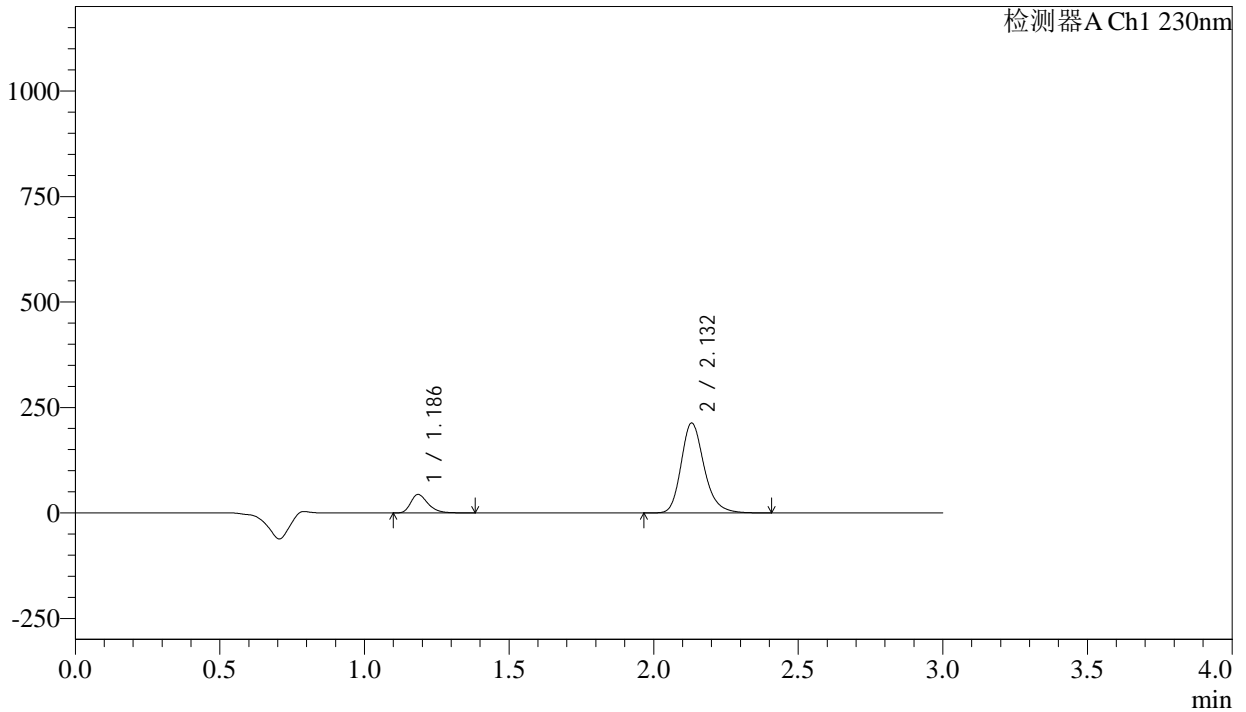

<峰表>

检测器A Ch1 230nm

| 峰号 | 保留时间 | 面积 | 面积% | 高度 | 理论塔板数(USP) | 拖尾因子 | 分离度(USP) |
|----|-------|---------|---------|--------|------------|-------|----------|
| 1 | 1.186 | 181458 | 13.353 | 43482 | 1938 | 1.327 | -- |
| 2 | 2.132 | 1177515 | 86.647 | 213048 | 3603 | 1.223 | 7.575 |
| 总计 | | 1358972 | 100.000 | 256530 | | | |

<样品信息>

色谱柱 : XB-C18(50mm*4.6mm,5 μ m) 流 速: 1.0ml/min
 柱温 : 40 $^{\circ}$ C 波 长: 230nm
 数据文件名 : RC\$SMF-4029 - 10-12/10-989-3 - cbzj-BDJL7p-cq12y-rcqx-1-pH2.0jz-jf50z-45min-P2.lcd
 方法文件名 : RC\$SMF-4029 - RC-rcqx-FX259.lcm
 批处理文件名: RC\$SMF-4029 - 20241225-FX259.lcb
 样品瓶号 : 3-15
 进样体积 : 20 μ l 版本号: 6.115
 进样时间 : 2024/12/25 21:24:05 实验者: xiexinhui
 处理时间(V3) : 2024/12/26 08:39:34 处理者: xiexinhui
 仪器型号 : SHIMADZU LC-2050C (FX259)

<色谱图>

mV

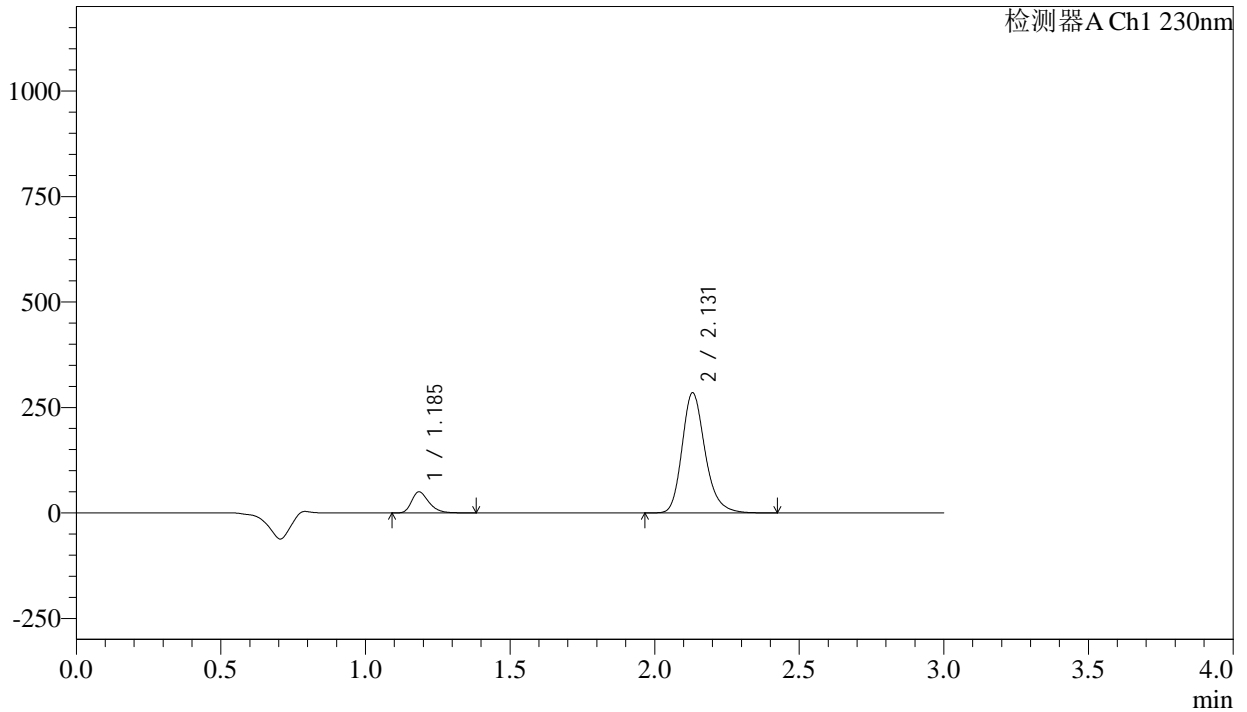

<峰表>

检测器A Ch1 230nm

| 峰号 | 保留时间 | 面积 | 面积% | 高度 | 理论塔板数(USP) | 拖尾因子 | 分离度(USP) |
|----|-------|---------|---------|--------|------------|-------|----------|
| 1 | 1.185 | 207342 | 11.635 | 49667 | 1933 | 1.327 | -- |
| 2 | 2.131 | 1574724 | 88.365 | 284721 | 3597 | 1.225 | 7.567 |
| 总计 | | 1782066 | 100.000 | 334388 | | | |

<样品信息>

| | | | |
|----------|---|-----|-------------|
| 色谱柱 | : XB-C18(50mm*4.6mm,5 μ m) | 流速 | : 1.0ml/min |
| 柱温 | : 40°C | 波长 | : 230nm |
| 数据文件名 | : RC\$SMF-4029 - 10-12/10-990-3 - cbzj-BDJL7p-cq12y-rcqx-1-pH2.0jz-jf50z-45min-P3.lcd | | |
| 方法文件名 | : RC\$SMF-4029 - RC-rcqx-FX259.lcm | | |
| 批处理文件名 | : RC\$SMF-4029 - 20241225-FX259.lcb | | |
| 样品瓶号 | : 3-24 | 版本号 | : 6.115 |
| 进样体积 | : 20 μ l | 实验者 | : xiexinhui |
| 进样时间 | : 2024/12/25 21:27:28 | 处理者 | : xiexinhui |
| 处理时间(V3) | : 2024/12/26 08:39:37 | | |
| 仪器型号 | : SHIMADZU LC-2050C (FX259) | | |

<色谱图>

mV

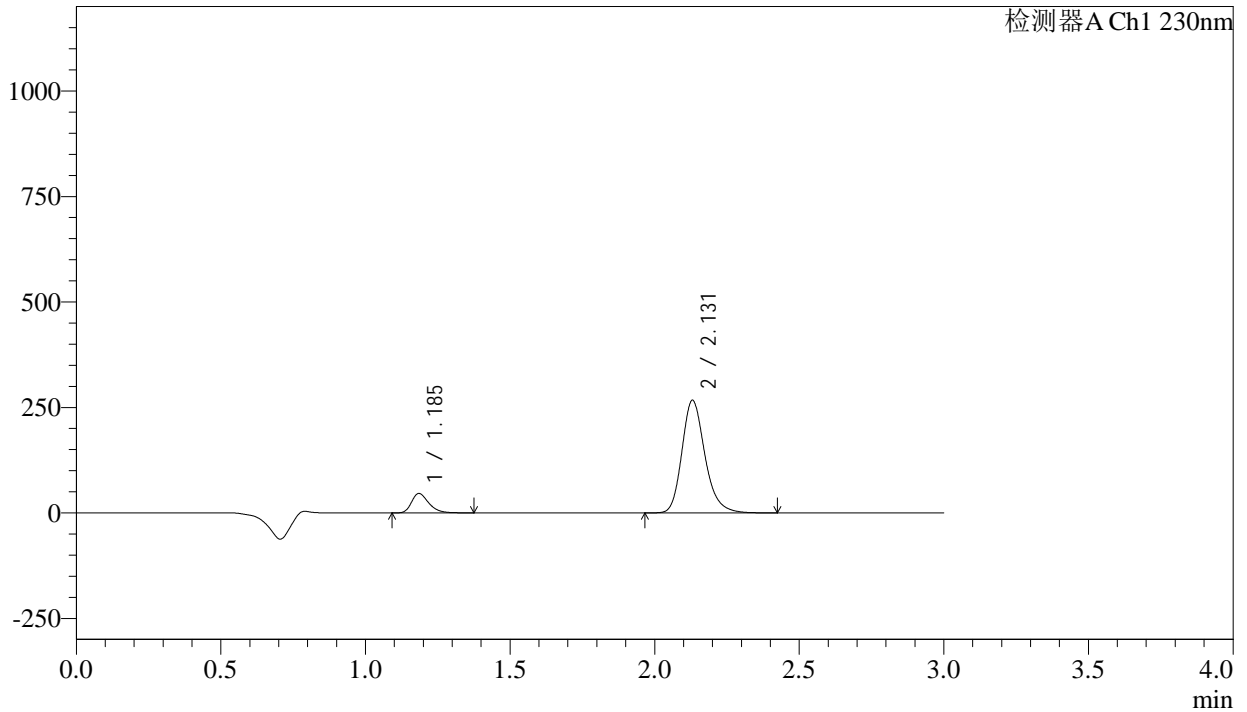

<峰表>

检测器A Ch1 230nm

| 峰号 | 保留时间 | 面积 | 面积% | 高度 | 理论塔板数(USP) | 拖尾因子 | 分离度(USP) |
|----|-------|---------|---------|--------|------------|-------|----------|
| 1 | 1.185 | 190161 | 11.420 | 45608 | 1946 | 1.327 | -- |
| 2 | 2.131 | 1475018 | 88.580 | 266945 | 3601 | 1.223 | 7.583 |
| 总计 | | 1665179 | 100.000 | 312553 | | | |

<样品信息>

色谱柱 : XB-C18(50mm*4.6mm,5 μ m) 流速: 1.0ml/min
柱温 : 40 $^{\circ}$ C 波长: 230nm
数据文件名 : RC\$SMF-4029 - 10-12/10-991-3 - cbzj-BDJL7p-cq12y-rcqx-1-pH2.0jz-jf50z-45min-P4.lcd
方法文件名 : RC\$SMF-4029 - RC-rcqx-FX259.lcm
批处理文件名: RC\$SMF-4029 - 20241225-FX259.lcb
样品瓶号 : 3-33
进样体积 : 20 μ l 版本号: 6.115
进样时间 : 2024/12/25 21:30:51 实验者: xiexinhui
处理时间(V3) : 2024/12/26 08:39:40 处理者: xiexinhui
仪器型号 : SHIMADZU LC-2050C (FX259)

<色谱图>

mV

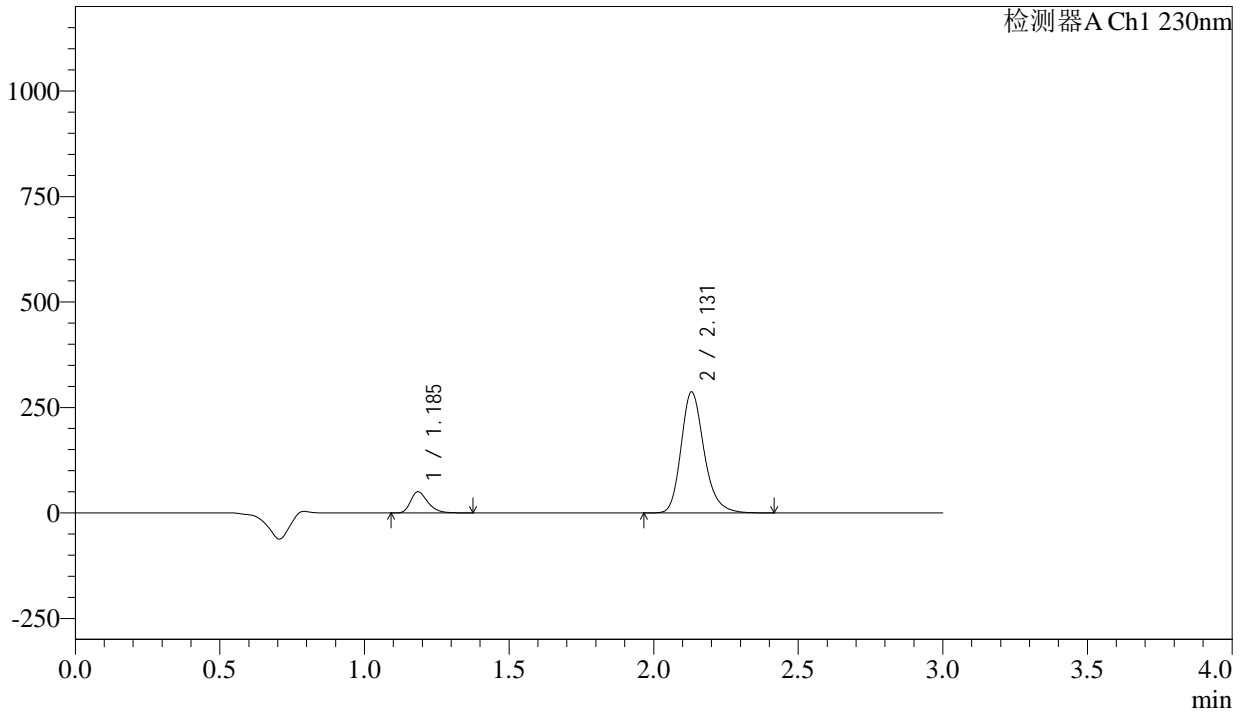

<峰表>

检测器A Ch1 230nm

| 峰号 | 保留时间 | 面积 | 面积% | 高度 | 理论塔板数(USP) | 拖尾因子 | 分离度(USP) |
|----|-------|---------|---------|--------|------------|-------|----------|
| 1 | 1.185 | 207707 | 11.588 | 49859 | 1948 | 1.327 | -- |
| 2 | 2.131 | 1584759 | 88.412 | 286737 | 3603 | 1.223 | 7.586 |
| 总计 | | 1792466 | 100.000 | 336596 | | | |

<样品信息>

| | | | |
|----------|---|-----|-------------|
| 色谱柱 | : XB-C18(50mm*4.6mm,5μm) | 流速 | : 1.0ml/min |
| 柱温 | : 40°C | 波长 | : 230nm |
| 数据文件名 | : RC\$SMF-4029 - 10-12/10-992-3 - cbzj-BDJL7p-cq12y-rcqx-1-pH2.0jz-jf50z-45min-P5.lcd | | |
| 方法文件名 | : RC\$SMF-4029 - RC-rcqx-FX259.lcm | | |
| 批处理文件名 | : RC\$SMF-4029 - 20241225-FX259.lcb | | |
| 样品瓶号 | : 3-42 | 版本号 | : 6.115 |
| 进样体积 | : 20 μl | 实验者 | : xiexinhui |
| 进样时间 | : 2024/12/25 21:34:12 | 处理者 | : xiexinhui |
| 处理时间(V3) | : 2024/12/26 08:39:43 | | |
| 仪器型号 | : SHIMADZU LC-2050C (FX259) | | |

<色谱图>

mV

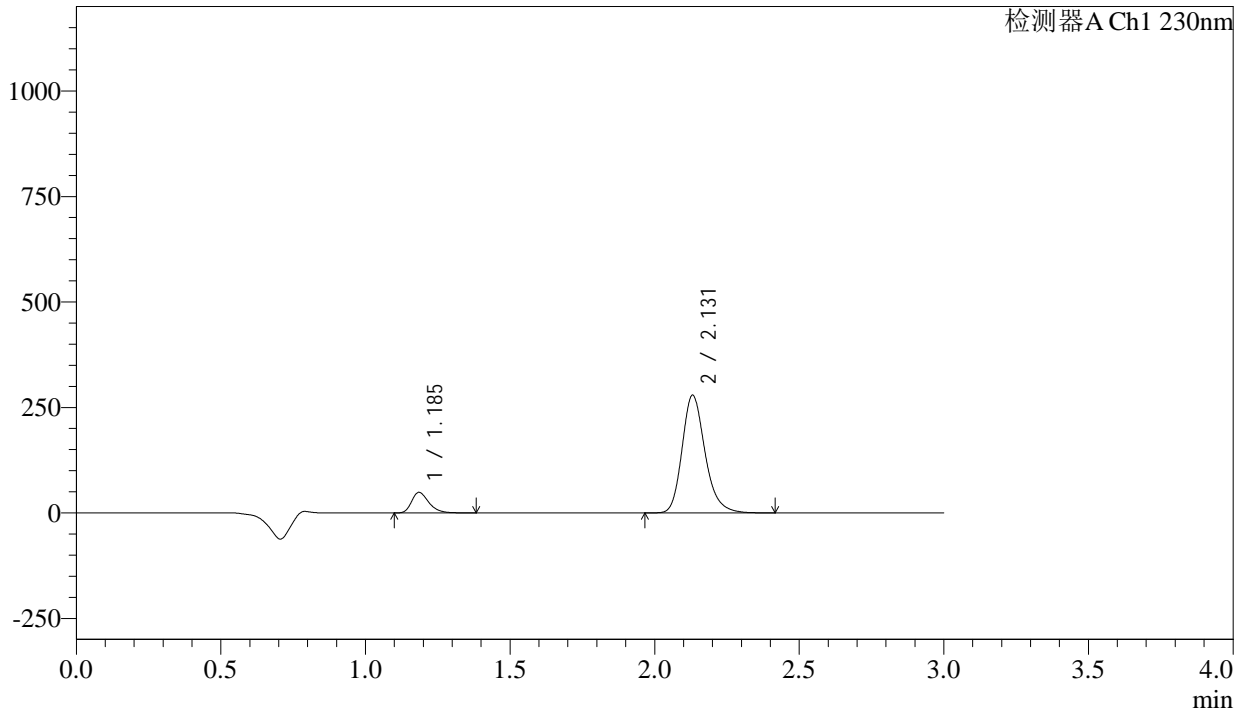

<峰表>

检测器A Ch1 230nm

| 峰号 | 保留时间 | 面积 | 面积% | 高度 | 理论塔板数(USP) | 拖尾因子 | 分离度(USP) |
|----|-------|---------|---------|--------|------------|-------|----------|
| 1 | 1.185 | 201677 | 11.569 | 48416 | 1948 | 1.328 | -- |
| 2 | 2.131 | 1541618 | 88.431 | 278937 | 3600 | 1.224 | 7.585 |
| 总计 | | 1743294 | 100.000 | 327353 | | | |

<样品信息>

| | | | |
|----------|---|-----|-------------|
| 色谱柱 | : XB-C18(50mm*4.6mm,5 μ m) | 流速 | : 1.0ml/min |
| 柱温 | : 40°C | 波长 | : 230nm |
| 数据文件名 | : RC\$SMF-4029 - 10-12/10-993-3 - cbzj-BDJL7p-cq12y-rcqx-1-pH2.0jz-jf50z-45min-P6.lcd | | |
| 方法文件名 | : RC\$SMF-4029 - RC-rcqx-FX259.lcm | | |
| 批处理文件名 | : RC\$SMF-4029 - 20241225-FX259.lcb | | |
| 样品瓶号 | : 3-51 | 版本号 | : 6.115 |
| 进样体积 | : 20 μ l | 实验者 | : xiexinhui |
| 进样时间 | : 2024/12/25 21:37:34 | 处理者 | : xiexinhui |
| 处理时间(V3) | : 2024/12/26 08:39:46 | | |
| 仪器型号 | : SHIMADZU LC-2050C (FX259) | | |

<色谱图>

mV

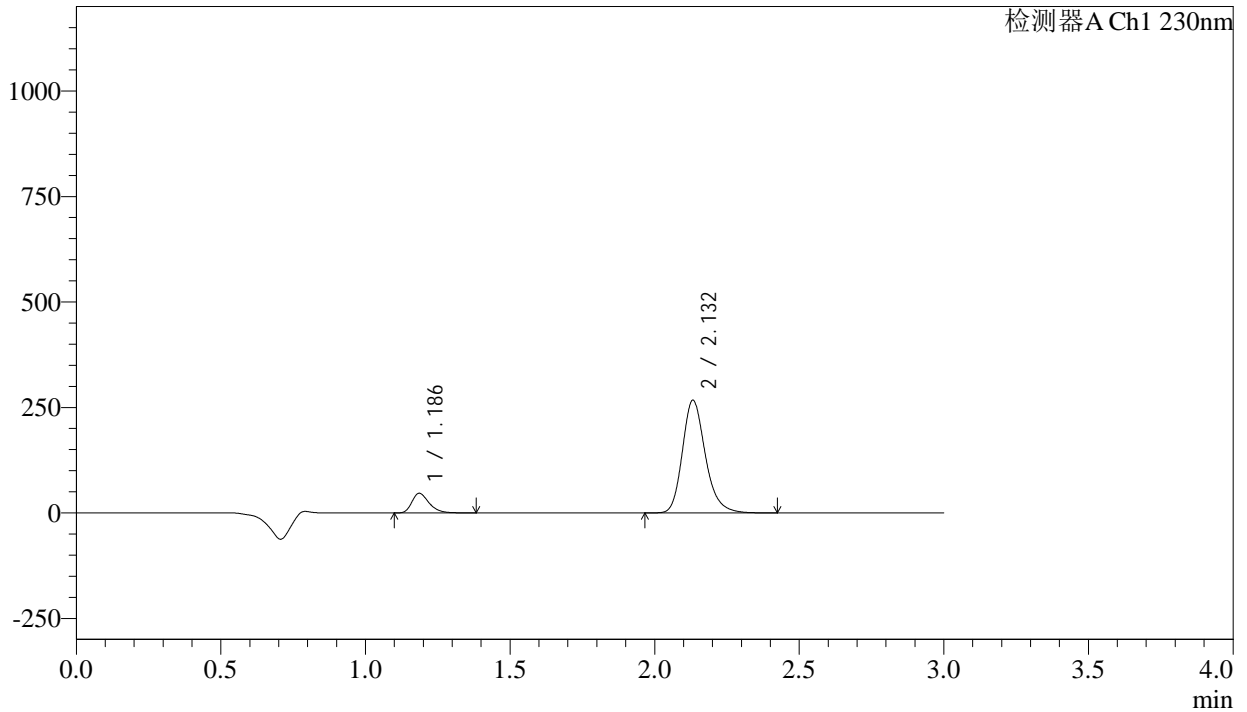

<峰表>

检测器A Ch1 230nm

| 峰号 | 保留时间 | 面积 | 面积% | 高度 | 理论塔板数(USP) | 拖尾因子 | 分离度(USP) |
|----|-------|---------|---------|--------|------------|-------|----------|
| 1 | 1.186 | 192394 | 11.536 | 46347 | 1953 | 1.325 | -- |
| 2 | 2.132 | 1475346 | 88.464 | 266585 | 3606 | 1.224 | 7.589 |
| 总计 | | 1667740 | 100.000 | 312931 | | | |



SMF-4029

<样品信息>

| | | | |
|----------|---|-----|-------------|
| 色谱柱 | : XB-C18(50mm*4.6mm,5μm) | 流速 | : 1.0ml/min |
| 柱温 | : 40°C | 波长 | : 230nm |
| 数据文件名 | : RC\$SMF-4029 - 10-12/10-994-3 - cbzj-BDJL7p-cq12y-rcqx-1-pH2.0jz-jf50z-60min-P1.lcd | | |
| 方法文件名 | : RC\$SMF-4029 - RC-rcqx-FX259.lcm | | |
| 批处理文件名 | : RC\$SMF-4029 - 20241225-FX259.lcb | | |
| 样品瓶号 | : 3-7 | 版本号 | : 6.115 |
| 进样体积 | : 20 μl | 实验者 | : xiexinhui |
| 进样时间 | : 2024/12/25 21:40:56 | 处理者 | : xiexinhui |
| 处理时间(V3) | : 2024/12/26 08:39:49 | | |
| 仪器型号 | : SHIMADZU LC-2050C (FX259) | | |

<色谱图>

mV

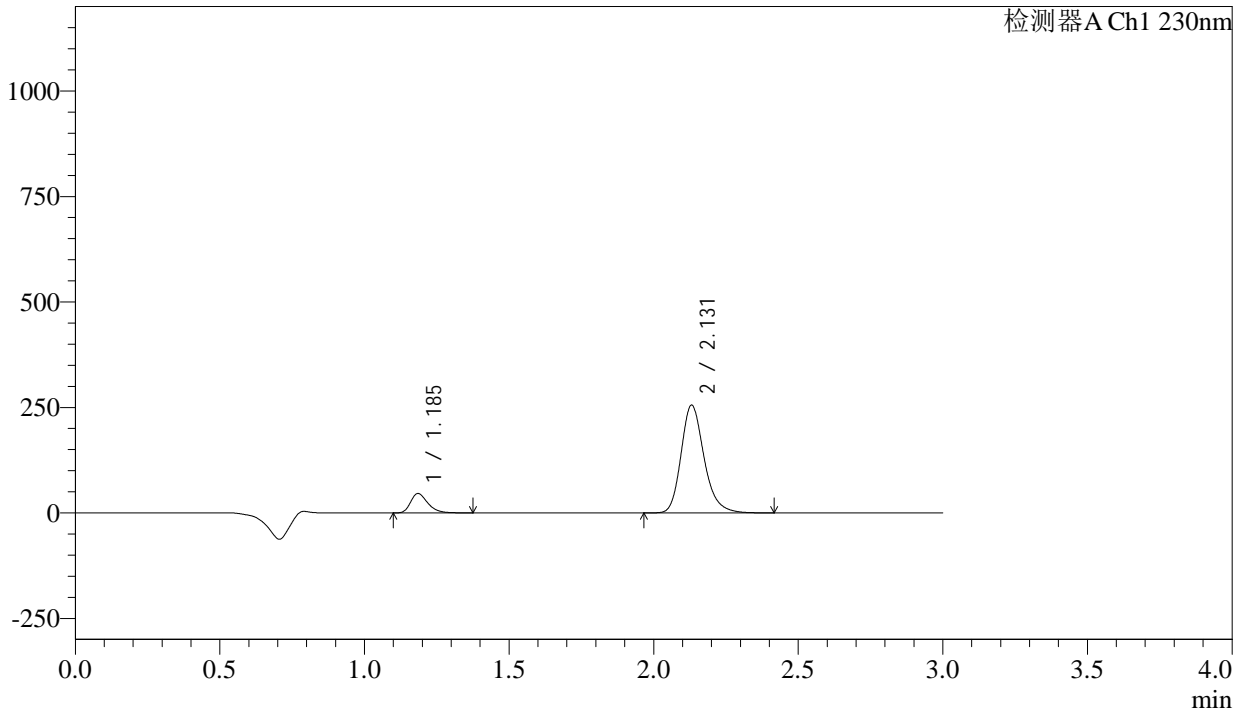

<峰表>

检测器A Ch1 230nm

| 峰号 | 保留时间 | 面积 | 面积% | 高度 | 理论塔板数(USP) | 拖尾因子 | 分离度(USP) |
|----|-------|---------|---------|--------|------------|-------|----------|
| 1 | 1.185 | 189943 | 11.855 | 45551 | 1947 | 1.327 | -- |
| 2 | 2.131 | 1412297 | 88.145 | 255444 | 3601 | 1.224 | 7.586 |
| 总计 | | 1602240 | 100.000 | 300995 | | | |



SMF-4029

<样品信息>

| | | | |
|----------|---|-----|-------------|
| 色谱柱 | : XB-C18(50mm*4.6mm,5μm) | 流速 | : 1.0ml/min |
| 柱温 | : 40°C | 波长 | : 230nm |
| 数据文件名 | : RC\$SMF-4029 - 10-12/10-995-3 - cbzj-BDJL7p-cq12y-rcqx-1-pH2.0jz-jf50z-60min-P2.lcd | | |
| 方法文件名 | : RC\$SMF-4029 - RC-rcqx-FX259.lcm | | |
| 批处理文件名 | : RC\$SMF-4029 - 20241225-FX259.lcb | | |
| 样品瓶号 | : 3-16 | 版本号 | : 6.115 |
| 进样体积 | : 20 μl | 实验者 | : xiexinhui |
| 进样时间 | : 2024/12/25 21:44:18 | 处理者 | : xiexinhui |
| 处理时间(V3) | : 2024/12/26 08:39:52 | | |
| 仪器型号 | : SHIMADZU LC-2050C (FX259) | | |

<色谱图>

mV

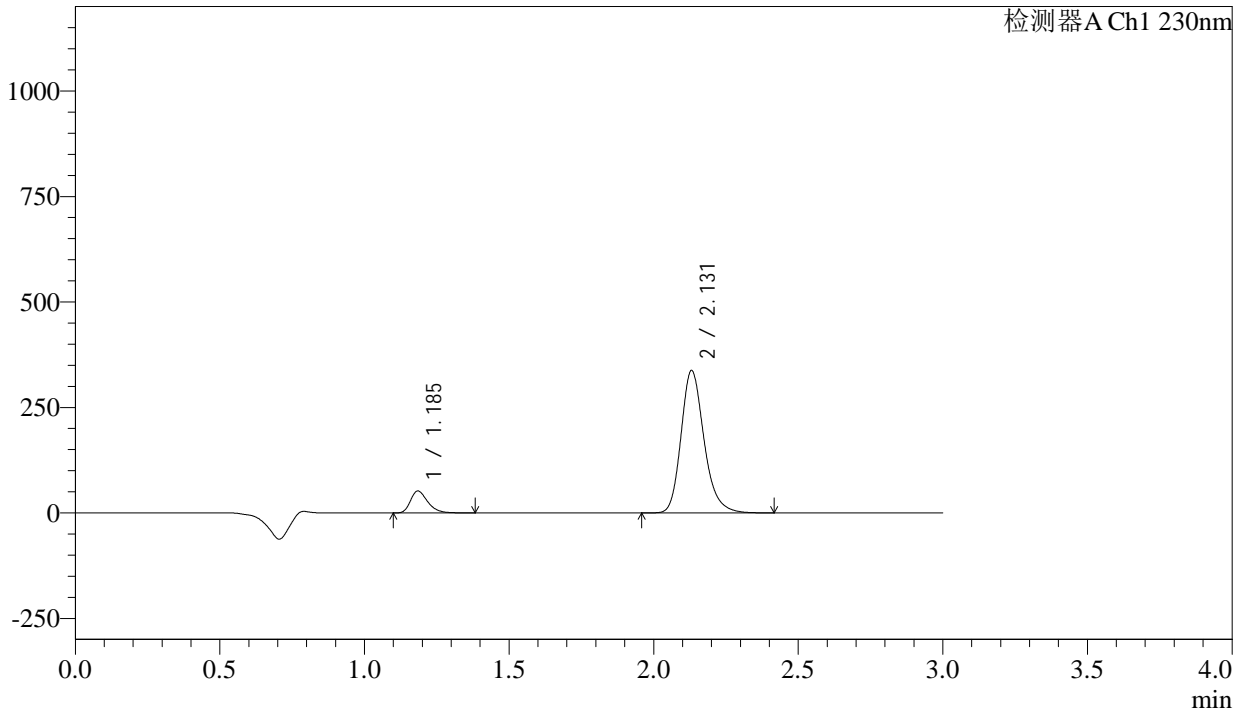

<峰表>

检测器A Ch1 230nm

| 峰号 | 保留时间 | 面积 | 面积% | 高度 | 理论塔板数(USP) | 拖尾因子 | 分离度(USP) |
|----|-------|---------|---------|--------|------------|-------|----------|
| 1 | 1.185 | 215040 | 10.339 | 51479 | 1947 | 1.330 | -- |
| 2 | 2.131 | 1864773 | 89.661 | 337506 | 3604 | 1.222 | 7.591 |
| 总计 | | 2079812 | 100.000 | 388985 | | | |



SMF-4029

<样品信息>

| | | | |
|----------|---|-----|-------------|
| 色谱柱 | : XB-C18(50mm*4.6mm,5μm) | 流速 | : 1.0ml/min |
| 柱温 | : 40°C | 波长 | : 230nm |
| 数据文件名 | : RC\$SMF-4029 - 10-12/10-996-3 - cbzj-BDJL7p-cq12y-rcqx-1-pH2.0jz-jf50z-60min-P3.lcd | | |
| 方法文件名 | : RC\$SMF-4029 - RC-rcqx-FX259.lcm | | |
| 批处理文件名 | : RC\$SMF-4029 - 20241225-FX259.lcb | | |
| 样品瓶号 | : 3-25 | 版本号 | : 6.115 |
| 进样体积 | : 20 μl | 实验者 | : xiexinhui |
| 进样时间 | : 2024/12/25 21:47:40 | 处理者 | : xiexinhui |
| 处理时间(V3) | : 2024/12/26 08:39:55 | | |
| 仪器型号 | : SHIMADZU LC-2050C (FX259) | | |

<色谱图>

mV

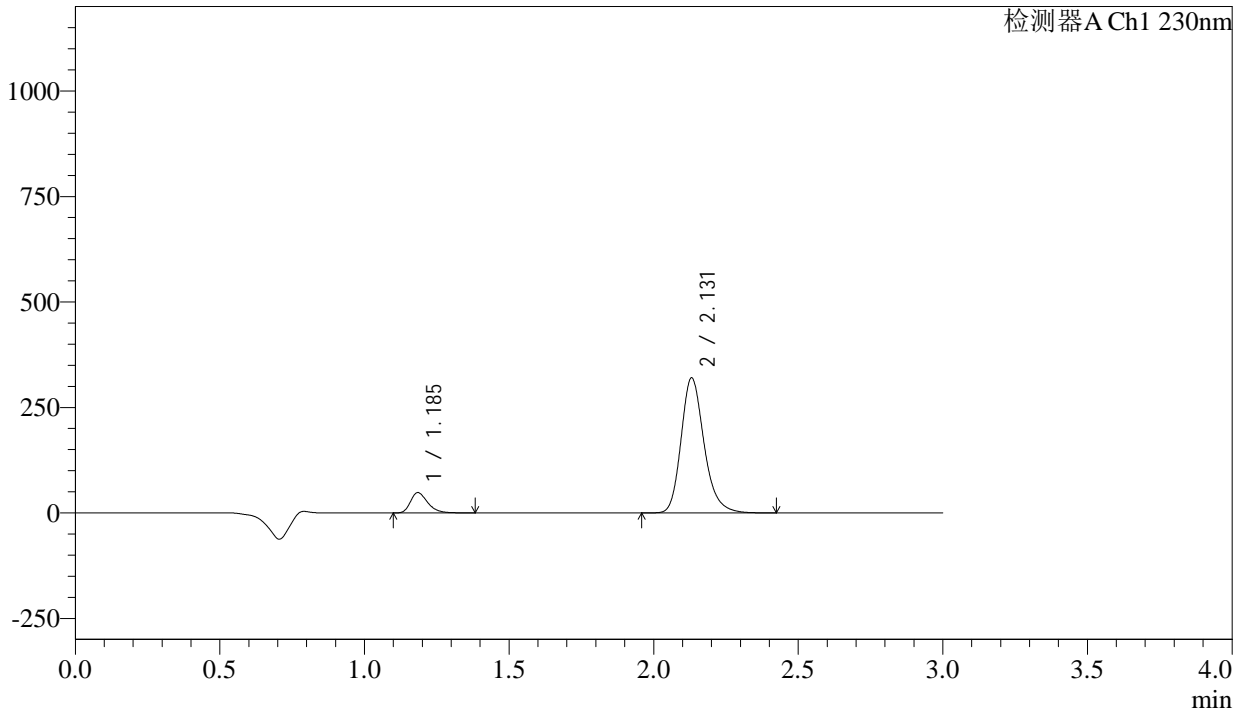

<峰表>

检测器A Ch1 230nm

| 峰号 | 保留时间 | 面积 | 面积% | 高度 | 理论塔板数(USP) | 拖尾因子 | 分离度(USP) |
|----|-------|---------|---------|--------|------------|-------|----------|
| 1 | 1.185 | 199220 | 10.119 | 47657 | 1947 | 1.331 | -- |
| 2 | 2.131 | 1769614 | 89.881 | 319945 | 3598 | 1.224 | 7.589 |
| 总计 | | 1968835 | 100.000 | 367602 | | | |

<样品信息>

| | | | |
|----------|---|-----|-------------|
| 色谱柱 | : XB-C18(50mm*4.6mm,5 μ m) | 流速 | : 1.0ml/min |
| 柱温 | : 40 $^{\circ}$ C | 波长 | : 230nm |
| 数据文件名 | : RC\$SMF-4029 - 10-12/10-997-3 - cbzj-BDJL7p-cq12y-rcqx-1-pH2.0jz-jf50z-60min-P4.lcd | | |
| 方法文件名 | : RC\$SMF-4029 - RC-rcqx-FX259.lcm | | |
| 批处理文件名 | : RC\$SMF-4029 - 20241225-FX259.lcb | | |
| 样品瓶号 | : 3-34 | 版本号 | : 6.115 |
| 进样体积 | : 20 μ l | 实验者 | : xiexinhui |
| 进样时间 | : 2024/12/25 21:51:02 | 处理者 | : xiexinhui |
| 处理时间(V3) | : 2024/12/26 08:39:58 | | |
| 仪器型号 | : SHIMADZU LC-2050C (FX259) | | |

<色谱图>

mV

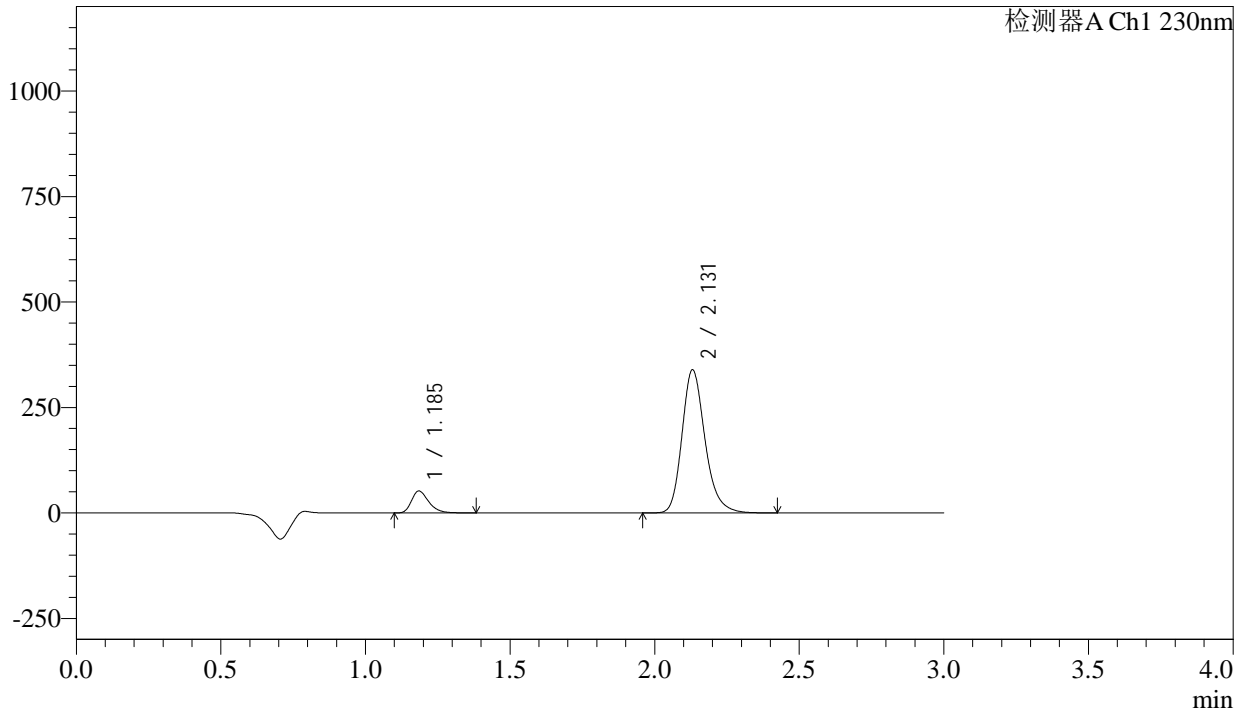

<峰表>

检测器A Ch1 230nm

| 峰号 | 保留时间 | 面积 | 面积% | 高度 | 理论塔板数(USP) | 拖尾因子 | 分离度(USP) |
|----|-------|---------|---------|--------|------------|-------|----------|
| 1 | 1.185 | 214951 | 10.288 | 51511 | 1951 | 1.330 | -- |
| 2 | 2.131 | 1874411 | 89.712 | 339242 | 3602 | 1.224 | 7.592 |
| 总计 | | 2089362 | 100.000 | 390753 | | | |



SMF-4029

<样品信息>

| | | | |
|----------|---|-----|-------------|
| 色谱柱 | : XB-C18(50mm*4.6mm,5μm) | 流速 | : 1.0ml/min |
| 柱温 | : 40°C | 波长 | : 230nm |
| 数据文件名 | : RC\$SMF-4029 - 10-12/10-998-3 - cbzj-BDJL7p-cq12y-rcqx-1-pH2.0jz-jf50z-60min-P5.lcd | | |
| 方法文件名 | : RC\$SMF-4029 - RC-rcqx-FX259.lcm | | |
| 批处理文件名 | : RC\$SMF-4029 - 20241225-FX259.lcb | | |
| 样品瓶号 | : 3-43 | 版本号 | : 6.115 |
| 进样体积 | : 20 μl | 实验者 | : xiexinhui |
| 进样时间 | : 2024/12/25 21:54:24 | 处理者 | : xiexinhui |
| 处理时间(V3) | : 2024/12/26 08:40:01 | | |
| 仪器型号 | : SHIMADZU LC-2050C (FX259) | | |

<色谱图>

mV

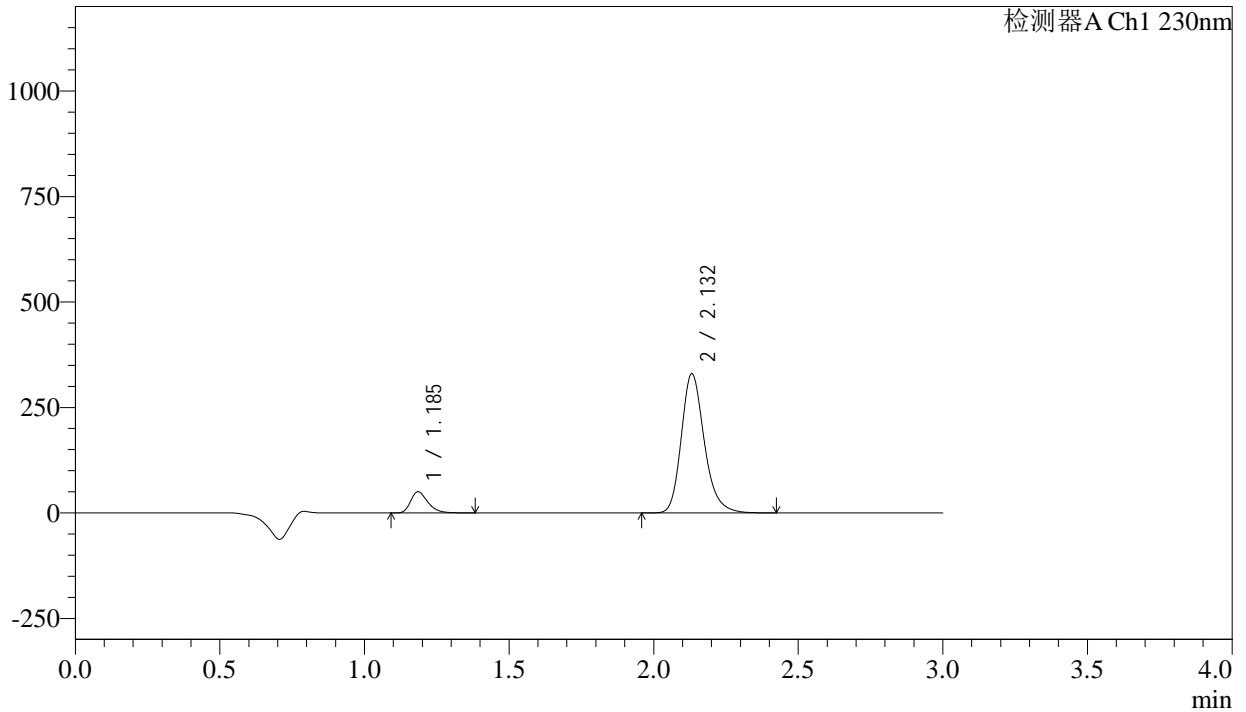

<峰表>

检测器A Ch1 230nm

| 峰号 | 保留时间 | 面积 | 面积% | 高度 | 理论塔板数(USP) | 拖尾因子 | 分离度(USP) |
|----|-------|---------|---------|--------|------------|-------|----------|
| 1 | 1.185 | 208167 | 10.252 | 49968 | 1946 | 1.330 | -- |
| 2 | 2.132 | 1822397 | 89.748 | 329341 | 3601 | 1.223 | 7.588 |
| 总计 | | 2030564 | 100.000 | 379309 | | | |



SMF-4029

<样品信息>

| | | | |
|----------|---|-----|-------------|
| 色谱柱 | : XB-C18(50mm*4.6mm,5μm) | 流速 | : 1.0ml/min |
| 柱温 | : 40°C | 波长 | : 230nm |
| 数据文件名 | : RC\$SMF-4029 - 10-12/10-999-3 - cbzj-BDJL7p-cq12y-rcqx-1-pH2.0jz-jf50z-60min-P6.lcd | | |
| 方法文件名 | : RC\$SMF-4029 - RC-rcqx-FX259.lcm | | |
| 批处理文件名 | : RC\$SMF-4029 - 20241225-FX259.lcb | | |
| 样品瓶号 | : 3-52 | 版本号 | : 6.115 |
| 进样体积 | : 20 μl | 实验者 | : xiexinhui |
| 进样时间 | : 2024/12/25 21:57:45 | 处理者 | : xiexinhui |
| 处理时间(V3) | : 2024/12/26 08:40:03 | | |
| 仪器型号 | : SHIMADZU LC-2050C (FX259) | | |

<色谱图>

mV

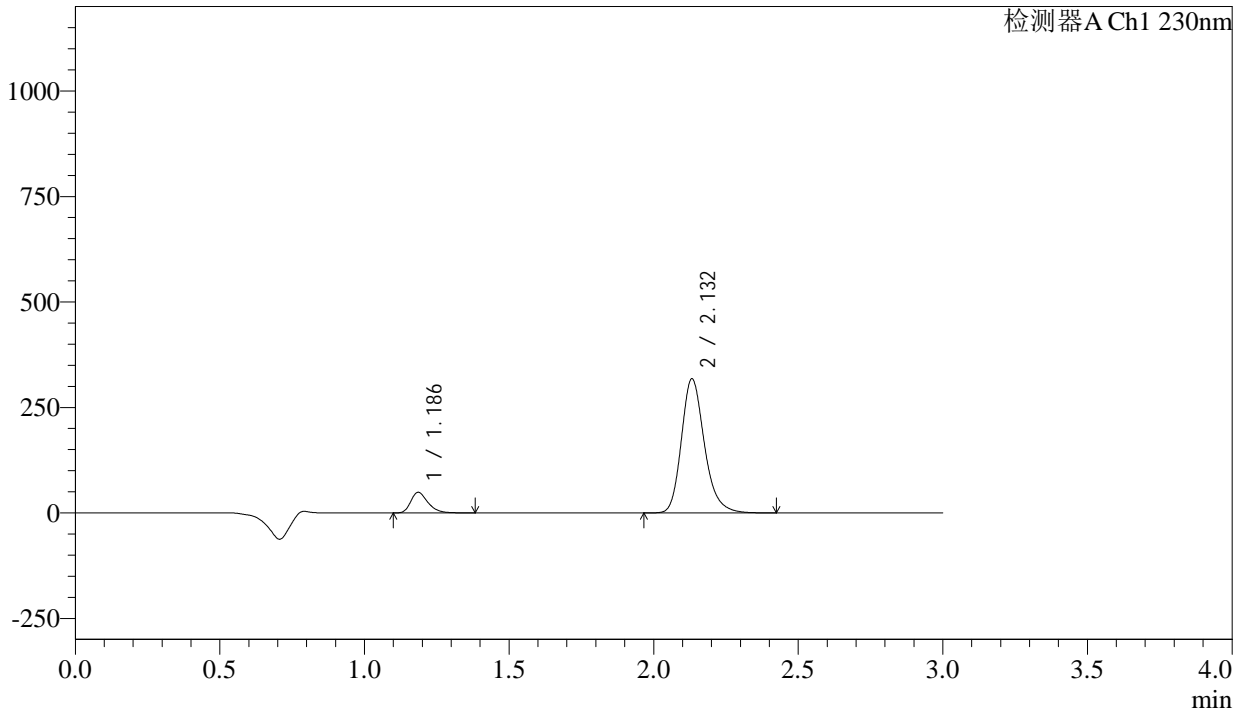

<峰表>

检测器A Ch1 230nm

| 峰号 | 保留时间 | 面积 | 面积% | 高度 | 理论塔板数(USP) | 拖尾因子 | 分离度(USP) |
|----|-------|---------|---------|--------|------------|-------|----------|
| 1 | 1.186 | 201975 | 10.304 | 48538 | 1947 | 1.328 | -- |
| 2 | 2.132 | 1758169 | 89.696 | 317371 | 3602 | 1.225 | 7.588 |
| 总计 | | 1960144 | 100.000 | 365909 | | | |

<样品信息>

色谱柱 : XB-C18(50mm*4.6mm,5 μ m) 流速: 1.0ml/min
柱温 : 40 $^{\circ}$ C 波长: 230nm
数据文件名 : RC\$SMF-4029 - 10-12/10-1000-3 - cbzj-BDJL7p-cq12y-rcqx-1-pH2.0jz-jf50z-90min-P1.lcd
方法文件名 : RC\$SMF-4029 - RC-rcqx-FX259.lcm
批处理文件名: RC\$SMF-4029 - 20241225-FX259.lcb
样品瓶号 : 3-8
进样体积 : 20 μ l 版本号: 6.115
进样时间 : 2024/12/25 22:01:08 实验者: xiexinhui
处理时间(V3) : 2024/12/26 08:40:06 处理者: xiexinhui
仪器型号 : SHIMADZU LC-2050C (FX259)

<色谱图>

mV

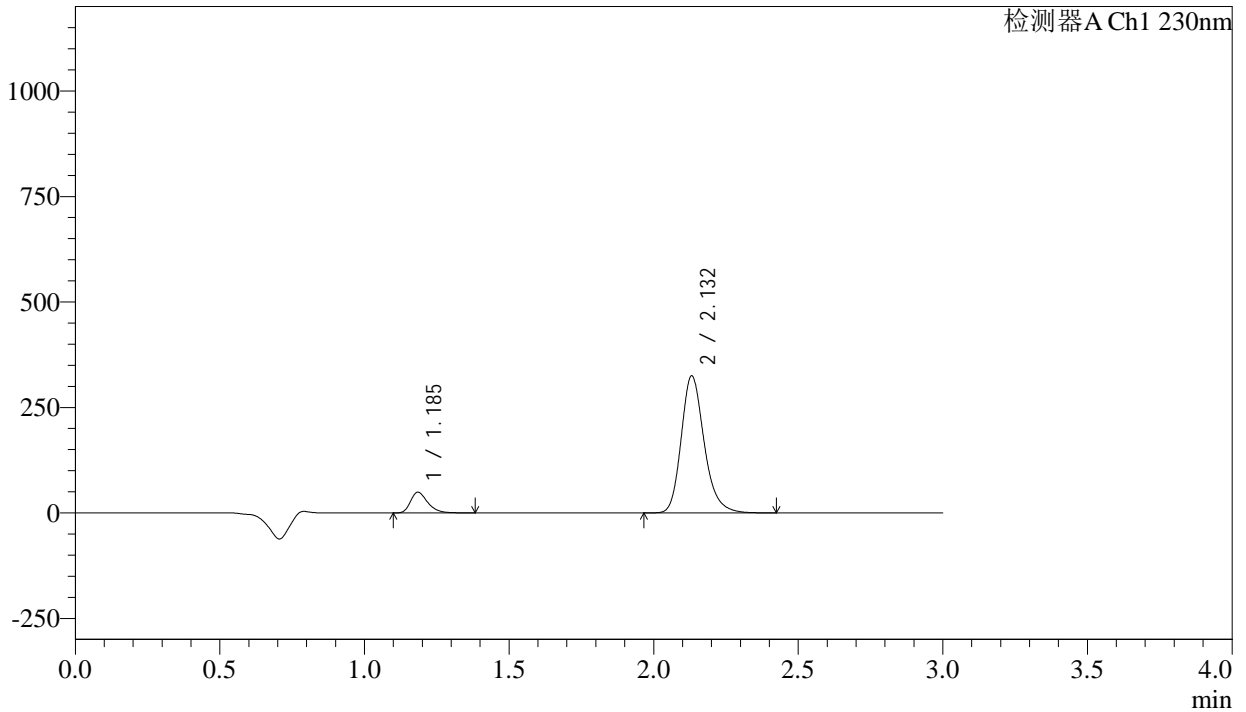

<峰表>

检测器A Ch1 230nm

| 峰号 | 保留时间 | 面积 | 面积% | 高度 | 理论塔板数(USP) | 拖尾因子 | 分离度(USP) |
|----|-------|---------|---------|--------|------------|-------|----------|
| 1 | 1.185 | 202668 | 10.147 | 48553 | 1950 | 1.330 | -- |
| 2 | 2.132 | 1794693 | 89.853 | 324609 | 3606 | 1.223 | 7.597 |
| 总计 | | 1997361 | 100.000 | 373161 | | | |

<样品信息>

| | | | |
|----------|--|-----|-------------|
| 色谱柱 | : XB-C18(50mm*4.6mm,5 μ m) | 流速 | : 1.0ml/min |
| 柱温 | : 40 $^{\circ}$ C | 波长 | : 230nm |
| 数据文件名 | : RC\$SMF-4029 - 10-12/10-1001-3 - cbzj-BDJL7p-cq12y-rcqx-1-pH2.0jz-jf50z-90min-P2.lcd | | |
| 方法文件名 | : RC\$SMF-4029 - RC-rcqx-FX259.lcm | | |
| 批处理文件名 | : RC\$SMF-4029 - 20241225-FX259.lcb | | |
| 样品瓶号 | : 3-17 | 版本号 | : 6.115 |
| 进样体积 | : 20 μ l | 实验者 | : xiexinhui |
| 进样时间 | : 2024/12/25 22:04:31 | 处理者 | : xiexinhui |
| 处理时间(V3) | : 2024/12/26 08:40:09 | | |
| 仪器型号 | : SHIMADZU LC-2050C (FX259) | | |

<色谱图>

mV

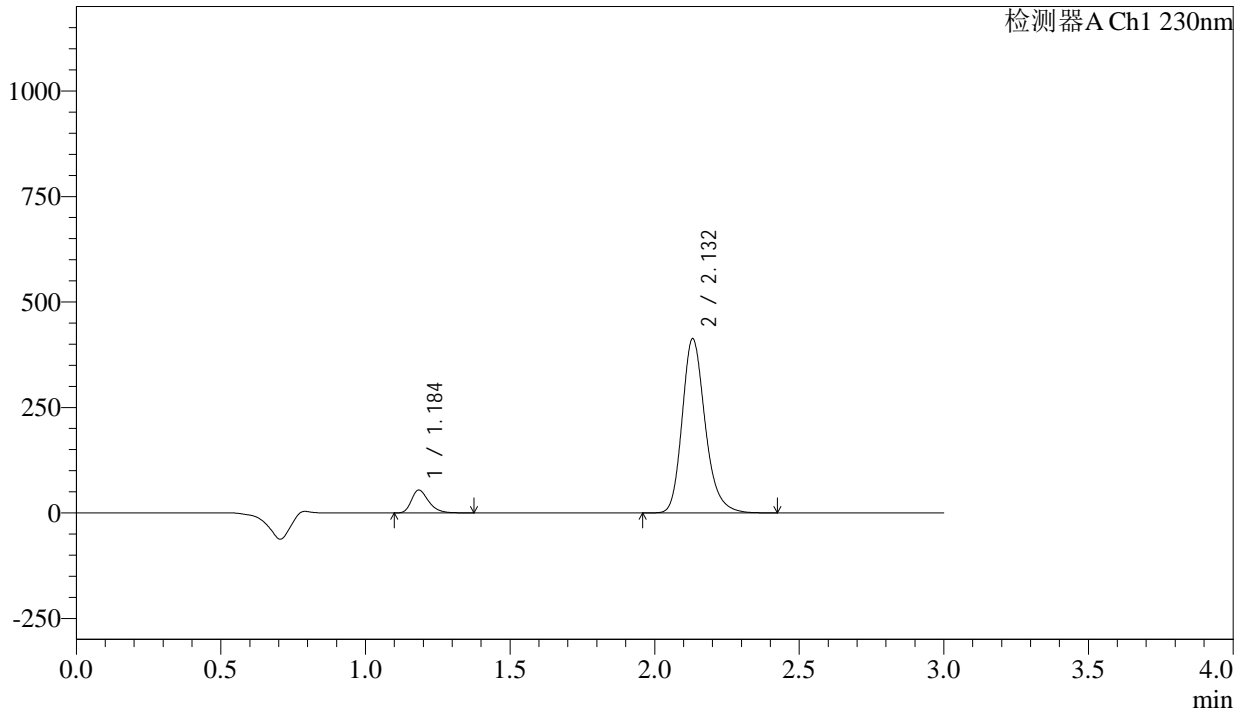

<峰表>

检测器A Ch1 230nm

| 峰号 | 保留时间 | 面积 | 面积% | 高度 | 理论塔板数(USP) | 拖尾因子 | 分离度(USP) |
|----|-------|---------|---------|--------|------------|-------|----------|
| 1 | 1.184 | 224042 | 8.930 | 53575 | 1945 | 1.330 | -- |
| 2 | 2.132 | 2284699 | 91.070 | 412735 | 3599 | 1.224 | 7.591 |
| 总计 | | 2508741 | 100.000 | 466310 | | | |

<样品信息>

| | | | |
|----------|--|-----|-------------|
| 色谱柱 | : XB-C18(50mm*4.6mm,5 μ m) | 流速 | : 1.0ml/min |
| 柱温 | : 40 $^{\circ}$ C | 波长 | : 230nm |
| 数据文件名 | : RC\$SMF-4029 - 10-12/10-1002-3 - cbzj-BDJL7p-cq12y-rcqx-1-pH2.0jz-jf50z-90min-P3.lcd | | |
| 方法文件名 | : RC\$SMF-4029 - RC-rcqx-FX259.lcm | | |
| 批处理文件名 | : RC\$SMF-4029 - 20241225-FX259.lcb | | |
| 样品瓶号 | : 3-26 | 版本号 | : 6.115 |
| 进样体积 | : 20 μ l | 实验者 | : xiexinhui |
| 进样时间 | : 2024/12/25 22:07:54 | 处理者 | : xiexinhui |
| 处理时间(V3) | : 2024/12/26 08:40:12 | | |
| 仪器型号 | : SHIMADZU LC-2050C (FX259) | | |

<色谱图>

mV

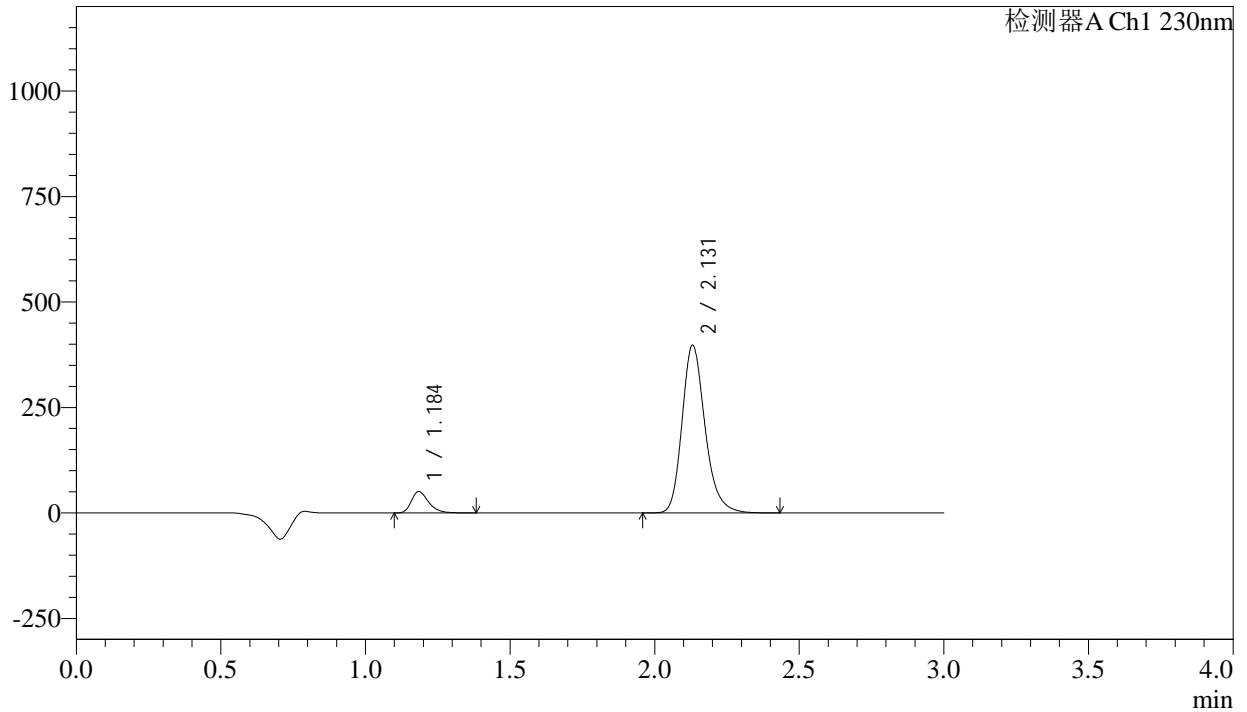

<峰表>

检测器A Ch1 230nm

| 峰号 | 保留时间 | 面积 | 面积% | 高度 | 理论塔板数(USP) | 拖尾因子 | 分离度(USP) |
|----|-------|---------|---------|--------|------------|-------|----------|
| 1 | 1.184 | 209618 | 8.710 | 50083 | 1947 | 1.332 | -- |
| 2 | 2.131 | 2197034 | 91.290 | 397374 | 3602 | 1.224 | 7.596 |
| 总计 | | 2406651 | 100.000 | 447457 | | | |

<样品信息>

色谱柱 : XB-C18(50mm*4.6mm,5 μ m) 流 速: 1.0ml/min
 柱温 : 40 $^{\circ}$ C 波 长: 230nm
 数据文件名 : RC\$SMF-4029 - 10-12/10-1003-3 - cbzj-BDJL7p-cq12y-rcqx-1-pH2.0jz-jf50z-90min-P4.lcd
 方法文件名 : RC\$SMF-4029 - RC-rcqx-FX259.lcm
 批处理文件名: RC\$SMF-4029 - 20241225-FX259.lcb
 样品瓶号 : 3-35
 进样体积 : 20 μ l 版本号: 6.115
 进样时间 : 2024/12/25 22:11:17 实验者: xiexinhui
 处理时间(V3) : 2024/12/26 08:40:15 处理者: xiexinhui
 仪器型号 : SHIMADZU LC-2050C (FX259)

<色谱图>

mV

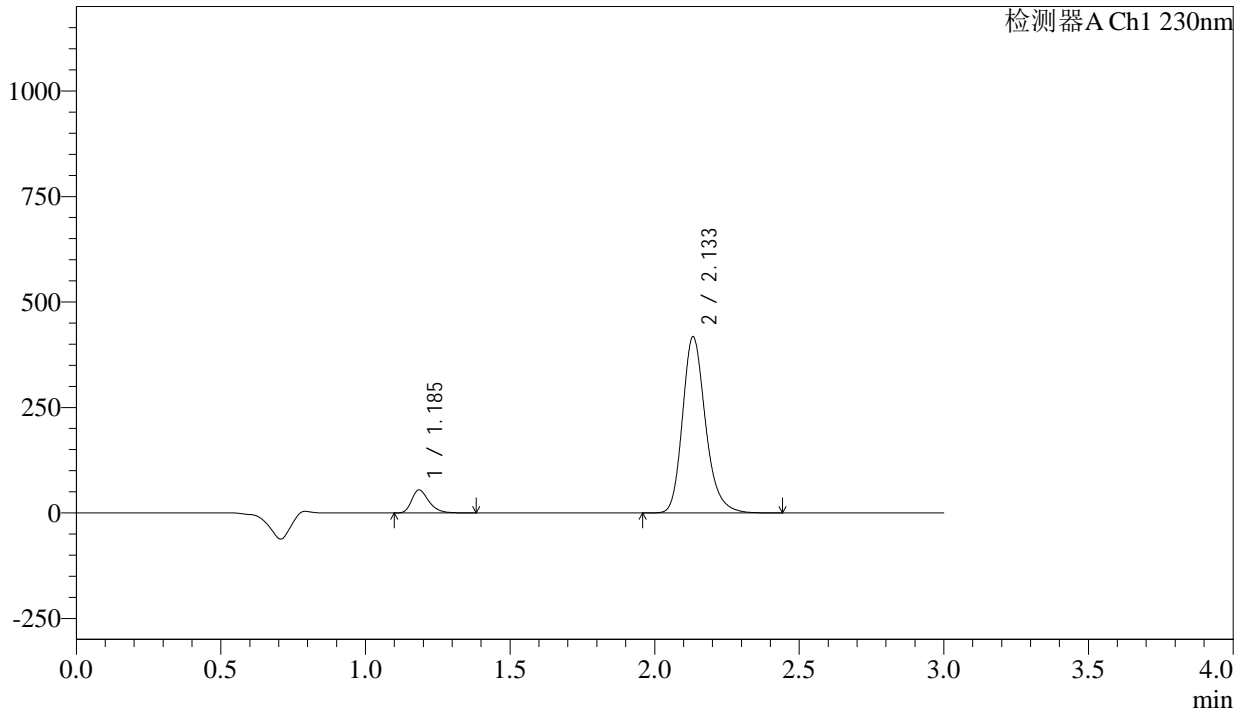

<峰表>

检测器A Ch1 230nm

| 峰号 | 保留时间 | 面积 | 面积% | 高度 | 理论塔板数(USP) | 拖尾因子 | 分离度(USP) |
|----|-------|---------|---------|--------|------------|-------|----------|
| 1 | 1.185 | 225121 | 8.885 | 54113 | 1953 | 1.329 | -- |
| 2 | 2.133 | 2308717 | 91.115 | 416321 | 3607 | 1.225 | 7.600 |
| 总计 | | 2533837 | 100.000 | 470433 | | | |

<样品信息>

色谱柱 : XB-C18(50mm*4.6mm,5 μ m) 流 速: 1.0ml/min
 柱温 : 40 $^{\circ}$ C 波 长: 230nm
 数据文件名 : RC\$SMF-4029 - 10-12/10-1004-3 - cbzj-BDJL7p-cq12y-rcqx-1-pH2.0jz-jf50z-90min-P5.lcd
 方法文件名 : RC\$SMF-4029 - RC-rcqx-FX259.lcm
 批处理文件名: RC\$SMF-4029 - 20241225-FX259.lcb
 样品瓶号 : 3-44
 进样体积 : 20 μ l 版本号: 6.115
 进样时间 : 2024/12/25 22:14:39 实验者: xiexinhui
 处理时间(V3) : 2024/12/26 08:40:18 处理者: xiexinhui
 仪器型号 : SHIMADZU LC-2050C (FX259)

<色谱图>

mV

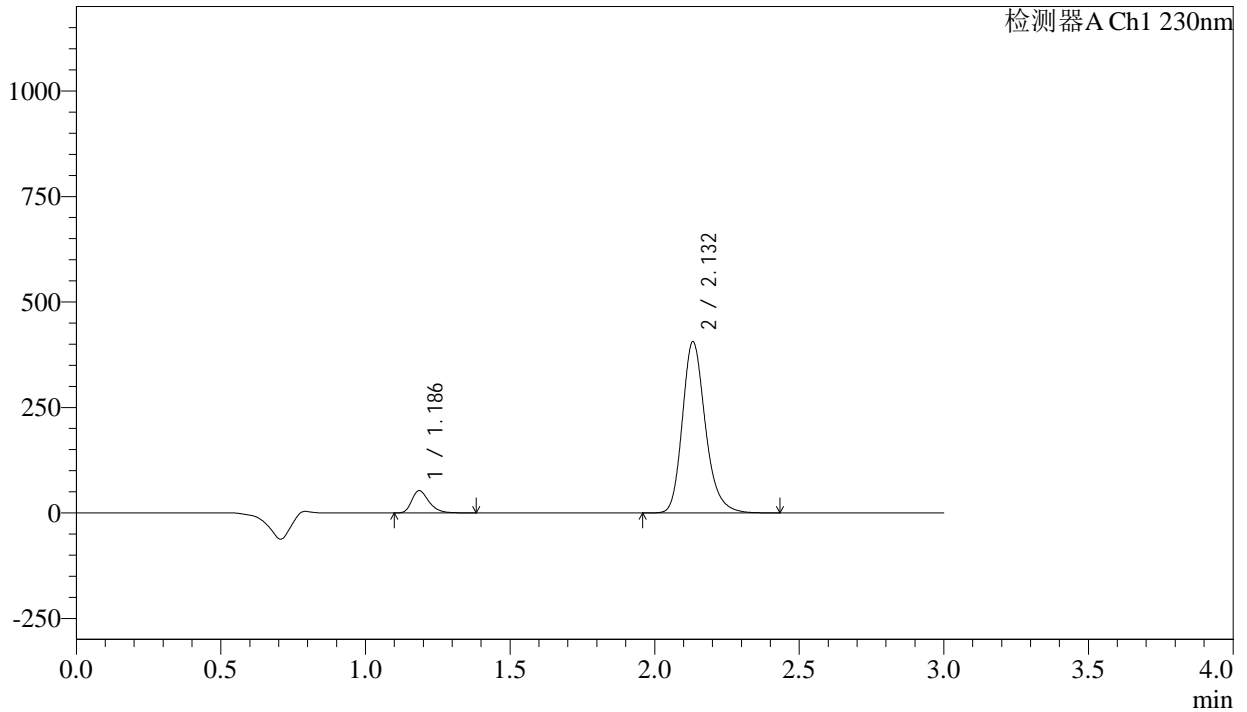

<峰表>

检测器A Ch1 230nm

| 峰号 | 保留时间 | 面积 | 面积% | 高度 | 理论塔板数(USP) | 拖尾因子 | 分离度(USP) |
|----|-------|---------|---------|--------|------------|-------|----------|
| 1 | 1.186 | 218639 | 8.877 | 52537 | 1947 | 1.329 | -- |
| 2 | 2.132 | 2244247 | 91.123 | 405091 | 3600 | 1.225 | 7.585 |
| 总计 | | 2462887 | 100.000 | 457628 | | | |



SMF-4029

<样品信息>

| | | | |
|----------|--|-----|-------------|
| 色谱柱 | : XB-C18(50mm*4.6mm,5μm) | 流速 | : 1.0ml/min |
| 柱温 | : 40°C | 波长 | : 230nm |
| 数据文件名 | : RC\$SMF-4029 - 10-12/10-1005-3 - cbzj-BDJL7p-cq12y-rcqx-1-pH2.0jz-jf50z-90min-P6.lcd | | |
| 方法文件名 | : RC\$SMF-4029 - RC-rcqx-FX259.lcm | | |
| 批处理文件名 | : RC\$SMF-4029 - 20241225-FX259.lcb | | |
| 样品瓶号 | : 3-53 | 版本号 | : 6.115 |
| 进样体积 | : 20 μl | 实验者 | : xiexinhui |
| 进样时间 | : 2024/12/25 22:18:01 | 处理者 | : xiexinhui |
| 处理时间(V3) | : 2024/12/26 08:40:21 | | |
| 仪器型号 | : SHIMADZU LC-2050C (FX259) | | |

<色谱图>

mV

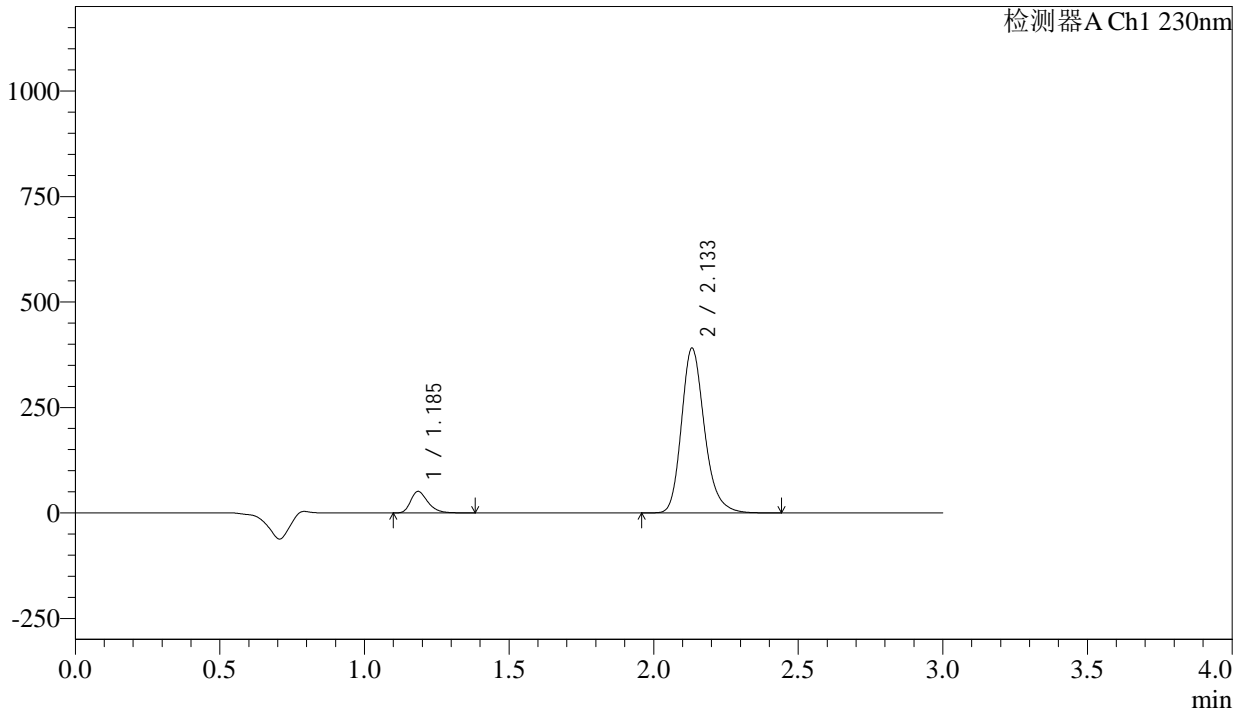

<峰表>

检测器A Ch1 230nm

| 峰号 | 保留时间 | 面积 | 面积% | 高度 | 理论塔板数(USP) | 拖尾因子 | 分离度(USP) |
|----|-------|---------|---------|--------|------------|-------|----------|
| 1 | 1.185 | 210944 | 8.898 | 50688 | 1950 | 1.328 | -- |
| 2 | 2.133 | 2159647 | 91.102 | 389663 | 3608 | 1.224 | 7.598 |
| 总计 | | 2370591 | 100.000 | 440351 | | | |



SMF-4029

<样品信息>

| | | | |
|----------|---|-----|-------------|
| 色谱柱 | : XB-C18(50mm*4.6mm,5μm) | 流速 | : 1.0ml/min |
| 柱温 | : 40°C | 波长 | : 230nm |
| 数据文件名 | : RC\$SMF-4029 - 10-12/10-1006-3 - cbzj-BDJL7p-cq12y-rcqx-1-pH2.0jz-jf50z-120min-P1.lcd | | |
| 方法文件名 | : RC\$SMF-4029 - RC-rcqx-FX259.lcm | | |
| 批处理文件名 | : RC\$SMF-4029 - 20241225-FX259.lcb | | |
| 样品瓶号 | : 4-5 | 版本号 | : 6.115 |
| 进样体积 | : 20 μl | 实验者 | : xiexinhui |
| 进样时间 | : 2024/12/25 22:21:25 | 处理者 | : xiexinhui |
| 处理时间(V3) | : 2024/12/26 08:40:24 | | |
| 仪器型号 | : SHIMADZU LC-2050C (FX259) | | |

<色谱图>

mV

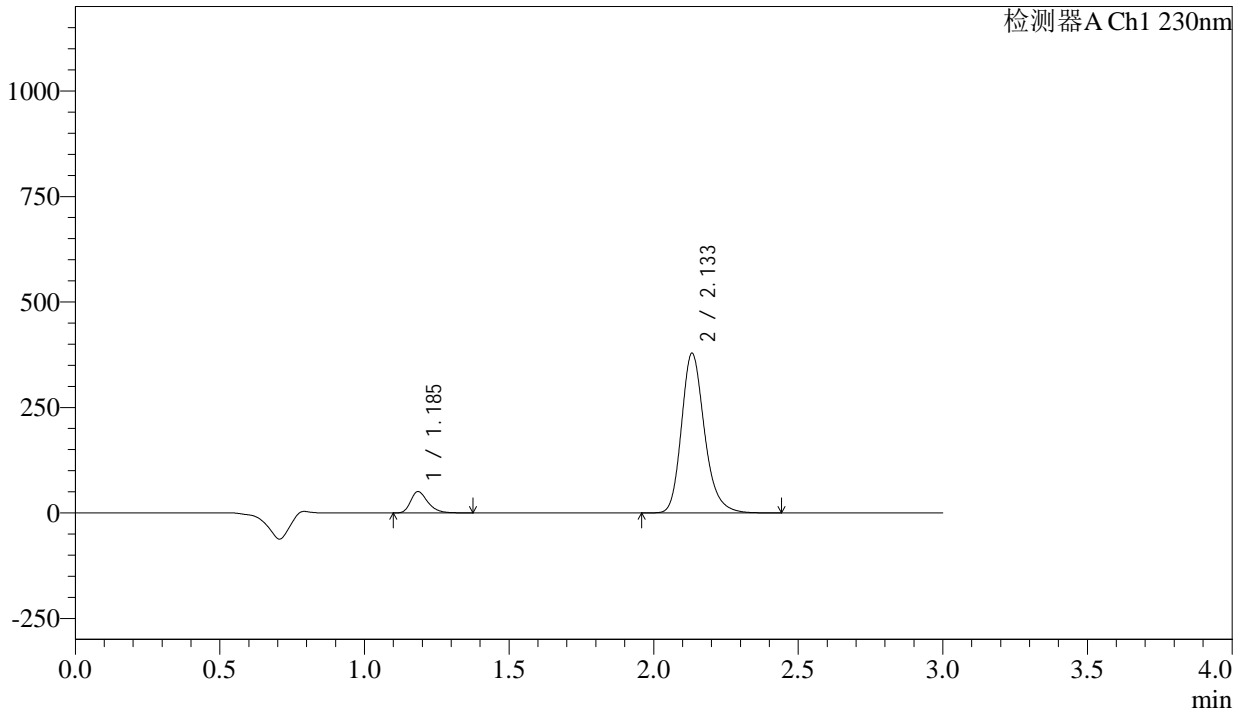

<峰表>

检测器A Ch1 230nm

| 峰号 | 保留时间 | 面积 | 面积% | 高度 | 理论塔板数(USP) | 拖尾因子 | 分离度(USP) |
|----|-------|---------|---------|--------|------------|-------|----------|
| 1 | 1.185 | 208662 | 9.064 | 50121 | 1946 | 1.327 | -- |
| 2 | 2.133 | 2093525 | 90.936 | 377428 | 3603 | 1.226 | 7.591 |
| 总计 | | 2302187 | 100.000 | 427549 | | | |

<样品信息>

| | | | |
|----------|---|-----|-------------|
| 色谱柱 | : XB-C18(50mm*4.6mm,5 μ m) | 流速 | : 1.0ml/min |
| 柱温 | : 40°C | 波长 | : 230nm |
| 数据文件名 | : RC\$SMF-4029 - 10-12/10-1007-3 - cbzj-BDJL7p-cq12y-rcqx-1-pH2.0jz-jf50z-120min-P2.lcd | | |
| 方法文件名 | : RC\$SMF-4029 - RC-rcqx-FX259.lcm | | |
| 批处理文件名 | : RC\$SMF-4029 - 20241225-FX259.lcb | | |
| 样品瓶号 | : 4-14 | 版本号 | : 6.115 |
| 进样体积 | : 20 μ l | 实验者 | : xiexinhui |
| 进样时间 | : 2024/12/25 22:24:49 | 处理者 | : xiexinhui |
| 处理时间(V3) | : 2024/12/26 08:40:26 | | |
| 仪器型号 | : SHIMADZU LC-2050C (FX259) | | |

<色谱图>

mV

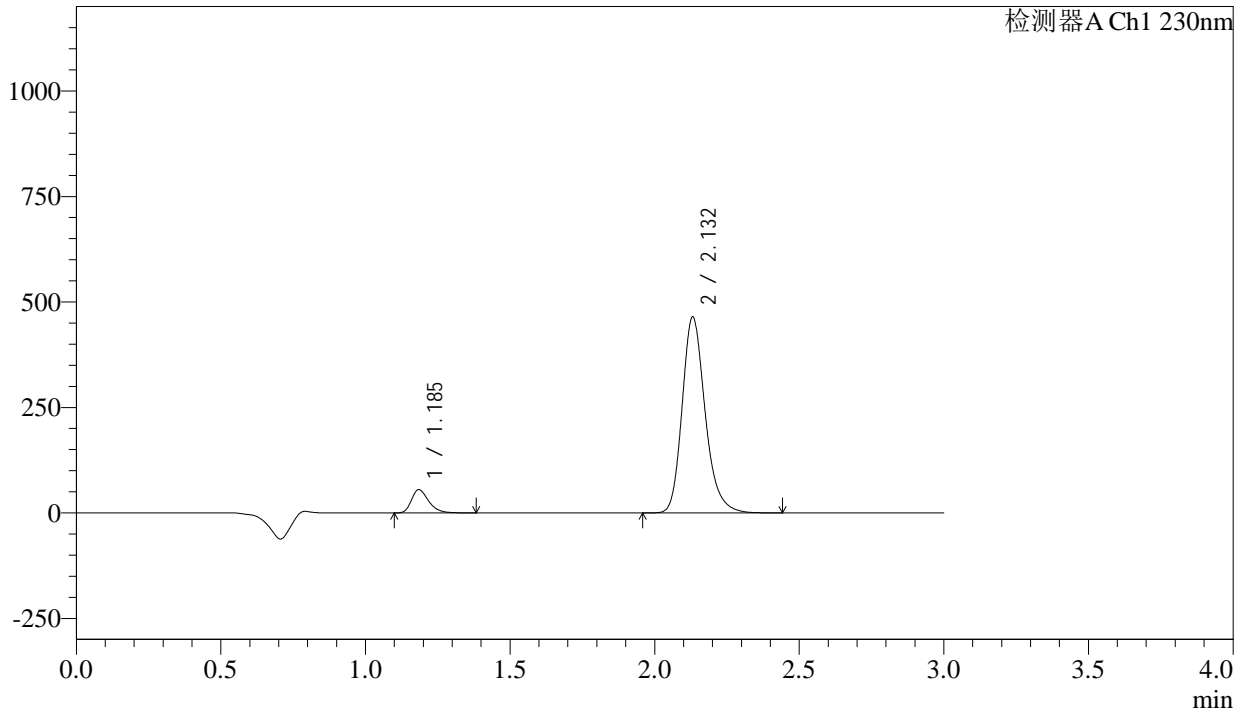

<峰表>

检测器A Ch1 230nm

| 峰号 | 保留时间 | 面积 | 面积% | 高度 | 理论塔板数(USP) | 拖尾因子 | 分离度(USP) |
|----|-------|---------|---------|--------|------------|-------|----------|
| 1 | 1.185 | 227631 | 8.143 | 54482 | 1947 | 1.332 | -- |
| 2 | 2.132 | 2567818 | 91.857 | 464169 | 3604 | 1.224 | 7.595 |
| 总计 | | 2795449 | 100.000 | 518651 | | | |

<样品信息>

色谱柱 : XB-C18(50mm*4.6mm,5 μ m) 流 速: 1.0ml/min
 柱温 : 40 $^{\circ}$ C 波 长: 230nm
 数据文件名 : RC\$SMF-4029 - 10-12/10-1008-3 - cbzj-BDJL7p-cq12y-rcqx-1-pH2.0jz-jf50z-120min-P3.lcd
 方法文件名 : RC\$SMF-4029 - RC-rcqx-FX259.lcm
 批处理文件名: RC\$SMF-4029 - 20241225-FX259.lcb
 样品瓶号 : 4-23
 进样体积 : 20 μ l 版本号: 6.115
 进样时间 : 2024/12/25 22:28:13 实验者: xiexinhui
 处理时间(V3) : 2024/12/26 08:40:29 处理者: xiexinhui
 仪器型号 : SHIMADZU LC-2050C (FX259)

<色谱图>

mV

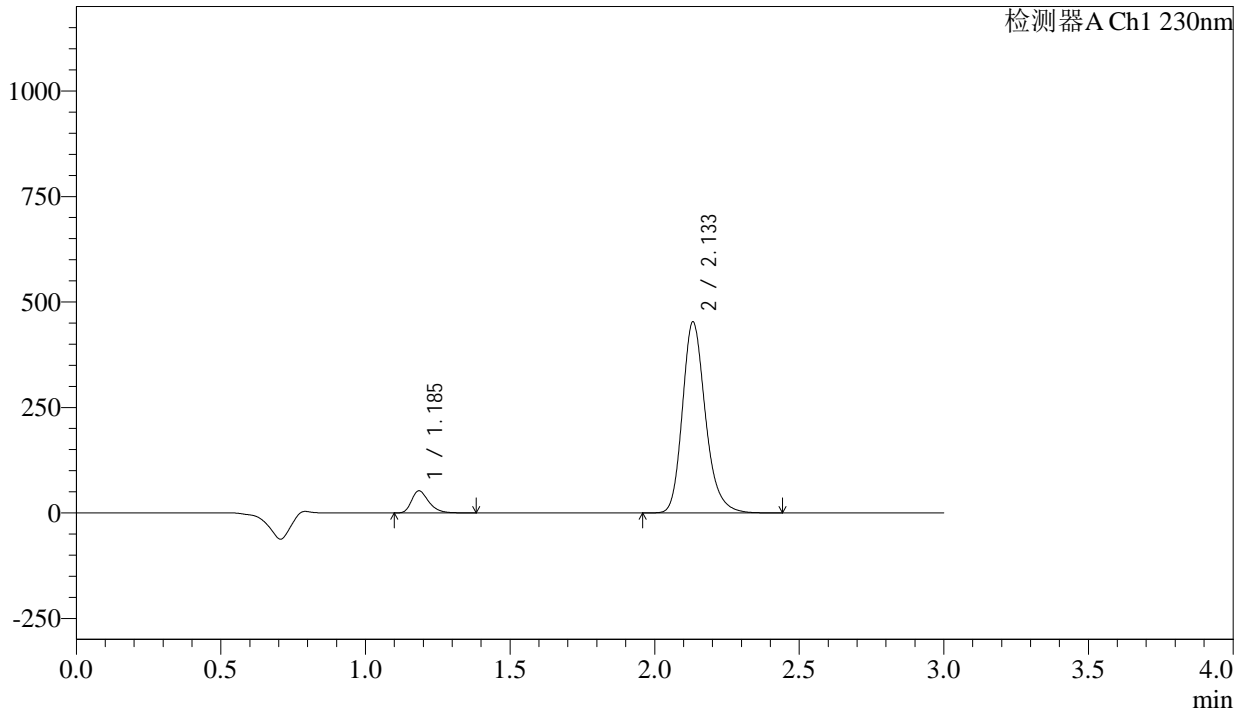

<峰表>

检测器A Ch1 230nm

| 峰号 | 保留时间 | 面积 | 面积% | 高度 | 理论塔板数(USP) | 拖尾因子 | 分离度(USP) |
|----|-------|---------|---------|--------|------------|-------|----------|
| 1 | 1.185 | 217106 | 7.981 | 52048 | 1949 | 1.330 | -- |
| 2 | 2.133 | 2503116 | 92.019 | 451590 | 3604 | 1.224 | 7.598 |
| 总计 | | 2720222 | 100.000 | 503638 | | | |

<样品信息>

| | | | |
|----------|---|-----|-------------|
| 色谱柱 | : XB-C18(50mm*4.6mm,5 μ m) | 流速 | : 1.0ml/min |
| 柱温 | : 40 $^{\circ}$ C | 波长 | : 230nm |
| 数据文件名 | : RC\$SMF-4029 - 10-12/10-1009-3 - cbzj-BDJL7p-cq12y-rcqx-1-pH2.0jz-jf50z-120min-P4.lcd | | |
| 方法文件名 | : RC\$SMF-4029 - RC-rcqx-FX259.lcm | | |
| 批处理文件名 | : RC\$SMF-4029 - 20241225-FX259.lcb | | |
| 样品瓶号 | : 4-32 | 版本号 | : 6.115 |
| 进样体积 | : 20 μ l | 实验者 | : xiexinhui |
| 进样时间 | : 2024/12/25 22:31:37 | 处理者 | : xiexinhui |
| 处理时间(V3) | : 2024/12/26 08:40:32 | | |
| 仪器型号 | : SHIMADZU LC-2050C (FX259) | | |

<色谱图>

mV

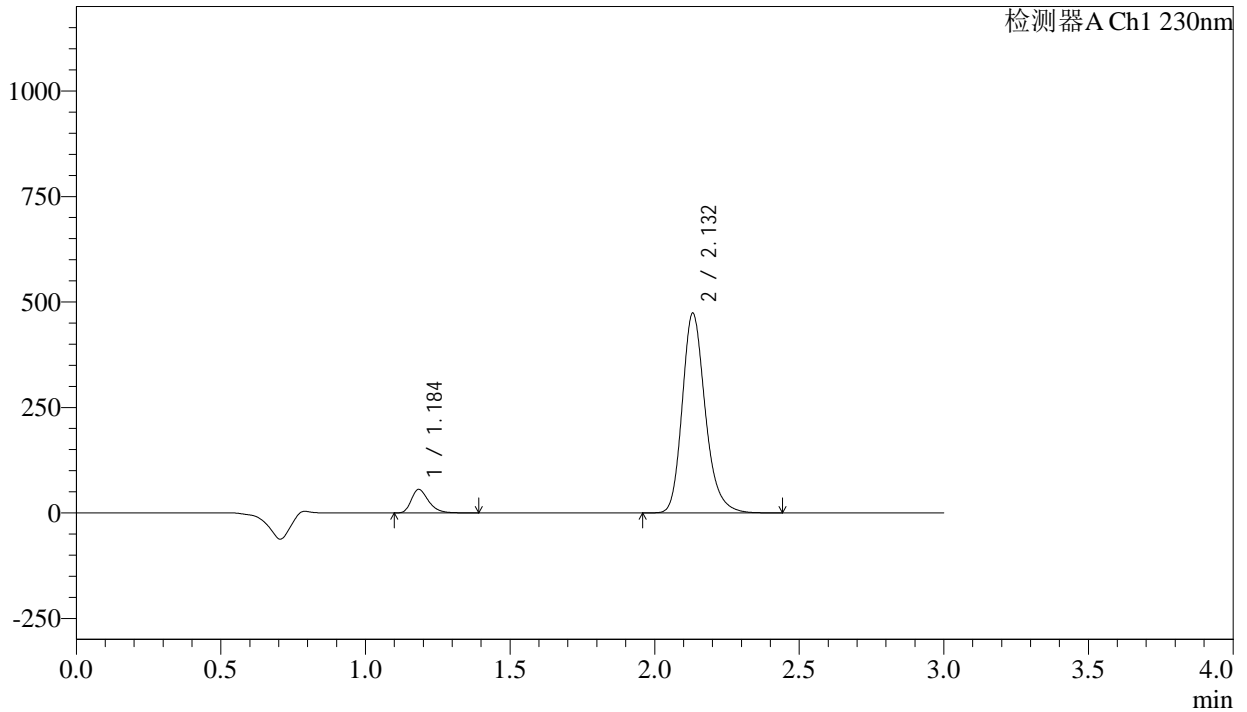

<峰表>

检测器A Ch1 230nm

| 峰号 | 保留时间 | 面积 | 面积% | 高度 | 理论塔板数(USP) | 拖尾因子 | 分离度(USP) |
|----|-------|---------|---------|--------|------------|-------|----------|
| 1 | 1.184 | 231083 | 8.103 | 55142 | 1940 | 1.334 | -- |
| 2 | 2.132 | 2620844 | 91.897 | 472915 | 3592 | 1.226 | 7.589 |
| 总计 | | 2851927 | 100.000 | 528056 | | | |

<样品信息>

色谱柱 : XB-C18(50mm*4.6mm,5 μ m) 流速: 1.0ml/min
柱温 : 40 $^{\circ}$ C 波长: 230nm
数据文件名 : RC\$SMF-4029 - 10-12/10-1010-3 - cbzj-BDJL7p-cq12y-rcqx-1-pH2.0jz-jf50z-120min-P5.lcd
方法文件名 : RC\$SMF-4029 - RC-rcqx-FX259.lcm
批处理文件名: RC\$SMF-4029 - 20241225-FX259.lcb
样品瓶号 : 4-41
进样体积 : 20 μ l 版本号: 6.115
进样时间 : 2024/12/25 22:35:01 实验者: xiexinhui
处理时间(V3) : 2024/12/26 08:40:35 处理者: xiexinhui
仪器型号 : SHIMADZU LC-2050C (FX259)

<色谱图>

mV

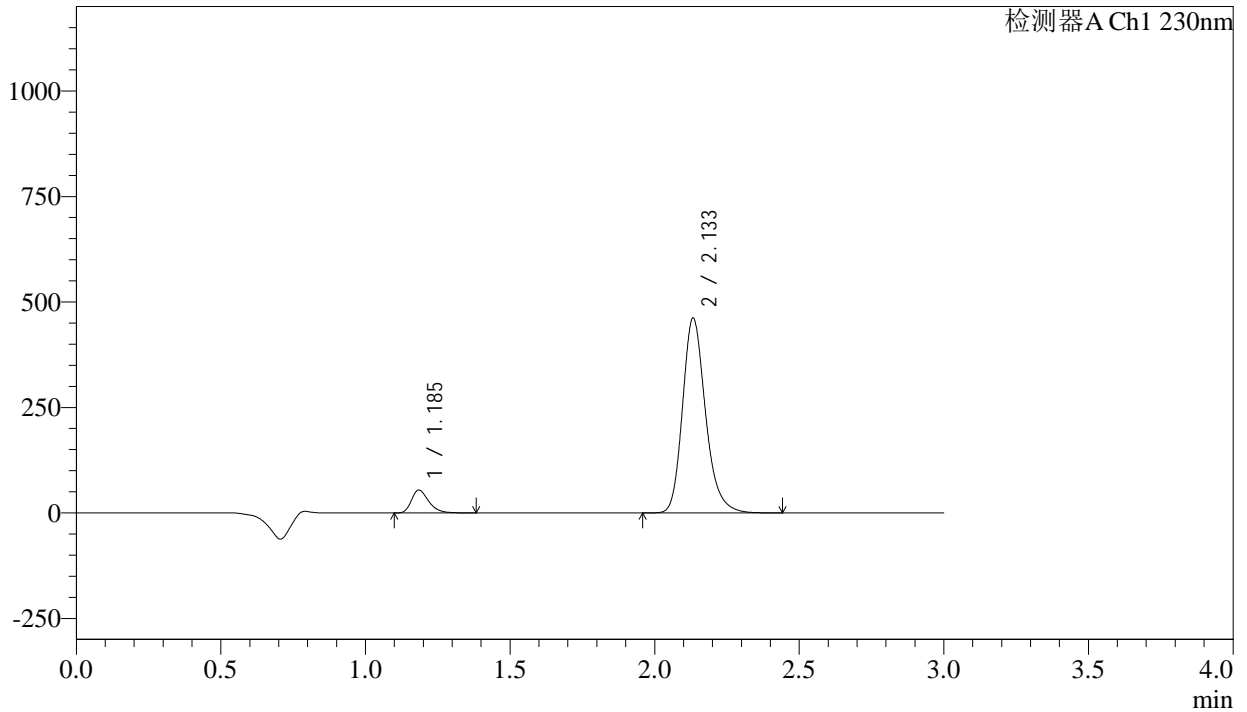

<峰表>

检测器A Ch1 230nm

| 峰号 | 保留时间 | 面积 | 面积% | 高度 | 理论塔板数(USP) | 拖尾因子 | 分离度(USP) |
|----|-------|---------|---------|--------|------------|-------|----------|
| 1 | 1.185 | 223702 | 8.054 | 53504 | 1946 | 1.332 | -- |
| 2 | 2.133 | 2553768 | 91.946 | 460148 | 3603 | 1.225 | 7.601 |
| 总计 | | 2777470 | 100.000 | 513651 | | | |



SMF-4029

<样品信息>

| | | | |
|----------|---|-----|-------------|
| 色谱柱 | : XB-C18(50mm*4.6mm,5μm) | 流速 | : 1.0ml/min |
| 柱温 | : 40°C | 波长 | : 230nm |
| 数据文件名 | : RC\$SMF-4029 - 10-12/10-1011-3 - cbzj-BDJL7p-cq12y-rcqx-1-pH2.0jz-jf50z-120min-P6.lcd | | |
| 方法文件名 | : RC\$SMF-4029 - RC-rcqx-FX259.lcm | | |
| 批处理文件名 | : RC\$SMF-4029 - 20241225-FX259.lcb | | |
| 样品瓶号 | : 4-50 | 版本号 | : 6.115 |
| 进样体积 | : 20 μl | 实验者 | : xiexinhui |
| 进样时间 | : 2024/12/25 22:38:25 | 处理者 | : xiexinhui |
| 处理时间(V3) | : 2024/12/26 08:40:38 | | |
| 仪器型号 | : SHIMADZU LC-2050C (FX259) | | |

<色谱图>

mV

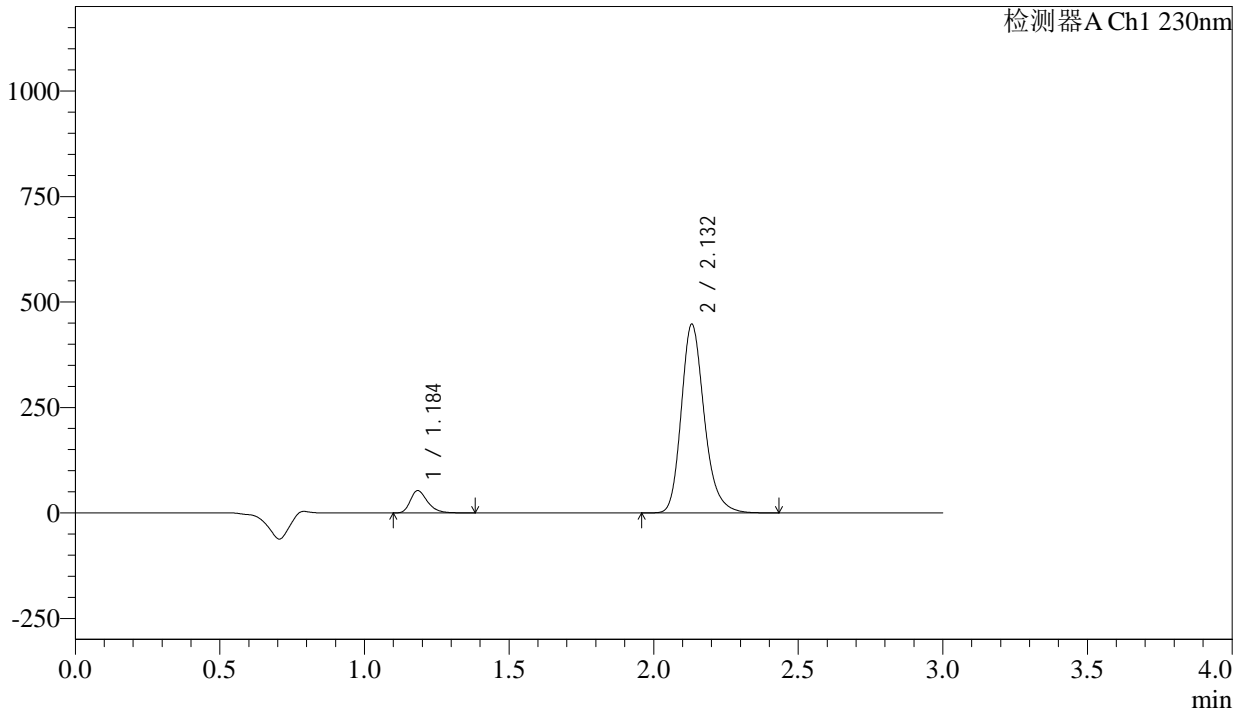

<峰表>

检测器A Ch1 230nm

| 峰号 | 保留时间 | 面积 | 面积% | 高度 | 理论塔板数(USP) | 拖尾因子 | 分离度(USP) |
|----|-------|---------|---------|--------|------------|-------|----------|
| 1 | 1.184 | 218483 | 8.112 | 52176 | 1943 | 1.333 | -- |
| 2 | 2.132 | 2474842 | 91.888 | 446792 | 3595 | 1.225 | 7.594 |
| 总计 | | 2693325 | 100.000 | 498969 | | | |

<样品信息>

色谱柱 : XB-C18(50mm*4.6mm,5 μ m) 流 速: 1.0ml/min
 柱温 : 40 $^{\circ}$ C 波 长: 230nm
 数据文件名 : RC\$SMF-4029 - 10-12/10-1012-3 - cbzj-BDJL7p-cq12y-rcqx-1-pH2.0jz-jf50z-jxzs-P1.lcd
 方法文件名 : RC\$SMF-4029 - RC-rcqx-FX259.lcm
 批处理文件名: RC\$SMF-4029 - 20241225-FX259.lcb
 样品瓶号 : 4-6
 进样体积 : 20 μ l 版本号: 6.115
 进样时间 : 2024/12/25 22:41:49 实验者: xiexinhui
 处理时间(V3) : 2024/12/26 08:40:41 处理者: xiexinhui
 仪器型号 : SHIMADZU LC-2050C (FX259)

<色谱图>

mV

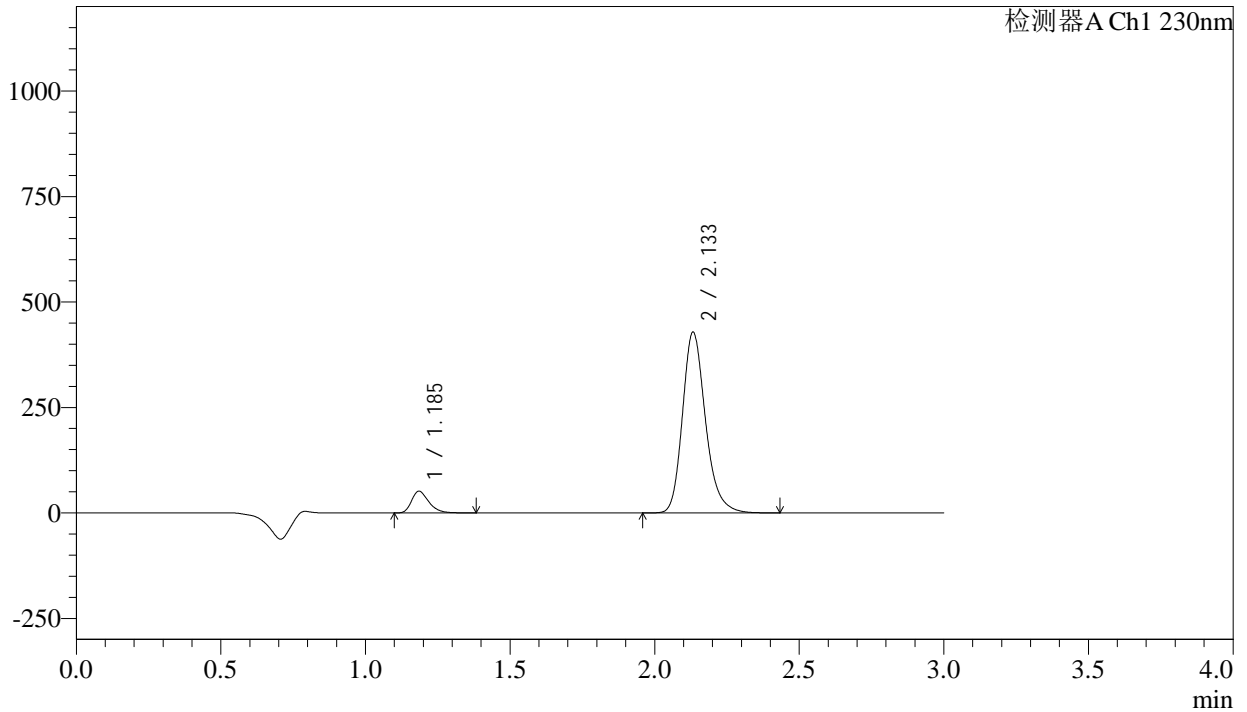

<峰表>

检测器A Ch1 230nm

| 峰号 | 保留时间 | 面积 | 面积% | 高度 | 理论塔板数(USP) | 拖尾因子 | 分离度(USP) |
|----|-------|---------|---------|--------|------------|-------|----------|
| 1 | 1.185 | 213362 | 8.263 | 51099 | 1945 | 1.331 | -- |
| 2 | 2.133 | 2368631 | 91.737 | 427211 | 3605 | 1.226 | 7.597 |
| 总计 | | 2581994 | 100.000 | 478310 | | | |

<样品信息>

色谱柱 : XB-C18(50mm*4.6mm,5 μ m) 流速: 1.0ml/min
柱温 : 40 $^{\circ}$ C 波长: 230nm
数据文件名 : RC\$SMF-4029 - 10-12/10-1013-3 - cbzj-BDJL7p-cq12y-rcqx-1-pH2.0jz-jf50z-jxzs-P2.lcd
方法文件名 : RC\$SMF-4029 - RC-rcqx-FX259.lcm
批处理文件名: RC\$SMF-4029 - 20241225-FX259.lcb
样品瓶号 : 4-15
进样体积 : 20 μ l 版本号: 6.115
进样时间 : 2024/12/25 22:45:13 实验者: xiexinhui
处理时间(V3) : 2024/12/26 08:40:44 处理者: xiexinhui
仪器型号 : SHIMADZU LC-2050C (FX259)

<色谱图>

mV

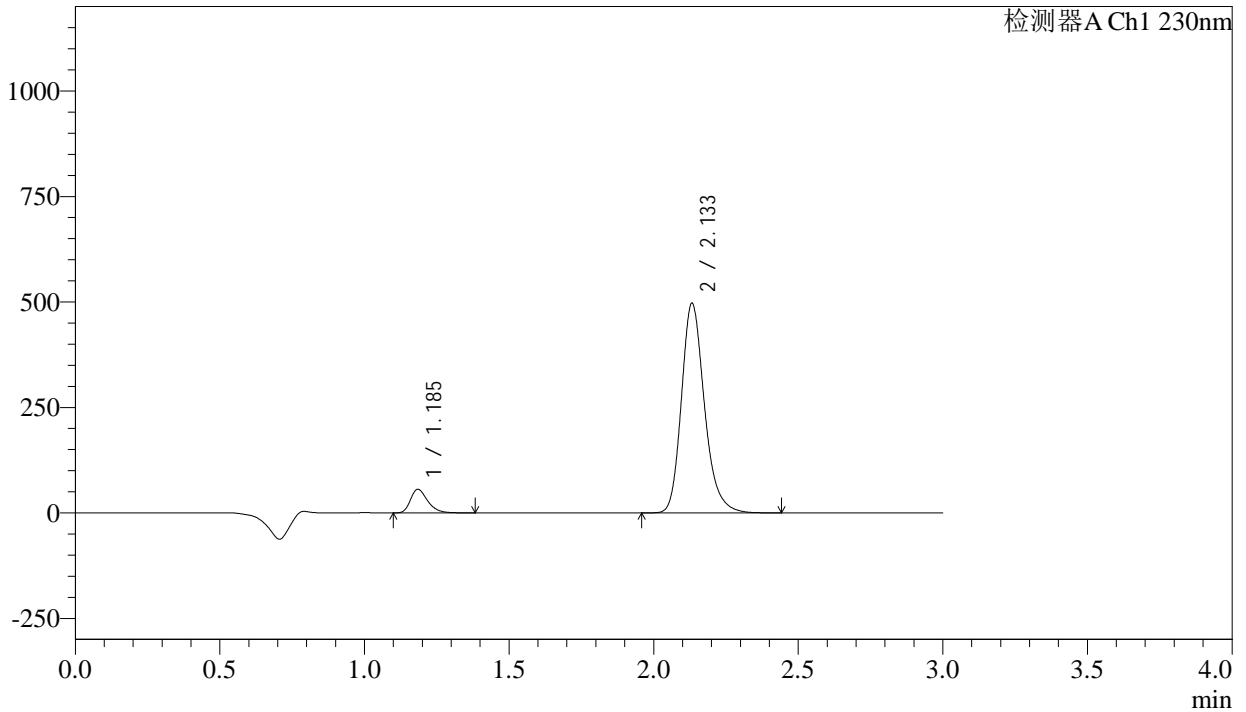

<峰表>

检测器A Ch1 230nm

| 峰号 | 保留时间 | 面积 | 面积% | 高度 | 理论塔板数(USP) | 拖尾因子 | 分离度(USP) |
|----|-------|---------|---------|--------|------------|-------|----------|
| 1 | 1.185 | 231427 | 7.769 | 55426 | 1951 | 1.331 | -- |
| 2 | 2.133 | 2747307 | 92.231 | 495625 | 3605 | 1.224 | 7.604 |
| 总计 | | 2978734 | 100.000 | 551051 | | | |

<样品信息>

| | | | |
|----------|---|-----|-------------|
| 色谱柱 | : XB-C18(50mm*4.6mm,5 μ m) | 流速 | : 1.0ml/min |
| 柱温 | : 40°C | 波长 | : 230nm |
| 数据文件名 | : RC\$SMF-4029 - 10-12/10-1014-3 - cbzj-BDJL7p-cq12y-rcqx-1-pH2.0jz-jf50z-jxzs-P3.lcd | | |
| 方法文件名 | : RC\$SMF-4029 - RC-rcqx-FX259.lcm | | |
| 批处理文件名 | : RC\$SMF-4029 - 20241225-FX259.lcb | | |
| 样品瓶号 | : 4-24 | 版本号 | : 6.115 |
| 进样体积 | : 20 μ l | 实验者 | : xiexinhui |
| 进样时间 | : 2024/12/25 22:48:37 | 处理者 | : xiexinhui |
| 处理时间(V3) | : 2024/12/26 08:40:46 | | |
| 仪器型号 | : SHIMADZU LC-2050C (FX259) | | |

<色谱图>

mV

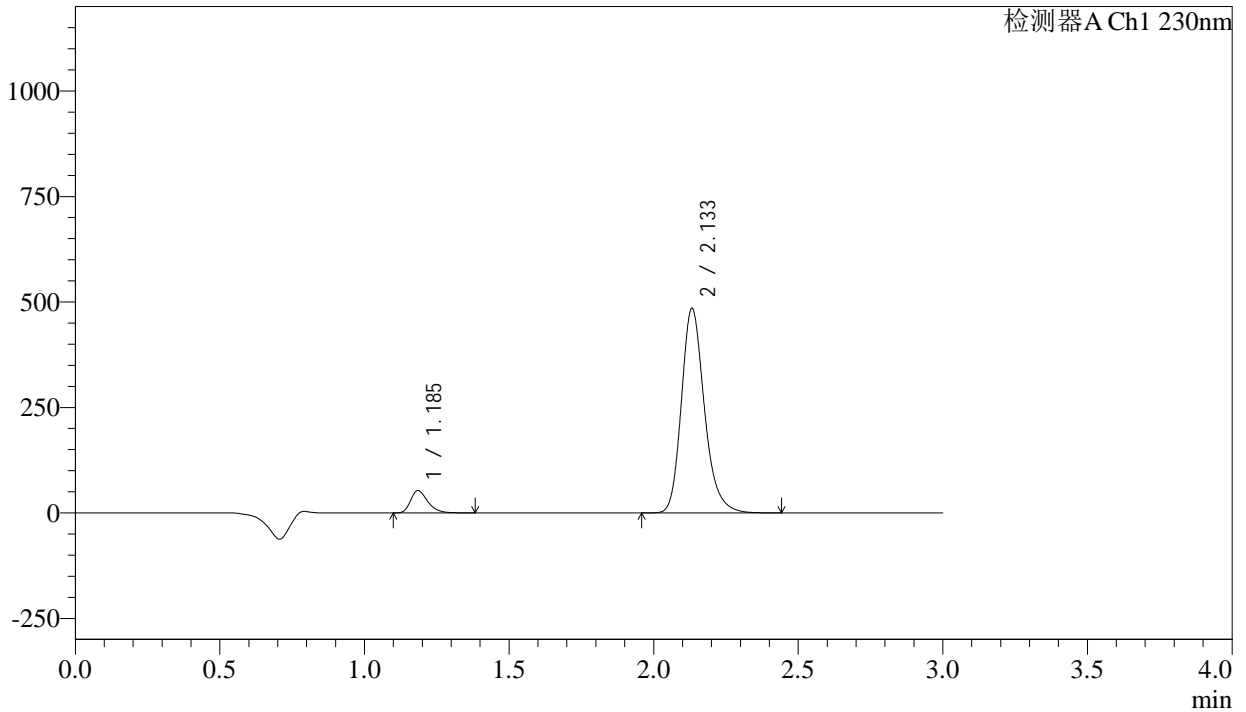

<峰表>

检测器A Ch1 230nm

| 峰号 | 保留时间 | 面积 | 面积% | 高度 | 理论塔板数(USP) | 拖尾因子 | 分离度(USP) |
|----|-------|---------|---------|--------|------------|-------|----------|
| 1 | 1.185 | 218622 | 7.537 | 52421 | 1947 | 1.330 | -- |
| 2 | 2.133 | 2681862 | 92.463 | 483690 | 3602 | 1.226 | 7.594 |
| 总计 | | 2900484 | 100.000 | 536110 | | | |

<样品信息>

| | | | |
|----------|---|-----|-------------|
| 色谱柱 | : XB-C18(50mm*4.6mm,5 μ m) | 流速 | : 1.0ml/min |
| 柱温 | : 40°C | 波长 | : 230nm |
| 数据文件名 | : RC\$SMF-4029 - 10-12/10-1015-3 - cbzj-BDJL7p-cq12y-rcqx-1-pH2.0jz-jf50z-jxzs-P4.lcd | | |
| 方法文件名 | : RC\$SMF-4029 - RC-rcqx-FX259.lcm | | |
| 批处理文件名 | : RC\$SMF-4029 - 20241225-FX259.lcb | | |
| 样品瓶号 | : 4-33 | 版本号 | : 6.115 |
| 进样体积 | : 20 μ l | 实验者 | : xiexinhui |
| 进样时间 | : 2024/12/25 22:52:00 | 处理者 | : xiexinhui |
| 处理时间(V3) | : 2024/12/26 08:40:49 | | |
| 仪器型号 | : SHIMADZU LC-2050C (FX259) | | |

<色谱图>

mV

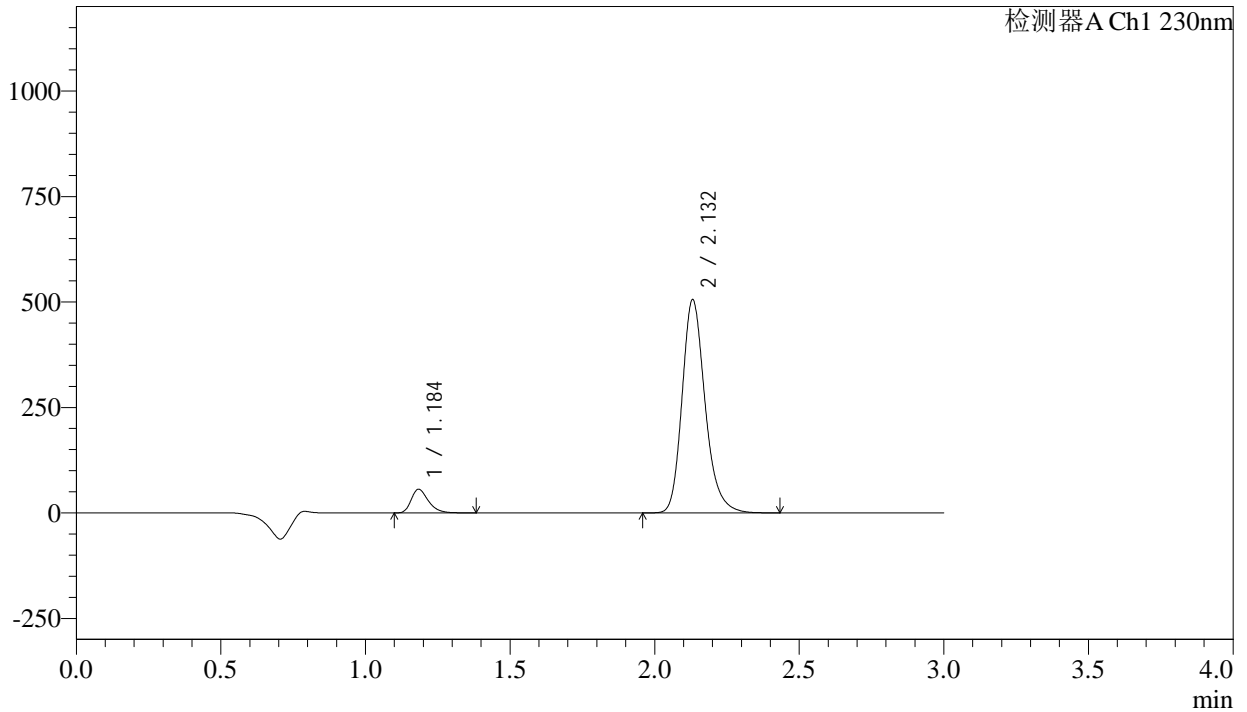

<峰表>

检测器A Ch1 230nm

| 峰号 | 保留时间 | 面积 | 面积% | 高度 | 理论塔板数(USP) | 拖尾因子 | 分离度(USP) |
|----|-------|---------|---------|--------|------------|-------|----------|
| 1 | 1.184 | 231626 | 7.648 | 55519 | 1943 | 1.331 | -- |
| 2 | 2.132 | 2797103 | 92.352 | 505204 | 3597 | 1.225 | 7.596 |
| 总计 | | 3028729 | 100.000 | 560723 | | | |

<样品信息>

色谱柱 : XB-C18(50mm*4.6mm,5 μ m) 流 速: 1.0ml/min
 柱温 : 40 $^{\circ}$ C 波 长: 230nm
 数据文件名 : RC\$SMF-4029 - 10-12/10-1016-3 - cbzj-BDJL7p-cq12y-rcqx-1-pH2.0jz-jf50z-jxzs-P5.lcd
 方法文件名 : RC\$SMF-4029 - RC-rcqx-FX259.lcm
 批处理文件名: RC\$SMF-4029 - 20241225-FX259.lcb
 样品瓶号 : 4-42
 进样体积 : 20 μ l 版本号: 6.115
 进样时间 : 2024/12/25 22:55:24 实验者: xiexinhui
 处理时间(V3) : 2024/12/26 08:40:52 处理者: xiexinhui
 仪器型号 : SHIMADZU LC-2050C (FX259)

<色谱图>

mV

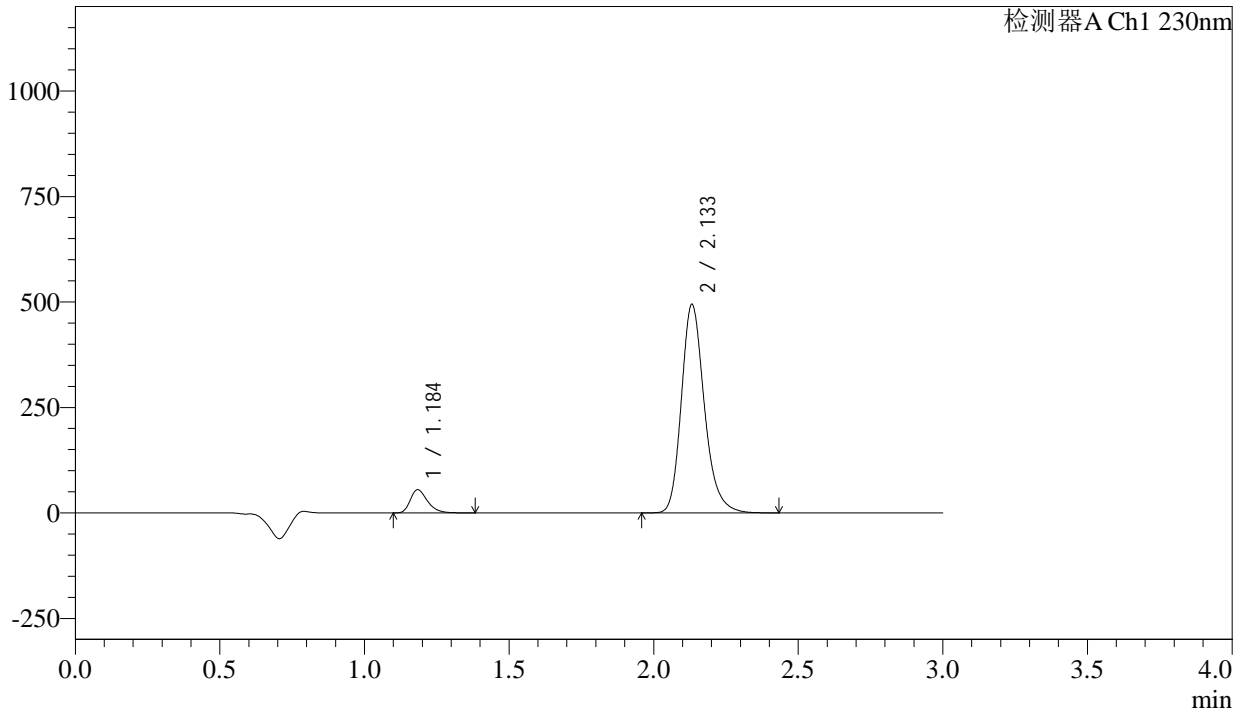

<峰表>

检测器A Ch1 230nm

| 峰号 | 保留时间 | 面积 | 面积% | 高度 | 理论塔板数(USP) | 拖尾因子 | 分离度(USP) |
|----|-------|---------|---------|--------|------------|-------|----------|
| 1 | 1.184 | 227056 | 7.669 | 54340 | 1945 | 1.332 | -- |
| 2 | 2.133 | 2733568 | 92.331 | 493139 | 3602 | 1.225 | 7.603 |
| 总计 | | 2960624 | 100.000 | 547479 | | | |



SMF-4029

<样品信息>

| | | | |
|----------|---|-----|-------------|
| 色谱柱 | : XB-C18(50mm*4.6mm,5μm) | 流速 | : 1.0ml/min |
| 柱温 | : 40°C | 波长 | : 230nm |
| 数据文件名 | : RC\$SMF-4029 - 10-12/10-1017-3 - cbzj-BDJL7p-cq12y-rcqx-1-pH2.0jz-jf50z-jxzs-P6.lcd | | |
| 方法文件名 | : RC\$SMF-4029 - RC-rcqx-FX259.lcm | | |
| 批处理文件名 | : RC\$SMF-4029 - 20241225-FX259.lcb | | |
| 样品瓶号 | : 4-51 | 版本号 | : 6.115 |
| 进样体积 | : 20 μl | 实验者 | : xiexinhui |
| 进样时间 | : 2024/12/25 22:58:48 | 处理者 | : xiexinhui |
| 处理时间(V3) | : 2024/12/26 08:40:56 | | |
| 仪器型号 | : SHIMADZU LC-2050C (FX259) | | |

<色谱图>

mV

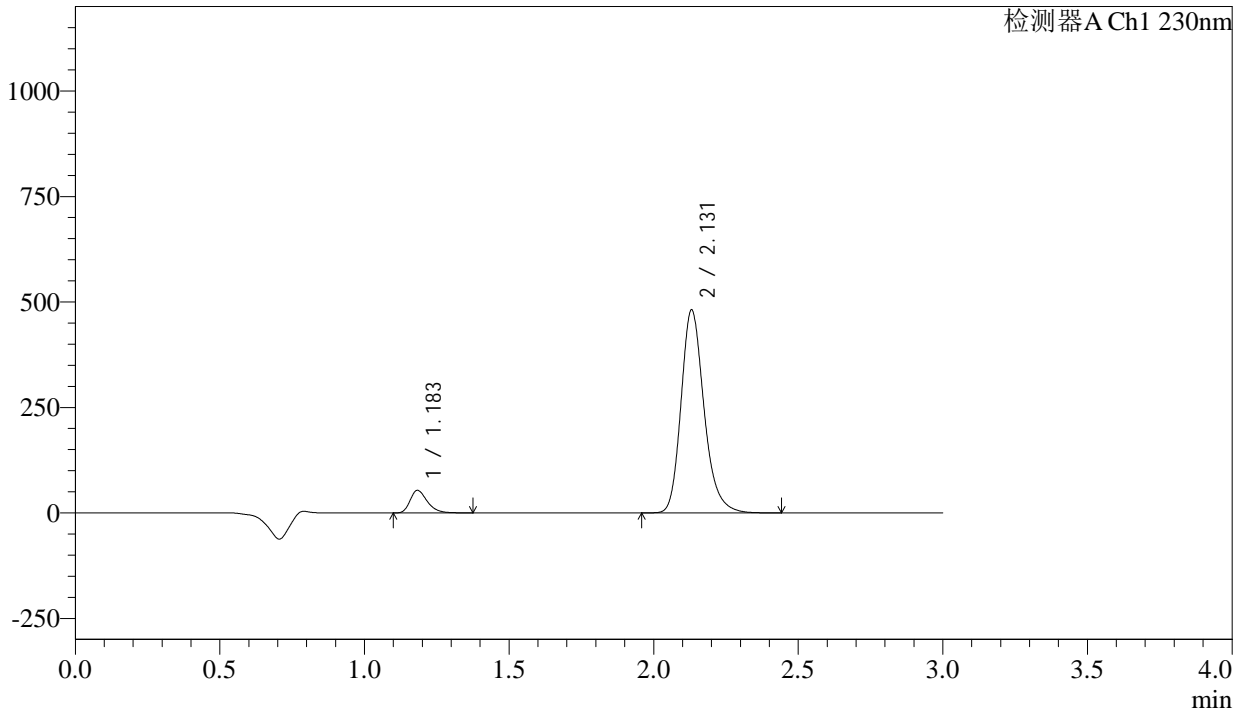

<峰表>

检测器A Ch1 230nm

| 峰号 | 保留时间 | 面积 | 面积% | 高度 | 理论塔板数(USP) | 拖尾因子 | 分离度(USP) |
|----|-------|---------|---------|--------|------------|-------|----------|
| 1 | 1.183 | 220965 | 7.663 | 53078 | 1942 | 1.331 | -- |
| 2 | 2.131 | 2662608 | 92.337 | 480963 | 3596 | 1.226 | 7.597 |
| 总计 | | 2883573 | 100.000 | 534042 | | | |

<样品信息>

色谱柱 : XB-C18(50mm*4.6mm,5 μ m) 流 速: 1.0ml/min
 柱温 : 40 $^{\circ}$ C 波 长: 230nm
 数据文件名 : RC\$SMF-4029 - 10-12/10-1018-3 - cbzj-BDJL7p-cq12y-rcqx-1-pH2.0jz-jf50z-dz2-1.lcd
 方法文件名 : RC\$SMF-4029 - RC-rcqx-FX259.lcm
 批处理文件名: RC\$SMF-4029 - 20241225-FX259.lcb
 样品瓶号 : 3-27
 进样体积 : 20 μ l 版本号: 6.115
 进样时间 : 2024/12/25 23:02:11 实验者: xiexinhui
 处理时间(V3) : 2024/12/26 08:40:59 处理者: xiexinhui
 仪器型号 : SHIMADZU LC-2050C (FX259)

<色谱图>

mV

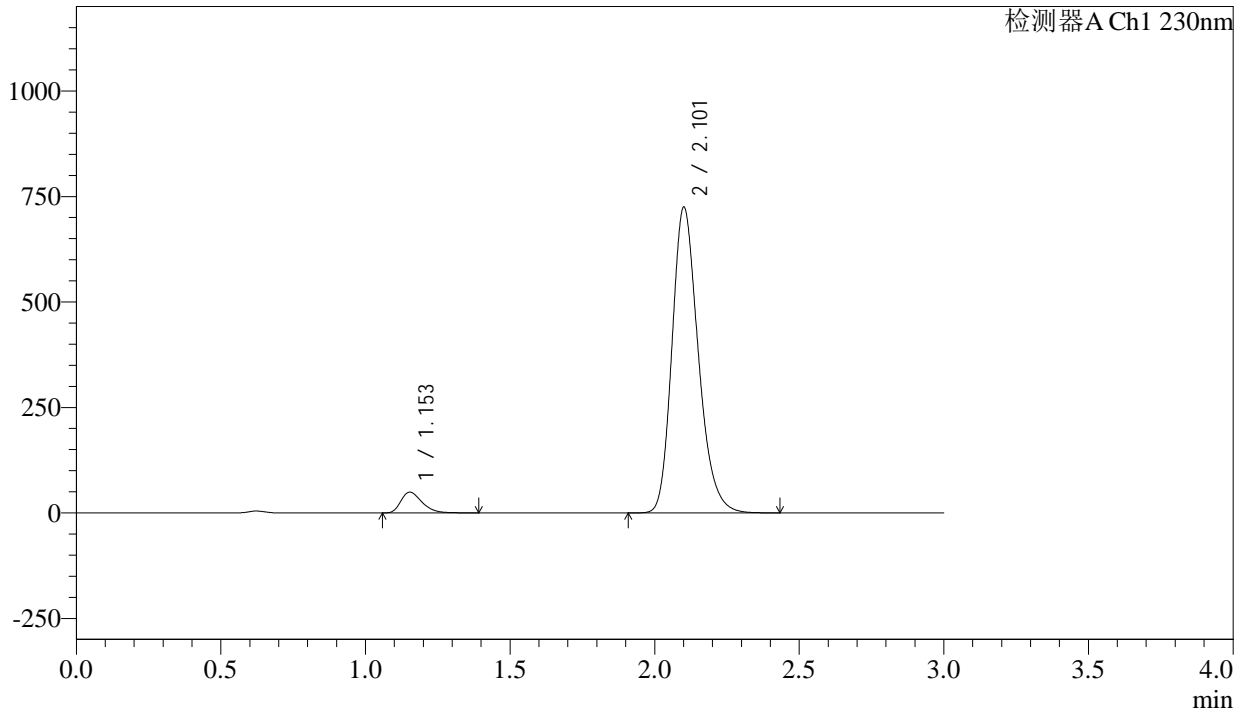

<峰表>

检测器A Ch1 230nm

| 峰号 | 保留时间 | 面积 | 面积% | 高度 | 理论塔板数(USP) | 拖尾因子 | 分离度(USP) |
|----|-------|---------|---------|--------|------------|-------|----------|
| 1 | 1.153 | 249236 | 5.157 | 49036 | 1209 | 1.347 | -- |
| 2 | 2.101 | 4583668 | 94.843 | 721338 | 2621 | 1.231 | 6.384 |
| 总计 | | 4832903 | 100.000 | 770374 | | | |

<样品信息>

| | | | |
|----------|---|-----|-------------|
| 色谱柱 | : XB-C18(50mm*4.6mm,5 μ m) | 流速 | : 1.0ml/min |
| 柱温 | : 40°C | 波长 | : 230nm |
| 数据文件名 | : RC\$SMF-4029 - 10-12/10-1019-3 - cbzj-BDJL7p-cq12y-rcqx-1-pH2.0jz-jf50z-dz2-2.lcd | | |
| 方法文件名 | : RC\$SMF-4029 - RC-rcqx-FX259.lcm | | |
| 批处理文件名 | : RC\$SMF-4029 - 20241225-FX259.lcb | | |
| 样品瓶号 | : 3-27 | 版本号 | : 6.115 |
| 进样体积 | : 20 μ l | 实验者 | : xiexinhui |
| 进样时间 | : 2024/12/25 23:05:34 | 处理者 | : xiexinhui |
| 处理时间(V3) | : 2024/12/26 08:41:02 | | |
| 仪器型号 | : SHIMADZU LC-2050C (FX259) | | |

<色谱图>

mV

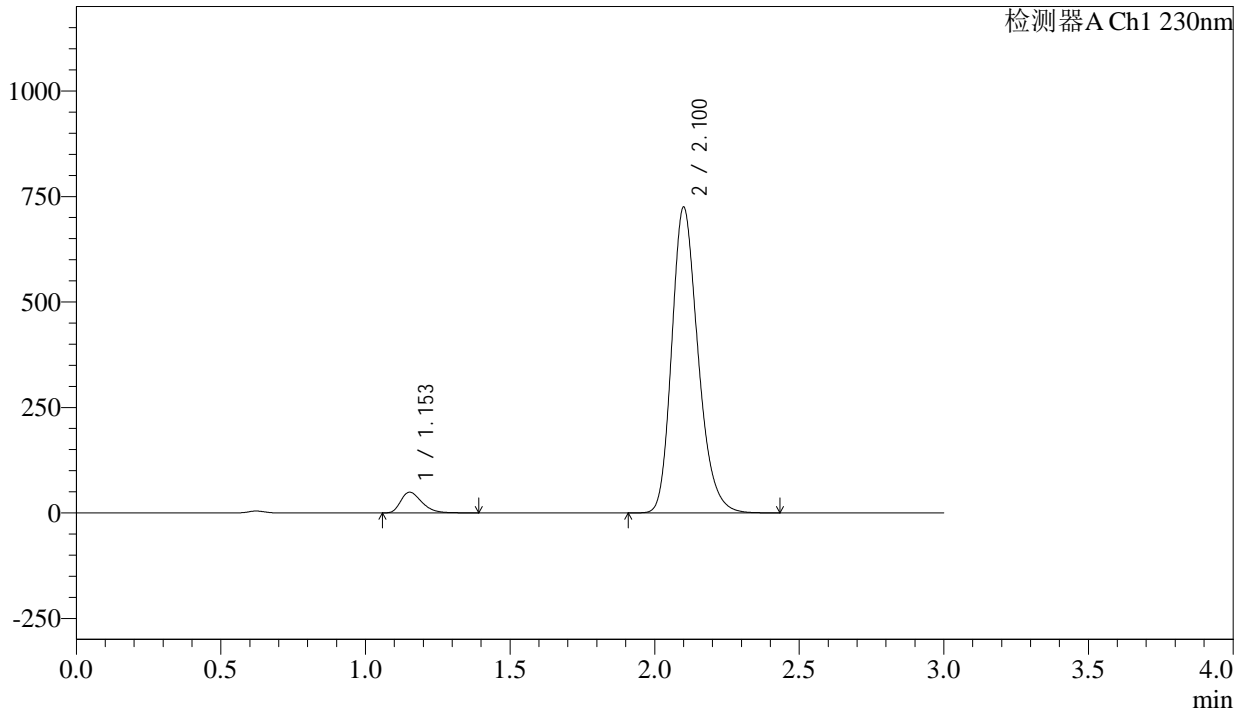

<峰表>

检测器A Ch1 230nm

| 峰号 | 保留时间 | 面积 | 面积% | 高度 | 理论塔板数(USP) | 拖尾因子 | 分离度(USP) |
|----|-------|---------|---------|--------|------------|-------|----------|
| 1 | 1.153 | 249422 | 5.159 | 49002 | 1208 | 1.348 | -- |
| 2 | 2.100 | 4585746 | 94.841 | 722059 | 2618 | 1.232 | 6.382 |
| 总计 | | 4835169 | 100.000 | 771060 | | | |

<样品信息>

色谱柱 : XB-C18(50mm*4.6mm,5 μ m) 流 速: 1.0ml/min
柱温 : 40 $^{\circ}$ C 波 长: 230nm
数据文件名 : RC\$SMF-4029 - 10-12/10-1020-3 - cbzj-BDJL7p-cq12y-rcqx-2-pH2.0jz-jf50z-rj.lcd
方法文件名 : RC\$SMF-4029 - RC-rcqx-FX259.lcm
批处理文件名: RC\$SMF-4029 - 20241225-FX259.lcb
样品瓶号 : 1-9
进样体积 : 20 μ l 版本号: 6.115
进样时间 : 2024/12/25 23:08:58 实验者: xiexinhui
处理时间(V3) : 2024/12/26 08:41:05 处理者: xiexinhui
仪器型号 : SHIMADZU LC-2050C (FX259)

<色谱图>

mV

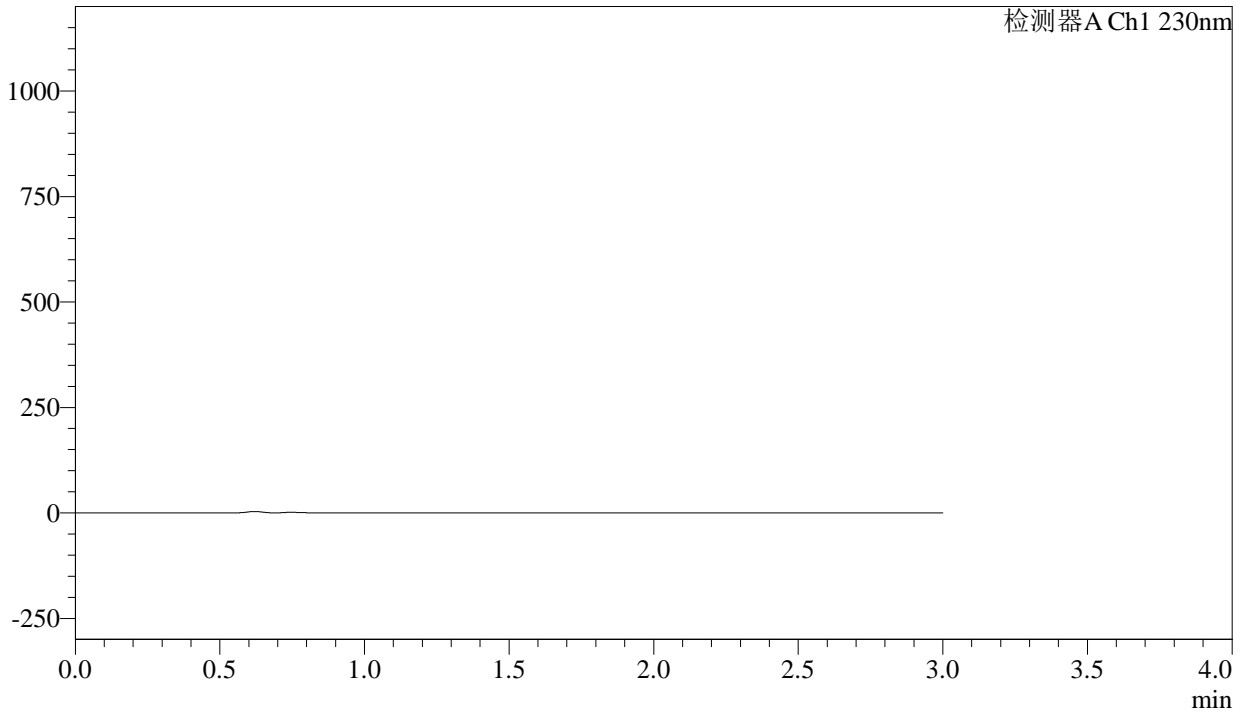

<峰表>

检测器A Ch1 230nm

| 峰号 | 保留时间 | 面积 | 面积% | 高度 | 理论塔板数(USP) | 拖尾因子 | 分离度(USP) |
|----|------|----|-----|----|------------|------|----------|
| 总计 | | | | | | | |

<样品信息>

| | | | |
|----------|---|-----|-------------|
| 色谱柱 | : XB-C18(50mm*4.6mm,5 μ m) | 流速 | : 1.0ml/min |
| 柱温 | : 40°C | 波长 | : 230nm |
| 数据文件名 | : RC\$SMF-4029 - 10-12/10-1021-3 - cbzj-BDJL7p-cq12y-rcqx-2-pH2.0jz-jf50z-dz1-1.lcd | | |
| 方法文件名 | : RC\$SMF-4029 - RC-rcqx-FX259.lcm | | |
| 批处理文件名 | : RC\$SMF-4029 - 20241225-FX259.lcb | | |
| 样品瓶号 | : 1-18 | 版本号 | : 6.115 |
| 进样体积 | : 20 μ l | 实验者 | : xiexinhui |
| 进样时间 | : 2024/12/25 23:12:22 | 处理者 | : xiexinhui |
| 处理时间(V3) | : 2024/12/26 08:41:08 | | |
| 仪器型号 | : SHIMADZU LC-2050C (FX259) | | |

<色谱图>

mV

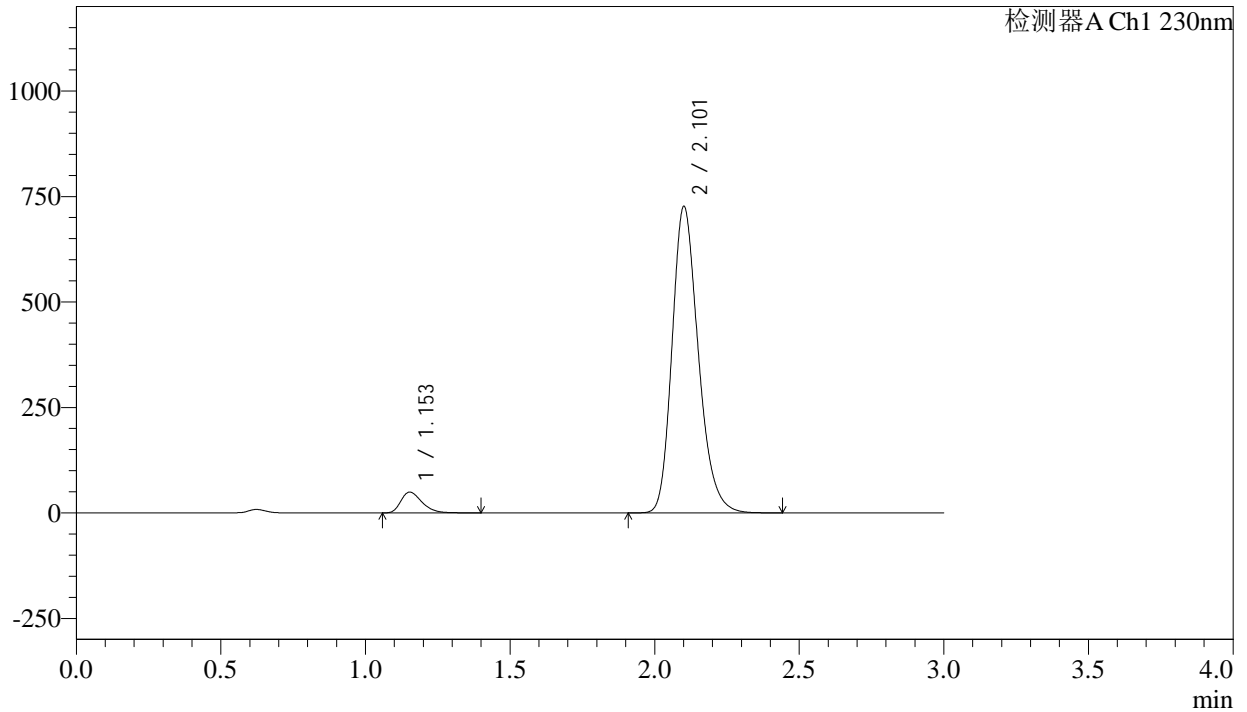

<峰表>

检测器A Ch1 230nm

| 峰号 | 保留时间 | 面积 | 面积% | 高度 | 理论塔板数(USP) | 拖尾因子 | 分离度(USP) |
|----|-------|---------|---------|--------|------------|-------|----------|
| 1 | 1.153 | 250185 | 5.167 | 49270 | 1215 | 1.348 | -- |
| 2 | 2.101 | 4591338 | 94.833 | 723624 | 2628 | 1.232 | 6.397 |
| 总计 | | 4841523 | 100.000 | 772894 | | | |

<样品信息>

色谱柱 : XB-C18(50mm*4.6mm,5 μ m) 流速: 1.0ml/min
柱温 : 40 $^{\circ}$ C 波长: 230nm
数据文件名 : RC\$SMF-4029 - 10-12/10-1022-3 - cbzj-BDJL7p-cq12y-rcqx-2-pH2.0jz-jf50z-dz1-2.lcd
方法文件名 : RC\$SMF-4029 - RC-rcqx-FX259.lcm
批处理文件名: RC\$SMF-4029 - 20241225-FX259.lcb
样品瓶号 : 1-18
进样体积 : 20 μ l 版本号: 6.115
进样时间 : 2024/12/25 23:15:46 实验者: xiexinhui
处理时间(V3) : 2024/12/26 08:41:11 处理者: xiexinhui
仪器型号 : SHIMADZU LC-2050C (FX259)

<色谱图>

mV

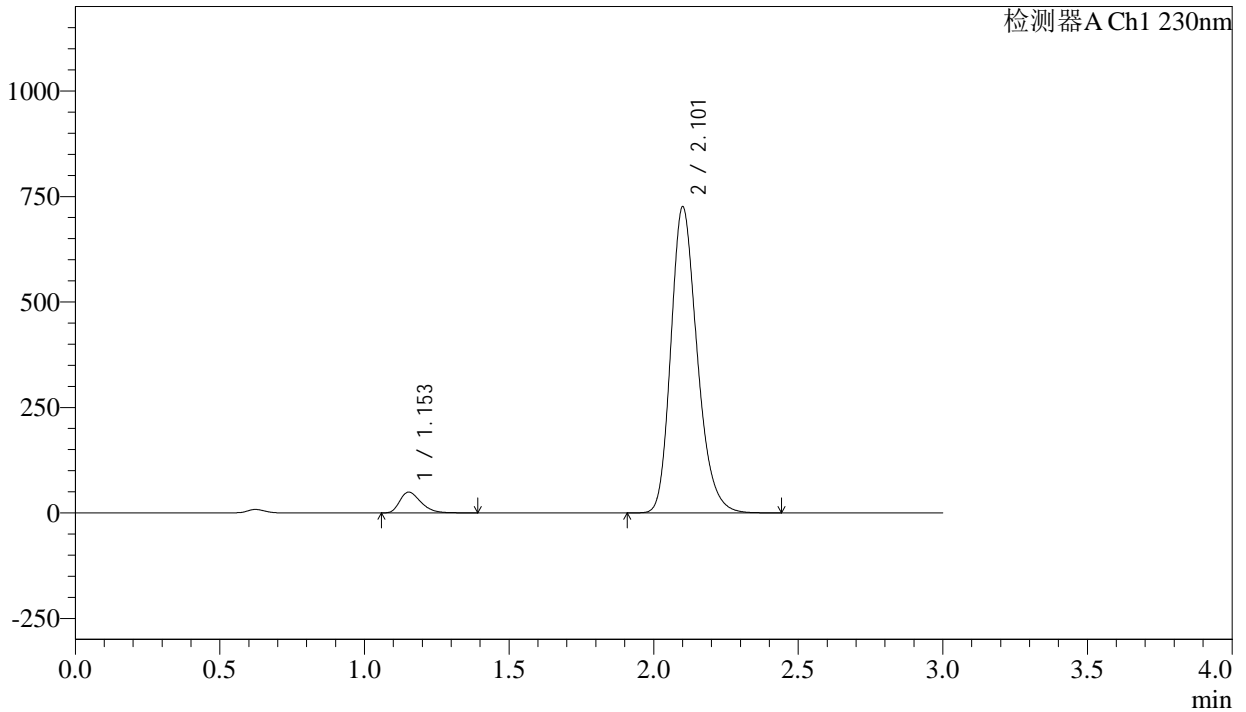

<峰表>

检测器A Ch1 230nm

| 峰号 | 保留时间 | 面积 | 面积% | 高度 | 理论塔板数(USP) | 拖尾因子 | 分离度(USP) |
|----|-------|---------|---------|--------|------------|-------|----------|
| 1 | 1.153 | 249659 | 5.156 | 49142 | 1210 | 1.344 | -- |
| 2 | 2.101 | 4592745 | 94.844 | 722159 | 2615 | 1.233 | 6.383 |
| 总计 | | 4842404 | 100.000 | 771301 | | | |

<样品信息>

色谱柱 : XB-C18(50mm*4.6mm,5 μ m) 流速: 1.0ml/min
柱温 : 40 $^{\circ}$ C 波长: 230nm
数据文件名 : RC\$SMF-4029 - 10-12/10-1023-3 - cbzj-BDJL7p-cq12y-rcqx-2-pH2.0jz-jf50z-dz1-3.lcd
方法文件名 : RC\$SMF-4029 - RC-rcqx-FX259.lcm
批处理文件名: RC\$SMF-4029 - 20241225-FX259.lcb
样品瓶号 : 1-18
进样体积 : 20 μ l 版本号: 6.115
进样时间 : 2024/12/25 23:19:10 实验者: xiexinhui
处理时间(V3) : 2024/12/26 08:41:14 处理者: xiexinhui
仪器型号 : SHIMADZU LC-2050C (FX259)

<色谱图>

mV

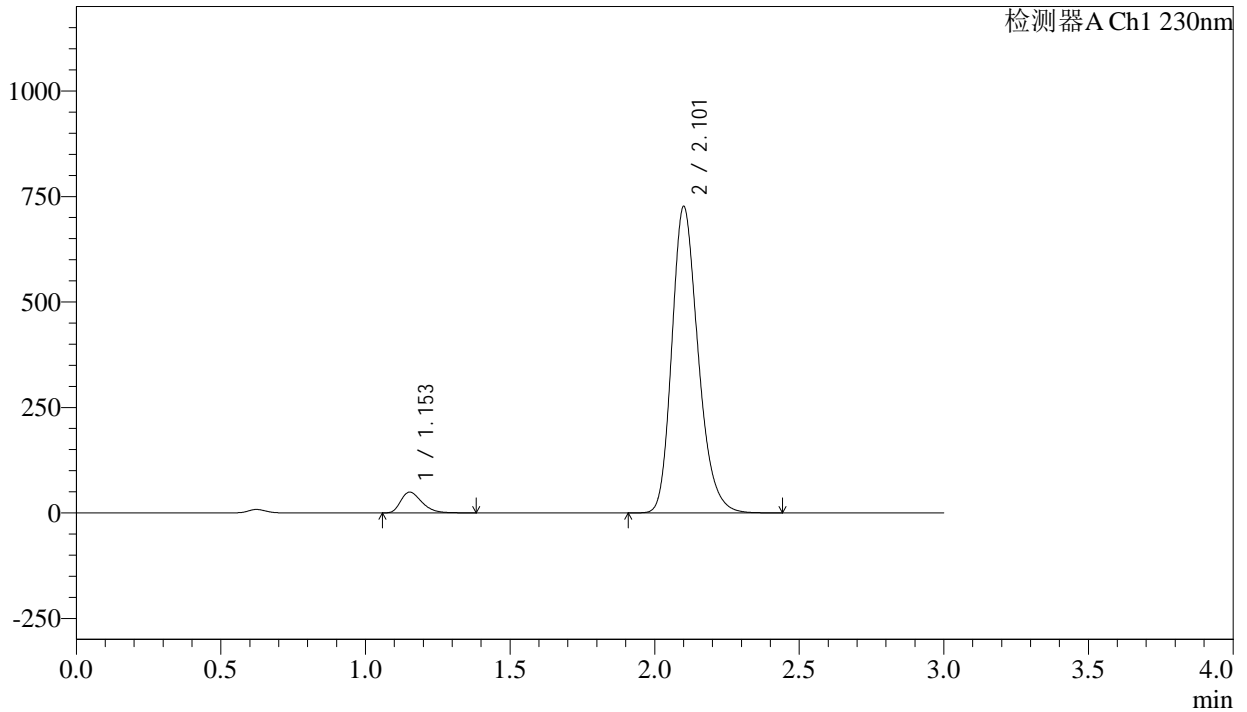

<峰表>

检测器A Ch1 230nm

| 峰号 | 保留时间 | 面积 | 面积% | 高度 | 理论塔板数(USP) | 拖尾因子 | 分离度(USP) |
|----|-------|---------|---------|--------|------------|-------|----------|
| 1 | 1.153 | 249540 | 5.153 | 49177 | 1212 | 1.345 | -- |
| 2 | 2.101 | 4593223 | 94.847 | 722965 | 2621 | 1.232 | 6.390 |
| 总计 | | 4842763 | 100.000 | 772143 | | | |



SMF-4029

<样品信息>

| | | | |
|----------|---|-----|-------------|
| 色谱柱 | : XB-C18(50mm*4.6mm,5μm) | 流速 | : 1.0ml/min |
| 柱温 | : 40°C | 波长 | : 230nm |
| 数据文件名 | : RC\$SMF-4029 - 10-12/10-1024-3 - cbzj-BDJL7p-cq12y-rcqx-2-pH2.0jz-jf50z-dz1-4.lcd | | |
| 方法文件名 | : RC\$SMF-4029 - RC-rcqx-FX259.lcm | | |
| 批处理文件名 | : RC\$SMF-4029 - 20241225-FX259.lcb | | |
| 样品瓶号 | : 1-18 | 版本号 | : 6.115 |
| 进样体积 | : 20 μl | 实验者 | : xiexinhui |
| 进样时间 | : 2024/12/25 23:22:34 | 处理者 | : xiexinhui |
| 处理时间(V3) | : 2024/12/26 08:41:17 | | |
| 仪器型号 | : SHIMADZU LC-2050C (FX259) | | |

<色谱图>

mV

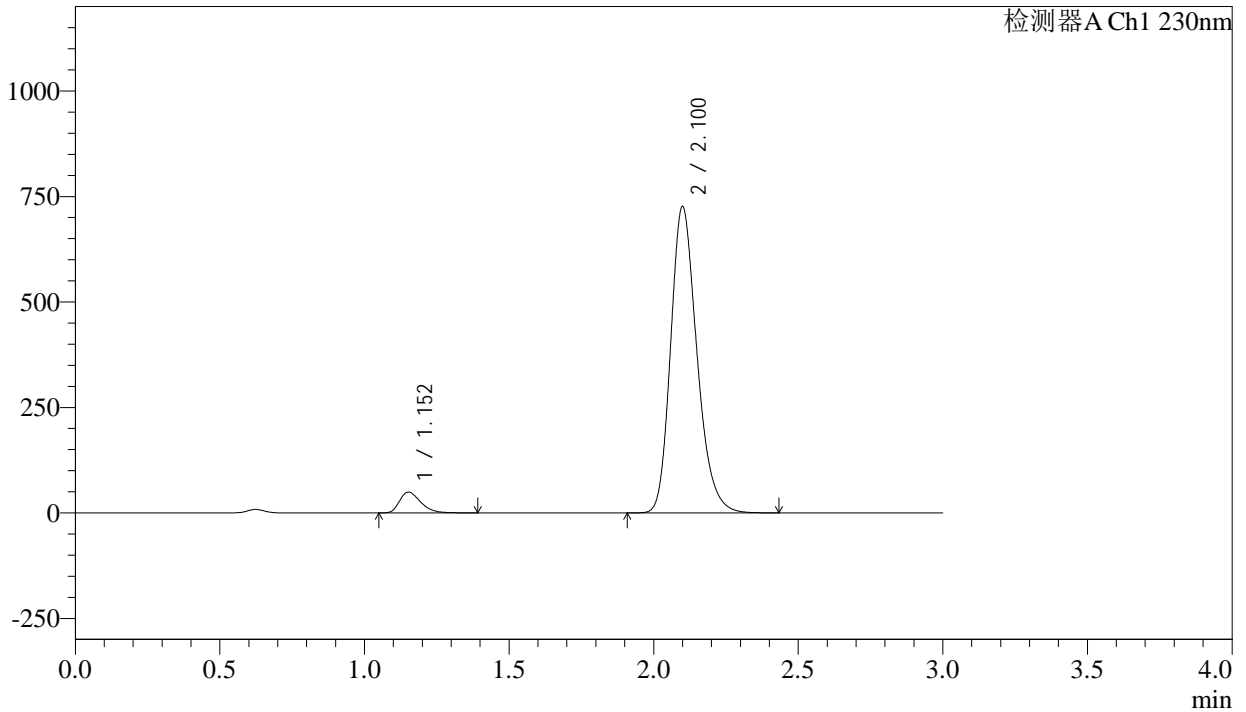

<峰表>

检测器A Ch1 230nm

| 峰号 | 保留时间 | 面积 | 面积% | 高度 | 理论塔板数(USP) | 拖尾因子 | 分离度(USP) |
|----|-------|---------|---------|--------|------------|-------|----------|
| 1 | 1.152 | 249623 | 5.159 | 49112 | 1214 | 1.347 | -- |
| 2 | 2.100 | 4588749 | 94.841 | 724020 | 2623 | 1.232 | 6.396 |
| 总计 | | 4838372 | 100.000 | 773132 | | | |

<样品信息>

色谱柱 : XB-C18(50mm*4.6mm,5 μ m) 流速: 1.0ml/min
柱温 : 40 $^{\circ}$ C 波长: 230nm
数据文件名 : RC\$SMF-4029 - 10-12/10-1025-3 - cbzj-BDJL7p-cq12y-rcqx-2-pH2.0jz-jf50z-dz1-5.lcd
方法文件名 : RC\$SMF-4029 - RC-rcqx-FX259.lcm
批处理文件名: RC\$SMF-4029 - 20241225-FX259.lcb
样品瓶号 : 1-18
进样体积 : 20 μ l 版本号: 6.115
进样时间 : 2024/12/25 23:25:58 实验者: xiexinhui
处理时间(V3) : 2024/12/26 08:41:19 处理者: xiexinhui
仪器型号 : SHIMADZU LC-2050C (FX259)

<色谱图>

mV

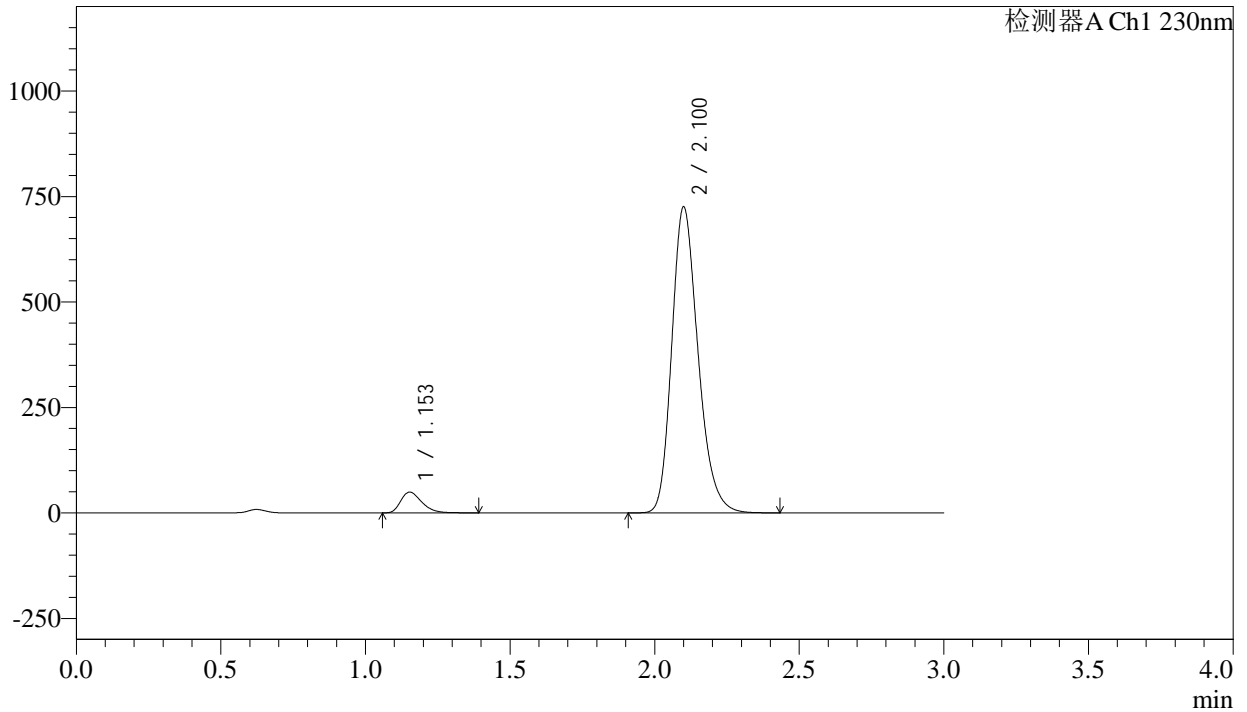

<峰表>

检测器A Ch1 230nm

| 峰号 | 保留时间 | 面积 | 面积% | 高度 | 理论塔板数(USP) | 拖尾因子 | 分离度(USP) |
|----|-------|---------|---------|--------|------------|-------|----------|
| 1 | 1.153 | 249667 | 5.160 | 49106 | 1211 | 1.346 | -- |
| 2 | 2.100 | 4588655 | 94.840 | 722590 | 2619 | 1.233 | 6.389 |
| 总计 | | 4838323 | 100.000 | 771696 | | | |

<样品信息>

色谱柱 : XB-C18(50mm*4.6mm,5 μ m) 流 速: 1.0ml/min
 柱温 : 40 $^{\circ}$ C 波 长: 230nm
 数据文件名 : RC\$SMF-4029 - 10-12/10-1026-3 - cbzj-BDJL7p-cq12y-rcqx-2-pH2.0jz-jf50z-5min-P1.lcd
 方法文件名 : RC\$SMF-4029 - RC-rcqx-FX259.lcm
 批处理文件名: RC\$SMF-4029 - 20241225-FX259.lcb
 样品瓶号 : 1-1
 进样体积 : 20 μ l 版本号: 6.115
 进样时间 : 2024/12/25 23:29:21 实验者: xiexinhui
 处理时间(V3) : 2024/12/26 08:41:22 处理者: xiexinhui
 仪器型号 : SHIMADZU LC-2050C (FX259)

<色谱图>

mV

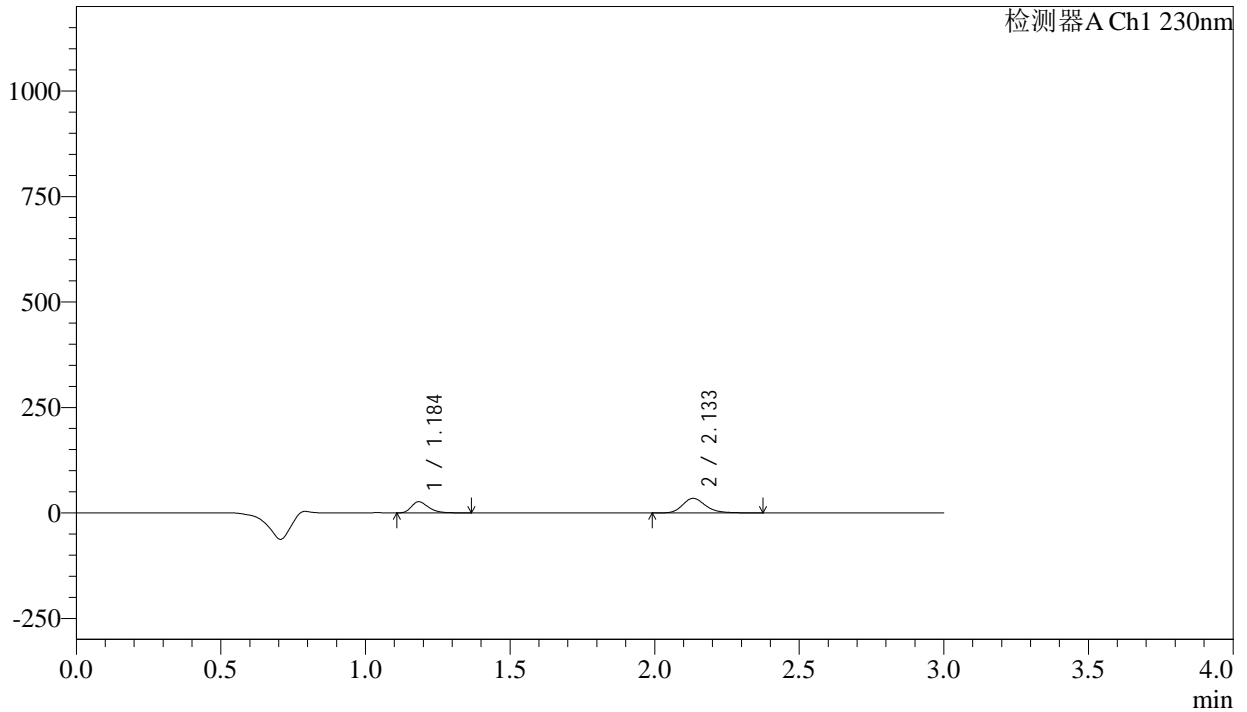

<峰表>

检测器A Ch1 230nm

| 峰号 | 保留时间 | 面积 | 面积% | 高度 | 理论塔板数(USP) | 拖尾因子 | 分离度(USP) |
|----|-------|--------|---------|-------|------------|-------|----------|
| 1 | 1.184 | 108557 | 36.243 | 26077 | 1962 | 1.328 | -- |
| 2 | 2.133 | 190969 | 63.757 | 34468 | 3610 | 1.228 | 7.623 |
| 总计 | | 299526 | 100.000 | 60545 | | | |

<样品信息>

色谱柱 : XB-C18(50mm*4.6mm,5 μ m) 流速: 1.0ml/min
柱温 : 40 $^{\circ}$ C 波长: 230nm
数据文件名 : RC\$SMF-4029 - 10-12/10-1027-3 - cbzj-BDJL7p-cq12y-rcqx-2-pH2.0jz-jf50z-5min-P2.lcd
方法文件名 : RC\$SMF-4029 - RC-rcqx-FX259.lcm
批处理文件名: RC\$SMF-4029 - 20241225-FX259.lcb
样品瓶号 : 1-10
进样体积 : 20 μ l 版本号: 6.115
进样时间 : 2024/12/25 23:32:44 实验者: xiexinhui
处理时间(V3) : 2024/12/26 08:41:25 处理者: xiexinhui
仪器型号 : SHIMADZU LC-2050C (FX259)

<色谱图>

mV

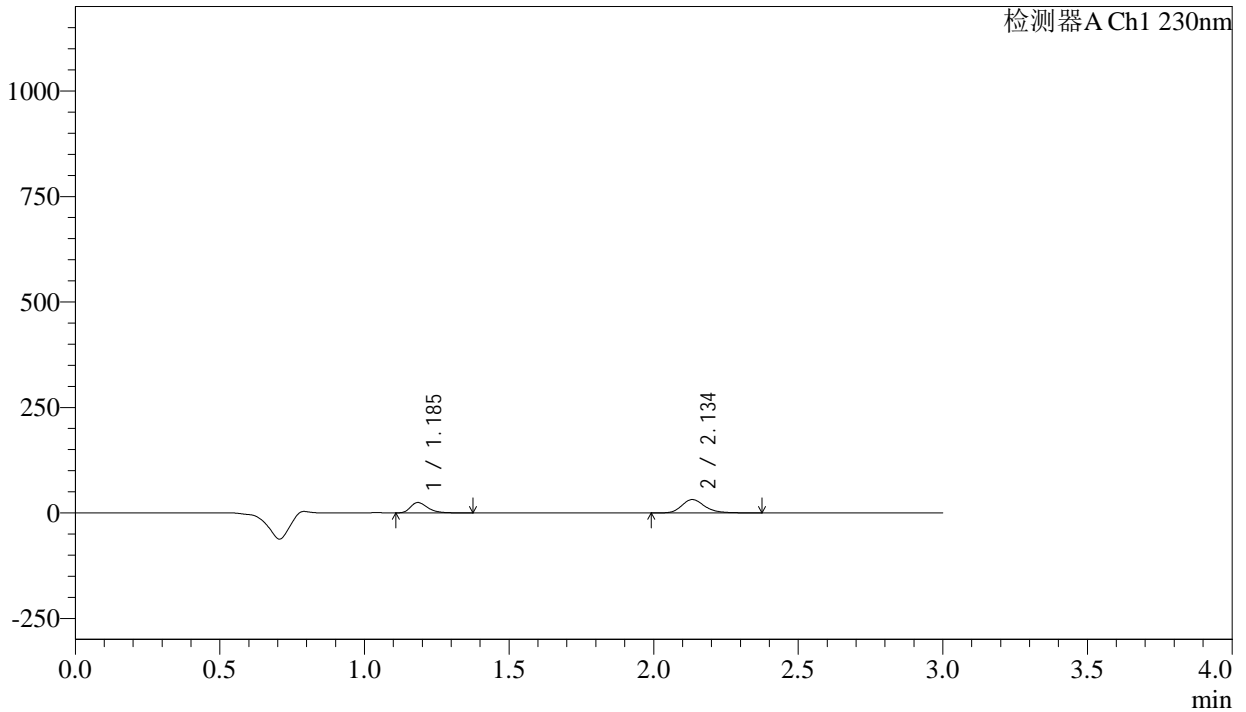

<峰表>

检测器A Ch1 230nm

| 峰号 | 保留时间 | 面积 | 面积% | 高度 | 理论塔板数(USP) | 拖尾因子 | 分离度(USP) |
|----|-------|--------|---------|-------|------------|-------|----------|
| 1 | 1.185 | 101523 | 36.712 | 24375 | 1959 | 1.335 | -- |
| 2 | 2.134 | 175019 | 63.288 | 31506 | 3606 | 1.230 | 7.618 |
| 总计 | | 276542 | 100.000 | 55881 | | | |

<样品信息>

| | | | |
|----------|---|-----|-------------|
| 色谱柱 | : XB-C18(50mm*4.6mm,5 μ m) | 流速 | : 1.0ml/min |
| 柱温 | : 40°C | 波长 | : 230nm |
| 数据文件名 | : RC\$SMF-4029 - 10-12/10-1028-3 - cbzj-BDJL7p-cq12y-rcqx-2-pH2.0jz-jf50z-5min-P3.lcd | | |
| 方法文件名 | : RC\$SMF-4029 - RC-rcqx-FX259.lcm | | |
| 批处理文件名 | : RC\$SMF-4029 - 20241225-FX259.lcb | | |
| 样品瓶号 | : 1-19 | 版本号 | : 6.115 |
| 进样体积 | : 20 μ l | 实验者 | : xiexinhui |
| 进样时间 | : 2024/12/25 23:36:07 | 处理者 | : xiexinhui |
| 处理时间(V3) | : 2024/12/26 08:41:28 | | |
| 仪器型号 | : SHIMADZU LC-2050C (FX259) | | |

<色谱图>

mV

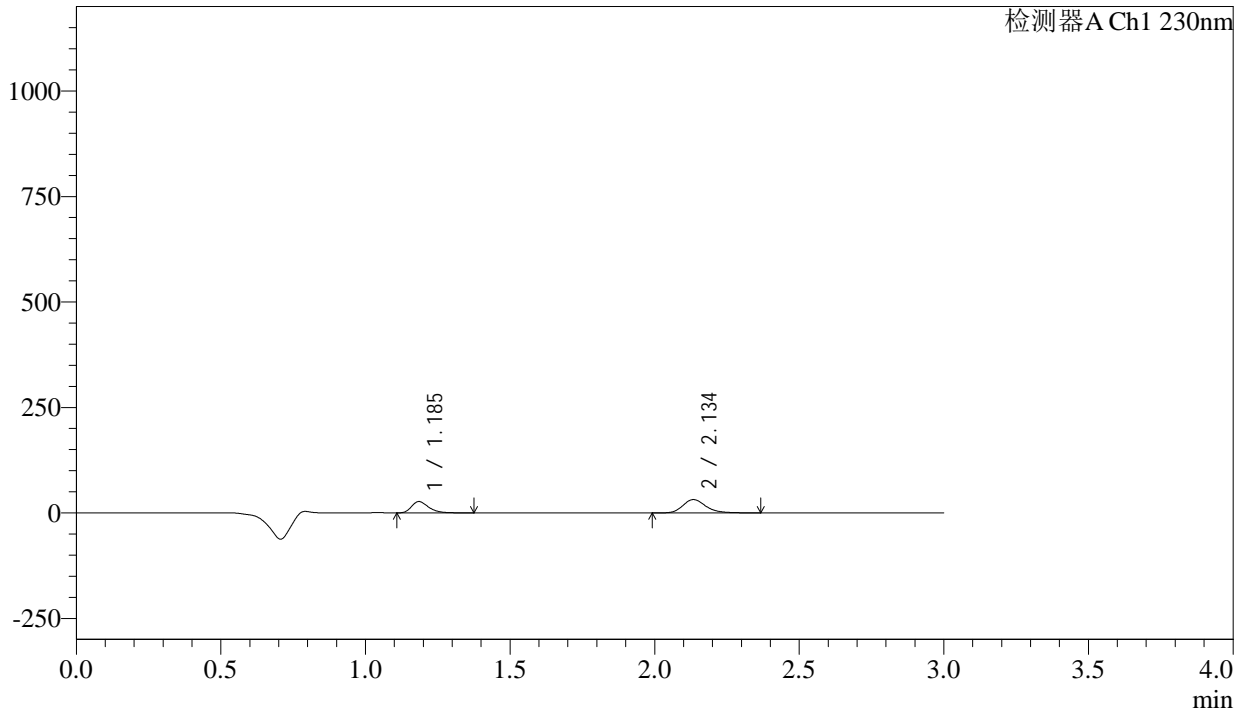

<峰表>

检测器A Ch1 230nm

| 峰号 | 保留时间 | 面积 | 面积% | 高度 | 理论塔板数(USP) | 拖尾因子 | 分离度(USP) |
|----|-------|--------|---------|-------|------------|-------|----------|
| 1 | 1.185 | 110577 | 38.754 | 26580 | 1960 | 1.332 | -- |
| 2 | 2.134 | 174754 | 61.246 | 31458 | 3610 | 1.225 | 7.621 |
| 总计 | | 285331 | 100.000 | 58038 | | | |

<样品信息>

色谱柱 : XB-C18(50mm*4.6mm,5 μ m) 流速: 1.0ml/min
柱温 : 40 $^{\circ}$ C 波长: 230nm
数据文件名 : RC\$SMF-4029 - 10-12/10-1029-3 - cbzj-BDJL7p-cq12y-rcqx-2-pH2.0jz-jf50z-5min-P4.lcd
方法文件名 : RC\$SMF-4029 - RC-rcqx-FX259.lcm
批处理文件名: RC\$SMF-4029 - 20241225-FX259.lcb
样品瓶号 : 1-28
进样体积 : 20 μ l 版本号: 6.115
进样时间 : 2024/12/25 23:39:30 实验者: xiexinhui
处理时间(V3) : 2024/12/26 08:41:31 处理者: xiexinhui
仪器型号 : SHIMADZU LC-2050C (FX259)

<色谱图>

mV

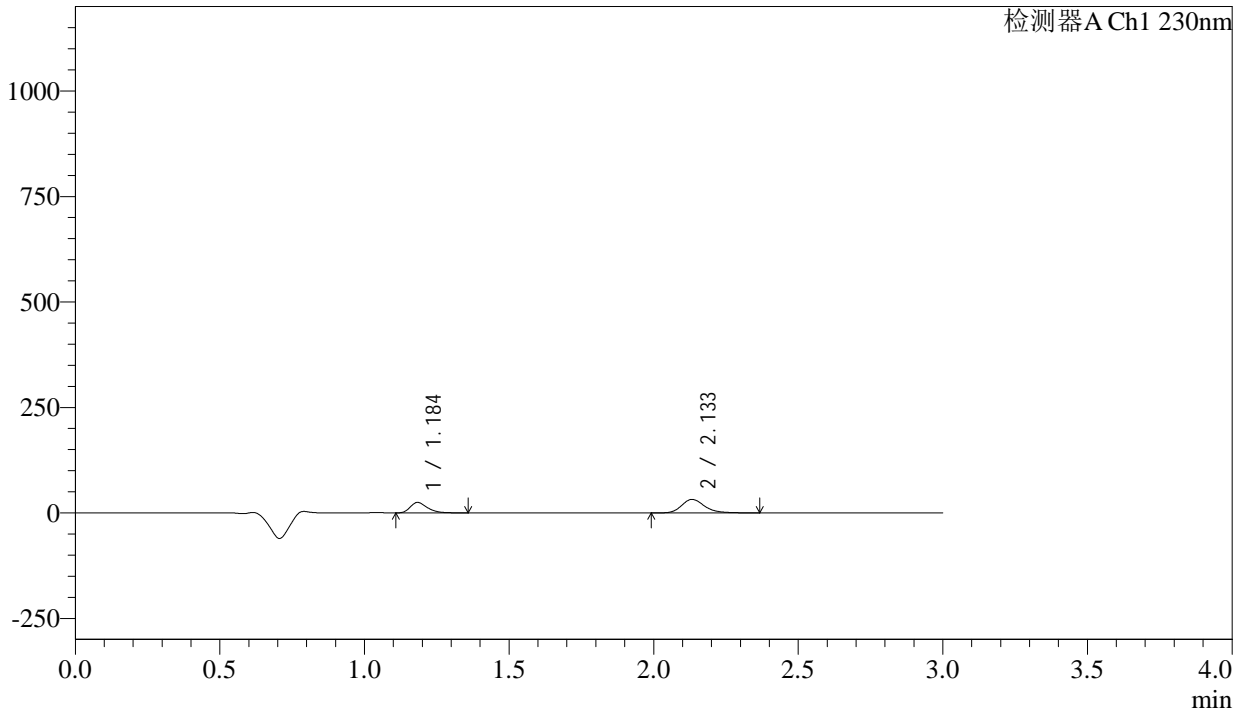

<峰表>

检测器A Ch1 230nm

| 峰号 | 保留时间 | 面积 | 面积% | 高度 | 理论塔板数(USP) | 拖尾因子 | 分离度(USP) |
|----|-------|--------|---------|-------|------------|-------|----------|
| 1 | 1.184 | 101505 | 36.471 | 24499 | 1959 | 1.326 | -- |
| 2 | 2.133 | 176810 | 63.529 | 31933 | 3620 | 1.228 | 7.632 |
| 总计 | | 278315 | 100.000 | 56432 | | | |

<样品信息>

| | | | |
|----------|---|-----|-------------|
| 色谱柱 | : XB-C18(50mm*4.6mm,5 μ m) | 流速 | : 1.0ml/min |
| 柱温 | : 40 $^{\circ}$ C | 波长 | : 230nm |
| 数据文件名 | : RC\$SMF-4029 - 10-12/10-1030-3 - cbzj-BDJL7p-cq12y-rcqx-2-pH2.0jz-jf50z-5min-P5.lcd | | |
| 方法文件名 | : RC\$SMF-4029 - RC-rcqx-FX259.lcm | | |
| 批处理文件名 | : RC\$SMF-4029 - 20241225-FX259.lcb | | |
| 样品瓶号 | : 1-37 | 版本号 | : 6.115 |
| 进样体积 | : 20 μ l | 实验者 | : xiexinhui |
| 进样时间 | : 2024/12/25 23:42:53 | 处理者 | : xiexinhui |
| 处理时间(V3) | : 2024/12/26 08:41:34 | | |
| 仪器型号 | : SHIMADZU LC-2050C (FX259) | | |

<色谱图>

mV

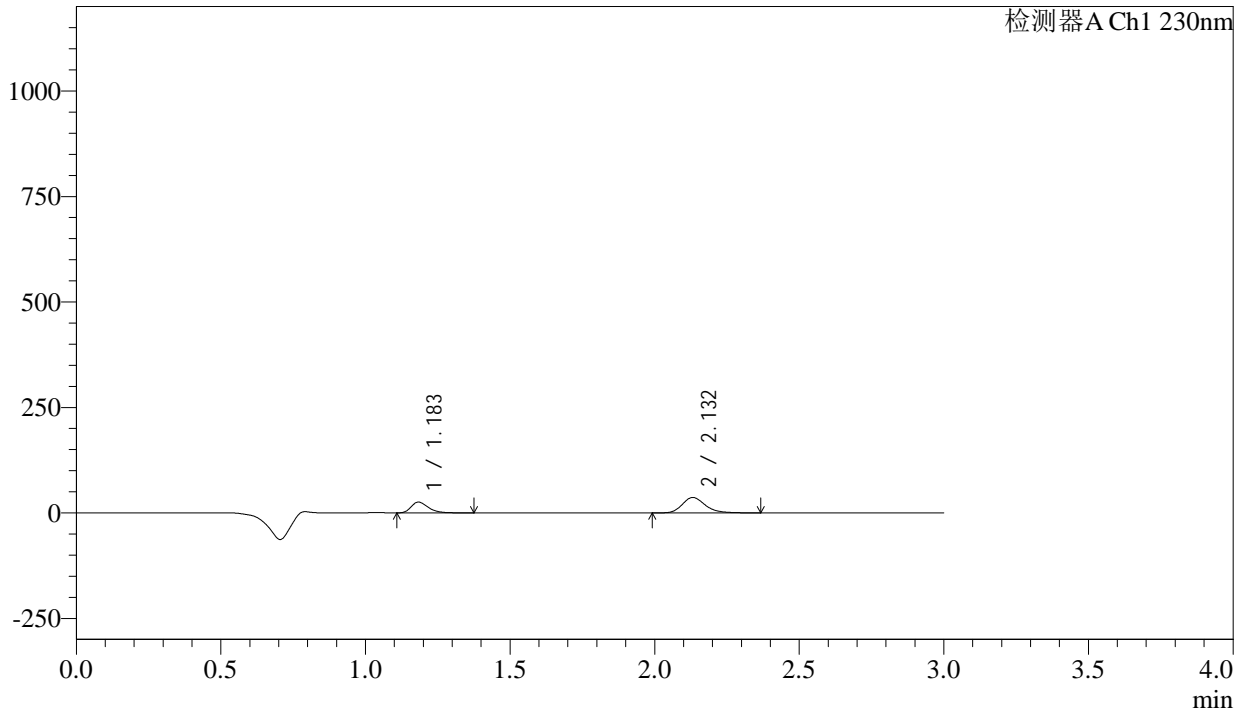

<峰表>

检测器A Ch1 230nm

| 峰号 | 保留时间 | 面积 | 面积% | 高度 | 理论塔板数(USP) | 拖尾因子 | 分离度(USP) |
|----|-------|--------|---------|-------|------------|-------|----------|
| 1 | 1.183 | 105316 | 34.227 | 25401 | 1955 | 1.331 | -- |
| 2 | 2.132 | 202385 | 65.773 | 36582 | 3607 | 1.229 | 7.621 |
| 总计 | | 307701 | 100.000 | 61983 | | | |



SMF-4029

<样品信息>

| | | | |
|----------|---|-----|-------------|
| 色谱柱 | : XB-C18(50mm*4.6mm,5μm) | 流速 | : 1.0ml/min |
| 柱温 | : 40°C | 波长 | : 230nm |
| 数据文件名 | : RC\$SMF-4029 - 10-12/10-1031-3 - cbzj-BDJL7p-cq12y-rcqx-2-pH2.0jz-jf50z-5min-P6.lcd | | |
| 方法文件名 | : RC\$SMF-4029 - RC-rcqx-FX259.lcm | | |
| 批处理文件名 | : RC\$SMF-4029 - 20241225-FX259.lcb | | |
| 样品瓶号 | : 1-46 | 版本号 | : 6.115 |
| 进样体积 | : 20 μl | 实验者 | : xiexinhui |
| 进样时间 | : 2024/12/25 23:46:16 | 处理者 | : xiexinhui |
| 处理时间(V3) | : 2024/12/26 08:41:37 | | |
| 仪器型号 | : SHIMADZU LC-2050C (FX259) | | |

<色谱图>

mV

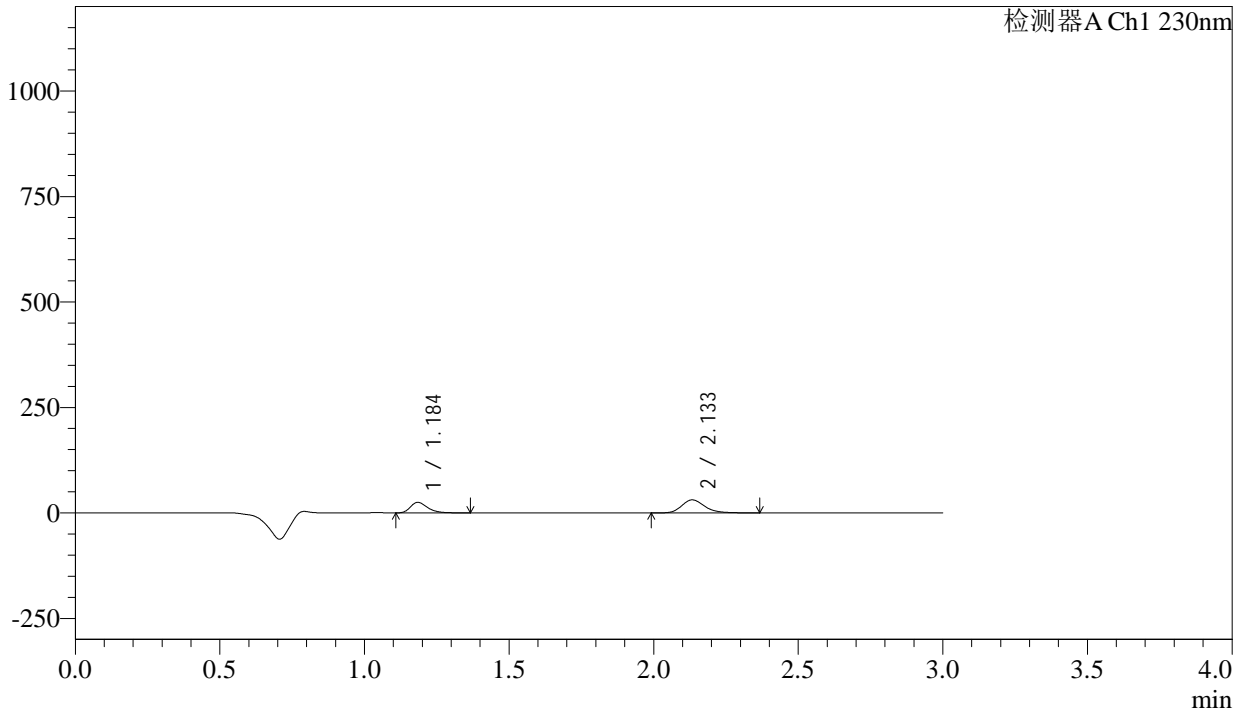

<峰表>

检测器A Ch1 230nm

| 峰号 | 保留时间 | 面积 | 面积% | 高度 | 理论塔板数(USP) | 拖尾因子 | 分离度(USP) |
|----|-------|--------|---------|-------|------------|-------|----------|
| 1 | 1.184 | 102866 | 37.591 | 24683 | 1960 | 1.332 | -- |
| 2 | 2.133 | 170779 | 62.409 | 30758 | 3609 | 1.225 | 7.622 |
| 总计 | | 273645 | 100.000 | 55441 | | | |

<样品信息>

色谱柱 : XB-C18(50mm*4.6mm,5 μ m) 流速: 1.0ml/min
柱温 : 40 $^{\circ}$ C 波长: 230nm
数据文件名 : RC\$SMF-4029 - 10-12/10-1032-3 - cbzj-BDJL7p-cq12y-rcqx-2-pH2.0jz-jf50z-10min-P1.lcd
方法文件名 : RC\$SMF-4029 - RC-rcqx-FX259.lcm
批处理文件名: RC\$SMF-4029 - 20241225-FX259.lcb
样品瓶号 : 1-2
进样体积 : 20 μ l 版本号: 6.115
进样时间 : 2024/12/25 23:49:40 实验者: xiexinhui
处理时间(V3) : 2024/12/26 08:41:40 处理者: xiexinhui
仪器型号 : SHIMADZU LC-2050C (FX259)

<色谱图>

mV

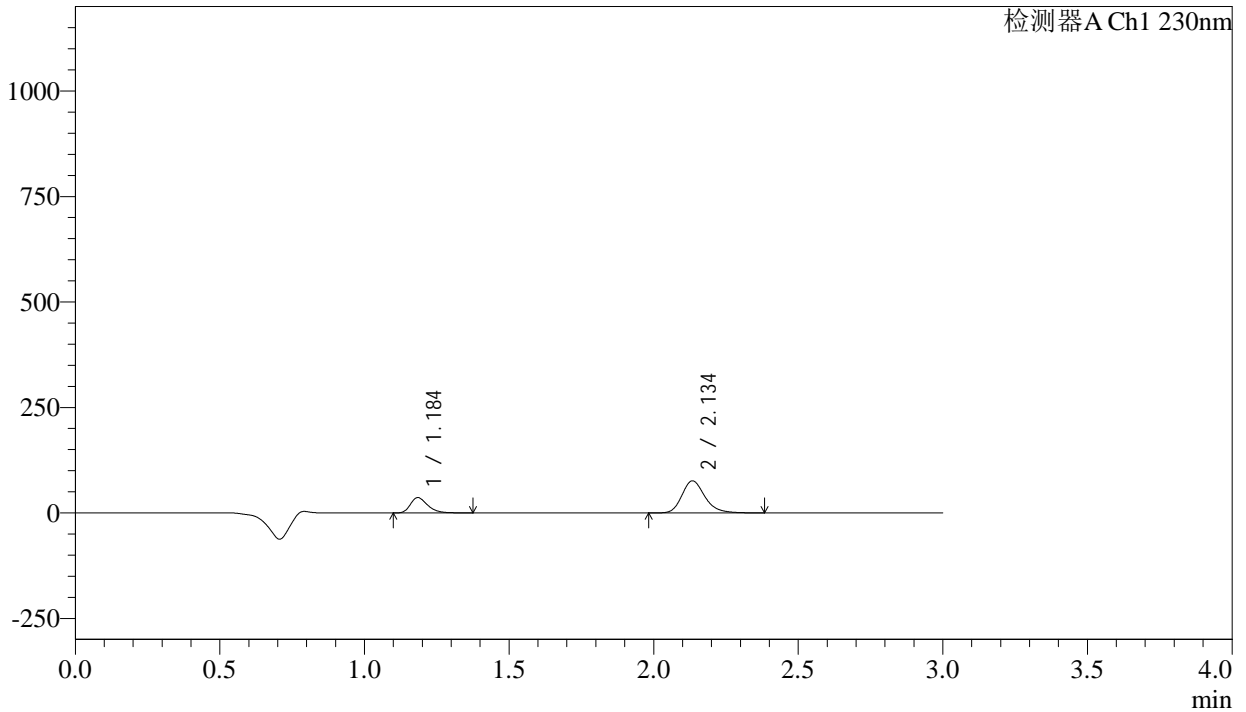

<峰表>

检测器A Ch1 230nm

| 峰号 | 保留时间 | 面积 | 面积% | 高度 | 理论塔板数(USP) | 拖尾因子 | 分离度(USP) |
|----|-------|--------|---------|--------|------------|-------|----------|
| 1 | 1.184 | 150292 | 26.387 | 35970 | 1952 | 1.329 | -- |
| 2 | 2.134 | 419271 | 73.613 | 75450 | 3615 | 1.225 | 7.622 |
| 总计 | | 569563 | 100.000 | 111420 | | | |



SMF-4029

<样品信息>

| | | | |
|----------|--|-----|-------------|
| 色谱柱 | : XB-C18(50mm*4.6mm,5μm) | 流速 | : 1.0ml/min |
| 柱温 | : 40°C | 波长 | : 230nm |
| 数据文件名 | : RC\$SMF-4029 - 10-12/10-1033-3 - cbzj-BDJL7p-cq12y-rcqx-2-pH2.0jz-jf50z-10min-P2.lcd | | |
| 方法文件名 | : RC\$SMF-4029 - RC-rcqx-FX259.lcm | | |
| 批处理文件名 | : RC\$SMF-4029 - 20241225-FX259.lcb | | |
| 样品瓶号 | : 1-11 | 版本号 | : 6.115 |
| 进样体积 | : 20 μl | 实验者 | : xiexinhui |
| 进样时间 | : 2024/12/25 23:53:04 | 处理者 | : xiexinhui |
| 处理时间(V3) | : 2024/12/26 08:41:42 | | |
| 仪器型号 | : SHIMADZU LC-2050C (FX259) | | |

<色谱图>

mV

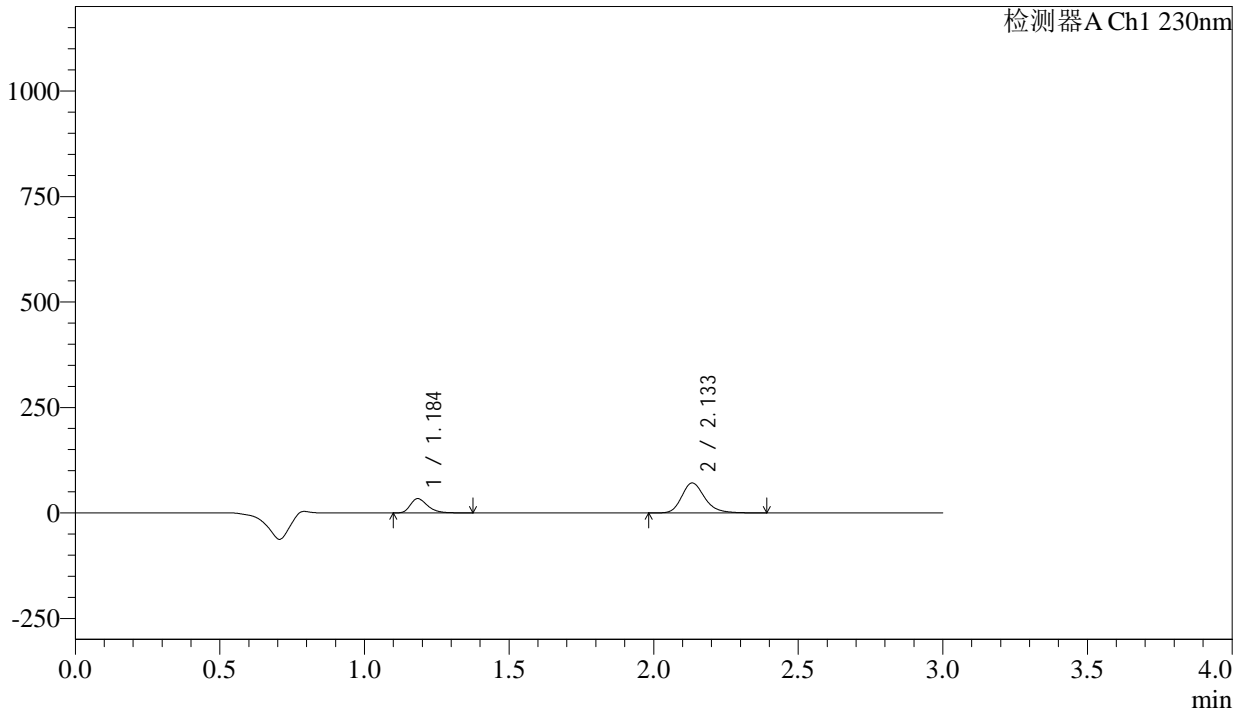

<峰表>

检测器A Ch1 230nm

| 峰号 | 保留时间 | 面积 | 面积% | 高度 | 理论塔板数(USP) | 拖尾因子 | 分离度(USP) |
|----|-------|--------|---------|--------|------------|-------|----------|
| 1 | 1.184 | 140360 | 26.357 | 33559 | 1950 | 1.333 | -- |
| 2 | 2.133 | 392169 | 73.643 | 70625 | 3608 | 1.229 | 7.613 |
| 总计 | | 532529 | 100.000 | 104184 | | | |



SMF-4029

<样品信息>

| | | | |
|----------|--|-----|-------------|
| 色谱柱 | : XB-C18(50mm*4.6mm,5μm) | 流速 | : 1.0ml/min |
| 柱温 | : 40°C | 波长 | : 230nm |
| 数据文件名 | : RC\$SMF-4029 - 10-12/10-1034-3 - cbzj-BDJL7p-cq12y-rcqx-2-pH2.0jz-jf50z-10min-P3.lcd | | |
| 方法文件名 | : RC\$SMF-4029 - RC-rcqx-FX259.lcm | | |
| 批处理文件名 | : RC\$SMF-4029 - 20241225-FX259.lcb | | |
| 样品瓶号 | : 1-20 | 版本号 | : 6.115 |
| 进样体积 | : 20 μl | 实验者 | : xiexinhui |
| 进样时间 | : 2024/12/25 23:56:28 | 处理者 | : xiexinhui |
| 处理时间(V3) | : 2024/12/26 08:41:45 | | |
| 仪器型号 | : SHIMADZU LC-2050C (FX259) | | |

<色谱图>

mV

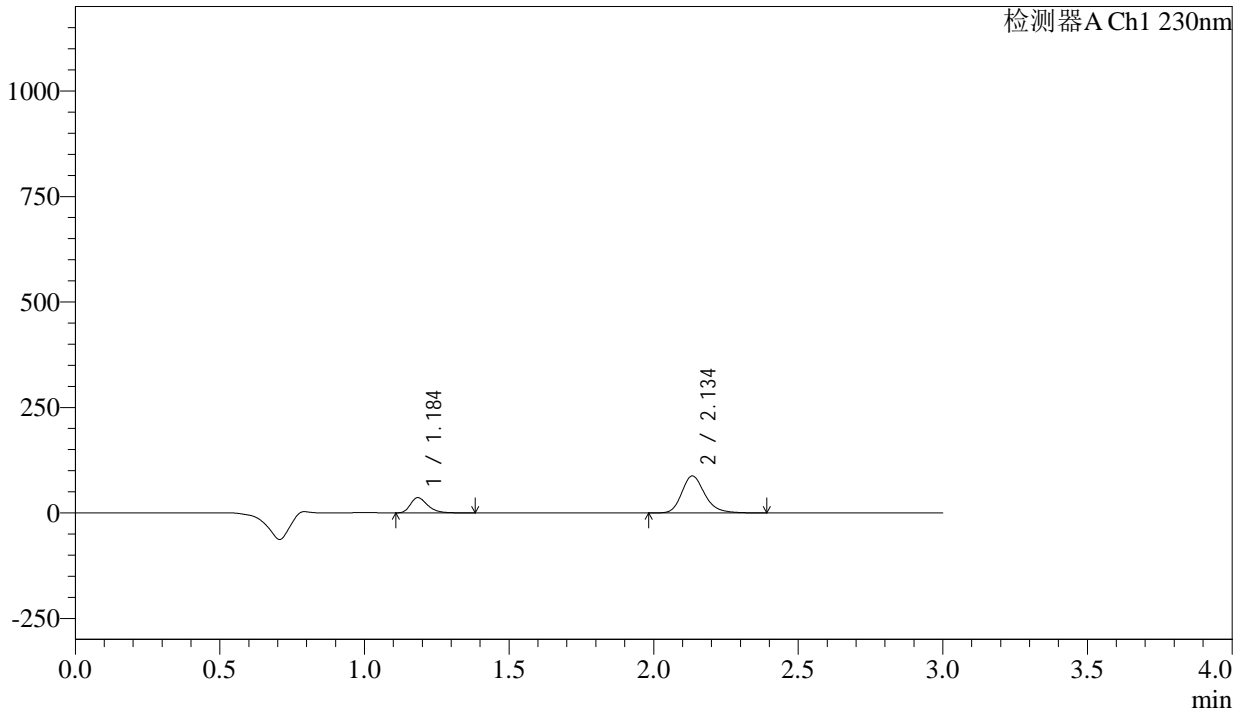

<峰表>

检测器A Ch1 230nm

| 峰号 | 保留时间 | 面积 | 面积% | 高度 | 理论塔板数(USP) | 拖尾因子 | 分离度(USP) |
|----|-------|--------|---------|--------|------------|-------|----------|
| 1 | 1.184 | 149054 | 23.554 | 35735 | 1958 | 1.334 | -- |
| 2 | 2.134 | 483771 | 76.446 | 87143 | 3611 | 1.227 | 7.621 |
| 总计 | | 632825 | 100.000 | 122878 | | | |

<样品信息>

色谱柱 : XB-C18(50mm*4.6mm,5 μ m) 流速: 1.0ml/min
柱温 : 40 $^{\circ}$ C 波长: 230nm
数据文件名 : RC\$SMF-4029 - 10-12/10-1035-2 - cbzj-BDJL7p-cq12y-rcqx-2-pH2.0jz-jf50z-10min-P4.lcd
方法文件名 : RC\$SMF-4029 - RC-rcqx-FX259.lcm
批处理文件名: RC\$SMF-4029 - 20241225-FX259.lcb
样品瓶号 : 1-29
进样体积 : 20 μ l 版本号: 6.115
进样时间 : 2024/12/25 23:59:51 实验者: xiexinhui
处理时间(V2) : 2024/12/26 08:41:48 处理者: xiexinhui
仪器型号 : SHIMADZU LC-2050C (FX259)

<色谱图>

mV

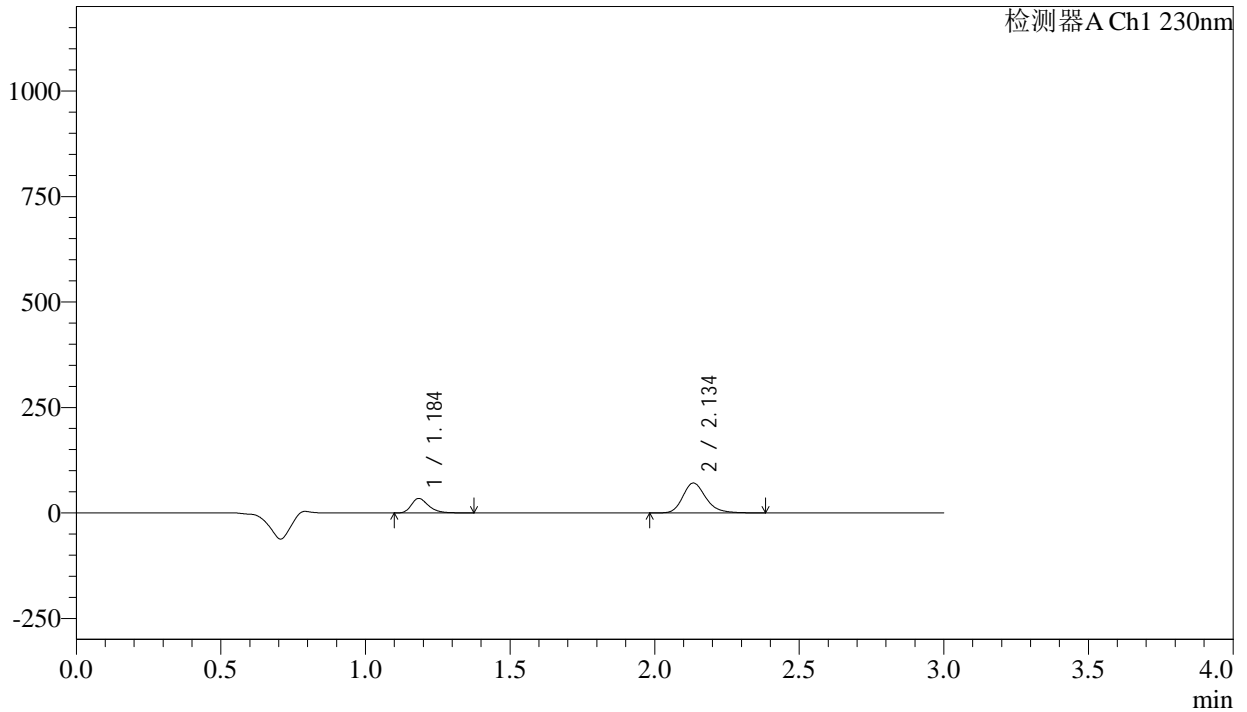

<峰表>

检测器A Ch1 230nm

| 峰号 | 保留时间 | 面积 | 面积% | 高度 | 理论塔板数(USP) | 拖尾因子 | 分离度(USP) |
|----|-------|--------|---------|--------|------------|-------|----------|
| 1 | 1.184 | 141583 | 26.558 | 33885 | 1953 | 1.333 | -- |
| 2 | 2.134 | 391524 | 73.442 | 70467 | 3613 | 1.225 | 7.623 |
| 总计 | | 533107 | 100.000 | 104352 | | | |



SMF-4029

<样品信息>

| | | | |
|----------|--|-----|-------------|
| 色谱柱 | : XB-C18(50mm*4.6mm,5μm) | 流速 | : 1.0ml/min |
| 柱温 | : 40°C | 波长 | : 230nm |
| 数据文件名 | : RC\$SMF-4029 - 10-12/10-1036-2 - cbzj-BDJL7p-cq12y-rcqx-2-pH2.0jz-jf50z-10min-P5.lcd | | |
| 方法文件名 | : RC\$SMF-4029 - RC-rcqx-FX259.lcm | | |
| 批处理文件名 | : RC\$SMF-4029 - 20241225-FX259.lcb | | |
| 样品瓶号 | : 1-38 | 版本号 | : 6.115 |
| 进样体积 | : 20 μl | 实验者 | : xiexinhui |
| 进样时间 | : 2024/12/26 00:03:14 | 处理者 | : xiexinhui |
| 处理时间(V2) | : 2024/12/26 08:41:51 | | |
| 仪器型号 | : SHIMADZU LC-2050C (FX259) | | |

<色谱图>

mV

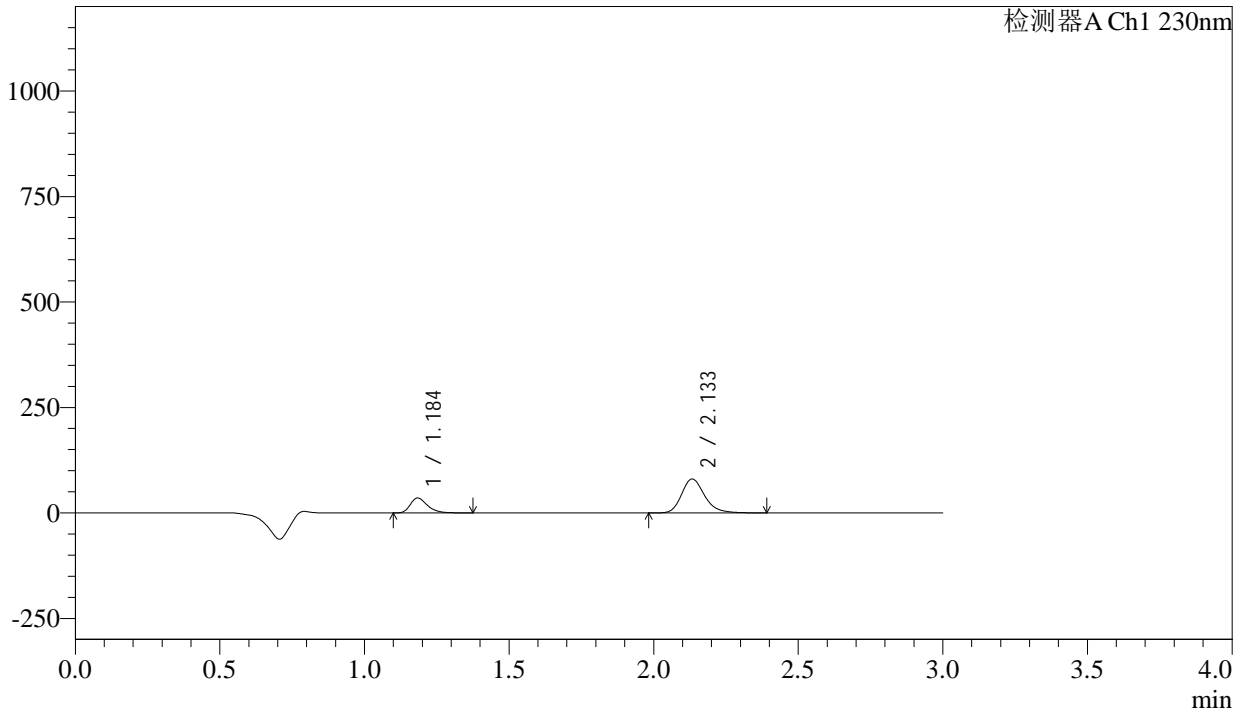

<峰表>

检测器A Ch1 230nm

| 峰号 | 保留时间 | 面积 | 面积% | 高度 | 理论塔板数(USP) | 拖尾因子 | 分离度(USP) |
|----|-------|--------|---------|--------|------------|-------|----------|
| 1 | 1.184 | 145520 | 24.665 | 34869 | 1948 | 1.335 | -- |
| 2 | 2.133 | 444458 | 75.335 | 80145 | 3610 | 1.228 | 7.616 |
| 总计 | | 589978 | 100.000 | 115014 | | | |



SMF-4029

<样品信息>

| | | | |
|----------|--|-----|-------------|
| 色谱柱 | : XB-C18(50mm*4.6mm,5μm) | 流速 | : 1.0ml/min |
| 柱温 | : 40°C | 波长 | : 230nm |
| 数据文件名 | : RC\$SMF-4029 - 10-12/10-1037-2 - cbzj-BDJL7p-cq12y-rcqx-2-pH2.0jz-jf50z-10min-P6.lcd | | |
| 方法文件名 | : RC\$SMF-4029 - RC-rcqx-FX259.lcm | | |
| 批处理文件名 | : RC\$SMF-4029 - 20241225-FX259.lcb | | |
| 样品瓶号 | : 1-47 | 版本号 | : 6.115 |
| 进样体积 | : 20 μl | 实验者 | : xiexinhui |
| 进样时间 | : 2024/12/26 00:06:37 | 处理者 | : xiexinhui |
| 处理时间(V2) | : 2024/12/26 08:41:54 | | |
| 仪器型号 | : SHIMADZU LC-2050C (FX259) | | |

<色谱图>

mV

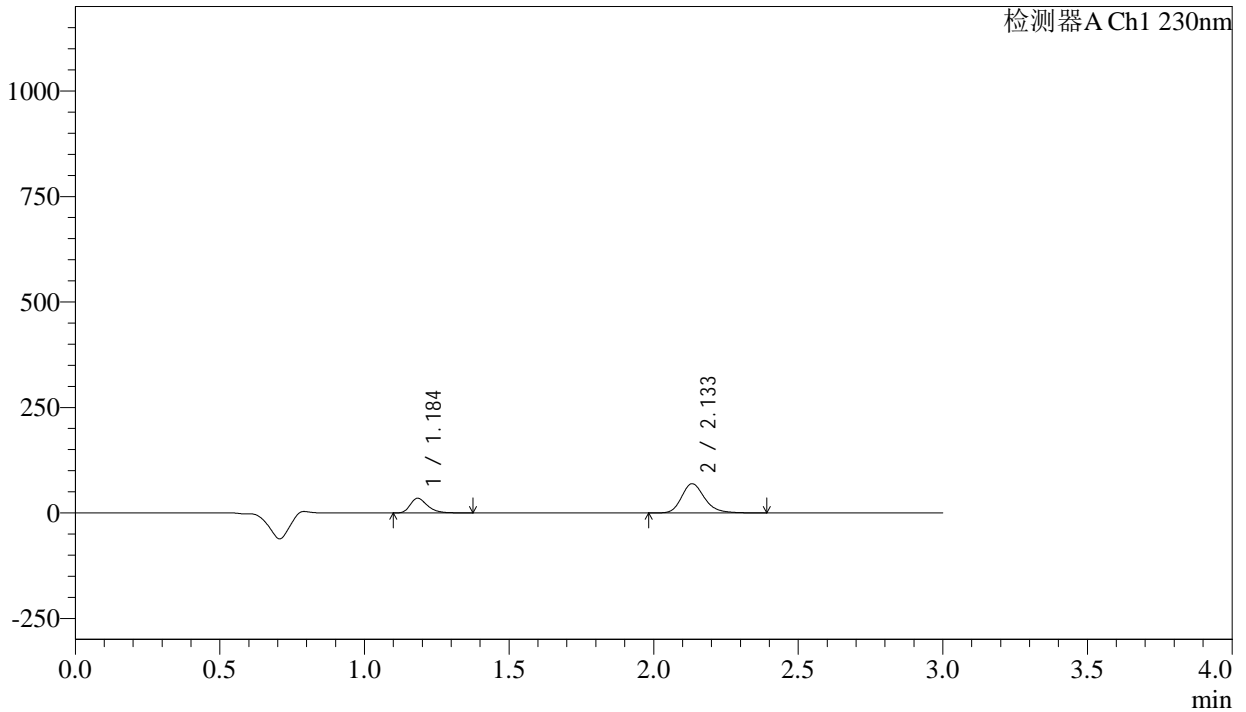

<峰表>

检测器A Ch1 230nm

| 峰号 | 保留时间 | 面积 | 面积% | 高度 | 理论塔板数(USP) | 拖尾因子 | 分离度(USP) |
|----|-------|--------|---------|--------|------------|-------|----------|
| 1 | 1.184 | 143206 | 27.231 | 34370 | 1948 | 1.331 | -- |
| 2 | 2.133 | 382694 | 72.769 | 69017 | 3612 | 1.226 | 7.618 |
| 总计 | | 525900 | 100.000 | 103386 | | | |

<样品信息>

色谱柱 : XB-C18(50mm*4.6mm,5 μ m) 流速: 1.0ml/min
柱温 : 40 $^{\circ}$ C 波长: 230nm
数据文件名 : RC\$SMF-4029 - 10-12/10-1038-2 - cbzj-BDJL7p-cq12y-rcqx-2-pH2.0jz-jf50z-15min-P1.lcd
方法文件名 : RC\$SMF-4029 - RC-rcqx-FX259.lcm
批处理文件名: RC\$SMF-4029 - 20241225-FX259.lcb
样品瓶号 : 1-3
进样体积 : 20 μ l 版本号: 6.115
进样时间 : 2024/12/26 00:10:01 实验者: xiexinhui
处理时间(V2) : 2024/12/26 08:41:57 处理者: xiexinhui
仪器型号 : SHIMADZU LC-2050C (FX259)

<色谱图>

mV

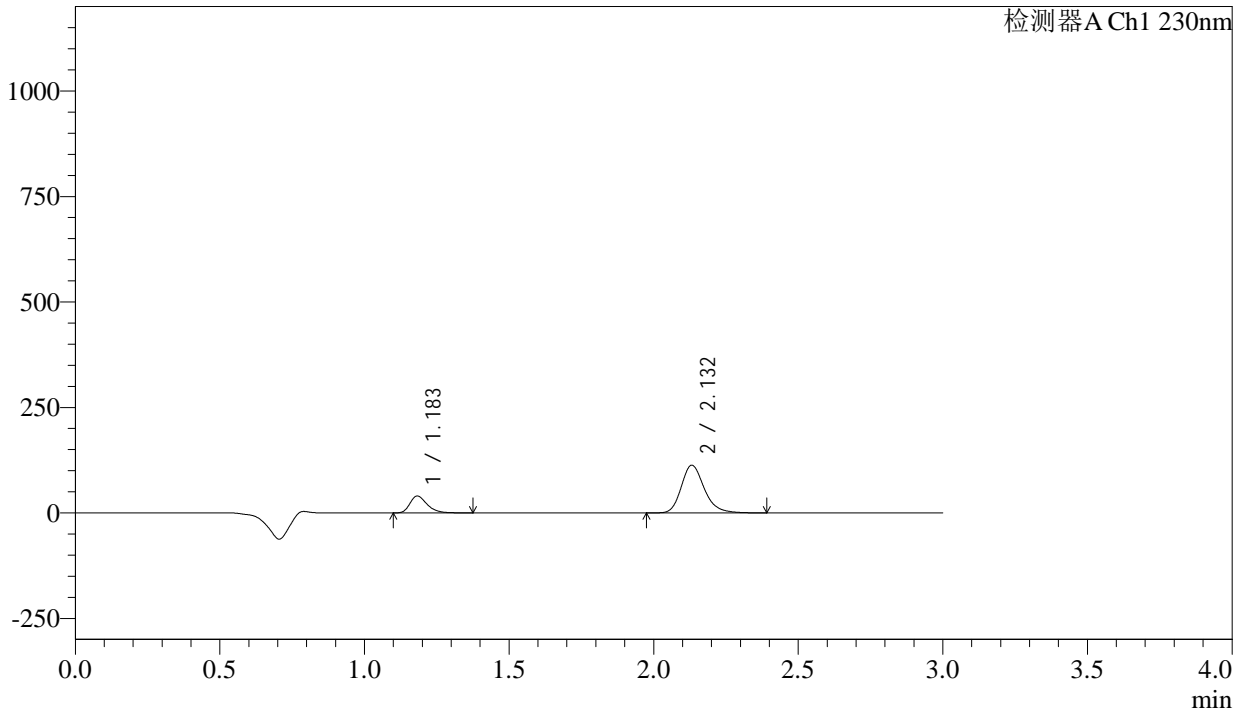

<峰表>

检测器A Ch1 230nm

| 峰号 | 保留时间 | 面积 | 面积% | 高度 | 理论塔板数(USP) | 拖尾因子 | 分离度(USP) |
|----|-------|--------|---------|--------|------------|-------|----------|
| 1 | 1.183 | 165473 | 20.951 | 39862 | 1945 | 1.330 | -- |
| 2 | 2.132 | 624349 | 79.049 | 112902 | 3607 | 1.226 | 7.617 |
| 总计 | | 789822 | 100.000 | 152764 | | | |

<样品信息>

| | | | |
|----------|--|-----|-------------|
| 色谱柱 | : XB-C18(50mm*4.6mm,5 μ m) | 流速 | : 1.0ml/min |
| 柱温 | : 40 $^{\circ}$ C | 波长 | : 230nm |
| 数据文件名 | : RC\$SMF-4029 - 10-12/10-1039-2 - cbzj-BDJL7p-cq12y-rcqx-2-pH2.0jz-jf50z-15min-P2.lcd | | |
| 方法文件名 | : RC\$SMF-4029 - RC-rcqx-FX259.lcm | | |
| 批处理文件名 | : RC\$SMF-4029 - 20241225-FX259.lcb | | |
| 样品瓶号 | : 1-12 | 版本号 | : 6.115 |
| 进样体积 | : 20 μ l | 实验者 | : xiexinhui |
| 进样时间 | : 2024/12/26 00:13:25 | 处理者 | : xiexinhui |
| 处理时间(V2) | : 2024/12/26 08:42:00 | | |
| 仪器型号 | : SHIMADZU LC-2050C (FX259) | | |

<色谱图>

mV

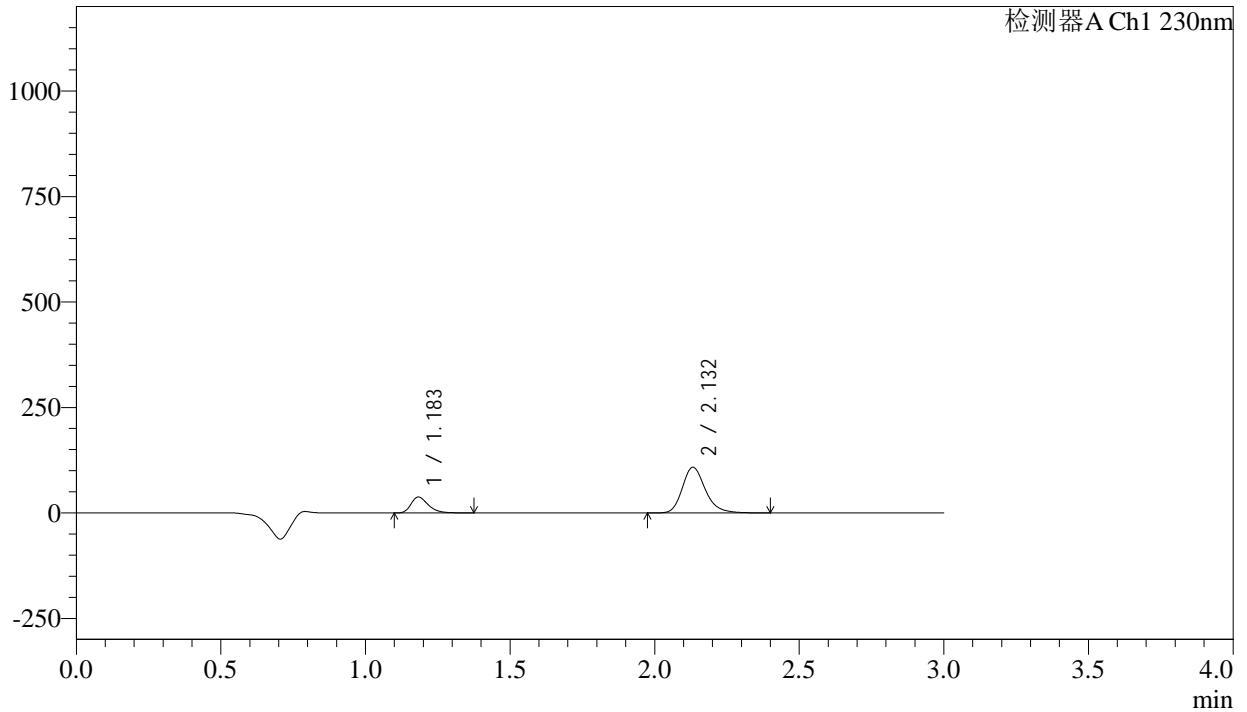

<峰表>

检测器A Ch1 230nm

| 峰号 | 保留时间 | 面积 | 面积% | 高度 | 理论塔板数(USP) | 拖尾因子 | 分离度(USP) |
|----|-------|--------|---------|--------|------------|-------|----------|
| 1 | 1.183 | 155745 | 20.659 | 37465 | 1946 | 1.333 | -- |
| 2 | 2.132 | 598137 | 79.341 | 108103 | 3608 | 1.226 | 7.616 |
| 总计 | | 753882 | 100.000 | 145568 | | | |

<样品信息>

色谱柱 : XB-C18(50mm*4.6mm,5 μ m) 流速: 1.0ml/min
柱温 : 40 $^{\circ}$ C 波长: 230nm
数据文件名 : RC\$SMF-4029 - 10-12/10-1040-2 - cbzj-BDJL7p-cq12y-rcqx-2-pH2.0jz-jf50z-15min-P3.lcd
方法文件名 : RC\$SMF-4029 - RC-rcqx-FX259.lcm
批处理文件名: RC\$SMF-4029 - 20241225-FX259.lcb
样品瓶号 : 1-21
进样体积 : 20 μ l 版本号: 6.115
进样时间 : 2024/12/26 00:16:48 实验者: xiexinhui
处理时间(V2) : 2024/12/26 08:42:03 处理者: xiexinhui
仪器型号 : SHIMADZU LC-2050C (FX259)

<色谱图>

mV

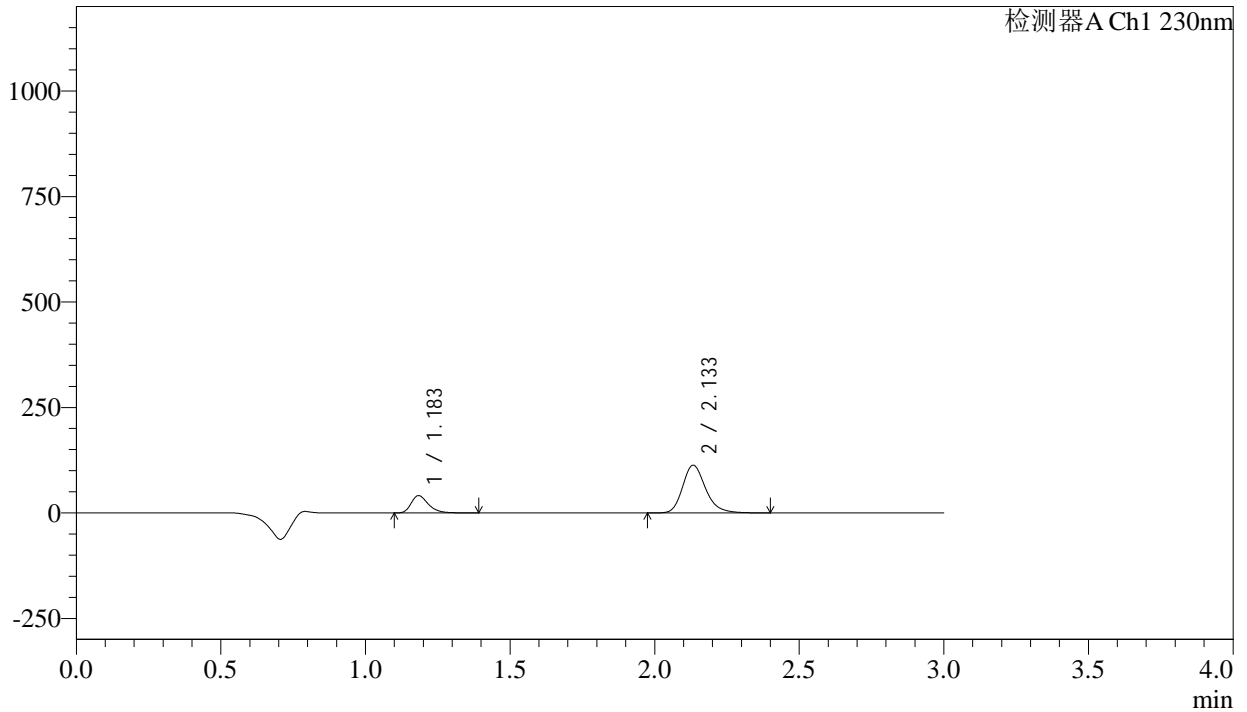

<峰表>

检测器A Ch1 230nm

| 峰号 | 保留时间 | 面积 | 面积% | 高度 | 理论塔板数(USP) | 拖尾因子 | 分离度(USP) |
|----|-------|--------|---------|--------|------------|-------|----------|
| 1 | 1.183 | 169804 | 21.377 | 40716 | 1950 | 1.335 | -- |
| 2 | 2.133 | 624532 | 78.623 | 112716 | 3617 | 1.225 | 7.626 |
| 总计 | | 794336 | 100.000 | 153432 | | | |

<样品信息>

色谱柱 : XB-C18(50mm*4.6mm,5 μ m) 流速: 1.0ml/min
柱温 : 40 $^{\circ}$ C 波长: 230nm
数据文件名 : RC\$SMF-4029 - 10-12/10-1041-2 - cbzj-BDJL7p-cq12y-rcqx-2-pH2.0jz-jf50z-15min-P4.lcd
方法文件名 : RC\$SMF-4029 - RC-rcqx-FX259.lcm
批处理文件名: RC\$SMF-4029 - 20241225-FX259.lcb
样品瓶号 : 1-30
进样体积 : 20 μ l 版本号: 6.115
进样时间 : 2024/12/26 00:20:10 实验者: xiexinhui
处理时间(V2) : 2024/12/26 08:42:06 处理者: xiexinhui
仪器型号 : SHIMADZU LC-2050C (FX259)

<色谱图>

mV

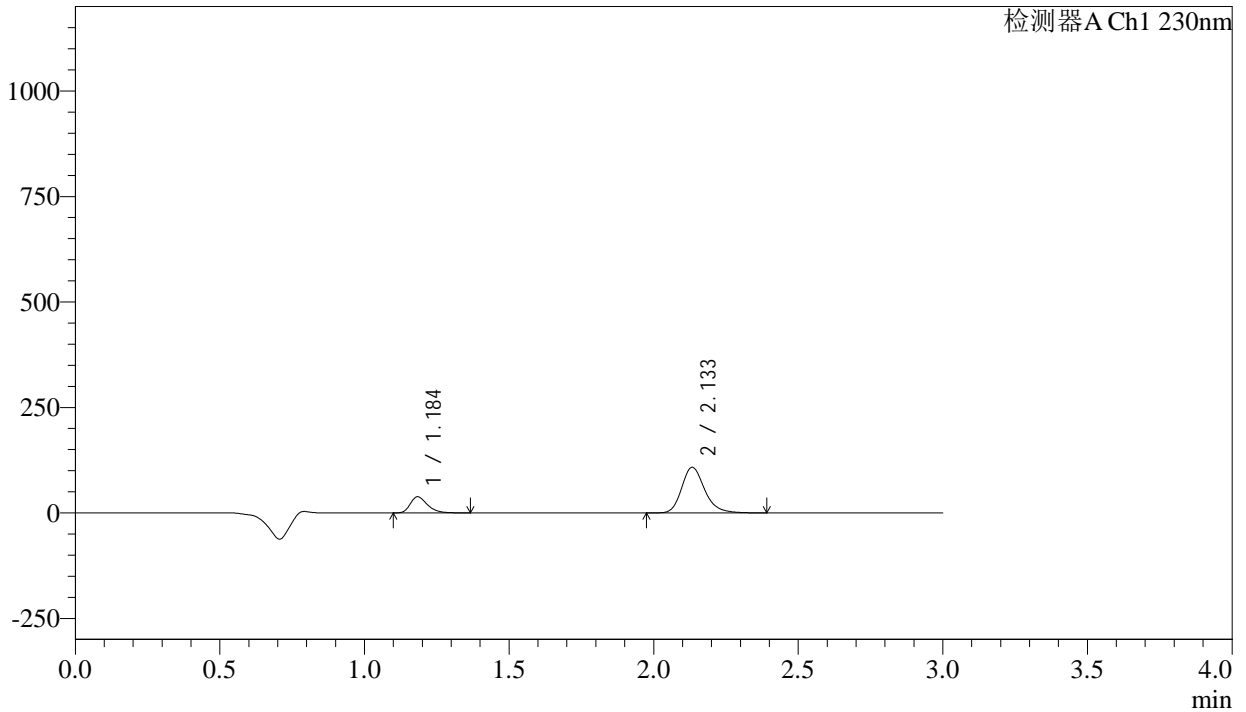

<峰表>

检测器A Ch1 230nm

| 峰号 | 保留时间 | 面积 | 面积% | 高度 | 理论塔板数(USP) | 拖尾因子 | 分离度(USP) |
|----|-------|--------|---------|--------|------------|-------|----------|
| 1 | 1.184 | 157994 | 20.920 | 37889 | 1947 | 1.331 | -- |
| 2 | 2.133 | 597240 | 79.080 | 107691 | 3614 | 1.227 | 7.619 |
| 总计 | | 755233 | 100.000 | 145580 | | | |

<样品信息>

色谱柱 : XB-C18(50mm*4.6mm,5 μ m) 流 速: 1.0ml/min
 柱温 : 40 $^{\circ}$ C 波 长: 230nm
 数据文件名 : RC\$SMF-4029 - 10-12/10-1042-2 - cbzj-BDJL7p-cq12y-rcqx-2-pH2.0jz-jf50z-15min-P5.lcd
 方法文件名 : RC\$SMF-4029 - RC-rcqx-FX259.lcm
 批处理文件名: RC\$SMF-4029 - 20241225-FX259.lcb
 样品瓶号 : 1-39
 进样体积 : 20 μ l 版本号: 6.115
 进样时间 : 2024/12/26 00:23:33 实验者: xiexinhui
 处理时间(V2) : 2024/12/26 08:42:09 处理者: xiexinhui
 仪器型号 : SHIMADZU LC-2050C (FX259)

<色谱图>

mV

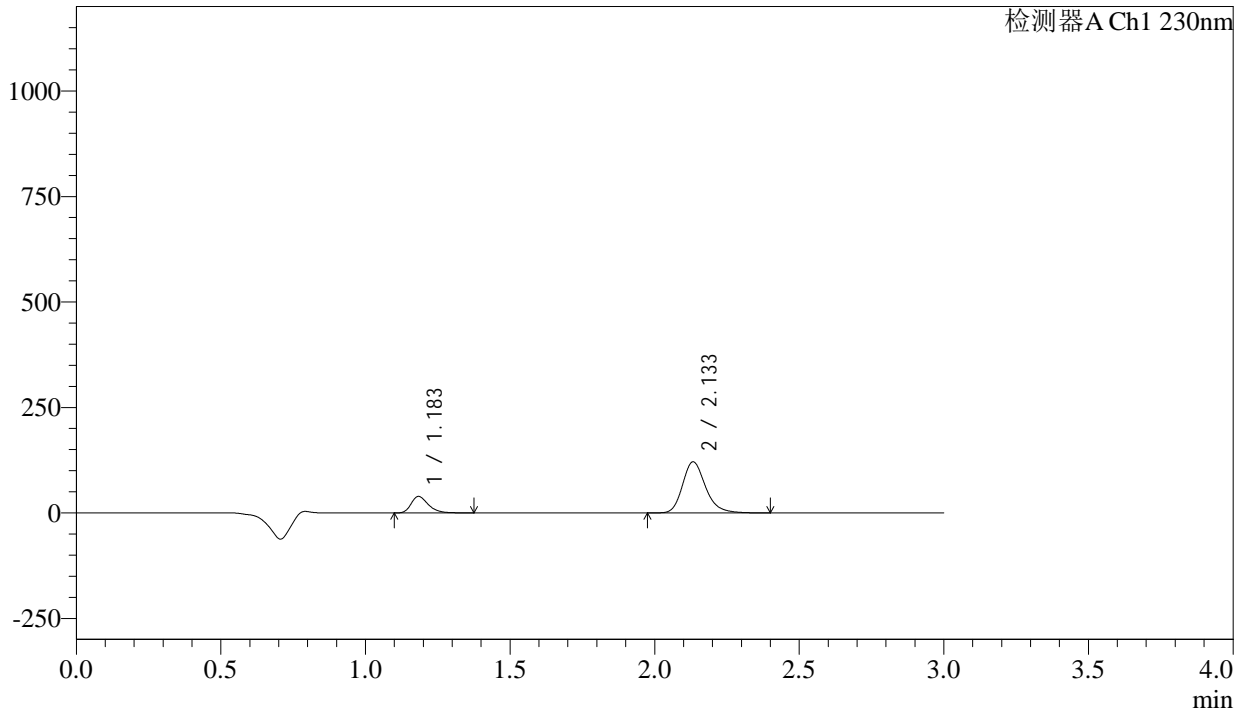

<峰表>

检测器A Ch1 230nm

| 峰号 | 保留时间 | 面积 | 面积% | 高度 | 理论塔板数(USP) | 拖尾因子 | 分离度(USP) |
|----|-------|--------|---------|--------|------------|-------|----------|
| 1 | 1.183 | 161456 | 19.445 | 38804 | 1949 | 1.333 | -- |
| 2 | 2.133 | 668854 | 80.555 | 120700 | 3613 | 1.226 | 7.623 |
| 总计 | | 830310 | 100.000 | 159504 | | | |



SMF-4029

<样品信息>

| | | | |
|----------|--|-----|-------------|
| 色谱柱 | : XB-C18(50mm*4.6mm,5μm) | 流速 | : 1.0ml/min |
| 柱温 | : 40°C | 波长 | : 230nm |
| 数据文件名 | : RC\$SMF-4029 - 10-12/10-1043-2 - cbzj-BDJL7p-cq12y-rcqx-2-pH2.0jz-jf50z-15min-P6.lcd | | |
| 方法文件名 | : RC\$SMF-4029 - RC-rcqx-FX259.lcm | | |
| 批处理文件名 | : RC\$SMF-4029 - 20241225-FX259.lcb | | |
| 样品瓶号 | : 1-48 | 版本号 | : 6.115 |
| 进样体积 | : 20 μl | 实验者 | : xiexinhui |
| 进样时间 | : 2024/12/26 00:26:56 | 处理者 | : xiexinhui |
| 处理时间(V2) | : 2024/12/26 08:42:12 | | |
| 仪器型号 | : SHIMADZU LC-2050C (FX259) | | |

<色谱图>

mV

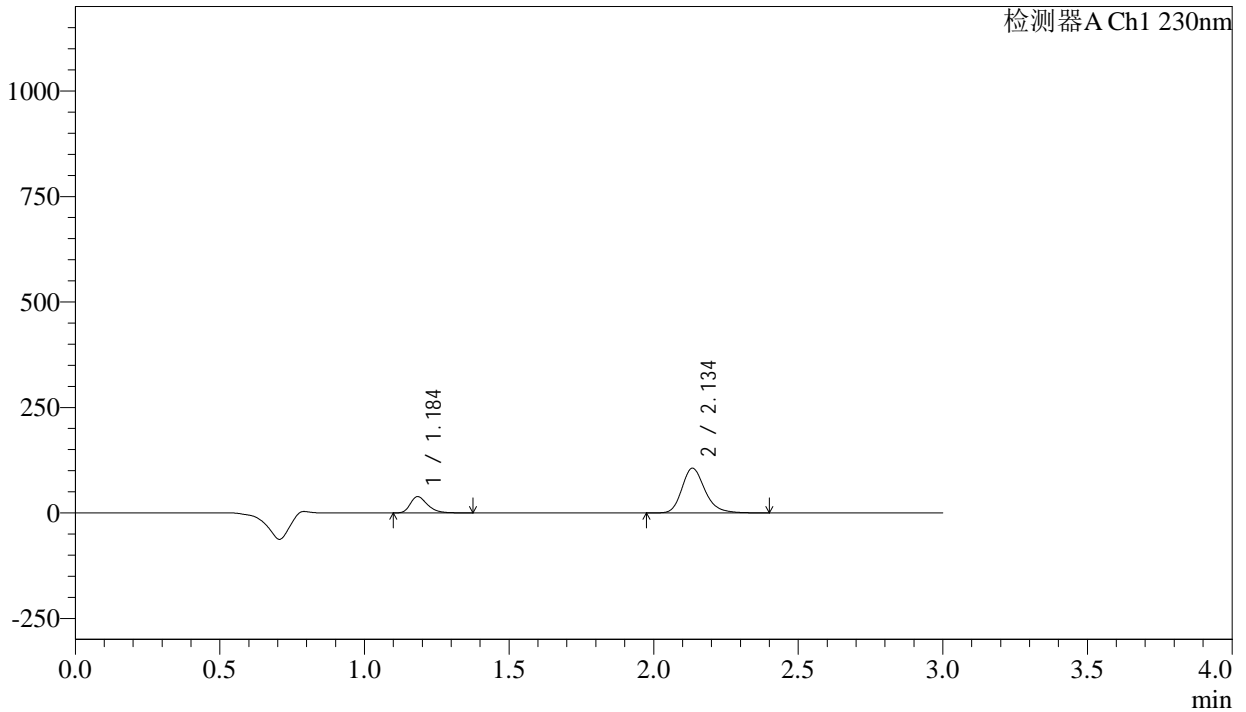

<峰表>

检测器A Ch1 230nm

| 峰号 | 保留时间 | 面积 | 面积% | 高度 | 理论塔板数(USP) | 拖尾因子 | 分离度(USP) |
|----|-------|--------|---------|--------|------------|-------|----------|
| 1 | 1.184 | 159405 | 21.397 | 38182 | 1949 | 1.333 | -- |
| 2 | 2.134 | 585586 | 78.603 | 105270 | 3614 | 1.226 | 7.625 |
| 总计 | | 744991 | 100.000 | 143452 | | | |

<样品信息>

| | | | |
|----------|--|-----|-------------|
| 色谱柱 | : XB-C18(50mm*4.6mm,5 μ m) | 流速 | : 1.0ml/min |
| 柱温 | : 40 $^{\circ}$ C | 波长 | : 230nm |
| 数据文件名 | : RC\$SMF-4029 - 10-12/10-1044-2 - cbzj-BDJL7p-cq12y-rcqx-2-pH2.0jz-jf50z-20min-P1.lcd | | |
| 方法文件名 | : RC\$SMF-4029 - RC-rcqx-FX259.lcm | | |
| 批处理文件名 | : RC\$SMF-4029 - 20241225-FX259.lcb | | |
| 样品瓶号 | : 1-4 | 版本号 | : 6.115 |
| 进样体积 | : 20 μ l | 实验者 | : xiexinhui |
| 进样时间 | : 2024/12/26 00:30:19 | 处理者 | : xiexinhui |
| 处理时间(V2) | : 2024/12/26 08:42:15 | | |
| 仪器型号 | : SHIMADZU LC-2050C (FX259) | | |

<色谱图>

mV

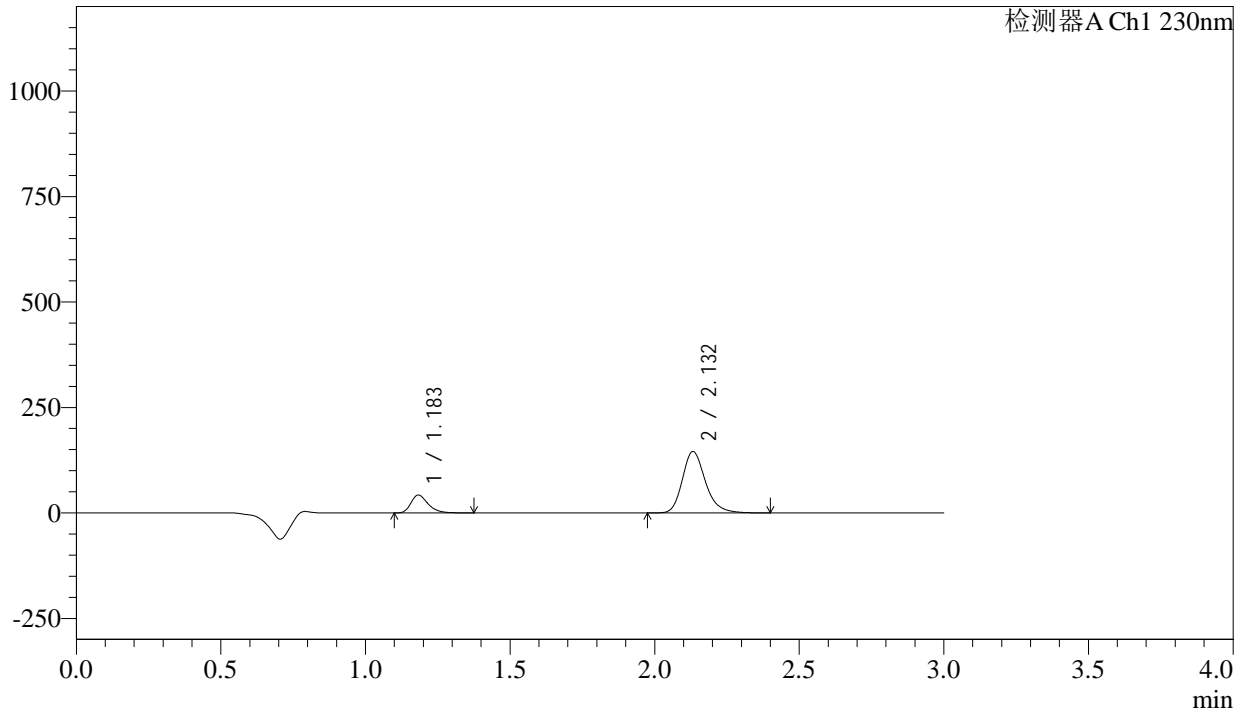

<峰表>

检测器A Ch1 230nm

| 峰号 | 保留时间 | 面积 | 面积% | 高度 | 理论塔板数(USP) | 拖尾因子 | 分离度(USP) |
|----|-------|--------|---------|--------|------------|-------|----------|
| 1 | 1.183 | 175038 | 17.864 | 42143 | 1943 | 1.331 | -- |
| 2 | 2.132 | 804821 | 82.136 | 145282 | 3605 | 1.228 | 7.617 |
| 总计 | | 979859 | 100.000 | 187424 | | | |

<样品信息>

色谱柱 : XB-C18(50mm*4.6mm,5 μ m) 流 速: 1.0ml/min
 柱温 : 40 $^{\circ}$ C 波 长: 230nm
 数据文件名 : RC\$SMF-4029 - 10-12/10-1045-2 - cbzj-BDJL7p-cq12y-rcqx-2-pH2.0jz-jf50z-20min-P2.lcd
 方法文件名 : RC\$SMF-4029 - RC-rcqx-FX259.lcm
 批处理文件名: RC\$SMF-4029 - 20241225-FX259.lcb
 样品瓶号 : 1-13
 进样体积 : 20 μ l 版本号: 6.115
 进样时间 : 2024/12/26 00:33:42 实验者: xiexinhui
 处理时间(V2) : 2024/12/26 08:42:17 处理者: xiexinhui
 仪器型号 : SHIMADZU LC-2050C (FX259)

<色谱图>

mV

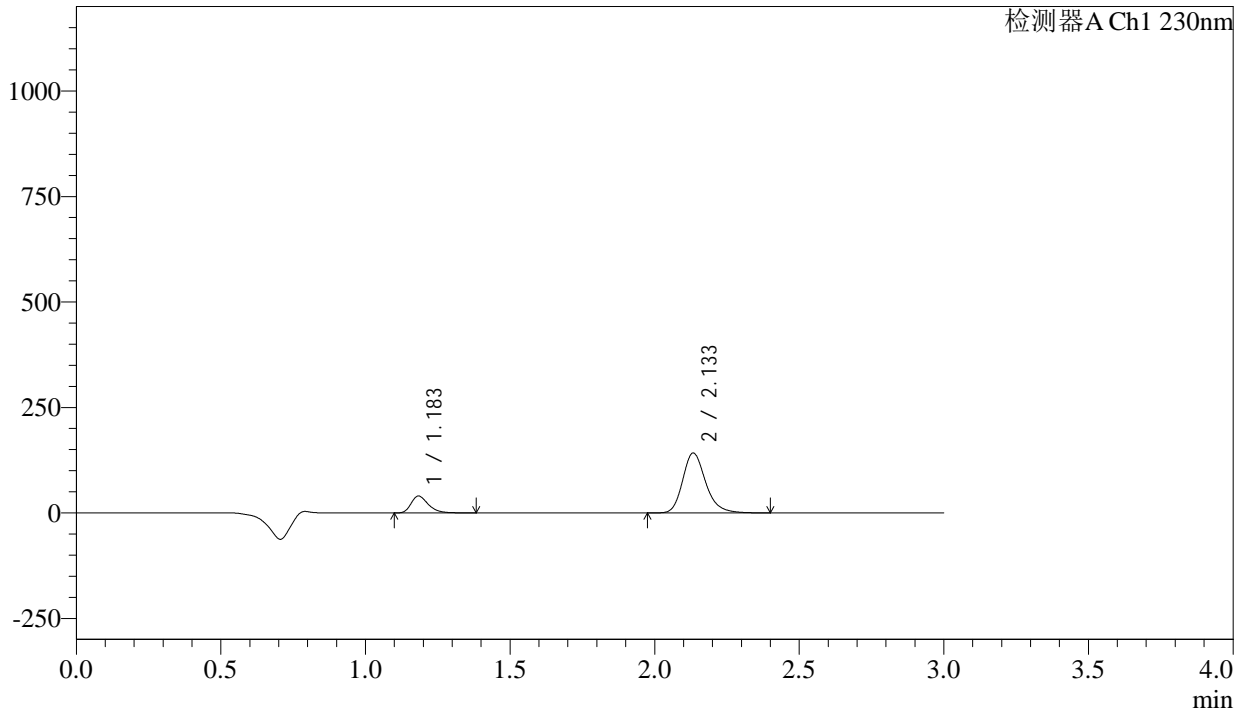

<峰表>

检测器A Ch1 230nm

| 峰号 | 保留时间 | 面积 | 面积% | 高度 | 理论塔板数(USP) | 拖尾因子 | 分离度(USP) |
|----|-------|--------|---------|--------|------------|-------|----------|
| 1 | 1.183 | 165590 | 17.434 | 39818 | 1950 | 1.335 | -- |
| 2 | 2.133 | 784200 | 82.566 | 141325 | 3616 | 1.227 | 7.631 |
| 总计 | | 949790 | 100.000 | 181143 | | | |



SMF-4029

<样品信息>

| | | | |
|----------|--|-----|-------------|
| 色谱柱 | : XB-C18(50mm*4.6mm,5μm) | 流速 | : 1.0ml/min |
| 柱温 | : 40°C | 波长 | : 230nm |
| 数据文件名 | : RC\$SMF-4029 - 10-12/10-1046-2 - cbzj-BDJL7p-cq12y-rcqx-2-pH2.0jz-jf50z-20min-P3.lcd | | |
| 方法文件名 | : RC\$SMF-4029 - RC-rcqx-FX259.lcm | | |
| 批处理文件名 | : RC\$SMF-4029 - 20241225-FX259.lcb | | |
| 样品瓶号 | : 1-22 | 版本号 | : 6.115 |
| 进样体积 | : 20 μl | 实验者 | : xiexinhui |
| 进样时间 | : 2024/12/26 00:37:04 | 处理者 | : xiexinhui |
| 处理时间(V2) | : 2024/12/26 08:42:20 | | |
| 仪器型号 | : SHIMADZU LC-2050C (FX259) | | |

<色谱图>

mV

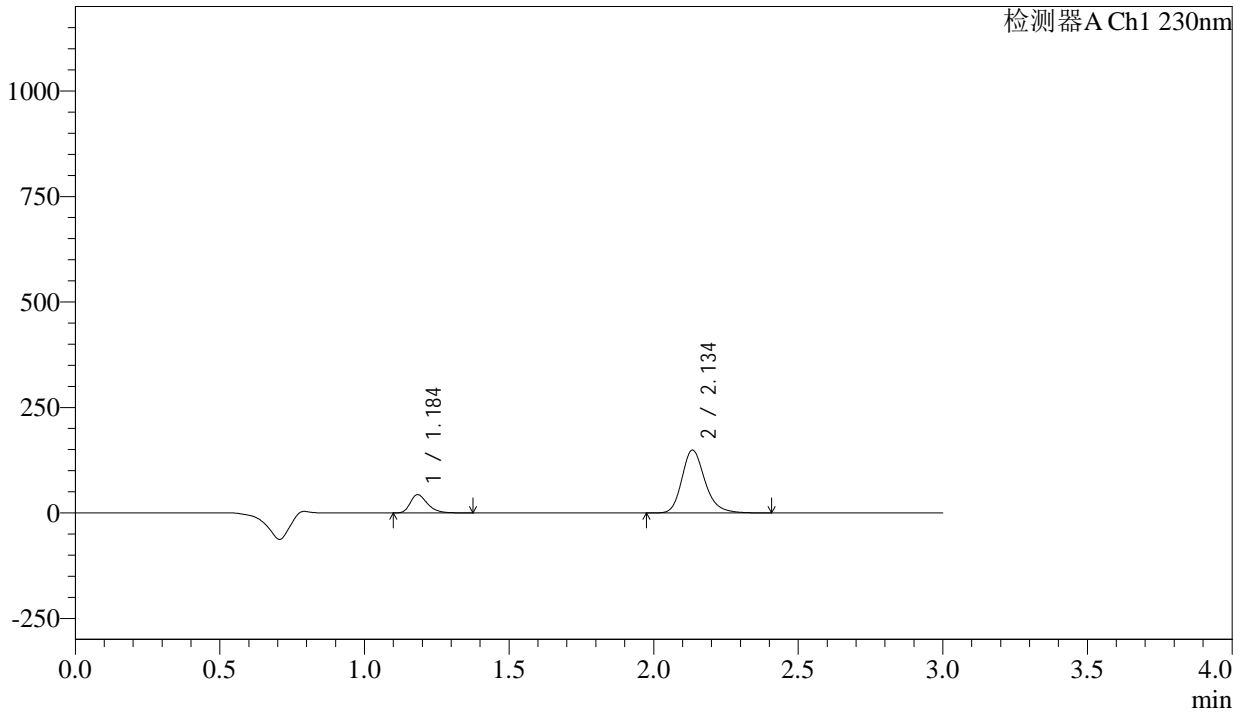

<峰表>

检测器A Ch1 230nm

| 峰号 | 保留时间 | 面积 | 面积% | 高度 | 理论塔板数(USP) | 拖尾因子 | 分离度(USP) |
|----|-------|---------|---------|--------|------------|-------|----------|
| 1 | 1.184 | 178671 | 17.839 | 42825 | 1949 | 1.332 | -- |
| 2 | 2.134 | 822891 | 82.161 | 147955 | 3616 | 1.227 | 7.628 |
| 总计 | | 1001561 | 100.000 | 190781 | | | |



SMF-4029

<样品信息>

| | | | |
|----------|--|-----|-------------|
| 色谱柱 | : XB-C18(50mm*4.6mm,5μm) | 流速 | : 1.0ml/min |
| 柱温 | : 40°C | 波长 | : 230nm |
| 数据文件名 | : RC\$SMF-4029 - 10-12/10-1047-2 - cbzj-BDJL7p-cq12y-rcqx-2-pH2.0jz-jf50z-20min-P4.lcd | | |
| 方法文件名 | : RC\$SMF-4029 - RC-rcqx-FX259.lcm | | |
| 批处理文件名 | : RC\$SMF-4029 - 20241225-FX259.lcb | | |
| 样品瓶号 | : 1-31 | 版本号 | : 6.115 |
| 进样体积 | : 20 μl | 实验者 | : xiexinhui |
| 进样时间 | : 2024/12/26 00:40:27 | 处理者 | : xiexinhui |
| 处理时间(V2) | : 2024/12/26 08:42:23 | | |
| 仪器型号 | : SHIMADZU LC-2050C (FX259) | | |

<色谱图>

mV

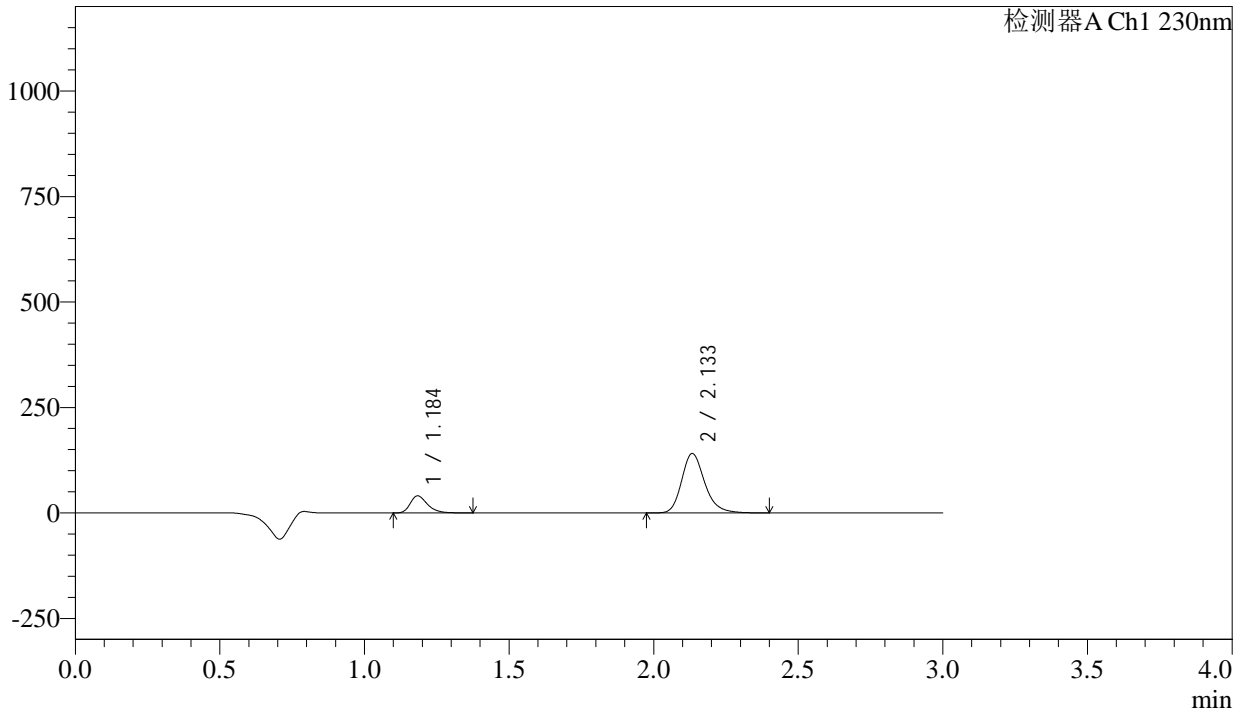

<峰表>

检测器A Ch1 230nm

| 峰号 | 保留时间 | 面积 | 面积% | 高度 | 理论塔板数(USP) | 拖尾因子 | 分离度(USP) |
|----|-------|--------|---------|--------|------------|-------|----------|
| 1 | 1.184 | 167420 | 17.702 | 40088 | 1946 | 1.335 | -- |
| 2 | 2.133 | 778363 | 82.298 | 140193 | 3613 | 1.228 | 7.618 |
| 总计 | | 945783 | 100.000 | 180280 | | | |

<样品信息>

色谱柱 : XB-C18(50mm*4.6mm,5 μ m) 流 速: 1.0ml/min
 柱温 : 40 $^{\circ}$ C 波 长: 230nm
 数据文件名 : RC\$SMF-4029 - 10-12/10-1048-2 - cbzj-BDJL7p-cq12y-rcqx-2-pH2.0jz-jf50z-20min-P5.lcd
 方法文件名 : RC\$SMF-4029 - RC-rcqx-FX259.lcm
 批处理文件名: RC\$SMF-4029 - 20241225-FX259.lcb
 样品瓶号 : 1-40
 进样体积 : 20 μ l 版本号: 6.115
 进样时间 : 2024/12/26 00:43:50 实验者: xiexinhui
 处理时间(V2) : 2024/12/26 08:42:26 处理者: xiexinhui
 仪器型号 : SHIMADZU LC-2050C (FX259)

<色谱图>

mV

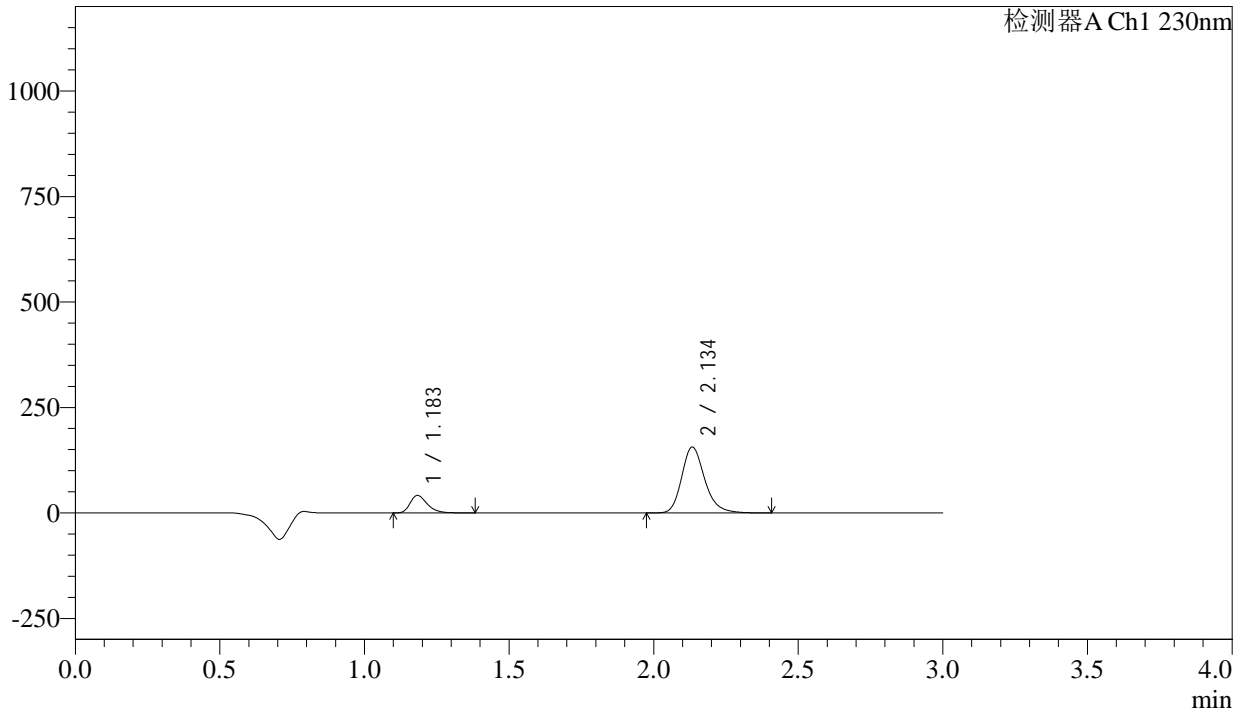

<峰表>

检测器A Ch1 230nm

| 峰号 | 保留时间 | 面积 | 面积% | 高度 | 理论塔板数(USP) | 拖尾因子 | 分离度(USP) |
|----|-------|---------|---------|--------|------------|-------|----------|
| 1 | 1.183 | 171550 | 16.578 | 41218 | 1950 | 1.334 | -- |
| 2 | 2.134 | 863239 | 83.422 | 155460 | 3614 | 1.227 | 7.628 |
| 总计 | | 1034788 | 100.000 | 196678 | | | |



SMF-4029

<样品信息>

| | | | |
|----------|--|-----|-------------|
| 色谱柱 | : XB-C18(50mm*4.6mm,5μm) | 流速 | : 1.0ml/min |
| 柱温 | : 40°C | 波长 | : 230nm |
| 数据文件名 | : RC\$SMF-4029 - 10-12/10-1049-2 - cbzj-BDJL7p-cq12y-rcqx-2-pH2.0jz-jf50z-20min-P6.lcd | | |
| 方法文件名 | : RC\$SMF-4029 - RC-rcqx-FX259.lcm | | |
| 批处理文件名 | : RC\$SMF-4029 - 20241225-FX259.lcb | | |
| 样品瓶号 | : 1-49 | 版本号 | : 6.115 |
| 进样体积 | : 20 μl | 实验者 | : xiexinhui |
| 进样时间 | : 2024/12/26 00:47:12 | 处理者 | : xiexinhui |
| 处理时间(V2) | : 2024/12/26 08:42:29 | | |
| 仪器型号 | : SHIMADZU LC-2050C (FX259) | | |

<色谱图>

mV

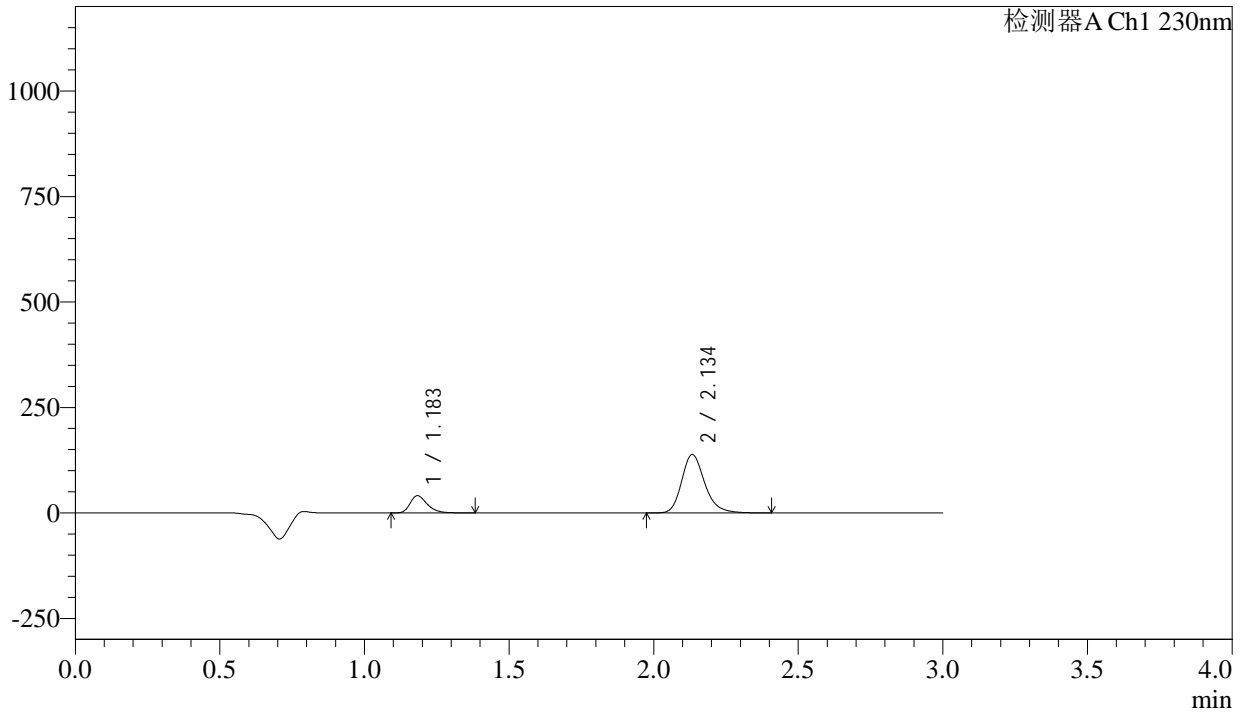

<峰表>

检测器A Ch1 230nm

| 峰号 | 保留时间 | 面积 | 面积% | 高度 | 理论塔板数(USP) | 拖尾因子 | 分离度(USP) |
|----|-------|--------|---------|--------|------------|-------|----------|
| 1 | 1.183 | 168985 | 18.077 | 40577 | 1949 | 1.335 | -- |
| 2 | 2.134 | 765817 | 81.923 | 137915 | 3614 | 1.228 | 7.627 |
| 总计 | | 934802 | 100.000 | 178492 | | | |

<样品信息>

| | | | |
|----------|--|-----|-------------|
| 色谱柱 | : XB-C18(50mm*4.6mm,5 μ m) | 流速 | : 1.0ml/min |
| 柱温 | : 40 $^{\circ}$ C | 波长 | : 230nm |
| 数据文件名 | : RC\$SMF-4029 - 10-12/10-1050-2 - cbzj-BDJL7p-cq12y-rcqx-2-pH2.0jz-jf50z-30min-P1.lcd | | |
| 方法文件名 | : RC\$SMF-4029 - RC-rcqx-FX259.lcm | | |
| 批处理文件名 | : RC\$SMF-4029 - 20241225-FX259.lcb | | |
| 样品瓶号 | : 1-5 | 版本号 | : 6.115 |
| 进样体积 | : 20 μ l | 实验者 | : xiexinhui |
| 进样时间 | : 2024/12/26 00:50:35 | 处理者 | : xiexinhui |
| 处理时间(V2) | : 2024/12/26 08:42:32 | | |
| 仪器型号 | : SHIMADZU LC-2050C (FX259) | | |

<色谱图>

mV

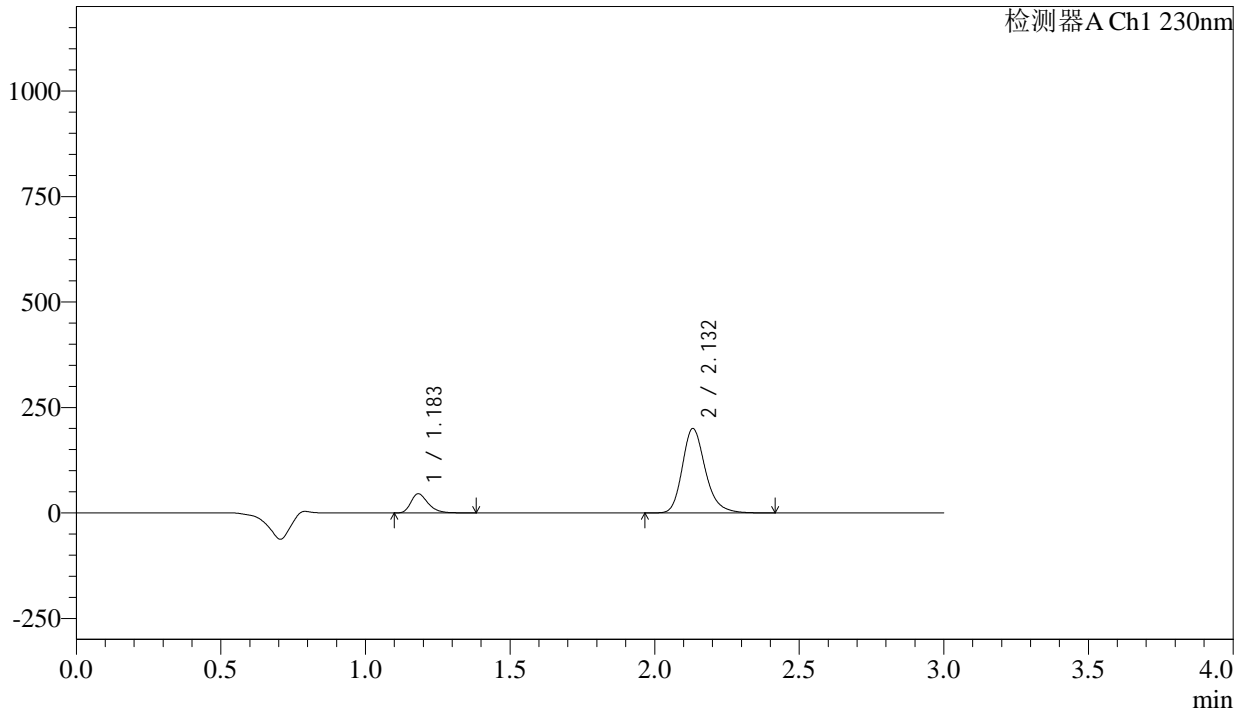

<峰表>

检测器A Ch1 230nm

| 峰号 | 保留时间 | 面积 | 面积% | 高度 | 理论塔板数(USP) | 拖尾因子 | 分离度(USP) |
|----|-------|---------|---------|--------|------------|-------|----------|
| 1 | 1.183 | 187750 | 14.509 | 45241 | 1946 | 1.333 | -- |
| 2 | 2.132 | 1106292 | 85.491 | 199872 | 3607 | 1.227 | 7.620 |
| 总计 | | 1294042 | 100.000 | 245114 | | | |



SMF-4029

<样品信息>

| | | | |
|----------|--|-----|-------------|
| 色谱柱 | : XB-C18(50mm*4.6mm,5μm) | 流速 | : 1.0ml/min |
| 柱温 | : 40°C | 波长 | : 230nm |
| 数据文件名 | : RC\$SMF-4029 - 10-12/10-1051-2 - cbzj-BDJL7p-cq12y-rcqx-2-pH2.0jz-jf50z-30min-P2.lcd | | |
| 方法文件名 | : RC\$SMF-4029 - RC-rcqx-FX259.lcm | | |
| 批处理文件名 | : RC\$SMF-4029 - 20241225-FX259.lcb | | |
| 样品瓶号 | : 1-14 | 版本号 | : 6.115 |
| 进样体积 | : 20 μl | 实验者 | : xiexinhui |
| 进样时间 | : 2024/12/26 00:53:58 | 处理者 | : xiexinhui |
| 处理时间(V2) | : 2024/12/26 08:42:35 | | |
| 仪器型号 | : SHIMADZU LC-2050C (FX259) | | |

<色谱图>

mV

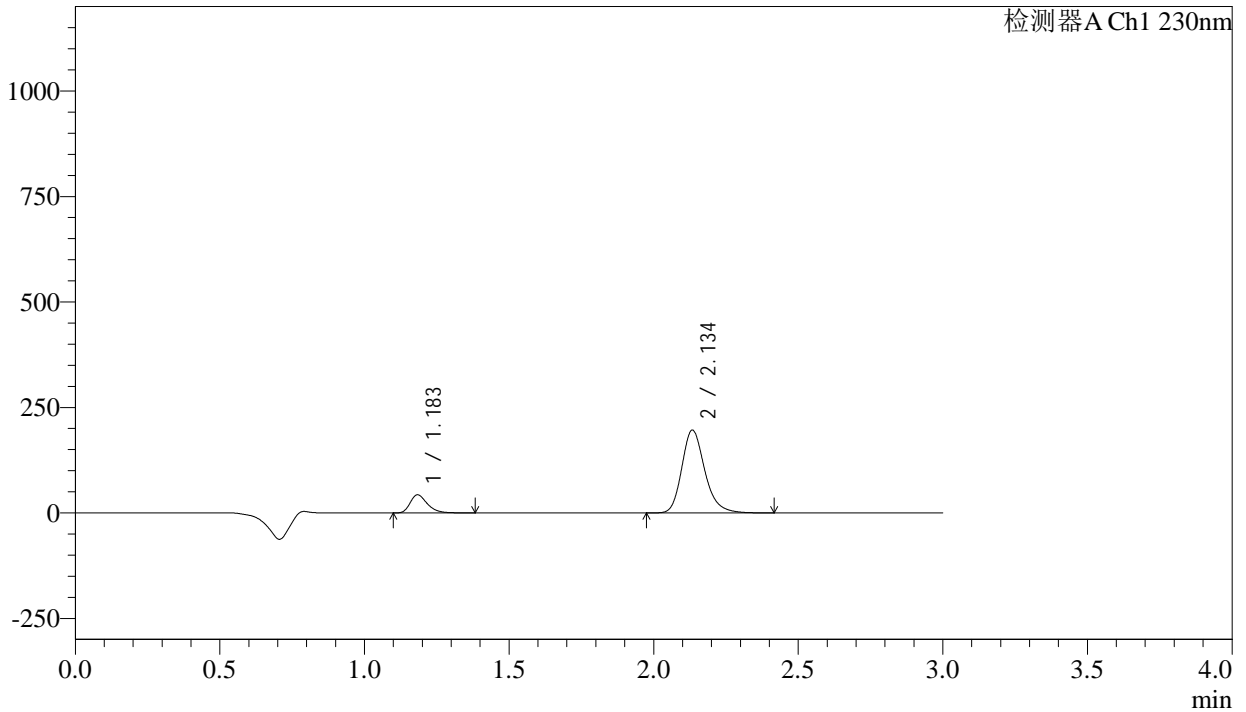

<峰表>

检测器A Ch1 230nm

| 峰号 | 保留时间 | 面积 | 面积% | 高度 | 理论塔板数(USP) | 拖尾因子 | 分离度(USP) |
|----|-------|---------|---------|--------|------------|-------|----------|
| 1 | 1.183 | 177070 | 14.034 | 42526 | 1950 | 1.333 | -- |
| 2 | 2.134 | 1084670 | 85.966 | 195197 | 3614 | 1.227 | 7.629 |
| 总计 | | 1261741 | 100.000 | 237723 | | | |

<样品信息>

| | | | |
|----------|--|-----|-------------|
| 色谱柱 | : XB-C18(50mm*4.6mm,5 μ m) | 流速 | : 1.0ml/min |
| 柱温 | : 40 $^{\circ}$ C | 波长 | : 230nm |
| 数据文件名 | : RC\$SMF-4029 - 10-12/10-1052-2 - cbzj-BDJL7p-cq12y-rcqx-2-pH2.0jz-jf50z-30min-P3.lcd | | |
| 方法文件名 | : RC\$SMF-4029 - RC-rcqx-FX259.lcm | | |
| 批处理文件名 | : RC\$SMF-4029 - 20241225-FX259.lcb | | |
| 样品瓶号 | : 1-23 | 版本号 | : 6.115 |
| 进样体积 | : 20 μ l | 实验者 | : xiexinhui |
| 进样时间 | : 2024/12/26 00:57:21 | 处理者 | : xiexinhui |
| 处理时间(V2) | : 2024/12/26 08:42:38 | | |
| 仪器型号 | : SHIMADZU LC-2050C (FX259) | | |

<色谱图>

mV

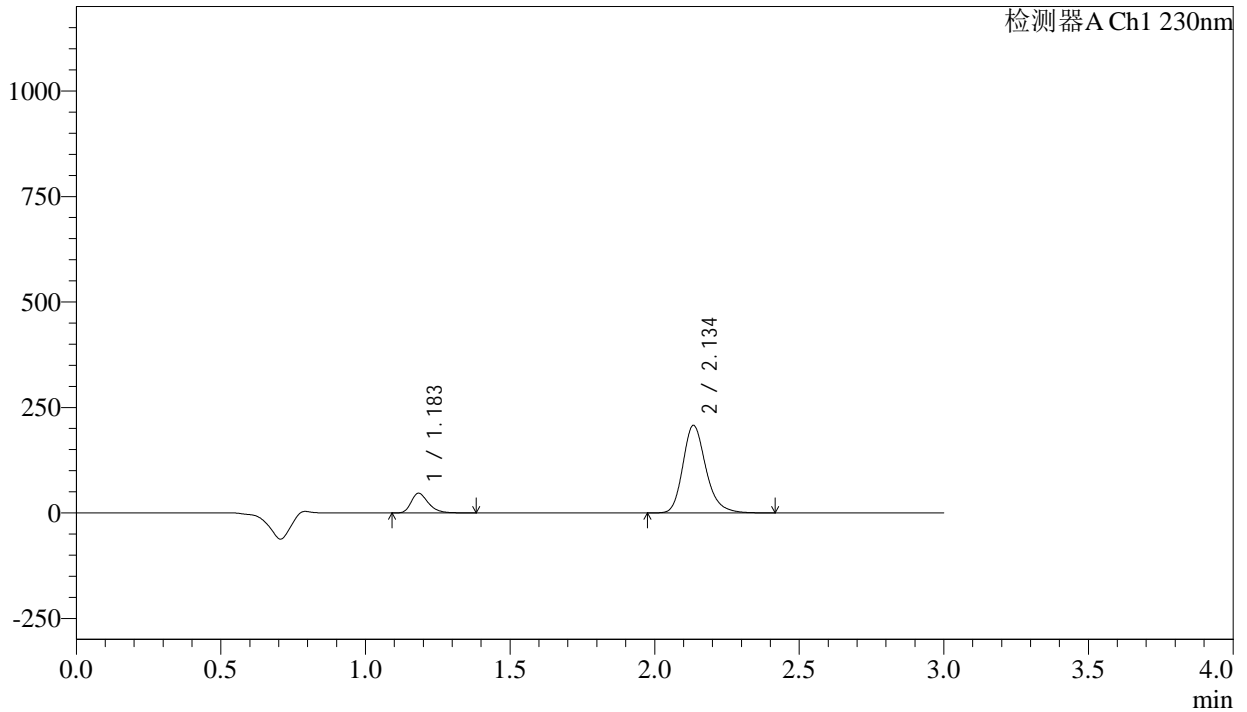

<峰表>

检测器A Ch1 230nm

| 峰号 | 保留时间 | 面积 | 面积% | 高度 | 理论塔板数(USP) | 拖尾因子 | 分离度(USP) |
|----|-------|---------|---------|--------|------------|-------|----------|
| 1 | 1.183 | 192598 | 14.366 | 46217 | 1947 | 1.335 | -- |
| 2 | 2.134 | 1148030 | 85.634 | 206195 | 3611 | 1.229 | 7.626 |
| 总计 | | 1340628 | 100.000 | 252412 | | | |



SMF-4029

<样品信息>

| | | | |
|----------|--|-----|-------------|
| 色谱柱 | : XB-C18(50mm*4.6mm,5μm) | 流速 | : 1.0ml/min |
| 柱温 | : 40°C | 波长 | : 230nm |
| 数据文件名 | : RC\$SMF-4029 - 10-12/10-1053-2 - cbzj-BDJL7p-cq12y-rcqx-2-pH2.0jz-jf50z-30min-P4.lcd | | |
| 方法文件名 | : RC\$SMF-4029 - RC-rcqx-FX259.lcm | | |
| 批处理文件名 | : RC\$SMF-4029 - 20241225-FX259.lcb | | |
| 样品瓶号 | : 1-32 | 版本号 | : 6.115 |
| 进样体积 | : 20 μl | 实验者 | : xiexinhui |
| 进样时间 | : 2024/12/26 01:00:44 | 处理者 | : xiexinhui |
| 处理时间(V2) | : 2024/12/26 08:42:41 | | |
| 仪器型号 | : SHIMADZU LC-2050C (FX259) | | |

<色谱图>

mV

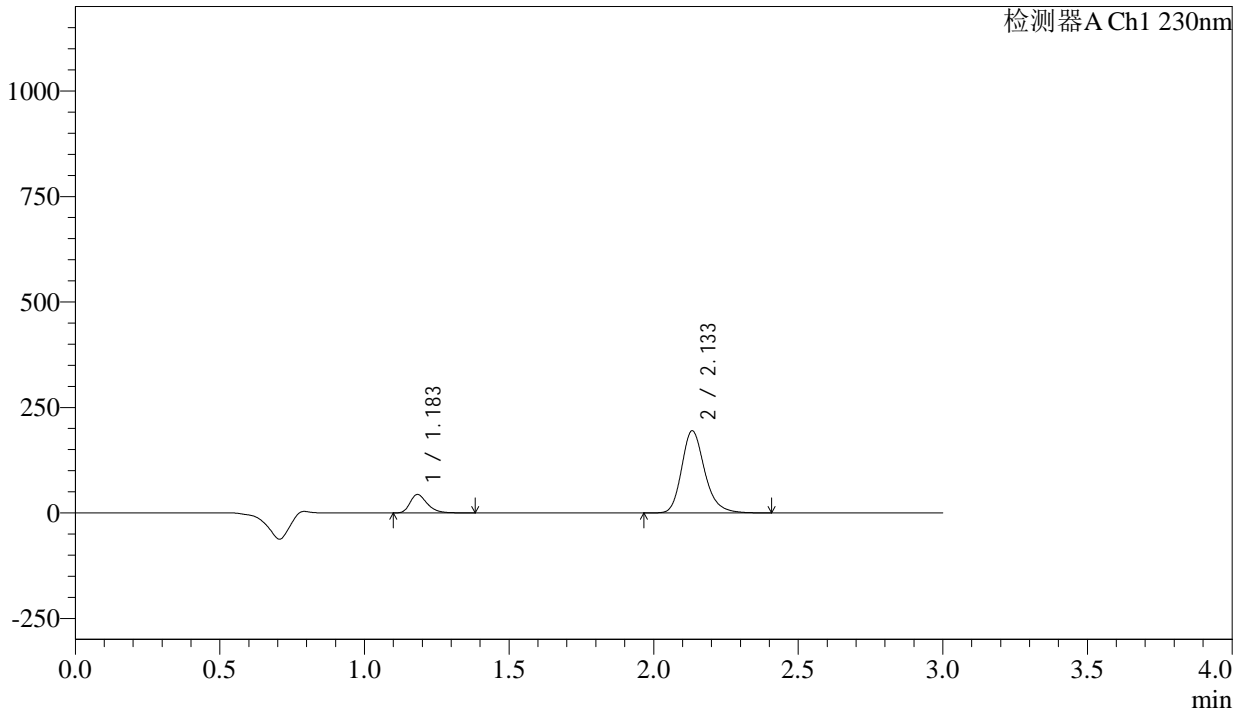

<峰表>

检测器A Ch1 230nm

| 峰号 | 保留时间 | 面积 | 面积% | 高度 | 理论塔板数(USP) | 拖尾因子 | 分离度(USP) |
|----|-------|---------|---------|--------|------------|-------|----------|
| 1 | 1.183 | 180387 | 14.350 | 43386 | 1948 | 1.332 | -- |
| 2 | 2.133 | 1076661 | 85.650 | 193876 | 3613 | 1.228 | 7.628 |
| 总计 | | 1257047 | 100.000 | 237261 | | | |

<样品信息>

| | | | |
|----------|--|-----|-------------|
| 色谱柱 | : XB-C18(50mm*4.6mm,5 μ m) | 流速 | : 1.0ml/min |
| 柱温 | : 40 $^{\circ}$ C | 波长 | : 230nm |
| 数据文件名 | : RC\$SMF-4029 - 10-12/10-1054-2 - cbzj-BDJL7p-cq12y-rcqx-2-pH2.0jz-jf50z-30min-P5.lcd | | |
| 方法文件名 | : RC\$SMF-4029 - RC-rcqx-FX259.lcm | | |
| 批处理文件名 | : RC\$SMF-4029 - 20241225-FX259.lcb | | |
| 样品瓶号 | : 1-41 | 版本号 | : 6.115 |
| 进样体积 | : 20 μ l | 实验者 | : xiexinhui |
| 进样时间 | : 2024/12/26 01:04:07 | 处理者 | : xiexinhui |
| 处理时间(V2) | : 2024/12/26 08:42:45 | | |
| 仪器型号 | : SHIMADZU LC-2050C (FX259) | | |

<色谱图>

mV

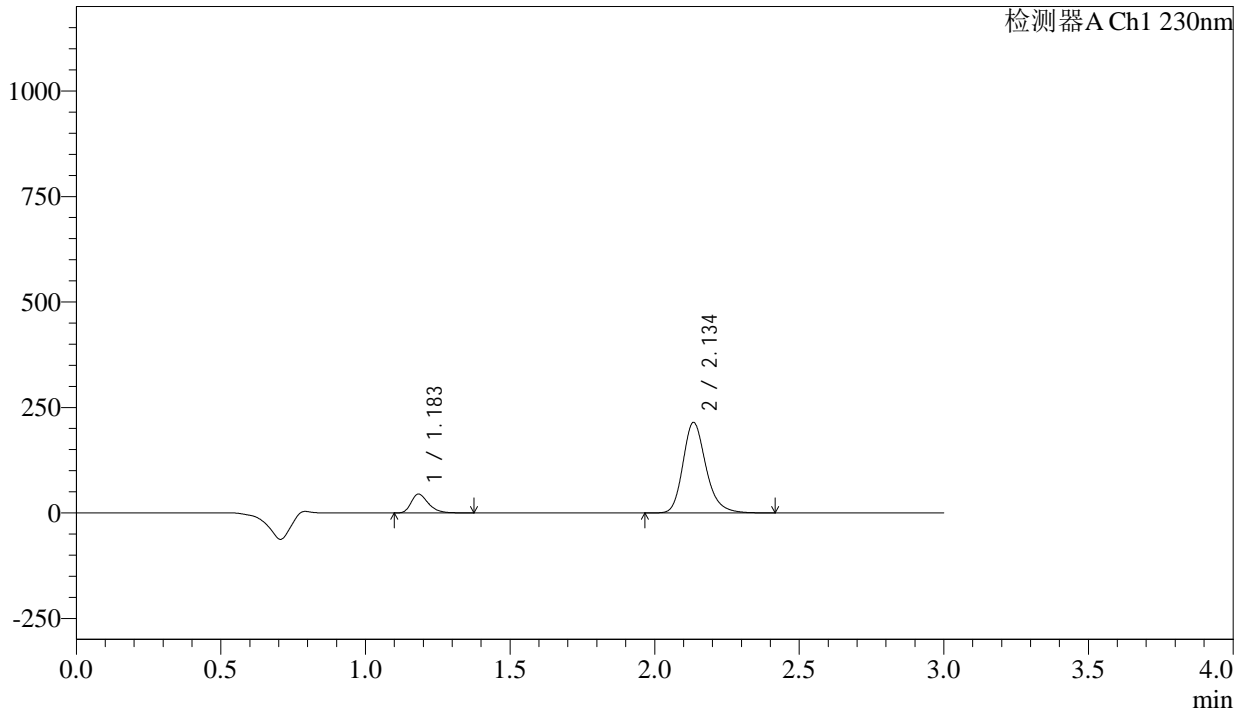

<峰表>

检测器A Ch1 230nm

| 峰号 | 保留时间 | 面积 | 面积% | 高度 | 理论塔板数(USP) | 拖尾因子 | 分离度(USP) |
|----|-------|---------|---------|--------|------------|-------|----------|
| 1 | 1.183 | 184581 | 13.477 | 44346 | 1949 | 1.333 | -- |
| 2 | 2.134 | 1185030 | 86.523 | 213241 | 3621 | 1.227 | 7.635 |
| 总计 | | 1369611 | 100.000 | 257587 | | | |



SMF-4029

<样品信息>

| | | | |
|----------|--|-----|-------------|
| 色谱柱 | : XB-C18(50mm*4.6mm,5μm) | 流速 | : 1.0ml/min |
| 柱温 | : 40°C | 波长 | : 230nm |
| 数据文件名 | : RC\$SMF-4029 - 10-12/10-1055-2 - cbzj-BDJL7p-cq12y-rcqx-2-pH2.0jz-jf50z-30min-P6.lcd | | |
| 方法文件名 | : RC\$SMF-4029 - RC-rcqx-FX259.lcm | | |
| 批处理文件名 | : RC\$SMF-4029 - 20241225-FX259.lcb | | |
| 样品瓶号 | : 1-50 | 版本号 | : 6.115 |
| 进样体积 | : 20 μl | 实验者 | : xiexinhui |
| 进样时间 | : 2024/12/26 01:07:29 | 处理者 | : xiexinhui |
| 处理时间(V2) | : 2024/12/26 08:42:48 | | |
| 仪器型号 | : SHIMADZU LC-2050C (FX259) | | |

<色谱图>

mV

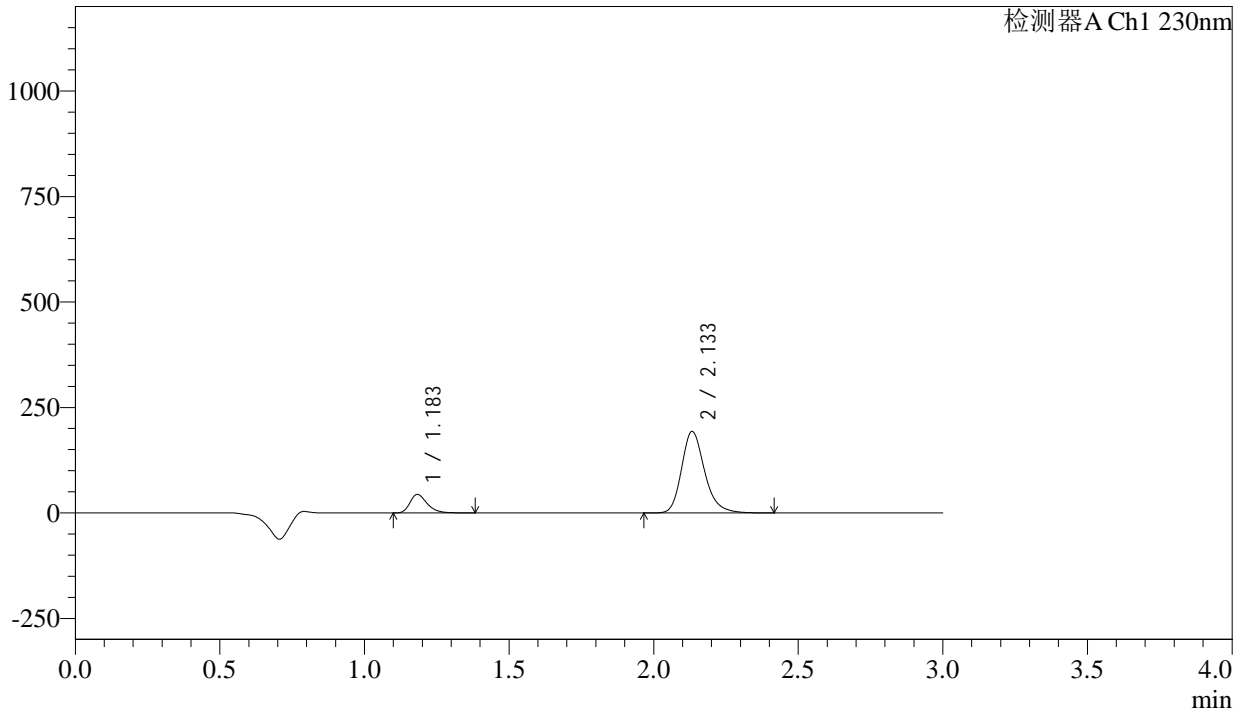

<峰表>

检测器A Ch1 230nm

| 峰号 | 保留时间 | 面积 | 面积% | 高度 | 理论塔板数(USP) | 拖尾因子 | 分离度(USP) |
|----|-------|---------|---------|--------|------------|-------|----------|
| 1 | 1.183 | 181576 | 14.528 | 43675 | 1945 | 1.332 | -- |
| 2 | 2.133 | 1068275 | 85.472 | 192337 | 3610 | 1.229 | 7.625 |
| 总计 | | 1249851 | 100.000 | 236012 | | | |

<样品信息>

| | | | |
|----------|--|-----|-------------|
| 色谱柱 | : XB-C18(50mm*4.6mm,5 μ m) | 流速 | : 1.0ml/min |
| 柱温 | : 40 $^{\circ}$ C | 波长 | : 230nm |
| 数据文件名 | : RC\$SMF-4029 - 10-12/10-1056-2 - cbzj-BDJL7p-cq12y-rcqx-2-pH2.0jz-jf50z-45min-P1.lcd | | |
| 方法文件名 | : RC\$SMF-4029 - RC-rcqx-FX259.lcm | | |
| 批处理文件名 | : RC\$SMF-4029 - 20241225-FX259.lcb | | |
| 样品瓶号 | : 1-6 | 版本号 | : 6.115 |
| 进样体积 | : 20 μ l | 实验者 | : xiexinhui |
| 进样时间 | : 2024/12/26 01:10:52 | 处理者 | : xiexinhui |
| 处理时间(V2) | : 2024/12/26 08:42:51 | | |
| 仪器型号 | : SHIMADZU LC-2050C (FX259) | | |

<色谱图>

mV

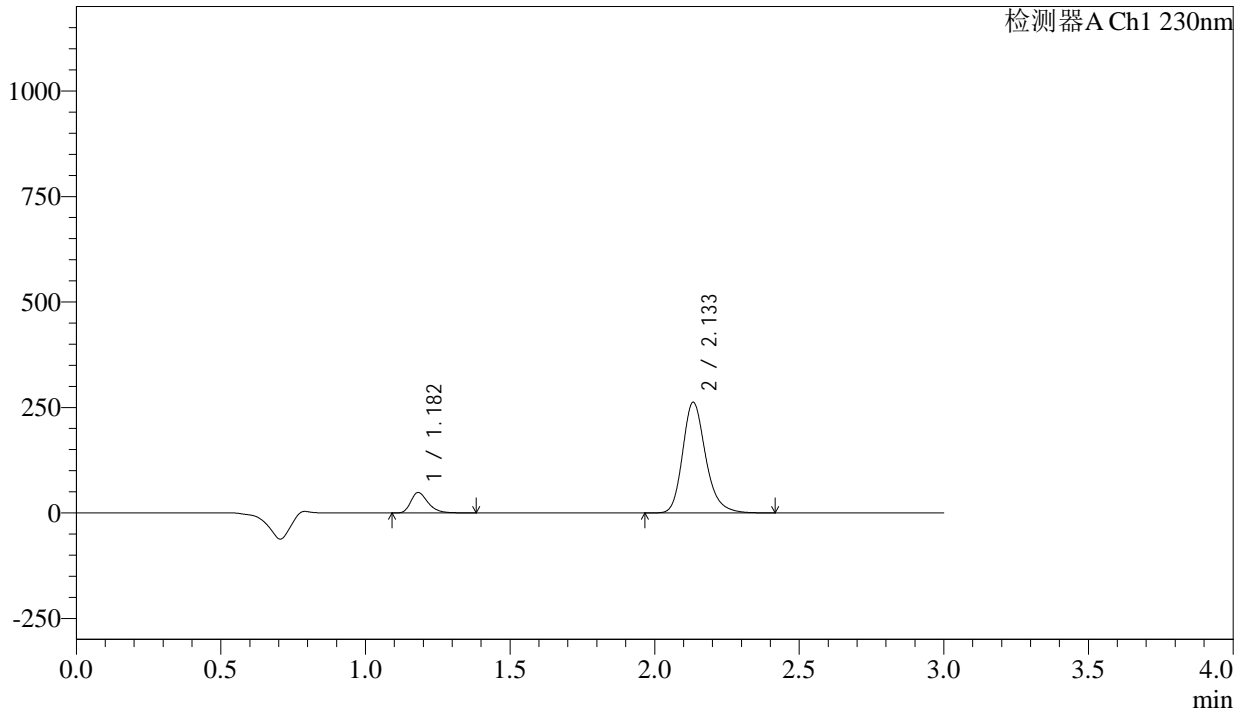

<峰表>

检测器A Ch1 230nm

| 峰号 | 保留时间 | 面积 | 面积% | 高度 | 理论塔板数(USP) | 拖尾因子 | 分离度(USP) |
|----|-------|---------|---------|--------|------------|-------|----------|
| 1 | 1.182 | 200307 | 12.130 | 48274 | 1943 | 1.333 | -- |
| 2 | 2.133 | 1450961 | 87.870 | 261278 | 3609 | 1.227 | 7.628 |
| 总计 | | 1651268 | 100.000 | 309551 | | | |



SMF-4029

<样品信息>

| | | | |
|----------|--|-----|-------------|
| 色谱柱 | : XB-C18(50mm*4.6mm,5μm) | 流速 | : 1.0ml/min |
| 柱温 | : 40°C | 波长 | : 230nm |
| 数据文件名 | : RC\$SMF-4029 - 10-12/10-1057-2 - cbzj-BDJL7p-cq12y-rcqx-2-pH2.0jz-jf50z-45min-P2.lcd | | |
| 方法文件名 | : RC\$SMF-4029 - RC-rcqx-FX259.lcm | | |
| 批处理文件名 | : RC\$SMF-4029 - 20241225-FX259.lcb | | |
| 样品瓶号 | : 1-15 | 版本号 | : 6.115 |
| 进样体积 | : 20 μl | 实验者 | : xiexinhui |
| 进样时间 | : 2024/12/26 01:14:14 | 处理者 | : xiexinhui |
| 处理时间(V2) | : 2024/12/26 08:42:54 | | |
| 仪器型号 | : SHIMADZU LC-2050C (FX259) | | |

<色谱图>

mV

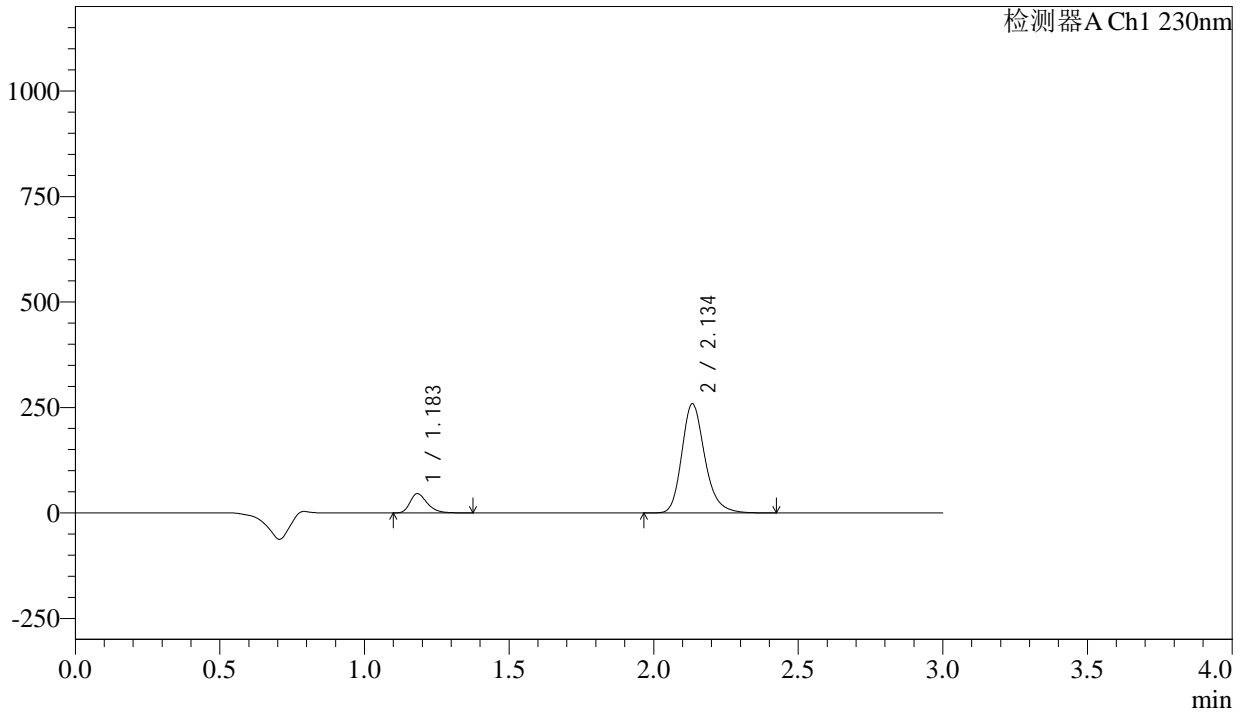

<峰表>

检测器A Ch1 230nm

| 峰号 | 保留时间 | 面积 | 面积% | 高度 | 理论塔板数(USP) | 拖尾因子 | 分离度(USP) |
|----|-------|---------|---------|--------|------------|-------|----------|
| 1 | 1.183 | 189014 | 11.673 | 45439 | 1945 | 1.333 | -- |
| 2 | 2.134 | 1430277 | 88.327 | 257093 | 3608 | 1.228 | 7.625 |
| 总计 | | 1619290 | 100.000 | 302532 | | | |

<样品信息>

| | | | |
|----------|--|-----|-------------|
| 色谱柱 | : XB-C18(50mm*4.6mm,5 μ m) | 流速 | : 1.0ml/min |
| 柱温 | : 40 $^{\circ}$ C | 波长 | : 230nm |
| 数据文件名 | : RC\$SMF-4029 - 10-12/10-1058-2 - cbzj-BDJL7p-cq12y-rcqx-2-pH2.0jz-jf50z-45min-P3.lcd | | |
| 方法文件名 | : RC\$SMF-4029 - RC-rcqx-FX259.lcm | | |
| 批处理文件名 | : RC\$SMF-4029 - 20241225-FX259.lcb | | |
| 样品瓶号 | : 1-24 | 版本号 | : 6.115 |
| 进样体积 | : 20 μ l | 实验者 | : xiexinhui |
| 进样时间 | : 2024/12/26 01:17:37 | 处理者 | : xiexinhui |
| 处理时间(V2) | : 2024/12/26 08:42:57 | | |
| 仪器型号 | : SHIMADZU LC-2050C (FX259) | | |

<色谱图>

mV

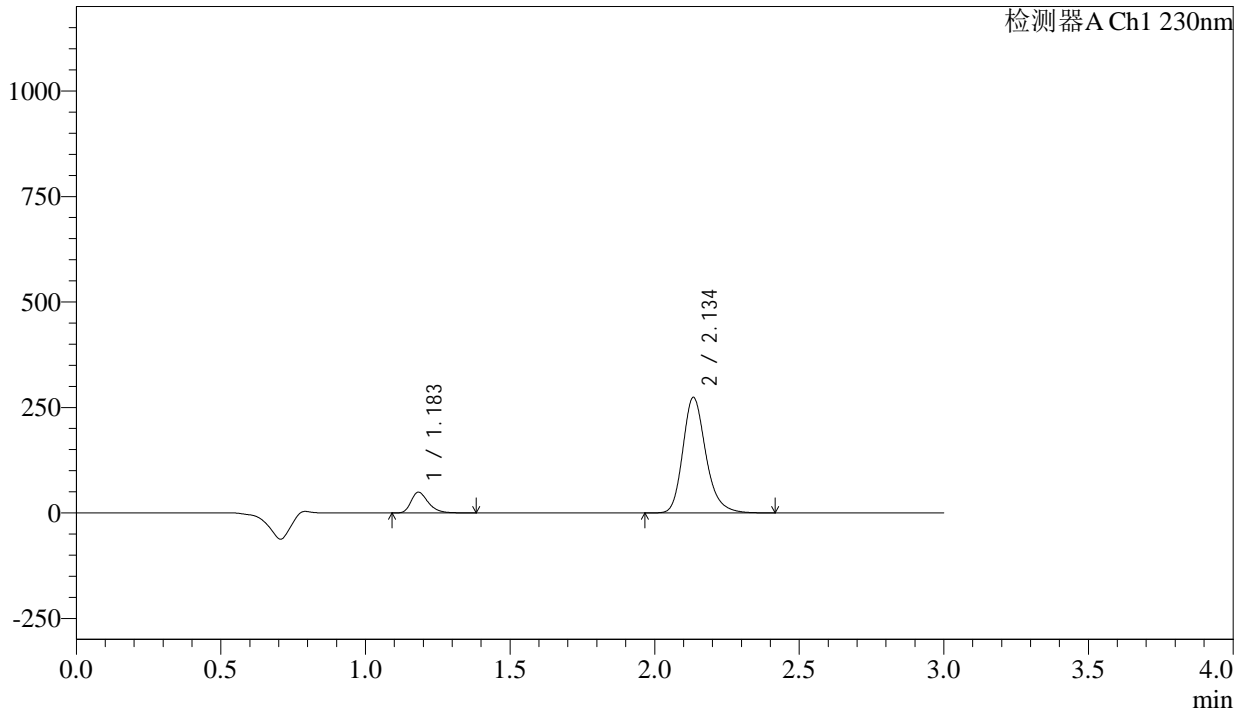

<峰表>

检测器A Ch1 230nm

| 峰号 | 保留时间 | 面积 | 面积% | 高度 | 理论塔板数(USP) | 拖尾因子 | 分离度(USP) |
|----|-------|---------|---------|--------|------------|-------|----------|
| 1 | 1.183 | 203414 | 11.841 | 48851 | 1944 | 1.334 | -- |
| 2 | 2.134 | 1514476 | 88.159 | 272047 | 3605 | 1.229 | 7.622 |
| 总计 | | 1717890 | 100.000 | 320898 | | | |

<样品信息>

色谱柱 : XB-C18(50mm*4.6mm,5 μ m) 流速: 1.0ml/min
柱温 : 40 $^{\circ}$ C 波长: 230nm
数据文件名 : RC\$SMF-4029 - 10-12/10-1059-2 - cbzj-BDJL7p-cq12y-rcqx-2-pH2.0jz-jf50z-45min-P4.lcd
方法文件名 : RC\$SMF-4029 - RC-rcqx-FX259.lcm
批处理文件名: RC\$SMF-4029 - 20241225-FX259.lcb
样品瓶号 : 1-33
进样体积 : 20 μ l 版本号: 6.115
进样时间 : 2024/12/26 01:21:00 实验者: xiexinhui
处理时间(V2) : 2024/12/26 08:43:00 处理者: xiexinhui
仪器型号 : SHIMADZU LC-2050C (FX259)

<色谱图>

mV

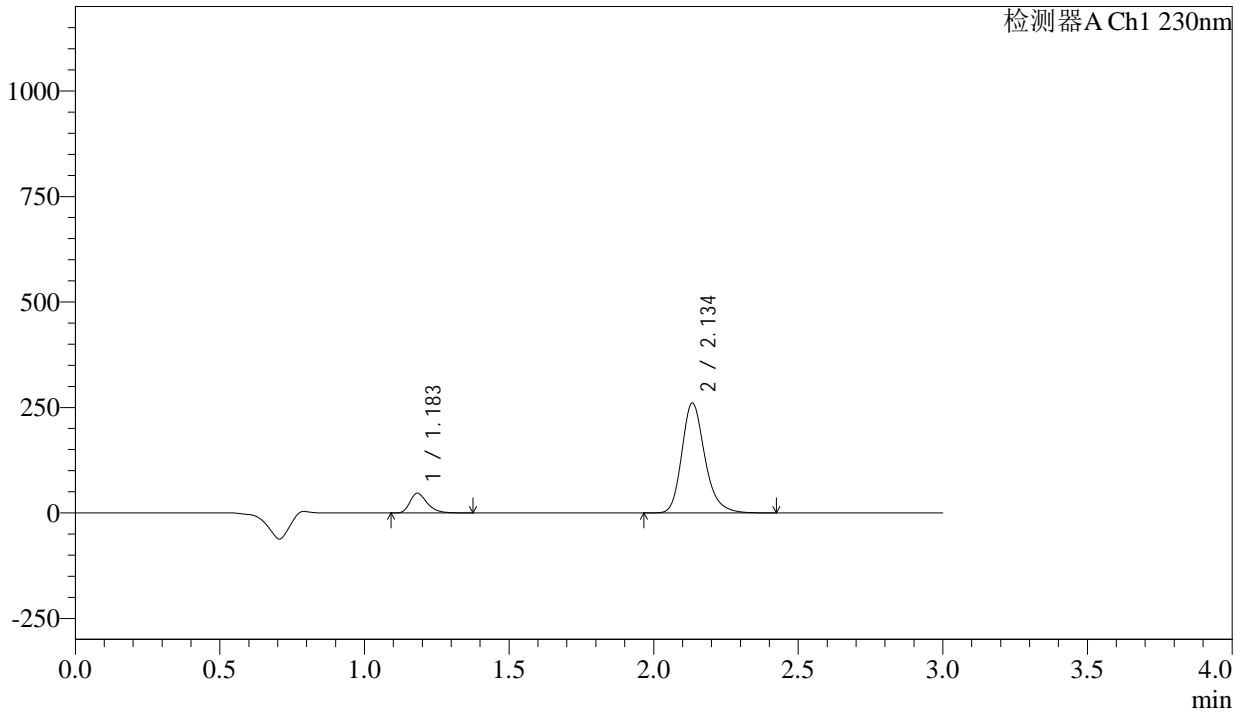

<峰表>

检测器A Ch1 230nm

| 峰号 | 保留时间 | 面积 | 面积% | 高度 | 理论塔板数(USP) | 拖尾因子 | 分离度(USP) |
|----|-------|---------|---------|--------|------------|-------|----------|
| 1 | 1.183 | 192702 | 11.799 | 46440 | 1945 | 1.331 | -- |
| 2 | 2.134 | 1440484 | 88.201 | 258866 | 3606 | 1.228 | 7.628 |
| 总计 | | 1633187 | 100.000 | 305306 | | | |



SMF-4029

<样品信息>

| | | | |
|----------|--|-----|-------------|
| 色谱柱 | : XB-C18(50mm*4.6mm,5μm) | 流速 | : 1.0ml/min |
| 柱温 | : 40°C | 波长 | : 230nm |
| 数据文件名 | : RC\$SMF-4029 - 10-12/10-1060-2 - cbzj-BDJL7p-cq12y-rcqx-2-pH2.0jz-jf50z-45min-P5.lcd | | |
| 方法文件名 | : RC\$SMF-4029 - RC-rcqx-FX259.lcm | | |
| 批处理文件名 | : RC\$SMF-4029 - 20241225-FX259.lcb | | |
| 样品瓶号 | : 1-42 | 版本号 | : 6.115 |
| 进样体积 | : 20 μl | 实验者 | : xiexinhui |
| 进样时间 | : 2024/12/26 01:24:23 | 处理者 | : xiexinhui |
| 处理时间(V2) | : 2024/12/26 08:43:03 | | |
| 仪器型号 | : SHIMADZU LC-2050C (FX259) | | |

<色谱图>

mV

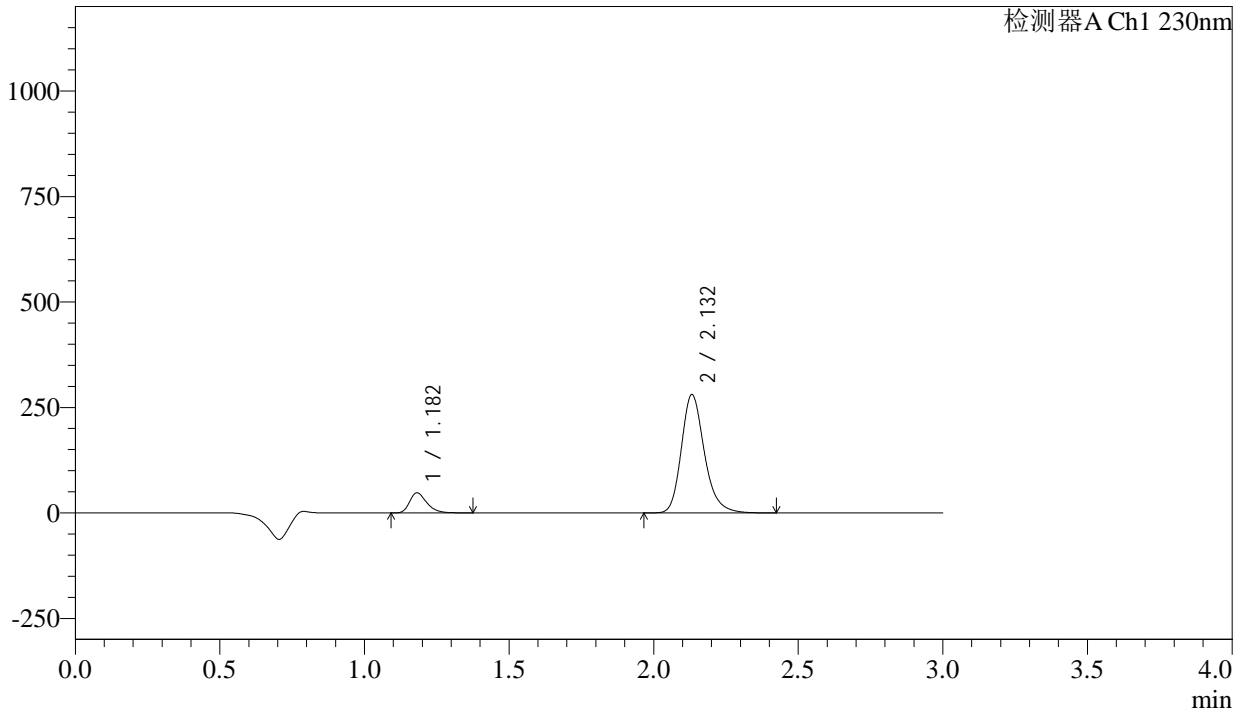

<峰表>

检测器A Ch1 230nm

| 峰号 | 保留时间 | 面积 | 面积% | 高度 | 理论塔板数(USP) | 拖尾因子 | 分离度(USP) |
|----|-------|---------|---------|--------|------------|-------|----------|
| 1 | 1.182 | 196842 | 11.262 | 47587 | 1943 | 1.332 | -- |
| 2 | 2.132 | 1551054 | 88.738 | 279982 | 3607 | 1.228 | 7.628 |
| 总计 | | 1747896 | 100.000 | 327569 | | | |



SMF-4029

<样品信息>

| | | | |
|----------|--|-----|-------------|
| 色谱柱 | : XB-C18(50mm*4.6mm,5μm) | 流速 | : 1.0ml/min |
| 柱温 | : 40°C | 波长 | : 230nm |
| 数据文件名 | : RC\$SMF-4029 - 10-12/10-1061-2 - cbzj-BDJL7p-cq12y-rcqx-2-pH2.0jz-jf50z-45min-P6.lcd | | |
| 方法文件名 | : RC\$SMF-4029 - RC-rcqx-FX259.lcm | | |
| 批处理文件名 | : RC\$SMF-4029 - 20241225-FX259.lcb | | |
| 样品瓶号 | : 1-51 | 版本号 | : 6.115 |
| 进样体积 | : 20 μl | 实验者 | : xiexinhui |
| 进样时间 | : 2024/12/26 01:27:45 | 处理者 | : xiexinhui |
| 处理时间(V2) | : 2024/12/26 08:43:06 | | |
| 仪器型号 | : SHIMADZU LC-2050C (FX259) | | |

<色谱图>

mV

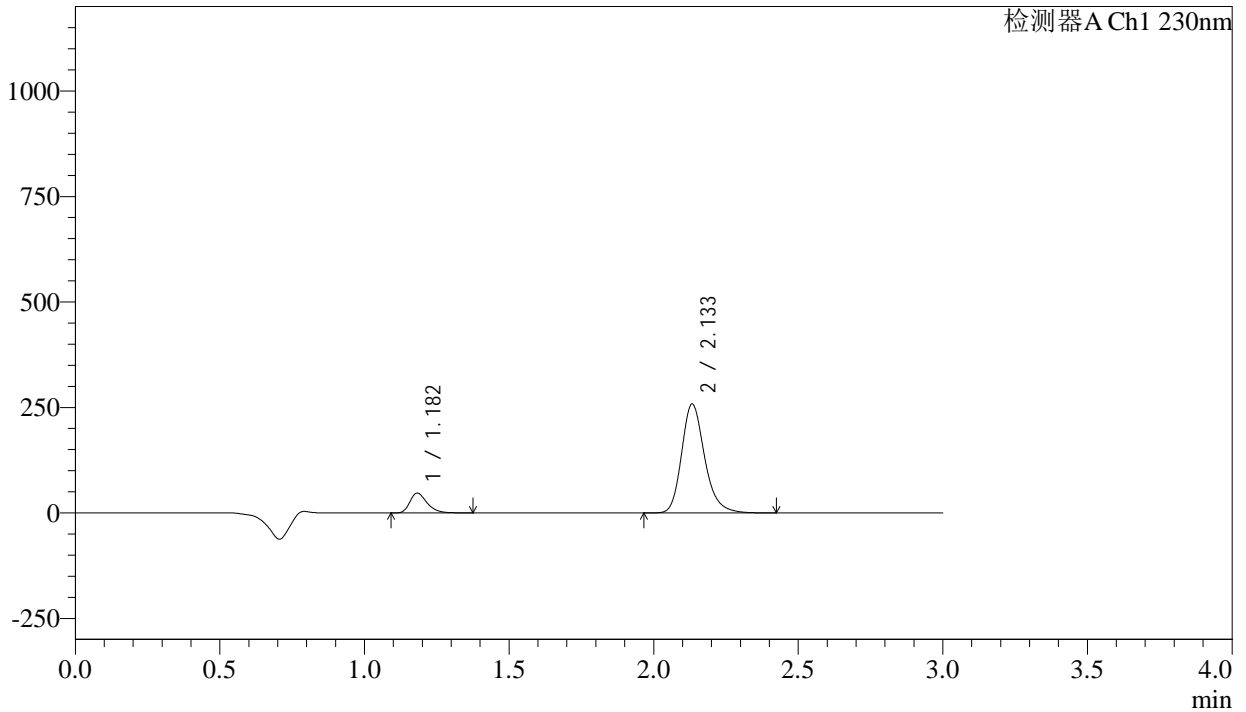

<峰表>

检测器A Ch1 230nm

| 峰号 | 保留时间 | 面积 | 面积% | 高度 | 理论塔板数(USP) | 拖尾因子 | 分离度(USP) |
|----|-------|---------|---------|--------|------------|-------|----------|
| 1 | 1.182 | 193995 | 11.956 | 46763 | 1944 | 1.330 | -- |
| 2 | 2.133 | 1428583 | 88.044 | 257175 | 3607 | 1.229 | 7.625 |
| 总计 | | 1622577 | 100.000 | 303938 | | | |

<样品信息>

| | | | |
|----------|--|-----|-------------|
| 色谱柱 | : XB-C18(50mm*4.6mm,5 μ m) | 流速 | : 1.0ml/min |
| 柱温 | : 40 $^{\circ}$ C | 波长 | : 230nm |
| 数据文件名 | : RC\$SMF-4029 - 10-12/10-1062-2 - cbzj-BDJL7p-cq12y-rcqx-2-pH2.0jz-jf50z-60min-P1.lcd | | |
| 方法文件名 | : RC\$SMF-4029 - RC-rcqx-FX259.lcm | | |
| 批处理文件名 | : RC\$SMF-4029 - 20241225-FX259.lcb | | |
| 样品瓶号 | : 1-7 | 版本号 | : 6.115 |
| 进样体积 | : 20 μ l | 实验者 | : xiexinhui |
| 进样时间 | : 2024/12/26 01:31:07 | 处理者 | : xiexinhui |
| 处理时间(V2) | : 2024/12/26 08:43:09 | | |
| 仪器型号 | : SHIMADZU LC-2050C (FX259) | | |

<色谱图>

mV

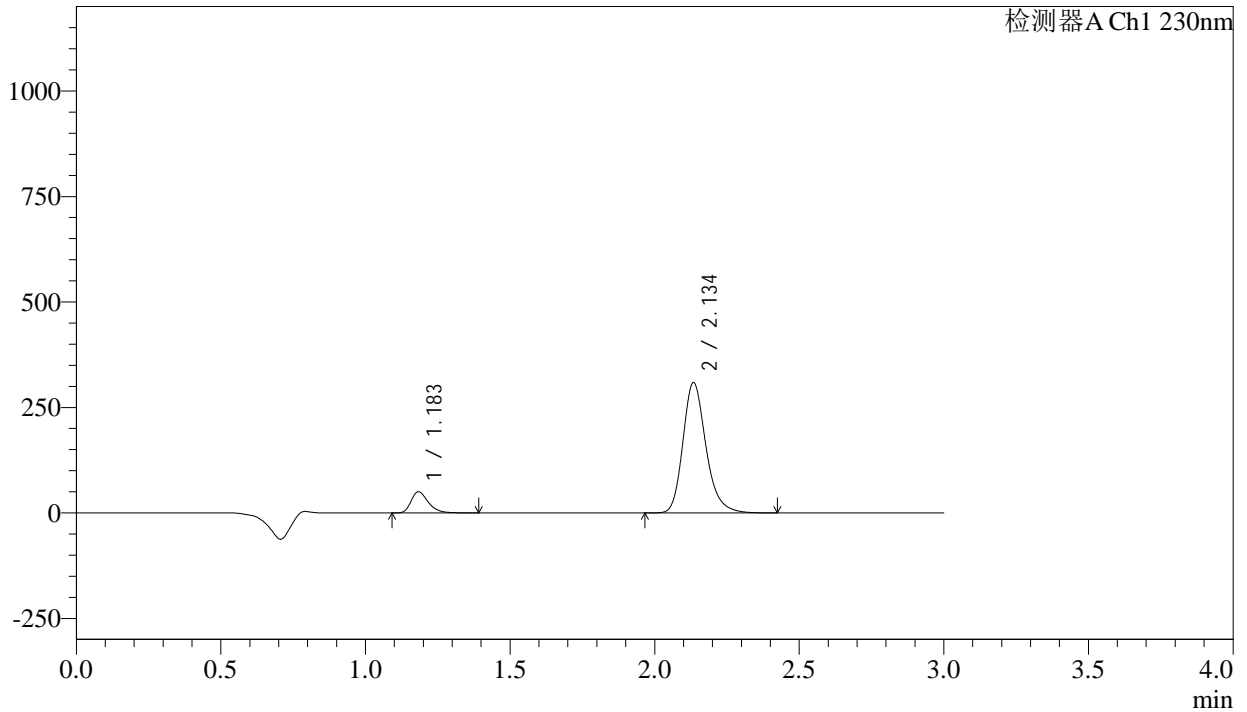

<峰表>

检测器A Ch1 230nm

| 峰号 | 保留时间 | 面积 | 面积% | 高度 | 理论塔板数(USP) | 拖尾因子 | 分离度(USP) |
|----|-------|---------|---------|--------|------------|-------|----------|
| 1 | 1.183 | 207511 | 10.834 | 49860 | 1949 | 1.336 | -- |
| 2 | 2.134 | 1707798 | 89.166 | 306938 | 3617 | 1.228 | 7.635 |
| 总计 | | 1915309 | 100.000 | 356798 | | | |

<样品信息>

| | | | |
|----------|--|-----|-------------|
| 色谱柱 | : XB-C18(50mm*4.6mm,5 μ m) | 流速 | : 1.0ml/min |
| 柱温 | : 40°C | 波长 | : 230nm |
| 数据文件名 | : RC\$SMF-4029 - 10-12/10-1063-2 - cbzj-BDJL7p-cq12y-rcqx-2-pH2.0jz-jf50z-60min-P2.lcd | | |
| 方法文件名 | : RC\$SMF-4029 - RC-rcqx-FX259.lcm | | |
| 批处理文件名 | : RC\$SMF-4029 - 20241225-FX259.lcb | | |
| 样品瓶号 | : 1-16 | 版本号 | : 6.115 |
| 进样体积 | : 20 μ l | 实验者 | : xiexinhui |
| 进样时间 | : 2024/12/26 01:34:30 | 处理者 | : xiexinhui |
| 处理时间(V2) | : 2024/12/26 08:43:12 | | |
| 仪器型号 | : SHIMADZU LC-2050C (FX259) | | |

<色谱图>

mV

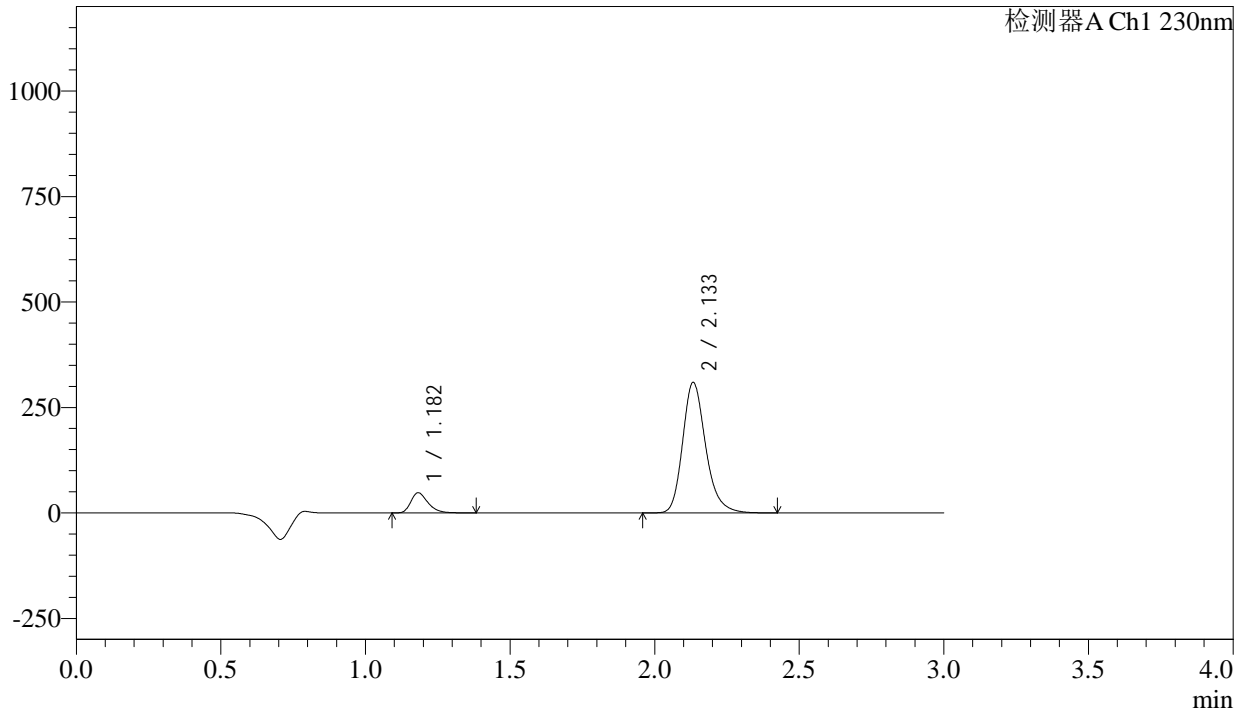

<峰表>

检测器A Ch1 230nm

| 峰号 | 保留时间 | 面积 | 面积% | 高度 | 理论塔板数(USP) | 拖尾因子 | 分离度(USP) |
|----|-------|---------|---------|--------|------------|-------|----------|
| 1 | 1.182 | 197093 | 10.328 | 47565 | 1946 | 1.332 | -- |
| 2 | 2.133 | 1711182 | 89.672 | 308084 | 3610 | 1.228 | 7.631 |
| 总计 | | 1908275 | 100.000 | 355649 | | | |

<样品信息>

色谱柱 : XB-C18(50mm*4.6mm,5 μ m) 流 速: 1.0ml/min
 柱温 : 40 $^{\circ}$ C 波 长: 230nm
 数据文件名 : RC\$SMF-4029 - 10-12/10-1064-2 - cbzj-BDJL7p-cq12y-rcqx-2-pH2.0jz-jf50z-60min-P3.lcd
 方法文件名 : RC\$SMF-4029 - RC-rcqx-FX259.lcm
 批处理文件名: RC\$SMF-4029 - 20241225-FX259.lcb
 样品瓶号 : 1-25
 进样体积 : 20 μ l 版本号: 6.115
 进样时间 : 2024/12/26 01:37:53 实验者: xiexinhui
 处理时间(V2) : 2024/12/26 08:43:14 处理者: xiexinhui
 仪器型号 : SHIMADZU LC-2050C (FX259)

<色谱图>

mV

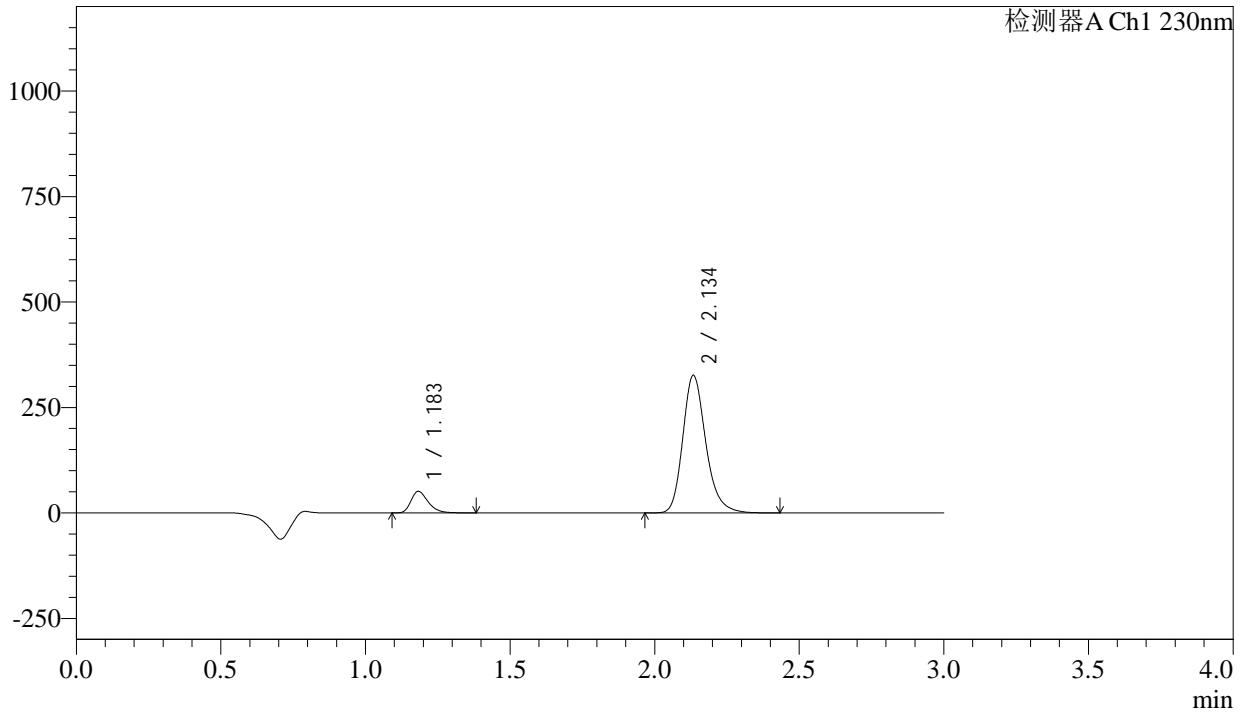

<峰表>

检测器A Ch1 230nm

| 峰号 | 保留时间 | 面积 | 面积% | 高度 | 理论塔板数(USP) | 拖尾因子 | 分离度(USP) |
|----|-------|---------|---------|--------|------------|-------|----------|
| 1 | 1.183 | 211530 | 10.494 | 50888 | 1944 | 1.333 | -- |
| 2 | 2.134 | 1804215 | 89.506 | 324154 | 3606 | 1.230 | 7.625 |
| 总计 | | 2015746 | 100.000 | 375042 | | | |



SMF-4029

<样品信息>

| | | | |
|----------|--|-----|-------------|
| 色谱柱 | : XB-C18(50mm*4.6mm,5μm) | 流速 | : 1.0ml/min |
| 柱温 | : 40°C | 波长 | : 230nm |
| 数据文件名 | : RC\$SMF-4029 - 10-12/10-1065-2 - cbzj-BDJL7p-cq12y-rcqx-2-pH2.0jz-jf50z-60min-P4.lcd | | |
| 方法文件名 | : RC\$SMF-4029 - RC-rcqx-FX259.lcm | | |
| 批处理文件名 | : RC\$SMF-4029 - 20241225-FX259.lcb | | |
| 样品瓶号 | : 1-34 | 版本号 | : 6.115 |
| 进样体积 | : 20 μl | 实验者 | : xiexinhui |
| 进样时间 | : 2024/12/26 01:41:16 | 处理者 | : xiexinhui |
| 处理时间(V2) | : 2024/12/26 08:43:17 | | |
| 仪器型号 | : SHIMADZU LC-2050C (FX259) | | |

<色谱图>

mV

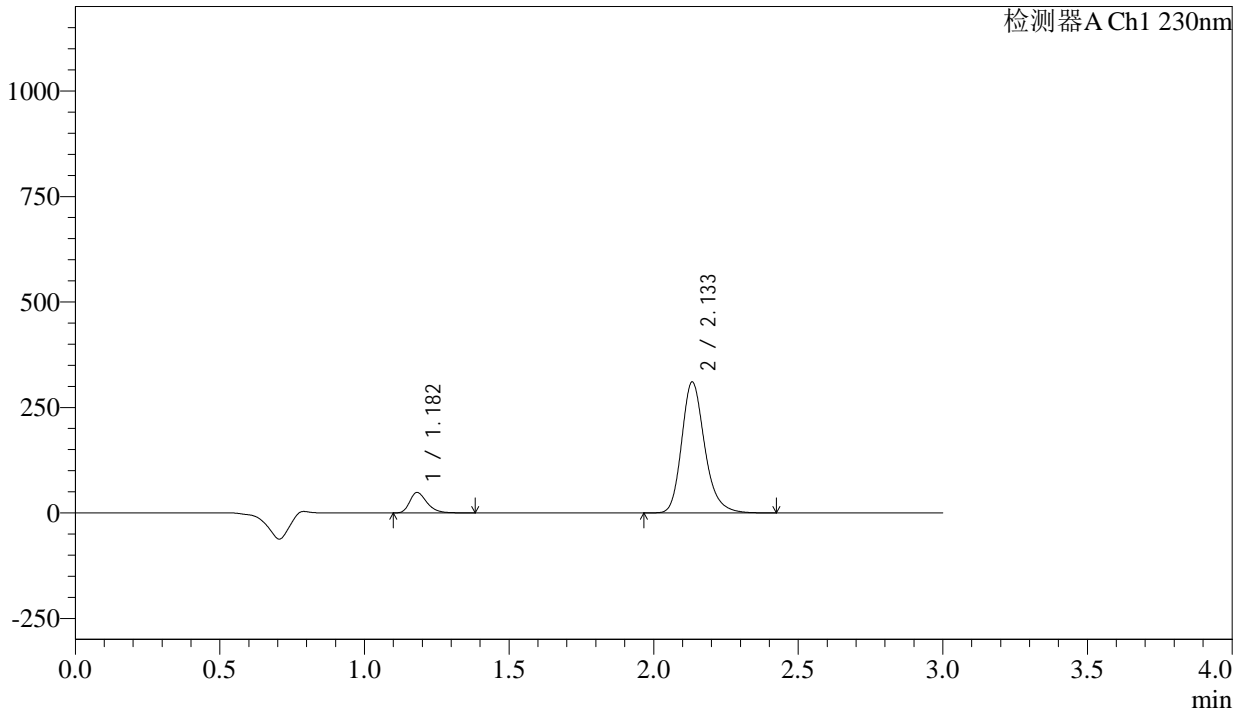

<峰表>

检测器A Ch1 230nm

| 峰号 | 保留时间 | 面积 | 面积% | 高度 | 理论塔板数(USP) | 拖尾因子 | 分离度(USP) |
|----|-------|---------|---------|--------|------------|-------|----------|
| 1 | 1.182 | 201043 | 10.488 | 48499 | 1941 | 1.332 | -- |
| 2 | 2.133 | 1715905 | 89.512 | 308953 | 3613 | 1.228 | 7.632 |
| 总计 | | 1916948 | 100.000 | 357451 | | | |



SMF-4029

<样品信息>

| | | | |
|----------|--|-----|-------------|
| 色谱柱 | : XB-C18(50mm*4.6mm,5μm) | 流速 | : 1.0ml/min |
| 柱温 | : 40°C | 波长 | : 230nm |
| 数据文件名 | : RC\$SMF-4029 - 10-12/10-1066-2 - cbzj-BDJL7p-cq12y-rcqx-2-pH2.0jz-jf50z-60min-P5.lcd | | |
| 方法文件名 | : RC\$SMF-4029 - RC-rcqx-FX259.lcm | | |
| 批处理文件名 | : RC\$SMF-4029 - 20241225-FX259.lcb | | |
| 样品瓶号 | : 1-43 | 版本号 | : 6.115 |
| 进样体积 | : 20 μl | 实验者 | : xiexinhui |
| 进样时间 | : 2024/12/26 01:44:39 | 处理者 | : xiexinhui |
| 处理时间(V2) | : 2024/12/26 08:43:20 | | |
| 仪器型号 | : SHIMADZU LC-2050C (FX259) | | |

<色谱图>

mV

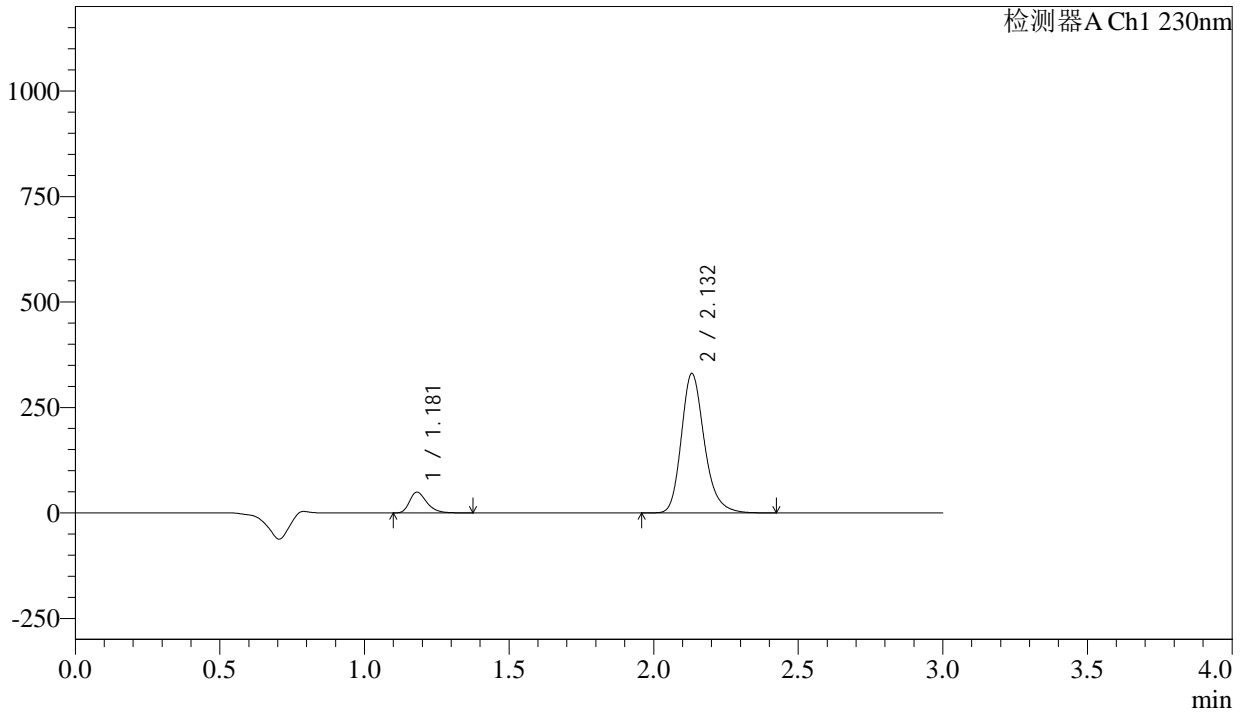

<峰表>

检测器A Ch1 230nm

| 峰号 | 保留时间 | 面积 | 面积% | 高度 | 理论塔板数(USP) | 拖尾因子 | 分离度(USP) |
|----|-------|---------|---------|--------|------------|-------|----------|
| 1 | 1.181 | 203732 | 10.032 | 49289 | 1943 | 1.331 | -- |
| 2 | 2.132 | 1827126 | 89.968 | 329784 | 3603 | 1.228 | 7.628 |
| 总计 | | 2030858 | 100.000 | 379073 | | | |

<样品信息>

色谱柱 : XB-C18(50mm*4.6mm,5 μ m) 流速: 1.0ml/min
柱温 : 40 $^{\circ}$ C 波长: 230nm
数据文件名 : RC\$SMF-4029 - 10-12/10-1067-2 - cbzj-BDJL7p-cq12y-rcqx-2-pH2.0jz-jf50z-60min-P6.lcd
方法文件名 : RC\$SMF-4029 - RC-rcqx-FX259.lcm
批处理文件名: RC\$SMF-4029 - 20241225-FX259.lcb
样品瓶号 : 1-52
进样体积 : 20 μ l 版本号: 6.115
进样时间 : 2024/12/26 01:48:01 实验者: xiexinhui
处理时间(V2) : 2024/12/26 08:43:23 处理者: xiexinhui
仪器型号 : SHIMADZU LC-2050C (FX259)

<色谱图>

mV

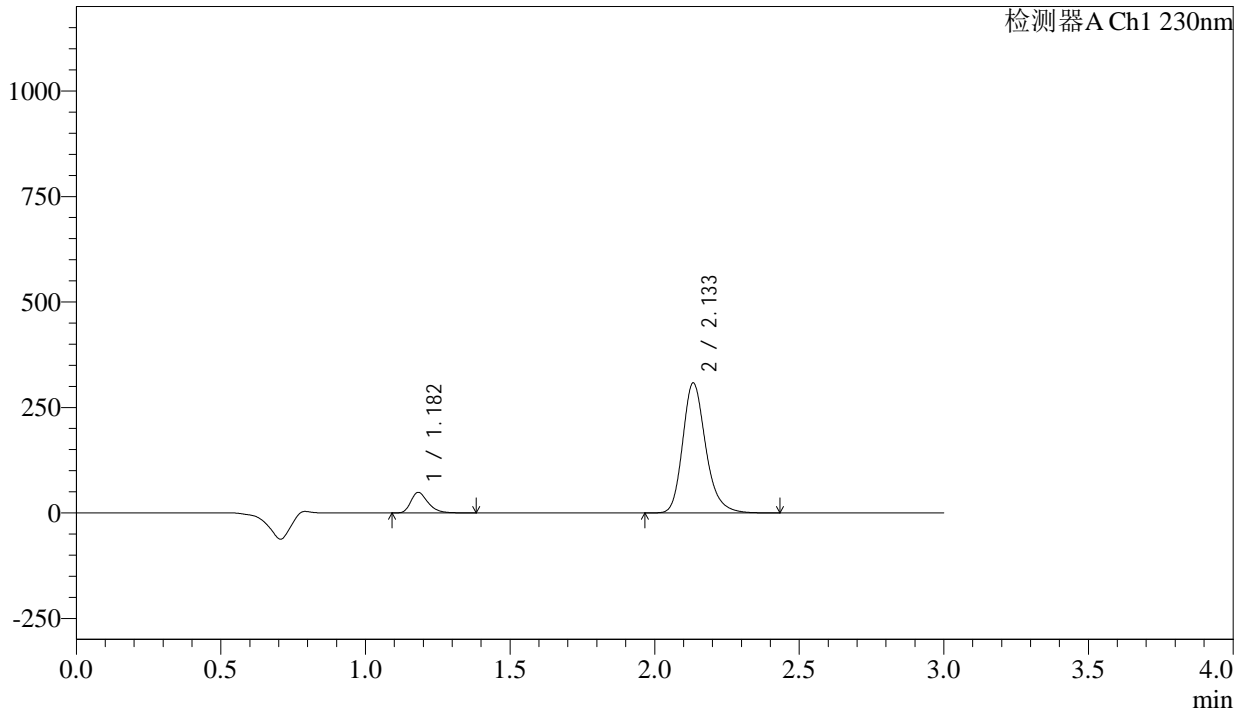

<峰表>

检测器A Ch1 230nm

| 峰号 | 保留时间 | 面积 | 面积% | 高度 | 理论塔板数(USP) | 拖尾因子 | 分离度(USP) |
|----|-------|---------|---------|--------|------------|-------|----------|
| 1 | 1.182 | 201257 | 10.554 | 48475 | 1942 | 1.333 | -- |
| 2 | 2.133 | 1705630 | 89.446 | 306796 | 3607 | 1.230 | 7.625 |
| 总计 | | 1906887 | 100.000 | 355271 | | | |



SMF-4029

<样品信息>

| | | | |
|----------|--|-----|-------------|
| 色谱柱 | : XB-C18(50mm*4.6mm,5μm) | 流速 | : 1.0ml/min |
| 柱温 | : 40°C | 波长 | : 230nm |
| 数据文件名 | : RC\$SMF-4029 - 10-12/10-1068-2 - cbzj-BDJL7p-cq12y-rcqx-2-pH2.0jz-jf50z-90min-P1.lcd | | |
| 方法文件名 | : RC\$SMF-4029 - RC-rcqx-FX259.lcm | | |
| 批处理文件名 | : RC\$SMF-4029 - 20241225-FX259.lcb | | |
| 样品瓶号 | : 1-8 | 版本号 | : 6.115 |
| 进样体积 | : 20 μl | 实验者 | : xiexinhui |
| 进样时间 | : 2024/12/26 01:51:24 | 处理者 | : xiexinhui |
| 处理时间(V2) | : 2024/12/26 08:43:27 | | |
| 仪器型号 | : SHIMADZU LC-2050C (FX259) | | |

<色谱图>

mV

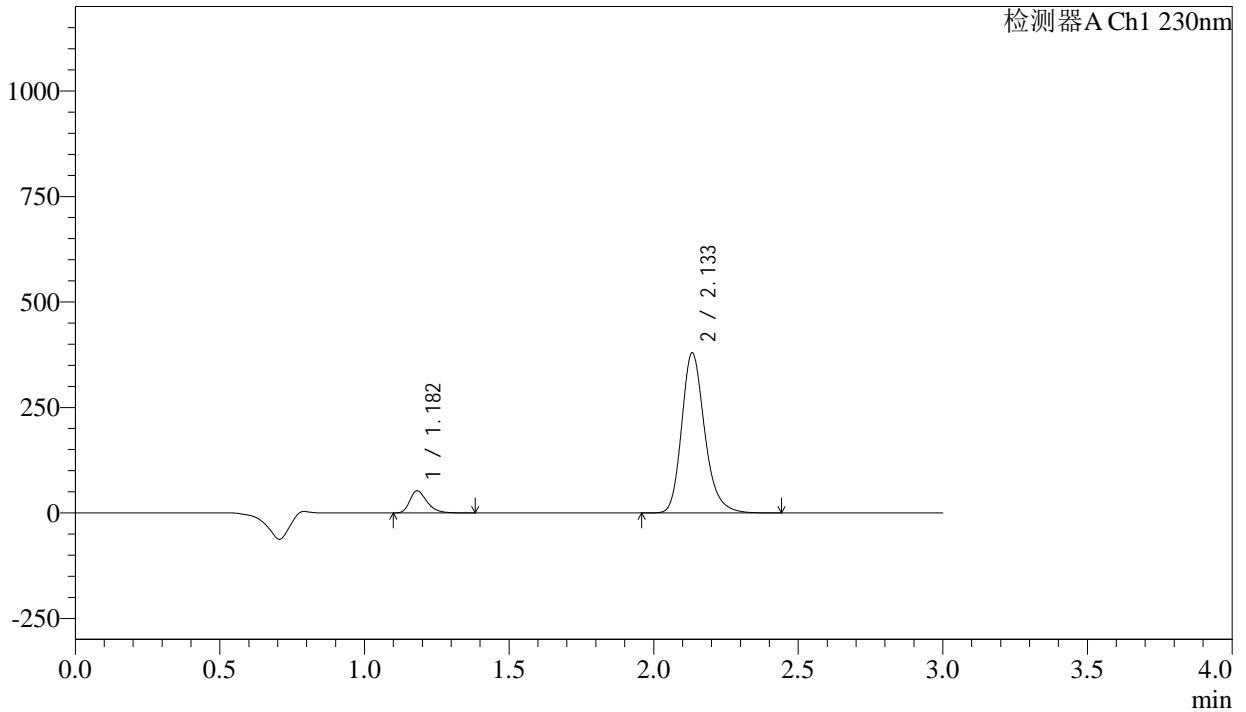

<峰表>

检测器A Ch1 230nm

| 峰号 | 保留时间 | 面积 | 面积% | 高度 | 理论塔板数(USP) | 拖尾因子 | 分离度(USP) |
|----|-------|---------|---------|--------|------------|-------|----------|
| 1 | 1.182 | 216871 | 9.366 | 52351 | 1948 | 1.332 | -- |
| 2 | 2.133 | 2098551 | 90.634 | 377698 | 3613 | 1.228 | 7.635 |
| 总计 | | 2315422 | 100.000 | 430049 | | | |



SMF-4029

<样品信息>

| | | | |
|----------|--|-----|-------------|
| 色谱柱 | : XB-C18(50mm*4.6mm,5μm) | 流速 | : 1.0ml/min |
| 柱温 | : 40°C | 波长 | : 230nm |
| 数据文件名 | : RC\$SMF-4029 - 10-12/10-1069-2 - cbzj-BDJL7p-cq12y-rcqx-2-pH2.0jz-jf50z-90min-P2.lcd | | |
| 方法文件名 | : RC\$SMF-4029 - RC-rcqx-FX259.lcm | | |
| 批处理文件名 | : RC\$SMF-4029 - 20241225-FX259.lcb | | |
| 样品瓶号 | : 1-17 | 版本号 | : 6.115 |
| 进样体积 | : 20 μl | 实验者 | : xiexinhui |
| 进样时间 | : 2024/12/26 01:54:48 | 处理者 | : xiexinhui |
| 处理时间(V2) | : 2024/12/26 08:43:30 | | |
| 仪器型号 | : SHIMADZU LC-2050C (FX259) | | |

<色谱图>

mV

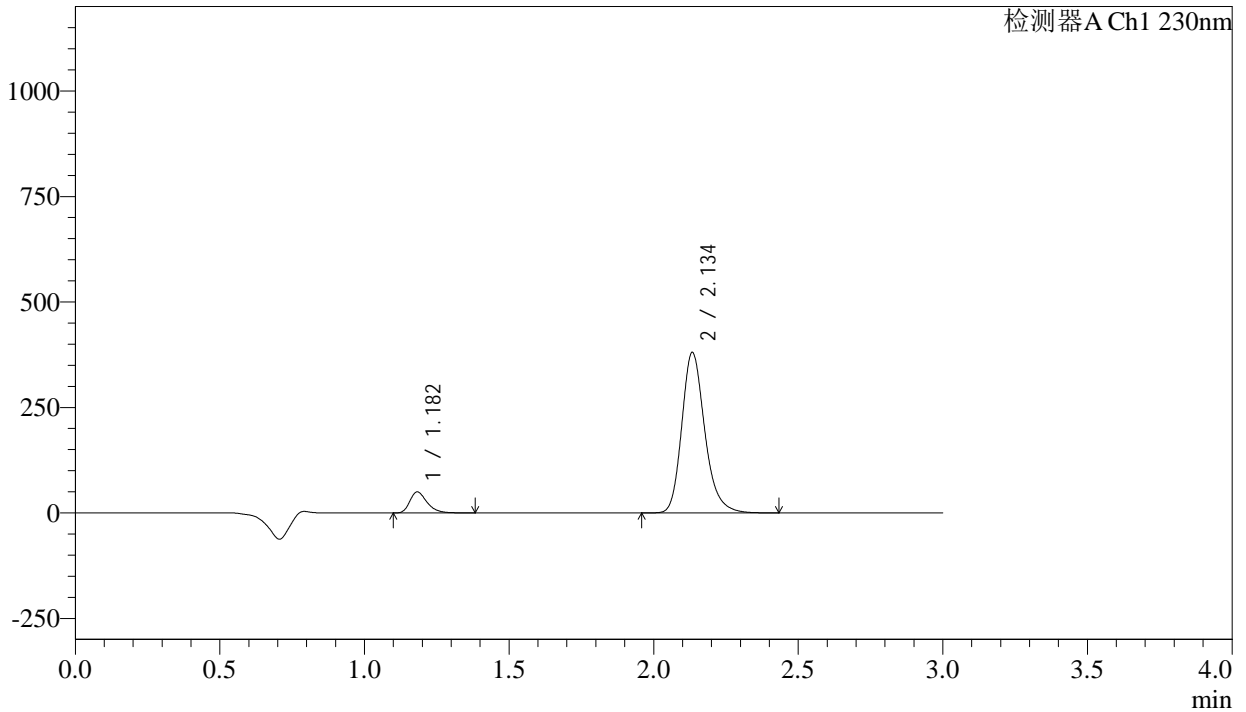

<峰表>

检测器A Ch1 230nm

| 峰号 | 保留时间 | 面积 | 面积% | 高度 | 理论塔板数(USP) | 拖尾因子 | 分离度(USP) |
|----|-------|---------|---------|--------|------------|-------|----------|
| 1 | 1.182 | 205909 | 8.911 | 49640 | 1945 | 1.334 | -- |
| 2 | 2.134 | 2104905 | 91.089 | 378211 | 3605 | 1.228 | 7.630 |
| 总计 | | 2310813 | 100.000 | 427850 | | | |

<样品信息>

色谱柱 : XB-C18(50mm*4.6mm,5 μ m) 流 速: 1.0ml/min
 柱温 : 40 $^{\circ}$ C 波 长: 230nm
 数据文件名 : RC\$SMF-4029 - 10-12/10-1070-2 - cbzj-BDJL7p-cq12y-rcqx-2-pH2.0jz-jf50z-90min-P3.lcd
 方法文件名 : RC\$SMF-4029 - RC-rcqx-FX259.lcm
 批处理文件名: RC\$SMF-4029 - 20241225-FX259.lcb
 样品瓶号 : 1-26
 进样体积 : 20 μ l 版本号: 6.115
 进样时间 : 2024/12/26 01:58:12 实验者: xiexinhui
 处理时间(V2) : 2024/12/26 08:43:33 处理者: xiexinhui
 仪器型号 : SHIMADZU LC-2050C (FX259)

<色谱图>

mV

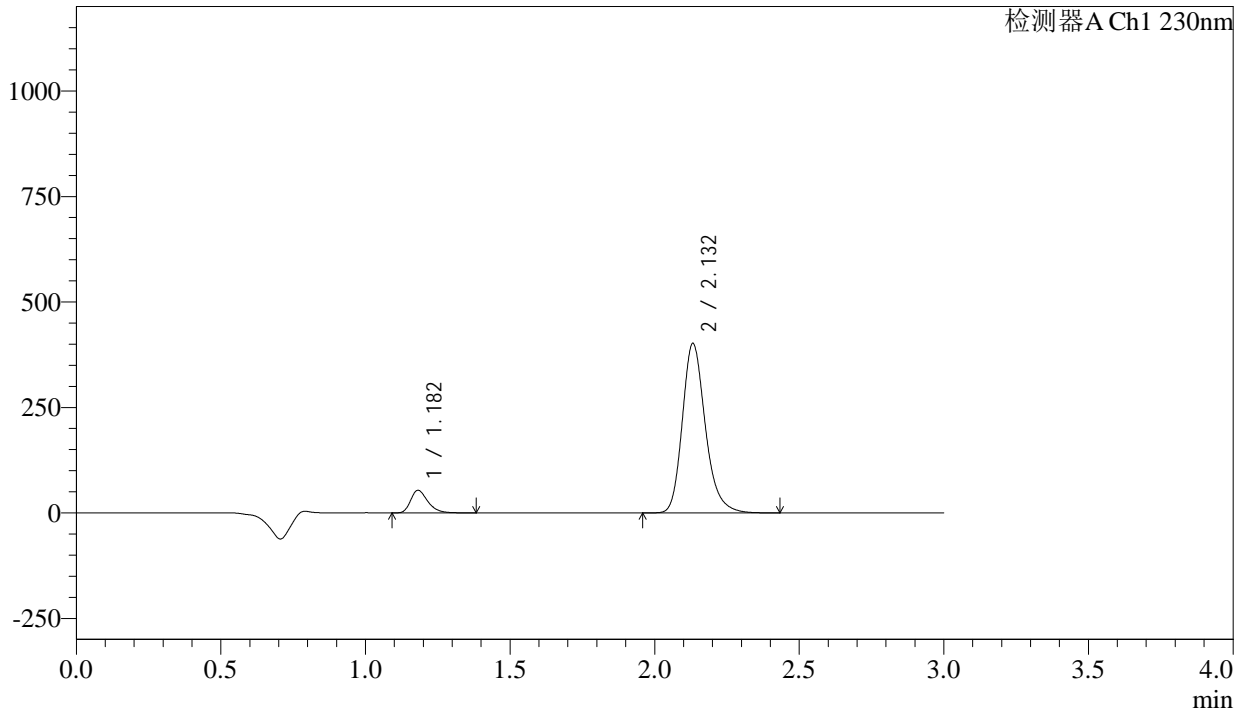

<峰表>

检测器A Ch1 230nm

| 峰号 | 保留时间 | 面积 | 面积% | 高度 | 理论塔板数(USP) | 拖尾因子 | 分离度(USP) |
|----|-------|---------|---------|--------|------------|-------|----------|
| 1 | 1.182 | 221188 | 9.051 | 53437 | 1941 | 1.333 | -- |
| 2 | 2.132 | 2222611 | 90.949 | 400979 | 3602 | 1.229 | 7.623 |
| 总计 | | 2443798 | 100.000 | 454417 | | | |



SMF-4029

<样品信息>

| | | | |
|----------|--|-----|-------------|
| 色谱柱 | : XB-C18(50mm*4.6mm,5μm) | 流速 | : 1.0ml/min |
| 柱温 | : 40°C | 波长 | : 230nm |
| 数据文件名 | : RC\$SMF-4029 - 10-12/10-1071-2 - cbzj-BDJL7p-cq12y-rcqx-2-pH2.0jz-jf50z-90min-P4.lcd | | |
| 方法文件名 | : RC\$SMF-4029 - RC-rcqx-FX259.lcm | | |
| 批处理文件名 | : RC\$SMF-4029 - 20241225-FX259.lcb | | |
| 样品瓶号 | : 1-35 | 版本号 | : 6.115 |
| 进样体积 | : 20 μl | 实验者 | : xiexinhui |
| 进样时间 | : 2024/12/26 02:01:35 | 处理者 | : xiexinhui |
| 处理时间(V2) | : 2024/12/26 08:43:36 | | |
| 仪器型号 | : SHIMADZU LC-2050C (FX259) | | |

<色谱图>

mV

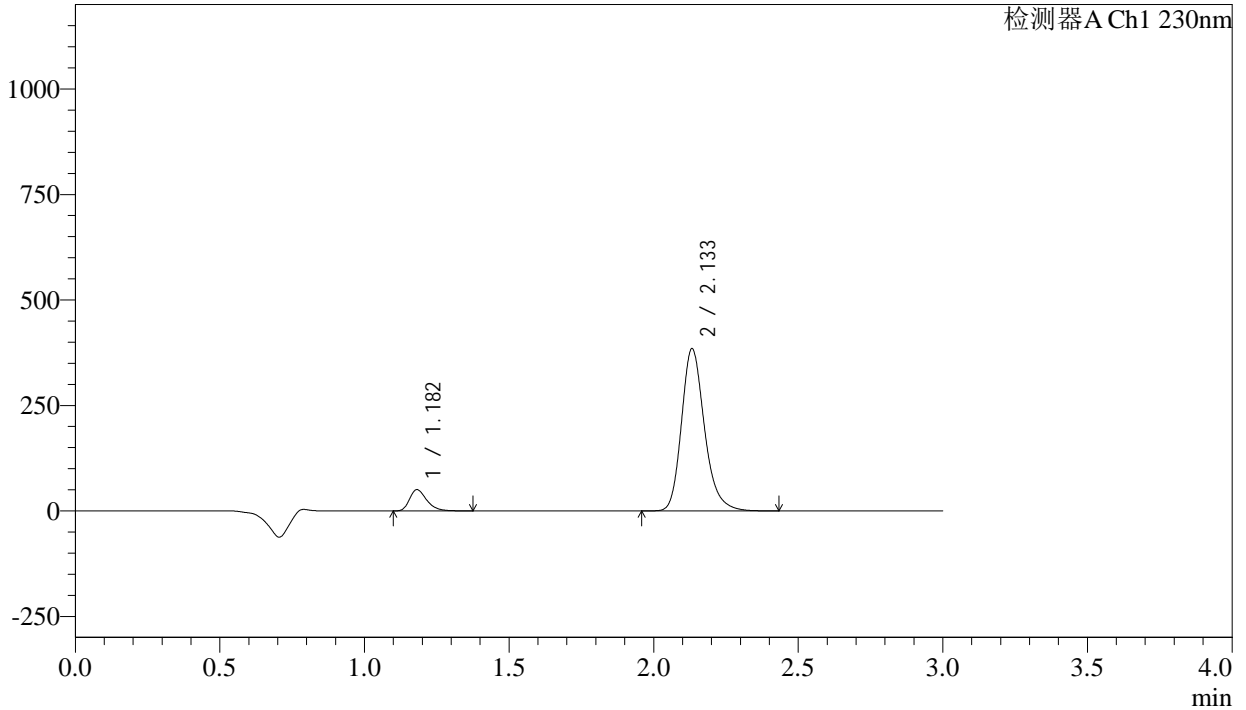

<峰表>

检测器A Ch1 230nm

| 峰号 | 保留时间 | 面积 | 面积% | 高度 | 理论塔板数(USP) | 拖尾因子 | 分离度(USP) |
|----|-------|---------|---------|--------|------------|-------|----------|
| 1 | 1.182 | 208102 | 8.914 | 50351 | 1946 | 1.332 | -- |
| 2 | 2.133 | 2126419 | 91.086 | 383463 | 3611 | 1.228 | 7.638 |
| 总计 | | 2334521 | 100.000 | 433814 | | | |

<样品信息>

色谱柱 : XB-C18(50mm*4.6mm,5 μ m) 流 速: 1.0ml/min
 柱温 : 40 $^{\circ}$ C 波 长: 230nm
 数据文件名 : RC\$SMF-4029 - 10-12/10-1072-2 - cbzj-BDJL7p-cq12y-rcqx-2-pH2.0jz-jf50z-90min-P5.lcd
 方法文件名 : RC\$SMF-4029 - RC-rcqx-FX259.lcm
 批处理文件名: RC\$SMF-4029 - 20241225-FX259.lcb
 样品瓶号 : 1-44
 进样体积 : 20 μ l 版本号: 6.115
 进样时间 : 2024/12/26 02:04:59 实验者: xiexinhui
 处理时间(V2) : 2024/12/26 08:43:39 处理者: xiexinhui
 仪器型号 : SHIMADZU LC-2050C (FX259)

<色谱图>

mV

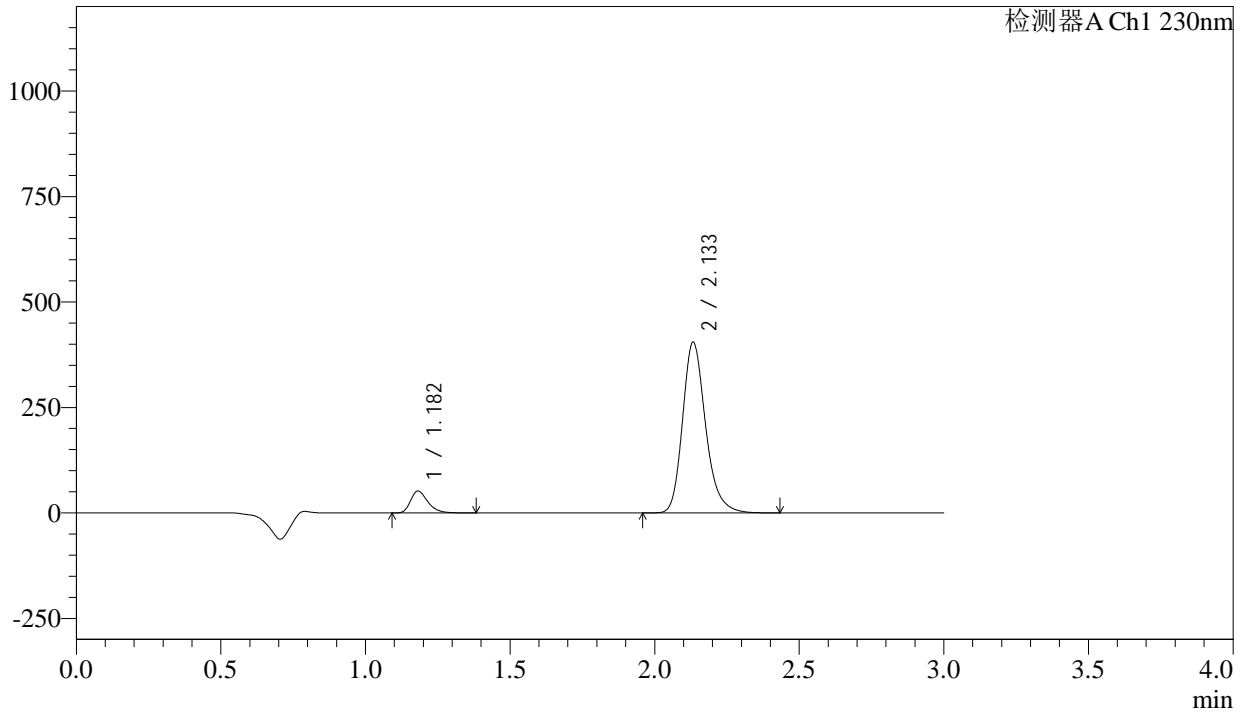

<峰表>

检测器A Ch1 230nm

| 峰号 | 保留时间 | 面积 | 面积% | 高度 | 理论塔板数(USP) | 拖尾因子 | 分离度(USP) |
|----|-------|---------|---------|--------|------------|-------|----------|
| 1 | 1.182 | 214492 | 8.738 | 51846 | 1942 | 1.332 | -- |
| 2 | 2.133 | 2240163 | 91.262 | 403192 | 3606 | 1.229 | 7.633 |
| 总计 | | 2454655 | 100.000 | 455038 | | | |

<样品信息>

色谱柱 : XB-C18(50mm*4.6mm,5 μ m) 流 速: 1.0ml/min
 柱温 : 40 $^{\circ}$ C 波 长: 230nm
 数据文件名 : RC\$SMF-4029 - 10-12/10-1073-2 - cbzj-BDJL7p-cq12y-rcqx-2-pH2.0jz-jf50z-90min-P6.lcd
 方法文件名 : RC\$SMF-4029 - RC-rcqx-FX259.lcm
 批处理文件名: RC\$SMF-4029 - 20241225-FX259.lcb
 样品瓶号 : 1-53
 进样体积 : 20 μ l 版本号: 6.115
 进样时间 : 2024/12/26 02:08:23 实验者: xiexinhui
 处理时间(V2) : 2024/12/26 08:43:42 处理者: xiexinhui
 仪器型号 : SHIMADZU LC-2050C (FX259)

<色谱图>

mV

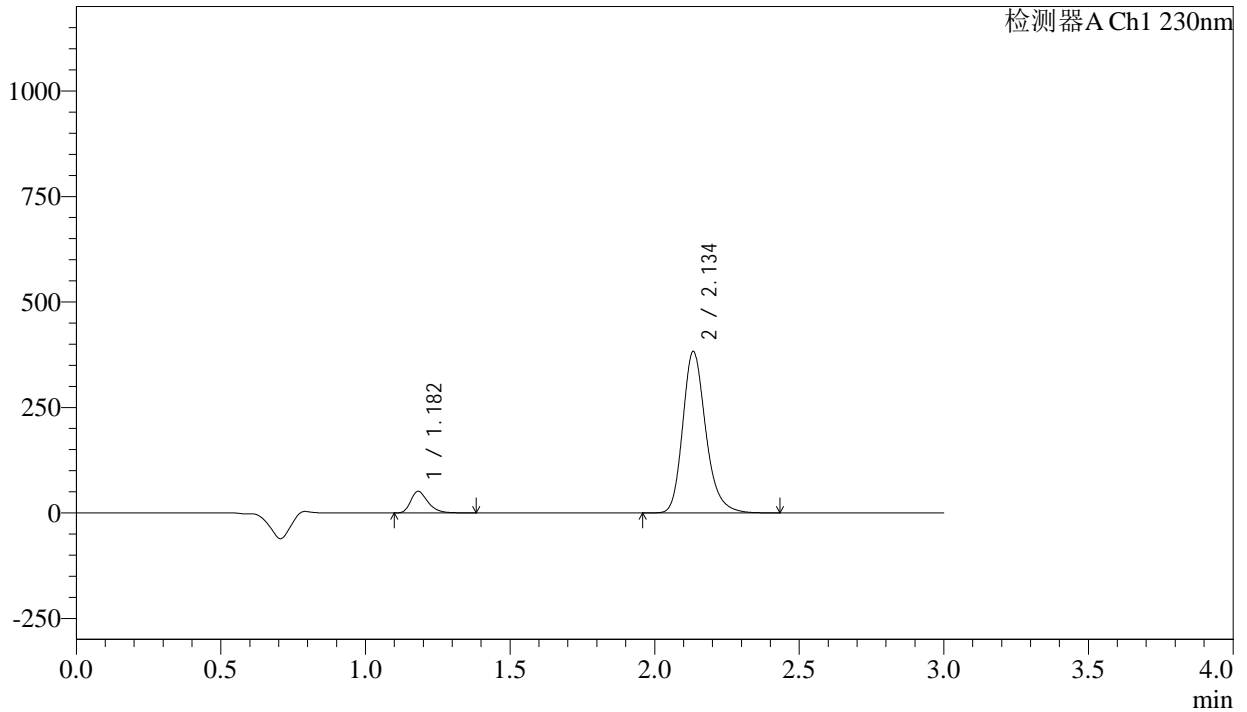

<峰表>

检测器A Ch1 230nm

| 峰号 | 保留时间 | 面积 | 面积% | 高度 | 理论塔板数(USP) | 拖尾因子 | 分离度(USP) |
|----|-------|---------|---------|--------|------------|-------|----------|
| 1 | 1.182 | 211478 | 9.075 | 51000 | 1940 | 1.333 | -- |
| 2 | 2.134 | 2118827 | 90.925 | 380714 | 3602 | 1.230 | 7.627 |
| 总计 | | 2330305 | 100.000 | 431714 | | | |



SMF-4029

<样品信息>

| | | | |
|----------|---|-----|-------------|
| 色谱柱 | : XB-C18(50mm*4.6mm,5μm) | 流速 | : 1.0ml/min |
| 柱温 | : 40°C | 波长 | : 230nm |
| 数据文件名 | : RC\$SMF-4029 - 10-12/10-1074-2 - cbzj-BDJL7p-cq12y-rcqx-2-pH2.0jz-jf50z-120min-P1.lcd | | |
| 方法文件名 | : RC\$SMF-4029 - RC-rcqx-FX259.lcm | | |
| 批处理文件名 | : RC\$SMF-4029 - 20241225-FX259.lcb | | |
| 样品瓶号 | : 4-7 | 版本号 | : 6.115 |
| 进样体积 | : 20 μl | 实验者 | : xiexinhui |
| 进样时间 | : 2024/12/26 02:11:47 | 处理者 | : xiexinhui |
| 处理时间(V2) | : 2024/12/26 08:43:45 | | |
| 仪器型号 | : SHIMADZU LC-2050C (FX259) | | |

<色谱图>

mV

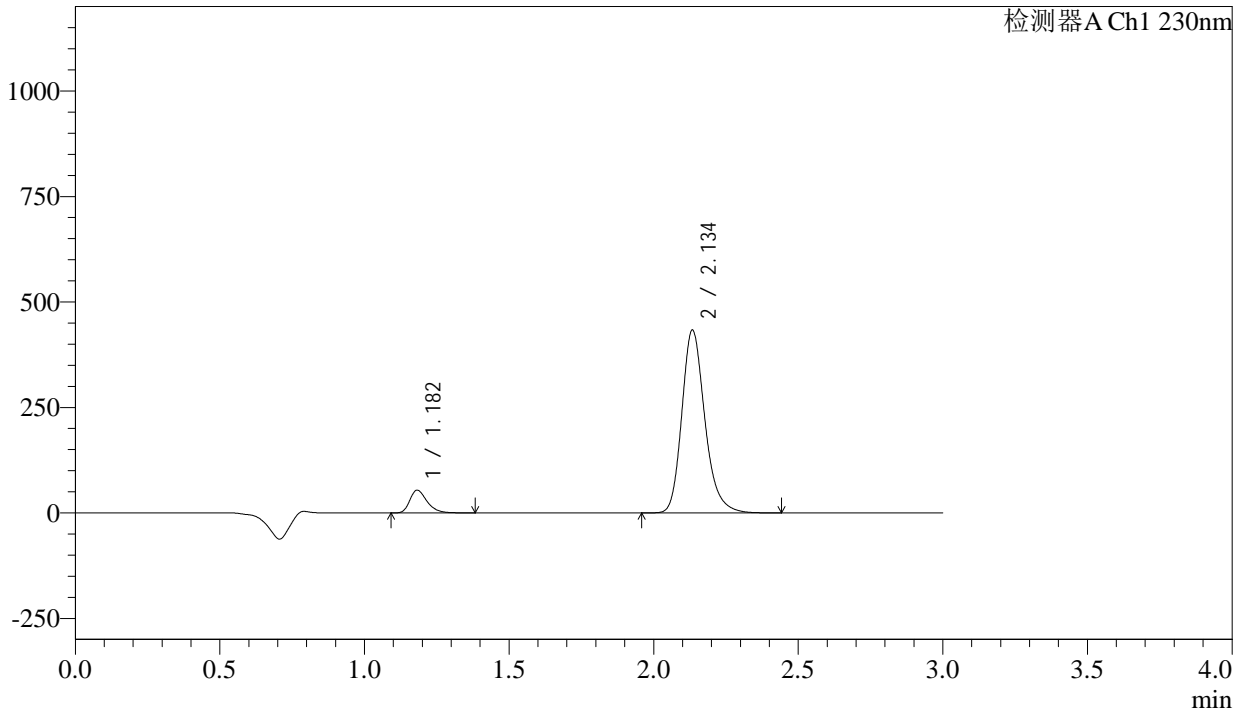

<峰表>

检测器A Ch1 230nm

| 峰号 | 保留时间 | 面积 | 面积% | 高度 | 理论塔板数(USP) | 拖尾因子 | 分离度(USP) |
|----|-------|---------|---------|--------|------------|-------|----------|
| 1 | 1.182 | 223110 | 8.511 | 53807 | 1944 | 1.333 | -- |
| 2 | 2.134 | 2398263 | 91.489 | 430642 | 3610 | 1.228 | 7.634 |
| 总计 | | 2621373 | 100.000 | 484448 | | | |

<样品信息>

| | | | |
|----------|---|-----|-------------|
| 色谱柱 | : XB-C18(50mm*4.6mm,5 μ m) | 流速 | : 1.0ml/min |
| 柱温 | : 40 $^{\circ}$ C | 波长 | : 230nm |
| 数据文件名 | : RC\$SMF-4029 - 10-12/10-1075-2 - cbzj-BDJL7p-cq12y-rcqx-2-pH2.0jz-jf50z-120min-P2.lcd | | |
| 方法文件名 | : RC\$SMF-4029 - RC-rcqx-FX259.lcm | | |
| 批处理文件名 | : RC\$SMF-4029 - 20241225-FX259.lcb | | |
| 样品瓶号 | : 4-16 | 版本号 | : 6.115 |
| 进样体积 | : 20 μ l | 实验者 | : xiexinhui |
| 进样时间 | : 2024/12/26 02:15:11 | 处理者 | : xiexinhui |
| 处理时间(V2) | : 2024/12/26 08:43:48 | | |
| 仪器型号 | : SHIMADZU LC-2050C (FX259) | | |

<色谱图>

mV

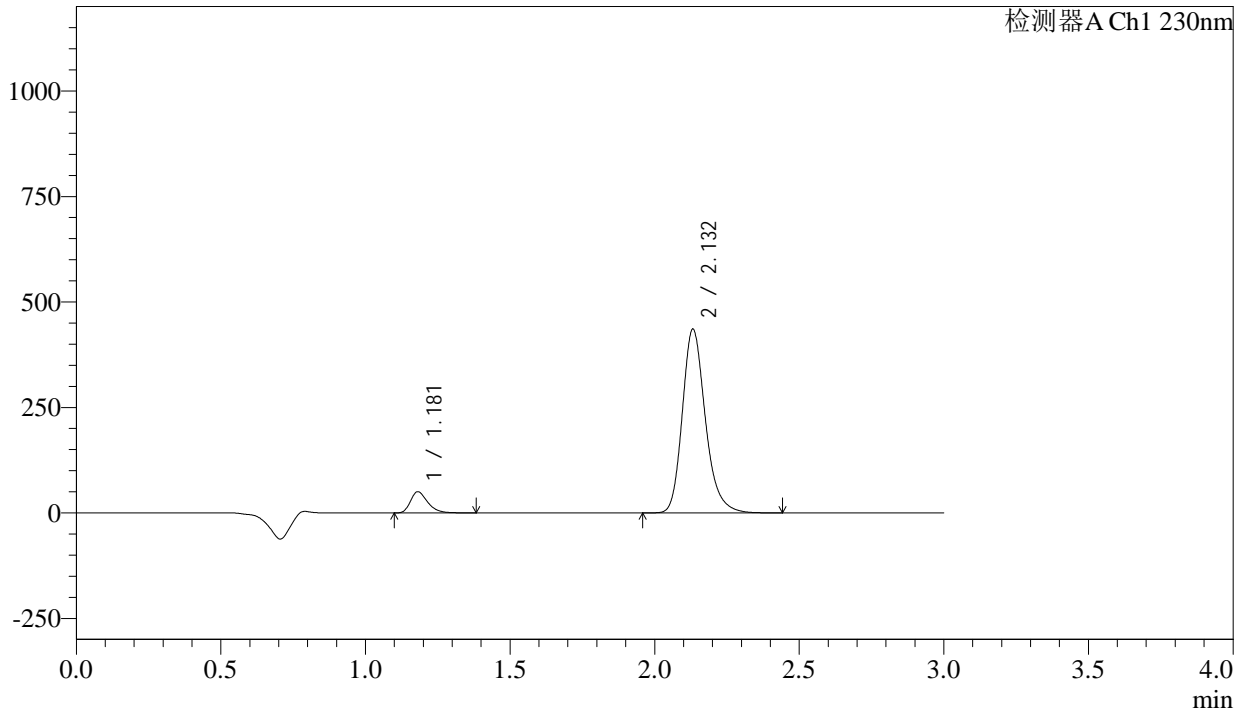

<峰表>

检测器A Ch1 230nm

| 峰号 | 保留时间 | 面积 | 面积% | 高度 | 理论塔板数(USP) | 拖尾因子 | 分离度(USP) |
|----|-------|---------|---------|--------|------------|-------|----------|
| 1 | 1.181 | 207551 | 7.927 | 50192 | 1941 | 1.332 | -- |
| 2 | 2.132 | 2410882 | 92.073 | 434891 | 3601 | 1.229 | 7.628 |
| 总计 | | 2618433 | 100.000 | 485083 | | | |



SMF-4029

<样品信息>

| | | | |
|----------|---|-----|-------------|
| 色谱柱 | : XB-C18(50mm*4.6mm,5μm) | 流速 | : 1.0ml/min |
| 柱温 | : 40°C | 波长 | : 230nm |
| 数据文件名 | : RC\$SMF-4029 - 10-12/10-1076-2 - cbzj-BDJL7p-cq12y-rcqx-2-pH2.0jz-jf50z-120min-P3.lcd | | |
| 方法文件名 | : RC\$SMF-4029 - RC-rcqx-FX259.lcm | | |
| 批处理文件名 | : RC\$SMF-4029 - 20241225-FX259.lcb | | |
| 样品瓶号 | : 4-25 | 版本号 | : 6.115 |
| 进样体积 | : 20 μl | 实验者 | : xiexinhui |
| 进样时间 | : 2024/12/26 02:18:36 | 处理者 | : xiexinhui |
| 处理时间(V2) | : 2024/12/26 08:43:51 | | |
| 仪器型号 | : SHIMADZU LC-2050C (FX259) | | |

<色谱图>

mV

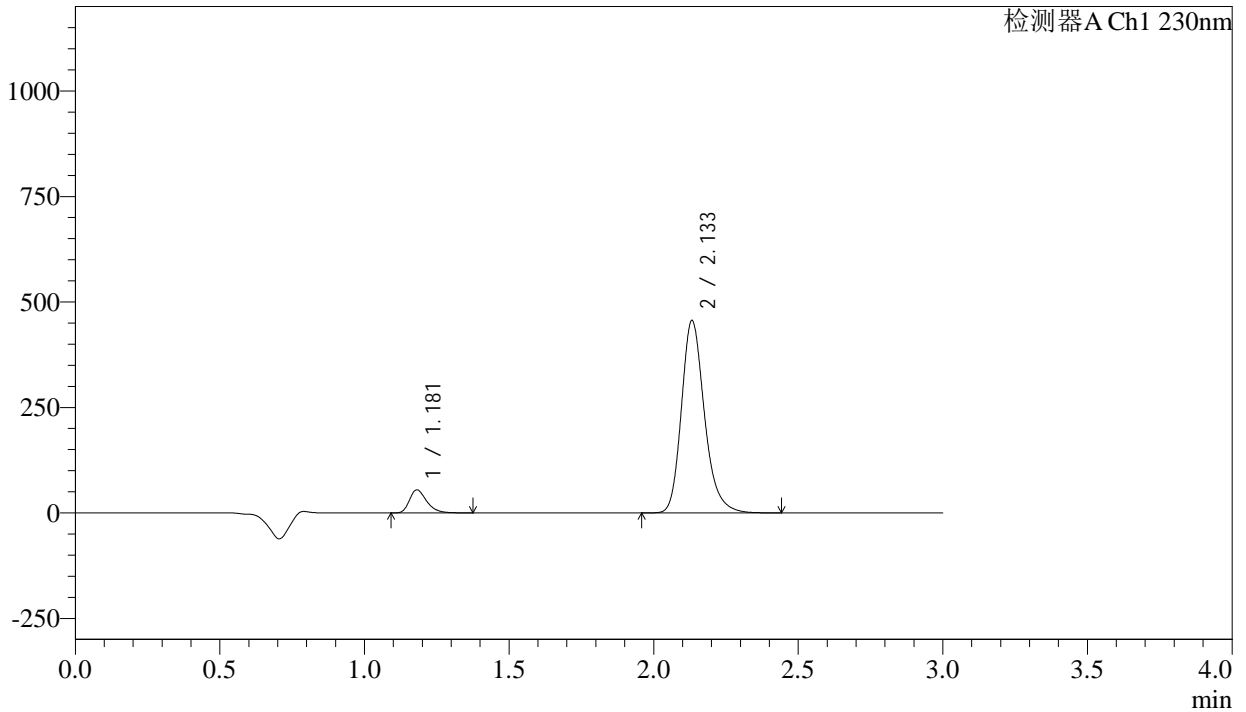

<峰表>

检测器A Ch1 230nm

| 峰号 | 保留时间 | 面积 | 面积% | 高度 | 理论塔板数(USP) | 拖尾因子 | 分离度(USP) |
|----|-------|---------|---------|--------|------------|-------|----------|
| 1 | 1.181 | 226034 | 8.216 | 54704 | 1940 | 1.330 | -- |
| 2 | 2.133 | 2525226 | 91.784 | 454904 | 3604 | 1.229 | 7.630 |
| 总计 | | 2751260 | 100.000 | 509608 | | | |



SMF-4029

<样品信息>

| | | | |
|----------|---|-----|-------------|
| 色谱柱 | : XB-C18(50mm*4.6mm,5μm) | 流速 | : 1.0ml/min |
| 柱温 | : 40°C | 波长 | : 230nm |
| 数据文件名 | : RC\$SMF-4029 - 10-12/10-1077-2 - cbzj-BDJL7p-cq12y-rcqx-2-pH2.0jz-jf50z-120min-P4.lcd | | |
| 方法文件名 | : RC\$SMF-4029 - RC-rcqx-FX259.lcm | | |
| 批处理文件名 | : RC\$SMF-4029 - 20241225-FX259.lcb | | |
| 样品瓶号 | : 4-34 | 版本号 | : 6.115 |
| 进样体积 | : 20 μl | 实验者 | : xiexinhui |
| 进样时间 | : 2024/12/26 02:22:01 | 处理者 | : xiexinhui |
| 处理时间(V2) | : 2024/12/26 08:43:54 | | |
| 仪器型号 | : SHIMADZU LC-2050C (FX259) | | |

<色谱图>

mV

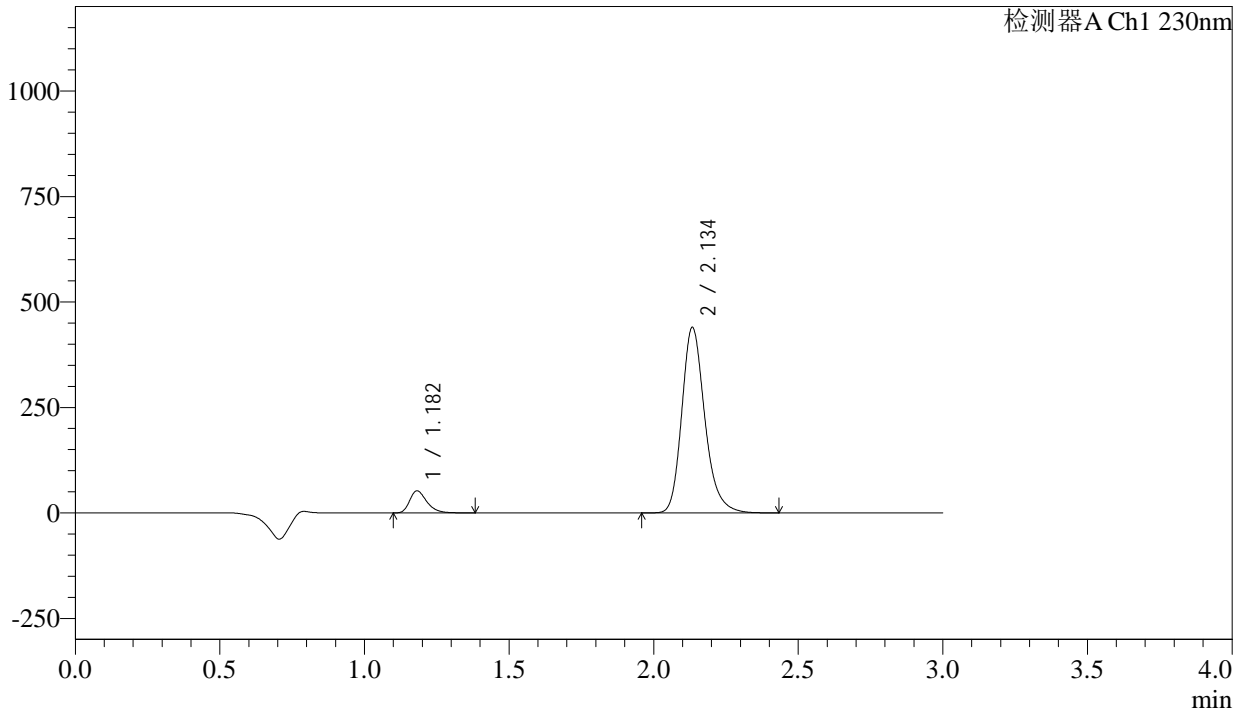

<峰表>

检测器A Ch1 230nm

| 峰号 | 保留时间 | 面积 | 面积% | 高度 | 理论塔板数(USP) | 拖尾因子 | 分离度(USP) |
|----|-------|---------|---------|--------|------------|-------|----------|
| 1 | 1.182 | 216341 | 8.163 | 52272 | 1943 | 1.333 | -- |
| 2 | 2.134 | 2433987 | 91.837 | 437120 | 3605 | 1.228 | 7.635 |
| 总计 | | 2650329 | 100.000 | 489392 | | | |



SMF-4029

<样品信息>

| | | | |
|----------|---|-----|-------------|
| 色谱柱 | : XB-C18(50mm*4.6mm,5μm) | 流速 | : 1.0ml/min |
| 柱温 | : 40°C | 波长 | : 230nm |
| 数据文件名 | : RC\$SMF-4029 - 10-12/10-1078-2 - cbzj-BDJL7p-cq12y-rcqx-2-pH2.0jz-jf50z-120min-P5.lcd | | |
| 方法文件名 | : RC\$SMF-4029 - RC-rcqx-FX259.lcm | | |
| 批处理文件名 | : RC\$SMF-4029 - 20241225-FX259.lcb | | |
| 样品瓶号 | : 4-43 | 版本号 | : 6.115 |
| 进样体积 | : 20 μl | 实验者 | : xiexinhui |
| 进样时间 | : 2024/12/26 02:25:26 | 处理者 | : xiexinhui |
| 处理时间(V2) | : 2024/12/26 08:43:57 | | |
| 仪器型号 | : SHIMADZU LC-2050C (FX259) | | |

<色谱图>

mV

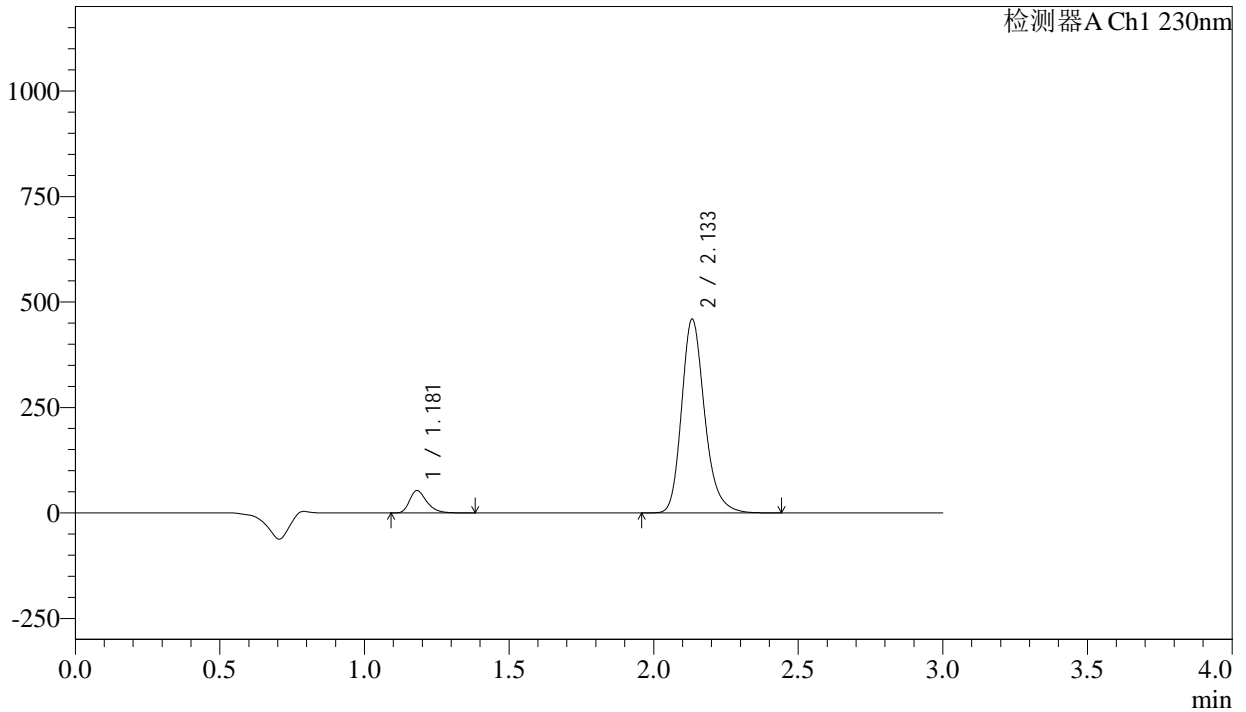

<峰表>

检测器A Ch1 230nm

| 峰号 | 保留时间 | 面积 | 面积% | 高度 | 理论塔板数(USP) | 拖尾因子 | 分离度(USP) |
|----|-------|---------|---------|--------|------------|-------|----------|
| 1 | 1.181 | 218978 | 7.927 | 52939 | 1941 | 1.331 | -- |
| 2 | 2.133 | 2543465 | 92.073 | 457560 | 3606 | 1.229 | 7.635 |
| 总计 | | 2762444 | 100.000 | 510499 | | | |



SMF-4029

<样品信息>

| | | | |
|----------|---|-----|-------------|
| 色谱柱 | : XB-C18(50mm*4.6mm,5μm) | 流速 | : 1.0ml/min |
| 柱温 | : 40°C | 波长 | : 230nm |
| 数据文件名 | : RC\$SMF-4029 - 10-12/10-1079-2 - cbzj-BDJL7p-cq12y-rcqx-2-pH2.0jz-jf50z-120min-P6.lcd | | |
| 方法文件名 | : RC\$SMF-4029 - RC-rcqx-FX259.lcm | | |
| 批处理文件名 | : RC\$SMF-4029 - 20241225-FX259.lcb | | |
| 样品瓶号 | : 4-52 | 版本号 | : 6.115 |
| 进样体积 | : 20 μl | 实验者 | : xiexinhui |
| 进样时间 | : 2024/12/26 02:28:49 | 处理者 | : xiexinhui |
| 处理时间(V2) | : 2024/12/26 08:44:00 | | |
| 仪器型号 | : SHIMADZU LC-2050C (FX259) | | |

<色谱图>

mV

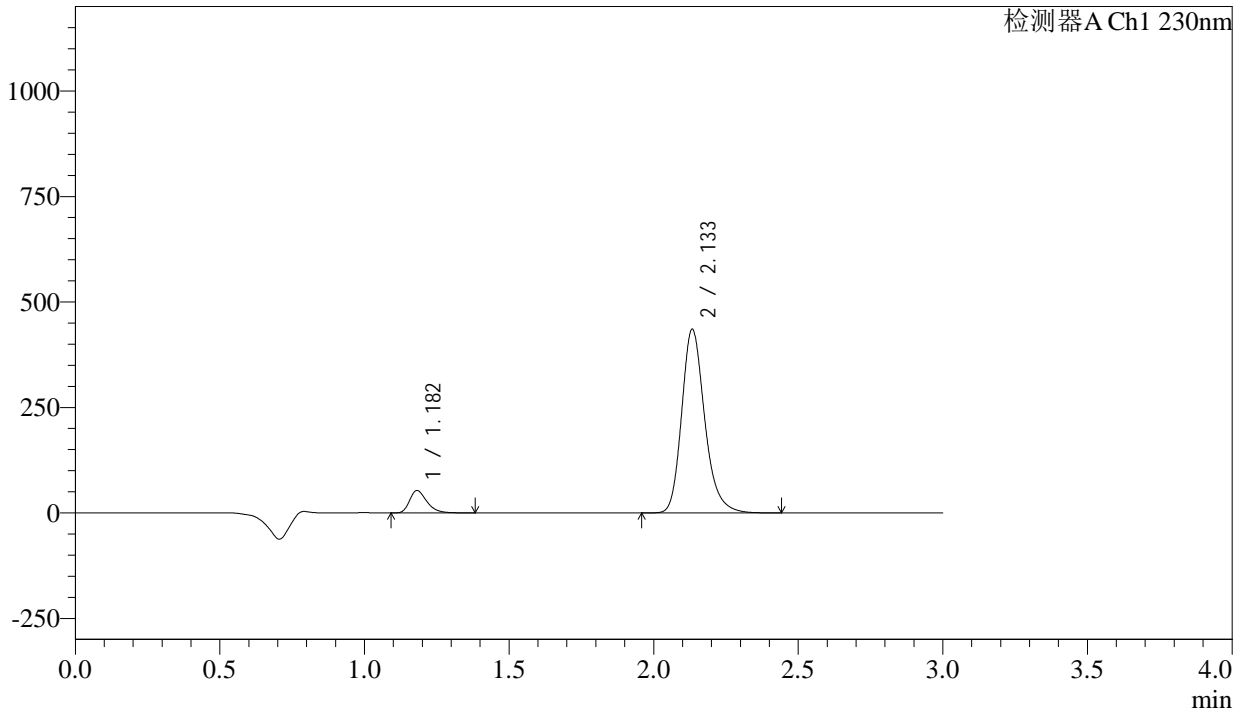

<峰表>

检测器A Ch1 230nm

| 峰号 | 保留时间 | 面积 | 面积% | 高度 | 理论塔板数(USP) | 拖尾因子 | 分离度(USP) |
|----|-------|---------|---------|--------|------------|-------|----------|
| 1 | 1.182 | 219860 | 8.359 | 53093 | 1940 | 1.334 | -- |
| 2 | 2.133 | 2410358 | 91.641 | 433215 | 3605 | 1.230 | 7.632 |
| 总计 | | 2630218 | 100.000 | 486308 | | | |

<样品信息>

| | | | |
|----------|---|-----|-------------|
| 色谱柱 | : XB-C18(50mm*4.6mm,5 μ m) | 流速 | : 1.0ml/min |
| 柱温 | : 40 $^{\circ}$ C | 波长 | : 230nm |
| 数据文件名 | : RC\$SMF-4029 - 10-12/10-1080-2 - cbzj-BDJL7p-cq12y-rcqx-2-pH2.0jz-jf50z-jxzs-P1.lcd | | |
| 方法文件名 | : RC\$SMF-4029 - RC-rcqx-FX259.lcm | | |
| 批处理文件名 | : RC\$SMF-4029 - 20241225-FX259.lcb | | |
| 样品瓶号 | : 4-8 | 版本号 | : 6.115 |
| 进样体积 | : 20 μ l | 实验者 | : xiexinhui |
| 进样时间 | : 2024/12/26 02:32:14 | 处理者 | : xiexinhui |
| 处理时间(V2) | : 2024/12/26 08:44:03 | | |
| 仪器型号 | : SHIMADZU LC-2050C (FX259) | | |

<色谱图>

mV

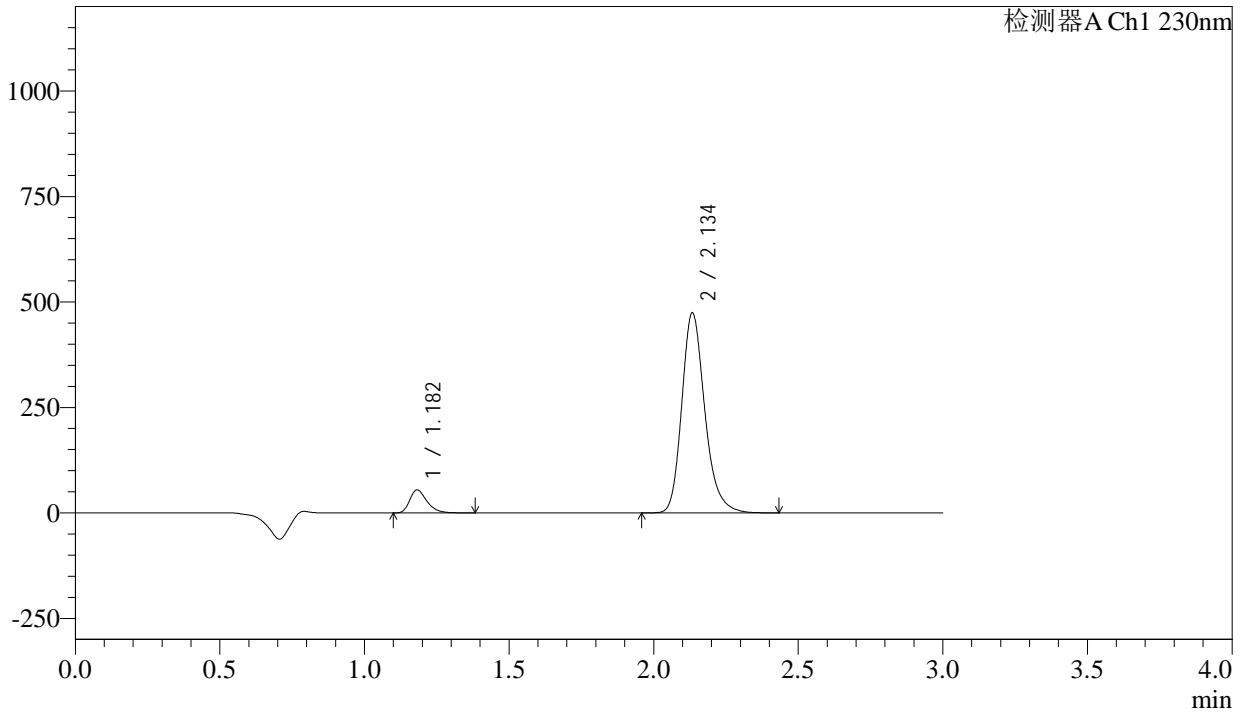

<峰表>

检测器A Ch1 230nm

| 峰号 | 保留时间 | 面积 | 面积% | 高度 | 理论塔板数(USP) | 拖尾因子 | 分离度(USP) |
|----|-------|---------|---------|--------|------------|-------|----------|
| 1 | 1.182 | 225483 | 7.919 | 54465 | 1945 | 1.332 | -- |
| 2 | 2.134 | 2621991 | 92.081 | 471279 | 3610 | 1.228 | 7.636 |
| 总计 | | 2847474 | 100.000 | 525743 | | | |

<样品信息>

色谱柱 : XB-C18(50mm*4.6mm,5 μ m) 流 速: 1.0ml/min
 柱温 : 40 $^{\circ}$ C 波 长: 230nm
 数据文件名 : RC\$SMF-4029 - 10-12/10-1081-2 - cbzj-BDJL7p-cq12y-rcqx-2-pH2.0jz-jf50z-jxzs-P2.lcd
 方法文件名 : RC\$SMF-4029 - RC-rcqx-FX259.lcm
 批处理文件名: RC\$SMF-4029 - 20241225-FX259.lcb
 样品瓶号 : 4-17
 进样体积 : 20 μ l 版本号: 6.115
 进样时间 : 2024/12/26 02:35:38 实验者: xiexinhui
 处理时间(V2) : 2024/12/26 08:44:06 处理者: xiexinhui
 仪器型号 : SHIMADZU LC-2050C (FX259)

<色谱图>

mV

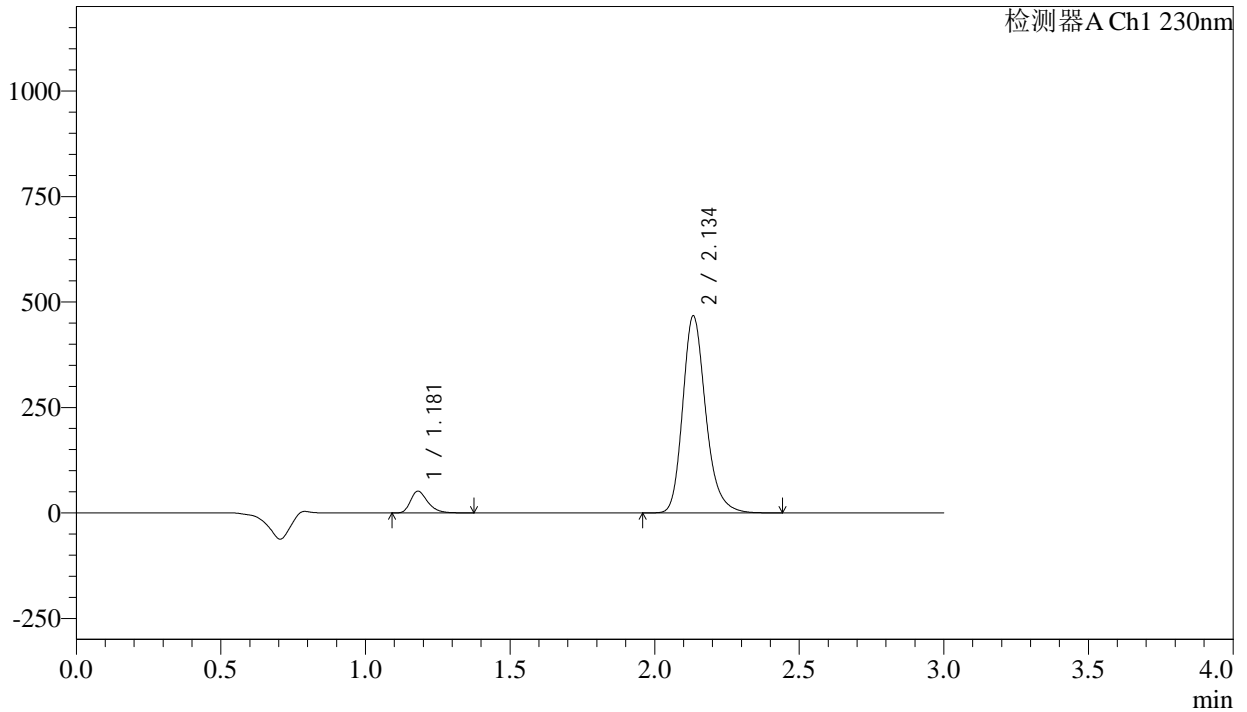

<峰表>

检测器A Ch1 230nm

| 峰号 | 保留时间 | 面积 | 面积% | 高度 | 理论塔板数(USP) | 拖尾因子 | 分离度(USP) |
|----|-------|---------|---------|--------|------------|-------|----------|
| 1 | 1.181 | 213286 | 7.621 | 51599 | 1943 | 1.331 | -- |
| 2 | 2.134 | 2585331 | 92.379 | 464576 | 3606 | 1.229 | 7.638 |
| 总计 | | 2798617 | 100.000 | 516175 | | | |

<样品信息>

色谱柱 : XB-C18(50mm*4.6mm,5 μ m) 流 速: 1.0ml/min
 柱温 : 40 $^{\circ}$ C 波 长: 230nm
 数据文件名 : RC\$SMF-4029 - 10-12/10-1082-2 - cbzj-BDJL7p-cq12y-rcqx-2-pH2.0jz-jf50z-jxzs-P3.lcd
 方法文件名 : RC\$SMF-4029 - RC-rcqx-FX259.lcm
 批处理文件名: RC\$SMF-4029 - 20241225-FX259.lcb
 样品瓶号 : 4-26
 进样体积 : 20 μ l 版本号: 6.115
 进样时间 : 2024/12/26 02:39:03 实验者: xiexinhui
 处理时间(V2) : 2024/12/26 08:44:09 处理者: xiexinhui
 仪器型号 : SHIMADZU LC-2050C (FX259)

<色谱图>

mV

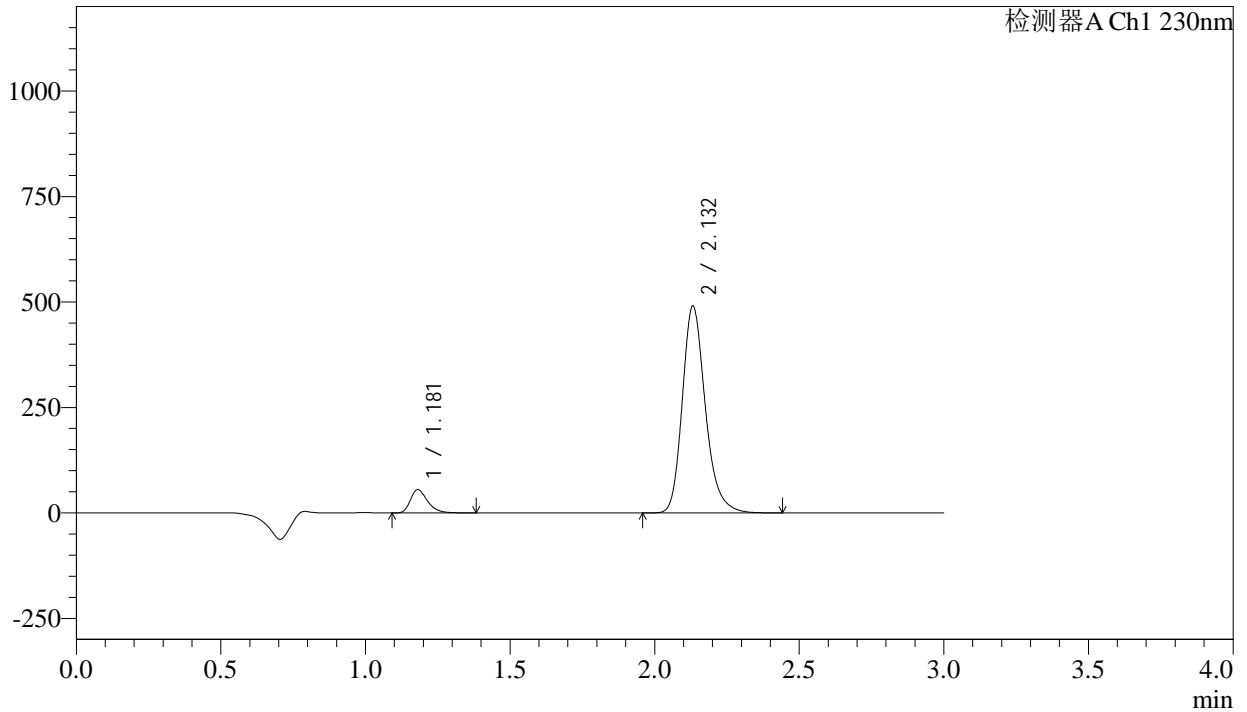

<峰表>

检测器A Ch1 230nm

| 峰号 | 保留时间 | 面积 | 面积% | 高度 | 理论塔板数(USP) | 拖尾因子 | 分离度(USP) |
|----|-------|---------|---------|--------|------------|-------|----------|
| 1 | 1.181 | 227387 | 7.731 | 55026 | 1939 | 1.331 | -- |
| 2 | 2.132 | 2713707 | 92.269 | 489358 | 3600 | 1.229 | 7.629 |
| 总计 | | 2941094 | 100.000 | 544384 | | | |

<样品信息>

| | | | |
|----------|---|-----|-------------|
| 色谱柱 | : XB-C18(50mm*4.6mm,5 μ m) | 流速 | : 1.0ml/min |
| 柱温 | : 40°C | 波长 | : 230nm |
| 数据文件名 | : RC\$SMF-4029 - 10-12/10-1083-2 - cbzj-BDJL7p-cq12y-rcqx-2-pH2.0jz-jf50z-jxzs-P4.lcd | | |
| 方法文件名 | : RC\$SMF-4029 - RC-rcqx-FX259.lcm | | |
| 批处理文件名 | : RC\$SMF-4029 - 20241225-FX259.lcb | | |
| 样品瓶号 | : 4-35 | 版本号 | : 6.115 |
| 进样体积 | : 20 μ l | 实验者 | : xiexinhui |
| 进样时间 | : 2024/12/26 02:42:27 | 处理者 | : xiexinhui |
| 处理时间(V2) | : 2024/12/26 08:44:12 | | |
| 仪器型号 | : SHIMADZU LC-2050C (FX259) | | |

<色谱图>

mV

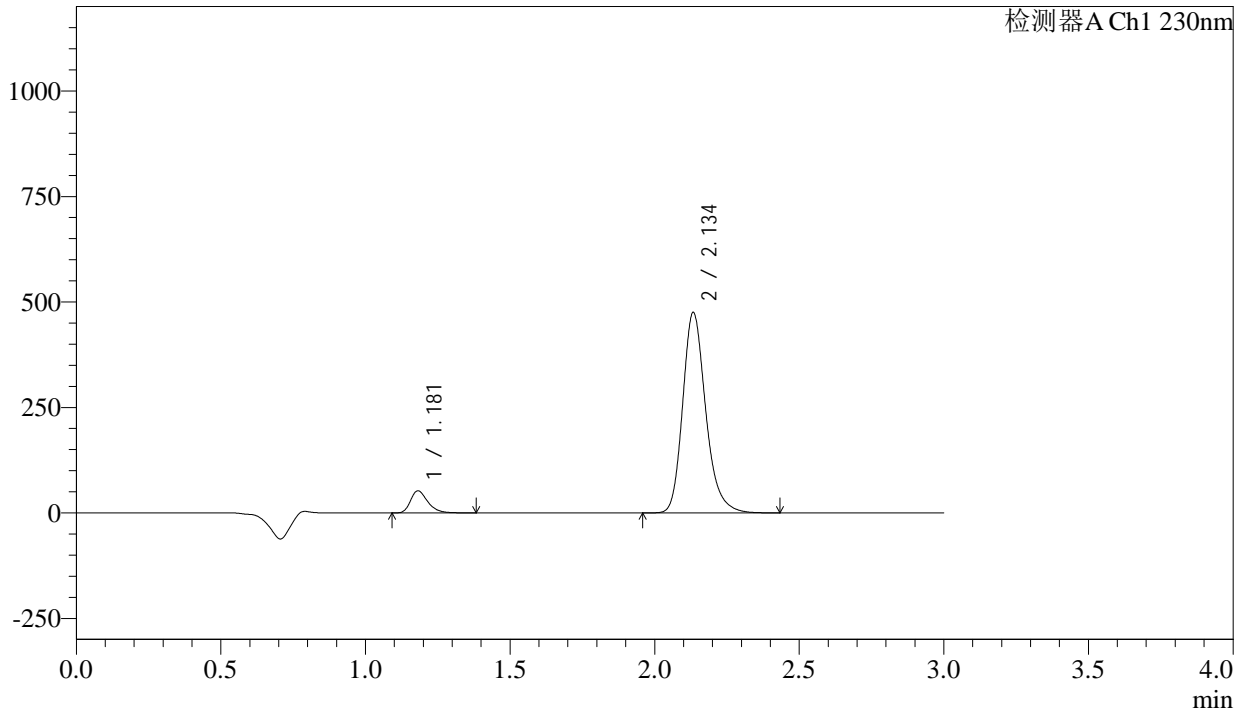

<峰表>

检测器A Ch1 230nm

| 峰号 | 保留时间 | 面积 | 面积% | 高度 | 理论塔板数(USP) | 拖尾因子 | 分离度(USP) |
|----|-------|---------|---------|--------|------------|-------|----------|
| 1 | 1.181 | 216293 | 7.603 | 52361 | 1947 | 1.331 | -- |
| 2 | 2.134 | 2628533 | 92.397 | 472782 | 3611 | 1.228 | 7.645 |
| 总计 | | 2844826 | 100.000 | 525143 | | | |

<样品信息>

色谱柱 : XB-C18(50mm*4.6mm,5 μ m) 流 速: 1.0ml/min
 柱温 : 40 $^{\circ}$ C 波 长: 230nm
 数据文件名 : RC\$SMF-4029 - 10-12/10-1084-2 - cbzj-BDJL7p-cq12y-rcqx-2-pH2.0jz-jf50z-jxzs-P5.lcd
 方法文件名 : RC\$SMF-4029 - RC-rcqx-FX259.lcm
 批处理文件名: RC\$SMF-4029 - 20241225-FX259.lcb
 样品瓶号 : 4-44
 进样体积 : 20 μ l 版本号: 6.115
 进样时间 : 2024/12/26 02:45:52 实验者: xiexinhui
 处理时间(V2) : 2024/12/26 08:44:15 处理者: xiexinhui
 仪器型号 : SHIMADZU LC-2050C (FX259)

<色谱图>

mV

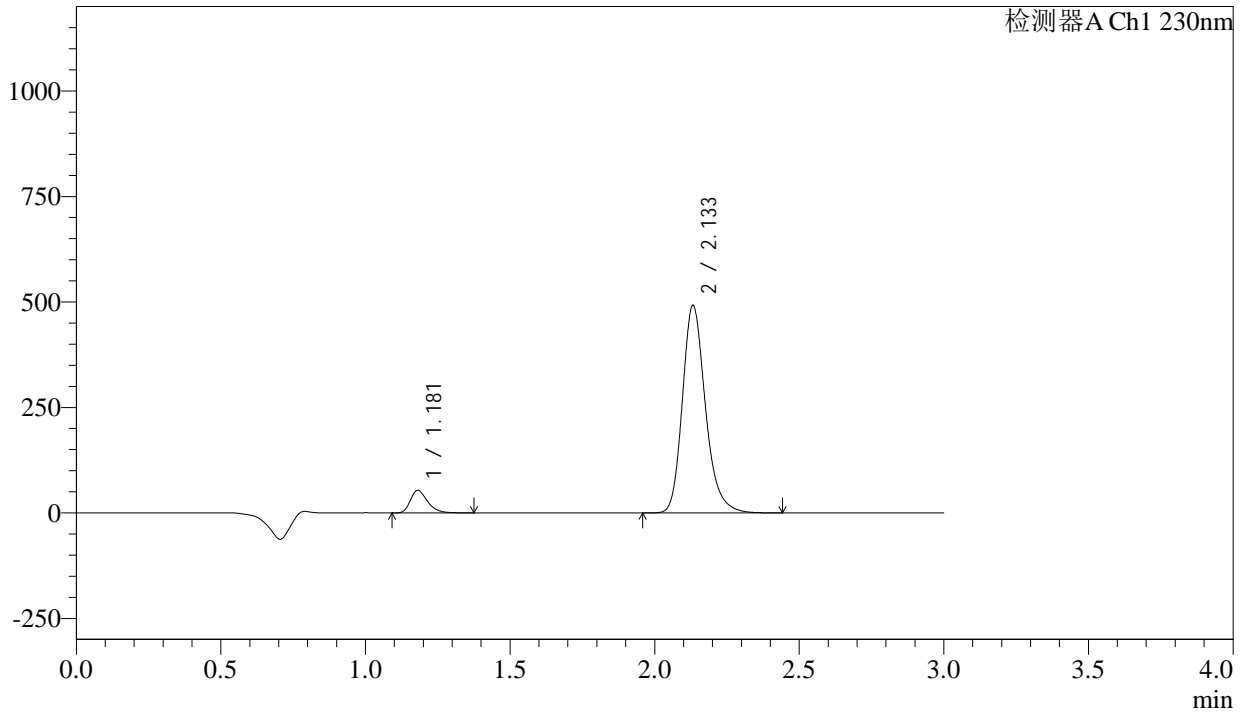

<峰表>

检测器A Ch1 230nm

| 峰号 | 保留时间 | 面积 | 面积% | 高度 | 理论塔板数(USP) | 拖尾因子 | 分离度(USP) |
|----|-------|---------|---------|--------|------------|-------|----------|
| 1 | 1.181 | 220061 | 7.481 | 53403 | 1947 | 1.329 | -- |
| 2 | 2.133 | 2721562 | 92.519 | 490734 | 3609 | 1.228 | 7.643 |
| 总计 | | 2941624 | 100.000 | 544138 | | | |

<样品信息>

色谱柱 : XB-C18(50mm*4.6mm,5 μ m) 流 速: 1.0ml/min
 柱温 : 40 $^{\circ}$ C 波 长: 230nm
 数据文件名 : RC\$SMF-4029 - 10-12/10-1085-2 - cbzj-BDJL7p-cq12y-rcqx-2-pH2.0jz-jf50z-jxzs-P6.lcd
 方法文件名 : RC\$SMF-4029 - RC-rcqx-FX259.lcm
 批处理文件名: RC\$SMF-4029 - 20241225-FX259.lcb
 样品瓶号 : 4-53
 进样体积 : 20 μ l 版本号: 6.115
 进样时间 : 2024/12/26 02:49:16 实验者: xiexinhui
 处理时间(V2) : 2024/12/26 08:44:18 处理者: xiexinhui
 仪器型号 : SHIMADZU LC-2050C (FX259)

<色谱图>

mV

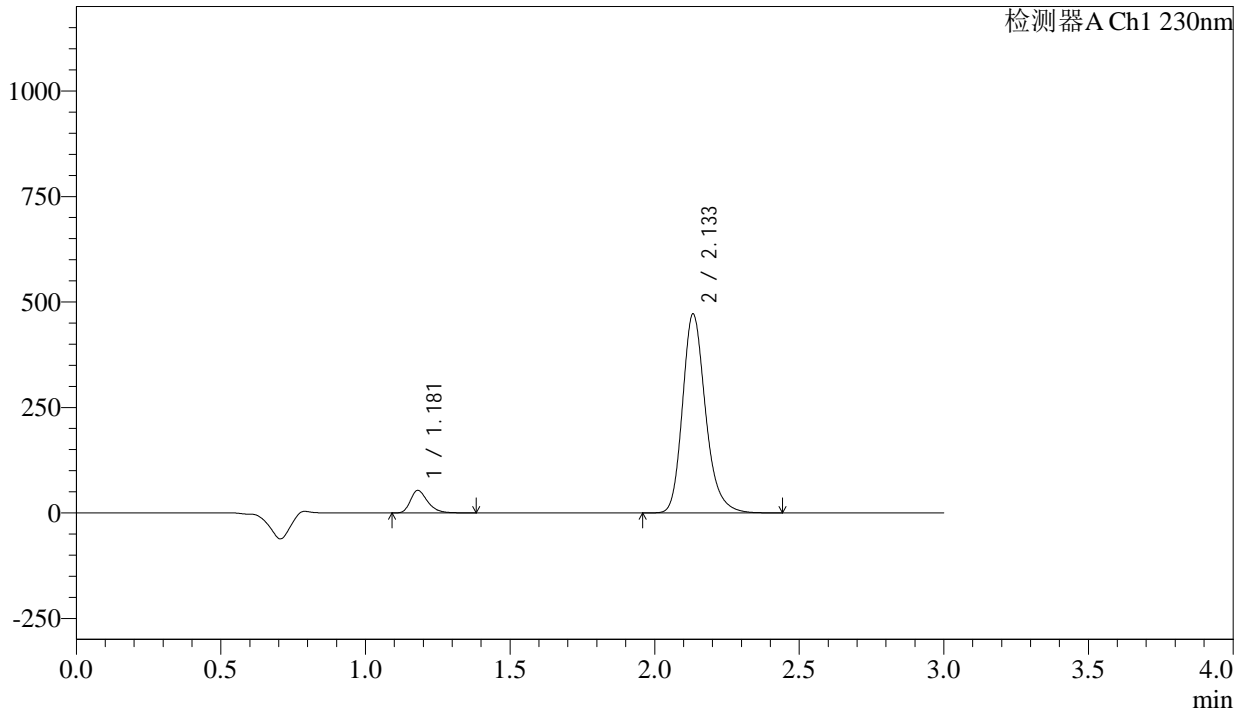

<峰表>

检测器A Ch1 230nm

| 峰号 | 保留时间 | 面积 | 面积% | 高度 | 理论塔板数(USP) | 拖尾因子 | 分离度(USP) |
|----|-------|---------|---------|--------|------------|-------|----------|
| 1 | 1.181 | 219884 | 7.771 | 53260 | 1946 | 1.330 | -- |
| 2 | 2.133 | 2609807 | 92.229 | 469987 | 3607 | 1.229 | 7.641 |
| 总计 | | 2829691 | 100.000 | 523247 | | | |

<样品信息>

色谱柱 : XB-C18(50mm*4.6mm,5 μ m) 流 速: 1.0ml/min
 柱温 : 40 $^{\circ}$ C 波 长: 230nm
 数据文件名 : RC\$SMF-4029 - 10-12/10-1086-2 - cbzj-BDJL7p-cq12y-rcqx-2-pH2.0jz-jf50z-dz2-1.lcd
 方法文件名 : RC\$SMF-4029 - RC-rcqx-FX259.lcm
 批处理文件名: RC\$SMF-4029 - 20241225-FX259.lcb
 样品瓶号 : 1-27
 进样体积 : 20 μ l 版本号: 6.115
 进样时间 : 2024/12/26 02:52:39 实验者: xiexinhui
 处理时间(V2) : 2024/12/26 08:44:21 处理者: xiexinhui
 仪器型号 : SHIMADZU LC-2050C (FX259)

<色谱图>

mV

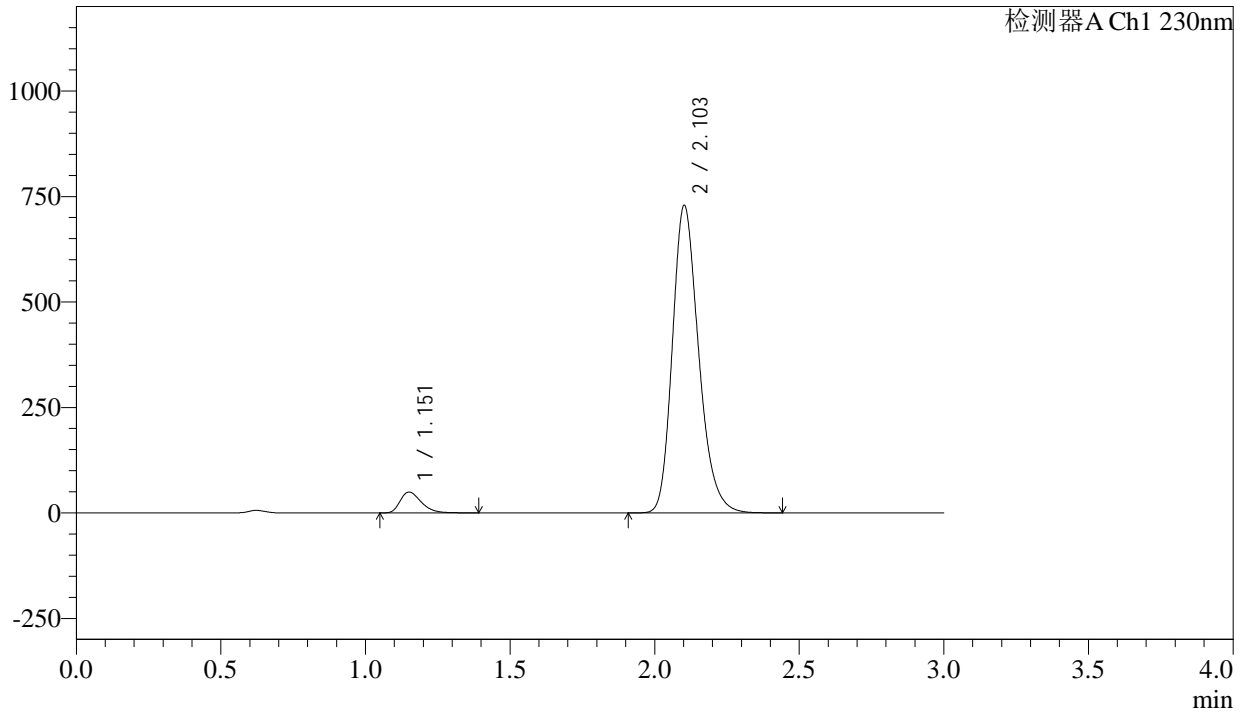

<峰表>

检测器A Ch1 230nm

| 峰号 | 保留时间 | 面积 | 面积% | 高度 | 理论塔板数(USP) | 拖尾因子 | 分离度(USP) |
|----|-------|---------|---------|--------|------------|-------|----------|
| 1 | 1.151 | 250575 | 5.154 | 49082 | 1211 | 1.354 | -- |
| 2 | 2.103 | 4610746 | 94.846 | 727578 | 2628 | 1.233 | 6.423 |
| 总计 | | 4861322 | 100.000 | 776660 | | | |

<样品信息>

色谱柱 : XB-C18(50mm*4.6mm,5 μ m) 流速: 1.0ml/min
柱温 : 40 $^{\circ}$ C 波长: 230nm
数据文件名 : RC\$SMF-4029 - 10-12/10-1087-2 - cbzj-BDJL7p-cq12y-rcqx-2-pH2.0jz-jf50z-dz2-2.lcd
方法文件名 : RC\$SMF-4029 - RC-rcqx-FX259.lcm
批处理文件名: RC\$SMF-4029 - 20241225-FX259.lcb
样品瓶号 : 1-27
进样体积 : 20 μ l 版本号: 6.115
进样时间 : 2024/12/26 02:56:03 实验者: xiexinhui
处理时间(V2) : 2024/12/26 08:44:24 处理者: xiexinhui
仪器型号 : SHIMADZU LC-2050C (FX259)

<色谱图>

mV

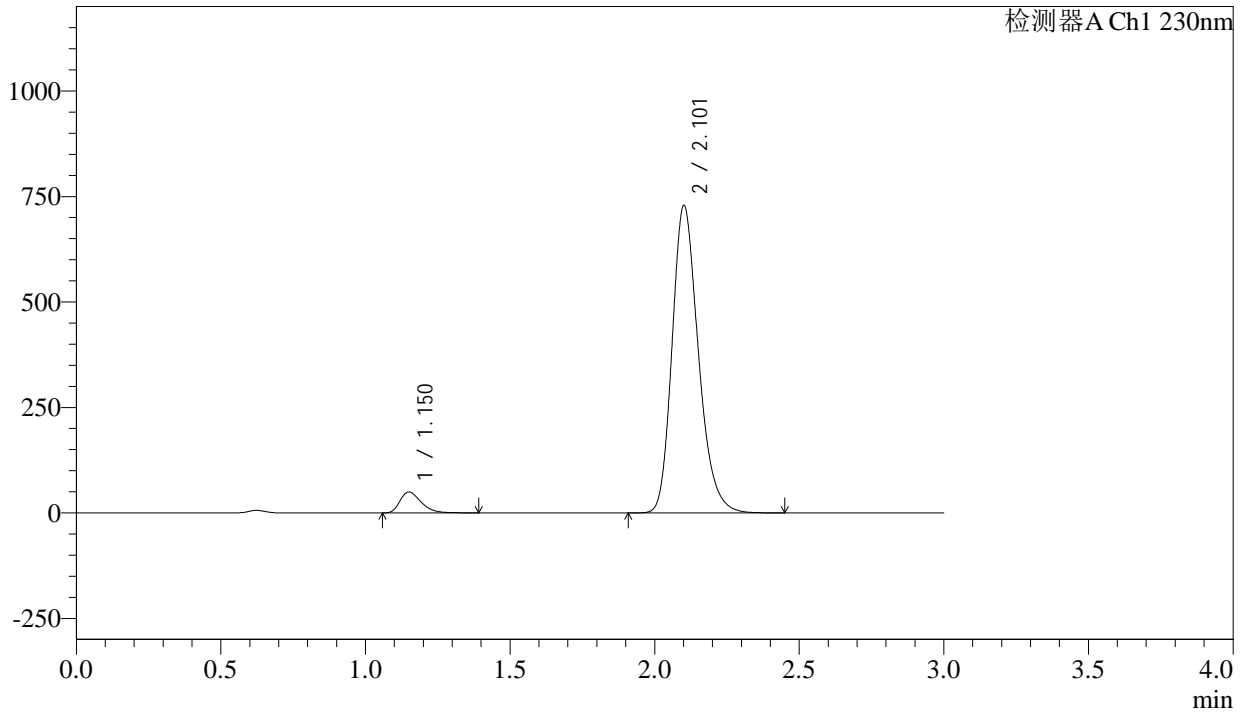

<峰表>

检测器A Ch1 230nm

| 峰号 | 保留时间 | 面积 | 面积% | 高度 | 理论塔板数(USP) | 拖尾因子 | 分离度(USP) |
|----|-------|---------|---------|--------|------------|-------|----------|
| 1 | 1.150 | 250054 | 5.146 | 49166 | 1212 | 1.351 | -- |
| 2 | 2.101 | 4609182 | 94.854 | 725938 | 2628 | 1.235 | 6.425 |
| 总计 | | 4859236 | 100.000 | 775105 | | | |

<样品信息>

色谱柱 : XB-C18(50mm*4.6mm,5 μ m) 流速: 1.0ml/min
柱温 : 40 $^{\circ}$ C 波长: 230nm
数据文件名 : RC\$SMF-4029 - 10-13/31-1581-2 - cbzj-BDJL7p-cq12y-rcqx-pH6.8jz-jf50z-rj.lcd
方法文件名 : RC\$SMF-4029 - RC-rcqx-FX280.lcm
批处理文件名: RC\$SMF-4029 - 20241225-FX280.lcb
样品瓶号 : 2-9
进样体积 : 20 μ l 版本号: 6.115
进样时间 : 2024/12/26 00:32:01 实验者: xiexinhui
处理时间(V2) : 2024/12/26 08:46:29 处理者: xiexinhui
仪器型号 : SHIMADZU LC-2050C (FX280)

<色谱图>

mV

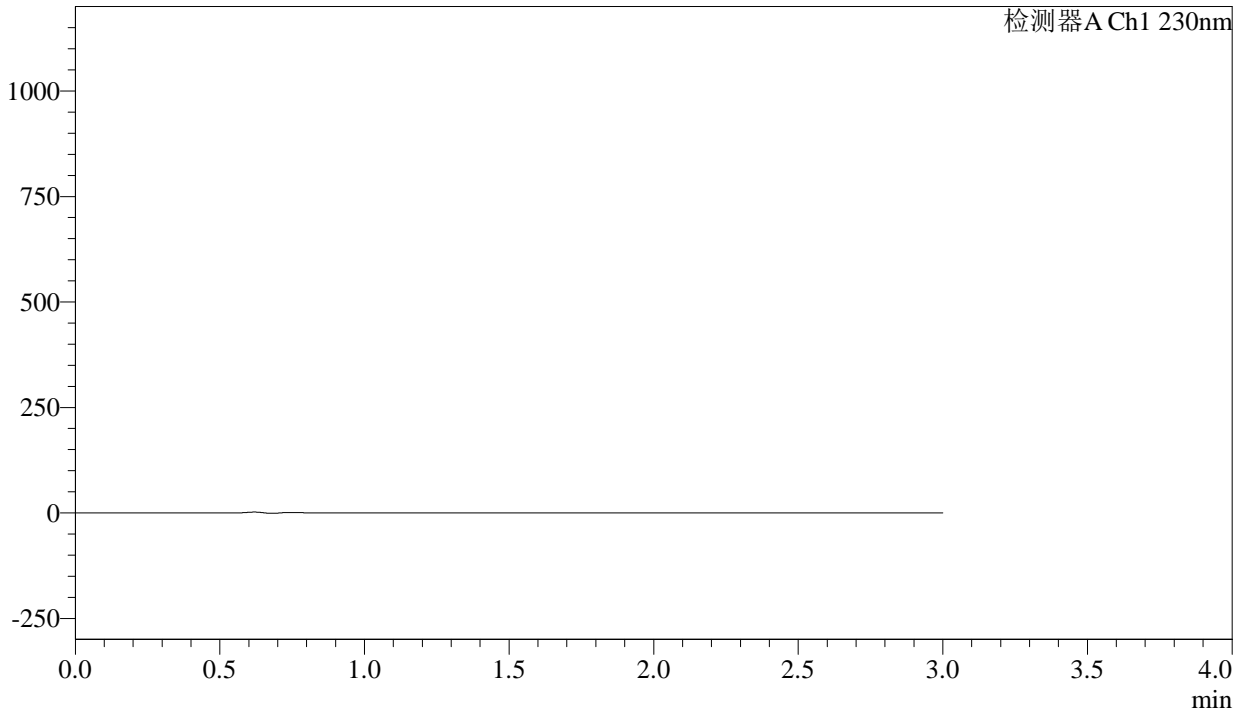

<峰表>

检测器A Ch1 230nm

| 峰号 | 保留时间 | 面积 | 面积% | 高度 | 理论塔板数(USP) | 拖尾因子 | 分离度(USP) |
|----|------|----|-----|----|------------|------|----------|
| 总计 | | | | | | | |

<样品信息>

色谱柱 : XB-C18(50mm*4.6mm,5 μ m) 流 速: 1.0ml/min
 柱温 : 40 $^{\circ}$ C 波 长: 230nm
 数据文件名 : RC\$SMF-4029 - 10-13/31-1582-2 - cbzj-BDJL7p-cq12y-rcqx-pH6.8jz-jf50z-dz1-1.lcd
 方法文件名 : RC\$SMF-4029 - RC-rcqx-FX280.lcm
 批处理文件名: RC\$SMF-4029 - 20241225-FX280.lcb
 样品瓶号 : 2-18
 进样体积 : 20 μ l 版本号: 6.115
 进样时间 : 2024/12/26 00:35:27 实验者: xiexinhui
 处理时间(V2) : 2024/12/26 08:46:32 处理者: xiexinhui
 仪器型号 : SHIMADZU LC-2050C (FX280)

<色谱图>

mV

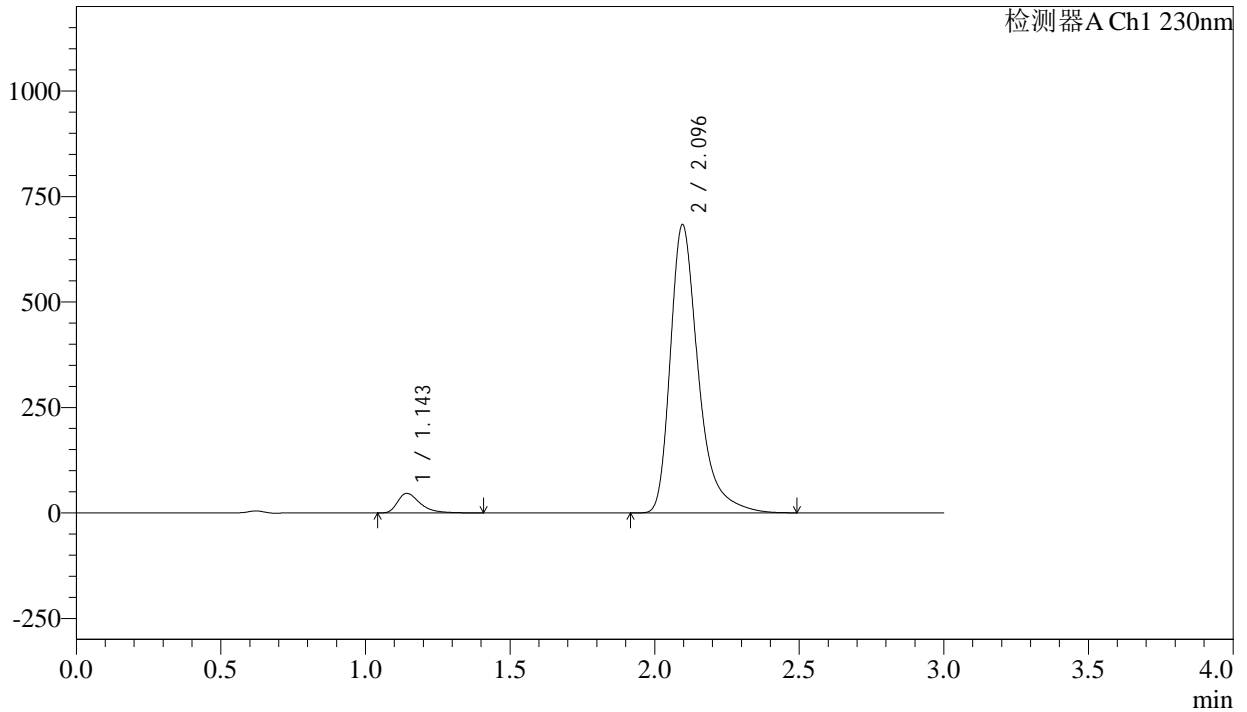

<峰表>

检测器A Ch1 230nm

| 峰号 | 保留时间 | 面积 | 面积% | 高度 | 理论塔板数(USP) | 拖尾因子 | 分离度(USP) |
|----|-------|---------|---------|--------|------------|-------|----------|
| 1 | 1.143 | 249558 | 5.142 | 46018 | 1100 | 1.464 | -- |
| 2 | 2.096 | 4603857 | 94.858 | 683391 | 2455 | 1.391 | 6.208 |
| 总计 | | 4853414 | 100.000 | 729409 | | | |

<样品信息>

色谱柱 : XB-C18(50mm*4.6mm,5 μ m) 流 速: 1.0ml/min
 柱温 : 40°C 波 长: 230nm
 数据文件名 : RC\$SMF-4029 - 10-13/31-1583-2 - cbzj-BDJL7p-cq12y-rcqx-pH6.8jz-jf50z-dz1-2.lcd
 方法文件名 : RC\$SMF-4029 - RC-rcqx-FX280.lcm
 批处理文件名: RC\$SMF-4029 - 20241225-FX280.lcb
 样品瓶号 : 2-18
 进样体积 : 20 μ l 版本号: 6.115
 进样时间 : 2024/12/26 00:38:51 实验者: xiexinhui
 处理时间(V2) : 2024/12/26 08:46:35 处理者: xiexinhui
 仪器型号 : SHIMADZU LC-2050C (FX280)

<色谱图>

mV

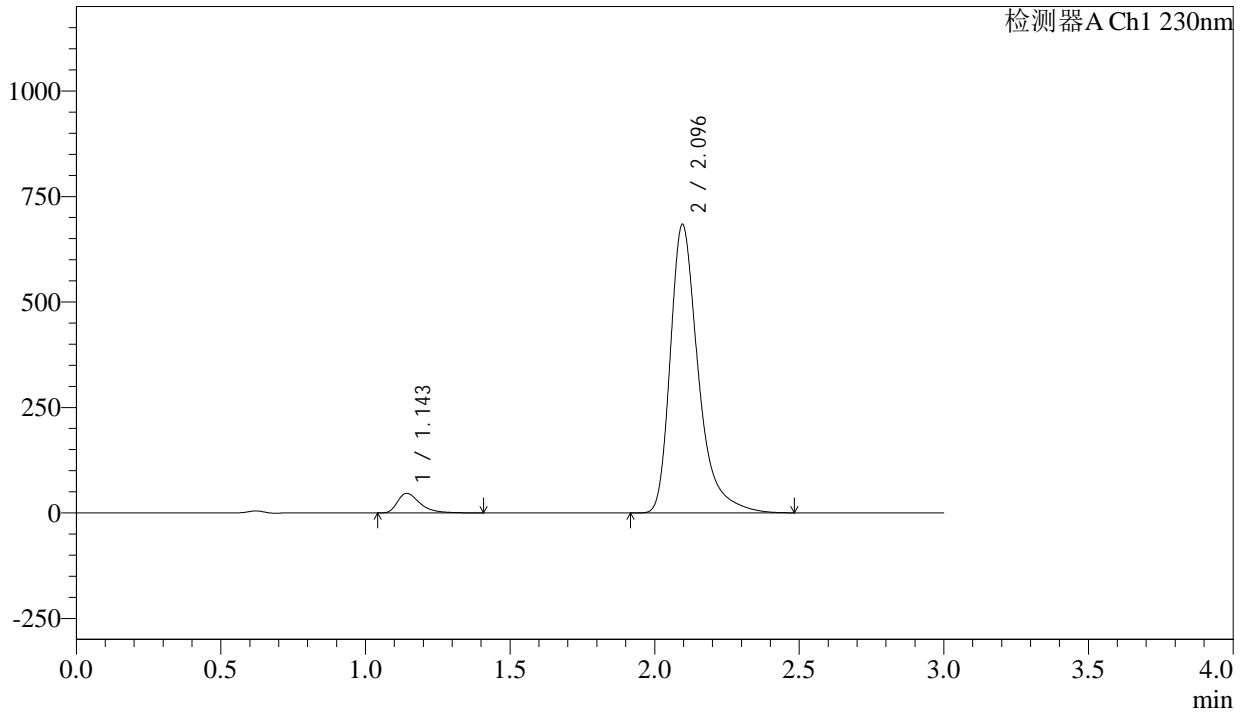

<峰表>

检测器A Ch1 230nm

| 峰号 | 保留时间 | 面积 | 面积% | 高度 | 理论塔板数(USP) | 拖尾因子 | 分离度(USP) |
|----|-------|---------|---------|--------|------------|-------|----------|
| 1 | 1.143 | 249461 | 5.142 | 46014 | 1102 | 1.468 | -- |
| 2 | 2.096 | 4601553 | 94.858 | 683799 | 2461 | 1.392 | 6.217 |
| 总计 | | 4851014 | 100.000 | 729813 | | | |

<样品信息>

色谱柱 : XB-C18(50mm*4.6mm,5 μ m) 流 速: 1.0ml/min
 柱温 : 40 $^{\circ}$ C 波 长: 230nm
 数据文件名 : RC\$SMF-4029 - 10-13/31-1584-2 - cbzj-BDJL7p-cq12y-rcqx-pH6.8jz-jf50z-dz1-3.lcd
 方法文件名 : RC\$SMF-4029 - RC-rcqx-FX280.lcm
 批处理文件名: RC\$SMF-4029 - 20241225-FX280.lcb
 样品瓶号 : 2-18
 进样体积 : 20 μ l 版本号: 6.115
 进样时间 : 2024/12/26 00:42:16 实验者: xiexinhui
 处理时间(V2) : 2024/12/26 08:46:38 处理者: xiexinhui
 仪器型号 : SHIMADZU LC-2050C (FX280)

<色谱图>

mV

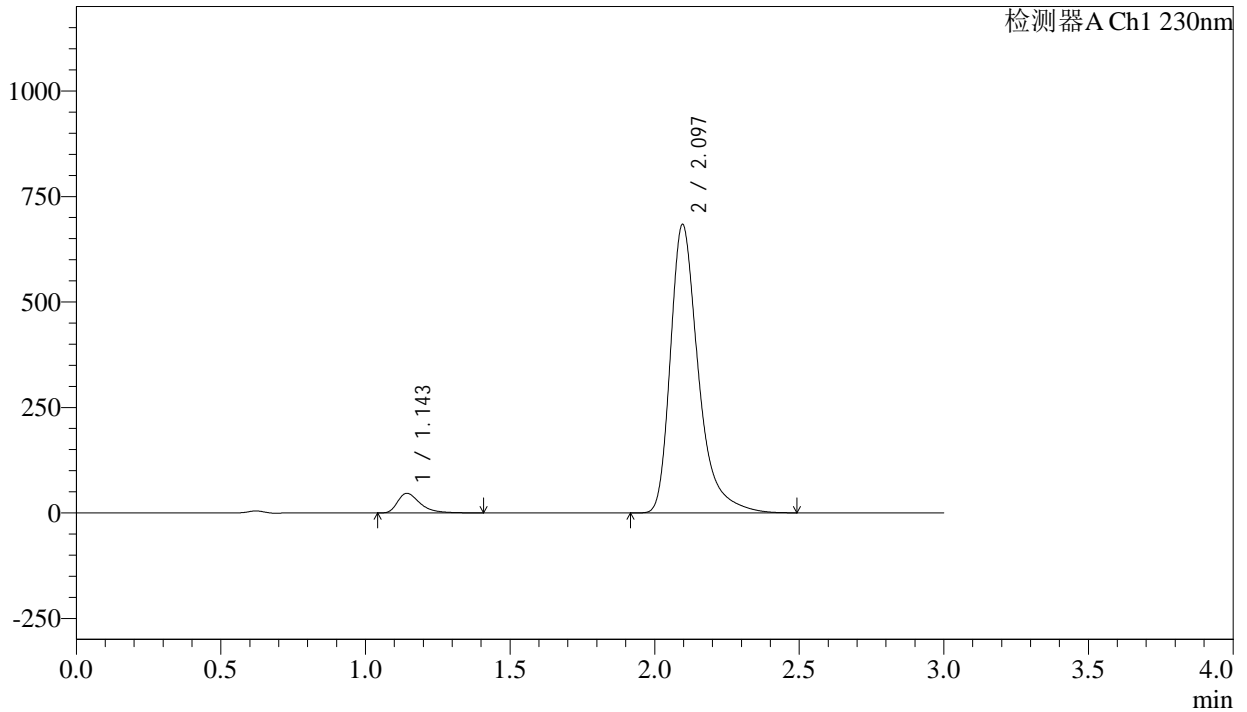

<峰表>

检测器A Ch1 230nm

| 峰号 | 保留时间 | 面积 | 面积% | 高度 | 理论塔板数(USP) | 拖尾因子 | 分离度(USP) |
|----|-------|---------|---------|--------|------------|-------|----------|
| 1 | 1.143 | 249582 | 5.144 | 46050 | 1101 | 1.463 | -- |
| 2 | 2.097 | 4602456 | 94.856 | 683924 | 2461 | 1.391 | 6.215 |
| 总计 | | 4852038 | 100.000 | 729974 | | | |

<样品信息>

| | | | |
|----------|---|-----|-------------|
| 色谱柱 | : XB-C18(50mm*4.6mm,5μm) | 流速 | : 1.0ml/min |
| 柱温 | : 40°C | 波长 | : 230nm |
| 数据文件名 | : RC\$SMF-4029 - 10-13/31-1585-2 - cbzj-BDJL7p-cq12y-rcqx-pH6.8jz-jf50z-dz1-4.lcd | | |
| 方法文件名 | : RC\$SMF-4029 - RC-rcqx-FX280.lcm | | |
| 批处理文件名 | : RC\$SMF-4029 - 20241225-FX280.lcb | | |
| 样品瓶号 | : 2-18 | 版本号 | : 6.115 |
| 进样体积 | : 20 μl | 实验者 | : xiexinhui |
| 进样时间 | : 2024/12/26 00:45:41 | 处理者 | : xiexinhui |
| 处理时间(V2) | : 2024/12/26 08:46:41 | | |
| 仪器型号 | : SHIMADZU LC-2050C (FX280) | | |

<色谱图>

mV

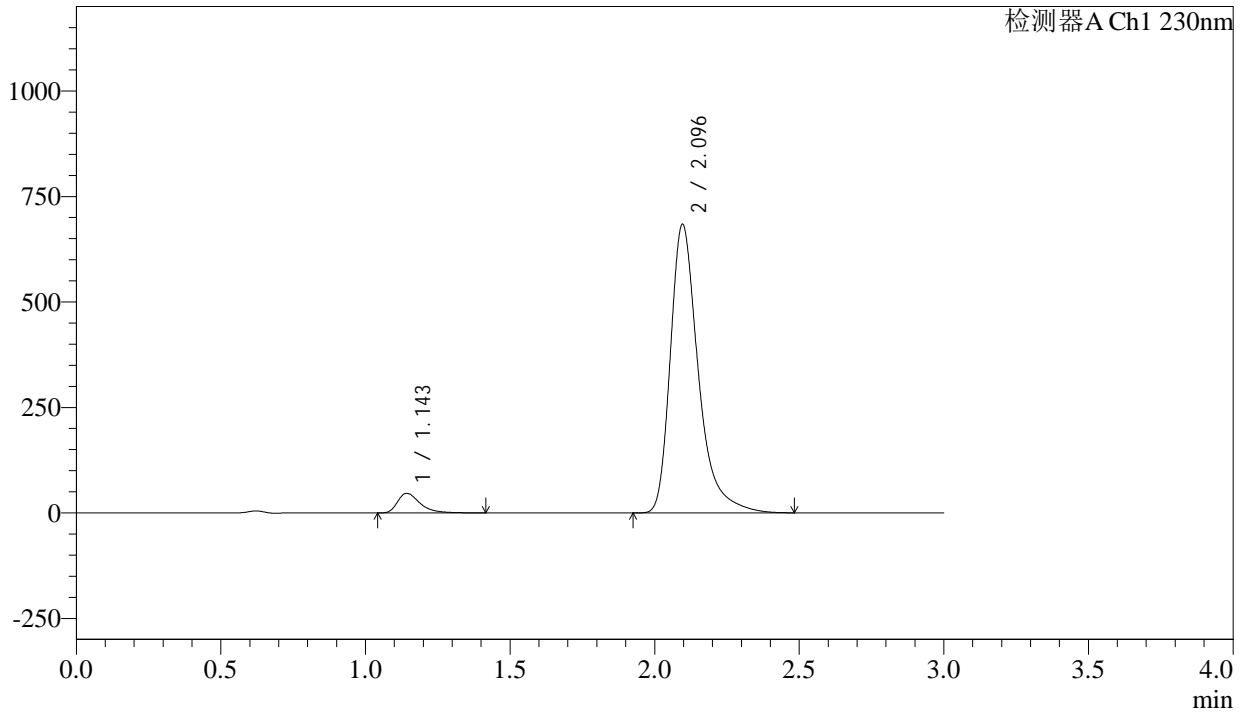

<峰表>

检测器A Ch1 230nm

| 峰号 | 保留时间 | 面积 | 面积% | 高度 | 理论塔板数(USP) | 拖尾因子 | 分离度(USP) |
|----|-------|---------|---------|--------|------------|-------|----------|
| 1 | 1.143 | 249715 | 5.148 | 46050 | 1102 | 1.466 | -- |
| 2 | 2.096 | 4600653 | 94.852 | 684179 | 2464 | 1.390 | 6.219 |
| 总计 | | 4850368 | 100.000 | 730229 | | | |

<样品信息>

| | | | |
|----------|---|-----|-------------|
| 色谱柱 | : XB-C18(50mm*4.6mm,5μm) | 流速 | : 1.0ml/min |
| 柱温 | : 40°C | 波长 | : 230nm |
| 数据文件名 | : RC\$SMF-4029 - 10-13/31-1586-2 - cbzj-BDJL7p-cq12y-rcqx-pH6.8jz-jf50z-dz1-5.lcd | | |
| 方法文件名 | : RC\$SMF-4029 - RC-rcqx-FX280.lcm | | |
| 批处理文件名 | : RC\$SMF-4029 - 20241225-FX280.lcb | | |
| 样品瓶号 | : 2-18 | 版本号 | : 6.115 |
| 进样体积 | : 20 μl | 实验者 | : xiexinhui |
| 进样时间 | : 2024/12/26 00:49:06 | 处理者 | : xiexinhui |
| 处理时间(V2) | : 2024/12/26 08:46:44 | | |
| 仪器型号 | : SHIMADZU LC-2050C (FX280) | | |

<色谱图>

mV

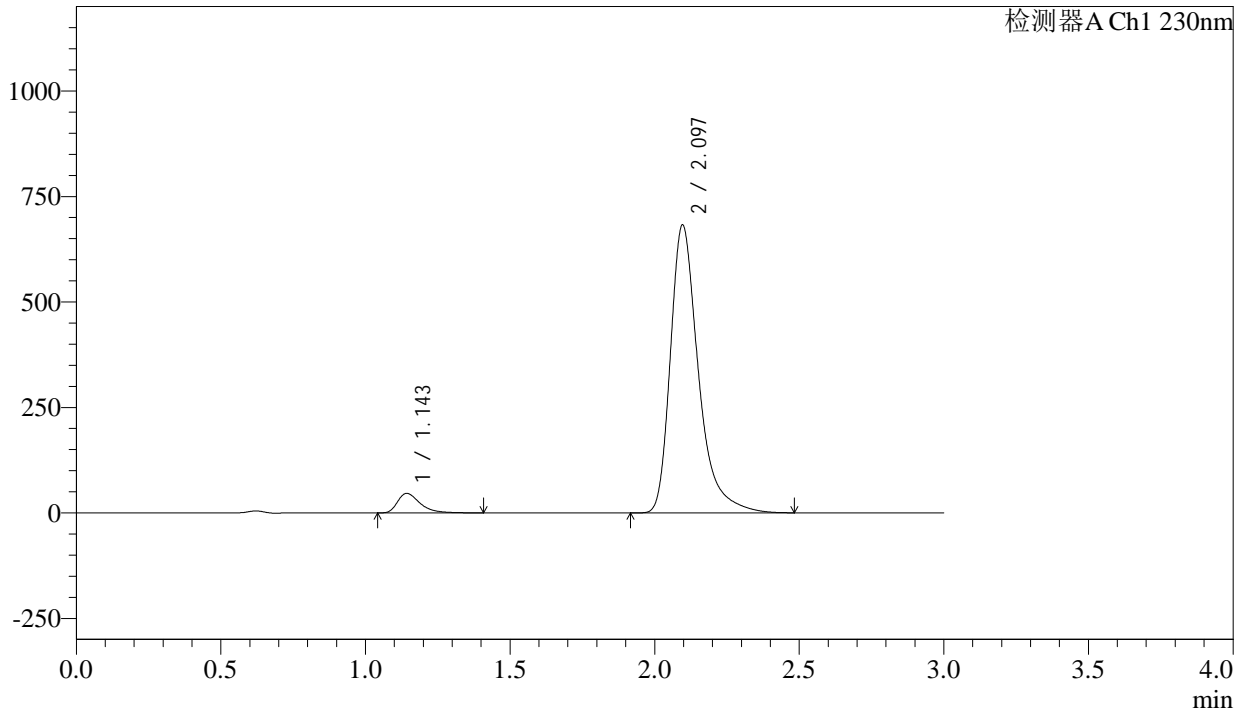

<峰表>

检测器A Ch1 230nm

| 峰号 | 保留时间 | 面积 | 面积% | 高度 | 理论塔板数(USP) | 拖尾因子 | 分离度(USP) |
|----|-------|---------|---------|--------|------------|-------|----------|
| 1 | 1.143 | 249779 | 5.148 | 45912 | 1095 | 1.467 | -- |
| 2 | 2.097 | 4601776 | 94.852 | 682565 | 2450 | 1.392 | 6.201 |
| 总计 | | 4851554 | 100.000 | 728477 | | | |



SMF-4029

<样品信息>

| | | | |
|----------|---|-----|-------------|
| 色谱柱 | : XB-C18(50mm*4.6mm,5μm) | 流速 | : 1.0ml/min |
| 柱温 | : 40°C | 波长 | : 230nm |
| 数据文件名 | : RC\$SMF-4029 - 10-13/31-1587-2 - cbzj-BDJL7p-cq12y-rcqx-pH6.8jz-jf50z-5min-P1.lcd | | |
| 方法文件名 | : RC\$SMF-4029 - RC-rcqx-FX280.lcm | | |
| 批处理文件名 | : RC\$SMF-4029 - 20241225-FX280.lcb | | |
| 样品瓶号 | : 2-1 | 版本号 | : 6.115 |
| 进样体积 | : 20 μl | 实验者 | : xiexinhui |
| 进样时间 | : 2024/12/26 00:52:29 | 处理者 | : xiexinhui |
| 处理时间(V2) | : 2024/12/26 08:46:47 | | |
| 仪器型号 | : SHIMADZU LC-2050C (FX280) | | |

<色谱图>

mV

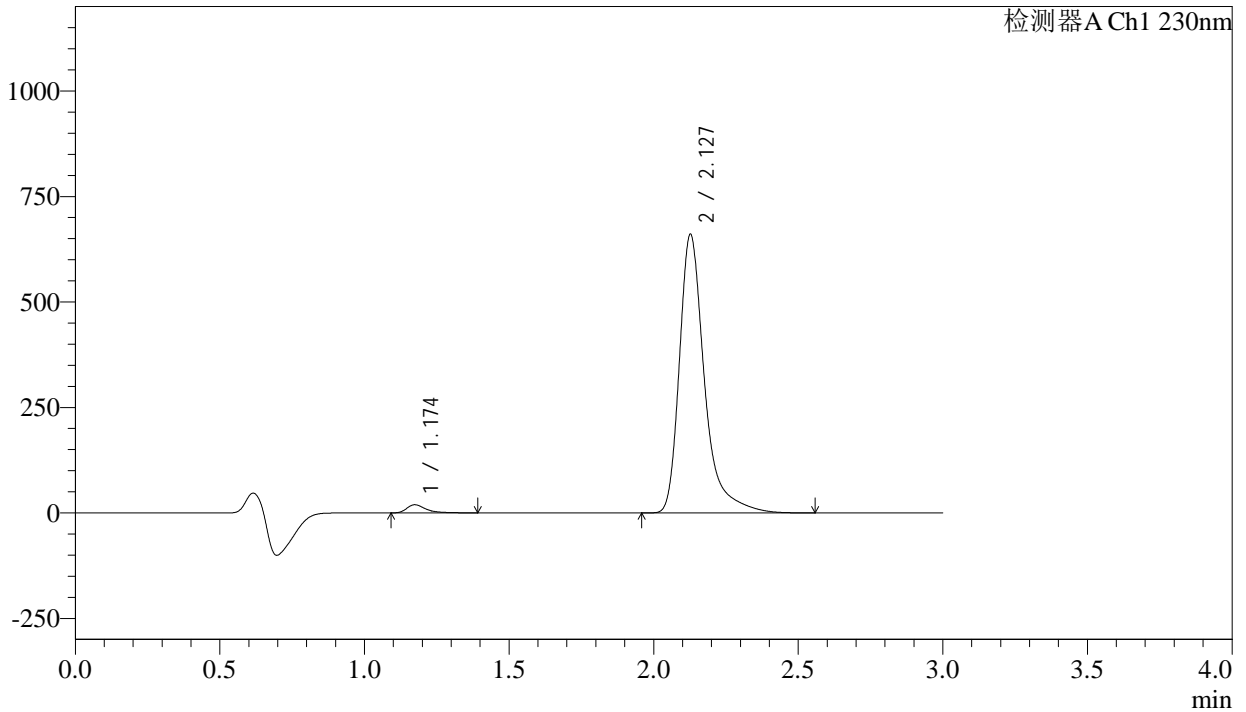

<峰表>

检测器A Ch1 230nm

| 峰号 | 保留时间 | 面积 | 面积% | 高度 | 理论塔板数(USP) | 拖尾因子 | 分离度(USP) |
|----|-------|---------|---------|--------|------------|-------|----------|
| 1 | 1.174 | 88366 | 2.169 | 19288 | 1657 | 1.482 | -- |
| 2 | 2.127 | 3984992 | 97.831 | 658702 | 3253 | 1.418 | 7.208 |
| 总计 | | 4073358 | 100.000 | 677990 | | | |



SMF-4029

<样品信息>

| | | | |
|----------|---|-----|-------------|
| 色谱柱 | : XB-C18(50mm*4.6mm,5μm) | 流速 | : 1.0ml/min |
| 柱温 | : 40°C | 波长 | : 230nm |
| 数据文件名 | : RC\$SMF-4029 - 10-13/31-1588-2 - cbzj-BDJL7p-cq12y-rcqx-pH6.8jz-jf50z-5min-P2.lcd | | |
| 方法文件名 | : RC\$SMF-4029 - RC-rcqx-FX280.lcm | | |
| 批处理文件名 | : RC\$SMF-4029 - 20241225-FX280.lcb | | |
| 样品瓶号 | : 2-10 | 版本号 | : 6.115 |
| 进样体积 | : 20 μl | 实验者 | : xiexinhui |
| 进样时间 | : 2024/12/26 00:55:52 | 处理者 | : xiexinhui |
| 处理时间(V2) | : 2024/12/26 08:46:50 | | |
| 仪器型号 | : SHIMADZU LC-2050C (FX280) | | |

<色谱图>

mV

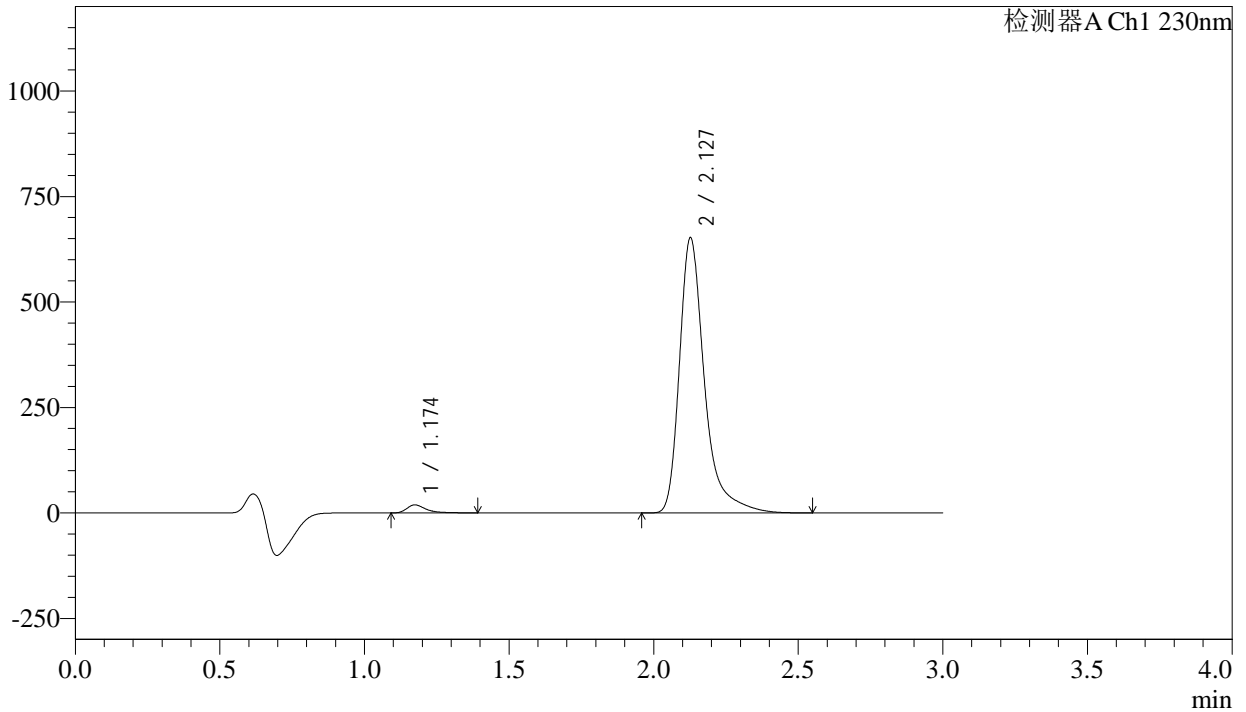

<峰表>

检测器A Ch1 230nm

| 峰号 | 保留时间 | 面积 | 面积% | 高度 | 理论塔板数(USP) | 拖尾因子 | 分离度(USP) |
|----|-------|---------|---------|--------|------------|-------|----------|
| 1 | 1.174 | 87273 | 2.171 | 19035 | 1658 | 1.491 | -- |
| 2 | 2.127 | 3932125 | 97.829 | 650805 | 3255 | 1.417 | 7.210 |
| 总计 | | 4019397 | 100.000 | 669840 | | | |



SMF-4029

<样品信息>

| | | | |
|----------|---|-----|-------------|
| 色谱柱 | : XB-C18(50mm*4.6mm,5μm) | 流速 | : 1.0ml/min |
| 柱温 | : 40°C | 波长 | : 230nm |
| 数据文件名 | : RC\$SMF-4029 - 10-13/31-1589-2 - cbzj-BDJL7p-cq12y-rcqx-pH6.8jz-jf50z-5min-P3.lcd | | |
| 方法文件名 | : RC\$SMF-4029 - RC-rcqx-FX280.lcm | | |
| 批处理文件名 | : RC\$SMF-4029 - 20241225-FX280.lcb | | |
| 样品瓶号 | : 2-19 | 版本号 | : 6.115 |
| 进样体积 | : 20 μl | 实验者 | : xiexinhui |
| 进样时间 | : 2024/12/26 00:59:15 | 处理者 | : xiexinhui |
| 处理时间(V2) | : 2024/12/26 08:46:52 | | |
| 仪器型号 | : SHIMADZU LC-2050C (FX280) | | |

<色谱图>

mV

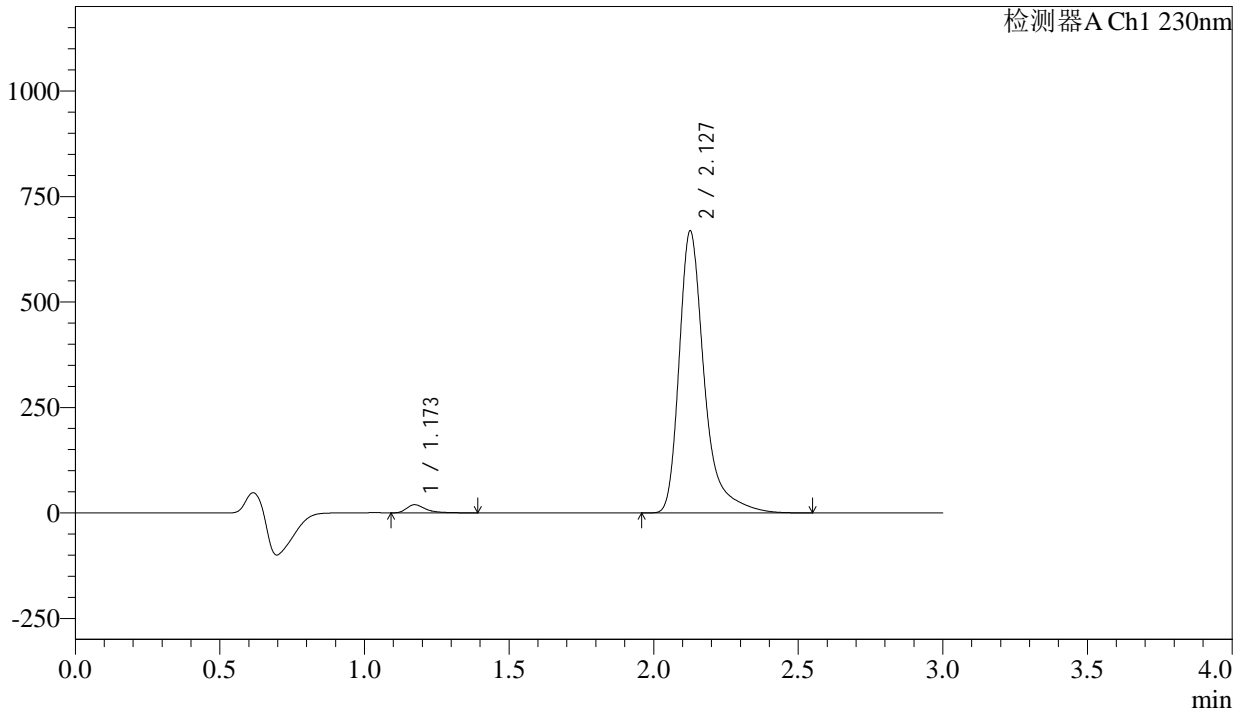

<峰表>

检测器A Ch1 230nm

| 峰号 | 保留时间 | 面积 | 面积% | 高度 | 理论塔板数(USP) | 拖尾因子 | 分离度(USP) |
|----|-------|---------|---------|--------|------------|-------|----------|
| 1 | 1.173 | 88405 | 2.137 | 19295 | 1649 | 1.484 | -- |
| 2 | 2.127 | 4048932 | 97.863 | 665718 | 3228 | 1.419 | 7.188 |
| 总计 | | 4137337 | 100.000 | 685012 | | | |



SMF-4029

<样品信息>

| | | | |
|----------|---|-----|-------------|
| 色谱柱 | : XB-C18(50mm*4.6mm,5μm) | 流速 | : 1.0ml/min |
| 柱温 | : 40°C | 波长 | : 230nm |
| 数据文件名 | : RC\$SMF-4029 - 10-13/31-1590-2 - cbzj-BDJL7p-cq12y-rcqx-pH6.8jz-jf50z-5min-P4.lcd | | |
| 方法文件名 | : RC\$SMF-4029 - RC-rcqx-FX280.lcm | | |
| 批处理文件名 | : RC\$SMF-4029 - 20241225-FX280.lcb | | |
| 样品瓶号 | : 2-28 | 版本号 | : 6.115 |
| 进样体积 | : 20 μl | 实验者 | : xiexinhui |
| 进样时间 | : 2024/12/26 01:02:39 | 处理者 | : xiexinhui |
| 处理时间(V2) | : 2024/12/26 08:46:55 | | |
| 仪器型号 | : SHIMADZU LC-2050C (FX280) | | |

<色谱图>

mV

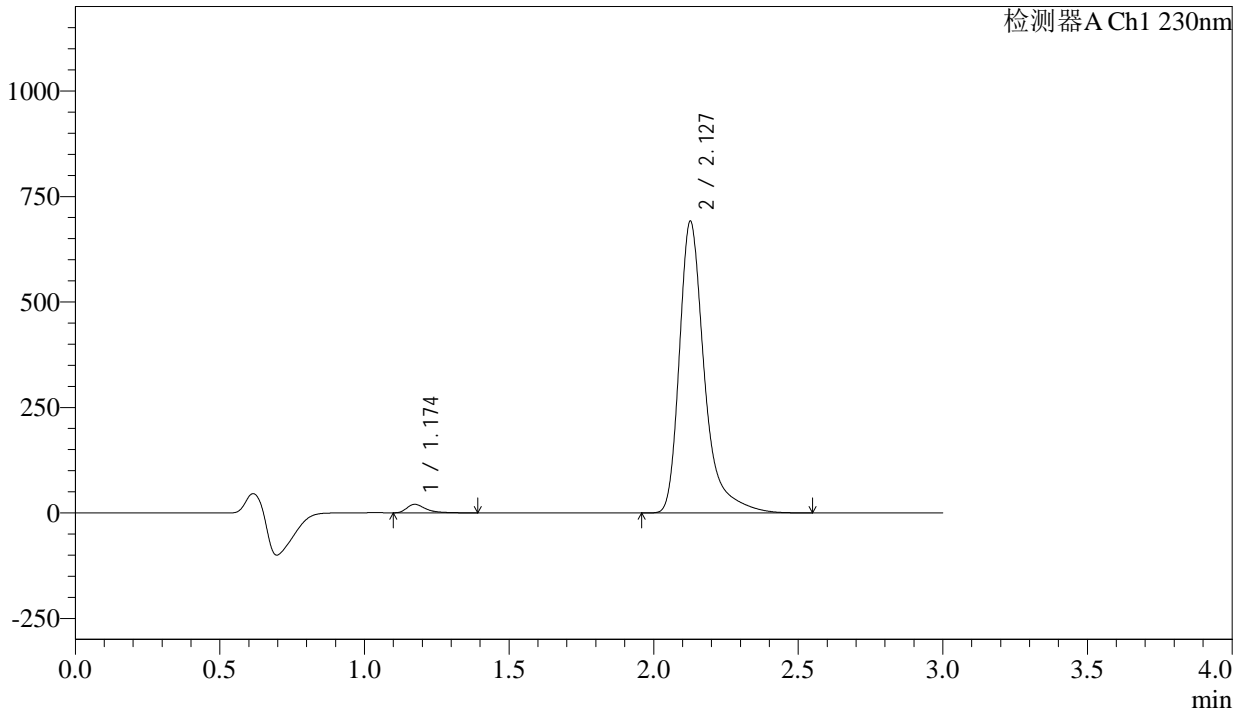

<峰表>

检测器A Ch1 230nm

| 峰号 | 保留时间 | 面积 | 面积% | 高度 | 理论塔板数(USP) | 拖尾因子 | 分离度(USP) |
|----|-------|---------|---------|--------|------------|-------|----------|
| 1 | 1.174 | 92054 | 2.159 | 20169 | 1659 | 1.487 | -- |
| 2 | 2.127 | 4171424 | 97.841 | 689267 | 3252 | 1.419 | 7.211 |
| 总计 | | 4263478 | 100.000 | 709436 | | | |



SMF-4029

<样品信息>

| | | | |
|----------|---|-----|-------------|
| 色谱柱 | : XB-C18(50mm*4.6mm,5μm) | 流速 | : 1.0ml/min |
| 柱温 | : 40°C | 波长 | : 230nm |
| 数据文件名 | : RC\$SMF-4029 - 10-13/31-1591-2 - cbzj-BDJL7p-cq12y-rcqx-pH6.8jz-jf50z-5min-P5.lcd | | |
| 方法文件名 | : RC\$SMF-4029 - RC-rcqx-FX280.lcm | | |
| 批处理文件名 | : RC\$SMF-4029 - 20241225-FX280.lcb | | |
| 样品瓶号 | : 2-37 | 版本号 | : 6.115 |
| 进样体积 | : 20 μl | 实验者 | : xiexinhui |
| 进样时间 | : 2024/12/26 01:06:03 | 处理者 | : xiexinhui |
| 处理时间(V2) | : 2024/12/26 08:46:58 | | |
| 仪器型号 | : SHIMADZU LC-2050C (FX280) | | |

<色谱图>

mV

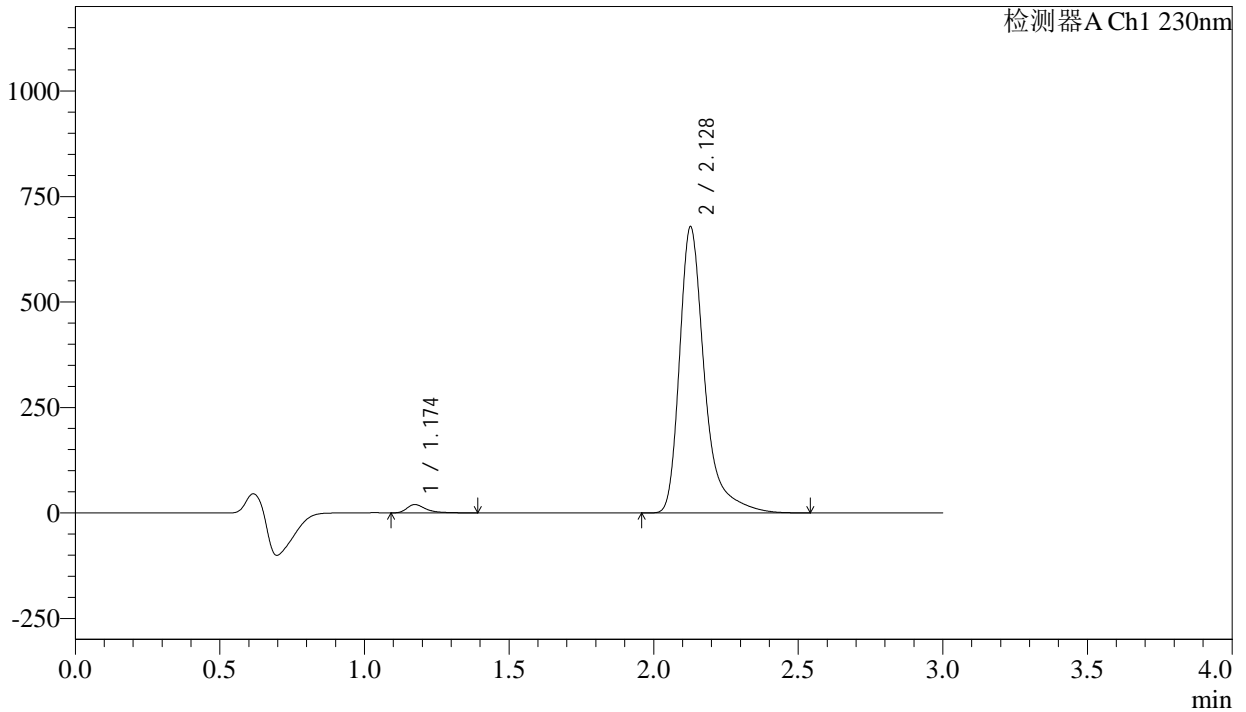

<峰表>

检测器A Ch1 230nm

| 峰号 | 保留时间 | 面积 | 面积% | 高度 | 理论塔板数(USP) | 拖尾因子 | 分离度(USP) |
|----|-------|---------|---------|--------|------------|-------|----------|
| 1 | 1.174 | 89894 | 2.152 | 19664 | 1665 | 1.487 | -- |
| 2 | 2.128 | 4087621 | 97.848 | 677001 | 3260 | 1.419 | 7.220 |
| 总计 | | 4177515 | 100.000 | 696665 | | | |



SMF-4029

<样品信息>

| | | | |
|----------|---|-----|-------------|
| 色谱柱 | : XB-C18(50mm*4.6mm,5μm) | 流速 | : 1.0ml/min |
| 柱温 | : 40°C | 波长 | : 230nm |
| 数据文件名 | : RC\$SMF-4029 - 10-13/31-1592-2 - cbzj-BDJL7p-cq12y-rcqx-pH6.8jz-jf50z-5min-P6.lcd | | |
| 方法文件名 | : RC\$SMF-4029 - RC-rcqx-FX280.lcm | | |
| 批处理文件名 | : RC\$SMF-4029 - 20241225-FX280.lcb | | |
| 样品瓶号 | : 2-46 | 版本号 | : 6.115 |
| 进样体积 | : 20 μl | 实验者 | : xiexinhui |
| 进样时间 | : 2024/12/26 01:09:26 | 处理者 | : xiexinhui |
| 处理时间(V2) | : 2024/12/26 08:47:01 | | |
| 仪器型号 | : SHIMADZU LC-2050C (FX280) | | |

<色谱图>

mV

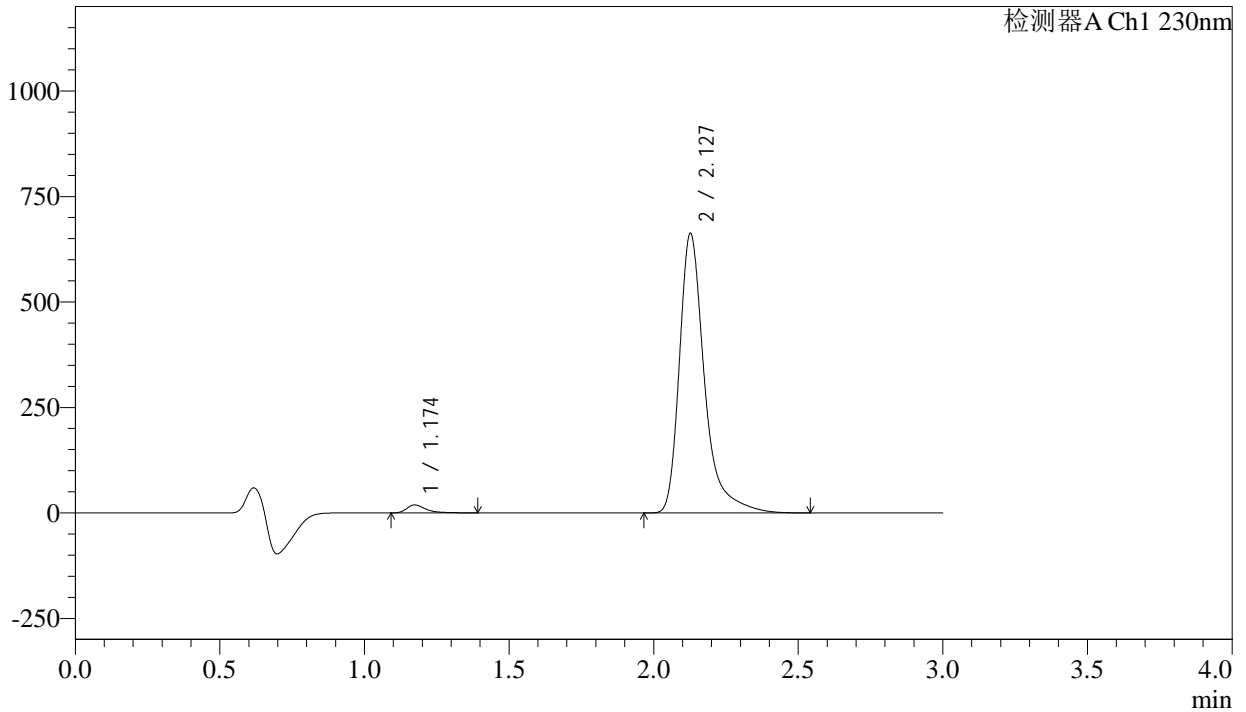

<峰表>

检测器A Ch1 230nm

| 峰号 | 保留时间 | 面积 | 面积% | 高度 | 理论塔板数(USP) | 拖尾因子 | 分离度(USP) |
|----|-------|---------|---------|--------|------------|-------|----------|
| 1 | 1.174 | 86287 | 2.113 | 18860 | 1664 | 1.493 | -- |
| 2 | 2.127 | 3997692 | 97.887 | 661034 | 3250 | 1.419 | 7.215 |
| 总计 | | 4083979 | 100.000 | 679894 | | | |

<样品信息>

| | | | |
|----------|--|-----|-------------|
| 色谱柱 | : XB-C18(50mm*4.6mm,5 μ m) | 流速 | : 1.0ml/min |
| 柱温 | : 40 $^{\circ}$ C | 波长 | : 230nm |
| 数据文件名 | : RC\$SMF-4029 - 10-13/31-1593-2 - cbzj-BDJL7p-cq12y-rcqx-pH6.8jz-jf50z-10min-P1.lcd | | |
| 方法文件名 | : RC\$SMF-4029 - RC-rcqx-FX280.lcm | | |
| 批处理文件名 | : RC\$SMF-4029 - 20241225-FX280.lcb | | |
| 样品瓶号 | : 2-2 | 版本号 | : 6.115 |
| 进样体积 | : 20 μ l | 实验者 | : xiexinhui |
| 进样时间 | : 2024/12/26 01:12:51 | 处理者 | : xiexinhui |
| 处理时间(V2) | : 2024/12/26 08:47:04 | | |
| 仪器型号 | : SHIMADZU LC-2050C (FX280) | | |

<色谱图>

mV

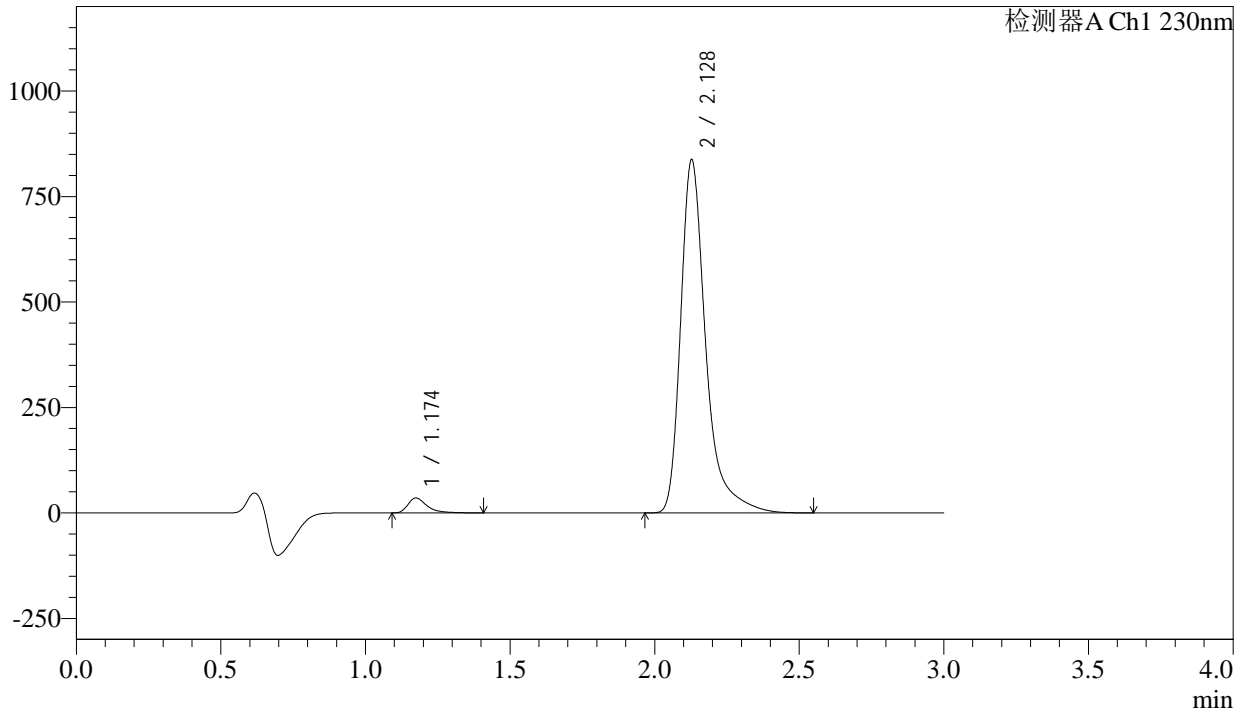

<峰表>

检测器A Ch1 230nm

| 峰号 | 保留时间 | 面积 | 面积% | 高度 | 理论塔板数(USP) | 拖尾因子 | 分离度(USP) |
|----|-------|---------|---------|--------|------------|-------|----------|
| 1 | 1.174 | 162267 | 3.111 | 35276 | 1657 | 1.484 | -- |
| 2 | 2.128 | 5053518 | 96.889 | 836103 | 3252 | 1.419 | 7.208 |
| 总计 | | 5215785 | 100.000 | 871379 | | | |



SMF-4029

<样品信息>

| | | | |
|----------|--|-----|-------------|
| 色谱柱 | : XB-C18(50mm*4.6mm,5μm) | 流速 | : 1.0ml/min |
| 柱温 | : 40°C | 波长 | : 230nm |
| 数据文件名 | : RC\$SMF-4029 - 10-13/31-1594-2 - cbzj-BDJL7p-cq12y-rcqx-pH6.8jz-jf50z-10min-P2.lcd | | |
| 方法文件名 | : RC\$SMF-4029 - RC-rcqx-FX280.lcm | | |
| 批处理文件名 | : RC\$SMF-4029 - 20241225-FX280.lcb | | |
| 样品瓶号 | : 2-11 | 版本号 | : 6.115 |
| 进样体积 | : 20 μl | 实验者 | : xiexinhui |
| 进样时间 | : 2024/12/26 01:16:14 | 处理者 | : xiexinhui |
| 处理时间(V2) | : 2024/12/26 08:47:06 | | |
| 仪器型号 | : SHIMADZU LC-2050C (FX280) | | |

<色谱图>

mV

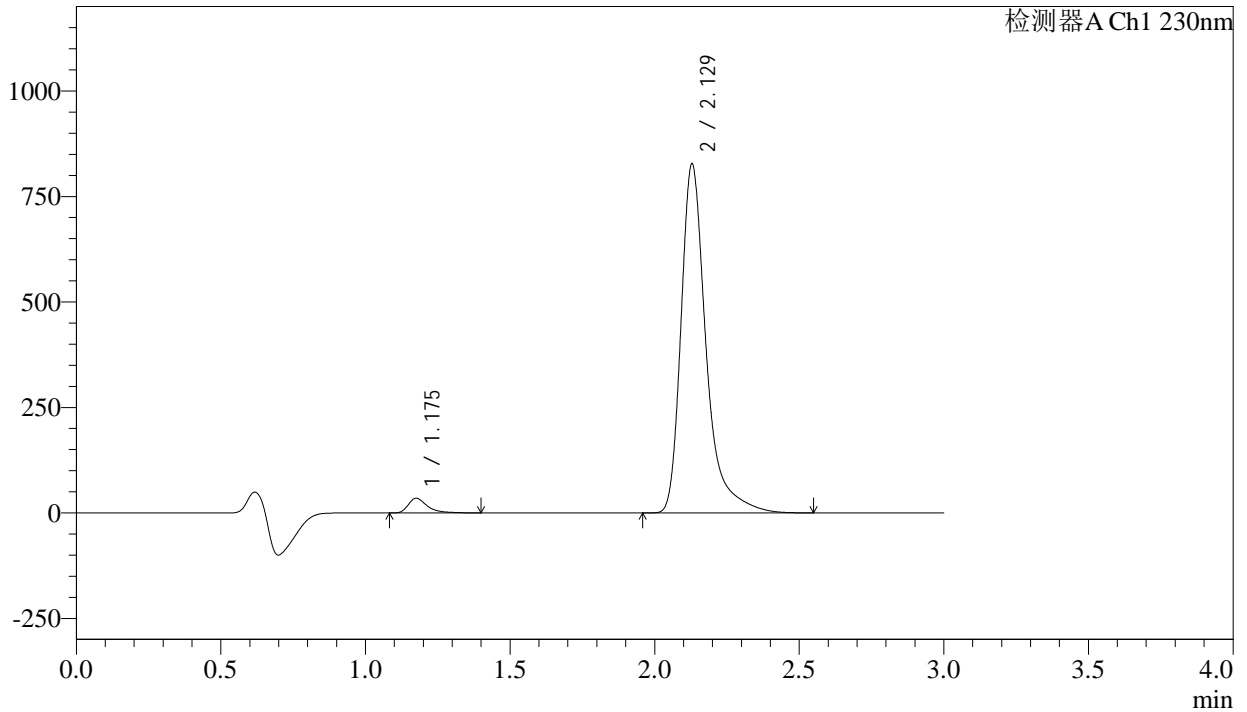

<峰表>

检测器A Ch1 230nm

| 峰号 | 保留时间 | 面积 | 面积% | 高度 | 理论塔板数(USP) | 拖尾因子 | 分离度(USP) |
|----|-------|---------|---------|--------|------------|-------|----------|
| 1 | 1.175 | 158806 | 3.085 | 34432 | 1662 | 1.484 | -- |
| 2 | 2.129 | 4989427 | 96.915 | 827241 | 3261 | 1.417 | 7.215 |
| 总计 | | 5148233 | 100.000 | 861672 | | | |

<样品信息>

色谱柱 : XB-C18(50mm*4.6mm,5 μ m) 流 速: 1.0ml/min
 柱温 : 40 $^{\circ}$ C 波 长: 230nm
 数据文件名 : RC\$SMF-4029 - 10-13/31-1595-2 - cbzj-BDJL7p-cq12y-rcqx-pH6.8jz-jf50z-10min-P3.lcd
 方法文件名 : RC\$SMF-4029 - RC-rcqx-FX280.lcm
 批处理文件名: RC\$SMF-4029 - 20241225-FX280.lcb
 样品瓶号 : 2-20
 进样体积 : 20 μ l 版本号: 6.115
 进样时间 : 2024/12/26 01:19:38 实验者: xiexinhui
 处理时间(V2) : 2024/12/26 08:47:09 处理者: xiexinhui
 仪器型号 : SHIMADZU LC-2050C (FX280)

<色谱图>

mV

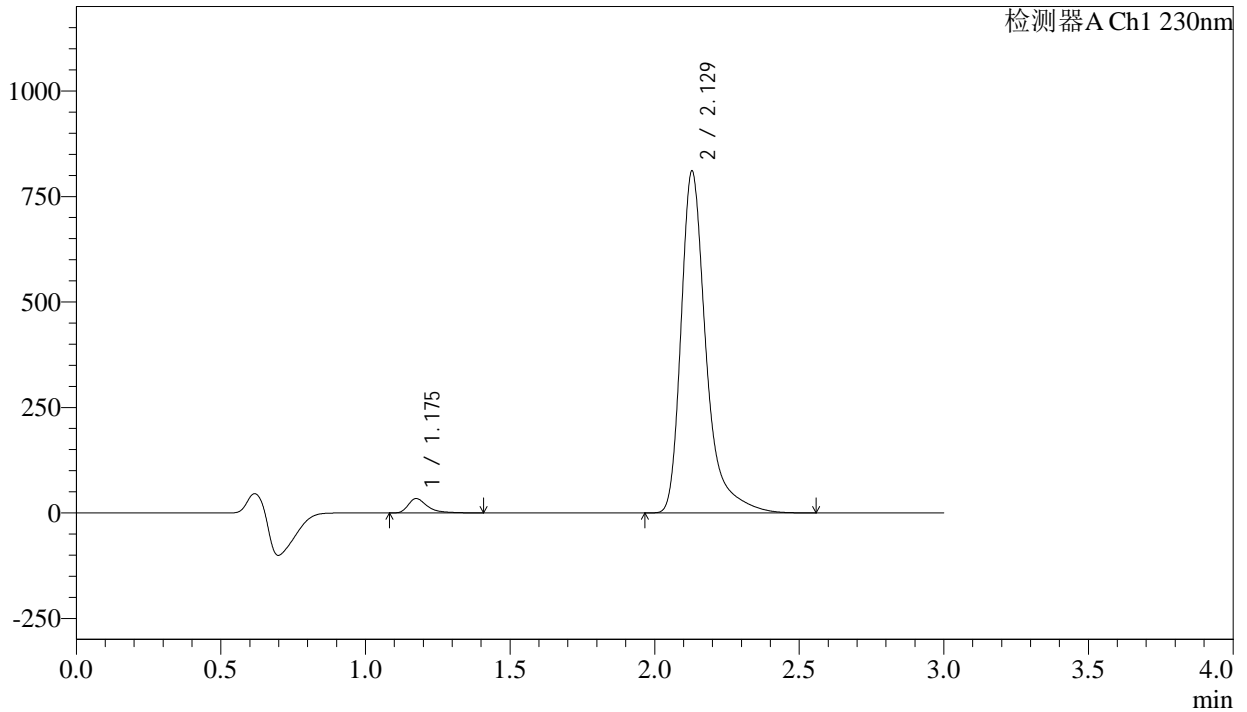

<峰表>

检测器A Ch1 230nm

| 峰号 | 保留时间 | 面积 | 面积% | 高度 | 理论塔板数(USP) | 拖尾因子 | 分离度(USP) |
|----|-------|---------|---------|--------|------------|-------|----------|
| 1 | 1.175 | 156060 | 3.096 | 33797 | 1662 | 1.486 | -- |
| 2 | 2.129 | 4884445 | 96.904 | 810380 | 3265 | 1.417 | 7.218 |
| 总计 | | 5040505 | 100.000 | 844177 | | | |



SMF-4029

<样品信息>

| | | | |
|----------|--|-----|-------------|
| 色谱柱 | : XB-C18(50mm*4.6mm,5μm) | 流速 | : 1.0ml/min |
| 柱温 | : 40°C | 波长 | : 230nm |
| 数据文件名 | : RC\$SMF-4029 - 10-13/31-1596-2 - cbzj-BDJL7p-cq12y-rcqx-pH6.8jz-jf50z-10min-P4.lcd | | |
| 方法文件名 | : RC\$SMF-4029 - RC-rcqx-FX280.lcm | | |
| 批处理文件名 | : RC\$SMF-4029 - 20241225-FX280.lcb | | |
| 样品瓶号 | : 2-29 | 版本号 | : 6.115 |
| 进样体积 | : 20 μl | 实验者 | : xiexinhui |
| 进样时间 | : 2024/12/26 01:23:00 | 处理者 | : xiexinhui |
| 处理时间(V2) | : 2024/12/26 08:47:12 | | |
| 仪器型号 | : SHIMADZU LC-2050C (FX280) | | |

<色谱图>

mV

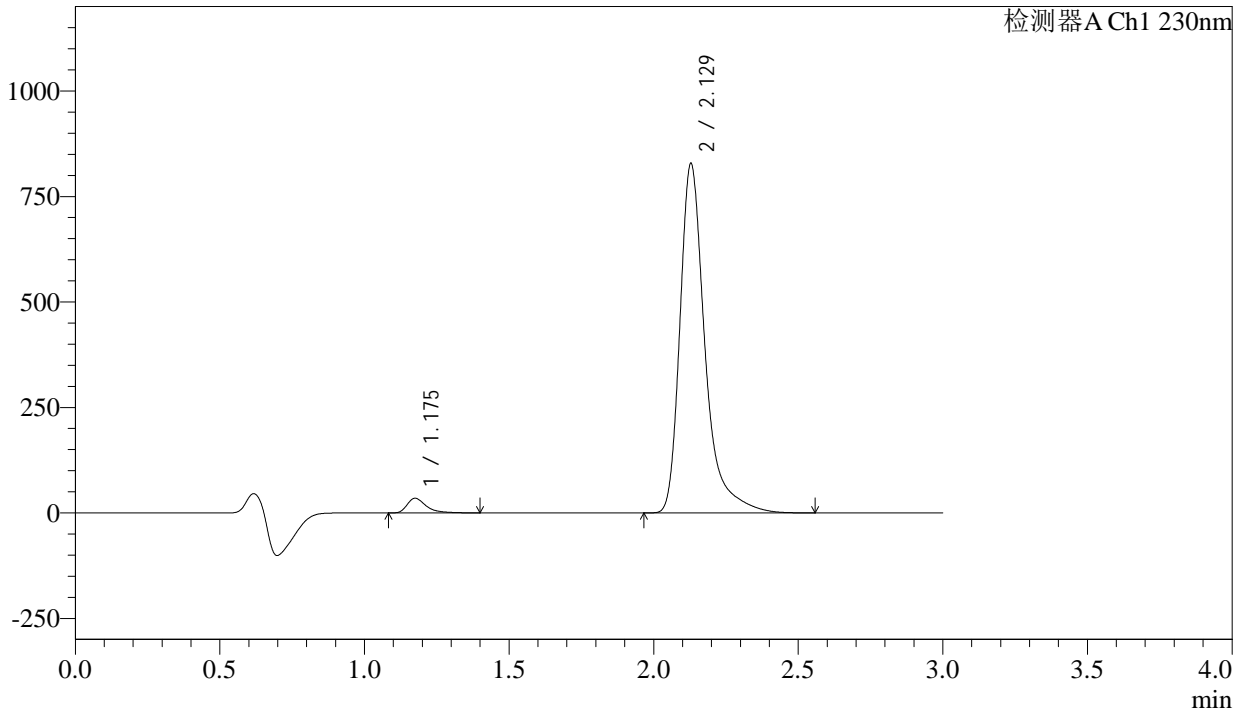

<峰表>

检测器A Ch1 230nm

| 峰号 | 保留时间 | 面积 | 面积% | 高度 | 理论塔板数(USP) | 拖尾因子 | 分离度(USP) |
|----|-------|---------|---------|--------|------------|-------|----------|
| 1 | 1.175 | 159543 | 3.099 | 34699 | 1669 | 1.487 | -- |
| 2 | 2.129 | 4988606 | 96.901 | 827967 | 3263 | 1.418 | 7.225 |
| 总计 | | 5148150 | 100.000 | 862666 | | | |



SMF-4029

<样品信息>

| | | | |
|----------|--|-----|-------------|
| 色谱柱 | : XB-C18(50mm*4.6mm,5μm) | 流速 | : 1.0ml/min |
| 柱温 | : 40°C | 波长 | : 230nm |
| 数据文件名 | : RC\$SMF-4029 - 10-13/31-1597-2 - cbzj-BDJL7p-cq12y-rcqx-pH6.8jz-jf50z-10min-P5.lcd | | |
| 方法文件名 | : RC\$SMF-4029 - RC-rcqx-FX280.lcm | | |
| 批处理文件名 | : RC\$SMF-4029 - 20241225-FX280.lcb | | |
| 样品瓶号 | : 2-38 | 版本号 | : 6.115 |
| 进样体积 | : 20 μl | 实验者 | : xiexinhui |
| 进样时间 | : 2024/12/26 01:26:24 | 处理者 | : xiexinhui |
| 处理时间(V2) | : 2024/12/26 08:47:15 | | |
| 仪器型号 | : SHIMADZU LC-2050C (FX280) | | |

<色谱图>

mV

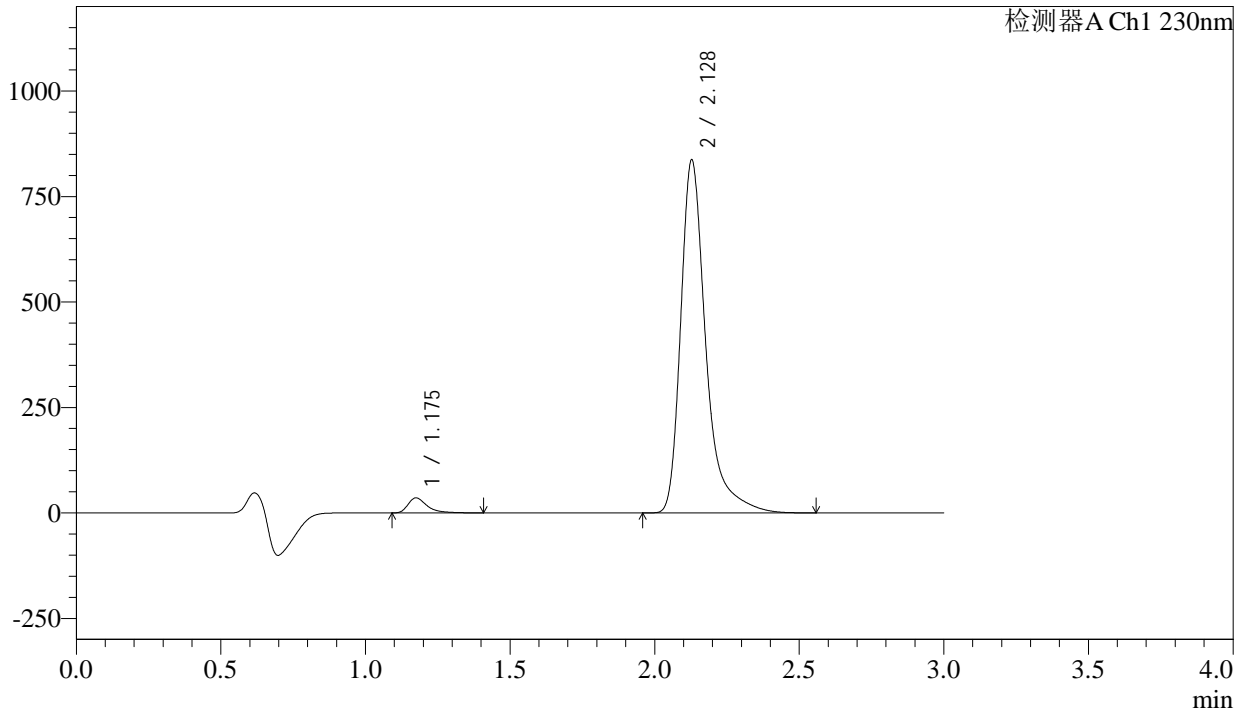

<峰表>

检测器A Ch1 230nm

| 峰号 | 保留时间 | 面积 | 面积% | 高度 | 理论塔板数(USP) | 拖尾因子 | 分离度(USP) |
|----|-------|---------|---------|--------|------------|-------|----------|
| 1 | 1.175 | 163300 | 3.128 | 35483 | 1657 | 1.489 | -- |
| 2 | 2.128 | 5057983 | 96.872 | 836165 | 3245 | 1.418 | 7.204 |
| 总计 | | 5221284 | 100.000 | 871648 | | | |

<样品信息>

| | | | |
|----------|--|-----|-------------|
| 色谱柱 | : XB-C18(50mm*4.6mm,5 μ m) | 流速 | : 1.0ml/min |
| 柱温 | : 40 $^{\circ}$ C | 波长 | : 230nm |
| 数据文件名 | : RC\$SMF-4029 - 10-13/31-1598-2 - cbzj-BDJL7p-cq12y-rcqx-pH6.8jz-jf50z-10min-P6.lcd | | |
| 方法文件名 | : RC\$SMF-4029 - RC-rcqx-FX280.lcm | | |
| 批处理文件名 | : RC\$SMF-4029 - 20241225-FX280.lcb | | |
| 样品瓶号 | : 2-47 | 版本号 | : 6.115 |
| 进样体积 | : 20 μ l | 实验者 | : xiexinhui |
| 进样时间 | : 2024/12/26 01:29:49 | 处理者 | : xiexinhui |
| 处理时间(V2) | : 2024/12/26 08:47:18 | | |
| 仪器型号 | : SHIMADZU LC-2050C (FX280) | | |

<色谱图>

mV

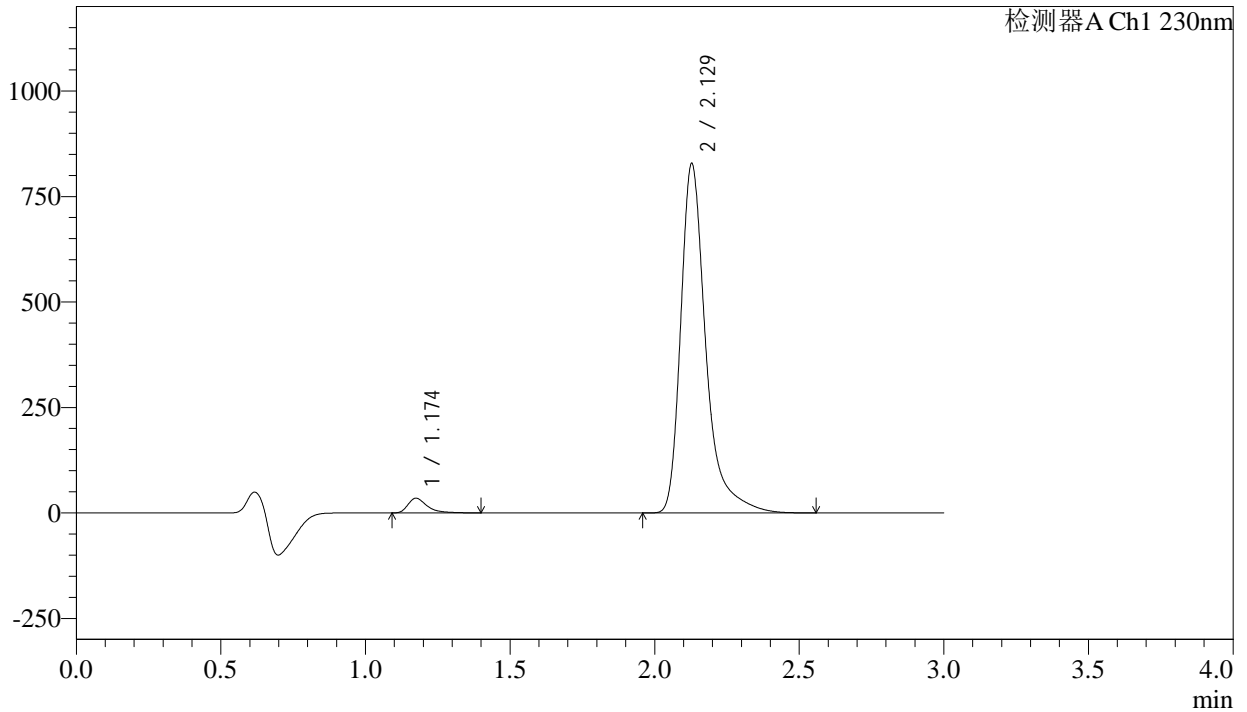

<峰表>

检测器A Ch1 230nm

| 峰号 | 保留时间 | 面积 | 面积% | 高度 | 理论塔板数(USP) | 拖尾因子 | 分离度(USP) |
|----|-------|---------|---------|--------|------------|-------|----------|
| 1 | 1.174 | 160026 | 3.095 | 34734 | 1652 | 1.488 | -- |
| 2 | 2.129 | 5011123 | 96.905 | 827519 | 3240 | 1.421 | 7.196 |
| 总计 | | 5171149 | 100.000 | 862253 | | | |



SMF-4029

<样品信息>

| | | | |
|----------|--|-----|-------------|
| 色谱柱 | : XB-C18(50mm*4.6mm,5μm) | 流速 | : 1.0ml/min |
| 柱温 | : 40°C | 波长 | : 230nm |
| 数据文件名 | : RC\$SMF-4029 - 10-13/31-1599-2 - cbzj-BDJL7p-cq12y-rcqx-pH6.8jz-jf50z-15min-P1.lcd | | |
| 方法文件名 | : RC\$SMF-4029 - RC-rcqx-FX280.lcm | | |
| 批处理文件名 | : RC\$SMF-4029 - 20241225-FX280.lcb | | |
| 样品瓶号 | : 2-3 | 版本号 | : 6.115 |
| 进样体积 | : 20 μl | 实验者 | : xiexinhui |
| 进样时间 | : 2024/12/26 01:33:12 | 处理者 | : xiexinhui |
| 处理时间(V2) | : 2024/12/26 08:47:23 | | |
| 仪器型号 | : SHIMADZU LC-2050C (FX280) | | |

<色谱图>

mV

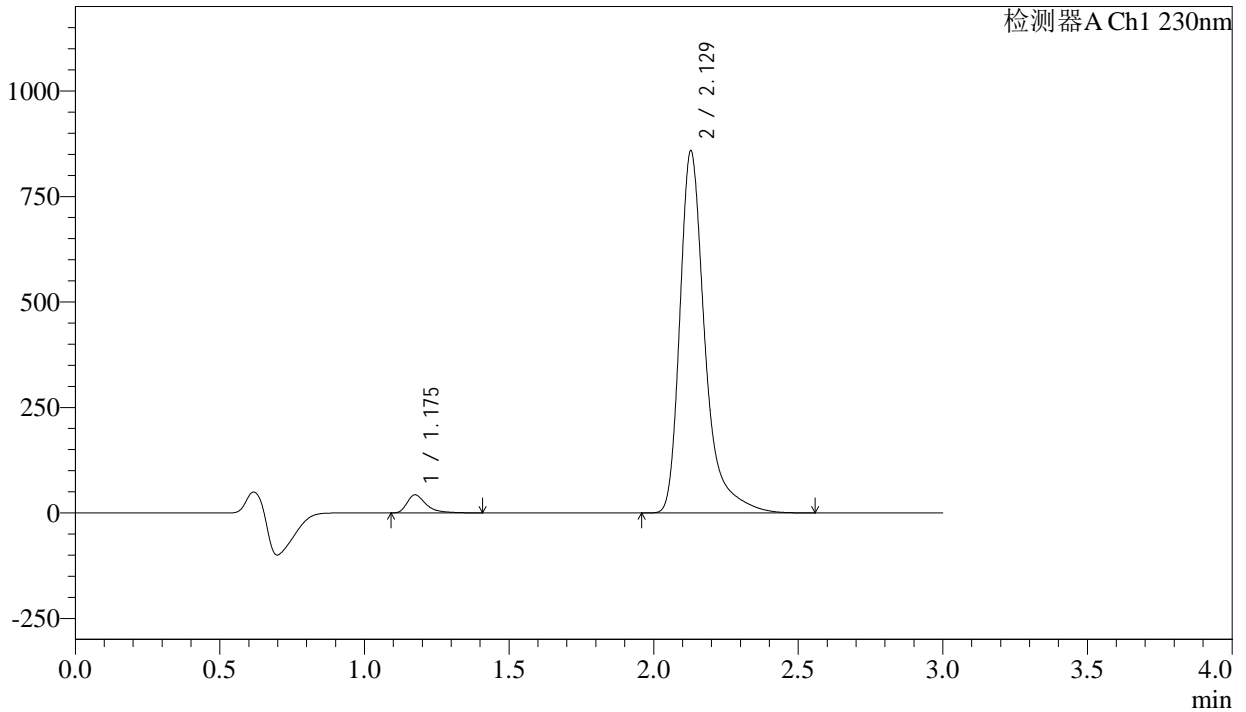

<峰表>

检测器A Ch1 230nm

| 峰号 | 保留时间 | 面积 | 面积% | 高度 | 理论塔板数(USP) | 拖尾因子 | 分离度(USP) |
|----|-------|---------|---------|--------|------------|-------|----------|
| 1 | 1.175 | 196612 | 3.656 | 42675 | 1657 | 1.484 | -- |
| 2 | 2.129 | 5180544 | 96.344 | 857811 | 3255 | 1.418 | 7.209 |
| 总计 | | 5377156 | 100.000 | 900486 | | | |



SMF-4029

<样品信息>

| | | | |
|----------|--|-----|-------------|
| 色谱柱 | : XB-C18(50mm*4.6mm,5μm) | 流速 | : 1.0ml/min |
| 柱温 | : 40°C | 波长 | : 230nm |
| 数据文件名 | : RC\$SMF-4029 - 10-13/31-1600-2 - cbzj-BDJL7p-cq12y-rcqx-pH6.8jz-jf50z-15min-P2.lcd | | |
| 方法文件名 | : RC\$SMF-4029 - RC-rcqx-FX280.lcm | | |
| 批处理文件名 | : RC\$SMF-4029 - 20241225-FX280.lcb | | |
| 样品瓶号 | : 2-12 | 版本号 | : 6.115 |
| 进样体积 | : 20 μl | 实验者 | : xiexinhui |
| 进样时间 | : 2024/12/26 01:36:36 | 处理者 | : xiexinhui |
| 处理时间(V2) | : 2024/12/26 08:47:26 | | |
| 仪器型号 | : SHIMADZU LC-2050C (FX280) | | |

<色谱图>

mV

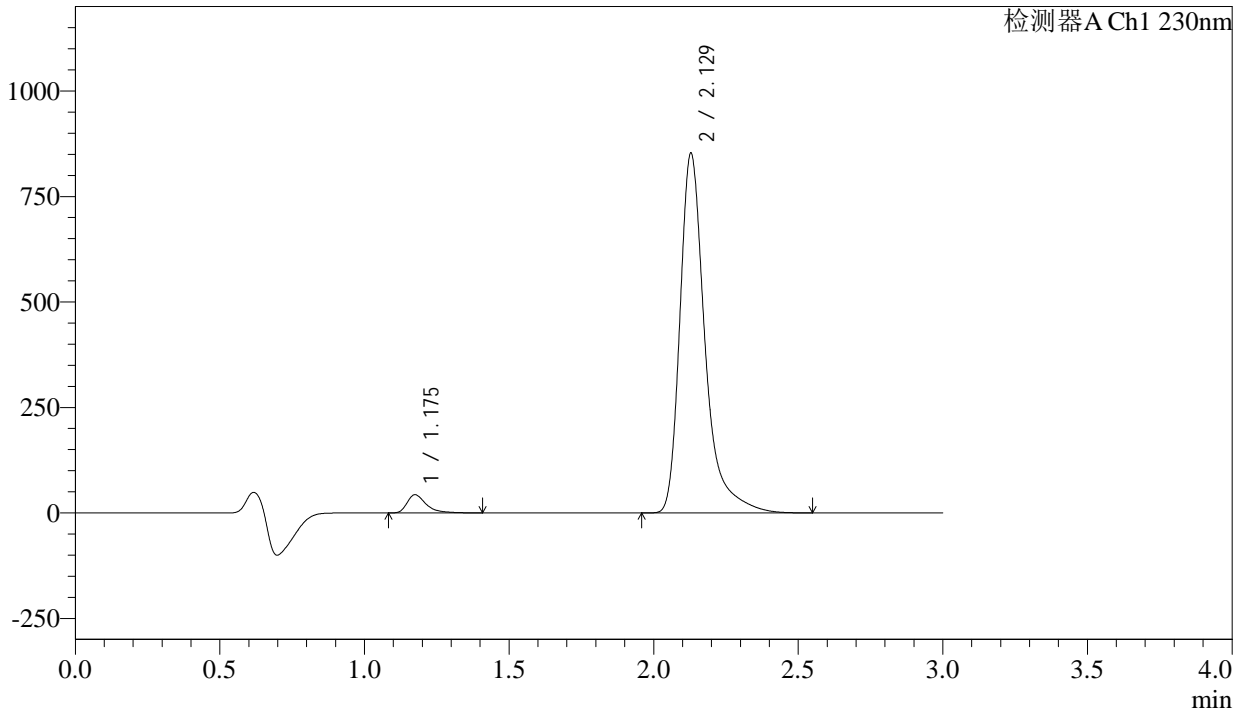

<峰表>

检测器A Ch1 230nm

| 峰号 | 保留时间 | 面积 | 面积% | 高度 | 理论塔板数(USP) | 拖尾因子 | 分离度(USP) |
|----|-------|---------|---------|--------|------------|-------|----------|
| 1 | 1.175 | 197936 | 3.704 | 42922 | 1659 | 1.486 | -- |
| 2 | 2.129 | 5146110 | 96.296 | 852414 | 3249 | 1.418 | 7.208 |
| 总计 | | 5344046 | 100.000 | 895336 | | | |



SMF-4029

<样品信息>

| | | | |
|----------|--|-----|-------------|
| 色谱柱 | : XB-C18(50mm*4.6mm,5μm) | 流速 | : 1.0ml/min |
| 柱温 | : 40°C | 波长 | : 230nm |
| 数据文件名 | : RC\$SMF-4029 - 10-13/31-1601-2 - cbzj-BDJL7p-cq12y-rcqx-pH6.8jz-jf50z-15min-P3.lcd | | |
| 方法文件名 | : RC\$SMF-4029 - RC-rcqx-FX280.lcm | | |
| 批处理文件名 | : RC\$SMF-4029 - 20241225-FX280.lcb | | |
| 样品瓶号 | : 2-21 | 版本号 | : 6.115 |
| 进样体积 | : 20 μl | 实验者 | : xiexinhui |
| 进样时间 | : 2024/12/26 01:40:01 | 处理者 | : xiexinhui |
| 处理时间(V2) | : 2024/12/26 08:47:29 | | |
| 仪器型号 | : SHIMADZU LC-2050C (FX280) | | |

<色谱图>

mV

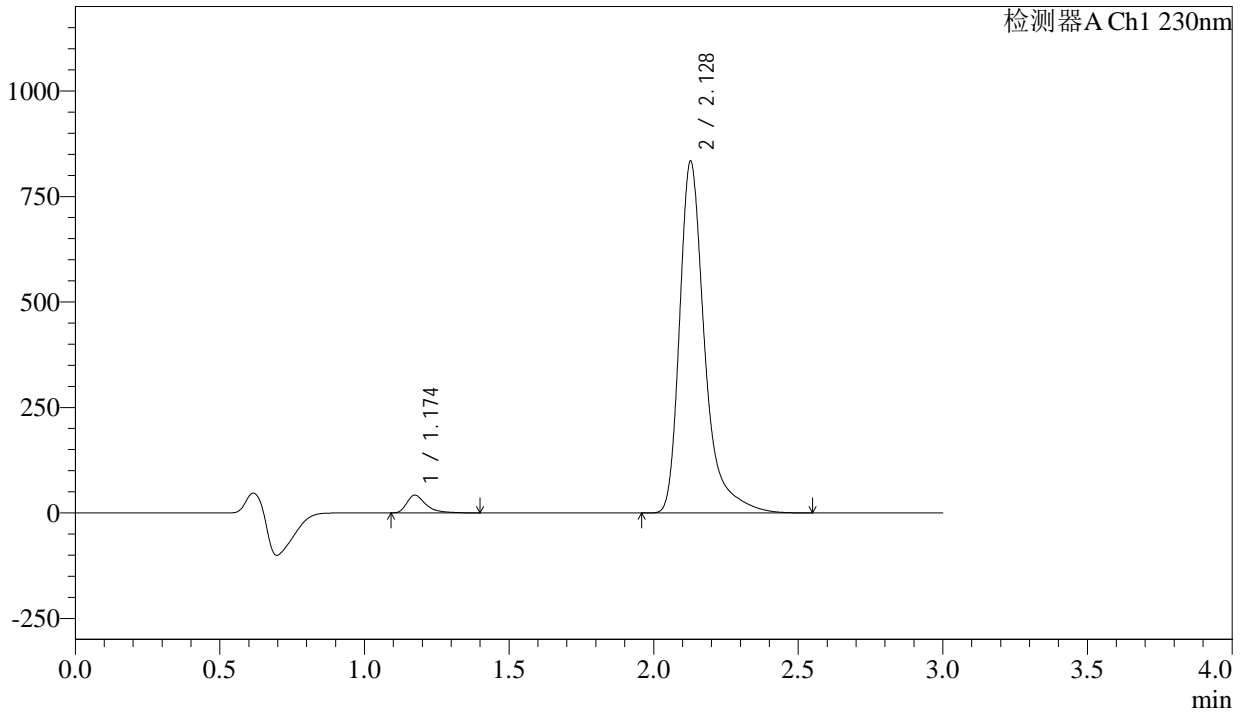

<峰表>

检测器A Ch1 230nm

| 峰号 | 保留时间 | 面积 | 面积% | 高度 | 理论塔板数(USP) | 拖尾因子 | 分离度(USP) |
|----|-------|---------|---------|--------|------------|-------|----------|
| 1 | 1.174 | 192323 | 3.679 | 41978 | 1653 | 1.479 | -- |
| 2 | 2.128 | 5035473 | 96.321 | 832345 | 3247 | 1.419 | 7.205 |
| 总计 | | 5227796 | 100.000 | 874323 | | | |



SMF-4029

<样品信息>

| | | | |
|----------|--|-----|-------------|
| 色谱柱 | : XB-C18(50mm*4.6mm,5μm) | 流速 | : 1.0ml/min |
| 柱温 | : 40°C | 波长 | : 230nm |
| 数据文件名 | : RC\$SMF-4029 - 10-13/31-1602-2 - cbzj-BDJL7p-cq12y-rcqx-pH6.8jz-jf50z-15min-P4.lcd | | |
| 方法文件名 | : RC\$SMF-4029 - RC-rcqx-FX280.lcm | | |
| 批处理文件名 | : RC\$SMF-4029 - 20241225-FX280.lcb | | |
| 样品瓶号 | : 2-30 | 版本号 | : 6.115 |
| 进样体积 | : 20 μl | 实验者 | : xiexinhui |
| 进样时间 | : 2024/12/26 01:43:24 | 处理者 | : xiexinhui |
| 处理时间(V2) | : 2024/12/26 08:47:32 | | |
| 仪器型号 | : SHIMADZU LC-2050C (FX280) | | |

<色谱图>

mV

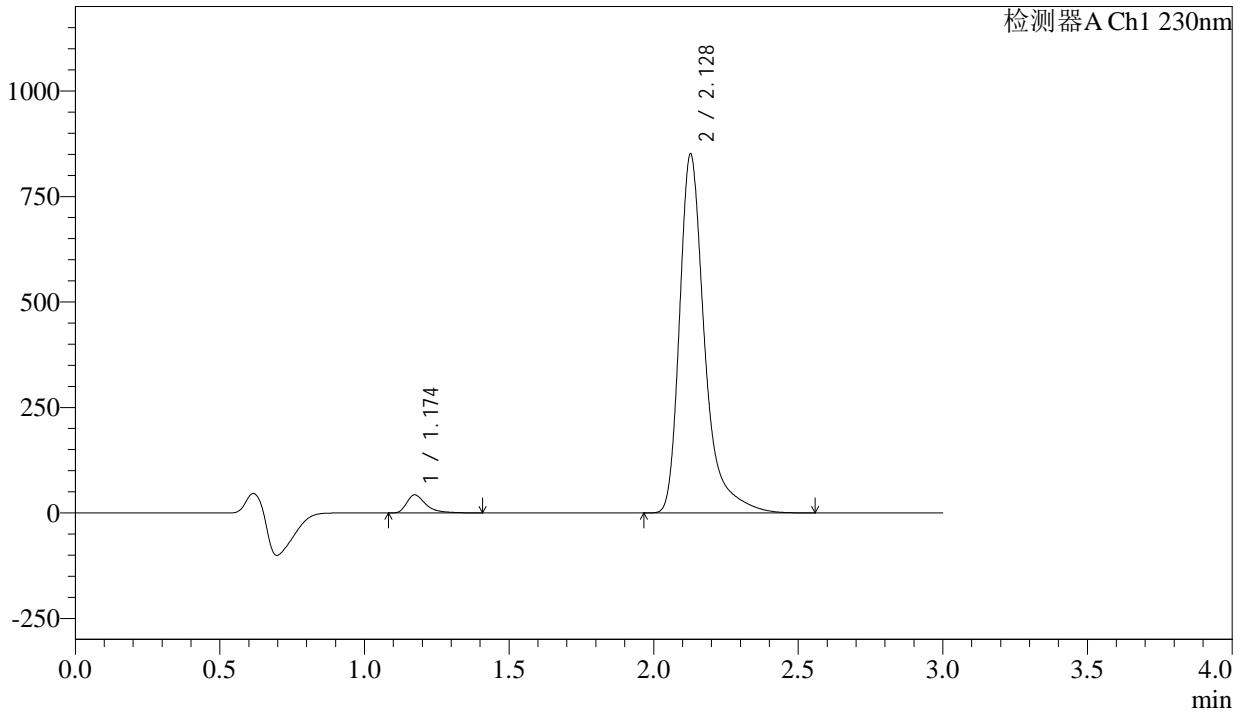

<峰表>

检测器A Ch1 230nm

| 峰号 | 保留时间 | 面积 | 面积% | 高度 | 理论塔板数(USP) | 拖尾因子 | 分离度(USP) |
|----|-------|---------|---------|--------|------------|-------|----------|
| 1 | 1.174 | 196614 | 3.687 | 42824 | 1654 | 1.483 | -- |
| 2 | 2.128 | 5136059 | 96.313 | 849237 | 3249 | 1.419 | 7.207 |
| 总计 | | 5332673 | 100.000 | 892061 | | | |

<样品信息>

色谱柱 : XB-C18(50mm*4.6mm,5 μ m) 流 速: 1.0ml/min
 柱温 : 40 $^{\circ}$ C 波 长: 230nm
 数据文件名 : RC\$SMF-4029 - 10-13/31-1603-2 - cbzj-BDJL7p-cq12y-rcqx-pH6.8jz-jf50z-15min-P5.lcd
 方法文件名 : RC\$SMF-4029 - RC-rcqx-FX280.lcm
 批处理文件名: RC\$SMF-4029 - 20241225-FX280.lcb
 样品瓶号 : 2-39
 进样体积 : 20 μ l 版本号: 6.115
 进样时间 : 2024/12/26 01:46:48 实验者: xiexinhui
 处理时间(V2) : 2024/12/26 08:47:34 处理者: xiexinhui
 仪器型号 : SHIMADZU LC-2050C (FX280)

<色谱图>

mV

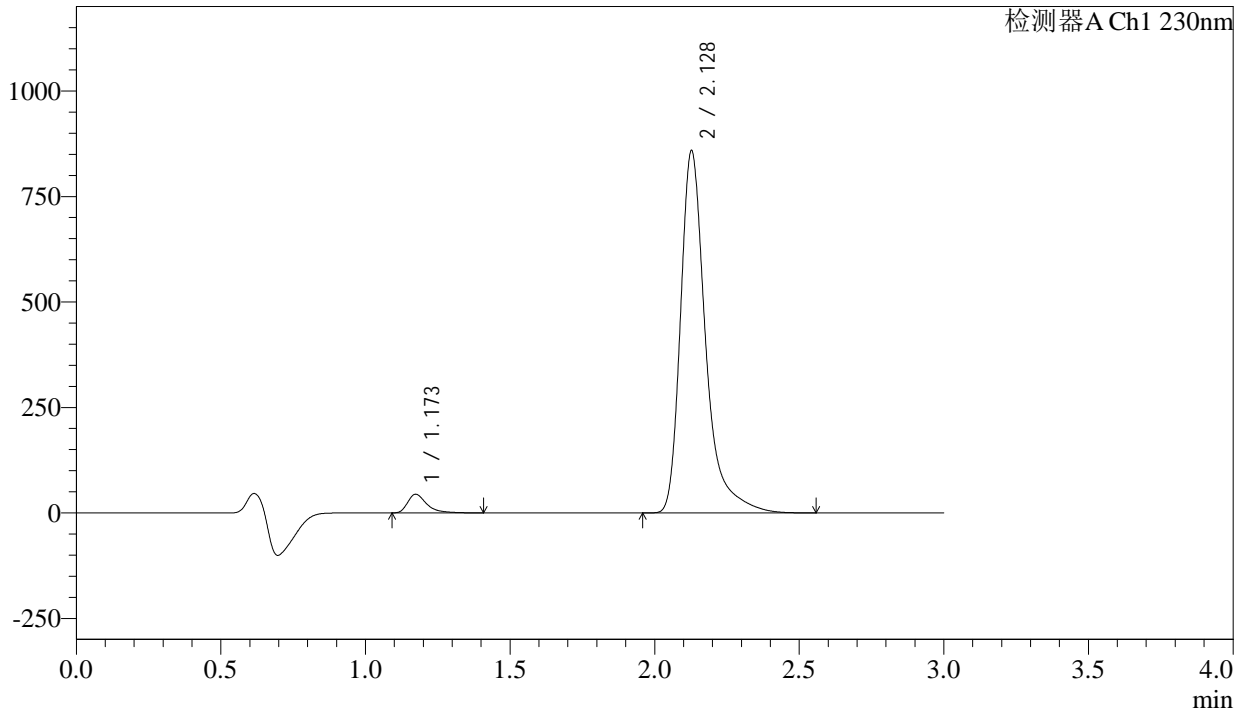

<峰表>

检测器A Ch1 230nm

| 峰号 | 保留时间 | 面积 | 面积% | 高度 | 理论塔板数(USP) | 拖尾因子 | 分离度(USP) |
|----|-------|---------|---------|--------|------------|-------|----------|
| 1 | 1.173 | 202436 | 3.754 | 44133 | 1651 | 1.481 | -- |
| 2 | 2.128 | 5189490 | 96.246 | 857105 | 3242 | 1.418 | 7.203 |
| 总计 | | 5391926 | 100.000 | 901239 | | | |



SMF-4029

<样品信息>

| | | | |
|----------|--|-----|-------------|
| 色谱柱 | : XB-C18(50mm*4.6mm,5μm) | 流速 | : 1.0ml/min |
| 柱温 | : 40°C | 波长 | : 230nm |
| 数据文件名 | : RC\$SMF-4029 - 10-13/31-1604-2 - cbzj-BDJL7p-cq12y-rcqx-pH6.8jz-jf50z-15min-P6.lcd | | |
| 方法文件名 | : RC\$SMF-4029 - RC-rcqx-FX280.lcm | | |
| 批处理文件名 | : RC\$SMF-4029 - 20241225-FX280.lcb | | |
| 样品瓶号 | : 2-48 | 版本号 | : 6.115 |
| 进样体积 | : 20 μl | 实验者 | : xiexinhui |
| 进样时间 | : 2024/12/26 01:50:11 | 处理者 | : xiexinhui |
| 处理时间(V2) | : 2024/12/26 08:47:37 | | |
| 仪器型号 | : SHIMADZU LC-2050C (FX280) | | |

<色谱图>

mV

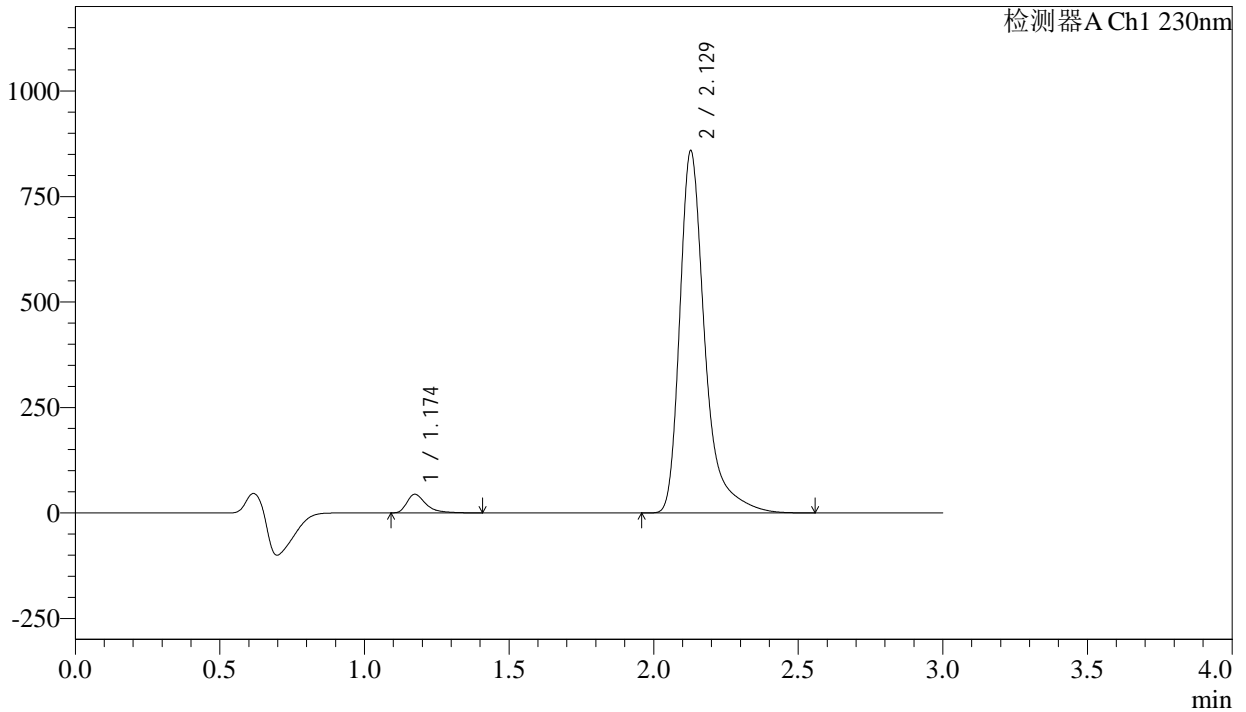

<峰表>

检测器A Ch1 230nm

| 峰号 | 保留时间 | 面积 | 面积% | 高度 | 理论塔板数(USP) | 拖尾因子 | 分离度(USP) |
|----|-------|---------|---------|--------|------------|-------|----------|
| 1 | 1.174 | 202480 | 3.762 | 44122 | 1654 | 1.483 | -- |
| 2 | 2.129 | 5179803 | 96.238 | 857814 | 3256 | 1.419 | 7.212 |
| 总计 | | 5382284 | 100.000 | 901935 | | | |



SMF-4029

<样品信息>

| | | | |
|----------|--|-----|-------------|
| 色谱柱 | : XB-C18(50mm*4.6mm,5μm) | 流速 | : 1.0ml/min |
| 柱温 | : 40°C | 波长 | : 230nm |
| 数据文件名 | : RC\$SMF-4029 - 10-13/31-1605-2 - cbzj-BDJL7p-cq12y-rcqx-pH6.8jz-jf50z-20min-P1.lcd | | |
| 方法文件名 | : RC\$SMF-4029 - RC-rcqx-FX280.lcm | | |
| 批处理文件名 | : RC\$SMF-4029 - 20241225-FX280.lcb | | |
| 样品瓶号 | : 2-4 | 版本号 | : 6.115 |
| 进样体积 | : 20 μl | 实验者 | : xiexinhui |
| 进样时间 | : 2024/12/26 01:53:35 | 处理者 | : xiexinhui |
| 处理时间(V2) | : 2024/12/26 08:47:40 | | |
| 仪器型号 | : SHIMADZU LC-2050C (FX280) | | |

<色谱图>

mV

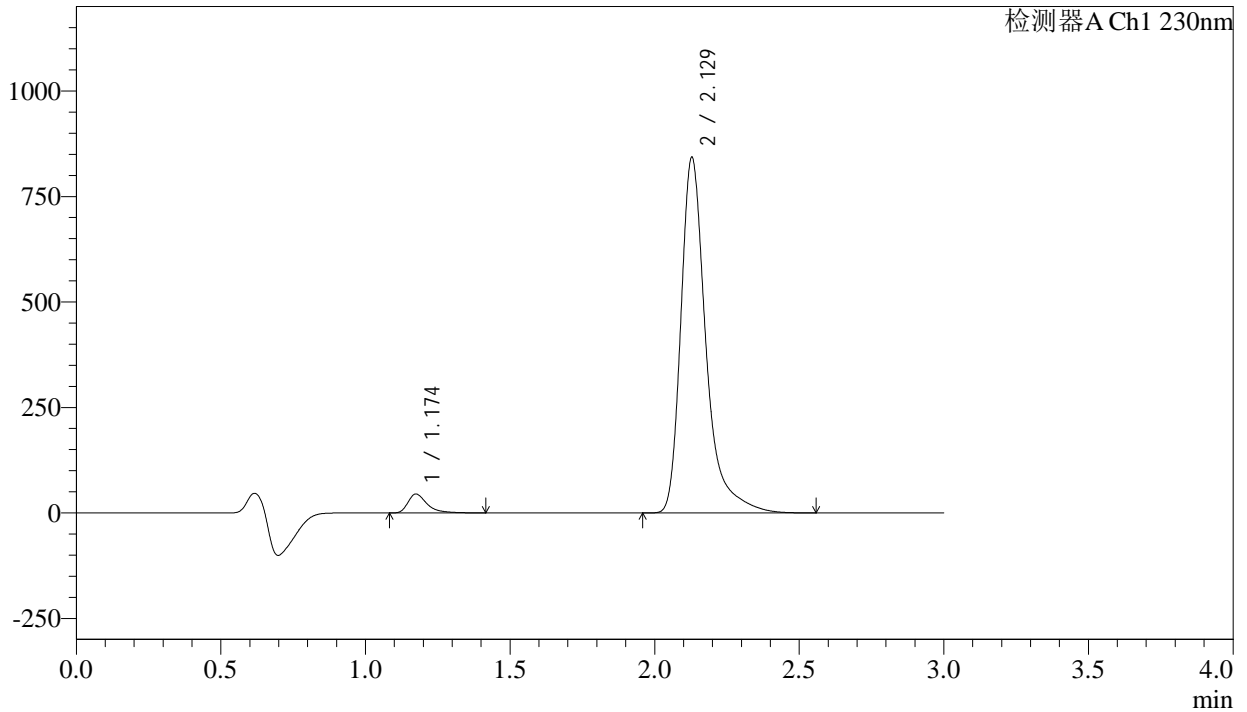

<峰表>

检测器A Ch1 230nm

| 峰号 | 保留时间 | 面积 | 面积% | 高度 | 理论塔板数(USP) | 拖尾因子 | 分离度(USP) |
|----|-------|---------|---------|--------|------------|-------|----------|
| 1 | 1.174 | 205632 | 3.885 | 44659 | 1658 | 1.485 | -- |
| 2 | 2.129 | 5087162 | 96.115 | 842488 | 3252 | 1.418 | 7.211 |
| 总计 | | 5292794 | 100.000 | 887147 | | | |



SMF-4029

<样品信息>

| | | | |
|----------|--|-----|-------------|
| 色谱柱 | : XB-C18(50mm*4.6mm,5μm) | 流速 | : 1.0ml/min |
| 柱温 | : 40°C | 波长 | : 230nm |
| 数据文件名 | : RC\$SMF-4029 - 10-13/31-1606-2 - cbzj-BDJL7p-cq12y-rcqx-pH6.8jz-jf50z-20min-P2.lcd | | |
| 方法文件名 | : RC\$SMF-4029 - RC-rcqx-FX280.lcm | | |
| 批处理文件名 | : RC\$SMF-4029 - 20241225-FX280.lcb | | |
| 样品瓶号 | : 2-13 | 版本号 | : 6.115 |
| 进样体积 | : 20 μl | 实验者 | : xiexinhui |
| 进样时间 | : 2024/12/26 01:56:59 | 处理者 | : xiexinhui |
| 处理时间(V2) | : 2024/12/26 08:47:43 | | |
| 仪器型号 | : SHIMADZU LC-2050C (FX280) | | |

<色谱图>

mV

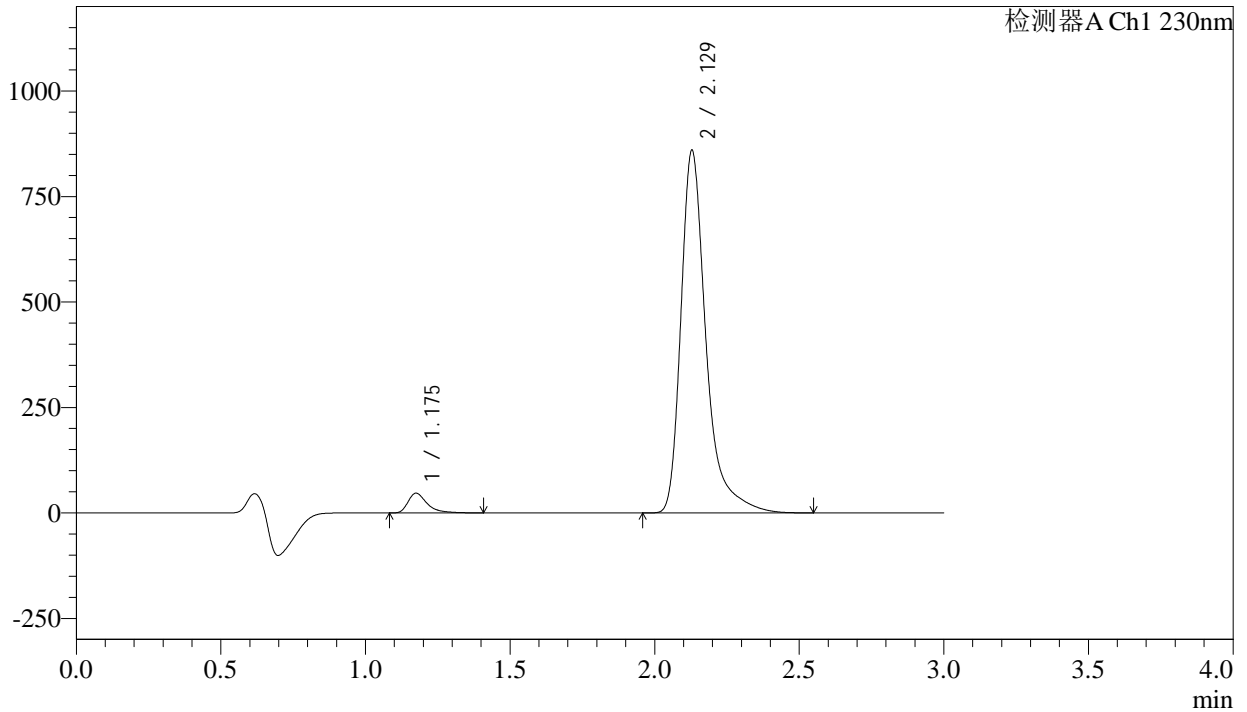

<峰表>

检测器A Ch1 230nm

| 峰号 | 保留时间 | 面积 | 面积% | 高度 | 理论塔板数(USP) | 拖尾因子 | 分离度(USP) |
|----|-------|---------|---------|--------|------------|-------|----------|
| 1 | 1.175 | 214642 | 3.972 | 46623 | 1657 | 1.483 | -- |
| 2 | 2.129 | 5189676 | 96.028 | 859466 | 3248 | 1.418 | 7.208 |
| 总计 | | 5404318 | 100.000 | 906089 | | | |



SMF-4029

<样品信息>

| | | | |
|----------|--|-----|-------------|
| 色谱柱 | : XB-C18(50mm*4.6mm,5μm) | 流速 | : 1.0ml/min |
| 柱温 | : 40°C | 波长 | : 230nm |
| 数据文件名 | : RC\$SMF-4029 - 10-13/31-1607-2 - cbzj-BDJL7p-cq12y-rcqx-pH6.8jz-jf50z-20min-P3.lcd | | |
| 方法文件名 | : RC\$SMF-4029 - RC-rcqx-FX280.lcm | | |
| 批处理文件名 | : RC\$SMF-4029 - 20241225-FX280.lcb | | |
| 样品瓶号 | : 2-22 | 版本号 | : 6.115 |
| 进样体积 | : 20 μl | 实验者 | : xiexinhui |
| 进样时间 | : 2024/12/26 02:00:23 | 处理者 | : xiexinhui |
| 处理时间(V2) | : 2024/12/26 08:47:46 | | |
| 仪器型号 | : SHIMADZU LC-2050C (FX280) | | |

<色谱图>

mV

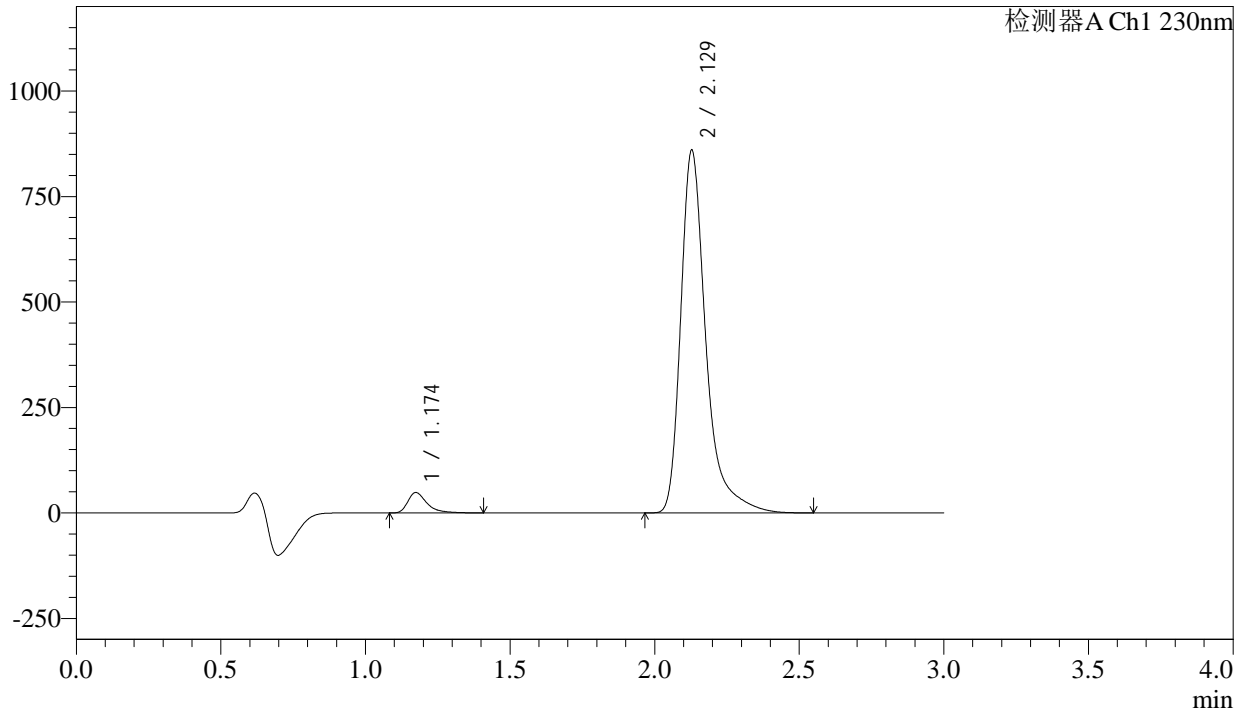

<峰表>

检测器A Ch1 230nm

| 峰号 | 保留时间 | 面积 | 面积% | 高度 | 理论塔板数(USP) | 拖尾因子 | 分离度(USP) |
|----|-------|---------|---------|--------|------------|-------|----------|
| 1 | 1.174 | 221821 | 4.092 | 48164 | 1646 | 1.482 | -- |
| 2 | 2.129 | 5198442 | 95.908 | 859100 | 3243 | 1.419 | 7.196 |
| 总计 | | 5420263 | 100.000 | 907263 | | | |



SMF-4029

<样品信息>

| | | | |
|----------|--|-----|-------------|
| 色谱柱 | : XB-C18(50mm*4.6mm,5μm) | 流速 | : 1.0ml/min |
| 柱温 | : 40°C | 波长 | : 230nm |
| 数据文件名 | : RC\$SMF-4029 - 10-13/31-1608-2 - cbzj-BDJL7p-cq12y-rcqx-pH6.8jz-jf50z-20min-P4.lcd | | |
| 方法文件名 | : RC\$SMF-4029 - RC-rcqx-FX280.lcm | | |
| 批处理文件名 | : RC\$SMF-4029 - 20241225-FX280.lcb | | |
| 样品瓶号 | : 2-31 | 版本号 | : 6.115 |
| 进样体积 | : 20 μl | 实验者 | : xiexinhui |
| 进样时间 | : 2024/12/26 02:03:47 | 处理者 | : xiexinhui |
| 处理时间(V2) | : 2024/12/26 08:47:49 | | |
| 仪器型号 | : SHIMADZU LC-2050C (FX280) | | |

<色谱图>

mV

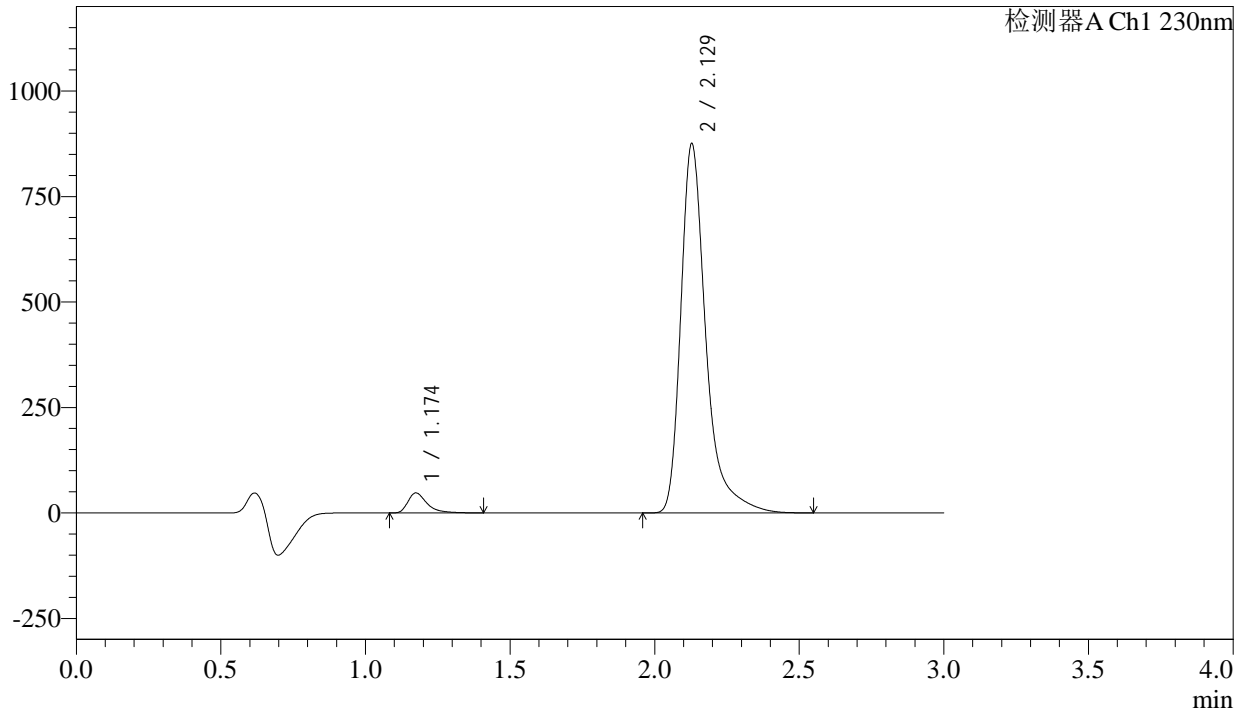

<峰表>

检测器A Ch1 230nm

| 峰号 | 保留时间 | 面积 | 面积% | 高度 | 理论塔板数(USP) | 拖尾因子 | 分离度(USP) |
|----|-------|---------|---------|--------|------------|-------|----------|
| 1 | 1.174 | 217666 | 3.957 | 47304 | 1654 | 1.482 | -- |
| 2 | 2.129 | 5282918 | 96.043 | 874743 | 3251 | 1.416 | 7.208 |
| 总计 | | 5500585 | 100.000 | 922047 | | | |



SMF-4029

<样品信息>

| | | | |
|----------|--|-----|-------------|
| 色谱柱 | : XB-C18(50mm*4.6mm,5μm) | 流速 | : 1.0ml/min |
| 柱温 | : 40°C | 波长 | : 230nm |
| 数据文件名 | : RC\$SMF-4029 - 10-13/31-1609-2 - cbzj-BDJL7p-cq12y-rcqx-pH6.8jz-jf50z-20min-P5.lcd | | |
| 方法文件名 | : RC\$SMF-4029 - RC-rcqx-FX280.lcm | | |
| 批处理文件名 | : RC\$SMF-4029 - 20241225-FX280.lcb | | |
| 样品瓶号 | : 2-40 | 版本号 | : 6.115 |
| 进样体积 | : 20 μl | 实验者 | : xiexinhui |
| 进样时间 | : 2024/12/26 02:07:12 | 处理者 | : xiexinhui |
| 处理时间(V2) | : 2024/12/26 08:47:52 | | |
| 仪器型号 | : SHIMADZU LC-2050C (FX280) | | |

<色谱图>

mV

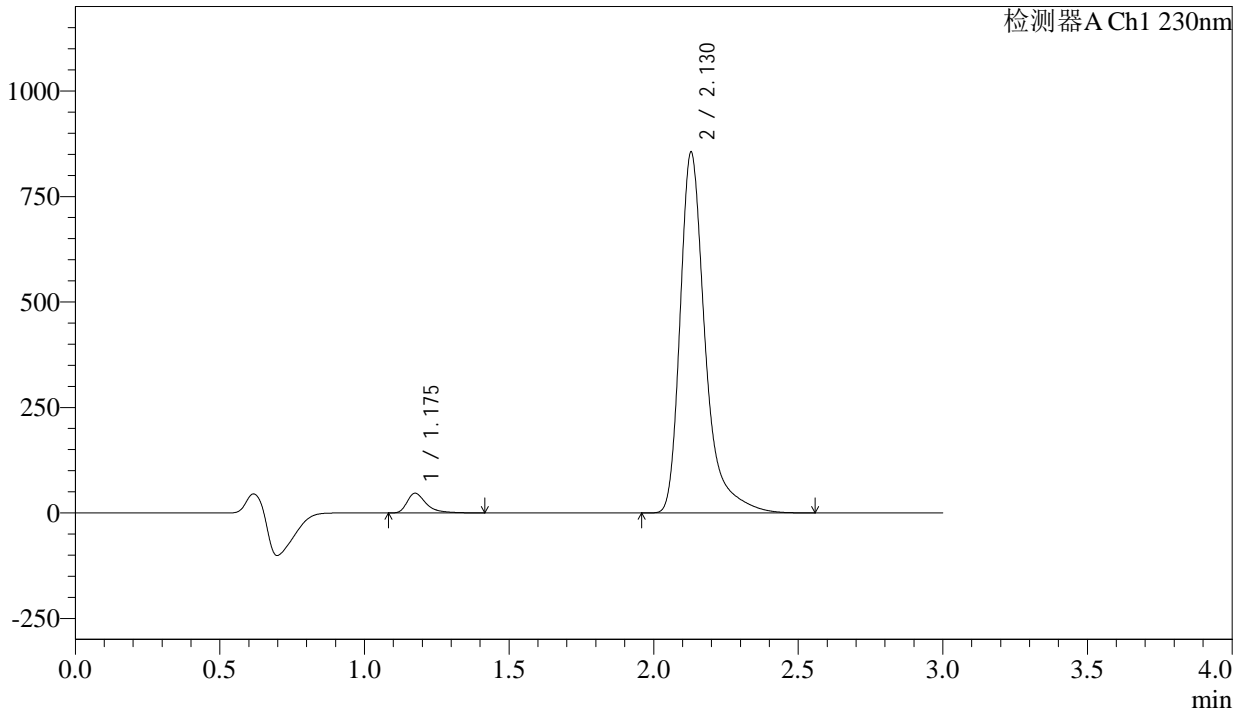

<峰表>

检测器A Ch1 230nm

| 峰号 | 保留时间 | 面积 | 面积% | 高度 | 理论塔板数(USP) | 拖尾因子 | 分离度(USP) |
|----|-------|---------|---------|--------|------------|-------|----------|
| 1 | 1.175 | 214258 | 3.989 | 46483 | 1662 | 1.483 | -- |
| 2 | 2.130 | 5156429 | 96.011 | 855155 | 3261 | 1.417 | 7.220 |
| 总计 | | 5370687 | 100.000 | 901639 | | | |



SMF-4029

<样品信息>

| | | | |
|----------|--|-----|-------------|
| 色谱柱 | : XB-C18(50mm*4.6mm,5μm) | 流速 | : 1.0ml/min |
| 柱温 | : 40°C | 波长 | : 230nm |
| 数据文件名 | : RC\$SMF-4029 - 10-13/31-1610-2 - cbzj-BDJL7p-cq12y-rcqx-pH6.8jz-jf50z-20min-P6.lcd | | |
| 方法文件名 | : RC\$SMF-4029 - RC-rcqx-FX280.lcm | | |
| 批处理文件名 | : RC\$SMF-4029 - 20241225-FX280.lcb | | |
| 样品瓶号 | : 2-49 | 版本号 | : 6.115 |
| 进样体积 | : 20 μl | 实验者 | : xiexinhui |
| 进样时间 | : 2024/12/26 02:10:35 | 处理者 | : xiexinhui |
| 处理时间(V2) | : 2024/12/26 08:47:55 | | |
| 仪器型号 | : SHIMADZU LC-2050C (FX280) | | |

<色谱图>

mV

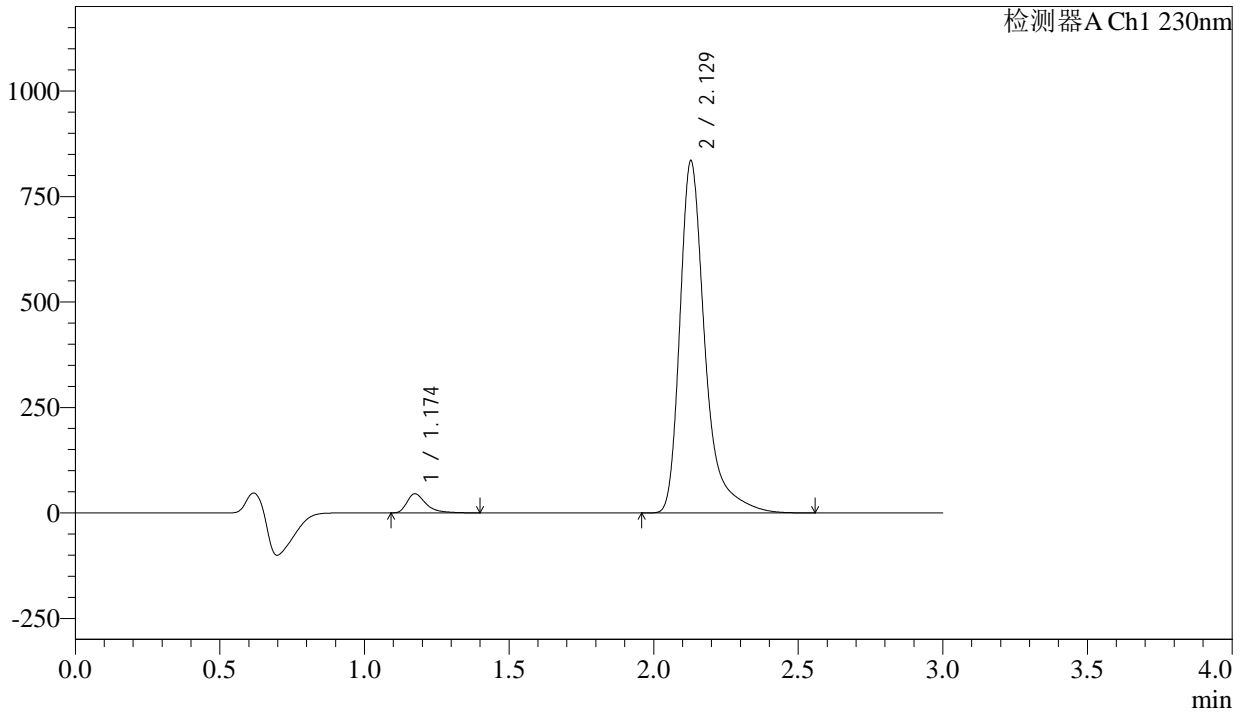

<峰表>

检测器A Ch1 230nm

| 峰号 | 保留时间 | 面积 | 面积% | 高度 | 理论塔板数(USP) | 拖尾因子 | 分离度(USP) |
|----|-------|---------|---------|--------|------------|-------|----------|
| 1 | 1.174 | 207744 | 3.958 | 45216 | 1657 | 1.481 | -- |
| 2 | 2.129 | 5041165 | 96.042 | 834505 | 3245 | 1.416 | 7.207 |
| 总计 | | 5248909 | 100.000 | 879722 | | | |

<样品信息>

| | | | |
|----------|--|-----|-------------|
| 色谱柱 | : XB-C18(50mm*4.6mm,5 μ m) | 流速 | : 1.0ml/min |
| 柱温 | : 40 $^{\circ}$ C | 波长 | : 230nm |
| 数据文件名 | : RC\$SMF-4029 - 10-13/31-1611-2 - cbzj-BDJL7p-cq12y-rcqx-pH6.8jz-jf50z-30min-P1.lcd | | |
| 方法文件名 | : RC\$SMF-4029 - RC-rcqx-FX280.lcm | | |
| 批处理文件名 | : RC\$SMF-4029 - 20241225-FX280.lcb | | |
| 样品瓶号 | : 2-5 | 版本号 | : 6.115 |
| 进样体积 | : 20 μ l | 实验者 | : xiexinhui |
| 进样时间 | : 2024/12/26 02:14:00 | 处理者 | : xiexinhui |
| 处理时间(V2) | : 2024/12/26 08:47:58 | | |
| 仪器型号 | : SHIMADZU LC-2050C (FX280) | | |

<色谱图>

mV

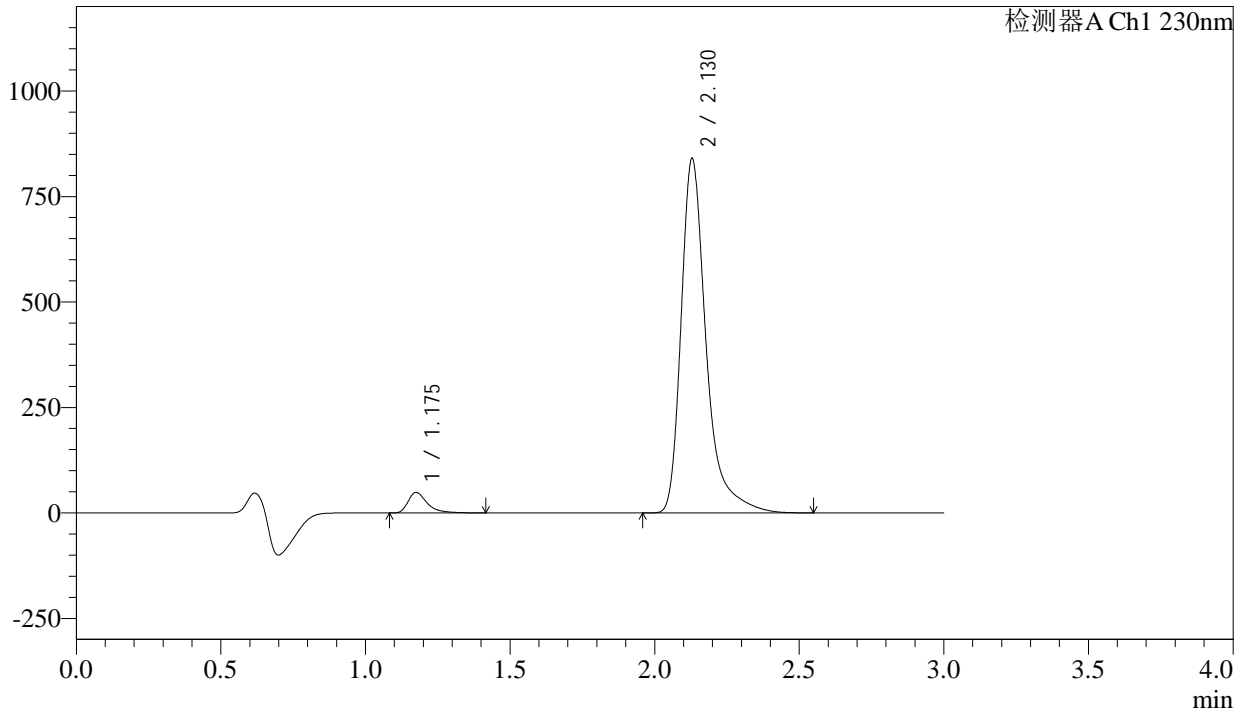

<峰表>

检测器A Ch1 230nm

| 峰号 | 保留时间 | 面积 | 面积% | 高度 | 理论塔板数(USP) | 拖尾因子 | 分离度(USP) |
|----|-------|---------|---------|--------|------------|-------|----------|
| 1 | 1.175 | 222790 | 4.214 | 48365 | 1664 | 1.486 | -- |
| 2 | 2.130 | 5064070 | 95.786 | 840294 | 3262 | 1.416 | 7.223 |
| 总计 | | 5286860 | 100.000 | 888659 | | | |



SMF-4029

<样品信息>

| | | | |
|----------|--|-----|-------------|
| 色谱柱 | : XB-C18(50mm*4.6mm,5μm) | 流速 | : 1.0ml/min |
| 柱温 | : 40°C | 波长 | : 230nm |
| 数据文件名 | : RC\$SMF-4029 - 10-13/31-1612-2 - cbzj-BDJL7p-cq12y-rcqx-pH6.8jz-jf50z-30min-P2.lcd | | |
| 方法文件名 | : RC\$SMF-4029 - RC-rcqx-FX280.lcm | | |
| 批处理文件名 | : RC\$SMF-4029 - 20241225-FX280.lcb | | |
| 样品瓶号 | : 2-14 | 版本号 | : 6.115 |
| 进样体积 | : 20 μl | 实验者 | : xiexinhui |
| 进样时间 | : 2024/12/26 02:17:23 | 处理者 | : xiexinhui |
| 处理时间(V2) | : 2024/12/26 08:48:01 | | |
| 仪器型号 | : SHIMADZU LC-2050C (FX280) | | |

<色谱图>

mV

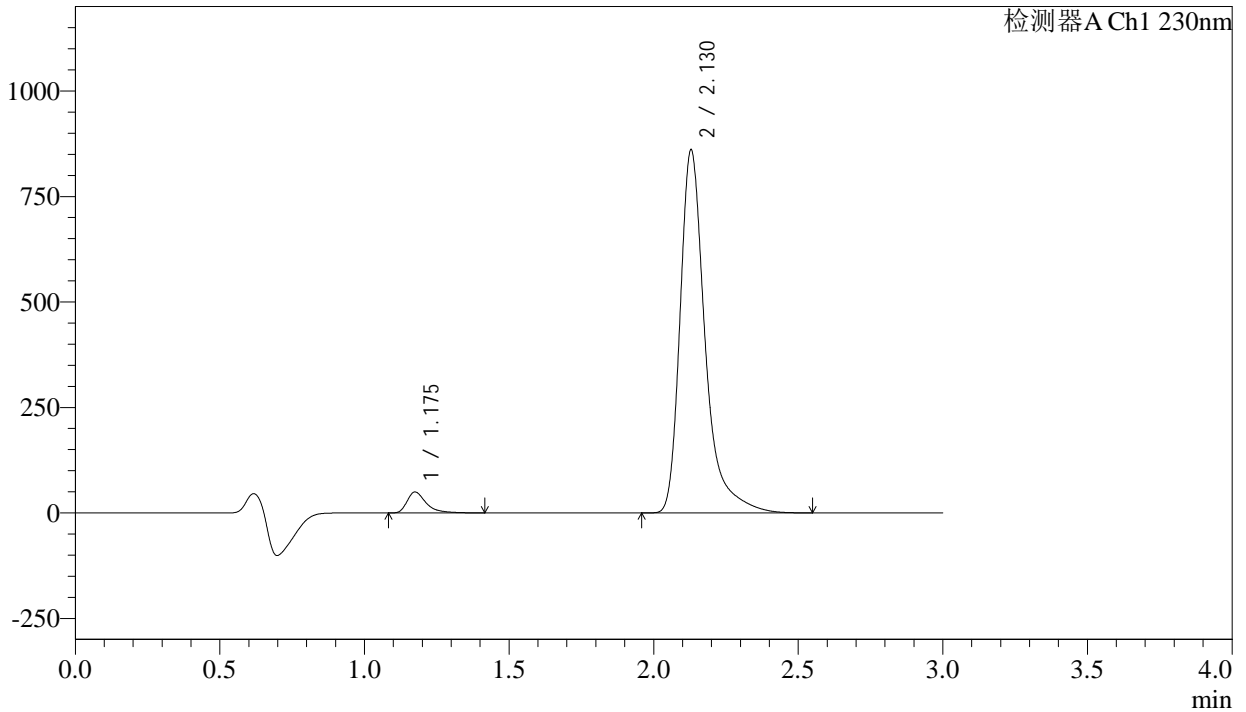

<峰表>

检测器A Ch1 230nm

| 峰号 | 保留时间 | 面积 | 面积% | 高度 | 理论塔板数(USP) | 拖尾因子 | 分离度(USP) |
|----|-------|---------|---------|--------|------------|-------|----------|
| 1 | 1.175 | 227007 | 4.188 | 49324 | 1666 | 1.488 | -- |
| 2 | 2.130 | 5193988 | 95.812 | 860673 | 3258 | 1.421 | 7.224 |
| 总计 | | 5420994 | 100.000 | 909997 | | | |



SMF-4029

<样品信息>

| | | | |
|----------|--|-----|-------------|
| 色谱柱 | : XB-C18(50mm*4.6mm,5μm) | 流速 | : 1.0ml/min |
| 柱温 | : 40°C | 波长 | : 230nm |
| 数据文件名 | : RC\$SMF-4029 - 10-13/31-1613-2 - cbzj-BDJL7p-cq12y-rcqx-pH6.8jz-jf50z-30min-P3.lcd | | |
| 方法文件名 | : RC\$SMF-4029 - RC-rcqx-FX280.lcm | | |
| 批处理文件名 | : RC\$SMF-4029 - 20241225-FX280.lcb | | |
| 样品瓶号 | : 2-23 | 版本号 | : 6.115 |
| 进样体积 | : 20 μl | 实验者 | : xiexinhui |
| 进样时间 | : 2024/12/26 02:20:48 | 处理者 | : xiexinhui |
| 处理时间(V2) | : 2024/12/26 08:48:04 | | |
| 仪器型号 | : SHIMADZU LC-2050C (FX280) | | |

<色谱图>

mV

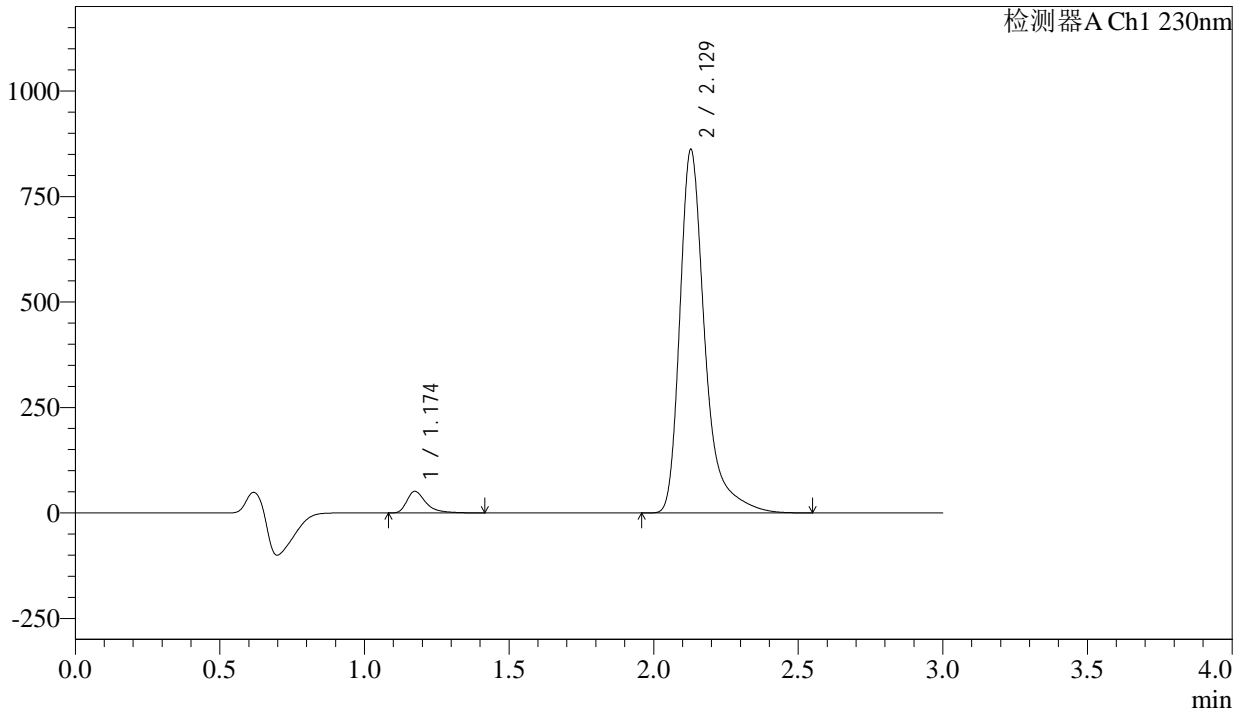

<峰表>

检测器A Ch1 230nm

| 峰号 | 保留时间 | 面积 | 面积% | 高度 | 理论塔板数(USP) | 拖尾因子 | 分离度(USP) |
|----|-------|---------|---------|--------|------------|-------|----------|
| 1 | 1.174 | 234857 | 4.321 | 51077 | 1654 | 1.481 | -- |
| 2 | 2.129 | 5200703 | 95.679 | 861292 | 3252 | 1.414 | 7.210 |
| 总计 | | 5435560 | 100.000 | 912370 | | | |



SMF-4029

<样品信息>

| | | | |
|----------|--|-----|-------------|
| 色谱柱 | : XB-C18(50mm*4.6mm,5μm) | 流速 | : 1.0ml/min |
| 柱温 | : 40°C | 波长 | : 230nm |
| 数据文件名 | : RC\$SMF-4029 - 10-13/31-1614-2 - cbzj-BDJL7p-cq12y-rcqx-pH6.8jz-jf50z-30min-P4.lcd | | |
| 方法文件名 | : RC\$SMF-4029 - RC-rcqx-FX280.lcm | | |
| 批处理文件名 | : RC\$SMF-4029 - 20241225-FX280.lcb | | |
| 样品瓶号 | : 2-32 | 版本号 | : 6.115 |
| 进样体积 | : 20 μl | 实验者 | : xiexinhui |
| 进样时间 | : 2024/12/26 02:24:11 | 处理者 | : xiexinhui |
| 处理时间(V2) | : 2024/12/26 08:48:07 | | |
| 仪器型号 | : SHIMADZU LC-2050C (FX280) | | |

<色谱图>

mV

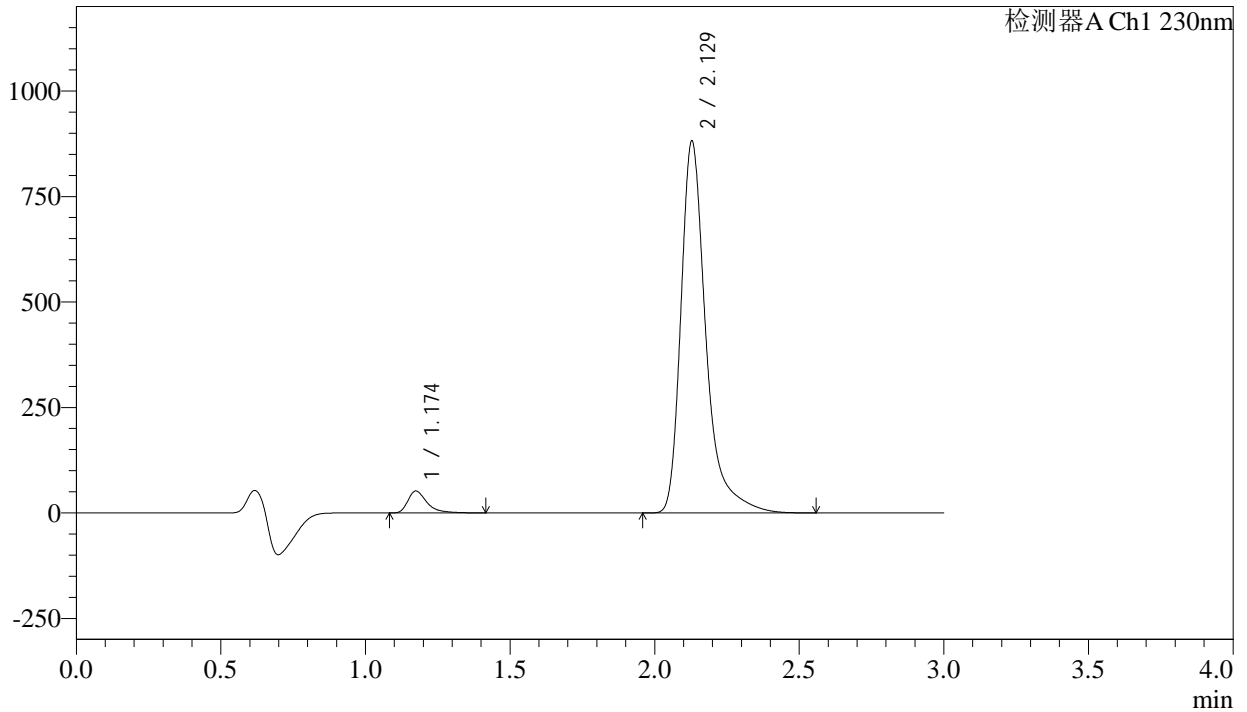

<峰表>

检测器A Ch1 230nm

| 峰号 | 保留时间 | 面积 | 面积% | 高度 | 理论塔板数(USP) | 拖尾因子 | 分离度(USP) |
|----|-------|---------|---------|--------|------------|-------|----------|
| 1 | 1.174 | 237474 | 4.280 | 51787 | 1664 | 1.482 | -- |
| 2 | 2.129 | 5311083 | 95.720 | 881070 | 3261 | 1.414 | 7.226 |
| 总计 | | 5548558 | 100.000 | 932857 | | | |



SMF-4029

<样品信息>

| | | | |
|----------|--|-----|-------------|
| 色谱柱 | : XB-C18(50mm*4.6mm,5μm) | 流速 | : 1.0ml/min |
| 柱温 | : 40°C | 波长 | : 230nm |
| 数据文件名 | : RC\$SMF-4029 - 10-13/31-1615-2 - cbzj-BDJL7p-cq12y-rcqx-pH6.8jz-jf50z-30min-P5.lcd | | |
| 方法文件名 | : RC\$SMF-4029 - RC-rcqx-FX280.lcm | | |
| 批处理文件名 | : RC\$SMF-4029 - 20241225-FX280.lcb | | |
| 样品瓶号 | : 2-41 | 版本号 | : 6.115 |
| 进样体积 | : 20 μl | 实验者 | : xiexinhui |
| 进样时间 | : 2024/12/26 02:27:35 | 处理者 | : xiexinhui |
| 处理时间(V2) | : 2024/12/26 08:48:10 | | |
| 仪器型号 | : SHIMADZU LC-2050C (FX280) | | |

<色谱图>

mV

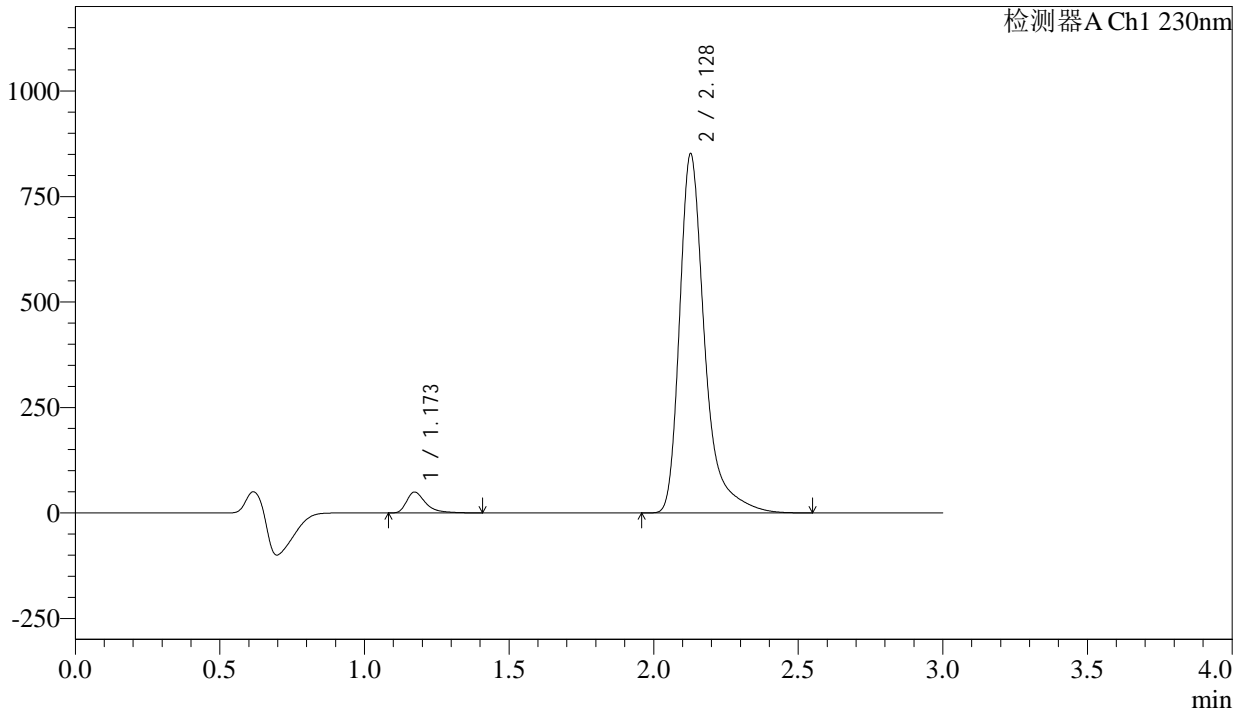

<峰表>

检测器A Ch1 230nm

| 峰号 | 保留时间 | 面积 | 面积% | 高度 | 理论塔板数(USP) | 拖尾因子 | 分离度(USP) |
|----|-------|---------|---------|--------|------------|-------|----------|
| 1 | 1.173 | 226893 | 4.225 | 49450 | 1652 | 1.479 | -- |
| 2 | 2.128 | 5143570 | 95.775 | 850000 | 3241 | 1.414 | 7.206 |
| 总计 | | 5370463 | 100.000 | 899449 | | | |

<样品信息>

色谱柱 : XB-C18(50mm*4.6mm,5 μ m) 流 速: 1.0ml/min
 柱温 : 40 $^{\circ}$ C 波 长: 230nm
 数据文件名 : RC\$SMF-4029 - 10-13/31-1616-2 - cbzj-BDJL7p-cq12y-rcqx-pH6.8jz-jf50z-30min-P6.lcd
 方法文件名 : RC\$SMF-4029 - RC-rcqx-FX280.lcm
 批处理文件名: RC\$SMF-4029 - 20241225-FX280.lcb
 样品瓶号 : 2-50
 进样体积 : 20 μ l 版本号: 6.115
 进样时间 : 2024/12/26 02:31:00 实验者: xiexinhui
 处理时间(V2) : 2024/12/26 08:48:13 处理者: xiexinhui
 仪器型号 : SHIMADZU LC-2050C (FX280)

<色谱图>

mV

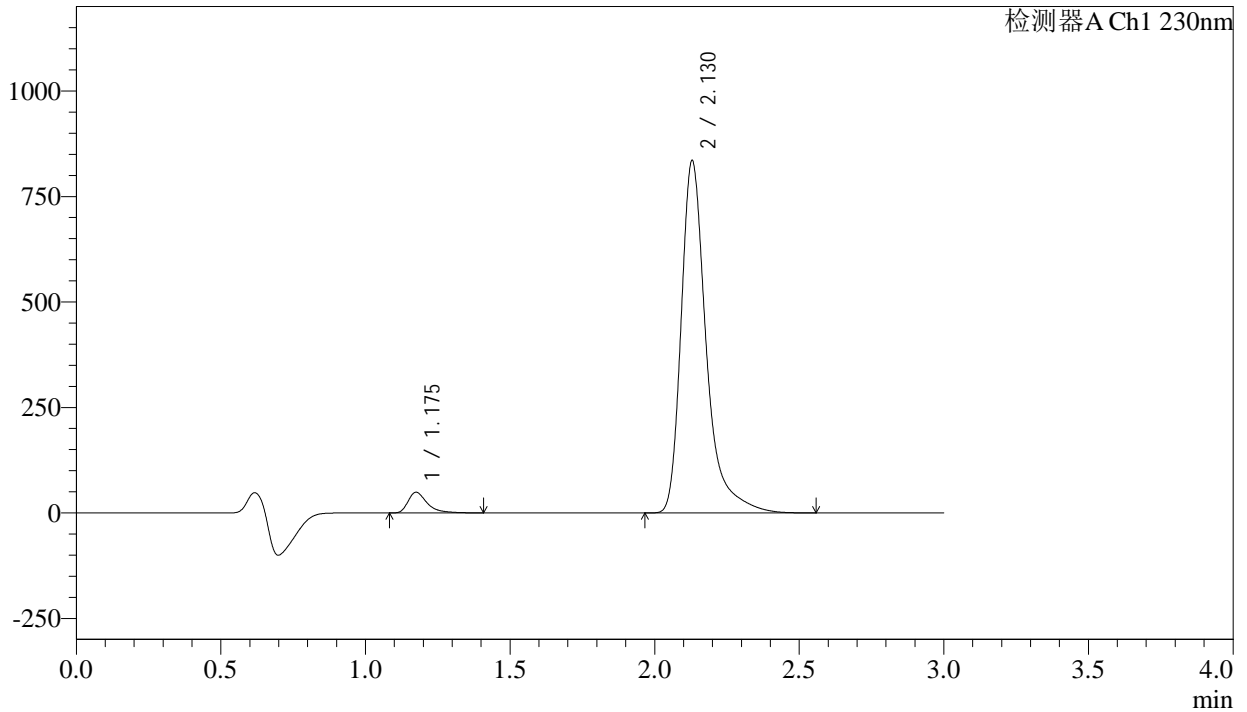

<峰表>

检测器A Ch1 230nm

| 峰号 | 保留时间 | 面积 | 面积% | 高度 | 理论塔板数(USP) | 拖尾因子 | 分离度(USP) |
|----|-------|---------|---------|--------|------------|-------|----------|
| 1 | 1.175 | 224890 | 4.268 | 48769 | 1655 | 1.486 | -- |
| 2 | 2.130 | 5044317 | 95.732 | 835151 | 3252 | 1.420 | 7.211 |
| 总计 | | 5269207 | 100.000 | 883920 | | | |

<样品信息>

| | | | |
|----------|--|-----|-------------|
| 色谱柱 | : XB-C18(50mm*4.6mm,5 μ m) | 流速 | : 1.0ml/min |
| 柱温 | : 40 $^{\circ}$ C | 波长 | : 230nm |
| 数据文件名 | : RC\$SMF-4029 - 10-13/31-1617-2 - cbzj-BDJL7p-cq12y-rcqx-pH6.8jz-jf50z-45min-P1.lcd | | |
| 方法文件名 | : RC\$SMF-4029 - RC-rcqx-FX280.lcm | | |
| 批处理文件名 | : RC\$SMF-4029 - 20241225-FX280.lcb | | |
| 样品瓶号 | : 2-6 | 版本号 | : 6.115 |
| 进样体积 | : 20 μ l | 实验者 | : xiexinhui |
| 进样时间 | : 2024/12/26 02:34:24 | 处理者 | : xiexinhui |
| 处理时间(V2) | : 2024/12/26 08:48:16 | | |
| 仪器型号 | : SHIMADZU LC-2050C (FX280) | | |

<色谱图>

mV

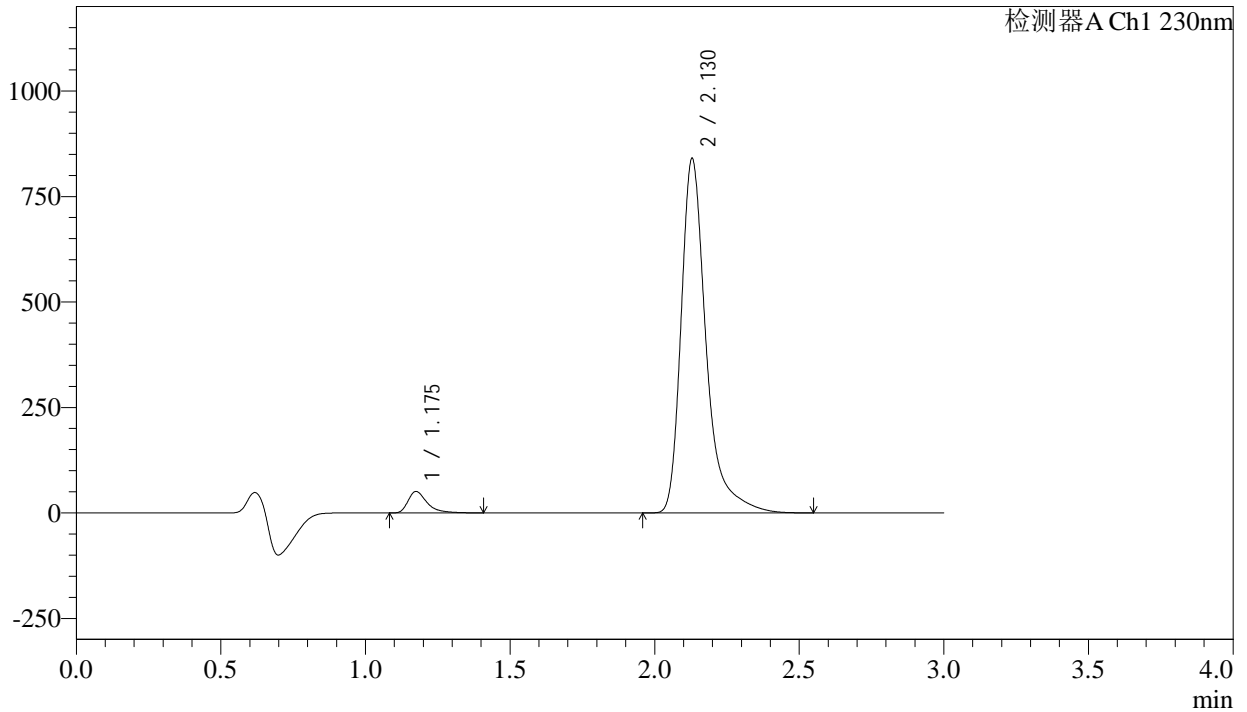

<峰表>

检测器A Ch1 230nm

| 峰号 | 保留时间 | 面积 | 面积% | 高度 | 理论塔板数(USP) | 拖尾因子 | 分离度(USP) |
|----|-------|---------|---------|--------|------------|-------|----------|
| 1 | 1.175 | 232934 | 4.396 | 50668 | 1662 | 1.486 | -- |
| 2 | 2.130 | 5065289 | 95.604 | 840288 | 3261 | 1.417 | 7.223 |
| 总计 | | 5298222 | 100.000 | 890956 | | | |



SMF-4029

<样品信息>

| | | | |
|----------|--|-----|-------------|
| 色谱柱 | : XB-C18(50mm*4.6mm,5μm) | 流速 | : 1.0ml/min |
| 柱温 | : 40°C | 波长 | : 230nm |
| 数据文件名 | : RC\$SMF-4029 - 10-13/31-1618-2 - cbzj-BDJL7p-cq12y-rcqx-pH6.8jz-jf50z-45min-P2.lcd | | |
| 方法文件名 | : RC\$SMF-4029 - RC-rcqx-FX280.lcm | | |
| 批处理文件名 | : RC\$SMF-4029 - 20241225-FX280.lcb | | |
| 样品瓶号 | : 2-15 | 版本号 | : 6.115 |
| 进样体积 | : 20 μl | 实验者 | : xiexinhui |
| 进样时间 | : 2024/12/26 02:37:48 | 处理者 | : xiexinhui |
| 处理时间(V2) | : 2024/12/26 08:48:19 | | |
| 仪器型号 | : SHIMADZU LC-2050C (FX280) | | |

<色谱图>

mV

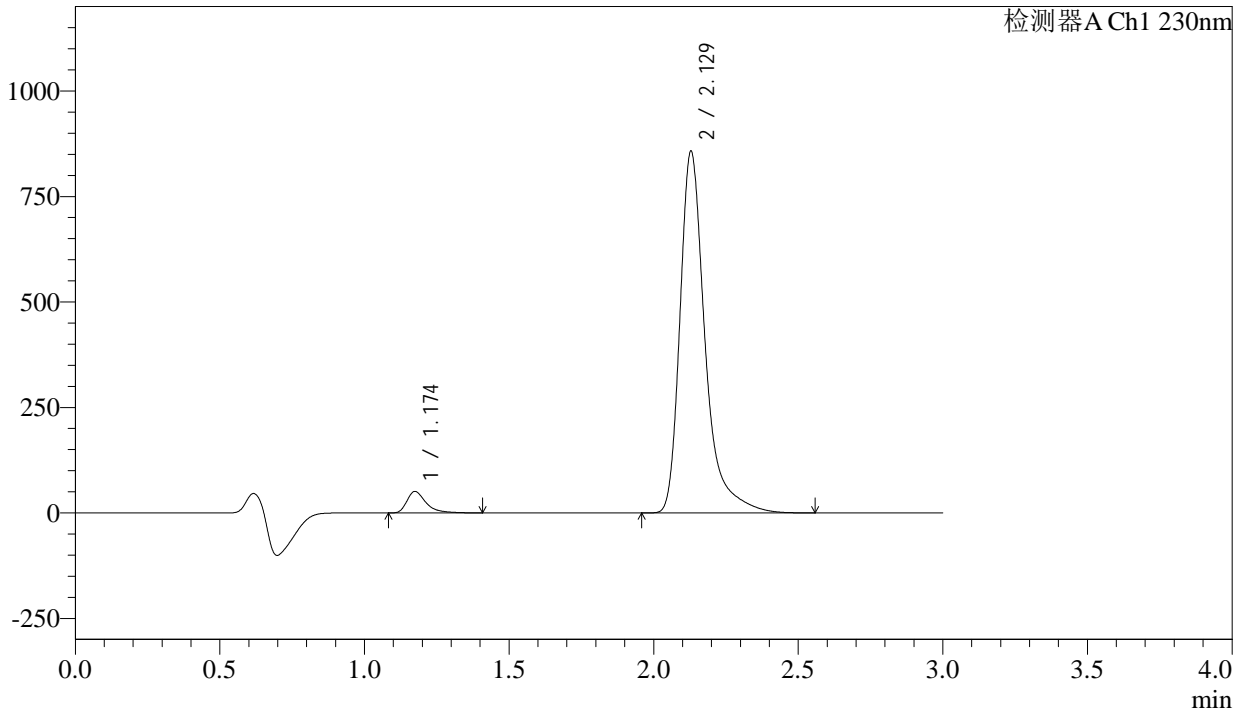

<峰表>

检测器A Ch1 230nm

| 峰号 | 保留时间 | 面积 | 面积% | 高度 | 理论塔板数(USP) | 拖尾因子 | 分离度(USP) |
|----|-------|---------|---------|--------|------------|-------|----------|
| 1 | 1.174 | 232893 | 4.307 | 50645 | 1656 | 1.482 | -- |
| 2 | 2.129 | 5174759 | 95.693 | 857166 | 3249 | 1.417 | 7.211 |
| 总计 | | 5407652 | 100.000 | 907811 | | | |



SMF-4029

<样品信息>

| | | | |
|----------|--|-----|-------------|
| 色谱柱 | : XB-C18(50mm*4.6mm,5μm) | 流速 | : 1.0ml/min |
| 柱温 | : 40°C | 波长 | : 230nm |
| 数据文件名 | : RC\$SMF-4029 - 10-13/31-1619-2 - cbzj-BDJL7p-cq12y-rcqx-pH6.8jz-jf50z-45min-P3.lcd | | |
| 方法文件名 | : RC\$SMF-4029 - RC-rcqx-FX280.lcm | | |
| 批处理文件名 | : RC\$SMF-4029 - 20241225-FX280.lcb | | |
| 样品瓶号 | : 2-24 | 版本号 | : 6.115 |
| 进样体积 | : 20 μl | 实验者 | : xiexinhui |
| 进样时间 | : 2024/12/26 02:41:12 | 处理者 | : xiexinhui |
| 处理时间(V2) | : 2024/12/26 08:48:22 | | |
| 仪器型号 | : SHIMADZU LC-2050C (FX280) | | |

<色谱图>

mV

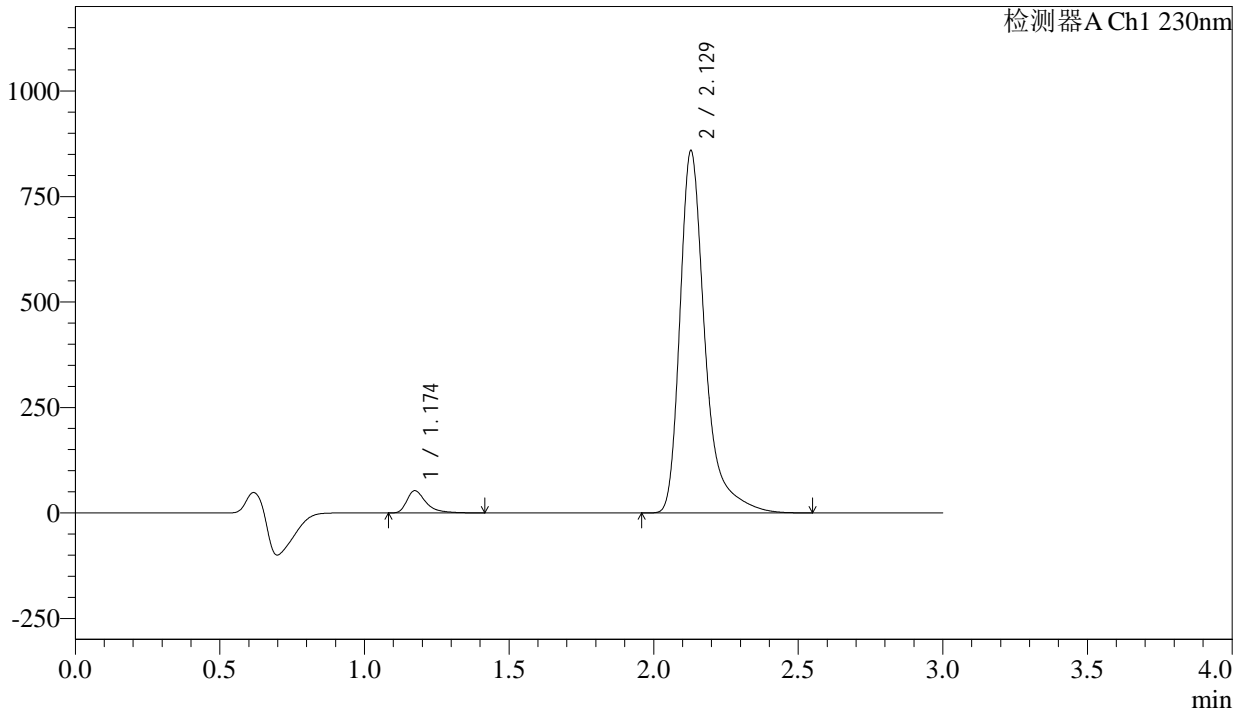

<峰表>

检测器A Ch1 230nm

| 峰号 | 保留时间 | 面积 | 面积% | 高度 | 理论塔板数(USP) | 拖尾因子 | 分离度(USP) |
|----|-------|---------|---------|--------|------------|-------|----------|
| 1 | 1.174 | 242479 | 4.465 | 52613 | 1649 | 1.487 | -- |
| 2 | 2.129 | 5187963 | 95.535 | 858526 | 3245 | 1.420 | 7.203 |
| 总计 | | 5430442 | 100.000 | 911139 | | | |

<样品信息>

色谱柱 : XB-C18(50mm*4.6mm,5 μ m) 流速: 1.0ml/min
 柱温 : 40 $^{\circ}$ C 波长: 230nm
 数据文件名 : RC\$SMF-4029 - 10-13/31-1620-2 - cbzj-BDJL7p-cq12y-rcqx-pH6.8jz-jf50z-45min-P4.lcd
 方法文件名 : RC\$SMF-4029 - RC-rcqx-FX280.lcm
 批处理文件名: RC\$SMF-4029 - 20241225-FX280.lcb
 样品瓶号 : 2-33
 进样体积 : 20 μ l 版本号: 6.115
 进样时间 : 2024/12/26 02:44:36 实验者: xiexinhui
 处理时间(V2) : 2024/12/26 08:48:25 处理者: xiexinhui
 仪器型号 : SHIMADZU LC-2050C (FX280)

<色谱图>

mV

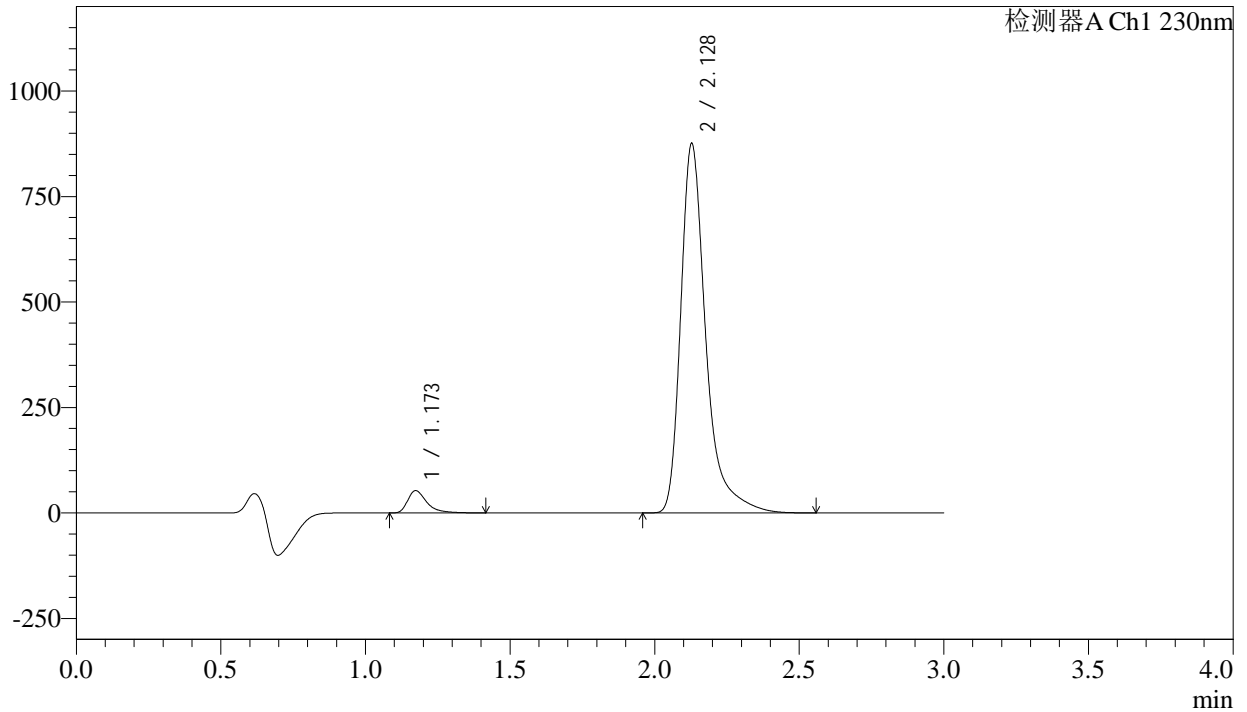

<峰表>

检测器A Ch1 230nm

| 峰号 | 保留时间 | 面积 | 面积% | 高度 | 理论塔板数(USP) | 拖尾因子 | 分离度(USP) |
|----|-------|---------|---------|--------|------------|-------|----------|
| 1 | 1.173 | 242372 | 4.385 | 52794 | 1653 | 1.484 | -- |
| 2 | 2.128 | 5285506 | 95.615 | 874767 | 3252 | 1.420 | 7.214 |
| 总计 | | 5527877 | 100.000 | 927561 | | | |



SMF-4029

<样品信息>

| | | | |
|----------|--|-----|-------------|
| 色谱柱 | : XB-C18(50mm*4.6mm,5μm) | 流速 | : 1.0ml/min |
| 柱温 | : 40°C | 波长 | : 230nm |
| 数据文件名 | : RC\$SMF-4029 - 10-13/31-1621-2 - cbzj-BDJL7p-cq12y-rcqx-pH6.8jz-jf50z-45min-P5.lcd | | |
| 方法文件名 | : RC\$SMF-4029 - RC-rcqx-FX280.lcm | | |
| 批处理文件名 | : RC\$SMF-4029 - 20241225-FX280.lcb | | |
| 样品瓶号 | : 2-42 | 版本号 | : 6.115 |
| 进样体积 | : 20 μl | 实验者 | : xiexinhui |
| 进样时间 | : 2024/12/26 02:48:01 | 处理者 | : xiexinhui |
| 处理时间(V2) | : 2024/12/26 08:48:28 | | |
| 仪器型号 | : SHIMADZU LC-2050C (FX280) | | |

<色谱图>

mV

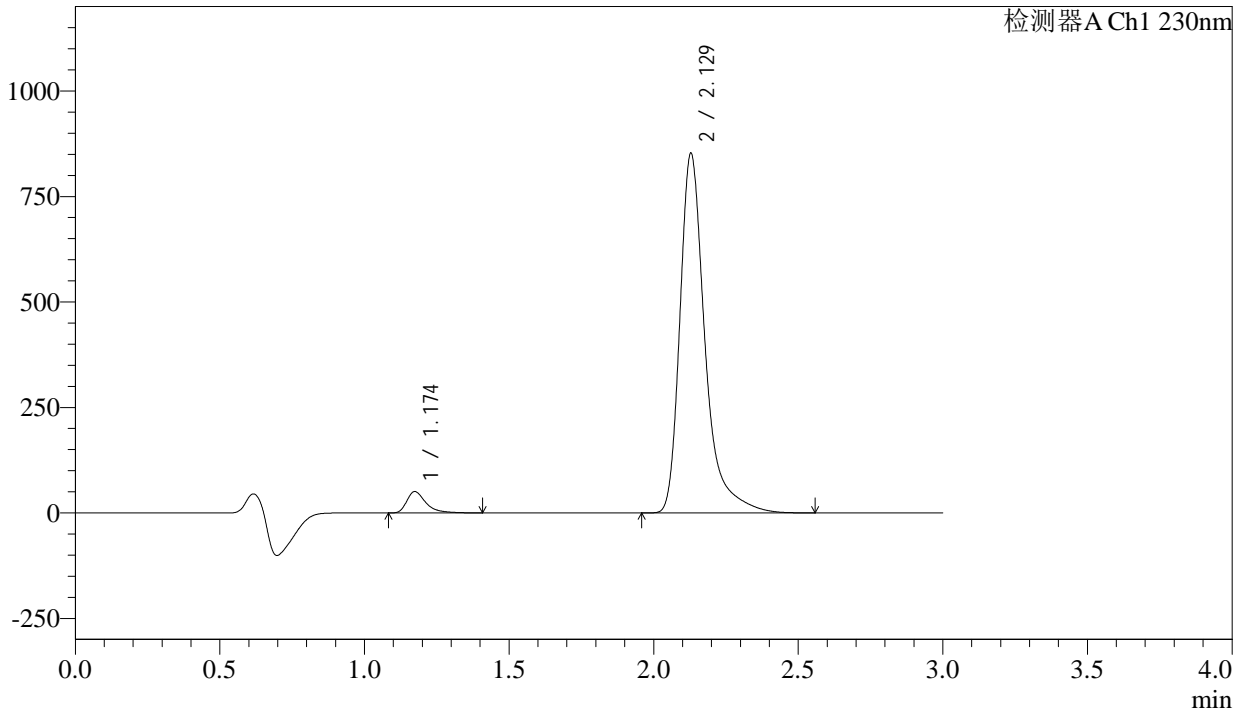

<峰表>

检测器A Ch1 230nm

| 峰号 | 保留时间 | 面积 | 面积% | 高度 | 理论塔板数(USP) | 拖尾因子 | 分离度(USP) |
|----|-------|---------|---------|--------|------------|-------|----------|
| 1 | 1.174 | 231896 | 4.314 | 50497 | 1652 | 1.484 | -- |
| 2 | 2.129 | 5143508 | 95.686 | 852085 | 3254 | 1.419 | 7.214 |
| 总计 | | 5375404 | 100.000 | 902582 | | | |



SMF-4029

<样品信息>

| | | | |
|----------|--|-----|-------------|
| 色谱柱 | : XB-C18(50mm*4.6mm,5μm) | 流速 | : 1.0ml/min |
| 柱温 | : 40°C | 波长 | : 230nm |
| 数据文件名 | : RC\$SMF-4029 - 10-13/31-1622-2 - cbzj-BDJL7p-cq12y-rcqx-pH6.8jz-jf50z-45min-P6.lcd | | |
| 方法文件名 | : RC\$SMF-4029 - RC-rcqx-FX280.lcm | | |
| 批处理文件名 | : RC\$SMF-4029 - 20241225-FX280.lcb | | |
| 样品瓶号 | : 2-51 | 版本号 | : 6.115 |
| 进样体积 | : 20 μl | 实验者 | : xiexinhui |
| 进样时间 | : 2024/12/26 02:51:26 | 处理者 | : xiexinhui |
| 处理时间(V2) | : 2024/12/26 08:48:30 | | |
| 仪器型号 | : SHIMADZU LC-2050C (FX280) | | |

<色谱图>

mV

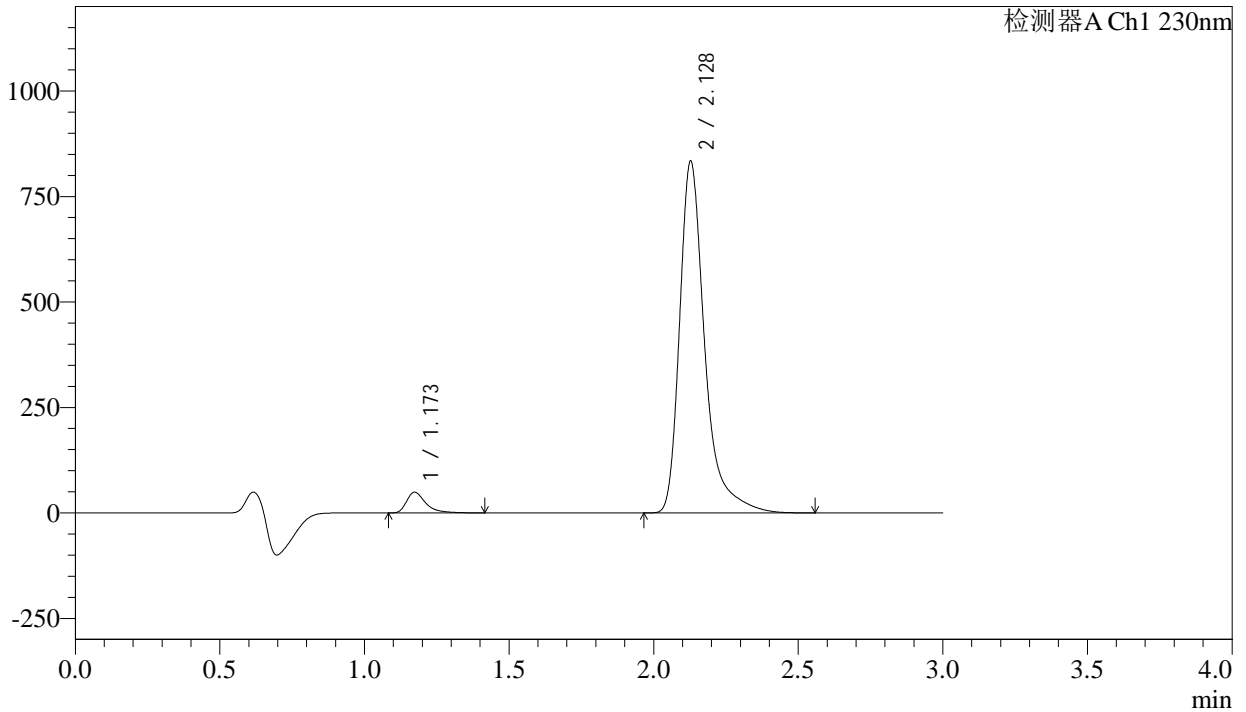

<峰表>

检测器A Ch1 230nm

| 峰号 | 保留时间 | 面积 | 面积% | 高度 | 理论塔板数(USP) | 拖尾因子 | 分离度(USP) |
|----|-------|---------|---------|--------|------------|-------|----------|
| 1 | 1.173 | 225567 | 4.286 | 49091 | 1649 | 1.484 | -- |
| 2 | 2.128 | 5037665 | 95.714 | 832781 | 3246 | 1.419 | 7.208 |
| 总计 | | 5263233 | 100.000 | 881872 | | | |



SMF-4029

<样品信息>

| | | | |
|----------|--|-----|-------------|
| 色谱柱 | : XB-C18(50mm*4.6mm,5μm) | 流速 | : 1.0ml/min |
| 柱温 | : 40°C | 波长 | : 230nm |
| 数据文件名 | : RC\$SMF-4029 - 10-13/31-1623-2 - cbzj-BDJL7p-cq12y-rcqx-pH6.8jz-jf50z-60min-P1.lcd | | |
| 方法文件名 | : RC\$SMF-4029 - RC-rcqx-FX280.lcm | | |
| 批处理文件名 | : RC\$SMF-4029 - 20241225-FX280.lcb | | |
| 样品瓶号 | : 2-7 | 版本号 | : 6.115 |
| 进样体积 | : 20 μl | 实验者 | : xiexinhui |
| 进样时间 | : 2024/12/26 02:54:50 | 处理者 | : xiexinhui |
| 处理时间(V2) | : 2024/12/26 08:48:33 | | |
| 仪器型号 | : SHIMADZU LC-2050C (FX280) | | |

<色谱图>

mV

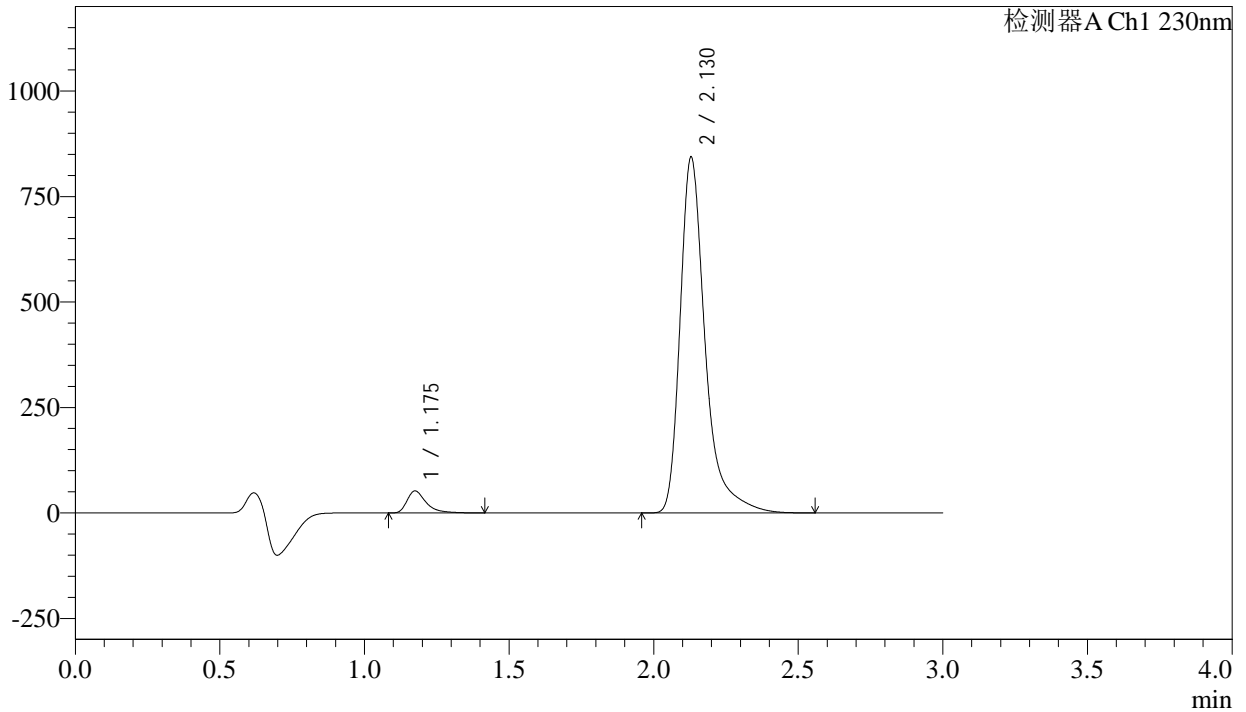

<峰表>

检测器A Ch1 230nm

| 峰号 | 保留时间 | 面积 | 面积% | 高度 | 理论塔板数(USP) | 拖尾因子 | 分离度(USP) |
|----|-------|---------|---------|--------|------------|-------|----------|
| 1 | 1.175 | 239061 | 4.488 | 51947 | 1661 | 1.487 | -- |
| 2 | 2.130 | 5087985 | 95.512 | 843514 | 3261 | 1.419 | 7.224 |
| 总计 | | 5327045 | 100.000 | 895460 | | | |



SMF-4029

<样品信息>

| | | | |
|----------|--|-----|-------------|
| 色谱柱 | : XB-C18(50mm*4.6mm,5μm) | 流速 | : 1.0ml/min |
| 柱温 | : 40°C | 波长 | : 230nm |
| 数据文件名 | : RC\$SMF-4029 - 10-13/31-1624-2 - cbzj-BDJL7p-cq12y-rcqx-pH6.8jz-jf50z-60min-P2.lcd | | |
| 方法文件名 | : RC\$SMF-4029 - RC-rcqx-FX280.lcm | | |
| 批处理文件名 | : RC\$SMF-4029 - 20241225-FX280.lcb | | |
| 样品瓶号 | : 2-16 | 版本号 | : 6.115 |
| 进样体积 | : 20 μl | 实验者 | : xiexinhui |
| 进样时间 | : 2024/12/26 02:58:14 | 处理者 | : xiexinhui |
| 处理时间(V2) | : 2024/12/26 08:48:36 | | |
| 仪器型号 | : SHIMADZU LC-2050C (FX280) | | |

<色谱图>

mV

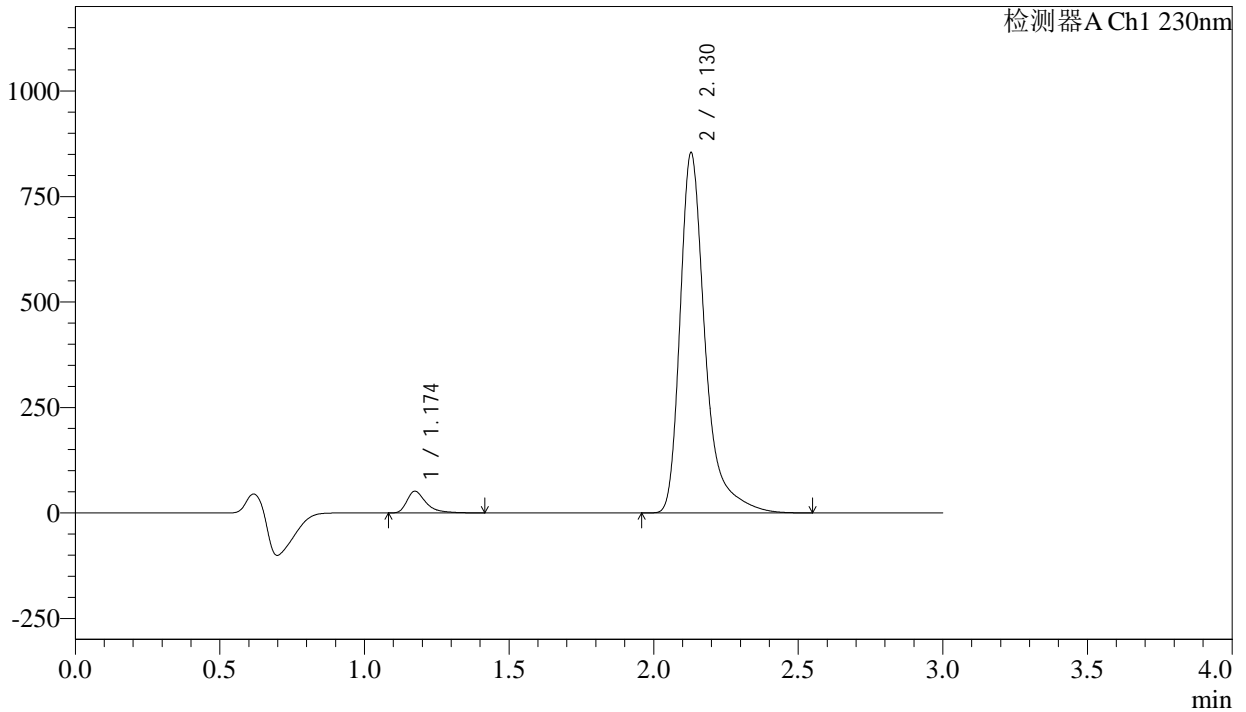

<峰表>

检测器A Ch1 230nm

| 峰号 | 保留时间 | 面积 | 面积% | 高度 | 理论塔板数(USP) | 拖尾因子 | 分离度(USP) |
|----|-------|---------|---------|--------|------------|-------|----------|
| 1 | 1.174 | 235952 | 4.378 | 51233 | 1654 | 1.486 | -- |
| 2 | 2.130 | 5153396 | 95.622 | 853837 | 3257 | 1.419 | 7.216 |
| 总计 | | 5389348 | 100.000 | 905070 | | | |



SMF-4029

<样品信息>

| | | | |
|----------|--|-----|-------------|
| 色谱柱 | : XB-C18(50mm*4.6mm,5μm) | 流速 | : 1.0ml/min |
| 柱温 | : 40°C | 波长 | : 230nm |
| 数据文件名 | : RC\$SMF-4029 - 10-13/31-1625-2 - cbzj-BDJL7p-cq12y-rcqx-pH6.8jz-jf50z-60min-P3.lcd | | |
| 方法文件名 | : RC\$SMF-4029 - RC-rcqx-FX280.lcm | | |
| 批处理文件名 | : RC\$SMF-4029 - 20241225-FX280.lcb | | |
| 样品瓶号 | : 2-25 | 版本号 | : 6.115 |
| 进样体积 | : 20 μl | 实验者 | : xiexinhui |
| 进样时间 | : 2024/12/26 03:01:39 | 处理者 | : xiexinhui |
| 处理时间(V2) | : 2024/12/26 08:48:39 | | |
| 仪器型号 | : SHIMADZU LC-2050C (FX280) | | |

<色谱图>

mV

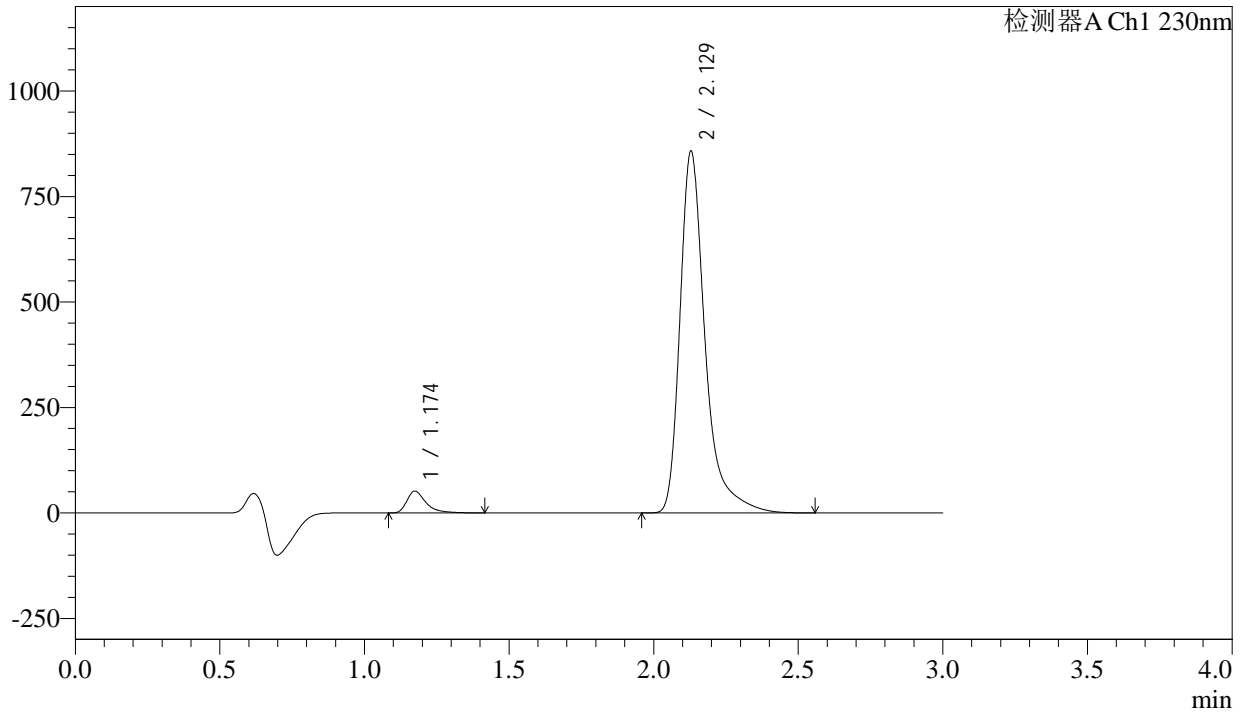

<峰表>

检测器A Ch1 230nm

| 峰号 | 保留时间 | 面积 | 面积% | 高度 | 理论塔板数(USP) | 拖尾因子 | 分离度(USP) |
|----|-------|---------|---------|--------|------------|-------|----------|
| 1 | 1.174 | 237003 | 4.376 | 51488 | 1651 | 1.486 | -- |
| 2 | 2.129 | 5179528 | 95.624 | 857461 | 3252 | 1.419 | 7.211 |
| 总计 | | 5416531 | 100.000 | 908949 | | | |

<样品信息>

色谱柱 : XB-C18(50mm*4.6mm,5 μ m) 流 速: 1.0ml/min
 柱温 : 40 $^{\circ}$ C 波 长: 230nm
 数据文件名 : RC\$SMF-4029 - 10-13/31-1626-2 - cbzj-BDJL7p-cq12y-rcqx-pH6.8jz-jf50z-60min-P4.lcd
 方法文件名 : RC\$SMF-4029 - RC-rcqx-FX280.lcm
 批处理文件名: RC\$SMF-4029 - 20241225-FX280.lcb
 样品瓶号 : 2-34
 进样体积 : 20 μ l 版本号: 6.115
 进样时间 : 2024/12/26 03:05:03 实验者: xiexinhui
 处理时间(V2) : 2024/12/26 08:48:42 处理者: xiexinhui
 仪器型号 : SHIMADZU LC-2050C (FX280)

<色谱图>

mV

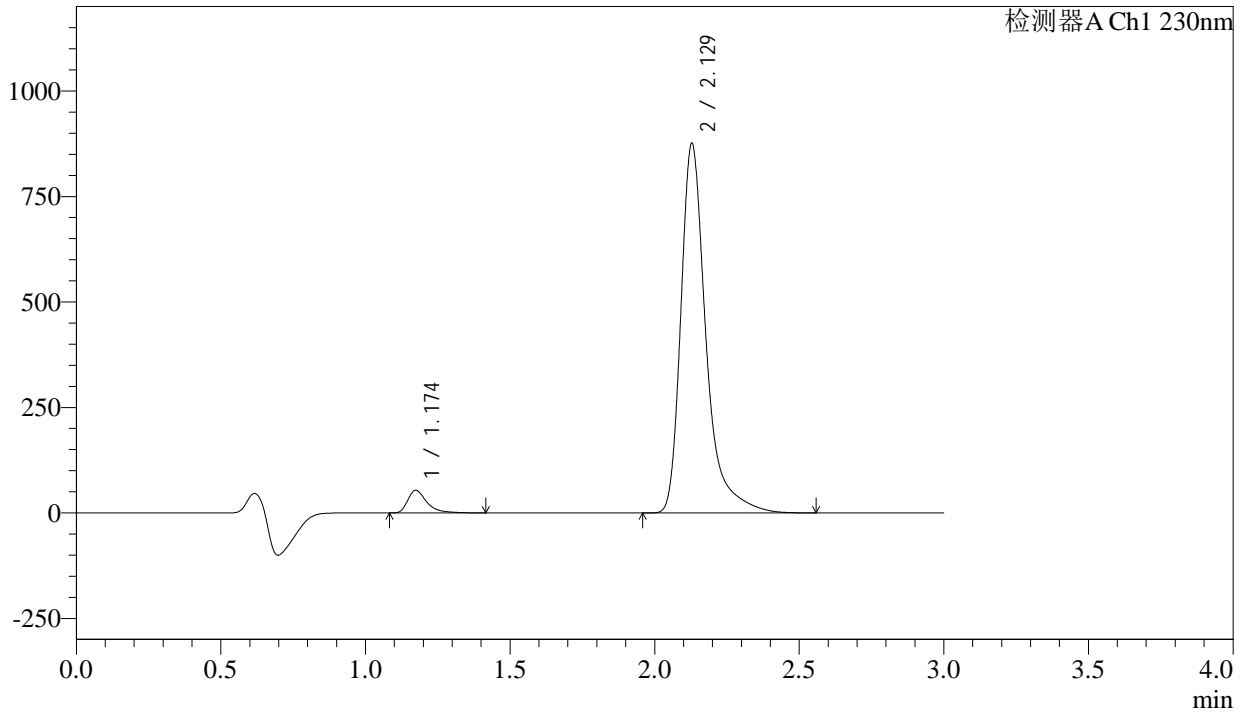

<峰表>

检测器A Ch1 230nm

| 峰号 | 保留时间 | 面积 | 面积% | 高度 | 理论塔板数(USP) | 拖尾因子 | 分离度(USP) |
|----|-------|---------|---------|--------|------------|-------|----------|
| 1 | 1.174 | 245850 | 4.445 | 53503 | 1655 | 1.486 | -- |
| 2 | 2.129 | 5285351 | 95.555 | 875599 | 3256 | 1.419 | 7.219 |
| 总计 | | 5531201 | 100.000 | 929102 | | | |



SMF-4029

<样品信息>

| | | | |
|----------|--|-----|-------------|
| 色谱柱 | : XB-C18(50mm*4.6mm,5μm) | 流速 | : 1.0ml/min |
| 柱温 | : 40°C | 波长 | : 230nm |
| 数据文件名 | : RC\$SMF-4029 - 10-13/31-1627-2 - cbzj-BDJL7p-cq12y-rcqx-pH6.8jz-jf50z-60min-P5.lcd | | |
| 方法文件名 | : RC\$SMF-4029 - RC-rcqx-FX280.lcm | | |
| 批处理文件名 | : RC\$SMF-4029 - 20241225-FX280.lcb | | |
| 样品瓶号 | : 2-43 | 版本号 | : 6.115 |
| 进样体积 | : 20 μl | 实验者 | : xiexinhui |
| 进样时间 | : 2024/12/26 03:08:28 | 处理者 | : xiexinhui |
| 处理时间(V2) | : 2024/12/26 08:48:45 | | |
| 仪器型号 | : SHIMADZU LC-2050C (FX280) | | |

<色谱图>

mV

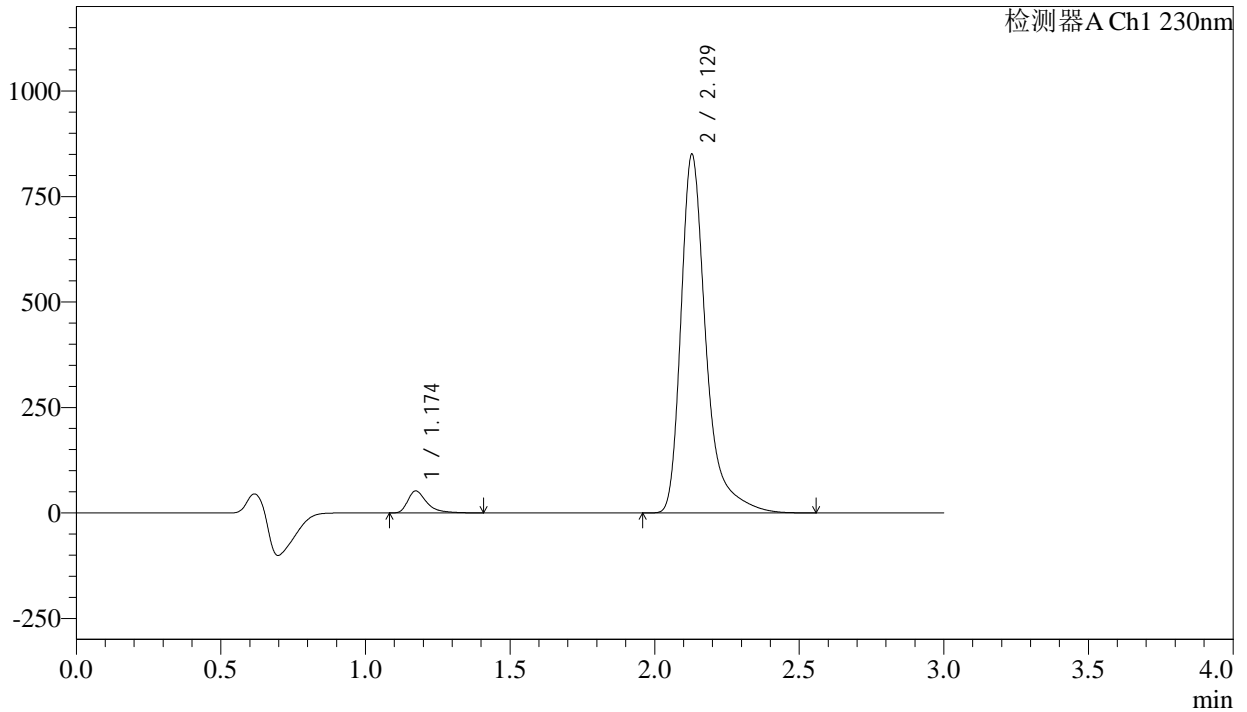

<峰表>

检测器A Ch1 230nm

| 峰号 | 保留时间 | 面积 | 面积% | 高度 | 理论塔板数(USP) | 拖尾因子 | 分离度(USP) |
|----|-------|---------|---------|--------|------------|-------|----------|
| 1 | 1.174 | 238906 | 4.450 | 52060 | 1654 | 1.484 | -- |
| 2 | 2.129 | 5130036 | 95.550 | 849979 | 3255 | 1.419 | 7.217 |
| 总计 | | 5368941 | 100.000 | 902039 | | | |



SMF-4029

<样品信息>

| | | | |
|----------|--|-----|-------------|
| 色谱柱 | : XB-C18(50mm*4.6mm,5μm) | 流速 | : 1.0ml/min |
| 柱温 | : 40°C | 波长 | : 230nm |
| 数据文件名 | : RC\$SMF-4029 - 10-13/31-1628-2 - cbzj-BDJL7p-cq12y-rcqx-pH6.8jz-jf50z-60min-P6.lcd | | |
| 方法文件名 | : RC\$SMF-4029 - RC-rcqx-FX280.lcm | | |
| 批处理文件名 | : RC\$SMF-4029 - 20241225-FX280.lcb | | |
| 样品瓶号 | : 2-52 | 版本号 | : 6.115 |
| 进样体积 | : 20 μl | 实验者 | : xiexinhui |
| 进样时间 | : 2024/12/26 03:11:52 | 处理者 | : xiexinhui |
| 处理时间(V2) | : 2024/12/26 08:48:48 | | |
| 仪器型号 | : SHIMADZU LC-2050C (FX280) | | |

<色谱图>

mV

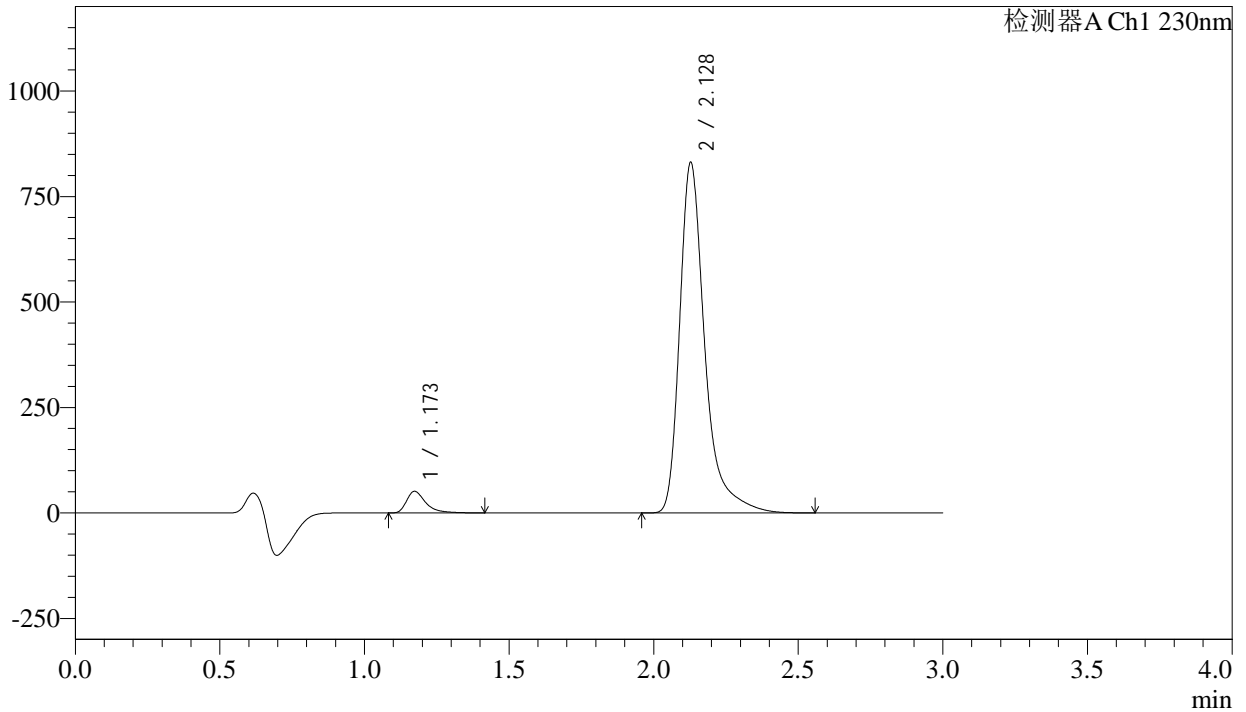

<峰表>

检测器A Ch1 230nm

| 峰号 | 保留时间 | 面积 | 面积% | 高度 | 理论塔板数(USP) | 拖尾因子 | 分离度(USP) |
|----|-------|---------|---------|--------|------------|-------|----------|
| 1 | 1.173 | 235220 | 4.476 | 51151 | 1649 | 1.486 | -- |
| 2 | 2.128 | 5020356 | 95.524 | 830011 | 3247 | 1.419 | 7.210 |
| 总计 | | 5255576 | 100.000 | 881162 | | | |



SMF-4029

<样品信息>

| | | | |
|----------|---|-----|-------------|
| 色谱柱 | : XB-C18(50mm*4.6mm,5μm) | 流速 | : 1.0ml/min |
| 柱温 | : 40°C | 波长 | : 230nm |
| 数据文件名 | : RC\$SMF-4029 - 10-13/31-1629-2 - cbzj-BDJL7p-cq12y-rcqx-pH6.8jz-jf50z-jxzs-P1.lcd | | |
| 方法文件名 | : RC\$SMF-4029 - RC-rcqx-FX280.lcm | | |
| 批处理文件名 | : RC\$SMF-4029 - 20241225-FX280.lcb | | |
| 样品瓶号 | : 2-8 | 版本号 | : 6.115 |
| 进样体积 | : 20 μl | 实验者 | : xiexinhui |
| 进样时间 | : 2024/12/26 03:15:16 | 处理者 | : xiexinhui |
| 处理时间(V2) | : 2024/12/26 08:48:51 | | |
| 仪器型号 | : SHIMADZU LC-2050C (FX280) | | |

<色谱图>

mV

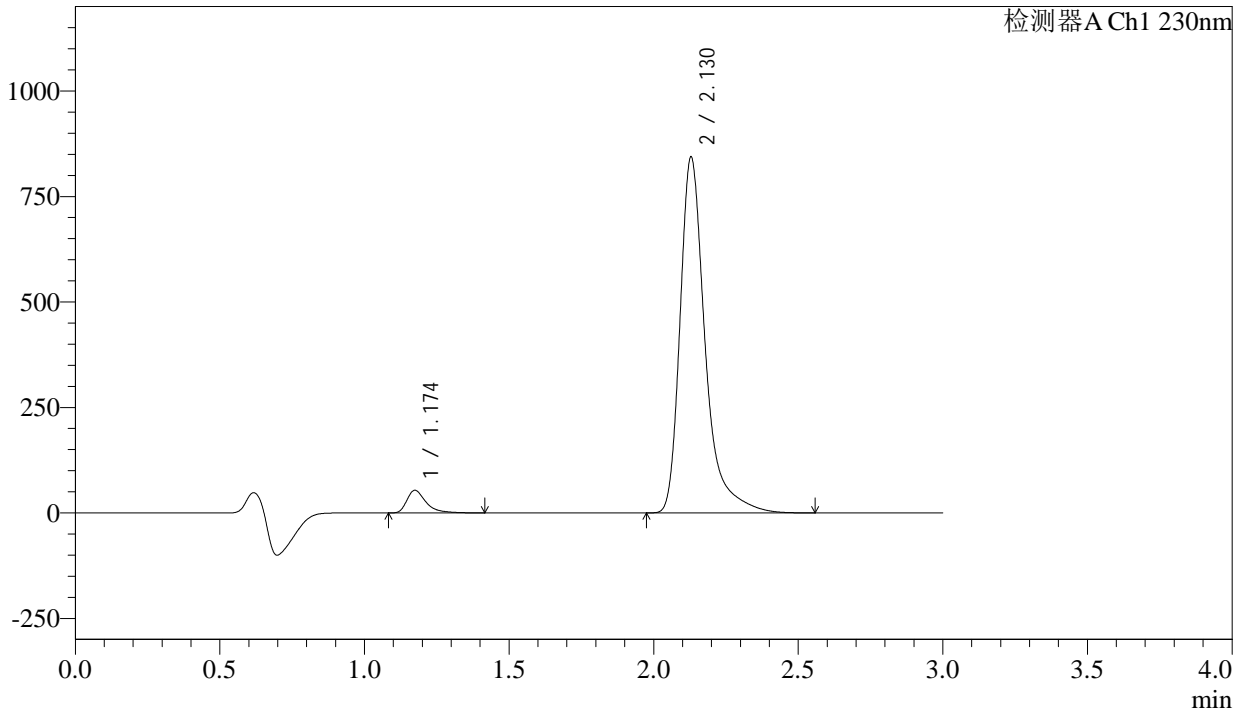

<峰表>

检测器A Ch1 230nm

| 峰号 | 保留时间 | 面积 | 面积% | 高度 | 理论塔板数(USP) | 拖尾因子 | 分离度(USP) |
|----|-------|---------|---------|--------|------------|-------|----------|
| 1 | 1.174 | 246428 | 4.616 | 53541 | 1654 | 1.487 | -- |
| 2 | 2.130 | 5092557 | 95.384 | 843696 | 3255 | 1.419 | 7.216 |
| 总计 | | 5338984 | 100.000 | 897237 | | | |



SMF-4029

<样品信息>

| | | | |
|----------|---|-----|-------------|
| 色谱柱 | : XB-C18(50mm*4.6mm,5μm) | 流速 | : 1.0ml/min |
| 柱温 | : 40°C | 波长 | : 230nm |
| 数据文件名 | : RC\$SMF-4029 - 10-13/31-1630-2 - cbzj-BDJL7p-cq12y-rcqx-pH6.8jz-jf50z-jxzs-P2.lcd | | |
| 方法文件名 | : RC\$SMF-4029 - RC-rcqx-FX280.lcm | | |
| 批处理文件名 | : RC\$SMF-4029 - 20241225-FX280.lcb | | |
| 样品瓶号 | : 2-17 | 版本号 | : 6.115 |
| 进样体积 | : 20 μl | 实验者 | : xiexinhui |
| 进样时间 | : 2024/12/26 03:18:39 | 处理者 | : xiexinhui |
| 处理时间(V2) | : 2024/12/26 08:48:53 | | |
| 仪器型号 | : SHIMADZU LC-2050C (FX280) | | |

<色谱图>

mV

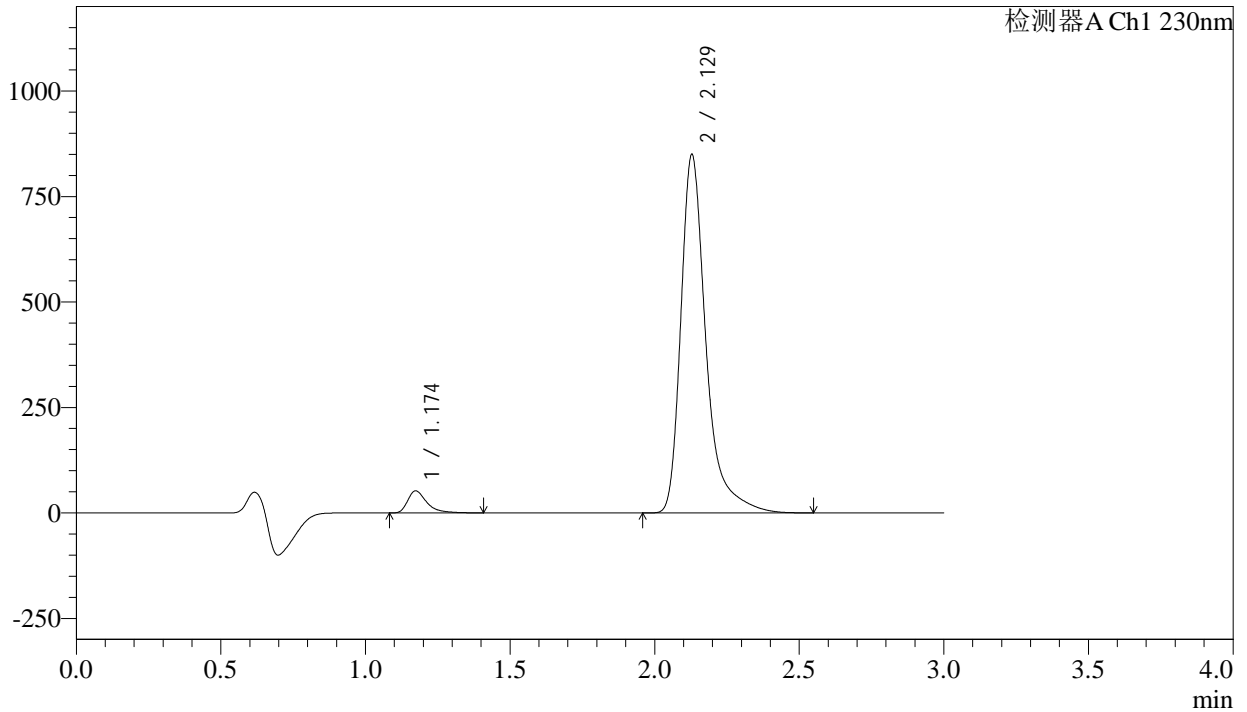

<峰表>

检测器A Ch1 230nm

| 峰号 | 保留时间 | 面积 | 面积% | 高度 | 理论塔板数(USP) | 拖尾因子 | 分离度(USP) |
|----|-------|---------|---------|--------|------------|-------|----------|
| 1 | 1.174 | 240188 | 4.467 | 52230 | 1650 | 1.485 | -- |
| 2 | 2.129 | 5136231 | 95.533 | 849245 | 3241 | 1.418 | 7.205 |
| 总计 | | 5376419 | 100.000 | 901475 | | | |



SMF-4029

<样品信息>

| | | | |
|----------|---|-----|-------------|
| 色谱柱 | : XB-C18(50mm*4.6mm,5μm) | 流速 | : 1.0ml/min |
| 柱温 | : 40°C | 波长 | : 230nm |
| 数据文件名 | : RC\$SMF-4029 - 10-13/31-1631-2 - cbzj-BDJL7p-cq12y-rcqx-pH6.8jz-jf50z-jxzs-P3.lcd | | |
| 方法文件名 | : RC\$SMF-4029 - RC-rcqx-FX280.lcm | | |
| 批处理文件名 | : RC\$SMF-4029 - 20241225-FX280.lcb | | |
| 样品瓶号 | : 2-26 | 版本号 | : 6.115 |
| 进样体积 | : 20 μl | 实验者 | : xiexinhui |
| 进样时间 | : 2024/12/26 03:22:04 | 处理者 | : xiexinhui |
| 处理时间(V2) | : 2024/12/26 08:48:56 | | |
| 仪器型号 | : SHIMADZU LC-2050C (FX280) | | |

<色谱图>

mV

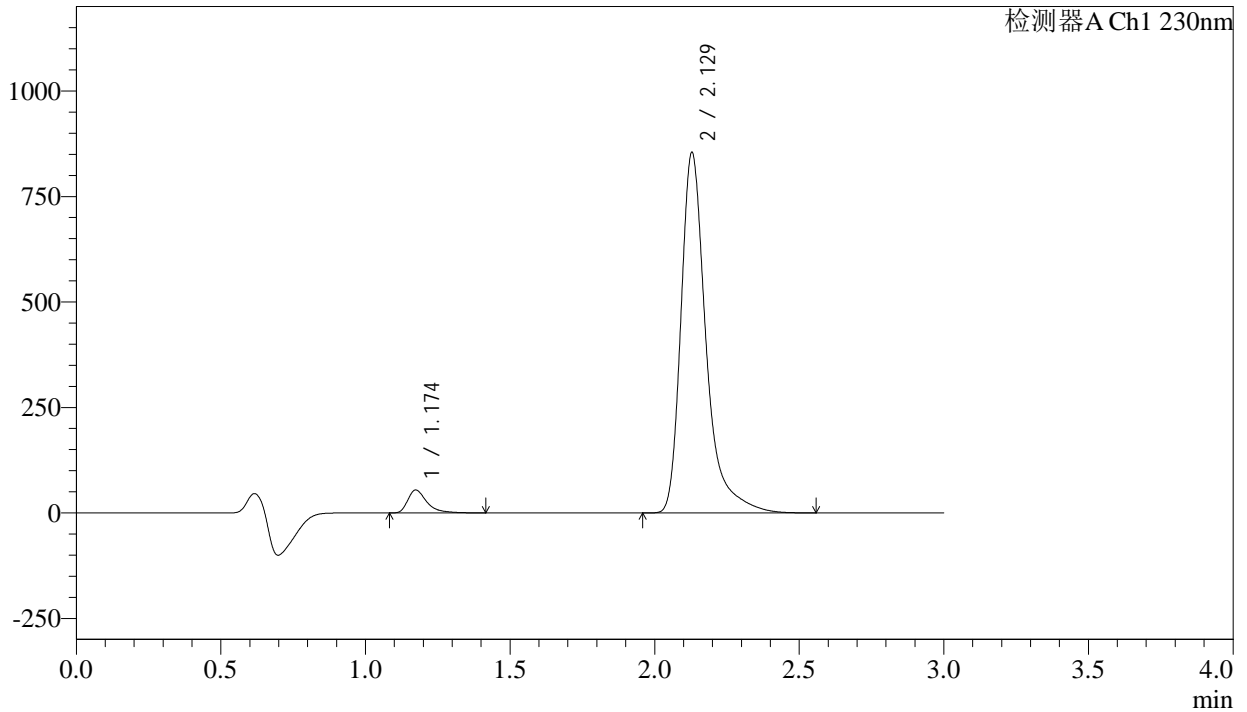

<峰表>

检测器A Ch1 230nm

| 峰号 | 保留时间 | 面积 | 面积% | 高度 | 理论塔板数(USP) | 拖尾因子 | 分离度(USP) |
|----|-------|---------|---------|--------|------------|-------|----------|
| 1 | 1.174 | 249679 | 4.614 | 54247 | 1646 | 1.486 | -- |
| 2 | 2.129 | 5161350 | 95.386 | 854272 | 3247 | 1.419 | 7.206 |
| 总计 | | 5411028 | 100.000 | 908519 | | | |

<样品信息>

| | | | |
|----------|---|-----|-------------|
| 色谱柱 | : XB-C18(50mm*4.6mm,5 μ m) | 流速 | : 1.0ml/min |
| 柱温 | : 40°C | 波长 | : 230nm |
| 数据文件名 | : RC\$SMF-4029 - 10-13/31-1632-2 - cbzj-BDJL7p-cq12y-rcqx-pH6.8jz-jf50z-jxzs-P4.lcd | | |
| 方法文件名 | : RC\$SMF-4029 - RC-rcqx-FX280.lcm | | |
| 批处理文件名 | : RC\$SMF-4029 - 20241225-FX280.lcb | | |
| 样品瓶号 | : 2-35 | 版本号 | : 6.115 |
| 进样体积 | : 20 μ l | 实验者 | : xiexinhui |
| 进样时间 | : 2024/12/26 03:25:28 | 处理者 | : xiexinhui |
| 处理时间(V2) | : 2024/12/26 08:48:59 | | |
| 仪器型号 | : SHIMADZU LC-2050C (FX280) | | |

<色谱图>

mV

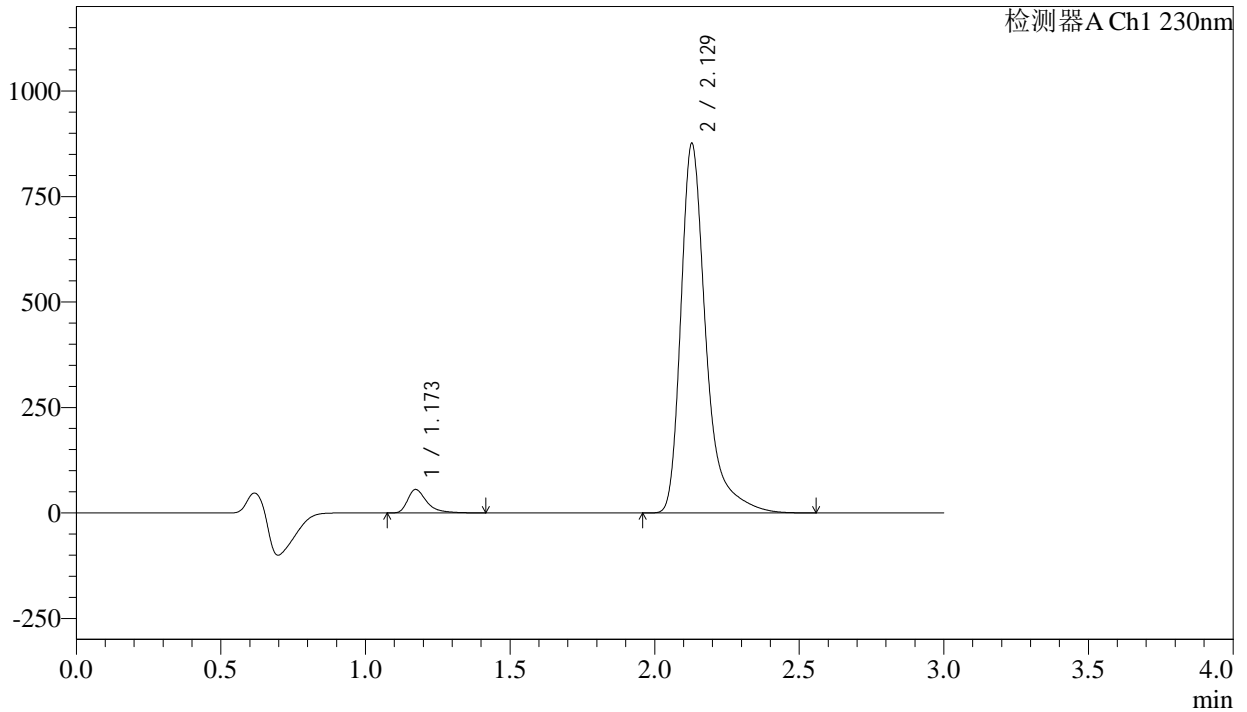

<峰表>

检测器A Ch1 230nm

| 峰号 | 保留时间 | 面积 | 面积% | 高度 | 理论塔板数(USP) | 拖尾因子 | 分离度(USP) |
|----|-------|---------|---------|--------|------------|-------|----------|
| 1 | 1.173 | 254983 | 4.602 | 55575 | 1656 | 1.484 | -- |
| 2 | 2.129 | 5285548 | 95.398 | 875506 | 3255 | 1.419 | 7.222 |
| 总计 | | 5540531 | 100.000 | 931082 | | | |

<样品信息>

色谱柱 : XB-C18(50mm*4.6mm,5 μ m) 流 速: 1.0ml/min
 柱温 : 40 $^{\circ}$ C 波 长: 230nm
 数据文件名 : RC\$SMF-4029 - 10-13/31-1633-2 - cbzj-BDJL7p-cq12y-rcqx-pH6.8jz-jf50z-jxzs-P5.lcd
 方法文件名 : RC\$SMF-4029 - RC-rcqx-FX280.lcm
 批处理文件名: RC\$SMF-4029 - 20241225-FX280.lcb
 样品瓶号 : 2-44
 进样体积 : 20 μ l 版本号: 6.115
 进样时间 : 2024/12/26 03:28:53 实验者: xiexinhui
 处理时间(V2) : 2024/12/26 08:49:02 处理者: xiexinhui
 仪器型号 : SHIMADZU LC-2050C (FX280)

<色谱图>

mV

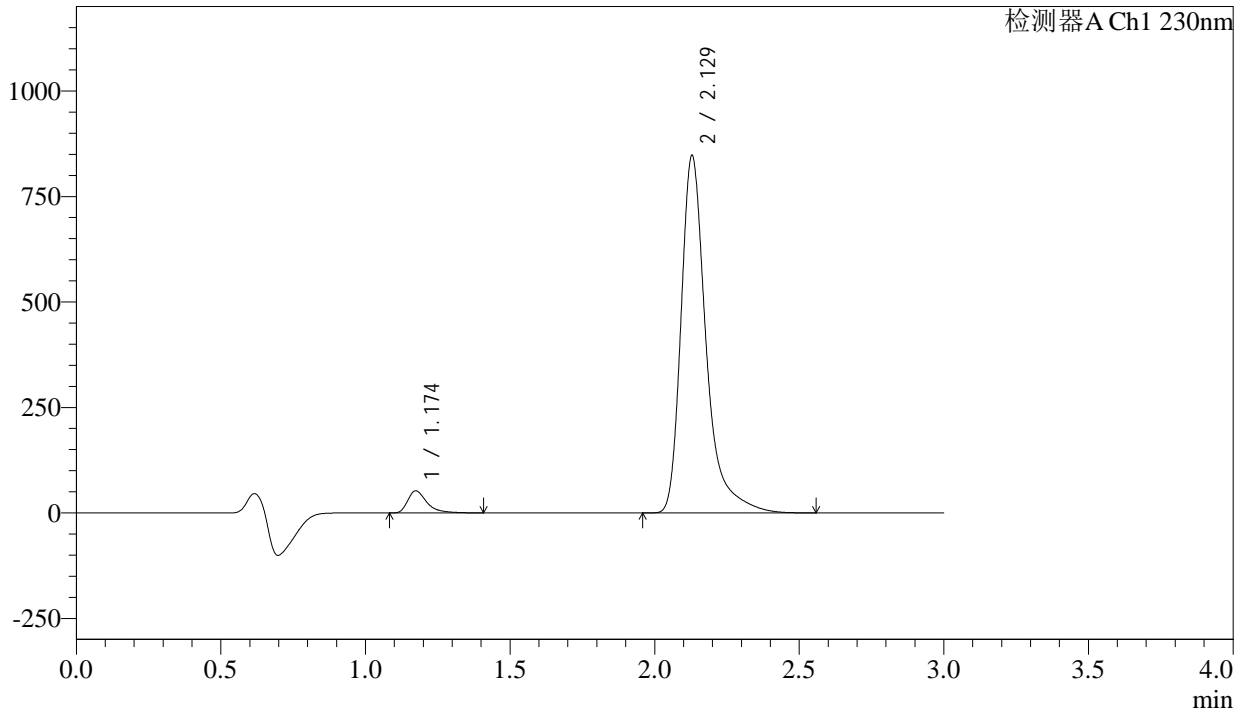

<峰表>

检测器A Ch1 230nm

| 峰号 | 保留时间 | 面积 | 面积% | 高度 | 理论塔板数(USP) | 拖尾因子 | 分离度(USP) |
|----|-------|---------|---------|--------|------------|-------|----------|
| 1 | 1.174 | 239947 | 4.481 | 52331 | 1657 | 1.485 | -- |
| 2 | 2.129 | 5114338 | 95.519 | 847268 | 3257 | 1.420 | 7.224 |
| 总计 | | 5354285 | 100.000 | 899600 | | | |

<样品信息>

色谱柱 : XB-C18(50mm*4.6mm,5 μ m) 流 速: 1.0ml/min
 柱温 : 40°C 波 长: 230nm
 数据文件名 : RC\$SMF-4029 - 10-13/31-1634-2 - cbzj-BDJL7p-cq12y-rcqx-pH6.8jz-jf50z-jxzs-P6.lcd
 方法文件名 : RC\$SMF-4029 - RC-rcqx-FX280.lcm
 批处理文件名: RC\$SMF-4029 - 20241225-FX280.lcb
 样品瓶号 : 2-53
 进样体积 : 20 μ l 版本号: 6.115
 进样时间 : 2024/12/26 03:32:16 实验者: xiexinhui
 处理时间(V2) : 2024/12/26 08:49:05 处理者: xiexinhui
 仪器型号 : SHIMADZU LC-2050C (FX280)

<色谱图>

mV

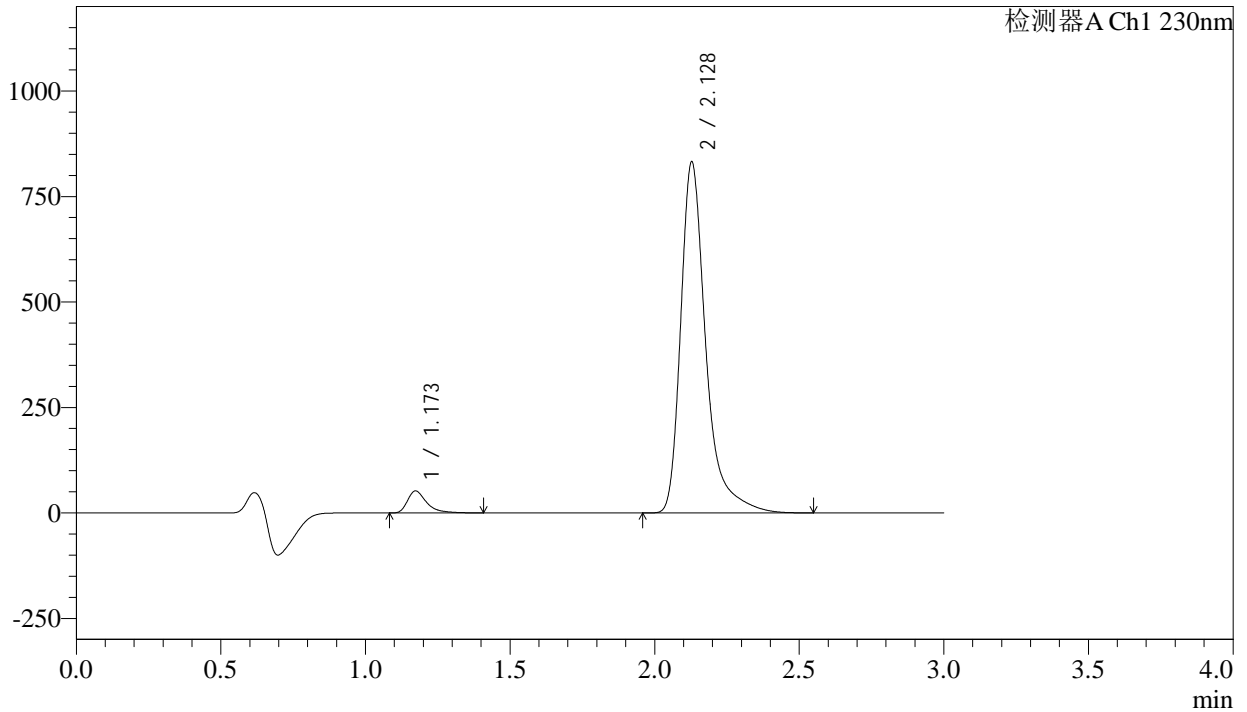

<峰表>

检测器A Ch1 230nm

| 峰号 | 保留时间 | 面积 | 面积% | 高度 | 理论塔板数(USP) | 拖尾因子 | 分离度(USP) |
|----|-------|---------|---------|--------|------------|-------|----------|
| 1 | 1.173 | 239407 | 4.546 | 52117 | 1647 | 1.485 | -- |
| 2 | 2.128 | 5026384 | 95.454 | 831280 | 3249 | 1.419 | 7.212 |
| 总计 | | 5265790 | 100.000 | 883397 | | | |



SMF-4029

<样品信息>

| | | | |
|----------|---|-----|-------------|
| 色谱柱 | : XB-C18(50mm*4.6mm,5μm) | 流速 | : 1.0ml/min |
| 柱温 | : 40°C | 波长 | : 230nm |
| 数据文件名 | : RC\$SMF-4029 - 10-13/31-1635-2 - cbzj-BDJL7p-cq12y-rcqx-pH6.8jz-jf50z-dz2-1.lcd | | |
| 方法文件名 | : RC\$SMF-4029 - RC-rcqx-FX280.lcm | | |
| 批处理文件名 | : RC\$SMF-4029 - 20241225-FX280.lcb | | |
| 样品瓶号 | : 2-27 | 版本号 | : 6.115 |
| 进样体积 | : 20 μl | 实验者 | : xiexinhui |
| 进样时间 | : 2024/12/26 03:35:41 | 处理者 | : xiexinhui |
| 处理时间(V2) | : 2024/12/26 08:49:08 | | |
| 仪器型号 | : SHIMADZU LC-2050C (FX280) | | |

<色谱图>

mV

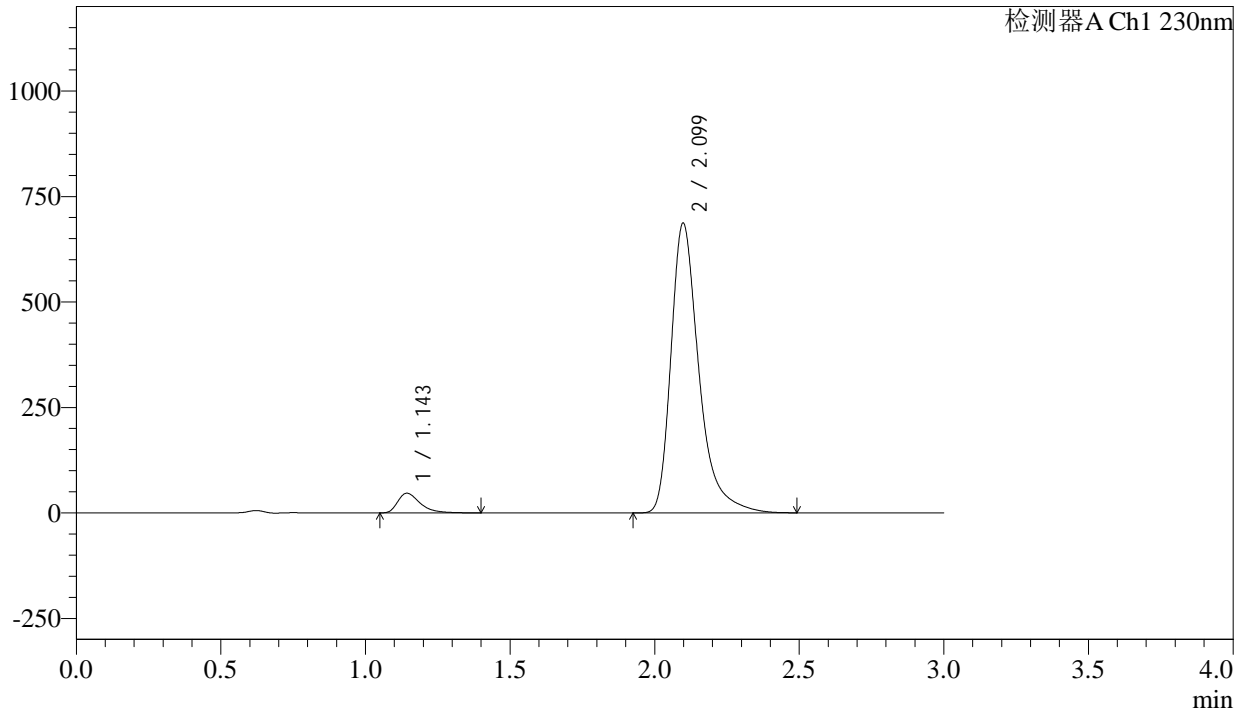

<峰表>

检测器A Ch1 230nm

| 峰号 | 保留时间 | 面积 | 面积% | 高度 | 理论塔板数(USP) | 拖尾因子 | 分离度(USP) |
|----|-------|---------|---------|--------|------------|-------|----------|
| 1 | 1.143 | 250321 | 5.138 | 46319 | 1107 | 1.470 | -- |
| 2 | 2.099 | 4621777 | 94.862 | 686289 | 2468 | 1.395 | 6.234 |
| 总计 | | 4872098 | 100.000 | 732608 | | | |

<样品信息>

| | | | |
|----------|---|-----|-------------|
| 色谱柱 | : XB-C18(50mm*4.6mm,5μm) | 流速 | : 1.0ml/min |
| 柱温 | : 40°C | 波长 | : 230nm |
| 数据文件名 | : RC\$SMF-4029 - 10-13/31-1636-2 - cbzj-BDJL7p-cq12y-rcqx-pH6.8jz-jf50z-dz2-2.lcd | | |
| 方法文件名 | : RC\$SMF-4029 - RC-rcqx-FX280.lcm | | |
| 批处理文件名 | : RC\$SMF-4029 - 20241225-FX280.lcb | | |
| 样品瓶号 | : 2-27 | 版本号 | : 6.115 |
| 进样体积 | : 20 μl | 实验者 | : xiexinhui |
| 进样时间 | : 2024/12/26 03:39:06 | 处理者 | : xiexinhui |
| 处理时间(V2) | : 2024/12/26 08:49:10 | | |
| 仪器型号 | : SHIMADZU LC-2050C (FX280) | | |

<色谱图>

mV

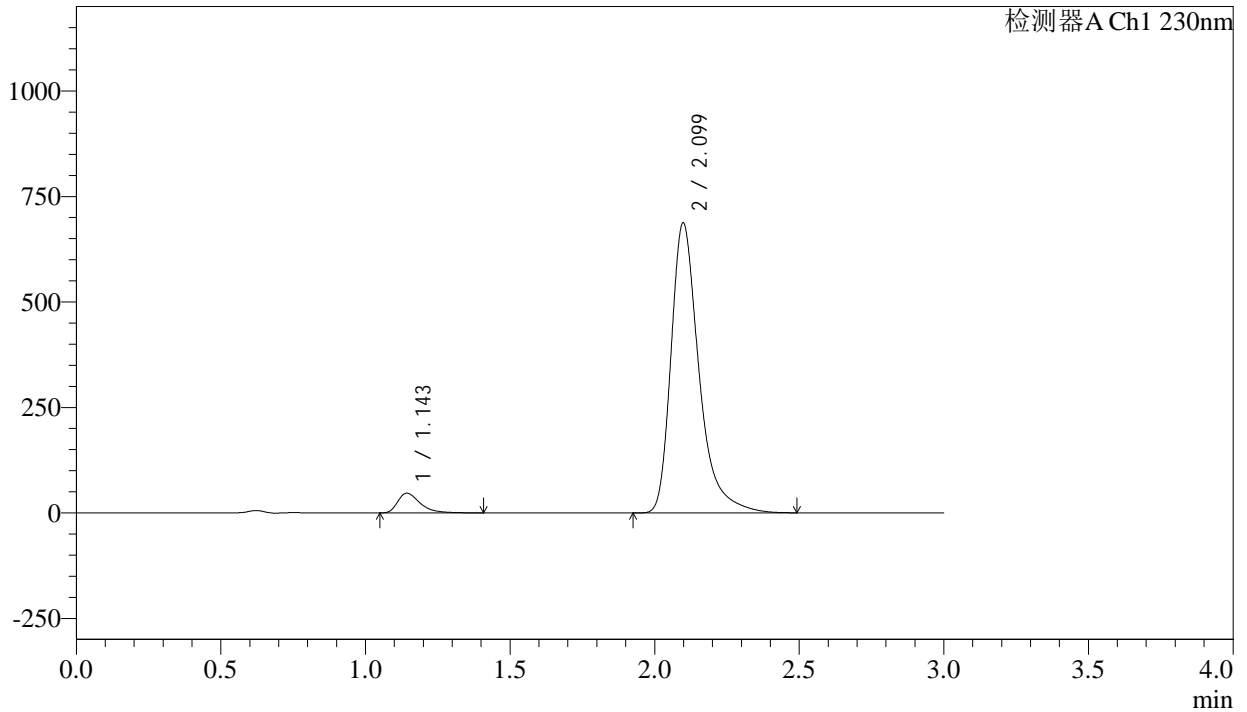

<峰表>

检测器A Ch1 230nm

| 峰号 | 保留时间 | 面积 | 面积% | 高度 | 理论塔板数(USP) | 拖尾因子 | 分离度(USP) |
|----|-------|---------|---------|--------|------------|-------|----------|
| 1 | 1.143 | 250728 | 5.140 | 46354 | 1106 | 1.470 | -- |
| 2 | 2.099 | 4626929 | 94.860 | 686738 | 2468 | 1.395 | 6.234 |
| 总计 | | 4877657 | 100.000 | 733093 | | | |

<样品信息>

色谱柱 : XB-C18(50mm*4.6mm,5 μ m) 流速: 1.0ml/min
柱温 : 40 $^{\circ}$ C 波长: 230nm
数据文件名 : RC\$SMF-4029 - 10-14/31-1405-2 - cbzj-BDJL7p-cq12y-rcqx-2-pH6.8jz-jf50z-rj.lcd
方法文件名 : RC\$SMF-4029 - RC-rcqx-FX280.lcm
批处理文件名: RC\$SMF-4029 - 20241225-FX280.lcb
样品瓶号 : 2-9
进样体积 : 20 μ l 版本号: 6.115
进样时间 : 2024/12/25 14:35:39 实验者: xiexinhui
处理时间(V2) : 2024/12/26 08:50:19 处理者: xiexinhui
仪器型号 : SHIMADZU LC-2050C (FX280)

<色谱图>

mV

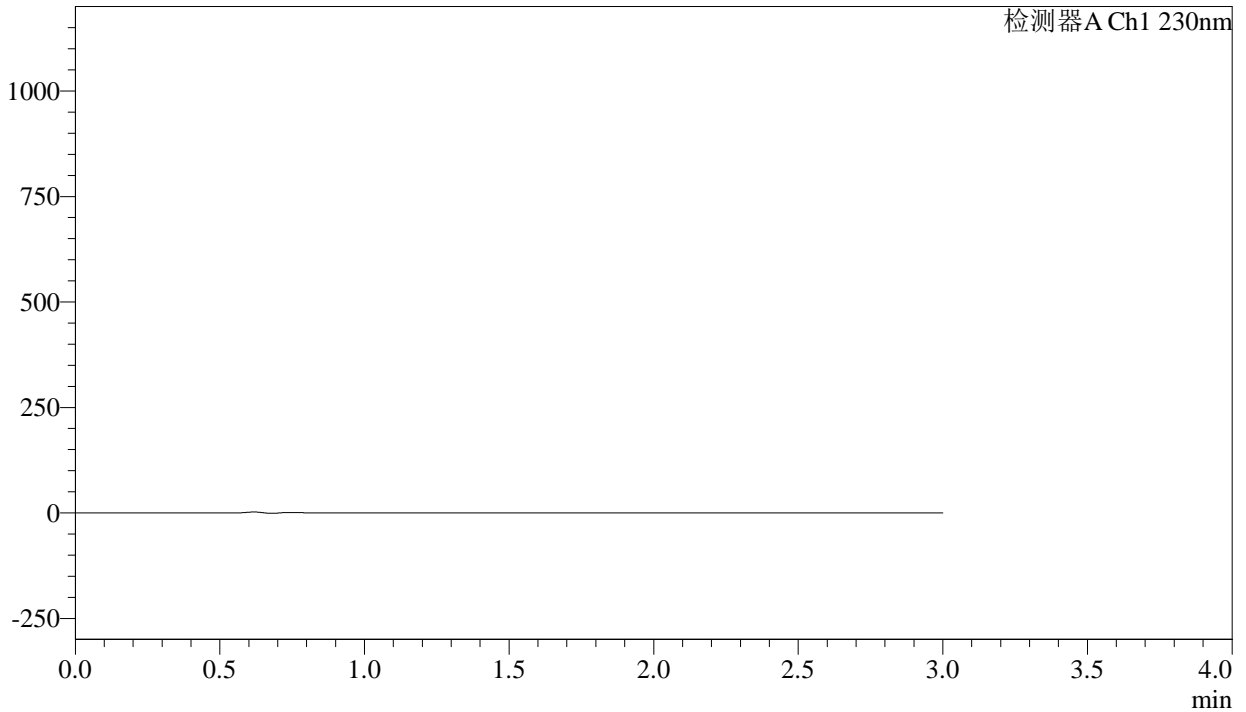

<峰表>

检测器A Ch1 230nm

| 峰号 | 保留时间 | 面积 | 面积% | 高度 | 理论塔板数(USP) | 拖尾因子 | 分离度(USP) |
|----|------|----|-----|----|------------|------|----------|
| 总计 | | | | | | | |

<样品信息>

| | | | |
|----------|---|-----|-------------|
| 色谱柱 | : XB-C18(50mm*4.6mm,5μm) | 流速 | : 1.0ml/min |
| 柱温 | : 40°C | 波长 | : 230nm |
| 数据文件名 | : RC\$SMF-4029 - 10-14/31-1406-2 - cbzj-BDJL7p-cq12y-rcqx-2-pH6.8jz-jf50z-dz1-1.lcd | | |
| 方法文件名 | : RC\$SMF-4029 - RC-rcqx-FX280.lcm | | |
| 批处理文件名 | : RC\$SMF-4029 - 20241225-FX280.lcb | | |
| 样品瓶号 | : 2-18 | 版本号 | : 6.115 |
| 进样体积 | : 20 μl | 实验者 | : xiexinhui |
| 进样时间 | : 2024/12/25 14:39:04 | 处理者 | : xiexinhui |
| 处理时间(V2) | : 2024/12/26 08:50:22 | | |
| 仪器型号 | : SHIMADZU LC-2050C (FX280) | | |

<色谱图>

mV

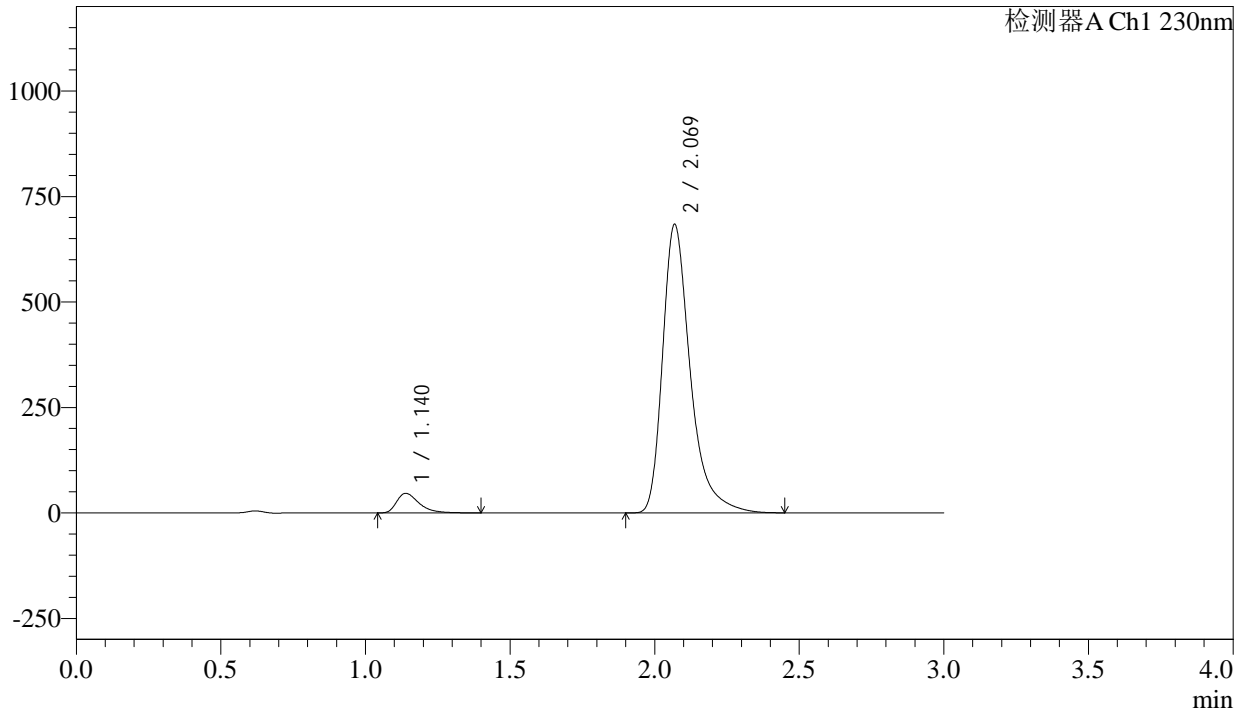

<峰表>

检测器A Ch1 230nm

| 峰号 | 保留时间 | 面积 | 面积% | 高度 | 理论塔板数(USP) | 拖尾因子 | 分离度(USP) |
|----|-------|---------|---------|--------|------------|-------|----------|
| 1 | 1.140 | 249694 | 5.181 | 46377 | 1096 | 1.470 | -- |
| 2 | 2.069 | 4569644 | 94.819 | 682504 | 2427 | 1.397 | 6.080 |
| 总计 | | 4819337 | 100.000 | 728881 | | | |

<样品信息>

| | | | |
|----------|---|-----|-------------|
| 色谱柱 | : XB-C18(50mm*4.6mm,5 μ m) | 流速 | : 1.0ml/min |
| 柱温 | : 40 $^{\circ}$ C | 波长 | : 230nm |
| 数据文件名 | : RC\$SMF-4029 - 10-14/31-1407-2 - cbzj-BDJL7p-cq12y-rcqx-2-pH6.8jz-jf50z-dz1-2.lcd | | |
| 方法文件名 | : RC\$SMF-4029 - RC-rcqx-FX280.lcm | | |
| 批处理文件名 | : RC\$SMF-4029 - 20241225-FX280.lcb | | |
| 样品瓶号 | : 2-18 | 版本号 | : 6.115 |
| 进样体积 | : 20 μ l | 实验者 | : xiexinhui |
| 进样时间 | : 2024/12/25 14:42:29 | 处理者 | : xiexinhui |
| 处理时间(V2) | : 2024/12/26 08:50:25 | | |
| 仪器型号 | : SHIMADZU LC-2050C (FX280) | | |

<色谱图>

mV

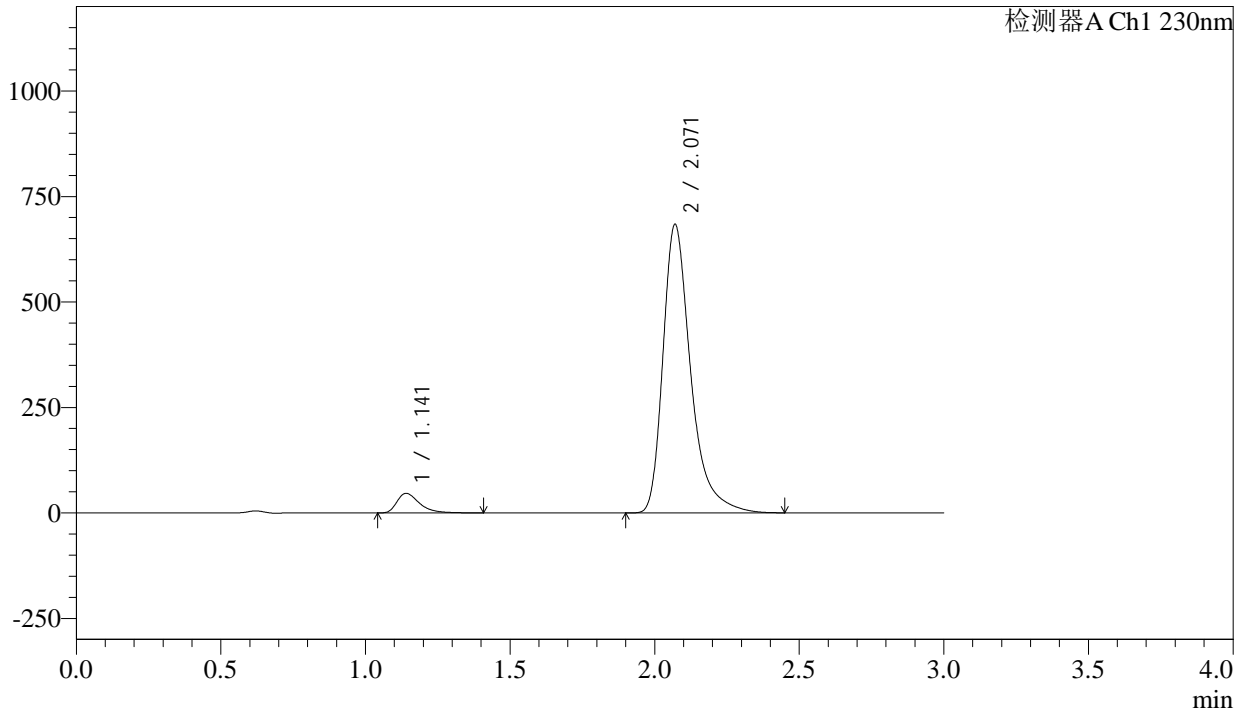

<峰表>

检测器A Ch1 230nm

| 峰号 | 保留时间 | 面积 | 面积% | 高度 | 理论塔板数(USP) | 拖尾因子 | 分离度(USP) |
|----|-------|---------|---------|--------|------------|-------|----------|
| 1 | 1.141 | 250033 | 5.184 | 46272 | 1097 | 1.468 | -- |
| 2 | 2.071 | 4573547 | 94.816 | 683769 | 2428 | 1.396 | 6.079 |
| 总计 | | 4823580 | 100.000 | 730041 | | | |

<样品信息>

色谱柱 : XB-C18(50mm*4.6mm,5 μ m) 流速: 1.0ml/min
柱温 : 40 $^{\circ}$ C 波长: 230nm
数据文件名 : RC\$SMF-4029 - 10-14/31-1408-2 - cbzj-BDJL7p-cq12y-rcqx-2-pH6.8jz-jf50z-dz1-3.lcd
方法文件名 : RC\$SMF-4029 - RC-rcqx-FX280.lcm
批处理文件名: RC\$SMF-4029 - 20241225-FX280.lcb
样品瓶号 : 2-18
进样体积 : 20 μ l 版本号: 6.115
进样时间 : 2024/12/25 14:45:54 实验者: xiexinhui
处理时间(V2) : 2024/12/26 08:50:28 处理者: xiexinhui
仪器型号 : SHIMADZU LC-2050C (FX280)

<色谱图>

mV

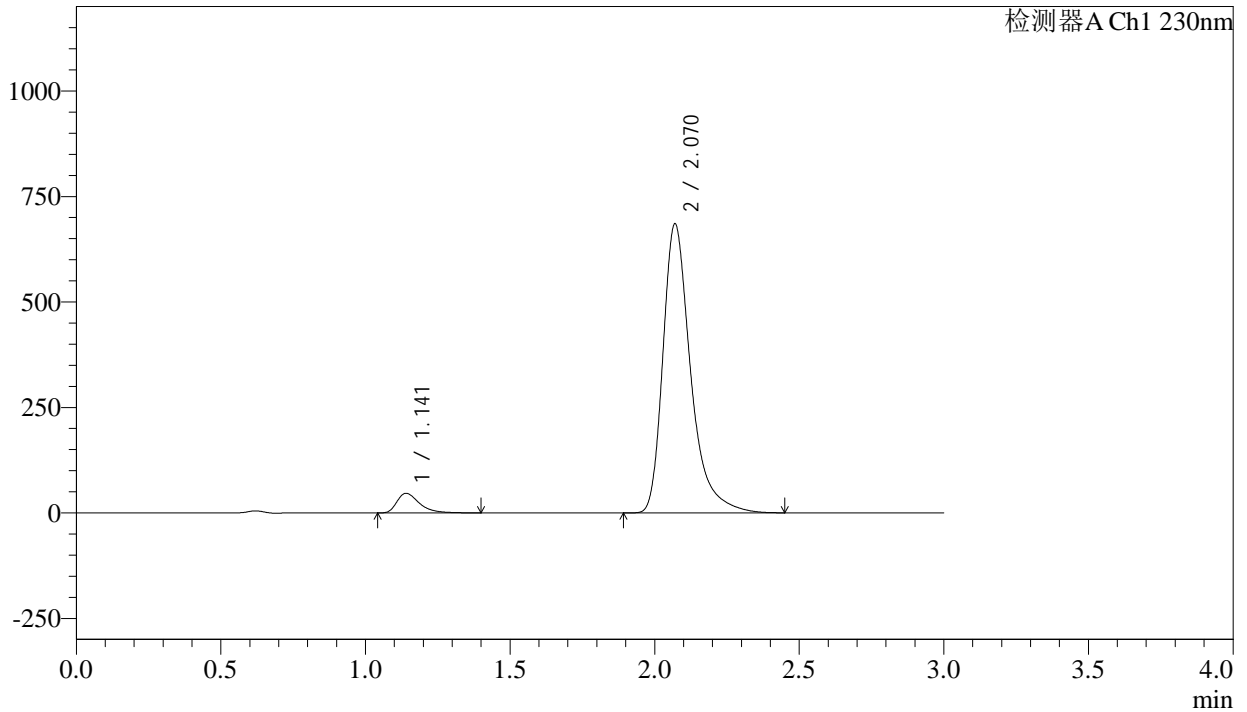

<峰表>

检测器A Ch1 230nm

| 峰号 | 保留时间 | 面积 | 面积% | 高度 | 理论塔板数(USP) | 拖尾因子 | 分离度(USP) |
|----|-------|---------|---------|--------|------------|-------|----------|
| 1 | 1.141 | 250001 | 5.177 | 46372 | 1099 | 1.470 | -- |
| 2 | 2.070 | 4579024 | 94.823 | 684819 | 2429 | 1.396 | 6.084 |
| 总计 | | 4829025 | 100.000 | 731191 | | | |

<样品信息>

色谱柱 : XB-C18(50mm*4.6mm,5 μ m) 流 速: 1.0ml/min
 柱温 : 40 $^{\circ}$ C 波 长: 230nm
 数据文件名 : RC\$SMF-4029 - 10-14/31-1409-2 - cbzj-BDJL7p-cq12y-rcqx-2-pH6.8jz-jf50z-dz1-4.lcd
 方法文件名 : RC\$SMF-4029 - RC-rcqx-FX280.lcm
 批处理文件名: RC\$SMF-4029 - 20241225-FX280.lcb
 样品瓶号 : 2-18
 进样体积 : 20 μ l 版本号: 6.115
 进样时间 : 2024/12/25 14:49:19 实验者: xiexinhui
 处理时间(V2) : 2024/12/26 08:50:31 处理者: xiexinhui
 仪器型号 : SHIMADZU LC-2050C (FX280)

<色谱图>

mV

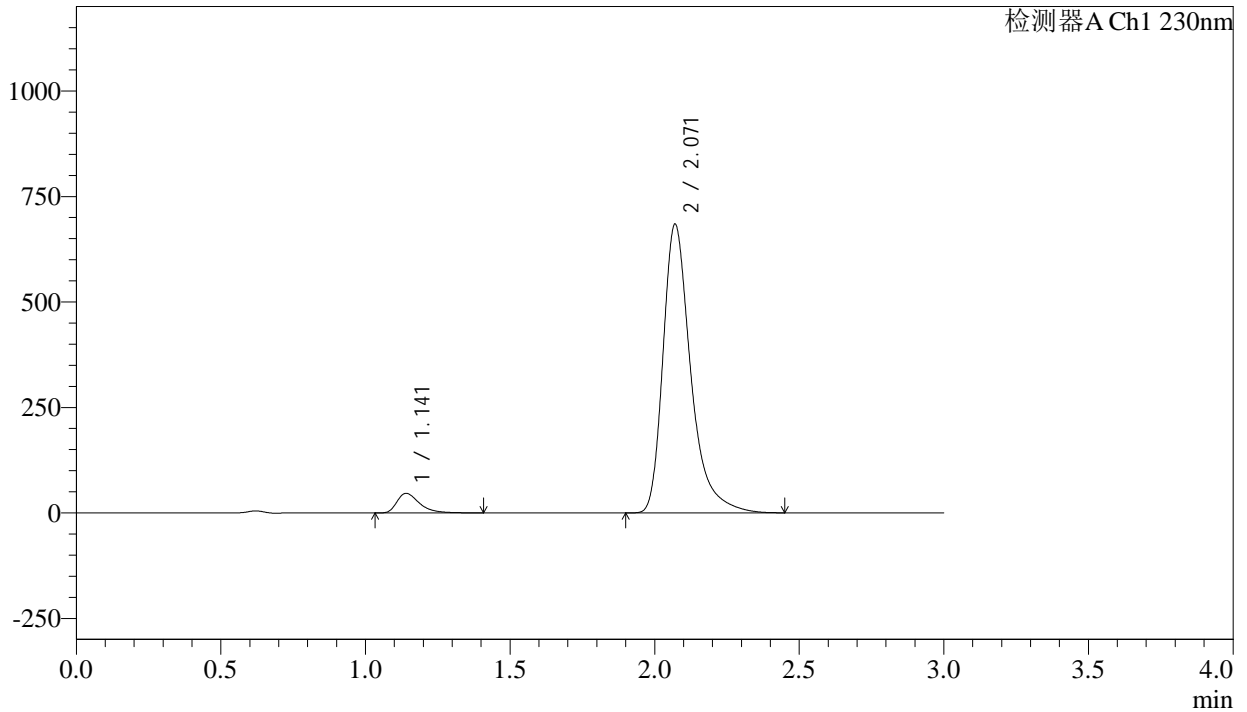

<峰表>

检测器A Ch1 230nm

| 峰号 | 保留时间 | 面积 | 面积% | 高度 | 理论塔板数(USP) | 拖尾因子 | 分离度(USP) |
|----|-------|---------|---------|--------|------------|-------|----------|
| 1 | 1.141 | 250291 | 5.181 | 46276 | 1094 | 1.468 | -- |
| 2 | 2.071 | 4580527 | 94.819 | 684206 | 2424 | 1.396 | 6.072 |
| 总计 | | 4830819 | 100.000 | 730482 | | | |



SMF-4029

<样品信息>

| | | | |
|----------|---|-----|-------------|
| 色谱柱 | : XB-C18(50mm*4.6mm,5μm) | 流速 | : 1.0ml/min |
| 柱温 | : 40°C | 波长 | : 230nm |
| 数据文件名 | : RC\$SMF-4029 - 10-14/31-1410-2 - cbzj-BDJL7p-cq12y-rcqx-2-pH6.8jz-jf50z-dz1-5.lcd | | |
| 方法文件名 | : RC\$SMF-4029 - RC-rcqx-FX280.lcm | | |
| 批处理文件名 | : RC\$SMF-4029 - 20241225-FX280.lcb | | |
| 样品瓶号 | : 2-18 | 版本号 | : 6.115 |
| 进样体积 | : 20 μl | 实验者 | : xiexinhui |
| 进样时间 | : 2024/12/25 14:52:44 | 处理者 | : xiexinhui |
| 处理时间(V2) | : 2024/12/26 08:50:34 | | |
| 仪器型号 | : SHIMADZU LC-2050C (FX280) | | |

<色谱图>

mV

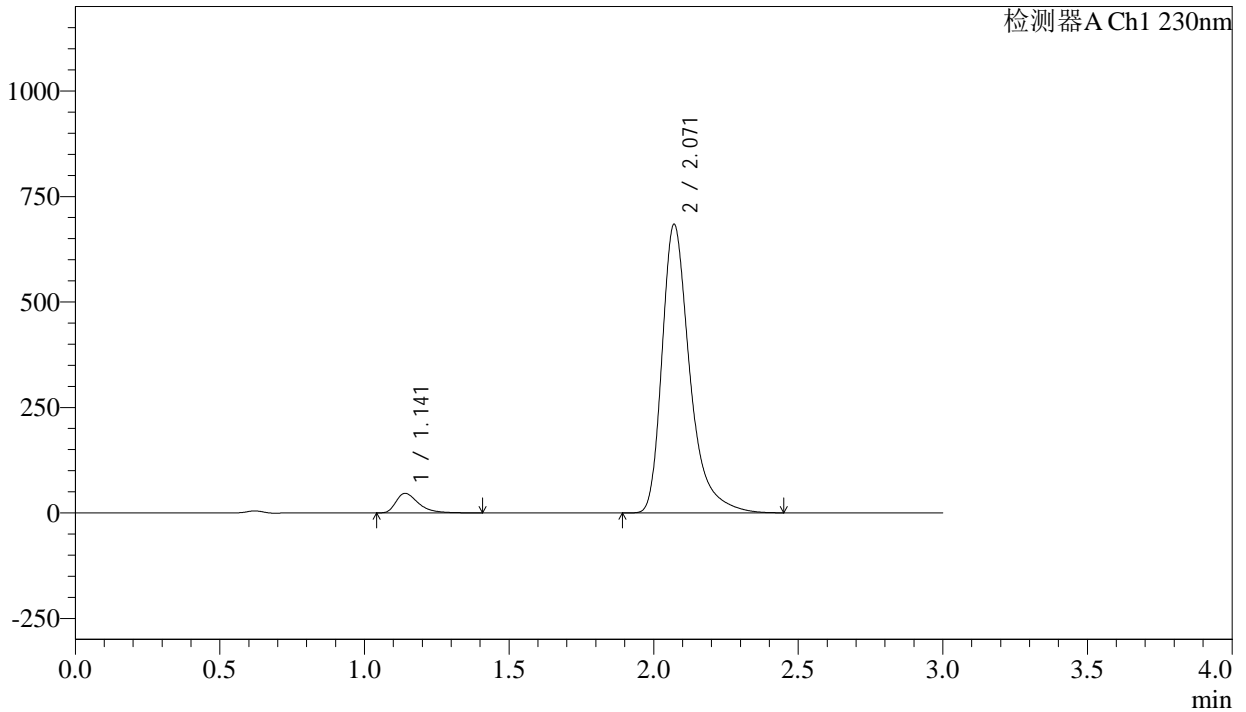

<峰表>

检测器A Ch1 230nm

| 峰号 | 保留时间 | 面积 | 面积% | 高度 | 理论塔板数(USP) | 拖尾因子 | 分离度(USP) |
|----|-------|---------|---------|--------|------------|-------|----------|
| 1 | 1.141 | 250384 | 5.181 | 46214 | 1091 | 1.467 | -- |
| 2 | 2.071 | 4582030 | 94.819 | 684058 | 2421 | 1.395 | 6.067 |
| 总计 | | 4832415 | 100.000 | 730272 | | | |

<样品信息>

色谱柱 : XB-C18(50mm*4.6mm,5 μ m) 流 速: 1.0ml/min
 柱温 : 40 $^{\circ}$ C 波 长: 230nm
 数据文件名 : RC\$SMF-4029 - 10-14/31-1411-2 - cbzj-BDJL7p-cq12y-rcqx-2-pH6.8jz-jf50z-5min-P1.lcd
 方法文件名 : RC\$SMF-4029 - RC-rcqx-FX280.lcm
 批处理文件名: RC\$SMF-4029 - 20241225-FX280.lcb
 样品瓶号 : 2-1
 进样体积 : 20 μ l 版本号: 6.115
 进样时间 : 2024/12/25 14:56:08 实验者: xiexinhui
 处理时间(V2) : 2024/12/26 08:50:37 处理者: xiexinhui
 仪器型号 : SHIMADZU LC-2050C (FX280)

<色谱图>

mV

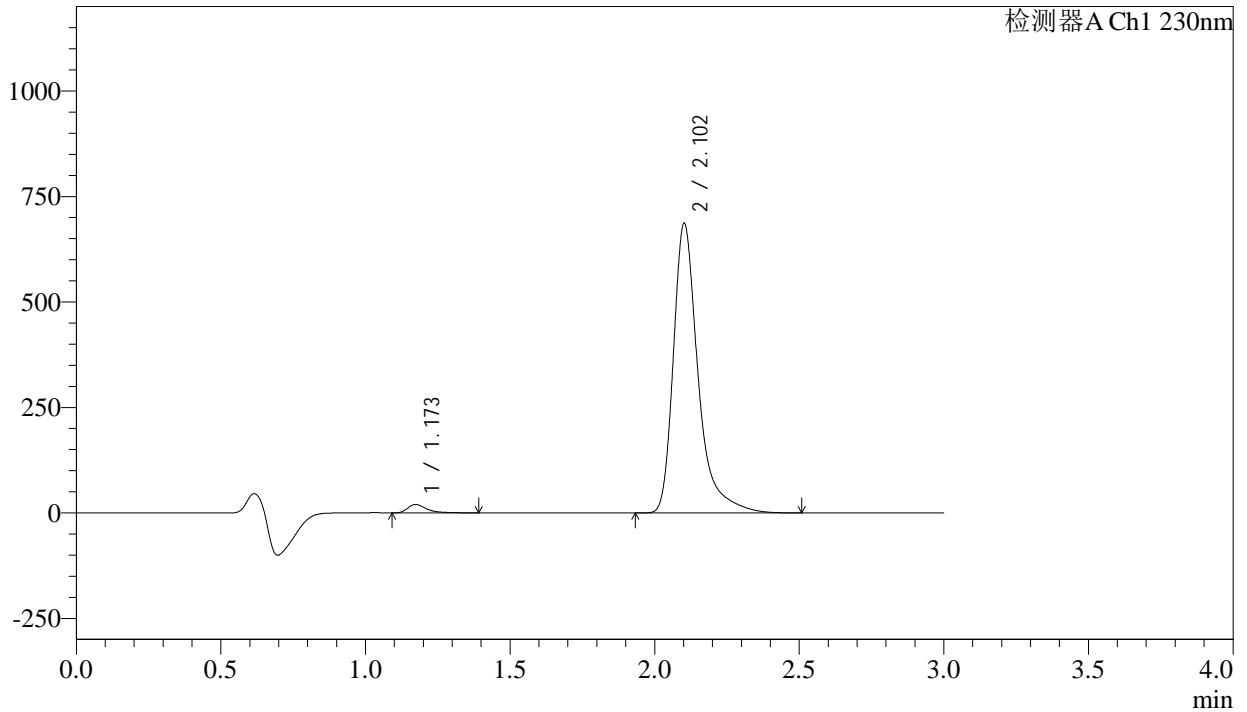

<峰表>

检测器A Ch1 230nm

| 峰号 | 保留时间 | 面积 | 面积% | 高度 | 理论塔板数(USP) | 拖尾因子 | 分离度(USP) |
|----|-------|---------|---------|--------|------------|-------|----------|
| 1 | 1.173 | 90354 | 2.162 | 19875 | 1680 | 1.493 | -- |
| 2 | 2.102 | 4089750 | 97.838 | 684471 | 3257 | 1.426 | 7.096 |
| 总计 | | 4180104 | 100.000 | 704346 | | | |

<样品信息>

色谱柱 : XB-C18(50mm*4.6mm,5 μ m) 流 速: 1.0ml/min
 柱温 : 40 $^{\circ}$ C 波 长: 230nm
 数据文件名 : RC\$SMF-4029 - 10-14/31-1412-2 - cbzj-BDJL7p-cq12y-rcqx-2-pH6.8jz-jf50z-5min-P2.lcd
 方法文件名 : RC\$SMF-4029 - RC-rcqx-FX280.lcm
 批处理文件名: RC\$SMF-4029 - 20241225-FX280.lcb
 样品瓶号 : 2-10
 进样体积 : 20 μ l 版本号: 6.115
 进样时间 : 2024/12/25 14:59:32 实验者: xiexinhui
 处理时间(V2) : 2024/12/26 08:50:40 处理者: xiexinhui
 仪器型号 : SHIMADZU LC-2050C (FX280)

<色谱图>

mV

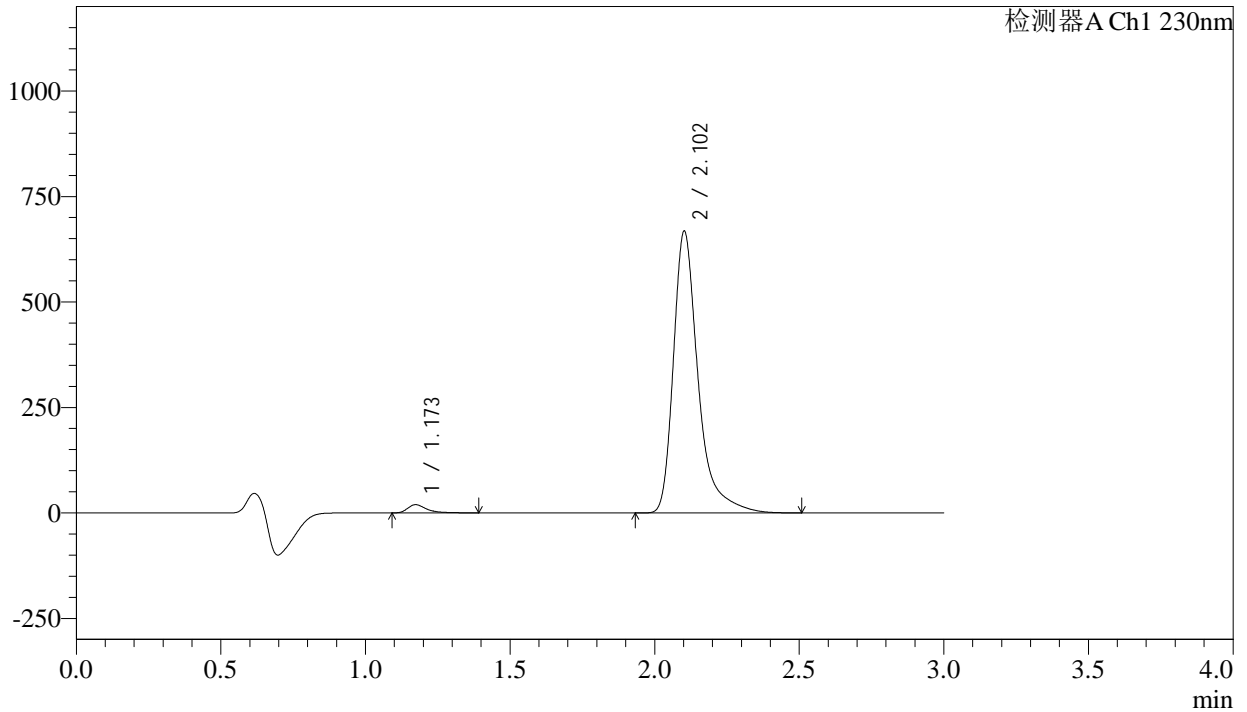

<峰表>

检测器A Ch1 230nm

| 峰号 | 保留时间 | 面积 | 面积% | 高度 | 理论塔板数(USP) | 拖尾因子 | 分离度(USP) |
|----|-------|---------|---------|--------|------------|-------|----------|
| 1 | 1.173 | 88436 | 2.174 | 19456 | 1685 | 1.500 | -- |
| 2 | 2.102 | 3979217 | 97.826 | 666219 | 3258 | 1.426 | 7.102 |
| 总计 | | 4067652 | 100.000 | 685675 | | | |



SMF-4029

<样品信息>

| | | | |
|----------|---|-----|-------------|
| 色谱柱 | : XB-C18(50mm*4.6mm,5μm) | 流速 | : 1.0ml/min |
| 柱温 | : 40°C | 波长 | : 230nm |
| 数据文件名 | : RC\$SMF-4029 - 10-14/31-1413-2 - cbzj-BDJL7p-cq12y-rcqx-2-pH6.8jz-jf50z-5min-P3.lcd | | |
| 方法文件名 | : RC\$SMF-4029 - RC-rcqx-FX280.lcm | | |
| 批处理文件名 | : RC\$SMF-4029 - 20241225-FX280.lcb | | |
| 样品瓶号 | : 2-19 | 版本号 | : 6.115 |
| 进样体积 | : 20 μl | 实验者 | : xiexinhui |
| 进样时间 | : 2024/12/25 15:02:56 | 处理者 | : xiexinhui |
| 处理时间(V2) | : 2024/12/26 08:50:43 | | |
| 仪器型号 | : SHIMADZU LC-2050C (FX280) | | |

<色谱图>

mV

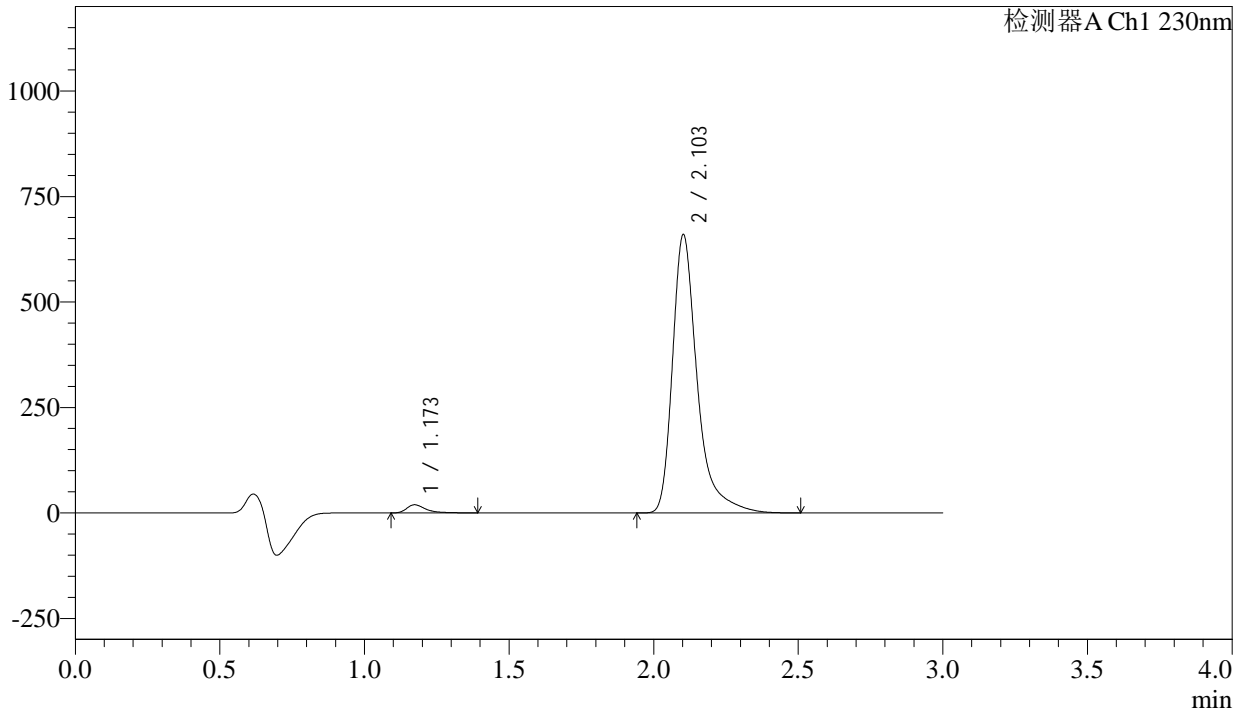

<峰表>

检测器A Ch1 230nm

| 峰号 | 保留时间 | 面积 | 面积% | 高度 | 理论塔板数(USP) | 拖尾因子 | 分离度(USP) |
|----|-------|---------|---------|--------|------------|-------|----------|
| 1 | 1.173 | 87496 | 2.178 | 19245 | 1684 | 1.497 | -- |
| 2 | 2.103 | 3929792 | 97.822 | 658522 | 3261 | 1.426 | 7.104 |
| 总计 | | 4017288 | 100.000 | 677767 | | | |

<样品信息>

色谱柱 : XB-C18(50mm*4.6mm,5 μ m) 流 速: 1.0ml/min
 柱温 : 40 $^{\circ}$ C 波 长: 230nm
 数据文件名 : RC\$SMF-4029 - 10-14/31-1414-2 - cbzj-BDJL7p-cq12y-rcqx-2-pH6.8jz-jf50z-5min-P4.lcd
 方法文件名 : RC\$SMF-4029 - RC-rcqx-FX280.lcm
 批处理文件名: RC\$SMF-4029 - 20241225-FX280.lcb
 样品瓶号 : 2-28
 进样体积 : 20 μ l 版本号: 6.115
 进样时间 : 2024/12/25 15:06:20 实验者: xiexinhui
 处理时间(V2) : 2024/12/26 08:50:46 处理者: xiexinhui
 仪器型号 : SHIMADZU LC-2050C (FX280)

<色谱图>

mV

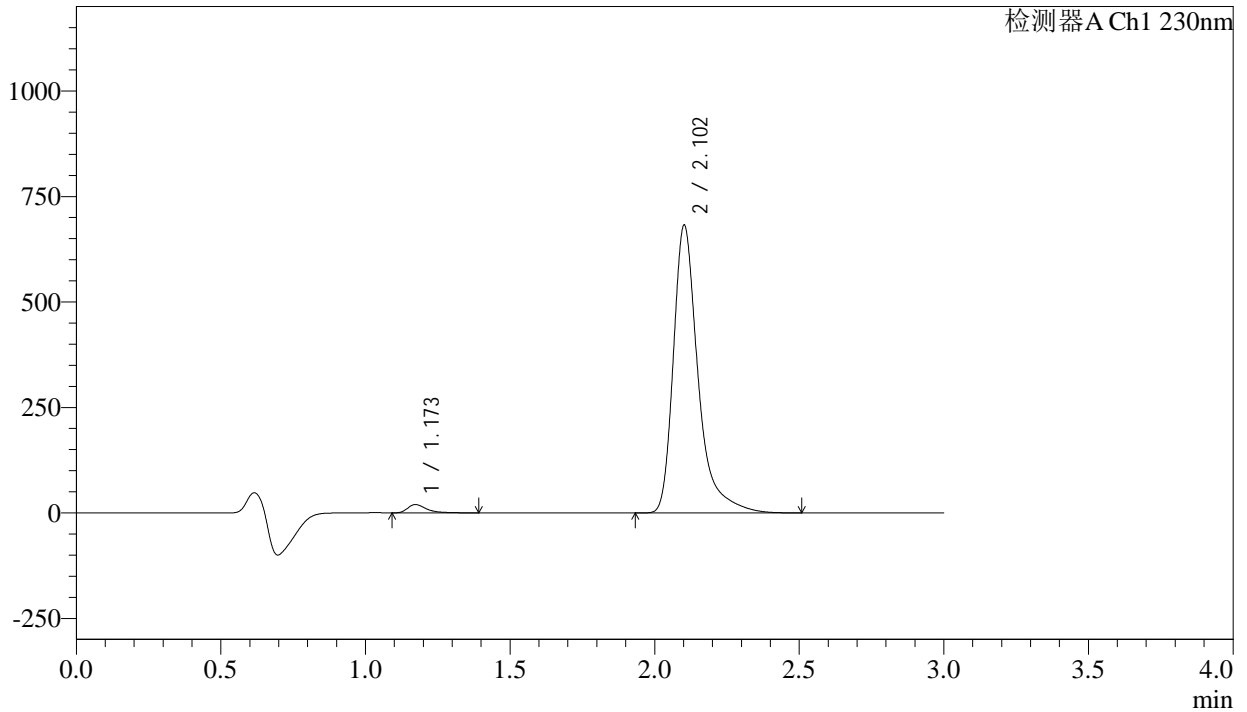

<峰表>

检测器A Ch1 230nm

| 峰号 | 保留时间 | 面积 | 面积% | 高度 | 理论塔板数(USP) | 拖尾因子 | 分离度(USP) |
|----|-------|---------|---------|--------|------------|-------|----------|
| 1 | 1.173 | 89244 | 2.148 | 19662 | 1679 | 1.494 | -- |
| 2 | 2.102 | 4065096 | 97.852 | 680141 | 3256 | 1.426 | 7.098 |
| 总计 | | 4154340 | 100.000 | 699803 | | | |

<样品信息>

| | | | |
|----------|---|-----|-------------|
| 色谱柱 | : XB-C18(50mm*4.6mm,5 μ m) | 流速 | : 1.0ml/min |
| 柱温 | : 40°C | 波长 | : 230nm |
| 数据文件名 | : RC\$SMF-4029 - 10-14/31-1415-2 - cbzj-BDJL7p-cq12y-rcqx-2-pH6.8jz-jf50z-5min-P5.lcd | | |
| 方法文件名 | : RC\$SMF-4029 - RC-rcqx-FX280.lcm | | |
| 批处理文件名 | : RC\$SMF-4029 - 20241225-FX280.lcb | | |
| 样品瓶号 | : 2-37 | 版本号 | : 6.115 |
| 进样体积 | : 20 μ l | 实验者 | : xiexinhui |
| 进样时间 | : 2024/12/25 15:09:43 | 处理者 | : xiexinhui |
| 处理时间(V2) | : 2024/12/26 08:50:49 | | |
| 仪器型号 | : SHIMADZU LC-2050C (FX280) | | |

<色谱图>

mV

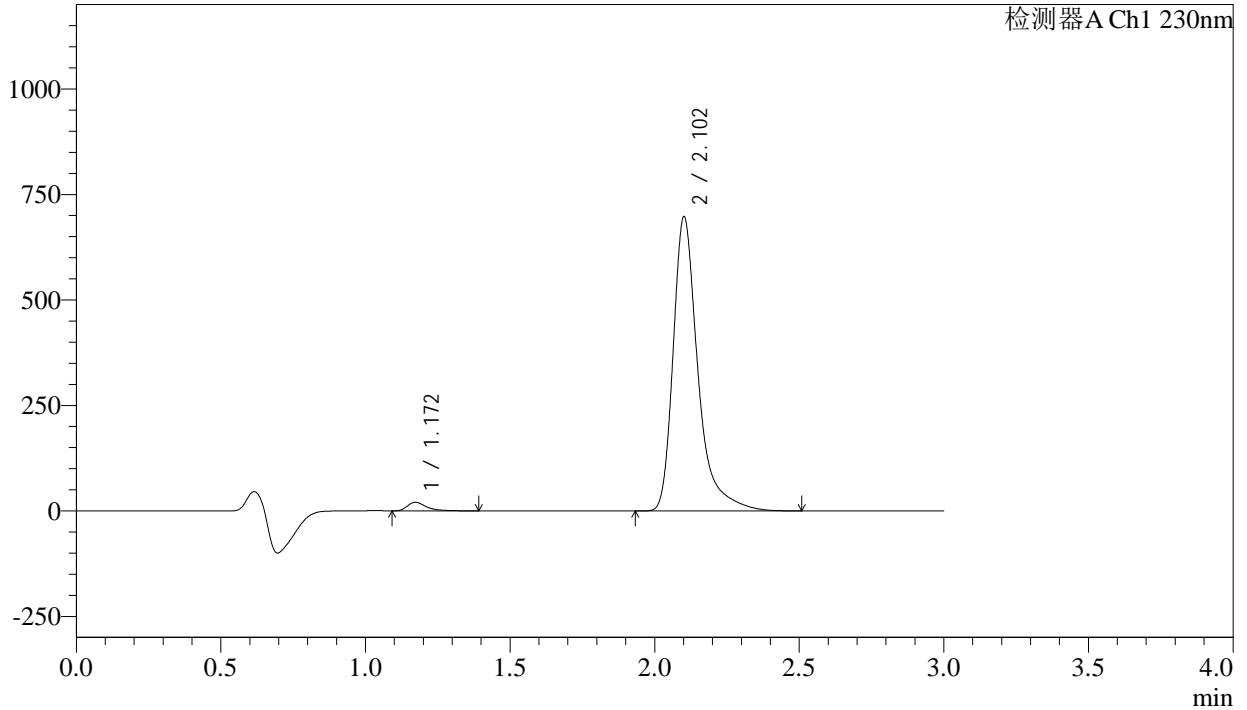

<峰表>

检测器A Ch1 230nm

| 峰号 | 保留时间 | 面积 | 面积% | 高度 | 理论塔板数(USP) | 拖尾因子 | 分离度(USP) |
|----|-------|---------|---------|--------|------------|-------|----------|
| 1 | 1.172 | 92591 | 2.175 | 20386 | 1670 | 1.492 | -- |
| 2 | 2.102 | 4164765 | 97.825 | 694359 | 3240 | 1.427 | 7.080 |
| 总计 | | 4257356 | 100.000 | 714745 | | | |

<样品信息>

| | | | |
|----------|---|-----|-------------|
| 色谱柱 | : XB-C18(50mm*4.6mm,5 μ m) | 流速 | : 1.0ml/min |
| 柱温 | : 40°C | 波长 | : 230nm |
| 数据文件名 | : RC\$SMF-4029 - 10-14/31-1416-2 - cbzj-BDJL7p-cq12y-rcqx-2-pH6.8jz-jf50z-5min-P6.lcd | | |
| 方法文件名 | : RC\$SMF-4029 - RC-rcqx-FX280.lcm | | |
| 批处理文件名 | : RC\$SMF-4029 - 20241225-FX280.lcb | | |
| 样品瓶号 | : 2-46 | 版本号 | : 6.115 |
| 进样体积 | : 20 μ l | 实验者 | : xiexinhui |
| 进样时间 | : 2024/12/25 15:13:07 | 处理者 | : xiexinhui |
| 处理时间(V2) | : 2024/12/26 08:50:52 | | |
| 仪器型号 | : SHIMADZU LC-2050C (FX280) | | |

<色谱图>

mV

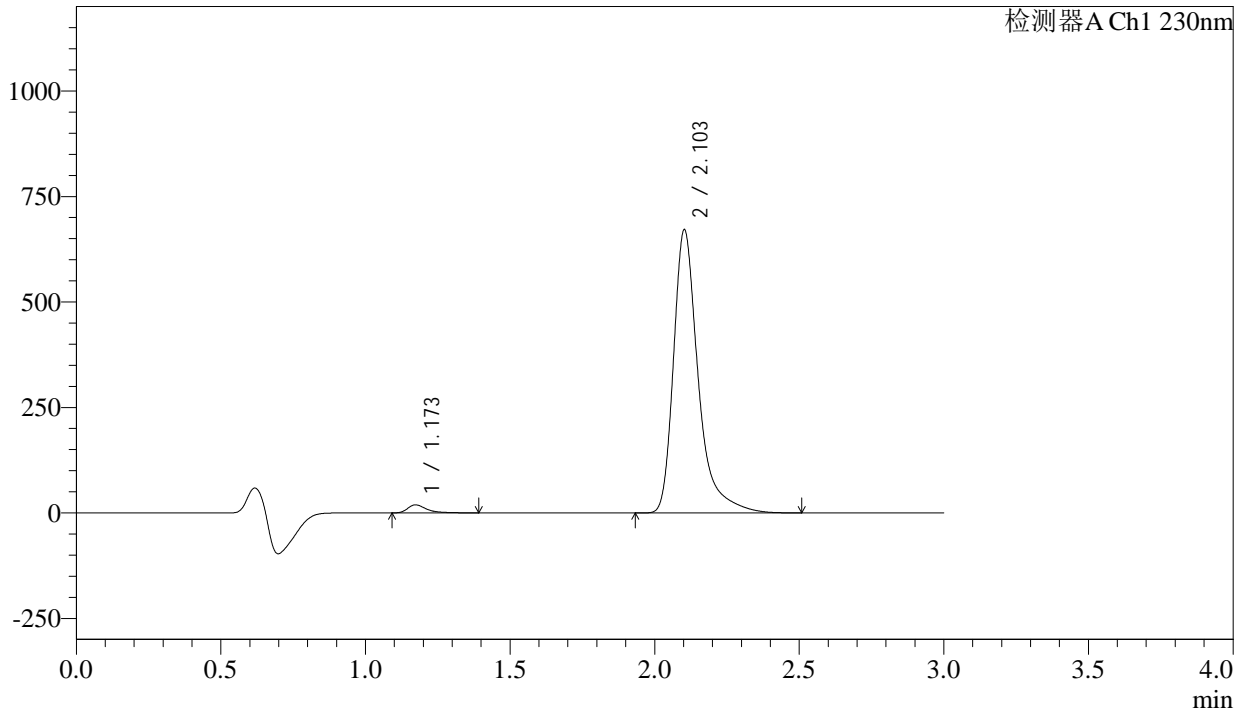

<峰表>

检测器A Ch1 230nm

| 峰号 | 保留时间 | 面积 | 面积% | 高度 | 理论塔板数(USP) | 拖尾因子 | 分离度(USP) |
|----|-------|---------|---------|--------|------------|-------|----------|
| 1 | 1.173 | 86613 | 2.120 | 19044 | 1683 | 1.499 | -- |
| 2 | 2.103 | 3998975 | 97.880 | 670044 | 3258 | 1.425 | 7.103 |
| 总计 | | 4085589 | 100.000 | 689087 | | | |

<样品信息>

| | | | |
|----------|--|-----|-------------|
| 色谱柱 | : XB-C18(50mm*4.6mm,5 μ m) | 流速 | : 1.0ml/min |
| 柱温 | : 40°C | 波长 | : 230nm |
| 数据文件名 | : RC\$SMF-4029 - 10-14/31-1417-2 - cbzj-BDJL7p-cq12y-rcqx-2-pH6.8jz-jf50z-10min-P1.lcd | | |
| 方法文件名 | : RC\$SMF-4029 - RC-rcqx-FX280.lcm | | |
| 批处理文件名 | : RC\$SMF-4029 - 20241225-FX280.lcb | | |
| 样品瓶号 | : 2-2 | 版本号 | : 6.115 |
| 进样体积 | : 20 μ l | 实验者 | : xiexinhui |
| 进样时间 | : 2024/12/25 15:16:31 | 处理者 | : xiexinhui |
| 处理时间(V2) | : 2024/12/26 08:50:55 | | |
| 仪器型号 | : SHIMADZU LC-2050C (FX280) | | |

<色谱图>

mV

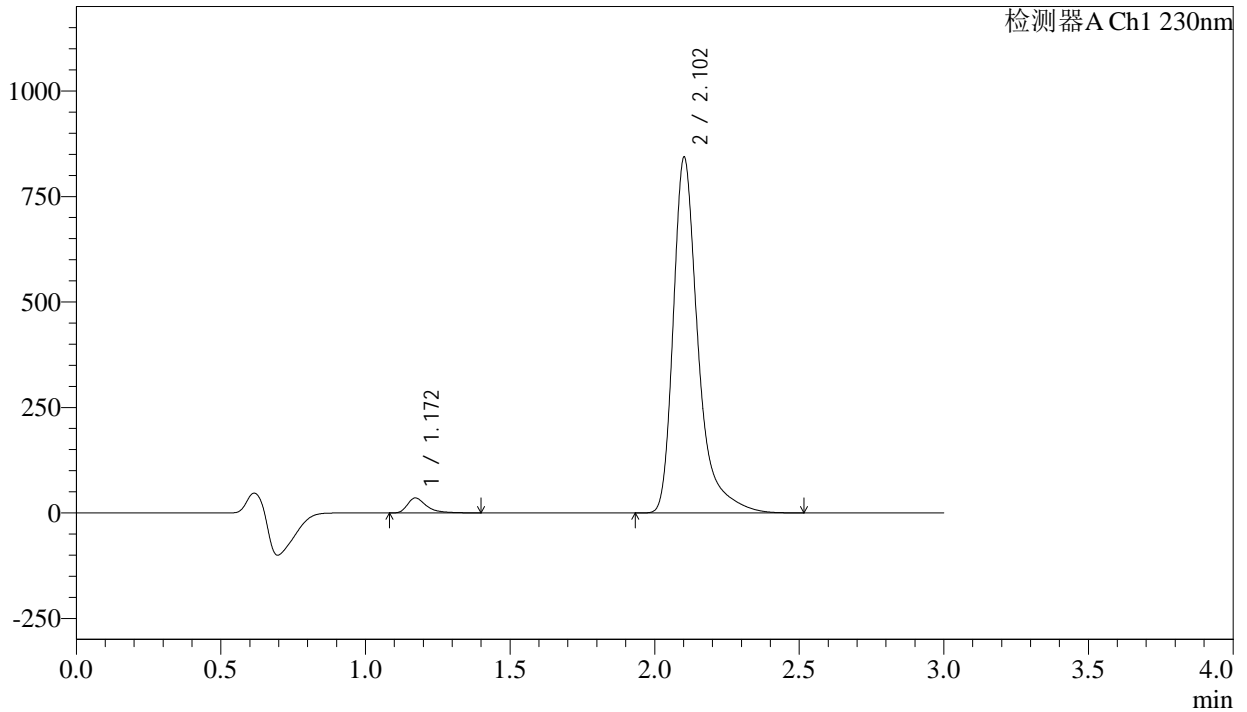

<峰表>

检测器A Ch1 230nm

| 峰号 | 保留时间 | 面积 | 面积% | 高度 | 理论塔板数(USP) | 拖尾因子 | 分离度(USP) |
|----|-------|---------|---------|--------|------------|-------|----------|
| 1 | 1.172 | 161948 | 3.117 | 35516 | 1666 | 1.488 | -- |
| 2 | 2.102 | 5033689 | 96.883 | 840192 | 3240 | 1.427 | 7.080 |
| 总计 | | 5195638 | 100.000 | 875708 | | | |



SMF-4029

<样品信息>

| | | | |
|----------|--|-----|-------------|
| 色谱柱 | : XB-C18(50mm*4.6mm,5μm) | 流速 | : 1.0ml/min |
| 柱温 | : 40°C | 波长 | : 230nm |
| 数据文件名 | : RC\$SMF-4029 - 10-14/31-1418-2 - cbzj-BDJL7p-cq12y-rcqx-2-pH6.8jz-jf50z-10min-P2.lcd | | |
| 方法文件名 | : RC\$SMF-4029 - RC-rcqx-FX280.lcm | | |
| 批处理文件名 | : RC\$SMF-4029 - 20241225-FX280.lcb | | |
| 样品瓶号 | : 2-11 | 版本号 | : 6.115 |
| 进样体积 | : 20 μl | 实验者 | : xiexinhui |
| 进样时间 | : 2024/12/25 15:19:55 | 处理者 | : xiexinhui |
| 处理时间(V2) | : 2024/12/26 08:50:58 | | |
| 仪器型号 | : SHIMADZU LC-2050C (FX280) | | |

<色谱图>

mV

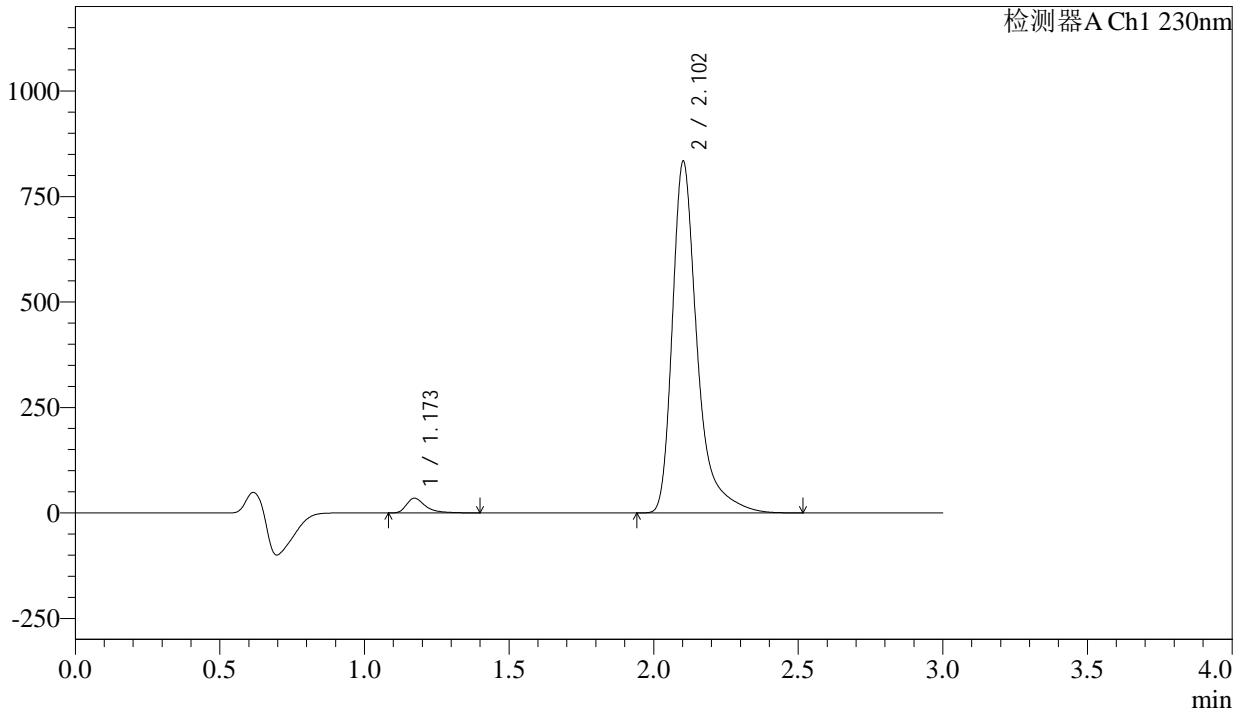

<峰表>

检测器A Ch1 230nm

| 峰号 | 保留时间 | 面积 | 面积% | 高度 | 理论塔板数(USP) | 拖尾因子 | 分离度(USP) |
|----|-------|---------|---------|--------|------------|-------|----------|
| 1 | 1.173 | 158976 | 3.097 | 34826 | 1669 | 1.488 | -- |
| 2 | 2.102 | 4973766 | 96.903 | 831446 | 3249 | 1.426 | 7.088 |
| 总计 | | 5132742 | 100.000 | 866271 | | | |

<样品信息>

色谱柱 : XB-C18(50mm*4.6mm,5 μ m) 流速: 1.0ml/min
柱温 : 40 $^{\circ}$ C 波长: 230nm
数据文件名 : RC\$SMF-4029 - 10-14/31-1419-2 - cbzj-BDJL7p-cq12y-rcqx-2-pH6.8jz-jf50z-10min-P3.lcd
方法文件名 : RC\$SMF-4029 - RC-rcqx-FX280.lcm
批处理文件名: RC\$SMF-4029 - 20241225-FX280.lcb
样品瓶号 : 2-20
进样体积 : 20 μ l 版本号: 6.115
进样时间 : 2024/12/25 15:23:19 实验者: xiexinhui
处理时间(V2) : 2024/12/26 08:51:01 处理者: xiexinhui
仪器型号 : SHIMADZU LC-2050C (FX280)

<色谱图>

mV

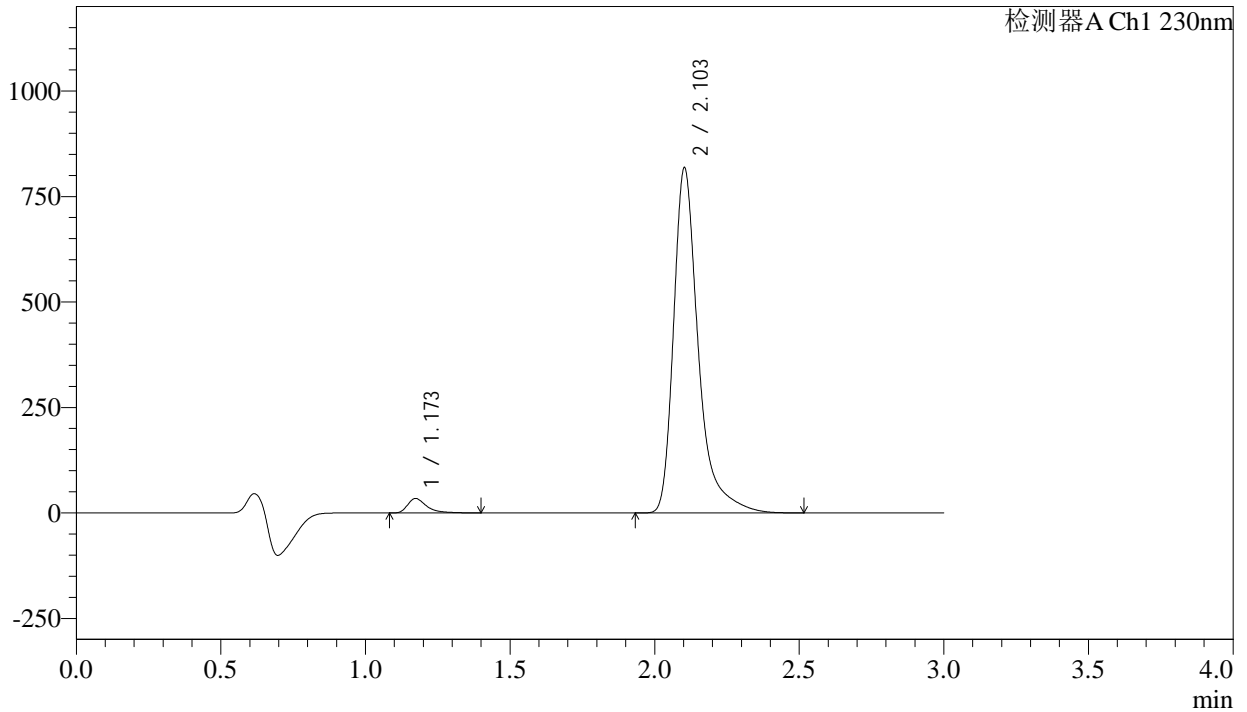

<峰表>

检测器A Ch1 230nm

| 峰号 | 保留时间 | 面积 | 面积% | 高度 | 理论塔板数(USP) | 拖尾因子 | 分离度(USP) |
|----|-------|---------|---------|--------|------------|-------|----------|
| 1 | 1.173 | 156304 | 3.105 | 34301 | 1678 | 1.491 | -- |
| 2 | 2.103 | 4878156 | 96.895 | 816914 | 3251 | 1.426 | 7.097 |
| 总计 | | 5034460 | 100.000 | 851215 | | | |

<样品信息>

| | | | |
|----------|--|-----|-------------|
| 色谱柱 | : XB-C18(50mm*4.6mm,5 μ m) | 流速 | : 1.0ml/min |
| 柱温 | : 40 $^{\circ}$ C | 波长 | : 230nm |
| 数据文件名 | : RC\$SMF-4029 - 10-14/31-1420-2 - cbzj-BDJL7p-cq12y-rcqx-2-pH6.8jz-jf50z-10min-P4.lcd | | |
| 方法文件名 | : RC\$SMF-4029 - RC-rcqx-FX280.lcm | | |
| 批处理文件名 | : RC\$SMF-4029 - 20241225-FX280.lcb | | |
| 样品瓶号 | : 2-29 | 版本号 | : 6.115 |
| 进样体积 | : 20 μ l | 实验者 | : xiexinhui |
| 进样时间 | : 2024/12/25 15:26:43 | 处理者 | : xiexinhui |
| 处理时间(V2) | : 2024/12/26 08:51:04 | | |
| 仪器型号 | : SHIMADZU LC-2050C (FX280) | | |

<色谱图>

mV

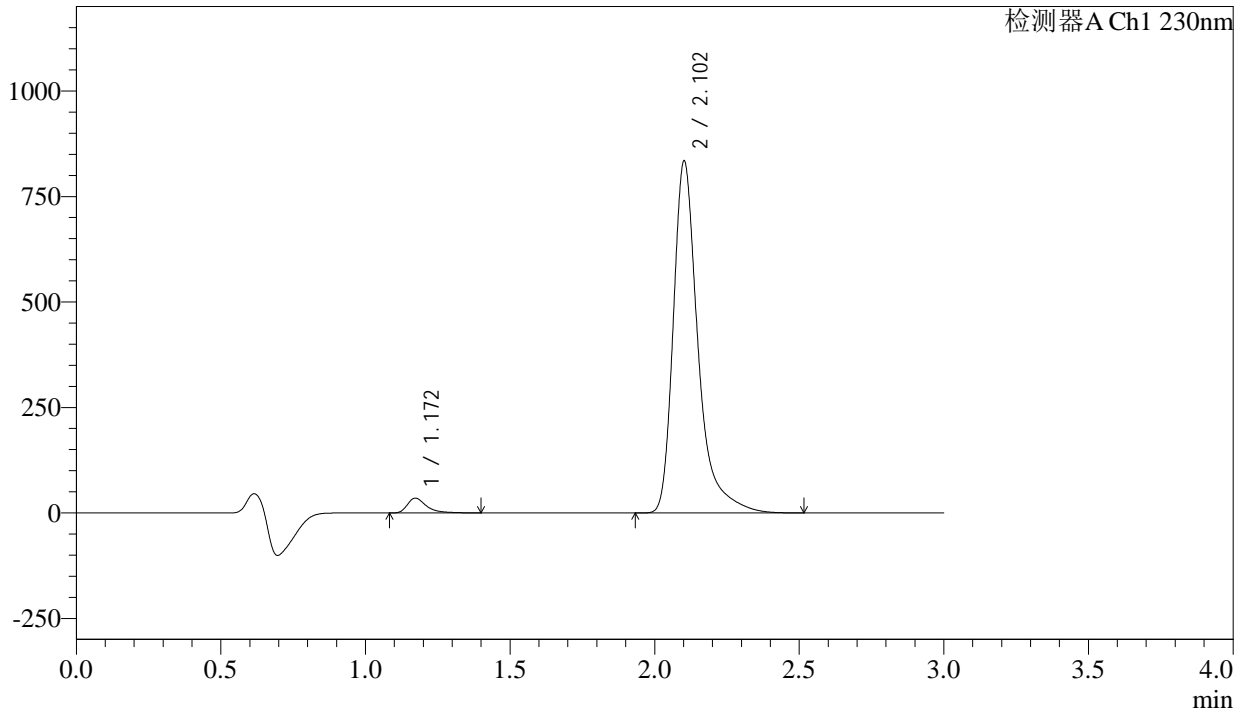

<峰表>

检测器A Ch1 230nm

| 峰号 | 保留时间 | 面积 | 面积% | 高度 | 理论塔板数(USP) | 拖尾因子 | 分离度(USP) |
|----|-------|---------|---------|--------|------------|-------|----------|
| 1 | 1.172 | 160129 | 3.119 | 35110 | 1666 | 1.485 | -- |
| 2 | 2.102 | 4973972 | 96.881 | 831317 | 3247 | 1.424 | 7.086 |
| 总计 | | 5134101 | 100.000 | 866426 | | | |



SMF-4029

<样品信息>

| | | | |
|----------|--|-----|-------------|
| 色谱柱 | : XB-C18(50mm*4.6mm,5μm) | 流速 | : 1.0ml/min |
| 柱温 | : 40°C | 波长 | : 230nm |
| 数据文件名 | : RC\$SMF-4029 - 10-14/31-1421-2 - cbzj-BDJL7p-cq12y-rcqx-2-pH6.8jz-jf50z-10min-P5.lcd | | |
| 方法文件名 | : RC\$SMF-4029 - RC-rcqx-FX280.lcm | | |
| 批处理文件名 | : RC\$SMF-4029 - 20241225-FX280.lcb | | |
| 样品瓶号 | : 2-38 | 版本号 | : 6.115 |
| 进样体积 | : 20 μl | 实验者 | : xiexinhui |
| 进样时间 | : 2024/12/25 15:30:06 | 处理者 | : xiexinhui |
| 处理时间(V2) | : 2024/12/26 08:51:07 | | |
| 仪器型号 | : SHIMADZU LC-2050C (FX280) | | |

<色谱图>

mV

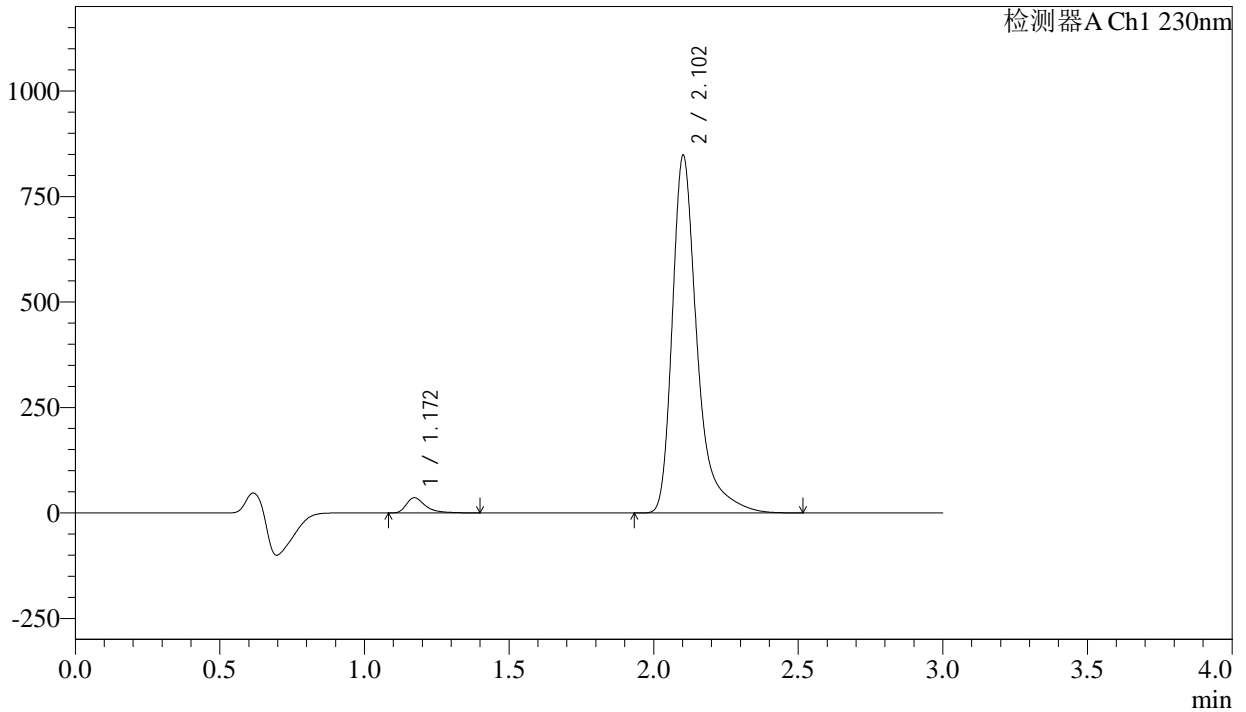

<峰表>

检测器A Ch1 230nm

| 峰号 | 保留时间 | 面积 | 面积% | 高度 | 理论塔板数(USP) | 拖尾因子 | 分离度(USP) |
|----|-------|---------|---------|--------|------------|-------|----------|
| 1 | 1.172 | 164429 | 3.147 | 36069 | 1668 | 1.486 | -- |
| 2 | 2.102 | 5060990 | 96.853 | 845220 | 3244 | 1.426 | 7.087 |
| 总计 | | 5225419 | 100.000 | 881289 | | | |



SMF-4029

<样品信息>

| | | | |
|----------|--|-----|-------------|
| 色谱柱 | : XB-C18(50mm*4.6mm,5μm) | 流速 | : 1.0ml/min |
| 柱温 | : 40°C | 波长 | : 230nm |
| 数据文件名 | : RC\$SMF-4029 - 10-14/31-1422-2 - cbzj-BDJL7p-cq12y-rcqx-2-pH6.8jz-jf50z-10min-P6.lcd | | |
| 方法文件名 | : RC\$SMF-4029 - RC-rcqx-FX280.lcm | | |
| 批处理文件名 | : RC\$SMF-4029 - 20241225-FX280.lcb | | |
| 样品瓶号 | : 2-47 | 版本号 | : 6.115 |
| 进样体积 | : 20 μl | 实验者 | : xiexinhui |
| 进样时间 | : 2024/12/25 15:33:30 | 处理者 | : xiexinhui |
| 处理时间(V2) | : 2024/12/26 08:51:10 | | |
| 仪器型号 | : SHIMADZU LC-2050C (FX280) | | |

<色谱图>

mV

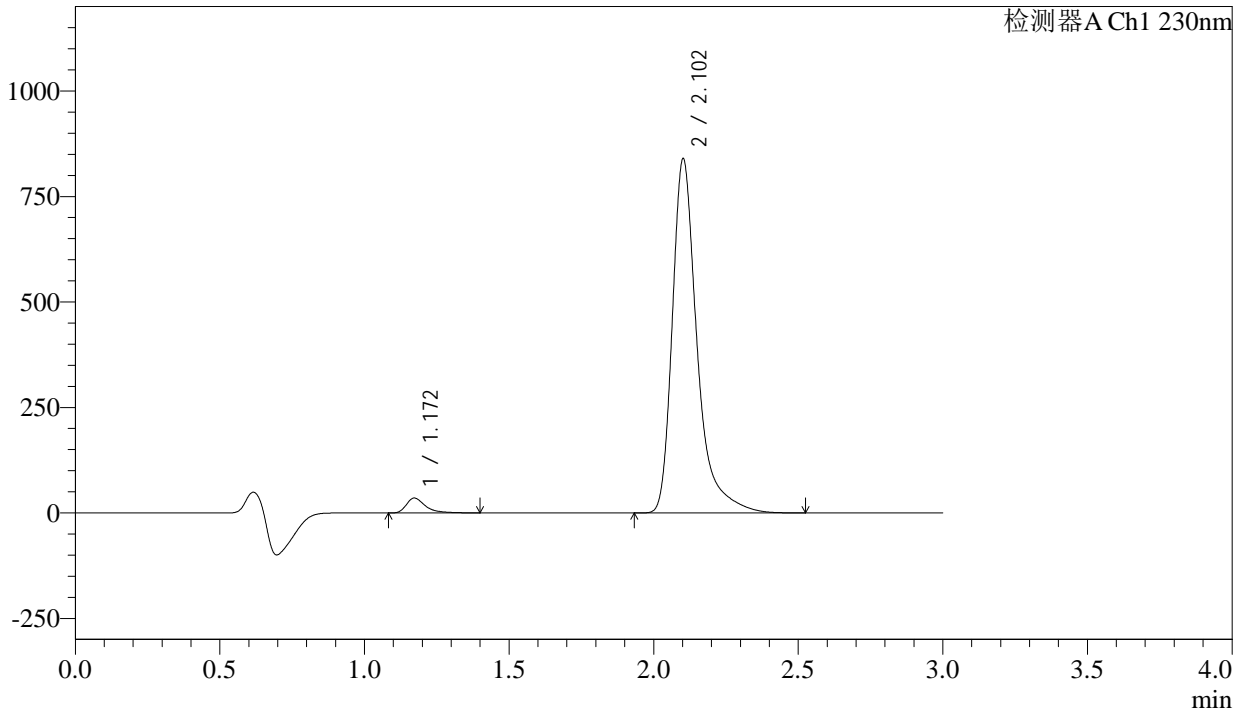

<峰表>

检测器A Ch1 230nm

| 峰号 | 保留时间 | 面积 | 面积% | 高度 | 理论塔板数(USP) | 拖尾因子 | 分离度(USP) |
|----|-------|---------|---------|--------|------------|-------|----------|
| 1 | 1.172 | 160563 | 3.104 | 35234 | 1668 | 1.487 | -- |
| 2 | 2.102 | 5011999 | 96.896 | 837026 | 3246 | 1.426 | 7.088 |
| 总计 | | 5172562 | 100.000 | 872260 | | | |



SMF-4029

<样品信息>

| | | | |
|----------|--|-----|-------------|
| 色谱柱 | : XB-C18(50mm*4.6mm,5μm) | 流速 | : 1.0ml/min |
| 柱温 | : 40°C | 波长 | : 230nm |
| 数据文件名 | : RC\$SMF-4029 - 10-14/31-1423-2 - cbzj-BDJL7p-cq12y-rcqx-2-pH6.8jz-jf50z-15min-P1.lcd | | |
| 方法文件名 | : RC\$SMF-4029 - RC-rcqx-FX280.lcm | | |
| 批处理文件名 | : RC\$SMF-4029 - 20241225-FX280.lcb | | |
| 样品瓶号 | : 2-3 | 版本号 | : 6.115 |
| 进样体积 | : 20 μl | 实验者 | : xiexinhui |
| 进样时间 | : 2024/12/25 15:36:54 | 处理者 | : xiexinhui |
| 处理时间(V2) | : 2024/12/26 08:51:13 | | |
| 仪器型号 | : SHIMADZU LC-2050C (FX280) | | |

<色谱图>

mV

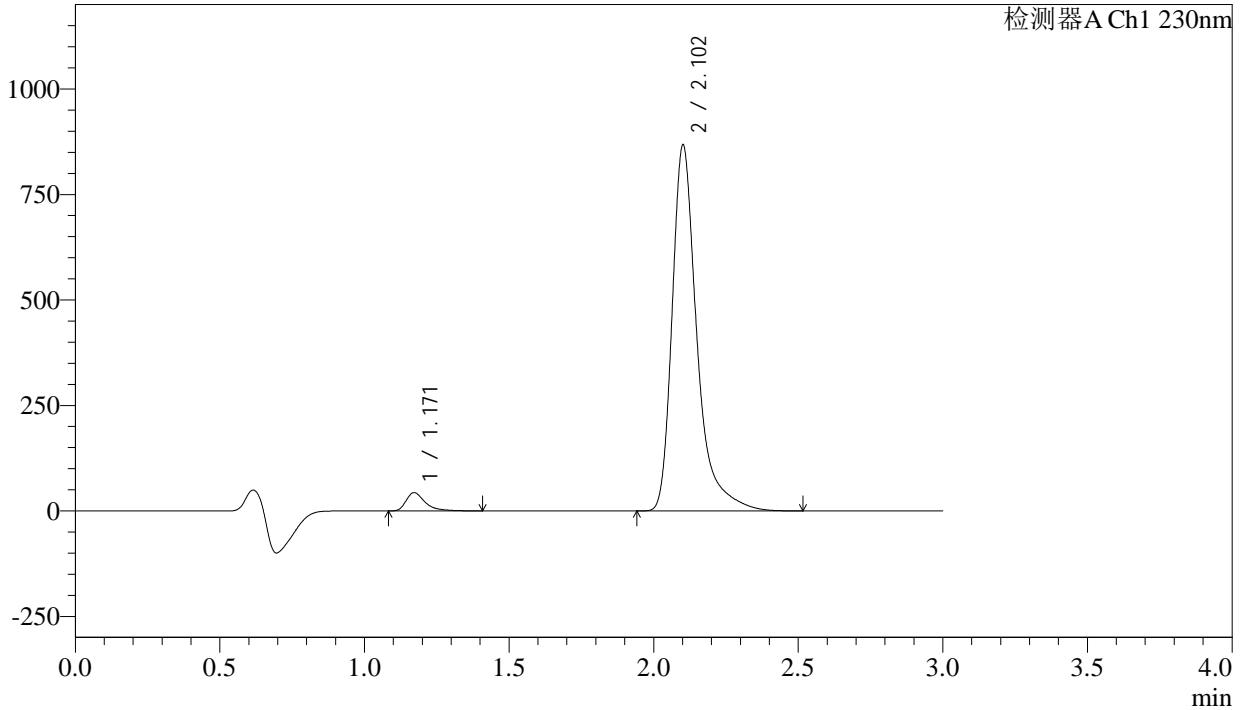

<峰表>

检测器A Ch1 230nm

| 峰号 | 保留时间 | 面积 | 面积% | 高度 | 理论塔板数(USP) | 拖尾因子 | 分离度(USP) |
|----|-------|---------|---------|--------|------------|-------|----------|
| 1 | 1.171 | 197559 | 3.676 | 43372 | 1670 | 1.486 | -- |
| 2 | 2.102 | 5176871 | 96.324 | 863699 | 3242 | 1.426 | 7.093 |
| 总计 | | 5374430 | 100.000 | 907071 | | | |



SMF-4029

<样品信息>

| | | | |
|----------|--|-----|-------------|
| 色谱柱 | : XB-C18(50mm*4.6mm,5μm) | 流速 | : 1.0ml/min |
| 柱温 | : 40°C | 波长 | : 230nm |
| 数据文件名 | : RC\$SMF-4029 - 10-14/31-1424-2 - cbzj-BDJL7p-cq12y-rcqx-2-pH6.8jz-jf50z-15min-P2.lcd | | |
| 方法文件名 | : RC\$SMF-4029 - RC-rcqx-FX280.lcm | | |
| 批处理文件名 | : RC\$SMF-4029 - 20241225-FX280.lcb | | |
| 样品瓶号 | : 2-12 | 版本号 | : 6.115 |
| 进样体积 | : 20 μl | 实验者 | : xiexinhui |
| 进样时间 | : 2024/12/25 15:40:19 | 处理者 | : xiexinhui |
| 处理时间(V2) | : 2024/12/26 08:51:16 | | |
| 仪器型号 | : SHIMADZU LC-2050C (FX280) | | |

<色谱图>

mV

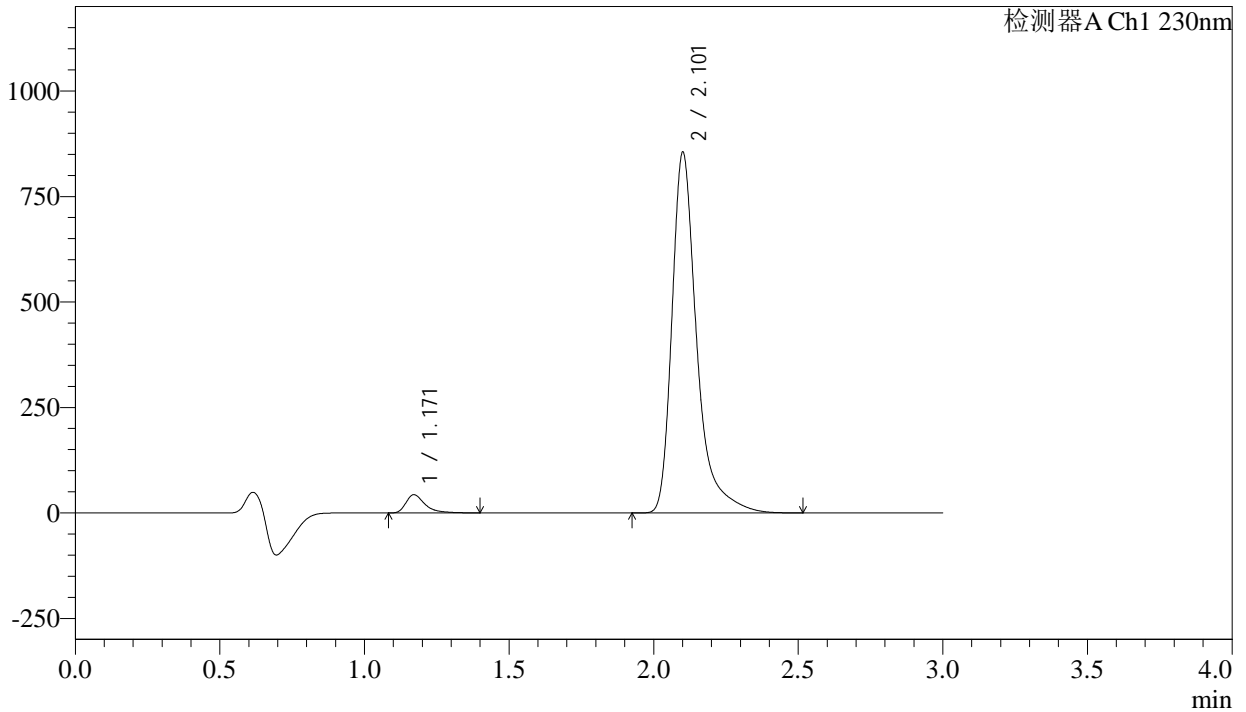

<峰表>

检测器A Ch1 230nm

| 峰号 | 保留时间 | 面积 | 面积% | 高度 | 理论塔板数(USP) | 拖尾因子 | 分离度(USP) |
|----|-------|---------|---------|--------|------------|-------|----------|
| 1 | 1.171 | 197520 | 3.722 | 43234 | 1659 | 1.488 | -- |
| 2 | 2.101 | 5109852 | 96.278 | 849822 | 3235 | 1.427 | 7.080 |
| 总计 | | 5307373 | 100.000 | 893056 | | | |



SMF-4029

<样品信息>

| | | | |
|----------|--|-----|-------------|
| 色谱柱 | : XB-C18(50mm*4.6mm,5μm) | 流速 | : 1.0ml/min |
| 柱温 | : 40°C | 波长 | : 230nm |
| 数据文件名 | : RC\$SMF-4029 - 10-14/31-1425-2 - cbzj-BDJL7p-cq12y-rcqx-2-pH6.8jz-jf50z-15min-P3.lcd | | |
| 方法文件名 | : RC\$SMF-4029 - RC-rcqx-FX280.lcm | | |
| 批处理文件名 | : RC\$SMF-4029 - 20241225-FX280.lcb | | |
| 样品瓶号 | : 2-21 | 版本号 | : 6.115 |
| 进样体积 | : 20 μl | 实验者 | : xiexinhui |
| 进样时间 | : 2024/12/25 15:43:43 | 处理者 | : xiexinhui |
| 处理时间(V2) | : 2024/12/26 08:51:19 | | |
| 仪器型号 | : SHIMADZU LC-2050C (FX280) | | |

<色谱图>

mV

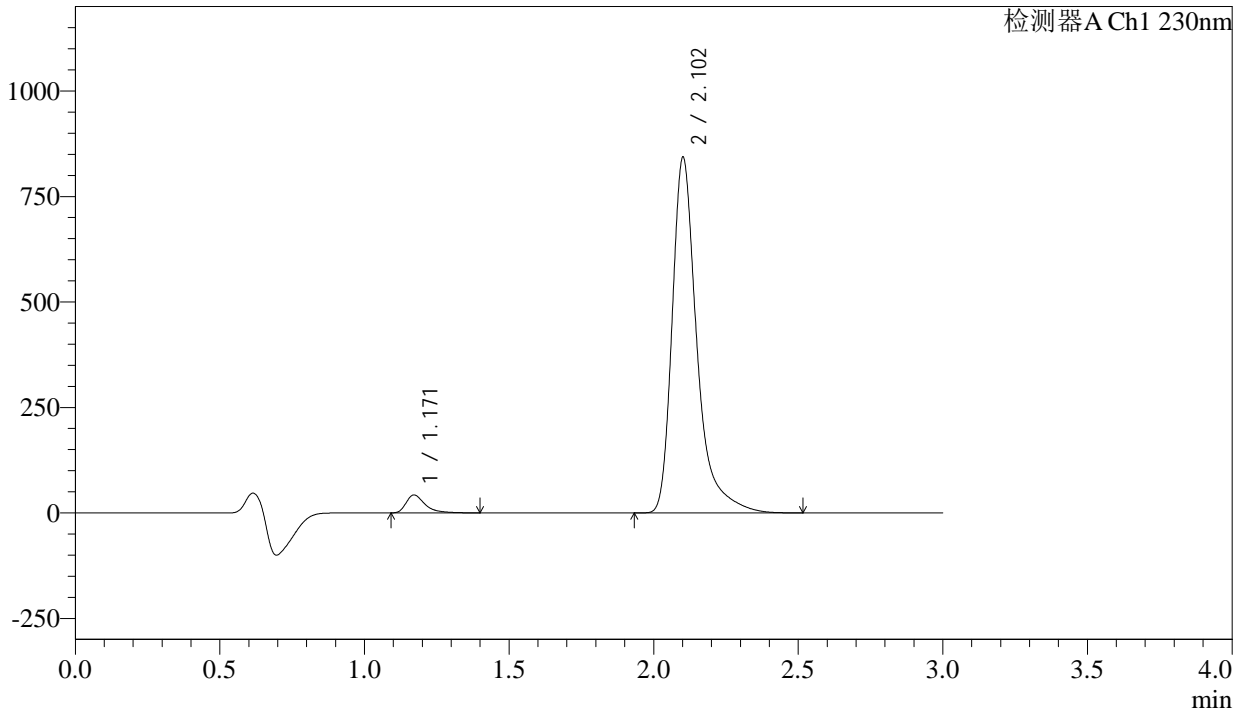

<峰表>

检测器A Ch1 230nm

| 峰号 | 保留时间 | 面积 | 面积% | 高度 | 理论塔板数(USP) | 拖尾因子 | 分离度(USP) |
|----|-------|---------|---------|--------|------------|-------|----------|
| 1 | 1.171 | 193284 | 3.700 | 42512 | 1670 | 1.484 | -- |
| 2 | 2.102 | 5030723 | 96.300 | 839266 | 3244 | 1.426 | 7.095 |
| 总计 | | 5224007 | 100.000 | 881779 | | | |



SMF-4029

<样品信息>

| | | | |
|----------|--|-----|-------------|
| 色谱柱 | : XB-C18(50mm*4.6mm,5μm) | 流速 | : 1.0ml/min |
| 柱温 | : 40°C | 波长 | : 230nm |
| 数据文件名 | : RC\$SMF-4029 - 10-14/31-1426-2 - cbzj-BDJL7p-cq12y-rcqx-2-pH6.8jz-jf50z-15min-P4.lcd | | |
| 方法文件名 | : RC\$SMF-4029 - RC-rcqx-FX280.lcm | | |
| 批处理文件名 | : RC\$SMF-4029 - 20241225-FX280.lcb | | |
| 样品瓶号 | : 2-30 | 版本号 | : 6.115 |
| 进样体积 | : 20 μl | 实验者 | : xiexinhui |
| 进样时间 | : 2024/12/25 15:47:07 | 处理者 | : xiexinhui |
| 处理时间(V2) | : 2024/12/26 08:51:26 | | |
| 仪器型号 | : SHIMADZU LC-2050C (FX280) | | |

<色谱图>

mV

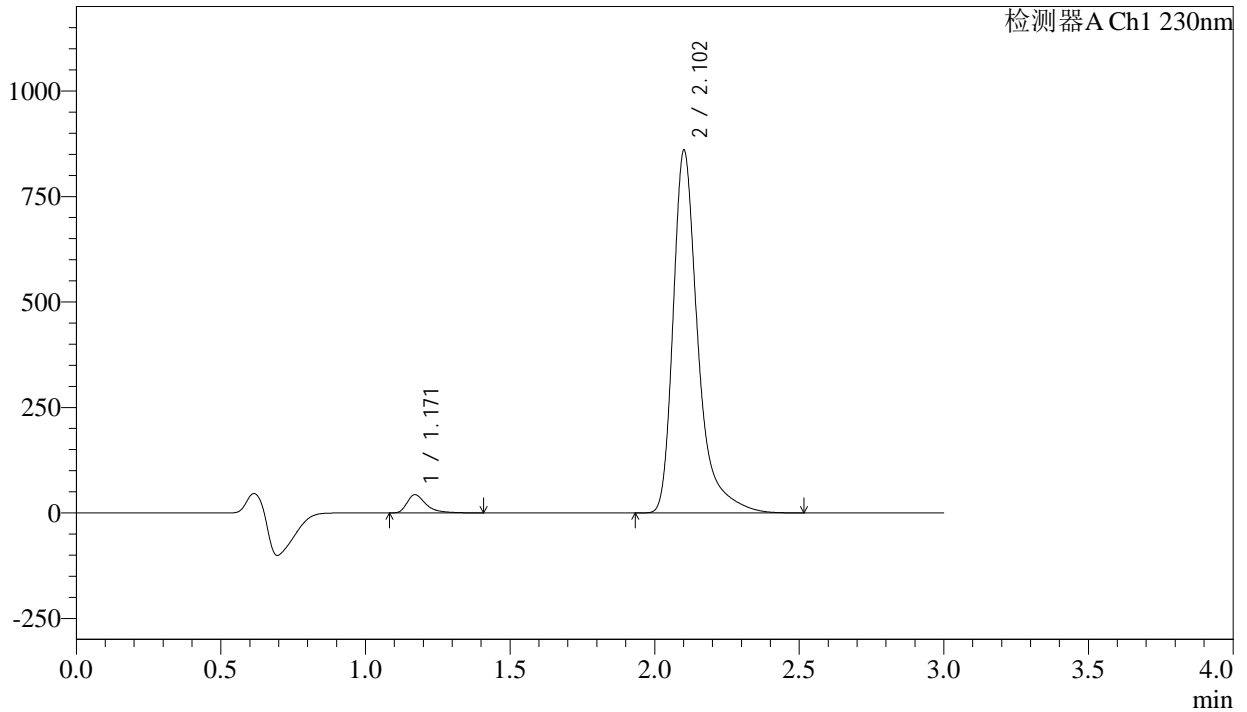

<峰表>

检测器A Ch1 230nm

| 峰号 | 保留时间 | 面积 | 面积% | 高度 | 理论塔板数(USP) | 拖尾因子 | 分离度(USP) |
|----|-------|---------|---------|--------|------------|-------|----------|
| 1 | 1.171 | 197755 | 3.711 | 43321 | 1666 | 1.488 | -- |
| 2 | 2.102 | 5131278 | 96.289 | 855890 | 3242 | 1.426 | 7.091 |
| 总计 | | 5329032 | 100.000 | 899211 | | | |



SMF-4029

<样品信息>

| | | | |
|----------|--|-----|-------------|
| 色谱柱 | : XB-C18(50mm*4.6mm,5μm) | 流速 | : 1.0ml/min |
| 柱温 | : 40°C | 波长 | : 230nm |
| 数据文件名 | : RC\$SMF-4029 - 10-14/31-1427-2 - cbzj-BDJL7p-cq12y-rcqx-2-pH6.8jz-jf50z-15min-P5.lcd | | |
| 方法文件名 | : RC\$SMF-4029 - RC-rcqx-FX280.lcm | | |
| 批处理文件名 | : RC\$SMF-4029 - 20241225-FX280.lcb | | |
| 样品瓶号 | : 2-39 | 版本号 | : 6.115 |
| 进样体积 | : 20 μl | 实验者 | : xiexinhui |
| 进样时间 | : 2024/12/25 15:50:31 | 处理者 | : xiexinhui |
| 处理时间(V2) | : 2024/12/26 08:51:29 | | |
| 仪器型号 | : SHIMADZU LC-2050C (FX280) | | |

<色谱图>

mV

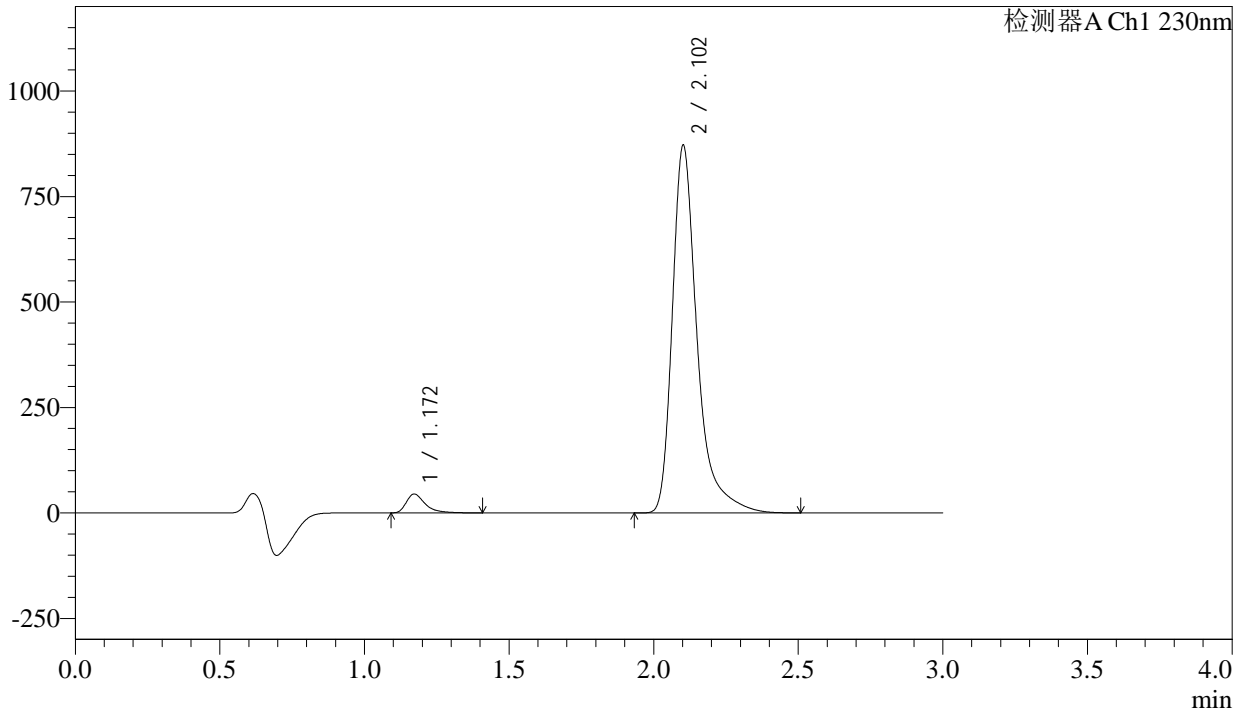

<峰表>

检测器A Ch1 230nm

| 峰号 | 保留时间 | 面积 | 面积% | 高度 | 理论塔板数(USP) | 拖尾因子 | 分离度(USP) |
|----|-------|---------|---------|--------|------------|-------|----------|
| 1 | 1.172 | 203655 | 3.769 | 44746 | 1670 | 1.485 | -- |
| 2 | 2.102 | 5200088 | 96.231 | 869027 | 3247 | 1.425 | 7.096 |
| 总计 | | 5403743 | 100.000 | 913773 | | | |



SMF-4029

<样品信息>

| | | | |
|----------|--|-----|-------------|
| 色谱柱 | : XB-C18(50mm*4.6mm,5μm) | 流速 | : 1.0ml/min |
| 柱温 | : 40°C | 波长 | : 230nm |
| 数据文件名 | : RC\$SMF-4029 - 10-14/31-1428-2 - cbzj-BDJL7p-cq12y-rcqx-2-pH6.8jz-jf50z-15min-P6.lcd | | |
| 方法文件名 | : RC\$SMF-4029 - RC-rcqx-FX280.lcm | | |
| 批处理文件名 | : RC\$SMF-4029 - 20241225-FX280.lcb | | |
| 样品瓶号 | : 2-48 | 版本号 | : 6.115 |
| 进样体积 | : 20 μl | 实验者 | : xiexinhui |
| 进样时间 | : 2024/12/25 15:53:55 | 处理者 | : xiexinhui |
| 处理时间(V2) | : 2024/12/26 08:51:32 | | |
| 仪器型号 | : SHIMADZU LC-2050C (FX280) | | |

<色谱图>

mV

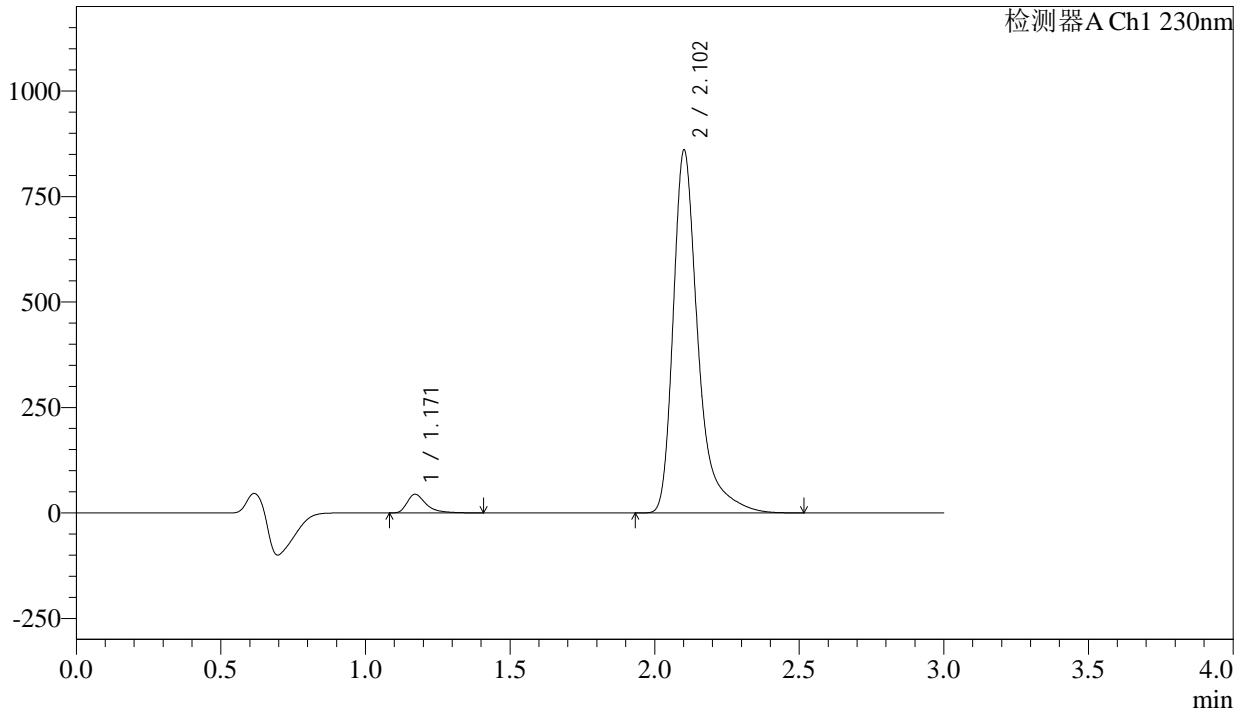

<峰表>

检测器A Ch1 230nm

| 峰号 | 保留时间 | 面积 | 面积% | 高度 | 理论塔板数(USP) | 拖尾因子 | 分离度(USP) |
|----|-------|---------|---------|--------|------------|-------|----------|
| 1 | 1.171 | 201845 | 3.779 | 44266 | 1666 | 1.487 | -- |
| 2 | 2.102 | 5139712 | 96.221 | 856935 | 3234 | 1.426 | 7.085 |
| 总计 | | 5341557 | 100.000 | 901202 | | | |

<样品信息>

| | | | |
|----------|--|-----|-------------|
| 色谱柱 | : XB-C18(50mm*4.6mm,5 μ m) | 流速 | : 1.0ml/min |
| 柱温 | : 40 $^{\circ}$ C | 波长 | : 230nm |
| 数据文件名 | : RC\$SMF-4029 - 10-14/31-1429-2 - cbzj-BDJL7p-cq12y-rcqx-2-pH6.8jz-jf50z-20min-P1.lcd | | |
| 方法文件名 | : RC\$SMF-4029 - RC-rcqx-FX280.lcm | | |
| 批处理文件名 | : RC\$SMF-4029 - 20241225-FX280.lcb | | |
| 样品瓶号 | : 2-4 | 版本号 | : 6.115 |
| 进样体积 | : 20 μ l | 实验者 | : xiexinhui |
| 进样时间 | : 2024/12/25 15:57:19 | 处理者 | : xiexinhui |
| 处理时间(V2) | : 2024/12/26 08:51:35 | | |
| 仪器型号 | : SHIMADZU LC-2050C (FX280) | | |

<色谱图>

mV

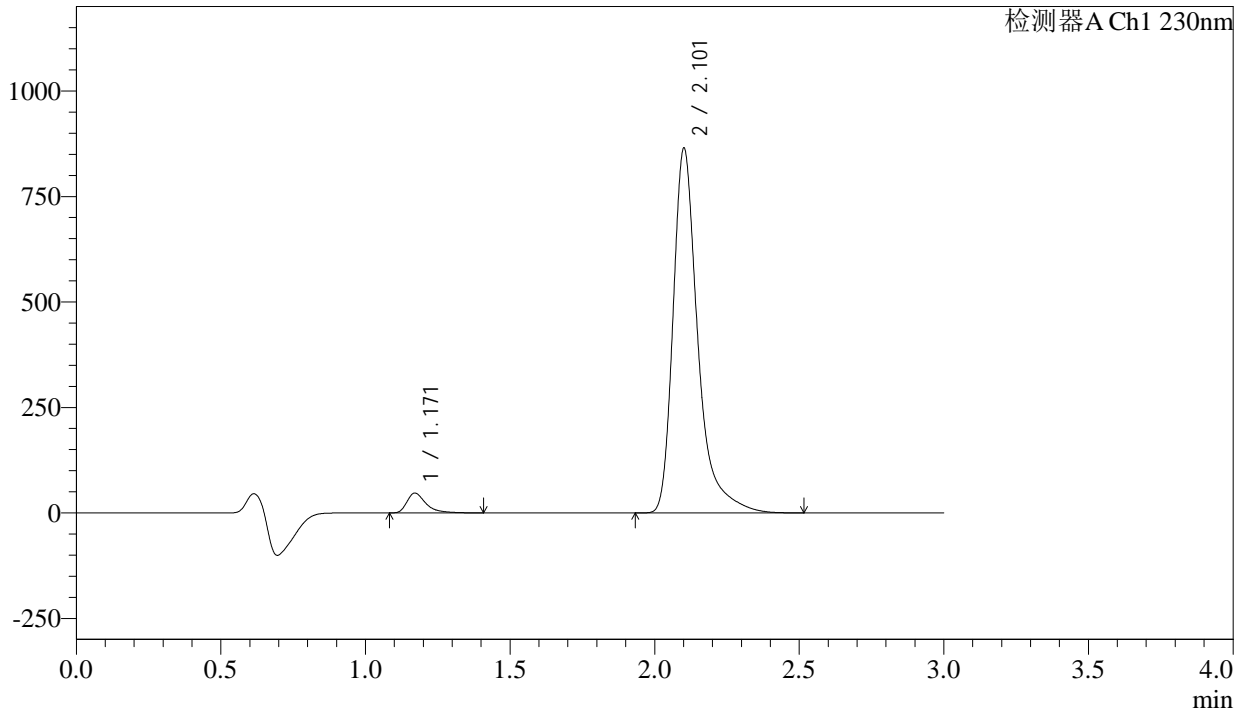

<峰表>

检测器A Ch1 230nm

| 峰号 | 保留时间 | 面积 | 面积% | 高度 | 理论塔板数(USP) | 拖尾因子 | 分离度(USP) |
|----|-------|---------|---------|--------|------------|-------|----------|
| 1 | 1.171 | 214428 | 3.986 | 46934 | 1660 | 1.488 | -- |
| 2 | 2.101 | 5164627 | 96.014 | 860177 | 3236 | 1.427 | 7.085 |
| 总计 | | 5379055 | 100.000 | 907111 | | | |

<样品信息>

| | | | |
|----------|--|-----|-------------|
| 色谱柱 | : XB-C18(50mm*4.6mm,5 μ m) | 流速 | : 1.0ml/min |
| 柱温 | : 40°C | 波长 | : 230nm |
| 数据文件名 | : RC\$SMF-4029 - 10-14/31-1430-2 - cbzj-BDJL7p-cq12y-rcqx-2-pH6.8jz-jf50z-20min-P2.lcd | | |
| 方法文件名 | : RC\$SMF-4029 - RC-rcqx-FX280.lcm | | |
| 批处理文件名 | : RC\$SMF-4029 - 20241225-FX280.lcb | | |
| 样品瓶号 | : 2-13 | 版本号 | : 6.115 |
| 进样体积 | : 20 μ l | 实验者 | : xiexinhui |
| 进样时间 | : 2024/12/25 16:00:43 | 处理者 | : xiexinhui |
| 处理时间(V2) | : 2024/12/26 08:51:38 | | |
| 仪器型号 | : SHIMADZU LC-2050C (FX280) | | |

<色谱图>

mV

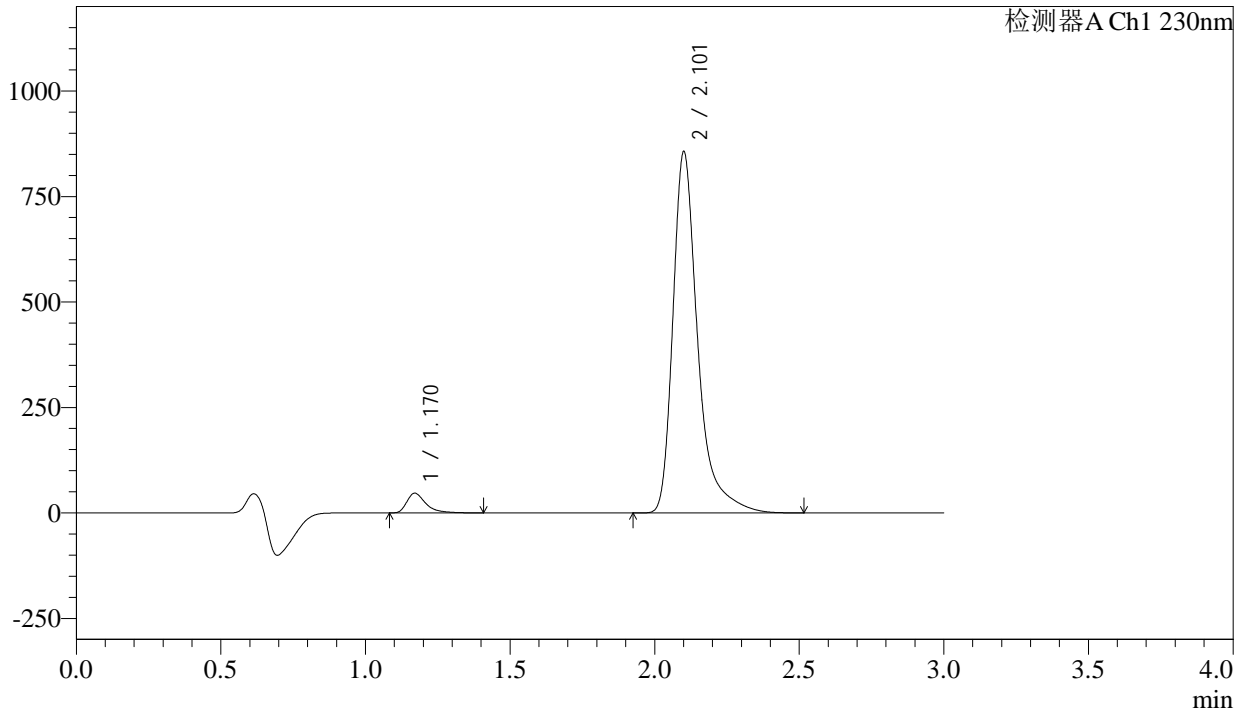

<峰表>

检测器A Ch1 230nm

| 峰号 | 保留时间 | 面积 | 面积% | 高度 | 理论塔板数(USP) | 拖尾因子 | 分离度(USP) |
|----|-------|---------|---------|--------|------------|-------|----------|
| 1 | 1.170 | 213630 | 4.006 | 46741 | 1660 | 1.487 | -- |
| 2 | 2.101 | 5118698 | 95.994 | 850875 | 3232 | 1.427 | 7.083 |
| 总计 | | 5332329 | 100.000 | 897616 | | | |



SMF-4029

<样品信息>

| | | | |
|----------|--|-----|-------------|
| 色谱柱 | : XB-C18(50mm*4.6mm,5μm) | 流速 | : 1.0ml/min |
| 柱温 | : 40°C | 波长 | : 230nm |
| 数据文件名 | : RC\$SMF-4029 - 10-14/31-1431-2 - cbzj-BDJL7p-cq12y-rcqx-2-pH6.8jz-jf50z-20min-P3.lcd | | |
| 方法文件名 | : RC\$SMF-4029 - RC-rcqx-FX280.lcm | | |
| 批处理文件名 | : RC\$SMF-4029 - 20241225-FX280.lcb | | |
| 样品瓶号 | : 2-22 | 版本号 | : 6.115 |
| 进样体积 | : 20 μl | 实验者 | : xiexinhui |
| 进样时间 | : 2024/12/25 16:04:07 | 处理者 | : xiexinhui |
| 处理时间(V2) | : 2024/12/26 08:51:41 | | |
| 仪器型号 | : SHIMADZU LC-2050C (FX280) | | |

<色谱图>

mV

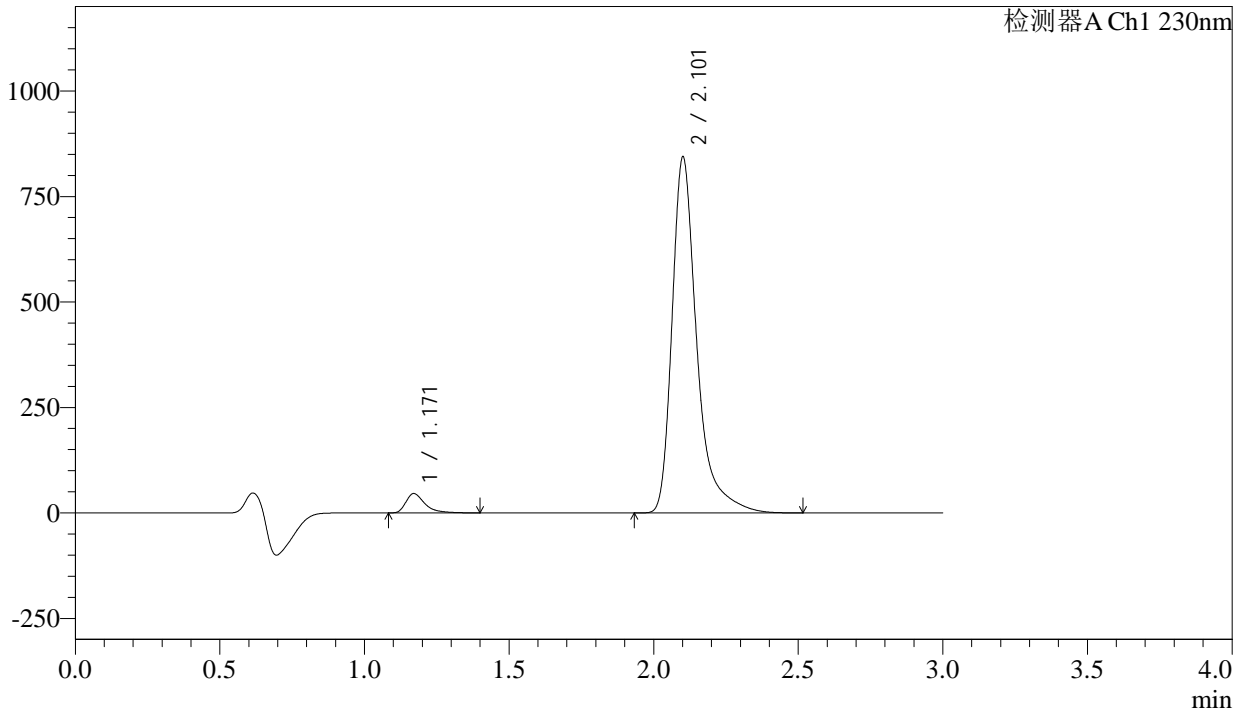

<峰表>

检测器A Ch1 230nm

| 峰号 | 保留时间 | 面积 | 面积% | 高度 | 理论塔板数(USP) | 拖尾因子 | 分离度(USP) |
|----|-------|---------|---------|--------|------------|-------|----------|
| 1 | 1.171 | 208412 | 3.974 | 45791 | 1666 | 1.481 | -- |
| 2 | 2.101 | 5035833 | 96.026 | 839415 | 3240 | 1.427 | 7.094 |
| 总计 | | 5244245 | 100.000 | 885206 | | | |

<样品信息>

| | | | |
|----------|--|-----|-------------|
| 色谱柱 | : XB-C18(50mm*4.6mm,5 μ m) | 流速 | : 1.0ml/min |
| 柱温 | : 40 $^{\circ}$ C | 波长 | : 230nm |
| 数据文件名 | : RC\$SMF-4029 - 10-14/31-1432-2 - cbzj-BDJL7p-cq12y-rcqx-2-pH6.8jz-jf50z-20min-P4.lcd | | |
| 方法文件名 | : RC\$SMF-4029 - RC-rcqx-FX280.lcm | | |
| 批处理文件名 | : RC\$SMF-4029 - 20241225-FX280.lcb | | |
| 样品瓶号 | : 2-31 | 版本号 | : 6.115 |
| 进样体积 | : 20 μ l | 实验者 | : xiexinhui |
| 进样时间 | : 2024/12/25 16:07:31 | 处理者 | : xiexinhui |
| 处理时间(V2) | : 2024/12/26 08:51:44 | | |
| 仪器型号 | : SHIMADZU LC-2050C (FX280) | | |

<色谱图>

mV

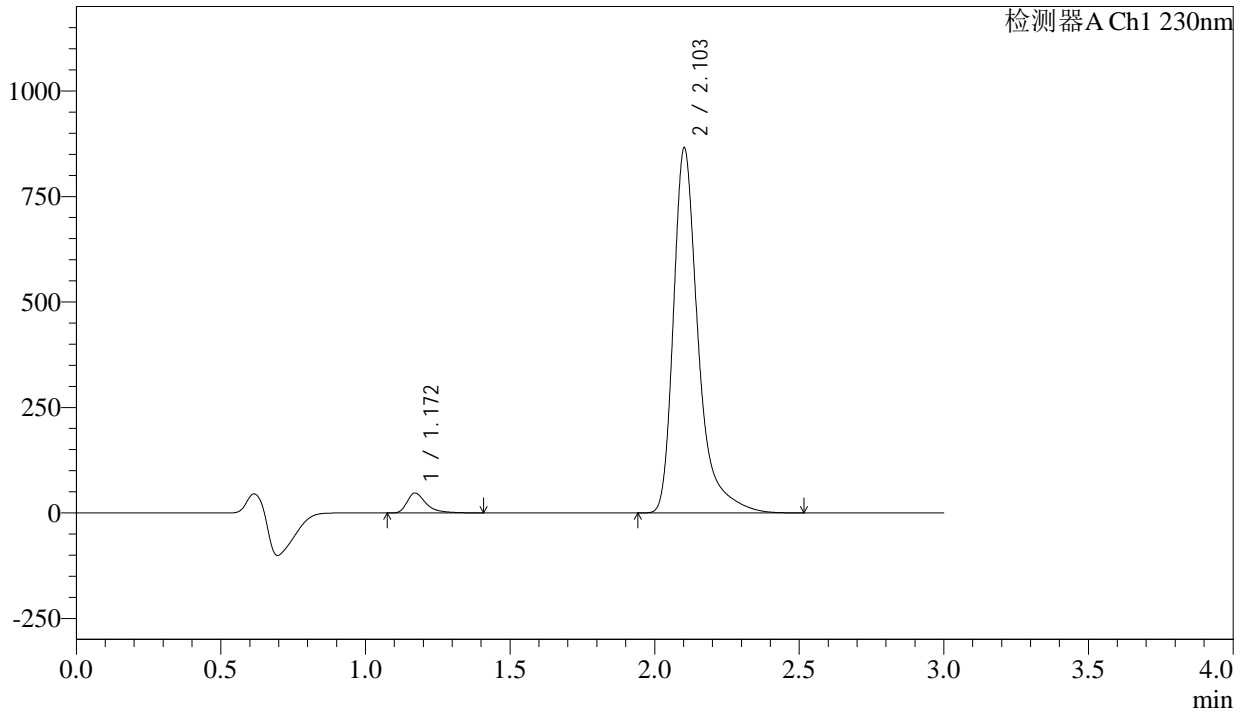

<峰表>

检测器A Ch1 230nm

| 峰号 | 保留时间 | 面积 | 面积% | 高度 | 理论塔板数(USP) | 拖尾因子 | 分离度(USP) |
|----|-------|---------|---------|--------|------------|-------|----------|
| 1 | 1.172 | 215067 | 4.002 | 47252 | 1674 | 1.485 | -- |
| 2 | 2.103 | 5159523 | 95.998 | 863296 | 3252 | 1.425 | 7.107 |
| 总计 | | 5374590 | 100.000 | 910548 | | | |



SMF-4029

<样品信息>

| | | | |
|----------|--|-----|-------------|
| 色谱柱 | : XB-C18(50mm*4.6mm,5μm) | 流速 | : 1.0ml/min |
| 柱温 | : 40°C | 波长 | : 230nm |
| 数据文件名 | : RC\$SMF-4029 - 10-14/31-1433-2 - cbzj-BDJL7p-cq12y-rcqx-2-pH6.8jz-jf50z-20min-P5.lcd | | |
| 方法文件名 | : RC\$SMF-4029 - RC-rcqx-FX280.lcm | | |
| 批处理文件名 | : RC\$SMF-4029 - 20241225-FX280.lcb | | |
| 样品瓶号 | : 2-40 | 版本号 | : 6.115 |
| 进样体积 | : 20 μl | 实验者 | : xiexinhui |
| 进样时间 | : 2024/12/25 16:10:55 | 处理者 | : xiexinhui |
| 处理时间(V2) | : 2024/12/26 08:51:46 | | |
| 仪器型号 | : SHIMADZU LC-2050C (FX280) | | |

<色谱图>

mV

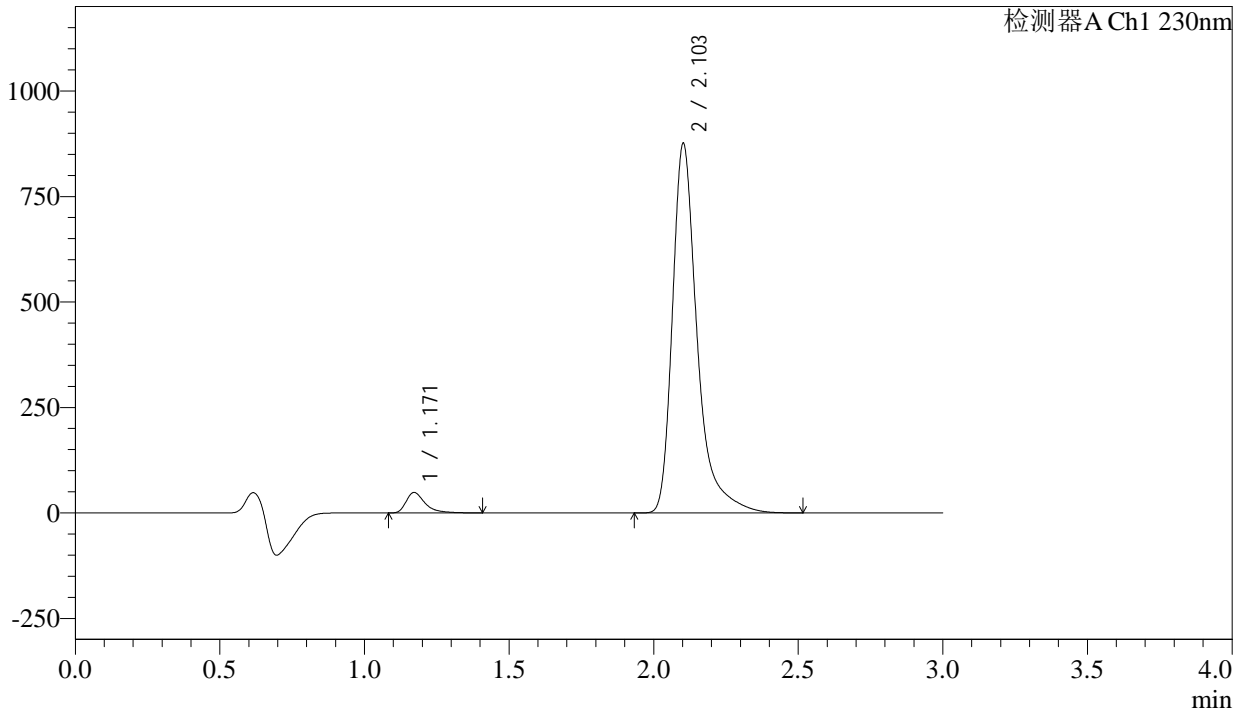

<峰表>

检测器A Ch1 230nm

| 峰号 | 保留时间 | 面积 | 面积% | 高度 | 理论塔板数(USP) | 拖尾因子 | 分离度(USP) |
|----|-------|---------|---------|--------|------------|-------|----------|
| 1 | 1.171 | 220073 | 4.043 | 48446 | 1675 | 1.484 | -- |
| 2 | 2.103 | 5222947 | 95.957 | 873951 | 3253 | 1.425 | 7.110 |
| 总计 | | 5443020 | 100.000 | 922397 | | | |



SMF-4029

<样品信息>

| | | | |
|----------|--|-----|-------------|
| 色谱柱 | : XB-C18(50mm*4.6mm,5μm) | 流速 | : 1.0ml/min |
| 柱温 | : 40°C | 波长 | : 230nm |
| 数据文件名 | : RC\$SMF-4029 - 10-14/31-1434-2 - cbzj-BDJL7p-cq12y-rcqx-2-pH6.8jz-jf50z-20min-P6.lcd | | |
| 方法文件名 | : RC\$SMF-4029 - RC-rcqx-FX280.lcm | | |
| 批处理文件名 | : RC\$SMF-4029 - 20241225-FX280.lcb | | |
| 样品瓶号 | : 2-49 | 版本号 | : 6.115 |
| 进样体积 | : 20 μl | 实验者 | : xiexinhui |
| 进样时间 | : 2024/12/25 16:14:19 | 处理者 | : xiexinhui |
| 处理时间(V2) | : 2024/12/26 08:51:49 | | |
| 仪器型号 | : SHIMADZU LC-2050C (FX280) | | |

<色谱图>

mV

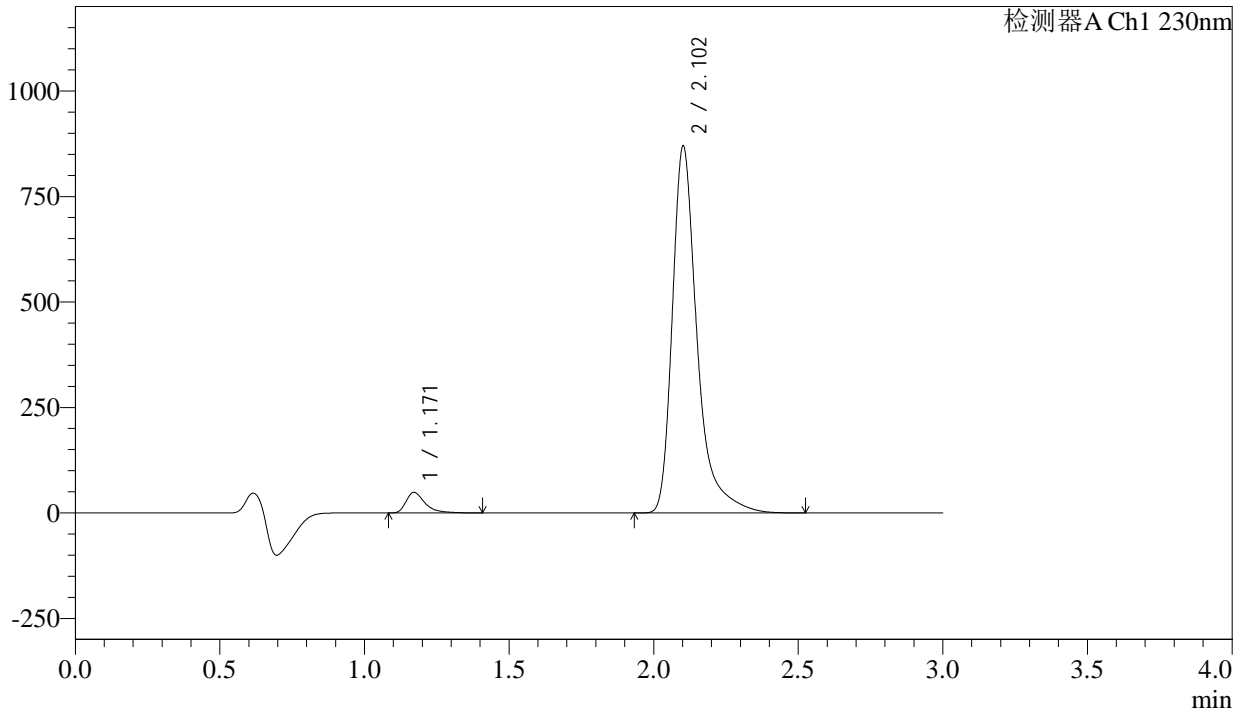

<峰表>

检测器A Ch1 230nm

| 峰号 | 保留时间 | 面积 | 面积% | 高度 | 理论塔板数(USP) | 拖尾因子 | 分离度(USP) |
|----|-------|---------|---------|--------|------------|-------|----------|
| 1 | 1.171 | 222268 | 4.106 | 48800 | 1668 | 1.482 | -- |
| 2 | 2.102 | 5190840 | 95.894 | 867224 | 3246 | 1.425 | 7.098 |
| 总计 | | 5413108 | 100.000 | 916024 | | | |



SMF-4029

<样品信息>

| | | | |
|----------|--|-----|-------------|
| 色谱柱 | : XB-C18(50mm*4.6mm,5μm) | 流速 | : 1.0ml/min |
| 柱温 | : 40°C | 波长 | : 230nm |
| 数据文件名 | : RC\$SMF-4029 - 10-14/31-1435-2 - cbzj-BDJL7p-cq12y-rcqx-2-pH6.8jz-jf50z-30min-P1.lcd | | |
| 方法文件名 | : RC\$SMF-4029 - RC-rcqx-FX280.lcm | | |
| 批处理文件名 | : RC\$SMF-4029 - 20241225-FX280.lcb | | |
| 样品瓶号 | : 2-5 | 版本号 | : 6.115 |
| 进样体积 | : 20 μl | 实验者 | : xiexinhui |
| 进样时间 | : 2024/12/25 16:17:44 | 处理者 | : xiexinhui |
| 处理时间(V2) | : 2024/12/26 08:51:52 | | |
| 仪器型号 | : SHIMADZU LC-2050C (FX280) | | |

<色谱图>

mV

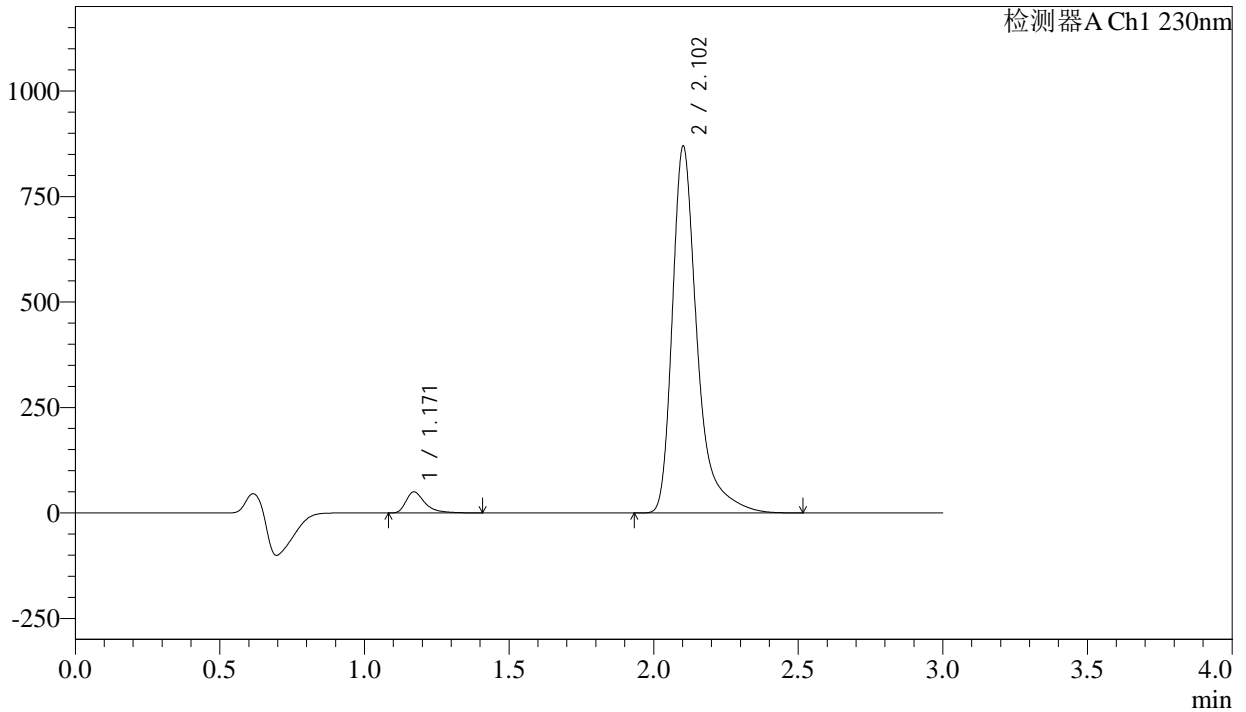

<峰表>

检测器A Ch1 230nm

| 峰号 | 保留时间 | 面积 | 面积% | 高度 | 理论塔板数(USP) | 拖尾因子 | 分离度(USP) |
|----|-------|---------|---------|--------|------------|-------|----------|
| 1 | 1.171 | 227597 | 4.206 | 49973 | 1669 | 1.483 | -- |
| 2 | 2.102 | 5184173 | 95.794 | 866735 | 3250 | 1.425 | 7.105 |
| 总计 | | 5411771 | 100.000 | 916708 | | | |

<样品信息>

色谱柱 : XB-C18(50mm*4.6mm,5 μ m) 流 速: 1.0ml/min
 柱温 : 40 $^{\circ}$ C 波 长: 230nm
 数据文件名 : RC\$SMF-4029 - 10-14/31-1436-2 - cbzj-BDJL7p-cq12y-rcqx-2-pH6.8jz-jf50z-30min-P2.lcd
 方法文件名 : RC\$SMF-4029 - RC-rcqx-FX280.lcm
 批处理文件名: RC\$SMF-4029 - 20241225-FX280.lcb
 样品瓶号 : 2-14
 进样体积 : 20 μ l 版本号: 6.115
 进样时间 : 2024/12/25 16:21:07 实验者: xiexinhui
 处理时间(V2) : 2024/12/26 08:51:55 处理者: xiexinhui
 仪器型号 : SHIMADZU LC-2050C (FX280)

<色谱图>

mV

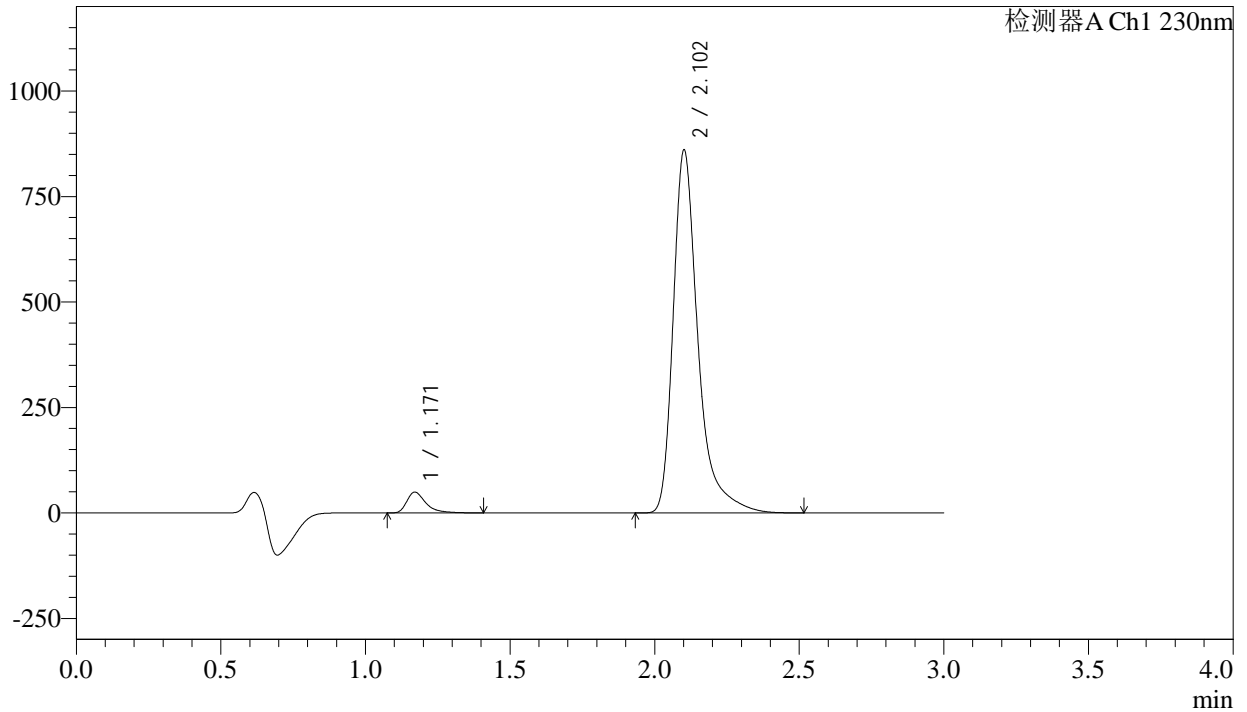

<峰表>

检测器A Ch1 230nm

| 峰号 | 保留时间 | 面积 | 面积% | 高度 | 理论塔板数(USP) | 拖尾因子 | 分离度(USP) |
|----|-------|---------|---------|--------|------------|-------|----------|
| 1 | 1.171 | 225541 | 4.207 | 49422 | 1664 | 1.484 | -- |
| 2 | 2.102 | 5134961 | 95.793 | 856808 | 3243 | 1.426 | 7.098 |
| 总计 | | 5360502 | 100.000 | 906230 | | | |



SMF-4029

<样品信息>

| | | | |
|----------|--|-----|-------------|
| 色谱柱 | : XB-C18(50mm*4.6mm,5μm) | 流速 | : 1.0ml/min |
| 柱温 | : 40°C | 波长 | : 230nm |
| 数据文件名 | : RC\$SMF-4029 - 10-14/31-1437-2 - cbzj-BDJL7p-cq12y-rcqx-2-pH6.8jz-jf50z-30min-P3.lcd | | |
| 方法文件名 | : RC\$SMF-4029 - RC-rcqx-FX280.lcm | | |
| 批处理文件名 | : RC\$SMF-4029 - 20241225-FX280.lcb | | |
| 样品瓶号 | : 2-23 | 版本号 | : 6.115 |
| 进样体积 | : 20 μl | 实验者 | : xiexinhui |
| 进样时间 | : 2024/12/25 16:24:31 | 处理者 | : xiexinhui |
| 处理时间(V2) | : 2024/12/26 08:51:58 | | |
| 仪器型号 | : SHIMADZU LC-2050C (FX280) | | |

<色谱图>

mV

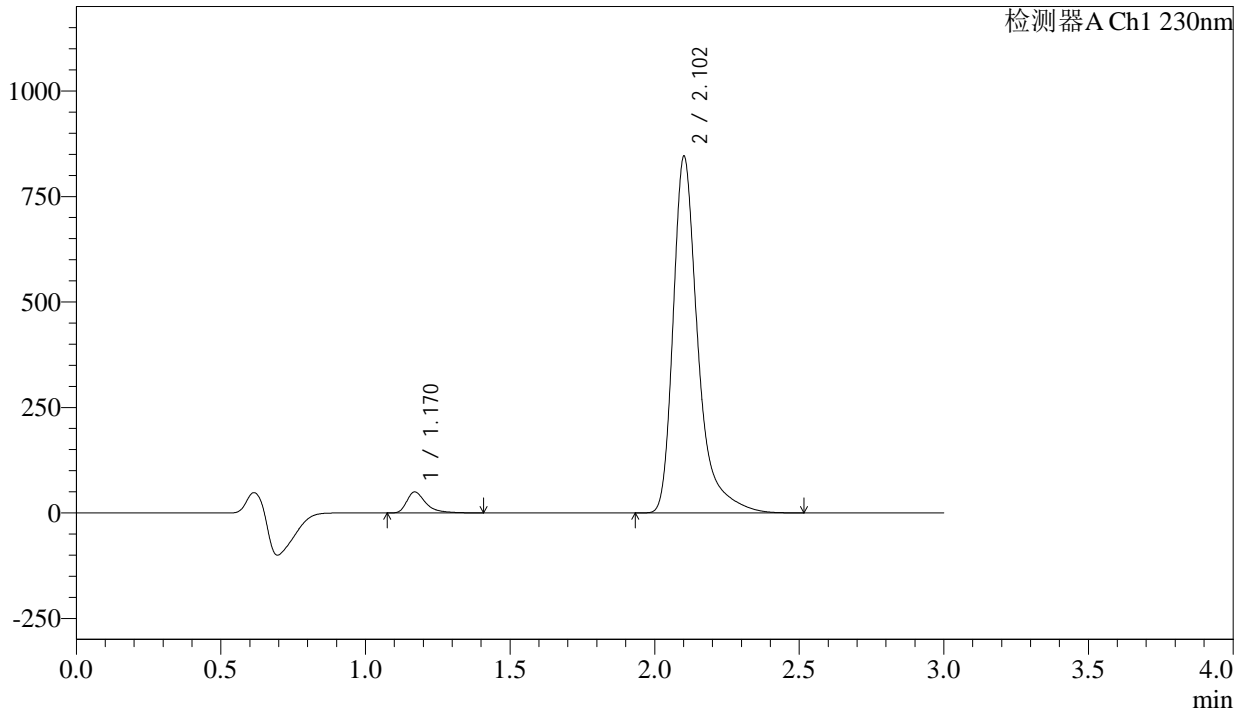

<峰表>

检测器A Ch1 230nm

| 峰号 | 保留时间 | 面积 | 面积% | 高度 | 理论塔板数(USP) | 拖尾因子 | 分离度(USP) |
|----|-------|---------|---------|--------|------------|-------|----------|
| 1 | 1.170 | 226673 | 4.301 | 49674 | 1665 | 1.483 | -- |
| 2 | 2.102 | 5043533 | 95.699 | 841499 | 3242 | 1.426 | 7.099 |
| 总计 | | 5270206 | 100.000 | 891173 | | | |

<样品信息>

| | | | |
|----------|--|-----|-------------|
| 色谱柱 | : XB-C18(50mm*4.6mm,5 μ m) | 流速 | : 1.0ml/min |
| 柱温 | : 40°C | 波长 | : 230nm |
| 数据文件名 | : RC\$SMF-4029 - 10-14/31-1438-2 - cbzj-BDJL7p-cq12y-rcqx-2-pH6.8jz-jf50z-30min-P4.lcd | | |
| 方法文件名 | : RC\$SMF-4029 - RC-rcqx-FX280.lcm | | |
| 批处理文件名 | : RC\$SMF-4029 - 20241225-FX280.lcb | | |
| 样品瓶号 | : 2-32 | 版本号 | : 6.115 |
| 进样体积 | : 20 μ l | 实验者 | : xiexinhui |
| 进样时间 | : 2024/12/25 16:27:56 | 处理者 | : xiexinhui |
| 处理时间(V2) | : 2024/12/26 08:52:01 | | |
| 仪器型号 | : SHIMADZU LC-2050C (FX280) | | |

<色谱图>

mV

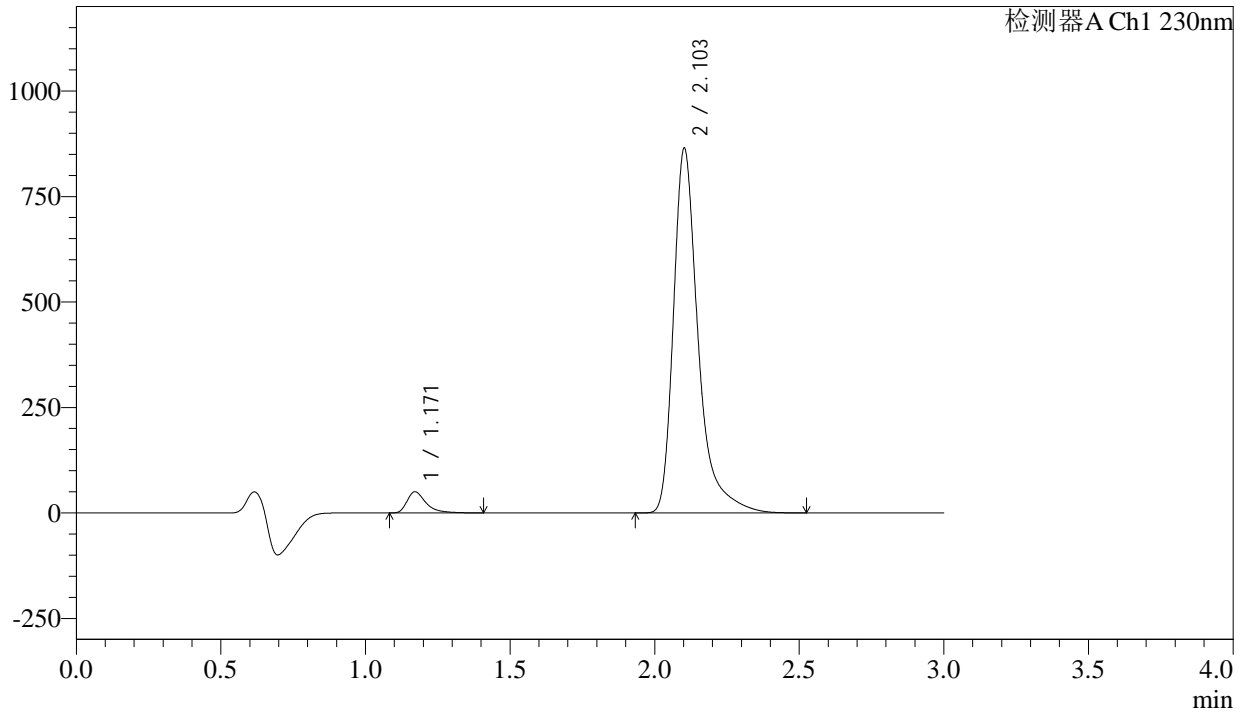

<峰表>

检测器A Ch1 230nm

| 峰号 | 保留时间 | 面积 | 面积% | 高度 | 理论塔板数(USP) | 拖尾因子 | 分离度(USP) |
|----|-------|---------|---------|--------|------------|-------|----------|
| 1 | 1.171 | 228124 | 4.240 | 50134 | 1673 | 1.484 | -- |
| 2 | 2.103 | 5152060 | 95.760 | 862460 | 3256 | 1.424 | 7.112 |
| 总计 | | 5380185 | 100.000 | 912594 | | | |

<样品信息>

色谱柱 : XB-C18(50mm*4.6mm,5 μ m) 流速: 1.0ml/min
柱温 : 40 $^{\circ}$ C 波长: 230nm
数据文件名 : RC\$SMF-4029 - 10-14/31-1439-2 - cbzj-BDJL7p-cq12y-rcqx-2-pH6.8jz-jf50z-30min-P5.lcd
方法文件名 : RC\$SMF-4029 - RC-rcqx-FX280.lcm
批处理文件名: RC\$SMF-4029 - 20241225-FX280.lcb
样品瓶号 : 2-41
进样体积 : 20 μ l 版本号: 6.115
进样时间 : 2024/12/25 16:31:20 实验者: xiexinhui
处理时间(V2) : 2024/12/26 08:52:04 处理者: xiexinhui
仪器型号 : SHIMADZU LC-2050C (FX280)

<色谱图>

mV

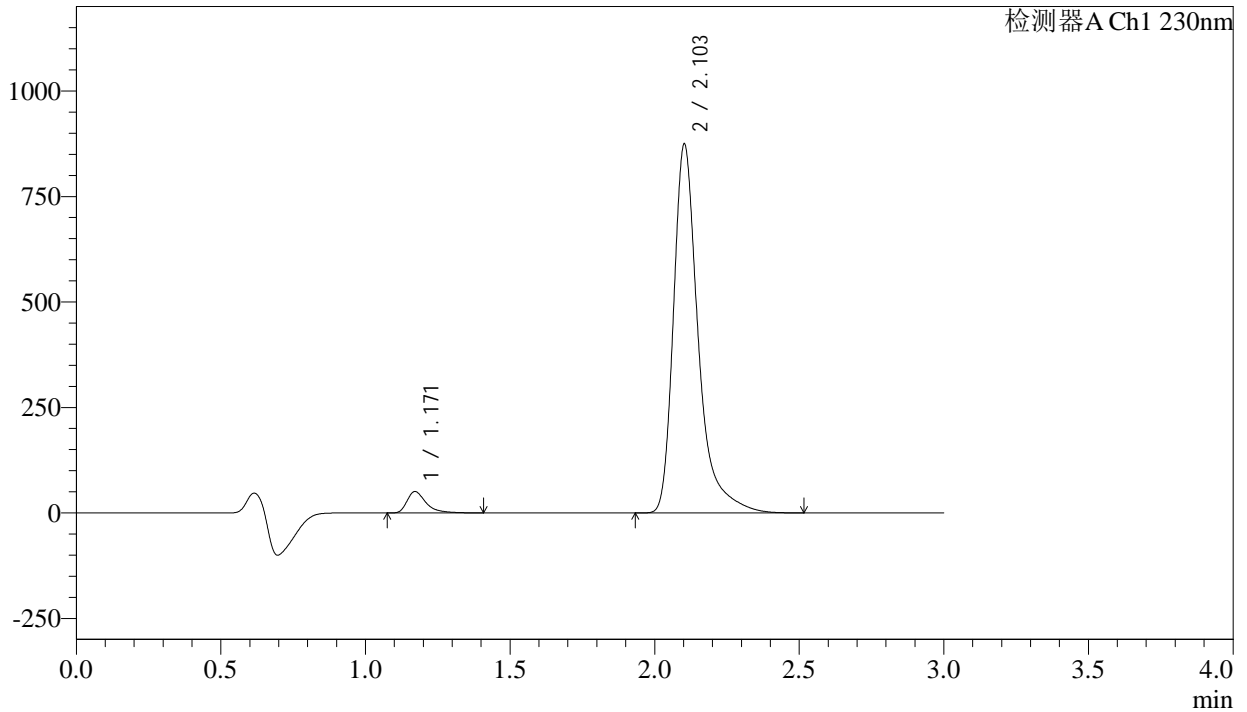

<峰表>

检测器A Ch1 230nm

| 峰号 | 保留时间 | 面积 | 面积% | 高度 | 理论塔板数(USP) | 拖尾因子 | 分离度(USP) |
|----|-------|---------|---------|--------|------------|-------|----------|
| 1 | 1.171 | 230630 | 4.238 | 50725 | 1676 | 1.482 | -- |
| 2 | 2.103 | 5211161 | 95.762 | 872550 | 3252 | 1.423 | 7.114 |
| 总计 | | 5441791 | 100.000 | 923275 | | | |



SMF-4029

<样品信息>

| | | | |
|----------|--|-----|-------------|
| 色谱柱 | : XB-C18(50mm*4.6mm,5μm) | 流速 | : 1.0ml/min |
| 柱温 | : 40°C | 波长 | : 230nm |
| 数据文件名 | : RC\$SMF-4029 - 10-14/31-1440-2 - cbzj-BDJL7p-cq12y-rcqx-2-pH6.8jz-jf50z-30min-P6.lcd | | |
| 方法文件名 | : RC\$SMF-4029 - RC-rcqx-FX280.lcm | | |
| 批处理文件名 | : RC\$SMF-4029 - 20241225-FX280.lcb | | |
| 样品瓶号 | : 2-50 | 版本号 | : 6.115 |
| 进样体积 | : 20 μl | 实验者 | : xiexinhui |
| 进样时间 | : 2024/12/25 16:34:44 | 处理者 | : xiexinhui |
| 处理时间(V2) | : 2024/12/26 08:52:07 | | |
| 仪器型号 | : SHIMADZU LC-2050C (FX280) | | |

<色谱图>

mV

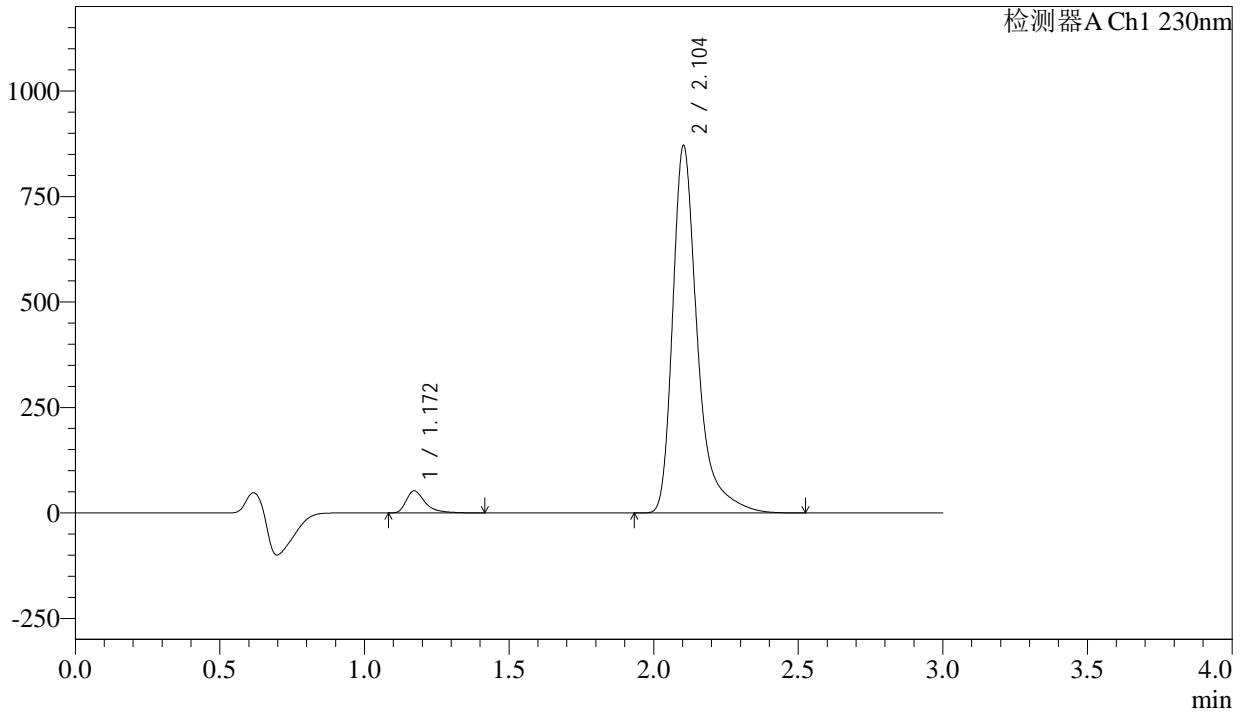

<峰表>

检测器A Ch1 230nm

| 峰号 | 保留时间 | 面积 | 面积% | 高度 | 理论塔板数(USP) | 拖尾因子 | 分离度(USP) |
|----|-------|---------|---------|--------|------------|-------|----------|
| 1 | 1.172 | 237900 | 4.381 | 52327 | 1678 | 1.485 | -- |
| 2 | 2.104 | 5191935 | 95.619 | 870192 | 3255 | 1.424 | 7.115 |
| 总计 | | 5429835 | 100.000 | 922519 | | | |

<样品信息>

色谱柱 : XB-C18(50mm*4.6mm,5 μ m) 流 速: 1.0ml/min
 柱温 : 40 $^{\circ}$ C 波 长: 230nm
 数据文件名 : RC\$SMF-4029 - 10-14/31-1441-2 - cbzj-BDJL7p-cq12y-rcqx-2-pH6.8jz-jf50z-45min-P1.lcd
 方法文件名 : RC\$SMF-4029 - RC-rcqx-FX280.lcm
 批处理文件名: RC\$SMF-4029 - 20241225-FX280.lcb
 样品瓶号 : 2-6
 进样体积 : 20 μ l 版本号: 6.115
 进样时间 : 2024/12/25 16:38:07 实验者: xiexinhui
 处理时间(V2) : 2024/12/26 08:52:09 处理者: xiexinhui
 仪器型号 : SHIMADZU LC-2050C (FX280)

<色谱图>

mV

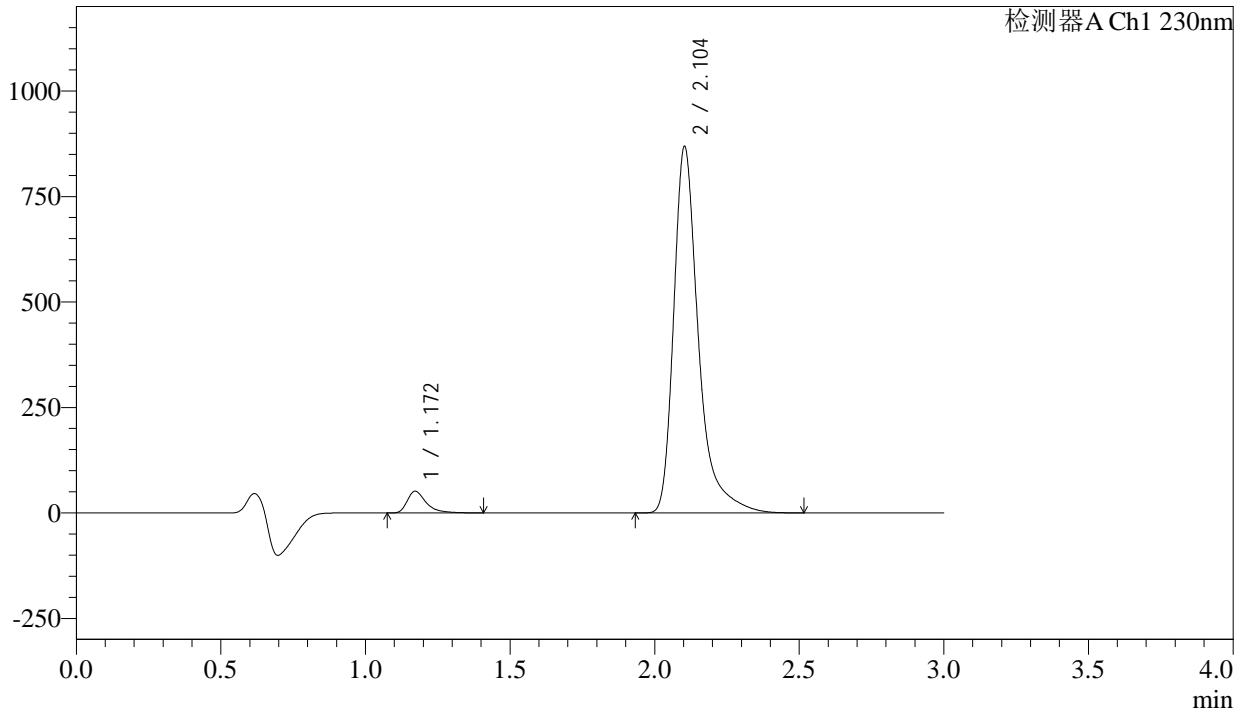

<峰表>

检测器A Ch1 230nm

| 峰号 | 保留时间 | 面积 | 面积% | 高度 | 理论塔板数(USP) | 拖尾因子 | 分离度(USP) |
|----|-------|---------|---------|--------|------------|-------|----------|
| 1 | 1.172 | 233816 | 4.322 | 51436 | 1677 | 1.483 | -- |
| 2 | 2.104 | 5176705 | 95.678 | 867803 | 3256 | 1.424 | 7.115 |
| 总计 | | 5410522 | 100.000 | 919238 | | | |

<样品信息>

| | | | |
|----------|--|-----|-------------|
| 色谱柱 | : XB-C18(50mm*4.6mm,5 μ m) | 流速 | : 1.0ml/min |
| 柱温 | : 40 $^{\circ}$ C | 波长 | : 230nm |
| 数据文件名 | : RC\$SMF-4029 - 10-14/31-1442-2 - cbzj-BDJL7p-cq12y-rcqx-2-pH6.8jz-jf50z-45min-P2.lcd | | |
| 方法文件名 | : RC\$SMF-4029 - RC-rcqx-FX280.lcm | | |
| 批处理文件名 | : RC\$SMF-4029 - 20241225-FX280.lcb | | |
| 样品瓶号 | : 2-15 | 版本号 | : 6.115 |
| 进样体积 | : 20 μ l | 实验者 | : xiexinhui |
| 进样时间 | : 2024/12/25 16:41:32 | 处理者 | : xiexinhui |
| 处理时间(V2) | : 2024/12/26 08:52:12 | | |
| 仪器型号 | : SHIMADZU LC-2050C (FX280) | | |

<色谱图>

mV

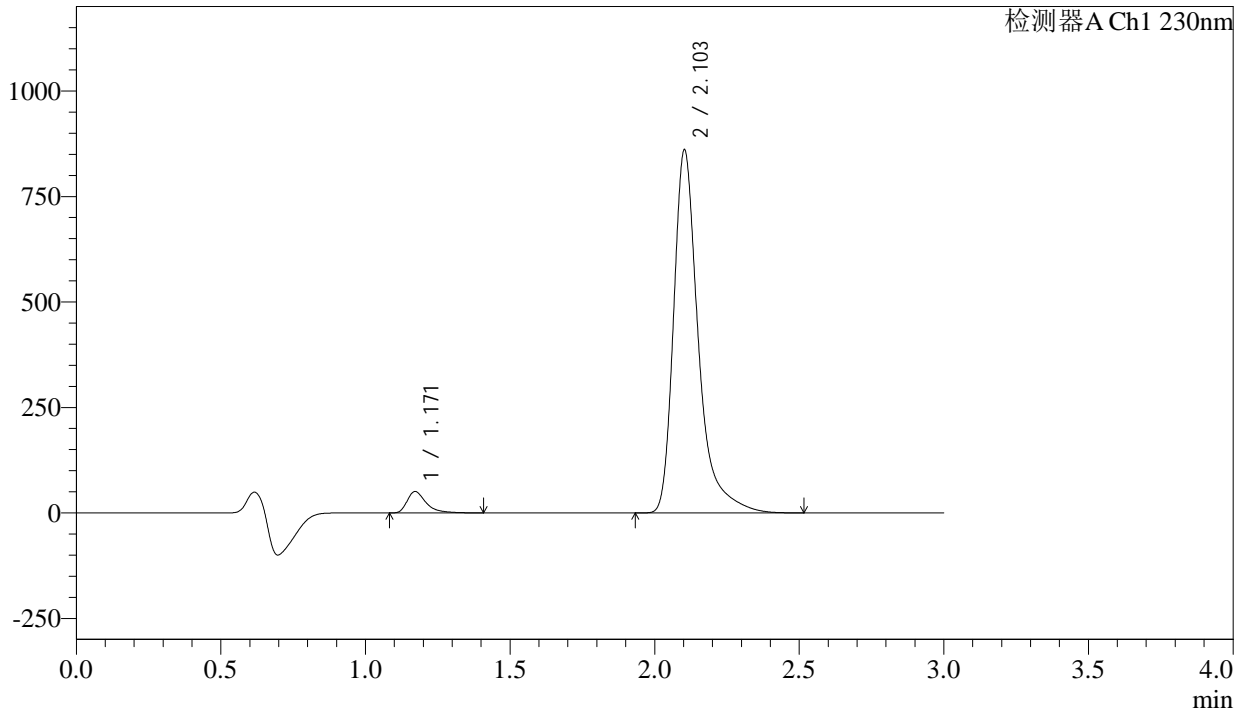

<峰表>

检测器A Ch1 230nm

| 峰号 | 保留时间 | 面积 | 面积% | 高度 | 理论塔板数(USP) | 拖尾因子 | 分离度(USP) |
|----|-------|---------|---------|--------|------------|-------|----------|
| 1 | 1.171 | 231111 | 4.308 | 50772 | 1671 | 1.483 | -- |
| 2 | 2.103 | 5133464 | 95.692 | 859474 | 3249 | 1.424 | 7.107 |
| 总计 | | 5364575 | 100.000 | 910246 | | | |

<样品信息>

色谱柱 : XB-C18(50mm*4.6mm,5 μ m) 流 速: 1.0ml/min
 柱温 : 40 $^{\circ}$ C 波 长: 230nm
 数据文件名 : RC\$SMF-4029 - 10-14/31-1443-2 - cbzj-BDJL7p-cq12y-rcqx-2-pH6.8jz-jf50z-45min-P3.lcd
 方法文件名 : RC\$SMF-4029 - RC-rcqx-FX280.lcm
 批处理文件名: RC\$SMF-4029 - 20241225-FX280.lcb
 样品瓶号 : 2-24
 进样体积 : 20 μ l 版本号: 6.115
 进样时间 : 2024/12/25 16:44:56 实验者: xiexinhui
 处理时间(V2) : 2024/12/26 08:52:15 处理者: xiexinhui
 仪器型号 : SHIMADZU LC-2050C (FX280)

<色谱图>

mV

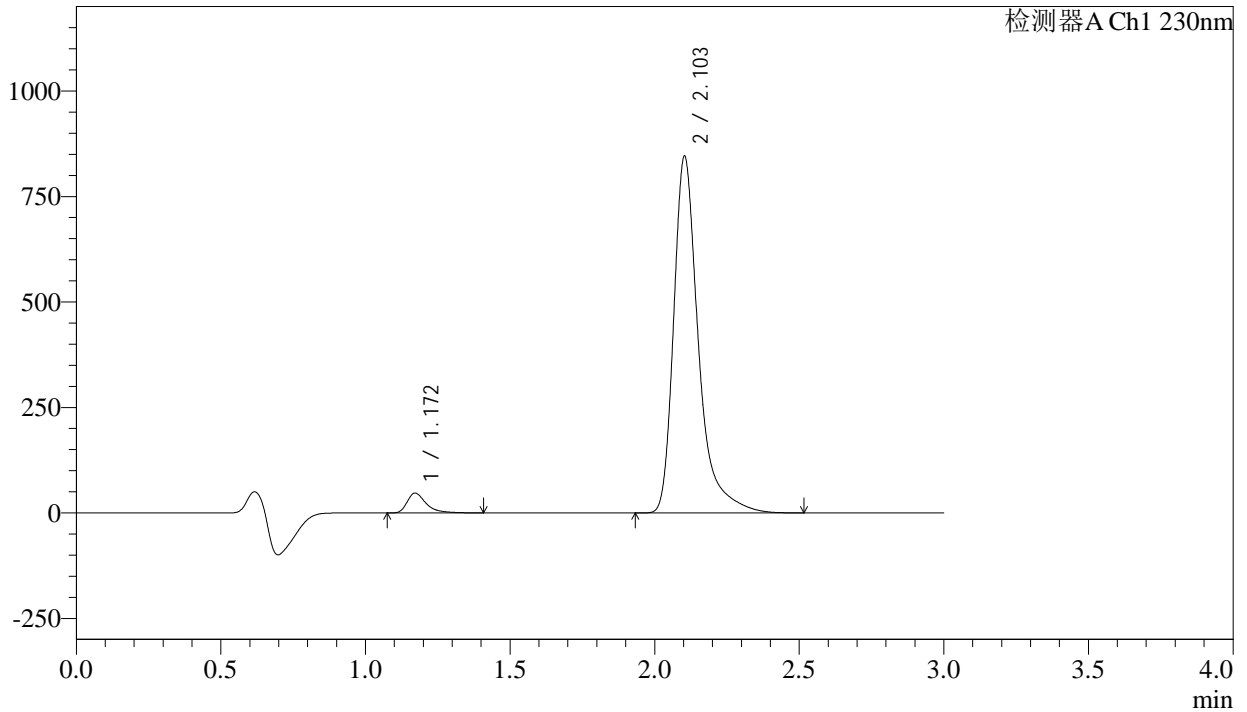

<峰表>

检测器A Ch1 230nm

| 峰号 | 保留时间 | 面积 | 面积% | 高度 | 理论塔板数(USP) | 拖尾因子 | 分离度(USP) |
|----|-------|---------|---------|--------|------------|-------|----------|
| 1 | 1.172 | 214198 | 4.076 | 47107 | 1674 | 1.483 | -- |
| 2 | 2.103 | 5040580 | 95.924 | 844645 | 3255 | 1.424 | 7.113 |
| 总计 | | 5254778 | 100.000 | 891752 | | | |



SMF-4029

<样品信息>

| | | | |
|----------|--|-----|-------------|
| 色谱柱 | : XB-C18(50mm*4.6mm,5μm) | 流速 | : 1.0ml/min |
| 柱温 | : 40°C | 波长 | : 230nm |
| 数据文件名 | : RC\$SMF-4029 - 10-14/31-1444-2 - cbzj-BDJL7p-cq12y-rcqx-2-pH6.8jz-jf50z-45min-P4.lcd | | |
| 方法文件名 | : RC\$SMF-4029 - RC-rcqx-FX280.lcm | | |
| 批处理文件名 | : RC\$SMF-4029 - 20241225-FX280.lcb | | |
| 样品瓶号 | : 2-33 | 版本号 | : 6.115 |
| 进样体积 | : 20 μl | 实验者 | : xiexinhui |
| 进样时间 | : 2024/12/25 16:48:20 | 处理者 | : xiexinhui |
| 处理时间(V2) | : 2024/12/26 08:52:18 | | |
| 仪器型号 | : SHIMADZU LC-2050C (FX280) | | |

<色谱图>

mV

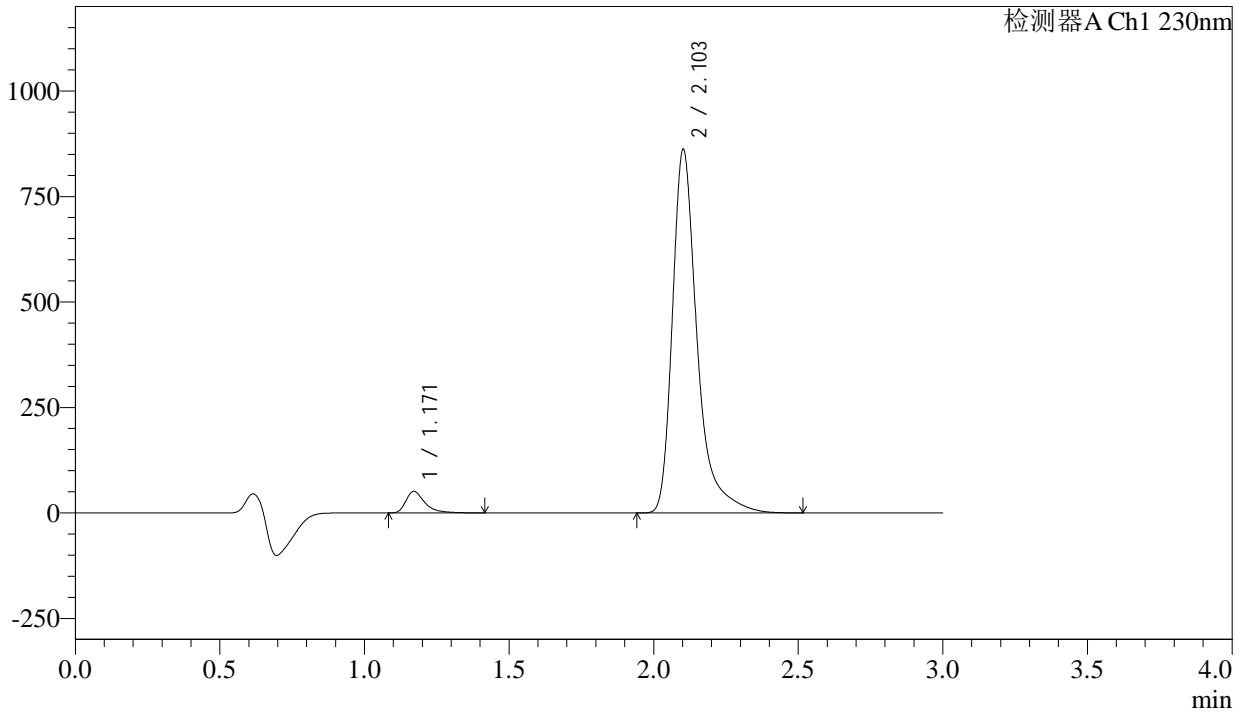

<峰表>

检测器A Ch1 230nm

| 峰号 | 保留时间 | 面积 | 面积% | 高度 | 理论塔板数(USP) | 拖尾因子 | 分离度(USP) |
|----|-------|---------|---------|--------|------------|-------|----------|
| 1 | 1.171 | 233214 | 4.341 | 51158 | 1670 | 1.485 | -- |
| 2 | 2.103 | 5138540 | 95.659 | 859597 | 3253 | 1.425 | 7.113 |
| 总计 | | 5371754 | 100.000 | 910754 | | | |



SMF-4029

<样品信息>

| | | | |
|----------|--|-----|-------------|
| 色谱柱 | : XB-C18(50mm*4.6mm,5μm) | 流速 | : 1.0ml/min |
| 柱温 | : 40°C | 波长 | : 230nm |
| 数据文件名 | : RC\$SMF-4029 - 10-14/31-1445-2 - cbzj-BDJL7p-cq12y-rcqx-2-pH6.8jz-jf50z-45min-P5.lcd | | |
| 方法文件名 | : RC\$SMF-4029 - RC-rcqx-FX280.lcm | | |
| 批处理文件名 | : RC\$SMF-4029 - 20241225-FX280.lcb | | |
| 样品瓶号 | : 2-42 | 版本号 | : 6.115 |
| 进样体积 | : 20 μl | 实验者 | : xiexinhui |
| 进样时间 | : 2024/12/25 16:51:44 | 处理者 | : xiexinhui |
| 处理时间(V2) | : 2024/12/26 08:52:21 | | |
| 仪器型号 | : SHIMADZU LC-2050C (FX280) | | |

<色谱图>

mV

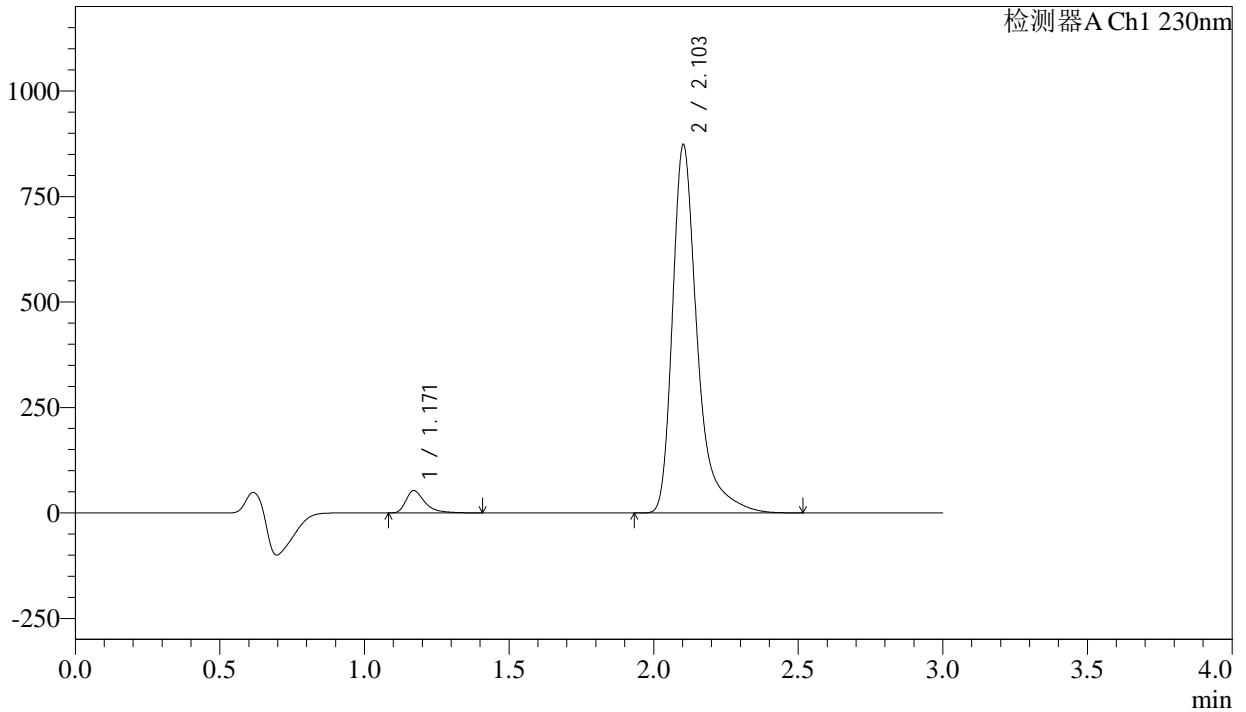

<峰表>

检测器A Ch1 230nm

| 峰号 | 保留时间 | 面积 | 面积% | 高度 | 理论塔板数(USP) | 拖尾因子 | 分离度(USP) |
|----|-------|---------|---------|--------|------------|-------|----------|
| 1 | 1.171 | 241186 | 4.430 | 52952 | 1671 | 1.484 | -- |
| 2 | 2.103 | 5203815 | 95.570 | 871253 | 3250 | 1.424 | 7.111 |
| 总计 | | 5445001 | 100.000 | 924204 | | | |



SMF-4029

<样品信息>

| | | | |
|----------|--|-----|-------------|
| 色谱柱 | : XB-C18(50mm*4.6mm,5μm) | 流速 | : 1.0ml/min |
| 柱温 | : 40°C | 波长 | : 230nm |
| 数据文件名 | : RC\$SMF-4029 - 10-14/31-1446-2 - cbzj-BDJL7p-cq12y-rcqx-2-pH6.8jz-jf50z-45min-P6.lcd | | |
| 方法文件名 | : RC\$SMF-4029 - RC-rcqx-FX280.lcm | | |
| 批处理文件名 | : RC\$SMF-4029 - 20241225-FX280.lcb | | |
| 样品瓶号 | : 2-51 | 版本号 | : 6.115 |
| 进样体积 | : 20 μl | 实验者 | : xiexinhui |
| 进样时间 | : 2024/12/25 16:55:08 | 处理者 | : xiexinhui |
| 处理时间(V2) | : 2024/12/26 08:52:24 | | |
| 仪器型号 | : SHIMADZU LC-2050C (FX280) | | |

<色谱图>

mV

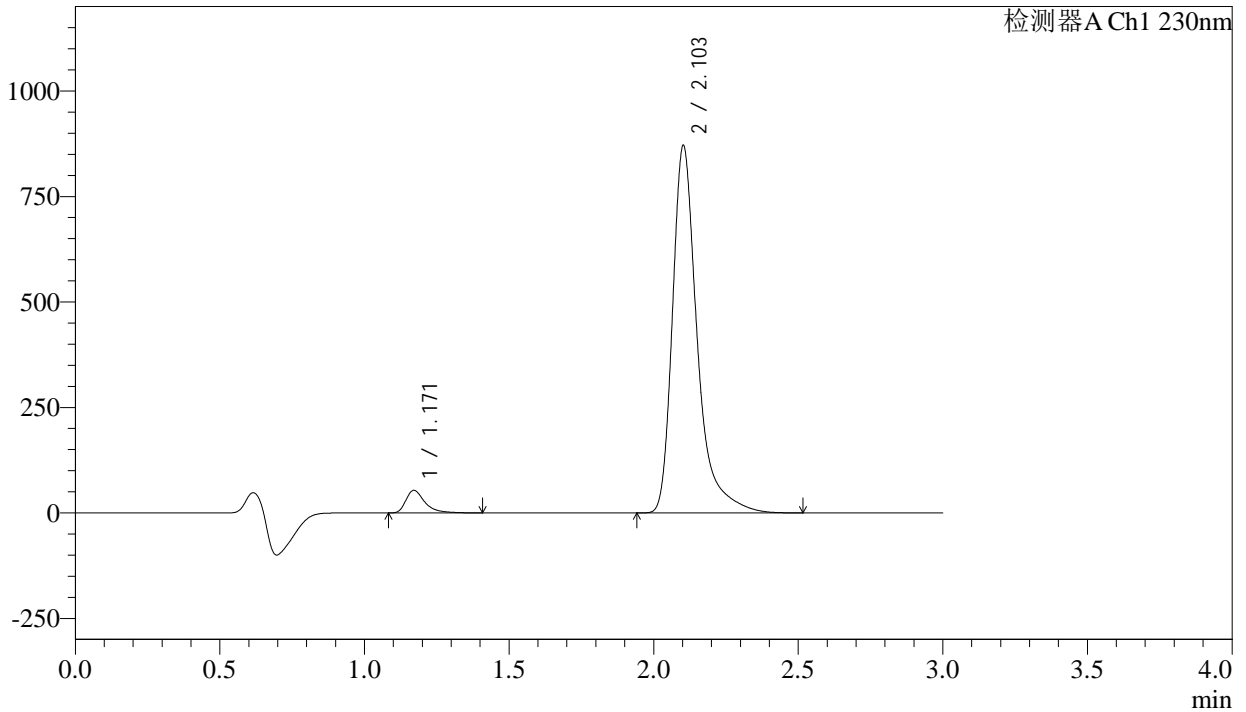

<峰表>

检测器A Ch1 230nm

| 峰号 | 保留时间 | 面积 | 面积% | 高度 | 理论塔板数(USP) | 拖尾因子 | 分离度(USP) |
|----|-------|---------|---------|--------|------------|-------|----------|
| 1 | 1.171 | 243414 | 4.478 | 53532 | 1674 | 1.479 | -- |
| 2 | 2.103 | 5192960 | 95.522 | 869238 | 3254 | 1.424 | 7.118 |
| 总计 | | 5436374 | 100.000 | 922770 | | | |



SMF-4029

<样品信息>

| | | | |
|----------|--|-----|-------------|
| 色谱柱 | : XB-C18(50mm*4.6mm,5μm) | 流速 | : 1.0ml/min |
| 柱温 | : 40°C | 波长 | : 230nm |
| 数据文件名 | : RC\$SMF-4029 - 10-14/31-1447-2 - cbzj-BDJL7p-cq12y-rcqx-2-pH6.8jz-jf50z-60min-P1.lcd | | |
| 方法文件名 | : RC\$SMF-4029 - RC-rcqx-FX280.lcm | | |
| 批处理文件名 | : RC\$SMF-4029 - 20241225-FX280.lcb | | |
| 样品瓶号 | : 2-7 | 版本号 | : 6.115 |
| 进样体积 | : 20 μl | 实验者 | : xiexinhui |
| 进样时间 | : 2024/12/25 16:58:32 | 处理者 | : xiexinhui |
| 处理时间(V2) | : 2024/12/26 08:52:27 | | |
| 仪器型号 | : SHIMADZU LC-2050C (FX280) | | |

<色谱图>

mV

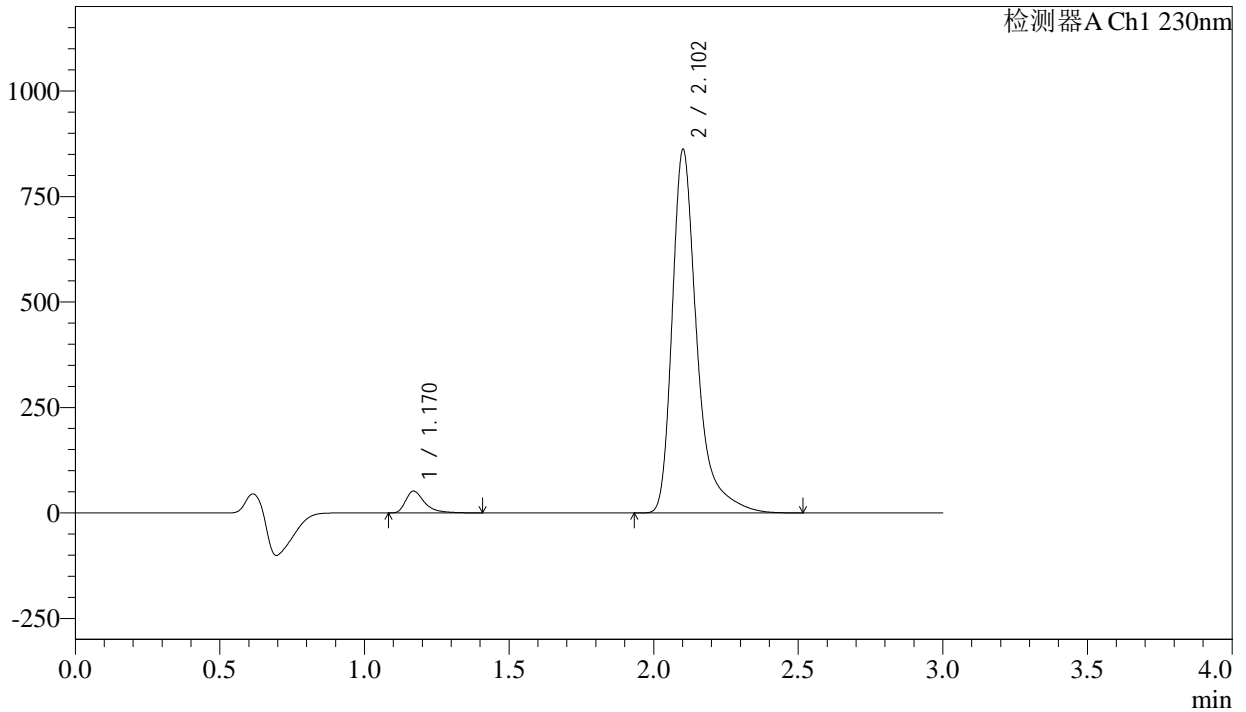

<峰表>

检测器A Ch1 230nm

| 峰号 | 保留时间 | 面积 | 面积% | 高度 | 理论塔板数(USP) | 拖尾因子 | 分离度(USP) |
|----|-------|---------|---------|--------|------------|-------|----------|
| 1 | 1.170 | 236247 | 4.394 | 51725 | 1664 | 1.484 | -- |
| 2 | 2.102 | 5140043 | 95.606 | 858294 | 3246 | 1.425 | 7.107 |
| 总计 | | 5376290 | 100.000 | 910020 | | | |



SMF-4029

<样品信息>

| | | | |
|----------|--|-----|-------------|
| 色谱柱 | : XB-C18(50mm*4.6mm,5μm) | 流速 | : 1.0ml/min |
| 柱温 | : 40°C | 波长 | : 230nm |
| 数据文件名 | : RC\$SMF-4029 - 10-14/31-1448-2 - cbzj-BDJL7p-cq12y-rcqx-2-pH6.8jz-jf50z-60min-P2.lcd | | |
| 方法文件名 | : RC\$SMF-4029 - RC-rcqx-FX280.lcm | | |
| 批处理文件名 | : RC\$SMF-4029 - 20241225-FX280.lcb | | |
| 样品瓶号 | : 2-16 | 版本号 | : 6.115 |
| 进样体积 | : 20 μl | 实验者 | : xiexinhui |
| 进样时间 | : 2024/12/25 17:01:56 | 处理者 | : xiexinhui |
| 处理时间(V2) | : 2024/12/26 08:52:30 | | |
| 仪器型号 | : SHIMADZU LC-2050C (FX280) | | |

<色谱图>

mV

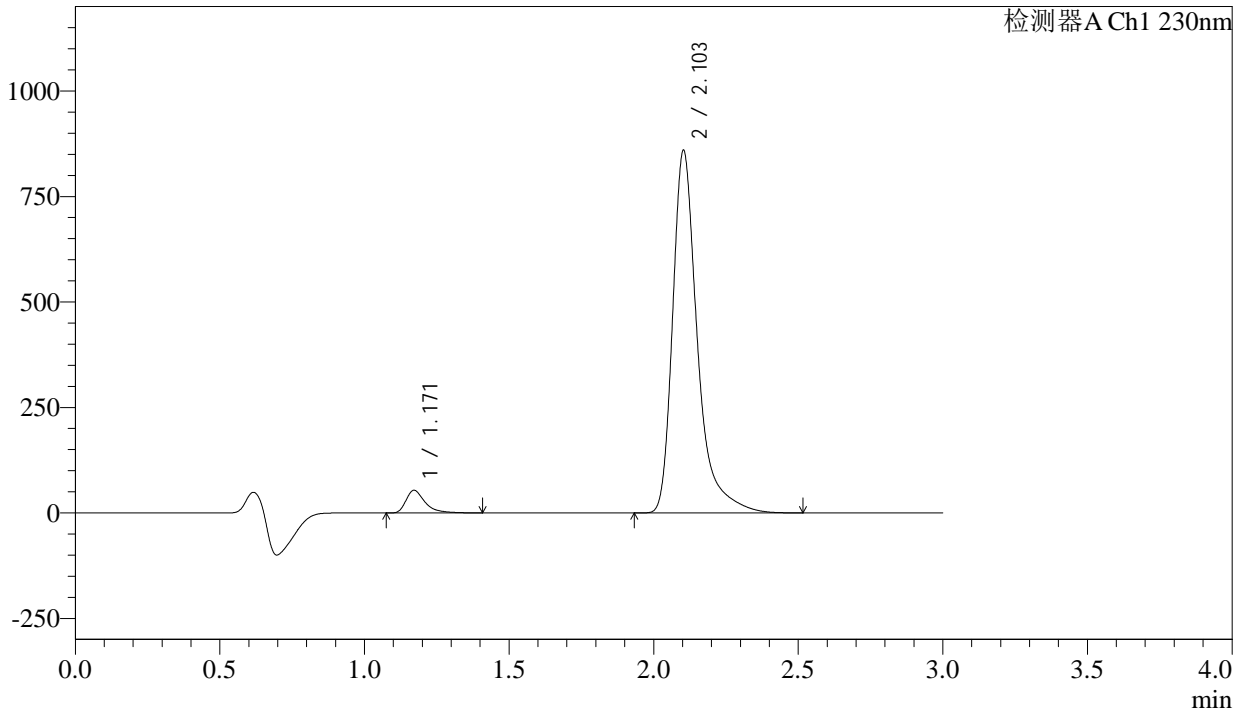

<峰表>

检测器A Ch1 230nm

| 峰号 | 保留时间 | 面积 | 面积% | 高度 | 理论塔板数(USP) | 拖尾因子 | 分离度(USP) |
|----|-------|---------|---------|--------|------------|-------|----------|
| 1 | 1.171 | 244535 | 4.557 | 53738 | 1674 | 1.481 | -- |
| 2 | 2.103 | 5121220 | 95.443 | 858347 | 3257 | 1.423 | 7.118 |
| 总计 | | 5365754 | 100.000 | 912085 | | | |



SMF-4029

<样品信息>

| | | | |
|----------|--|-----|-------------|
| 色谱柱 | : XB-C18(50mm*4.6mm,5μm) | 流速 | : 1.0ml/min |
| 柱温 | : 40°C | 波长 | : 230nm |
| 数据文件名 | : RC\$SMF-4029 - 10-14/31-1449-2 - cbzj-BDJL7p-cq12y-rcqx-2-pH6.8jz-jf50z-60min-P3.lcd | | |
| 方法文件名 | : RC\$SMF-4029 - RC-rcqx-FX280.lcm | | |
| 批处理文件名 | : RC\$SMF-4029 - 20241225-FX280.lcb | | |
| 样品瓶号 | : 2-25 | 版本号 | : 6.115 |
| 进样体积 | : 20 μl | 实验者 | : xiexinhui |
| 进样时间 | : 2024/12/25 17:05:20 | 处理者 | : xiexinhui |
| 处理时间(V2) | : 2024/12/26 08:52:33 | | |
| 仪器型号 | : SHIMADZU LC-2050C (FX280) | | |

<色谱图>

mV

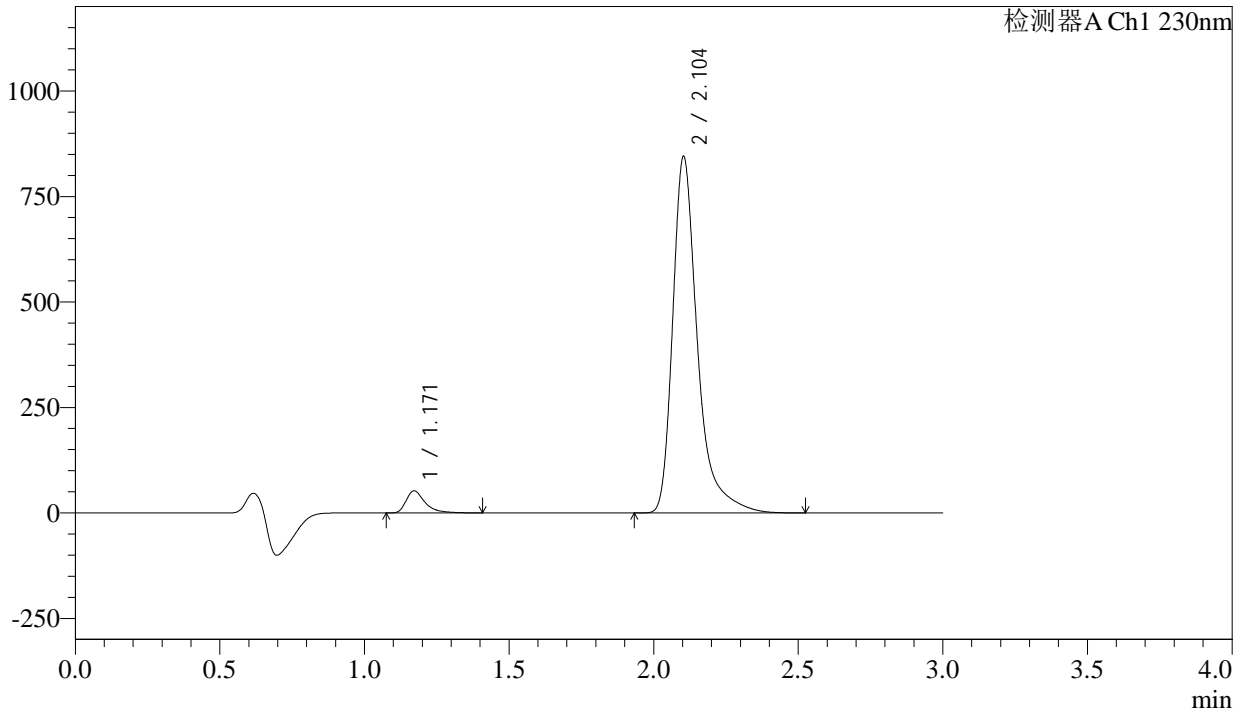

<峰表>

检测器A Ch1 230nm

| 峰号 | 保留时间 | 面积 | 面积% | 高度 | 理论塔板数(USP) | 拖尾因子 | 分离度(USP) |
|----|-------|---------|---------|--------|------------|-------|----------|
| 1 | 1.171 | 238070 | 4.514 | 52351 | 1676 | 1.482 | -- |
| 2 | 2.104 | 5035397 | 95.486 | 844461 | 3258 | 1.423 | 7.120 |
| 总计 | | 5273467 | 100.000 | 896812 | | | |



SMF-4029

<样品信息>

| | | | |
|----------|--|-----|-------------|
| 色谱柱 | : XB-C18(50mm*4.6mm,5μm) | 流速 | : 1.0ml/min |
| 柱温 | : 40°C | 波长 | : 230nm |
| 数据文件名 | : RC\$SMF-4029 - 10-14/31-1450-2 - cbzj-BDJL7p-cq12y-rcqx-2-pH6.8jz-jf50z-60min-P4.lcd | | |
| 方法文件名 | : RC\$SMF-4029 - RC-rcqx-FX280.lcm | | |
| 批处理文件名 | : RC\$SMF-4029 - 20241225-FX280.lcb | | |
| 样品瓶号 | : 2-34 | 版本号 | : 6.115 |
| 进样体积 | : 20 μl | 实验者 | : xiexinhui |
| 进样时间 | : 2024/12/25 17:08:44 | 处理者 | : xiexinhui |
| 处理时间(V2) | : 2024/12/26 08:52:36 | | |
| 仪器型号 | : SHIMADZU LC-2050C (FX280) | | |

<色谱图>

mV

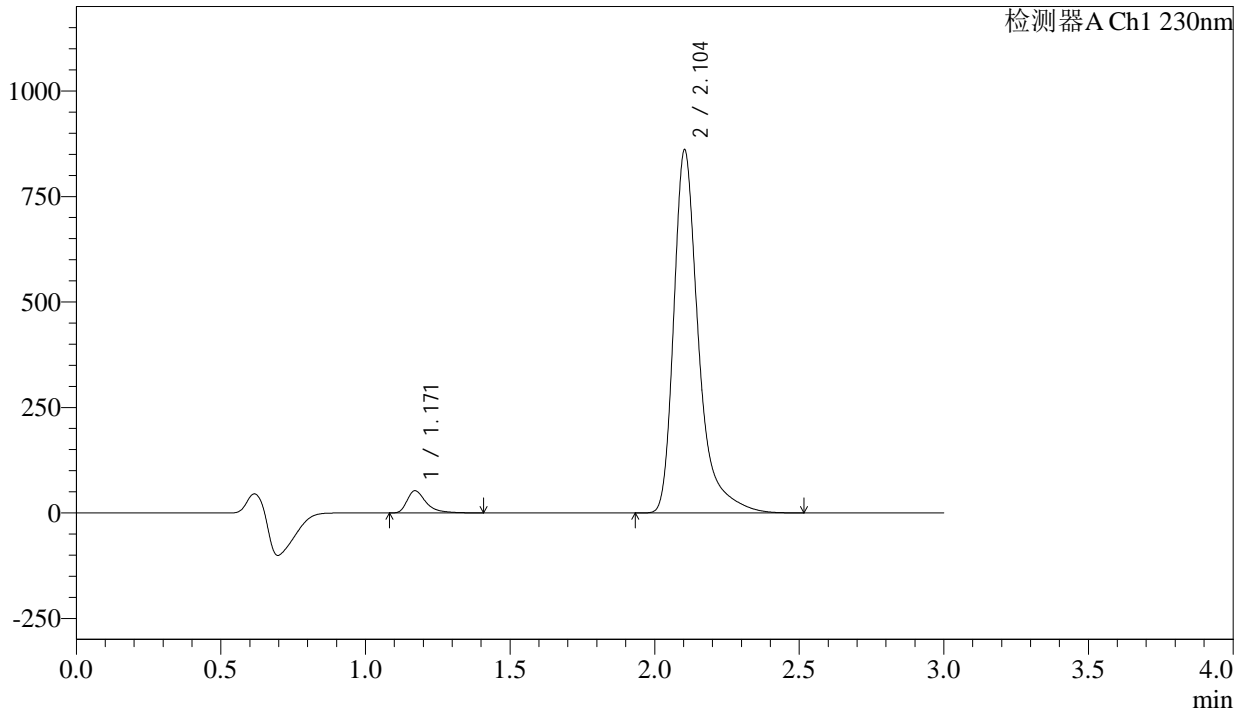

<峰表>

检测器A Ch1 230nm

| 峰号 | 保留时间 | 面积 | 面积% | 高度 | 理论塔板数(USP) | 拖尾因子 | 分离度(USP) |
|----|-------|---------|---------|--------|------------|-------|----------|
| 1 | 1.171 | 239318 | 4.458 | 52680 | 1676 | 1.479 | -- |
| 2 | 2.104 | 5129259 | 95.542 | 860151 | 3259 | 1.422 | 7.121 |
| 总计 | | 5368576 | 100.000 | 912831 | | | |



SMF-4029

<样品信息>

| | | | |
|----------|--|-----|-------------|
| 色谱柱 | : XB-C18(50mm*4.6mm,5μm) | 流速 | : 1.0ml/min |
| 柱温 | : 40°C | 波长 | : 230nm |
| 数据文件名 | : RC\$SMF-4029 - 10-14/31-1451-2 - cbzj-BDJL7p-cq12y-rcqx-2-pH6.8jz-jf50z-60min-P5.lcd | | |
| 方法文件名 | : RC\$SMF-4029 - RC-rcqx-FX280.lcm | | |
| 批处理文件名 | : RC\$SMF-4029 - 20241225-FX280.lcb | | |
| 样品瓶号 | : 2-43 | 版本号 | : 6.115 |
| 进样体积 | : 20 μl | 实验者 | : xiexinhui |
| 进样时间 | : 2024/12/25 17:12:08 | 处理者 | : xiexinhui |
| 处理时间(V2) | : 2024/12/26 08:52:38 | | |
| 仪器型号 | : SHIMADZU LC-2050C (FX280) | | |

<色谱图>

mV

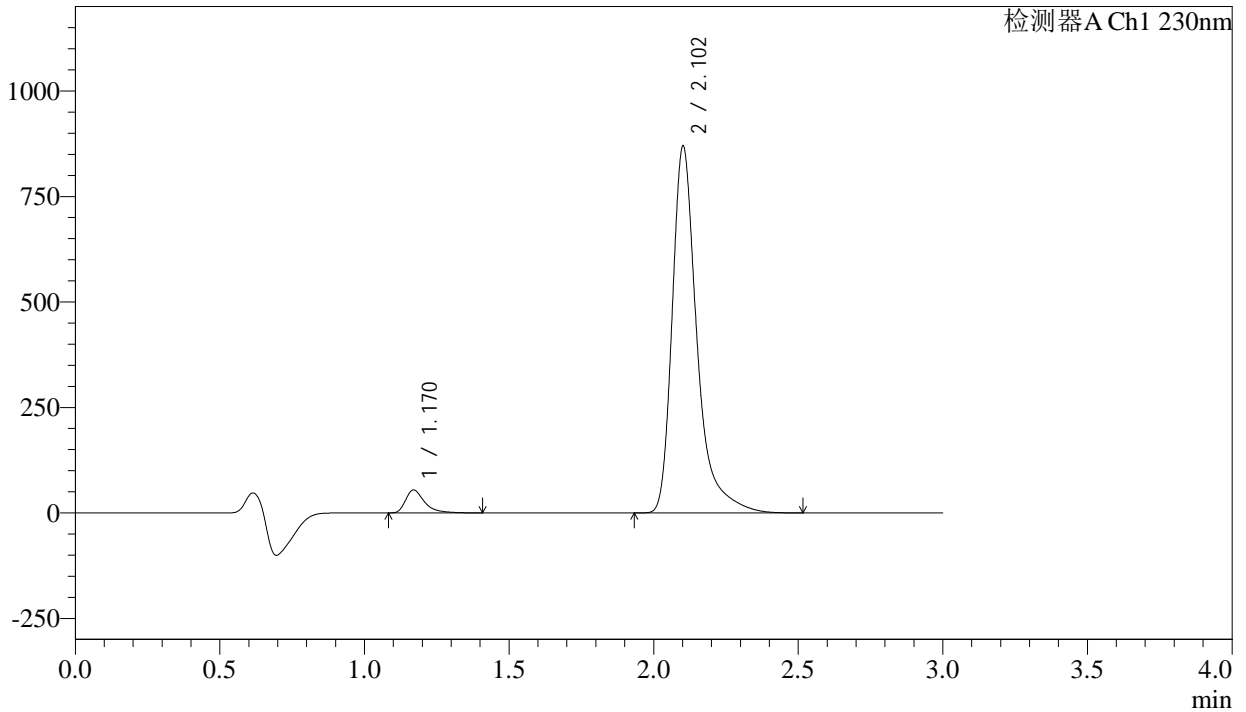

<峰表>

检测器A Ch1 230nm

| 峰号 | 保留时间 | 面积 | 面积% | 高度 | 理论塔板数(USP) | 拖尾因子 | 分离度(USP) |
|----|-------|---------|---------|--------|------------|-------|----------|
| 1 | 1.170 | 248216 | 4.567 | 54330 | 1665 | 1.481 | -- |
| 2 | 2.102 | 5187042 | 95.433 | 865959 | 3244 | 1.424 | 7.108 |
| 总计 | | 5435258 | 100.000 | 920289 | | | |

<样品信息>

| | | | |
|----------|--|-----|-------------|
| 色谱柱 | : XB-C18(50mm*4.6mm,5 μ m) | 流速 | : 1.0ml/min |
| 柱温 | : 40°C | 波长 | : 230nm |
| 数据文件名 | : RC\$SMF-4029 - 10-14/31-1452-2 - cbzj-BDJL7p-cq12y-rcqx-2-pH6.8jz-jf50z-60min-P6.lcd | | |
| 方法文件名 | : RC\$SMF-4029 - RC-rcqx-FX280.lcm | | |
| 批处理文件名 | : RC\$SMF-4029 - 20241225-FX280.lcb | | |
| 样品瓶号 | : 2-52 | 版本号 | : 6.115 |
| 进样体积 | : 20 μ l | 实验者 | : xiexinhui |
| 进样时间 | : 2024/12/25 17:15:32 | 处理者 | : xiexinhui |
| 处理时间(V2) | : 2024/12/26 08:52:41 | | |
| 仪器型号 | : SHIMADZU LC-2050C (FX280) | | |

<色谱图>

mV

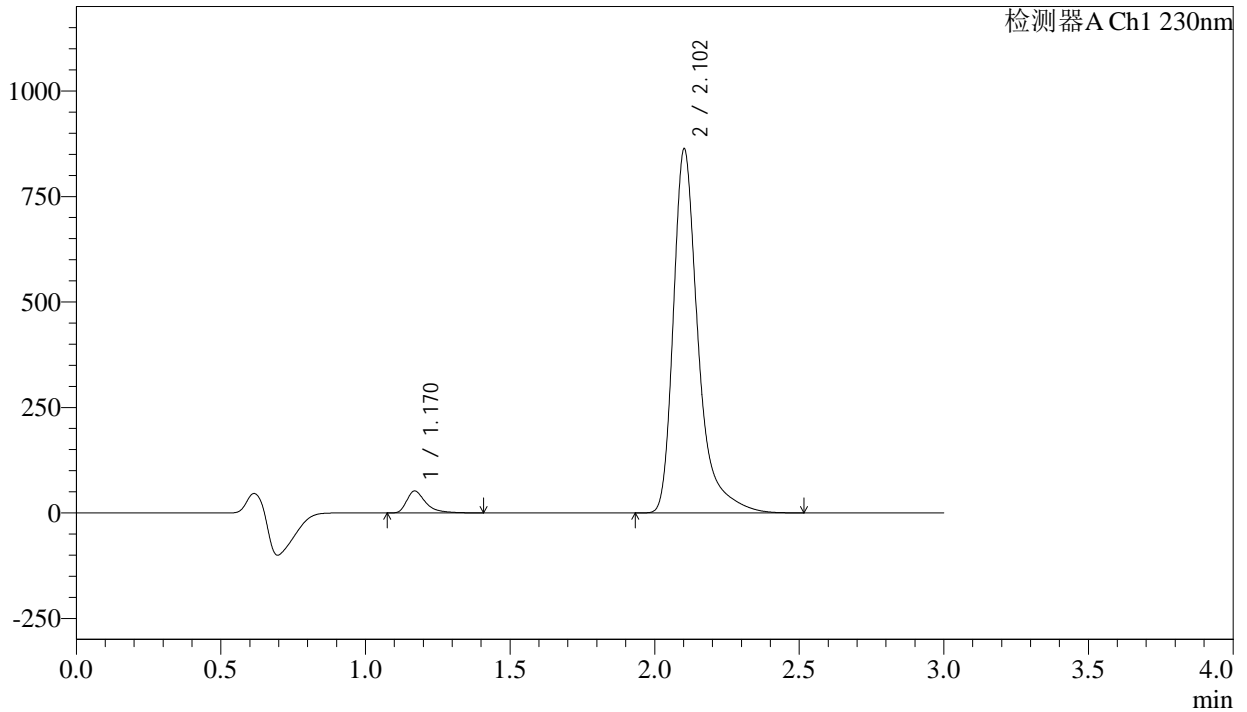

<峰表>

检测器A Ch1 230nm

| 峰号 | 保留时间 | 面积 | 面积% | 高度 | 理论塔板数(USP) | 拖尾因子 | 分离度(USP) |
|----|-------|---------|---------|--------|------------|-------|----------|
| 1 | 1.170 | 236627 | 4.394 | 51825 | 1663 | 1.483 | -- |
| 2 | 2.102 | 5148955 | 95.606 | 860557 | 3247 | 1.423 | 7.107 |
| 总计 | | 5385582 | 100.000 | 912382 | | | |

<样品信息>

| | | | |
|----------|---|-----|-------------|
| 色谱柱 | : XB-C18(50mm*4.6mm,5 μ m) | 流速 | : 1.0ml/min |
| 柱温 | : 40 $^{\circ}$ C | 波长 | : 230nm |
| 数据文件名 | : RC\$SMF-4029 - 10-14/31-1453-2 - cbzj-BDJL7p-cq12y-rcqx-2-pH6.8jz-jf50z-jxzs-P1.lcd | | |
| 方法文件名 | : RC\$SMF-4029 - RC-rcqx-FX280.lcm | | |
| 批处理文件名 | : RC\$SMF-4029 - 20241225-FX280.lcb | | |
| 样品瓶号 | : 2-8 | 版本号 | : 6.115 |
| 进样体积 | : 20 μ l | 实验者 | : xiexinhui |
| 进样时间 | : 2024/12/25 17:18:56 | 处理者 | : xiexinhui |
| 处理时间(V2) | : 2024/12/26 08:52:44 | | |
| 仪器型号 | : SHIMADZU LC-2050C (FX280) | | |

<色谱图>

mV

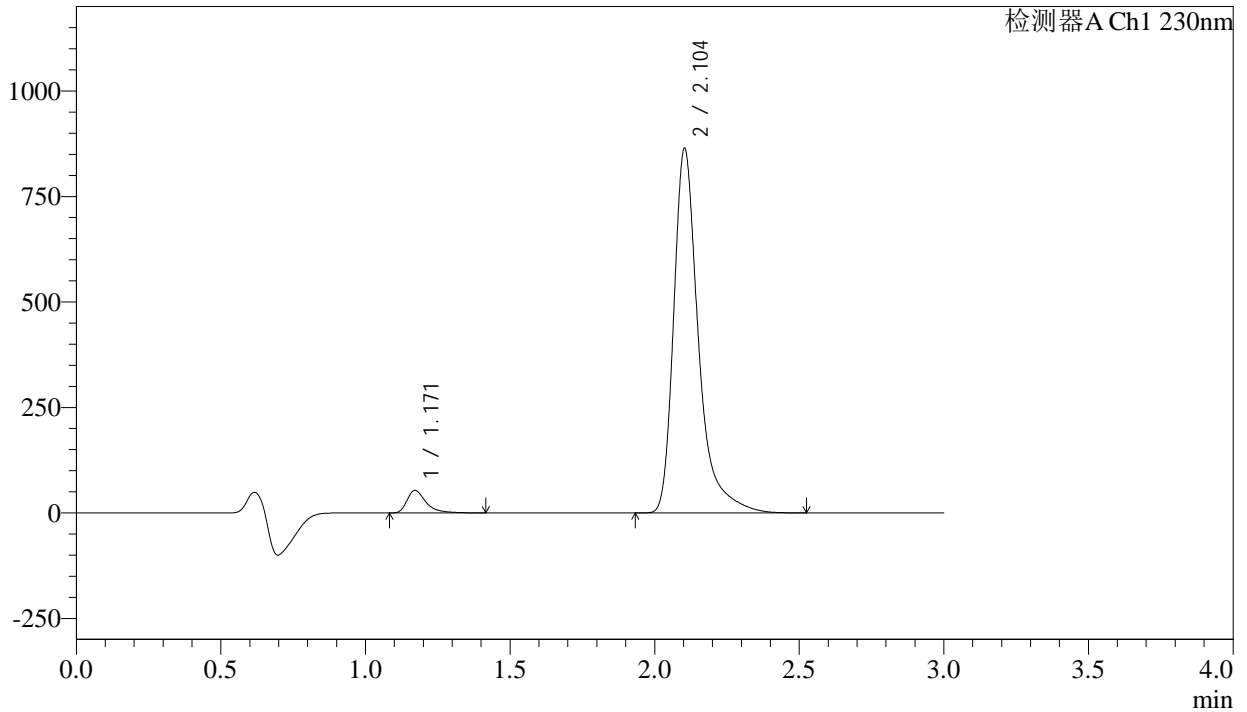

<峰表>

检测器A Ch1 230nm

| 峰号 | 保留时间 | 面积 | 面积% | 高度 | 理论塔板数(USP) | 拖尾因子 | 分离度(USP) |
|----|-------|---------|---------|--------|------------|-------|----------|
| 1 | 1.171 | 243163 | 4.508 | 53451 | 1675 | 1.485 | -- |
| 2 | 2.104 | 5150732 | 95.492 | 863318 | 3256 | 1.423 | 7.121 |
| 总计 | | 5393894 | 100.000 | 916769 | | | |



SMF-4029

<样品信息>

| | | | |
|----------|---|-----|-------------|
| 色谱柱 | : XB-C18(50mm*4.6mm,5μm) | 流速 | : 1.0ml/min |
| 柱温 | : 40°C | 波长 | : 230nm |
| 数据文件名 | : RC\$SMF-4029 - 10-14/31-1454-2 - cbzj-BDJL7p-cq12y-rcqx-2-pH6.8jz-jf50z-jxzs-P2.lcd | | |
| 方法文件名 | : RC\$SMF-4029 - RC-rcqx-FX280.lcm | | |
| 批处理文件名 | : RC\$SMF-4029 - 20241225-FX280.lcb | | |
| 样品瓶号 | : 2-17 | 版本号 | : 6.115 |
| 进样体积 | : 20 μl | 实验者 | : xiexinhui |
| 进样时间 | : 2024/12/25 17:22:21 | 处理者 | : xiexinhui |
| 处理时间(V2) | : 2024/12/26 08:52:47 | | |
| 仪器型号 | : SHIMADZU LC-2050C (FX280) | | |

<色谱图>

mV

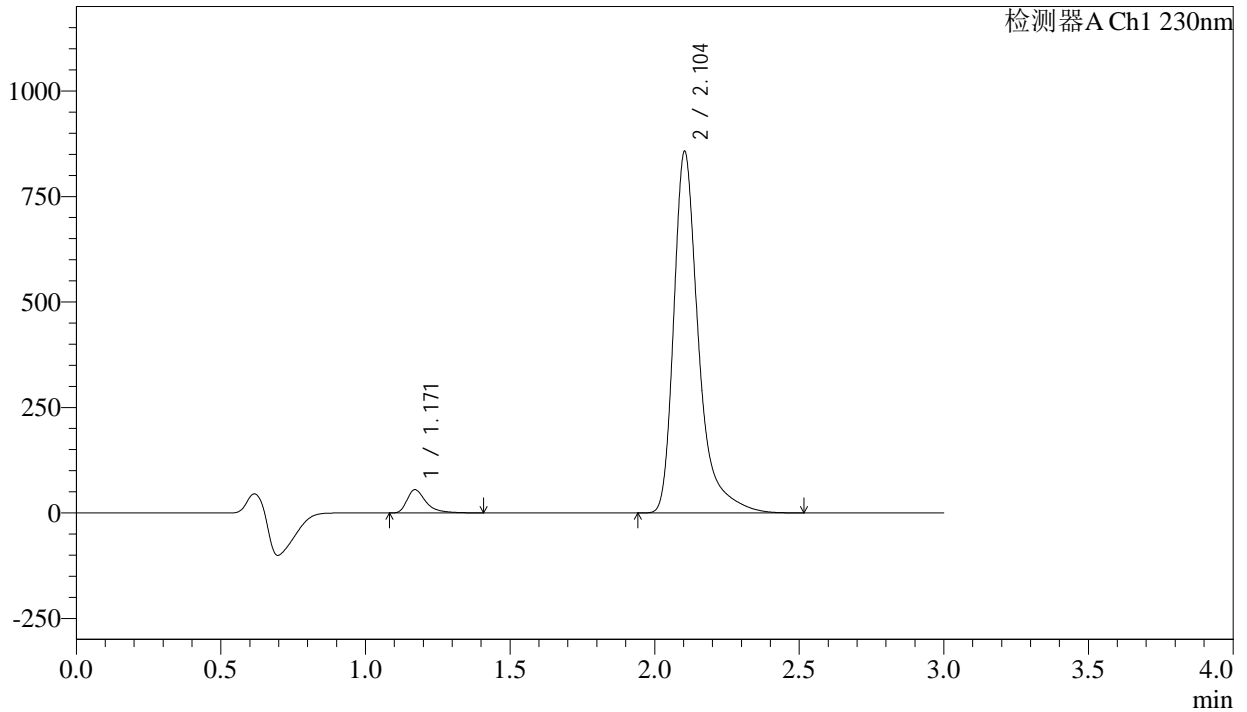

<峰表>

检测器A Ch1 230nm

| 峰号 | 保留时间 | 面积 | 面积% | 高度 | 理论塔板数(USP) | 拖尾因子 | 分离度(USP) |
|----|-------|---------|---------|--------|------------|-------|----------|
| 1 | 1.171 | 250500 | 4.674 | 55083 | 1674 | 1.480 | -- |
| 2 | 2.104 | 5109251 | 95.326 | 856530 | 3257 | 1.423 | 7.121 |
| 总计 | | 5359751 | 100.000 | 911612 | | | |



SMF-4029

<样品信息>

| | | | |
|----------|---|-----|-------------|
| 色谱柱 | : XB-C18(50mm*4.6mm,5μm) | 流速 | : 1.0ml/min |
| 柱温 | : 40°C | 波长 | : 230nm |
| 数据文件名 | : RC\$SMF-4029 - 10-14/31-1455-2 - cbzj-BDJL7p-cq12y-rcqx-2-pH6.8jz-jf50z-jxzs-P3.lcd | | |
| 方法文件名 | : RC\$SMF-4029 - RC-rcqx-FX280.lcm | | |
| 批处理文件名 | : RC\$SMF-4029 - 20241225-FX280.lcb | | |
| 样品瓶号 | : 2-26 | 版本号 | : 6.115 |
| 进样体积 | : 20 μl | 实验者 | : xiexinhui |
| 进样时间 | : 2024/12/25 17:25:46 | 处理者 | : xiexinhui |
| 处理时间(V2) | : 2024/12/26 08:52:50 | | |
| 仪器型号 | : SHIMADZU LC-2050C (FX280) | | |

<色谱图>

mV

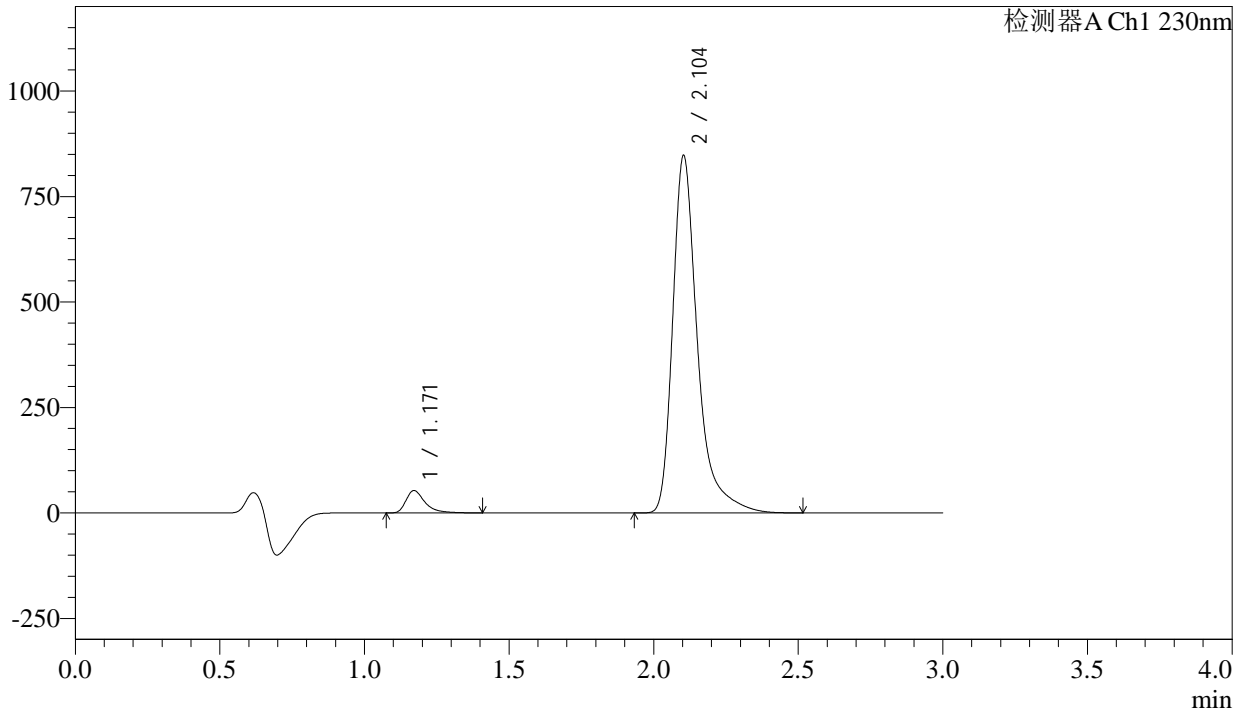

<峰表>

检测器A Ch1 230nm

| 峰号 | 保留时间 | 面积 | 面积% | 高度 | 理论塔板数(USP) | 拖尾因子 | 分离度(USP) |
|----|-------|---------|---------|--------|------------|-------|----------|
| 1 | 1.171 | 241117 | 4.558 | 53016 | 1674 | 1.480 | -- |
| 2 | 2.104 | 5048503 | 95.442 | 846690 | 3258 | 1.423 | 7.121 |
| 总计 | | 5289620 | 100.000 | 899706 | | | |

<样品信息>

| | | | |
|----------|---|-----|-------------|
| 色谱柱 | : XB-C18(50mm*4.6mm,5 μ m) | 流速 | : 1.0ml/min |
| 柱温 | : 40 $^{\circ}$ C | 波长 | : 230nm |
| 数据文件名 | : RC\$SMF-4029 - 10-14/31-1456-2 - cbzj-BDJL7p-cq12y-rcqx-2-pH6.8jz-jf50z-jxzs-P4.lcd | | |
| 方法文件名 | : RC\$SMF-4029 - RC-rcqx-FX280.lcm | | |
| 批处理文件名 | : RC\$SMF-4029 - 20241225-FX280.lcb | | |
| 样品瓶号 | : 2-35 | 版本号 | : 6.115 |
| 进样体积 | : 20 μ l | 实验者 | : xiexinhui |
| 进样时间 | : 2024/12/25 17:29:10 | 处理者 | : xiexinhui |
| 处理时间(V2) | : 2024/12/26 08:52:53 | | |
| 仪器型号 | : SHIMADZU LC-2050C (FX280) | | |

<色谱图>

mV

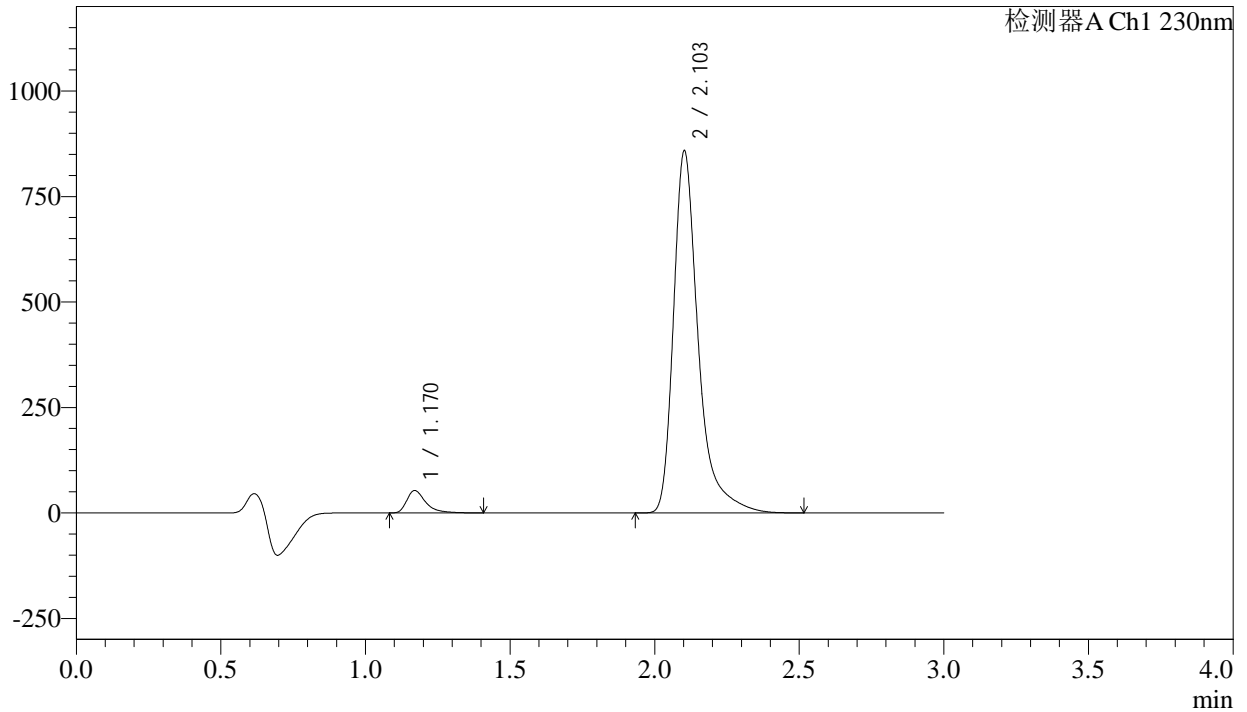

<峰表>

检测器A Ch1 230nm

| 峰号 | 保留时间 | 面积 | 面积% | 高度 | 理论塔板数(USP) | 拖尾因子 | 分离度(USP) |
|----|-------|---------|---------|--------|------------|-------|----------|
| 1 | 1.170 | 241590 | 4.510 | 53140 | 1675 | 1.478 | -- |
| 2 | 2.103 | 5114682 | 95.490 | 856688 | 3253 | 1.423 | 7.123 |
| 总计 | | 5356272 | 100.000 | 909828 | | | |

<样品信息>

| | | | |
|----------|---|-----|-------------|
| 色谱柱 | : XB-C18(50mm*4.6mm,5μm) | 流速 | : 1.0ml/min |
| 柱温 | : 40°C | 波长 | : 230nm |
| 数据文件名 | : RC\$SMF-4029 - 10-14/31-1457-2 - cbzj-BDJL7p-cq12y-rcqx-2-pH6.8jz-jf50z-jxzs-P5.lcd | | |
| 方法文件名 | : RC\$SMF-4029 - RC-rcqx-FX280.lcm | | |
| 批处理文件名 | : RC\$SMF-4029 - 20241225-FX280.lcb | | |
| 样品瓶号 | : 2-44 | 版本号 | : 6.115 |
| 进样体积 | : 20 μl | 实验者 | : xiexinhui |
| 进样时间 | : 2024/12/25 17:32:34 | 处理者 | : xiexinhui |
| 处理时间(V2) | : 2024/12/26 08:52:56 | | |
| 仪器型号 | : SHIMADZU LC-2050C (FX280) | | |

<色谱图>

mV

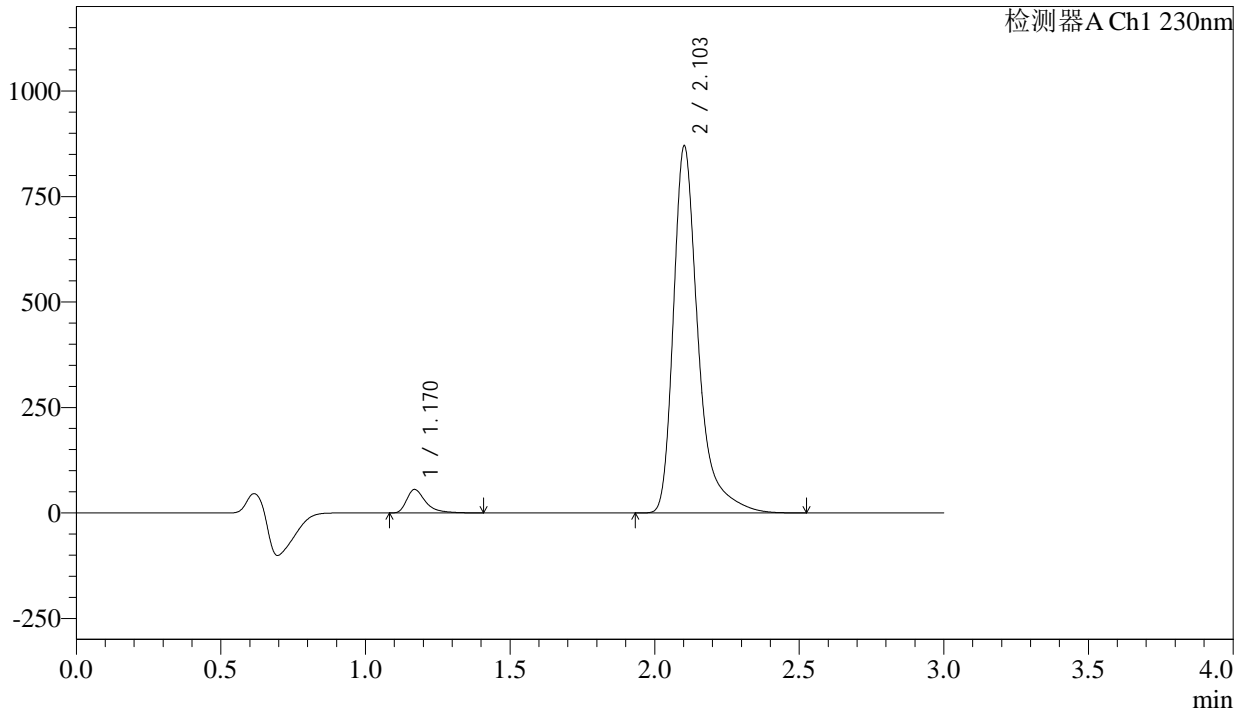

<峰表>

检测器A Ch1 230nm

| 峰号 | 保留时间 | 面积 | 面积% | 高度 | 理论塔板数(USP) | 拖尾因子 | 分离度(USP) |
|----|-------|---------|---------|--------|------------|-------|----------|
| 1 | 1.170 | 252525 | 4.645 | 55508 | 1675 | 1.481 | -- |
| 2 | 2.103 | 5183665 | 95.355 | 867992 | 3257 | 1.423 | 7.129 |
| 总计 | | 5436191 | 100.000 | 923500 | | | |



SMF-4029

<样品信息>

| | | | |
|----------|---|-----|-------------|
| 色谱柱 | : XB-C18(50mm*4.6mm,5μm) | 流速 | : 1.0ml/min |
| 柱温 | : 40°C | 波长 | : 230nm |
| 数据文件名 | : RC\$SMF-4029 - 10-14/31-1458-2 - cbzj-BDJL7p-cq12y-rcqx-2-pH6.8jz-jf50z-jxzs-P6.lcd | | |
| 方法文件名 | : RC\$SMF-4029 - RC-rcqx-FX280.lcm | | |
| 批处理文件名 | : RC\$SMF-4029 - 20241225-FX280.lcb | | |
| 样品瓶号 | : 2-53 | 版本号 | : 6.115 |
| 进样体积 | : 20 μl | 实验者 | : xiexinhui |
| 进样时间 | : 2024/12/25 17:35:59 | 处理者 | : xiexinhui |
| 处理时间(V2) | : 2024/12/26 08:52:59 | | |
| 仪器型号 | : SHIMADZU LC-2050C (FX280) | | |

<色谱图>

mV

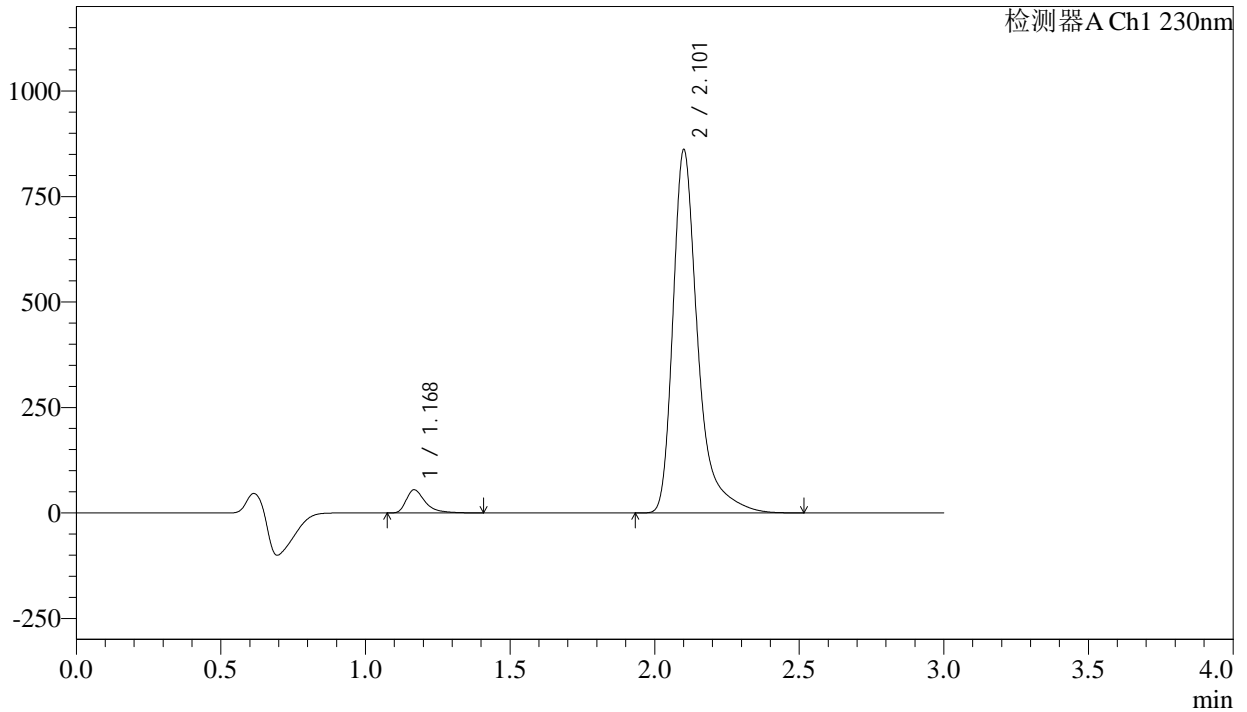

<峰表>

检测器A Ch1 230nm

| 峰号 | 保留时间 | 面积 | 面积% | 高度 | 理论塔板数(USP) | 拖尾因子 | 分离度(USP) |
|----|-------|---------|---------|--------|------------|-------|----------|
| 1 | 1.168 | 250063 | 4.636 | 54529 | 1663 | 1.484 | -- |
| 2 | 2.101 | 5143379 | 95.364 | 855991 | 3235 | 1.425 | 7.109 |
| 总计 | | 5393443 | 100.000 | 910520 | | | |

<样品信息>

色谱柱 : XB-C18(50mm*4.6mm,5 μ m) 流 速: 1.0ml/min
 柱温 : 40 $^{\circ}$ C 波 长: 230nm
 数据文件名 : RC\$SMF-4029 - 10-14/31-1459-2 - cbzj-BDJL7p-cq12y-rcqx-2-pH6.8jz-jf50z-dz2-1.lcd
 方法文件名 : RC\$SMF-4029 - RC-rcqx-FX280.lcm
 批处理文件名: RC\$SMF-4029 - 20241225-FX280.lcb
 样品瓶号 : 2-27
 进样体积 : 20 μ l 版本号: 6.115
 进样时间 : 2024/12/25 17:39:24 实验者: xiexinhui
 处理时间(V2) : 2024/12/26 08:53:02 处理者: xiexinhui
 仪器型号 : SHIMADZU LC-2050C (FX280)

<色谱图>

mV

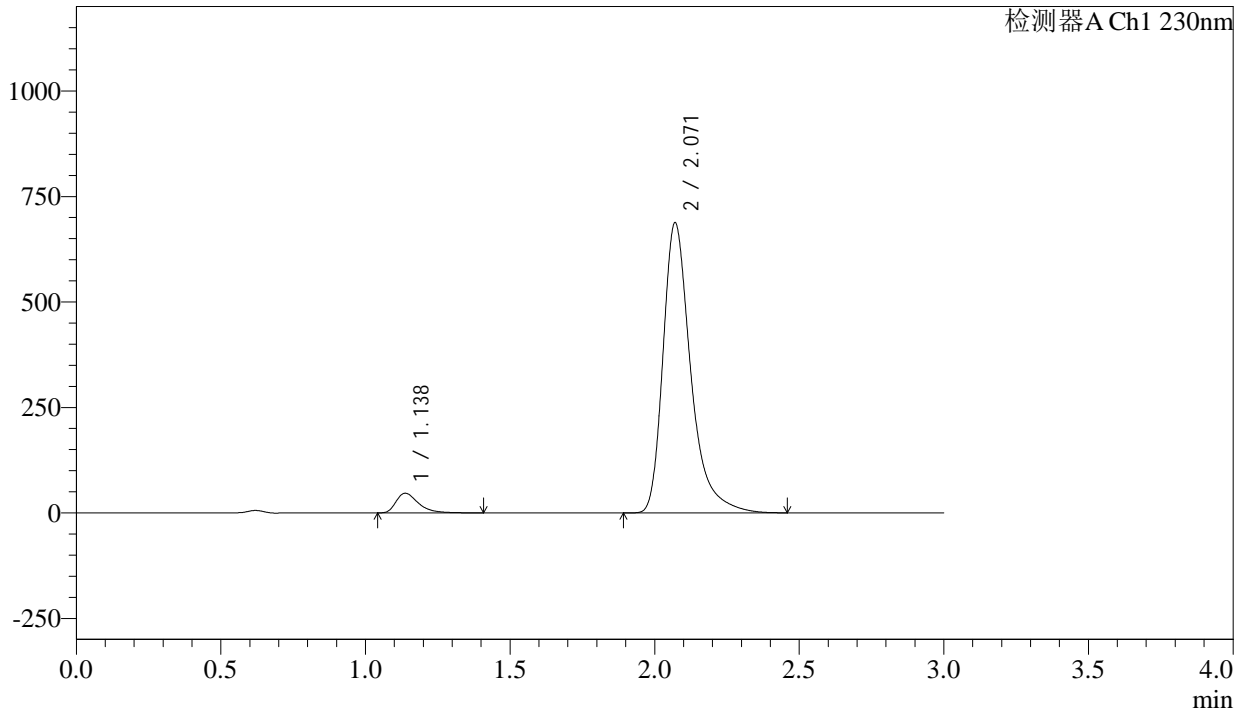

<峰表>

检测器A Ch1 230nm

| 峰号 | 保留时间 | 面积 | 面积% | 高度 | 理论塔板数(USP) | 拖尾因子 | 分离度(USP) |
|----|-------|---------|---------|--------|------------|-------|----------|
| 1 | 1.138 | 250681 | 5.170 | 46548 | 1093 | 1.458 | -- |
| 2 | 2.071 | 4597730 | 94.830 | 687669 | 2430 | 1.392 | 6.106 |
| 总计 | | 4848411 | 100.000 | 734217 | | | |

<样品信息>

| | | | |
|----------|---|-----|-------------|
| 色谱柱 | : XB-C18(50mm*4.6mm,5 μ m) | 流速 | : 1.0ml/min |
| 柱温 | : 40°C | 波长 | : 230nm |
| 数据文件名 | : RC\$SMF-4029 - 10-14/31-1460-2 - cbzj-BDJL7p-cq12y-rcqx-2-pH6.8jz-jf50z-dz2-2.lcd | | |
| 方法文件名 | : RC\$SMF-4029 - RC-rcqx-FX280.lcm | | |
| 批处理文件名 | : RC\$SMF-4029 - 20241225-FX280.lcb | | |
| 样品瓶号 | : 2-27 | 版本号 | : 6.115 |
| 进样体积 | : 20 μ l | 实验者 | : xiexinhui |
| 进样时间 | : 2024/12/25 17:42:49 | 处理者 | : xiexinhui |
| 处理时间(V2) | : 2024/12/26 08:53:05 | | |
| 仪器型号 | : SHIMADZU LC-2050C (FX280) | | |

<色谱图>

mV

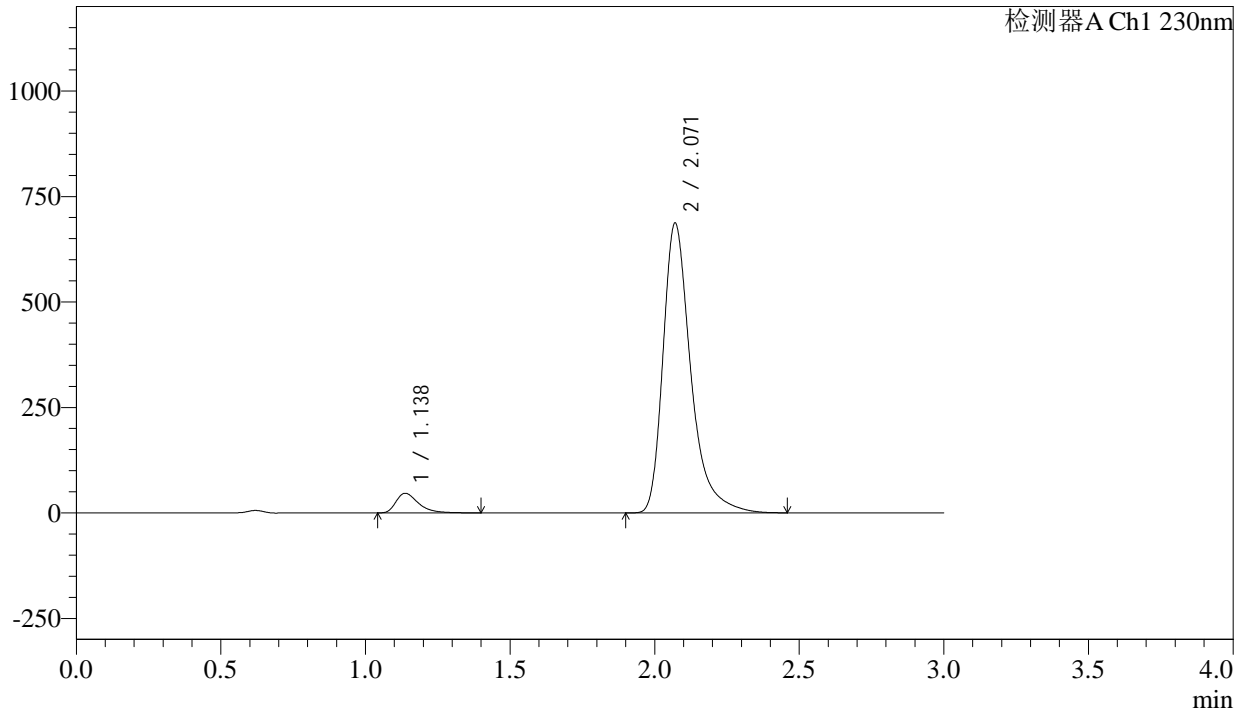

<峰表>

检测器A Ch1 230nm

| 峰号 | 保留时间 | 面积 | 面积% | 高度 | 理论塔板数(USP) | 拖尾因子 | 分离度(USP) |
|----|-------|---------|---------|--------|------------|-------|----------|
| 1 | 1.138 | 250765 | 5.168 | 46453 | 1086 | 1.461 | -- |
| 2 | 2.071 | 4601251 | 94.832 | 686784 | 2420 | 1.394 | 6.091 |
| 总计 | | 4852015 | 100.000 | 733237 | | | |