



SHIMADZU

LabSolutions

SMF-4109

<样品信息>

色谱柱 :XB-C18(50mm*4.6mm,5μm)	流速:1.5ml/min
柱温 :30°C	波长:268nm
数据文件名: RC\$SMF-4109 - 0-45/25-235-2 - zzp-24121701p-8mg-rcqx-pH1.2+twjz-rj.lcd	
方法文件名: RC\$SMF-4109 - SMF-4109-rcqx-FX274.lcm	
批处理文件名: RC\$SMF-4109 - 20241227-rc-FX274.lcb	
样品瓶号: 3-9	版本号:6.115
进样体积: 50 μl	实验者: xiechaojun
进样时间: 2024/12/27 15:44:39	处理者: xiechaojun
处理时间 (V2) : 2024/12/30 09:36:38	
仪器型号:SHIMADZU LC-2050C(FX274)	

<色谱图>

mV

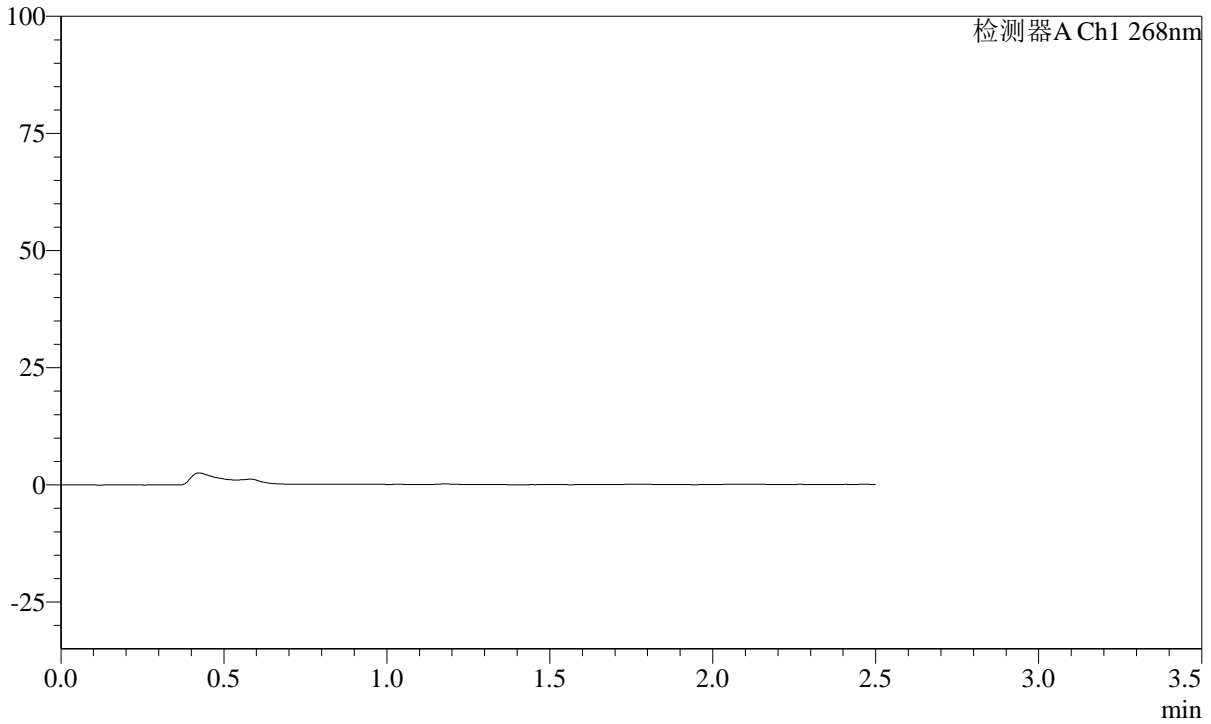

<峰表>

检测器A Ch1 268nm

峰号	保留时间	面积	面积%	高度	理论塔板数(USP)	拖尾因子	分离度(USP)
总计							

SHIMADZU
LabSolutions SMF-4109

<样品信息>

色谱柱 :XB-C18(50mm*4.6mm,5μm) 流速:1.5ml/min
 柱温 :30°C 波长:268nm
 数据文件名: RC\$SMF-4109 - 0-45/25-236-2 - zzp-24121701p-8mg-rcqx-pH1.2+twjz-dz1-1.lcd
 方法文件名: RC\$SMF-4109 - SMF-4109-rcqx-FX274.lcm
 批处理文件名: RC\$SMF-4109 - 20241227-rc-FX274.lcb
 样品瓶号: 3-18
 进样体积: 50 μl 版本号:6.115
 进样时间: 2024/12/27 15:47:34 实验者: xiechaojun
 处理时间 (V2) : 2024/12/30 09:36:42 处理者: xiechaojun
 仪器型号:SHIMADZU LC-2050C(FX274)

<色谱图>

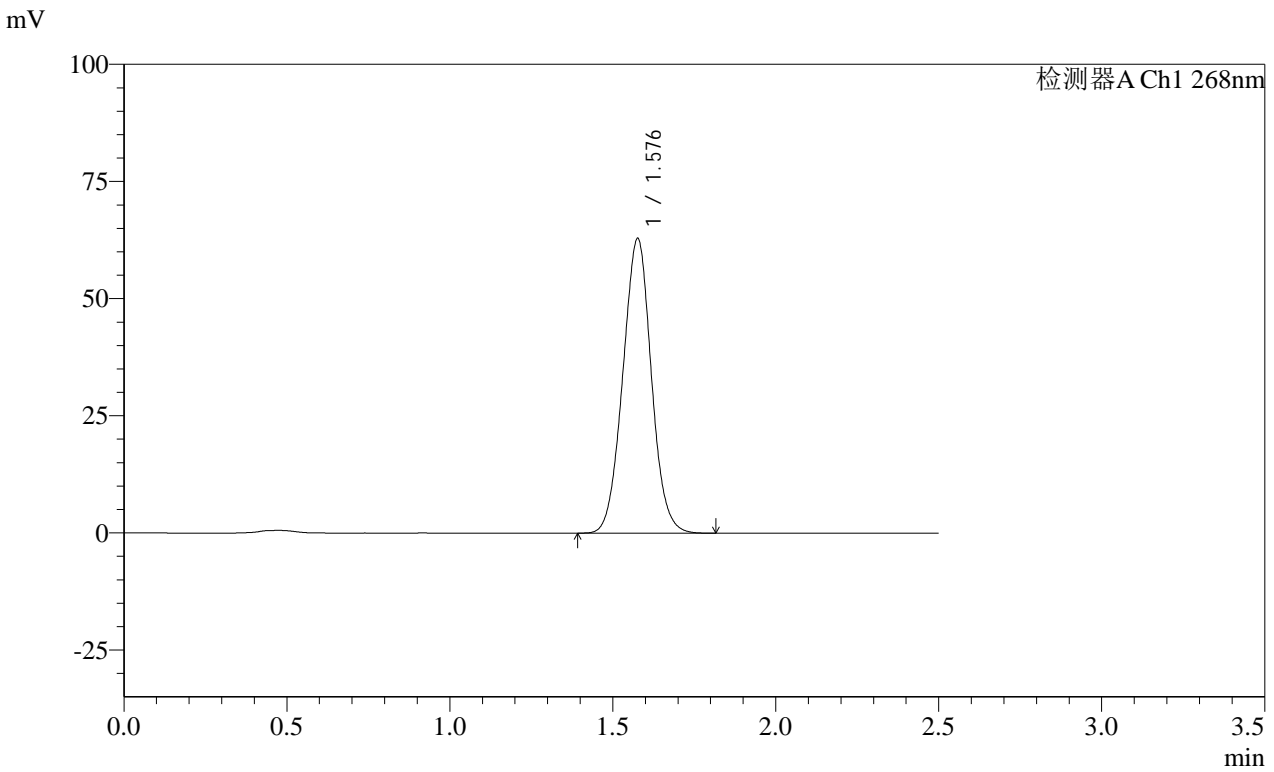

<峰表>

检测器A Ch1 268nm

峰号	保留时间	面积	面积%	高度	理论塔板数(USP)	拖尾因子	分离度(USP)
1	1.576	382916	100.000	62611	1553	1.020	--
总计		382916	100.000	62611			

SHIMADZU LabSolutions SMF-4109

<样品信息>

色谱柱 :XB-C18(50mm*4.6mm,5μm) 流速:1.5ml/min
 柱温 :30°C 波长:268nm
 数据文件名: RC\$SMF-4109 - 0-45/25-237-2 - zzp-24121701p-8mg-rcqx-pH1.2+twjz-dz1-2.lcd
 方法文件名: RC\$SMF-4109 - SMF-4109-rcqx-FX274.lcm
 批处理文件名: RC\$SMF-4109 - 20241227-rc-FX274.lcb
 样品瓶号: 3-18
 进样体积: 50 μl 版本号:6.115
 进样时间: 2024/12/27 15:50:29 实验者: xiechaojun
 处理时间 (V2) : 2024/12/30 09:36:45 处理者: xiechaojun
 仪器型号:SHIMADZU LC-2050C(FX274)

<色谱图>

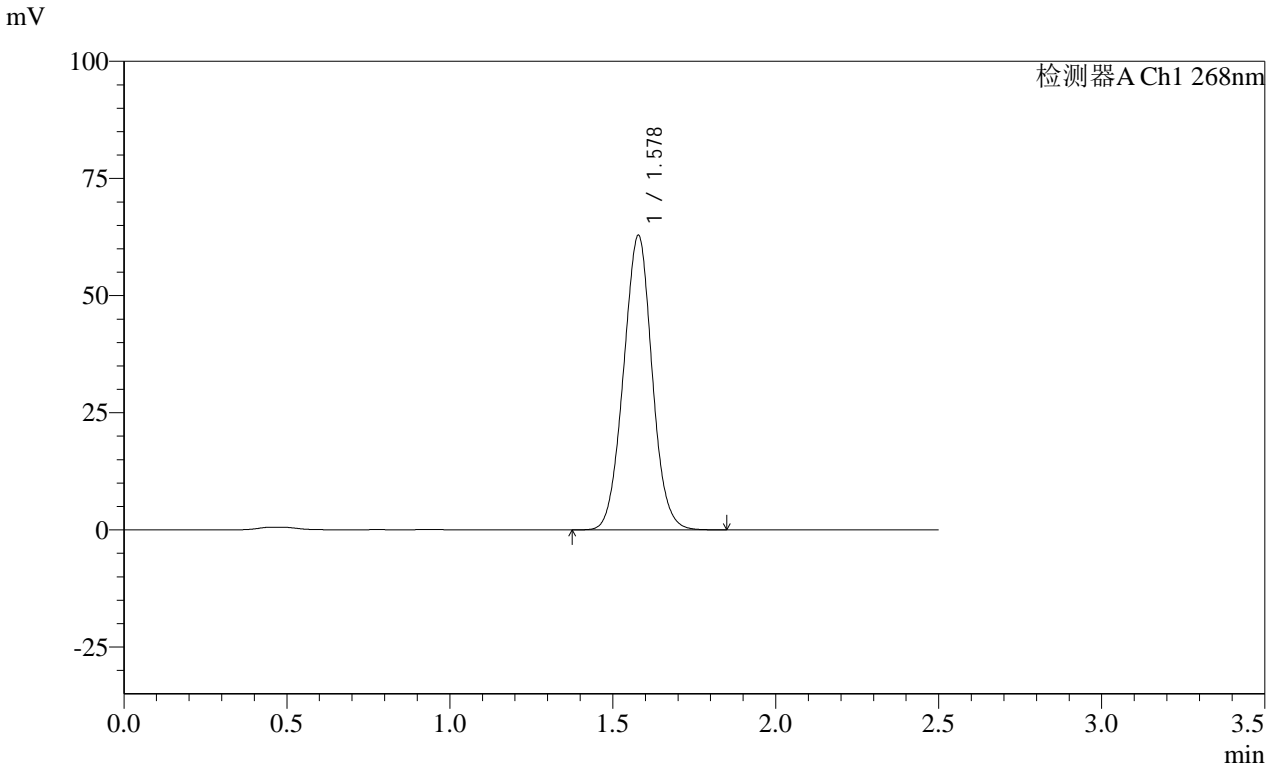

<峰表>

检测器A Ch1 268nm

峰号	保留时间	面积	面积%	高度	理论塔板数(USP)	拖尾因子	分离度(USP)
1	1.578	383946	100.000	62831	1549	1.020	--
总计		383946	100.000	62831			

SHIMADZU
LabSolutions SMF-4109

<样品信息>

色谱柱 :XB-C18(50mm*4.6mm,5 μ m) 流速:1.5ml/min
柱温 :30 $^{\circ}$ C 波长:268nm
数据文件名: RC\$SMF-4109 - 0-45/25-238-2 - zzp-24121701p-8mg-rcqx-pH1.2+twjz-dz1-3.lcd
方法文件名: RC\$SMF-4109 - SMF-4109-rcqx-FX274.lcm
批处理文件名: RC\$SMF-4109 - 20241227-rc-FX274.lcb
样品瓶号: 3-18
进样体积: 50 μ l 版本号:6.115
进样时间: 2024/12/27 15:53:24 实验者: xiechaojun
处理时间 (V2) : 2024/12/30 09:36:47 处理者: xiechaojun
仪器型号:SHIMADZU LC-2050C(FX274)

<色谱图>

mV

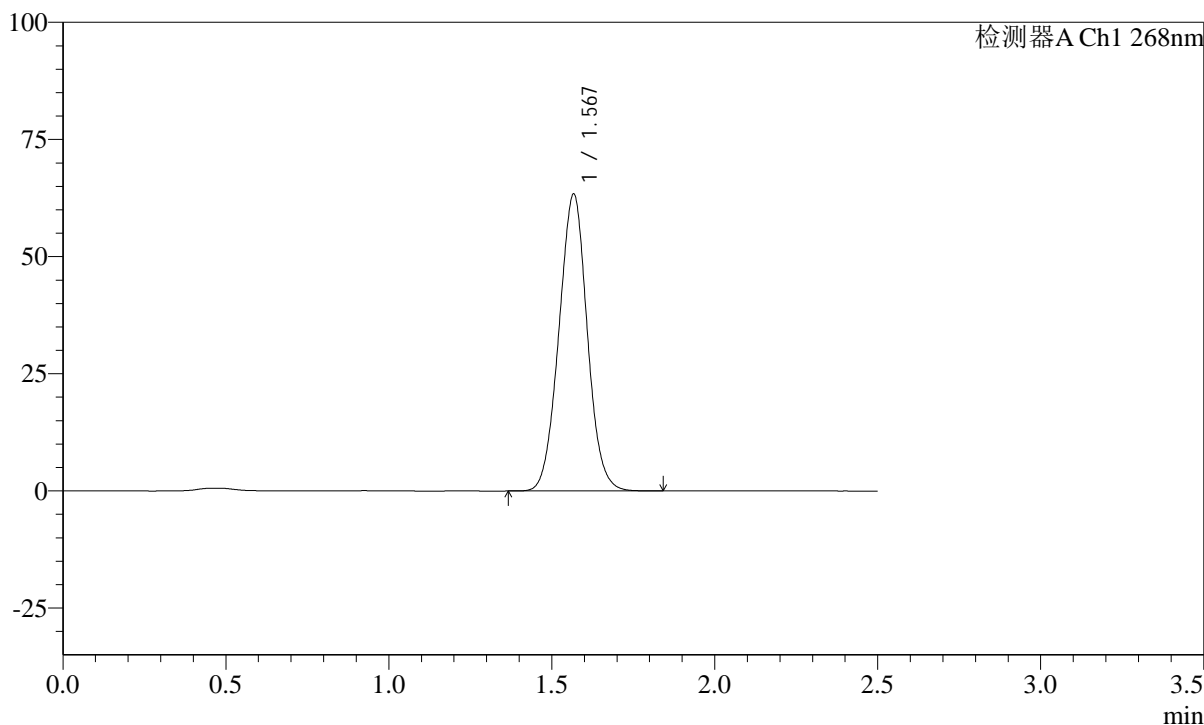

<峰表>

检测器A Ch1 268nm

峰号	保留时间	面积	面积%	高度	理论塔板数(USP)	拖尾因子	分离度(USP)
1	1.567	383652	100.000	63087	1550	1.019	--
总计		383652	100.000	63087			

SHIMADZU
LabSolutions SMF-4109

<样品信息>

色谱柱 :XB-C18(50mm*4.6mm,5μm) 流速:1.5ml/min
 柱温 :30°C 波长:268nm
 数据文件名: RC\$SMF-4109 - 0-45/25-239-2 - zzp-24121701p-8mg-rcqx-pH1.2+twjz-dz1-4.lcd
 方法文件名: RC\$SMF-4109 - SMF-4109-rcqx-FX274.lcm
 批处理文件名: RC\$SMF-4109 - 20241227-rc-FX274.lcb
 样品瓶号: 3-18
 进样体积: 50 μl 版本号:6.115
 进样时间: 2024/12/27 15:56:19 实验者: xiechaojun
 处理时间 (V2) : 2024/12/30 09:36:50 处理者: xiechaojun
 仪器型号:SHIMADZU LC-2050C(FX274)

<色谱图>

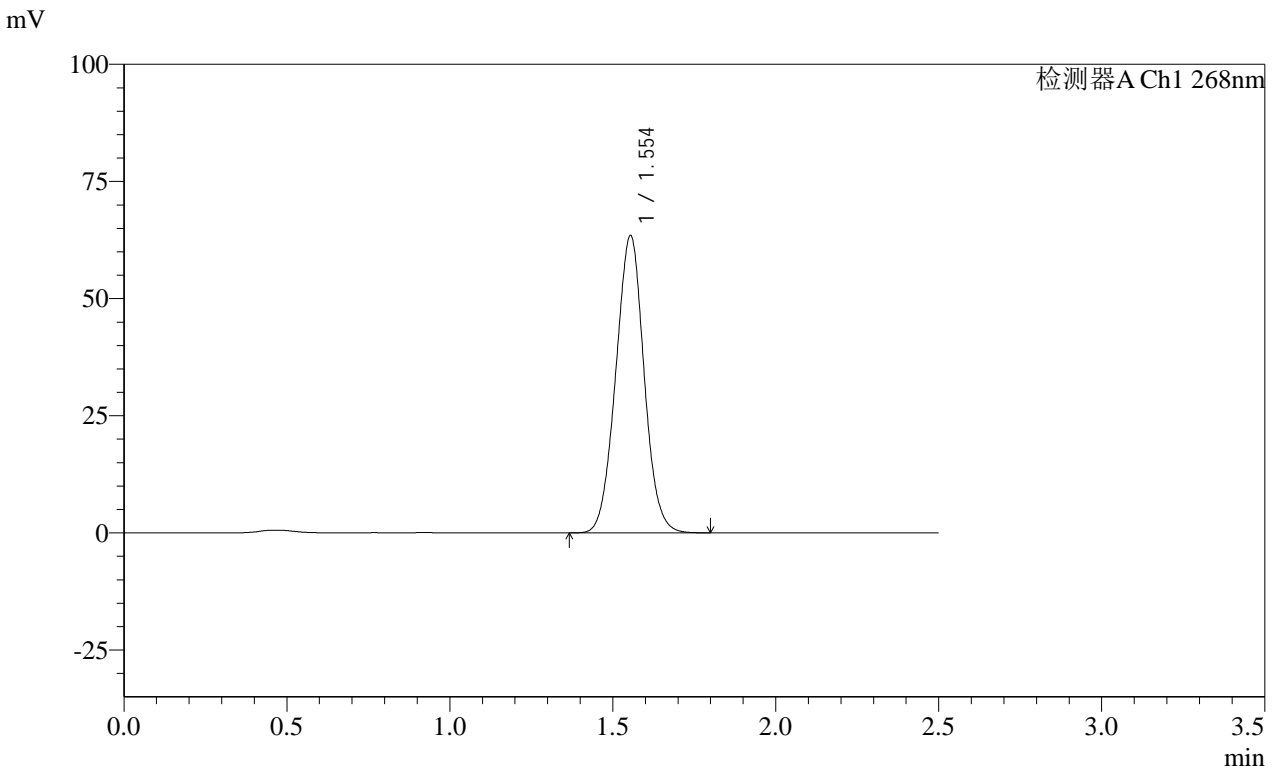

<峰表>

检测器A Ch1 268nm

峰号	保留时间	面积	面积%	高度	理论塔板数(USP)	拖尾因子	分离度(USP)
1	1.554	383835	100.000	63460	1529	1.018	--
总计		383835	100.000	63460			

SHIMADZU
LabSolutions SMF-4109

<样品信息>

色谱柱 :XB-C18(50mm*4.6mm,5μm) 流速:1.5ml/min
 柱温 :30°C 波长:268nm
 数据文件名: RC\$SMF-4109 - 0-45/25-240-2 - zzp-24121701p-8mg-rcqx-pH1.2+twjz-dz1-5.lcd
 方法文件名: RC\$SMF-4109 - SMF-4109-rcqx-FX274.lcm
 批处理文件名: RC\$SMF-4109 - 20241227-rc-FX274.lcb
 样品瓶号: 3-18
 进样体积: 50 μl 版本号:6.115
 进样时间: 2024/12/27 15:59:14 实验者: xiechaojun
 处理时间 (V2) : 2024/12/30 09:36:53 处理者: xiechaojun
 仪器型号:SHIMADZU LC-2050C(FX274)

<色谱图>

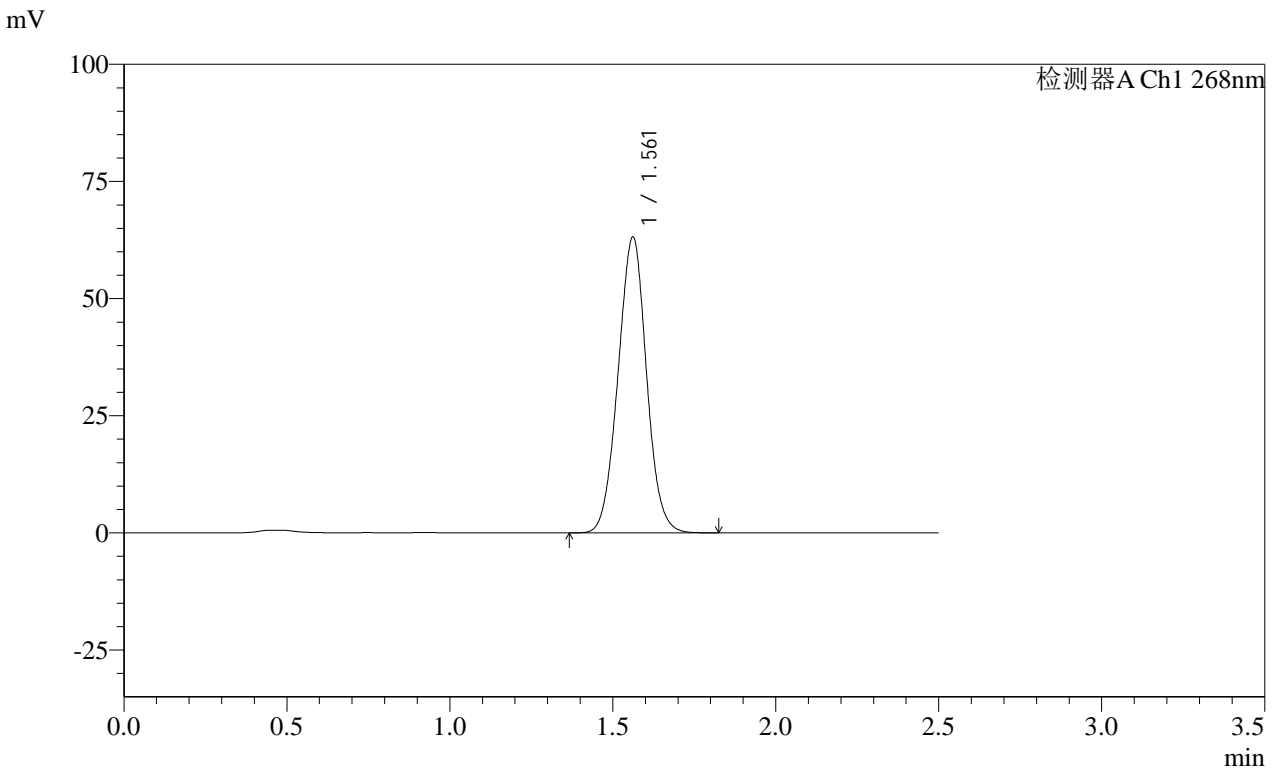

<峰表>

检测器A Ch1 268nm

峰号	保留时间	面积	面积%	高度	理论塔板数(USP)	拖尾因子	分离度(USP)
1	1.561	383511	100.000	63068	1527	1.017	--
总计		383511	100.000	63068			

SHIMADZU
LabSolutions **SMF-4109**

<样品信息>

色谱柱 :XB-C18(50mm*4.6mm,5μm) 流速:1.5ml/min
 柱温 :30°C 波长:268nm
 数据文件名: RC\$SMF-4109 - 0-45/25-241-2 - zzp-24121701p-8mg-rcqx-pH1.2+twjz-p1-5min.lcd
 方法文件名: RC\$SMF-4109 - SMF-4109-rcqx-FX274.lcm
 批处理文件名: RC\$SMF-4109 - 20241227-rc-FX274.lcb
 样品瓶号: 3-1
 进样体积: 50 μl 版本号:6.115
 进样时间: 2024/12/27 16:02:09 实验者: xiechaojun
 处理时间 (V2): 2024/12/30 09:36:56 处理者: xiechaojun
 仪器型号:SHIMADZU LC-2050C(FX274)

<色谱图>

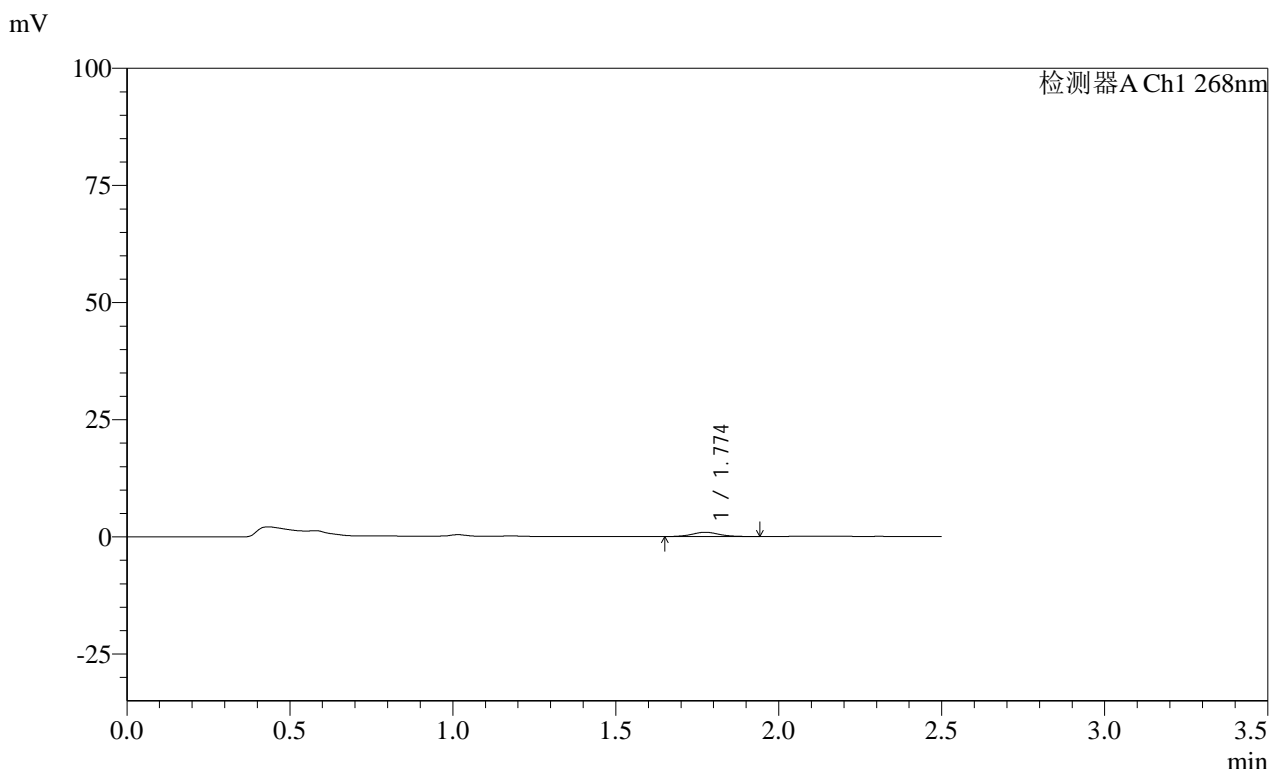

<峰表>

检测器A Ch1 268nm							
峰号	保留时间	面积	面积%	高度	理论塔板数(USP)	拖尾因子	分离度(USP)
1	1.774	5346	100.000	920	2234	1.076	--
总计		5346	100.000	920			

SHIMADZU
LabSolutions SMF-4109

<样品信息>

色谱柱 :XB-C18(50mm*4.6mm,5 μ m) 流速:1.5ml/min
 柱温 :30 $^{\circ}$ C 波长:268nm
 数据文件名: RC\$SMF-4109 - 0-45/25-242-2 - zzp-24121701p-8mg-rcqx-pH1.2+twjz-p2-5min.lcd
 方法文件名: RC\$SMF-4109 - SMF-4109-rcqx-FX274.lcm
 批处理文件名: RC\$SMF-4109 - 20241227-rc-FX274.lcb
 样品瓶号: 3-10
 进样体积: 50 μ l 版本号:6.115
 进样时间: 2024/12/27 16:05:04 实验者: xiechaojun
 处理时间 (V2) : 2024/12/30 09:36:58 处理者: xiechaojun
 仪器型号:SHIMADZU LC-2050C(FX274)

<色谱图>

mV

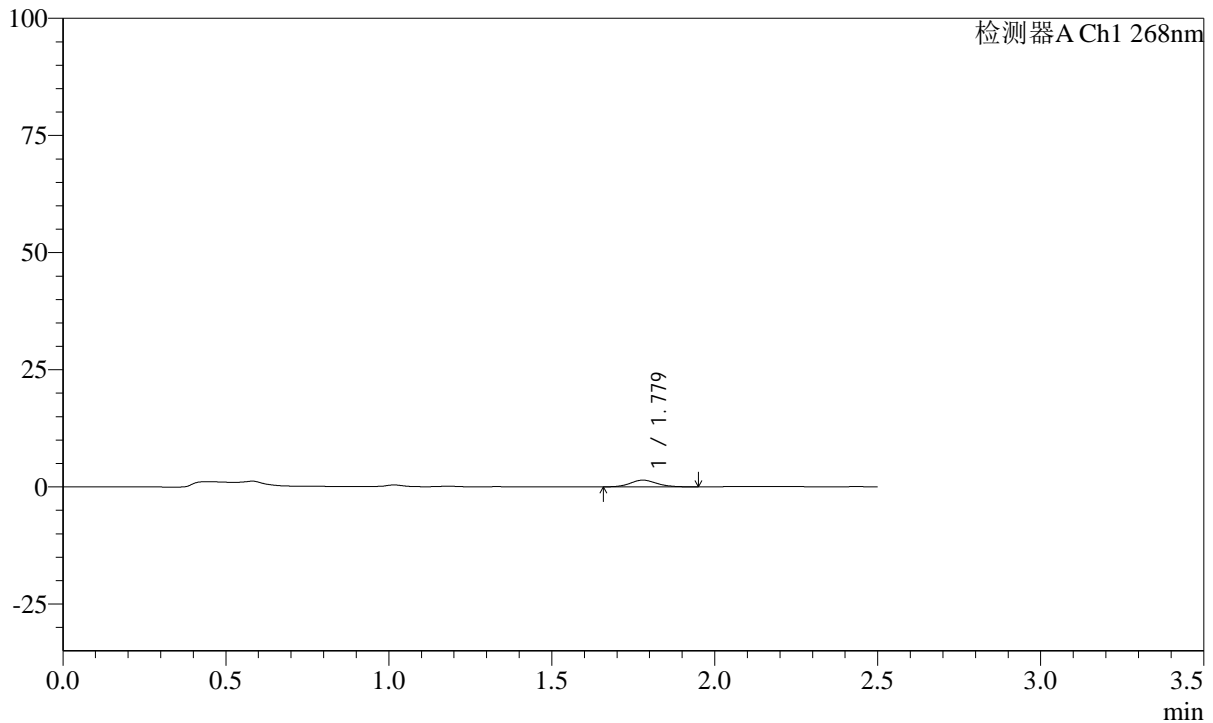

<峰表>

检测器A Ch1 268nm

峰号	保留时间	面积	面积%	高度	理论塔板数(USP)	拖尾因子	分离度(USP)
1	1.779	8205	100.000	1448	2337	1.137	--
总计		8205	100.000	1448			

SHIMADZU
LabSolutions **SMF-4109**

<样品信息>

色谱柱 :XB-C18(50mm*4.6mm,5μm) 流速:1.5ml/min
 柱温 :30°C 波长:268nm
 数据文件名: RC\$SMF-4109 - 0-45/25-243-2 - zzp-24121701p-8mg-rcqx-pH1.2+twjz-p3-5min.lcd
 方法文件名: RC\$SMF-4109 - SMF-4109-rcqx-FX274.lcm
 批处理文件名: RC\$SMF-4109 - 20241227-rc-FX274.lcb
 样品瓶号: 3-19
 进样体积: 50 μl 版本号:6.115
 进样时间: 2024/12/27 16:07:59 实验者: xiechaojun
 处理时间 (V2) : 2024/12/30 09:37:01 处理者: xiechaojun
 仪器型号:SHIMADZU LC-2050C(FX274)

<色谱图>

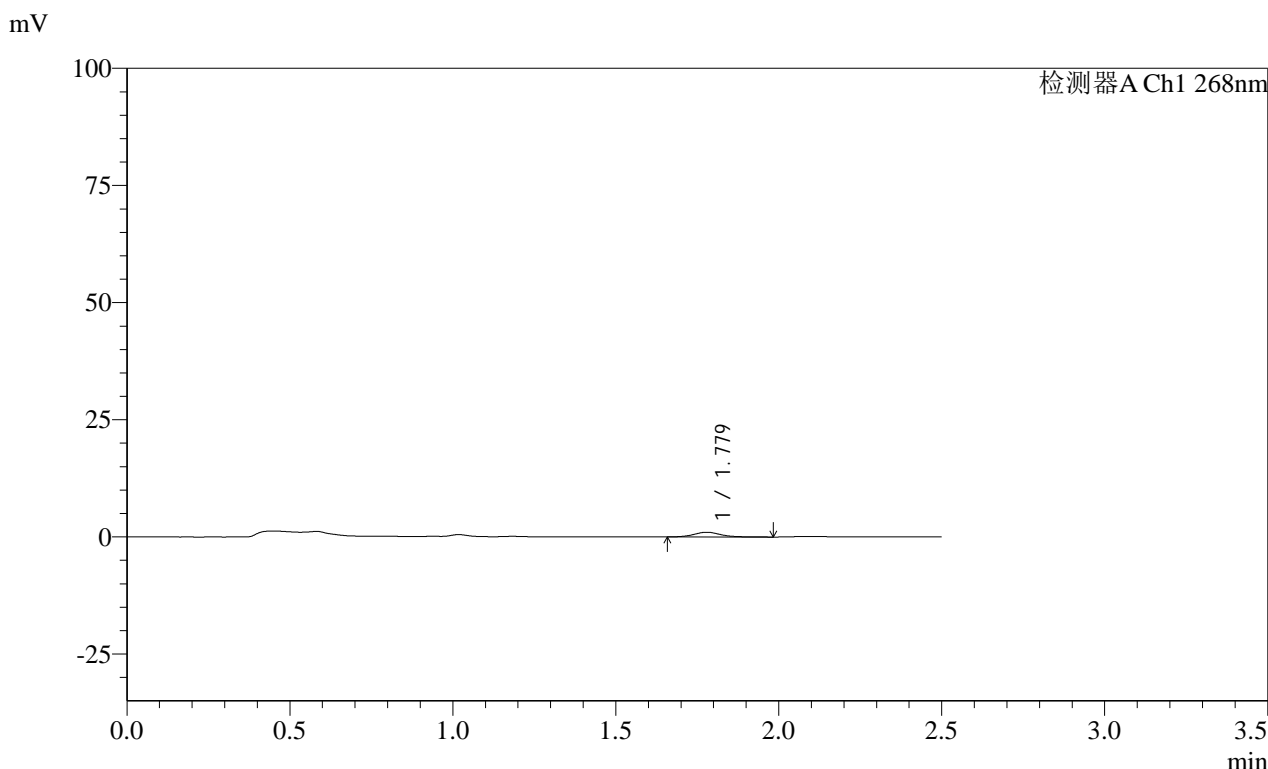

<峰表>

检测器A Ch1 268nm

峰号	保留时间	面积	面积%	高度	理论塔板数(USP)	拖尾因子	分离度(USP)
1	1.779	5783	100.000	1009	2376	1.150	--
总计		5783	100.000	1009			

SHIMADZU
LabSolutions SMF-4109

<样品信息>

色谱柱 :XB-C18(50mm*4.6mm,5µm)	流速:1.5ml/min
柱温 :30°C	波长:268nm
数据文件名: RC\$SMF-4109 - 0-45/25-244-2 - zzp-24121701p-8mg-rcqx-pH1.2+twjz-p4-5min.lcd	
方法文件名: RC\$SMF-4109 - SMF-4109-rcqx-FX274.lcm	
批处理文件名: RC\$SMF-4109 - 20241227-rc-FX274.lcb	
样品瓶号: 3-28	版本号:6.115
进样体积: 50 µl	实验者: xiechaojun
进样时间: 2024/12/27 16:10:54	处理者: xiechaojun
处理时间 (V2) : 2024/12/30 09:37:03	
仪器型号:SHIMADZU LC-2050C(FX274)	

<色谱图>

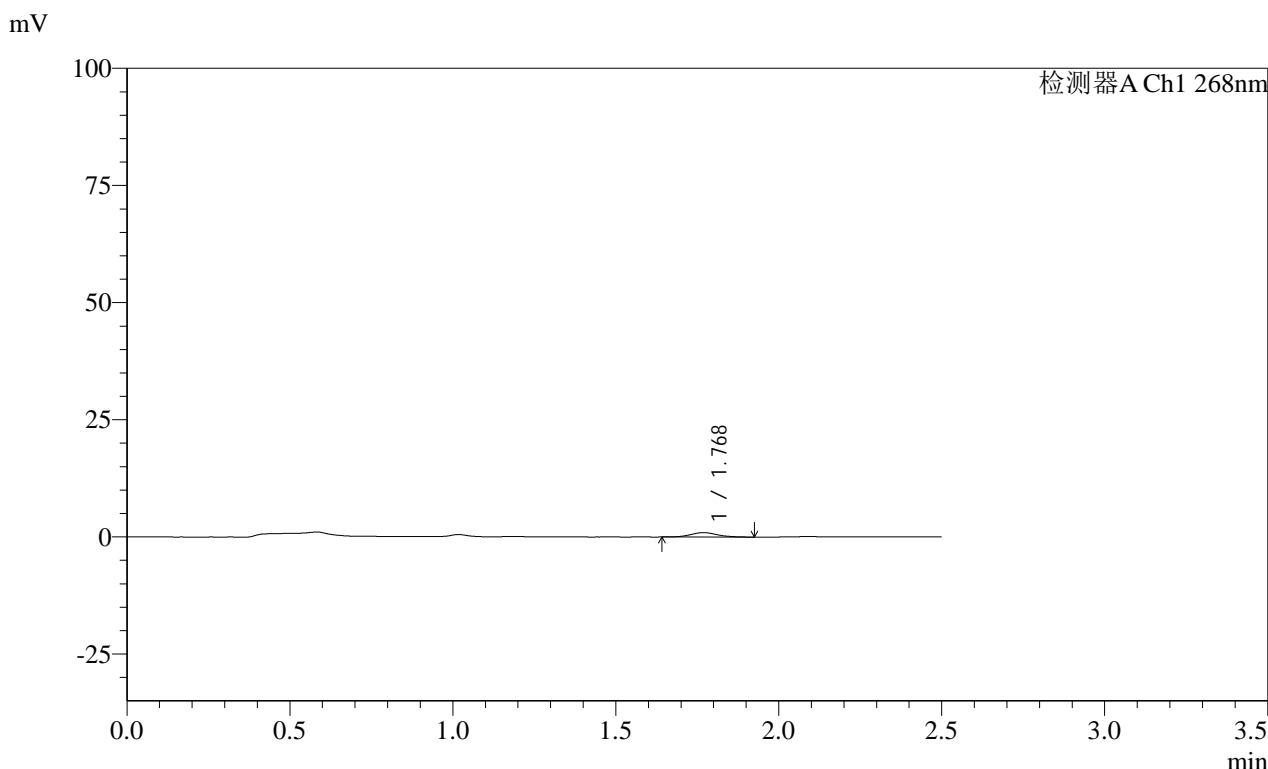

<峰表>

检测器A Ch1 268nm

峰号	保留时间	面积	面积%	高度	理论塔板数(USP)	拖尾因子	分离度(USP)
1	1.768	5416	100.000	942	2281	1.116	--
总计		5416	100.000	942			

SHIMADZU
LabSolutions SMF-4109

<样品信息>

色谱柱 :XB-C18(50mm*4.6mm,5μm) 流速:1.5ml/min
 柱温 :30°C 波长:268nm
 数据文件名: RC\$SMF-4109 - 0-45/25-245-2 - zzp-24121701p-8mg-rcqx-pH1.2+twjz-p5-5min.lcd
 方法文件名: RC\$SMF-4109 - SMF-4109-rcqx-FX274.lcm
 批处理文件名: RC\$SMF-4109 - 20241227-rc-FX274.lcb
 样品瓶号: 3-37
 进样体积: 50 μl 版本号:6.115
 进样时间: 2024/12/27 16:13:49 实验者: xiechaojun
 处理时间 (V2) : 2024/12/30 09:37:06 处理者: xiechaojun
 仪器型号:SHIMADZU LC-2050C(FX274)

<色谱图>

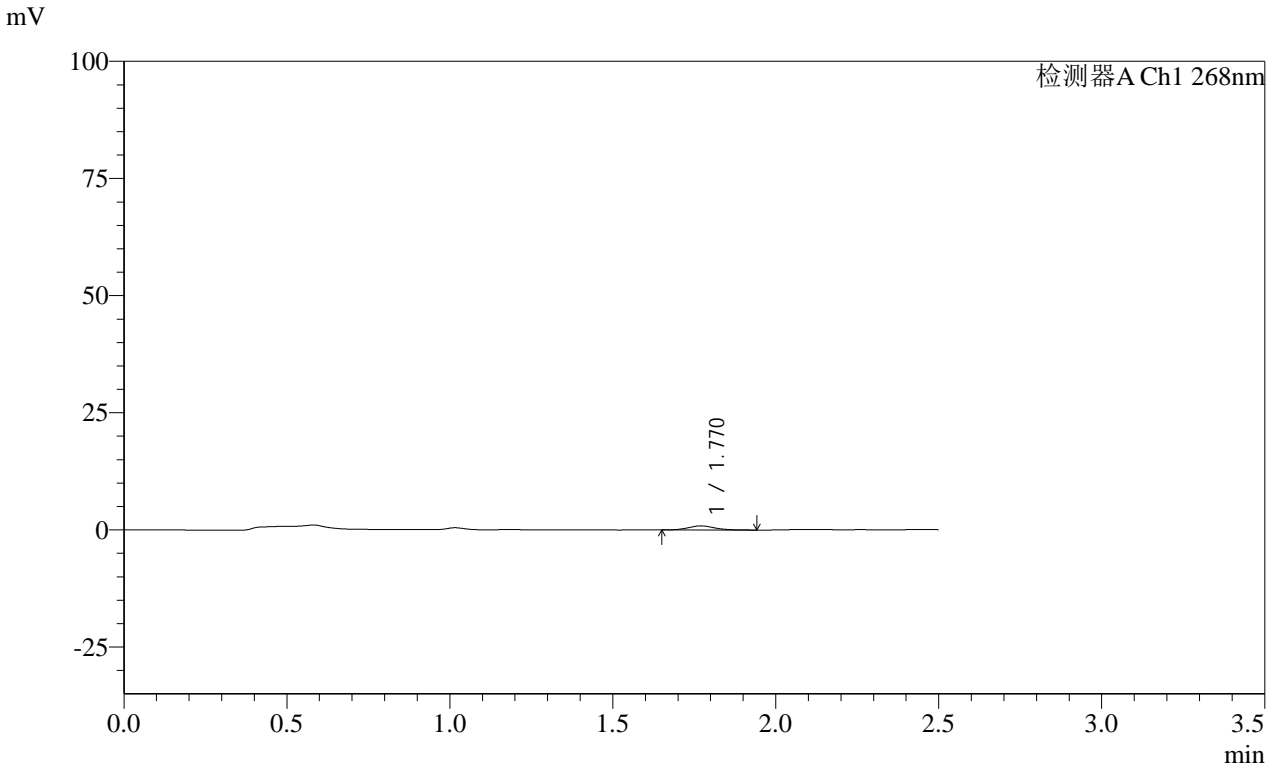

<峰表>

检测器A Ch1 268nm

峰号	保留时间	面积	面积%	高度	理论塔板数(USP)	拖尾因子	分离度(USP)
1	1.770	4940	100.000	879	2333	1.103	--
总计		4940	100.000	879			

SHIMADZU
LabSolutions **SMF-4109**

<样品信息>

色谱柱 :XB-C18(50mm*4.6mm,5µm) 流速:1.5ml/min
 柱温 :30°C 波长:268nm
 数据文件名: RC\$SMF-4109 - 0-45/25-246-2 - zzp-24121701p-8mg-rcqx-pH1.2+twjz-p6-5min.lcd
 方法文件名: RC\$SMF-4109 - SMF-4109-rcqx-FX274.lcm
 批处理文件名: RC\$SMF-4109 - 20241227-rc-FX274.lcb
 样品瓶号: 3-46
 进样体积: 50 µl 版本号:6.115
 进样时间: 2024/12/27 16:16:44 实验者: xiechaojun
 处理时间 (V2) : 2024/12/30 09:37:09 处理者: xiechaojun
 仪器型号:SHIMADZU LC-2050C(FX274)

<色谱图>

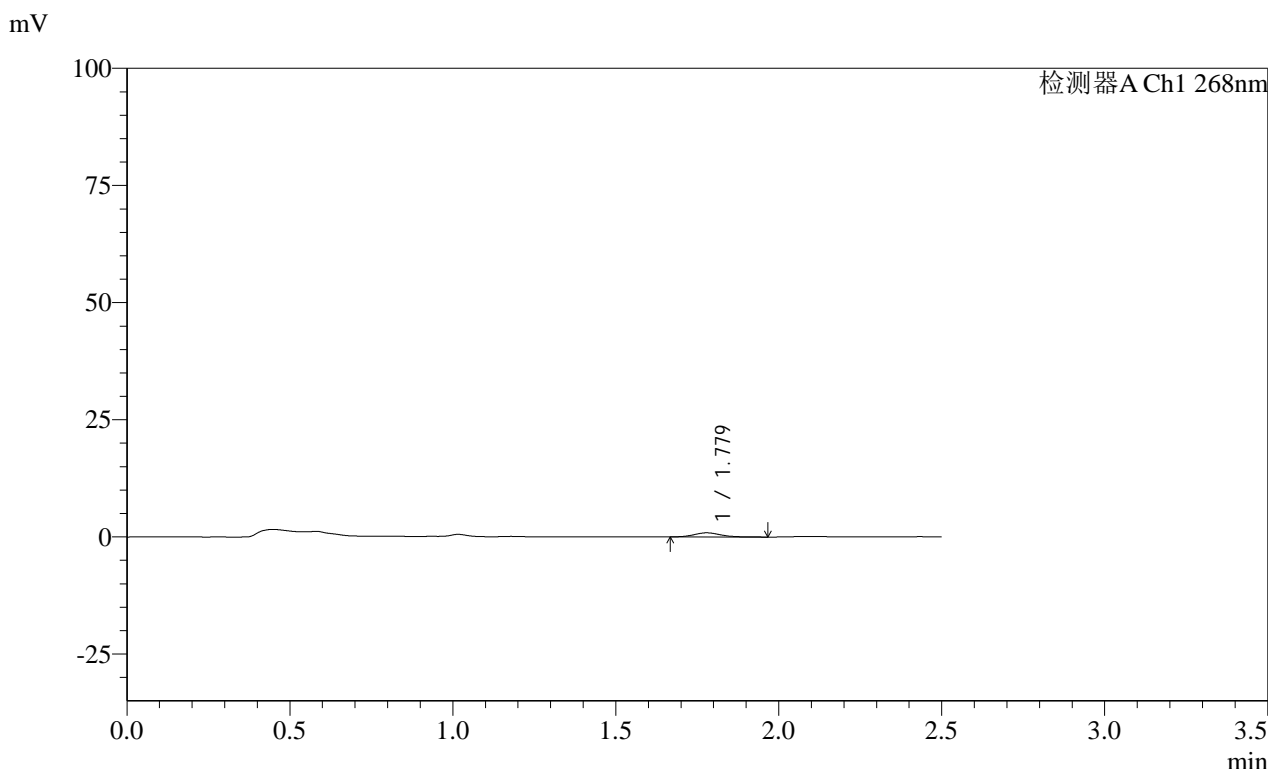

<峰表>

检测器A Ch1 268nm

峰号	保留时间	面积	面积%	高度	理论塔板数(USP)	拖尾因子	分离度(USP)
1	1.779	5019	100.000	886	2308	1.132	--
总计		5019	100.000	886			

SHIMADZU
LabSolutions **SMF-4109**

<样品信息>

色谱柱 :XB-C18(50mm*4.6mm,5µm) 流速:1.5ml/min
 柱温 :30°C 波长:268nm
 数据文件名: RC\$SMF-4109 - 0-45/25-247-2 - zzp-24121701p-8mg-rcqx-pH1.2+twjz-p1-10min.lcd
 方法文件名: RC\$SMF-4109 - SMF-4109-rcqx-FX274.lcm
 批处理文件名: RC\$SMF-4109 - 20241227-rc-FX274.lcb
 样品瓶号: 3-2
 进样体积: 50 µl 版本号:6.115
 进样时间: 2024/12/27 16:19:38 实验者: xiechaojun
 处理时间 (V2) : 2024/12/30 09:37:11 处理者: xiechaojun
 仪器型号:SHIMADZU LC-2050C(FX274)

<色谱图>

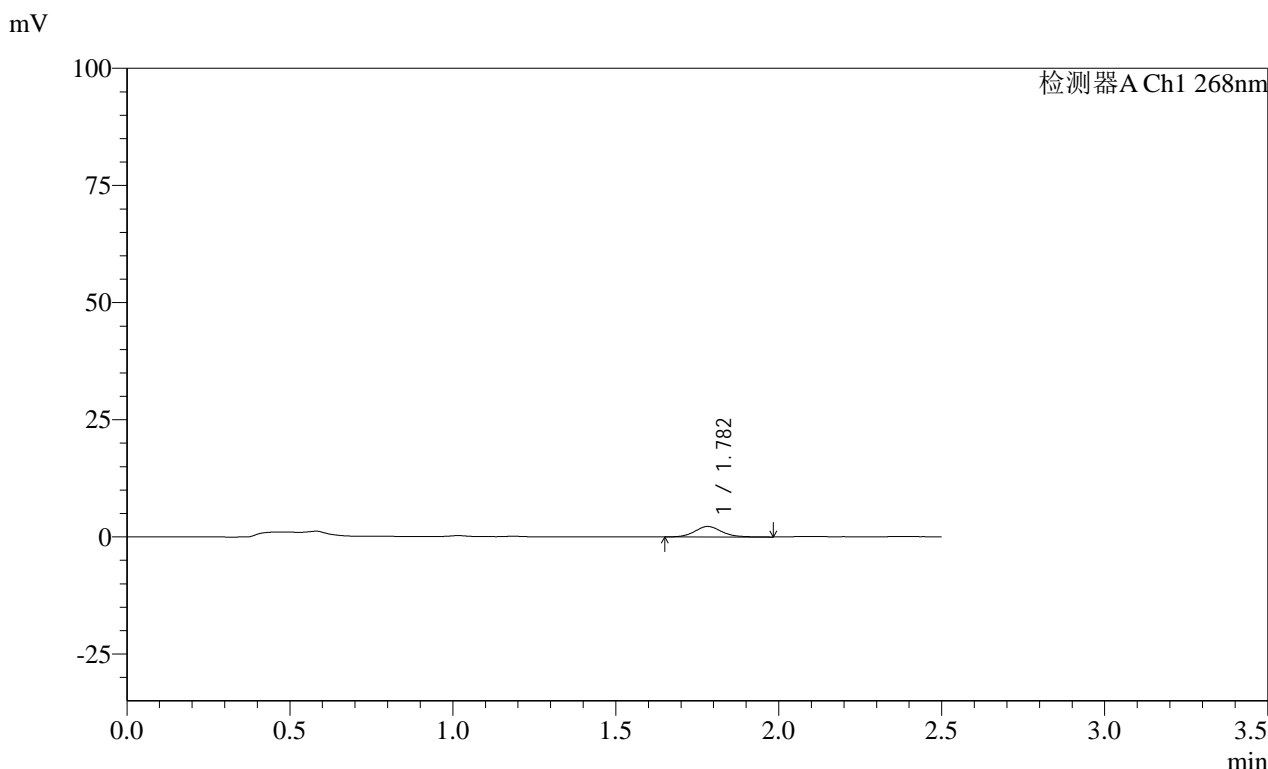

<峰表>

检测器A Ch1 268nm

峰号	保留时间	面积	面积%	高度	理论塔板数(USP)	拖尾因子	分离度(USP)
1	1.782	12847	100.000	2244	2339	1.114	--
总计		12847	100.000	2244			

SHIMADZU
LabSolutions SMF-4109

<样品信息>

色谱柱 :XB-C18(50mm*4.6mm,5 μ m) 流速:1.5ml/min
柱温 :30 $^{\circ}$ C 波长:268nm
数据文件名: RC\$SMF-4109 - 0-45/25-248-2 - zzp-24121701p-8mg-rcqx-pH1.2+twjz-p2-10min.lcd
方法文件名: RC\$SMF-4109 - SMF-4109-rcqx-FX274.lcm
批处理文件名: RC\$SMF-4109 - 20241227-rc-FX274.lcb
样品瓶号: 3-11
进样体积: 50 μ l 版本号:6.115
进样时间: 2024/12/27 16:22:33 实验者: xiechaojun
处理时间 (V2) : 2024/12/30 09:37:14 处理者: xiechaojun
仪器型号:SHIMADZU LC-2050C(FX274)

<色谱图>

mV

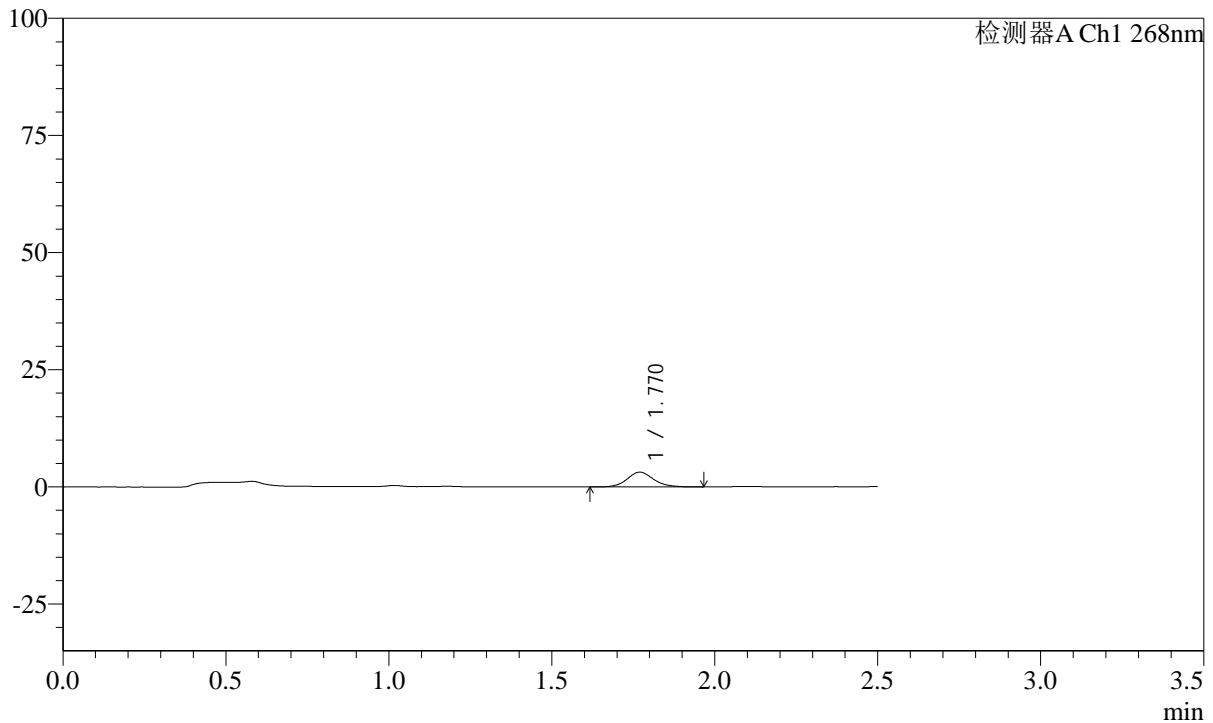

<峰表>

检测器A Ch1 268nm

峰号	保留时间	面积	面积%	高度	理论塔板数(USP)	拖尾因子	分离度(USP)
1	1.770	18082	100.000	3177	2347	1.120	--
总计		18082	100.000	3177			

SHIMADZU
LabSolutions SMF-4109

<样品信息>

色谱柱 :XB-C18(50mm*4.6mm,5µm)	流速:1.5ml/min
柱温 :30°C	波长:268nm
数据文件名: RC\$SMF-4109 - 0-45/25-249-2 - zzp-24121701p-8mg-rcqx-pH1.2+twjz-p3-10min.lcd	
方法文件名: RC\$SMF-4109 - SMF-4109-rcqx-FX274.lcm	
批处理文件名: RC\$SMF-4109 - 20241227-rc-FX274.lcb	
样品瓶号: 3-20	版本号:6.115
进样体积: 50 µl	实验者: xiechaojun
进样时间: 2024/12/27 16:25:28	处理者: xiechaojun
处理时间 (V2) : 2024/12/30 09:37:16	
仪器型号:SHIMADZU LC-2050C(FX274)	

<色谱图>

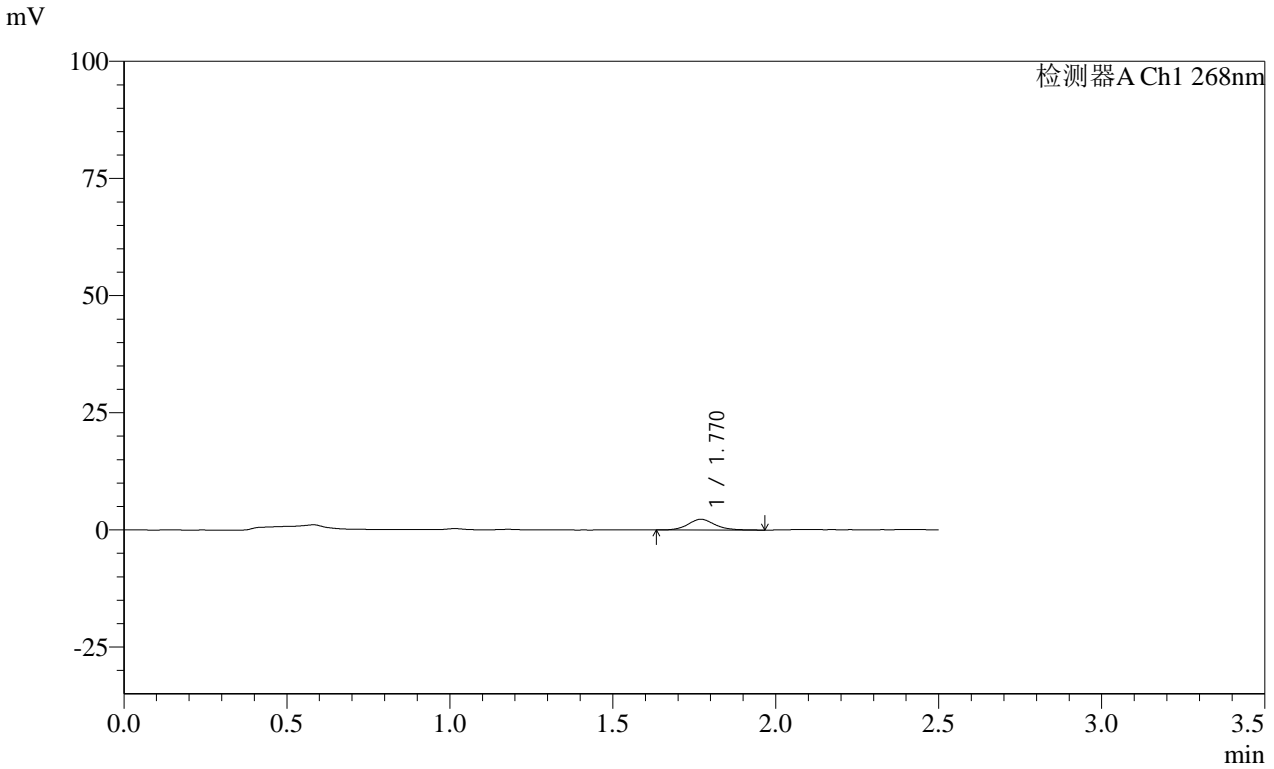

<峰表>

检测器A Ch1 268nm

峰号	保留时间	面积	面积%	高度	理论塔板数(USP)	拖尾因子	分离度(USP)
1	1.770	13141	100.000	2295	2341	1.123	--
总计		13141	100.000	2295			

SHIMADZU LabSolutions SMF-4109

<样品信息>

色谱柱 :XB-C18(50mm*4.6mm,5μm) 流速:1.5ml/min
 柱温 :30°C 波长:268nm
 数据文件名: RC\$SMF-4109 - 0-45/25-250-2 - zzp-24121701p-8mg-rcqx-pH1.2+twjz-p4-10min.lcd
 方法文件名: RC\$SMF-4109 - SMF-4109-rcqx-FX274.lcm
 批处理文件名: RC\$SMF-4109 - 20241227-rc-FX274.lcb
 样品瓶号: 3-29
 进样体积: 50 μl 版本号:6.115
 进样时间: 2024/12/27 16:28:22 实验者: xiechaojun
 处理时间 (V2) : 2024/12/30 09:37:19 处理者: xiechaojun
 仪器型号:SHIMADZU LC-2050C(FX274)

<色谱图>

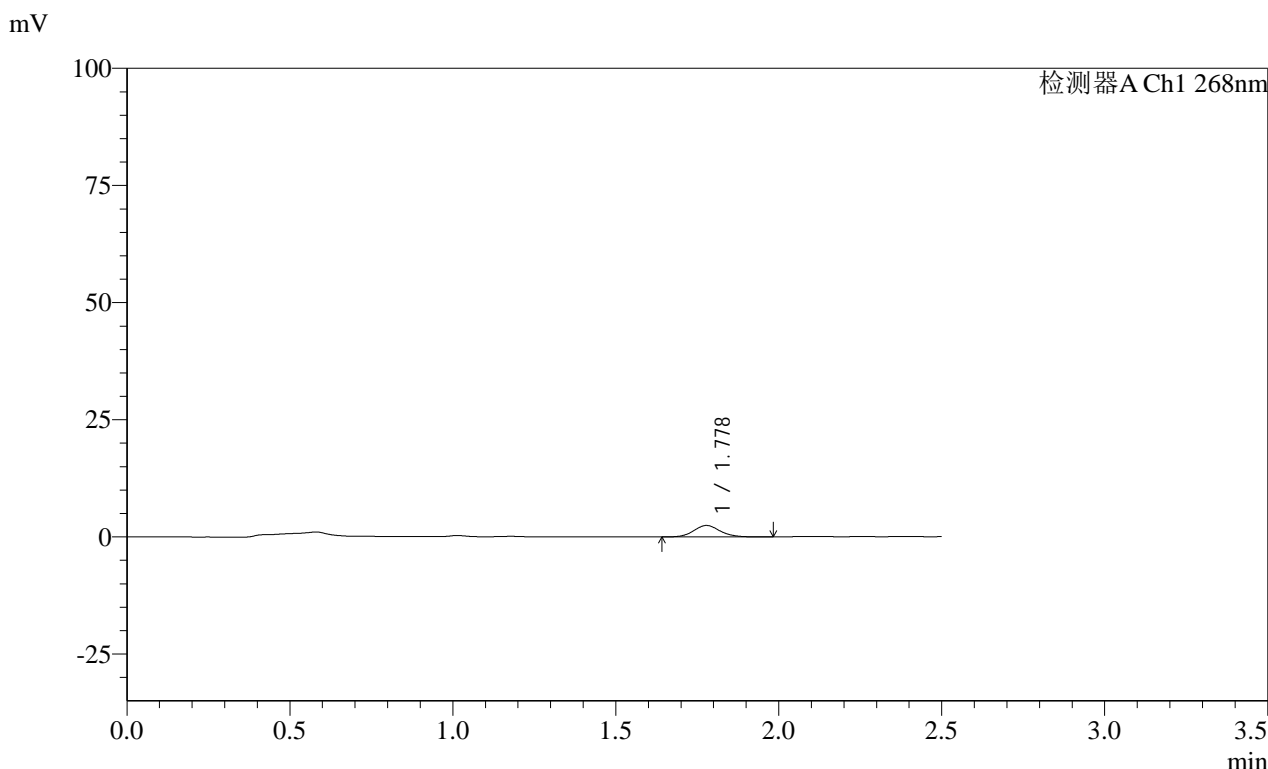

<峰表>

检测器A Ch1 268nm

峰号	保留时间	面积	面积%	高度	理论塔板数(USP)	拖尾因子	分离度(USP)
1	1.778	13853	100.000	2452	2364	1.108	--
总计		13853	100.000	2452			

SHIMADZU LabSolutions SMF-4109

<样品信息>

色谱柱 :XB-C18(50mm*4.6mm,5µm) 流速:1.5ml/min
柱温 :30°C 波长:268nm
数据文件名: RC\$SMF-4109 - 0-45/25-251-2 - zzp-24121701p-8mg-rcqx-pH1.2+twjz-p5-10min.lcd
方法文件名: RC\$SMF-4109 - SMF-4109-rcqx-FX274.lcm
批处理文件名: RC\$SMF-4109 - 20241227-rc-FX274.lcb
样品瓶号: 3-38
进样体积: 50 µl 版本号:6.115
进样时间: 2024/12/27 16:31:17 实验者: xiechaojun
处理时间(V2): 2024/12/30 09:37:22 处理者: xiechaojun
仪器型号:SHIMADZU LC-2050C(FX274)

<色谱图>

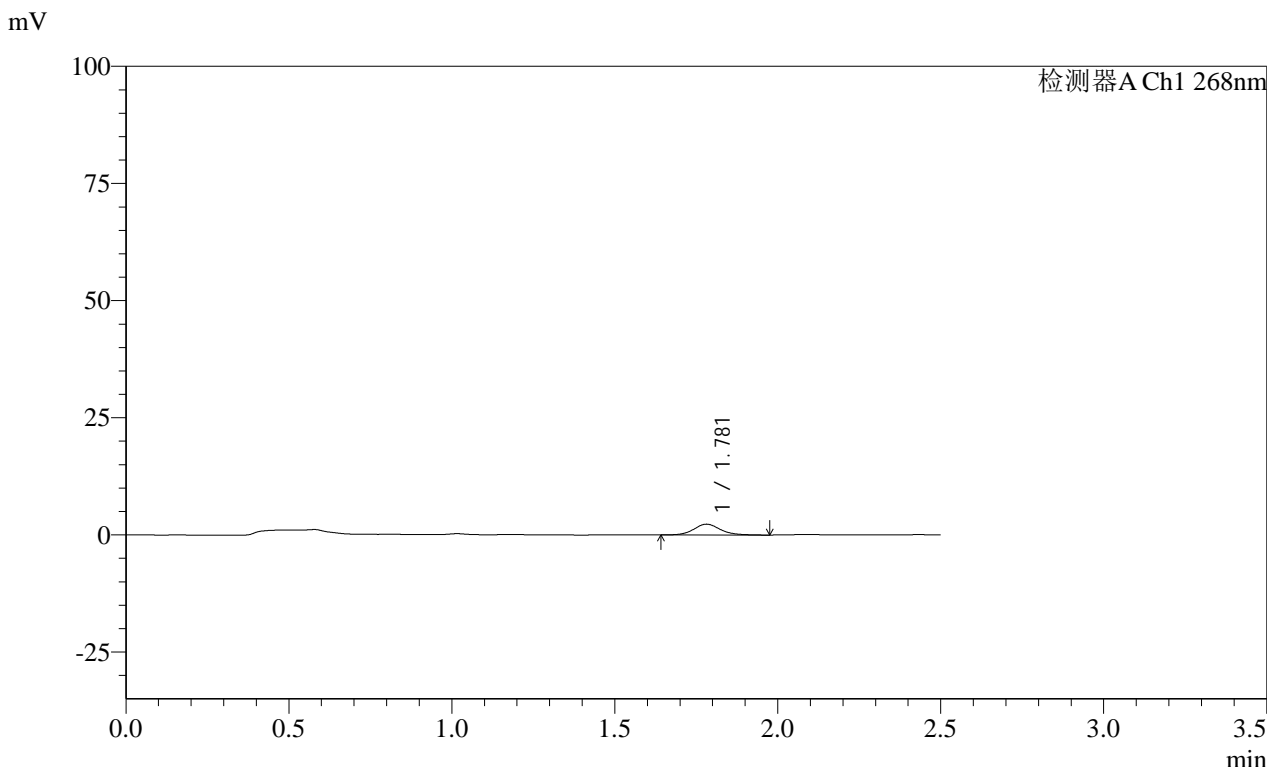

<峰表>

检测器A Ch1 268nm

峰号	保留时间	面积	面积%	高度	理论塔板数(USP)	拖尾因子	分离度(USP)
1	1.781	13237	100.000	2319	2379	1.114	--
总计		13237	100.000	2319			

SHIMADZU
LabSolutions SMF-4109

<样品信息>

色谱柱 :XB-C18(50mm*4.6mm,5μm) 流速:1.5ml/min
 柱温 :30°C 波长:268nm
 数据文件名: RC\$SMF-4109 - 0-45/25-252-2 - zzp-24121701p-8mg-rcqx-pH1.2+twjz-p6-10min.lcd
 方法文件名: RC\$SMF-4109 - SMF-4109-rcqx-FX274.lcm
 批处理文件名: RC\$SMF-4109 - 20241227-rc-FX274.lcb
 样品瓶号: 3-47
 进样体积: 50 μl 版本号:6.115
 进样时间: 2024/12/27 16:34:11 实验者: xiechaojun
 处理时间 (V2) : 2024/12/30 09:37:24 处理者: xiechaojun
 仪器型号:SHIMADZU LC-2050C(FX274)

<色谱图>

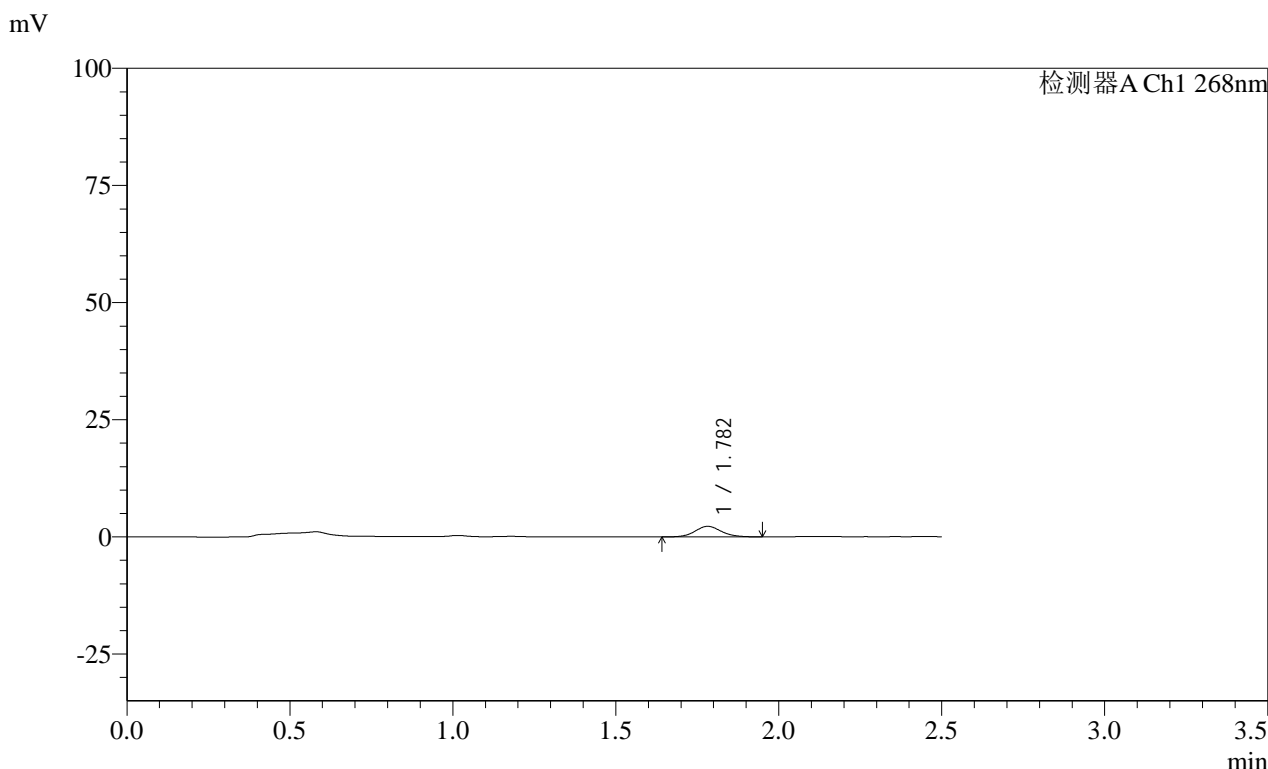

<峰表>

检测器A Ch1 268nm

峰号	保留时间	面积	面积%	高度	理论塔板数(USP)	拖尾因子	分离度(USP)
1	1.782	12819	100.000	2266	2363	1.101	--
总计		12819	100.000	2266			

SHIMADZU
LabSolutions SMF-4109

<样品信息>

色谱柱 :XB-C18(50mm*4.6mm,5µm) 流速:1.5ml/min
 柱温 :30°C 波长:268nm
 数据文件名: RC\$SMF-4109 - 0-45/25-253-2 - zzp-24121701p-8mg-rcqx-pH1.2+twjz-p1-15min.lcd
 方法文件名: RC\$SMF-4109 - SMF-4109-rcqx-FX274.lcm
 批处理文件名: RC\$SMF-4109 - 20241227-rc-FX274.lcb
 样品瓶号: 3-3
 进样体积: 50 µl 版本号:6.115
 进样时间: 2024/12/27 16:37:05 实验者: xiechaojun
 处理时间 (V2) : 2024/12/30 09:37:27 处理者: xiechaojun
 仪器型号:SHIMADZU LC-2050C(FX274)

<色谱图>

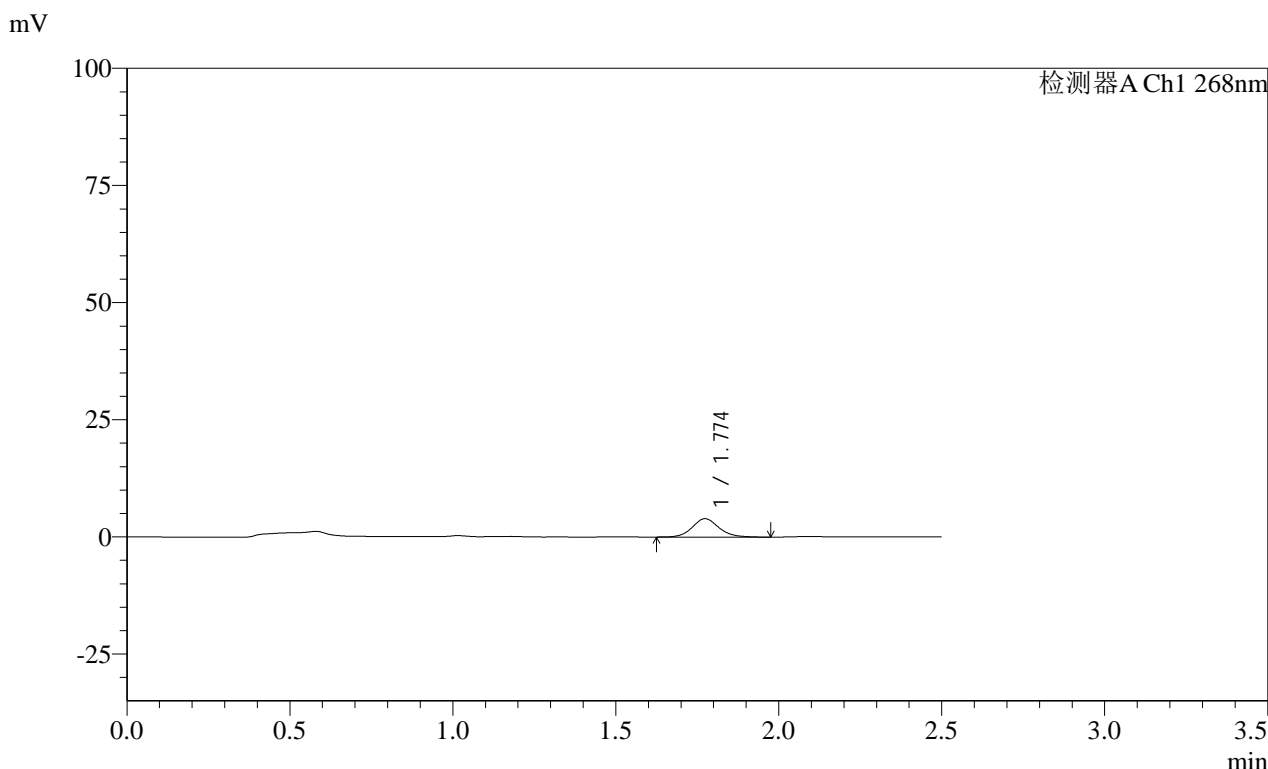

<峰表>

检测器A Ch1 268nm

峰号	保留时间	面积	面积%	高度	理论塔板数(USP)	拖尾因子	分离度(USP)
1	1.774	22326	100.000	3921	2341	1.113	--
总计		22326	100.000	3921			

SHIMADZU
LabSolutions SMF-4109

<样品信息>

色谱柱 :XB-C18(50mm*4.6mm,5μm) 流速:1.5ml/min
 柱温 :30°C 波长:268nm
 数据文件名: RC\$SMF-4109 - 0-45/25-254-2 - zzp-24121701p-8mg-rcqx-pH1.2+twjz-p2-15min.lcd
 方法文件名: RC\$SMF-4109 - SMF-4109-rcqx-FX274.lcm
 批处理文件名: RC\$SMF-4109 - 20241227-rc-FX274.lcb
 样品瓶号: 3-12
 进样体积: 50 μl 版本号:6.115
 进样时间: 2024/12/27 16:40:00 实验者: xiechaojun
 处理时间 (V2) : 2024/12/30 09:37:29 处理者: xiechaojun
 仪器型号:SHIMADZU LC-2050C(FX274)

<色谱图>

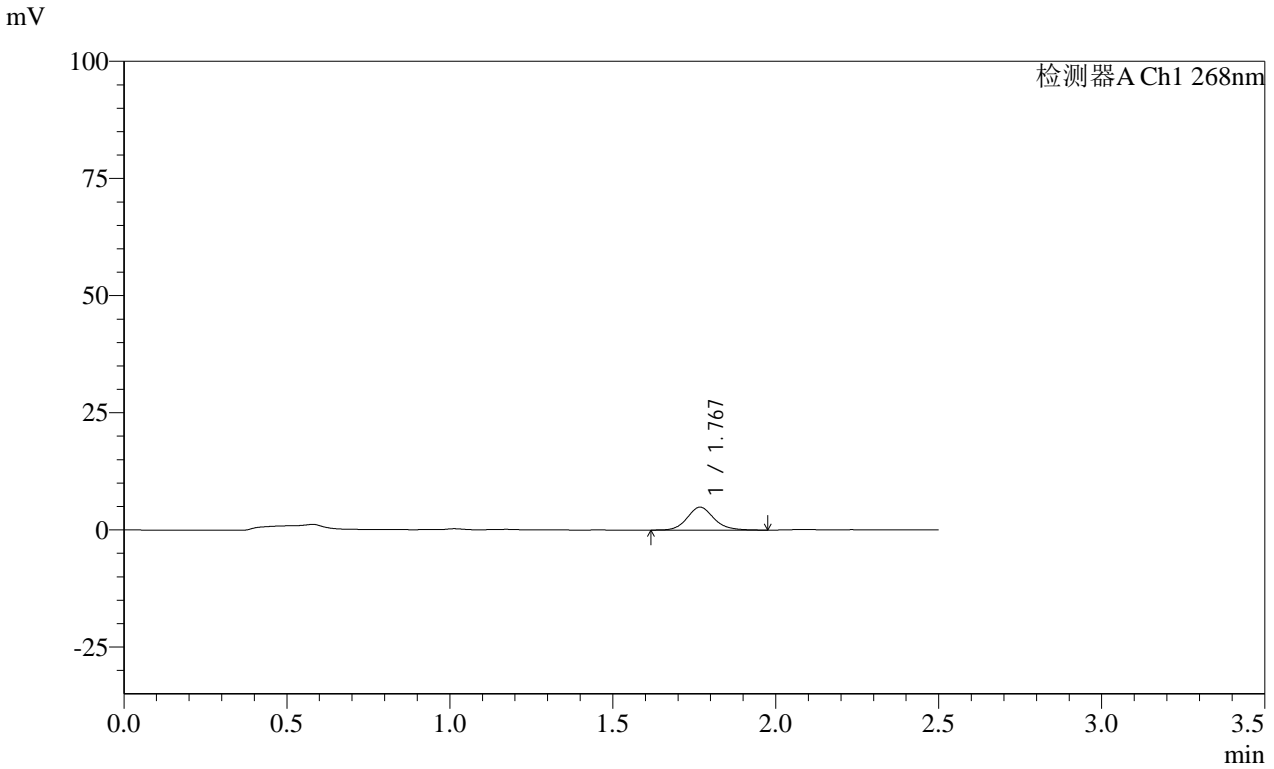

<峰表>

检测器A Ch1 268nm

峰号	保留时间	面积	面积%	高度	理论塔板数(USP)	拖尾因子	分离度(USP)
1	1.767	27856	100.000	4858	2343	1.130	--
总计		27856	100.000	4858			



SHIMADZU

LabSolutions SMF-4109

<样品信息>

色谱柱 :XB-C18(50mm*4.6mm,5μm)

柱温 :30°C

数据文件名: RC\$SMF-4109 - 0-45/25-255-2 - zzp-24121701p-8mg-rcqx-pH1.2+twjz-p3-15min.lcd

方法文件名: RC\$SMF-4109 - SMF-4109-rcqx-FX274.lcm

批处理文件名: RC\$SMF-4109 - 20241227-rc-FX274.lcb

样品瓶号: 3-21

进样体积: 50 μl

进样时间: 2024/12/27 16:42:54

处理时间 (V2): 2024/12/30 09:37:32

仪器型号: SHIMADZU LC-2050C(FX274)

流速: 1.5ml/min

波长: 268nm

版本号: 6.115

实验者: xiechaojun

处理者: xiechaojun

<色谱图>

mV

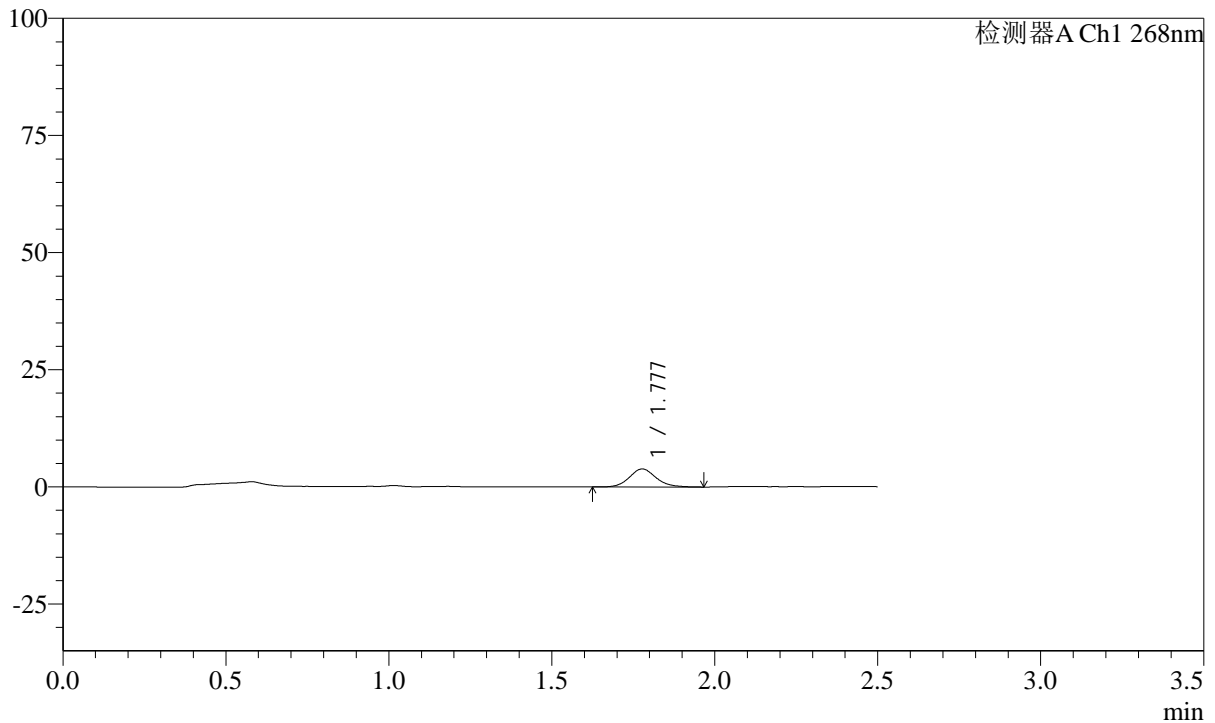

<峰表>

检测器A Ch1 268nm

峰号	保留时间	面积	面积%	高度	理论塔板数(USP)	拖尾因子	分离度(USP)
1	1.777	21992	100.000	3846	2334	1.122	--
总计		21992	100.000	3846			

SHIMADZU
LabSolutions SMF-4109

<样品信息>

色谱柱 :XB-C18(50mm*4.6mm,5μm) 流速:1.5ml/min
 柱温 :30°C 波长:268nm
 数据文件名: RC\$SMF-4109 - 0-45/25-256-2 - zzp-24121701p-8mg-rcqx-pH1.2+twjz-p4-15min.lcd
 方法文件名: RC\$SMF-4109 - SMF-4109-rcqx-FX274.lcm
 批处理文件名: RC\$SMF-4109 - 20241227-rc-FX274.lcb
 样品瓶号: 3-30
 进样体积: 50 μl 版本号:6.115
 进样时间: 2024/12/27 16:45:49 实验者: xiechaojun
 处理时间 (V2) : 2024/12/30 09:37:34 处理者: xiechaojun
 仪器型号:SHIMADZU LC-2050C(FX274)

<色谱图>

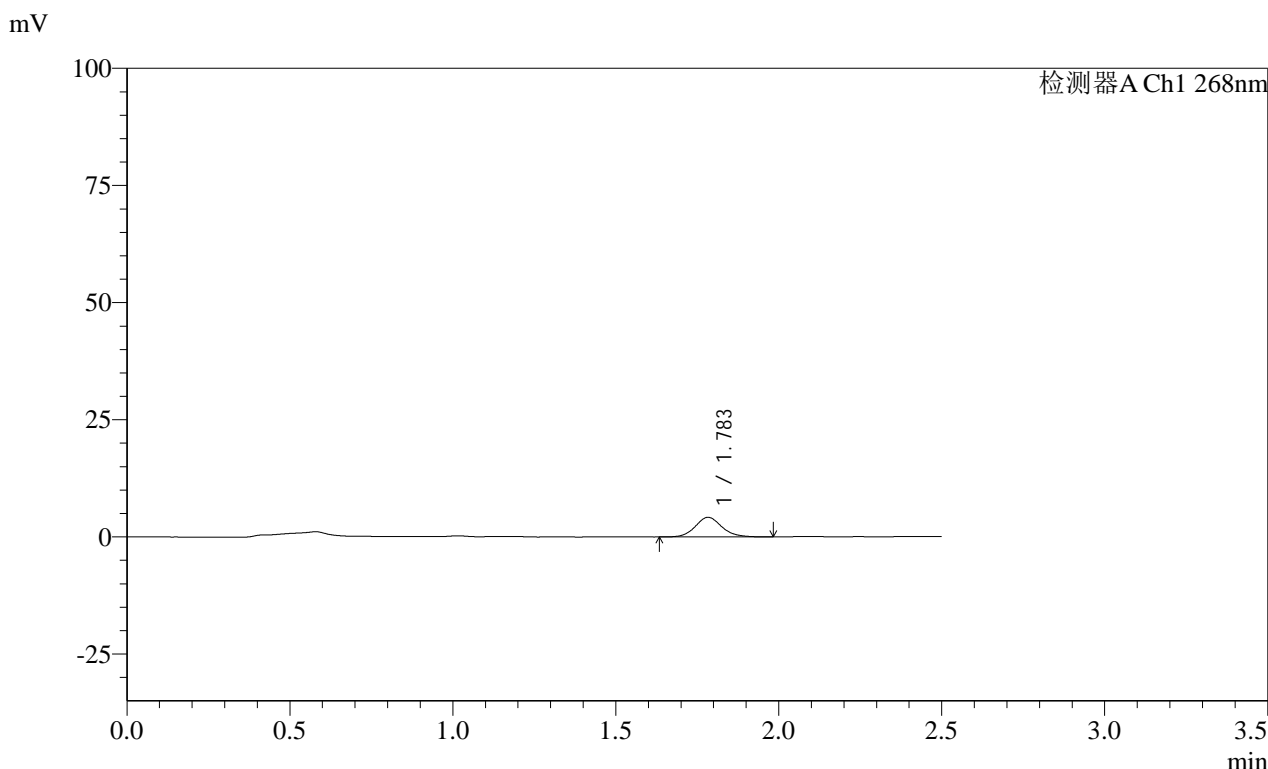

<峰表>

检测器A Ch1 268nm

峰号	保留时间	面积	面积%	高度	理论塔板数(USP)	拖尾因子	分离度(USP)
1	1.783	23872	100.000	4186	2360	1.119	--
总计		23872	100.000	4186			

SHIMADZU
LabSolutions SMF-4109

<样品信息>

色谱柱 :XB-C18(50mm*4.6mm,5μm) 流速:1.5ml/min
 柱温 :30°C 波长:268nm
 数据文件名: RC\$SMF-4109 - 0-45/25-257-2 - zzp-24121701p-8mg-rcqx-pH1.2+twjz-p5-15min.lcd
 方法文件名: RC\$SMF-4109 - SMF-4109-rcqx-FX274.lcm
 批处理文件名: RC\$SMF-4109 - 20241227-rc-FX274.lcb
 样品瓶号: 3-39
 进样体积: 50 μl 版本号:6.115
 进样时间: 2024/12/27 16:48:43 实验者: xiechaojun
 处理时间 (V2) : 2024/12/30 09:37:37 处理者: xiechaojun
 仪器型号:SHIMADZU LC-2050C(FX274)

<色谱图>

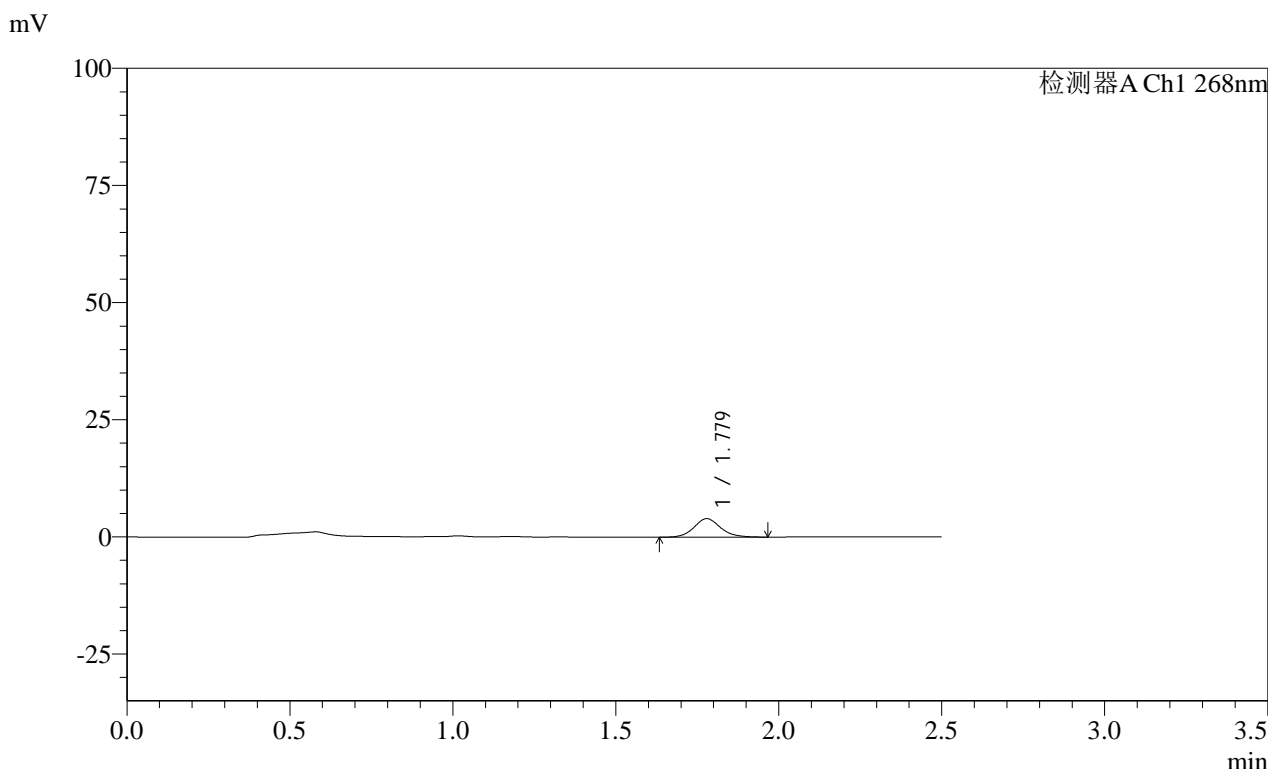

<峰表>

检测器A Ch1 268nm

峰号	保留时间	面积	面积%	高度	理论塔板数(USP)	拖尾因子	分离度(USP)
1	1.779	22385	100.000	3946	2372	1.123	--
总计		22385	100.000	3946			

SHIMADZU
LabSolutions **SMF-4109**

<样品信息>

色谱柱 :XB-C18(50mm*4.6mm,5μm) 流速:1.5ml/min
 柱温 :30°C 波长:268nm
 数据文件名: RC\$SMF-4109 - 0-45/25-258-2 - zzp-24121701p-8mg-rcqx-pH1.2+twjz-p6-15min.lcd
 方法文件名: RC\$SMF-4109 - SMF-4109-rcqx-FX274.lcm
 批处理文件名: RC\$SMF-4109 - 20241227-rc-FX274.lcb
 样品瓶号: 3-48
 进样体积: 50 μl 版本号:6.115
 进样时间: 2024/12/27 16:51:37 实验者: xiechaojun
 处理时间 (V2) : 2024/12/30 09:37:40 处理者: xiechaojun
 仪器型号:SHIMADZU LC-2050C(FX274)

<色谱图>

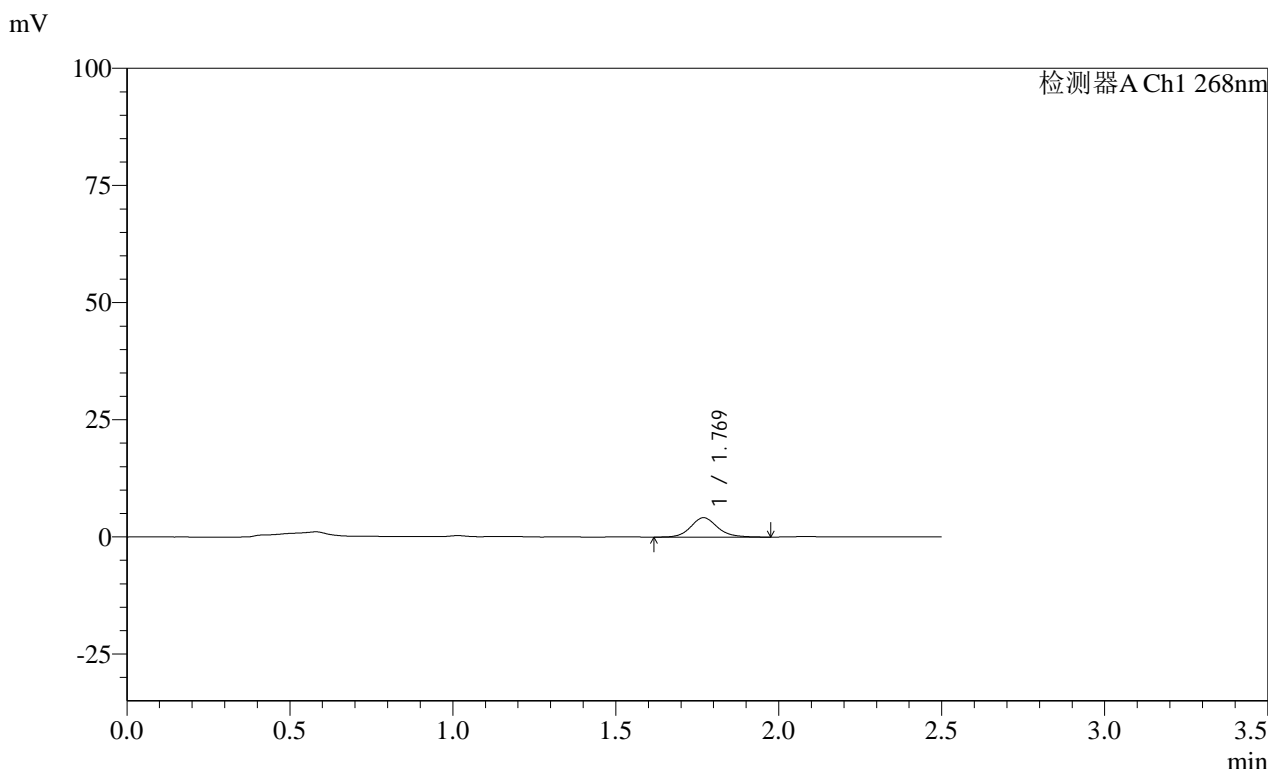

<峰表>

检测器A Ch1 268nm

峰号	保留时间	面积	面积%	高度	理论塔板数(USP)	拖尾因子	分离度(USP)
1	1.769	23711	100.000	4129	2328	1.132	--
总计		23711	100.000	4129			

SHIMADZU
LabSolutions SMF-4109

<样品信息>

色谱柱 :XB-C18(50mm*4.6mm,5μm) 流速:1.5ml/min
 柱温 :30°C 波长:268nm
 数据文件名: RC\$SMF-4109 - 0-45/25-259-2 - zzp-24121701p-8mg-rcqx-pH1.2+twjz-p1-20min.lcd
 方法文件名: RC\$SMF-4109 - SMF-4109-rcqx-FX274.lcm
 批处理文件名: RC\$SMF-4109 - 20241227-rc-FX274.lcb
 样品瓶号: 3-4
 进样体积: 50 μl 版本号:6.115
 进样时间: 2024/12/27 16:54:32 实验者: xiechaojun
 处理时间 (V2) : 2024/12/30 09:37:42 处理者: xiechaojun
 仪器型号:SHIMADZU LC-2050C(FX274)

<色谱图>

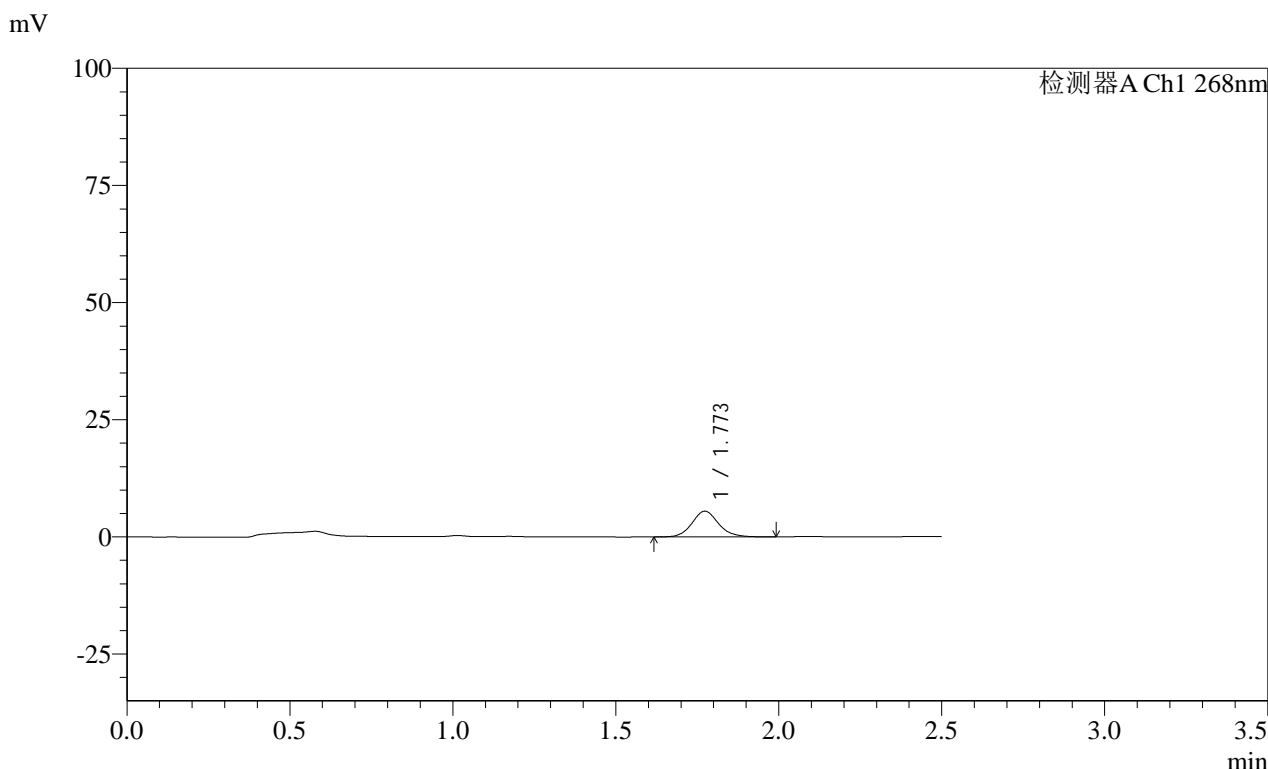

<峰表>

检测器A Ch1 268nm

峰号	保留时间	面积	面积%	高度	理论塔板数(USP)	拖尾因子	分离度(USP)
1	1.773	31553	100.000	5519	2335	1.119	--
总计		31553	100.000	5519			

SHIMADZU
LabSolutions SMF-4109

<样品信息>

色谱柱 :XB-C18(50mm*4.6mm,5μm) 流速:1.5ml/min
 柱温 :30°C 波长:268nm
 数据文件名: RC\$SMF-4109 - 0-45/25-260-2 - zzp-24121701p-8mg-rcqx-pH1.2+twjz-p2-20min.lcd
 方法文件名: RC\$SMF-4109 - SMF-4109-rcqx-FX274.lcm
 批处理文件名: RC\$SMF-4109 - 20241227-rc-FX274.lcb
 样品瓶号: 3-13
 进样体积: 50 μl 版本号:6.115
 进样时间: 2024/12/27 16:57:26 实验者: xiechaojun
 处理时间 (V2) : 2024/12/30 09:37:45 处理者: xiechaojun
 仪器型号:SHIMADZU LC-2050C(FX274)

<色谱图>

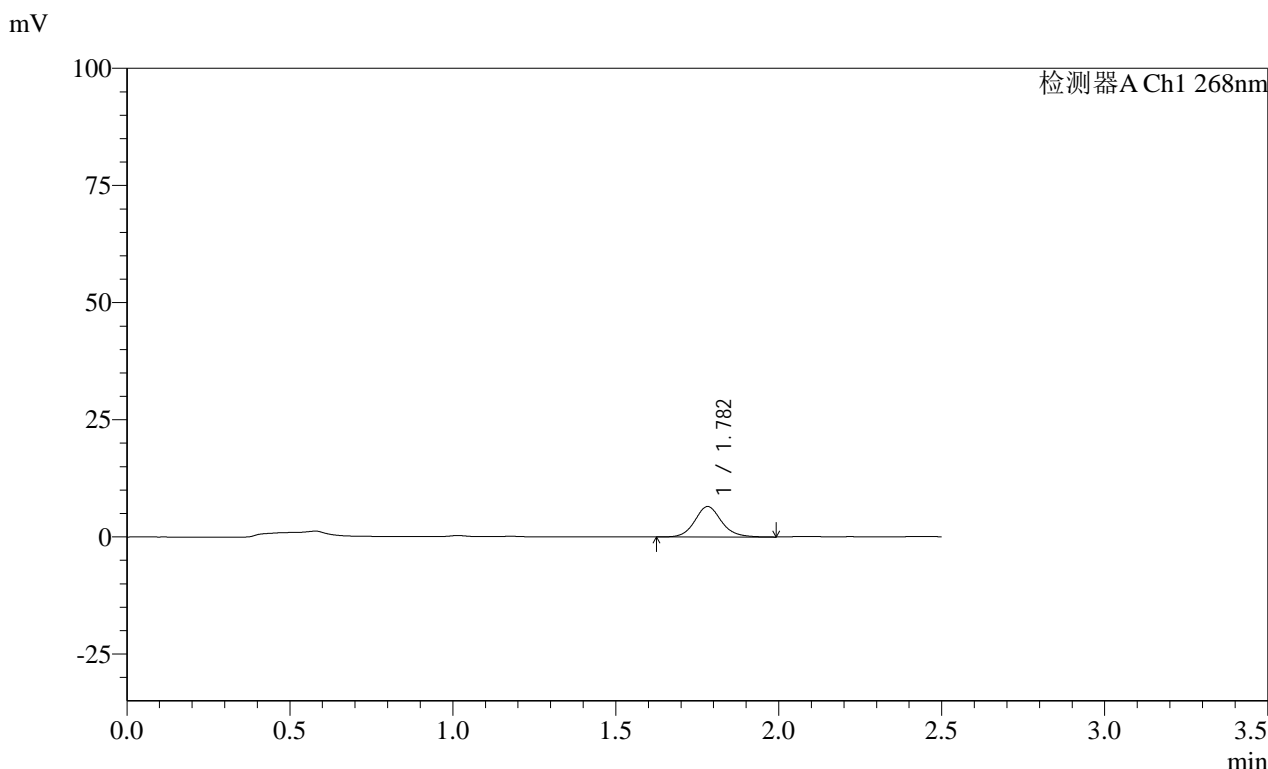

<峰表>

检测器A Ch1 268nm

峰号	保留时间	面积	面积%	高度	理论塔板数(USP)	拖尾因子	分离度(USP)
1	1.782	37054	100.000	6491	2384	1.116	--
总计		37054	100.000	6491			

SHIMADZU
LabSolutions **SMF-4109**

<样品信息>

色谱柱 :XB-C18(50mm*4.6mm,5μm) 流速:1.5ml/min
 柱温 :30°C 波长:268nm
 数据文件名: RC\$SMF-4109 - 0-45/25-261-2 - zzp-24121701p-8mg-rcqx-pH1.2+twjz-p3-20min.lcd
 方法文件名: RC\$SMF-4109 - SMF-4109-rcqx-FX274.lcm
 批处理文件名: RC\$SMF-4109 - 20241227-rc-FX274.lcb
 样品瓶号: 3-22
 进样体积: 50 μl 版本号:6.115
 进样时间: 2024/12/27 17:00:20 实验者: xiechaojun
 处理时间 (V2) : 2024/12/30 09:37:47 处理者: xiechaojun
 仪器型号:SHIMADZU LC-2050C(FX274)

<色谱图>

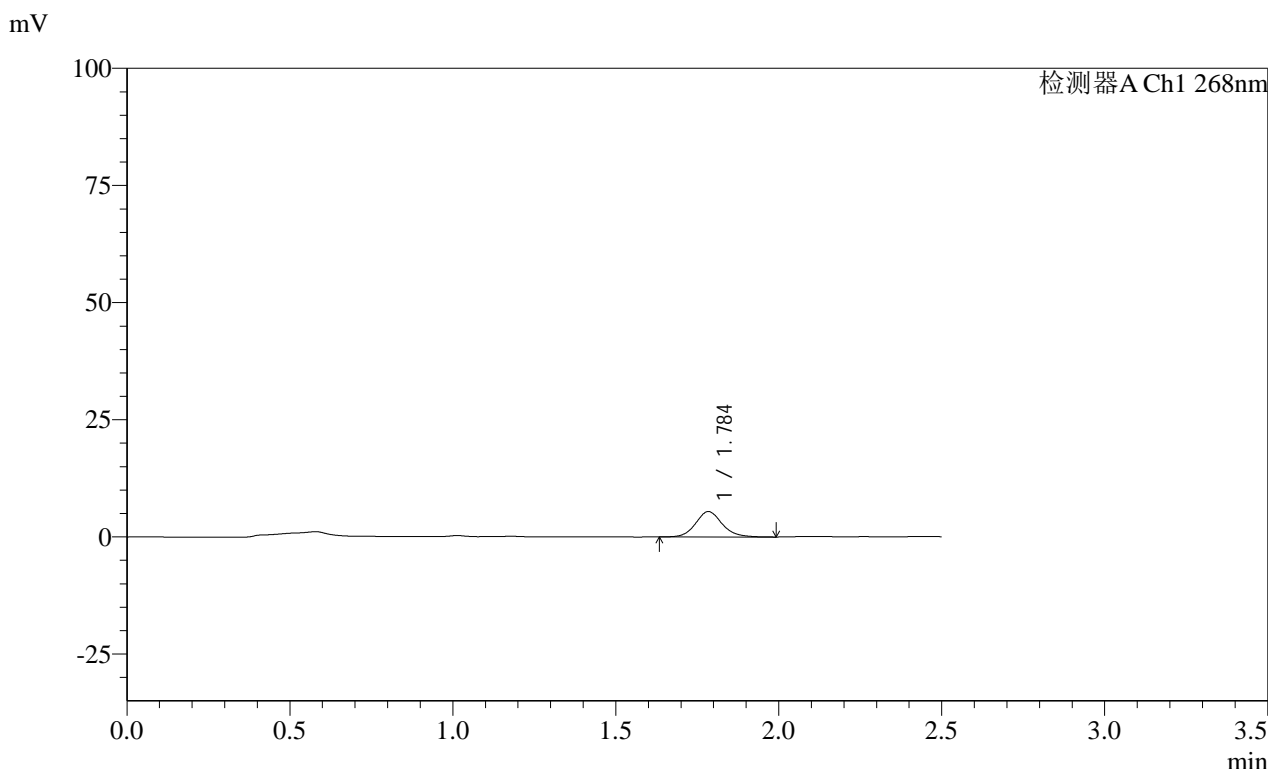

<峰表>

检测器A Ch1 268nm

峰号	保留时间	面积	面积%	高度	理论塔板数(USP)	拖尾因子	分离度(USP)
1	1.784	30889	100.000	5392	2382	1.124	--
总计		30889	100.000	5392			

SHIMADZU
LabSolutions SMF-4109

<样品信息>

色谱柱 :XB-C18(50mm*4.6mm,5μm)	流速:1.5ml/min
柱温 :30°C	波长:268nm
数据文件名: RC\$SMF-4109 - 0-45/25-262-2 - zzp-24121701p-8mg-rcqx-pH1.2+twjz-p4-20min.lcd	
方法文件名: RC\$SMF-4109 - SMF-4109-rcqx-FX274.lcm	
批处理文件名: RC\$SMF-4109 - 20241227-rc-FX274.lcb	
样品瓶号: 3-31	版本号:6.115
进样体积: 50 μl	实验者: xiechaojun
进样时间: 2024/12/27 17:03:14	处理者: xiechaojun
处理时间 (V2) : 2024/12/30 09:37:50	
仪器型号:SHIMADZU LC-2050C(FX274)	

<色谱图>

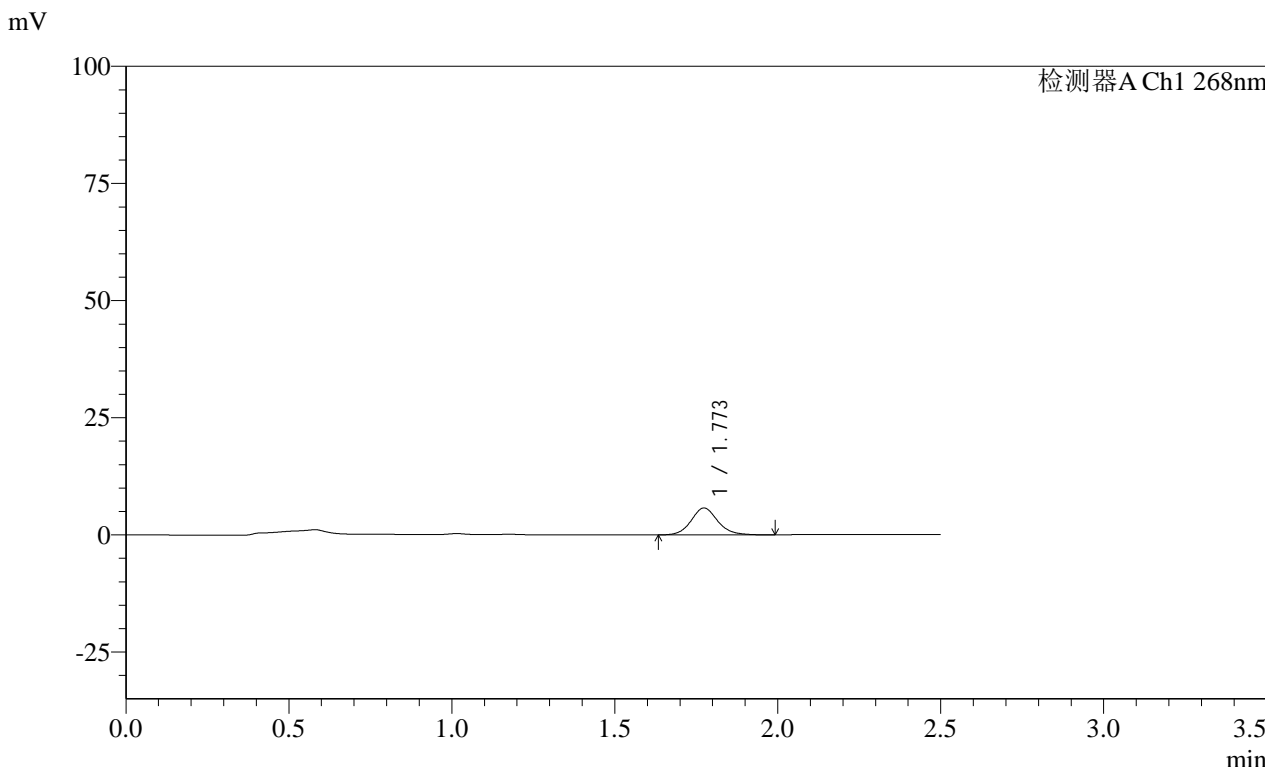

<峰表>

检测器A Ch1 268nm							
峰号	保留时间	面积	面积%	高度	理论塔板数(USP)	拖尾因子	分离度(USP)
1	1.773	32801	100.000	5746	2341	1.122	--
总计		32801	100.000	5746			

SHIMADZU
LabSolutions SMF-4109

<样品信息>

色谱柱 :XB-C18(50mm*4.6mm,5μm) 流速:1.5ml/min
 柱温 :30°C 波长:268nm
 数据文件名: RC\$SMF-4109 - 0-45/25-263-2 - zzp-24121701p-8mg-rcqx-pH1.2+twjz-p5-20min.lcd
 方法文件名: RC\$SMF-4109 - SMF-4109-rcqx-FX274.lcm
 批处理文件名: RC\$SMF-4109 - 20241227-rc-FX274.lcb
 样品瓶号: 3-40
 进样体积: 50 μl 版本号:6.115
 进样时间: 2024/12/27 17:06:07 实验者: xiechaojun
 处理时间 (V2) : 2024/12/30 09:37:53 处理者: xiechaojun
 仪器型号:SHIMADZU LC-2050C(FX274)

<色谱图>

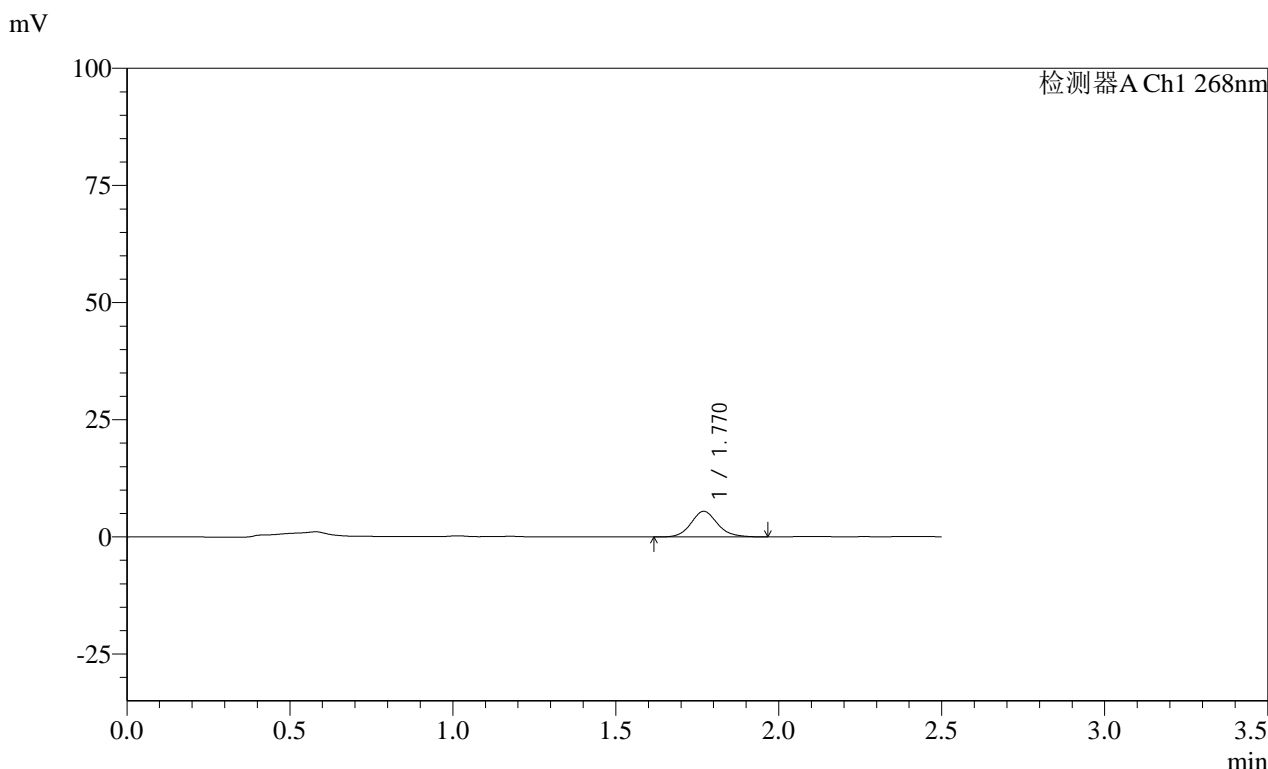

<峰表>

检测器A Ch1 268nm

峰号	保留时间	面积	面积%	高度	理论塔板数(USP)	拖尾因子	分离度(USP)
1	1.770	31095	100.000	5466	2357	1.129	--
总计		31095	100.000	5466			

SHIMADZU
LabSolutions SMF-4109

<样品信息>

色谱柱 :XB-C18(50mm*4.6mm,5μm) 流速:1.5ml/min
 柱温 :30°C 波长:268nm
 数据文件名: RC\$SMF-4109 - 0-45/25-264-2 - zzp-24121701p-8mg-rcqx-pH1.2+twjz-p6-20min.lcd
 方法文件名: RC\$SMF-4109 - SMF-4109-rcqx-FX274.lcm
 批处理文件名: RC\$SMF-4109 - 20241227-rc-FX274.lcb
 样品瓶号: 3-49
 进样体积: 50 μl 版本号:6.115
 进样时间: 2024/12/27 17:09:02 实验者: xiechaojun
 处理时间 (V2) : 2024/12/30 09:37:55 处理者: xiechaojun
 仪器型号:SHIMADZU LC-2050C(FX274)

<色谱图>

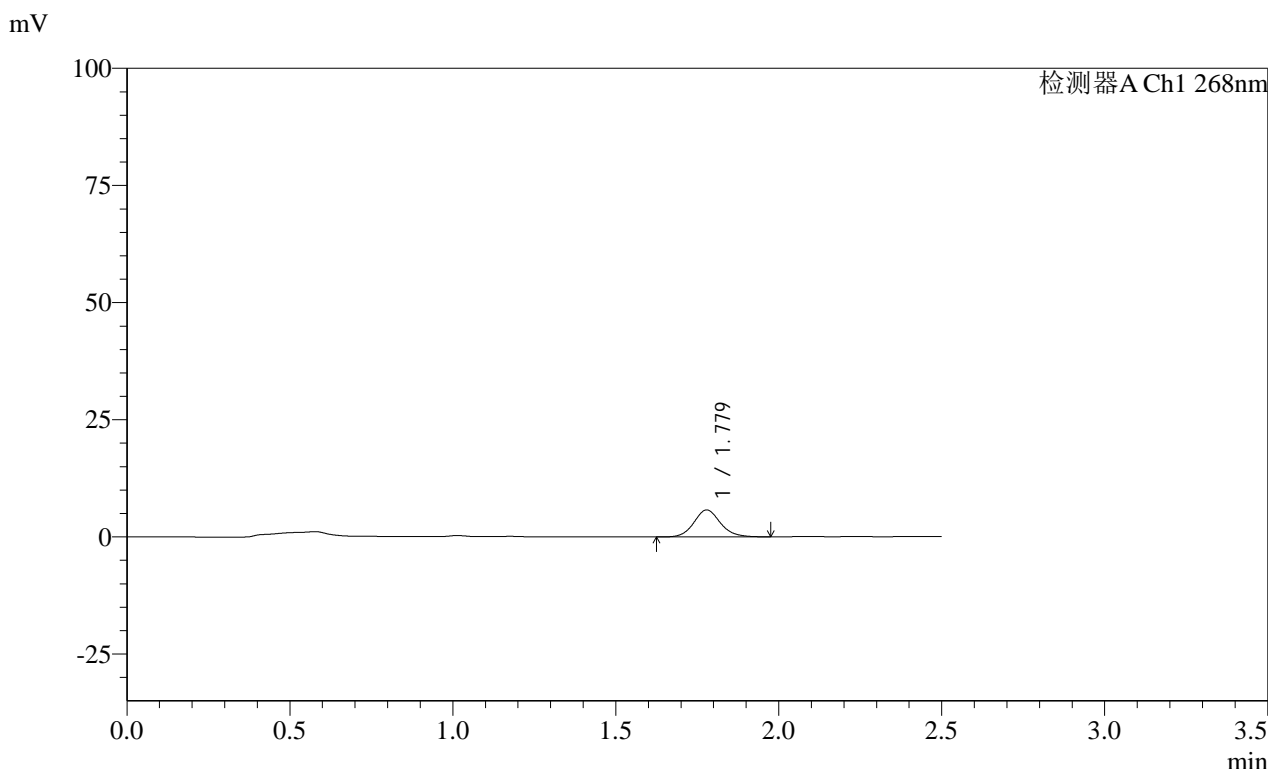

<峰表>

检测器A Ch1 268nm

峰号	保留时间	面积	面积%	高度	理论塔板数(USP)	拖尾因子	分离度(USP)
1	1.779	32760	100.000	5760	2358	1.115	--
总计		32760	100.000	5760			

SHIMADZU
LabSolutions SMF-4109

<样品信息>

色谱柱 :XB-C18(50mm*4.6mm,5μm) 流速:1.5ml/min
 柱温 :30°C 波长:268nm
 数据文件名: RC\$SMF-4109 - 0-45/25-265-2 - zzp-24121701p-8mg-rcqx-pH1.2+twjz-p1-30min.lcd
 方法文件名: RC\$SMF-4109 - SMF-4109-rcqx-FX274.lcm
 批处理文件名: RC\$SMF-4109 - 20241227-rc-FX274.lcb
 样品瓶号: 3-5
 进样体积: 50 μl 版本号:6.115
 进样时间: 2024/12/27 17:11:56 实验者: xiechaojun
 处理时间 (V2) : 2024/12/30 09:37:58 处理者: xiechaojun
 仪器型号:SHIMADZU LC-2050C(FX274)

<色谱图>

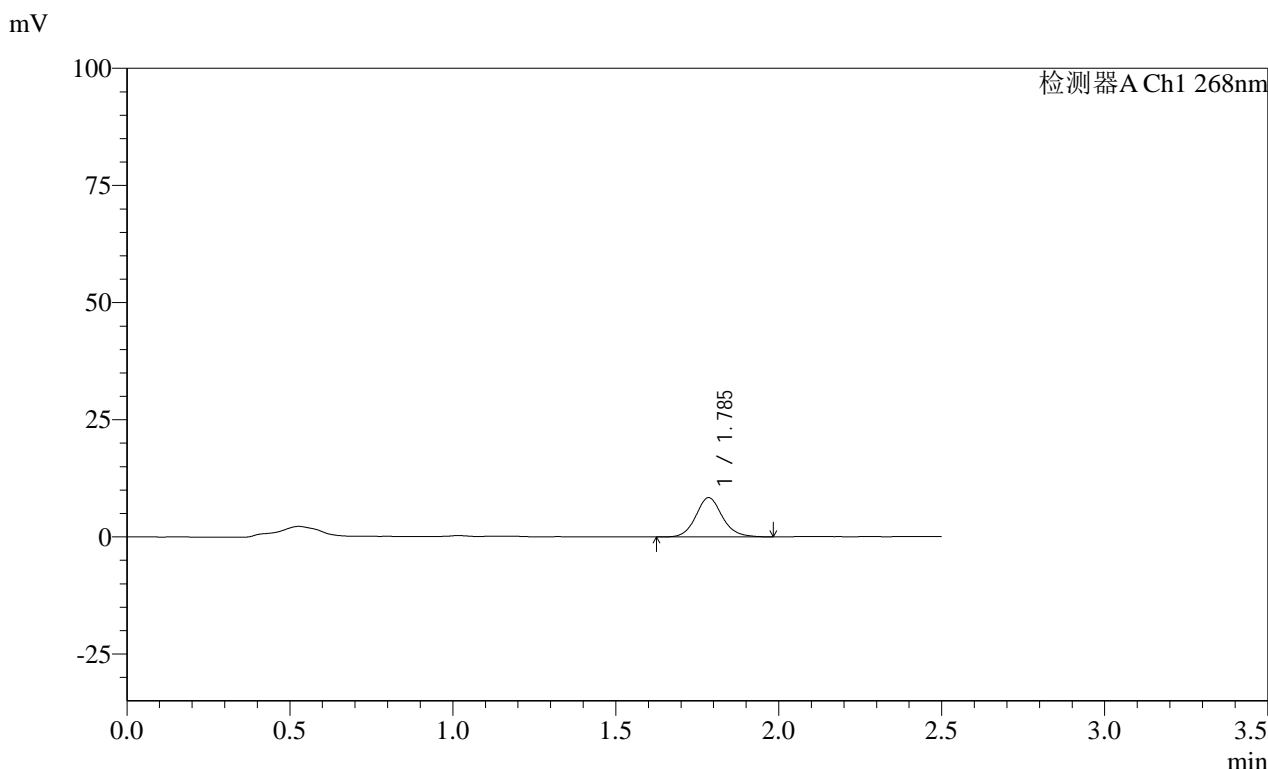

<峰表>

检测器A Ch1 268nm

峰号	保留时间	面积	面积%	高度	理论塔板数(USP)	拖尾因子	分离度(USP)
1	1.785	47602	100.000	8351	2395	1.113	--
总计		47602	100.000	8351			

SHIMADZU
LabSolutions **SMF-4109**

<样品信息>

色谱柱 :XB-C18(50mm*4.6mm,5μm) 流速:1.5ml/min
 柱温 :30°C 波长:268nm
 数据文件名: RC\$SMF-4109 - 0-45/25-266-2 - zzp-24121701p-8mg-rcqx-pH1.2+twjz-p2-30min.lcd
 方法文件名: RC\$SMF-4109 - SMF-4109-rcqx-FX274.lcm
 批处理文件名: RC\$SMF-4109 - 20241227-rc-FX274.lcb
 样品瓶号: 3-14
 进样体积: 50 μl 版本号:6.115
 进样时间: 2024/12/27 17:14:50 实验者: xiechaojun
 处理时间 (V2) : 2024/12/30 09:38:00 处理者: xiechaojun
 仪器型号:SHIMADZU LC-2050C(FX274)

<色谱图>

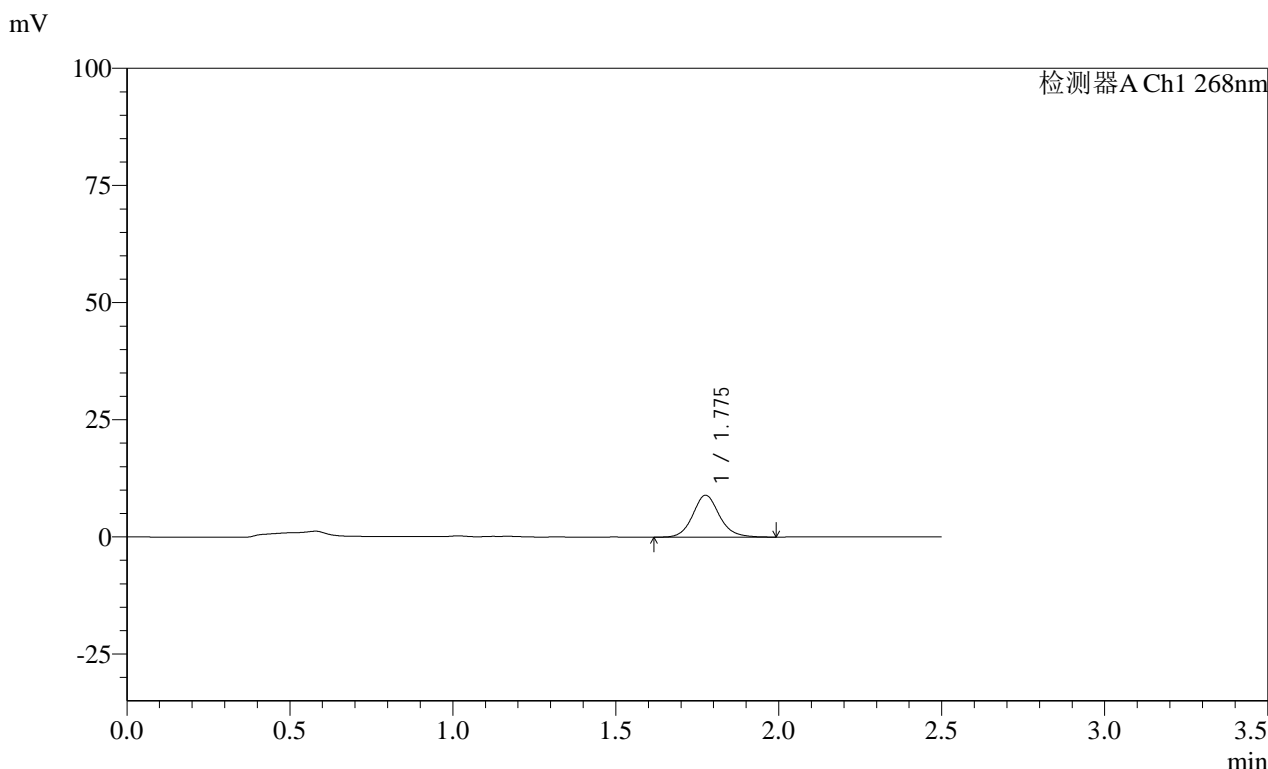

<峰表>

检测器A Ch1 268nm

峰号	保留时间	面积	面积%	高度	理论塔板数(USP)	拖尾因子	分离度(USP)
1	1.775	50876	100.000	8894	2360	1.122	--
总计		50876	100.000	8894			

SHIMADZU LabSolutions SMF-4109

<样品信息>

色谱柱 :XB-C18(50mm*4.6mm,5µm) 流速:1.5ml/min
 柱温 :30°C 波长:268nm
 数据文件名: RC\$SMF-4109 - 0-45/25-267-2 - zzp-24121701p-8mg-rcqx-pH1.2+twjz-p3-30min.lcd
 方法文件名: RC\$SMF-4109 - SMF-4109-rcqx-FX274.lcm
 批处理文件名: RC\$SMF-4109 - 20241227-rc-FX274.lcb
 样品瓶号: 3-23
 进样体积: 50 µl 版本号:6.115
 进样时间: 2024/12/27 17:17:44 实验者: xiechaojun
 处理时间 (V2) : 2024/12/30 09:38:03 处理者: xiechaojun
 仪器型号:SHIMADZU LC-2050C(FX274)

<色谱图>

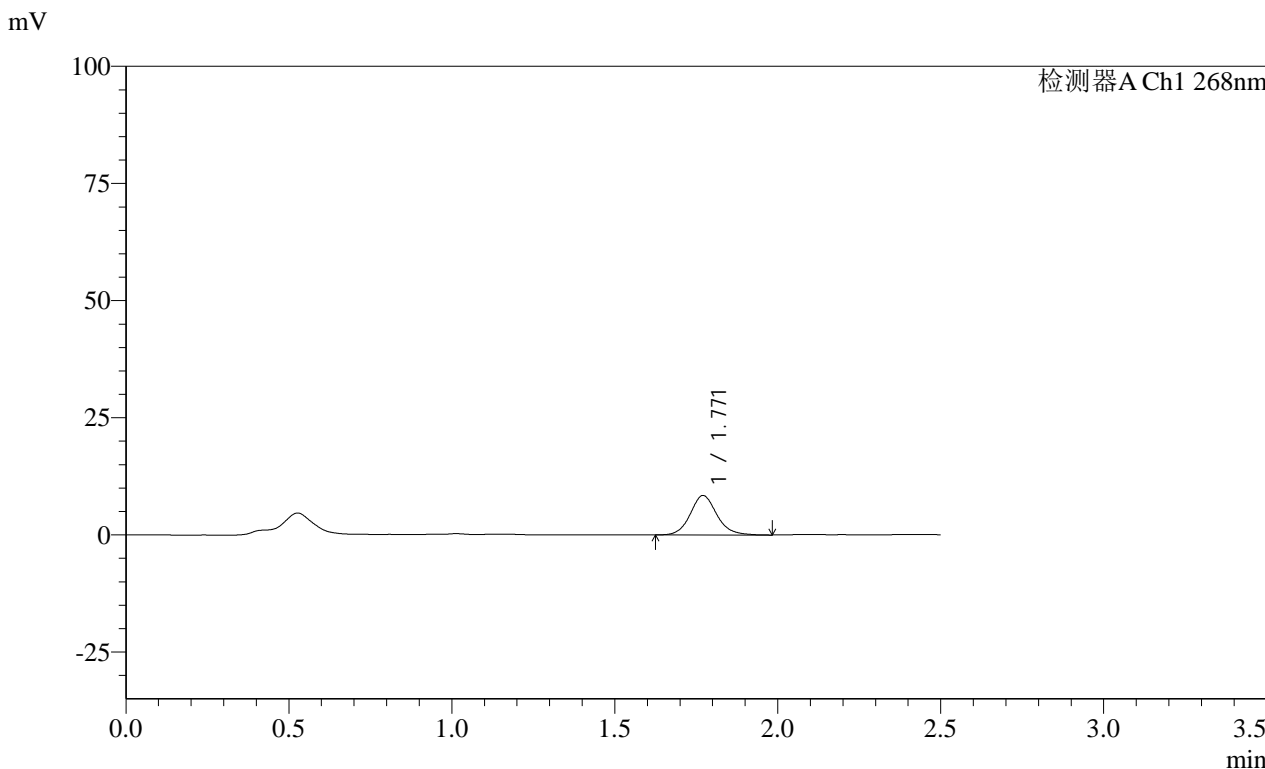

<峰表>

检测器A Ch1 268nm

峰号	保留时间	面积	面积%	高度	理论塔板数(USP)	拖尾因子	分离度(USP)
1	1.771	47977	100.000	8432	2353	1.116	--
总计		47977	100.000	8432			

SHIMADZU
LabSolutions **SMF-4109**

<样品信息>

色谱柱 :XB-C18(50mm*4.6mm,5μm) 流速:1.5ml/min
 柱温 :30°C 波长:268nm
 数据文件名: RC\$SMF-4109 - 0-45/25-268-2 - zzp-24121701p-8mg-rcqx-pH1.2+twjz-p4-30min.lcd
 方法文件名: RC\$SMF-4109 - SMF-4109-rcqx-FX274.lcm
 批处理文件名: RC\$SMF-4109 - 20241227-rc-FX274.lcb
 样品瓶号: 3-32
 进样体积: 50 μl 版本号:6.115
 进样时间: 2024/12/27 17:20:38 实验者: xiechaojun
 处理时间 (V2) : 2024/12/30 09:38:05 处理者: xiechaojun
 仪器型号:SHIMADZU LC-2050C(FX274)

<色谱图>

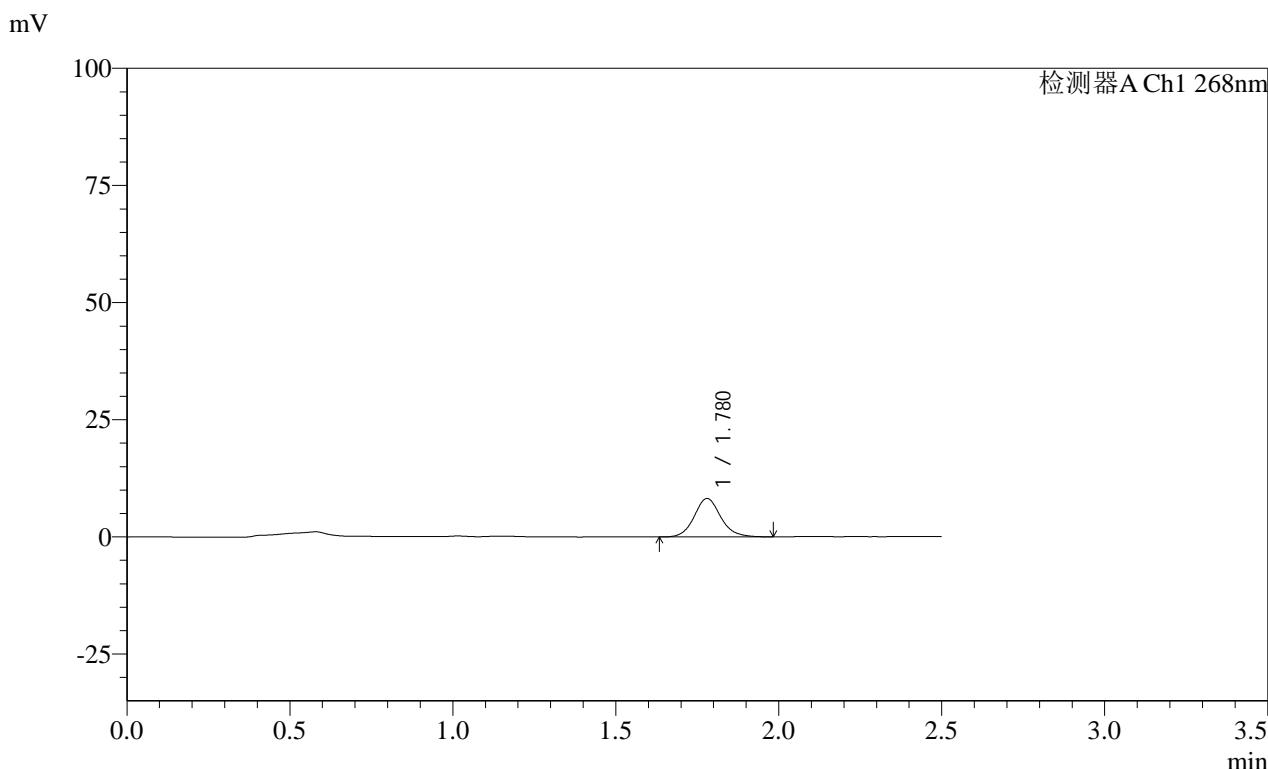

<峰表>

检测器A Ch1 268nm

峰号	保留时间	面积	面积%	高度	理论塔板数(USP)	拖尾因子	分离度(USP)
1	1.780	46869	100.000	8237	2373	1.115	--
总计		46869	100.000	8237			

SHIMADZU LabSolutions SMF-4109

<样品信息>

色谱柱 :XB-C18(50mm*4.6mm,5µm) 流速:1.5ml/min
柱温 :30°C 波长:268nm
数据文件名: RC\$SMF-4109 - 0-45/25-269-2 - zzp-24121701p-8mg-rcqx-pH1.2+twjz-p5-30min.lcd
方法文件名: RC\$SMF-4109 - SMF-4109-rcqx-FX274.lcm
批处理文件名: RC\$SMF-4109 - 20241227-rc-FX274.lcb
样品瓶号: 3-41 版本号:6.115
进样体积: 50 µl 实验者: xiechaojun
进样时间: 2024/12/27 17:23:32 处理者: xiechaojun
处理时间 (V2) : 2024/12/30 09:38:08
仪器型号:SHIMADZU LC-2050C(FX274)

<色谱图>

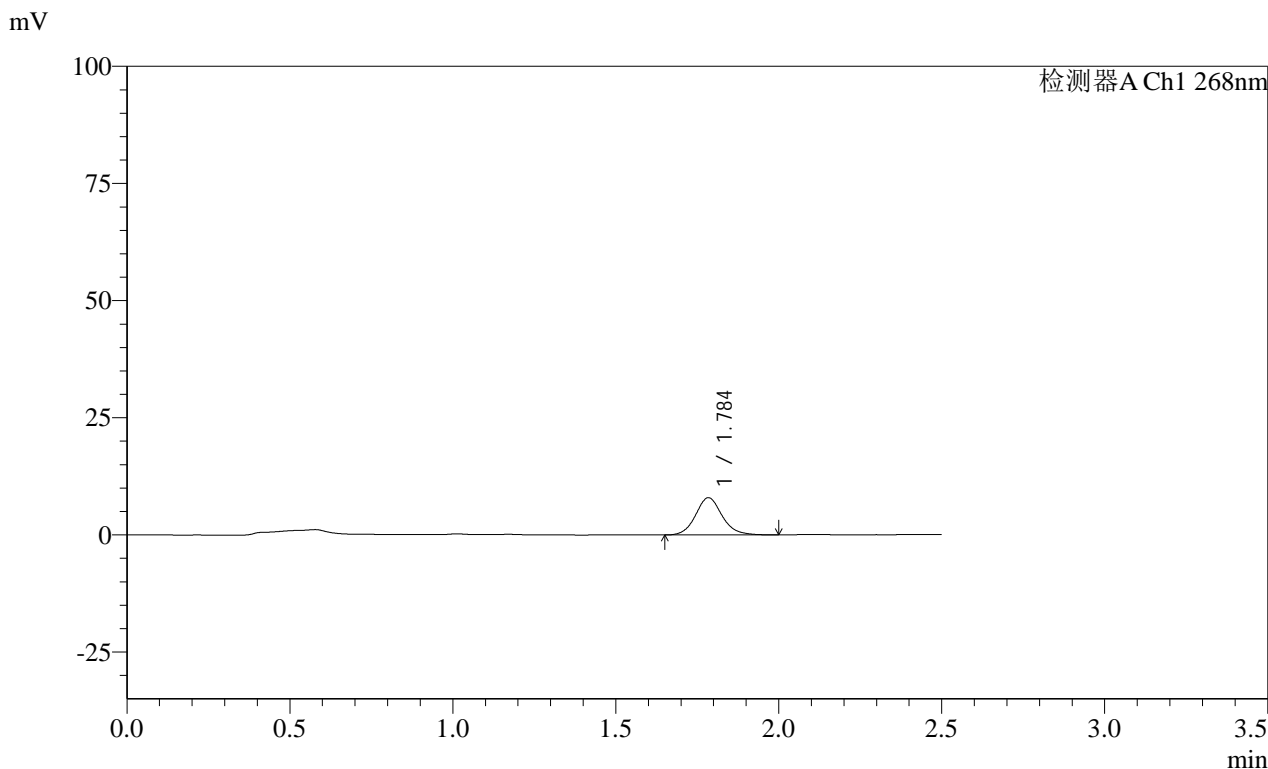

<峰表>

峰号	保留时间	面积	面积%	高度	理论塔板数(USP)	拖尾因子	分离度(USP)
1	1.784	45249	100.000	7914	2383	1.118	--
总计		45249	100.000	7914			

SHIMADZU
LabSolutions **SMF-4109**

<样品信息>

色谱柱 :XB-C18(50mm*4.6mm,5µm)	流速:1.5ml/min
柱温 :30°C	波长:268nm
数据文件名: RC\$SMF-4109 - 0-45/25-270-2 - zzp-24121701p-8mg-rcqx-pH1.2+twjz-p6-30min.lcd	
方法文件名: RC\$SMF-4109 - SMF-4109-rcqx-FX274.lcm	
批处理文件名: RC\$SMF-4109 - 20241227-rc-FX274.lcb	
样品瓶号: 3-50	版本号:6.115
进样体积: 50 µl	实验者: xiechaojun
进样时间: 2024/12/27 17:26:26	处理者: xiechaojun
处理时间 (V2) : 2024/12/30 09:38:11	
仪器型号:SHIMADZU LC-2050C(FX274)	

<色谱图>

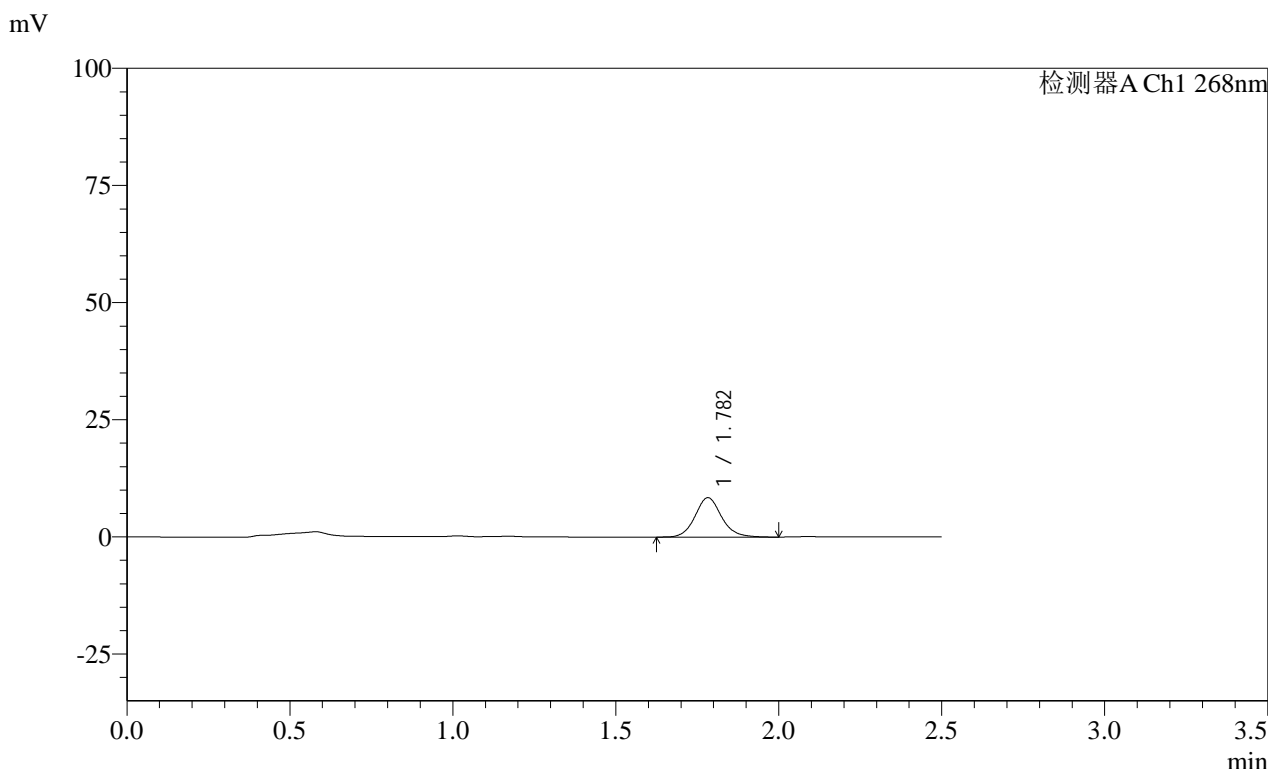

<峰表>

检测器A Ch1 268nm

峰号	保留时间	面积	面积%	高度	理论塔板数(USP)	拖尾因子	分离度(USP)
1	1.782	47681	100.000	8391	2400	1.115	--
总计		47681	100.000	8391			



SMF-4109

<样品信息>

色谱柱 :XB-C18(50mm*4.6mm,5 μ m) 流速:1.5ml/min
 柱温 :30 $^{\circ}$ C 波长:268nm
 数据文件名: RC\$SMF-4109 - 0-45/25-271-2 - zzp-24121701p-8mg-rcqx-pH1.2+twjz-p1-45min.lcd
 方法文件名: RC\$SMF-4109 - SMF-4109-rcqx-FX274.lcm
 批处理文件名: RC\$SMF-4109 - 20241227-rc-FX274.lcb
 样品瓶号: 3-6
 进样体积: 50 μ l 版本号:6.115
 进样时间: 2024/12/27 17:29:20 实验者: xiechaojun
 处理时间(V2): 2024/12/30 09:38:13 处理者: xiechaojun
 仪器型号:SHIMADZU LC-2050C(FX274)

<色谱图>

mV

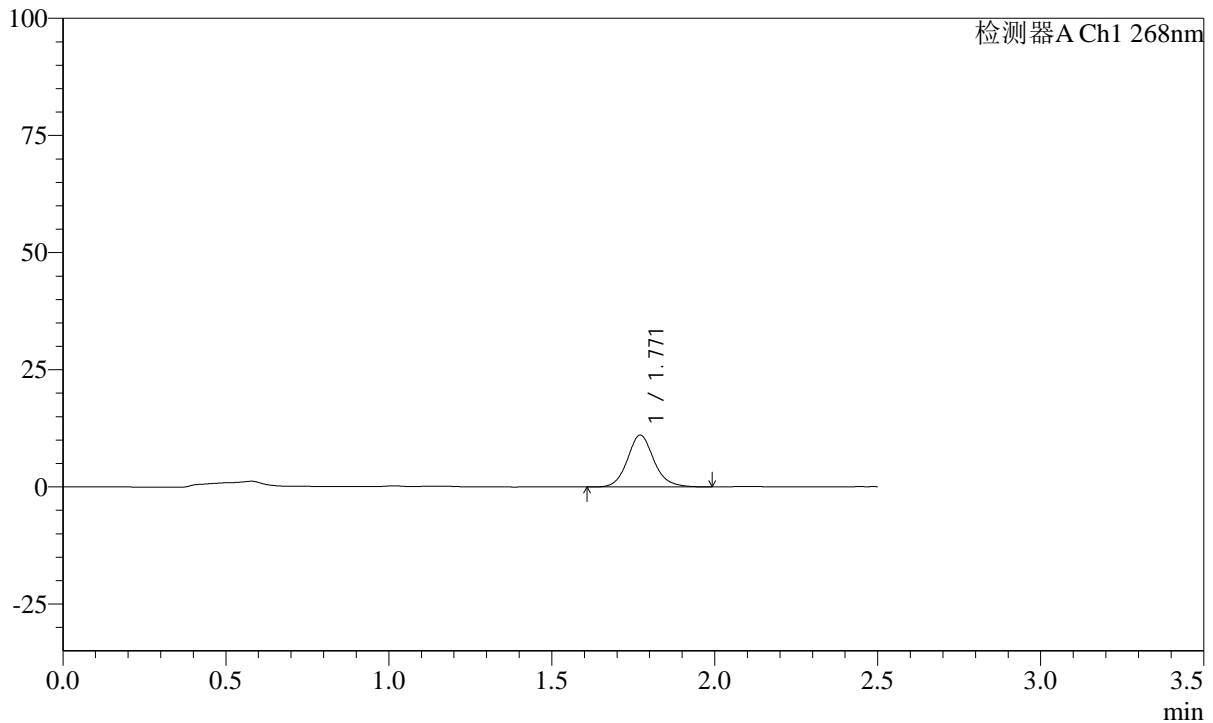

<峰表>

检测器A Ch1 268nm

峰号	保留时间	面积	面积%	高度	理论塔板数(USP)	拖尾因子	分离度(USP)
1	1.771	62856	100.000	11096	2386	1.122	--
总计		62856	100.000	11096			

SHIMADZU
LabSolutions SMF-4109

<样品信息>

色谱柱 :XB-C18(50mm*4.6mm,5μm) 流速:1.5ml/min
 柱温 :30°C 波长:268nm
 数据文件名: RC\$SMF-4109 - 0-45/25-272-2 - zzp-24121701p-8mg-rcqx-pH1.2+twjz-p2-45min.lcd
 方法文件名: RC\$SMF-4109 - SMF-4109-rcqx-FX274.lcm
 批处理文件名: RC\$SMF-4109 - 20241227-rc-FX274.lcb
 样品瓶号: 3-15
 进样体积: 50 μl 版本号:6.115
 进样时间: 2024/12/27 17:32:13 实验者: xiechaojun
 处理时间 (V2) : 2024/12/30 09:38:16 处理者: xiechaojun
 仪器型号:SHIMADZU LC-2050C(FX274)

<色谱图>

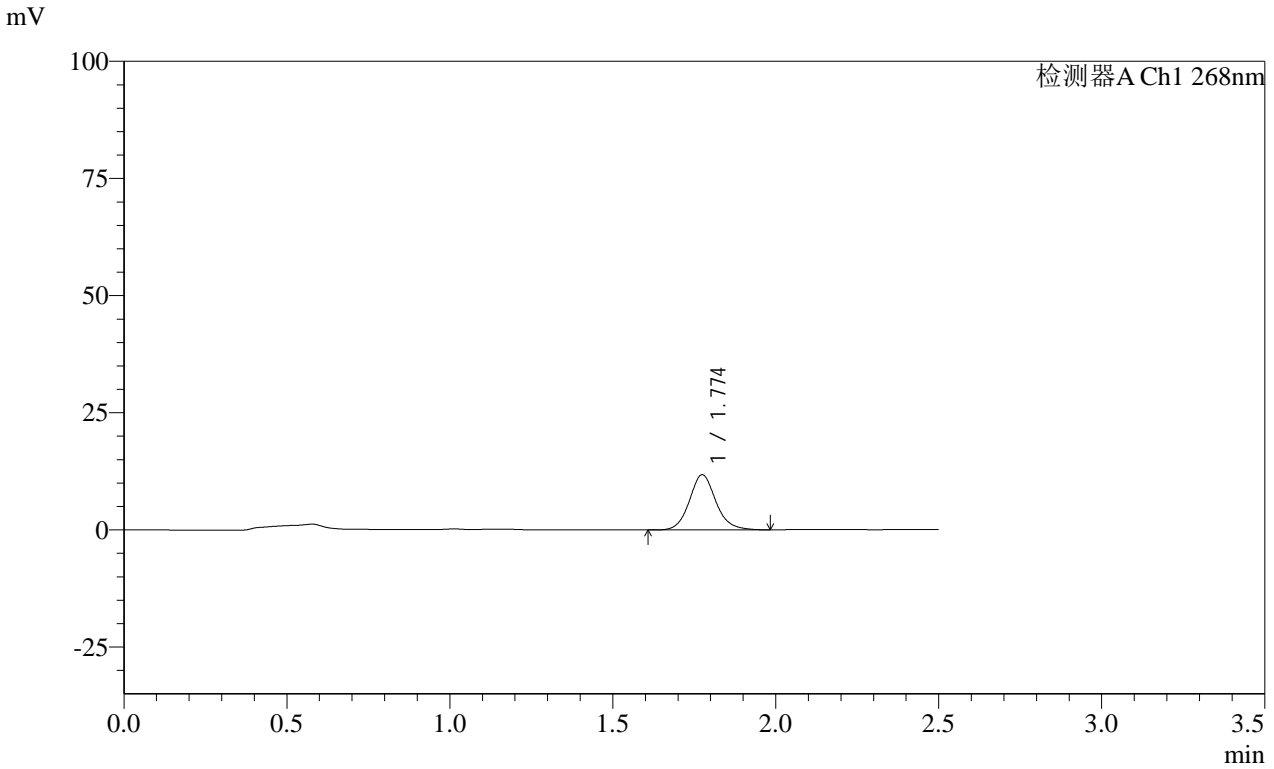

<峰表>

检测器A Ch1 268nm

峰号	保留时间	面积	面积%	高度	理论塔板数(USP)	拖尾因子	分离度(USP)
1	1.774	66808	100.000	11754	2383	1.117	--
总计		66808	100.000	11754			

SHIMADZU
LabSolutions **SMF-4109**

<样品信息>

色谱柱 :XB-C18(50mm*4.6mm,5μm) 流速:1.5ml/min
 柱温 :30°C 波长:268nm
 数据文件名: RC\$SMF-4109 - 0-45/25-273-2 - zzp-24121701p-8mg-rcqx-pH1.2+twjz-p3-45min.lcd
 方法文件名: RC\$SMF-4109 - SMF-4109-rcqx-FX274.lcm
 批处理文件名: RC\$SMF-4109 - 20241227-rc-FX274.lcb
 样品瓶号: 3-24
 进样体积: 50 μl 版本号:6.115
 进样时间: 2024/12/27 17:35:07 实验者: xiechaojun
 处理时间 (V2) : 2024/12/30 09:38:19 处理者: xiechaojun
 仪器型号:SHIMADZU LC-2050C(FX274)

<色谱图>

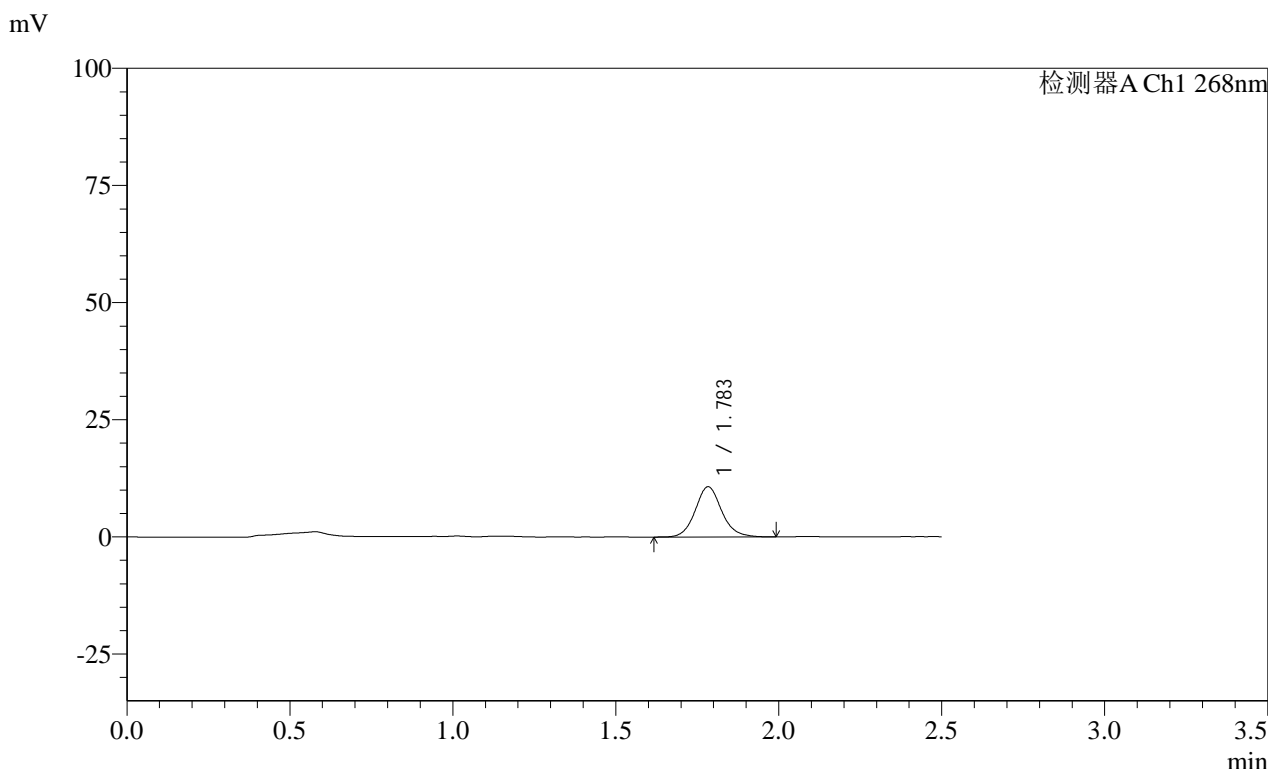

<峰表>

检测器A Ch1 268nm

峰号	保留时间	面积	面积%	高度	理论塔板数(USP)	拖尾因子	分离度(USP)
1	1.783	60831	100.000	10705	2404	1.112	--
总计		60831	100.000	10705			

SHIMADZU
LabSolutions SMF-4109

<样品信息>

色谱柱 :XB-C18(50mm*4.6mm,5μm) 流速:1.5ml/min
 柱温 :30°C 波长:268nm
 数据文件名: RC\$SMF-4109 - 0-45/25-274-2 - zzp-24121701p-8mg-rcqx-pH1.2+twjz-p4-45min.lcd
 方法文件名: RC\$SMF-4109 - SMF-4109-rcqx-FX274.lcm
 批处理文件名: RC\$SMF-4109 - 20241227-rc-FX274.lcb
 样品瓶号: 3-33
 进样体积: 50 μl 版本号:6.115
 进样时间: 2024/12/27 17:38:00 实验者: xiechaojun
 处理时间 (V2) : 2024/12/30 09:38:22 处理者: xiechaojun
 仪器型号:SHIMADZU LC-2050C(FX274)

<色谱图>

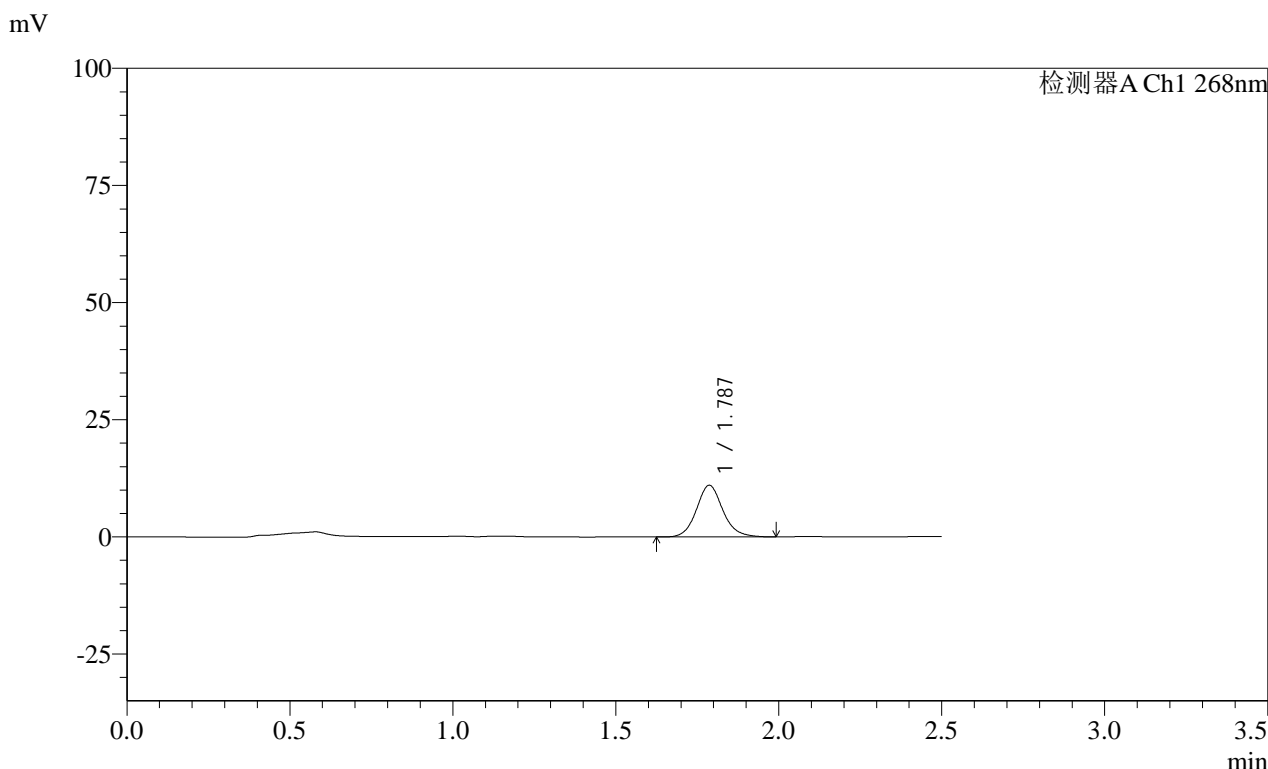

<峰表>

检测器A Ch1 268nm

峰号	保留时间	面积	面积%	高度	理论塔板数(USP)	拖尾因子	分离度(USP)
1	1.787	62463	100.000	11033	2425	1.116	--
总计		62463	100.000	11033			

SHIMADZU
LabSolutions **SMF-4109**

<样品信息>

色谱柱 :XB-C18(50mm*4.6mm,5μm) 流速:1.5ml/min
 柱温 :30°C 波长:268nm
 数据文件名: RC\$SMF-4109 - 0-45/25-275-2 - zzp-24121701p-8mg-rcqx-pH1.2+twjz-p5-45min.lcd
 方法文件名: RC\$SMF-4109 - SMF-4109-rcqx-FX274.lcm
 批处理文件名: RC\$SMF-4109 - 20241227-rc-FX274.lcb
 样品瓶号: 3-42
 进样体积: 50 μl 版本号:6.115
 进样时间: 2024/12/27 17:40:54 实验者: xiechaojun
 处理时间 (V2) : 2024/12/30 09:38:25 处理者: xiechaojun
 仪器型号:SHIMADZU LC-2050C(FX274)

<色谱图>

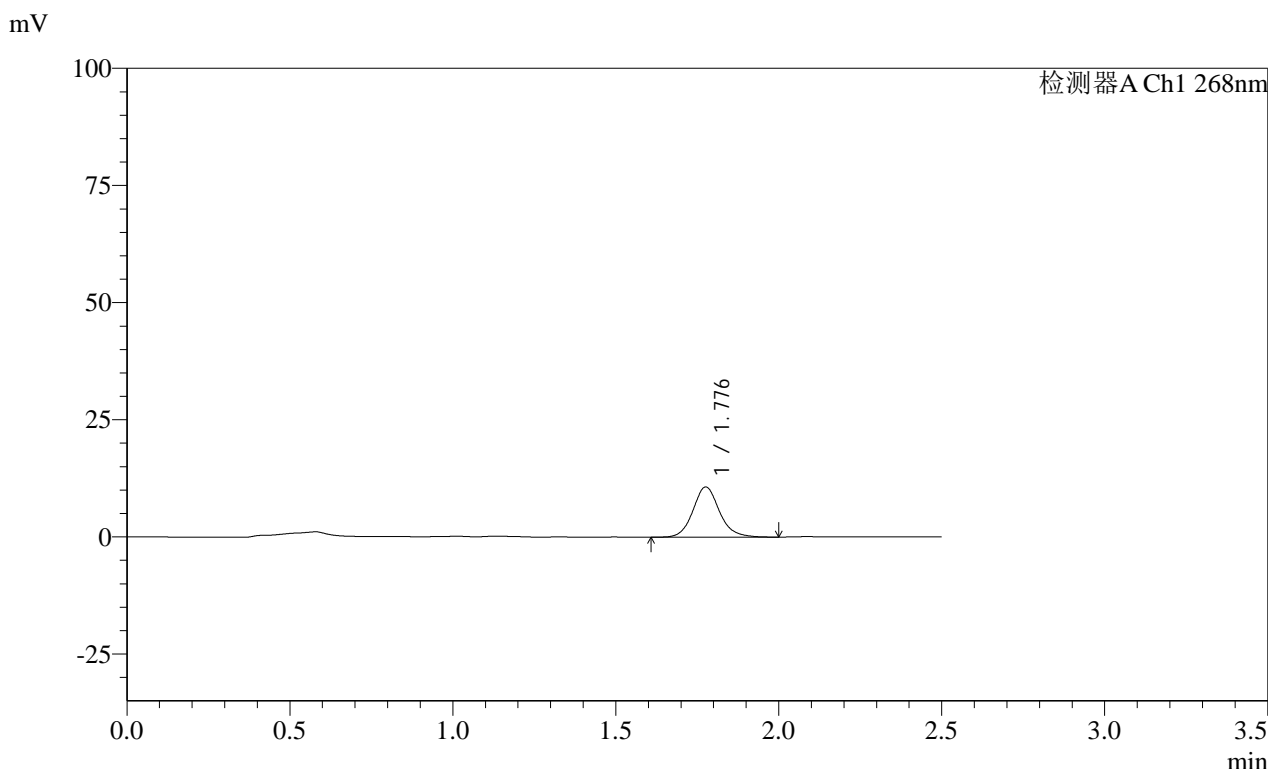

<峰表>

检测器A Ch1 268nm

峰号	保留时间	面积	面积%	高度	理论塔板数(USP)	拖尾因子	分离度(USP)
1	1.776	60683	100.000	10652	2401	1.124	--
总计		60683	100.000	10652			

SHIMADZU
LabSolutions **SMF-4109**

<样品信息>

色谱柱 :XB-C18(50mm*4.6mm,5μm) 流速:1.5ml/min
 柱温 :30°C 波长:268nm
 数据文件名: RC\$SMF-4109 - 0-45/25-276-2 - zzp-24121701p-8mg-rcqx-pH1.2+twjz-p6-45min.lcd
 方法文件名: RC\$SMF-4109 - SMF-4109-rcqx-FX274.lcm
 批处理文件名: RC\$SMF-4109 - 20241227-rc-FX274.lcb
 样品瓶号: 3-51
 进样体积: 50 μl 版本号:6.115
 进样时间: 2024/12/27 17:43:48 实验者: xiechaojun
 处理时间 (V2) : 2024/12/30 09:38:27 处理者: xiechaojun
 仪器型号:SHIMADZU LC-2050C(FX274)

<色谱图>

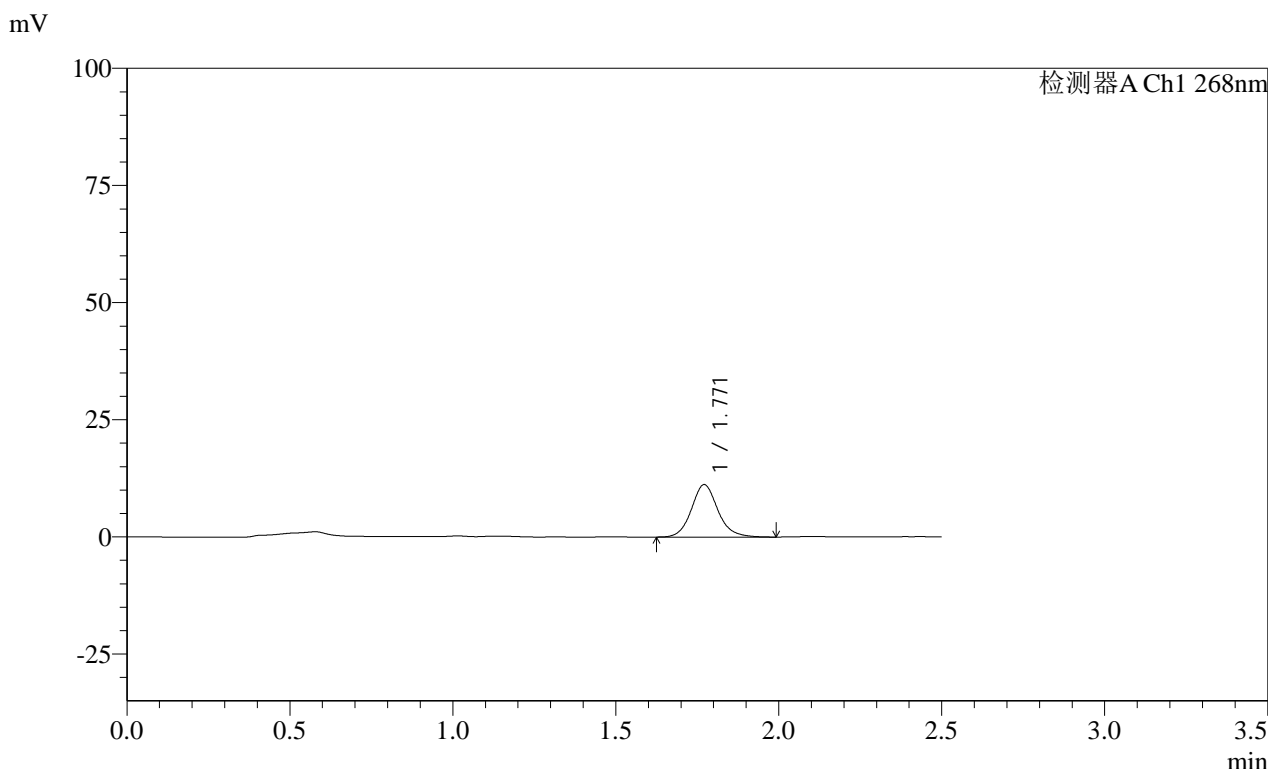

<峰表>

检测器A Ch1 268nm

峰号	保留时间	面积	面积%	高度	理论塔板数(USP)	拖尾因子	分离度(USP)
1	1.771	63296	100.000	11191	2389	1.122	--
总计		63296	100.000	11191			

SHIMADZU
LabSolutions **SMF-4109**

<样品信息>

色谱柱 :XB-C18(50mm*4.6mm,5μm) 流速:1.5ml/min
 柱温 :30°C 波长:268nm
 数据文件名: RC\$SMF-4109 - 0-45/25-277-2 - zzp-24121701p-8mg-rcqx-pH1.2+twjz-p1-60min.lcd
 方法文件名: RC\$SMF-4109 - SMF-4109-rcqx-FX274.lcm
 批处理文件名: RC\$SMF-4109 - 20241227-rc-FX274.lcb
 样品瓶号: 3-7 版本号:6.115
 进样体积: 50 μl 实验者: xiechaojun
 进样时间: 2024/12/27 17:46:42 处理者: xiechaojun
 处理时间 (V2) : 2024/12/30 09:38:30
 仪器型号:SHIMADZU LC-2050C(FX274)

<色谱图>

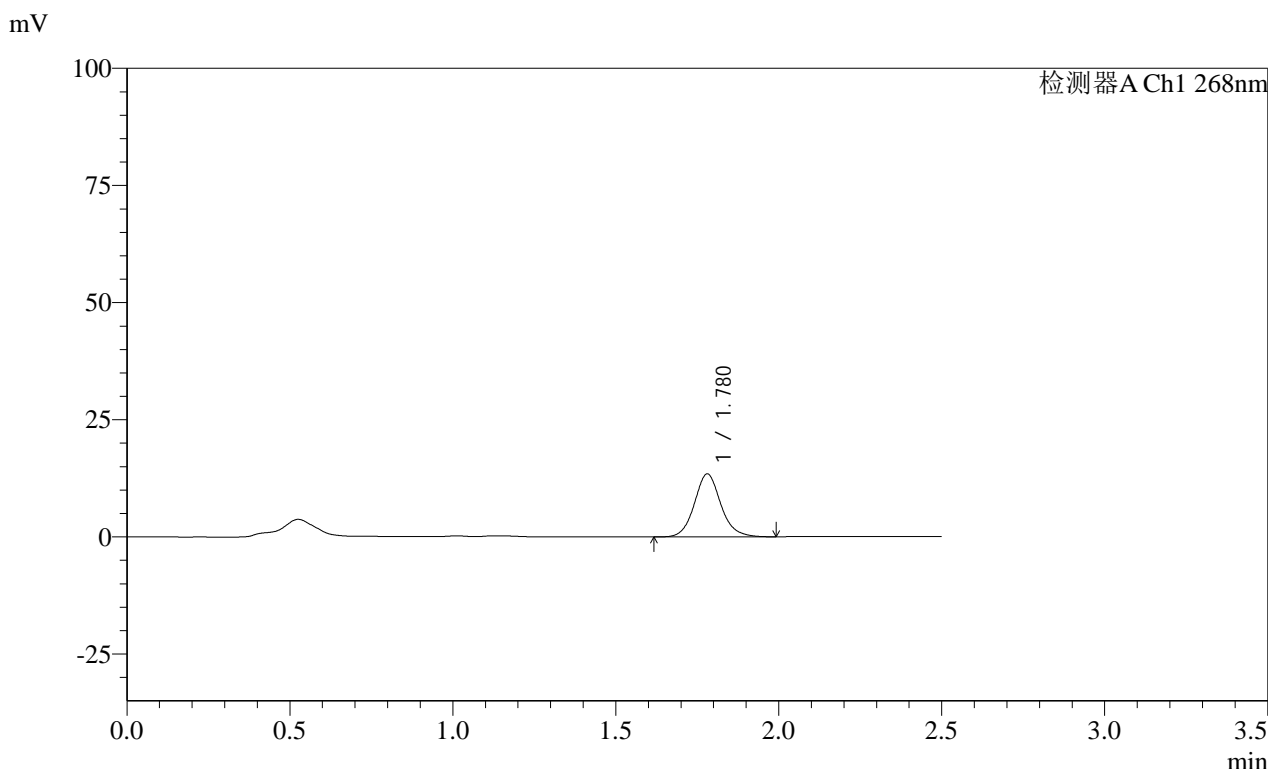

<峰表>

检测器A Ch1 268nm

峰号	保留时间	面积	面积%	高度	理论塔板数(USP)	拖尾因子	分离度(USP)
1	1.780	75817	100.000	13443	2414	1.109	--
总计		75817	100.000	13443			

SHIMADZU
LabSolutions **SMF-4109**

<样品信息>

色谱柱 :XB-C18(50mm*4.6mm,5μm) 流速:1.5ml/min
 柱温 :30°C 波长:268nm
 数据文件名: RC\$SMF-4109 - 0-45/25-278-2 - zzp-24121701p-8mg-rcqx-pH1.2+twjz-p2-60min.lcd
 方法文件名: RC\$SMF-4109 - SMF-4109-rcqx-FX274.lcm
 批处理文件名: RC\$SMF-4109 - 20241227-rc-FX274.lcb
 样品瓶号: 3-16 版本号:6.115
 进样体积: 50 μl 实验者: xiechaojun
 进样时间: 2024/12/27 17:49:36 处理者: xiechaojun
 处理时间 (V2) : 2024/12/30 09:38:33
 仪器型号:SHIMADZU LC-2050C(FX274)

<色谱图>

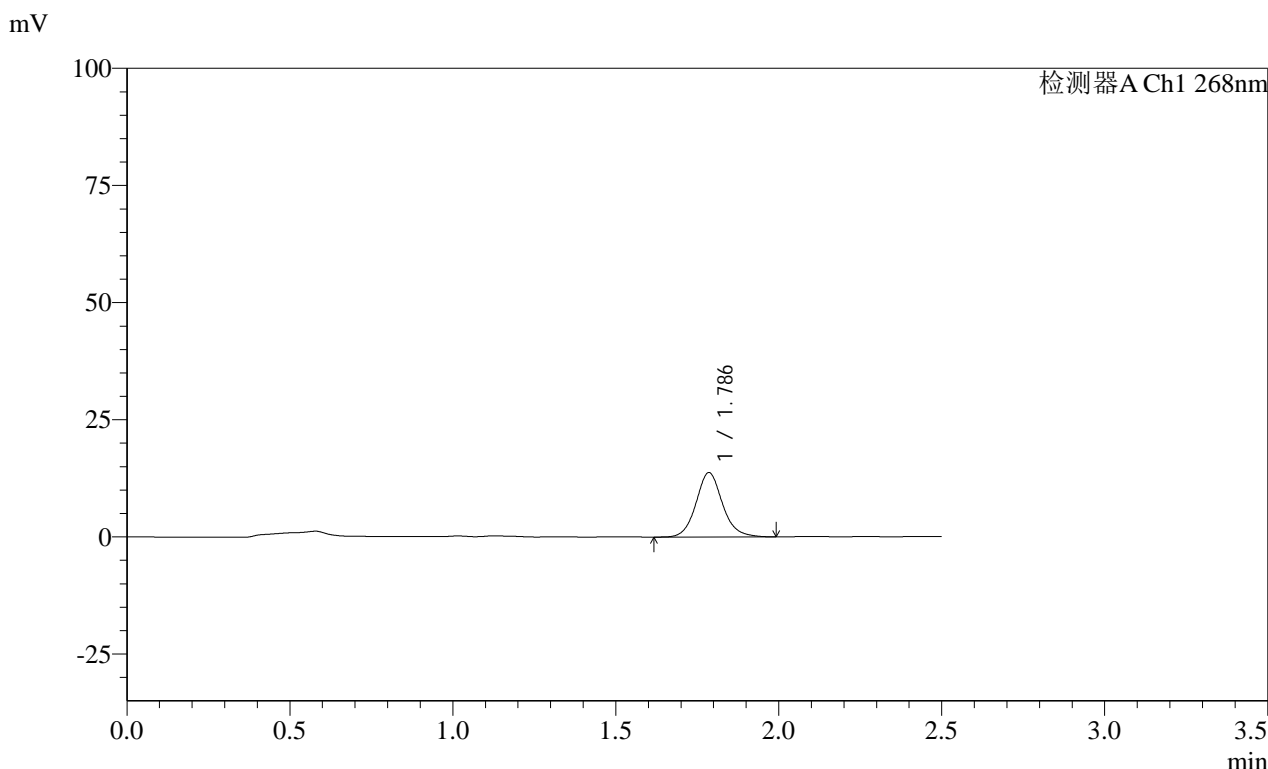

<峰表>

检测器A Ch1 268nm

峰号	保留时间	面积	面积%	高度	理论塔板数(USP)	拖尾因子	分离度(USP)
1	1.786	77730	100.000	13710	2428	1.110	--
总计		77730	100.000	13710			

SHIMADZU
LabSolutions SMF-4109

<样品信息>

色谱柱 :XB-C18(50mm*4.6mm,5μm) 流速:1.5ml/min
 柱温 :30°C 波长:268nm
 数据文件名: RC\$SMF-4109 - 0-45/25-279-2 - zzp-24121701p-8mg-rcqx-pH1.2+twjz-p3-60min.lcd
 方法文件名: RC\$SMF-4109 - SMF-4109-rcqx-FX274.lcm
 批处理文件名: RC\$SMF-4109 - 20241227-rc-FX274.lcb
 样品瓶号: 3-25
 进样体积: 50 μl 版本号:6.115
 进样时间: 2024/12/27 17:52:30 实验者: xiechaojun
 处理时间 (V2) : 2024/12/30 09:38:35 处理者: xiechaojun
 仪器型号:SHIMADZU LC-2050C(FX274)

<色谱图>

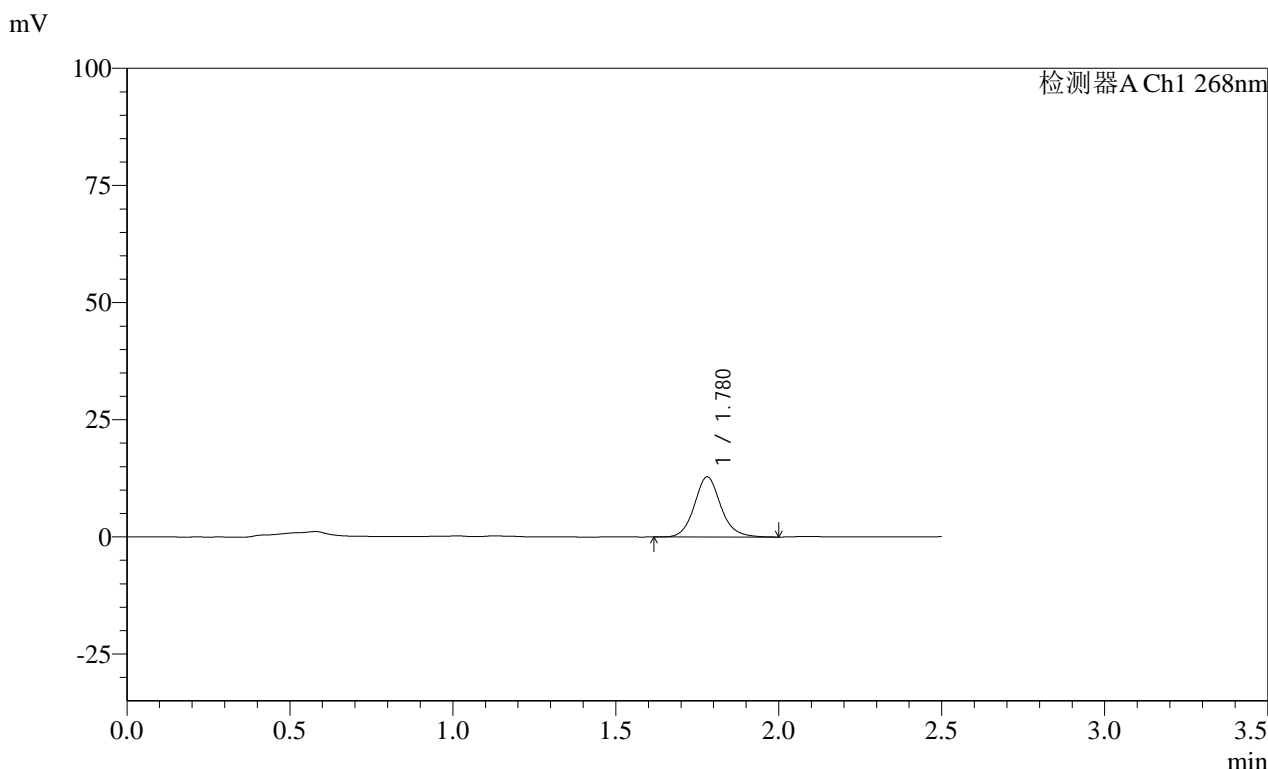

<峰表>

检测器A Ch1 268nm

峰号	保留时间	面积	面积%	高度	理论塔板数(USP)	拖尾因子	分离度(USP)
1	1.780	72575	100.000	12847	2419	1.119	--
总计		72575	100.000	12847			

SHIMADZU
LabSolutions **SMF-4109**

<样品信息>

色谱柱 :XB-C18(50mm*4.6mm,5μm) 流速:1.5ml/min
 柱温 :30°C 波长:268nm
 数据文件名: RC\$SMF-4109 - 0-45/25-280-2 - zzp-24121701p-8mg-rcqx-pH1.2+twjz-p4-60min.lcd
 方法文件名: RC\$SMF-4109 - SMF-4109-rcqx-FX274.lcm
 批处理文件名: RC\$SMF-4109 - 20241227-rc-FX274.lcb
 样品瓶号: 3-34
 进样体积: 50 μl 版本号:6.115
 进样时间: 2024/12/27 17:55:24 实验者: xiechaojun
 处理时间 (V2) : 2024/12/30 09:38:38 处理者: xiechaojun
 仪器型号:SHIMADZU LC-2050C(FX274)

<色谱图>

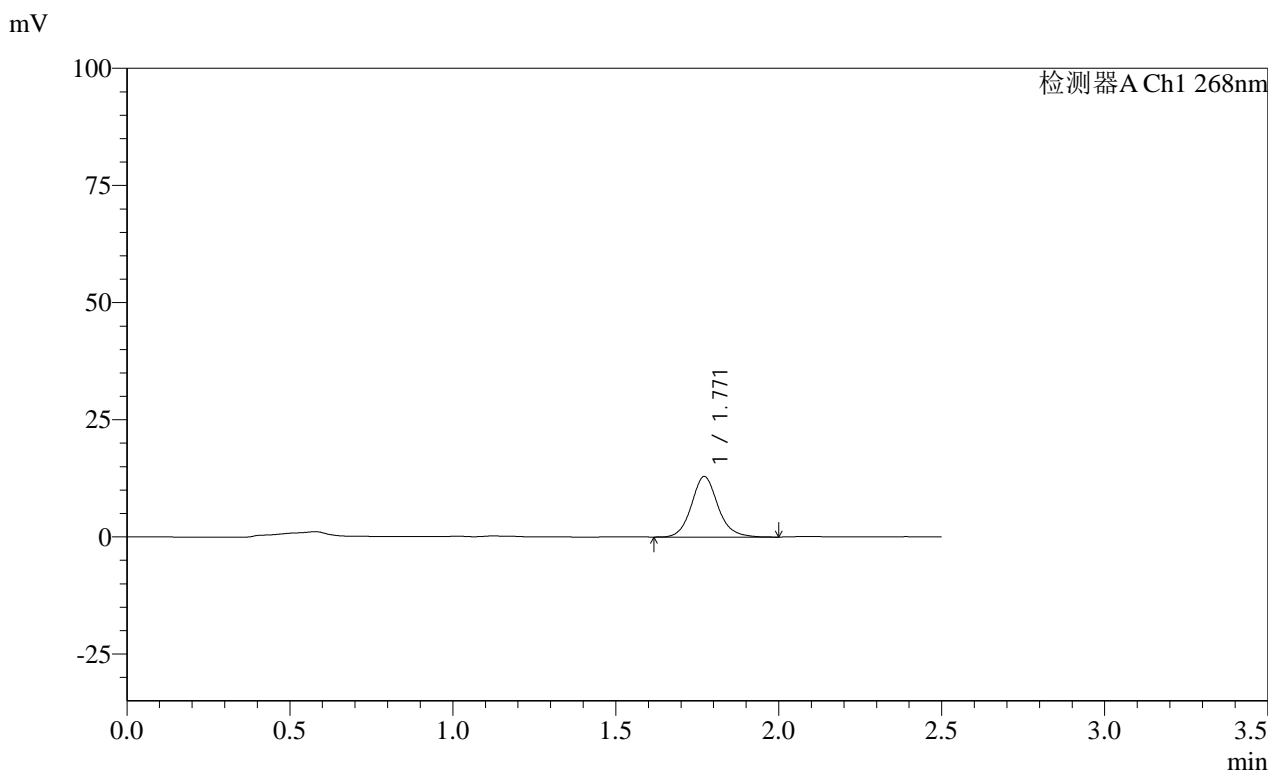

<峰表>

检测器A Ch1 268nm

峰号	保留时间	面积	面积%	高度	理论塔板数(USP)	拖尾因子	分离度(USP)
1	1.771	73162	100.000	12945	2392	1.120	--
总计		73162	100.000	12945			

SHIMADZU
LabSolutions SMF-4109

<样品信息>

色谱柱 :XB-C18(50mm*4.6mm,5μm) 流速:1.5ml/min
 柱温 :30°C 波长:268nm
 数据文件名: RC\$SMF-4109 - 0-45/25-281-2 - zzp-24121701p-8mg-rcqx-pH1.2+twjz-p5-60min.lcd
 方法文件名: RC\$SMF-4109 - SMF-4109-rcqx-FX274.lcm
 批处理文件名: RC\$SMF-4109 - 20241227-rc-FX274.lcb
 样品瓶号: 3-43
 进样体积: 50 μl 版本号:6.115
 进样时间: 2024/12/27 17:58:18 实验者: xiechaojun
 处理时间 (V2) : 2024/12/30 09:38:40 处理者: xiechaojun
 仪器型号:SHIMADZU LC-2050C(FX274)

<色谱图>

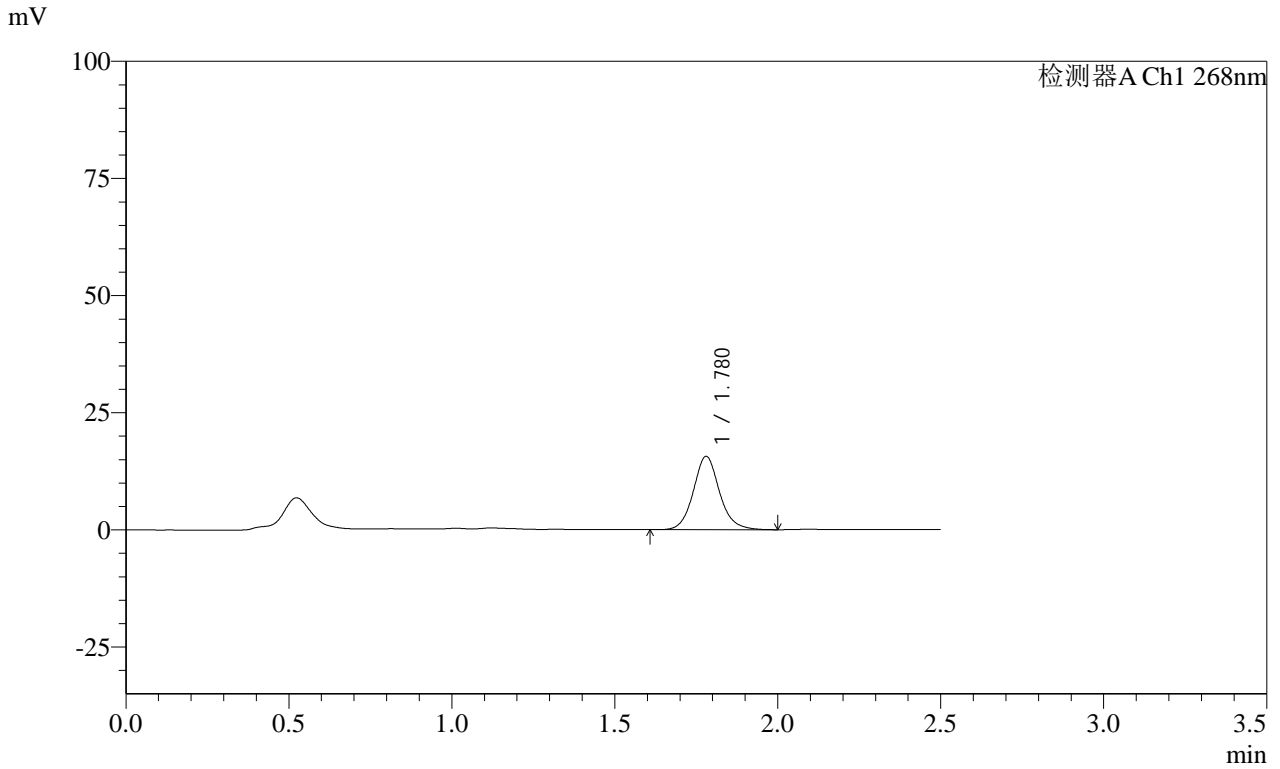

<峰表>

检测器A Ch1 268nm

峰号	保留时间	面积	面积%	高度	理论塔板数(USP)	拖尾因子	分离度(USP)
1	1.780	87527	100.000	15665	2473	1.107	--
总计		87527	100.000	15665			

SHIMADZU
LabSolutions SMF-4109

<样品信息>

色谱柱 :XB-C18(50mm*4.6mm,5μm) 流速:1.5ml/min
柱温 :30°C 波长:268nm
数据文件名: RC\$SMF-4109 - 0-45/25-282-2 - zzp-24121701p-8mg-rcqx-pH1.2+twjz-p6-60min.lcd
方法文件名: RC\$SMF-4109 - SMF-4109-rcqx-FX274.lcm
批处理文件名: RC\$SMF-4109 - 20241227-rc-FX274.lcb
样品瓶号: 3-52
进样体积: 50 μl 版本号:6.115
进样时间: 2024/12/27 18:01:12 实验者: xiechaojun
处理时间 (V2) : 2024/12/30 09:38:43 处理者: xiechaojun
仪器型号:SHIMADZU LC-2050C(FX274)

<色谱图>

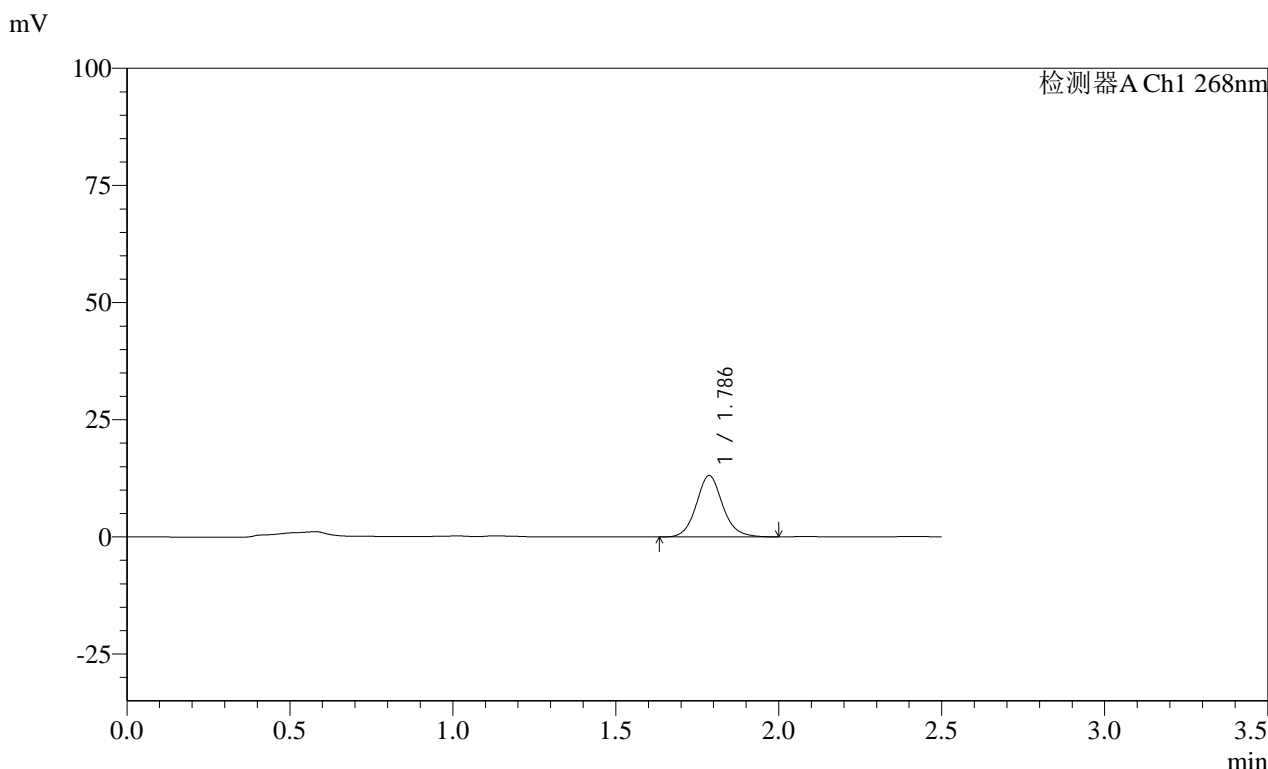

<峰表>

检测器A Ch1 268nm

峰号	保留时间	面积	面积%	高度	理论塔板数(USP)	拖尾因子	分离度(USP)
1	1.786	73920	100.000	13080	2428	1.106	--
总计		73920	100.000	13080			

SHIMADZU
LabSolutions **SMF-4109**

<样品信息>

色谱柱 :XB-C18(50mm*4.6mm,5μm) 流速:1.5ml/min
 柱温 :30°C 波长:268nm
 数据文件名: RC\$SMF-4109 - 0-45/25-283-2 - zzp-24121701p-8mg-rcqx-pH1.2+twjz-p1-jxzs.lcd
 方法文件名: RC\$SMF-4109 - SMF-4109-rcqx-FX274.lcm
 批处理文件名: RC\$SMF-4109 - 20241227-rc-FX274.lcb
 样品瓶号: 3-8
 进样体积: 50 μl 版本号:6.115
 进样时间: 2024/12/27 18:04:07 实验者: xiechaojun
 处理时间 (V2) : 2024/12/30 09:38:45 处理者: xiechaojun
 仪器型号:SHIMADZU LC-2050C(FX274)

<色谱图>

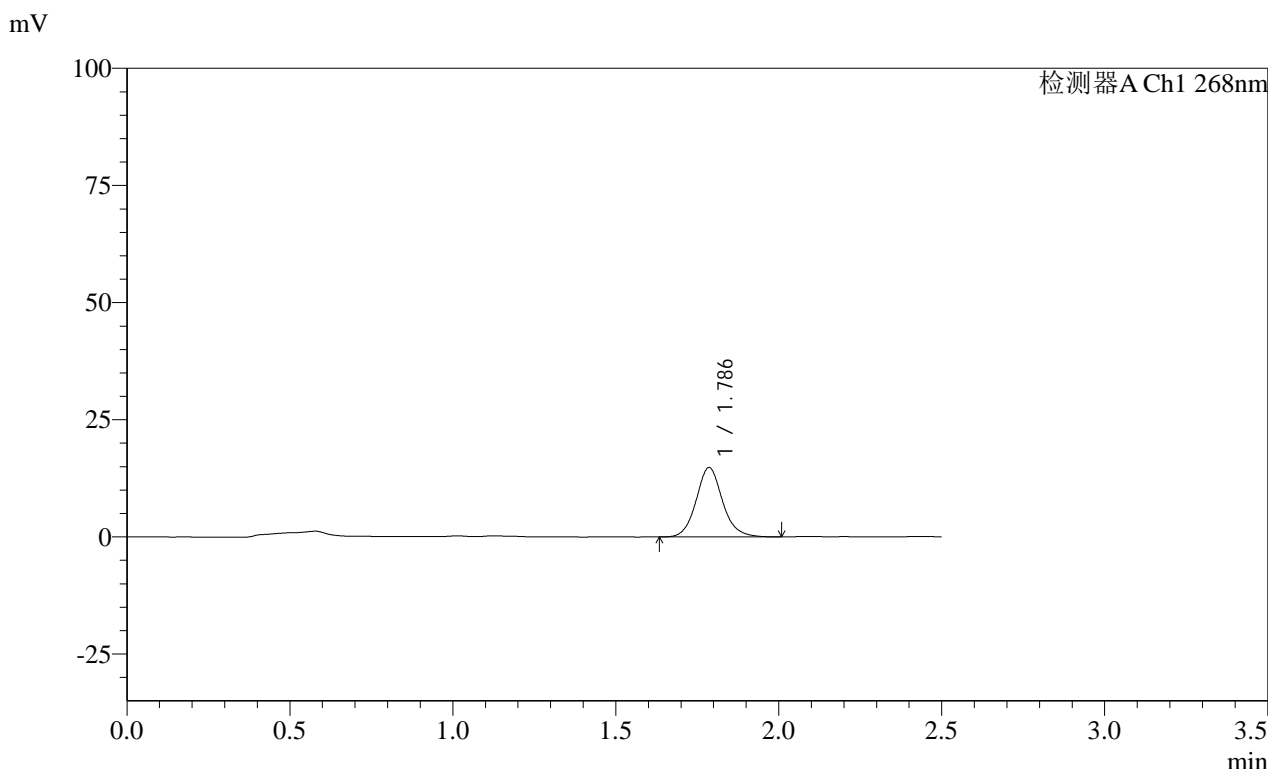

<峰表>

检测器A Ch1 268nm

峰号	保留时间	面积	面积%	高度	理论塔板数(USP)	拖尾因子	分离度(USP)
1	1.786	83688	100.000	14799	2435	1.108	--
总计		83688	100.000	14799			

SHIMADZU
LabSolutions SMF-4109

<样品信息>

色谱柱 :XB-C18(50mm*4.6mm,5 μ m) 流速:1.5ml/min
柱温 :30 $^{\circ}$ C 波长:268nm
数据文件名: RC\$SMF-4109 - 0-45/25-284-2 - zzp-24121701p-8mg-rcqx-pH1.2+twjz-p2-jxzs.lcd
方法文件名: RC\$SMF-4109 - SMF-4109-rcqx-FX274.lcm
批处理文件名: RC\$SMF-4109 - 20241227-rc-FX274.lcb
样品瓶号: 3-17
进样体积: 50 μ l 版本号:6.115
进样时间: 2024/12/27 18:07:01 实验者: xiechaojun
处理时间 (V2) : 2024/12/30 09:38:48 处理者: xiechaojun
仪器型号:SHIMADZU LC-2050C(FX274)

<色谱图>

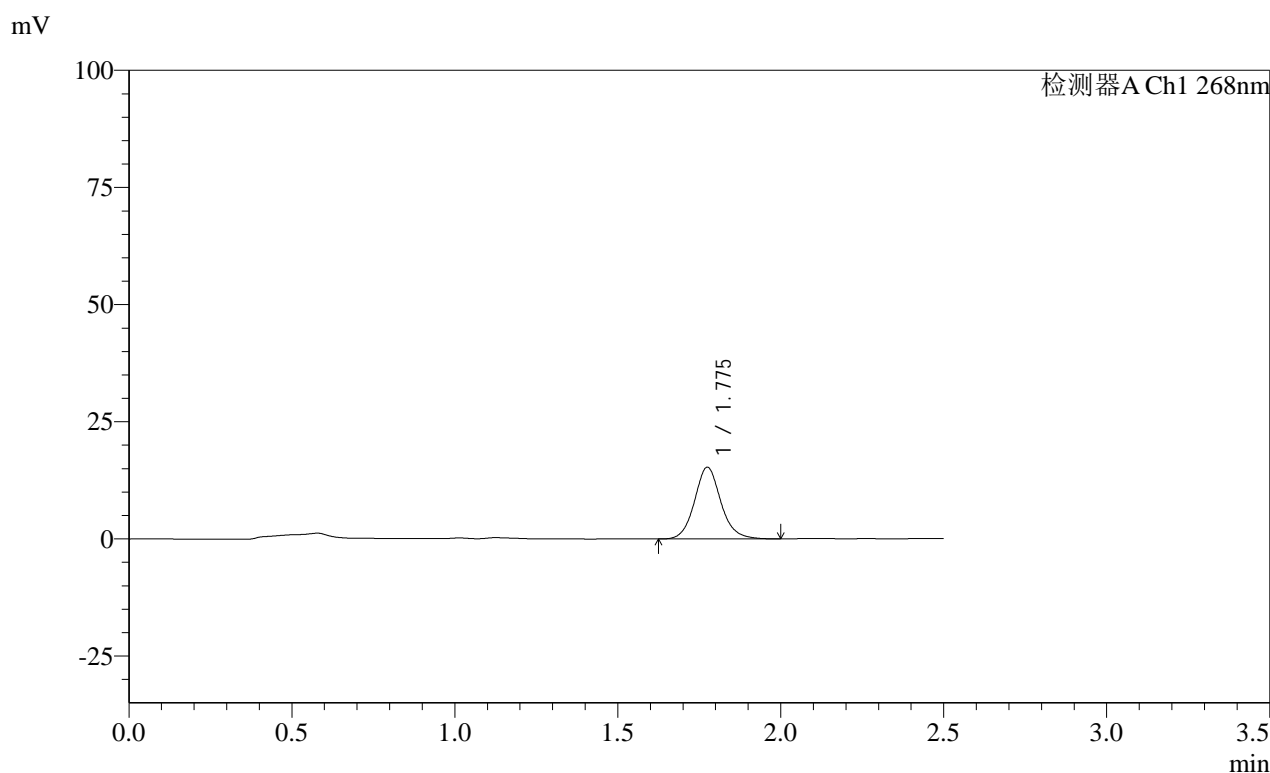

<峰表>

检测器A Ch1 268nm

峰号	保留时间	面积	面积%	高度	理论塔板数(USP)	拖尾因子	分离度(USP)
1	1.775	86450	100.000	15272	2406	1.113	--
总计		86450	100.000	15272			

SHIMADZU
LabSolutions SMF-4109

<样品信息>

色谱柱 :XB-C18(50mm*4.6mm,5μm) 流速:1.5ml/min
 柱温 :30°C 波长:268nm
 数据文件名: RC\$SMF-4109 - 0-45/25-285-2 - zzp-24121701p-8mg-rcqx-pH1.2+twjz-p3-jxzs.lcd
 方法文件名: RC\$SMF-4109 - SMF-4109-rcqx-FX274.lcm
 批处理文件名: RC\$SMF-4109 - 20241227-rc-FX274.lcb
 样品瓶号: 3-26
 进样体积: 50 μl 版本号:6.115
 进样时间: 2024/12/27 18:09:55 实验者: xiechaojun
 处理时间 (V2) : 2024/12/30 09:38:51 处理者: xiechaojun
 仪器型号:SHIMADZU LC-2050C(FX274)

<色谱图>

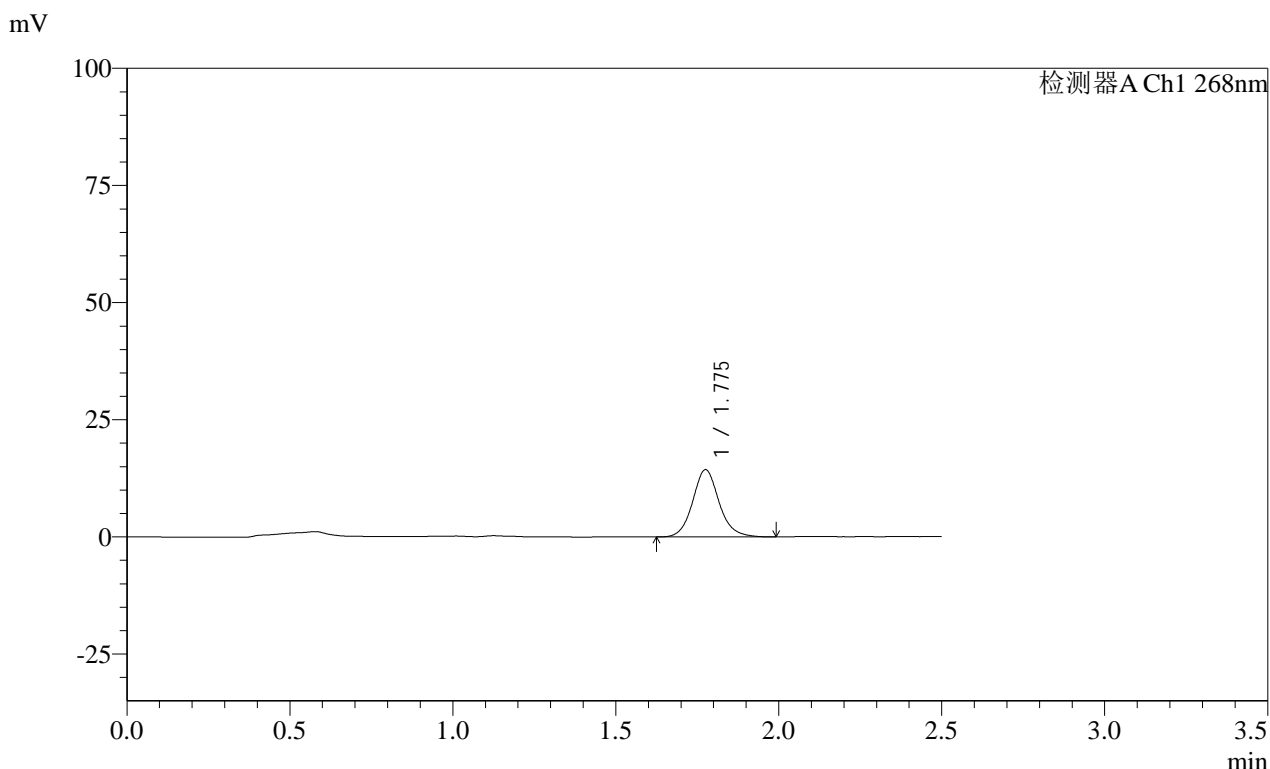

<峰表>

检测器A Ch1 268nm

峰号	保留时间	面积	面积%	高度	理论塔板数(USP)	拖尾因子	分离度(USP)
1	1.775	81149	100.000	14299	2406	1.110	--
总计		81149	100.000	14299			

SHIMADZU
LabSolutions SMF-4109

<样品信息>

色谱柱 :XB-C18(50mm*4.6mm,5μm) 流速:1.5ml/min
柱温 :30°C 波长:268nm
数据文件名: RC\$SMF-4109 - 0-45/25-286-2 - zzp-24121701p-8mg-rcqx-pH1.2+twjz-p4-jxzs.lcd
方法文件名: RC\$SMF-4109 - SMF-4109-rcqx-FX274.lcm
批处理文件名: RC\$SMF-4109 - 20241227-rc-FX274.lcb
样品瓶号: 3-35
进样体积: 50 μl 版本号:6.115
进样时间: 2024/12/27 18:12:50 实验者: xiechaojun
处理时间 (V2) : 2024/12/30 09:38:53 处理者: xiechaojun
仪器型号:SHIMADZU LC-2050C(FX274)

<色谱图>

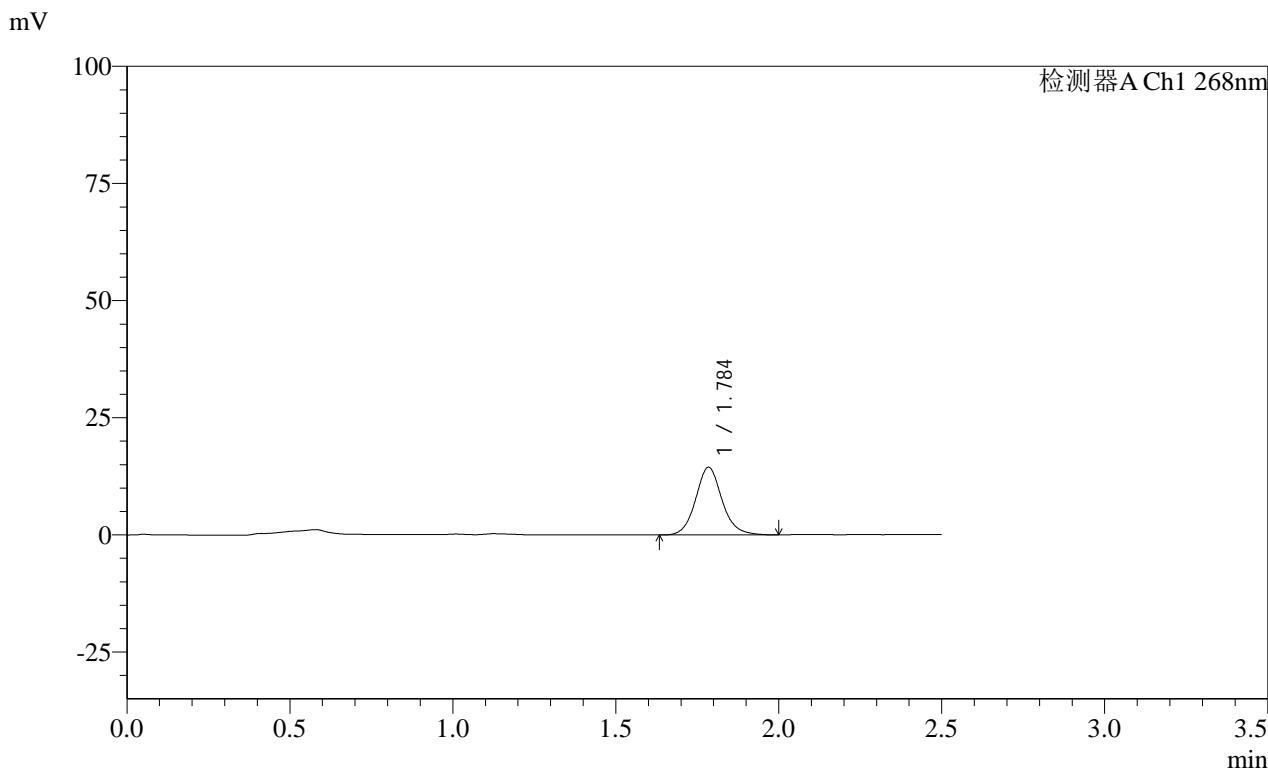

<峰表>

检测器A Ch1 268nm

峰号	保留时间	面积	面积%	高度	理论塔板数(USP)	拖尾因子	分离度(USP)
1	1.784	81721	100.000	14373	2427	1.109	--
总计		81721	100.000	14373			

SHIMADZU
LabSolutions SMF-4109

<样品信息>

色谱柱 :XB-C18(50mm*4.6mm,5µm) 流速:1.5ml/min
柱温 :30°C 波长:268nm
数据文件名: RC\$SMF-4109 - 0-45/25-287-2 - zzp-24121701p-8mg-rcqx-pH1.2+twjz-p5-jxzs.lcd
方法文件名: RC\$SMF-4109 - SMF-4109-rcqx-FX274.lcm
批处理文件名: RC\$SMF-4109 - 20241227-rc-FX274.lcb
样品瓶号: 3-44
进样体积: 50 µl 版本号:6.115
进样时间: 2024/12/27 18:15:44 实验者: xiechaojun
处理时间 (V2) : 2024/12/30 09:38:56 处理者: xiechaojun
仪器型号:SHIMADZU LC-2050C(FX274)

<色谱图>

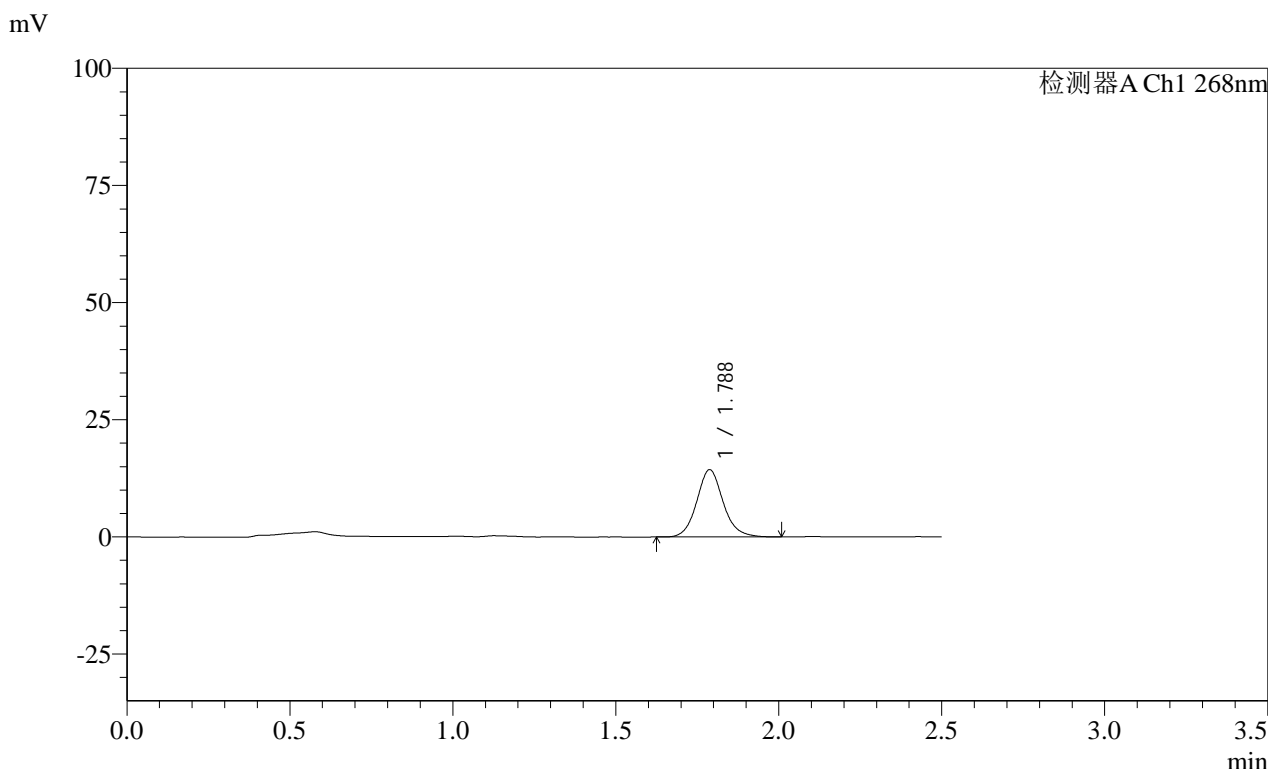

<峰表>

检测器A Ch1 268nm

峰号	保留时间	面积	面积%	高度	理论塔板数(USP)	拖尾因子	分离度(USP)
1	1.788	81003	100.000	14368	2438	1.109	--
总计		81003	100.000	14368			

SHIMADZU
LabSolutions SMF-4109

<样品信息>

色谱柱 :XB-C18(50mm*4.6mm,5µm) 流速:1.5ml/min
 柱温 :30°C 波长:268nm
 数据文件名: RC\$SMF-4109 - 0-45/25-288-2 - zzp-24121701p-8mg-rcqx-pH1.2+twjz-p6-jxzs.lcd
 方法文件名: RC\$SMF-4109 - SMF-4109-rcqx-FX274.lcm
 批处理文件名: RC\$SMF-4109 - 20241227-rc-FX274.lcb
 样品瓶号: 3-53
 进样体积: 50 µl 版本号:6.115
 进样时间: 2024/12/27 18:18:38 实验者: xiechaojun
 处理时间 (V2) : 2024/12/30 09:38:59 处理者: xiechaojun
 仪器型号:SHIMADZU LC-2050C(FX274)

<色谱图>

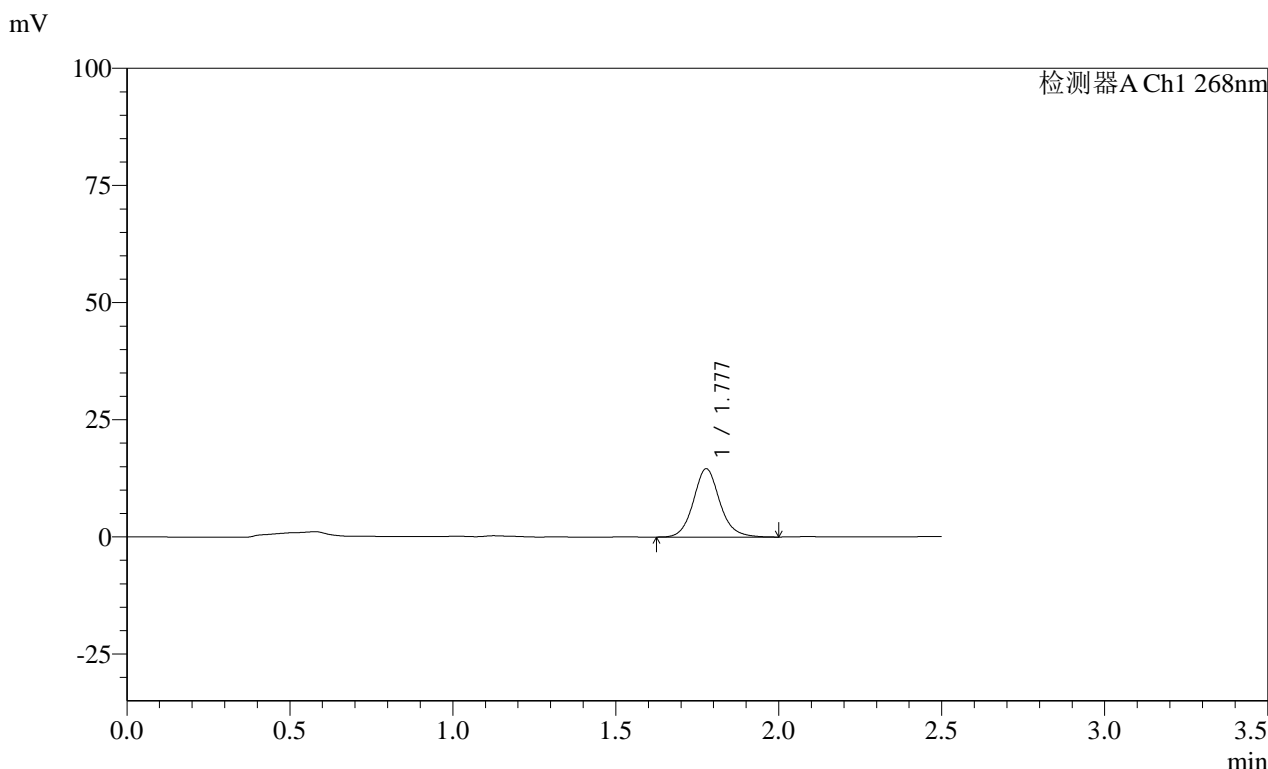

<峰表>

检测器A Ch1 268nm

峰号	保留时间	面积	面积%	高度	理论塔板数(USP)	拖尾因子	分离度(USP)
1	1.777	82286	100.000	14548	2420	1.110	--
总计		82286	100.000	14548			

SHIMADZU
LabSolutions SMF-4109

<样品信息>

色谱柱 :XB-C18(50mm*4.6mm,5μm) 流速:1.5ml/min
 柱温 :30°C 波长:268nm
 数据文件名: RC\$SMF-4109 - 0-45/25-289-2 - zzp-24121701p-8mg-rcqx-pH1.2+twjz-dz2-1.lcd
 方法文件名: RC\$SMF-4109 - SMF-4109-rcqx-FX274.lcm
 批处理文件名: RC\$SMF-4109 - 20241227-rc-FX274.lcb
 样品瓶号: 3-27
 进样体积: 50 μl 版本号:6.115
 进样时间: 2024/12/27 18:21:33 实验者: xiechaojun
 处理时间 (V2) : 2024/12/30 09:39:01 处理者: xiechaojun
 仪器型号:SHIMADZU LC-2050C(FX274)

<色谱图>

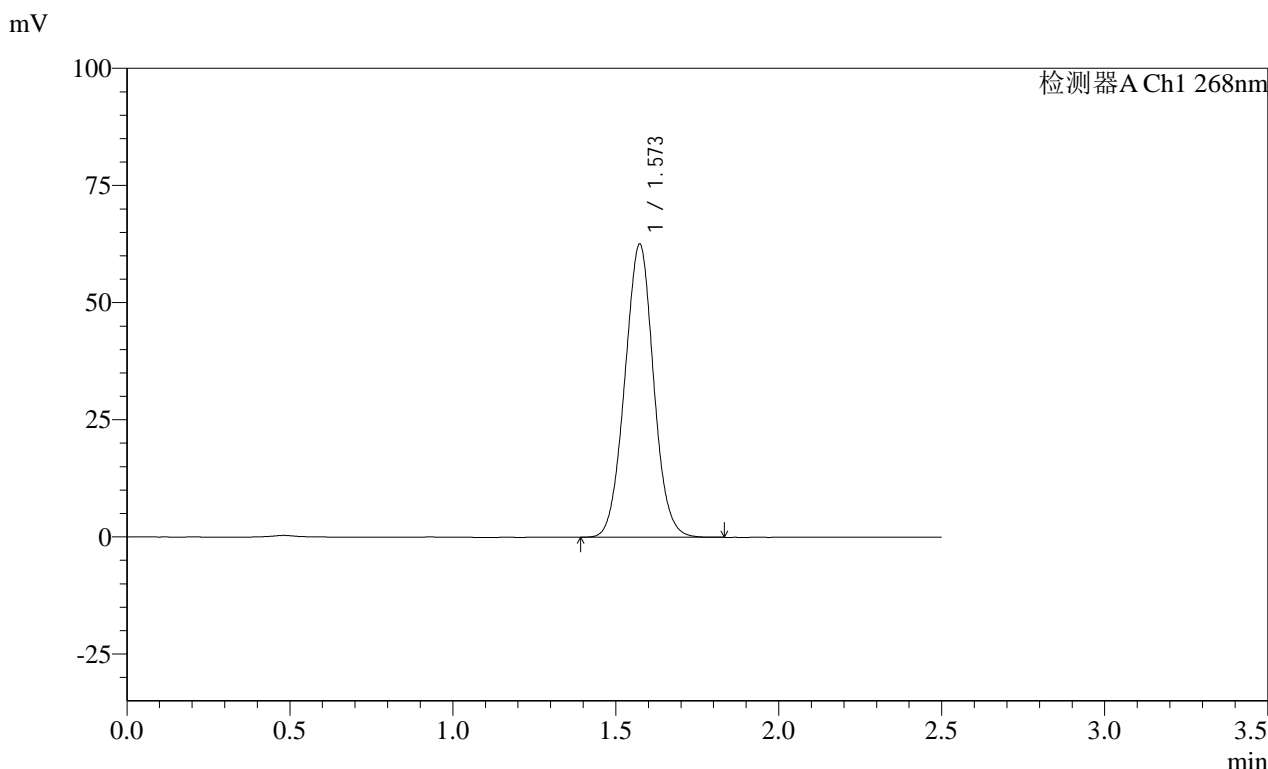

<峰表>

检测器A Ch1 268nm

峰号	保留时间	面积	面积%	高度	理论塔板数(USP)	拖尾因子	分离度(USP)
1	1.573	384327	100.000	62526	1520	1.025	--
总计		384327	100.000	62526			

SHIMADZU
LabSolutions SMF-4109

<样品信息>

色谱柱 :XB-C18(50mm*4.6mm,5μm) 流速:1.5ml/min
 柱温 :30°C 波长:268nm
 数据文件名: RC\$SMF-4109 - 0-45/25-290-2 - zzp-24121701p-8mg-rcqx-pH1.2+twjz-dz2-2.lcd
 方法文件名: RC\$SMF-4109 - SMF-4109-rcqx-FX274.lcm
 批处理文件名: RC\$SMF-4109 - 20241227-rc-FX274.lcb
 样品瓶号: 3-27
 进样体积: 50 μl 版本号:6.115
 进样时间: 2024/12/27 18:24:28 实验者: xiechaojun
 处理时间 (V2) : 2024/12/30 09:39:04 处理者: xiechaojun
 仪器型号:SHIMADZU LC-2050C(FX274)

<色谱图>

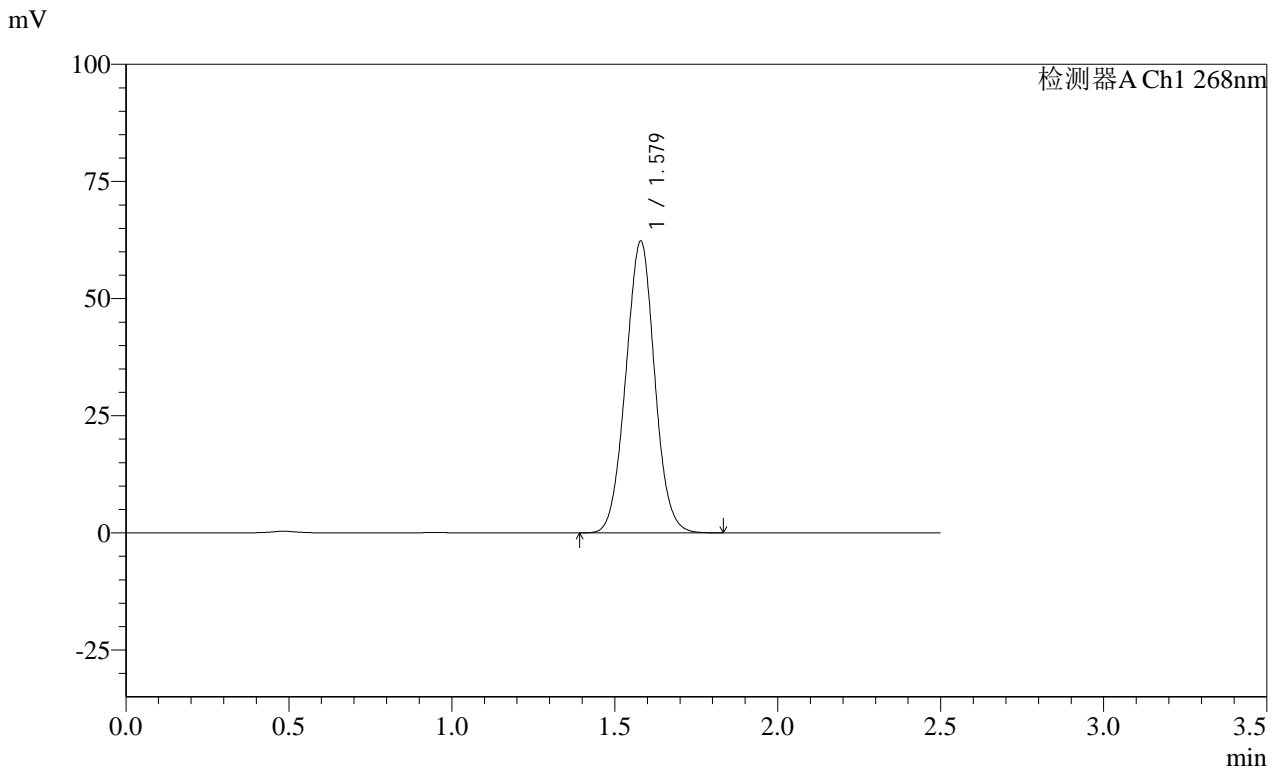

<峰表>

检测器A Ch1 268nm

峰号	保留时间	面积	面积%	高度	理论塔板数(USP)	拖尾因子	分离度(USP)
1	1.579	384614	100.000	62313	1517	1.023	--
总计		384614	100.000	62313			

SHIMADZU
LabSolutions SMF-4109

<样品信息>

色谱柱 :XB-C18(50mm*4.6mm,5µm) 流速:1.5ml/min
柱温 :30°C 波长:268nm
数据文件名: RC\$SMF-4109 - 0-45/25-291-2 - zzp-24121702p-4mg-T2P-rcqx-pH1.2+twjz-rj.lcd
方法文件名: RC\$SMF-4109 - SMF-4109-rcqx-FX274.lcm
批处理文件名: RC\$SMF-4109 - 20241227-rc-FX274.lcb
样品瓶号: 4-9
进样体积: 50 µl 版本号:6.115
进样时间: 2024/12/27 18:27:24 实验者: xiechaojun
处理时间 (V2) : 2024/12/30 09:39:07 处理者: xiechaojun
仪器型号:SHIMADZU LC-2050C(FX274)

<色谱图>

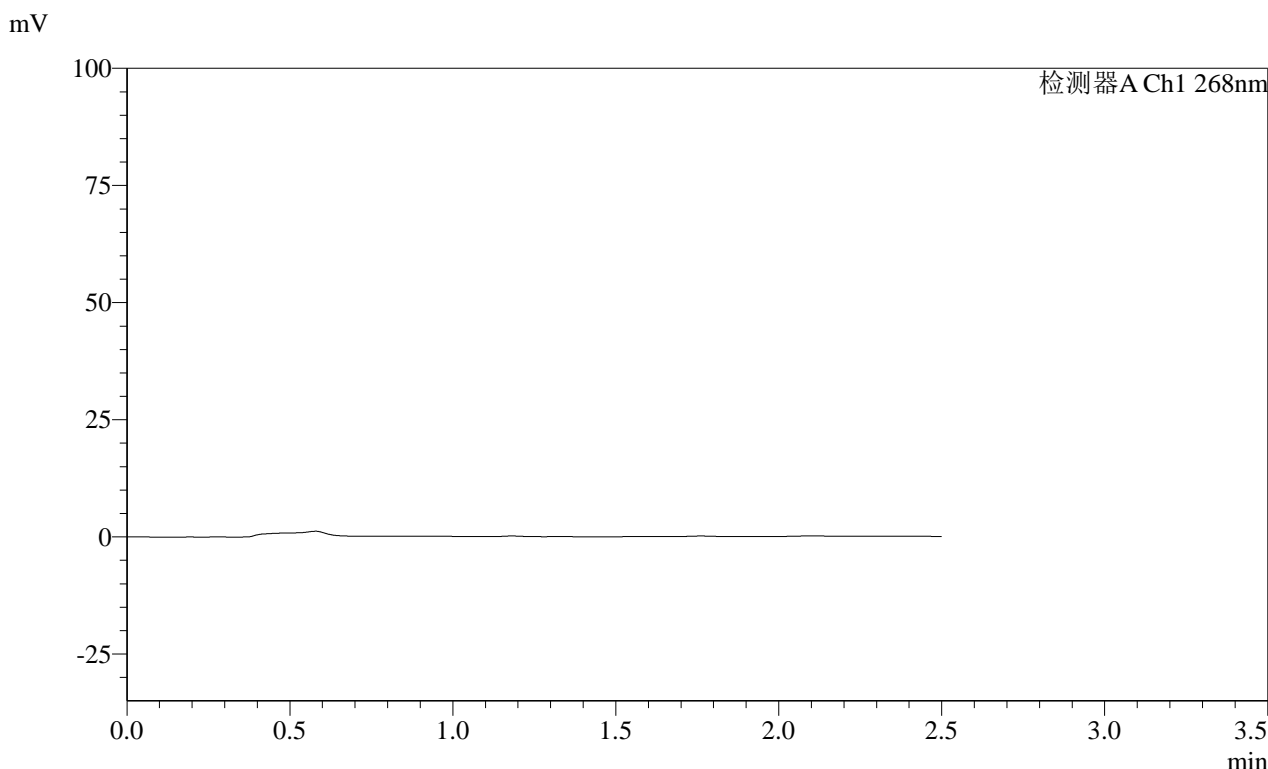

<峰表>

检测器A Ch1 268nm

峰号	保留时间	面积	面积%	高度	理论塔板数(USP)	拖尾因子	分离度(USP)
总计							

SHIMADZU
LabSolutions **SMF-4109**

<样品信息>

色谱柱 :XB-C18(50mm*4.6mm,5µm)	流速:1.5ml/min
柱温 :30°C	波长:268nm
数据文件名: RC\$SMF-4109 - 0-45/25-292-2 - zzp-24121702p-4mg-T2P-rcqx-pH1.2+twjz-dz1-1.lcd	
方法文件名: RC\$SMF-4109 - SMF-4109-rcqx-FX274.lcm	
批处理文件名: RC\$SMF-4109 - 20241227-rc-FX274.lcb	
样品瓶号: 4-18	版本号:6.115
进样体积: 50 µl	实验者: xiechaojun
进样时间: 2024/12/27 18:30:20	处理者: xiechaojun
处理时间 (V2) : 2024/12/30 09:39:09	
仪器型号:SHIMADZU LC-2050C(FX274)	

<色谱图>

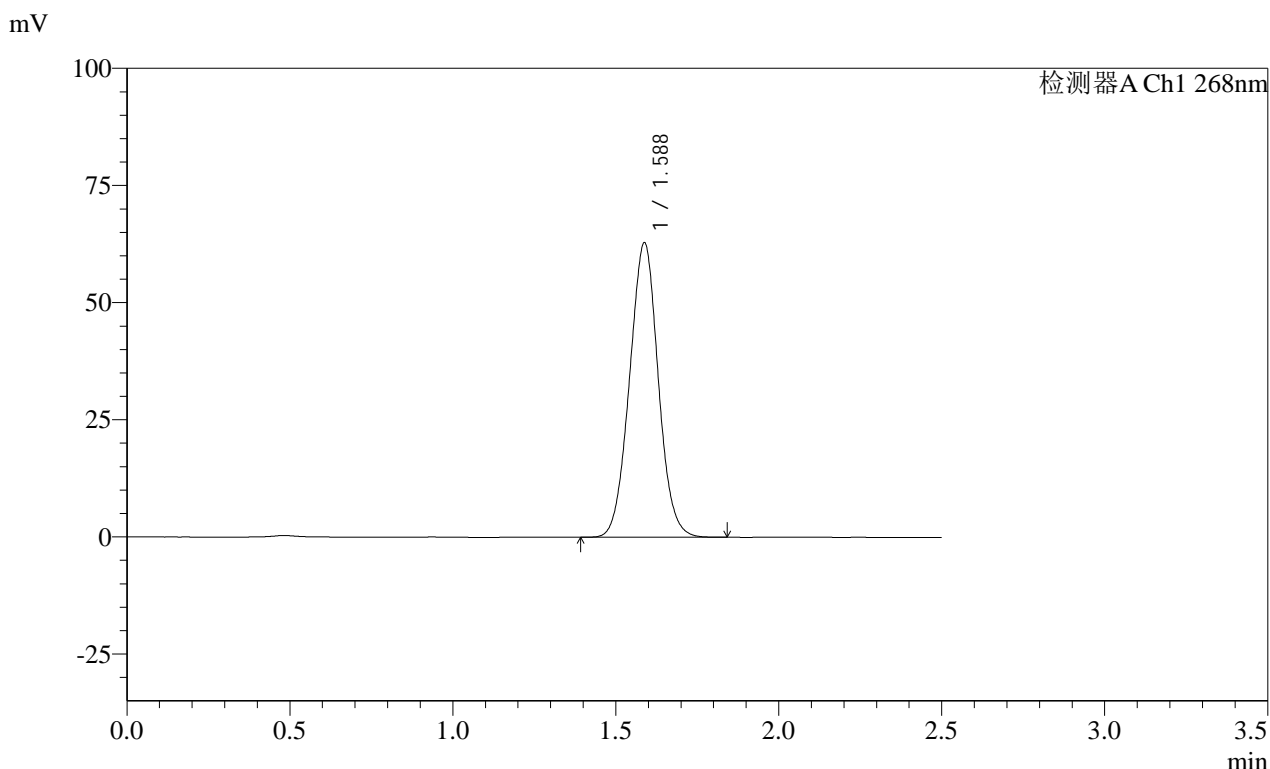

<峰表>

检测器A Ch1 268nm

峰号	保留时间	面积	面积%	高度	理论塔板数(USP)	拖尾因子	分离度(USP)
1	1.588	385394	100.000	62844	1553	1.023	--
总计		385394	100.000	62844			

SHIMADZU
LabSolutions SMF-4109

<样品信息>

色谱柱 :XB-C18(50mm*4.6mm,5µm) 流速:1.5ml/min
柱温 :30°C 波长:268nm
数据文件名: RC\$SMF-4109 - 0-45/25-293-2 - zzp-24121702p-4mg-T2P-rcqx-pH1.2+twjz-dz1-2.lcd
方法文件名: RC\$SMF-4109 - SMF-4109-rcqx-FX274.lcm
批处理文件名: RC\$SMF-4109 - 20241227-rc-FX274.lcb
样品瓶号: 4-18
进样体积: 50 µl 版本号:6.115
进样时间: 2024/12/27 18:33:17 实验者: xiechaojun
处理时间 (V2) : 2024/12/30 09:39:12 处理者: xiechaojun
仪器型号:SHIMADZU LC-2050C(FX274)

<色谱图>

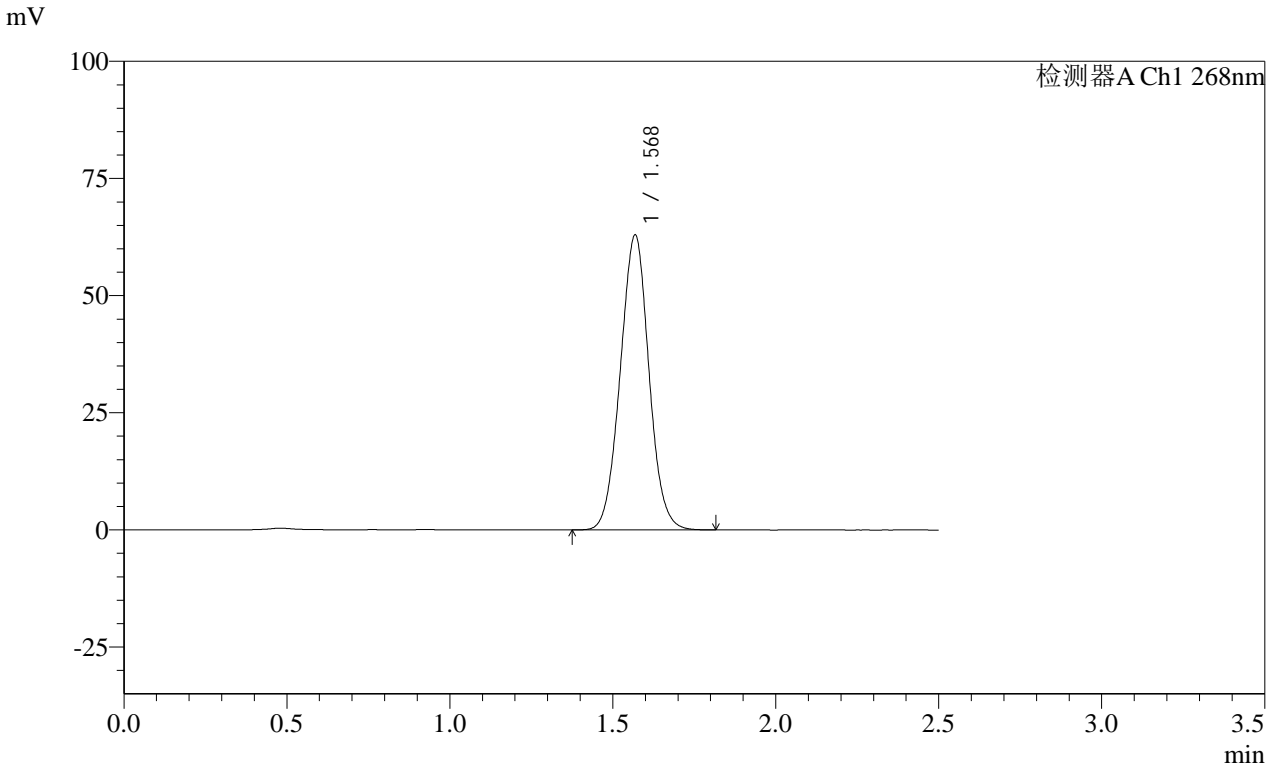

<峰表>

检测器A Ch1 268nm

峰号	保留时间	面积	面积%	高度	理论塔板数(USP)	拖尾因子	分离度(USP)
1	1.568	385135	100.000	62711	1520	1.023	--
总计		385135	100.000	62711			

SHIMADZU LabSolutions SMF-4109

<样品信息>

色谱柱 :XB-C18(50mm*4.6mm,5µm) 流速:1.5ml/min
 柱温 :30°C 波长:268nm
 数据文件名: RC\$SMF-4109 - 0-45/25-294-2 - zzp-24121702p-4mg-T2P-rcqx-pH1.2+twjz-dz1-3.lcd
 方法文件名: RC\$SMF-4109 - SMF-4109-rcqx-FX274.lcm
 批处理文件名: RC\$SMF-4109 - 20241227-rc-FX274.lcb
 样品瓶号: 4-18
 进样体积: 50 µl 版本号:6.115
 进样时间: 2024/12/27 18:36:13 实验者: xiechaojun
 处理时间(V2): 2024/12/30 09:39:14 处理者: xiechaojun
 仪器型号:SHIMADZU LC-2050C(FX274)

<色谱图>

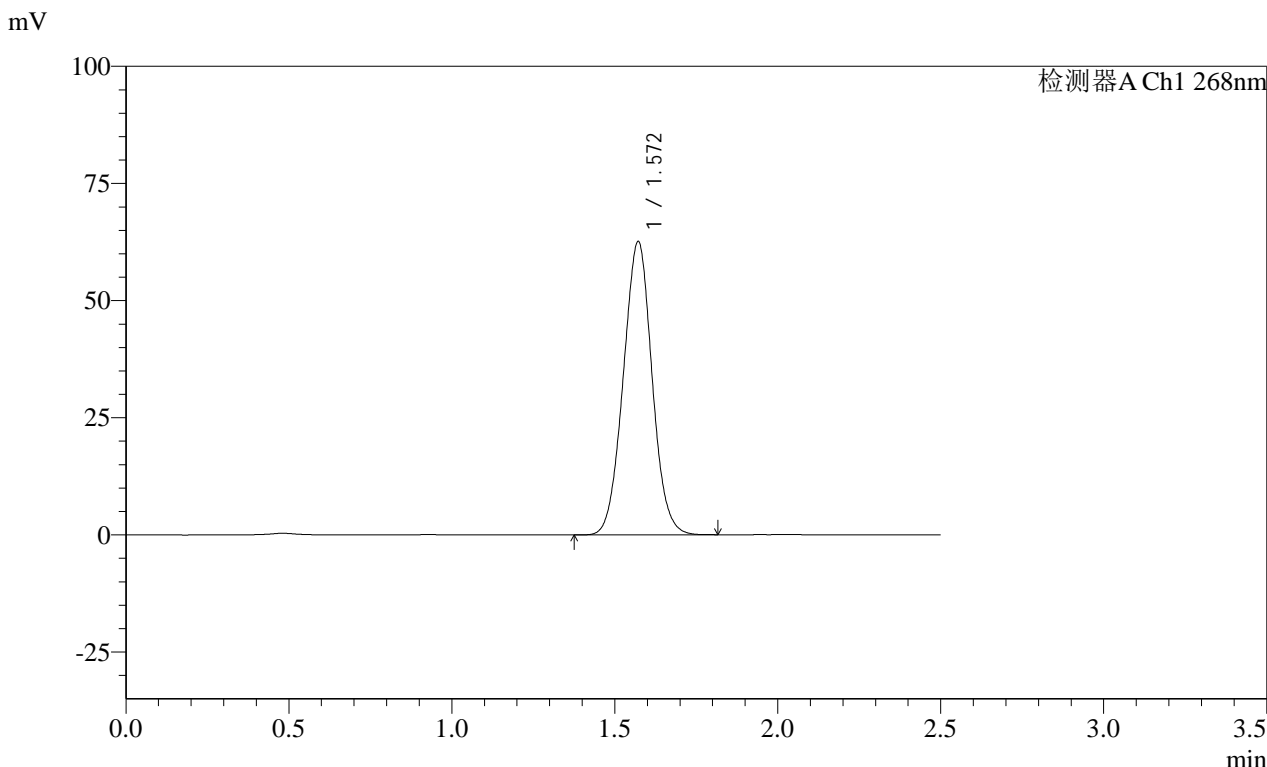

<峰表>

检测器A Ch1 268nm

峰号	保留时间	面积	面积%	高度	理论塔板数(USP)	拖尾因子	分离度(USP)
1	1.572	384706	100.000	62611	1512	1.022	--
总计		384706	100.000	62611			

SHIMADZU
LabSolutions **SMF-4109**

<样品信息>

色谱柱 :XB-C18(50mm*4.6mm,5μm)	流速:1.5ml/min
柱温 :30°C	波长:268nm
数据文件名: RC\$SMF-4109 - 0-45/25-295-2 - zzp-24121702p-4mg-T2P-rcqx-pH1.2+twjz-dz1-4.lcd	
方法文件名: RC\$SMF-4109 - SMF-4109-rcqx-FX274.lcm	
批处理文件名: RC\$SMF-4109 - 20241227-rc-FX274.lcb	
样品瓶号: 4-18	版本号:6.115
进样体积: 50 μl	实验者: xiechaojun
进样时间: 2024/12/27 18:39:09	处理者: xiechaojun
处理时间 (V2) : 2024/12/30 09:39:17	
仪器型号:SHIMADZU LC-2050C(FX274)	

<色谱图>

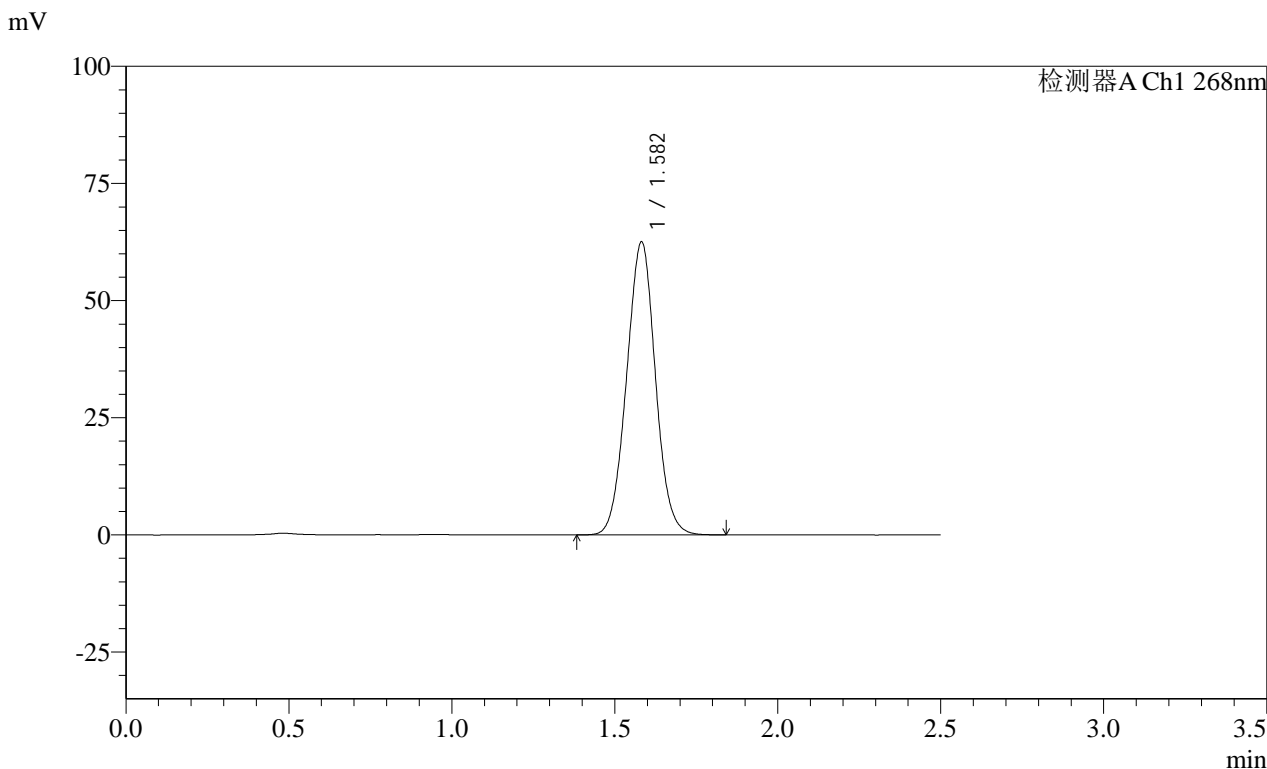

<峰表>

检测器A Ch1 268nm

峰号	保留时间	面积	面积%	高度	理论塔板数(USP)	拖尾因子	分离度(USP)
1	1.582	385185	100.000	62472	1526	1.022	--
总计		385185	100.000	62472			

SHIMADZU
LabSolutions **SMF-4109**

<样品信息>

色谱柱 :XB-C18(50mm*4.6mm,5μm) 流速:1.5ml/min
 柱温 :30°C 波长:268nm
 数据文件名: RC\$SMF-4109 - 0-45/25-296-2 - zzp-24121702p-4mg-T2P-rcqx-pH1.2+twjz-dz1-5.lcd
 方法文件名: RC\$SMF-4109 - SMF-4109-rcqx-FX274.lcm
 批处理文件名: RC\$SMF-4109 - 20241227-rc-FX274.lcb
 样品瓶号: 4-18
 进样体积: 50 μl 版本号:6.115
 进样时间: 2024/12/27 18:42:06 实验者: xiechaojun
 处理时间 (V2) : 2024/12/30 09:39:20 处理者: xiechaojun
 仪器型号:SHIMADZU LC-2050C(FX274)

<色谱图>

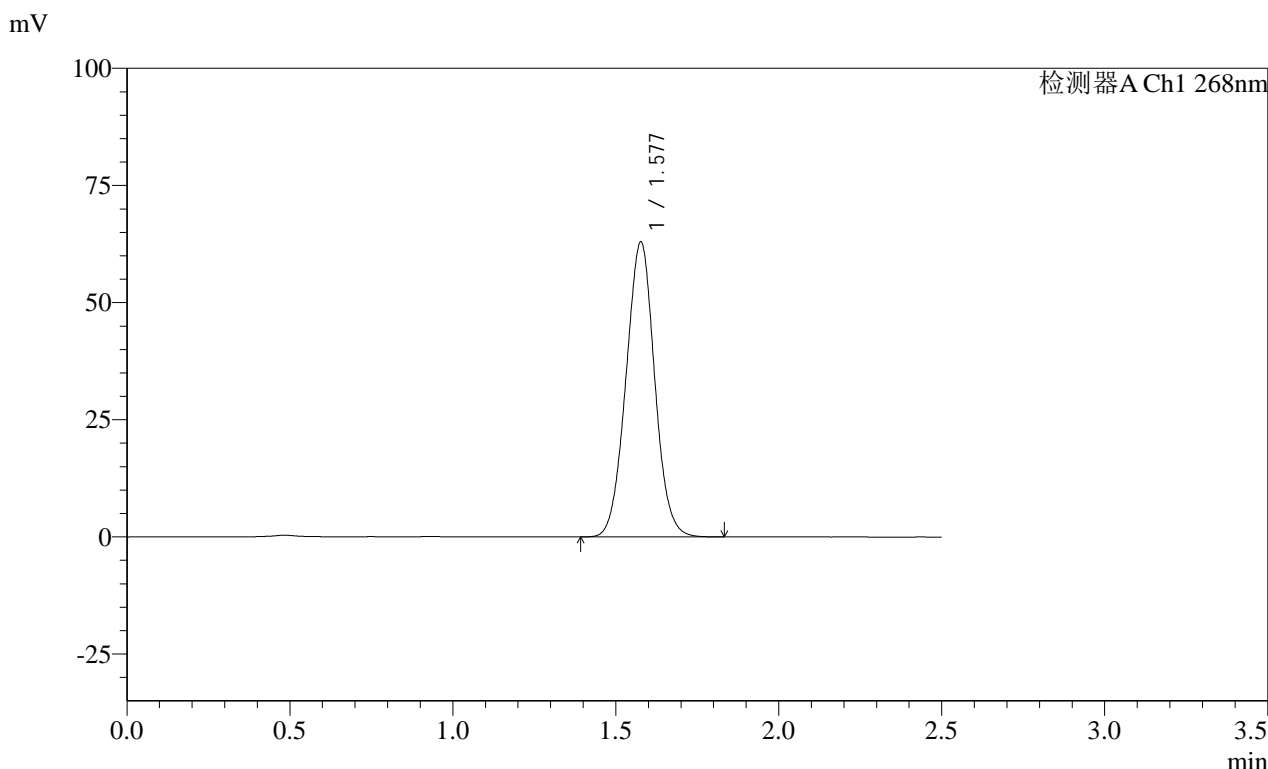

<峰表>

检测器A Ch1 268nm

峰号	保留时间	面积	面积%	高度	理论塔板数(USP)	拖尾因子	分离度(USP)
1	1.577	385412	100.000	62752	1537	1.020	--
总计		385412	100.000	62752			

SHIMADZU
LabSolutions SMF-4109

<样品信息>

色谱柱 :XB-C18(50mm*4.6mm,5µm)	流速:1.5ml/min
柱温 :30°C	波长:268nm
数据文件名: RC\$SMF-4109 - 0-45/25-297-2 - zzp-24121702p-4mg-T2P-rcqx-pH1.2+twjz-p1-5min.lcd	
方法文件名: RC\$SMF-4109 - SMF-4109-rcqx-FX274.lcm	
批处理文件名: RC\$SMF-4109 - 20241227-rc-FX274.lcb	
样品瓶号: 4-1	版本号:6.115
进样体积: 50 µl	实验者: xiechaojun
进样时间: 2024/12/27 18:45:01	处理者: xiechaojun
处理时间 (V2) : 2024/12/30 09:39:22	
仪器型号:SHIMADZU LC-2050C(FX274)	

<色谱图>

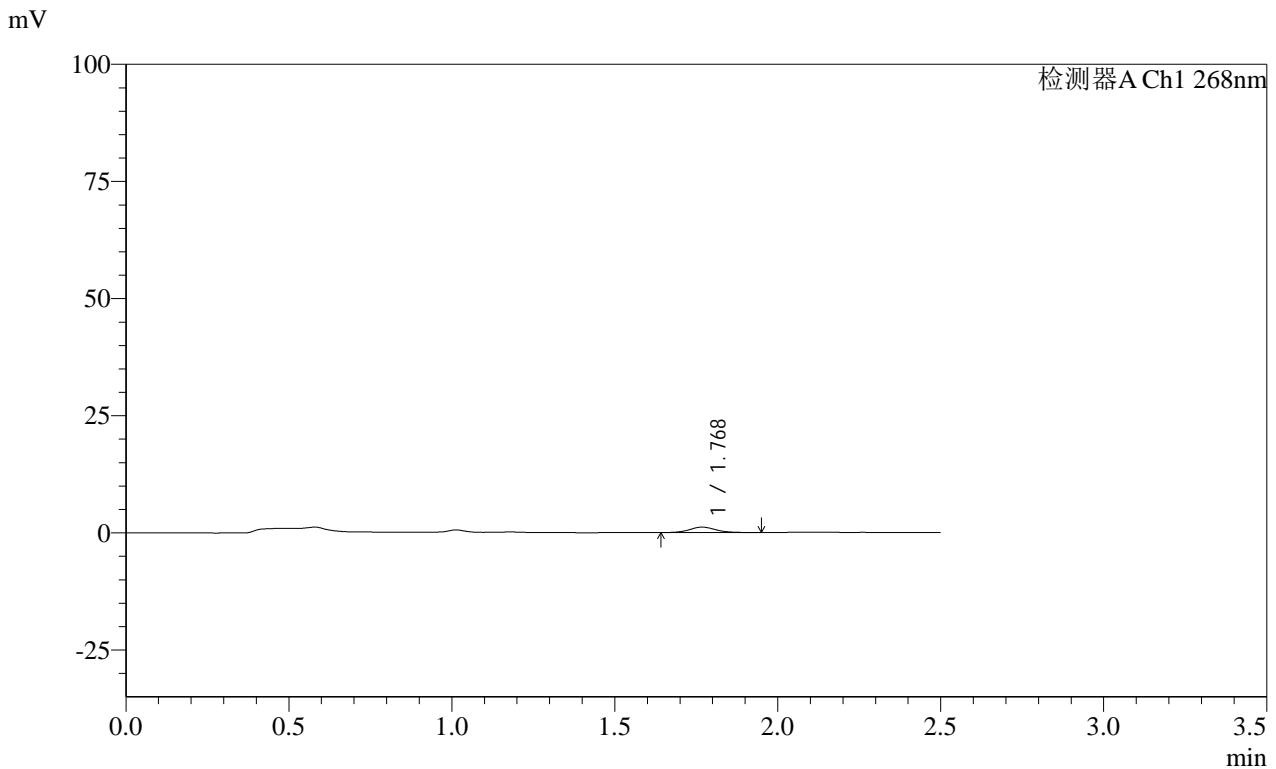

<峰表>

检测器A Ch1 268nm

峰号	保留时间	面积	面积%	高度	理论塔板数(USP)	拖尾因子	分离度(USP)
1	1.768	6550	100.000	1161	2453	1.152	--
总计		6550	100.000	1161			

SHIMADZU LabSolutions SMF-4109

<样品信息>

色谱柱 :XB-C18(50mm*4.6mm,5µm) 流速:1.5ml/min
柱温 :30°C 波长:268nm
数据文件名: RC\$SMF-4109 - 0-45/25-298-2 - zzp-24121702p-4mg-T2P-rcqx-pH1.2+twjz-p2-5min.lcd
方法文件名: RC\$SMF-4109 - SMF-4109-rcqx-FX274.lcm
批处理文件名: RC\$SMF-4109 - 20241227-rc-FX274.lcb
样品瓶号: 4-10
进样体积: 50 µl 版本号:6.115
进样时间: 2024/12/27 18:47:56 实验者: xiechaojun
处理时间(V2) : 2024/12/30 09:39:25 处理者: xiechaojun
仪器型号:SHIMADZU LC-2050C(FX274)

<色谱图>

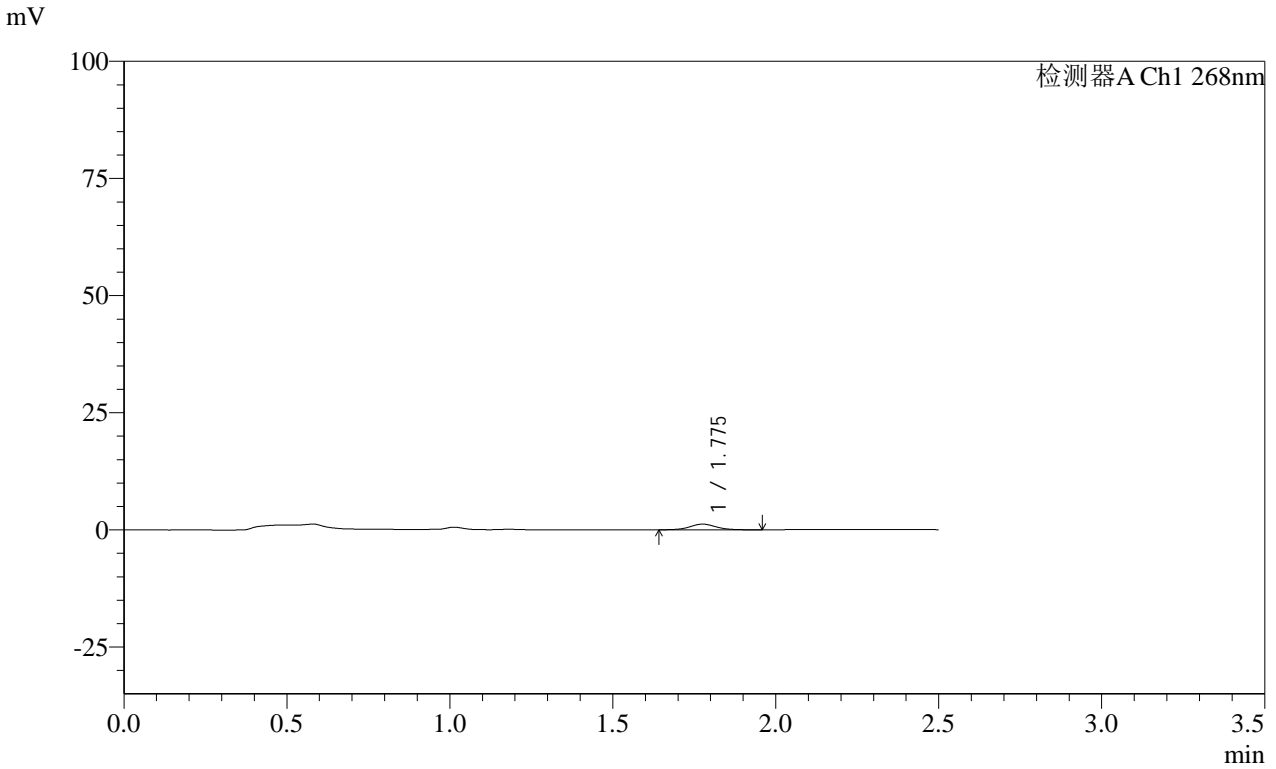

<峰表>

检测器A Ch1 268nm

峰号	保留时间	面积	面积%	高度	理论塔板数(USP)	拖尾因子	分离度(USP)
1	1.775	6905	100.000	1217	2385	1.094	--
总计		6905	100.000	1217			

SHIMADZU LabSolutions SMF-4109

<样品信息>

色谱柱 :XB-C18(50mm*4.6mm,5μm) 流速:1.5ml/min
柱温 :30°C 波长:268nm
数据文件名: RC\$SMF-4109 - 0-45/25-299-2 - zzp-24121702p-4mg-T2P-rcqx-pH1.2+twjz-p3-5min.lcd
方法文件名: RC\$SMF-4109 - SMF-4109-rcqx-FX274.lcm
批处理文件名: RC\$SMF-4109 - 20241227-rc-FX274.lcb
样品瓶号: 4-19
进样体积: 50 μl 版本号:6.115
进样时间: 2024/12/27 18:50:51 实验者: xiechaojun
处理时间 (V2) : 2024/12/30 09:39:28 处理者: xiechaojun
仪器型号:SHIMADZU LC-2050C(FX274)

<色谱图>

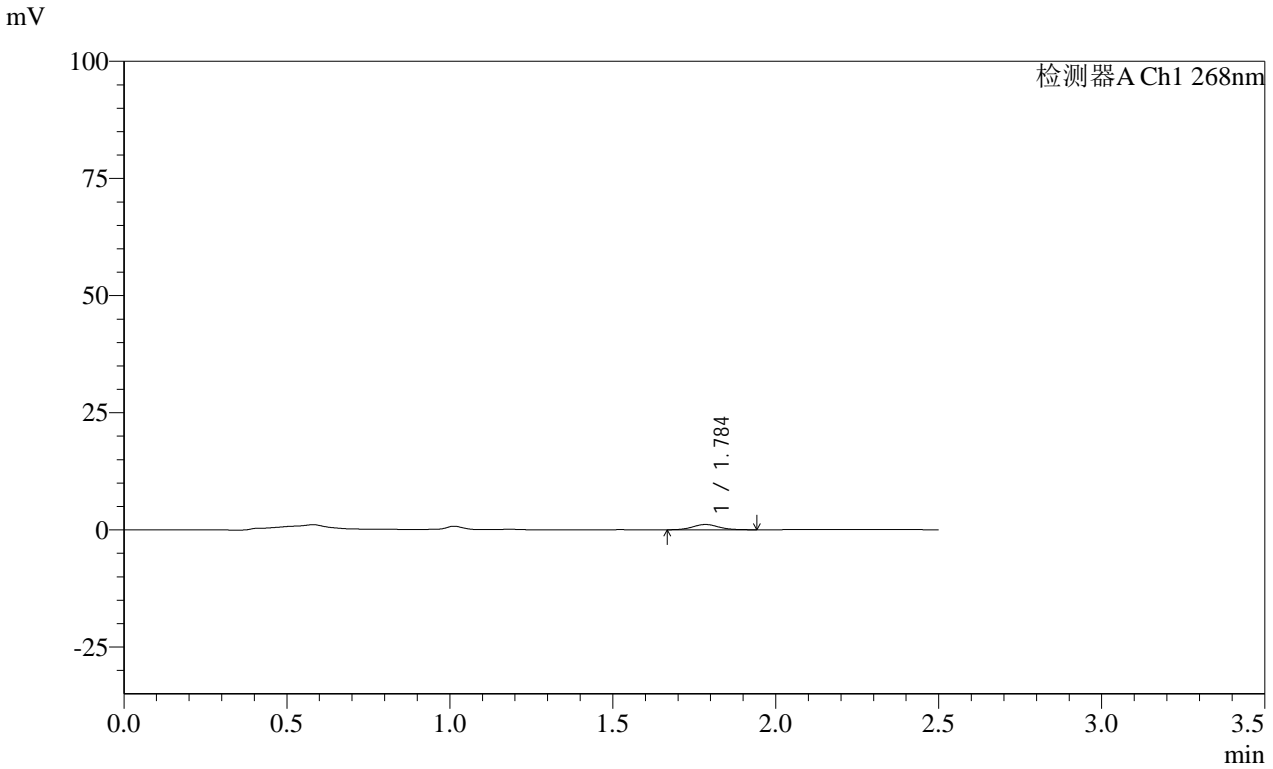

<峰表>

检测器A Ch1 268nm

峰号	保留时间	面积	面积%	高度	理论塔板数(USP)	拖尾因子	分离度(USP)
1	1.784	6241	100.000	1123	2450	1.089	--
总计		6241	100.000	1123			

SHIMADZU LabSolutions SMF-4109

<样品信息>

色谱柱 :XB-C18(50mm*4.6mm,5μm) 流速:1.5ml/min
 柱温 :30°C 波长:268nm
 数据文件名: RC\$SMF-4109 - 0-45/25-300-2 - zzp-24121702p-4mg-T2P-rcqx-pH1.2+twjz-p4-5min.lcd
 方法文件名: RC\$SMF-4109 - SMF-4109-rcqx-FX274.lcm
 批处理文件名: RC\$SMF-4109 - 20241227-rc-FX274.lcb
 样品瓶号: 4-28
 进样体积: 50 μl 版本号:6.115
 进样时间: 2024/12/27 18:53:46 实验者: xiechaojun
 处理时间(V2): 2024/12/30 09:39:30 处理者: xiechaojun
 仪器型号:SHIMADZU LC-2050C(FX274)

<色谱图>

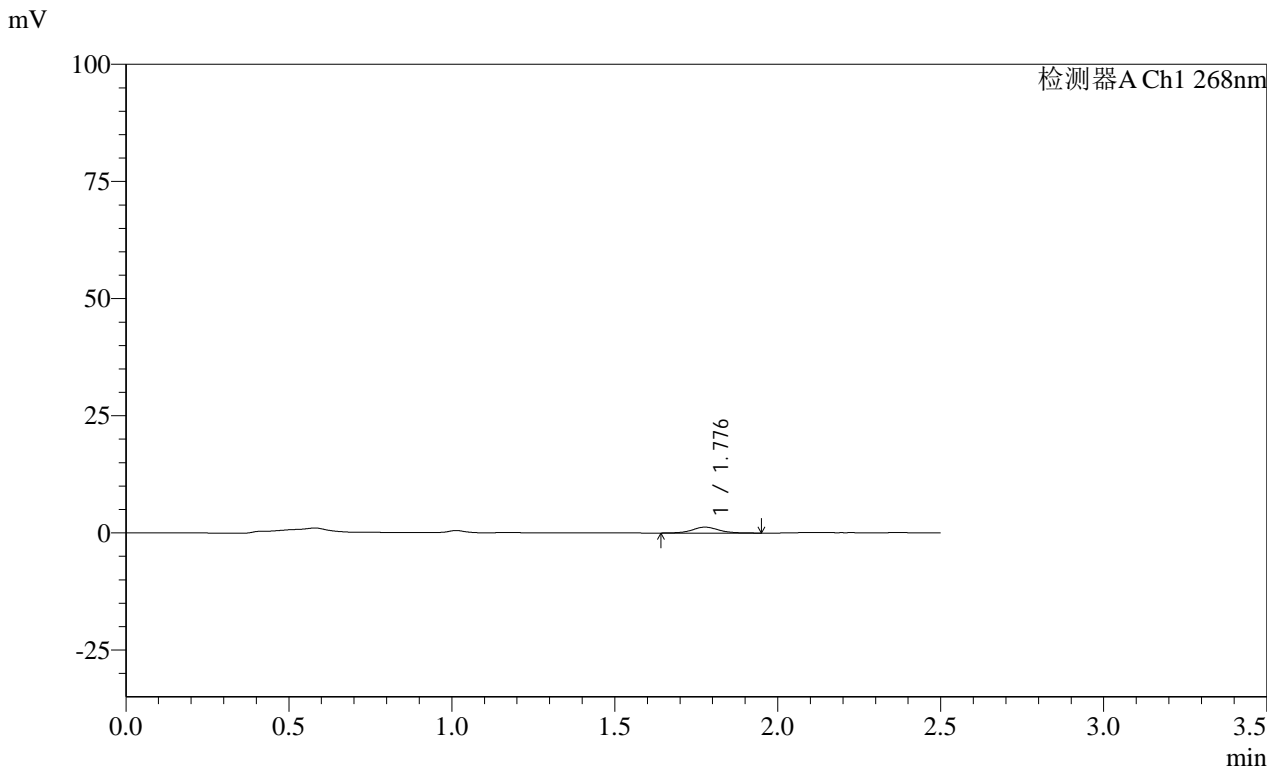

<峰表>

检测器A Ch1 268nm

峰号	保留时间	面积	面积%	高度	理论塔板数(USP)	拖尾因子	分离度(USP)
1	1.776	7168	100.000	1259	2388	1.064	--
总计		7168	100.000	1259			

SHIMADZU LabSolutions SMF-4109

<样品信息>

色谱柱 :XB-C18(50mm*4.6mm,5µm) 流速:1.5ml/min
柱温 :30°C 波长:268nm
数据文件名: RC\$SMF-4109 - 0-45/25-301-2 - zzp-24121702p-4mg-T2P-rcqx-pH1.2+twjz-p5-5min.lcd
方法文件名: RC\$SMF-4109 - SMF-4109-rcqx-FX274.lcm
批处理文件名: RC\$SMF-4109 - 20241227-rc-FX274.lcb
样品瓶号: 4-37
进样体积: 50 µl 版本号:6.115
进样时间: 2024/12/27 18:56:40 实验者: xiechaojun
处理时间 (V2) : 2024/12/30 09:39:33 处理者: xiechaojun
仪器型号:SHIMADZU LC-2050C(FX274)

<色谱图>

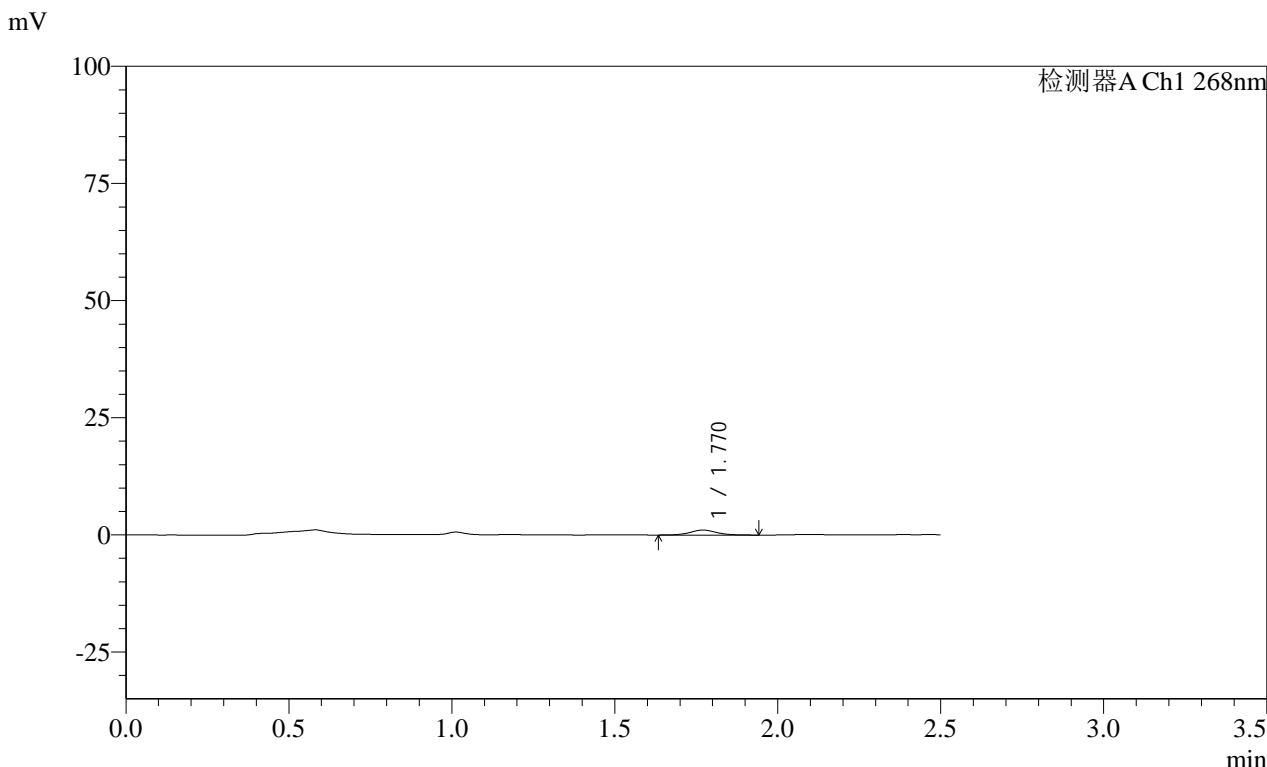

<峰表>

检测器A Ch1 268nm

峰号	保留时间	面积	面积%	高度	理论塔板数(USP)	拖尾因子	分离度(USP)
1	1.770	6001	100.000	1064	2360	1.061	--
总计		6001	100.000	1064			

SHIMADZU
LabSolutions SMF-4109

<样品信息>

色谱柱 :XB-C18(50mm*4.6mm,5μm) 流速:1.5ml/min
 柱温 :30°C 波长:268nm
 数据文件名: RC\$SMF-4109 - 0-45/25-302-2 - zzp-24121702p-4mg-T2P-rcqx-pH1.2+twjz-p6-5min.lcd
 方法文件名: RC\$SMF-4109 - SMF-4109-rcqx-FX274.lcm
 批处理文件名: RC\$SMF-4109 - 20241227-rc-FX274.lcb
 样品瓶号: 4-46
 进样体积: 50 μl 版本号:6.115
 进样时间: 2024/12/27 18:59:35 实验者: xiechaojun
 处理时间 (V2) : 2024/12/30 09:39:36 处理者: xiechaojun
 仪器型号:SHIMADZU LC-2050C(FX274)

<色谱图>

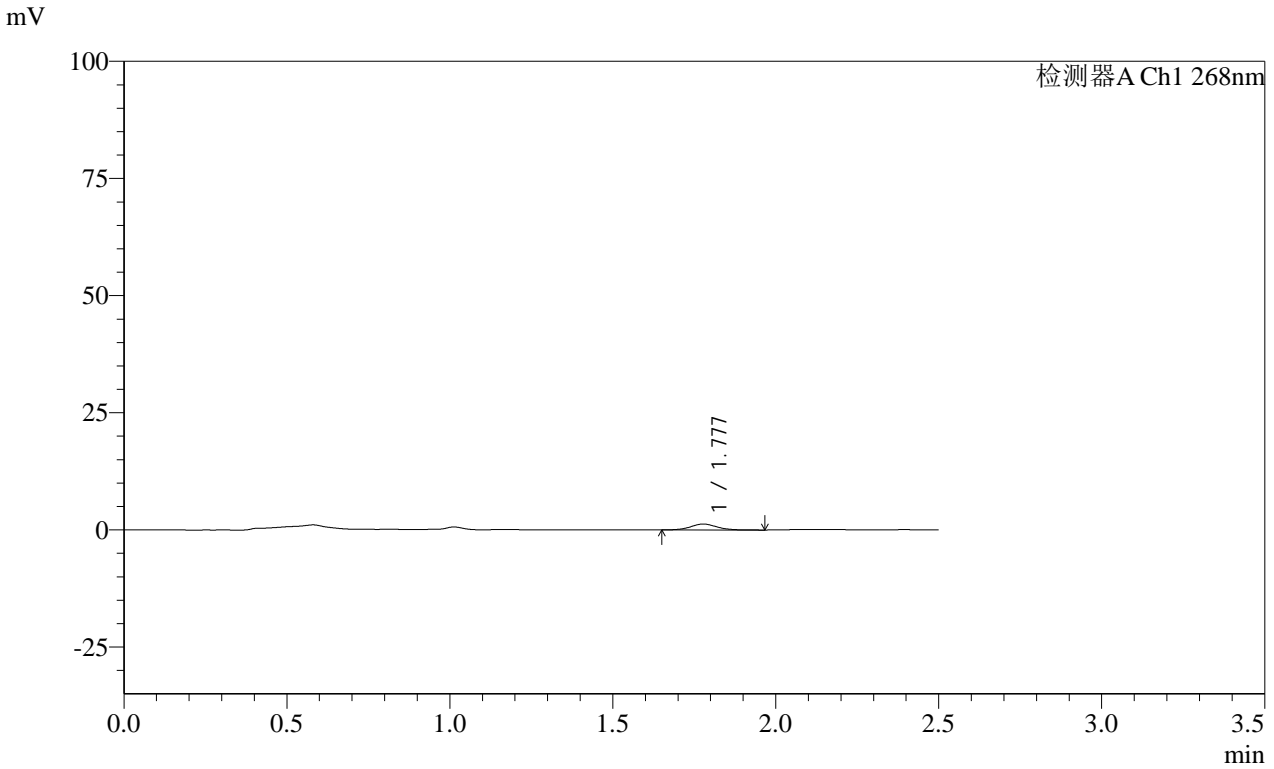

<峰表>

检测器A Ch1 268nm

峰号	保留时间	面积	面积%	高度	理论塔板数(USP)	拖尾因子	分离度(USP)
1	1.777	7175	100.000	1267	2359	1.078	--
总计		7175	100.000	1267			

SHIMADZU LabSolutions SMF-4109

<样品信息>

色谱柱 :XB-C18(50mm*4.6mm,5μm) 流速:1.5ml/min
柱温 :30°C 波长:268nm
数据文件名: RC\$SMF-4109 - 0-45/25-303-2 - zzp-24121702p-4mg-T2P-rcqx-pH1.2+twjz-p1-10min.lcd
方法文件名: RC\$SMF-4109 - SMF-4109-rcqx-FX274.lcm
批处理文件名: RC\$SMF-4109 - 20241227-rc-FX274.lcb
样品瓶号: 4-2
进样体积: 50 μl 版本号:6.115
进样时间: 2024/12/27 19:02:30 实验者: xiechaojun
处理时间(V2): 2024/12/30 09:39:38 处理者: xiechaojun
仪器型号:SHIMADZU LC-2050C(FX274)

<色谱图>

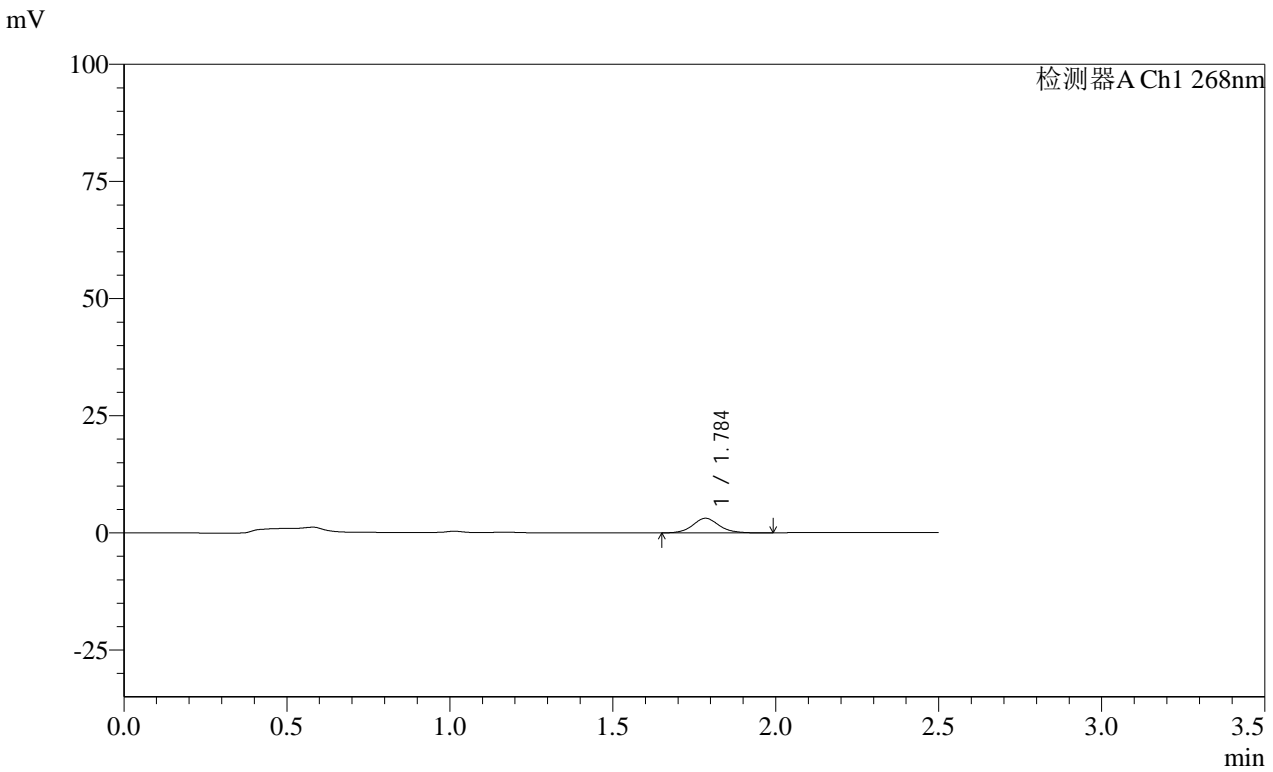

<峰表>

检测器A Ch1 268nm

峰号	保留时间	面积	面积%	高度	理论塔板数(USP)	拖尾因子	分离度(USP)
1	1.784	17827	100.000	3115	2404	1.095	--
总计		17827	100.000	3115			

SHIMADZU
LabSolutions **SMF-4109**

<样品信息>

色谱柱 :XB-C18(50mm*4.6mm,5µm) 流速:1.5ml/min
 柱温 :30°C 波长:268nm
 数据文件名: RC\$SMF-4109 - 0-45/25-304-2 - zzp-24121702p-4mg-T2P-rcqx-pH1.2+twjz-p2-10min.lcd
 方法文件名: RC\$SMF-4109 - SMF-4109-rcqx-FX274.lcm
 批处理文件名: RC\$SMF-4109 - 20241227-rc-FX274.lcb
 样品瓶号: 4-11
 进样体积: 50 µl 版本号:6.115
 进样时间: 2024/12/27 19:05:24 实验者: xiechaojun
 处理时间 (V2) : 2024/12/30 09:39:41 处理者: xiechaojun
 仪器型号:SHIMADZU LC-2050C(FX274)

<色谱图>

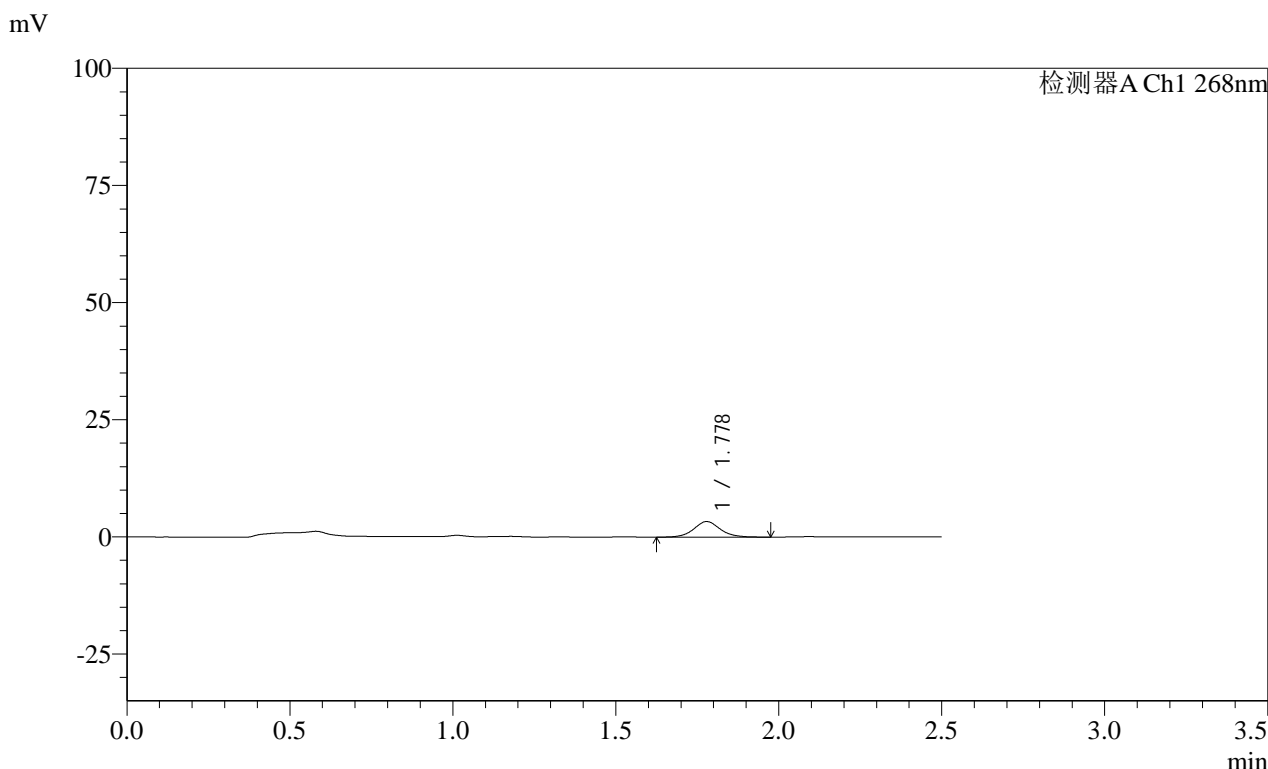

<峰表>

检测器A Ch1 268nm

峰号	保留时间	面积	面积%	高度	理论塔板数(USP)	拖尾因子	分离度(USP)
1	1.778	18724	100.000	3319	2399	1.085	--
总计		18724	100.000	3319			

SHIMADZU
LabSolutions SMF-4109

<样品信息>

色谱柱 :XB-C18(50mm*4.6mm,5μm) 流速:1.5ml/min
柱温 :30°C 波长:268nm
数据文件名: RC\$SMF-4109 - 0-45/25-305-2 - zzp-24121702p-4mg-T2P-rcqx-pH1.2+twjz-p3-10min.lcd
方法文件名: RC\$SMF-4109 - SMF-4109-rcqx-FX274.lcm
批处理文件名: RC\$SMF-4109 - 20241227-rc-FX274.lcb
样品瓶号: 4-20
进样体积: 50 μl 版本号:6.115
进样时间: 2024/12/27 19:08:19 实验者: xiechaojun
处理时间 (V2) : 2024/12/30 09:39:43 处理者: xiechaojun
仪器型号:SHIMADZU LC-2050C(FX274)

<色谱图>

mV

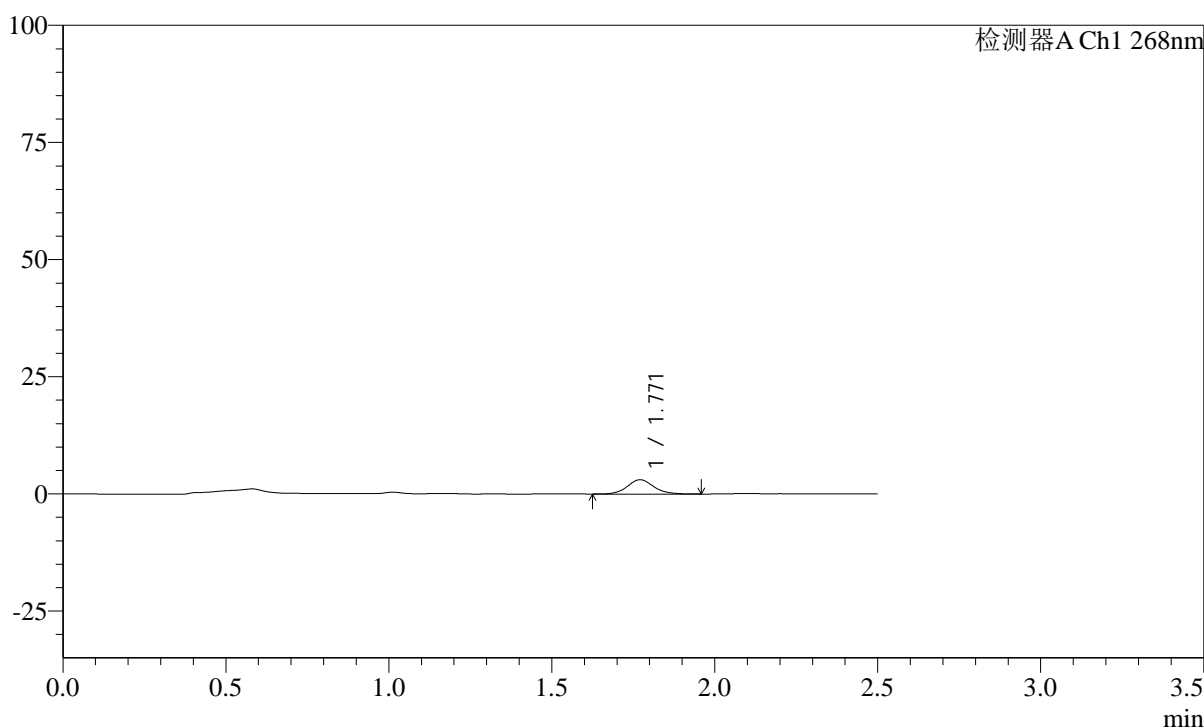

<峰表>

检测器A Ch1 268nm

峰号	保留时间	面积	面积%	高度	理论塔板数(USP)	拖尾因子	分离度(USP)
1	1.771	17189	100.000	3063	2383	1.100	--
总计		17189	100.000	3063			

SHIMADZU
LabSolutions **SMF-4109**

<样品信息>

色谱柱 :XB-C18(50mm*4.6mm,5μm) 流速:1.5ml/min
 柱温 :30°C 波长:268nm
 数据文件名: RC\$SMF-4109 - 0-45/25-306-2 - zzp-24121702p-4mg-T2P-rcqx-pH1.2+twjz-p4-10min.lcd
 方法文件名: RC\$SMF-4109 - SMF-4109-rcqx-FX274.lcm
 批处理文件名: RC\$SMF-4109 - 20241227-rc-FX274.lcb
 样品瓶号: 4-29
 进样体积: 50 μl 版本号:6.115
 进样时间: 2024/12/27 19:11:14 实验者: xiechaojun
 处理时间 (V2) : 2024/12/30 09:39:46 处理者: xiechaojun
 仪器型号:SHIMADZU LC-2050C(FX274)

<色谱图>

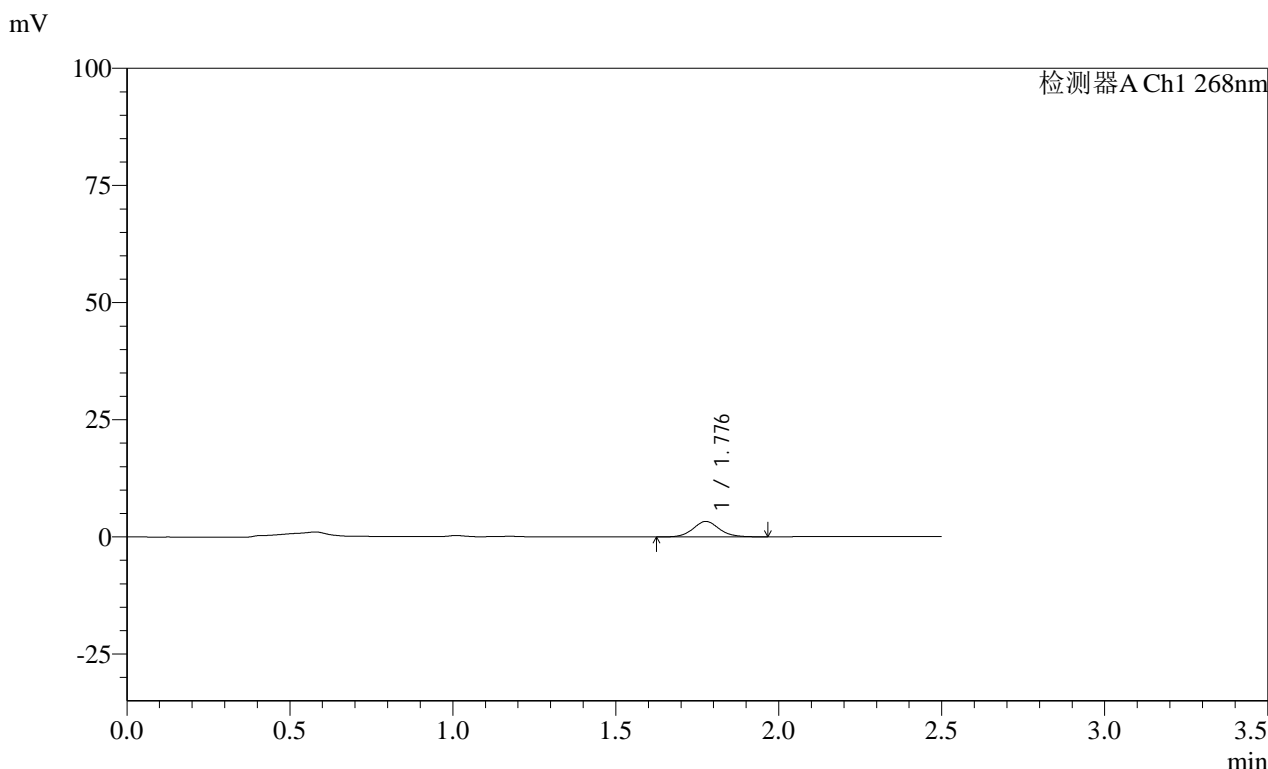

<峰表>

检测器A Ch1 268nm

峰号	保留时间	面积	面积%	高度	理论塔板数(USP)	拖尾因子	分离度(USP)
1	1.776	18786	100.000	3306	2386	1.094	--
总计		18786	100.000	3306			

SHIMADZU LabSolutions SMF-4109

<样品信息>

色谱柱 :XB-C18(50mm*4.6mm,5µm) 流速:1.5ml/min
柱温 :30°C 波长:268nm
数据文件名: RC\$SMF-4109 - 0-45/25-307-2 - zzp-24121702p-4mg-T2P-rcqx-pH1.2+twjz-p5-10min.lcd
方法文件名: RC\$SMF-4109 - SMF-4109-rcqx-FX274.lcm
批处理文件名: RC\$SMF-4109 - 20241227-rc-FX274.lcb
样品瓶号: 4-38
进样体积: 50 µl 版本号:6.115
进样时间: 2024/12/27 19:14:09 实验者: xiechaojun
处理时间 (V2): 2024/12/30 09:39:49 处理者: xiechaojun
仪器型号:SHIMADZU LC-2050C(FX274)

<色谱图>

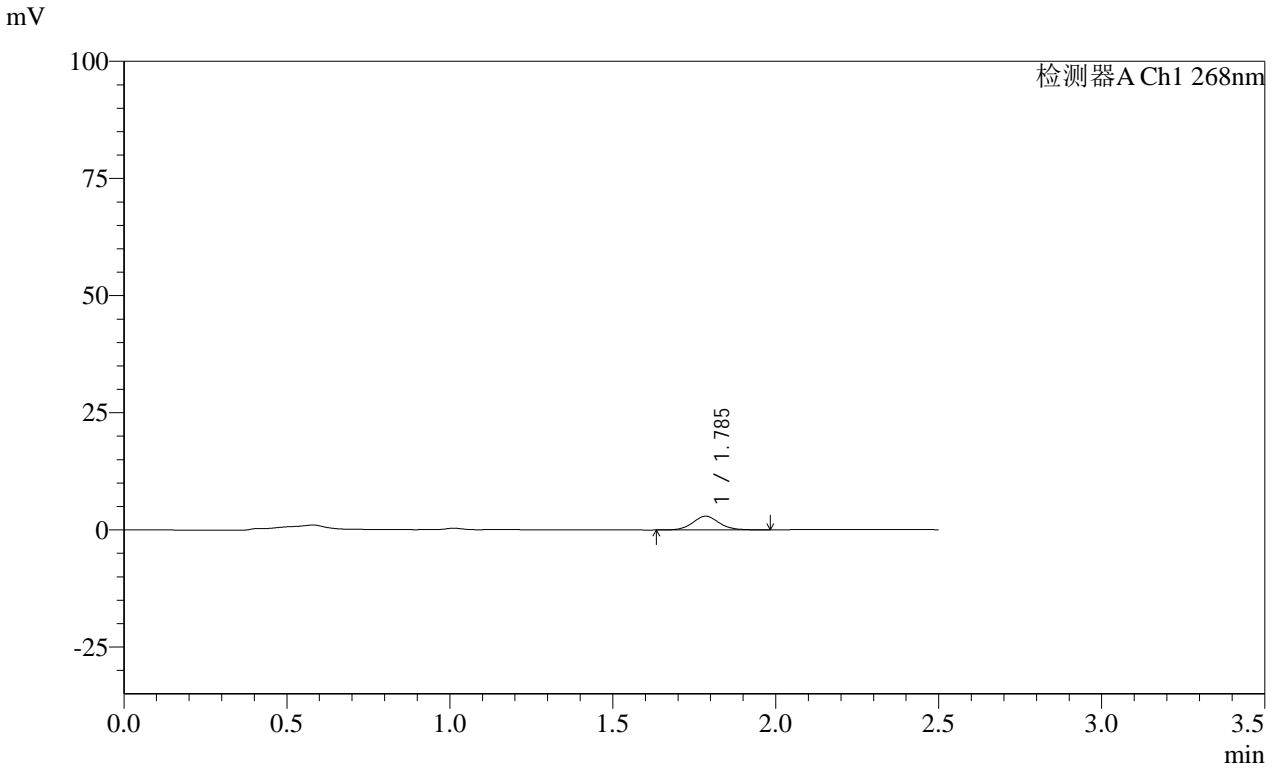

<峰表>

检测器A Ch1 268nm

峰号	保留时间	面积	面积%	高度	理论塔板数(USP)	拖尾因子	分离度(USP)
1	1.785	16721	100.000	2931	2394	1.097	--
总计		16721	100.000	2931			

SHIMADZU
LabSolutions **SMF-4109**

<样品信息>

色谱柱 :XB-C18(50mm*4.6mm,5µm) 流速:1.5ml/min
 柱温 :30°C 波长:268nm
 数据文件名: RC\$SMF-4109 - 0-45/25-308-2 - zzp-24121702p-4mg-T2P-rcqx-pH1.2+twjz-p6-10min.lcd
 方法文件名: RC\$SMF-4109 - SMF-4109-rcqx-FX274.lcm
 批处理文件名: RC\$SMF-4109 - 20241227-rc-FX274.lcb
 样品瓶号: 4-47
 进样体积: 50 µl 版本号:6.115
 进样时间: 2024/12/27 19:17:03 实验者: xiechaojun
 处理时间 (V2) : 2024/12/30 09:39:51 处理者: xiechaojun
 仪器型号:SHIMADZU LC-2050C(FX274)

<色谱图>

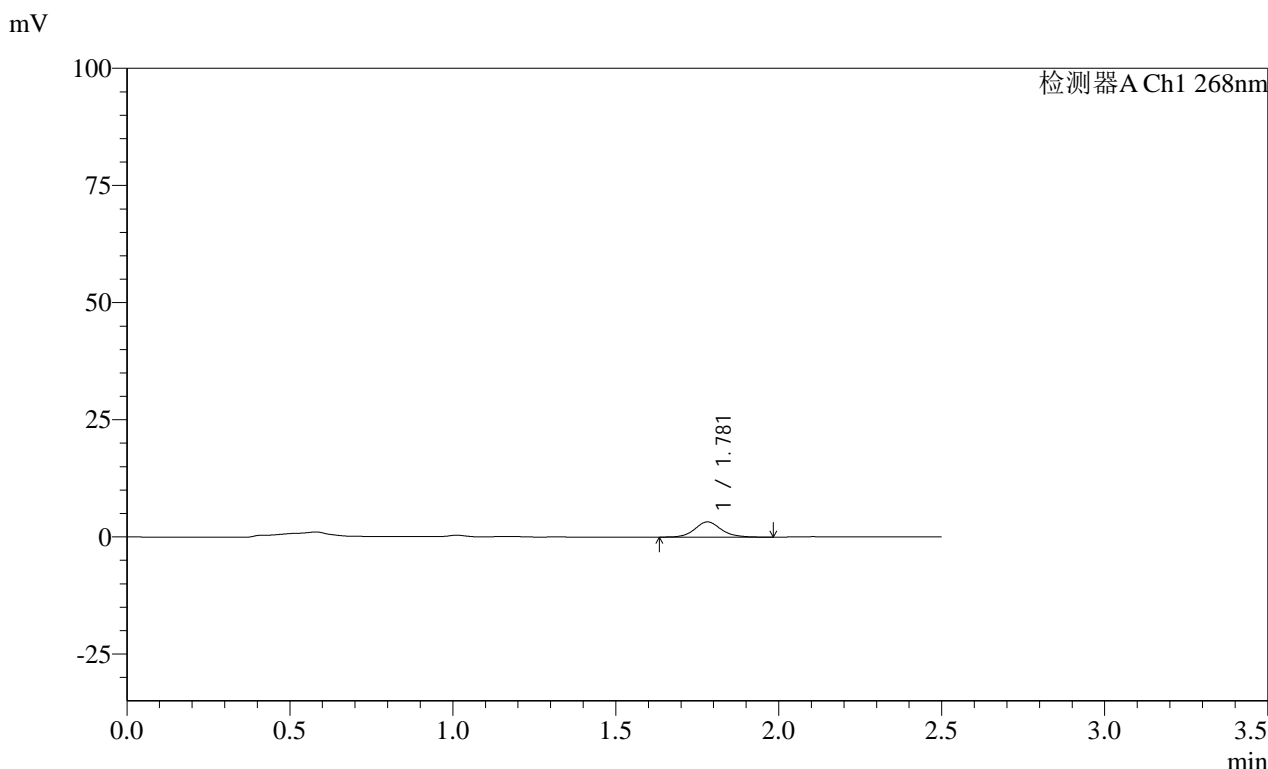

<峰表>

检测器A Ch1 268nm

峰号	保留时间	面积	面积%	高度	理论塔板数(USP)	拖尾因子	分离度(USP)
1	1.781	18361	100.000	3251	2436	1.117	--
总计		18361	100.000	3251			

SHIMADZU LabSolutions SMF-4109

<样品信息>

色谱柱 :XB-C18(50mm*4.6mm,5µm) 流速:1.5ml/min
柱温 :30°C 波长:268nm
数据文件名: RC\$SMF-4109 - 0-45/25-309-2 - zzp-24121702p-4mg-T2P-rcqx-pH1.2+twjz-p1-15min.lcd
方法文件名: RC\$SMF-4109 - SMF-4109-rcqx-FX274.lcm
批处理文件名: RC\$SMF-4109 - 20241227-rc-FX274.lcb
样品瓶号: 4-3
进样体积: 50 µl 版本号:6.115
进样时间: 2024/12/27 19:19:59 实验者: xiechaojun
处理时间(V2): 2024/12/30 09:39:54 处理者: xiechaojun
仪器型号:SHIMADZU LC-2050C(FX274)

<色谱图>

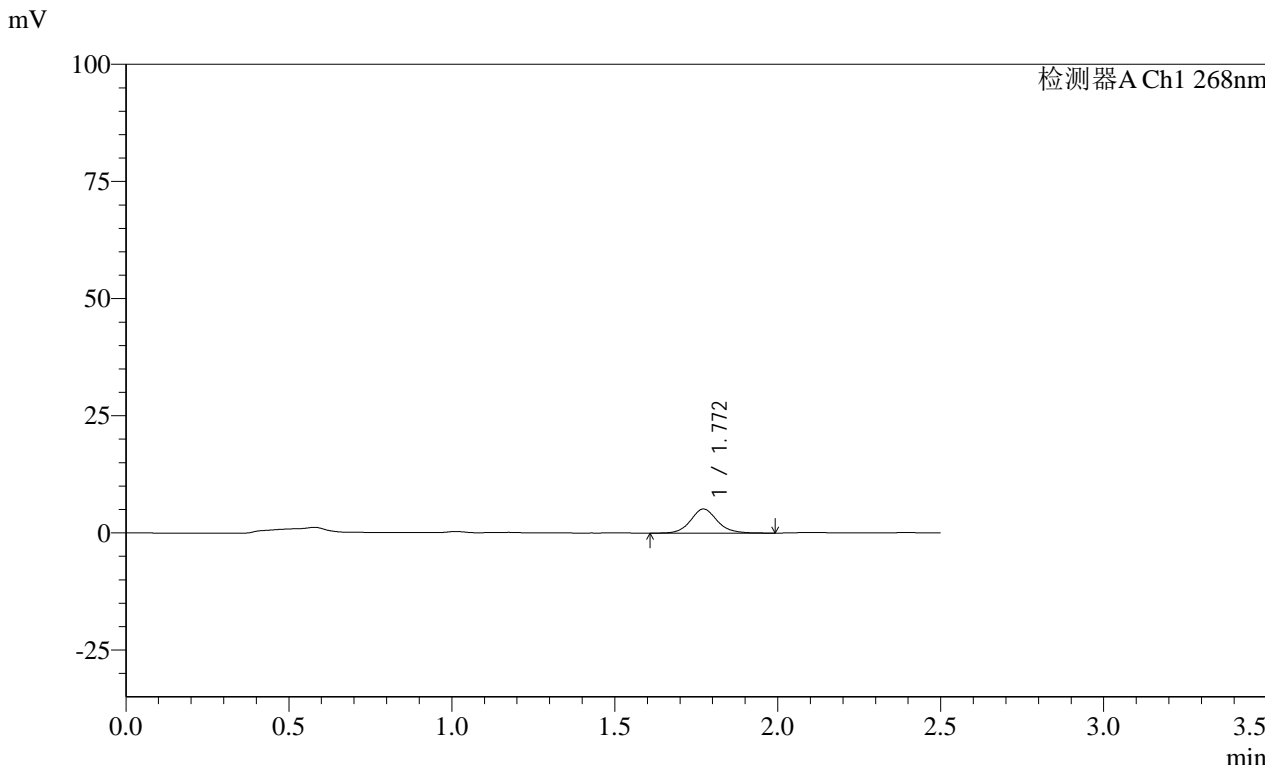

<峰表>

检测器A Ch1 268nm

峰号	保留时间	面积	面积%	高度	理论塔板数(USP)	拖尾因子	分离度(USP)
1	1.772	29246	100.000	5154	2384	1.110	--
总计		29246	100.000	5154			

SHIMADZU
LabSolutions SMF-4109

<样品信息>

色谱柱 :XB-C18(50mm*4.6mm,5μm)	流速:1.5ml/min
柱温 :30°C	波长:268nm
数据文件名: RC\$SMF-4109 - 0-45/25-310-2 - zzp-24121702p-4mg-T2P-rcqx-pH1.2+twjz-p2-15min.lcd	
方法文件名: RC\$SMF-4109 - SMF-4109-rcqx-FX274.lcm	
批处理文件名: RC\$SMF-4109 - 20241227-rc-FX274.lcb	
样品瓶号: 4-12	版本号:6.115
进样体积: 50 μl	实验者: xiechaojun
进样时间: 2024/12/27 19:22:54	处理者: xiechaojun
处理时间 (V2) : 2024/12/30 09:39:56	
仪器型号:SHIMADZU LC-2050C(FX274)	

<色谱图>

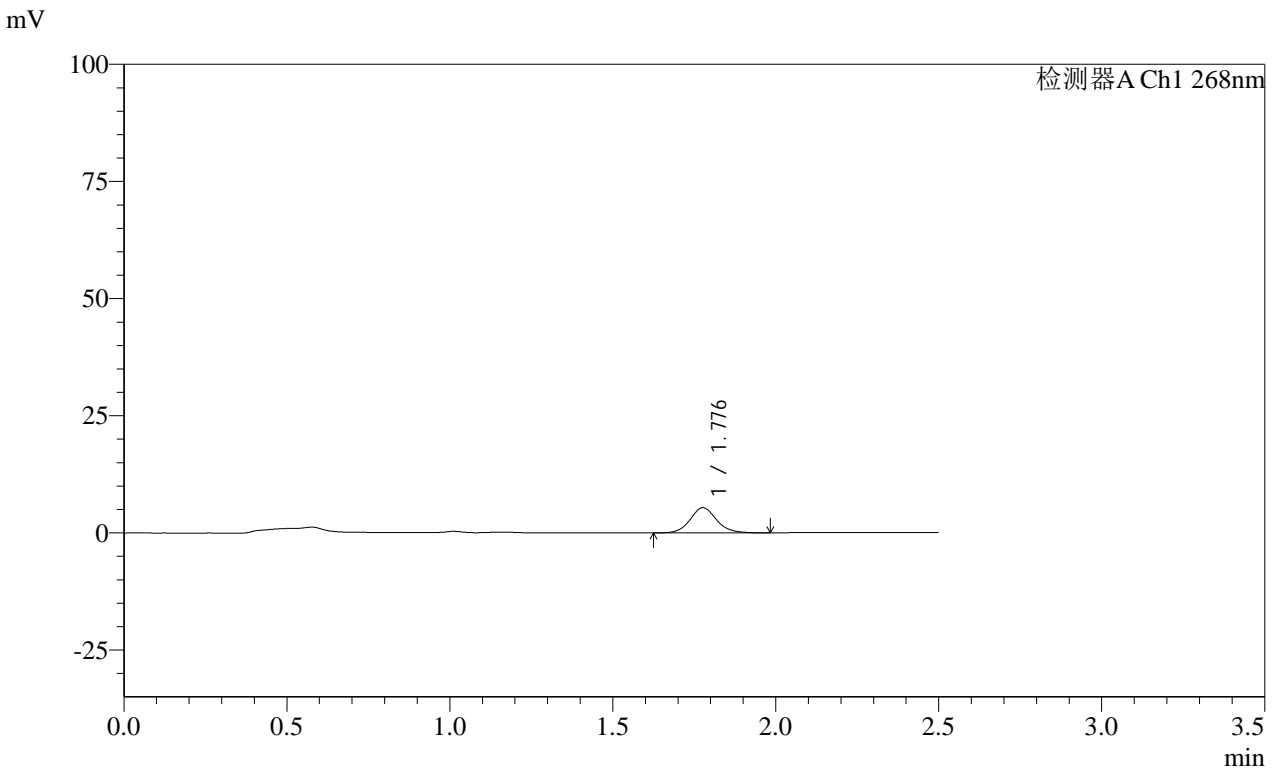

<峰表>

检测器A Ch1 268nm

峰号	保留时间	面积	面积%	高度	理论塔板数(USP)	拖尾因子	分离度(USP)
1	1.776	30393	100.000	5357	2411	1.107	--
总计		30393	100.000	5357			

SHIMADZU
LabSolutions **SMF-4109**

<样品信息>

色谱柱 :XB-C18(50mm*4.6mm,5μm) 流速:1.5ml/min
 柱温 :30°C 波长:268nm
 数据文件名: RC\$SMF-4109 - 0-45/25-311-2 - zzp-24121702p-4mg-T2P-rcqx-pH1.2+twjz-p3-15min.lcd
 方法文件名: RC\$SMF-4109 - SMF-4109-rcqx-FX274.lcm
 批处理文件名: RC\$SMF-4109 - 20241227-rc-FX274.lcb
 样品瓶号: 4-21
 进样体积: 50 μl 版本号:6.115
 进样时间: 2024/12/27 19:25:49 实验者: xiechaojun
 处理时间 (V2) : 2024/12/30 09:39:59 处理者: xiechaojun
 仪器型号:SHIMADZU LC-2050C(FX274)

<色谱图>

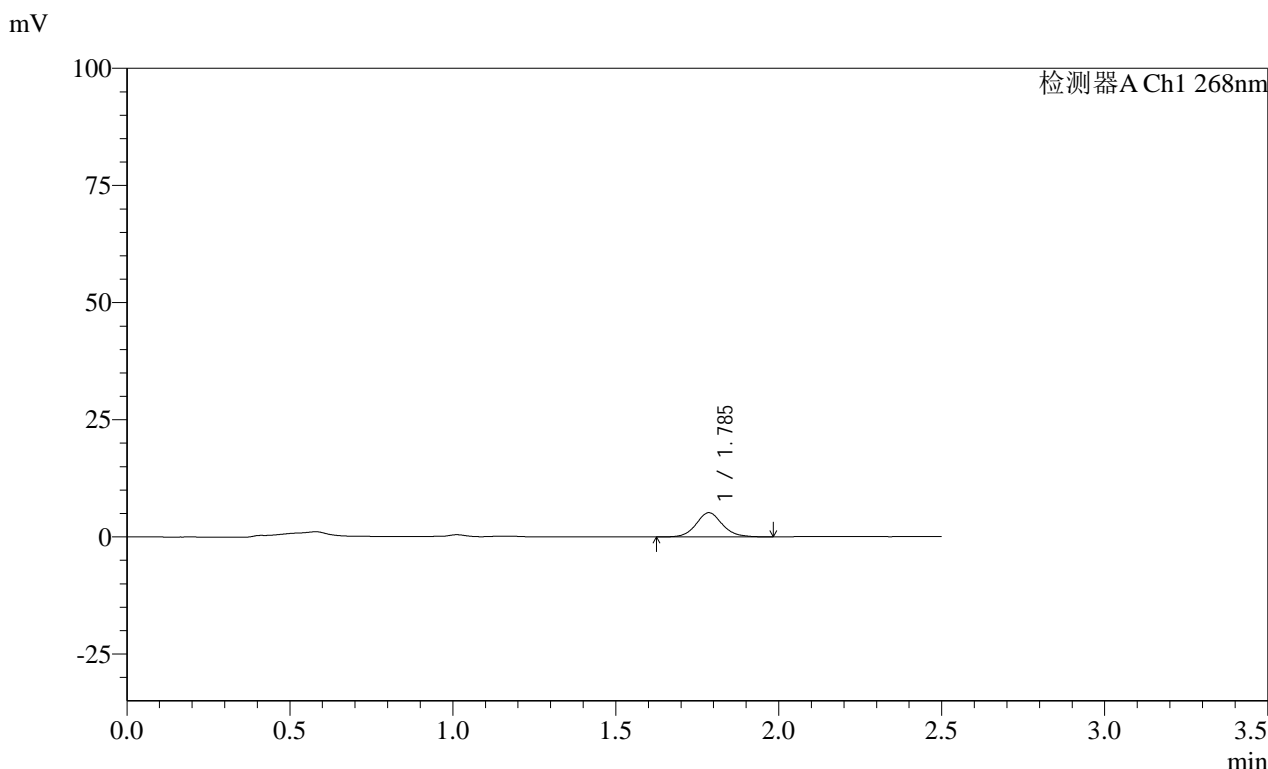

<峰表>

检测器A Ch1 268nm

峰号	保留时间	面积	面积%	高度	理论塔板数(USP)	拖尾因子	分离度(USP)
1	1.785	29161	100.000	5160	2437	1.100	--
总计		29161	100.000	5160			

SHIMADZU LabSolutions SMF-4109

<样品信息>

色谱柱 :XB-C18(50mm*4.6mm,5μm) 流速:1.5ml/min
柱温 :30°C 波长:268nm
数据文件名: RC\$SMF-4109 - 0-45/25-312-2 - zzp-24121702p-4mg-T2P-rcqx-pH1.2+twjz-p4-15min.lcd
方法文件名: RC\$SMF-4109 - SMF-4109-rcqx-FX274.lcm
批处理文件名: RC\$SMF-4109 - 20241227-rc-FX274.lcb
样品瓶号: 4-30
进样体积: 50 μl 版本号:6.115
进样时间: 2024/12/27 19:28:45 实验者: xiechaojun
处理时间(V2): 2024/12/30 09:40:02 处理者: xiechaojun
仪器型号:SHIMADZU LC-2050C(FX274)

<色谱图>

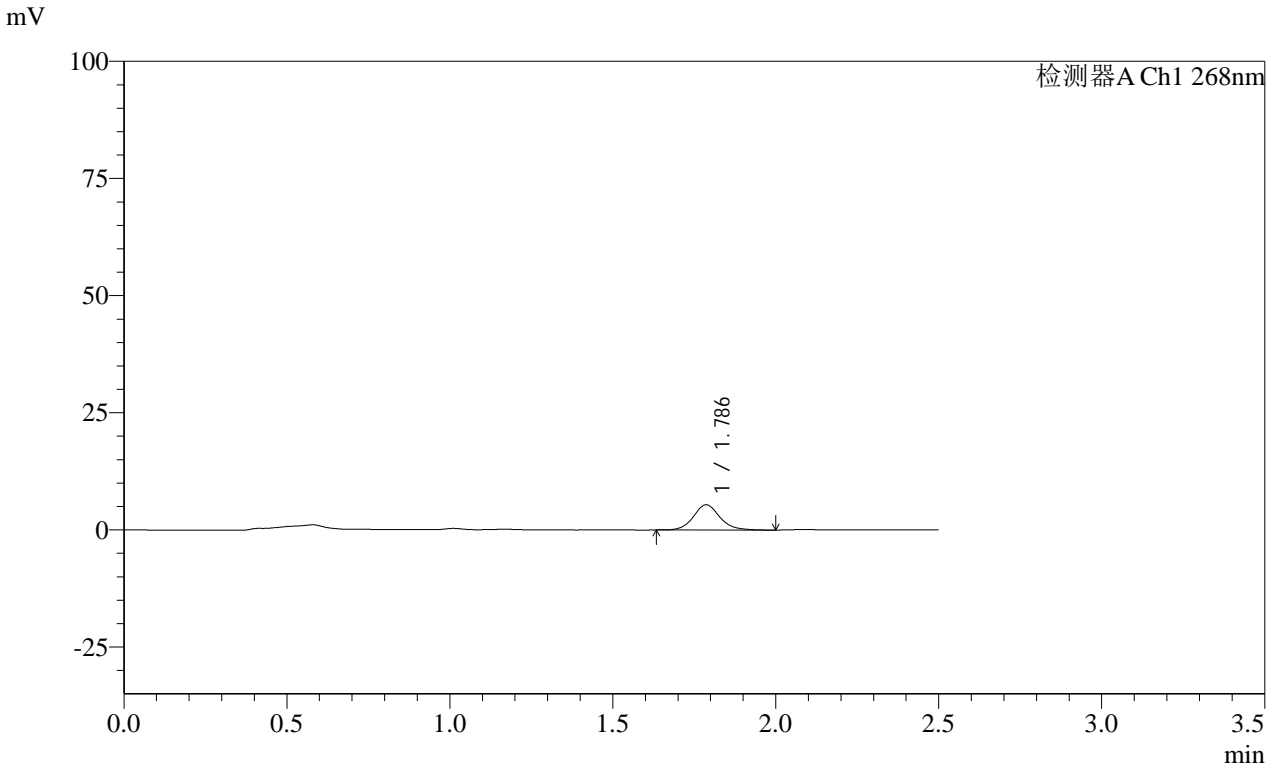

<峰表>

检测器A Ch1 268nm

峰号	保留时间	面积	面积%	高度	理论塔板数(USP)	拖尾因子	分离度(USP)
1	1.786	30435	100.000	5386	2423	1.108	--
总计		30435	100.000	5386			

SHIMADZU
LabSolutions **SMF-4109**

<样品信息>

色谱柱 :XB-C18(50mm*4.6mm,5μm) 流速:1.5ml/min
 柱温 :30°C 波长:268nm
 数据文件名: RC\$SMF-4109 - 0-45/25-313-2 - zzp-24121702p-4mg-T2P-rcqx-pH1.2+twjz-p5-15min.lcd
 方法文件名: RC\$SMF-4109 - SMF-4109-rcqx-FX274.lcm
 批处理文件名: RC\$SMF-4109 - 20241227-rc-FX274.lcb
 样品瓶号: 4-39
 进样体积: 50 μl 版本号:6.115
 进样时间: 2024/12/27 19:31:40 实验者: xiechaojun
 处理时间 (V2) : 2024/12/30 09:40:04 处理者: xiechaojun
 仪器型号:SHIMADZU LC-2050C(FX274)

<色谱图>

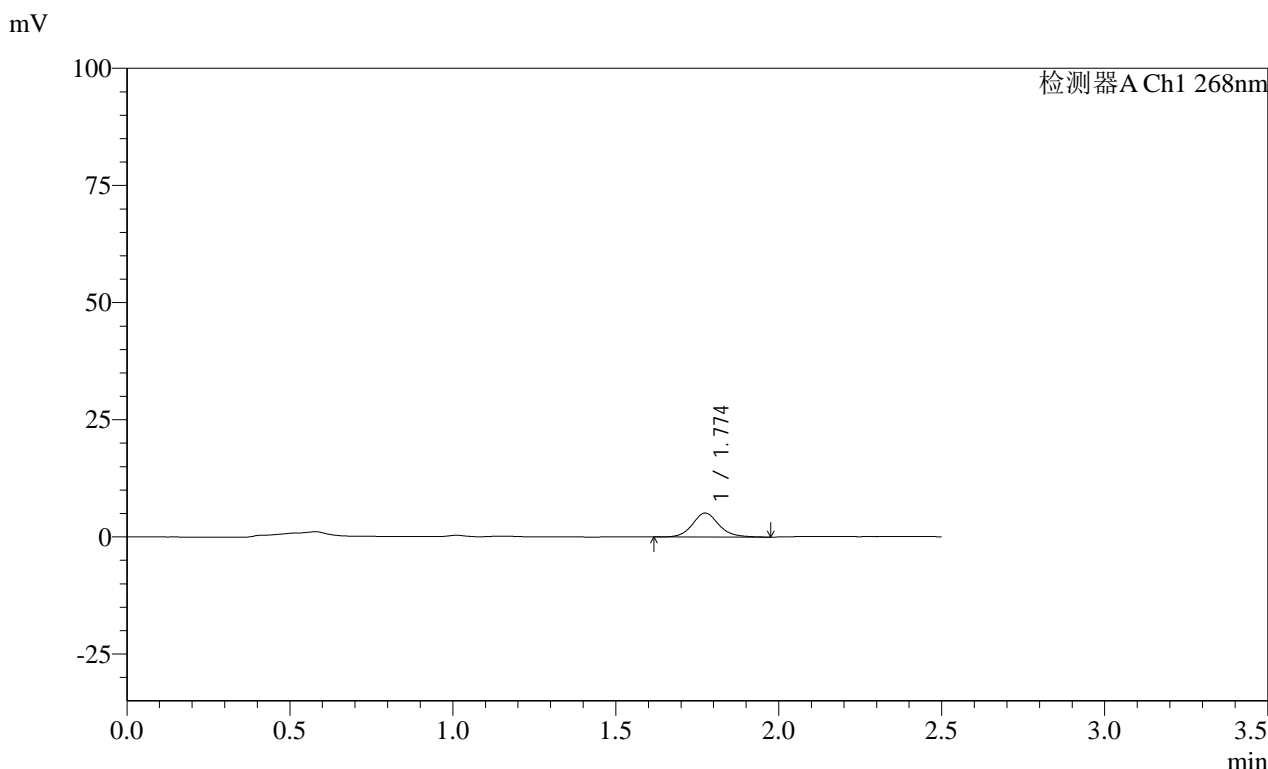

<峰表>

检测器A Ch1 268nm

峰号	保留时间	面积	面积%	高度	理论塔板数(USP)	拖尾因子	分离度(USP)
1	1.774	29019	100.000	5107	2387	1.124	--
总计		29019	100.000	5107			

SHIMADZU LabSolutions SMF-4109

<样品信息>

色谱柱 :XB-C18(50mm*4.6mm,5μm) 流速:1.5ml/min
柱温 :30°C 波长:268nm
数据文件名: RC\$SMF-4109 - 0-45/25-314-2 - zzp-24121702p-4mg-T2P-rcqx-pH1.2+twjz-p6-15min.lcd
方法文件名: RC\$SMF-4109 - SMF-4109-rcqx-FX274.lcm
批处理文件名: RC\$SMF-4109 - 20241227-rc-FX274.lcb
样品瓶号: 4-48 版本号:6.115
进样体积: 50 μl 实验者: xiechaojun
进样时间: 2024/12/27 19:34:35 处理者: xiechaojun
处理时间 (V2): 2024/12/30 09:40:07
仪器型号:SHIMADZU LC-2050C(FX274)

<色谱图>

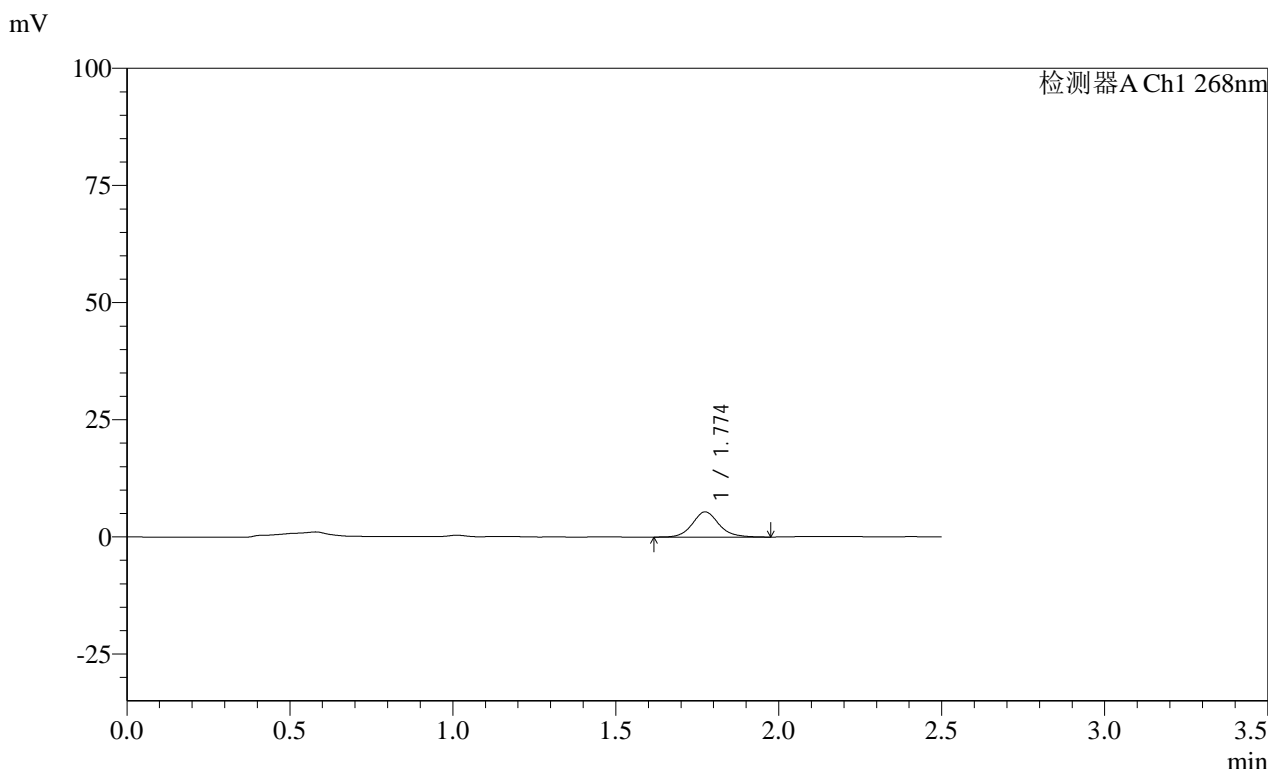

<峰表>

检测器A Ch1 268nm

峰号	保留时间	面积	面积%	高度	理论塔板数(USP)	拖尾因子	分离度(USP)
1	1.774	30404	100.000	5361	2402	1.115	--
总计		30404	100.000	5361			

SHIMADZU
LabSolutions SMF-4109

<样品信息>

色谱柱 :XB-C18(50mm*4.6mm,5μm) 流速:1.5ml/min
 柱温 :30°C 波长:268nm
 数据文件名: RC\$SMF-4109 - 0-45/25-315-2 - zzp-24121702p-4mg-T2P-rcqx-pH1.2+twjz-p1-20min.lcd
 方法文件名: RC\$SMF-4109 - SMF-4109-rcqx-FX274.lcm
 批处理文件名: RC\$SMF-4109 - 20241227-rc-FX274.lcb
 样品瓶号: 4-4
 进样体积: 50 μl 版本号:6.115
 进样时间: 2024/12/27 19:37:30 实验者: xiechaojun
 处理时间 (V2): 2024/12/30 09:40:10 处理者: xiechaojun
 仪器型号:SHIMADZU LC-2050C(FX274)

<色谱图>

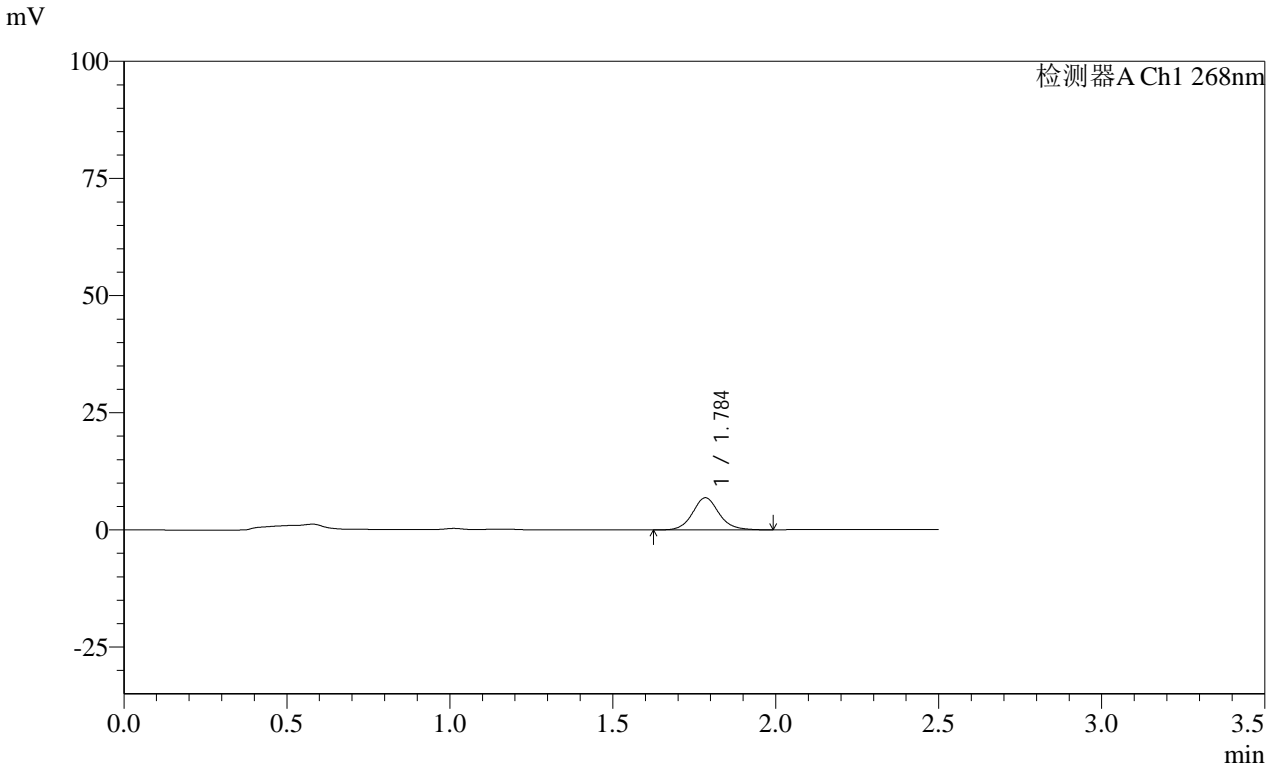

<峰表>

检测器A Ch1 268nm

峰号	保留时间	面积	面积%	高度	理论塔板数(USP)	拖尾因子	分离度(USP)
1	1.784	38841	100.000	6827	2423	1.110	--
总计		38841	100.000	6827			

SHIMADZU LabSolutions SMF-4109

<样品信息>

色谱柱 :XB-C18(50mm*4.6mm,5μm) 流速:1.5ml/min
柱温 :30°C 波长:268nm
数据文件名: RC\$SMF-4109 - 0-45/25-316-2 - zzp-24121702p-4mg-T2P-rcqx-pH1.2+twjz-p2-20min.lcd
方法文件名: RC\$SMF-4109 - SMF-4109-rcqx-FX274.lcm
批处理文件名: RC\$SMF-4109 - 20241227-rc-FX274.lcb
样品瓶号: 4-13
进样体积: 50 μl 版本号:6.115
进样时间: 2024/12/27 19:40:25 实验者: xiechaojun
处理时间 (V2) : 2024/12/30 09:40:13 处理者: xiechaojun
仪器型号:SHIMADZU LC-2050C(FX274)

<色谱图>

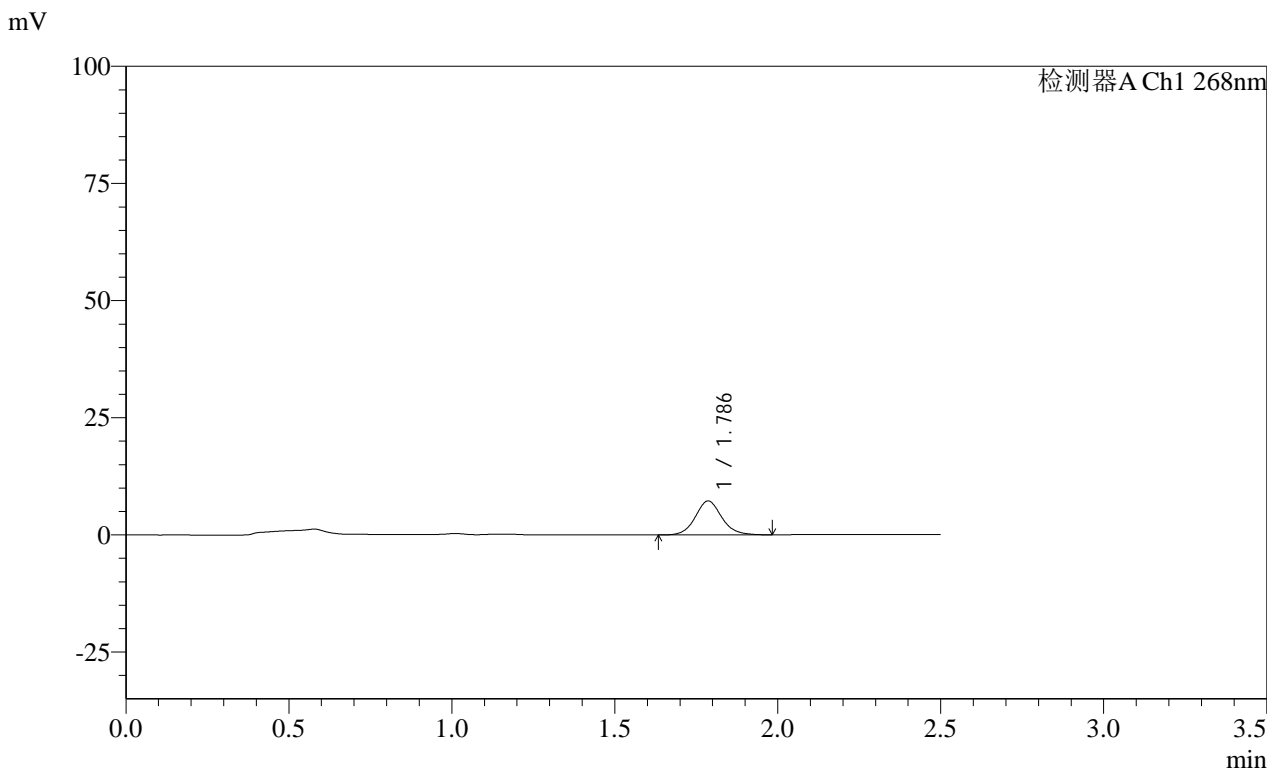

<峰表>

检测器A Ch1 268nm

峰号	保留时间	面积	面积%	高度	理论塔板数(USP)	拖尾因子	分离度(USP)
1	1.786	41112	100.000	7254	2415	1.103	--
总计		41112	100.000	7254			

SHIMADZU LabSolutions SMF-4109

<样品信息>

色谱柱 :XB-C18(50mm*4.6mm,5µm) 流速:1.5ml/min
柱温 :30°C 波长:268nm
数据文件名: RC\$SMF-4109 - 0-45/25-317-2 - zzp-24121702p-4mg-T2P-rcqx-pH1.2+twjz-p3-20min.lcd
方法文件名: RC\$SMF-4109 - SMF-4109-rcqx-FX274.lcm
批处理文件名: RC\$SMF-4109 - 20241227-rc-FX274.lcb
样品瓶号: 4-22
进样体积: 50 µl 版本号:6.115
进样时间: 2024/12/27 19:43:21 实验者: xiechaojun
处理时间 (V2): 2024/12/30 09:40:15 处理者: xiechaojun
仪器型号:SHIMADZU LC-2050C(FX274)

<色谱图>

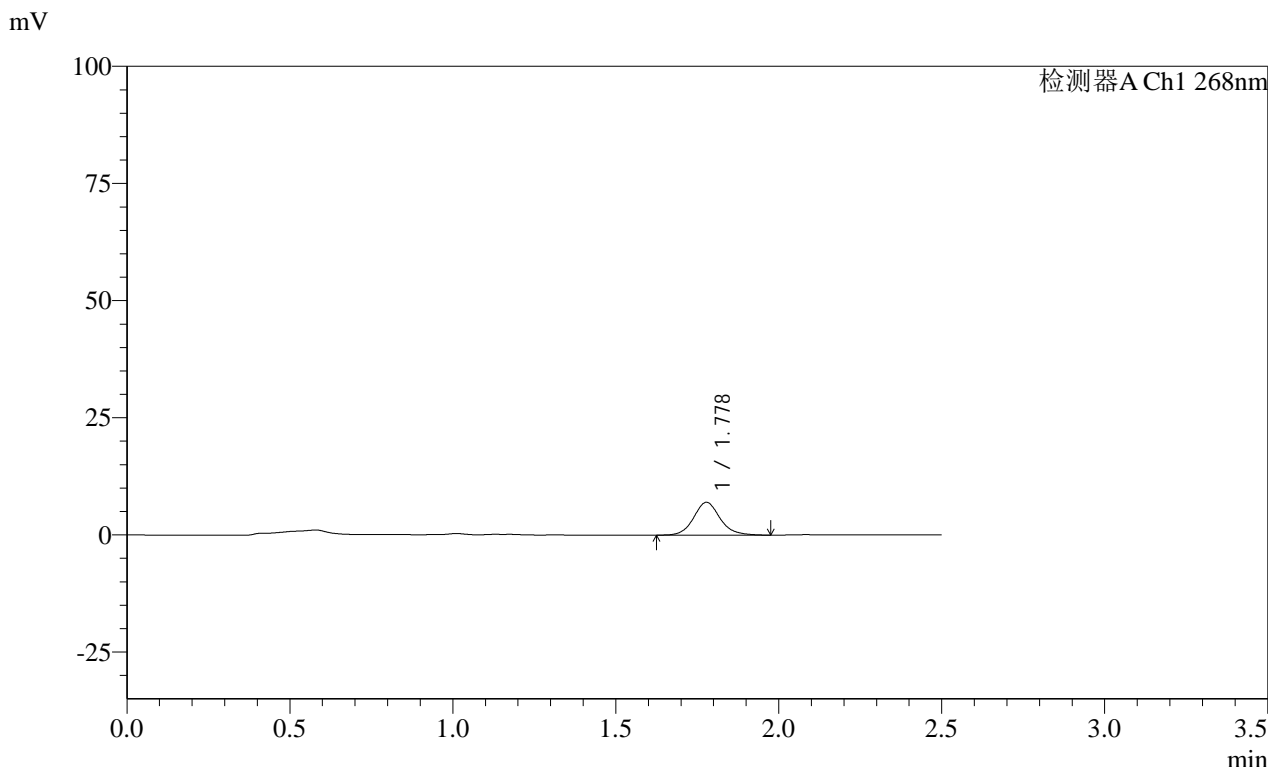

<峰表>

峰号	保留时间	面积	面积%	高度	理论塔板数(USP)	拖尾因子	分离度(USP)
1	1.778	39543	100.000	7002	2415	1.112	--
总计		39543	100.000	7002			

SHIMADZU
LabSolutions **SMF-4109**

<样品信息>

色谱柱 :XB-C18(50mm*4.6mm,5μm) 流速:1.5ml/min
 柱温 :30°C 波长:268nm
 数据文件名: RC\$SMF-4109 - 0-45/25-318-2 - zzp-24121702p-4mg-T2P-rcqx-pH1.2+twjz-p4-20min.lcd
 方法文件名: RC\$SMF-4109 - SMF-4109-rcqx-FX274.lcm
 批处理文件名: RC\$SMF-4109 - 20241227-rc-FX274.lcb
 样品瓶号: 4-31
 进样体积: 50 μl 版本号:6.115
 进样时间: 2024/12/27 19:46:16 实验者: xiechaojun
 处理时间 (V2) : 2024/12/30 09:40:18 处理者: xiechaojun
 仪器型号:SHIMADZU LC-2050C(FX274)

<色谱图>

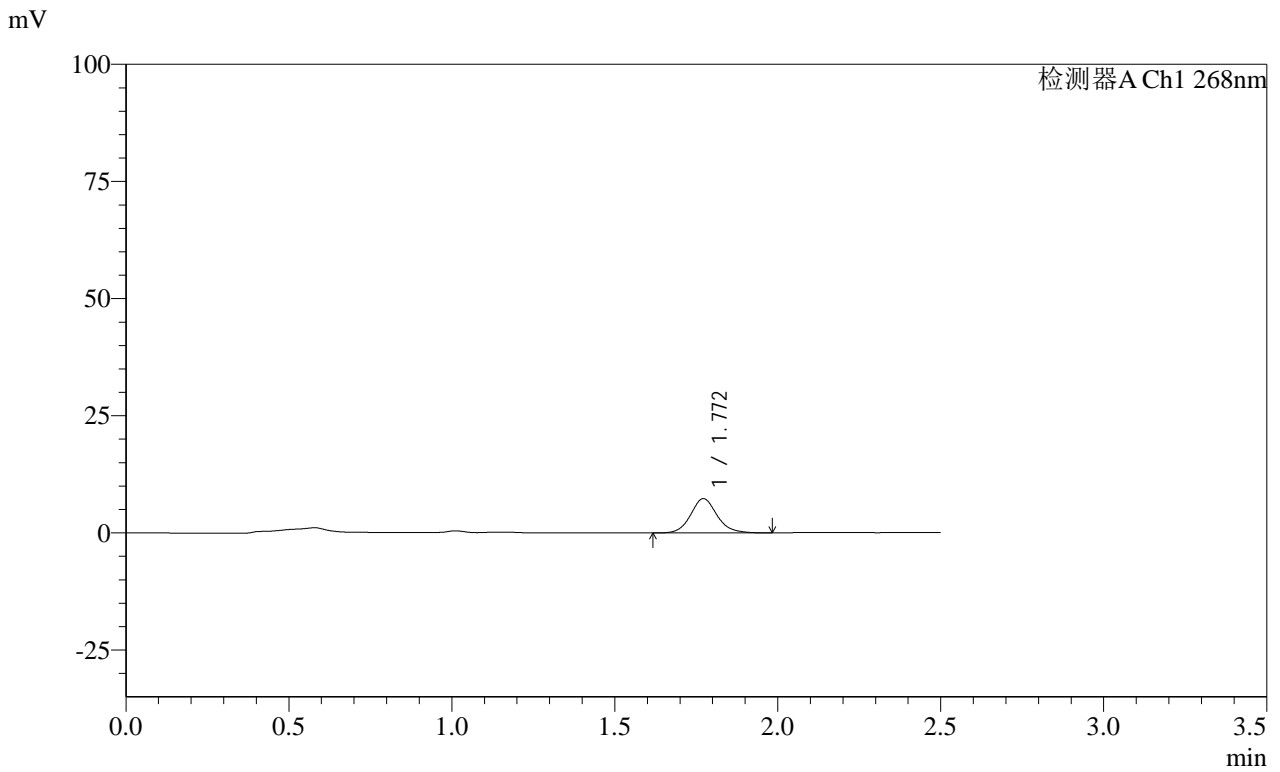

<峰表>

检测器A Ch1 268nm

峰号	保留时间	面积	面积%	高度	理论塔板数(USP)	拖尾因子	分离度(USP)
1	1.772	41523	100.000	7347	2387	1.118	--
总计		41523	100.000	7347			

SHIMADZU
LabSolutions SMF-4109

<样品信息>

色谱柱 :XB-C18(50mm*4.6mm,5μm) 流速:1.5ml/min
 柱温 :30°C 波长:268nm
 数据文件名: RC\$SMF-4109 - 0-45/25-319-2 - zzp-24121702p-4mg-T2P-rcqx-pH1.2+twjz-p5-20min.lcd
 方法文件名: RC\$SMF-4109 - SMF-4109-rcqx-FX274.lcm
 批处理文件名: RC\$SMF-4109 - 20241227-rc-FX274.lcb
 样品瓶号: 4-40
 进样体积: 50 μl 版本号:6.115
 进样时间: 2024/12/27 19:49:11 实验者: xiechaojun
 处理时间 (V2) : 2024/12/30 09:40:21 处理者: xiechaojun
 仪器型号:SHIMADZU LC-2050C(FX274)

<色谱图>

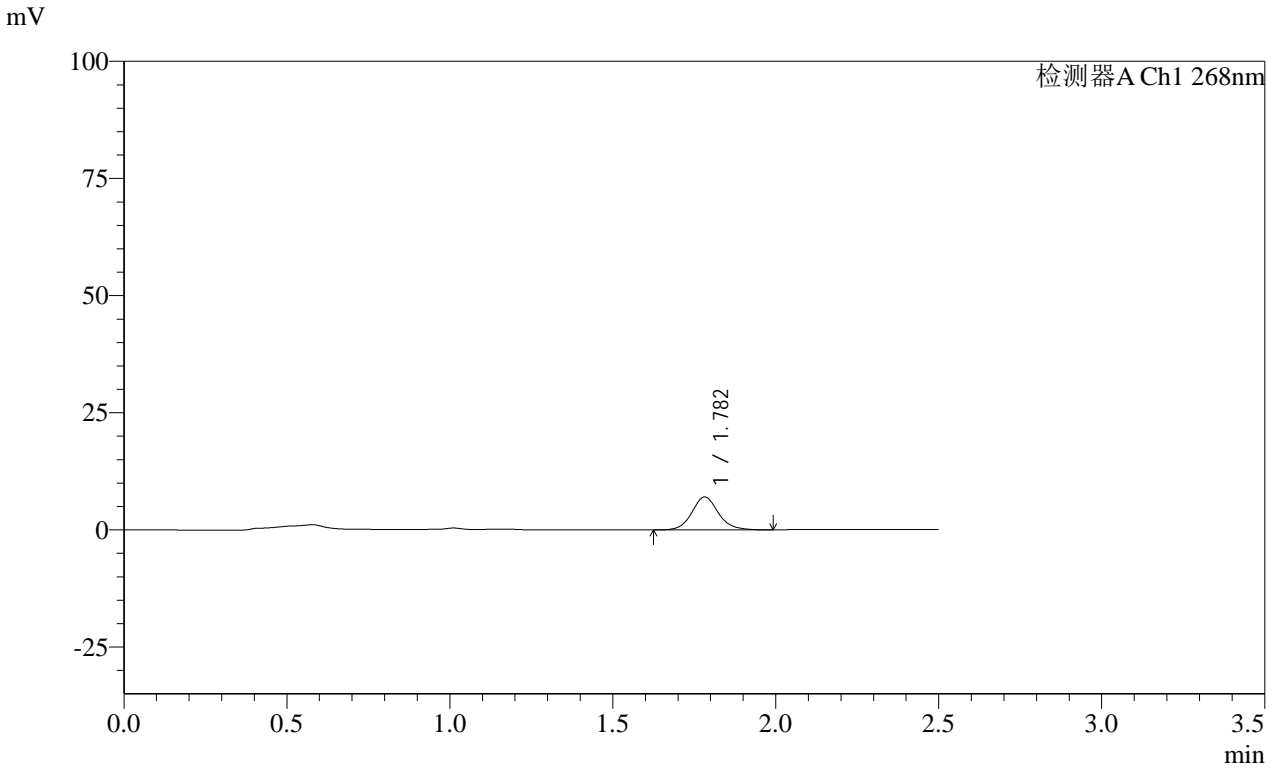

<峰表>

检测器A Ch1 268nm

峰号	保留时间	面积	面积%	高度	理论塔板数(USP)	拖尾因子	分离度(USP)
1	1.782	39918	100.000	7042	2413	1.111	--
总计		39918	100.000	7042			

SHIMADZU LabSolutions SMF-4109

<样品信息>

色谱柱 :XB-C18(50mm*4.6mm,5μm) 流速:1.5ml/min
柱温 :30°C 波长:268nm
数据文件名: RC\$SMF-4109 - 0-45/25-320-2 - zzp-24121702p-4mg-T2P-rcqx-pH1.2+twjz-p6-20min.lcd
方法文件名: RC\$SMF-4109 - SMF-4109-rcqx-FX274.lcm
批处理文件名: RC\$SMF-4109 - 20241227-rc-FX274.lcb
样品瓶号: 4-49
进样体积: 50 μl 版本号:6.115
进样时间: 2024/12/27 19:52:06 实验者: xiechaojun
处理时间 (V2) : 2024/12/30 09:40:23 处理者: xiechaojun
仪器型号:SHIMADZU LC-2050C(FX274)

<色谱图>

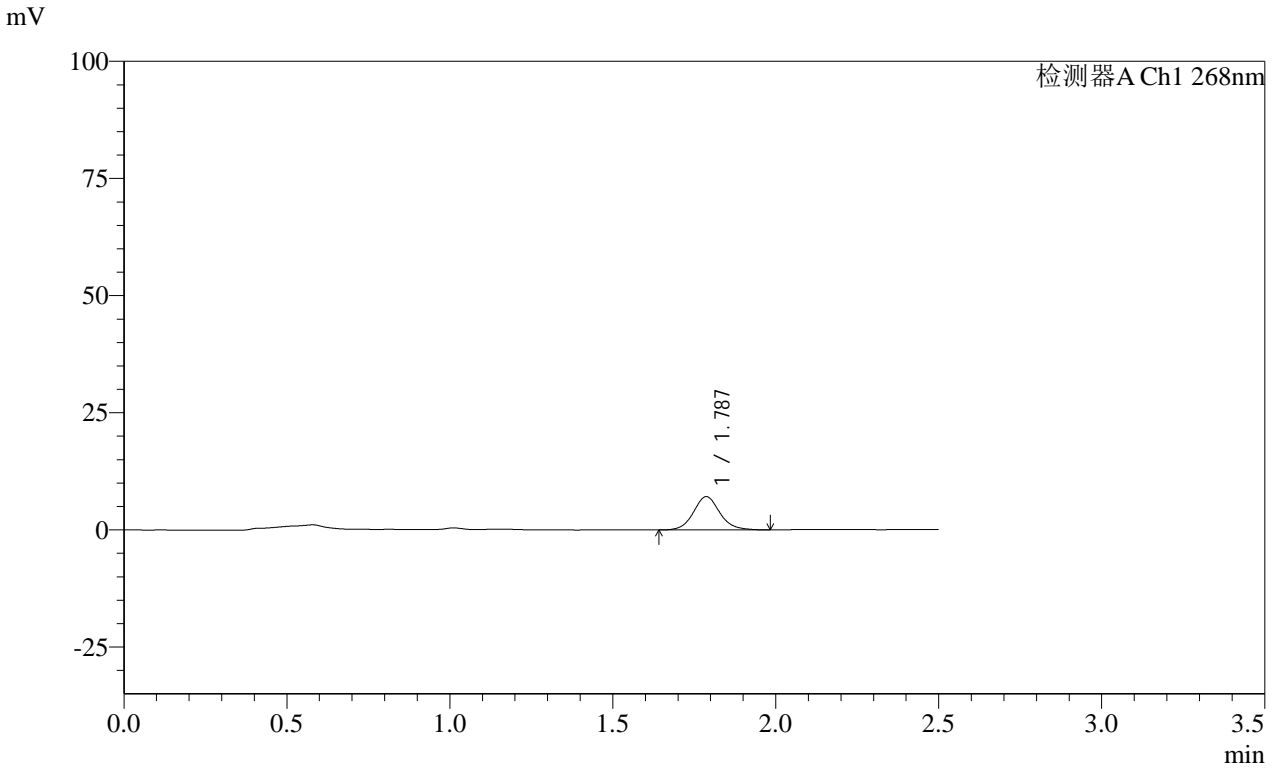

<峰表>

检测器A Ch1 268nm

峰号	保留时间	面积	面积%	高度	理论塔板数(USP)	拖尾因子	分离度(USP)
1	1.787	40105	100.000	7103	2424	1.101	--
总计		40105	100.000	7103			

SHIMADZU
LabSolutions SMF-4109

<样品信息>

色谱柱 :XB-C18(50mm*4.6mm,5μm) 流速:1.5ml/min
 柱温 :30°C 波长:268nm
 数据文件名: RC\$SMF-4109 - 0-45/25-321-2 - zzp-24121702p-4mg-T2P-rcqx-pH1.2+twjz-p1-30min.lcd
 方法文件名: RC\$SMF-4109 - SMF-4109-rcqx-FX274.lcm
 批处理文件名: RC\$SMF-4109 - 20241227-rc-FX274.lcb
 样品瓶号: 4-5
 进样体积: 50 μl 版本号:6.115
 进样时间: 2024/12/27 19:55:02 实验者: xiechaojun
 处理时间 (V2) : 2024/12/30 09:40:26 处理者: xiechaojun
 仪器型号:SHIMADZU LC-2050C(FX274)

<色谱图>

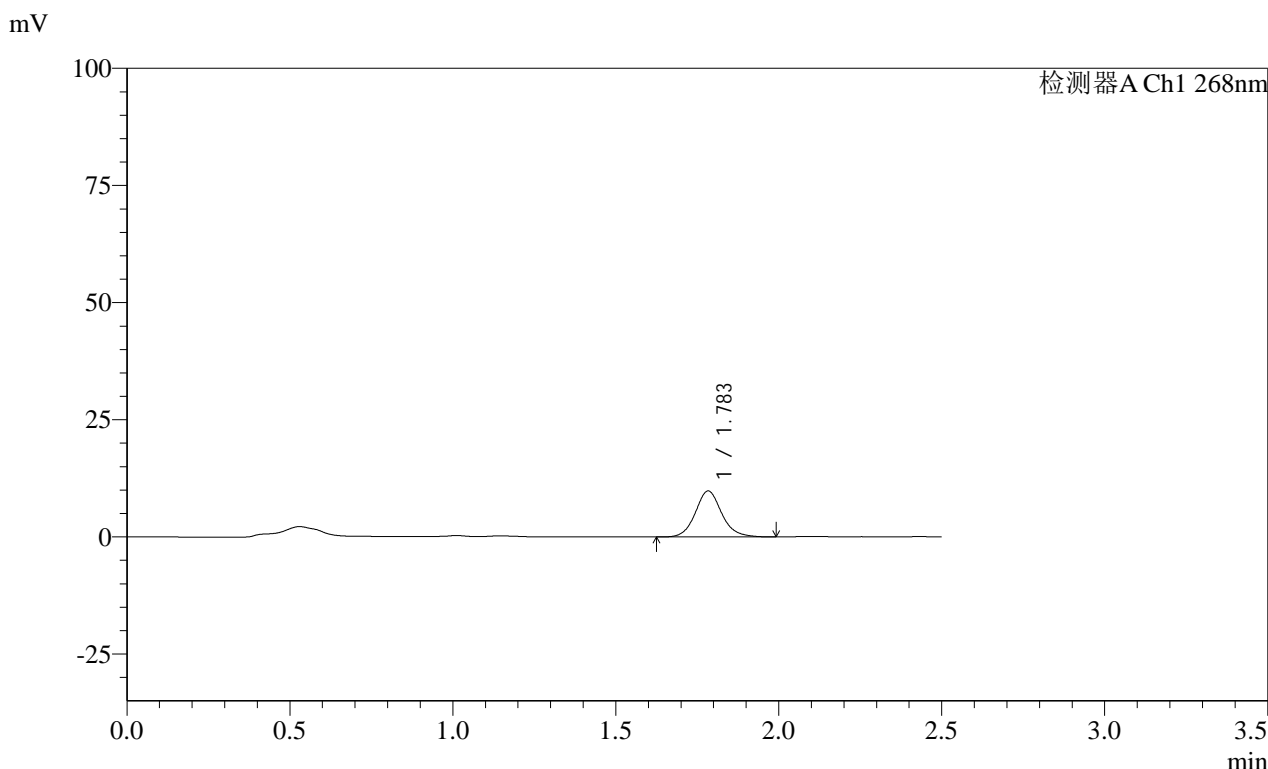

<峰表>

检测器A Ch1 268nm

峰号	保留时间	面积	面积%	高度	理论塔板数(USP)	拖尾因子	分离度(USP)
1	1.783	55353	100.000	9782	2436	1.115	--
总计		55353	100.000	9782			

SHIMADZU
LabSolutions **SMF-4109**

<样品信息>

色谱柱 :XB-C18(50mm*4.6mm,5μm) 流速:1.5ml/min
 柱温 :30°C 波长:268nm
 数据文件名: RC\$SMF-4109 - 0-45/25-322-2 - zzp-24121702p-4mg-T2P-rcqx-pH1.2+twjz-p2-30min.lcd
 方法文件名: RC\$SMF-4109 - SMF-4109-rcqx-FX274.lcm
 批处理文件名: RC\$SMF-4109 - 20241227-rc-FX274.lcb
 样品瓶号: 4-14
 进样体积: 50 μl 版本号:6.115
 进样时间: 2024/12/27 19:57:57 实验者: xiechaojun
 处理时间 (V2) : 2024/12/30 09:40:29 处理者: xiechaojun
 仪器型号:SHIMADZU LC-2050C(FX274)

<色谱图>

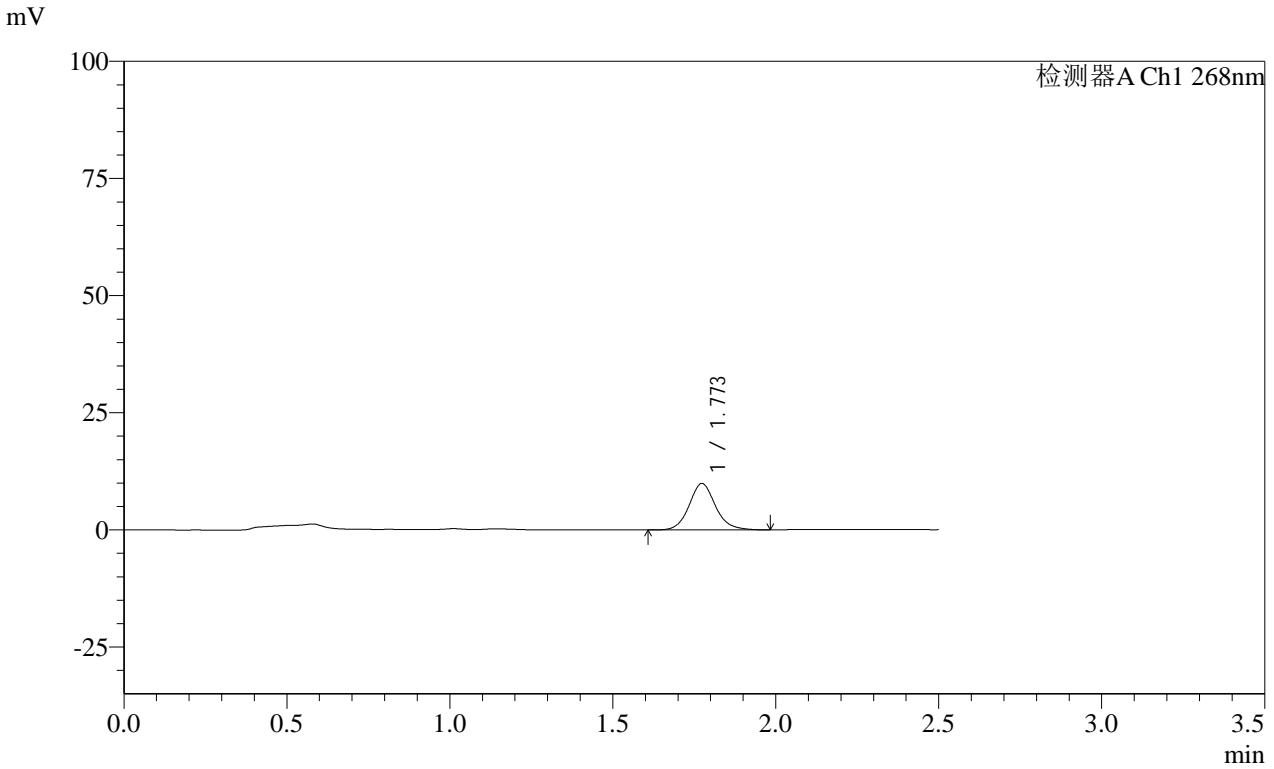

<峰表>

检测器A Ch1 268nm

峰号	保留时间	面积	面积%	高度	理论塔板数(USP)	拖尾因子	分离度(USP)
1	1.773	55927	100.000	9910	2412	1.117	--
总计		55927	100.000	9910			

SHIMADZU
LabSolutions **SMF-4109**

<样品信息>

色谱柱 :XB-C18(50mm*4.6mm,5μm) 流速:1.5ml/min
 柱温 :30°C 波长:268nm
 数据文件名: RC\$SMF-4109 - 0-45/25-323-2 - zzp-24121702p-4mg-T2P-rcqx-pH1.2+twjz-p3-30min.lcd
 方法文件名: RC\$SMF-4109 - SMF-4109-rcqx-FX274.lcm
 批处理文件名: RC\$SMF-4109 - 20241227-rc-FX274.lcb
 样品瓶号: 4-23
 进样体积: 50 μl 版本号:6.115
 进样时间: 2024/12/27 20:00:52 实验者: xiechaojun
 处理时间 (V2) : 2024/12/30 09:40:31 处理者: xiechaojun
 仪器型号:SHIMADZU LC-2050C(FX274)

<色谱图>

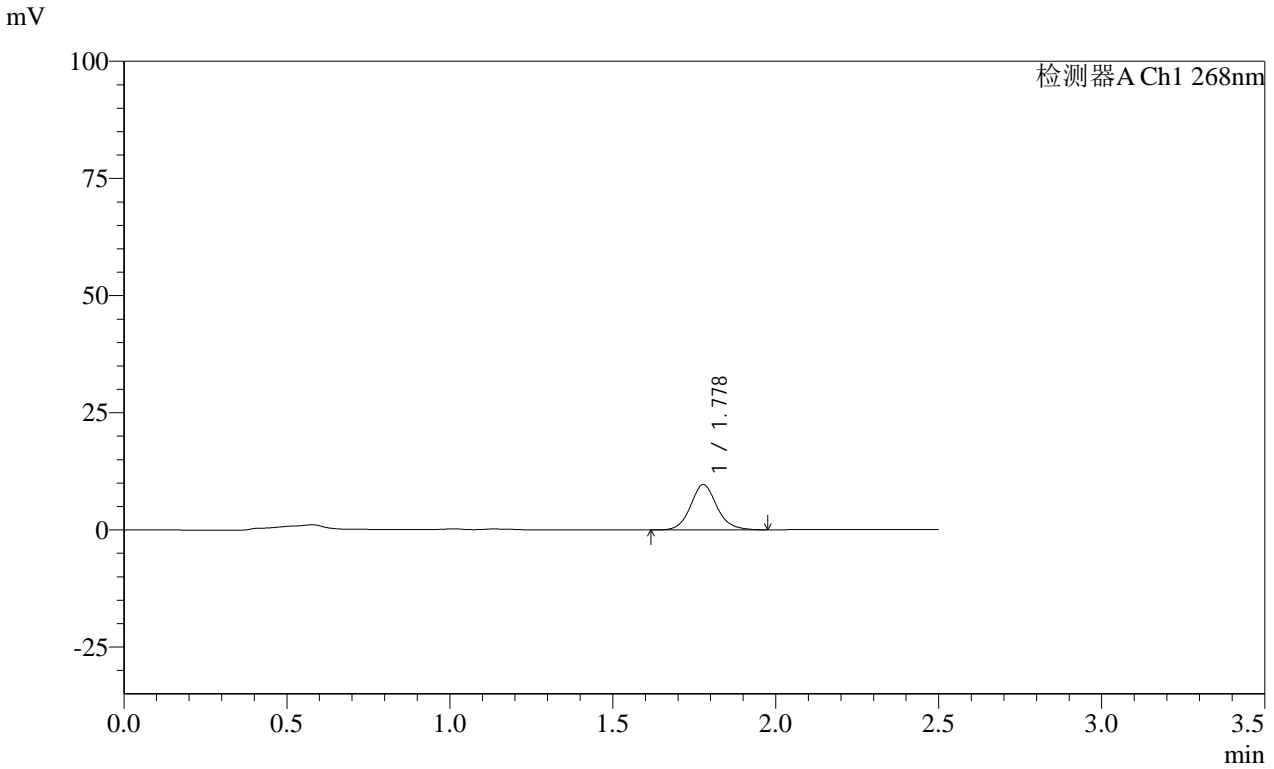

<峰表>

检测器A Ch1 268nm

峰号	保留时间	面积	面积%	高度	理论塔板数(USP)	拖尾因子	分离度(USP)
1	1.778	54611	100.000	9652	2407	1.110	--
总计		54611	100.000	9652			

SHIMADZU LabSolutions SMF-4109

<样品信息>

色谱柱 :XB-C18(50mm*4.6mm,5µm) 流速:1.5ml/min
 柱温 :30°C 波长:268nm
 数据文件名: RC\$SMF-4109 - 0-45/25-324-2 - zzp-24121702p-4mg-T2P-rcqx-pH1.2+twjz-p4-30min.lcd
 方法文件名: RC\$SMF-4109 - SMF-4109-rcqx-FX274.lcm
 批处理文件名: RC\$SMF-4109 - 20241227-rc-FX274.lcb
 样品瓶号: 4-32
 进样体积: 50 µl 版本号:6.115
 进样时间: 2024/12/27 20:03:48 实验者: xiechaojun
 处理时间 (V2): 2024/12/30 09:40:34 处理者: xiechaojun
 仪器型号:SHIMADZU LC-2050C(FX274)

<色谱图>

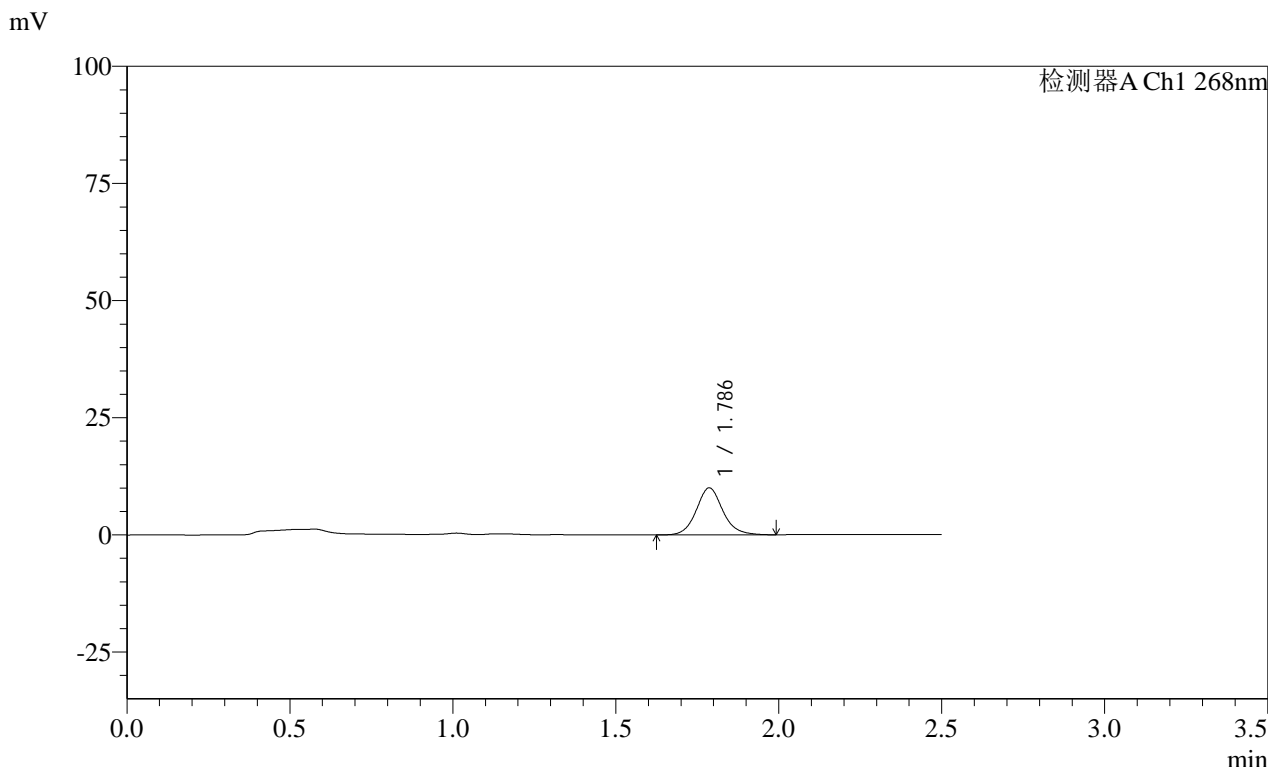

<峰表>

检测器A Ch1 268nm

峰号	保留时间	面积	面积%	高度	理论塔板数(USP)	拖尾因子	分离度(USP)
1	1.786	56612	100.000	10016	2432	1.106	--
总计		56612	100.000	10016			

SHIMADZU
LabSolutions **SMF-4109**

<样品信息>

色谱柱 :XB-C18(50mm*4.6mm,5µm)	流速:1.5ml/min
柱温 :30°C	波长:268nm
数据文件名: RC\$SMF-4109 - 0-45/25-325-2 - zzp-24121702p-4mg-T2P-rcqx-pH1.2+twjz-p5-30min.lcd	
方法文件名: RC\$SMF-4109 - SMF-4109-rcqx-FX274.lcm	
批处理文件名: RC\$SMF-4109 - 20241227-rc-FX274.lcb	
样品瓶号: 4-41	版本号:6.115
进样体积: 50 µl	实验者: xiechaojun
进样时间: 2024/12/27 20:06:44	处理者: xiechaojun
处理时间 (V2) : 2024/12/30 09:40:37	
仪器型号:SHIMADZU LC-2050C(FX274)	

<色谱图>

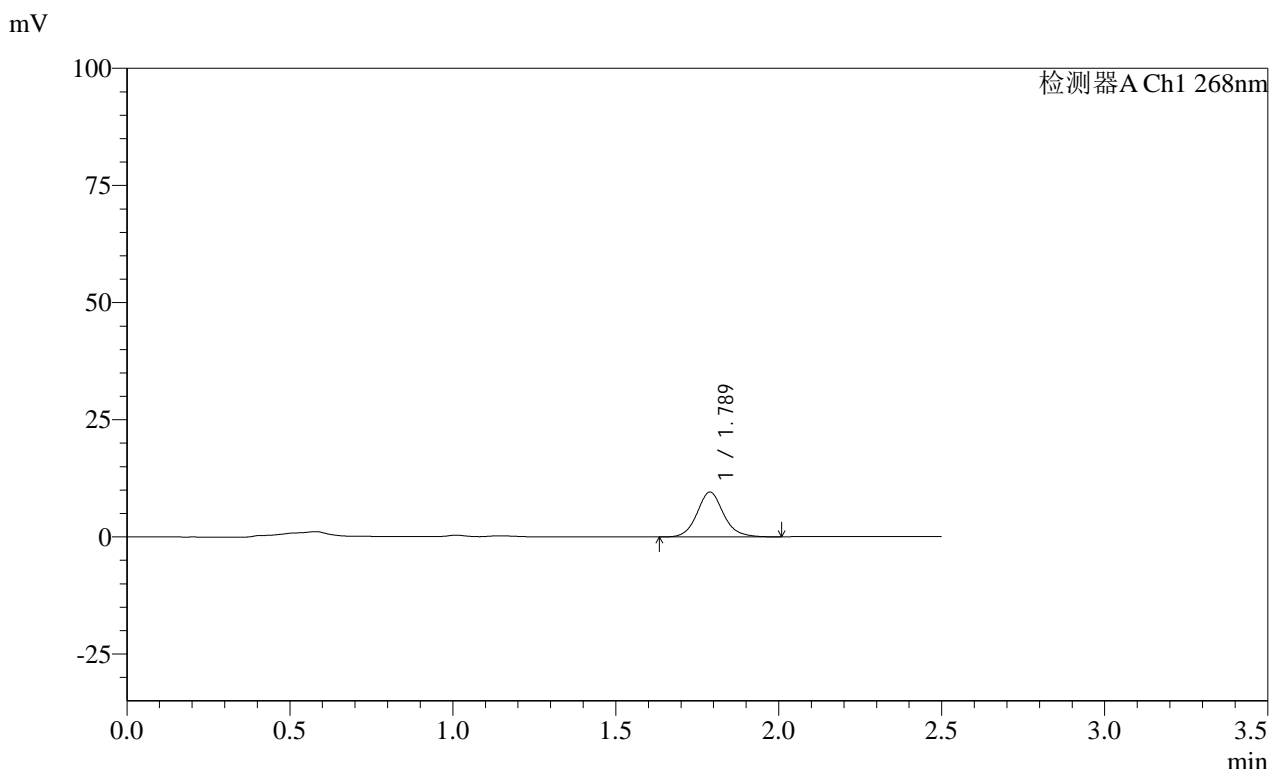

<峰表>

检测器A Ch1 268nm							
峰号	保留时间	面积	面积%	高度	理论塔板数(USP)	拖尾因子	分离度(USP)
1	1.789	54137	100.000	9580	2431	1.108	--
总计		54137	100.000	9580			

SHIMADZU
LabSolutions SMF-4109

<样品信息>

色谱柱 :XB-C18(50mm*4.6mm,5 μ m) 流速:1.5ml/min
柱温 :30 $^{\circ}$ C 波长:268nm
数据文件名: RC\$SMF-4109 - 0-45/25-326-2 - zzp-24121702p-4mg-T2P-rcqx-pH1.2+twjz-p6-30min.lcd
方法文件名: RC\$SMF-4109 - SMF-4109-rcqx-FX274.lcm
批处理文件名: RC\$SMF-4109 - 20241227-rc-FX274.lcb
样品瓶号: 4-50
进样体积: 50 μ l 版本号:6.115
进样时间: 2024/12/27 20:09:39 实验者: xiechaojun
处理时间 (V2) : 2024/12/30 09:40:39 处理者: xiechaojun
仪器型号:SHIMADZU LC-2050C(FX274)

<色谱图>

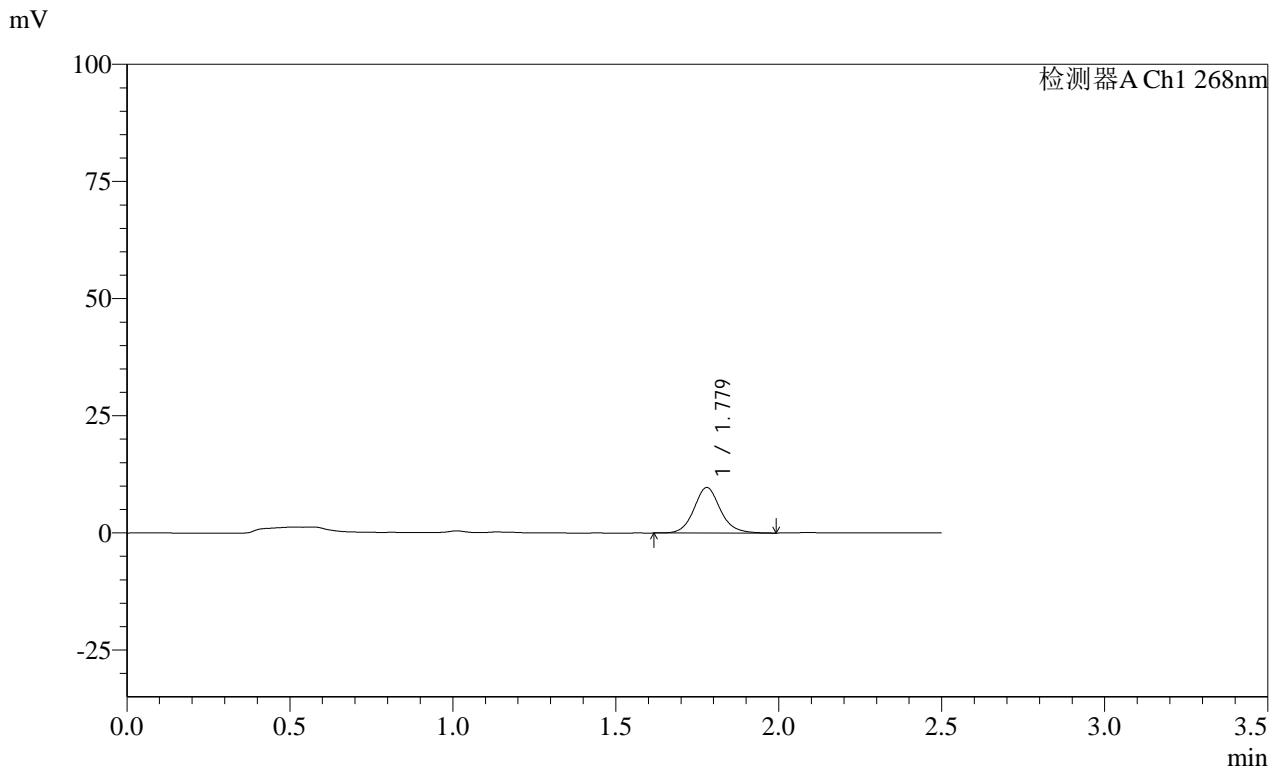

<峰表>

检测器A Ch1 268nm

峰号	保留时间	面积	面积%	高度	理论塔板数(USP)	拖尾因子	分离度(USP)
1	1.779	54884	100.000	9721	2418	1.108	--
总计		54884	100.000	9721			

SHIMADZU
LabSolutions SMF-4109

<样品信息>

色谱柱 :XB-C18(50mm*4.6mm,5μm) 流速:1.5ml/min
柱温 :30°C 波长:268nm
数据文件名: RC\$SMF-4109 - 0-45/25-327-2 - zzp-24121702p-4mg-T2P-rcqx-pH1.2+twjz-p1-45min.lcd
方法文件名: RC\$SMF-4109 - SMF-4109-rcqx-FX274.lcm
批处理文件名: RC\$SMF-4109 - 20241227-rc-FX274.lcb
样品瓶号: 4-6
进样体积: 50 μl 版本号:6.115
进样时间: 2024/12/27 20:12:35 实验者: xiechaojun
处理时间 (V2) : 2024/12/30 09:40:42 处理者: xiechaojun
仪器型号:SHIMADZU LC-2050C(FX274)

<色谱图>

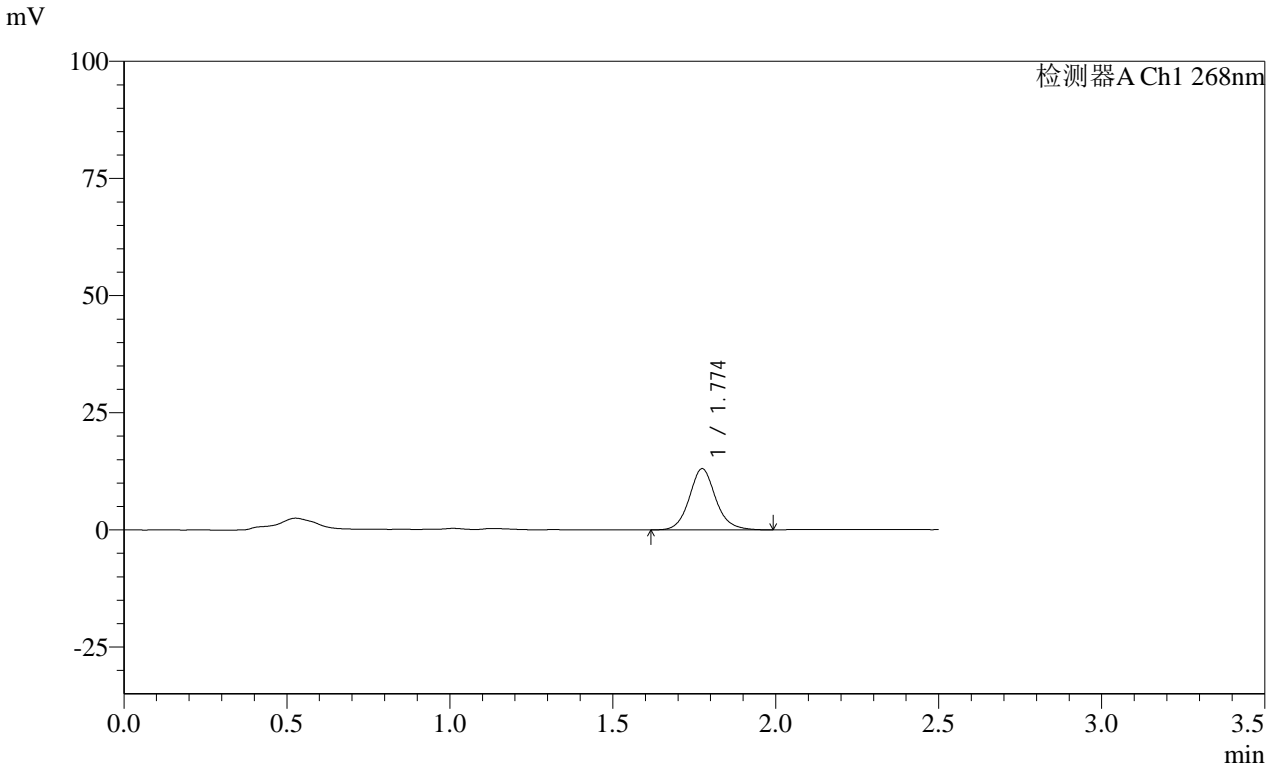

<峰表>

检测器A Ch1 268nm

峰号	保留时间	面积	面积%	高度	理论塔板数(USP)	拖尾因子	分离度(USP)
1	1.774	73634	100.000	13033	2415	1.109	--
总计		73634	100.000	13033			

SHIMADZU
LabSolutions SMF-4109

<样品信息>

色谱柱 :XB-C18(50mm*4.6mm,5μm) 流速:1.5ml/min
 柱温 :30°C 波长:268nm
 数据文件名: RC\$SMF-4109 - 0-45/25-328-2 - zzp-24121702p-4mg-T2P-rcqx-pH1.2+twjz-p2-45min.lcd
 方法文件名: RC\$SMF-4109 - SMF-4109-rcqx-FX274.lcm
 批处理文件名: RC\$SMF-4109 - 20241227-rc-FX274.lcb
 样品瓶号: 4-15
 进样体积: 50 μl 版本号:6.115
 进样时间: 2024/12/27 20:15:30 实验者: xiechaojun
 处理时间 (V2) : 2024/12/30 09:40:44 处理者: xiechaojun
 仪器型号:SHIMADZU LC-2050C(FX274)

<色谱图>

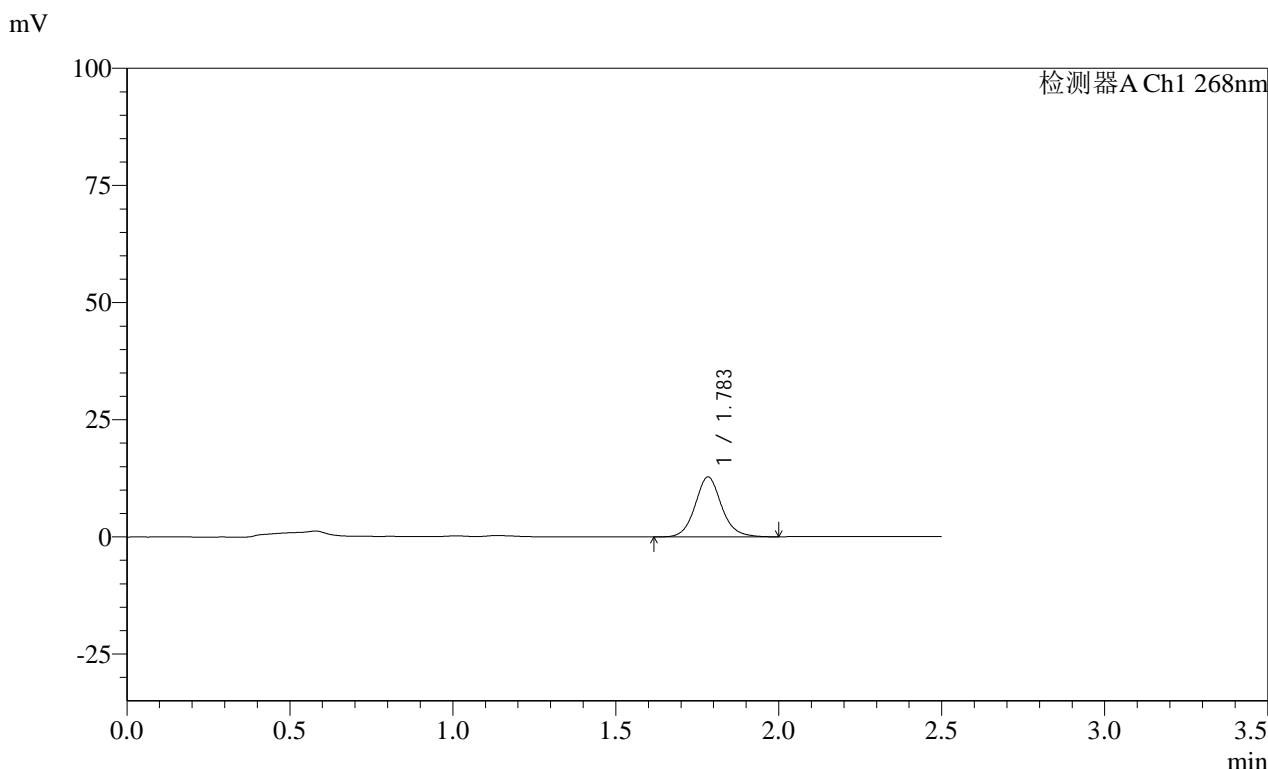

<峰表>

检测器A Ch1 268nm

峰号	保留时间	面积	面积%	高度	理论塔板数(USP)	拖尾因子	分离度(USP)
1	1.783	72138	100.000	12753	2418	1.105	--
总计		72138	100.000	12753			

SHIMADZU LabSolutions SMF-4109

<样品信息>

色谱柱 :XB-C18(50mm*4.6mm,5µm) 流速:1.5ml/min
柱温 :30°C 波长:268nm
数据文件名: RC\$SMF-4109 - 0-45/25-329-2 - zzp-24121702p-4mg-T2P-rcqx-pH1.2+twjz-p3-45min.lcd
方法文件名: RC\$SMF-4109 - SMF-4109-rcqx-FX274.lcm
批处理文件名: RC\$SMF-4109 - 20241227-rc-FX274.lcb
样品瓶号: 4-24
进样体积: 50 µl 版本号:6.115
进样时间: 2024/12/27 20:18:26 实验者: xiechaojun
处理时间 (V2) : 2024/12/30 09:40:47 处理者: xiechaojun
仪器型号:SHIMADZU LC-2050C(FX274)

<色谱图>

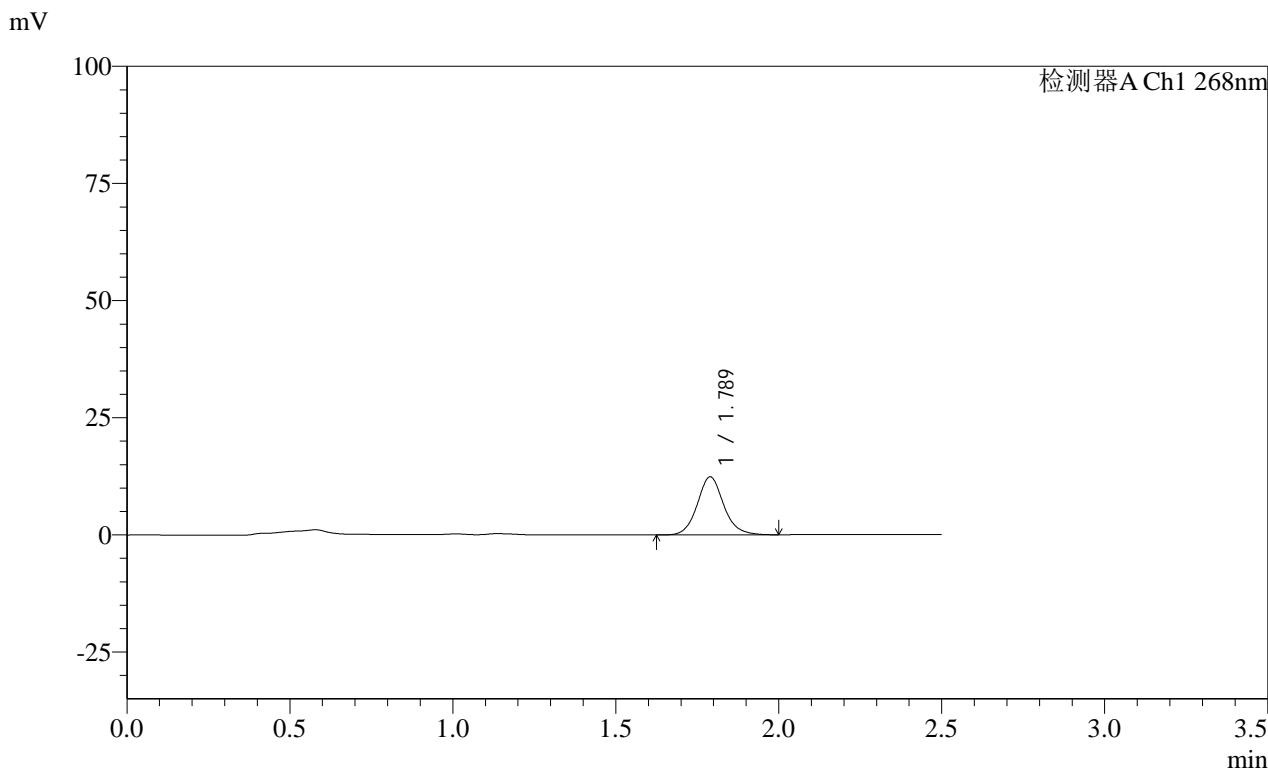

<峰表>

检测器A Ch1 268nm

峰号	保留时间	面积	面积%	高度	理论塔板数(USP)	拖尾因子	分离度(USP)
1	1.789	69861	100.000	12386	2441	1.107	--
总计		69861	100.000	12386			

SHIMADZU LabSolutions SMF-4109

<样品信息>

色谱柱 :XB-C18(50mm*4.6mm,5µm) 流速:1.5ml/min
 柱温 :30°C 波长:268nm
 数据文件名: RC\$SMF-4109 - 0-45/25-330-2 - zzp-24121702p-4mg-T2P-rcqx-pH1.2+twjz-p4-45min.lcd
 方法文件名: RC\$SMF-4109 - SMF-4109-rcqx-FX274.lcm
 批处理文件名: RC\$SMF-4109 - 20241227-rc-FX274.lcb
 样品瓶号: 4-33
 进样体积: 50 µl 版本号:6.115
 进样时间: 2024/12/27 20:21:22 实验者: xiechaojun
 处理时间 (V2): 2024/12/30 09:40:50 处理者: xiechaojun
 仪器型号:SHIMADZU LC-2050C(FX274)

<色谱图>

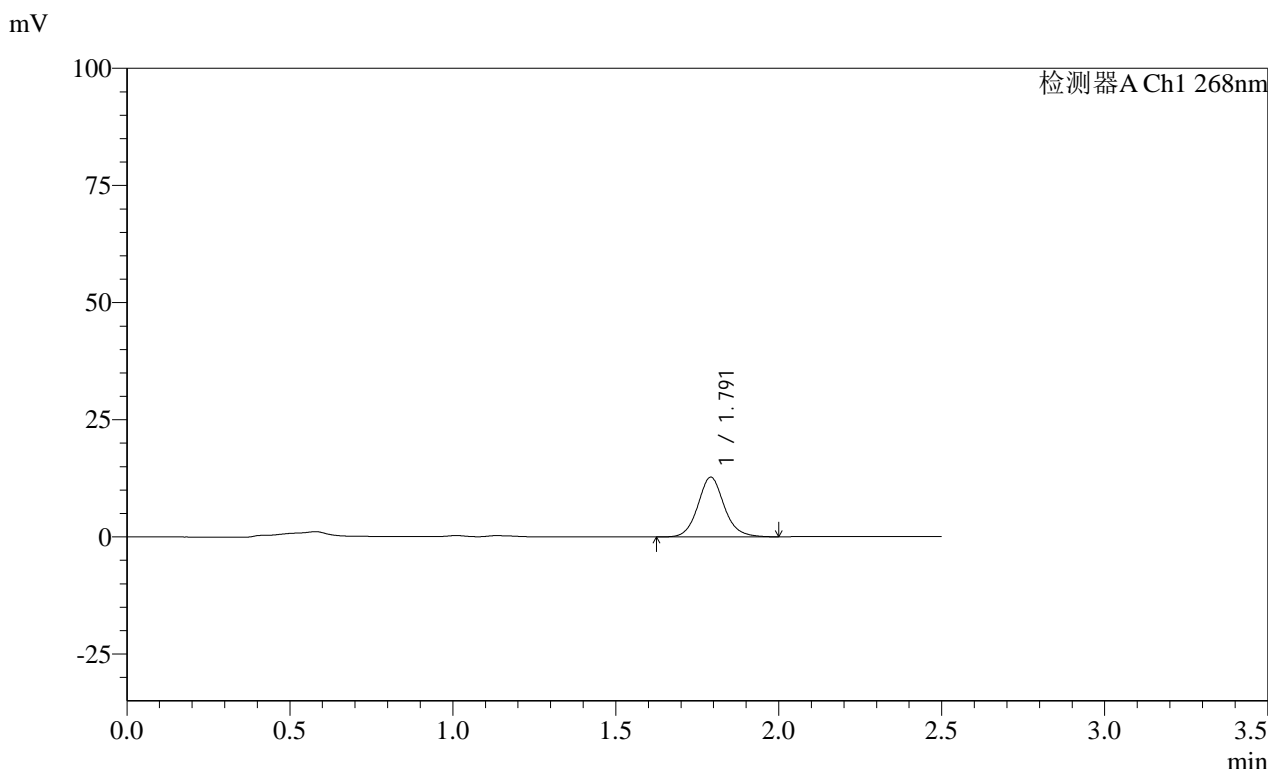

<峰表>

检测器A Ch1 268nm							
峰号	保留时间	面积	面积%	高度	理论塔板数(USP)	拖尾因子	分离度(USP)
1	1.791	71885	100.000	12716	2454	1.106	--
总计		71885	100.000	12716			

SHIMADZU
LabSolutions **SMF-4109**

<样品信息>

色谱柱 :XB-C18(50mm*4.6mm,5μm) 流速:1.5ml/min
 柱温 :30°C 波长:268nm
 数据文件名: RC\$SMF-4109 - 0-45/25-331-2 - zzp-24121702p-4mg-T2P-rcqx-pH1.2+twjz-p5-45min.lcd
 方法文件名: RC\$SMF-4109 - SMF-4109-rcqx-FX274.lcm
 批处理文件名: RC\$SMF-4109 - 20241227-rc-FX274.lcb
 样品瓶号: 4-42
 进样体积: 50 μl 版本号:6.115
 进样时间: 2024/12/27 20:24:17 实验者: xiechaojun
 处理时间 (V2) : 2024/12/30 09:40:52 处理者: xiechaojun
 仪器型号:SHIMADZU LC-2050C(FX274)

<色谱图>

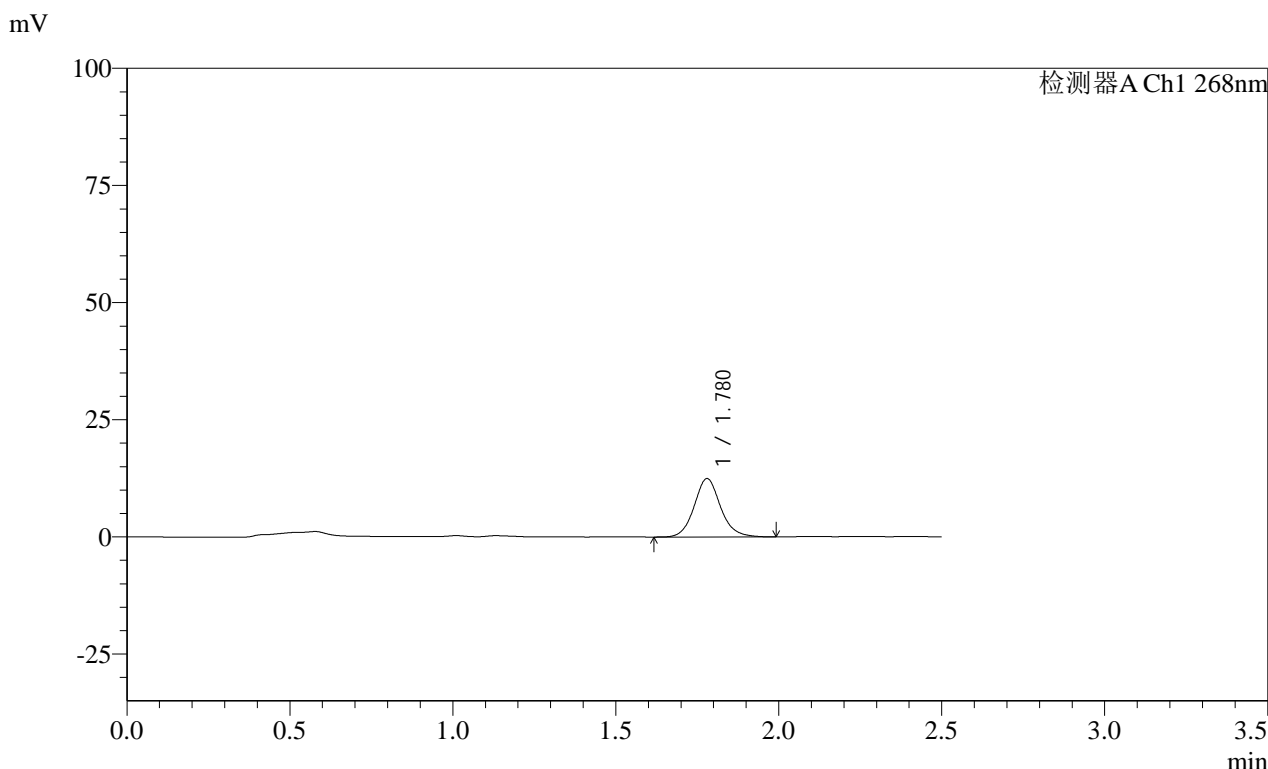

<峰表>

检测器A Ch1 268nm

峰号	保留时间	面积	面积%	高度	理论塔板数(USP)	拖尾因子	分离度(USP)
1	1.780	70384	100.000	12479	2418	1.111	--
总计		70384	100.000	12479			

SHIMADZU
LabSolutions **SMF-4109**

<样品信息>

色谱柱 :XB-C18(50mm*4.6mm,5μm) 流速:1.5ml/min
 柱温 :30°C 波长:268nm
 数据文件名: RC\$SMF-4109 - 0-45/25-332-2 - zzp-24121702p-4mg-T2P-rcqx-pH1.2+twjz-p6-45min.lcd
 方法文件名: RC\$SMF-4109 - SMF-4109-rcqx-FX274.lcm
 批处理文件名: RC\$SMF-4109 - 20241227-rc-FX274.lcb
 样品瓶号: 4-51
 进样体积: 50 μl 版本号:6.115
 进样时间: 2024/12/27 20:27:12 实验者: xiechaojun
 处理时间 (V2) : 2024/12/30 09:40:55 处理者: xiechaojun
 仪器型号:SHIMADZU LC-2050C(FX274)

<色谱图>

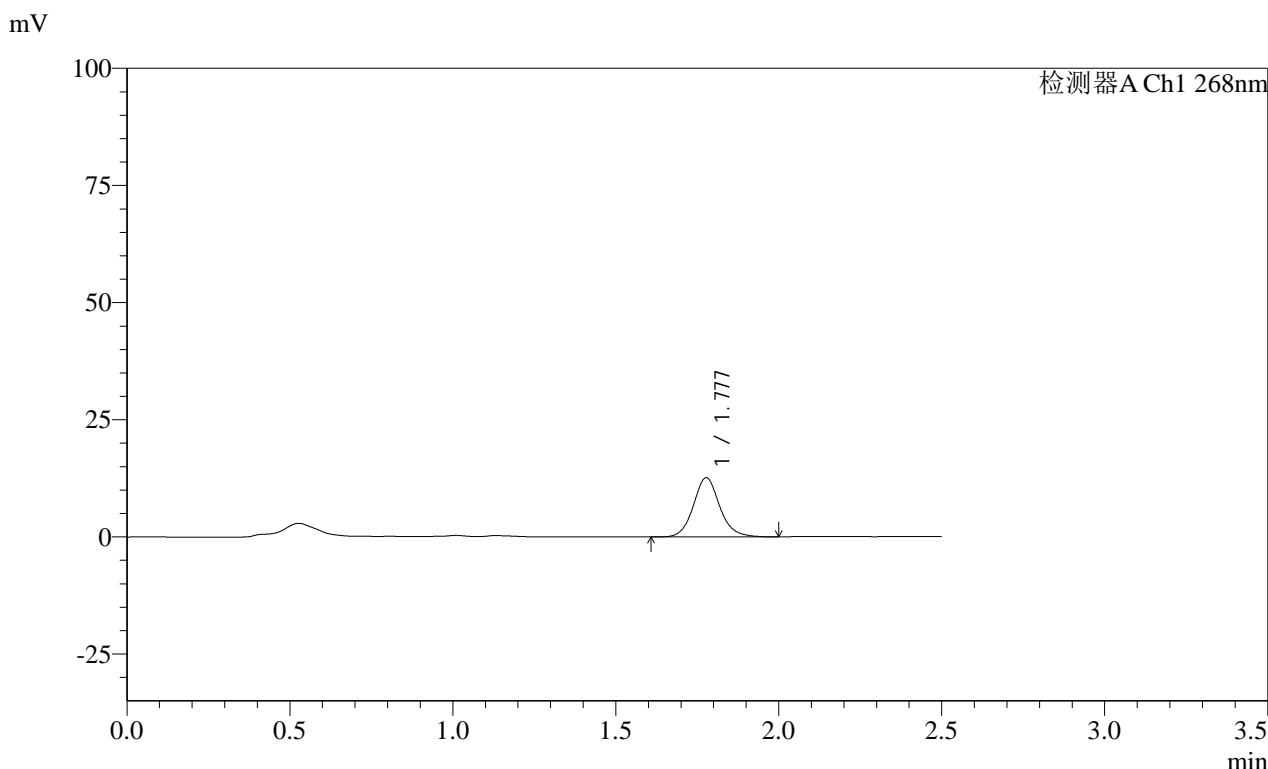

<峰表>

检测器A Ch1 268nm

峰号	保留时间	面积	面积%	高度	理论塔板数(USP)	拖尾因子	分离度(USP)
1	1.777	71143	100.000	12610	2432	1.106	--
总计		71143	100.000	12610			

SHIMADZU
LabSolutions SMF-4109

<样品信息>

色谱柱 :XB-C18(50mm*4.6mm,5μm) 流速:1.5ml/min
 柱温 :30°C 波长:268nm
 数据文件名: RC\$SMF-4109 - 0-45/25-333-2 - zzp-24121702p-4mg-T2P-rcqx-pH1.2+twjz-p1-60min.lcd
 方法文件名: RC\$SMF-4109 - SMF-4109-rcqx-FX274.lcm
 批处理文件名: RC\$SMF-4109 - 20241227-rc-FX274.lcb
 样品瓶号: 4-7
 进样体积: 50 μl 版本号:6.115
 进样时间: 2024/12/27 20:30:08 实验者: xiechaojun
 处理时间 (V2) : 2024/12/30 09:40:57 处理者: xiechaojun
 仪器型号:SHIMADZU LC-2050C(FX274)

<色谱图>

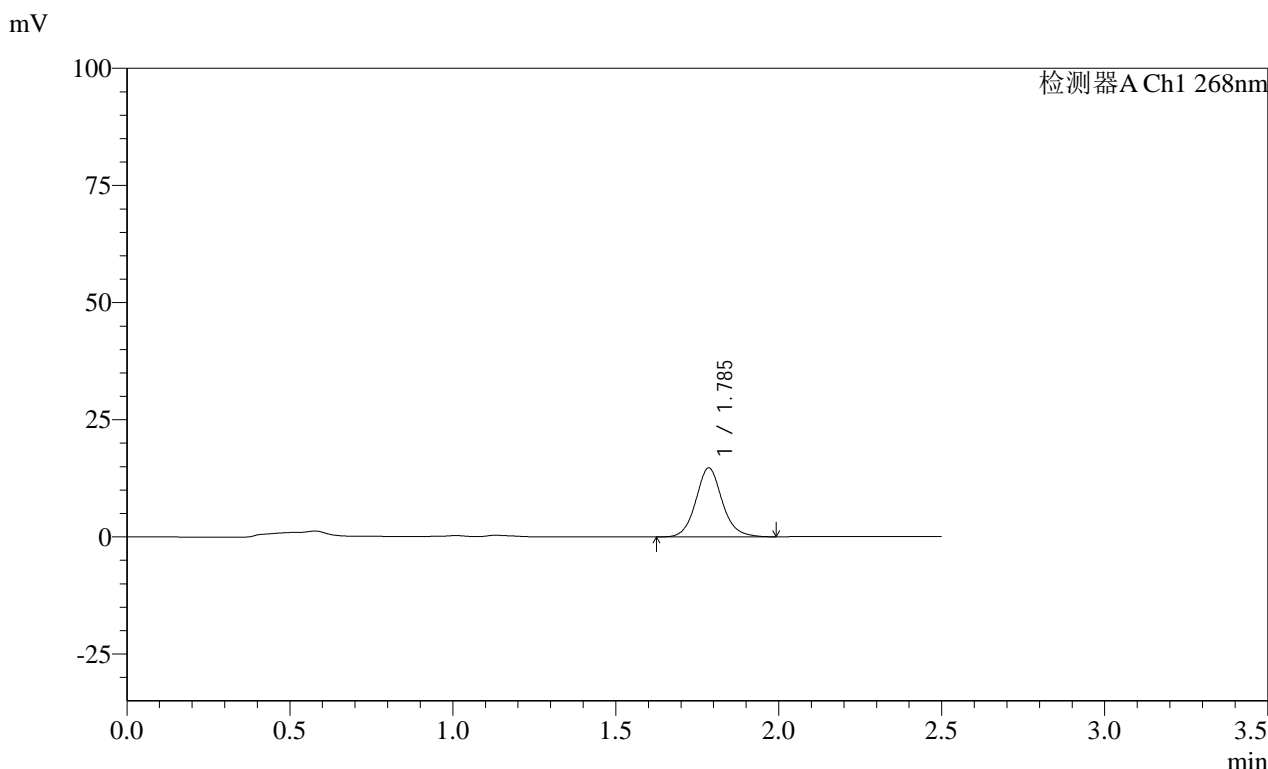

<峰表>

检测器A Ch1 268nm

峰号	保留时间	面积	面积%	高度	理论塔板数(USP)	拖尾因子	分离度(USP)
1	1.785	82839	100.000	14658	2442	1.103	--
总计		82839	100.000	14658			

SHIMADZU
LabSolutions SMF-4109

<样品信息>

色谱柱 :XB-C18(50mm*4.6mm,5μm) 流速:1.5ml/min
 柱温 :30°C 波长:268nm
 数据文件名: RC\$SMF-4109 - 0-45/25-334-2 - zzp-24121702p-4mg-T2P-rcqx-pH1.2+twjz-p2-60min.lcd
 方法文件名: RC\$SMF-4109 - SMF-4109-rcqx-FX274.lcm
 批处理文件名: RC\$SMF-4109 - 20241227-rc-FX274.lcb
 样品瓶号: 4-16
 进样体积: 50 μl 版本号:6.115
 进样时间: 2024/12/27 20:33:04 实验者: xiechaojun
 处理时间 (V2) : 2024/12/30 09:41:00 处理者: xiechaojun
 仪器型号:SHIMADZU LC-2050C(FX274)

<色谱图>

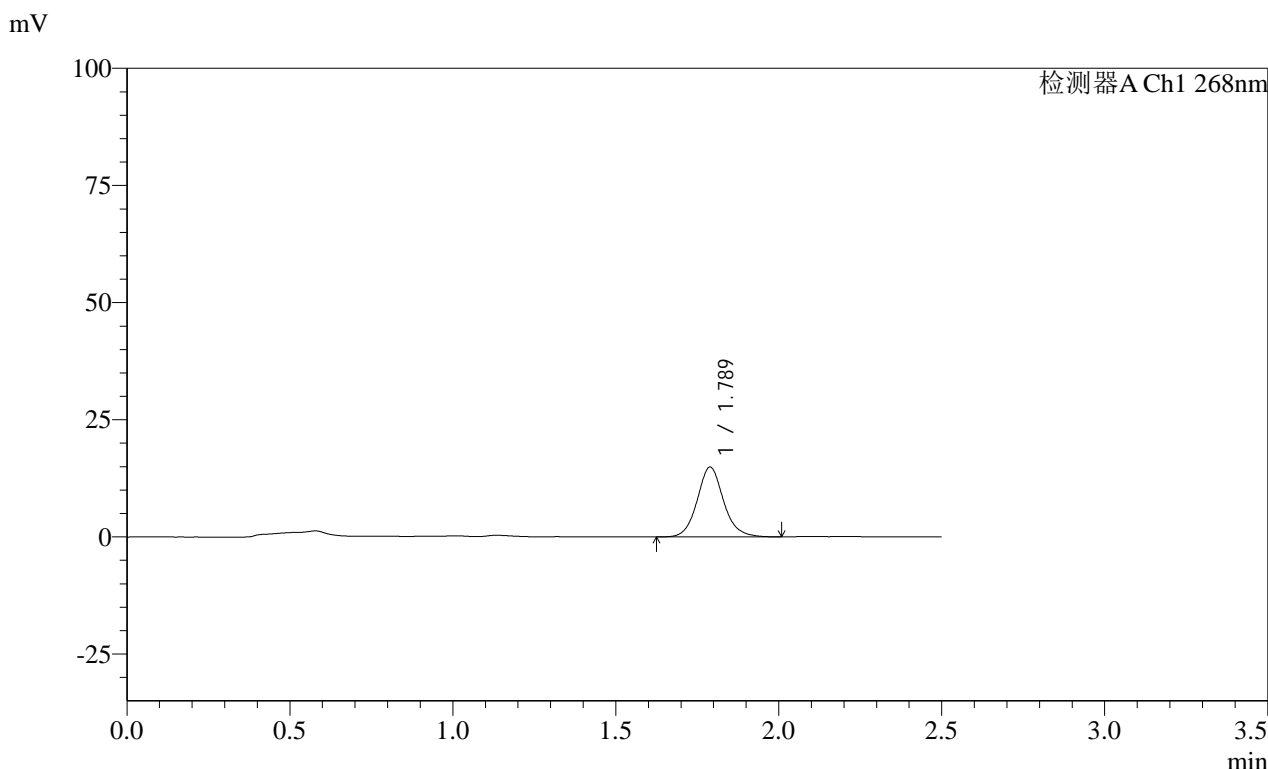

<峰表>

检测器A Ch1 268nm

峰号	保留时间	面积	面积%	高度	理论塔板数(USP)	拖尾因子	分离度(USP)
1	1.789	83697	100.000	14896	2460	1.104	--
总计		83697	100.000	14896			



SMF-4109

<样品信息>

色谱柱 :XB-C18(50mm*4.6mm,5 μ m) 流速:1.5ml/min
 柱温 :30 $^{\circ}$ C 波长:268nm
 数据文件名: RC\$SMF-4109 - 0-45/25-335-2 - zzp-24121702p-4mg-T2P-rcqx-pH1.2+twjz-p3-60min.lcd
 方法文件名: RC\$SMF-4109 - SMF-4109-rcqx-FX274.lcm
 批处理文件名: RC\$SMF-4109 - 20241227-rc-FX274.lcb
 样品瓶号: 4-25
 进样体积: 50 μ l 版本号:6.115
 进样时间: 2024/12/27 20:35:59 实验者: xiechaojun
 处理时间 (V2): 2024/12/30 09:41:03 处理者: xiechaojun
 仪器型号:SHIMADZU LC-2050C(FX274)

<色谱图>

mV

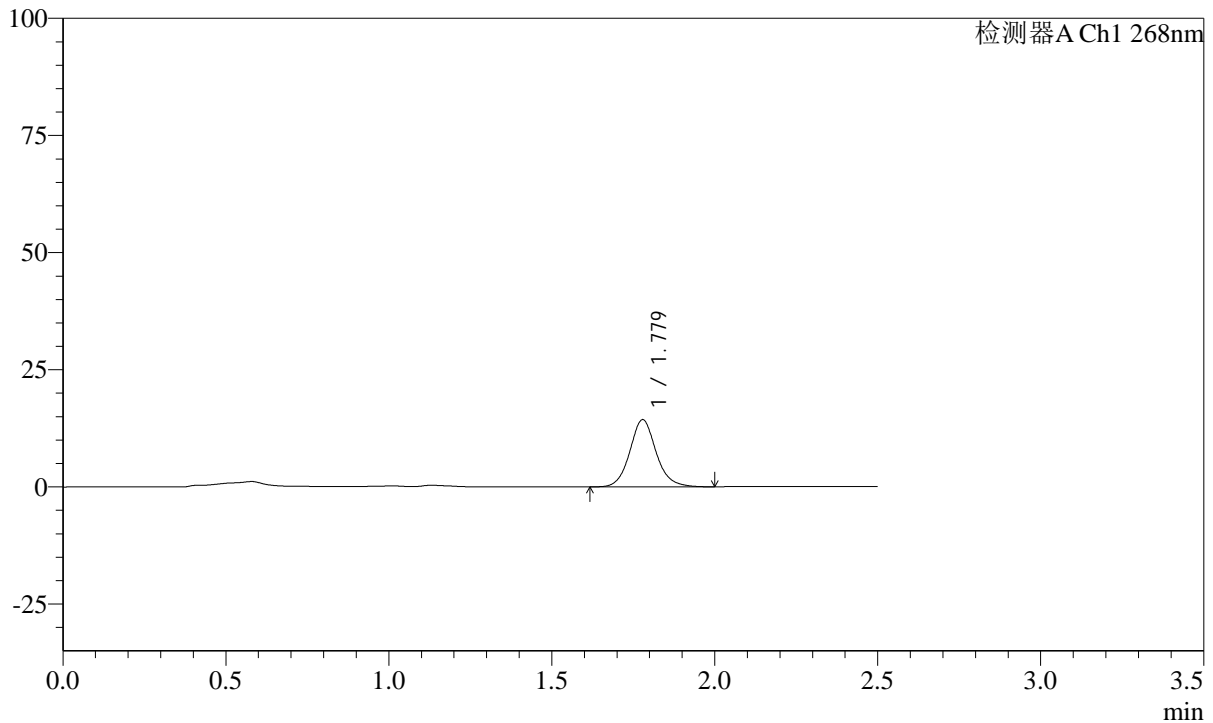

<峰表>

检测器A Ch1 268nm

峰号	保留时间	面积	面积%	高度	理论塔板数(USP)	拖尾因子	分离度(USP)
1	1.779	80740	100.000	14338	2437	1.107	--
总计		80740	100.000	14338			

SHIMADZU
LabSolutions **SMF-4109**

<样品信息>

色谱柱 :XB-C18(50mm*4.6mm,5μm) 流速:1.5ml/min
 柱温 :30°C 波长:268nm
 数据文件名: RC\$SMF-4109 - 0-45/25-336-2 - zzp-24121702p-4mg-T2P-rcqx-pH1.2+twjz-p4-60min.lcd
 方法文件名: RC\$SMF-4109 - SMF-4109-rcqx-FX274.lcm
 批处理文件名: RC\$SMF-4109 - 20241227-rc-FX274.lcb
 样品瓶号: 4-34
 进样体积: 50 μl 版本号:6.115
 进样时间: 2024/12/27 20:38:55 实验者: xiechaojun
 处理时间 (V2) : 2024/12/30 09:41:05 处理者: xiechaojun
 仪器型号:SHIMADZU LC-2050C(FX274)

<色谱图>

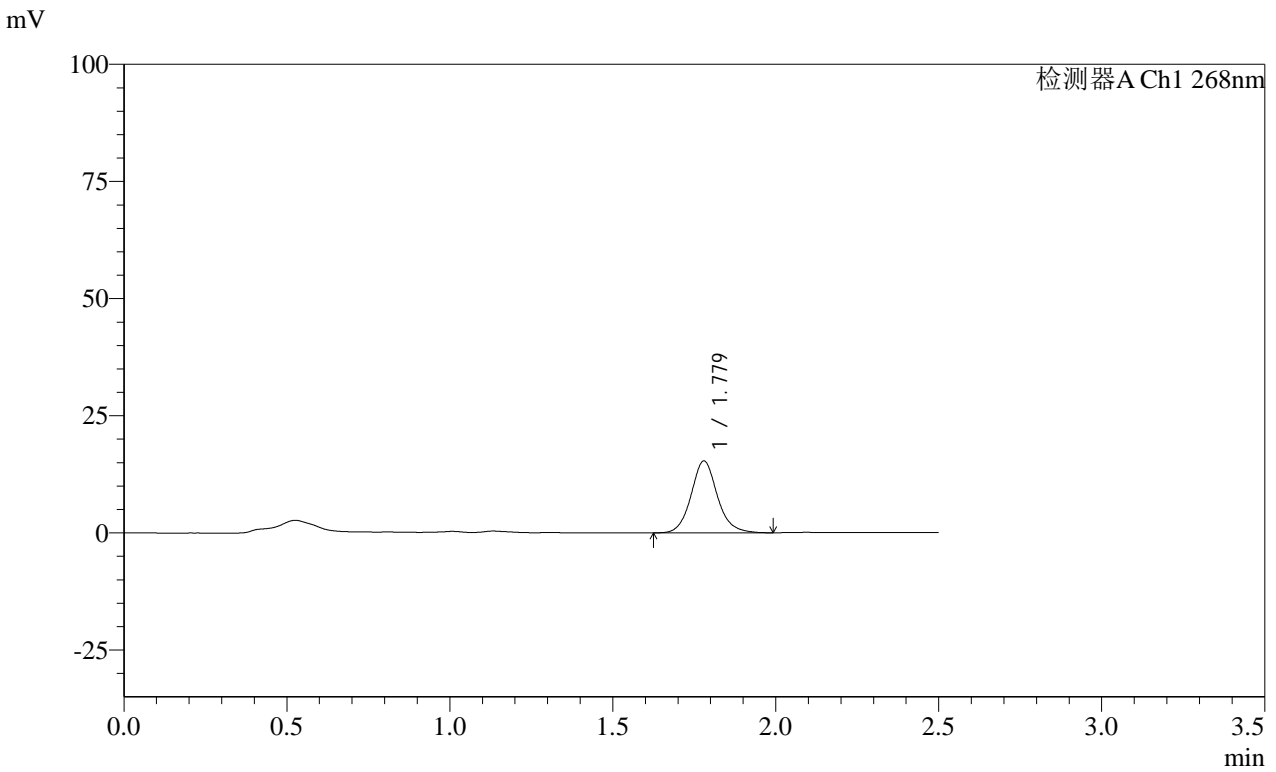

<峰表>

检测器A Ch1 268nm

峰号	保留时间	面积	面积%	高度	理论塔板数(USP)	拖尾因子	分离度(USP)
1	1.779	86081	100.000	15345	2458	1.104	--
总计		86081	100.000	15345			

SHIMADZU
LabSolutions **SMF-4109**

<样品信息>

色谱柱 :XB-C18(50mm*4.6mm,5µm) 流速:1.5ml/min
 柱温 :30°C 波长:268nm
 数据文件名: RC\$SMF-4109 - 0-45/25-337-2 - zzp-24121702p-4mg-T2P-rcqx-pH1.2+twjz-p5-60min.lcd
 方法文件名: RC\$SMF-4109 - SMF-4109-rcqx-FX274.lcm
 批处理文件名: RC\$SMF-4109 - 20241227-rc-FX274.lcb
 样品瓶号: 4-43
 进样体积: 50 µl 版本号:6.115
 进样时间: 2024/12/27 20:41:51 实验者: xiechaojun
 处理时间 (V2) : 2024/12/30 09:41:08 处理者: xiechaojun
 仪器型号:SHIMADZU LC-2050C(FX274)

<色谱图>

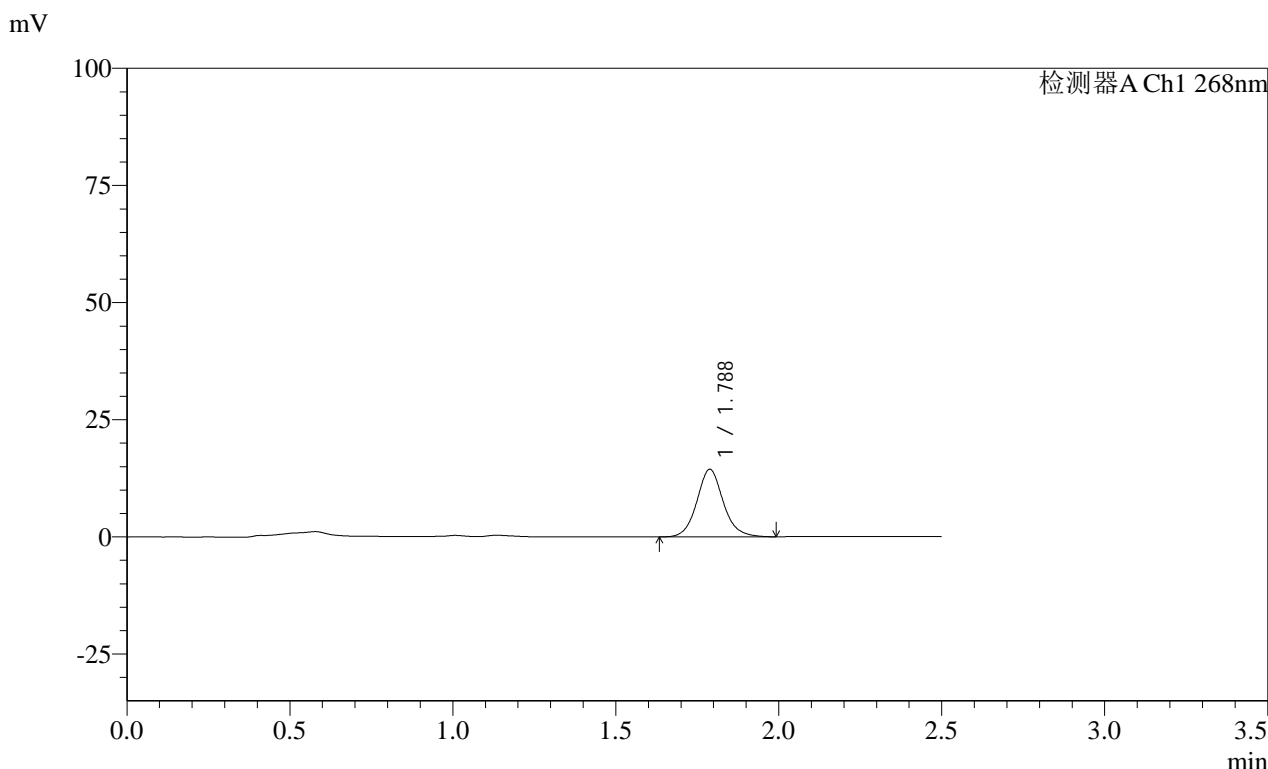

<峰表>

检测器A Ch1 268nm

峰号	保留时间	面积	面积%	高度	理论塔板数(USP)	拖尾因子	分离度(USP)
1	1.788	81154	100.000	14414	2444	1.100	--
总计		81154	100.000	14414			

SHIMADZU LabSolutions SMF-4109

<样品信息>

色谱柱 :XB-C18(50mm*4.6mm,5µm) 流速:1.5ml/min
柱温 :30°C 波长:268nm
数据文件名: RC\$SMF-4109 - 0-45/25-338-2 - zzp-24121702p-4mg-T2P-rcqx-pH1.2+twjz-p6-60min.lcd
方法文件名: RC\$SMF-4109 - SMF-4109-rcqx-FX274.lcm
批处理文件名: RC\$SMF-4109 - 20241227-rc-FX274.lcb
样品瓶号: 4-52
进样体积: 50 µl 版本号:6.115
进样时间: 2024/12/27 20:44:47 实验者: xiechaojun
处理时间 (V2) : 2024/12/30 09:41:11 处理者: xiechaojun
仪器型号:SHIMADZU LC-2050C(FX274)

<色谱图>

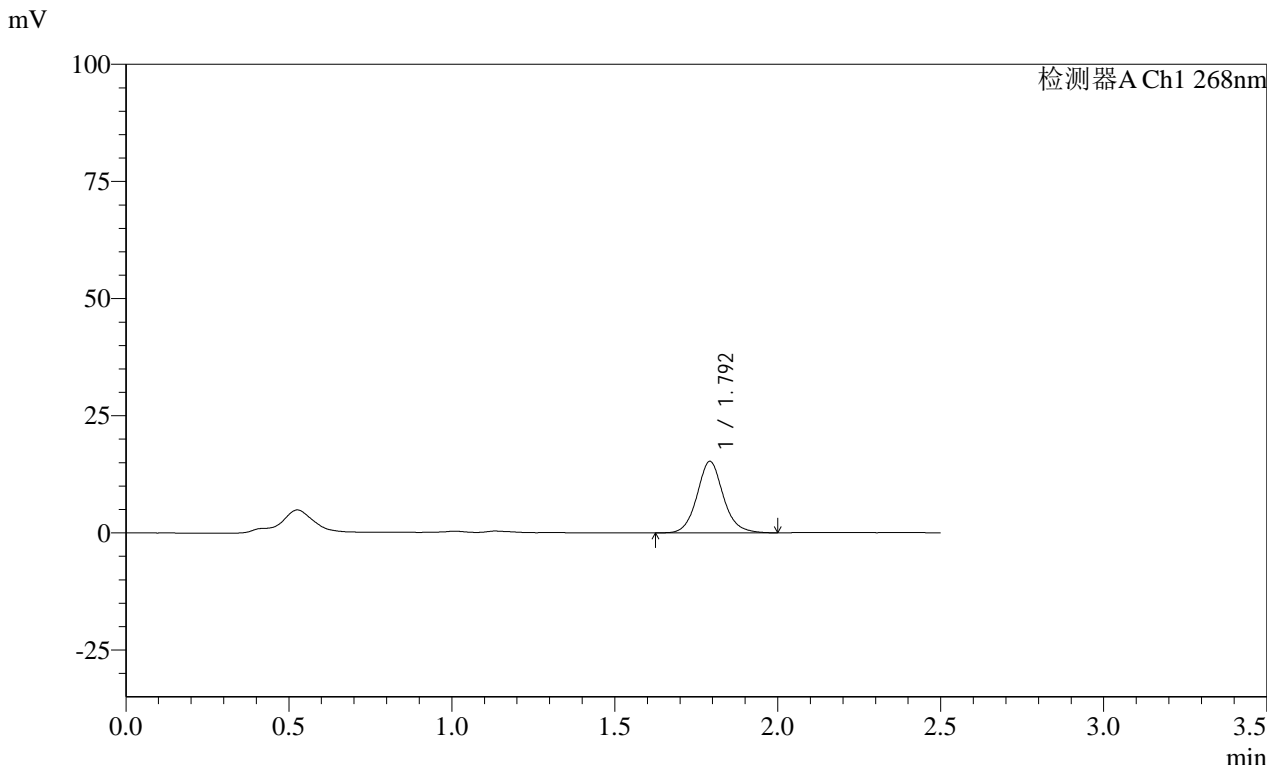

<峰表>

检测器A Ch1 268nm							
峰号	保留时间	面积	面积%	高度	理论塔板数(USP)	拖尾因子	分离度(USP)
1	1.792	85408	100.000	15181	2488	1.101	--
总计		85408	100.000	15181			

SHIMADZU
LabSolutions **SMF-4109**

<样品信息>

色谱柱 :XB-C18(50mm*4.6mm,5µm) 流速:1.5ml/min
 柱温 :30°C 波长:268nm
 数据文件名: RC\$SMF-4109 - 0-45/25-339-2 - zzp-24121702p-4mg-T2P-rcqx-pH1.2+twjz-p1-jxzs.lcd
 方法文件名: RC\$SMF-4109 - SMF-4109-rcqx-FX274.lcm
 批处理文件名: RC\$SMF-4109 - 20241227-rc-FX274.lcb
 样品瓶号: 4-8
 进样体积: 50 µl 版本号:6.115
 进样时间: 2024/12/27 20:47:43 实验者: xiechaojun
 处理时间 (V2) : 2024/12/30 09:41:13 处理者: xiechaojun
 仪器型号:SHIMADZU LC-2050C(FX274)

<色谱图>

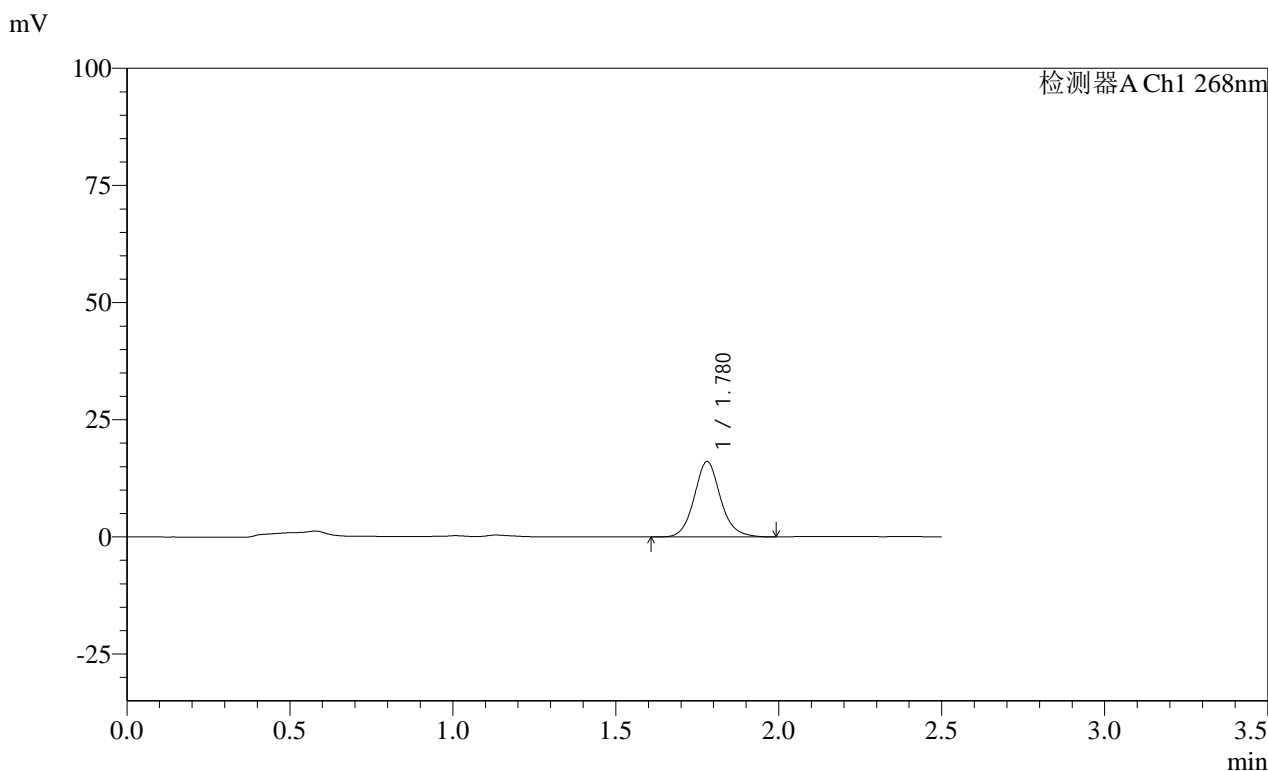

<峰表>

检测器A Ch1 268nm

峰号	保留时间	面积	面积%	高度	理论塔板数(USP)	拖尾因子	分离度(USP)
1	1.780	90508	100.000	16101	2430	1.107	--
总计		90508	100.000	16101			



SHIMADZU
LabSolutions **SMF-4109**

<样品信息>

色谱柱 :XB-C18(50mm*4.6mm,5µm) 流速:1.5ml/min
 柱温 :30°C 波长:268nm
 数据文件名: RC\$SMF-4109 - 0-45/25-340-2 - zzp-24121702p-4mg-T2P-rcqx-pH1.2+twjz-p2-jxzs.lcd
 方法文件名: RC\$SMF-4109 - SMF-4109-rcqx-FX274.lcm
 批处理文件名: RC\$SMF-4109 - 20241227-rc-FX274.lcb
 样品瓶号: 4-17
 进样体积: 50 µl 版本号:6.115
 进样时间: 2024/12/27 20:50:40 实验者: xiechaojun
 处理时间 (V2) : 2024/12/30 09:41:16 处理者: xiechaojun
 仪器型号:SHIMADZU LC-2050C(FX274)

<色谱图>

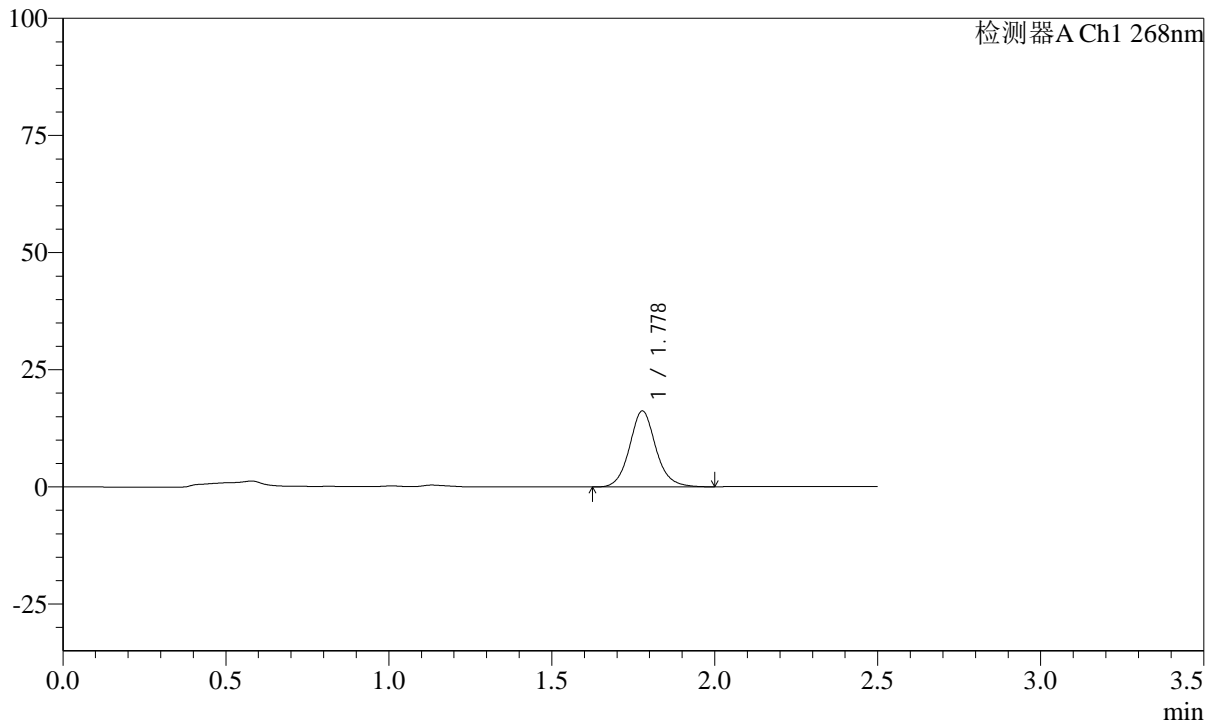
mV



<峰表>

检测器A Ch1 268nm

峰号	保留时间	面积	面积%	高度	理论塔板数(USP)	拖尾因子	分离度(USP)
1	1.778	91171	100.000	16175	2430	1.105	--
总计		91171	100.000	16175			

SHIMADZU
LabSolutions SMF-4109

<样品信息>

色谱柱 :XB-C18(50mm*4.6mm,5μm) 流速:1.5ml/min
 柱温 :30°C 波长:268nm
 数据文件名: RC\$SMF-4109 - 0-45/25-341-2 - zzp-24121702p-4mg-T2P-rcqx-pH1.2+twjz-p3-jxzs.lcd
 方法文件名: RC\$SMF-4109 - SMF-4109-rcqx-FX274.lcm
 批处理文件名: RC\$SMF-4109 - 20241227-rc-FX274.lcb
 样品瓶号: 4-26
 进样体积: 50 μl 版本号:6.115
 进样时间: 2024/12/27 20:53:36 实验者: xiechaojun
 处理时间 (V2) : 2024/12/30 09:41:19 处理者: xiechaojun
 仪器型号:SHIMADZU LC-2050C(FX274)

<色谱图>

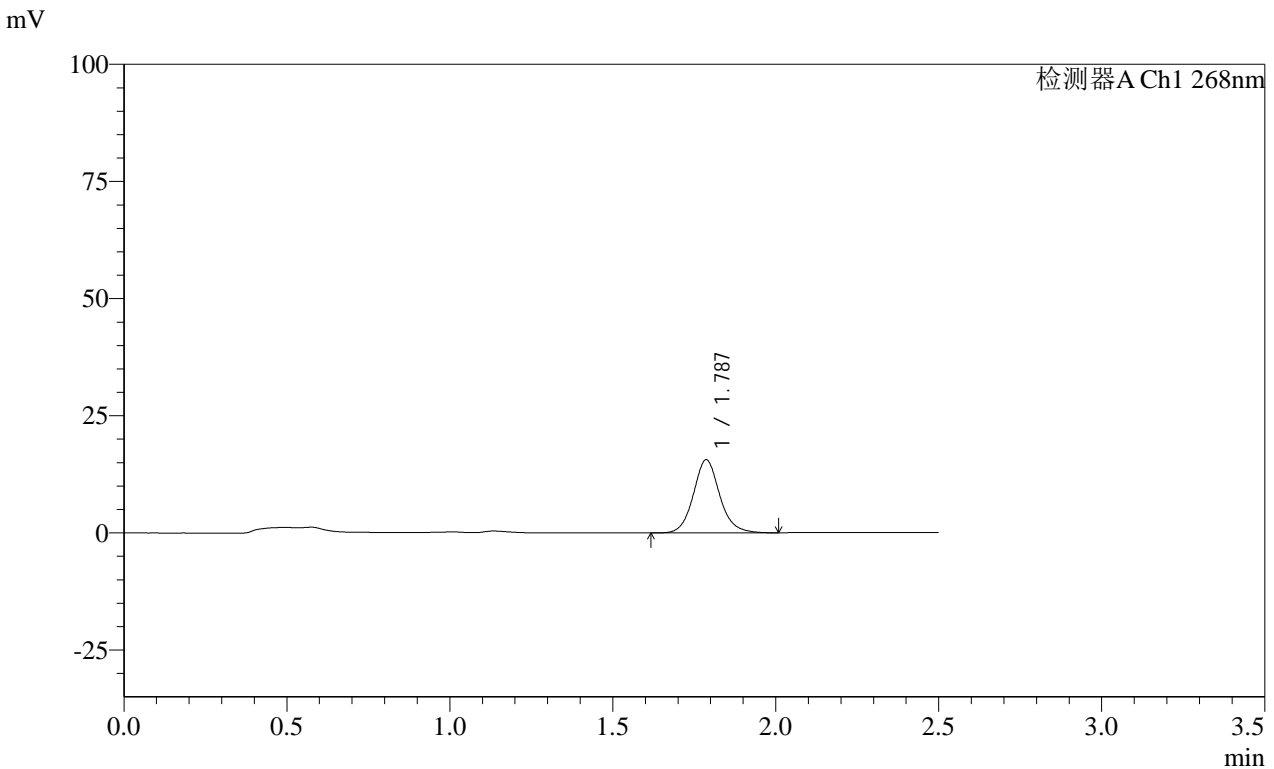

<峰表>

检测器A Ch1 268nm

峰号	保留时间	面积	面积%	高度	理论塔板数(USP)	拖尾因子	分离度(USP)
1	1.787	87977	100.000	15596	2449	1.107	--
总计		87977	100.000	15596			

SHIMADZU
LabSolutions SMF-4109

<样品信息>

色谱柱 :XB-C18(50mm*4.6mm,5µm) 流速:1.5ml/min
柱温 :30°C 波长:268nm
数据文件名: RC\$SMF-4109 - 0-45/25-342-2 - zzp-24121702p-4mg-T2P-rcqx-pH1.2+twjz-p4-jxzs.lcd
方法文件名: RC\$SMF-4109 - SMF-4109-rcqx-FX274.lcm
批处理文件名: RC\$SMF-4109 - 20241227-rc-FX274.lcb
样品瓶号: 4-35
进样体积: 50 µl 版本号:6.115
进样时间: 2024/12/27 20:56:32 实验者: xiechaojun
处理时间 (V2): 2024/12/30 09:41:21 处理者: xiechaojun
仪器型号:SHIMADZU LC-2050C(FX274)

<色谱图>

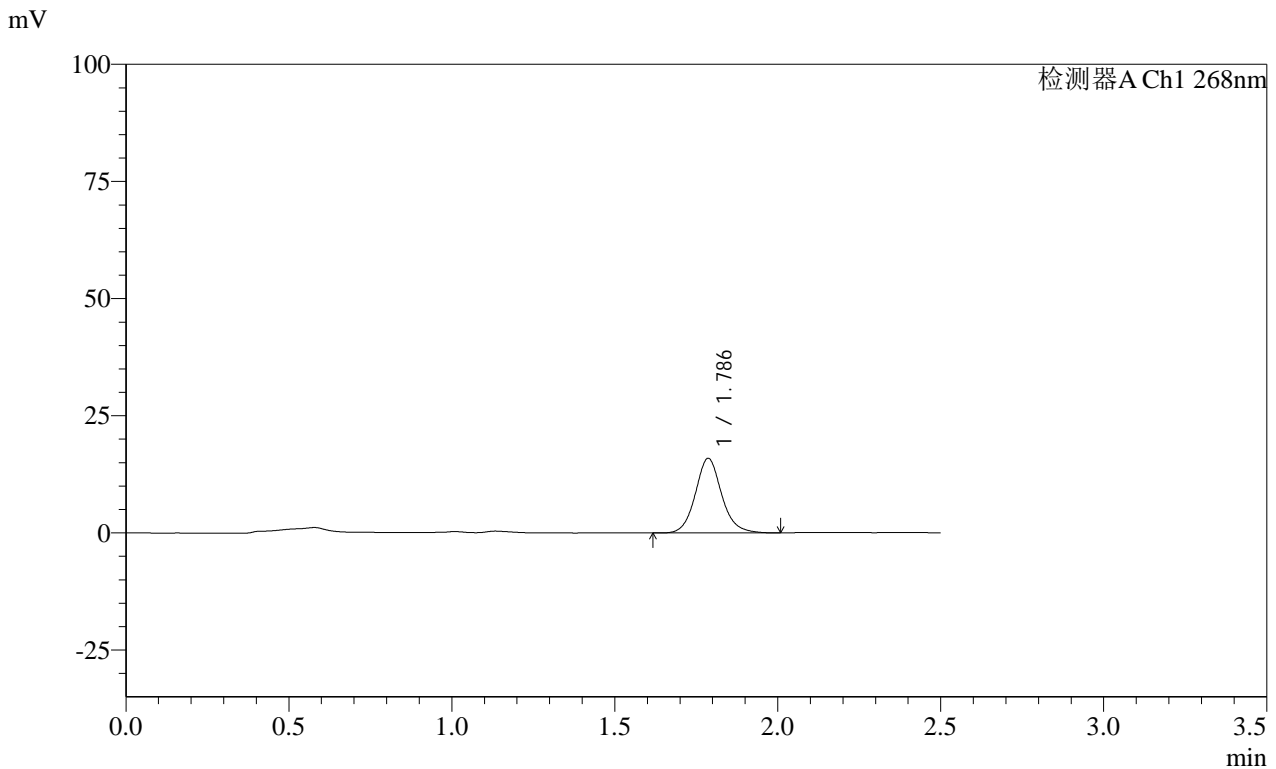

<峰表>

检测器A Ch1 268nm

峰号	保留时间	面积	面积%	高度	理论塔板数(USP)	拖尾因子	分离度(USP)
1	1.786	89361	100.000	15902	2461	1.109	--
总计		89361	100.000	15902			

SHIMADZU
LabSolutions SMF-4109

<样品信息>

色谱柱 :XB-C18(50mm*4.6mm,5μm) 流速:1.5ml/min
 柱温 :30°C 波长:268nm
 数据文件名: RC\$SMF-4109 - 0-45/25-343-2 - zzp-24121702p-4mg-T2P-rcqx-pH1.2+twjz-p5-jxzs.lcd
 方法文件名: RC\$SMF-4109 - SMF-4109-rcqx-FX274.lcm
 批处理文件名: RC\$SMF-4109 - 20241227-rc-FX274.lcb
 样品瓶号: 4-44
 进样体积: 50 μl 版本号:6.115
 进样时间: 2024/12/27 20:59:28 实验者: xiechaojun
 处理时间 (V2) : 2024/12/30 09:41:24 处理者: xiechaojun
 仪器型号:SHIMADZU LC-2050C(FX274)

<色谱图>

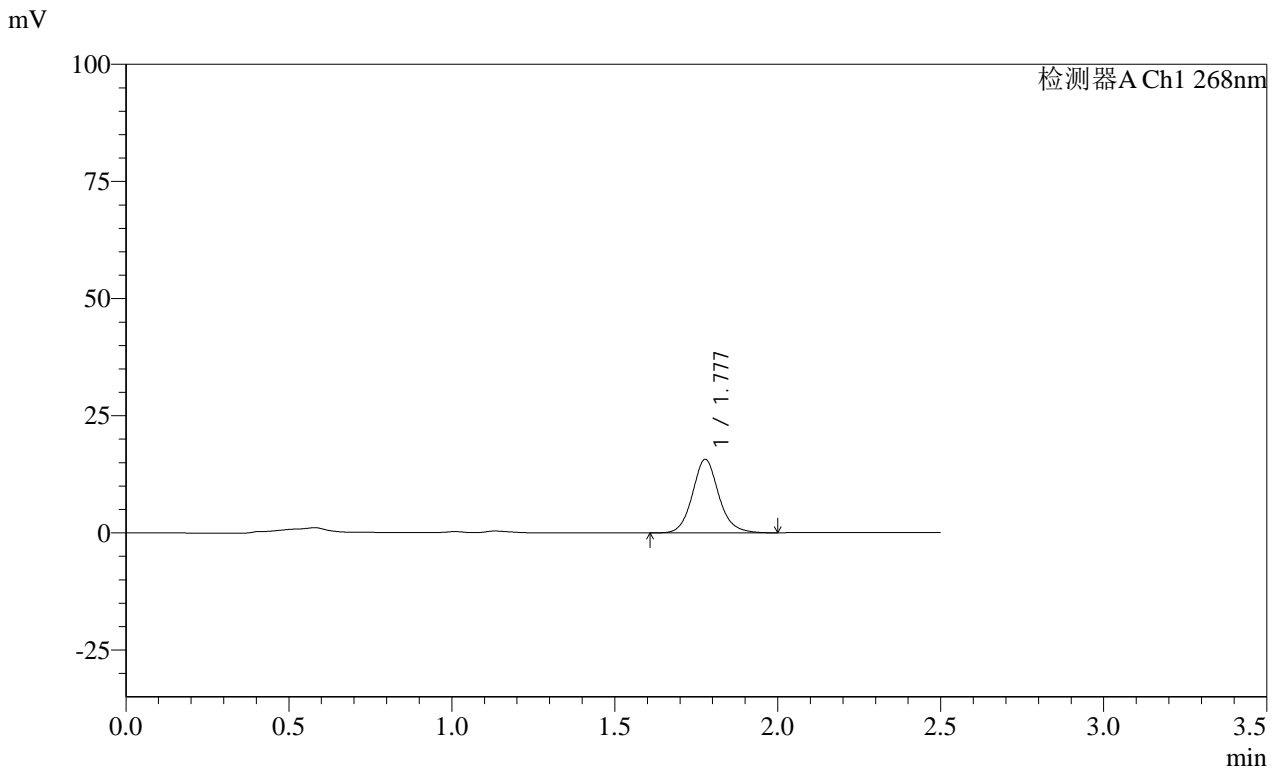

<峰表>

检测器A Ch1 268nm

峰号	保留时间	面积	面积%	高度	理论塔板数(USP)	拖尾因子	分离度(USP)
1	1.777	88375	100.000	15665	2435	1.111	--
总计		88375	100.000	15665			

SHIMADZU
LabSolutions SMF-4109

<样品信息>

色谱柱 :XB-C18(50mm*4.6mm,5μm) 流速:1.5ml/min
 柱温 :30°C 波长:268nm
 数据文件名: RC\$SMF-4109 - 0-45/25-344-2 - zzp-24121702p-4mg-T2P-rcqx-pH1.2+twjz-p6-jxzs.lcd
 方法文件名: RC\$SMF-4109 - SMF-4109-rcqx-FX274.lcm
 批处理文件名: RC\$SMF-4109 - 20241227-rc-FX274.lcb
 样品瓶号: 4-53
 进样体积: 50 μl 版本号:6.115
 进样时间: 2024/12/27 21:02:24 实验者: xiechaojun
 处理时间 (V2) : 2024/12/30 09:41:26 处理者: xiechaojun
 仪器型号:SHIMADZU LC-2050C(FX274)

<色谱图>

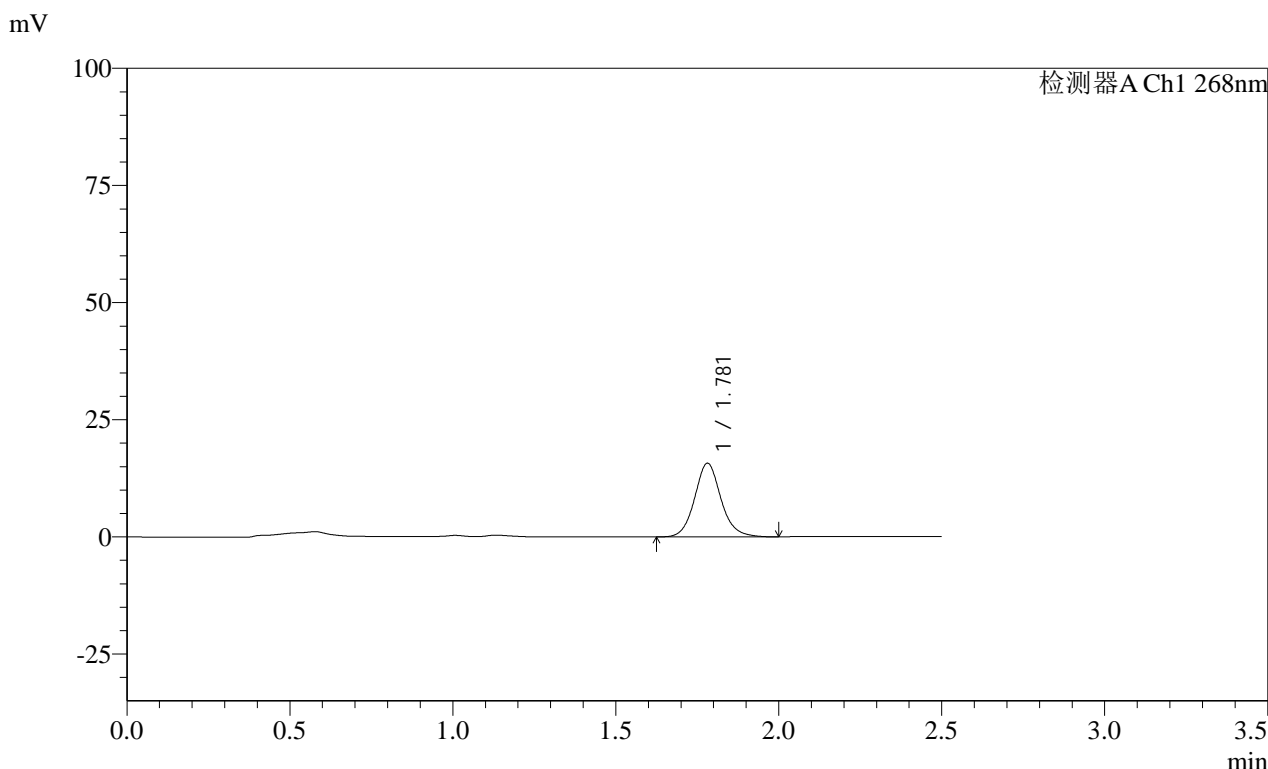

<峰表>

检测器A Ch1 268nm

峰号	保留时间	面积	面积%	高度	理论塔板数(USP)	拖尾因子	分离度(USP)
1	1.781	88537	100.000	15716	2430	1.108	--
总计		88537	100.000	15716			

SHIMADZU
LabSolutions SMF-4109

<样品信息>

色谱柱 :XB-C18(50mm*4.6mm,5 μ m) 流速:1.5ml/min
柱温 :30 $^{\circ}$ C 波长:268nm
数据文件名: RC\$SMF-4109 - 0-45/25-345-2 - zzp-24121702p-4mg-T2P-rcqx-pH1.2+twjz-dz2-1.lcd
方法文件名: RC\$SMF-4109 - SMF-4109-rcqx-FX274.lcm
批处理文件名: RC\$SMF-4109 - 20241227-rc-FX274.lcb
样品瓶号: 4-27
进样体积: 50 μ l 版本号:6.115
进样时间: 2024/12/27 21:05:21 实验者: xiechaojun
处理时间(V2): 2024/12/30 09:41:29 处理者: xiechaojun
仪器型号:SHIMADZU LC-2050C(FX274)

<色谱图>

mV

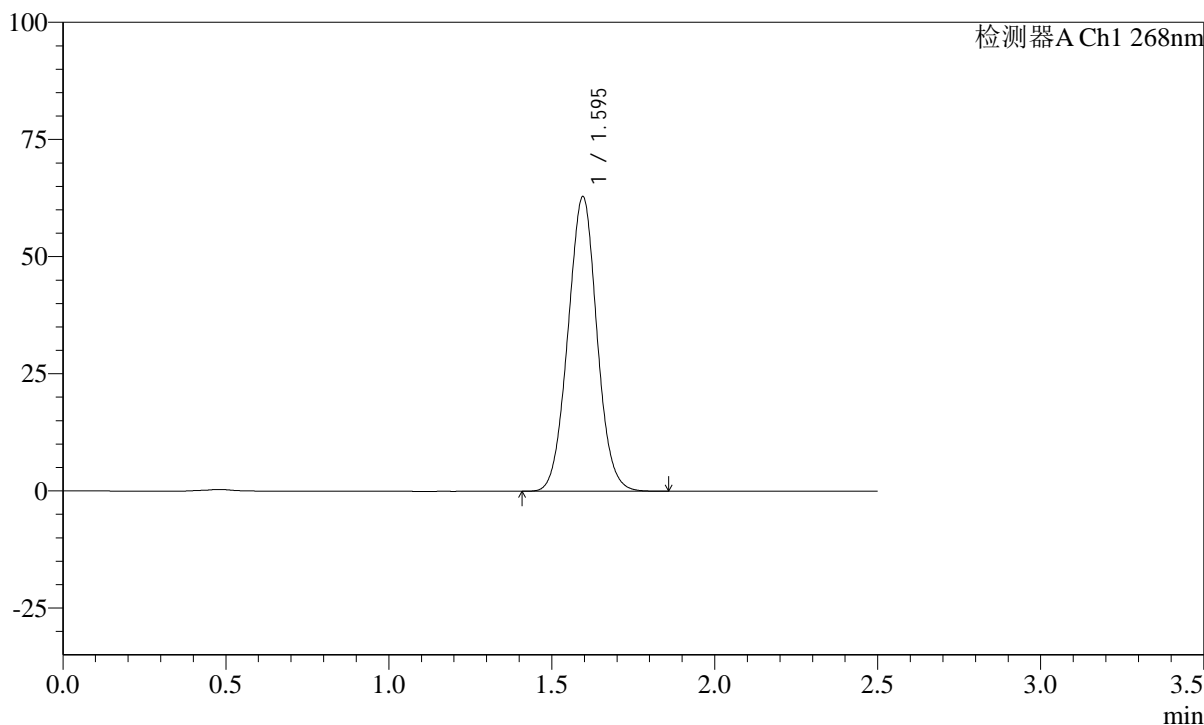

<峰表>

检测器A Ch1 268nm

峰号	保留时间	面积	面积%	高度	理论塔板数(USP)	拖尾因子	分离度(USP)
1	1.595	389655	100.000	62859	1534	1.028	--
总计		389655	100.000	62859			

