



JSS-222

<样品信息>

色谱柱 : XB-C18(50mm*4.6mm,5µm) 流速:1.5ml/min
 柱温 : 30°C 波长:318nm
 数据文件名: RC\$JSS-222 - 0-66/29-171-3 - zzp-24122501-1p-rcqx-jf50z-pH3.8jz-rj.lcd
 方法文件名: RC\$JSS-222 - JSS-222-rcqx-FX278.lcm
 批处理文件名: RC\$JSS-222 - JSS-222-20241227-FX278.lcb
 样品瓶号: 1-9
 进样体积: 10 µl 版本号:6.115
 分析时间: 2024/12/27 11:47:29 实验者: jiangjinwei
 处理时间 (V3) : 2024/12/30 16:59:57 处理者: jiangjinwei
 仪器型号: SHIMADZU LC-2050C(FX278)

<色谱图>

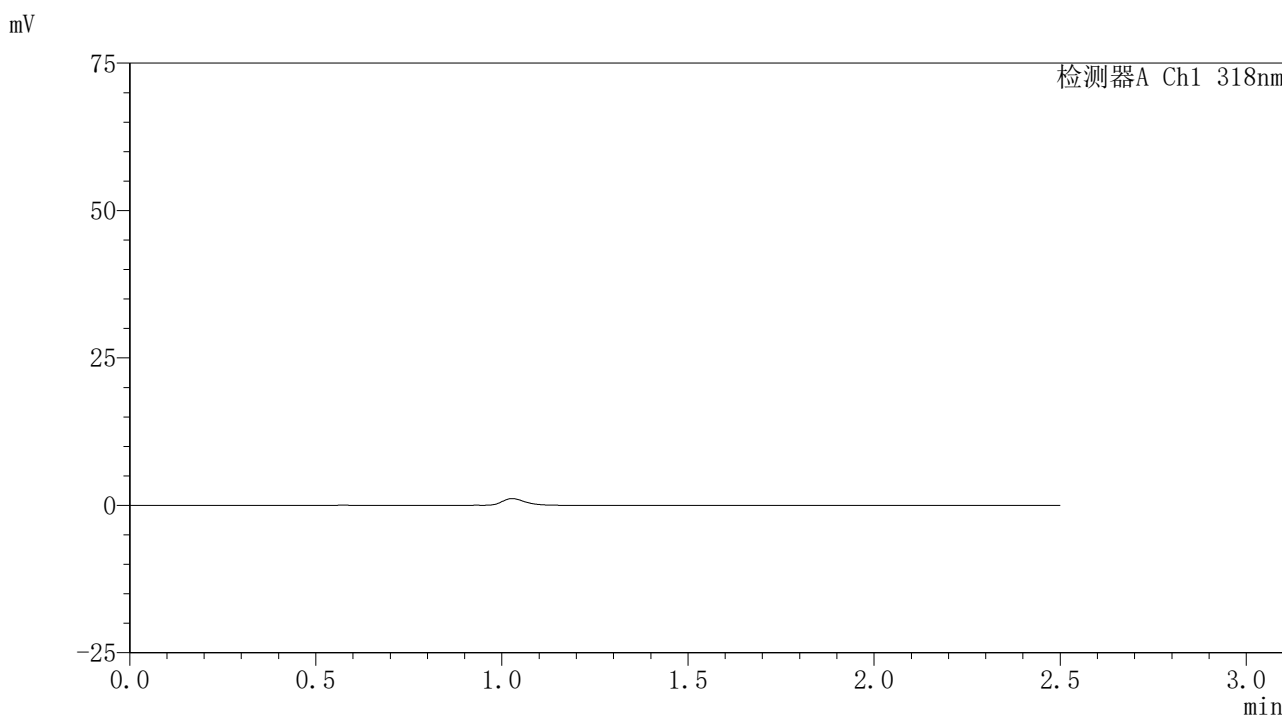

<峰表>

检测器A Ch1 318nm

峰号	保留时间	面积	面积%	高度	理论塔板数(USP)	拖尾因子	分离度(USP)
总计							

图1 盐酸鲁拉西酮口崩片溶出曲线测定HPLC图谱
 自制品-24122501-1批-pH3.8介质-浆法-50转
 溶剂

<样品信息>

色谱柱 : XB-C18(50mm*4.6mm,5 μ m) 流速:1.5ml/min
 柱温 : 30 $^{\circ}$ C 波长:318nm
 数据文件名: RC\$JSS-222 - 0-66/29-172-3 - zzp-24122501-1p-rcqx-jf50z-pH3.8jz-dz1-1.lcd
 方法文件名: RC\$JSS-222 - JSS-222-rcqx-FX278.lcm
 批处理文件名: RC\$JSS-222 - JSS-222-20241227-FX278.lcb
 样品瓶号: 1-18
 进样体积: 10 μ l 版本号:6.115
 分析时间: 2024/12/27 11:50:23 实验者: jiangjinwei
 处理时间 (V3) : 2024/12/30 17:00:02 处理者: jiangjinwei
 仪器型号: SHIMADZU LC-2050C(FX278)

<色谱图>

mV

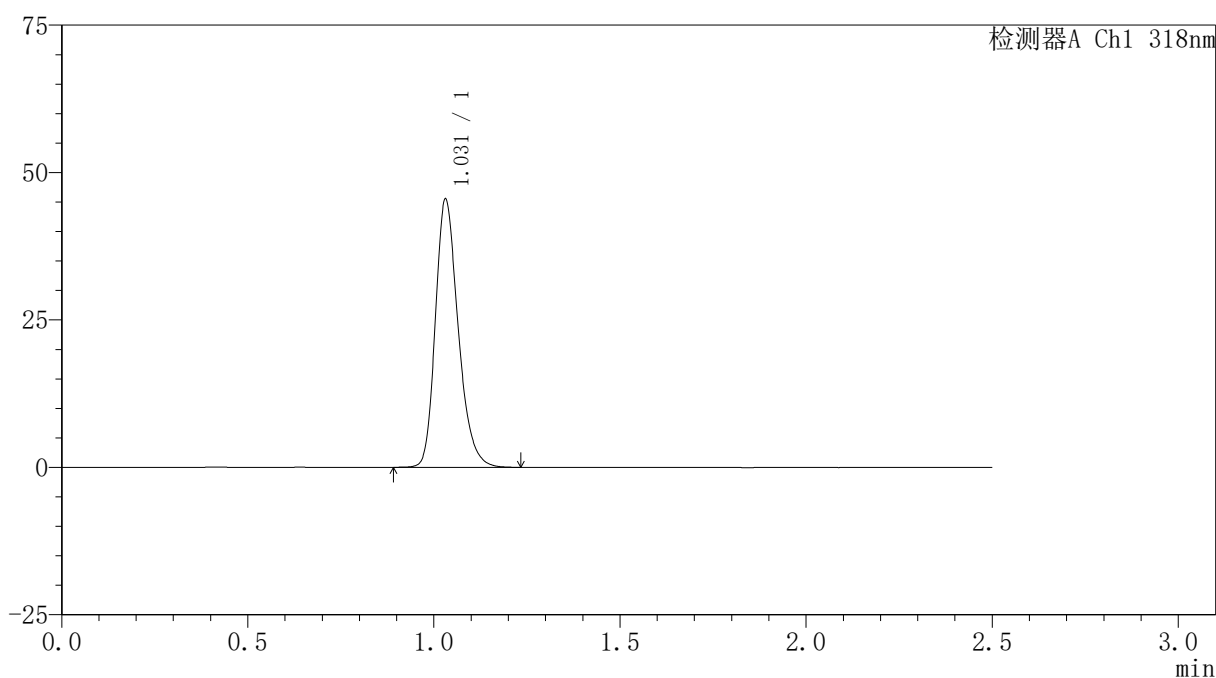

<峰表>

检测器A Ch1 318nm

峰号	保留时间	面积	面积%	高度	理论塔板数(USP)	拖尾因子	分离度(USP)
1	1.031	194390	100.000	45417	1379	1.256	--
总计		194390	100.000	45417			

图2 盐酸鲁拉西酮口崩片溶出曲线测定HPLC图谱
 自制品-24122501-1批-pH3.8介质-浆法-50转
 对照品溶液-1-1

<样品信息>

色谱柱 : XB-C18(50mm*4.6mm,5μm) 流速:1.5ml/min
 柱温 : 30°C 波长:318nm
 数据文件名: RC\$JSS-222 - 0-66/29-173-3 - zzp-24122501-1p-rcqx-jf50z-pH3.8jz-dz1-2.lcd
 方法文件名: RC\$JSS-222 - JSS-222-rcqx-FX278.lcm
 批处理文件名: RC\$JSS-222 - JSS-222-20241227-FX278.lcb
 样品瓶号: 1-18
 进样体积: 10 μl 版本号:6.115
 分析时间: 2024/12/27 11:53:15 实验者: jiangjinwei
 处理时间 (V3) : 2024/12/30 17:00:06 处理者: jiangjinwei
 仪器型号: SHIMADZU LC-2050C(FX278)

<色谱图>

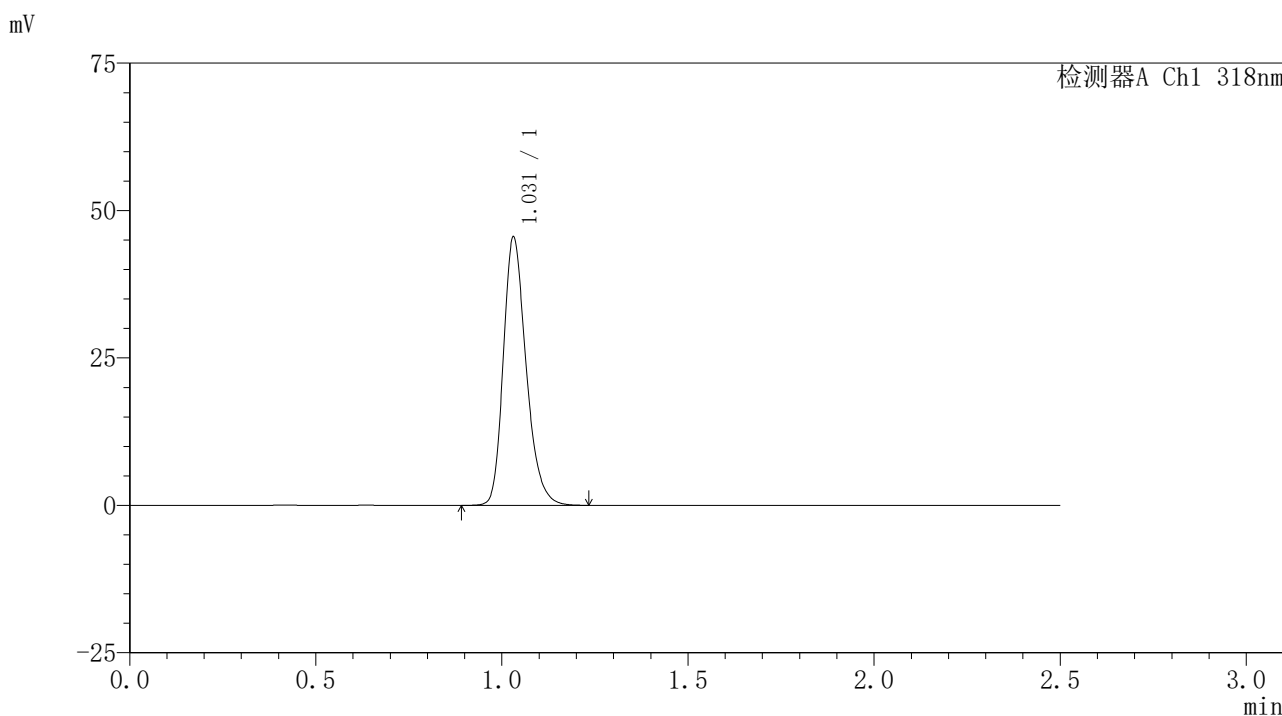

<峰表>

检测器A Ch1 318nm

峰号	保留时间	面积	面积%	高度	理论塔板数(USP)	拖尾因子	分离度(USP)
1	1.031	194205	100.000	45448	1382	1.256	--
总计		194205	100.000	45448			

图3 盐酸鲁拉西酮口崩片溶出曲线测定HPLC图谱
 自制品-24122501-1批-pH3.8介质-桨法-50转
 对照品溶液-1-2

<样品信息>

色谱柱 : XB-C18(50mm*4.6mm,5µm) 流速:1.5ml/min
 柱温 : 30°C 波长:318nm
 数据文件名: RC\$JSS-222 - 0-66/29-174-3 - zzp-24122501-1p-rcqx-jf50z-pH3.8jz-dz1-3.lcd
 方法文件名: RC\$JSS-222 - JSS-222-rcqx-FX278.lcm
 批处理文件名: RC\$JSS-222 - JSS-222-20241227-FX278.lcb
 样品瓶号: 1-18
 进样体积: 10 µl 版本号:6.115
 分析时间: 2024/12/27 11:56:08 实验者: jiangjinwei
 处理时间 (V3) : 2024/12/30 17:00:09 处理者: jiangjinwei
 仪器型号: SHIMADZU LC-2050C(FX278)

<色谱图>

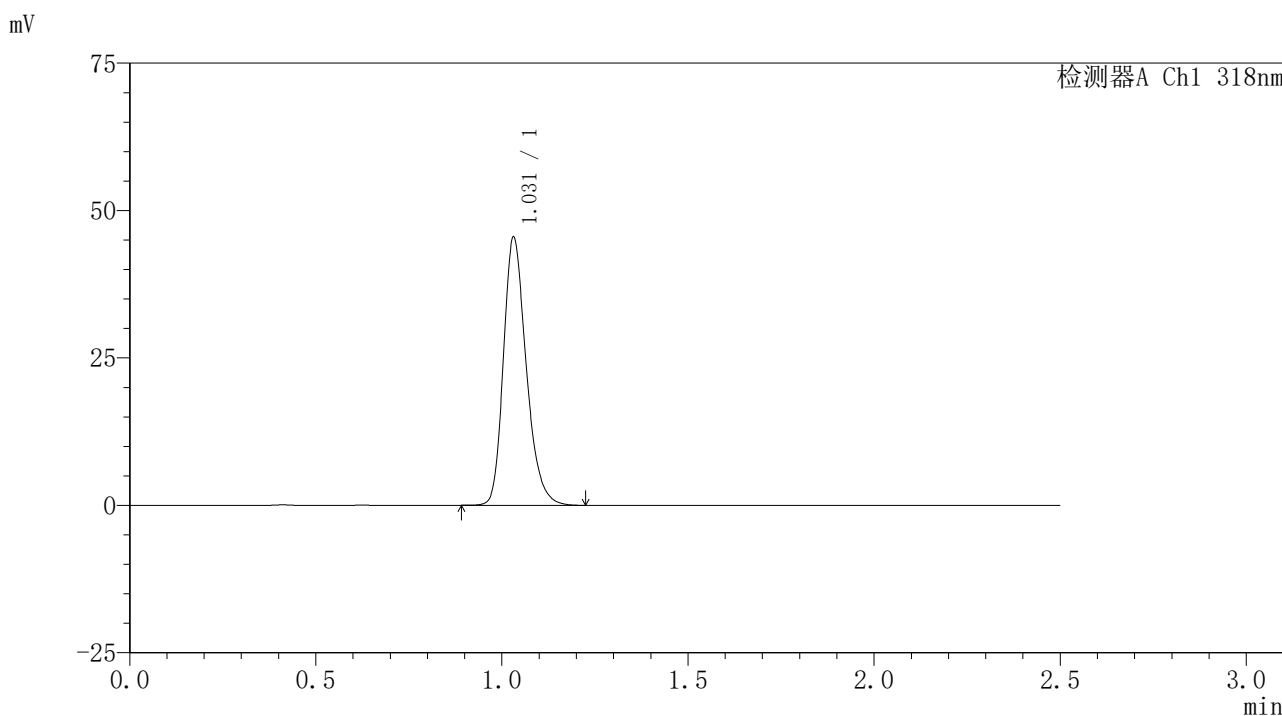

<峰表>

检测器A Ch1 318nm

峰号	保留时间	面积	面积%	高度	理论塔板数(USP)	拖尾因子	分离度(USP)
1	1.031	194005	100.000	45391	1386	1.258	--
总计		194005	100.000	45391			

图4 盐酸鲁拉西酮口崩片溶出曲线测定HPLC图谱
自制品-24122501-1批-pH3.8介质-浆法-50转
对照品溶液-1-3

<样品信息>

色谱柱 : XB-C18(50mm*4.6mm,5μm) 流速:1.5ml/min
 柱温 : 30°C 波长:318nm
 数据文件名: RC\$JSS-222 - 0-66/29-175-3 - zzp-24122501-1p-rcqx-jf50z-pH3.8jz-dz1-4.lcd
 方法文件名: RC\$JSS-222 - JSS-222-rcqx-FX278.lcm
 批处理文件名: RC\$JSS-222 - JSS-222-20241227-FX278.lcb
 样品瓶号: 1-18
 进样体积: 10 μl 版本号:6.115
 分析时间: 2024/12/27 11:59:01 实验者: jiangjinwei
 处理时间 (V3) : 2024/12/30 17:00:13 处理者: jiangjinwei
 仪器型号: SHIMADZU LC-2050C(FX278)

<色谱图>

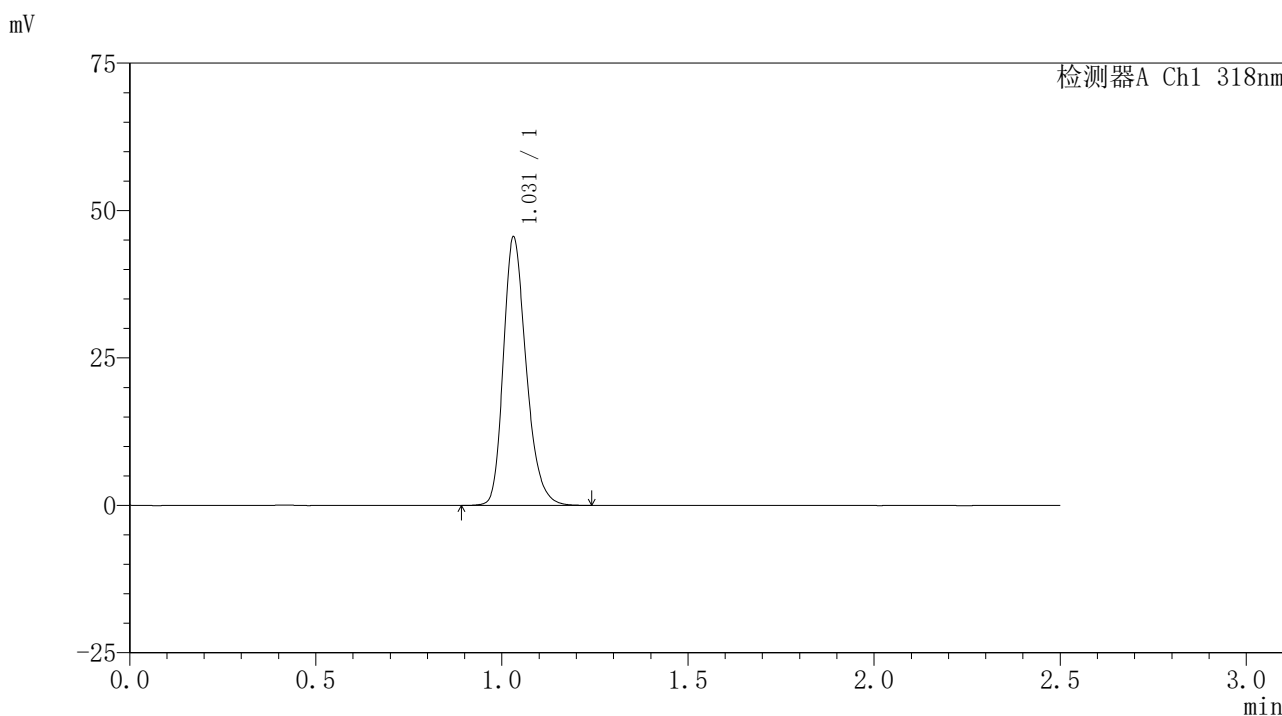

<峰表>

检测器A Ch1 318nm

峰号	保留时间	面积	面积%	高度	理论塔板数(USP)	拖尾因子	分离度(USP)
1	1.031	194555	100.000	45476	1386	1.256	--
总计		194555	100.000	45476			

图5 盐酸鲁拉西酮口崩片溶出曲线测定HPLC图谱
 自制品-24122501-1批-pH3.8介质-桨法-50转
 对照品溶液-1-4

<样品信息>

色谱柱 : XB-C18(50mm*4.6mm,5µm) 流速:1.5ml/min
 柱温 : 30°C 波长:318nm
 数据文件名: RC\$JSS-222 - 0-66/29-176-3 - zzp-24122501-1p-rcqx-jf50z-pH3.8jz-dz1-5.lcd
 方法文件名: RC\$JSS-222 - JSS-222-rcqx-FX278.lcm
 批处理文件名: RC\$JSS-222 - JSS-222-20241227-FX278.lcb
 样品瓶号: 1-18
 进样体积: 10 µl 版本号:6.115
 分析时间: 2024/12/27 12:01:55 实验者: jiangjinwei
 处理时间 (V3) : 2024/12/30 17:00:16 处理者: jiangjinwei
 仪器型号: SHIMADZU LC-2050C(FX278)

<色谱图>

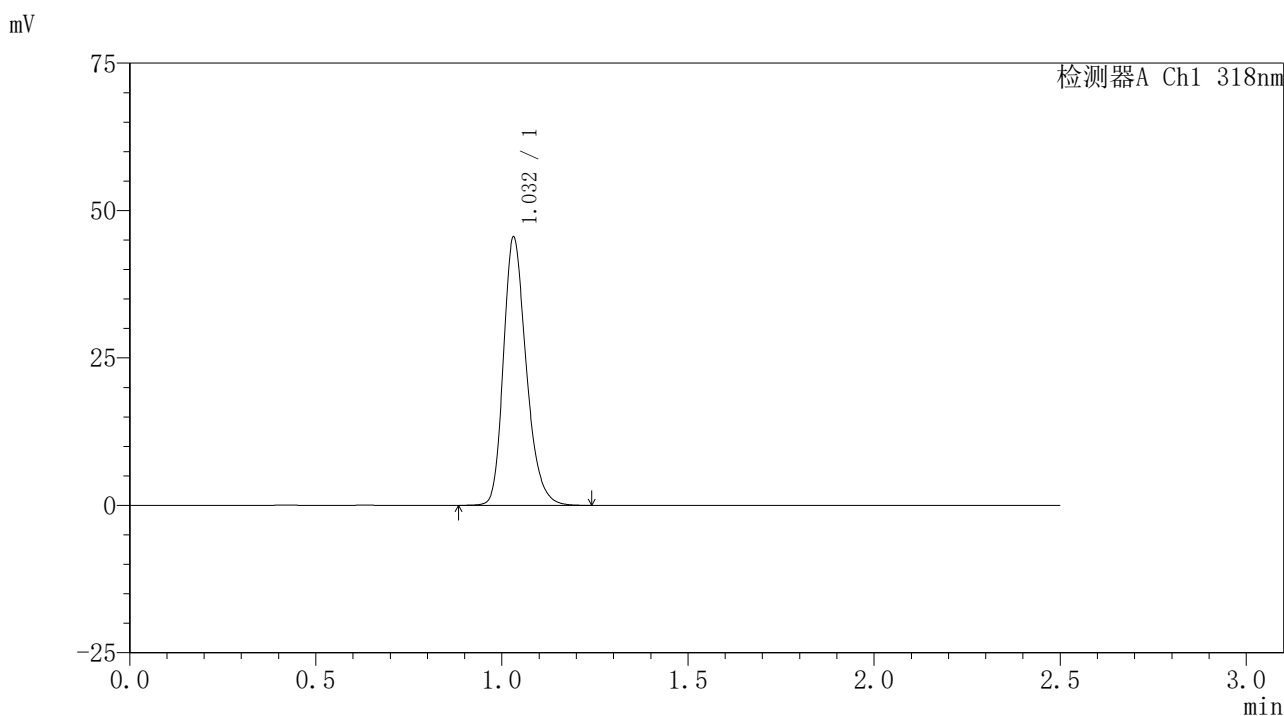

<峰表>

检测器A Ch1 318nm

峰号	保留时间	面积	面积%	高度	理论塔板数(USP)	拖尾因子	分离度(USP)
1	1.032	194377	100.000	45437	1387	1.255	--
总计		194377	100.000	45437			

图6 盐酸鲁拉西酮口崩片溶出曲线测定HPLC图谱
 自制品-24122501-1批-pH3.8介质-桨法-50转
 对照品溶液-1-5

<样品信息>

色谱柱 : XB-C18(50mm*4.6mm,5μm) 流速:1.5ml/min
 柱温 : 30°C 波长:318nm
 数据文件名: RC\$JSS-222 - 0-66/29-177-3 - zzp-24122501-1p-rcqx-jf50z-pH3.8jz-5min-P1.lcd
 方法文件名: RC\$JSS-222 - JSS-222-rcqx-FX278.lcm
 批处理文件名: RC\$JSS-222 - JSS-222-20241227-FX278.lcb
 样品瓶号: 1-1
 进样体积: 10 μl 版本号:6.115
 分析时间: 2024/12/27 12:04:46 实验者: jiangjinwei
 处理时间 (V3) : 2024/12/30 17:00:19 处理者: jiangjinwei
 仪器型号: SHIMADZU LC-2050C(FX278)

<色谱图>

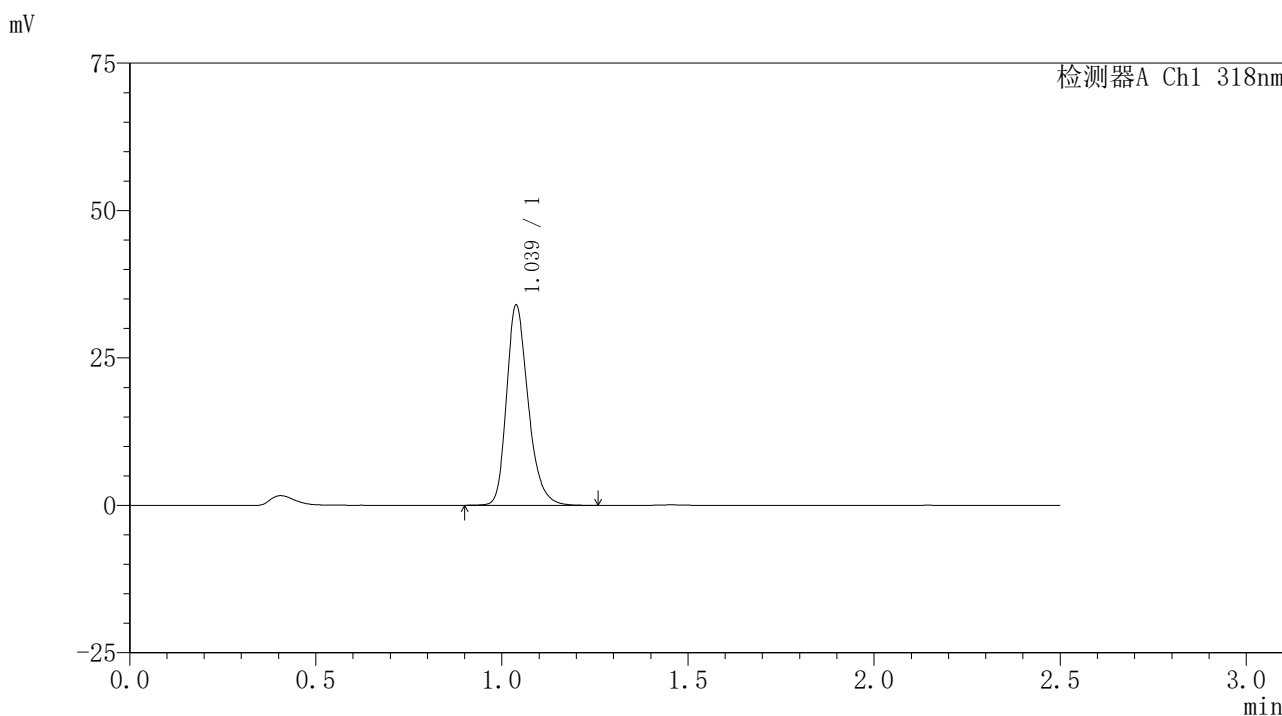

<峰表>

检测器A Ch1 318nm

峰号	保留时间	面积	面积%	高度	理论塔板数(USP)	拖尾因子	分离度(USP)
1	1.039	137573	100.000	33930	1576	1.261	--
总计		137573	100.000	33930			

图7 盐酸鲁拉西酮口崩片溶出曲线测定HPLC图谱
 自制品-24122501-1批-pH3.8介质-桨法-50转-5min-片1
 供试品溶液-1

<样品信息>

色谱柱 : XB-C18(50mm*4.6mm,5µm) 流速:1.5ml/min
 柱温 : 30°C 波长:318nm
 数据文件名: RC\$JSS-222 - 0-66/29-178-3 - zzp-24122501-1p-rcqx-jf50z-pH3.8jz-5min-P2.lcd
 方法文件名: RC\$JSS-222 - JSS-222-rcqx-FX278.lcm
 批处理文件名: RC\$JSS-222 - JSS-222-20241227-FX278.lcb
 样品瓶号: 1-10
 进样体积: 10 µl 版本号:6.115
 分析时间: 2024/12/27 12:07:38 实验者: jiangjinwei
 处理时间 (V3) : 2024/12/30 17:00:22 处理者: jiangjinwei
 仪器型号: SHIMADZU LC-2050C(FX278)

<色谱图>

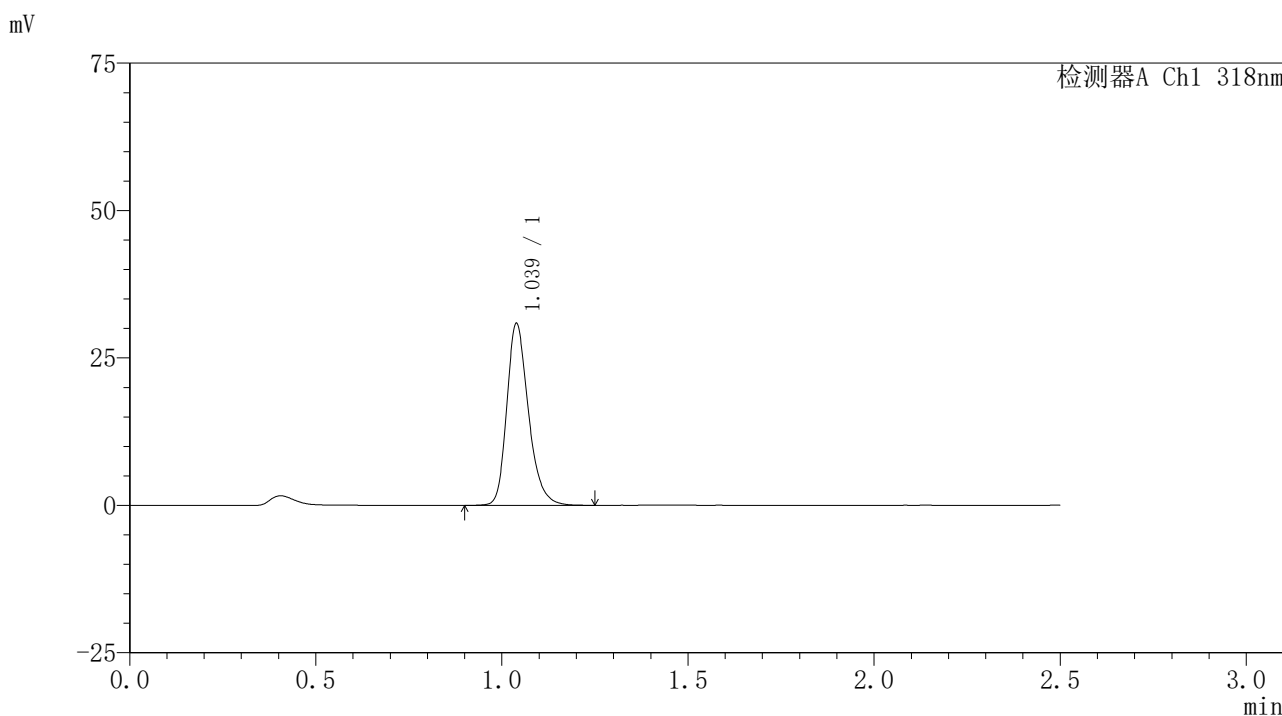

<峰表>

检测器A Ch1 318nm

峰号	保留时间	面积	面积%	高度	理论塔板数(USP)	拖尾因子	分离度(USP)
1	1.039	125056	100.000	30825	1578	1.260	--
总计		125056	100.000	30825			

图8 盐酸鲁拉西酮口崩片溶出曲线测定HPLC图谱
自制品-24122501-1批-pH3.8介质-桨法-50转-5min-片2
供试品溶液-1

<样品信息>

色谱柱 : XB-C18(50mm*4.6mm,5μm) 流速:1.5ml/min
 柱温 : 30°C 波长:318nm
 数据文件名: RC\$JSS-222 - 0-66/29-179-3 - zzp-24122501-1p-rcqx-jf50z-pH3.8jz-5min-P3.lcd
 方法文件名: RC\$JSS-222 - JSS-222-rcqx-FX278.lcm
 批处理文件名: RC\$JSS-222 - JSS-222-20241227-FX278.lcb
 样品瓶号: 1-19
 进样体积: 10 μl 版本号:6.115
 分析时间: 2024/12/27 12:10:31 实验者: jiangjinwei
 处理时间 (V3) : 2024/12/30 17:00:26 处理者: jiangjinwei
 仪器型号: SHIMADZU LC-2050C(FX278)

<色谱图>

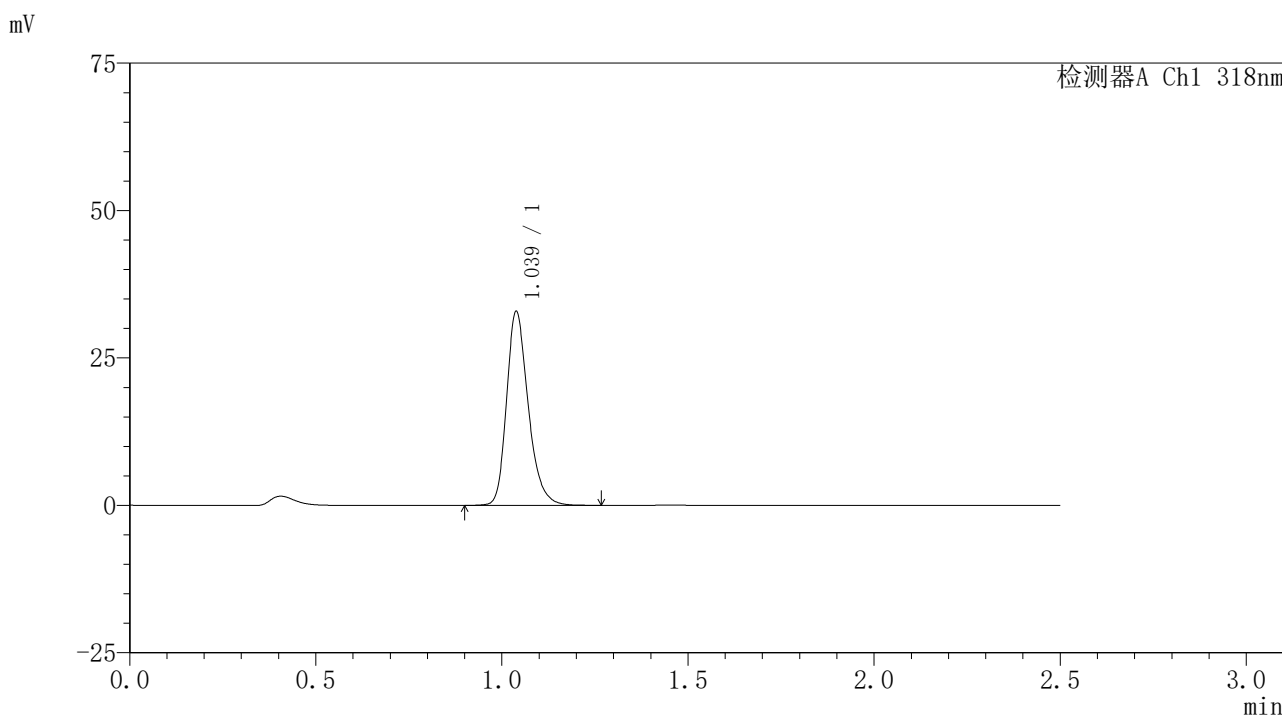

<峰表>

检测器A Ch1 318nm

峰号	保留时间	面积	面积%	高度	理论塔板数(USP)	拖尾因子	分离度(USP)
1	1.039	133314	100.000	32867	1576	1.260	--
总计		133314	100.000	32867			

图9 盐酸鲁拉西酮口崩片溶出曲线测定HPLC图谱
自制品-24122501-1批-pH3.8介质-桨法-50转-5min-片3
供试品溶液-1

<样品信息>

色谱柱 : XB-C18(50mm*4.6mm,5 μ m) 流速:1.5ml/min
 柱温 : 30 $^{\circ}$ C 波长:318nm
 数据文件名: RC\$JSS-222 - 0-66/29-180-3 - zzp-24122501-1p-rcqx-jf50z-pH3.8jz-5min-P4.lcd
 方法文件名: RC\$JSS-222 - JSS-222-rcqx-FX278.lcm
 批处理文件名: RC\$JSS-222 - JSS-222-20241227-FX278.lcb
 样品瓶号: 1-28
 进样体积: 10 μ l 版本号:6.115
 分析时间: 2024/12/27 12:13:22 实验者: jiangjinwei
 处理时间 (V3) : 2024/12/30 17:00:29 处理者: jiangjinwei
 仪器型号: SHIMADZU LC-2050C(FX278)

<色谱图>

mV

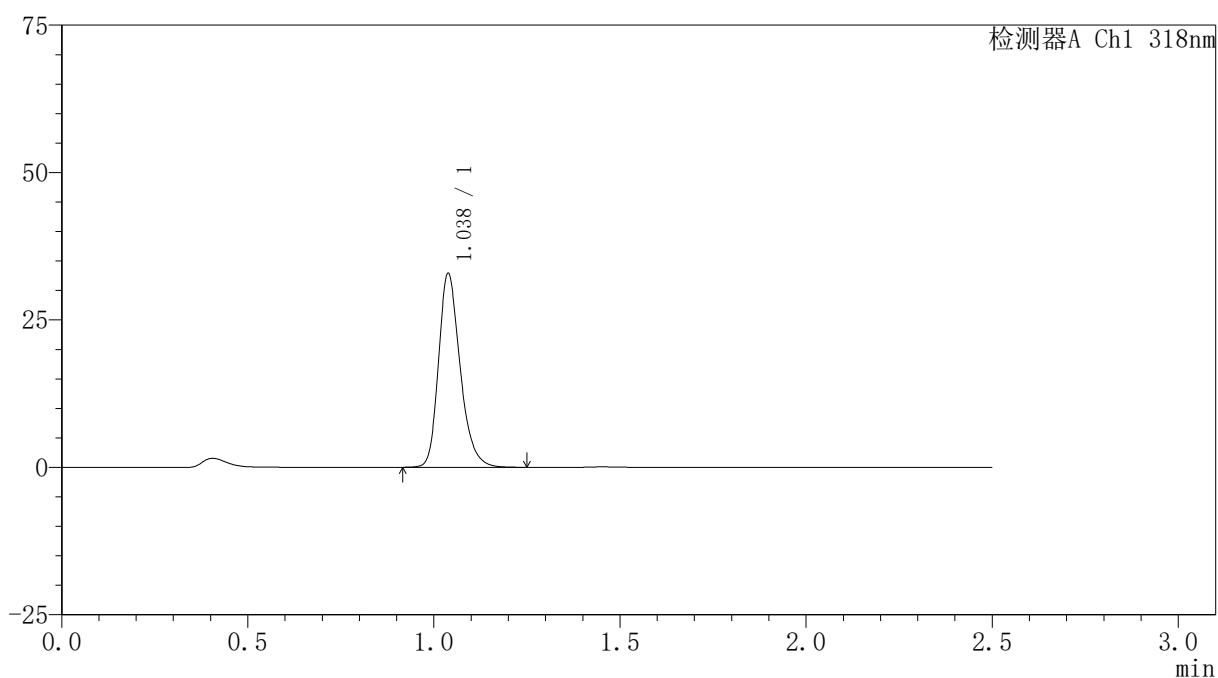

<峰表>

检测器A Ch1 318nm

峰号	保留时间	面积	面积%	高度	理论塔板数(USP)	拖尾因子	分离度(USP)
1	1.038	132887	100.000	32860	1577	1.256	--
总计		132887	100.000	32860			

图10 盐酸鲁拉西酮口崩片溶出曲线测定HPLC图谱
 自制品-24122501-1批-pH3.8介质-桨法-50转-5min-片4
 供试品溶液-1

<样品信息>

色谱柱 : XB-C18(50mm*4.6mm,5μm) 流速:1.5ml/min
 柱温 : 30°C 波长:318nm
 数据文件名: RC\$JSS-222 - 0-66/29-181-3 - zzp-24122501-1p-rcqx-jf50z-pH3.8jz-5min-P5.lcd
 方法文件名: RC\$JSS-222 - JSS-222-rcqx-FX278.lcm
 批处理文件名: RC\$JSS-222 - JSS-222-20241227-FX278.lcb
 样品瓶号: 1-37
 进样体积: 10 μl 版本号:6.115
 分析时间: 2024/12/27 12:16:15 实验者: jiangjinwei
 处理时间 (V3) : 2024/12/30 17:00:32 处理者: jiangjinwei
 仪器型号: SHIMADZU LC-2050C(FX278)

<色谱图>

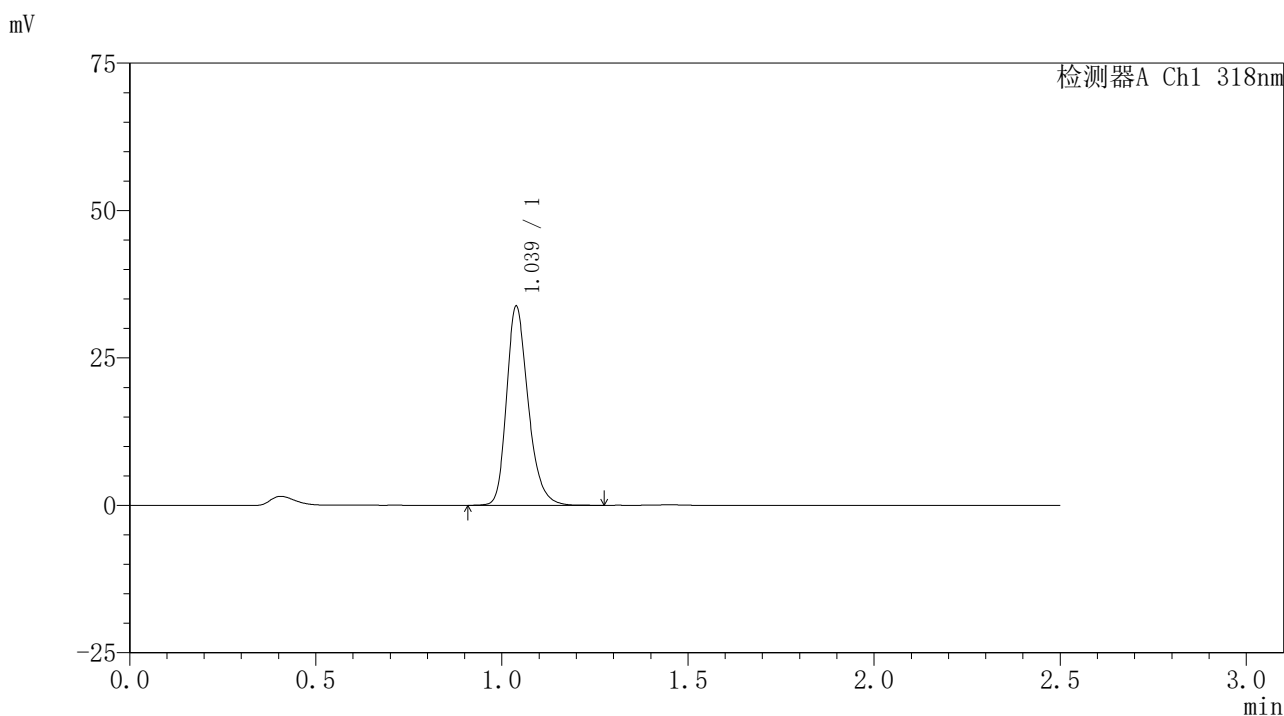

<峰表>

检测器A Ch1 318nm

峰号	保留时间	面积	面积%	高度	理论塔板数(USP)	拖尾因子	分离度(USP)
1	1.039	136845	100.000	33755	1576	1.258	--
总计		136845	100.000	33755			

图11 盐酸鲁拉西酮口崩片溶出曲线测定HPLC图谱
自制品-24122501-1批-pH3.8介质-桨法-50转-5min-片5
供试品溶液-1

<样品信息>

色谱柱 : XB-C18(50mm*4.6mm,5μm) 流速:1.5ml/min
 柱温 : 30°C 波长:318nm
 数据文件名: RC\$JSS-222 - 0-66/29-182-3 - zzp-24122501-1p-rcqx-jf50z-pH3.8jz-5min-P6.lcd
 方法文件名: RC\$JSS-222 - JSS-222-rcqx-FX278.lcm
 批处理文件名: RC\$JSS-222 - JSS-222-20241227-FX278.lcb
 样品瓶号: 1-46
 进样体积: 10 μl 版本号:6.115
 分析时间: 2024/12/27 12:19:07 实验者: jiangjinwei
 处理时间 (V3) : 2024/12/30 17:00:35 处理者: jiangjinwei
 仪器型号: SHIMADZU LC-2050C(FX278)

<色谱图>

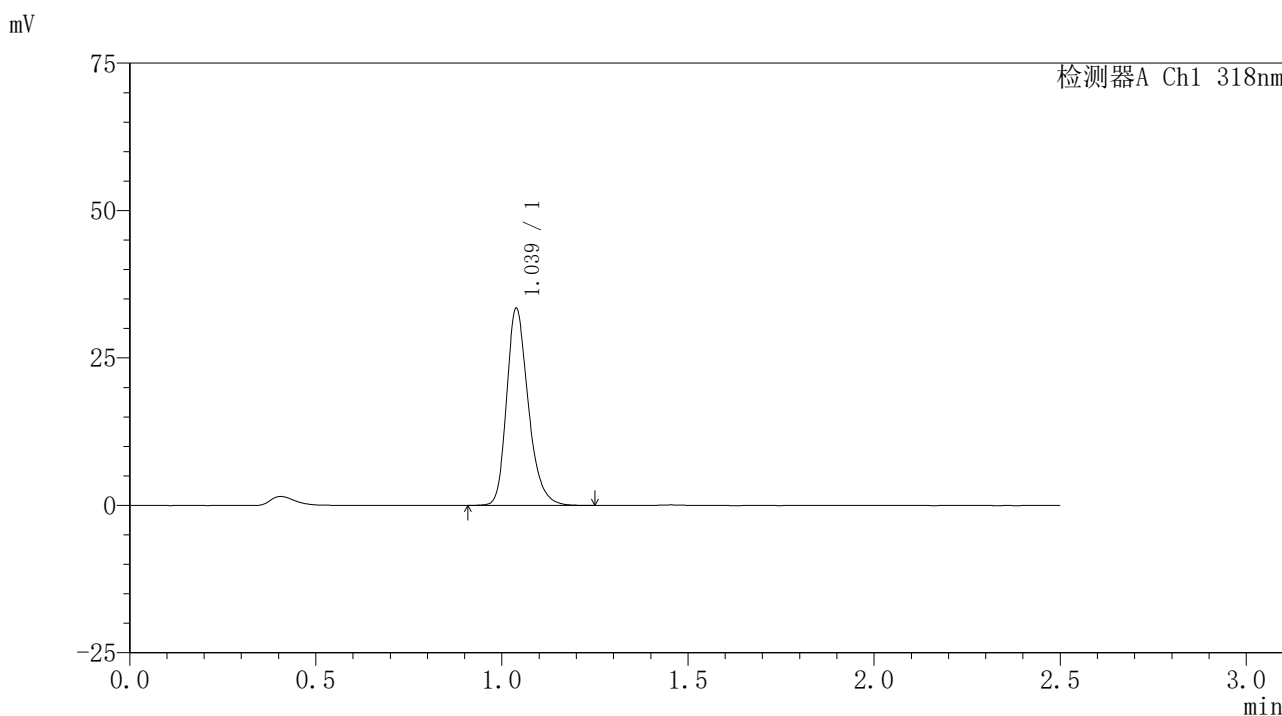

<峰表>

检测器A Ch1 318nm

峰号	保留时间	面积	面积%	高度	理论塔板数(USP)	拖尾因子	分离度(USP)
1	1.039	135418	100.000	33412	1576	1.260	--
总计		135418	100.000	33412			

图12 盐酸鲁拉西酮口崩片溶出曲线测定HPLC图谱
自制品-24122501-1批-pH3.8介质-桨法-50转-5min-片6
供试品溶液-1

<样品信息>

色谱柱 : XB-C18(50mm*4.6mm,5μm) 流速:1.5ml/min
 柱温 : 30°C 波长:318nm
 数据文件名: RC\$JSS-222 - 0-66/29-183-3 - zzp-24122501-1p-rcqx-jf50z-pH3.8jz-10min-P1.lcd
 方法文件名: RC\$JSS-222 - JSS-222-rcqx-FX278.lcm
 批处理文件名: RC\$JSS-222 - JSS-222-20241227-FX278.lcb
 样品瓶号: 1-2
 进样体积: 10 μl 版本号:6.115
 分析时间: 2024/12/27 12:21:59 实验者: jiangjinwei
 处理时间 (V3) : 2024/12/30 17:00:38 处理者: jiangjinwei
 仪器型号: SHIMADZU LC-2050C(FX278)

<色谱图>

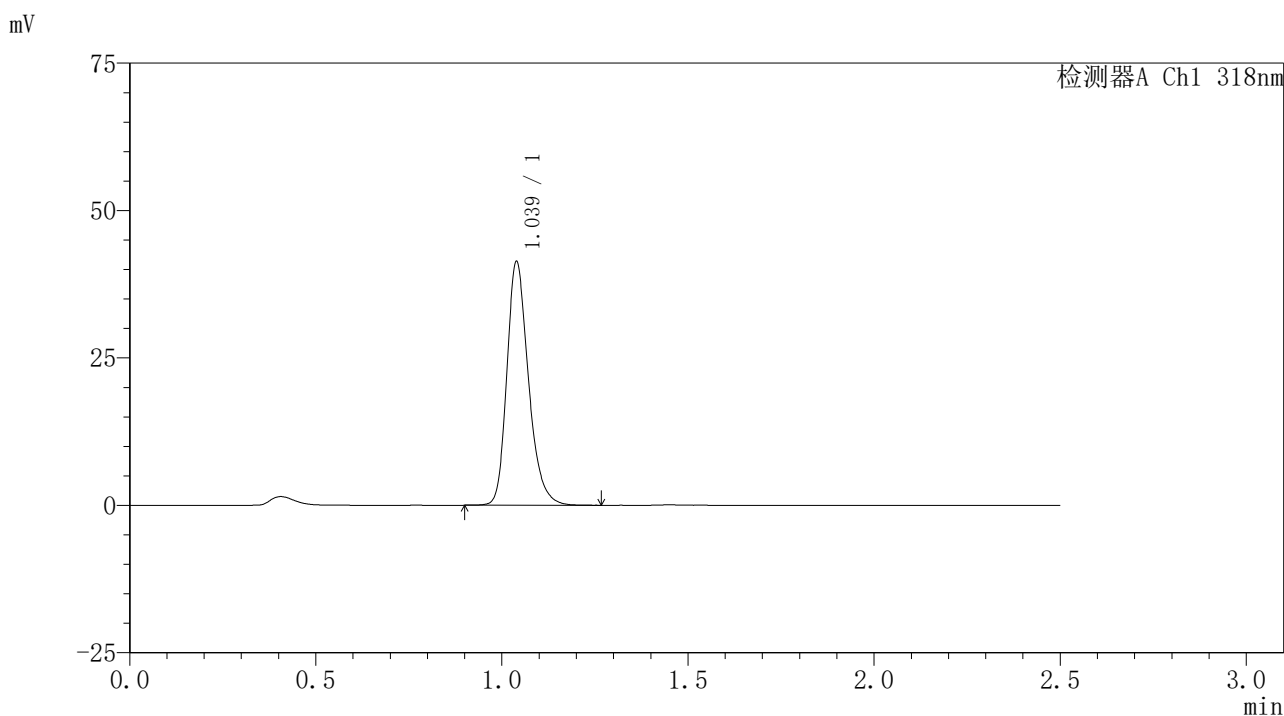

<峰表>

检测器A Ch1 318nm

峰号	保留时间	面积	面积%	高度	理论塔板数(USP)	拖尾因子	分离度(USP)
1	1.039	167133	100.000	41275	1578	1.257	--
总计		167133	100.000	41275			

图13 盐酸鲁拉西酮口崩片溶出曲线测定HPLC图谱
 自制品-24122501-1批-pH3.8介质-桨法-50转-10min-片1
 供试品溶液-1

<样品信息>

色谱柱 : XB-C18(50mm*4.6mm,5μm) 流速:1.5ml/min
 柱温 : 30°C 波长:318nm
 数据文件名: RC\$JSS-222 - 0-66/29-184-3 - zzp-24122501-1p-rcqx-jf50z-pH3.8jz-10min-P2.lcd
 方法文件名: RC\$JSS-222 - JSS-222-rcqx-FX278.lcm
 批处理文件名: RC\$JSS-222 - JSS-222-20241227-FX278.lcb
 样品瓶号: 1-11
 进样体积: 10 μl 版本号:6.115
 分析时间: 2024/12/27 12:24:53 实验者: jiangjinwei
 处理时间 (V3) : 2024/12/30 17:00:42 处理者: jiangjinwei
 仪器型号: SHIMADZU LC-2050C(FX278)

<色谱图>

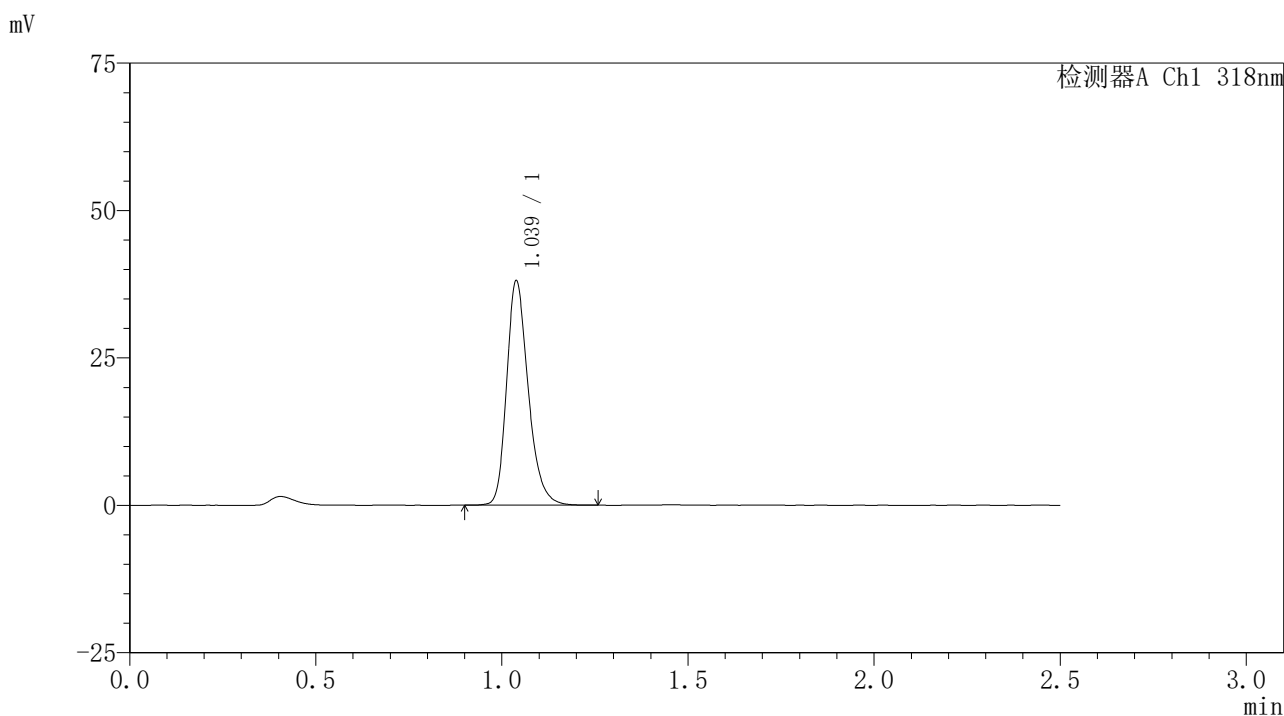

<峰表>

检测器A Ch1 318nm

峰号	保留时间	面积	面积%	高度	理论塔板数(USP)	拖尾因子	分离度(USP)
1	1.039	154055	100.000	38049	1580	1.257	--
总计		154055	100.000	38049			

图14 盐酸鲁拉西酮口崩片溶出曲线测定HPLC图谱
自制品-24122501-1批-pH3.8介质-桨法-50转-10min-片2
供试品溶液-1

<样品信息>

色谱柱 : XB-C18(50mm*4.6mm,5µm) 流速:1.5ml/min
 柱温 : 30°C 波长:318nm
 数据文件名: RC\$JSS-222 - 0-66/29-185-3 - zzp-24122501-1p-rcqx-jf50z-pH3.8jz-10min-P3.lcd
 方法文件名: RC\$JSS-222 - JSS-222-rcqx-FX278.lcm
 批处理文件名: RC\$JSS-222 - JSS-222-20241227-FX278.lcb
 样品瓶号: 1-20
 进样体积: 10 µl 版本号:6.115
 分析时间: 2024/12/27 12:27:45 实验者: jiangjinwei
 处理时间 (V3) : 2024/12/30 17:00:45 处理者: jiangjinwei
 仪器型号: SHIMADZU LC-2050C(FX278)

<色谱图>

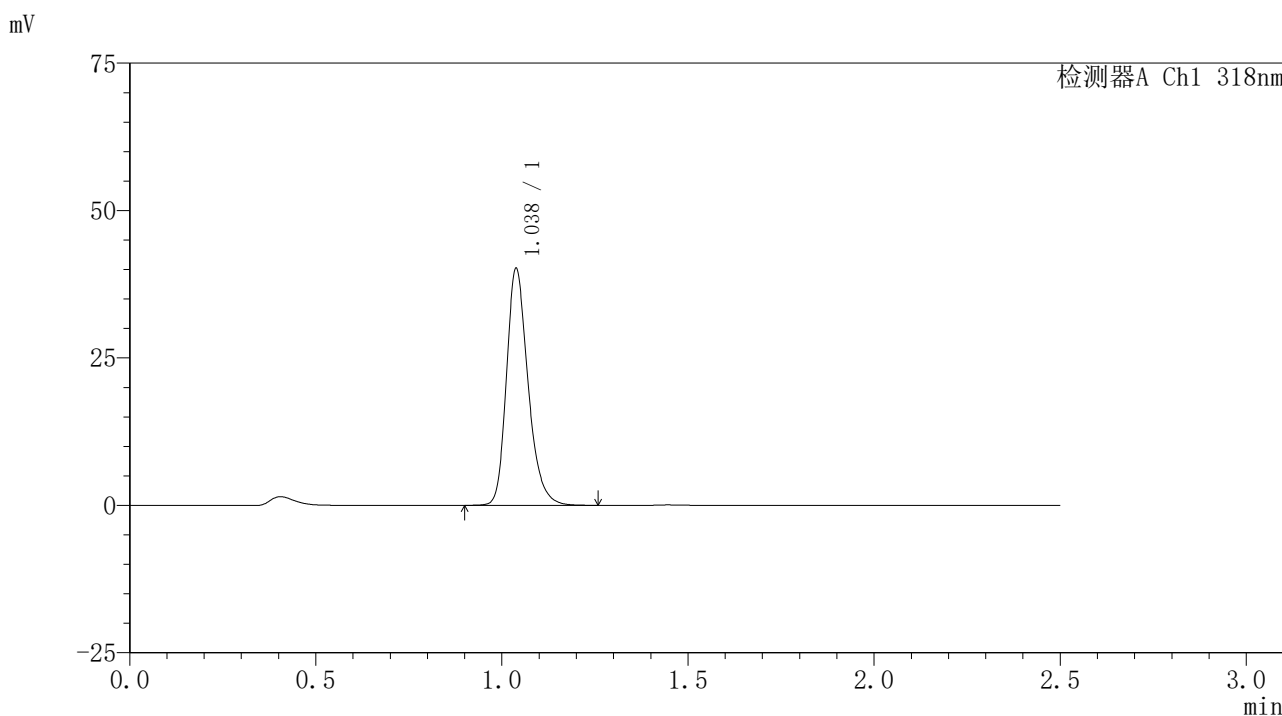

<峰表>

检测器A Ch1 318nm

峰号	保留时间	面积	面积%	高度	理论塔板数(USP)	拖尾因子	分离度(USP)
1	1.038	162510	100.000	40149	1581	1.257	--
总计		162510	100.000	40149			

图15 盐酸鲁拉西酮口崩片溶出曲线测定HPLC图谱
自制品-24122501-1批-pH3.8介质-桨法-50转-10min-片3
供试品溶液-1

<样品信息>

色谱柱 : XB-C18(50mm*4.6mm,5μm) 流速:1.5ml/min
 柱温 : 30°C 波长:318nm
 数据文件名: RC\$JSS-222 - 0-66/29-186-3 - zzp-24122501-1p-rcqx-jf50z-pH3.8jz-10min-P4.lcd
 方法文件名: RC\$JSS-222 - JSS-222-rcqx-FX278.lcm
 批处理文件名: RC\$JSS-222 - JSS-222-20241227-FX278.lcb
 样品瓶号: 1-29
 进样体积: 10 μl 版本号:6.115
 分析时间: 2024/12/27 12:30:37 实验者: jiangjinwei
 处理时间 (V3) : 2024/12/30 17:00:48 处理者: jiangjinwei
 仪器型号: SHIMADZU LC-2050C(FX278)

<色谱图>

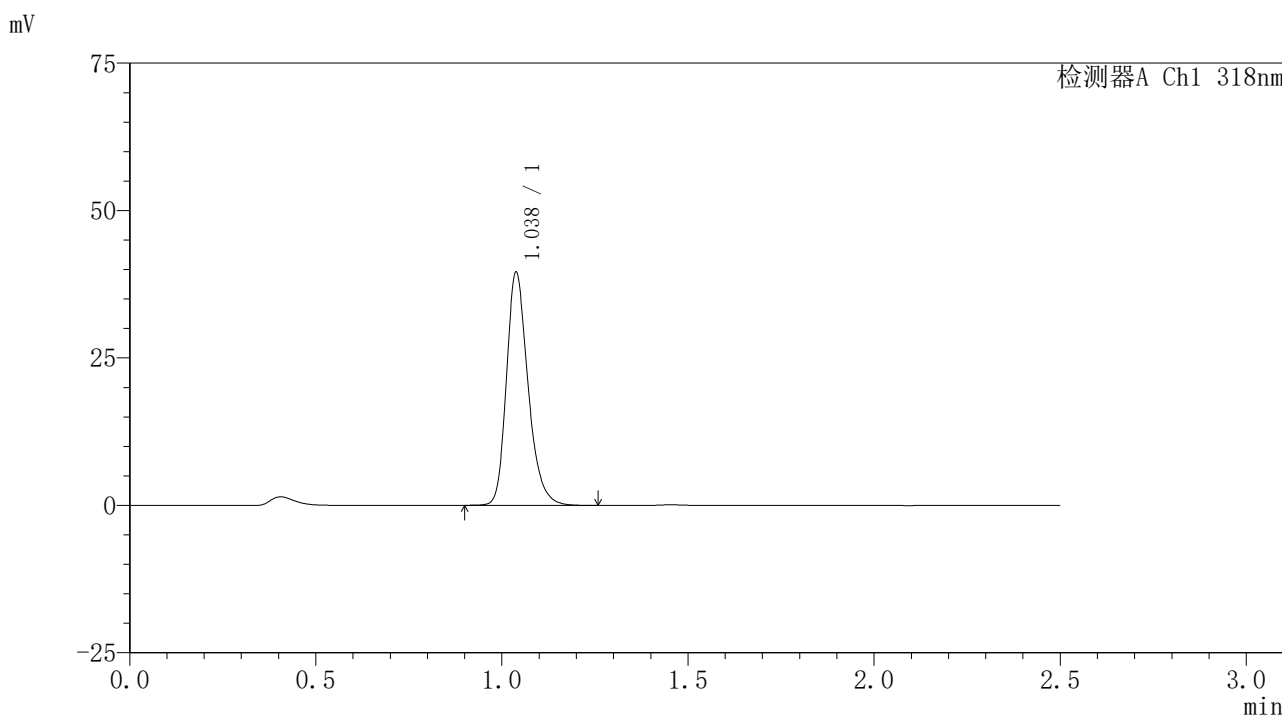

<峰表>

检测器A Ch1 318nm

峰号	保留时间	面积	面积%	高度	理论塔板数(USP)	拖尾因子	分离度(USP)
1	1.038	159904	100.000	39509	1579	1.258	--
总计		159904	100.000	39509			

图16 盐酸鲁拉西酮口崩片溶出曲线测定HPLC图谱
 自制品-24122501-1批-pH3.8介质-桨法-50转-10min-片4
 供试品溶液-1

<样品信息>

色谱柱 : XB-C18(50mm*4.6mm,5μm) 流速:1.5ml/min
 柱温 : 30°C 波长:318nm
 数据文件名: RC\$JSS-222 - 0-66/29-187-3 - zzp-24122501-1p-rcqx-jf50z-pH3.8jz-10min-P5.lcd
 方法文件名: RC\$JSS-222 - JSS-222-rcqx-FX278.lcm
 批处理文件名: RC\$JSS-222 - JSS-222-20241227-FX278.lcb
 样品瓶号: 1-38
 进样体积: 10 μl 版本号:6.115
 分析时间: 2024/12/27 12:33:29 实验者: jiangjinwei
 处理时间 (V3) : 2024/12/30 17:00:51 处理者: jiangjinwei
 仪器型号: SHIMADZU LC-2050C(FX278)

<色谱图>

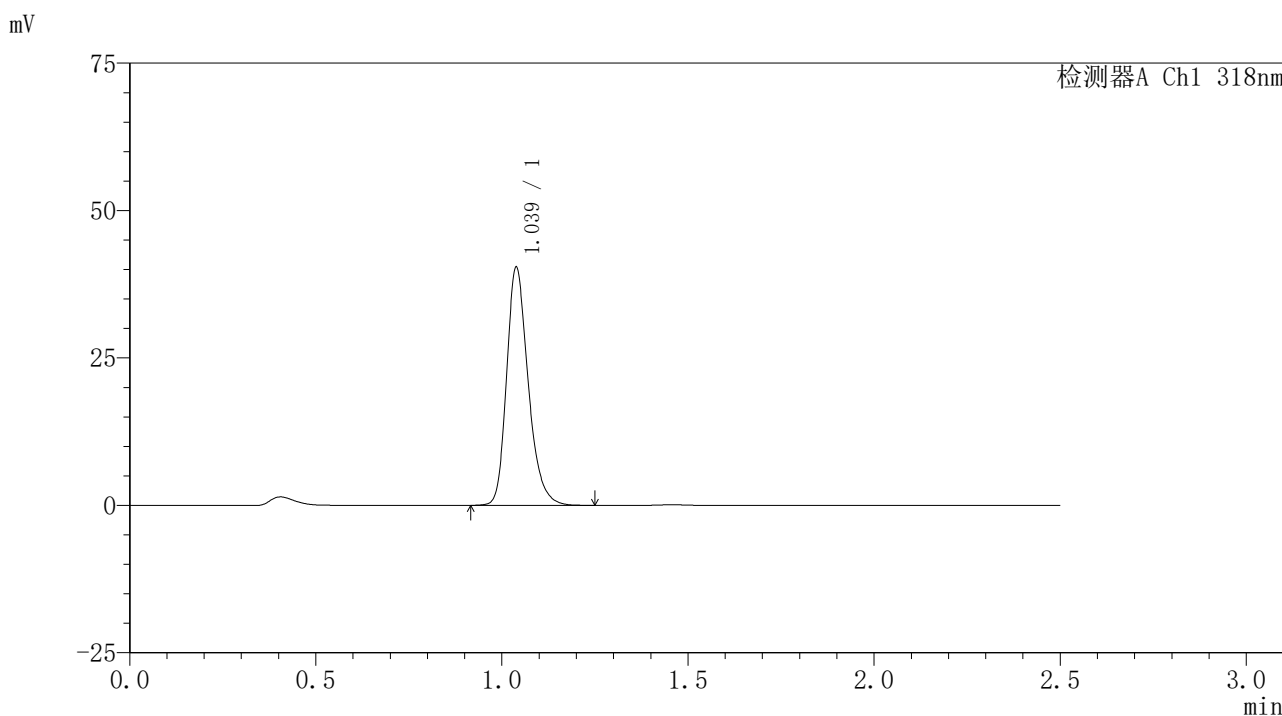

<峰表>

检测器A Ch1 318nm

峰号	保留时间	面积	面积%	高度	理论塔板数(USP)	拖尾因子	分离度(USP)
1	1.039	163182	100.000	40339	1580	1.257	--
总计		163182	100.000	40339			

图17 盐酸鲁拉西酮口崩片溶出曲线测定HPLC图谱
自制品-24122501-1批-pH3.8介质-桨法-50转-10min-片5
供试品溶液-1

<样品信息>

色谱柱 : XB-C18(50mm*4.6mm,5µm) 流速:1.5ml/min
 柱温 : 30°C 波长:318nm
 数据文件名: RC\$JSS-222 - 0-66/29-188-3 - zzp-24122501-1p-rcqx-jf50z-pH3.8jz-10min-P6.lcd
 方法文件名: RC\$JSS-222 - JSS-222-rcqx-FX278.lcm
 批处理文件名: RC\$JSS-222 - JSS-222-20241227-FX278.lcb
 样品瓶号: 1-47
 进样体积: 10 µl 版本号:6.115
 分析时间: 2024/12/27 12:36:20 实验者: jiangjinwei
 处理时间 (V3) : 2024/12/30 17:00:54 处理者: jiangjinwei
 仪器型号: SHIMADZU LC-2050C(FX278)

<色谱图>

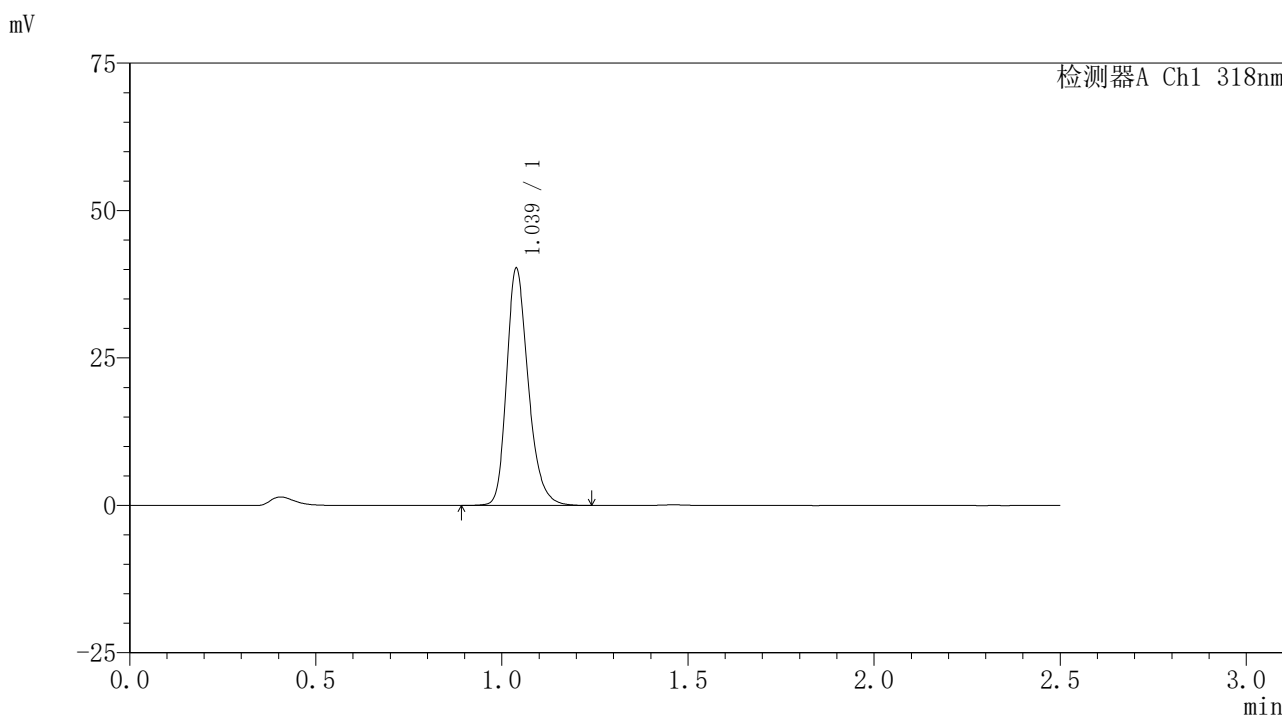

<峰表>

检测器A Ch1 318nm

峰号	保留时间	面积	面积%	高度	理论塔板数(USP)	拖尾因子	分离度(USP)
1	1.039	162877	100.000	40192	1579	1.256	--
总计		162877	100.000	40192			

图18 盐酸鲁拉西酮口崩片溶出曲线测定HPLC图谱
自制品-24122501-1批-pH3.8介质-桨法-50转-10min-片6
供试品溶液-1

<样品信息>

色谱柱 : XB-C18(50mm*4.6mm,5μm) 流速:1.5ml/min
 柱温 : 30°C 波长:318nm
 数据文件名: RC\$JSS-222 - 0-66/29-189-3 - zzp-24122501-1p-rcqx-jf50z-pH3.8jz-15min-P1.lcd
 方法文件名: RC\$JSS-222 - JSS-222-rcqx-FX278.lcm
 批处理文件名: RC\$JSS-222 - JSS-222-20241227-FX278.lcb
 样品瓶号: 1-3
 进样体积: 10 μl 版本号:6.115
 分析时间: 2024/12/27 12:39:13 实验者: jiangjinwei
 处理时间 (V3) : 2024/12/30 17:00:58 处理者: jiangjinwei
 仪器型号: SHIMADZU LC-2050C(FX278)

<色谱图>

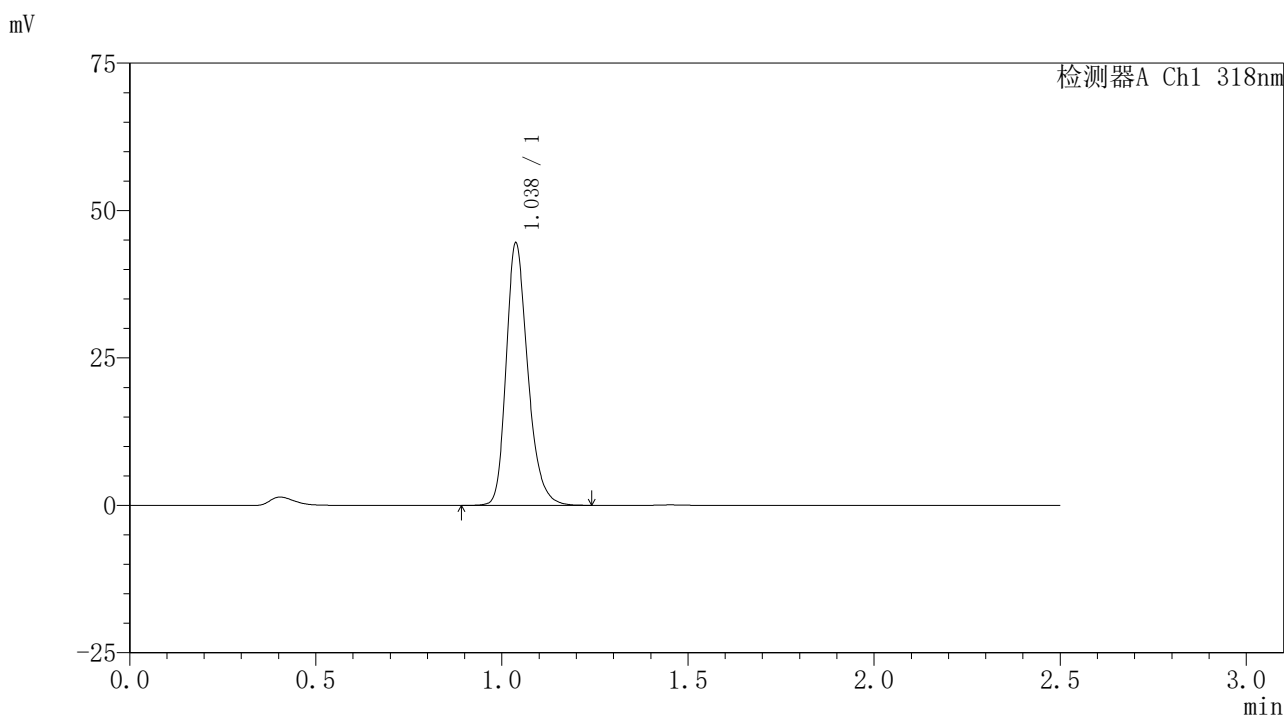

<峰表>

检测器A Ch1 318nm

峰号	保留时间	面积	面积%	高度	理论塔板数(USP)	拖尾因子	分离度(USP)
1	1.038	180088	100.000	44449	1575	1.255	--
总计		180088	100.000	44449			

图19 盐酸鲁拉西酮口崩片溶出曲线测定HPLC图谱
 自制品-24122501-1批-pH3.8介质-桨法-50转-15min-片1
 供试品溶液-1

<样品信息>

色谱柱 : XB-C18(50mm*4.6mm,5μm) 流速:1.5ml/min
 柱温 : 30°C 波长:318nm
 数据文件名: RC\$JSS-222 - 0-66/29-190-3 - zzp-24122501-1p-rcqx-jf50z-pH3.8jz-15min-P2.lcd
 方法文件名: RC\$JSS-222 - JSS-222-rcqx-FX278.lcm
 批处理文件名: RC\$JSS-222 - JSS-222-20241227-FX278.lcb
 样品瓶号: 1-12
 进样体积: 10 μl 版本号:6.115
 分析时间: 2024/12/27 12:42:04 实验者: jiangjinwei
 处理时间 (V3) : 2024/12/30 17:01:02 处理者: jiangjinwei
 仪器型号: SHIMADZU LC-2050C(FX278)

<色谱图>

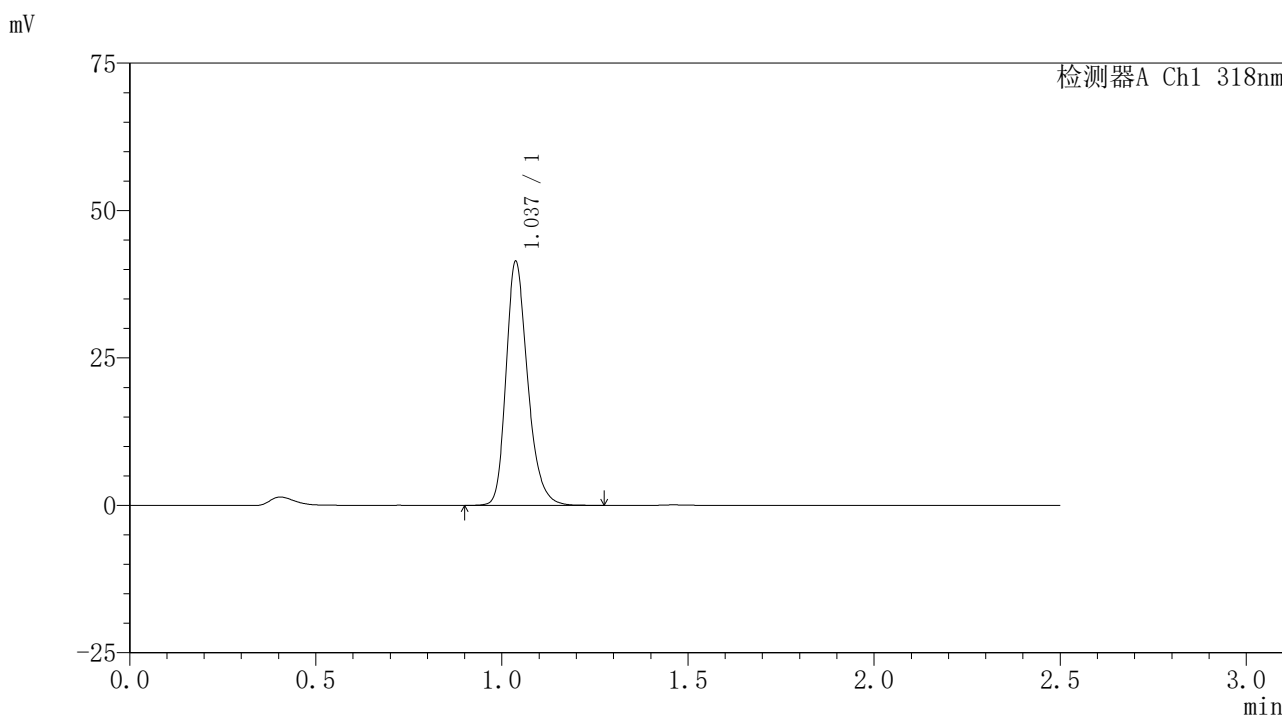

<峰表>

检测器A Ch1 318nm

峰号	保留时间	面积	面积%	高度	理论塔板数(USP)	拖尾因子	分离度(USP)
1	1.037	167437	100.000	41306	1576	1.256	--
总计		167437	100.000	41306			

图20 盐酸鲁拉西酮口崩片溶出曲线测定HPLC图谱
 自制品-24122501-1批-pH3.8介质-桨法-50转-15min-片2
 供试品溶液-1

<样品信息>

色谱柱 : XB-C18(50mm*4.6mm,5μm) 流速:1.5ml/min
 柱温 : 30°C 波长:318nm
 数据文件名: RC\$JSS-222 - 0-66/29-191-3 - zzp-24122501-1p-rcqx-jf50z-pH3.8jz-15min-P3.lcd
 方法文件名: RC\$JSS-222 - JSS-222-rcqx-FX278.lcm
 批处理文件名: RC\$JSS-222 - JSS-222-20241227-FX278.lcb
 样品瓶号: 1-21
 进样体积: 10 μl 版本号:6.115
 分析时间: 2024/12/27 12:44:56 实验者: jiangjinwei
 处理时间 (V3) : 2024/12/30 17:01:05 处理者: jiangjinwei
 仪器型号: SHIMADZU LC-2050C(FX278)

<色谱图>

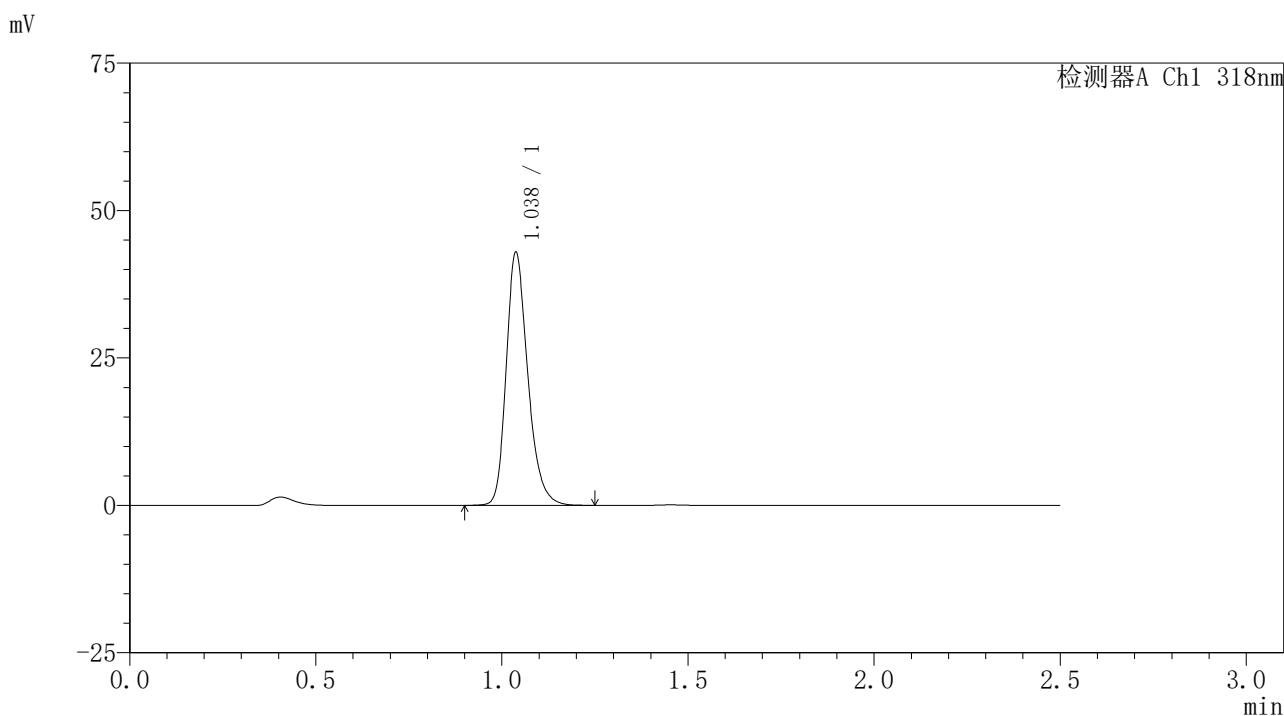

<峰表>

检测器A Ch1 318nm

峰号	保留时间	面积	面积%	高度	理论塔板数(USP)	拖尾因子	分离度(USP)
1	1.038	173391	100.000	42867	1578	1.254	--
总计		173391	100.000	42867			

图21 盐酸鲁拉西酮口崩片溶出曲线测定HPLC图谱
 自制品-24122501-1批-pH3.8介质-桨法-50转-15min-片3
 供试品溶液-1

<样品信息>

色谱柱 : XB-C18(50mm*4.6mm,5μm) 流速:1.5ml/min
 柱温 : 30°C 波长:318nm
 数据文件名: RC\$JSS-222 - 0-66/29-192-3 - zzp-24122501-1p-rcqx-jf50z-pH3.8jz-15min-P4.lcd
 方法文件名: RC\$JSS-222 - JSS-222-rcqx-FX278.lcm
 批处理文件名: RC\$JSS-222 - JSS-222-20241227-FX278.lcb
 样品瓶号: 1-30
 进样体积: 10 μl 版本号:6.115
 分析时间: 2024/12/27 12:47:49 实验者: jiangjinwei
 处理时间 (V3) : 2024/12/30 17:01:09 处理者: jiangjinwei
 仪器型号: SHIMADZU LC-2050C(FX278)

<色谱图>

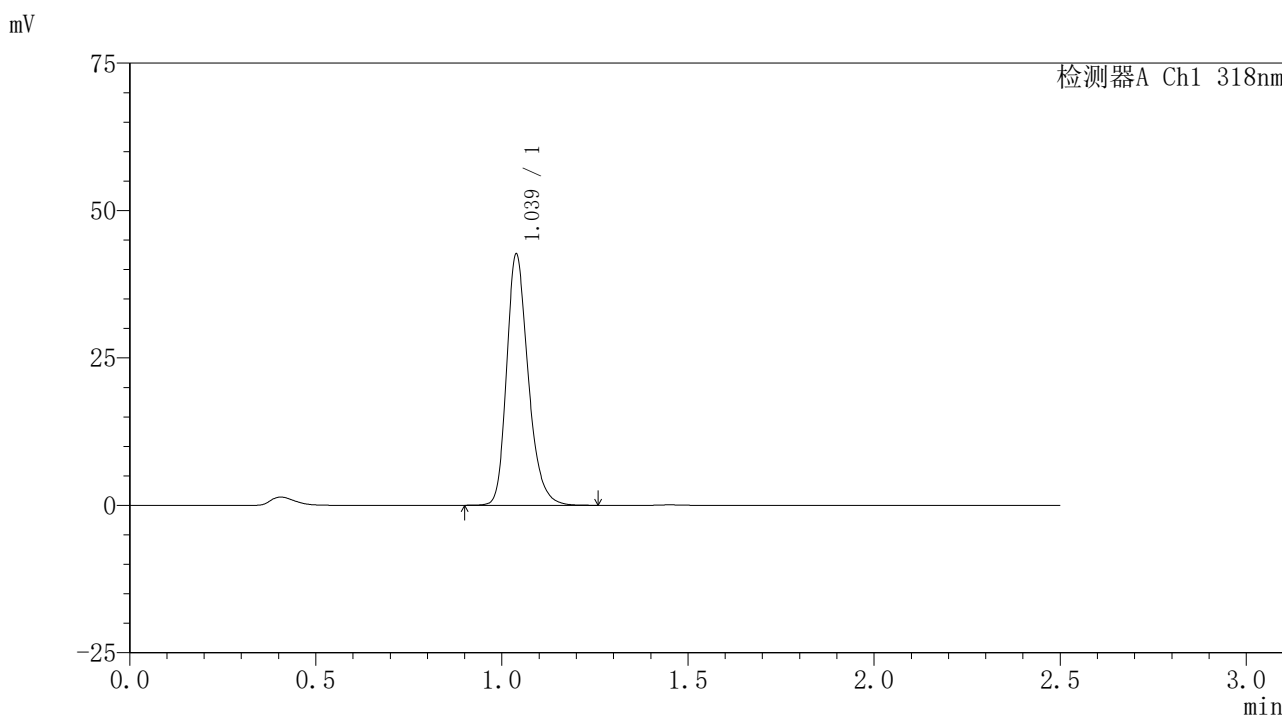

<峰表>

检测器A Ch1 318nm

峰号	保留时间	面积	面积%	高度	理论塔板数(USP)	拖尾因子	分离度(USP)
1	1.039	172169	100.000	42588	1584	1.255	--
总计		172169	100.000	42588			

图22 盐酸鲁拉西酮口崩片溶出曲线测定HPLC图谱
 自制品-24122501-1批-pH3.8介质-浆法-50转-15min-片4
 供试品溶液-1

<样品信息>

色谱柱 : XB-C18(50mm*4.6mm,5µm) 流速:1.5ml/min
 柱温 : 30°C 波长:318nm
 数据文件名: RC\$JSS-222 - 0-66/29-193-3 - zzp-24122501-1p-rcqx-jf50z-pH3.8jz-15min-P5.lcd
 方法文件名: RC\$JSS-222 - JSS-222-rcqx-FX278.lcm
 批处理文件名: RC\$JSS-222 - JSS-222-20241227-FX278.lcb
 样品瓶号: 1-39
 进样体积: 10 µl 版本号:6.115
 分析时间: 2024/12/27 12:50:43 实验者: jiangjinwei
 处理时间 (V3) : 2024/12/30 17:01:12 处理者: jiangjinwei
 仪器型号: SHIMADZU LC-2050C(FX278)

<色谱图>

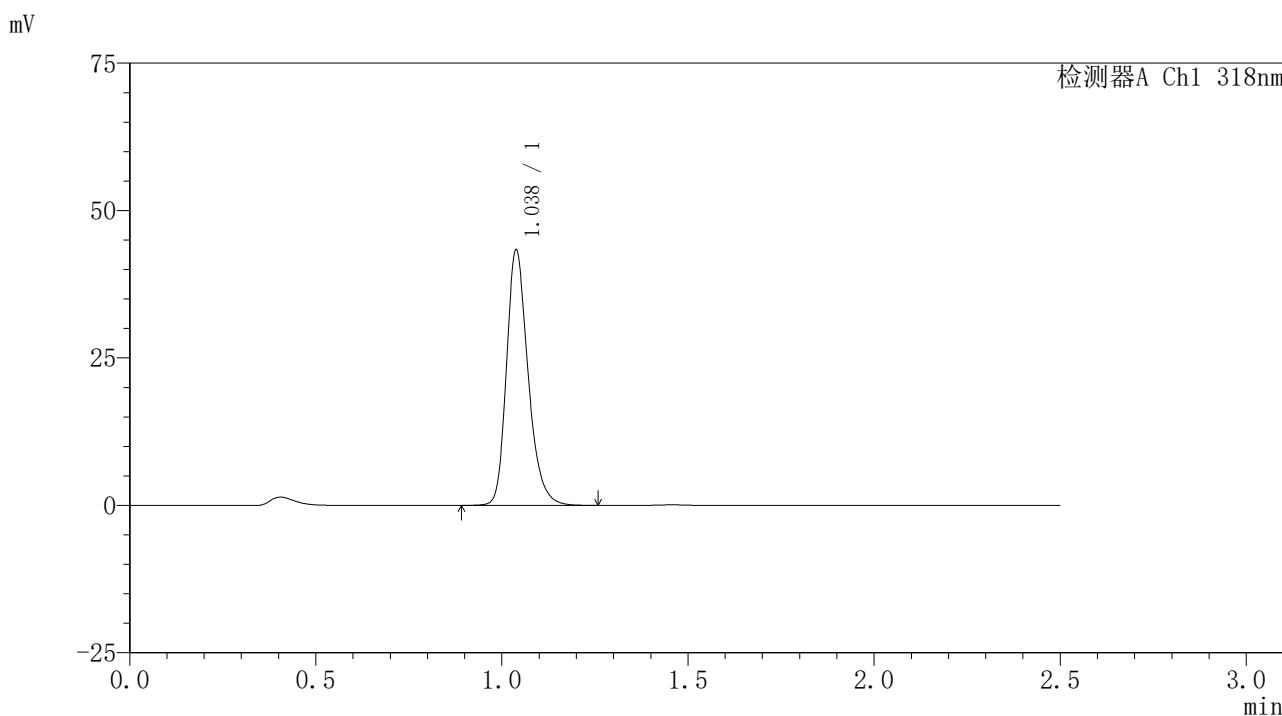

<峰表>

检测器A Ch1 318nm

峰号	保留时间	面积	面积%	高度	理论塔板数(USP)	拖尾因子	分离度(USP)
1	1.038	175472	100.000	43323	1580	1.255	--
总计		175472	100.000	43323			

图23 盐酸鲁拉西酮口崩片溶出曲线测定HPLC图谱
 自制品-24122501-1批-pH3.8介质-桨法-50转-15min-片5
 供试品溶液-1

<样品信息>

色谱柱 : XB-C18(50mm*4.6mm,5μm) 流速:1.5ml/min
 柱温 : 30°C 波长:318nm
 数据文件名: RC\$JSS-222 - 0-66/29-194-3 - zzp-24122501-1p-rcqx-jf50z-pH3.8jz-15min-P6.lcd
 方法文件名: RC\$JSS-222 - JSS-222-rcqx-FX278.lcm
 批处理文件名: RC\$JSS-222 - JSS-222-20241227-FX278.lcb
 样品瓶号: 1-48
 进样体积: 10 μl 版本号:6.115
 分析时间: 2024/12/27 12:53:34 实验者: jiangjinwei
 处理时间 (V3) : 2024/12/30 17:01:15 处理者: jiangjinwei
 仪器型号: SHIMADZU LC-2050C(FX278)

<色谱图>

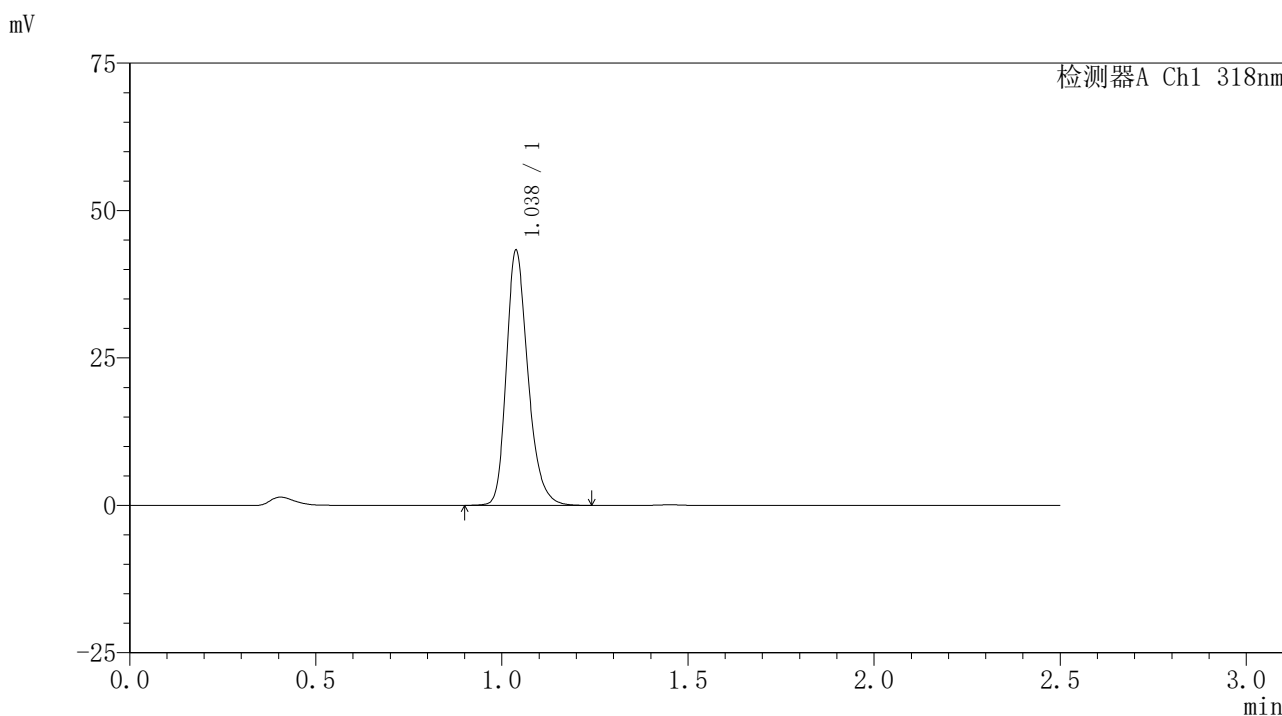

<峰表>

检测器A Ch1 318nm

峰号	保留时间	面积	面积%	高度	理论塔板数(USP)	拖尾因子	分离度(USP)
1	1.038	175041	100.000	43222	1579	1.258	--
总计		175041	100.000	43222			

图24 盐酸鲁拉西酮口崩片溶出曲线测定HPLC图谱
自制品-24122501-1批-pH3.8介质-桨法-50转-15min-片6
供试品溶液-1



JSS-222

<样品信息>

色谱柱 : XB-C18(50mm*4.6mm,5μm) 流速:1.5ml/min
 柱温 : 30°C 波长:318nm
 数据文件名: RC\$JSS-222 - 0-66/29-195-3 - zzp-24122501-1p-rcqx-jf50z-pH3.8jz-20min-P1.lcd
 方法文件名: RC\$JSS-222 - JSS-222-rcqx-FX278.lcm
 批处理文件名: RC\$JSS-222 - JSS-222-20241227-FX278.lcb
 样品瓶号: 1-4
 进样体积: 10 μl 版本号:6.115
 分析时间: 2024/12/27 12:56:27 实验者: jiangjinwei
 处理时间 (V3) : 2024/12/30 17:01:19 处理者: jiangjinwei
 仪器型号: SHIMADZU LC-2050C(FX278)

<色谱图>

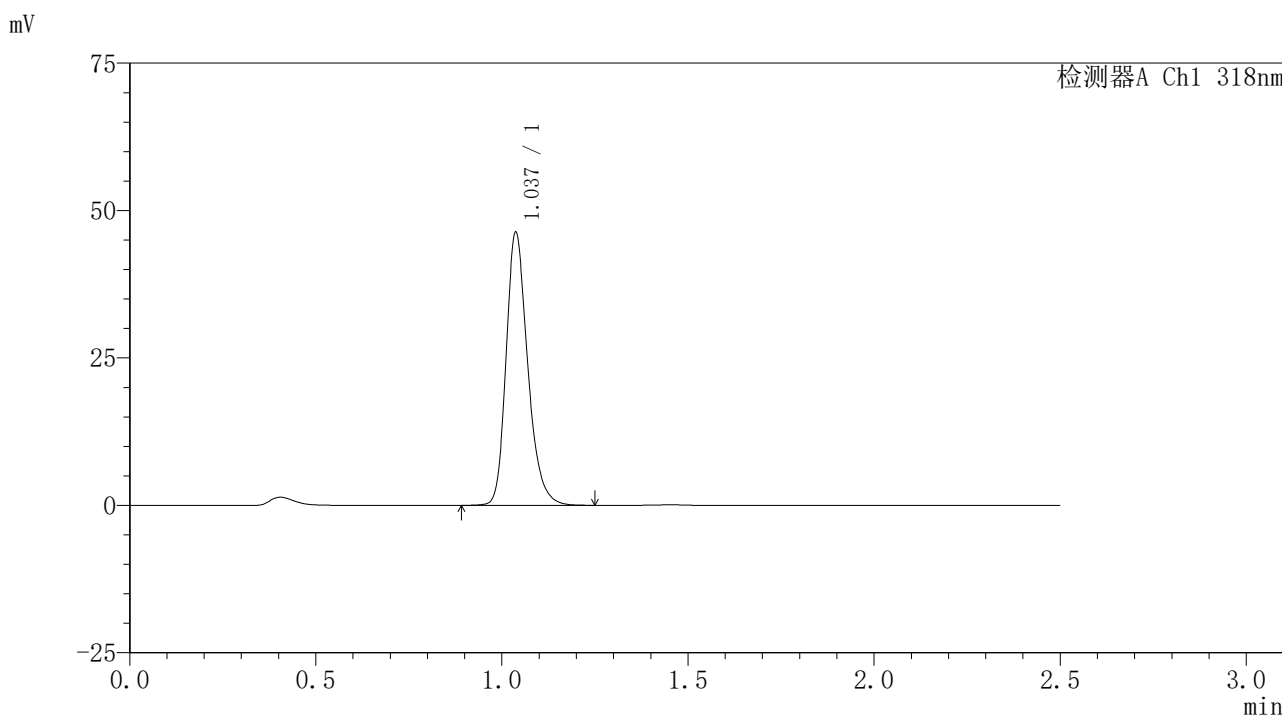

<峰表>

检测器A Ch1 318nm

峰号	保留时间	面积	面积%	高度	理论塔板数(USP)	拖尾因子	分离度(USP)
1	1.037	187235	100.000	46228	1577	1.254	--
总计		187235	100.000	46228			

图25 盐酸鲁拉西酮口崩片溶出曲线测定HPLC图谱
 自制品-24122501-1批-pH3.8介质-桨法-50转-20min-片1
 供试品溶液-1



JSS-222

<样品信息>

色谱柱 : XB-C18(50mm*4.6mm,5μm) 流速:1.5ml/min
 柱温 : 30°C 波长:318nm
 数据文件名: RC\$JSS-222 - 0-66/29-196-3 - zzp-24122501-1p-rcqx-jf50z-pH3.8jz-20min-P2.lcd
 方法文件名: RC\$JSS-222 - JSS-222-rcqx-FX278.lcm
 批处理文件名: RC\$JSS-222 - JSS-222-20241227-FX278.lcb
 样品瓶号: 1-13
 进样体积: 10 μl 版本号:6.115
 分析时间: 2024/12/27 12:59:19 实验者: jiangjinwei
 处理时间 (V3) : 2024/12/30 17:01:22 处理者: jiangjinwei
 仪器型号: SHIMADZU LC-2050C(FX278)

<色谱图>

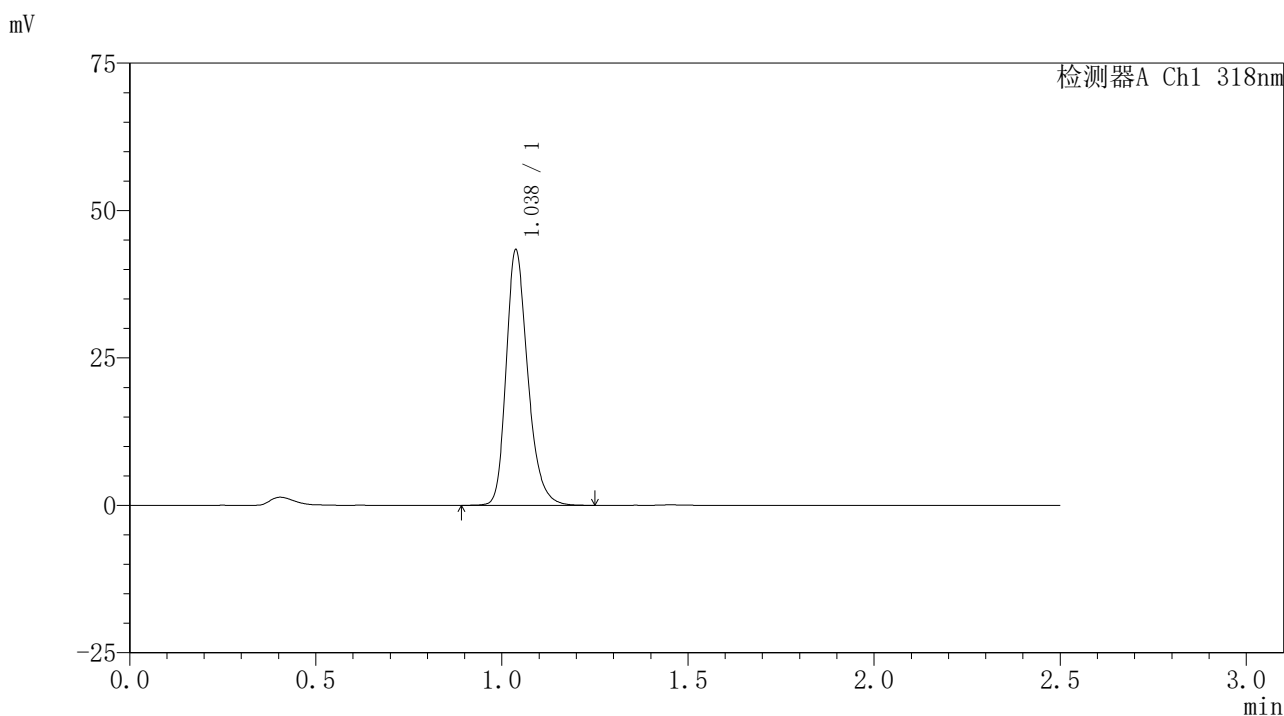

<峰表>

检测器A Ch1 318nm

峰号	保留时间	面积	面积%	高度	理论塔板数(USP)	拖尾因子	分离度(USP)
1	1.038	175216	100.000	43270	1579	1.256	--
总计		175216	100.000	43270			

图26 盐酸鲁拉西酮口崩片溶出曲线测定HPLC图谱
 自制品-24122501-1批-pH3.8介质-浆法-50转-20min-片2
 供试品溶液-1

<样品信息>

色谱柱 : XB-C18(50mm*4.6mm,5μm) 流速:1.5ml/min
 柱温 : 30°C 波长:318nm
 数据文件名: RC\$JSS-222 - 0-66/29-197-3 - zzp-24122501-1p-rcqx-jf50z-pH3.8jz-20min-P3.lcd
 方法文件名: RC\$JSS-222 - JSS-222-rcqx-FX278.lcm
 批处理文件名: RC\$JSS-222 - JSS-222-20241227-FX278.lcb
 样品瓶号: 1-22
 进样体积: 10 μl 版本号:6.115
 分析时间: 2024/12/27 13:02:11 实验者: jiangjinwei
 处理时间 (V3) : 2024/12/30 17:01:25 处理者: jiangjinwei
 仪器型号: SHIMADZU LC-2050C(FX278)

<色谱图>

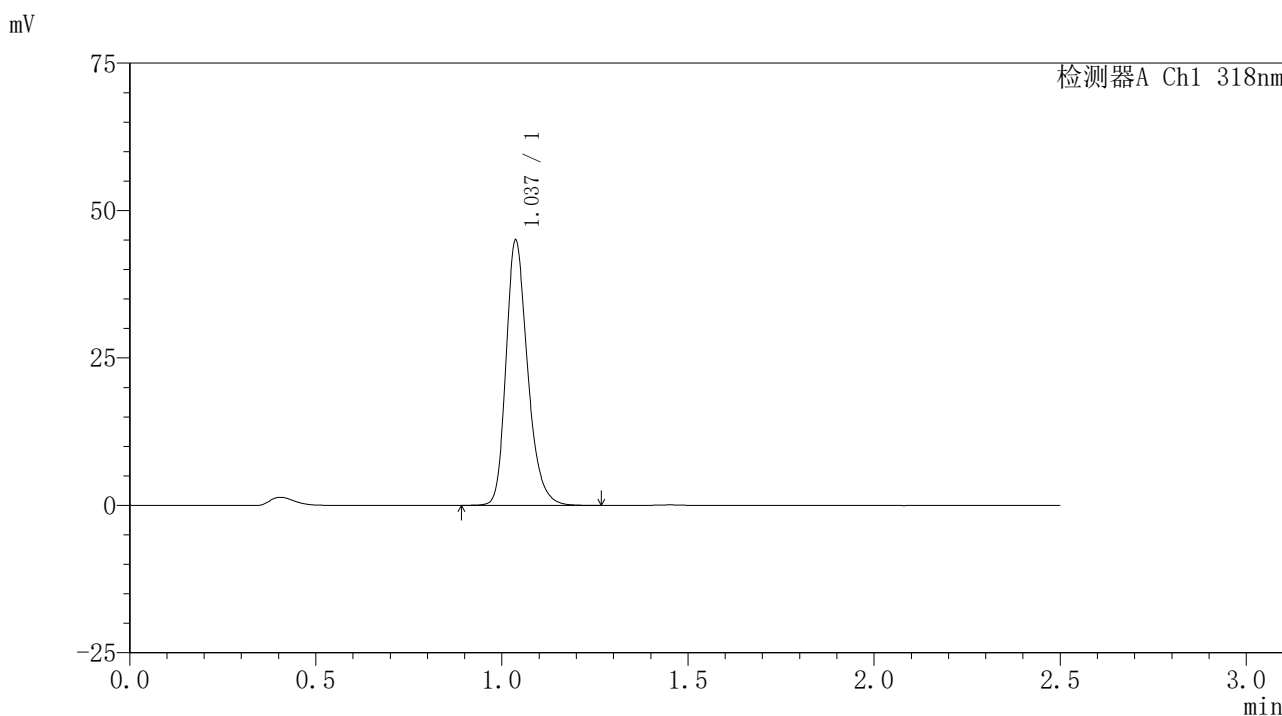

<峰表>

检测器A Ch1 318nm

峰号	保留时间	面积	面积%	高度	理论塔板数(USP)	拖尾因子	分离度(USP)
1	1.037	182211	100.000	44893	1576	1.256	--
总计		182211	100.000	44893			

图27 盐酸鲁拉西酮口崩片溶出曲线测定HPLC图谱
 自制品-24122501-1批-pH3.8介质-桨法-50转-20min-片3
 供试品溶液-1



JSS-222

<样品信息>

色谱柱 : XB-C18(50mm*4.6mm,5μm) 流速:1.5ml/min
 柱温 : 30°C 波长:318nm
 数据文件名: RC\$JSS-222 - 0-66/29-198-3 - zzp-24122501-1p-rcqx-jf50z-pH3.8jz-20min-P4.lcd
 方法文件名: RC\$JSS-222 - JSS-222-rcqx-FX278.lcm
 批处理文件名: RC\$JSS-222 - JSS-222-20241227-FX278.lcb
 样品瓶号: 1-31
 进样体积: 10 μl 版本号:6.115
 分析时间: 2024/12/27 13:05:04 实验者: jiangjinwei
 处理时间 (V3) : 2024/12/30 17:01:29 处理者: jiangjinwei
 仪器型号: SHIMADZU LC-2050C(FX278)

<色谱图>

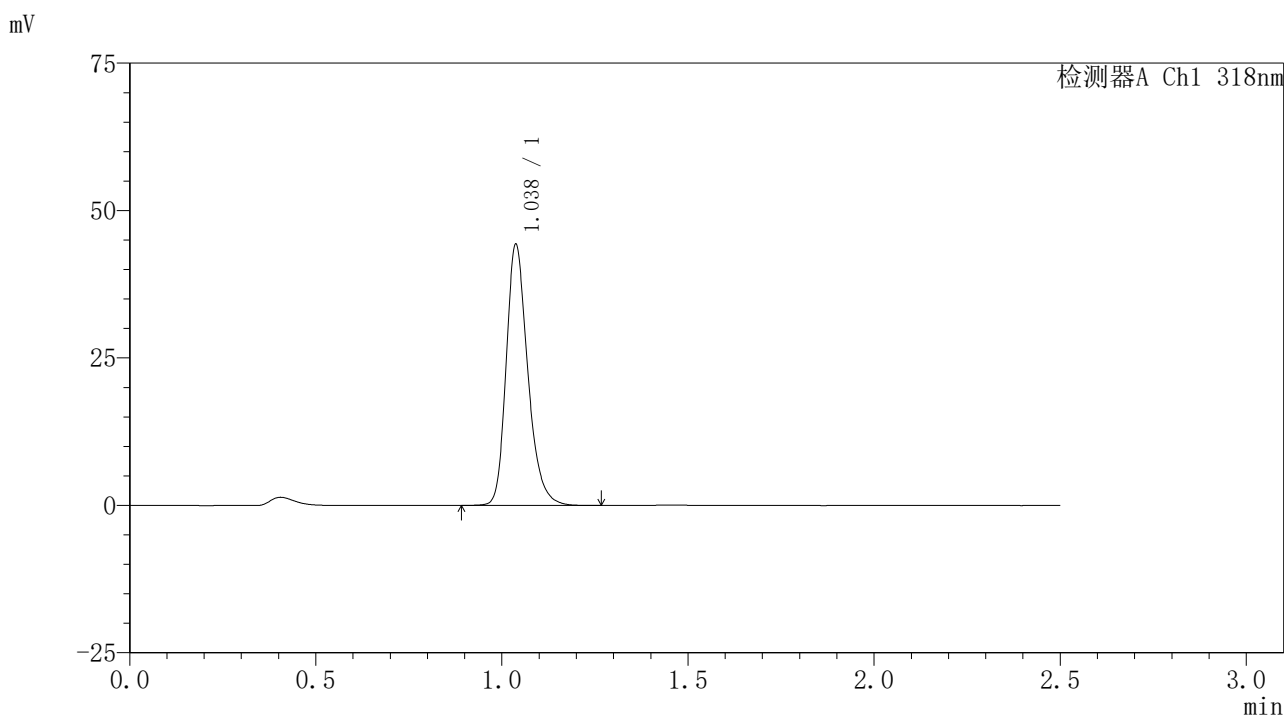

<峰表>

检测器A Ch1 318nm

峰号	保留时间	面积	面积%	高度	理论塔板数(USP)	拖尾因子	分离度(USP)
1	1.038	179178	100.000	44219	1578	1.258	--
总计		179178	100.000	44219			

图28 盐酸鲁拉西酮口崩片溶出曲线测定HPLC图谱
 自制品-24122501-1批-pH3.8介质-桨法-50转-20min-片4
 供试品溶液-1

<样品信息>

色谱柱 : XB-C18(50mm*4.6mm,5μm) 流速:1.5ml/min
 柱温 : 30°C 波长:318nm
 数据文件名: RC\$JSS-222 - 0-66/29-199-3 - zzp-24122501-1p-rcqx-jf50z-pH3.8jz-20min-P5.lcd
 方法文件名: RC\$JSS-222 - JSS-222-rcqx-FX278.lcm
 批处理文件名: RC\$JSS-222 - JSS-222-20241227-FX278.lcb
 样品瓶号: 1-40
 进样体积: 10 μl 版本号:6.115
 分析时间: 2024/12/27 13:07:55 实验者: jiangjinwei
 处理时间 (V3) : 2024/12/30 17:01:32 处理者: jiangjinwei
 仪器型号: SHIMADZU LC-2050C(FX278)

<色谱图>

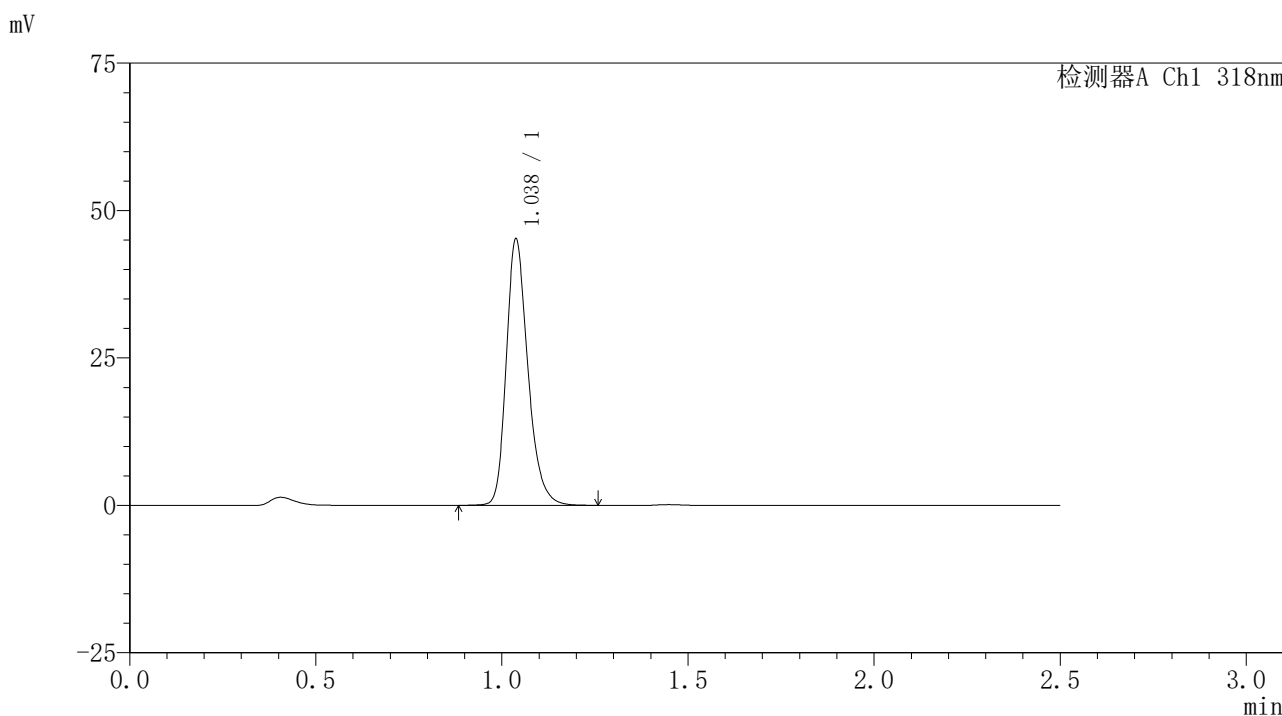

<峰表>

检测器A Ch1 318nm

峰号	保留时间	面积	面积%	高度	理论塔板数(USP)	拖尾因子	分离度(USP)
1	1.038	182834	100.000	45134	1575	1.257	--
总计		182834	100.000	45134			

图29 盐酸鲁拉西酮口崩片溶出曲线测定HPLC图谱
自制品-24122501-1批-pH3.8介质-桨法-50转-20min-片5
供试品溶液-1

<样品信息>

色谱柱 : XB-C18(50mm*4.6mm,5µm) 流速:1.5ml/min
 柱温 : 30°C 波长:318nm
 数据文件名: RC\$JSS-222 - 0-66/29-200-3 - zzp-24122501-1p-rcqx-jf50z-pH3.8jz-20min-P6.lcd
 方法文件名: RC\$JSS-222 - JSS-222-rcqx-FX278.lcm
 批处理文件名: RC\$JSS-222 - JSS-222-20241227-FX278.lcb
 样品瓶号: 1-49
 进样体积: 10 µl 版本号:6.115
 分析时间: 2024/12/27 13:10:48 实验者: jiangjinwei
 处理时间 (V3) : 2024/12/30 17:01:35 处理者: jiangjinwei
 仪器型号: SHIMADZU LC-2050C(FX278)

<色谱图>

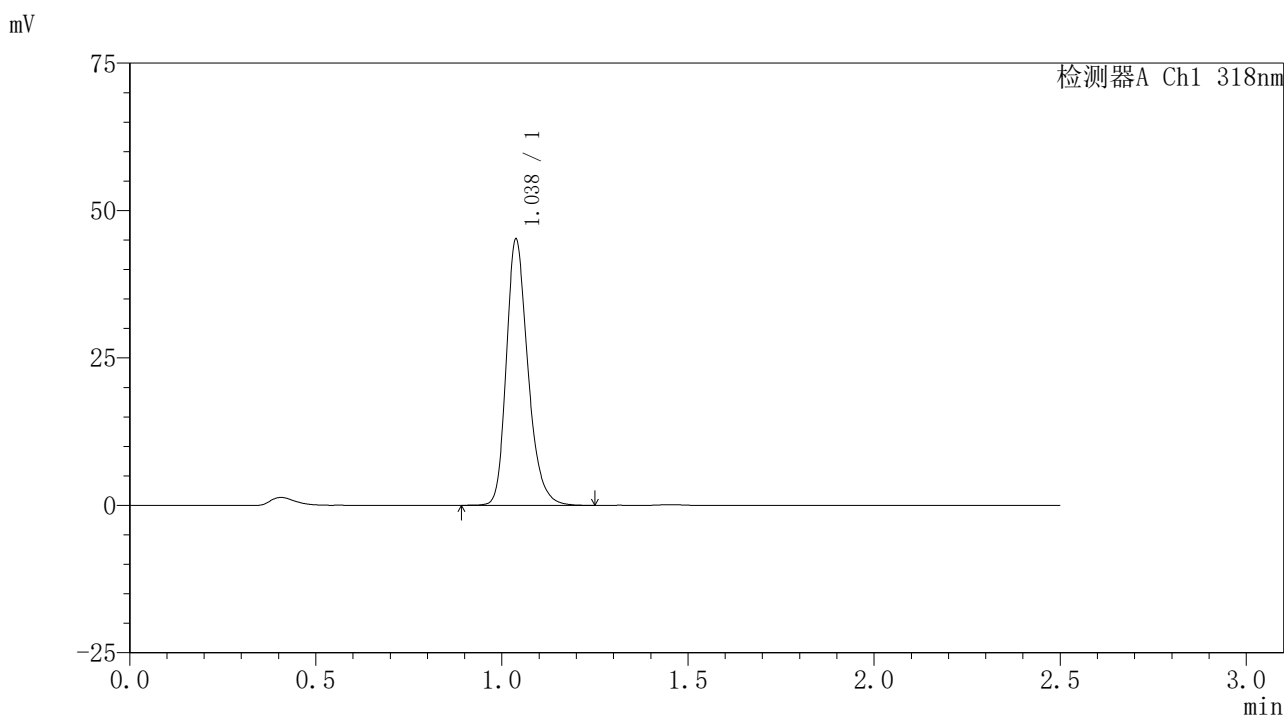

<峰表>

检测器A Ch1 318nm

峰号	保留时间	面积	面积%	高度	理论塔板数(USP)	拖尾因子	分离度(USP)
1	1.038	182412	100.000	45099	1578	1.255	--
总计		182412	100.000	45099			

图30 盐酸鲁拉西酮口崩片溶出曲线测定HPLC图谱
 自制品-24122501-1批-pH3.8介质-浆法-50转-20min-片6
 供试品溶液-1



JSS-222

<样品信息>

色谱柱 : XB-C18(50mm*4.6mm,5μm) 流速:1.5ml/min
 柱温 : 30°C 波长:318nm
 数据文件名: RC\$JSS-222 - 0-66/29-201-3 - zzp-24122501-1p-rcqx-jf50z-pH3.8jz-30min-P1.lcd
 方法文件名: RC\$JSS-222 - JSS-222-rcqx-FX278.lcm
 批处理文件名: RC\$JSS-222 - JSS-222-20241227-FX278.lcb
 样品瓶号: 1-5
 进样体积: 10 μl 版本号:6.115
 分析时间: 2024/12/27 13:13:40 实验者: jiangjinwei
 处理时间 (V3) : 2024/12/30 17:01:39 处理者: jiangjinwei
 仪器型号: SHIMADZU LC-2050C(FX278)

<色谱图>

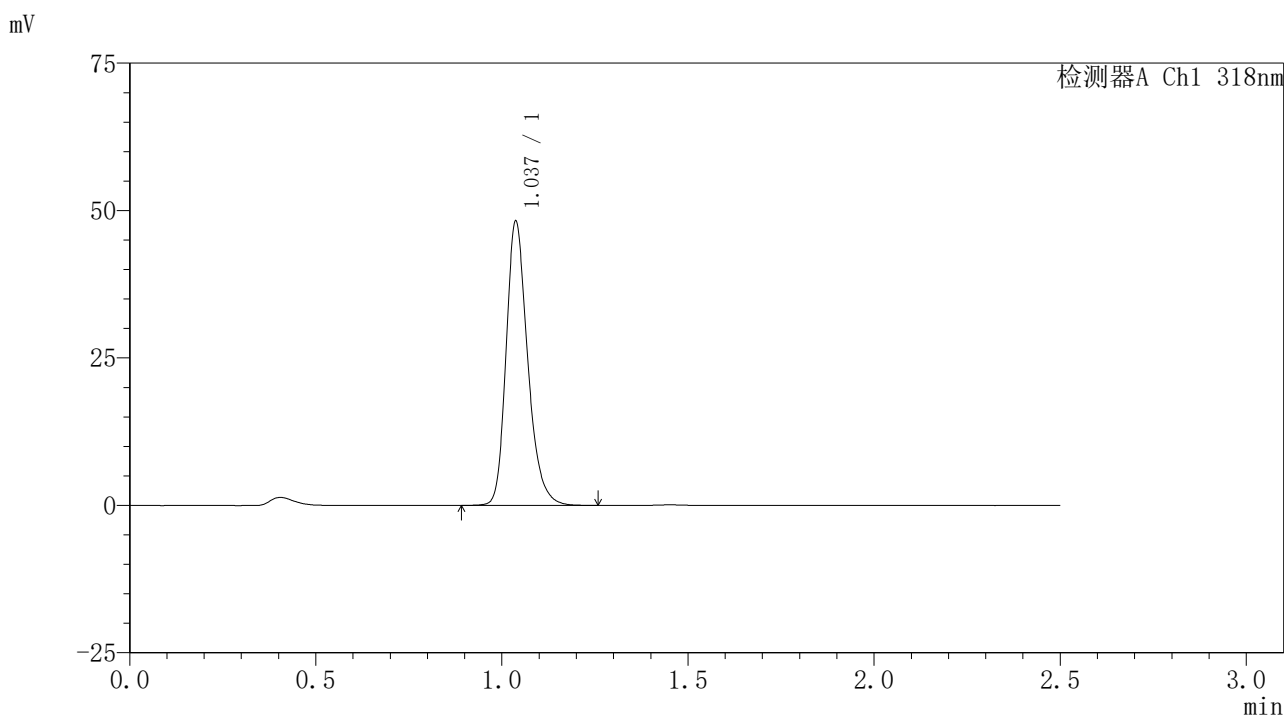

<峰表>

检测器A Ch1 318nm

峰号	保留时间	面积	面积%	高度	理论塔板数(USP)	拖尾因子	分离度(USP)
1	1.037	194838	100.000	48111	1580	1.254	--
总计		194838	100.000	48111			

图31 盐酸鲁拉西酮口崩片溶出曲线测定HPLC图谱
 自制品-24122501-1批-pH3.8介质-桨法-50转-30min-片1
 供试品溶液-1

<样品信息>

色谱柱 : XB-C18(50mm*4.6mm,5μm) 流速:1.5ml/min
 柱温 : 30°C 波长:318nm
 数据文件名: RC\$JSS-222 - 0-66/29-202-3 - zzp-24122501-1p-rcqx-jf50z-pH3.8jz-30min-P2.lcd
 方法文件名: RC\$JSS-222 - JSS-222-rcqx-FX278.lcm
 批处理文件名: RC\$JSS-222 - JSS-222-20241227-FX278.lcb
 样品瓶号: 1-14
 进样体积: 10 μl 版本号:6.115
 分析时间: 2024/12/27 13:16:33 实验者: jiangjinwei
 处理时间 (V3) : 2024/12/30 17:01:42 处理者: jiangjinwei
 仪器型号: SHIMADZU LC-2050C(FX278)

<色谱图>

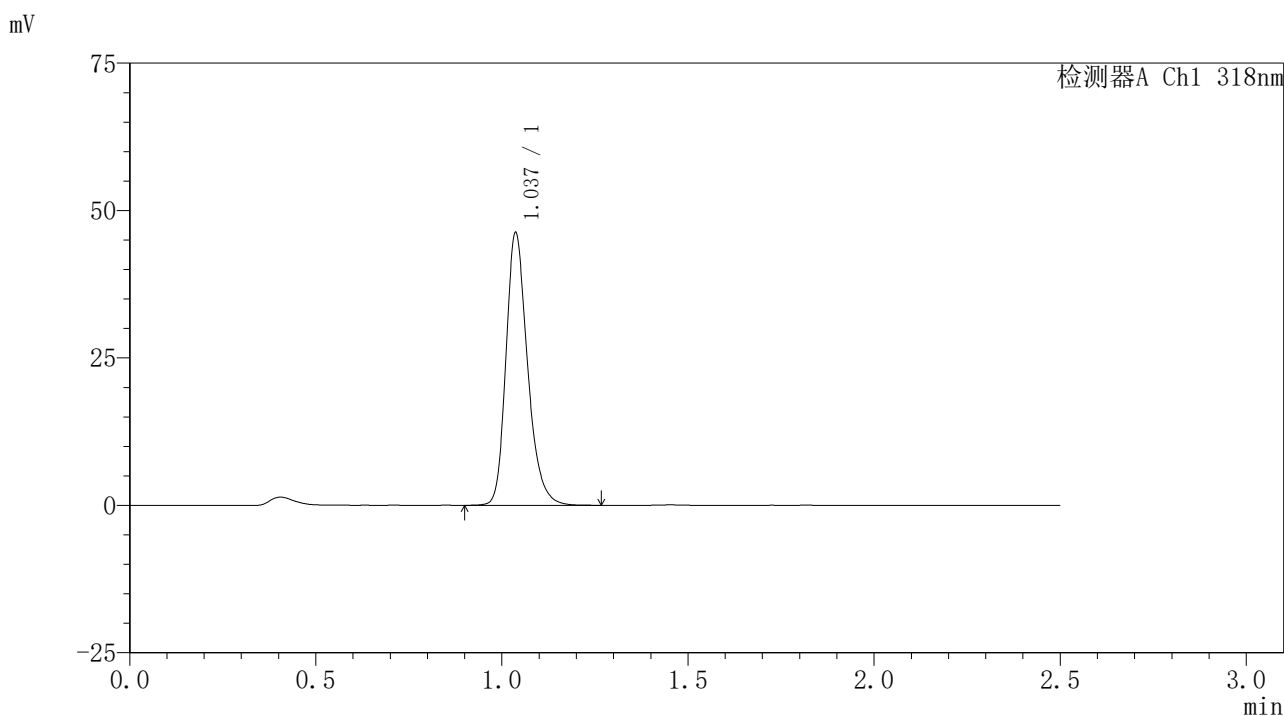

<峰表>

检测器A Ch1 318nm

峰号	保留时间	面积	面积%	高度	理论塔板数(USP)	拖尾因子	分离度(USP)
1	1.037	187089	100.000	46122	1578	1.257	--
总计		187089	100.000	46122			

图32 盐酸鲁拉西酮口崩片溶出曲线测定HPLC图谱
自制品-24122501-1批-pH3.8介质-浆法-50转-30min-片2
供试品溶液-1

<样品信息>

色谱柱 : XB-C18(50mm*4.6mm,5μm) 流速:1.5ml/min
 柱温 : 30°C 波长:318nm
 数据文件名: RC\$JSS-222 - 0-66/29-203-3 - zzp-24122501-1p-rcqx-jf50z-pH3.8jz-30min-P3.lcd
 方法文件名: RC\$JSS-222 - JSS-222-rcqx-FX278.lcm
 批处理文件名: RC\$JSS-222 - JSS-222-20241227-FX278.lcb
 样品瓶号: 1-23
 进样体积: 10 μl 版本号:6.115
 分析时间: 2024/12/27 13:19:26 实验者: jiangjinwei
 处理时间 (V3) : 2024/12/30 17:01:45 处理者: jiangjinwei
 仪器型号: SHIMADZU LC-2050C(FX278)

<色谱图>

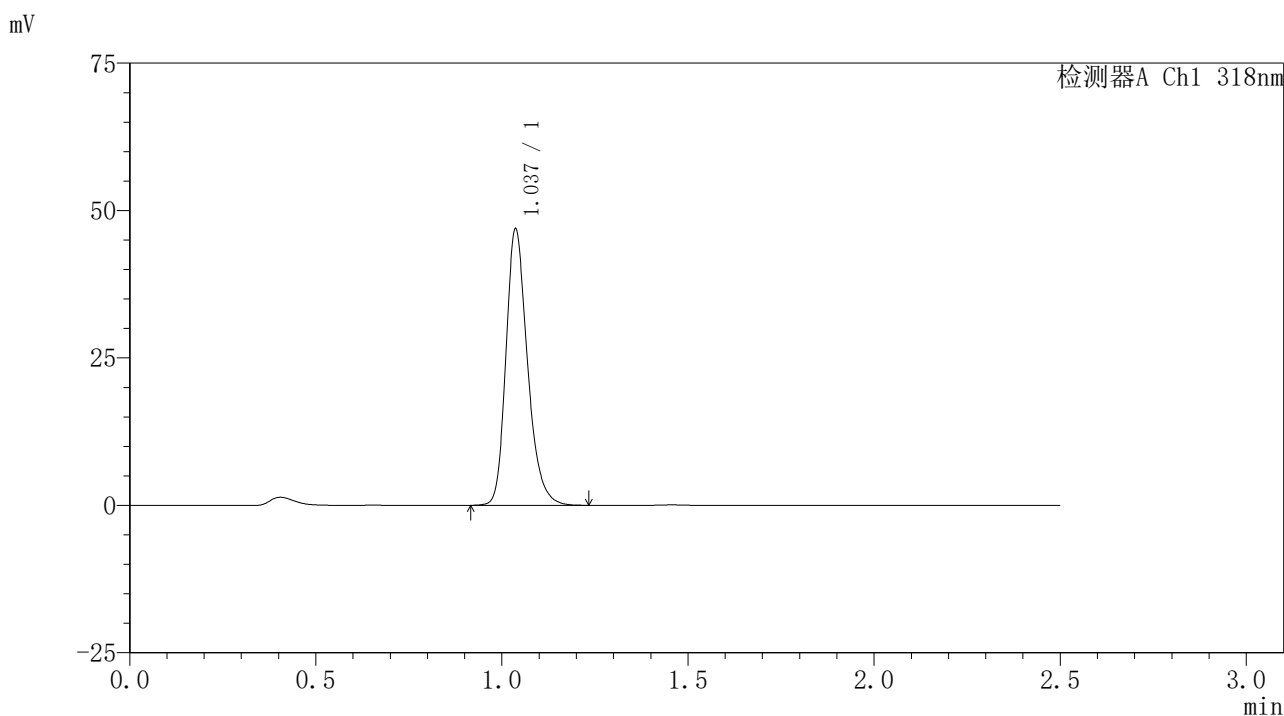

<峰表>

检测器A Ch1 318nm

峰号	保留时间	面积	面积%	高度	理论塔板数(USP)	拖尾因子	分离度(USP)
1	1.037	189175	100.000	46737	1579	1.254	--
总计		189175	100.000	46737			

图33 盐酸鲁拉西酮口崩片溶出曲线测定HPLC图谱
自制品-24122501-1批-pH3.8介质-桨法-50转-30min-片3
供试品溶液-1

<样品信息>

色谱柱 : XB-C18(50mm*4.6mm,5μm) 流速:1.5ml/min
 柱温 : 30°C 波长:318nm
 数据文件名: RC\$JSS-222 - 0-66/29-204-3 - zzp-24122501-1p-rcqx-jf50z-pH3.8jz-30min-P4.lcd
 方法文件名: RC\$JSS-222 - JSS-222-rcqx-FX278.lcm
 批处理文件名: RC\$JSS-222 - JSS-222-20241227-FX278.lcb
 样品瓶号: 1-32
 进样体积: 10 μl 版本号:6.115
 分析时间: 2024/12/27 13:22:17 实验者: jiangjinwei
 处理时间 (V3) : 2024/12/30 17:01:48 处理者: jiangjinwei
 仪器型号: SHIMADZU LC-2050C(FX278)

<色谱图>

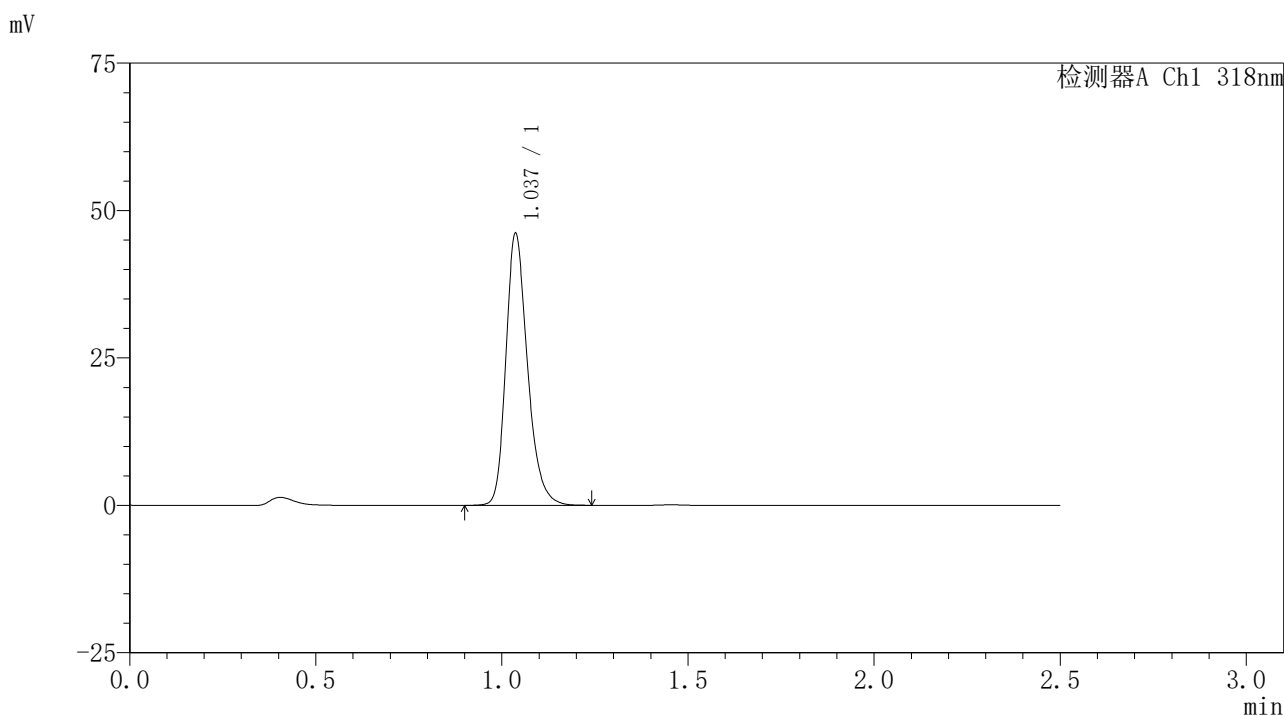

<峰表>

检测器A Ch1 318nm

峰号	保留时间	面积	面积%	高度	理论塔板数(USP)	拖尾因子	分离度(USP)
1	1.037	186470	100.000	45995	1578	1.255	--
总计		186470	100.000	45995			

图34 盐酸鲁拉西酮口崩片溶出曲线测定HPLC图谱
自制品-24122501-1批-pH3.8介质-浆法-50转-30min-片4
供试品溶液-1

<样品信息>

色谱柱 : XB-C18(50mm*4.6mm,5μm) 流速:1.5ml/min
 柱温 : 30°C 波长:318nm
 数据文件名: RC\$JSS-222 - 0-66/29-205-3 - zzp-24122501-1p-rcqx-jf50z-pH3.8jz-30min-P5.lcd
 方法文件名: RC\$JSS-222 - JSS-222-rcqx-FX278.lcm
 批处理文件名: RC\$JSS-222 - JSS-222-20241227-FX278.lcb
 样品瓶号: 1-41
 进样体积: 10 μl 版本号:6.115
 分析时间: 2024/12/27 13:25:10 实验者: jiangjinwei
 处理时间 (V3) : 2024/12/30 17:01:51 处理者: jiangjinwei
 仪器型号: SHIMADZU LC-2050C(FX278)

<色谱图>

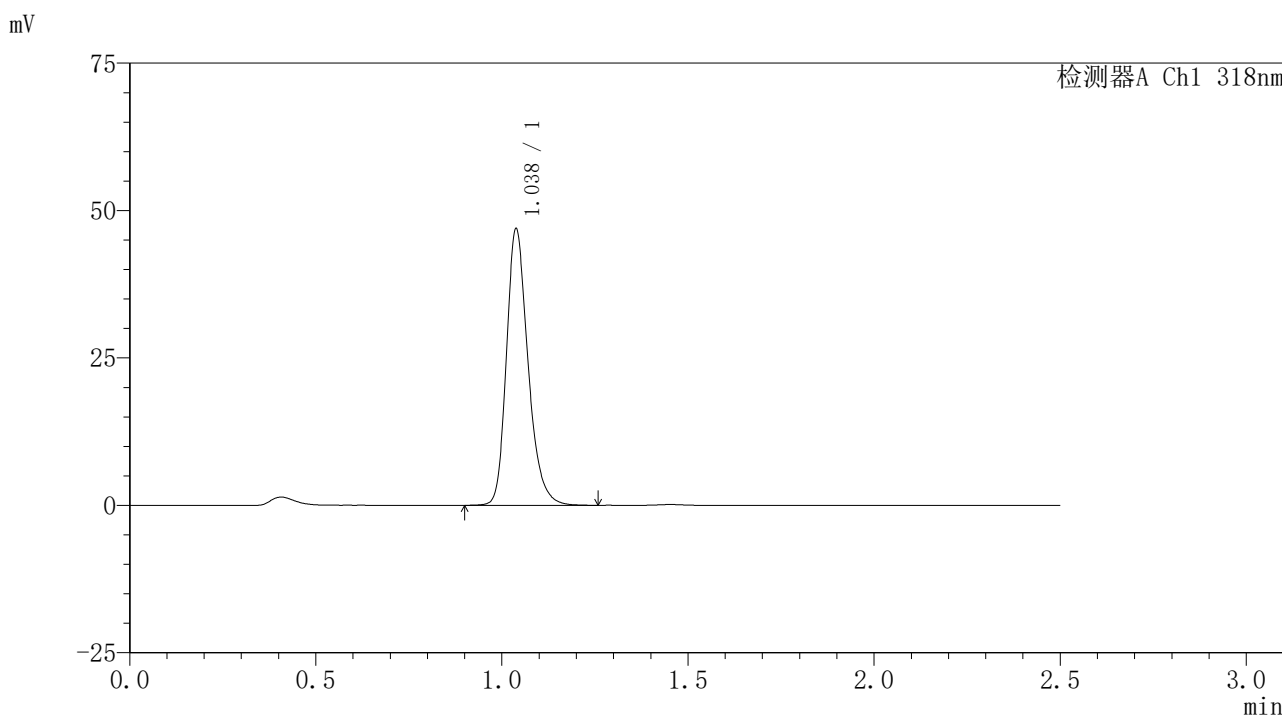

<峰表>

检测器A Ch1 318nm

峰号	保留时间	面积	面积%	高度	理论塔板数(USP)	拖尾因子	分离度(USP)
1	1.038	189519	100.000	46859	1584	1.256	--
总计		189519	100.000	46859			

图35 盐酸鲁拉西酮口崩片溶出曲线测定HPLC图谱
自制品-24122501-1批-pH3.8介质-浆法-50转-30min-片5
供试品溶液-1

<样品信息>

色谱柱 : XB-C18(50mm*4.6mm,5μm) 流速:1.5ml/min
 柱温 : 30°C 波长:318nm
 数据文件名: RC\$JSS-222 - 0-66/29-206-3 - zzp-24122501-1p-rcqx-jf50z-pH3.8jz-30min-P6.lcd
 方法文件名: RC\$JSS-222 - JSS-222-rcqx-FX278.lcm
 批处理文件名: RC\$JSS-222 - JSS-222-20241227-FX278.lcb
 样品瓶号: 1-50
 进样体积: 10 μl 版本号:6.115
 分析时间: 2024/12/27 13:28:01 实验者: jiangjinwei
 处理时间 (V3) : 2024/12/30 17:01:55 处理者: jiangjinwei
 仪器型号: SHIMADZU LC-2050C(FX278)

<色谱图>

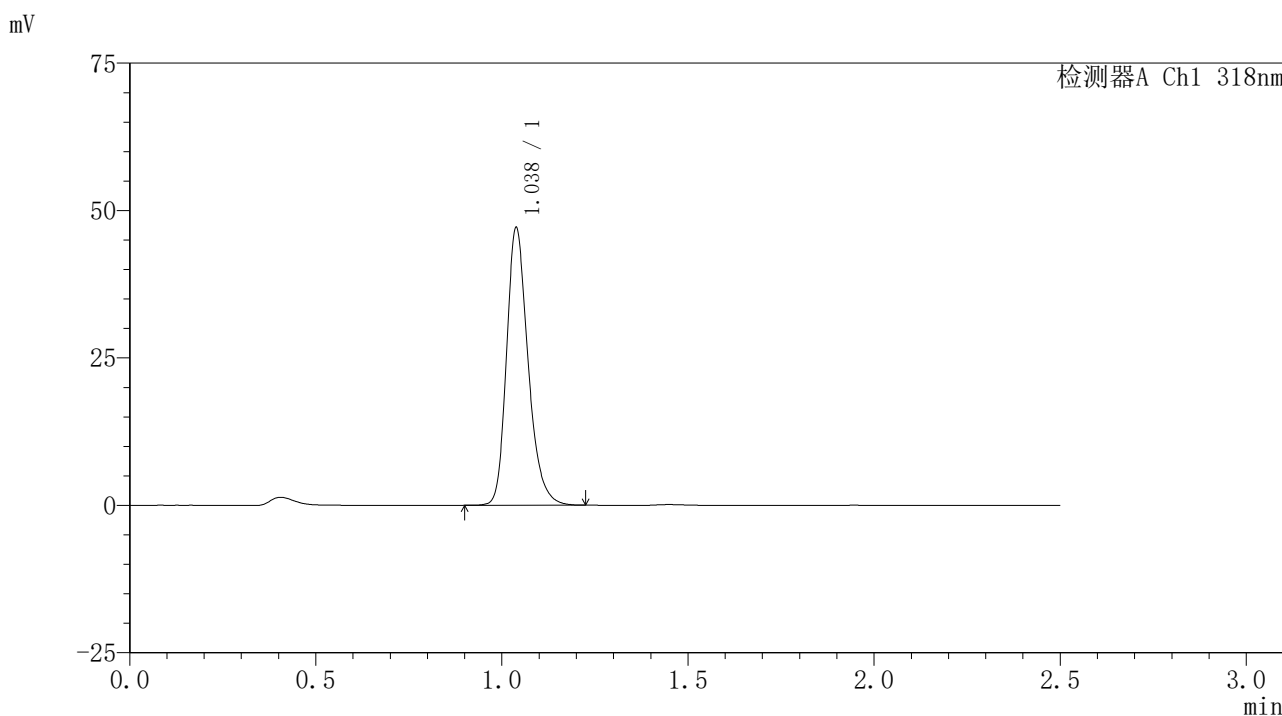

<峰表>

检测器A Ch1 318nm

峰号	保留时间	面积	面积%	高度	理论塔板数(USP)	拖尾因子	分离度(USP)
1	1.038	190011	100.000	47043	1584	1.256	--
总计		190011	100.000	47043			

图36 盐酸鲁拉西酮口崩片溶出曲线测定HPLC图谱
 自制品-24122501-1批-pH3.8介质-桨法-50转-30min-片6
 供试品溶液-1

<样品信息>

色谱柱 : XB-C18(50mm*4.6mm,5μm) 流速:1.5ml/min
 柱温 : 30°C 波长:318nm
 数据文件名: RC\$JSS-222 - 0-66/29-207-3 - zzp-24122501-1p-rcqx-jf50z-pH3.8jz-45min-P1.lcd
 方法文件名: RC\$JSS-222 - JSS-222-rcqx-FX278.lcm
 批处理文件名: RC\$JSS-222 - JSS-222-20241227-FX278.lcb
 样品瓶号: 1-6
 进样体积: 10 μl 版本号:6.115
 分析时间: 2024/12/27 13:30:53 实验者: jiangjinwei
 处理时间 (V3) : 2024/12/30 17:01:58 处理者: jiangjinwei
 仪器型号: SHIMADZU LC-2050C(FX278)

<色谱图>

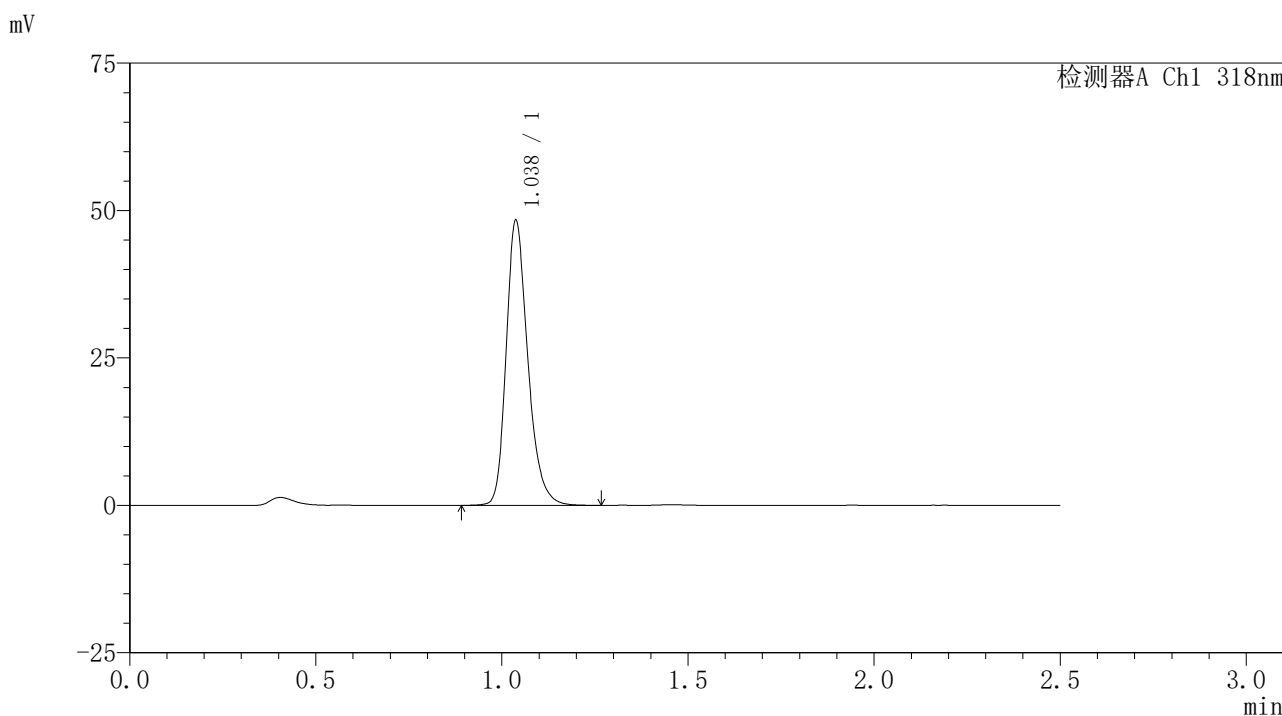

<峰表>

检测器A Ch1 318nm

峰号	保留时间	面积	面积%	高度	理论塔板数(USP)	拖尾因子	分离度(USP)
1	1.038	195664	100.000	48266	1577	1.257	--
总计		195664	100.000	48266			

图37 盐酸鲁拉西酮口崩片溶出曲线测定HPLC图谱
 自制品-24122501-1批-pH3.8介质-桨法-50转-45min-片1
 供试品溶液-1

<样品信息>

色谱柱 : XB-C18(50mm*4.6mm,5μm) 流速:1.5ml/min
 柱温 : 30°C 波长:318nm
 数据文件名: RC\$JSS-222 - 0-66/29-208-3 - zzp-24122501-1p-rcqx-jf50z-pH3.8jz-45min-P2.lcd
 方法文件名: RC\$JSS-222 - JSS-222-rcqx-FX278.lcm
 批处理文件名: RC\$JSS-222 - JSS-222-20241227-FX278.lcb
 样品瓶号: 1-15
 进样体积: 10 μl 版本号:6.115
 分析时间: 2024/12/27 13:33:45 实验者: jiangjinwei
 处理时间 (V3) : 2024/12/30 17:02:01 处理者: jiangjinwei
 仪器型号: SHIMADZU LC-2050C(FX278)

<色谱图>

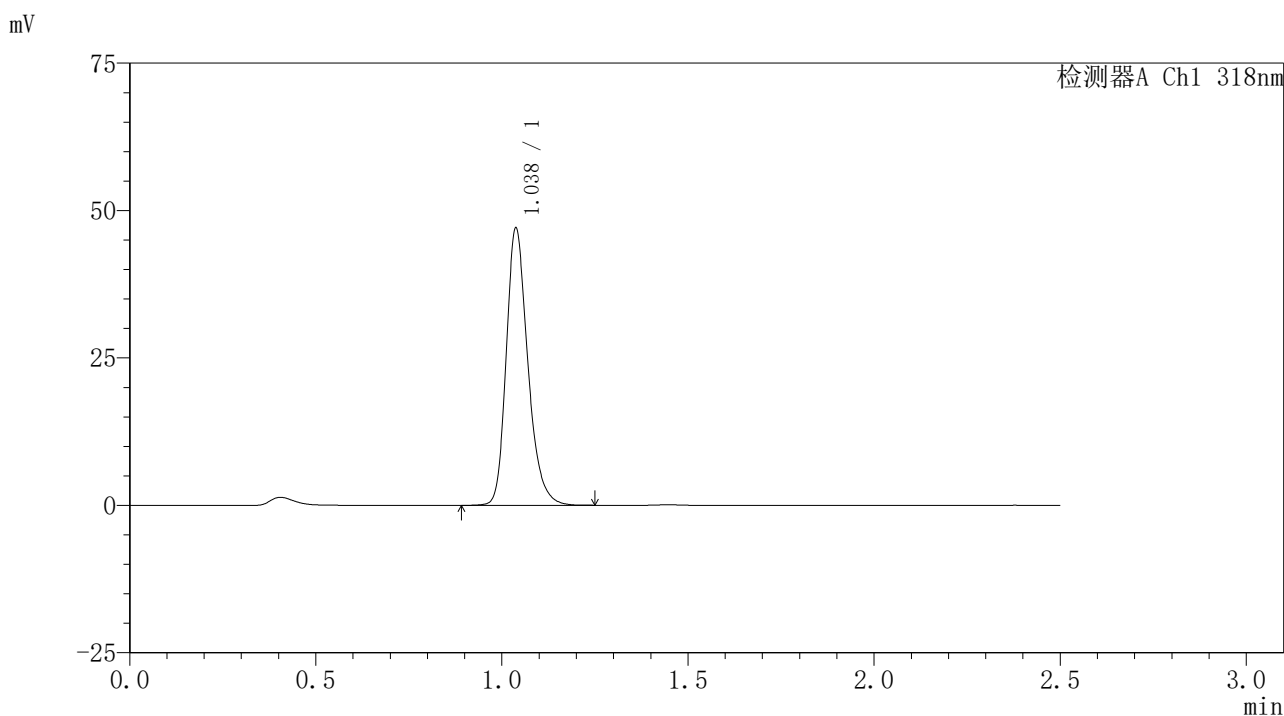

<峰表>

检测器A Ch1 318nm

峰号	保留时间	面积	面积%	高度	理论塔板数(USP)	拖尾因子	分离度(USP)
1	1.038	189981	100.000	46971	1582	1.255	--
总计		189981	100.000	46971			

图38 盐酸鲁拉西酮口崩片溶出曲线测定HPLC图谱
 自制品-24122501-1批-pH3.8介质-桨法-50转-45min-片2
 供试品溶液-1



JSS-222

<样品信息>

色谱柱 : XB-C18(50mm*4.6mm,5μm) 流速:1.5ml/min
 柱温 : 30°C 波长:318nm
 数据文件名: RC\$JSS-222 - 0-66/29-209-3 - zzp-24122501-1p-rcqx-jf50z-pH3.8jz-45min-P3.lcd
 方法文件名: RC\$JSS-222 - JSS-222-rcqx-FX278.lcm
 批处理文件名: RC\$JSS-222 - JSS-222-20241227-FX278.lcb
 样品瓶号: 1-24
 进样体积: 10 μl 版本号:6.115
 分析时间: 2024/12/27 13:36:35 实验者: jiangjinwei
 处理时间 (V3) : 2024/12/30 17:02:05 处理者: jiangjinwei
 仪器型号: SHIMADZU LC-2050C(FX278)

<色谱图>

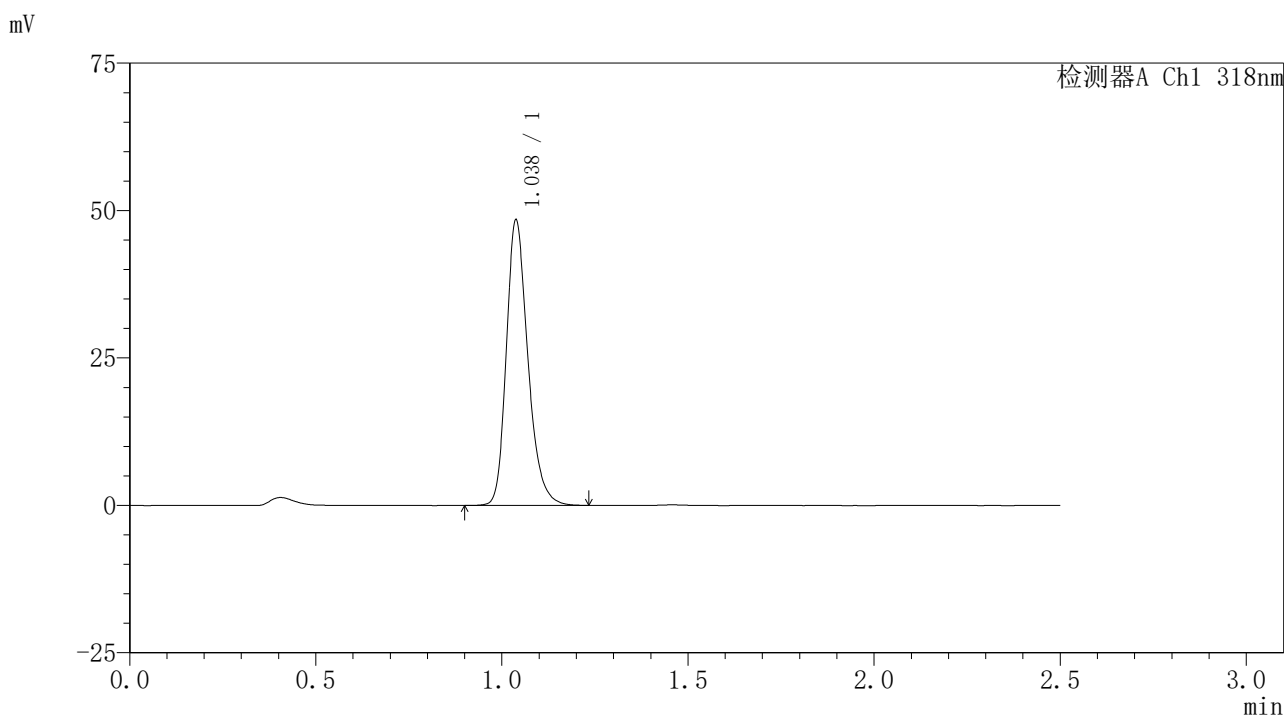

<峰表>

检测器A Ch1 318nm

峰号	保留时间	面积	面积%	高度	理论塔板数(USP)	拖尾因子	分离度(USP)
1	1.038	195534	100.000	48379	1581	1.254	--
总计		195534	100.000	48379			

图39 盐酸鲁拉西酮口崩片溶出曲线测定HPLC图谱
 自制品-24122501-1批-pH3.8介质-浆法-50转-45min-片3
 供试品溶液-1

<样品信息>

色谱柱 : XB-C18(50mm*4.6mm,5µm) 流速:1.5ml/min
 柱温 : 30°C 波长:318nm
 数据文件名: RC\$JSS-222 - 0-66/29-210-3 - zzp-24122501-1p-rcqx-jf50z-pH3.8jz-45min-P4.lcd
 方法文件名: RC\$JSS-222 - JSS-222-rcqx-FX278.lcm
 批处理文件名: RC\$JSS-222 - JSS-222-20241227-FX278.lcb
 样品瓶号: 1-33
 进样体积: 10 µl 版本号:6.115
 分析时间: 2024/12/27 13:39:28 实验者: jiangjinwei
 处理时间 (V3) : 2024/12/30 17:02:08 处理者: jiangjinwei
 仪器型号: SHIMADZU LC-2050C(FX278)

<色谱图>

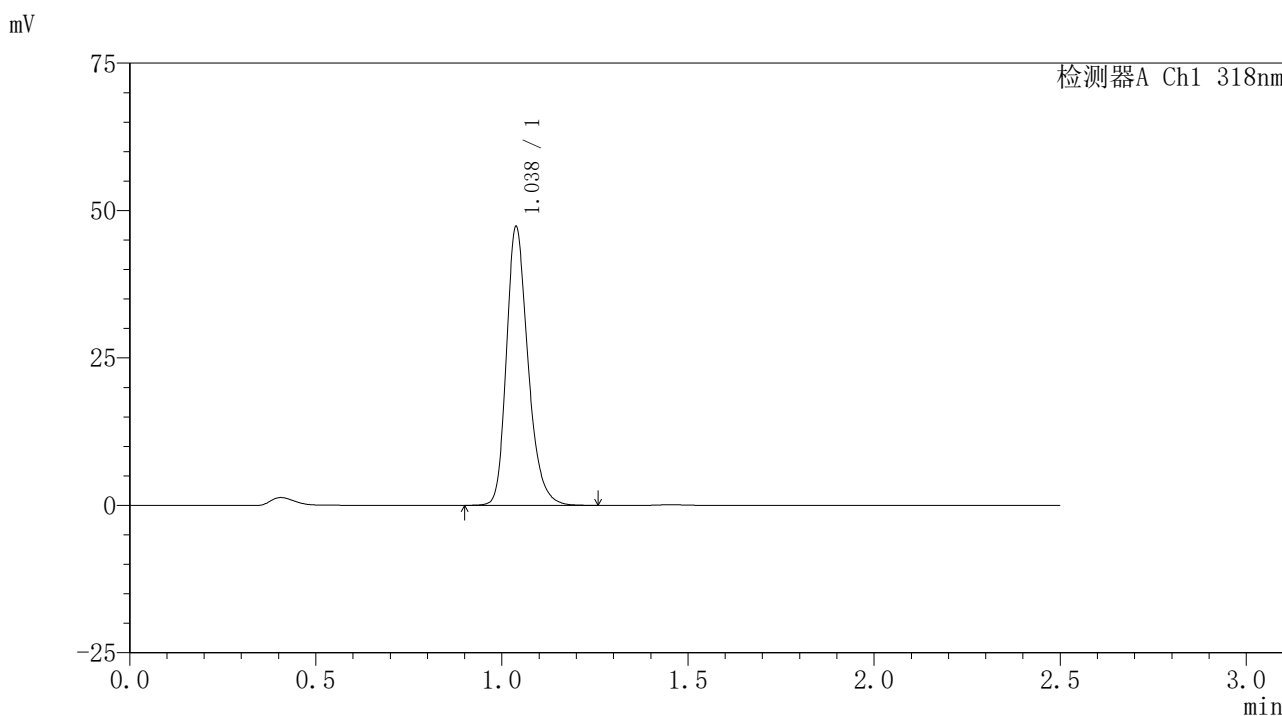

<峰表>

检测器A Ch1 318nm

峰号	保留时间	面积	面积%	高度	理论塔板数(USP)	拖尾因子	分离度(USP)
1	1.038	191009	100.000	47228	1580	1.255	--
总计		191009	100.000	47228			

图40 盐酸鲁拉西酮口崩片溶出曲线测定HPLC图谱
自制品-24122501-1批-pH3.8介质-浆法-50转-45min-片4
供试品溶液-1



JSS-222

<样品信息>

色谱柱 : XB-C18(50mm*4.6mm,5μm) 流速:1.5ml/min
 柱温 : 30°C 波长:318nm
 数据文件名: RC\$JSS-222 - 0-66/29-211-3 - zzp-24122501-1p-rcqx-jf50z-pH3.8jz-45min-P5.lcd
 方法文件名: RC\$JSS-222 - JSS-222-rcqx-FX278.lcm
 批处理文件名: RC\$JSS-222 - JSS-222-20241227-FX278.lcb
 样品瓶号: 1-42
 进样体积: 10 μl 版本号:6.115
 分析时间: 2024/12/27 13:42:19 实验者: jiangjinwei
 处理时间 (V3) : 2024/12/30 17:02:12 处理者: jiangjinwei
 仪器型号: SHIMADZU LC-2050C(FX278)

<色谱图>

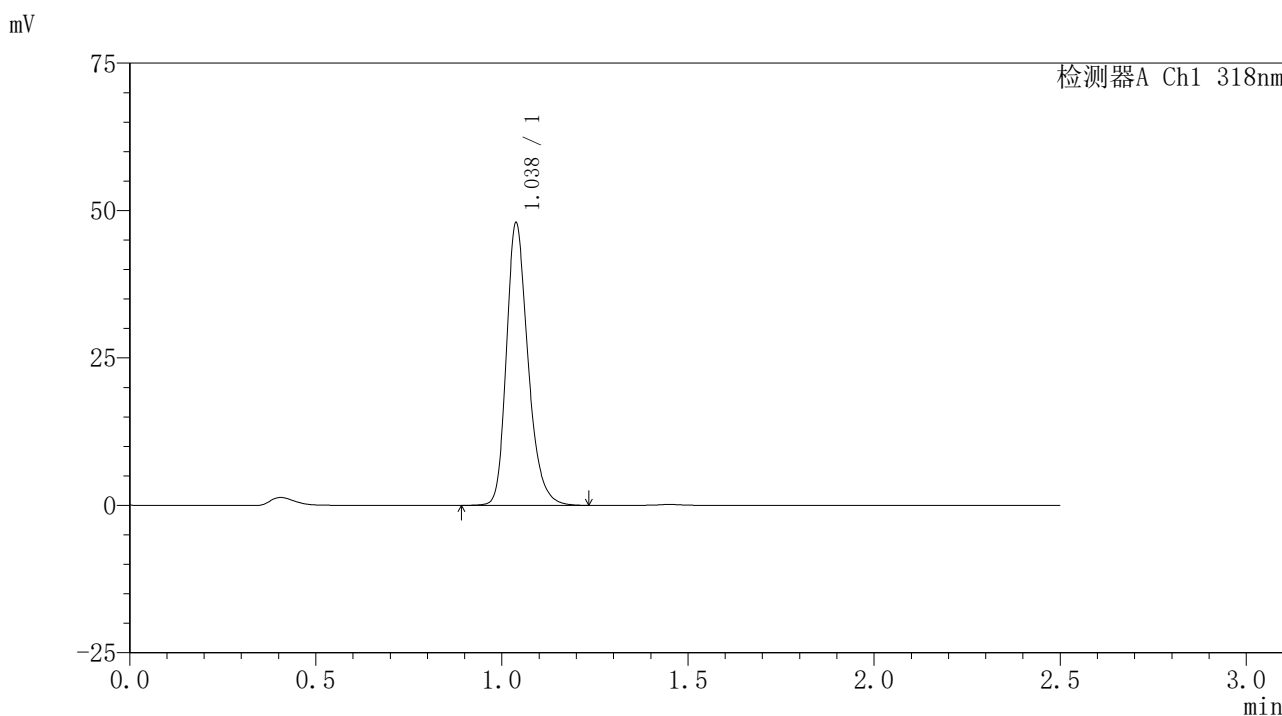

<峰表>

检测器A Ch1 318nm

峰号	保留时间	面积	面积%	高度	理论塔板数(USP)	拖尾因子	分离度(USP)
1	1.038	193676	100.000	47875	1581	1.256	--
总计		193676	100.000	47875			

图41 盐酸鲁拉西酮口崩片溶出曲线测定HPLC图谱
 自制品-24122501-1批-pH3.8介质-桨法-50转-45min-片5
 供试品溶液-1

<样品信息>

色谱柱 : XB-C18(50mm*4.6mm,5µm) 流速:1.5ml/min
 柱温 : 30°C 波长:318nm
 数据文件名: RC\$JSS-222 - 0-66/29-212-3 - zzp-24122501-1p-rcqx-jf50z-pH3.8jz-45min-P6.lcd
 方法文件名: RC\$JSS-222 - JSS-222-rcqx-FX278.lcm
 批处理文件名: RC\$JSS-222 - JSS-222-20241227-FX278.lcb
 样品瓶号: 1-51
 进样体积: 10 µl 版本号:6.115
 分析时间: 2024/12/27 13:45:10 实验者: jiangjinwei
 处理时间 (V3) : 2024/12/30 17:02:15 处理者: jiangjinwei
 仪器型号: SHIMADZU LC-2050C(FX278)

<色谱图>

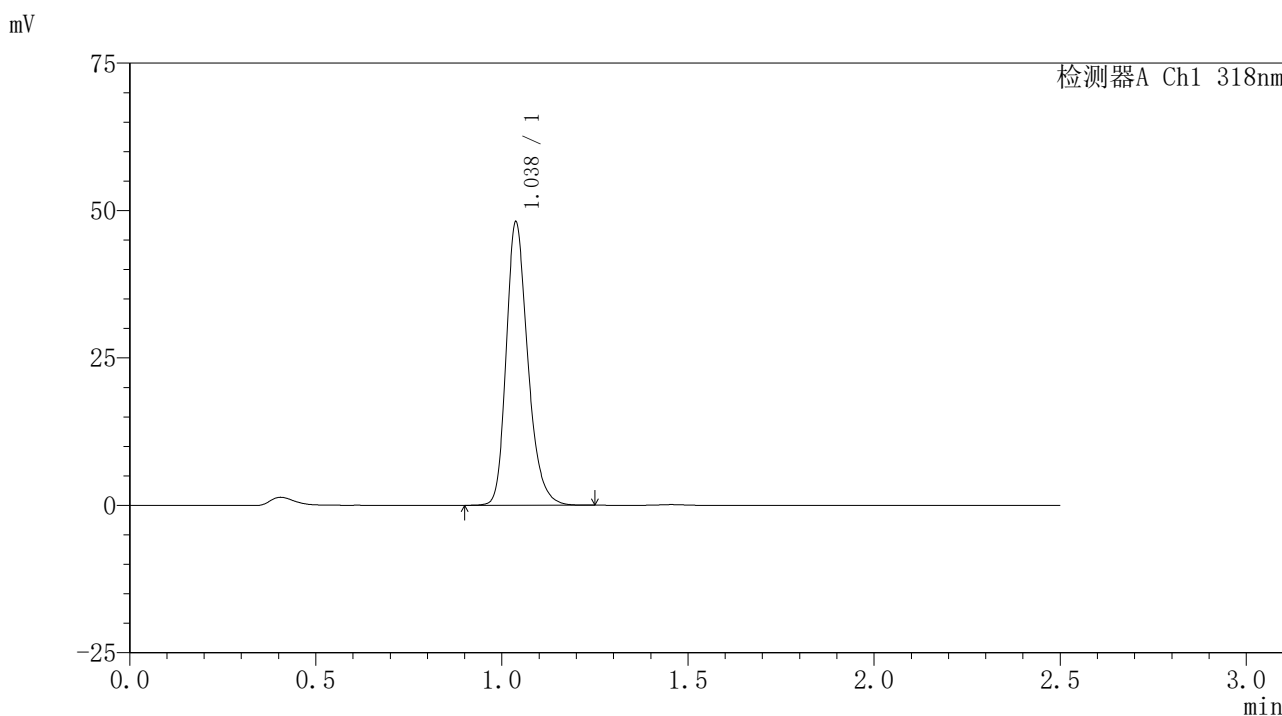

<峰表>

检测器A Ch1 318nm

峰号	保留时间	面积	面积%	高度	理论塔板数(USP)	拖尾因子	分离度(USP)
1	1.038	194127	100.000	47991	1579	1.255	--
总计		194127	100.000	47991			

图42 盐酸鲁拉西酮口崩片溶出曲线测定HPLC图谱
自制品-24122501-1批-pH3.8介质-浆法-50转-45min-片6
供试品溶液-1

<样品信息>

色谱柱 : XB-C18(50mm*4.6mm,5µm) 流速:1.5ml/min
 柱温 : 30°C 波长:318nm
 数据文件名: RC\$JSS-222 - 0-66/29-213-3 - zzp-24122501-1p-rcqx-jf50z-pH3.8jz-60min-P1.lcd
 方法文件名: RC\$JSS-222 - JSS-222-rcqx-FX278.lcm
 批处理文件名: RC\$JSS-222 - JSS-222-20241227-FX278.lcb
 样品瓶号: 1-7
 进样体积: 10 µl 版本号:6.115
 分析时间: 2024/12/27 13:48:02 实验者: jiangjinwei
 处理时间 (V3) : 2024/12/30 17:02:18 处理者: jiangjinwei
 仪器型号: SHIMADZU LC-2050C(FX278)

<色谱图>

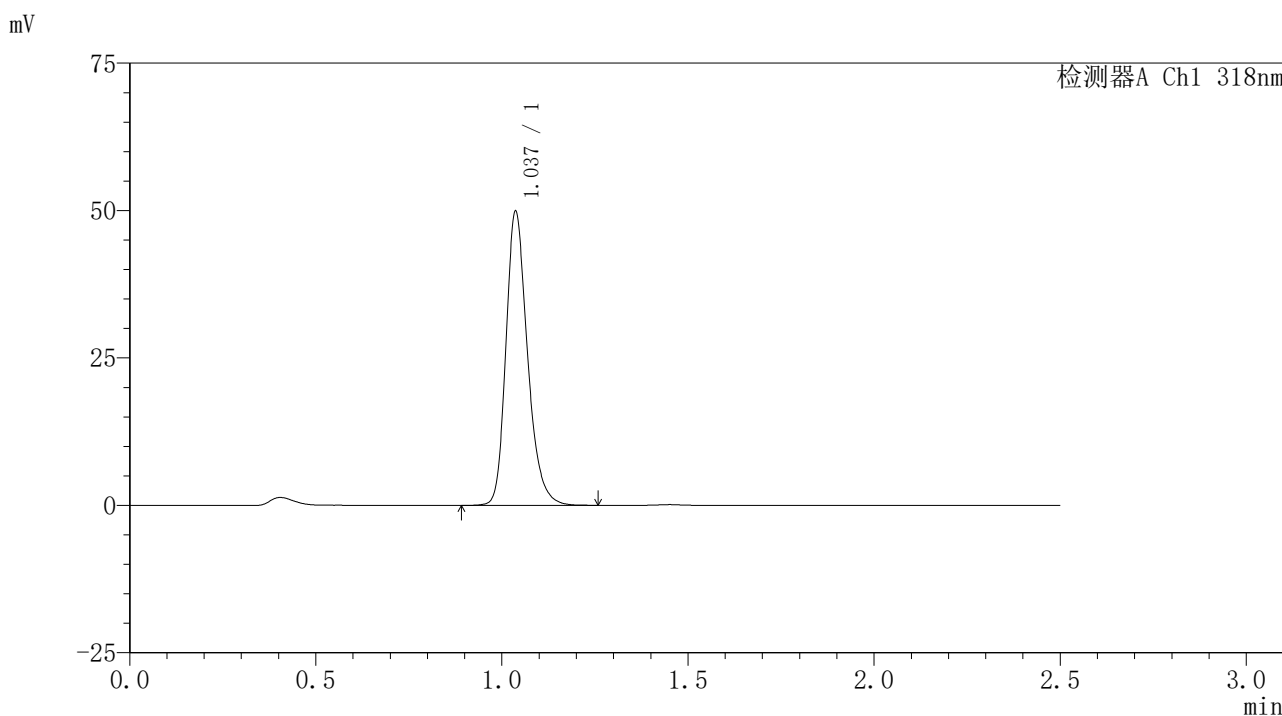

<峰表>

检测器A Ch1 318nm

峰号	保留时间	面积	面积%	高度	理论塔板数(USP)	拖尾因子	分离度(USP)
1	1.037	201313	100.000	49728	1582	1.253	--
总计		201313	100.000	49728			

图43 盐酸鲁拉西酮口崩片溶出曲线测定HPLC图谱
自制品-24122501-1批-pH3.8介质-浆法-50转-60min-片1
供试品溶液-1



JSS-222

<样品信息>

色谱柱 : XB-C18(50mm*4.6mm,5μm) 流速:1.5ml/min
 柱温 : 30°C 波长:318nm
 数据文件名: RC\$JSS-222 - 0-66/29-214-3 - zzp-24122501-1p-rcqx-jf50z-pH3.8jz-60min-P2.lcd
 方法文件名: RC\$JSS-222 - JSS-222-rcqx-FX278.lcm
 批处理文件名: RC\$JSS-222 - JSS-222-20241227-FX278.lcb
 样品瓶号: 1-16
 进样体积: 10 μl 版本号:6.115
 分析时间: 2024/12/27 13:50:54 实验者: jiangjinwei
 处理时间 (V3) : 2024/12/30 17:02:22 处理者: jiangjinwei
 仪器型号: SHIMADZU LC-2050C(FX278)

<色谱图>

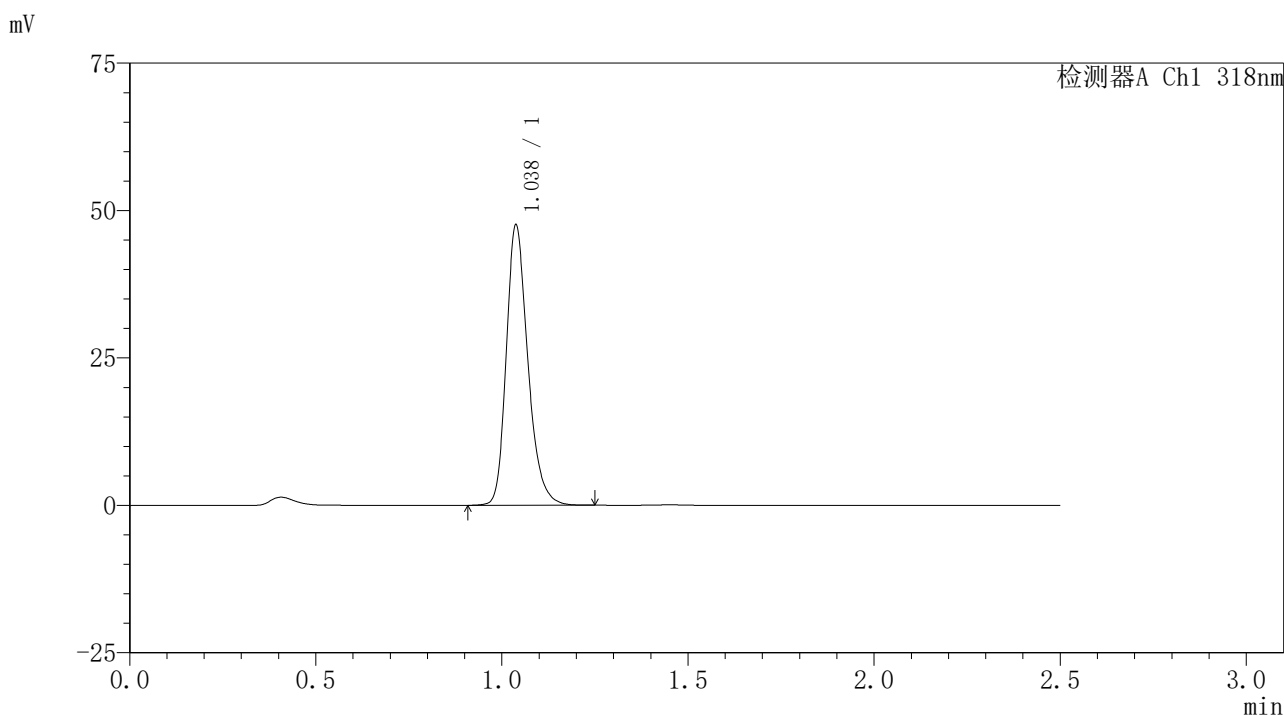

<峰表>

检测器A Ch1 318nm

峰号	保留时间	面积	面积%	高度	理论塔板数(USP)	拖尾因子	分离度(USP)
1	1.038	191962	100.000	47491	1581	1.254	--
总计		191962	100.000	47491			

图44 盐酸鲁拉西酮口崩片溶出曲线测定HPLC图谱
 自制品-24122501-1批-pH3.8介质-浆法-50转-60min-片2
 供试品溶液-1



JSS-222

<样品信息>

色谱柱 : XB-C18(50mm*4.6mm,5μm) 流速:1.5ml/min
 柱温 : 30°C 波长:318nm
 数据文件名: RC\$JSS-222 - 0-66/29-215-3 - zzp-24122501-1p-rcqx-jf50z-pH3.8jz-60min-P3.lcd
 方法文件名: RC\$JSS-222 - JSS-222-rcqx-FX278.lcm
 批处理文件名: RC\$JSS-222 - JSS-222-20241227-FX278.lcb
 样品瓶号: 1-25
 进样体积: 10 μl 版本号:6.115
 分析时间: 2024/12/27 13:53:46 实验者: jiangjinwei
 处理时间 (V3) : 2024/12/30 17:02:25 处理者: jiangjinwei
 仪器型号: SHIMADZU LC-2050C(FX278)

<色谱图>

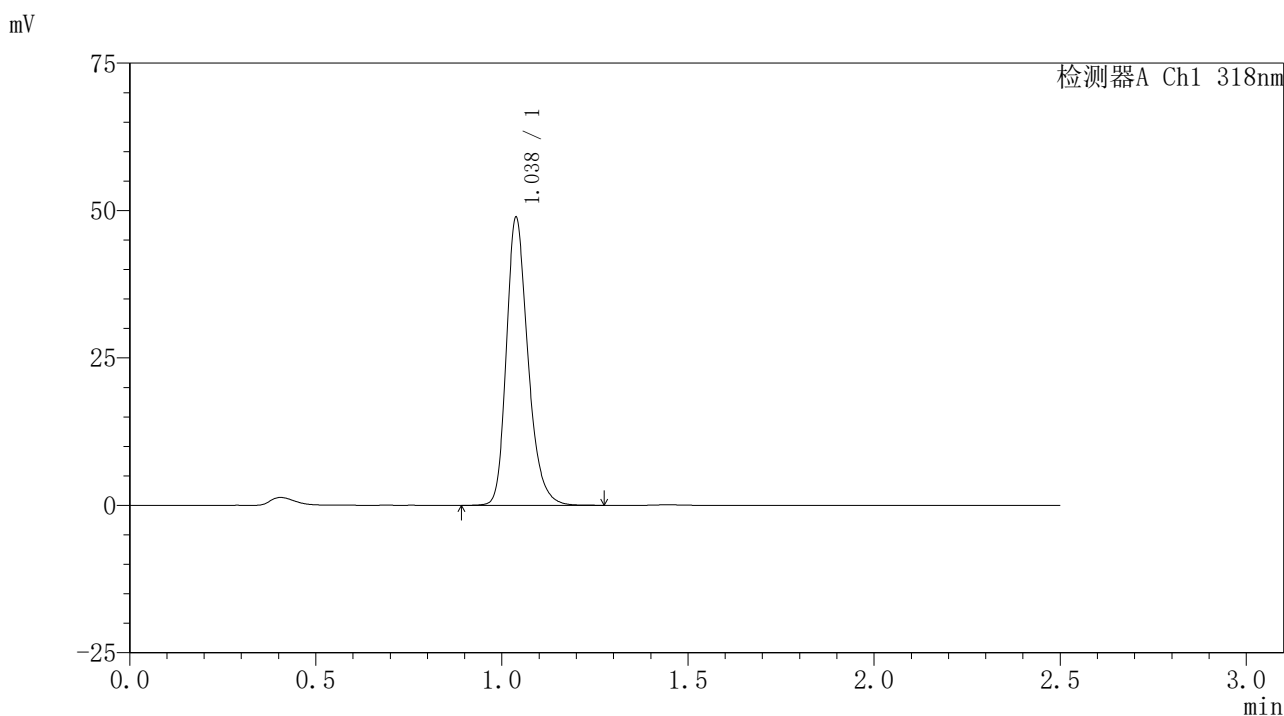

<峰表>

检测器A Ch1 318nm

峰号	保留时间	面积	面积%	高度	理论塔板数(USP)	拖尾因子	分离度(USP)
1	1.038	197437	100.000	48792	1583	1.257	--
总计		197437	100.000	48792			

图45 盐酸鲁拉西酮口崩片溶出曲线测定HPLC图谱
 自制品-24122501-1批-pH3.8介质-桨法-50转-60min-片3
 供试品溶液-1

<样品信息>

色谱柱 : XB-C18(50mm*4.6mm,5µm) 流速:1.5ml/min
 柱温 : 30°C 波长:318nm
 数据文件名: RC\$JSS-222 - 0-66/29-216-3 - zzp-24122501-1p-rcqx-jf50z-pH3.8jz-60min-P4.lcd
 方法文件名: RC\$JSS-222 - JSS-222-rcqx-FX278.lcm
 批处理文件名: RC\$JSS-222 - JSS-222-20241227-FX278.lcb
 样品瓶号: 1-34
 进样体积: 10 µl 版本号:6.115
 分析时间: 2024/12/27 13:56:38 实验者: jiangjinwei
 处理时间 (V3) : 2024/12/30 17:02:28 处理者: jiangjinwei
 仪器型号: SHIMADZU LC-2050C(FX278)

<色谱图>

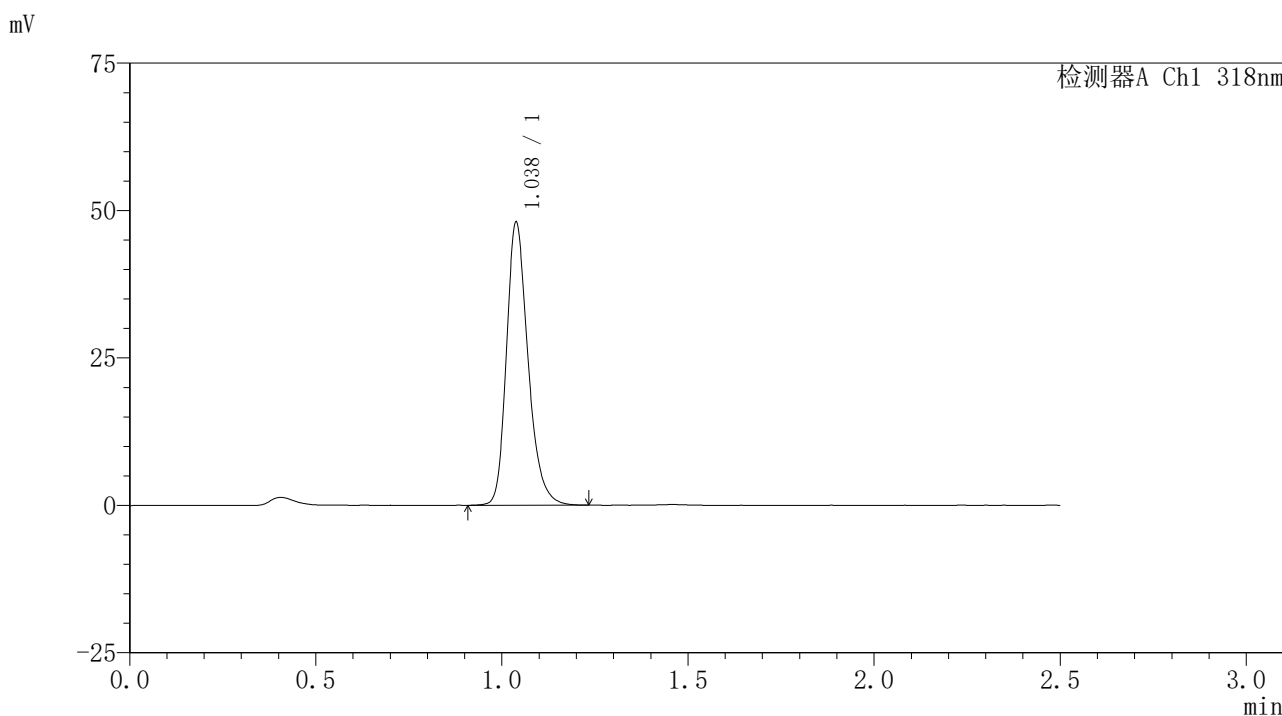

<峰表>

检测器A Ch1 318nm

峰号	保留时间	面积	面积%	高度	理论塔板数(USP)	拖尾因子	分离度(USP)
1	1.038	193966	100.000	47956	1585	1.257	--
总计		193966	100.000	47956			

图46 盐酸鲁拉西酮口崩片溶出曲线测定HPLC图谱
自制品-24122501-1批-pH3.8介质-浆法-50转-60min-片4
供试品溶液-1

<样品信息>

色谱柱 : XB-C18(50mm*4.6mm,5μm) 流速:1.5ml/min
 柱温 : 30°C 波长:318nm
 数据文件名: RC\$JSS-222 - 0-66/29-217-3 - zzp-24122501-1p-rcqx-jf50z-pH3.8jz-60min-P5.lcd
 方法文件名: RC\$JSS-222 - JSS-222-rcqx-FX278.lcm
 批处理文件名: RC\$JSS-222 - JSS-222-20241227-FX278.lcb
 样品瓶号: 1-43
 进样体积: 10 μl 版本号:6.115
 分析时间: 2024/12/27 13:59:30 实验者: jiangjinwei
 处理时间 (V3) : 2024/12/30 17:02:31 处理者: jiangjinwei
 仪器型号: SHIMADZU LC-2050C(FX278)

<色谱图>

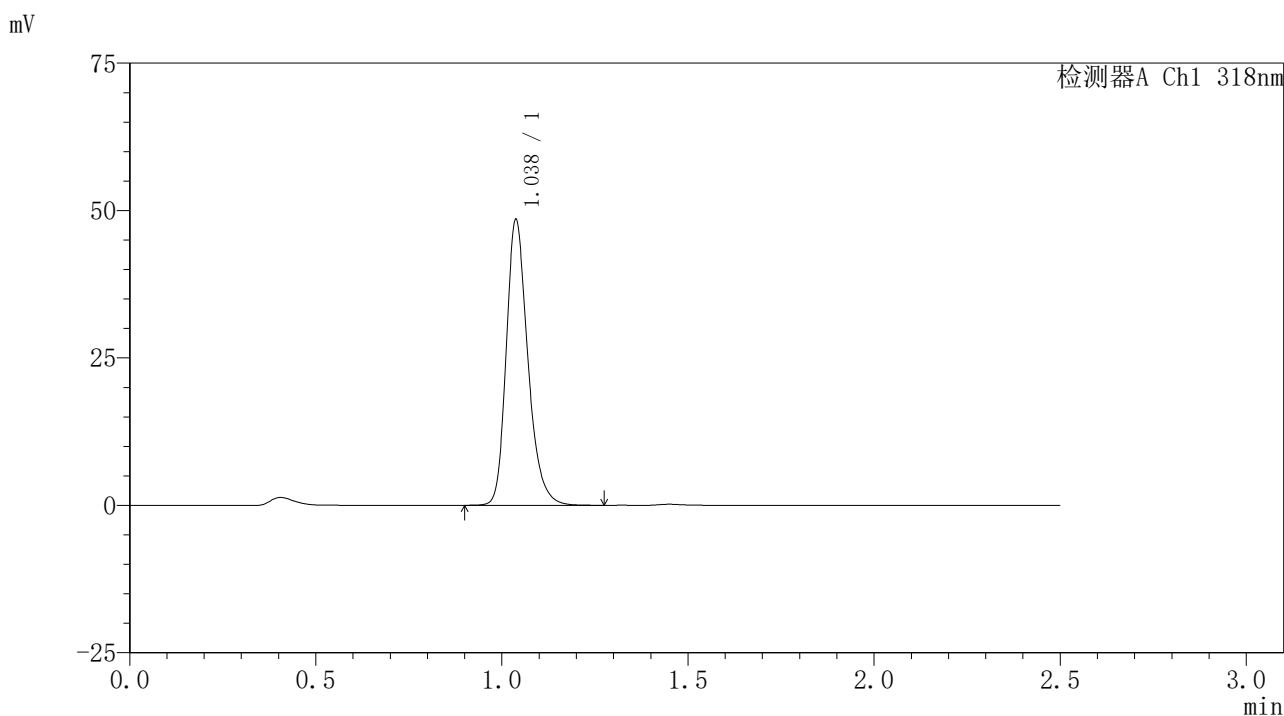

<峰表>

检测器A Ch1 318nm

峰号	保留时间	面积	面积%	高度	理论塔板数(USP)	拖尾因子	分离度(USP)
1	1.038	195977	100.000	48401	1579	1.258	--
总计		195977	100.000	48401			

图47 盐酸鲁拉西酮口崩片溶出曲线测定HPLC图谱
 自制品-24122501-1批-pH3.8介质-桨法-50转-60min-片5
 供试品溶液-1

<样品信息>

色谱柱 : XB-C18(50mm*4.6mm,5μm) 流速:1.5ml/min
 柱温 : 30°C 波长:318nm
 数据文件名: RC\$JSS-222 - 0-66/29-218-3 - zzp-24122501-1p-rcqx-jf50z-pH3.8jz-60min-P6.lcd
 方法文件名: RC\$JSS-222 - JSS-222-rcqx-FX278.lcm
 批处理文件名: RC\$JSS-222 - JSS-222-20241227-FX278.lcb
 样品瓶号: 1-52
 进样体积: 10 μl 版本号:6.115
 分析时间: 2024/12/27 14:02:21 实验者: jiangjinwei
 处理时间 (V3) : 2024/12/30 17:02:35 处理者: jiangjinwei
 仪器型号: SHIMADZU LC-2050C(FX278)

<色谱图>

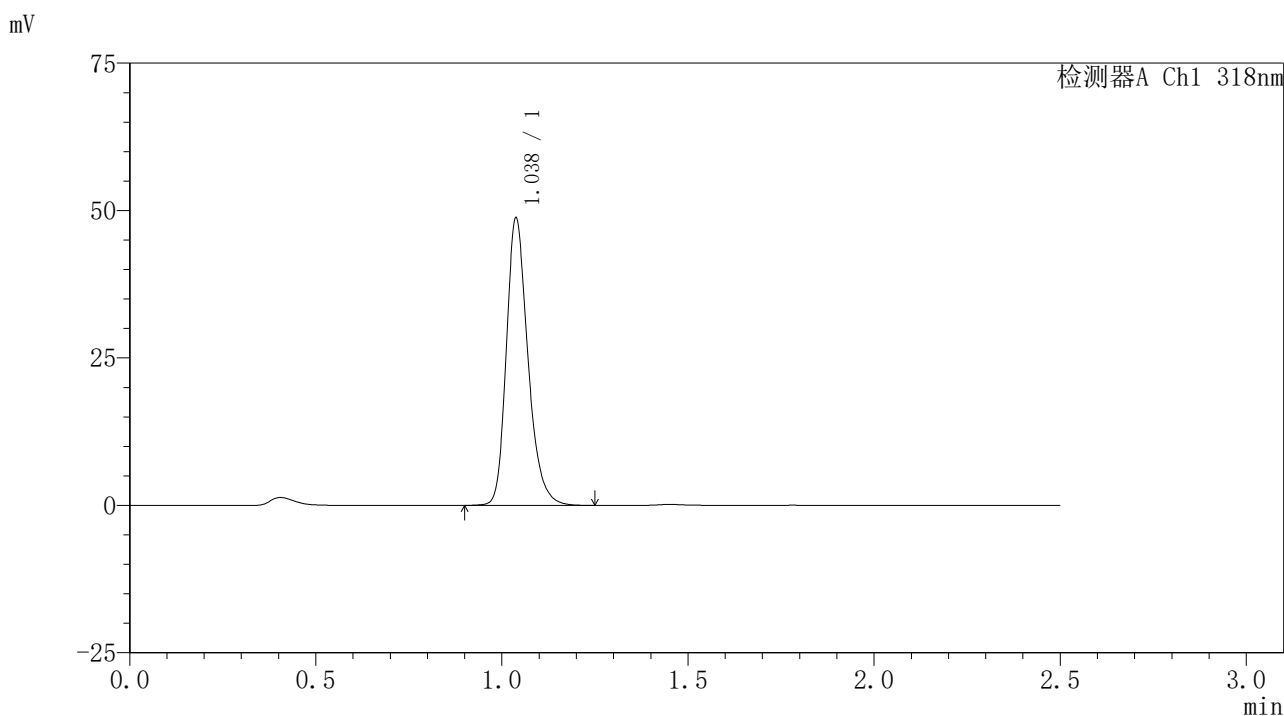

<峰表>

检测器A Ch1 318nm

峰号	保留时间	面积	面积%	高度	理论塔板数(USP)	拖尾因子	分离度(USP)
1	1.038	196833	100.000	48677	1580	1.257	--
总计		196833	100.000	48677			

图48 盐酸鲁拉西酮口崩片溶出曲线测定HPLC图谱
自制品-24122501-1批-pH3.8介质-桨法-50转-60min-片6
供试品溶液-1



JSS-222

<样品信息>

色谱柱 : XB-C18(50mm*4.6mm,5μm) 流速:1.5ml/min
 柱温 : 30°C 波长:318nm
 数据文件名: RC\$JSS-222 - 0-66/29-219-3 - zzp-24122501-1p-rcqx-jf50z-pH3.8jz-jxzs-P1.lcd
 方法文件名: RC\$JSS-222 - JSS-222-rcqx-FX278.lcm
 批处理文件名: RC\$JSS-222 - JSS-222-20241227-FX278.lcb
 样品瓶号: 1-8
 进样体积: 10 μl 版本号:6.115
 分析时间: 2024/12/27 14:05:14 实验者: jiangjinwei
 处理时间 (V3) : 2024/12/30 17:02:38 处理者: jiangjinwei
 仪器型号: SHIMADZU LC-2050C(FX278)

<色谱图>

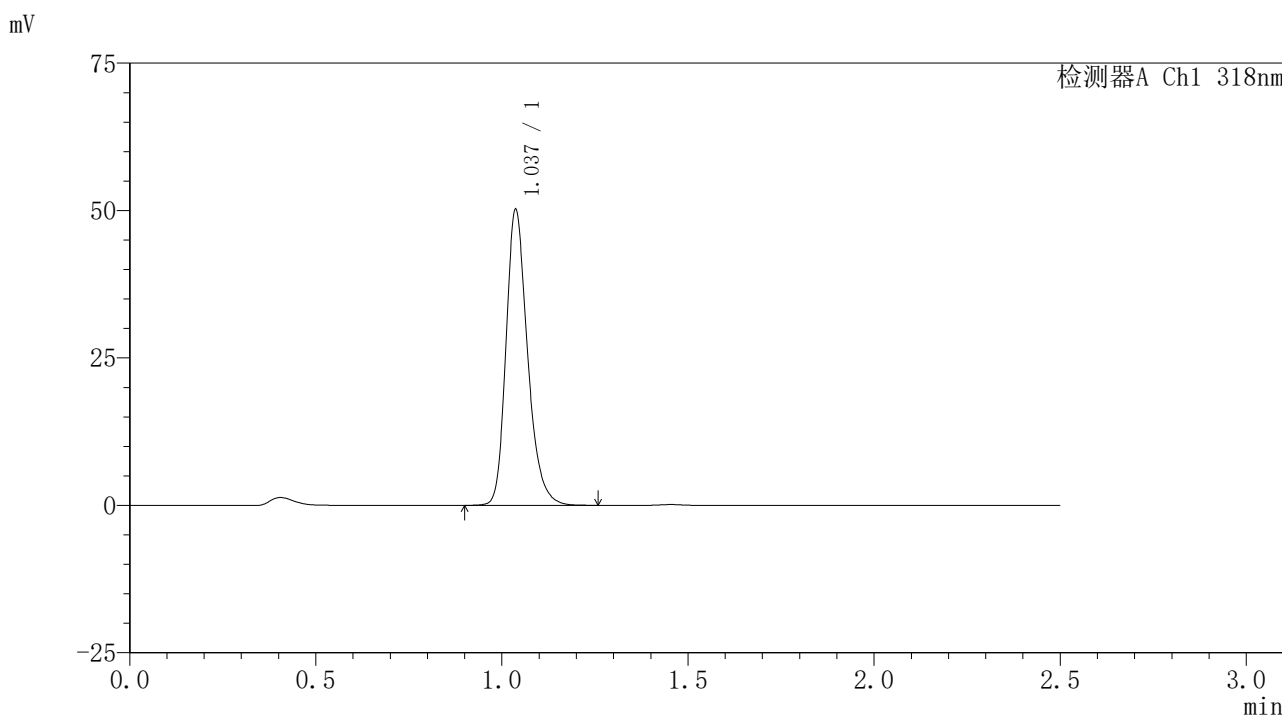

<峰表>

检测器A Ch1 318nm

峰号	保留时间	面积	面积%	高度	理论塔板数(USP)	拖尾因子	分离度(USP)
1	1.037	202382	100.000	50050	1584	1.255	--
总计		202382	100.000	50050			

图49 盐酸鲁拉西酮口崩片溶出曲线测定HPLC图谱
 自制品-24122501-1批-pH3.8介质-桨法-50转-极限转速-片1
 供试品溶液-1



JSS-222

<样品信息>

色谱柱 : XB-C18(50mm*4.6mm,5μm) 流速:1.5ml/min
 柱温 : 30°C 波长:318nm
 数据文件名: RC\$JSS-222 - 0-66/29-220-3 - zzp-24122501-1p-rcqx-jf50z-pH3.8jz-jxzs-P2.lcd
 方法文件名: RC\$JSS-222 - JSS-222-rcqx-FX278.lcm
 批处理文件名: RC\$JSS-222 - JSS-222-20241227-FX278.lcb
 样品瓶号: 1-17
 进样体积: 10 μl 版本号:6.115
 分析时间: 2024/12/27 14:08:08 实验者: jiangjinwei
 处理时间 (V3) : 2024/12/30 17:02:42 处理者: jiangjinwei
 仪器型号: SHIMADZU LC-2050C(FX278)

<色谱图>

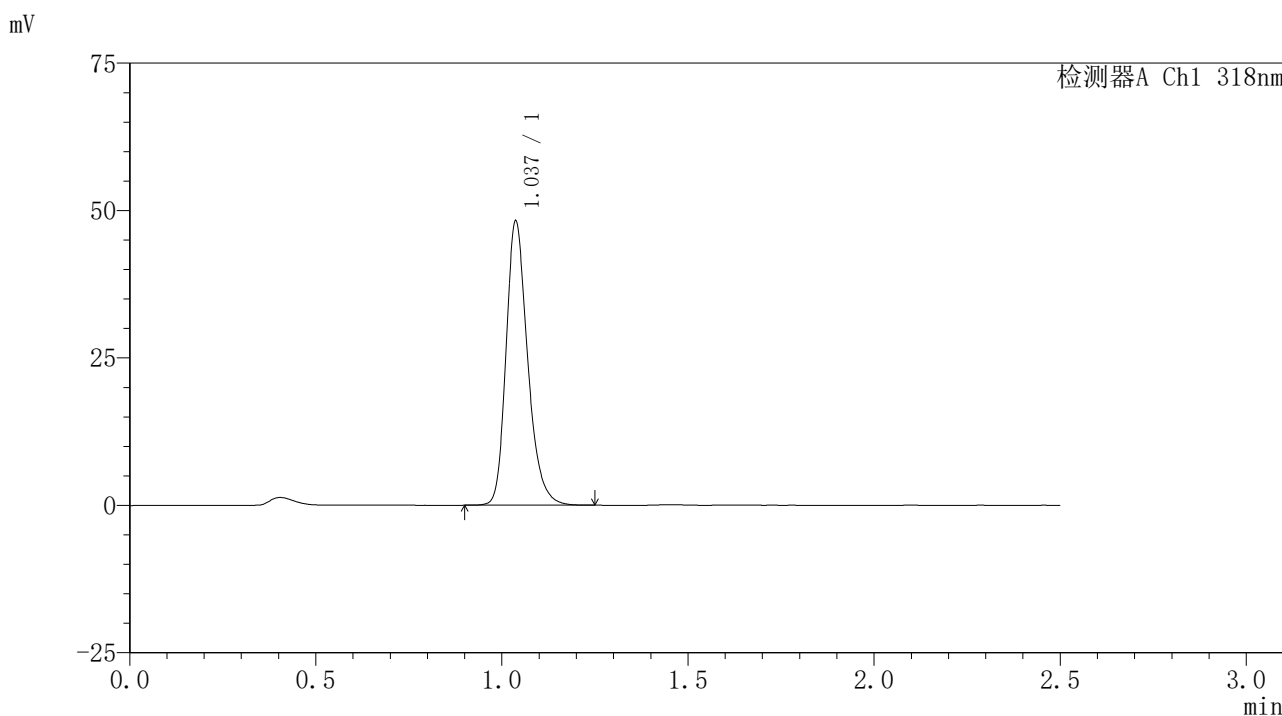

<峰表>

检测器A Ch1 318nm

峰号	保留时间	面积	面积%	高度	理论塔板数(USP)	拖尾因子	分离度(USP)
1	1.037	194788	100.000	48101	1578	1.256	--
总计		194788	100.000	48101			

图50 盐酸鲁拉西酮口崩片溶出曲线测定HPLC图谱
 自制品-24122501-1批-pH3.8介质-桨法-50转-极限转速-片2
 供试品溶液-1

<样品信息>

色谱柱 : XB-C18(50mm*4.6mm,5μm) 流速:1.5ml/min
 柱温 : 30°C 波长:318nm
 数据文件名: RC\$JSS-222 - 0-66/29-221-3 - zzp-24122501-1p-rcqx-jf50z-pH3.8jz-jxzs-P3.lcd
 方法文件名: RC\$JSS-222 - JSS-222-rcqx-FX278.lcm
 批处理文件名: RC\$JSS-222 - JSS-222-20241227-FX278.lcb
 样品瓶号: 1-26
 进样体积: 10 μl 版本号:6.115
 分析时间: 2024/12/27 14:11:01 实验者: jiangjinwei
 处理时间 (V3) : 2024/12/30 17:02:45 处理者: jiangjinwei
 仪器型号: SHIMADZU LC-2050C(FX278)

<色谱图>

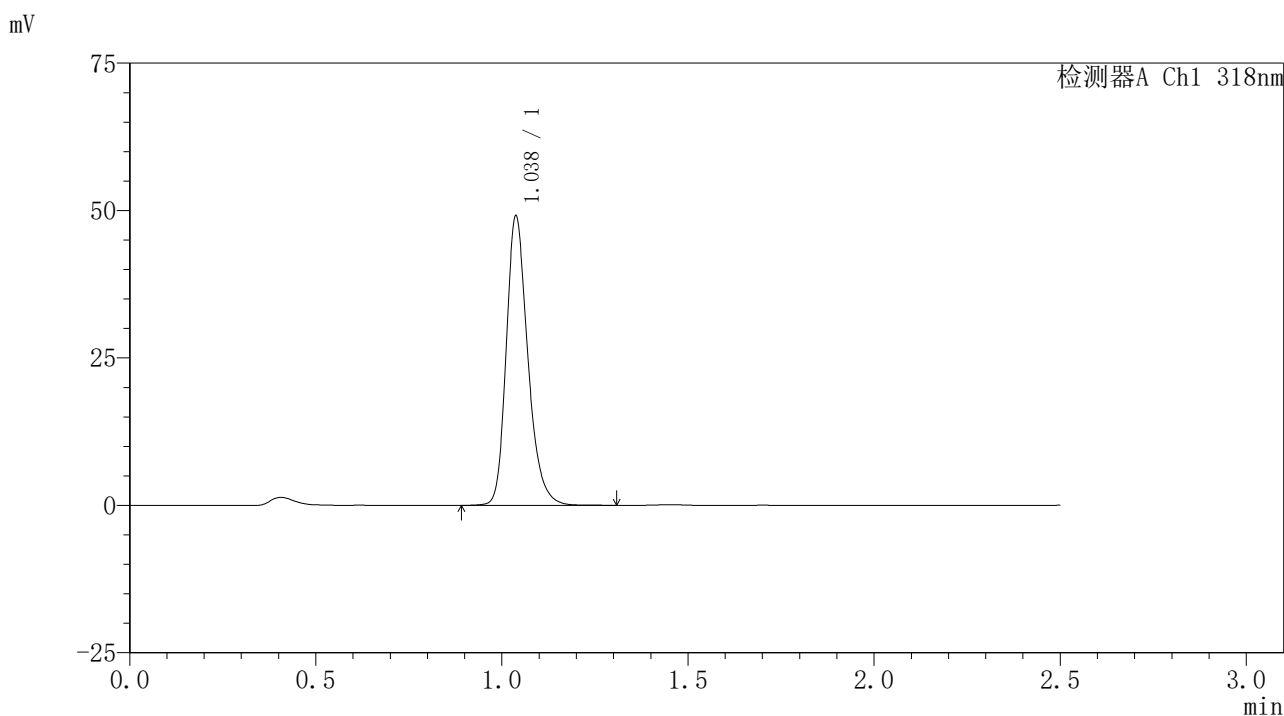

<峰表>

检测器A Ch1 318nm

峰号	保留时间	面积	面积%	高度	理论塔板数(USP)	拖尾因子	分离度(USP)
1	1.038	198610	100.000	49015	1581	1.256	--
总计		198610	100.000	49015			

图51 盐酸鲁拉西酮口崩片溶出曲线测定HPLC图谱
 自制品-24122501-1批-pH3.8介质-桨法-50转-极限转速-片3
 供试品溶液-1

<样品信息>

色谱柱 : XB-C18(50mm*4.6mm,5μm) 流速:1.5ml/min
 柱温 : 30°C 波长:318nm
 数据文件名: RC\$JSS-222 - 0-66/29-222-3 - zzp-24122501-1p-rcqx-jf50z-pH3.8jz-jxzs-P4.lcd
 方法文件名: RC\$JSS-222 - JSS-222-rcqx-FX278.lcm
 批处理文件名: RC\$JSS-222 - JSS-222-20241227-FX278.lcb
 样品瓶号: 1-35
 进样体积: 10 μl 版本号:6.115
 分析时间: 2024/12/27 14:13:53 实验者: jiangjinwei
 处理时间 (V3) : 2024/12/30 17:02:48 处理者: jiangjinwei
 仪器型号: SHIMADZU LC-2050C(FX278)

<色谱图>

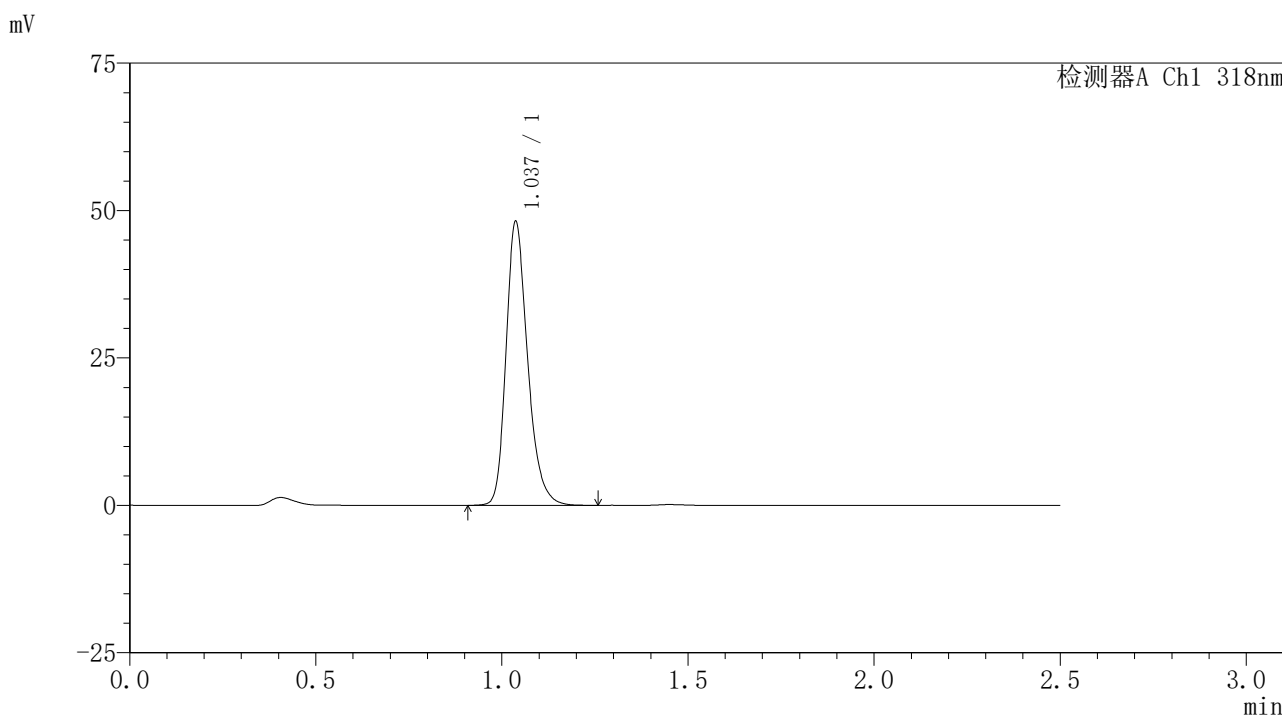

<峰表>

检测器A Ch1 318nm

峰号	保留时间	面积	面积%	高度	理论塔板数(USP)	拖尾因子	分离度(USP)
1	1.037	194484	100.000	48055	1582	1.256	--
总计		194484	100.000	48055			

图52 盐酸鲁拉西酮口崩片溶出曲线测定HPLC图谱
 自制品-24122501-1批-pH3.8介质-桨法-50转-极限转速-片4
 供试品溶液-1

<样品信息>

色谱柱 : XB-C18(50mm*4.6mm,5μm) 流速:1.5ml/min
 柱温 : 30°C 波长:318nm
 数据文件名: RC\$JSS-222 - 0-66/29-223-3 - zzp-24122501-1p-rcqx-jf50z-pH3.8jz-jxzs-P5.lcd
 方法文件名: RC\$JSS-222 - JSS-222-rcqx-FX278.lcm
 批处理文件名: RC\$JSS-222 - JSS-222-20241227-FX278.lcb
 样品瓶号: 1-44
 进样体积: 10 μl 版本号:6.115
 分析时间: 2024/12/27 14:16:46 实验者: jiangjinwei
 处理时间 (V3) : 2024/12/30 17:02:52 处理者: jiangjinwei
 仪器型号: SHIMADZU LC-2050C(FX278)

<色谱图>

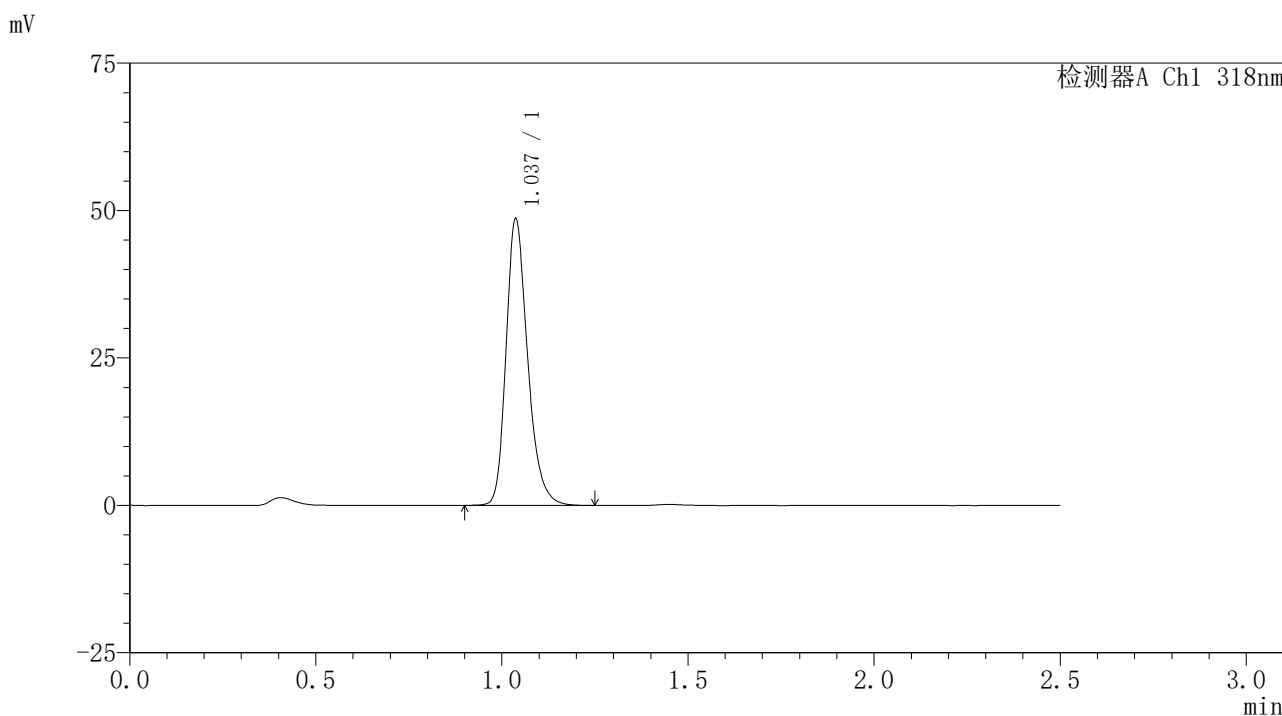

<峰表>

检测器A Ch1 318nm

峰号	保留时间	面积	面积%	高度	理论塔板数(USP)	拖尾因子	分离度(USP)
1	1.037	196418	100.000	48502	1579	1.255	--
总计		196418	100.000	48502			

图53 盐酸鲁拉西酮口崩片溶出曲线测定HPLC图谱
自制品-24122501-1批-pH3.8介质-桨法-50转-极限转速-片5
供试品溶液-1

<样品信息>

色谱柱 : XB-C18(50mm*4.6mm,5µm) 流速:1.5ml/min
 柱温 : 30°C 波长:318nm
 数据文件名: RC\$JSS-222 - 0-66/29-224-3 - zzp-24122501-1p-rcqx-jf50z-pH3.8jz-jxzs-P6.lcd
 方法文件名: RC\$JSS-222 - JSS-222-rcqx-FX278.lcm
 批处理文件名: RC\$JSS-222 - JSS-222-20241227-FX278.lcb
 样品瓶号: 1-53
 进样体积: 10 µl 版本号:6.115
 分析时间: 2024/12/27 14:19:39 实验者: jiangjinwei
 处理时间 (V3) : 2024/12/30 17:02:55 处理者: jiangjinwei
 仪器型号: SHIMADZU LC-2050C(FX278)

<色谱图>

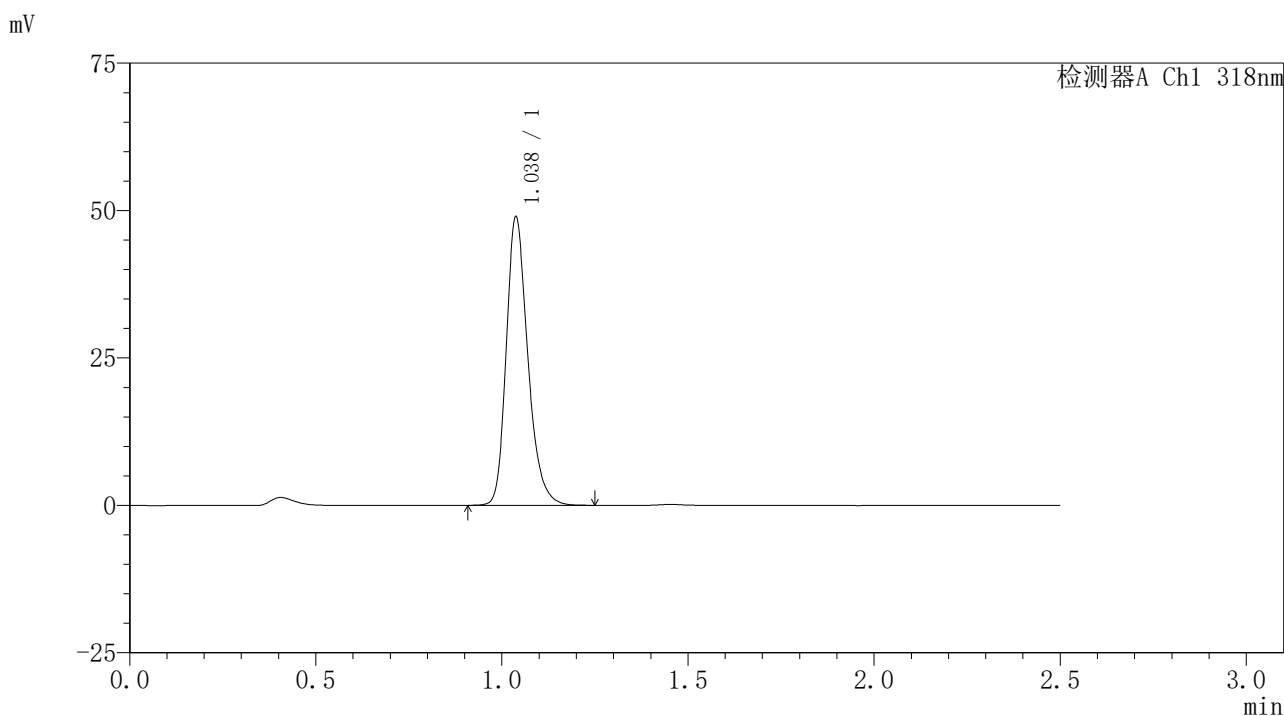

<峰表>

检测器A Ch1 318nm

峰号	保留时间	面积	面积%	高度	理论塔板数(USP)	拖尾因子	分离度(USP)
1	1.038	197630	100.000	48882	1582	1.257	--
总计		197630	100.000	48882			

图54 盐酸鲁拉西酮口崩片溶出曲线测定HPLC图谱
自制品-24122501-1批-pH3.8介质-桨法-50转-极限转速-片6
供试品溶液-1

<样品信息>

色谱柱 : XB-C18(50mm*4.6mm,5μm) 流速:1.5ml/min
 柱温 : 30°C 波长:318nm
 数据文件名: RC\$JSS-222 - 0-66/29-225-3 - zzp-24122501-1p-rcqx-jf50z-pH3.8jz-dz2-1.lcd
 方法文件名: RC\$JSS-222 - JSS-222-rcqx-FX278.lcm
 批处理文件名: RC\$JSS-222 - JSS-222-20241227-FX278.lcb
 样品瓶号: 1-27
 进样体积: 10 μl 版本号:6.115
 分析时间: 2024/12/27 14:22:32 实验者: jiangjinwei
 处理时间 (V3) : 2024/12/30 17:02:58 处理者: jiangjinwei
 仪器型号: SHIMADZU LC-2050C(FX278)

<色谱图>

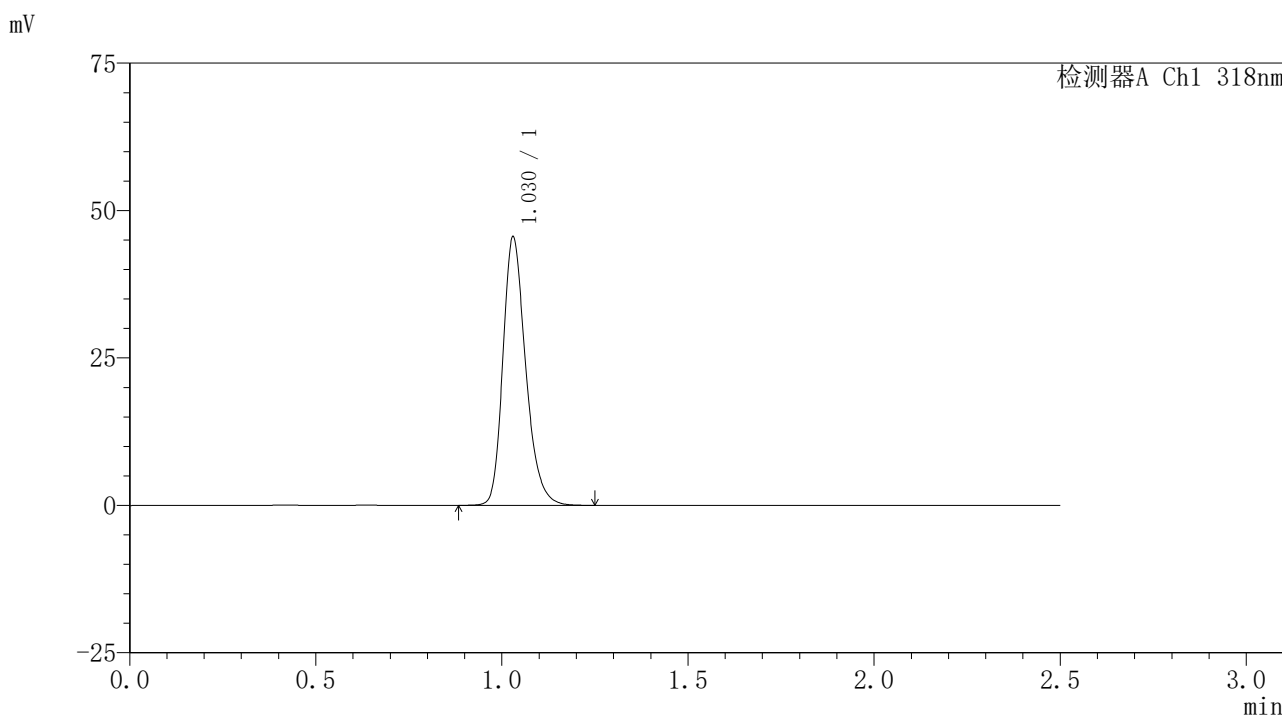

<峰表>

检测器A Ch1 318nm

峰号	保留时间	面积	面积%	高度	理论塔板数(USP)	拖尾因子	分离度(USP)
1	1.030	194140	100.000	45510	1390	1.254	--
总计		194140	100.000	45510			

图55 盐酸鲁拉西酮口崩片溶出曲线测定HPLC图谱
自制品-24122501-1批-pH3.8介质-桨法-50转
对照品溶液-2-1

<样品信息>

色谱柱 : XB-C18(50mm*4.6mm,5μm) 流速:1.5ml/min
 柱温 : 30°C 波长:318nm
 数据文件名: RC\$JSS-222 - 0-66/29-226-3 - zzp-24122501-1p-rcqx-jf50z-pH3.8jz-dz2-2.lcd
 方法文件名: RC\$JSS-222 - JSS-222-rcqx-FX278.lcm
 批处理文件名: RC\$JSS-222 - JSS-222-20241227-FX278.lcb
 样品瓶号: 1-27
 进样体积: 10 μl 版本号:6.115
 分析时间: 2024/12/27 14:25:24 实验者: jiangjinwei
 处理时间 (V3) : 2024/12/30 17:03:02 处理者: jiangjinwei
 仪器型号: SHIMADZU LC-2050C(FX278)

<色谱图>

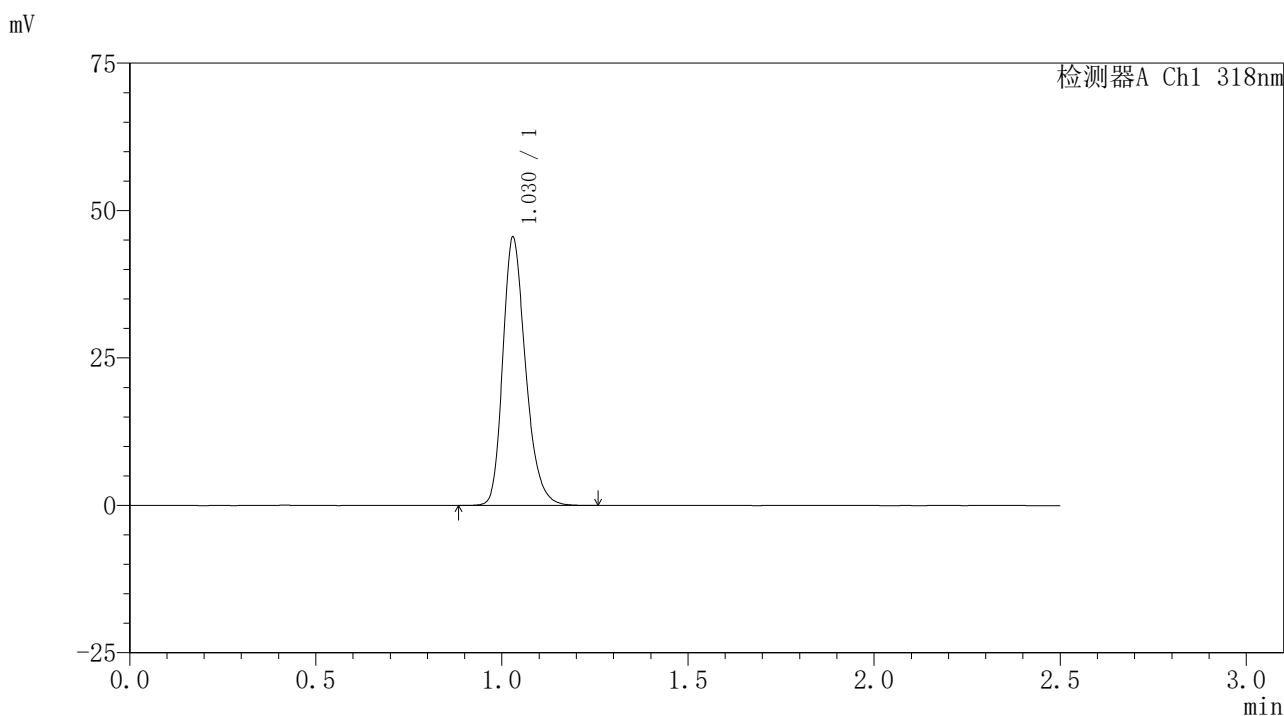

<峰表>

检测器A Ch1 318nm

峰号	保留时间	面积	面积%	高度	理论塔板数(USP)	拖尾因子	分离度(USP)
1	1.030	194029	100.000	45485	1388	1.257	--
总计		194029	100.000	45485			

图56 盐酸鲁拉西酮口崩片溶出曲线测定HPLC图谱
自制品-24122501-1批-pH3.8介质-桨法-50转
对照品溶液-2-2



JSS-222

<样品信息>

色谱柱 : XB-C18(50mm*4.6mm,5μm) 流速:1.5ml/min
 柱温 : 30°C 波长:318nm
 数据文件名: RC\$JSS-222 - 0-66/29-227-3 - zzp-24122501-2p-rcqx-jf50z-pH3.8jz-rj.lcd
 方法文件名: RC\$JSS-222 - JSS-222-rcqx-FX278.lcm
 批处理文件名: RC\$JSS-222 - JSS-222-20241227-FX278.lcb
 样品瓶号: 2-9
 进样体积: 10 μl 版本号:6.115
 分析时间: 2024/12/27 14:28:19 实验者: jiangjinwei
 处理时间 (V3) : 2024/12/30 17:03:05 处理者: jiangjinwei
 仪器型号: SHIMADZU LC-2050C(FX278)

<色谱图>

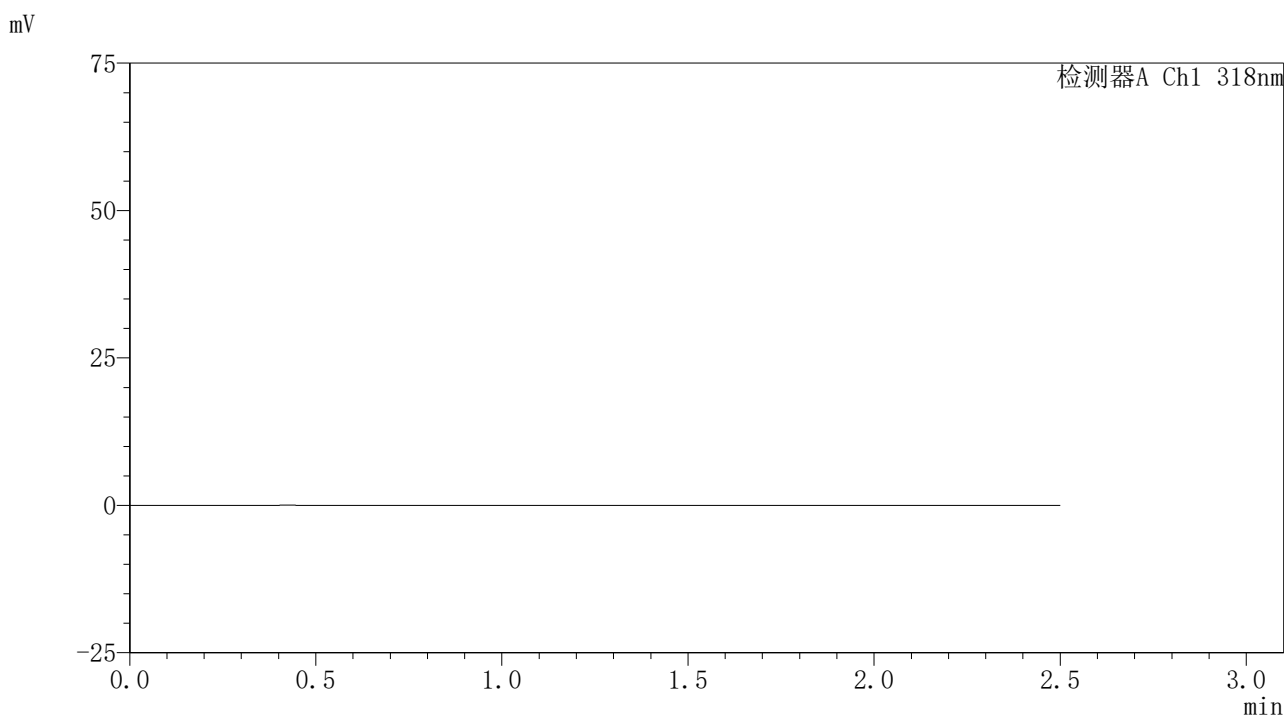

<峰表>

检测器A Ch1 318nm

峰号	保留时间	面积	面积%	高度	理论塔板数(USP)	拖尾因子	分离度(USP)
总计							

图57 盐酸鲁拉西酮口崩片溶出曲线测定HPLC图谱
 自制品-24122501-2批-pH3.8介质-桨法-50转
 溶剂

<样品信息>

色谱柱 : XB-C18(50mm*4.6mm,5µm) 流速:1.5ml/min
 柱温 : 30°C 波长:318nm
 数据文件名: RC\$JSS-222 - 0-66/29-228-3 - zzp-24122501-2p-rcqx-jf50z-pH3.8jz-dz1-1.lcd
 方法文件名: RC\$JSS-222 - JSS-222-rcqx-FX278.lcm
 批处理文件名: RC\$JSS-222 - JSS-222-20241227-FX278.lcb
 样品瓶号: 2-18
 进样体积: 10 µl 版本号:6.115
 分析时间: 2024/12/27 14:31:13 实验者: jiangjinwei
 处理时间 (V3) : 2024/12/30 17:03:09 处理者: jiangjinwei
 仪器型号: SHIMADZU LC-2050C(FX278)

<色谱图>

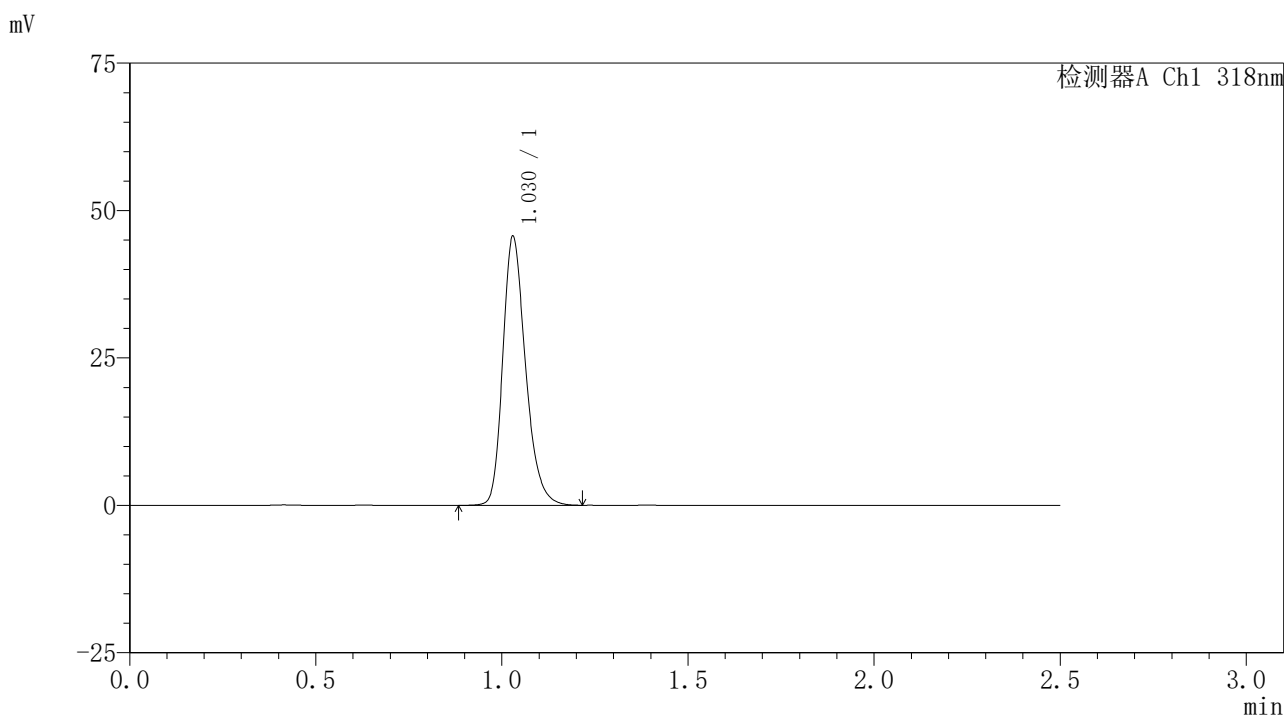

<峰表>

检测器A Ch1 318nm

峰号	保留时间	面积	面积%	高度	理论塔板数(USP)	拖尾因子	分离度(USP)
1	1.030	194273	100.000	45595	1390	1.257	--
总计		194273	100.000	45595			

图58 盐酸鲁拉西酮口崩片溶出曲线测定HPLC图谱
自制品-24122501-2批-pH3.8介质-桨法-50转
对照品溶液-1-1

<样品信息>

色谱柱 : XB-C18(50mm*4.6mm,5µm) 流速:1.5ml/min
 柱温 : 30°C 波长:318nm
 数据文件名: RC\$JSS-222 - 0-66/29-229-3 - zzp-24122501-2p-rcqx-jf50z-pH3.8jz-dz1-2.lcd
 方法文件名: RC\$JSS-222 - JSS-222-rcqx-FX278.lcm
 批处理文件名: RC\$JSS-222 - JSS-222-20241227-FX278.lcb
 样品瓶号: 2-18
 进样体积: 10 µl 版本号:6.115
 分析时间: 2024/12/27 14:34:07 实验者: jiangjinwei
 处理时间 (V3) : 2024/12/30 17:03:12 处理者: jiangjinwei
 仪器型号: SHIMADZU LC-2050C(FX278)

<色谱图>

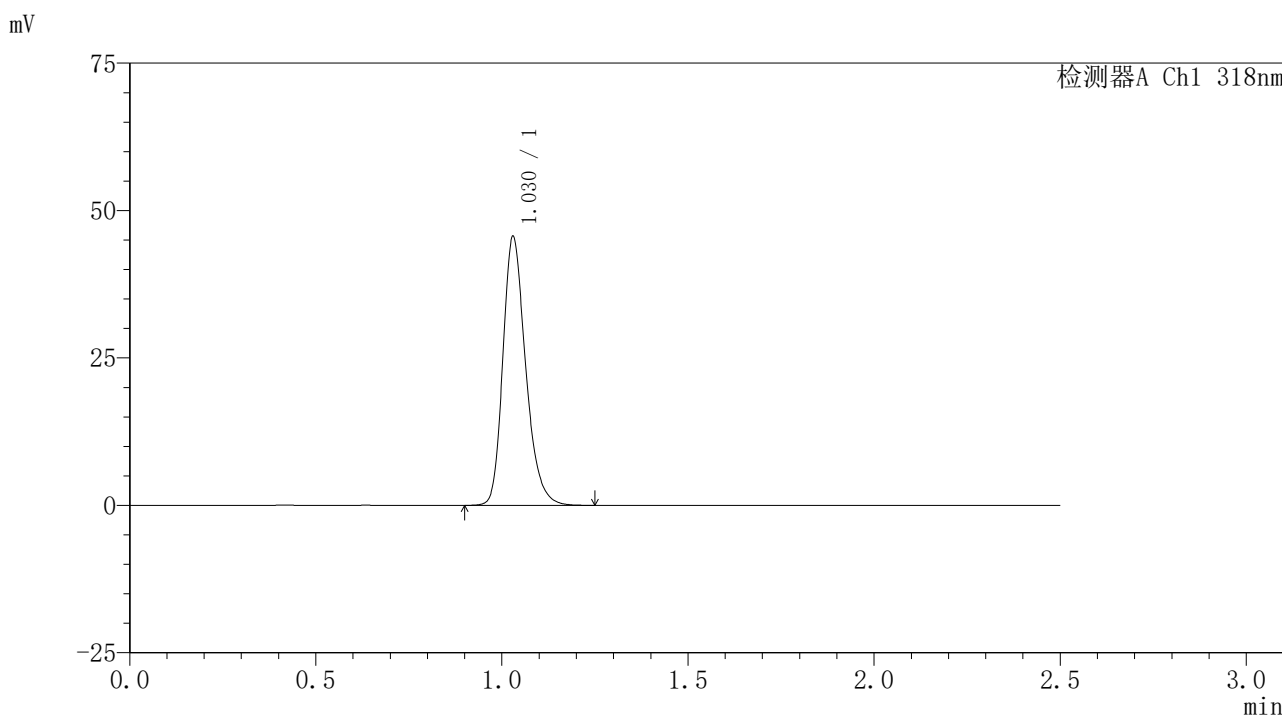

<峰表>

检测器A Ch1 318nm

峰号	保留时间	面积	面积%	高度	理论塔板数(USP)	拖尾因子	分离度(USP)
1	1.030	194625	100.000	45593	1389	1.258	--
总计		194625	100.000	45593			

图59 盐酸鲁拉西酮口崩片溶出曲线测定HPLC图谱
自制品-24122501-2批-pH3.8介质-桨法-50转
对照品溶液-1-2

<样品信息>

色谱柱 : XB-C18(50mm*4.6mm,5µm) 流速:1.5ml/min
 柱温 : 30°C 波长:318nm
 数据文件名: RC\$JSS-222 - 0-66/29-230-3 - zzp-24122501-2p-rcqx-jf50z-pH3.8jz-dz1-3.lcd
 方法文件名: RC\$JSS-222 - JSS-222-rcqx-FX278.lcm
 批处理文件名: RC\$JSS-222 - JSS-222-20241227-FX278.lcb
 样品瓶号: 2-18
 进样体积: 10 µl 版本号:6.115
 分析时间: 2024/12/27 14:37:01 实验者: jiangjinwei
 处理时间 (V3) : 2024/12/30 17:03:15 处理者: jiangjinwei
 仪器型号: SHIMADZU LC-2050C(FX278)

<色谱图>

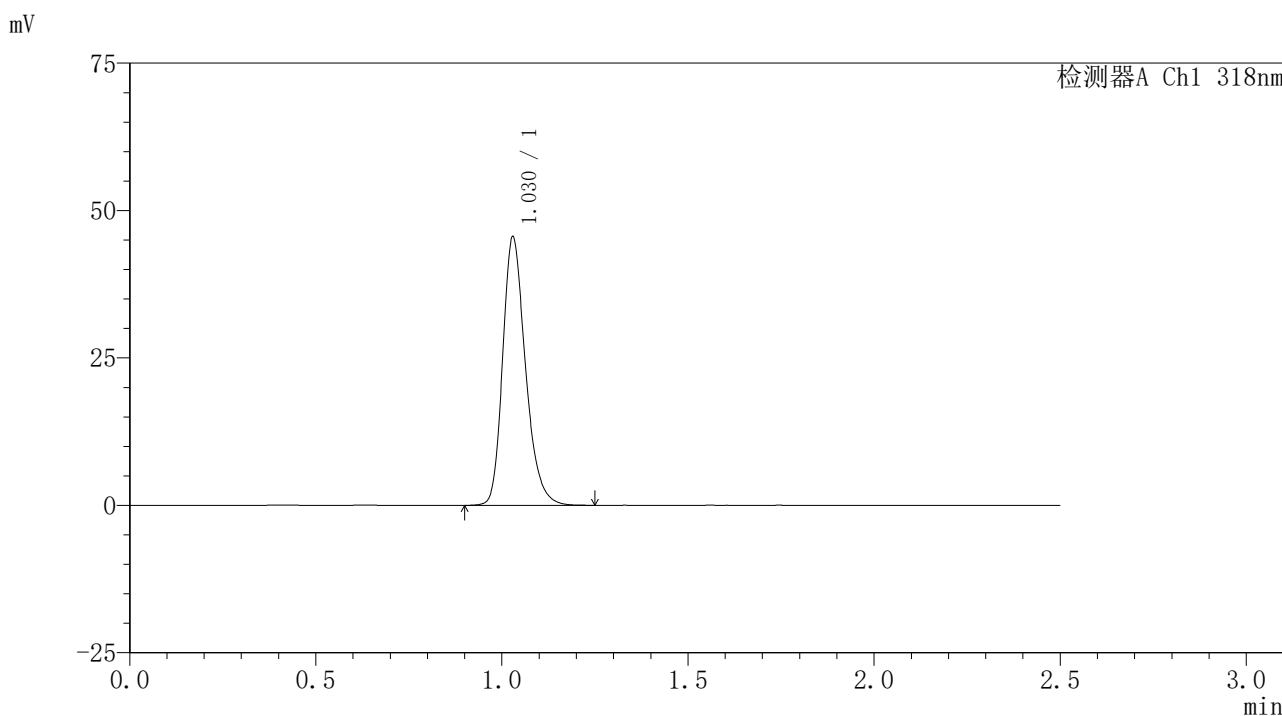

<峰表>

检测器A Ch1 318nm

峰号	保留时间	面积	面积%	高度	理论塔板数(USP)	拖尾因子	分离度(USP)
1	1.030	194332	100.000	45510	1385	1.258	--
总计		194332	100.000	45510			

图60 盐酸鲁拉西酮口崩片溶出曲线测定HPLC图谱
自制品-24122501-2批-pH3.8介质-桨法-50转
对照品溶液-1-3

<样品信息>

色谱柱 : XB-C18(50mm*4.6mm,5μm) 流速:1.5ml/min
 柱温 : 30°C 波长:318nm
 数据文件名: RC\$JSS-222 - 0-66/29-231-3 - zzp-24122501-2p-rcqx-jf50z-pH3.8jz-dz1-4.lcd
 方法文件名: RC\$JSS-222 - JSS-222-rcqx-FX278.lcm
 批处理文件名: RC\$JSS-222 - JSS-222-20241227-FX278.lcb
 样品瓶号: 2-18
 进样体积: 10 μl 版本号:6.115
 分析时间: 2024/12/27 14:39:55 实验者: jiangjinwei
 处理时间 (V3) : 2024/12/30 17:03:18 处理者: jiangjinwei
 仪器型号: SHIMADZU LC-2050C(FX278)

<色谱图>

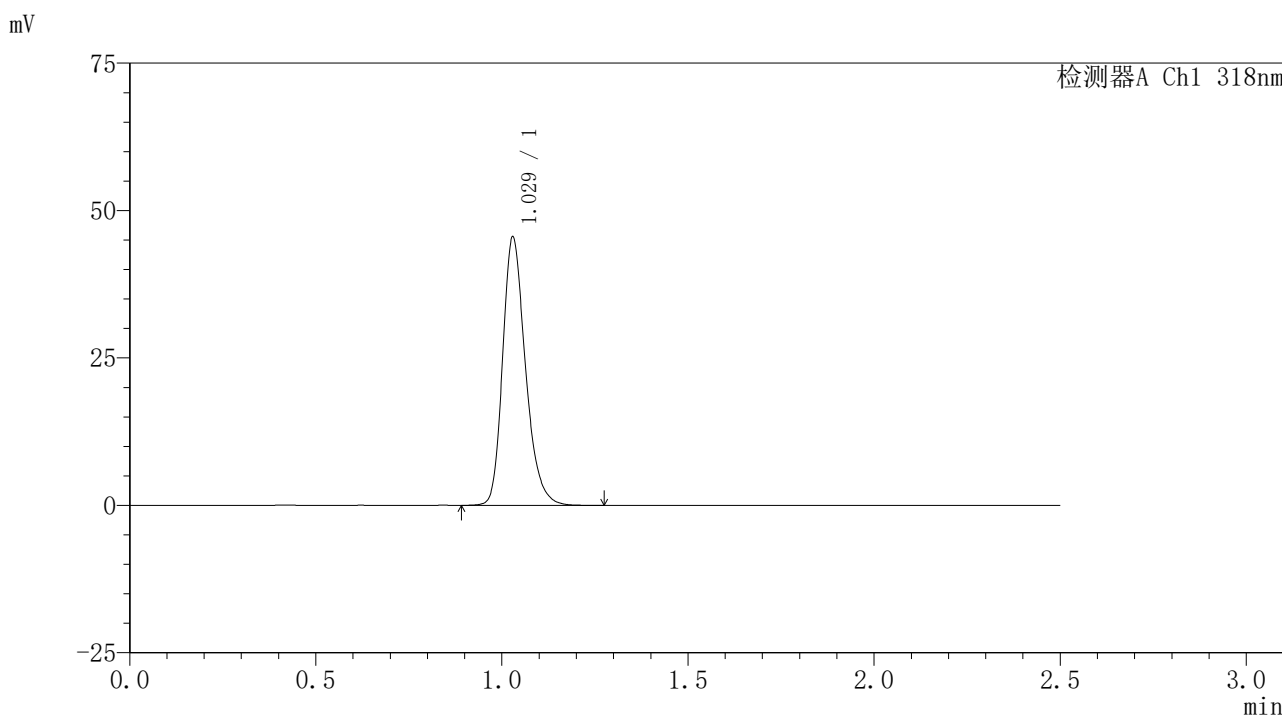

<峰表>

检测器A Ch1 318nm

峰号	保留时间	面积	面积%	高度	理论塔板数(USP)	拖尾因子	分离度(USP)
1	1.029	194354	100.000	45500	1386	1.258	--
总计		194354	100.000	45500			

图61 盐酸鲁拉西酮口崩片溶出曲线测定HPLC图谱
自制品-24122501-2批-pH3.8介质-浆法-50转
对照品溶液-1-4

<样品信息>

色谱柱 : XB-C18(50mm*4.6mm,5µm) 流速:1.5ml/min
 柱温 : 30°C 波长:318nm
 数据文件名: RC\$JSS-222 - 0-66/29-232-3 - zzp-24122501-2p-rcqx-jf50z-pH3.8jz-dz1-5.lcd
 方法文件名: RC\$JSS-222 - JSS-222-rcqx-FX278.lcm
 批处理文件名: RC\$JSS-222 - JSS-222-20241227-FX278.lcb
 样品瓶号: 2-18
 进样体积: 10 µl 版本号:6.115
 分析时间: 2024/12/27 14:42:49 实验者: jiangjinwei
 处理时间 (V3) : 2024/12/30 17:03:21 处理者: jiangjinwei
 仪器型号: SHIMADZU LC-2050C(FX278)

<色谱图>

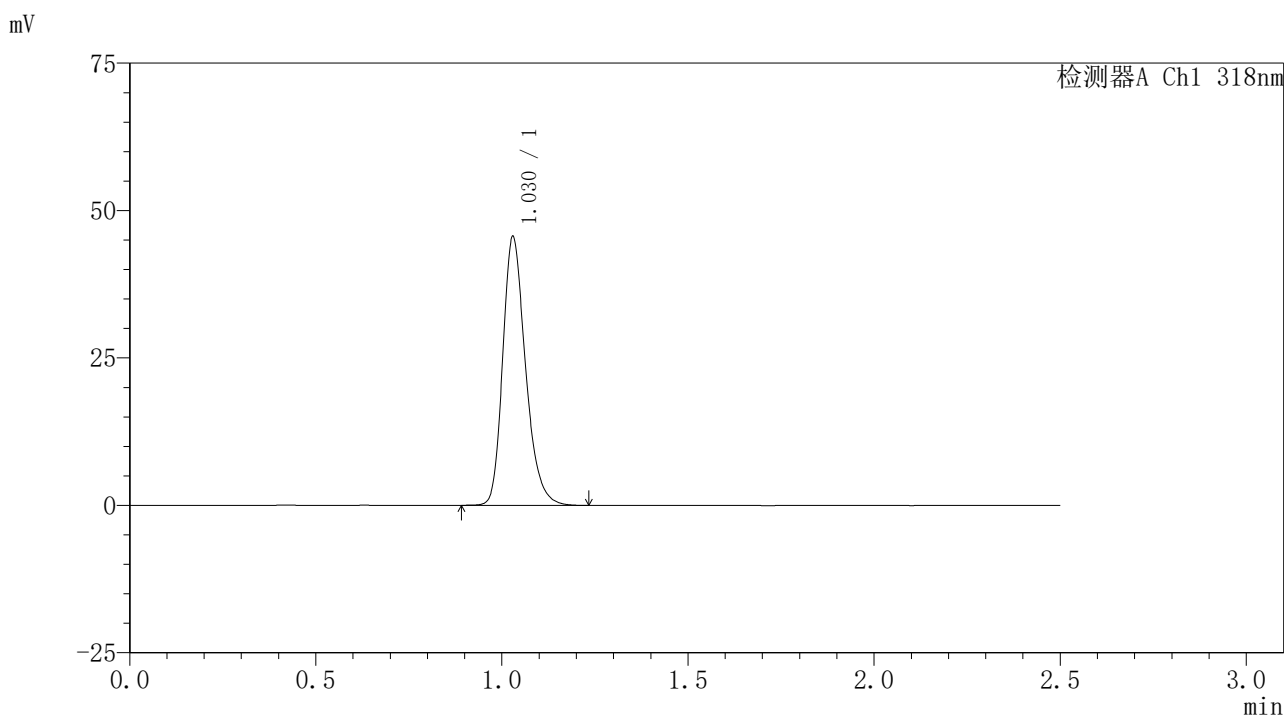

<峰表>

检测器A Ch1 318nm

峰号	保留时间	面积	面积%	高度	理论塔板数(USP)	拖尾因子	分离度(USP)
1	1.030	194227	100.000	45546	1385	1.260	--
总计		194227	100.000	45546			

图62 盐酸鲁拉西酮口崩片溶出曲线测定HPLC图谱
 自制品-24122501-2批-pH3.8介质-桨法-50转
 对照品溶液-1-5

〈样品信息〉

色谱柱 : XB-C18(50mm*4.6mm,5 μ m) 流速:1.5ml/min
 柱温 : 30 $^{\circ}$ C 波长:318nm
 数据文件名: RC\$JSS-222 - 0-66/29-233-3 - zzp-24122501-2p-rcqx-jf50z-pH3.8jz-5min-P1.lcd
 方法文件名: RC\$JSS-222 - JSS-222-rcqx-FX278.lcm
 批处理文件名: RC\$JSS-222 - JSS-222-20241227-FX278.lcb
 样品瓶号: 2-1
 进样体积: 10 μ l 版本号:6.115
 分析时间: 2024/12/27 14:45:43 实验者: jiangjinwei
 处理时间 (V3) : 2024/12/30 17:03:25 处理者: jiangjinwei
 仪器型号: SHIMADZU LC-2050C(FX278)

〈色谱图〉

mV

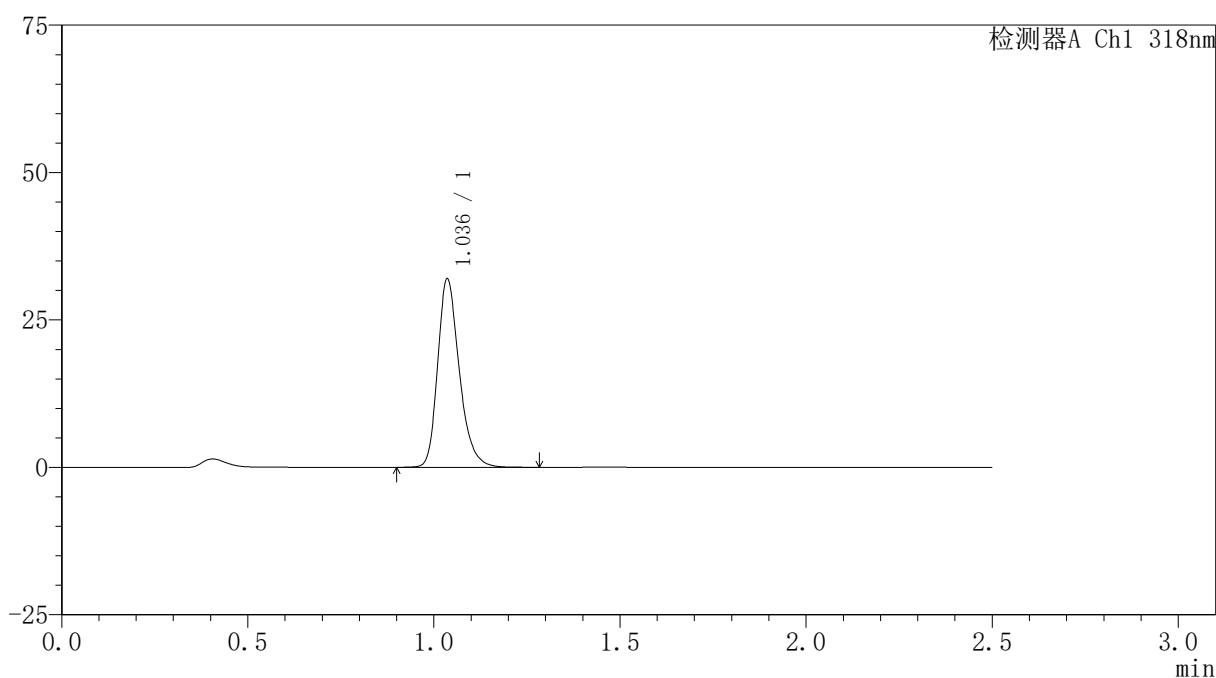

〈峰表〉

检测器A Ch1 318nm

峰号	保留时间	面积	面积%	高度	理论塔板数(USP)	拖尾因子	分离度(USP)
1	1.036	129729	100.000	31798	1566	1.268	--
总计		129729	100.000	31798			

图63 盐酸鲁拉西酮口崩片溶出曲线测定HPLC图谱
 自制品-24122501-2批-pH3.8介质-桨法-50转-5min-片1
 供试品溶液-1

<样品信息>

色谱柱 : XB-C18(50mm*4.6mm,5μm) 流速:1.5ml/min
 柱温 : 30°C 波长:318nm
 数据文件名: RC\$JSS-222 - 0-66/29-234-3 - zzp-24122501-2p-rcqx-jf50z-pH3.8jz-5min-P2.lcd
 方法文件名: RC\$JSS-222 - JSS-222-rcqx-FX278.lcm
 批处理文件名: RC\$JSS-222 - JSS-222-20241227-FX278.lcb
 样品瓶号: 2-10
 进样体积: 10 μl 版本号:6.115
 分析时间: 2024/12/27 14:48:36 实验者: jiangjinwei
 处理时间 (V3) : 2024/12/30 17:03:28 处理者: jiangjinwei
 仪器型号: SHIMADZU LC-2050C(FX278)

<色谱图>

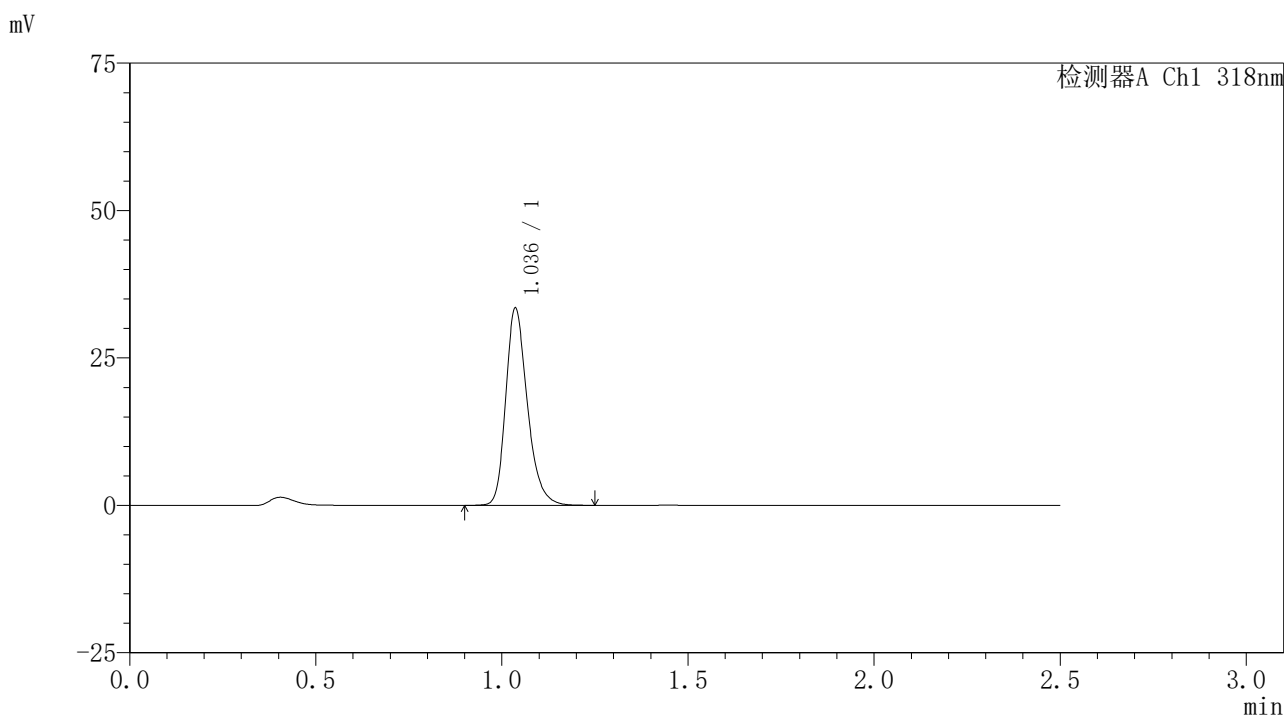

<峰表>

检测器A Ch1 318nm

峰号	保留时间	面积	面积%	高度	理论塔板数(USP)	拖尾因子	分离度(USP)
1	1.036	135636	100.000	33318	1570	1.264	--
总计		135636	100.000	33318			

图64 盐酸鲁拉西酮口崩片溶出曲线测定HPLC图谱
自制品-24122501-2批-pH3.8介质-桨法-50转-5min-片2
供试品溶液-1

〈样品信息〉

色谱柱 : XB-C18(50mm*4.6mm,5 μ m) 流速:1.5ml/min
 柱温 : 30 $^{\circ}$ C 波长:318nm
 数据文件名: RC\$JSS-222 - 0-66/29-235-3 - zzp-24122501-2p-rcqx-jf50z-pH3.8jz-5min-P3.lcd
 方法文件名: RC\$JSS-222 - JSS-222-rcqx-FX278.lcm
 批处理文件名: RC\$JSS-222 - JSS-222-20241227-FX278.lcb
 样品瓶号: 2-19
 进样体积: 10 μ l 版本号:6.115
 分析时间: 2024/12/27 14:51:29 实验者: jiangjinwei
 处理时间 (V3) : 2024/12/30 17:03:31 处理者: jiangjinwei
 仪器型号: SHIMADZU LC-2050C(FX278)

〈色谱图〉

mV

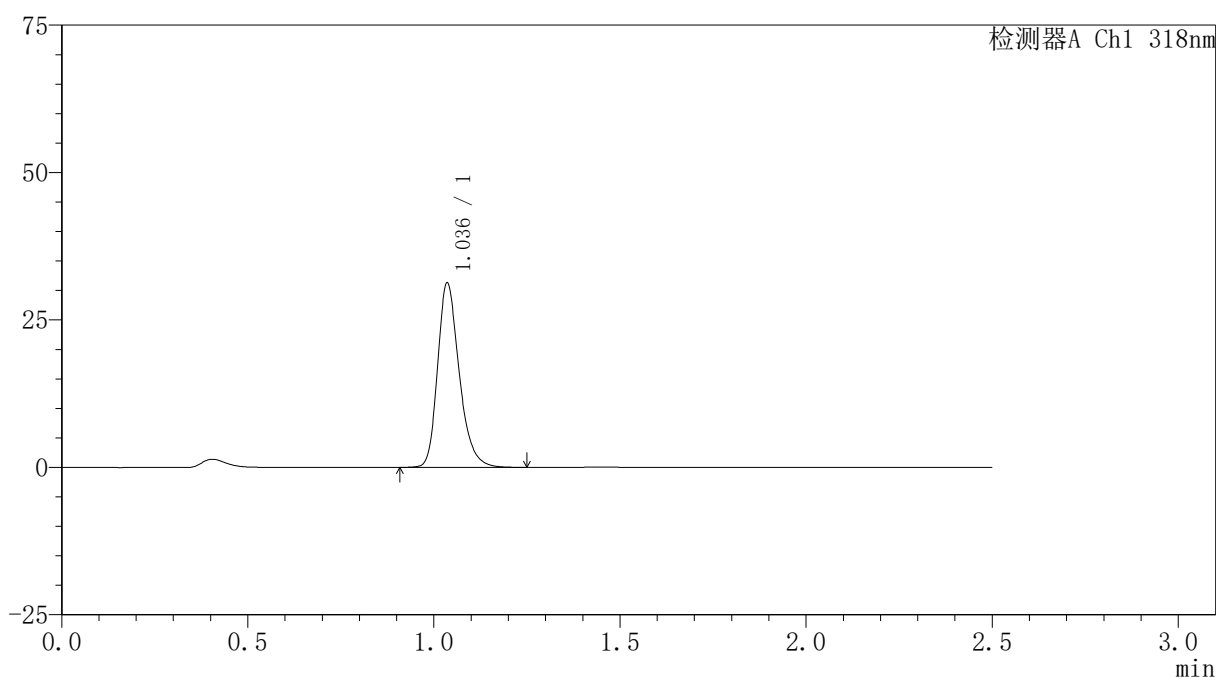

〈峰表〉

检测器A Ch1 318nm

峰号	保留时间	面积	面积%	高度	理论塔板数(USP)	拖尾因子	分离度(USP)
1	1.036	126728	100.000	31089	1569	1.266	--
总计		126728	100.000	31089			

图65 盐酸鲁拉西酮口崩片溶出曲线测定HPLC图谱
 自制品-24122501-2批-pH3.8介质-桨法-50转-5min-片3
 供试品溶液-1

〈样品信息〉

色谱柱 : XB-C18(50mm*4.6mm,5 μ m) 流速:1.5ml/min
 柱温 : 30 $^{\circ}$ C 波长:318nm
 数据文件名: RC\$JSS-222 - 0-66/29-236-3 - zzp-24122501-2p-rcqx-jf50z-pH3.8jz-5min-P4.lcd
 方法文件名: RC\$JSS-222 - JSS-222-rcqx-FX278.lcm
 批处理文件名: RC\$JSS-222 - JSS-222-20241227-FX278.lcb
 样品瓶号: 2-28
 进样体积: 10 μ l 版本号:6.115
 分析时间: 2024/12/27 14:54:21 实验者: jiangjinwei
 处理时间 (V3) : 2024/12/30 17:03:34 处理者: jiangjinwei
 仪器型号: SHIMADZU LC-2050C(FX278)

〈色谱图〉

mV

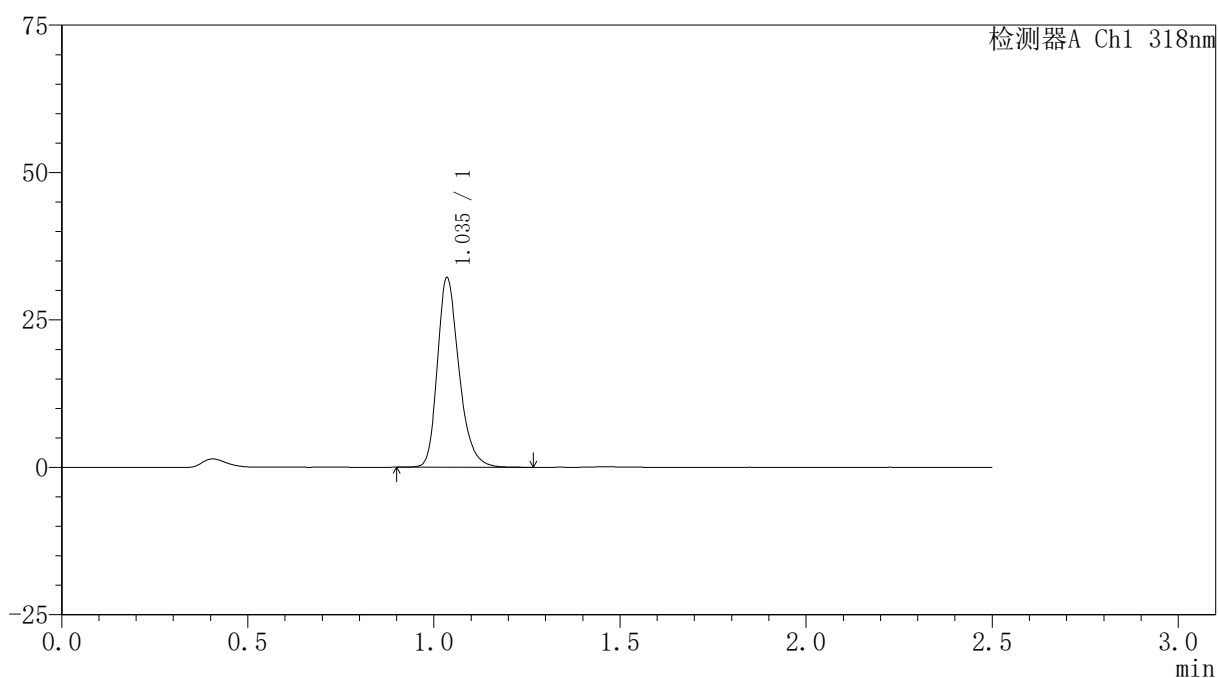

〈峰表〉

检测器A Ch1 318nm

峰号	保留时间	面积	面积%	高度	理论塔板数(USP)	拖尾因子	分离度(USP)
1	1.035	130359	100.000	31898	1569	1.270	--
总计		130359	100.000	31898			

图66 盐酸鲁拉西酮口崩片溶出曲线测定HPLC图谱
 自制品-24122501-2批-pH3.8介质-桨法-50转-5min-片4
 供试品溶液-1

〈样品信息〉

色谱柱 : XB-C18(50mm*4.6mm,5 μ m) 流速:1.5ml/min
 柱温 : 30 $^{\circ}$ C 波长:318nm
 数据文件名: RC\$JSS-222 - 0-66/29-237-3 - zzp-24122501-2p-rcqx-jf50z-pH3.8jz-5min-P5.lcd
 方法文件名: RC\$JSS-222 - JSS-222-rcqx-FX278.lcm
 批处理文件名: RC\$JSS-222 - JSS-222-20241227-FX278.lcb
 样品瓶号: 2-37
 进样体积: 10 μ l 版本号:6.115
 分析时间: 2024/12/27 14:57:13 实验者: jiangjinwei
 处理时间 (V3) : 2024/12/30 17:03:38 处理者: jiangjinwei
 仪器型号: SHIMADZU LC-2050C(FX278)

〈色谱图〉

mV

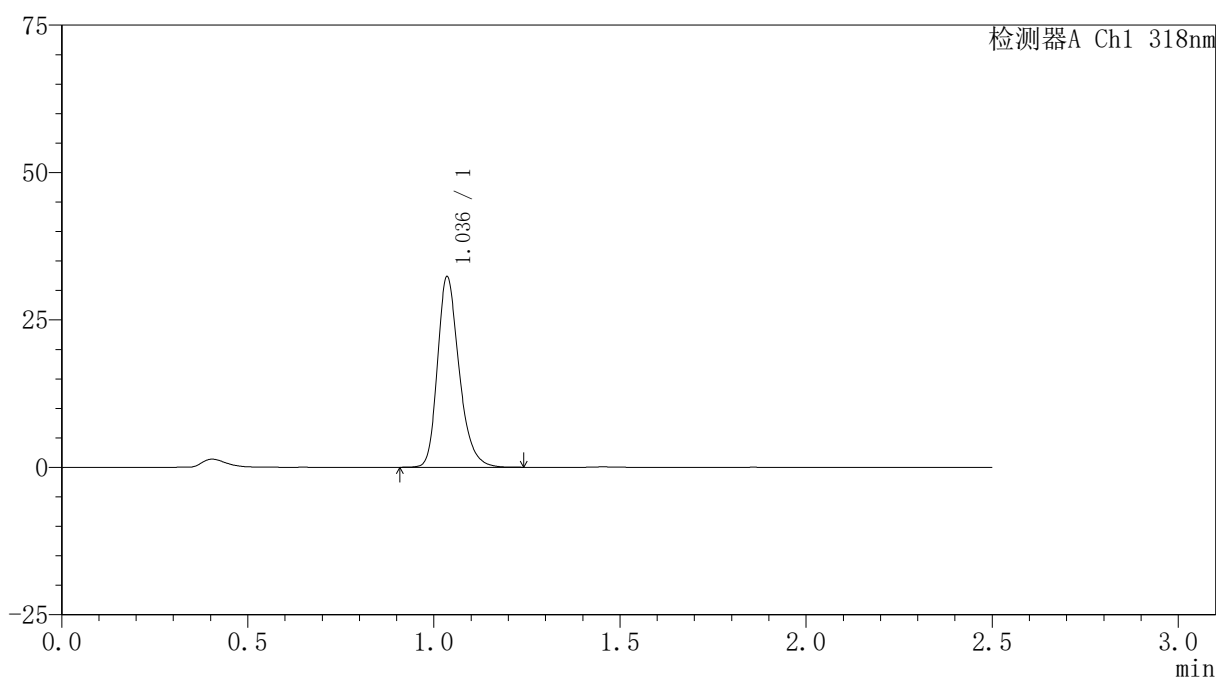

〈峰表〉

检测器A Ch1 318nm

峰号	保留时间	面积	面积%	高度	理论塔板数(USP)	拖尾因子	分离度(USP)
1	1.036	130813	100.000	32100	1570	1.266	--
总计		130813	100.000	32100			

图67 盐酸鲁拉西酮口崩片溶出曲线测定HPLC图谱
 自制品-24122501-2批-pH3.8介质-桨法-50转-5min-片5
 供试品溶液-1

〈样品信息〉

色谱柱 : XB-C18(50mm*4.6mm,5 μ m) 流速:1.5ml/min
 柱温 : 30 $^{\circ}$ C 波长:318nm
 数据文件名: RC\$JSS-222 - 0-66/29-238-3 - zzp-24122501-2p-rcqx-jf50z-pH3.8jz-5min-P6.lcd
 方法文件名: RC\$JSS-222 - JSS-222-rcqx-FX278.lcm
 批处理文件名: RC\$JSS-222 - JSS-222-20241227-FX278.lcb
 样品瓶号: 2-46
 进样体积: 10 μ l 版本号:6.115
 分析时间: 2024/12/27 15:00:06 实验者: jiangjinwei
 处理时间 (V3) : 2024/12/30 17:03:41 处理者: jiangjinwei
 仪器型号: SHIMADZU LC-2050C(FX278)

〈色谱图〉

mV

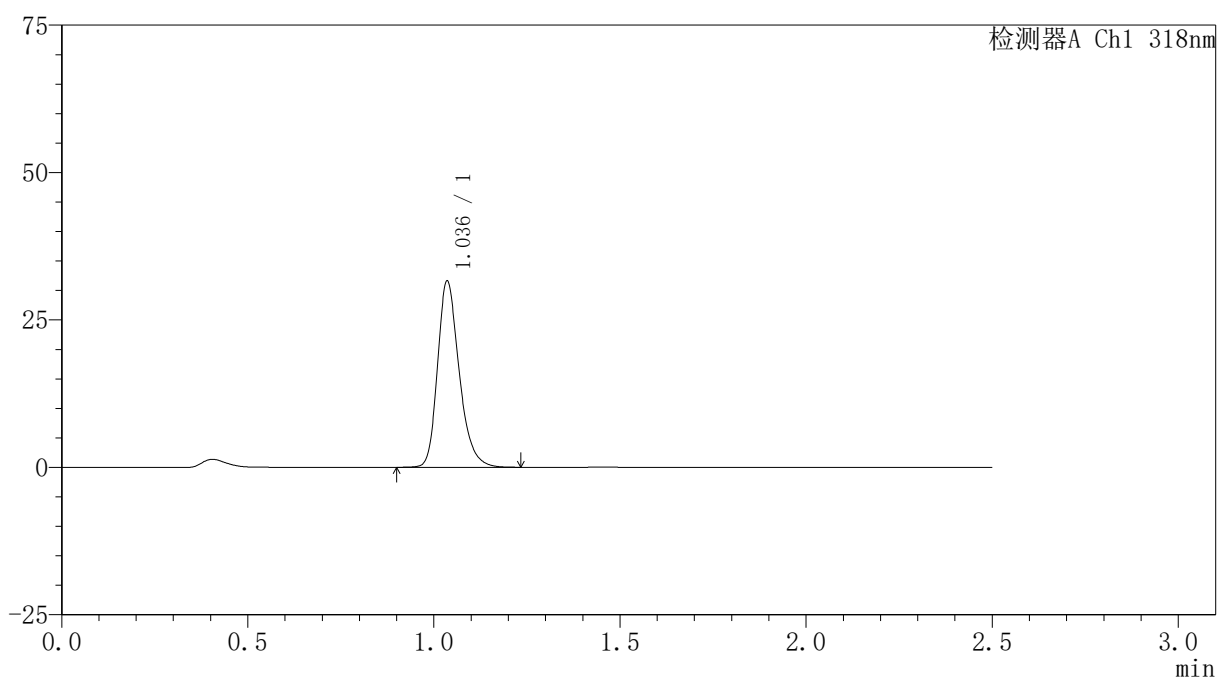

〈峰表〉

检测器A Ch1 318nm

峰号	保留时间	面积	面积%	高度	理论塔板数(USP)	拖尾因子	分离度(USP)
1	1.036	128040	100.000	31393	1567	1.265	--
总计		128040	100.000	31393			

<样品信息>

色谱柱 : XB-C18(50mm*4.6mm,5μm) 流速:1.5ml/min
 柱温 : 30°C 波长:318nm
 数据文件名: RC\$JSS-222 - 0-66/29-239-3 - zzp-24122501-2p-rcqx-jf50z-pH3.8jz-10min-P1.lcd
 方法文件名: RC\$JSS-222 - JSS-222-rcqx-FX278.lcm
 批处理文件名: RC\$JSS-222 - JSS-222-20241227-FX278.lcb
 样品瓶号: 2-2
 进样体积: 10 μl 版本号:6.115
 分析时间: 2024/12/27 15:03:00 实验者: jiangjinwei
 处理时间 (V3) : 2024/12/30 17:03:44 处理者: jiangjinwei
 仪器型号: SHIMADZU LC-2050C(FX278)

<色谱图>

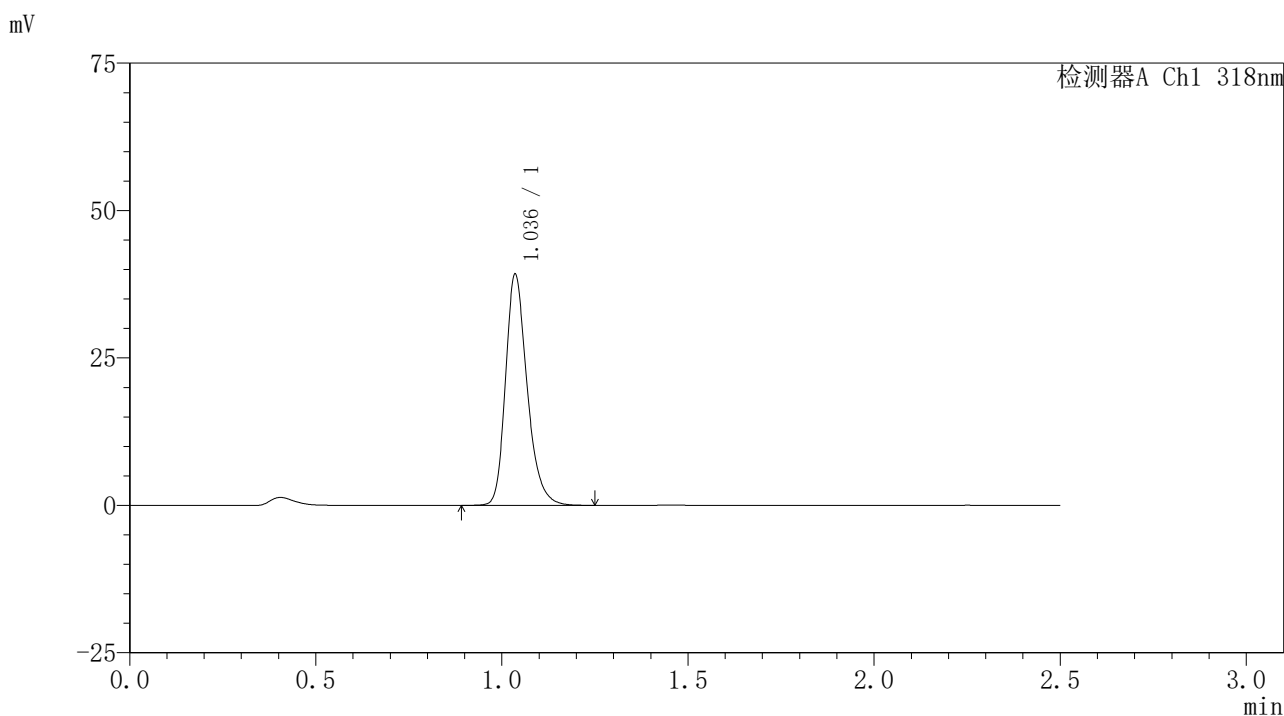

<峰表>

检测器A Ch1 318nm

峰号	保留时间	面积	面积%	高度	理论塔板数(USP)	拖尾因子	分离度(USP)
1	1.036	158576	100.000	38923	1573	1.263	--
总计		158576	100.000	38923			

图69 盐酸鲁拉西酮口崩片溶出曲线测定HPLC图谱
自制品-24122501-2批-pH3.8介质-桨法-50转-10min-片1
供试品溶液-1



JSS-222

<样品信息>

色谱柱 : XB-C18(50mm*4.6mm,5μm) 流速:1.5ml/min
 柱温 : 30°C 波长:318nm
 数据文件名: RC\$JSS-222 - 0-66/29-240-3 - zzp-24122501-2p-rcqx-jf50z-pH3.8jz-10min-P2.lcd
 方法文件名: RC\$JSS-222 - JSS-222-rcqx-FX278.lcm
 批处理文件名: RC\$JSS-222 - JSS-222-20241227-FX278.lcb
 样品瓶号: 2-11
 进样体积: 10 μl 版本号:6.115
 分析时间: 2024/12/27 15:05:53 实验者: jiangjinwei
 处理时间 (V3) : 2024/12/30 17:03:47 处理者: jiangjinwei
 仪器型号: SHIMADZU LC-2050C(FX278)

<色谱图>

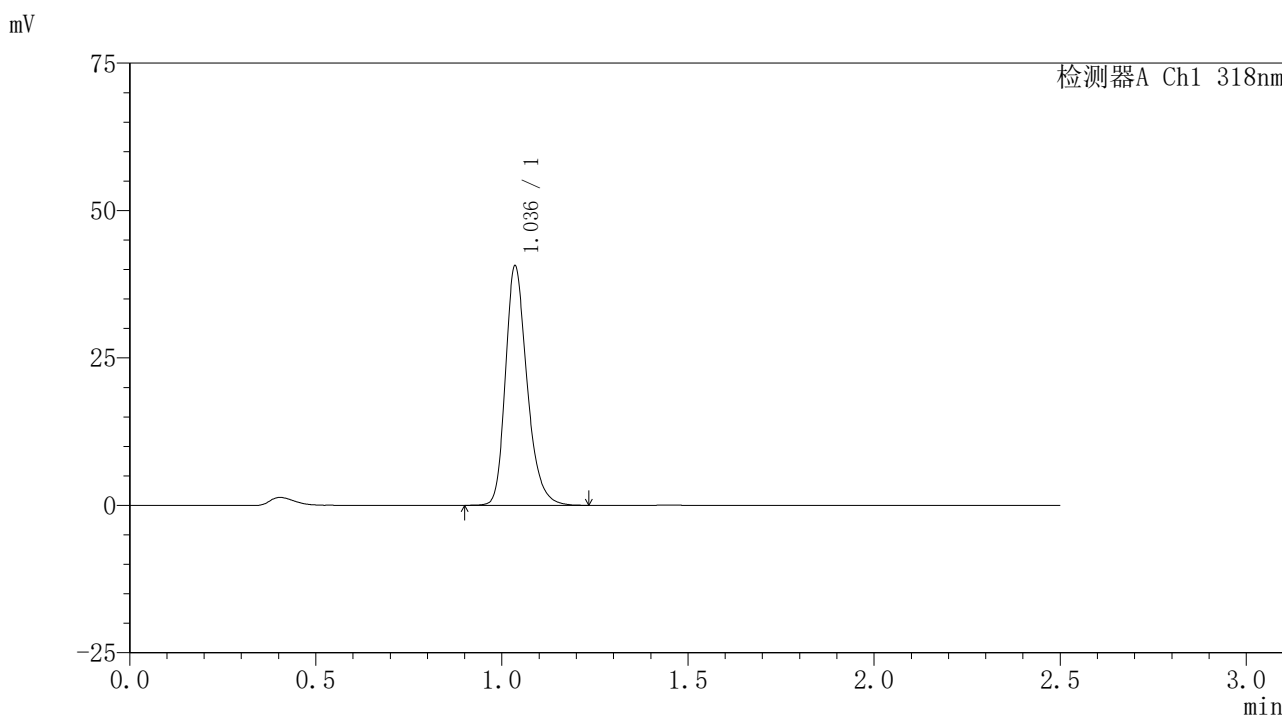

<峰表>

检测器A Ch1 318nm

峰号	保留时间	面积	面积%	高度	理论塔板数(USP)	拖尾因子	分离度(USP)
1	1.036	164429	100.000	40305	1572	1.264	--
总计		164429	100.000	40305			

图70 盐酸鲁拉西酮口崩片溶出曲线测定HPLC图谱
 自制品-24122501-2批-pH3.8介质-浆法-50转-10min-片2
 供试品溶液-1



JSS-222

<样品信息>

色谱柱 : XB-C18(50mm*4.6mm,5μm) 流速:1.5ml/min
 柱温 : 30°C 波长:318nm
 数据文件名: RC\$JSS-222 - 0-66/29-241-3 - zzp-24122501-2p-rcqx-jf50z-pH3.8jz-10min-P3.lcd
 方法文件名: RC\$JSS-222 - JSS-222-rcqx-FX278.lcm
 批处理文件名: RC\$JSS-222 - JSS-222-20241227-FX278.lcb
 样品瓶号: 2-20
 进样体积: 10 μl 版本号:6.115
 分析时间: 2024/12/27 15:08:46 实验者: jiangjinwei
 处理时间 (V3) : 2024/12/30 17:03:51 处理者: jiangjinwei
 仪器型号: SHIMADZU LC-2050C(FX278)

<色谱图>

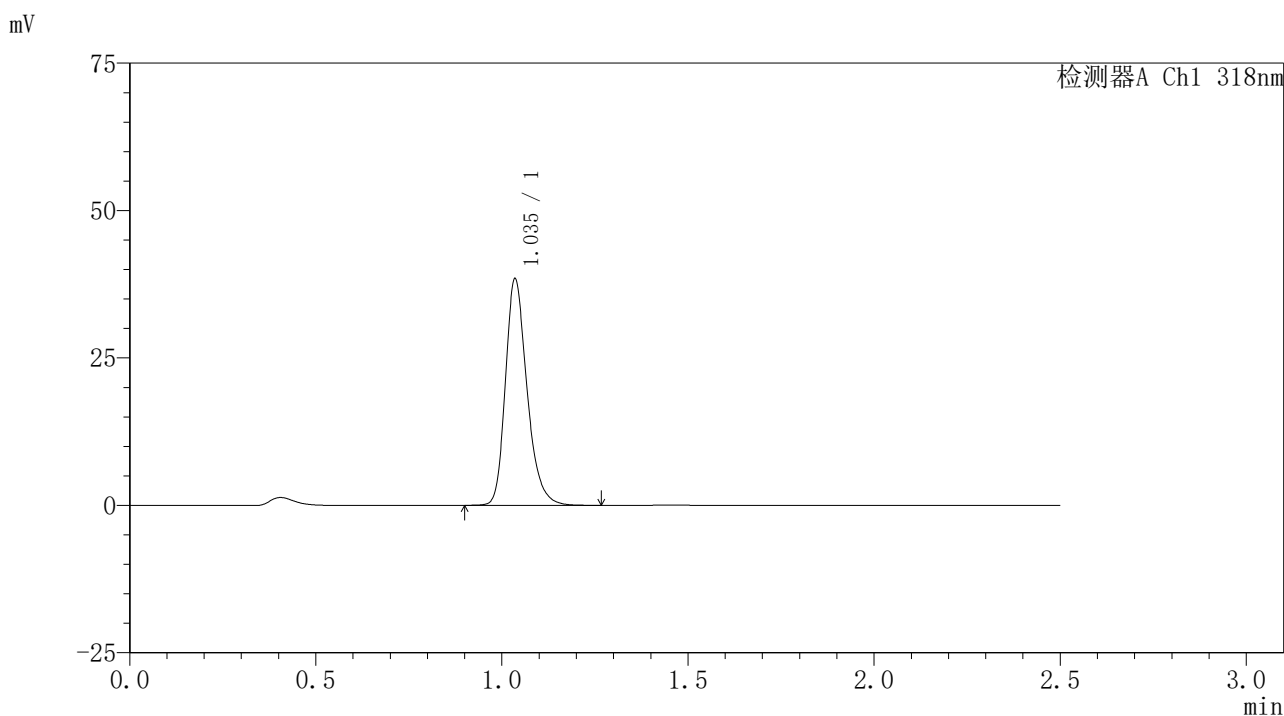

<峰表>

检测器A Ch1 318nm

峰号	保留时间	面积	面积%	高度	理论塔板数(USP)	拖尾因子	分离度(USP)
1	1.035	155671	100.000	38121	1572	1.264	--
总计		155671	100.000	38121			

图71 盐酸鲁拉西酮口崩片溶出曲线测定HPLC图谱
 自制品-24122501-2批-pH3.8介质-桨法-50转-10min-片3
 供试品溶液-1

<样品信息>

色谱柱 : XB-C18(50mm*4.6mm,5μm) 流速:1.5ml/min
 柱温 : 30°C 波长:318nm
 数据文件名: RC\$JSS-222 - 0-66/29-242-3 - zzp-24122501-2p-rcqx-jf50z-pH3.8jz-10min-P4.lcd
 方法文件名: RC\$JSS-222 - JSS-222-rcqx-FX278.lcm
 批处理文件名: RC\$JSS-222 - JSS-222-20241227-FX278.lcb
 样品瓶号: 2-29
 进样体积: 10 μl 版本号:6.115
 分析时间: 2024/12/27 15:11:40 实验者: jiangjinwei
 处理时间 (V3) : 2024/12/30 17:03:54 处理者: jiangjinwei
 仪器型号: SHIMADZU LC-2050C(FX278)

<色谱图>



<峰表>

检测器A Ch1 318nm

峰号	保留时间	面积	面积%	高度	理论塔板数(USP)	拖尾因子	分离度(USP)
1	1.036	155906	100.000	38249	1571	1.264	--
总计		155906	100.000	38249			

图72 盐酸鲁拉西酮口崩片溶出曲线测定HPLC图谱
自制品-24122501-2批-pH3.8介质-桨法-50转-10min-片4
供试品溶液-1

<样品信息>

色谱柱 : XB-C18(50mm*4.6mm,5µm) 流速:1.5ml/min
 柱温 : 30°C 波长:318nm
 数据文件名: RC\$JSS-222 - 0-66/29-243-3 - zzp-24122501-2p-rcqx-jf50z-pH3.8jz-10min-P5.lcd
 方法文件名: RC\$JSS-222 - JSS-222-rcqx-FX278.lcm
 批处理文件名: RC\$JSS-222 - JSS-222-20241227-FX278.lcb
 样品瓶号: 2-38
 进样体积: 10 µl 版本号:6.115
 分析时间: 2024/12/27 15:14:32 实验者: jiangjinwei
 处理时间 (V3) : 2024/12/30 17:03:57 处理者: jiangjinwei
 仪器型号: SHIMADZU LC-2050C(FX278)

<色谱图>

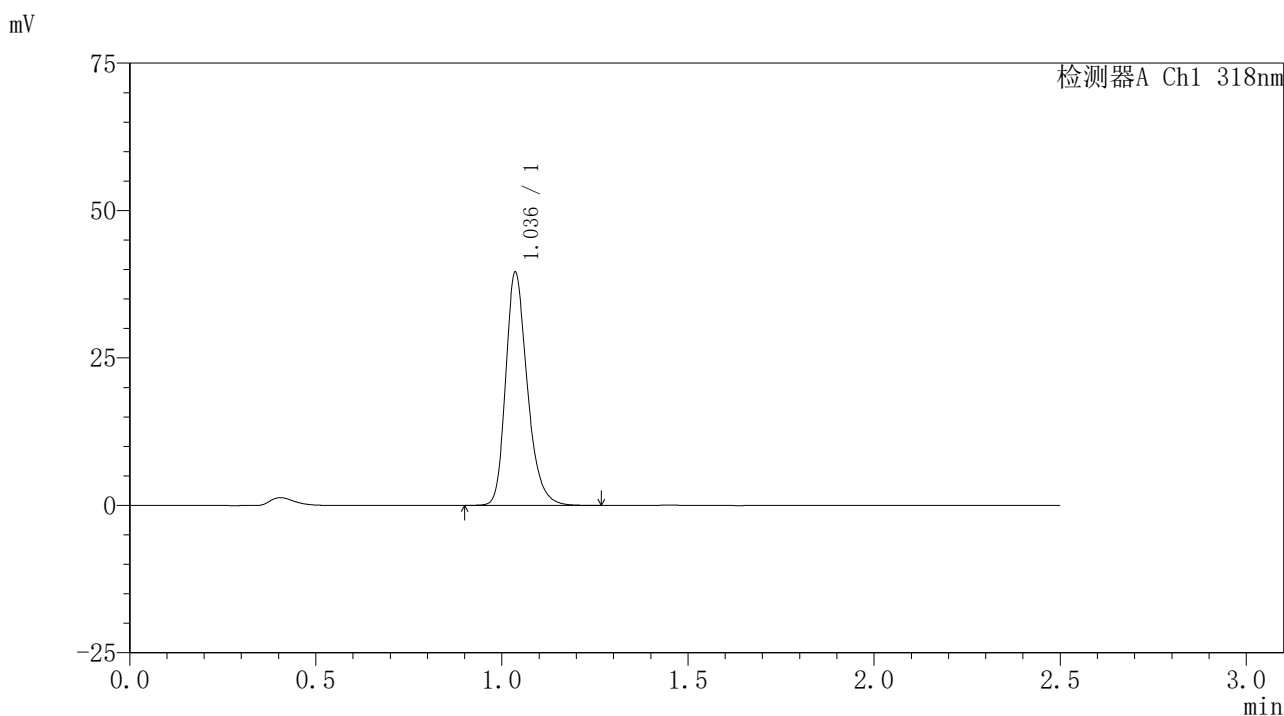

<峰表>

检测器A Ch1 318nm

峰号	保留时间	面积	面积%	高度	理论塔板数(USP)	拖尾因子	分离度(USP)
1	1.036	160204	100.000	39339	1568	1.263	--
总计		160204	100.000	39339			

图73 盐酸鲁拉西酮口崩片溶出曲线测定HPLC图谱
自制品-24122501-2批-pH3.8介质-桨法-50转-10min-片5
供试品溶液-1



JSS-222

<样品信息>

色谱柱 : XB-C18(50mm*4.6mm,5μm) 流速:1.5ml/min
 柱温 : 30°C 波长:318nm
 数据文件名: RC\$JSS-222 - 0-66/29-244-3 - zzp-24122501-2p-rcqx-jf50z-pH3.8jz-10min-P6.lcd
 方法文件名: RC\$JSS-222 - JSS-222-rcqx-FX278.lcm
 批处理文件名: RC\$JSS-222 - JSS-222-20241227-FX278.lcb
 样品瓶号: 2-47
 进样体积: 10 μl 版本号:6.115
 分析时间: 2024/12/27 15:17:26 实验者: jiangjinwei
 处理时间 (V3) : 2024/12/30 17:04:00 处理者: jiangjinwei
 仪器型号: SHIMADZU LC-2050C(FX278)

<色谱图>

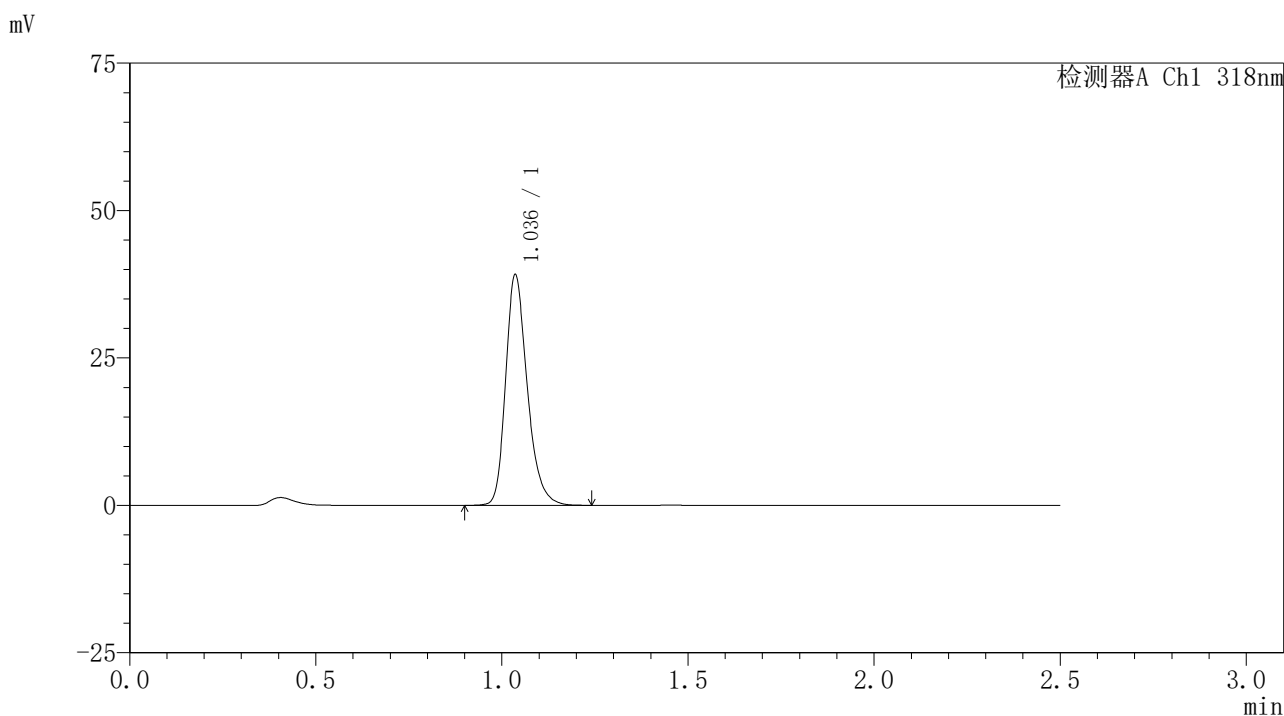

<峰表>

检测器A Ch1 318nm

峰号	保留时间	面积	面积%	高度	理论塔板数(USP)	拖尾因子	分离度(USP)
1	1.036	158482	100.000	38903	1567	1.264	--
总计		158482	100.000	38903			

图74 盐酸鲁拉西酮口崩片溶出曲线测定HPLC图谱
 自制品-24122501-2批-pH3.8介质-桨法-50转-10min-片6
 供试品溶液-1



JSS-222

<样品信息>

色谱柱 : XB-C18(50mm*4.6mm,5μm) 流速:1.5ml/min
 柱温 : 30°C 波长:318nm
 数据文件名: RC\$JSS-222 - 0-66/29-245-3 - zzp-24122501-2p-rcqx-jf50z-pH3.8jz-15min-P1.lcd
 方法文件名: RC\$JSS-222 - JSS-222-rcqx-FX278.lcm
 批处理文件名: RC\$JSS-222 - JSS-222-20241227-FX278.lcb
 样品瓶号: 2-3
 进样体积: 10 μl 版本号:6.115
 分析时间: 2024/12/27 15:20:19 实验者: jiangjinwei
 处理时间 (V3) : 2024/12/30 17:04:04 处理者: jiangjinwei
 仪器型号: SHIMADZU LC-2050C(FX278)

<色谱图>

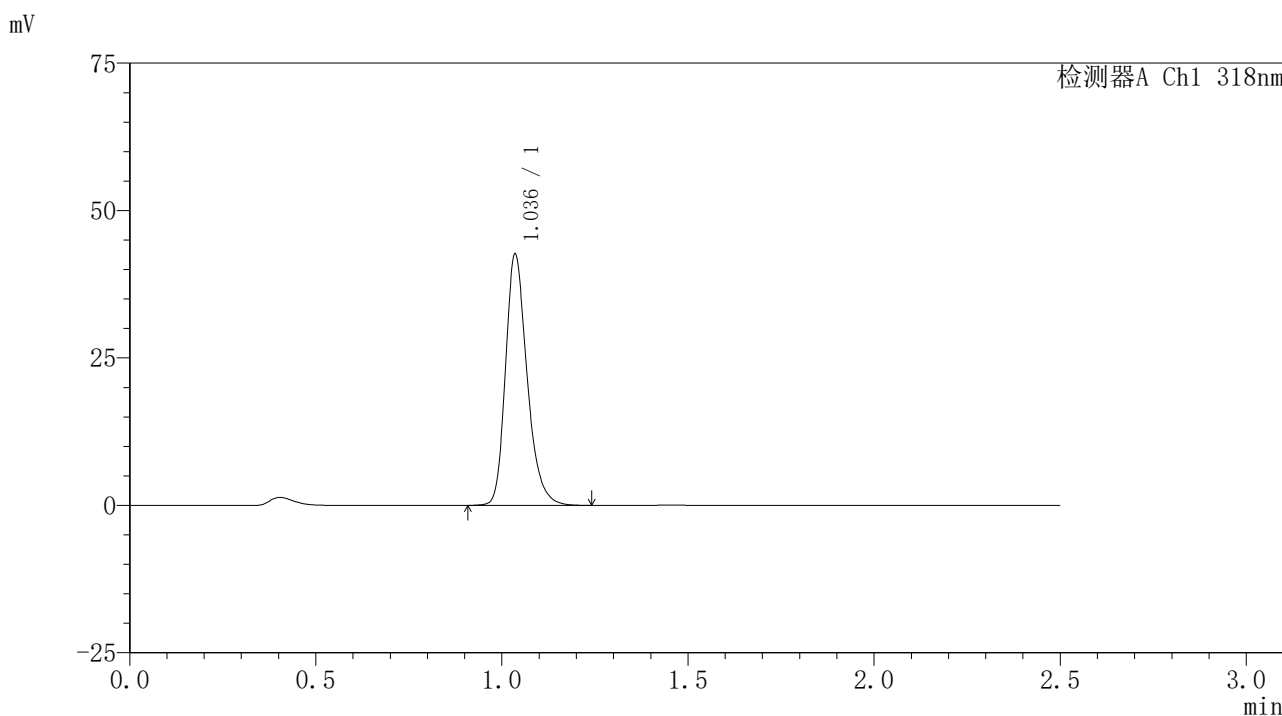

<峰表>

检测器A Ch1 318nm

峰号	保留时间	面积	面积%	高度	理论塔板数(USP)	拖尾因子	分离度(USP)
1	1.036	172409	100.000	42306	1570	1.264	--
总计		172409	100.000	42306			

图75 盐酸鲁拉西酮口崩片溶出曲线测定HPLC图谱
 自制品-24122501-2批-pH3.8介质-桨法-50转-15min-片1
 供试品溶液-1

<样品信息>

色谱柱 : XB-C18(50mm*4.6mm,5µm) 流速:1.5ml/min
 柱温 : 30°C 波长:318nm
 数据文件名: RC\$JSS-222 - 0-66/29-246-3 - zzp-24122501-2p-rcqx-jf50z-pH3.8jz-15min-P2.lcd
 方法文件名: RC\$JSS-222 - JSS-222-rcqx-FX278.lcm
 批处理文件名: RC\$JSS-222 - JSS-222-20241227-FX278.lcb
 样品瓶号: 2-12
 进样体积: 10 µl 版本号:6.115
 分析时间: 2024/12/27 15:23:11 实验者: jiangjinwei
 处理时间 (V3) : 2024/12/30 17:04:07 处理者: jiangjinwei
 仪器型号: SHIMADZU LC-2050C(FX278)

<色谱图>

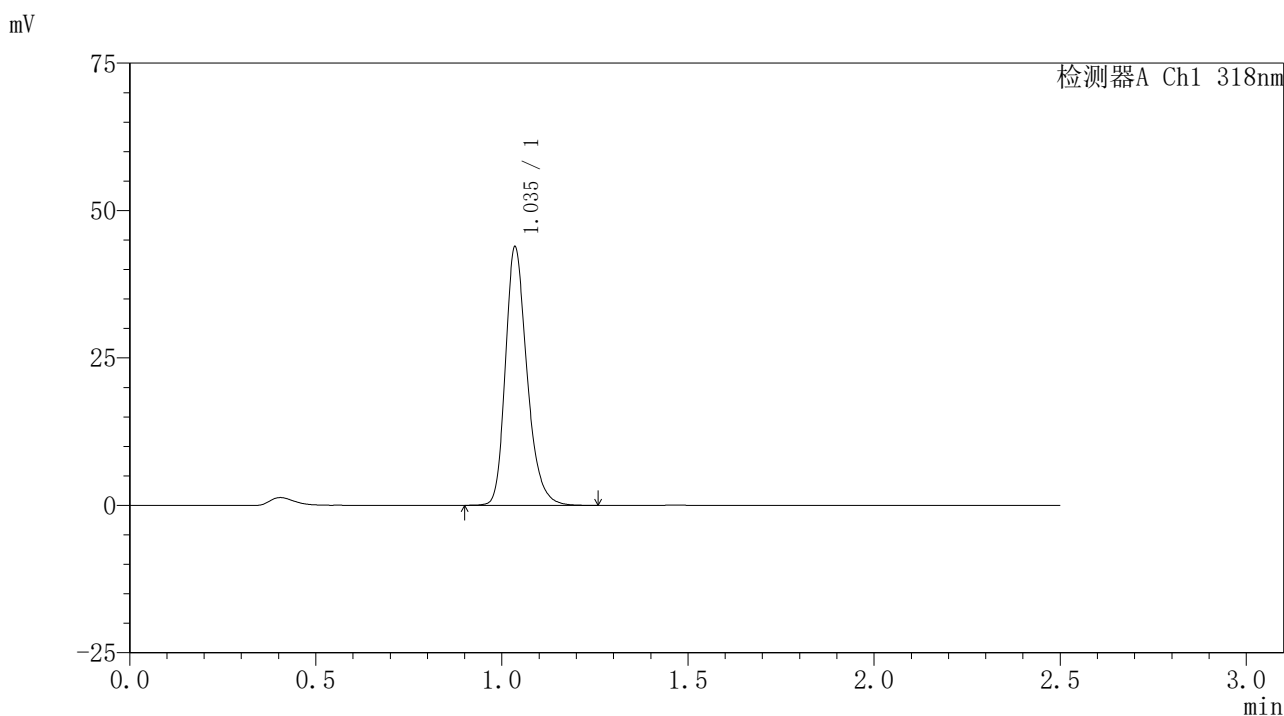

<峰表>

检测器A Ch1 318nm

峰号	保留时间	面积	面积%	高度	理论塔板数(USP)	拖尾因子	分离度(USP)
1	1.035	177290	100.000	43487	1573	1.261	--
总计		177290	100.000	43487			

图76 盐酸鲁拉西酮口崩片溶出曲线测定HPLC图谱
 自制品-24122501-2批-pH3.8介质-浆法-50转-15min-片2
 供试品溶液-1

<样品信息>

色谱柱 : XB-C18(50mm*4.6mm,5µm) 流速:1.5ml/min
 柱温 : 30°C 波长:318nm
 数据文件名: RC\$JSS-222 - 0-66/29-247-3 - zzp-24122501-2p-rcqx-jf50z-pH3.8jz-15min-P3.lcd
 方法文件名: RC\$JSS-222 - JSS-222-rcqx-FX278.lcm
 批处理文件名: RC\$JSS-222 - JSS-222-20241227-FX278.lcb
 样品瓶号: 2-21
 进样体积: 10 µl 版本号:6.115
 分析时间: 2024/12/27 15:26:05 实验者: jiangjinwei
 处理时间 (V3) : 2024/12/30 17:04:11 处理者: jiangjinwei
 仪器型号: SHIMADZU LC-2050C(FX278)

<色谱图>

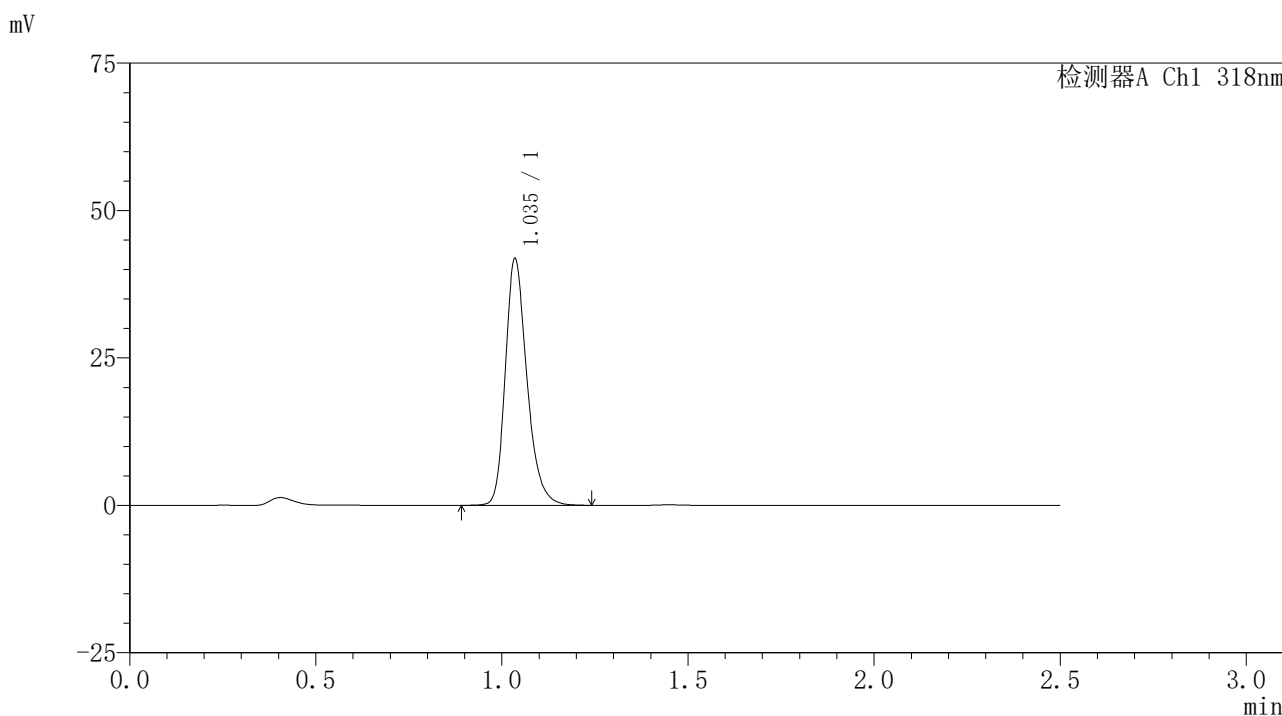

<峰表>

检测器A Ch1 318nm

峰号	保留时间	面积	面积%	高度	理论塔板数(USP)	拖尾因子	分离度(USP)
1	1.035	169483	100.000	41467	1570	1.264	--
总计		169483	100.000	41467			

图77 盐酸鲁拉西酮口崩片溶出曲线测定HPLC图谱
自制品-24122501-2批-pH3.8介质-浆法-50转-15min-片3
供试品溶液-1

<样品信息>

色谱柱 : XB-C18(50mm*4.6mm,5μm) 流速:1.5ml/min
 柱温 : 30°C 波长:318nm
 数据文件名: RC\$JSS-222 - 0-66/29-248-3 - zzp-24122501-2p-rcqx-jf50z-pH3.8jz-15min-P4.lcd
 方法文件名: RC\$JSS-222 - JSS-222-rcqx-FX278.lcm
 批处理文件名: RC\$JSS-222 - JSS-222-20241227-FX278.lcb
 样品瓶号: 2-30
 进样体积: 10 μl 版本号:6.115
 分析时间: 2024/12/27 15:28:58 实验者: jiangjinwei
 处理时间 (V3) : 2024/12/30 17:04:14 处理者: jiangjinwei
 仪器型号: SHIMADZU LC-2050C(FX278)

<色谱图>

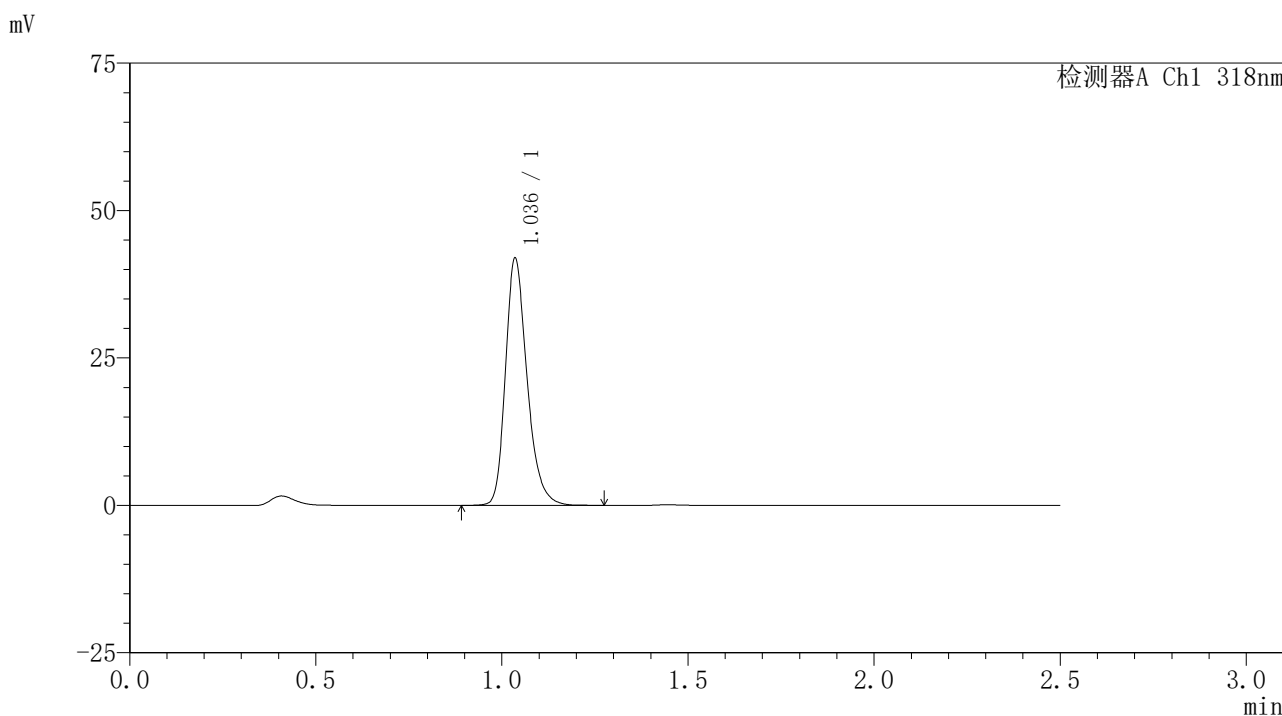

<峰表>

检测器A Ch1 318nm

峰号	保留时间	面积	面积%	高度	理论塔板数(USP)	拖尾因子	分离度(USP)
1	1.036	169771	100.000	41609	1572	1.264	--
总计		169771	100.000	41609			

图78 盐酸鲁拉西酮口崩片溶出曲线测定HPLC图谱
 自制品-24122501-2批-pH3.8介质-桨法-50转-15min-片4
 供试品溶液-1



JSS-222

<样品信息>

色谱柱 : XB-C18(50mm*4.6mm,5μm) 流速:1.5ml/min
 柱温 : 30°C 波长:318nm
 数据文件名: RC\$JSS-222 - 0-66/29-249-3 - zzp-24122501-2p-rcqx-jf50z-pH3.8jz-15min-P5.lcd
 方法文件名: RC\$JSS-222 - JSS-222-rcqx-FX278.lcm
 批处理文件名: RC\$JSS-222 - JSS-222-20241227-FX278.lcb
 样品瓶号: 2-39
 进样体积: 10 μl 版本号:6.115
 分析时间: 2024/12/27 15:31:50 实验者: jiangjinwei
 处理时间 (V3) : 2024/12/30 17:04:18 处理者: jiangjinwei
 仪器型号: SHIMADZU LC-2050C(FX278)

<色谱图>

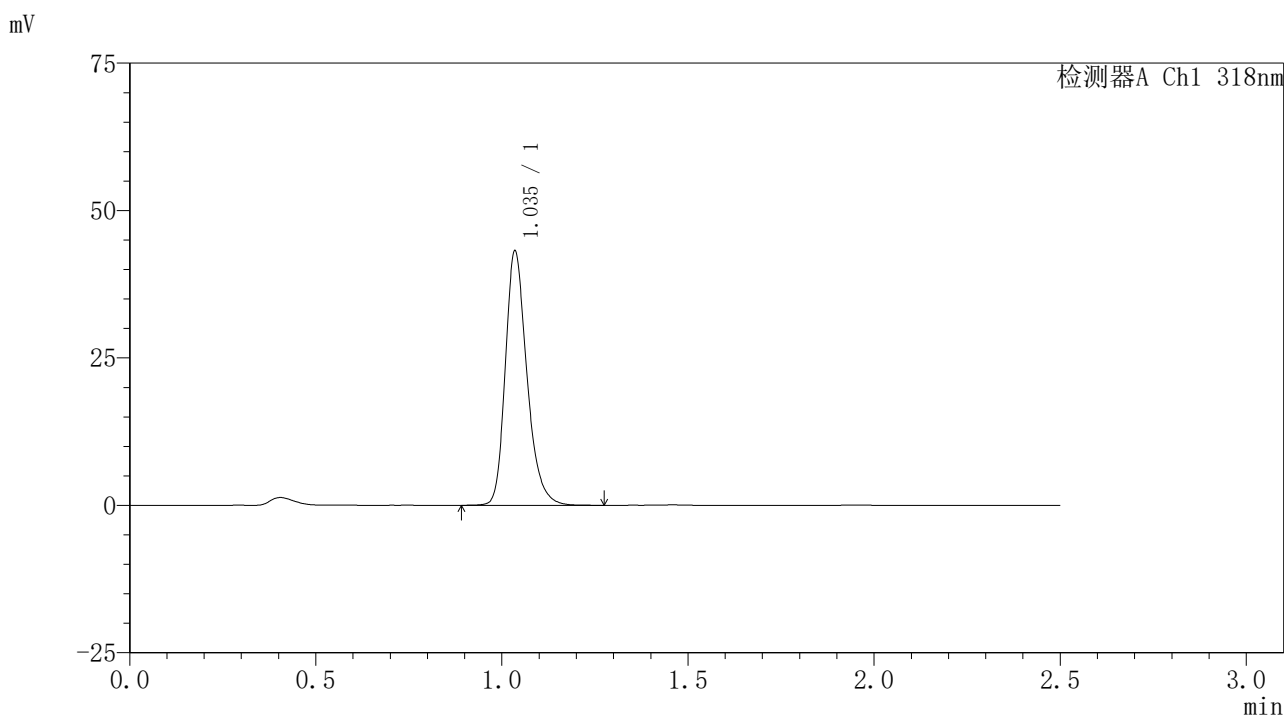

<峰表>

检测器A Ch1 318nm

峰号	保留时间	面积	面积%	高度	理论塔板数(USP)	拖尾因子	分离度(USP)
1	1.035	174713	100.000	42723	1570	1.265	--
总计		174713	100.000	42723			

图79 盐酸鲁拉西酮口崩片溶出曲线测定HPLC图谱
 自制品-24122501-2批-pH3.8介质-桨法-50转-15min-片5
 供试品溶液-1



JSS-222

<样品信息>

色谱柱 : XB-C18(50mm*4.6mm,5μm) 流速:1.5ml/min
 柱温 : 30°C 波长:318nm
 数据文件名: RC\$JSS-222 - 0-66/29-250-3 - zzp-24122501-2p-rcqx-jf50z-pH3.8jz-15min-P6.lcd
 方法文件名: RC\$JSS-222 - JSS-222-rcqx-FX278.lcm
 批处理文件名: RC\$JSS-222 - JSS-222-20241227-FX278.lcb
 样品瓶号: 2-48
 进样体积: 10 μl 版本号:6.115
 分析时间: 2024/12/27 15:34:43 实验者: jiangjinwei
 处理时间 (V3) : 2024/12/30 17:04:22 处理者: jiangjinwei
 仪器型号: SHIMADZU LC-2050C(FX278)

<色谱图>

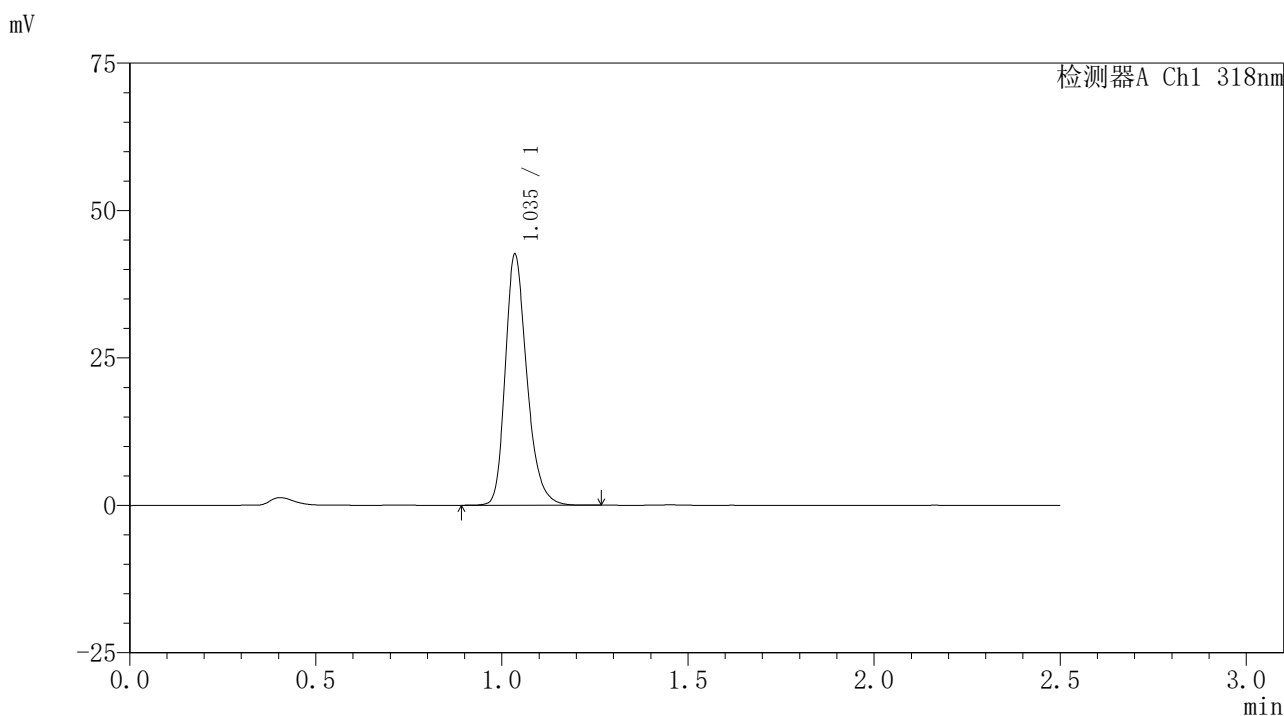

<峰表>

检测器A Ch1 318nm

峰号	保留时间	面积	面积%	高度	理论塔板数(USP)	拖尾因子	分离度(USP)
1	1.035	172326	100.000	42159	1568	1.264	--
总计		172326	100.000	42159			

图80 盐酸鲁拉西酮口崩片溶出曲线测定HPLC图谱
 自制品-24122501-2批-pH3.8介质-桨法-50转-15min-片6
 供试品溶液-1



JSS-222

<样品信息>

色谱柱 : XB-C18(50mm*4.6mm,5μm) 流速:1.5ml/min
 柱温 : 30°C 波长:318nm
 数据文件名: RC\$JSS-222 - 0-66/29-251-3 - zzp-24122501-2p-rcqx-jf50z-pH3.8jz-20min-P1.lcd
 方法文件名: RC\$JSS-222 - JSS-222-rcqx-FX278.lcm
 批处理文件名: RC\$JSS-222 - JSS-222-20241227-FX278.lcb
 样品瓶号: 2-4
 进样体积: 10 μl 版本号:6.115
 分析时间: 2024/12/27 15:37:37 实验者: jiangjinwei
 处理时间 (V3) : 2024/12/30 17:04:25 处理者: jiangjinwei
 仪器型号: SHIMADZU LC-2050C(FX278)

<色谱图>

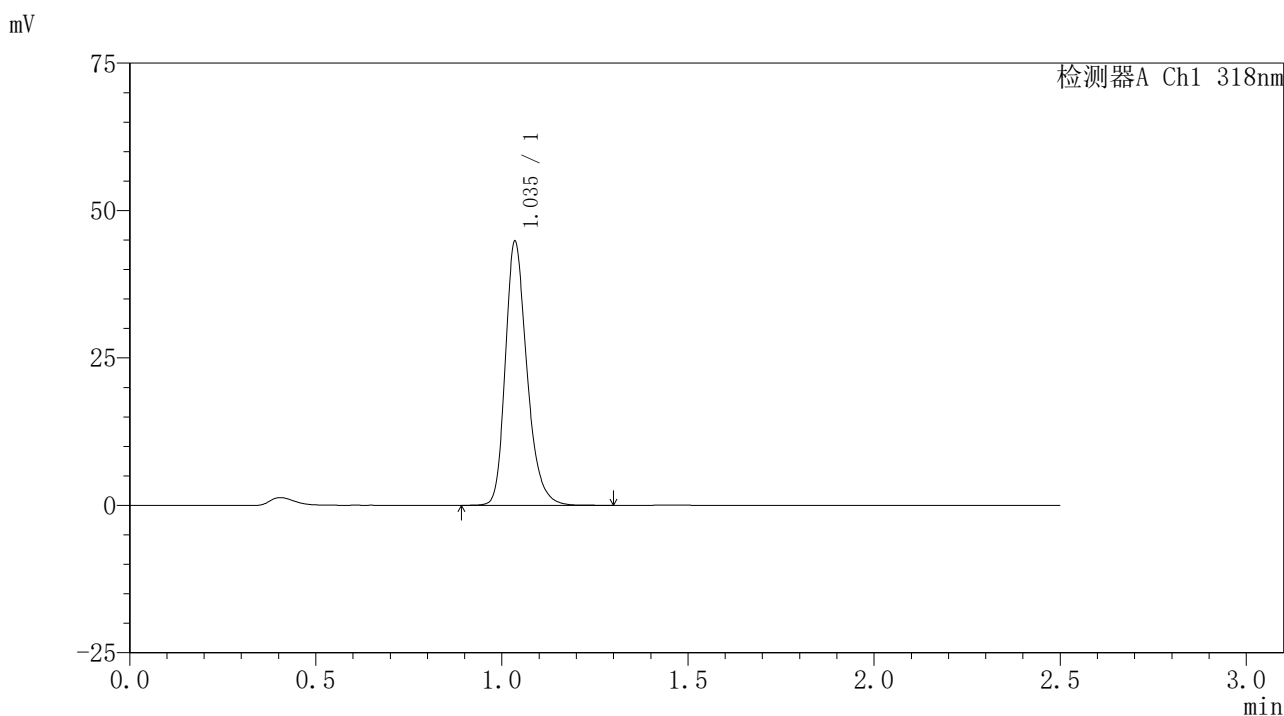

<峰表>

检测器A Ch1 318nm

峰号	保留时间	面积	面积%	高度	理论塔板数(USP)	拖尾因子	分离度(USP)
1	1.035	181567	100.000	44382	1570	1.264	--
总计		181567	100.000	44382			

图81 盐酸鲁拉西酮口崩片溶出曲线测定HPLC图谱
 自制品-24122501-2批-pH3.8介质-桨法-50转-20min-片1
 供试品溶液-1

<样品信息>

色谱柱 : XB-C18(50mm*4.6mm,5μm) 流速:1.5ml/min
 柱温 : 30°C 波长:318nm
 数据文件名: RC\$JSS-222 - 0-66/29-252-3 - zzp-24122501-2p-rcqx-jf50z-pH3.8jz-20min-P2.lcd
 方法文件名: RC\$JSS-222 - JSS-222-rcqx-FX278.lcm
 批处理文件名: RC\$JSS-222 - JSS-222-20241227-FX278.lcb
 样品瓶号: 2-13
 进样体积: 10 μl 版本号:6.115
 分析时间: 2024/12/27 15:40:31 实验者: jiangjinwei
 处理时间 (V3) : 2024/12/30 17:04:28 处理者: jiangjinwei
 仪器型号: SHIMADZU LC-2050C(FX278)

<色谱图>

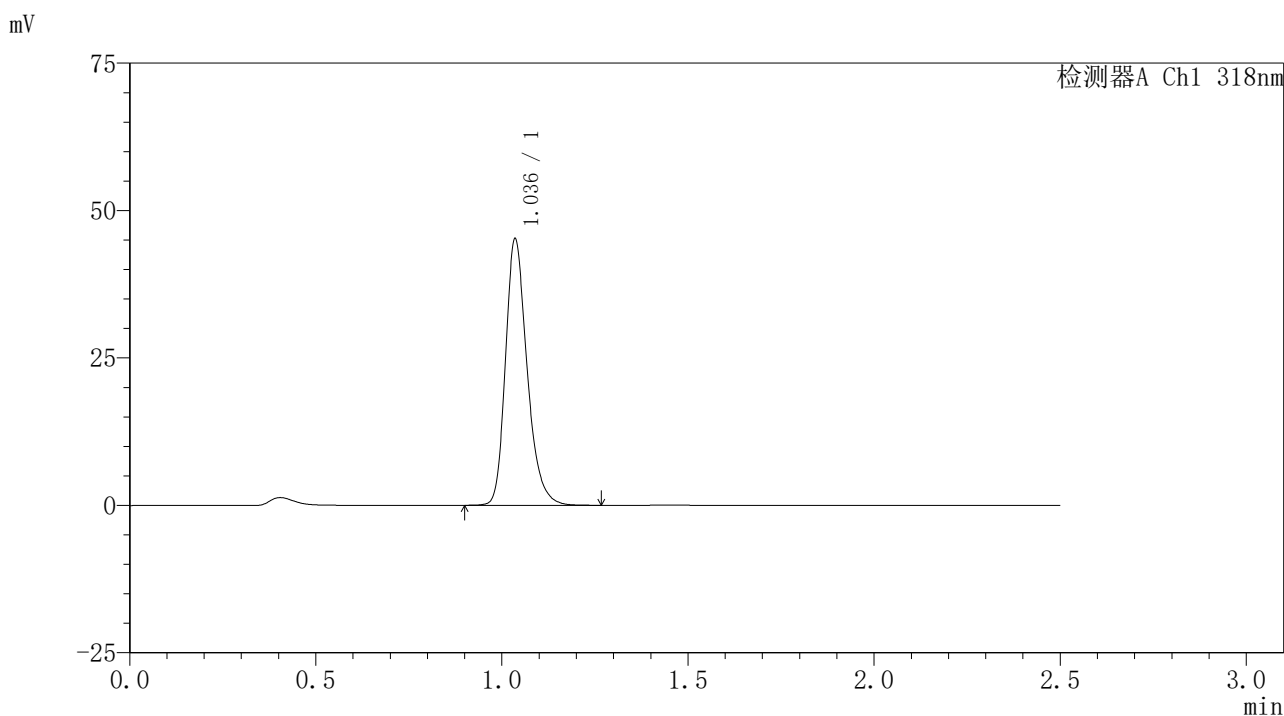

<峰表>

检测器A Ch1 318nm

峰号	保留时间	面积	面积%	高度	理论塔板数(USP)	拖尾因子	分离度(USP)
1	1.036	182939	100.000	44873	1571	1.264	--
总计		182939	100.000	44873			

图82 盐酸鲁拉西酮口崩片溶出曲线测定HPLC图谱
 自制品-24122501-2批-pH3.8介质-浆法-50转-20min-片2
 供试品溶液-1

<样品信息>

色谱柱 : XB-C18(50mm*4.6mm,5µm) 流速:1.5ml/min
 柱温 : 30°C 波长:318nm
 数据文件名: RC\$JSS-222 - 0-66/29-253-3 - zzp-24122501-2p-rcqx-jf50z-pH3.8jz-20min-P3.lcd
 方法文件名: RC\$JSS-222 - JSS-222-rcqx-FX278.lcm
 批处理文件名: RC\$JSS-222 - JSS-222-20241227-FX278.lcb
 样品瓶号: 2-22
 进样体积: 10 µl 版本号:6.115
 分析时间: 2024/12/27 15:43:25 实验者: jiangjinwei
 处理时间 (V3) : 2024/12/30 17:04:32 处理者: jiangjinwei
 仪器型号: SHIMADZU LC-2050C(FX278)

<色谱图>

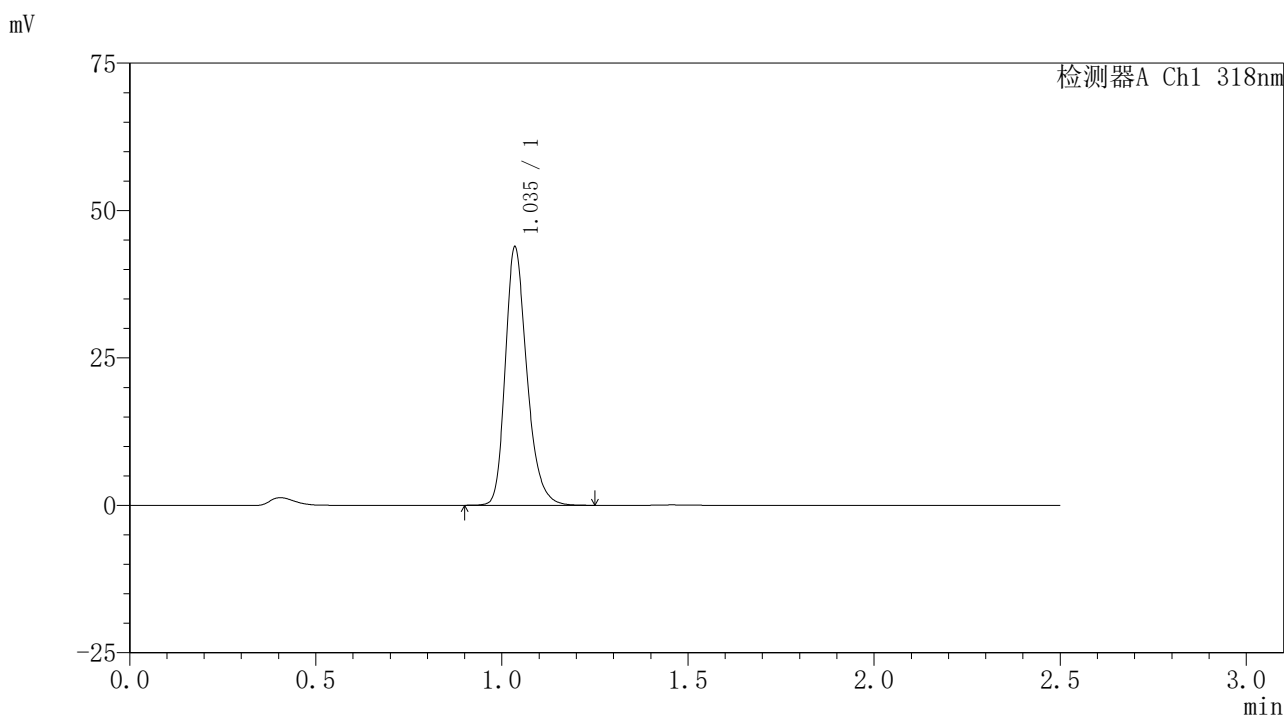

<峰表>

检测器A Ch1 318nm

峰号	保留时间	面积	面积%	高度	理论塔板数(USP)	拖尾因子	分离度(USP)
1	1.035	177029	100.000	43389	1573	1.263	--
总计		177029	100.000	43389			

图83 盐酸鲁拉西酮口崩片溶出曲线测定HPLC图谱
自制品-24122501-2批-pH3.8介质-桨法-50转-20min-片3
供试品溶液-1

<样品信息>

色谱柱 : XB-C18(50mm*4.6mm,5µm) 流速:1.5ml/min
 柱温 : 30°C 波长:318nm
 数据文件名: RC\$JSS-222 - 0-66/29-254-3 - zzp-24122501-2p-rcqx-jf50z-pH3.8jz-20min-P4.lcd
 方法文件名: RC\$JSS-222 - JSS-222-rcqx-FX278.lcm
 批处理文件名: RC\$JSS-222 - JSS-222-20241227-FX278.lcb
 样品瓶号: 2-31
 进样体积: 10 µl 版本号:6.115
 分析时间: 2024/12/27 15:46:18 实验者: jiangjinwei
 处理时间 (V3) : 2024/12/30 17:04:35 处理者: jiangjinwei
 仪器型号: SHIMADZU LC-2050C(FX278)

<色谱图>

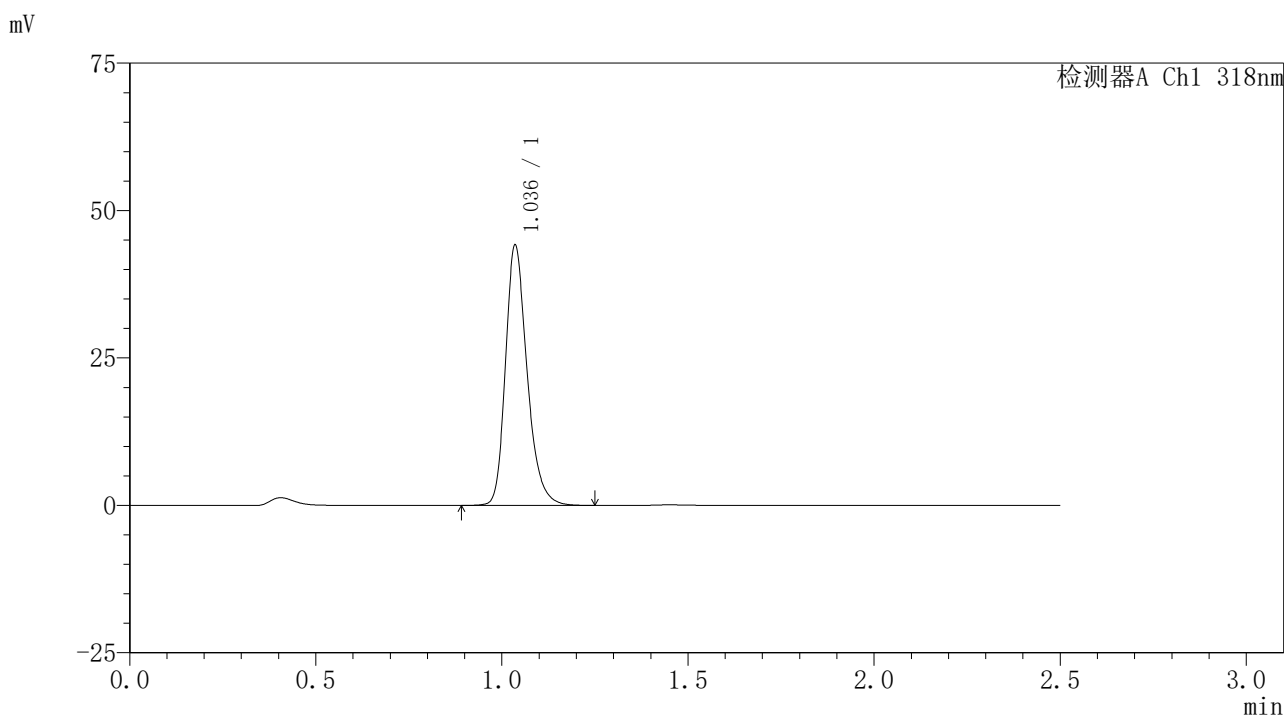

<峰表>

检测器A Ch1 318nm

峰号	保留时间	面积	面积%	高度	理论塔板数(USP)	拖尾因子	分离度(USP)
1	1.036	178615	100.000	43837	1575	1.262	--
总计		178615	100.000	43837			

图84 盐酸鲁拉西酮口崩片溶出曲线测定HPLC图谱
自制品-24122501-2批-pH3.8介质-浆法-50转-20min-片4
供试品溶液-1



JSS-222

<样品信息>

色谱柱 : XB-C18(50mm*4.6mm,5μm) 流速:1.5ml/min
 柱温 : 30°C 波长:318nm
 数据文件名: RC\$JSS-222 - 0-66/29-255-3 - zzp-24122501-2p-rcqx-jf50z-pH3.8jz-20min-P5.lcd
 方法文件名: RC\$JSS-222 - JSS-222-rcqx-FX278.lcm
 批处理文件名: RC\$JSS-222 - JSS-222-20241227-FX278.lcb
 样品瓶号: 2-40
 进样体积: 10 μl 版本号:6.115
 分析时间: 2024/12/27 15:49:12 实验者: jiangjinwei
 处理时间 (V3) : 2024/12/30 17:04:38 处理者: jiangjinwei
 仪器型号: SHIMADZU LC-2050C(FX278)

<色谱图>

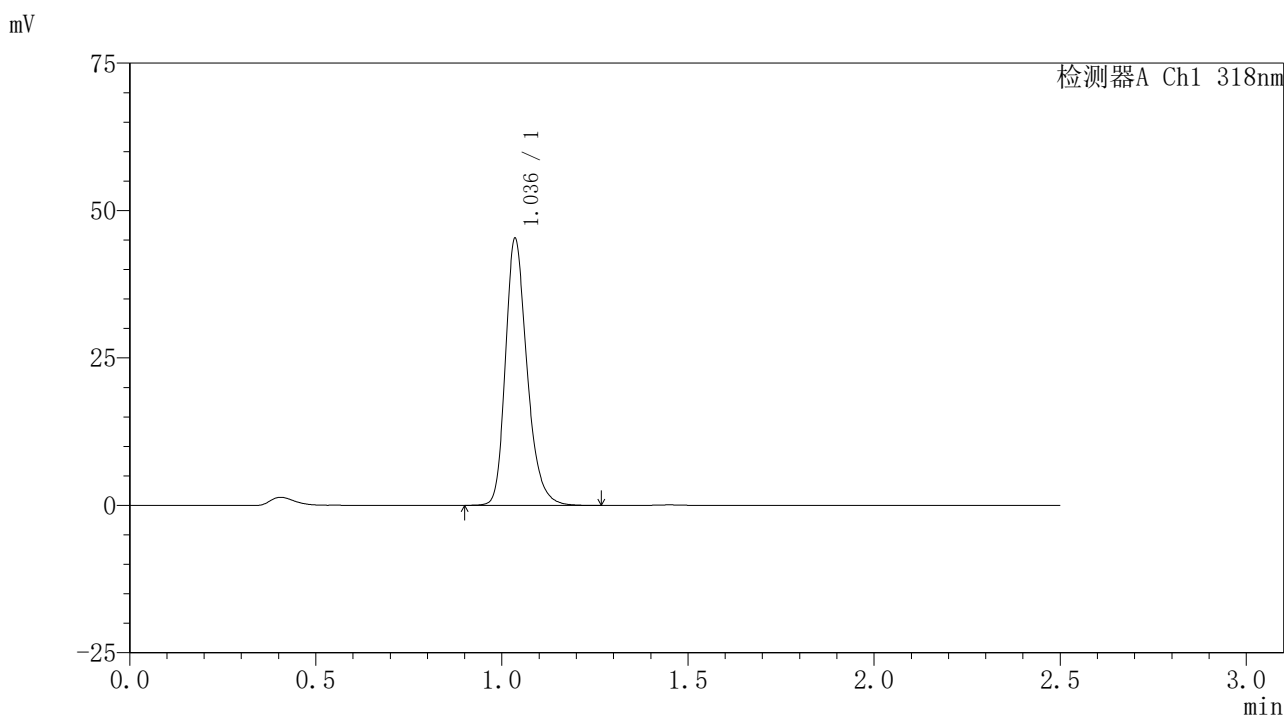

<峰表>

检测器A Ch1 318nm

峰号	保留时间	面积	面积%	高度	理论塔板数(USP)	拖尾因子	分离度(USP)
1	1.036	183596	100.000	44946	1572	1.262	--
总计		183596	100.000	44946			

图85 盐酸鲁拉西酮口崩片溶出曲线测定HPLC图谱
 自制品-24122501-2批-pH3.8介质-桨法-50转-20min-片5
 供试品溶液-1

<样品信息>

色谱柱 : XB-C18(50mm*4.6mm,5µm) 流速:1.5ml/min
 柱温 : 30°C 波长:318nm
 数据文件名: RC\$JSS-222 - 0-66/29-256-3 - zzp-24122501-2p-rcqx-jf50z-pH3.8jz-20min-P6.lcd
 方法文件名: RC\$JSS-222 - JSS-222-rcqx-FX278.lcm
 批处理文件名: RC\$JSS-222 - JSS-222-20241227-FX278.lcb
 样品瓶号: 2-49
 进样体积: 10 µl 版本号:6.115
 分析时间: 2024/12/27 15:52:05 实验者: jiangjinwei
 处理时间 (V3) : 2024/12/30 17:04:42 处理者: jiangjinwei
 仪器型号: SHIMADZU LC-2050C(FX278)

<色谱图>

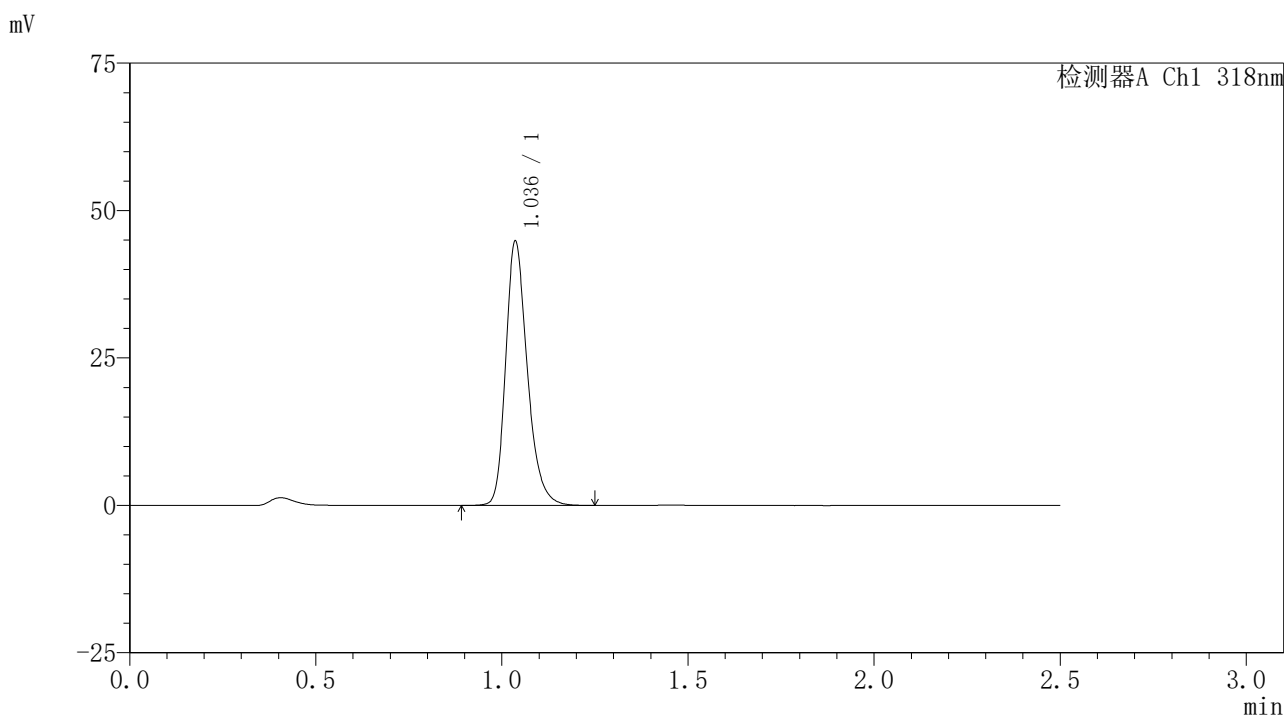

<峰表>

检测器A Ch1 318nm

峰号	保留时间	面积	面积%	高度	理论塔板数(USP)	拖尾因子	分离度(USP)
1	1.036	181508	100.000	44618	1569	1.263	--
总计		181508	100.000	44618			

图86 盐酸鲁拉西酮口崩片溶出曲线测定HPLC图谱
自制品-24122501-2批-pH3.8介质-桨法-50转-20min-片6
供试品溶液-1

<样品信息>

色谱柱 : XB-C18(50mm*4.6mm,5µm) 流速:1.5ml/min
 柱温 : 30°C 波长:318nm
 数据文件名: RC\$JSS-222 - 0-66/29-257-3 - zzp-24122501-2p-rcqx-jf50z-pH3.8jz-30min-P1.lcd
 方法文件名: RC\$JSS-222 - JSS-222-rcqx-FX278.lcm
 批处理文件名: RC\$JSS-222 - JSS-222-20241227-FX278.lcb
 样品瓶号: 2-5
 进样体积: 10 µl 版本号:6.115
 分析时间: 2024/12/27 15:54:59 实验者: jiangjinwei
 处理时间 (V3) : 2024/12/30 17:04:46 处理者: jiangjinwei
 仪器型号: SHIMADZU LC-2050C(FX278)

<色谱图>

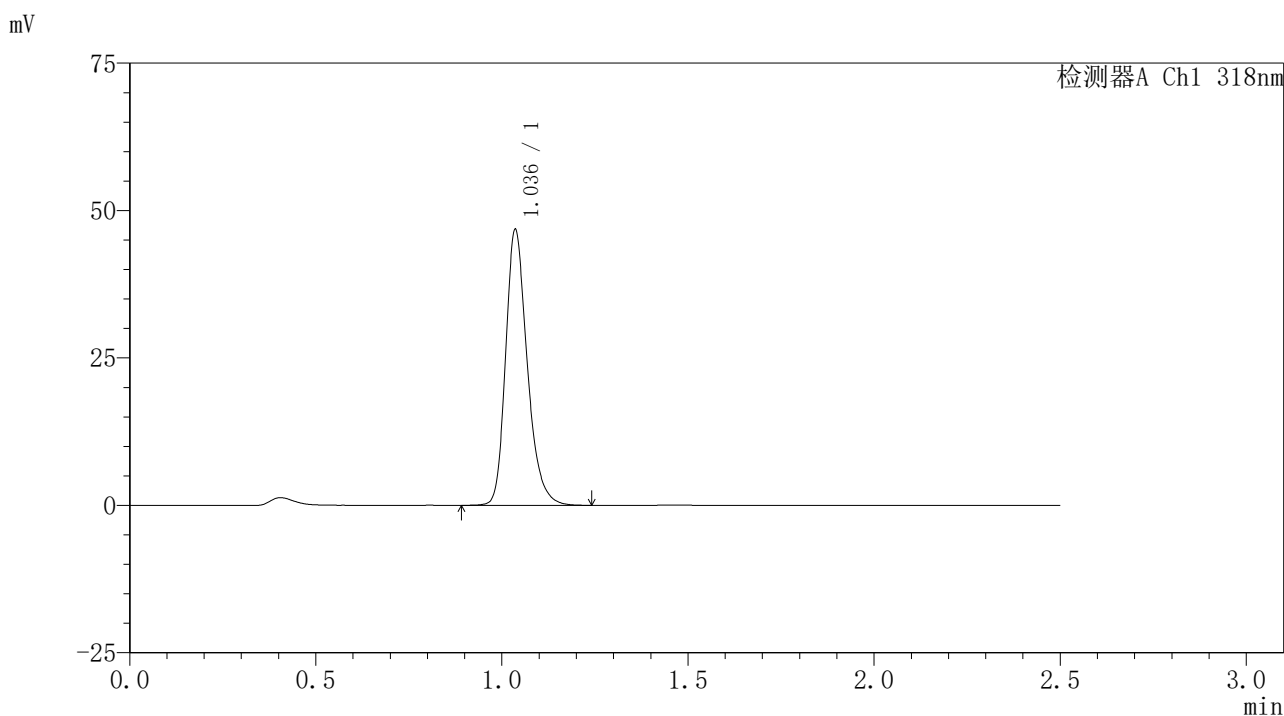

<峰表>

检测器A Ch1 318nm

峰号	保留时间	面积	面积%	高度	理论塔板数(USP)	拖尾因子	分离度(USP)
1	1.036	189273	100.000	46509	1572	1.262	--
总计		189273	100.000	46509			

图87 盐酸鲁拉西酮口崩片溶出曲线测定HPLC图谱
自制品-24122501-2批-pH3.8介质-浆法-50转-30min-片1
供试品溶液-1

<样品信息>

色谱柱 : XB-C18(50mm*4.6mm,5µm) 流速:1.5ml/min
 柱温 : 30°C 波长:318nm
 数据文件名: RC\$JSS-222 - 0-66/29-258-3 - zzp-24122501-2p-rcqx-jf50z-pH3.8jz-30min-P2.lcd
 方法文件名: RC\$JSS-222 - JSS-222-rcqx-FX278.lcm
 批处理文件名: RC\$JSS-222 - JSS-222-20241227-FX278.lcb
 样品瓶号: 2-14
 进样体积: 10 µl 版本号:6.115
 分析时间: 2024/12/27 15:57:53 实验者: jiangjinwei
 处理时间 (V3) : 2024/12/30 17:04:49 处理者: jiangjinwei
 仪器型号: SHIMADZU LC-2050C(FX278)

<色谱图>

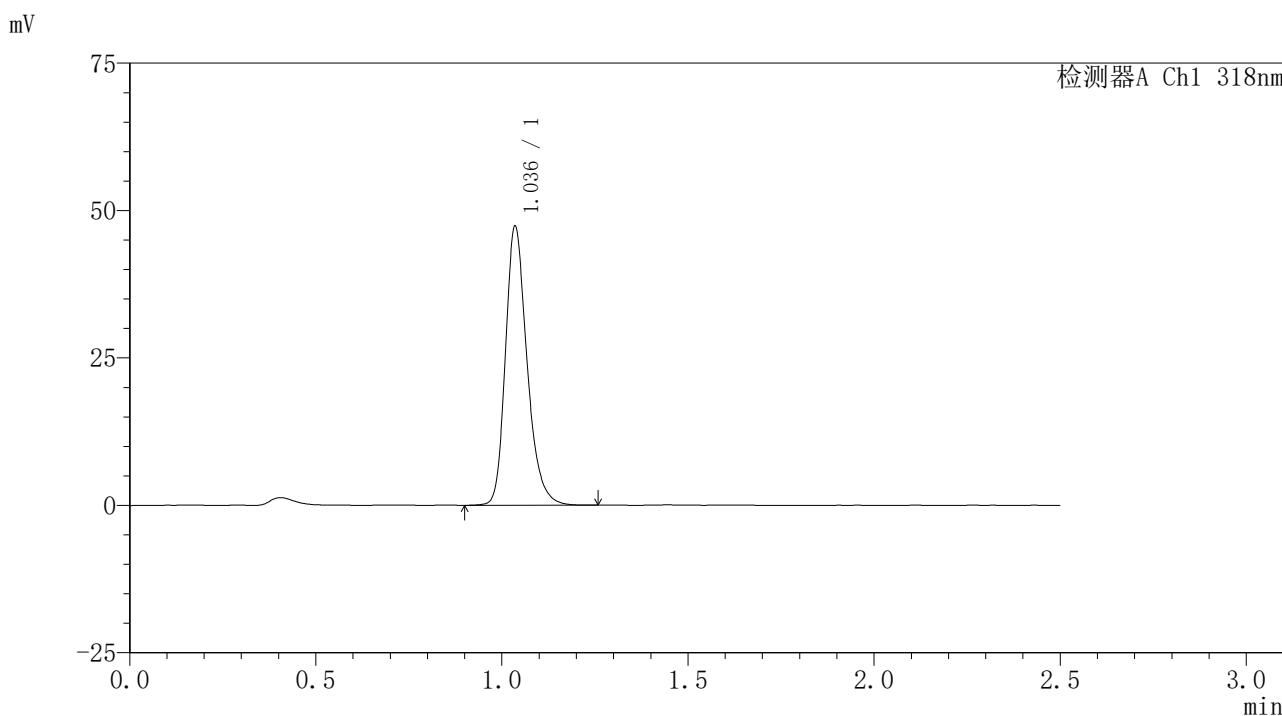

<峰表>

检测器A Ch1 318nm

峰号	保留时间	面积	面积%	高度	理论塔板数(USP)	拖尾因子	分离度(USP)
1	1.036	191481	100.000	46966	1574	1.261	--
总计		191481	100.000	46966			

图88 盐酸鲁拉西酮口崩片溶出曲线测定HPLC图谱
自制品-24122501-2批-pH3.8介质-浆法-50转-30min-片2
供试品溶液-1



JSS-222

<样品信息>

色谱柱 : XB-C18(50mm*4.6mm,5μm) 流速:1.5ml/min
 柱温 : 30°C 波长:318nm
 数据文件名: RC\$JSS-222 - 0-66/29-259-3 - zzp-24122501-2p-rcqx-jf50z-pH3.8jz-30min-P3.lcd
 方法文件名: RC\$JSS-222 - JSS-222-rcqx-FX278.lcm
 批处理文件名: RC\$JSS-222 - JSS-222-20241227-FX278.lcb
 样品瓶号: 2-23
 进样体积: 10 μl 版本号:6.115
 分析时间: 2024/12/27 16:00:47 实验者: jiangjinwei
 处理时间 (V3) : 2024/12/30 17:04:53 处理者: jiangjinwei
 仪器型号: SHIMADZU LC-2050C(FX278)

<色谱图>

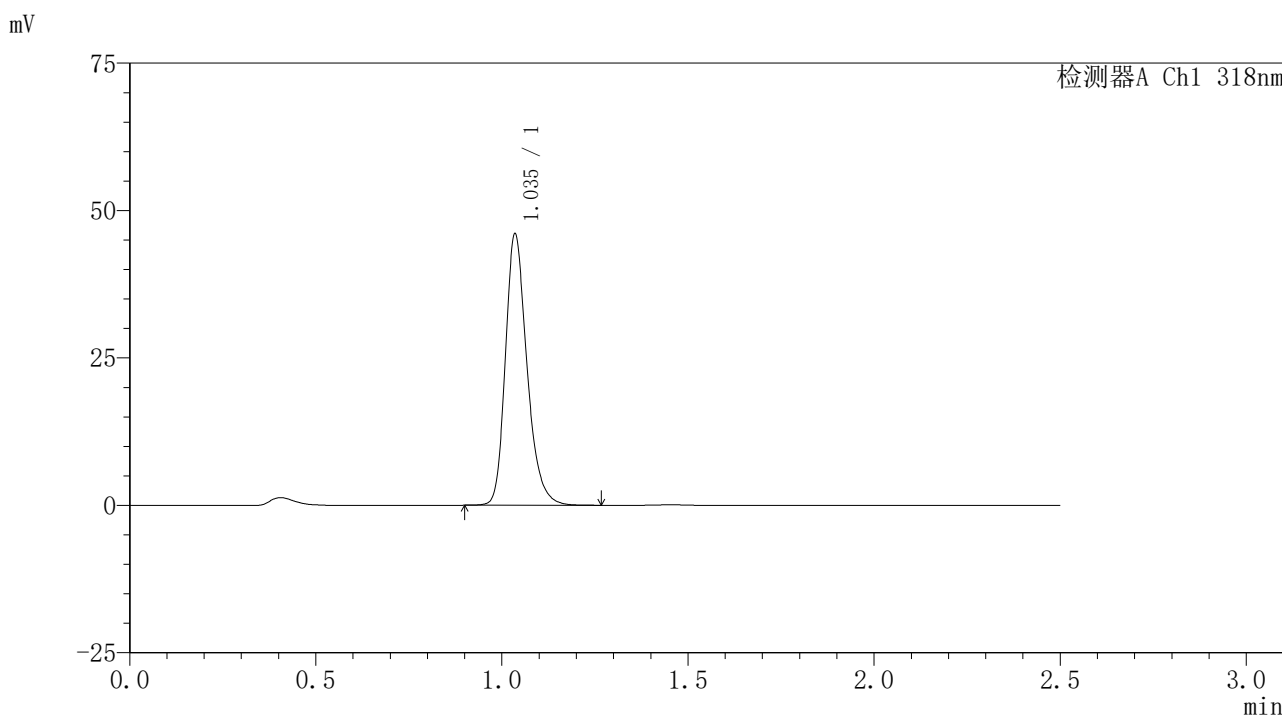

<峰表>

检测器A Ch1 318nm

峰号	保留时间	面积	面积%	高度	理论塔板数(USP)	拖尾因子	分离度(USP)
1	1.035	186046	100.000	45651	1575	1.261	--
总计		186046	100.000	45651			

图89 盐酸鲁拉西酮口崩片溶出曲线测定HPLC图谱
 自制品-24122501-2批-pH3.8介质-桨法-50转-30min-片3
 供试品溶液-1



JSS-222

<样品信息>

色谱柱 : XB-C18(50mm*4.6mm,5µm) 流速:1.5ml/min
 柱温 : 30°C 波长:318nm
 数据文件名: RC\$JSS-222 - 0-66/29-260-3 - zzp-24122501-2p-rcqx-jf50z-pH3.8jz-30min-P4.lcd
 方法文件名: RC\$JSS-222 - JSS-222-rcqx-FX278.lcm
 批处理文件名: RC\$JSS-222 - JSS-222-20241227-FX278.lcb
 样品瓶号: 2-32
 进样体积: 10 µl 版本号:6.115
 分析时间: 2024/12/27 16:03:41 实验者: jiangjinwei
 处理时间 (V3) : 2024/12/30 17:04:56 处理者: jiangjinwei
 仪器型号: SHIMADZU LC-2050C(FX278)

<色谱图>

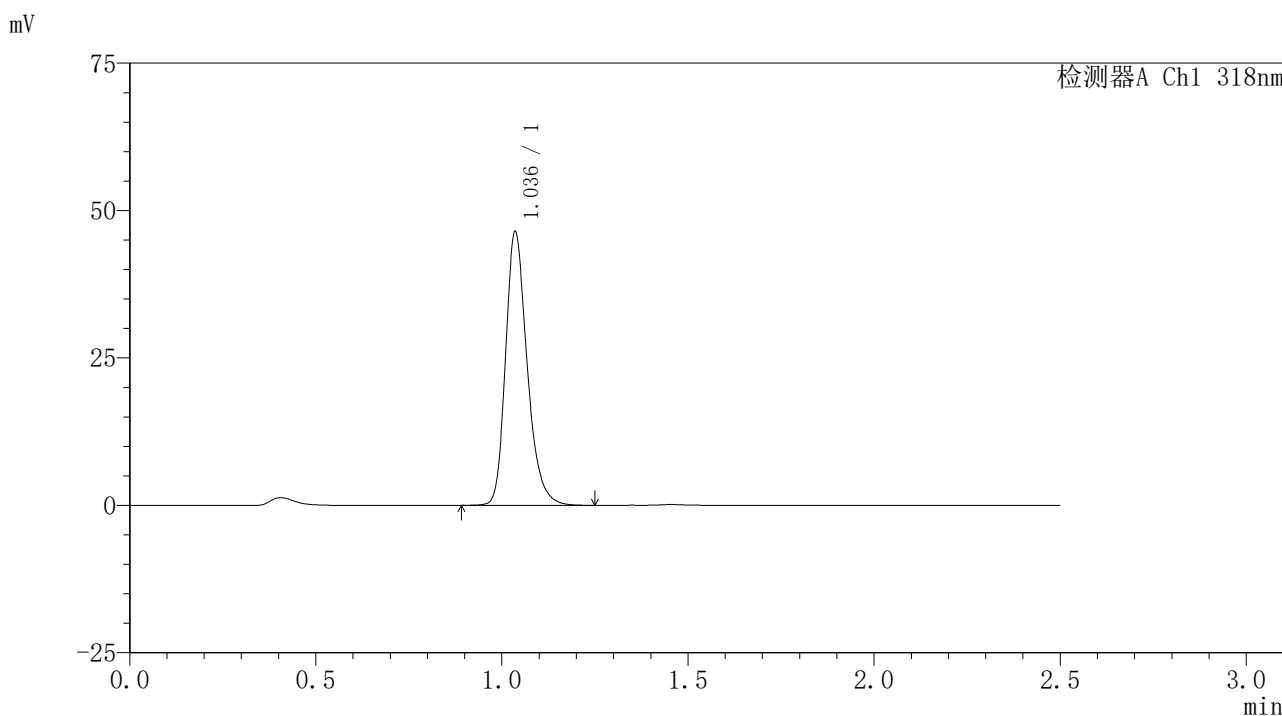

<峰表>

检测器A Ch1 318nm

峰号	保留时间	面积	面积%	高度	理论塔板数(USP)	拖尾因子	分离度(USP)
1	1.036	187386	100.000	46112	1577	1.262	--
总计		187386	100.000	46112			

图90 盐酸鲁拉西酮口崩片溶出曲线测定HPLC图谱
 自制品-24122501-2批-pH3.8介质-桨法-50转-30min-片4
 供试品溶液-1



JSS-222

<样品信息>

色谱柱 : XB-C18(50mm*4.6mm,5μm) 流速:1.5ml/min
 柱温 : 30°C 波长:318nm
 数据文件名: RC\$JSS-222 - 0-66/29-261-3 - zzp-24122501-2p-rcqx-jf50z-pH3.8jz-30min-P5.lcd
 方法文件名: RC\$JSS-222 - JSS-222-rcqx-FX278.lcm
 批处理文件名: RC\$JSS-222 - JSS-222-20241227-FX278.lcb
 样品瓶号: 2-41
 进样体积: 10 μl 版本号:6.115
 分析时间: 2024/12/27 16:06:34 实验者: jiangjinwei
 处理时间 (V3) : 2024/12/30 17:05:00 处理者: jiangjinwei
 仪器型号: SHIMADZU LC-2050C(FX278)

<色谱图>

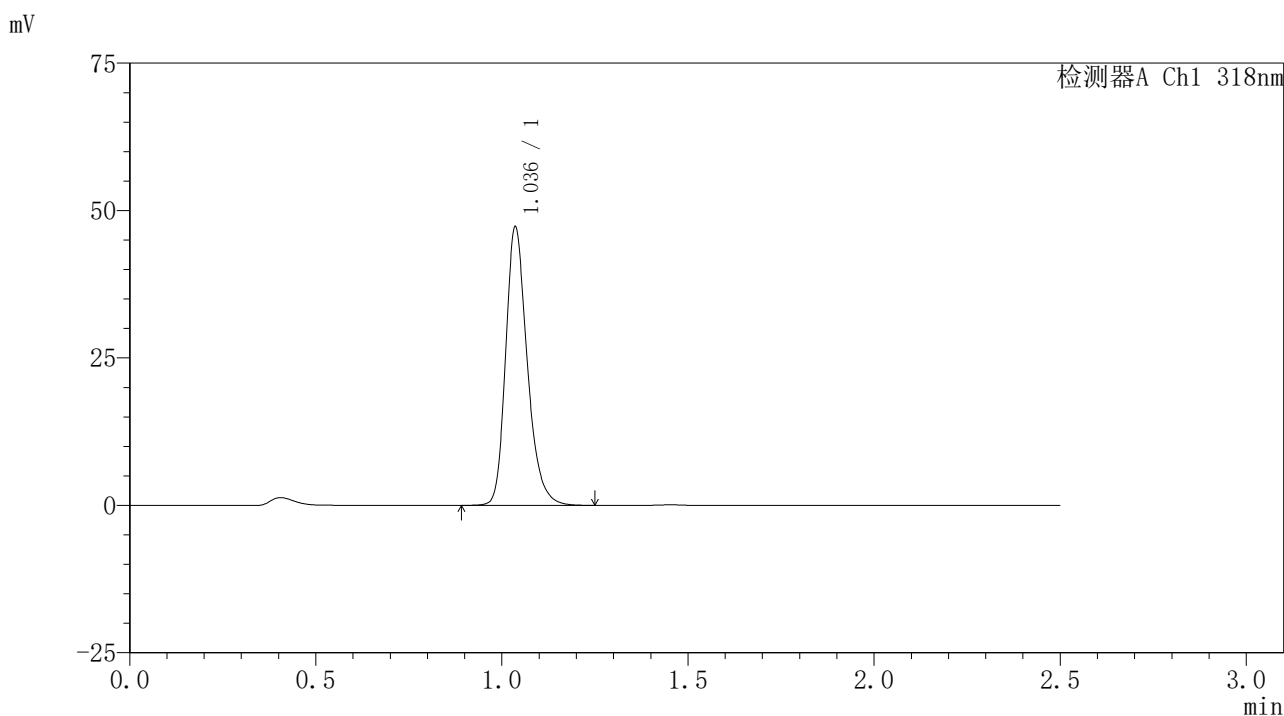

<峰表>

检测器A Ch1 318nm

峰号	保留时间	面积	面积%	高度	理论塔板数(USP)	拖尾因子	分离度(USP)
1	1.036	190974	100.000	46981	1576	1.260	--
总计		190974	100.000	46981			

图91 盐酸鲁拉西酮口崩片溶出曲线测定HPLC图谱
 自制品-24122501-2批-pH3.8介质-桨法-50转-30min-片5
 供试品溶液-1



JSS-222

<样品信息>

色谱柱 : XB-C18(50mm*4.6mm,5μm) 流速:1.5ml/min
 柱温 : 30°C 波长:318nm
 数据文件名: RC\$JSS-222 - 0-66/29-262-3 - zzp-24122501-2p-rcqx-jf50z-pH3.8jz-30min-P6.lcd
 方法文件名: RC\$JSS-222 - JSS-222-rcqx-FX278.lcm
 批处理文件名: RC\$JSS-222 - JSS-222-20241227-FX278.lcb
 样品瓶号: 2-50
 进样体积: 10 μl 版本号:6.115
 分析时间: 2024/12/27 16:09:28 实验者: jiangjinwei
 处理时间 (V3) : 2024/12/30 17:05:03 处理者: jiangjinwei
 仪器型号: SHIMADZU LC-2050C(FX278)

<色谱图>

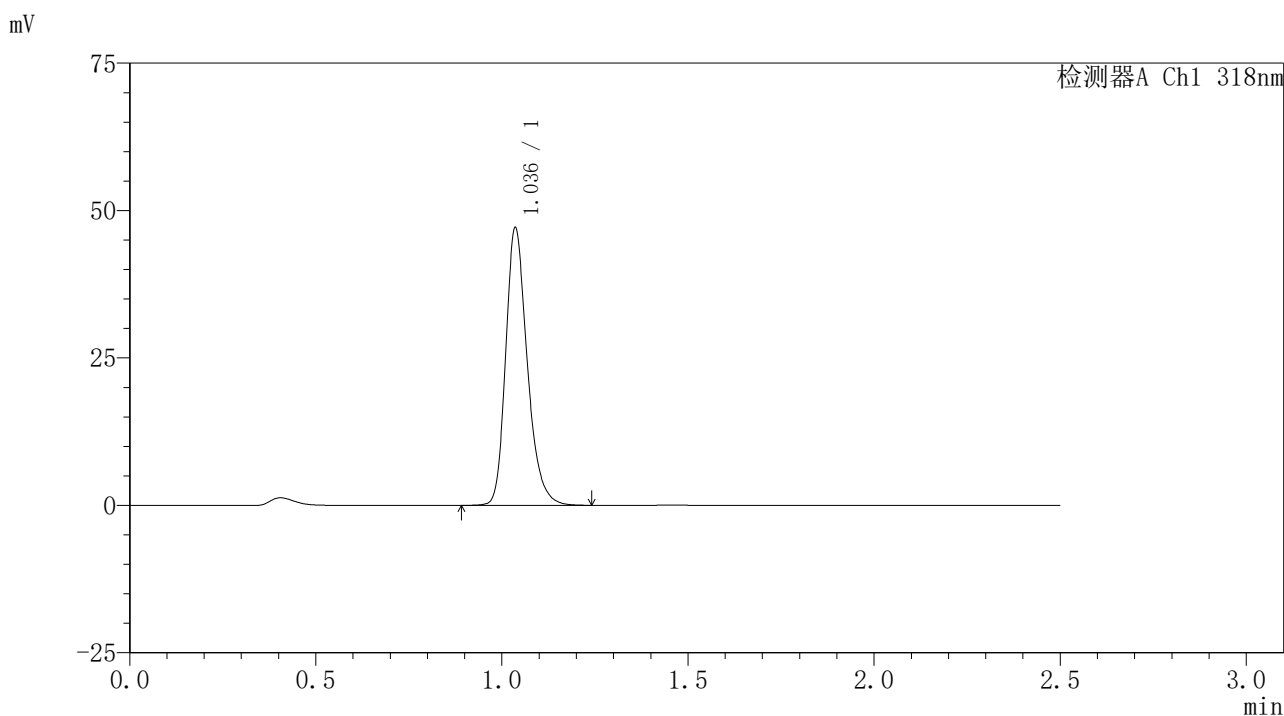

<峰表>

检测器A Ch1 318nm

峰号	保留时间	面积	面积%	高度	理论塔板数(USP)	拖尾因子	分离度(USP)
1	1.036	190535	100.000	46853	1573	1.261	--
总计		190535	100.000	46853			

图92 盐酸鲁拉西酮口崩片溶出曲线测定HPLC图谱
 自制品-24122501-2批-pH3.8介质-桨法-50转-30min-片6
 供试品溶液-1

<样品信息>

色谱柱 : XB-C18(50mm*4.6mm,5μm) 流速:1.5ml/min
 柱温 : 30°C 波长:318nm
 数据文件名: RC\$JSS-222 - 0-66/29-263-3 - zzp-24122501-2p-rcqx-jf50z-pH3.8jz-45min-P1.lcd
 方法文件名: RC\$JSS-222 - JSS-222-rcqx-FX278.lcm
 批处理文件名: RC\$JSS-222 - JSS-222-20241227-FX278.lcb
 样品瓶号: 2-6
 进样体积: 10 μl 版本号:6.115
 分析时间: 2024/12/27 16:12:22 实验者: jiangjinwei
 处理时间 (V3) : 2024/12/30 17:05:07 处理者: jiangjinwei
 仪器型号: SHIMADZU LC-2050C(FX278)

<色谱图>

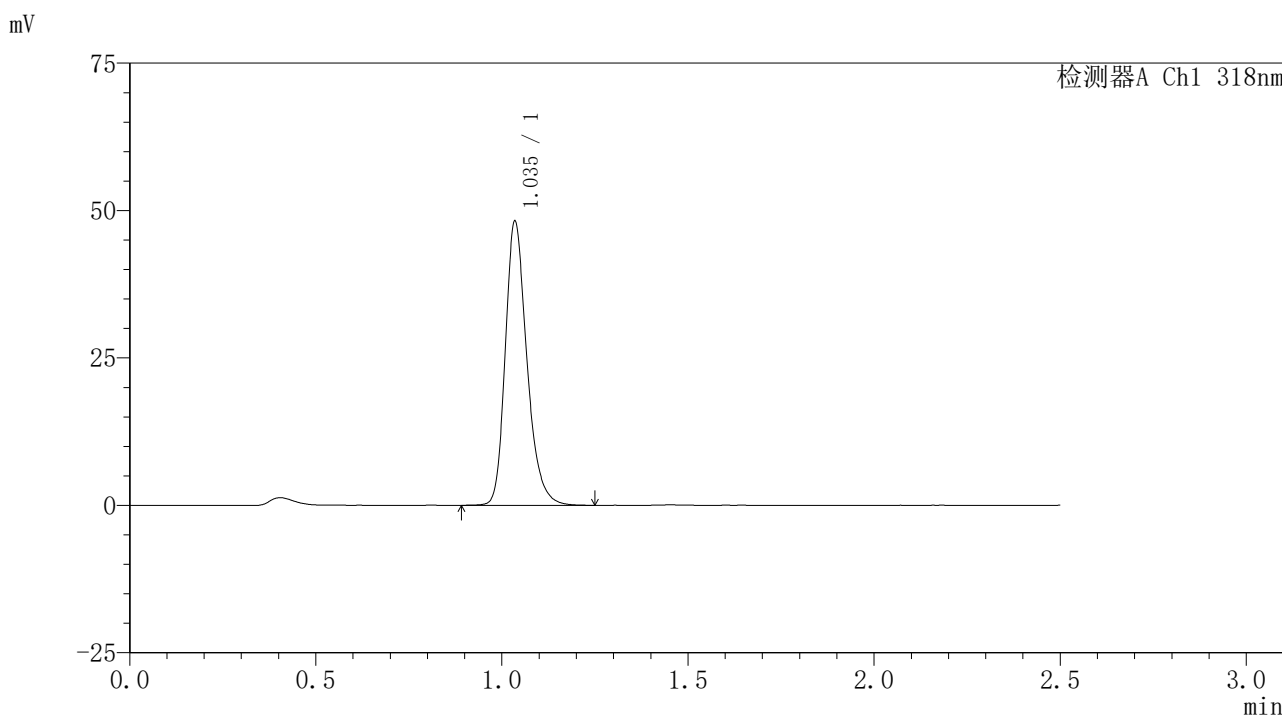

<峰表>

检测器A Ch1 318nm

峰号	保留时间	面积	面积%	高度	理论塔板数(USP)	拖尾因子	分离度(USP)
1	1.035	194921	100.000	47702	1570	1.262	--
总计		194921	100.000	47702			

图93 盐酸鲁拉西酮口崩片溶出曲线测定HPLC图谱
 自制品-24122501-2批-pH3.8介质-浆法-50转-45min-片1
 供试品溶液-1

<样品信息>

色谱柱 : XB-C18(50mm*4.6mm,5μm) 流速:1.5ml/min
 柱温 : 30°C 波长:318nm
 数据文件名: RC\$JSS-222 - 0-66/29-264-3 - zzp-24122501-2p-rcqx-jf50z-pH3.8jz-45min-P2.lcd
 方法文件名: RC\$JSS-222 - JSS-222-rcqx-FX278.lcm
 批处理文件名: RC\$JSS-222 - JSS-222-20241227-FX278.lcb
 样品瓶号: 2-15
 进样体积: 10 μl 版本号:6.115
 分析时间: 2024/12/27 16:15:16 实验者: jiangjinwei
 处理时间 (V3) : 2024/12/30 17:05:10 处理者: jiangjinwei
 仪器型号: SHIMADZU LC-2050C(FX278)

<色谱图>

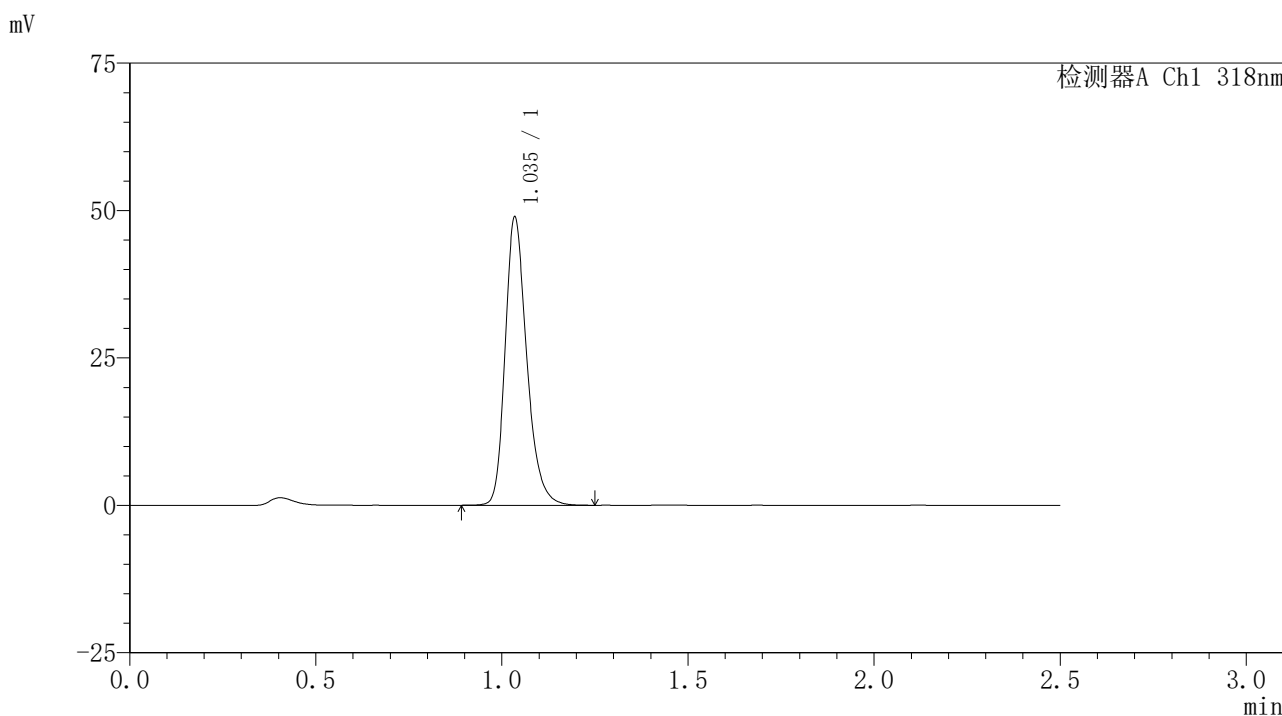

<峰表>

检测器A Ch1 318nm

峰号	保留时间	面积	面积%	高度	理论塔板数(USP)	拖尾因子	分离度(USP)
1	1.035	197663	100.000	48303	1572	1.263	--
总计		197663	100.000	48303			

图94 盐酸鲁拉西酮口崩片溶出曲线测定HPLC图谱
自制品-24122501-2批-pH3.8介质-浆法-50转-45min-片2
供试品溶液-1



JSS-222

<样品信息>

色谱柱 : XB-C18(50mm*4.6mm,5μm) 流速:1.5ml/min
 柱温 : 30°C 波长:318nm
 数据文件名: RC\$JSS-222 - 0-66/29-265-3 - zzp-24122501-2p-rcqx-jf50z-pH3.8jz-45min-P3.lcd
 方法文件名: RC\$JSS-222 - JSS-222-rcqx-FX278.lcm
 批处理文件名: RC\$JSS-222 - JSS-222-20241227-FX278.lcb
 样品瓶号: 2-24
 进样体积: 10 μl 版本号:6.115
 分析时间: 2024/12/27 16:18:10 实验者: jiangjinwei
 处理时间 (V3) : 2024/12/30 17:05:13 处理者: jiangjinwei
 仪器型号: SHIMADZU LC-2050C(FX278)

<色谱图>

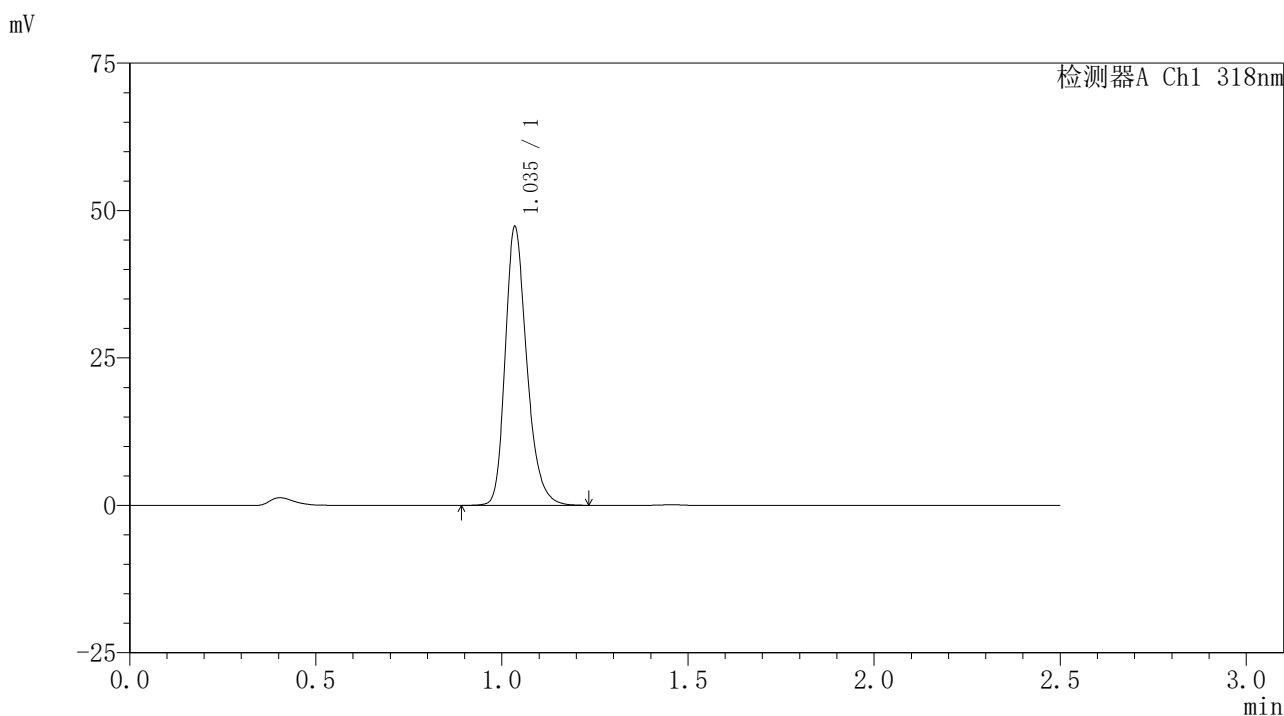

<峰表>

检测器A Ch1 318nm

峰号	保留时间	面积	面积%	高度	理论塔板数(USP)	拖尾因子	分离度(USP)
1	1.035	191036	100.000	46754	1573	1.261	--
总计		191036	100.000	46754			

图95 盐酸鲁拉西酮口崩片溶出曲线测定HPLC图谱
 自制品-24122501-2批-pH3.8介质-浆法-50转-45min-片3
 供试品溶液-1

<样品信息>

色谱柱 : XB-C18(50mm*4.6mm,5µm) 流速:1.5ml/min
 柱温 : 30°C 波长:318nm
 数据文件名: RC\$JSS-222 - 0-66/29-266-3 - zzp-24122501-2p-rcqx-jf50z-pH3.8jz-45min-P4.lcd
 方法文件名: RC\$JSS-222 - JSS-222-rcqx-FX278.lcm
 批处理文件名: RC\$JSS-222 - JSS-222-20241227-FX278.lcb
 样品瓶号: 2-33
 进样体积: 10 µl 版本号:6.115
 分析时间: 2024/12/27 16:21:03 实验者: jiangjinwei
 处理时间 (V3) : 2024/12/30 17:05:17 处理者: jiangjinwei
 仪器型号: SHIMADZU LC-2050C(FX278)

<色谱图>

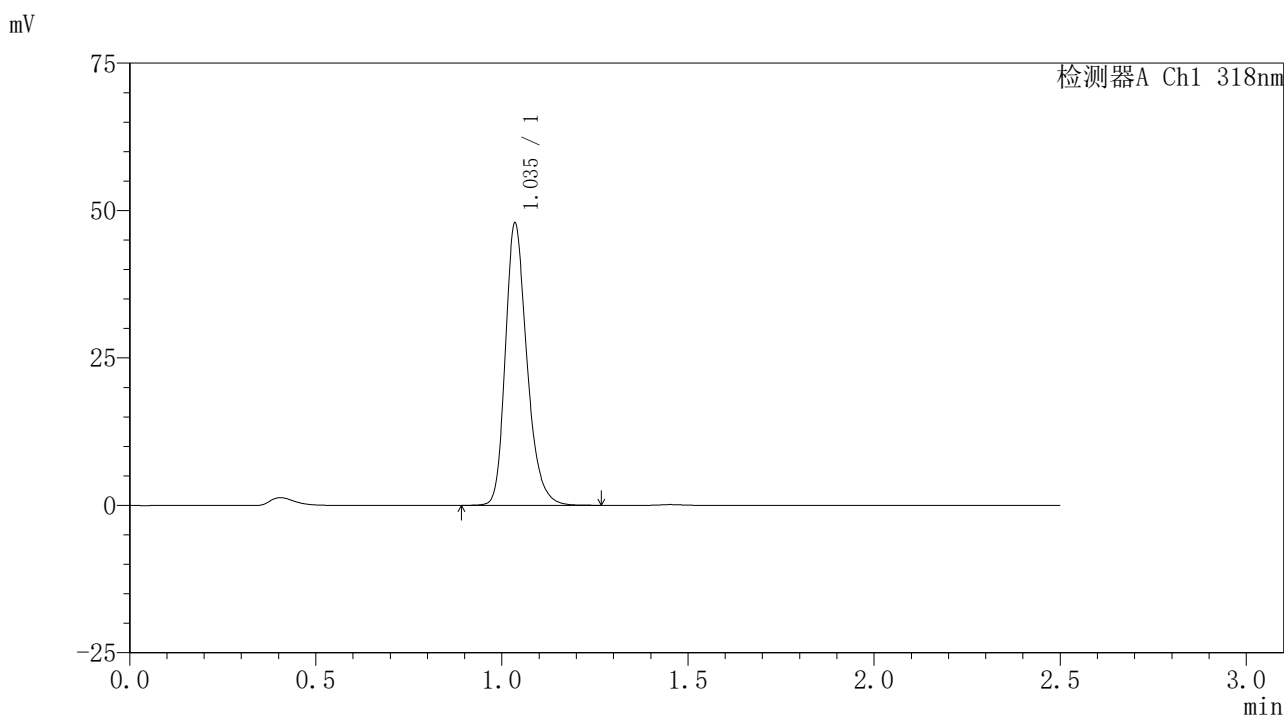

<峰表>

检测器A Ch1 318nm

峰号	保留时间	面积	面积%	高度	理论塔板数(USP)	拖尾因子	分离度(USP)
1	1.035	193411	100.000	47428	1572	1.259	--
总计		193411	100.000	47428			

图96 盐酸鲁拉西酮口崩片溶出曲线测定HPLC图谱
自制品-24122501-2批-pH3.8介质-浆法-50转-45min-片4
供试品溶液-1



JSS-222

<样品信息>

色谱柱 : XB-C18(50mm*4.6mm,5μm) 流速:1.5ml/min
 柱温 : 30°C 波长:318nm
 数据文件名: RC\$JSS-222 - 0-66/29-267-3 - zzp-24122501-2p-rcqx-jf50z-pH3.8jz-45min-P5.lcd
 方法文件名: RC\$JSS-222 - JSS-222-rcqx-FX278.lcm
 批处理文件名: RC\$JSS-222 - JSS-222-20241227-FX278.lcb
 样品瓶号: 2-42
 进样体积: 10 μl 版本号:6.115
 分析时间: 2024/12/27 16:23:57 实验者: jiangjinwei
 处理时间 (V3) : 2024/12/30 17:05:20 处理者: jiangjinwei
 仪器型号: SHIMADZU LC-2050C(FX278)

<色谱图>

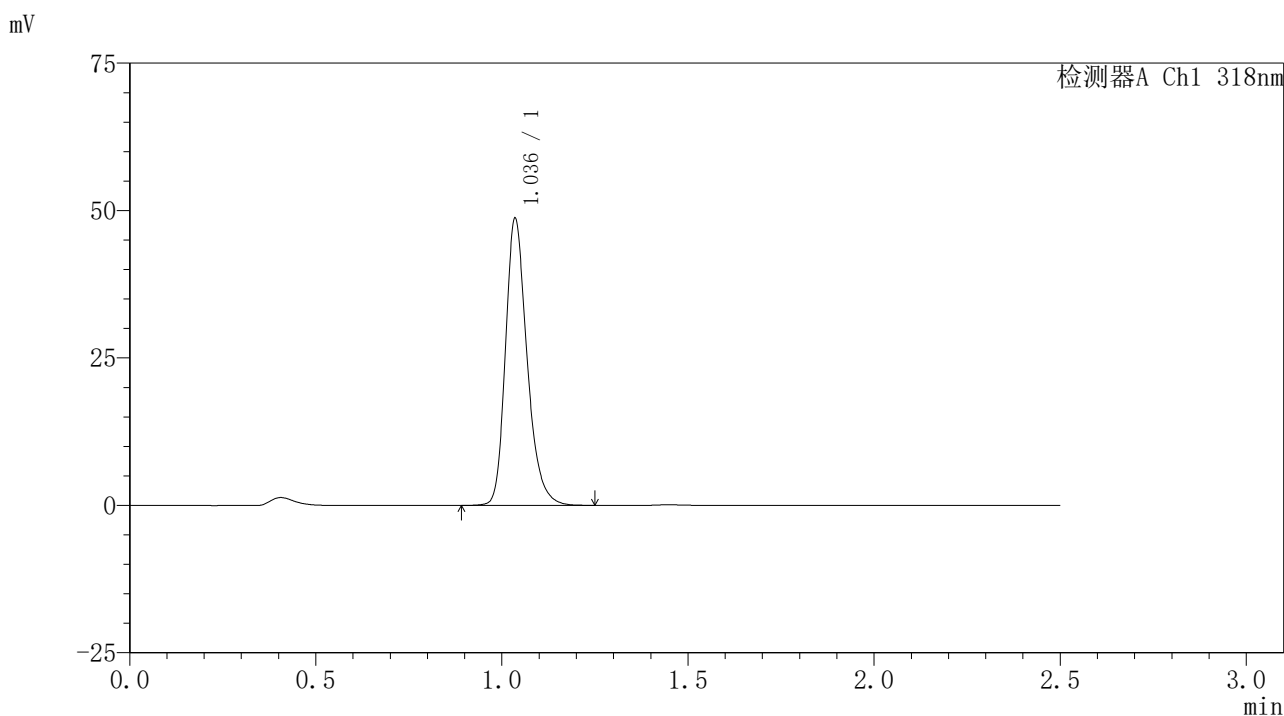

<峰表>

检测器A Ch1 318nm

峰号	保留时间	面积	面积%	高度	理论塔板数(USP)	拖尾因子	分离度(USP)
1	1.036	196771	100.000	48305	1574	1.261	--
总计		196771	100.000	48305			

图97 盐酸鲁拉西酮口崩片溶出曲线测定HPLC图谱
 自制品-24122501-2批-pH3.8介质-桨法-50转-45min-片5
 供试品溶液-1

<样品信息>

色谱柱 : XB-C18(50mm*4.6mm,5μm) 流速:1.5ml/min
 柱温 : 30°C 波长:318nm
 数据文件名: RC\$JSS-222 - 0-66/29-268-3 - zzp-24122501-2p-rcqx-jf50z-pH3.8jz-45min-P6.lcd
 方法文件名: RC\$JSS-222 - JSS-222-rcqx-FX278.lcm
 批处理文件名: RC\$JSS-222 - JSS-222-20241227-FX278.lcb
 样品瓶号: 2-51
 进样体积: 10 μl 版本号:6.115
 分析时间: 2024/12/27 16:26:50 实验者: jiangjinwei
 处理时间 (V3) : 2024/12/30 17:05:24 处理者: jiangjinwei
 仪器型号: SHIMADZU LC-2050C(FX278)

<色谱图>

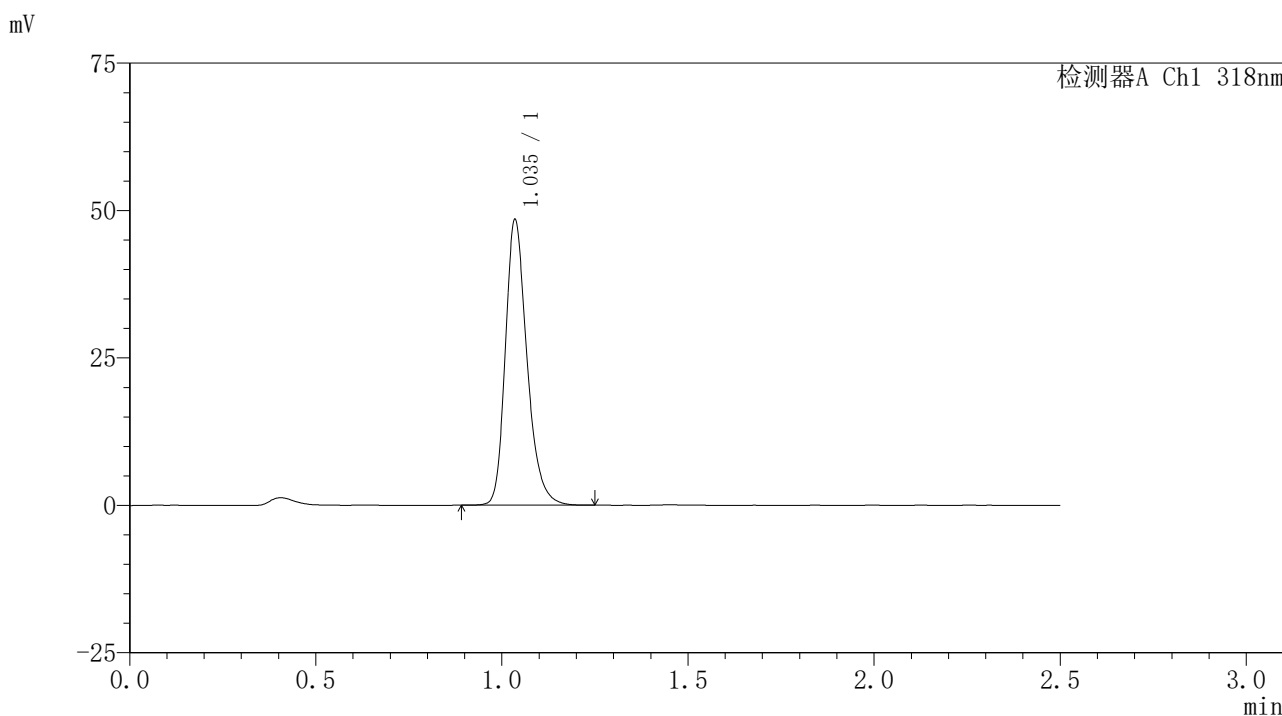

<峰表>

检测器A Ch1 318nm

峰号	保留时间	面积	面积%	高度	理论塔板数(USP)	拖尾因子	分离度(USP)
1	1.035	196184	100.000	48034	1569	1.263	--
总计		196184	100.000	48034			

图98 盐酸鲁拉西酮口崩片溶出曲线测定HPLC图谱
 自制品-24122501-2批-pH3.8介质-桨法-50转-45min-片6
 供试品溶液-1

<样品信息>

色谱柱 : XB-C18(50mm*4.6mm,5μm) 流速:1.5ml/min
 柱温 : 30°C 波长:318nm
 数据文件名: RC\$JSS-222 - 0-66/29-269-3 - zzp-24122501-2p-rcqx-jf50z-pH3.8jz-60min-P1.lcd
 方法文件名: RC\$JSS-222 - JSS-222-rcqx-FX278.lcm
 批处理文件名: RC\$JSS-222 - JSS-222-20241227-FX278.lcb
 样品瓶号: 2-7
 进样体积: 10 μl 版本号:6.115
 分析时间: 2024/12/27 16:29:44 实验者: jiangjinwei
 处理时间 (V3) : 2024/12/30 17:05:27 处理者: jiangjinwei
 仪器型号: SHIMADZU LC-2050C(FX278)

<色谱图>

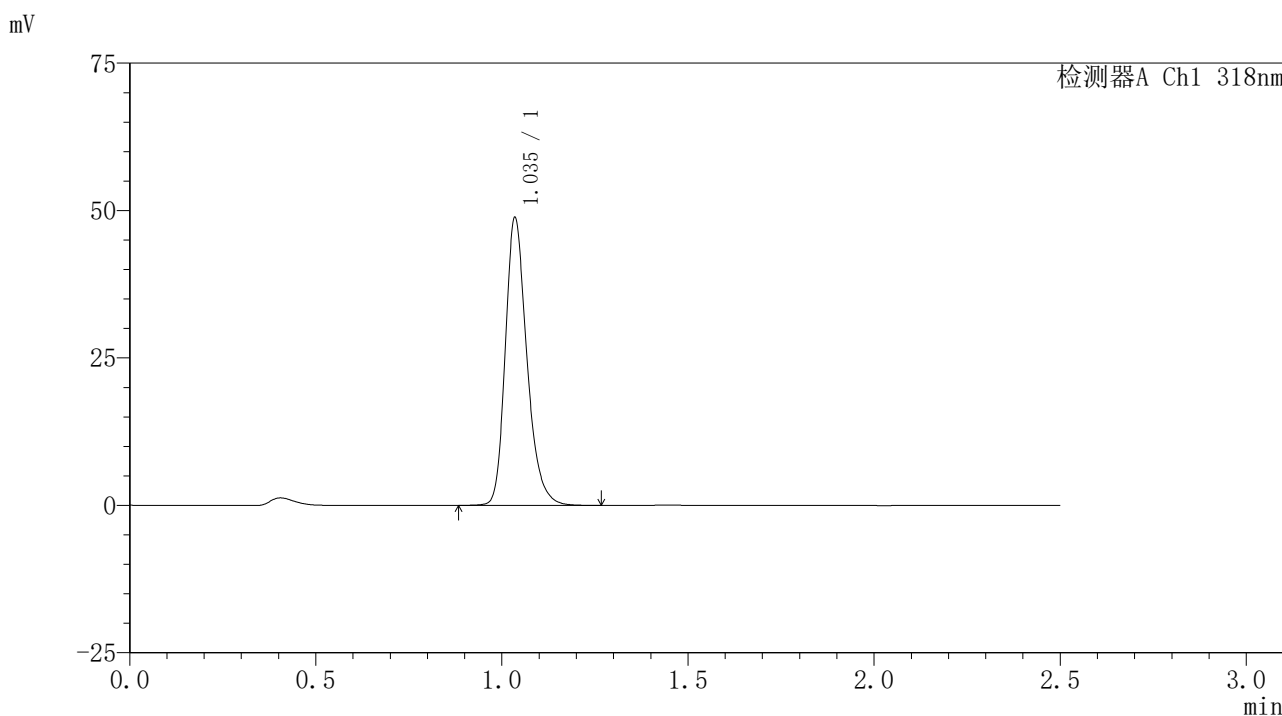

<峰表>

检测器A Ch1 318nm

峰号	保留时间	面积	面积%	高度	理论塔板数(USP)	拖尾因子	分离度(USP)
1	1.035	197553	100.000	48371	1572	1.261	--
总计		197553	100.000	48371			

图99 盐酸鲁拉西酮口崩片溶出曲线测定HPLC图谱
 自制品-24122501-2批-pH3.8介质-桨法-50转-60min-片1
 供试品溶液-1

<样品信息>

色谱柱 : XB-C18(50mm*4.6mm,5μm) 流速:1.5ml/min
 柱温 : 30°C 波长:318nm
 数据文件名: RC\$JSS-222 - 0-66/29-270-3 - zzp-24122501-2p-rcqx-jf50z-pH3.8jz-60min-P2.lcd
 方法文件名: RC\$JSS-222 - JSS-222-rcqx-FX278.lcm
 批处理文件名: RC\$JSS-222 - JSS-222-20241227-FX278.lcb
 样品瓶号: 2-16
 进样体积: 10 μl 版本号:6.115
 分析时间: 2024/12/27 16:32:38 实验者: jiangjinwei
 处理时间 (V3) : 2024/12/30 17:05:30 处理者: jiangjinwei
 仪器型号: SHIMADZU LC-2050C(FX278)

<色谱图>

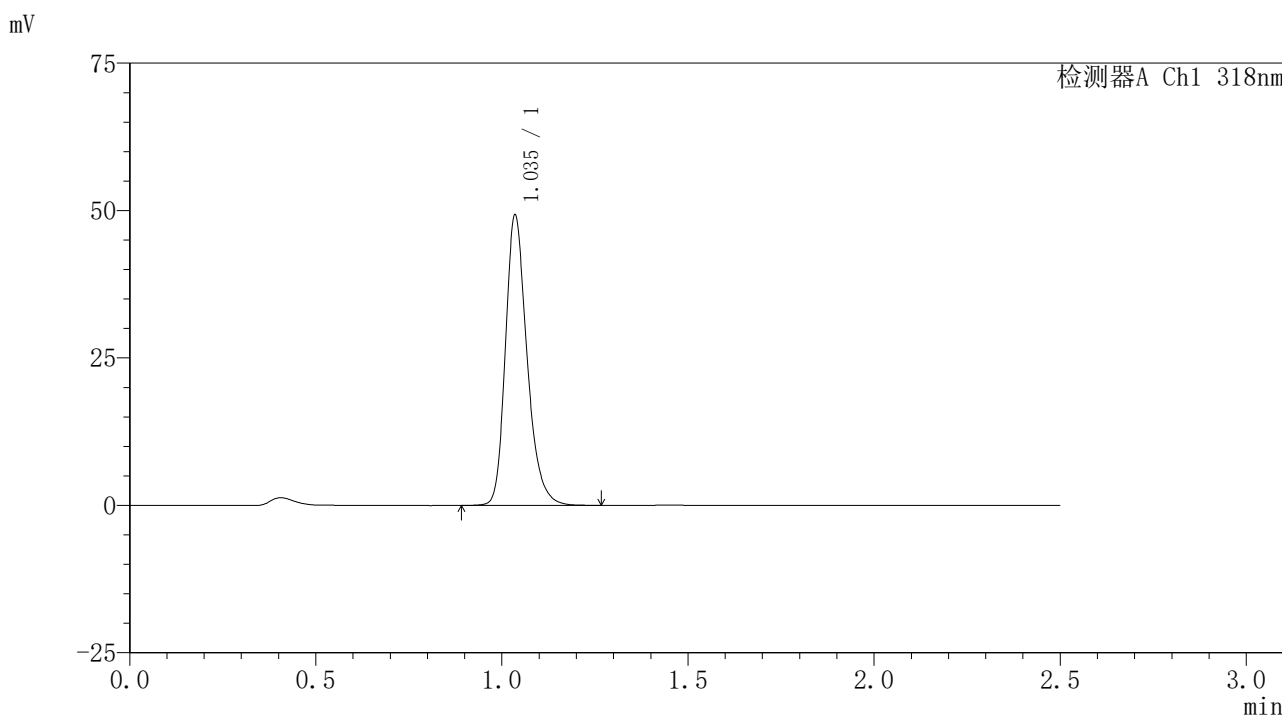

<峰表>

检测器A Ch1 318nm

峰号	保留时间	面积	面积%	高度	理论塔板数(USP)	拖尾因子	分离度(USP)
1	1.035	199457	100.000	48873	1571	1.262	--
总计		199457	100.000	48873			

图100 盐酸鲁拉西酮口崩片溶出曲线测定HPLC图谱
 自制品-24122501-2批-pH3.8介质-浆法-50转-60min-片2
 供试品溶液-1

<样品信息>

色谱柱 : XB-C18(50mm*4.6mm,5µm) 流速:1.5ml/min
 柱温 : 30°C 波长:318nm
 数据文件名: RC\$JSS-222 - 0-66/29-271-3 - zzp-24122501-2p-rcqx-jf50z-pH3.8jz-60min-P3.lcd
 方法文件名: RC\$JSS-222 - JSS-222-rcqx-FX278.lcm
 批处理文件名: RC\$JSS-222 - JSS-222-20241227-FX278.lcb
 样品瓶号: 2-25
 进样体积: 10 µl 版本号:6.115
 分析时间: 2024/12/27 16:35:32 实验者: jiangjinwei
 处理时间 (V3) : 2024/12/30 17:05:33 处理者: jiangjinwei
 仪器型号: SHIMADZU LC-2050C(FX278)

<色谱图>

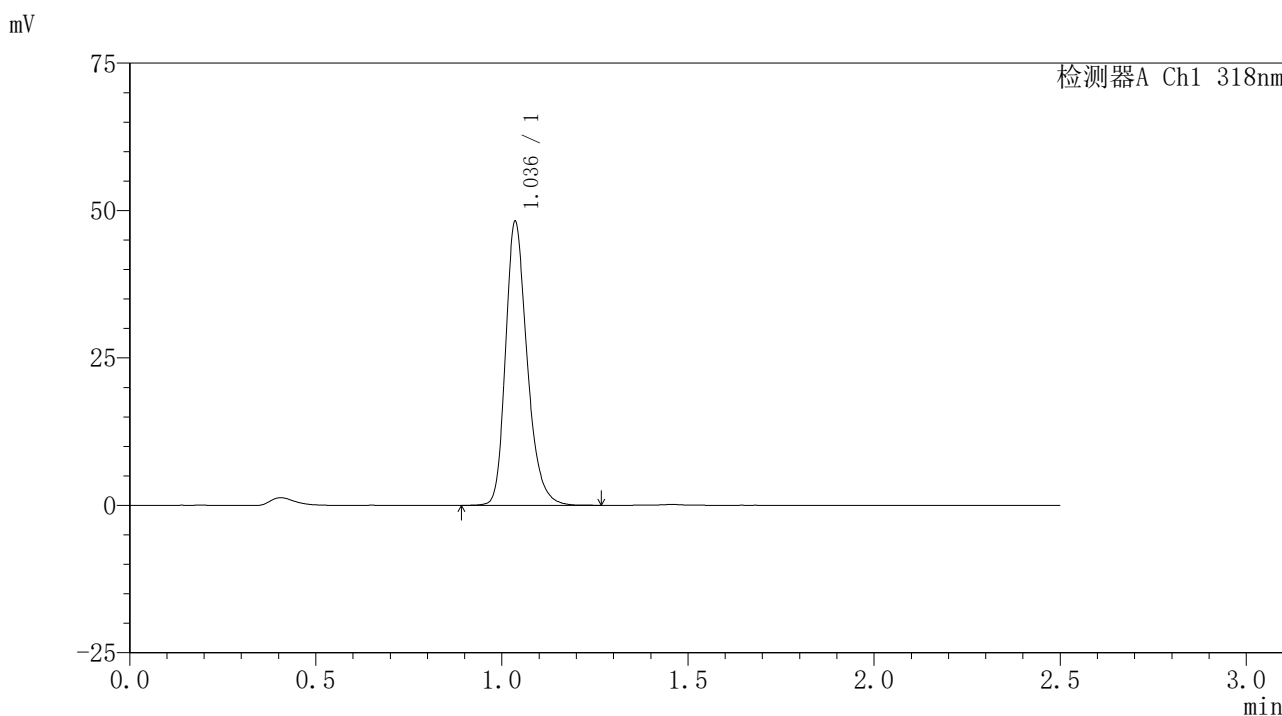

<峰表>

检测器A Ch1 318nm

峰号	保留时间	面积	面积%	高度	理论塔板数(USP)	拖尾因子	分离度(USP)
1	1.036	194944	100.000	47832	1573	1.260	--
总计		194944	100.000	47832			

图101 盐酸鲁拉西酮口崩片溶出曲线测定HPLC图谱
自制品-24122501-2批-pH3.8介质-浆法-50转-60min-片3
供试品溶液-1



JSS-222

<样品信息>

色谱柱 : XB-C18(50mm*4.6mm,5μm) 流速:1.5ml/min
 柱温 : 30°C 波长:318nm
 数据文件名: RC\$JSS-222 - 0-66/29-272-3 - zzp-24122501-2p-rcqx-jf50z-pH3.8jz-60min-P4.lcd
 方法文件名: RC\$JSS-222 - JSS-222-rcqx-FX278.lcm
 批处理文件名: RC\$JSS-222 - JSS-222-20241227-FX278.lcb
 样品瓶号: 2-34
 进样体积: 10 μl 版本号:6.115
 分析时间: 2024/12/27 16:38:26 实验者: jiangjinwei
 处理时间 (V3) : 2024/12/30 17:05:37 处理者: jiangjinwei
 仪器型号: SHIMADZU LC-2050C(FX278)

<色谱图>

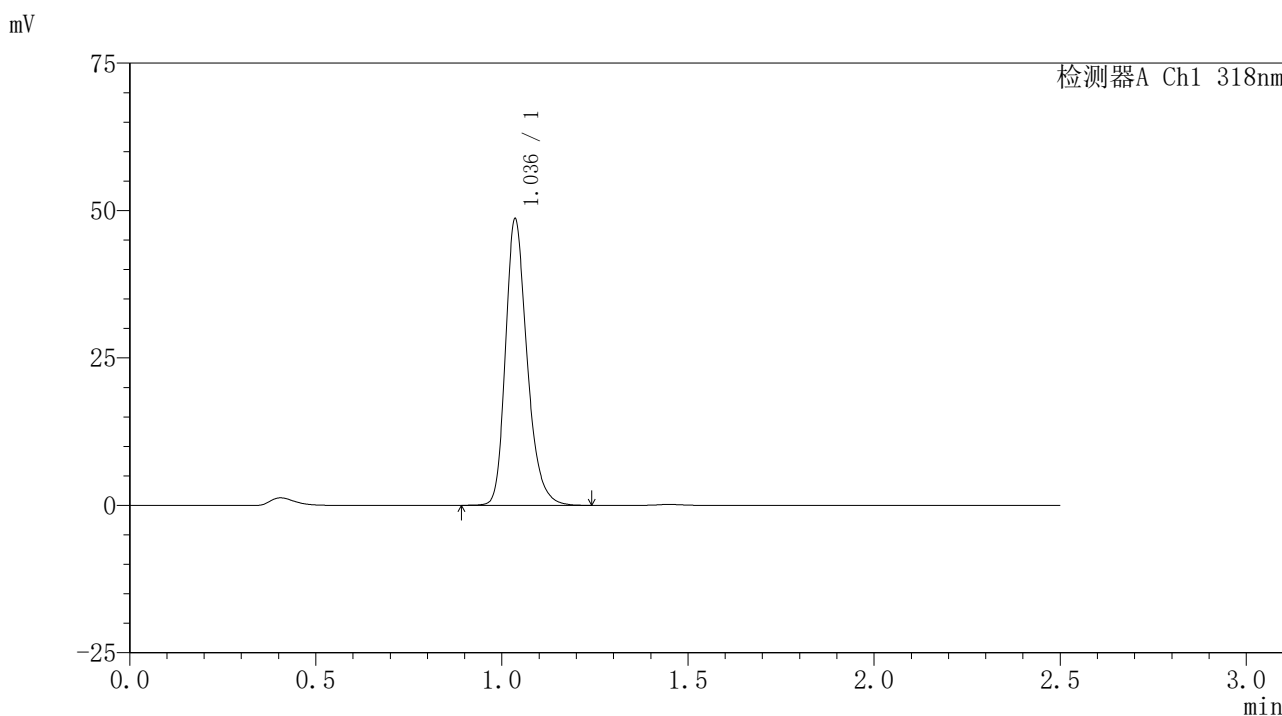

<峰表>

检测器A Ch1 318nm

峰号	保留时间	面积	面积%	高度	理论塔板数(USP)	拖尾因子	分离度(USP)
1	1.036	196445	100.000	48249	1575	1.262	--
总计		196445	100.000	48249			

图102 盐酸鲁拉西酮口崩片溶出曲线测定HPLC图谱
 自制品-24122501-2批-pH3.8介质-浆法-50转-60min-片4
 供试品溶液-1

<样品信息>

色谱柱 : XB-C18(50mm*4.6mm,5μm) 流速:1.5ml/min
 柱温 : 30°C 波长:318nm
 数据文件名: RC\$JSS-222 - 0-66/29-273-3 - zzp-24122501-2p-rcqx-jf50z-pH3.8jz-60min-P5.lcd
 方法文件名: RC\$JSS-222 - JSS-222-rcqx-FX278.lcm
 批处理文件名: RC\$JSS-222 - JSS-222-20241227-FX278.lcb
 样品瓶号: 2-43
 进样体积: 10 μl 版本号:6.115
 分析时间: 2024/12/27 16:41:20 实验者: jiangjinwei
 处理时间 (V3) : 2024/12/30 17:05:40 处理者: jiangjinwei
 仪器型号: SHIMADZU LC-2050C(FX278)

<色谱图>

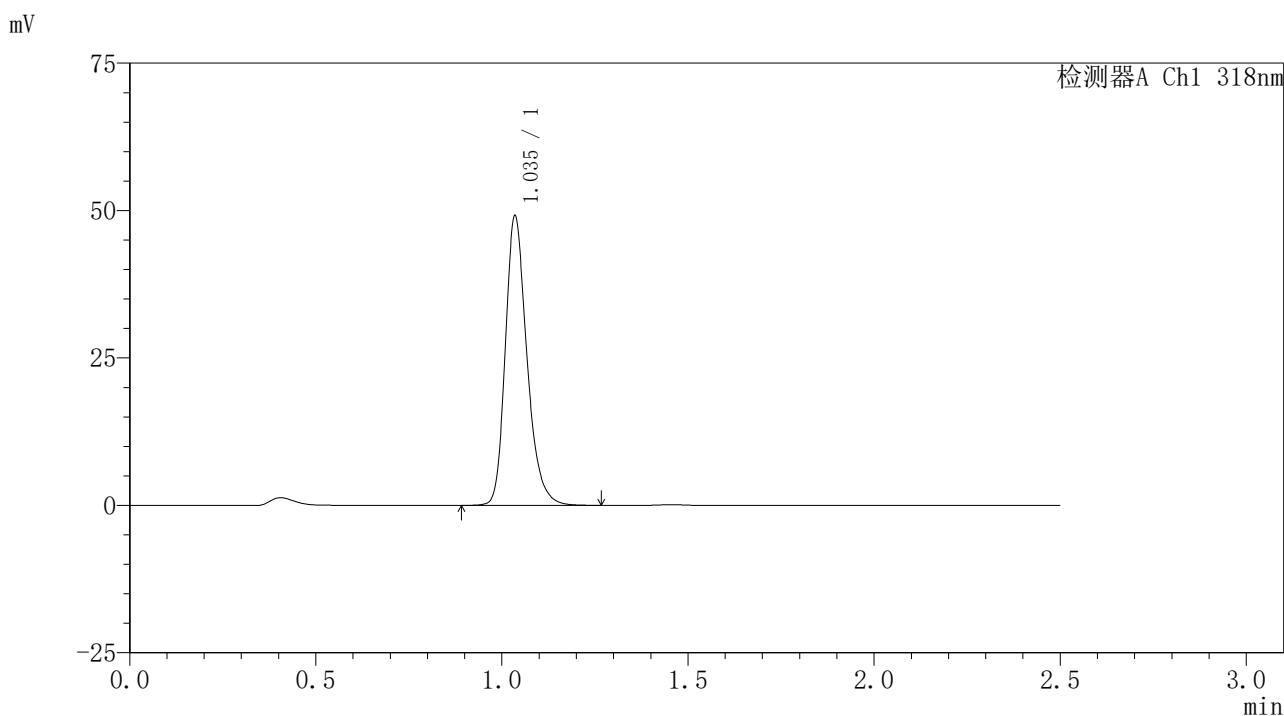

<峰表>

检测器A Ch1 318nm

峰号	保留时间	面积	面积%	高度	理论塔板数(USP)	拖尾因子	分离度(USP)
1	1.035	198761	100.000	48652	1573	1.261	--
总计		198761	100.000	48652			

图103 盐酸鲁拉西酮口崩片溶出曲线测定HPLC图谱
 自制品-24122501-2批-pH3.8介质-浆法-50转-60min-片5
 供试品溶液-1

<样品信息>

色谱柱 : XB-C18(50mm*4.6mm,5 μ m) 流速:1.5ml/min
 柱温 : 30 $^{\circ}$ C 波长:318nm
 数据文件名: RC\$JSS-222 - 0-66/29-274-3 - zzp-24122501-2p-rcqx-jf50z-pH3.8jz-60min-P6.lcd
 方法文件名: RC\$JSS-222 - JSS-222-rcqx-FX278.lcm
 批处理文件名: RC\$JSS-222 - JSS-222-20241227-FX278.lcb
 样品瓶号: 2-52
 进样体积: 10 μ l 版本号:6.115
 分析时间: 2024/12/27 16:44:13 实验者: jiangjinwei
 处理时间 (V3) : 2024/12/30 17:05:43 处理者: jiangjinwei
 仪器型号: SHIMADZU LC-2050C(FX278)

<色谱图>

mV

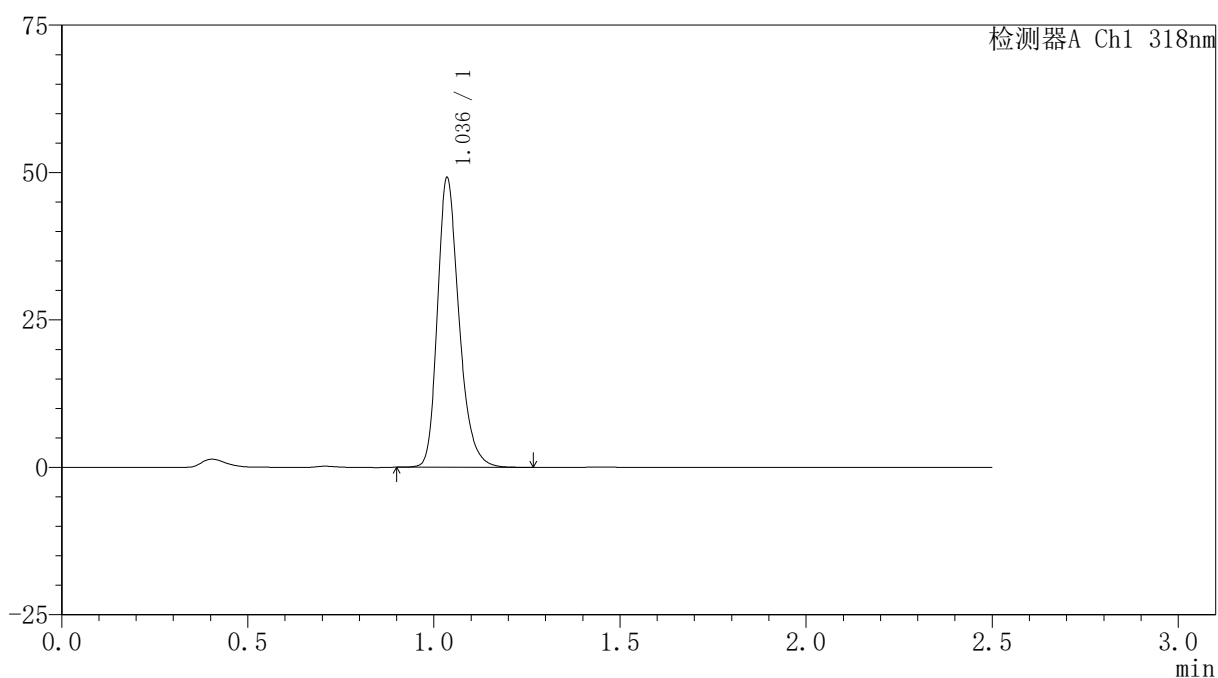

<峰表>

检测器A Ch1 318nm

峰号	保留时间	面积	面积%	高度	理论塔板数(USP)	拖尾因子	分离度(USP)
1	1.036	198289	100.000	48760	1579	1.263	--
总计		198289	100.000	48760			

图104 盐酸鲁拉西酮口崩片溶出曲线测定HPLC图谱
 自制品-24122501-2批-pH3.8介质-浆法-50转-60min-片6
 供试品溶液-1

<样品信息>

色谱柱 : XB-C18(50mm*4.6mm,5 μ m) 流速:1.5ml/min
 柱温 : 30 $^{\circ}$ C 波长:318nm
 数据文件名: RC\$JSS-222 - 0-66/29-275-3 - zzp-24122501-2p-rcqx-jf50z-pH3.8jz-jxzs-P1.lcd
 方法文件名: RC\$JSS-222 - JSS-222-rcqx-FX278.lcm
 批处理文件名: RC\$JSS-222 - JSS-222-20241227-FX278.lcb
 样品瓶号: 2-8
 进样体积: 10 μ l 版本号:6.115
 分析时间: 2024/12/27 16:47:08 实验者: jiangjinwei
 处理时间 (V3) : 2024/12/30 17:05:47 处理者: jiangjinwei
 仪器型号: SHIMADZU LC-2050C(FX278)

<色谱图>

mV

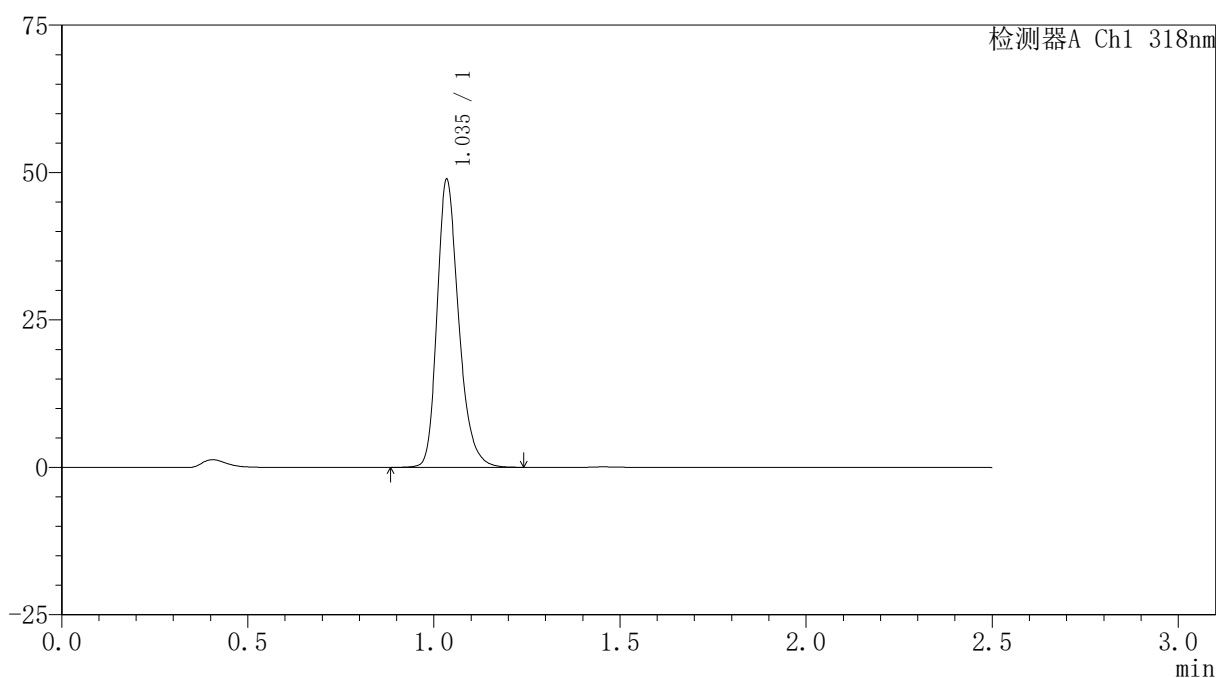

<峰表>

检测器A Ch1 318nm

峰号	保留时间	面积	面积%	高度	理论塔板数(USP)	拖尾因子	分离度(USP)
1	1.035	197569	100.000	48231	1569	1.265	--
总计		197569	100.000	48231			

图105 盐酸鲁拉西酮口崩片溶出曲线测定HPLC图谱
 自制品-24122501-2批-pH3.8介质-桨法-50转-极限转速-片1
 供试品溶液-1

<样品信息>

色谱柱 : XB-C18(50mm*4.6mm,5µm) 流速:1.5ml/min
 柱温 : 30°C 波长:318nm
 数据文件名: RC\$JSS-222 - 0-66/29-276-3 - zzp-24122501-2p-rcqx-jf50z-pH3.8jz-jxzs-P2.lcd
 方法文件名: RC\$JSS-222 - JSS-222-rcqx-FX278.lcm
 批处理文件名: RC\$JSS-222 - JSS-222-20241227-FX278.lcb
 样品瓶号: 2-17
 进样体积: 10 µl 版本号:6.115
 分析时间: 2024/12/27 16:50:03 实验者: jiangjinwei
 处理时间 (V3) : 2024/12/30 17:05:50 处理者: jiangjinwei
 仪器型号: SHIMADZU LC-2050C(FX278)

<色谱图>

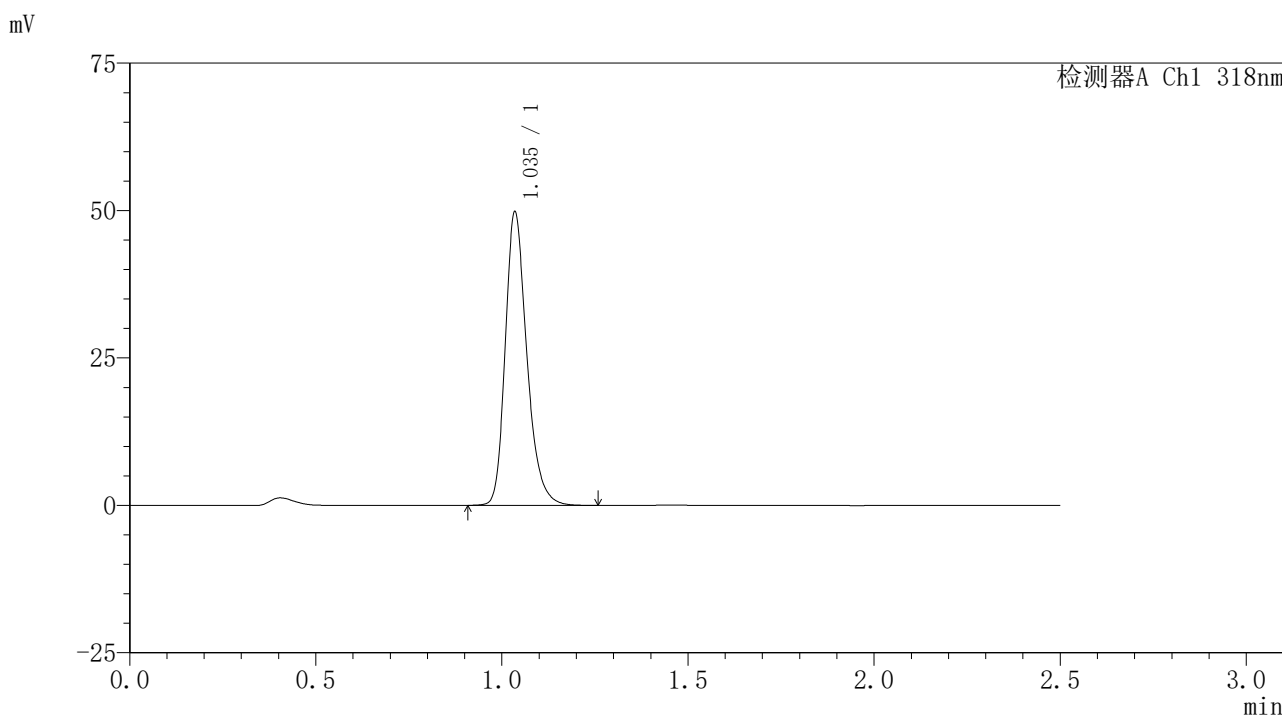

<峰表>

检测器A Ch1 318nm

峰号	保留时间	面积	面积%	高度	理论塔板数(USP)	拖尾因子	分离度(USP)
1	1.035	201132	100.000	49275	1574	1.263	--
总计		201132	100.000	49275			

图106 盐酸鲁拉西酮口崩片溶出曲线测定HPLC图谱
 自制品-24122501-2批-pH3.8介质-桨法-50转-极限转速-片2
 供试品溶液-1



JSS-222

<样品信息>

色谱柱 : XB-C18(50mm*4.6mm,5μm) 流速:1.5ml/min
 柱温 : 30°C 波长:318nm
 数据文件名: RC\$JSS-222 - 0-66/29-277-3 - zzp-24122501-2p-rcqx-jf50z-pH3.8jz-jxzs-P3.lcd
 方法文件名: RC\$JSS-222 - JSS-222-rcqx-FX278.lcm
 批处理文件名: RC\$JSS-222 - JSS-222-20241227-FX278.lcb
 样品瓶号: 2-26
 进样体积: 10 μl 版本号:6.115
 分析时间: 2024/12/27 16:52:56 实验者: jiangjinwei
 处理时间 (V3) : 2024/12/30 17:05:54 处理者: jiangjinwei
 仪器型号: SHIMADZU LC-2050C(FX278)

<色谱图>

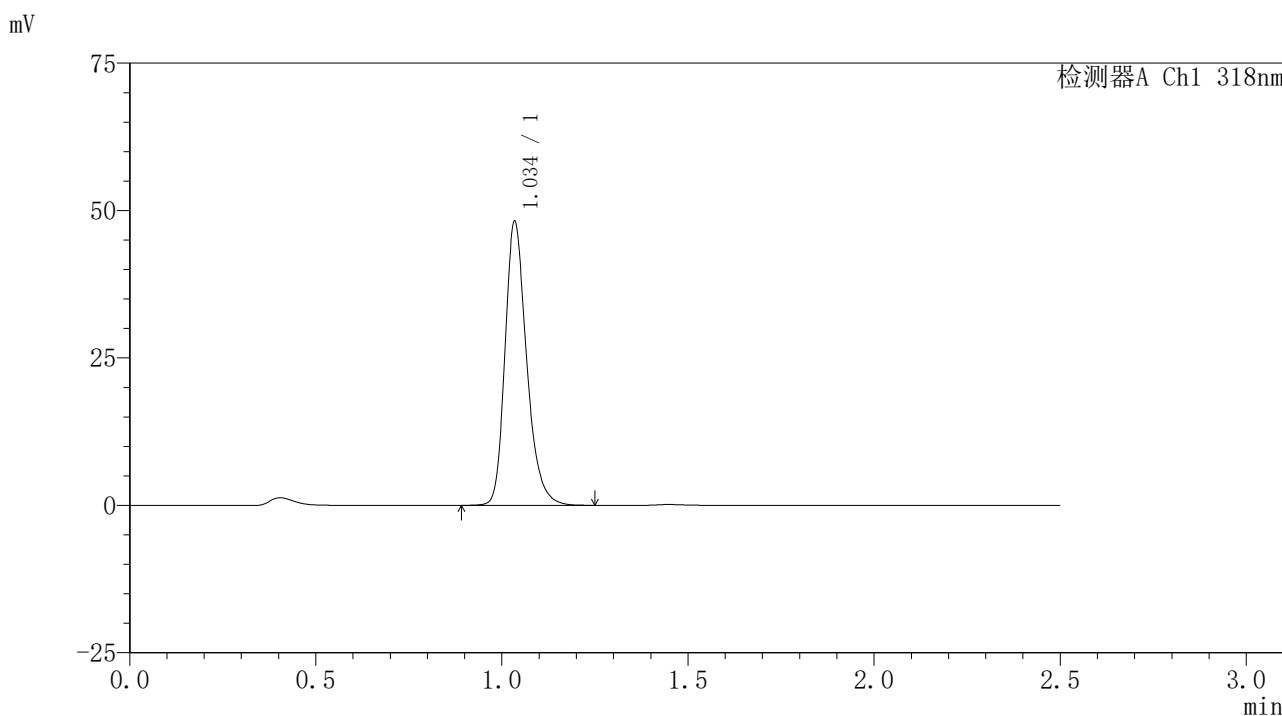

<峰表>

检测器A Ch1 318nm

峰号	保留时间	面积	面积%	高度	理论塔板数(USP)	拖尾因子	分离度(USP)
1	1.034	194923	100.000	47480	1564	1.267	--
总计		194923	100.000	47480			

图107 盐酸鲁拉西酮口崩片溶出曲线测定HPLC图谱
 自制品-24122501-2批-pH3.8介质-桨法-50转-极限转速-片3
 供试品溶液-1

<样品信息>

色谱柱 : XB-C18(50mm*4.6mm,5μm) 流速:1.5ml/min
 柱温 : 30°C 波长:318nm
 数据文件名: RC\$JSS-222 - 0-66/29-278-3 - zzp-24122501-2p-rcqx-jf50z-pH3.8jz-jxzs-P4.lcd
 方法文件名: RC\$JSS-222 - JSS-222-rcqx-FX278.lcm
 批处理文件名: RC\$JSS-222 - JSS-222-20241227-FX278.lcb
 样品瓶号: 2-35
 进样体积: 10 μl 版本号:6.115
 分析时间: 2024/12/27 16:55:49 实验者: jiangjinwei
 处理时间 (V3) : 2024/12/30 17:05:57 处理者: jiangjinwei
 仪器型号: SHIMADZU LC-2050C(FX278)

<色谱图>

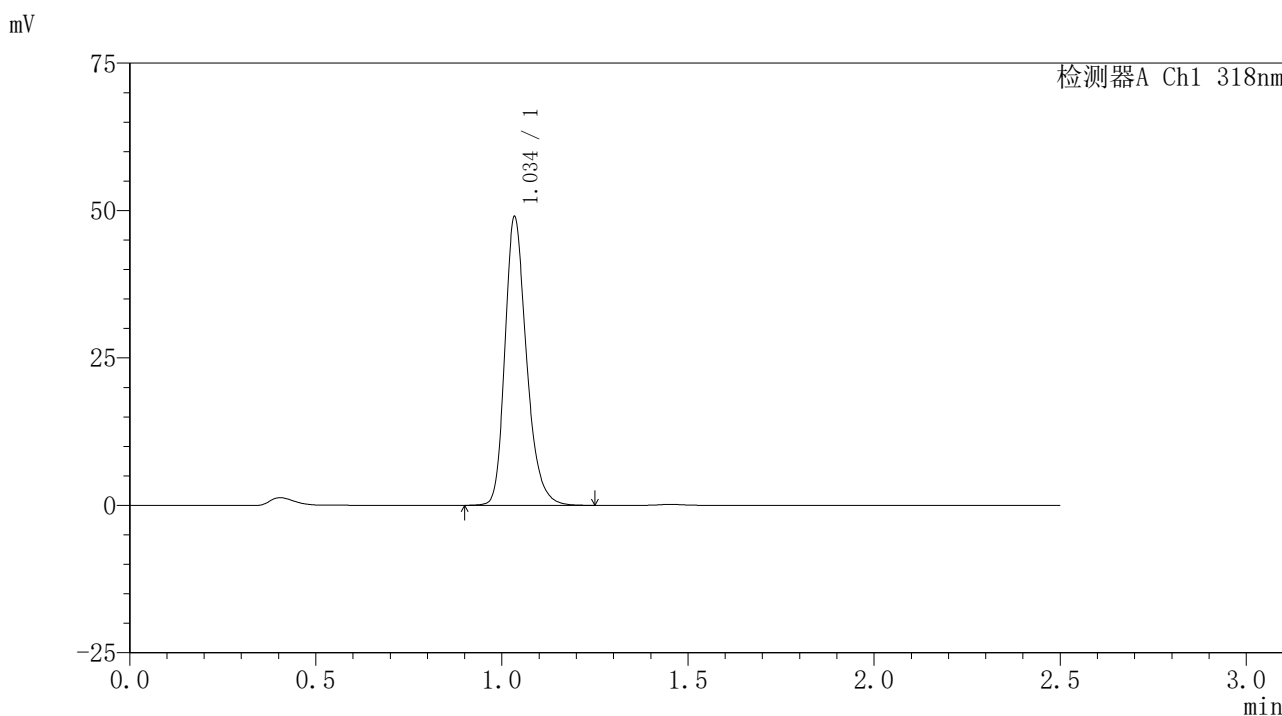

<峰表>

检测器A Ch1 318nm

峰号	保留时间	面积	面积%	高度	理论塔板数(USP)	拖尾因子	分离度(USP)
1	1.034	197854	100.000	48293	1572	1.262	--
总计		197854	100.000	48293			

图108 盐酸鲁拉西酮口崩片溶出曲线测定HPLC图谱
自制品-24122501-2批-pH3.8介质-桨法-50转-极限转速-片4
供试品溶液-1

<样品信息>

色谱柱 : XB-C18(50mm*4.6mm,5μm) 流速:1.5ml/min
 柱温 : 30°C 波长:318nm
 数据文件名: RC\$JSS-222 - 0-66/29-279-3 - zzp-24122501-2p-rcqx-jf50z-pH3.8jz-jxzs-P5.lcd
 方法文件名: RC\$JSS-222 - JSS-222-rcqx-FX278.lcm
 批处理文件名: RC\$JSS-222 - JSS-222-20241227-FX278.lcb
 样品瓶号: 2-44
 进样体积: 10 μl 版本号:6.115
 分析时间: 2024/12/27 16:58:43 实验者: jiangjinwei
 处理时间 (V3) : 2024/12/30 17:06:00 处理者: jiangjinwei
 仪器型号: SHIMADZU LC-2050C(FX278)

<色谱图>

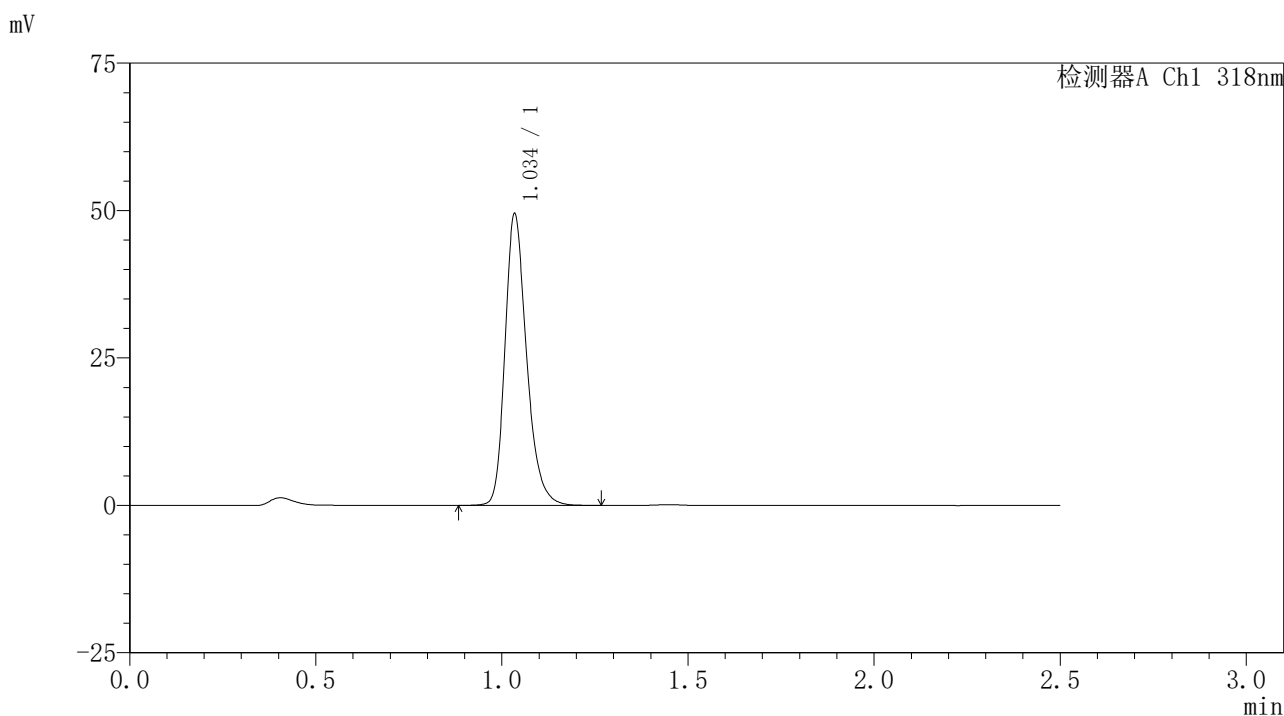

<峰表>

检测器A Ch1 318nm

峰号	保留时间	面积	面积%	高度	理论塔板数(USP)	拖尾因子	分离度(USP)
1	1.034	200095	100.000	48763	1571	1.265	--
总计		200095	100.000	48763			

图109 盐酸鲁拉西酮口崩片溶出曲线测定HPLC图谱
 自制品-24122501-2批-pH3.8介质-桨法-50转-极限转速-片5
 供试品溶液-1

<样品信息>

色谱柱 : XB-C18(50mm*4.6mm,5μm) 流速:1.5ml/min
 柱温 : 30°C 波长:318nm
 数据文件名: RC\$JSS-222 - 0-66/29-280-3 - zzp-24122501-2p-rcqx-jf50z-pH3.8jz-jxzs-P6.lcd
 方法文件名: RC\$JSS-222 - JSS-222-rcqx-FX278.lcm
 批处理文件名: RC\$JSS-222 - JSS-222-20241227-FX278.lcb
 样品瓶号: 2-53
 进样体积: 10 μl 版本号:6.115
 分析时间: 2024/12/27 17:01:37 实验者: jiangjinwei
 处理时间 (V3) : 2024/12/30 17:06:04 处理者: jiangjinwei
 仪器型号: SHIMADZU LC-2050C(FX278)

<色谱图>

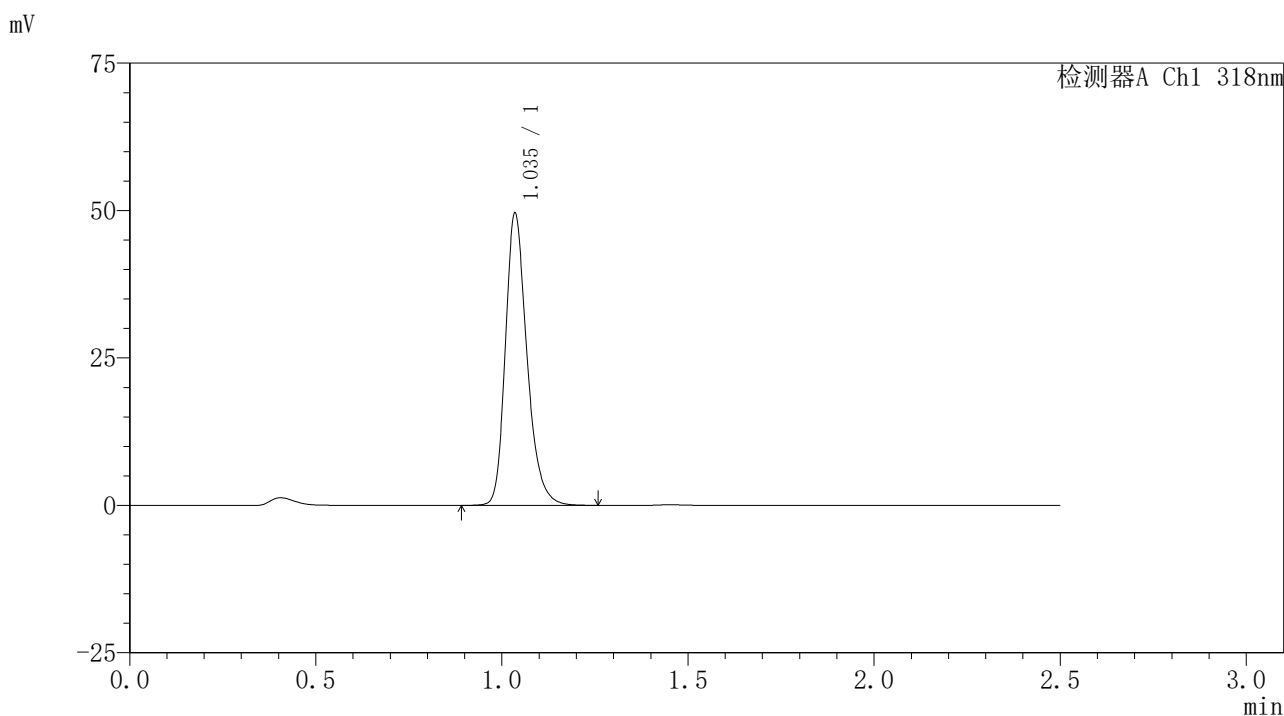

<峰表>

检测器A Ch1 318nm

峰号	保留时间	面积	面积%	高度	理论塔板数(USP)	拖尾因子	分离度(USP)
1	1.035	200341	100.000	49127	1576	1.262	--
总计		200341	100.000	49127			

图110 盐酸鲁拉西酮口崩片溶出曲线测定HPLC图谱
 自制品-24122501-2批-pH3.8介质-桨法-50转-极限转速-片6
 供试品溶液-1

<样品信息>

色谱柱 : XB-C18(50mm*4.6mm,5μm) 流速:1.5ml/min
 柱温 : 30°C 波长:318nm
 数据文件名: RC\$JSS-222 - 0-66/29-281-3 - zzp-24122501-2p-rcqx-jf50z-pH3.8jz-dz2-1.lcd
 方法文件名: RC\$JSS-222 - JSS-222-rcqx-FX278.lcm
 批处理文件名: RC\$JSS-222 - JSS-222-20241227-FX278.lcb
 样品瓶号: 2-27
 进样体积: 10 μl 版本号:6.115
 分析时间: 2024/12/27 17:04:30 实验者: jiangjinwei
 处理时间 (V3) : 2024/12/30 17:06:07 处理者: jiangjinwei
 仪器型号: SHIMADZU LC-2050C(FX278)

<色谱图>

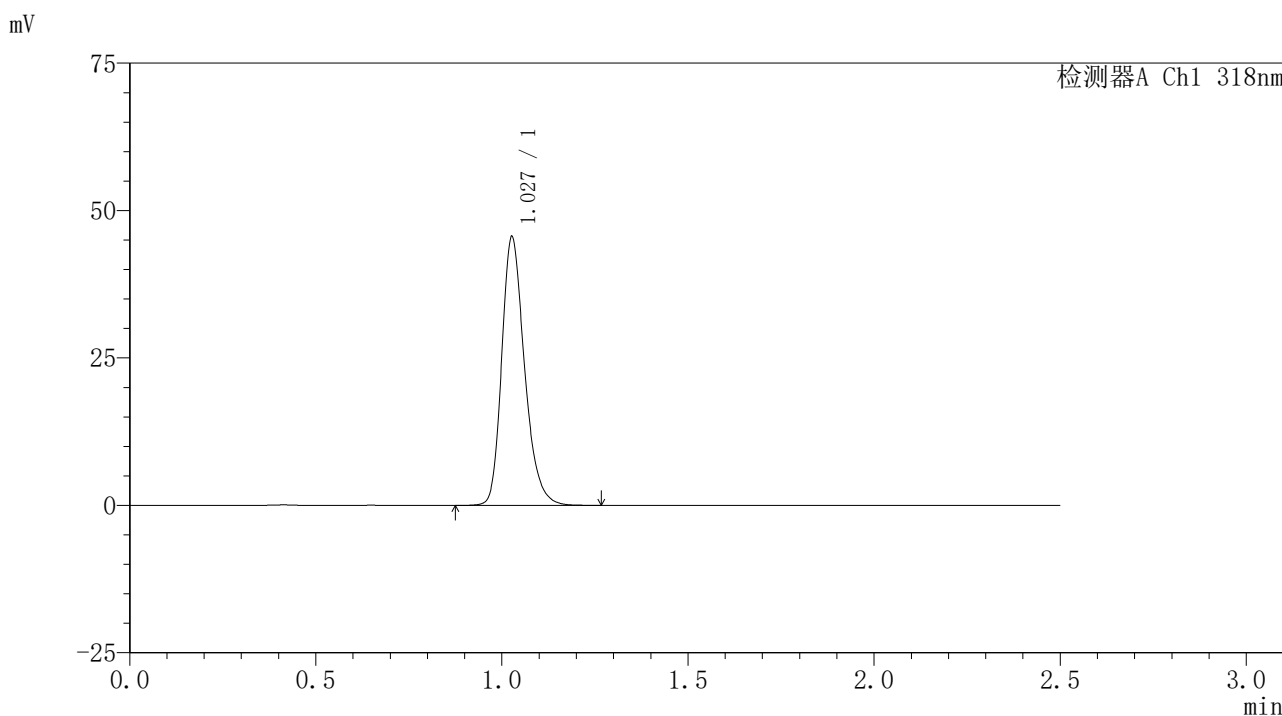

<峰表>

检测器A Ch1 318nm

峰号	保留时间	面积	面积%	高度	理论塔板数(USP)	拖尾因子	分离度(USP)
1	1.027	194361	100.000	45234	1383	1.262	--
总计		194361	100.000	45234			

图111 盐酸鲁拉西酮口崩片溶出曲线测定HPLC图谱
 自制品-24122501-2批-pH3.8介质-桨法-50转
 对照品溶液-2-1

<样品信息>

色谱柱 : XB-C18(50mm*4.6mm,5µm) 流速:1.5ml/min
 柱温 : 30°C 波长:318nm
 数据文件名: RC\$JSS-222 - 0-66/29-282-3 - zzp-24122501-2p-rcqx-jf50z-pH3.8jz-dz2-2.lcd
 方法文件名: RC\$JSS-222 - JSS-222-rcqx-FX278.lcm
 批处理文件名: RC\$JSS-222 - JSS-222-20241227-FX278.lcb
 样品瓶号: 2-27
 进样体积: 10 µl 版本号:6.115
 分析时间: 2024/12/27 17:07:24 实验者: jiangjinwei
 处理时间 (V3) : 2024/12/30 17:06:10 处理者: jiangjinwei
 仪器型号: SHIMADZU LC-2050C(FX278)

<色谱图>

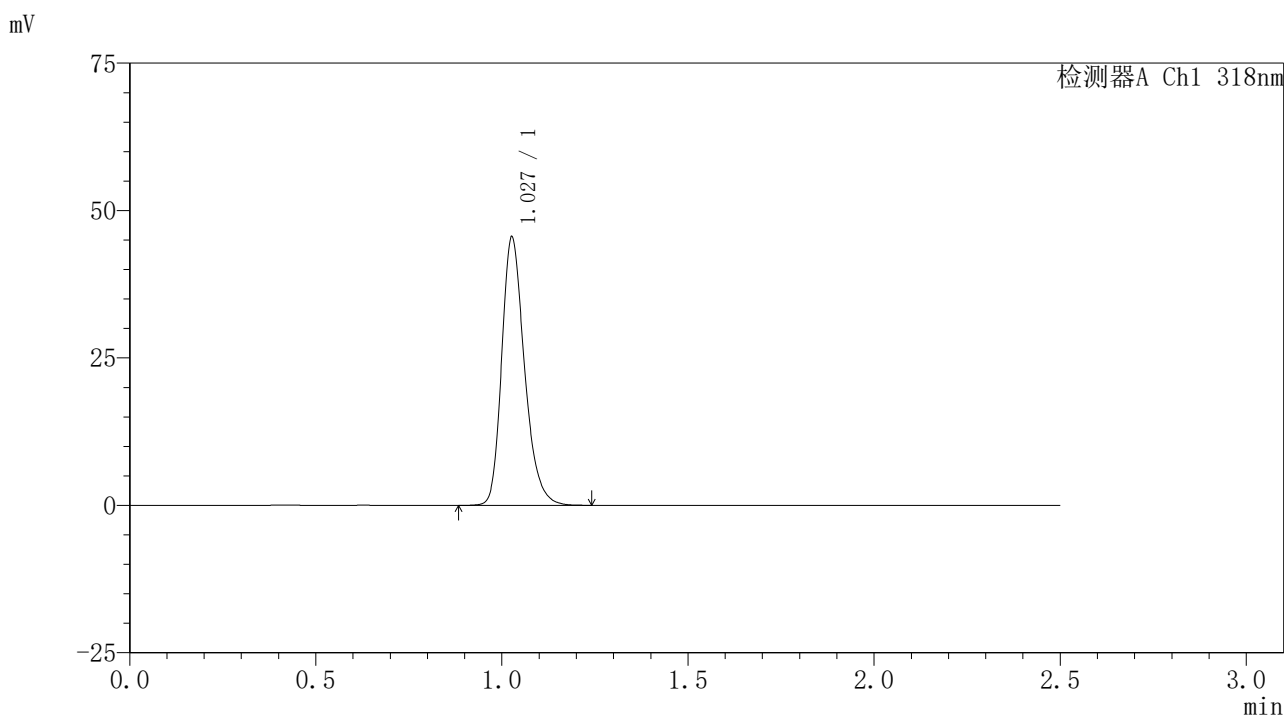

<峰表>

检测器A Ch1 318nm

峰号	保留时间	面积	面积%	高度	理论塔板数(USP)	拖尾因子	分离度(USP)
1	1.027	194119	100.000	45175	1383	1.264	--
总计		194119	100.000	45175			

图112 盐酸鲁拉西酮口崩片溶出曲线测定HPLC图谱
 自制品-24122501-2批-pH3.8介质-桨法-50转
 对照品溶液-2-2



JSS-222

<样品信息>

色谱柱 : XB-C18(50mm*4.6mm,5μm) 流速:1.5ml/min
 柱温 : 30°C 波长:318nm
 数据文件名: RC\$JSS-222 - 0-66/29-283-3 - zzp-24122501-3p-rcqx-jf50z-pH3.8jz-rj.lcd
 方法文件名: RC\$JSS-222 - JSS-222-rcqx-FX278.lcm
 批处理文件名: RC\$JSS-222 - JSS-222-20241227-FX278.lcb
 样品瓶号: 3-9
 进样体积: 10 μl 版本号:6.115
 分析时间: 2024/12/27 17:10:17 实验者: jiangjinwei
 处理时间 (V3) : 2024/12/30 17:06:14 处理者: jiangjinwei
 仪器型号: SHIMADZU LC-2050C(FX278)

<色谱图>

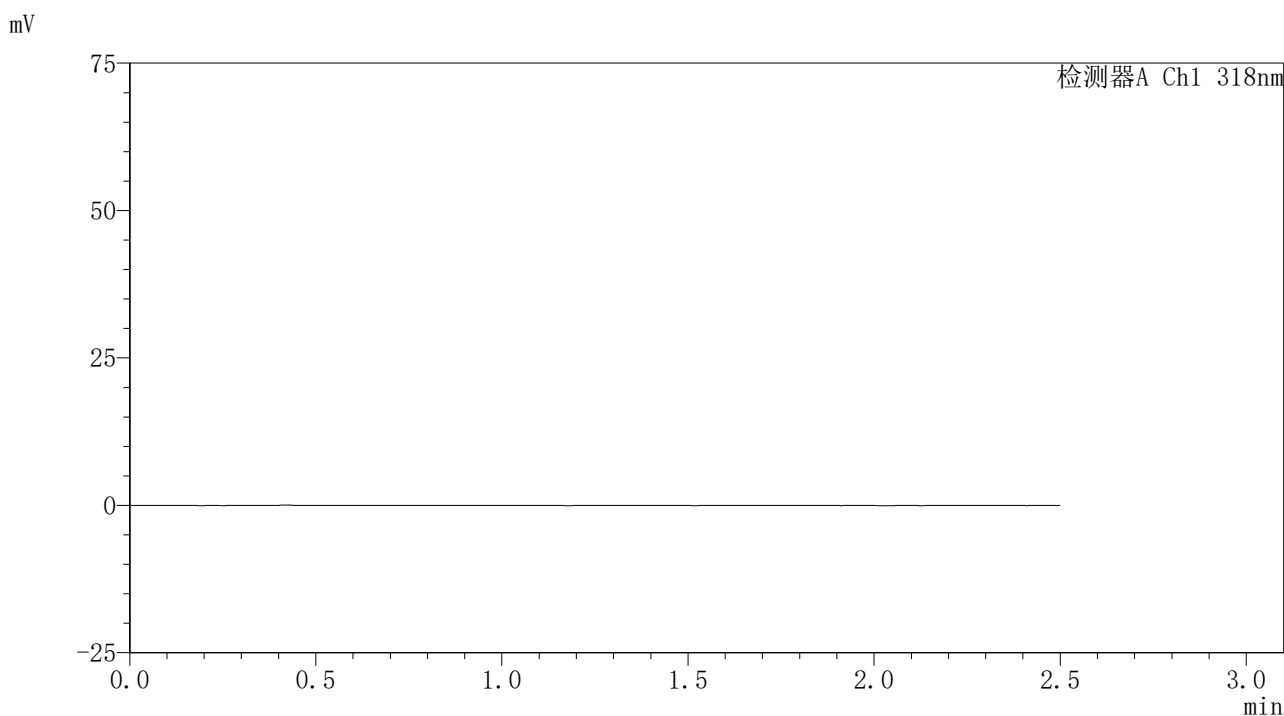

<峰表>

检测器A Ch1 318nm

峰号	保留时间	面积	面积%	高度	理论塔板数(USP)	拖尾因子	分离度(USP)
总计							

图113 盐酸鲁拉西酮口崩片溶出曲线测定HPLC图谱
 自制品-24122501-3批-pH3.8介质-桨法-50转
 溶剂

<样品信息>

色谱柱 : XB-C18(50mm*4.6mm,5µm) 流速:1.5ml/min
 柱温 : 30°C 波长:318nm
 数据文件名: RC\$JSS-222 - 0-66/29-284-3 - zzp-24122501-3p-rcqx-jf50z-pH3.8jz-dz1-1.lcd
 方法文件名: RC\$JSS-222 - JSS-222-rcqx-FX278.lcm
 批处理文件名: RC\$JSS-222 - JSS-222-20241227-FX278.lcb
 样品瓶号: 3-18
 进样体积: 10 µl 版本号:6.115
 分析时间: 2024/12/27 17:13:09 实验者: jiangjinwei
 处理时间 (V3) : 2024/12/30 17:06:17 处理者: jiangjinwei
 仪器型号: SHIMADZU LC-2050C(FX278)

<色谱图>

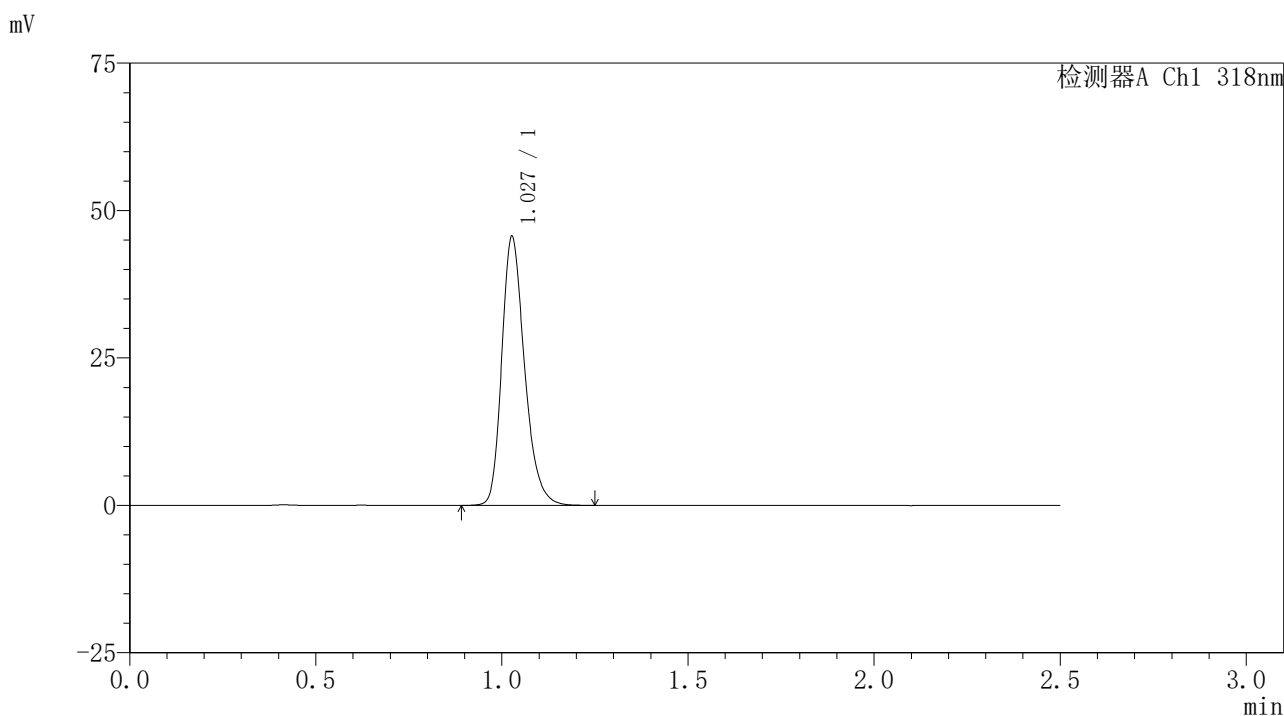

<峰表>

检测器A Ch1 318nm

峰号	保留时间	面积	面积%	高度	理论塔板数(USP)	拖尾因子	分离度(USP)
1	1.027	194675	100.000	45310	1382	1.262	--
总计		194675	100.000	45310			

图114 盐酸鲁拉西酮口崩片溶出曲线测定HPLC图谱
 自制品-24122501-3批-pH3.8介质-桨法-50转
 对照品溶液-1-1

<样品信息>

色谱柱 : XB-C18(50mm*4.6mm,5µm) 流速:1.5ml/min
 柱温 : 30°C 波长:318nm
 数据文件名: RC\$JSS-222 - 0-66/29-285-3 - zzp-24122501-3p-rcqx-jf50z-pH3.8jz-dz1-2.lcd
 方法文件名: RC\$JSS-222 - JSS-222-rcqx-FX278.lcm
 批处理文件名: RC\$JSS-222 - JSS-222-20241227-FX278.lcb
 样品瓶号: 3-18
 进样体积: 10 µl 版本号:6.115
 分析时间: 2024/12/27 17:16:02 实验者: jiangjinwei
 处理时间 (V3) : 2024/12/30 17:06:20 处理者: jiangjinwei
 仪器型号: SHIMADZU LC-2050C(FX278)

<色谱图>

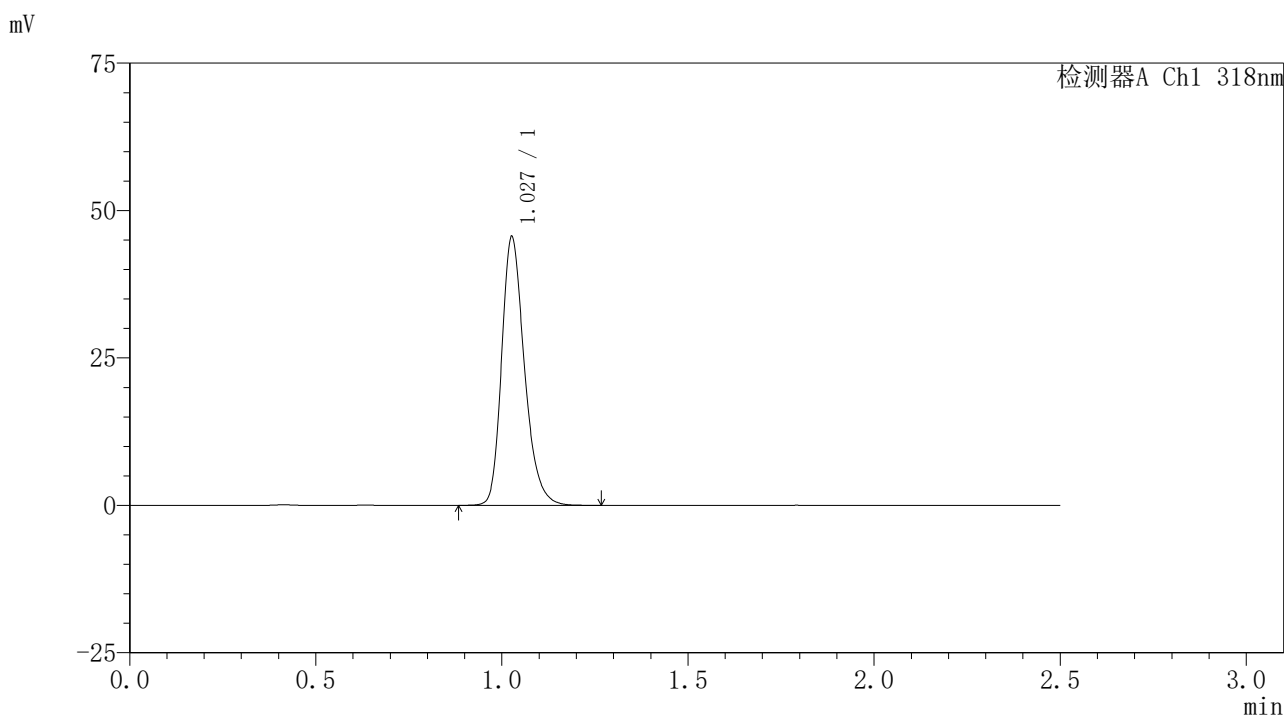

<峰表>

检测器A Ch1 318nm

峰号	保留时间	面积	面积%	高度	理论塔板数(USP)	拖尾因子	分离度(USP)
1	1.027	194704	100.000	45206	1381	1.264	--
总计		194704	100.000	45206			

图115 盐酸鲁拉西酮口崩片溶出曲线测定HPLC图谱
 自制品-24122501-3批-pH3.8介质-浆法-50转
 对照品溶液-1-2

<样品信息>

色谱柱 : XB-C18(50mm*4.6mm,5µm) 流速:1.5ml/min
 柱温 : 30°C 波长:318nm
 数据文件名: RC\$JSS-222 - 0-66/29-286-3 - zzp-24122501-3p-rcqx-jf50z-pH3.8jz-dz1-3.lcd
 方法文件名: RC\$JSS-222 - JSS-222-rcqx-FX278.lcm
 批处理文件名: RC\$JSS-222 - JSS-222-20241227-FX278.lcb
 样品瓶号: 3-18
 进样体积: 10 µl 版本号:6.115
 分析时间: 2024/12/27 17:18:54 实验者: jiangjinwei
 处理时间 (V3) : 2024/12/30 17:06:23 处理者: jiangjinwei
 仪器型号: SHIMADZU LC-2050C(FX278)

<色谱图>

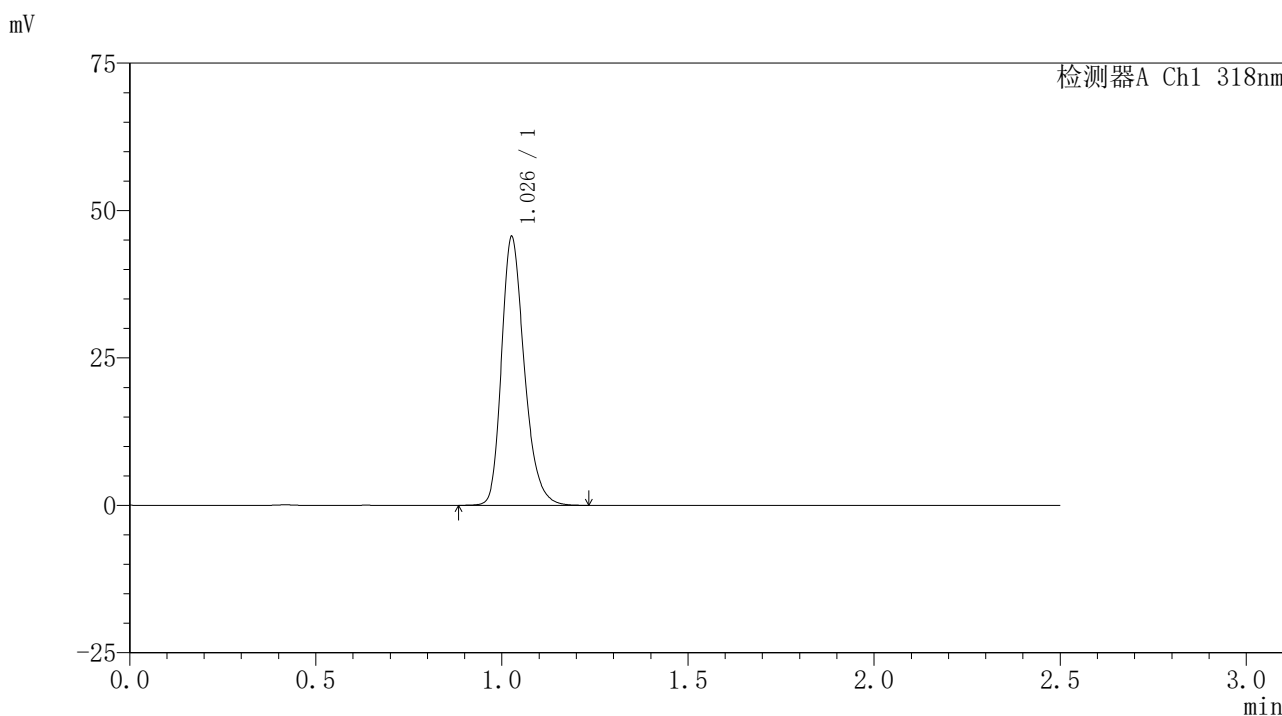

<峰表>

检测器A Ch1 318nm

峰号	保留时间	面积	面积%	高度	理论塔板数(USP)	拖尾因子	分离度(USP)
1	1.026	194393	100.000	45141	1381	1.264	--
总计		194393	100.000	45141			

图116 盐酸鲁拉西酮口崩片溶出曲线测定HPLC图谱
 自制品-24122501-3批-pH3.8介质-桨法-50转
 对照品溶液-1-3

<样品信息>

色谱柱 : XB-C18(50mm*4.6mm,5µm) 流速:1.5ml/min
 柱温 : 30°C 波长:318nm
 数据文件名: RC\$JSS-222 - 0-66/29-287-3 - zzp-24122501-3p-rcqx-jf50z-pH3.8jz-dz1-4.lcd
 方法文件名: RC\$JSS-222 - JSS-222-rcqx-FX278.lcm
 批处理文件名: RC\$JSS-222 - JSS-222-20241227-FX278.lcb
 样品瓶号: 3-18
 进样体积: 10 µl 版本号:6.115
 分析时间: 2024/12/27 17:21:46 实验者: jiangjinwei
 处理时间 (V3) : 2024/12/30 17:06:27 处理者: jiangjinwei
 仪器型号: SHIMADZU LC-2050C(FX278)

<色谱图>

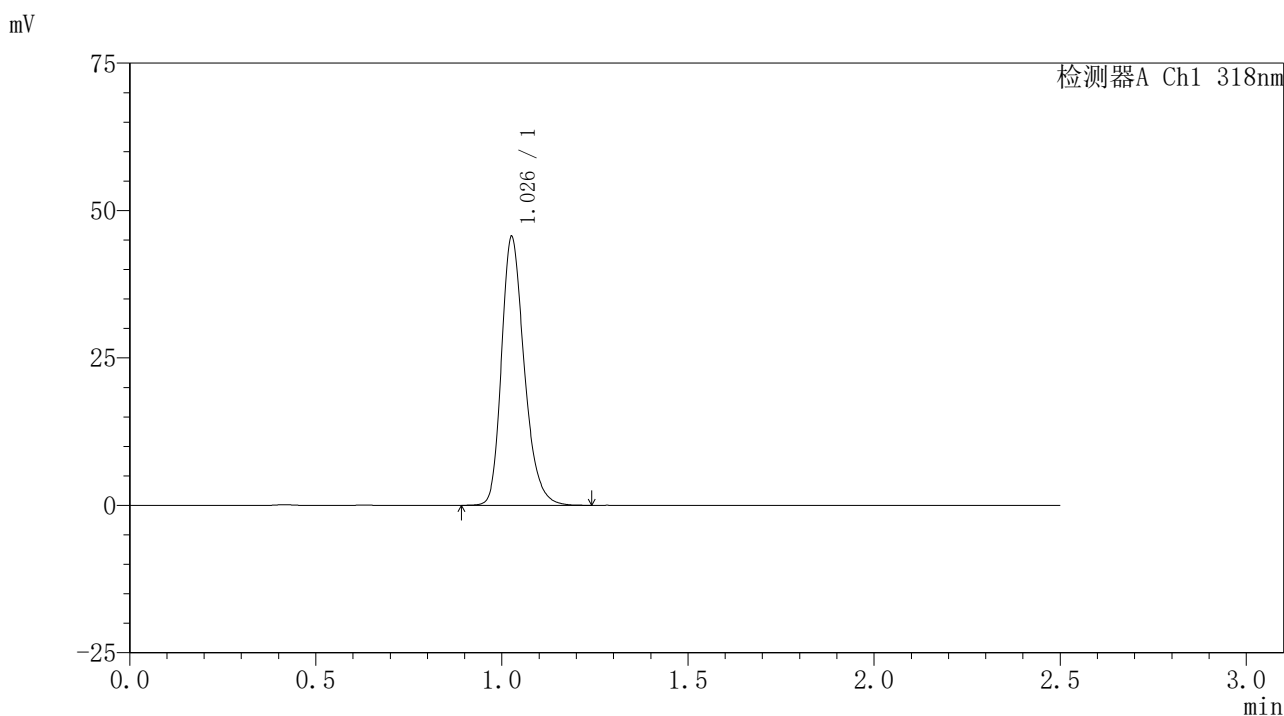

<峰表>

检测器A Ch1 318nm

峰号	保留时间	面积	面积%	高度	理论塔板数(USP)	拖尾因子	分离度(USP)
1	1.026	194250	100.000	45114	1383	1.263	--
总计		194250	100.000	45114			

图117 盐酸鲁拉西酮口崩片溶出曲线测定HPLC图谱
 自制品-24122501-3批-pH3.8介质-桨法-50转
 对照品溶液-1-4

<样品信息>

色谱柱 : XB-C18(50mm*4.6mm,5 μ m) 流速:1.5ml/min
 柱温 : 30 $^{\circ}$ C 波长:318nm
 数据文件名: RC\$JSS-222 - 0-66/29-288-3 - zzp-24122501-3p-rcqx-jf50z-pH3.8jz-dz1-5.lcd
 方法文件名: RC\$JSS-222 - JSS-222-rcqx-FX278.lcm
 批处理文件名: RC\$JSS-222 - JSS-222-20241227-FX278.lcb
 样品瓶号: 3-18
 进样体积: 10 μ l 版本号:6.115
 分析时间: 2024/12/27 17:24:39 实验者: jiangjinwei
 处理时间 (V3) : 2024/12/30 17:06:30 处理者: jiangjinwei
 仪器型号: SHIMADZU LC-2050C(FX278)

<色谱图>

mV

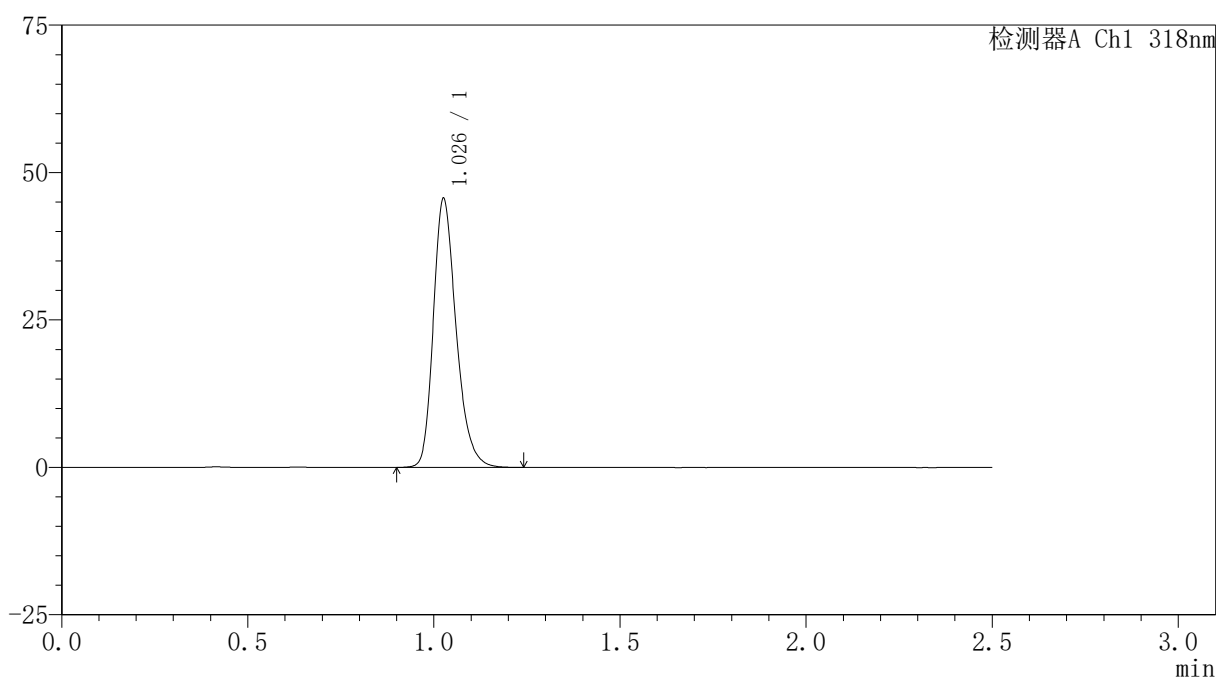

<峰表>

检测器A Ch1 318nm

峰号	保留时间	面积	面积%	高度	理论塔板数(USP)	拖尾因子	分离度(USP)
1	1.026	194617	100.000	45121	1381	1.265	--
总计		194617	100.000	45121			

图118 盐酸鲁拉西酮口崩片溶出曲线测定HPLC图谱
 自制品-24122501-3批-pH3.8介质-浆法-50转
 对照品溶液-1-5

<样品信息>

色谱柱 : XB-C18(50mm*4.6mm,5μm) 流速:1.5ml/min
 柱温 : 30°C 波长:318nm
 数据文件名: RC\$JSS-222 - 0-66/29-289-3 - zzp-24122501-3p-rcqx-jf50z-pH3.8jz-5min-P1.lcd
 方法文件名: RC\$JSS-222 - JSS-222-rcqx-FX278.lcm
 批处理文件名: RC\$JSS-222 - JSS-222-20241227-FX278.lcb
 样品瓶号: 3-1
 进样体积: 10 μl 版本号:6.115
 分析时间: 2024/12/27 17:27:30 实验者: jiangjinwei
 处理时间 (V3) : 2024/12/30 17:06:33 处理者: jiangjinwei
 仪器型号: SHIMADZU LC-2050C(FX278)

<色谱图>

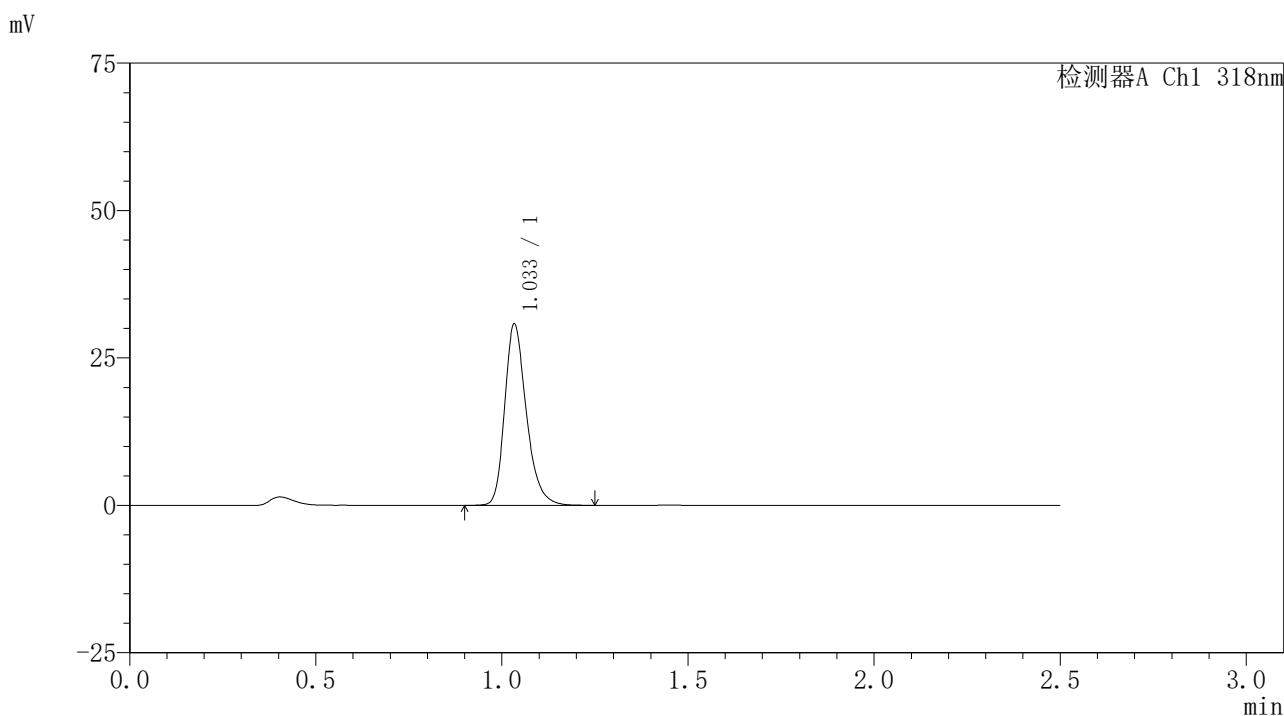

<峰表>

检测器A Ch1 318nm

峰号	保留时间	面积	面积%	高度	理论塔板数(USP)	拖尾因子	分离度(USP)
1	1.033	124862	100.000	30491	1560	1.274	--
总计		124862	100.000	30491			

图119 盐酸鲁拉西酮口崩片溶出曲线测定HPLC图谱
自制品-24122501-3批-pH3.8介质-桨法-50转-5min-片1
供试品溶液-1

〈样品信息〉

色谱柱 : XB-C18(50mm*4.6mm,5 μ m) 流速:1.5ml/min
 柱温 : 30 $^{\circ}$ C 波长:318nm
 数据文件名: RC\$JSS-222 - 0-66/29-290-3 - zzp-24122501-3p-rcqx-jf50z-pH3.8jz-5min-P2.lcd
 方法文件名: RC\$JSS-222 - JSS-222-rcqx-FX278.lcm
 批处理文件名: RC\$JSS-222 - JSS-222-20241227-FX278.lcb
 样品瓶号: 3-10
 进样体积: 10 μ l 版本号:6.115
 分析时间: 2024/12/27 17:30:22 实验者: jiangjinwei
 处理时间 (V3) : 2024/12/30 17:06:36 处理者: jiangjinwei
 仪器型号: SHIMADZU LC-2050C(FX278)

〈色谱图〉

mV

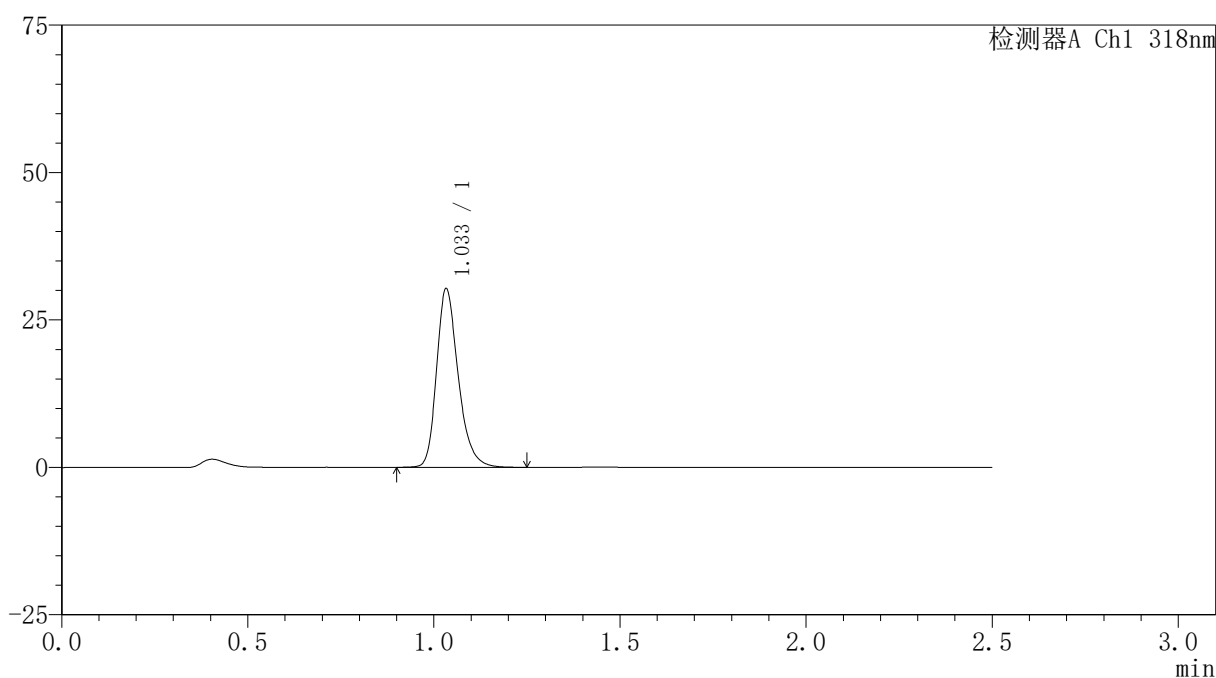

〈峰表〉

检测器A Ch1 318nm

峰号	保留时间	面积	面积%	高度	理论塔板数(USP)	拖尾因子	分离度(USP)
1	1.033	122876	100.000	30072	1564	1.273	--
总计		122876	100.000	30072			

图120 盐酸鲁拉西酮口崩片溶出曲线测定HPLC图谱
 自制品-24122501-3批-pH3.8介质-桨法-50转-5min-片2
 供试品溶液-1

<样品信息>

色谱柱 : XB-C18(50mm*4.6mm,5 μ m) 流速:1.5ml/min
 柱温 : 30 $^{\circ}$ C 波长:318nm
 数据文件名: RC\$JSS-222 - 0-66/29-291-3 - zzp-24122501-3p-rcqx-jf50z-pH3.8jz-5min-P3.lcd
 方法文件名: RC\$JSS-222 - JSS-222-rcqx-FX278.lcm
 批处理文件名: RC\$JSS-222 - JSS-222-20241227-FX278.lcb
 样品瓶号: 3-19
 进样体积: 10 μ l 版本号:6.115
 分析时间: 2024/12/27 17:33:13 实验者: jiangjinwei
 处理时间 (V3) : 2024/12/30 17:06:40 处理者: jiangjinwei
 仪器型号: SHIMADZU LC-2050C(FX278)

<色谱图>

mV

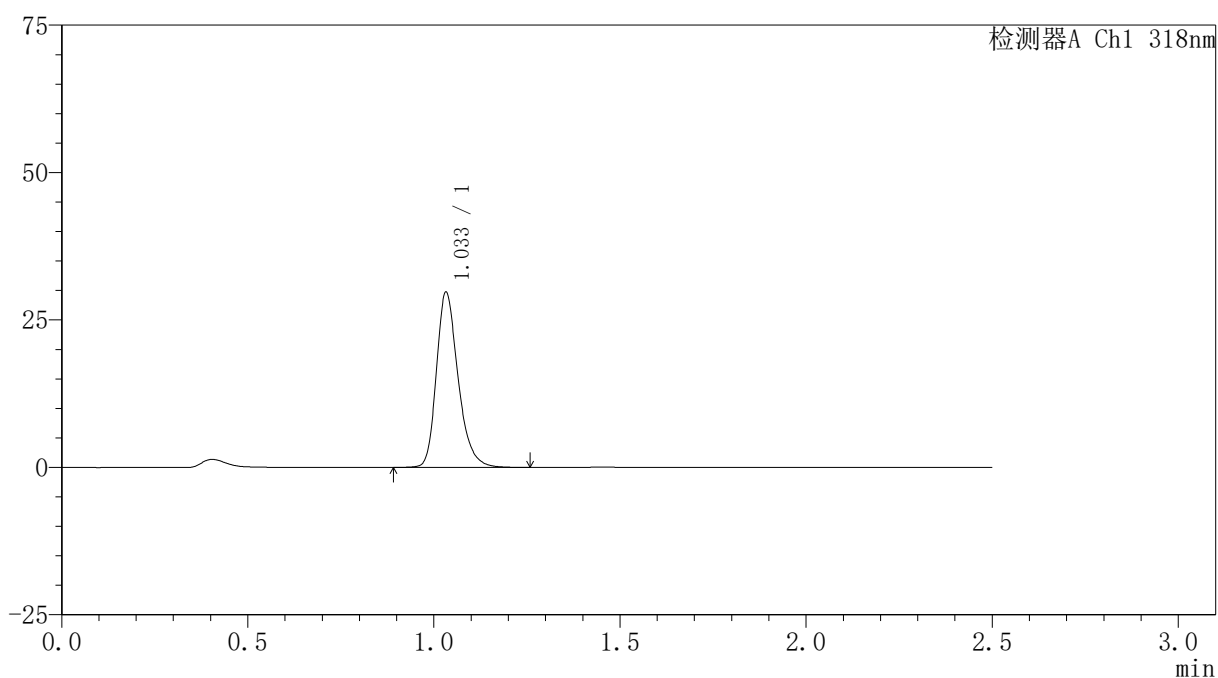

<峰表>

检测器A Ch1 318nm

峰号	保留时间	面积	面积%	高度	理论塔板数(USP)	拖尾因子	分离度(USP)
1	1.033	120847	100.000	29562	1553	1.273	--
总计		120847	100.000	29562			

图121 盐酸鲁拉西酮口崩片溶出曲线测定HPLC图谱
 自制品-24122501-3批-pH3.8介质-桨法-50转-5min-片3
 供试品溶液-1

<样品信息>

色谱柱 : XB-C18(50mm*4.6mm,5μm) 流速:1.5ml/min
 柱温 : 30°C 波长:318nm
 数据文件名: RC\$JSS-222 - 0-66/29-292-3 - zzp-24122501-3p-rcqx-jf50z-pH3.8jz-5min-P4.lcd
 方法文件名: RC\$JSS-222 - JSS-222-rcqx-FX278.lcm
 批处理文件名: RC\$JSS-222 - JSS-222-20241227-FX278.lcb
 样品瓶号: 3-28
 进样体积: 10 μl 版本号:6.115
 分析时间: 2024/12/27 17:36:06 实验者: jiangjinwei
 处理时间 (V3) : 2024/12/30 17:06:44 处理者: jiangjinwei
 仪器型号: SHIMADZU LC-2050C(FX278)

<色谱图>

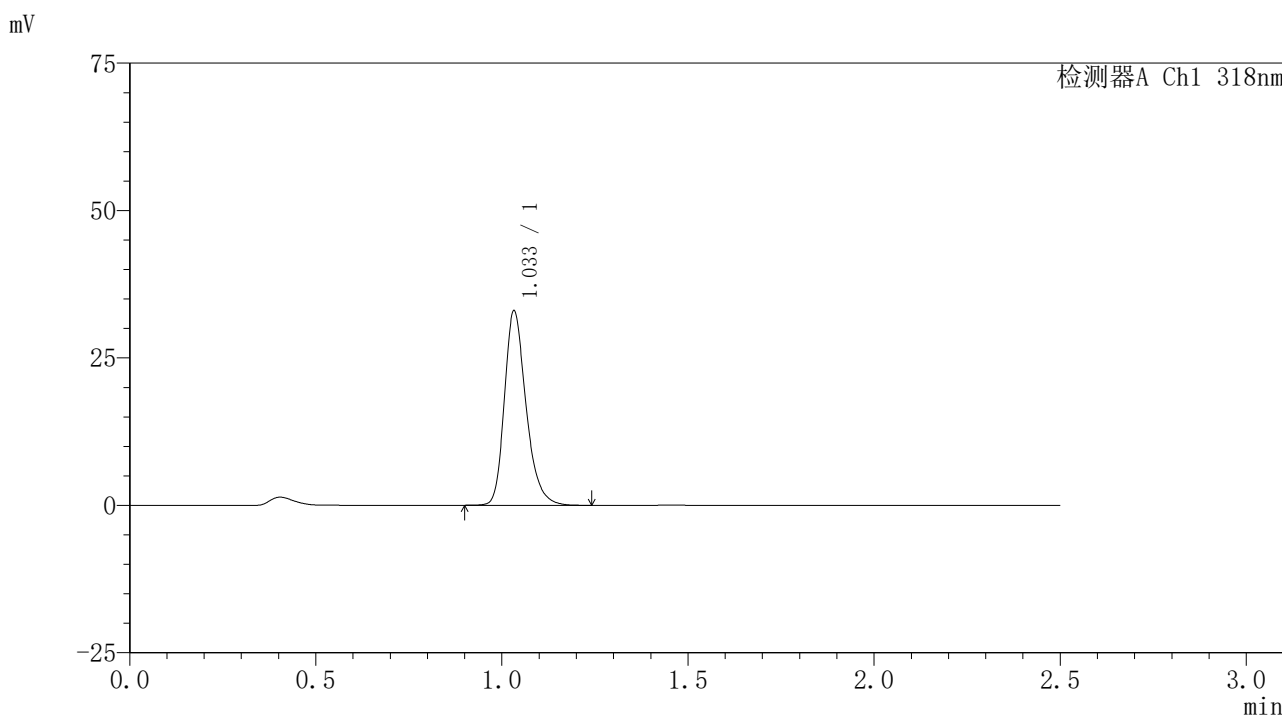

<峰表>

检测器A Ch1 318nm

峰号	保留时间	面积	面积%	高度	理论塔板数(USP)	拖尾因子	分离度(USP)
1	1.033	133670	100.000	32814	1561	1.271	--
总计		133670	100.000	32814			

图122 盐酸鲁拉西酮口崩片溶出曲线测定HPLC图谱
自制品-24122501-3批-pH3.8介质-桨法-50转-5min-片4
供试品溶液-1

〈样品信息〉

色谱柱 : XB-C18(50mm*4.6mm,5 μ m) 流速:1.5ml/min
 柱温 : 30 $^{\circ}$ C 波长:318nm
 数据文件名: RC\$JSS-222 - 0-66/29-293-3 - zzp-24122501-3p-rcqx-jf50z-pH3.8jz-5min-P5.lcd
 方法文件名: RC\$JSS-222 - JSS-222-rcqx-FX278.lcm
 批处理文件名: RC\$JSS-222 - JSS-222-20241227-FX278.lcb
 样品瓶号: 3-37
 进样体积: 10 μ l 版本号:6.115
 分析时间: 2024/12/27 17:38:58 实验者: jiangjinwei
 处理时间 (V3) : 2024/12/30 17:06:47 处理者: jiangjinwei
 仪器型号: SHIMADZU LC-2050C(FX278)

〈色谱图〉

mV

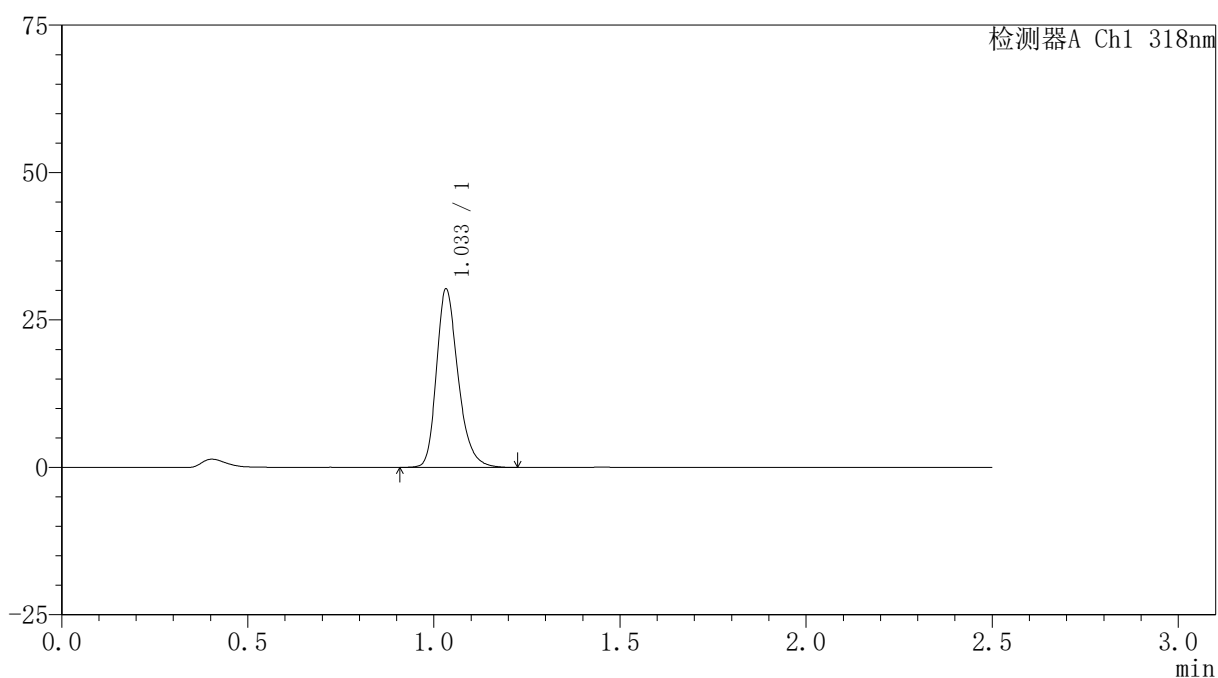

〈峰表〉

检测器A Ch1 318nm

峰号	保留时间	面积	面积%	高度	理论塔板数(USP)	拖尾因子	分离度(USP)
1	1.033	122317	100.000	30071	1560	1.270	--
总计		122317	100.000	30071			

图123 盐酸鲁拉西酮口崩片溶出曲线测定HPLC图谱
 自制品-24122501-3批-pH3.8介质-桨法-50转-5min-片5
 供试品溶液-1

<样品信息>

色谱柱 : XB-C18(50mm*4.6mm,5 μ m) 流速:1.5ml/min
 柱温 : 30 $^{\circ}$ C 波长:318nm
 数据文件名: RC\$JSS-222 - 0-66/29-294-3 - zzp-24122501-3p-rcqx-jf50z-pH3.8jz-5min-P6.lcd
 方法文件名: RC\$JSS-222 - JSS-222-rcqx-FX278.lcm
 批处理文件名: RC\$JSS-222 - JSS-222-20241227-FX278.lcb
 样品瓶号: 3-46
 进样体积: 10 μ l 版本号:6.115
 分析时间: 2024/12/27 17:41:49 实验者: jiangjinwei
 处理时间 (V3) : 2024/12/30 17:06:50 处理者: jiangjinwei
 仪器型号: SHIMADZU LC-2050C(FX278)

<色谱图>

mV

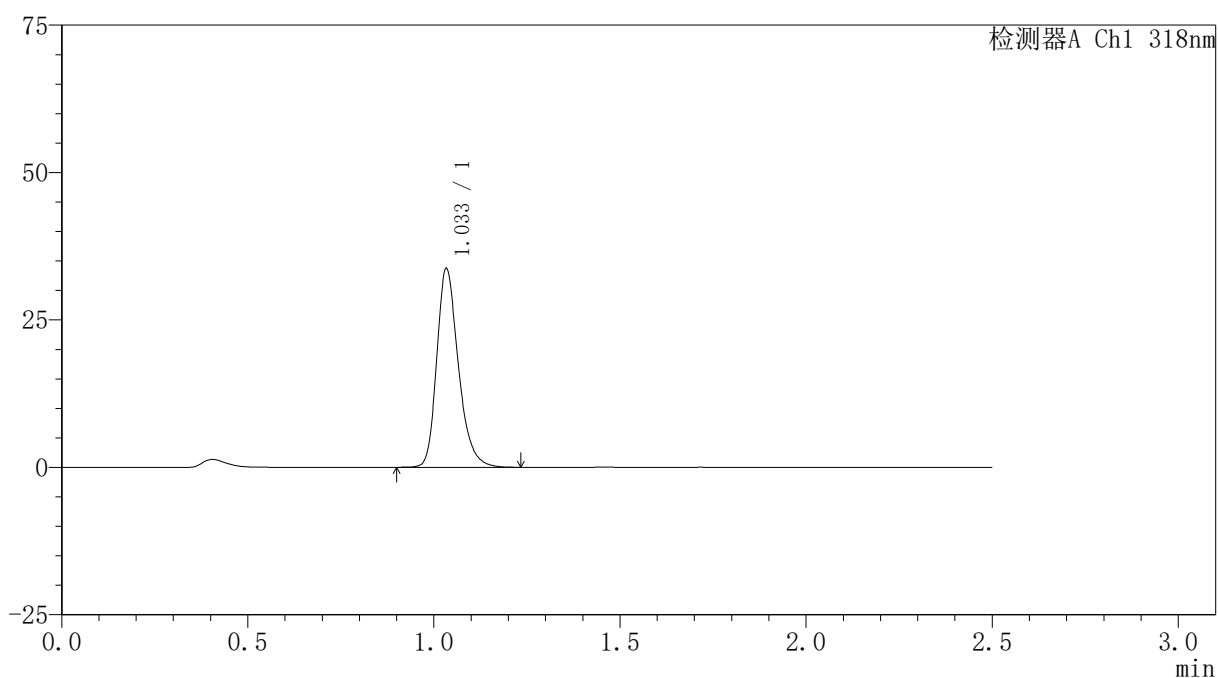

<峰表>

检测器A Ch1 318nm

峰号	保留时间	面积	面积%	高度	理论塔板数(USP)	拖尾因子	分离度(USP)
1	1.033	136627	100.000	33377	1564	1.273	--
总计		136627	100.000	33377			

图124 盐酸鲁拉西酮口崩片溶出曲线测定HPLC图谱
 自制品-24122501-3批-pH3.8介质-桨法-50转-5min-片6
 供试品溶液-1

〈样品信息〉

色谱柱 : XB-C18(50mm*4.6mm,5 μ m) 流速:1.5ml/min
 柱温 : 30 $^{\circ}$ C 波长:318nm
 数据文件名: RC\$JSS-222 - 0-66/29-295-3 - zzp-24122501-3p-rcqx-jf50z-pH3.8jz-10min-P1.lcd
 方法文件名: RC\$JSS-222 - JSS-222-rcqx-FX278.lcm
 批处理文件名: RC\$JSS-222 - JSS-222-20241227-FX278.lcb
 样品瓶号: 3-2
 进样体积: 10 μ l 版本号:6.115
 分析时间: 2024/12/27 17:44:40 实验者: jiangjinwei
 处理时间 (V3) : 2024/12/30 17:06:54 处理者: jiangjinwei
 仪器型号: SHIMADZU LC-2050C(FX278)

〈色谱图〉

mV

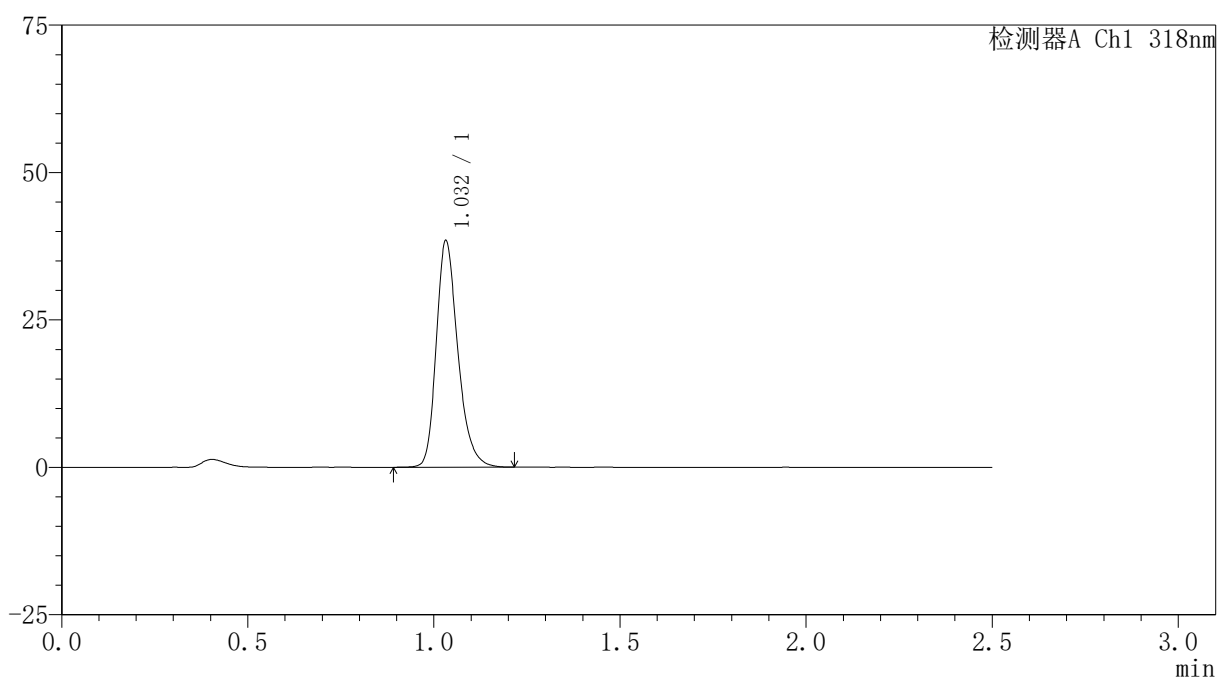

〈峰表〉

检测器A Ch1 318nm

峰号	保留时间	面积	面积%	高度	理论塔板数(USP)	拖尾因子	分离度(USP)
1	1.032	155440	100.000	38271	1562	1.266	--
总计		155440	100.000	38271			

图125 盐酸鲁拉西酮口崩片溶出曲线测定HPLC图谱
 自制品-24122501-3批-pH3.8介质-浆法-50转-10min-片1
 供试品溶液-1

<样品信息>

色谱柱 : XB-C18(50mm*4.6mm,5 μ m) 流速:1.5ml/min
 柱温 : 30 $^{\circ}$ C 波长:318nm
 数据文件名: RC\$JSS-222 - 0-66/29-296-3 - zzp-24122501-3p-rcqx-jf50z-pH3.8jz-10min-P2.lcd
 方法文件名: RC\$JSS-222 - JSS-222-rcqx-FX278.lcm
 批处理文件名: RC\$JSS-222 - JSS-222-20241227-FX278.lcb
 样品瓶号: 3-11
 进样体积: 10 μ l 版本号:6.115
 分析时间: 2024/12/27 17:47:32 实验者: jiangjinwei
 处理时间 (V3) : 2024/12/30 17:06:57 处理者: jiangjinwei
 仪器型号: SHIMADZU LC-2050C(FX278)

<色谱图>

mV

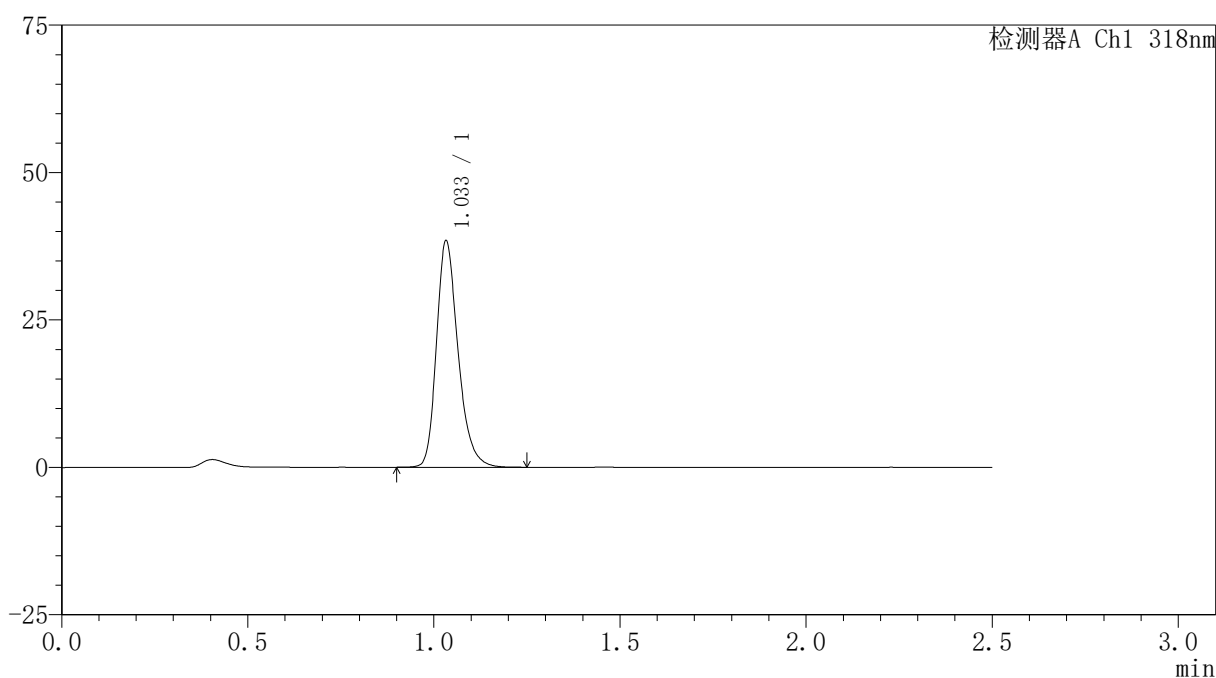

<峰表>

检测器A Ch1 318nm

峰号	保留时间	面积	面积%	高度	理论塔板数(USP)	拖尾因子	分离度(USP)
1	1.033	155157	100.000	38167	1565	1.268	--
总计		155157	100.000	38167			

图126 盐酸鲁拉西酮口崩片溶出曲线测定HPLC图谱
 自制品-24122501-3批-pH3.8介质-浆法-50转-10min-片2
 供试品溶液-1

<样品信息>

色谱柱 : XB-C18(50mm*4.6mm,5 μ m) 流速:1.5ml/min
 柱温 : 30 $^{\circ}$ C 波长:318nm
 数据文件名: RC\$JSS-222 - 0-66/29-297-3 - zzp-24122501-3p-rcqx-jf50z-pH3.8jz-10min-P3.lcd
 方法文件名: RC\$JSS-222 - JSS-222-rcqx-FX278.lcm
 批处理文件名: RC\$JSS-222 - JSS-222-20241227-FX278.lcb
 样品瓶号: 3-20
 进样体积: 10 μ l 版本号:6.115
 分析时间: 2024/12/27 17:50:24 实验者: jiangjinwei
 处理时间 (V3) : 2024/12/30 17:07:00 处理者: jiangjinwei
 仪器型号: SHIMADZU LC-2050C(FX278)

<色谱图>

mV

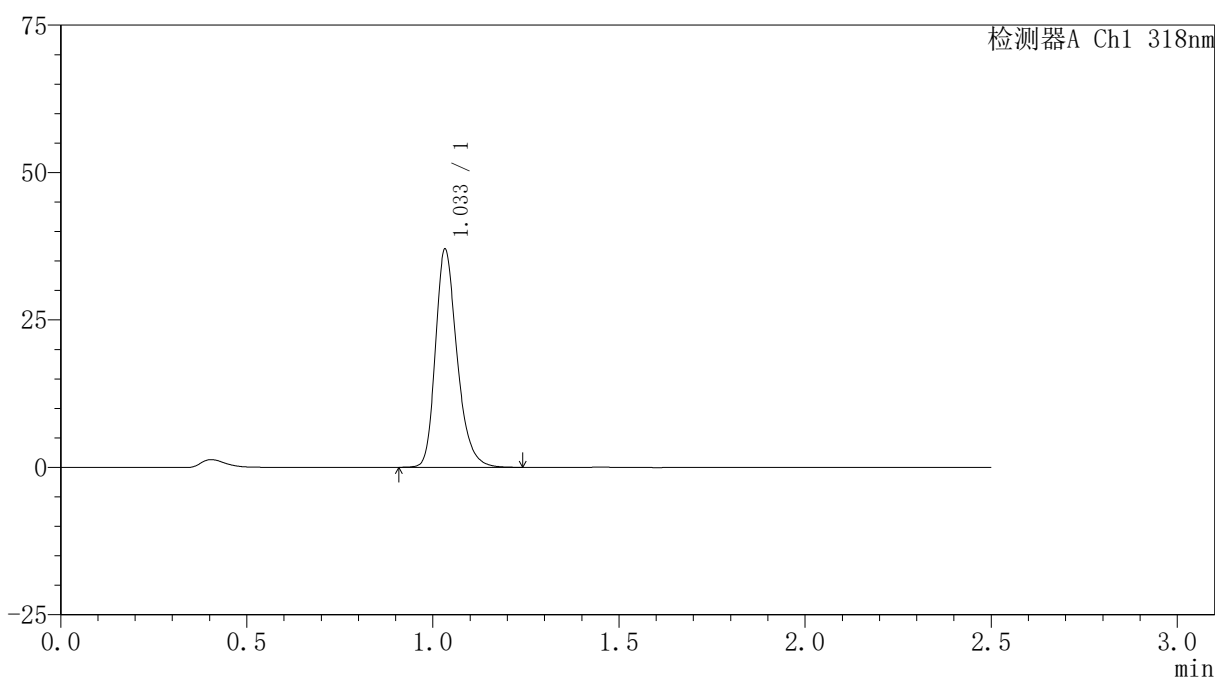

<峰表>

检测器A Ch1 318nm

峰号	保留时间	面积	面积%	高度	理论塔板数(USP)	拖尾因子	分离度(USP)
1	1.033	149794	100.000	36787	1561	1.269	--
总计		149794	100.000	36787			

图127 盐酸鲁拉西酮口崩片溶出曲线测定HPLC图谱
 自制品-24122501-3批-pH3.8介质-桨法-50转-10min-片3
 供试品溶液-1

<样品信息>

色谱柱 : XB-C18(50mm*4.6mm,5μm) 流速:1.5ml/min
 柱温 : 30°C 波长:318nm
 数据文件名: RC\$JSS-222 - 0-66/29-298-3 - zzp-24122501-3p-rcqx-jf50z-pH3.8jz-10min-P4.lcd
 方法文件名: RC\$JSS-222 - JSS-222-rcqx-FX278.lcm
 批处理文件名: RC\$JSS-222 - JSS-222-20241227-FX278.lcb
 样品瓶号: 3-29
 进样体积: 10 μl 版本号:6.115
 分析时间: 2024/12/27 17:53:16 实验者: jiangjinwei
 处理时间 (V3) : 2024/12/30 17:07:04 处理者: jiangjinwei
 仪器型号: SHIMADZU LC-2050C(FX278)

<色谱图>

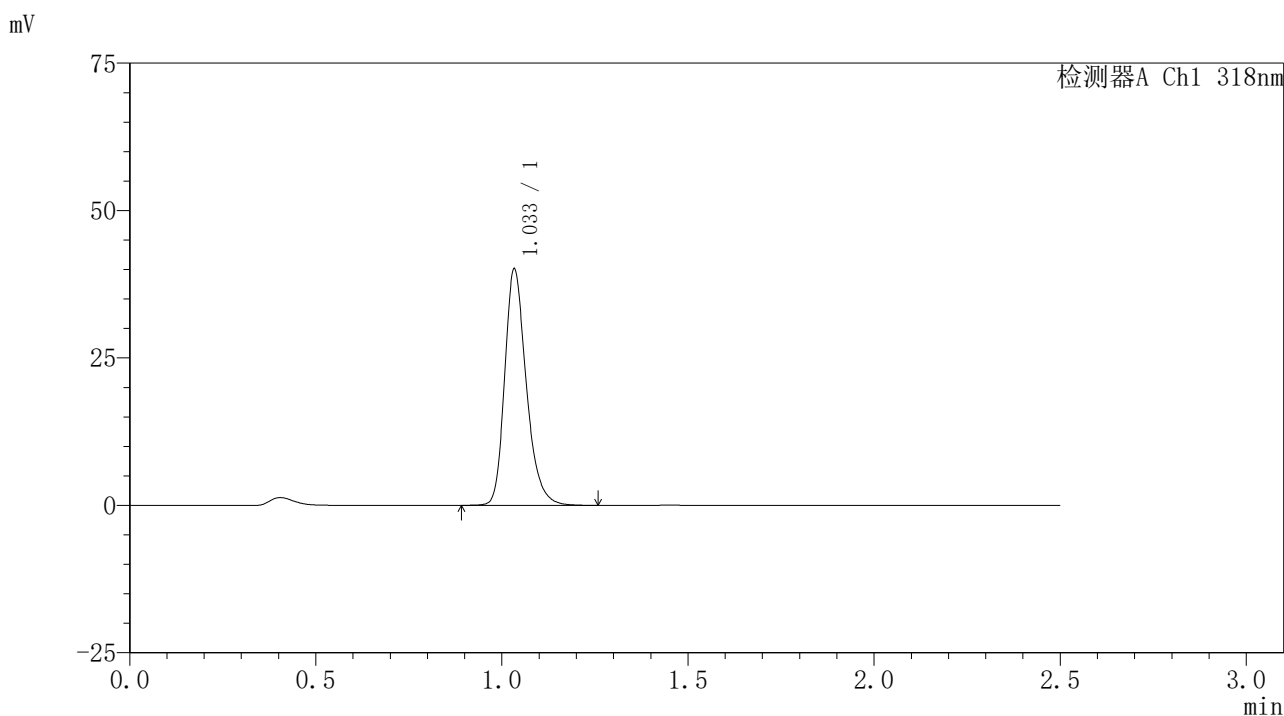

<峰表>

检测器A Ch1 318nm

峰号	保留时间	面积	面积%	高度	理论塔板数(USP)	拖尾因子	分离度(USP)
1	1.033	162429	100.000	39737	1565	1.269	--
总计		162429	100.000	39737			

图128 盐酸鲁拉西酮口崩片溶出曲线测定HPLC图谱
 自制品-24122501-3批-pH3.8介质-浆法-50转-10min-片4
 供试品溶液-1

<样品信息>

色谱柱 : XB-C18(50mm*4.6mm,5 μ m) 流速:1.5ml/min
 柱温 : 30 $^{\circ}$ C 波长:318nm
 数据文件名: RC\$JSS-222 - 0-66/29-299-3 - zzp-24122501-3p-rcqx-jf50z-pH3.8jz-10min-P5.lcd
 方法文件名: RC\$JSS-222 - JSS-222-rcqx-FX278.lcm
 批处理文件名: RC\$JSS-222 - JSS-222-20241227-FX278.lcb
 样品瓶号: 3-38
 进样体积: 10 μ l 版本号:6.115
 分析时间: 2024/12/27 17:56:07 实验者: jiangjinwei
 处理时间 (V3) : 2024/12/30 17:07:07 处理者: jiangjinwei
 仪器型号: SHIMADZU LC-2050C(FX278)

<色谱图>

mV

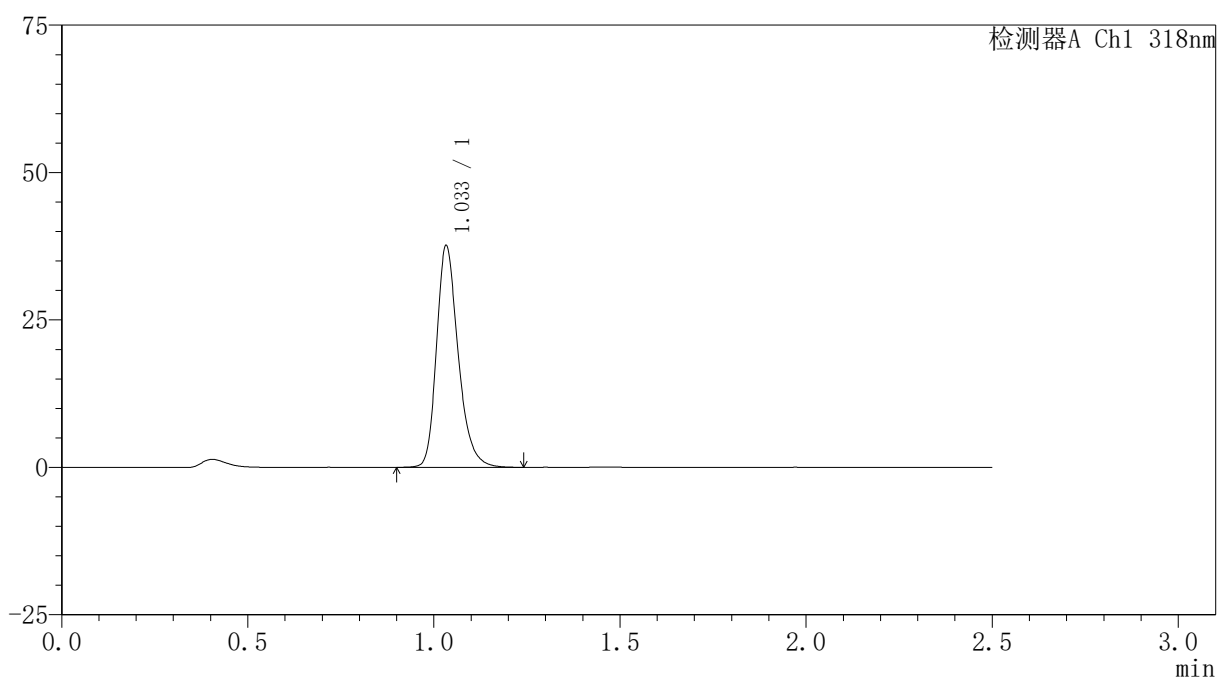

<峰表>

检测器A Ch1 318nm

峰号	保留时间	面积	面积%	高度	理论塔板数(USP)	拖尾因子	分离度(USP)
1	1.033	152448	100.000	37333	1562	1.268	--
总计		152448	100.000	37333			

图129 盐酸鲁拉西酮口崩片溶出曲线测定HPLC图谱
 自制品-24122501-3批-pH3.8介质-浆法-50转-10min-片5
 供试品溶液-1

<样品信息>

色谱柱 : XB-C18(50mm*4.6mm,5µm) 流速:1.5ml/min
 柱温 : 30°C 波长:318nm
 数据文件名: RC\$JSS-222 - 0-66/29-300-3 - zzp-24122501-3p-rcqx-jf50z-pH3.8jz-10min-P6.lcd
 方法文件名: RC\$JSS-222 - JSS-222-rcqx-FX278.lcm
 批处理文件名: RC\$JSS-222 - JSS-222-20241227-FX278.lcb
 样品瓶号: 3-47
 进样体积: 10 µl 版本号:6.115
 分析时间: 2024/12/27 17:58:59 实验者: jiangjinwei
 处理时间 (V3) : 2024/12/30 17:07:10 处理者: jiangjinwei
 仪器型号: SHIMADZU LC-2050C(FX278)

<色谱图>

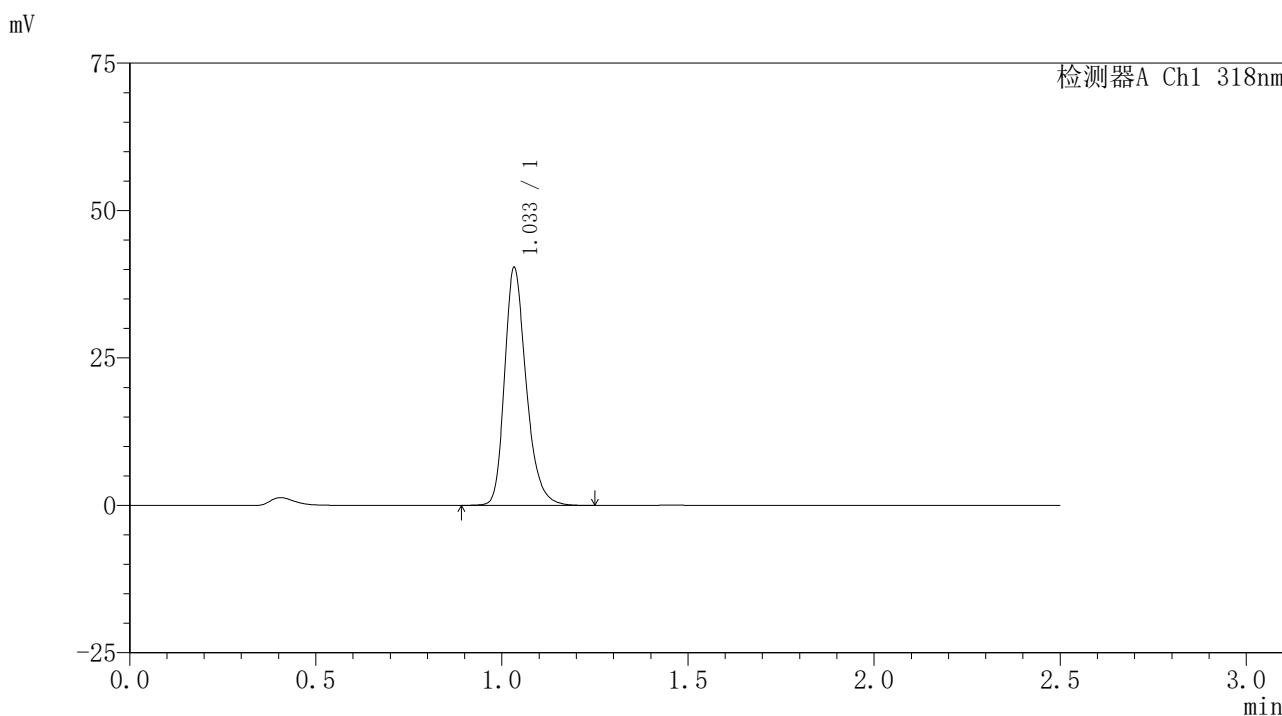

<峰表>

检测器A Ch1 318nm

峰号	保留时间	面积	面积%	高度	理论塔板数(USP)	拖尾因子	分离度(USP)
1	1.033	163533	100.000	40042	1564	1.269	--
总计		163533	100.000	40042			

图130 盐酸鲁拉西酮口崩片溶出曲线测定HPLC图谱
 自制品-24122501-3批-pH3.8介质-浆法-50转-10min-片6
 供试品溶液-1

<样品信息>

色谱柱 : XB-C18(50mm*4.6mm,5 μ m) 流速:1.5ml/min
 柱温 : 30 $^{\circ}$ C 波长:318nm
 数据文件名: RC\$JSS-222 - 0-66/29-301-3 - zzp-24122501-3p-rcqx-jf50z-pH3.8jz-15min-P1.lcd
 方法文件名: RC\$JSS-222 - JSS-222-rcqx-FX278.lcm
 批处理文件名: RC\$JSS-222 - JSS-222-20241227-FX278.lcb
 样品瓶号: 3-3
 进样体积: 10 μ l 版本号:6.115
 分析时间: 2024/12/27 18:01:51 实验者: jiangjinwei
 处理时间 (V3) : 2024/12/30 17:07:13 处理者: jiangjinwei
 仪器型号: SHIMADZU LC-2050C(FX278)

<色谱图>

mV

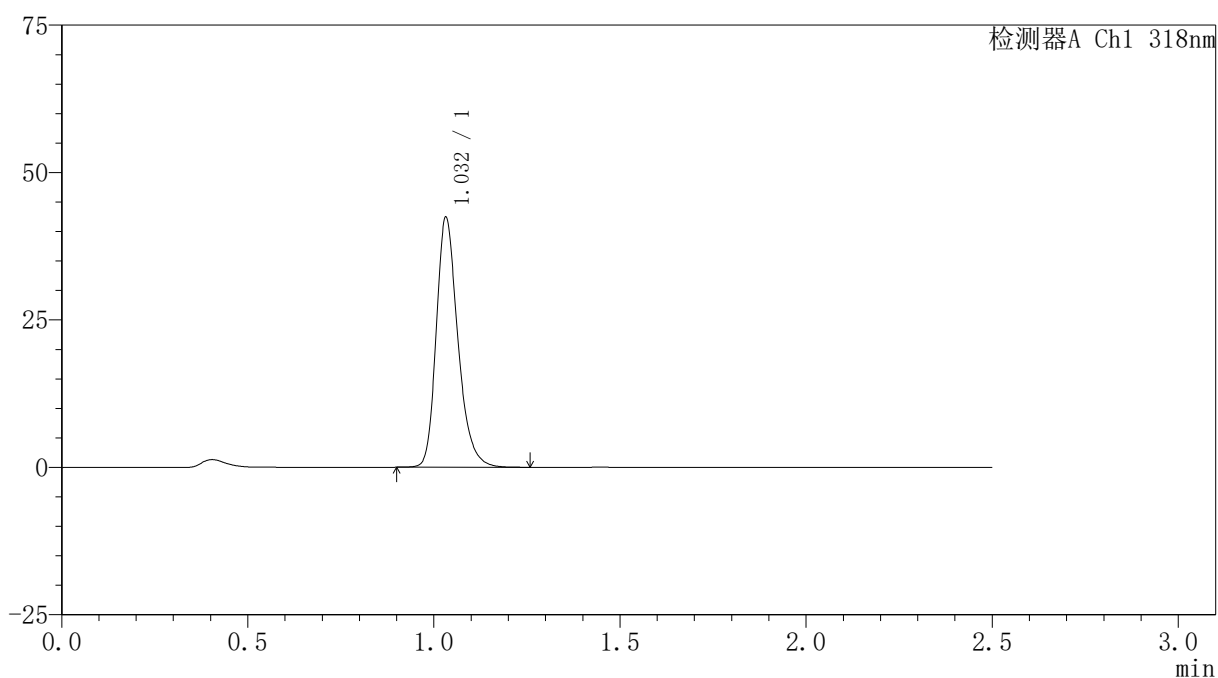

<峰表>

检测器A Ch1 318nm

峰号	保留时间	面积	面积%	高度	理论塔板数(USP)	拖尾因子	分离度(USP)
1	1.032	171656	100.000	42223	1562	1.267	--
总计		171656	100.000	42223			

图131 盐酸鲁拉西酮口崩片溶出曲线测定HPLC图谱
 自制品-24122501-3批-pH3.8介质-桨法-50转-15min-片1
 供试品溶液-1

<样品信息>

色谱柱 : XB-C18(50mm*4.6mm,5μm) 流速:1.5ml/min
 柱温 : 30°C 波长:318nm
 数据文件名: RC\$JSS-222 - 0-66/29-302-3 - zzp-24122501-3p-rcqx-jf50z-pH3.8jz-15min-P2.lcd
 方法文件名: RC\$JSS-222 - JSS-222-rcqx-FX278.lcm
 批处理文件名: RC\$JSS-222 - JSS-222-20241227-FX278.lcb
 样品瓶号: 3-12
 进样体积: 10 μl 版本号:6.115
 分析时间: 2024/12/27 18:04:43 实验者: jiangjinwei
 处理时间 (V3) : 2024/12/30 17:07:16 处理者: jiangjinwei
 仪器型号: SHIMADZU LC-2050C(FX278)

<色谱图>

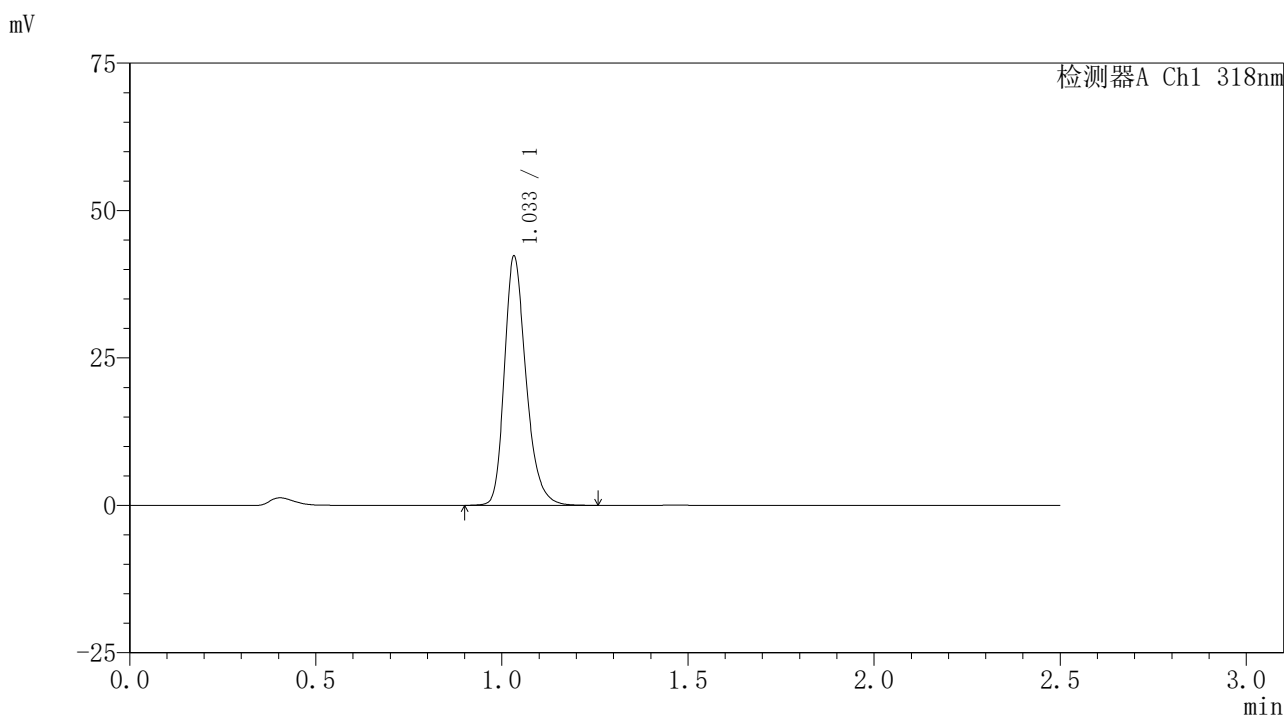

<峰表>

检测器A Ch1 318nm

峰号	保留时间	面积	面积%	高度	理论塔板数(USP)	拖尾因子	分离度(USP)
1	1.033	171102	100.000	42019	1562	1.267	--
总计		171102	100.000	42019			

图132 盐酸鲁拉西酮口崩片溶出曲线测定HPLC图谱
自制品-24122501-3批-pH3.8介质-浆法-50转-15min-片2
供试品溶液-1

<样品信息>

色谱柱 : XB-C18(50mm*4.6mm,5μm) 流速:1.5ml/min
 柱温 : 30°C 波长:318nm
 数据文件名: RC\$JSS-222 - 0-66/29-303-3 - zzp-24122501-3p-rcqx-jf50z-pH3.8jz-15min-P3.lcd
 方法文件名: RC\$JSS-222 - JSS-222-rcqx-FX278.lcm
 批处理文件名: RC\$JSS-222 - JSS-222-20241227-FX278.lcb
 样品瓶号: 3-21
 进样体积: 10 μl 版本号:6.115
 分析时间: 2024/12/27 18:07:34 实验者: jiangjinwei
 处理时间 (V3) : 2024/12/30 17:07:19 处理者: jiangjinwei
 仪器型号: SHIMADZU LC-2050C(FX278)

<色谱图>

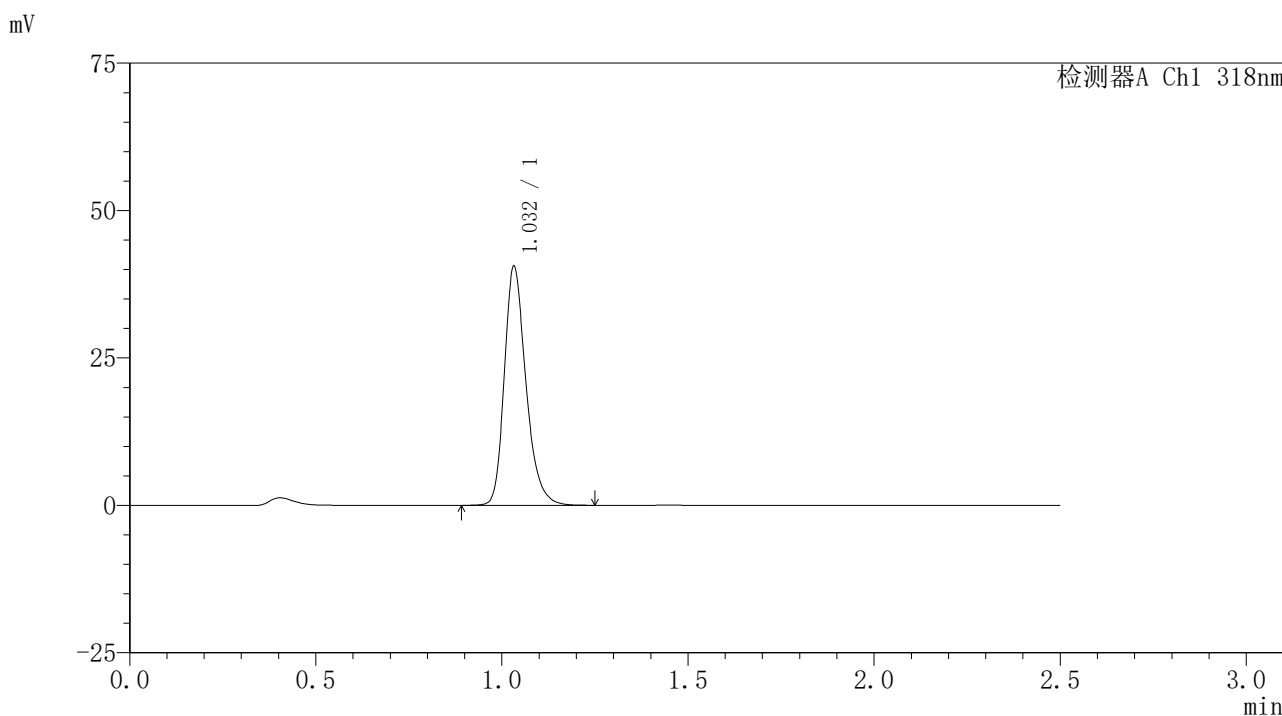

<峰表>

检测器A Ch1 318nm

峰号	保留时间	面积	面积%	高度	理论塔板数(USP)	拖尾因子	分离度(USP)
1	1.032	164205	100.000	40352	1563	1.267	--
总计		164205	100.000	40352			

图133 盐酸鲁拉西酮口崩片溶出曲线测定HPLC图谱
 自制品-24122501-3批-pH3.8介质-浆法-50转-15min-片3
 供试品溶液-1

<样品信息>

色谱柱 : XB-C18(50mm*4.6mm,5µm) 流速:1.5ml/min
 柱温 : 30°C 波长:318nm
 数据文件名: RC\$JSS-222 - 0-66/29-304-3 - zzp-24122501-3p-rcqx-jf50z-pH3.8jz-15min-P4.lcd
 方法文件名: RC\$JSS-222 - JSS-222-rcqx-FX278.lcm
 批处理文件名: RC\$JSS-222 - JSS-222-20241227-FX278.lcb
 样品瓶号: 3-30
 进样体积: 10 µl 版本号:6.115
 分析时间: 2024/12/27 18:10:26 实验者: jiangjinwei
 处理时间 (V3) : 2024/12/30 17:07:22 处理者: jiangjinwei
 仪器型号: SHIMADZU LC-2050C(FX278)

<色谱图>

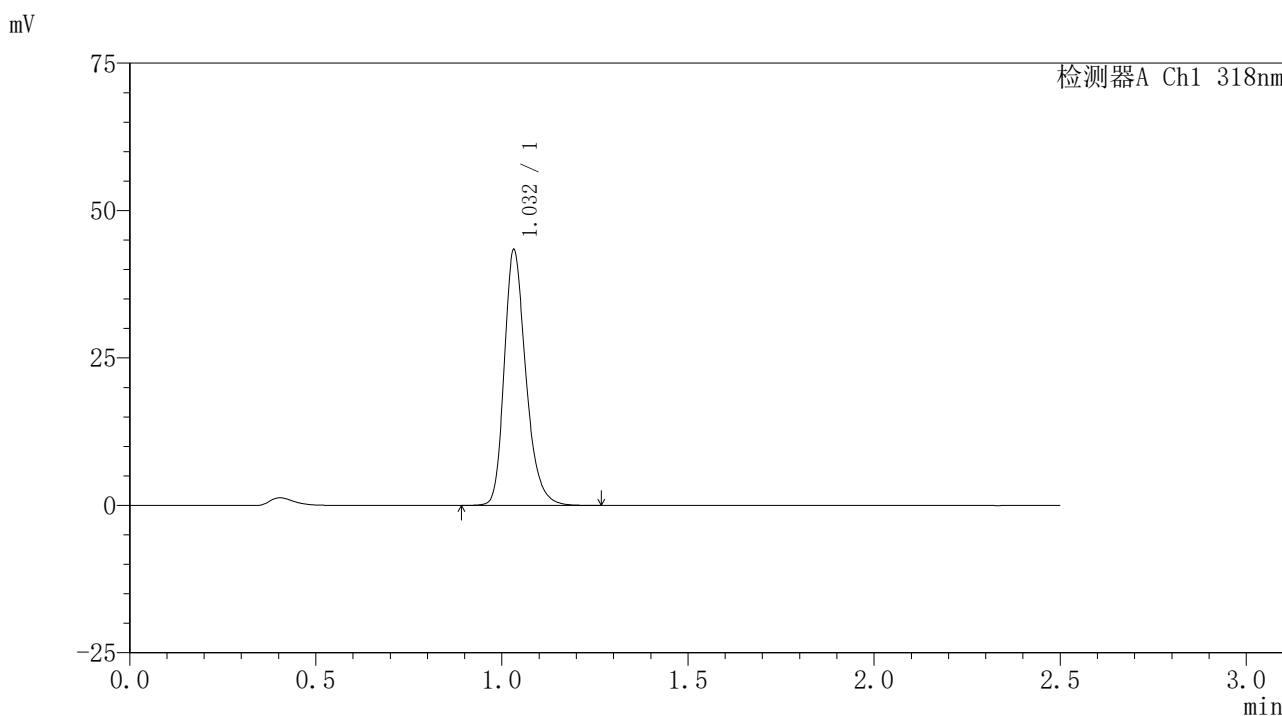

<峰表>

检测器A Ch1 318nm

峰号	保留时间	面积	面积%	高度	理论塔板数(USP)	拖尾因子	分离度(USP)
1	1.032	175821	100.000	43189	1562	1.266	--
总计		175821	100.000	43189			

图134 盐酸鲁拉西酮口崩片溶出曲线测定HPLC图谱
 自制品-24122501-3批-pH3.8介质-浆法-50转-15min-片4
 供试品溶液-1

<样品信息>

色谱柱 : XB-C18(50mm*4.6mm,5μm) 流速:1.5ml/min
 柱温 : 30°C 波长:318nm
 数据文件名: RC\$JSS-222 - 0-66/29-305-3 - zzp-24122501-3p-rcqx-jf50z-pH3.8jz-15min-P5.lcd
 方法文件名: RC\$JSS-222 - JSS-222-rcqx-FX278.lcm
 批处理文件名: RC\$JSS-222 - JSS-222-20241227-FX278.lcb
 样品瓶号: 3-39
 进样体积: 10 μl 版本号:6.115
 分析时间: 2024/12/27 18:13:17 实验者: jiangjinwei
 处理时间 (V3) : 2024/12/30 17:07:26 处理者: jiangjinwei
 仪器型号: SHIMADZU LC-2050C(FX278)

<色谱图>

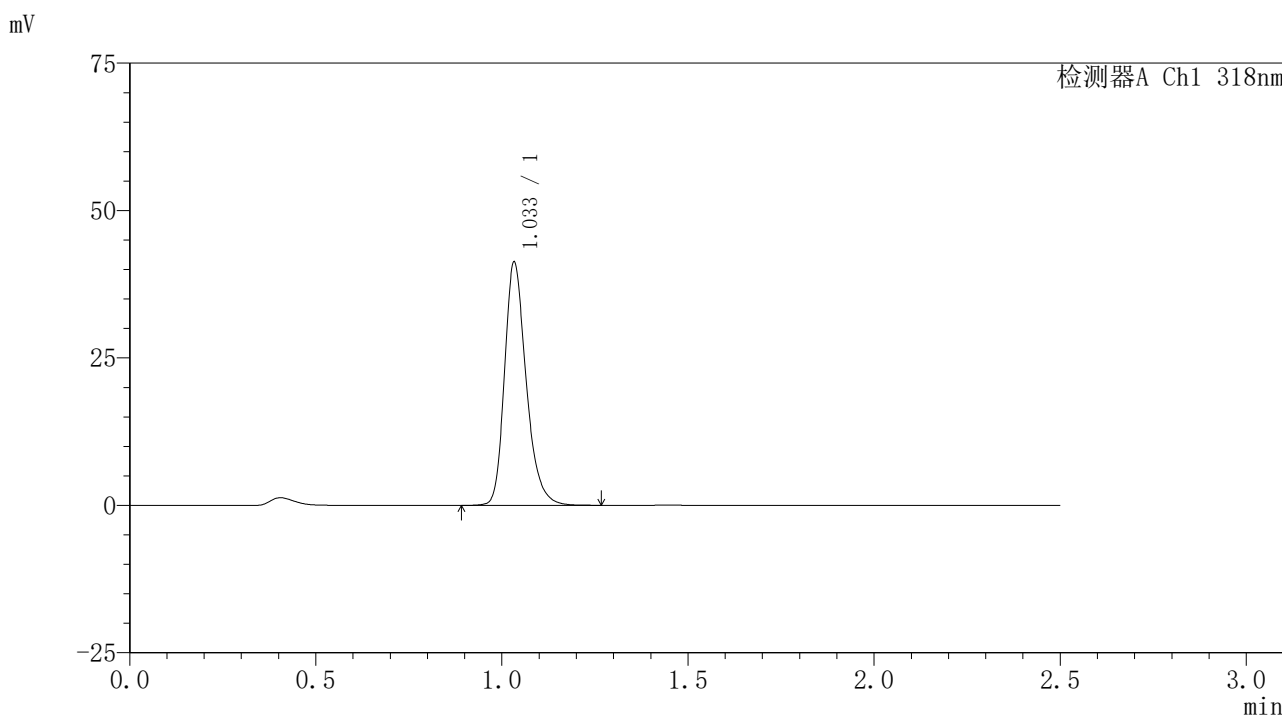

<峰表>

检测器A Ch1 318nm

峰号	保留时间	面积	面积%	高度	理论塔板数(USP)	拖尾因子	分离度(USP)
1	1.033	167335	100.000	40968	1559	1.270	--
总计		167335	100.000	40968			

图135 盐酸鲁拉西酮口崩片溶出曲线测定HPLC图谱
 自制品-24122501-3批-pH3.8介质-浆法-50转-15min-片5
 供试品溶液-1

<样品信息>

色谱柱 : XB-C18(50mm*4.6mm,5 μ m) 流速:1.5ml/min
 柱温 : 30 $^{\circ}$ C 波长:318nm
 数据文件名: RC\$JSS-222 - 0-66/29-306-3 - zzp-24122501-3p-rcqx-jf50z-pH3.8jz-15min-P6.lcd
 方法文件名: RC\$JSS-222 - JSS-222-rcqx-FX278.lcm
 批处理文件名: RC\$JSS-222 - JSS-222-20241227-FX278.lcb
 样品瓶号: 3-48
 进样体积: 10 μ l 版本号:6.115
 分析时间: 2024/12/27 18:16:09 实验者: jiangjinwei
 处理时间 (V3) : 2024/12/30 17:07:29 处理者: jiangjinwei
 仪器型号: SHIMADZU LC-2050C(FX278)

<色谱图>

mV

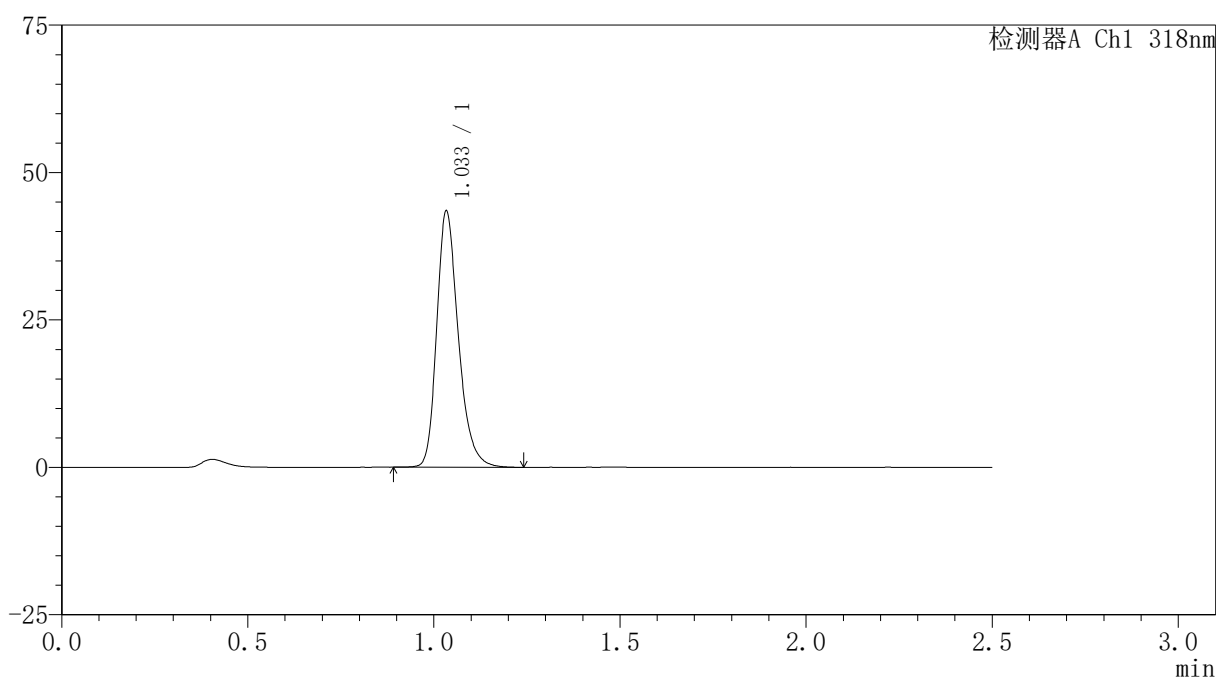

<峰表>

检测器A Ch1 318nm

峰号	保留时间	面积	面积%	高度	理论塔板数(USP)	拖尾因子	分离度(USP)
1	1.033	175996	100.000	43024	1567	1.271	--
总计		175996	100.000	43024			

图136 盐酸鲁拉西酮口崩片溶出曲线测定HPLC图谱
 自制品-24122501-3批-pH3.8介质-浆法-50转-15min-片6
 供试品溶液-1

<样品信息>

色谱柱 : XB-C18(50mm*4.6mm,5 μ m) 流速:1.5ml/min
 柱温 : 30 $^{\circ}$ C 波长:318nm
 数据文件名: RC\$JSS-222 - 0-66/29-307-3 - zzp-24122501-3p-rcqx-jf50z-pH3.8jz-20min-P1.lcd
 方法文件名: RC\$JSS-222 - JSS-222-rcqx-FX278.lcm
 批处理文件名: RC\$JSS-222 - JSS-222-20241227-FX278.lcb
 样品瓶号: 3-4
 进样体积: 10 μ l 版本号:6.115
 分析时间: 2024/12/27 18:19:00 实验者: jiangjinwei
 处理时间 (V3) : 2024/12/30 17:07:32 处理者: jiangjinwei
 仪器型号: SHIMADZU LC-2050C(FX278)

<色谱图>

mV

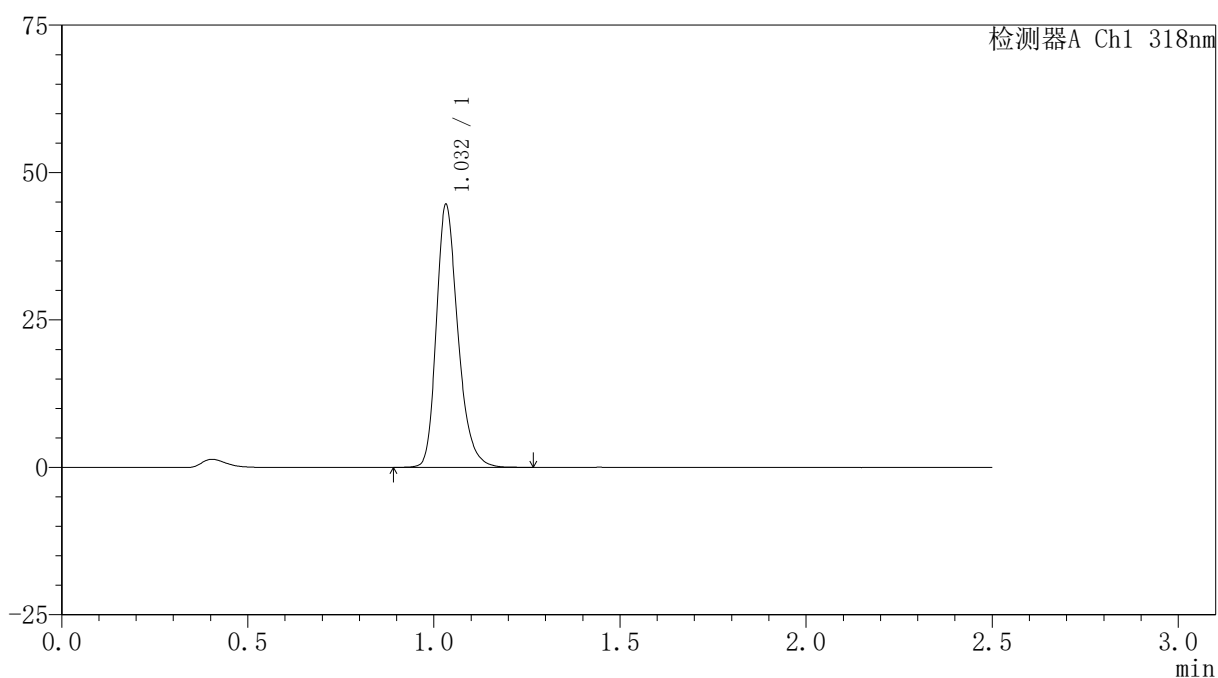

<峰表>

检测器A Ch1 318nm

峰号	保留时间	面积	面积%	高度	理论塔板数(USP)	拖尾因子	分离度(USP)
1	1.032	180349	100.000	44363	1567	1.266	--
总计		180349	100.000	44363			

图137 盐酸鲁拉西酮口崩片溶出曲线测定HPLC图谱
 自制品-24122501-3批-pH3.8介质-浆法-50转-20min-片1
 供试品溶液-1

<样品信息>

色谱柱 : XB-C18(50mm*4.6mm,5µm) 流速:1.5ml/min
 柱温 : 30°C 波长:318nm
 数据文件名: RC\$JSS-222 - 0-66/29-308-3 - zzp-24122501-3p-rcqx-jf50z-pH3.8jz-20min-P2.lcd
 方法文件名: RC\$JSS-222 - JSS-222-rcqx-FX278.lcm
 批处理文件名: RC\$JSS-222 - JSS-222-20241227-FX278.lcb
 样品瓶号: 3-13
 进样体积: 10 µl 版本号:6.115
 分析时间: 2024/12/27 18:21:51 实验者: jiangjinwei
 处理时间 (V3) : 2024/12/30 17:07:35 处理者: jiangjinwei
 仪器型号: SHIMADZU LC-2050C(FX278)

<色谱图>

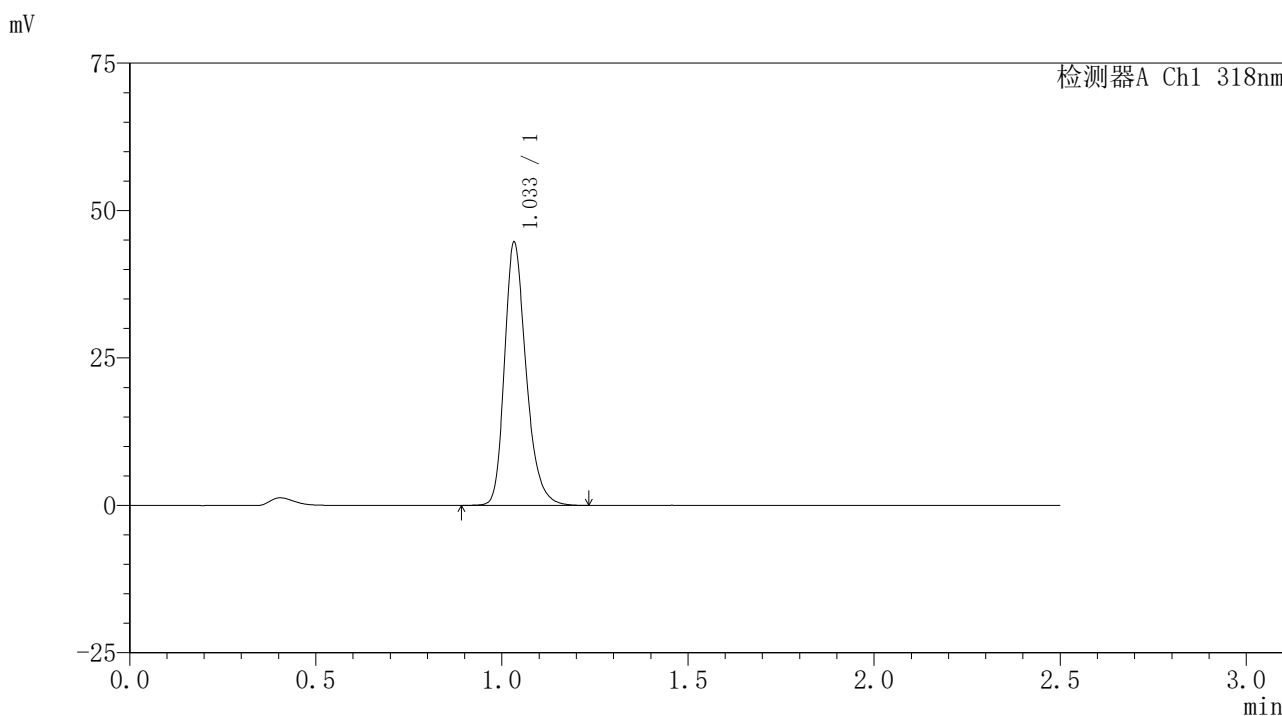

<峰表>

检测器A Ch1 318nm

峰号	保留时间	面积	面积%	高度	理论塔板数(USP)	拖尾因子	分离度(USP)
1	1.033	180719	100.000	44342	1566	1.268	--
总计		180719	100.000	44342			

图138 盐酸鲁拉西酮口崩片溶出曲线测定HPLC图谱
 自制品-24122501-3批-pH3.8介质-浆法-50转-20min-片2
 供试品溶液-1

<样品信息>

色谱柱 : XB-C18(50mm*4.6mm,5 μ m) 流速:1.5ml/min
 柱温 : 30 $^{\circ}$ C 波长:318nm
 数据文件名: RC\$JSS-222 - 0-66/29-309-3 - zzp-24122501-3p-rcqx-jf50z-pH3.8jz-20min-P3.lcd
 方法文件名: RC\$JSS-222 - JSS-222-rcqx-FX278.lcm
 批处理文件名: RC\$JSS-222 - JSS-222-20241227-FX278.lcb
 样品瓶号: 3-22
 进样体积: 10 μ l 版本号:6.115
 分析时间: 2024/12/27 18:24:42 实验者: jiangjinwei
 处理时间 (V3) : 2024/12/30 17:07:39 处理者: jiangjinwei
 仪器型号: SHIMADZU LC-2050C(FX278)

<色谱图>

mV

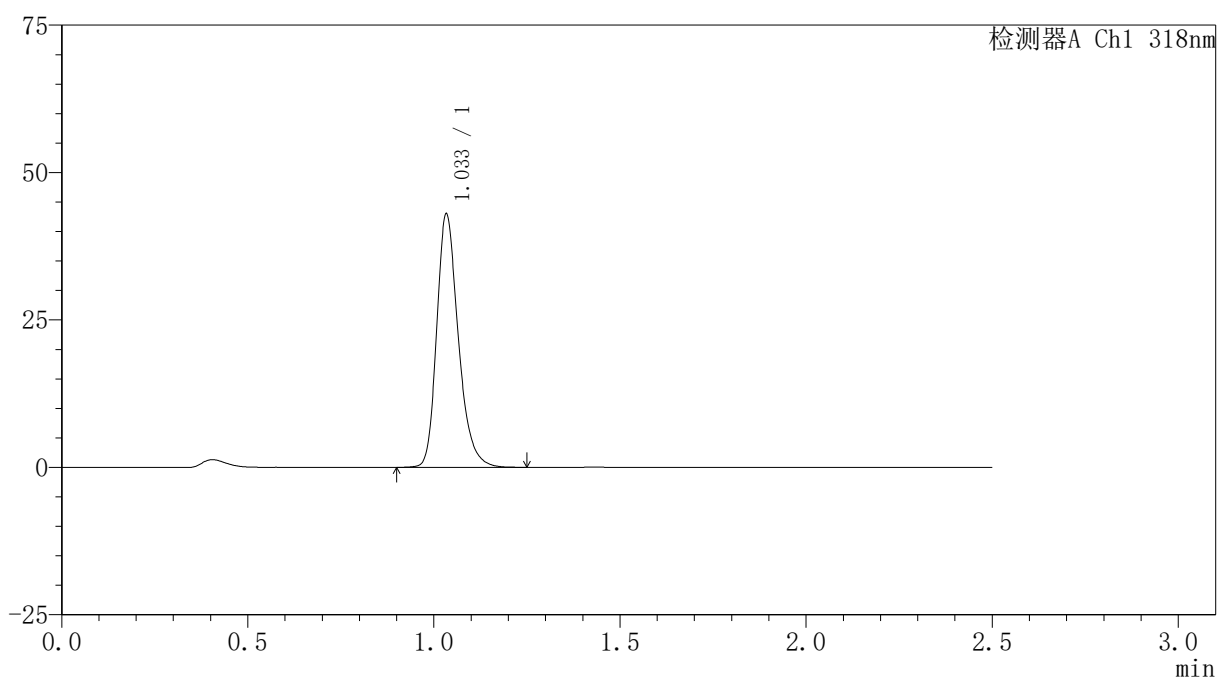

<峰表>

检测器A Ch1 318nm

峰号	保留时间	面积	面积%	高度	理论塔板数(USP)	拖尾因子	分离度(USP)
1	1.033	173654	100.000	42538	1570	1.268	--
总计		173654	100.000	42538			

图139 盐酸鲁拉西酮口崩片溶出曲线测定HPLC图谱
 自制品-24122501-3批-pH3.8介质-浆法-50转-20min-片3
 供试品溶液-1

<样品信息>

色谱柱 : XB-C18(50mm*4.6mm,5 μ m) 流速:1.5ml/min
 柱温 : 30 $^{\circ}$ C 波长:318nm
 数据文件名: RC\$JSS-222 - 0-66/29-310-3 - zzp-24122501-3p-rcqx-jf50z-pH3.8jz-20min-P4.lcd
 方法文件名: RC\$JSS-222 - JSS-222-rcqx-FX278.lcm
 批处理文件名: RC\$JSS-222 - JSS-222-20241227-FX278.lcb
 样品瓶号: 3-31
 进样体积: 10 μ l 版本号:6.115
 分析时间: 2024/12/27 18:27:34 实验者: jiangjinwei
 处理时间 (V3) : 2024/12/30 17:07:42 处理者: jiangjinwei
 仪器型号: SHIMADZU LC-2050C(FX278)

<色谱图>

mV

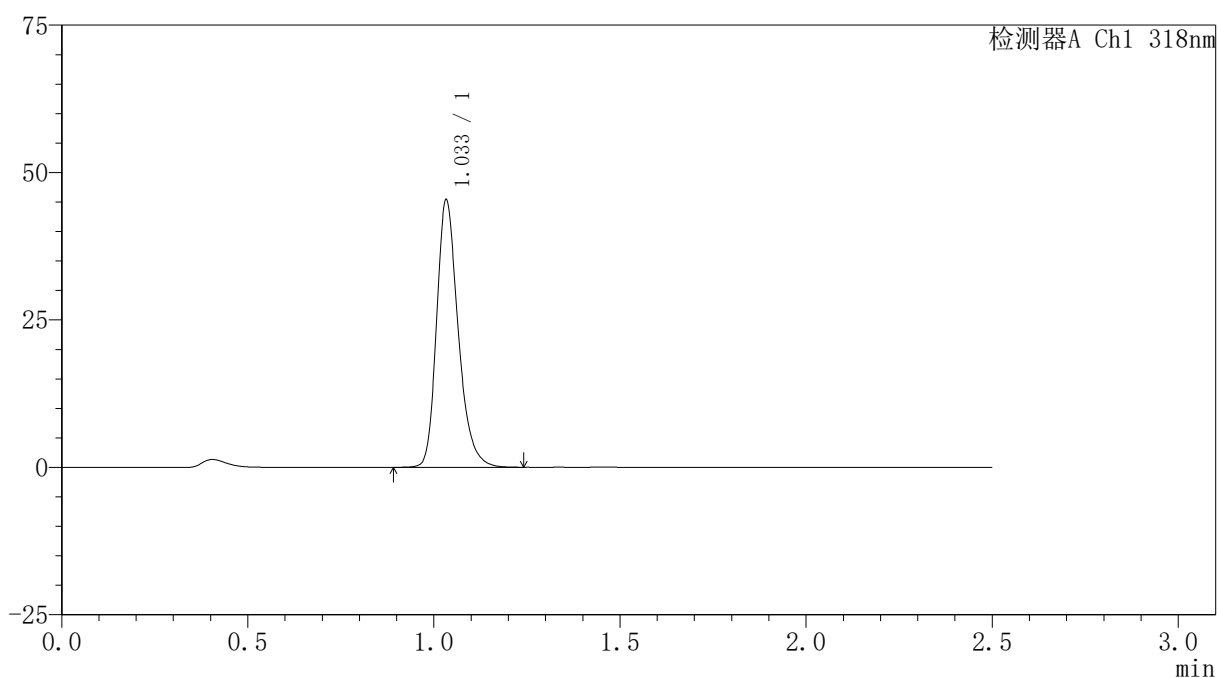

<峰表>

检测器A Ch1 318nm

峰号	保留时间	面积	面积%	高度	理论塔板数(USP)	拖尾因子	分离度(USP)
1	1.033	183425	100.000	44995	1569	1.268	--
总计		183425	100.000	44995			

图140 盐酸鲁拉西酮口崩片溶出曲线测定HPLC图谱
 自制品-24122501-3批-pH3.8介质-浆法-50转-20min-片4
 供试品溶液-1

<样品信息>

色谱柱 : XB-C18(50mm*4.6mm,5µm) 流速:1.5ml/min
 柱温 : 30°C 波长:318nm
 数据文件名: RC\$JSS-222 - 0-66/29-311-3 - zzp-24122501-3p-rcqx-jf50z-pH3.8jz-20min-P5.lcd
 方法文件名: RC\$JSS-222 - JSS-222-rcqx-FX278.lcm
 批处理文件名: RC\$JSS-222 - JSS-222-20241227-FX278.lcb
 样品瓶号: 3-40
 进样体积: 10 µl 版本号:6.115
 分析时间: 2024/12/27 18:30:25 实验者: jiangjinwei
 处理时间 (V3) : 2024/12/30 17:07:45 处理者: jiangjinwei
 仪器型号: SHIMADZU LC-2050C(FX278)

<色谱图>

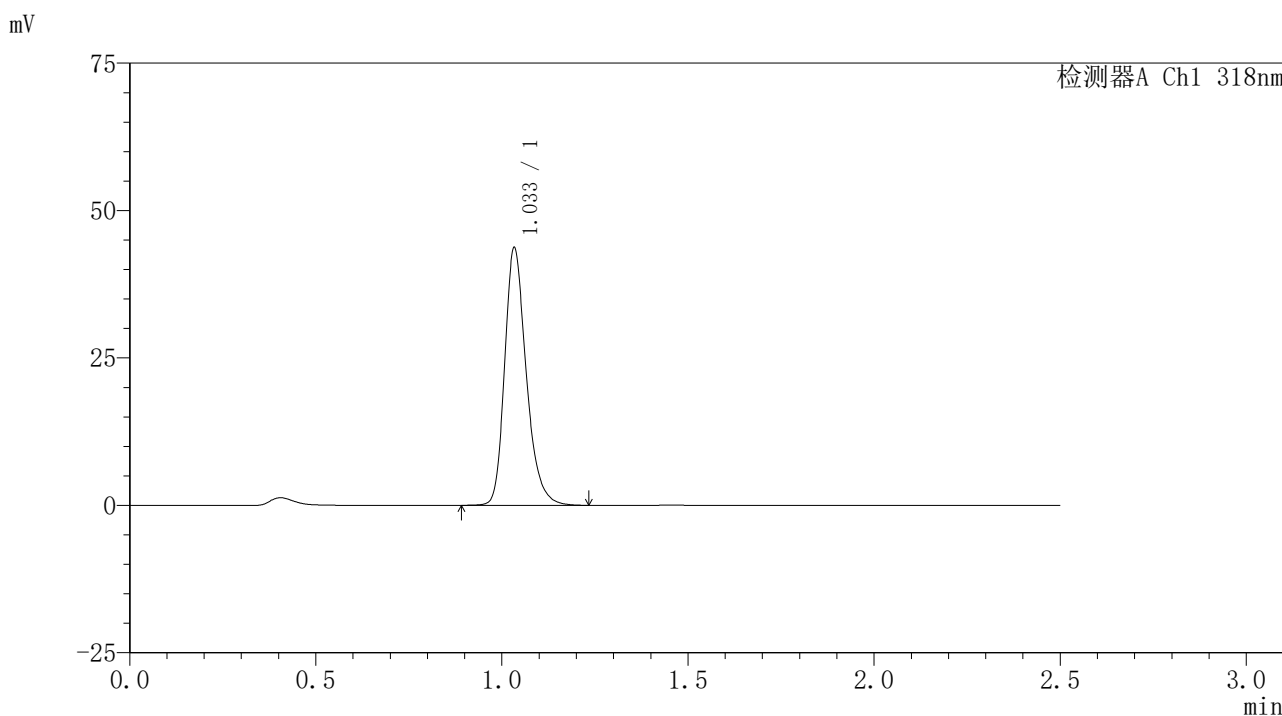

<峰表>

检测器A Ch1 318nm

峰号	保留时间	面积	面积%	高度	理论塔板数(USP)	拖尾因子	分离度(USP)
1	1.033	176890	100.000	43304	1567	1.269	--
总计		176890	100.000	43304			

图141 盐酸鲁拉西酮口崩片溶出曲线测定HPLC图谱
 自制品-24122501-3批-pH3.8介质-浆法-50转-20min-片5
 供试品溶液-1



JSS-222

<样品信息>

色谱柱 : XB-C18(50mm*4.6mm,5μm) 流速:1.5ml/min
 柱温 : 30°C 波长:318nm
 数据文件名: RC\$JSS-222 - 0-66/29-312-3 - zzp-24122501-3p-rcqx-jf50z-pH3.8jz-20min-P6.lcd
 方法文件名: RC\$JSS-222 - JSS-222-rcqx-FX278.lcm
 批处理文件名: RC\$JSS-222 - JSS-222-20241227-FX278.lcb
 样品瓶号: 3-49
 进样体积: 10 μl 版本号:6.115
 分析时间: 2024/12/27 18:33:17 实验者: jiangjinwei
 处理时间 (V3) : 2024/12/30 17:07:48 处理者: jiangjinwei
 仪器型号: SHIMADZU LC-2050C(FX278)

<色谱图>

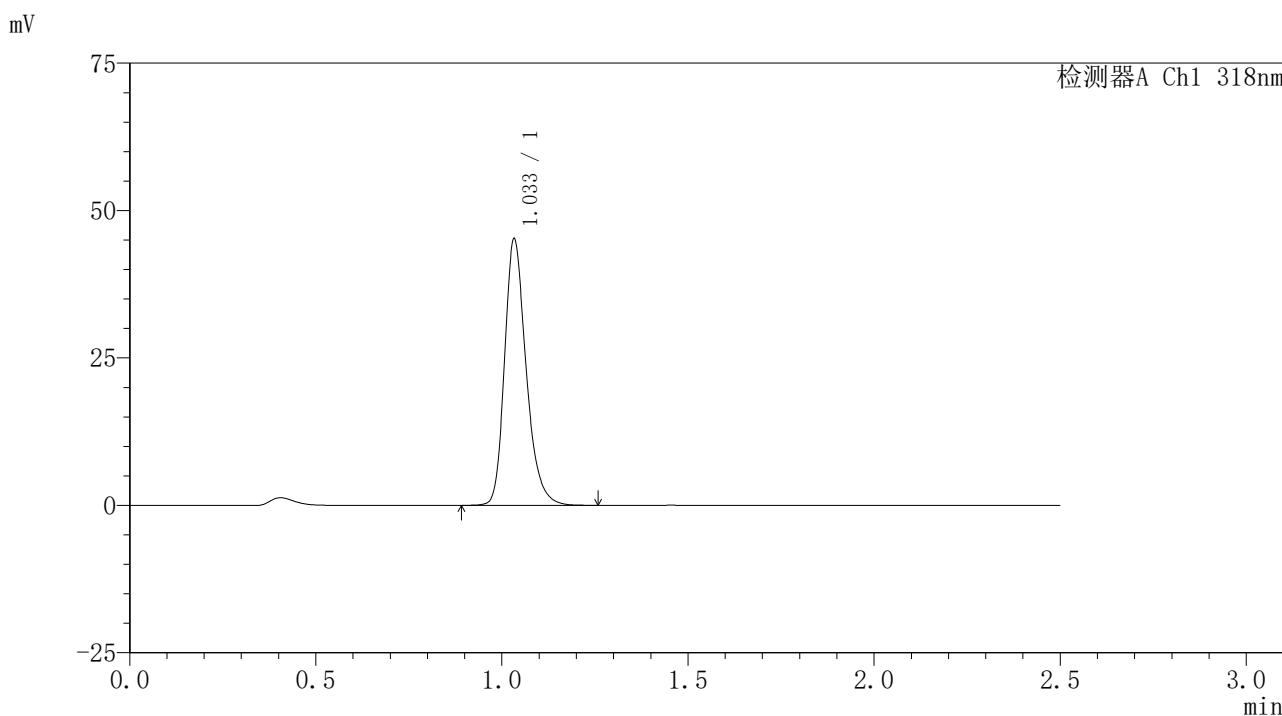

<峰表>

检测器A Ch1 318nm

峰号	保留时间	面积	面积%	高度	理论塔板数(USP)	拖尾因子	分离度(USP)
1	1.033	182718	100.000	44856	1569	1.266	--
总计		182718	100.000	44856			

图142 盐酸鲁拉西酮口崩片溶出曲线测定HPLC图谱
 自制品-24122501-3批-pH3.8介质-浆法-50转-20min-片6
 供试品溶液-1

<样品信息>

色谱柱 : XB-C18(50mm*4.6mm,5µm) 流速:1.5ml/min
 柱温 : 30°C 波长:318nm
 数据文件名: RC\$JSS-222 - 0-66/29-313-3 - zzp-24122501-3p-rcqx-jf50z-pH3.8jz-30min-P1.lcd
 方法文件名: RC\$JSS-222 - JSS-222-rcqx-FX278.lcm
 批处理文件名: RC\$JSS-222 - JSS-222-20241227-FX278.lcb
 样品瓶号: 3-5
 进样体积: 10 µl 版本号:6.115
 分析时间: 2024/12/27 18:36:08 实验者: jiangjinwei
 处理时间 (V3) : 2024/12/30 17:07:51 处理者: jiangjinwei
 仪器型号: SHIMADZU LC-2050C(FX278)

<色谱图>

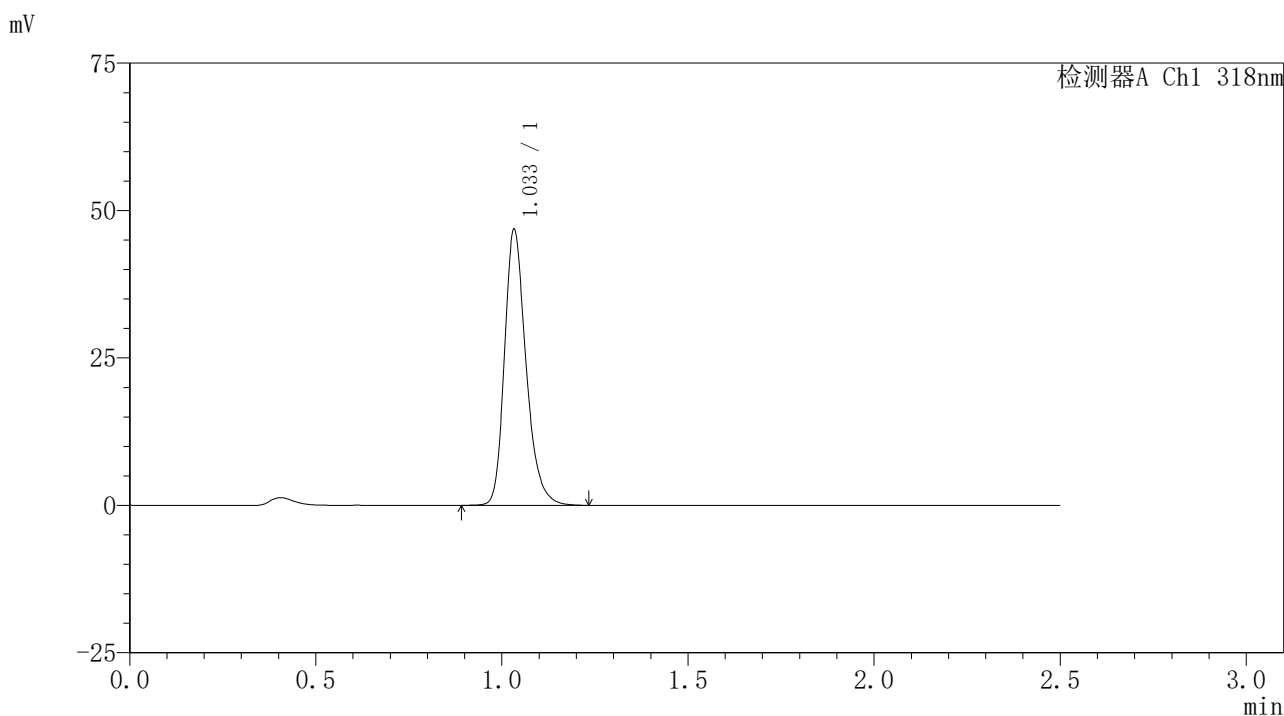

<峰表>

检测器A Ch1 318nm

峰号	保留时间	面积	面积%	高度	理论塔板数(USP)	拖尾因子	分离度(USP)
1	1.033	188993	100.000	46494	1569	1.266	--
总计		188993	100.000	46494			

图143 盐酸鲁拉西酮口崩片溶出曲线测定HPLC图谱
 自制品-24122501-3批-pH3.8介质-浆法-50转-30min-片1
 供试品溶液-1

<样品信息>

色谱柱 : XB-C18(50mm*4.6mm,5µm) 流速:1.5ml/min
 柱温 : 30°C 波长:318nm
 数据文件名: RC\$JSS-222 - 0-66/29-314-3 - zzp-24122501-3p-rcqx-jf50z-pH3.8jz-30min-P2.lcd
 方法文件名: RC\$JSS-222 - JSS-222-rcqx-FX278.lcm
 批处理文件名: RC\$JSS-222 - JSS-222-20241227-FX278.lcb
 样品瓶号: 3-14
 进样体积: 10 µl 版本号:6.115
 分析时间: 2024/12/27 18:39:00 实验者: jiangjinwei
 处理时间 (V3) : 2024/12/30 17:07:54 处理者: jiangjinwei
 仪器型号: SHIMADZU LC-2050C(FX278)

<色谱图>

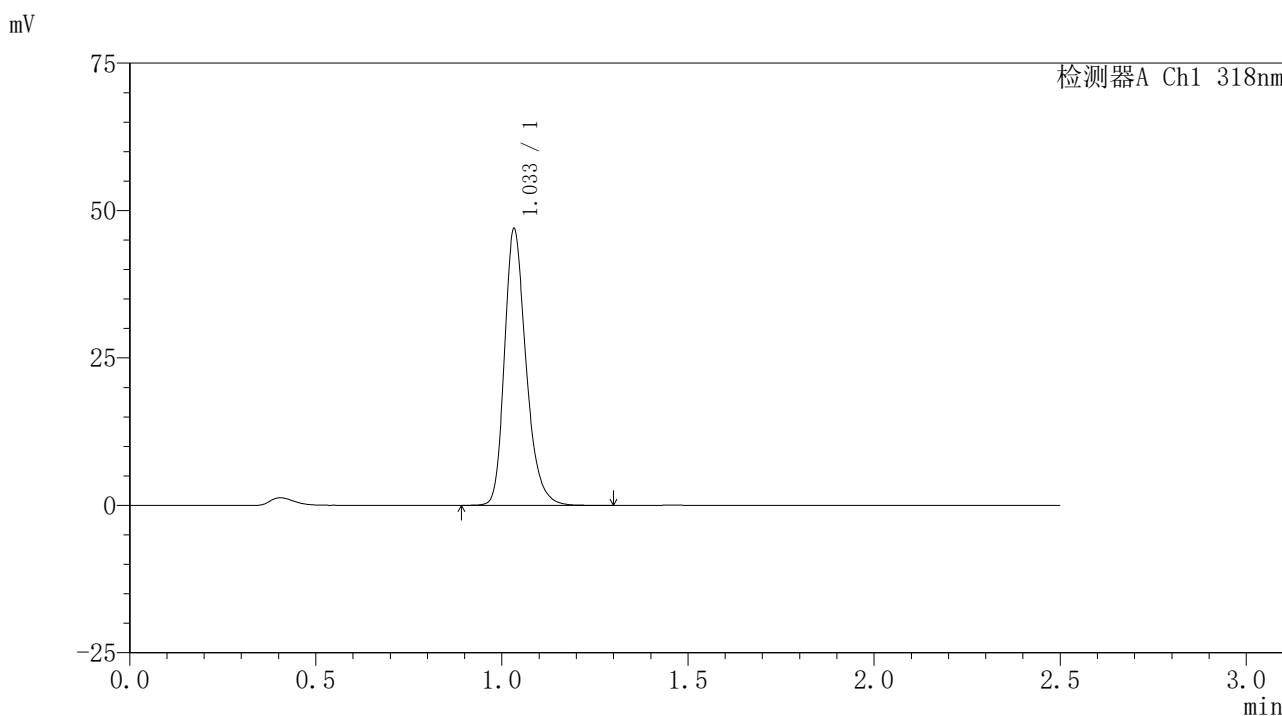

<峰表>

检测器A Ch1 318nm

峰号	保留时间	面积	面积%	高度	理论塔板数(USP)	拖尾因子	分离度(USP)
1	1.033	189978	100.000	46620	1564	1.268	--
总计		189978	100.000	46620			

图144 盐酸鲁拉西酮口崩片溶出曲线测定HPLC图谱
 自制品-24122501-3批-pH3.8介质-浆法-50转-30min-片2
 供试品溶液-1

<样品信息>

色谱柱 : XB-C18(50mm*4.6mm,5µm) 流速:1.5ml/min
 柱温 : 30°C 波长:318nm
 数据文件名: RC\$JSS-222 - 0-66/29-315-3 - zzp-24122501-3p-rcqx-jf50z-pH3.8jz-30min-P3.lcd
 方法文件名: RC\$JSS-222 - JSS-222-rcqx-FX278.lcm
 批处理文件名: RC\$JSS-222 - JSS-222-20241227-FX278.lcb
 样品瓶号: 3-23
 进样体积: 10 µl 版本号:6.115
 分析时间: 2024/12/27 18:41:51 实验者: jiangjinwei
 处理时间 (V3) : 2024/12/30 17:07:57 处理者: jiangjinwei
 仪器型号: SHIMADZU LC-2050C(FX278)

<色谱图>

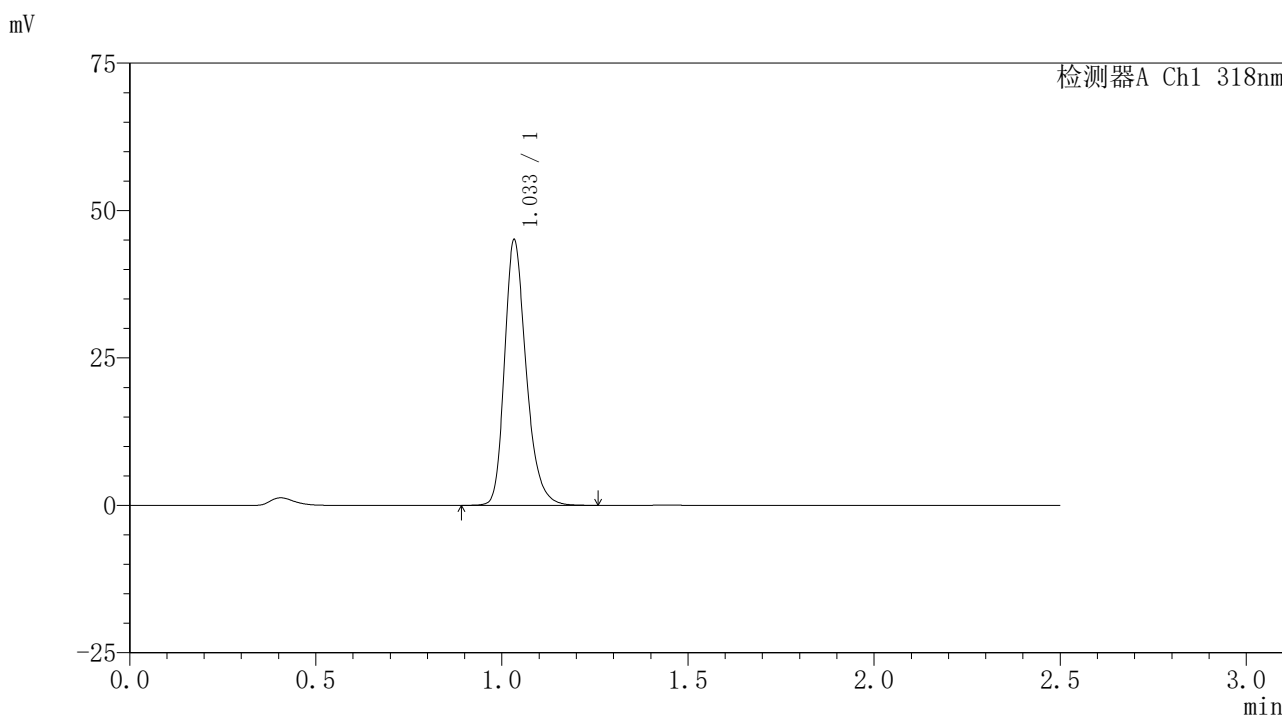

<峰表>

检测器A Ch1 318nm

峰号	保留时间	面积	面积%	高度	理论塔板数(USP)	拖尾因子	分离度(USP)
1	1.033	182224	100.000	44710	1567	1.267	--
总计		182224	100.000	44710			

图145 盐酸鲁拉西酮口崩片溶出曲线测定HPLC图谱
 自制品-24122501-3批-pH3.8介质-浆法-50转-30min-片3
 供试品溶液-1

〈样品信息〉

色谱柱 : XB-C18(50mm*4.6mm,5 μ m) 流速:1.5ml/min
 柱温 : 30 $^{\circ}$ C 波长:318nm
 数据文件名: RC\$JSS-222 - 0-66/29-316-3 - zzp-24122501-3p-rcqx-jf50z-pH3.8jz-30min-P4.lcd
 方法文件名: RC\$JSS-222 - JSS-222-rcqx-FX278.lcm
 批处理文件名: RC\$JSS-222 - JSS-222-20241227-FX278.lcb
 样品瓶号: 3-32
 进样体积: 10 μ l 版本号:6.115
 分析时间: 2024/12/27 18:44:42 实验者: jiangjinwei
 处理时间 (V3) : 2024/12/30 17:08:00 处理者: jiangjinwei
 仪器型号: SHIMADZU LC-2050C(FX278)

〈色谱图〉

mV

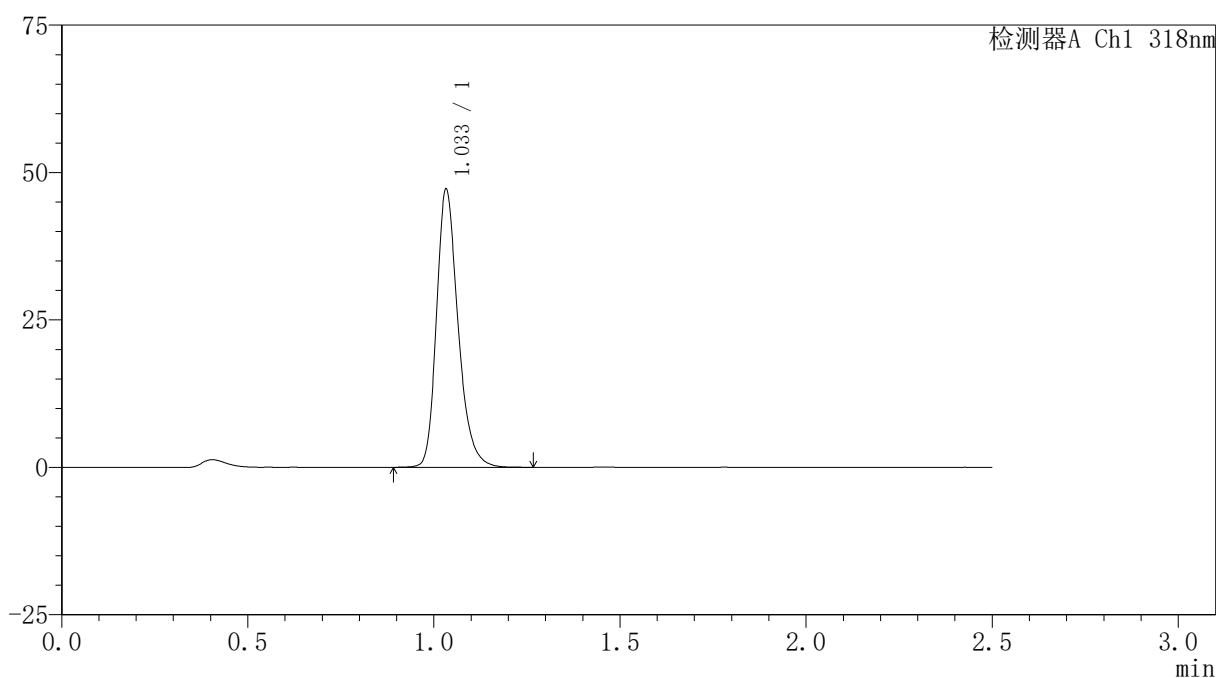

〈峰表〉

检测器A Ch1 318nm

峰号	保留时间	面积	面积%	高度	理论塔板数(USP)	拖尾因子	分离度(USP)
1	1.033	190967	100.000	46854	1569	1.266	--
总计		190967	100.000	46854			

图146 盐酸鲁拉西酮口崩片溶出曲线测定HPLC图谱
 自制品-24122501-3批-pH3.8介质-浆法-50转-30min-片4
 供试品溶液-1

<样品信息>

色谱柱 : XB-C18(50mm*4.6mm,5 μ m) 流速:1.5ml/min
 柱温 : 30 $^{\circ}$ C 波长:318nm
 数据文件名: RC\$JSS-222 - 0-66/29-317-3 - zzp-24122501-3p-rcqx-jf50z-pH3.8jz-30min-P5.lcd
 方法文件名: RC\$JSS-222 - JSS-222-rcqx-FX278.lcm
 批处理文件名: RC\$JSS-222 - JSS-222-20241227-FX278.lcb
 样品瓶号: 3-41
 进样体积: 10 μ l 版本号:6.115
 分析时间: 2024/12/27 18:47:33 实验者: jiangjinwei
 处理时间 (V3) : 2024/12/30 17:08:04 处理者: jiangjinwei
 仪器型号: SHIMADZU LC-2050C(FX278)

<色谱图>

mV

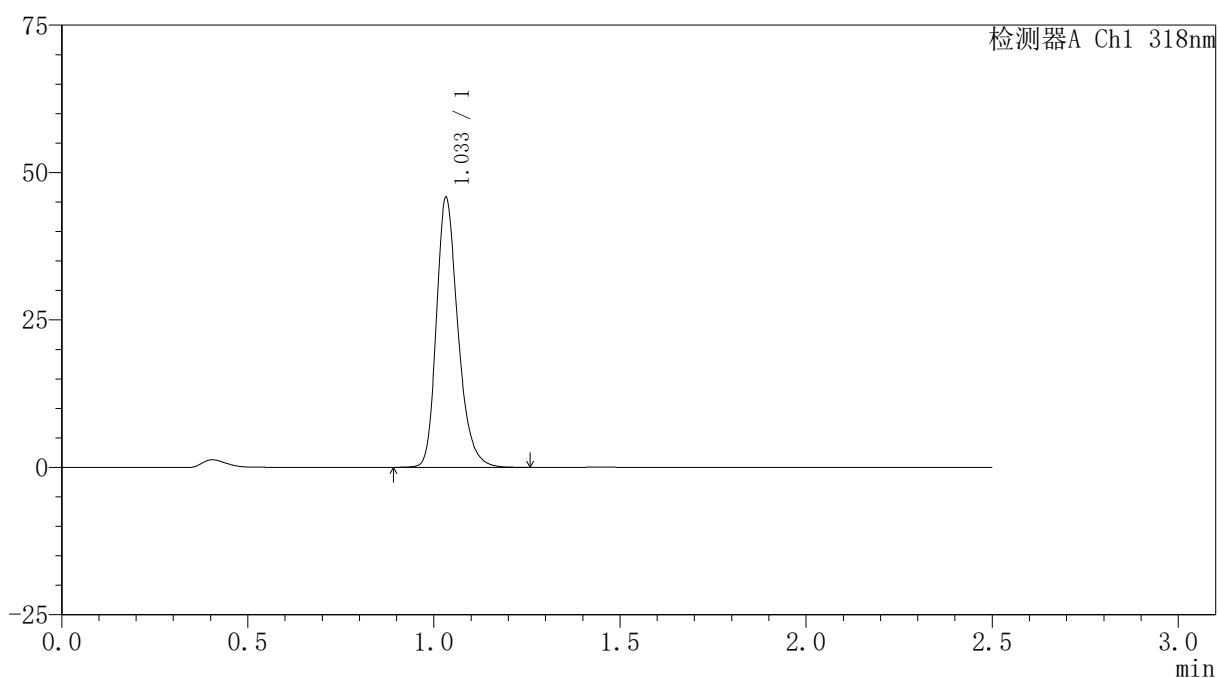

<峰表>

检测器A Ch1 318nm

峰号	保留时间	面积	面积%	高度	理论塔板数(USP)	拖尾因子	分离度(USP)
1	1.033	185189	100.000	45509	1566	1.266	--
总计		185189	100.000	45509			

图147 盐酸鲁拉西酮口崩片溶出曲线测定HPLC图谱
 自制品-24122501-3批-pH3.8介质-浆法-50转-30min-片5
 供试品溶液-1

<样品信息>

色谱柱 : XB-C18(50mm*4.6mm,5µm) 流速:1.5ml/min
 柱温 : 30°C 波长:318nm
 数据文件名: RC\$JSS-222 - 0-66/29-318-3 - zzp-24122501-3p-rcqx-jf50z-pH3.8jz-30min-P6.lcd
 方法文件名: RC\$JSS-222 - JSS-222-rcqx-FX278.lcm
 批处理文件名: RC\$JSS-222 - JSS-222-20241227-FX278.lcb
 样品瓶号: 3-50
 进样体积: 10 µl 版本号:6.115
 分析时间: 2024/12/27 18:50:24 实验者: jiangjinwei
 处理时间 (V3) : 2024/12/30 17:08:07 处理者: jiangjinwei
 仪器型号: SHIMADZU LC-2050C(FX278)

<色谱图>

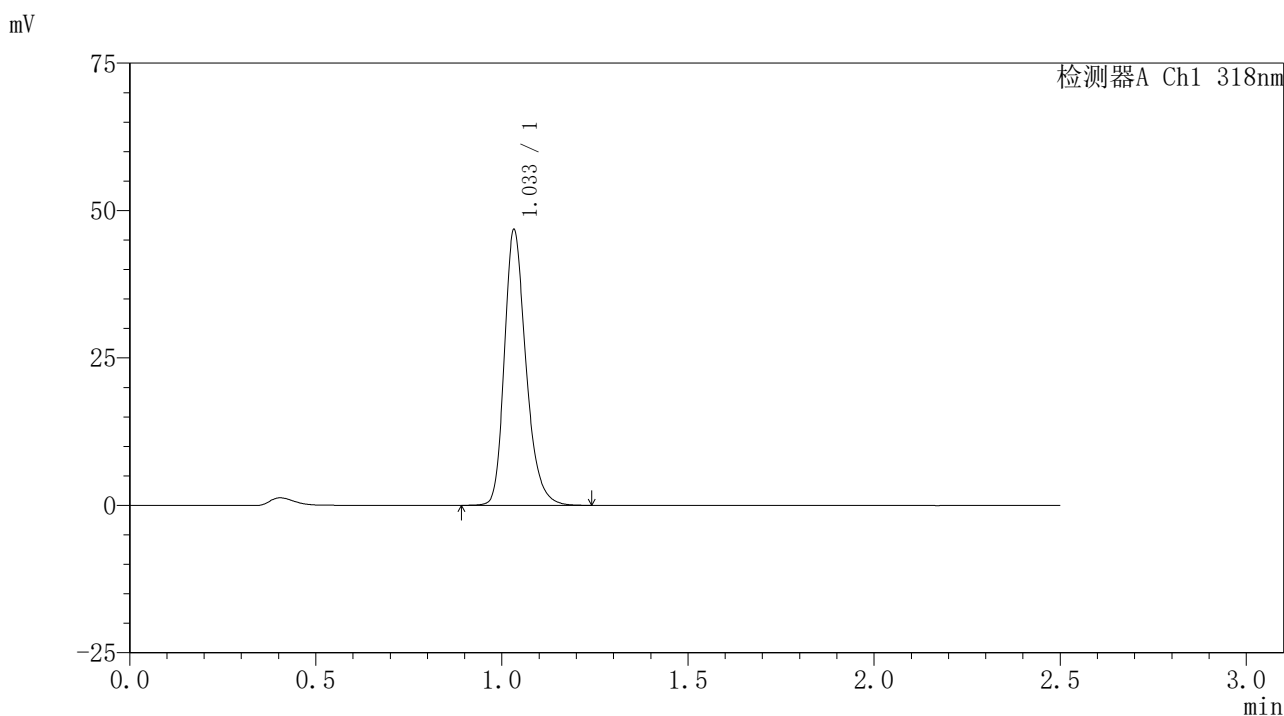

<峰表>

检测器A Ch1 318nm

峰号	保留时间	面积	面积%	高度	理论塔板数(USP)	拖尾因子	分离度(USP)
1	1.033	188960	100.000	46496	1567	1.266	--
总计		188960	100.000	46496			

图148 盐酸鲁拉西酮口崩片溶出曲线测定HPLC图谱
 自制品-24122501-3批-pH3.8介质-浆法-50转-30min-片6
 供试品溶液-1

<样品信息>

色谱柱 : XB-C18(50mm*4.6mm,5μm) 流速:1.5ml/min
 柱温 : 30°C 波长:318nm
 数据文件名: RC\$JSS-222 - 0-66/29-319-3 - zzp-24122501-3p-rcqx-jf50z-pH3.8jz-45min-P1.lcd
 方法文件名: RC\$JSS-222 - JSS-222-rcqx-FX278.lcm
 批处理文件名: RC\$JSS-222 - JSS-222-20241227-FX278.lcb
 样品瓶号: 3-6
 进样体积: 10 μl 版本号:6.115
 分析时间: 2024/12/27 18:53:16 实验者: jiangjinwei
 处理时间 (V3) : 2024/12/30 17:08:10 处理者: jiangjinwei
 仪器型号: SHIMADZU LC-2050C(FX278)

<色谱图>

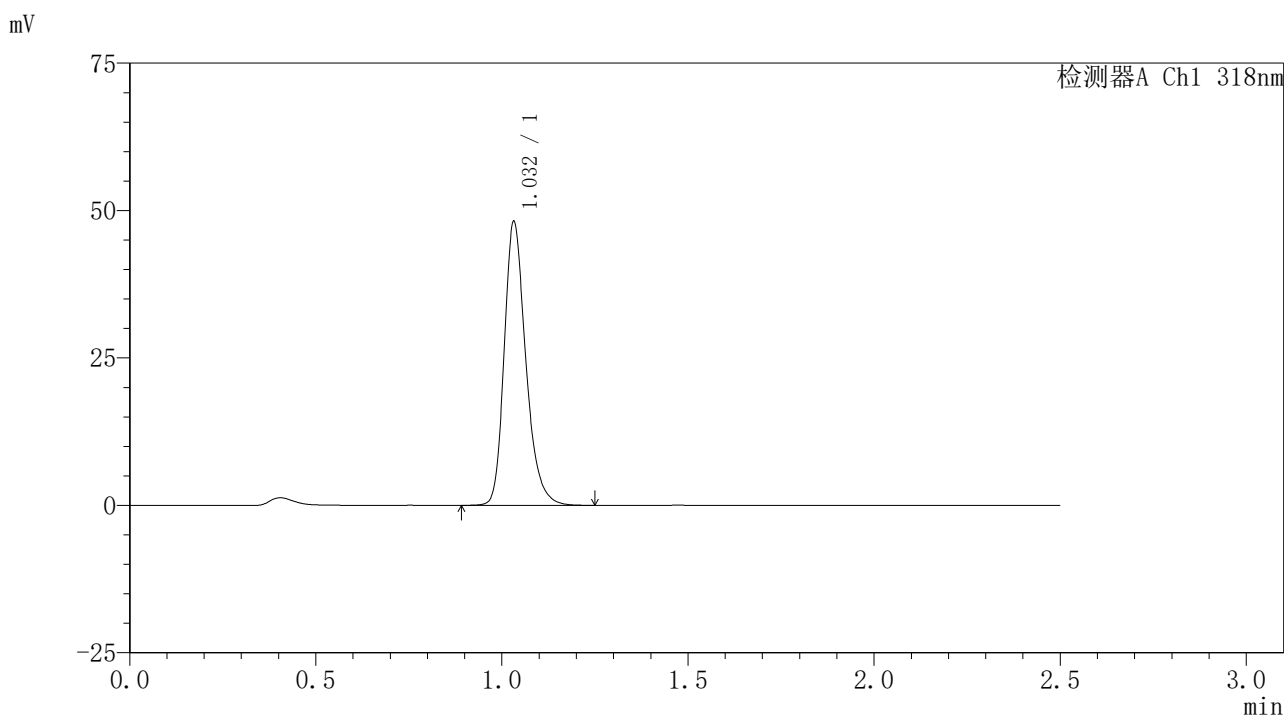

<峰表>

检测器A Ch1 318nm

峰号	保留时间	面积	面积%	高度	理论塔板数(USP)	拖尾因子	分离度(USP)
1	1.032	194509	100.000	47937	1567	1.266	--
总计		194509	100.000	47937			

图149 盐酸鲁拉西酮口崩片溶出曲线测定HPLC图谱
 自制品-24122501-3批-pH3.8介质-浆法-50转-45min-片1
 供试品溶液-1

<样品信息>

色谱柱 : XB-C18(50mm*4.6mm,5μm) 流速:1.5ml/min
 柱温 : 30°C 波长:318nm
 数据文件名: RC\$JSS-222 - 0-66/29-320-3 - zzp-24122501-3p-rcqx-jf50z-pH3.8jz-45min-P2.lcd
 方法文件名: RC\$JSS-222 - JSS-222-rcqx-FX278.lcm
 批处理文件名: RC\$JSS-222 - JSS-222-20241227-FX278.lcb
 样品瓶号: 3-15
 进样体积: 10 μl 版本号:6.115
 分析时间: 2024/12/27 18:56:07 实验者: jiangjinwei
 处理时间 (V3) : 2024/12/30 17:08:13 处理者: jiangjinwei
 仪器型号: SHIMADZU LC-2050C(FX278)

<色谱图>

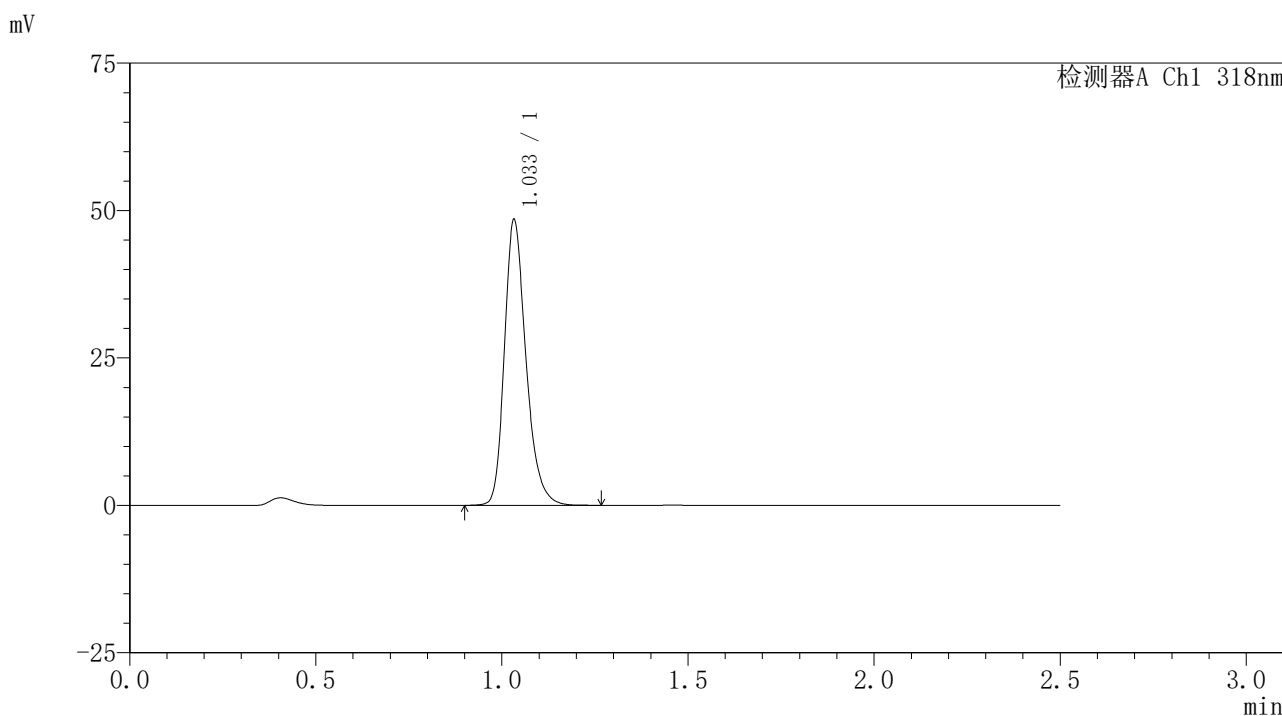

<峰表>

检测器A Ch1 318nm

峰号	保留时间	面积	面积%	高度	理论塔板数(USP)	拖尾因子	分离度(USP)
1	1.033	195629	100.000	48169	1571	1.265	--
总计		195629	100.000	48169			

图150 盐酸鲁拉西酮口崩片溶出曲线测定HPLC图谱
 自制品-24122501-3批-pH3.8介质-浆法-50转-45min-片2
 供试品溶液-1

<样品信息>

色谱柱 : XB-C18(50mm*4.6mm,5µm) 流速:1.5ml/min
 柱温 : 30°C 波长:318nm
 数据文件名: RC\$JSS-222 - 0-66/29-321-3 - zzp-24122501-3p-rcqx-jf50z-pH3.8jz-45min-P3.lcd
 方法文件名: RC\$JSS-222 - JSS-222-rcqx-FX278.lcm
 批处理文件名: RC\$JSS-222 - JSS-222-20241227-FX278.lcb
 样品瓶号: 3-24
 进样体积: 10 µl 版本号:6.115
 分析时间: 2024/12/27 18:58:58 实验者: jiangjinwei
 处理时间 (V3) : 2024/12/30 17:08:16 处理者: jiangjinwei
 仪器型号: SHIMADZU LC-2050C(FX278)

<色谱图>

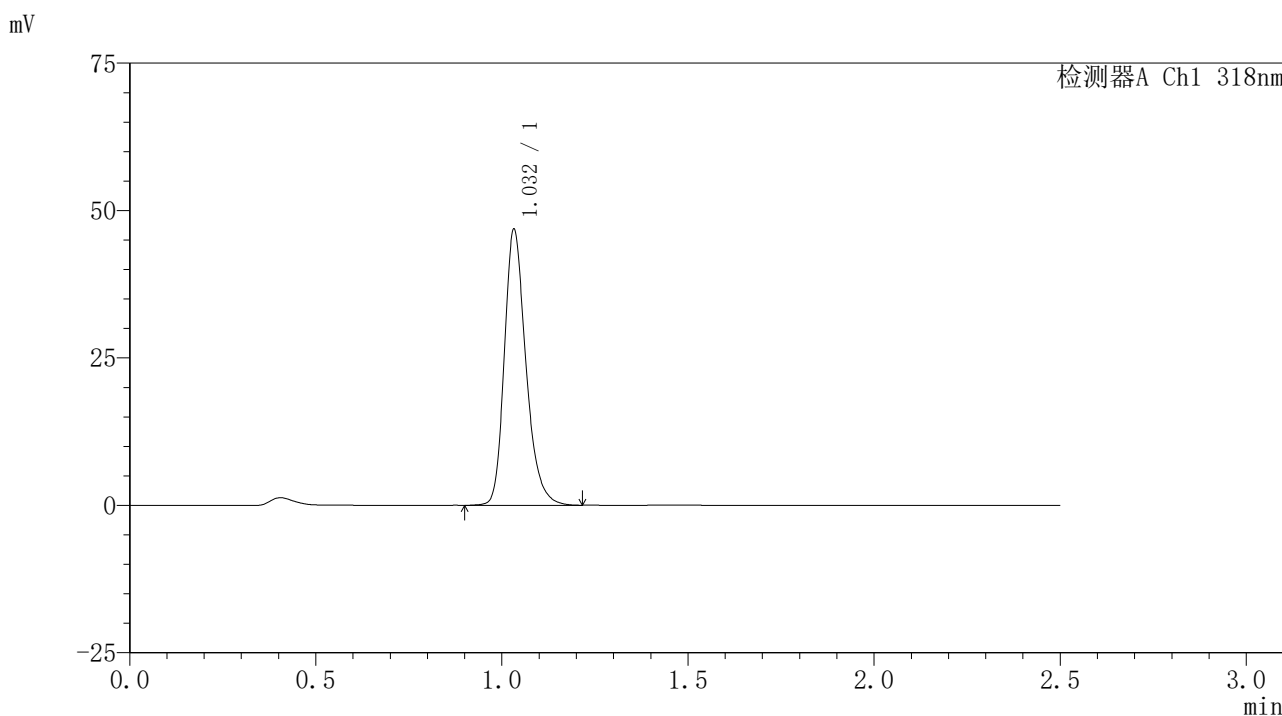

<峰表>

检测器A Ch1 318nm

峰号	保留时间	面积	面积%	高度	理论塔板数(USP)	拖尾因子	分离度(USP)
1	1.032	189104	100.000	46560	1567	1.264	--
总计		189104	100.000	46560			

图151 盐酸鲁拉西酮口崩片溶出曲线测定HPLC图谱
 自制品-24122501-3批-pH3.8介质-浆法-50转-45min-片3
 供试品溶液-1

<样品信息>

色谱柱 : XB-C18(50mm*4.6mm,5µm) 流速:1.5ml/min
 柱温 : 30°C 波长:318nm
 数据文件名: RC\$JSS-222 - 0-66/29-322-3 - zzp-24122501-3p-rcqx-jf50z-pH3.8jz-45min-P4.lcd
 方法文件名: RC\$JSS-222 - JSS-222-rcqx-FX278.lcm
 批处理文件名: RC\$JSS-222 - JSS-222-20241227-FX278.lcb
 样品瓶号: 3-33
 进样体积: 10 µl 版本号:6.115
 分析时间: 2024/12/27 19:01:50 实验者: jiangjinwei
 处理时间 (V3) : 2024/12/30 17:08:19 处理者: jiangjinwei
 仪器型号: SHIMADZU LC-2050C(FX278)

<色谱图>

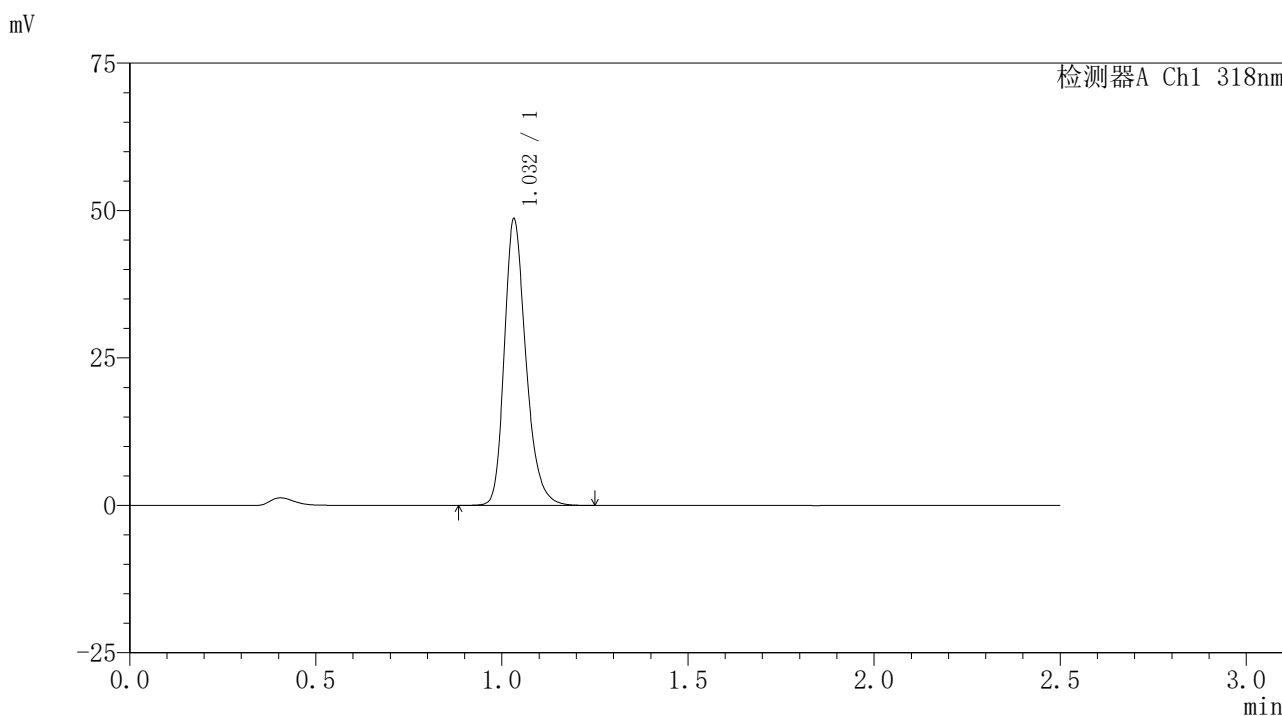

<峰表>

检测器A Ch1 318nm

峰号	保留时间	面积	面积%	高度	理论塔板数(USP)	拖尾因子	分离度(USP)
1	1.032	196435	100.000	48358	1569	1.262	--
总计		196435	100.000	48358			

图152 盐酸鲁拉西酮口崩片溶出曲线测定HPLC图谱
自制品-24122501-3批-pH3.8介质-浆法-50转-45min-片4
供试品溶液-1

<样品信息>

色谱柱 : XB-C18(50mm*4.6mm,5µm) 流速:1.5ml/min
 柱温 : 30°C 波长:318nm
 数据文件名: RC\$JSS-222 - 0-66/29-323-3 - zzp-24122501-3p-rcqx-jf50z-pH3.8jz-45min-P5.lcd
 方法文件名: RC\$JSS-222 - JSS-222-rcqx-FX278.lcm
 批处理文件名: RC\$JSS-222 - JSS-222-20241227-FX278.lcb
 样品瓶号: 3-42
 进样体积: 10 µl 版本号:6.115
 分析时间: 2024/12/27 19:04:41 实验者: jiangjinwei
 处理时间 (V3) : 2024/12/30 17:08:22 处理者: jiangjinwei
 仪器型号: SHIMADZU LC-2050C(FX278)

<色谱图>

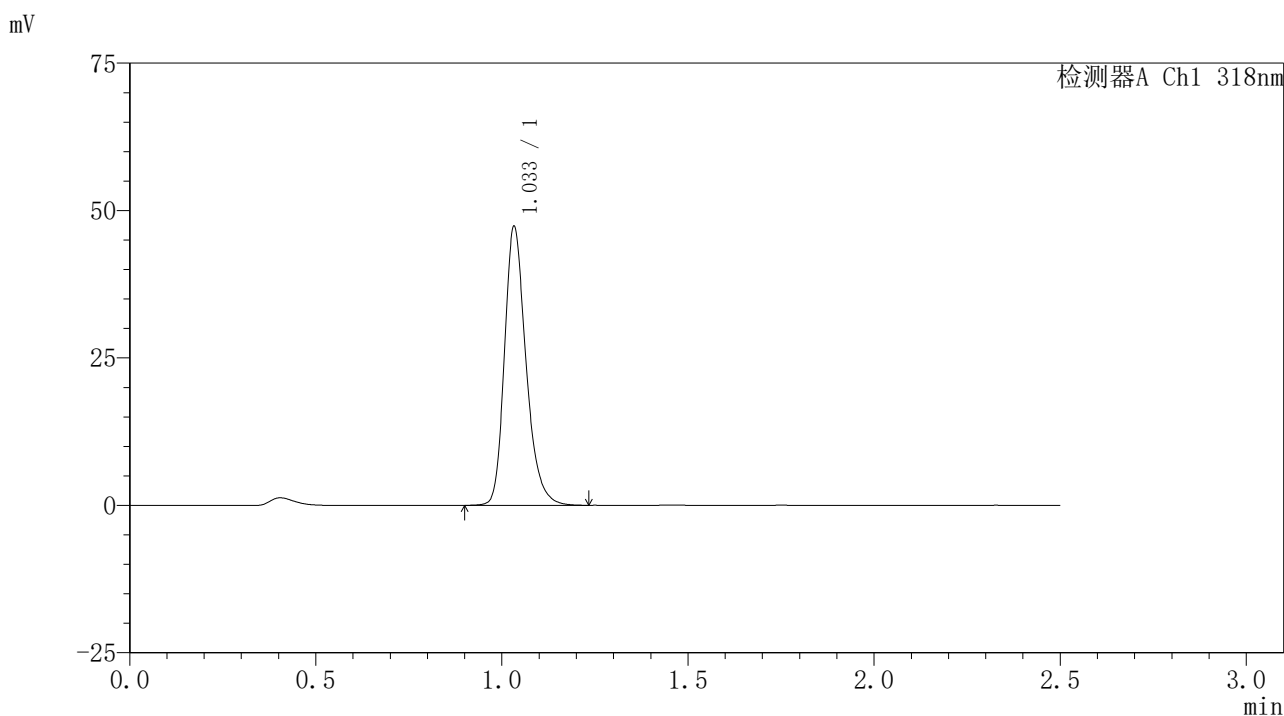

<峰表>

检测器A Ch1 318nm

峰号	保留时间	面积	面积%	高度	理论塔板数(USP)	拖尾因子	分离度(USP)
1	1.033	190905	100.000	47001	1569	1.264	--
总计		190905	100.000	47001			

图153 盐酸鲁拉西酮口崩片溶出曲线测定HPLC图谱
 自制品-24122501-3批-pH3.8介质-浆法-50转-45min-片5
 供试品溶液-1

<样品信息>

色谱柱 : XB-C18(50mm*4.6mm,5 μ m) 流速:1.5ml/min
 柱温 : 30 $^{\circ}$ C 波长:318nm
 数据文件名: RC\$JSS-222 - 0-66/29-324-3 - zzp-24122501-3p-rcqx-jf50z-pH3.8jz-45min-P6.lcd
 方法文件名: RC\$JSS-222 - JSS-222-rcqx-FX278.lcm
 批处理文件名: RC\$JSS-222 - JSS-222-20241227-FX278.lcb
 样品瓶号: 3-51
 进样体积: 10 μ l 版本号:6.115
 分析时间: 2024/12/27 19:07:32 实验者: jiangjinwei
 处理时间 (V3) : 2024/12/30 17:08:26 处理者: jiangjinwei
 仪器型号: SHIMADZU LC-2050C(FX278)

<色谱图>

mV

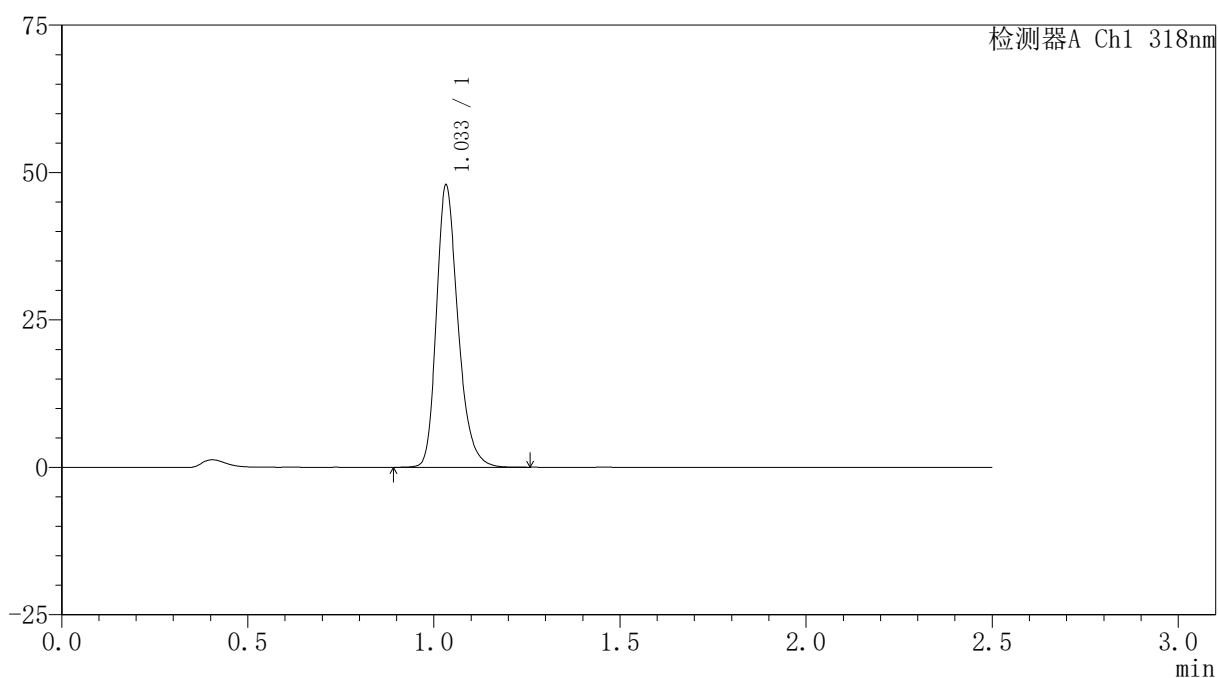

<峰表>

检测器A Ch1 318nm

峰号	保留时间	面积	面积%	高度	理论塔板数(USP)	拖尾因子	分离度(USP)
1	1.033	193207	100.000	47557	1565	1.264	--
总计		193207	100.000	47557			

图154 盐酸鲁拉西酮口崩片溶出曲线测定HPLC图谱
 自制品-24122501-3批-pH3.8介质-浆法-50转-45min-片6
 供试品溶液-1

<样品信息>

色谱柱 : XB-C18(50mm*4.6mm,5μm) 流速:1.5ml/min
 柱温 : 30°C 波长:318nm
 数据文件名: RC\$JSS-222 - 0-66/29-325-3 - zzp-24122501-3p-rcqx-jf50z-pH3.8jz-60min-P1.lcd
 方法文件名: RC\$JSS-222 - JSS-222-rcqx-FX278.lcm
 批处理文件名: RC\$JSS-222 - JSS-222-20241227-FX278.lcb
 样品瓶号: 3-7
 进样体积: 10 μl 版本号:6.115
 分析时间: 2024/12/27 19:10:23 实验者: jiangjinwei
 处理时间 (V3) : 2024/12/30 17:08:29 处理者: jiangjinwei
 仪器型号: SHIMADZU LC-2050C(FX278)

<色谱图>

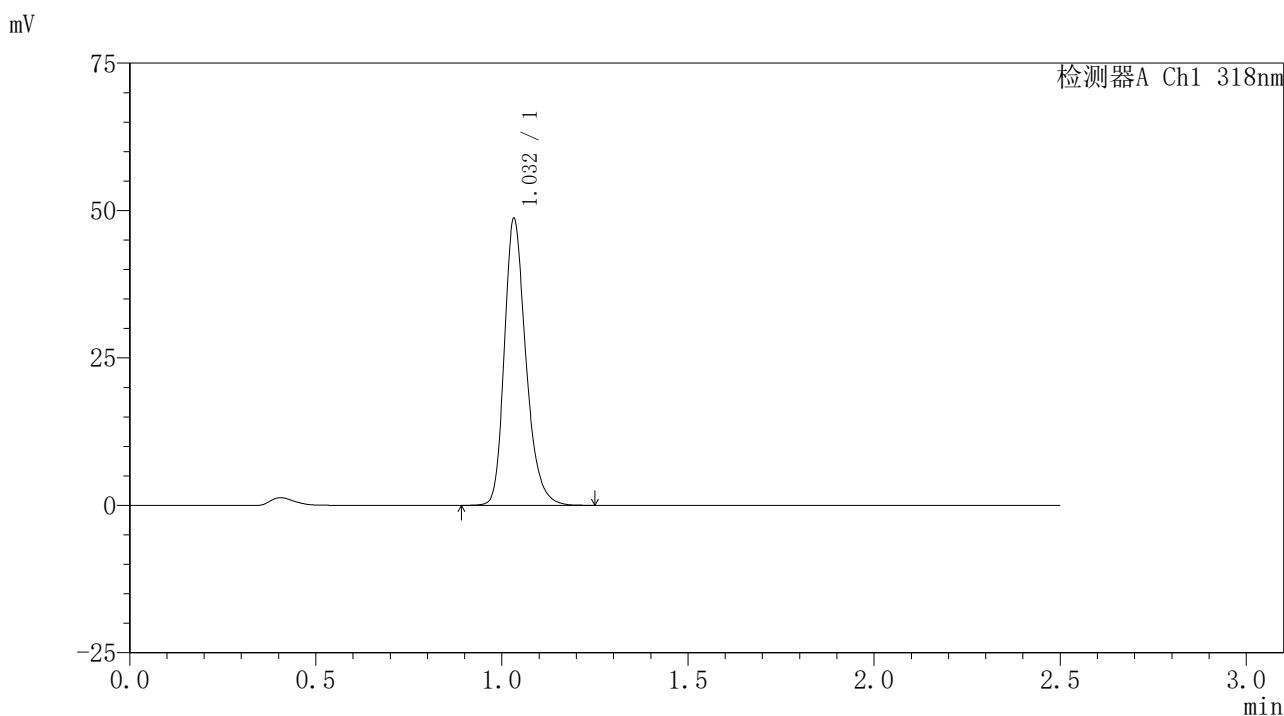

<峰表>

检测器A Ch1 318nm

峰号	保留时间	面积	面积%	高度	理论塔板数(USP)	拖尾因子	分离度(USP)
1	1.032	196399	100.000	48396	1568	1.263	--
总计		196399	100.000	48396			

图155 盐酸鲁拉西酮口崩片溶出曲线测定HPLC图谱
 自制品-24122501-3批-pH3.8介质-浆法-50转-60min-片1
 供试品溶液-1

<样品信息>

色谱柱 : XB-C18(50mm*4.6mm,5 μ m) 流速:1.5ml/min
 柱温 : 30 $^{\circ}$ C 波长:318nm
 数据文件名: RC\$JSS-222 - 0-66/29-326-3 - zzp-24122501-3p-rcqx-jf50z-pH3.8jz-60min-P2.lcd
 方法文件名: RC\$JSS-222 - JSS-222-rcqx-FX278.lcm
 批处理文件名: RC\$JSS-222 - JSS-222-20241227-FX278.lcb
 样品瓶号: 3-16
 进样体积: 10 μ l 版本号:6.115
 分析时间: 2024/12/27 19:13:15 实验者: jiangjinwei
 处理时间 (V3) : 2024/12/30 17:08:32 处理者: jiangjinwei
 仪器型号: SHIMADZU LC-2050C(FX278)

<色谱图>

mV

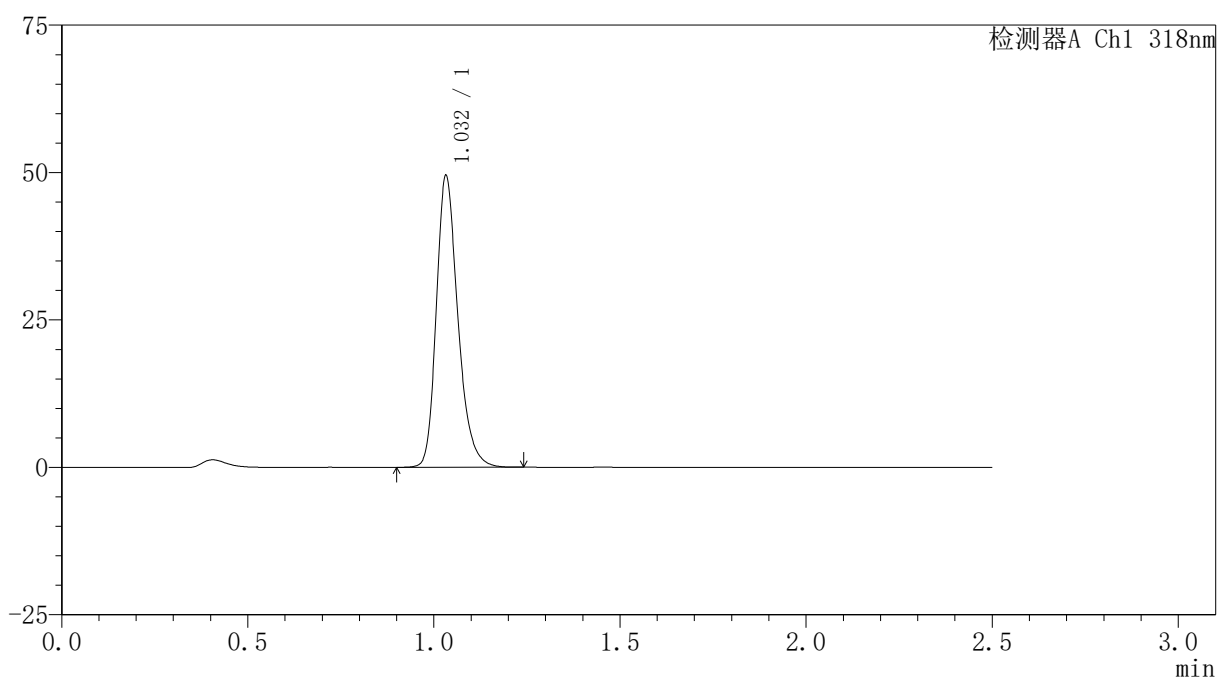

<峰表>

检测器A Ch1 318nm

峰号	保留时间	面积	面积%	高度	理论塔板数(USP)	拖尾因子	分离度(USP)
1	1.032	199795	100.000	49223	1567	1.261	--
总计		199795	100.000	49223			

图156 盐酸鲁拉西酮口崩片溶出曲线测定HPLC图谱
 自制品-24122501-3批-pH3.8介质-浆法-50转-60min-片2
 供试品溶液-1

<样品信息>

色谱柱 : XB-C18(50mm*4.6mm,5 μ m) 流速:1.5ml/min
 柱温 : 30 $^{\circ}$ C 波长:318nm
 数据文件名: RC\$JSS-222 - 0-66/29-327-3 - zzp-24122501-3p-rcqx-jf50z-pH3.8jz-60min-P3.lcd
 方法文件名: RC\$JSS-222 - JSS-222-rcqx-FX278.lcm
 批处理文件名: RC\$JSS-222 - JSS-222-20241227-FX278.lcb
 样品瓶号: 3-25
 进样体积: 10 μ l 版本号:6.115
 分析时间: 2024/12/27 19:16:06 实验者: jiangjinwei
 处理时间 (V3) : 2024/12/30 17:08:35 处理者: jiangjinwei
 仪器型号: SHIMADZU LC-2050C(FX278)

<色谱图>

mV

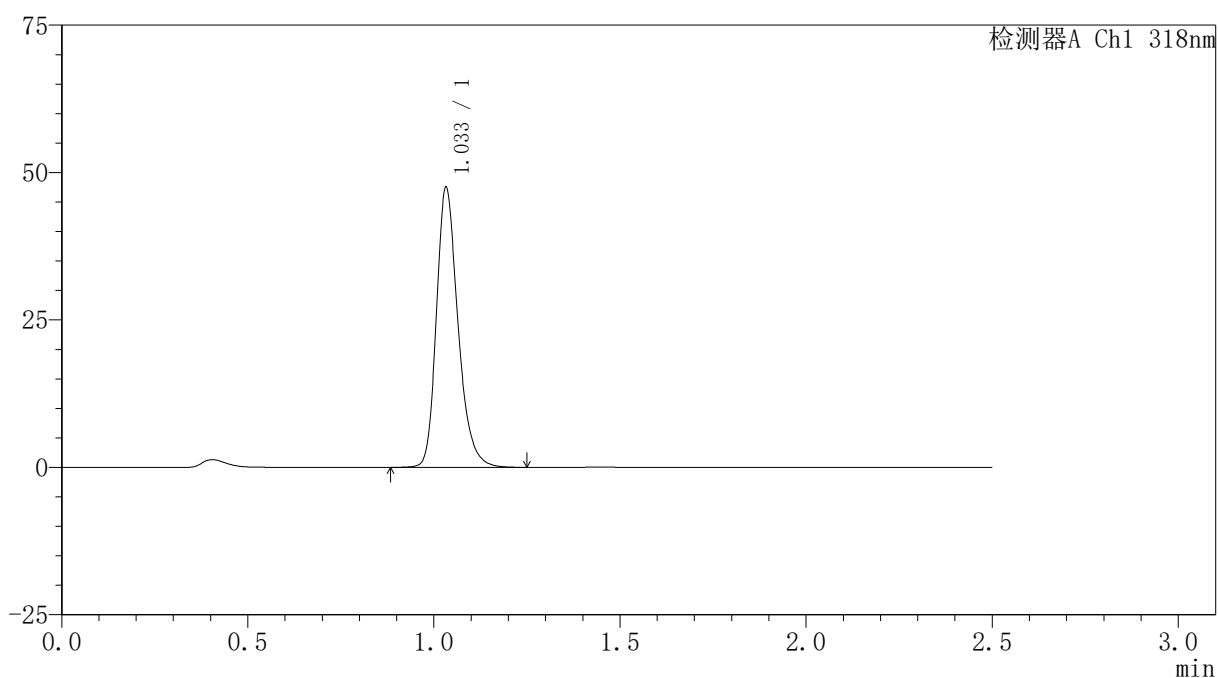

<峰表>

检测器A Ch1 318nm

峰号	保留时间	面积	面积%	高度	理论塔板数(USP)	拖尾因子	分离度(USP)
1	1.033	191959	100.000	47196	1568	1.264	--
总计		191959	100.000	47196			

图157 盐酸鲁拉西酮口崩片溶出曲线测定HPLC图谱
 自制品-24122501-3批-pH3.8介质-桨法-50转-60min-片3
 供试品溶液-1

<样品信息>

色谱柱 : XB-C18(50mm*4.6mm,5μm) 流速:1.5ml/min
 柱温 : 30°C 波长:318nm
 数据文件名: RC\$JSS-222 - 0-66/29-328-3 - zzp-24122501-3p-rcqx-jf50z-pH3.8jz-60min-P4.lcd
 方法文件名: RC\$JSS-222 - JSS-222-rcqx-FX278.lcm
 批处理文件名: RC\$JSS-222 - JSS-222-20241227-FX278.lcb
 样品瓶号: 3-34
 进样体积: 10 μl 版本号:6.115
 分析时间: 2024/12/27 19:18:57 实验者: jiangjinwei
 处理时间 (V3) : 2024/12/30 17:08:38 处理者: jiangjinwei
 仪器型号: SHIMADZU LC-2050C(FX278)

<色谱图>

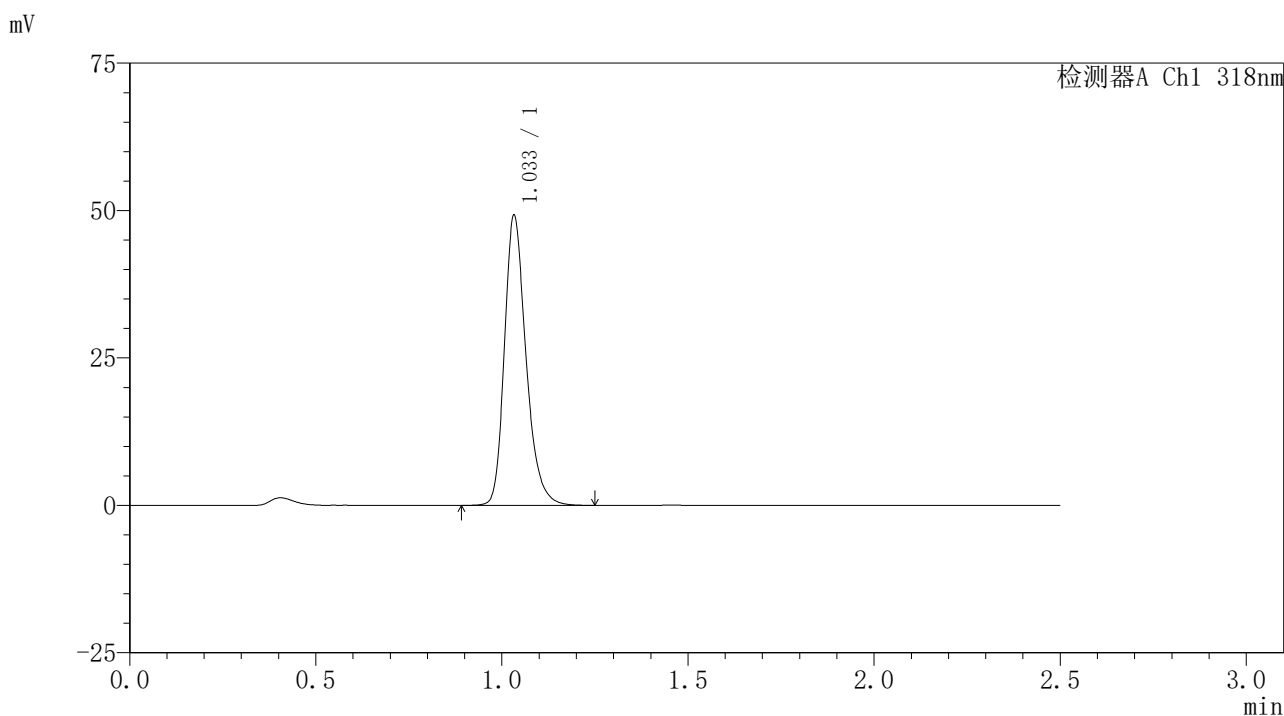

<峰表>

检测器A Ch1 318nm

峰号	保留时间	面积	面积%	高度	理论塔板数(USP)	拖尾因子	分离度(USP)
1	1.033	198952	100.000	48906	1565	1.267	--
总计		198952	100.000	48906			

图158 盐酸鲁拉西酮口崩片溶出曲线测定HPLC图谱
 自制品-24122501-3批-pH3.8介质-浆法-50转-60min-片4
 供试品溶液-1

<样品信息>

色谱柱 : XB-C18(50mm*4.6mm,5 μ m) 流速:1.5ml/min
 柱温 : 30 $^{\circ}$ C 波长:318nm
 数据文件名: RC\$JSS-222 - 0-66/29-329-3 - zzp-24122501-3p-rcqx-jf50z-pH3.8jz-60min-P5.lcd
 方法文件名: RC\$JSS-222 - JSS-222-rcqx-FX278.lcm
 批处理文件名: RC\$JSS-222 - JSS-222-20241227-FX278.lcb
 样品瓶号: 3-43
 进样体积: 10 μ l 版本号:6.115
 分析时间: 2024/12/27 19:21:48 实验者: jiangjinwei
 处理时间 (V3) : 2024/12/30 17:08:41 处理者: jiangjinwei
 仪器型号: SHIMADZU LC-2050C(FX278)

<色谱图>

mV

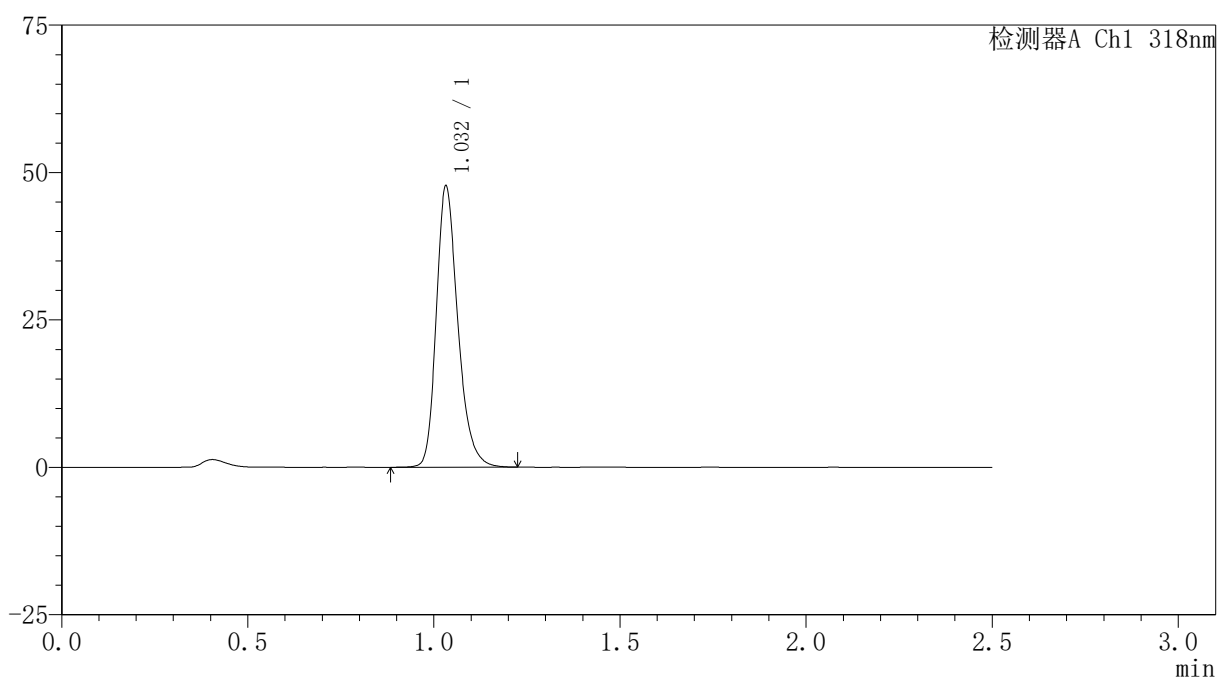

<峰表>

检测器A Ch1 318nm

峰号	保留时间	面积	面积%	高度	理论塔板数(USP)	拖尾因子	分离度(USP)
1	1.032	192593	100.000	47463	1569	1.262	--
总计		192593	100.000	47463			

图159 盐酸鲁拉西酮口崩片溶出曲线测定HPLC图谱
 自制品-24122501-3批-pH3.8介质-浆法-50转-60min-片5
 供试品溶液-1

<样品信息>

色谱柱 : XB-C18(50mm*4.6mm,5 μ m) 流速:1.5ml/min
 柱温 : 30 $^{\circ}$ C 波长:318nm
 数据文件名: RC\$JSS-222 - 0-66/29-330-3 - zzp-24122501-3p-rcqx-jf50z-pH3.8jz-60min-P6.lcd
 方法文件名: RC\$JSS-222 - JSS-222-rcqx-FX278.lcm
 批处理文件名: RC\$JSS-222 - JSS-222-20241227-FX278.lcb
 样品瓶号: 3-52
 进样体积: 10 μ l 版本号:6.115
 分析时间: 2024/12/27 19:24:39 实验者: jiangjinwei
 处理时间 (V3) : 2024/12/30 17:08:45 处理者: jiangjinwei
 仪器型号: SHIMADZU LC-2050C(FX278)

<色谱图>

mV

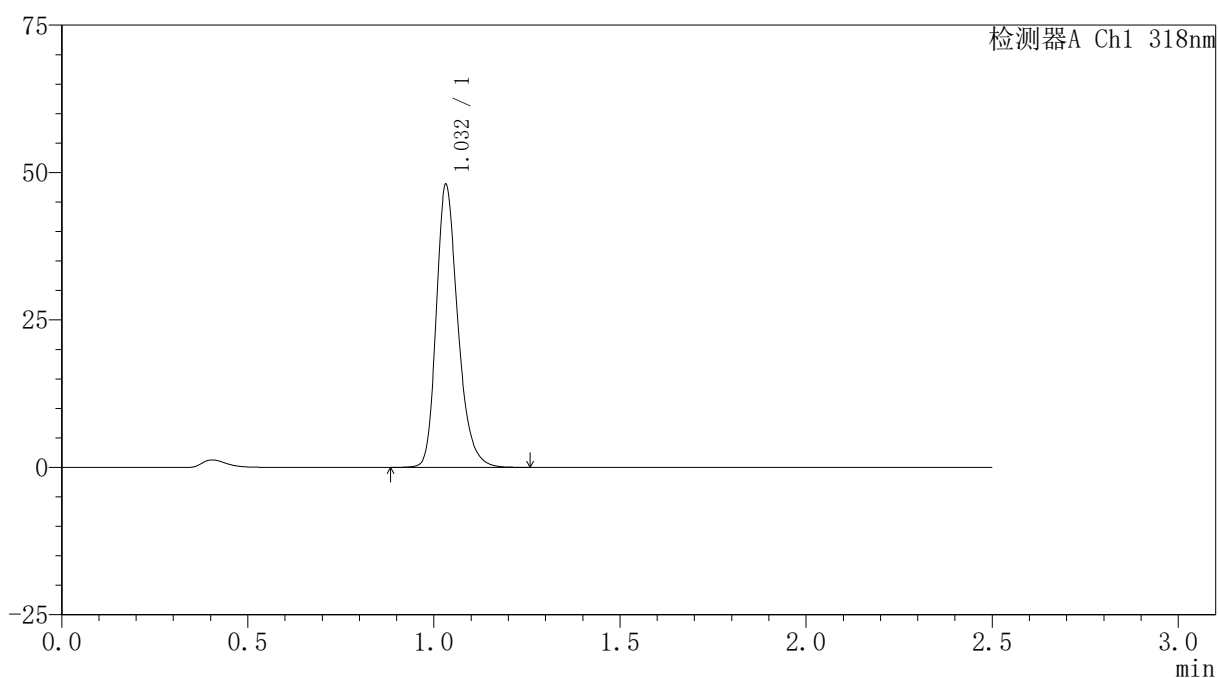

<峰表>

检测器A Ch1 318nm

峰号	保留时间	面积	面积%	高度	理论塔板数(USP)	拖尾因子	分离度(USP)
1	1.032	193793	100.000	47752	1568	1.264	--
总计		193793	100.000	47752			

图160 盐酸鲁拉西酮口崩片溶出曲线测定HPLC图谱
 自制品-24122501-3批-pH3.8介质-浆法-50转-60min-片6
 供试品溶液-1

<样品信息>

色谱柱 : XB-C18(50mm*4.6mm,5 μ m) 流速:1.5ml/min
 柱温 : 30 $^{\circ}$ C 波长:318nm
 数据文件名: RC\$JSS-222 - 0-66/29-331-3 - zzp-24122501-3p-rcqx-jf50z-pH3.8jz-jxzs-P1.lcd
 方法文件名: RC\$JSS-222 - JSS-222-rcqx-FX278.lcm
 批处理文件名: RC\$JSS-222 - JSS-222-20241227-FX278.lcb
 样品瓶号: 3-8
 进样体积: 10 μ l 版本号:6.115
 分析时间: 2024/12/27 19:27:31 实验者: jiangjinwei
 处理时间 (V3) : 2024/12/30 17:08:48 处理者: jiangjinwei
 仪器型号: SHIMADZU LC-2050C(FX278)

<色谱图>

mV

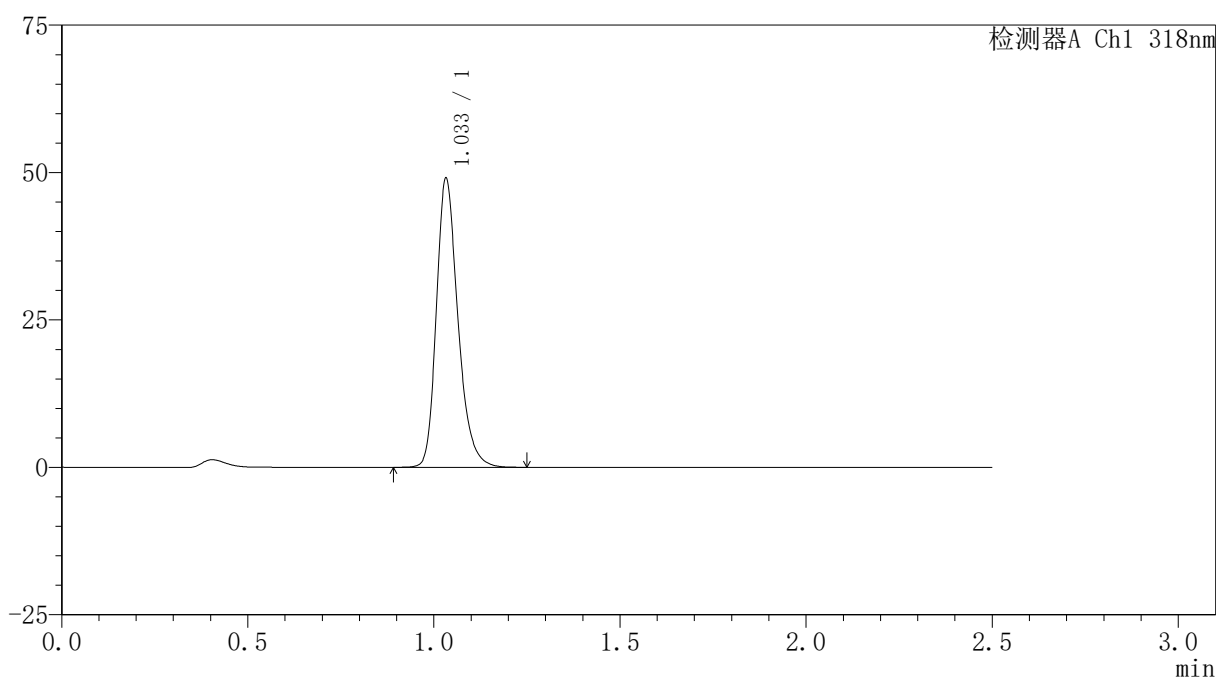

<峰表>

检测器A Ch1 318nm

峰号	保留时间	面积	面积%	高度	理论塔板数(USP)	拖尾因子	分离度(USP)
1	1.033	198034	100.000	48767	1570	1.265	--
总计		198034	100.000	48767			

图161 盐酸鲁拉西酮口崩片溶出曲线测定HPLC图谱
 自制品-24122501-3批-pH3.8介质-桨法-50转-极限转速-片1
 供试品溶液-1

<样品信息>

色谱柱 : XB-C18(50mm*4.6mm,5 μ m) 流速:1.5ml/min
 柱温 : 30 $^{\circ}$ C 波长:318nm
 数据文件名: RC\$JSS-222 - 0-66/29-332-3 - zzp-24122501-3p-rcqx-jf50z-pH3.8jz-jxzs-P2.lcd
 方法文件名: RC\$JSS-222 - JSS-222-rcqx-FX278.lcm
 批处理文件名: RC\$JSS-222 - JSS-222-20241227-FX278.lcb
 样品瓶号: 3-17
 进样体积: 10 μ l 版本号:6.115
 分析时间: 2024/12/27 19:30:24 实验者: jiangjinwei
 处理时间 (V3) : 2024/12/30 17:08:51 处理者: jiangjinwei
 仪器型号: SHIMADZU LC-2050C(FX278)

<色谱图>

mV

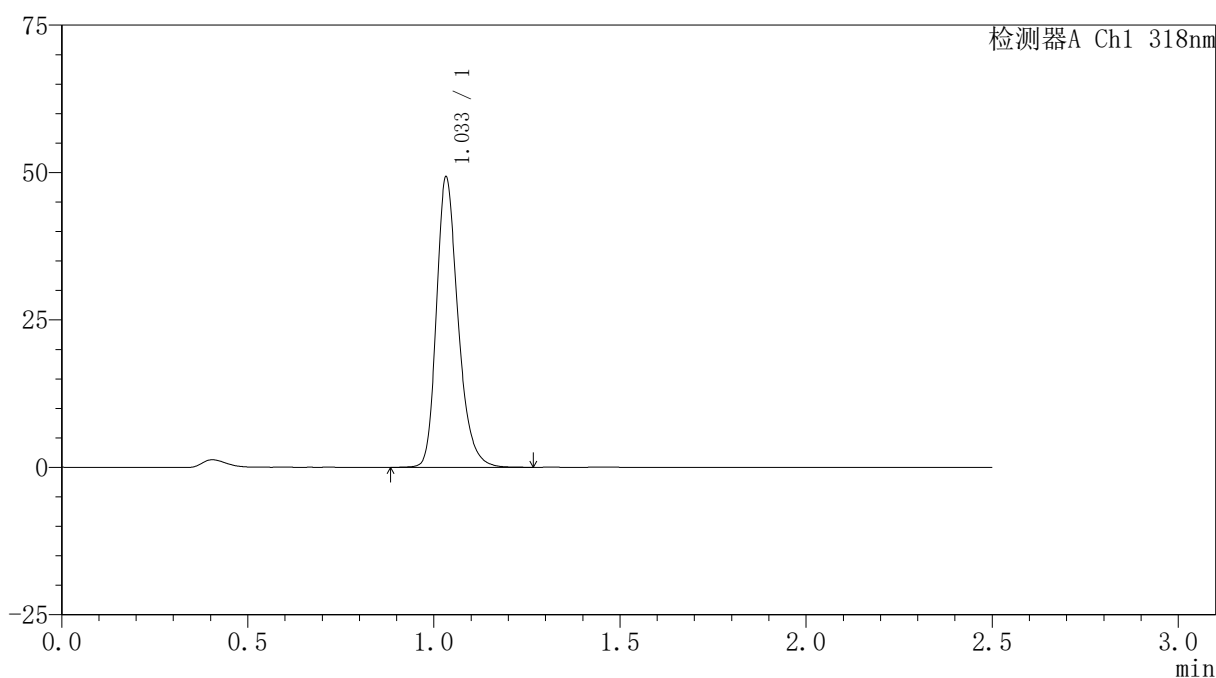

<峰表>

检测器A Ch1 318nm

峰号	保留时间	面积	面积%	高度	理论塔板数(USP)	拖尾因子	分离度(USP)
1	1.033	198880	100.000	48917	1569	1.266	--
总计		198880	100.000	48917			

图162 盐酸鲁拉西酮口崩片溶出曲线测定HPLC图谱
 自制品-24122501-3批-pH3.8介质-桨法-50转-极限转速-片2
 供试品溶液-1

<样品信息>

色谱柱 : XB-C18(50mm*4.6mm,5µm) 流速:1.5ml/min
 柱温 : 30°C 波长:318nm
 数据文件名: RC\$JSS-222 - 0-66/29-333-3 - zzp-24122501-3p-rcqx-jf50z-pH3.8jz-jxzs-P3.lcd
 方法文件名: RC\$JSS-222 - JSS-222-rcqx-FX278.lcm
 批处理文件名: RC\$JSS-222 - JSS-222-20241227-FX278.lcb
 样品瓶号: 3-26
 进样体积: 10 µl 版本号:6.115
 分析时间: 2024/12/27 19:33:16 实验者: jiangjinwei
 处理时间 (V3) : 2024/12/30 17:08:54 处理者: jiangjinwei
 仪器型号: SHIMADZU LC-2050C(FX278)

<色谱图>

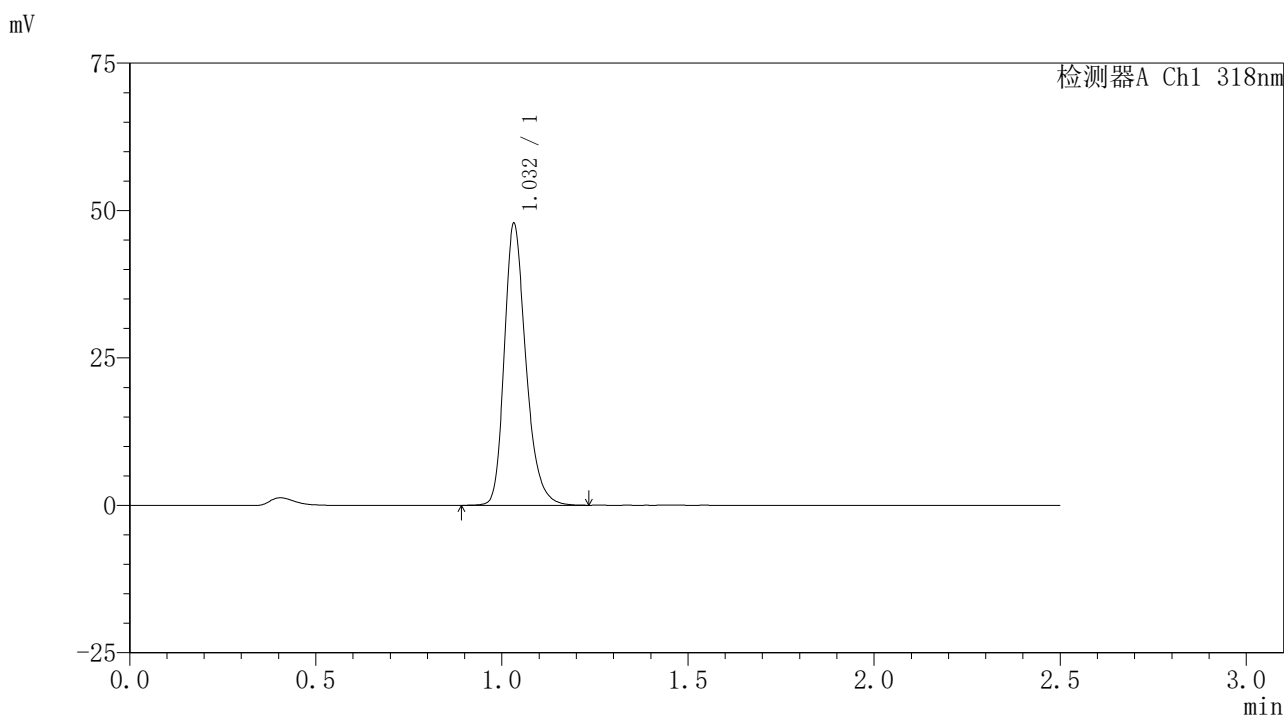

<峰表>

检测器A Ch1 318nm

峰号	保留时间	面积	面积%	高度	理论塔板数(USP)	拖尾因子	分离度(USP)
1	1.032	193057	100.000	47573	1570	1.266	--
总计		193057	100.000	47573			

图163 盐酸鲁拉西酮口崩片溶出曲线测定HPLC图谱
 自制品-24122501-3批-pH3.8介质-桨法-50转-极限转速-片3
 供试品溶液-1

<样品信息>

色谱柱 : XB-C18(50mm*4.6mm,5µm) 流速:1.5ml/min
 柱温 : 30°C 波长:318nm
 数据文件名: RC\$JSS-222 - 0-66/29-334-3 - zzp-24122501-3p-rcqx-jf50z-pH3.8jz-jxzs-P4.lcd
 方法文件名: RC\$JSS-222 - JSS-222-rcqx-FX278.lcm
 批处理文件名: RC\$JSS-222 - JSS-222-20241227-FX278.lcb
 样品瓶号: 3-35
 进样体积: 10 µl 版本号:6.115
 分析时间: 2024/12/27 19:36:08 实验者: jiangjinwei
 处理时间 (V3) : 2024/12/30 17:08:58 处理者: jiangjinwei
 仪器型号: SHIMADZU LC-2050C(FX278)

<色谱图>

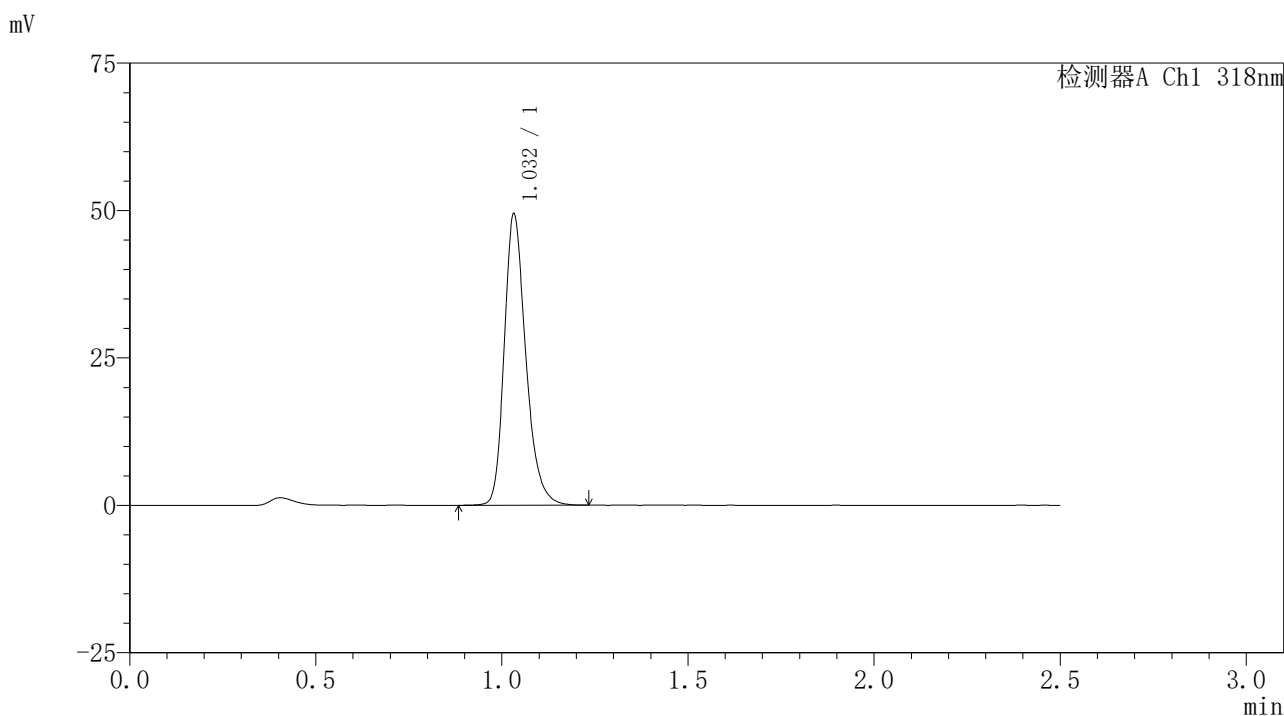

<峰表>

检测器A Ch1 318nm

峰号	保留时间	面积	面积%	高度	理论塔板数(USP)	拖尾因子	分离度(USP)
1	1.032	199570	100.000	49194	1568	1.264	--
总计		199570	100.000	49194			

图164 盐酸鲁拉西酮口崩片溶出曲线测定HPLC图谱
 自制品-24122501-3批-pH3.8介质-桨法-50转-极限转速-片4
 供试品溶液-1

<样品信息>

色谱柱 : XB-C18(50mm*4.6mm,5µm) 流速:1.5ml/min
 柱温 : 30°C 波长:318nm
 数据文件名: RC\$JSS-222 - 0-66/29-335-3 - zzp-24122501-3p-rcqx-jf50z-pH3.8jz-jxzs-P5.lcd
 方法文件名: RC\$JSS-222 - JSS-222-rcqx-FX278.lcm
 批处理文件名: RC\$JSS-222 - JSS-222-20241227-FX278.lcb
 样品瓶号: 3-44
 进样体积: 10 µl 版本号:6.115
 分析时间: 2024/12/27 19:39:00 实验者: jiangjinwei
 处理时间 (V3) : 2024/12/30 17:09:01 处理者: jiangjinwei
 仪器型号: SHIMADZU LC-2050C(FX278)

<色谱图>

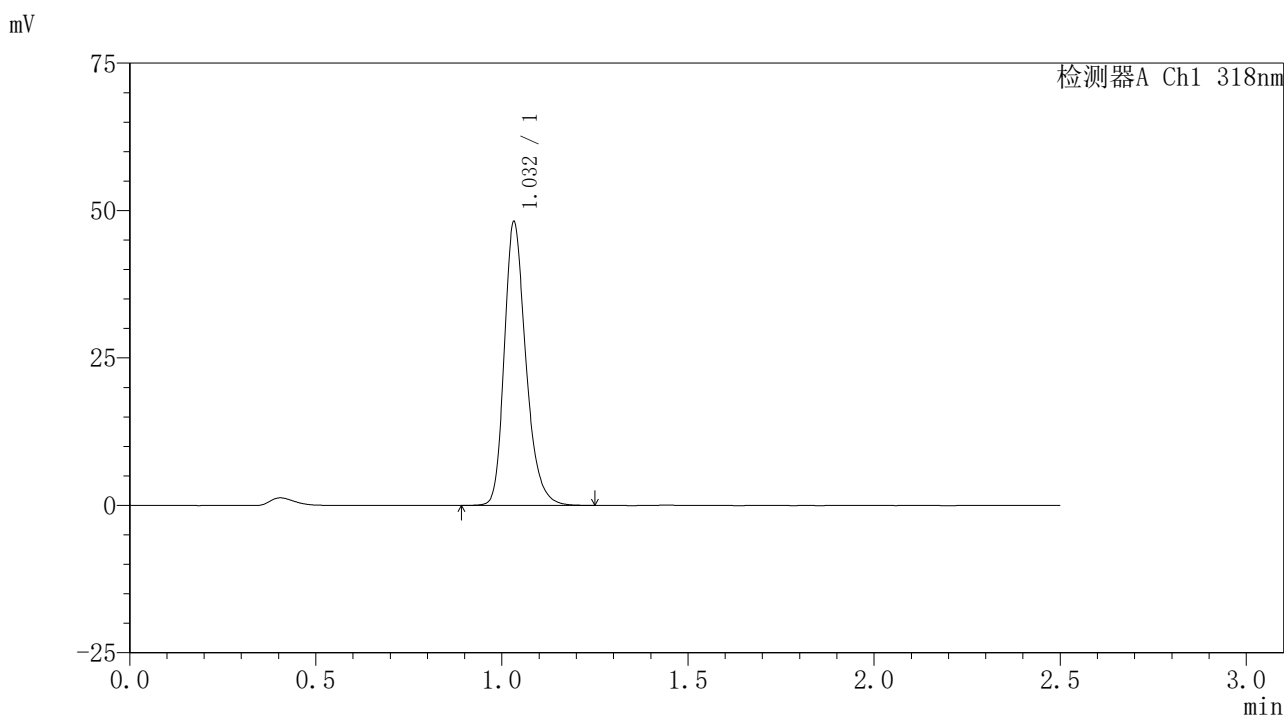

<峰表>

检测器A Ch1 318nm

峰号	保留时间	面积	面积%	高度	理论塔板数(USP)	拖尾因子	分离度(USP)
1	1.032	194159	100.000	47874	1571	1.264	--
总计		194159	100.000	47874			

图165 盐酸鲁拉西酮口崩片溶出曲线测定HPLC图谱
 自制品-24122501-3批-pH3.8介质-桨法-50转-极限转速-片5
 供试品溶液-1

〈样品信息〉

色谱柱 : XB-C18(50mm*4.6mm,5 μ m) 流速:1.5ml/min
 柱温 : 30 $^{\circ}$ C 波长:318nm
 数据文件名: RC\$JSS-222 - 0-66/29-336-3 - zzp-24122501-3p-rcqx-jf50z-pH3.8jz-jxzs-P6.lcd
 方法文件名: RC\$JSS-222 - JSS-222-rcqx-FX278.lcm
 批处理文件名: RC\$JSS-222 - JSS-222-20241227-FX278.lcb
 样品瓶号: 3-53
 进样体积: 10 μ l 版本号:6.115
 分析时间: 2024/12/27 19:41:52 实验者: jiangjinwei
 处理时间 (V3) : 2024/12/30 17:09:04 处理者: jiangjinwei
 仪器型号: SHIMADZU LC-2050C(FX278)

〈色谱图〉

mV

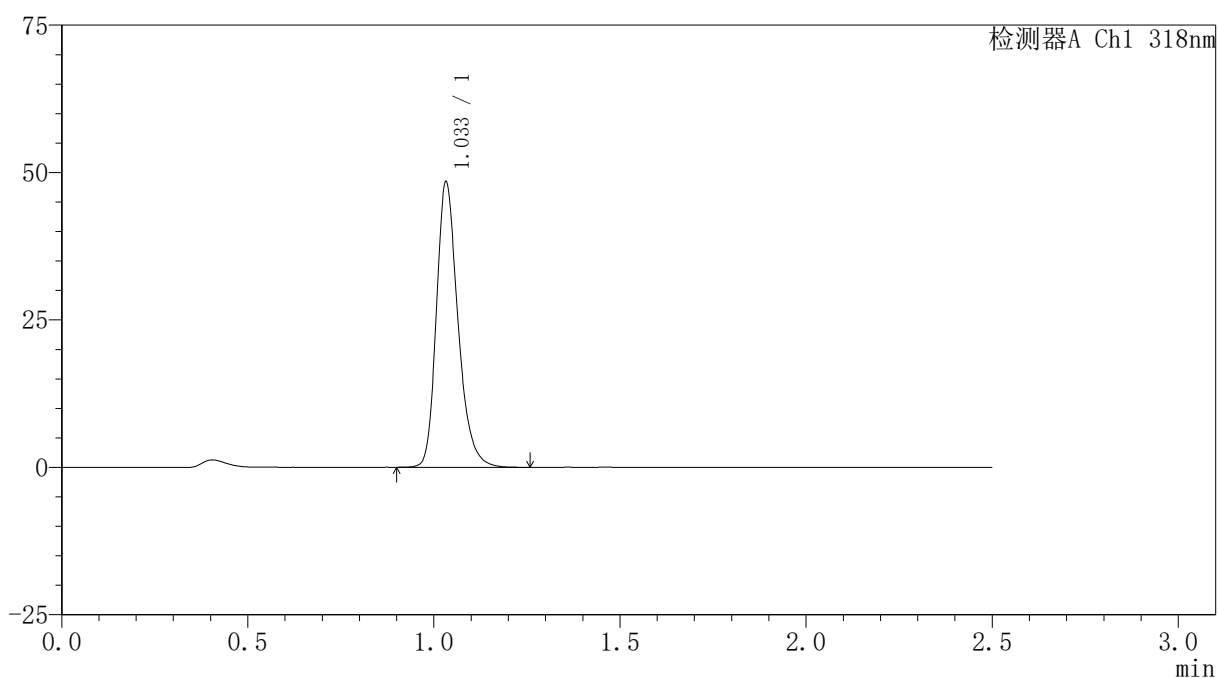

〈峰表〉

检测器A Ch1 318nm

峰号	保留时间	面积	面积%	高度	理论塔板数(USP)	拖尾因子	分离度(USP)
1	1.033	195700	100.000	48149	1569	1.265	--
总计		195700	100.000	48149			

图166 盐酸鲁拉西酮口崩片溶出曲线测定HPLC图谱
 自制品-24122501-3批-pH3.8介质-桨法-50转-极限转速-片6
 供试品溶液-1

<样品信息>

色谱柱 : XB-C18(50mm*4.6mm,5 μ m) 流速:1.5ml/min
 柱温 : 30 $^{\circ}$ C 波长:318nm
 数据文件名: RC\$JSS-222 - 0-66/29-337-3 - zzp-24122501-3p-rcqx-jf50z-pH3.8jz-dz2-1.lcd
 方法文件名: RC\$JSS-222 - JSS-222-rcqx-FX278.lcm
 批处理文件名: RC\$JSS-222 - JSS-222-20241227-FX278.lcb
 样品瓶号: 3-27
 进样体积: 10 μ l 版本号:6.115
 分析时间: 2024/12/27 19:44:44 实验者: jiangjinwei
 处理时间 (V3) : 2024/12/30 17:09:07 处理者: jiangjinwei
 仪器型号: SHIMADZU LC-2050C(FX278)

<色谱图>

mV

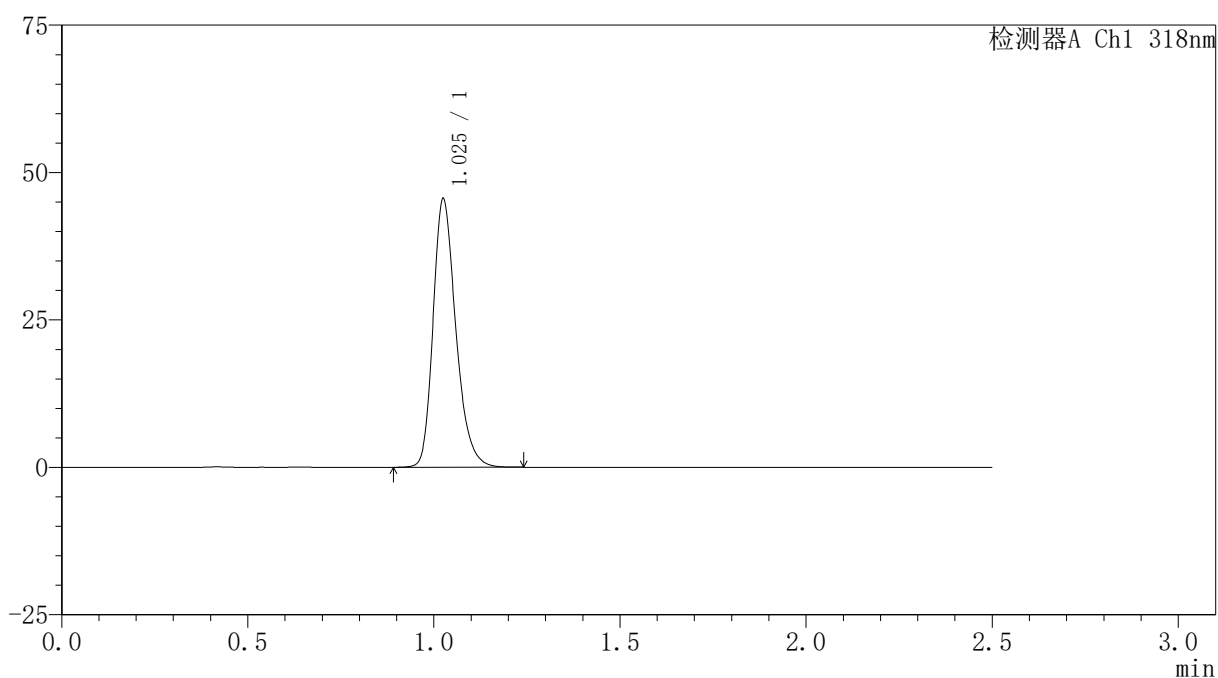

<峰表>

检测器A Ch1 318nm

峰号	保留时间	面积	面积%	高度	理论塔板数(USP)	拖尾因子	分离度(USP)
1	1.025	193723	100.000	45222	1385	1.264	--
总计		193723	100.000	45222			

图167 盐酸鲁拉西酮口崩片溶出曲线测定HPLC图谱
 自制品-24122501-3批-pH3.8介质-桨法-50转
 对照品溶液-2-1

<样品信息>

色谱柱 : XB-C18(50mm*4.6mm,5µm) 流速:1.5ml/min
 柱温 : 30°C 波长:318nm
 数据文件名: RC\$JSS-222 - 0-66/29-338-3 - zzp-24122501-3p-rcqx-jf50z-pH3.8jz-dz2-2.lcd
 方法文件名: RC\$JSS-222 - JSS-222-rcqx-FX278.lcm
 批处理文件名: RC\$JSS-222 - JSS-222-20241227-FX278.lcb
 样品瓶号: 3-27
 进样体积: 10 µl 版本号:6.115
 分析时间: 2024/12/27 19:47:36 实验者: jiangjinwei
 处理时间 (V3) : 2024/12/30 17:09:10 处理者: jiangjinwei
 仪器型号: SHIMADZU LC-2050C(FX278)

<色谱图>

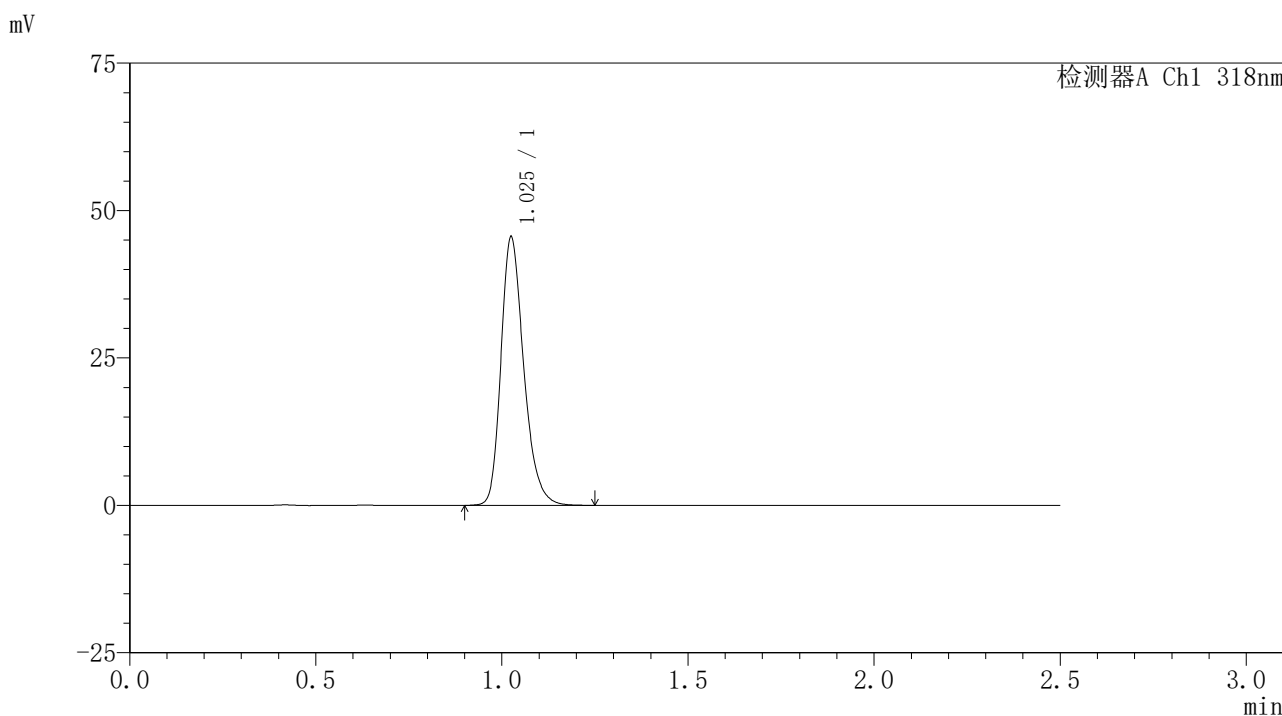

<峰表>

检测器A Ch1 318nm

峰号	保留时间	面积	面积%	高度	理论塔板数(USP)	拖尾因子	分离度(USP)
1	1.025	194161	100.000	45278	1380	1.265	--
总计		194161	100.000	45278			

图168 盐酸鲁拉西酮口崩片溶出曲线测定HPLC图谱
 自制品-24122501-3批-pH3.8介质-桨法-50转
 对照品溶液-2-2



JSS-222

<样品信息>

色谱柱 : XB-C18(50mm*4.6mm,5μm) 流速:1.5ml/min
 柱温 : 30°C 波长:318nm
 数据文件名: RC\$JSS-222 - 0-66/29-339-3 - zzp-24122501-1p-rcqx-jf50z-pH6.8+0.1SDSjz-rj.lcd
 方法文件名: RC\$JSS-222 - JSS-222-rcqx-FX278.lcm
 批处理文件名: RC\$JSS-222 - JSS-222-20241227-FX278.lcb
 样品瓶号: 4-9
 进样体积: 10 μl 版本号:6.115
 分析时间: 2024/12/27 19:50:30 实验者: jiangjinwei
 处理时间 (V3) : 2024/12/30 17:09:14 处理者: jiangjinwei
 仪器型号: SHIMADZU LC-2050C(FX278)

<色谱图>

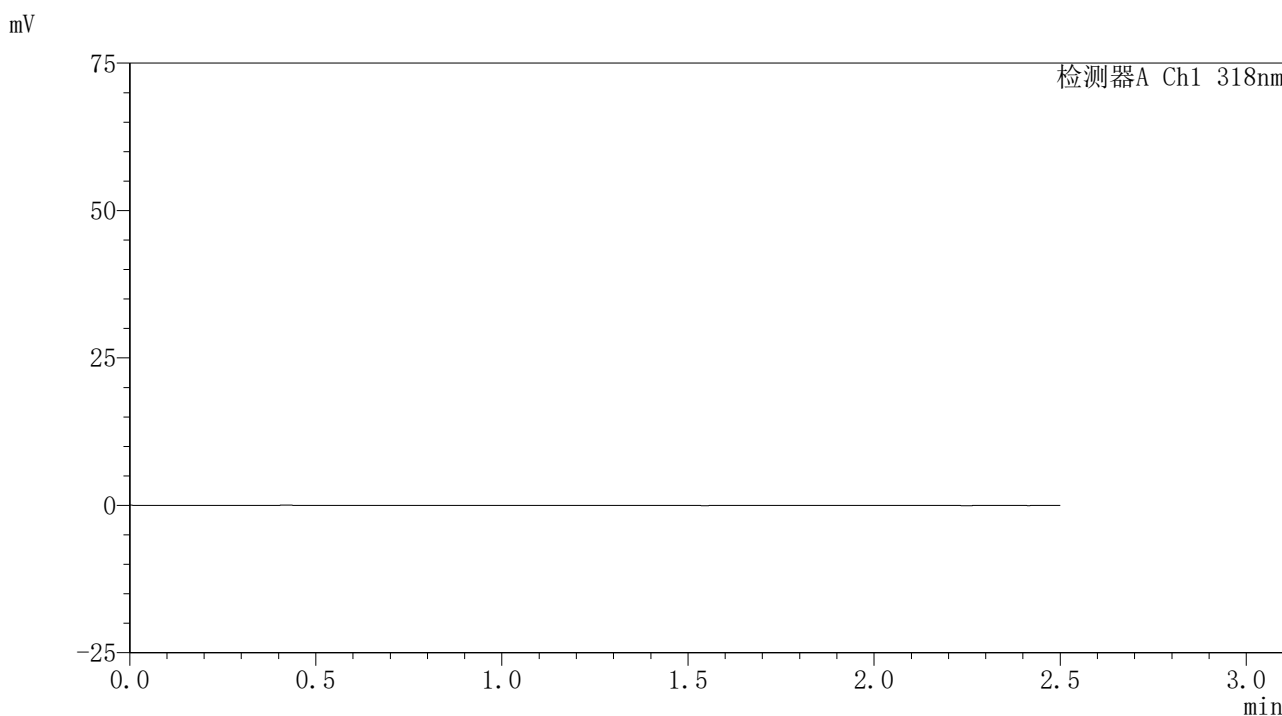

<峰表>

检测器A Ch1 318nm

峰号	保留时间	面积	面积%	高度	理论塔板数(USP)	拖尾因子	分离度(USP)
总计							

图169 盐酸鲁拉西酮口崩片溶出曲线测定HPLC图谱
 自制品-24122501-1批-pH3.8介质-浆法-50转
 溶剂

<样品信息>

色谱柱 : XB-C18(50mm*4.6mm,5 μ m) 流速:1.5ml/min
 柱温 : 30 $^{\circ}$ C 波长:318nm
 数据文件名: RC\$JSS-222 - 0-66/29-340-3 - zzp-24122501-1p-rcqx-jf50z-pH6.8+0.1SDSjz-dz1-1.lcd
 方法文件名: RC\$JSS-222 - JSS-222-rcqx-FX278.lcm
 批处理文件名: RC\$JSS-222 - JSS-222-20241227-FX278.lcb
 样品瓶号: 4-18
 进样体积: 10 μ l 版本号:6.115
 分析时间: 2024/12/27 19:53:24 实验者: jiangjinwei
 处理时间 (V3) : 2024/12/30 17:09:17 处理者: jiangjinwei
 仪器型号: SHIMADZU LC-2050C(FX278)

<色谱图>

mV

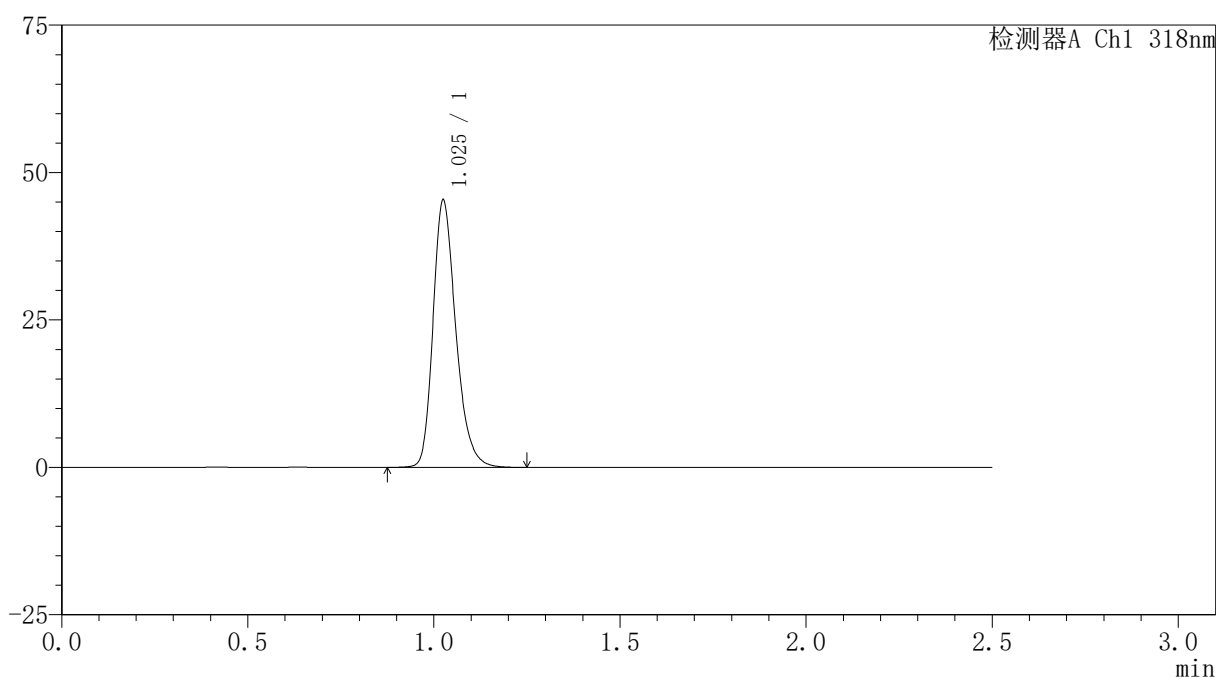

<峰表>

检测器A Ch1 318nm

峰号	保留时间	面积	面积%	高度	理论塔板数(USP)	拖尾因子	分离度(USP)
1	1.025	193251	100.000	45022	1382	1.264	--
总计		193251	100.000	45022			

图170 盐酸鲁拉西酮口崩片溶出曲线测定HPLC图谱
 自制品-24122501-1批-pH6.8(内含0.1%SDS)介质-浆法-50转
 对照品溶液-1-1

<样品信息>

色谱柱 : XB-C18(50mm*4.6mm,5µm) 流速:1.5ml/min
 柱温 : 30°C 波长:318nm
 数据文件名: RC\$JSS-222 - 0-66/29-341-3 - zzp-24122501-1p-rcqx-jf50z-pH6.8+0.1SDSjz-dz1-2.lcd
 方法文件名: RC\$JSS-222 - JSS-222-rcqx-FX278.lcm
 批处理文件名: RC\$JSS-222 - JSS-222-20241227-FX278.lcb
 样品瓶号: 4-18
 进样体积: 10 µl 版本号:6.115
 分析时间: 2024/12/27 19:56:17 实验者: jiangjinwei
 处理时间 (V3) : 2024/12/30 17:09:20 处理者: jiangjinwei
 仪器型号: SHIMADZU LC-2050C(FX278)

<色谱图>

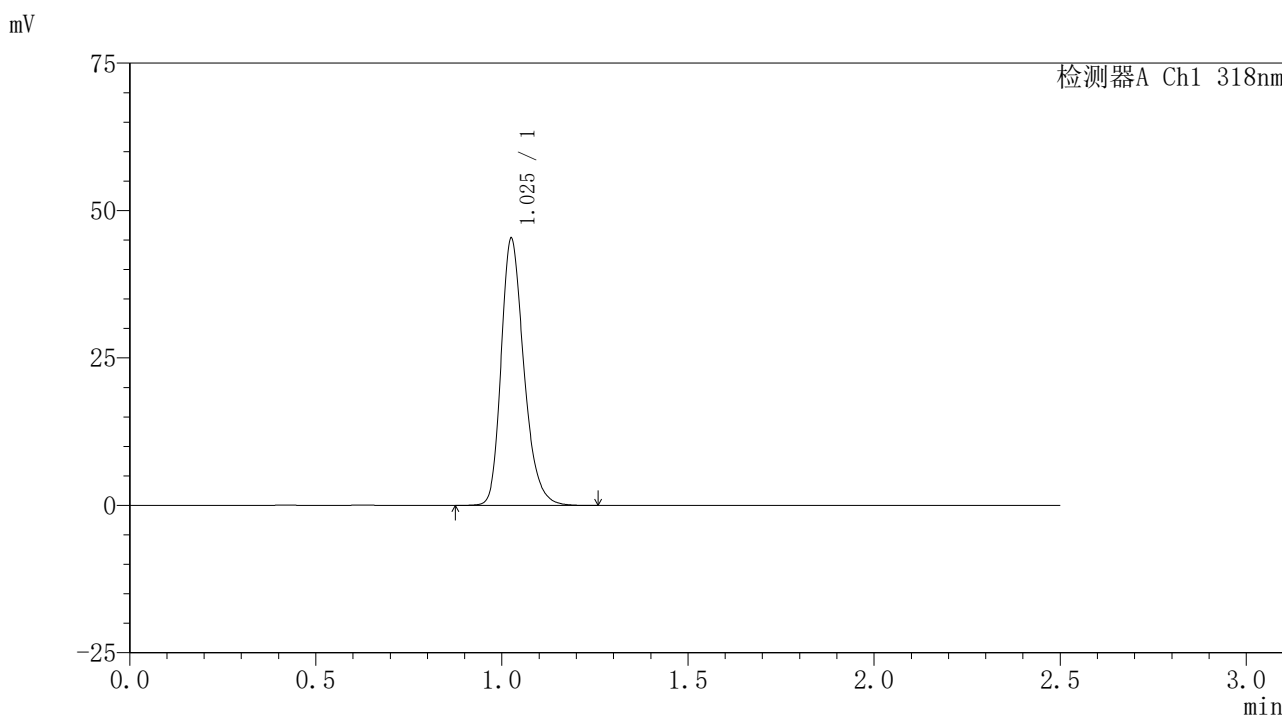

<峰表>

检测器A Ch1 318nm

峰号	保留时间	面积	面积%	高度	理论塔板数(USP)	拖尾因子	分离度(USP)
1	1.025	193232	100.000	44955	1382	1.266	--
总计		193232	100.000	44955			

图171 盐酸鲁拉西酮口崩片溶出曲线测定HPLC图谱
 自制品-24122501-1批-pH6.8(内含0.1%SDS)介质-浆法-50转
 对照品溶液-1-2

<样品信息>

色谱柱 : XB-C18(50mm*4.6mm,5 μ m) 流速:1.5ml/min
 柱温 : 30 $^{\circ}$ C 波长:318nm
 数据文件名: RC\$JSS-222 - 0-66/29-342-3 - zzp-24122501-1p-rcqx-jf50z-pH6.8+0.1SDSjz-dz1-3.lcd
 方法文件名: RC\$JSS-222 - JSS-222-rcqx-FX278.lcm
 批处理文件名: RC\$JSS-222 - JSS-222-20241227-FX278.lcb
 样品瓶号: 4-18
 进样体积: 10 μ l 版本号:6.115
 分析时间: 2024/12/27 19:59:10 实验者: jiangjinwei
 处理时间 (V3) : 2024/12/30 17:09:23 处理者: jiangjinwei
 仪器型号: SHIMADZU LC-2050C(FX278)

<色谱图>

mV

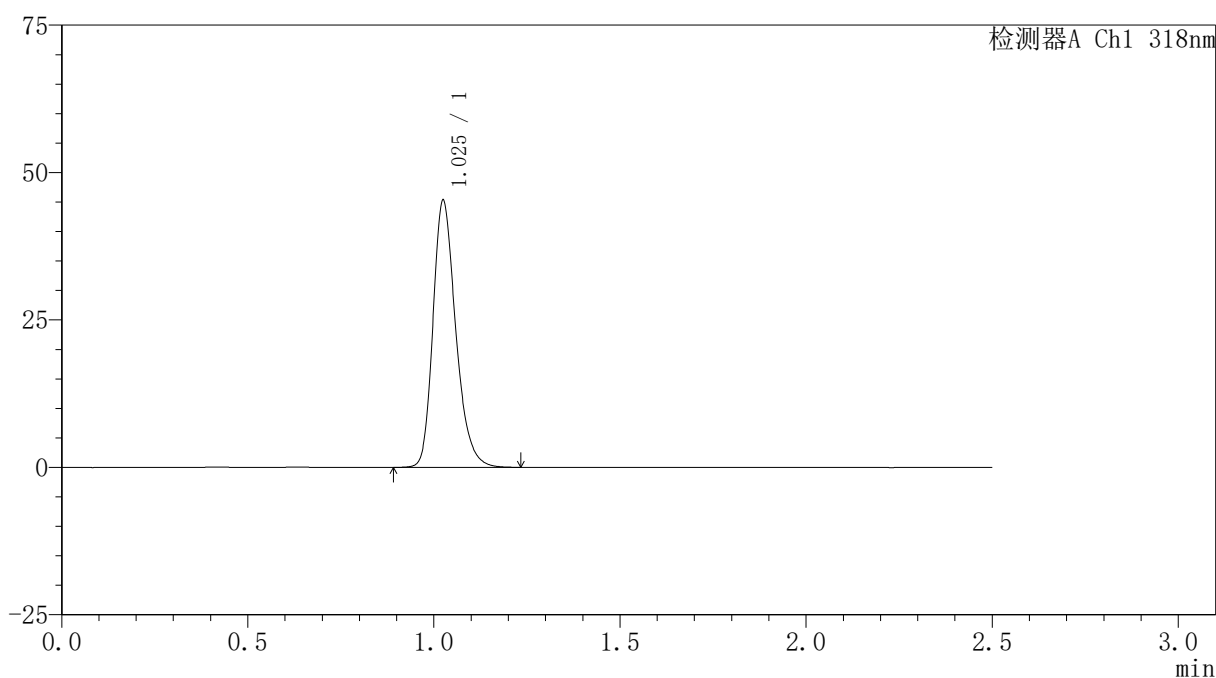

<峰表>

检测器A Ch1 318nm

峰号	保留时间	面积	面积%	高度	理论塔板数(USP)	拖尾因子	分离度(USP)
1	1.025	193131	100.000	45029	1379	1.263	--
总计		193131	100.000	45029			

图172 盐酸鲁拉西酮口崩片溶出曲线测定HPLC图谱
 自制品-24122501-1批-pH6.8(内含0.1%SDS)介质-桨法-50转
 对照品溶液-1-3

<样品信息>

色谱柱 : XB-C18(50mm*4.6mm,5µm) 流速:1.5ml/min
 柱温 : 30°C 波长:318nm
 数据文件名: RC\$JSS-222 - 0-66/29-343-3 - zzp-24122501-1p-rcqx-jf50z-pH6.8+0.1SDSjz-dz1-4.lcd
 方法文件名: RC\$JSS-222 - JSS-222-rcqx-FX278.lcm
 批处理文件名: RC\$JSS-222 - JSS-222-20241227-FX278.lcb
 样品瓶号: 4-18
 进样体积: 10 µl 版本号:6.115
 分析时间: 2024/12/27 20:02:04 实验者: jiangjinwei
 处理时间 (V3) : 2024/12/30 17:09:26 处理者: jiangjinwei
 仪器型号: SHIMADZU LC-2050C(FX278)

<色谱图>

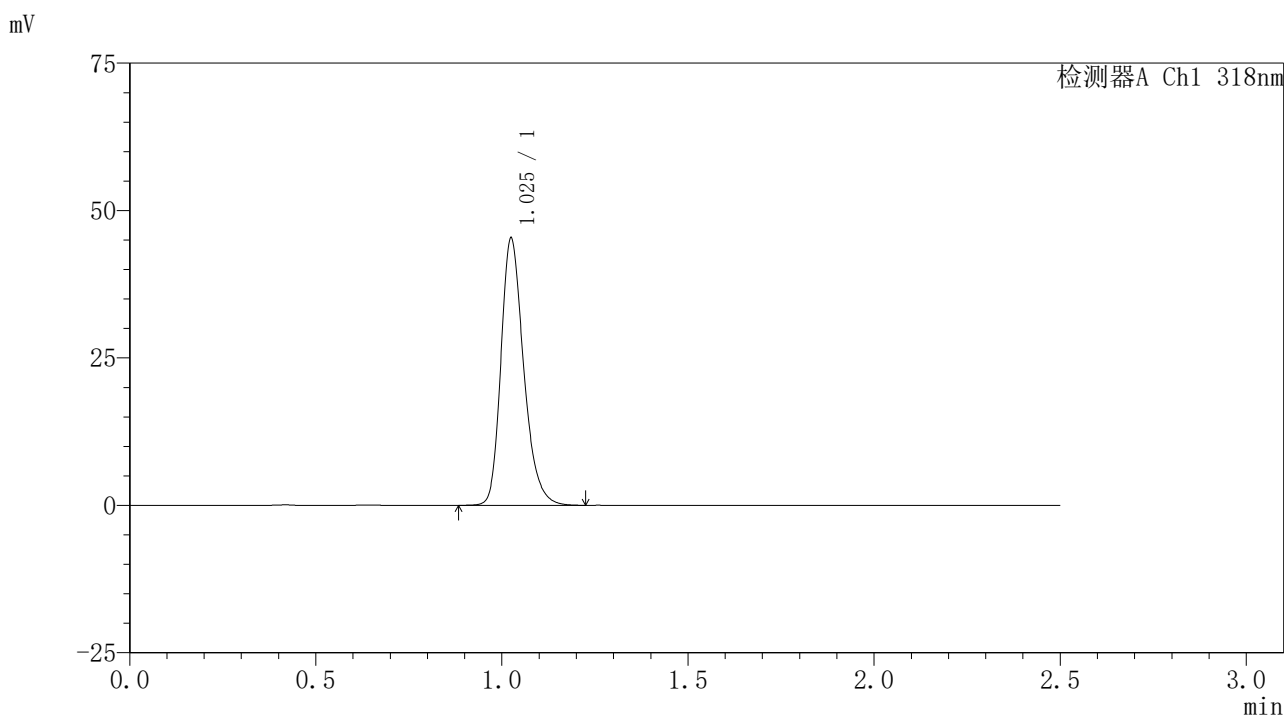

<峰表>

检测器A Ch1 318nm

峰号	保留时间	面积	面积%	高度	理论塔板数(USP)	拖尾因子	分离度(USP)
1	1.025	193107	100.000	45086	1380	1.264	--
总计		193107	100.000	45086			

图173 盐酸鲁拉西酮口崩片溶出曲线测定HPLC图谱
 自制品-24122501-1批-pH6.8(内含0.1%SDS)介质-桨法-50转
 对照品溶液-1-4

<样品信息>

色谱柱 : XB-C18(50mm*4.6mm,5 μ m) 流速:1.5ml/min
 柱温 : 30 $^{\circ}$ C 波长:318nm
 数据文件名: RC\$JSS-222 - 0-66/29-344-3 - zzp-24122501-1p-rcqx-jf50z-pH6.8+0.1SDSjz-dz1-5.lcd
 方法文件名: RC\$JSS-222 - JSS-222-rcqx-FX278.lcm
 批处理文件名: RC\$JSS-222 - JSS-222-20241227-FX278.lcb
 样品瓶号: 4-18
 进样体积: 10 μ l 版本号:6.115
 分析时间: 2024/12/27 20:04:58 实验者: jiangjinwei
 处理时间 (V3) : 2024/12/30 17:09:29 处理者: jiangjinwei
 仪器型号: SHIMADZU LC-2050C(FX278)

<色谱图>

mV

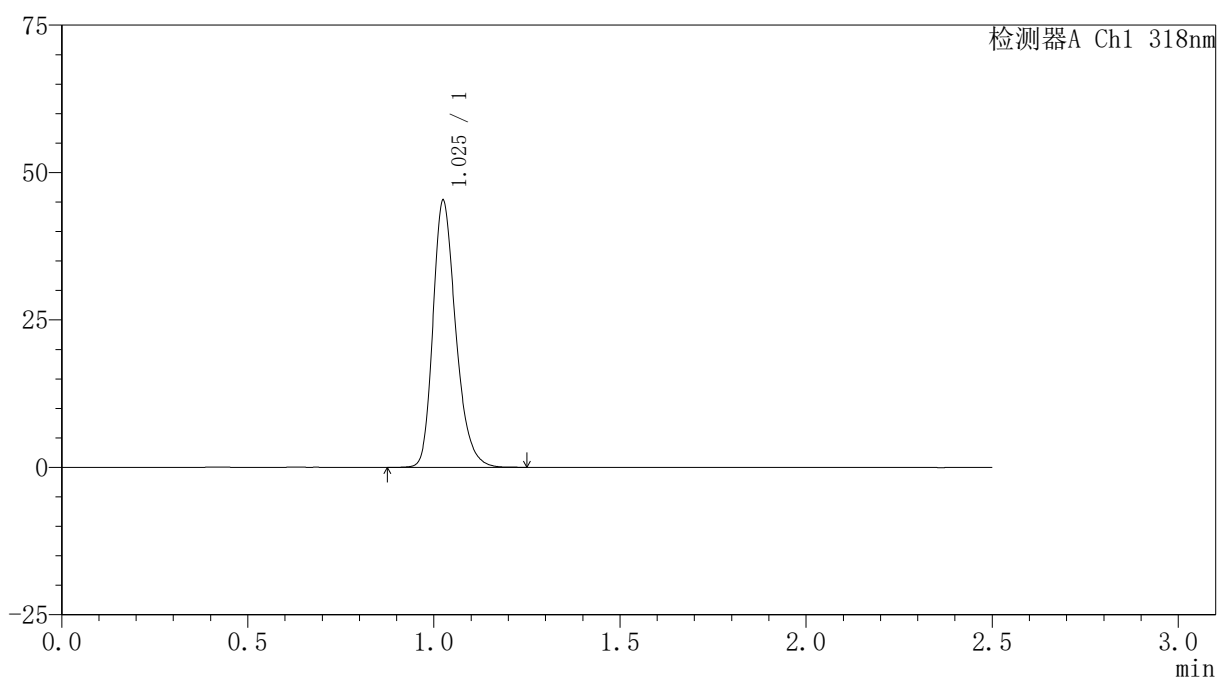

<峰表>

检测器A Ch1 318nm

峰号	保留时间	面积	面积%	高度	理论塔板数(USP)	拖尾因子	分离度(USP)
1	1.025	193216	100.000	45025	1378	1.264	--
总计		193216	100.000	45025			

图174 盐酸鲁拉西酮口崩片溶出曲线测定HPLC图谱
 自制品-24122501-1批-pH6.8(内含0.1%SDS)介质-浆法-50转
 对照品溶液-1-5

<样品信息>

色谱柱 : XB-C18(50mm*4.6mm,5μm) 流速:1.5ml/min
 柱温 : 30°C 波长:318nm
 数据文件名: RC\$JSS-222 - 0-66/29-345-3 - zzp-24122501-1p-rcqx-jf50z-pH6.8+0.1SDSjz-5min-P1.lcd
 方法文件名: RC\$JSS-222 - JSS-222-rcqx-FX278.lcm
 批处理文件名: RC\$JSS-222 - JSS-222-20241227-FX278.lcb
 样品瓶号: 4-1
 进样体积: 10 μl 版本号:6.115
 分析时间: 2024/12/27 20:07:50 实验者: jiangjinwei
 处理时间 (V3) : 2024/12/30 17:09:32 处理者: jiangjinwei
 仪器型号: SHIMADZU LC-2050C(FX278)

<色谱图>

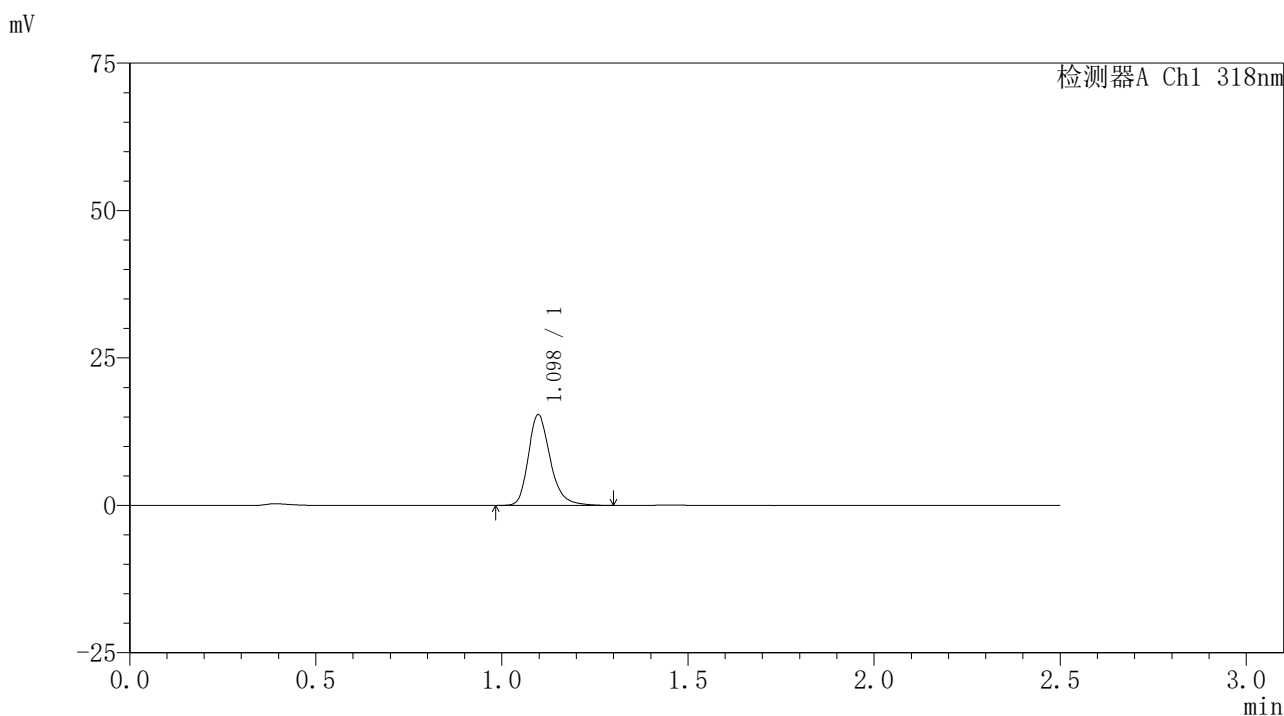

<峰表>

检测器A Ch1 318nm

峰号	保留时间	面积	面积%	高度	理论塔板数(USP)	拖尾因子	分离度(USP)
1	1.098	63157	100.000	15387	1738	1.255	--
总计		63157	100.000	15387			

图175 盐酸鲁拉西酮口崩片溶出曲线测定HPLC图谱
 自制品-24122501-1批-pH6.8(内含0.1%SDS)介质-浆法-50转-5min-片1
 供试品溶液-1

<样品信息>

色谱柱 : XB-C18(50mm*4.6mm,5μm) 流速:1.5ml/min
 柱温 : 30°C 波长:318nm
 数据文件名: RC\$JSS-222 - 0-66/29-346-3 - zzp-24122501-1p-rcqx-jf50z-pH6.8+0.1SDSjz-5min-P2.lcd
 方法文件名: RC\$JSS-222 - JSS-222-rcqx-FX278.lcm
 批处理文件名: RC\$JSS-222 - JSS-222-20241227-FX278.lcb
 样品瓶号: 4-10
 进样体积: 10 μl 版本号:6.115
 分析时间: 2024/12/27 20:10:43 实验者: jiangjinwei
 处理时间 (V3) : 2024/12/30 17:09:35 处理者: jiangjinwei
 仪器型号: SHIMADZU LC-2050C(FX278)

<色谱图>

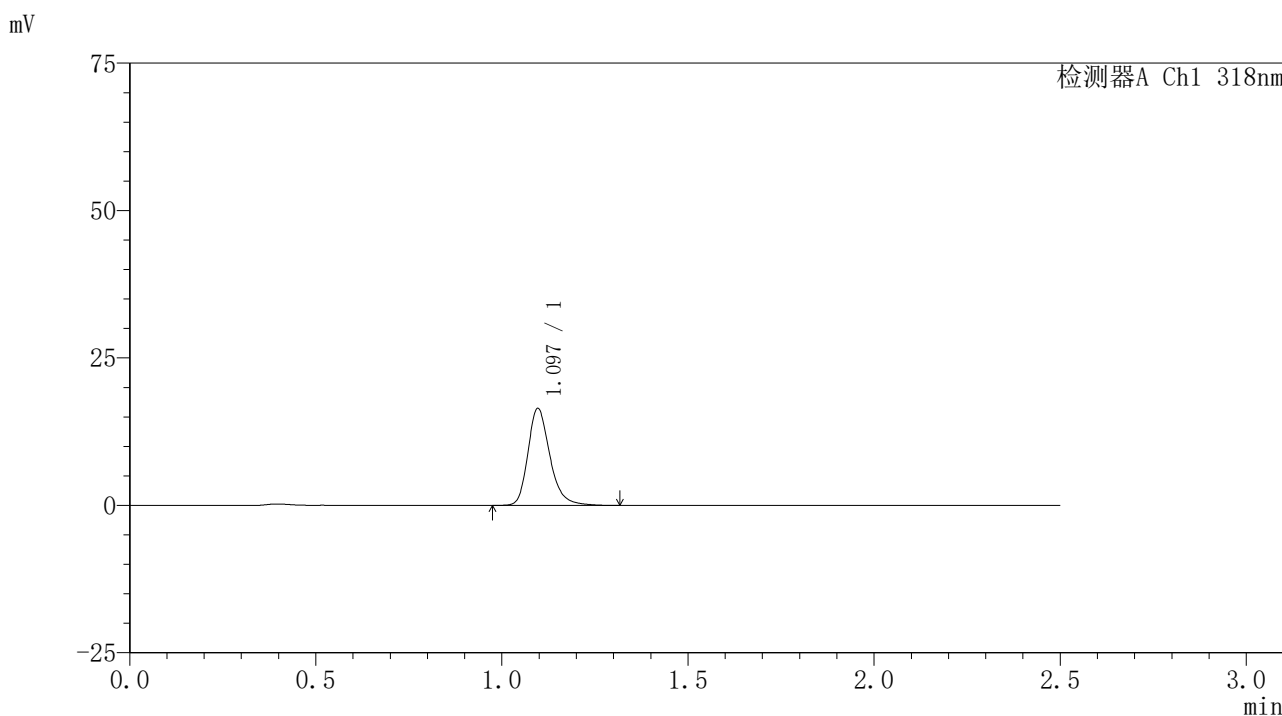

<峰表>

检测器A Ch1 318nm

峰号	保留时间	面积	面积%	高度	理论塔板数(USP)	拖尾因子	分离度(USP)
1	1.097	67691	100.000	16448	1727	1.255	--
总计		67691	100.000	16448			

图176 盐酸鲁拉西酮口崩片溶出曲线测定HPLC图谱
 自制品-24122501-1批-pH6.8(内含0.1%SDS)介质-浆法-50转-5min-片2
 供试品溶液-1

〈样品信息〉

色谱柱 : XB-C18(50mm*4.6mm,5 μ m) 流速:1.5ml/min
 柱温 : 30 $^{\circ}$ C 波长:318nm
 数据文件名: RC\$JSS-222 - 0-66/29-347-3 - zzp-24122501-1p-rcqx-jf50z-pH6.8+0.1SDSjz-5min-P3.lcd
 方法文件名: RC\$JSS-222 - JSS-222-rcqx-FX278.lcm
 批处理文件名: RC\$JSS-222 - JSS-222-20241227-FX278.lcb
 样品瓶号: 4-19
 进样体积: 10 μ l 版本号:6.115
 分析时间: 2024/12/27 20:13:36 实验者: jiangjinwei
 处理时间 (V3) : 2024/12/30 17:09:38 处理者: jiangjinwei
 仪器型号: SHIMADZU LC-2050C(FX278)

〈色谱图〉

mV

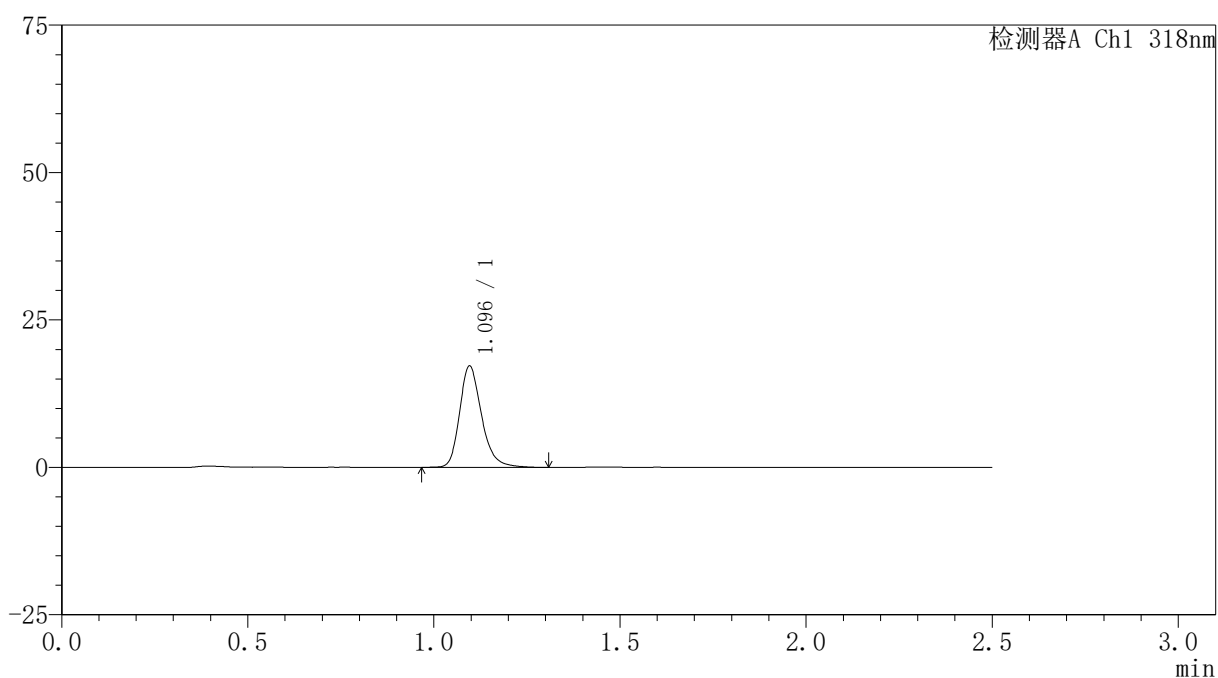

〈峰表〉

检测器A Ch1 318nm

峰号	保留时间	面积	面积%	高度	理论塔板数(USP)	拖尾因子	分离度(USP)
1	1.096	70575	100.000	17165	1724	1.249	--
总计		70575	100.000	17165			

图177 盐酸鲁拉西酮口崩片溶出曲线测定HPLC图谱
 自制品-24122501-1批-pH6.8(内含0.1%SDS)介质-浆法-50转-5min-片3
 供试品溶液-1

<样品信息>

色谱柱 : XB-C18(50mm*4.6mm,5µm) 流速:1.5ml/min
 柱温 : 30°C 波长:318nm
 数据文件名: RC\$JSS-222 - 0-66/29-348-3 - zzp-24122501-1p-rcqx-jf50z-pH6.8+0.1SDSjz-5min-P4.lcd
 方法文件名: RC\$JSS-222 - JSS-222-rcqx-FX278.lcm
 批处理文件名: RC\$JSS-222 - JSS-222-20241227-FX278.lcb
 样品瓶号: 4-28
 进样体积: 10 µl 版本号:6.115
 分析时间: 2024/12/27 20:16:28 实验者: jiangjinwei
 处理时间 (V3) : 2024/12/30 17:09:42 处理者: jiangjinwei
 仪器型号: SHIMADZU LC-2050C(FX278)

<色谱图>

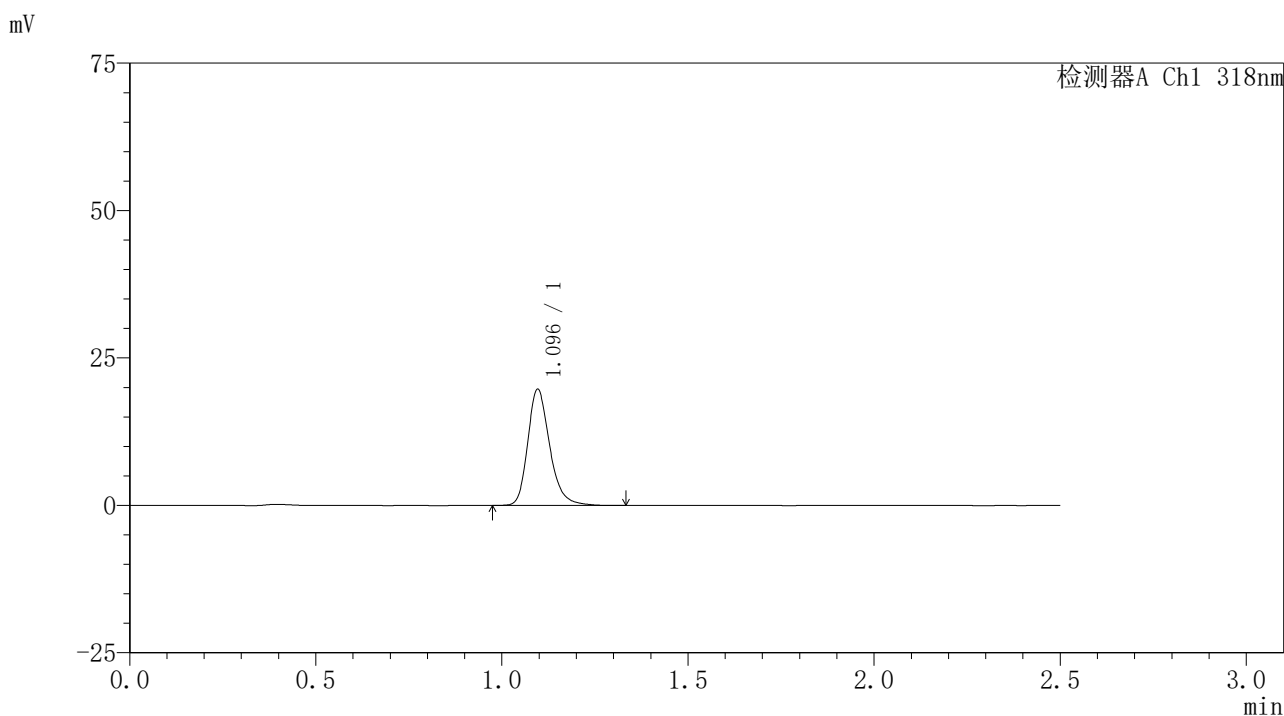

<峰表>

检测器A Ch1 318nm

峰号	保留时间	面积	面积%	高度	理论塔板数(USP)	拖尾因子	分离度(USP)
1	1.096	81254	100.000	19708	1722	1.251	--
总计		81254	100.000	19708			

图178 盐酸鲁拉西酮口崩片溶出曲线测定HPLC图谱
 自制品-24122501-1批-pH6.8(内含0.1%SDS)介质-浆法-50转-5min-片4
 供试品溶液-1

<样品信息>

色谱柱 : XB-C18(50mm*4.6mm,5μm) 流速:1.5ml/min
 柱温 : 30°C 波长:318nm
 数据文件名: RC\$JSS-222 - 0-66/29-349-3 - zzp-24122501-1p-rcqx-jf50z-pH6.8+0.1SDSjz-5min-P5.lcd
 方法文件名: RC\$JSS-222 - JSS-222-rcqx-FX278.lcm
 批处理文件名: RC\$JSS-222 - JSS-222-20241227-FX278.lcb
 样品瓶号: 4-37
 进样体积: 10 μl 版本号:6.115
 分析时间: 2024/12/27 20:19:20 实验者: jiangjinwei
 处理时间 (V3) : 2024/12/30 17:09:45 处理者: jiangjinwei
 仪器型号: SHIMADZU LC-2050C(FX278)

<色谱图>

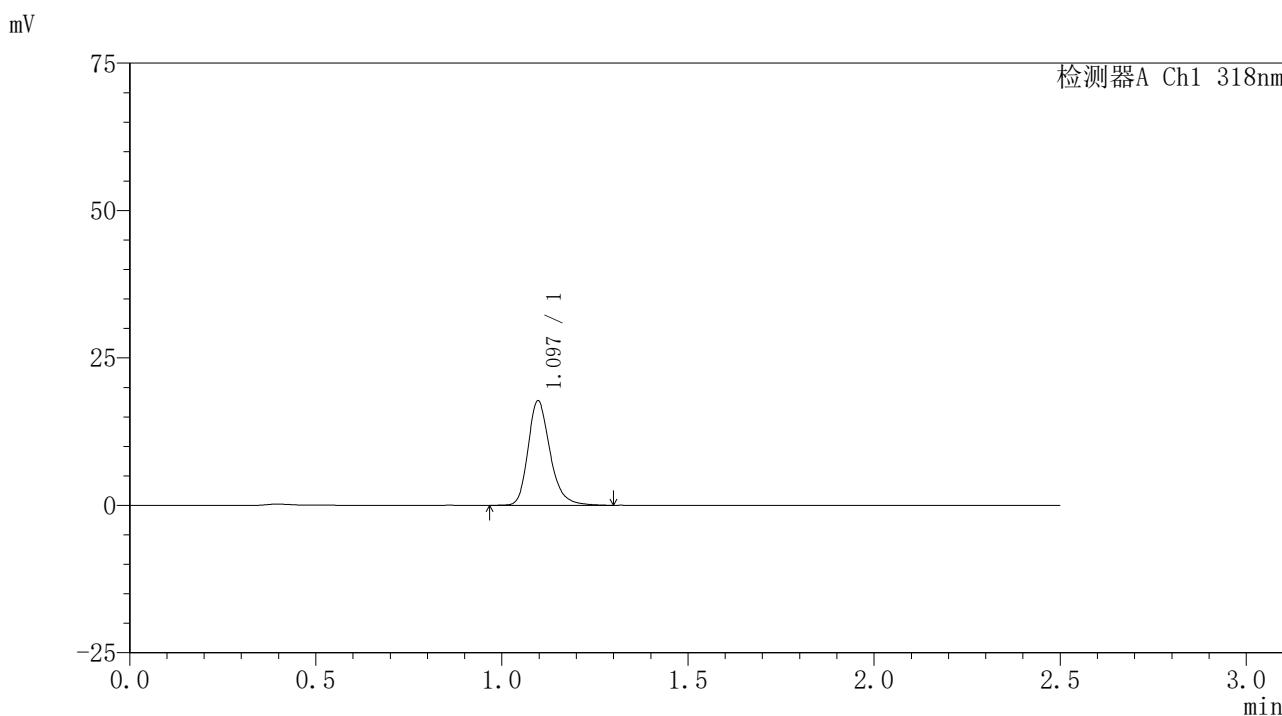

<峰表>

检测器A Ch1 318nm

峰号	保留时间	面积	面积%	高度	理论塔板数(USP)	拖尾因子	分离度(USP)
1	1.097	72981	100.000	17729	1720	1.249	--
总计		72981	100.000	17729			

图179 盐酸鲁拉西酮口崩片溶出曲线测定HPLC图谱
 自制品-24122501-1批-pH6.8(内含0.1%SDS)介质-浆法-50转-5min-片5
 供试品溶液-1

<样品信息>

色谱柱 : XB-C18(50mm*4.6mm,5μm) 流速:1.5ml/min
 柱温 : 30°C 波长:318nm
 数据文件名: RC\$JSS-222 - 0-66/29-350-3 - zzp-24122501-1p-rcqx-jf50z-pH6.8+0.1SDSjz-5min-P6.lcd
 方法文件名: RC\$JSS-222 - JSS-222-rcqx-FX278.lcm
 批处理文件名: RC\$JSS-222 - JSS-222-20241227-FX278.lcb
 样品瓶号: 4-46
 进样体积: 10 μl 版本号:6.115
 分析时间: 2024/12/27 20:22:12 实验者: jiangjinwei
 处理时间 (V3) : 2024/12/30 17:09:48 处理者: jiangjinwei
 仪器型号: SHIMADZU LC-2050C(FX278)

<色谱图>

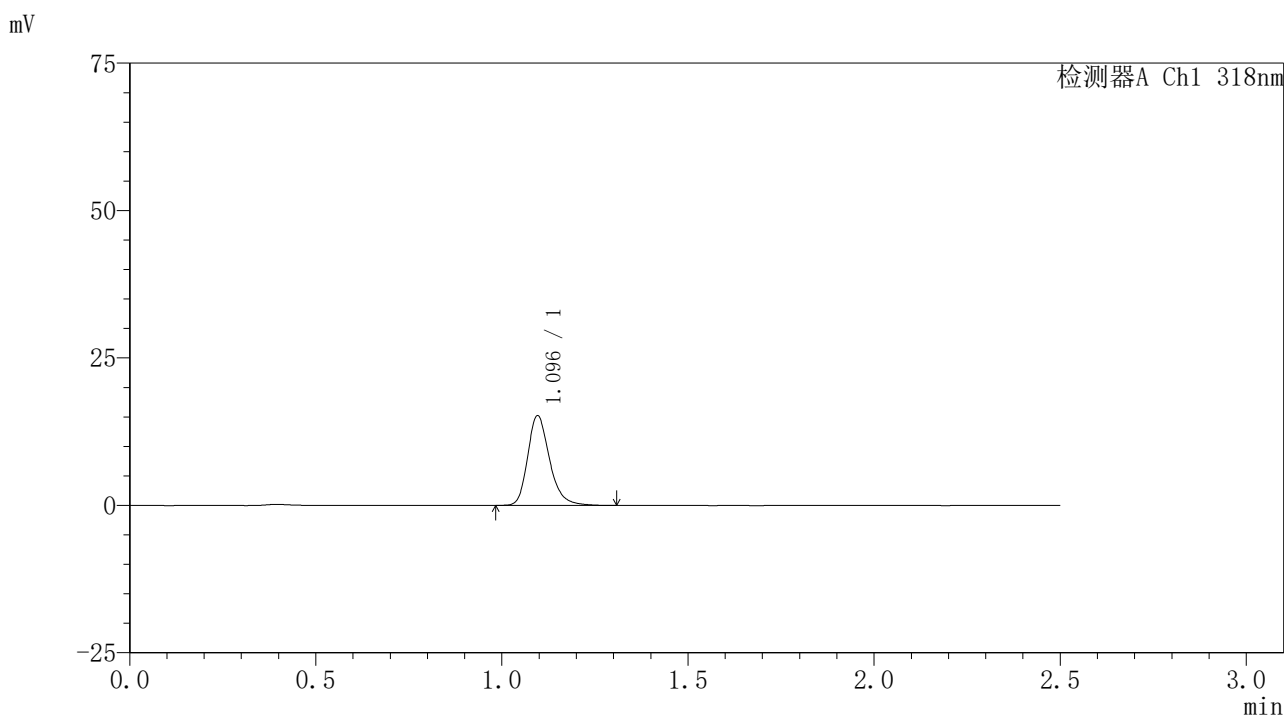

<峰表>

检测器A Ch1 318nm

峰号	保留时间	面积	面积%	高度	理论塔板数(USP)	拖尾因子	分离度(USP)
1	1.096	62413	100.000	15214	1730	1.252	--
总计		62413	100.000	15214			

图180 盐酸鲁拉西酮口崩片溶出曲线测定HPLC图谱
 自制品-24122501-1批-pH6.8(内含0.1%SDS)介质-浆法-50转-5min-片6
 供试品溶液-1

<样品信息>

色谱柱 : XB-C18(50mm*4.6mm,5 μ m) 流速:1.5ml/min
 柱温 : 30 $^{\circ}$ C 波长:318nm
 数据文件名: RC\$JSS-222 - 0-66/29-351-3 - zzp-24122501-1p-rcqx-jf50z-pH6.8+0.1SDSjz-10min-P1.lcd
 方法文件名: RC\$JSS-222 - JSS-222-rcqx-FX278.lcm
 批处理文件名: RC\$JSS-222 - JSS-222-20241227-FX278.lcb
 样品瓶号: 4-2
 进样体积: 10 μ l 版本号:6.115
 分析时间: 2024/12/27 20:25:05 实验者: jiangjinwei
 处理时间 (V3) : 2024/12/30 17:09:51 处理者: jiangjinwei
 仪器型号: SHIMADZU LC-2050C(FX278)

<色谱图>

mV

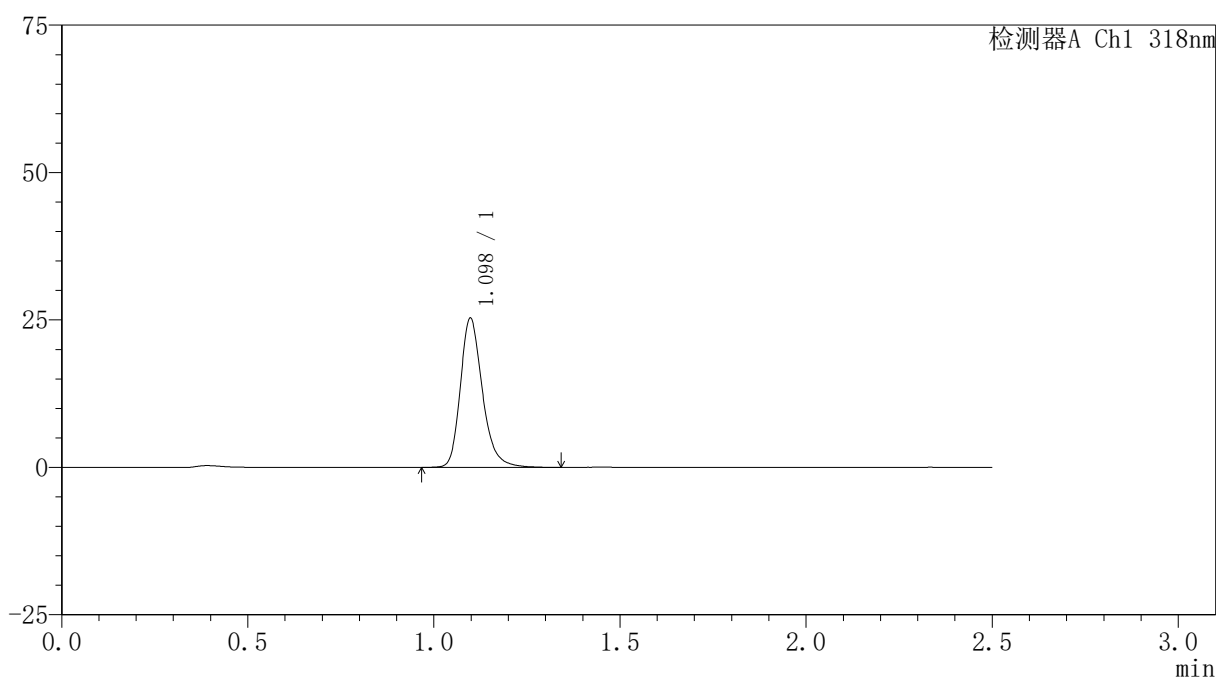

<峰表>

检测器A Ch1 318nm

峰号	保留时间	面积	面积%	高度	理论塔板数(USP)	拖尾因子	分离度(USP)
1	1.098	104486	100.000	25276	1719	1.252	--
总计		104486	100.000	25276			

图181 盐酸鲁拉西酮口崩片溶出曲线测定HPLC图谱
 自制品-24122501-1批-pH6.8(内含0.1%SDS)介质-桨法-50转-10min-片1
 供试品溶液-1

<样品信息>

色谱柱 : XB-C18(50mm*4.6mm,5μm) 流速:1.5ml/min
 柱温 : 30°C 波长:318nm
 数据文件名: RC\$JSS-222 - 0-66/29-352-3 - zzp-24122501-1p-rcqx-jf50z-pH6.8+0.1SDSjz-10min-P2.lcd
 方法文件名: RC\$JSS-222 - JSS-222-rcqx-FX278.lcm
 批处理文件名: RC\$JSS-222 - JSS-222-20241227-FX278.lcb
 样品瓶号: 4-11
 进样体积: 10 μl 版本号:6.115
 分析时间: 2024/12/27 20:27:57 实验者: jiangjinwei
 处理时间 (V3) : 2024/12/30 17:09:55 处理者: jiangjinwei
 仪器型号: SHIMADZU LC-2050C(FX278)

<色谱图>

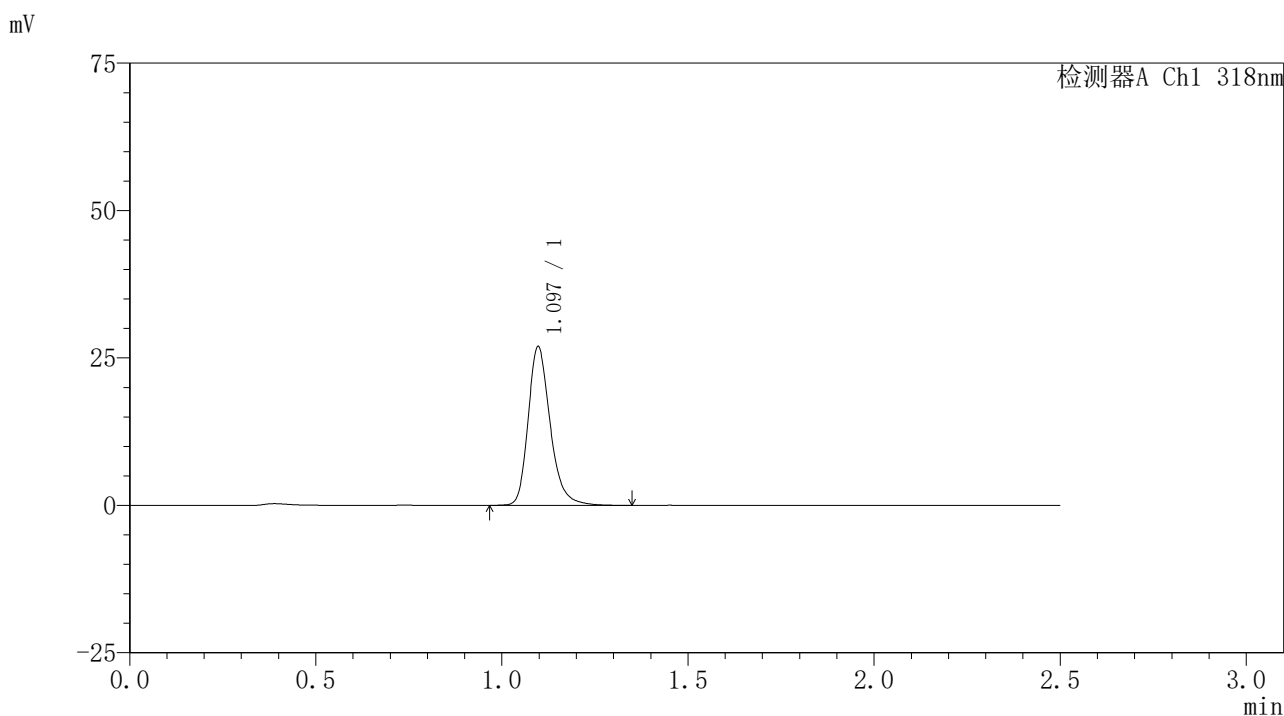

<峰表>

检测器A Ch1 318nm

峰号	保留时间	面积	面积%	高度	理论塔板数(USP)	拖尾因子	分离度(USP)
1	1.097	111342	100.000	26919	1714	1.254	--
总计		111342	100.000	26919			

图182 盐酸鲁拉西酮口崩片溶出曲线测定HPLC图谱
 自制品-24122501-1批-pH6.8(内含0.1%SDS)介质-桨法-50转-10min-片2
 供试品溶液-1

<样品信息>

色谱柱 : XB-C18(50mm*4.6mm,5μm) 流速:1.5ml/min
 柱温 : 30°C 波长:318nm
 数据文件名: RC\$JSS-222 - 0-66/29-353-3 - zzp-24122501-1p-rcqx-jf50z-pH6.8+0.1SDSjz-10min-P3.lcd
 方法文件名: RC\$JSS-222 - JSS-222-rcqx-FX278.lcm
 批处理文件名: RC\$JSS-222 - JSS-222-20241227-FX278.lcb
 样品瓶号: 4-20
 进样体积: 10 μl 版本号:6.115
 分析时间: 2024/12/27 20:30:49 实验者: jiangjinwei
 处理时间 (V3) : 2024/12/30 17:09:58 处理者: jiangjinwei
 仪器型号: SHIMADZU LC-2050C(FX278)

<色谱图>

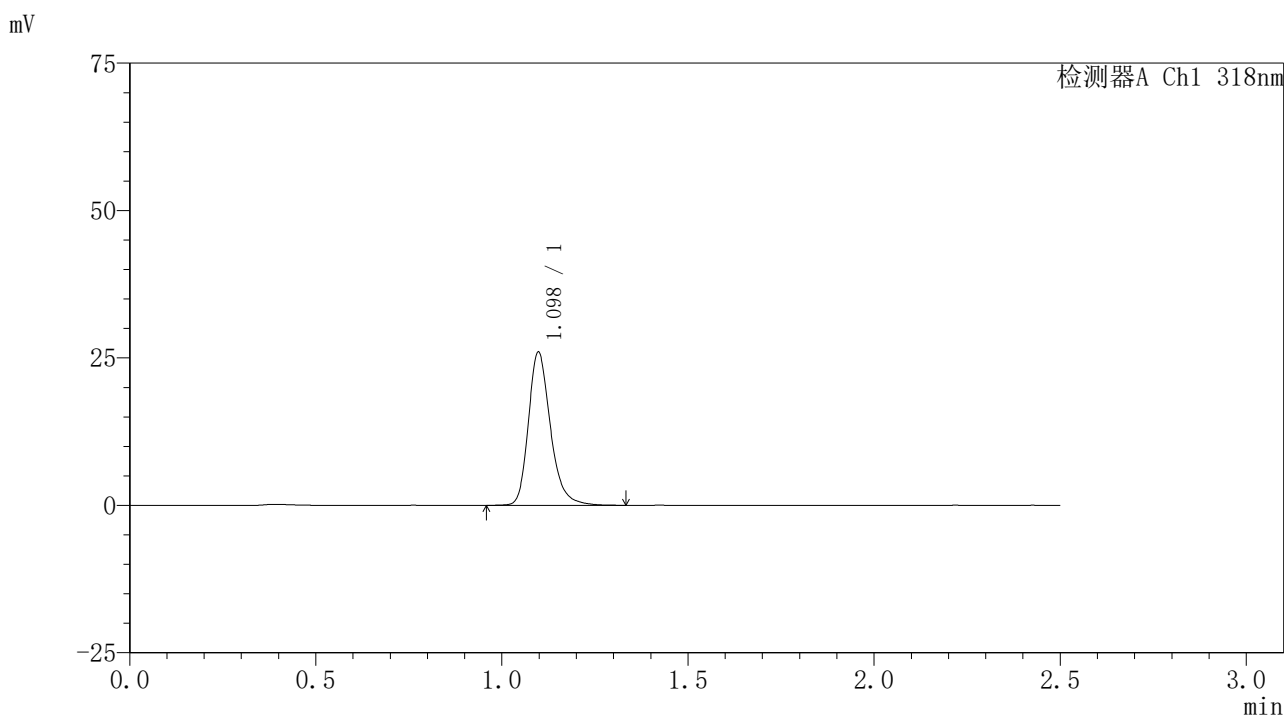

<峰表>

检测器A Ch1 318nm

峰号	保留时间	面积	面积%	高度	理论塔板数(USP)	拖尾因子	分离度(USP)
1	1.098	107319	100.000	25953	1723	1.256	--
总计		107319	100.000	25953			

图183 盐酸鲁拉西酮口崩片溶出曲线测定HPLC图谱
 自制品-24122501-1批-pH6.8(内含0.1%SDS)介质-桨法-50转-10min-片3
 供试品溶液-1

<样品信息>

色谱柱 : XB-C18(50mm*4.6mm,5μm) 流速:1.5ml/min
 柱温 : 30°C 波长:318nm
 数据文件名: RC\$JSS-222 - 0-66/29-354-3 - zzp-24122501-1p-rcqx-jf50z-pH6.8+0.1SDSjz-10min-P4.lcd
 方法文件名: RC\$JSS-222 - JSS-222-rcqx-FX278.lcm
 批处理文件名: RC\$JSS-222 - JSS-222-20241227-FX278.lcb
 样品瓶号: 4-29
 进样体积: 10 μl 版本号:6.115
 分析时间: 2024/12/27 20:33:42 实验者: jiangjinwei
 处理时间 (V3) : 2024/12/30 17:10:01 处理者: jiangjinwei
 仪器型号: SHIMADZU LC-2050C(FX278)

<色谱图>

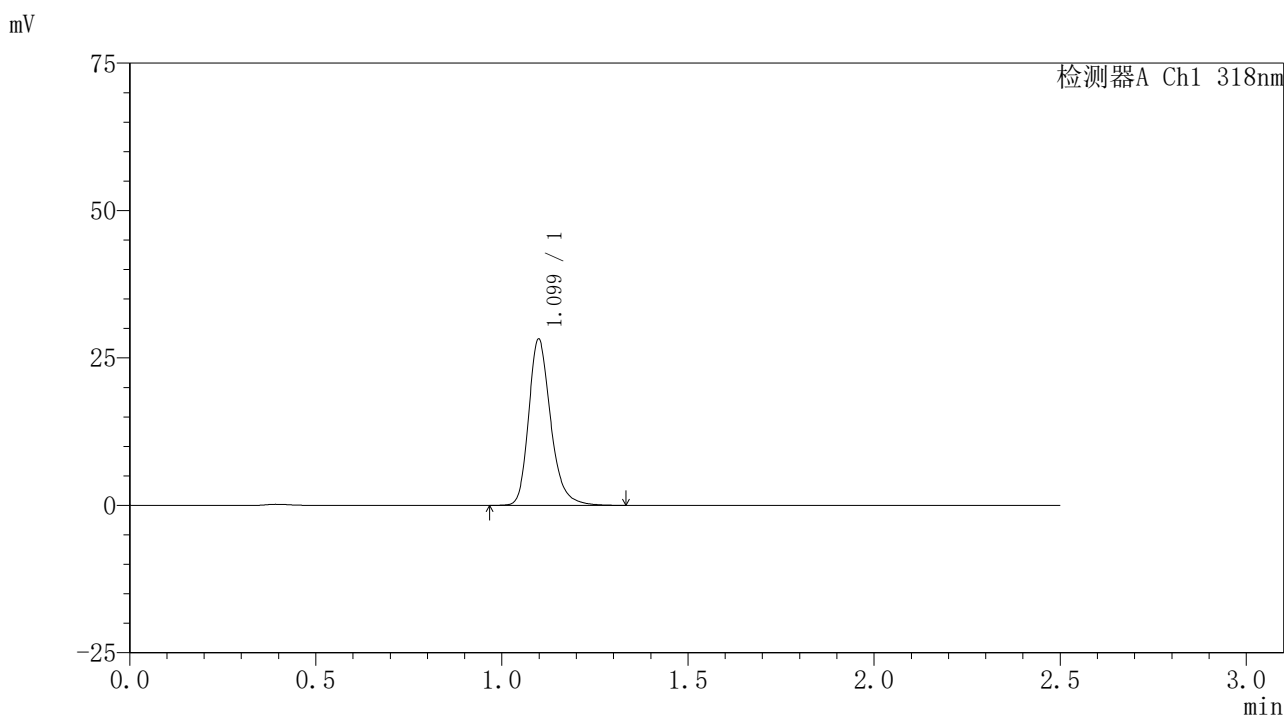

<峰表>

检测器A Ch1 318nm

峰号	保留时间	面积	面积%	高度	理论塔板数(USP)	拖尾因子	分离度(USP)
1	1.099	116281	100.000	28112	1723	1.254	--
总计		116281	100.000	28112			

图184 盐酸鲁拉西酮口崩片溶出曲线测定HPLC图谱
 自制品-24122501-1批-pH6.8(内含0.1%SDS)介质-桨法-50转-10min-片4
 供试品溶液-1

<样品信息>

色谱柱 : XB-C18(50mm*4.6mm,5μm) 流速:1.5ml/min
 柱温 : 30°C 波长:318nm
 数据文件名: RC\$JSS-222 - 0-66/29-355-3 - zzp-24122501-1p-rcqx-jf50z-pH6.8+0.1SDSjz-10min-P5.lcd
 方法文件名: RC\$JSS-222 - JSS-222-rcqx-FX278.lcm
 批处理文件名: RC\$JSS-222 - JSS-222-20241227-FX278.lcb
 样品瓶号: 4-38
 进样体积: 10 μl 版本号:6.115
 分析时间: 2024/12/27 20:36:34 实验者: jiangjinwei
 处理时间 (V3) : 2024/12/30 17:10:04 处理者: jiangjinwei
 仪器型号: SHIMADZU LC-2050C(FX278)

<色谱图>

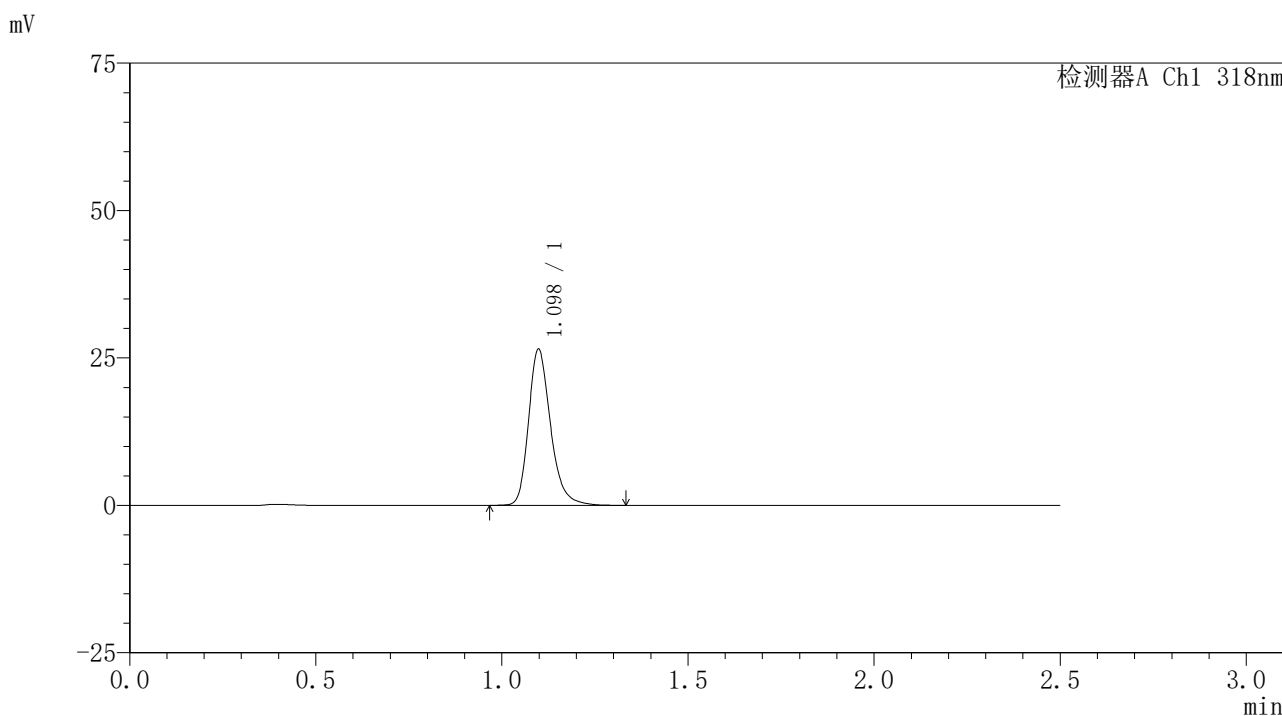

<峰表>

检测器A Ch1 318nm

峰号	保留时间	面积	面积%	高度	理论塔板数(USP)	拖尾因子	分离度(USP)
1	1.098	109460	100.000	26438	1722	1.253	--
总计		109460	100.000	26438			

图185 盐酸鲁拉西酮口崩片溶出曲线测定HPLC图谱
 自制品-24122501-1批-pH6.8(内含0.1%SDS)介质-桨法-50转-10min-片5
 供试品溶液-1

<样品信息>

色谱柱 : XB-C18(50mm*4.6mm,5μm) 流速:1.5ml/min
 柱温 : 30°C 波长:318nm
 数据文件名: RC\$JSS-222 - 0-66/29-356-3 - zzp-24122501-1p-rcqx-jf50z-pH6.8+0.1SDSjz-10min-P6.lcd
 方法文件名: RC\$JSS-222 - JSS-222-rcqx-FX278.lcm
 批处理文件名: RC\$JSS-222 - JSS-222-20241227-FX278.lcb
 样品瓶号: 4-47
 进样体积: 10 μl 版本号:6.115
 分析时间: 2024/12/27 20:39:26 实验者: jiangjinwei
 处理时间 (V3) : 2024/12/30 17:10:07 处理者: jiangjinwei
 仪器型号: SHIMADZU LC-2050C(FX278)

<色谱图>

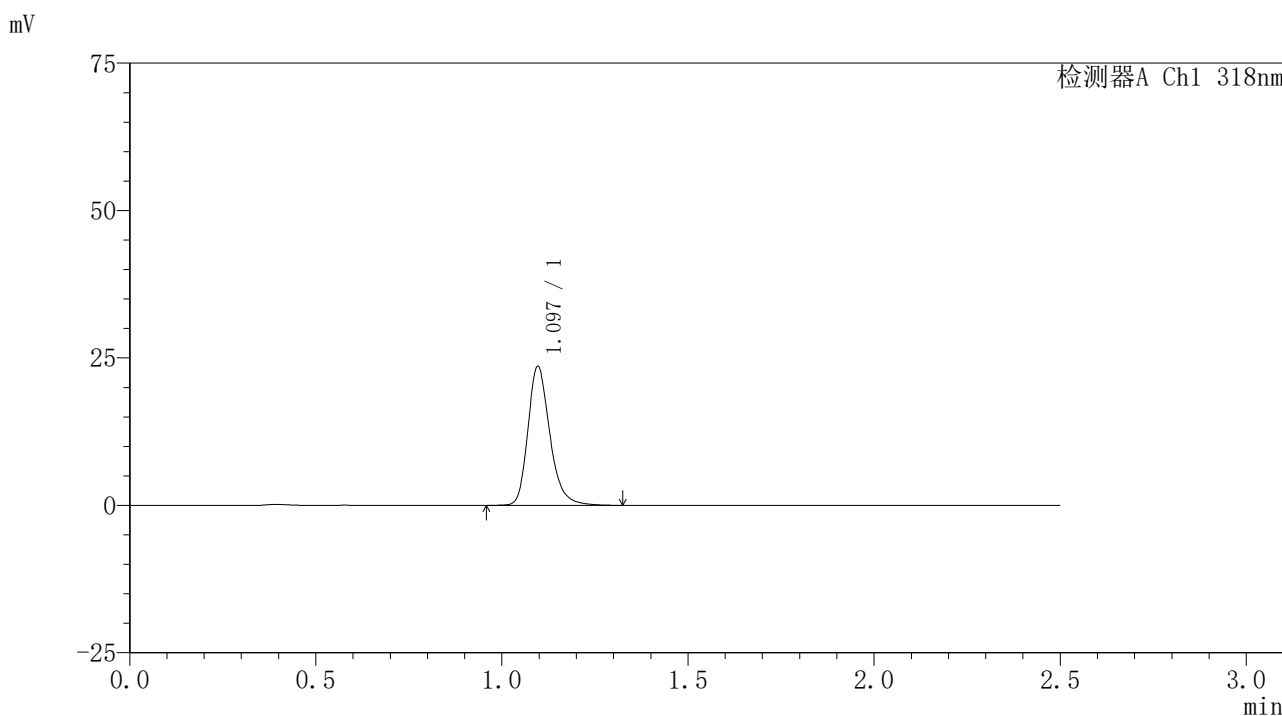

<峰表>

检测器A Ch1 318nm

峰号	保留时间	面积	面积%	高度	理论塔板数(USP)	拖尾因子	分离度(USP)
1	1.097	97041	100.000	23570	1724	1.247	--
总计		97041	100.000	23570			

图186 盐酸鲁拉西酮口崩片溶出曲线测定HPLC图谱
 自制品-24122501-1批-pH6.8(内含0.1%SDS)介质-桨法-50转-10min-片6
 供试品溶液-1

<样品信息>

色谱柱 : XB-C18(50mm*4.6mm,5 μ m) 流速:1.5ml/min
 柱温 : 30 $^{\circ}$ C 波长:318nm
 数据文件名: RC\$JSS-222 - 0-66/29-357-3 - zzp-24122501-1p-rcqx-jf50z-pH6.8+0.1SDSjz-15min-P1.lcd
 方法文件名: RC\$JSS-222 - JSS-222-rcqx-FX278.lcm
 批处理文件名: RC\$JSS-222 - JSS-222-20241227-FX278.lcb
 样品瓶号: 4-3
 进样体积: 10 μ l 版本号:6.115
 分析时间: 2024/12/27 20:42:19 实验者: jiangjinwei
 处理时间 (V3) : 2024/12/30 17:10:10 处理者: jiangjinwei
 仪器型号: SHIMADZU LC-2050C(FX278)

<色谱图>

mV

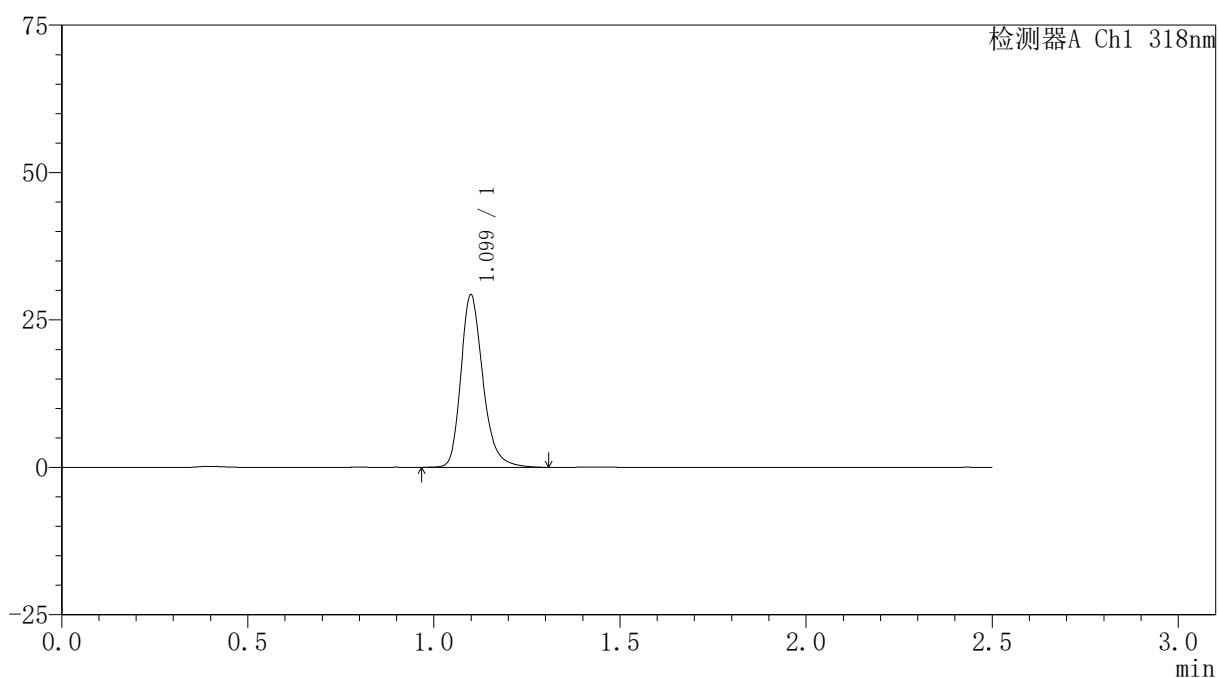

<峰表>

检测器A Ch1 318nm

峰号	保留时间	面积	面积%	高度	理论塔板数(USP)	拖尾因子	分离度(USP)
1	1.099	120767	100.000	29109	1722	1.255	--
总计		120767	100.000	29109			

图187 盐酸鲁拉西酮口崩片溶出曲线测定HPLC图谱
 自制品-24122501-1批-pH6.8(内含0.1%SDS)介质-桨法-50转-15min-片1
 供试品溶液-1

<样品信息>

色谱柱 : XB-C18(50mm*4.6mm,5µm) 流速:1.5ml/min
 柱温 : 30°C 波长:318nm
 数据文件名: RC\$JSS-222 - 0-66/29-358-3 - zzp-24122501-1p-rcqx-jf50z-pH6.8+0.1SDSjz-15min-P2.lcd
 方法文件名: RC\$JSS-222 - JSS-222-rcqx-FX278.lcm
 批处理文件名: RC\$JSS-222 - JSS-222-20241227-FX278.lcb
 样品瓶号: 4-12
 进样体积: 10 µl 版本号:6.115
 分析时间: 2024/12/27 20:45:11 实验者: jiangjinwei
 处理时间 (V3) : 2024/12/30 17:10:13 处理者: jiangjinwei
 仪器型号: SHIMADZU LC-2050C(FX278)

<色谱图>

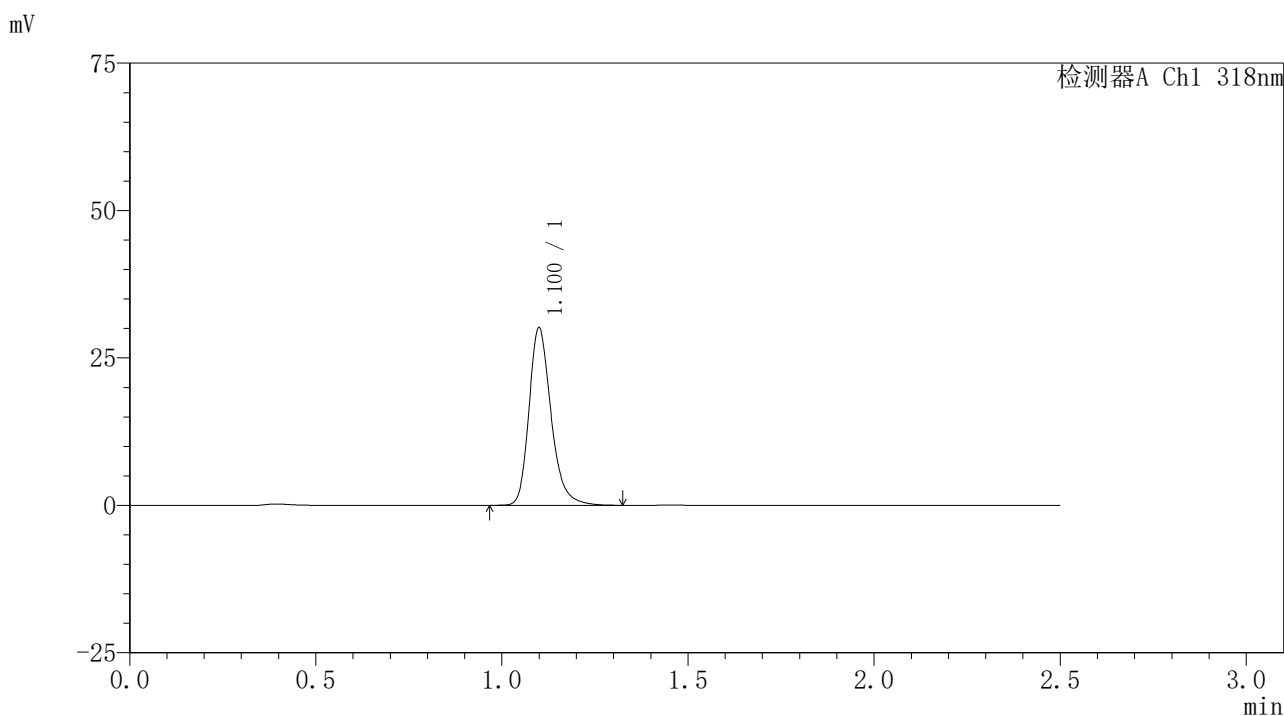

<峰表>

检测器A Ch1 318nm

峰号	保留时间	面积	面积%	高度	理论塔板数(USP)	拖尾因子	分离度(USP)
1	1.100	124640	100.000	29944	1718	1.256	--
总计		124640	100.000	29944			

图188 盐酸鲁拉西酮口崩片溶出曲线测定HPLC图谱
 自制品-24122501-1批-pH6.8(内含0.1%SDS)介质-桨法-50转-15min-片2
 供试品溶液-1

<样品信息>

色谱柱 : XB-C18(50mm*4.6mm,5μm) 流速:1.5ml/min
 柱温 : 30°C 波长:318nm
 数据文件名: RC\$JSS-222 - 0-66/29-359-3 - zzp-24122501-1p-rcqx-jf50z-pH6.8+0.1SDSjz-15min-P3.lcd
 方法文件名: RC\$JSS-222 - JSS-222-rcqx-FX278.lcm
 批处理文件名: RC\$JSS-222 - JSS-222-20241227-FX278.lcb
 样品瓶号: 4-21
 进样体积: 10 μl 版本号:6.115
 分析时间: 2024/12/27 20:48:04 实验者: jiangjinwei
 处理时间 (V3) : 2024/12/30 17:10:16 处理者: jiangjinwei
 仪器型号: SHIMADZU LC-2050C(FX278)

<色谱图>

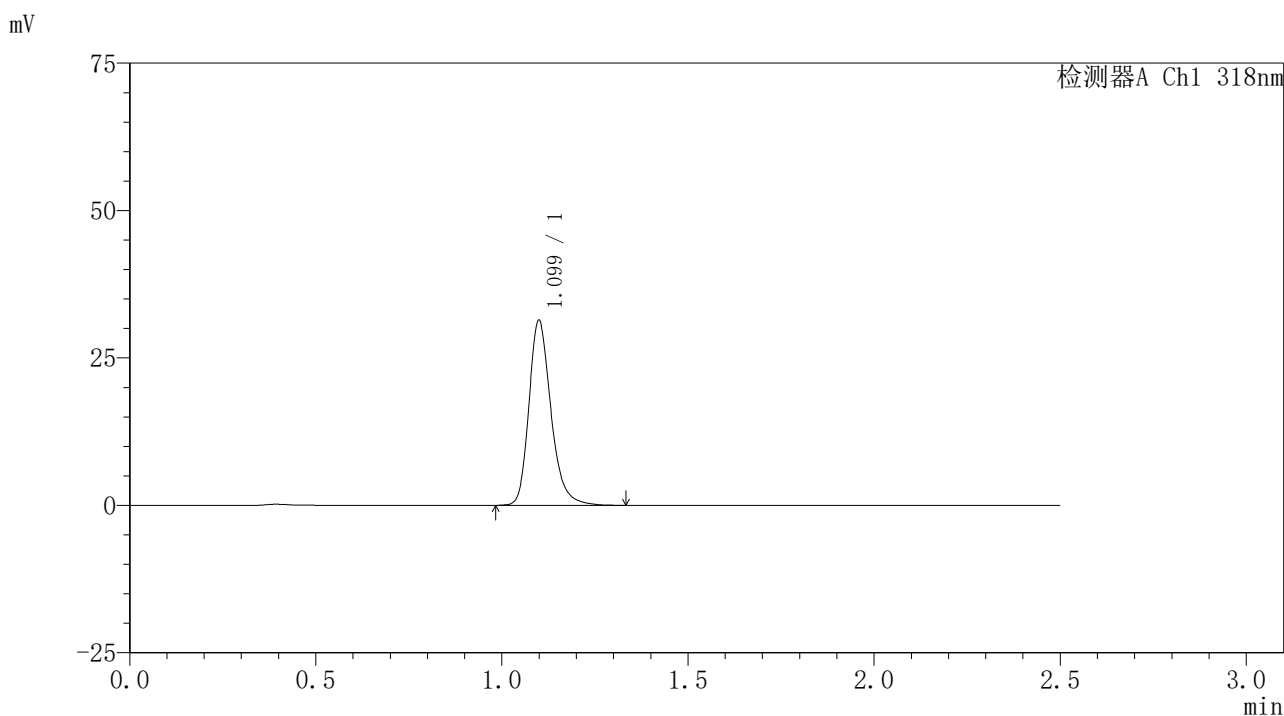

<峰表>

检测器A Ch1 318nm

峰号	保留时间	面积	面积%	高度	理论塔板数(USP)	拖尾因子	分离度(USP)
1	1.099	129638	100.000	31203	1720	1.255	--
总计		129638	100.000	31203			

图189 盐酸鲁拉西酮口崩片溶出曲线测定HPLC图谱
 自制品-24122501-1批-pH6.8(内含0.1%SDS)介质-桨法-50转-15min-片3
 供试品溶液-1

<样品信息>

色谱柱 : XB-C18(50mm*4.6mm,5μm) 流速:1.5ml/min
 柱温 : 30°C 波长:318nm
 数据文件名: RC\$JSS-222 - 0-66/29-360-3 - zzp-24122501-1p-rcqx-jf50z-pH6.8+0.1SDSjz-15min-P4.lcd
 方法文件名: RC\$JSS-222 - JSS-222-rcqx-FX278.lcm
 批处理文件名: RC\$JSS-222 - JSS-222-20241227-FX278.lcb
 样品瓶号: 4-30
 进样体积: 10 μl 版本号:6.115
 分析时间: 2024/12/27 20:50:57 实验者: jiangjinwei
 处理时间 (V3) : 2024/12/30 17:10:20 处理者: jiangjinwei
 仪器型号: SHIMADZU LC-2050C(FX278)

<色谱图>

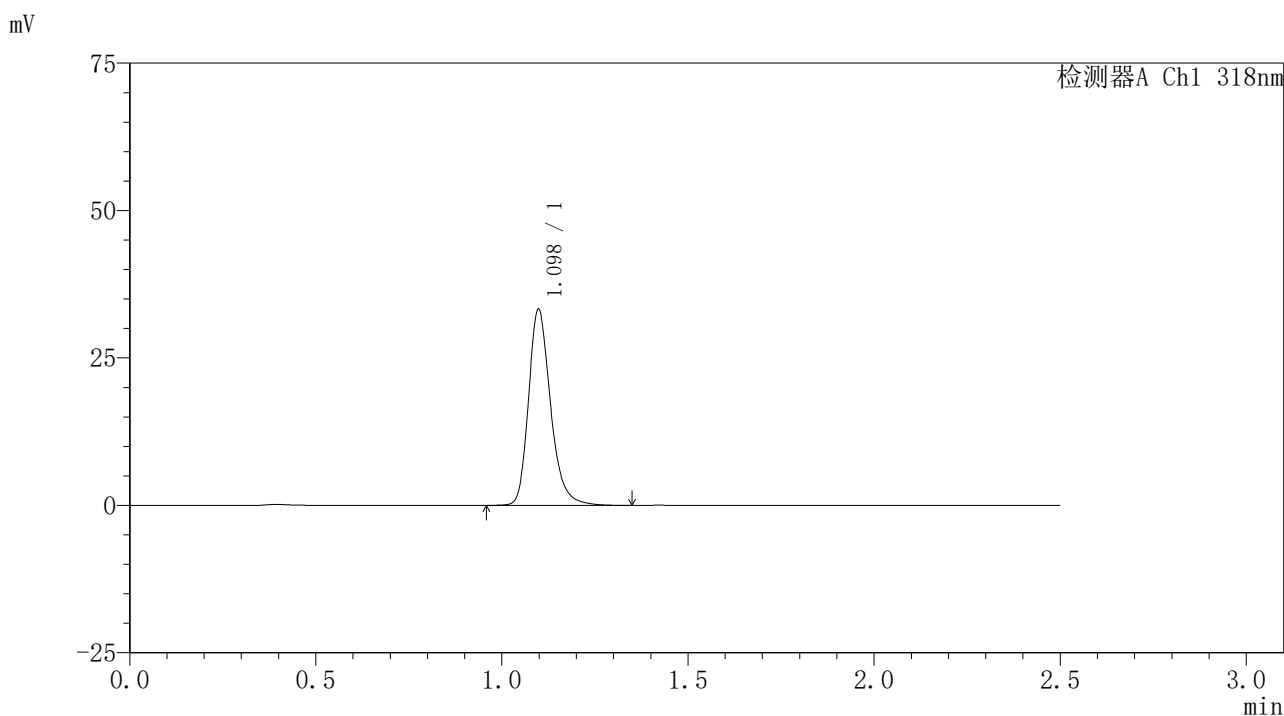

<峰表>

检测器A Ch1 318nm

峰号	保留时间	面积	面积%	高度	理论塔板数(USP)	拖尾因子	分离度(USP)
1	1.098	137398	100.000	33167	1716	1.254	--
总计		137398	100.000	33167			

图190 盐酸鲁拉西酮口崩片溶出曲线测定HPLC图谱
 自制品-24122501-1批-pH6.8(内含0.1%SDS)介质-桨法-50转-15min-片4
 供试品溶液-1

<样品信息>

色谱柱 : XB-C18(50mm*4.6mm,5μm) 流速:1.5ml/min
 柱温 : 30°C 波长:318nm
 数据文件名: RC\$JSS-222 - 0-66/29-361-3 - zzp-24122501-1p-rcqx-jf50z-pH6.8+0.1SDSjz-15min-P5.lcd
 方法文件名: RC\$JSS-222 - JSS-222-rcqx-FX278.lcm
 批处理文件名: RC\$JSS-222 - JSS-222-20241227-FX278.lcb
 样品瓶号: 4-39
 进样体积: 10 μl 版本号:6.115
 分析时间: 2024/12/27 20:53:50 实验者: jiangjinwei
 处理时间 (V3) : 2024/12/30 17:10:23 处理者: jiangjinwei
 仪器型号: SHIMADZU LC-2050C(FX278)

<色谱图>

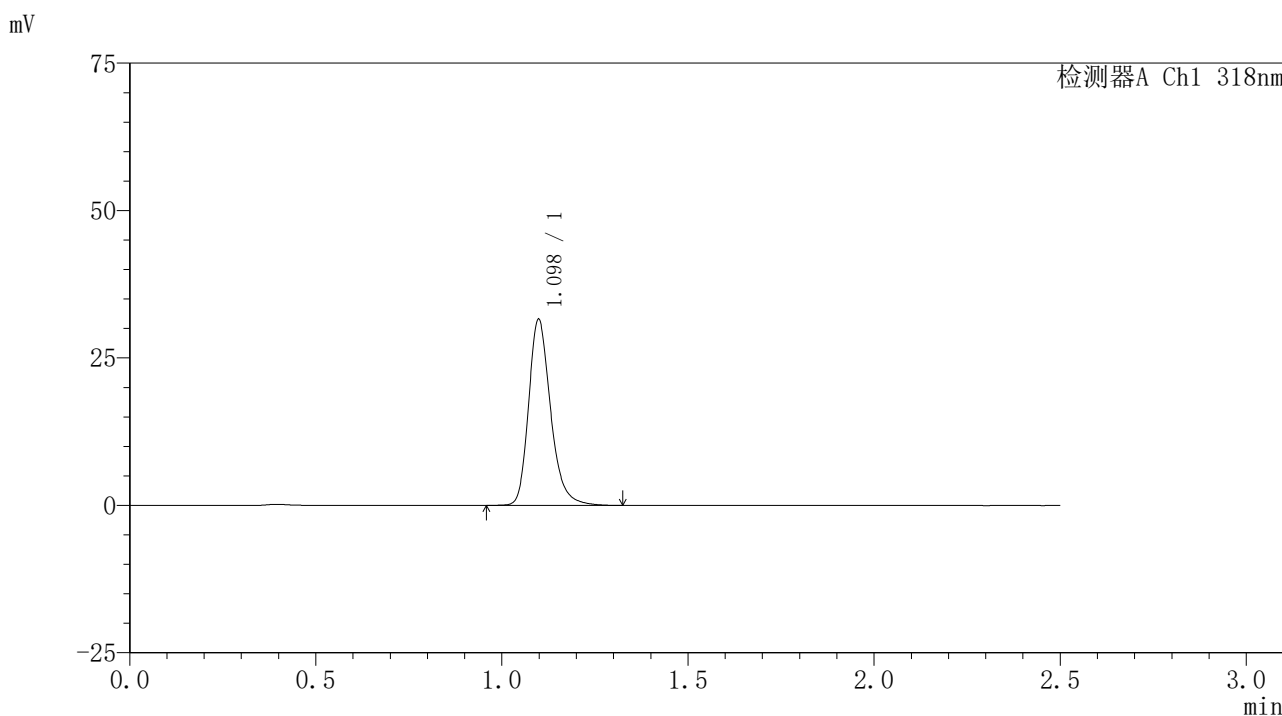

<峰表>

检测器A Ch1 318nm

峰号	保留时间	面积	面积%	高度	理论塔板数(USP)	拖尾因子	分离度(USP)
1	1.098	130176	100.000	31473	1718	1.252	--
总计		130176	100.000	31473			

图191 盐酸鲁拉西酮口崩片溶出曲线测定HPLC图谱
 自制品-24122501-1批-pH6.8(内含0.1%SDS)介质-桨法-50转-15min-片5
 供试品溶液-1

<样品信息>

色谱柱 : XB-C18(50mm*4.6mm,5µm) 流速:1.5ml/min
 柱温 : 30°C 波长:318nm
 数据文件名: RC\$JSS-222 - 0-66/29-362-3 - zzp-24122501-1p-rcqx-jf50z-pH6.8+0.1SDSjz-15min-P6.lcd
 方法文件名: RC\$JSS-222 - JSS-222-rcqx-FX278.lcm
 批处理文件名: RC\$JSS-222 - JSS-222-20241227-FX278.lcb
 样品瓶号: 4-48
 进样体积: 10 µl 版本号:6.115
 分析时间: 2024/12/27 20:56:42 实验者: jiangjinwei
 处理时间 (V3) : 2024/12/30 17:10:26 处理者: jiangjinwei
 仪器型号: SHIMADZU LC-2050C(FX278)

<色谱图>

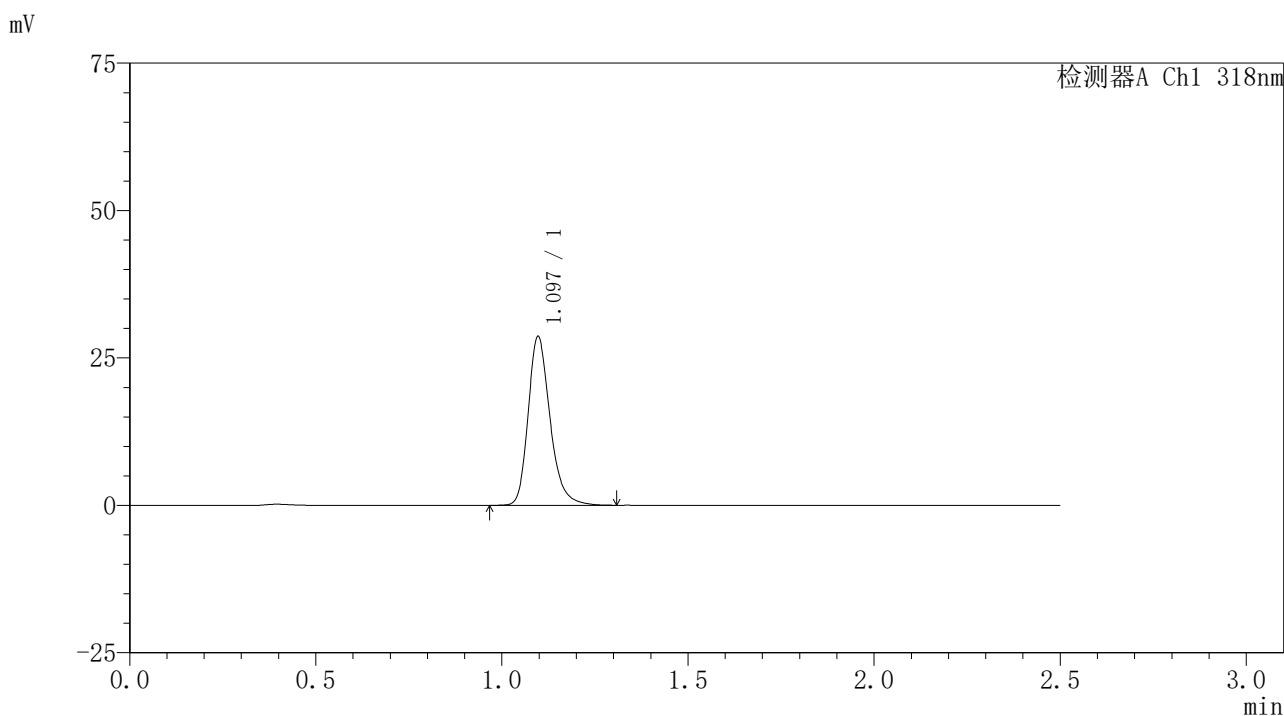

<峰表>

检测器A Ch1 318nm

峰号	保留时间	面积	面积%	高度	理论塔板数(USP)	拖尾因子	分离度(USP)
1	1.097	117540	100.000	28615	1731	1.252	--
总计		117540	100.000	28615			

图192 盐酸鲁拉西酮口崩片溶出曲线测定HPLC图谱
 自制品-24122501-1批-pH6.8(内含0.1%SDS)介质-桨法-50转-15min-片6
 供试品溶液-1

<样品信息>

色谱柱 : XB-C18(50mm*4.6mm,5μm) 流速:1.5ml/min
 柱温 : 30°C 波长:318nm
 数据文件名: RC\$JSS-222 - 0-66/29-363-3 - zzp-24122501-1p-rcqx-jf50z-pH6.8+0.1SDSjz-20min-P1.lcd
 方法文件名: RC\$JSS-222 - JSS-222-rcqx-FX278.lcm
 批处理文件名: RC\$JSS-222 - JSS-222-20241227-FX278.lcb
 样品瓶号: 4-4
 进样体积: 10 μl 版本号:6.115
 分析时间: 2024/12/27 20:59:34 实验者: jiangjinwei
 处理时间 (V3) : 2024/12/30 17:10:29 处理者: jiangjinwei
 仪器型号: SHIMADZU LC-2050C(FX278)

<色谱图>

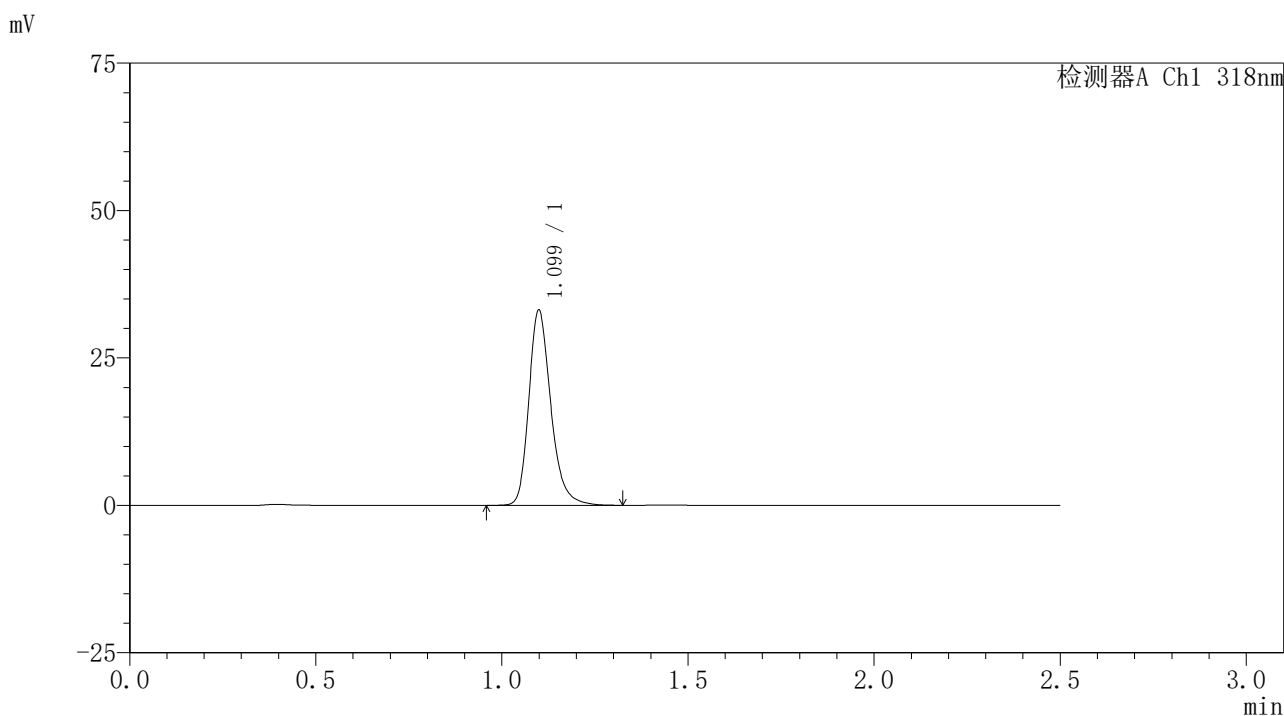

<峰表>

检测器A Ch1 318nm

峰号	保留时间	面积	面积%	高度	理论塔板数(USP)	拖尾因子	分离度(USP)
1	1.099	136553	100.000	32969	1727	1.253	--
总计		136553	100.000	32969			

图193 盐酸鲁拉西酮口崩片溶出曲线测定HPLC图谱
 自制品-24122501-1批-pH6.8(内含0.1%SDS)介质-桨法-50转-20min-片1
 供试品溶液-1

<样品信息>

色谱柱 : XB-C18(50mm*4.6mm,5 μ m) 流速:1.5ml/min
 柱温 : 30 $^{\circ}$ C 波长:318nm
 数据文件名: RC\$JSS-222 - 0-66/29-364-3 - zzp-24122501-1p-rcqx-jf50z-pH6.8+0.1SDSjz-20min-P2.lcd
 方法文件名: RC\$JSS-222 - JSS-222-rcqx-FX278.lcm
 批处理文件名: RC\$JSS-222 - JSS-222-20241227-FX278.lcb
 样品瓶号: 4-13
 进样体积: 10 μ l 版本号:6.115
 分析时间: 2024/12/27 21:02:27 实验者: jiangjinwei
 处理时间 (V3) : 2024/12/30 17:10:32 处理者: jiangjinwei
 仪器型号: SHIMADZU LC-2050C(FX278)

<色谱图>

mV

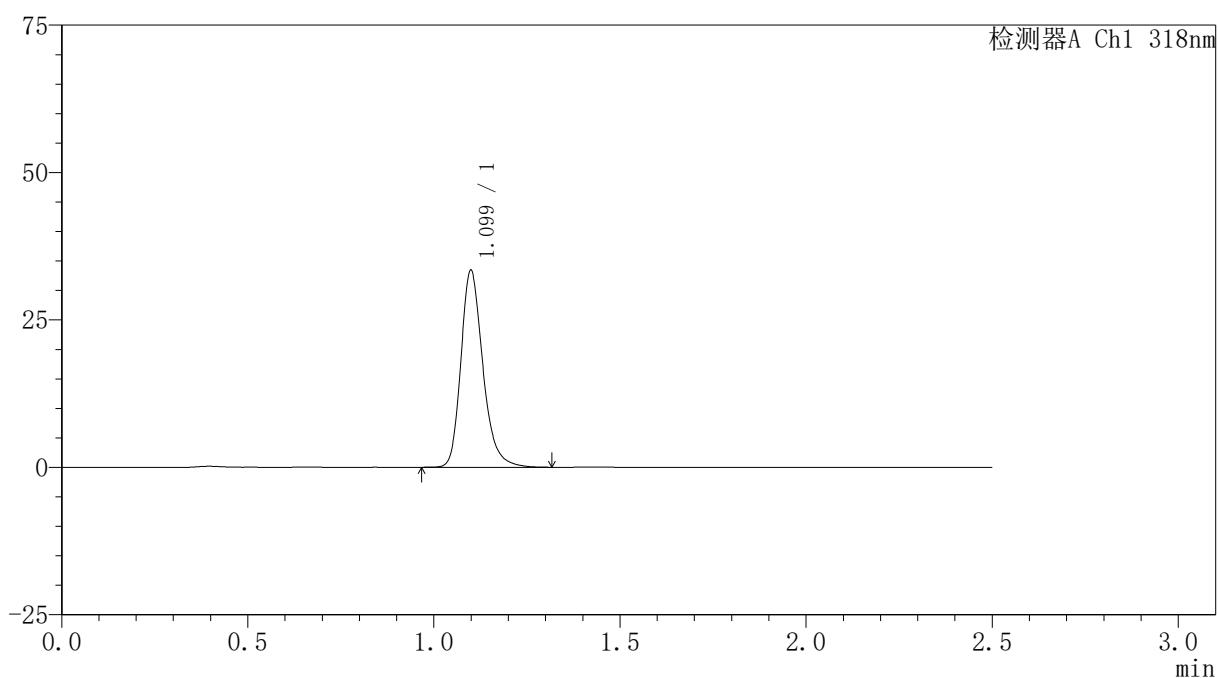

<峰表>

检测器A Ch1 318nm

峰号	保留时间	面积	面积%	高度	理论塔板数(USP)	拖尾因子	分离度(USP)
1	1.099	137513	100.000	33230	1727	1.252	--
总计		137513	100.000	33230			

图194 盐酸鲁拉西酮口崩片溶出曲线测定HPLC图谱
 自制品-24122501-1批-pH6.8(内含0.1%SDS)介质-桨法-50转-20min-片2
 供试品溶液-1

<样品信息>

色谱柱 : XB-C18(50mm*4.6mm,5μm) 流速:1.5ml/min
 柱温 : 30°C 波长:318nm
 数据文件名: RC\$JSS-222 - 0-66/29-365-3 - zzp-24122501-1p-rcqx-jf50z-pH6.8+0.1SDSjz-20min-P3.lcd
 方法文件名: RC\$JSS-222 - JSS-222-rcqx-FX278.lcm
 批处理文件名: RC\$JSS-222 - JSS-222-20241227-FX278.lcb
 样品瓶号: 4-22
 进样体积: 10 μl 版本号:6.115
 分析时间: 2024/12/27 21:05:20 实验者: jiangjinwei
 处理时间 (V3) : 2024/12/30 17:10:35 处理者: jiangjinwei
 仪器型号: SHIMADZU LC-2050C(FX278)

<色谱图>

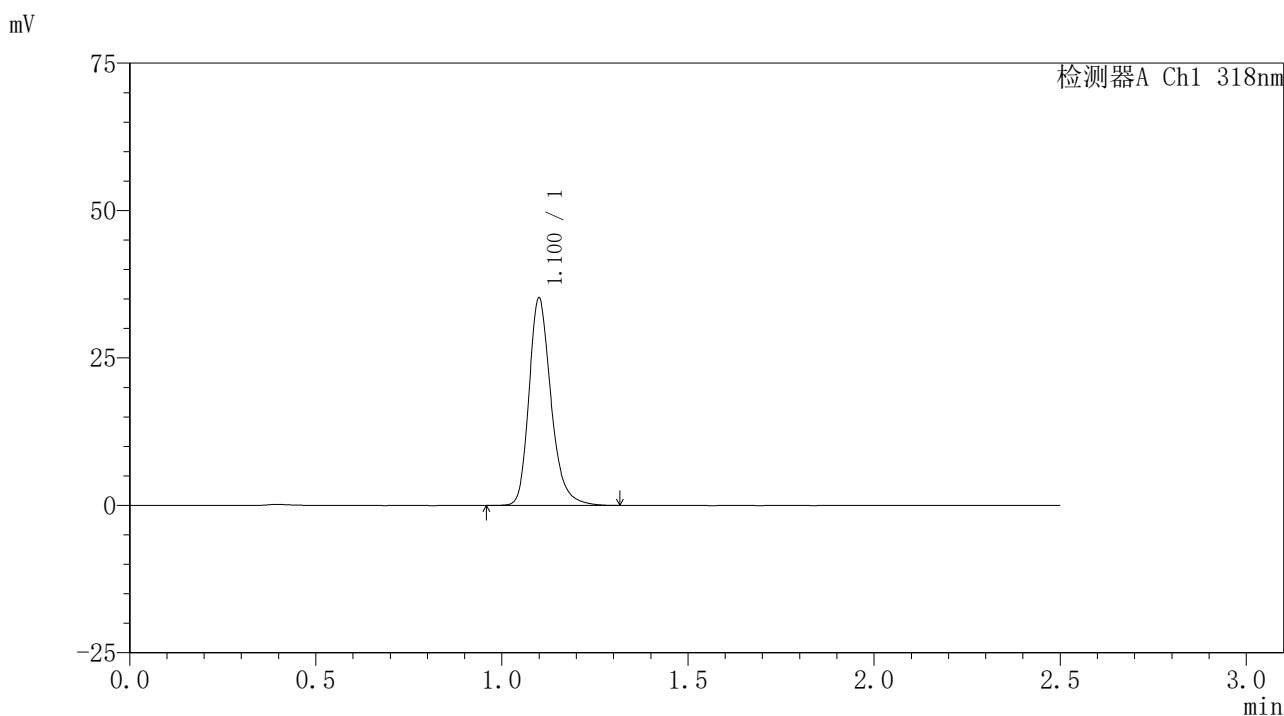

<峰表>

检测器A Ch1 318nm

峰号	保留时间	面积	面积%	高度	理论塔板数(USP)	拖尾因子	分离度(USP)
1	1.100	145193	100.000	34960	1725	1.253	--
总计		145193	100.000	34960			

图195 盐酸鲁拉西酮口崩片溶出曲线测定HPLC图谱
 自制品-24122501-1批-pH6.8(内含0.1%SDS)介质-桨法-50转-20min-片3
 供试品溶液-1

<样品信息>

色谱柱 : XB-C18(50mm*4.6mm,5μm) 流速:1.5ml/min
 柱温 : 30°C 波长:318nm
 数据文件名: RC\$JSS-222 - 0-66/29-366-3 - zzp-24122501-1p-rcqx-jf50z-pH6.8+0.1SDSjz-20min-P4.lcd
 方法文件名: RC\$JSS-222 - JSS-222-rcqx-FX278.lcm
 批处理文件名: RC\$JSS-222 - JSS-222-20241227-FX278.lcb
 样品瓶号: 4-31
 进样体积: 10 μl 版本号:6.115
 分析时间: 2024/12/27 21:08:13 实验者: jiangjinwei
 处理时间 (V3) : 2024/12/30 17:10:38 处理者: jiangjinwei
 仪器型号: SHIMADZU LC-2050C(FX278)

<色谱图>

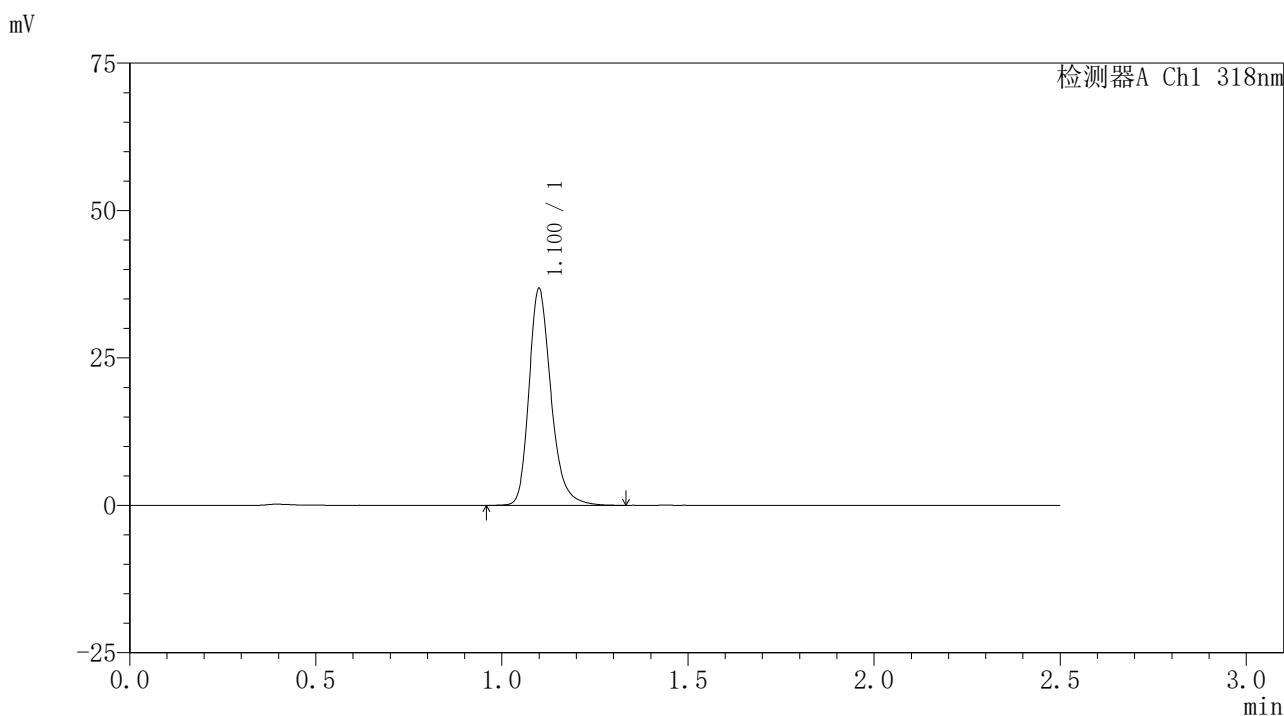

<峰表>

检测器A Ch1 318nm

峰号	保留时间	面积	面积%	高度	理论塔板数(USP)	拖尾因子	分离度(USP)
1	1.100	151622	100.000	36527	1728	1.255	--
总计		151622	100.000	36527			

图196 盐酸鲁拉西酮口崩片溶出曲线测定HPLC图谱
 自制品-24122501-1批-pH6.8(内含0.1%SDS)介质-桨法-50转-20min-片4
 供试品溶液-1

<样品信息>

色谱柱 : XB-C18(50mm*4.6mm,5μm) 流速:1.5ml/min
 柱温 : 30°C 波长:318nm
 数据文件名: RC\$JSS-222 - 0-66/29-367-3 - zzp-24122501-1p-rcqx-jf50z-pH6.8+0.1SDSjz-20min-P5.lcd
 方法文件名: RC\$JSS-222 - JSS-222-rcqx-FX278.lcm
 批处理文件名: RC\$JSS-222 - JSS-222-20241227-FX278.lcb
 样品瓶号: 4-40
 进样体积: 10 μl 版本号:6.115
 分析时间: 2024/12/27 21:11:06 实验者: jiangjinwei
 处理时间 (V3) : 2024/12/30 17:10:41 处理者: jiangjinwei
 仪器型号: SHIMADZU LC-2050C(FX278)

<色谱图>

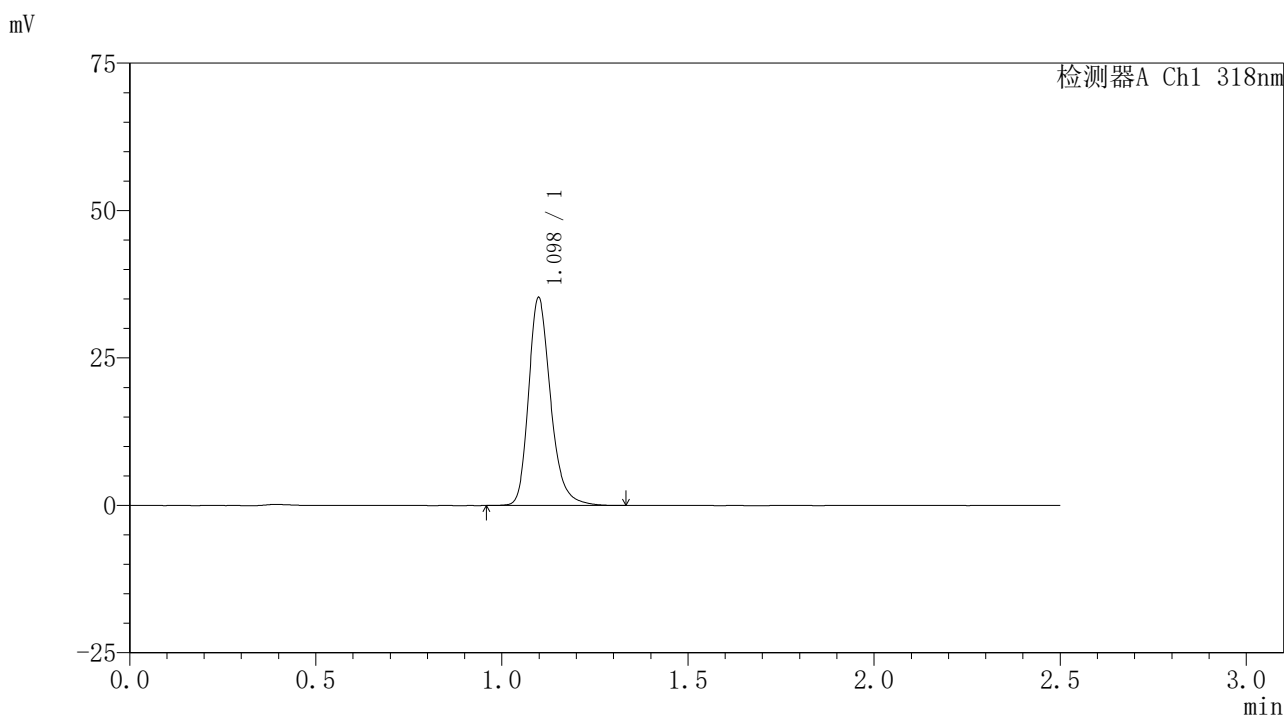

<峰表>

检测器A Ch1 318nm

峰号	保留时间	面积	面积%	高度	理论塔板数(USP)	拖尾因子	分离度(USP)
1	1.098	145373	100.000	35173	1723	1.252	--
总计		145373	100.000	35173			

图197 盐酸鲁拉西酮口崩片溶出曲线测定HPLC图谱
 自制品-24122501-1批-pH6.8(内含0.1%SDS)介质-桨法-50转-20min-片5
 供试品溶液-1

<样品信息>

色谱柱 : XB-C18(50mm*4.6mm,5μm) 流速:1.5ml/min
 柱温 : 30°C 波长:318nm
 数据文件名: RC\$JSS-222 - 0-66/29-368-3 - zzp-24122501-1p-rcqx-jf50z-pH6.8+0.1SDSjz-20min-P6.lcd
 方法文件名: RC\$JSS-222 - JSS-222-rcqx-FX278.lcm
 批处理文件名: RC\$JSS-222 - JSS-222-20241227-FX278.lcb
 样品瓶号: 4-49
 进样体积: 10 μl 版本号:6.115
 分析时间: 2024/12/27 21:13:58 实验者: jiangjinwei
 处理时间 (V3) : 2024/12/30 17:10:44 处理者: jiangjinwei
 仪器型号: SHIMADZU LC-2050C(FX278)

<色谱图>

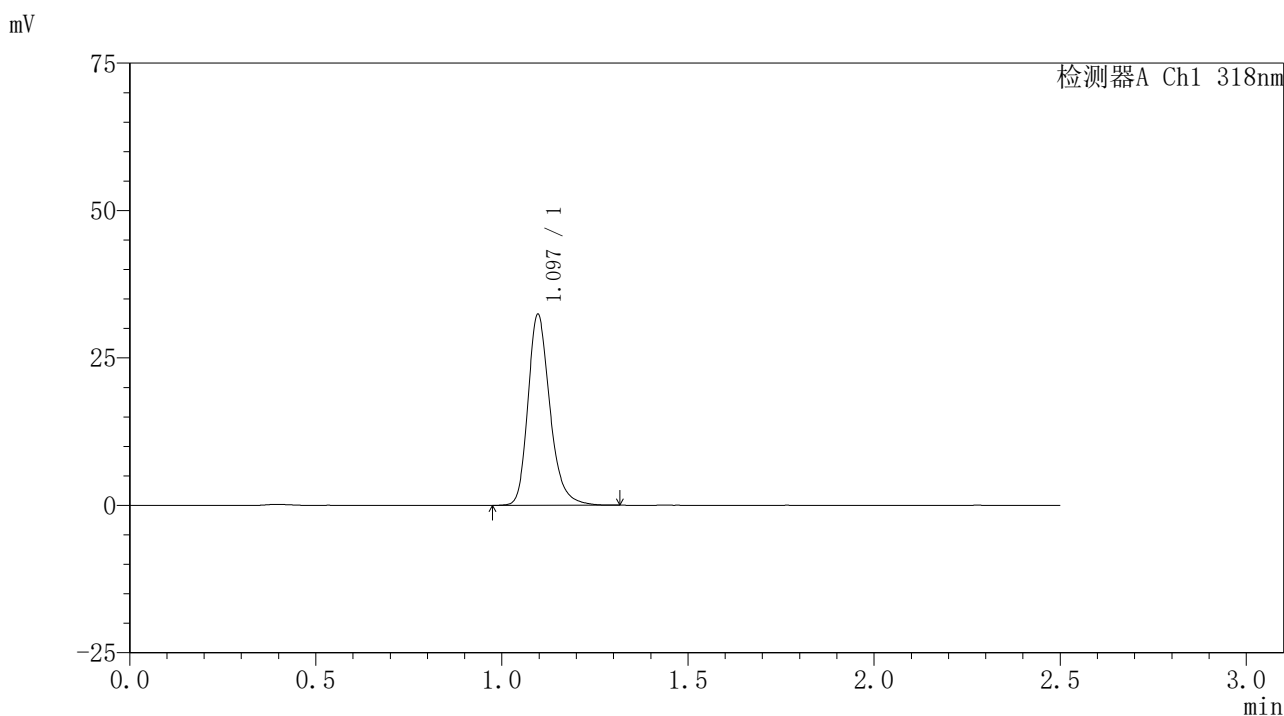

<峰表>

检测器A Ch1 318nm

峰号	保留时间	面积	面积%	高度	理论塔板数(USP)	拖尾因子	分离度(USP)
1	1.097	133178	100.000	32381	1724	1.249	--
总计		133178	100.000	32381			

图198 盐酸鲁拉西酮口崩片溶出曲线测定HPLC图谱
 自制品-24122501-1批-pH6.8(内含0.1%SDS)介质-桨法-50转-20min-片6
 供试品溶液-1

<样品信息>

色谱柱 : XB-C18(50mm*4.6mm,5μm) 流速:1.5ml/min
 柱温 : 30°C 波长:318nm
 数据文件名: RC\$JSS-222 - 0-66/29-369-3 - zzp-24122501-1p-rcqx-jf50z-pH6.8+0.1SDSjz-30min-P1.lcd
 方法文件名: RC\$JSS-222 - JSS-222-rcqx-FX278.lcm
 批处理文件名: RC\$JSS-222 - JSS-222-20241227-FX278.lcb
 样品瓶号: 4-5
 进样体积: 10 μl 版本号:6.115
 分析时间: 2024/12/27 21:16:51 实验者: jiangjinwei
 处理时间 (V3) : 2024/12/30 17:10:48 处理者: jiangjinwei
 仪器型号: SHIMADZU LC-2050C(FX278)

<色谱图>

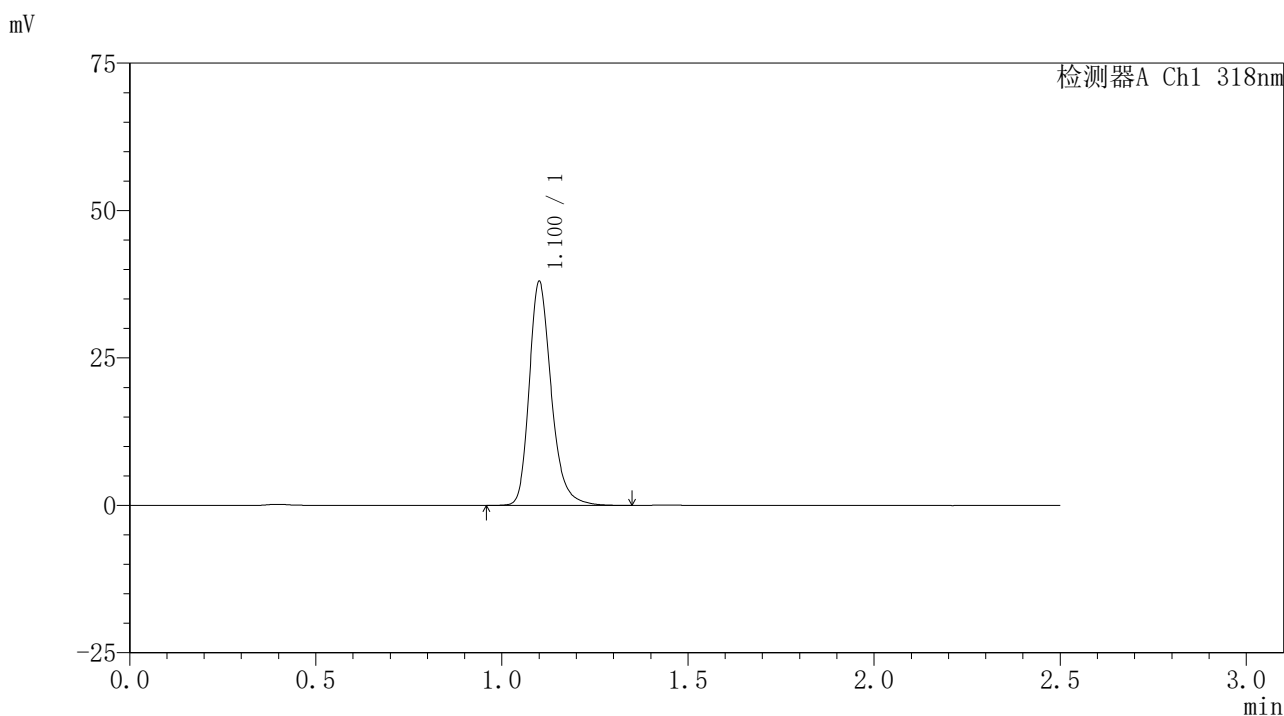

<峰表>

检测器A Ch1 318nm

峰号	保留时间	面积	面积%	高度	理论塔板数(USP)	拖尾因子	分离度(USP)
1	1.100	156717	100.000	37615	1730	1.256	--
总计		156717	100.000	37615			

图199 盐酸鲁拉西酮口崩片溶出曲线测定HPLC图谱
 自制品-24122501-1批-pH6.8(内含0.1%SDS)介质-桨法-50转-30min-片1
 供试品溶液-1

<样品信息>

色谱柱 : XB-C18(50mm*4.6mm,5µm) 流速:1.5ml/min
 柱温 : 30°C 波长:318nm
 数据文件名: RC\$JSS-222 - 0-66/29-370-3 - zzp-24122501-1p-rcqx-jf50z-pH6.8+0.1SDSjz-30min-P2.lcd
 方法文件名: RC\$JSS-222 - JSS-222-rcqx-FX278.lcm
 批处理文件名: RC\$JSS-222 - JSS-222-20241227-FX278.lcb
 样品瓶号: 4-14
 进样体积: 10 µl 版本号:6.115
 分析时间: 2024/12/27 21:19:44 实验者: jiangjinwei
 处理时间 (V3) : 2024/12/30 17:10:51 处理者: jiangjinwei
 仪器型号: SHIMADZU LC-2050C(FX278)

<色谱图>

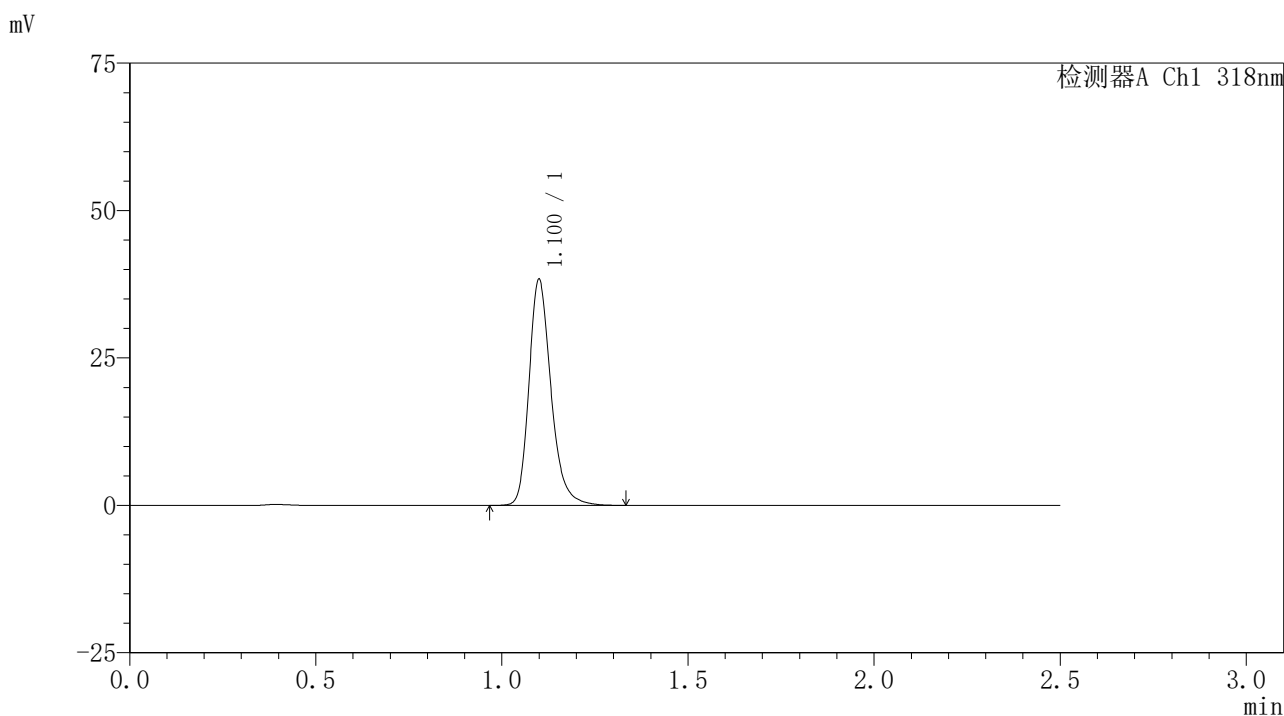

<峰表>

检测器A Ch1 318nm

峰号	保留时间	面积	面积%	高度	理论塔板数(USP)	拖尾因子	分离度(USP)
1	1.100	158073	100.000	38087	1724	1.253	--
总计		158073	100.000	38087			

图200 盐酸鲁拉西酮口崩片溶出曲线测定HPLC图谱
 自制品-24122501-1批-pH6.8(内含0.1%SDS)介质-桨法-50转-30min-片2
 供试品溶液-1

<样品信息>

色谱柱 : XB-C18(50mm*4.6mm,5μm) 流速:1.5ml/min
 柱温 : 30°C 波长:318nm
 数据文件名: RC\$JSS-222 - 0-66/29-371-3 - zzp-24122501-1p-rcqx-jf50z-pH6.8+0.1SDSjz-30min-P3.lcd
 方法文件名: RC\$JSS-222 - JSS-222-rcqx-FX278.lcm
 批处理文件名: RC\$JSS-222 - JSS-222-20241227-FX278.lcb
 样品瓶号: 4-23
 进样体积: 10 μl 版本号:6.115
 分析时间: 2024/12/27 21:22:38 实验者: jiangjinwei
 处理时间 (V3) : 2024/12/30 17:10:55 处理者: jiangjinwei
 仪器型号: SHIMADZU LC-2050C(FX278)

<色谱图>

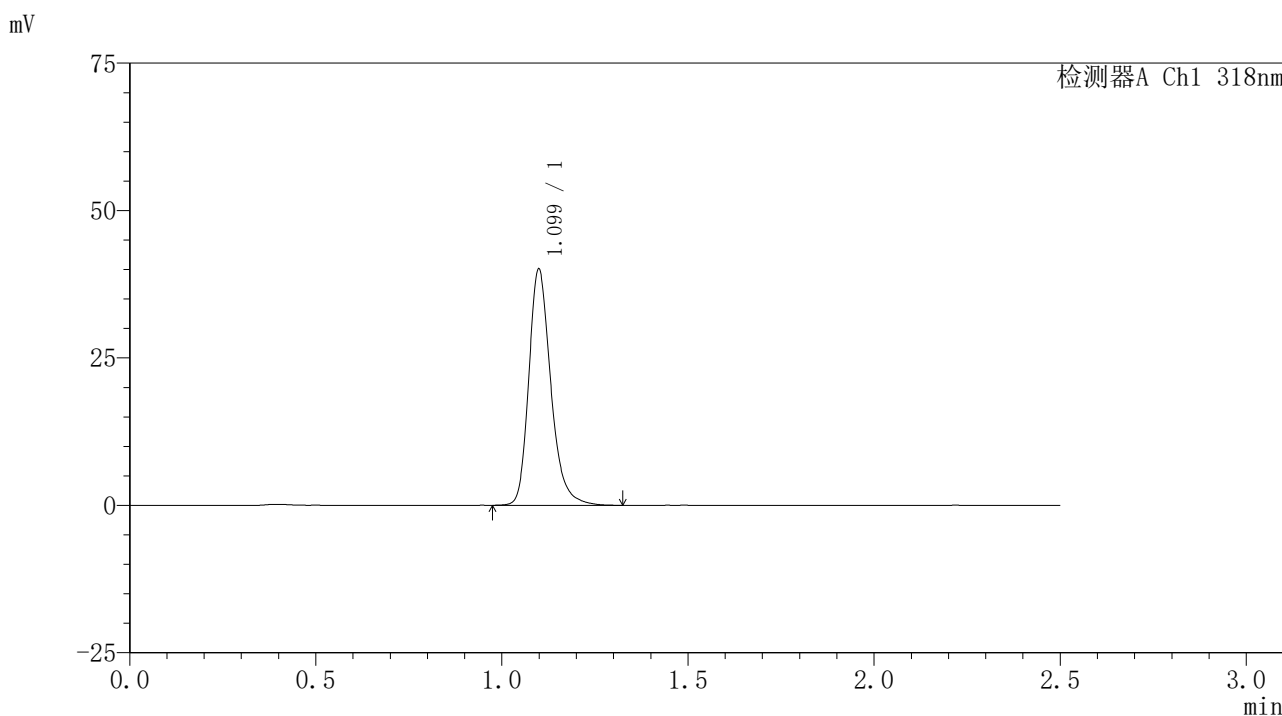

<峰表>

检测器A Ch1 318nm

峰号	保留时间	面积	面积%	高度	理论塔板数(USP)	拖尾因子	分离度(USP)
1	1.099	165092	100.000	39890	1727	1.254	--
总计		165092	100.000	39890			

图201 盐酸鲁拉西酮口崩片溶出曲线测定HPLC图谱
 自制品-24122501-1批-pH6.8(内含0.1%SDS)介质-桨法-50转-30min-片3
 供试品溶液-1

<样品信息>

色谱柱 : XB-C18(50mm*4.6mm,5 μ m) 流速:1.5ml/min
 柱温 : 30 $^{\circ}$ C 波长:318nm
 数据文件名: RC\$JSS-222 - 0-66/29-372-3 - zzp-24122501-1p-rcqx-jf50z-pH6.8+0.1SDSjz-30min-P4.lcd
 方法文件名: RC\$JSS-222 - JSS-222-rcqx-FX278.lcm
 批处理文件名: RC\$JSS-222 - JSS-222-20241227-FX278.lcb
 样品瓶号: 4-32
 进样体积: 10 μ l 版本号:6.115
 分析时间: 2024/12/27 21:25:31 实验者: jiangjinwei
 处理时间 (V3) : 2024/12/30 17:10:58 处理者: jiangjinwei
 仪器型号: SHIMADZU LC-2050C(FX278)

<色谱图>

mV

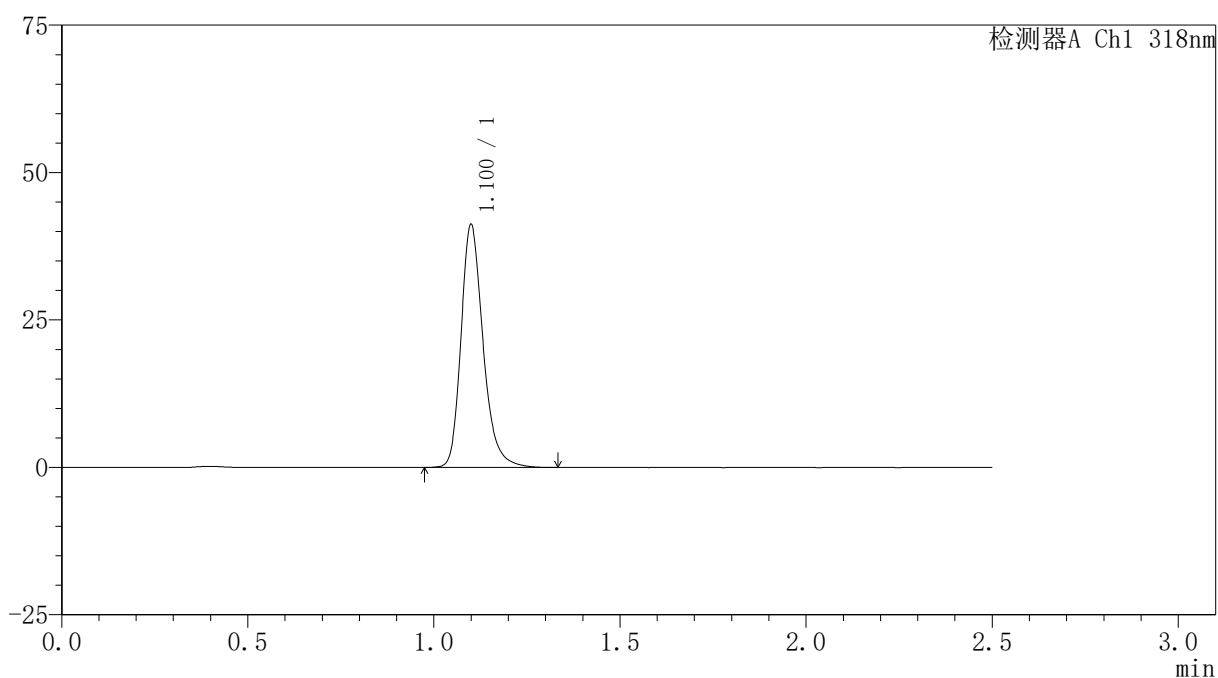

<峰表>

检测器A Ch1 318nm

峰号	保留时间	面积	面积%	高度	理论塔板数(USP)	拖尾因子	分离度(USP)
1	1.100	169977	100.000	40910	1724	1.255	--
总计		169977	100.000	40910			

图202 盐酸鲁拉西酮口崩片溶出曲线测定HPLC图谱
 自制品-24122501-1批-pH6.8(内含0.1%SDS)介质-桨法-50转-30min-片4
 供试品溶液-1

<样品信息>

色谱柱 : XB-C18(50mm*4.6mm,5μm) 流速:1.5ml/min
 柱温 : 30°C 波长:318nm
 数据文件名: RC\$JSS-222 - 0-66/29-373-3 - zzp-24122501-1p-rcqx-jf50z-pH6.8+0.1SDSjz-30min-P5.lcd
 方法文件名: RC\$JSS-222 - JSS-222-rcqx-FX278.lcm
 批处理文件名: RC\$JSS-222 - JSS-222-20241227-FX278.lcb
 样品瓶号: 4-41
 进样体积: 10 μl 版本号:6.115
 分析时间: 2024/12/27 21:28:25 实验者: jiangjinwei
 处理时间 (V3) : 2024/12/30 17:11:01 处理者: jiangjinwei
 仪器型号: SHIMADZU LC-2050C(FX278)

<色谱图>

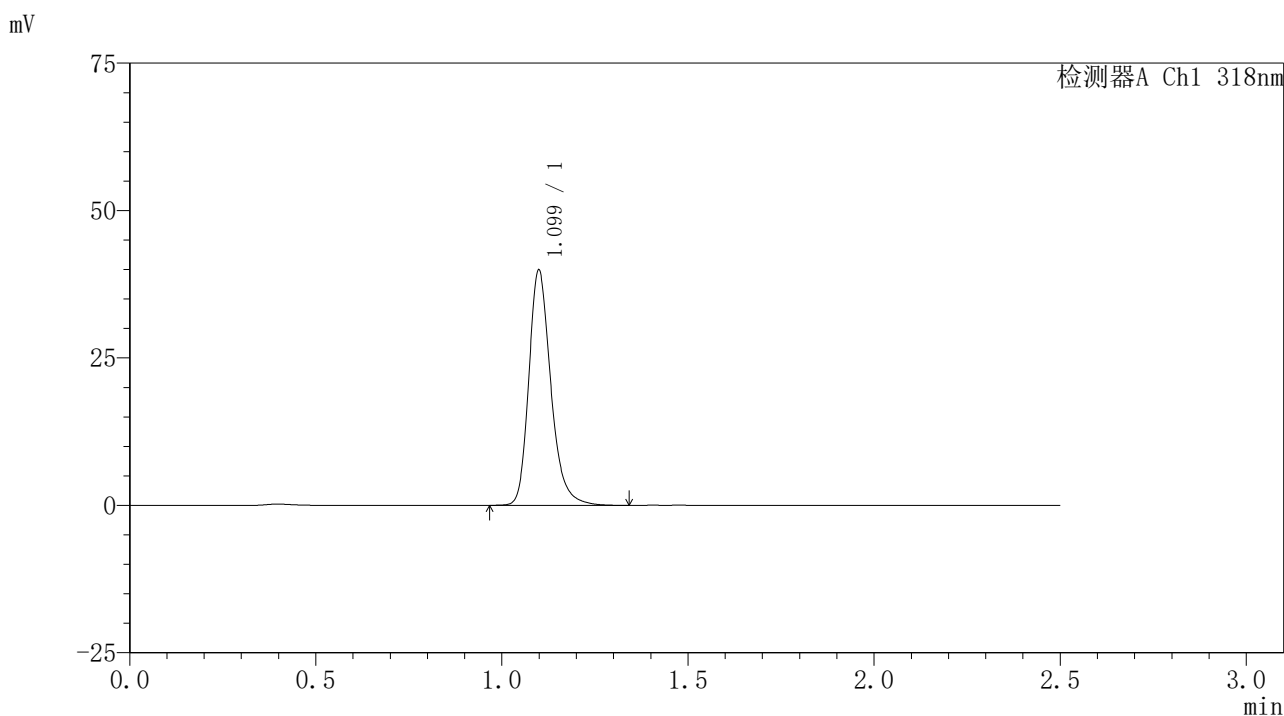

<峰表>

检测器A Ch1 318nm

峰号	保留时间	面积	面积%	高度	理论塔板数(USP)	拖尾因子	分离度(USP)
1	1.099	164642	100.000	39729	1724	1.254	--
总计		164642	100.000	39729			

图203 盐酸鲁拉西酮口崩片溶出曲线测定HPLC图谱
 自制品-24122501-1批-pH6.8(内含0.1%SDS)介质-桨法-50转-30min-片5
 供试品溶液-1

<样品信息>

色谱柱 : XB-C18(50mm*4.6mm,5μm) 流速:1.5ml/min
 柱温 : 30°C 波长:318nm
 数据文件名: RC\$JSS-222 - 0-66/29-374-3 - zzp-24122501-1p-rcqx-jf50z-pH6.8+0.1SDSjz-30min-P6.lcd
 方法文件名: RC\$JSS-222 - JSS-222-rcqx-FX278.lcm
 批处理文件名: RC\$JSS-222 - JSS-222-20241227-FX278.lcb
 样品瓶号: 4-50
 进样体积: 10 μl 版本号:6.115
 分析时间: 2024/12/27 21:31:17 实验者: jiangjinwei
 处理时间 (V3) : 2024/12/30 17:11:04 处理者: jiangjinwei
 仪器型号: SHIMADZU LC-2050C(FX278)

<色谱图>

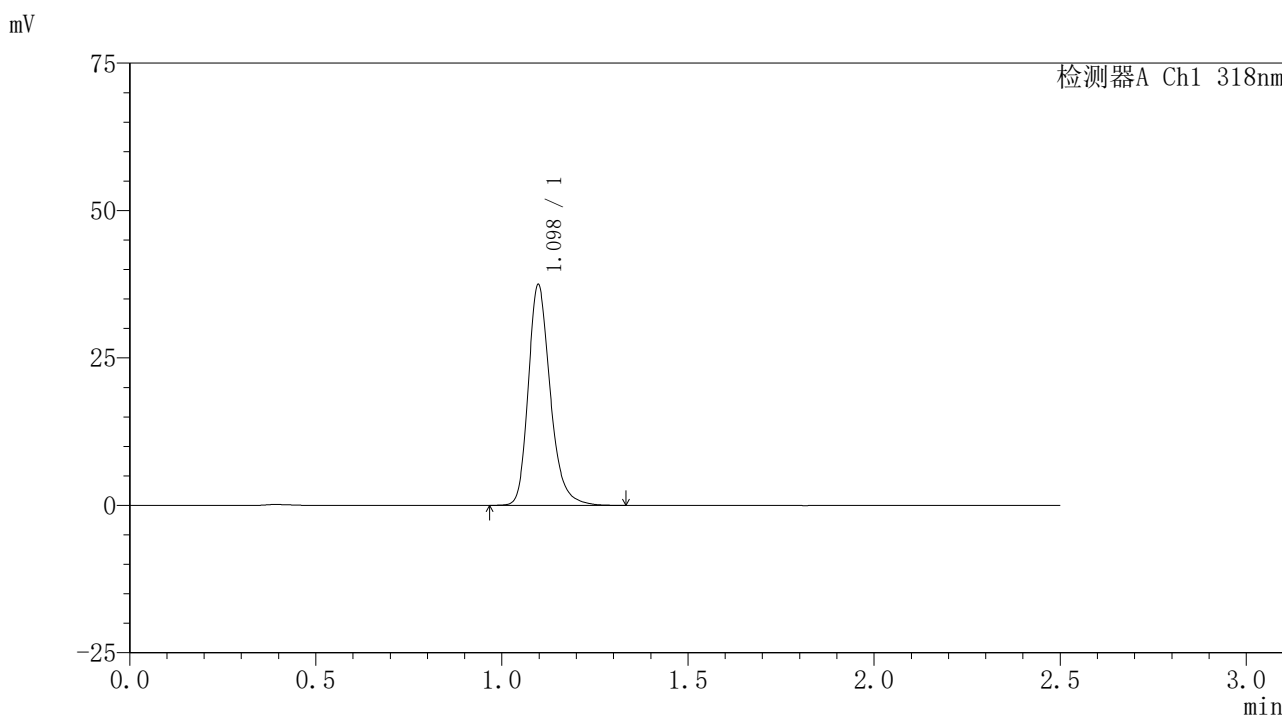

<峰表>

检测器A Ch1 318nm

峰号	保留时间	面积	面积%	高度	理论塔板数(USP)	拖尾因子	分离度(USP)
1	1.098	153997	100.000	37395	1726	1.250	--
总计		153997	100.000	37395			

图204 盐酸鲁拉西酮口崩片溶出曲线测定HPLC图谱
 自制品-24122501-1批-pH6.8(内含0.1%SDS)介质-桨法-50转-30min-片6
 供试品溶液-1



JSS-222

<样品信息>

色谱柱 : XB-C18(50mm*4.6mm,5μm) 流速:1.5ml/min
 柱温 : 30°C 波长:318nm
 数据文件名: RC\$JSS-222 - 0-66/29-375-3 - zzp-24122501-1p-rcqx-jf50z-pH6.8+0.1SDSjz-45min-P1.lcd
 方法文件名: RC\$JSS-222 - JSS-222-rcqx-FX278.lcm
 批处理文件名: RC\$JSS-222 - JSS-222-20241227-FX278.lcb
 样品瓶号: 4-6
 进样体积: 10 μl 版本号:6.115
 分析时间: 2024/12/27 21:34:11 实验者: jiangjinwei
 处理时间 (V3) : 2024/12/30 17:11:07 处理者: jiangjinwei
 仪器型号: SHIMADZU LC-2050C(FX278)

<色谱图>

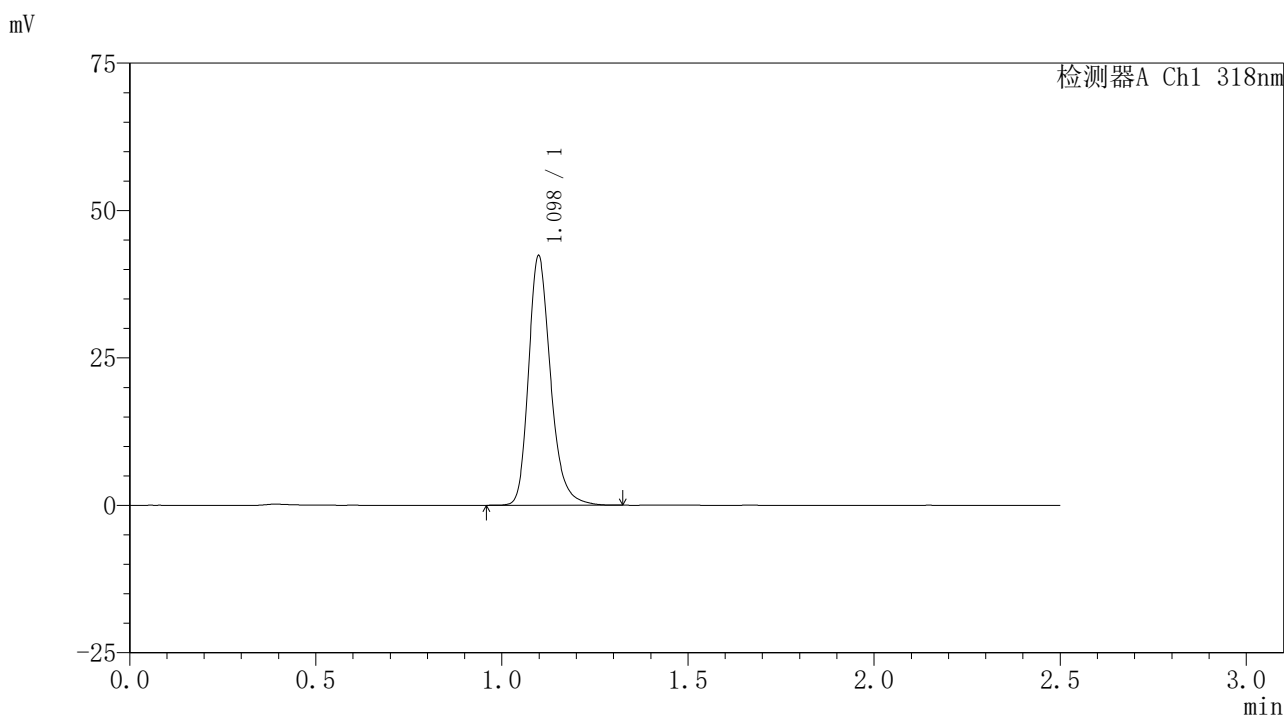

<峰表>

检测器A Ch1 318nm

峰号	保留时间	面积	面积%	高度	理论塔板数(USP)	拖尾因子	分离度(USP)
1	1.098	174415	100.000	42207	1720	1.251	--
总计		174415	100.000	42207			

图205 盐酸鲁拉西酮口崩片溶出曲线测定HPLC图谱
 自制品-24122501-1批-pH6.8(内含0.1%SDS)介质-桨法-50转-45min-片1
 供试品溶液-1

<样品信息>

色谱柱 : XB-C18(50mm*4.6mm,5 μ m) 流速:1.5ml/min
 柱温 : 30 $^{\circ}$ C 波长:318nm
 数据文件名: RC\$JSS-222 - 0-66/29-376-3 - zzp-24122501-1p-rcqx-jf50z-pH6.8+0.1SDSjz-45min-P2.lcd
 方法文件名: RC\$JSS-222 - JSS-222-rcqx-FX278.lcm
 批处理文件名: RC\$JSS-222 - JSS-222-20241227-FX278.lcb
 样品瓶号: 4-15
 进样体积: 10 μ l 版本号:6.115
 分析时间: 2024/12/27 21:37:04 实验者: jiangjinwei
 处理时间 (V3) : 2024/12/30 17:11:10 处理者: jiangjinwei
 仪器型号: SHIMADZU LC-2050C(FX278)

<色谱图>

mV

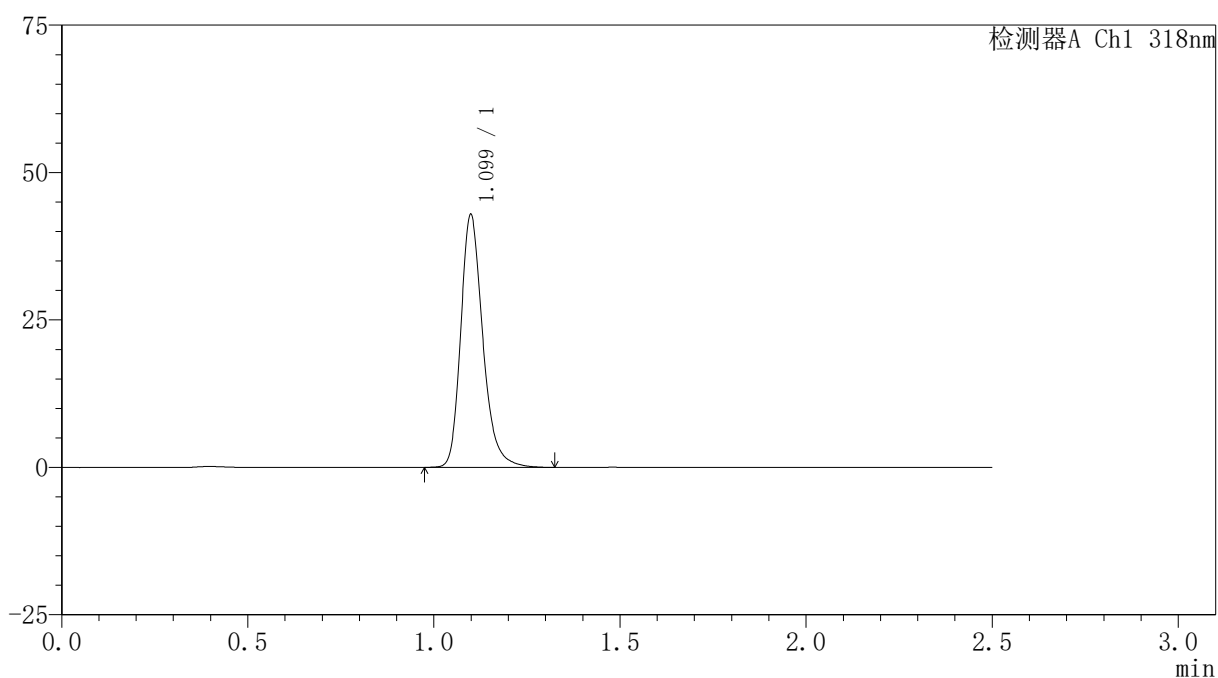

<峰表>

检测器A Ch1 318nm

峰号	保留时间	面积	面积%	高度	理论塔板数(USP)	拖尾因子	分离度(USP)
1	1.099	176972	100.000	42688	1718	1.254	--
总计		176972	100.000	42688			

图206 盐酸鲁拉西酮口崩片溶出曲线测定HPLC图谱
 自制品-24122501-1批-pH6.8(内含0.1%SDS)介质-浆法-50转-45min-片2
 供试品溶液-1



JSS-222

<样品信息>

色谱柱 : XB-C18(50mm*4.6mm,5μm) 流速:1.5ml/min
 柱温 : 30°C 波长:318nm
 数据文件名: RC\$JSS-222 - 0-66/29-377-3 - zzp-24122501-1p-rcqx-jf50z-pH6.8+0.1SDSjz-45min-P3.lcd
 方法文件名: RC\$JSS-222 - JSS-222-rcqx-FX278.lcm
 批处理文件名: RC\$JSS-222 - JSS-222-20241227-FX278.lcb
 样品瓶号: 4-24
 进样体积: 10 μl 版本号:6.115
 分析时间: 2024/12/27 21:39:57 实验者: jiangjinwei
 处理时间 (V3) : 2024/12/30 17:11:13 处理者: jiangjinwei
 仪器型号: SHIMADZU LC-2050C(FX278)

<色谱图>

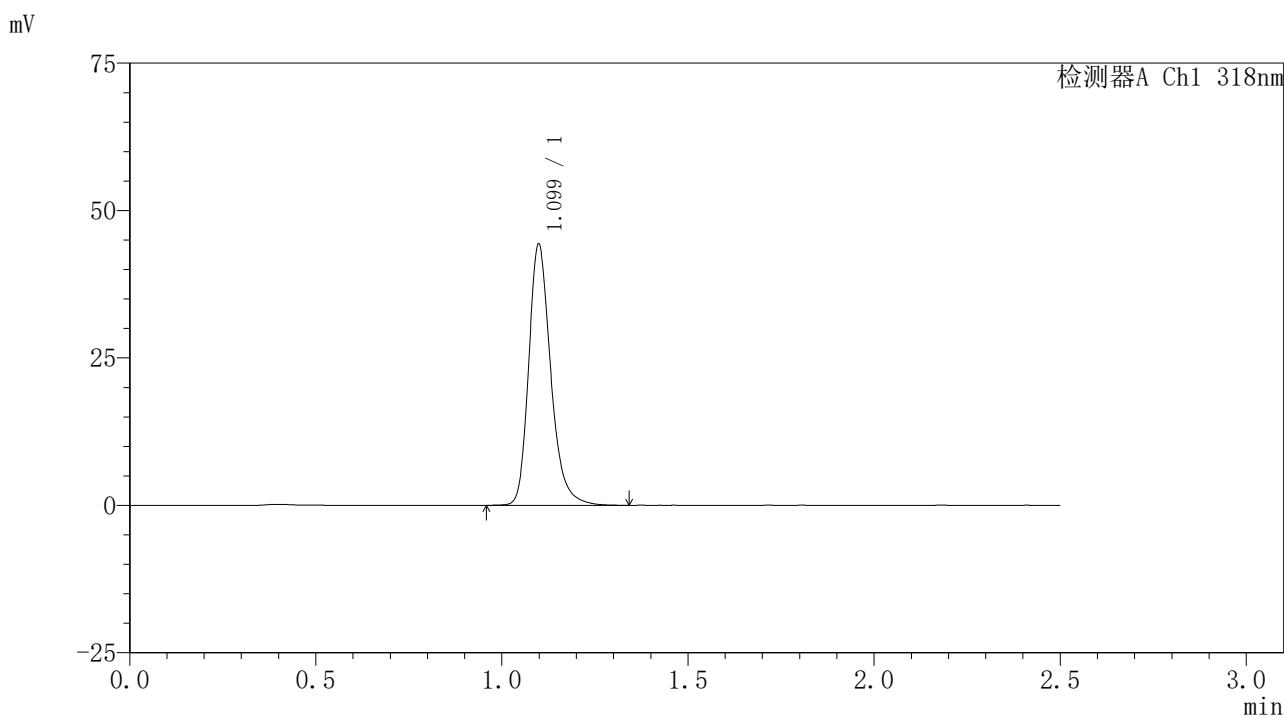

<峰表>

检测器A Ch1 318nm

峰号	保留时间	面积	面积%	高度	理论塔板数(USP)	拖尾因子	分离度(USP)
1	1.099	182799	100.000	44127	1721	1.256	--
总计		182799	100.000	44127			

图207 盐酸鲁拉西酮口崩片溶出曲线测定HPLC图谱
 自制品-24122501-1批-pH6.8(内含0.1%SDS)介质-桨法-50转-45min-片3
 供试品溶液-1

<样品信息>

色谱柱 : XB-C18(50mm*4.6mm,5μm) 流速:1.5ml/min
 柱温 : 30°C 波长:318nm
 数据文件名: RC\$JSS-222 - 0-66/29-378-3 - zzp-24122501-1p-rcqx-jf50z-pH6.8+0.1SDSjz-45min-P4.lcd
 方法文件名: RC\$JSS-222 - JSS-222-rcqx-FX278.lcm
 批处理文件名: RC\$JSS-222 - JSS-222-20241227-FX278.lcb
 样品瓶号: 4-33
 进样体积: 10 μl 版本号:6.115
 分析时间: 2024/12/27 21:42:50 实验者: jiangjinwei
 处理时间 (V3) : 2024/12/30 17:11:16 处理者: jiangjinwei
 仪器型号: SHIMADZU LC-2050C(FX278)

<色谱图>

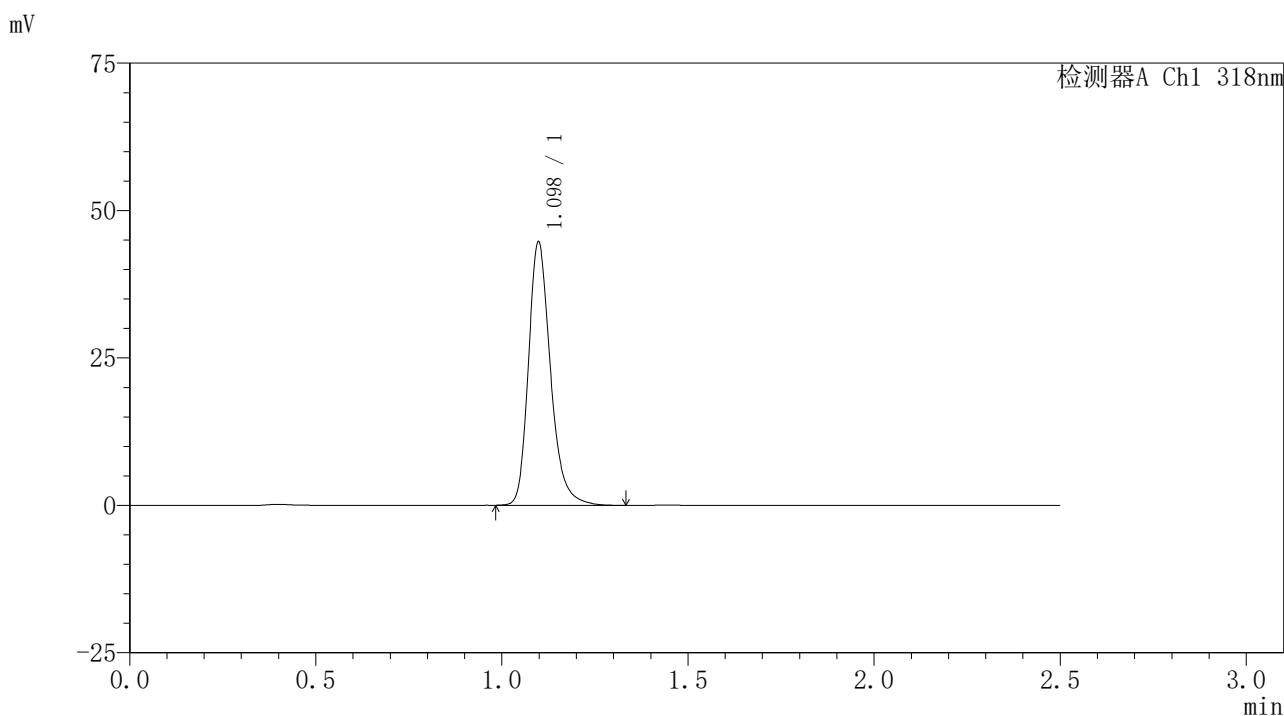

<峰表>

检测器A Ch1 318nm

峰号	保留时间	面积	面积%	高度	理论塔板数(USP)	拖尾因子	分离度(USP)
1	1.098	184155	100.000	44576	1722	1.254	--
总计		184155	100.000	44576			

图208 盐酸鲁拉西酮口崩片溶出曲线测定HPLC图谱
 自制品-24122501-1批-pH6.8(内含0.1%SDS)介质-桨法-50转-45min-片4
 供试品溶液-1

<样品信息>

色谱柱 : XB-C18(50mm*4.6mm,5μm) 流速:1.5ml/min
 柱温 : 30°C 波长:318nm
 数据文件名: RC\$JSS-222 - 0-66/29-379-3 - zzp-24122501-1p-rcqx-jf50z-pH6.8+0.1SDSjz-45min-P5.lcd
 方法文件名: RC\$JSS-222 - JSS-222-rcqx-FX278.lcm
 批处理文件名: RC\$JSS-222 - JSS-222-20241227-FX278.lcb
 样品瓶号: 4-42
 进样体积: 10 μl 版本号:6.115
 分析时间: 2024/12/27 21:45:43 实验者: jiangjinwei
 处理时间 (V3) : 2024/12/30 17:11:19 处理者: jiangjinwei
 仪器型号: SHIMADZU LC-2050C(FX278)

<色谱图>

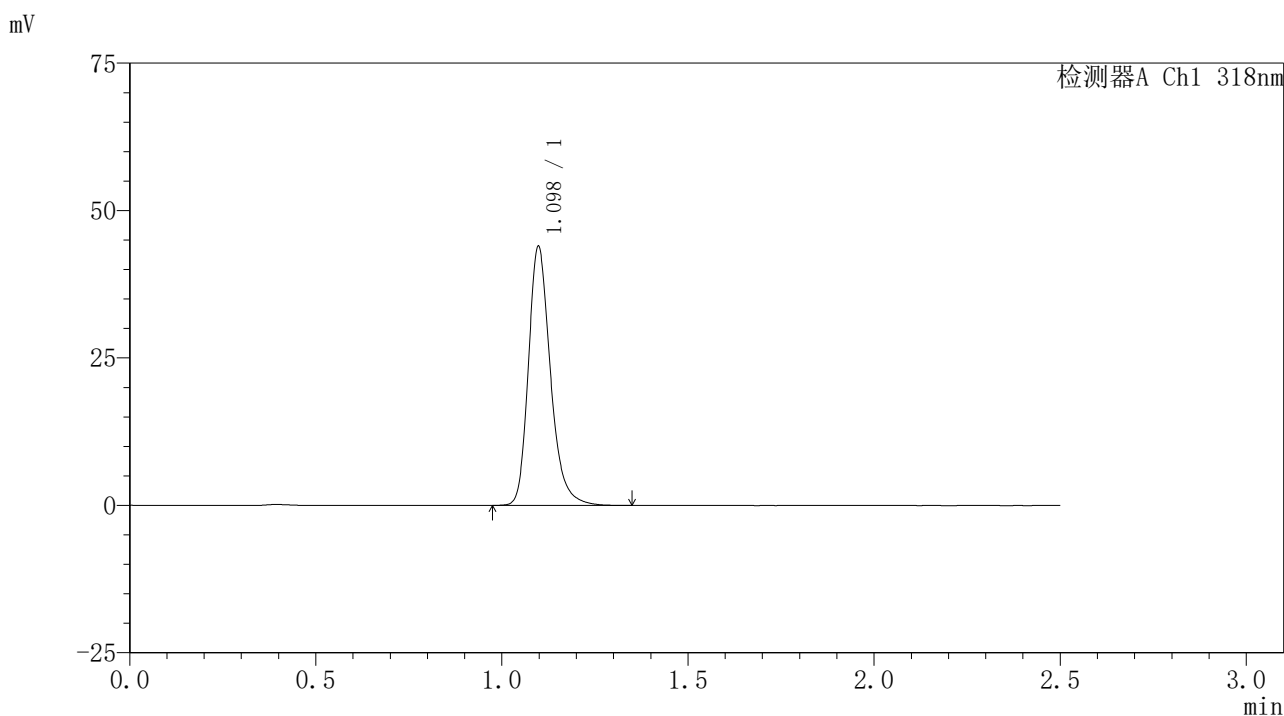

<峰表>

检测器A Ch1 318nm

峰号	保留时间	面积	面积%	高度	理论塔板数(USP)	拖尾因子	分离度(USP)
1	1.098	181321	100.000	43850	1717	1.254	--
总计		181321	100.000	43850			

图209 盐酸鲁拉西酮口崩片溶出曲线测定HPLC图谱
 自制品-24122501-1批-pH6.8(内含0.1%SDS)介质-桨法-50转-45min-片5
 供试品溶液-1

<样品信息>

色谱柱 : XB-C18(50mm*4.6mm,5µm) 流速:1.5ml/min
 柱温 : 30°C 波长:318nm
 数据文件名: RC\$JSS-222 - 0-66/29-380-3 - zzp-24122501-1p-rcqx-jf50z-pH6.8+0.1SDSjz-45min-P6.lcd
 方法文件名: RC\$JSS-222 - JSS-222-rcqx-FX278.lcm
 批处理文件名: RC\$JSS-222 - JSS-222-20241227-FX278.lcb
 样品瓶号: 4-51
 进样体积: 10 µl 版本号:6.115
 分析时间: 2024/12/27 21:48:36 实验者: jiangjinwei
 处理时间 (V3) : 2024/12/30 17:11:22 处理者: jiangjinwei
 仪器型号: SHIMADZU LC-2050C(FX278)

<色谱图>

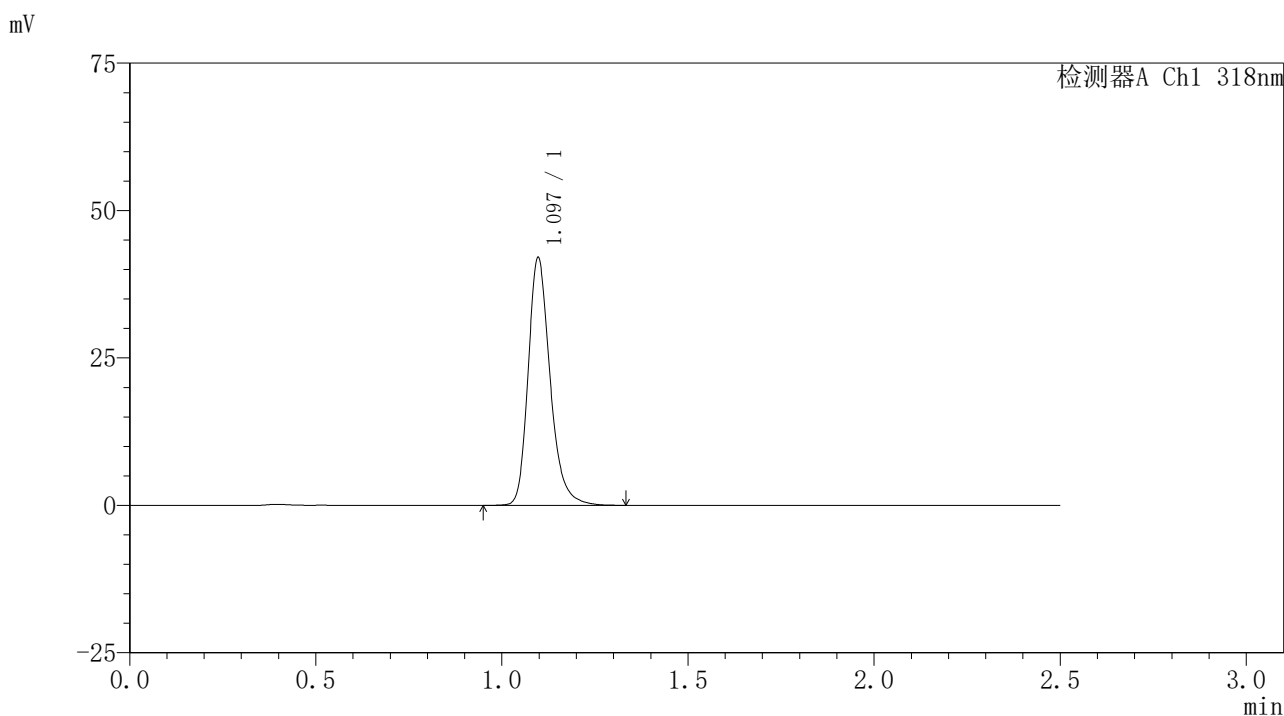

<峰表>

检测器A Ch1 318nm

峰号	保留时间	面积	面积%	高度	理论塔板数(USP)	拖尾因子	分离度(USP)
1	1.097	172875	100.000	41996	1729	1.251	--
总计		172875	100.000	41996			

图210 盐酸鲁拉西酮口崩片溶出曲线测定HPLC图谱
 自制品-24122501-1批-pH6.8(内含0.1%SDS)介质-桨法-50转-45min-片6
 供试品溶液-1

<样品信息>

色谱柱 : XB-C18(50mm*4.6mm,5μm) 流速:1.5ml/min
 柱温 : 30°C 波长:318nm
 数据文件名: RC\$JSS-222 - 0-66/29-381-3 - zzp-24122501-1p-rcqx-jf50z-pH6.8+0.1SDSjz-60min-P1.lcd
 方法文件名: RC\$JSS-222 - JSS-222-rcqx-FX278.lcm
 批处理文件名: RC\$JSS-222 - JSS-222-20241227-FX278.lcb
 样品瓶号: 4-7
 进样体积: 10 μl 版本号:6.115
 分析时间: 2024/12/27 21:51:30 实验者: jiangjinwei
 处理时间 (V3) : 2024/12/30 17:11:25 处理者: jiangjinwei
 仪器型号: SHIMADZU LC-2050C(FX278)

<色谱图>

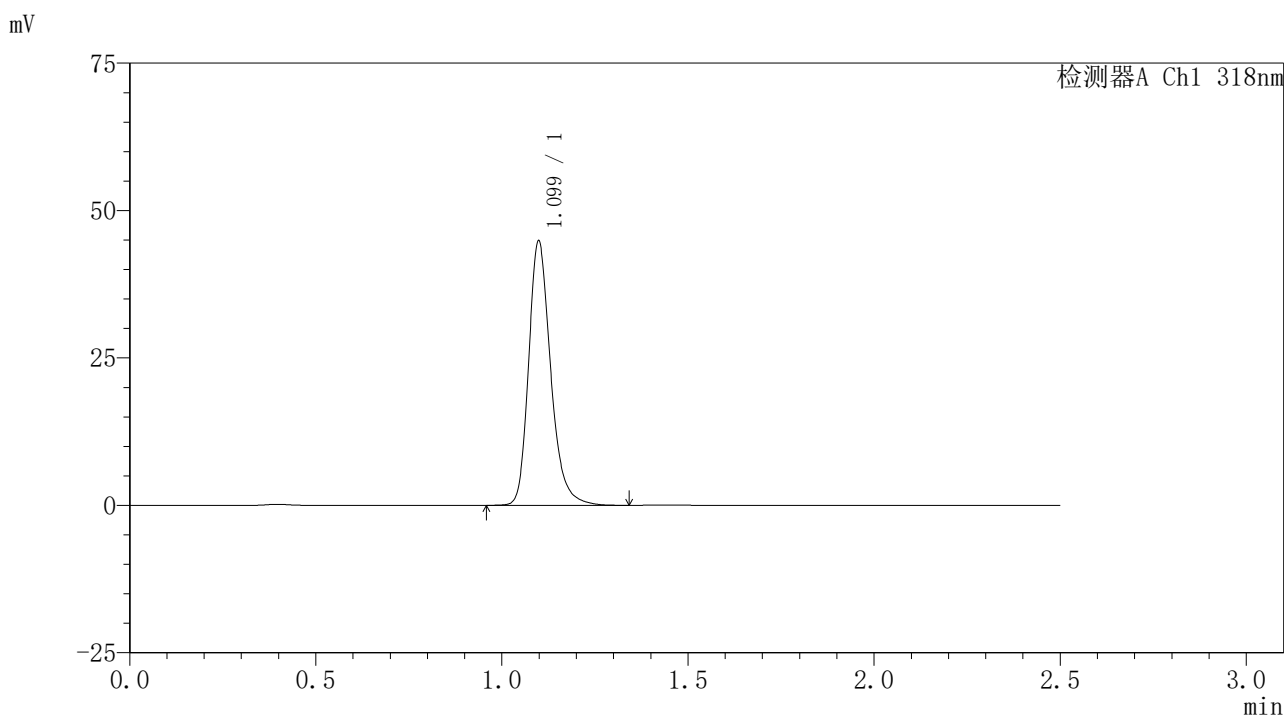

<峰表>

检测器A Ch1 318nm

峰号	保留时间	面积	面积%	高度	理论塔板数(USP)	拖尾因子	分离度(USP)
1	1.099	185025	100.000	44695	1719	1.254	--
总计		185025	100.000	44695			

图211 盐酸鲁拉西酮口崩片溶出曲线测定HPLC图谱
 自制品-24122501-1批-pH6.8(内含0.1%SDS)介质-桨法-50转-60min-片1
 供试品溶液-1

<样品信息>

色谱柱 : XB-C18(50mm*4.6mm,5μm) 流速:1.5ml/min
 柱温 : 30°C 波长:318nm
 数据文件名: RC\$JSS-222 - 0-66/29-382-3 - zzp-24122501-1p-rcqx-jf50z-pH6.8+0.1SDSjz-60min-P2.lcd
 方法文件名: RC\$JSS-222 - JSS-222-rcqx-FX278.lcm
 批处理文件名: RC\$JSS-222 - JSS-222-20241227-FX278.lcb
 样品瓶号: 4-16
 进样体积: 10 μl 版本号:6.115
 分析时间: 2024/12/27 21:54:23 实验者: jiangjinwei
 处理时间 (V3) : 2024/12/30 17:11:28 处理者: jiangjinwei
 仪器型号: SHIMADZU LC-2050C(FX278)

<色谱图>

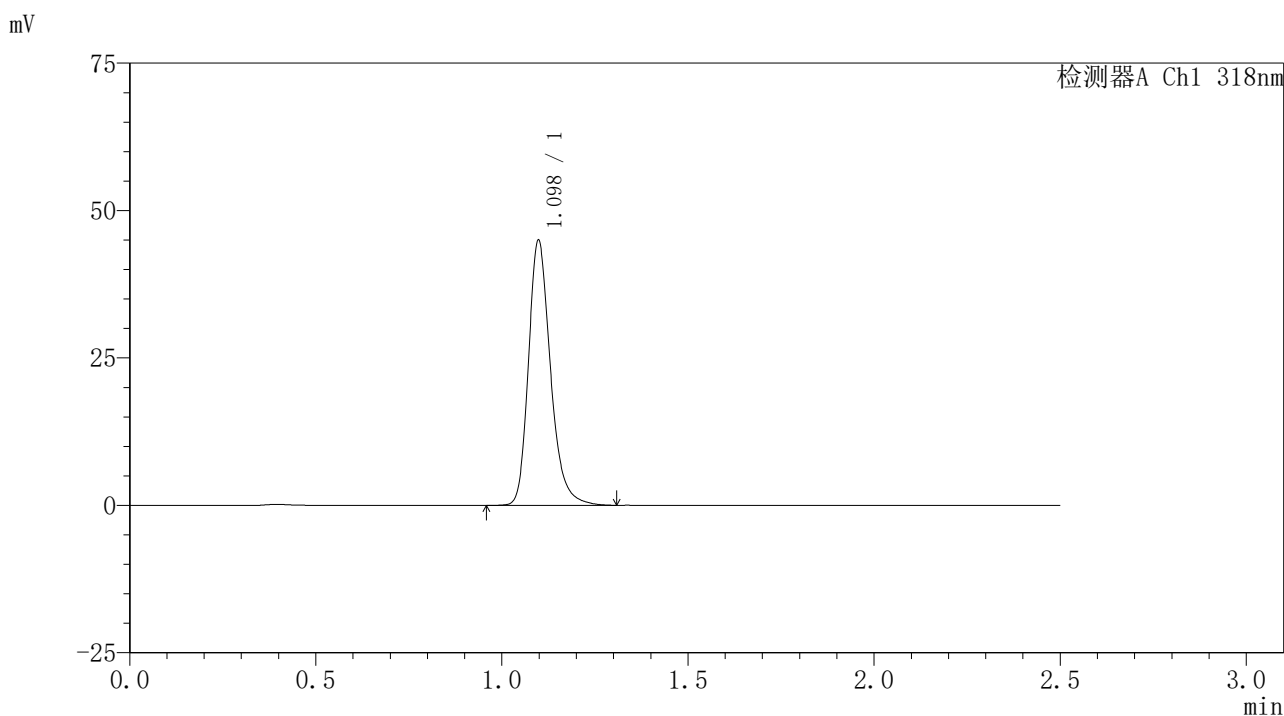

<峰表>

检测器A Ch1 318nm

峰号	保留时间	面积	面积%	高度	理论塔板数(USP)	拖尾因子	分离度(USP)
1	1.098	185337	100.000	44872	1720	1.254	--
总计		185337	100.000	44872			

图212 盐酸鲁拉西酮口崩片溶出曲线测定HPLC图谱
 自制品-24122501-1批-pH6.8(内含0.1%SDS)介质-桨法-50转-60min-片2
 供试品溶液-1

<样品信息>

色谱柱 : XB-C18(50mm*4.6mm,5μm) 流速:1.5ml/min
 柱温 : 30°C 波长:318nm
 数据文件名: RC\$JSS-222 - 0-66/29-383-3 - zzp-24122501-1p-rcqx-jf50z-pH6.8+0.1SDSjz-60min-P3.lcd
 方法文件名: RC\$JSS-222 - JSS-222-rcqx-FX278.lcm
 批处理文件名: RC\$JSS-222 - JSS-222-20241227-FX278.lcb
 样品瓶号: 4-25
 进样体积: 10 μl 版本号:6.115
 分析时间: 2024/12/27 21:57:16 实验者: jiangjinwei
 处理时间 (V3) : 2024/12/30 17:11:32 处理者: jiangjinwei
 仪器型号: SHIMADZU LC-2050C(FX278)

<色谱图>

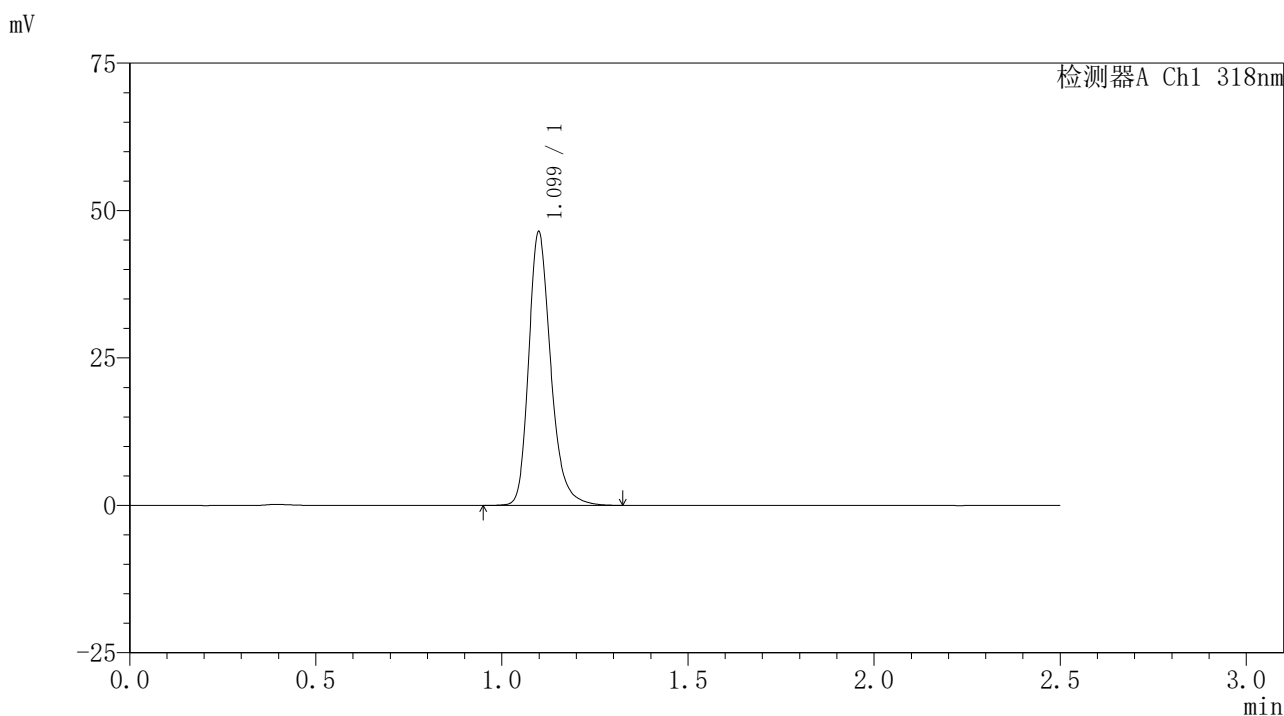

<峰表>

检测器A Ch1 318nm

峰号	保留时间	面积	面积%	高度	理论塔板数(USP)	拖尾因子	分离度(USP)
1	1.099	191640	100.000	46238	1722	1.253	--
总计		191640	100.000	46238			

图213 盐酸鲁拉西酮口崩片溶出曲线测定HPLC图谱
 自制品-24122501-1批-pH6.8(内含0.1%SDS)介质-桨法-50转-60min-片3
 供试品溶液-1

<样品信息>

色谱柱 : XB-C18(50mm*4.6mm,5μm) 流速:1.5ml/min
 柱温 : 30°C 波长:318nm
 数据文件名: RC\$JSS-222 - 0-66/29-384-3 - zzp-24122501-1p-rcqx-jf50z-pH6.8+0.1SDSjz-60min-P4.lcd
 方法文件名: RC\$JSS-222 - JSS-222-rcqx-FX278.lcm
 批处理文件名: RC\$JSS-222 - JSS-222-20241227-FX278.lcb
 样品瓶号: 4-34
 进样体积: 10 μl 版本号:6.115
 分析时间: 2024/12/27 22:00:10 实验者: jiangjinwei
 处理时间 (V3) : 2024/12/30 17:11:35 处理者: jiangjinwei
 仪器型号: SHIMADZU LC-2050C(FX278)

<色谱图>

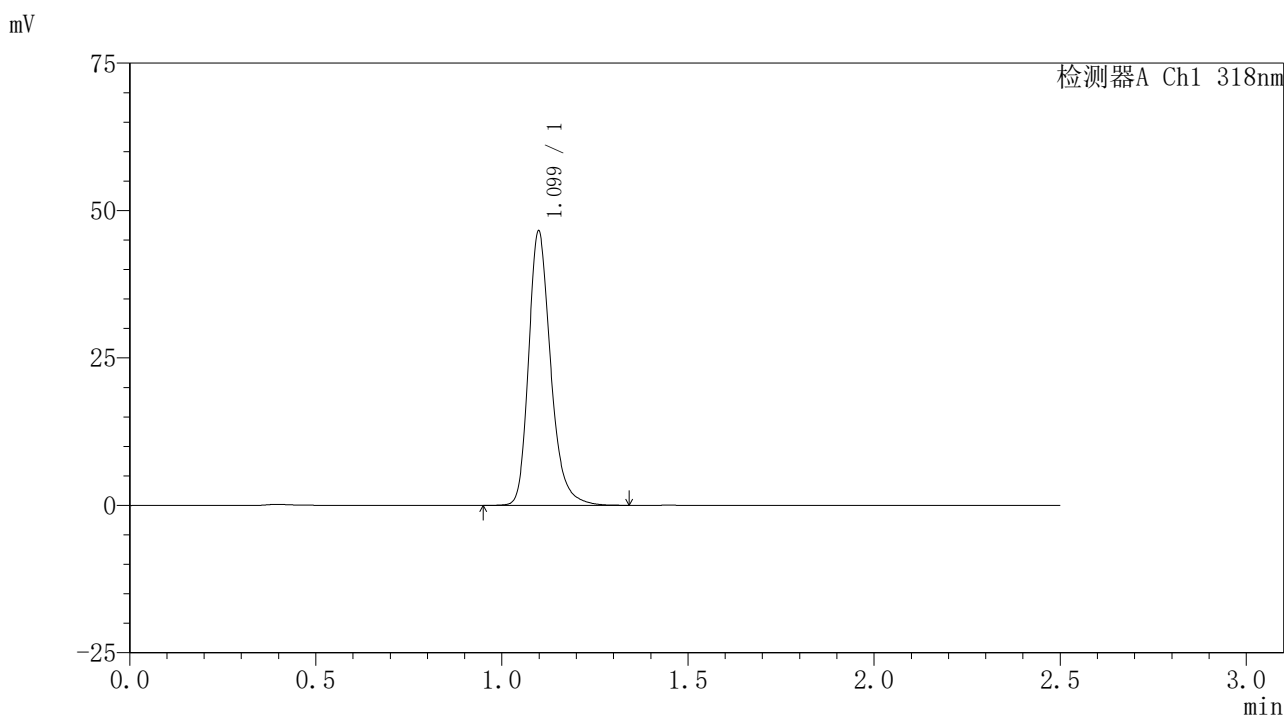

<峰表>

检测器A Ch1 318nm

峰号	保留时间	面积	面积%	高度	理论塔板数(USP)	拖尾因子	分离度(USP)
1	1.099	191925	100.000	46378	1722	1.255	--
总计		191925	100.000	46378			

图214 盐酸鲁拉西酮口崩片溶出曲线测定HPLC图谱
 自制品-24122501-1批-pH6.8(内含0.1%SDS)介质-桨法-50转-60min-片4
 供试品溶液-1

<样品信息>

色谱柱 : XB-C18(50mm*4.6mm,5μm) 流速:1.5ml/min
 柱温 : 30°C 波长:318nm
 数据文件名: RC\$JSS-222 - 0-66/29-385-3 - zzp-24122501-1p-rcqx-jf50z-pH6.8+0.1SDSjz-60min-P5.lcd
 方法文件名: RC\$JSS-222 - JSS-222-rcqx-FX278.lcm
 批处理文件名: RC\$JSS-222 - JSS-222-20241227-FX278.lcb
 样品瓶号: 4-43
 进样体积: 10 μl 版本号:6.115
 分析时间: 2024/12/27 22:03:03 实验者: jiangjinwei
 处理时间 (V3) : 2024/12/30 17:11:38 处理者: jiangjinwei
 仪器型号: SHIMADZU LC-2050C(FX278)

<色谱图>

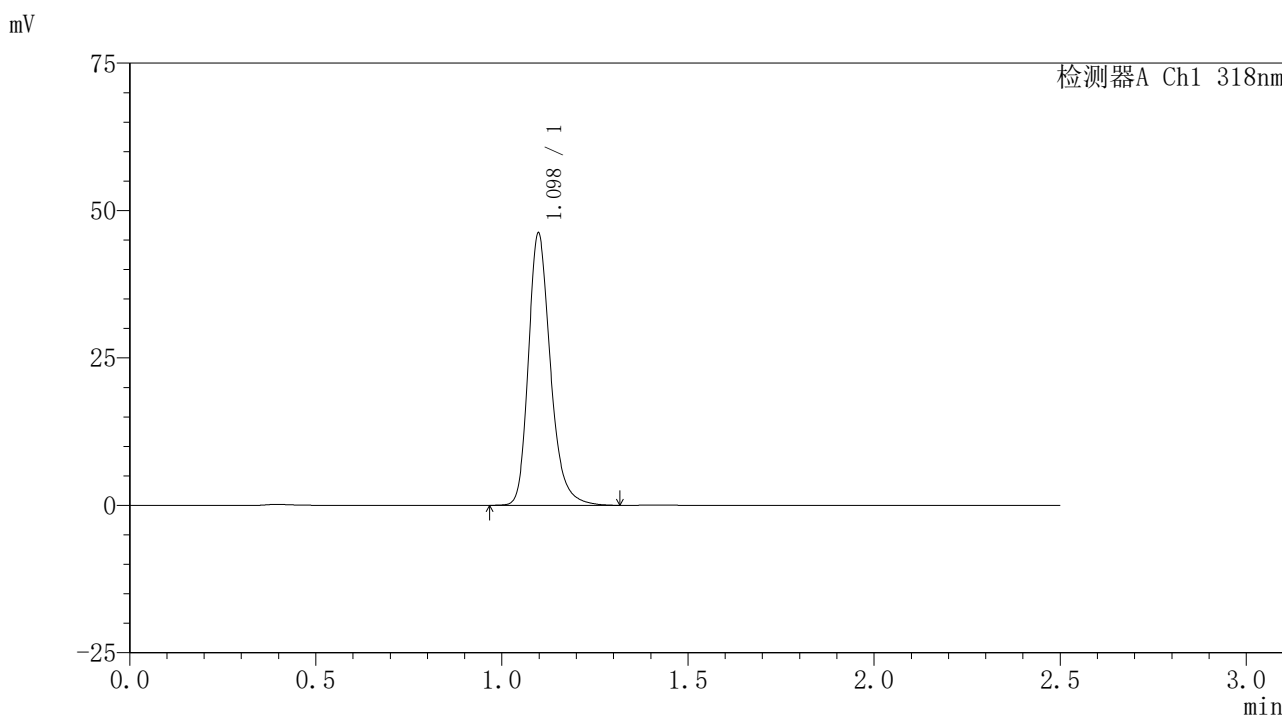

<峰表>

检测器A Ch1 318nm

峰号	保留时间	面积	面积%	高度	理论塔板数(USP)	拖尾因子	分离度(USP)
1	1.098	190298	100.000	46073	1723	1.253	--
总计		190298	100.000	46073			

图215 盐酸鲁拉西酮口崩片溶出曲线测定HPLC图谱
 自制品-24122501-1批-pH6.8(内含0.1%SDS)介质-桨法-50转-60min-片5
 供试品溶液-1

<样品信息>

色谱柱 : XB-C18(50mm*4.6mm,5μm) 流速:1.5ml/min
 柱温 : 30°C 波长:318nm
 数据文件名: RC\$JSS-222 - 0-66/29-386-3 - zzp-24122501-1p-rcqx-jf50z-pH6.8+0.1SDSjz-60min-P6.lcd
 方法文件名: RC\$JSS-222 - JSS-222-rcqx-FX278.lcm
 批处理文件名: RC\$JSS-222 - JSS-222-20241227-FX278.lcb
 样品瓶号: 4-52
 进样体积: 10 μl 版本号:6.115
 分析时间: 2024/12/27 22:05:56 实验者: jiangjinwei
 处理时间 (V3) : 2024/12/30 17:11:41 处理者: jiangjinwei
 仪器型号: SHIMADZU LC-2050C(FX278)

<色谱图>

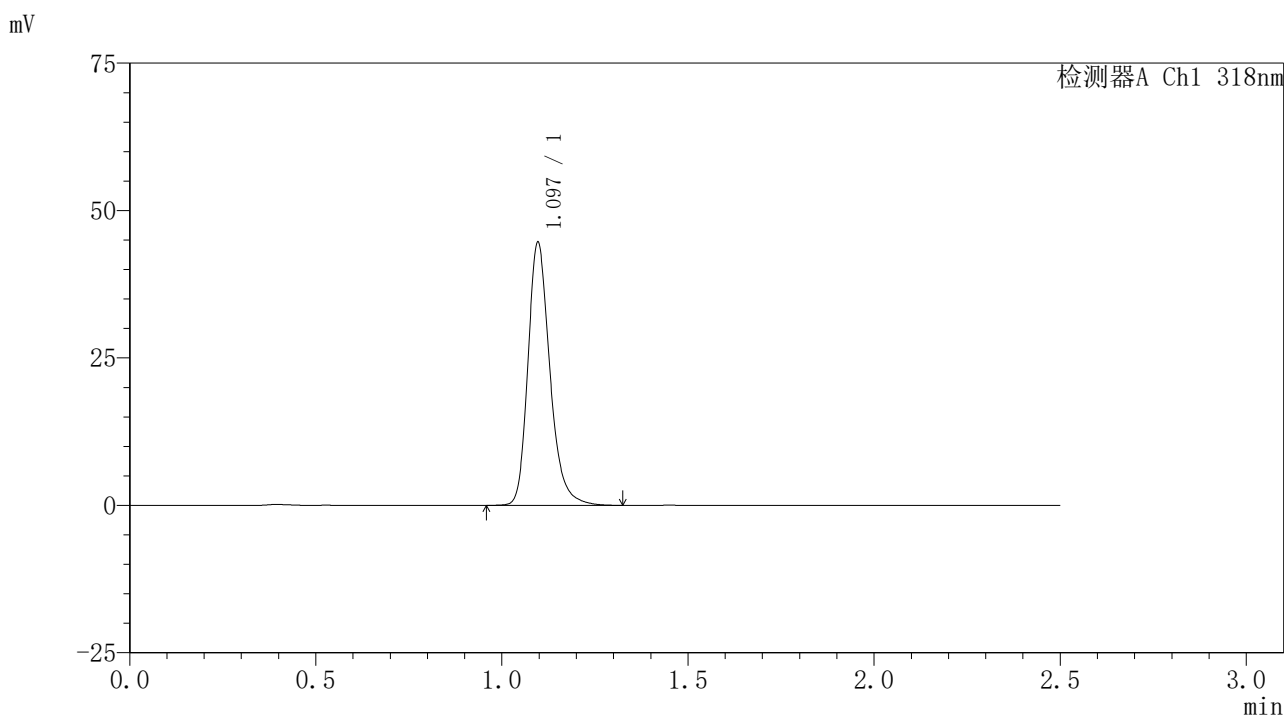

<峰表>

检测器A Ch1 318nm

峰号	保留时间	面积	面积%	高度	理论塔板数(USP)	拖尾因子	分离度(USP)
1	1.097	183528	100.000	44586	1725	1.251	--
总计		183528	100.000	44586			

图216 盐酸鲁拉西酮口崩片溶出曲线测定HPLC图谱
 自制品-24122501-1批-pH6.8(内含0.1%SDS)介质-桨法-50转-60min-片6
 供试品溶液-1

<样品信息>

色谱柱 : XB-C18(50mm*4.6mm,5μm) 流速:1.5ml/min
 柱温 : 30°C 波长:318nm
 数据文件名: RC\$JSS-222 - 0-66/29-387-3 - zzp-24122501-1p-rcqx-jf50z-pH6.8+0.1SDSjz-jxzs-P1.lcd
 方法文件名: RC\$JSS-222 - JSS-222-rcqx-FX278.lcm
 批处理文件名: RC\$JSS-222 - JSS-222-20241227-FX278.lcb
 样品瓶号: 4-8
 进样体积: 10 μl 版本号:6.115
 分析时间: 2024/12/27 22:08:50 实验者: jiangjinwei
 处理时间 (V3) : 2024/12/30 17:11:45 处理者: jiangjinwei
 仪器型号: SHIMADZU LC-2050C(FX278)

<色谱图>

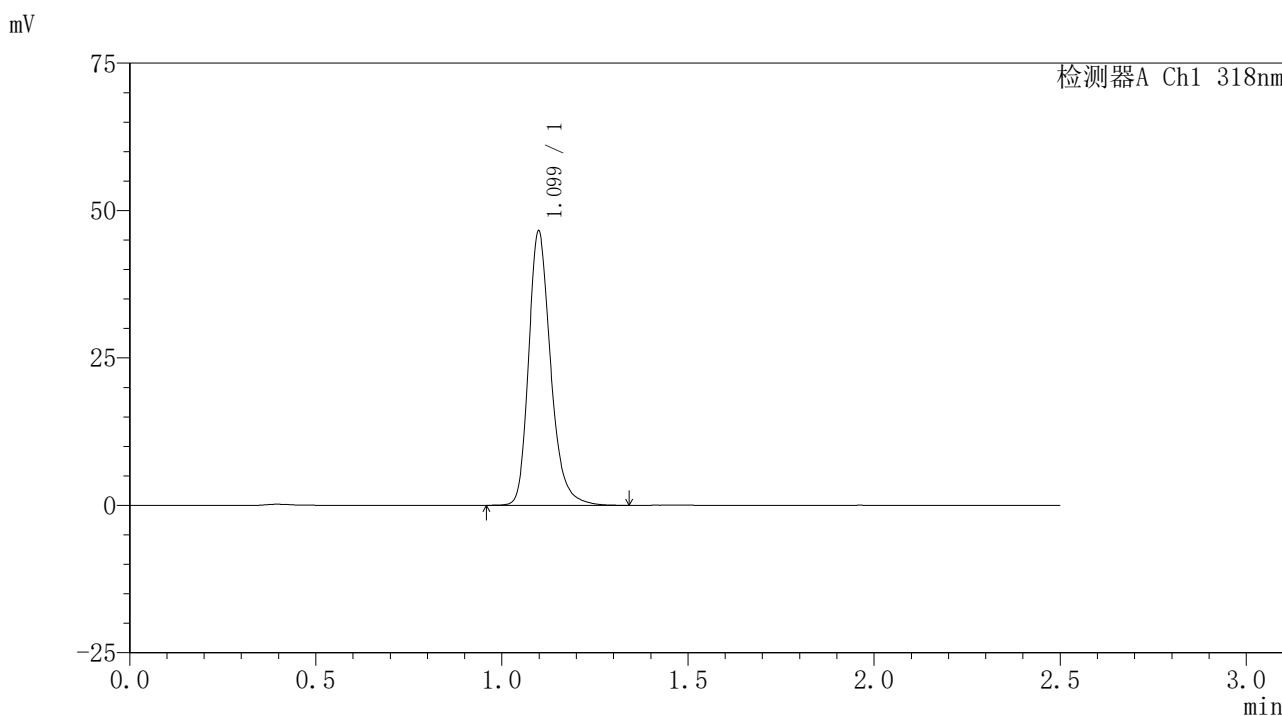

<峰表>

检测器A Ch1 318nm

峰号	保留时间	面积	面积%	高度	理论塔板数(USP)	拖尾因子	分离度(USP)
1	1.099	191580	100.000	46358	1724	1.253	--
总计		191580	100.000	46358			

图217 盐酸鲁拉西酮口崩片溶出曲线测定HPLC图谱
 自制品-24122501-1批-pH6.8(内含0.1%SDS)介质-桨法-50转-极限转速-片1
 供试品溶液-1

<样品信息>

色谱柱 : XB-C18(50mm*4.6mm,5µm) 流速:1.5ml/min
 柱温 : 30°C 波长:318nm
 数据文件名: RC\$JSS-222 - 0-66/29-388-3 - zzp-24122501-1p-rcqx-jf50z-pH6.8+0.1SDSjz-jxzs-P2.lcd
 方法文件名: RC\$JSS-222 - JSS-222-rcqx-FX278.lcm
 批处理文件名: RC\$JSS-222 - JSS-222-20241227-FX278.lcb
 样品瓶号: 4-17
 进样体积: 10 µl 版本号:6.115
 分析时间: 2024/12/27 22:11:43 实验者: jiangjinwei
 处理时间 (V3) : 2024/12/30 17:11:48 处理者: jiangjinwei
 仪器型号: SHIMADZU LC-2050C(FX278)

<色谱图>

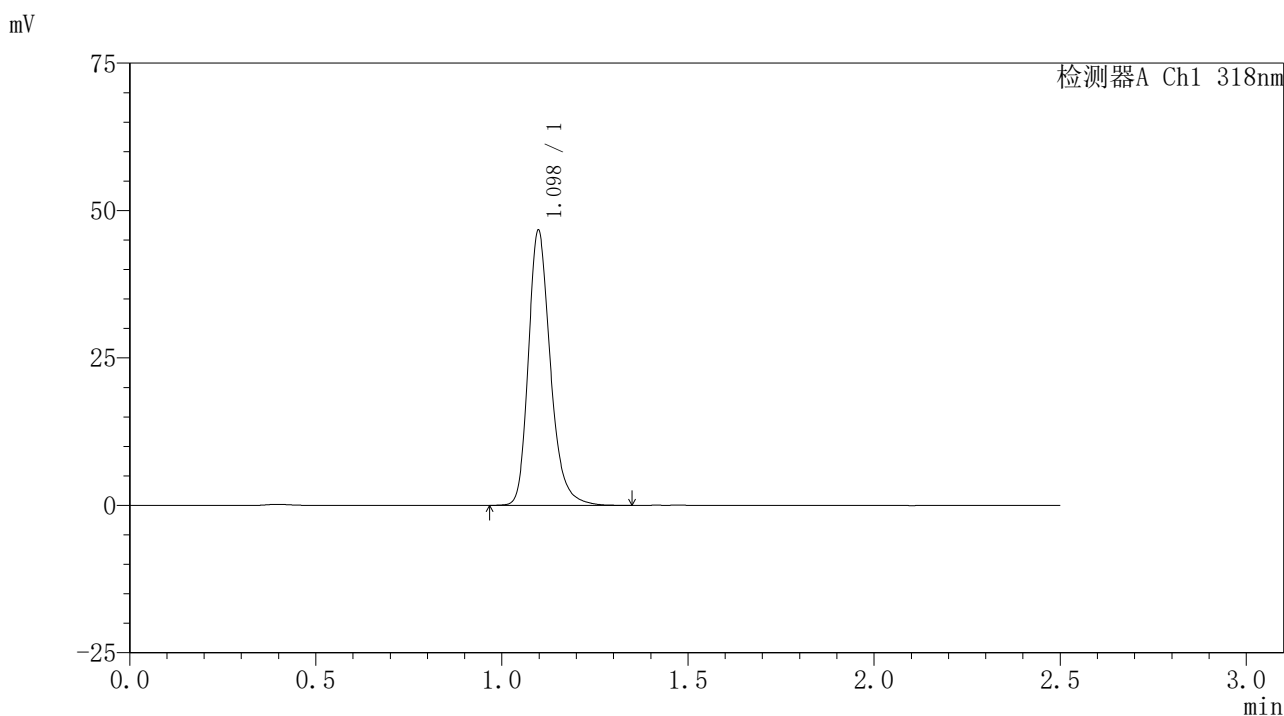

<峰表>

检测器A Ch1 318nm

峰号	保留时间	面积	面积%	高度	理论塔板数(USP)	拖尾因子	分离度(USP)
1	1.098	192131	100.000	46577	1726	1.253	--
总计		192131	100.000	46577			

图218 盐酸鲁拉西酮口崩片溶出曲线测定HPLC图谱
 自制品-24122501-1批-pH6.8(内含0.1%SDS)介质-桨法-50转-极限转速-片2
 供试品溶液-1



JSS-222

<样品信息>

色谱柱 : XB-C18(50mm*4.6mm,5μm) 流速:1.5ml/min
 柱温 : 30°C 波长:318nm
 数据文件名: RC\$JSS-222 - 0-66/29-389-3 - zzp-24122501-1p-rcqx-jf50z-pH6.8+0.1SDSjz-jxzs-P3.lcd
 方法文件名: RC\$JSS-222 - JSS-222-rcqx-FX278.lcm
 批处理文件名: RC\$JSS-222 - JSS-222-20241227-FX278.lcb
 样品瓶号: 4-26
 进样体积: 10 μl 版本号:6.115
 分析时间: 2024/12/27 22:14:36 实验者: jiangjinwei
 处理时间 (V3) : 2024/12/30 17:11:51 处理者: jiangjinwei
 仪器型号: SHIMADZU LC-2050C(FX278)

<色谱图>

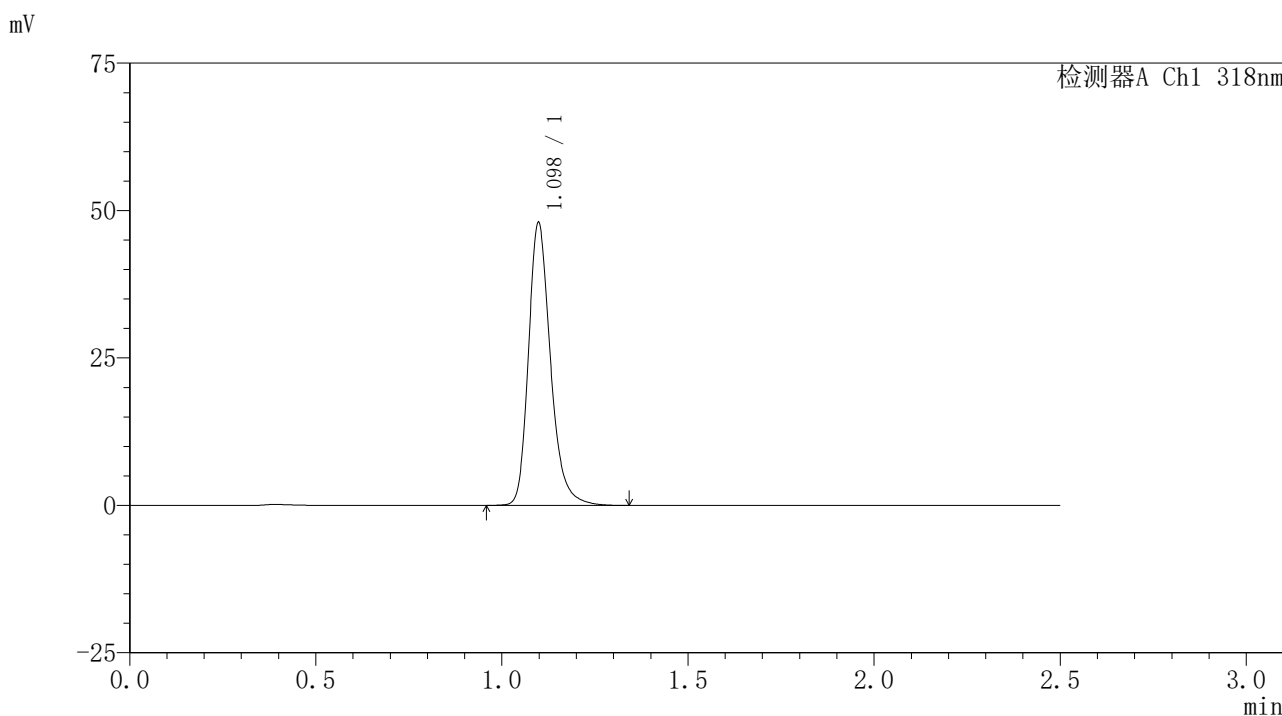

<峰表>

检测器A Ch1 318nm

峰号	保留时间	面积	面积%	高度	理论塔板数(USP)	拖尾因子	分离度(USP)
1	1.098	197644	100.000	47850	1724	1.253	--
总计		197644	100.000	47850			

图219 盐酸鲁拉西酮口崩片溶出曲线测定HPLC图谱
 自制品-24122501-1批-pH6.8(内含0.1%SDS)介质-桨法-50转-极限转速-片3
 供试品溶液-1

<样品信息>

色谱柱 : XB-C18(50mm*4.6mm,5µm) 流速:1.5ml/min
 柱温 : 30°C 波长:318nm
 数据文件名: RC\$JSS-222 - 0-66/29-390-3 - zzp-24122501-1p-rcqx-jf50z-pH6.8+0.1SDSjz-jxzs-P4.lcd
 方法文件名: RC\$JSS-222 - JSS-222-rcqx-FX278.lcm
 批处理文件名: RC\$JSS-222 - JSS-222-20241227-FX278.lcb
 样品瓶号: 4-35
 进样体积: 10 µl 版本号:6.115
 分析时间: 2024/12/27 22:17:29 实验者: jiangjinwei
 处理时间 (V3) : 2024/12/30 17:11:54 处理者: jiangjinwei
 仪器型号: SHIMADZU LC-2050C(FX278)

<色谱图>

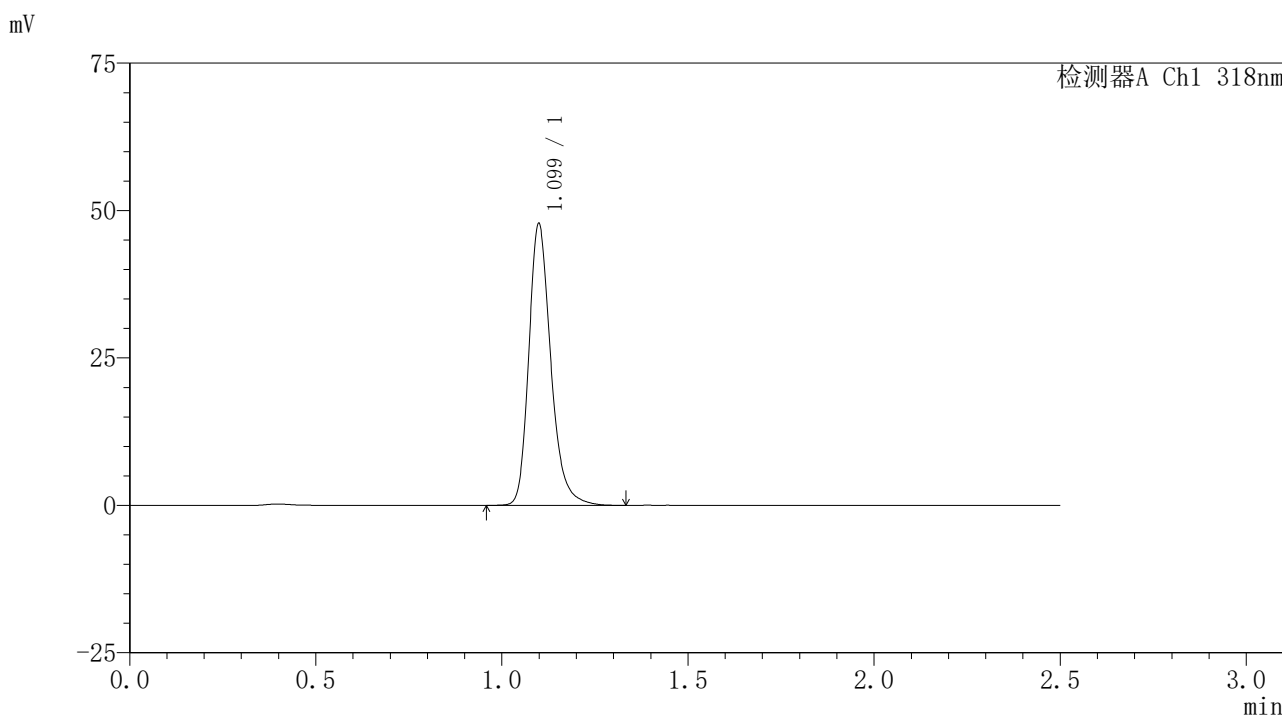

<峰表>

检测器A Ch1 318nm

峰号	保留时间	面积	面积%	高度	理论塔板数(USP)	拖尾因子	分离度(USP)
1	1.099	196687	100.000	47545	1727	1.254	--
总计		196687	100.000	47545			

图220 盐酸鲁拉西酮口崩片溶出曲线测定HPLC图谱
 自制品-24122501-1批-pH6.8(内含0.1%SDS)介质-桨法-50转-极限转速-片4
 供试品溶液-1

<样品信息>

色谱柱 : XB-C18(50mm*4.6mm,5µm) 流速:1.5ml/min
 柱温 : 30°C 波长:318nm
 数据文件名: RC\$JSS-222 - 0-66/29-391-3 - zzp-24122501-1p-rcqx-jf50z-pH6.8+0.1SDSjz-jxzs-P5.lcd
 方法文件名: RC\$JSS-222 - JSS-222-rcqx-FX278.lcm
 批处理文件名: RC\$JSS-222 - JSS-222-20241227-FX278.lcb
 样品瓶号: 4-44
 进样体积: 10 µl 版本号:6.115
 分析时间: 2024/12/27 22:20:23 实验者: jiangjinwei
 处理时间 (V3) : 2024/12/30 17:11:57 处理者: jiangjinwei
 仪器型号: SHIMADZU LC-2050C(FX278)

<色谱图>

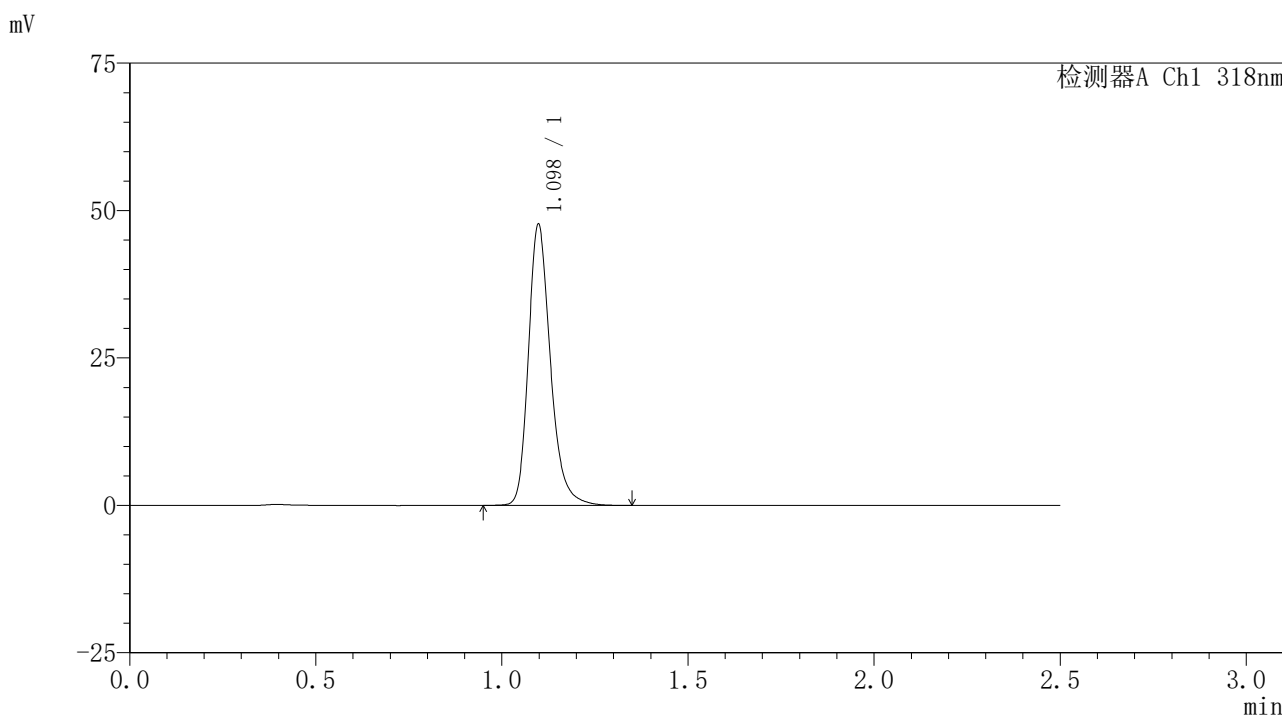

<峰表>

检测器A Ch1 318nm

峰号	保留时间	面积	面积%	高度	理论塔板数(USP)	拖尾因子	分离度(USP)
1	1.098	196519	100.000	47600	1727	1.255	--
总计		196519	100.000	47600			

图221 盐酸鲁拉西酮口崩片溶出曲线测定HPLC图谱
 自制品-24122501-1批-pH6.8(内含0.1%SDS)介质-桨法-50转-极限转速-片5
 供试品溶液-1

<样品信息>

色谱柱 : XB-C18(50mm*4.6mm,5µm) 流速:1.5ml/min
 柱温 : 30°C 波长:318nm
 数据文件名: RC\$JSS-222 - 0-66/29-392-3 - zzp-24122501-1p-rcqx-jf50z-pH6.8+0.1SDSjz-jxzs-P6.lcd
 方法文件名: RC\$JSS-222 - JSS-222-rcqx-FX278.lcm
 批处理文件名: RC\$JSS-222 - JSS-222-20241227-FX278.lcb
 样品瓶号: 4-53
 进样体积: 10 µl 版本号:6.115
 分析时间: 2024/12/27 22:23:17 实验者: jiangjinwei
 处理时间 (V3) : 2024/12/30 17:12:00 处理者: jiangjinwei
 仪器型号: SHIMADZU LC-2050C(FX278)

<色谱图>

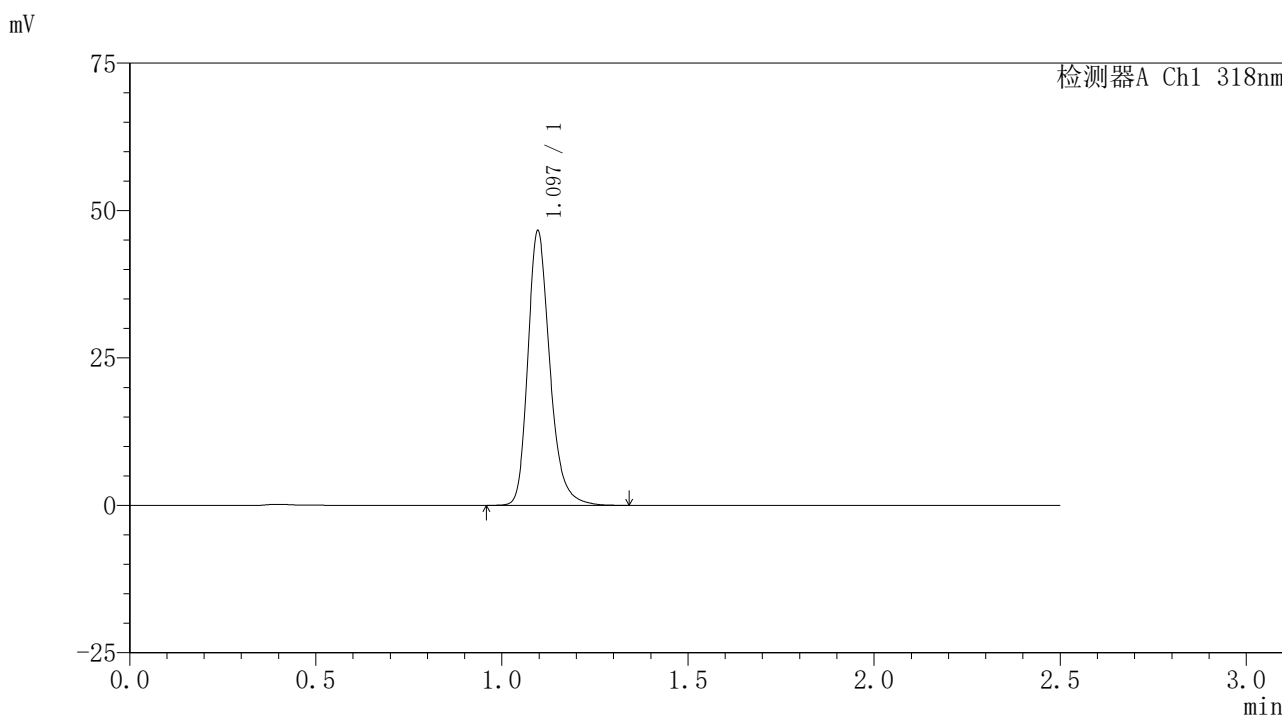

<峰表>

检测器A Ch1 318nm

峰号	保留时间	面积	面积%	高度	理论塔板数(USP)	拖尾因子	分离度(USP)
1	1.097	191331	100.000	46526	1728	1.251	--
总计		191331	100.000	46526			

图222 盐酸鲁拉西酮口崩片溶出曲线测定HPLC图谱
 自制品-24122501-1批-pH6.8(内含0.1%SDS)介质-桨法-50转-极限转速-片6
 供试品溶液-1

〈样品信息〉

色谱柱 : XB-C18(50mm*4.6mm,5 μ m) 流速:1.5ml/min
 柱温 : 30 $^{\circ}$ C 波长:318nm
 数据文件名: RC\$JSS-222 - 0-66/29-393-3 - zzp-24122501-1p-rcqx-jf50z-pH6.8+0.1SDSjz-dz2-1.lcd
 方法文件名: RC\$JSS-222 - JSS-222-rcqx-FX278.lcm
 批处理文件名: RC\$JSS-222 - JSS-222-20241227-FX278.lcb
 样品瓶号: 4-27
 进样体积: 10 μ l 版本号:6.115
 分析时间: 2024/12/27 22:26:11 实验者: jiangjinwei
 处理时间 (V3) : 2024/12/30 17:12:04 处理者: jiangjinwei
 仪器型号: SHIMADZU LC-2050C(FX278)

〈色谱图〉

mV

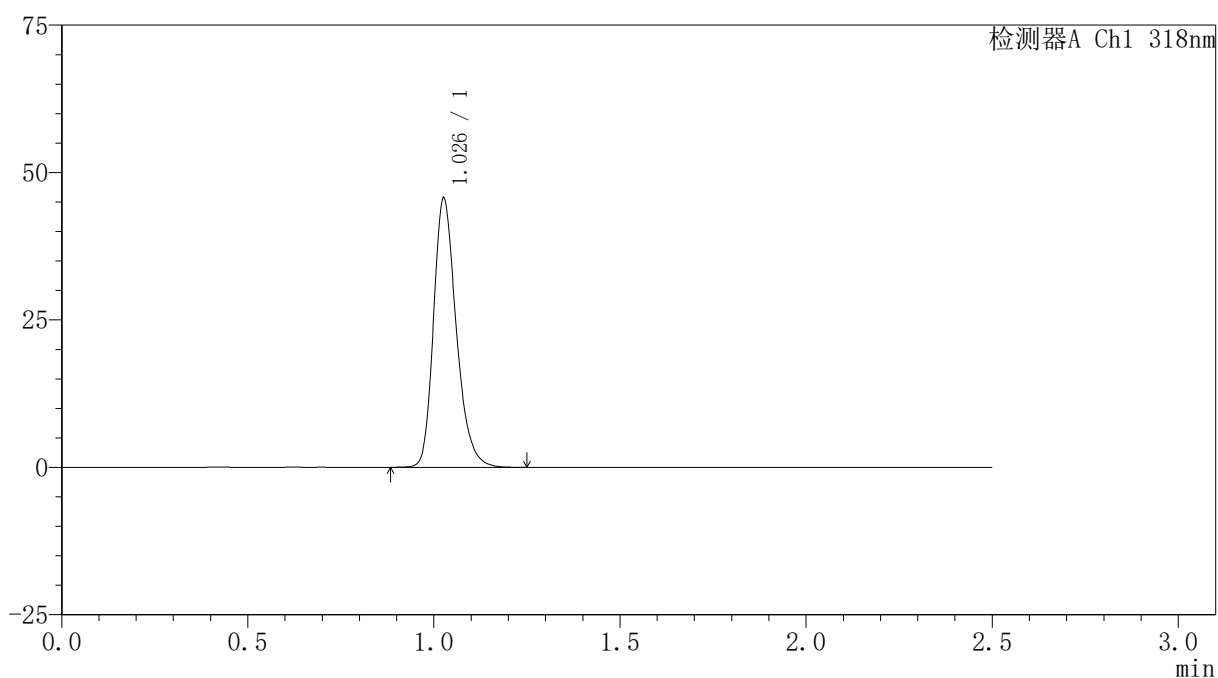

〈峰表〉

检测器A Ch1 318nm

峰号	保留时间	面积	面积%	高度	理论塔板数(USP)	拖尾因子	分离度(USP)
1	1.026	194668	100.000	45230	1384	1.261	--
总计		194668	100.000	45230			

图223 盐酸鲁拉西酮口崩片溶出曲线测定HPLC图谱
 自制品-24122501-1批-pH6.8(内含0.1%SDS)介质-桨法-50转
 对照品溶液-2-1

<样品信息>

色谱柱 : XB-C18(50mm*4.6mm,5 μ m) 流速:1.5ml/min
 柱温 : 30 $^{\circ}$ C 波长:318nm
 数据文件名: RC\$JSS-222 - 0-66/29-394-3 - zzp-24122501-1p-rcqx-jf50z-pH6.8+0.1SDSjz-dz2-2.lcd
 方法文件名: RC\$JSS-222 - JSS-222-rcqx-FX278.lcm
 批处理文件名: RC\$JSS-222 - JSS-222-20241227-FX278.lcb
 样品瓶号: 4-27
 进样体积: 10 μ l 版本号:6.115
 分析时间: 2024/12/27 22:29:05 实验者: jiangjinwei
 处理时间 (V3) : 2024/12/30 17:12:07 处理者: jiangjinwei
 仪器型号: SHIMADZU LC-2050C(FX278)

<色谱图>

mV

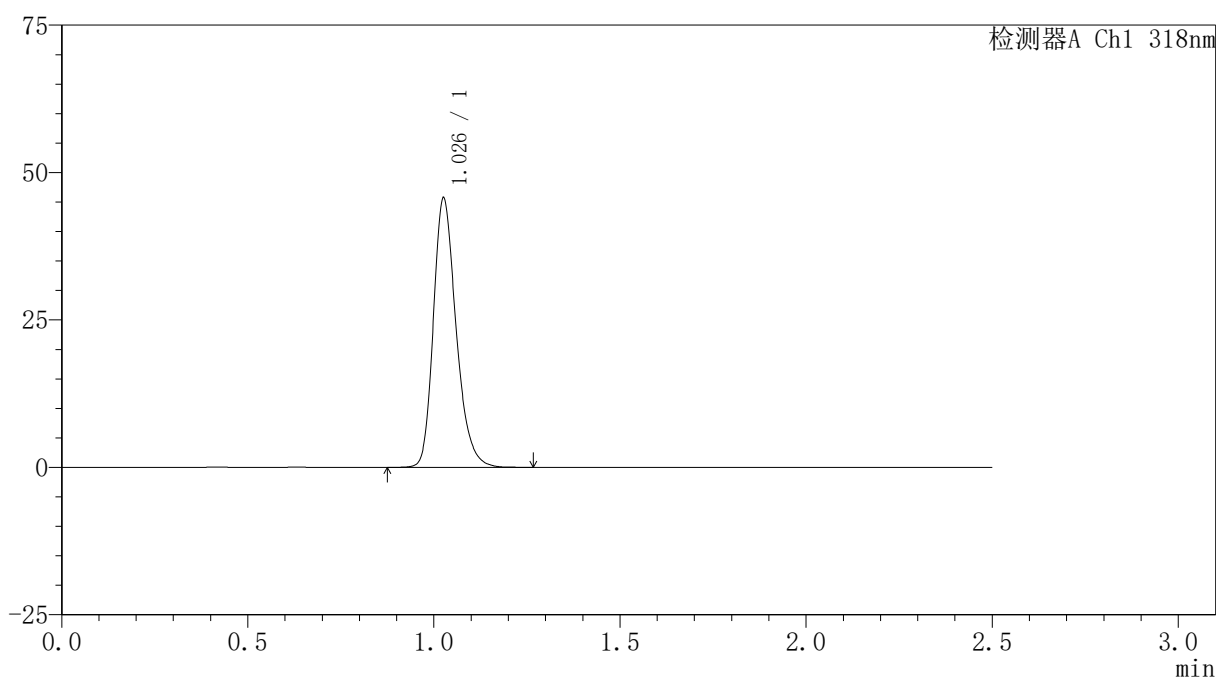

<峰表>

检测器A Ch1 318nm

峰号	保留时间	面积	面积%	高度	理论塔板数(USP)	拖尾因子	分离度(USP)
1	1.026	194653	100.000	45162	1384	1.260	--
总计		194653	100.000	45162			

图224 盐酸鲁拉西酮口崩片溶出曲线测定HPLC图谱
 自制品-24122501-1批-pH6.8(内含0.1%SDS)介质-桨法-50转
 对照品溶液-2-2

〈样品信息〉

色谱柱 : XB-C18(50mm*4.6mm,5 μ m) 流速:1.5ml/min
 柱温 : 30 $^{\circ}$ C 波长:318nm
 数据文件名: RC\$JSS-222 - 0-66/29-395-3 - zzp-24122501-2p-rcqx-jf50z-pH6.8+0.1SDSjz-rj.lcd
 方法文件名: RC\$JSS-222 - JSS-222-rcqx-FX278.lcm
 批处理文件名: RC\$JSS-222 - JSS-222-20241227-FX278.lcb
 样品瓶号: 1-9
 进样体积: 10 μ l 版本号:6.115
 分析时间: 2024/12/27 22:31:58 实验者: jiangjinwei
 处理时间 (V3) : 2024/12/30 17:12:10 处理者: jiangjinwei
 仪器型号: SHIMADZU LC-2050C(FX278)

〈色谱图〉

mV

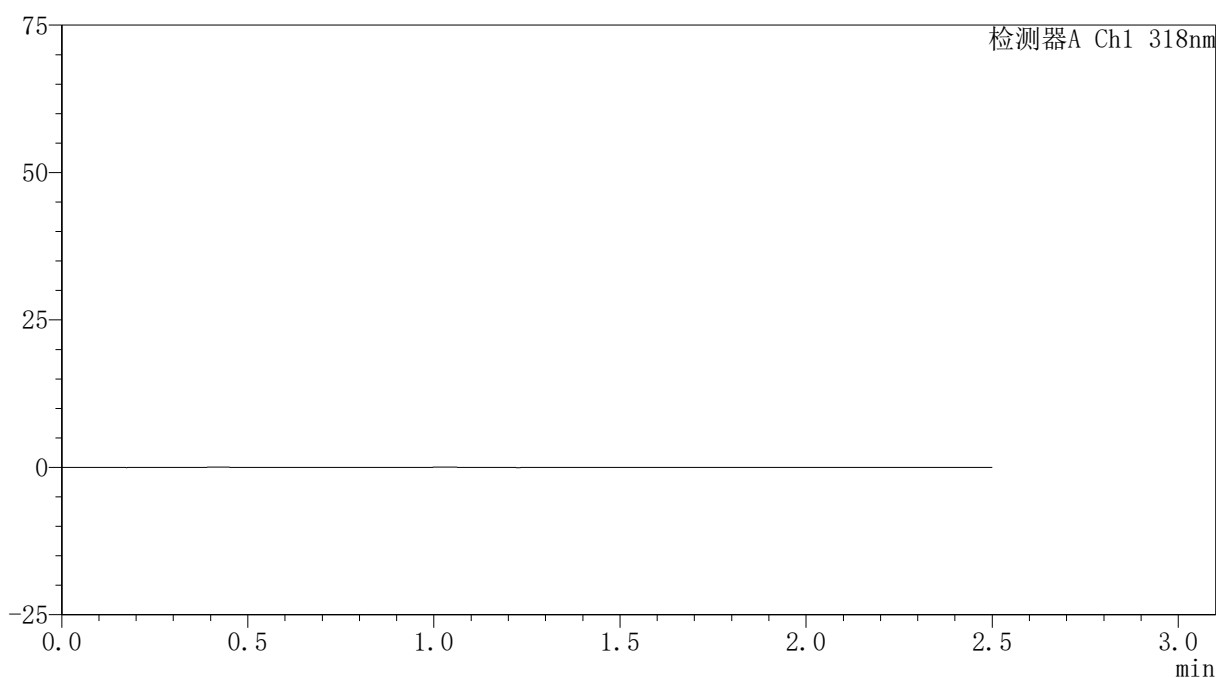

〈峰表〉

检测器A Ch1 318nm

峰号	保留时间	面积	面积%	高度	理论塔板数(USP)	拖尾因子	分离度(USP)
总计							

图225 盐酸鲁拉西酮口崩片溶出曲线测定HPLC图谱
 自制品-24122501-2批-pH6.8(内含0.1%SDS)介质-桨法-50转
 溶剂

<样品信息>

色谱柱 : XB-C18(50mm*4.6mm,5μm) 流速:1.5ml/min
 柱温 : 30°C 波长:318nm
 数据文件名: RC\$JSS-222 - 0-66/29-396-3 - zzp-24122501-2p-rcqx-jf50z-pH6.8+0.1SDSjz-dz1-1.lcd
 方法文件名: RC\$JSS-222 - JSS-222-rcqx-FX278.lcm
 批处理文件名: RC\$JSS-222 - JSS-222-20241227-FX278.lcb
 样品瓶号: 1-18
 进样体积: 10 μl 版本号:6.115
 分析时间: 2024/12/27 22:34:52 实验者: jiangjinwei
 处理时间 (V3) : 2024/12/30 17:12:13 处理者: jiangjinwei
 仪器型号: SHIMADZU LC-2050C(FX278)

<色谱图>

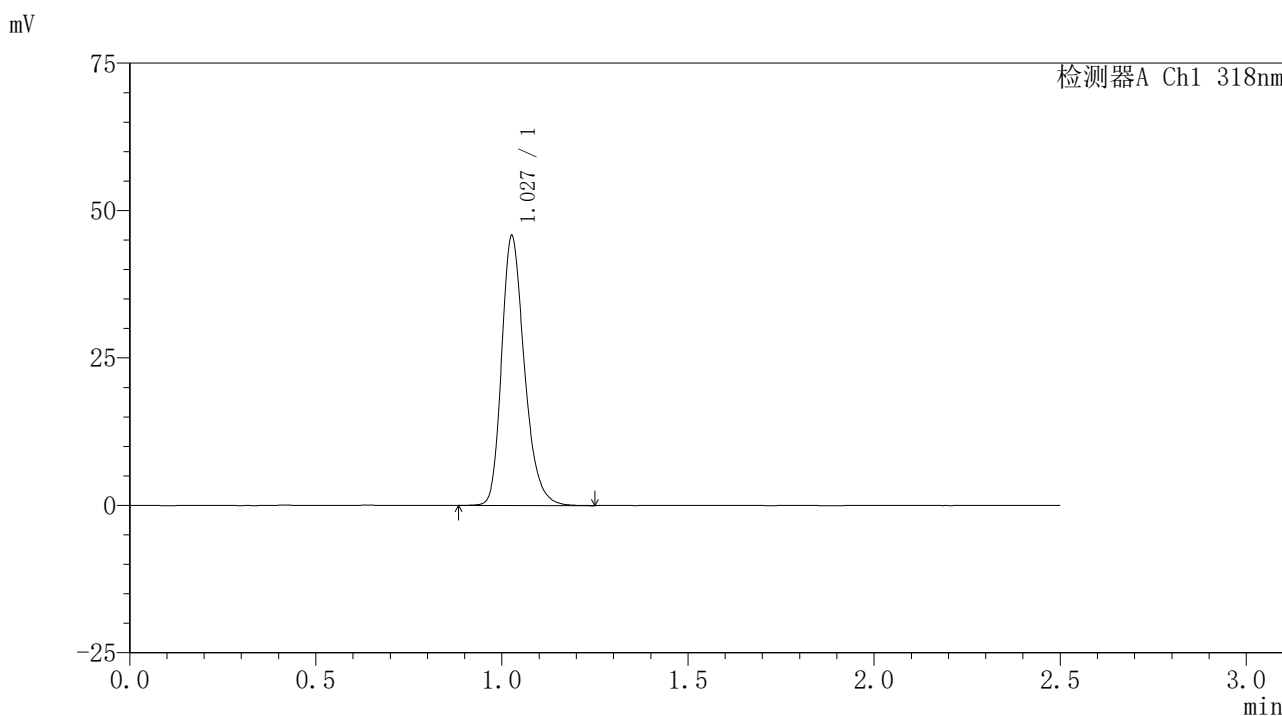

<峰表>

检测器A Ch1 318nm

峰号	保留时间	面积	面积%	高度	理论塔板数(USP)	拖尾因子	分离度(USP)
1	1.027	195243	100.000	45366	1383	1.262	--
总计		195243	100.000	45366			

图226 盐酸鲁拉西酮口崩片溶出曲线测定HPLC图谱
 自制品-24122501-2批-pH6.8(内含0.1%SDS)介质-桨法-50转
 对照品溶液-1-1

<样品信息>

色谱柱 : XB-C18(50mm*4.6mm,5 μ m) 流速:1.5ml/min
 柱温 : 30 $^{\circ}$ C 波长:318nm
 数据文件名: RC\$JSS-222 - 0-66/29-397-3 - zzp-24122501-2p-rcqx-jf50z-pH6.8+0.1SDSjz-dz1-2.lcd
 方法文件名: RC\$JSS-222 - JSS-222-rcqx-FX278.lcm
 批处理文件名: RC\$JSS-222 - JSS-222-20241227-FX278.lcb
 样品瓶号: 1-18
 进样体积: 10 μ l 版本号:6.115
 分析时间: 2024/12/27 22:37:45 实验者: jiangjinwei
 处理时间 (V3) : 2024/12/30 17:12:16 处理者: jiangjinwei
 仪器型号: SHIMADZU LC-2050C(FX278)

<色谱图>

mV

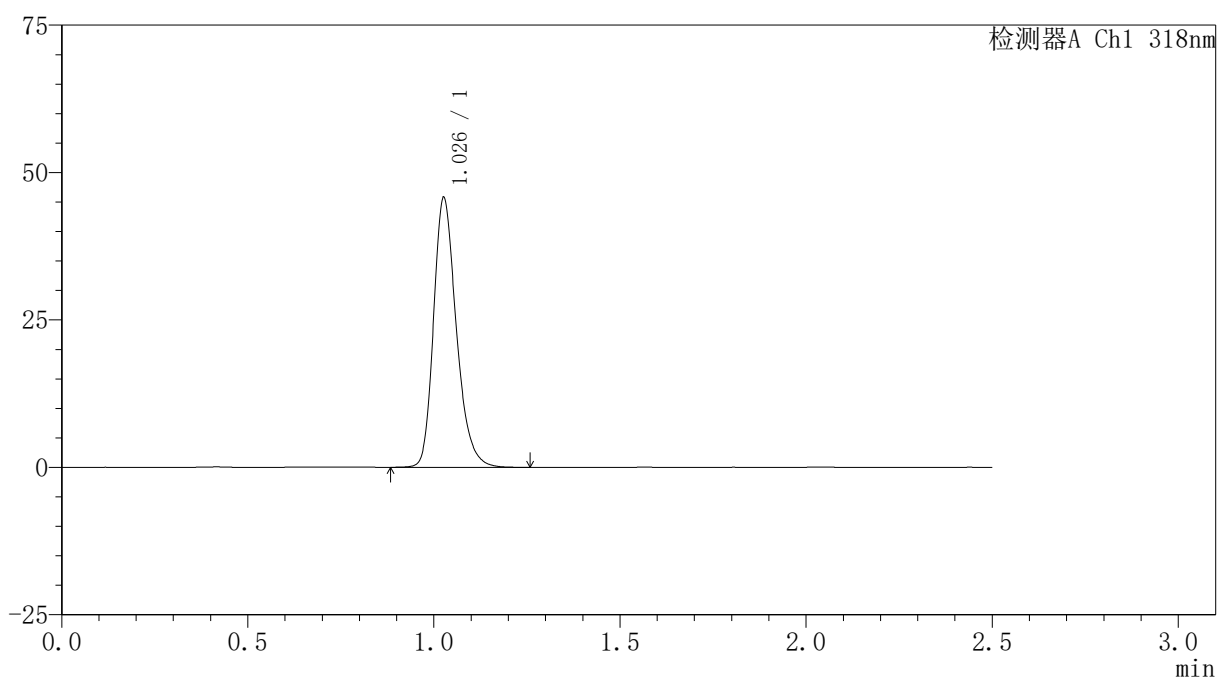

<峰表>

检测器A Ch1 318nm

峰号	保留时间	面积	面积%	高度	理论塔板数(USP)	拖尾因子	分离度(USP)
1	1.026	194923	100.000	45324	1385	1.262	--
总计		194923	100.000	45324			

图227 盐酸鲁拉西酮口崩片溶出曲线测定HPLC图谱
 自制品-24122501-2批-pH6.8(内含0.1%SDS)介质-桨法-50转
 对照品溶液-1-2

<样品信息>

色谱柱 : XB-C18(50mm*4.6mm,5μm) 流速:1.5ml/min
 柱温 : 30°C 波长:318nm
 数据文件名: RC\$JSS-222 - 0-66/29-398-3 - zzp-24122501-2p-rcqx-jf50z-pH6.8+0.1SDSjz-dz1-3.lcd
 方法文件名: RC\$JSS-222 - JSS-222-rcqx-FX278.lcm
 批处理文件名: RC\$JSS-222 - JSS-222-20241227-FX278.lcb
 样品瓶号: 1-18
 进样体积: 10 μl 版本号:6.115
 分析时间: 2024/12/27 22:40:38 实验者: jiangjinwei
 处理时间 (V3) : 2024/12/30 17:12:19 处理者: jiangjinwei
 仪器型号: SHIMADZU LC-2050C(FX278)

<色谱图>

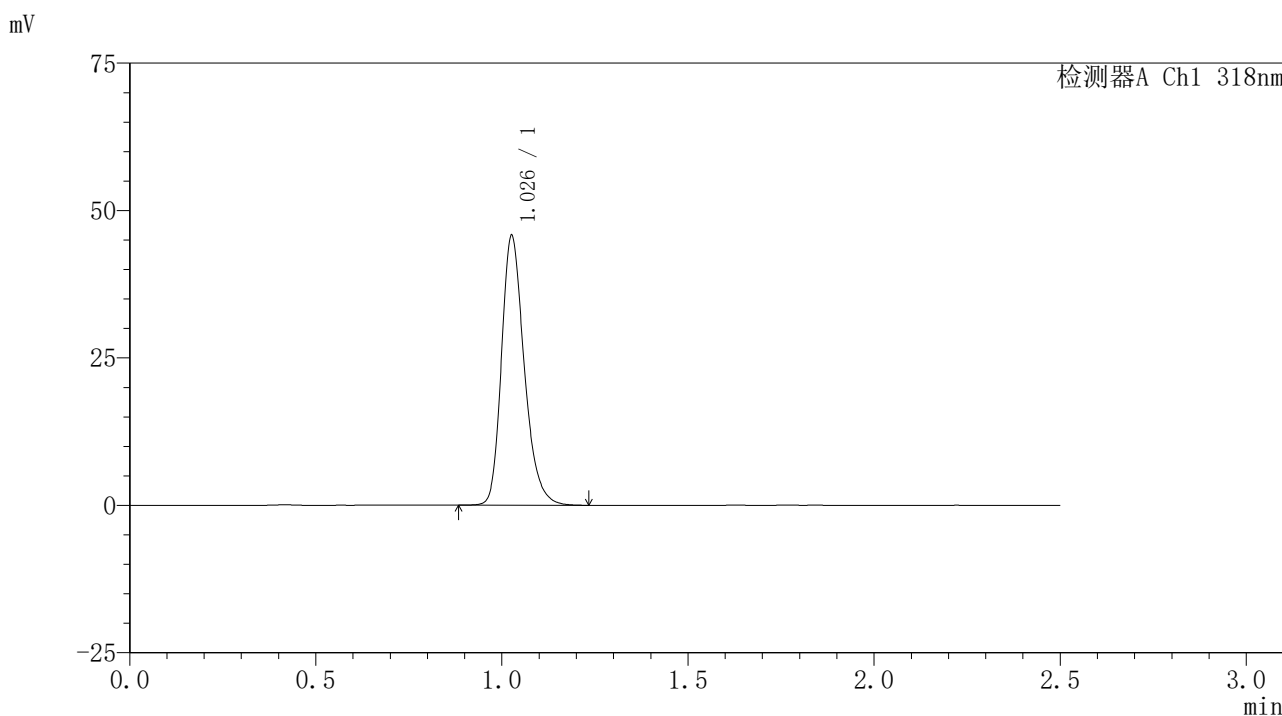

<峰表>

检测器A Ch1 318nm

峰号	保留时间	面积	面积%	高度	理论塔板数(USP)	拖尾因子	分离度(USP)
1	1.026	194899	100.000	45279	1384	1.263	--
总计		194899	100.000	45279			

图228 盐酸鲁拉西酮口崩片溶出曲线测定HPLC图谱
 自制品-24122501-2批-pH6.8(内含0.1%SDS)介质-浆法-50转
 对照品溶液-1-3

<样品信息>

色谱柱 : XB-C18(50mm*4.6mm,5 μ m) 流速:1.5ml/min
 柱温 : 30 $^{\circ}$ C 波长:318nm
 数据文件名: RC\$JSS-222 - 0-66/29-399-3 - zzp-24122501-2p-rcqx-jf50z-pH6.8+0.1SDSjz-dz1-4.lcd
 方法文件名: RC\$JSS-222 - JSS-222-rcqx-FX278.lcm
 批处理文件名: RC\$JSS-222 - JSS-222-20241227-FX278.lcb
 样品瓶号: 1-18
 进样体积: 10 μ l 版本号:6.115
 分析时间: 2024/12/27 22:43:31 实验者: jiangjinwei
 处理时间 (V3) : 2024/12/30 17:12:23 处理者: jiangjinwei
 仪器型号: SHIMADZU LC-2050C(FX278)

<色谱图>

mV

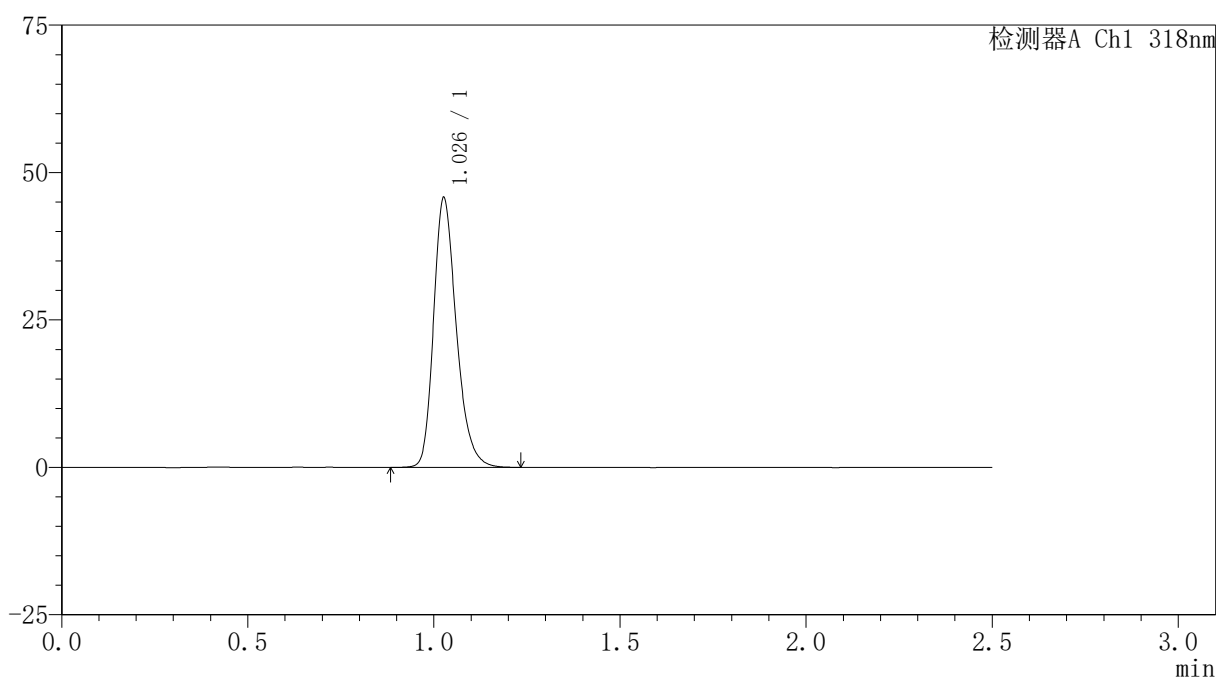

<峰表>

检测器A Ch1 318nm

峰号	保留时间	面积	面积%	高度	理论塔板数(USP)	拖尾因子	分离度(USP)
1	1.026	194851	100.000	45352	1386	1.262	--
总计		194851	100.000	45352			

图229 盐酸鲁拉西酮口崩片溶出曲线测定HPLC图谱
 自制品-24122501-2批-pH6.8(内含0.1%SDS)介质-桨法-50转
 对照品溶液-1-4

<样品信息>

色谱柱 : XB-C18(50mm*4.6mm,5 μ m) 流速:1.5ml/min
 柱温 : 30 $^{\circ}$ C 波长:318nm
 数据文件名: RC\$JSS-222 - 0-66/29-400-3 - zzp-24122501-2p-rcqx-jf50z-pH6.8+0.1SDSjz-dz1-5.lcd
 方法文件名: RC\$JSS-222 - JSS-222-rcqx-FX278.lcm
 批处理文件名: RC\$JSS-222 - JSS-222-20241227-FX278.lcb
 样品瓶号: 1-18
 进样体积: 10 μ l 版本号:6.115
 分析时间: 2024/12/27 22:46:24 实验者: jiangjinwei
 处理时间 (V3) : 2024/12/30 17:12:26 处理者: jiangjinwei
 仪器型号: SHIMADZU LC-2050C(FX278)

<色谱图>

mV

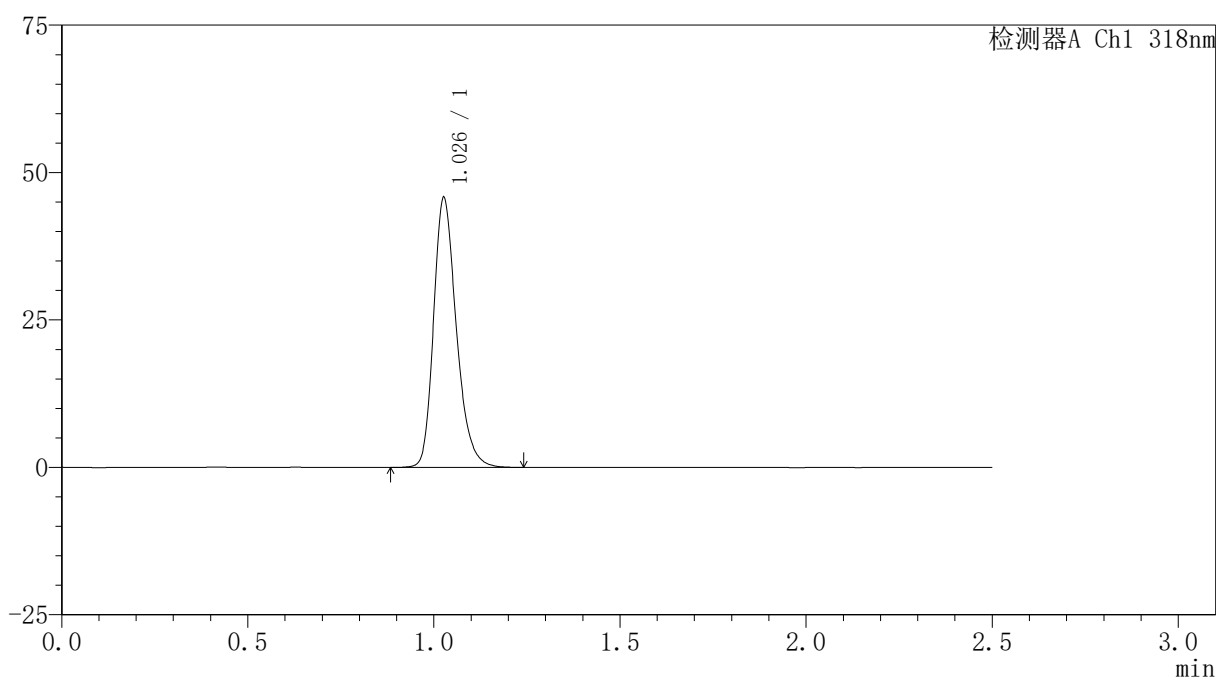

<峰表>

检测器A Ch1 318nm

峰号	保留时间	面积	面积%	高度	理论塔板数(USP)	拖尾因子	分离度(USP)
1	1.026	195076	100.000	45371	1386	1.259	--
总计		195076	100.000	45371			

图230 盐酸鲁拉西酮口崩片溶出曲线测定HPLC图谱
 自制品-24122501-2批-pH6.8(内含0.1%SDS)介质-桨法-50转
 对照品溶液-1-5

<样品信息>

色谱柱 : XB-C18(50mm*4.6mm,5µm) 流速:1.5ml/min
 柱温 : 30°C 波长:318nm
 数据文件名: RC\$JSS-222 - 0-66/29-401-3 - zzp-24122501-2p-rcqx-jf50z-pH6.8+0.1SDSjz-5min-P1.lcd
 方法文件名: RC\$JSS-222 - JSS-222-rcqx-FX278.lcm
 批处理文件名: RC\$JSS-222 - JSS-222-20241227-FX278.lcb
 样品瓶号: 1-1
 进样体积: 10 µl 版本号:6.115
 分析时间: 2024/12/27 22:49:16 实验者: jiangjinwei
 处理时间 (V3) : 2024/12/30 17:12:29 处理者: jiangjinwei
 仪器型号: SHIMADZU LC-2050C(FX278)

<色谱图>

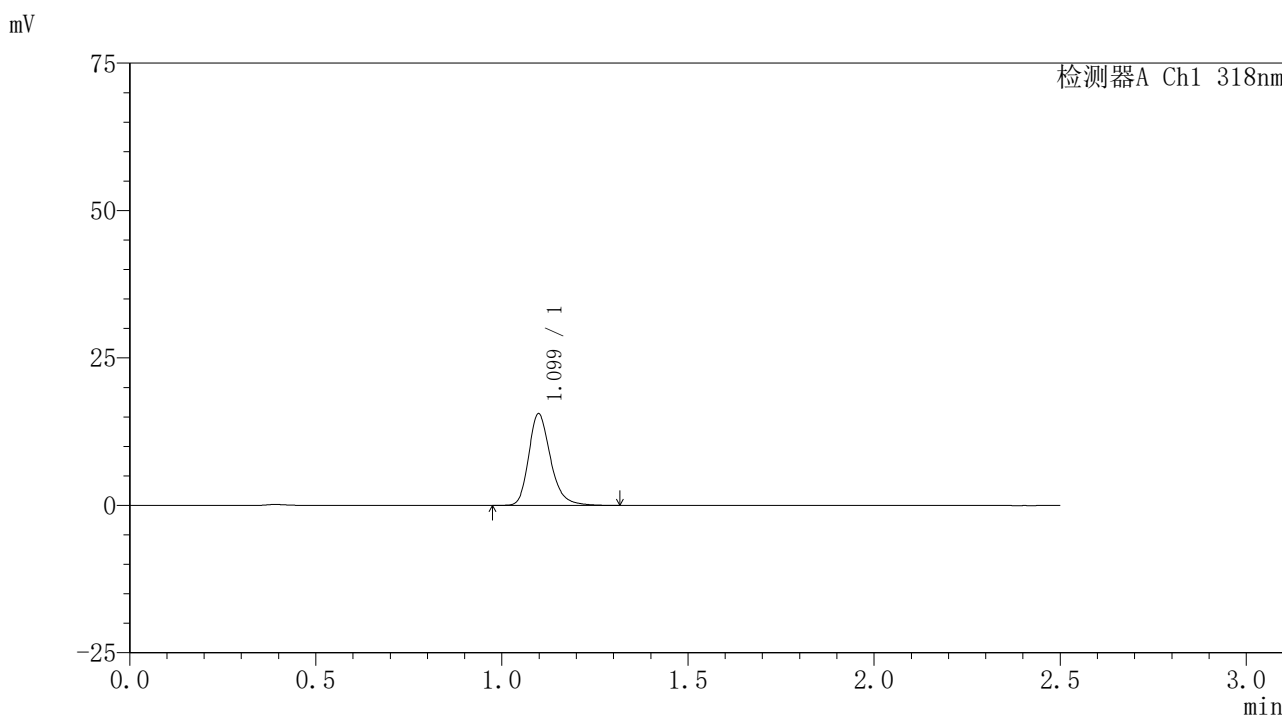

<峰表>

检测器A Ch1 318nm

峰号	保留时间	面积	面积%	高度	理论塔板数(USP)	拖尾因子	分离度(USP)
1	1.099	63700	100.000	15514	1746	1.251	--
总计		63700	100.000	15514			

图231 盐酸鲁拉西酮口崩片溶出曲线测定HPLC图谱
 自制品-24122501-2批-pH6.8(内含0.1%SDS)介质-浆法-50转-5min-片1
 供试品溶液-1

<样品信息>

色谱柱 : XB-C18(50mm*4.6mm,5μm) 流速:1.5ml/min
 柱温 : 30°C 波长:318nm
 数据文件名: RC\$JSS-222 - 0-66/29-402-3 - zzp-24122501-2p-rcqx-jf50z-pH6.8+0.1SDSjz-5min-P2.lcd
 方法文件名: RC\$JSS-222 - JSS-222-rcqx-FX278.lcm
 批处理文件名: RC\$JSS-222 - JSS-222-20241227-FX278.lcb
 样品瓶号: 1-10
 进样体积: 10 μl 版本号:6.115
 分析时间: 2024/12/27 22:52:08 实验者: jiangjinwei
 处理时间 (V3) : 2024/12/30 17:12:33 处理者: jiangjinwei
 仪器型号: SHIMADZU LC-2050C(FX278)

<色谱图>

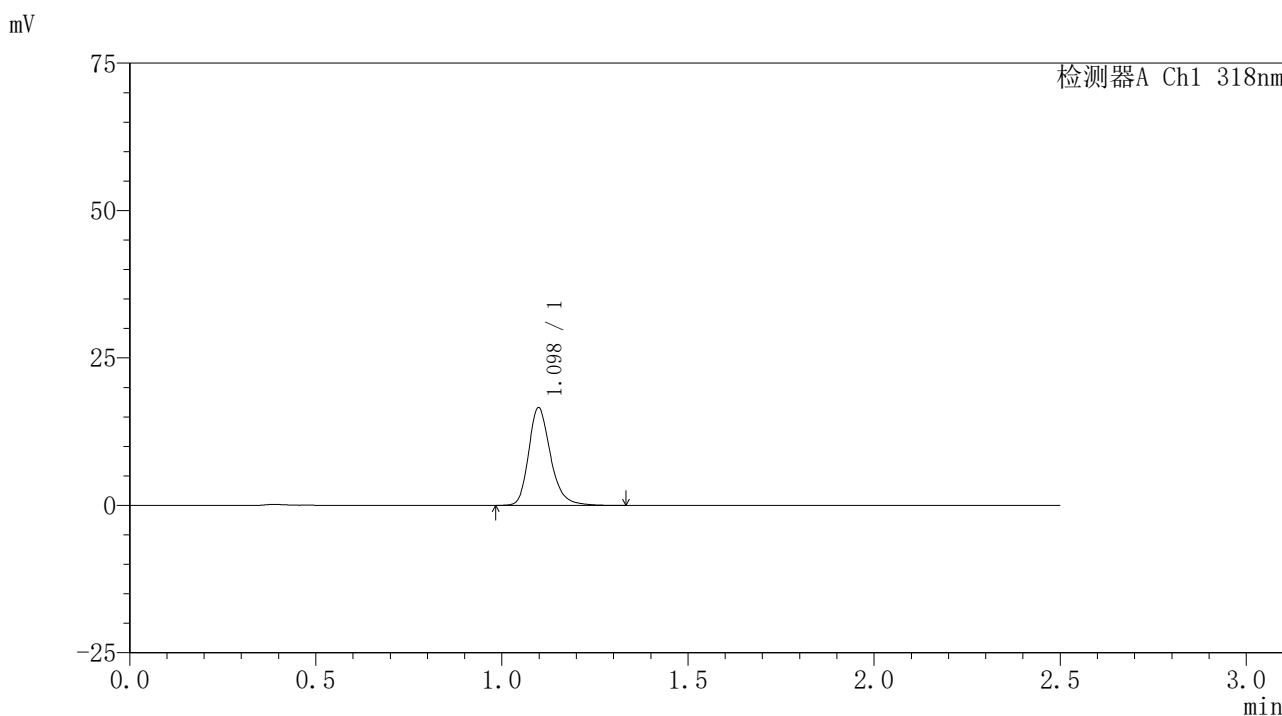

<峰表>

检测器A Ch1 318nm

峰号	保留时间	面积	面积%	高度	理论塔板数(USP)	拖尾因子	分离度(USP)
1	1.098	67992	100.000	16534	1741	1.251	--
总计		67992	100.000	16534			

图232 盐酸鲁拉西酮口崩片溶出曲线测定HPLC图谱
 自制品-24122501-2批-pH6.8(内含0.1%SDS)介质-浆法-50转-5min-片2
 供试品溶液-1

<样品信息>

色谱柱 : XB-C18(50mm*4.6mm,5µm) 流速:1.5ml/min
 柱温 : 30°C 波长:318nm
 数据文件名: RC\$JSS-222 - 0-66/29-403-3 - zzp-24122501-2p-rcqx-jf50z-pH6.8+0.1SDSjz-5min-P3.lcd
 方法文件名: RC\$JSS-222 - JSS-222-rcqx-FX278.lcm
 批处理文件名: RC\$JSS-222 - JSS-222-20241227-FX278.lcb
 样品瓶号: 1-19
 进样体积: 10 µl 版本号:6.115
 分析时间: 2024/12/27 22:55:00 实验者: jiangjinwei
 处理时间 (V3) : 2024/12/30 17:12:36 处理者: jiangjinwei
 仪器型号: SHIMADZU LC-2050C(FX278)

<色谱图>

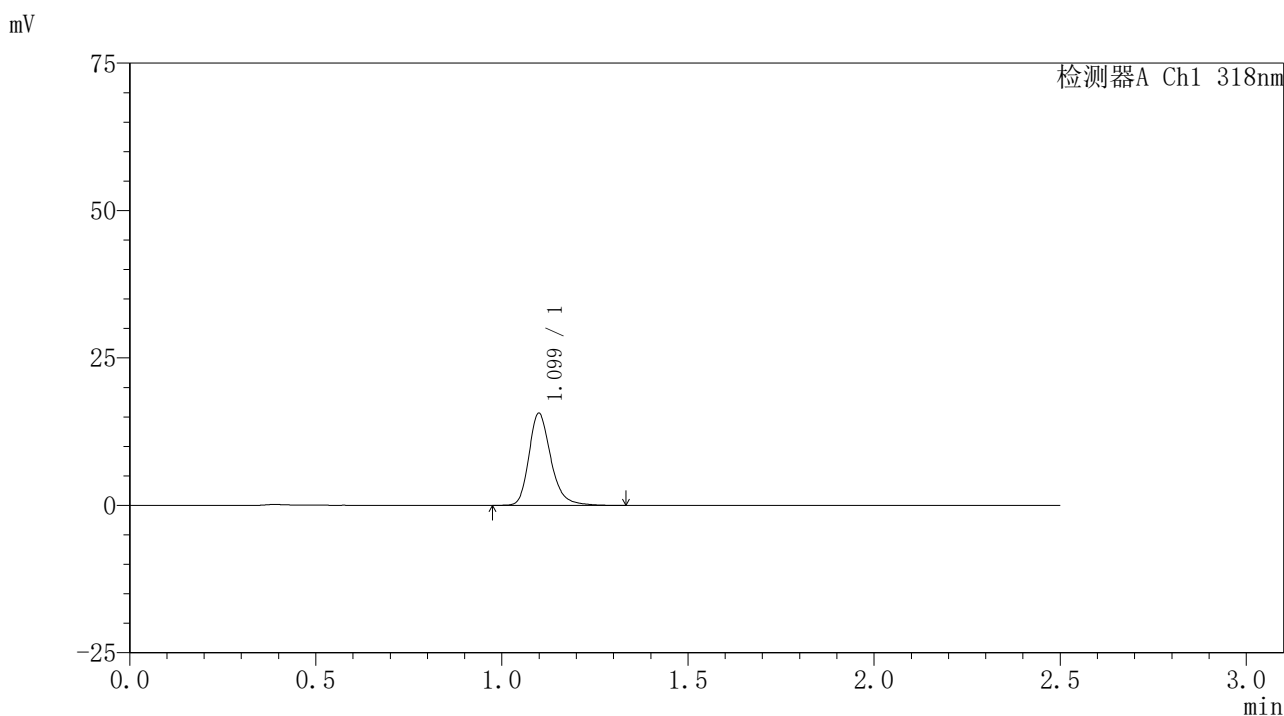

<峰表>

检测器A Ch1 318nm

峰号	保留时间	面积	面积%	高度	理论塔板数(USP)	拖尾因子	分离度(USP)
1	1.099	64310	100.000	15562	1742	1.257	--
总计		64310	100.000	15562			

图233 盐酸鲁拉西酮口崩片溶出曲线测定HPLC图谱
 自制品-24122501-2批-pH6.8(内含0.1%SDS)介质-浆法-50转-5min-片3
 供试品溶液-1

〈样品信息〉

色谱柱 : XB-C18(50mm*4.6mm,5 μ m) 流速:1.5ml/min
 柱温 : 30 $^{\circ}$ C 波长:318nm
 数据文件名: RC\$JSS-222 - 0-66/29-404-3 - zzp-24122501-2p-rcqx-jf50z-pH6.8+0.1SDSjz-5min-P4.lcd
 方法文件名: RC\$JSS-222 - JSS-222-rcqx-FX278.lcm
 批处理文件名: RC\$JSS-222 - JSS-222-20241227-FX278.lcb
 样品瓶号: 1-28
 进样体积: 10 μ l 版本号:6.115
 分析时间: 2024/12/27 22:57:52 实验者: jiangjinwei
 处理时间 (V3) : 2024/12/30 17:12:39 处理者: jiangjinwei
 仪器型号: SHIMADZU LC-2050C(FX278)

〈色谱图〉

mV

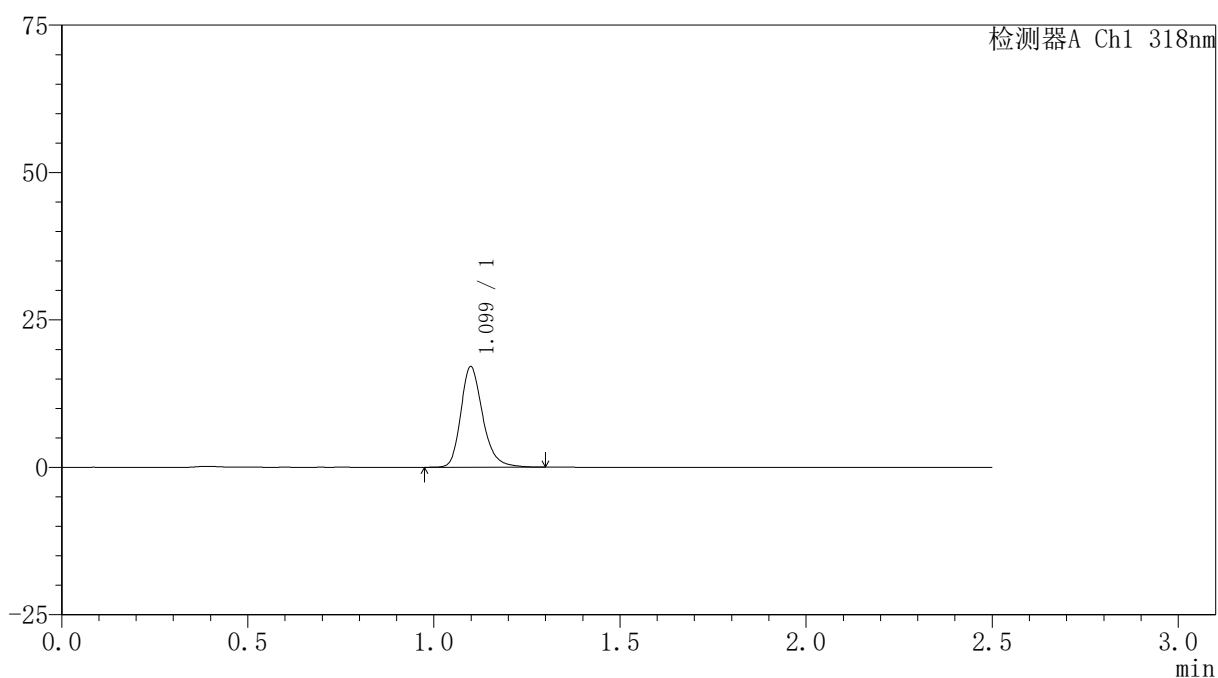

〈峰表〉

检测器A Ch1 318nm

峰号	保留时间	面积	面积%	高度	理论塔板数(USP)	拖尾因子	分离度(USP)
1	1.099	70023	100.000	17014	1744	1.249	--
总计		70023	100.000	17014			

图234 盐酸鲁拉西酮口崩片溶出曲线测定HPLC图谱
 自制品-24122501-2批-pH6.8(内含0.1%SDS)介质-桨法-50转-5min-片4
 供试品溶液-1

<样品信息>

色谱柱 : XB-C18(50mm*4.6mm,5μm) 流速:1.5ml/min
 柱温 : 30°C 波长:318nm
 数据文件名: RC\$JSS-222 - 0-66/29-405-3 - zzp-24122501-2p-rcqx-jf50z-pH6.8+0.1SDSjz-5min-P5.lcd
 方法文件名: RC\$JSS-222 - JSS-222-rcqx-FX278.lcm
 批处理文件名: RC\$JSS-222 - JSS-222-20241227-FX278.lcb
 样品瓶号: 1-37
 进样体积: 10 μl 版本号:6.115
 分析时间: 2024/12/27 23:00:44 实验者: jiangjinwei
 处理时间 (V3) : 2024/12/30 17:12:42 处理者: jiangjinwei
 仪器型号: SHIMADZU LC-2050C(FX278)

<色谱图>

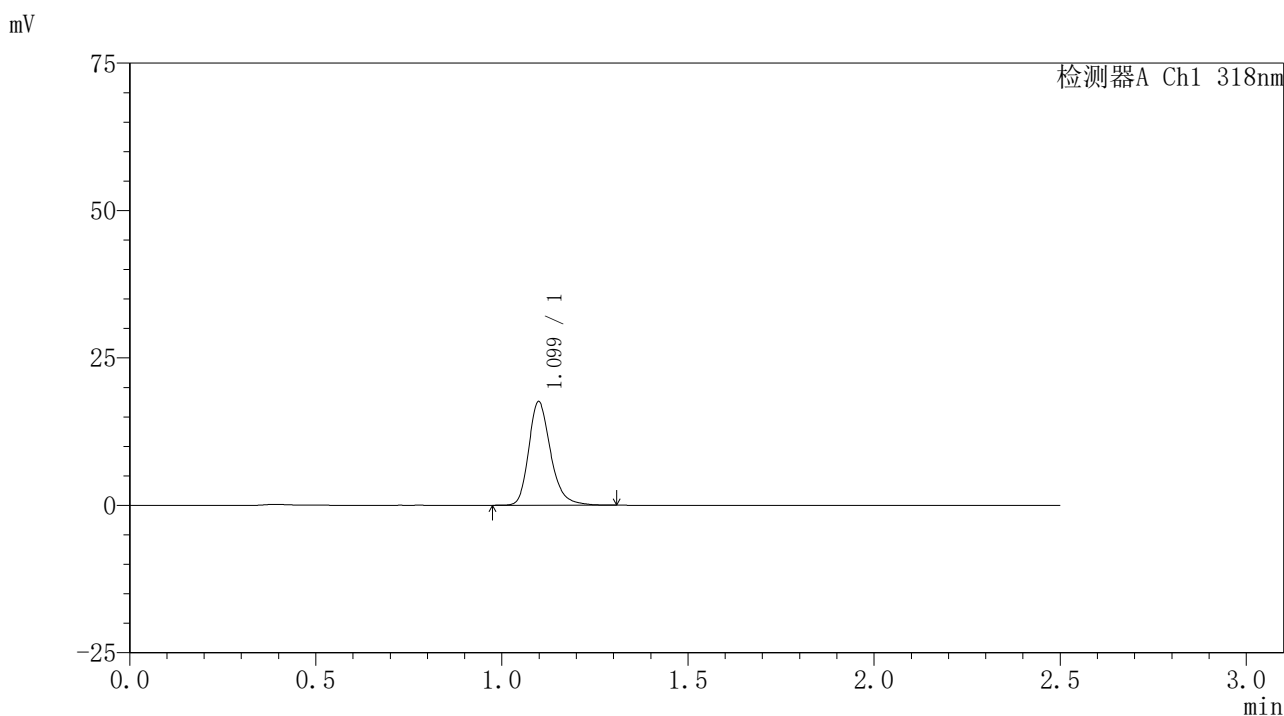

<峰表>

检测器A Ch1 318nm

峰号	保留时间	面积	面积%	高度	理论塔板数(USP)	拖尾因子	分离度(USP)
1	1.099	72110	100.000	17531	1744	1.252	--
总计		72110	100.000	17531			

图235 盐酸鲁拉西酮口崩片溶出曲线测定HPLC图谱
 自制品-24122501-2批-pH6.8(内含0.1%SDS)介质-浆法-50转-5min-片5
 供试品溶液-1

<样品信息>

色谱柱 : XB-C18(50mm*4.6mm,5µm) 流速:1.5ml/min
 柱温 : 30°C 波长:318nm
 数据文件名: RC\$JSS-222 - 0-66/29-406-3 - zzp-24122501-2p-rcqx-jf50z-pH6.8+0.1SDSjz-5min-P6.lcd
 方法文件名: RC\$JSS-222 - JSS-222-rcqx-FX278.lcm
 批处理文件名: RC\$JSS-222 - JSS-222-20241227-FX278.lcb
 样品瓶号: 1-46
 进样体积: 10 µl 版本号:6.115
 分析时间: 2024/12/27 23:03:35 实验者: jiangjinwei
 处理时间 (V3) : 2024/12/30 17:12:45 处理者: jiangjinwei
 仪器型号: SHIMADZU LC-2050C(FX278)

<色谱图>

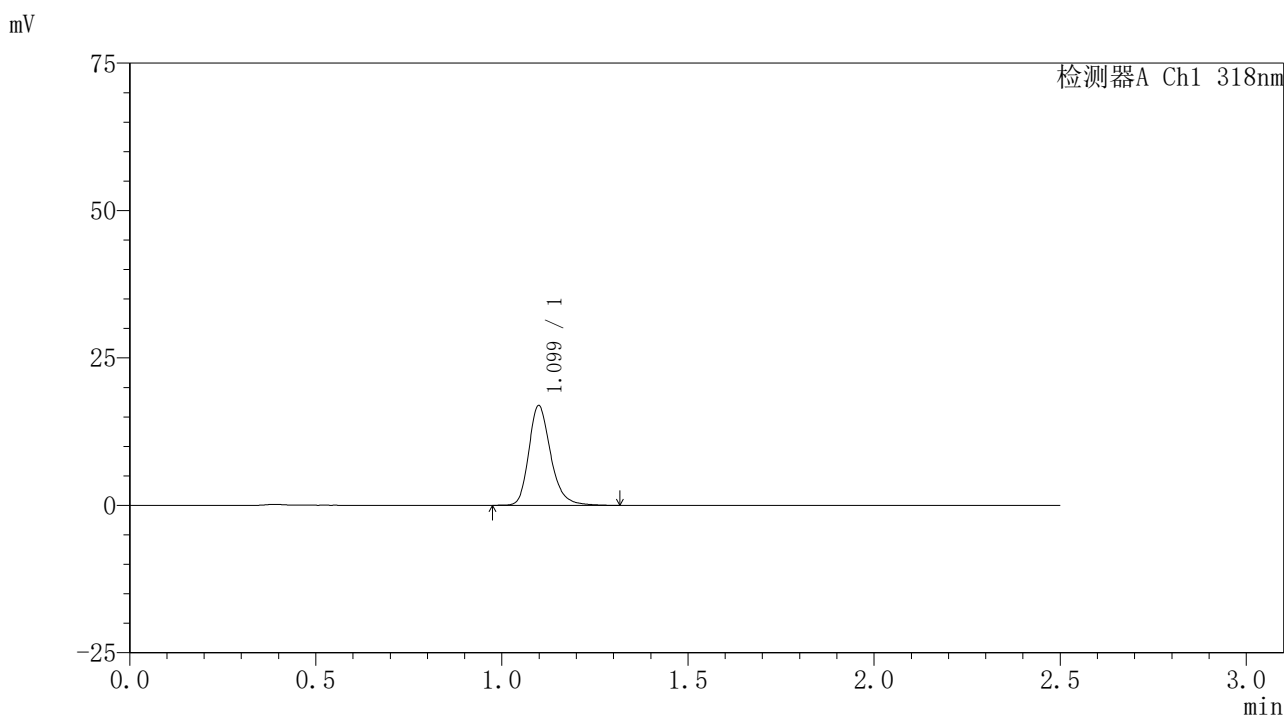

<峰表>

检测器A Ch1 318nm

峰号	保留时间	面积	面积%	高度	理论塔板数(USP)	拖尾因子	分离度(USP)
1	1.099	69356	100.000	16867	1745	1.251	--
总计		69356	100.000	16867			

图236 盐酸鲁拉西酮口崩片溶出曲线测定HPLC图谱
 自制品-24122501-2批-pH6.8(内含0.1%SDS)介质-桨法-50转-5min-片6
 供试品溶液-1



JSS-222

<样品信息>

色谱柱 : XB-C18(50mm*4.6mm,5μm) 流速:1.5ml/min
 柱温 : 30°C 波长:318nm
 数据文件名: RC\$JSS-222 - 0-66/29-407-3 - zzp-24122501-2p-rcqx-jf50z-pH6.8+0.1SDSjz-10min-P1.lcd
 方法文件名: RC\$JSS-222 - JSS-222-rcqx-FX278.lcm
 批处理文件名: RC\$JSS-222 - JSS-222-20241227-FX278.lcb
 样品瓶号: 1-2
 进样体积: 10 μl 版本号:6.115
 分析时间: 2024/12/27 23:06:27 实验者: jiangjinwei
 处理时间 (V3) : 2024/12/30 17:12:50 处理者: jiangjinwei
 仪器型号: SHIMADZU LC-2050C(FX278)

<色谱图>

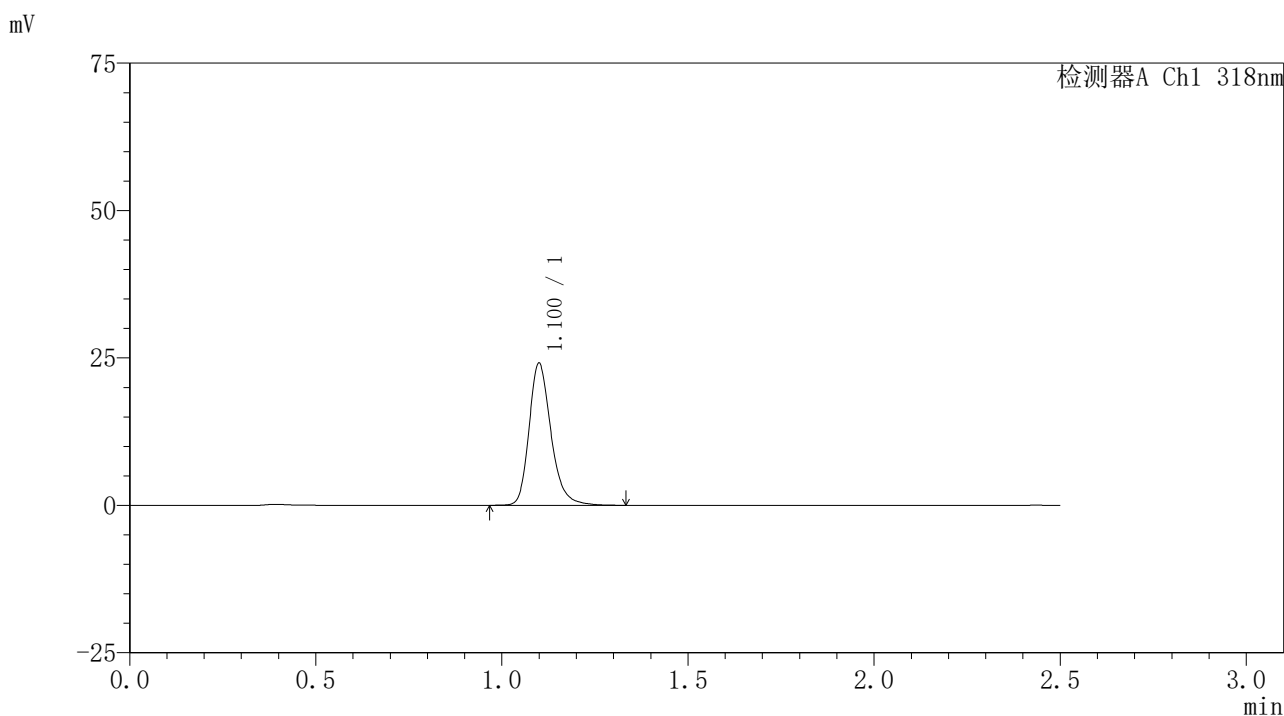

<峰表>

检测器A Ch1 318nm

峰号	保留时间	面积	面积%	高度	理论塔板数(USP)	拖尾因子	分离度(USP)
1	1.100	99041	100.000	23947	1740	1.249	--
总计		99041	100.000	23947			

图237 盐酸鲁拉西酮口崩片溶出曲线测定HPLC图谱
 自制品-24122501-2批-pH6.8(内含0.1%SDS)介质-桨法-50转-10min-片1
 供试品溶液-1

<样品信息>

色谱柱 : XB-C18(50mm*4.6mm,5µm) 流速:1.5ml/min
 柱温 : 30°C 波长:318nm
 数据文件名: RC\$JSS-222 - 0-66/29-408-3 - zzp-24122501-2p-rcqx-jf50z-pH6.8+0.1SDSjz-10min-P2.lcd
 方法文件名: RC\$JSS-222 - JSS-222-rcqx-FX278.lcm
 批处理文件名: RC\$JSS-222 - JSS-222-20241227-FX278.lcb
 样品瓶号: 1-11
 进样体积: 10 µl 版本号:6.115
 分析时间: 2024/12/27 23:09:19 实验者: jiangjinwei
 处理时间 (V3) : 2024/12/30 17:12:53 处理者: jiangjinwei
 仪器型号: SHIMADZU LC-2050C(FX278)

<色谱图>

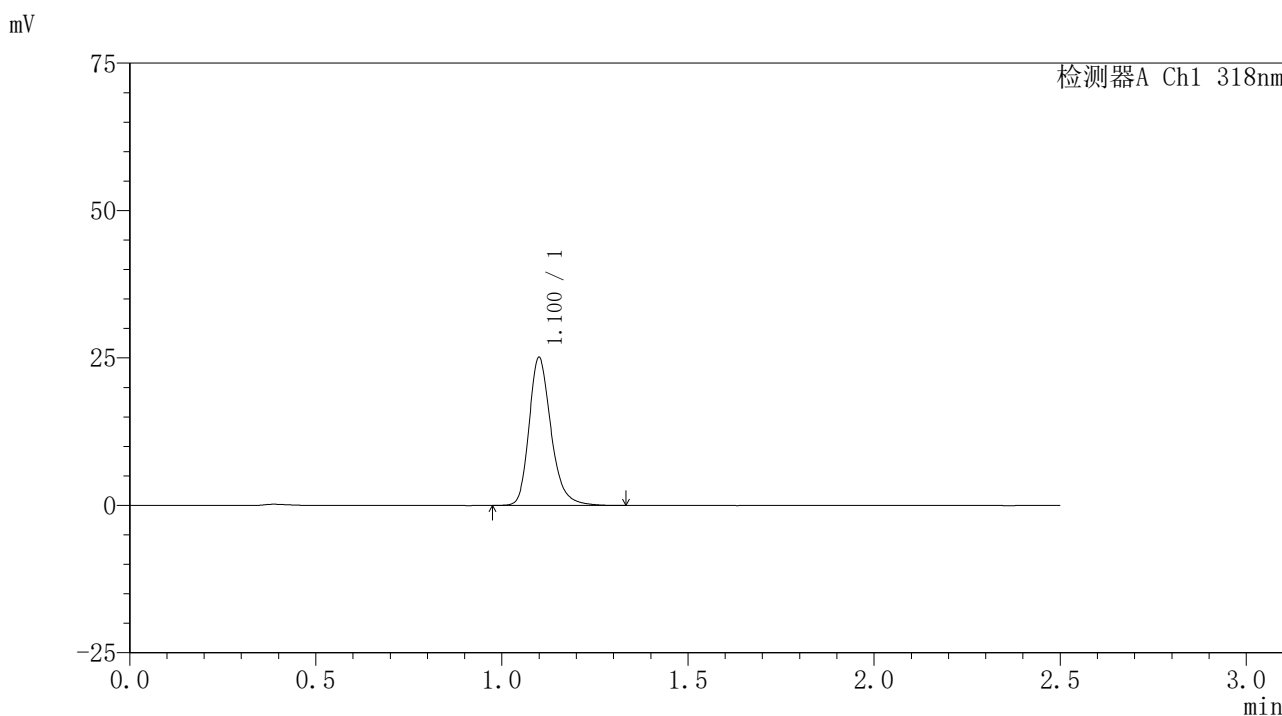

<峰表>

检测器A Ch1 318nm

峰号	保留时间	面积	面积%	高度	理论塔板数(USP)	拖尾因子	分离度(USP)
1	1.100	103331	100.000	24939	1736	1.252	--
总计		103331	100.000	24939			

图238 盐酸鲁拉西酮口崩片溶出曲线测定HPLC图谱
 自制品-24122501-2批-pH6.8(内含0.1%SDS)介质-桨法-50转-10min-片2
 供试品溶液-1

<样品信息>

色谱柱 : XB-C18(50mm*4.6mm,5µm) 流速:1.5ml/min
 柱温 : 30°C 波长:318nm
 数据文件名: RC\$JSS-222 - 0-66/29-409-3 - zzp-24122501-2p-rcqx-jf50z-pH6.8+0.1SDSjz-10min-P3.lcd
 方法文件名: RC\$JSS-222 - JSS-222-rcqx-FX278.lcm
 批处理文件名: RC\$JSS-222 - JSS-222-20241227-FX278.lcb
 样品瓶号: 1-20
 进样体积: 10 µl 版本号:6.115
 分析时间: 2024/12/27 23:12:11 实验者: jiangjinwei
 处理时间 (V3) : 2024/12/30 17:12:56 处理者: jiangjinwei
 仪器型号: SHIMADZU LC-2050C(FX278)

<色谱图>

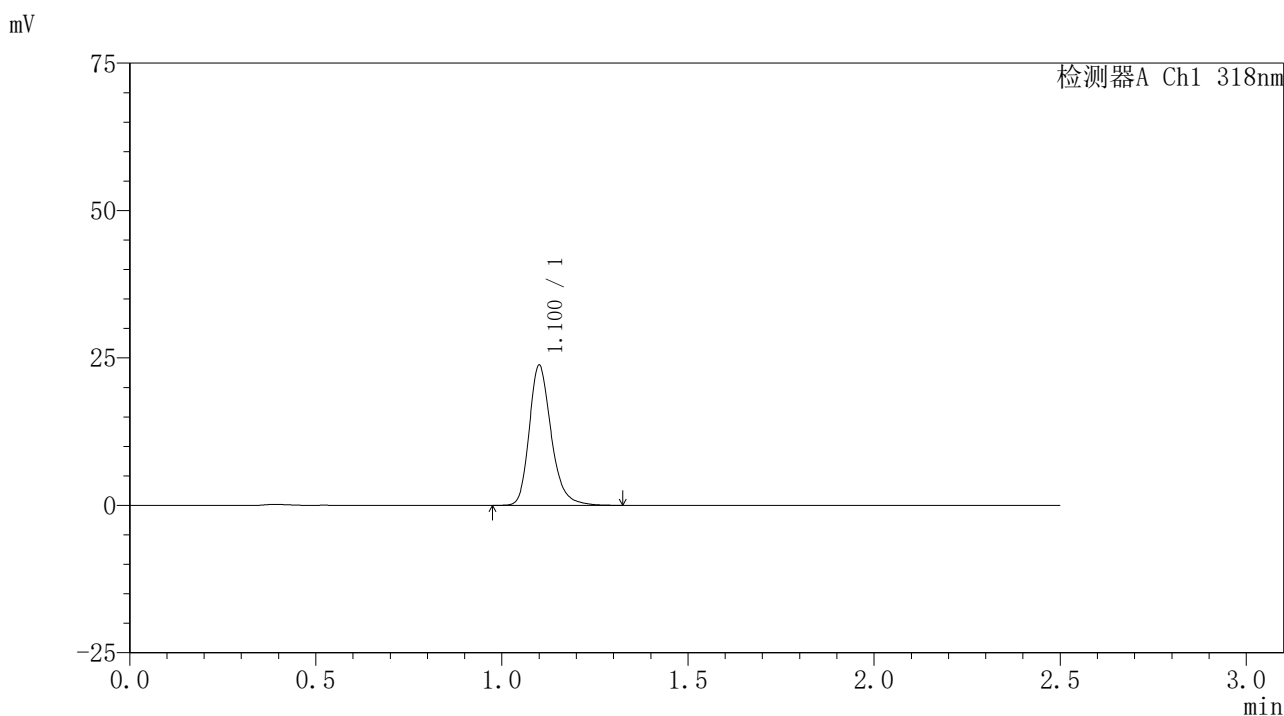

<峰表>

检测器A Ch1 318nm

峰号	保留时间	面积	面积%	高度	理论塔板数(USP)	拖尾因子	分离度(USP)
1	1.100	97721	100.000	23555	1734	1.250	--
总计		97721	100.000	23555			

图239 盐酸鲁拉西酮口崩片溶出曲线测定HPLC图谱
 自制品-24122501-2批-pH6.8(内含0.1%SDS)介质-桨法-50转-10min-片3
 供试品溶液-1

<样品信息>

色谱柱 : XB-C18(50mm*4.6mm,5 μ m) 流速:1.5ml/min
 柱温 : 30 $^{\circ}$ C 波长:318nm
 数据文件名: RC\$JSS-222 - 0-66/29-410-3 - zzp-24122501-2p-rcqx-jf50z-pH6.8+0.1SDSjz-10min-P4.lcd
 方法文件名: RC\$JSS-222 - JSS-222-rcqx-FX278.lcm
 批处理文件名: RC\$JSS-222 - JSS-222-20241227-FX278.lcb
 样品瓶号: 1-29
 进样体积: 10 μ l 版本号:6.115
 分析时间: 2024/12/27 23:15:03 实验者: jiangjinwei
 处理时间 (V3) : 2024/12/30 17:12:59 处理者: jiangjinwei
 仪器型号: SHIMADZU LC-2050C(FX278)

<色谱图>

mV

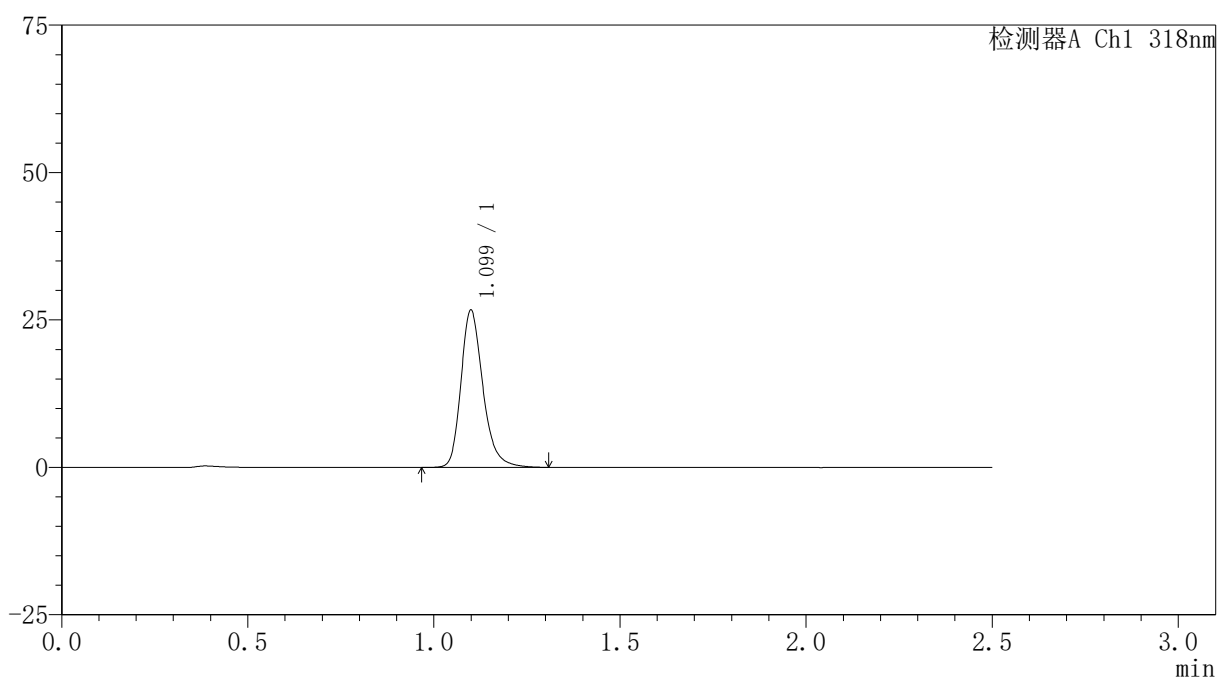

<峰表>

检测器A Ch1 318nm

峰号	保留时间	面积	面积%	高度	理论塔板数(USP)	拖尾因子	分离度(USP)
1	1.099	109766	100.000	26529	1735	1.257	--
总计		109766	100.000	26529			

图240 盐酸鲁拉西酮口崩片溶出曲线测定HPLC图谱
 自制品-24122501-2批-pH6.8(内含0.1%SDS)介质-桨法-50转-10min-片4
 供试品溶液-1

〈样品信息〉

色谱柱 : XB-C18(50mm*4.6mm,5 μ m) 流速:1.5ml/min
 柱温 : 30 $^{\circ}$ C 波长:318nm
 数据文件名: RC\$JSS-222 - 0-66/29-411-3 - zzp-24122501-2p-rcqx-jf50z-pH6.8+0.1SDSjz-10min-P5.lcd
 方法文件名: RC\$JSS-222 - JSS-222-rcqx-FX278.lcm
 批处理文件名: RC\$JSS-222 - JSS-222-20241227-FX278.lcb
 样品瓶号: 1-38
 进样体积: 10 μ l 版本号:6.115
 分析时间: 2024/12/27 23:17:55 实验者: jiangjinwei
 处理时间 (V3) : 2024/12/30 17:13:03 处理者: jiangjinwei
 仪器型号: SHIMADZU LC-2050C(FX278)

〈色谱图〉

mV

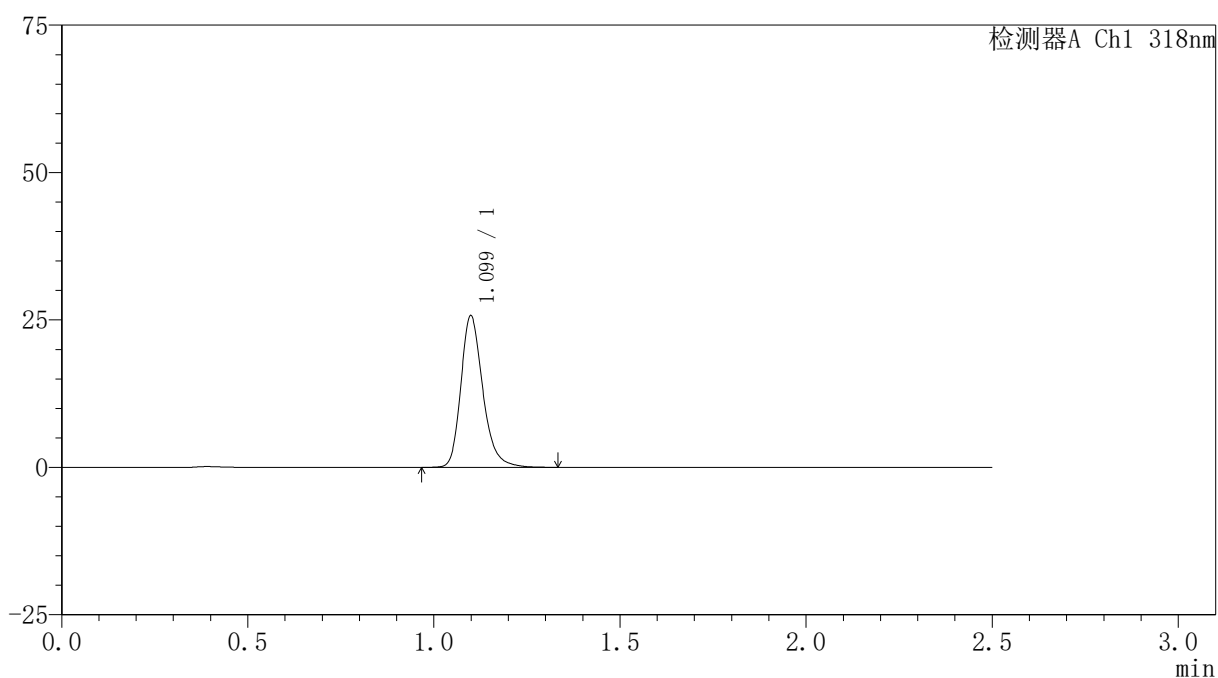

〈峰表〉

检测器A Ch1 318nm

峰号	保留时间	面积	面积%	高度	理论塔板数(USP)	拖尾因子	分离度(USP)
1	1.099	105721	100.000	25598	1736	1.253	--
总计		105721	100.000	25598			

图241 盐酸鲁拉西酮口崩片溶出曲线测定HPLC图谱
 自制品-24122501-2批-pH6.8(内含0.1%SDS)介质-桨法-50转-10min-片5
 供试品溶液-1

<样品信息>

色谱柱 : XB-C18(50mm*4.6mm,5µm) 流速:1.5ml/min
 柱温 : 30°C 波长:318nm
 数据文件名: RC\$JSS-222 - 0-66/29-412-3 - zzp-24122501-2p-rcqx-jf50z-pH6.8+0.1SDSjz-10min-P6.lcd
 方法文件名: RC\$JSS-222 - JSS-222-rcqx-FX278.lcm
 批处理文件名: RC\$JSS-222 - JSS-222-20241227-FX278.lcb
 样品瓶号: 1-47
 进样体积: 10 µl 版本号:6.115
 分析时间: 2024/12/27 23:20:47 实验者: jiangjinwei
 处理时间 (V3) : 2024/12/30 17:13:06 处理者: jiangjinwei
 仪器型号: SHIMADZU LC-2050C(FX278)

<色谱图>

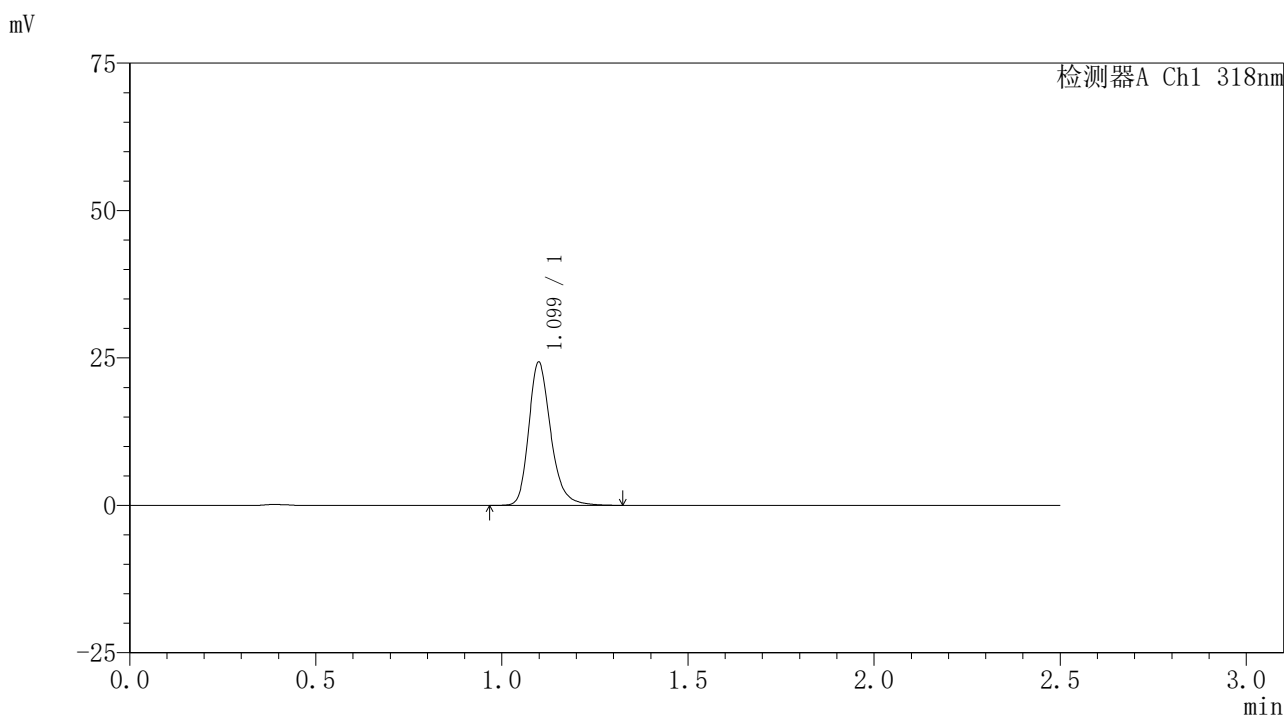

<峰表>

检测器A Ch1 318nm

峰号	保留时间	面积	面积%	高度	理论塔板数(USP)	拖尾因子	分离度(USP)
1	1.099	99787	100.000	24200	1736	1.251	--
总计		99787	100.000	24200			

图242 盐酸鲁拉西酮口崩片溶出曲线测定HPLC图谱
 自制品-24122501-2批-pH6.8(内含0.1%SDS)介质-桨法-50转-10min-片6
 供试品溶液-1

<样品信息>

色谱柱 : XB-C18(50mm*4.6mm,5 μ m) 流速:1.5ml/min
 柱温 : 30 $^{\circ}$ C 波长:318nm
 数据文件名: RC\$JSS-222 - 0-66/29-413-3 - zzp-24122501-2p-rcqx-jf50z-pH6.8+0.1SDSjz-15min-P1.lcd
 方法文件名: RC\$JSS-222 - JSS-222-rcqx-FX278.lcm
 批处理文件名: RC\$JSS-222 - JSS-222-20241227-FX278.lcb
 样品瓶号: 1-3
 进样体积: 10 μ l 版本号:6.115
 分析时间: 2024/12/27 23:23:40 实验者: jiangjinwei
 处理时间 (V3) : 2024/12/30 17:13:09 处理者: jiangjinwei
 仪器型号: SHIMADZU LC-2050C(FX278)

<色谱图>

mV

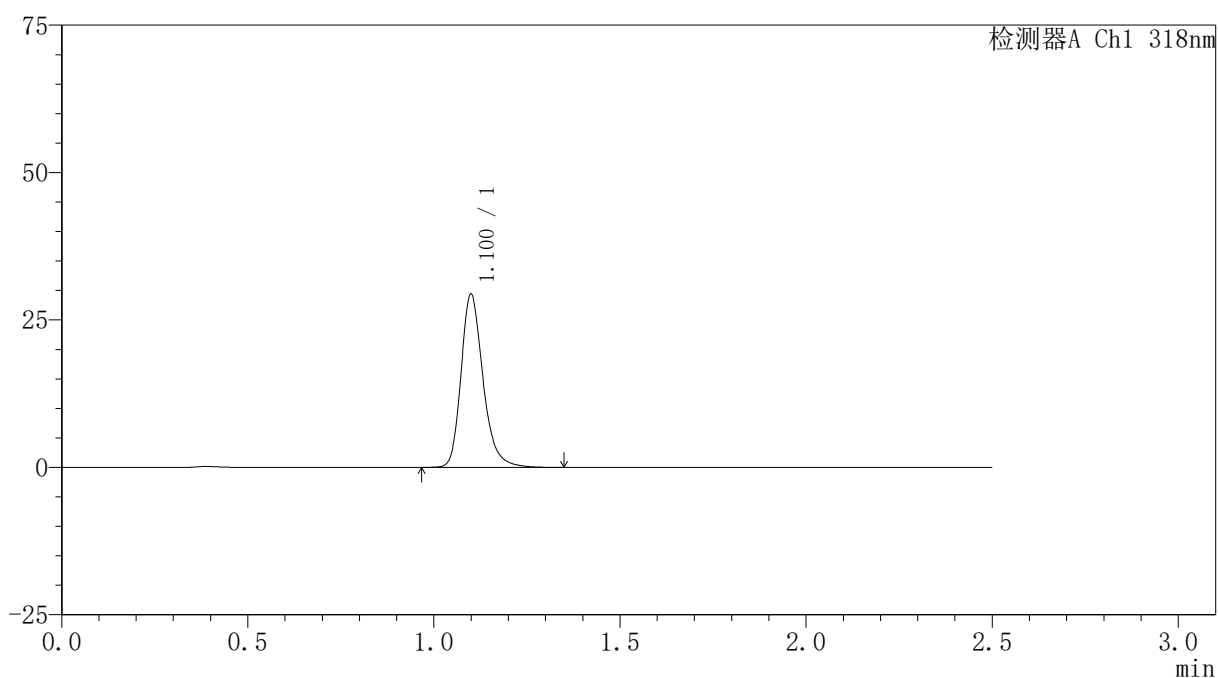

<峰表>

检测器A Ch1 318nm

峰号	保留时间	面积	面积%	高度	理论塔板数(USP)	拖尾因子	分离度(USP)
1	1.100	121146	100.000	29189	1732	1.253	--
总计		121146	100.000	29189			

图243 盐酸鲁拉西酮口崩片溶出曲线测定HPLC图谱
 自制品-24122501-2批-pH6.8(内含0.1%SDS)介质-桨法-50转-15min-片1
 供试品溶液-1

〈样品信息〉

色谱柱 : XB-C18(50mm*4.6mm,5 μ m) 流速:1.5ml/min
 柱温 : 30 $^{\circ}$ C 波长:318nm
 数据文件名: RC\$JSS-222 - 0-66/29-414-3 - zzp-24122501-2p-rcqx-jf50z-pH6.8+0.1SDSjz-15min-P2.lcd
 方法文件名: RC\$JSS-222 - JSS-222-rcqx-FX278.lcm
 批处理文件名: RC\$JSS-222 - JSS-222-20241227-FX278.lcb
 样品瓶号: 1-12
 进样体积: 10 μ l 版本号:6.115
 分析时间: 2024/12/27 23:26:33 实验者: jiangjinwei
 处理时间 (V3) : 2024/12/30 17:13:12 处理者: jiangjinwei
 仪器型号: SHIMADZU LC-2050C(FX278)

〈色谱图〉

mV

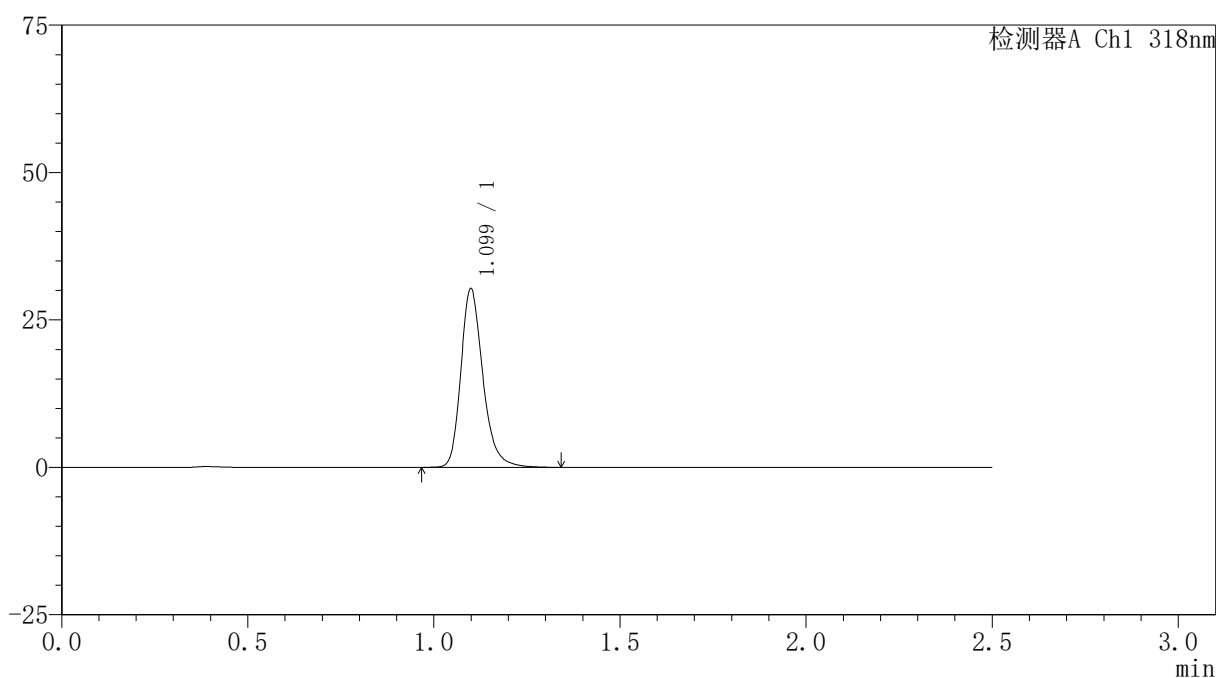

〈峰表〉

检测器A Ch1 318nm

峰号	保留时间	面积	面积%	高度	理论塔板数(USP)	拖尾因子	分离度(USP)
1	1.099	124874	100.000	30157	1731	1.253	--
总计		124874	100.000	30157			

图244 盐酸鲁拉西酮口崩片溶出曲线测定HPLC图谱
 自制品-24122501-2批-pH6.8(内含0.1%SDS)介质-桨法-50转-15min-片2
 供试品溶液-1

<样品信息>

色谱柱 : XB-C18(50mm*4.6mm,5µm) 流速:1.5ml/min
 柱温 : 30°C 波长:318nm
 数据文件名: RC\$JSS-222 - 0-66/29-415-3 - zzp-24122501-2p-rcqx-jf50z-pH6.8+0.1SDSjz-15min-P3.lcd
 方法文件名: RC\$JSS-222 - JSS-222-rcqx-FX278.lcm
 批处理文件名: RC\$JSS-222 - JSS-222-20241227-FX278.lcb
 样品瓶号: 1-21
 进样体积: 10 µl 版本号:6.115
 分析时间: 2024/12/27 23:29:25 实验者: jiangjinwei
 处理时间 (V3) : 2024/12/30 17:13:15 处理者: jiangjinwei
 仪器型号: SHIMADZU LC-2050C(FX278)

<色谱图>

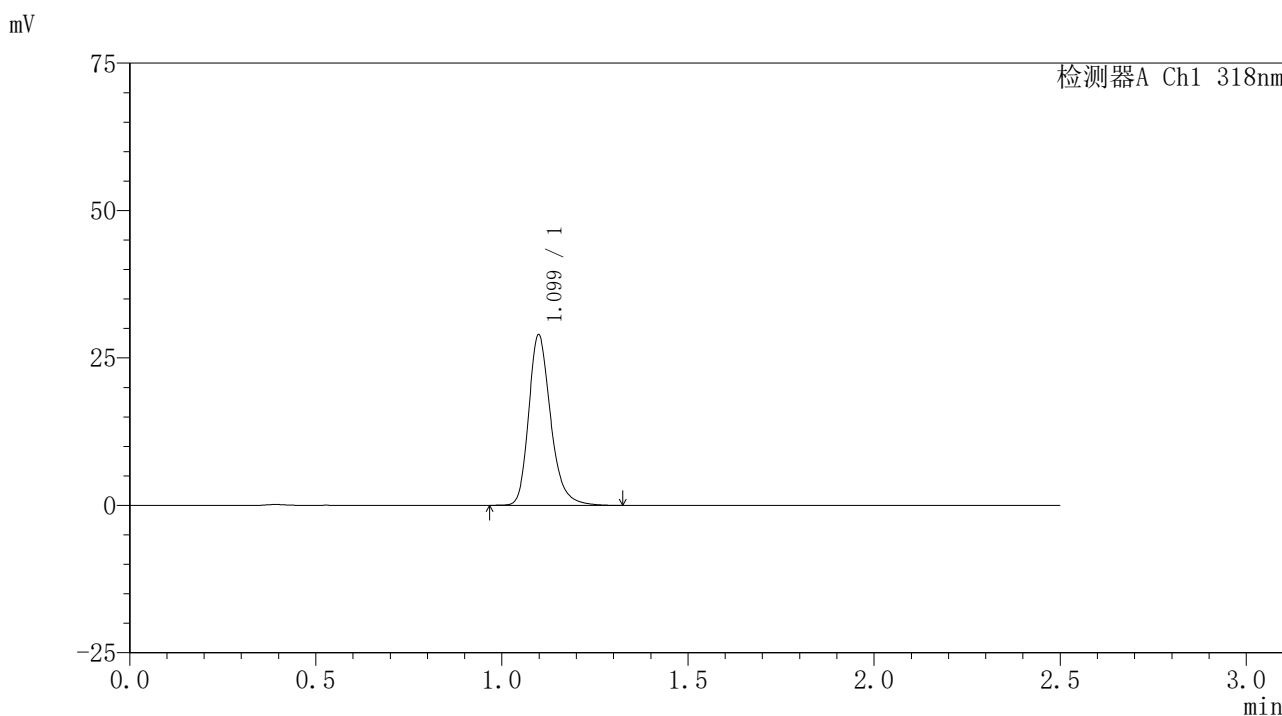

<峰表>

检测器A Ch1 318nm

峰号	保留时间	面积	面积%	高度	理论塔板数(USP)	拖尾因子	分离度(USP)
1	1.099	119108	100.000	28849	1732	1.254	--
总计		119108	100.000	28849			

图245 盐酸鲁拉西酮口崩片溶出曲线测定HPLC图谱
 自制品-24122501-2批-pH6.8(内含0.1%SDS)介质-桨法-50转-15min-片3
 供试品溶液-1

<样品信息>

色谱柱 : XB-C18(50mm*4.6mm,5 μ m) 流速:1.5ml/min
 柱温 : 30 $^{\circ}$ C 波长:318nm
 数据文件名: RC\$JSS-222 - 0-66/29-416-3 - zzp-24122501-2p-rcqx-jf50z-pH6.8+0.1SDSjz-15min-P4.lcd
 方法文件名: RC\$JSS-222 - JSS-222-rcqx-FX278.lcm
 批处理文件名: RC\$JSS-222 - JSS-222-20241227-FX278.lcb
 样品瓶号: 1-30
 进样体积: 10 μ l 版本号:6.115
 分析时间: 2024/12/27 23:32:17 实验者: jiangjinwei
 处理时间 (V3) : 2024/12/30 17:13:18 处理者: jiangjinwei
 仪器型号: SHIMADZU LC-2050C(FX278)

<色谱图>

mV

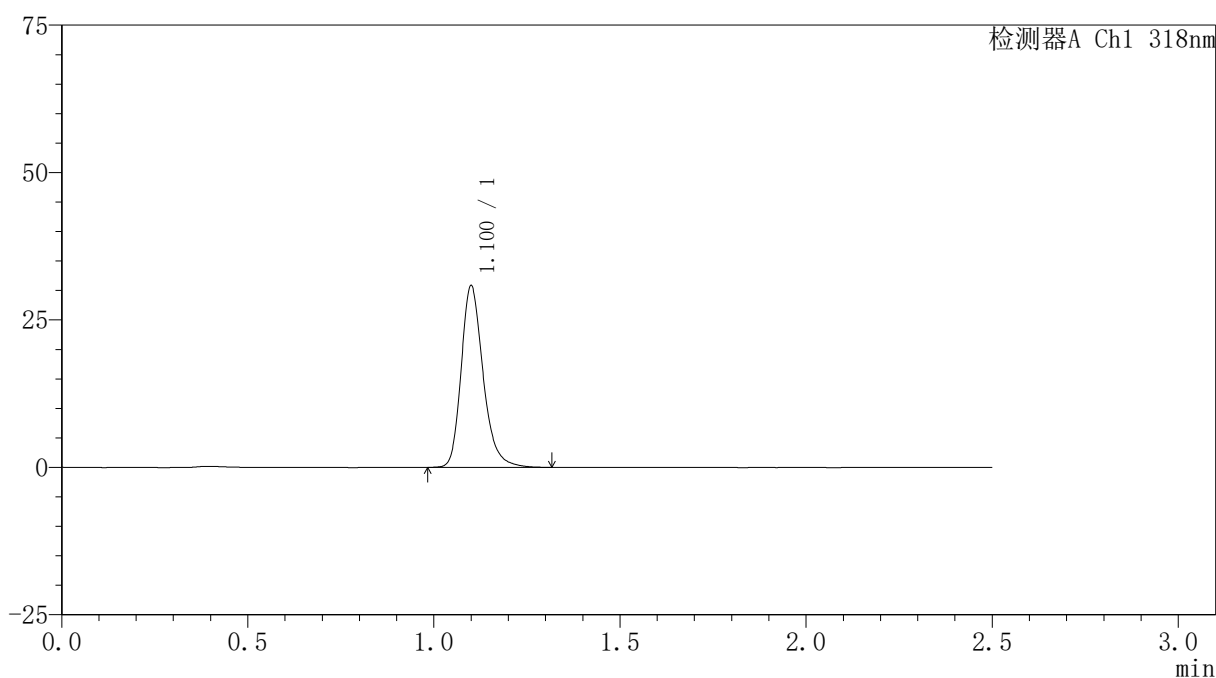

<峰表>

检测器A Ch1 318nm

峰号	保留时间	面积	面积%	高度	理论塔板数(USP)	拖尾因子	分离度(USP)
1	1.100	126798	100.000	30576	1733	1.254	--
总计		126798	100.000	30576			

图246 盐酸鲁拉西酮口崩片溶出曲线测定HPLC图谱
 自制品-24122501-2批-pH6.8(内含0.1%SDS)介质-桨法-50转-15min-片4
 供试品溶液-1

<样品信息>

色谱柱 : XB-C18(50mm*4.6mm,5μm) 流速:1.5ml/min
 柱温 : 30°C 波长:318nm
 数据文件名: RC\$JSS-222 - 0-66/29-417-3 - zzp-24122501-2p-rcqx-jf50z-pH6.8+0.1SDSjz-15min-P5.lcd
 方法文件名: RC\$JSS-222 - JSS-222-rcqx-FX278.lcm
 批处理文件名: RC\$JSS-222 - JSS-222-20241227-FX278.lcb
 样品瓶号: 1-39
 进样体积: 10 μl 版本号:6.115
 分析时间: 2024/12/27 23:35:09 实验者: jiangjinwei
 处理时间 (V3) : 2024/12/30 17:13:21 处理者: jiangjinwei
 仪器型号: SHIMADZU LC-2050C(FX278)

<色谱图>

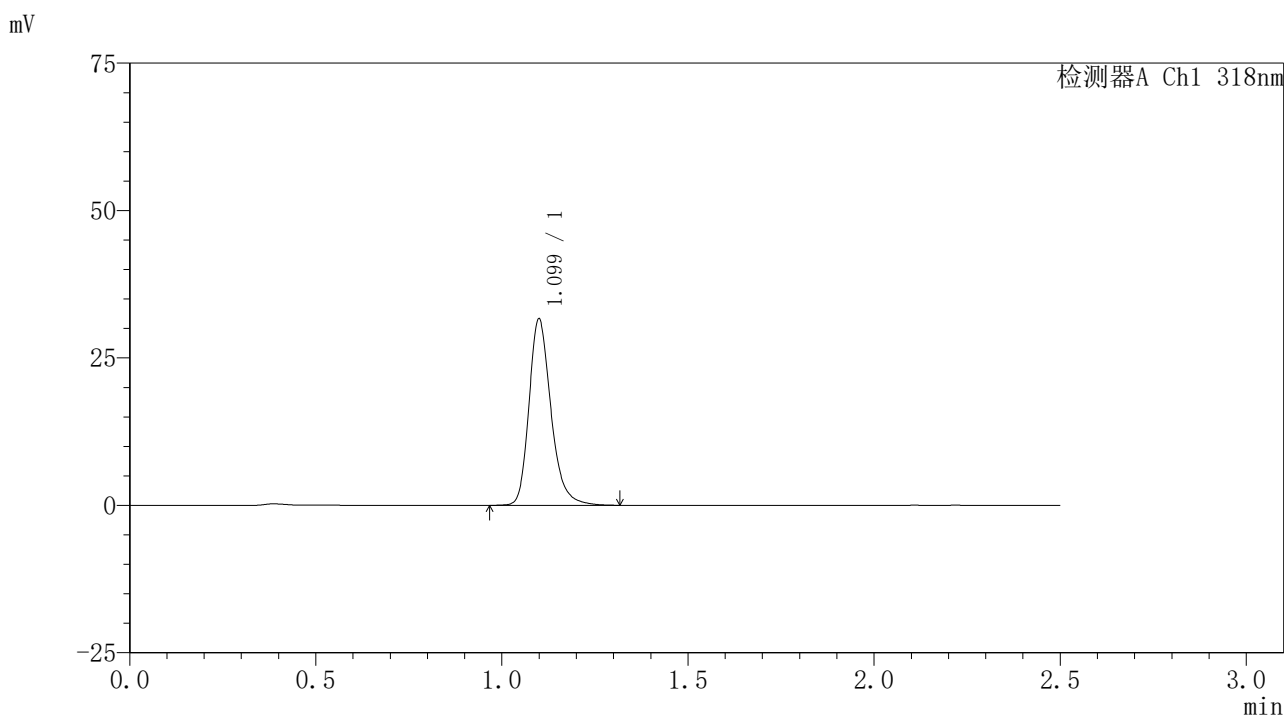

<峰表>

检测器A Ch1 318nm

峰号	保留时间	面积	面积%	高度	理论塔板数(USP)	拖尾因子	分离度(USP)
1	1.099	130189	100.000	31428	1733	1.253	--
总计		130189	100.000	31428			

图247 盐酸鲁拉西酮口崩片溶出曲线测定HPLC图谱
 自制品-24122501-2批-pH6.8(内含0.1%SDS)介质-桨法-50转-15min-片5
 供试品溶液-1

<样品信息>

色谱柱 : XB-C18(50mm*4.6mm,5µm) 流速:1.5ml/min
 柱温 : 30°C 波长:318nm
 数据文件名: RC\$JSS-222 - 0-66/29-418-3 - zzp-24122501-2p-rcqx-jf50z-pH6.8+0.1SDSjz-15min-P6.lcd
 方法文件名: RC\$JSS-222 - JSS-222-rcqx-FX278.lcm
 批处理文件名: RC\$JSS-222 - JSS-222-20241227-FX278.lcb
 样品瓶号: 1-48
 进样体积: 10 µl 版本号:6.115
 分析时间: 2024/12/27 23:38:01 实验者: jiangjinwei
 处理时间 (V3) : 2024/12/30 17:13:24 处理者: jiangjinwei
 仪器型号: SHIMADZU LC-2050C(FX278)

<色谱图>

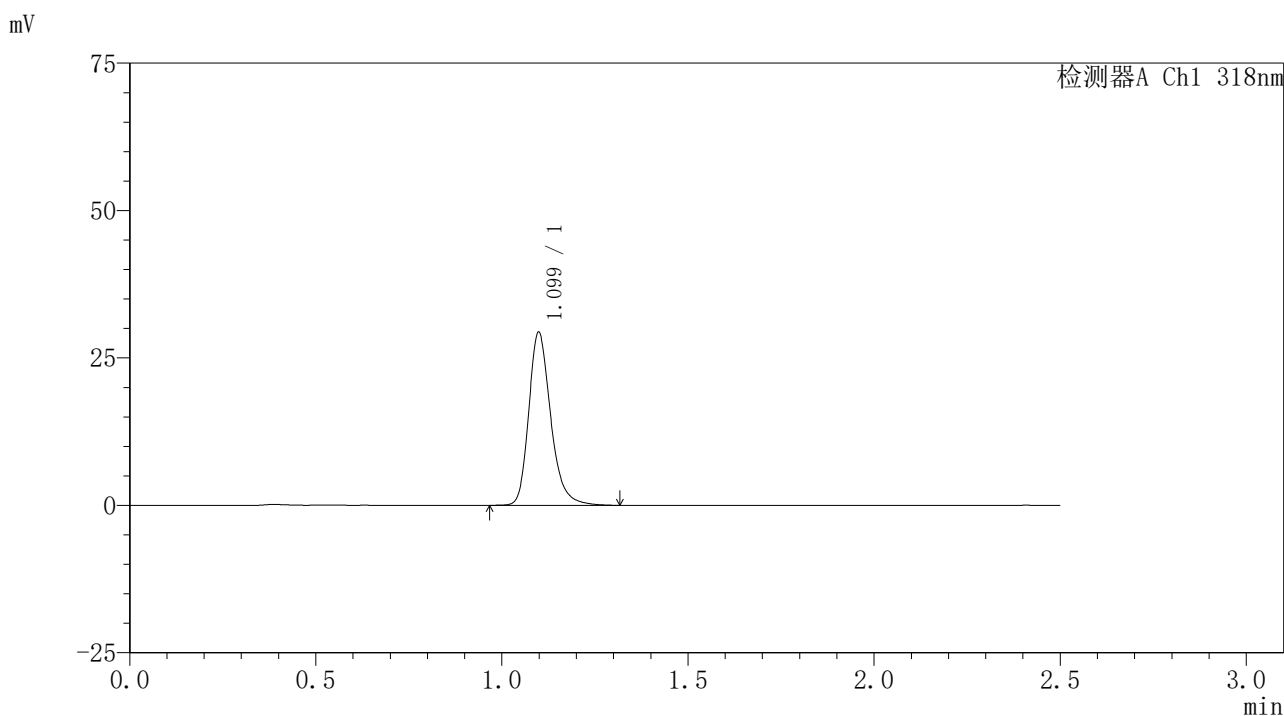

<峰表>

检测器A Ch1 318nm

峰号	保留时间	面积	面积%	高度	理论塔板数(USP)	拖尾因子	分离度(USP)
1	1.099	120869	100.000	29259	1732	1.254	--
总计		120869	100.000	29259			

图248 盐酸鲁拉西酮口崩片溶出曲线测定HPLC图谱
 自制品-24122501-2批-pH6.8(内含0.1%SDS)介质-桨法-50转-15min-片6
 供试品溶液-1

<样品信息>

色谱柱 : XB-C18(50mm*4.6mm,5μm) 流速:1.5ml/min
 柱温 : 30°C 波长:318nm
 数据文件名: RC\$JSS-222 - 0-66/29-419-3 - zzp-24122501-2p-rcqx-jf50z-pH6.8+0.1SDSjz-20min-P1.lcd
 方法文件名: RC\$JSS-222 - JSS-222-rcqx-FX278.lcm
 批处理文件名: RC\$JSS-222 - JSS-222-20241227-FX278.lcb
 样品瓶号: 1-4
 进样体积: 10 μl 版本号:6.115
 分析时间: 2024/12/27 23:40:53 实验者: jiangjinwei
 处理时间 (V3) : 2024/12/30 17:13:27 处理者: jiangjinwei
 仪器型号: SHIMADZU LC-2050C(FX278)

<色谱图>

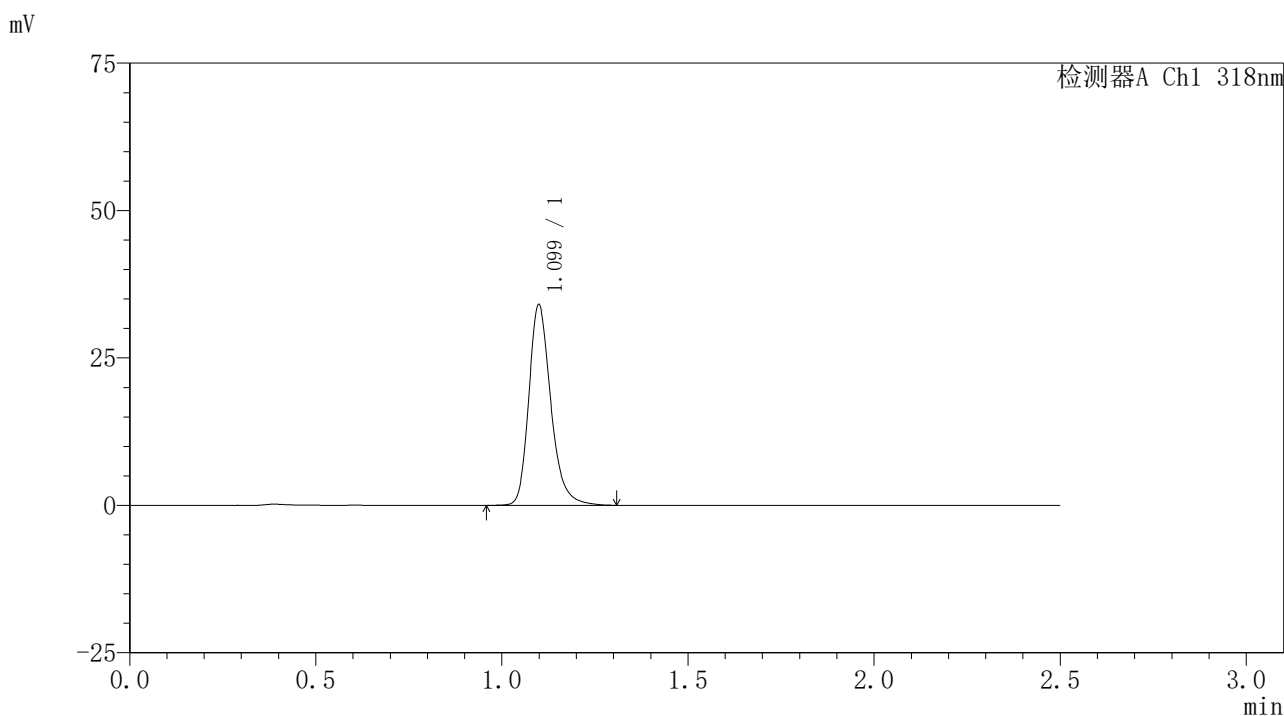

<峰表>

检测器A Ch1 318nm

峰号	保留时间	面积	面积%	高度	理论塔板数(USP)	拖尾因子	分离度(USP)
1	1.099	140176	100.000	33872	1728	1.253	--
总计		140176	100.000	33872			

图249 盐酸鲁拉西酮口崩片溶出曲线测定HPLC图谱
 自制品-24122501-2批-pH6.8(内含0.1%SDS)介质-桨法-50转-20min-片1
 供试品溶液-1

<样品信息>

色谱柱 : XB-C18(50mm*4.6mm,5 μ m) 流速:1.5ml/min
 柱温 : 30 $^{\circ}$ C 波长:318nm
 数据文件名: RC\$JSS-222 - 0-66/29-420-3 - zzp-24122501-2p-rcqx-jf50z-pH6.8+0.1SDSjz-20min-P2.lcd
 方法文件名: RC\$JSS-222 - JSS-222-rcqx-FX278.lcm
 批处理文件名: RC\$JSS-222 - JSS-222-20241227-FX278.lcb
 样品瓶号: 1-13
 进样体积: 10 μ l 版本号:6.115
 分析时间: 2024/12/27 23:43:46 实验者: jiangjinwei
 处理时间 (V3) : 2024/12/30 17:13:31 处理者: jiangjinwei
 仪器型号: SHIMADZU LC-2050C(FX278)

<色谱图>

mV

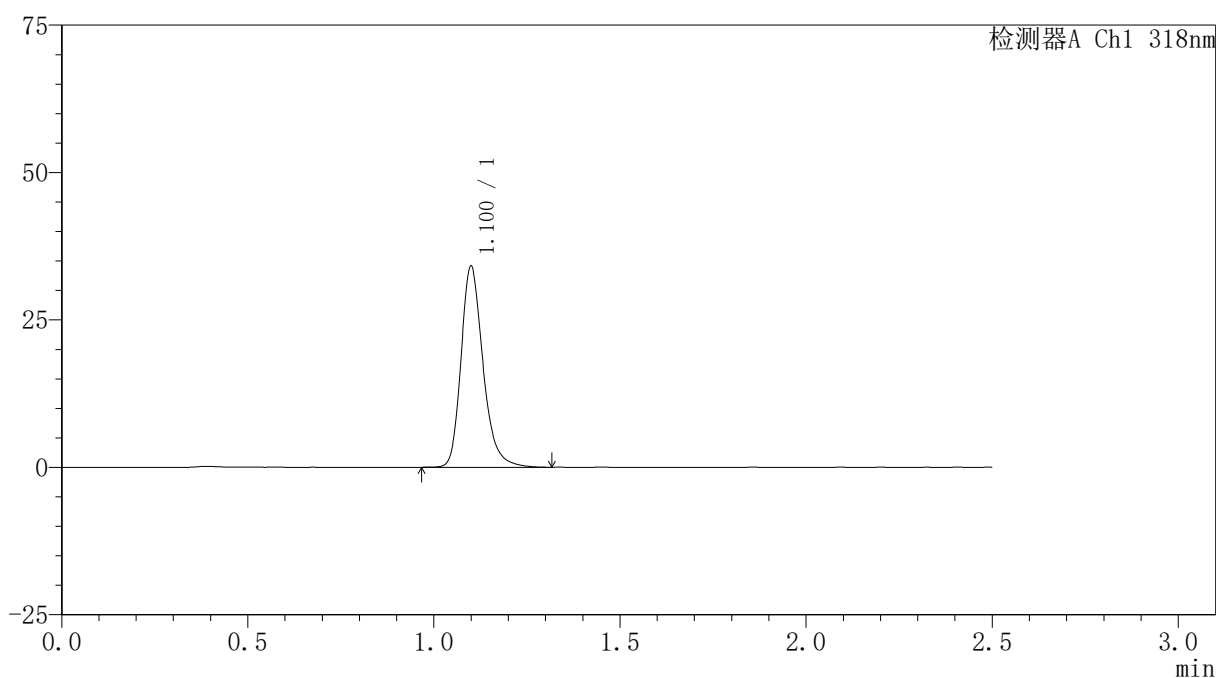

<峰表>

检测器A Ch1 318nm

峰号	保留时间	面积	面积%	高度	理论塔板数(USP)	拖尾因子	分离度(USP)
1	1.100	140376	100.000	33878	1732	1.255	--
总计		140376	100.000	33878			

图250 盐酸鲁拉西酮口崩片溶出曲线测定HPLC图谱
 自制品-24122501-2批-pH6.8(内含0.1%SDS)介质-桨法-50转-20min-片2
 供试品溶液-1



JSS-222

<样品信息>

色谱柱 : XB-C18(50mm*4.6mm,5μm) 流速:1.5ml/min
 柱温 : 30°C 波长:318nm
 数据文件名: RC\$JSS-222 - 0-66/29-421-3 - zzp-24122501-2p-rcqx-jf50z-pH6.8+0.1SDSjz-20min-P3.lcd
 方法文件名: RC\$JSS-222 - JSS-222-rcqx-FX278.lcm
 批处理文件名: RC\$JSS-222 - JSS-222-20241227-FX278.lcb
 样品瓶号: 1-22
 进样体积: 10 μl 版本号:6.115
 分析时间: 2024/12/27 23:46:38 实验者: jiangjinwei
 处理时间 (V3) : 2024/12/30 17:13:34 处理者: jiangjinwei
 仪器型号: SHIMADZU LC-2050C(FX278)

<色谱图>

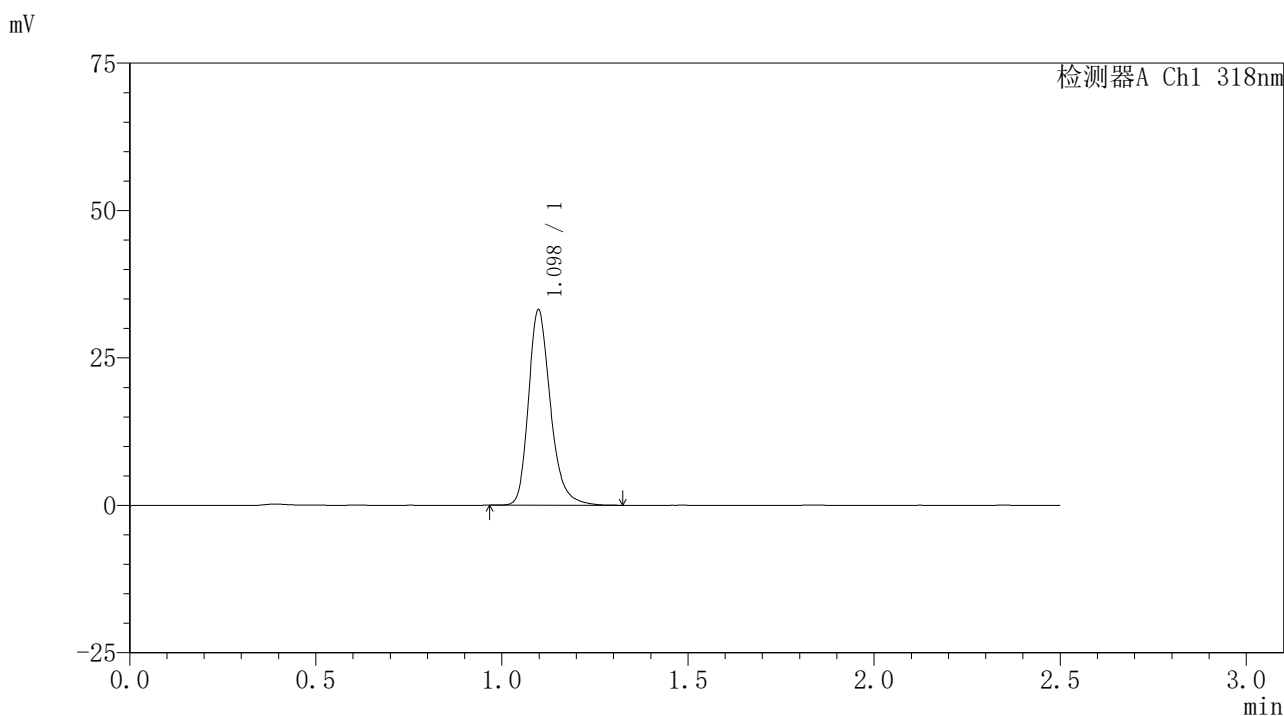

<峰表>

检测器A Ch1 318nm

峰号	保留时间	面积	面积%	高度	理论塔板数(USP)	拖尾因子	分离度(USP)
1	1.098	136338	100.000	33085	1729	1.255	--
总计		136338	100.000	33085			

图251 盐酸鲁拉西酮口崩片溶出曲线测定HPLC图谱
 自制品-24122501-2批-pH6.8(内含0.1%SDS)介质-桨法-50转-20min-片3
 供试品溶液-1

<样品信息>

色谱柱 : XB-C18(50mm*4.6mm,5μm) 流速:1.5ml/min
 柱温 : 30°C 波长:318nm
 数据文件名: RC\$JSS-222 - 0-66/29-422-3 - zzp-24122501-2p-rcqx-jf50z-pH6.8+0.1SDSjz-20min-P4.lcd
 方法文件名: RC\$JSS-222 - JSS-222-rcqx-FX278.lcm
 批处理文件名: RC\$JSS-222 - JSS-222-20241227-FX278.lcb
 样品瓶号: 1-31
 进样体积: 10 μl 版本号:6.115
 分析时间: 2024/12/27 23:49:30 实验者: jiangjinwei
 处理时间 (V3) : 2024/12/30 17:13:37 处理者: jiangjinwei
 仪器型号: SHIMADZU LC-2050C(FX278)

<色谱图>

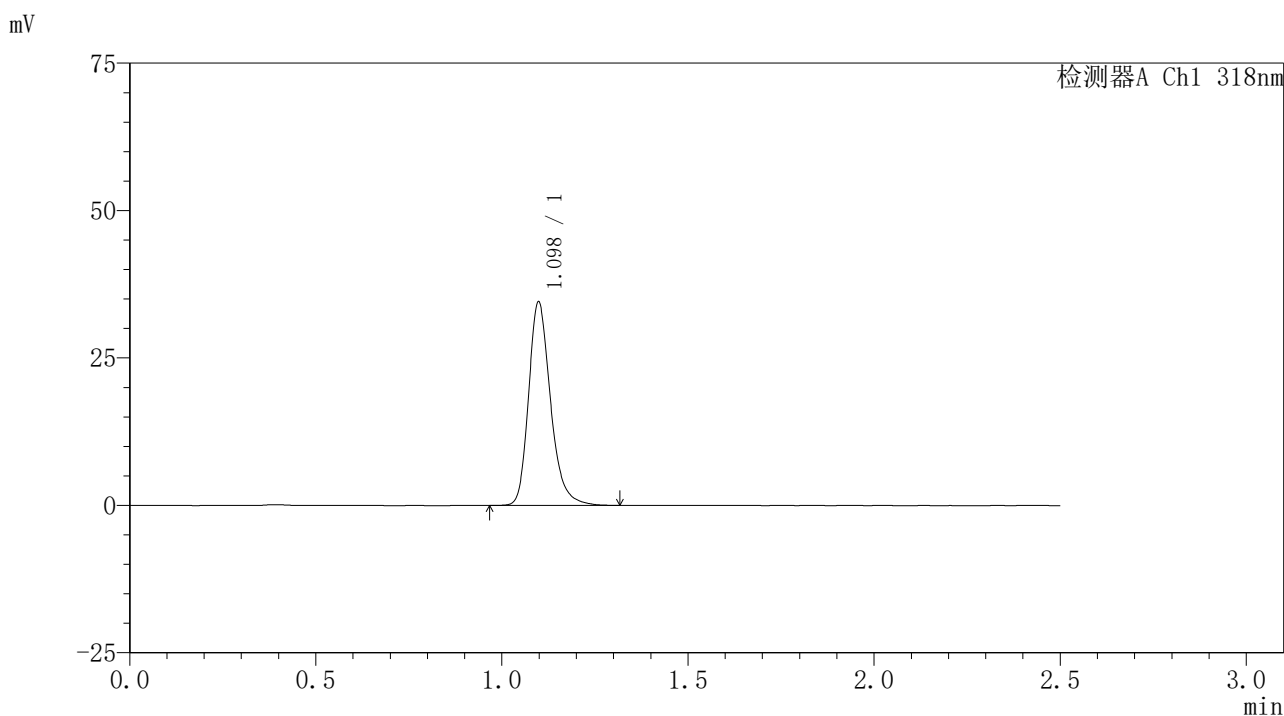

<峰表>

检测器A Ch1 318nm

峰号	保留时间	面积	面积%	高度	理论塔板数(USP)	拖尾因子	分离度(USP)
1	1.098	141930	100.000	34434	1731	1.252	--
总计		141930	100.000	34434			

图252 盐酸鲁拉西酮口崩片溶出曲线测定HPLC图谱
 自制品-24122501-2批-pH6.8(内含0.1%SDS)介质-桨法-50转-20min-片4
 供试品溶液-1



JSS-222

<样品信息>

色谱柱 : XB-C18(50mm*4.6mm,5μm) 流速:1.5ml/min
 柱温 : 30°C 波长:318nm
 数据文件名: RC\$JSS-222 - 0-66/29-423-3 - zzp-24122501-2p-rcqx-jf50z-pH6.8+0.1SDSjz-20min-P5.lcd
 方法文件名: RC\$JSS-222 - JSS-222-rcqx-FX278.lcm
 批处理文件名: RC\$JSS-222 - JSS-222-20241227-FX278.lcb
 样品瓶号: 1-40
 进样体积: 10 μl 版本号:6.115
 分析时间: 2024/12/27 23:52:22 实验者: jiangjinwei
 处理时间 (V3) : 2024/12/30 17:13:40 处理者: jiangjinwei
 仪器型号: SHIMADZU LC-2050C(FX278)

<色谱图>

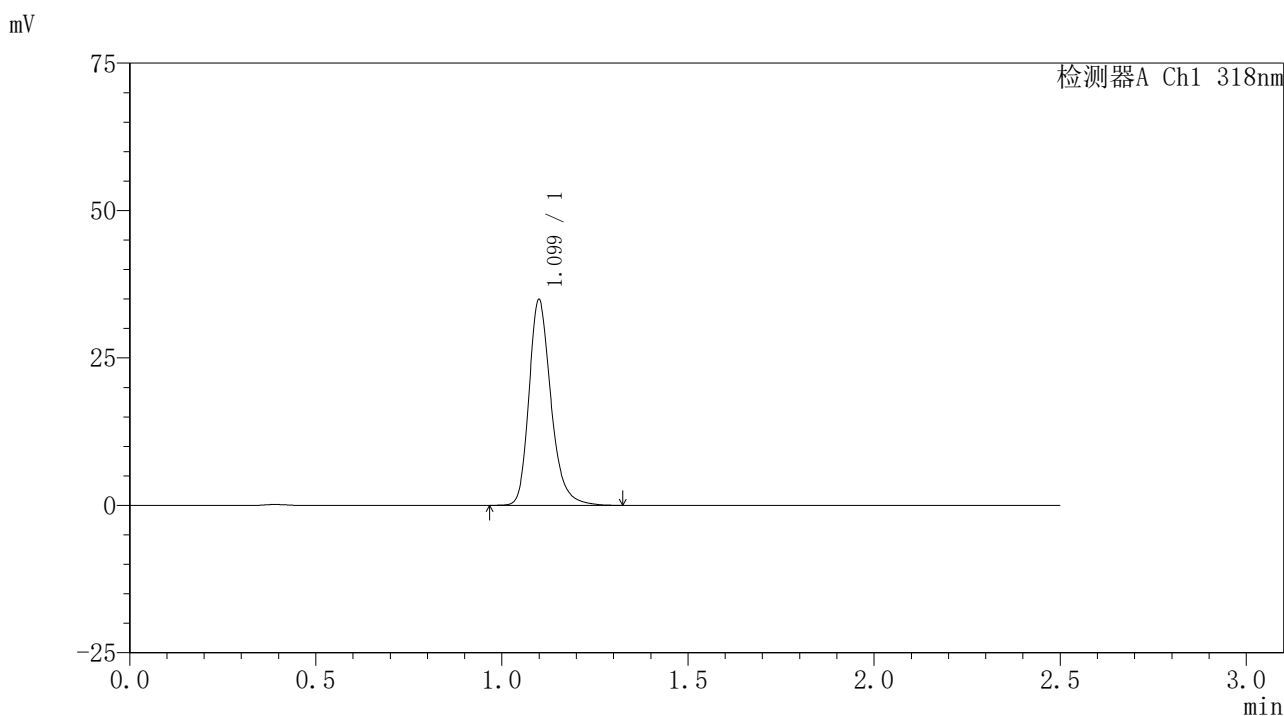

<峰表>

检测器A Ch1 318nm

峰号	保留时间	面积	面积%	高度	理论塔板数(USP)	拖尾因子	分离度(USP)
1	1.099	143616	100.000	34678	1733	1.257	--
总计		143616	100.000	34678			

图253 盐酸鲁拉西酮口崩片溶出曲线测定HPLC图谱
 自制品-24122501-2批-pH6.8(内含0.1%SDS)介质-桨法-50转-20min-片5
 供试品溶液-1

<样品信息>

色谱柱 : XB-C18(50mm*4.6mm,5µm) 流速:1.5ml/min
 柱温 : 30°C 波长:318nm
 数据文件名: RC\$JSS-222 - 0-66/29-424-3 - zzp-24122501-2p-rcqx-jf50z-pH6.8+0.1SDSjz-20min-P6.lcd
 方法文件名: RC\$JSS-222 - JSS-222-rcqx-FX278.lcm
 批处理文件名: RC\$JSS-222 - JSS-222-20241227-FX278.lcb
 样品瓶号: 1-49
 进样体积: 10 µl 版本号:6.115
 分析时间: 2024/12/27 23:55:14 实验者: jiangjinwei
 处理时间 (V3) : 2024/12/30 17:13:43 处理者: jiangjinwei
 仪器型号: SHIMADZU LC-2050C(FX278)

<色谱图>

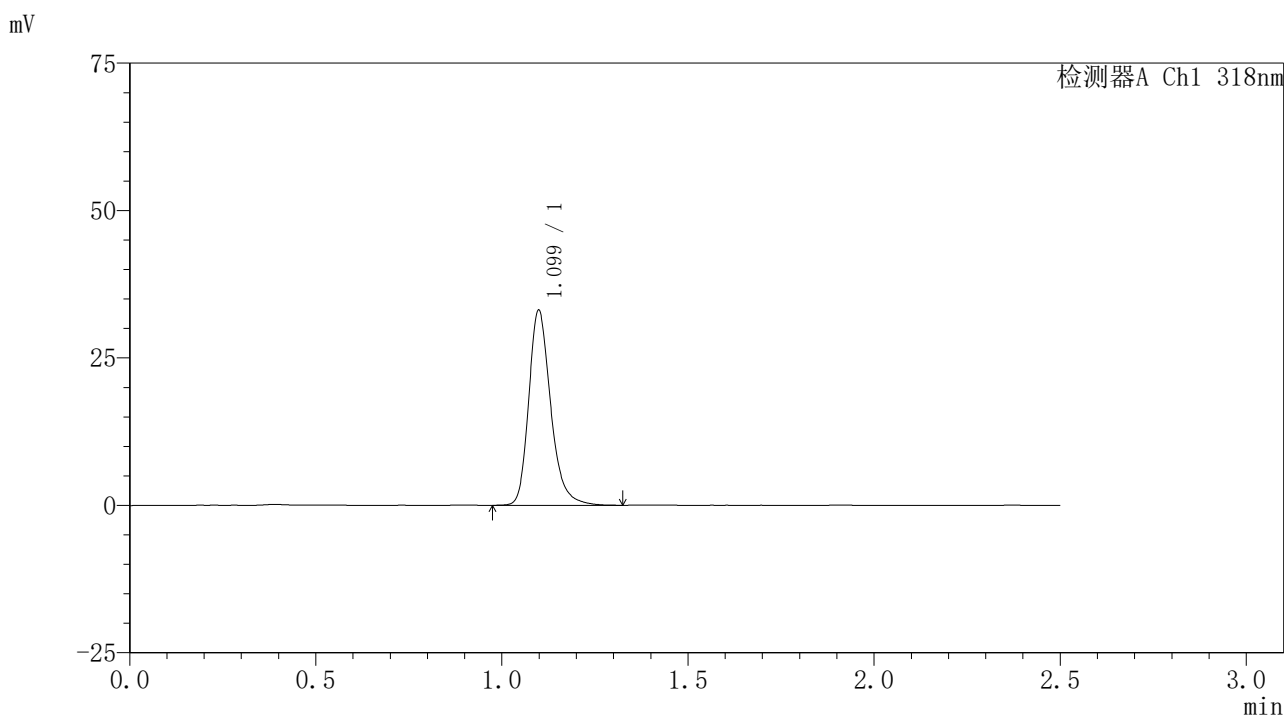

<峰表>

检测器A Ch1 318nm

峰号	保留时间	面积	面积%	高度	理论塔板数(USP)	拖尾因子	分离度(USP)
1	1.099	136092	100.000	32972	1734	1.257	--
总计		136092	100.000	32972			

图254 盐酸鲁拉西酮口崩片溶出曲线测定HPLC图谱
 自制品-24122501-2批-pH6.8(内含0.1%SDS)介质-桨法-50转-20min-片6
 供试品溶液-1

<样品信息>

色谱柱 : XB-C18(50mm*4.6mm,5µm) 流速:1.5ml/min
 柱温 : 30°C 波长:318nm
 数据文件名: RC\$JSS-222 - 0-66/29-425-3 - zzp-24122501-2p-rcqx-jf50z-pH6.8+0.1SDSjz-30min-P1.lcd
 方法文件名: RC\$JSS-222 - JSS-222-rcqx-FX278.lcm
 批处理文件名: RC\$JSS-222 - JSS-222-20241227-FX278.lcb
 样品瓶号: 1-5
 进样体积: 10 µl 版本号:6.115
 分析时间: 2024/12/27 23:58:06 实验者: jiangjinwei
 处理时间 (V3) : 2024/12/30 17:13:46 处理者: jiangjinwei
 仪器型号: SHIMADZU LC-2050C(FX278)

<色谱图>

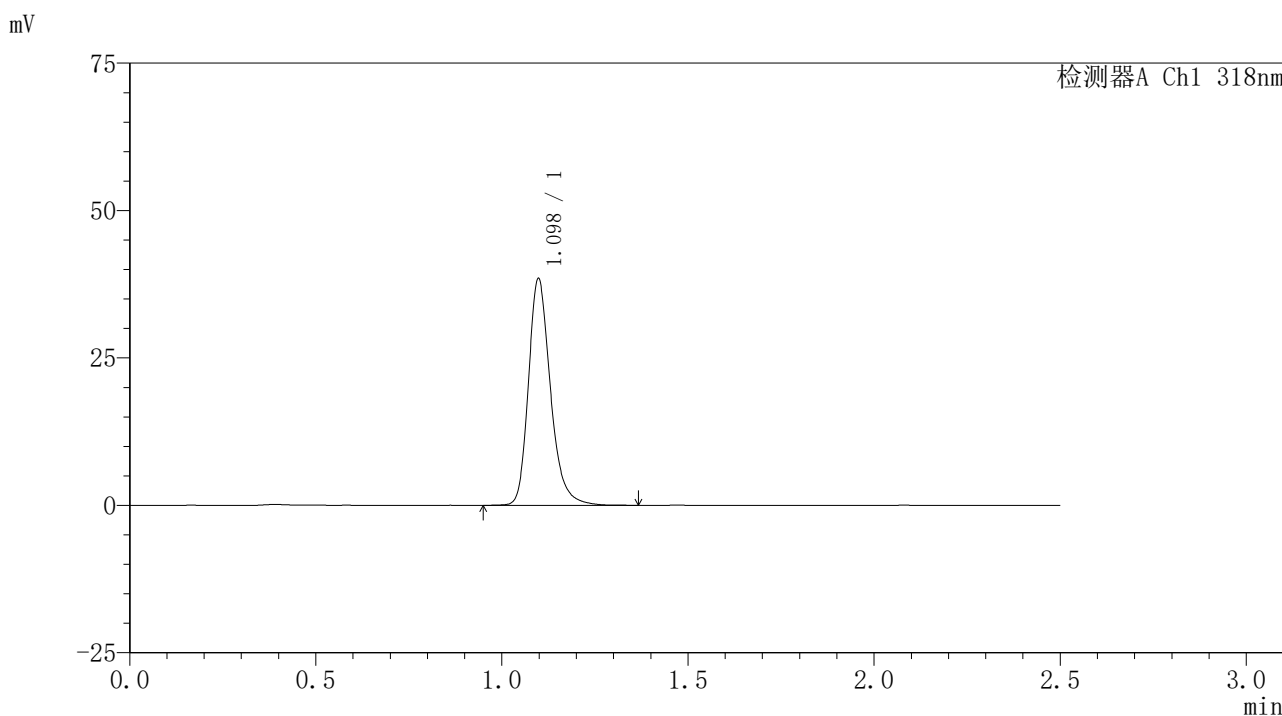

<峰表>

检测器A Ch1 318nm

峰号	保留时间	面积	面积%	高度	理论塔板数(USP)	拖尾因子	分离度(USP)
1	1.098	158541	100.000	38374	1726	1.252	--
总计		158541	100.000	38374			

图255 盐酸鲁拉西酮口崩片溶出曲线测定HPLC图谱
 自制品-24122501-2批-pH6.8(内含0.1%SDS)介质-桨法-50转-30min-片1
 供试品溶液-1

<样品信息>

色谱柱 : XB-C18(50mm*4.6mm,5µm) 流速:1.5ml/min
 柱温 : 30°C 波长:318nm
 数据文件名: RC\$JSS-222 - 0-66/29-426-3 - zzp-24122501-2p-rcqx-jf50z-pH6.8+0.1SDSjz-30min-P2.lcd
 方法文件名: RC\$JSS-222 - JSS-222-rcqx-FX278.lcm
 批处理文件名: RC\$JSS-222 - JSS-222-20241227-FX278.lcb
 样品瓶号: 1-14
 进样体积: 10 µl 版本号:6.115
 分析时间: 2024/12/28 00:00:59 实验者: jiangjinwei
 处理时间 (V3) : 2024/12/30 17:13:49 处理者: jiangjinwei
 仪器型号: SHIMADZU LC-2050C(FX278)

<色谱图>

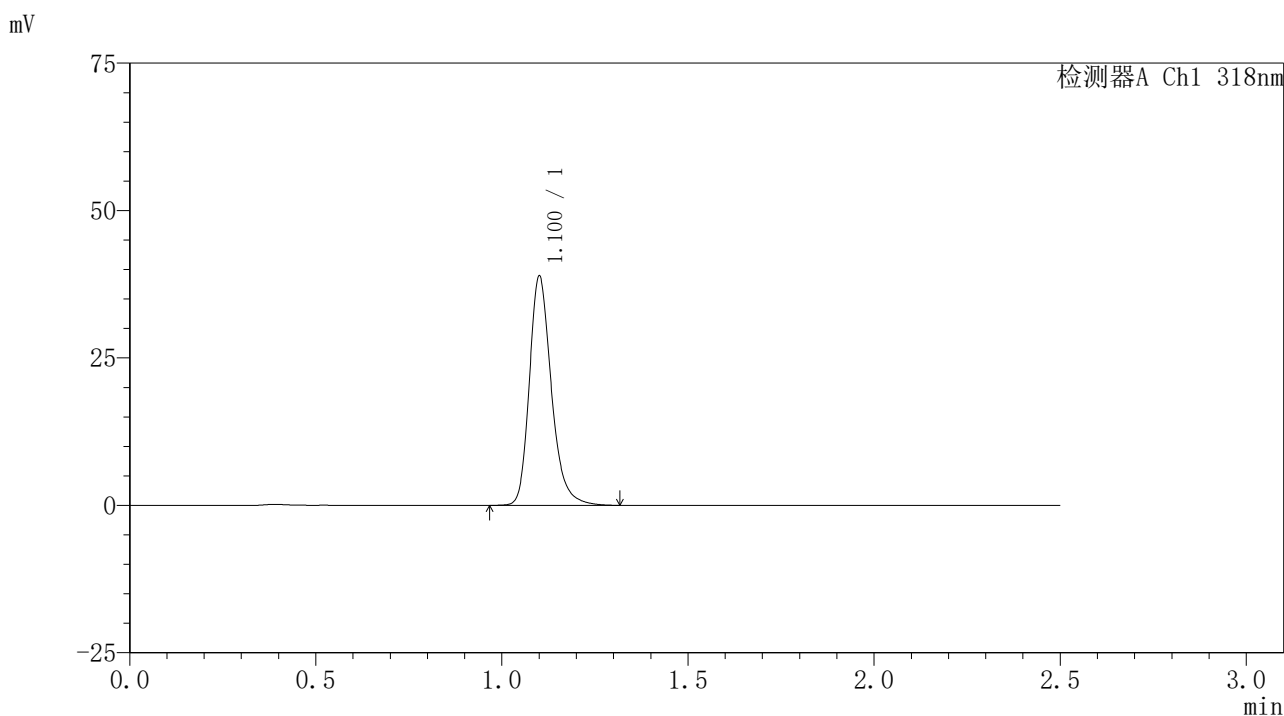

<峰表>

检测器A Ch1 318nm

峰号	保留时间	面积	面积%	高度	理论塔板数(USP)	拖尾因子	分离度(USP)
1	1.100	160396	100.000	38456	1729	1.256	--
总计		160396	100.000	38456			

图256 盐酸鲁拉西酮口崩片溶出曲线测定HPLC图谱
 自制品-24122501-2批-pH6.8(内含0.1%SDS)介质-桨法-50转-30min-片2
 供试品溶液-1

<样品信息>

色谱柱 : XB-C18(50mm*4.6mm,5μm) 流速:1.5ml/min
 柱温 : 30°C 波长:318nm
 数据文件名: RC\$JSS-222 - 0-66/29-427-3 - zzp-24122501-2p-rcqx-jf50z-pH6.8+0.1SDSjz-30min-P3.lcd
 方法文件名: RC\$JSS-222 - JSS-222-rcqx-FX278.lcm
 批处理文件名: RC\$JSS-222 - JSS-222-20241227-FX278.lcb
 样品瓶号: 1-23
 进样体积: 10 μl 版本号:6.115
 分析时间: 2024/12/28 00:03:51 实验者: jiangjinwei
 处理时间 (V3) : 2024/12/30 17:13:53 处理者: jiangjinwei
 仪器型号: SHIMADZU LC-2050C(FX278)

<色谱图>

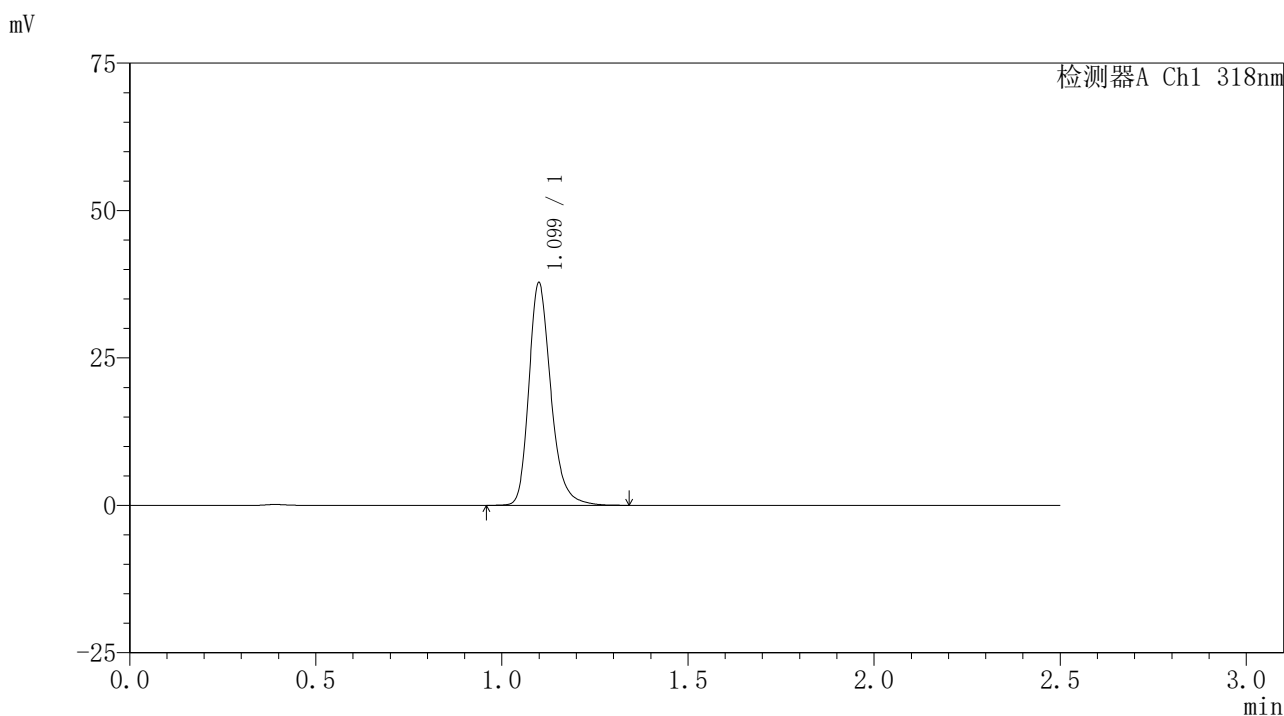

<峰表>

检测器A Ch1 318nm

峰号	保留时间	面积	面积%	高度	理论塔板数(USP)	拖尾因子	分离度(USP)
1	1.099	155364	100.000	37549	1731	1.253	--
总计		155364	100.000	37549			

图257 盐酸鲁拉西酮口崩片溶出曲线测定HPLC图谱
 自制品-24122501-2批-pH6.8(内含0.1%SDS)介质-桨法-50转-30min-片3
 供试品溶液-1



JSS-222

<样品信息>

色谱柱 : XB-C18(50mm*4.6mm,5μm) 流速:1.5ml/min
 柱温 : 30°C 波长:318nm
 数据文件名: RC\$JSS-222 - 0-66/29-428-3 - zzp-24122501-2p-rcqx-jf50z-pH6.8+0.1SDSjz-30min-P4.lcd
 方法文件名: RC\$JSS-222 - JSS-222-rcqx-FX278.lcm
 批处理文件名: RC\$JSS-222 - JSS-222-20241227-FX278.lcb
 样品瓶号: 1-32
 进样体积: 10 μl 版本号:6.115
 分析时间: 2024/12/28 00:06:43 实验者: jiangjinwei
 处理时间 (V3) : 2024/12/30 17:13:56 处理者: jiangjinwei
 仪器型号: SHIMADZU LC-2050C(FX278)

<色谱图>

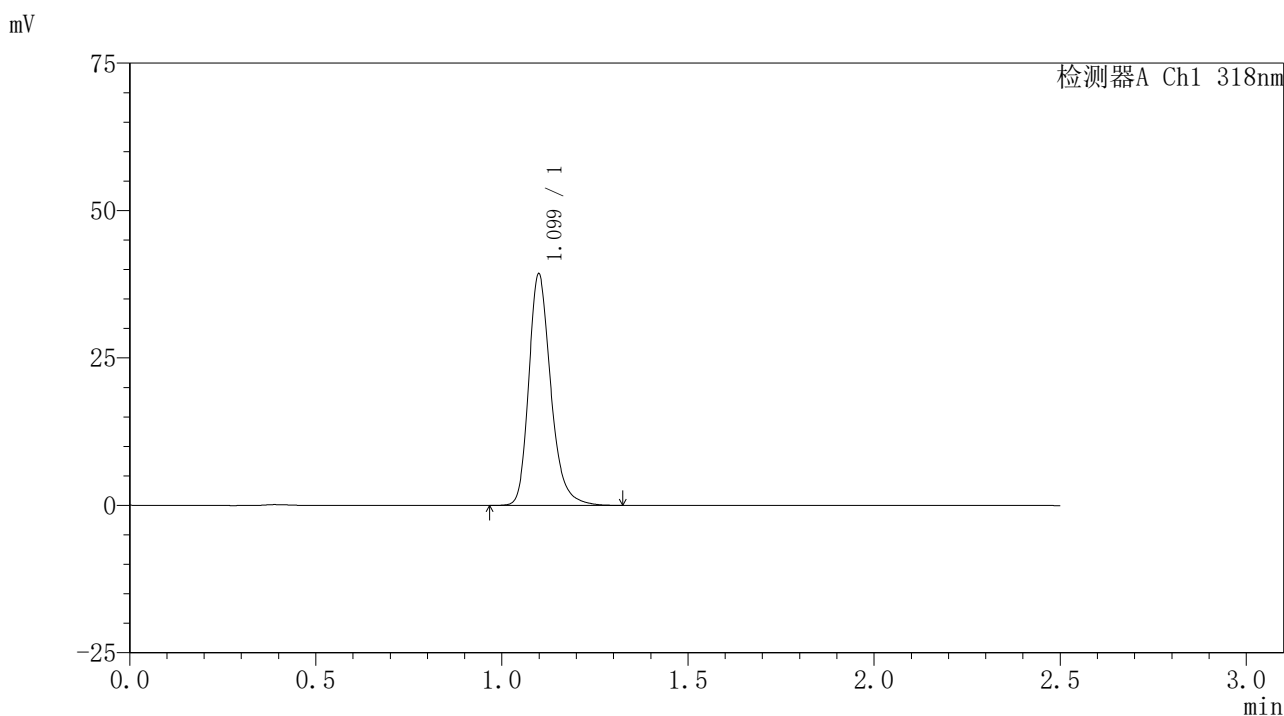

<峰表>

检测器A Ch1 318nm

峰号	保留时间	面积	面积%	高度	理论塔板数(USP)	拖尾因子	分离度(USP)
1	1.099	161835	100.000	39118	1728	1.255	--
总计		161835	100.000	39118			

图258 盐酸鲁拉西酮口崩片溶出曲线测定HPLC图谱
 自制品-24122501-2批-pH6.8(内含0.1%SDS)介质-桨法-50转-30min-片4
 供试品溶液-1

<样品信息>

色谱柱 : XB-C18(50mm*4.6mm,5µm) 流速:1.5ml/min
 柱温 : 30°C 波长:318nm
 数据文件名: RC\$JSS-222 - 0-66/29-429-3 - zzp-24122501-2p-rcqx-jf50z-pH6.8+0.1SDSjz-30min-P5.lcd
 方法文件名: RC\$JSS-222 - JSS-222-rcqx-FX278.lcm
 批处理文件名: RC\$JSS-222 - JSS-222-20241227-FX278.lcb
 样品瓶号: 1-41
 进样体积: 10 µl 版本号:6.115
 分析时间: 2024/12/28 00:09:36 实验者: jiangjinwei
 处理时间 (V3) : 2024/12/30 17:13:59 处理者: jiangjinwei
 仪器型号: SHIMADZU LC-2050C(FX278)

<色谱图>

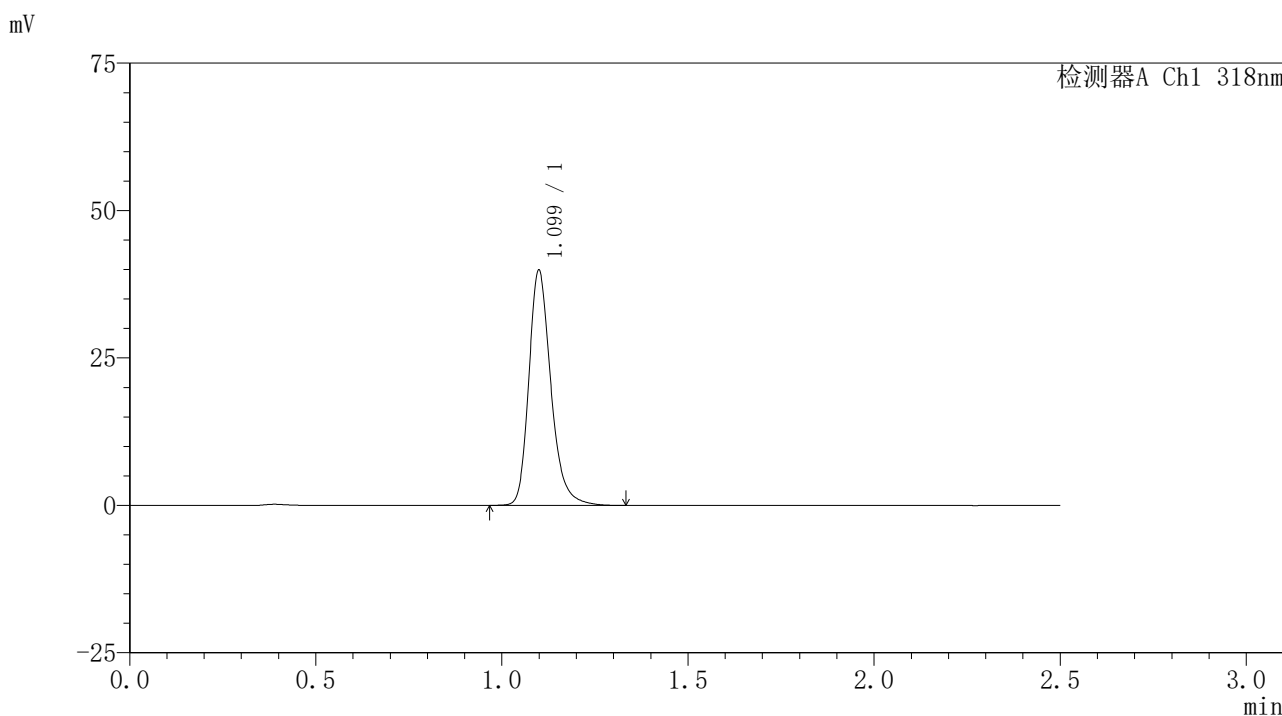

<峰表>

检测器A Ch1 318nm

峰号	保留时间	面积	面积%	高度	理论塔板数(USP)	拖尾因子	分离度(USP)
1	1.099	164326	100.000	39676	1726	1.254	--
总计		164326	100.000	39676			

图259 盐酸鲁拉西酮口崩片溶出曲线测定HPLC图谱
 自制品-24122501-2批-pH6.8(内含0.1%SDS)介质-桨法-50转-30min-片5
 供试品溶液-1



JSS-222

<样品信息>

色谱柱 : XB-C18(50mm*4.6mm,5μm) 流速:1.5ml/min
 柱温 : 30°C 波长:318nm
 数据文件名: RC\$JSS-222 - 0-66/29-430-3 - zzp-24122501-2p-rcqx-jf50z-pH6.8+0.1SDSjz-30min-P6.lcd
 方法文件名: RC\$JSS-222 - JSS-222-rcqx-FX278.lcm
 批处理文件名: RC\$JSS-222 - JSS-222-20241227-FX278.lcb
 样品瓶号: 1-50
 进样体积: 10 μl 版本号:6.115
 分析时间: 2024/12/28 00:12:28 实验者: jiangjinwei
 处理时间 (V3) : 2024/12/30 17:14:02 处理者: jiangjinwei
 仪器型号: SHIMADZU LC-2050C(FX278)

<色谱图>

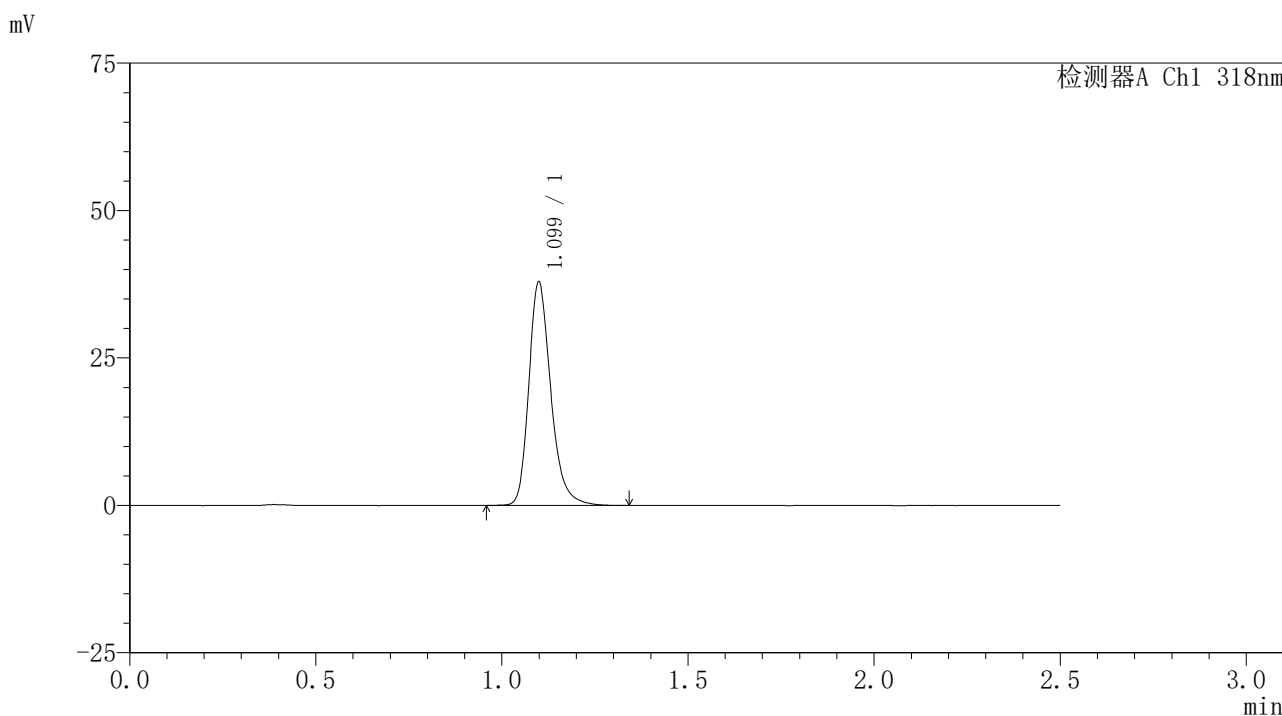

<峰表>

检测器A Ch1 318nm

峰号	保留时间	面积	面积%	高度	理论塔板数(USP)	拖尾因子	分离度(USP)
1	1.099	156177	100.000	37732	1729	1.256	--
总计		156177	100.000	37732			

图260 盐酸鲁拉西酮口崩片溶出曲线测定HPLC图谱
 自制品-24122501-2批-pH6.8(内含0.1%SDS)介质-桨法-50转-30min-片6
 供试品溶液-1

<样品信息>

色谱柱 : XB-C18(50mm*4.6mm,5µm) 流速:1.5ml/min
 柱温 : 30°C 波长:318nm
 数据文件名: RC\$JSS-222 - 0-66/29-431-3 - zzp-24122501-2p-rcqx-jf50z-pH6.8+0.1SDSjz-45min-P1.lcd
 方法文件名: RC\$JSS-222 - JSS-222-rcqx-FX278.lcm
 批处理文件名: RC\$JSS-222 - JSS-222-20241227-FX278.lcb
 样品瓶号: 1-6
 进样体积: 10 µl 版本号:6.115
 分析时间: 2024/12/28 00:15:20 实验者: jiangjinwei
 处理时间 (V3) : 2024/12/30 17:14:05 处理者: jiangjinwei
 仪器型号: SHIMADZU LC-2050C(FX278)

<色谱图>

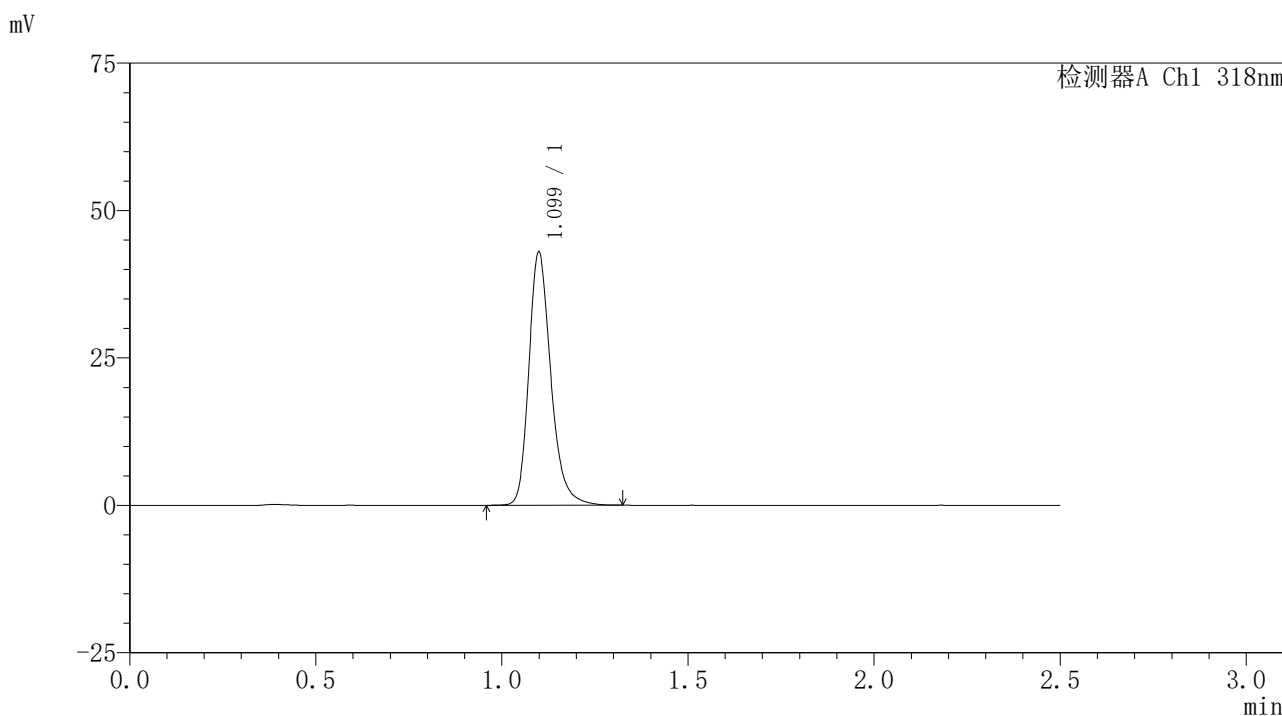

<峰表>

检测器A Ch1 318nm

峰号	保留时间	面积	面积%	高度	理论塔板数(USP)	拖尾因子	分离度(USP)
1	1.099	176879	100.000	42745	1727	1.254	--
总计		176879	100.000	42745			

图261 盐酸鲁拉西酮口崩片溶出曲线测定HPLC图谱
 自制品-24122501-2批-pH6.8(内含0.1%SDS)介质-桨法-50转-45min-片1
 供试品溶液-1

<样品信息>

色谱柱 : XB-C18(50mm*4.6mm,5 μ m) 流速:1.5ml/min
 柱温 : 30 $^{\circ}$ C 波长:318nm
 数据文件名: RC\$JSS-222 - 0-66/29-432-3 - zzp-24122501-2p-rcqx-jf50z-pH6.8+0.1SDSjz-45min-P2.lcd
 方法文件名: RC\$JSS-222 - JSS-222-rcqx-FX278.lcm
 批处理文件名: RC\$JSS-222 - JSS-222-20241227-FX278.lcb
 样品瓶号: 1-15
 进样体积: 10 μ l 版本号:6.115
 分析时间: 2024/12/28 00:18:12 实验者: jiangjinwei
 处理时间 (V3) : 2024/12/30 17:14:08 处理者: jiangjinwei
 仪器型号: SHIMADZU LC-2050C(FX278)

<色谱图>

mV

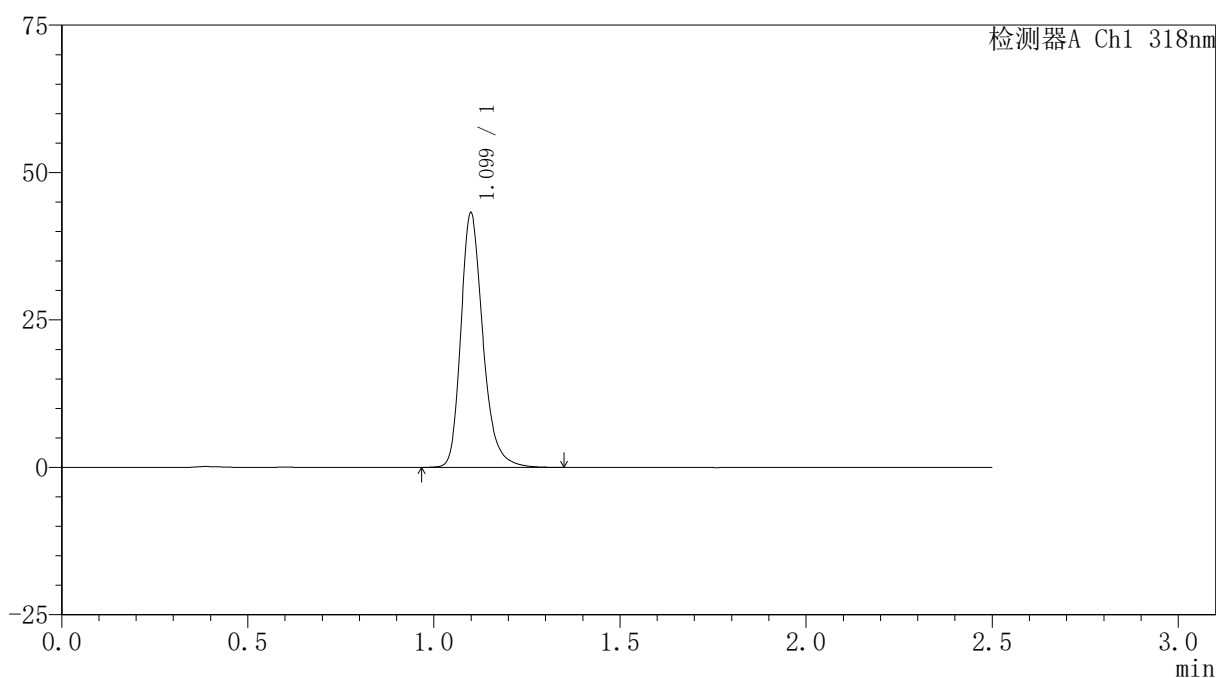

<峰表>

检测器A Ch1 318nm

峰号	保留时间	面积	面积%	高度	理论塔板数(USP)	拖尾因子	分离度(USP)
1	1.099	177982	100.000	42939	1728	1.257	--
总计		177982	100.000	42939			

图262 盐酸鲁拉西酮口崩片溶出曲线测定HPLC图谱
 自制品-24122501-2批-pH6.8(内含0.1%SDS)介质-桨法-50转-45min-片2
 供试品溶液-1

<样品信息>

色谱柱 : XB-C18(50mm*4.6mm,5μm) 流速:1.5ml/min
 柱温 : 30°C 波长:318nm
 数据文件名: RC\$JSS-222 - 0-66/29-433-3 - zzp-24122501-2p-rcqx-jf50z-pH6.8+0.1SDSjz-45min-P3.lcd
 方法文件名: RC\$JSS-222 - JSS-222-rcqx-FX278.lcm
 批处理文件名: RC\$JSS-222 - JSS-222-20241227-FX278.lcb
 样品瓶号: 1-24
 进样体积: 10 μl 版本号:6.115
 分析时间: 2024/12/28 00:21:03 实验者: jiangjinwei
 处理时间 (V3) : 2024/12/30 17:14:11 处理者: jiangjinwei
 仪器型号: SHIMADZU LC-2050C(FX278)

<色谱图>

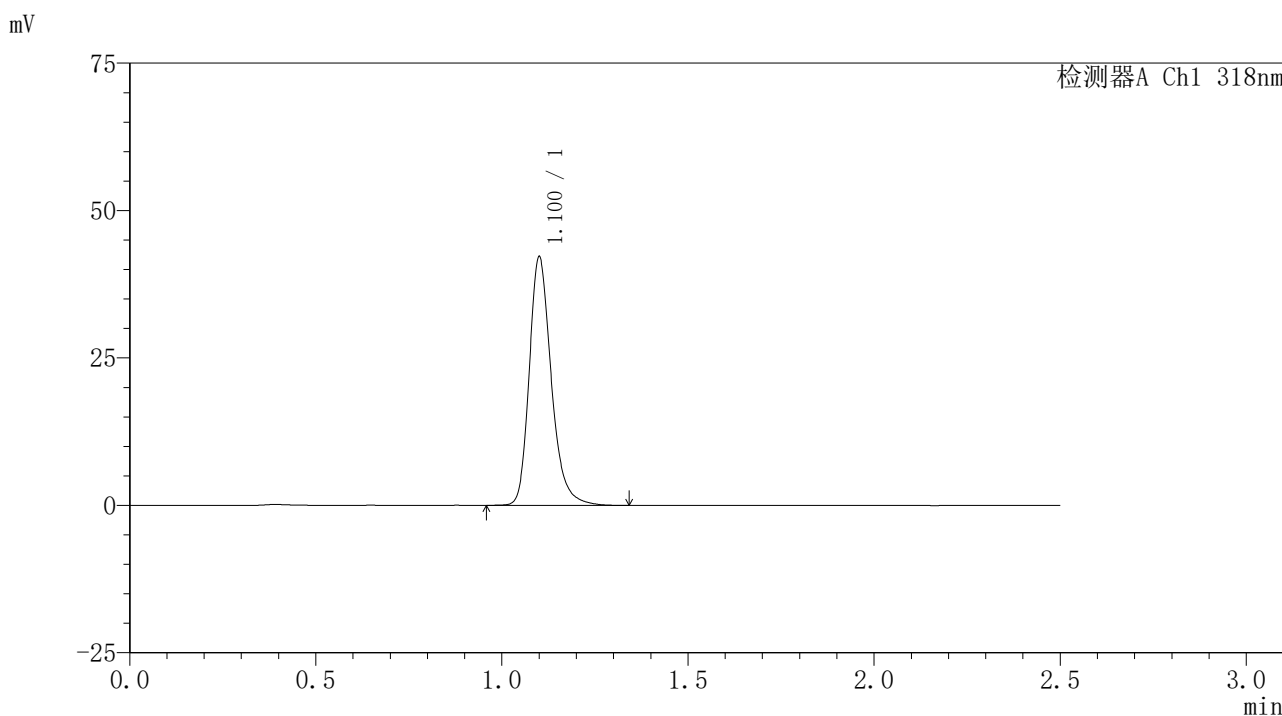

<峰表>

检测器A Ch1 318nm

峰号	保留时间	面积	面积%	高度	理论塔板数(USP)	拖尾因子	分离度(USP)
1	1.100	173802	100.000	41741	1732	1.257	--
总计		173802	100.000	41741			

图263 盐酸鲁拉西酮口崩片溶出曲线测定HPLC图谱
 自制品-24122501-2批-pH6.8(内含0.1%SDS)介质-桨法-50转-45min-片3
 供试品溶液-1

<样品信息>

色谱柱 : XB-C18(50mm*4.6mm,5µm) 流速:1.5ml/min
 柱温 : 30°C 波长:318nm
 数据文件名: RC\$JSS-222 - 0-66/29-434-3 - zzp-24122501-2p-rcqx-jf50z-pH6.8+0.1SDSjz-45min-P4.lcd
 方法文件名: RC\$JSS-222 - JSS-222-rcqx-FX278.lcm
 批处理文件名: RC\$JSS-222 - JSS-222-20241227-FX278.lcb
 样品瓶号: 1-33
 进样体积: 10 µl 版本号:6.115
 分析时间: 2024/12/28 00:23:55 实验者: jiangjinwei
 处理时间 (V3) : 2024/12/30 17:14:14 处理者: jiangjinwei
 仪器型号: SHIMADZU LC-2050C(FX278)

<色谱图>

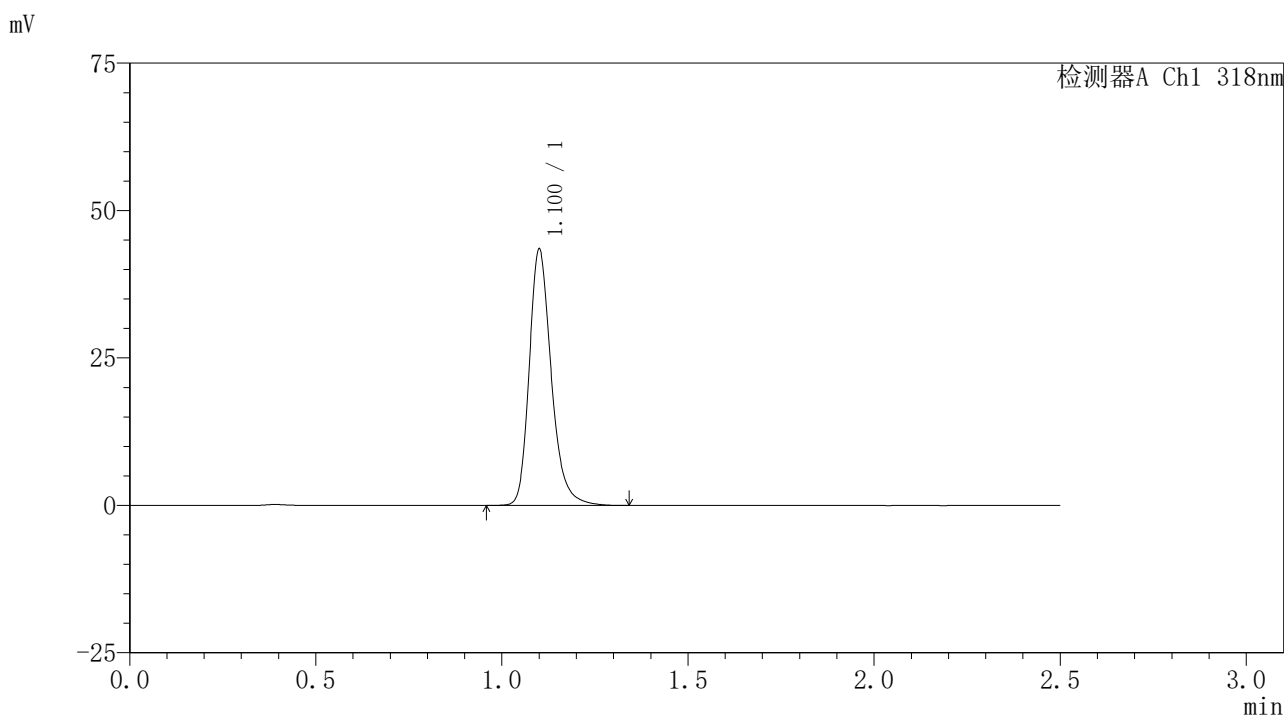

<峰表>

检测器A Ch1 318nm

峰号	保留时间	面积	面积%	高度	理论塔板数(USP)	拖尾因子	分离度(USP)
1	1.100	179375	100.000	43044	1728	1.256	--
总计		179375	100.000	43044			

图264 盐酸鲁拉西酮口崩片溶出曲线测定HPLC图谱
 自制品-24122501-2批-pH6.8(内含0.1%SDS)介质-桨法-50转-45min-片4
 供试品溶液-1

<样品信息>

色谱柱 : XB-C18(50mm*4.6mm,5μm) 流速:1.5ml/min
 柱温 : 30°C 波长:318nm
 数据文件名: RC\$JSS-222 - 0-66/29-435-3 - zzp-24122501-2p-rcqx-jf50z-pH6.8+0.1SDSjz-45min-P5.lcd
 方法文件名: RC\$JSS-222 - JSS-222-rcqx-FX278.lcm
 批处理文件名: RC\$JSS-222 - JSS-222-20241227-FX278.lcb
 样品瓶号: 1-42
 进样体积: 10 μl 版本号:6.115
 分析时间: 2024/12/28 00:26:48 实验者: jiangjinwei
 处理时间 (V3) : 2024/12/30 17:14:17 处理者: jiangjinwei
 仪器型号: SHIMADZU LC-2050C(FX278)

<色谱图>

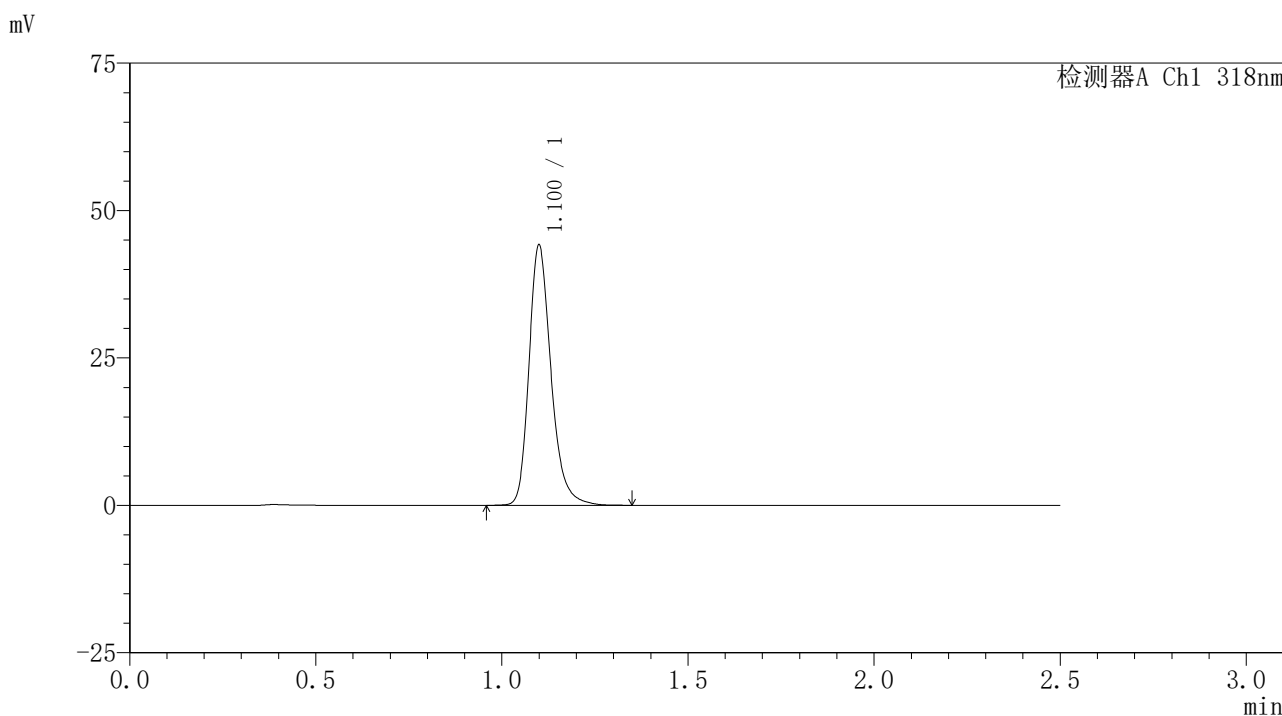

<峰表>

检测器A Ch1 318nm

峰号	保留时间	面积	面积%	高度	理论塔板数(USP)	拖尾因子	分离度(USP)
1	1.100	182075	100.000	43867	1727	1.253	--
总计		182075	100.000	43867			

图265 盐酸鲁拉西酮口崩片溶出曲线测定HPLC图谱
 自制品-24122501-2批-pH6.8(内含0.1%SDS)介质-桨法-50转-45min-片5
 供试品溶液-1

<样品信息>

色谱柱 : XB-C18(50mm*4.6mm,5μm) 流速:1.5ml/min
 柱温 : 30°C 波长:318nm
 数据文件名: RC\$JSS-222 - 0-66/29-436-3 - zzp-24122501-2p-rcqx-jf50z-pH6.8+0.1SDSjz-45min-P6.lcd
 方法文件名: RC\$JSS-222 - JSS-222-rcqx-FX278.lcm
 批处理文件名: RC\$JSS-222 - JSS-222-20241227-FX278.lcb
 样品瓶号: 1-51
 进样体积: 10 μl 版本号:6.115
 分析时间: 2024/12/28 00:29:39 实验者: jiangjinwei
 处理时间 (V3) : 2024/12/30 17:14:20 处理者: jiangjinwei
 仪器型号: SHIMADZU LC-2050C(FX278)

<色谱图>

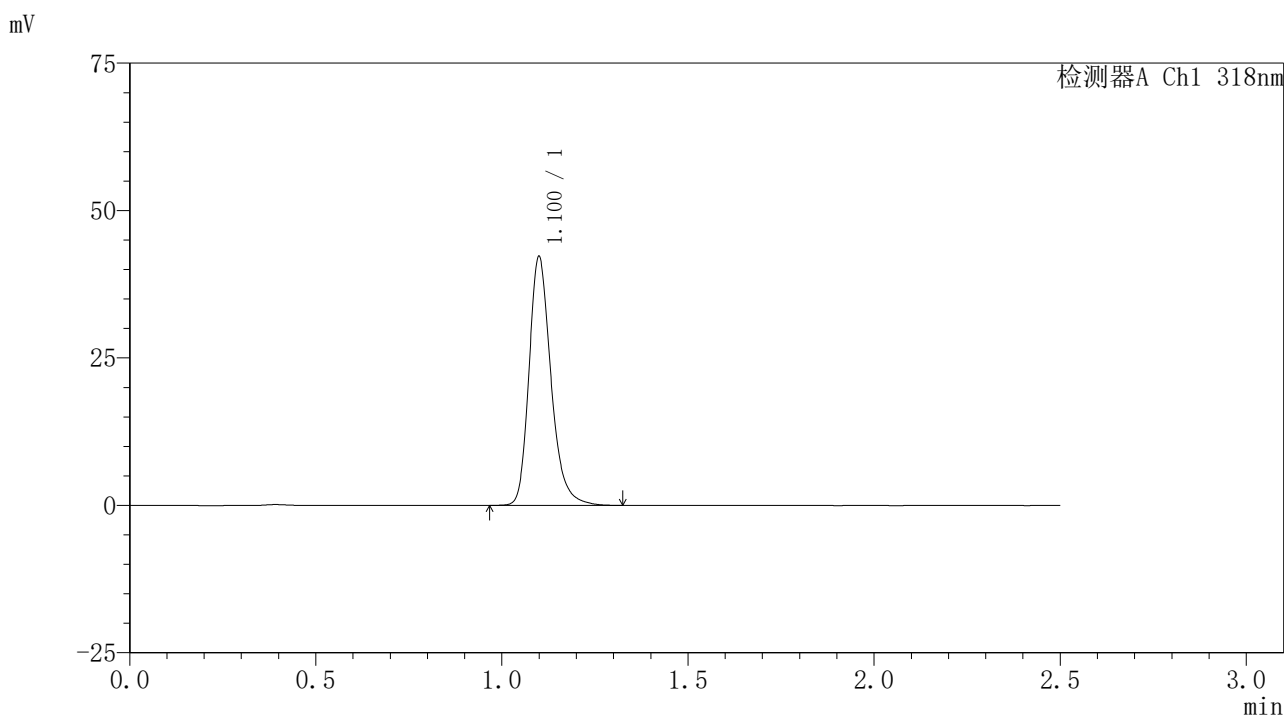

<峰表>

检测器A Ch1 318nm

峰号	保留时间	面积	面积%	高度	理论塔板数(USP)	拖尾因子	分离度(USP)
1	1.100	173752	100.000	41918	1729	1.256	--
总计		173752	100.000	41918			

图266 盐酸鲁拉西酮口崩片溶出曲线测定HPLC图谱
 自制品-24122501-2批-pH6.8(内含0.1%SDS)介质-桨法-50转-45min-片6
 供试品溶液-1

<样品信息>

色谱柱 : XB-C18(50mm*4.6mm,5µm) 流速:1.5ml/min
 柱温 : 30°C 波长:318nm
 数据文件名: RC\$JSS-222 - 0-66/29-437-3 - zzp-24122501-2p-rcqx-jf50z-pH6.8+0.1SDSjz-60min-P1.lcd
 方法文件名: RC\$JSS-222 - JSS-222-rcqx-FX278.lcm
 批处理文件名: RC\$JSS-222 - JSS-222-20241227-FX278.lcb
 样品瓶号: 1-7
 进样体积: 10 µl 版本号:6.115
 分析时间: 2024/12/28 00:32:32 实验者: jiangjinwei
 处理时间 (V3) : 2024/12/30 17:14:24 处理者: jiangjinwei
 仪器型号: SHIMADZU LC-2050C(FX278)

<色谱图>

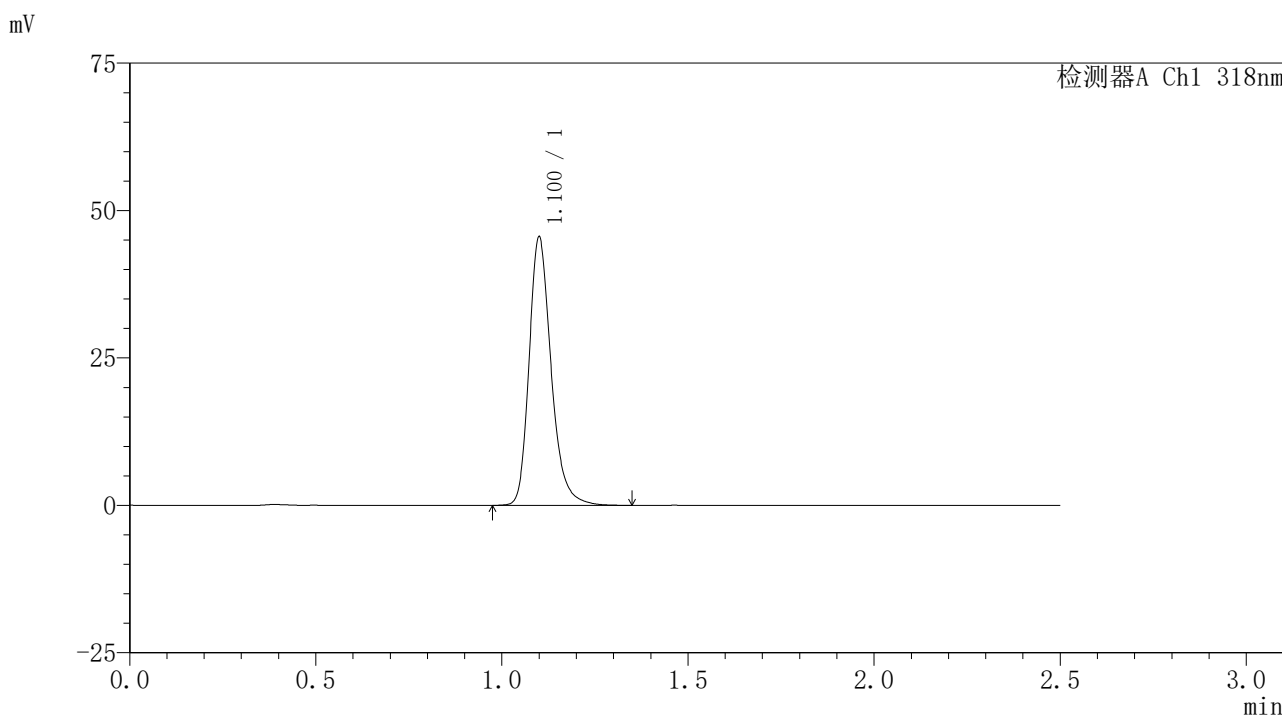

<峰表>

检测器A Ch1 318nm

峰号	保留时间	面积	面积%	高度	理论塔板数(USP)	拖尾因子	分离度(USP)
1	1.100	187773	100.000	45169	1727	1.255	--
总计		187773	100.000	45169			

图267 盐酸鲁拉西酮口崩片溶出曲线测定HPLC图谱
 自制品-24122501-2批-pH6.8(内含0.1%SDS)介质-桨法-50转-60min-片1
 供试品溶液-1

<样品信息>

色谱柱 : XB-C18(50mm*4.6mm,5µm) 流速:1.5ml/min
 柱温 : 30°C 波长:318nm
 数据文件名: RC\$JSS-222 - 0-66/29-438-3 - zzp-24122501-2p-rcqx-jf50z-pH6.8+0.1SDSjz-60min-P2.lcd
 方法文件名: RC\$JSS-222 - JSS-222-rcqx-FX278.lcm
 批处理文件名: RC\$JSS-222 - JSS-222-20241227-FX278.lcb
 样品瓶号: 1-16
 进样体积: 10 µl 版本号:6.115
 分析时间: 2024/12/28 00:35:24 实验者: jiangjinwei
 处理时间 (V3) : 2024/12/30 17:14:27 处理者: jiangjinwei
 仪器型号: SHIMADZU LC-2050C(FX278)

<色谱图>

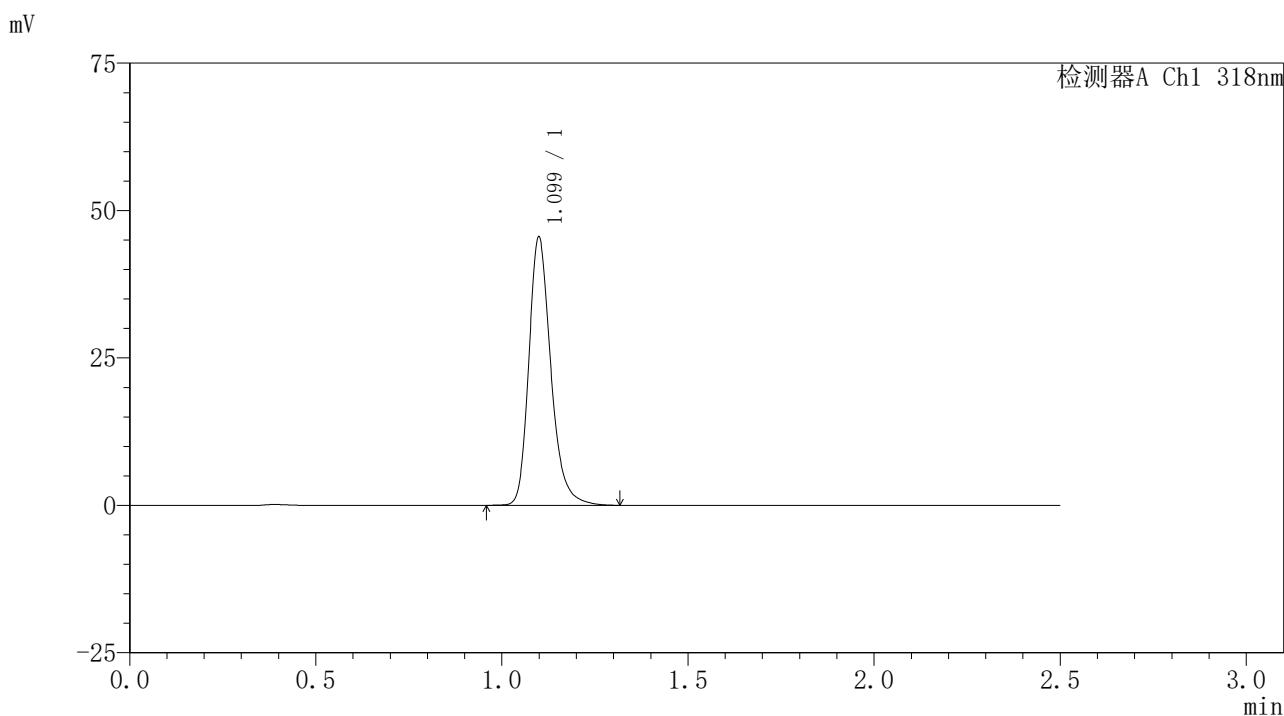

<峰表>

检测器A Ch1 318nm

峰号	保留时间	面积	面积%	高度	理论塔板数(USP)	拖尾因子	分离度(USP)
1	1.099	187586	100.000	45277	1726	1.254	--
总计		187586	100.000	45277			

图268 盐酸鲁拉西酮口崩片溶出曲线测定HPLC图谱
 自制品-24122501-2批-pH6.8(内含0.1%SDS)介质-桨法-50转-60min-片2
 供试品溶液-1

<样品信息>

色谱柱 : XB-C18(50mm*4.6mm,5µm) 流速:1.5ml/min
 柱温 : 30°C 波长:318nm
 数据文件名: RC\$JSS-222 - 0-66/29-439-3 - zzp-24122501-2p-rcqx-jf50z-pH6.8+0.1SDSjz-60min-P3.lcd
 方法文件名: RC\$JSS-222 - JSS-222-rcqx-FX278.lcm
 批处理文件名: RC\$JSS-222 - JSS-222-20241227-FX278.lcb
 样品瓶号: 1-25
 进样体积: 10 µl 版本号:6.115
 分析时间: 2024/12/28 00:38:16 实验者: jiangjinwei
 处理时间 (V3) : 2024/12/30 17:14:30 处理者: jiangjinwei
 仪器型号: SHIMADZU LC-2050C(FX278)

<色谱图>

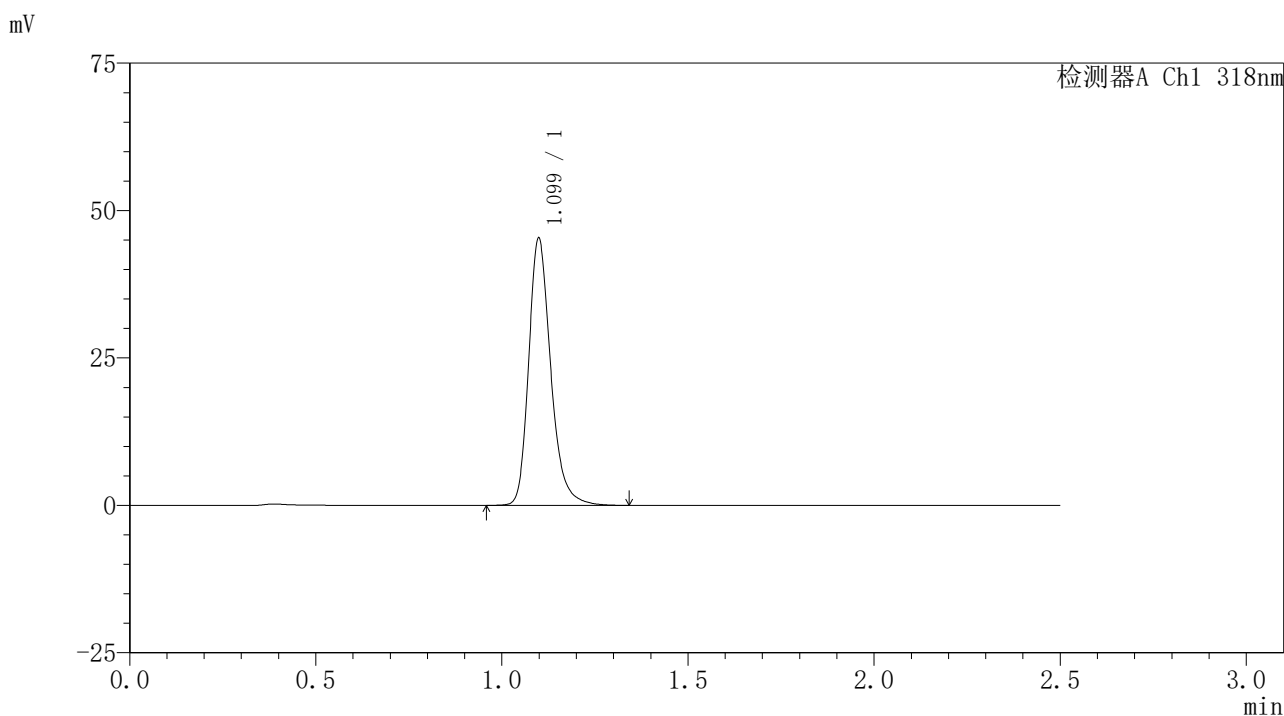

<峰表>

检测器A Ch1 318nm

峰号	保留时间	面积	面积%	高度	理论塔板数(USP)	拖尾因子	分离度(USP)
1	1.099	187045	100.000	45149	1723	1.255	--
总计		187045	100.000	45149			

图269 盐酸鲁拉西酮口崩片溶出曲线测定HPLC图谱
 自制品-24122501-2批-pH6.8(内含0.1%SDS)介质-桨法-50转-60min-片3
 供试品溶液-1

<样品信息>

色谱柱 : XB-C18(50mm*4.6mm,5μm) 流速:1.5ml/min
 柱温 : 30°C 波长:318nm
 数据文件名: RC\$JSS-222 - 0-66/29-440-3 - zzp-24122501-2p-rcqx-jf50z-pH6.8+0.1SDSjz-60min-P4.lcd
 方法文件名: RC\$JSS-222 - JSS-222-rcqx-FX278.lcm
 批处理文件名: RC\$JSS-222 - JSS-222-20241227-FX278.lcb
 样品瓶号: 1-34
 进样体积: 10 μl 版本号:6.115
 分析时间: 2024/12/28 00:41:08 实验者: jiangjinwei
 处理时间 (V3) : 2024/12/30 17:14:33 处理者: jiangjinwei
 仪器型号: SHIMADZU LC-2050C(FX278)

<色谱图>

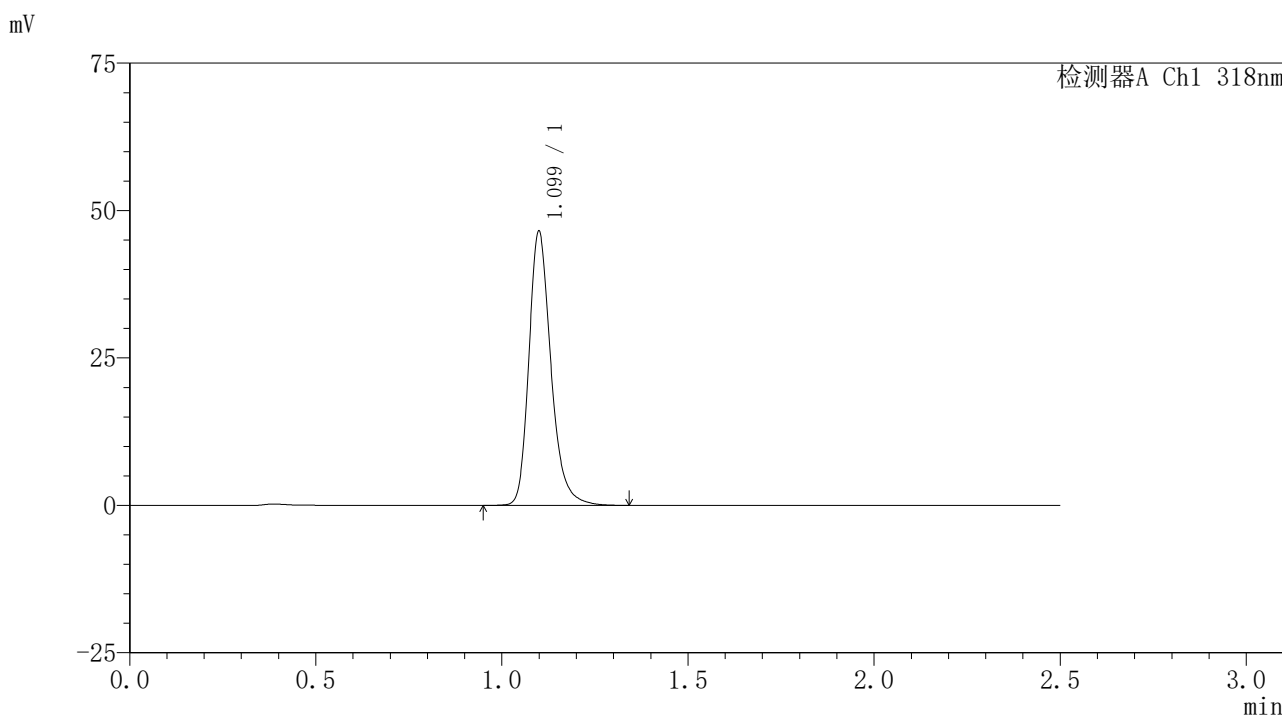

<峰表>

检测器A Ch1 318nm

峰号	保留时间	面积	面积%	高度	理论塔板数(USP)	拖尾因子	分离度(USP)
1	1.099	191750	100.000	46234	1727	1.256	--
总计		191750	100.000	46234			

图270 盐酸鲁拉西酮口崩片溶出曲线测定HPLC图谱
 自制品-24122501-2批-pH6.8(内含0.1%SDS)介质-桨法-50转-60min-片4
 供试品溶液-1

<样品信息>

色谱柱 : XB-C18(50mm*4.6mm,5µm) 流速:1.5ml/min
 柱温 : 30°C 波长:318nm
 数据文件名: RC\$JSS-222 - 0-66/29-441-3 - zzp-24122501-2p-rcqx-jf50z-pH6.8+0.1SDSjz-60min-P5.lcd
 方法文件名: RC\$JSS-222 - JSS-222-rcqx-FX278.lcm
 批处理文件名: RC\$JSS-222 - JSS-222-20241227-FX278.lcb
 样品瓶号: 1-43
 进样体积: 10 µl 版本号:6.115
 分析时间: 2024/12/28 00:44:00 实验者: jiangjinwei
 处理时间 (V3) : 2024/12/30 17:14:36 处理者: jiangjinwei
 仪器型号: SHIMADZU LC-2050C(FX278)

<色谱图>

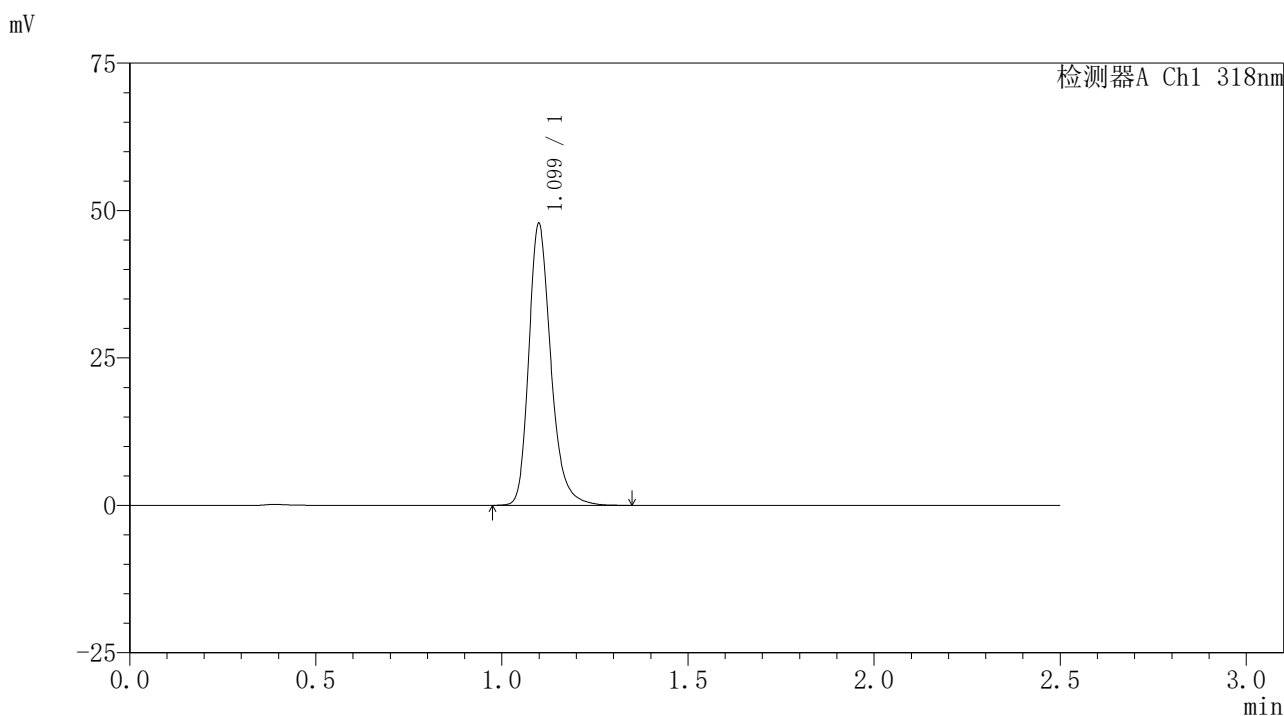

<峰表>

检测器A Ch1 318nm

峰号	保留时间	面积	面积%	高度	理论塔板数(USP)	拖尾因子	分离度(USP)
1	1.099	197143	100.000	47560	1725	1.255	--
总计		197143	100.000	47560			

图271 盐酸鲁拉西酮口崩片溶出曲线测定HPLC图谱
 自制品-24122501-2批-pH6.8(内含0.1%SDS)介质-桨法-50转-60min-片5
 供试品溶液-1

<样品信息>

色谱柱 : XB-C18(50mm*4.6mm,5µm) 流速:1.5ml/min
 柱温 : 30°C 波长:318nm
 数据文件名: RC\$JSS-222 - 0-66/29-442-3 - zzp-24122501-2p-rcqx-jf50z-pH6.8+0.1SDSjz-60min-P6.lcd
 方法文件名: RC\$JSS-222 - JSS-222-rcqx-FX278.lcm
 批处理文件名: RC\$JSS-222 - JSS-222-20241227-FX278.lcb
 样品瓶号: 1-52
 进样体积: 10 µl 版本号:6.115
 分析时间: 2024/12/28 00:46:52 实验者: jiangjinwei
 处理时间 (V3) : 2024/12/30 17:14:39 处理者: jiangjinwei
 仪器型号: SHIMADZU LC-2050C(FX278)

<色谱图>

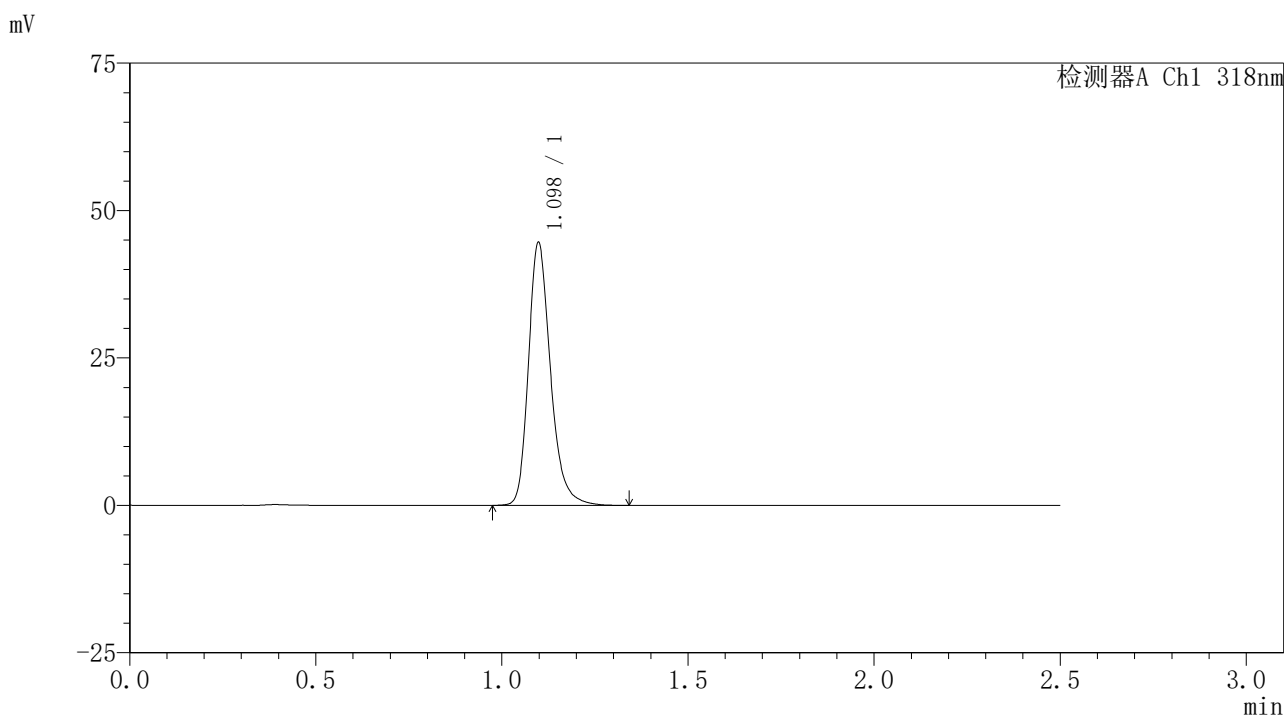

<峰表>

检测器A Ch1 318nm

峰号	保留时间	面积	面积%	高度	理论塔板数(USP)	拖尾因子	分离度(USP)
1	1.098	183613	100.000	44496	1725	1.254	--
总计		183613	100.000	44496			

图272 盐酸鲁拉西酮口崩片溶出曲线测定HPLC图谱
 自制品-24122501-2批-pH6.8(内含0.1%SDS)介质-桨法-50转-60min-片6
 供试品溶液-1

<样品信息>

色谱柱 : XB-C18(50mm*4.6mm,5µm) 流速:1.5ml/min
 柱温 : 30°C 波长:318nm
 数据文件名: RC\$JSS-222 - 0-66/29-443-3 - zzp-24122501-2p-rcqx-jf50z-pH6.8+0.1SDSjz-jxzs-P1.lcd
 方法文件名: RC\$JSS-222 - JSS-222-rcqx-FX278.lcm
 批处理文件名: RC\$JSS-222 - JSS-222-20241227-FX278.lcb
 样品瓶号: 1-8
 进样体积: 10 µl 版本号:6.115
 分析时间: 2024/12/28 00:49:45 实验者: jiangjinwei
 处理时间 (V3) : 2024/12/30 17:14:43 处理者: jiangjinwei
 仪器型号: SHIMADZU LC-2050C(FX278)

<色谱图>

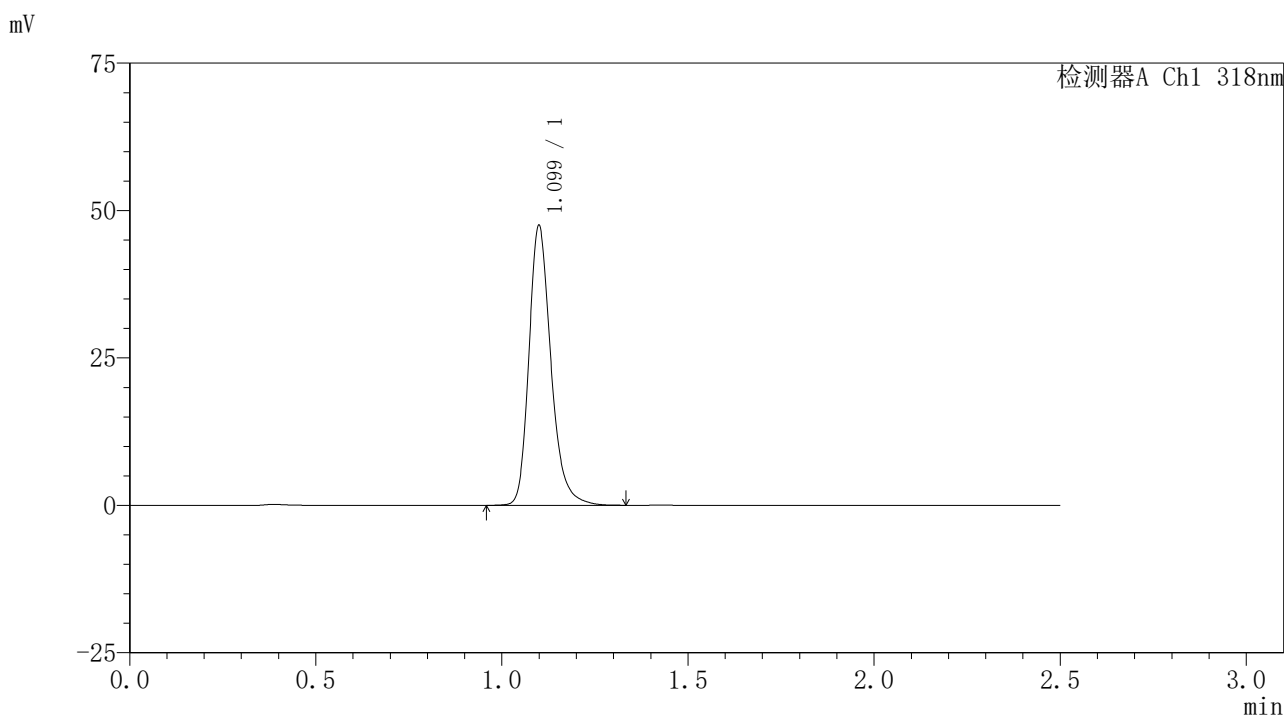

<峰表>

检测器A Ch1 318nm

峰号	保留时间	面积	面积%	高度	理论塔板数(USP)	拖尾因子	分离度(USP)
1	1.099	195449	100.000	47162	1730	1.254	--
总计		195449	100.000	47162			

图273 盐酸鲁拉西酮口崩片溶出曲线测定HPLC图谱
 自制品-24122501-2批-pH6.8(内含0.1%SDS)介质-桨法-50转-极限转速-片1
 供试品溶液-1

<样品信息>

色谱柱 : XB-C18(50mm*4.6mm,5µm) 流速:1.5ml/min
 柱温 : 30°C 波长:318nm
 数据文件名: RC\$JSS-222 - 0-66/29-444-3 - zzp-24122501-2p-rcqx-jf50z-pH6.8+0.1SDSjz-jxzs-P2.lcd
 方法文件名: RC\$JSS-222 - JSS-222-rcqx-FX278.lcm
 批处理文件名: RC\$JSS-222 - JSS-222-20241227-FX278.lcb
 样品瓶号: 1-17
 进样体积: 10 µl 版本号:6.115
 分析时间: 2024/12/28 00:52:38 实验者: jiangjinwei
 处理时间 (V3) : 2024/12/30 17:14:46 处理者: jiangjinwei
 仪器型号: SHIMADZU LC-2050C(FX278)

<色谱图>

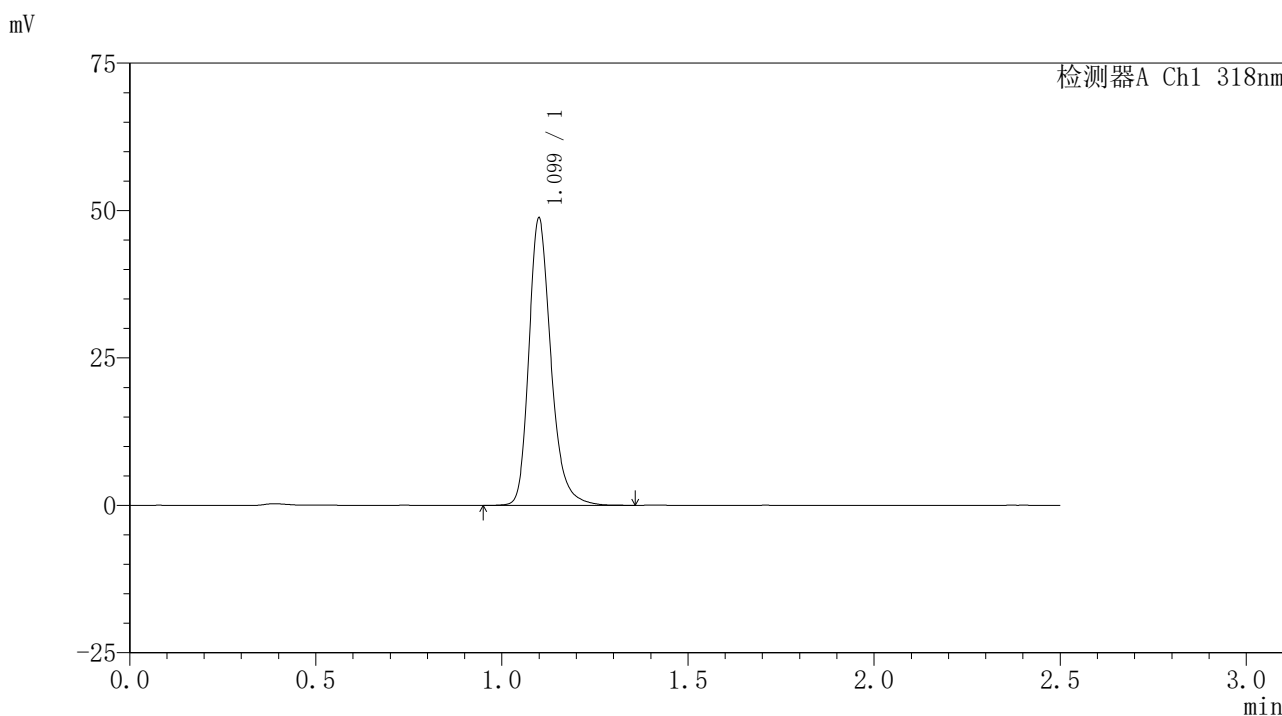

<峰表>

检测器A Ch1 318nm

峰号	保留时间	面积	面积%	高度	理论塔板数(USP)	拖尾因子	分离度(USP)
1	1.099	201042	100.000	48440	1729	1.255	--
总计		201042	100.000	48440			

图274 盐酸鲁拉西酮口崩片溶出曲线测定HPLC图谱
 自制品-24122501-2批-pH6.8(内含0.1%SDS)介质-桨法-50转-极限转速-片2
 供试品溶液-1

<样品信息>

色谱柱 : XB-C18(50mm*4.6mm,5μm) 流速:1.5ml/min
 柱温 : 30°C 波长:318nm
 数据文件名: RC\$JSS-222 - 0-66/29-445-3 - zzp-24122501-2p-rcqx-jf50z-pH6.8+0.1SDSjz-jxzs-P3.lcd
 方法文件名: RC\$JSS-222 - JSS-222-rcqx-FX278.lcm
 批处理文件名: RC\$JSS-222 - JSS-222-20241227-FX278.lcb
 样品瓶号: 1-26
 进样体积: 10 μl 版本号:6.115
 分析时间: 2024/12/28 00:55:31 实验者: jiangjinwei
 处理时间 (V3) : 2024/12/30 17:14:50 处理者: jiangjinwei
 仪器型号: SHIMADZU LC-2050C(FX278)

<色谱图>

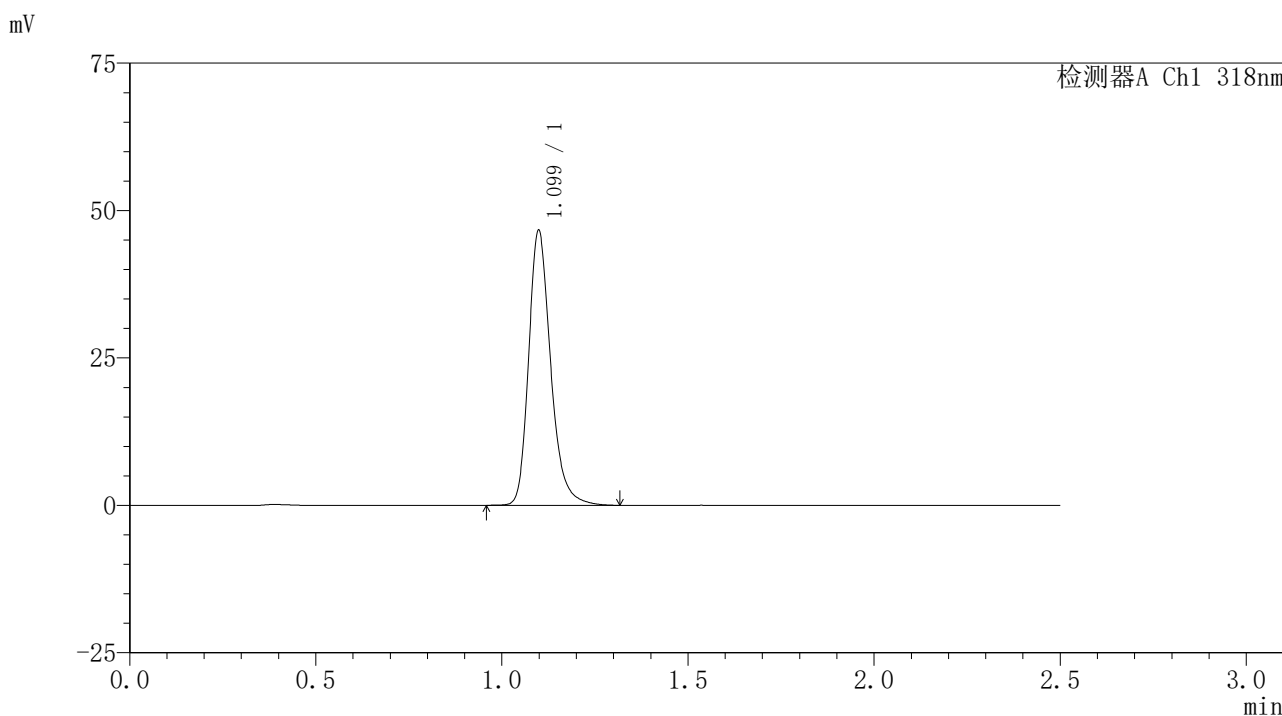

<峰表>

检测器A Ch1 318nm

峰号	保留时间	面积	面积%	高度	理论塔板数(USP)	拖尾因子	分离度(USP)
1	1.099	192168	100.000	46476	1725	1.253	--
总计		192168	100.000	46476			

图275 盐酸鲁拉西酮口崩片溶出曲线测定HPLC图谱
 自制品-24122501-2批-pH6.8(内含0.1%SDS)介质-桨法-50转-极限转速-片3
 供试品溶液-1

<样品信息>

色谱柱 : XB-C18(50mm*4.6mm,5µm) 流速:1.5ml/min
 柱温 : 30°C 波长:318nm
 数据文件名: RC\$JSS-222 - 0-66/29-446-3 - zzp-24122501-2p-rcqx-jf50z-pH6.8+0.1SDSjz-jxzs-P4.lcd
 方法文件名: RC\$JSS-222 - JSS-222-rcqx-FX278.lcm
 批处理文件名: RC\$JSS-222 - JSS-222-20241227-FX278.lcb
 样品瓶号: 1-35
 进样体积: 10 µl 版本号:6.115
 分析时间: 2024/12/28 00:58:24 实验者: jiangjinwei
 处理时间 (V3) : 2024/12/30 17:14:53 处理者: jiangjinwei
 仪器型号: SHIMADZU LC-2050C(FX278)

<色谱图>

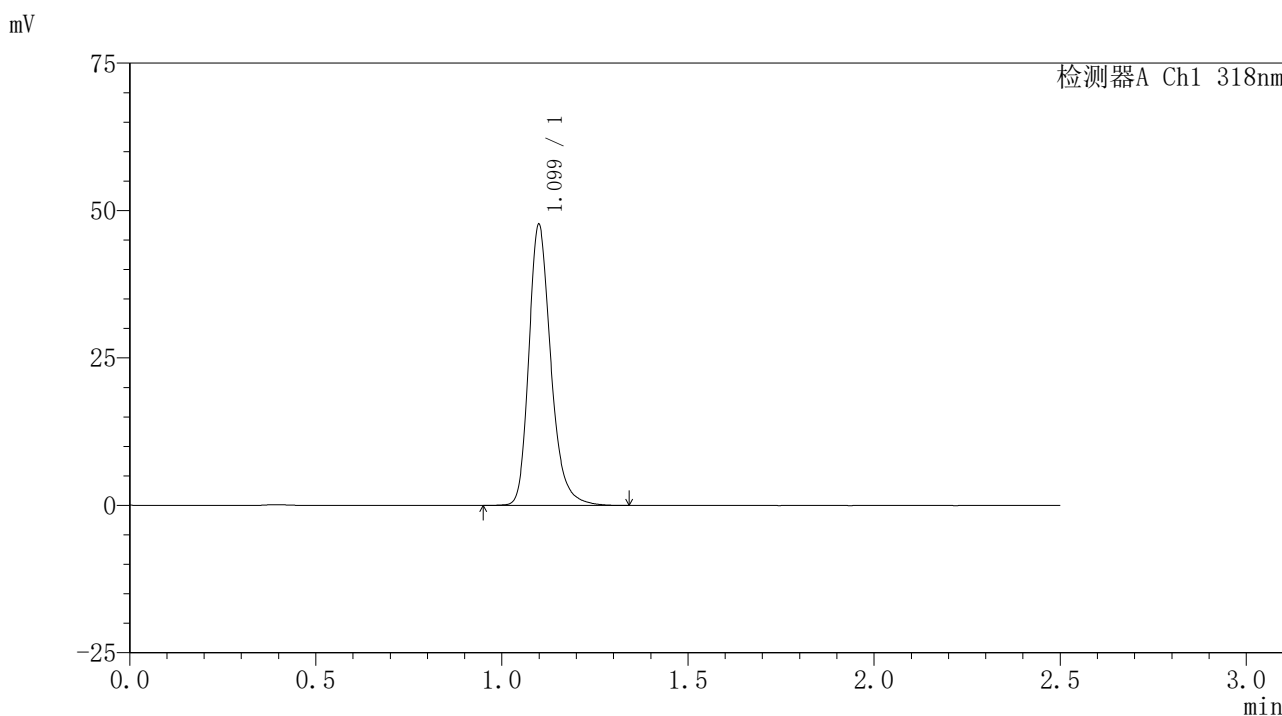

<峰表>

检测器A Ch1 318nm

峰号	保留时间	面积	面积%	高度	理论塔板数(USP)	拖尾因子	分离度(USP)
1	1.099	196279	100.000	47407	1729	1.254	--
总计		196279	100.000	47407			

图276 盐酸鲁拉西酮口崩片溶出曲线测定HPLC图谱
 自制品-24122501-2批-pH6.8(内含0.1%SDS)介质-桨法-50转-极限转速-片4
 供试品溶液-1

<样品信息>

色谱柱 : XB-C18(50mm*4.6mm,5μm) 流速:1.5ml/min
 柱温 : 30°C 波长:318nm
 数据文件名: RC\$JSS-222 - 0-66/29-447-3 - zzp-24122501-2p-rcqx-jf50z-pH6.8+0.1SDSjz-jxzs-P5.lcd
 方法文件名: RC\$JSS-222 - JSS-222-rcqx-FX278.lcm
 批处理文件名: RC\$JSS-222 - JSS-222-20241227-FX278.lcb
 样品瓶号: 1-44
 进样体积: 10 μl 版本号:6.115
 分析时间: 2024/12/28 01:01:18 实验者: jiangjinwei
 处理时间 (V3) : 2024/12/30 17:14:57 处理者: jiangjinwei
 仪器型号: SHIMADZU LC-2050C(FX278)

<色谱图>

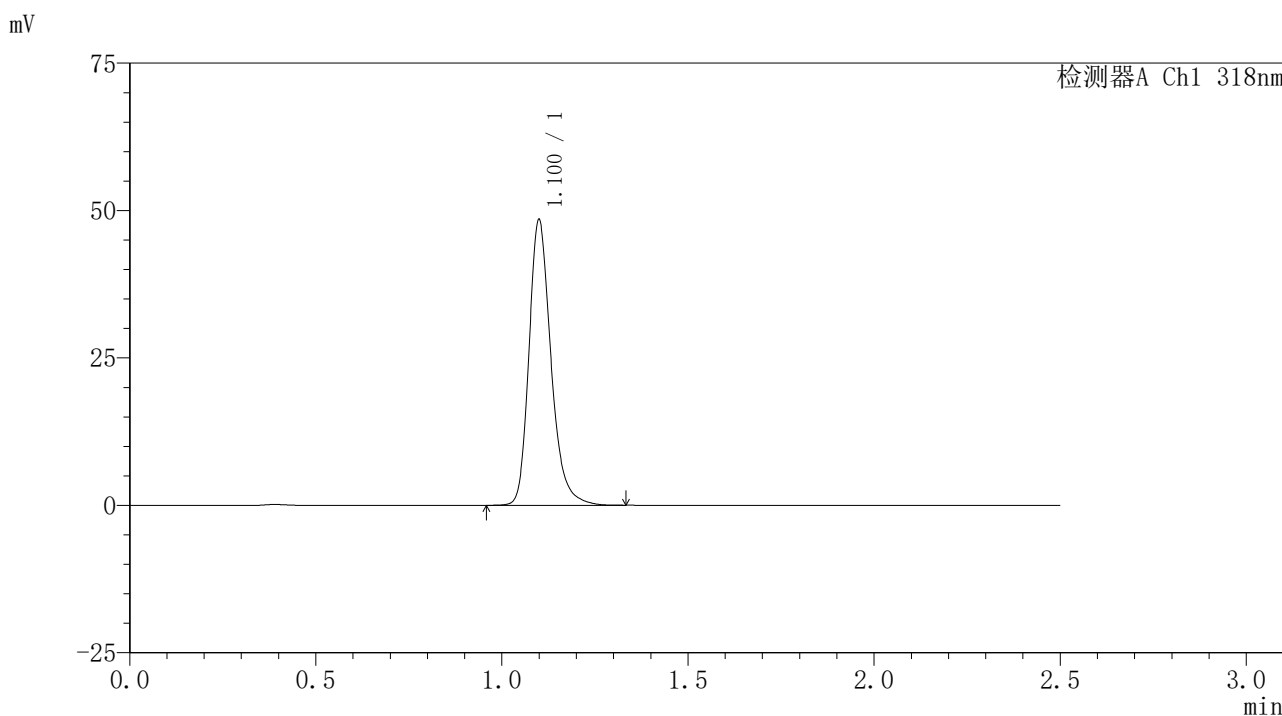

<峰表>

检测器A Ch1 318nm

峰号	保留时间	面积	面积%	高度	理论塔板数(USP)	拖尾因子	分离度(USP)
1	1.100	199416	100.000	48127	1733	1.255	--
总计		199416	100.000	48127			

图277 盐酸鲁拉西酮口崩片溶出曲线测定HPLC图谱
 自制品-24122501-2批-pH6.8(内含0.1%SDS)介质-桨法-50转-极限转速-片5
 供试品溶液-1

<样品信息>

色谱柱 : XB-C18(50mm*4.6mm,5µm) 流速:1.5ml/min
 柱温 : 30°C 波长:318nm
 数据文件名: RC\$JSS-222 - 0-66/29-448-3 - zzp-24122501-2p-rcqx-jf50z-pH6.8+0.1SDSjz-jxzs-P6.lcd
 方法文件名: RC\$JSS-222 - JSS-222-rcqx-FX278.lcm
 批处理文件名: RC\$JSS-222 - JSS-222-20241227-FX278.lcb
 样品瓶号: 1-53
 进样体积: 10 µl 版本号:6.115
 分析时间: 2024/12/28 01:04:11 实验者: jiangjinwei
 处理时间 (V3) : 2024/12/30 17:15:00 处理者: jiangjinwei
 仪器型号: SHIMADZU LC-2050C(FX278)

<色谱图>

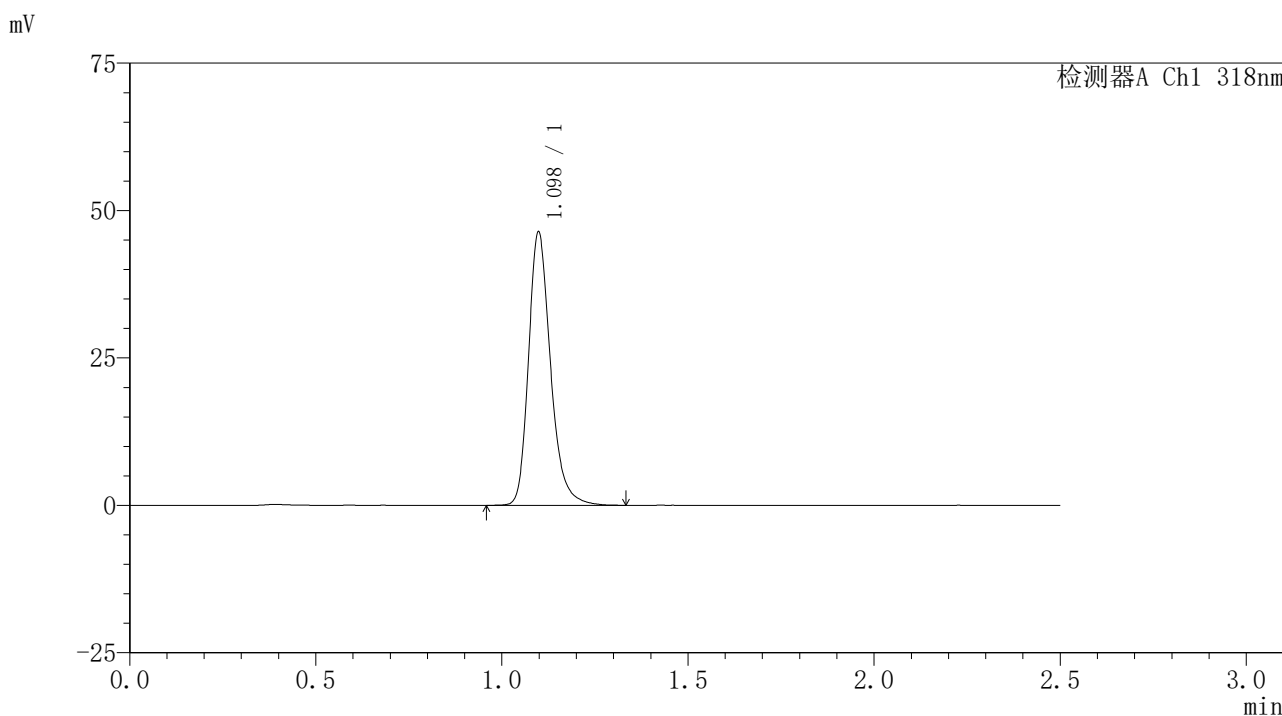

<峰表>

检测器A Ch1 318nm

峰号	保留时间	面积	面积%	高度	理论塔板数(USP)	拖尾因子	分离度(USP)
1	1.098	190741	100.000	46237	1728	1.253	--
总计		190741	100.000	46237			

图278 盐酸鲁拉西酮口崩片溶出曲线测定HPLC图谱
 自制品-24122501-2批-pH6.8(内含0.1%SDS)介质-桨法-50转-极限转速-片6
 供试品溶液-1

<样品信息>

色谱柱 : XB-C18(50mm*4.6mm,5µm) 流速:1.5ml/min
 柱温 : 30°C 波长:318nm
 数据文件名: RC\$JSS-222 - 0-66/29-449-3 - zzp-24122501-2p-rcqx-jf50z-pH6.8+0.1SDSjz-dz2-1.lcd
 方法文件名: RC\$JSS-222 - JSS-222-rcqx-FX278.lcm
 批处理文件名: RC\$JSS-222 - JSS-222-20241227-FX278.lcb
 样品瓶号: 1-27
 进样体积: 10 µl 版本号:6.115
 分析时间: 2024/12/28 01:07:05 实验者: jiangjinwei
 处理时间 (V3) : 2024/12/30 17:15:04 处理者: jiangjinwei
 仪器型号: SHIMADZU LC-2050C(FX278)

<色谱图>

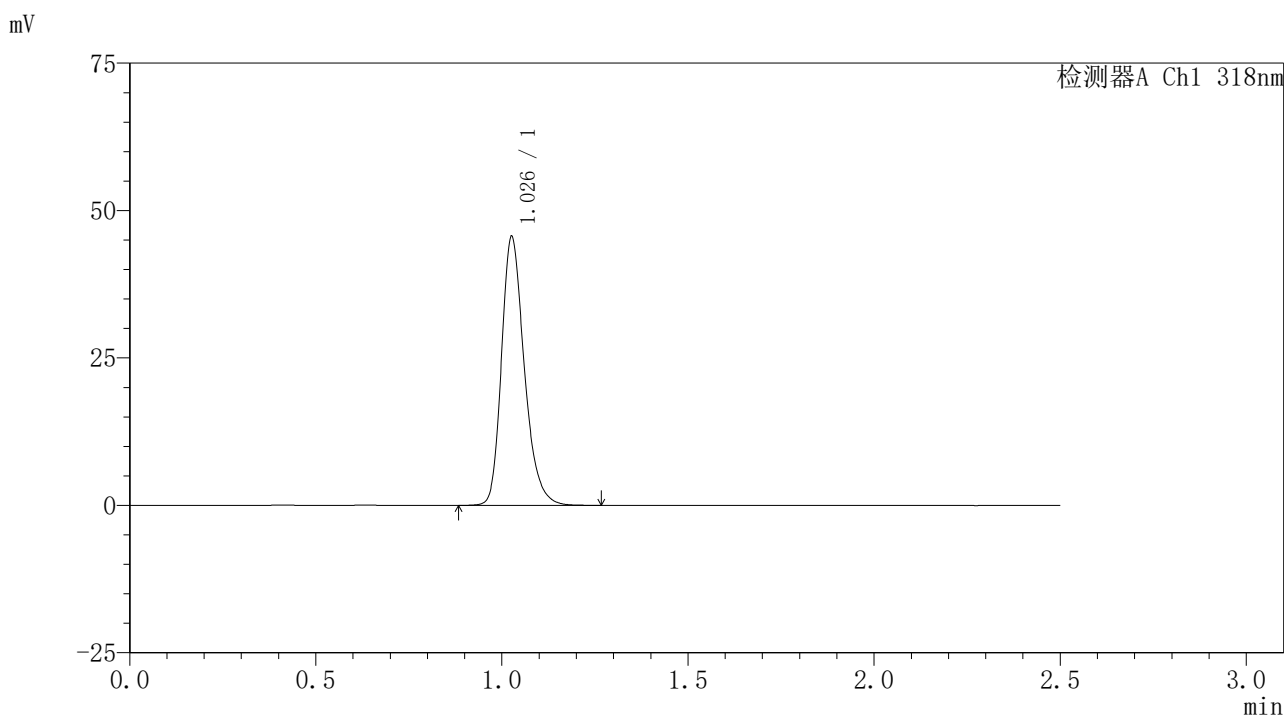

<峰表>

检测器A Ch1 318nm

峰号	保留时间	面积	面积%	高度	理论塔板数(USP)	拖尾因子	分离度(USP)
1	1.026	194555	100.000	45137	1384	1.267	--
总计		194555	100.000	45137			

图279 盐酸鲁拉西酮口崩片溶出曲线测定HPLC图谱
 自制品-24122501-2批-pH6.8(内含0.1%SDS)介质-浆法-50转
 对照品溶液-2-1

<样品信息>

色谱柱 : XB-C18(50mm*4.6mm,5 μ m) 流速:1.5ml/min
 柱温 : 30 $^{\circ}$ C 波长:318nm
 数据文件名: RC\$JSS-222 - 0-66/29-450-3 - zzp-24122501-2p-rcqx-jf50z-pH6.8+0.1SDSjz-dz2-2.lcd
 方法文件名: RC\$JSS-222 - JSS-222-rcqx-FX278.lcm
 批处理文件名: RC\$JSS-222 - JSS-222-20241227-FX278.lcb
 样品瓶号: 1-27
 进样体积: 10 μ l 版本号:6.115
 分析时间: 2024/12/28 01:09:58 实验者: jiangjinwei
 处理时间 (V3) : 2024/12/30 17:15:07 处理者: jiangjinwei
 仪器型号: SHIMADZU LC-2050C(FX278)

<色谱图>

mV

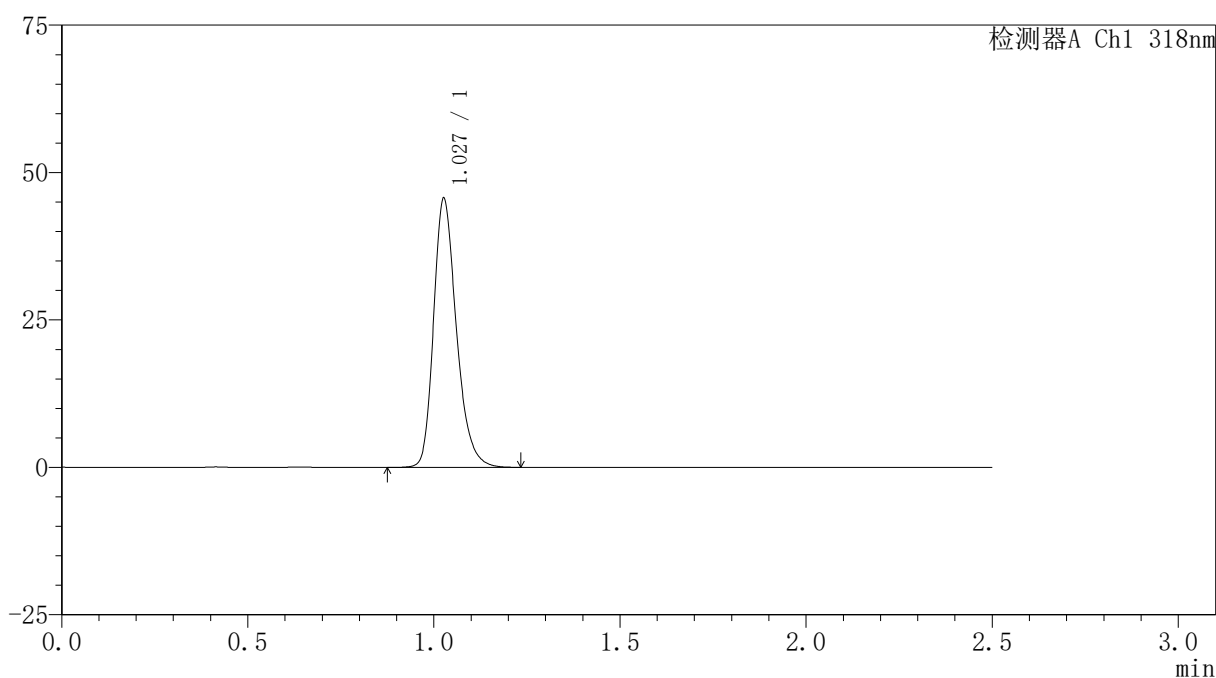

<峰表>

检测器A Ch1 318nm

峰号	保留时间	面积	面积%	高度	理论塔板数(USP)	拖尾因子	分离度(USP)
1	1.027	194871	100.000	45244	1384	1.266	--
总计		194871	100.000	45244			

图280 盐酸鲁拉西酮口崩片溶出曲线测定HPLC图谱
 自制品-24122501-2批-pH6.8(内含0.1%SDS)介质-桨法-50转
 对照品溶液-2-2



JSS-222

<样品信息>

色谱柱 : XB-C18(50mm*4.6mm,5 μ m) 流速:1.5ml/min
 柱温 : 30 $^{\circ}$ C 波长:318nm
 数据文件名: RC\$JSS-222 - 0-66/29-451-3 - zzp-24122501-3p-rcqx-jf50z-pH6.8+0.1SDSjz-rj.lcd
 方法文件名: RC\$JSS-222 - JSS-222-rcqx-FX278.lcm
 批处理文件名: RC\$JSS-222 - JSS-222-20241227-FX278.lcb
 样品瓶号: 2-9
 进样体积: 10 μ l 版本号:6.115
 分析时间: 2024/12/28 01:12:52 实验者: jiangjinwei
 处理时间 (V3) : 2024/12/30 17:15:11 处理者: jiangjinwei
 仪器型号: SHIMADZU LC-2050C(FX278)

<色谱图>

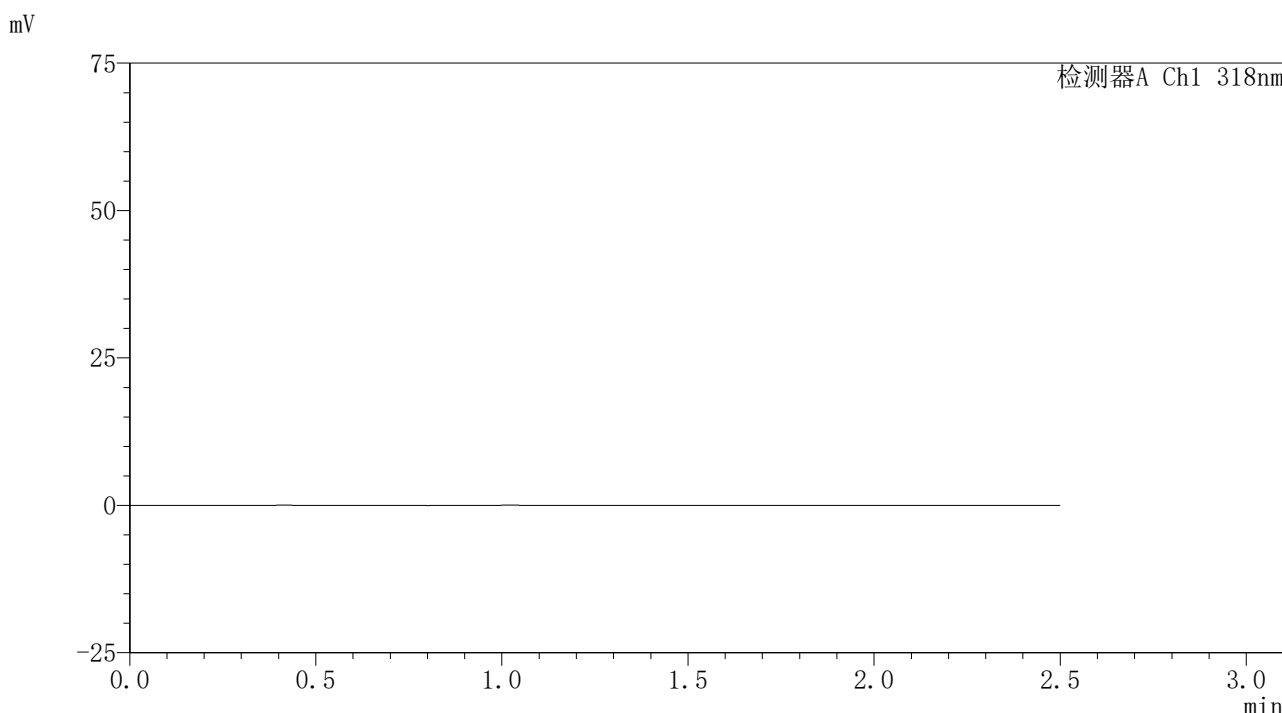

<峰表>

检测器A Ch1 318nm

峰号	保留时间	面积	面积%	高度	理论塔板数(USP)	拖尾因子	分离度(USP)
总计							

图281 盐酸鲁拉西酮口崩片溶出曲线测定HPLC图谱
 自制品-24122501-3批-pH6.8(内含0.1%SDS)介质-桨法-50转
 溶剂

<样品信息>

色谱柱 : XB-C18(50mm*4.6mm,5µm) 流速:1.5ml/min
 柱温 : 30°C 波长:318nm
 数据文件名: RC\$JSS-222 - 0-66/29-452-3 - zzp-24122501-3p-rcqx-jf50z-pH6.8+0.1SDSjz-dz1-1.lcd
 方法文件名: RC\$JSS-222 - JSS-222-rcqx-FX278.lcm
 批处理文件名: RC\$JSS-222 - JSS-222-20241227-FX278.lcb
 样品瓶号: 2-18
 进样体积: 10 µl 版本号:6.115
 分析时间: 2024/12/28 01:15:47 实验者: jiangjinwei
 处理时间 (V3) : 2024/12/30 17:15:14 处理者: jiangjinwei
 仪器型号: SHIMADZU LC-2050C(FX278)

<色谱图>

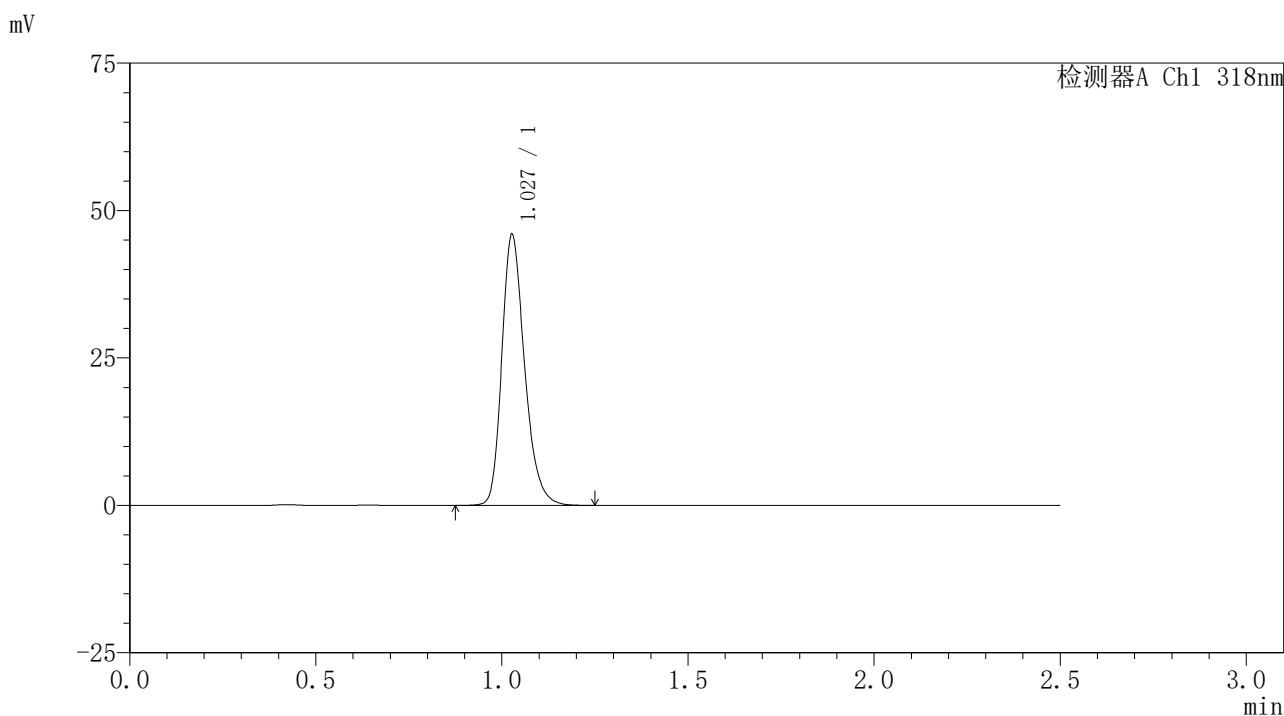

<峰表>

检测器A Ch1 318nm

峰号	保留时间	面积	面积%	高度	理论塔板数(USP)	拖尾因子	分离度(USP)
1	1.027	195611	100.000	45692	1391	1.258	--
总计		195611	100.000	45692			

图282 盐酸鲁拉西酮口崩片溶出曲线测定HPLC图谱
 自制品-24122501-3批-pH6.8(内含0.1%SDS)介质-桨法-50转
 对照品溶液-1-1

<样品信息>

色谱柱 : XB-C18(50mm*4.6mm,5 μ m) 流速:1.5ml/min
 柱温 : 30 $^{\circ}$ C 波长:318nm
 数据文件名: RC\$JSS-222 - 0-66/29-453-3 - zzp-24122501-3p-rcqx-jf50z-pH6.8+0.1SDSjz-dz1-2.lcd
 方法文件名: RC\$JSS-222 - JSS-222-rcqx-FX278.lcm
 批处理文件名: RC\$JSS-222 - JSS-222-20241227-FX278.lcb
 样品瓶号: 2-18
 进样体积: 10 μ l 版本号:6.115
 分析时间: 2024/12/28 01:18:42 实验者: jiangjinwei
 处理时间 (V3) : 2024/12/30 17:15:17 处理者: jiangjinwei
 仪器型号: SHIMADZU LC-2050C(FX278)

<色谱图>

mV

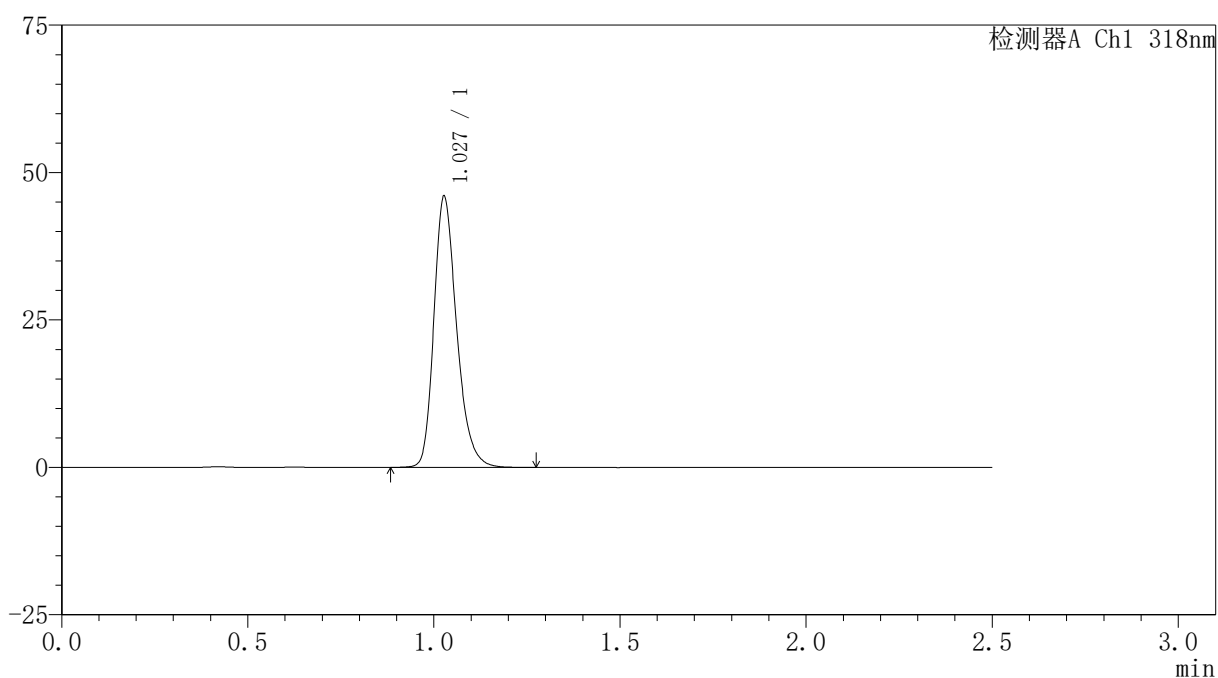

<峰表>

检测器A Ch1 318nm

峰号	保留时间	面积	面积%	高度	理论塔板数(USP)	拖尾因子	分离度(USP)
1	1.027	195697	100.000	45729	1391	1.261	--
总计		195697	100.000	45729			

图283 盐酸鲁拉西酮口崩片溶出曲线测定HPLC图谱
 自制品-24122501-3批-pH6.8(内含0.1%SDS)介质-桨法-50转
 对照品溶液-1-2

<样品信息>

色谱柱 : XB-C18(50mm*4.6mm,5 μ m) 流速:1.5ml/min
 柱温 : 30 $^{\circ}$ C 波长:318nm
 数据文件名: RC\$JSS-222 - 0-66/29-454-3 - zzp-24122501-3p-rcqx-jf50z-pH6.8+0.1SDSjz-dz1-3.lcd
 方法文件名: RC\$JSS-222 - JSS-222-rcqx-FX278.lcm
 批处理文件名: RC\$JSS-222 - JSS-222-20241227-FX278.lcb
 样品瓶号: 2-18
 进样体积: 10 μ l 版本号:6.115
 分析时间: 2024/12/28 01:21:36 实验者: jiangjinwei
 处理时间 (V3) : 2024/12/30 17:15:21 处理者: jiangjinwei
 仪器型号: SHIMADZU LC-2050C(FX278)

<色谱图>

mV

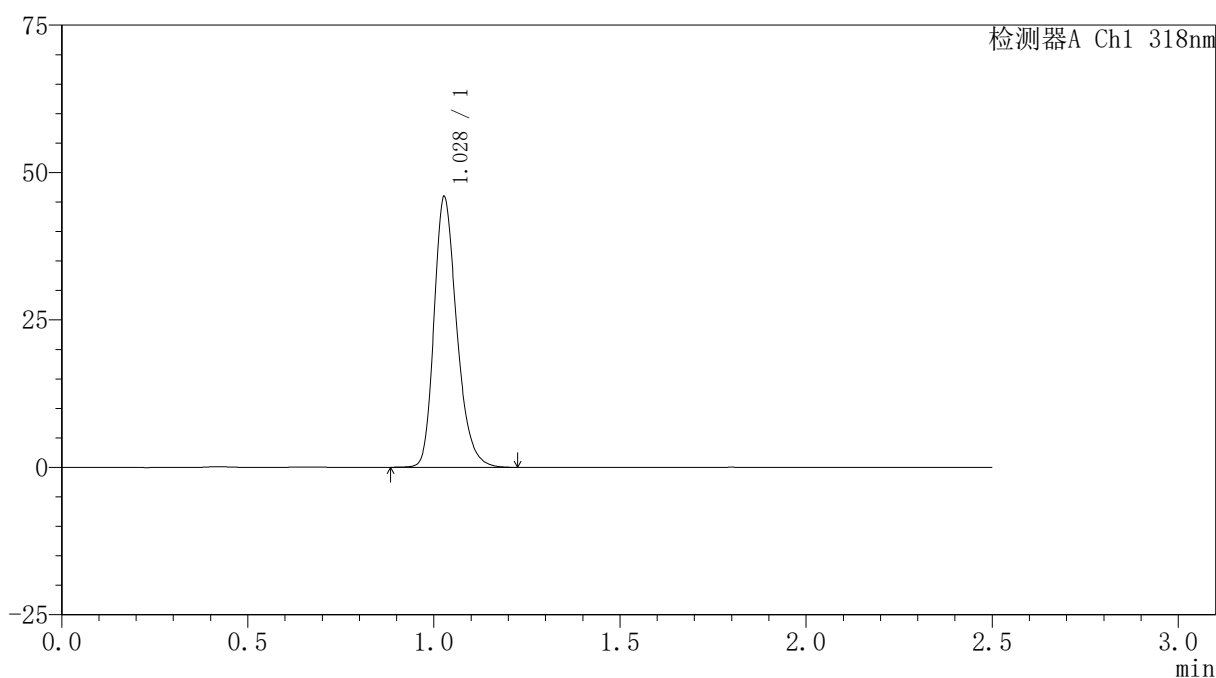

<峰表>

检测器A Ch1 318nm

峰号	保留时间	面积	面积%	高度	理论塔板数(USP)	拖尾因子	分离度(USP)
1	1.028	195326	100.000	45710	1389	1.257	--
总计		195326	100.000	45710			

图284 盐酸鲁拉西酮口崩片溶出曲线测定HPLC图谱
 自制品-24122501-3批-pH6.8(内含0.1%SDS)介质-浆法-50转
 对照品溶液-1-3

<样品信息>

色谱柱 : XB-C18(50mm*4.6mm,5 μ m) 流速:1.5ml/min
 柱温 : 30 $^{\circ}$ C 波长:318nm
 数据文件名: RC\$JSS-222 - 0-66/29-455-3 - zzp-24122501-3p-rcqx-jf50z-pH6.8+0.1SDSjz-dz1-4.lcd
 方法文件名: RC\$JSS-222 - JSS-222-rcqx-FX278.lcm
 批处理文件名: RC\$JSS-222 - JSS-222-20241227-FX278.lcb
 样品瓶号: 2-18
 进样体积: 10 μ l 版本号:6.115
 分析时间: 2024/12/28 01:24:30 实验者: jiangjinwei
 处理时间 (V3) : 2024/12/30 17:15:24 处理者: jiangjinwei
 仪器型号: SHIMADZU LC-2050C(FX278)

<色谱图>

mV

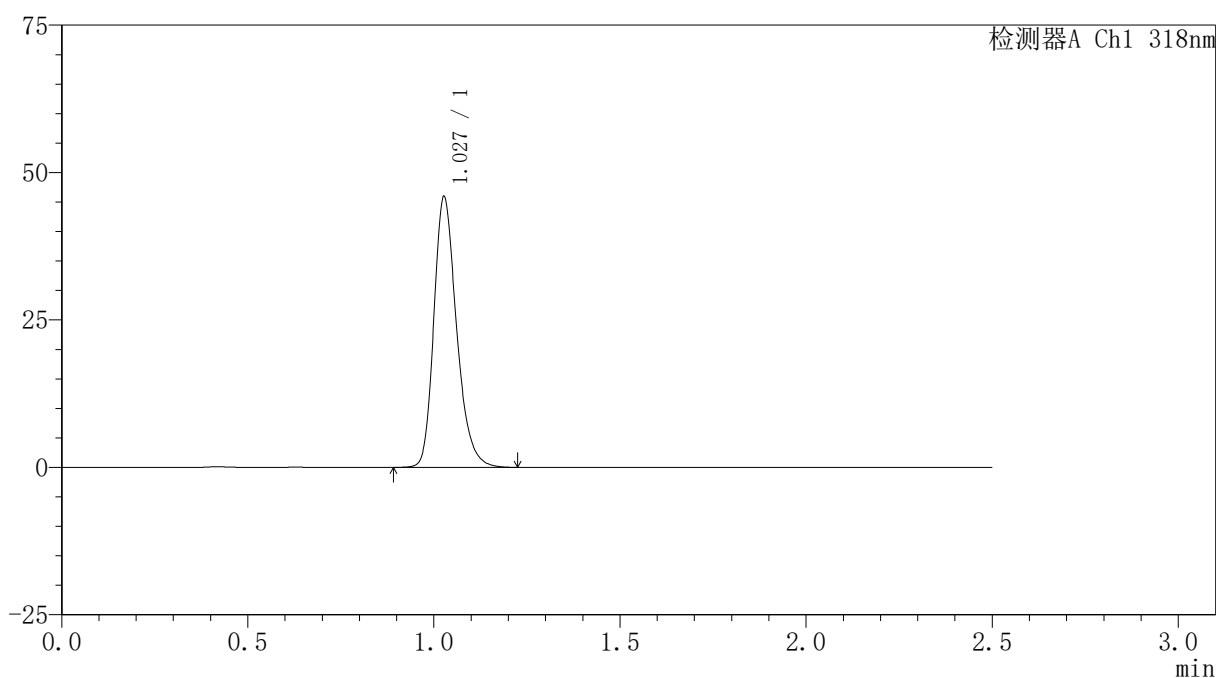

<峰表>

检测器A Ch1 318nm

峰号	保留时间	面积	面积%	高度	理论塔板数(USP)	拖尾因子	分离度(USP)
1	1.027	195265	100.000	45641	1391	1.260	--
总计		195265	100.000	45641			

图285 盐酸鲁拉西酮口崩片溶出曲线测定HPLC图谱
 自制品-24122501-3批-pH6.8(内含0.1%SDS)介质-桨法-50转
 对照品溶液-1-4

<样品信息>

色谱柱 : XB-C18(50mm*4.6mm,5 μ m) 流速:1.5ml/min
 柱温 : 30 $^{\circ}$ C 波长:318nm
 数据文件名: RC\$JSS-222 - 0-66/29-456-3 - zzp-24122501-3p-rcqx-jf50z-pH6.8+0.1SDSjz-dz1-5.lcd
 方法文件名: RC\$JSS-222 - JSS-222-rcqx-FX278.lcm
 批处理文件名: RC\$JSS-222 - JSS-222-20241227-FX278.lcb
 样品瓶号: 2-18
 进样体积: 10 μ l 版本号:6.115
 分析时间: 2024/12/28 01:27:24 实验者: jiangjinwei
 处理时间 (V3) : 2024/12/30 17:15:28 处理者: jiangjinwei
 仪器型号: SHIMADZU LC-2050C(FX278)

<色谱图>

mV

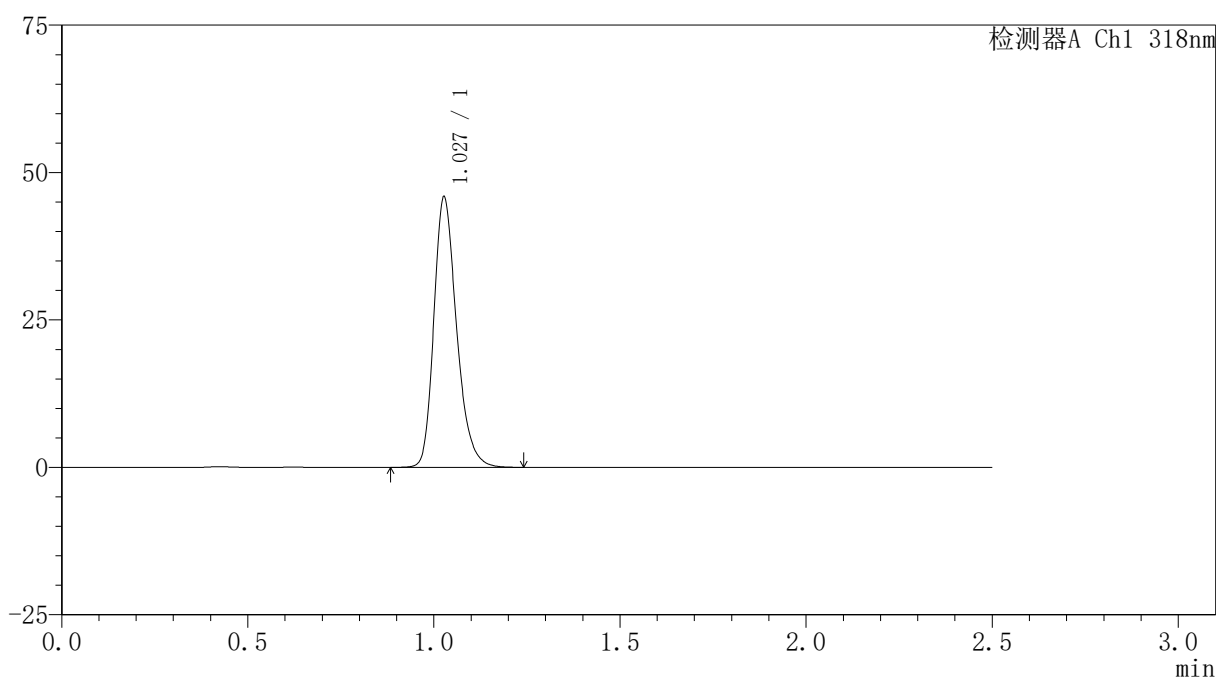

<峰表>

检测器A Ch1 318nm

峰号	保留时间	面积	面积%	高度	理论塔板数(USP)	拖尾因子	分离度(USP)
1	1.027	195408	100.000	45617	1390	1.260	--
总计		195408	100.000	45617			

图286 盐酸鲁拉西酮口崩片溶出曲线测定HPLC图谱
 自制品-24122501-3批-pH6.8(内含0.1%SDS)介质-桨法-50转
 对照品溶液-1-5

<样品信息>

色谱柱 : XB-C18(50mm*4.6mm,5 μ m) 流速:1.5ml/min
 柱温 : 30 $^{\circ}$ C 波长:318nm
 数据文件名: RC\$JSS-222 - 0-66/29-457-3 - zzp-24122501-3p-rcqx-jf50z-pH6.8+0.1SDSjz-5min-P1.lcd
 方法文件名: RC\$JSS-222 - JSS-222-rcqx-FX278.lcm
 批处理文件名: RC\$JSS-222 - JSS-222-20241227-FX278.lcb
 样品瓶号: 2-1
 进样体积: 10 μ l 版本号:6.115
 分析时间: 2024/12/28 01:30:17 实验者: jiangjinwei
 处理时间 (V3) : 2024/12/30 17:15:31 处理者: jiangjinwei
 仪器型号: SHIMADZU LC-2050C(FX278)

<色谱图>

mV

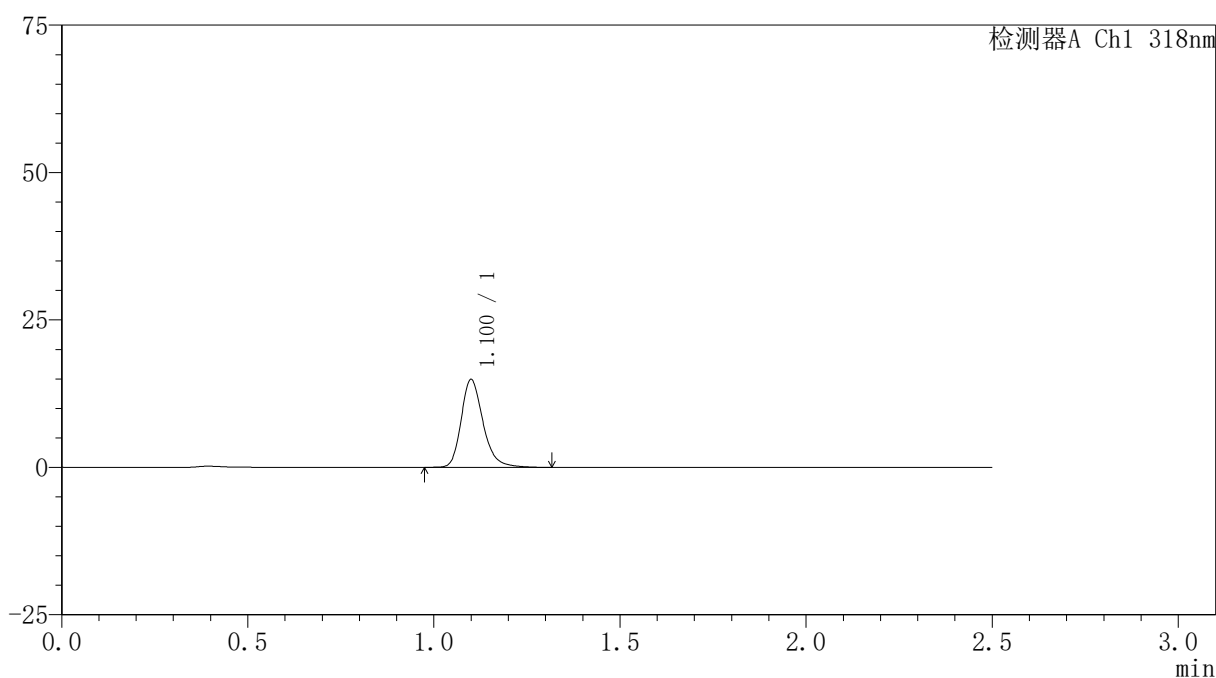

<峰表>

检测器A Ch1 318nm

峰号	保留时间	面积	面积%	高度	理论塔板数(USP)	拖尾因子	分离度(USP)
1	1.100	61069	100.000	14806	1752	1.249	--
总计		61069	100.000	14806			

图287 盐酸鲁拉西酮口崩片溶出曲线测定HPLC图谱
 自制品-24122501-3批-pH6.8(内含0.1%SDS)介质-桨法-50转-5min-片1
 供试品溶液-1

<样品信息>

色谱柱 : XB-C18(50mm*4.6mm,5μm) 流速:1.5ml/min
 柱温 : 30°C 波长:318nm
 数据文件名: RC\$JSS-222 - 0-66/29-458-3 - zzp-24122501-3p-rcqx-jf50z-pH6.8+0.1SDSjz-5min-P2.lcd
 方法文件名: RC\$JSS-222 - JSS-222-rcqx-FX278.lcm
 批处理文件名: RC\$JSS-222 - JSS-222-20241227-FX278.lcb
 样品瓶号: 2-10
 进样体积: 10 μl 版本号:6.115
 分析时间: 2024/12/28 01:33:11 实验者: jiangjinwei
 处理时间 (V3) : 2024/12/30 17:15:35 处理者: jiangjinwei
 仪器型号: SHIMADZU LC-2050C(FX278)

<色谱图>

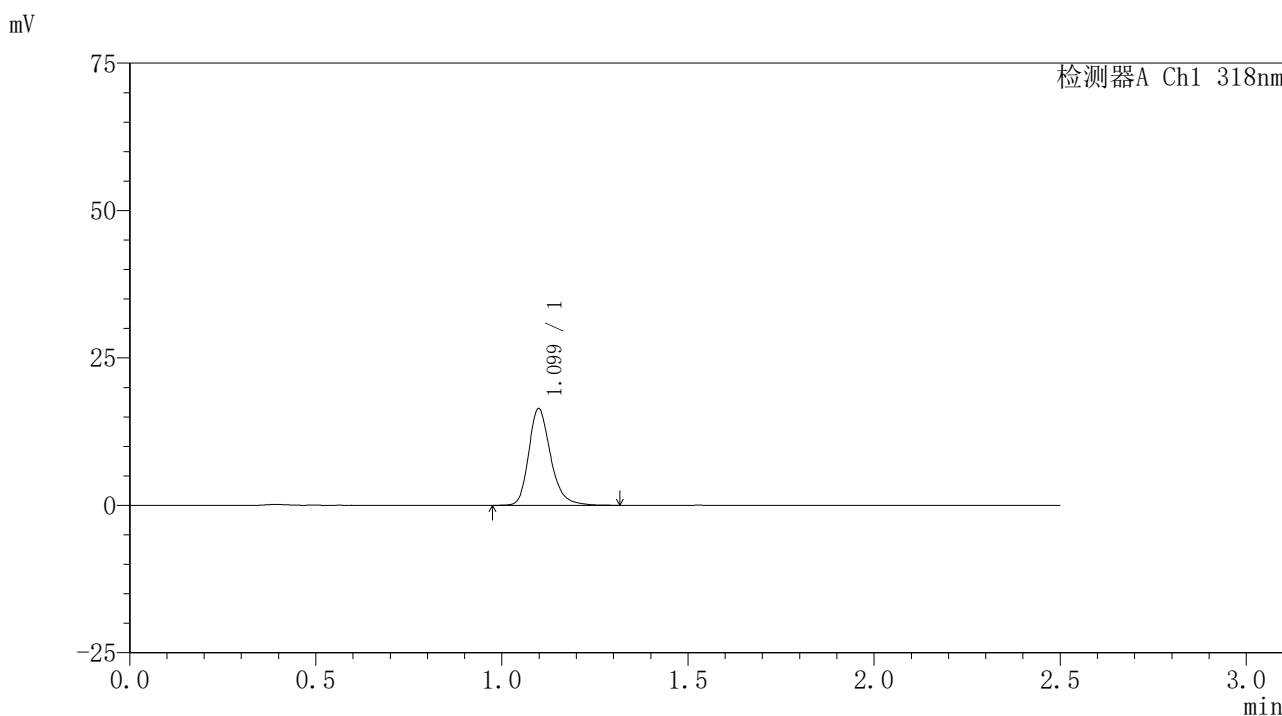

<峰表>

检测器A Ch1 318nm

峰号	保留时间	面积	面积%	高度	理论塔板数(USP)	拖尾因子	分离度(USP)
1	1.099	67316	100.000	16367	1744	1.248	--
总计		67316	100.000	16367			

图288 盐酸鲁拉西酮口崩片溶出曲线测定HPLC图谱
 自制品-24122501-3批-pH6.8(内含0.1%SDS)介质-浆法-50转-5min-片2
 供试品溶液-1

<样品信息>

色谱柱 : XB-C18(50mm*4.6mm,5 μ m) 流速:1.5ml/min
 柱温 : 30 $^{\circ}$ C 波长:318nm
 数据文件名: RC\$JSS-222 - 0-66/29-459-3 - zzp-24122501-3p-rcqx-jf50z-pH6.8+0.1SDSjz-5min-P3.lcd
 方法文件名: RC\$JSS-222 - JSS-222-rcqx-FX278.lcm
 批处理文件名: RC\$JSS-222 - JSS-222-20241227-FX278.lcb
 样品瓶号: 2-19
 进样体积: 10 μ l 版本号:6.115
 分析时间: 2024/12/28 01:36:05 实验者: jiangjinwei
 处理时间 (V3) : 2024/12/30 17:15:38 处理者: jiangjinwei
 仪器型号: SHIMADZU LC-2050C(FX278)

<色谱图>

mV

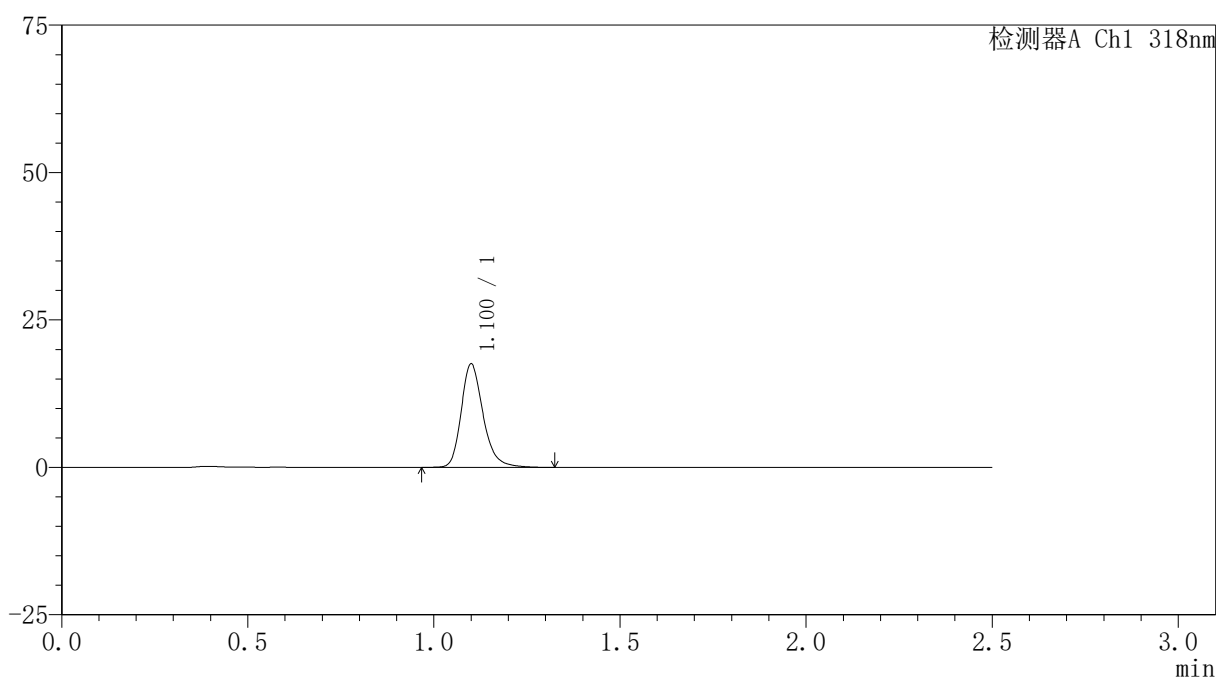

<峰表>

检测器A Ch1 318nm

峰号	保留时间	面积	面积%	高度	理论塔板数(USP)	拖尾因子	分离度(USP)
1	1.100	72327	100.000	17433	1744	1.255	--
总计		72327	100.000	17433			

图289 盐酸鲁拉西酮口崩片溶出曲线测定HPLC图谱
 自制品-24122501-3批-pH6.8(内含0.1%SDS)介质-浆法-50转-5min-片3
 供试品溶液-1

<样品信息>

色谱柱 : XB-C18(50mm*4.6mm,5 μ m) 流速:1.5ml/min
 柱温 : 30 $^{\circ}$ C 波长:318nm
 数据文件名: RC\$JSS-222 - 0-66/29-460-3 - zzp-24122501-3p-rcqx-jf50z-pH6.8+0.1SDSjz-5min-P4.lcd
 方法文件名: RC\$JSS-222 - JSS-222-rcqx-FX278.lcm
 批处理文件名: RC\$JSS-222 - JSS-222-20241227-FX278.lcb
 样品瓶号: 2-28
 进样体积: 10 μ l 版本号:6.115
 分析时间: 2024/12/28 01:38:58 实验者: jiangjinwei
 处理时间 (V3) : 2024/12/30 17:15:41 处理者: jiangjinwei
 仪器型号: SHIMADZU LC-2050C(FX278)

<色谱图>

mV

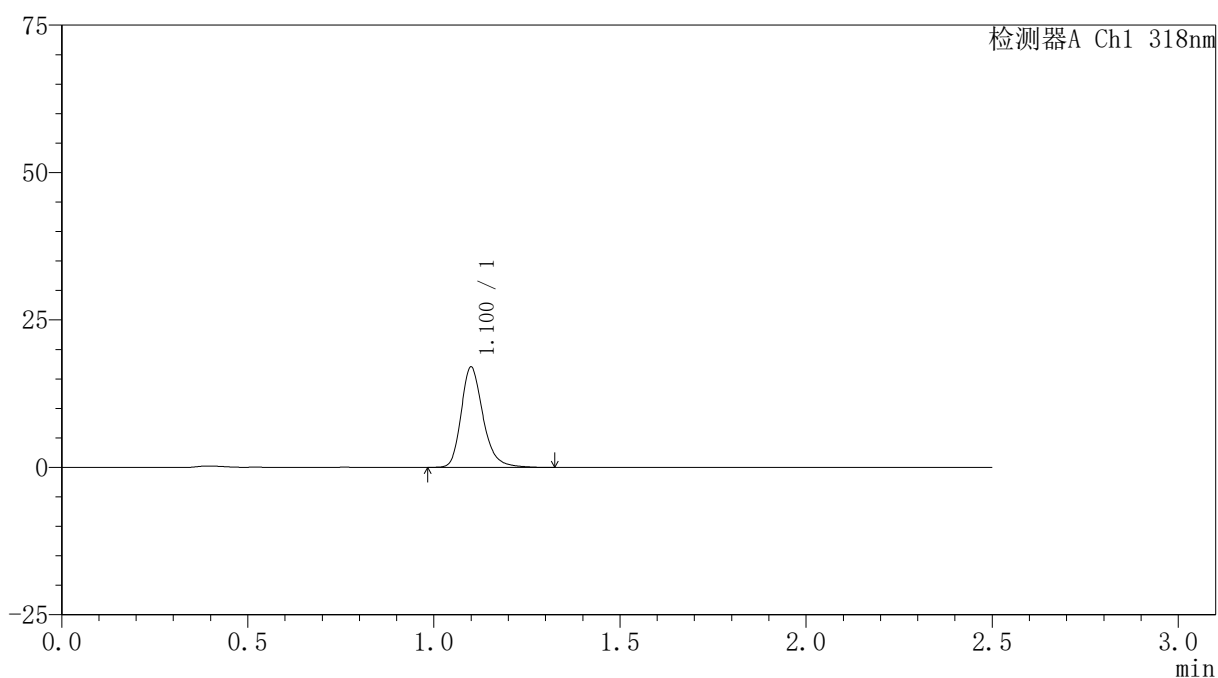

<峰表>

检测器A Ch1 318nm

峰号	保留时间	面积	面积%	高度	理论塔板数(USP)	拖尾因子	分离度(USP)
1	1.100	69877	100.000	16912	1751	1.253	--
总计		69877	100.000	16912			

图290 盐酸鲁拉西酮口崩片溶出曲线测定HPLC图谱
 自制品-24122501-3批-pH6.8(内含0.1%SDS)介质-浆法-50转-5min-片4
 供试品溶液-1

<样品信息>

色谱柱 : XB-C18(50mm*4.6mm,5μm) 流速:1.5ml/min
 柱温 : 30°C 波长:318nm
 数据文件名: RC\$JSS-222 - 0-66/29-461-3 - zzp-24122501-3p-rcqx-jf50z-pH6.8+0.1SDSjz-5min-P5.lcd
 方法文件名: RC\$JSS-222 - JSS-222-rcqx-FX278.lcm
 批处理文件名: RC\$JSS-222 - JSS-222-20241227-FX278.lcb
 样品瓶号: 2-37
 进样体积: 10 μl 版本号:6.115
 分析时间: 2024/12/28 01:41:51 实验者: jiangjinwei
 处理时间 (V3) : 2024/12/30 17:15:44 处理者: jiangjinwei
 仪器型号: SHIMADZU LC-2050C(FX278)

<色谱图>

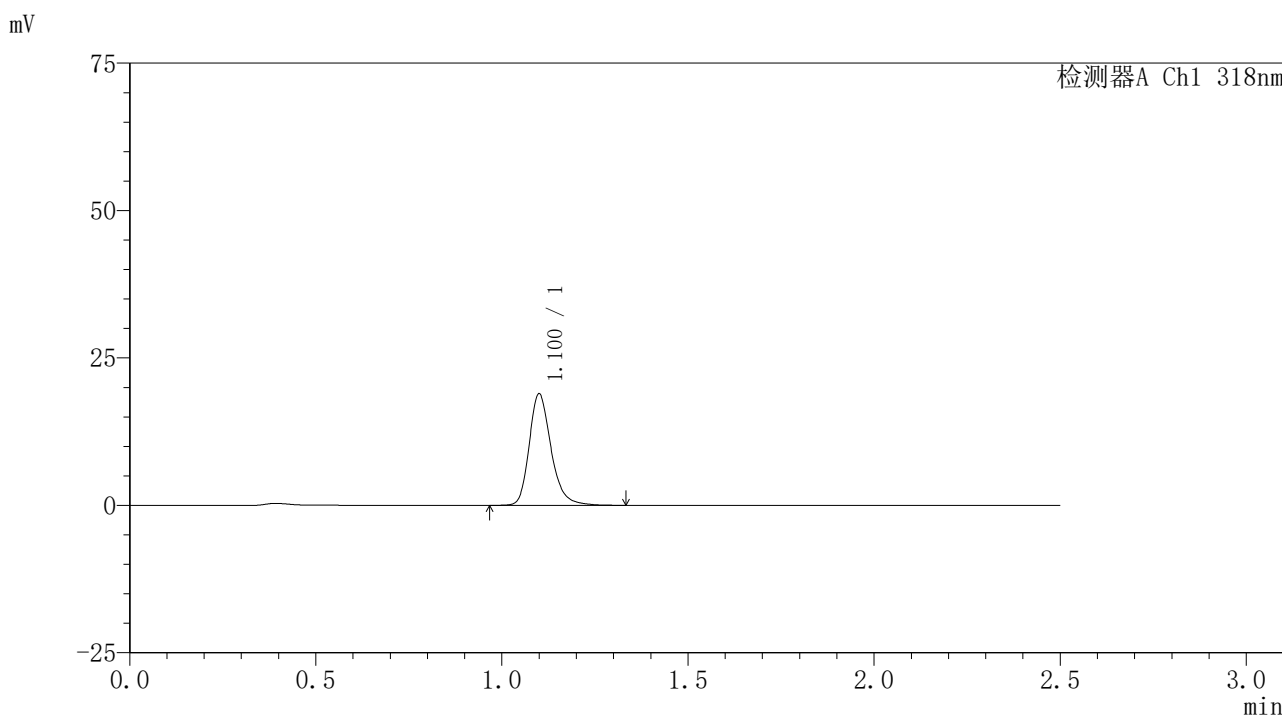

<峰表>

检测器A Ch1 318nm

峰号	保留时间	面积	面积%	高度	理论塔板数(USP)	拖尾因子	分离度(USP)
1	1.100	77629	100.000	18778	1750	1.254	--
总计		77629	100.000	18778			

图291 盐酸鲁拉西酮口崩片溶出曲线测定HPLC图谱
 自制品-24122501-3批-pH6.8(内含0.1%SDS)介质-浆法-50转-5min-片5
 供试品溶液-1

〈样品信息〉

色谱柱 : XB-C18(50mm*4.6mm,5 μ m) 流速:1.5ml/min
 柱温 : 30 $^{\circ}$ C 波长:318nm
 数据文件名: RC\$JSS-222 - 0-66/29-462-3 - zzp-24122501-3p-rcqx-jf50z-pH6.8+0.1SDSjz-5min-P6.lcd
 方法文件名: RC\$JSS-222 - JSS-222-rcqx-FX278.lcm
 批处理文件名: RC\$JSS-222 - JSS-222-20241227-FX278.lcb
 样品瓶号: 2-46
 进样体积: 10 μ l 版本号:6.115
 分析时间: 2024/12/28 01:44:45 实验者: jiangjinwei
 处理时间 (V3) : 2024/12/30 17:15:47 处理者: jiangjinwei
 仪器型号: SHIMADZU LC-2050C(FX278)

〈色谱图〉

mV

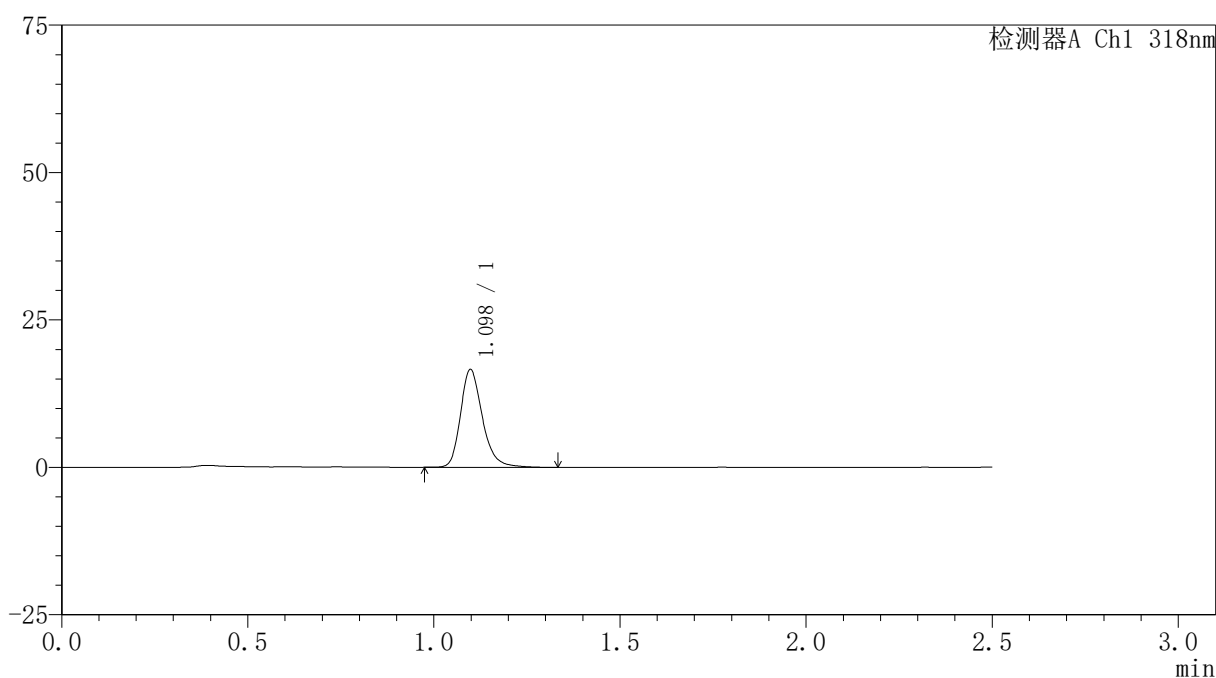

〈峰表〉

检测器A Ch1 318nm

峰号	保留时间	面积	面积%	高度	理论塔板数(USP)	拖尾因子	分离度(USP)
1	1.098	67963	100.000	16555	1747	1.250	--
总计		67963	100.000	16555			

图292 盐酸鲁拉西酮口崩片溶出曲线测定HPLC图谱
 自制品-24122501-3批-pH6.8(内含0.1%SDS)介质-桨法-50转-5min-片6
 供试品溶液-1

<样品信息>

色谱柱 : XB-C18(50mm*4.6mm,5μm) 流速:1.5ml/min
 柱温 : 30°C 波长:318nm
 数据文件名: RC\$JSS-222 - 0-66/29-463-3 - zzp-24122501-3p-rcqx-jf50z-pH6.8+0.1SDSjz-10min-P1.lcd
 方法文件名: RC\$JSS-222 - JSS-222-rcqx-FX278.lcm
 批处理文件名: RC\$JSS-222 - JSS-222-20241227-FX278.lcb
 样品瓶号: 2-2
 进样体积: 10 μl 版本号:6.115
 分析时间: 2024/12/28 01:47:38 实验者: jiangjinwei
 处理时间 (V3) : 2024/12/30 17:15:50 处理者: jiangjinwei
 仪器型号: SHIMADZU LC-2050C(FX278)

<色谱图>

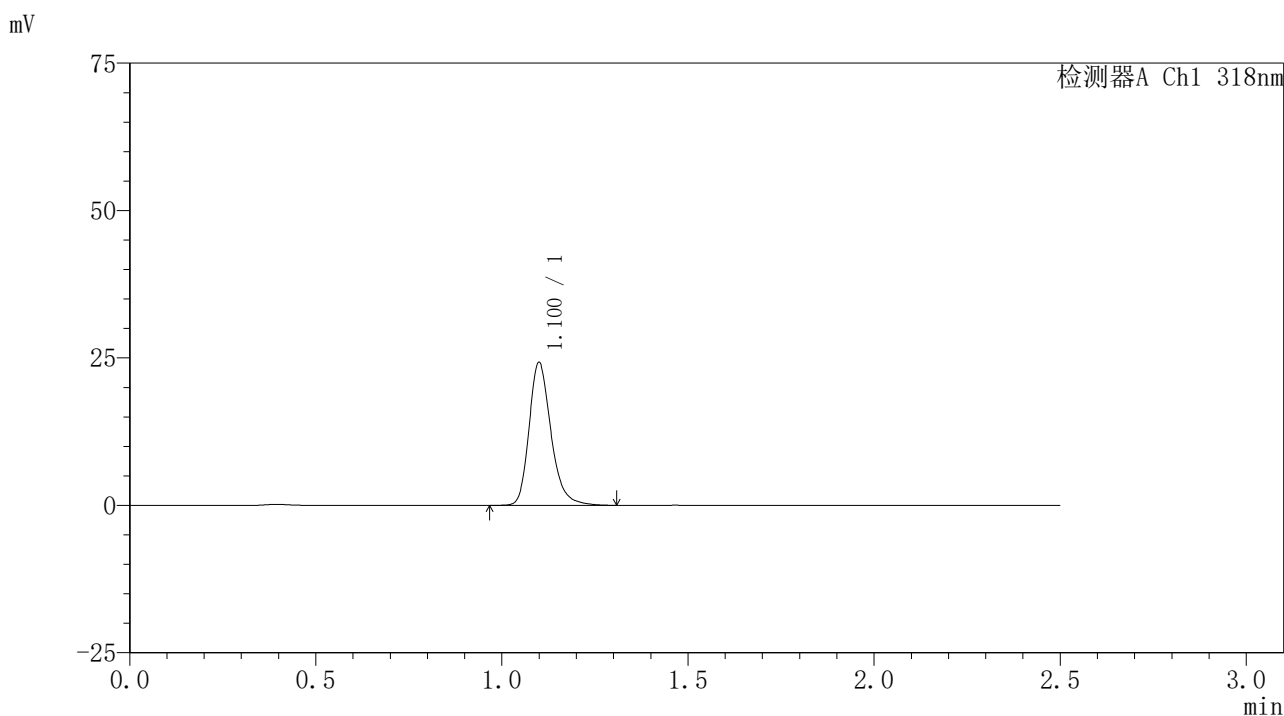

<峰表>

检测器A Ch1 318nm

峰号	保留时间	面积	面积%	高度	理论塔板数(USP)	拖尾因子	分离度(USP)
1	1.100	99627	100.000	24100	1740	1.254	--
总计		99627	100.000	24100			

图293 盐酸鲁拉西酮口崩片溶出曲线测定HPLC图谱
 自制品-24122501-3批-pH6.8(内含0.1%SDS)介质-桨法-50转-10min-片1
 供试品溶液-1

<样品信息>

色谱柱 : XB-C18(50mm*4.6mm,5μm) 流速:1.5ml/min
 柱温 : 30°C 波长:318nm
 数据文件名: RC\$JSS-222 - 0-66/29-464-3 - zzp-24122501-3p-rcqx-jf50z-pH6.8+0.1SDSjz-10min-P2.lcd
 方法文件名: RC\$JSS-222 - JSS-222-rcqx-FX278.lcm
 批处理文件名: RC\$JSS-222 - JSS-222-20241227-FX278.lcb
 样品瓶号: 2-11
 进样体积: 10 μl 版本号:6.115
 分析时间: 2024/12/28 01:50:32 实验者: jiangjinwei
 处理时间 (V3) : 2024/12/30 17:15:54 处理者: jiangjinwei
 仪器型号: SHIMADZU LC-2050C(FX278)

<色谱图>

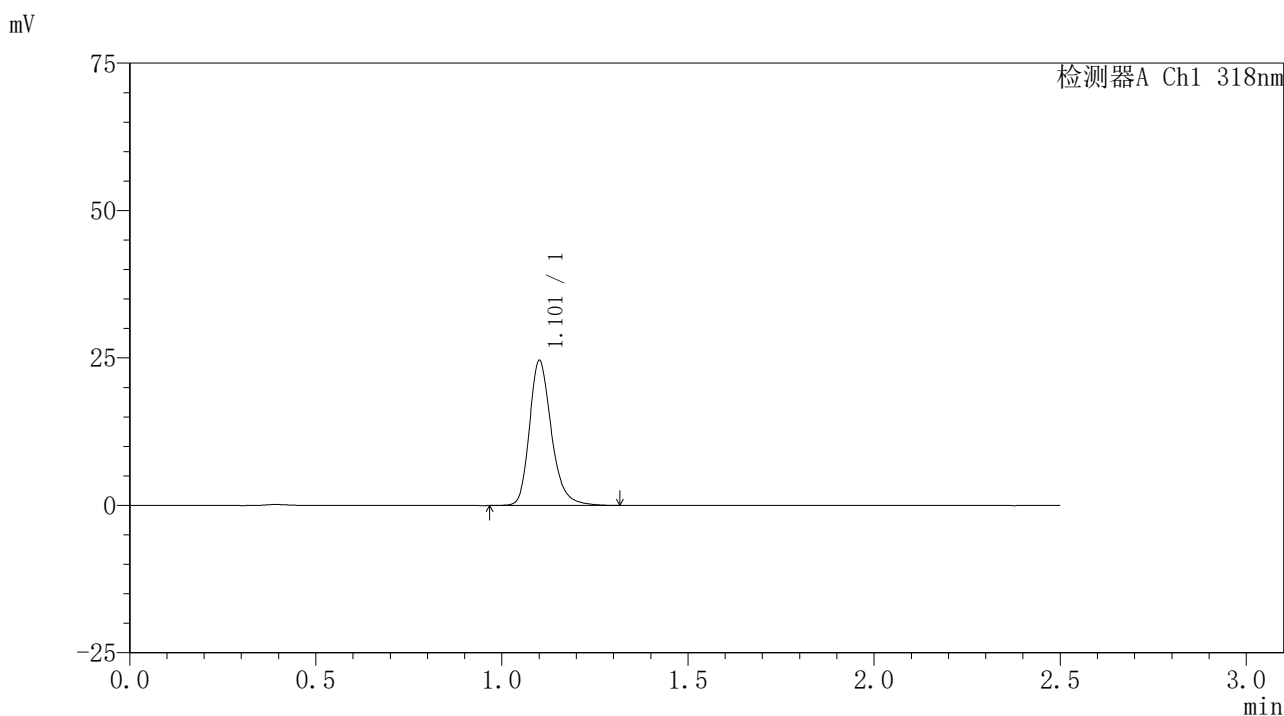

<峰表>

检测器A Ch1 318nm

峰号	保留时间	面积	面积%	高度	理论塔板数(USP)	拖尾因子	分离度(USP)
1	1.101	100967	100.000	24292	1743	1.249	--
总计		100967	100.000	24292			

图294 盐酸鲁拉西酮口崩片溶出曲线测定HPLC图谱
 自制品-24122501-3批-pH6.8(内含0.1%SDS)介质-桨法-50转-10min-片2
 供试品溶液-1

<样品信息>

色谱柱 : XB-C18(50mm*4.6mm,5μm) 流速:1.5ml/min
 柱温 : 30°C 波长:318nm
 数据文件名: RC\$JSS-222 - 0-66/29-465-3 - zzp-24122501-3p-rcqx-jf50z-pH6.8+0.1SDSjz-10min-P3.lcd
 方法文件名: RC\$JSS-222 - JSS-222-rcqx-FX278.lcm
 批处理文件名: RC\$JSS-222 - JSS-222-20241227-FX278.lcb
 样品瓶号: 2-20
 进样体积: 10 μl 版本号:6.115
 分析时间: 2024/12/28 01:53:26 实验者: jiangjinwei
 处理时间 (V3) : 2024/12/30 17:15:57 处理者: jiangjinwei
 仪器型号: SHIMADZU LC-2050C(FX278)

<色谱图>

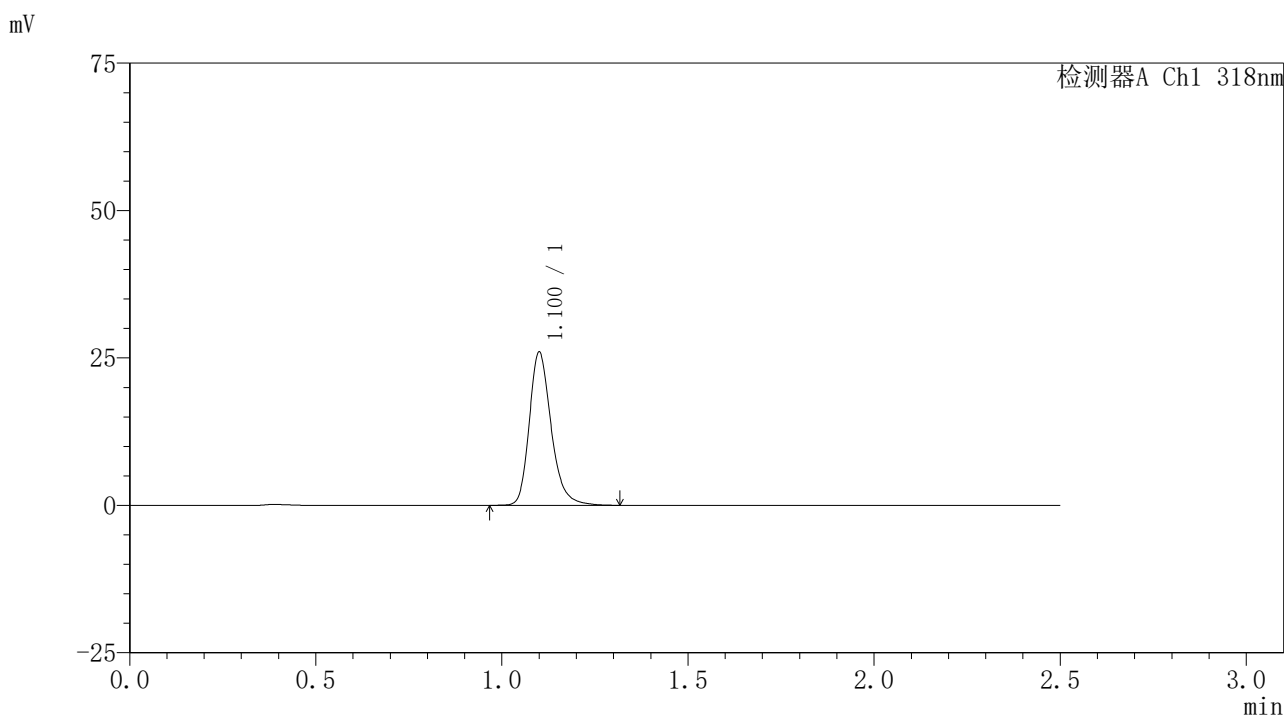

<峰表>

检测器A Ch1 318nm

峰号	保留时间	面积	面积%	高度	理论塔板数(USP)	拖尾因子	分离度(USP)
1	1.100	106731	100.000	25760	1743	1.252	--
总计		106731	100.000	25760			

图295 盐酸鲁拉西酮口崩片溶出曲线测定HPLC图谱
 自制品-24122501-3批-pH6.8(内含0.1%SDS)介质-桨法-50转-10min-片3
 供试品溶液-1

<样品信息>

色谱柱 : XB-C18(50mm*4.6mm,5μm) 流速:1.5ml/min
 柱温 : 30°C 波长:318nm
 数据文件名: RC\$JSS-222 - 0-66/29-466-3 - zzp-24122501-3p-rcqx-jf50z-pH6.8+0.1SDSjz-10min-P4.lcd
 方法文件名: RC\$JSS-222 - JSS-222-rcqx-FX278.lcm
 批处理文件名: RC\$JSS-222 - JSS-222-20241227-FX278.lcb
 样品瓶号: 2-29
 进样体积: 10 μl 版本号:6.115
 分析时间: 2024/12/28 01:56:19 实验者: jiangjinwei
 处理时间 (V3) : 2024/12/30 17:16:00 处理者: jiangjinwei
 仪器型号: SHIMADZU LC-2050C(FX278)

<色谱图>

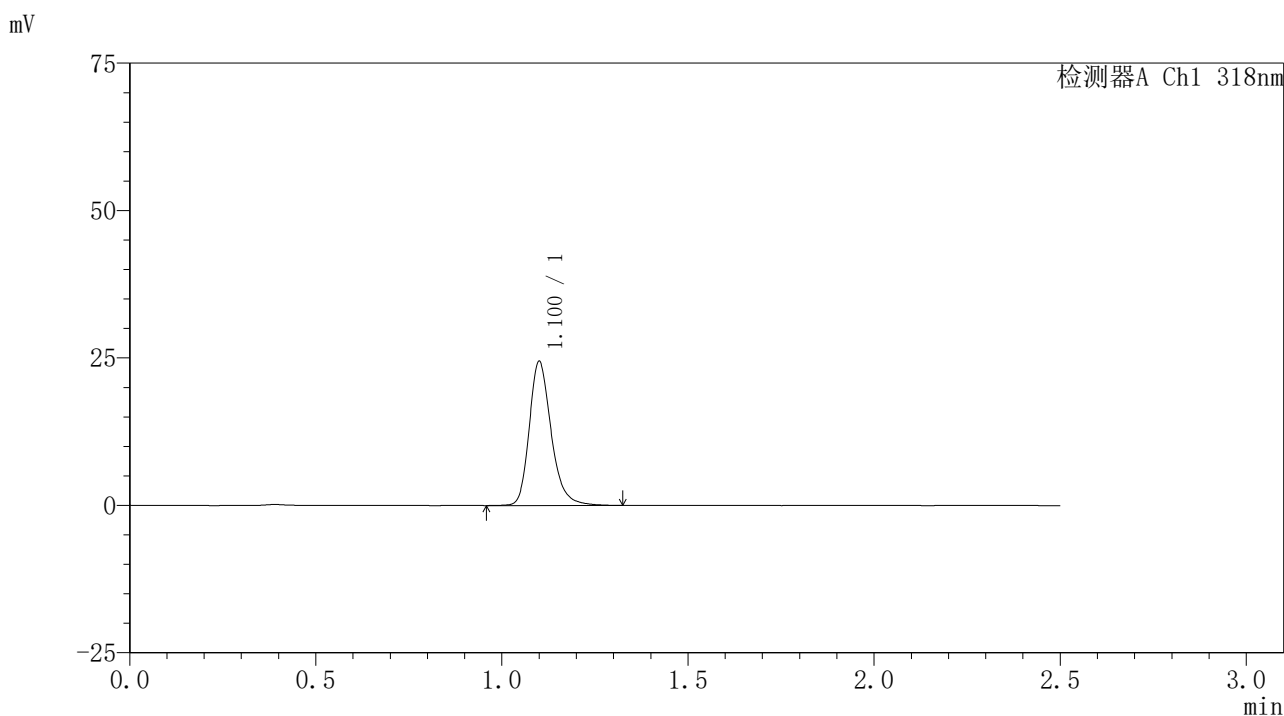

<峰表>

检测器A Ch1 318nm

峰号	保留时间	面积	面积%	高度	理论塔板数(USP)	拖尾因子	分离度(USP)
1	1.100	100602	100.000	24221	1744	1.250	--
总计		100602	100.000	24221			

图296 盐酸鲁拉西酮口崩片溶出曲线测定HPLC图谱
 自制品-24122501-3批-pH6.8(内含0.1%SDS)介质-桨法-50转-10min-片4
 供试品溶液-1

<样品信息>

色谱柱 : XB-C18(50mm*4.6mm,5 μ m) 流速:1.5ml/min
 柱温 : 30 $^{\circ}$ C 波长:318nm
 数据文件名: RC\$JSS-222 - 0-66/29-467-3 - zzp-24122501-3p-rcqx-jf50z-pH6.8+0.1SDSjz-10min-P5.lcd
 方法文件名: RC\$JSS-222 - JSS-222-rcqx-FX278.lcm
 批处理文件名: RC\$JSS-222 - JSS-222-20241227-FX278.lcb
 样品瓶号: 2-38
 进样体积: 10 μ l 版本号:6.115
 分析时间: 2024/12/28 01:59:12 实验者: jiangjinwei
 处理时间 (V3) : 2024/12/30 17:16:03 处理者: jiangjinwei
 仪器型号: SHIMADZU LC-2050C(FX278)

<色谱图>

mV

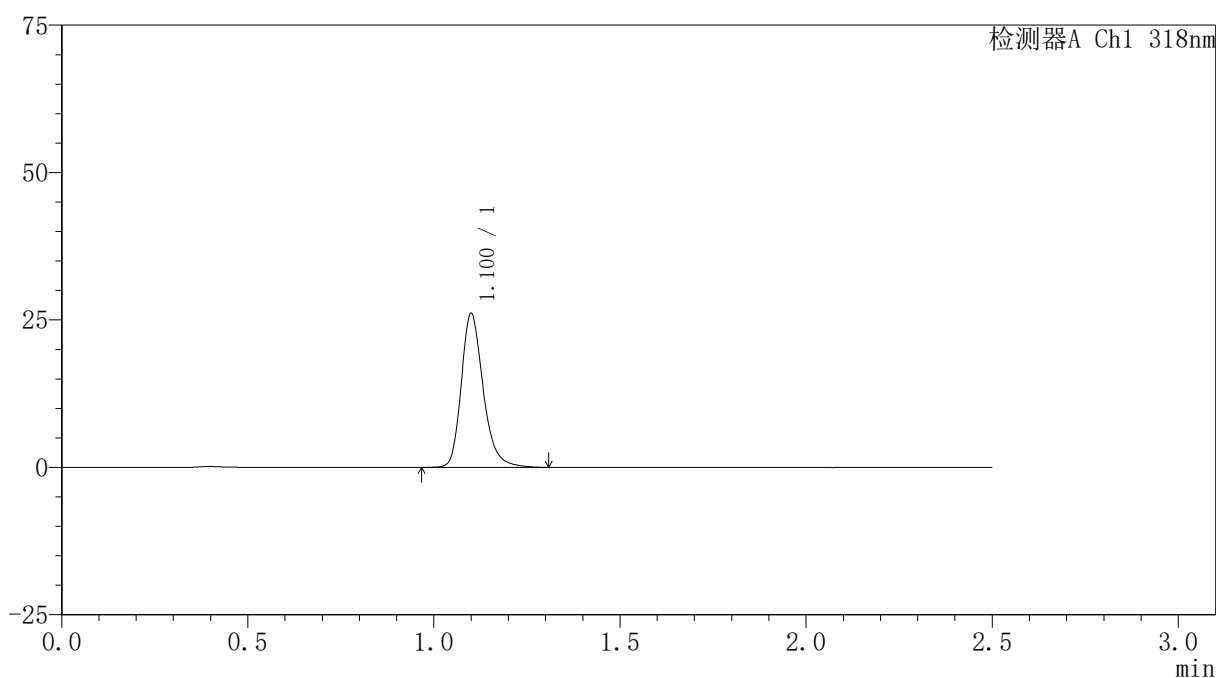

<峰表>

检测器A Ch1 318nm

峰号	保留时间	面积	面积%	高度	理论塔板数(USP)	拖尾因子	分离度(USP)
1	1.100	107379	100.000	25878	1740	1.256	--
总计		107379	100.000	25878			

图297 盐酸鲁拉西酮口崩片溶出曲线测定HPLC图谱
 自制品-24122501-3批-pH6.8(内含0.1%SDS)介质-桨法-50转-10min-片5
 供试品溶液-1

<样品信息>

色谱柱 : XB-C18(50mm*4.6mm,5μm) 流速:1.5ml/min
 柱温 : 30°C 波长:318nm
 数据文件名: RC\$JSS-222 - 0-66/29-468-3 - zzp-24122501-3p-rcqx-jf50z-pH6.8+0.1SDSjz-10min-P6.lcd
 方法文件名: RC\$JSS-222 - JSS-222-rcqx-FX278.lcm
 批处理文件名: RC\$JSS-222 - JSS-222-20241227-FX278.lcb
 样品瓶号: 2-47
 进样体积: 10 μl 版本号:6.115
 分析时间: 2024/12/28 02:02:05 实验者: jiangjinwei
 处理时间 (V3) : 2024/12/30 17:16:06 处理者: jiangjinwei
 仪器型号: SHIMADZU LC-2050C(FX278)

<色谱图>

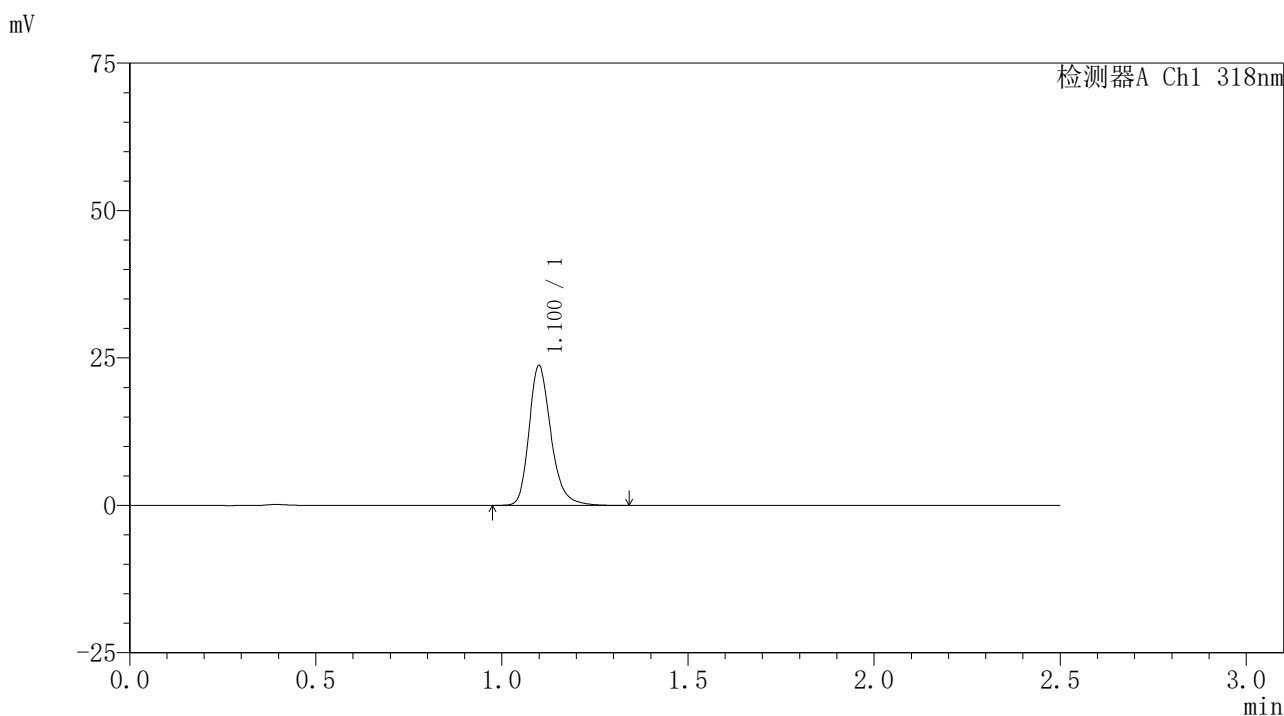

<峰表>

检测器A Ch1 318nm

峰号	保留时间	面积	面积%	高度	理论塔板数(USP)	拖尾因子	分离度(USP)
1	1.100	97336	100.000	23575	1745	1.253	--
总计		97336	100.000	23575			

图298 盐酸鲁拉西酮口崩片溶出曲线测定HPLC图谱
 自制品-24122501-3批-pH6.8(内含0.1%SDS)介质-桨法-50转-10min-片6
 供试品溶液-1

<样品信息>

色谱柱 : XB-C18(50mm*4.6mm,5 μ m) 流速:1.5ml/min
 柱温 : 30 $^{\circ}$ C 波长:318nm
 数据文件名: RC\$JSS-222 - 0-66/29-469-3 - zzp-24122501-3p-rcqx-jf50z-pH6.8+0.1SDSjz-15min-P1.lcd
 方法文件名: RC\$JSS-222 - JSS-222-rcqx-FX278.lcm
 批处理文件名: RC\$JSS-222 - JSS-222-20241227-FX278.lcb
 样品瓶号: 2-3
 进样体积: 10 μ l 版本号:6.115
 分析时间: 2024/12/28 02:04:59 实验者: jiangjinwei
 处理时间 (V3) : 2024/12/30 17:16:10 处理者: jiangjinwei
 仪器型号: SHIMADZU LC-2050C(FX278)

<色谱图>

mV

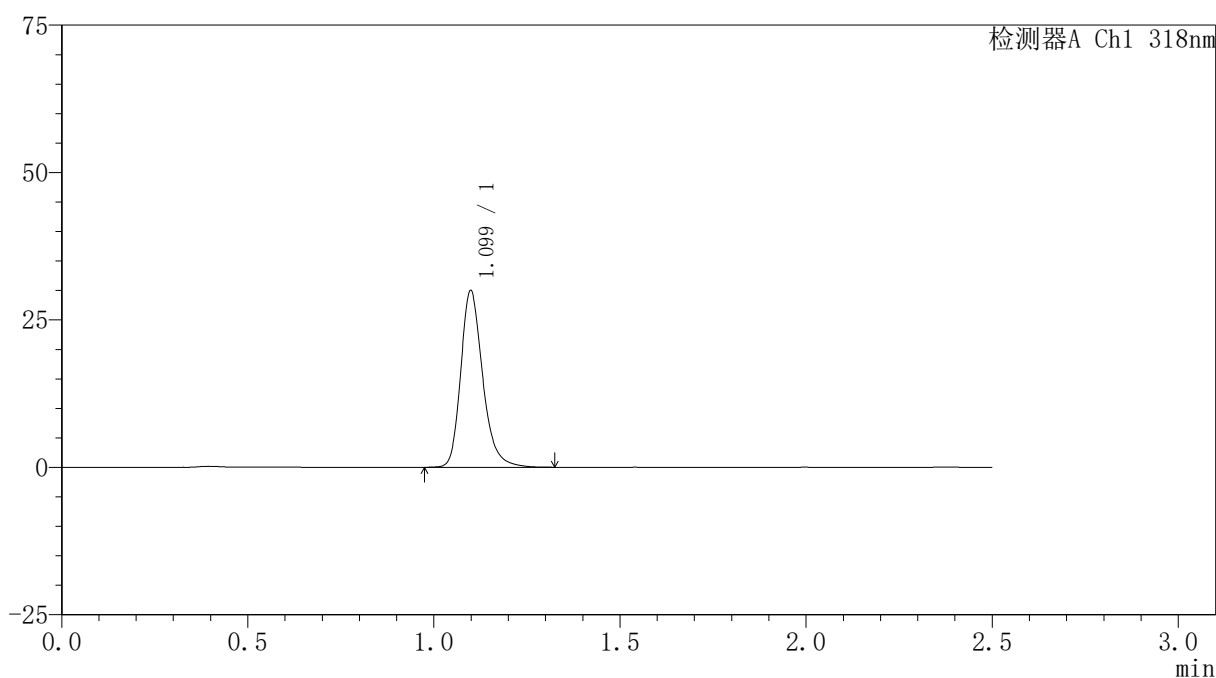

<峰表>

检测器A Ch1 318nm

峰号	保留时间	面积	面积%	高度	理论塔板数(USP)	拖尾因子	分离度(USP)
1	1.099	123222	100.000	29860	1733	1.253	--
总计		123222	100.000	29860			

图299 盐酸鲁拉西酮口崩片溶出曲线测定HPLC图谱
 自制品-24122501-3批-pH6.8(内含0.1%SDS)介质-桨法-50转-15min-片1
 供试品溶液-1

<样品信息>

色谱柱 : XB-C18(50mm*4.6mm,5µm) 流速:1.5ml/min
 柱温 : 30°C 波长:318nm
 数据文件名: RC\$JSS-222 - 0-66/29-470-3 - zzp-24122501-3p-rcqx-jf50z-pH6.8+0.1SDSjz-15min-P2.lcd
 方法文件名: RC\$JSS-222 - JSS-222-rcqx-FX278.lcm
 批处理文件名: RC\$JSS-222 - JSS-222-20241227-FX278.lcb
 样品瓶号: 2-12
 进样体积: 10 µl 版本号:6.115
 分析时间: 2024/12/28 02:07:53 实验者: jiangjinwei
 处理时间 (V3) : 2024/12/30 17:16:13 处理者: jiangjinwei
 仪器型号: SHIMADZU LC-2050C(FX278)

<色谱图>

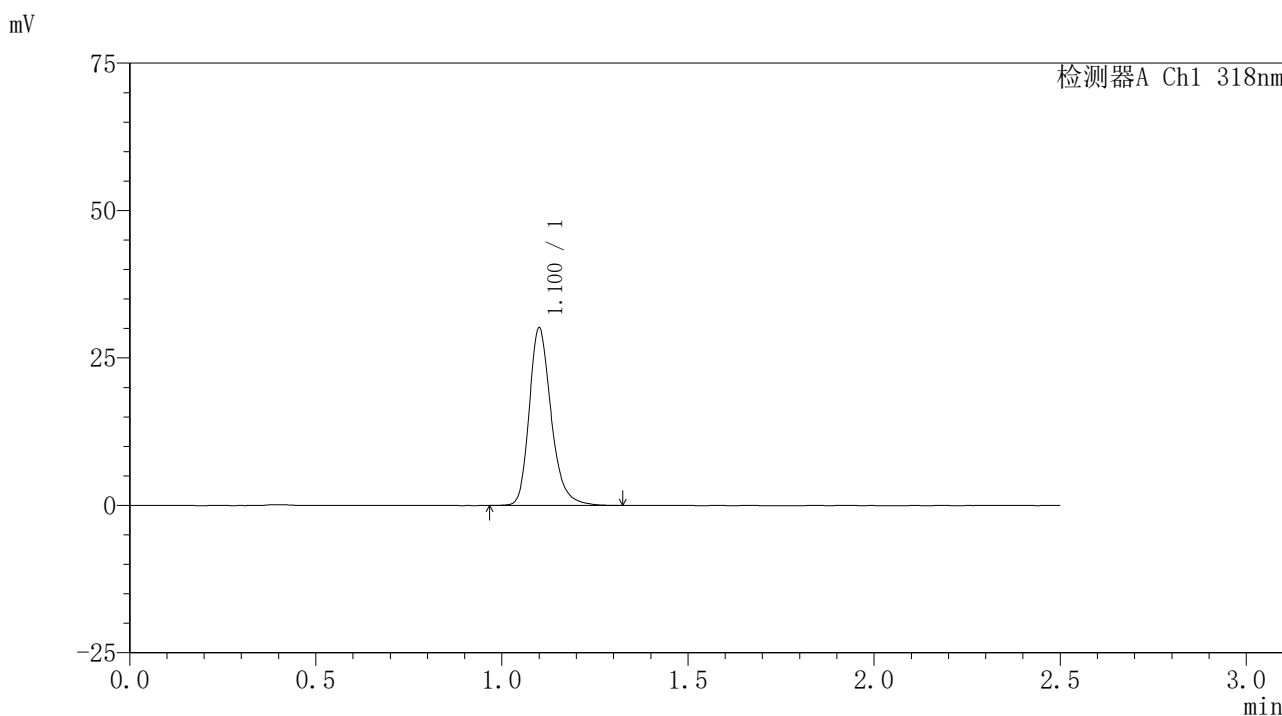

<峰表>

检测器A Ch1 318nm

峰号	保留时间	面积	面积%	高度	理论塔板数(USP)	拖尾因子	分离度(USP)
1	1.100	123769	100.000	29870	1743	1.255	--
总计		123769	100.000	29870			

图300 盐酸鲁拉西酮口崩片溶出曲线测定HPLC图谱
 自制品-24122501-3批-pH6.8(内含0.1%SDS)介质-桨法-50转-15min-片2
 供试品溶液-1

<样品信息>

色谱柱 : XB-C18(50mm*4.6mm,5μm) 流速:1.5ml/min
 柱温 : 30°C 波长:318nm
 数据文件名: RC\$JSS-222 - 0-66/29-471-3 - zzp-24122501-3p-rcqx-jf50z-pH6.8+0.1SDSjz-15min-P3.lcd
 方法文件名: RC\$JSS-222 - JSS-222-rcqx-FX278.lcm
 批处理文件名: RC\$JSS-222 - JSS-222-20241227-FX278.lcb
 样品瓶号: 2-21
 进样体积: 10 μl 版本号:6.115
 分析时间: 2024/12/28 02:10:47 实验者: jiangjinwei
 处理时间 (V3) : 2024/12/30 17:16:16 处理者: jiangjinwei
 仪器型号: SHIMADZU LC-2050C(FX278)

<色谱图>

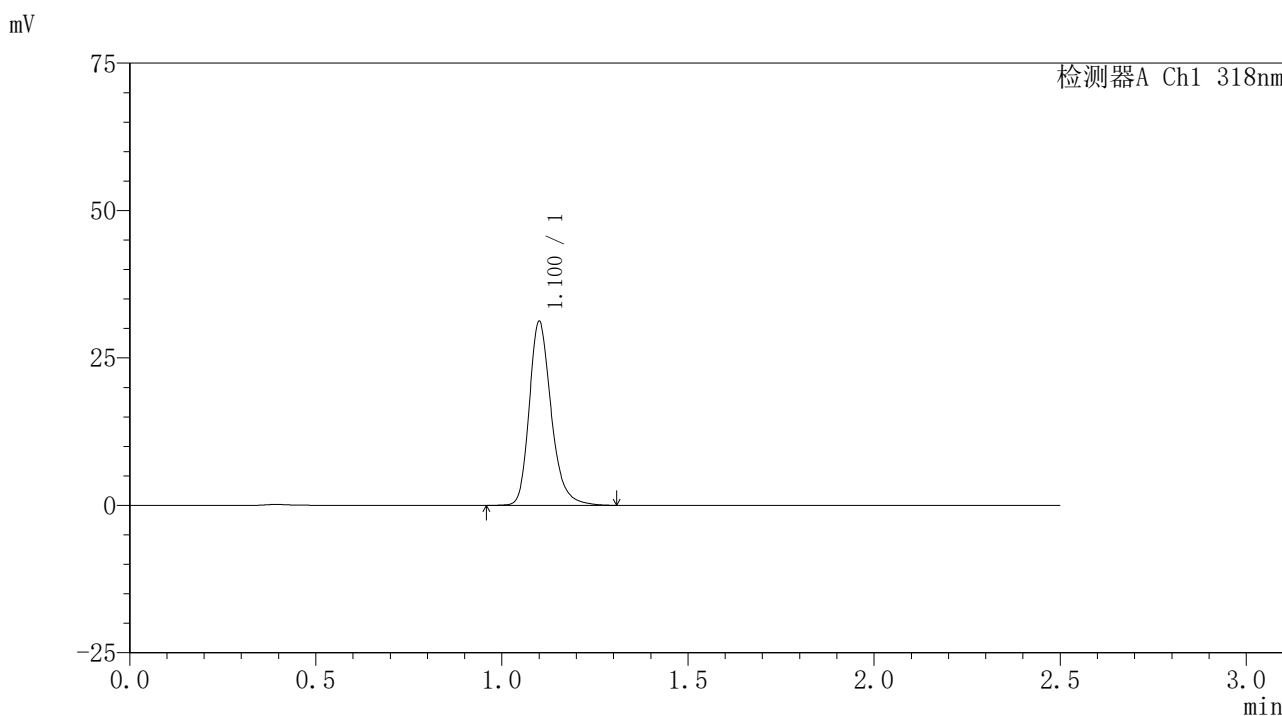

<峰表>

检测器A Ch1 318nm

峰号	保留时间	面积	面积%	高度	理论塔板数(USP)	拖尾因子	分离度(USP)
1	1.100	128278	100.000	30932	1742	1.252	--
总计		128278	100.000	30932			

图301 盐酸鲁拉西酮口崩片溶出曲线测定HPLC图谱
 自制品-24122501-3批-pH6.8(内含0.1%SDS)介质-桨法-50转-15min-片3
 供试品溶液-1

<样品信息>

色谱柱 : XB-C18(50mm*4.6mm,5 μ m) 流速:1.5ml/min
 柱温 : 30 $^{\circ}$ C 波长:318nm
 数据文件名: RC\$JSS-222 - 0-66/29-472-3 - zzp-24122501-3p-rcqx-jf50z-pH6.8+0.1SDSjz-15min-P4.lcd
 方法文件名: RC\$JSS-222 - JSS-222-rcqx-FX278.lcm
 批处理文件名: RC\$JSS-222 - JSS-222-20241227-FX278.lcb
 样品瓶号: 2-30
 进样体积: 10 μ l 版本号:6.115
 分析时间: 2024/12/28 02:13:41 实验者: jiangjinwei
 处理时间 (V3) : 2024/12/30 17:16:19 处理者: jiangjinwei
 仪器型号: SHIMADZU LC-2050C(FX278)

<色谱图>

mV

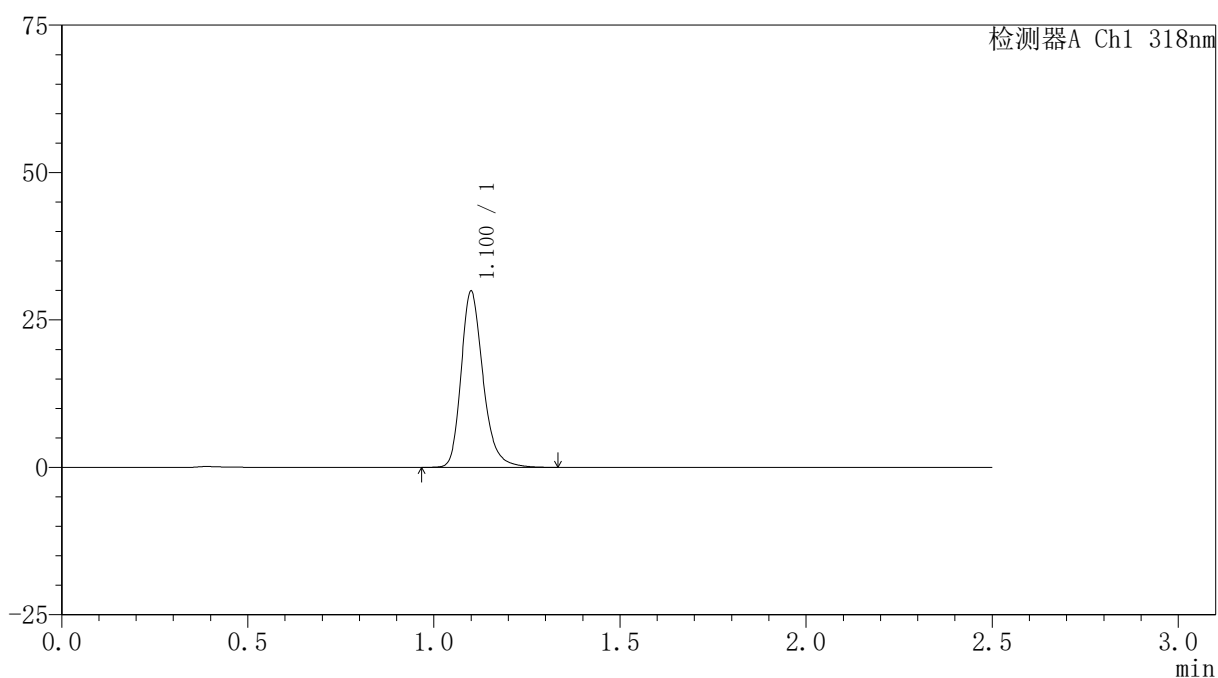

<峰表>

检测器A Ch1 318nm

峰号	保留时间	面积	面积%	高度	理论塔板数(USP)	拖尾因子	分离度(USP)
1	1.100	123032	100.000	29670	1738	1.255	--
总计		123032	100.000	29670			

图302 盐酸鲁拉西酮口崩片溶出曲线测定HPLC图谱
 自制品-24122501-3批-pH6.8(内含0.1%SDS)介质-桨法-50转-15min-片4
 供试品溶液-1



JSS-222

<样品信息>

色谱柱 : XB-C18(50mm*4.6mm,5μm) 流速:1.5ml/min
 柱温 : 30°C 波长:318nm
 数据文件名: RC\$JSS-222 - 0-66/29-473-3 - zzp-24122501-3p-rcqx-jf50z-pH6.8+0.1SDSjz-15min-P5.lcd
 方法文件名: RC\$JSS-222 - JSS-222-rcqx-FX278.lcm
 批处理文件名: RC\$JSS-222 - JSS-222-20241227-FX278.lcb
 样品瓶号: 2-39
 进样体积: 10 μl 版本号:6.115
 分析时间: 2024/12/28 02:16:34 实验者: jiangjinwei
 处理时间 (V3) : 2024/12/30 17:16:22 处理者: jiangjinwei
 仪器型号: SHIMADZU LC-2050C(FX278)

<色谱图>

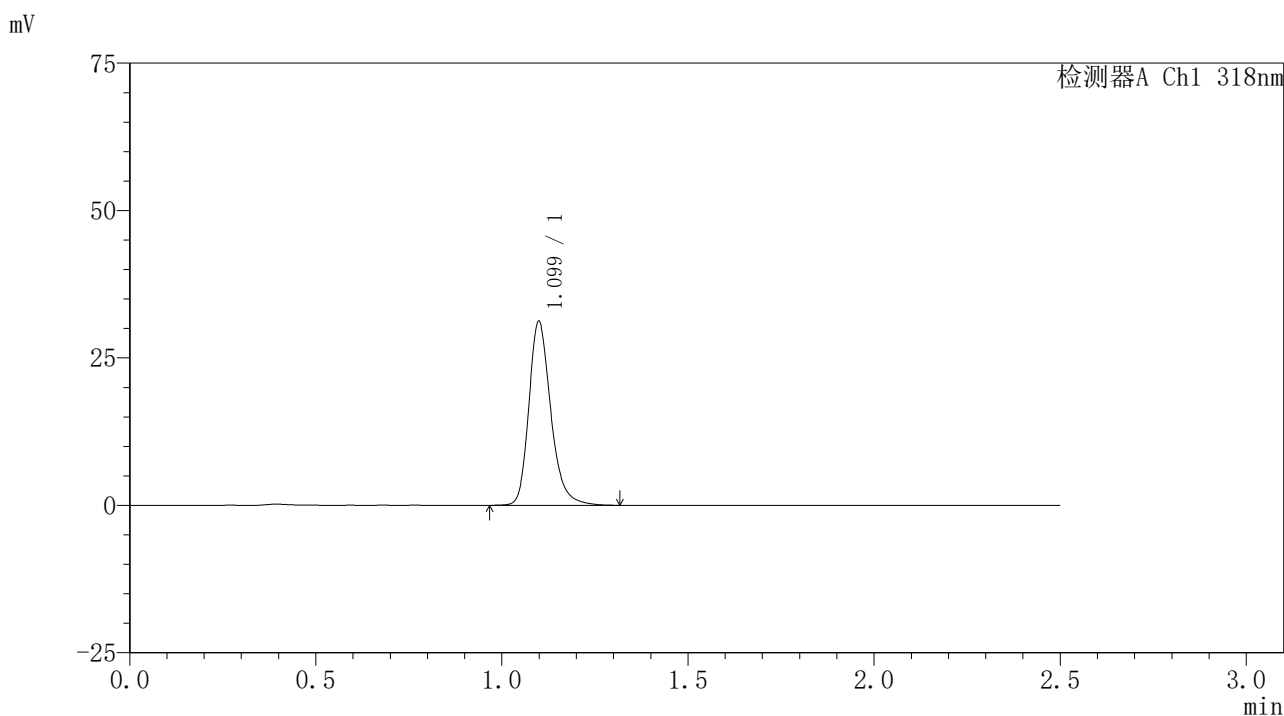

<峰表>

检测器A Ch1 318nm

峰号	保留时间	面积	面积%	高度	理论塔板数(USP)	拖尾因子	分离度(USP)
1	1.099	128230	100.000	31056	1737	1.252	--
总计		128230	100.000	31056			

图303 盐酸鲁拉西酮口崩片溶出曲线测定HPLC图谱
 自制品-24122501-3批-pH6.8(内含0.1%SDS)介质-桨法-50转-15min-片5
 供试品溶液-1

<样品信息>

色谱柱 : XB-C18(50mm*4.6mm,5 μ m) 流速:1.5ml/min
 柱温 : 30 $^{\circ}$ C 波长:318nm
 数据文件名: RC\$JSS-222 - 0-66/29-474-3 - zzp-24122501-3p-rcqx-jf50z-pH6.8+0.1SDSjz-15min-P6.lcd
 方法文件名: RC\$JSS-222 - JSS-222-rcqx-FX278.lcm
 批处理文件名: RC\$JSS-222 - JSS-222-20241227-FX278.lcb
 样品瓶号: 2-48
 进样体积: 10 μ l 版本号:6.115
 分析时间: 2024/12/28 02:19:27 实验者: jiangjinwei
 处理时间 (V3) : 2024/12/30 17:16:25 处理者: jiangjinwei
 仪器型号: SHIMADZU LC-2050C(FX278)

<色谱图>

mV

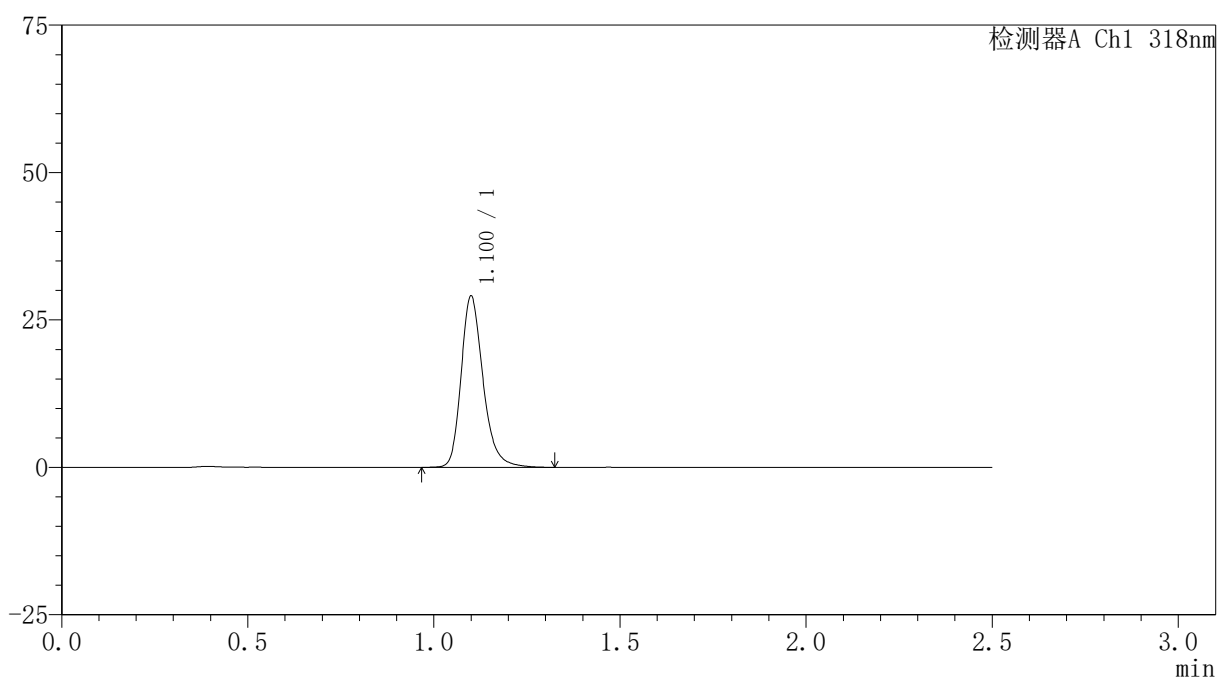

<峰表>

检测器A Ch1 318nm

峰号	保留时间	面积	面积%	高度	理论塔板数(USP)	拖尾因子	分离度(USP)
1	1.100	119604	100.000	28846	1740	1.252	--
总计		119604	100.000	28846			

图304 盐酸鲁拉西酮口崩片溶出曲线测定HPLC图谱
 自制品-24122501-3批-pH6.8(内含0.1%SDS)介质-桨法-50转-15min-片6
 供试品溶液-1

<样品信息>

色谱柱 : XB-C18(50mm*4.6mm,5µm) 流速:1.5ml/min
 柱温 : 30°C 波长:318nm
 数据文件名: RC\$JSS-222 - 0-66/29-475-3 - zzp-24122501-3p-rcqx-jf50z-pH6.8+0.1SDSjz-20min-P1.lcd
 方法文件名: RC\$JSS-222 - JSS-222-rcqx-FX278.lcm
 批处理文件名: RC\$JSS-222 - JSS-222-20241227-FX278.lcb
 样品瓶号: 2-4
 进样体积: 10 µl 版本号:6.115
 分析时间: 2024/12/28 02:22:21 实验者: jiangjinwei
 处理时间 (V3) : 2024/12/30 17:16:29 处理者: jiangjinwei
 仪器型号: SHIMADZU LC-2050C(FX278)

<色谱图>

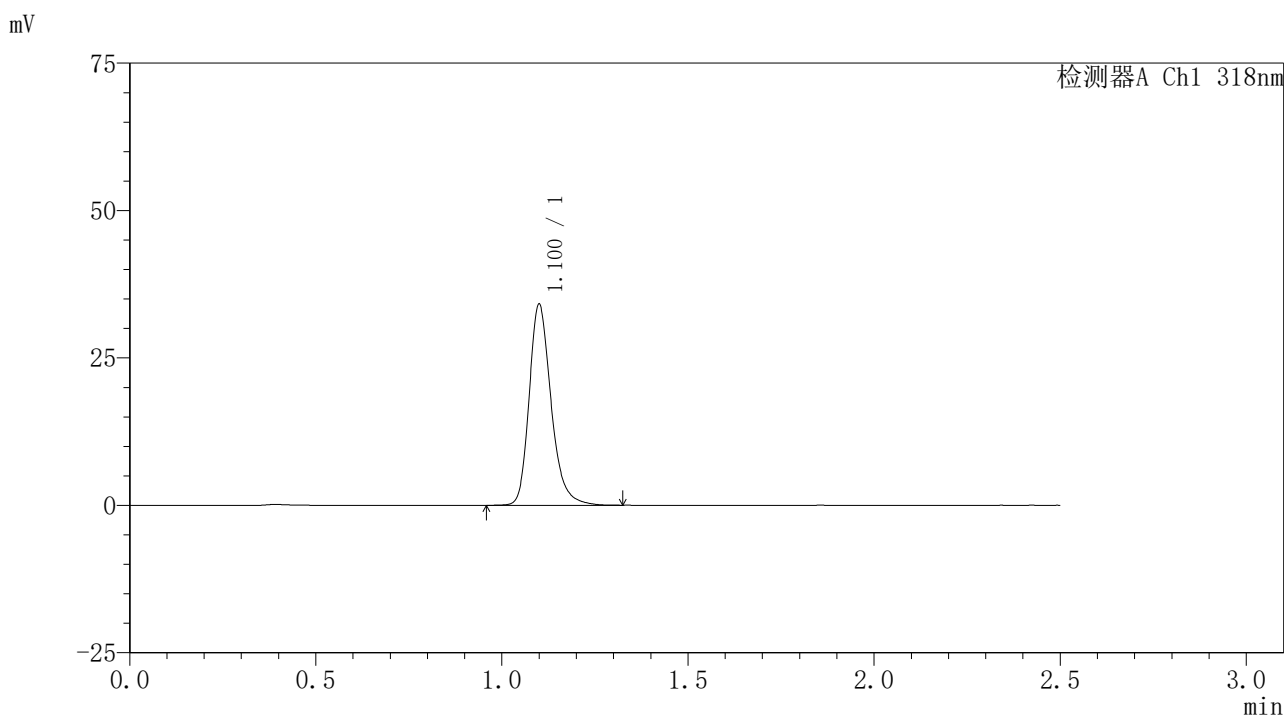

<峰表>

检测器A Ch1 318nm

峰号	保留时间	面积	面积%	高度	理论塔板数(USP)	拖尾因子	分离度(USP)
1	1.100	140237	100.000	33835	1737	1.253	--
总计		140237	100.000	33835			

图305 盐酸鲁拉西酮口崩片溶出曲线测定HPLC图谱
 自制品-24122501-3批-pH6.8(内含0.1%SDS)介质-桨法-50转-20min-片1
 供试品溶液-1

<样品信息>

色谱柱 : XB-C18(50mm*4.6mm,5 μ m) 流速:1.5ml/min
 柱温 : 30 $^{\circ}$ C 波长:318nm
 数据文件名: RC\$JSS-222 - 0-66/29-476-3 - zzp-24122501-3p-rcqx-jf50z-pH6.8+0.1SDSjz-20min-P2.lcd
 方法文件名: RC\$JSS-222 - JSS-222-rcqx-FX278.lcm
 批处理文件名: RC\$JSS-222 - JSS-222-20241227-FX278.lcb
 样品瓶号: 2-13
 进样体积: 10 μ l 版本号:6.115
 分析时间: 2024/12/28 02:25:15 实验者: jiangjinwei
 处理时间 (V3) : 2024/12/30 17:16:32 处理者: jiangjinwei
 仪器型号: SHIMADZU LC-2050C(FX278)

<色谱图>

mV

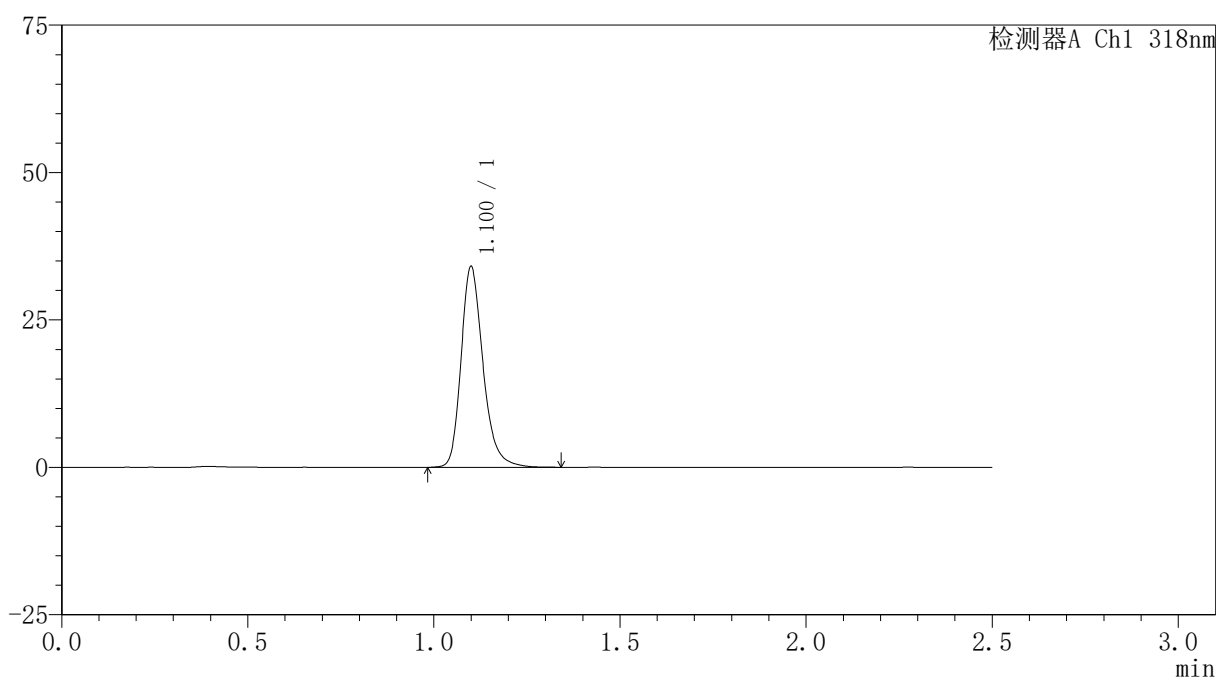

<峰表>

检测器A Ch1 318nm

峰号	保留时间	面积	面积%	高度	理论塔板数(USP)	拖尾因子	分离度(USP)
1	1.100	140093	100.000	33803	1737	1.253	--
总计		140093	100.000	33803			

图306 盐酸鲁拉西酮口崩片溶出曲线测定HPLC图谱
 自制品-24122501-3批-pH6.8(内含0.1%SDS)介质-桨法-50转-20min-片2
 供试品溶液-1

<样品信息>

色谱柱 : XB-C18(50mm*4.6mm,5 μ m) 流速:1.5ml/min
 柱温 : 30 $^{\circ}$ C 波长:318nm
 数据文件名: RC\$JSS-222 - 0-66/29-477-3 - zzp-24122501-3p-rcqx-jf50z-pH6.8+0.1SDSjz-20min-P3.lcd
 方法文件名: RC\$JSS-222 - JSS-222-rcqx-FX278.lcm
 批处理文件名: RC\$JSS-222 - JSS-222-20241227-FX278.lcb
 样品瓶号: 2-22
 进样体积: 10 μ l 版本号:6.115
 分析时间: 2024/12/28 02:28:08 实验者: jiangjinwei
 处理时间 (V3) : 2024/12/30 17:16:35 处理者: jiangjinwei
 仪器型号: SHIMADZU LC-2050C(FX278)

<色谱图>

mV

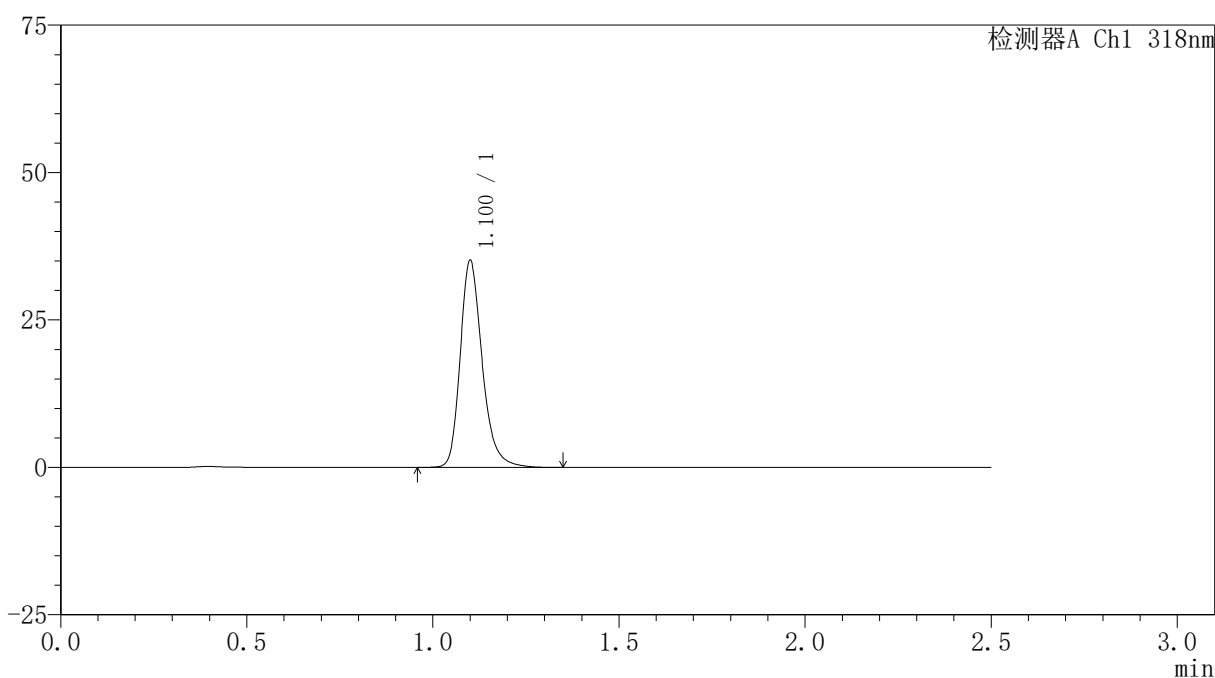

<峰表>

检测器A Ch1 318nm

峰号	保留时间	面积	面积%	高度	理论塔板数(USP)	拖尾因子	分离度(USP)
1	1.100	144599	100.000	34789	1736	1.256	--
总计		144599	100.000	34789			

图307 盐酸鲁拉西酮口崩片溶出曲线测定HPLC图谱
 自制品-24122501-3批-pH6.8(内含0.1%SDS)介质-桨法-50转-20min-片3
 供试品溶液-1

<样品信息>

色谱柱 : XB-C18(50mm*4.6mm,5μm) 流速:1.5ml/min
 柱温 : 30°C 波长:318nm
 数据文件名: RC\$JSS-222 - 0-66/29-478-3 - zzp-24122501-3p-rcqx-jf50z-pH6.8+0.1SDSjz-20min-P4.lcd
 方法文件名: RC\$JSS-222 - JSS-222-rcqx-FX278.lcm
 批处理文件名: RC\$JSS-222 - JSS-222-20241227-FX278.lcb
 样品瓶号: 2-31
 进样体积: 10 μl 版本号:6.115
 分析时间: 2024/12/28 02:31:02 实验者: jiangjinwei
 处理时间 (V3) : 2024/12/30 17:16:38 处理者: jiangjinwei
 仪器型号: SHIMADZU LC-2050C(FX278)

<色谱图>

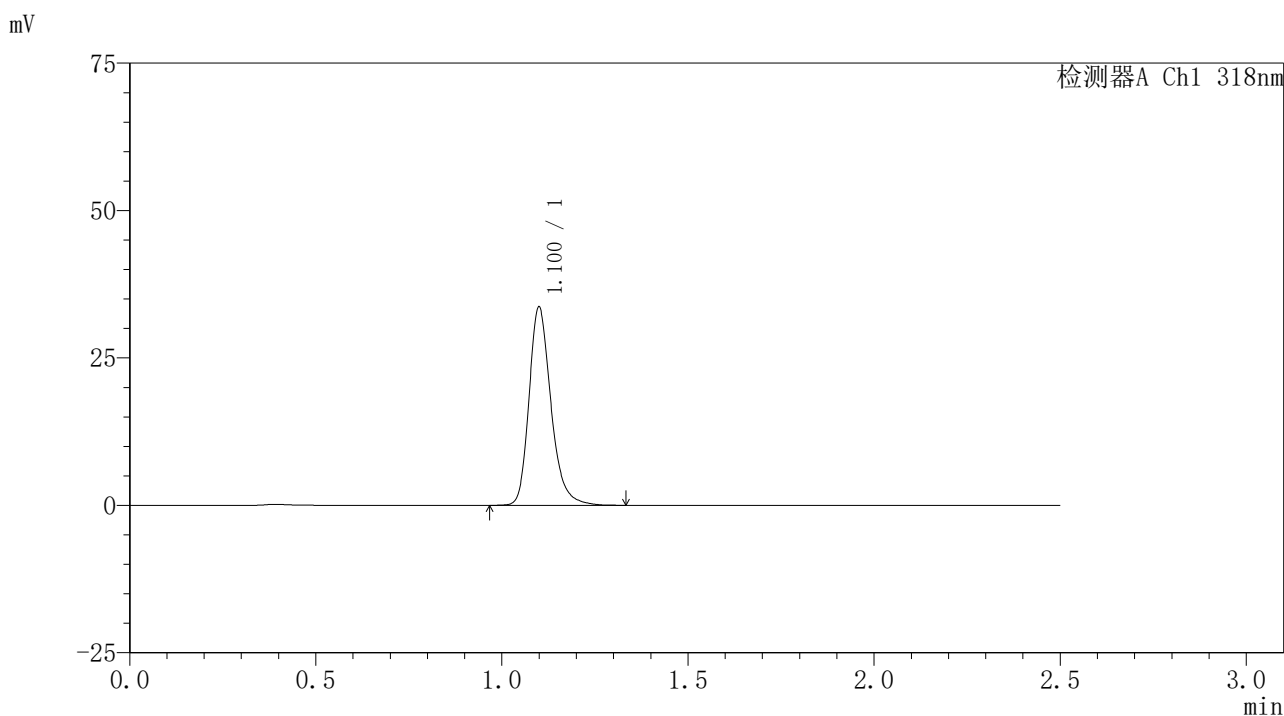

<峰表>

检测器A Ch1 318nm

峰号	保留时间	面积	面积%	高度	理论塔板数(USP)	拖尾因子	分离度(USP)
1	1.100	138421	100.000	33432	1739	1.255	--
总计		138421	100.000	33432			

图308 盐酸鲁拉西酮口崩片溶出曲线测定HPLC图谱
 自制品-24122501-3批-pH6.8(内含0.1%SDS)介质-桨法-50转-20min-片4
 供试品溶液-1

<样品信息>

色谱柱 : XB-C18(50mm*4.6mm,5μm) 流速:1.5ml/min
 柱温 : 30°C 波长:318nm
 数据文件名: RC\$JSS-222 - 0-66/29-479-3 - zzp-24122501-3p-rcqx-jf50z-pH6.8+0.1SDSjz-20min-P5.lcd
 方法文件名: RC\$JSS-222 - JSS-222-rcqx-FX278.lcm
 批处理文件名: RC\$JSS-222 - JSS-222-20241227-FX278.lcb
 样品瓶号: 2-40
 进样体积: 10 μl 版本号:6.115
 分析时间: 2024/12/28 02:33:55 实验者: jiangjinwei
 处理时间 (V3) : 2024/12/30 17:16:42 处理者: jiangjinwei
 仪器型号: SHIMADZU LC-2050C(FX278)

<色谱图>

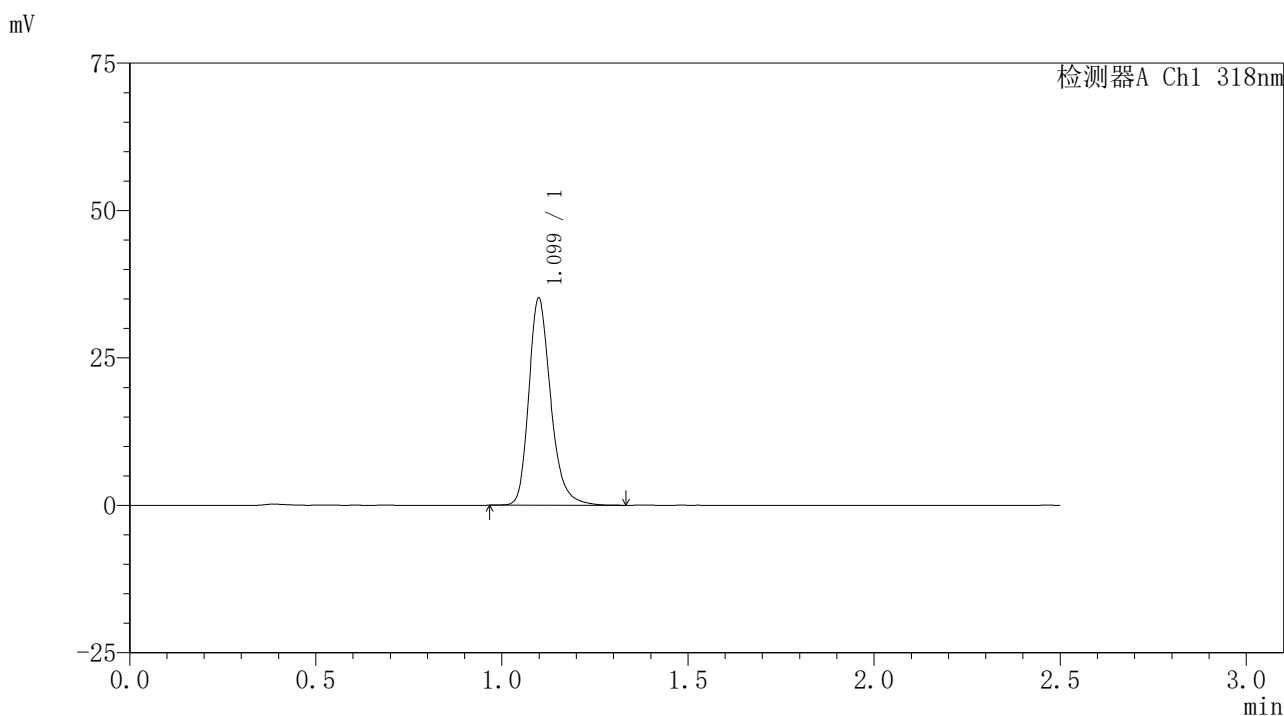

<峰表>

检测器A Ch1 318nm

峰号	保留时间	面积	面积%	高度	理论塔板数(USP)	拖尾因子	分离度(USP)
1	1.099	144349	100.000	34987	1736	1.253	--
总计		144349	100.000	34987			

图309 盐酸鲁拉西酮口崩片溶出曲线测定HPLC图谱
 自制品-24122501-3批-pH6.8(内含0.1%SDS)介质-桨法-50转-20min-片5
 供试品溶液-1

<样品信息>

色谱柱 : XB-C18(50mm*4.6mm,5µm) 流速:1.5ml/min
 柱温 : 30°C 波长:318nm
 数据文件名: RC\$JSS-222 - 0-66/29-480-3 - zzp-24122501-3p-rcqx-jf50z-pH6.8+0.1SDSjz-20min-P6.lcd
 方法文件名: RC\$JSS-222 - JSS-222-rcqx-FX278.lcm
 批处理文件名: RC\$JSS-222 - JSS-222-20241227-FX278.lcb
 样品瓶号: 2-49
 进样体积: 10 µl 版本号:6.115
 分析时间: 2024/12/28 02:36:48 实验者: jiangjinwei
 处理时间 (V3) : 2024/12/30 17:16:45 处理者: jiangjinwei
 仪器型号: SHIMADZU LC-2050C(FX278)

<色谱图>

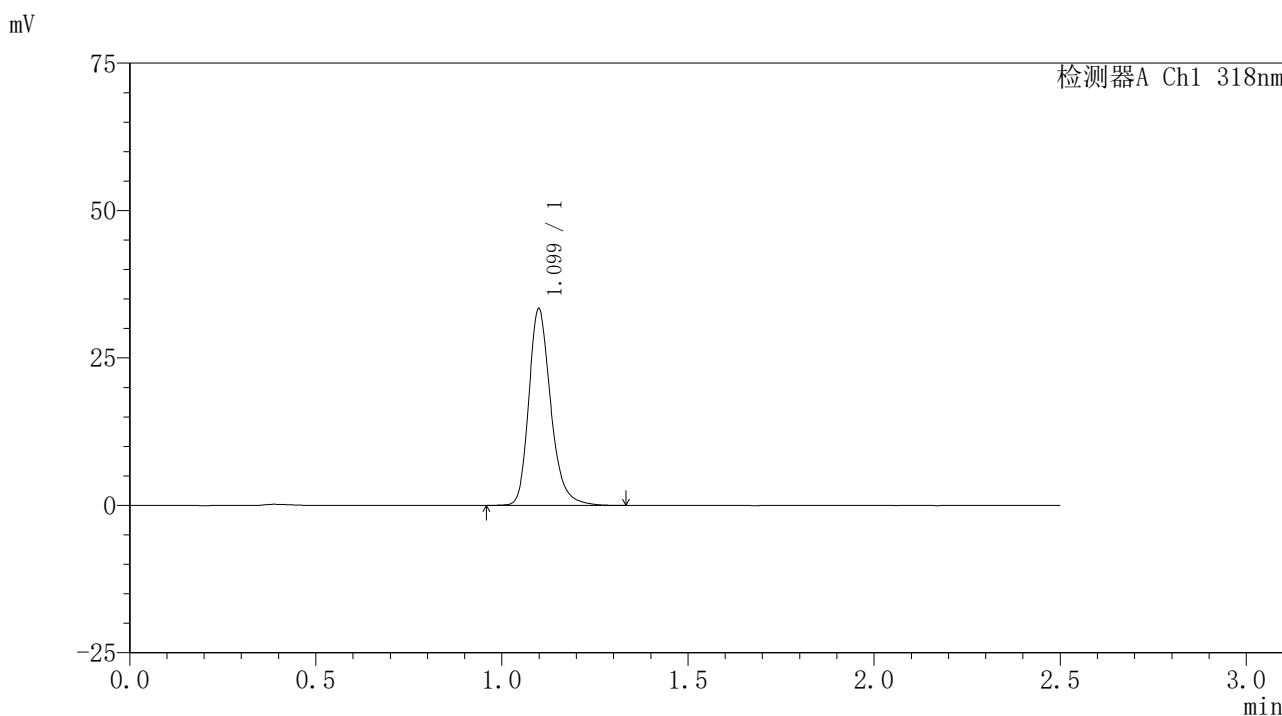

<峰表>

检测器A Ch1 318nm

峰号	保留时间	面积	面积%	高度	理论塔板数(USP)	拖尾因子	分离度(USP)
1	1.099	137373	100.000	33236	1734	1.251	--
总计		137373	100.000	33236			

图310 盐酸鲁拉西酮口崩片溶出曲线测定HPLC图谱
 自制品-24122501-3批-pH6.8(内含0.1%SDS)介质-桨法-50转-20min-片6
 供试品溶液-1

<样品信息>

色谱柱 : XB-C18(50mm*4.6mm,5µm) 流速:1.5ml/min
 柱温 : 30°C 波长:318nm
 数据文件名: RC\$JSS-222 - 0-66/29-481-3 - zzp-24122501-3p-rcqx-jf50z-pH6.8+0.1SDSjz-30min-P1.lcd
 方法文件名: RC\$JSS-222 - JSS-222-rcqx-FX278.lcm
 批处理文件名: RC\$JSS-222 - JSS-222-20241227-FX278.lcb
 样品瓶号: 2-5
 进样体积: 10 µl 版本号:6.115
 分析时间: 2024/12/28 02:39:41 实验者: jiangjinwei
 处理时间 (V3) : 2024/12/30 17:16:48 处理者: jiangjinwei
 仪器型号: SHIMADZU LC-2050C(FX278)

<色谱图>

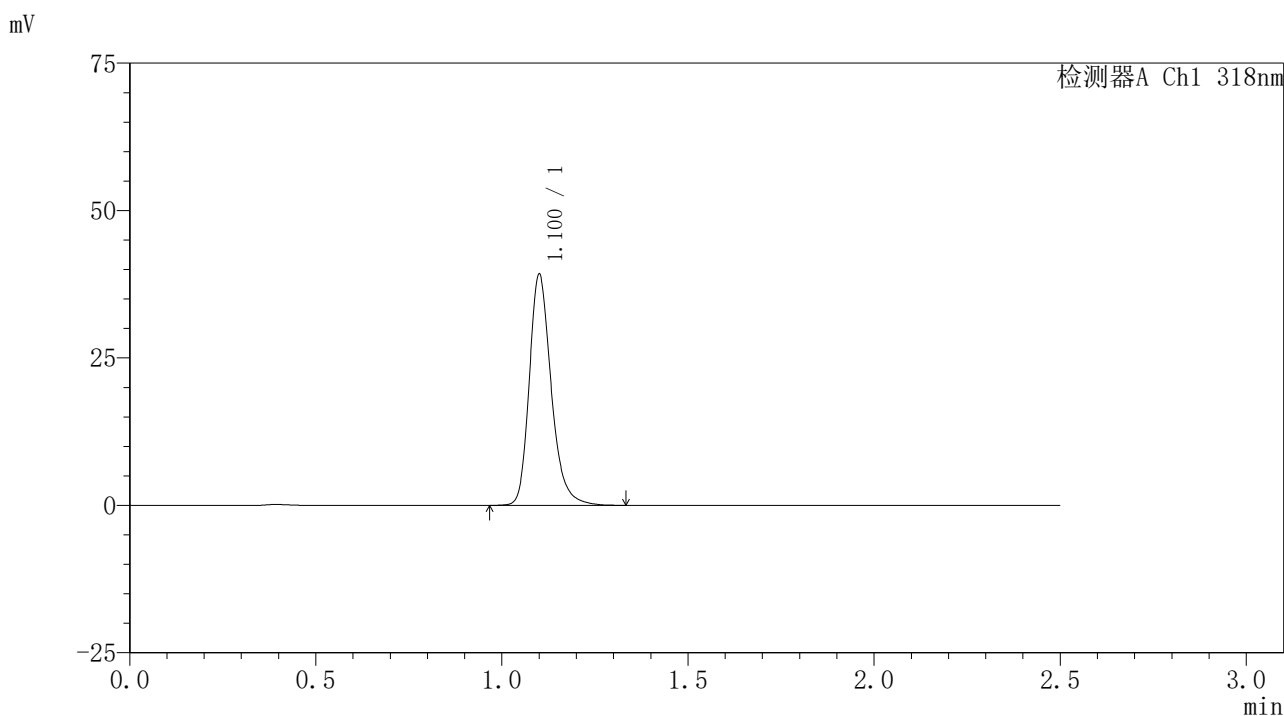

<峰表>

检测器A Ch1 318nm

峰号	保留时间	面积	面积%	高度	理论塔板数(USP)	拖尾因子	分离度(USP)
1	1.100	161150	100.000	38826	1739	1.253	--
总计		161150	100.000	38826			

图311 盐酸鲁拉西酮口崩片溶出曲线测定HPLC图谱
 自制品-24122501-3批-pH6.8(内含0.1%SDS)介质-桨法-50转-30min-片1
 供试品溶液-1

<样品信息>

色谱柱 : XB-C18(50mm*4.6mm,5μm) 流速:1.5ml/min
 柱温 : 30°C 波长:318nm
 数据文件名: RC\$JSS-222 - 0-66/29-482-3 - zzp-24122501-3p-rcqx-jf50z-pH6.8+0.1SDSjz-30min-P2.lcd
 方法文件名: RC\$JSS-222 - JSS-222-rcqx-FX278.lcm
 批处理文件名: RC\$JSS-222 - JSS-222-20241227-FX278.lcb
 样品瓶号: 2-14
 进样体积: 10 μl 版本号:6.115
 分析时间: 2024/12/28 02:42:35 实验者: jiangjinwei
 处理时间 (V3) : 2024/12/30 17:16:51 处理者: jiangjinwei
 仪器型号: SHIMADZU LC-2050C(FX278)

<色谱图>

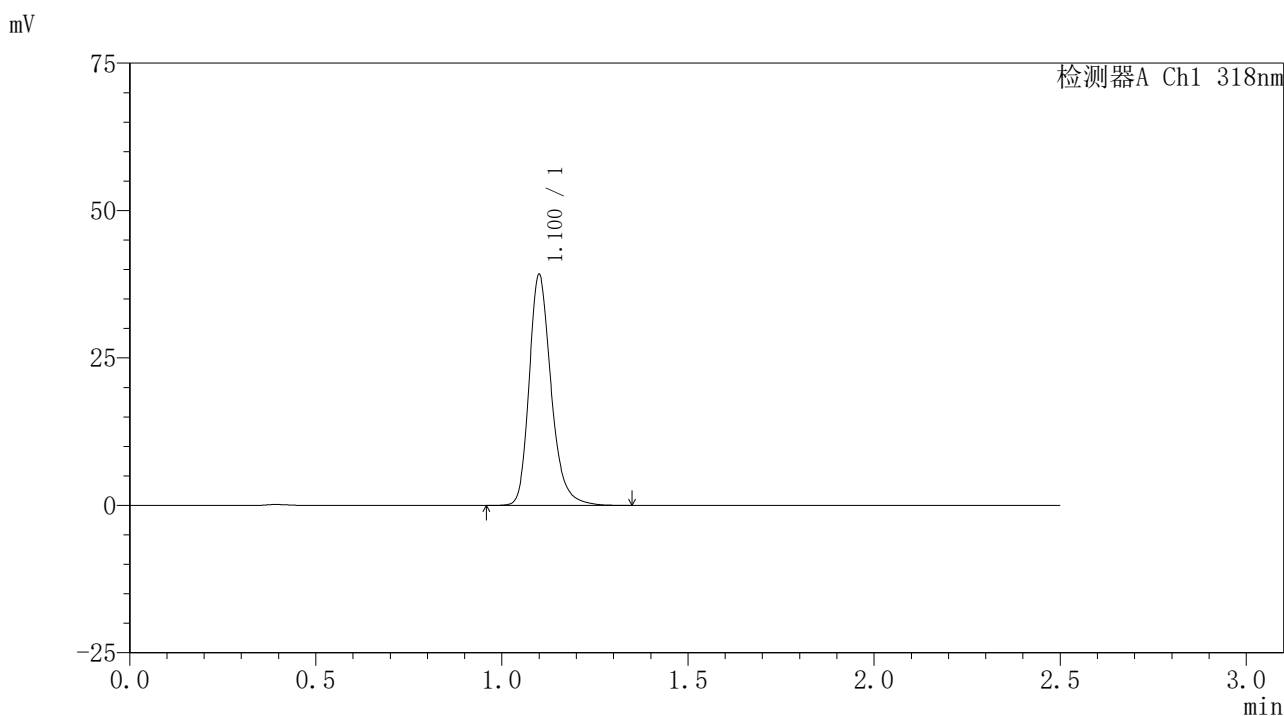

<峰表>

检测器A Ch1 318nm

峰号	保留时间	面积	面积%	高度	理论塔板数(USP)	拖尾因子	分离度(USP)
1	1.100	161209	100.000	38860	1739	1.253	--
总计		161209	100.000	38860			

图312 盐酸鲁拉西酮口崩片溶出曲线测定HPLC图谱
 自制品-24122501-3批-pH6.8(内含0.1%SDS)介质-桨法-50转-30min-片2
 供试品溶液-1

<样品信息>

色谱柱 : XB-C18(50mm*4.6mm,5µm) 流速:1.5ml/min
 柱温 : 30°C 波长:318nm
 数据文件名: RC\$JSS-222 - 0-66/29-483-3 - zzp-24122501-3p-rcqx-jf50z-pH6.8+0.1SDSjz-30min-P3.lcd
 方法文件名: RC\$JSS-222 - JSS-222-rcqx-FX278.lcm
 批处理文件名: RC\$JSS-222 - JSS-222-20241227-FX278.lcb
 样品瓶号: 2-23
 进样体积: 10 µl 版本号:6.115
 分析时间: 2024/12/28 02:45:29 实验者: jiangjinwei
 处理时间 (V3) : 2024/12/30 17:16:54 处理者: jiangjinwei
 仪器型号: SHIMADZU LC-2050C(FX278)

<色谱图>

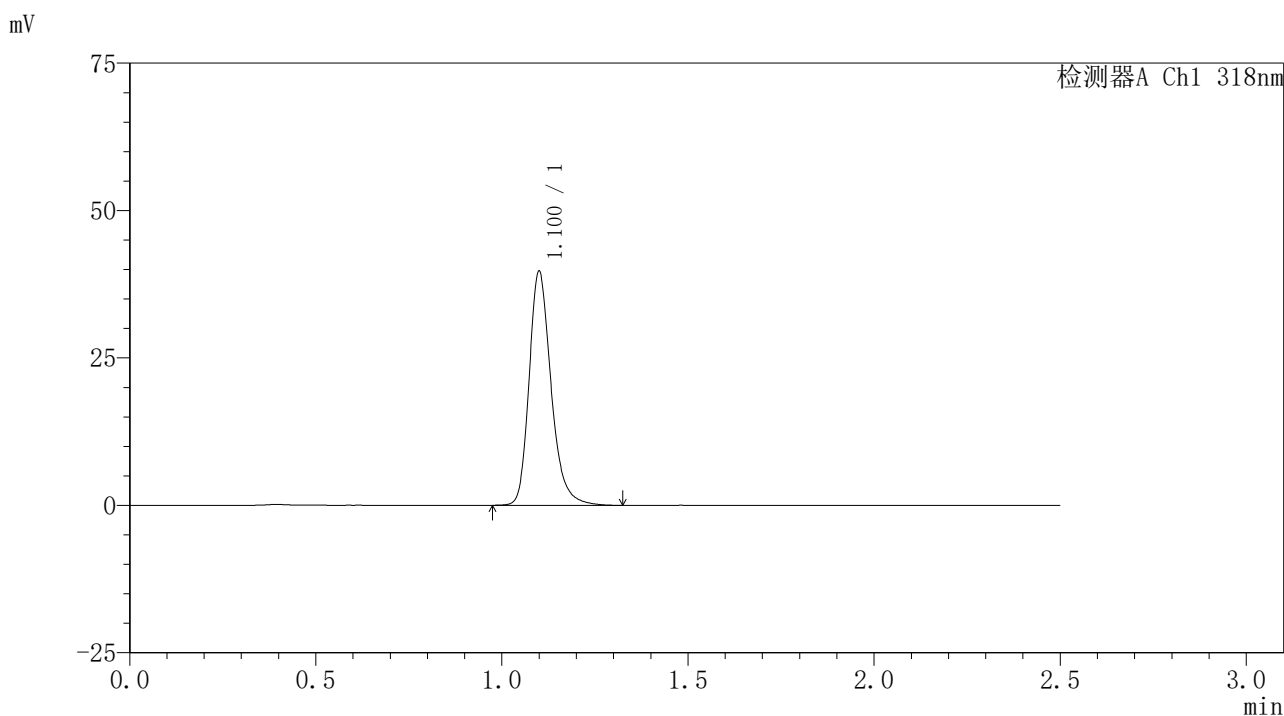

<峰表>

检测器A Ch1 318nm

峰号	保留时间	面积	面积%	高度	理论塔板数(USP)	拖尾因子	分离度(USP)
1	1.100	163112	100.000	39395	1739	1.253	--
总计		163112	100.000	39395			

图313 盐酸鲁拉西酮口崩片溶出曲线测定HPLC图谱
 自制品-24122501-3批-pH6.8(内含0.1%SDS)介质-桨法-50转-30min-片3
 供试品溶液-1

<样品信息>

色谱柱 : XB-C18(50mm*4.6mm,5μm) 流速:1.5ml/min
 柱温 : 30°C 波长:318nm
 数据文件名: RC\$JSS-222 - 0-66/29-484-3 - zzp-24122501-3p-rcqx-jf50z-pH6.8+0.1SDSjz-30min-P4.lcd
 方法文件名: RC\$JSS-222 - JSS-222-rcqx-FX278.lcm
 批处理文件名: RC\$JSS-222 - JSS-222-20241227-FX278.lcb
 样品瓶号: 2-32
 进样体积: 10 μl 版本号:6.115
 分析时间: 2024/12/28 02:48:23 实验者: jiangjinwei
 处理时间 (V3) : 2024/12/30 17:16:57 处理者: jiangjinwei
 仪器型号: SHIMADZU LC-2050C(FX278)

<色谱图>

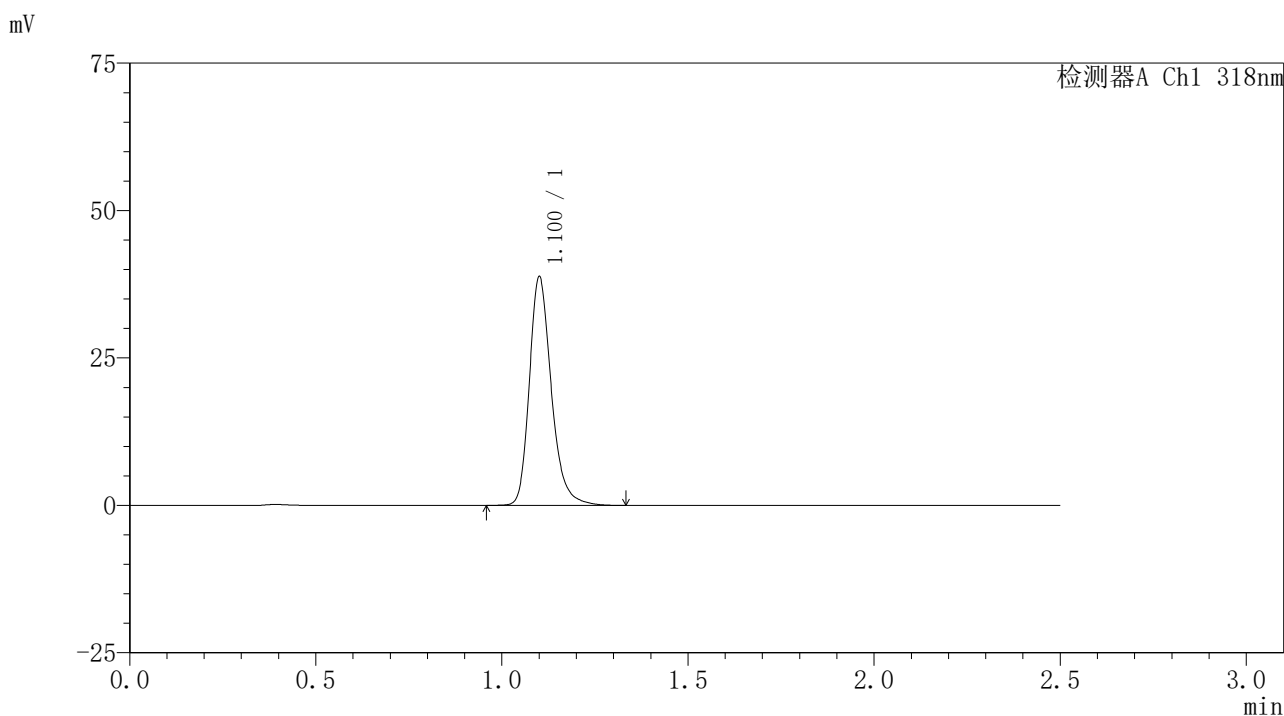

<峰表>

检测器A Ch1 318nm

峰号	保留时间	面积	面积%	高度	理论塔板数(USP)	拖尾因子	分离度(USP)
1	1.100	159400	100.000	38360	1744	1.255	--
总计		159400	100.000	38360			

图314 盐酸鲁拉西酮口崩片溶出曲线测定HPLC图谱
 自制品-24122501-3批-pH6.8(内含0.1%SDS)介质-桨法-50转-30min-片4
 供试品溶液-1

〈样品信息〉

色谱柱 : XB-C18(50mm*4.6mm,5 μ m) 流速:1.5ml/min
 柱温 : 30 $^{\circ}$ C 波长:318nm
 数据文件名: RC\$JSS-222 - 0-66/29-485-3 - zzp-24122501-3p-rcqx-jf50z-pH6.8+0.1SDSjz-30min-P5.lcd
 方法文件名: RC\$JSS-222 - JSS-222-rcqx-FX278.lcm
 批处理文件名: RC\$JSS-222 - JSS-222-20241227-FX278.lcb
 样品瓶号: 2-41
 进样体积: 10 μ l 版本号:6.115
 分析时间: 2024/12/28 02:51:17 实验者: jiangjinwei
 处理时间 (V3) : 2024/12/30 17:17:00 处理者: jiangjinwei
 仪器型号: SHIMADZU LC-2050C(FX278)

〈色谱图〉

mV

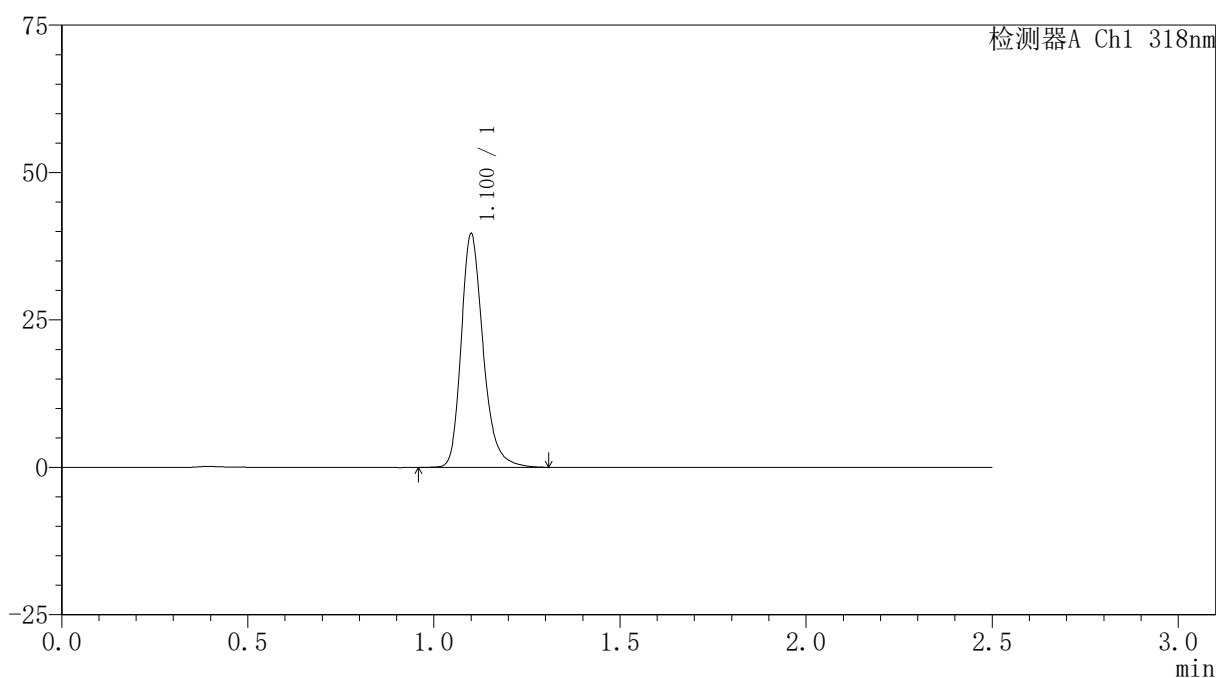

〈峰表〉

检测器A Ch1 318nm

峰号	保留时间	面积	面积%	高度	理论塔板数(USP)	拖尾因子	分离度(USP)
1	1.100	162916	100.000	39294	1739	1.256	--
总计		162916	100.000	39294			

图315 盐酸鲁拉西酮口崩片溶出曲线测定HPLC图谱
 自制品-24122501-3批-pH6.8(内含0.1%SDS)介质-桨法-50转-30min-片5
 供试品溶液-1

<样品信息>

色谱柱 : XB-C18(50mm*4.6mm,5µm) 流速:1.5ml/min
 柱温 : 30°C 波长:318nm
 数据文件名: RC\$JSS-222 - 0-66/29-486-3 - zzp-24122501-3p-rcqx-jf50z-pH6.8+0.1SDSjz-30min-P6.lcd
 方法文件名: RC\$JSS-222 - JSS-222-rcqx-FX278.lcm
 批处理文件名: RC\$JSS-222 - JSS-222-20241227-FX278.lcb
 样品瓶号: 2-50
 进样体积: 10 µl 版本号:6.115
 分析时间: 2024/12/28 02:54:10 实验者: jiangjinwei
 处理时间 (V3) : 2024/12/30 17:17:03 处理者: jiangjinwei
 仪器型号: SHIMADZU LC-2050C(FX278)

<色谱图>

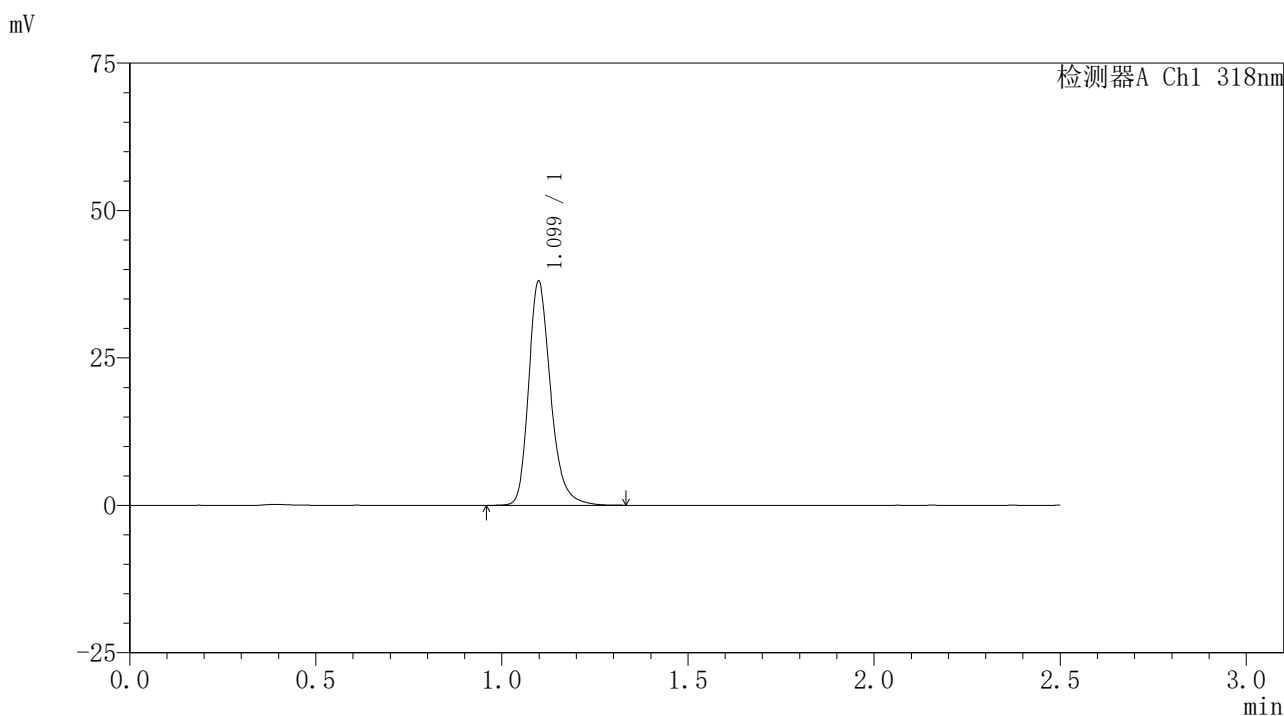

<峰表>

检测器A Ch1 318nm

峰号	保留时间	面积	面积%	高度	理论塔板数(USP)	拖尾因子	分离度(USP)
1	1.099	156179	100.000	37889	1736	1.253	--
总计		156179	100.000	37889			

图316 盐酸鲁拉西酮口崩片溶出曲线测定HPLC图谱
 自制品-24122501-3批-pH6.8(内含0.1%SDS)介质-桨法-50转-30min-片6
 供试品溶液-1

<样品信息>

色谱柱 : XB-C18(50mm*4.6mm,5µm) 流速:1.5ml/min
 柱温 : 30°C 波长:318nm
 数据文件名: RC\$JSS-222 - 0-66/29-487-3 - zzp-24122501-3p-rcqx-jf50z-pH6.8+0.1SDSjz-45min-P1.lcd
 方法文件名: RC\$JSS-222 - JSS-222-rcqx-FX278.lcm
 批处理文件名: RC\$JSS-222 - JSS-222-20241227-FX278.lcb
 样品瓶号: 2-6
 进样体积: 10 µl 版本号:6.115
 分析时间: 2024/12/28 02:57:04 实验者: jiangjinwei
 处理时间 (V3) : 2024/12/30 17:17:06 处理者: jiangjinwei
 仪器型号: SHIMADZU LC-2050C(FX278)

<色谱图>

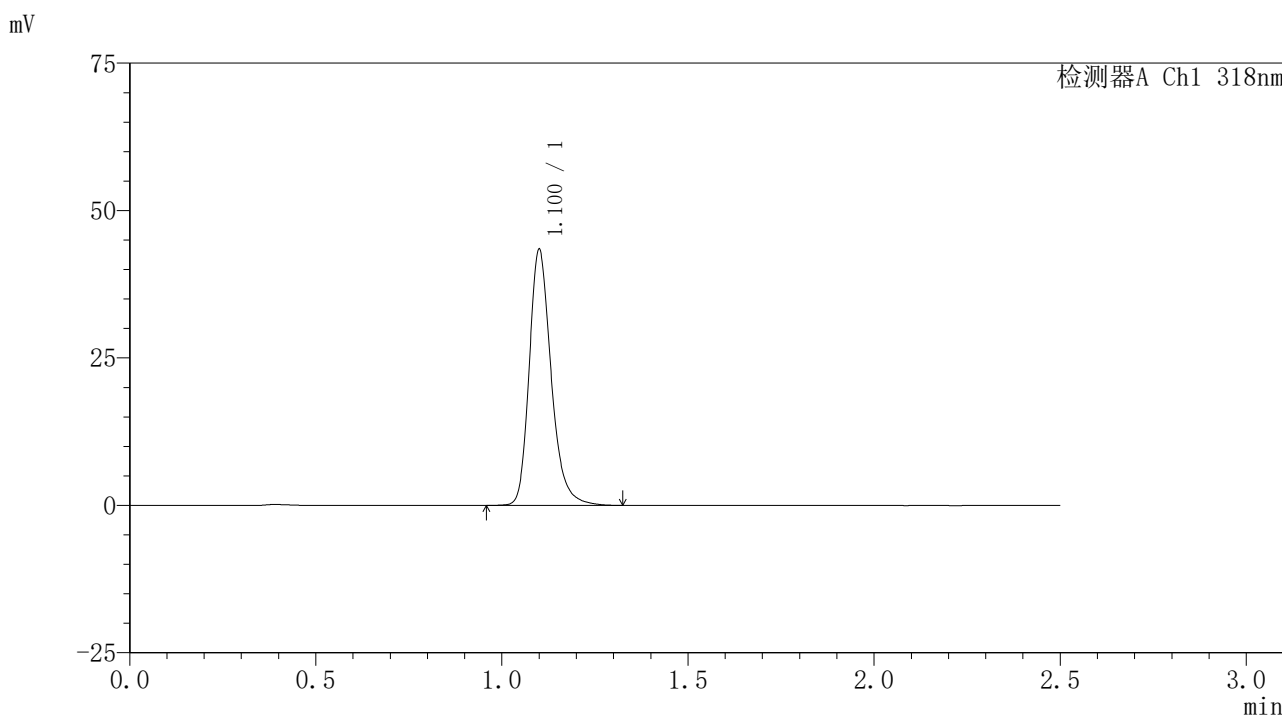

<峰表>

检测器A Ch1 318nm

峰号	保留时间	面积	面积%	高度	理论塔板数(USP)	拖尾因子	分离度(USP)
1	1.100	178803	100.000	43026	1736	1.257	--
总计		178803	100.000	43026			

图317 盐酸鲁拉西酮口崩片溶出曲线测定HPLC图谱
 自制品-24122501-3批-pH6.8(内含0.1%SDS)介质-桨法-50转-45min-片1
 供试品溶液-1

<样品信息>

色谱柱 : XB-C18(50mm*4.6mm,5μm) 流速:1.5ml/min
 柱温 : 30°C 波长:318nm
 数据文件名: RC\$JSS-222 - 0-66/29-488-3 - zzp-24122501-3p-rcqx-jf50z-pH6.8+0.1SDSjz-45min-P2.lcd
 方法文件名: RC\$JSS-222 - JSS-222-rcqx-FX278.lcm
 批处理文件名: RC\$JSS-222 - JSS-222-20241227-FX278.lcb
 样品瓶号: 2-15
 进样体积: 10 μl 版本号:6.115
 分析时间: 2024/12/28 02:59:58 实验者: jiangjinwei
 处理时间 (V3) : 2024/12/30 17:17:09 处理者: jiangjinwei
 仪器型号: SHIMADZU LC-2050C(FX278)

<色谱图>

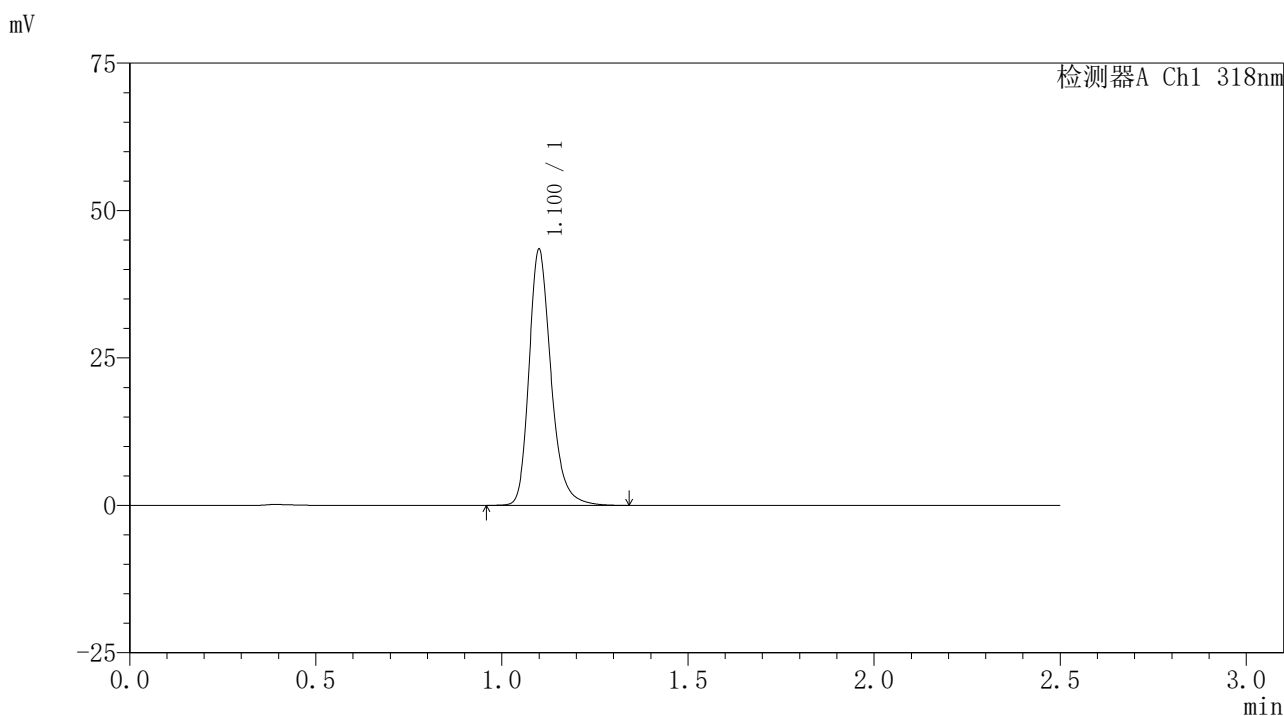

<峰表>

检测器A Ch1 318nm

峰号	保留时间	面积	面积%	高度	理论塔板数(USP)	拖尾因子	分离度(USP)
1	1.100	178595	100.000	43131	1740	1.254	--
总计		178595	100.000	43131			

图318 盐酸鲁拉西酮口崩片溶出曲线测定HPLC图谱
 自制品-24122501-3批-pH6.8(内含0.1%SDS)介质-桨法-50转-45min-片2
 供试品溶液-1

<样品信息>

色谱柱 : XB-C18(50mm*4.6mm,5 μ m) 流速:1.5ml/min
 柱温 : 30 $^{\circ}$ C 波长:318nm
 数据文件名: RC\$JSS-222 - 0-66/29-489-3 - zzp-24122501-3p-rcqx-jf50z-pH6.8+0.1SDSjz-45min-P3.lcd
 方法文件名: RC\$JSS-222 - JSS-222-rcqx-FX278.lcm
 批处理文件名: RC\$JSS-222 - JSS-222-20241227-FX278.lcb
 样品瓶号: 2-24
 进样体积: 10 μ l 版本号:6.115
 分析时间: 2024/12/28 03:02:52 实验者: jiangjinwei
 处理时间 (V3) : 2024/12/30 17:17:12 处理者: jiangjinwei
 仪器型号: SHIMADZU LC-2050C(FX278)

<色谱图>

mV

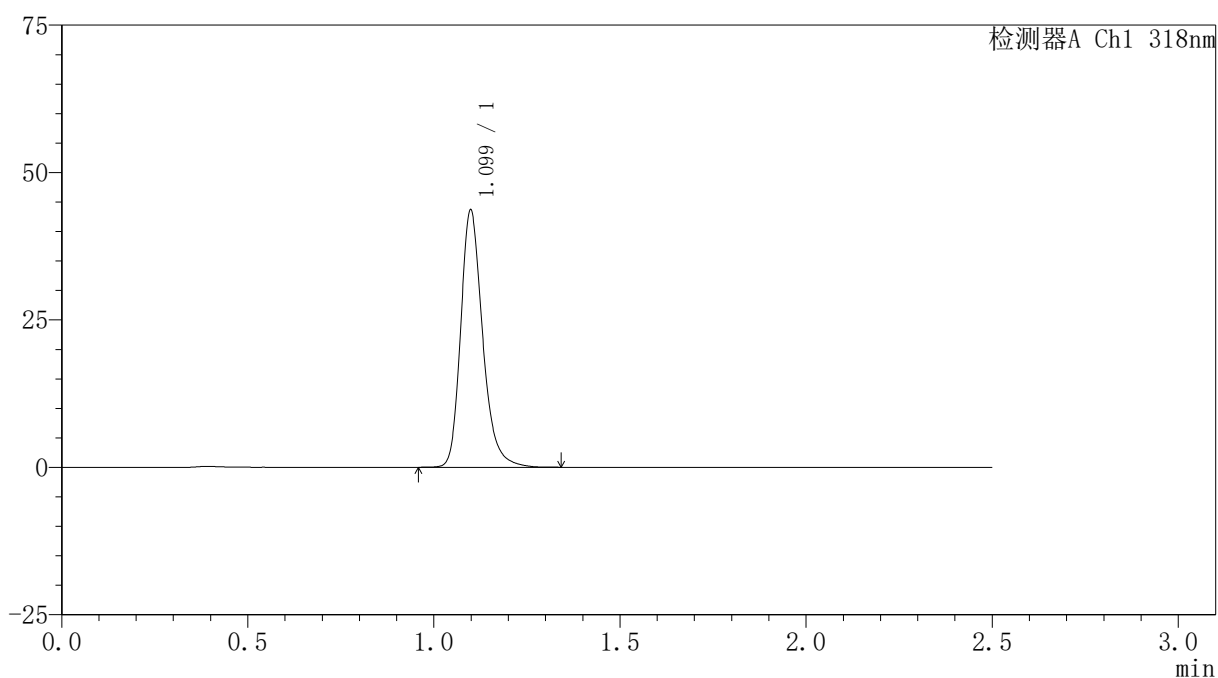

<峰表>

检测器A Ch1 318nm

峰号	保留时间	面积	面积%	高度	理论塔板数(USP)	拖尾因子	分离度(USP)
1	1.099	179311	100.000	43489	1736	1.252	--
总计		179311	100.000	43489			

图319 盐酸鲁拉西酮口崩片溶出曲线测定HPLC图谱
 自制品-24122501-3批-pH6.8(内含0.1%SDS)介质-桨法-50转-45min-片3
 供试品溶液-1

<样品信息>

色谱柱 : XB-C18(50mm*4.6mm,5μm) 流速:1.5ml/min
 柱温 : 30°C 波长:318nm
 数据文件名: RC\$JSS-222 - 0-66/29-490-3 - zzp-24122501-3p-rcqx-jf50z-pH6.8+0.1SDSjz-45min-P4.lcd
 方法文件名: RC\$JSS-222 - JSS-222-rcqx-FX278.lcm
 批处理文件名: RC\$JSS-222 - JSS-222-20241227-FX278.lcb
 样品瓶号: 2-33
 进样体积: 10 μl 版本号:6.115
 分析时间: 2024/12/28 03:05:47 实验者: jiangjinwei
 处理时间 (V3) : 2024/12/30 17:17:15 处理者: jiangjinwei
 仪器型号: SHIMADZU LC-2050C(FX278)

<色谱图>

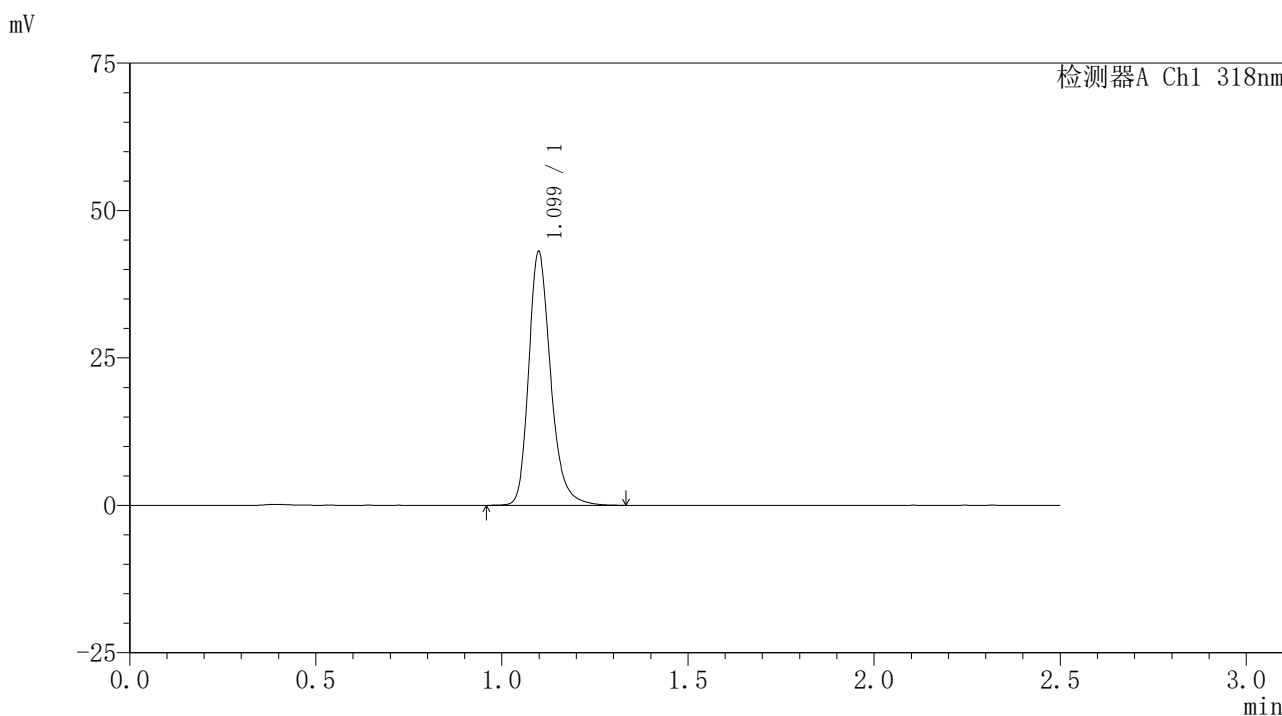

<峰表>

检测器A Ch1 318nm

峰号	保留时间	面积	面积%	高度	理论塔板数(USP)	拖尾因子	分离度(USP)
1	1.099	176823	100.000	42864	1739	1.252	--
总计		176823	100.000	42864			

图320 盐酸鲁拉西酮口崩片溶出曲线测定HPLC图谱
 自制品-24122501-3批-pH6.8(内含0.1%SDS)介质-桨法-50转-45min-片4
 供试品溶液-1



JSS-222

<样品信息>

色谱柱 : XB-C18(50mm*4.6mm,5μm) 流速:1.5ml/min
 柱温 : 30°C 波长:318nm
 数据文件名: RC\$JSS-222 - 0-66/29-491-3 - zzp-24122501-3p-rcqx-jf50z-pH6.8+0.1SDSjz-45min-P5.lcd
 方法文件名: RC\$JSS-222 - JSS-222-rcqx-FX278.lcm
 批处理文件名: RC\$JSS-222 - JSS-222-20241227-FX278.lcb
 样品瓶号: 2-42
 进样体积: 10 μl 版本号:6.115
 分析时间: 2024/12/28 03:08:40 实验者: jiangjinwei
 处理时间 (V3) : 2024/12/30 17:17:19 处理者: jiangjinwei
 仪器型号: SHIMADZU LC-2050C(FX278)

<色谱图>

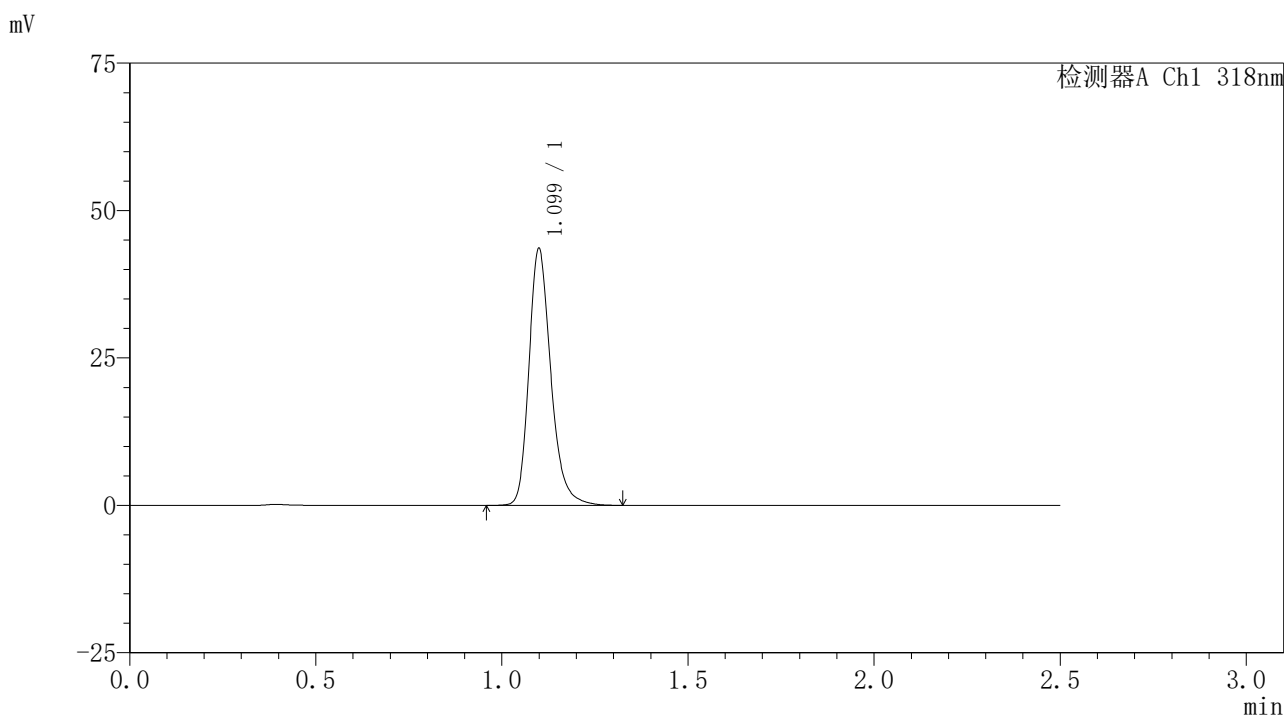

<峰表>

检测器A Ch1 318nm

峰号	保留时间	面积	面积%	高度	理论塔板数(USP)	拖尾因子	分离度(USP)
1	1.099	178898	100.000	43326	1739	1.252	--
总计		178898	100.000	43326			

图321 盐酸鲁拉西酮口崩片溶出曲线测定HPLC图谱
 自制品-24122501-3批-pH6.8(内含0.1%SDS)介质-桨法-50转-45min-片5
 供试品溶液-1

<样品信息>

色谱柱 : XB-C18(50mm*4.6mm,5μm) 流速:1.5ml/min
 柱温 : 30°C 波长:318nm
 数据文件名: RC\$JSS-222 - 0-66/29-492-3 - zzp-24122501-3p-rcqx-jf50z-pH6.8+0.1SDSjz-45min-P6.lcd
 方法文件名: RC\$JSS-222 - JSS-222-rcqx-FX278.lcm
 批处理文件名: RC\$JSS-222 - JSS-222-20241227-FX278.lcb
 样品瓶号: 2-51
 进样体积: 10 μl 版本号:6.115
 分析时间: 2024/12/28 03:11:34 实验者: jiangjinwei
 处理时间 (V3) : 2024/12/30 17:17:22 处理者: jiangjinwei
 仪器型号: SHIMADZU LC-2050C(FX278)

<色谱图>

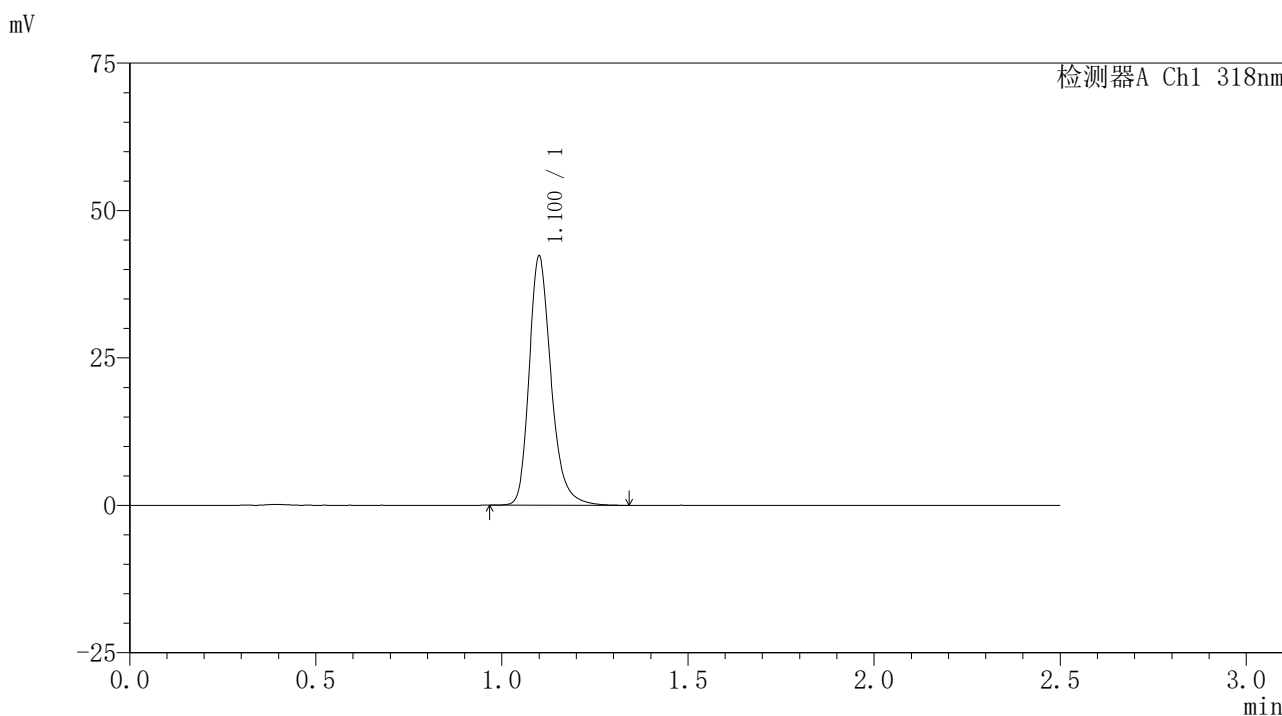

<峰表>

检测器A Ch1 318nm

峰号	保留时间	面积	面积%	高度	理论塔板数(USP)	拖尾因子	分离度(USP)
1	1.100	173404	100.000	41903	1746	1.257	--
总计		173404	100.000	41903			

图322 盐酸鲁拉西酮口崩片溶出曲线测定HPLC图谱
 自制品-24122501-3批-pH6.8(内含0.1%SDS)介质-桨法-50转-45min-片6
 供试品溶液-1

<样品信息>

色谱柱 : XB-C18(50mm*4.6mm,5µm) 流速:1.5ml/min
 柱温 : 30°C 波长:318nm
 数据文件名: RC\$JSS-222 - 0-66/29-493-3 - zzp-24122501-3p-rcqx-jf50z-pH6.8+0.1SDSjz-60min-P1.lcd
 方法文件名: RC\$JSS-222 - JSS-222-rcqx-FX278.lcm
 批处理文件名: RC\$JSS-222 - JSS-222-20241227-FX278.lcb
 样品瓶号: 2-7
 进样体积: 10 µl 版本号:6.115
 分析时间: 2024/12/28 03:14:28 实验者: jiangjinwei
 处理时间 (V3) : 2024/12/30 17:17:25 处理者: jiangjinwei
 仪器型号: SHIMADZU LC-2050C(FX278)

<色谱图>

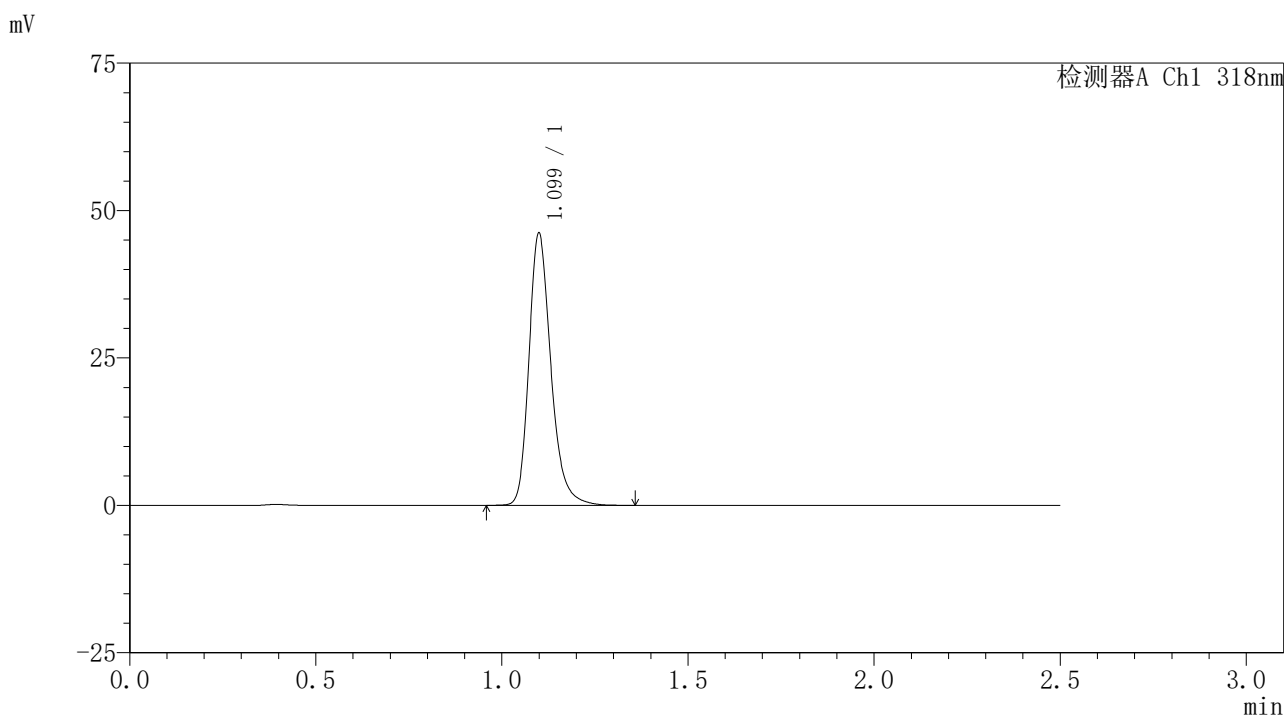

<峰表>

检测器A Ch1 318nm

峰号	保留时间	面积	面积%	高度	理论塔板数(USP)	拖尾因子	分离度(USP)
1	1.099	190005	100.000	45916	1738	1.255	--
总计		190005	100.000	45916			

图323 盐酸鲁拉西酮口崩片溶出曲线测定HPLC图谱
 自制品-24122501-3批-pH6.8(内含0.1%SDS)介质-桨法-50转-60min-片1
 供试品溶液-1

<样品信息>

色谱柱 : XB-C18(50mm*4.6mm,5μm) 流速:1.5ml/min
 柱温 : 30°C 波长:318nm
 数据文件名: RC\$JSS-222 - 0-66/29-494-3 - zzp-24122501-3p-rcqx-jf50z-pH6.8+0.1SDSjz-60min-P2.lcd
 方法文件名: RC\$JSS-222 - JSS-222-rcqx-FX278.lcm
 批处理文件名: RC\$JSS-222 - JSS-222-20241227-FX278.lcb
 样品瓶号: 2-16
 进样体积: 10 μl 版本号:6.115
 分析时间: 2024/12/28 03:17:22 实验者: jiangjinwei
 处理时间 (V3) : 2024/12/30 17:17:28 处理者: jiangjinwei
 仪器型号: SHIMADZU LC-2050C(FX278)

<色谱图>

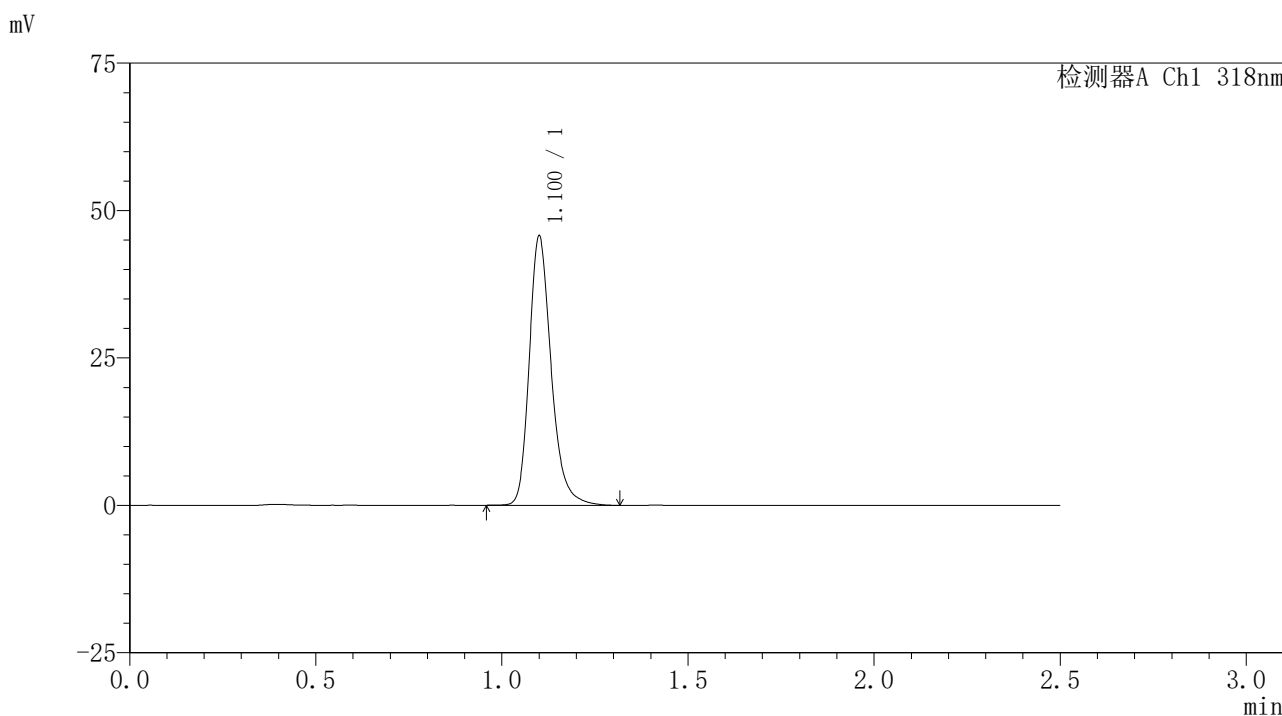

<峰表>

检测器A Ch1 318nm

峰号	保留时间	面积	面积%	高度	理论塔板数(USP)	拖尾因子	分离度(USP)
1	1.100	187616	100.000	45250	1743	1.255	--
总计		187616	100.000	45250			

图324 盐酸鲁拉西酮口崩片溶出曲线测定HPLC图谱
 自制品-24122501-3批-pH6.8(内含0.1%SDS)介质-桨法-50转-60min-片2
 供试品溶液-1

<样品信息>

色谱柱 : XB-C18(50mm*4.6mm,5μm) 流速:1.5ml/min
 柱温 : 30°C 波长:318nm
 数据文件名: RC\$JSS-222 - 0-66/29-495-3 - zzp-24122501-3p-rcqx-jf50z-pH6.8+0.1SDSjz-60min-P3.lcd
 方法文件名: RC\$JSS-222 - JSS-222-rcqx-FX278.lcm
 批处理文件名: RC\$JSS-222 - JSS-222-20241227-FX278.lcb
 样品瓶号: 2-25
 进样体积: 10 μl 版本号:6.115
 分析时间: 2024/12/28 03:20:16 实验者: jiangjinwei
 处理时间 (V3) : 2024/12/30 17:17:31 处理者: jiangjinwei
 仪器型号: SHIMADZU LC-2050C(FX278)

<色谱图>

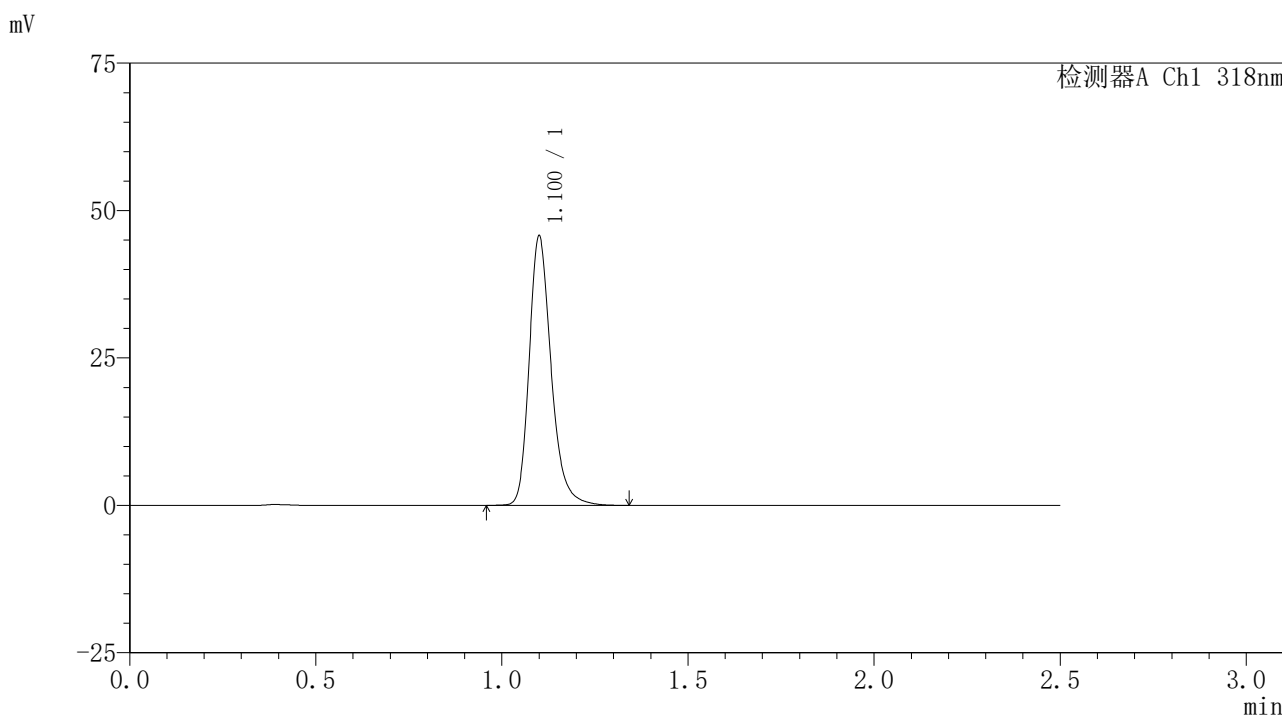

<峰表>

检测器A Ch1 318nm

峰号	保留时间	面积	面积%	高度	理论塔板数(USP)	拖尾因子	分离度(USP)
1	1.100	187678	100.000	45305	1741	1.255	--
总计		187678	100.000	45305			

图325 盐酸鲁拉西酮口崩片溶出曲线测定HPLC图谱
 自制品-24122501-3批-pH6.8(内含0.1%SDS)介质-桨法-50转-60min-片3
 供试品溶液-1

<样品信息>

色谱柱 : XB-C18(50mm*4.6mm,5μm) 流速:1.5ml/min
 柱温 : 30°C 波长:318nm
 数据文件名: RC\$JSS-222 - 0-66/29-496-3 - zzp-24122501-3p-rcqx-jf50z-pH6.8+0.1SDSjz-60min-P4.lcd
 方法文件名: RC\$JSS-222 - JSS-222-rcqx-FX278.lcm
 批处理文件名: RC\$JSS-222 - JSS-222-20241227-FX278.lcb
 样品瓶号: 2-34
 进样体积: 10 μl 版本号:6.115
 分析时间: 2024/12/28 03:23:10 实验者: jiangjinwei
 处理时间 (V3) : 2024/12/30 17:17:35 处理者: jiangjinwei
 仪器型号: SHIMADZU LC-2050C(FX278)

<色谱图>

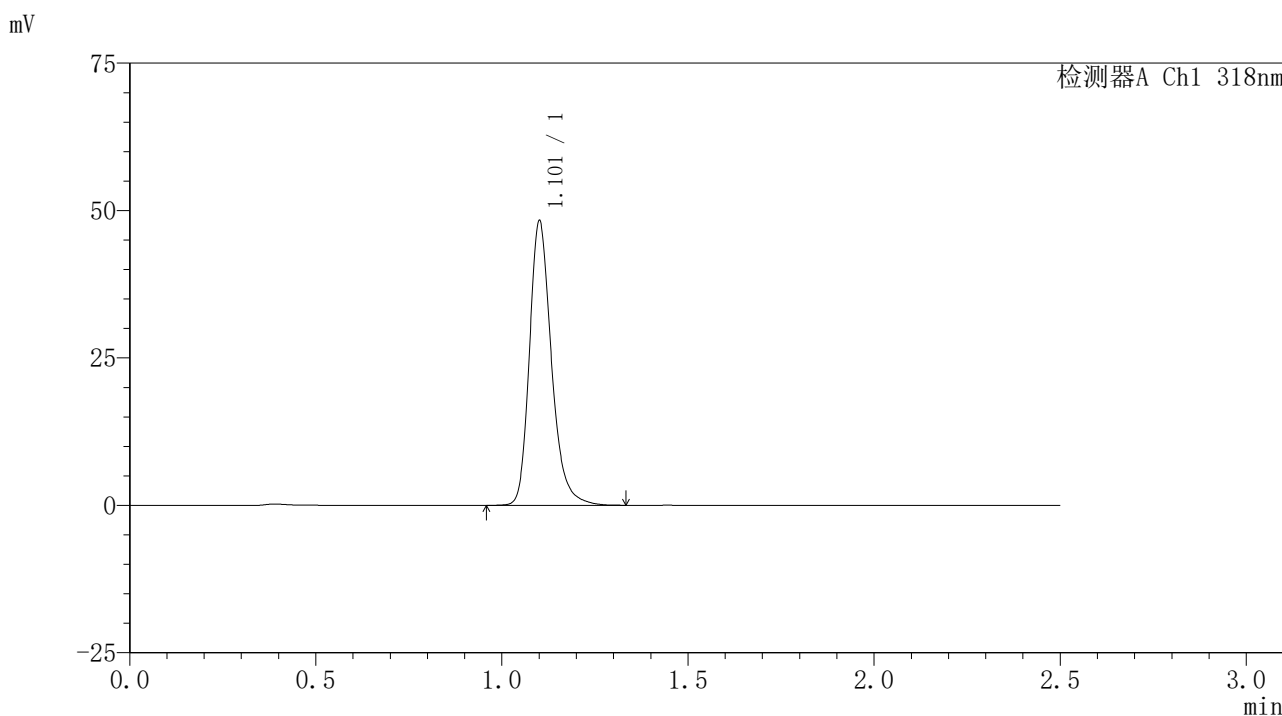

<峰表>

检测器A Ch1 318nm

峰号	保留时间	面积	面积%	高度	理论塔板数(USP)	拖尾因子	分离度(USP)
1	1.101	198888	100.000	47632	1732	1.254	--
总计		198888	100.000	47632			

图326 盐酸鲁拉西酮口崩片溶出曲线测定HPLC图谱
 自制品-24122501-3批-pH6.8(内含0.1%SDS)介质-桨法-50转-60min-片4
 供试品溶液-1

<样品信息>

色谱柱 : XB-C18(50mm*4.6mm,5μm) 流速:1.5ml/min
 柱温 : 30°C 波长:318nm
 数据文件名: RC\$JSS-222 - 0-66/29-497-3 - zzp-24122501-3p-rcqx-jf50z-pH6.8+0.1SDSjz-60min-P5.lcd
 方法文件名: RC\$JSS-222 - JSS-222-rcqx-FX278.lcm
 批处理文件名: RC\$JSS-222 - JSS-222-20241227-FX278.lcb
 样品瓶号: 2-43
 进样体积: 10 μl 版本号:6.115
 分析时间: 2024/12/28 03:26:03 实验者: jiangjinwei
 处理时间 (V3) : 2024/12/30 17:17:38 处理者: jiangjinwei
 仪器型号: SHIMADZU LC-2050C(FX278)

<色谱图>

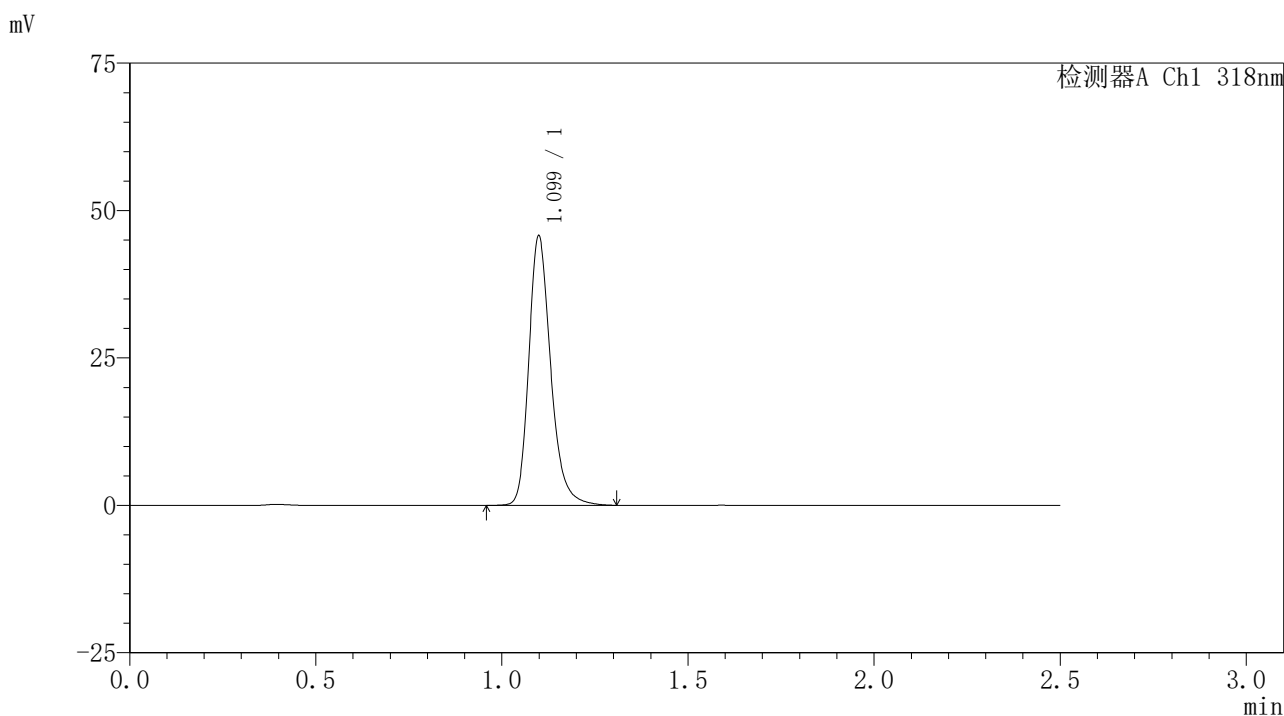

<峰表>

检测器A Ch1 318nm

峰号	保留时间	面积	面积%	高度	理论塔板数(USP)	拖尾因子	分离度(USP)
1	1.099	187555	100.000	45514	1740	1.251	--
总计		187555	100.000	45514			

图327 盐酸鲁拉西酮口崩片溶出曲线测定HPLC图谱
 自制品-24122501-3批-pH6.8(内含0.1%SDS)介质-桨法-50转-60min-片5
 供试品溶液-1

<样品信息>

色谱柱 : XB-C18(50mm*4.6mm,5μm) 流速:1.5ml/min
 柱温 : 30°C 波长:318nm
 数据文件名: RC\$JSS-222 - 0-66/29-498-3 - zzp-24122501-3p-rcqx-jf50z-pH6.8+0.1SDSjz-60min-P6.lcd
 方法文件名: RC\$JSS-222 - JSS-222-rcqx-FX278.lcm
 批处理文件名: RC\$JSS-222 - JSS-222-20241227-FX278.lcb
 样品瓶号: 2-52
 进样体积: 10 μl 版本号:6.115
 分析时间: 2024/12/28 03:28:57 实验者: jiangjinwei
 处理时间 (V3) : 2024/12/30 17:17:42 处理者: jiangjinwei
 仪器型号: SHIMADZU LC-2050C(FX278)

<色谱图>

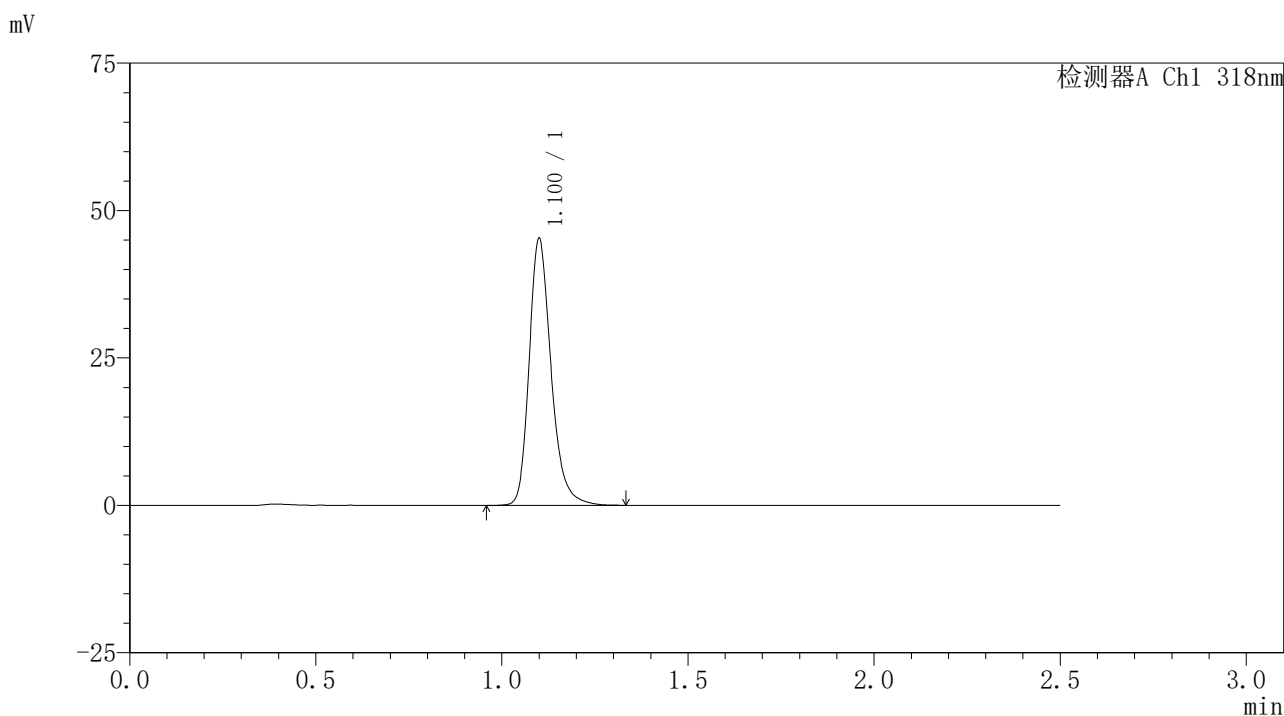

<峰表>

检测器A Ch1 318nm

峰号	保留时间	面积	面积%	高度	理论塔板数(USP)	拖尾因子	分离度(USP)
1	1.100	185760	100.000	44892	1743	1.253	--
总计		185760	100.000	44892			

图328 盐酸鲁拉西酮口崩片溶出曲线测定HPLC图谱
 自制品-24122501-3批-pH6.8(内含0.1%SDS)介质-桨法-50转-60min-片6
 供试品溶液-1

<样品信息>

色谱柱 : XB-C18(50mm*4.6mm,5µm) 流速:1.5ml/min
 柱温 : 30°C 波长:318nm
 数据文件名: RC\$JSS-222 - 0-66/29-499-3 - zzp-24122501-3p-rcqx-jf50z-pH6.8+0.1SDSjz-jxzs-P1.lcd
 方法文件名: RC\$JSS-222 - JSS-222-rcqx-FX278.lcm
 批处理文件名: RC\$JSS-222 - JSS-222-20241227-FX278.lcb
 样品瓶号: 2-8
 进样体积: 10 µl 版本号:6.115
 分析时间: 2024/12/28 03:31:51 实验者: jiangjinwei
 处理时间 (V3) : 2024/12/30 17:17:45 处理者: jiangjinwei
 仪器型号: SHIMADZU LC-2050C(FX278)

<色谱图>

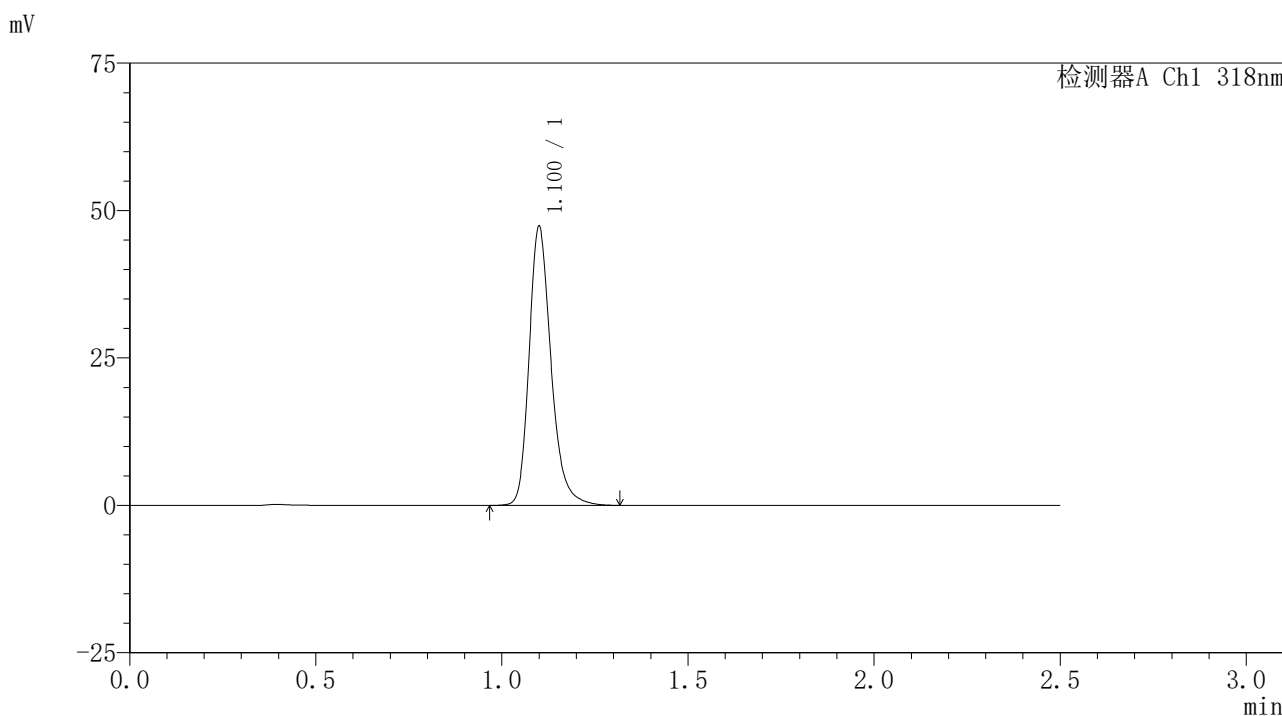

<峰表>

检测器A Ch1 318nm

峰号	保留时间	面积	面积%	高度	理论塔板数(USP)	拖尾因子	分离度(USP)
1	1.100	194235	100.000	46945	1741	1.252	--
总计		194235	100.000	46945			

图329 盐酸鲁拉西酮口崩片溶出曲线测定HPLC图谱
 自制品-24122501-3批-pH6.8(内含0.1%SDS)介质-桨法-50转-极限转速-片1
 供试品溶液-1

<样品信息>

色谱柱 : XB-C18(50mm*4.6mm,5μm) 流速:1.5ml/min
 柱温 : 30°C 波长:318nm
 数据文件名: RC\$JSS-222 - 0-66/29-500-3 - zzp-24122501-3p-rcqx-jf50z-pH6.8+0.1SDSjz-jxzs-P2.lcd
 方法文件名: RC\$JSS-222 - JSS-222-rcqx-FX278.lcm
 批处理文件名: RC\$JSS-222 - JSS-222-20241227-FX278.lcb
 样品瓶号: 2-17
 进样体积: 10 μl 版本号:6.115
 分析时间: 2024/12/28 03:34:45 实验者: jiangjinwei
 处理时间 (V3) : 2024/12/30 17:17:48 处理者: jiangjinwei
 仪器型号: SHIMADZU LC-2050C(FX278)

<色谱图>

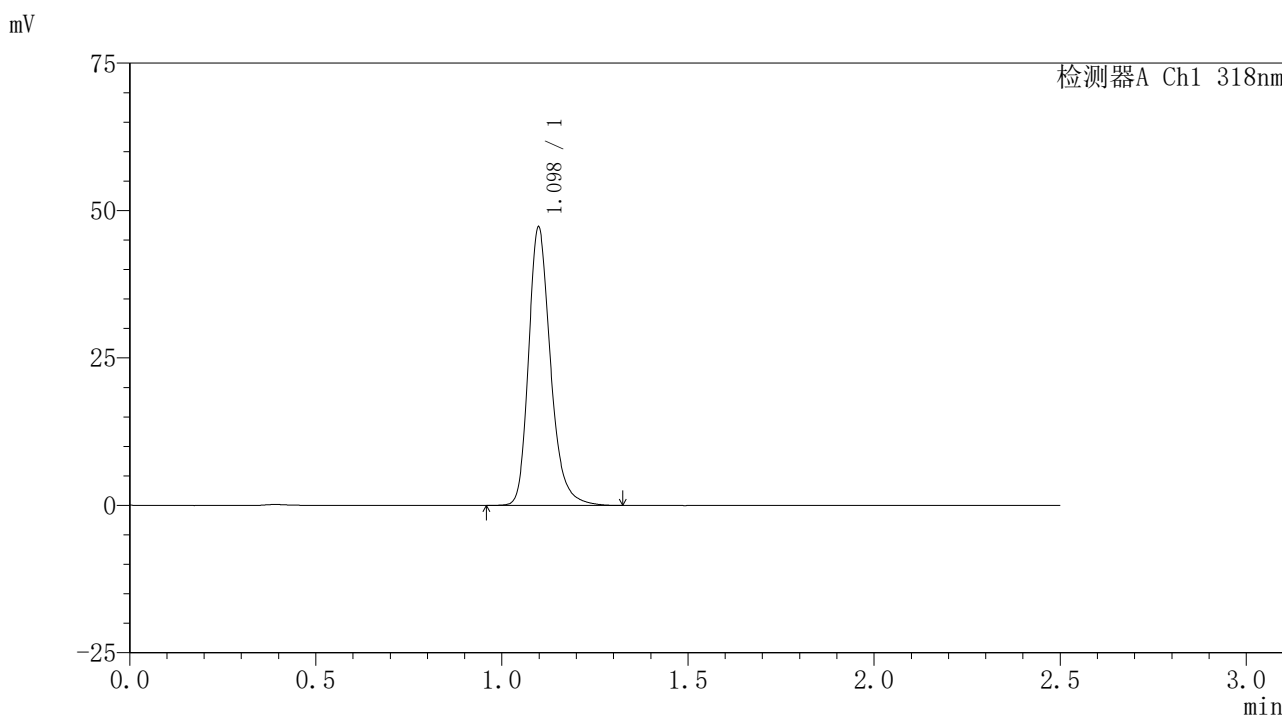

<峰表>

检测器A Ch1 318nm

峰号	保留时间	面积	面积%	高度	理论塔板数(USP)	拖尾因子	分离度(USP)
1	1.098	193856	100.000	47083	1738	1.252	--
总计		193856	100.000	47083			

图330 盐酸鲁拉西酮口崩片溶出曲线测定HPLC图谱
 自制品-24122501-3批-pH6.8(内含0.1%SDS)介质-桨法-50转-极限转速-片2
 供试品溶液-1

<样品信息>

色谱柱 : XB-C18(50mm*4.6mm,5µm) 流速:1.5ml/min
 柱温 : 30°C 波长:318nm
 数据文件名: RC\$JSS-222 - 0-66/29-501-3 - zzp-24122501-3p-rcqx-jf50z-pH6.8+0.1SDSjz-jxzs-P3.lcd
 方法文件名: RC\$JSS-222 - JSS-222-rcqx-FX278.lcm
 批处理文件名: RC\$JSS-222 - JSS-222-20241227-FX278.lcb
 样品瓶号: 2-26
 进样体积: 10 µl 版本号:6.115
 分析时间: 2024/12/28 03:37:39 实验者: jiangjinwei
 处理时间 (V3) : 2024/12/30 17:17:52 处理者: jiangjinwei
 仪器型号: SHIMADZU LC-2050C(FX278)

<色谱图>

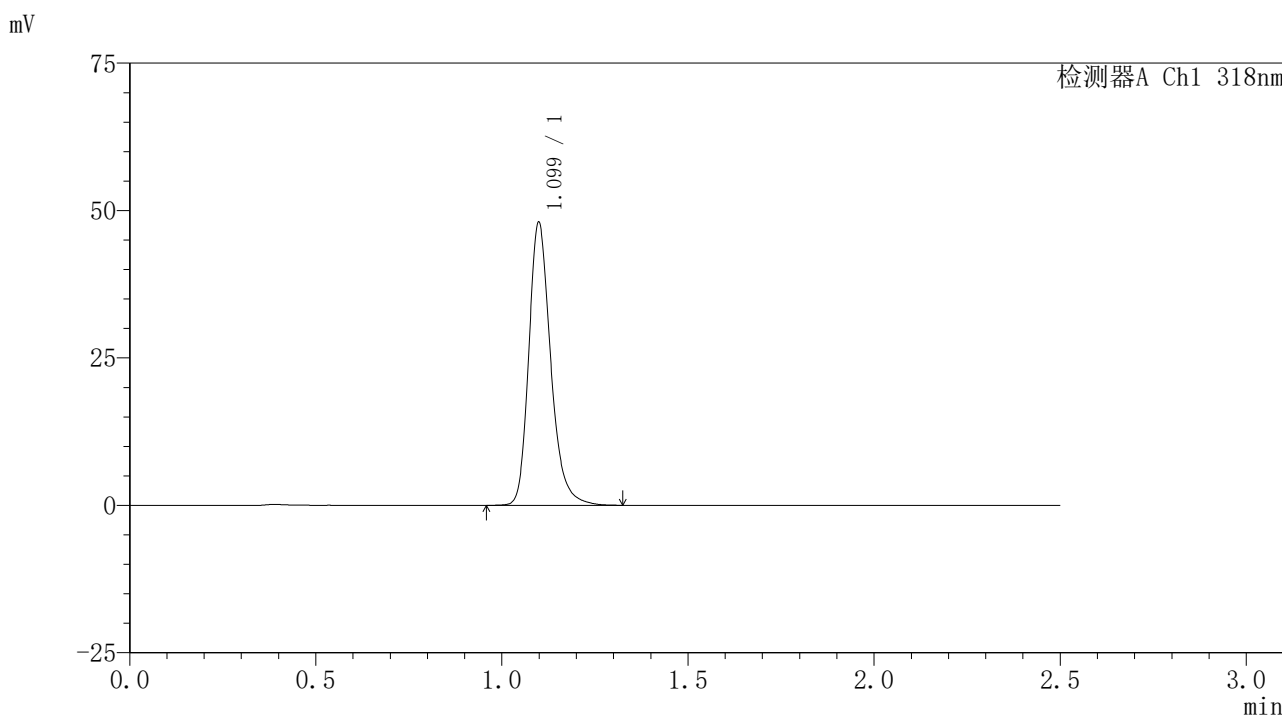

<峰表>

检测器A Ch1 318nm

峰号	保留时间	面积	面积%	高度	理论塔板数(USP)	拖尾因子	分离度(USP)
1	1.099	196954	100.000	47800	1740	1.250	--
总计		196954	100.000	47800			

图331 盐酸鲁拉西酮口崩片溶出曲线测定HPLC图谱
 自制品-24122501-3批-pH6.8(内含0.1%SDS)介质-桨法-50转-极限转速-片3
 供试品溶液-1

<样品信息>

色谱柱 : XB-C18(50mm*4.6mm,5µm) 流速:1.5ml/min
 柱温 : 30°C 波长:318nm
 数据文件名: RC\$JSS-222 - 0-66/29-502-3 - zzp-24122501-3p-rcqx-jf50z-pH6.8+0.1SDSjz-jxzs-P4.lcd
 方法文件名: RC\$JSS-222 - JSS-222-rcqx-FX278.lcm
 批处理文件名: RC\$JSS-222 - JSS-222-20241227-FX278.lcb
 样品瓶号: 2-35
 进样体积: 10 µl 版本号:6.115
 分析时间: 2024/12/28 03:40:33 实验者: jiangjinwei
 处理时间 (V3) : 2024/12/30 17:17:55 处理者: jiangjinwei
 仪器型号: SHIMADZU LC-2050C(FX278)

<色谱图>

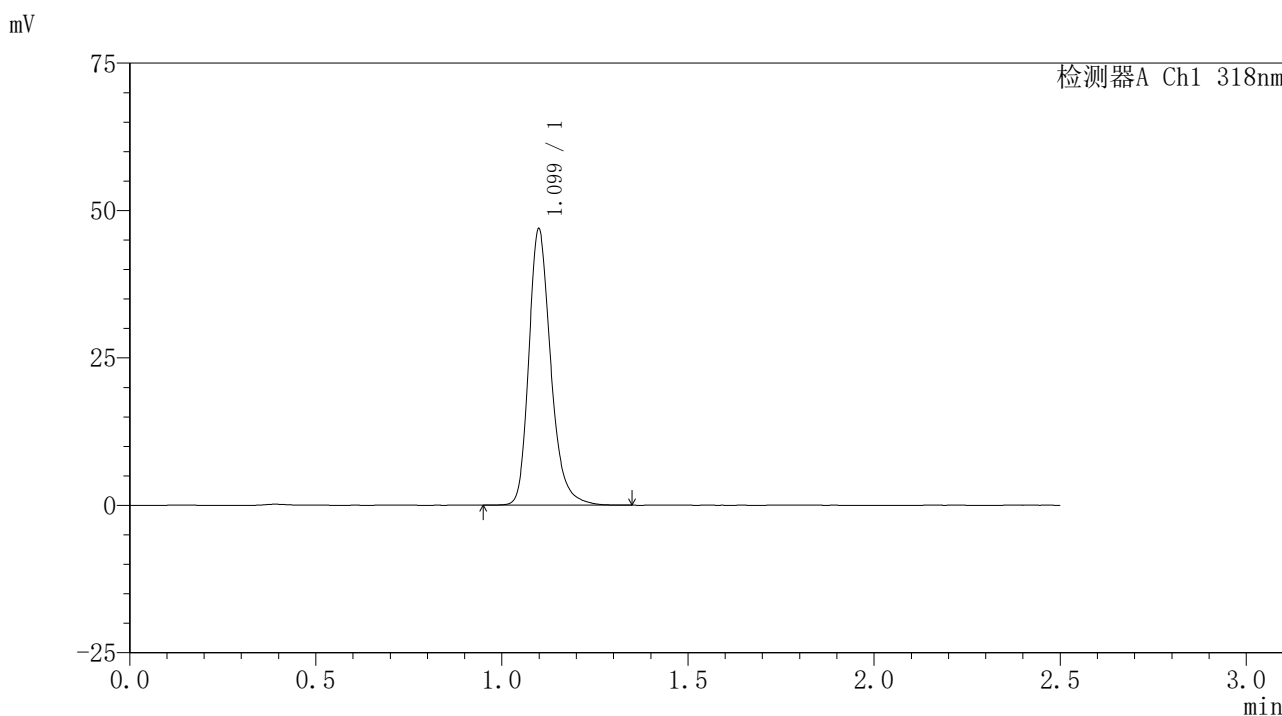

<峰表>

检测器A Ch1 318nm

峰号	保留时间	面积	面积%	高度	理论塔板数(USP)	拖尾因子	分离度(USP)
1	1.099	192452	100.000	46656	1740	1.252	--
总计		192452	100.000	46656			

图332 盐酸鲁拉西酮口崩片溶出曲线测定HPLC图谱
 自制品-24122501-3批-pH6.8(内含0.1%SDS)介质-桨法-50转-极限转速-片4
 供试品溶液-1

<样品信息>

色谱柱 : XB-C18(50mm*4.6mm,5µm) 流速:1.5ml/min
 柱温 : 30°C 波长:318nm
 数据文件名: RC\$JSS-222 - 0-66/29-503-3 - zzp-24122501-3p-rcqx-jf50z-pH6.8+0.1SDSjz-jxzs-P5.lcd
 方法文件名: RC\$JSS-222 - JSS-222-rcqx-FX278.lcm
 批处理文件名: RC\$JSS-222 - JSS-222-20241227-FX278.lcb
 样品瓶号: 2-44
 进样体积: 10 µl 版本号:6.115
 分析时间: 2024/12/28 03:43:27 实验者: jiangjinwei
 处理时间 (V3) : 2024/12/30 17:17:58 处理者: jiangjinwei
 仪器型号: SHIMADZU LC-2050C(FX278)

<色谱图>

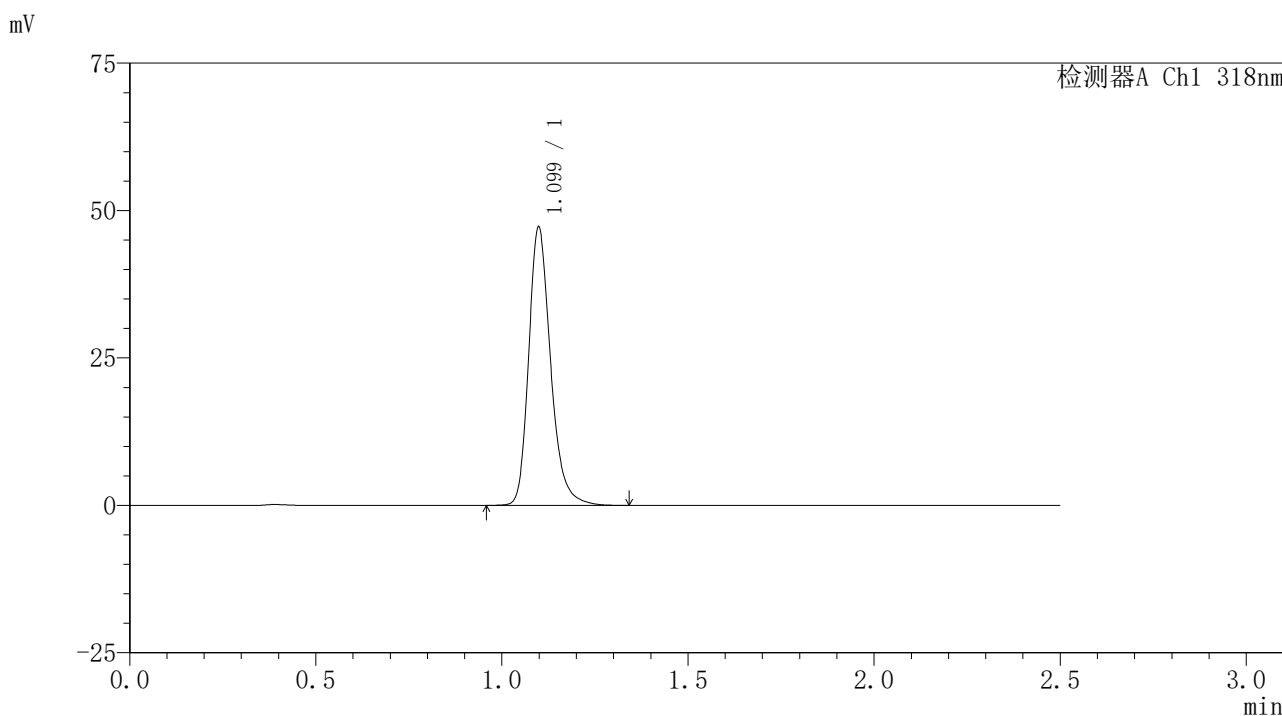

<峰表>

检测器A Ch1 318nm

峰号	保留时间	面积	面积%	高度	理论塔板数(USP)	拖尾因子	分离度(USP)
1	1.099	193747	100.000	47039	1741	1.252	--
总计		193747	100.000	47039			

图333 盐酸鲁拉西酮口崩片溶出曲线测定HPLC图谱
 自制品-24122501-3批-pH6.8(内含0.1%SDS)介质-桨法-50转-极限转速-片5
 供试品溶液-1

<样品信息>

色谱柱 : XB-C18(50mm*4.6mm,5μm) 流速:1.5ml/min
 柱温 : 30°C 波长:318nm
 数据文件名: RC\$JSS-222 - 0-66/29-504-3 - zzp-24122501-3p-rcqx-jf50z-pH6.8+0.1SDSjz-jxzs-P6.lcd
 方法文件名: RC\$JSS-222 - JSS-222-rcqx-FX278.lcm
 批处理文件名: RC\$JSS-222 - JSS-222-20241227-FX278.lcb
 样品瓶号: 2-53
 进样体积: 10 μl 版本号:6.115
 分析时间: 2024/12/28 03:46:21 实验者: jiangjinwei
 处理时间 (V3) : 2024/12/30 17:18:01 处理者: jiangjinwei
 仪器型号: SHIMADZU LC-2050C(FX278)

<色谱图>

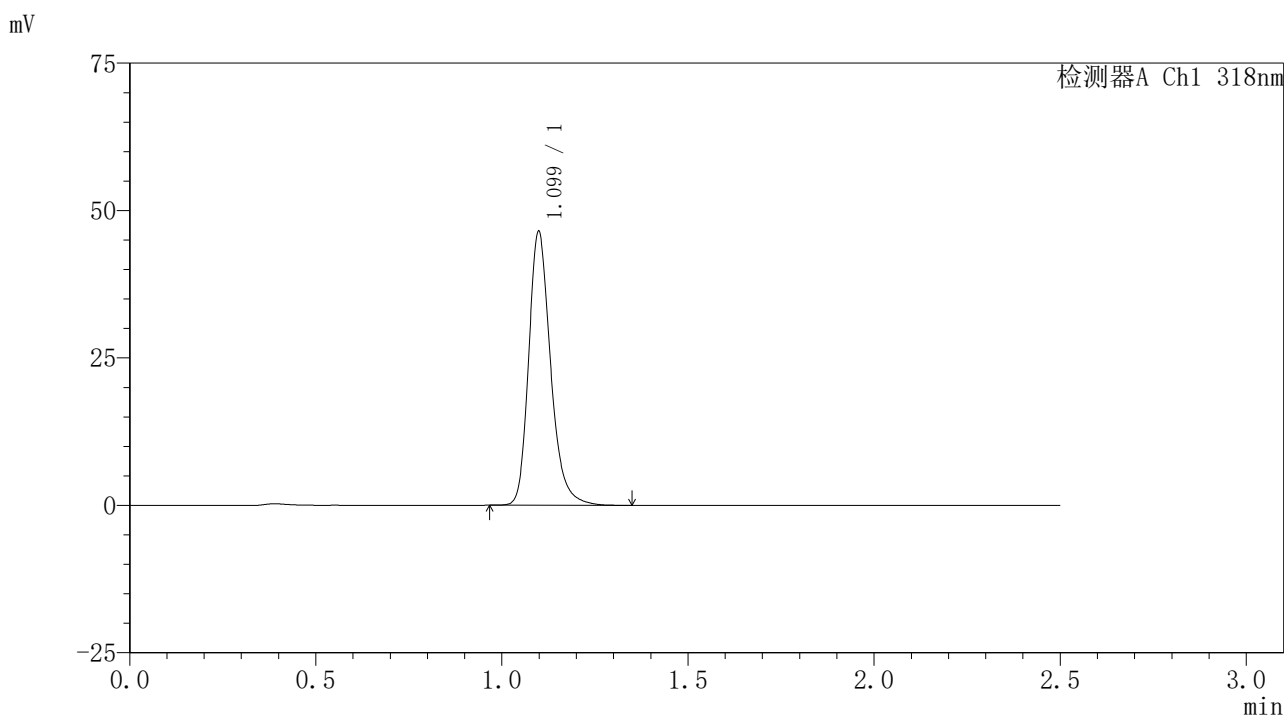

<峰表>

检测器A Ch1 318nm

峰号	保留时间	面积	面积%	高度	理论塔板数(USP)	拖尾因子	分离度(USP)
1	1.099	190565	100.000	46284	1739	1.250	--
总计		190565	100.000	46284			

图334 盐酸鲁拉西酮口崩片溶出曲线测定HPLC图谱
 自制品-24122501-3批-pH6.8(内含0.1%SDS)介质-桨法-50转-极限转速-片6
 供试品溶液-1

<样品信息>

色谱柱 : XB-C18(50mm*4.6mm,5 μ m) 流速:1.5ml/min
 柱温 : 30 $^{\circ}$ C 波长:318nm
 数据文件名: RC\$JSS-222 - 0-66/29-505-3 - zzp-24122501-3p-rcqx-jf50z-pH6.8+0.1SDSjz-dz2-1.lcd
 方法文件名: RC\$JSS-222 - JSS-222-rcqx-FX278.lcm
 批处理文件名: RC\$JSS-222 - JSS-222-20241227-FX278.lcb
 样品瓶号: 2-27
 进样体积: 10 μ l 版本号:6.115
 分析时间: 2024/12/28 03:49:15 实验者: jiangjinwei
 处理时间 (V3) : 2024/12/30 17:18:04 处理者: jiangjinwei
 仪器型号: SHIMADZU LC-2050C(FX278)

<色谱图>

mV

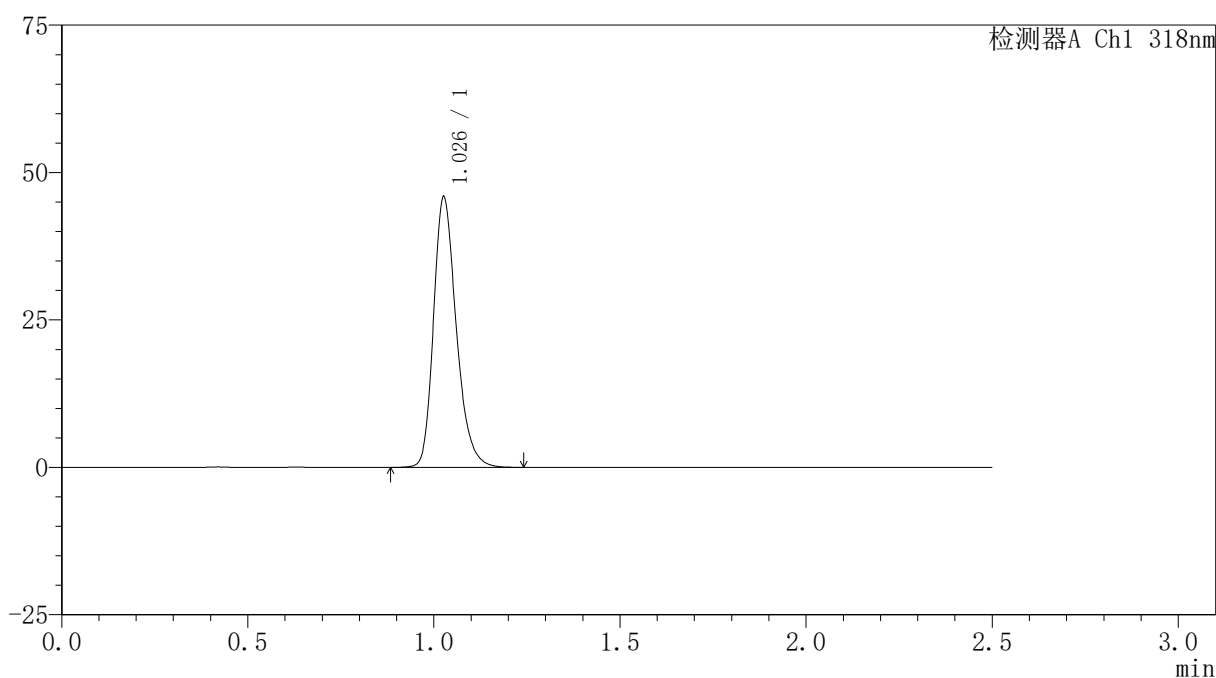

<峰表>

检测器A Ch1 318nm

峰号	保留时间	面积	面积%	高度	理论塔板数(USP)	拖尾因子	分离度(USP)
1	1.026	195442	100.000	45449	1384	1.259	--
总计		195442	100.000	45449			

图335 盐酸鲁拉西酮口崩片溶出曲线测定HPLC图谱
 自制品-24122501-3批-pH6.8(内含0.1%SDS)介质-桨法-50转
 对照品溶液-2-1

<样品信息>

色谱柱 : XB-C18(50mm*4.6mm,5 μ m) 流速:1.5ml/min
 柱温 : 30 $^{\circ}$ C 波长:318nm
 数据文件名: RC\$JSS-222 - 0-66/29-506-3 - zzp-24122501-3p-rcqx-jf50z-pH6.8+0.1SDSjz-dz2-2.lcd
 方法文件名: RC\$JSS-222 - JSS-222-rcqx-FX278.lcm
 批处理文件名: RC\$JSS-222 - JSS-222-20241227-FX278.lcb
 样品瓶号: 2-27
 进样体积: 10 μ l 版本号:6.115
 分析时间: 2024/12/28 03:52:09 实验者: jiangjinwei
 处理时间 (V3) : 2024/12/30 17:18:07 处理者: jiangjinwei
 仪器型号: SHIMADZU LC-2050C(FX278)

<色谱图>

mV

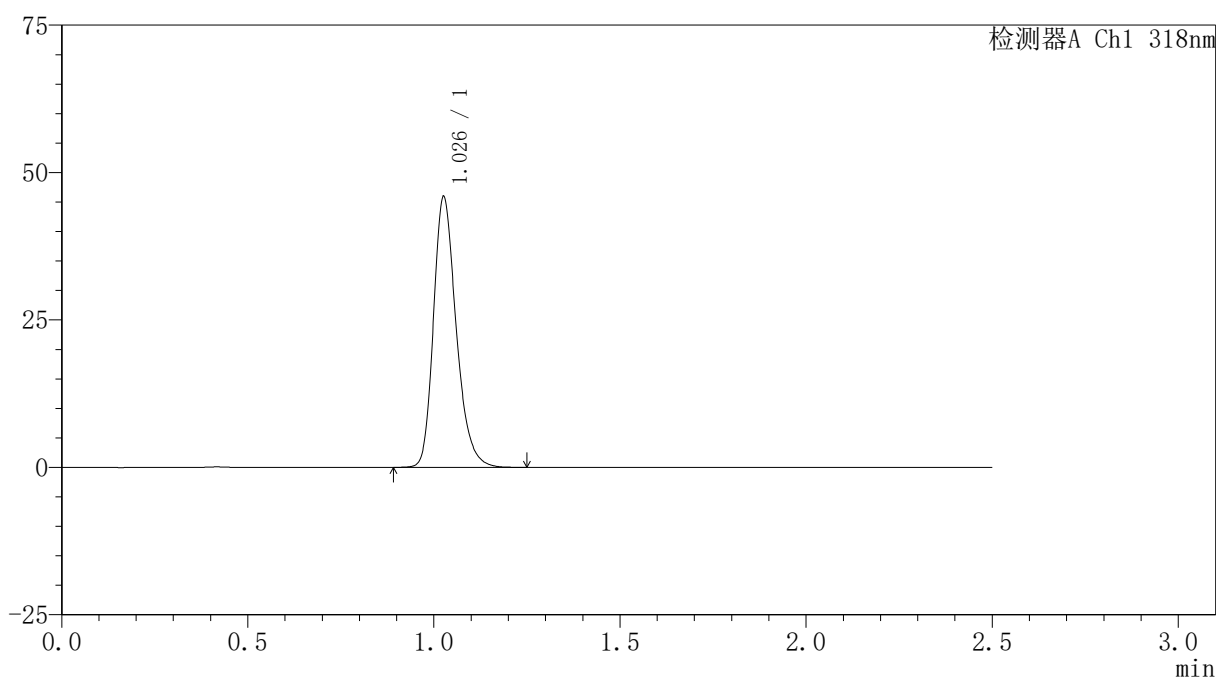

<峰表>

检测器A Ch1 318nm

峰号	保留时间	面积	面积%	高度	理论塔板数(USP)	拖尾因子	分离度(USP)
1	1.026	195124	100.000	45431	1388	1.261	--
总计		195124	100.000	45431			

图336 盐酸鲁拉西酮口崩片溶出曲线测定HPLC图谱
 自制品-24122501-3批-pH6.8(内含0.1%SDS)介质-桨法-50转
 对照品溶液-2-2