



QTL-359

<样品信息>

色谱柱: LP-C18(150mm*4.6mm,5μm) 流 速: 2.0ml/min
 柱 温: 30°C 波 长: 254nm
 数据文件名: RC\$QTL-359 - 0-95/11-505-2 - zzp-24122501-2p-rcqx-pH1.0jz-15mg-jf50z-rj.lcd
 方法文件名: RC\$QTL-359 - QTL-359-rcqx-FX260.lcm
 批处理文件名: RC\$QTL-359 - 20241231-rcqx-FX260.lcb
 样品瓶号: 1-9
 进样体积: 50 μl 版本号: 6.115
 进样时间: 2024/12/31 11:32:35 实验者: xiechaojun
 处理时间(V2): 2025/01/02 09:13:17 处理者: xiechaojun
 仪器型号: SHIMADZU LC-2050C (FX260)

<色谱图>

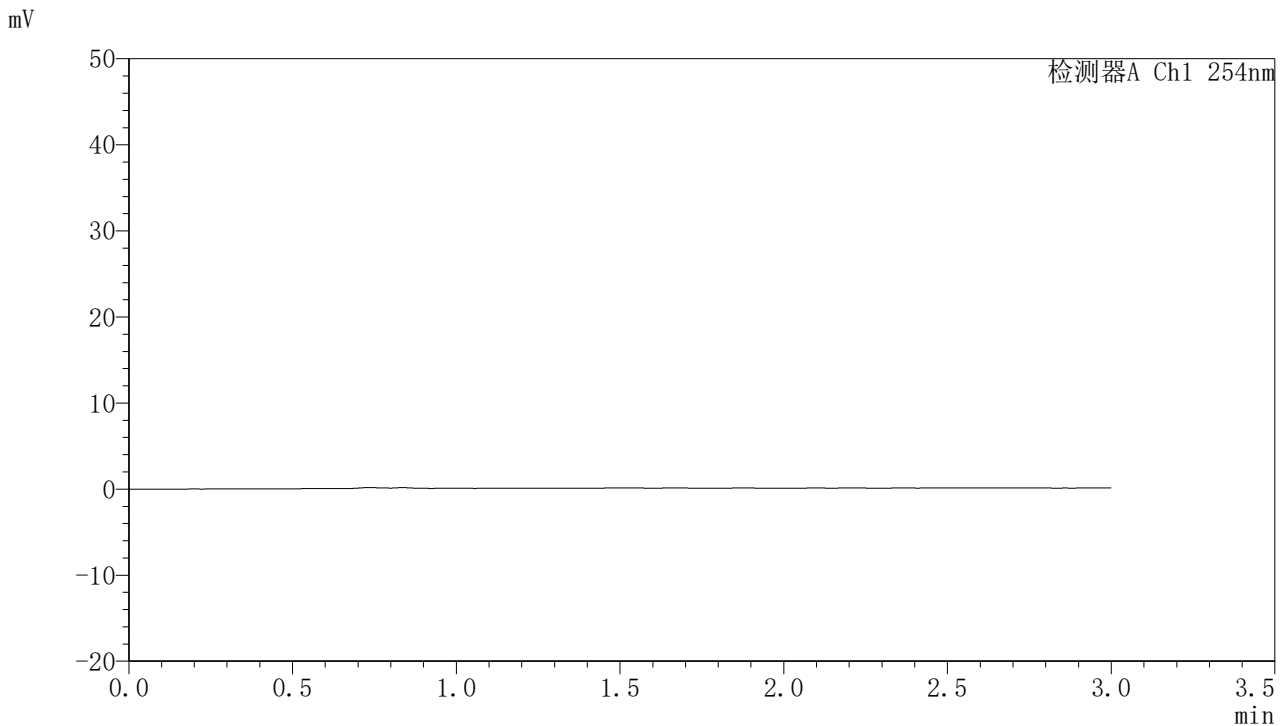

<峰表>

检测器A Ch1 254nm

峰号	面积%	保留时间	面积	高度	理论塔板数(USP)	拖尾因子	分离度(USP)
总计							

图1 托伐普坦口崩片溶出曲线测定HPLC图谱
 自制品24122501-2批(15mg规格)-pH1.0介质-桨法-50转
 溶剂



QTL-359

<样品信息>

色谱柱: LP-C18(150mm*4.6mm,5μm) 流 速: 2.0ml/min
 柱 温: 30°C 波 长: 254nm
 数据文件名: RC\$QTL-359 - 0-95/11-506-2 - zzp-24122501-2p-rcqx-pH1.0jz-15mg-jf50z-dz1-1.lcd
 方法文件名: RC\$QTL-359 - QTL-359-rcqx-FX260.lcm
 批处理文件名: RC\$QTL-359 - 20241231-rcqx-FX260.lcb
 样品瓶号: 1-18
 进样体积: 50 μl 版本号: 6.115
 进样时间: 2024/12/31 11:36:01 实验者: xiechaojun
 处理时间(V2): 2025/01/02 09:13:21 处理者: xiechaojun
 仪器型号: SHIMADZU LC-2050C (FX260)

<色谱图>

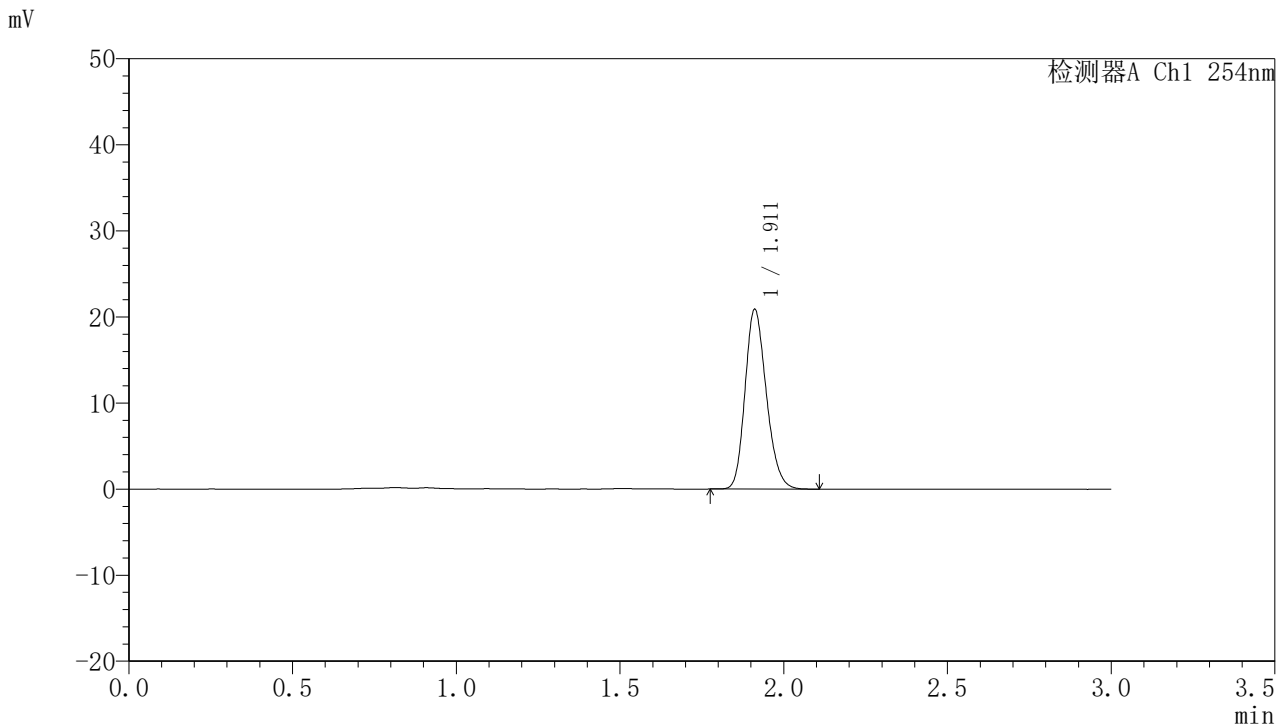

<峰表>

检测器A Ch1 254nm

峰号	面积%	保留时间	面积	高度	理论塔板数(USP)	拖尾因子	分离度(USP)
1	100.000	1.911	94553	20833	4137	1.200	--
总计	100.000		94553	20833			

图2 托伐普坦口崩片溶出曲线测定HPLC图谱
 自制品24122501-2批(15mg规格)-pH1.0介质-桨法-50转
 对照品溶液-1-1



QTL-359

<样品信息>

色谱柱: LP-C18(150mm*4.6mm,5μm) 流 速: 2.0ml/min
 柱 温: 30°C 波 长: 254nm
 数据文件名: RC\$QTL-359 - 0-95/11-507-2 - zzp-24122501-2p-rcqx-pH1.0jz-15mg-jf50z-dz1-2.lcd
 方法文件名: RC\$QTL-359 - QTL-359-rcqx-FX260.lcm
 批处理文件名: RC\$QTL-359 - 20241231-rcqx-FX260.lcb
 样品瓶号: 1-18
 进样体积: 50 μl 版本号: 6.115
 进样时间: 2024/12/31 11:39:26 实验者: xiechaojun
 处理时间(V2): 2025/01/02 09:13:24 处理者: xiechaojun
 仪器型号: SHIMADZU LC-2050C (FX260)

<色谱图>

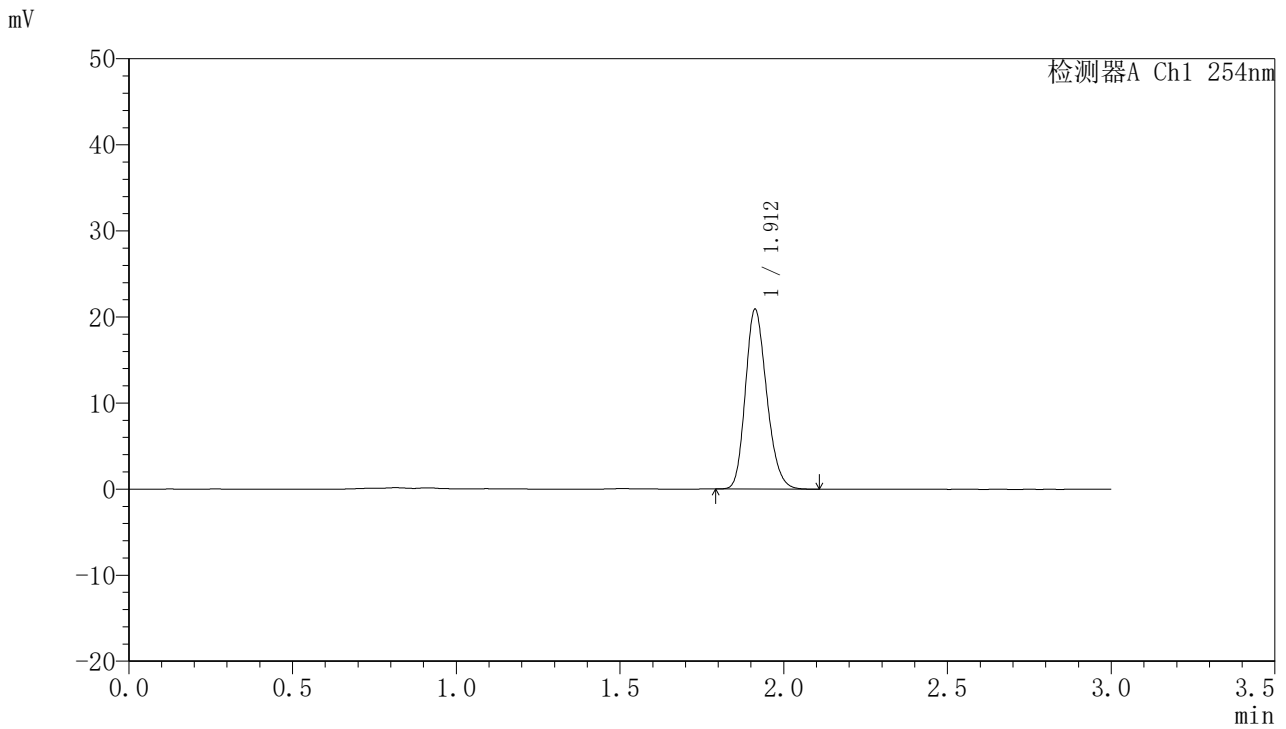

<峰表>

检测器A Ch1 254nm

峰号	面积%	保留时间	面积	高度	理论塔板数(USP)	拖尾因子	分离度(USP)
1	100.000	1.912	94519	20878	4141	1.199	--
总计	100.000		94519	20878			

图3 托伐普坦口崩片溶出曲线测定HPLC图谱
 自制品24122501-2批(15mg规格)-pH1.0介质-桨法-50转
 对照品溶液-1-2



QTL-359

<样品信息>

色谱柱: LP-C18(150mm*4.6mm,5μm) 流 速: 2.0ml/min
 柱 温: 30°C 波 长: 254nm
 数据文件名: RC\$QTL-359 - 0-95/11-508-2 - zzp-24122501-2p-rcqx-pH1.0jz-15mg-jf50z-dz1-3.lcd
 方法文件名: RC\$QTL-359 - QTL-359-rcqx-FX260.lcm
 批处理文件名: RC\$QTL-359 - 20241231-rcqx-FX260.lcb
 样品瓶号: 1-18
 进样体积: 50 μl 版本号: 6.115
 进样时间: 2024/12/31 11:42:51 实验者: xiechaojun
 处理时间(V2): 2025/01/02 09:13:27 处理者: xiechaojun
 仪器型号: SHIMADZU LC-2050C (FX260)

<色谱图>

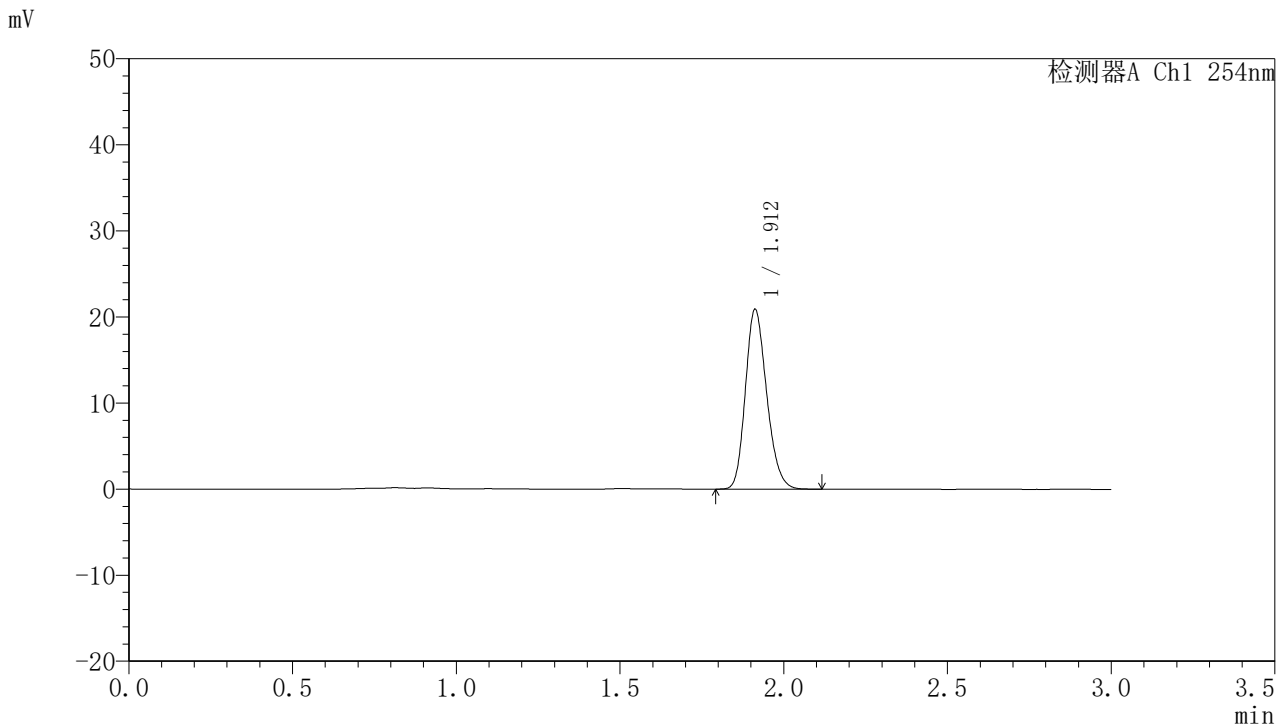

<峰表>

检测器A Ch1 254nm

峰号	面积%	保留时间	面积	高度	理论塔板数(USP)	拖尾因子	分离度(USP)
1	100.000	1.912	94611	20885	4138	1.200	--
总计	100.000		94611	20885			

图4 托伐普坦口崩片溶出曲线测定HPLC图谱
 自制品24122501-2批(15mg规格)-pH1.0介质-桨法-50转
 对照品溶液-1-3



QTL-359

<样品信息>

色谱柱: LP-C18(150mm*4.6mm,5μm) 流 速: 2.0ml/min
 柱 温: 30°C 波 长: 254nm
 数据文件名: RC\$QTL-359 - 0-95/11-509-2 - zzp-24122501-2p-rcqx-pH1.0jz-15mg-jf50z-dz1-4.lcd
 方法文件名: RC\$QTL-359 - QTL-359-rcqx-FX260.lcm
 批处理文件名: RC\$QTL-359 - 20241231-rcqx-FX260.lcb
 样品瓶号: 1-18
 进样体积: 50 μl 版本号: 6.115
 进样时间: 2024/12/31 11:46:18 实验者: xiechaojun
 处理时间(V2): 2025/01/02 09:13:29 处理者: xiechaojun
 仪器型号: SHIMADZU LC-2050C (FX260)

<色谱图>

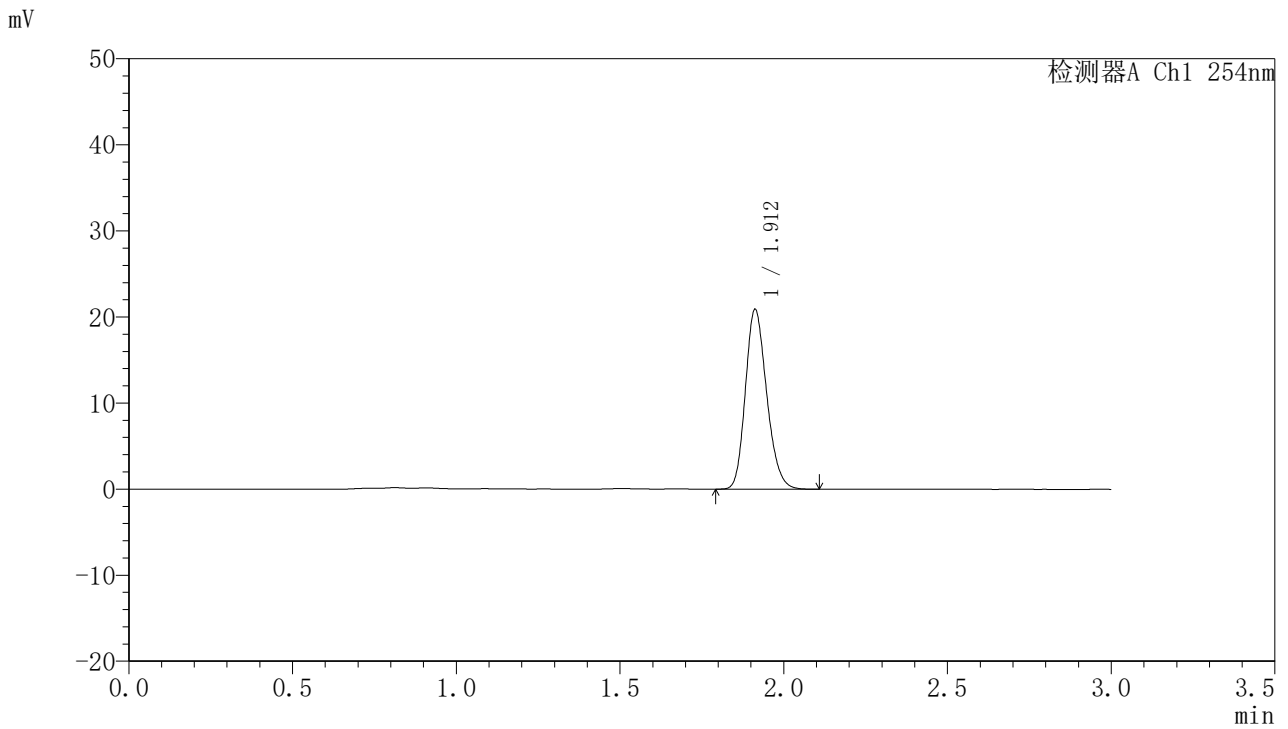

<峰表>

检测器A Ch1 254nm

峰号	面积%	保留时间	面积	高度	理论塔板数(USP)	拖尾因子	分离度(USP)
1	100.000	1.912	94494	20880	4146	1.199	--
总计	100.000		94494	20880			

图5 托伐普坦口崩片溶出曲线测定HPLC图谱
 自制品24122501-2批(15mg规格)-pH1.0介质-桨法-50转
 对照品溶液-1-4



QTL-359

<样品信息>

色谱柱: LP-C18(150mm*4.6mm,5μm) 流 速: 2.0ml/min
 柱 温: 30°C 波 长: 254nm
 数据文件名: RC\$QTL-359 - 0-95/11-510-2 - zzp-24122501-2p-rcqx-pH1.0jz-15mg-jf50z-dz1-5.lcd
 方法文件名: RC\$QTL-359 - QTL-359-rcqx-FX260.lcm
 批处理文件名: RC\$QTL-359 - 20241231-rcqx-FX260.lcb
 样品瓶号: 1-18
 进样体积: 50 μl 版本号: 6.115
 进样时间: 2024/12/31 11:49:44 实验者: xiechaojun
 处理时间(V2): 2025/01/02 09:13:32 处理者: xiechaojun
 仪器型号: SHIMADZU LC-2050C (FX260)

<色谱图>

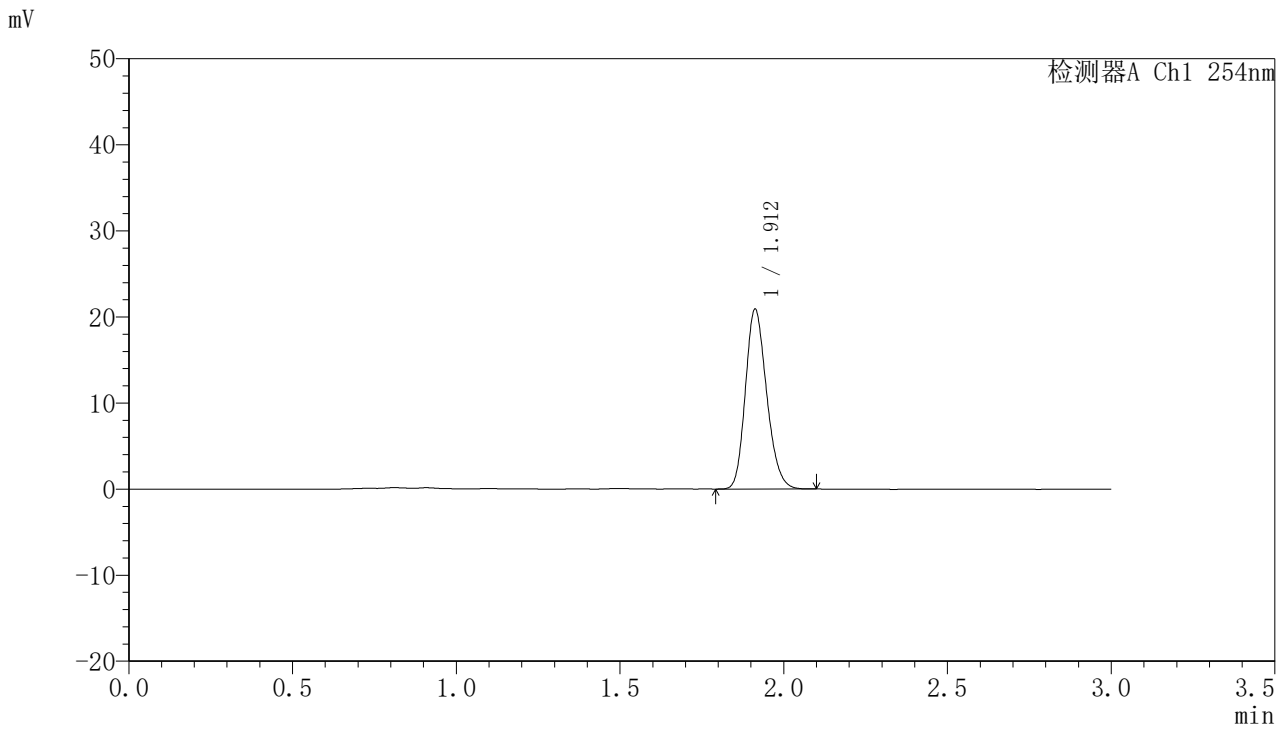

<峰表>

检测器A Ch1 254nm

峰号	面积%	保留时间	面积	高度	理论塔板数(USP)	拖尾因子	分离度(USP)
1	100.000	1.912	94391	20878	4144	1.197	--
总计	100.000		94391	20878			

图6 托伐普坦口崩片溶出曲线测定HPLC图谱
 自制品24122501-2批(15mg规格)-pH1.0介质-桨法-50转
 对照品溶液-1-5



QTL-359

<样品信息>

色谱柱: LP-C18(150mm*4.6mm,5μm) 流 速: 2.0ml/min
 柱 温: 30°C 波 长: 254nm
 数据文件名: RC\$QTL-359 - 0-95/11-511-2 - zzp-24122501-2p-rcqx-pH1.0jz-15mg-jf50z-p1-5min.lcd
 方法文件名: RC\$QTL-359 - QTL-359-rcqx-FX260.lcm
 批处理文件名: RC\$QTL-359 - 20241231-rcqx-FX260.lcb
 样品瓶号: 1-1
 进样体积: 50 μl 版本号: 6.115
 进样时间: 2024/12/31 11:53:09 实验者: xiechaojun
 处理时间(V2): 2025/01/02 09:13:35 处理者: xiechaojun
 仪器型号: SHIMADZU LC-2050C (FX260)

<色谱图>

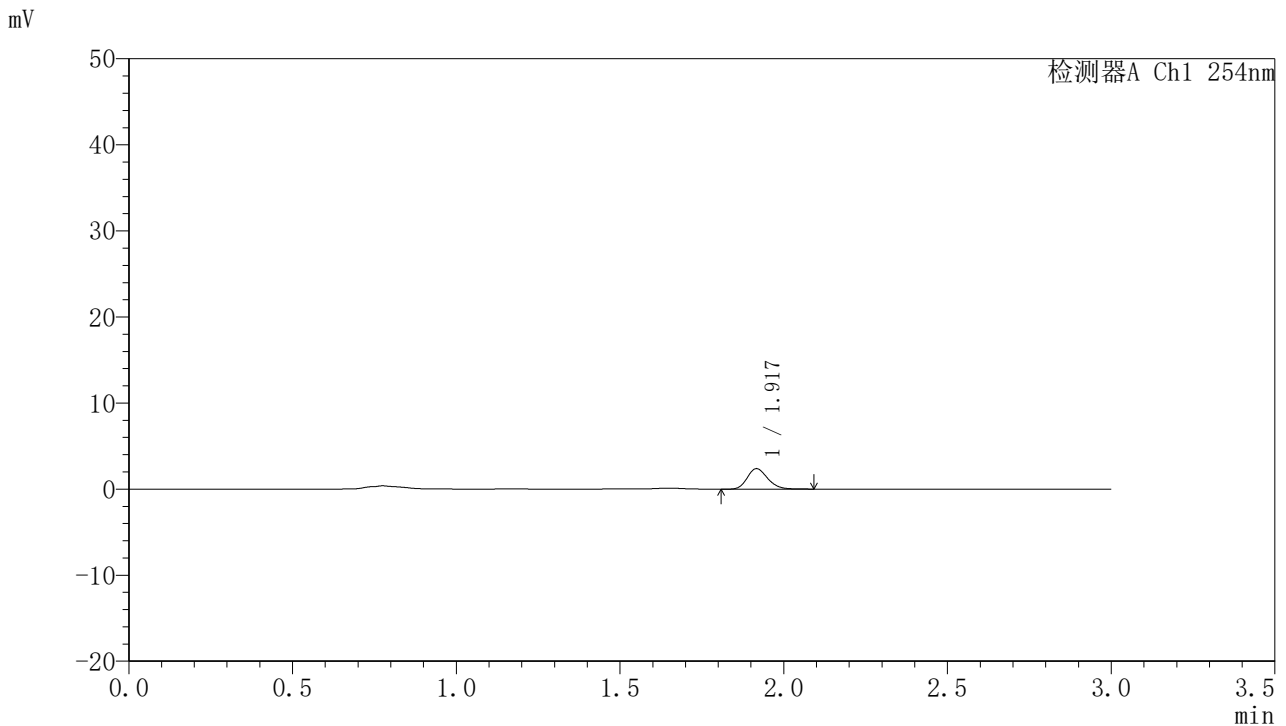

<峰表>

检测器A Ch1 254nm

峰号	面积%	保留时间	面积	高度	理论塔板数(USP)	拖尾因子	分离度(USP)
1	100.000	1.917	10361	2368	4551	1.198	--
总计	100.000		10361	2368			

图7 托伐普坦口崩片溶出曲线测定HPLC图谱
 自制品24122501-2批(15mg规格)-pH1.0介质-桨法-50转-5min-片1
 供试品溶液-1



QTL-359

<样品信息>

色谱柱: LP-C18(150mm*4.6mm,5μm) 流 速: 2.0ml/min
 柱 温: 30°C 波 长: 254nm
 数据文件名: RC\$QTL-359 - 0-95/11-512-2 - zzp-24122501-2p-rcqx-pH1.0jz-15mg-jf50z-p2-5min.lcd
 方法文件名: RC\$QTL-359 - QTL-359-rcqx-FX260.lcm
 批处理文件名: RC\$QTL-359 - 20241231-rcqx-FX260.lcb
 样品瓶号: 1-10
 进样体积: 50 μl 版本号: 6.115
 进样时间: 2024/12/31 11:56:33 实验者: xiechaojun
 处理时间(V2): 2025/01/02 09:13:37 处理者: xiechaojun
 仪器型号: SHIMADZU LC-2050C (FX260)

<色谱图>

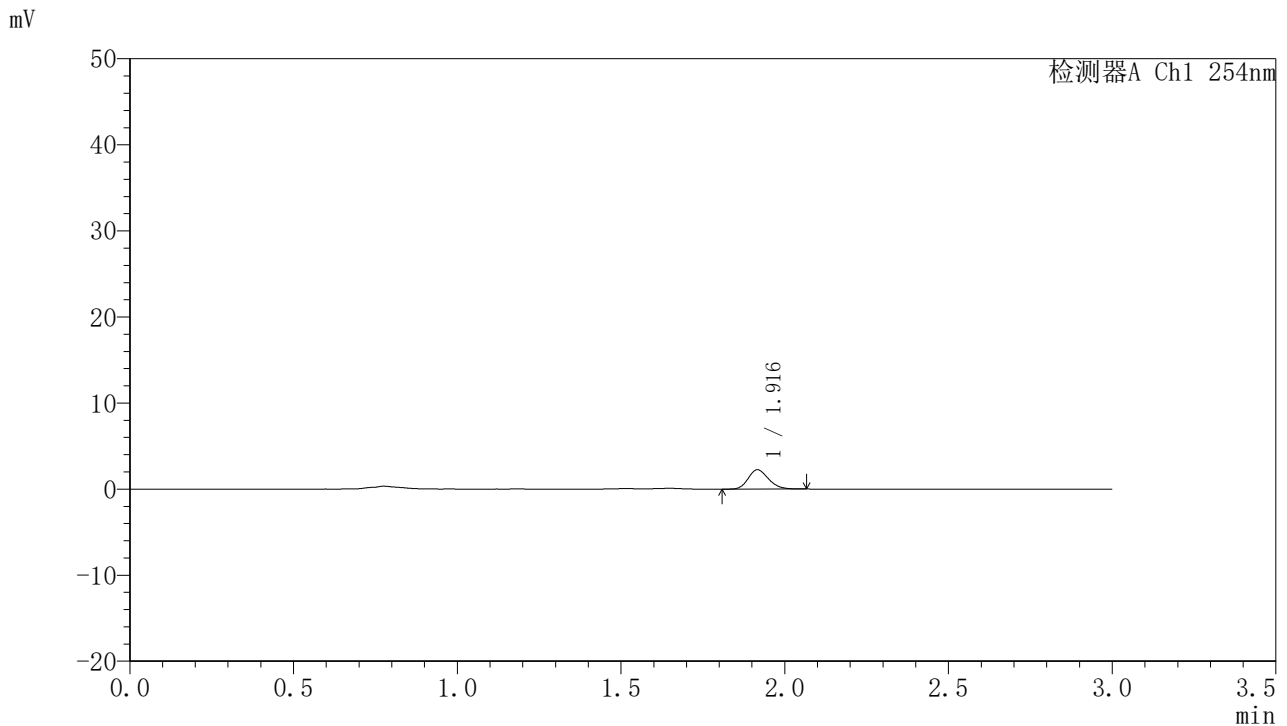

<峰表>

检测器A Ch1 254nm

峰号	面积%	保留时间	面积	高度	理论塔板数(USP)	拖尾因子	分离度(USP)
1	100.000	1.916	9672	2237	4586	1.176	--
总计	100.000		9672	2237			

图8 托伐普坦口崩片溶出曲线测定HPLC图谱
 自制品24122501-2批(15mg规格)-pH1.0介质-桨法-50转-5min-片2
 供试品溶液-1



QTL-359

<样品信息>

色谱柱: LP-C18(150mm*4.6mm,5μm) 流 速: 2.0ml/min
 柱 温: 30°C 波 长: 254nm
 数据文件名: RC\$QTL-359 - 0-95/11-513-2 - zzp-24122501-2p-rcqx-pH1.0jz-15mg-jf50z-p3-5min.lcd
 方法文件名: RC\$QTL-359 - QTL-359-rcqx-FX260.lcm
 批处理文件名: RC\$QTL-359 - 20241231-rcqx-FX260.lcb
 样品瓶号: 1-19
 进样体积: 50 μl 版本号: 6.115
 进样时间: 2024/12/31 11:59:59 实验者: xiechaojun
 处理时间(V2): 2025/01/02 09:13:40 处理者: xiechaojun
 仪器型号: SHIMADZU LC-2050C (FX260)

<色谱图>

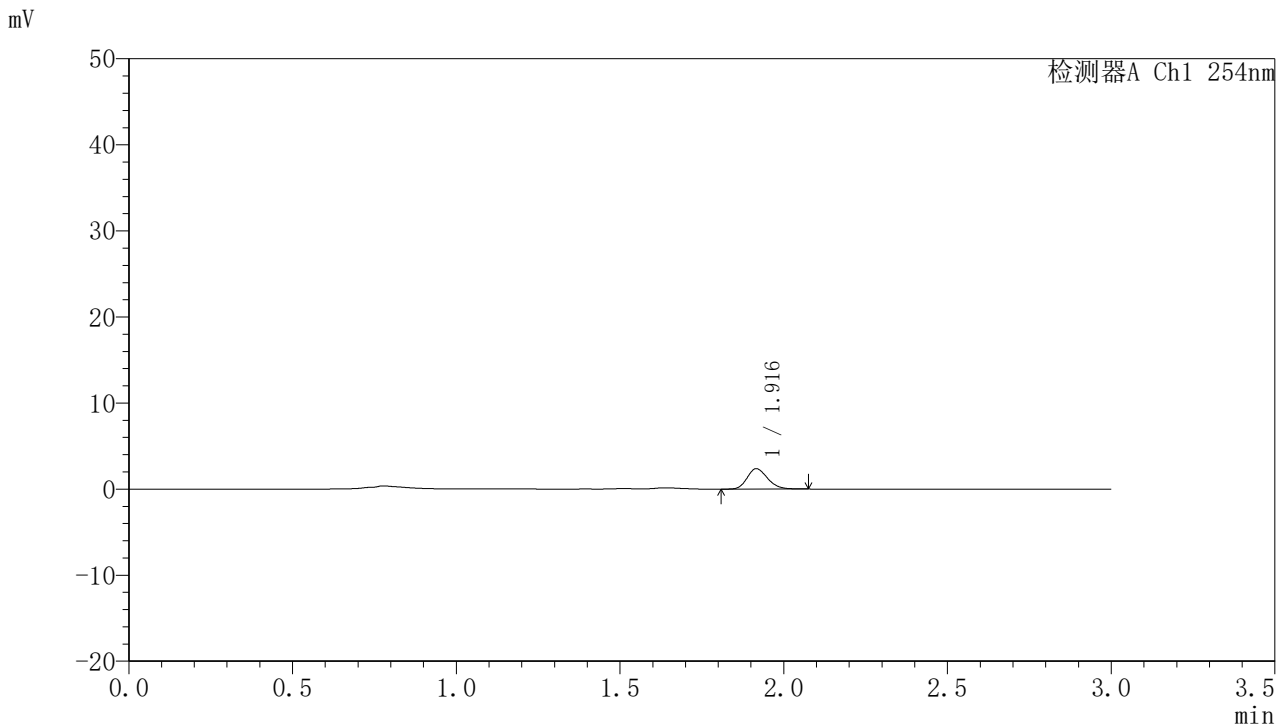

<峰表>

检测器A Ch1 254nm

峰号	面积%	保留时间	面积	高度	理论塔板数(USP)	拖尾因子	分离度(USP)
1	100.000	1.916	10292	2362	4555	1.197	--
总计	100.000		10292	2362			

图9 托伐普坦口崩片溶出曲线测定HPLC图谱
 自制品24122501-2批(15mg规格)-pH1.0介质-桨法-50转-5min-片3
 供试品溶液-1



QTL-359

<样品信息>

色谱柱: LP-C18(150mm*4.6mm,5μm) 流 速: 2.0ml/min
 柱 温: 30°C 波 长: 254nm
 数据文件名: RC\$QTL-359 - 0-95/11-514-2 - zzp-24122501-2p-rcqx-pH1.0jz-15mg-jf50z-p4-5min.lcd
 方法文件名: RC\$QTL-359 - QTL-359-rcqx-FX260.lcm
 批处理文件名: RC\$QTL-359 - 20241231-rcqx-FX260.lcb
 样品瓶号: 1-28
 进样体积: 50 μl 版本号: 6.115
 进样时间: 2024/12/31 12:03:24 实验者: xiechaojun
 处理时间(V2): 2025/01/02 09:13:43 处理者: xiechaojun
 仪器型号: SHIMADZU LC-2050C (FX260)

<色谱图>

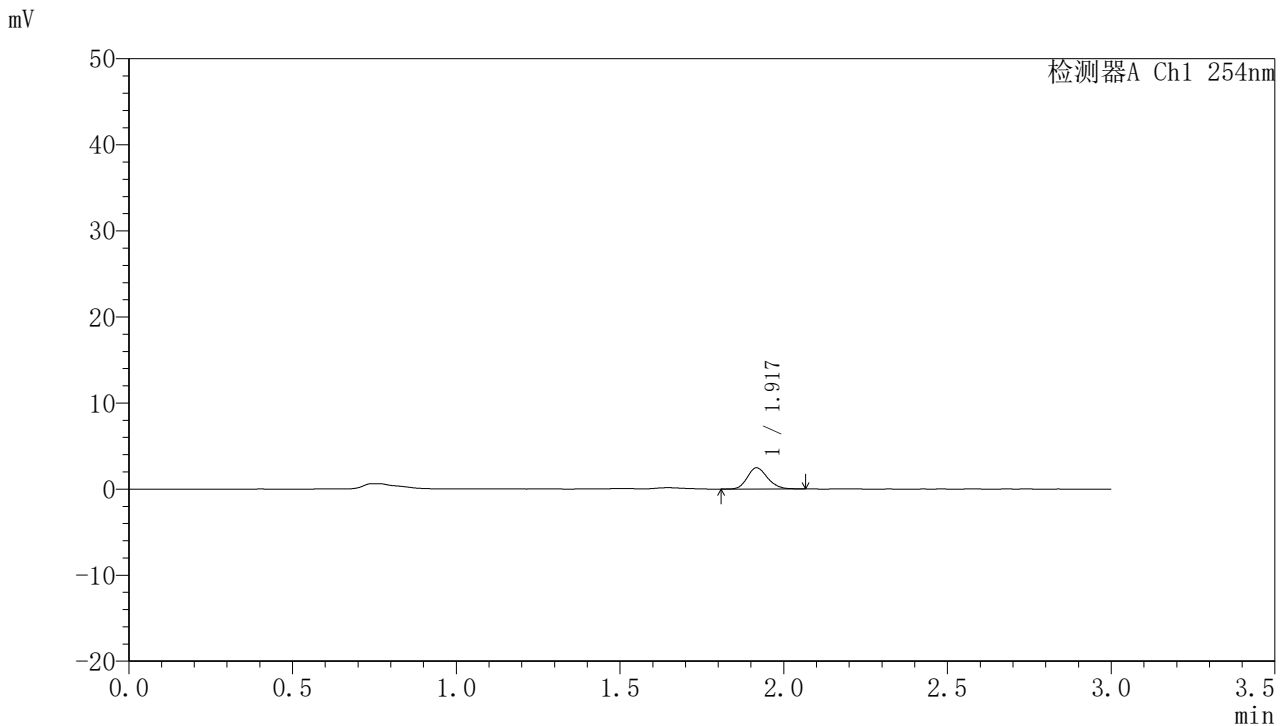

<峰表>

检测器A Ch1 254nm

峰号	面积%	保留时间	面积	高度	理论塔板数(USP)	拖尾因子	分离度(USP)
1	100.000	1.917	10523	2438	4638	1.172	--
总计	100.000		10523	2438			

图10 托伐普坦口崩片溶出曲线测定HPLC图谱
 自制品24122501-2批(15mg规格)-pH1.0介质-桨法-50转-5min-片4
 供试品溶液-1



QTL-359

<样品信息>

色谱柱: LP-C18(150mm*4.6mm,5μm) 流 速: 2.0ml/min
 柱 温: 30°C 波 长: 254nm
 数据文件名: RC\$QTL-359 - 0-95/11-515-2 - zzp-24122501-2p-rcqx-pH1.0jz-15mg-jf50z-p5-5min.lcd
 方法文件名: RC\$QTL-359 - QTL-359-rcqx-FX260.lcm
 批处理文件名: RC\$QTL-359 - 20241231-rcqx-FX260.lcb
 样品瓶号: 1-37
 进样体积: 50 μl 版本号: 6.115
 进样时间: 2024/12/31 12:06:49 实验者: xiechaojun
 处理时间(V2): 2025/01/02 09:13:45 处理者: xiechaojun
 仪器型号: SHIMADZU LC-2050C (FX260)

<色谱图>

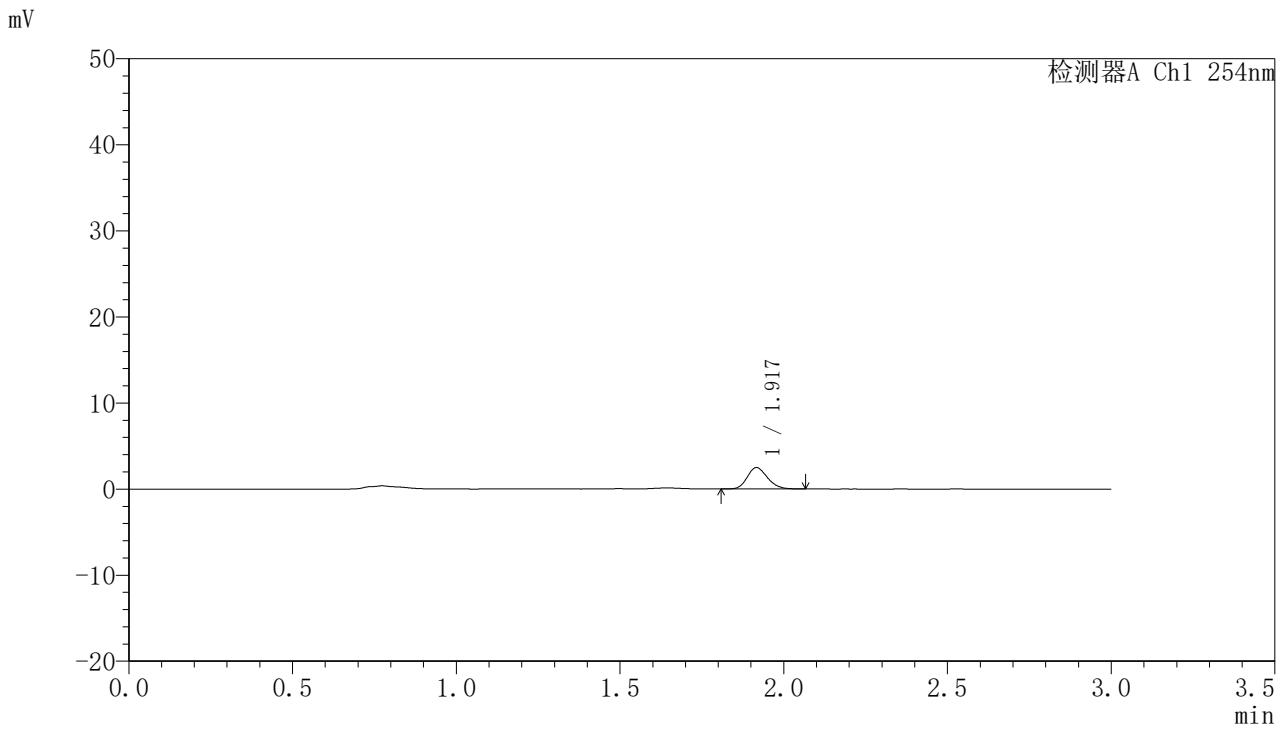

<峰表>

检测器A Ch1 254nm

峰号	面积%	保留时间	面积	高度	理论塔板数(USP)	拖尾因子	分离度(USP)
1	100.000	1.917	10578	2462	4623	1.182	--
总计	100.000		10578	2462			

图11 托伐普坦口崩片溶出曲线测定HPLC图谱
 自制品24122501-2批(15mg规格)-pH1.0介质-桨法-50转-5min-片5
 供试品溶液-1



QTL-359

<样品信息>

色谱柱: LP-C18(150mm*4.6mm,5μm) 流 速: 2.0ml/min
 柱 温: 30°C 波 长: 254nm
 数据文件名: RC\$QTL-359 - 0-95/11-516-2 - zzp-24122501-2p-rcqx-pH1.0jz-15mg-jf50z-p6-5min.lcd
 方法文件名: RC\$QTL-359 - QTL-359-rcqx-FX260.lcm
 批处理文件名: RC\$QTL-359 - 20241231-rcqx-FX260.lcb
 样品瓶号: 1-46
 进样体积: 50 μl 版本号: 6.115
 进样时间: 2024/12/31 12:10:13 实验者: xiechaojun
 处理时间(V2): 2025/01/02 09:13:48 处理者: xiechaojun
 仪器型号: SHIMADZU LC-2050C (FX260)

<色谱图>

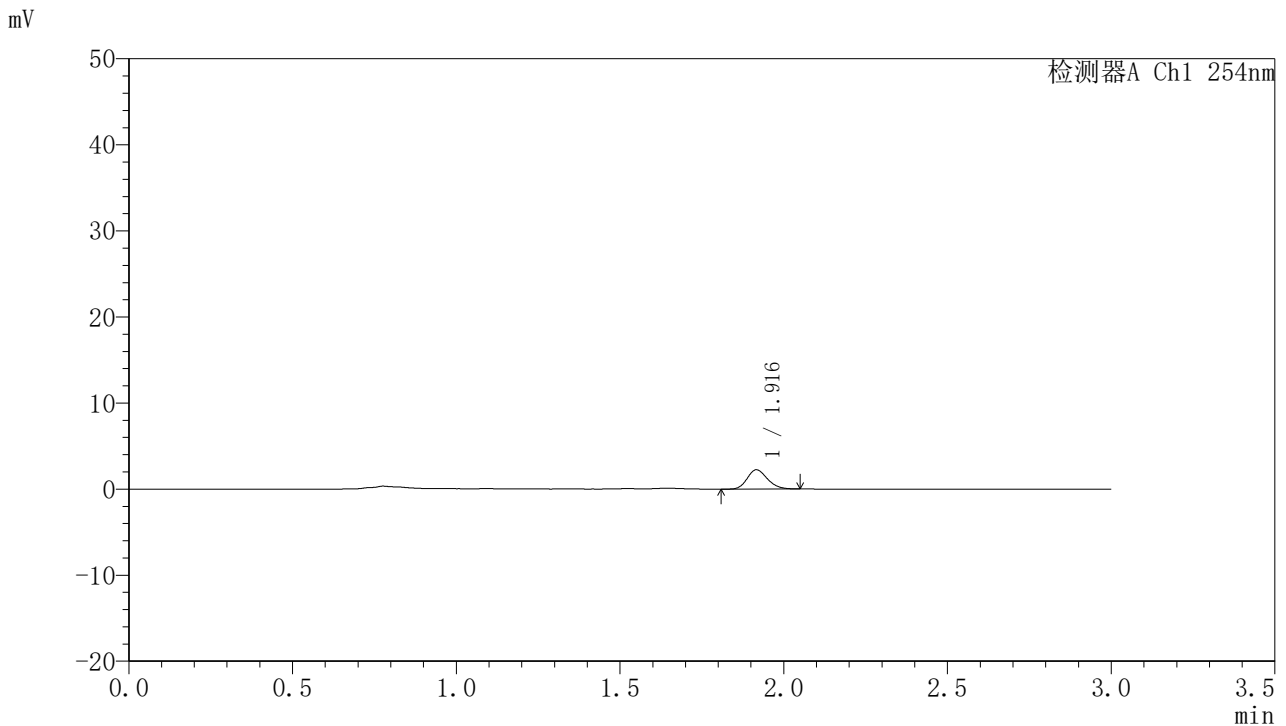

<峰表>

检测器A Ch1 254nm

峰号	面积%	保留时间	面积	高度	理论塔板数(USP)	拖尾因子	分离度(USP)
1	100.000	1.916	9526	2223	4620	1.179	--
总计	100.000		9526	2223			

图12 托伐普坦口崩片溶出曲线测定HPLC图谱
 自制品24122501-2批(15mg规格)-pH1.0介质-桨法-50转-5min-片6
 供试品溶液-1



QTL-359

<样品信息>

色谱柱: LP-C18(150mm*4.6mm,5μm) 流 速: 2.0ml/min
 柱 温: 30°C 波 长: 254nm
 数据文件名: RC\$QTL-359 - 0-95/11-517-2 - zzp-24122501-2p-rcqx-pH1.0jz-15mg-jf50z-p1-10min.lcd
 方法文件名: RC\$QTL-359 - QTL-359-rcqx-FX260.lcm
 批处理文件名: RC\$QTL-359 - 20241231-rcqx-FX260.lcb
 样品瓶号: 1-2
 进样体积: 50 μl 版本号: 6.115
 进样时间: 2024/12/31 12:13:38 实验者: xiechaojun
 处理时间(V2): 2025/01/02 09:13:51 处理者: xiechaojun
 仪器型号: SHIMADZU LC-2050C (FX260)

<色谱图>

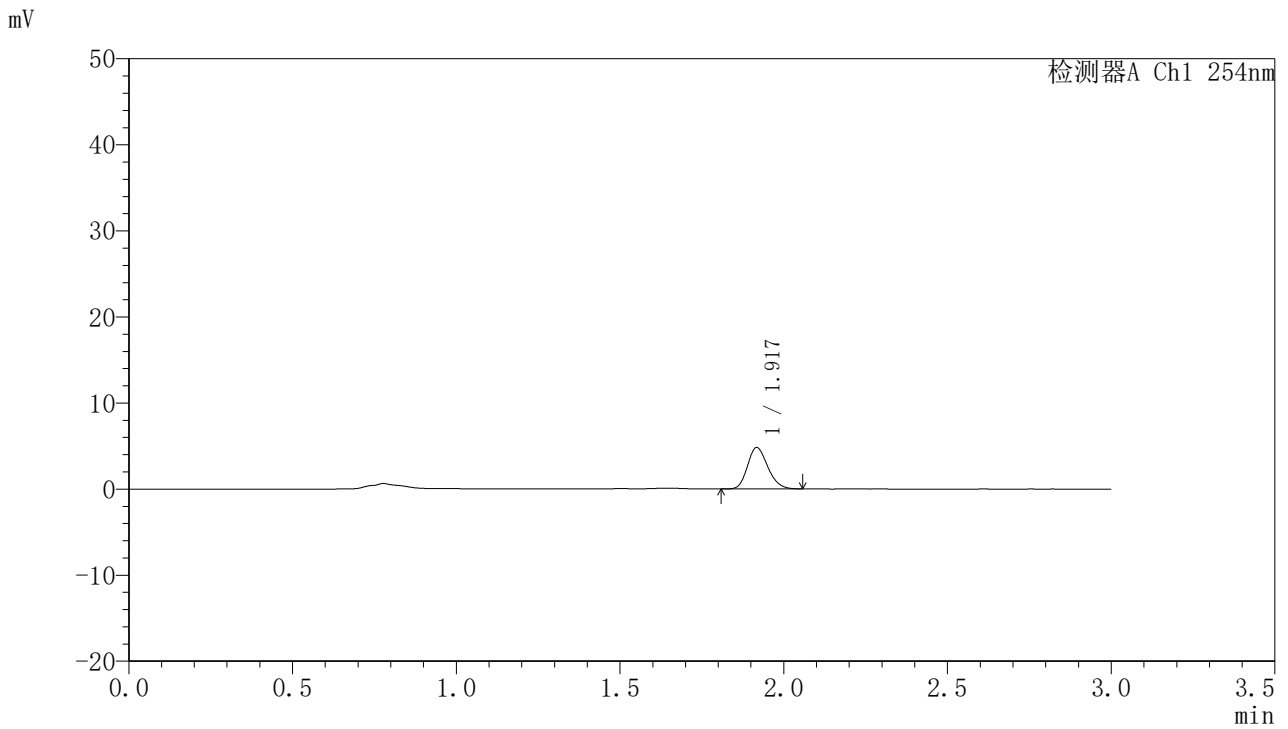

<峰表>

检测器A Ch1 254nm

峰号	面积%	保留时间	面积	高度	理论塔板数(USP)	拖尾因子	分离度(USP)
1	100.000	1.917	20775	4771	4562	1.198	--
总计	100.000		20775	4771			

图13 托伐普坦口崩片溶出曲线测定HPLC图谱
 自制品24122501-2批(15mg规格)-pH1.0介质-桨法-50转-10min-片1
 供试品溶液-1



QTL-359

<样品信息>

色谱柱: LP-C18(150mm*4.6mm,5μm) 流 速: 2.0ml/min
 柱 温: 30°C 波 长: 254nm
 数据文件名: RC\$QTL-359 - 0-95/11-518-2 - zzp-24122501-2p-rcqx-pH1.0jz-15mg-jf50z-p2-10min.lcd
 方法文件名: RC\$QTL-359 - QTL-359-rcqx-FX260.lcm
 批处理文件名: RC\$QTL-359 - 20241231-rcqx-FX260.lcb
 样品瓶号: 1-11
 进样体积: 50 μl 版本号: 6.115
 进样时间: 2024/12/31 12:17:04 实验者: xiechaojun
 处理时间(V2): 2025/01/02 09:13:54 处理者: xiechaojun
 仪器型号: SHIMADZU LC-2050C (FX260)

<色谱图>

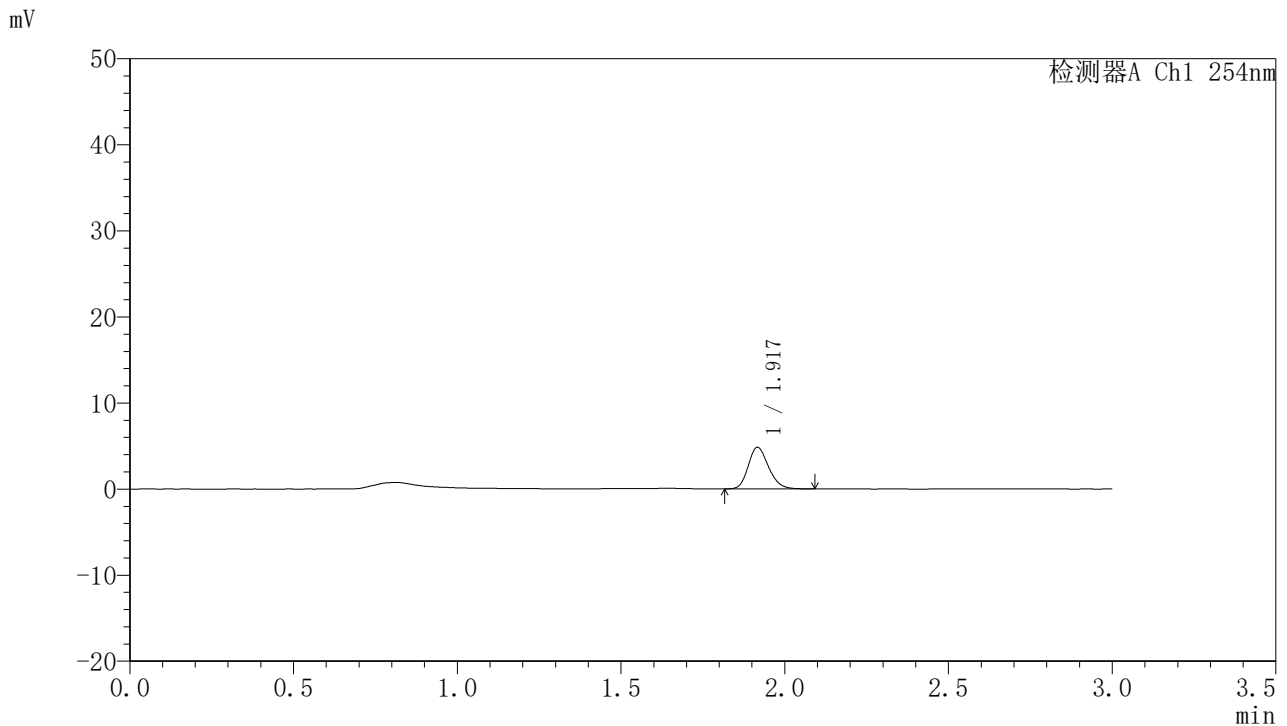

<峰表>

检测器A Ch1 254nm

峰号	面积%	保留时间	面积	高度	理论塔板数(USP)	拖尾因子	分离度(USP)
1	100.000	1.917	20990	4811	4545	1.196	--
总计	100.000		20990	4811			

图14 托伐普坦口崩片溶出曲线测定HPLC图谱
 自制品24122501-2批(15mg规格)-pH1.0介质-桨法-50转-10min-片2
 供试品溶液-1



QTL-359

<样品信息>

色谱柱: LP-C18(150mm*4.6mm,5μm) 流 速: 2.0ml/min
 柱 温: 30°C 波 长: 254nm
 数据文件名: RC\$QTL-359 - 0-95/11-519-2 - zzp-24122501-2p-rcqx-pH1.0jz-15mg-jf50z-p3-10min.lcd
 方法文件名: RC\$QTL-359 - QTL-359-rcqx-FX260.lcm
 批处理文件名: RC\$QTL-359 - 20241231-rcqx-FX260.lcb
 样品瓶号: 1-20
 进样体积: 50 μl 版本号: 6.115
 进样时间: 2024/12/31 12:20:28 实验者: xiechaojun
 处理时间(V2): 2025/01/02 09:13:56 处理者: xiechaojun
 仪器型号: SHIMADZU LC-2050C (FX260)

<色谱图>

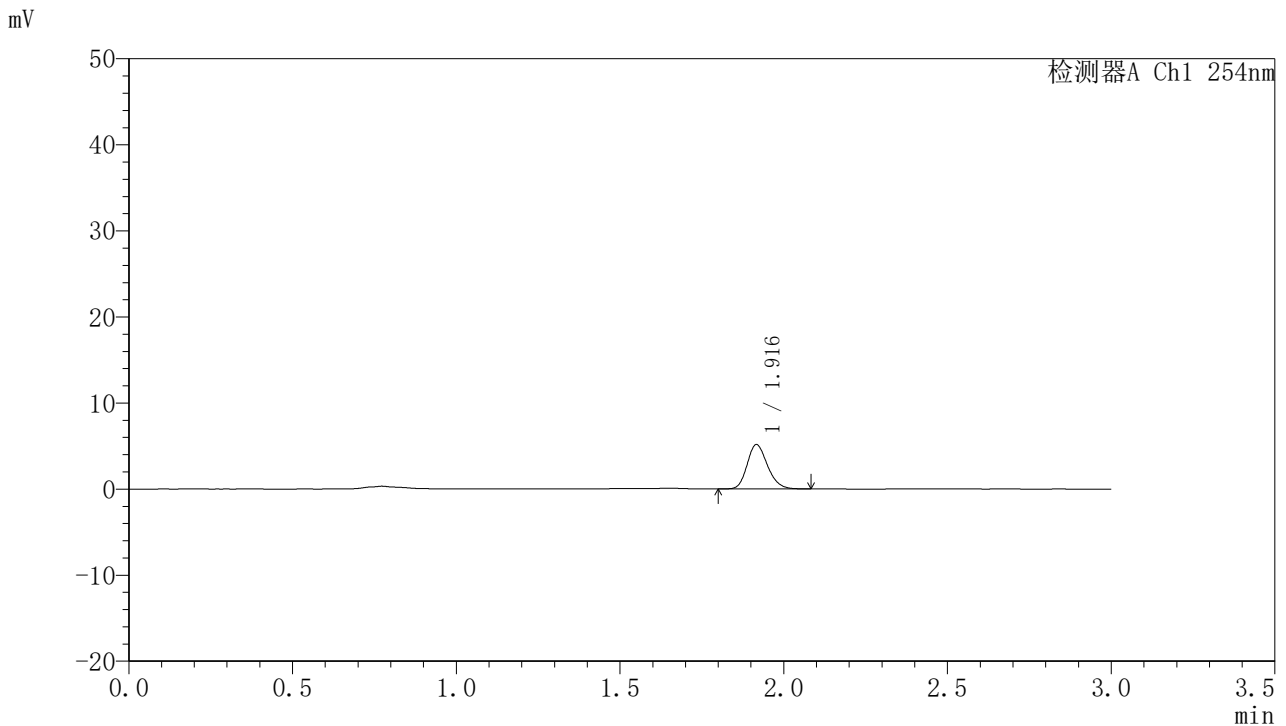

<峰表>

检测器A Ch1 254nm

峰号	面积%	保留时间	面积	高度	理论塔板数(USP)	拖尾因子	分离度(USP)
1	100.000	1.916	22186	5116	4568	1.198	--
总计	100.000		22186	5116			

图15 托伐普坦口崩片溶出曲线测定HPLC图谱
 自制品24122501-2批(15mg规格)-pH1.0介质-桨法-50转-10min-片3
 供试品溶液-1



QTL-359

<样品信息>

色谱柱: LP-C18(150mm*4.6mm,5μm) 流 速: 2.0ml/min
 柱 温: 30°C 波 长: 254nm
 数据文件名: RC\$QTL-359 - 0-95/11-520-2 - zzp-24122501-2p-rcqx-pH1.0jz-15mg-jf50z-p4-10min.lcd
 方法文件名: RC\$QTL-359 - QTL-359-rcqx-FX260.lcm
 批处理文件名: RC\$QTL-359 - 20241231-rcqx-FX260.lcb
 样品瓶号: 1-29
 进样体积: 50 μl 版本号: 6.115
 进样时间: 2024/12/31 12:23:53 实验者: xiechaojun
 处理时间(V2): 2025/01/02 09:13:59 处理者: xiechaojun
 仪器型号: SHIMADZU LC-2050C (FX260)

<色谱图>

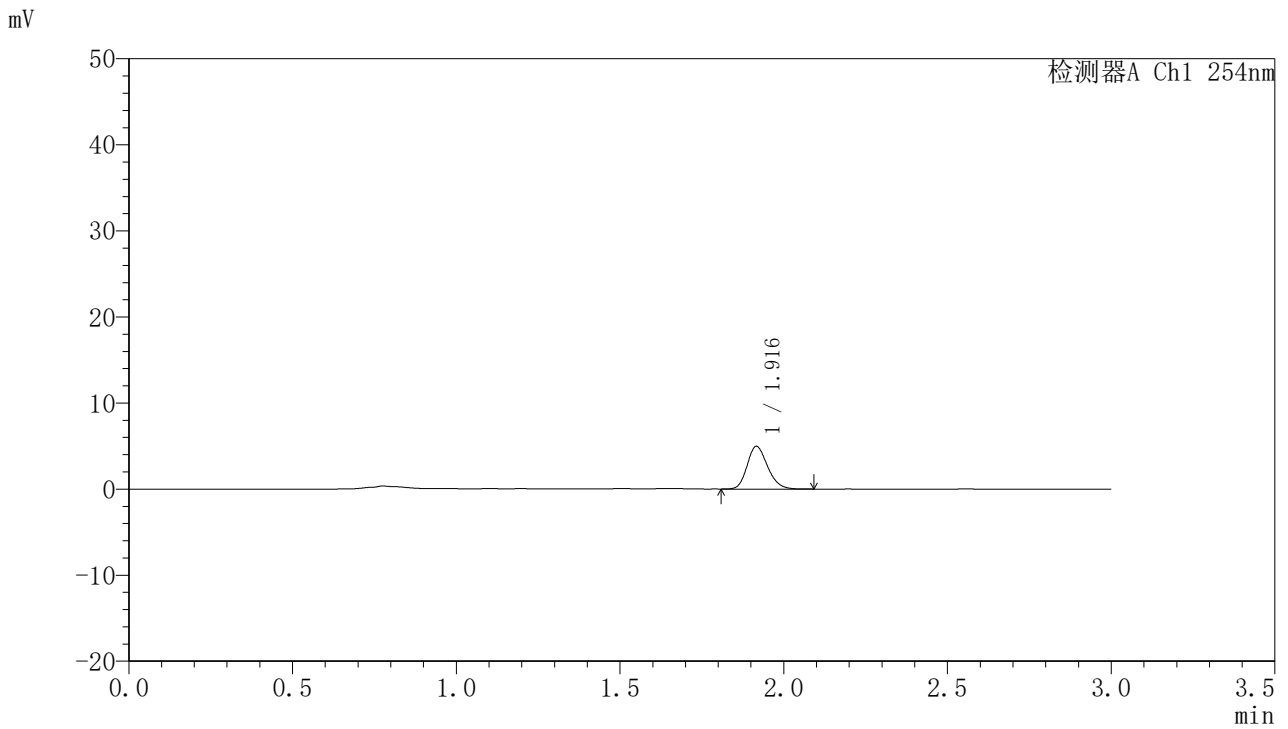

<峰表>

检测器A Ch1 254nm

峰号	面积%	保留时间	面积	高度	理论塔板数(USP)	拖尾因子	分离度(USP)
1	100.000	1.916	21578	4939	4536	1.198	--
总计	100.000		21578	4939			

图16 托伐普坦口崩片溶出曲线测定HPLC图谱
 自制品24122501-2批(15mg规格)-pH1.0介质-桨法-50转-10min-片4
 供试品溶液-1



QTL-359

<样品信息>

色谱柱: LP-C18(150mm*4.6mm,5μm) 流 速: 2.0ml/min
 柱 温: 30°C 波 长: 254nm
 数据文件名: RC\$QTL-359 - 0-95/11-521-2 - zzp-24122501-2p-rcqx-pH1.0jz-15mg-jf50z-p5-10min.lcd
 方法文件名: RC\$QTL-359 - QTL-359-rcqx-FX260.lcm
 批处理文件名: RC\$QTL-359 - 20241231-rcqx-FX260.lcb
 样品瓶号: 1-38
 进样体积: 50 μl 版本号: 6.115
 进样时间: 2024/12/31 12:27:18 实验者: xiechaojun
 处理时间(V2): 2025/01/02 09:14:01 处理者: xiechaojun
 仪器型号: SHIMADZU LC-2050C (FX260)

<色谱图>

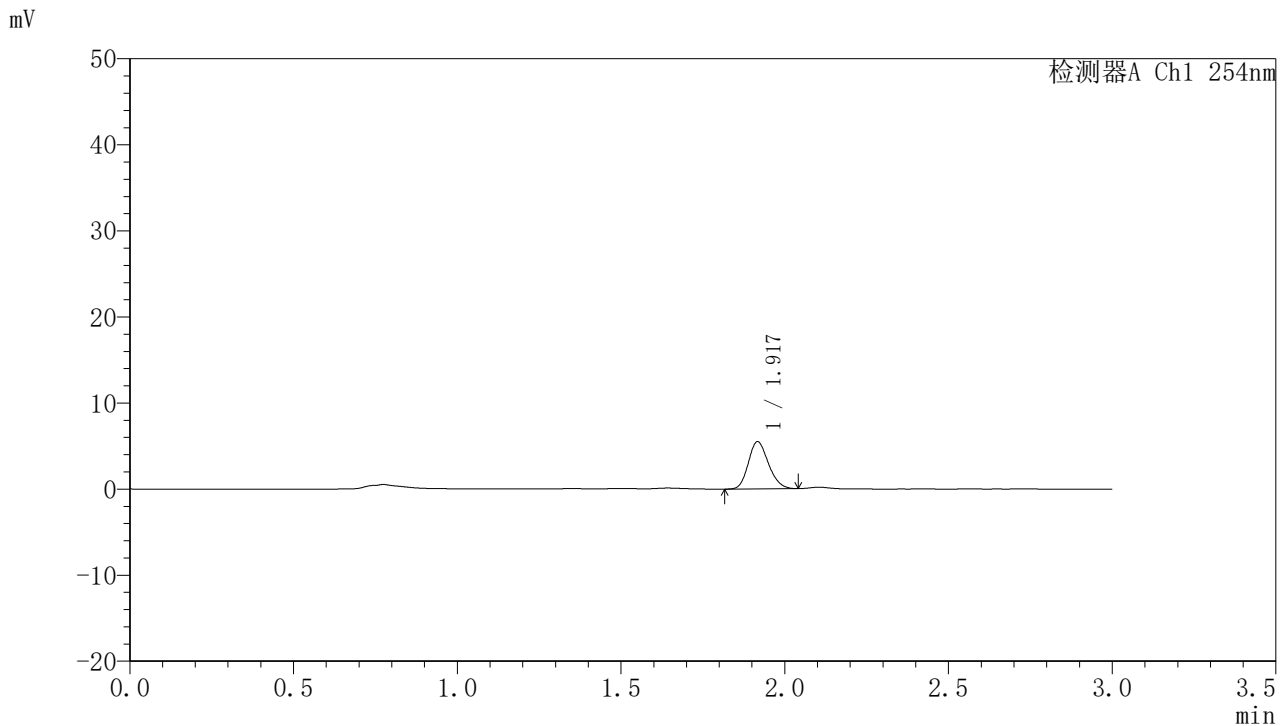

<峰表>

检测器A Ch1 254nm

峰号	面积%	保留时间	面积	高度	理论塔板数(USP)	拖尾因子	分离度(USP)
1	100.000	1.917	23471	5441	4596	1.180	--
总计	100.000		23471	5441			

图17 托伐普坦口崩片溶出曲线测定HPLC图谱
 自制品24122501-2批(15mg规格)-pH1.0介质-桨法-50转-10min-片5
 供试品溶液-1



QTL-359

<样品信息>

色谱柱: LP-C18(150mm*4.6mm,5μm) 流 速: 2.0ml/min
 柱 温: 30°C 波 长: 254nm
 数据文件名: RC\$QTL-359 - 0-95/11-522-2 - zzp-24122501-2p-rcqx-pH1.0jz-15mg-jf50z-p6-10min.lcd
 方法文件名: RC\$QTL-359 - QTL-359-rcqx-FX260.lcm
 批处理文件名: RC\$QTL-359 - 20241231-rcqx-FX260.lcb
 样品瓶号: 1-47
 进样体积: 50 μl 版本号: 6.115
 进样时间: 2024/12/31 12:30:43 实验者: xiechaojun
 处理时间(V2): 2025/01/02 09:14:04 处理者: xiechaojun
 仪器型号: SHIMADZU LC-2050C (FX260)

<色谱图>

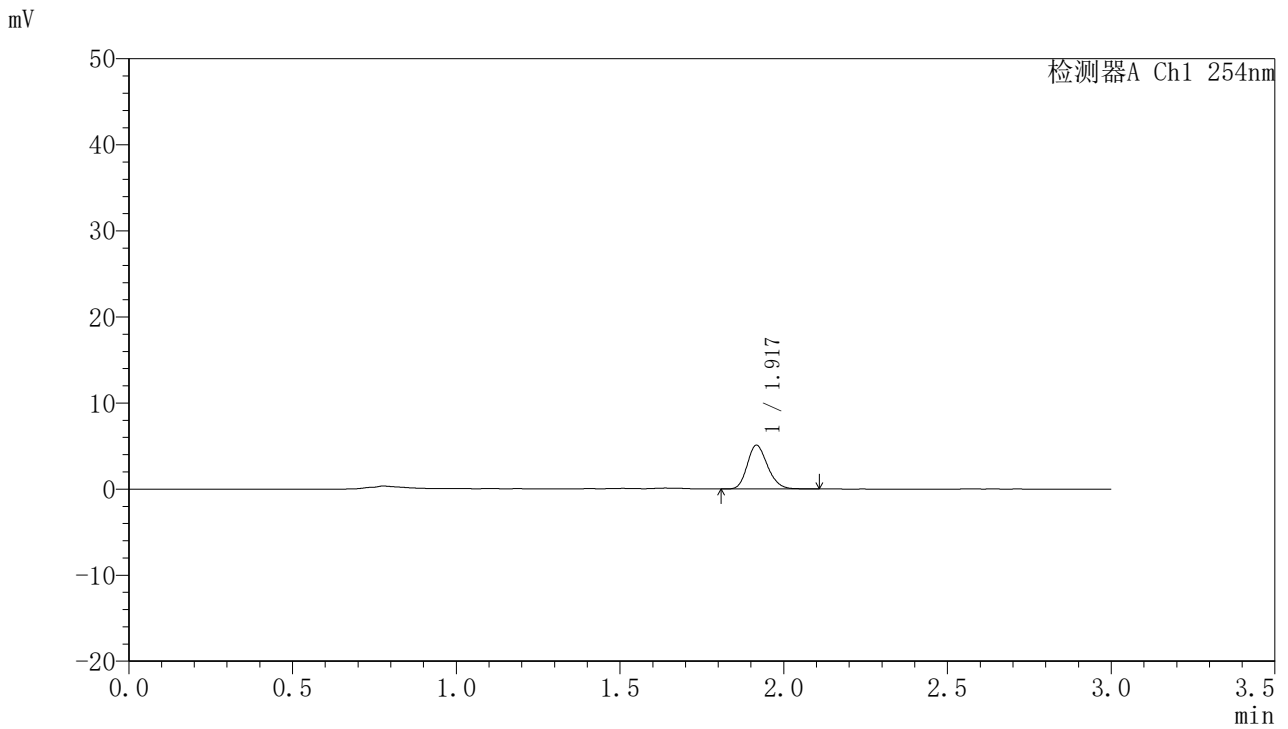

<峰表>

检测器A Ch1 254nm

峰号	面积%	保留时间	面积	高度	理论塔板数(USP)	拖尾因子	分离度(USP)
1	100.000	1.917	22050	5054	4560	1.197	--
总计	100.000		22050	5054			

图18 托伐普坦口崩片溶出曲线测定HPLC图谱
 自制品24122501-2批(15mg规格)-pH1.0介质-桨法-50转-10min-片6
 供试品溶液-1



QTL-359

<样品信息>

色谱柱: LP-C18(150mm*4.6mm,5μm) 流 速: 2.0ml/min
 柱 温: 30°C 波 长: 254nm
 数据文件名: RC\$QTL-359 - 0-95/11-523-2 - zzp-24122501-2p-rcqx-pH1.0jz-15mg-jf50z-p1-15min.lcd
 方法文件名: RC\$QTL-359 - QTL-359-rcqx-FX260.lcm
 批处理文件名: RC\$QTL-359 - 20241231-rcqx-FX260.lcb
 样品瓶号: 1-3
 进样体积: 50 μl 版本号: 6.115
 进样时间: 2024/12/31 12:34:08 实验者: xiechaojun
 处理时间(V2): 2025/01/02 09:14:07 处理者: xiechaojun
 仪器型号: SHIMADZU LC-2050C (FX260)

<色谱图>

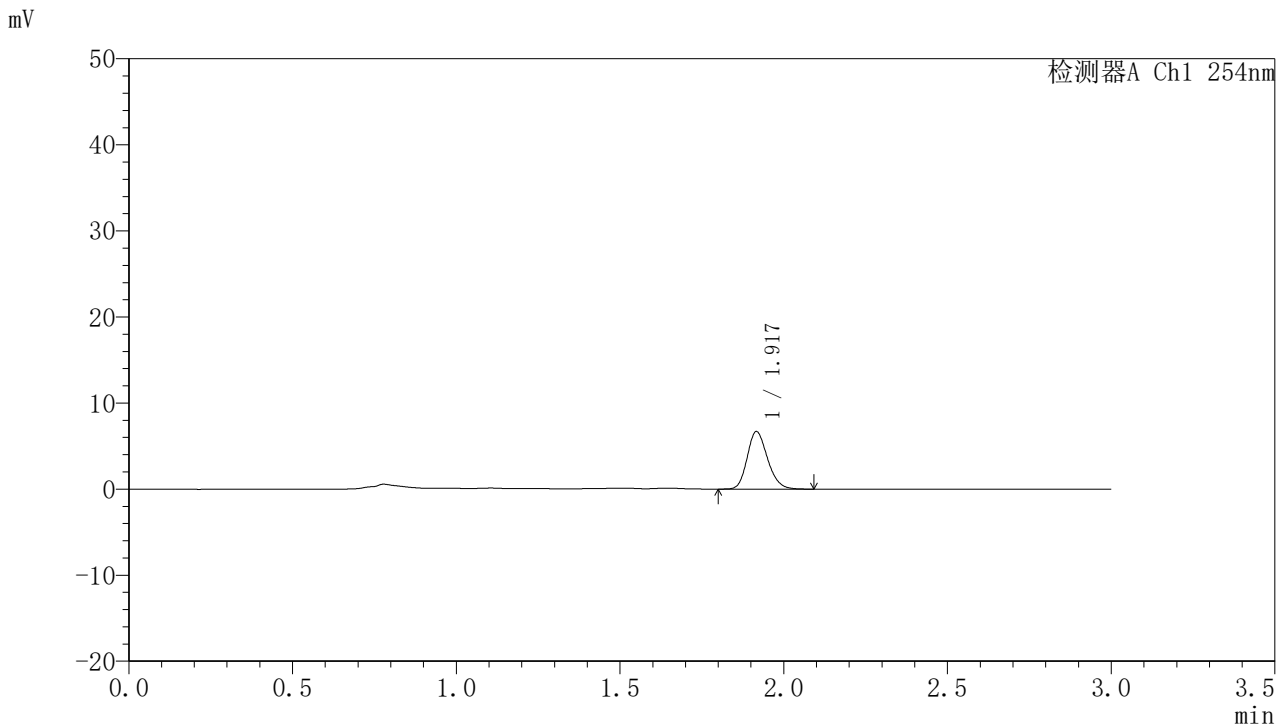

<峰表>

检测器A Ch1 254nm

峰号	面积%	保留时间	面积	高度	理论塔板数(USP)	拖尾因子	分离度(USP)
1	100.000	1.917	28933	6642	4549	1.194	--
总计	100.000		28933	6642			

图19 托伐普坦口崩片溶出曲线测定HPLC图谱
 自制品24122501-2批(15mg规格)-pH1.0介质-桨法-50转-15min-片1
 供试品溶液-1



QTL-359

<样品信息>

色谱柱: LP-C18(150mm*4.6mm,5μm) 流 速: 2.0ml/min
 柱 温: 30°C 波 长: 254nm
 数据文件名: RC\$QTL-359 - 0-95/11-524-2 - zzp-24122501-2p-rcqx-pH1.0jz-15mg-jf50z-p2-15min.lcd
 方法文件名: RC\$QTL-359 - QTL-359-rcqx-FX260.lcm
 批处理文件名: RC\$QTL-359 - 20241231-rcqx-FX260.lcb
 样品瓶号: 1-12
 进样体积: 50 μl 版本号: 6.115
 进样时间: 2024/12/31 12:37:33 实验者: xiechaojun
 处理时间(V2): 2025/01/02 09:14:09 处理者: xiechaojun
 仪器型号: SHIMADZU LC-2050C (FX260)

<色谱图>

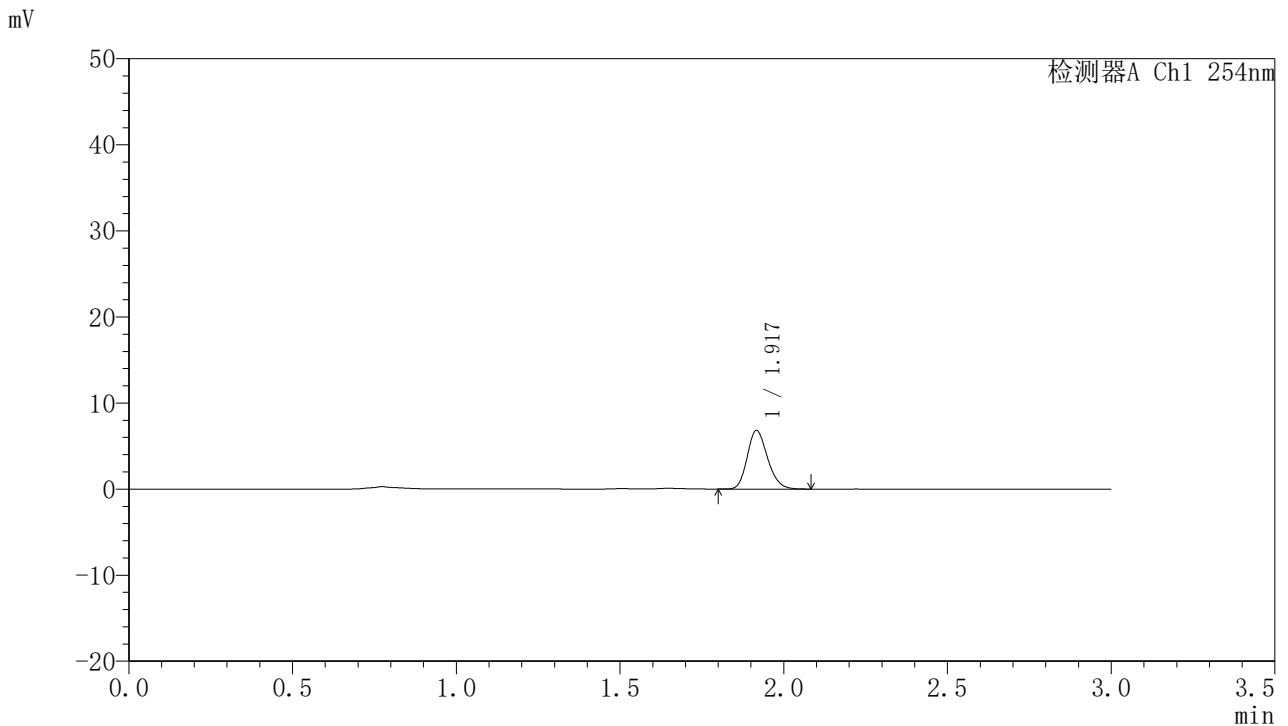

<峰表>

检测器A Ch1 254nm

峰号	面积%	保留时间	面积	高度	理论塔板数(USP)	拖尾因子	分离度(USP)
1	100.000	1.917	29441	6760	4554	1.196	--
总计	100.000		29441	6760			

图20 托伐普坦口崩片溶出曲线测定HPLC图谱
 自制品24122501-2批(15mg规格)-pH1.0介质-桨法-50转-15min-片2
 供试品溶液-1



QTL-359

<样品信息>

色谱柱: LP-C18(150mm*4.6mm,5μm) 流 速: 2.0ml/min
 柱 温: 30°C 波 长: 254nm
 数据文件名: RC\$QTL-359 - 0-95/11-525-2 - zzp-24122501-2p-rcqx-pH1.0jz-15mg-jf50z-p3-15min.lcd
 方法文件名: RC\$QTL-359 - QTL-359-rcqx-FX260.lcm
 批处理文件名: RC\$QTL-359 - 20241231-rcqx-FX260.lcb
 样品瓶号: 1-21
 进样体积: 50 μl 版本号: 6.115
 进样时间: 2024/12/31 12:40:58 实验者: xiechaojun
 处理时间(V2): 2025/01/02 09:14:12 处理者: xiechaojun
 仪器型号: SHIMADZU LC-2050C (FX260)

<色谱图>

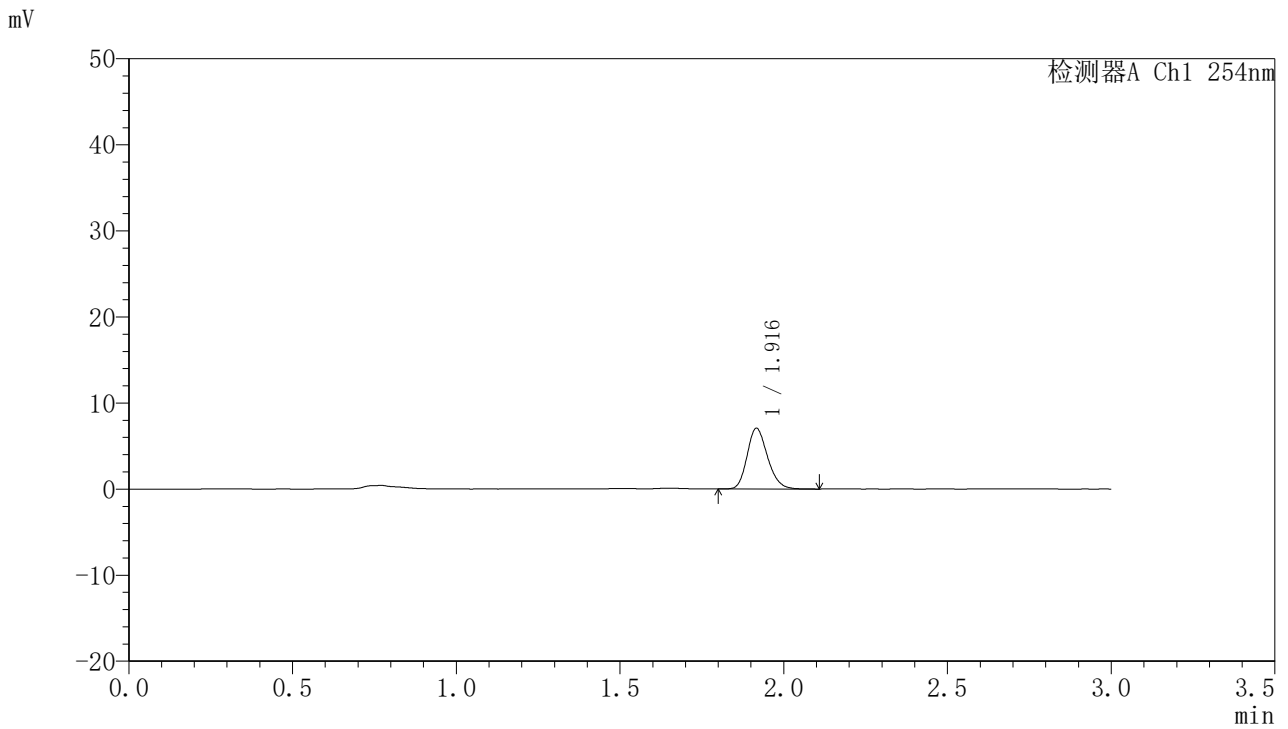

<峰表>

检测器A Ch1 254nm

峰号	面积%	保留时间	面积	高度	理论塔板数(USP)	拖尾因子	分离度(USP)
1	100.000	1.916	30730	7023	4528	1.202	--
总计	100.000		30730	7023			

图21 托伐普坦口崩片溶出曲线测定HPLC图谱
 自制品24122501-2批(15mg规格)-pH1.0介质-桨法-50转-15min-片3
 供试品溶液-1



QTL-359

<样品信息>

色谱柱: LP-C18(150mm*4.6mm,5μm) 流 速: 2.0ml/min
 柱 温: 30°C 波 长: 254nm
 数据文件名: RC\$QTL-359 - 0-95/11-526-2 - zzp-24122501-2p-rcqx-pH1.0jz-15mg-jf50z-p4-15min.lcd
 方法文件名: RC\$QTL-359 - QTL-359-rcqx-FX260.lcm
 批处理文件名: RC\$QTL-359 - 20241231-rcqx-FX260.lcb
 样品瓶号: 1-30
 进样体积: 50 μl 版本号: 6.115
 进样时间: 2024/12/31 12:44:23 实验者: xiechaojun
 处理时间(V2): 2025/01/02 09:14:15 处理者: xiechaojun
 仪器型号: SHIMADZU LC-2050C (FX260)

<色谱图>

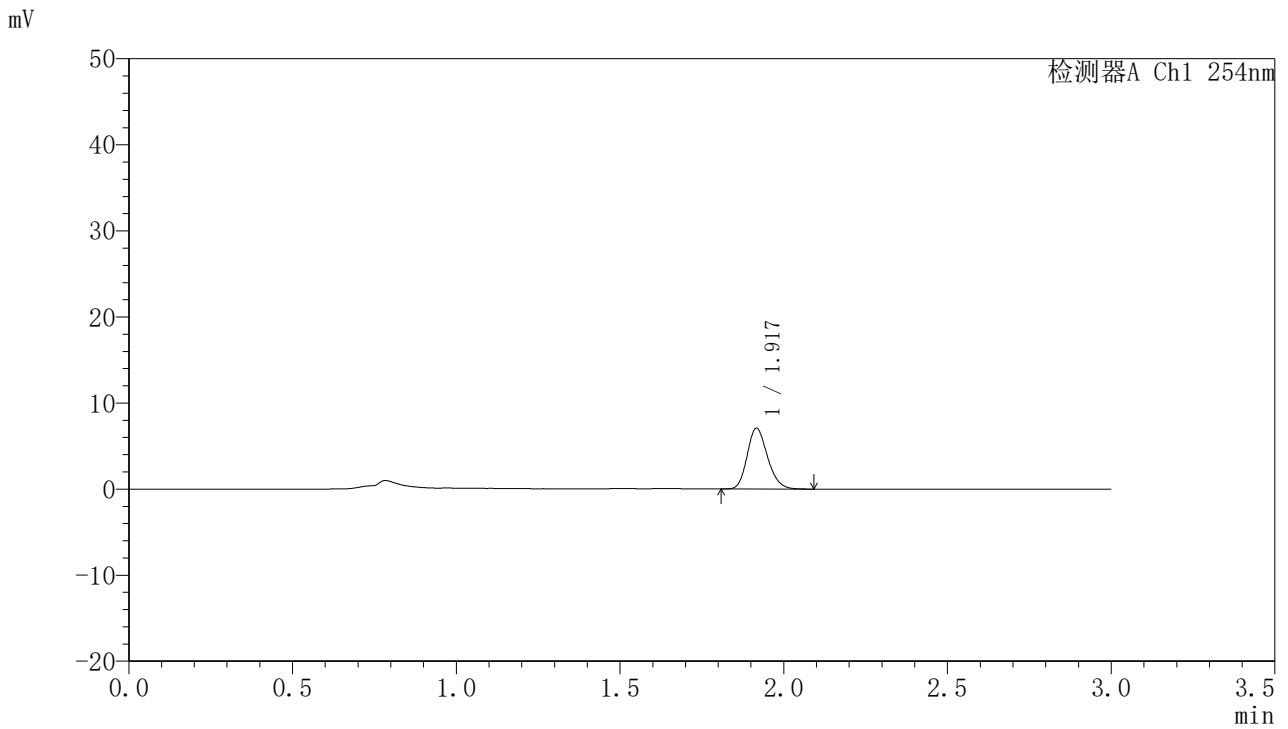

<峰表>

检测器A Ch1 254nm

峰号	面积%	保留时间	面积	高度	理论塔板数(USP)	拖尾因子	分离度(USP)
1	100.000	1.917	30608	7024	4542	1.195	--
总计	100.000		30608	7024			

图22 托伐普坦口崩片溶出曲线测定HPLC图谱
 自制品24122501-2批(15mg规格)-pH1.0介质-桨法-50转-15min-片4
 供试品溶液-1



QTL-359

<样品信息>

色谱柱: LP-C18(150mm*4.6mm,5μm) 流 速: 2.0ml/min
 柱 温: 30°C 波 长: 254nm
 数据文件名: RC\$QTL-359 - 0-95/11-527-2 - zzp-24122501-2p-rcqx-pH1.0jz-15mg-jf50z-p5-15min.lcd
 方法文件名: RC\$QTL-359 - QTL-359-rcqx-FX260.lcm
 批处理文件名: RC\$QTL-359 - 20241231-rcqx-FX260.lcb
 样品瓶号: 1-39
 进样体积: 50 μl 版本号: 6.115
 进样时间: 2024/12/31 12:47:48 实验者: xiechaojun
 处理时间(V2): 2025/01/02 09:14:18 处理者: xiechaojun
 仪器型号: SHIMADZU LC-2050C (FX260)

<色谱图>

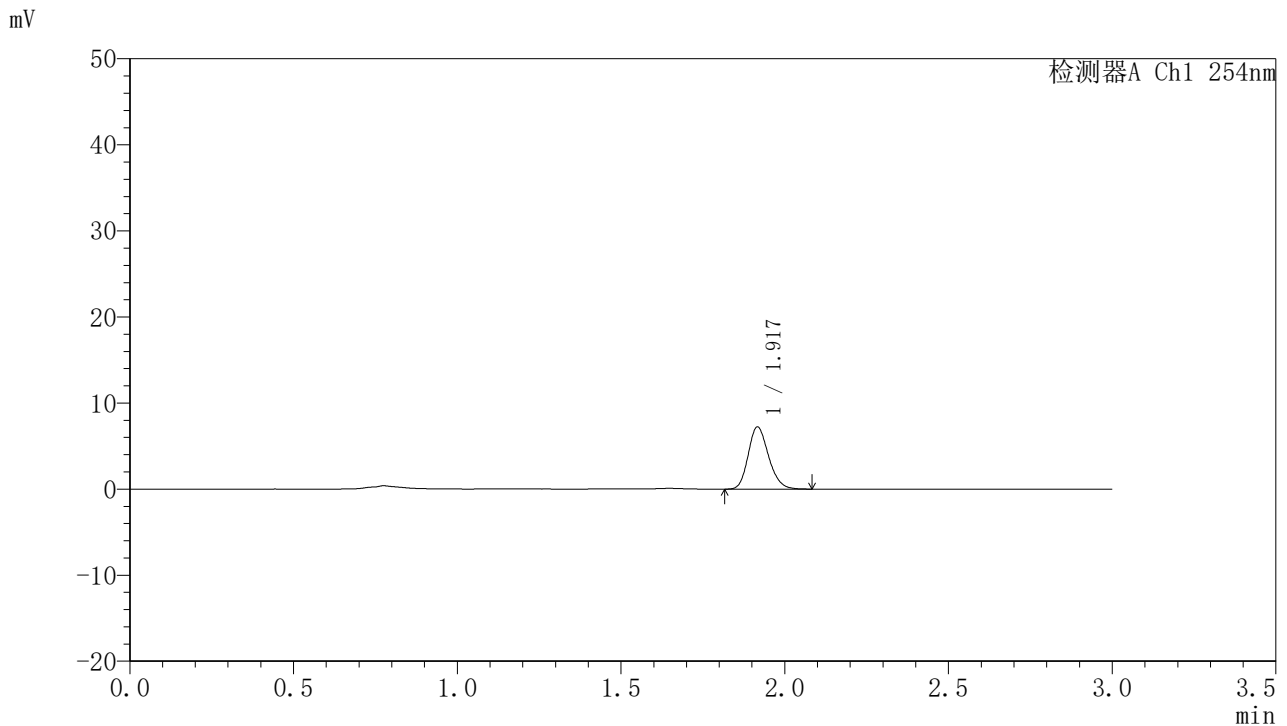

<峰表>

检测器A Ch1 254nm

峰号	面积%	保留时间	面积	高度	理论塔板数(USP)	拖尾因子	分离度(USP)
1	100.000	1.917	31292	7180	4538	1.196	--
总计	100.000		31292	7180			

图23 托伐普坦口崩片溶出曲线测定HPLC图谱
 自制品24122501-2批(15mg规格)-pH1.0介质-桨法-50转-15min-片5
 供试品溶液-1



QTL-359

<样品信息>

色谱柱: LP-C18(150mm*4.6mm,5μm) 流 速: 2.0ml/min
 柱 温: 30°C 波 长: 254nm
 数据文件名: RC\$QTL-359 - 0-95/11-528-2 - zzp-24122501-2p-rcqx-pH1.0jz-15mg-jf50z-p6-15min.lcd
 方法文件名: RC\$QTL-359 - QTL-359-rcqx-FX260.lcm
 批处理文件名: RC\$QTL-359 - 20241231-rcqx-FX260.lcb
 样品瓶号: 1-48
 进样体积: 50 μl 版本号: 6.115
 进样时间: 2024/12/31 12:51:12 实验者: xiechaojun
 处理时间(V2): 2025/01/02 09:14:20 处理者: xiechaojun
 仪器型号: SHIMADZU LC-2050C (FX260)

<色谱图>

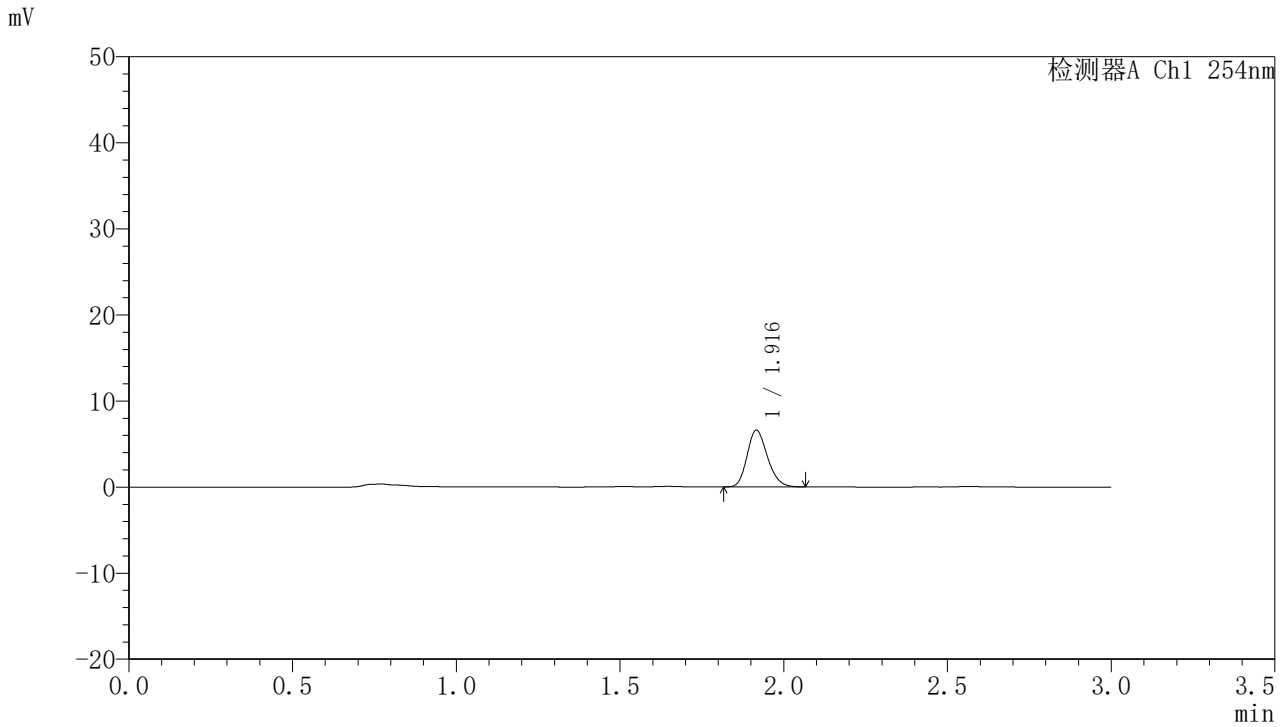

<峰表>

检测器A Ch1 254nm

峰号	面积%	保留时间	面积	高度	理论塔板数(USP)	拖尾因子	分离度(USP)
1	100.000	1.916	28501	6557	4522	1.197	--
总计	100.000		28501	6557			

图24 托伐普坦口崩片溶出曲线测定HPLC图谱
 自制品24122501-2批(15mg规格)-pH1.0介质-桨法-50转-15min-片6
 供试品溶液-1



QTL-359

<样品信息>

色谱柱: LP-C18(150mm*4.6mm,5μm) 流 速: 2.0ml/min
 柱 温: 30°C 波 长: 254nm
 数据文件名: RC\$QTL-359 - 0-95/11-529-2 - zzp-24122501-2p-rcqx-pH1.0jz-15mg-jf50z-p1-20min.lcd
 方法文件名: RC\$QTL-359 - QTL-359-rcqx-FX260.lcm
 批处理文件名: RC\$QTL-359 - 20241231-rcqx-FX260.lcb
 样品瓶号: 1-4
 进样体积: 50 μl 版本号: 6.115
 进样时间: 2024/12/31 12:54:38 实验者: xiechaojun
 处理时间(V2): 2025/01/02 09:14:23 处理者: xiechaojun
 仪器型号: SHIMADZU LC-2050C (FX260)

<色谱图>

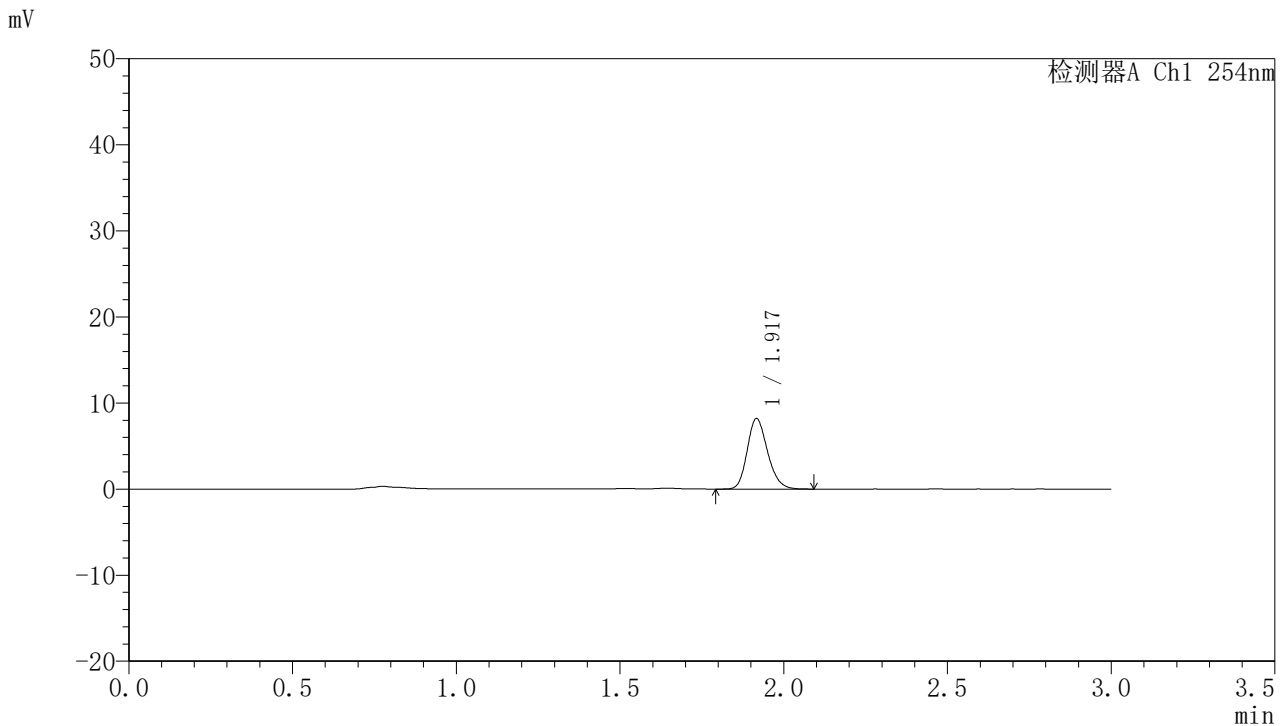

<峰表>

检测器A Ch1 254nm

峰号	面积%	保留时间	面积	高度	理论塔板数(USP)	拖尾因子	分离度(USP)
1	100.000	1.917	35477	8141	4561	1.198	--
总计	100.000		35477	8141			

图25 托伐普坦口崩片溶出曲线测定HPLC图谱
 自制品24122501-2批(15mg规格)-pH1.0介质-桨法-50转-20min-片1
 供试品溶液-1



QTL-359

<样品信息>

色谱柱: LP-C18(150mm*4.6mm,5μm) 流 速: 2.0ml/min
 柱 温: 30°C 波 长: 254nm
 数据文件名: RC\$QTL-359 - 0-95/11-530-2 - zzp-24122501-2p-rcqx-pH1.0jz-15mg-jf50z-p2-20min.lcd
 方法文件名: RC\$QTL-359 - QTL-359-rcqx-FX260.lcm
 批处理文件名: RC\$QTL-359 - 20241231-rcqx-FX260.lcb
 样品瓶号: 1-13
 进样体积: 50 μl 版本号: 6.115
 进样时间: 2024/12/31 12:58:04 实验者: xiechaojun
 处理时间(V2): 2025/01/02 09:14:26 处理者: xiechaojun
 仪器型号: SHIMADZU LC-2050C (FX260)

<色谱图>

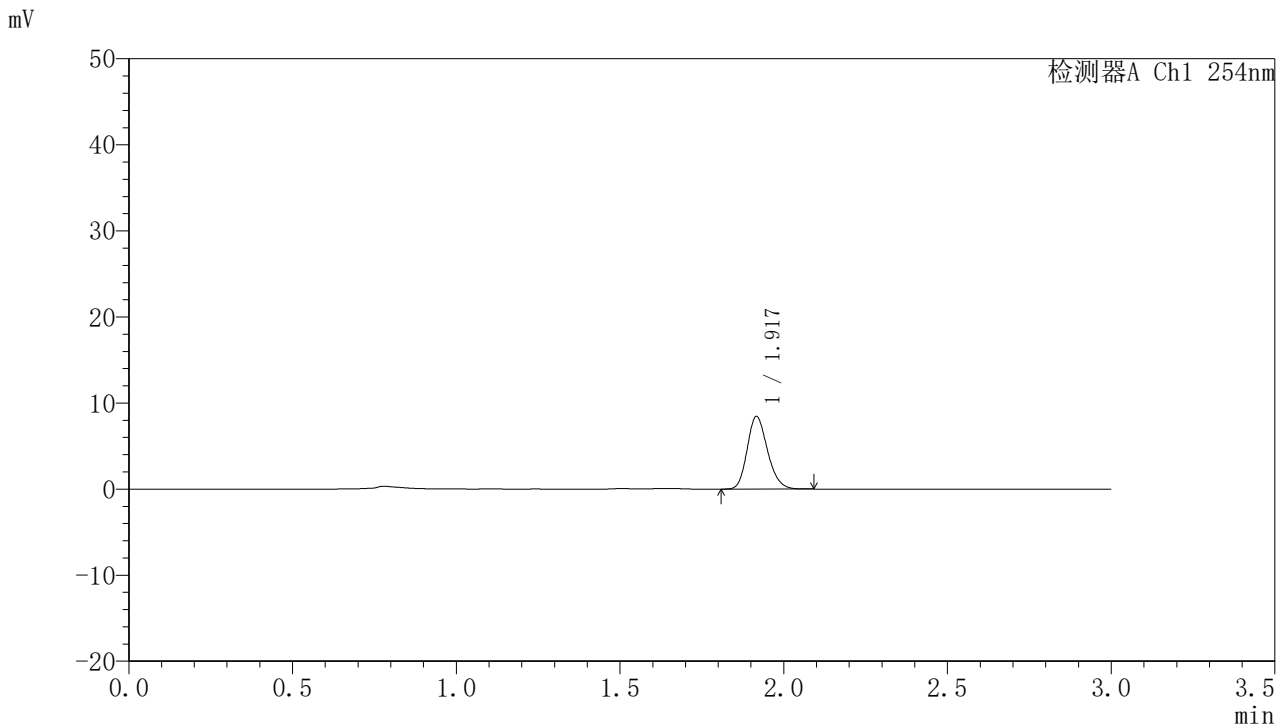

<峰表>

检测器A Ch1 254nm

峰号	面积%	保留时间	面积	高度	理论塔板数(USP)	拖尾因子	分离度(USP)
1	100.000	1.917	36478	8385	4557	1.196	--
总计	100.000		36478	8385			

图26 托伐普坦口崩片溶出曲线测定HPLC图谱
 自制品24122501-2批(15mg规格)-pH1.0介质-桨法-50转-20min-片2
 供试品溶液-1



QTL-359

<样品信息>

色谱柱: LP-C18(150mm*4.6mm,5μm) 流 速: 2.0ml/min
 柱 温: 30°C 波 长: 254nm
 数据文件名: RC\$QTL-359 - 0-95/11-531-2 - zzp-24122501-2p-rcqx-pH1.0jz-15mg-jf50z-p3-20min.lcd
 方法文件名: RC\$QTL-359 - QTL-359-rcqx-FX260.lcm
 批处理文件名: RC\$QTL-359 - 20241231-rcqx-FX260.lcb
 样品瓶号: 1-22
 进样体积: 50 μl 版本号: 6.115
 进样时间: 2024/12/31 13:01:29 实验者: xiechaojun
 处理时间(V2): 2025/01/02 09:14:28 处理者: xiechaojun
 仪器型号: SHIMADZU LC-2050C (FX260)

<色谱图>

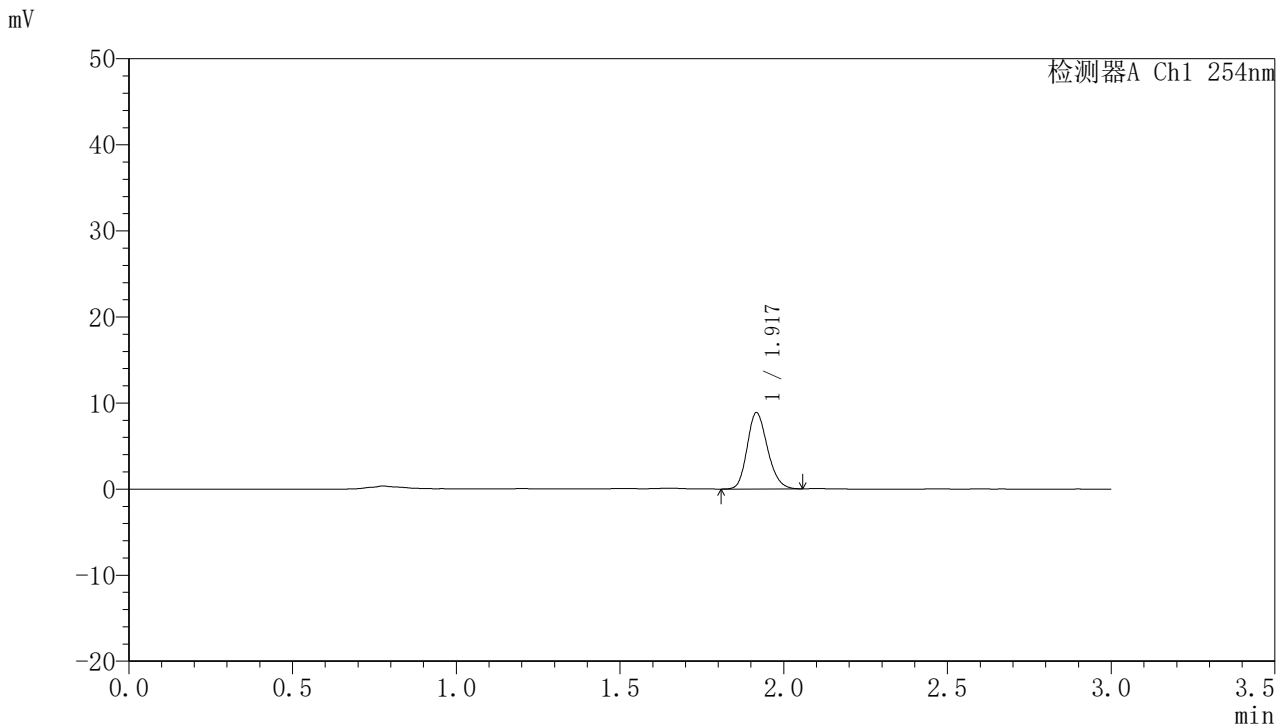

<峰表>

检测器A Ch1 254nm

峰号	面积%	保留时间	面积	高度	理论塔板数(USP)	拖尾因子	分离度(USP)
1	100.000	1.917	38303	8814	4542	1.191	--
总计	100.000		38303	8814			

图27 托伐普坦口崩片溶出曲线测定HPLC图谱
 自制品24122501-2批(15mg规格)-pH1.0介质-桨法-50转-20min-片3
 供试品溶液-1



QTL-359

<样品信息>

色谱柱: LP-C18(150mm*4.6mm,5μm) 流 速: 2.0ml/min
 柱 温: 30°C 波 长: 254nm
 数据文件名: RC\$QTL-359 - 0-95/11-532-2 - zzp-24122501-2p-rcqx-pH1.0jz-15mg-jf50z-p4-20min.lcd
 方法文件名: RC\$QTL-359 - QTL-359-rcqx-FX260.lcm
 批处理文件名: RC\$QTL-359 - 20241231-rcqx-FX260.lcb
 样品瓶号: 1-31
 进样体积: 50 μl 版本号: 6.115
 进样时间: 2024/12/31 13:04:53 实验者: xiechaojun
 处理时间(V2): 2025/01/02 09:14:31 处理者: xiechaojun
 仪器型号: SHIMADZU LC-2050C (FX260)

<色谱图>

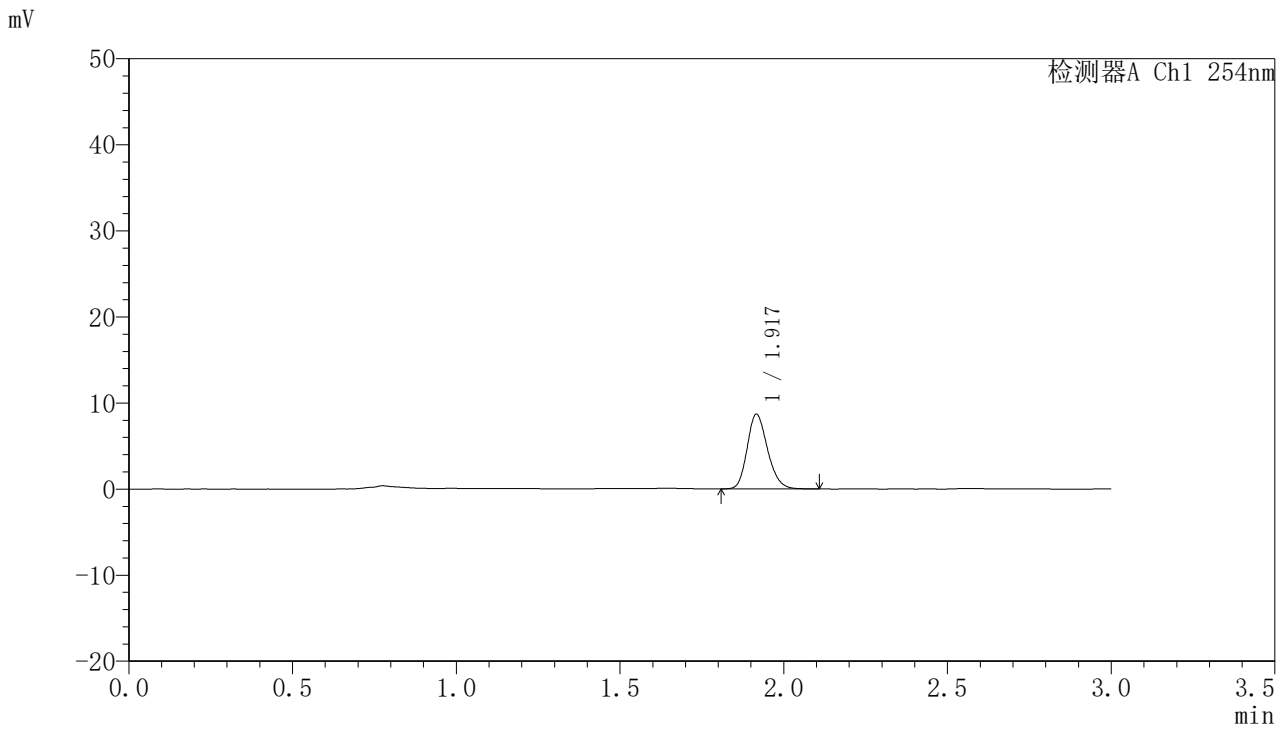

<峰表>

检测器A Ch1 254nm

峰号	面积%	保留时间	面积	高度	理论塔板数(USP)	拖尾因子	分离度(USP)
1	100.000	1.917	37622	8630	4554	1.203	--
总计	100.000		37622	8630			

图28 托伐普坦口崩片溶出曲线测定HPLC图谱
 自制品24122501-2批(15mg规格)-pH1.0介质-桨法-50转-20min-片4
 供试品溶液-1



QTL-359

<样品信息>

色谱柱: LP-C18(150mm*4.6mm,5μm) 流 速: 2.0ml/min
 柱 温: 30°C 波 长: 254nm
 数据文件名: RC\$QTL-359 - 0-95/11-533-2 - zzp-24122501-2p-rcqx-pH1.0jz-15mg-jf50z-p5-20min.lcd
 方法文件名: RC\$QTL-359 - QTL-359-rcqx-FX260.lcm
 批处理文件名: RC\$QTL-359 - 20241231-rcqx-FX260.lcb
 样品瓶号: 1-40
 进样体积: 50 μl 版本号: 6.115
 进样时间: 2024/12/31 13:08:18 实验者: xiechaojun
 处理时间(V2): 2025/01/02 09:14:34 处理者: xiechaojun
 仪器型号: SHIMADZU LC-2050C (FX260)

<色谱图>

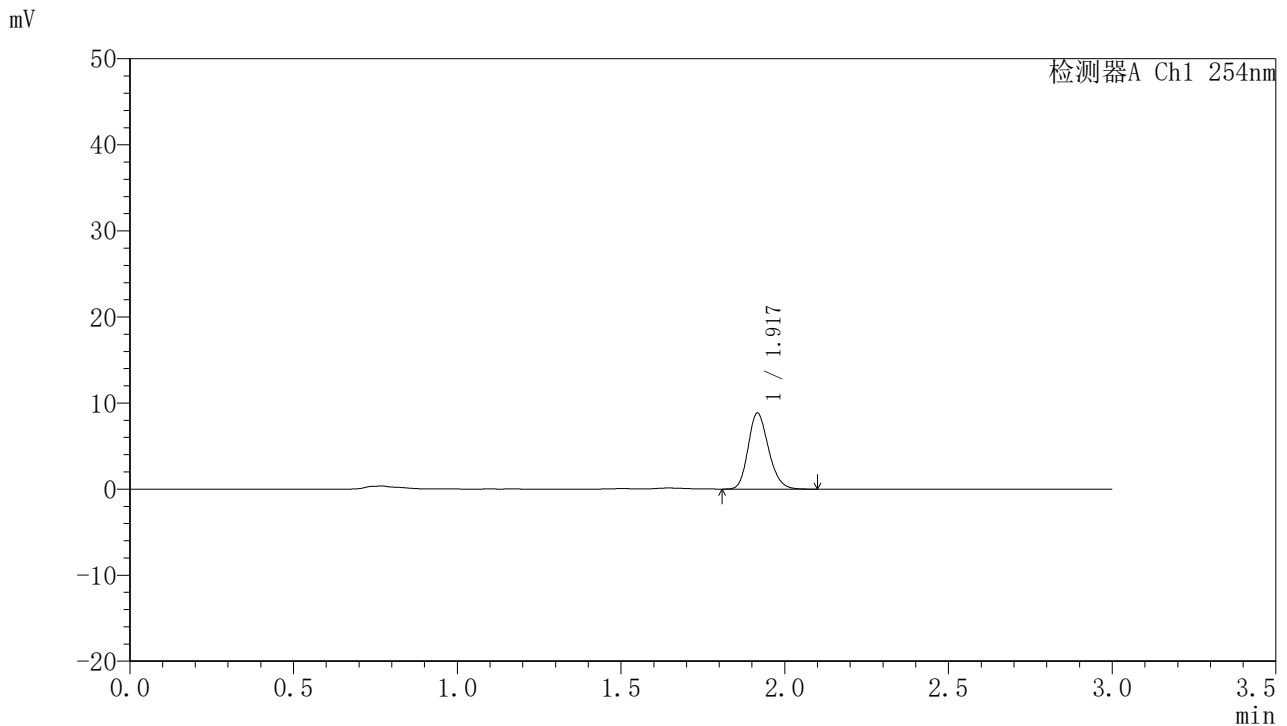

<峰表>

检测器A Ch1 254nm

峰号	面积%	保留时间	面积	高度	理论塔板数(USP)	拖尾因子	分离度(USP)
1	100.000	1.917	38255	8785	4542	1.196	--
总计	100.000		38255	8785			

图29 托伐普坦口崩片溶出曲线测定HPLC图谱
 自制品24122501-2批(15mg规格)-pH1.0介质-桨法-50转-20min-片5
 供试品溶液-1



QTL-359

<样品信息>

色谱柱: LP-C18(150mm*4.6mm,5μm) 流 速: 2.0ml/min
 柱 温: 30°C 波 长: 254nm
 数据文件名: RC\$QTL-359 - 0-95/11-534-2 - zzp-24122501-2p-rcqx-pH1.0jz-15mg-jf50z-p6-20min.lcd
 方法文件名: RC\$QTL-359 - QTL-359-rcqx-FX260.lcm
 批处理文件名: RC\$QTL-359 - 20241231-rcqx-FX260.lcb
 样品瓶号: 1-49
 进样体积: 50 μl 版本号: 6.115
 进样时间: 2024/12/31 13:11:43 实验者: xiechaojun
 处理时间(V2): 2025/01/02 09:14:37 处理者: xiechaojun
 仪器型号: SHIMADZU LC-2050C (FX260)

<色谱图>

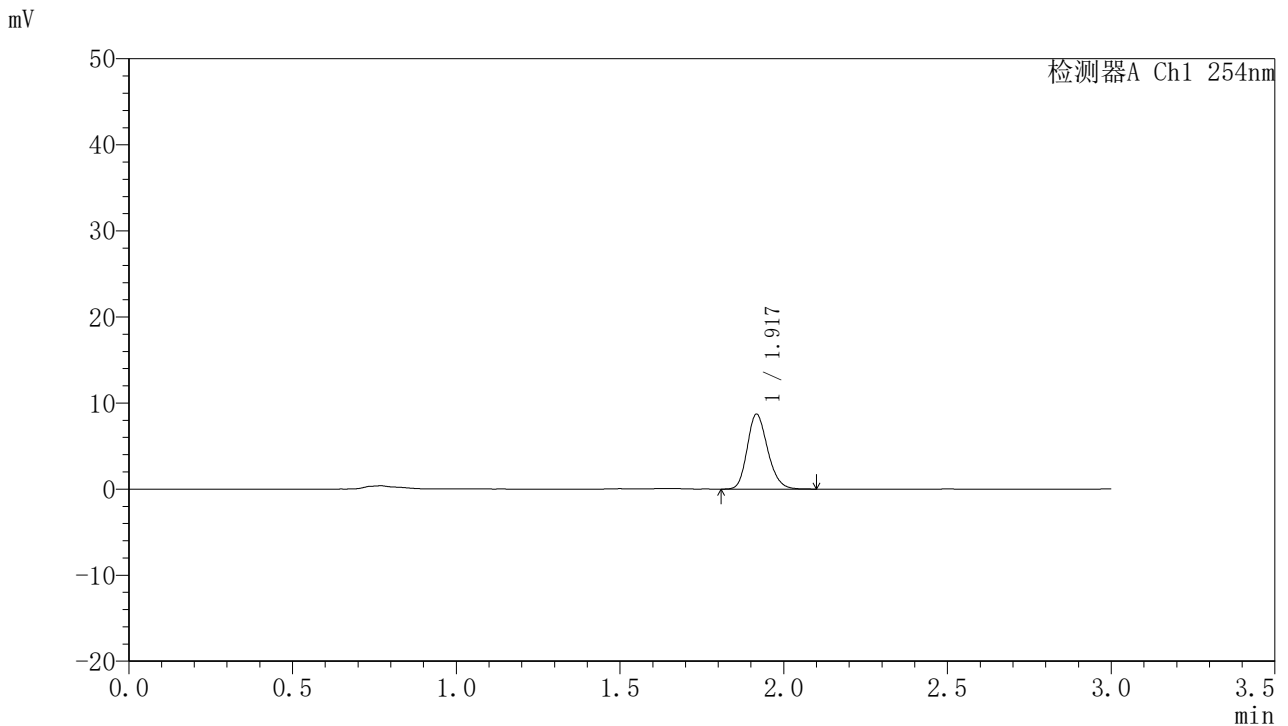

<峰表>

检测器A Ch1 254nm

峰号	面积%	保留时间	面积	高度	理论塔板数(USP)	拖尾因子	分离度(USP)
1	100.000	1.917	37794	8646	4531	1.199	--
总计	100.000		37794	8646			

图30 托伐普坦口崩片溶出曲线测定HPLC图谱
 自制品24122501-2批(15mg规格)-pH1.0介质-桨法-50转-20min-片6
 供试品溶液-1



QTL-359

<样品信息>

色谱柱: LP-C18(150mm*4.6mm,5μm) 流 速: 2.0ml/min
 柱 温: 30°C 波 长: 254nm
 数据文件名: RC\$QTL-359 - 0-95/11-535-2 - zzp-24122501-2p-rcqx-pH1.0jz-15mg-jf50z-p1-30min.lcd
 方法文件名: RC\$QTL-359 - QTL-359-rcqx-FX260.lcm
 批处理文件名: RC\$QTL-359 - 20241231-rcqx-FX260.lcb
 样品瓶号: 1-5
 进样体积: 50 μl 版本号: 6.115
 进样时间: 2024/12/31 13:15:08 实验者: xiechaojun
 处理时间(V2): 2025/01/02 09:14:39 处理者: xiechaojun
 仪器型号: SHIMADZU LC-2050C (FX260)

<色谱图>

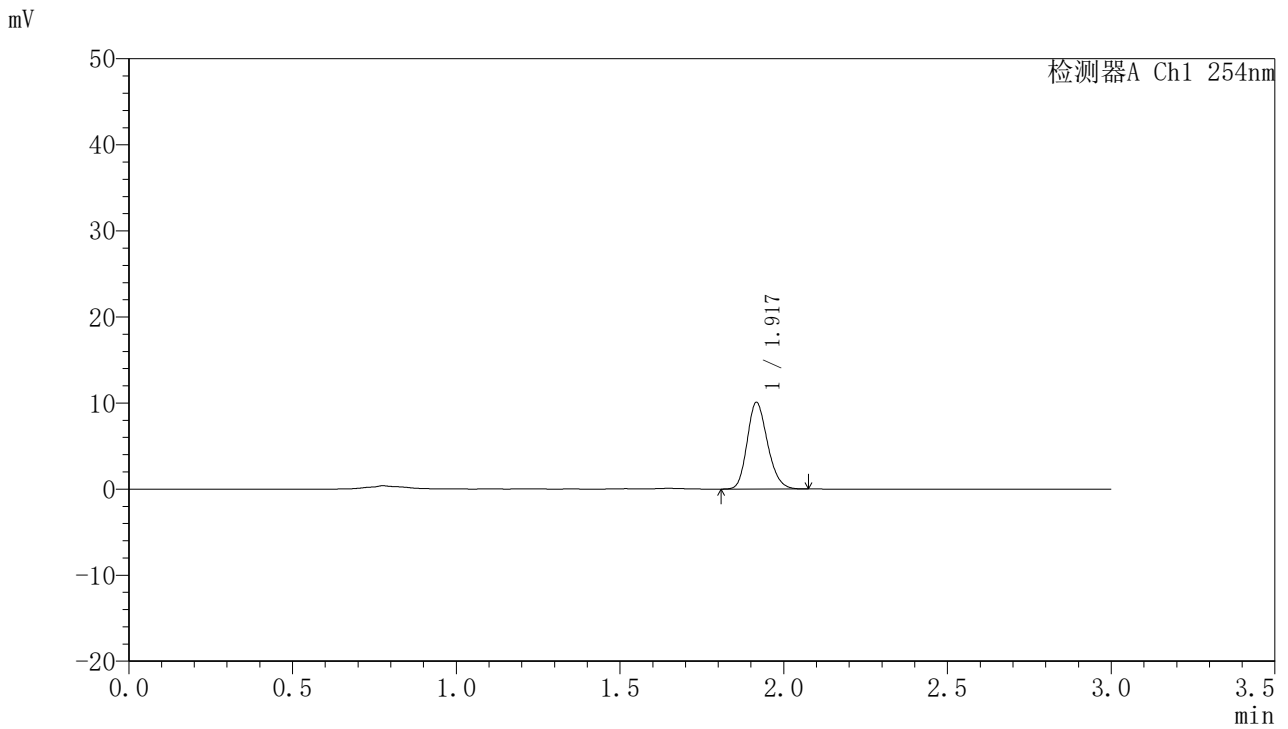

<峰表>

检测器A Ch1 254nm

峰号	面积%	保留时间	面积	高度	理论塔板数(USP)	拖尾因子	分离度(USP)
1	100.000	1.917	43554	10008	4542	1.193	--
总计	100.000		43554	10008			

图31 托伐普坦口崩片溶出曲线测定HPLC图谱
 自制品24122501-2批(15mg规格)-pH1.0介质-桨法-50转-30min-片1
 供试品溶液-1



QTL-359

<样品信息>

色谱柱: LP-C18(150mm*4.6mm,5μm) 流 速: 2.0ml/min
 柱 温: 30°C 波 长: 254nm
 数据文件名: RC\$QTL-359 - 0-95/11-536-2 - zzp-24122501-2p-rcqx-pH1.0jz-15mg-jf50z-p2-30min.lcd
 方法文件名: RC\$QTL-359 - QTL-359-rcqx-FX260.lcm
 批处理文件名: RC\$QTL-359 - 20241231-rcqx-FX260.lcb
 样品瓶号: 1-14
 进样体积: 50 μl 版本号: 6.115
 进样时间: 2024/12/31 13:18:33 实验者: xiechaojun
 处理时间(V2): 2025/01/02 09:14:42 处理者: xiechaojun
 仪器型号: SHIMADZU LC-2050C (FX260)

<色谱图>

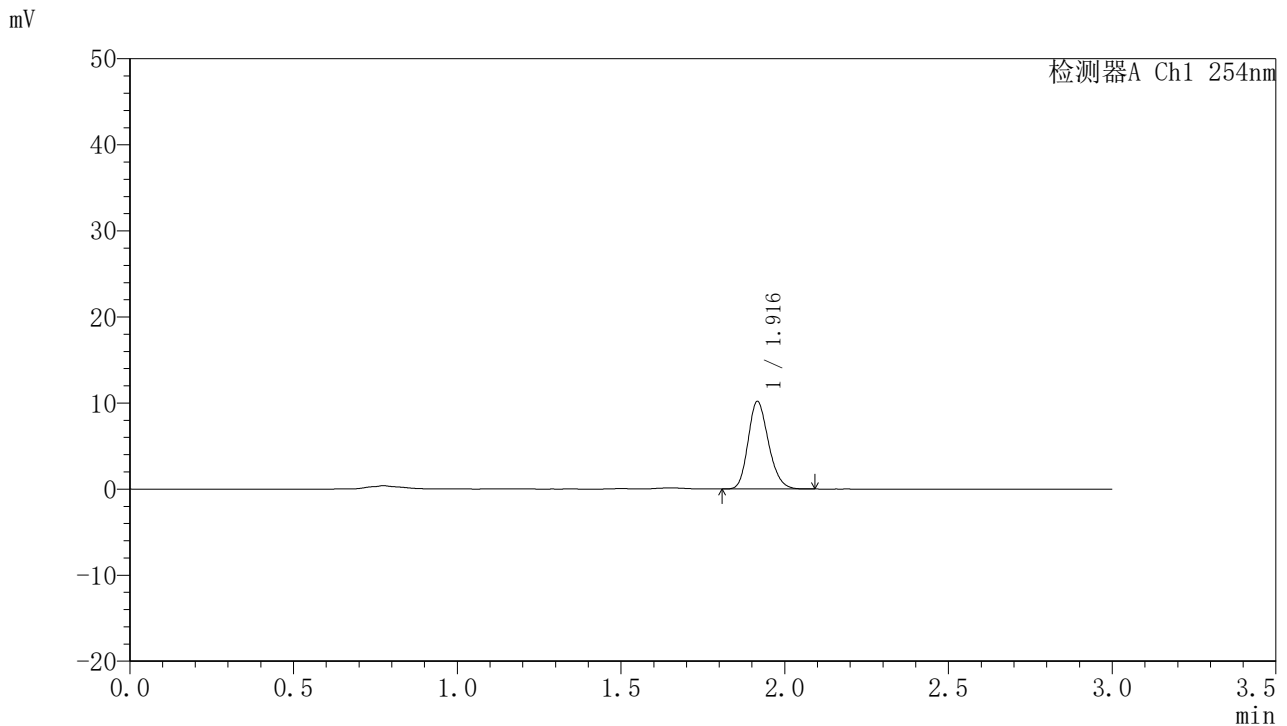

<峰表>

检测器A Ch1 254nm

峰号	面积%	保留时间	面积	高度	理论塔板数(USP)	拖尾因子	分离度(USP)
1	100.000	1.916	44123	10123	4532	1.197	--
总计	100.000		44123	10123			

图32 托伐普坦口崩片溶出曲线测定HPLC图谱
 自制品24122501-2批(15mg规格)-pH1.0介质-桨法-50转-30min-片2
 供试品溶液-1



QTL-359

<样品信息>

色谱柱: LP-C18(150mm*4.6mm,5μm) 流 速: 2.0ml/min
 柱 温: 30°C 波 长: 254nm
 数据文件名: RC\$QTL-359 - 0-95/11-537-2 - zzp-24122501-2p-rcqx-pH1.0jz-15mg-jf50z-p3-30min.lcd
 方法文件名: RC\$QTL-359 - QTL-359-rcqx-FX260.lcm
 批处理文件名: RC\$QTL-359 - 20241231-rcqx-FX260.lcb
 样品瓶号: 1-23
 进样体积: 50 μl 版本号: 6.115
 进样时间: 2024/12/31 13:21:58 实验者: xiechaojun
 处理时间(V2): 2025/01/02 09:14:45 处理者: xiechaojun
 仪器型号: SHIMADZU LC-2050C (FX260)

<色谱图>

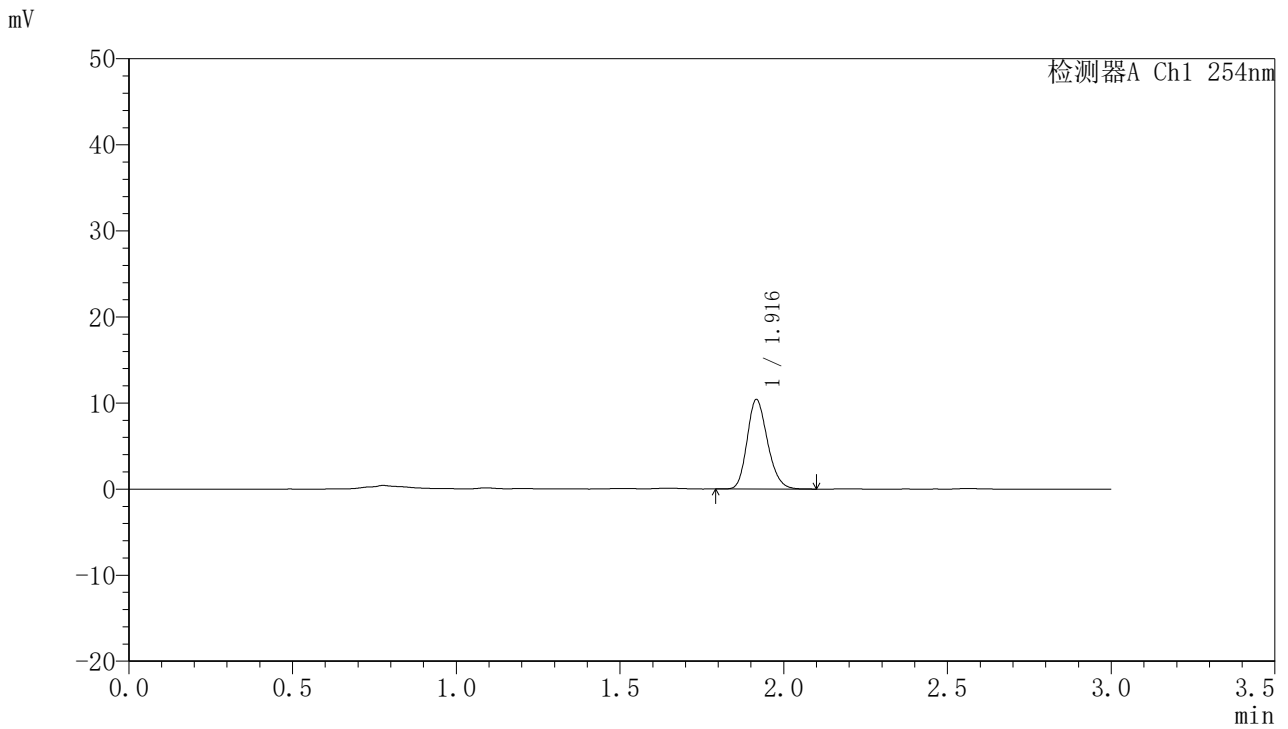

<峰表>

检测器A Ch1 254nm

峰号	面积%	保留时间	面积	高度	理论塔板数(USP)	拖尾因子	分离度(USP)
1	100.000	1.916	45168	10341	4520	1.199	--
总计	100.000		45168	10341			

图33 托伐普坦口崩片溶出曲线测定HPLC图谱
 自制品24122501-2批(15mg规格)-pH1.0介质-桨法-50转-30min-片3
 供试品溶液-1



QTL-359

<样品信息>

色谱柱: LP-C18(150mm*4.6mm,5μm) 流 速: 2.0ml/min
 柱 温: 30°C 波 长: 254nm
 数据文件名: RC\$QTL-359 - 0-95/11-538-2 - zzp-24122501-2p-rcqx-pH1.0jz-15mg-jf50z-p4-30min.lcd
 方法文件名: RC\$QTL-359 - QTL-359-rcqx-FX260.lcm
 批处理文件名: RC\$QTL-359 - 20241231-rcqx-FX260.lcb
 样品瓶号: 1-32
 进样体积: 50 μl 版本号: 6.115
 进样时间: 2024/12/31 13:25:22 实验者: xiechaojun
 处理时间(V2): 2025/01/02 09:14:48 处理者: xiechaojun
 仪器型号: SHIMADZU LC-2050C (FX260)

<色谱图>

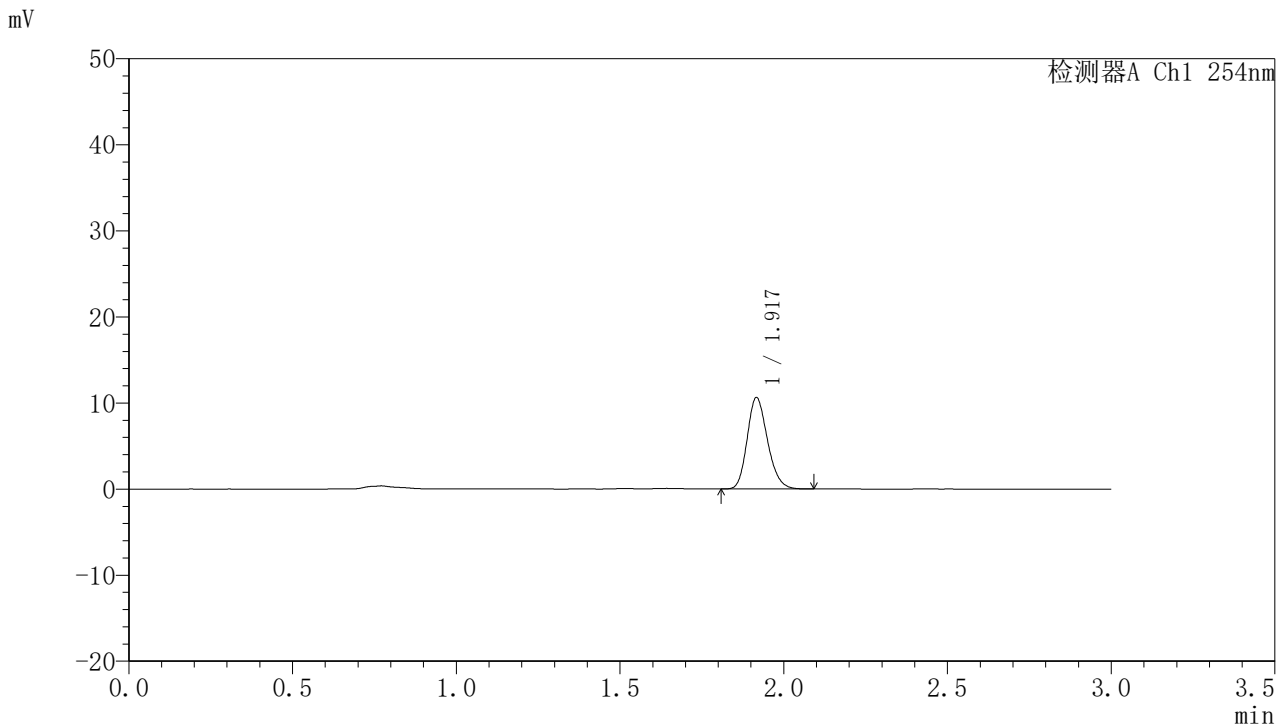

<峰表>

检测器A Ch1 254nm

峰号	面积%	保留时间	面积	高度	理论塔板数(USP)	拖尾因子	分离度(USP)
1	100.000	1.917	45972	10557	4543	1.197	--
总计	100.000		45972	10557			

图34 托伐普坦口崩片溶出曲线测定HPLC图谱
 自制品24122501-2批(15mg规格)-pH1.0介质-桨法-50转-30min-片4
 供试品溶液-1



QTL-359

<样品信息>

色谱柱: LP-C18(150mm*4.6mm,5μm) 流 速: 2.0ml/min
 柱 温: 30°C 波 长: 254nm
 数据文件名: RC\$QTL-359 - 0-95/11-539-2 - zzp-24122501-2p-rcqx-pH1.0jz-15mg-jf50z-p5-30min.lcd
 方法文件名: RC\$QTL-359 - QTL-359-rcqx-FX260.lcm
 批处理文件名: RC\$QTL-359 - 20241231-rcqx-FX260.lcb
 样品瓶号: 1-41
 进样体积: 50 μl 版本号: 6.115
 进样时间: 2024/12/31 13:28:47 实验者: xiechaojun
 处理时间(V2): 2025/01/02 09:14:51 处理者: xiechaojun
 仪器型号: SHIMADZU LC-2050C (FX260)

<色谱图>

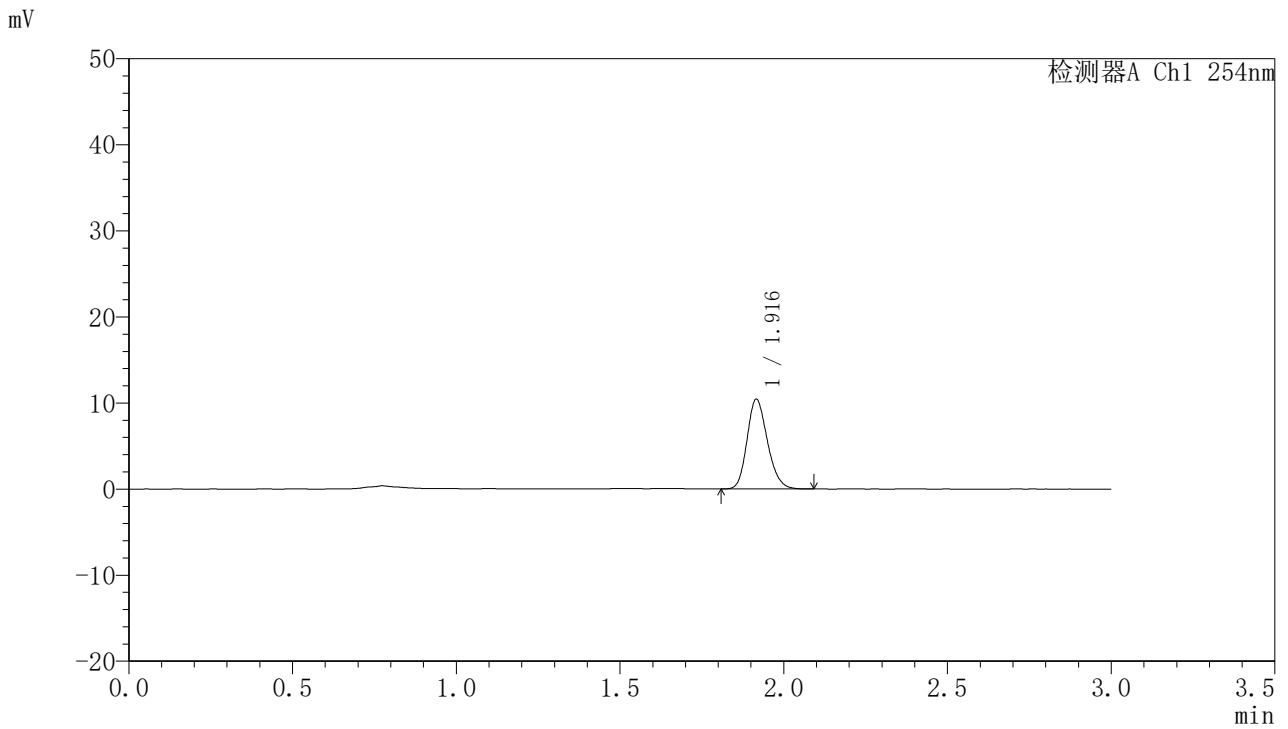

<峰表>

检测器A Ch1 254nm

峰号	面积%	保留时间	面积	高度	理论塔板数(USP)	拖尾因子	分离度(USP)
1	100.000	1.916	45176	10379	4534	1.196	--
总计	100.000		45176	10379			

图35 托伐普坦口崩片溶出曲线测定HPLC图谱
 自制品24122501-2批(15mg规格)-pH1.0介质-桨法-50转-30min-片5
 供试品溶液-1



QTL-359

<样品信息>

色谱柱: LP-C18(150mm*4.6mm,5μm) 流 速: 2.0ml/min
 柱 温: 30°C 波 长: 254nm
 数据文件名: RC\$QTL-359 - 0-95/11-540-2 - zzp-24122501-2p-rcqx-pH1.0jz-15mg-jf50z-p6-30min.lcd
 方法文件名: RC\$QTL-359 - QTL-359-rcqx-FX260.lcm
 批处理文件名: RC\$QTL-359 - 20241231-rcqx-FX260.lcb
 样品瓶号: 1-50
 进样体积: 50 μl 版本号: 6.115
 进样时间: 2024/12/31 13:32:12 实验者: xiechaojun
 处理时间(V2): 2025/01/02 09:14:54 处理者: xiechaojun
 仪器型号: SHIMADZU LC-2050C (FX260)

<色谱图>

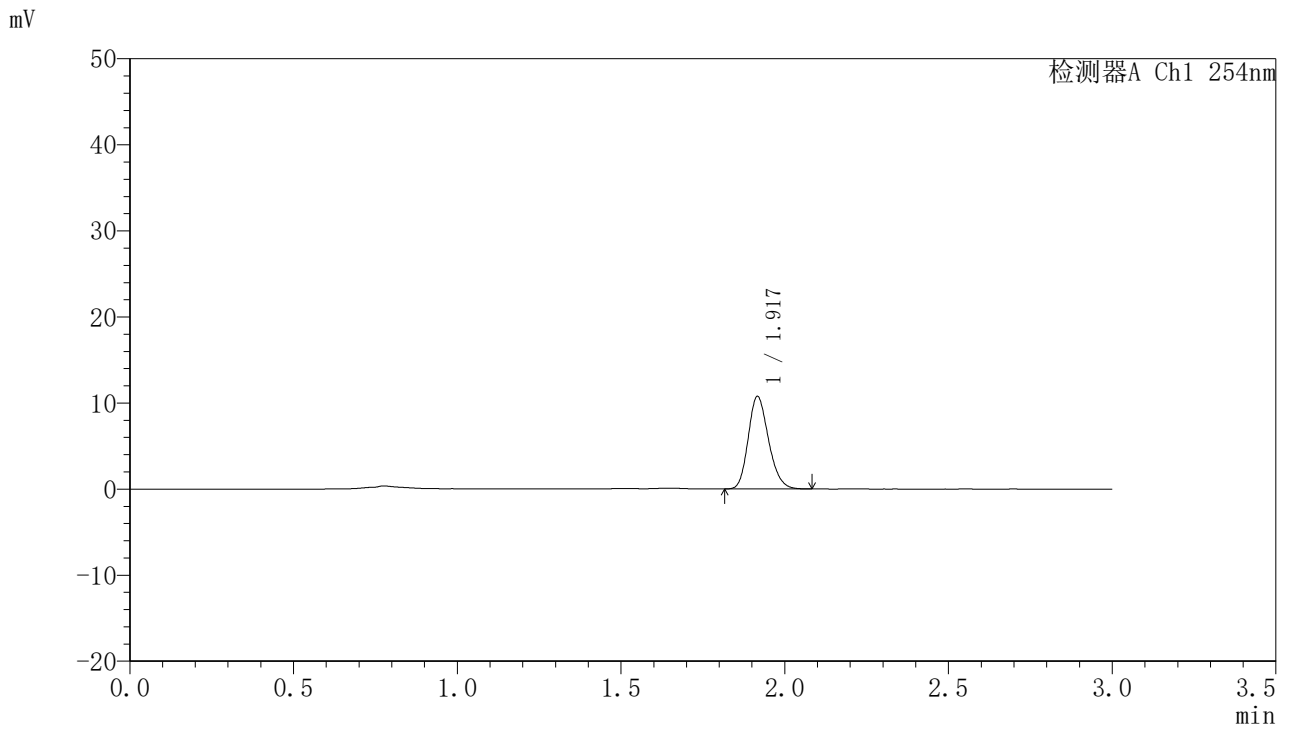

<峰表>

检测器A Ch1 254nm

峰号	面积%	保留时间	面积	高度	理论塔板数(USP)	拖尾因子	分离度(USP)
1	100.000	1.917	46490	10682	4548	1.198	--
总计	100.000		46490	10682			

图36 托伐普坦口崩片溶出曲线测定HPLC图谱
 自制品24122501-2批(15mg规格)-pH1.0介质-桨法-50转-30min-片6
 供试品溶液-1



QTL-359

<样品信息>

色谱柱: LP-C18(150mm*4.6mm,5μm) 流 速: 2.0ml/min
 柱 温: 30°C 波 长: 254nm
 数据文件名: RC\$QTL-359 - 0-95/11-541-2 - zzp-24122501-2p-rcqx-pH1.0jz-15mg-jf50z-p1-45min.lcd
 方法文件名: RC\$QTL-359 - QTL-359-rcqx-FX260.lcm
 批处理文件名: RC\$QTL-359 - 20241231-rcqx-FX260.lcb
 样品瓶号: 1-6
 进样体积: 50 μl 版本号: 6.115
 进样时间: 2024/12/31 13:35:38 实验者: xiechaojun
 处理时间(V2): 2025/01/02 09:14:56 处理者: xiechaojun
 仪器型号: SHIMADZU LC-2050C (FX260)

<色谱图>

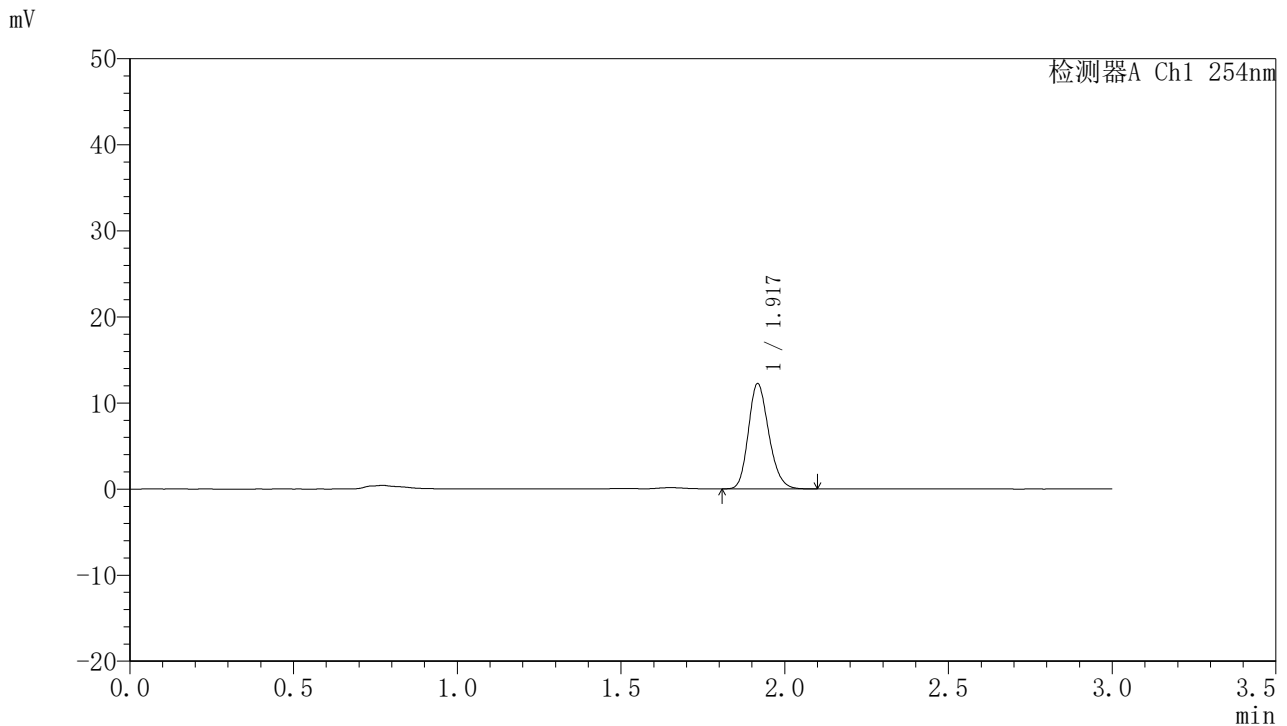

<峰表>

检测器A Ch1 254nm

峰号	面积%	保留时间	面积	高度	理论塔板数(USP)	拖尾因子	分离度(USP)
1	100.000	1.917	53131	12125	4535	1.197	--
总计	100.000		53131	12125			

图37 托伐普坦口崩片溶出曲线测定HPLC图谱
 自制品24122501-2批(15mg规格)-pH1.0介质-桨法-50转-45min-片1
 供试品溶液-1



QTL-359

<样品信息>

色谱柱: LP-C18(150mm*4.6mm,5μm) 流 速: 2.0ml/min
 柱 温: 30°C 波 长: 254nm
 数据文件名: RC\$QTL-359 - 0-95/11-542-2 - zzp-24122501-2p-rcqx-pH1.0jz-15mg-jf50z-p2-45min.lcd
 方法文件名: RC\$QTL-359 - QTL-359-rcqx-FX260.lcm
 批处理文件名: RC\$QTL-359 - 20241231-rcqx-FX260.lcb
 样品瓶号: 1-15
 进样体积: 50 μl 版本号: 6.115
 进样时间: 2024/12/31 13:39:04 实验者: xiechaojun
 处理时间(V2): 2025/01/02 09:14:59 处理者: xiechaojun
 仪器型号: SHIMADZU LC-2050C (FX260)

<色谱图>

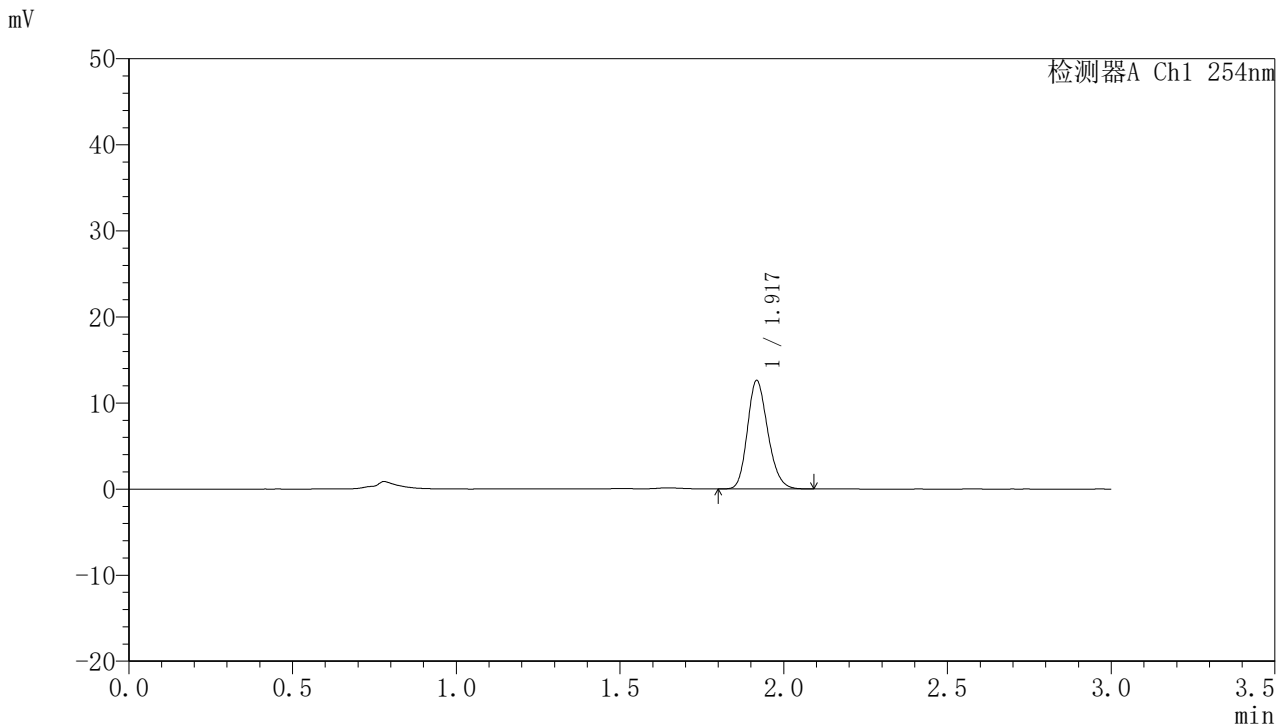

<峰表>

检测器A Ch1 254nm

峰号	面积%	保留时间	面积	高度	理论塔板数(USP)	拖尾因子	分离度(USP)
1	100.000	1.917	54669	12477	4539	1.195	--
总计	100.000		54669	12477			

图38 托伐普坦口崩片溶出曲线测定HPLC图谱
 自制品24122501-2批(15mg规格)-pH1.0介质-桨法-50转-45min-片2
 供试品溶液-1



QTL-359

<样品信息>

色谱柱: LP-C18(150mm*4.6mm,5μm) 流 速: 2.0ml/min
 柱 温: 30°C 波 长: 254nm
 数据文件名: RC\$QTL-359 - 0-95/11-543-2 - zzp-24122501-2p-rcqx-pH1.0jz-15mg-jf50z-p3-45min.lcd
 方法文件名: RC\$QTL-359 - QTL-359-rcqx-FX260.lcm
 批处理文件名: RC\$QTL-359 - 20241231-rcqx-FX260.lcb
 样品瓶号: 1-24
 进样体积: 50 μl 版本号: 6.115
 进样时间: 2024/12/31 13:42:28 实验者: xiechaojun
 处理时间(V2): 2025/01/02 09:15:02 处理者: xiechaojun
 仪器型号: SHIMADZU LC-2050C (FX260)

<色谱图>

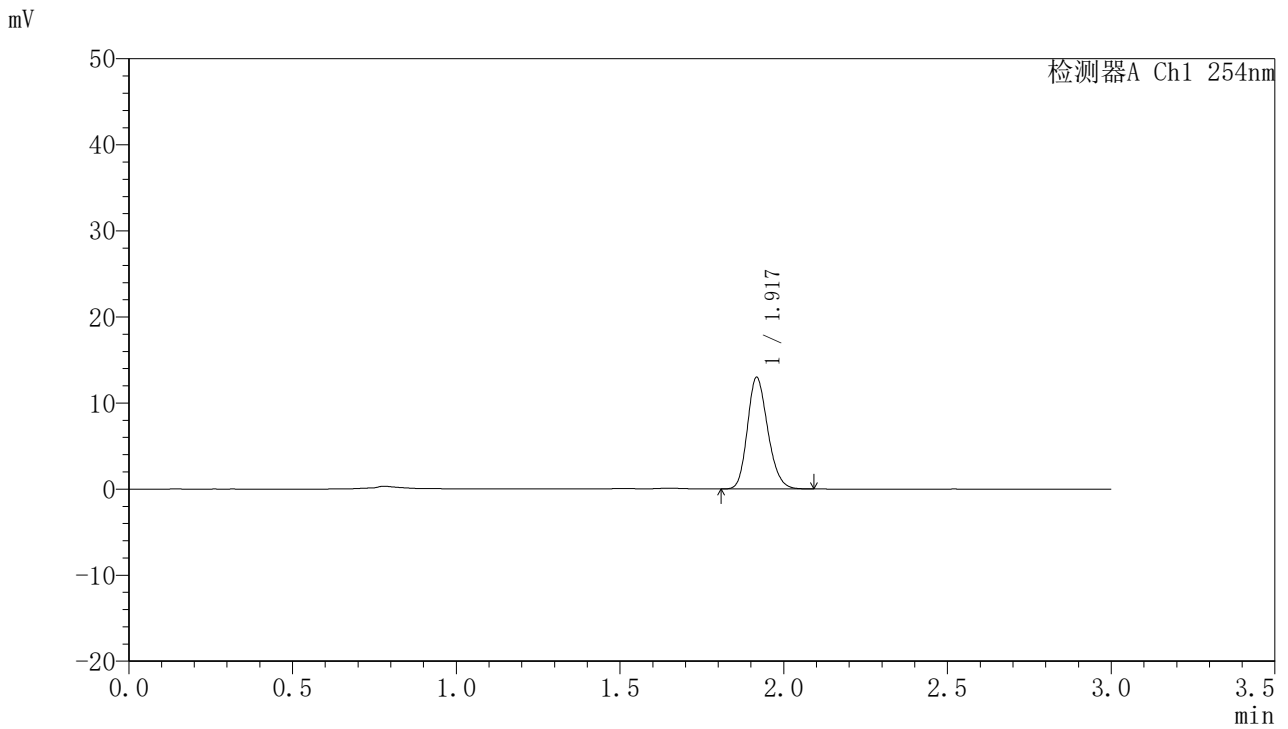

<峰表>

检测器A Ch1 254nm

峰号	面积%	保留时间	面积	高度	理论塔板数(USP)	拖尾因子	分离度(USP)
1	100.000	1.917	56203	12852	4548	1.192	--
总计	100.000		56203	12852			

图39 托伐普坦口崩片溶出曲线测定HPLC图谱
 自制品24122501-2批(15mg规格)-pH1.0介质-桨法-50转-45min-片3
 供试品溶液-1



QTL-359

<样品信息>

色谱柱: LP-C18(150mm*4.6mm,5μm) 流 速: 2.0ml/min
 柱 温: 30°C 波 长: 254nm
 数据文件名: RC\$QTL-359 - 0-95/11-544-2 - zzp-24122501-2p-rcqx-pH1.0jz-15mg-jf50z-p4-45min.lcd
 方法文件名: RC\$QTL-359 - QTL-359-rcqx-FX260.lcm
 批处理文件名: RC\$QTL-359 - 20241231-rcqx-FX260.lcb
 样品瓶号: 1-33
 进样体积: 50 μl 版本号: 6.115
 进样时间: 2024/12/31 13:45:53 实验者: xiechaojun
 处理时间(V2): 2025/01/02 09:15:05 处理者: xiechaojun
 仪器型号: SHIMADZU LC-2050C (FX260)

<色谱图>

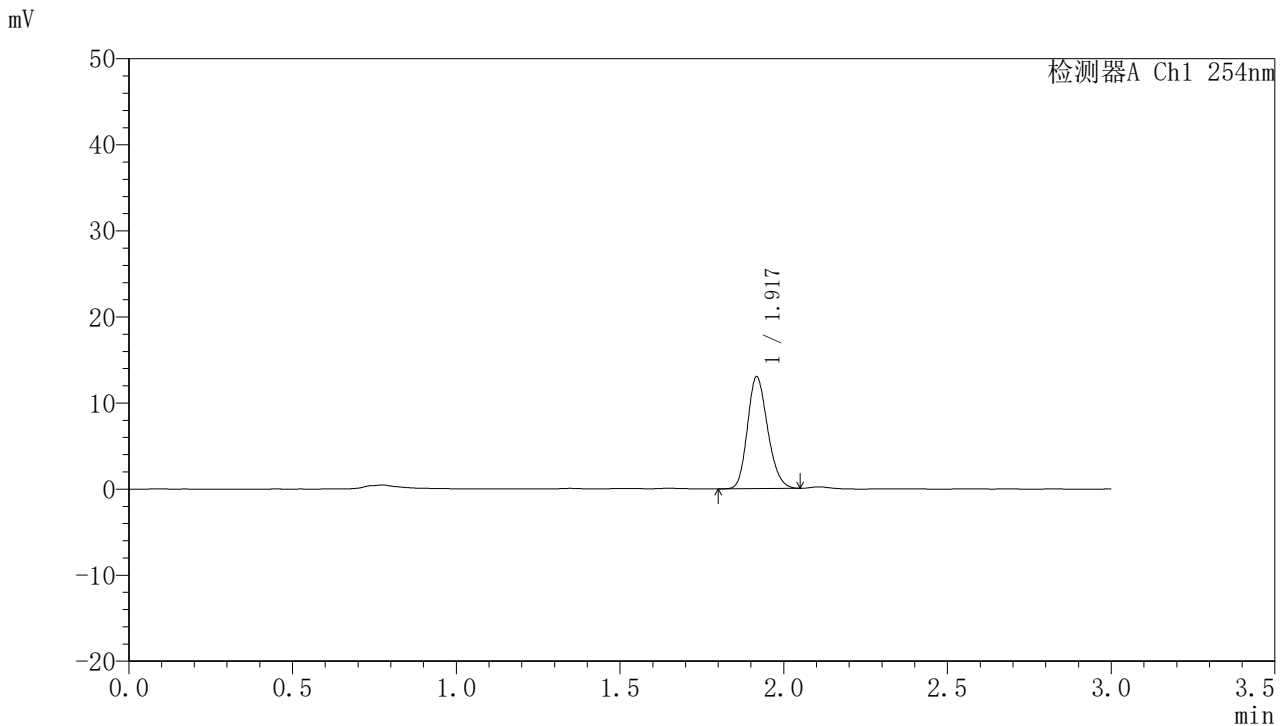

<峰表>

检测器A Ch1 254nm

峰号	面积%	保留时间	面积	高度	理论塔板数(USP)	拖尾因子	分离度(USP)
1	100.000	1.917	55979	12878	4570	1.188	--
总计	100.000		55979	12878			

图40 托伐普坦口崩片溶出曲线测定HPLC图谱
 自制品24122501-2批(15mg规格)-pH1.0介质-桨法-50转-45min-片4
 供试品溶液-1



QTL-359

<样品信息>

色谱柱: LP-C18(150mm*4.6mm,5μm) 流 速: 2.0ml/min
 柱 温: 30°C 波 长: 254nm
 数据文件名: RC\$QTL-359 - 0-95/11-545-2 - zzp-24122501-2p-rcqx-pH1.0jz-15mg-jf50z-p5-45min.lcd
 方法文件名: RC\$QTL-359 - QTL-359-rcqx-FX260.lcm
 批处理文件名: RC\$QTL-359 - 20241231-rcqx-FX260.lcb
 样品瓶号: 1-42
 进样体积: 50 μl 版本号: 6.115
 进样时间: 2024/12/31 13:49:19 实验者: xiechaojun
 处理时间(V2): 2025/01/02 09:15:08 处理者: xiechaojun
 仪器型号: SHIMADZU LC-2050C (FX260)

<色谱图>

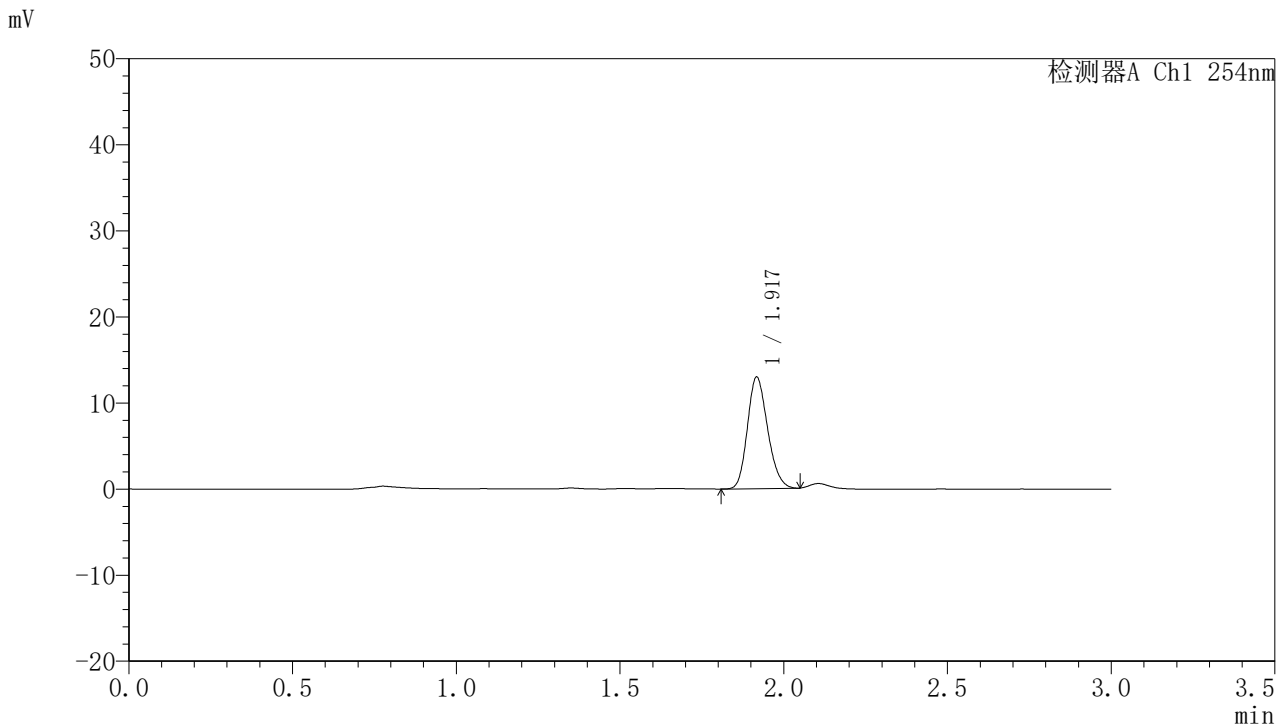

<峰表>

检测器A Ch1 254nm

峰号	面积%	保留时间	面积	高度	理论塔板数(USP)	拖尾因子	分离度(USP)
1	100.000	1.917	55656	12838	4575	1.185	--
总计	100.000		55656	12838			

图41 托伐普坦口崩片溶出曲线测定HPLC图谱
 自制品24122501-2批(15mg规格)-pH1.0介质-桨法-50转-45min-片5
 供试品溶液-1



QTL-359

<样品信息>

色谱柱: LP-C18(150mm*4.6mm,5μm) 流 速: 2.0ml/min
 柱 温: 30°C 波 长: 254nm
 数据文件名: RC\$QTL-359 - 0-95/11-546-2 - zzp-24122501-2p-rcqx-pH1.0jz-15mg-jf50z-p6-45min.lcd
 方法文件名: RC\$QTL-359 - QTL-359-rcqx-FX260.lcm
 批处理文件名: RC\$QTL-359 - 20241231-rcqx-FX260.lcb
 样品瓶号: 1-51
 进样体积: 50 μl 版本号: 6.115
 进样时间: 2024/12/31 13:52:43 实验者: xiechaojun
 处理时间(V2): 2025/01/02 09:15:11 处理者: xiechaojun
 仪器型号: SHIMADZU LC-2050C (FX260)

<色谱图>

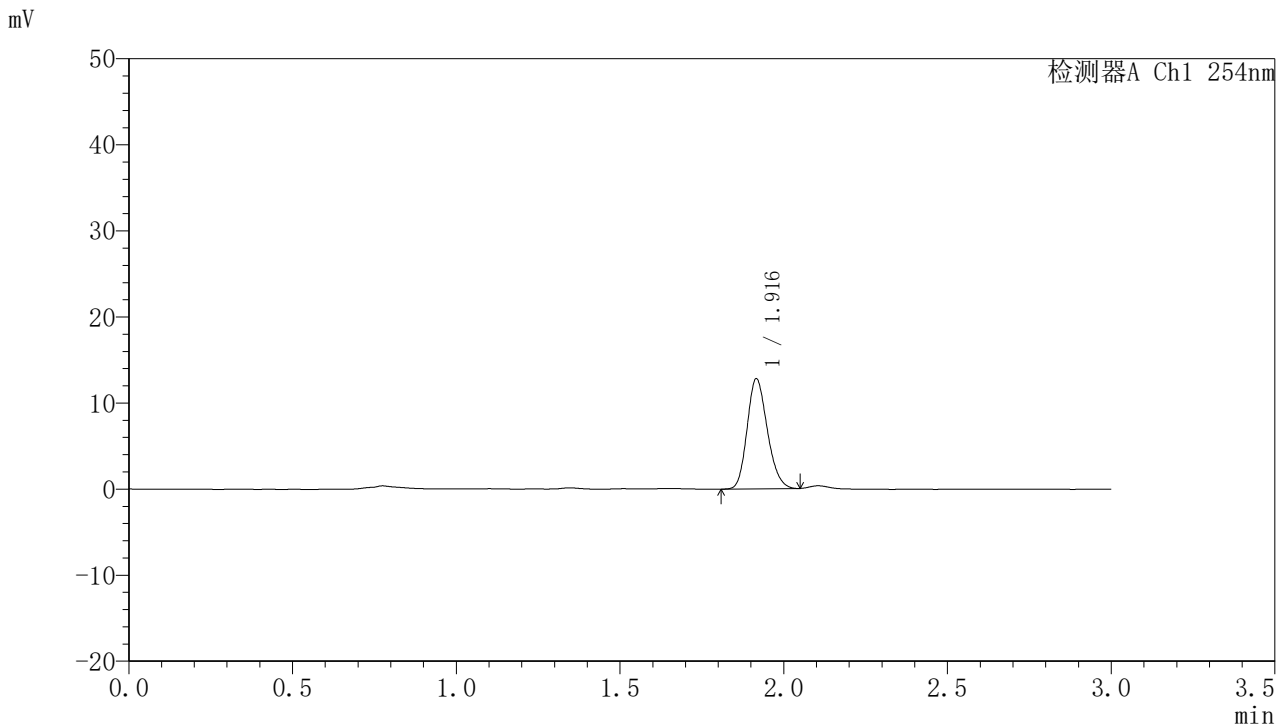

<峰表>

检测器A Ch1 254nm

峰号	面积%	保留时间	面积	高度	理论塔板数(USP)	拖尾因子	分离度(USP)
1	100.000	1.916	54995	12727	4574	1.186	--
总计	100.000		54995	12727			

图42 托伐普坦口崩片溶出曲线测定HPLC图谱
 自制品24122501-2批(15mg规格)-pH1.0介质-桨法-50转-45min-片6
 供试品溶液-1



QTL-359

<样品信息>

色谱柱: LP-C18(150mm*4.6mm,5µm) 流 速: 2.0ml/min
 柱 温: 30°C 波 长: 254nm
 数据文件名: RC\$QTL-359 - 0-95/11-547-2 - zzp-24122501-2p-rcqx-pH1.0jz-15mg-jf50z-p1-60min.lcd
 方法文件名: RC\$QTL-359 - QTL-359-rcqx-FX260.lcm
 批处理文件名: RC\$QTL-359 - 20241231-rcqx-FX260.lcb
 样品瓶号: 1-7
 进样体积: 50 µl 版本号: 6.115
 进样时间: 2024/12/31 13:56:07 实验者: xiechaojun
 处理时间(V2): 2025/01/02 09:15:14 处理者: xiechaojun
 仪器型号: SHIMADZU LC-2050C (FX260)

<色谱图>

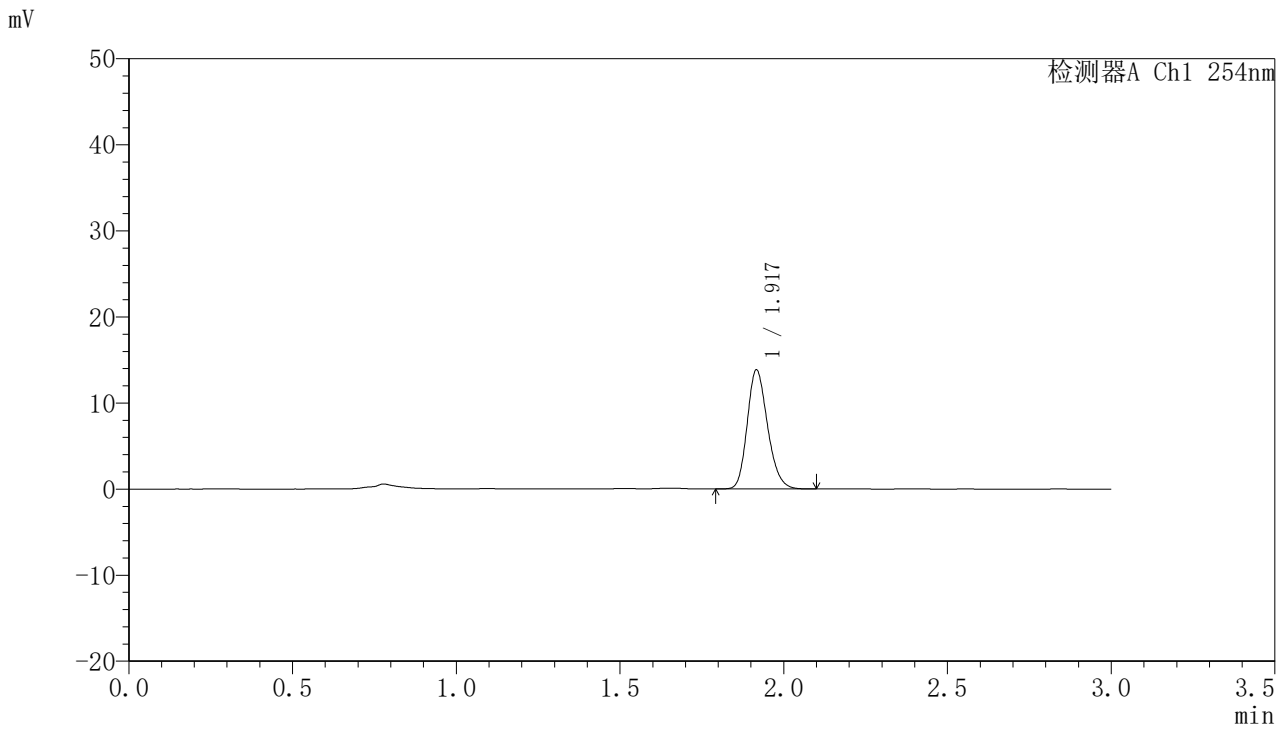

<峰表>

检测器A Ch1 254nm

峰号	面积%	保留时间	面积	高度	理论塔板数(USP)	拖尾因子	分离度(USP)
1	100.000	1.917	59862	13743	4552	1.201	--
总计	100.000		59862	13743			

图43 托伐普坦口崩片溶出曲线测定HPLC图谱
 自制品24122501-2批(15mg规格)-pH1.0介质-桨法-50转-60min-片1
 供试品溶液-1



QTL-359

<样品信息>

色谱柱: LP-C18(150mm*4.6mm,5μm) 流 速: 2.0ml/min
 柱 温: 30°C 波 长: 254nm
 数据文件名: RC\$QTL-359 - 0-95/11-548-2 - zzp-24122501-2p-rcqx-pH1.0jz-15mg-jf50z-p2-60min.lcd
 方法文件名: RC\$QTL-359 - QTL-359-rcqx-FX260.lcm
 批处理文件名: RC\$QTL-359 - 20241231-rcqx-FX260.lcb
 样品瓶号: 1-16
 进样体积: 50 μl 版本号: 6.115
 进样时间: 2024/12/31 13:59:32 实验者: xiechaojun
 处理时间(V2): 2025/01/02 09:15:16 处理者: xiechaojun
 仪器型号: SHIMADZU LC-2050C (FX260)

<色谱图>

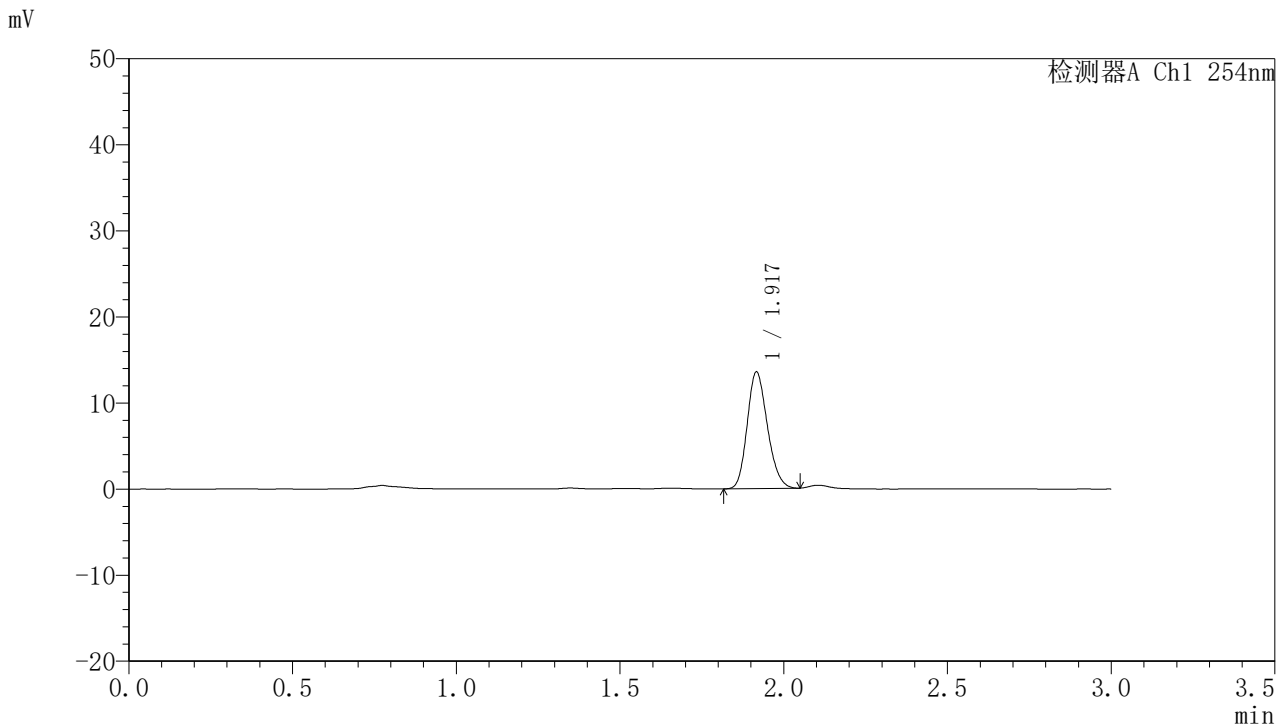

<峰表>

检测器A Ch1 254nm

峰号	面积%	保留时间	面积	高度	理论塔板数(USP)	拖尾因子	分离度(USP)
1	100.000	1.917	58265	13468	4557	1.185	--
总计	100.000		58265	13468			

图44 托伐普坦口崩片溶出曲线测定HPLC图谱
 自制品24122501-2批(15mg规格)-pH1.0介质-桨法-50转-60min-片2
 供试品溶液-1



QTL-359

<样品信息>

色谱柱: LP-C18(150mm*4.6mm,5μm) 流 速: 2.0ml/min
 柱 温: 30°C 波 长: 254nm
 数据文件名: RC\$QTL-359 - 0-95/11-549-2 - zzp-24122501-2p-rcqx-pH1.0jz-15mg-jf50z-p3-60min.lcd
 方法文件名: RC\$QTL-359 - QTL-359-rcqx-FX260.lcm
 批处理文件名: RC\$QTL-359 - 20241231-rcqx-FX260.lcb
 样品瓶号: 1-25
 进样体积: 50 μl 版本号: 6.115
 进样时间: 2024/12/31 14:02:57 实验者: xiechaojun
 处理时间(V2): 2025/01/02 09:15:19 处理者: xiechaojun
 仪器型号: SHIMADZU LC-2050C (FX260)

<色谱图>

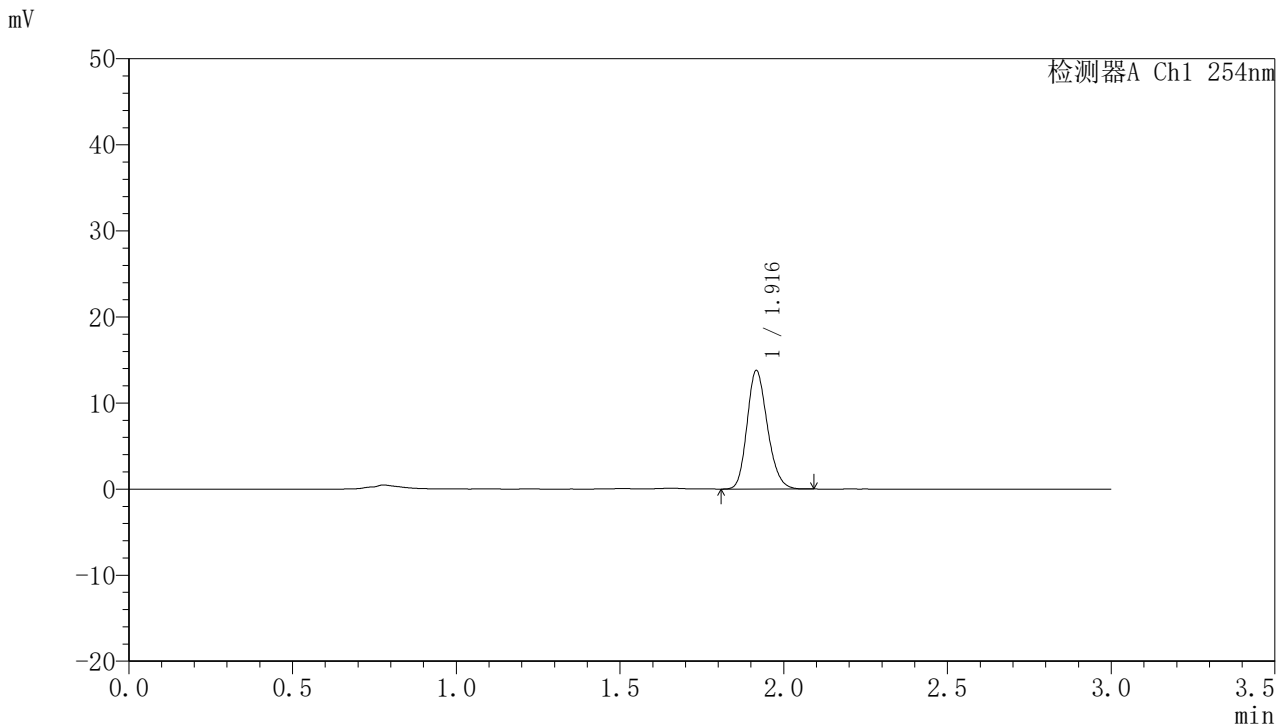

<峰表>

检测器A Ch1 254nm

峰号	面积%	保留时间	面积	高度	理论塔板数(USP)	拖尾因子	分离度(USP)
1	100.000	1.916	59629	13705	4544	1.196	--
总计	100.000		59629	13705			

图45 托伐普坦口崩片溶出曲线测定HPLC图谱
 自制品24122501-2批(15mg规格)-pH1.0介质-桨法-50转-60min-片3
 供试品溶液-1



QTL-359

<样品信息>

色谱柱: LP-C18(150mm*4.6mm,5μm) 流 速: 2.0ml/min
 柱 温: 30°C 波 长: 254nm
 数据文件名: RC\$QTL-359 - 0-95/11-550-2 - zzp-24122501-2p-rcqx-pH1.0jz-15mg-jf50z-p4-60min.lcd
 方法文件名: RC\$QTL-359 - QTL-359-rcqx-FX260.lcm
 批处理文件名: RC\$QTL-359 - 20241231-rcqx-FX260.lcb
 样品瓶号: 1-34
 进样体积: 50 μl 版本号: 6.115
 进样时间: 2024/12/31 14:06:22 实验者: xiechaojun
 处理时间(V2): 2025/01/02 09:15:22 处理者: xiechaojun
 仪器型号: SHIMADZU LC-2050C (FX260)

<色谱图>

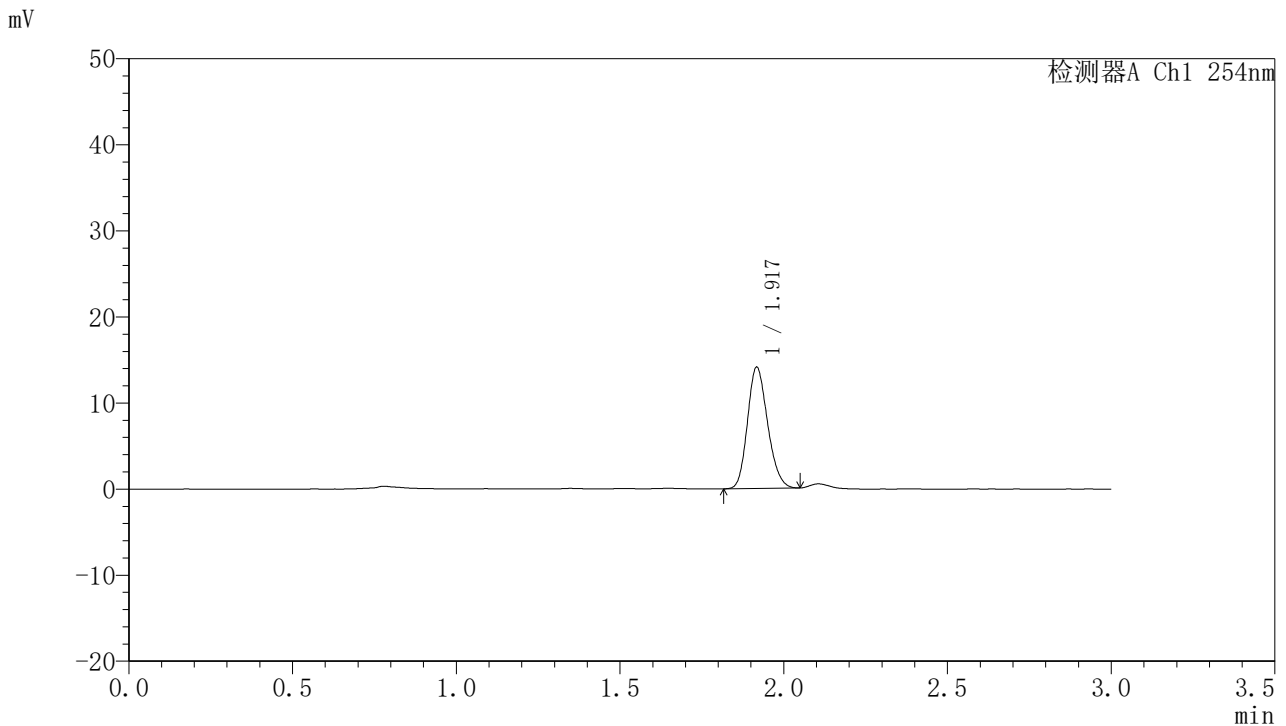

<峰表>

检测器A Ch1 254nm

峰号	面积%	保留时间	面积	高度	理论塔板数(USP)	拖尾因子	分离度(USP)
1	100.000	1.917	60397	13952	4597	1.183	--
总计	100.000		60397	13952			

图46 托伐普坦口崩片溶出曲线测定HPLC图谱
 自制品24122501-2批(15mg规格)-pH1.0介质-桨法-50转-60min-片4
 供试品溶液-1



QTL-359

<样品信息>

色谱柱: LP-C18(150mm*4.6mm,5μm) 流 速: 2.0ml/min
 柱 温: 30°C 波 长: 254nm
 数据文件名: RC\$QTL-359 - 0-95/11-551-2 - zzp-24122501-2p-rcqx-pH1.0jz-15mg-jf50z-p5-60min.lcd
 方法文件名: RC\$QTL-359 - QTL-359-rcqx-FX260.lcm
 批处理文件名: RC\$QTL-359 - 20241231-rcqx-FX260.lcb
 样品瓶号: 1-43
 进样体积: 50 μl 版本号: 6.115
 进样时间: 2024/12/31 14:09:46 实验者: xiechaojun
 处理时间(V2): 2025/01/02 09:15:25 处理者: xiechaojun
 仪器型号: SHIMADZU LC-2050C (FX260)

<色谱图>

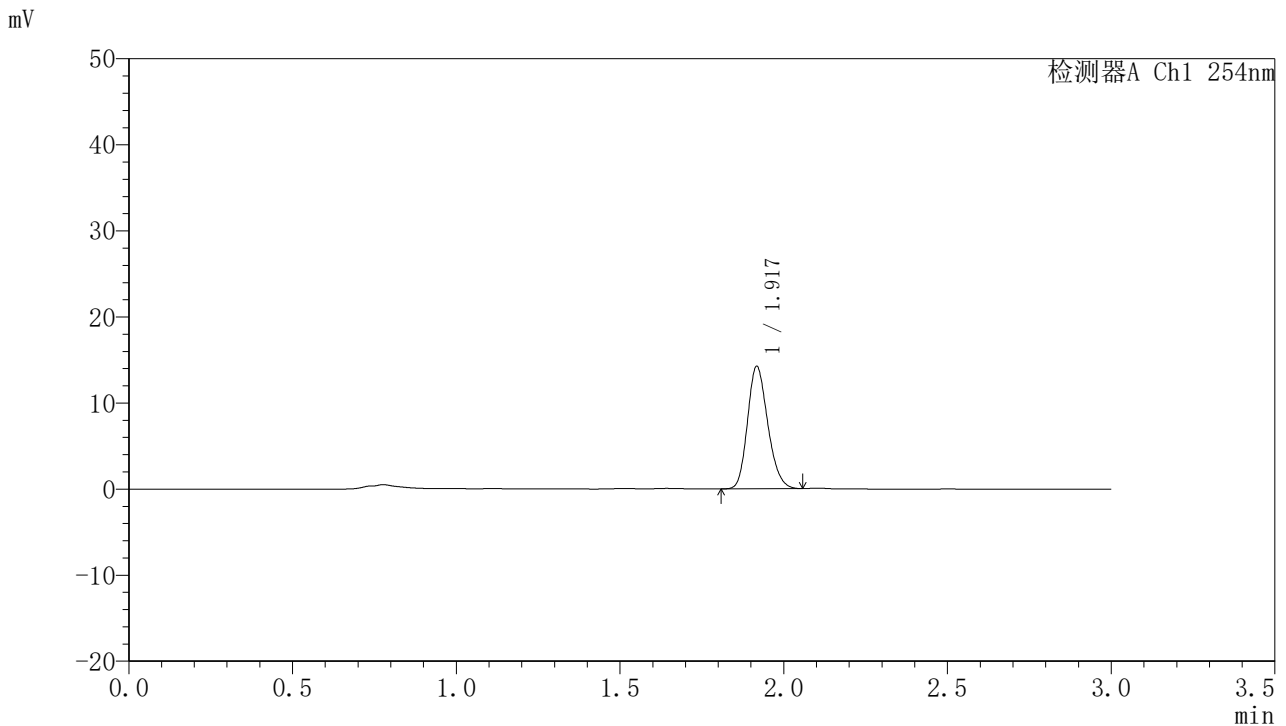

<峰表>

检测器A Ch1 254nm

峰号	面积%	保留时间	面积	高度	理论塔板数(USP)	拖尾因子	分离度(USP)
1	100.000	1.917	61343	14078	4566	1.196	--
总计	100.000		61343	14078			

图47 托伐普坦口崩片溶出曲线测定HPLC图谱
 自制品24122501-2批(15mg规格)-pH1.0介质-桨法-50转-60min-片5
 供试品溶液-1



QTL-359

<样品信息>

色谱柱: LP-C18(150mm*4.6mm,5μm) 流 速: 2.0ml/min
 柱 温: 30°C 波 长: 254nm
 数据文件名: RC\$QTL-359 - 0-95/11-552-2 - zzp-24122501-2p-rcqx-pH1.0jz-15mg-jf50z-p6-60min.lcd
 方法文件名: RC\$QTL-359 - QTL-359-rcqx-FX260.lcm
 批处理文件名: RC\$QTL-359 - 20241231-rcqx-FX260.lcb
 样品瓶号: 1-52
 进样体积: 50 μl 版本号: 6.115
 进样时间: 2024/12/31 14:13:11 实验者: xiechaojun
 处理时间(V2): 2025/01/02 09:15:27 处理者: xiechaojun
 仪器型号: SHIMADZU LC-2050C (FX260)

<色谱图>

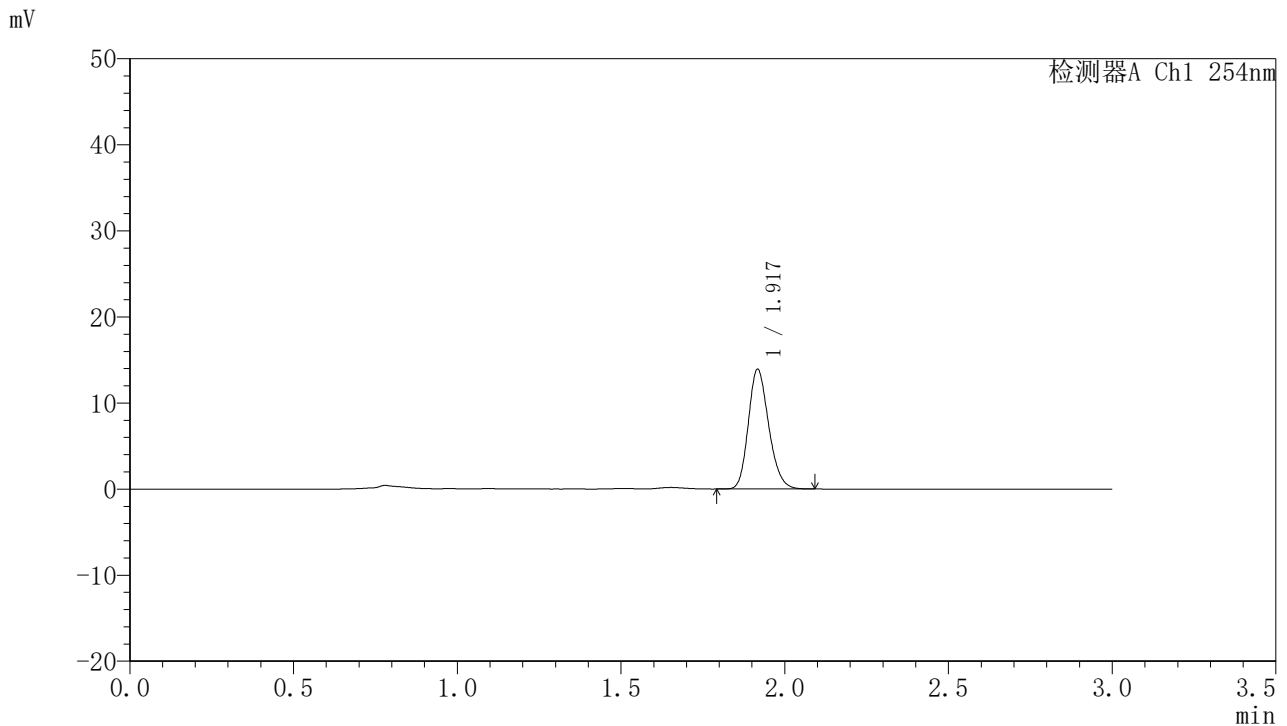

<峰表>

检测器A Ch1 254nm

峰号	面积%	保留时间	面积	高度	理论塔板数(USP)	拖尾因子	分离度(USP)
1	100.000	1.917	60376	13804	4534	1.201	--
总计	100.000		60376	13804			

图48 托伐普坦口崩片溶出曲线测定HPLC图谱
 自制品24122501-2批(15mg规格)-pH1.0介质-桨法-50转-60min-片6
 供试品溶液-1



QTL-359

<样品信息>

色谱柱: LP-C18(150mm*4.6mm,5μm) 流 速: 2.0ml/min
 柱 温: 30°C 波 长: 254nm
 数据文件名: RC\$QTL-359 - 0-95/11-553-2 - zzp-24122501-2p-rcqx-pH1.0jz-15mg-jf50z-p1-90min.lcd
 方法文件名: RC\$QTL-359 - QTL-359-rcqx-FX260.lcm
 批处理文件名: RC\$QTL-359 - 20241231-rcqx-FX260.lcb
 样品瓶号: 1-8
 进样体积: 50 μl 版本号: 6.115
 进样时间: 2024/12/31 14:16:37 实验者: xiechaojun
 处理时间(V2): 2025/01/02 09:15:30 处理者: xiechaojun
 仪器型号: SHIMADZU LC-2050C (FX260)

<色谱图>

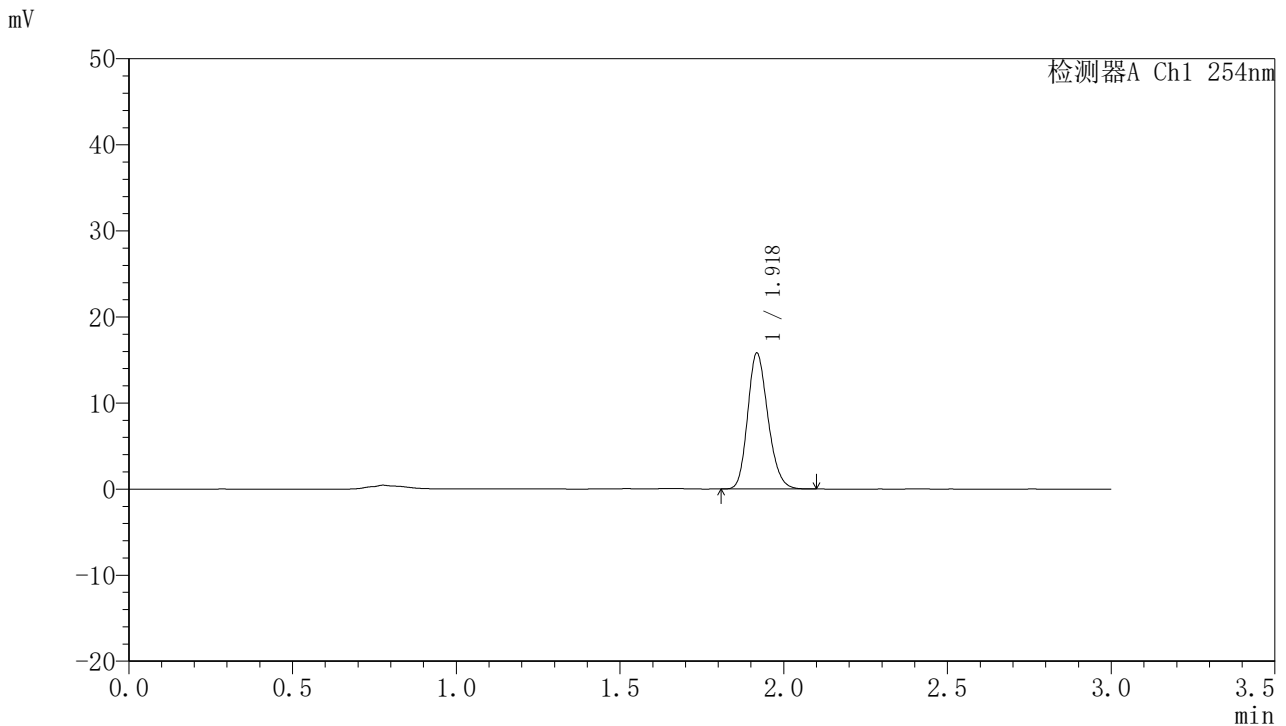

<峰表>

检测器A Ch1 254nm

峰号	面积%	保留时间	面积	高度	理论塔板数(USP)	拖尾因子	分离度(USP)
1	100.000	1.918	68100	15648	4594	1.197	--
总计	100.000		68100	15648			

图49 托伐普坦口崩片溶出曲线测定HPLC图谱
 自制品24122501-2批(15mg规格)-pH1.0介质-桨法-50转-90min-片1
 供试品溶液-1



QTL-359

<样品信息>

色谱柱: LP-C18(150mm*4.6mm,5μm) 流 速: 2.0ml/min
 柱 温: 30°C 波 长: 254nm
 数据文件名: RC\$QTL-359 - 0-95/11-554-2 - zzp-24122501-2p-rcqx-pH1.0jz-15mg-jf50z-p2-90min.lcd
 方法文件名: RC\$QTL-359 - QTL-359-rcqx-FX260.lcm
 批处理文件名: RC\$QTL-359 - 20241231-rcqx-FX260.lcb
 样品瓶号: 1-17
 进样体积: 50 μl 版本号: 6.115
 进样时间: 2024/12/31 14:20:02 实验者: xiechaojun
 处理时间(V2): 2025/01/02 09:15:33 处理者: xiechaojun
 仪器型号: SHIMADZU LC-2050C (FX260)

<色谱图>

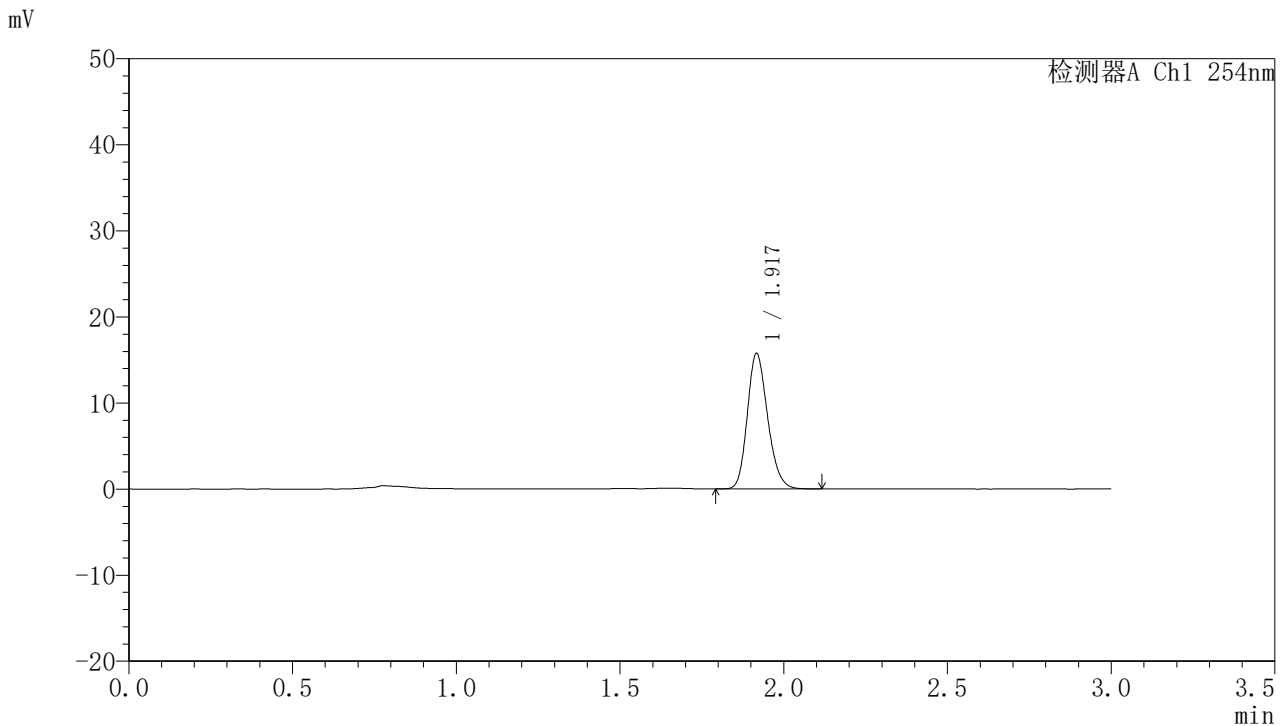

<峰表>

检测器A Ch1 254nm

峰号	面积%	保留时间	面积	高度	理论塔板数(USP)	拖尾因子	分离度(USP)
1	100.000	1.917	68143	15624	4565	1.200	--
总计	100.000		68143	15624			

图50 托伐普坦口崩片溶出曲线测定HPLC图谱
 自制品24122501-2批(15mg规格)-pH1.0介质-桨法-50转-90min-片2
 供试品溶液-1



QTL-359

<样品信息>

色谱柱: LP-C18(150mm*4.6mm,5μm) 流 速: 2.0ml/min
 柱 温: 30°C 波 长: 254nm
 数据文件名: RC\$QTL-359 - 0-95/11-555-2 - zzp-24122501-2p-rcqx-pH1.0jz-15mg-jf50z-p3-90min.lcd
 方法文件名: RC\$QTL-359 - QTL-359-rcqx-FX260.lcm
 批处理文件名: RC\$QTL-359 - 20241231-rcqx-FX260.lcb
 样品瓶号: 1-26
 进样体积: 50 μl 版本号: 6.115
 进样时间: 2024/12/31 14:23:28 实验者: xiechaojun
 处理时间(V2): 2025/01/02 09:15:36 处理者: xiechaojun
 仪器型号: SHIMADZU LC-2050C (FX260)

<色谱图>

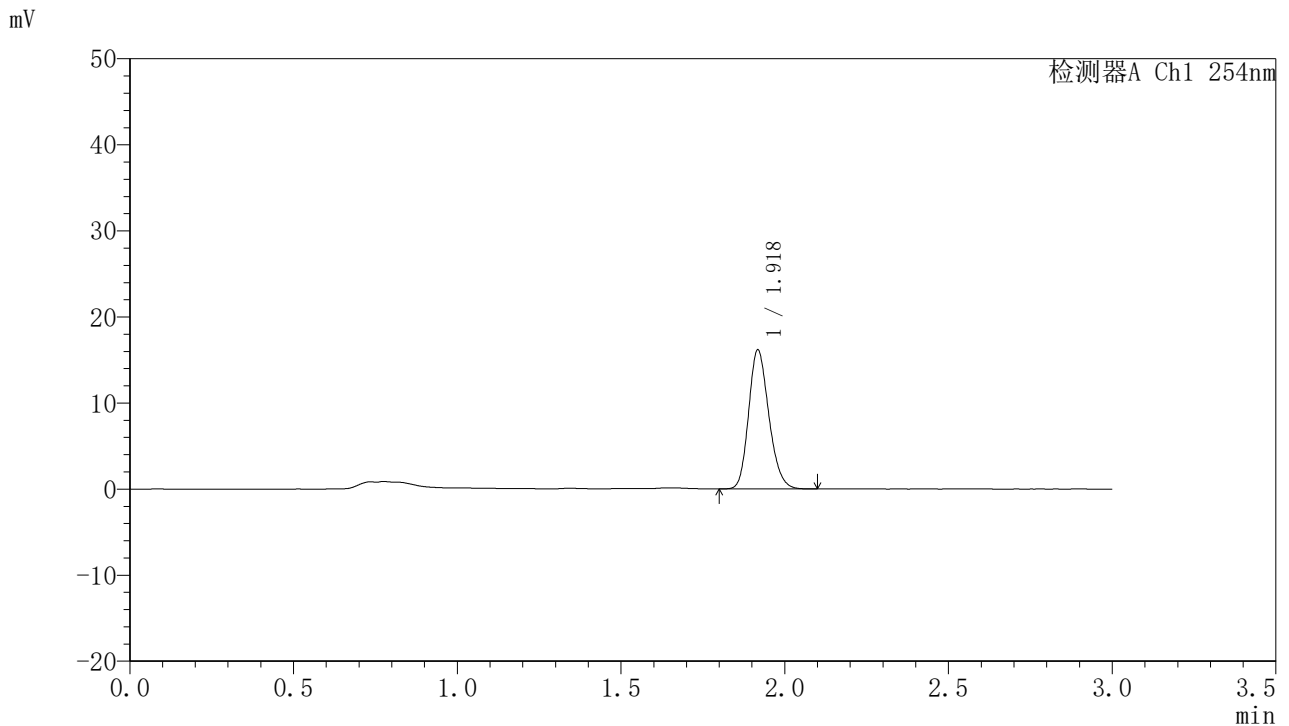

<峰表>

检测器A Ch1 254nm

峰号	面积%	保留时间	面积	高度	理论塔板数(USP)	拖尾因子	分离度(USP)
1	100.000	1.918	69511	15991	4608	1.195	--
总计	100.000		69511	15991			

图51 托伐普坦口崩片溶出曲线测定HPLC图谱
 自制品24122501-2批(15mg规格)-pH1.0介质-桨法-50转-90min-片3
 供试品溶液-1



QTL-359

<样品信息>

色谱柱: LP-C18(150mm*4.6mm,5μm) 流 速: 2.0ml/min
 柱 温: 30°C 波 长: 254nm
 数据文件名: RC\$QTL-359 - 0-95/11-556-2 - zzp-24122501-2p-rcqx-pH1.0jz-15mg-jf50z-p4-90min.lcd
 方法文件名: RC\$QTL-359 - QTL-359-rcqx-FX260.lcm
 批处理文件名: RC\$QTL-359 - 20241231-rcqx-FX260.lcb
 样品瓶号: 1-35
 进样体积: 50 μl 版本号: 6.115
 进样时间: 2024/12/31 14:26:54 实验者: xiechaojun
 处理时间(V2): 2025/01/02 09:15:39 处理者: xiechaojun
 仪器型号: SHIMADZU LC-2050C (FX260)

<色谱图>

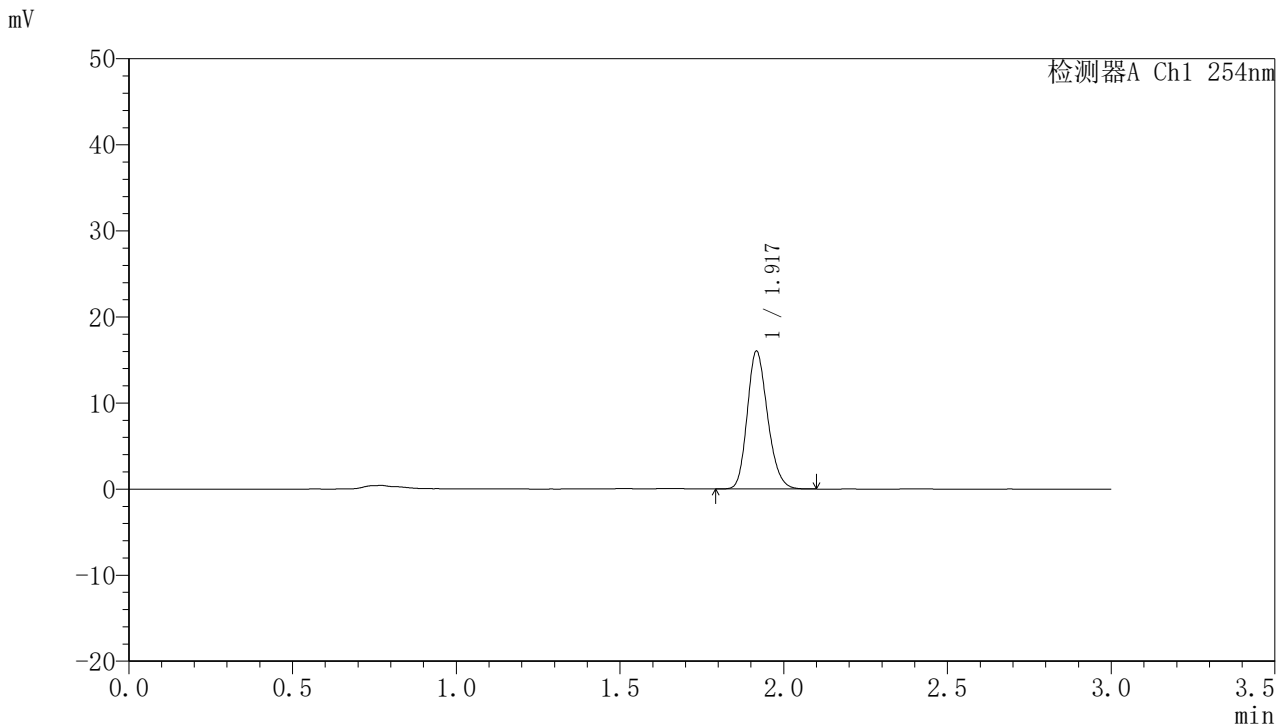

<峰表>

检测器A Ch1 254nm

峰号	面积%	保留时间	面积	高度	理论塔板数(USP)	拖尾因子	分离度(USP)
1	100.000	1.917	69342	15897	4543	1.197	--
总计	100.000		69342	15897			

图52 托伐普坦口崩片溶出曲线测定HPLC图谱
 自制品24122501-2批(15mg规格)-pH1.0介质-桨法-50转-90min-片4
 供试品溶液-1



QTL-359

<样品信息>

色谱柱: LP-C18(150mm*4.6mm,5μm) 流 速: 2.0ml/min
 柱 温: 30°C 波 长: 254nm
 数据文件名: RC\$QTL-359 - 0-95/11-557-2 - zzp-24122501-2p-rcqx-pH1.0jz-15mg-jf50z-p5-90min.lcd
 方法文件名: RC\$QTL-359 - QTL-359-rcqx-FX260.lcm
 批处理文件名: RC\$QTL-359 - 20241231-rcqx-FX260.lcb
 样品瓶号: 1-44
 进样体积: 50 μl 版本号: 6.115
 进样时间: 2024/12/31 14:30:20 实验者: xiechaojun
 处理时间(V2): 2025/01/02 09:15:42 处理者: xiechaojun
 仪器型号: SHIMADZU LC-2050C (FX260)

<色谱图>

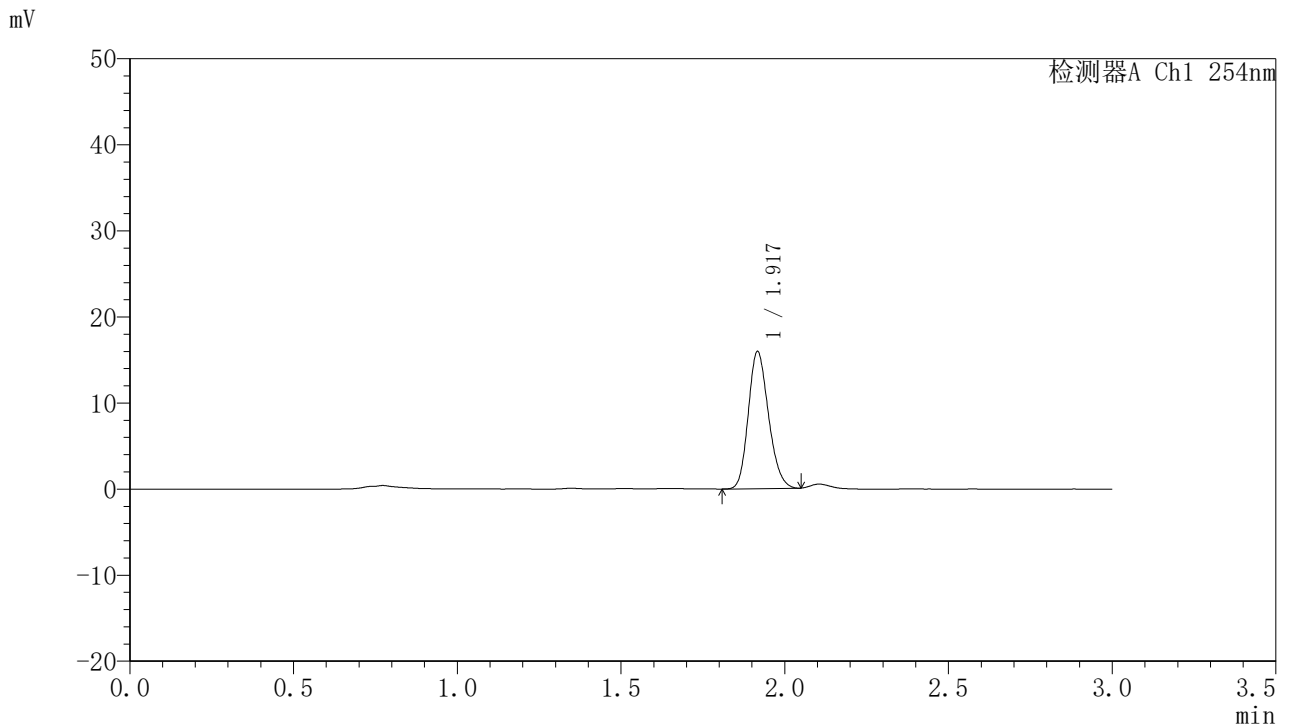

<峰表>

检测器A Ch1 254nm

峰号	面积%	保留时间	面积	高度	理论塔板数(USP)	拖尾因子	分离度(USP)
1	100.000	1.917	68467	15808	4561	1.186	--
总计	100.000		68467	15808			

图53 托伐普坦口崩片溶出曲线测定HPLC图谱
 自制品24122501-2批(15mg规格)-pH1.0介质-桨法-50转-90min-片5
 供试品溶液-1



QTL-359

<样品信息>

色谱柱: LP-C18(150mm*4.6mm,5μm) 流 速: 2.0ml/min
 柱 温: 30°C 波 长: 254nm
 数据文件名: RC\$QTL-359 - 0-95/11-558-2 - zzp-24122501-2p-rcqx-pH1.0jz-15mg-jf50z-p6-90min.lcd
 方法文件名: RC\$QTL-359 - QTL-359-rcqx-FX260.lcm
 批处理文件名: RC\$QTL-359 - 20241231-rcqx-FX260.lcb
 样品瓶号: 1-53
 进样体积: 50 μl 版本号: 6.115
 进样时间: 2024/12/31 14:33:46 实验者: xiechaojun
 处理时间(V2): 2025/01/02 09:15:45 处理者: xiechaojun
 仪器型号: SHIMADZU LC-2050C (FX260)

<色谱图>

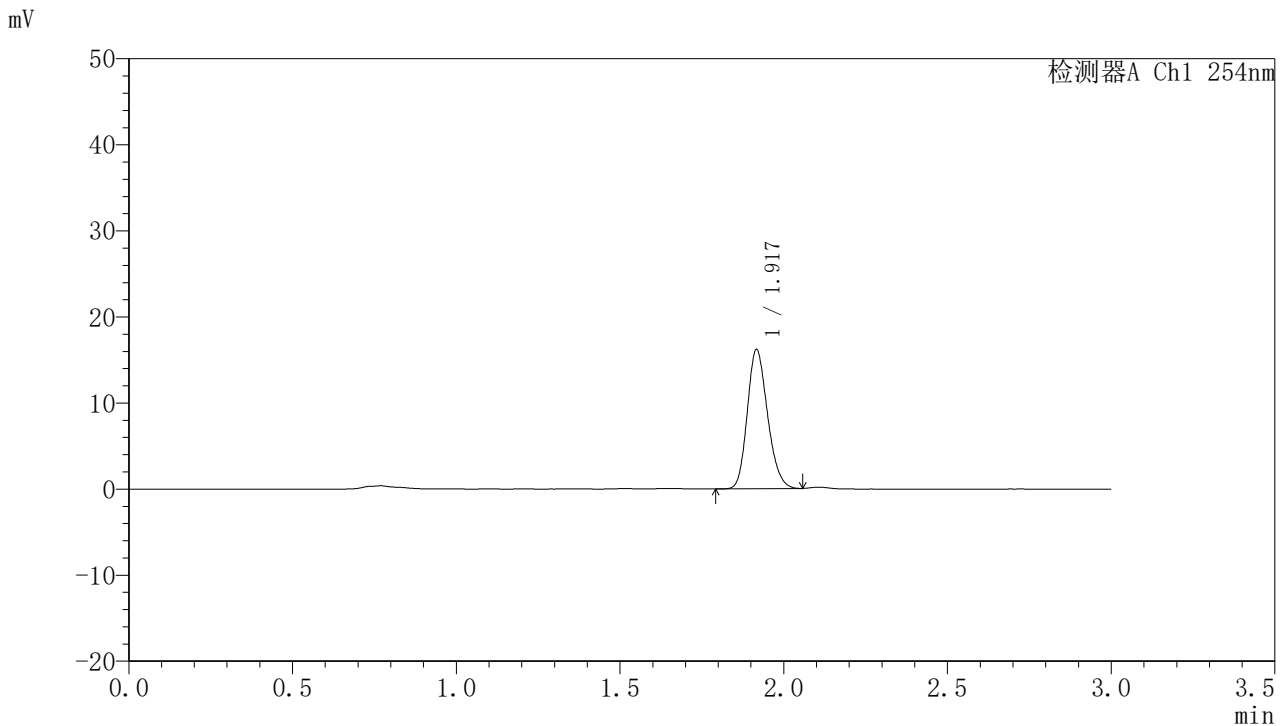

<峰表>

检测器A Ch1 254nm

峰号	面积%	保留时间	面积	高度	理论塔板数(USP)	拖尾因子	分离度(USP)
1	100.000	1.917	69698	16054	4563	1.189	--
总计	100.000		69698	16054			

图54 托伐普坦口崩片溶出曲线测定HPLC图谱
 自制品24122501-2批(15mg规格)-pH1.0介质-桨法-50转-90min-片6
 供试品溶液-1



QTL-359

<样品信息>

色谱柱: LP-C18(150mm*4.6mm,5μm) 流 速: 2.0ml/min
 柱 温: 30°C 波 长: 254nm
 数据文件名: RC\$QTL-359 - 0-95/11-559-2 - zzp-24122501-2p-rcqx-pH1.0jz-15mg-jf50z-p1-120min.lcd
 方法文件名: RC\$QTL-359 - QTL-359-rcqx-FX260.lcm
 批处理文件名: RC\$QTL-359 - 20241231-rcqx-FX260.lcb
 样品瓶号: 3-1
 进样体积: 50 μl 版本号: 6.115
 进样时间: 2024/12/31 14:37:11 实验者: xiechaojun
 处理时间(V2): 2025/01/02 09:15:47 处理者: xiechaojun
 仪器型号: SHIMADZU LC-2050C (FX260)

<色谱图>

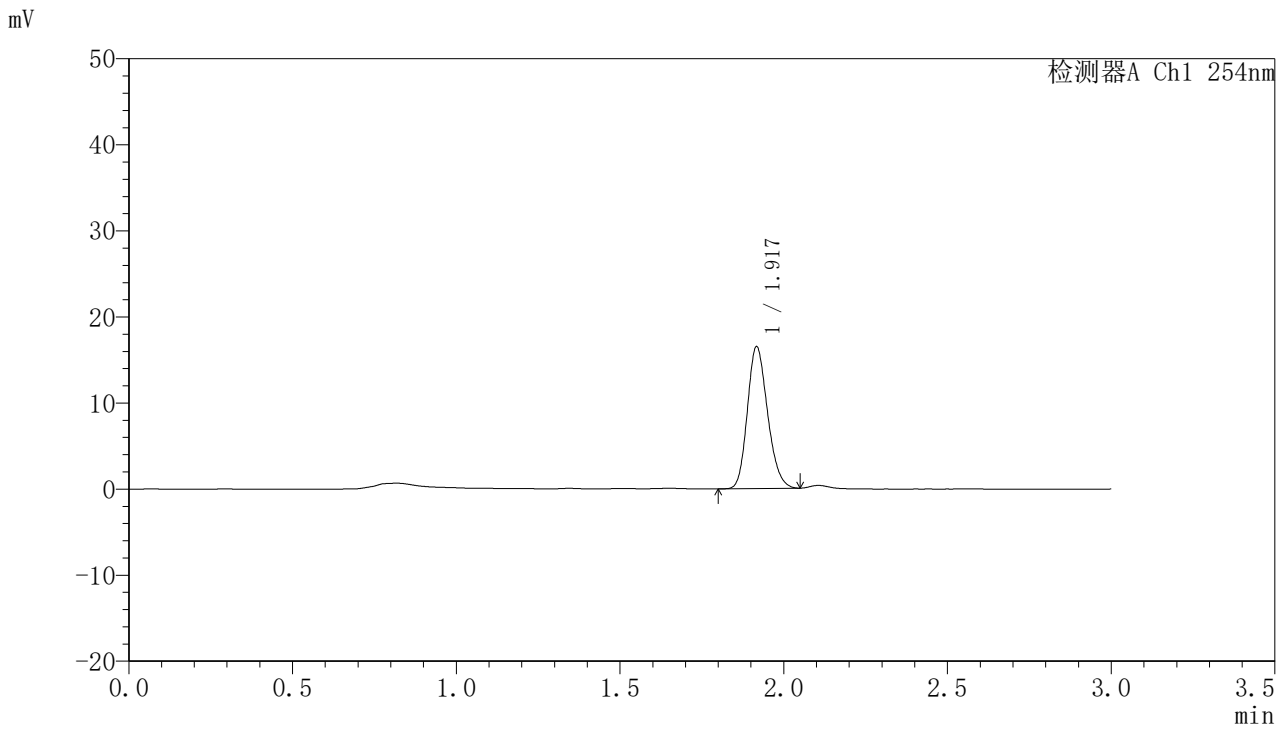

<峰表>

检测器A Ch1 254nm

峰号	面积%	保留时间	面积	高度	理论塔板数(USP)	拖尾因子	分离度(USP)
1	100.000	1.917	70789	16358	4595	1.188	--
总计	100.000		70789	16358			

图55 托伐普坦口崩片溶出曲线测定HPLC图谱
 自制品24122501-2批(15mg规格)-pH1.0介质-桨法-50转-120min-片1
 供试品溶液-1



QTL-359

<样品信息>

色谱柱: LP-C18(150mm*4.6mm,5μm) 流 速: 2.0ml/min
 柱 温: 30°C 波 长: 254nm
 数据文件名: RC\$QTL-359 - 0-95/11-560-2 - zzp-24122501-2p-rcqx-pH1.0jz-15mg-jf50z-p2-120min.lcd
 方法文件名: RC\$QTL-359 - QTL-359-rcqx-FX260.lcm
 批处理文件名: RC\$QTL-359 - 20241231-rcqx-FX260.lcb
 样品瓶号: 3-10
 进样体积: 50 μl 版本号: 6.115
 进样时间: 2024/12/31 14:40:36 实验者: xiechaojun
 处理时间(V2): 2025/01/02 09:15:50 处理者: xiechaojun
 仪器型号: SHIMADZU LC-2050C (FX260)

<色谱图>

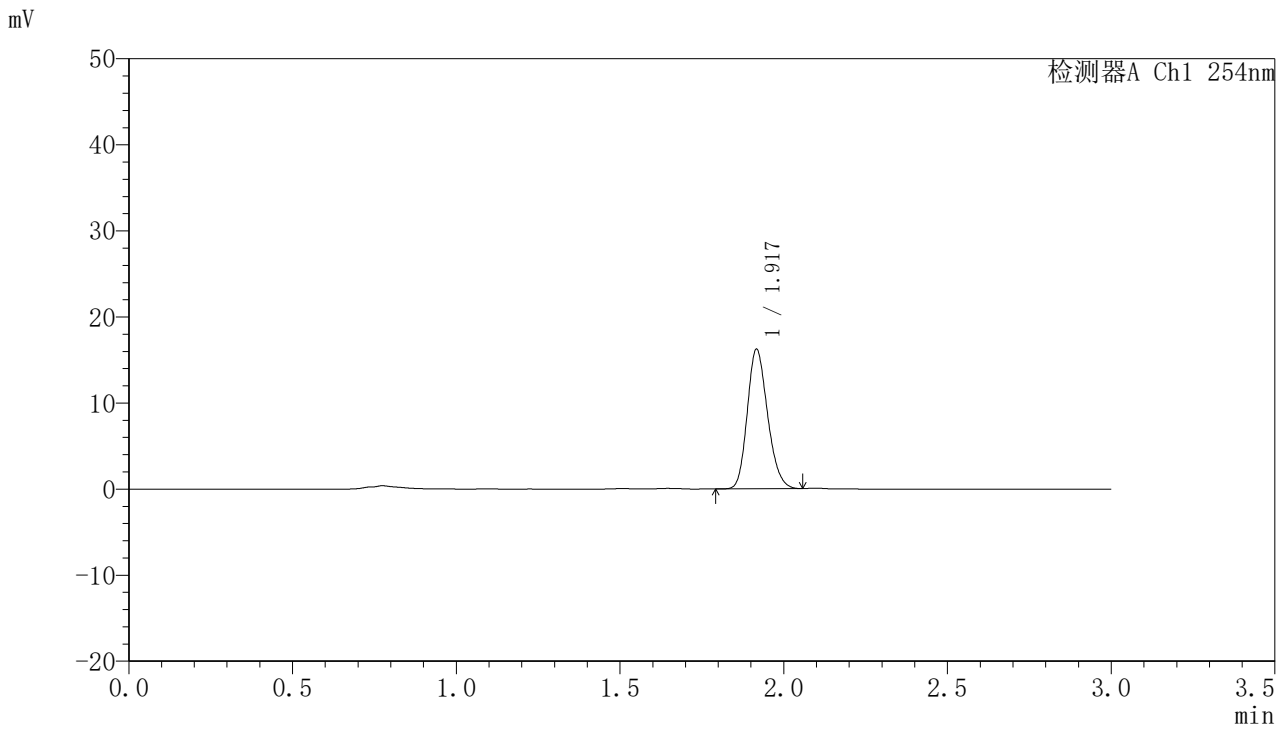

<峰表>

检测器A Ch1 254nm

峰号	面积%	保留时间	面积	高度	理论塔板数(USP)	拖尾因子	分离度(USP)
1	100.000	1.917	69960	16095	4546	1.192	--
总计	100.000		69960	16095			

图56 托伐普坦口崩片溶出曲线测定HPLC图谱
 自制品24122501-2批(15mg规格)-pH1.0介质-桨法-50转-120min-片2
 供试品溶液-1



QTL-359

<样品信息>

色谱柱: LP-C18(150mm*4.6mm,5μm) 流 速: 2.0ml/min
 柱 温: 30°C 波 长: 254nm
 数据文件名: RC\$QTL-359 - 0-95/11-561-2 - zzp-24122501-2p-rcqx-pH1.0jz-15mg-jf50z-p3-120min.lcd
 方法文件名: RC\$QTL-359 - QTL-359-rcqx-FX260.lcm
 批处理文件名: RC\$QTL-359 - 20241231-rcqx-FX260.lcb
 样品瓶号: 3-19
 进样体积: 50 μl 版本号: 6.115
 进样时间: 2024/12/31 14:44:01 实验者: xiechaojun
 处理时间(V2): 2025/01/02 09:15:53 处理者: xiechaojun
 仪器型号: SHIMADZU LC-2050C (FX260)

<色谱图>

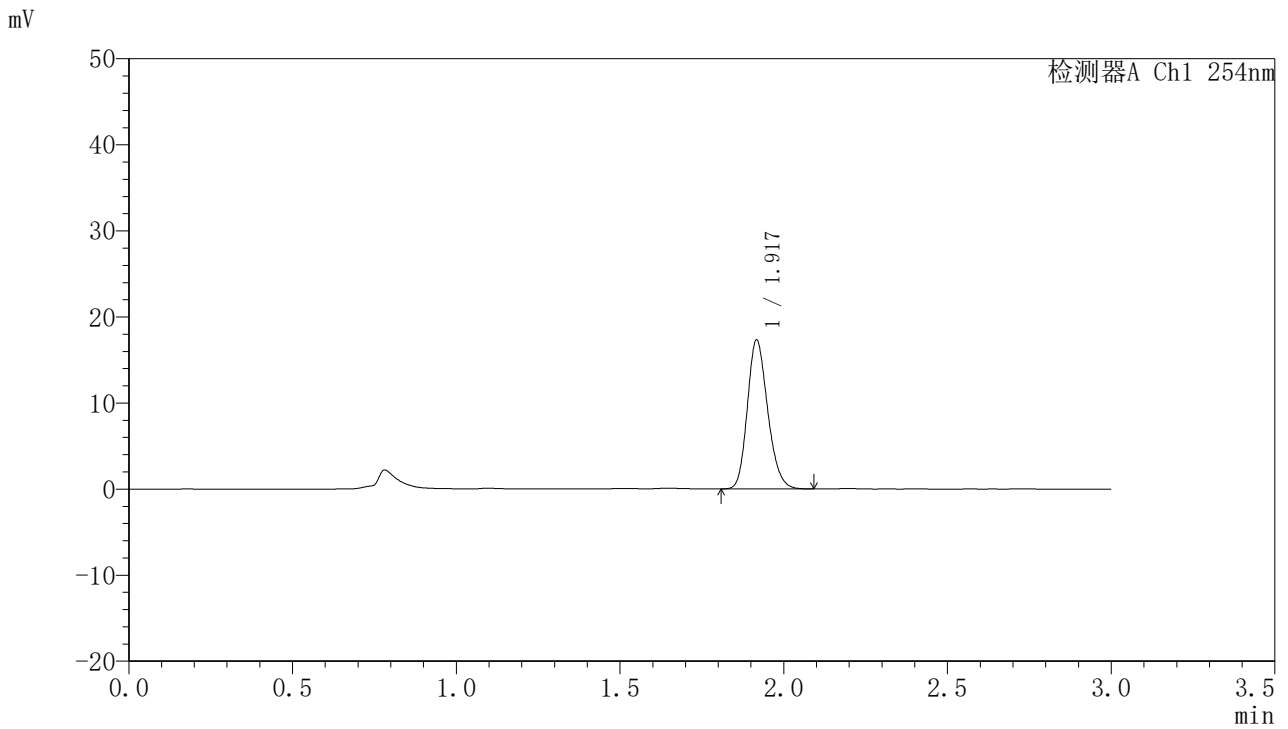

<峰表>

检测器A Ch1 254nm

峰号	面积%	保留时间	面积	高度	理论塔板数(USP)	拖尾因子	分离度(USP)
1	100.000	1.917	74899	17160	4566	1.197	--
总计	100.000		74899	17160			

图57 托伐普坦口崩片溶出曲线测定HPLC图谱
 自制品24122501-2批(15mg规格)-pH1.0介质-桨法-50转-120min-片3
 供试品溶液-1



QTL-359

<样品信息>

色谱柱: LP-C18(150mm*4.6mm,5μm) 流 速: 2.0ml/min
 柱 温: 30°C 波 长: 254nm
 数据文件名: RC\$QTL-359 - 0-95/11-562-2 - zzp-24122501-2p-rcqx-pH1.0jz-15mg-jf50z-p4-120min.lcd
 方法文件名: RC\$QTL-359 - QTL-359-rcqx-FX260.lcm
 批处理文件名: RC\$QTL-359 - 20241231-rcqx-FX260.lcb
 样品瓶号: 3-28
 进样体积: 50 μl 版本号: 6.115
 进样时间: 2024/12/31 14:47:26 实验者: xiechaojun
 处理时间(V2): 2025/01/02 09:15:57 处理者: xiechaojun
 仪器型号: SHIMADZU LC-2050C (FX260)

<色谱图>

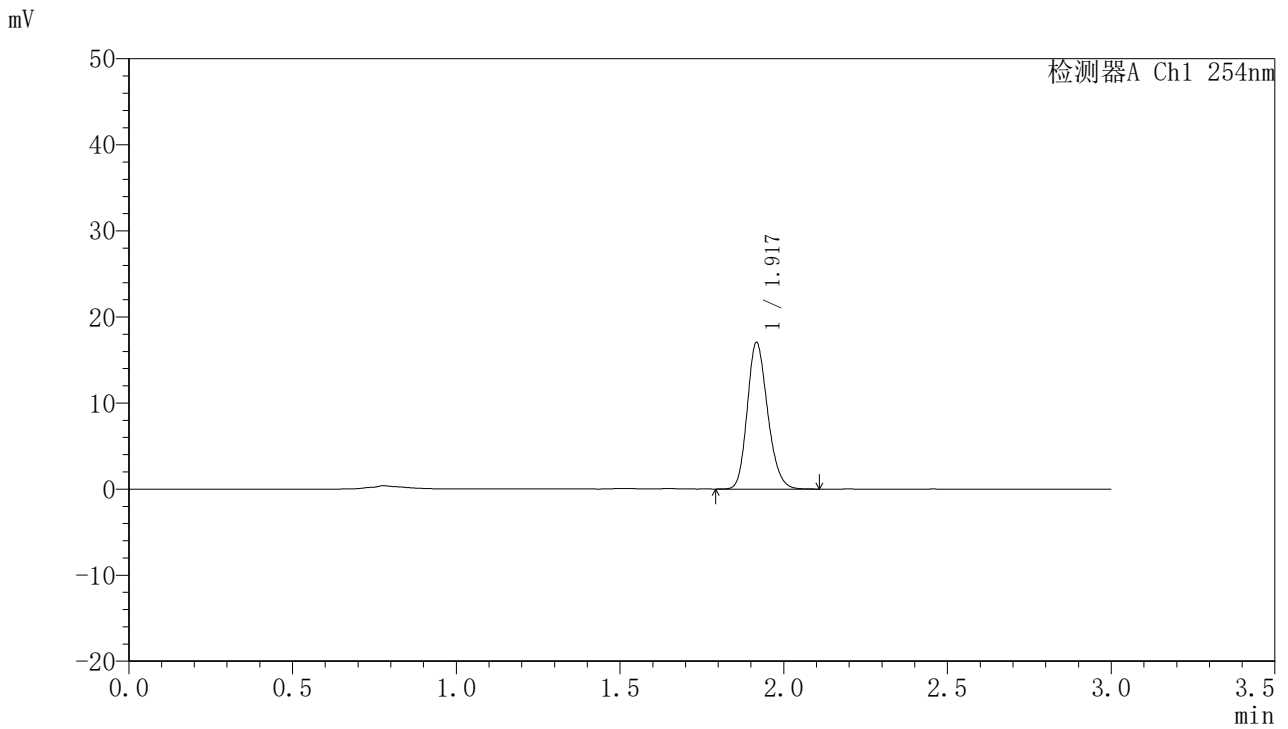

<峰表>

检测器A Ch1 254nm

峰号	面积%	保留时间	面积	高度	理论塔板数(USP)	拖尾因子	分离度(USP)
1	100.000	1.917	73805	16910	4542	1.196	--
总计	100.000		73805	16910			

图58 托伐普坦口崩片溶出曲线测定HPLC图谱
 自制品24122501-2批(15mg规格)-pH1.0介质-桨法-50转-120min-片4
 供试品溶液-1



QTL-359

<样品信息>

色谱柱: LP-C18(150mm*4.6mm,5μm) 流 速: 2.0ml/min
 柱 温: 30°C 波 长: 254nm
 数据文件名: RC\$QTL-359 - 0-95/11-563-2 - zzp-24122501-2p-rcqx-pH1.0jz-15mg-jf50z-p5-120min.lcd
 方法文件名: RC\$QTL-359 - QTL-359-rcqx-FX260.lcm
 批处理文件名: RC\$QTL-359 - 20241231-rcqx-FX260.lcb
 样品瓶号: 3-37
 进样体积: 50 μl 版本号: 6.115
 进样时间: 2024/12/31 14:50:51 实验者: xiechaojun
 处理时间(V2): 2025/01/02 09:16:00 处理者: xiechaojun
 仪器型号: SHIMADZU LC-2050C (FX260)

<色谱图>

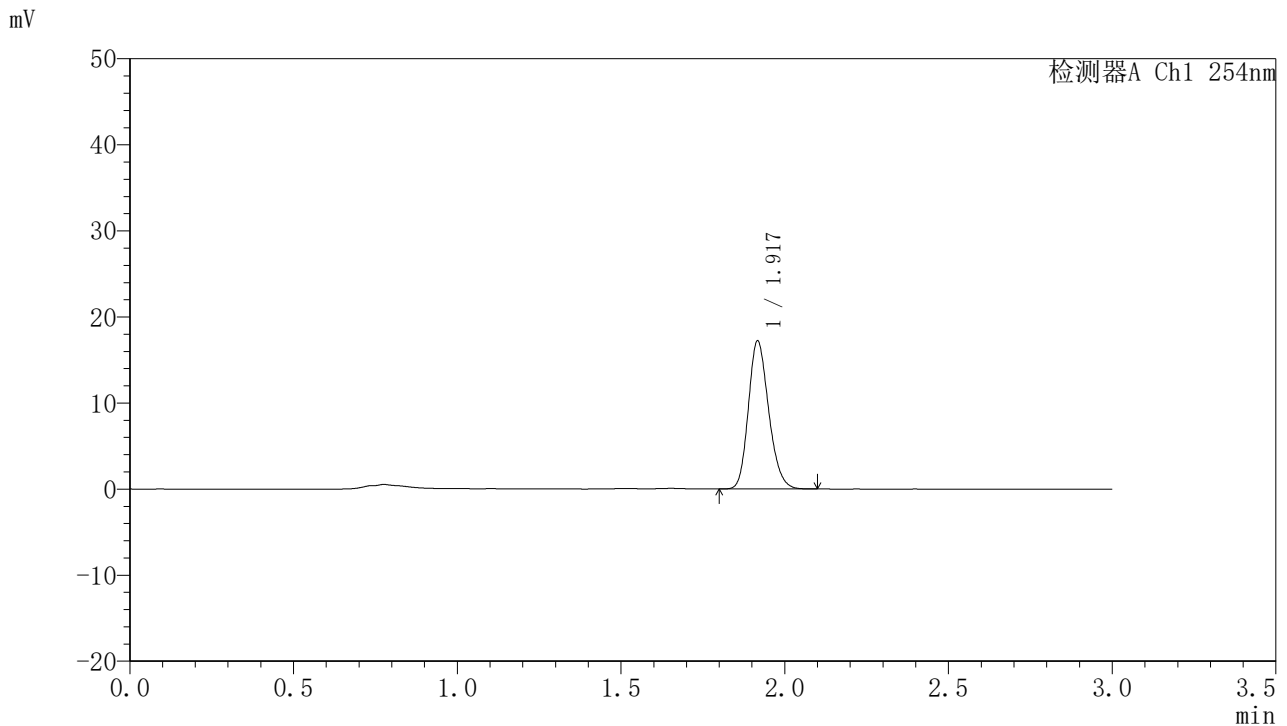

<峰表>

检测器A Ch1 254nm

峰号	面积%	保留时间	面积	高度	理论塔板数(USP)	拖尾因子	分离度(USP)
1	100.000	1.917	74319	17057	4570	1.197	--
总计	100.000		74319	17057			

图59 托伐普坦口崩片溶出曲线测定HPLC图谱
 自制品24122501-2批(15mg规格)-pH1.0介质-桨法-50转-120min-片5
 供试品溶液-1



QTL-359

<样品信息>

色谱柱: LP-C18(150mm*4.6mm,5μm) 流 速: 2.0ml/min
 柱 温: 30°C 波 长: 254nm
 数据文件名: RC\$QTL-359 - 0-95/11-564-2 - zzp-24122501-2p-rcqx-pH1.0jz-15mg-jf50z-p6-120min.lcd
 方法文件名: RC\$QTL-359 - QTL-359-rcqx-FX260.lcm
 批处理文件名: RC\$QTL-359 - 20241231-rcqx-FX260.lcb
 样品瓶号: 3-46
 进样体积: 50 μl 版本号: 6.115
 进样时间: 2024/12/31 14:54:15 实验者: xiechaojun
 处理时间(V2): 2025/01/02 09:16:02 处理者: xiechaojun
 仪器型号: SHIMADZU LC-2050C (FX260)

<色谱图>

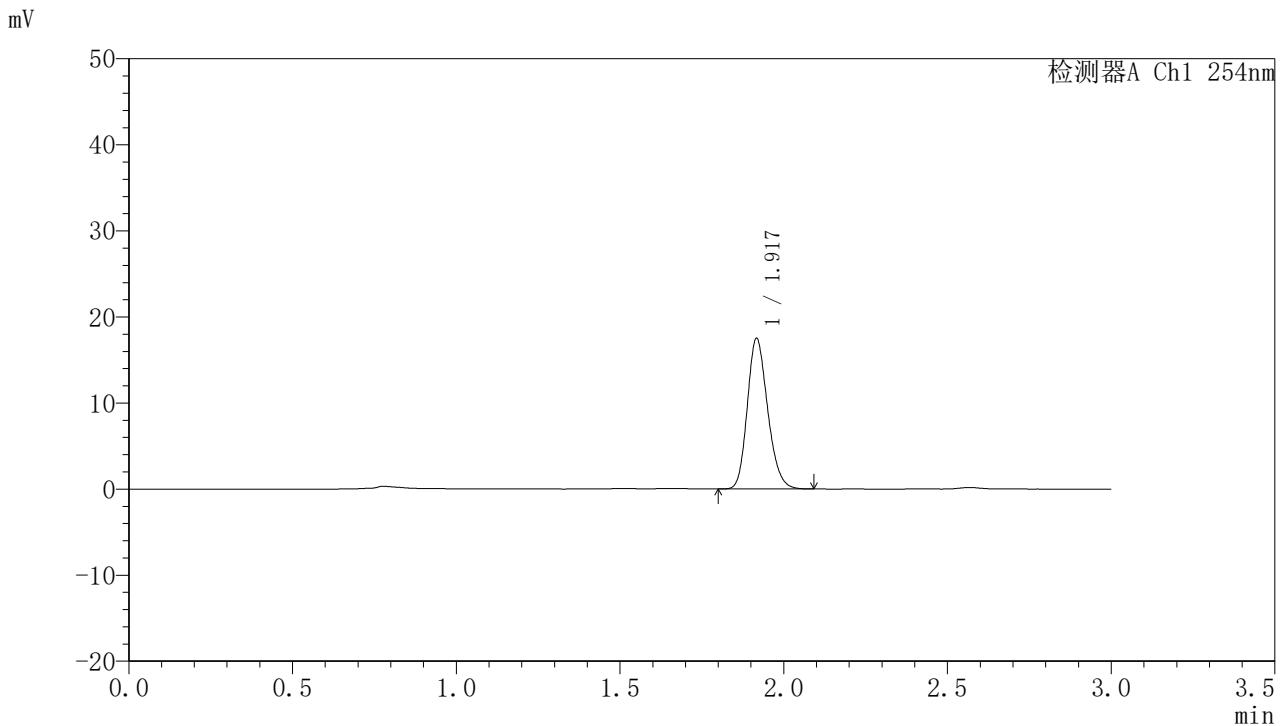

<峰表>

检测器A Ch1 254nm

峰号	面积%	保留时间	面积	高度	理论塔板数(USP)	拖尾因子	分离度(USP)
1	100.000	1.917	75770	17357	4553	1.198	--
总计	100.000		75770	17357			

图60 托伐普坦口崩片溶出曲线测定HPLC图谱
 自制品24122501-2批(15mg规格)-pH1.0介质-桨法-50转-120min-片6
 供试品溶液-1



QTL-359

<样品信息>

色谱柱: LP-C18(150mm*4.6mm,5μm) 流 速: 2.0ml/min
 柱 温: 30°C 波 长: 254nm
 数据文件名: RC\$QTL-359 - 0-95/11-565-2 - zzp-24122501-2p-rcqx-pH1.0jz-15mg-jf50z-p1-jx.lcd
 方法文件名: RC\$QTL-359 - QTL-359-rcqx-FX260.lcm
 批处理文件名: RC\$QTL-359 - 20241231-rcqx-FX260.lcb
 样品瓶号: 3-2
 进样体积: 50 μl 版本号: 6.115
 进样时间: 2024/12/31 14:57:40 实验者: xiechaojun
 处理时间(V2): 2025/01/02 09:16:05 处理者: xiechaojun
 仪器型号: SHIMADZU LC-2050C (FX260)

<色谱图>

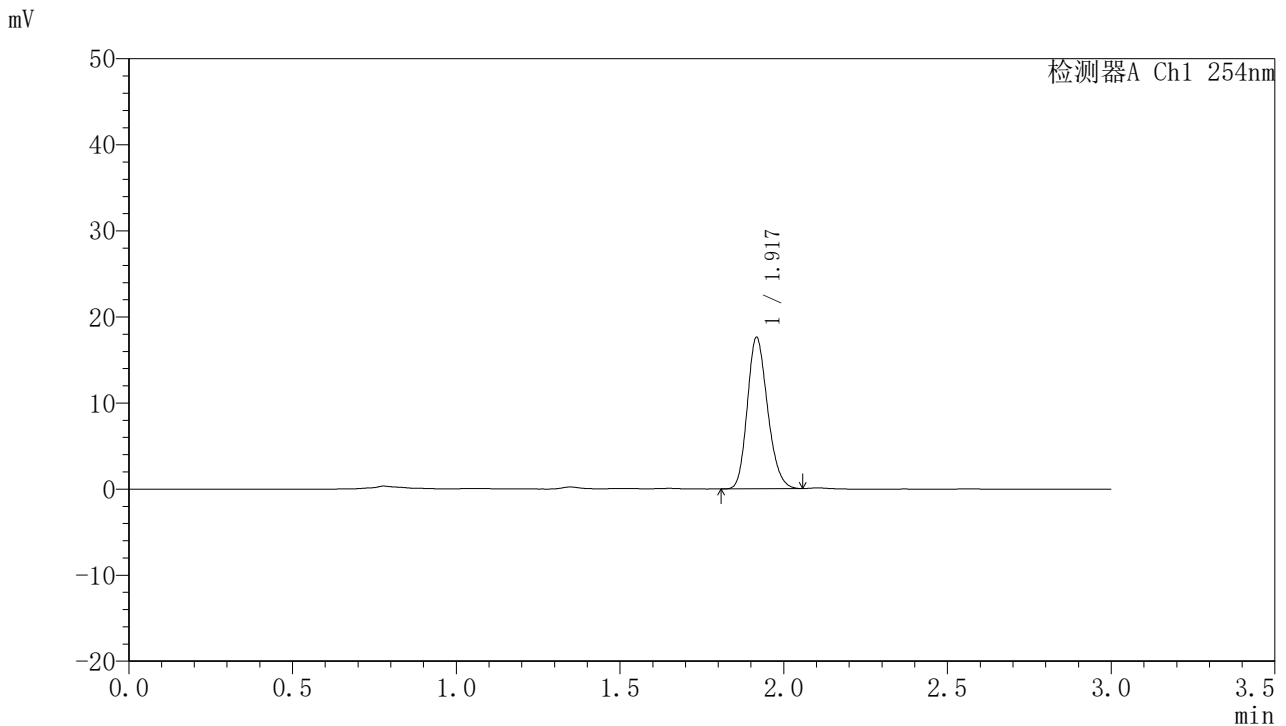

<峰表>

检测器A Ch1 254nm

峰号	面积%	保留时间	面积	高度	理论塔板数(USP)	拖尾因子	分离度(USP)
1	100.000	1.917	75774	17463	4569	1.194	--
总计	100.000		75774	17463			

图61 托伐普坦口崩片溶出曲线测定HPLC图谱
 自制品24122501-2批(15mg规格)-pH1.0介质-浆法-50转-极限转速-片1
 供试品溶液-1



QTL-359

<样品信息>

色谱柱: LP-C18(150mm*4.6mm,5μm) 流 速: 2.0ml/min
 柱 温: 30°C 波 长: 254nm
 数据文件名: RC\$QTL-359 - 0-95/11-566-2 - zzp-24122501-2p-rcqx-pH1.0jz-15mg-jf50z-p2-jx.lcd
 方法文件名: RC\$QTL-359 - QTL-359-rcqx-FX260.lcm
 批处理文件名: RC\$QTL-359 - 20241231-rcqx-FX260.lcb
 样品瓶号: 3-11
 进样体积: 50 μl 版本号: 6.115
 进样时间: 2024/12/31 15:01:05 实验者: xiechaojun
 处理时间(V2): 2025/01/02 09:16:08 处理者: xiechaojun
 仪器型号: SHIMADZU LC-2050C (FX260)

<色谱图>

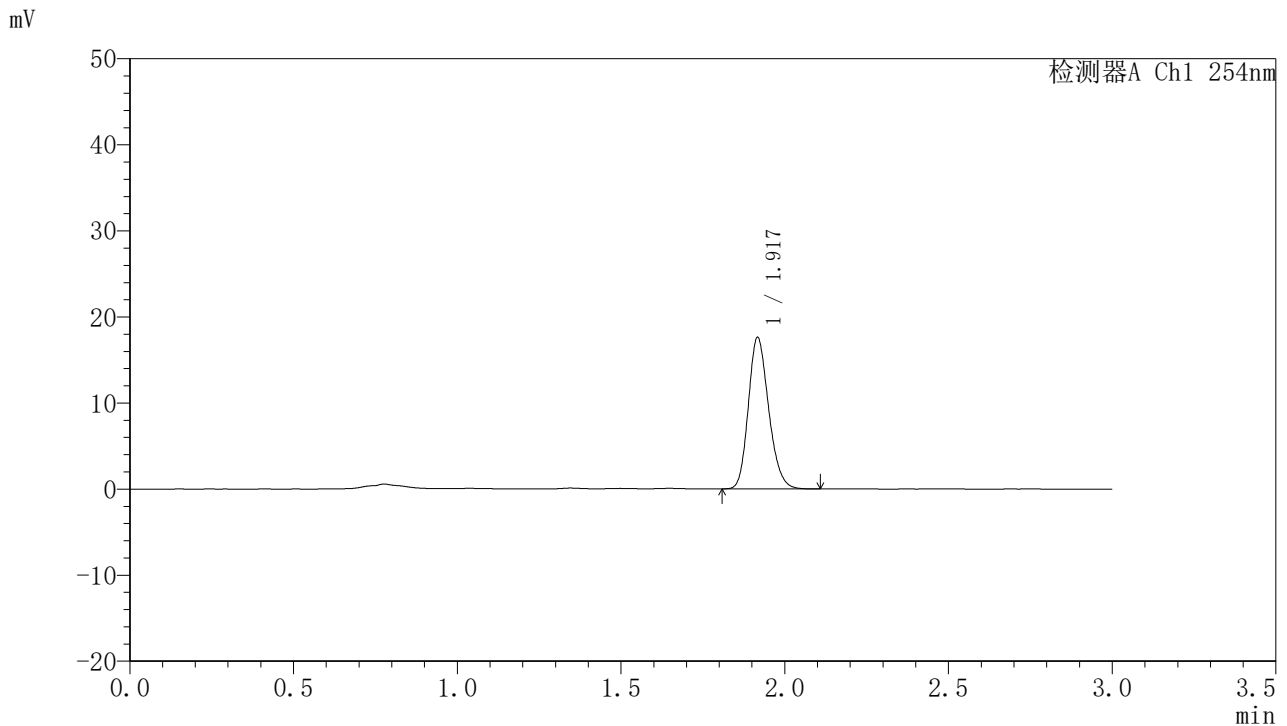

<峰表>

检测器A Ch1 254nm

峰号	面积%	保留时间	面积	高度	理论塔板数(USP)	拖尾因子	分离度(USP)
1	100.000	1.917	76083	17450	4562	1.195	--
总计	100.000		76083	17450			

图62 托伐普坦口崩片溶出曲线测定HPLC图谱
 自制品24122501-2批(15mg规格)-pH1.0介质-浆法-50转-极限转速-片2
 供试品溶液-1



QTL-359

<样品信息>

色谱柱: LP-C18(150mm*4.6mm,5μm) 流 速: 2.0ml/min
 柱 温: 30°C 波 长: 254nm
 数据文件名: RC\$QTL-359 - 0-95/11-567-2 - zzp-24122501-2p-rcqx-pH1.0jz-15mg-jf50z-p3-jx.lcd
 方法文件名: RC\$QTL-359 - QTL-359-rcqx-FX260.lcm
 批处理文件名: RC\$QTL-359 - 20241231-rcqx-FX260.lcb
 样品瓶号: 3-20
 进样体积: 50 μl 版本号: 6.115
 进样时间: 2024/12/31 15:04:29 实验者: xiechaojun
 处理时间(V2): 2025/01/02 09:16:11 处理者: xiechaojun
 仪器型号: SHIMADZU LC-2050C (FX260)

<色谱图>

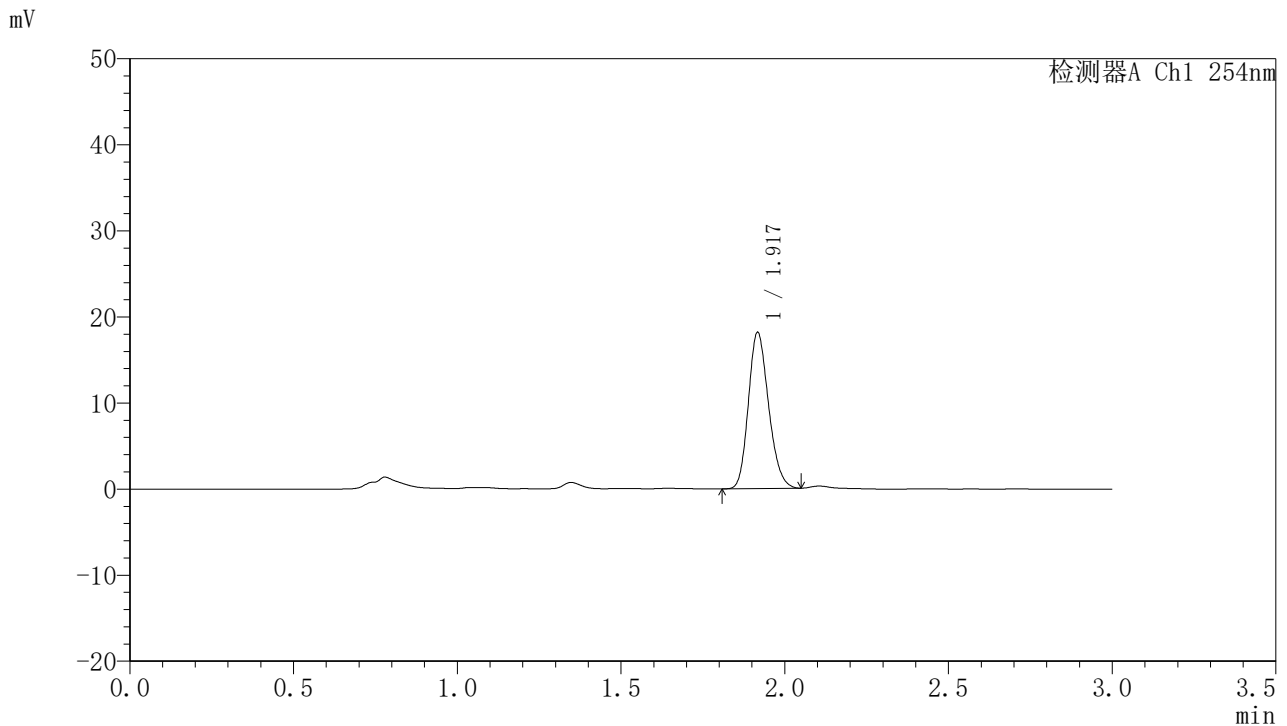

<峰表>

检测器A Ch1 254nm

峰号	面积%	保留时间	面积	高度	理论塔板数(USP)	拖尾因子	分离度(USP)
1	100.000	1.917	77842	17987	4593	1.190	--
总计	100.000		77842	17987			

图63 托伐普坦口崩片溶出曲线测定HPLC图谱
 自制品24122501-2批(15mg规格)-pH1.0介质-浆法-50转-极限转速-片3
 供试品溶液-1



QTL-359

<样品信息>

色谱柱: LP-C18(150mm*4.6mm,5μm) 流 速: 2.0ml/min
 柱 温: 30°C 波 长: 254nm
 数据文件名: RC\$QTL-359 - 0-95/11-568-2 - zzp-24122501-2p-rcqx-pH1.0jz-15mg-jf50z-p4-jx.lcd
 方法文件名: RC\$QTL-359 - QTL-359-rcqx-FX260.lcm
 批处理文件名: RC\$QTL-359 - 20241231-rcqx-FX260.lcb
 样品瓶号: 3-29
 进样体积: 50 μl 版本号: 6.115
 进样时间: 2024/12/31 15:07:54 实验者: xiechaojun
 处理时间(V2): 2025/01/02 09:16:14 处理者: xiechaojun
 仪器型号: SHIMADZU LC-2050C (FX260)

<色谱图>

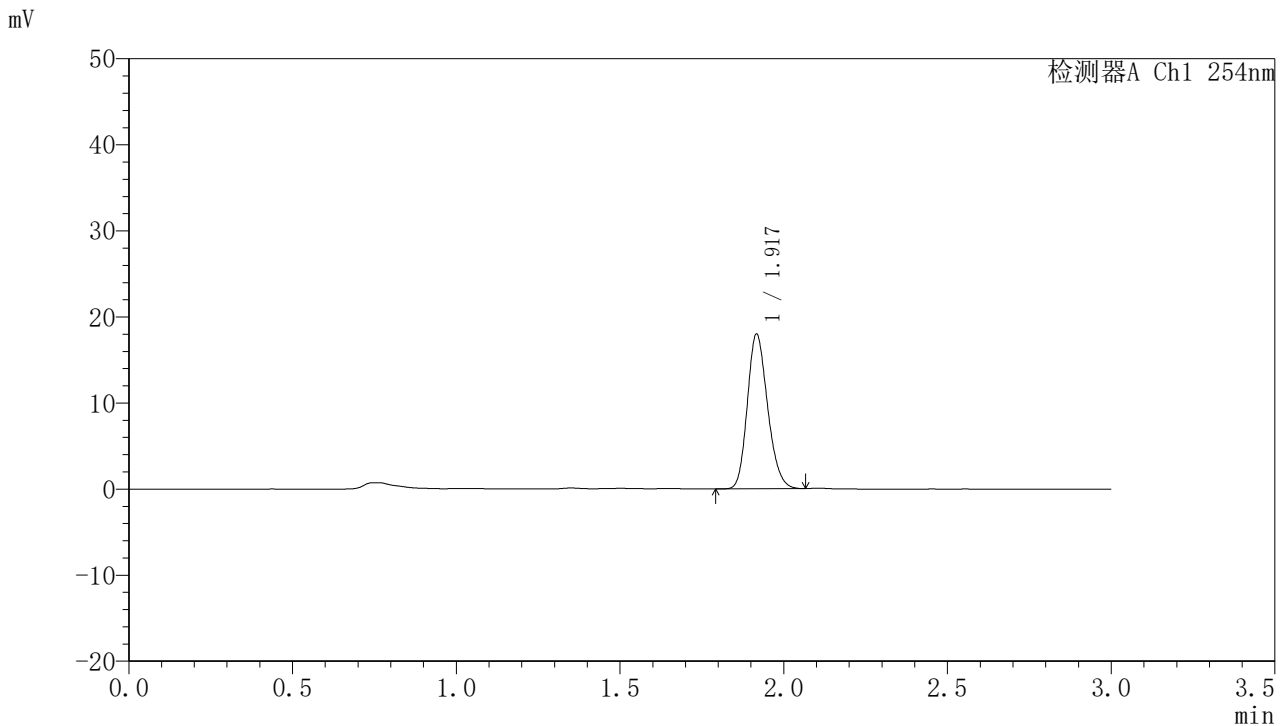

<峰表>

检测器A Ch1 254nm

峰号	面积%	保留时间	面积	高度	理论塔板数(USP)	拖尾因子	分离度(USP)
1	100.000	1.917	77409	17828	4576	1.195	--
总计	100.000		77409	17828			

图64 托伐普坦口崩片溶出曲线测定HPLC图谱
 自制品24122501-2批(15mg规格)-pH1.0介质-浆法-50转-极限转速-片4
 供试品溶液-1



QTL-359

<样品信息>

色谱柱: LP-C18(150mm*4.6mm,5μm) 流 速: 2.0ml/min
 柱 温: 30°C 波 长: 254nm
 数据文件名: RC\$QTL-359 - 0-95/11-569-2 - zzp-24122501-2p-rcqx-pH1.0jz-15mg-jf50z-p5-jx.lcd
 方法文件名: RC\$QTL-359 - QTL-359-rcqx-FX260.lcm
 批处理文件名: RC\$QTL-359 - 20241231-rcqx-FX260.lcb
 样品瓶号: 3-38
 进样体积: 50 μl 版本号: 6.115
 进样时间: 2024/12/31 15:11:19 实验者: xiechaojun
 处理时间(V2): 2025/01/02 09:16:16 处理者: xiechaojun
 仪器型号: SHIMADZU LC-2050C (FX260)

<色谱图>

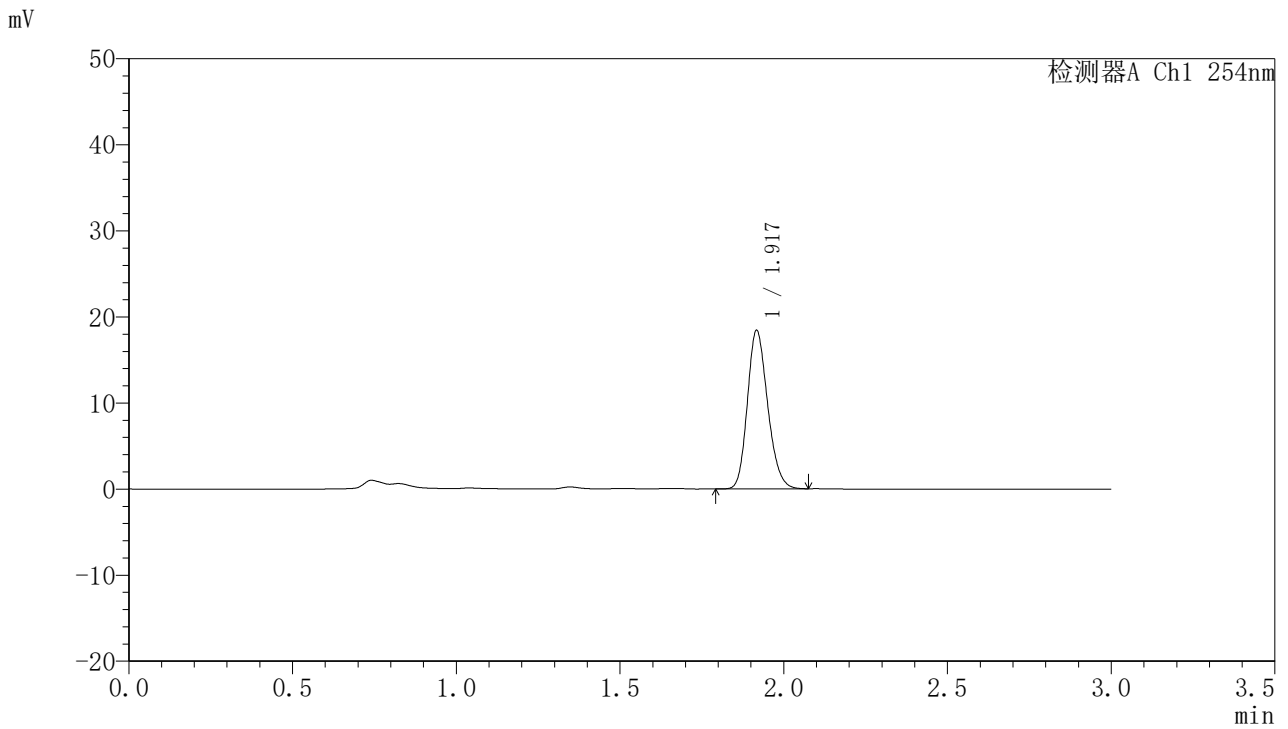

<峰表>

检测器A Ch1 254nm

峰号	面积%	保留时间	面积	高度	理论塔板数(USP)	拖尾因子	分离度(USP)
1	100.000	1.917	79326	18246	4588	1.193	--
总计	100.000		79326	18246			

图65 托伐普坦口崩片溶出曲线测定HPLC图谱
 自制品24122501-2批(15mg规格)-pH1.0介质-浆法-50转-极限转速-片5
 供试品溶液-1



QTL-359

<样品信息>

色谱柱: LP-C18(150mm*4.6mm,5μm) 流 速: 2.0ml/min
 柱 温: 30°C 波 长: 254nm
 数据文件名: RC\$QTL-359 - 0-95/11-570-2 - zzp-24122501-2p-rcqx-pH1.0jz-15mg-jf50z-p6-jx.lcd
 方法文件名: RC\$QTL-359 - QTL-359-rcqx-FX260.lcm
 批处理文件名: RC\$QTL-359 - 20241231-rcqx-FX260.lcb
 样品瓶号: 3-47
 进样体积: 50 μl 版本号: 6.115
 进样时间: 2024/12/31 15:14:44 实验者: xiechaojun
 处理时间(V2): 2025/01/02 09:16:19 处理者: xiechaojun
 仪器型号: SHIMADZU LC-2050C (FX260)

<色谱图>

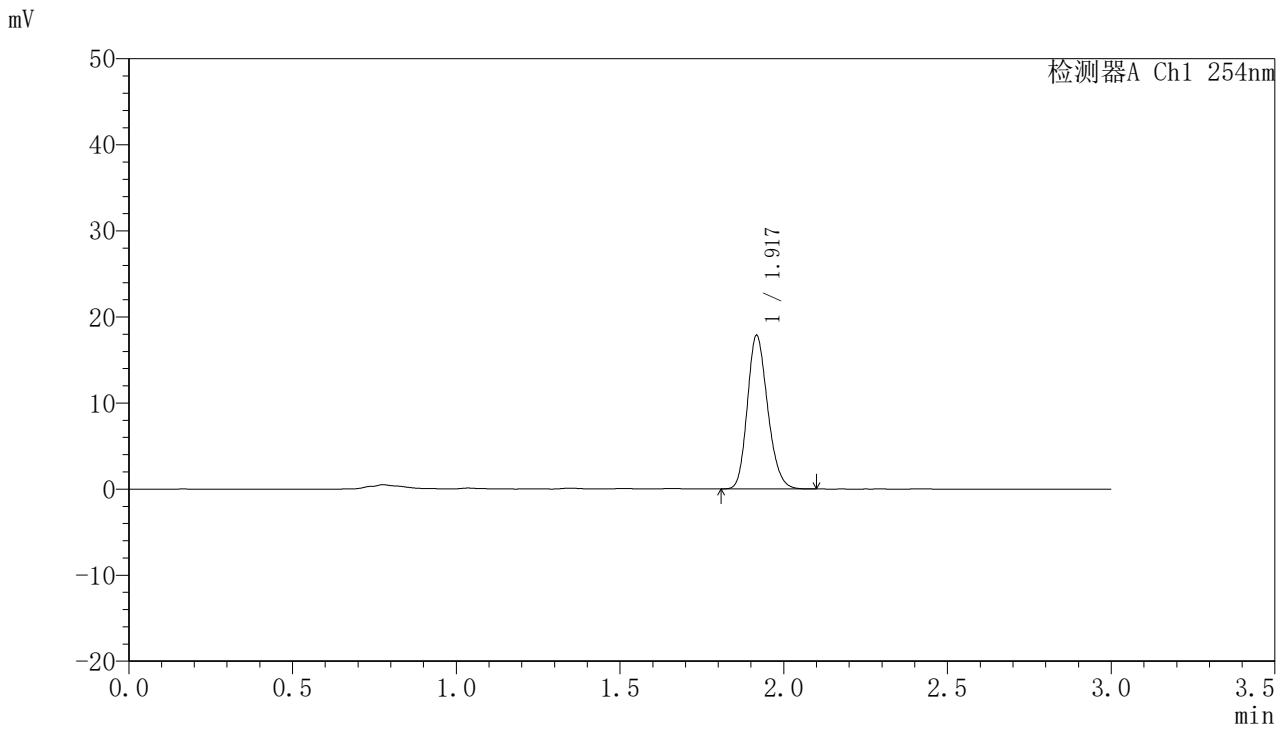

<峰表>

检测器A Ch1 254nm

峰号	面积%	保留时间	面积	高度	理论塔板数(USP)	拖尾因子	分离度(USP)
1	100.000	1.917	77044	17692	4572	1.196	--
总计	100.000		77044	17692			

图66 托伐普坦口崩片溶出曲线测定HPLC图谱
 自制品24122501-2批(15mg规格)-pH1.0介质-浆法-50转-极限转速-片6
 供试品溶液-1



QTL-359

<样品信息>

色谱柱: LP-C18(150mm*4.6mm,5μm) 流 速: 2.0ml/min
 柱 温: 30°C 波 长: 254nm
 数据文件名: RC\$QTL-359 - 0-95/11-571-2 - zzp-24122501-2p-rcqx-pH1.0jz-15mg-jf50z-dz2-1.lcd
 方法文件名: RC\$QTL-359 - QTL-359-rcqx-FX260.lcm
 批处理文件名: RC\$QTL-359 - 20241231-rcqx-FX260.lcb
 样品瓶号: 1-27
 进样体积: 50 μl 版本号: 6.115
 进样时间: 2024/12/31 15:18:10 实验者: xiechaojun
 处理时间(V2): 2025/01/02 09:16:22 处理者: xiechaojun
 仪器型号: SHIMADZU LC-2050C (FX260)

<色谱图>

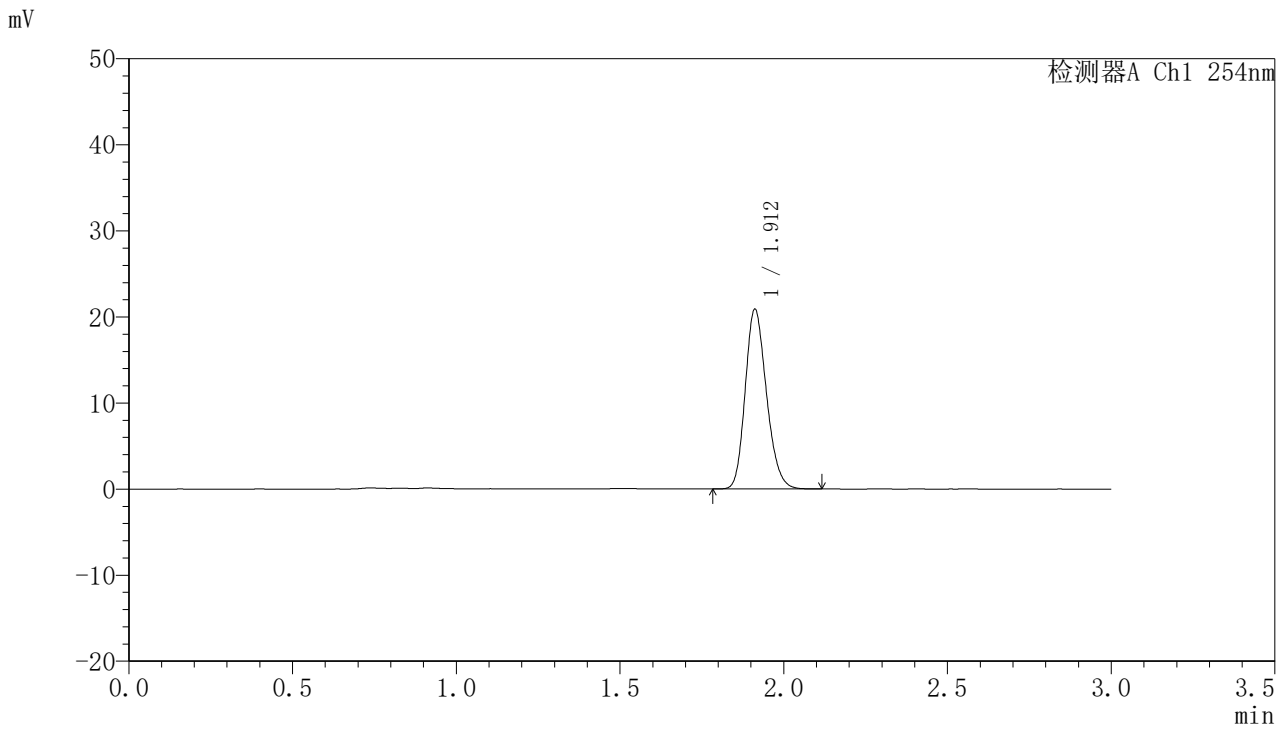

<峰表>

检测器A Ch1 254nm

峰号	面积%	保留时间	面积	高度	理论塔板数(USP)	拖尾因子	分离度(USP)
1	100.000	1.912	94436	20863	4150	1.199	--
总计	100.000		94436	20863			

图67 托伐普坦口崩片溶出曲线测定HPLC图谱
 自制品24122501-2批(15mg规格)-pH1.0介质-桨法-50转
 对照品溶液-2-1



QTL-359

<样品信息>

色谱柱: LP-C18(150mm*4.6mm,5μm) 流 速: 2.0ml/min
 柱 温: 30°C 波 长: 254nm
 数据文件名: RC\$QTL-359 - 0-95/11-572-2 - zzp-24122501-2p-rcqx-pH1.0jz-15mg-jf50z-dz2-2.lcd
 方法文件名: RC\$QTL-359 - QTL-359-rcqx-FX260.lcm
 批处理文件名: RC\$QTL-359 - 20241231-rcqx-FX260.lcb
 样品瓶号: 1-27
 进样体积: 50 μl 版本号: 6.115
 进样时间: 2024/12/31 15:21:36 实验者: xiechaojun
 处理时间(V2): 2025/01/02 09:16:25 处理者: xiechaojun
 仪器型号: SHIMADZU LC-2050C (FX260)

<色谱图>

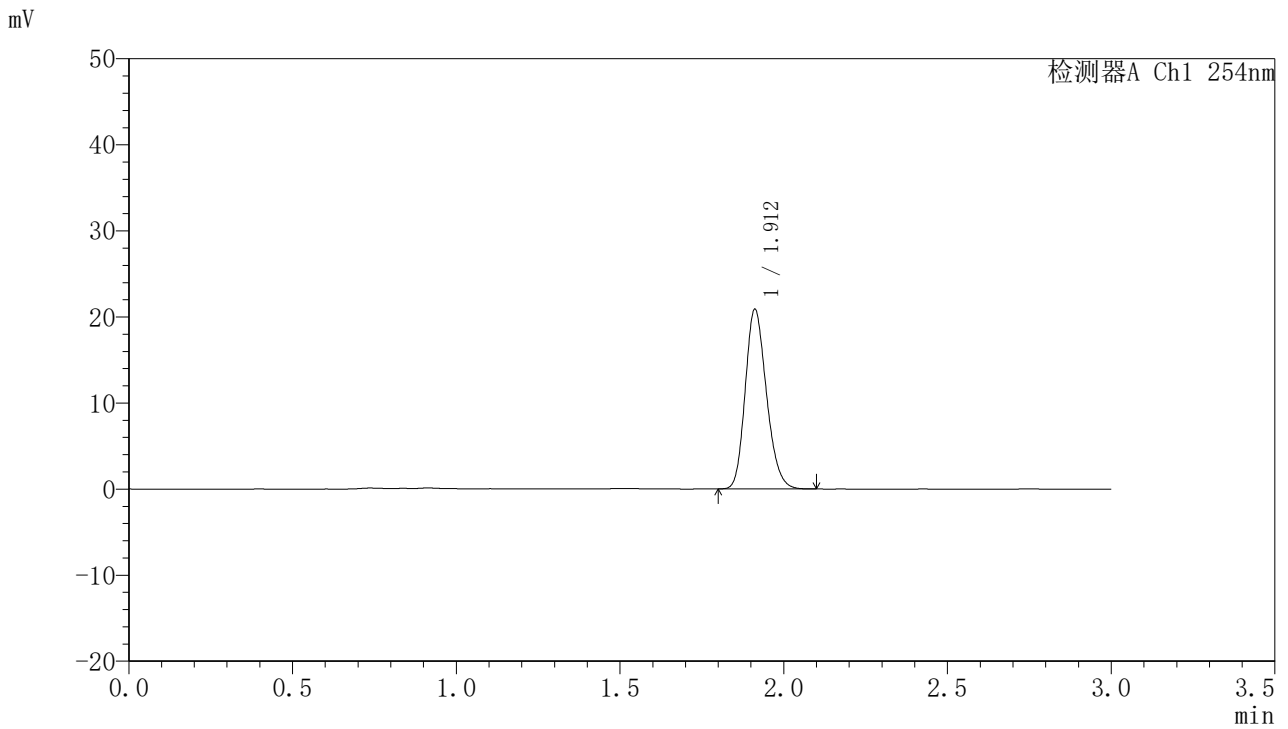

<峰表>

检测器A Ch1 254nm

峰号	面积%	保留时间	面积	高度	理论塔板数(USP)	拖尾因子	分离度(USP)
1	100.000	1.912	94171	20846	4159	1.197	--
总计	100.000		94171	20846			

图68 托伐普坦口崩片溶出曲线测定HPLC图谱
 自制品24122501-2批(15mg规格)-pH1.0介质-桨法-50转
 对照品溶液-2-2