



# SMF-4034

## <样品信息>

色谱柱:MM-C18/SCX(150mm\*4.6mm,5μm)      流速:1.5ml/min  
 柱温:30°C      波长:224/260nm  
 数据文件名: RC\$SMF-4034 - 0-87/24-884-2 - zzp-2024120421p-rcqx-1-pH4.5jz-jf50z-rj.lcd  
 方法文件名: RC\$SMF-4034 - SMF-4034-rcqx-FX273.lcm  
 批处理文件名: RC\$SMF-4034 - SMF-4034-20250106-FX273.lcb  
 样品瓶号: 1-9  
 进样体积: 10 μl      版本号: 6.115  
 进样时间: 2025/01/06 13:25:22      实验者: xiechaojun  
 处理时间 (V2): 2025/01/07 09:49:08      处理者: xiechaojun  
 仪器型号: SHIMADZU LC-2050C(FX273)

## <色谱图>

mV

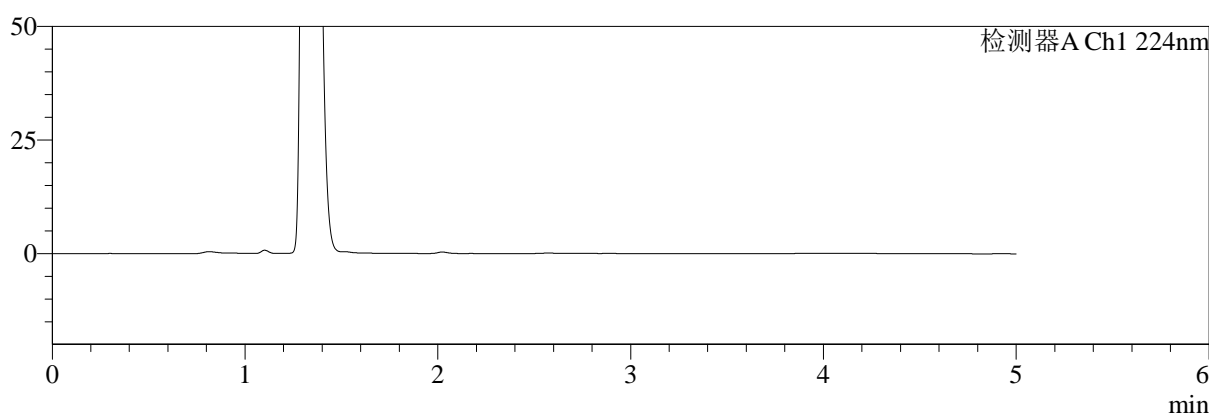

mV

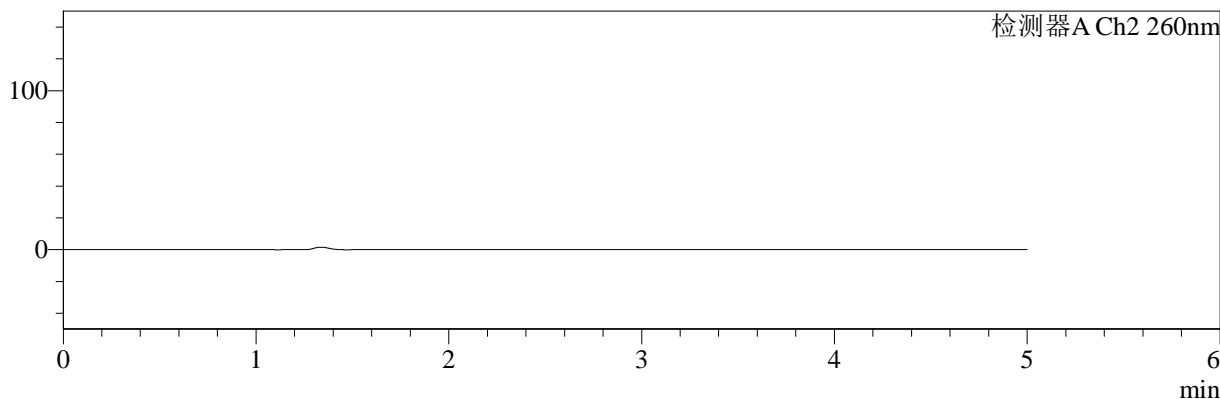

## <峰表>

### 检测器A Ch1 224nm

峰号	保留时间	面积	面积%	高度	理论塔板数(USP)	拖尾因子	分离度(USP)
总计							

### 检测器A Ch2 260nm

峰号	保留时间	面积	面积%	高度	理论塔板数(USP)	拖尾因子	分离度(USP)
总计							



# SMF-4034

## <样品信息>

色谱柱:MM-C18/SCX(150mm\*4.6mm,5μm) 流速:1.5ml/min  
 柱温:30°C 波长:224/260nm  
 数据文件名: RC\$SMF-4034 - 0-87/24-885-2 - zzp-2024120421p-rcqx-1-pH4.5jz-jf50z-dz1-1.lcd  
 方法文件名: RC\$SMF-4034 - SMF-4034-rcqx-FX273.lcm  
 批处理文件名: RC\$SMF-4034 - SMF-4034-20250106-FX273.lcb  
 样品瓶号: 1-18 版本号: 6.115  
 进样体积: 10 μl 实验者: xiechaojun  
 进样时间: 2025/01/06 13:30:45 处理者: xiechaojun  
 处理时间 (V2): 2025/01/07 09:49:13  
 仪器型号: SHIMADZU LC-2050C(FX273)

## <色谱图>

mV

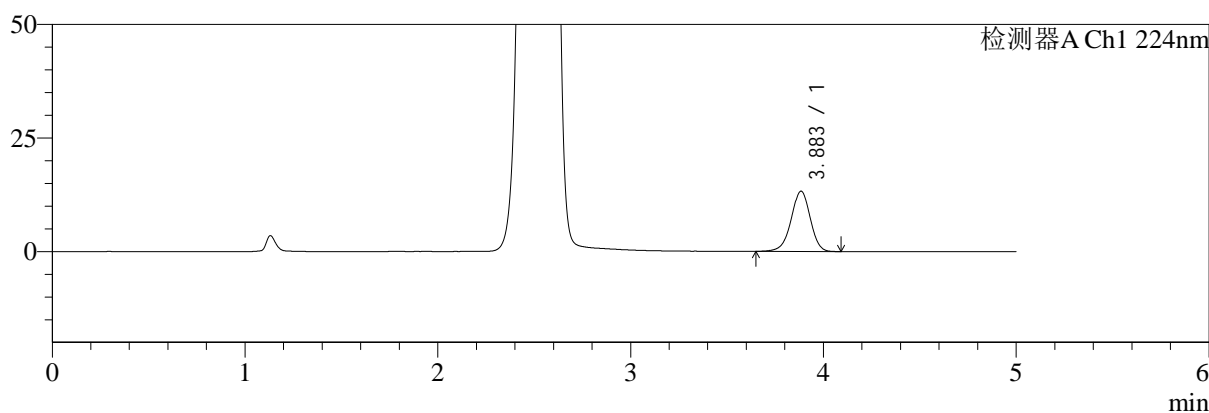

mV

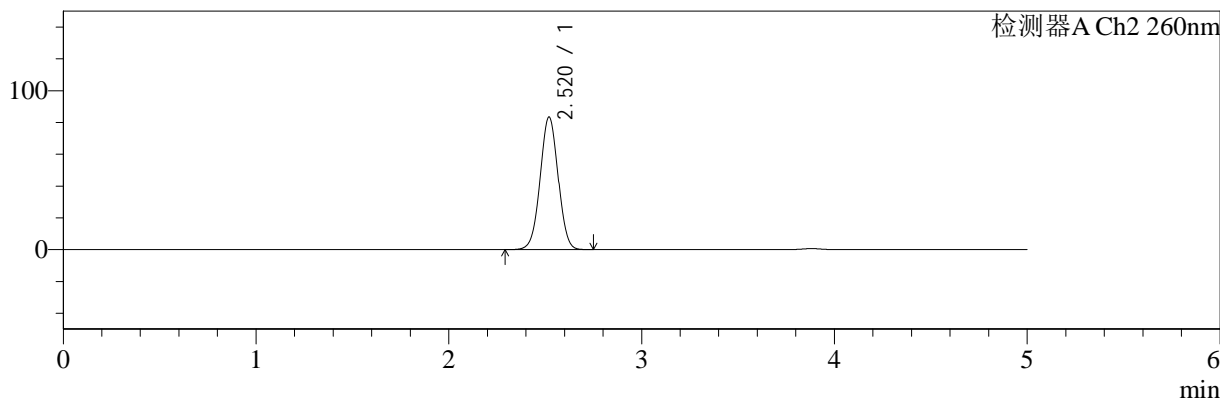

## <峰表>

### 检测器A Ch1 224nm

峰号	保留时间	面积	面积%	高度	理论塔板数(USP)	拖尾因子	分离度(USP)
1	3.883	91349	100.000	13269	7541	0.957	--
总计		91349	100.000	13269			

### 检测器A Ch2 260nm

峰号	保留时间	面积	面积%	高度	理论塔板数(USP)	拖尾因子	分离度(USP)
1	2.520	539796	100.000	83394	3488	1.011	--
总计		539796	100.000	83394			



# SMF-4034

## <样品信息>

色谱柱:MM-C18/SCX(150mm\*4.6mm,5μm)      流速:1.5ml/min  
 柱温:30°C      波长:224/260nm  
 数据文件名: RC\$SMF-4034 - 0-87/24-886-2 - zzp-2024120421p-rcqx-1-pH4.5jz-jf50z-dz1-2.lcd  
 方法文件名: RC\$SMF-4034 - SMF-4034-rcqx-FX273.lcm  
 批处理文件名: RC\$SMF-4034 - SMF-4034-20250106-FX273.lcb  
 样品瓶号: 1-18  
 进样体积: 10 μl      版本号: 6.115  
 进样时间: 2025/01/06 13:36:08      实验者: xiechaojun  
 处理时间 (V2): 2025/01/07 09:49:16      处理者: xiechaojun  
 仪器型号: SHIMADZU LC-2050C(FX273)

## <色谱图>

mV

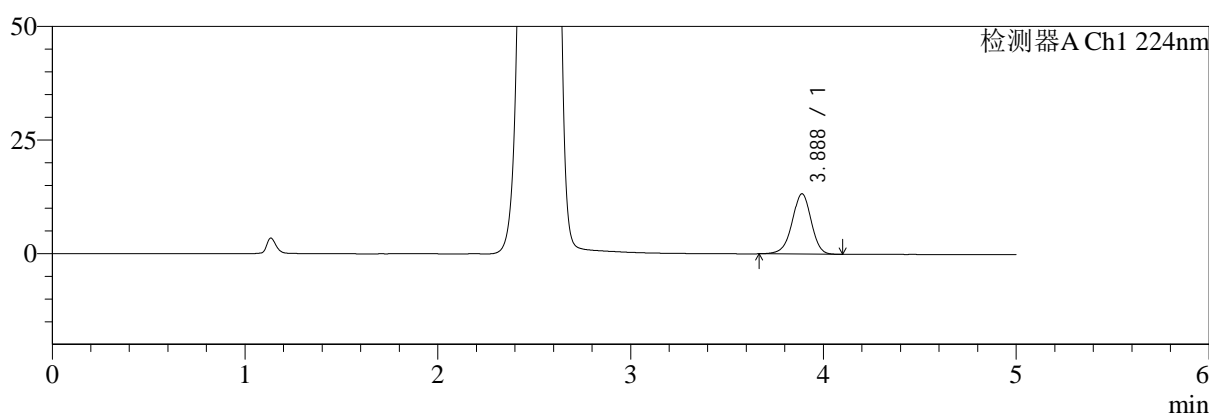

mV

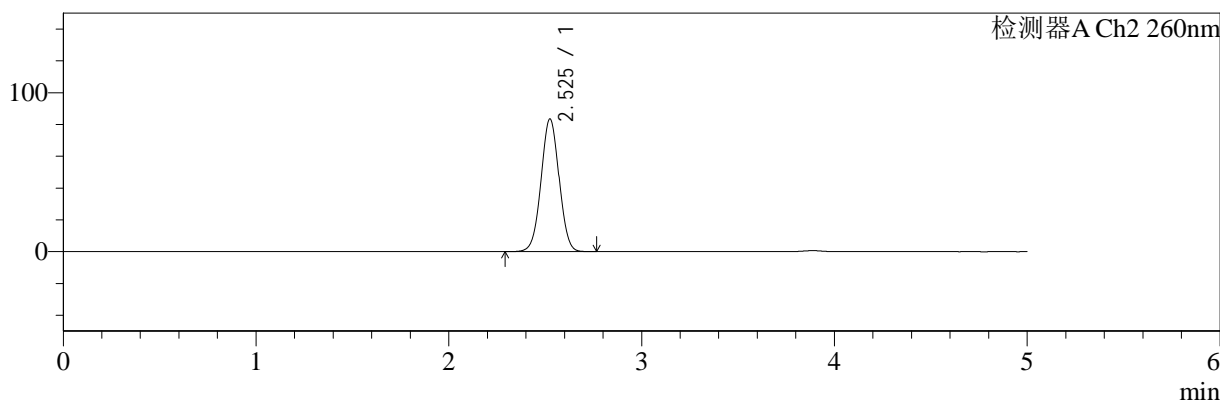

## <峰表>

### 检测器A Ch1 224nm

峰号	保留时间	面积	面积%	高度	理论塔板数(USP)	拖尾因子	分离度(USP)
1	3.888	91006	100.000	13280	7588	0.955	--
总计		91006	100.000	13280			

### 检测器A Ch2 260nm

峰号	保留时间	面积	面积%	高度	理论塔板数(USP)	拖尾因子	分离度(USP)
1	2.525	541852	100.000	83289	3487	1.013	--
总计		541852	100.000	83289			



# SMF-4034

## <样品信息>

色谱柱:MM-C18/SCX(150mm\*4.6mm,5μm)      流速:1.5ml/min  
 柱温:30°C      波长:224/260nm  
 数据文件名: RC\$SMF-4034 - 0-87/24-887-2 - zzp-2024120421p-rcqx-1-pH4.5jz-jf50z-dz1-3.lcd  
 方法文件名: RC\$SMF-4034 - SMF-4034-rcqx-FX273.lcm  
 批处理文件名: RC\$SMF-4034 - SMF-4034-20250106-FX273.lcb  
 样品瓶号: 1-18  
 进样体积: 10 μl      版本号: 6.115  
 进样时间: 2025/01/06 13:41:31      实验者: xiechaojun  
 处理时间 (V2): 2025/01/07 09:49:19      处理者: xiechaojun  
 仪器型号: SHIMADZU LC-2050C(FX273)

## <色谱图>

mV

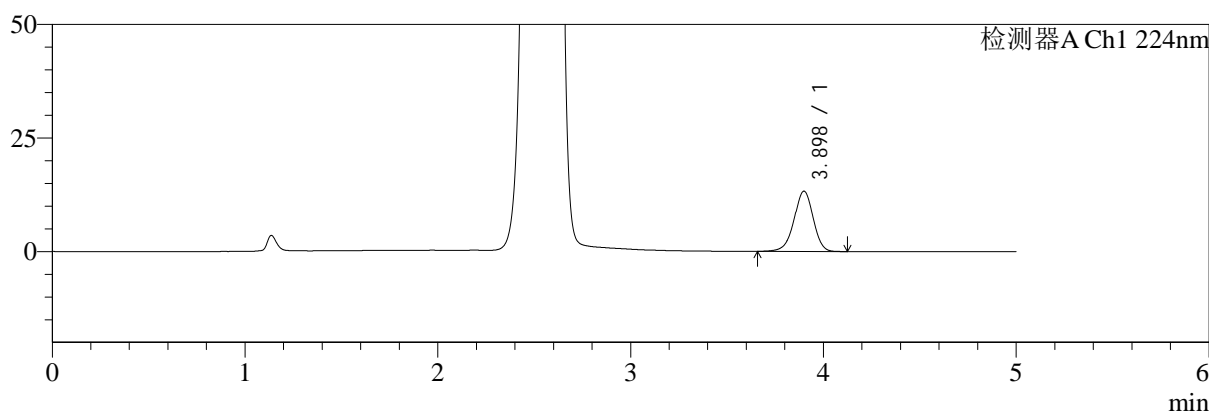

mV

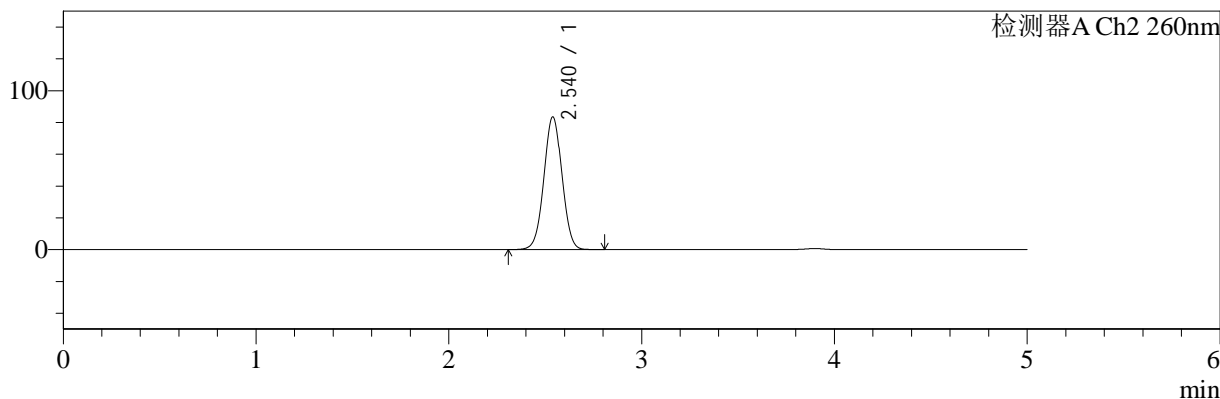

## <峰表>

### 检测器A Ch1 224nm

峰号	保留时间	面积	面积%	高度	理论塔板数(USP)	拖尾因子	分离度(USP)
1	3.898	91687	100.000	13290	7553	0.953	--
总计		91687	100.000	13290			

### 检测器A Ch2 260nm

峰号	保留时间	面积	面积%	高度	理论塔板数(USP)	拖尾因子	分离度(USP)
1	2.540	543833	100.000	83489	3501	1.015	--
总计		543833	100.000	83489			



# SMF-4034

## <样品信息>

色谱柱:MM-C18/SCX(150mm\*4.6mm,5μm) 流速:1.5ml/min  
 柱温:30°C 波长:224/260nm  
 数据文件名: RC\$SMF-4034 - 0-87/24-888-2 - zzp-2024120421p-rcqx-1-pH4.5jz-jf50z-dz1-4.lcd  
 方法文件名: RC\$SMF-4034 - SMF-4034-rcqx-FX273.lcm  
 批处理文件名: RC\$SMF-4034 - SMF-4034-20250106-FX273.lcb  
 样品瓶号: 1-18 版本号: 6.115  
 进样体积: 10 μl 实验者: xiechaojun  
 进样时间: 2025/01/06 13:46:54 处理者: xiechaojun  
 处理时间 (V2): 2025/01/07 09:49:22  
 仪器型号: SHIMADZU LC-2050C(FX273)

## <色谱图>

mV

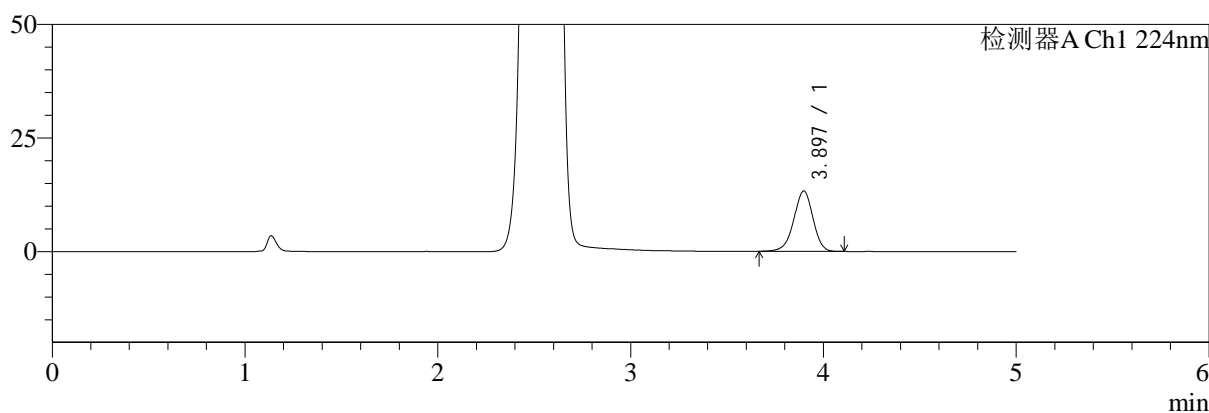

mV

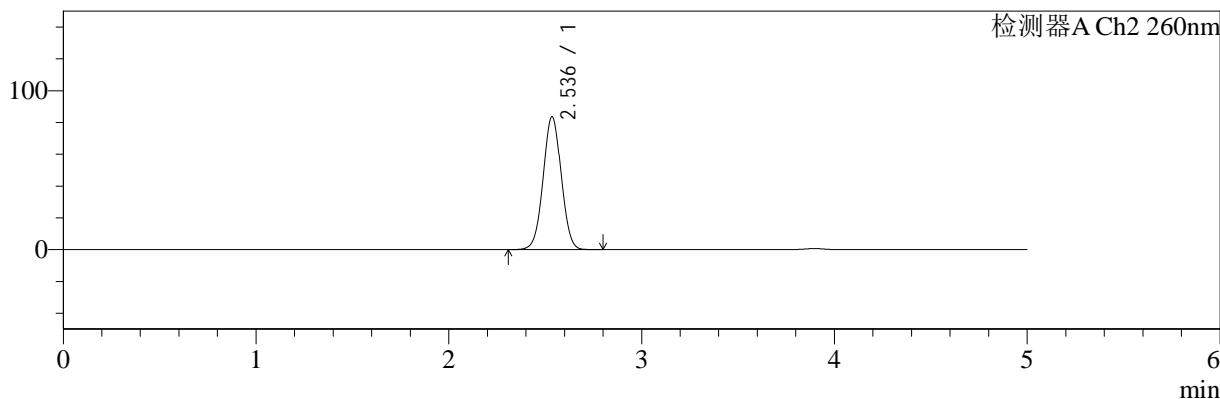

## <峰表>

### 检测器A Ch1 224nm

峰号	保留时间	面积	面积%	高度	理论塔板数(USP)	拖尾因子	分离度(USP)
1	3.897	91610	100.000	13309	7557	0.955	--
总计		91610	100.000	13309			

### 检测器A Ch2 260nm

峰号	保留时间	面积	面积%	高度	理论塔板数(USP)	拖尾因子	分离度(USP)
1	2.536	544386	100.000	83458	3488	1.015	--
总计		544386	100.000	83458			



# SMF-4034

## <样品信息>

色谱柱:MM-C18/SCX(150mm\*4.6mm,5μm)      流速:1.5ml/min  
 柱温:30°C      波长:224/260nm  
 数据文件名: RC\$SMF-4034 - 0-87/24-889-2 - zzp-2024120421p-rcqx-1-pH4.5jz-jf50z-dz1-5.lcd  
 方法文件名: RC\$SMF-4034 - SMF-4034-rcqx-FX273.lcm  
 批处理文件名: RC\$SMF-4034 - SMF-4034-20250106-FX273.lcb  
 样品瓶号: 1-18  
 进样体积: 10 μl      版本号: 6.115  
 进样时间: 2025/01/06 13:52:17      实验者: xiechaojun  
 处理时间 (V2): 2025/01/07 09:49:24      处理者: xiechaojun  
 仪器型号: SHIMADZU LC-2050C(FX273)

## <色谱图>

mV

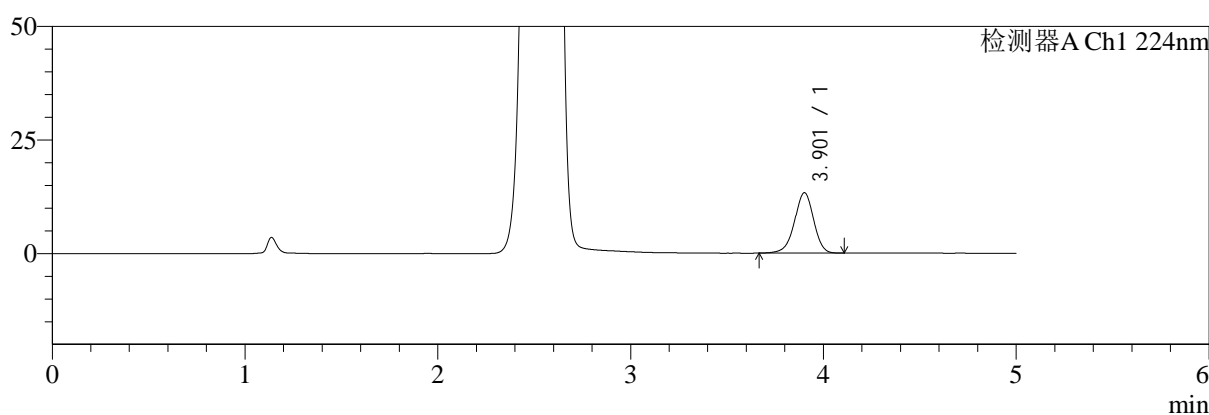

mV

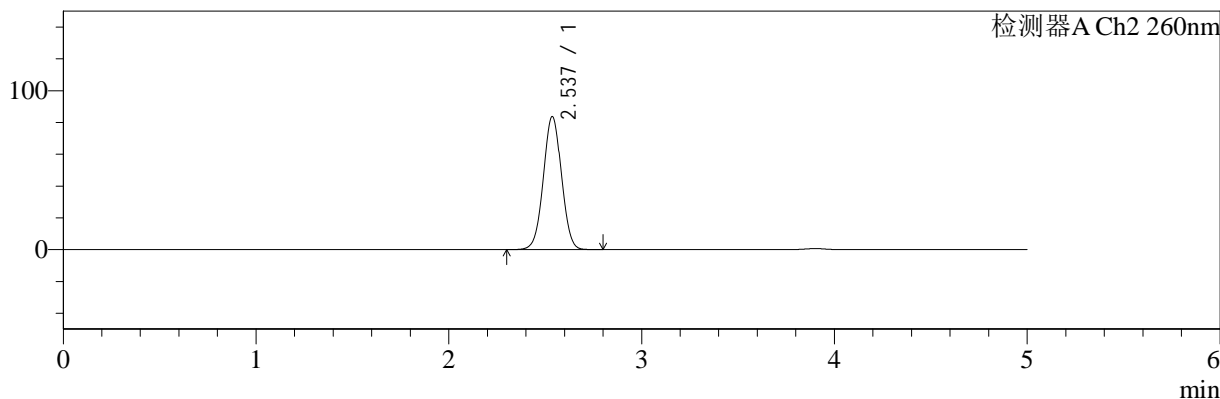

## <峰表>

### 检测器A Ch1 224nm

峰号	保留时间	面积	面积%	高度	理论塔板数(USP)	拖尾因子	分离度(USP)
1	3.901	91560	100.000	13252	7595	0.956	--
总计		91560	100.000	13252			

### 检测器A Ch2 260nm

峰号	保留时间	面积	面积%	高度	理论塔板数(USP)	拖尾因子	分离度(USP)
1	2.537	545811	100.000	83718	3489	1.015	--
总计		545811	100.000	83718			



# SMF-4034

## <样品信息>

色谱柱:MM-C18/SCX(150mm\*4.6mm,5μm) 流速:1.5ml/min  
 柱温:30°C 波长:224/260nm  
 数据文件名: RC\$SMF-4034 - 0-87/24-890-2 - zzp-2024120421p-rcqx-1-pH4.5jz-jf50z-5min-P1.lcd  
 方法文件名: RC\$SMF-4034 - SMF-4034-rcqx-FX273.lcm  
 批处理文件名: RC\$SMF-4034 - SMF-4034-20250106-FX273.lcb  
 样品瓶号: 1-1 版本号: 6.115  
 进样体积: 10 μl 实验者: xiechaojun  
 进样时间: 2025/01/06 13:57:39 处理者: xiechaojun  
 处理时间 (V2): 2025/01/07 09:49:27  
 仪器型号: SHIMADZU LC-2050C(FX273)

## <色谱图>

mV

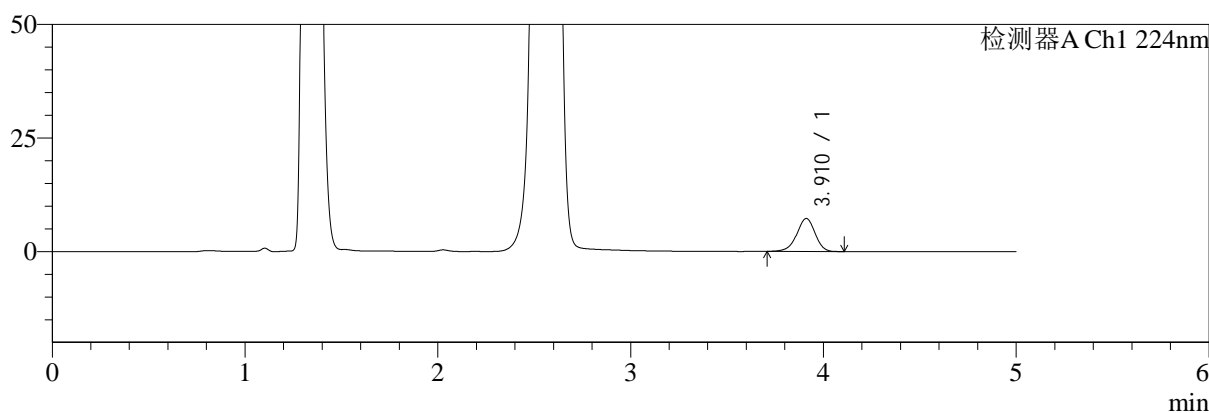

mV

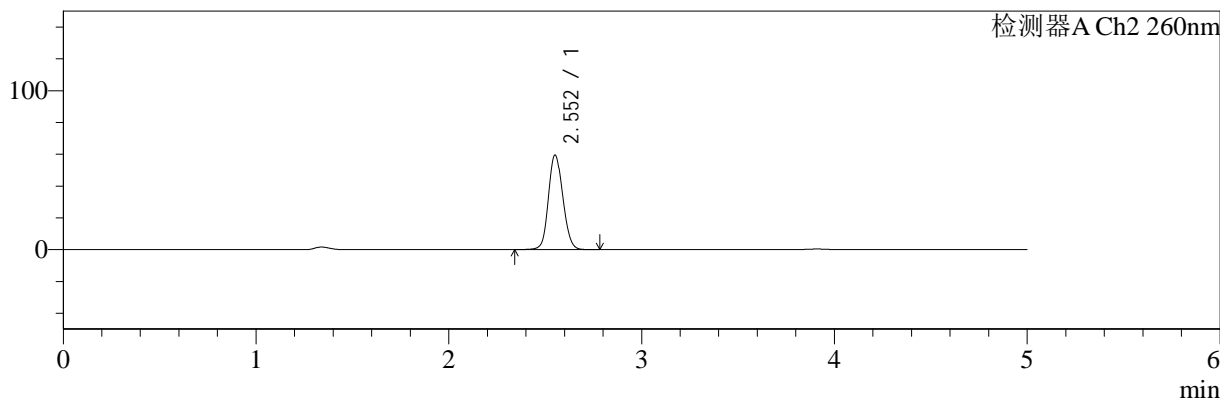

## <峰表>

### 检测器A Ch1 224nm

峰号	保留时间	面积	面积%	高度	理论塔板数(USP)	拖尾因子	分离度(USP)
1	3.910	48076	100.000	7249	8247	0.945	--
总计		48076	100.000	7249			

### 检测器A Ch2 260nm

峰号	保留时间	面积	面积%	高度	理论塔板数(USP)	拖尾因子	分离度(USP)
1	2.552	307375	100.000	59187	5678	1.121	--
总计		307375	100.000	59187			



# SMF-4034

## <样品信息>

色谱柱:MM-C18/SCX(150mm\*4.6mm,5μm) 流速:1.5ml/min  
 柱温:30°C 波长:224/260nm  
 数据文件名: RC\$SMF-4034 - 0-87/24-891-2 - zzp-2024120421p-rcqx-1-pH4.5jz-jf50z-5min-P2.lcd  
 方法文件名: RC\$SMF-4034 - SMF-4034-rcqx-FX273.lcm  
 批处理文件名: RC\$SMF-4034 - SMF-4034-20250106-FX273.lcb  
 样品瓶号: 1-10 版本号: 6.115  
 进样体积: 10 μl 实验者: xiechaojun  
 进样时间: 2025/01/06 14:03:01 处理者: xiechaojun  
 处理时间 (V2): 2025/01/07 09:49:30  
 仪器型号: SHIMADZU LC-2050C(FX273)

## <色谱图>

mV

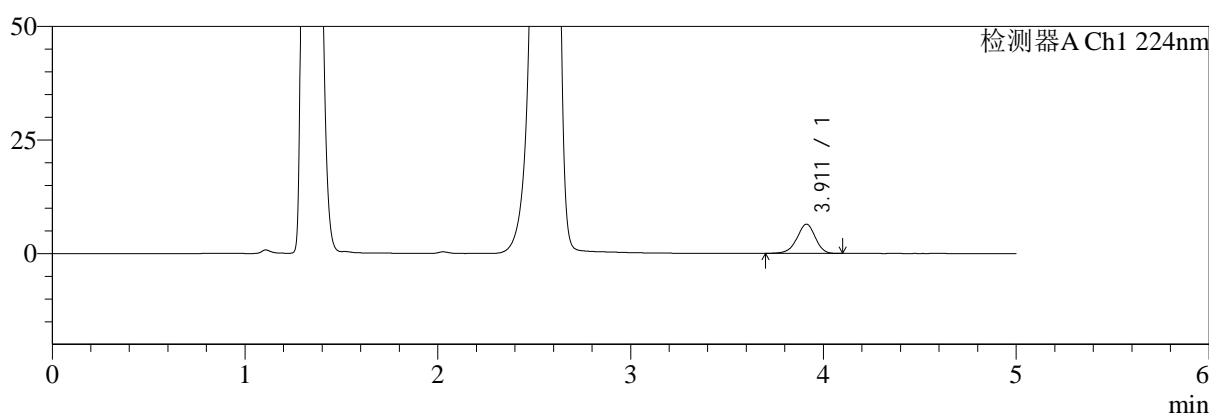

mV

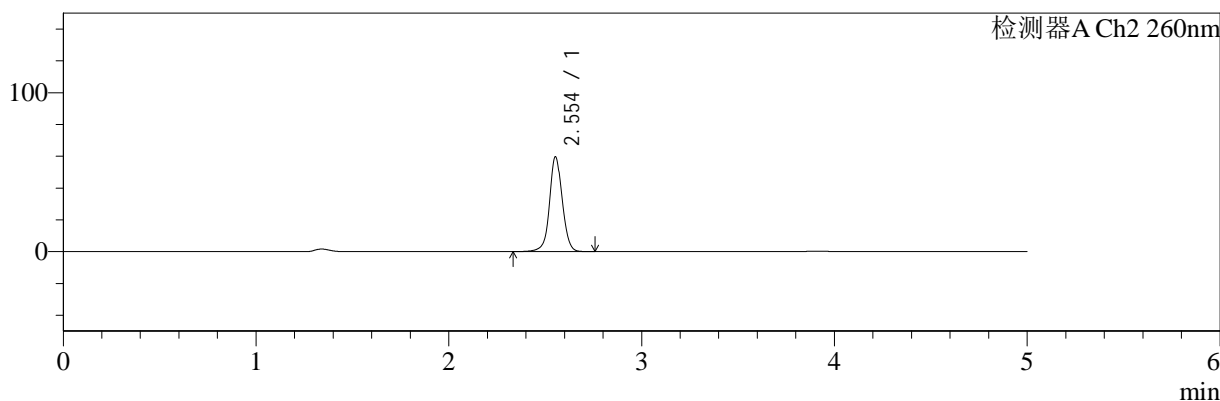

## <峰表>

### 检测器A Ch1 224nm

峰号	保留时间	面积	面积%	高度	理论塔板数(USP)	拖尾因子	分离度(USP)
1	3.911	42433	100.000	6431	8306	0.949	--
总计		42433	100.000	6431			

### 检测器A Ch2 260nm

峰号	保留时间	面积	面积%	高度	理论塔板数(USP)	拖尾因子	分离度(USP)
1	2.554	273201	100.000	59617	7614	1.038	--
总计		273201	100.000	59617			



# SMF-4034

## <样品信息>

色谱柱:MM-C18/SCX(150mm\*4.6mm,5μm) 流速:1.5ml/min  
 柱温:30°C 波长:224/260nm  
 数据文件名: RC\$SMF-4034 - 0-87/24-892-2 - zzp-2024120421p-rcqx-1-pH4.5jz-jf50z-5min-P3.lcd  
 方法文件名: RC\$SMF-4034 - SMF-4034-rcqx-FX273.lcm  
 批处理文件名: RC\$SMF-4034 - SMF-4034-20250106-FX273.lcb  
 样品瓶号: 1-19 版本号: 6.115  
 进样体积: 10 μl 实验者: xiechaojun  
 进样时间: 2025/01/06 14:08:23 处理者: xiechaojun  
 处理时间 (V2): 2025/01/07 09:49:33  
 仪器型号: SHIMADZU LC-2050C(FX273)

## <色谱图>

mV

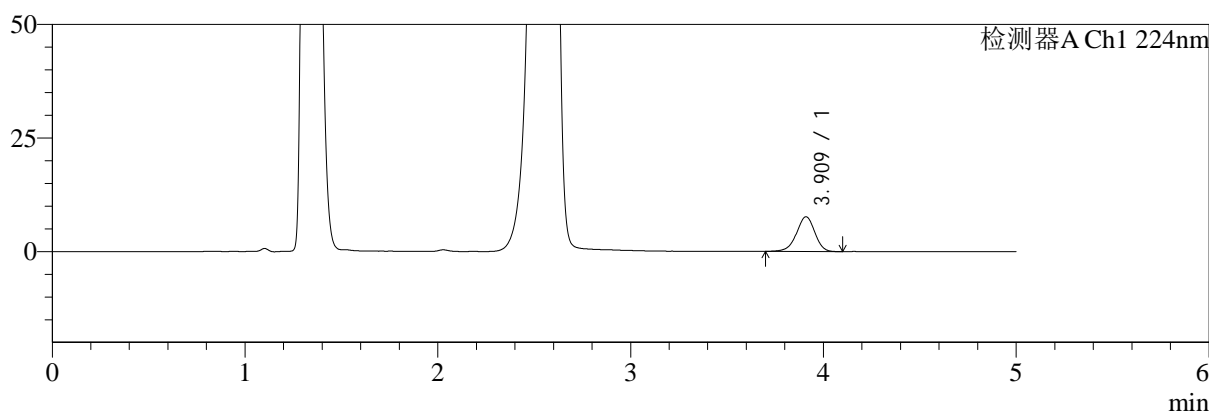

mV

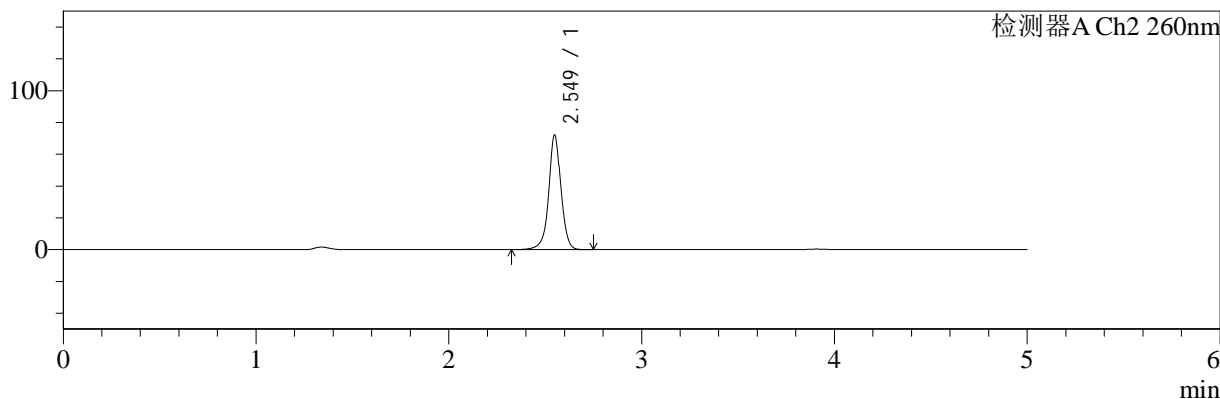

## <峰表>

### 检测器A Ch1 224nm

峰号	保留时间	面积	面积%	高度	理论塔板数(USP)	拖尾因子	分离度(USP)
1	3.909	50288	100.000	7620	8318	0.947	--
总计		50288	100.000	7620			

### 检测器A Ch2 260nm

峰号	保留时间	面积	面积%	高度	理论塔板数(USP)	拖尾因子	分离度(USP)
1	2.549	318402	100.000	71873	8327	0.994	--
总计		318402	100.000	71873			



# SMF-4034

## <样品信息>

色谱柱:MM-C18/SCX(150mm\*4.6mm,5μm) 流速:1.5ml/min  
 柱温:30°C 波长:224/260nm  
 数据文件名: RC\$SMF-4034 - 0-87/24-893-2 - zzp-2024120421p-rcqx-1-pH4.5jz-jf50z-5min-P4.lcd  
 方法文件名: RC\$SMF-4034 - SMF-4034-rcqx-FX273.lcm  
 批处理文件名: RC\$SMF-4034 - SMF-4034-20250106-FX273.lcb  
 样品瓶号: 1-28 版本号: 6.115  
 进样体积: 10 μl 实验者: xiechaojun  
 进样时间: 2025/01/06 14:13:45 处理者: xiechaojun  
 处理时间 (V2): 2025/01/07 09:49:35  
 仪器型号: SHIMADZU LC-2050C(FX273)

## <色谱图>

mV

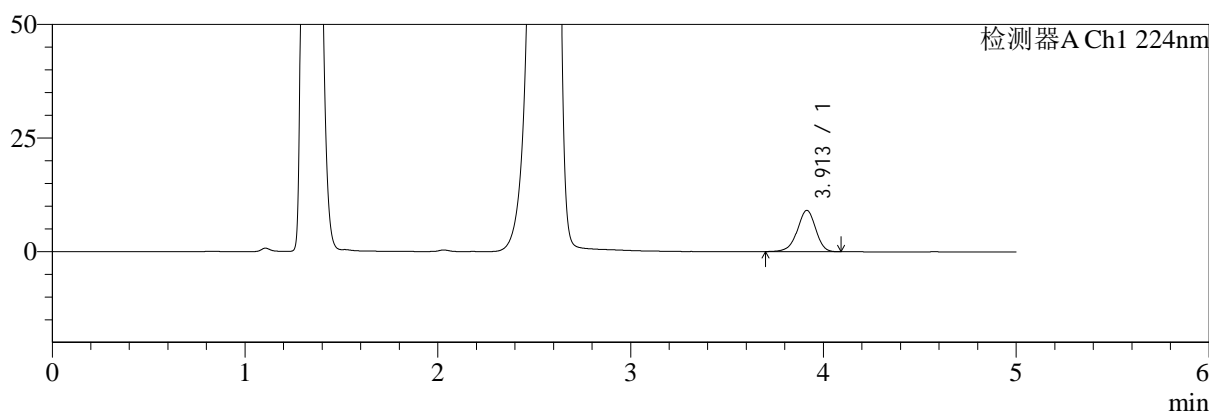

mV

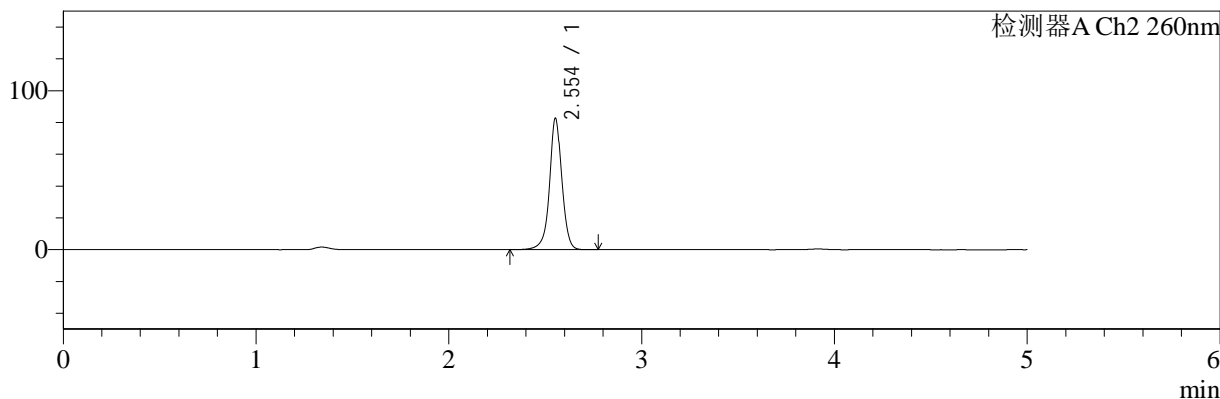

## <峰表>

### 检测器A Ch1 224nm

峰号	保留时间	面积	面积%	高度	理论塔板数(USP)	拖尾因子	分离度(USP)
1	3.913	60214	100.000	9106	8252	0.946	--
总计		60214	100.000	9106			

### 检测器A Ch2 260nm

峰号	保留时间	面积	面积%	高度	理论塔板数(USP)	拖尾因子	分离度(USP)
1	2.554	366755	100.000	82562	8290	0.991	--
总计		366755	100.000	82562			



# SMF-4034

## <样品信息>

色谱柱:MM-C18/SCX(150mm\*4.6mm,5μm)      流速:1.5ml/min  
 柱温:30°C      波长:224/260nm  
 数据文件名: RC\$SMF-4034 - 0-87/24-894-2 - zzp-2024120421p-rcqx-1-pH4.5jz-jf50z-5min-P5.lcd  
 方法文件名: RC\$SMF-4034 - SMF-4034-rcqx-FX273.lcm  
 批处理文件名: RC\$SMF-4034 - SMF-4034-20250106-FX273.lcb  
 样品瓶号: 1-37  
 进样体积: 10 μl      版本号: 6.115  
 进样时间: 2025/01/06 14:19:07      实验者: xiechaojun  
 处理时间 (V2): 2025/01/07 09:49:38      处理者: xiechaojun  
 仪器型号: SHIMADZU LC-2050C(FX273)

## <色谱图>

mV

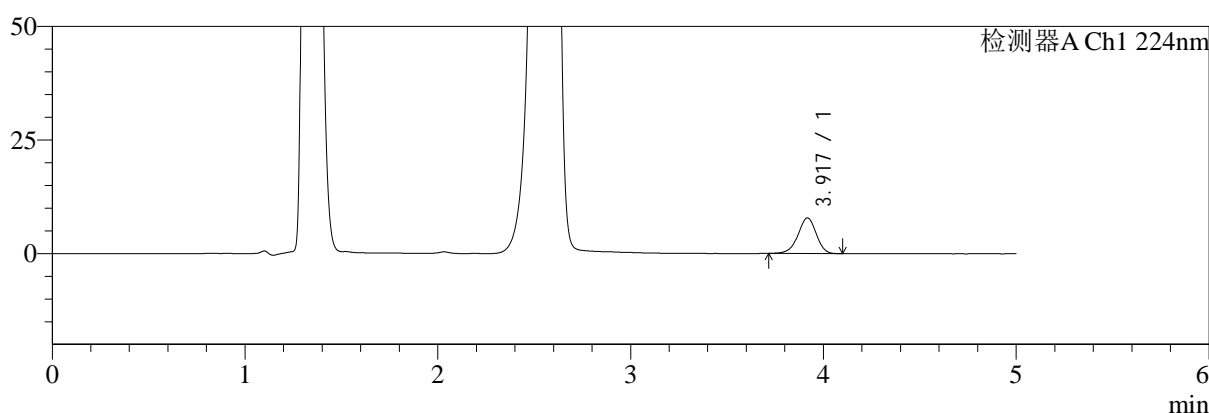

mV

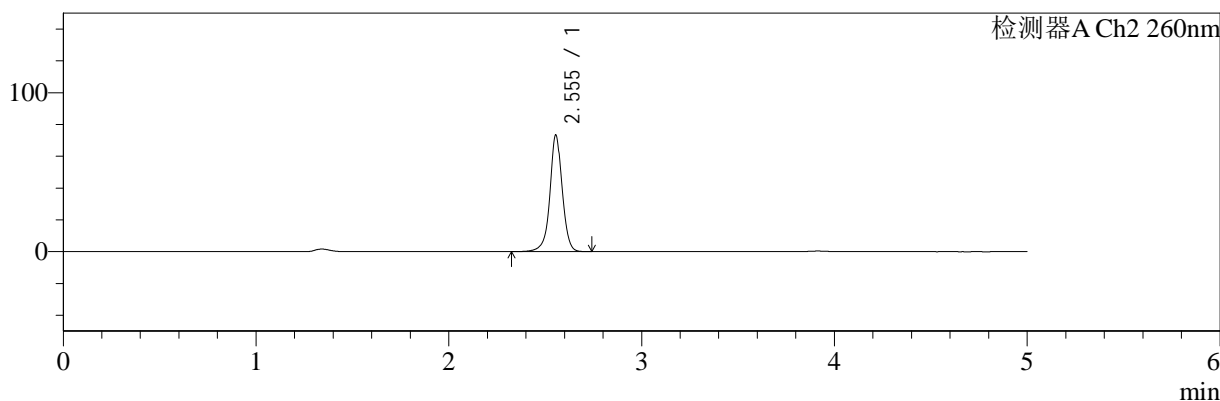

## <峰表>

### 检测器A Ch1 224nm

峰号	保留时间	面积	面积%	高度	理论塔板数(USP)	拖尾因子	分离度(USP)
1	3.917	51757	100.000	7828	8264	0.946	--
总计		51757	100.000	7828			

### 检测器A Ch2 260nm

峰号	保留时间	面积	面积%	高度	理论塔板数(USP)	拖尾因子	分离度(USP)
1	2.555	324225	100.000	73365	8347	0.992	--
总计		324225	100.000	73365			



# SMF-4034

## <样品信息>

色谱柱:MM-C18/SCX(150mm\*4.6mm,5μm) 流速:1.5ml/min  
 柱温:30°C 波长:224/260nm  
 数据文件名: RC\$SMF-4034 - 0-87/24-895-2 - zzp-2024120421p-rcqx-1-pH4.5jz-jf50z-5min-P6.lcd  
 方法文件名: RC\$SMF-4034 - SMF-4034-rcqx-FX273.lcm  
 批处理文件名: RC\$SMF-4034 - SMF-4034-20250106-FX273.lcb  
 样品瓶号: 1-46 版本号: 6.115  
 进样体积: 10 μl 实验者: xiechaojun  
 进样时间: 2025/01/06 14:24:29 处理者: xiechaojun  
 处理时间 (V2): 2025/01/07 09:49:41  
 仪器型号: SHIMADZU LC-2050C(FX273)

## <色谱图>

mV

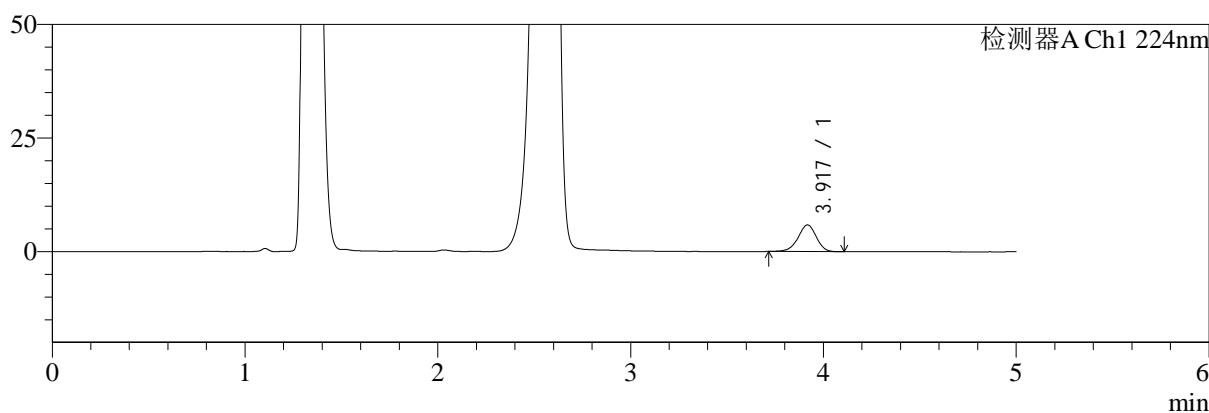

mV

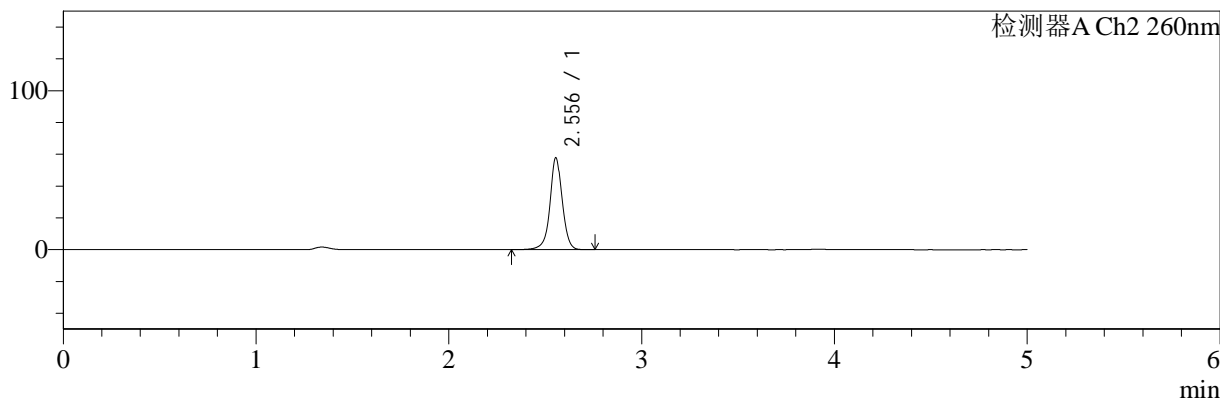

## <峰表>

### 检测器A Ch1 224nm

峰号	保留时间	面积	面积%	高度	理论塔板数(USP)	拖尾因子	分离度(USP)
1	3.917	38653	100.000	5855	8308	0.952	--
总计		38653	100.000	5855			

### 检测器A Ch2 260nm

峰号	保留时间	面积	面积%	高度	理论塔板数(USP)	拖尾因子	分离度(USP)
1	2.556	254906	100.000	57863	8408	0.995	--
总计		254906	100.000	57863			



# SMF-4034

## <样品信息>

色谱柱:MM-C18/SCX(150mm\*4.6mm,5μm) 流速:1.5ml/min  
 柱温:30°C 波长:224/260nm  
 数据文件名: RC\$SMF-4034 - 0-87/24-896-2 - zzp-2024120421p-rcqx-1-pH4.5jz-jf50z-10min-P1.lcd  
 方法文件名: RC\$SMF-4034 - SMF-4034-rcqx-FX273.lcm  
 批处理文件名: RC\$SMF-4034 - SMF-4034-20250106-FX273.lcb  
 样品瓶号: 1-2 版本号: 6.115  
 进样体积: 10 μl 实验者: xiechaojun  
 进样时间: 2025/01/06 14:29:51 处理者: xiechaojun  
 处理时间 (V2): 2025/01/07 09:49:44  
 仪器型号: SHIMADZU LC-2050C(FX273)

## <色谱图>

mV

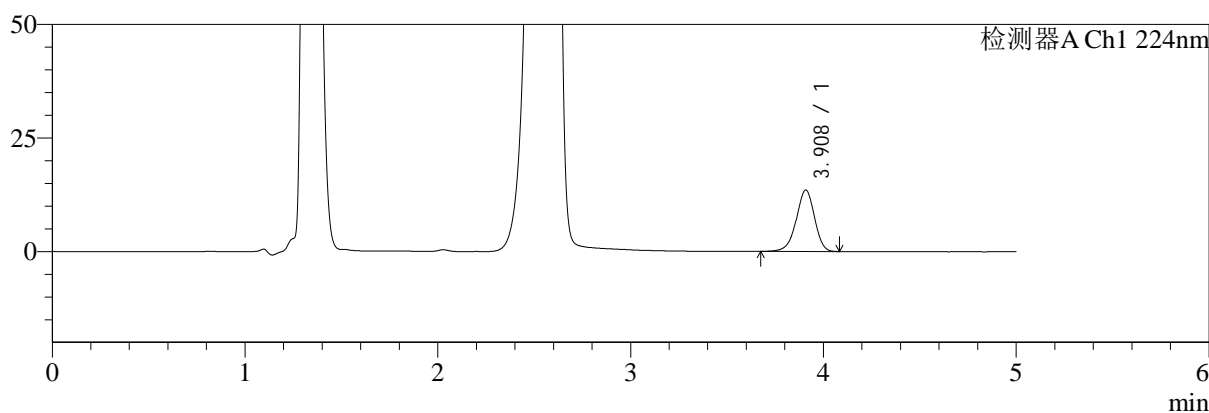

mV

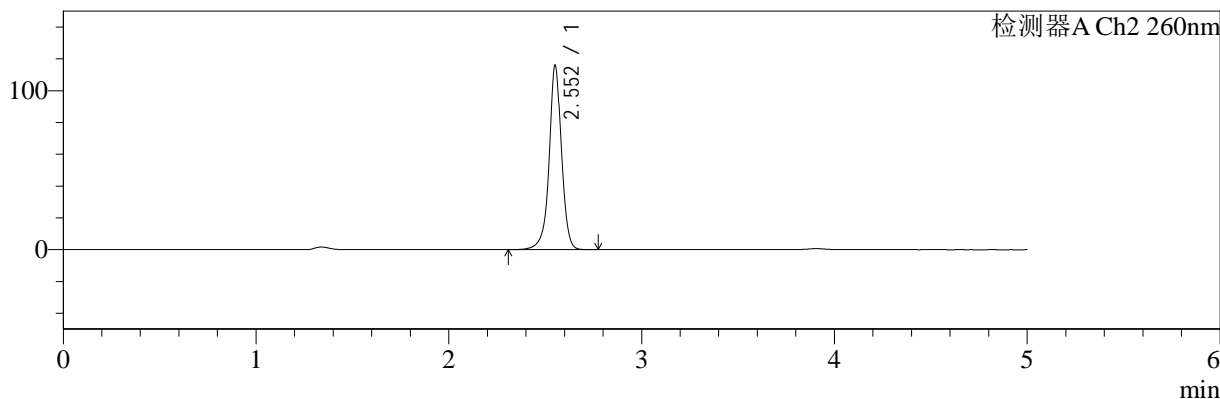

## <峰表>

### 检测器A Ch1 224nm

峰号	保留时间	面积	面积%	高度	理论塔板数(USP)	拖尾因子	分离度(USP)
1	3.908	88927	100.000	13501	8301	0.945	--
总计		88927	100.000	13501			

### 检测器A Ch2 260nm

峰号	保留时间	面积	面积%	高度	理论塔板数(USP)	拖尾因子	分离度(USP)
1	2.552	515200	100.000	115086	8304	0.973	--
总计		515200	100.000	115086			



# SMF-4034

## <样品信息>

色谱柱:MM-C18/SCX(150mm\*4.6mm,5μm)      流速:1.5ml/min  
 柱温:30°C      波长:224/260nm  
 数据文件名: RC\$SMF-4034 - 0-87/24-897-2 - zzp-2024120421p-rcqx-1-pH4.5jz-jf50z-10min-P2.lcd  
 方法文件名: RC\$SMF-4034 - SMF-4034-rcqx-FX273.lcm  
 批处理文件名: RC\$SMF-4034 - SMF-4034-20250106-FX273.lcb  
 样品瓶号: 1-11  
 进样体积: 10 μl      版本号: 6.115  
 进样时间: 2025/01/06 14:35:14      实验者: xiechaojun  
 处理时间 (V2): 2025/01/07 09:49:46      处理者: xiechaojun  
 仪器型号: SHIMADZU LC-2050C(FX273)

## <色谱图>

mV

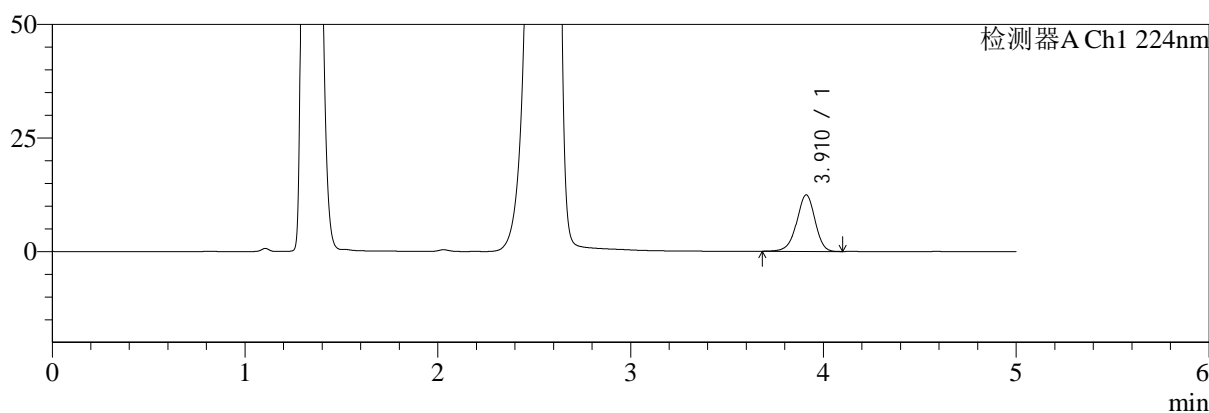

mV

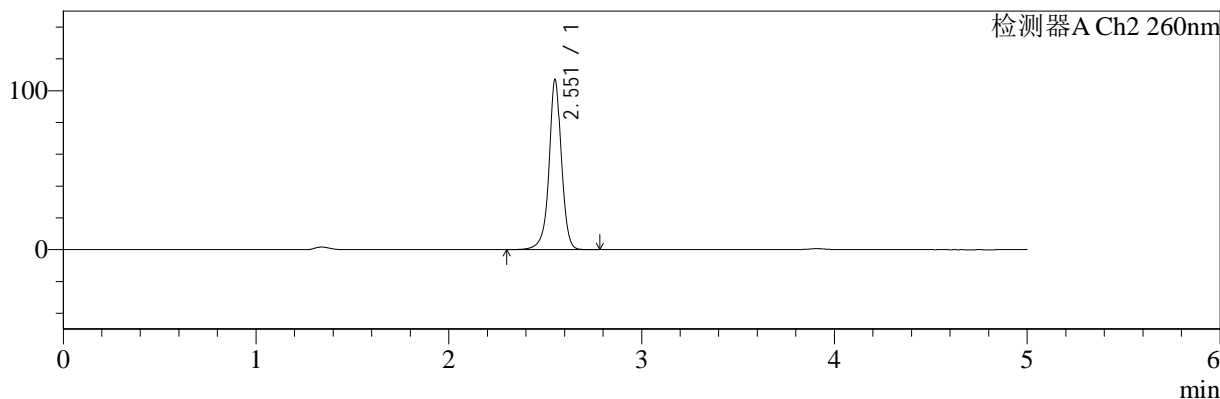

## <峰表>

### 检测器A Ch1 224nm

峰号	保留时间	面积	面积%	高度	理论塔板数(USP)	拖尾因子	分离度(USP)
1	3.910	82158	100.000	12415	8283	0.949	--
总计		82158	100.000	12415			

### 检测器A Ch2 260nm

峰号	保留时间	面积	面积%	高度	理论塔板数(USP)	拖尾因子	分离度(USP)
1	2.551	476775	100.000	106021	8256	0.975	--
总计		476775	100.000	106021			



# SMF-4034

## <样品信息>

色谱柱:MM-C18/SCX(150mm\*4.6mm,5μm) 流速:1.5ml/min  
 柱温:30°C 波长:224/260nm  
 数据文件名: RC\$SMF-4034 - 0-87/24-898-2 - zzp-2024120421p-rcqx-1-pH4.5jz-jf50z-10min-P3.lcd  
 方法文件名: RC\$SMF-4034 - SMF-4034-rcqx-FX273.lcm  
 批处理文件名: RC\$SMF-4034 - SMF-4034-20250106-FX273.lcb  
 样品瓶号: 1-20 版本号: 6.115  
 进样体积: 10 μl 实验者: xiechaojun  
 进样时间: 2025/01/06 14:40:36 处理者: xiechaojun  
 处理时间 (V2): 2025/01/07 09:49:49  
 仪器型号: SHIMADZU LC-2050C(FX273)

## <色谱图>

mV

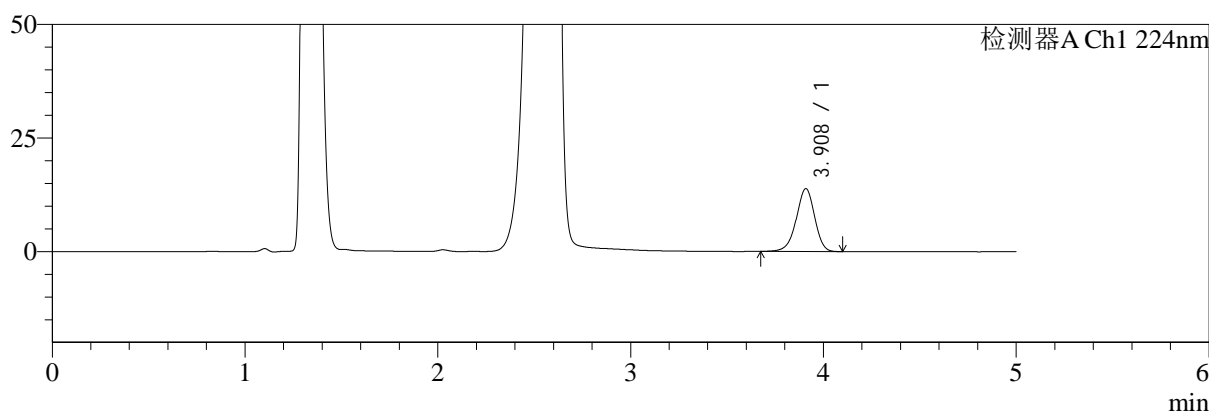

mV

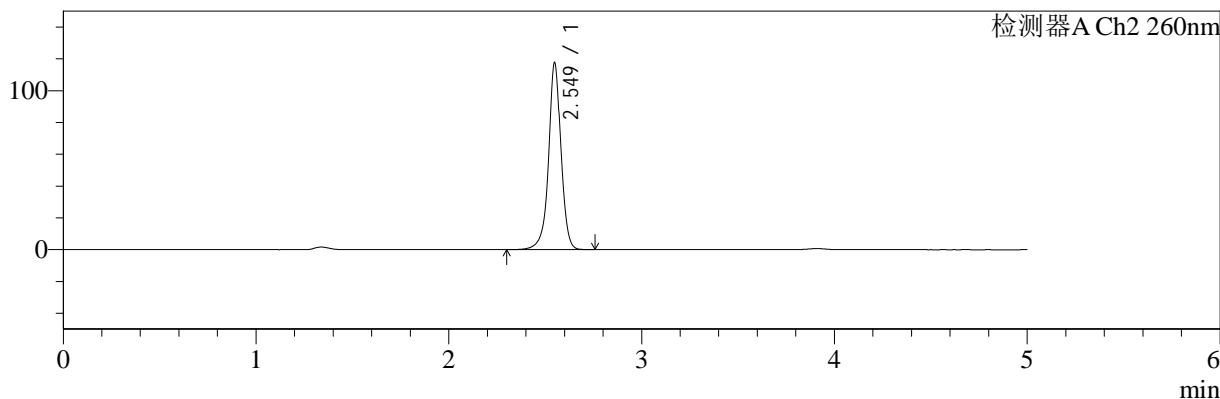

## <峰表>

### 检测器A Ch1 224nm

峰号	保留时间	面积	面积%	高度	理论塔板数(USP)	拖尾因子	分离度(USP)
1	3.908	91403	100.000	13826	8257	0.948	--
总计		91403	100.000	13826			

### 检测器A Ch2 260nm

峰号	保留时间	面积	面积%	高度	理论塔板数(USP)	拖尾因子	分离度(USP)
1	2.549	524572	100.000	117109	8220	0.973	--
总计		524572	100.000	117109			



# SMF-4034

## <样品信息>

色谱柱:MM-C18/SCX(150mm\*4.6mm,5μm)      流速:1.5ml/min  
 柱温:30°C      波长:224/260nm  
 数据文件名: RC\$SMF-4034 - 0-87/24-899-2 - zzp-2024120421p-rcqx-1-pH4.5jz-jf50z-10min-P4.lcd  
 方法文件名: RC\$SMF-4034 - SMF-4034-rcqx-FX273.lcm  
 批处理文件名: RC\$SMF-4034 - SMF-4034-20250106-FX273.lcb  
 样品瓶号: 1-29  
 进样体积: 10 μl      版本号: 6.115  
 进样时间: 2025/01/06 14:45:59      实验者: xiechaojun  
 处理时间 (V2): 2025/01/07 09:49:51      处理者: xiechaojun  
 仪器型号: SHIMADZU LC-2050C(FX273)

## <色谱图>

mV

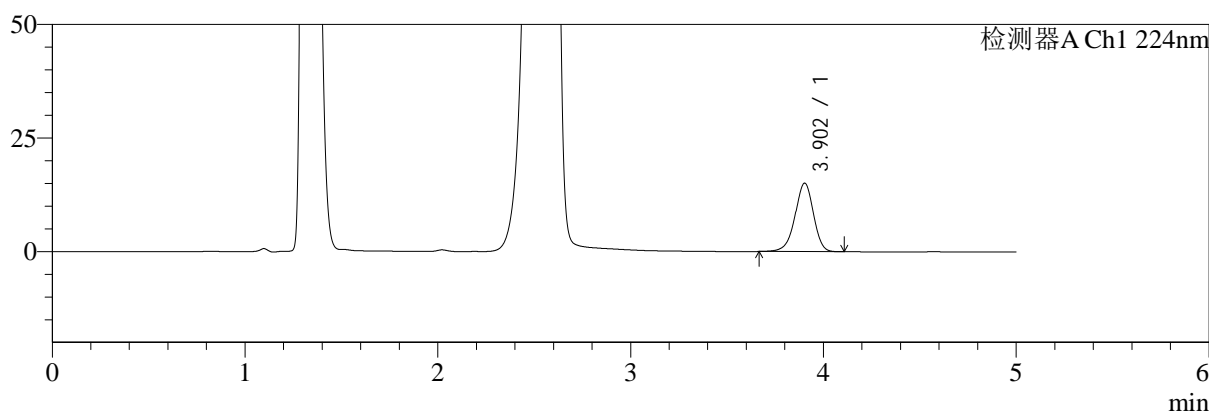

mV

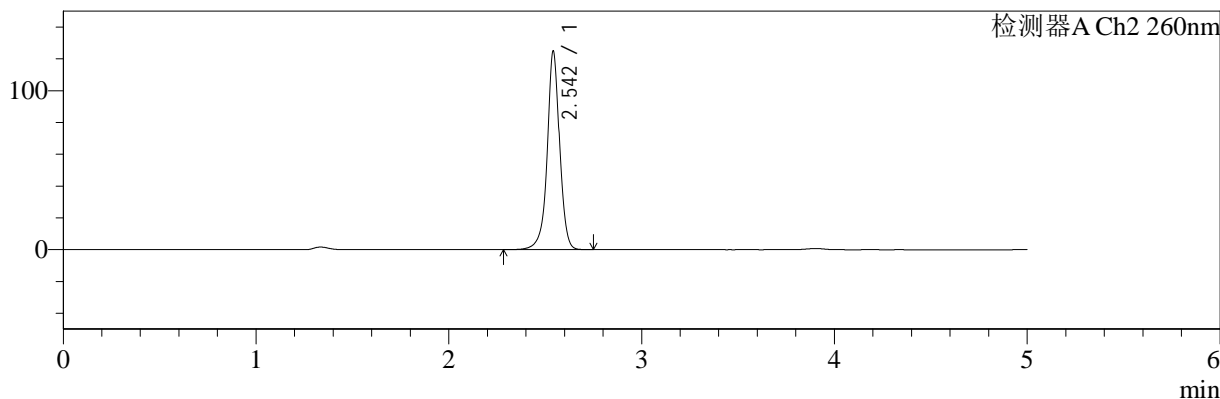

## <峰表>

### 检测器A Ch1 224nm

峰号	保留时间	面积	面积%	高度	理论塔板数(USP)	拖尾因子	分离度(USP)
1	3.902	100116	100.000	15055	8186	0.943	--
总计		100116	100.000	15055			

### 检测器A Ch2 260nm

峰号	保留时间	面积	面积%	高度	理论塔板数(USP)	拖尾因子	分离度(USP)
1	2.542	557203	100.000	123700	8160	0.976	--
总计		557203	100.000	123700			



# SMF-4034

## <样品信息>

色谱柱:MM-C18/SCX(150mm\*4.6mm,5μm) 流速:1.5ml/min  
 柱温:30°C 波长:224/260nm  
 数据文件名: RC\$SMF-4034 - 0-87/24-900-2 - zzp-2024120421p-rcqx-1-pH4.5jz-jf50z-10min-P5.lcd  
 方法文件名: RC\$SMF-4034 - SMF-4034-rcqx-FX273.lcm  
 批处理文件名: RC\$SMF-4034 - SMF-4034-20250106-FX273.lcb  
 样品瓶号: 1-38 版本号: 6.115  
 进样体积: 10 μl 实验者: xiechaojun  
 进样时间: 2025/01/06 14:51:21 处理者: xiechaojun  
 处理时间 (V2): 2025/01/07 09:49:54  
 仪器型号: SHIMADZU LC-2050C(FX273)

## <色谱图>

mV

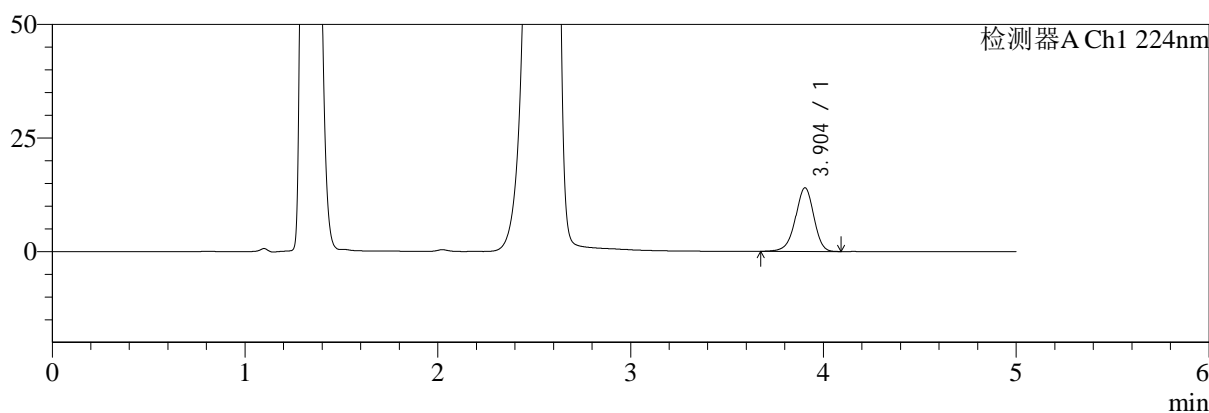

mV

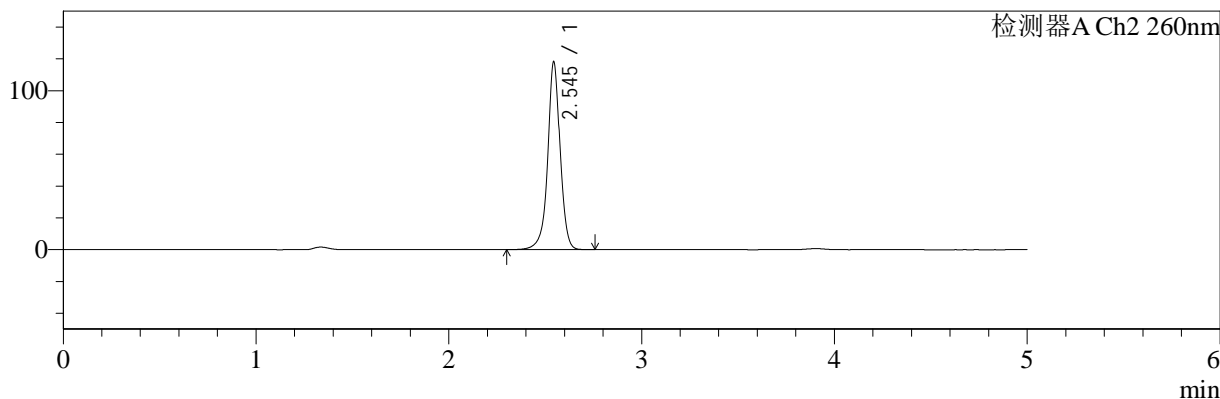

## <峰表>

### 检测器A Ch1 224nm

峰号	保留时间	面积	面积%	高度	理论塔板数(USP)	拖尾因子	分离度(USP)
1	3.904	92542	100.000	14012	8226	0.945	--
总计		92542	100.000	14012			

### 检测器A Ch2 260nm

峰号	保留时间	面积	面积%	高度	理论塔板数(USP)	拖尾因子	分离度(USP)
1	2.545	527034	100.000	117842	8189	0.975	--
总计		527034	100.000	117842			



# SMF-4034

## <样品信息>

色谱柱:MM-C18/SCX(150mm\*4.6mm,5μm)      流速:1.5ml/min  
 柱温:30°C      波长:224/260nm  
 数据文件名: RC\$SMF-4034 - 0-87/24-901-2 - zzp-2024120421p-rcqx-1-pH4.5jz-jf50z-10min-P6.lcd  
 方法文件名: RC\$SMF-4034 - SMF-4034-rcqx-FX273.lcm  
 批处理文件名: RC\$SMF-4034 - SMF-4034-20250106-FX273.lcb  
 样品瓶号: 1-47  
 进样体积: 10 μl      版本号: 6.115  
 进样时间: 2025/01/06 14:56:43      实验者: xiechaojun  
 处理时间 (V2): 2025/01/07 09:49:57      处理者: xiechaojun  
 仪器型号: SHIMADZU LC-2050C(FX273)

## <色谱图>

mV

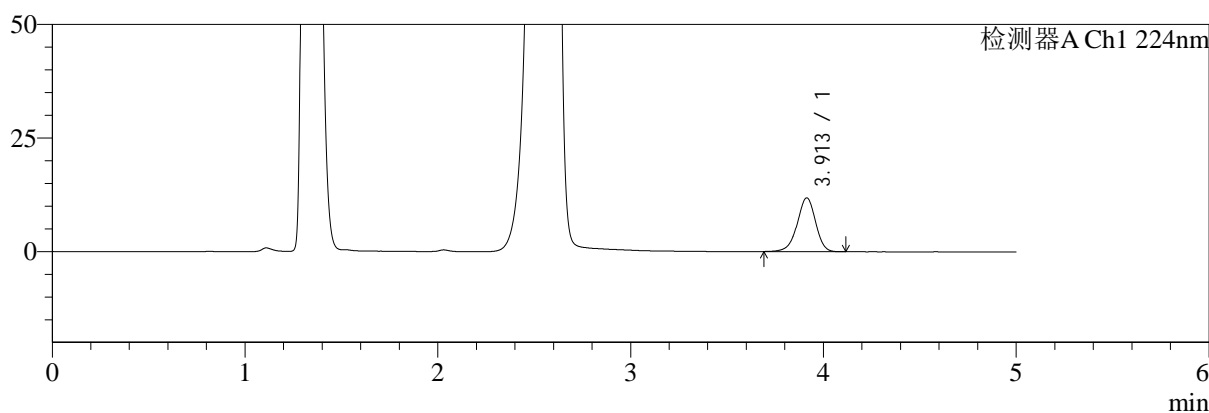

mV

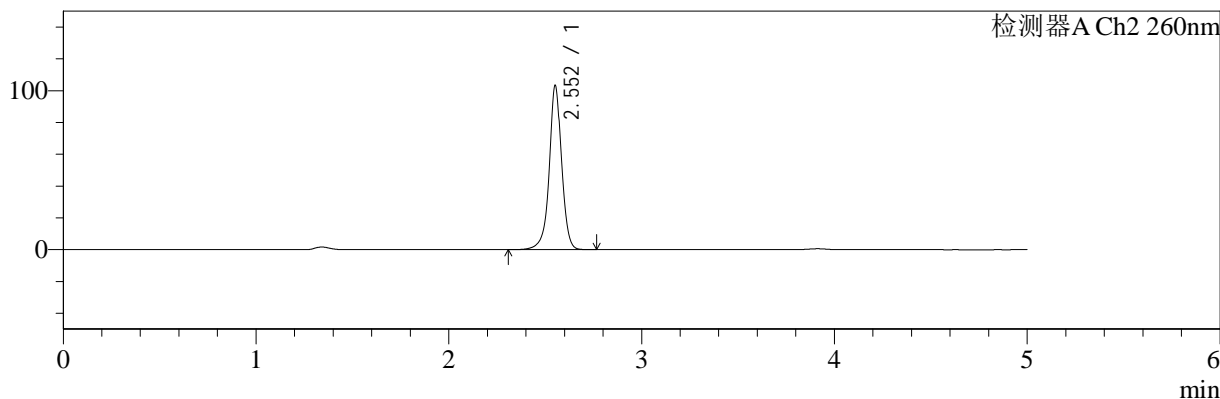

## <峰表>

### 检测器A Ch1 224nm

峰号	保留时间	面积	面积%	高度	理论塔板数(USP)	拖尾因子	分离度(USP)
1	3.913	78359	100.000	11849	8275	0.949	--
总计		78359	100.000	11849			

### 检测器A Ch2 260nm

峰号	保留时间	面积	面积%	高度	理论塔板数(USP)	拖尾因子	分离度(USP)
1	2.552	459053	100.000	102743	8290	0.977	--
总计		459053	100.000	102743			



# SMF-4034

## <样品信息>

色谱柱:MM-C18/SCX(150mm\*4.6mm,5μm)      流速:1.5ml/min  
 柱温:30°C      波长:224/260nm  
 数据文件名: RC\$SMF-4034 - 0-87/24-902-2 - zzp-2024120421p-rcqx-1-pH4.5jz-jf50z-15min-P1.lcd  
 方法文件名: RC\$SMF-4034 - SMF-4034-rcqx-FX273.lcm  
 批处理文件名: RC\$SMF-4034 - SMF-4034-20250106-FX273.lcb  
 样品瓶号: 1-3  
 进样体积: 10 μl      版本号: 6.115  
 进样时间: 2025/01/06 15:02:05      实验者: xiechaojun  
 处理时间 (V2): 2025/01/07 09:50:00      处理者: xiechaojun  
 仪器型号: SHIMADZU LC-2050C(FX273)

## <色谱图>

mV

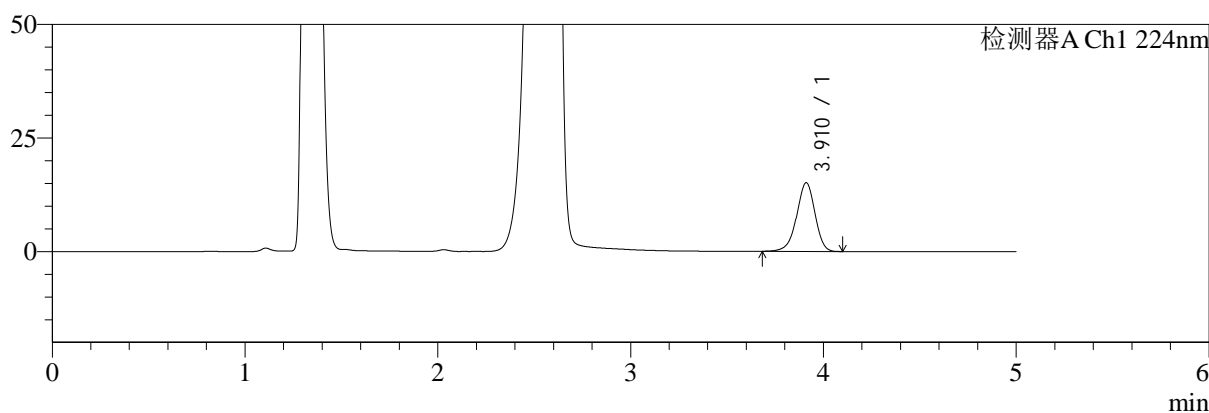

mV

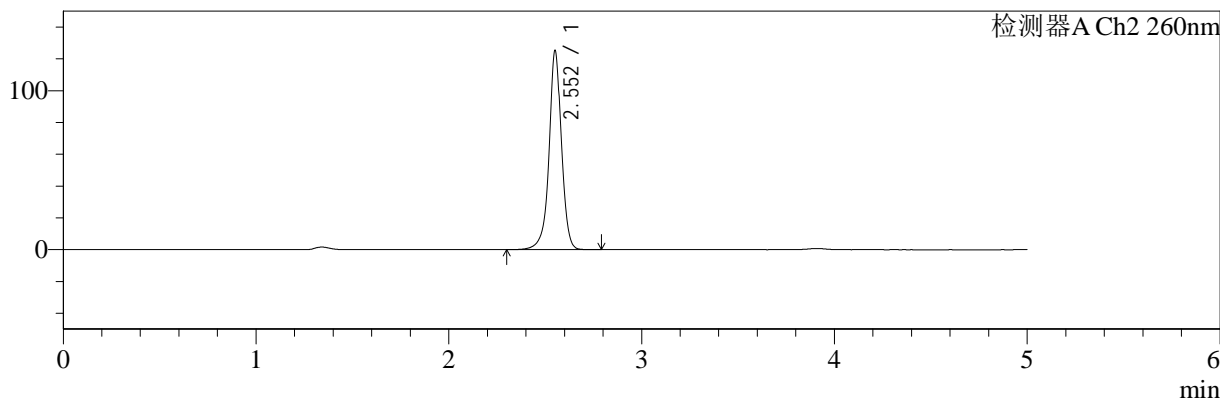

## <峰表>

### 检测器A Ch1 224nm

峰号	保留时间	面积	面积%	高度	理论塔板数(USP)	拖尾因子	分离度(USP)
1	3.910	99955	100.000	15093	8267	0.944	--
总计		99955	100.000	15093			

### 检测器A Ch2 260nm

峰号	保留时间	面积	面积%	高度	理论塔板数(USP)	拖尾因子	分离度(USP)
1	2.552	558681	100.000	124242	8251	0.971	--
总计		558681	100.000	124242			



# SMF-4034

## <样品信息>

色谱柱:MM-C18/SCX(150mm\*4.6mm,5μm)      流速:1.5ml/min  
 柱温:30°C      波长:224/260nm  
 数据文件名: RC\$SMF-4034 - 0-87/24-903-2 - zzp-2024120421p-rcqx-1-pH4.5jz-jf50z-15min-P2.lcd  
 方法文件名: RC\$SMF-4034 - SMF-4034-rcqx-FX273.lcm  
 批处理文件名: RC\$SMF-4034 - SMF-4034-20250106-FX273.lcb  
 样品瓶号: 1-12  
 进样体积: 10 μl      版本号: 6.115  
 进样时间: 2025/01/06 15:07:28      实验者: xiechaojun  
 处理时间 (V2): 2025/01/07 09:50:02      处理者: xiechaojun  
 仪器型号: SHIMADZU LC-2050C(FX273)

## <色谱图>

mV

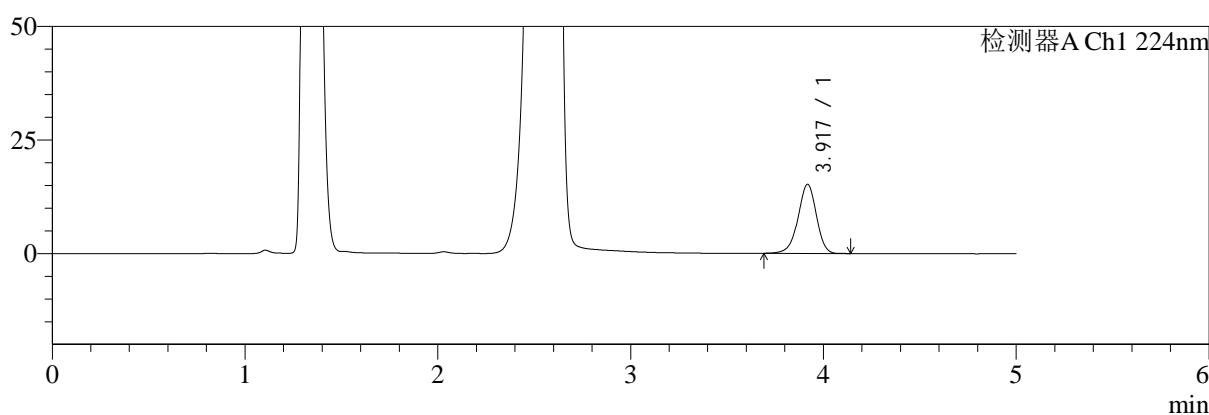

mV

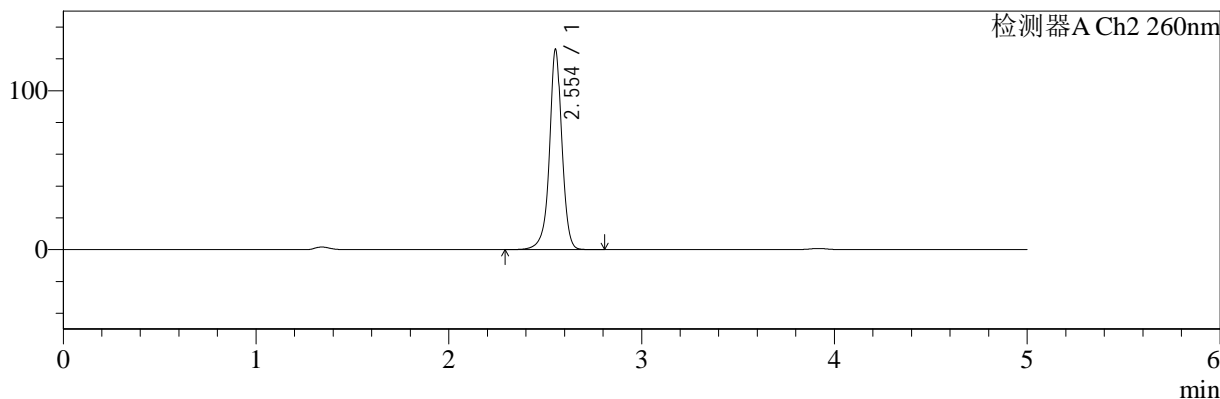

## <峰表>

### 检测器A Ch1 224nm

峰号	保留时间	面积	面积%	高度	理论塔板数(USP)	拖尾因子	分离度(USP)
1	3.917	100605	100.000	15167	8281	0.947	--
总计		100605	100.000	15167			

### 检测器A Ch2 260nm

峰号	保留时间	面积	面积%	高度	理论塔板数(USP)	拖尾因子	分离度(USP)
1	2.554	564269	100.000	125899	8202	0.970	--
总计		564269	100.000	125899			



# SMF-4034

## <样品信息>

色谱柱:MM-C18/SCX(150mm\*4.6mm,5μm)      流速:1.5ml/min  
 柱温:30°C      波长:224/260nm  
 数据文件名: RC\$SMF-4034 - 0-87/24-904-2 - zzp-2024120421p-rcqx-1-pH4.5jz-jf50z-15min-P3.lcd  
 方法文件名: RC\$SMF-4034 - SMF-4034-rcqx-FX273.lcm  
 批处理文件名: RC\$SMF-4034 - SMF-4034-20250106-FX273.lcb  
 样品瓶号: 1-21      版本号: 6.115  
 进样体积: 10 μl      实验者: xiechaojun  
 进样时间: 2025/01/06 15:12:51      处理者: xiechaojun  
 处理时间 (V2): 2025/01/07 09:50:05  
 仪器型号: SHIMADZU LC-2050C(FX273)

## <色谱图>

mV

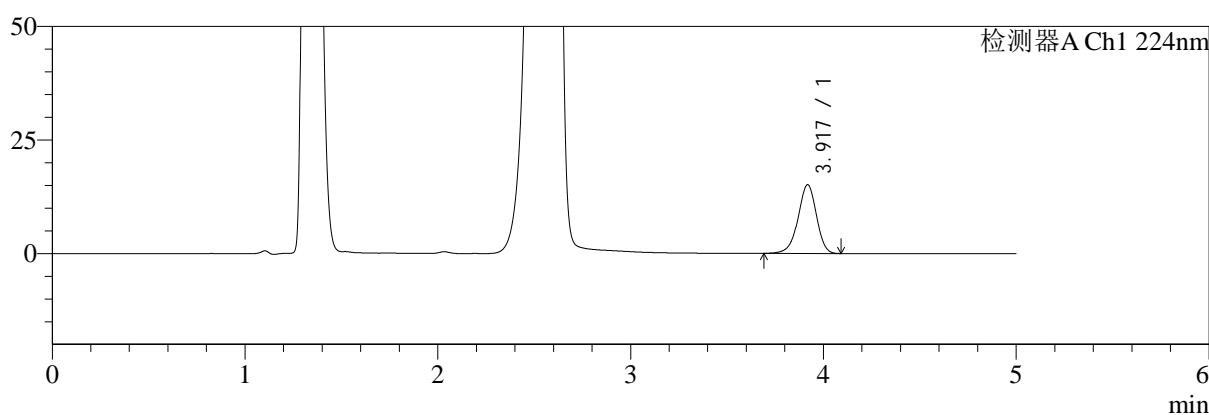

mV

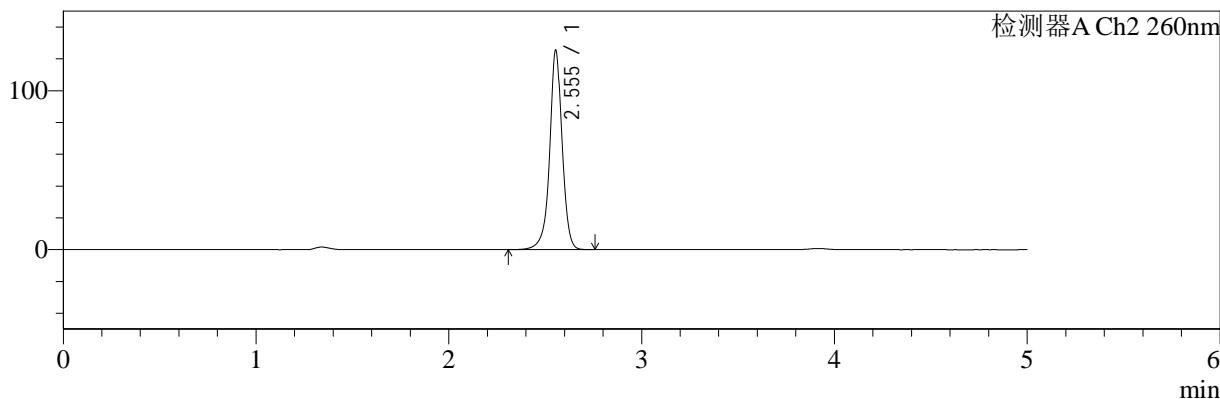

## <峰表>

### 检测器A Ch1 224nm

峰号	保留时间	面积	面积%	高度	理论塔板数(USP)	拖尾因子	分离度(USP)
1	3.917	100005	100.000	15061	8266	0.945	--
总计		100005	100.000	15061			

### 检测器A Ch2 260nm

峰号	保留时间	面积	面积%	高度	理论塔板数(USP)	拖尾因子	分离度(USP)
1	2.555	561378	100.000	125524	8221	0.971	--
总计		561378	100.000	125524			



# SMF-4034

## <样品信息>

色谱柱:MM-C18/SCX(150mm\*4.6mm,5μm) 流速:1.5ml/min  
 柱温:30°C 波长:224/260nm  
 数据文件名: RC\$SMF-4034 - 0-87/24-905-2 - zzp-2024120421p-rcqx-1-pH4.5jz-jf50z-15min-P4.lcd  
 方法文件名: RC\$SMF-4034 - SMF-4034-rcqx-FX273.lcm  
 批处理文件名: RC\$SMF-4034 - SMF-4034-20250106-FX273.lcb  
 样品瓶号: 1-30 版本号: 6.115  
 进样体积: 10 μl 实验者: xiechaojun  
 进样时间: 2025/01/06 15:18:12 处理者: xiechaojun  
 处理时间 (V2): 2025/01/07 09:50:08  
 仪器型号: SHIMADZU LC-2050C(FX273)

## <色谱图>

mV

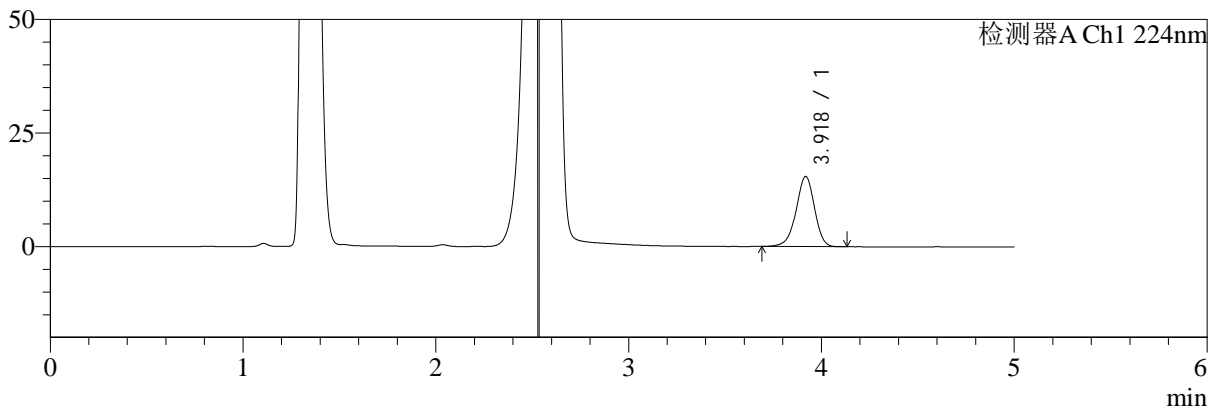

mV

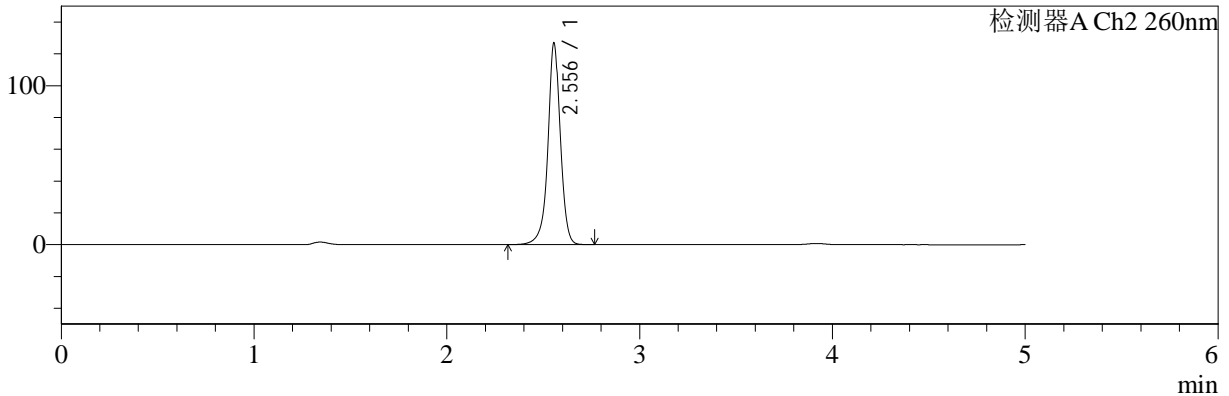

## <峰表>

### 检测器A Ch1 224nm

峰号	保留时间	面积	面积%	高度	理论塔板数(USP)	拖尾因子	分离度(USP)
1	3.918	102400	100.000	15381	8246	0.947	--
总计		102400	100.000	15381			

### 检测器A Ch2 260nm

峰号	保留时间	面积	面积%	高度	理论塔板数(USP)	拖尾因子	分离度(USP)
1	2.556	566421	100.000	126754	8253	0.969	--
总计		566421	100.000	126754			



# SMF-4034

## <样品信息>

色谱柱:MM-C18/SCX(150mm\*4.6mm,5μm)      流速:1.5ml/min  
 柱温:30°C      波长:224/260nm  
 数据文件名: RC\$SMF-4034 - 0-87/24-906-2 - zzp-2024120421p-rcqx-1-pH4.5jz-jf50z-15min-P5.lcd  
 方法文件名: RC\$SMF-4034 - SMF-4034-rcqx-FX273.lcm  
 批处理文件名: RC\$SMF-4034 - SMF-4034-20250106-FX273.lcb  
 样品瓶号: 1-39  
 进样体积: 10 μl      版本号: 6.115  
 进样时间: 2025/01/06 15:23:34      实验者: xiechaojun  
 处理时间 (V2): 2025/01/07 09:50:10      处理者: xiechaojun  
 仪器型号: SHIMADZU LC-2050C(FX273)

## <色谱图>

mV

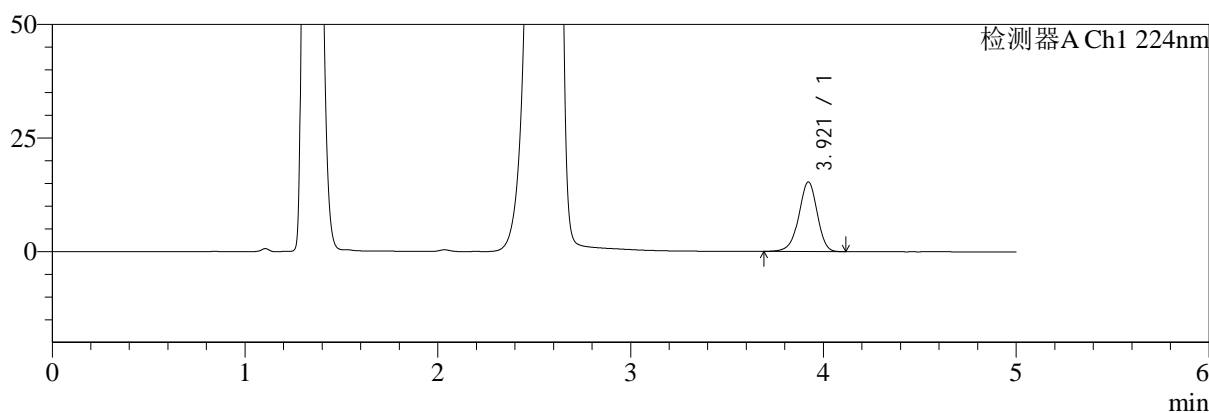

mV

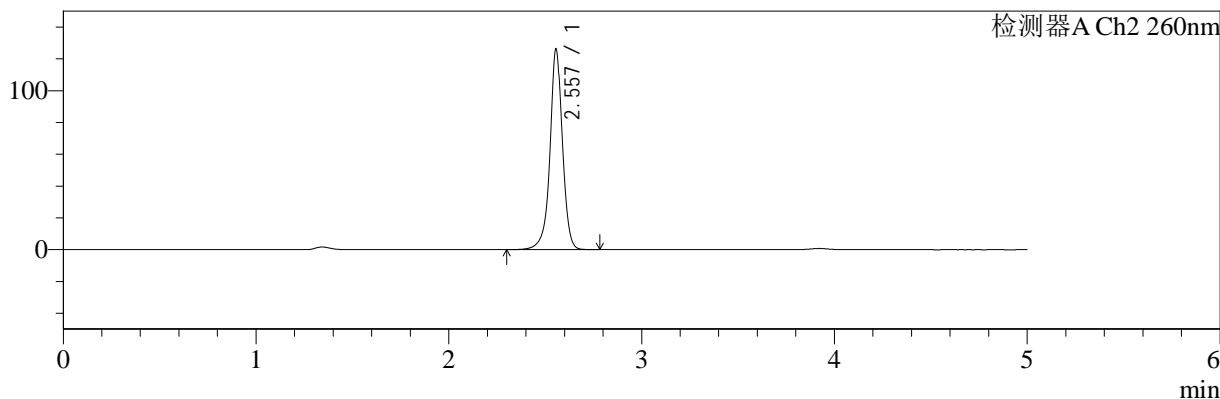

## <峰表>

### 检测器A Ch1 224nm

峰号	保留时间	面积	面积%	高度	理论塔板数(USP)	拖尾因子	分离度(USP)
1	3.921	101423	100.000	15326	8257	0.947	--
总计		101423	100.000	15326			

### 检测器A Ch2 260nm

峰号	保留时间	面积	面积%	高度	理论塔板数(USP)	拖尾因子	分离度(USP)
1	2.557	564199	100.000	126038	8243	0.969	--
总计		564199	100.000	126038			



# SMF-4034

## <样品信息>

色谱柱:MM-C18/SCX(150mm\*4.6mm,5μm) 流速:1.5ml/min  
 柱温:30°C 波长:224/260nm  
 数据文件名: RC\$SMF-4034 - 0-87/24-907-2 - zzp-2024120421p-rcqx-1-pH4.5jz-jf50z-15min-P6.lcd  
 方法文件名: RC\$SMF-4034 - SMF-4034-rcqx-FX273.lcm  
 批处理文件名: RC\$SMF-4034 - SMF-4034-20250106-FX273.lcb  
 样品瓶号: 1-48 版本号: 6.115  
 进样体积: 10 μl 实验者: xiechaojun  
 进样时间: 2025/01/06 15:28:56 处理者: xiechaojun  
 处理时间 (V2): 2025/01/07 09:50:13  
 仪器型号: SHIMADZU LC-2050C(FX273)

## <色谱图>

mV

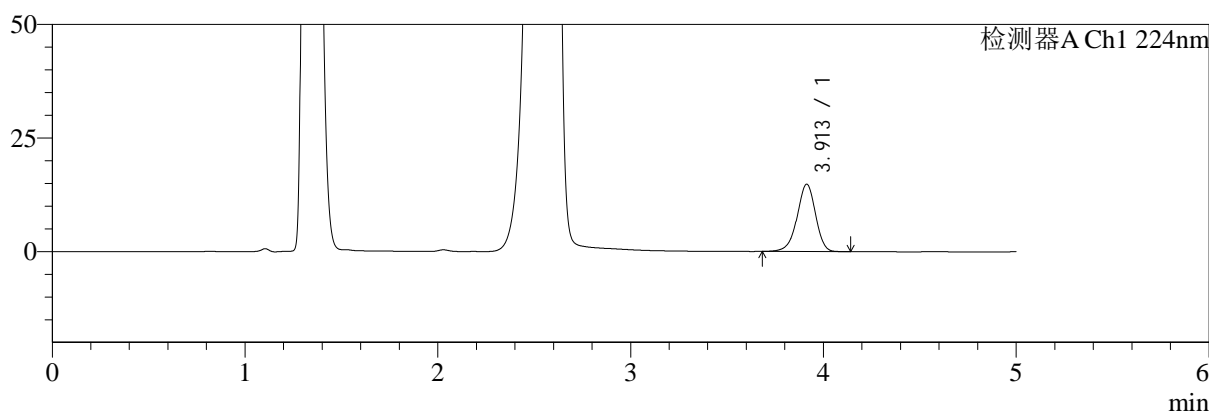

mV

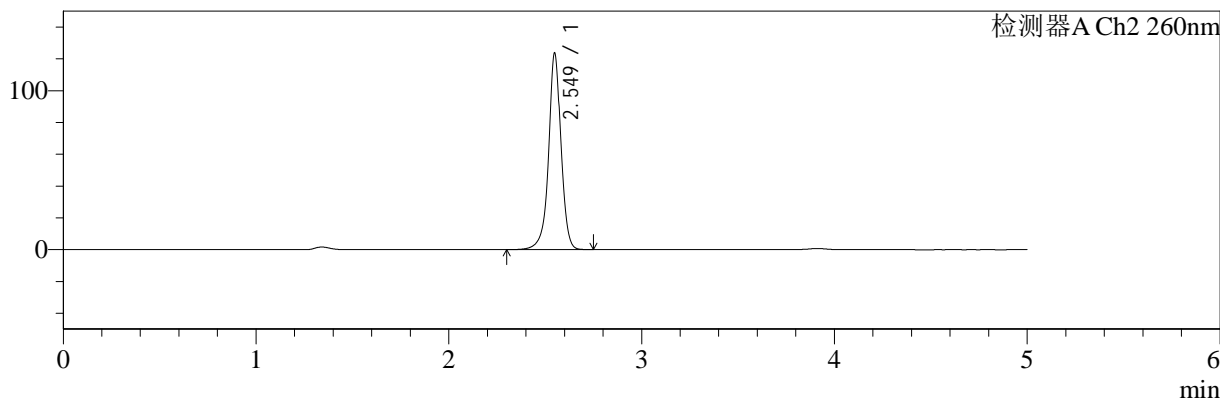

## <峰表>

### 检测器A Ch1 224nm

峰号	保留时间	面积	面积%	高度	理论塔板数(USP)	拖尾因子	分离度(USP)
1	3.913	98443	100.000	14857	8227	0.944	--
总计		98443	100.000	14857			

### 检测器A Ch2 260nm

峰号	保留时间	面积	面积%	高度	理论塔板数(USP)	拖尾因子	分离度(USP)
1	2.549	551764	100.000	123091	8223	0.971	--
总计		551764	100.000	123091			



# SMF-4034

## <样品信息>

色谱柱:MM-C18/SCX(150mm\*4.6mm,5μm) 流速:1.5ml/min  
 柱温:30°C 波长:224/260nm  
 数据文件名: RC\$SMF-4034 - 0-87/24-908-2 - zzp-2024120421p-rcqx-1-pH4.5jz-jf50z-20min-P1.lcd  
 方法文件名: RC\$SMF-4034 - SMF-4034-rcqx-FX273.lcm  
 批处理文件名: RC\$SMF-4034 - SMF-4034-20250106-FX273.lcb  
 样品瓶号: 1-4 版本号: 6.115  
 进样体积: 10 μl 实验者: xiechaojun  
 进样时间: 2025/01/06 15:34:19 处理者: xiechaojun  
 处理时间 (V2): 2025/01/07 09:50:16  
 仪器型号: SHIMADZU LC-2050C(FX273)

## <色谱图>

mV

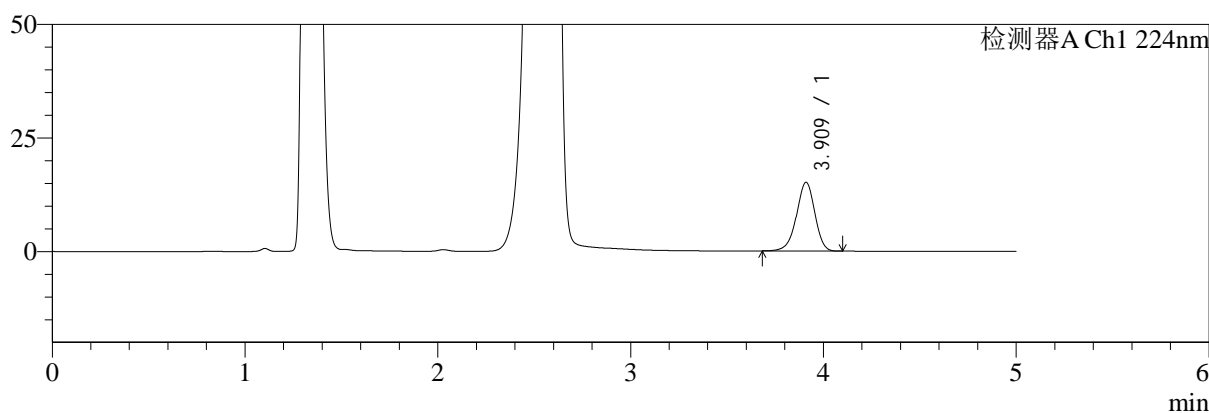

mV

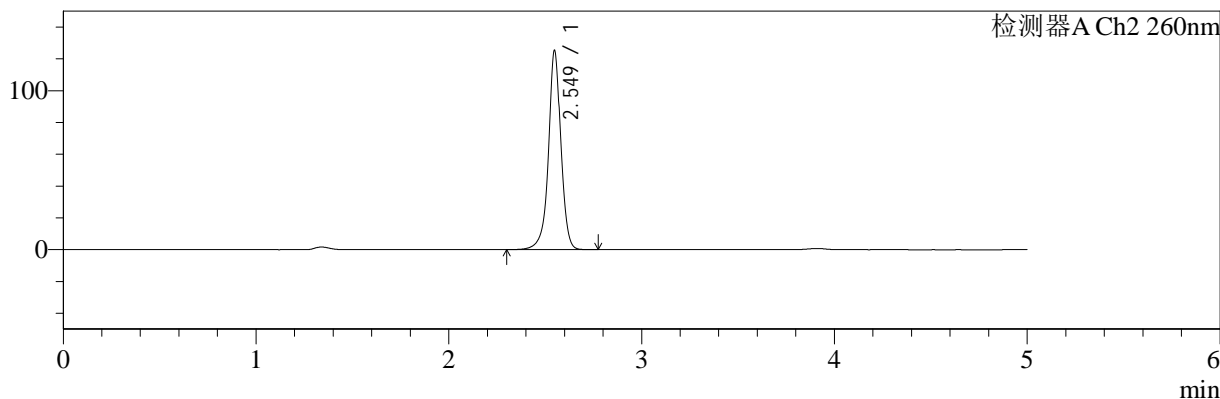

## <峰表>

### 检测器A Ch1 224nm

峰号	保留时间	面积	面积%	高度	理论塔板数(USP)	拖尾因子	分离度(USP)
1	3.909	99876	100.000	15085	8268	0.943	--
总计		99876	100.000	15085			

### 检测器A Ch2 260nm

峰号	保留时间	面积	面积%	高度	理论塔板数(USP)	拖尾因子	分离度(USP)
1	2.549	559173	100.000	124938	8215	0.970	--
总计		559173	100.000	124938			



# SMF-4034

## <样品信息>

色谱柱:MM-C18/SCX(150mm\*4.6mm,5μm)      流速:1.5ml/min  
 柱温:30°C      波长:224/260nm  
 数据文件名: RC\$SMF-4034 - 0-87/24-909-2 - zzp-2024120421p-rcqx-1-pH4.5jz-jf50z-20min-P2.lcd  
 方法文件名: RC\$SMF-4034 - SMF-4034-rcqx-FX273.lcm  
 批处理文件名: RC\$SMF-4034 - SMF-4034-20250106-FX273.lcb  
 样品瓶号: 1-13  
 进样体积: 10 μl      版本号: 6.115  
 进样时间: 2025/01/06 15:39:41      实验者: xiechaojun  
 处理时间 (V2): 2025/01/07 09:50:19      处理者: xiechaojun  
 仪器型号: SHIMADZU LC-2050C(FX273)

## <色谱图>

mV

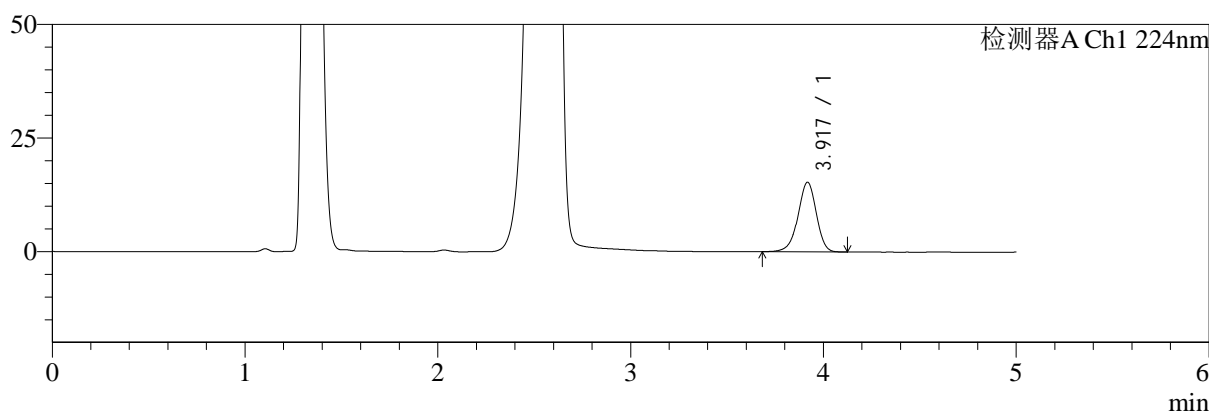

mV

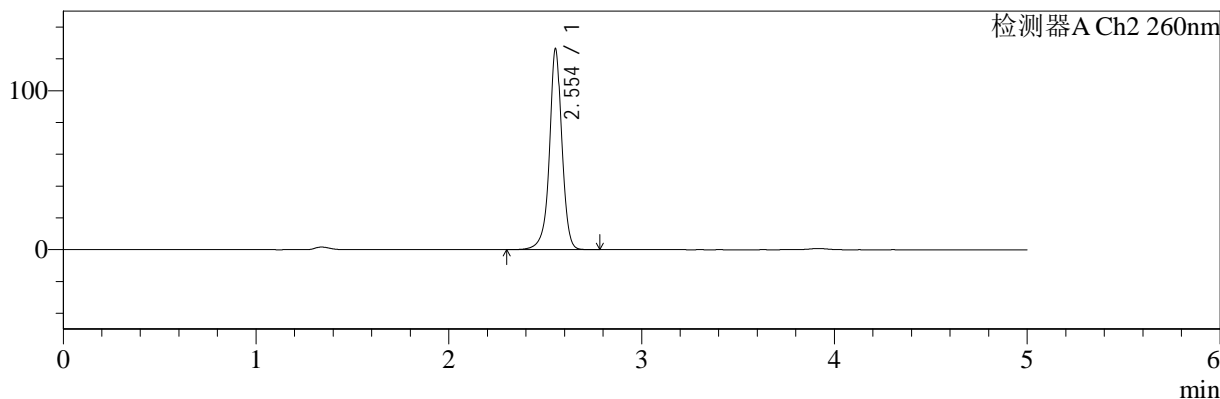

## <峰表>

### 检测器A Ch1 224nm

峰号	保留时间	面积	面积%	高度	理论塔板数(USP)	拖尾因子	分离度(USP)
1	3.917	101301	100.000	15286	8319	0.945	--
总计		101301	100.000	15286			

### 检测器A Ch2 260nm

峰号	保留时间	面积	面积%	高度	理论塔板数(USP)	拖尾因子	分离度(USP)
1	2.554	565492	100.000	126242	8209	0.970	--
总计		565492	100.000	126242			



# SMF-4034

## <样品信息>

色谱柱:MM-C18/SCX(150mm\*4.6mm,5μm)      流速:1.5ml/min  
 柱温:30°C      波长:224/260nm  
 数据文件名: RC\$SMF-4034 - 0-87/24-910-2 - zzp-2024120421p-rcqx-1-pH4.5jz-jf50z-20min-P3.lcd  
 方法文件名: RC\$SMF-4034 - SMF-4034-rcqx-FX273.lcm  
 批处理文件名: RC\$SMF-4034 - SMF-4034-20250106-FX273.lcb  
 样品瓶号: 1-22  
 进样体积: 10 μl      版本号: 6.115  
 进样时间: 2025/01/06 15:45:03      实验者: xiechaojun  
 处理时间 (V2): 2025/01/07 09:50:21      处理者: xiechaojun  
 仪器型号: SHIMADZU LC-2050C(FX273)

## <色谱图>

mV

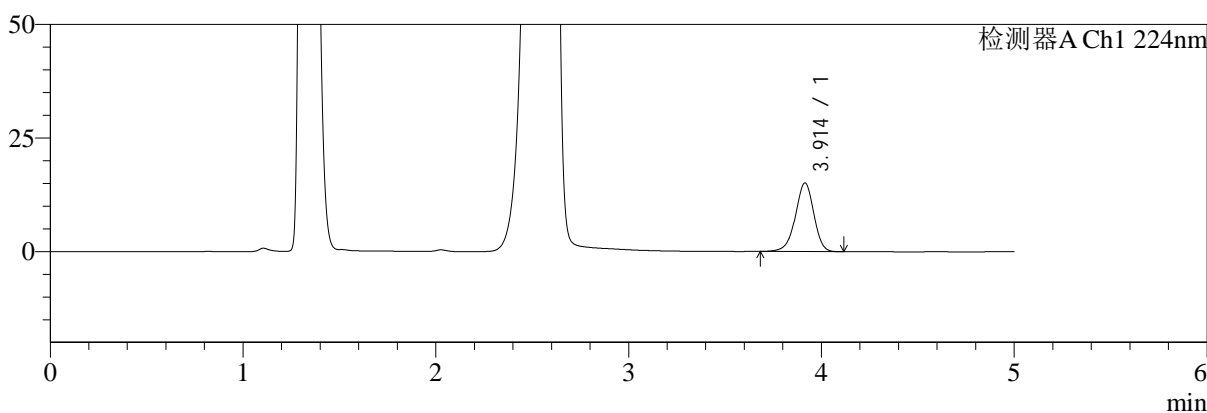

mV

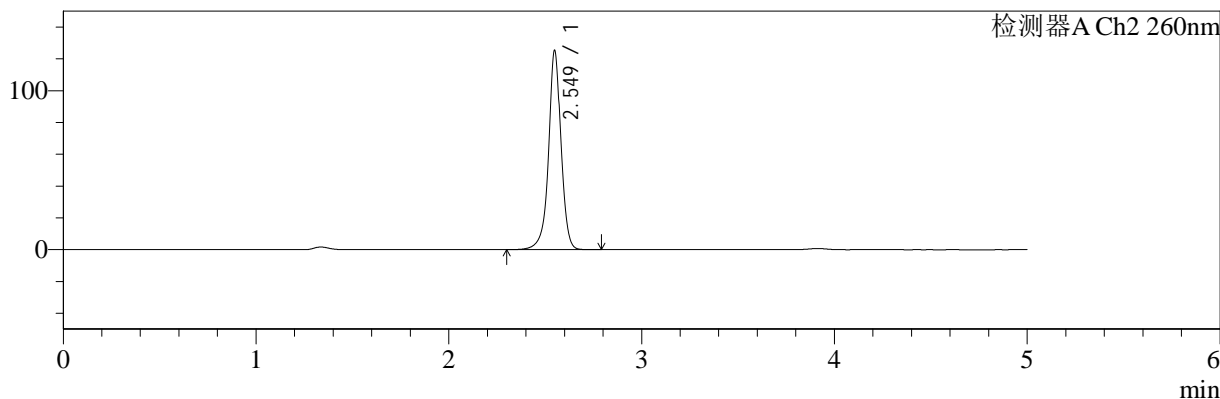

## <峰表>

### 检测器A Ch1 224nm

峰号	保留时间	面积	面积%	高度	理论塔板数(USP)	拖尾因子	分离度(USP)
1	3.914	100260	100.000	15129	8232	0.947	--
总计		100260	100.000	15129			

### 检测器A Ch2 260nm

峰号	保留时间	面积	面积%	高度	理论塔板数(USP)	拖尾因子	分离度(USP)
1	2.549	560970	100.000	124760	8184	0.970	--
总计		560970	100.000	124760			



# SMF-4034

## <样品信息>

色谱柱:MM-C18/SCX(150mm\*4.6mm,5μm)      流速:1.5ml/min  
 柱温:30°C      波长:224/260nm  
 数据文件名: RC\$SMF-4034 - 0-87/24-911-2 - zzp-2024120421p-rcqx-1-pH4.5jz-jf50z-20min-P4.lcd  
 方法文件名: RC\$SMF-4034 - SMF-4034-rcqx-FX273.lcm  
 批处理文件名: RC\$SMF-4034 - SMF-4034-20250106-FX273.lcb  
 样品瓶号: 1-31      版本号: 6.115  
 进样体积: 10 μl      实验者: xiechaojun  
 进样时间: 2025/01/06 15:50:25      处理者: xiechaojun  
 处理时间 (V2): 2025/01/07 09:50:24  
 仪器型号: SHIMADZU LC-2050C(FX273)

## <色谱图>

mV

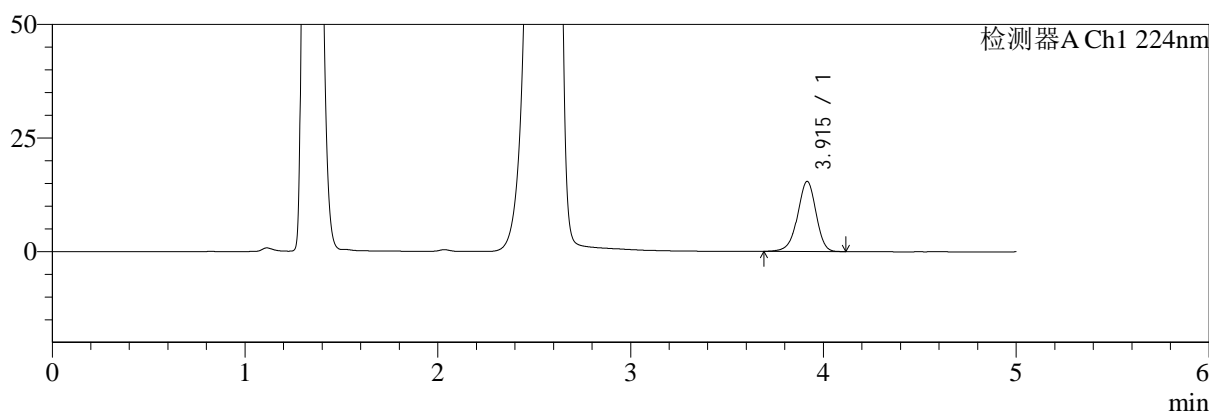

mV

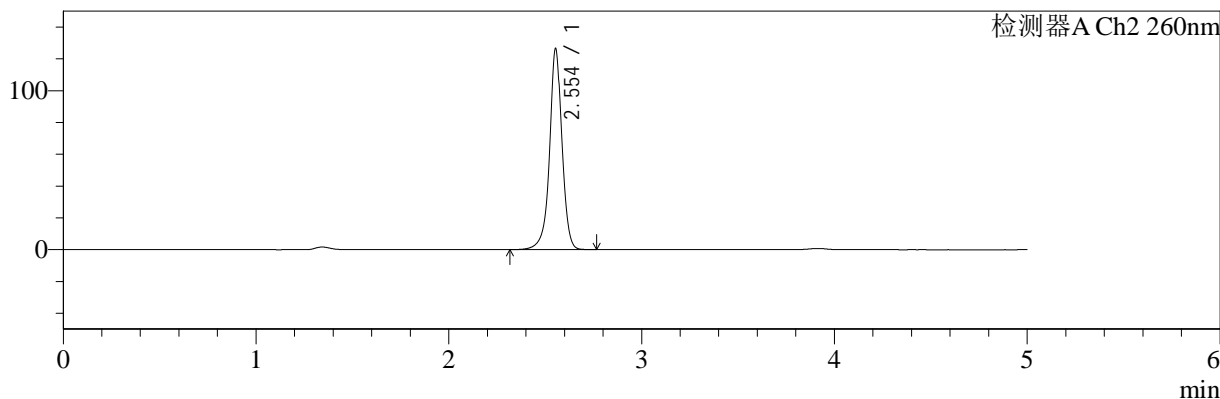

## <峰表>

### 检测器A Ch1 224nm

峰号	保留时间	面积	面积%	高度	理论塔板数(USP)	拖尾因子	分离度(USP)
1	3.915	101998	100.000	15429	8257	0.947	--
总计		101998	100.000	15429			

### 检测器A Ch2 260nm

峰号	保留时间	面积	面积%	高度	理论塔板数(USP)	拖尾因子	分离度(USP)
1	2.554	563563	100.000	126420	8278	0.970	--
总计		563563	100.000	126420			



# SMF-4034

## <样品信息>

色谱柱:MM-C18/SCX(150mm\*4.6mm,5μm)      流速:1.5ml/min  
 柱温:30°C      波长:224/260nm  
 数据文件名: RC\$SMF-4034 - 0-87/24-912-2 - zzp-2024120421p-rcqx-1-pH4.5jz-jf50z-20min-P5.lcd  
 方法文件名: RC\$SMF-4034 - SMF-4034-rcqx-FX273.lcm  
 批处理文件名: RC\$SMF-4034 - SMF-4034-20250106-FX273.lcb  
 样品瓶号: 1-40  
 进样体积: 10 μl      版本号: 6.115  
 进样时间: 2025/01/06 15:55:48      实验者: xiechaojun  
 处理时间 (V2): 2025/01/07 09:50:26      处理者: xiechaojun  
 仪器型号: SHIMADZU LC-2050C(FX273)

## <色谱图>

mV

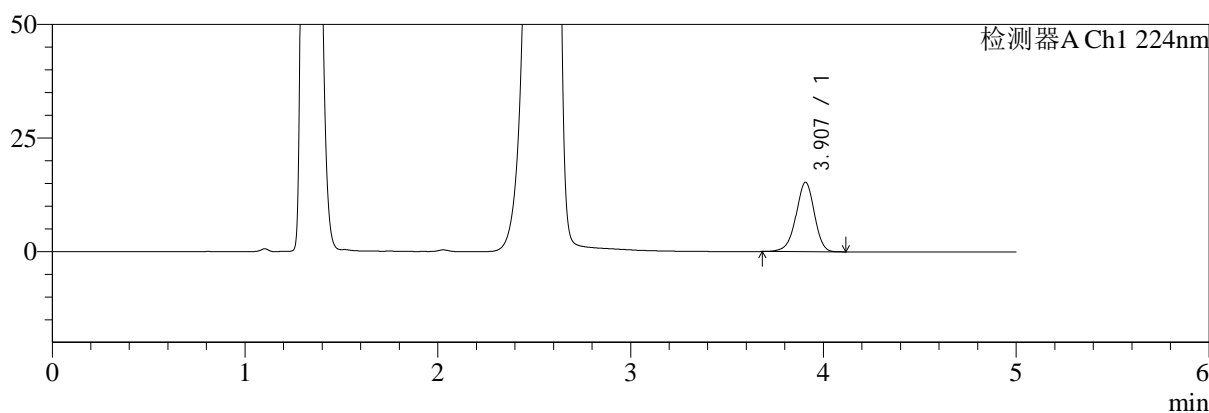

mV

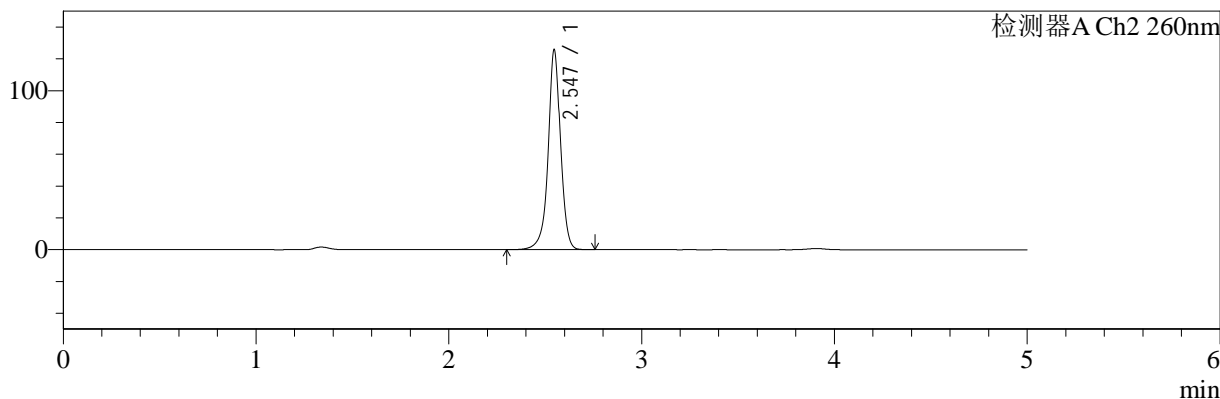

## <峰表>

### 检测器A Ch1 224nm

峰号	保留时间	面积	面积%	高度	理论塔板数(USP)	拖尾因子	分离度(USP)
1	3.907	101038	100.000	15284	8220	0.950	--
总计		101038	100.000	15284			

### 检测器A Ch2 260nm

峰号	保留时间	面积	面积%	高度	理论塔板数(USP)	拖尾因子	分离度(USP)
1	2.547	560190	100.000	125762	8226	0.970	--
总计		560190	100.000	125762			



# SMF-4034

## <样品信息>

色谱柱:MM-C18/SCX(150mm\*4.6mm,5μm) 流速:1.5ml/min  
 柱温:30°C 波长:224/260nm  
 数据文件名: RC\$SMF-4034 - 0-87/24-913-2 - zzp-2024120421p-rcqx-1-pH4.5jz-jf50z-20min-P6.lcd  
 方法文件名: RC\$SMF-4034 - SMF-4034-rcqx-FX273.lcm  
 批处理文件名: RC\$SMF-4034 - SMF-4034-20250106-FX273.lcb  
 样品瓶号: 1-49 版本号: 6.115  
 进样体积: 10 μl 实验者: xiechaojun  
 进样时间: 2025/01/06 16:01:08 处理者: xiechaojun  
 处理时间 (V2): 2025/01/07 09:50:30  
 仪器型号: SHIMADZU LC-2050C(FX273)

## <色谱图>

mV

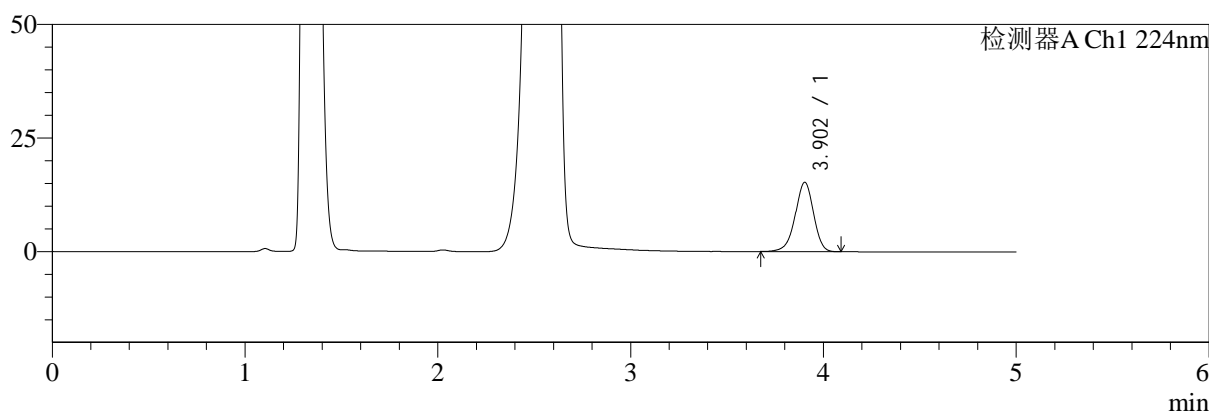

mV

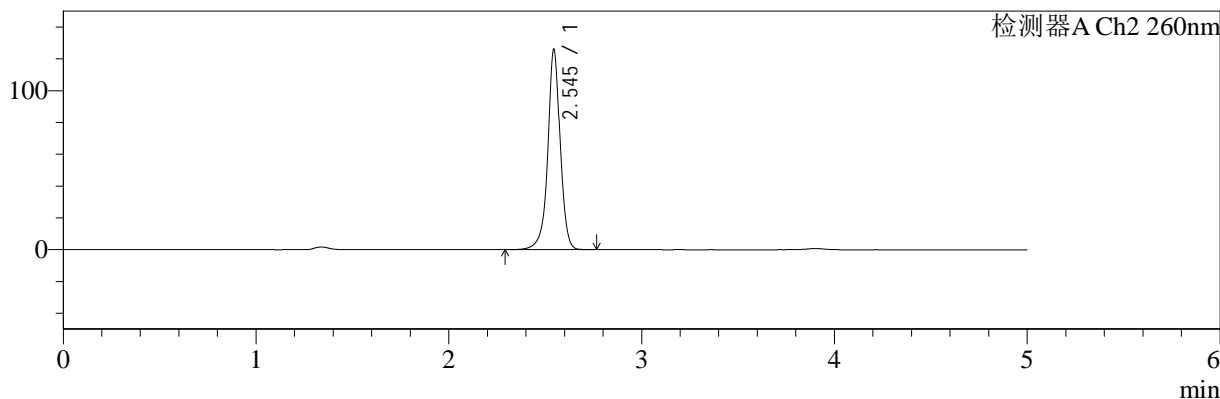

## <峰表>

### 检测器A Ch1 224nm

峰号	保留时间	面积	面积%	高度	理论塔板数(USP)	拖尾因子	分离度(USP)
1	3.902	100838	100.000	15258	8244	0.947	--
总计		100838	100.000	15258			

### 检测器A Ch2 260nm

峰号	保留时间	面积	面积%	高度	理论塔板数(USP)	拖尾因子	分离度(USP)
1	2.545	562559	100.000	125811	8197	0.968	--
总计		562559	100.000	125811			



# SMF-4034

## <样品信息>

色谱柱:MM-C18/SCX(150mm\*4.6mm,5μm) 流速:1.5ml/min  
 柱温:30°C 波长:224/260nm  
 数据文件名: RC\$SMF-4034 - 0-87/24-914-2 - zzp-2024120421p-rcqx-1-pH4.5jz-jf50z-30min-P1.lcd  
 方法文件名: RC\$SMF-4034 - SMF-4034-rcqx-FX273.lcm  
 批处理文件名: RC\$SMF-4034 - SMF-4034-20250106-FX273.lcb  
 样品瓶号: 1-5 版本号: 6.115  
 进样体积: 10 μl 实验者: xiechaojun  
 进样时间: 2025/01/06 16:06:31 处理者: xiechaojun  
 处理时间 (V2): 2025/01/07 09:50:32  
 仪器型号: SHIMADZU LC-2050C(FX273)

## <色谱图>

mV

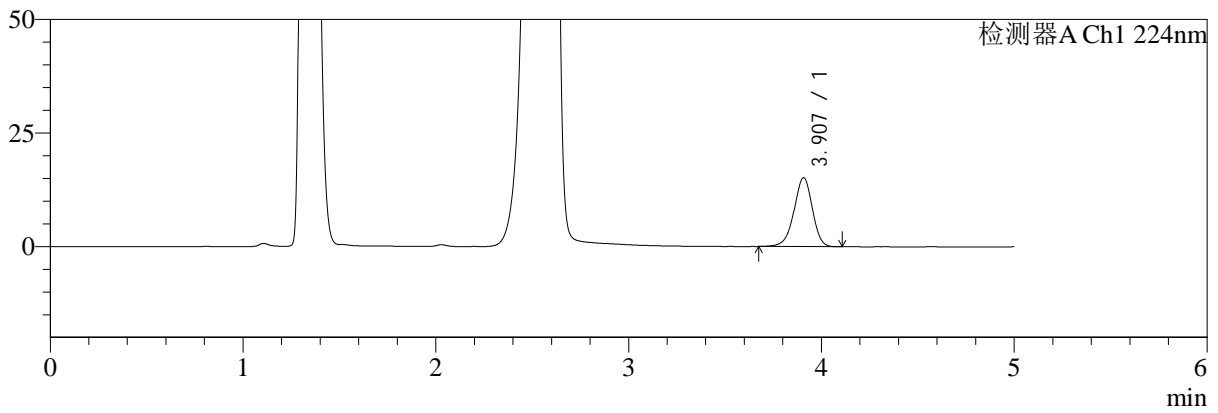

mV

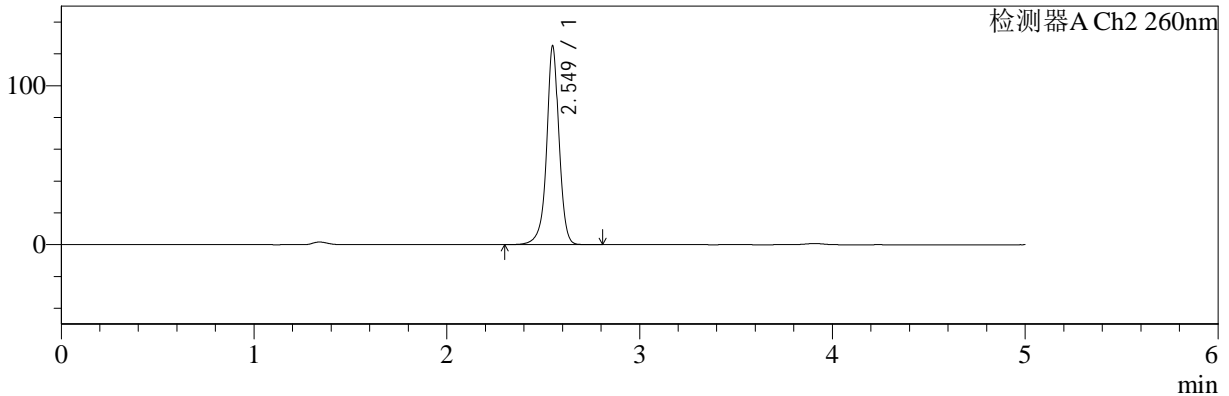

## <峰表>

### 检测器A Ch1 224nm

峰号	保留时间	面积	面积%	高度	理论塔板数(USP)	拖尾因子	分离度(USP)
1	3.907	100155	100.000	15173	8273	0.945	--
总计		100155	100.000	15173			

### 检测器A Ch2 260nm

峰号	保留时间	面积	面积%	高度	理论塔板数(USP)	拖尾因子	分离度(USP)
1	2.549	558091	100.000	124470	8236	0.971	--
总计		558091	100.000	124470			



# SMF-4034

## <样品信息>

色谱柱:MM-C18/SCX(150mm\*4.6mm,5μm) 流速:1.5ml/min  
 柱温:30°C 波长:224/260nm  
 数据文件名: RC\$SMF-4034 - 0-87/24-915-2 - zzp-2024120421p-rcqx-1-pH4.5jz-jf50z-30min-P2.lcd  
 方法文件名: RC\$SMF-4034 - SMF-4034-rcqx-FX273.lcm  
 批处理文件名: RC\$SMF-4034 - SMF-4034-20250106-FX273.lcb  
 样品瓶号: 1-14 版本号: 6.115  
 进样体积: 10 μl 实验者: xiechaojun  
 进样时间: 2025/01/06 16:11:53 处理者: xiechaojun  
 处理时间 (V2): 2025/01/07 09:50:35  
 仪器型号: SHIMADZU LC-2050C(FX273)

## <色谱图>

mV

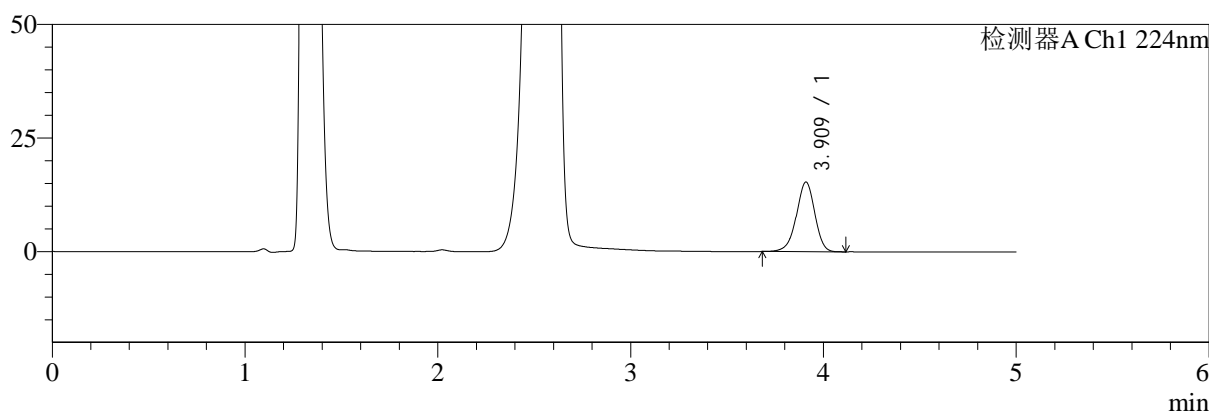

mV

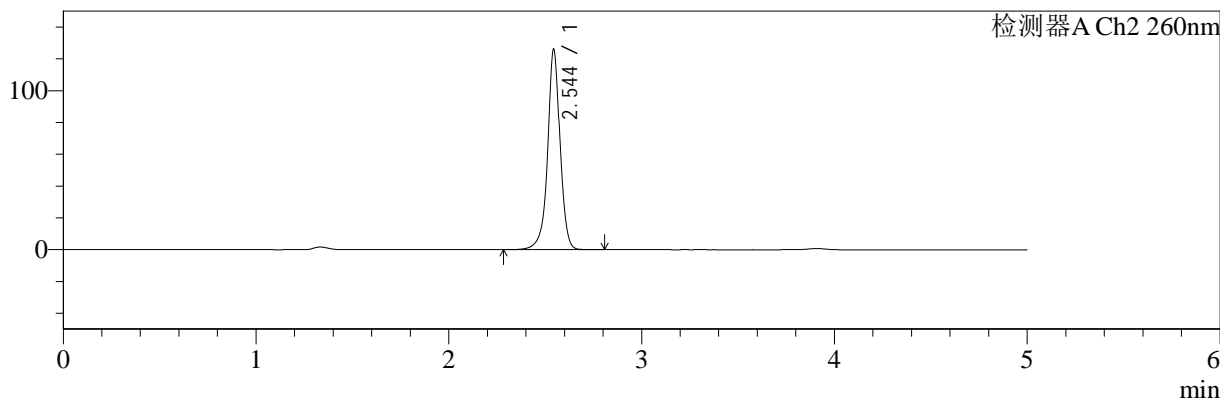

## <峰表>

### 检测器A Ch1 224nm

峰号	保留时间	面积	面积%	高度	理论塔板数(USP)	拖尾因子	分离度(USP)
1	3.909	101529	100.000	15287	8213	0.948	--
总计		101529	100.000	15287			

### 检测器A Ch2 260nm

峰号	保留时间	面积	面积%	高度	理论塔板数(USP)	拖尾因子	分离度(USP)
1	2.544	564171	100.000	125522	8148	0.970	--
总计		564171	100.000	125522			



# SMF-4034

## <样品信息>

色谱柱:MM-C18/SCX(150mm\*4.6mm,5μm)      流速:1.5ml/min  
 柱温:30°C      波长:224/260nm  
 数据文件名: RC\$SMF-4034 - 0-87/24-916-2 - zzp-2024120421p-rcqx-1-pH4.5jz-jf50z-30min-P3.lcd  
 方法文件名: RC\$SMF-4034 - SMF-4034-rcqx-FX273.lcm  
 批处理文件名: RC\$SMF-4034 - SMF-4034-20250106-FX273.lcb  
 样品瓶号: 1-23  
 进样体积: 10 μl      版本号: 6.115  
 进样时间: 2025/01/06 16:17:15      实验者: xiechaojun  
 处理时间 (V2): 2025/01/07 09:50:37      处理者: xiechaojun  
 仪器型号: SHIMADZU LC-2050C(FX273)

## <色谱图>

mV

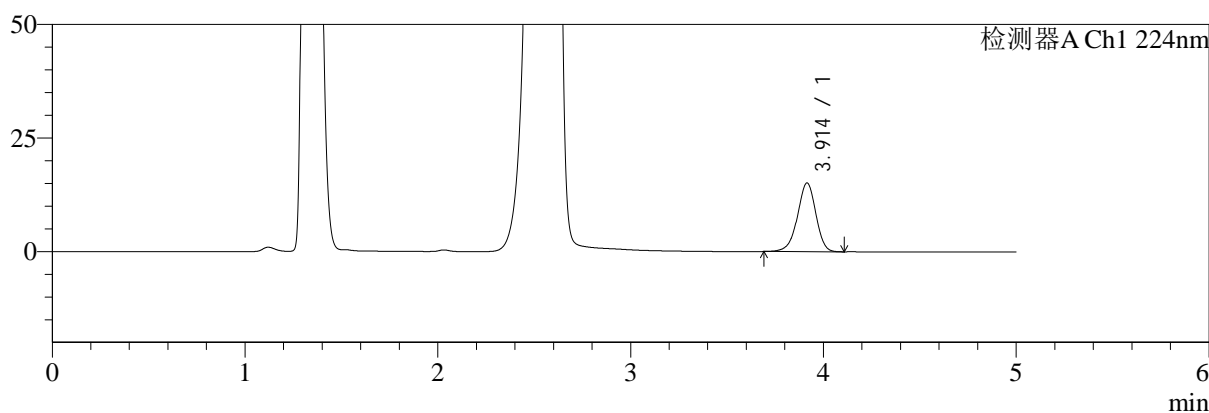

mV

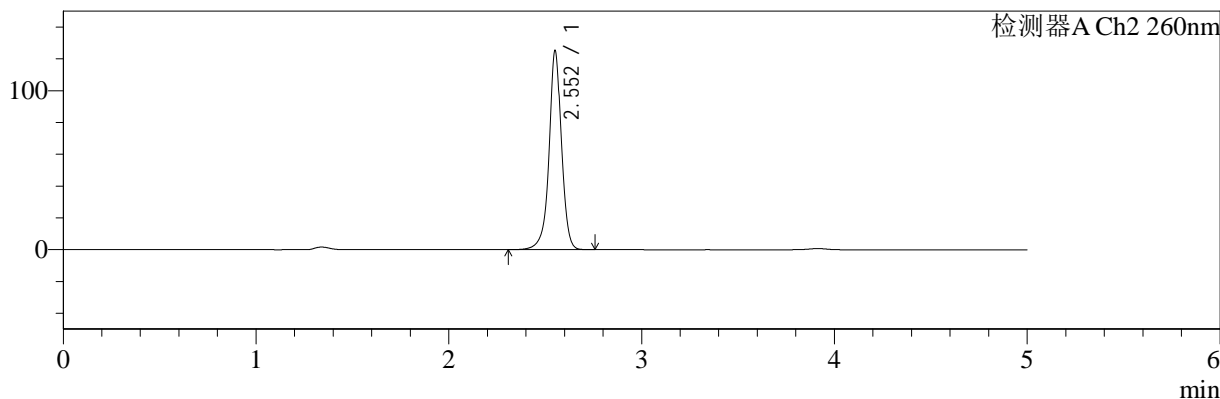

## <峰表>

### 检测器A Ch1 224nm

峰号	保留时间	面积	面积%	高度	理论塔板数(USP)	拖尾因子	分离度(USP)
1	3.914	100107	100.000	15130	8243	0.947	--
总计		100107	100.000	15130			

### 检测器A Ch2 260nm

峰号	保留时间	面积	面积%	高度	理论塔板数(USP)	拖尾因子	分离度(USP)
1	2.552	559018	100.000	124176	8212	0.971	--
总计		559018	100.000	124176			



# SMF-4034

## <样品信息>

色谱柱:MM-C18/SCX(150mm\*4.6mm,5μm) 流速:1.5ml/min  
 柱温:30°C 波长:224/260nm  
 数据文件名: RC\$SMF-4034 - 0-87/24-917-2 - zzp-2024120421p-rcqx-1-pH4.5jz-jf50z-30min-P4.lcd  
 方法文件名: RC\$SMF-4034 - SMF-4034-rcqx-FX273.lcm  
 批处理文件名: RC\$SMF-4034 - SMF-4034-20250106-FX273.lcb  
 样品瓶号: 1-32 版本号: 6.115  
 进样体积: 10 μl 实验者: xiechaojun  
 进样时间: 2025/01/06 16:22:37 处理者: xiechaojun  
 处理时间 (V2): 2025/01/07 09:50:40  
 仪器型号: SHIMADZU LC-2050C(FX273)

## <色谱图>

mV

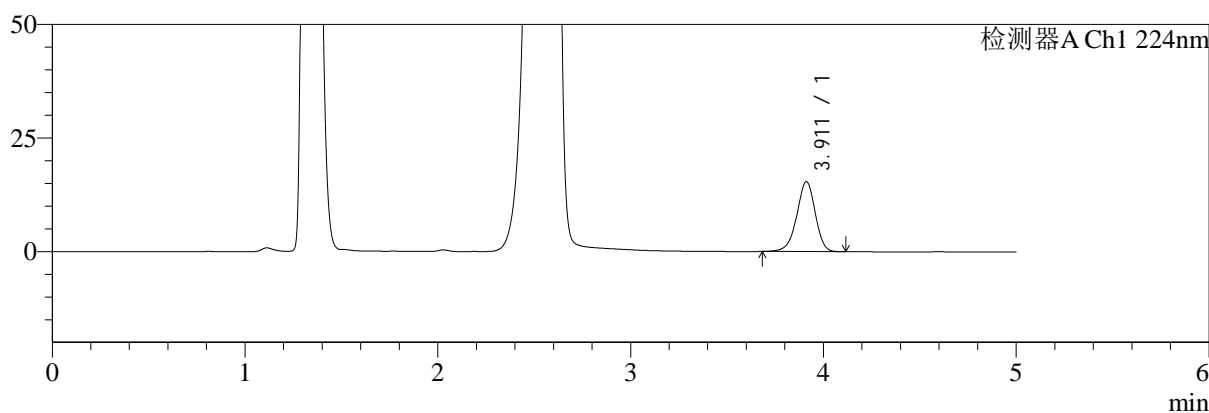

mV

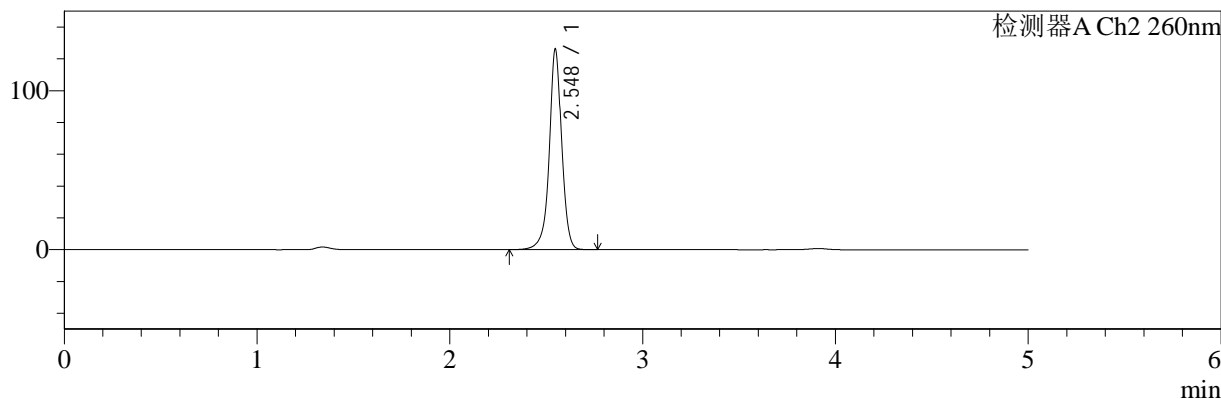

## <峰表>

### 检测器A Ch1 224nm

峰号	保留时间	面积	面积%	高度	理论塔板数(USP)	拖尾因子	分离度(USP)
1	3.911	102200	100.000	15398	8199	0.947	--
总计		102200	100.000	15398			

### 检测器A Ch2 260nm

峰号	保留时间	面积	面积%	高度	理论塔板数(USP)	拖尾因子	分离度(USP)
1	2.548	563344	100.000	126132	8201	0.972	--
总计		563344	100.000	126132			



# SMF-4034

## <样品信息>

色谱柱:MM-C18/SCX(150mm\*4.6mm,5μm)      流速:1.5ml/min  
 柱温:30°C      波长:224/260nm  
 数据文件名: RC\$SMF-4034 - 0-87/24-918-2 - zzp-2024120421p-rcqx-1-pH4.5jz-jf50z-30min-P5.lcd  
 方法文件名: RC\$SMF-4034 - SMF-4034-rcqx-FX273.lcm  
 批处理文件名: RC\$SMF-4034 - SMF-4034-20250106-FX273.lcb  
 样品瓶号: 1-41  
 进样体积: 10 μl      版本号: 6.115  
 进样时间: 2025/01/06 16:27:59      实验者: xiechaojun  
 处理时间 (V2): 2025/01/07 09:50:43      处理者: xiechaojun  
 仪器型号: SHIMADZU LC-2050C(FX273)

## <色谱图>

mV

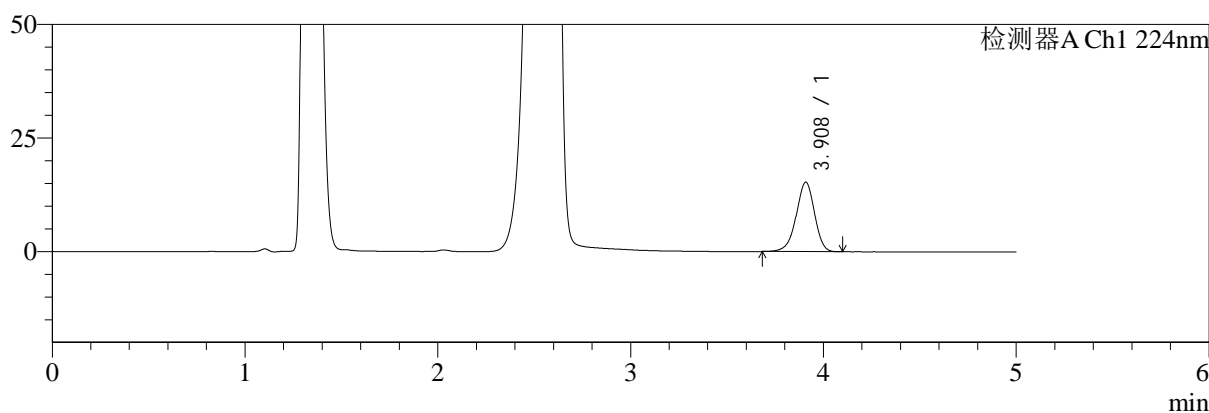

mV

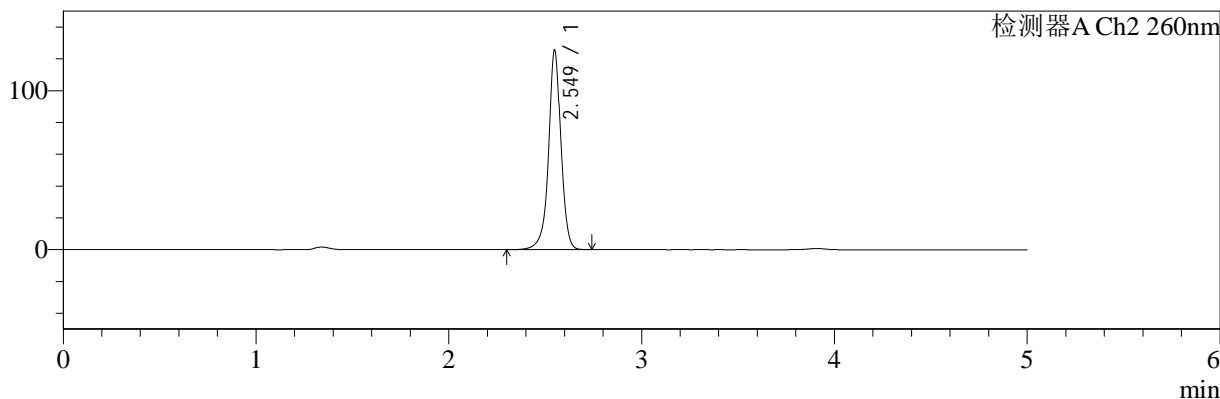

## <峰表>

### 检测器A Ch1 224nm

峰号	保留时间	面积	面积%	高度	理论塔板数(USP)	拖尾因子	分离度(USP)
1	3.908	100947	100.000	15285	8261	0.948	--
总计		100947	100.000	15285			

### 检测器A Ch2 260nm

峰号	保留时间	面积	面积%	高度	理论塔板数(USP)	拖尾因子	分离度(USP)
1	2.549	559022	100.000	125097	8256	0.972	--
总计		559022	100.000	125097			



# SMF-4034

## <样品信息>

色谱柱:MM-C18/SCX(150mm\*4.6mm,5μm)      流速:1.5ml/min  
 柱温:30°C      波长:224/260nm  
 数据文件名: RC\$SMF-4034 - 0-87/24-919-2 - zzp-2024120421p-rcqx-1-pH4.5jz-jf50z-30min-P6.lcd  
 方法文件名: RC\$SMF-4034 - SMF-4034-rcqx-FX273.lcm  
 批处理文件名: RC\$SMF-4034 - SMF-4034-20250106-FX273.lcb  
 样品瓶号: 1-50  
 进样体积: 10 μl      版本号: 6.115  
 进样时间: 2025/01/06 16:33:21      实验者: xiechaojun  
 处理时间 (V2): 2025/01/07 09:50:45      处理者: xiechaojun  
 仪器型号: SHIMADZU LC-2050C(FX273)

## <色谱图>

mV

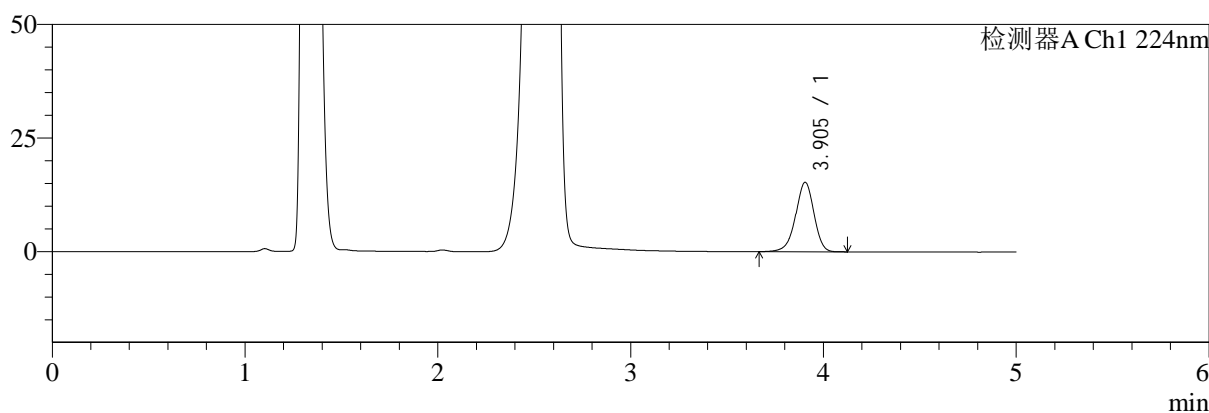

mV

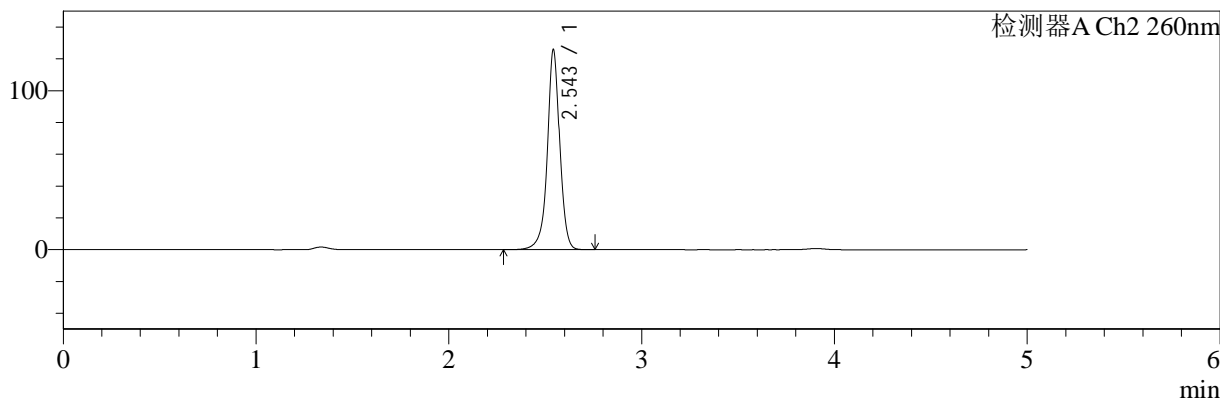

## <峰表>

### 检测器A Ch1 224nm

峰号	保留时间	面积	面积%	高度	理论塔板数(USP)	拖尾因子	分离度(USP)
1	3.905	100998	100.000	15299	8247	0.945	--
总计		100998	100.000	15299			

### 检测器A Ch2 260nm

峰号	保留时间	面积	面积%	高度	理论塔板数(USP)	拖尾因子	分离度(USP)
1	2.543	561958	100.000	124517	8171	0.972	--
总计		561958	100.000	124517			



# SMF-4034

## <样品信息>

色谱柱:MM-C18/SCX(150mm\*4.6mm,5μm)      流速:1.5ml/min  
 柱温:30°C      波长:224/260nm  
 数据文件名: RC\$SMF-4034 - 0-87/24-920-2 - zzp-2024120421p-rcqx-1-pH4.5jz-jf50z-45min-P1.lcd  
 方法文件名: RC\$SMF-4034 - SMF-4034-rcqx-FX273.lcm  
 批处理文件名: RC\$SMF-4034 - SMF-4034-20250106-FX273.lcb  
 样品瓶号: 1-6  
 进样体积: 10 μl      版本号: 6.115  
 进样时间: 2025/01/06 16:38:43      实验者: xiechaojun  
 处理时间 (V2): 2025/01/07 09:50:48      处理者: xiechaojun  
 仪器型号: SHIMADZU LC-2050C(FX273)

## <色谱图>

mV

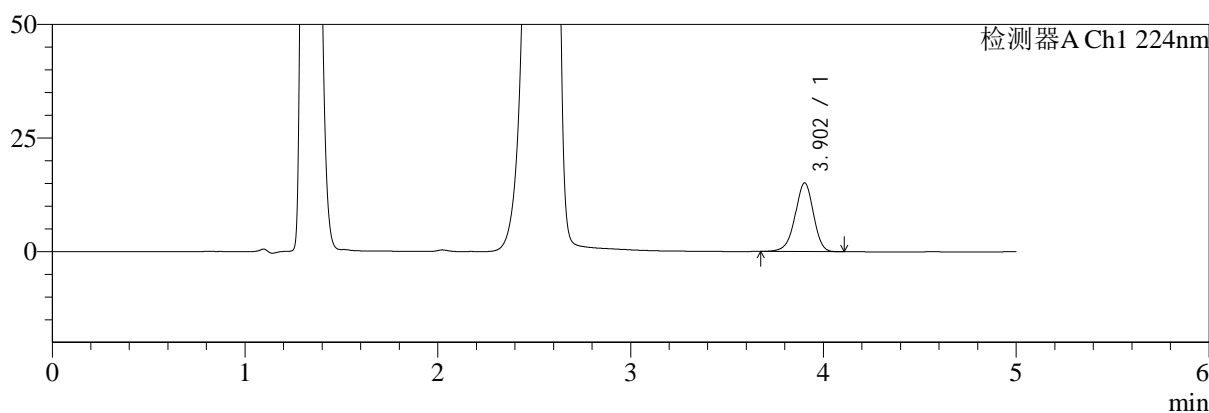

mV

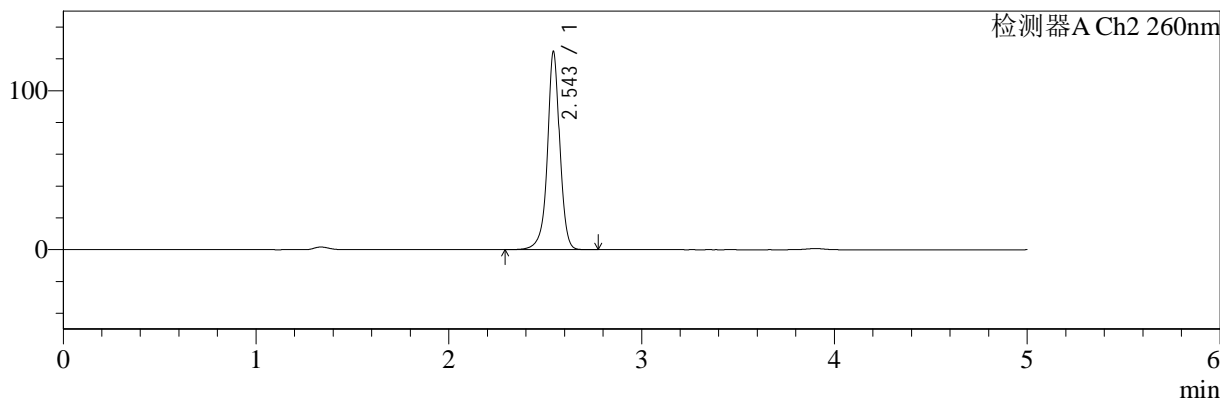

## <峰表>

### 检测器A Ch1 224nm

峰号	保留时间	面积	面积%	高度	理论塔板数(USP)	拖尾因子	分离度(USP)
1	3.902	99766	100.000	15100	8236	0.948	--
总计		99766	100.000	15100			

### 检测器A Ch2 260nm

峰号	保留时间	面积	面积%	高度	理论塔板数(USP)	拖尾因子	分离度(USP)
1	2.543	555473	100.000	123505	8203	0.972	--
总计		555473	100.000	123505			



# SMF-4034

## <样品信息>

色谱柱:MM-C18/SCX(150mm\*4.6mm,5μm)      流速:1.5ml/min  
 柱温:30°C      波长:224/260nm  
 数据文件名: RC\$SMF-4034 - 0-87/24-921-2 - zzp-2024120421p-rcqx-1-pH4.5jz-jf50z-45min-P2.lcd  
 方法文件名: RC\$SMF-4034 - SMF-4034-rcqx-FX273.lcm  
 批处理文件名: RC\$SMF-4034 - SMF-4034-20250106-FX273.lcb  
 样品瓶号: 1-15  
 进样体积: 10 μl      版本号: 6.115  
 进样时间: 2025/01/06 16:44:06      实验者: xiechaojun  
 处理时间 (V2): 2025/01/07 09:50:51      处理者: xiechaojun  
 仪器型号: SHIMADZU LC-2050C(FX273)

## <色谱图>

mV

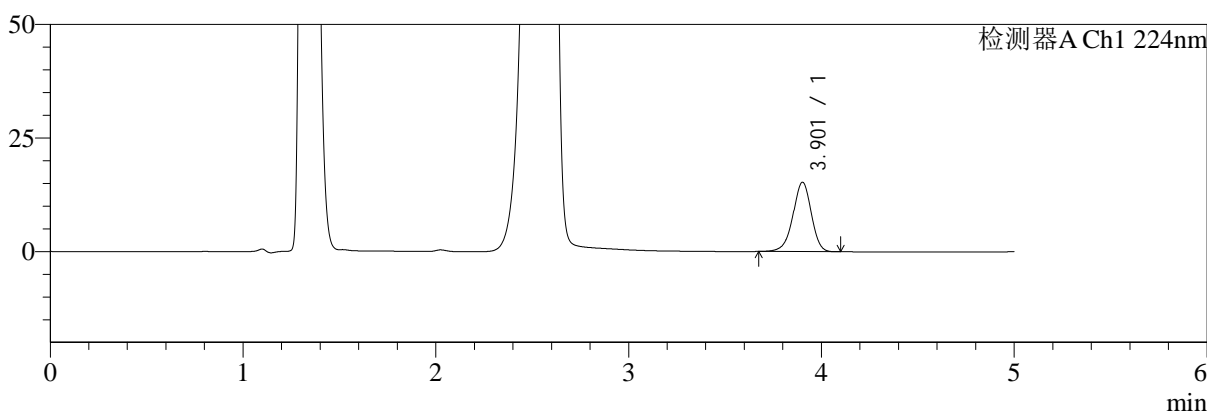

mV

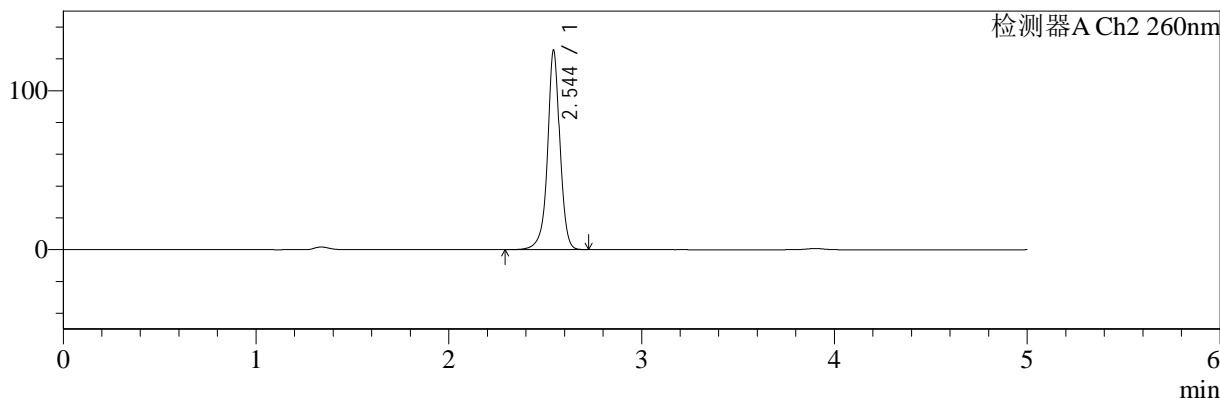

## <峰表>

### 检测器A Ch1 224nm

峰号	保留时间	面积	面积%	高度	理论塔板数(USP)	拖尾因子	分离度(USP)
1	3.901	100832	100.000	15231	8257	0.947	--
总计		100832	100.000	15231			

### 检测器A Ch2 260nm

峰号	保留时间	面积	面积%	高度	理论塔板数(USP)	拖尾因子	分离度(USP)
1	2.544	559299	100.000	124708	8190	0.972	--
总计		559299	100.000	124708			



# SMF-4034

## <样品信息>

色谱柱:MM-C18/SCX(150mm\*4.6mm,5μm)      流速:1.5ml/min  
 柱温:30°C      波长:224/260nm  
 数据文件名: RC\$SMF-4034 - 0-87/24-922-2 - zzp-2024120421p-rcqx-1-pH4.5jz-jf50z-45min-P3.lcd  
 方法文件名: RC\$SMF-4034 - SMF-4034-rcqx-FX273.lcm  
 批处理文件名: RC\$SMF-4034 - SMF-4034-20250106-FX273.lcb  
 样品瓶号: 1-24      版本号: 6.115  
 进样体积: 10 μl      实验者: xiechaojun  
 进样时间: 2025/01/06 16:49:28      处理者: xiechaojun  
 处理时间 (V2): 2025/01/07 09:50:54  
 仪器型号: SHIMADZU LC-2050C(FX273)

## <色谱图>

mV

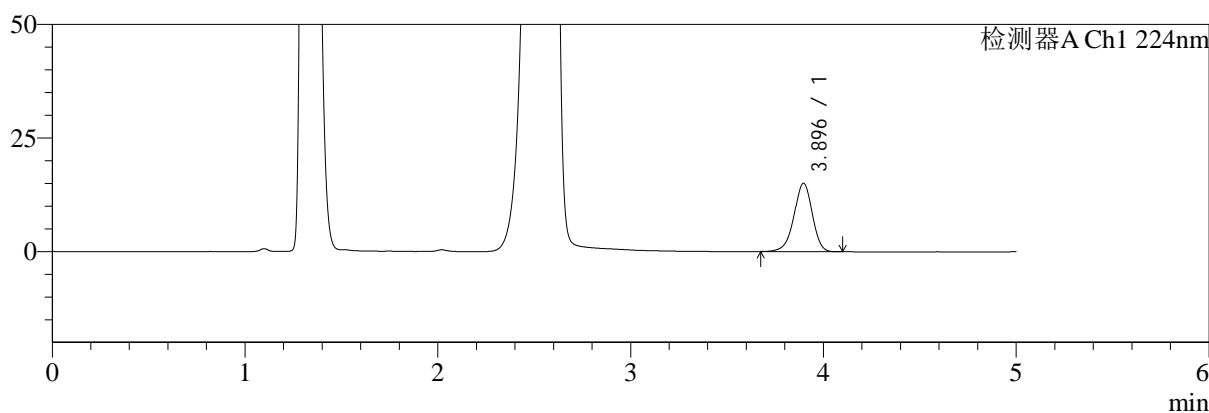

mV

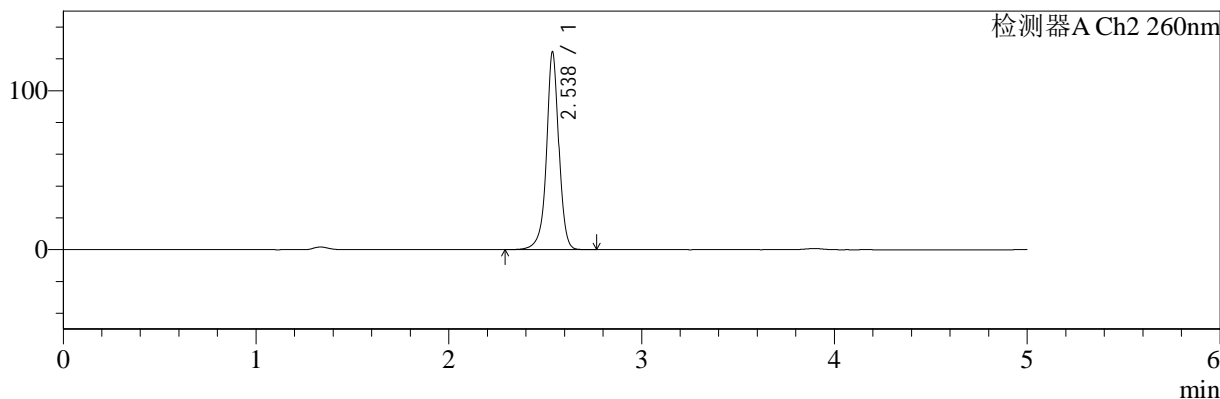

## <峰表>

### 检测器A Ch1 224nm

峰号	保留时间	面积	面积%	高度	理论塔板数(USP)	拖尾因子	分离度(USP)
1	3.896	99240	100.000	15068	8264	0.945	--
总计		99240	100.000	15068			

### 检测器A Ch2 260nm

峰号	保留时间	面积	面积%	高度	理论塔板数(USP)	拖尾因子	分离度(USP)
1	2.538	554966	100.000	124497	8160	0.972	--
总计		554966	100.000	124497			



# SMF-4034

## <样品信息>

色谱柱:MM-C18/SCX(150mm\*4.6mm,5μm)      流速:1.5ml/min  
 柱温:30°C      波长:224/260nm  
 数据文件名: RC\$SMF-4034 - 0-87/24-923-2 - zzp-2024120421p-rcqx-1-pH4.5jz-jf50z-45min-P4.lcd  
 方法文件名: RC\$SMF-4034 - SMF-4034-rcqx-FX273.lcm  
 批处理文件名: RC\$SMF-4034 - SMF-4034-20250106-FX273.lcb  
 样品瓶号: 1-33  
 进样体积: 10 μl      版本号: 6.115  
 进样时间: 2025/01/06 16:54:50      实验者: xiechaojun  
 处理时间 (V2): 2025/01/07 09:50:56      处理者: xiechaojun  
 仪器型号: SHIMADZU LC-2050C(FX273)

## <色谱图>

mV

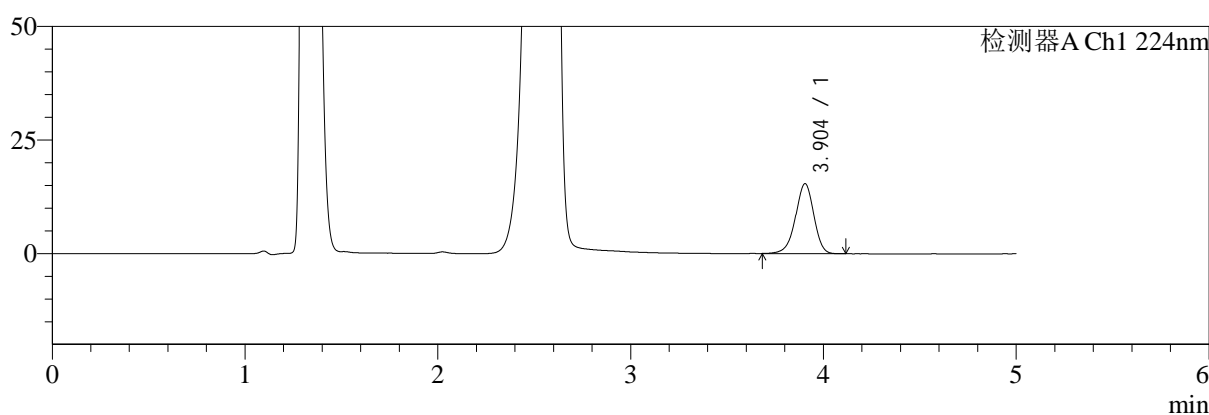

mV

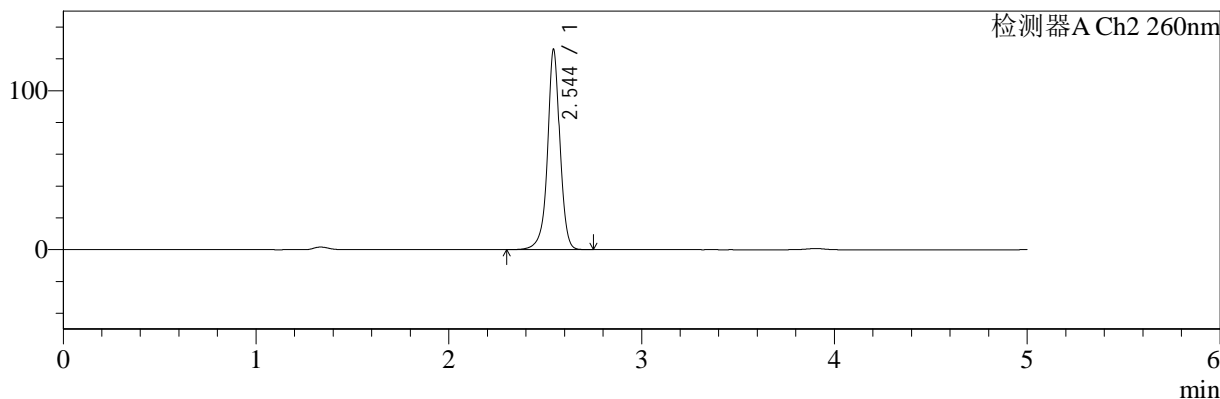

## <峰表>

### 检测器A Ch1 224nm

峰号	保留时间	面积	面积%	高度	理论塔板数(USP)	拖尾因子	分离度(USP)
1	3.904	101683	100.000	15408	8247	0.946	--
总计		101683	100.000	15408			

### 检测器A Ch2 260nm

峰号	保留时间	面积	面积%	高度	理论塔板数(USP)	拖尾因子	分离度(USP)
1	2.544	562588	100.000	125250	8168	0.973	--
总计		562588	100.000	125250			

## &lt;样品信息&gt;

色谱柱:MM-C18/SCX(150mm\*4.6mm,5 $\mu$ m)

流速:1.5ml/min

柱温:30 $^{\circ}$ C

波长:224/260nm

数据文件名: RC\$SMF-4034 - 0-87/24-924-2 - zzp-2024120421p-rcqx-1-pH4.5jz-jf50z-45min-P5.lcd

方法文件名: RC\$SMF-4034 - SMF-4034-rcqx-FX273.lcm

批处理文件名: RC\$SMF-4034 - SMF-4034-20250106-FX273.lcb

样品瓶号: 1-42

进样体积: 10  $\mu$ l

版本号: 6.115

进样时间: 2025/01/06 17:00:12

实验者: xiechaojun

处理时间(V2): 2025/01/07 09:50:59

处理者: xiechaojun

仪器型号: SHIMADZU LC-2050C(FX273)

## &lt;色谱图&gt;

mV

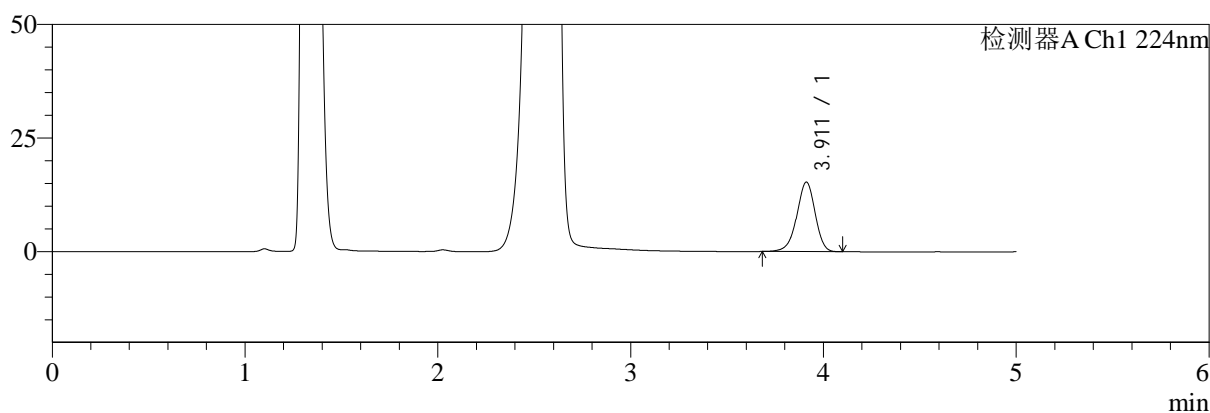

mV

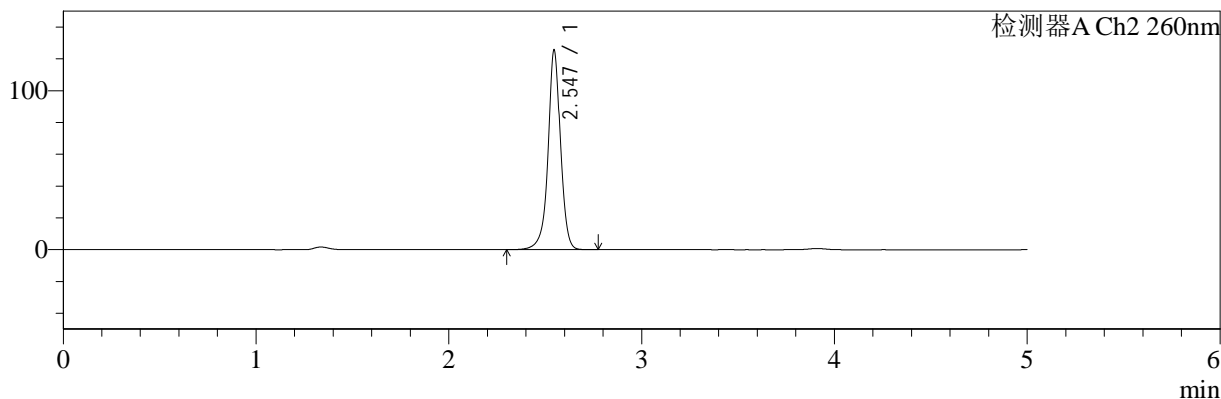

## &lt;峰表&gt;

## 检测器A Ch1 224nm

峰号	保留时间	面积	面积%	高度	理论塔板数(USP)	拖尾因子	分离度(USP)
1	3.911	101180	100.000	15293	8251	0.945	--
总计		101180	100.000	15293			

## 检测器A Ch2 260nm

峰号	保留时间	面积	面积%	高度	理论塔板数(USP)	拖尾因子	分离度(USP)
1	2.547	561853	100.000	125599	8163	0.973	--
总计		561853	100.000	125599			



# SMF-4034

## <样品信息>

色谱柱:MM-C18/SCX(150mm\*4.6mm,5μm)      流速:1.5ml/min  
 柱温:30°C      波长:224/260nm  
 数据文件名: RC\$SMF-4034 - 0-87/24-925-2 - zzp-2024120421p-rcqx-1-pH4.5jz-jf50z-45min-P6.lcd  
 方法文件名: RC\$SMF-4034 - SMF-4034-rcqx-FX273.lcm  
 批处理文件名: RC\$SMF-4034 - SMF-4034-20250106-FX273.lcb  
 样品瓶号: 1-51  
 进样体积: 10 μl      版本号: 6.115  
 进样时间: 2025/01/06 17:05:34      实验者: xiechaojun  
 处理时间 (V2): 2025/01/07 09:51:02      处理者: xiechaojun  
 仪器型号: SHIMADZU LC-2050C(FX273)

## <色谱图>

mV

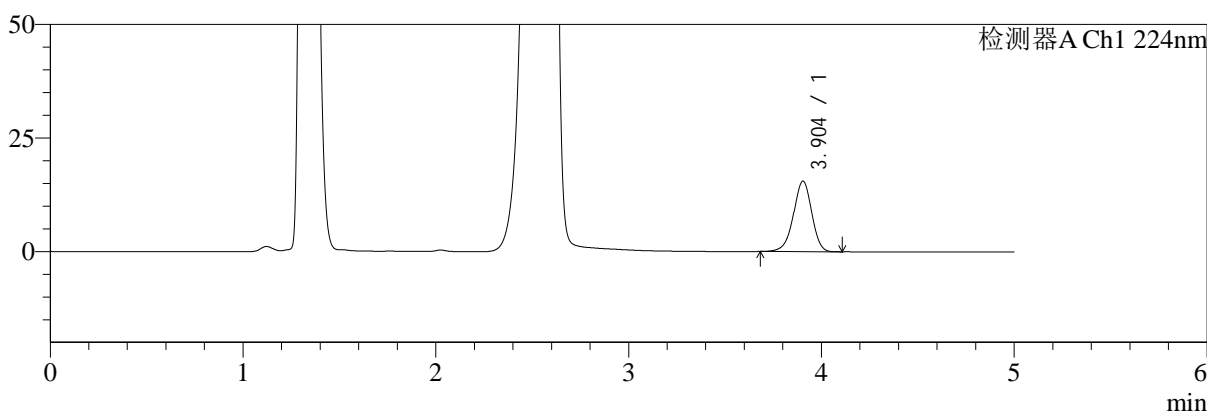

mV

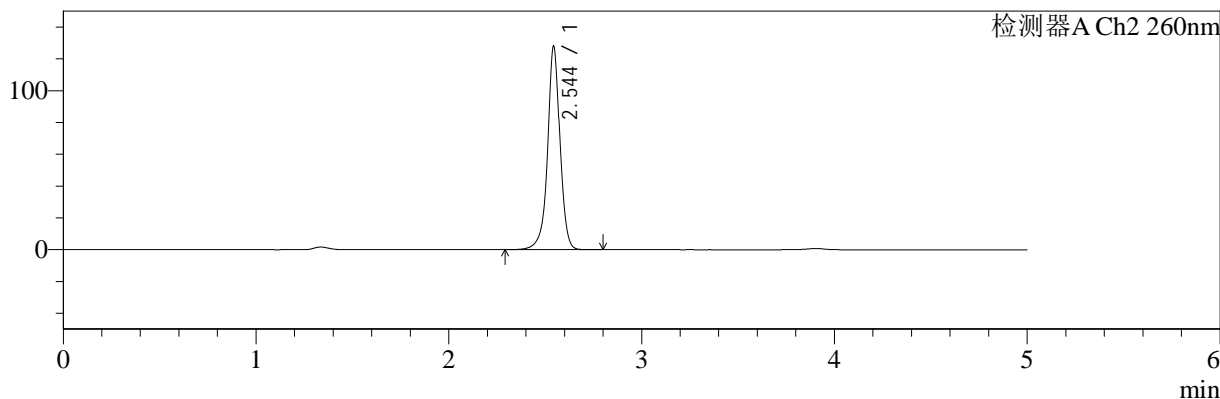

## <峰表>

### 检测器A Ch1 224nm

峰号	保留时间	面积	面积%	高度	理论塔板数(USP)	拖尾因子	分离度(USP)
1	3.904	102321	100.000	15536	8270	0.949	--
总计		102321	100.000	15536			

### 检测器A Ch2 260nm

峰号	保留时间	面积	面积%	高度	理论塔板数(USP)	拖尾因子	分离度(USP)
1	2.544	571033	100.000	127391	8210	0.969	--
总计		571033	100.000	127391			



# SMF-4034

## <样品信息>

色谱柱:MM-C18/SCX(150mm\*4.6mm,5μm)      流速:1.5ml/min  
 柱温:30°C      波长:224/260nm  
 数据文件名: RC\$SMF-4034 - 0-87/24-926-2 - zzp-2024120421p-rcqx-1-pH4.5jz-jf50z-60min-P1.lcd  
 方法文件名: RC\$SMF-4034 - SMF-4034-rcqx-FX273.lcm  
 批处理文件名: RC\$SMF-4034 - SMF-4034-20250106-FX273.lcb  
 样品瓶号: 1-7  
 进样体积: 10 μl      版本号: 6.115  
 进样时间: 2025/01/06 17:10:56      实验者: xiechaojun  
 处理时间 (V2): 2025/01/07 09:51:05      处理者: xiechaojun  
 仪器型号: SHIMADZU LC-2050C(FX273)

## <色谱图>

mV

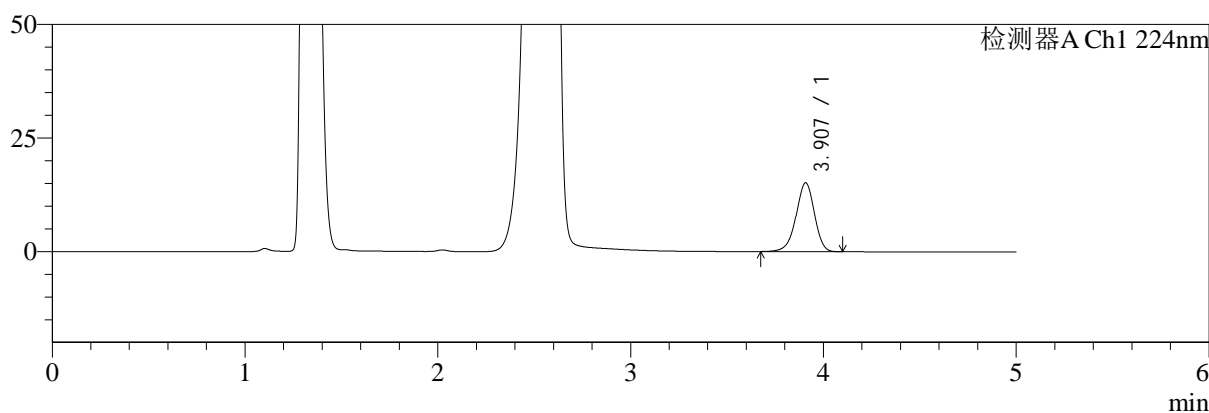

mV

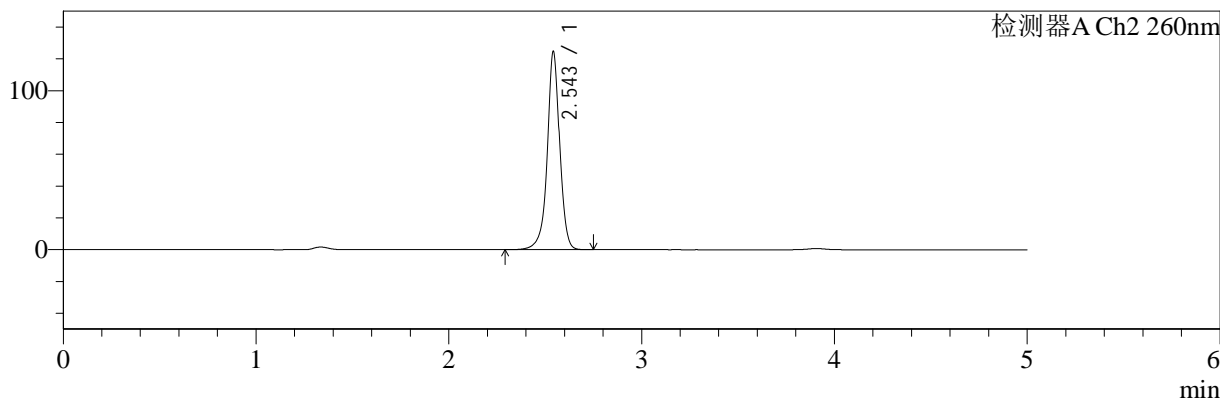

## <峰表>

### 检测器A Ch1 224nm

峰号	保留时间	面积	面积%	高度	理论塔板数(USP)	拖尾因子	分离度(USP)
1	3.907	100324	100.000	15158	8216	0.944	--
总计		100324	100.000	15158			

### 检测器A Ch2 260nm

峰号	保留时间	面积	面积%	高度	理论塔板数(USP)	拖尾因子	分离度(USP)
1	2.543	556681	100.000	123179	8184	0.969	--
总计		556681	100.000	123179			



# SMF-4034

## <样品信息>

色谱柱:MM-C18/SCX(150mm\*4.6mm,5μm)      流速:1.5ml/min  
 柱温:30°C      波长:224/260nm  
 数据文件名: RC\$SMF-4034 - 0-87/24-927-2 - zzp-2024120421p-rcqx-1-pH4.5jz-jf50z-60min-P2.lcd  
 方法文件名: RC\$SMF-4034 - SMF-4034-rcqx-FX273.lcm  
 批处理文件名: RC\$SMF-4034 - SMF-4034-20250106-FX273.lcb  
 样品瓶号: 1-16  
 进样体积: 10 μl      版本号: 6.115  
 进样时间: 2025/01/06 17:16:18      实验者: xiechaojun  
 处理时间 (V2): 2025/01/07 09:51:08      处理者: xiechaojun  
 仪器型号: SHIMADZU LC-2050C(FX273)

## <色谱图>

mV

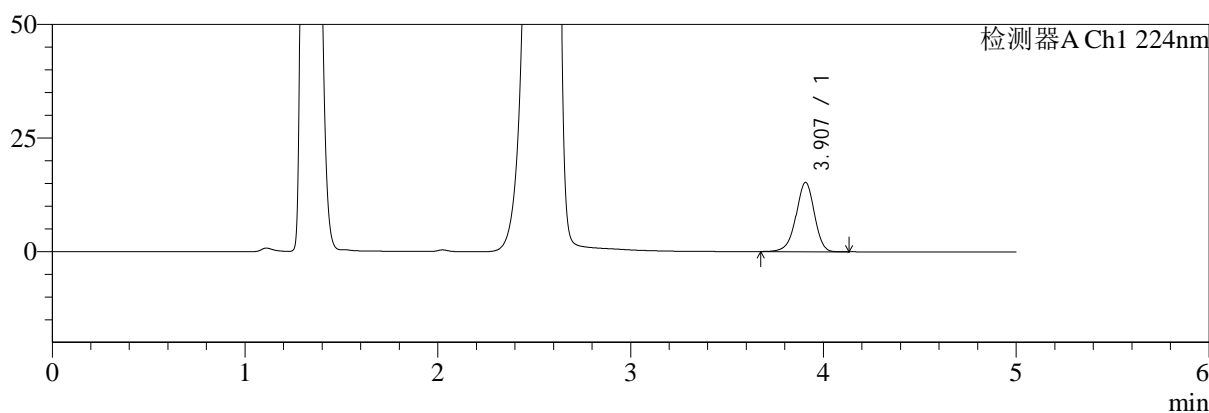

mV

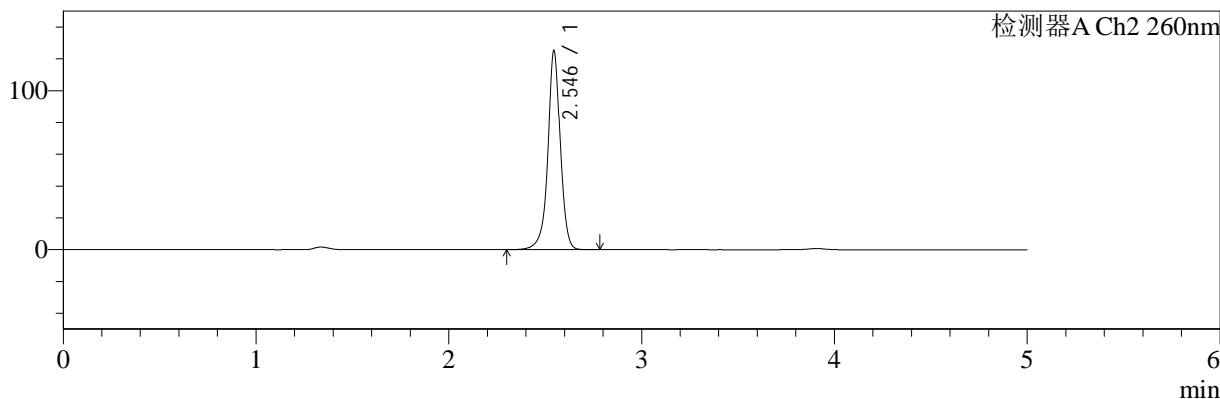

## <峰表>

### 检测器A Ch1 224nm

峰号	保留时间	面积	面积%	高度	理论塔板数(USP)	拖尾因子	分离度(USP)
1	3.907	100726	100.000	15255	8253	0.948	--
总计		100726	100.000	15255			

### 检测器A Ch2 260nm

峰号	保留时间	面积	面积%	高度	理论塔板数(USP)	拖尾因子	分离度(USP)
1	2.546	559612	100.000	125086	8179	0.969	--
总计		559612	100.000	125086			



# SMF-4034

## <样品信息>

色谱柱:MM-C18/SCX(150mm\*4.6mm,5μm)      流速:1.5ml/min  
 柱温:30°C      波长:224/260nm  
 数据文件名: RC\$SMF-4034 - 0-87/24-928-2 - zzp-2024120421p-rcqx-1-pH4.5jz-jf50z-60min-P3.lcd  
 方法文件名: RC\$SMF-4034 - SMF-4034-rcqx-FX273.lcm  
 批处理文件名: RC\$SMF-4034 - SMF-4034-20250106-FX273.lcb  
 样品瓶号: 1-25  
 进样体积: 10 μl      版本号: 6.115  
 进样时间: 2025/01/06 17:21:41      实验者: xiechaojun  
 处理时间 (V2): 2025/01/07 09:51:10      处理者: xiechaojun  
 仪器型号: SHIMADZU LC-2050C(FX273)

## <色谱图>

mV

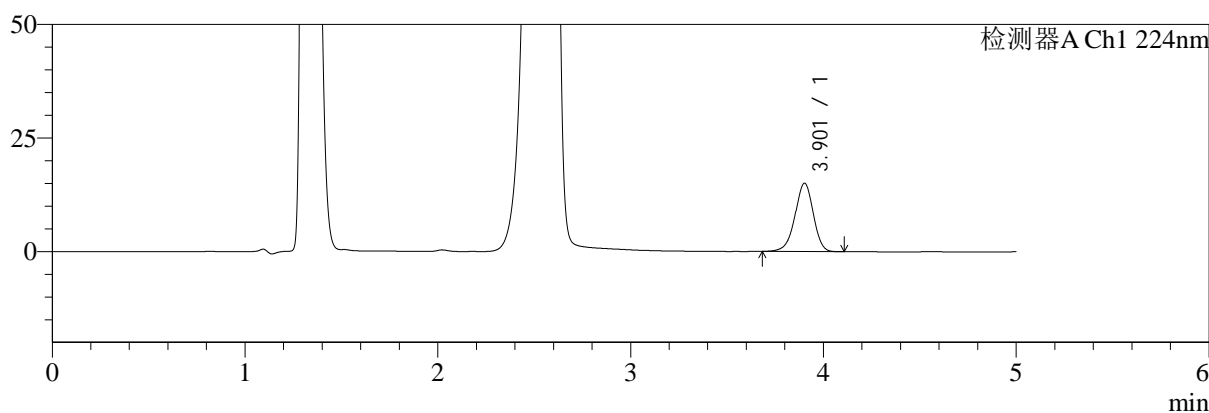

mV

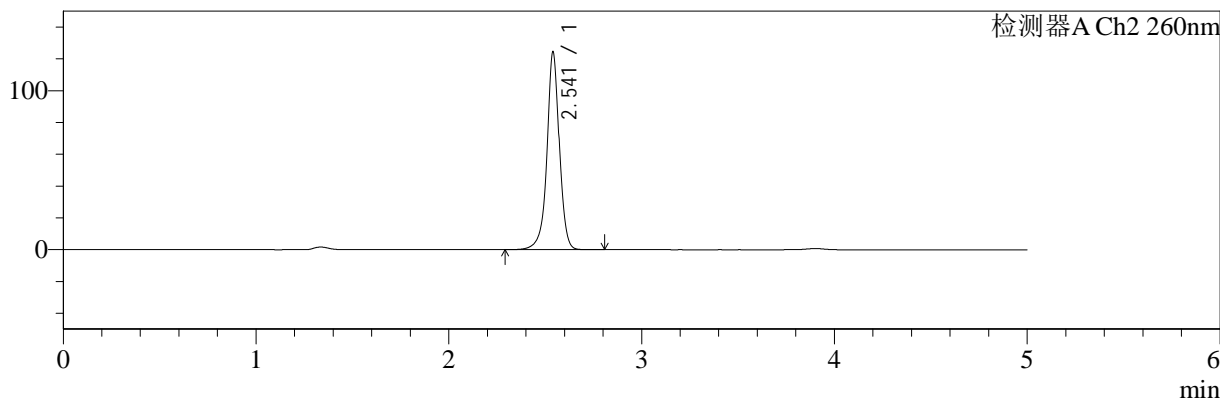

## <峰表>

### 检测器A Ch1 224nm

峰号	保留时间	面积	面积%	高度	理论塔板数(USP)	拖尾因子	分离度(USP)
1	3.901	99210	100.000	15004	8265	0.946	--
总计		99210	100.000	15004			

### 检测器A Ch2 260nm

峰号	保留时间	面积	面积%	高度	理论塔板数(USP)	拖尾因子	分离度(USP)
1	2.541	555373	100.000	123919	8178	0.972	--
总计		555373	100.000	123919			



# SMF-4034

## <样品信息>

色谱柱:MM-C18/SCX(150mm\*4.6mm,5μm) 流速:1.5ml/min  
 柱温:30°C 波长:224/260nm  
 数据文件名: RC\$SMF-4034 - 0-87/24-929-2 - zzp-2024120421p-rcqx-1-pH4.5jz-jf50z-60min-P4.lcd  
 方法文件名: RC\$SMF-4034 - SMF-4034-rcqx-FX273.lcm  
 批处理文件名: RC\$SMF-4034 - SMF-4034-20250106-FX273.lcb  
 样品瓶号: 1-34 版本号: 6.115  
 进样体积: 10 μl 实验者: xiechaojun  
 进样时间: 2025/01/06 17:27:02 处理者: xiechaojun  
 处理时间 (V2): 2025/01/07 09:51:13  
 仪器型号: SHIMADZU LC-2050C(FX273)

## <色谱图>

mV

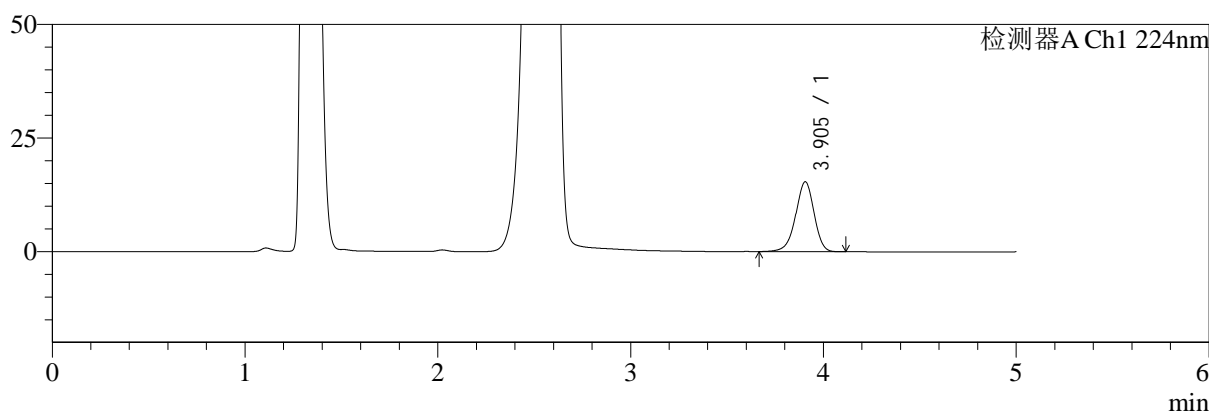

mV

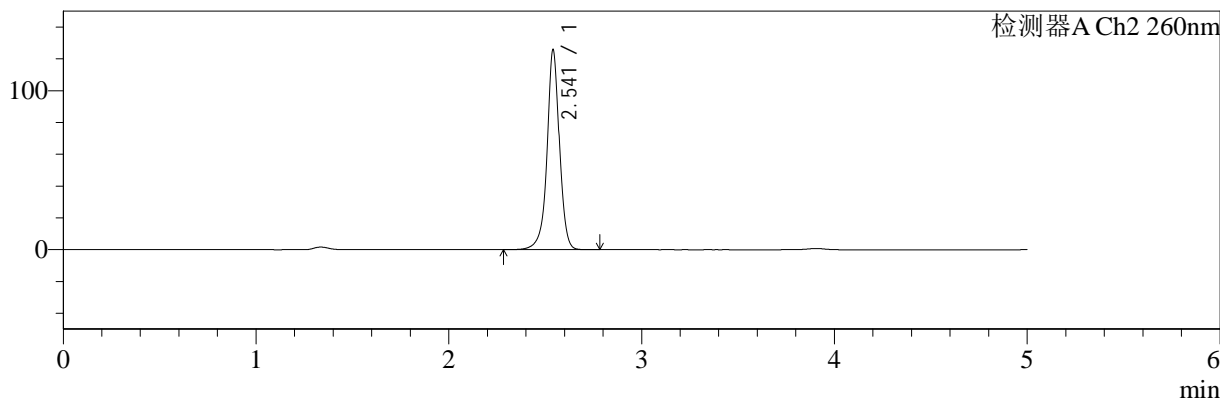

## <峰表>

### 检测器A Ch1 224nm

峰号	保留时间	面积	面积%	高度	理论塔板数(USP)	拖尾因子	分离度(USP)
1	3.905	102066	100.000	15400	8197	0.945	--
总计		102066	100.000	15400			

### 检测器A Ch2 260nm

峰号	保留时间	面积	面积%	高度	理论塔板数(USP)	拖尾因子	分离度(USP)
1	2.541	561850	100.000	125072	8154	0.973	--
总计		561850	100.000	125072			



# SMF-4034

## <样品信息>

色谱柱:MM-C18/SCX(150mm\*4.6mm,5μm) 流速:1.5ml/min  
 柱温:30°C 波长:224/260nm  
 数据文件名: RC\$SMF-4034 - 0-87/24-930-2 - zzp-2024120421p-rcqx-1-pH4.5jz-jf50z-60min-P5.lcd  
 方法文件名: RC\$SMF-4034 - SMF-4034-rcqx-FX273.lcm  
 批处理文件名: RC\$SMF-4034 - SMF-4034-20250106-FX273.lcb  
 样品瓶号: 1-43 版本号: 6.115  
 进样体积: 10 μl 实验者: xiechaojun  
 进样时间: 2025/01/06 17:32:24 处理者: xiechaojun  
 处理时间 (V2): 2025/01/07 09:51:16  
 仪器型号: SHIMADZU LC-2050C(FX273)

## <色谱图>

mV

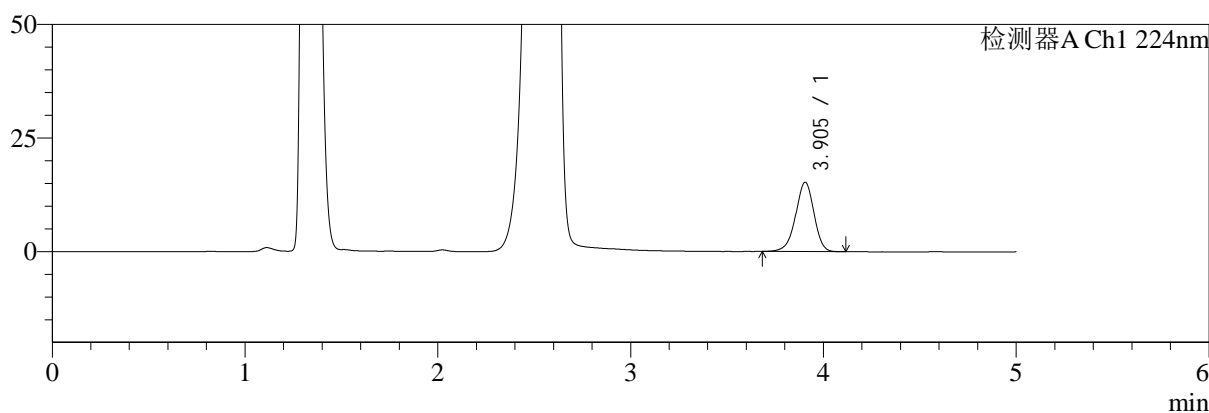

mV

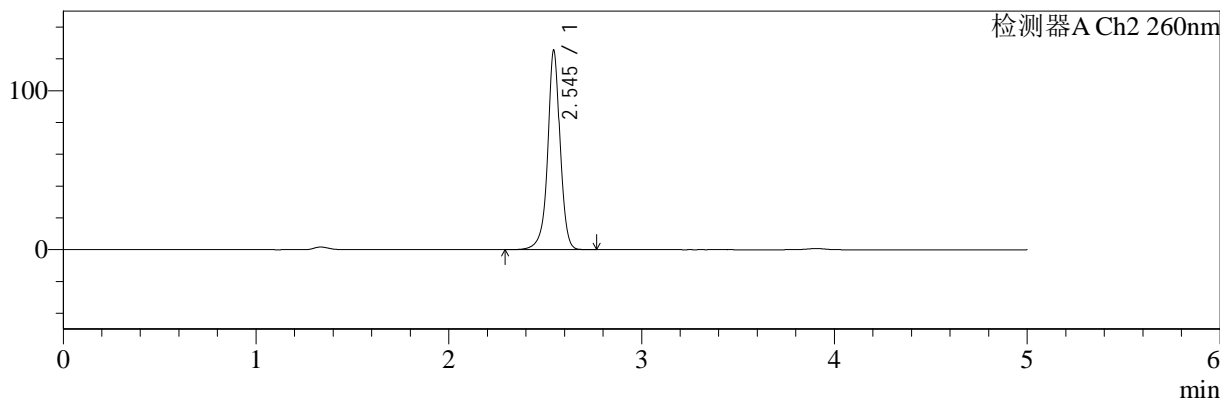

## <峰表>

### 检测器A Ch1 224nm

峰号	保留时间	面积	面积%	高度	理论塔板数(USP)	拖尾因子	分离度(USP)
1	3.905	100815	100.000	15288	8268	0.948	--
总计		100815	100.000	15288			

### 检测器A Ch2 260nm

峰号	保留时间	面积	面积%	高度	理论塔板数(USP)	拖尾因子	分离度(USP)
1	2.545	561249	100.000	125028	8136	0.971	--
总计		561249	100.000	125028			



# SMF-4034

## <样品信息>

色谱柱:MM-C18/SCX(150mm\*4.6mm,5μm)      流速:1.5ml/min  
 柱温:30°C      波长:224/260nm  
 数据文件名: RC\$SMF-4034 - 0-87/24-931-2 - zzp-2024120421p-rcqx-1-pH4.5jz-jf50z-60min-P6.lcd  
 方法文件名: RC\$SMF-4034 - SMF-4034-rcqx-FX273.lcm  
 批处理文件名: RC\$SMF-4034 - SMF-4034-20250106-FX273.lcb  
 样品瓶号: 1-52  
 进样体积: 10 μl      版本号: 6.115  
 进样时间: 2025/01/06 17:37:46      实验者: xiechaojun  
 处理时间 (V2): 2025/01/07 09:51:18      处理者: xiechaojun  
 仪器型号: SHIMADZU LC-2050C(FX273)

## <色谱图>

mV

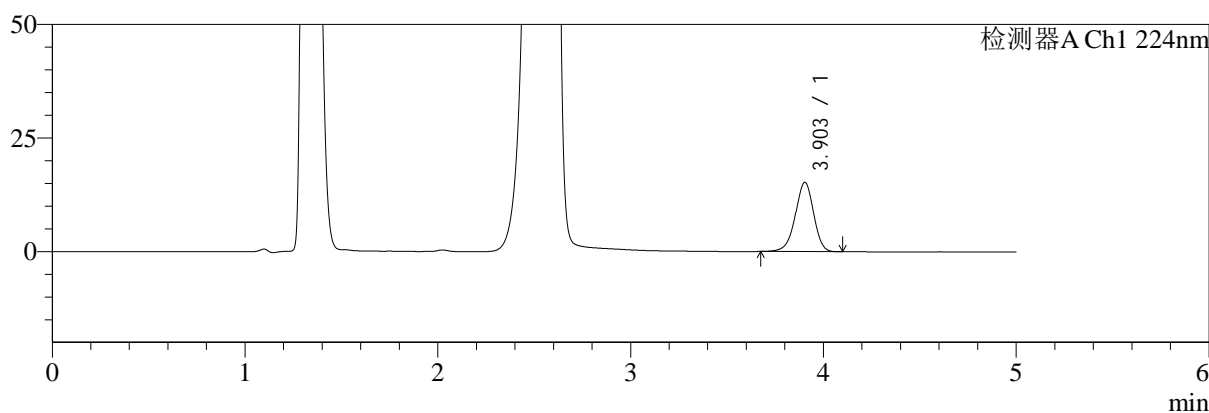

mV

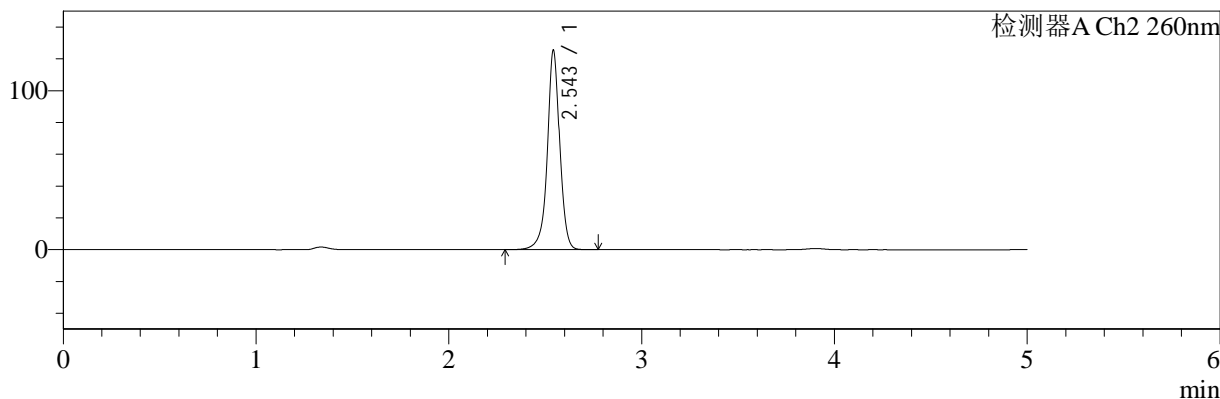

## <峰表>

### 检测器A Ch1 224nm

峰号	保留时间	面积	面积%	高度	理论塔板数(USP)	拖尾因子	分离度(USP)
1	3.903	100641	100.000	15256	8274	0.948	--
总计		100641	100.000	15256			

### 检测器A Ch2 260nm

峰号	保留时间	面积	面积%	高度	理论塔板数(USP)	拖尾因子	分离度(USP)
1	2.543	559816	100.000	124120	8183	0.972	--
总计		559816	100.000	124120			



# SMF-4034

## <样品信息>

色谱柱:MM-C18/SCX(150mm\*4.6mm,5μm) 流速:1.5ml/min  
 柱温:30°C 波长:224/260nm  
 数据文件名: RC\$SMF-4034 - 0-87/24-932-2 - zzp-2024120421p-rcqx-1-pH4.5jz-jf50z-jxzs-P1.lcd  
 方法文件名: RC\$SMF-4034 - SMF-4034-rcqx-FX273.lcm  
 批处理文件名: RC\$SMF-4034 - SMF-4034-20250106-FX273.lcb  
 样品瓶号: 1-8 版本号: 6.115  
 进样体积: 10 μl 实验者: xiechaojun  
 进样时间: 2025/01/06 17:43:09 处理者: xiechaojun  
 处理时间 (V2): 2025/01/07 09:51:21  
 仪器型号: SHIMADZU LC-2050C(FX273)

## <色谱图>

mV

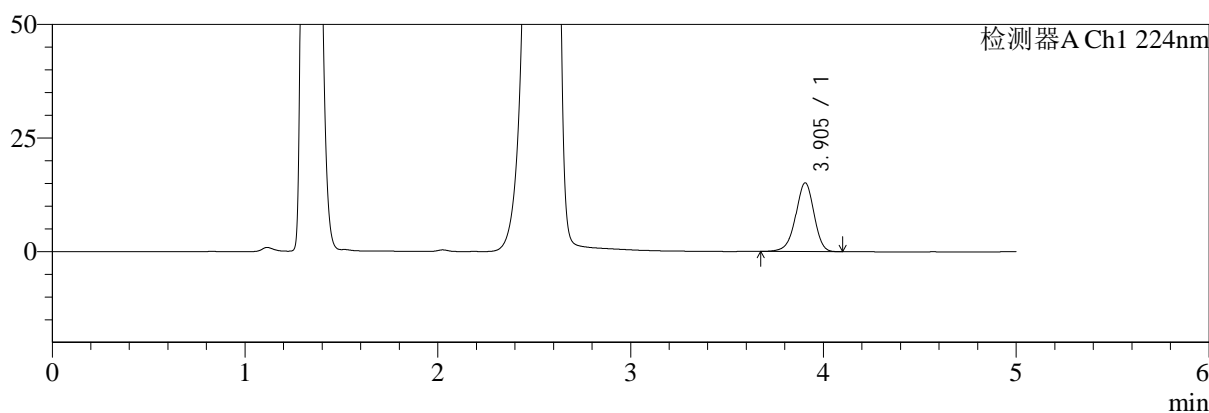

mV

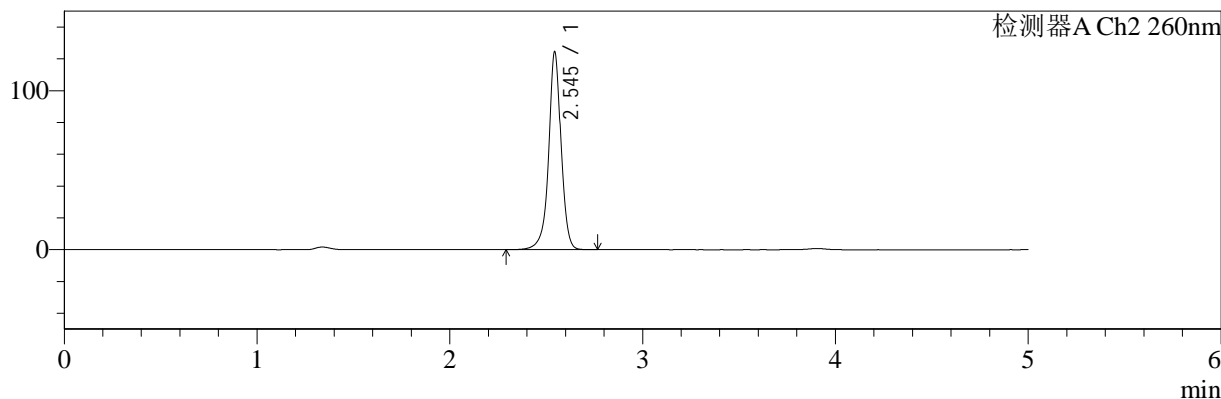

## <峰表>

### 检测器A Ch1 224nm

峰号	保留时间	面积	面积%	高度	理论塔板数(USP)	拖尾因子	分离度(USP)
1	3.905	99852	100.000	15152	8277	0.944	--
总计		99852	100.000	15152			

### 检测器A Ch2 260nm

峰号	保留时间	面积	面积%	高度	理论塔板数(USP)	拖尾因子	分离度(USP)
1	2.545	555275	100.000	124093	8210	0.969	--
总计		555275	100.000	124093			



# SMF-4034

## <样品信息>

色谱柱:MM-C18/SCX(150mm\*4.6mm,5μm)      流速:1.5ml/min  
 柱温:30°C      波长:224/260nm  
 数据文件名: RC\$SMF-4034 - 0-87/24-933-2 - zzp-2024120421p-rcqx-1-pH4.5jz-jf50z-jxzs-P2.lcd  
 方法文件名: RC\$SMF-4034 - SMF-4034-rcqx-FX273.lcm  
 批处理文件名: RC\$SMF-4034 - SMF-4034-20250106-FX273.lcb  
 样品瓶号: 1-17      版本号: 6.115  
 进样体积: 10 μl      实验者: xiechaojun  
 进样时间: 2025/01/06 17:48:32      处理者: xiechaojun  
 处理时间 (V2): 2025/01/07 09:51:24  
 仪器型号: SHIMADZU LC-2050C(FX273)

## <色谱图>

mV

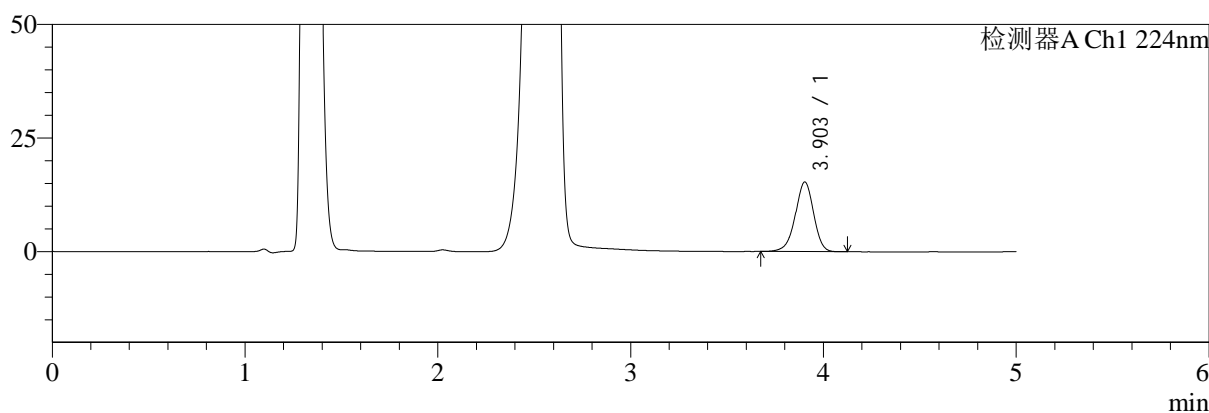

mV

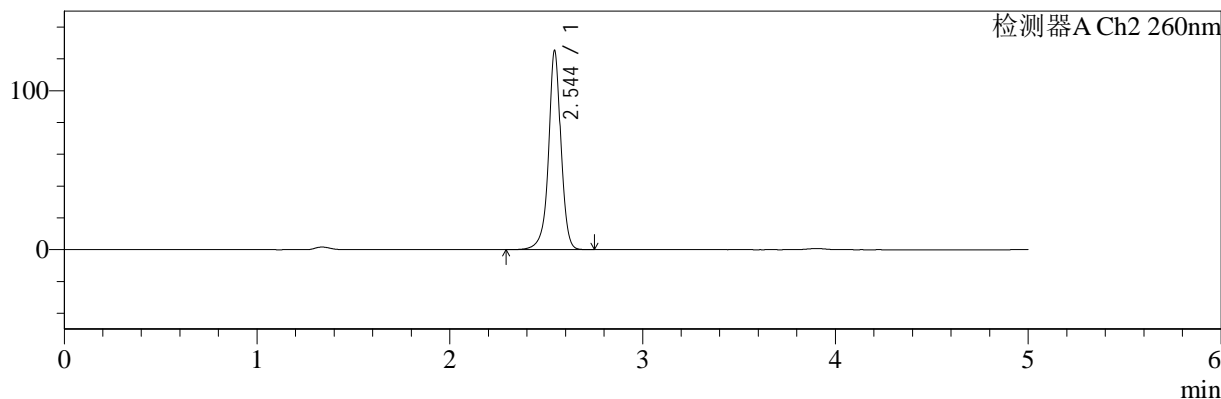

## <峰表>

### 检测器A Ch1 224nm

峰号	保留时间	面积	面积%	高度	理论塔板数(USP)	拖尾因子	分离度(USP)
1	3.903	101183	100.000	15316	8259	0.947	--
总计		101183	100.000	15316			

### 检测器A Ch2 260nm

峰号	保留时间	面积	面积%	高度	理论塔板数(USP)	拖尾因子	分离度(USP)
1	2.544	558639	100.000	124580	8213	0.968	--
总计		558639	100.000	124580			



# SMF-4034

## <样品信息>

色谱柱:MM-C18/SCX(150mm\*4.6mm,5μm) 流速:1.5ml/min  
 柱温:30°C 波长:224/260nm  
 数据文件名: RC\$SMF-4034 - 0-87/24-934-2 - zzp-2024120421p-rcqx-1-pH4.5jz-jf50z-jxzs-P3.lcd  
 方法文件名: RC\$SMF-4034 - SMF-4034-rcqx-FX273.lcm  
 批处理文件名: RC\$SMF-4034 - SMF-4034-20250106-FX273.lcb  
 样品瓶号: 1-26 版本号: 6.115  
 进样体积: 10 μl 实验者: xiechaojun  
 进样时间: 2025/01/06 17:53:55 处理者: xiechaojun  
 处理时间 (V2): 2025/01/07 09:51:27  
 仪器型号: SHIMADZU LC-2050C(FX273)

## <色谱图>

mV

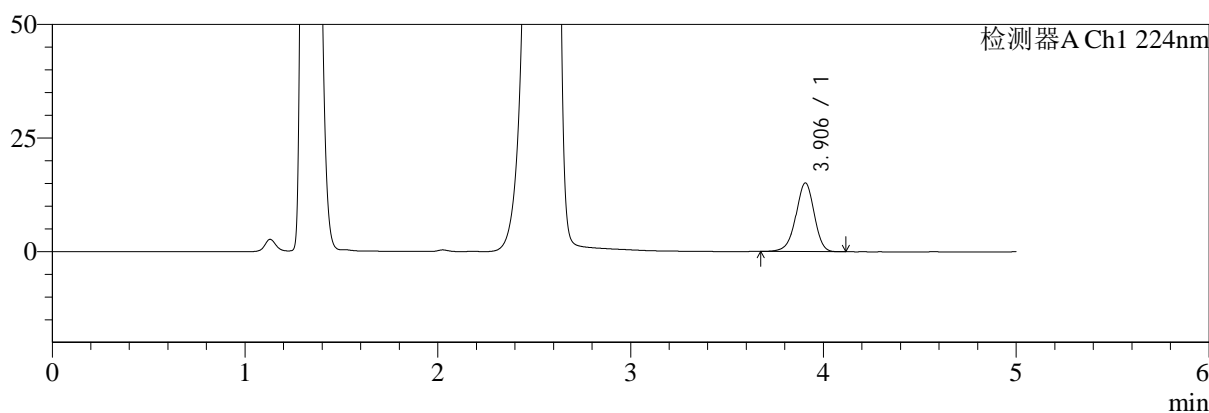

mV

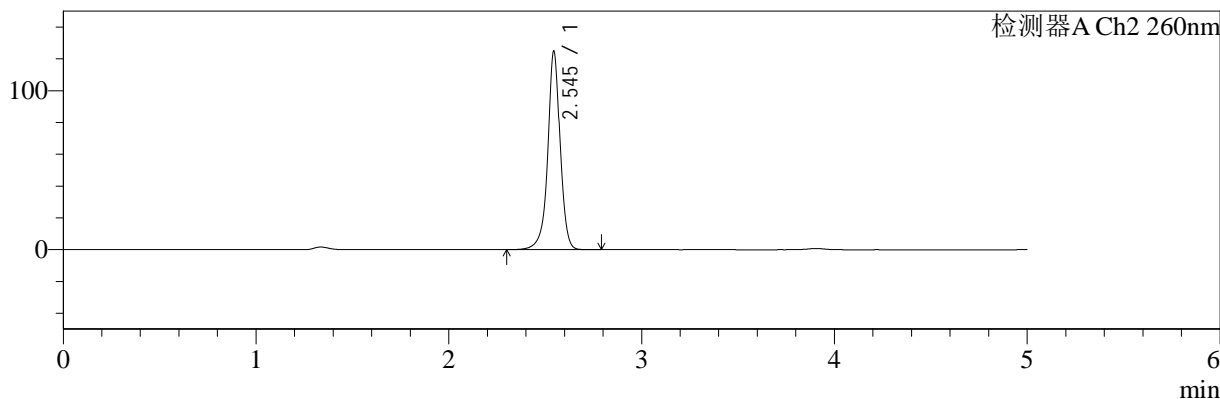

## <峰表>

检测器A Ch1 224nm

峰号	保留时间	面积	面积%	高度	理论塔板数(USP)	拖尾因子	分离度(USP)
1	3.906	99765	100.000	15132	8261	0.949	--
总计		99765	100.000	15132			

检测器A Ch2 260nm

峰号	保留时间	面积	面积%	高度	理论塔板数(USP)	拖尾因子	分离度(USP)
1	2.545	556494	100.000	124645	8233	0.964	--
总计		556494	100.000	124645			



# SMF-4034

## <样品信息>

色谱柱:MM-C18/SCX(150mm\*4.6mm,5μm)      流速:1.5ml/min  
 柱温:30°C      波长:224/260nm  
 数据文件名: RC\$SMF-4034 - 0-87/24-935-2 - zzp-2024120421p-rcqx-1-pH4.5jz-jf50z-jxzs-P4.lcd  
 方法文件名: RC\$SMF-4034 - SMF-4034-rcqx-FX273.lcm  
 批处理文件名: RC\$SMF-4034 - SMF-4034-20250106-FX273.lcb  
 样品瓶号: 1-35  
 进样体积: 10 μl      版本号: 6.115  
 进样时间: 2025/01/06 17:59:19      实验者: xiechaojun  
 处理时间 (V2): 2025/01/07 09:51:29      处理者: xiechaojun  
 仪器型号: SHIMADZU LC-2050C(FX273)

## <色谱图>

mV

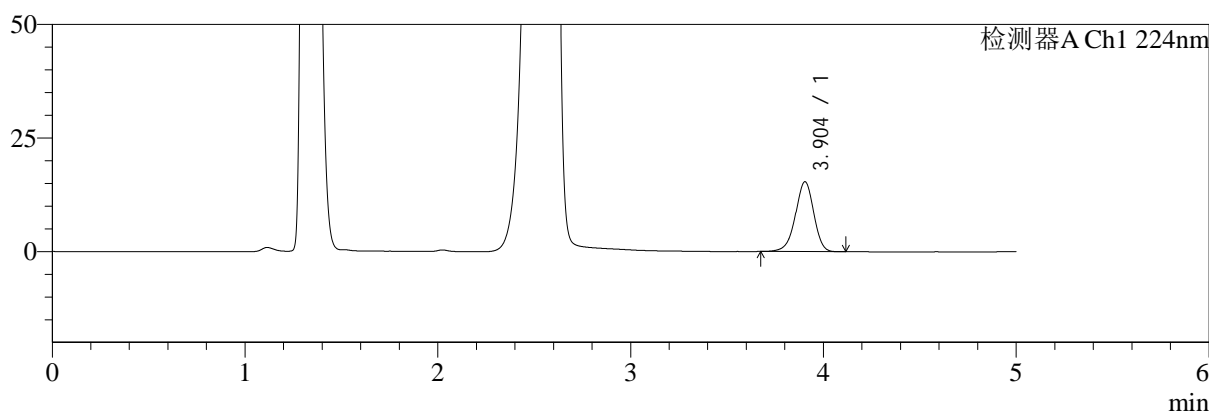

mV

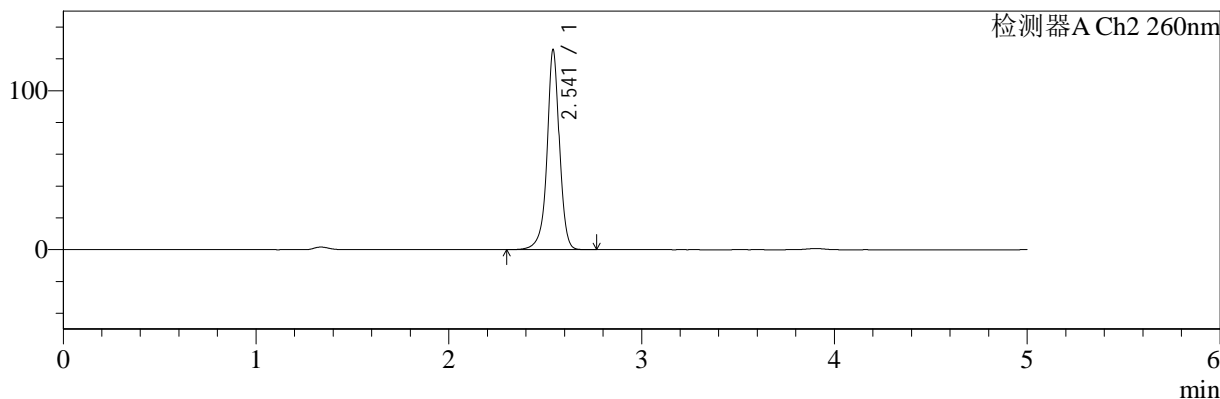

## <峰表>

### 检测器A Ch1 224nm

峰号	保留时间	面积	面积%	高度	理论塔板数(USP)	拖尾因子	分离度(USP)
1	3.904	101332	100.000	15387	8280	0.947	--
总计		101332	100.000	15387			

### 检测器A Ch2 260nm

峰号	保留时间	面积	面积%	高度	理论塔板数(USP)	拖尾因子	分离度(USP)
1	2.541	561408	100.000	125064	8199	0.966	--
总计		561408	100.000	125064			



# SMF-4034

## <样品信息>

色谱柱:MM-C18/SCX(150mm\*4.6mm,5μm) 流速:1.5ml/min  
 柱温:30°C 波长:224/260nm  
 数据文件名: RC\$SMF-4034 - 0-87/24-936-2 - zzp-2024120421p-rcqx-1-pH4.5jz-jf50z-jxzs-P5.lcd  
 方法文件名: RC\$SMF-4034 - SMF-4034-rcqx-FX273.lcm  
 批处理文件名: RC\$SMF-4034 - SMF-4034-20250106-FX273.lcb  
 样品瓶号: 1-44 版本号: 6.115  
 进样体积: 10 μl 实验者: xiechaojun  
 进样时间: 2025/01/06 18:04:43 处理者: xiechaojun  
 处理时间 (V2): 2025/01/07 09:51:32  
 仪器型号: SHIMADZU LC-2050C(FX273)

## <色谱图>

mV

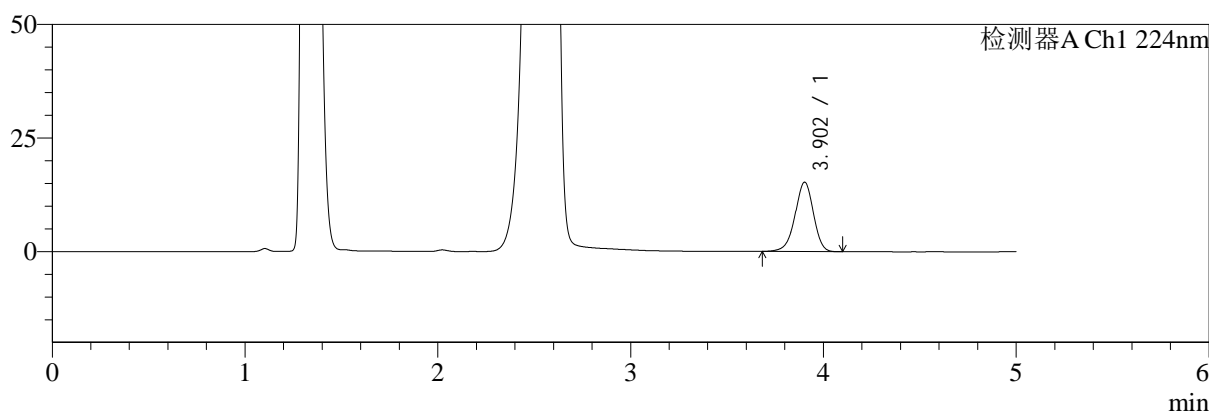

mV

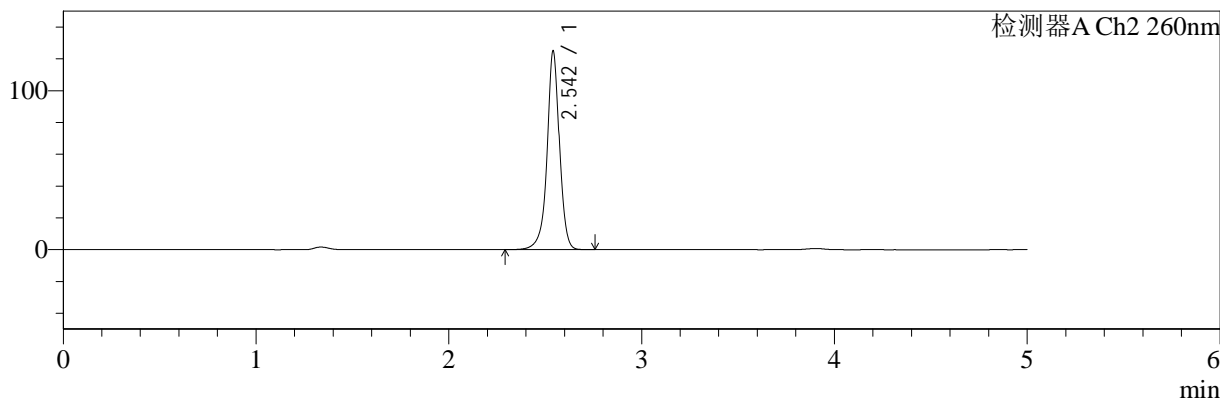

## <峰表>

### 检测器A Ch1 224nm

峰号	保留时间	面积	面积%	高度	理论塔板数(USP)	拖尾因子	分离度(USP)
1	3.902	100766	100.000	15246	8222	0.946	--
总计		100766	100.000	15246			

### 检测器A Ch2 260nm

峰号	保留时间	面积	面积%	高度	理论塔板数(USP)	拖尾因子	分离度(USP)
1	2.542	557467	100.000	124167	8202	0.966	--
总计		557467	100.000	124167			

## &lt;样品信息&gt;

色谱柱:MM-C18/SCX(150mm\*4.6mm,5 $\mu$ m)

流速:1.5ml/min

柱温:30 $^{\circ}$ C

波长:224/260nm

数据文件名: RC\$SMF-4034 - 0-87/24-937-2 - zzp-2024120421p-rcqx-1-pH4.5jz-jf50z-jxzs-P6.lcd

方法文件名: RC\$SMF-4034 - SMF-4034-rcqx-FX273.lcm

批处理文件名: RC\$SMF-4034 - SMF-4034-20250106-FX273.lcb

样品瓶号: 1-53

进样体积: 10  $\mu$ l

版本号: 6.115

进样时间: 2025/01/06 18:10:06

实验者: xiechaojun

处理时间(V2): 2025/01/07 09:51:35

处理者: xiechaojun

仪器型号: SHIMADZU LC-2050C(FX273)

## &lt;色谱图&gt;

mV

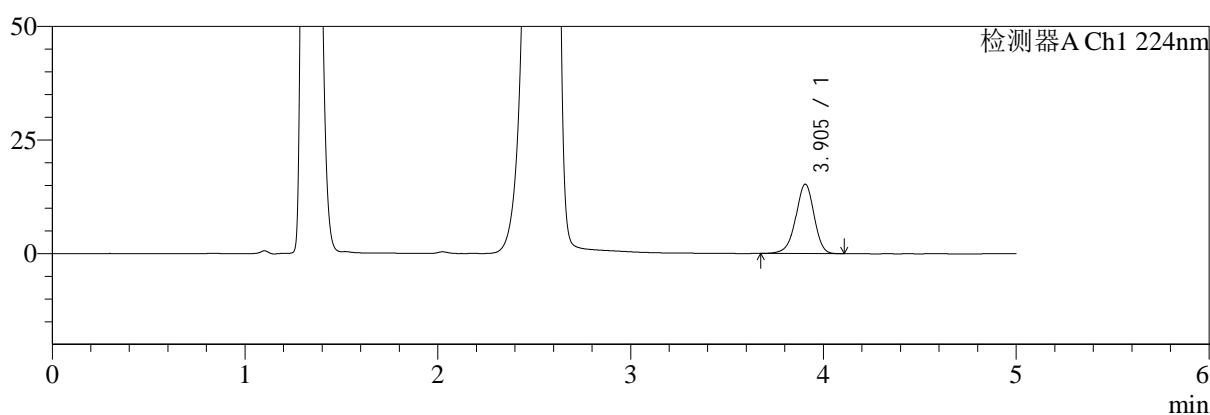

mV

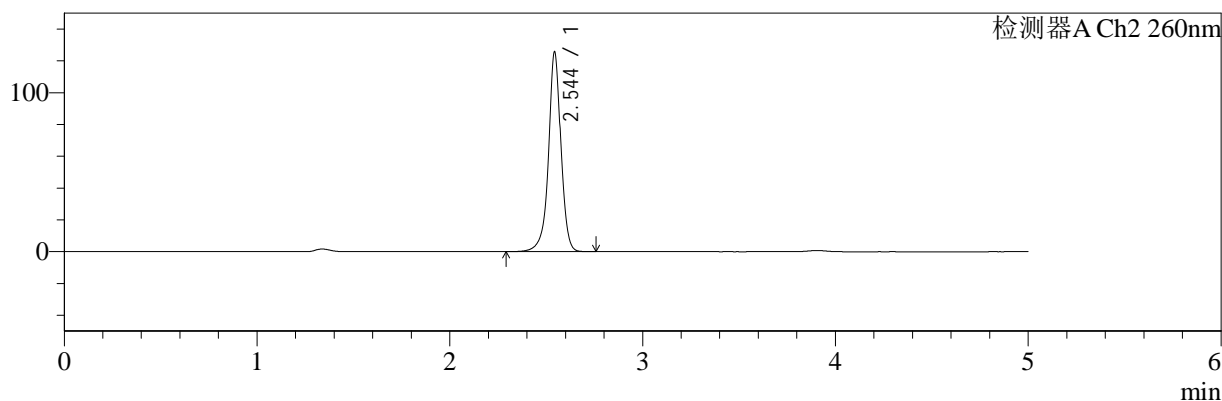

## &lt;峰表&gt;

## 检测器A Ch1 224nm

峰号	保留时间	面积	面积%	高度	理论塔板数(USP)	拖尾因子	分离度(USP)
1	3.905	100515	100.000	15287	8307	0.948	--
总计		100515	100.000	15287			

## 检测器A Ch2 260nm

峰号	保留时间	面积	面积%	高度	理论塔板数(USP)	拖尾因子	分离度(USP)
1	2.544	560751	100.000	124921	8223	0.963	--
总计		560751	100.000	124921			



# SMF-4034

## <样品信息>

色谱柱:MM-C18/SCX(150mm\*4.6mm,5μm) 流速:1.5ml/min  
 柱温:30°C 波长:224/260nm  
 数据文件名: RC\$SMF-4034 - 0-87/24-938-2 - zzp-2024120421p-rcqx-1-pH4.5jz-jf50z-dz2-1.lcd  
 方法文件名: RC\$SMF-4034 - SMF-4034-rcqx-FX273.lcm  
 批处理文件名: RC\$SMF-4034 - SMF-4034-20250106-FX273.lcb  
 样品瓶号: 1-27 版本号: 6.115  
 进样体积: 10 μl 实验者: xiechaojun  
 进样时间: 2025/01/06 18:15:29 处理者: xiechaojun  
 处理时间 (V2): 2025/01/07 09:51:38  
 仪器型号: SHIMADZU LC-2050C(FX273)

## <色谱图>

mV

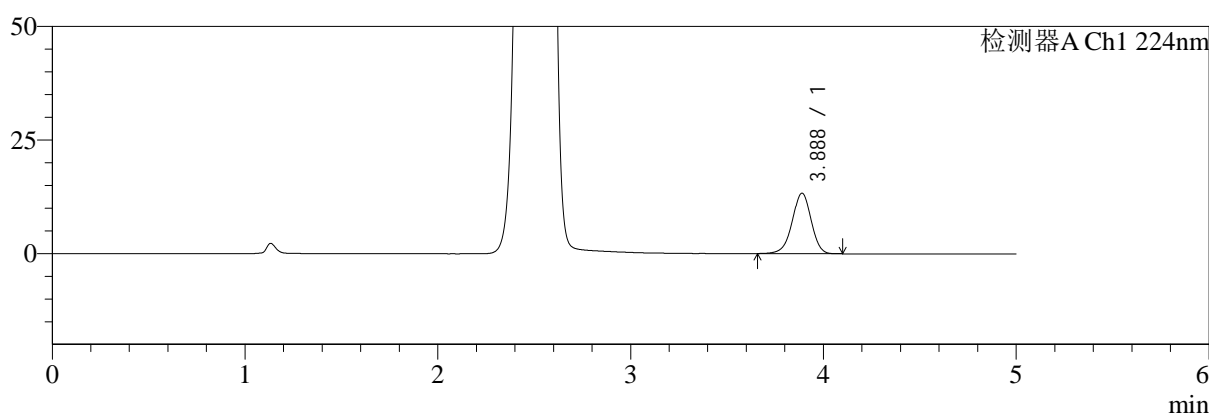

mV

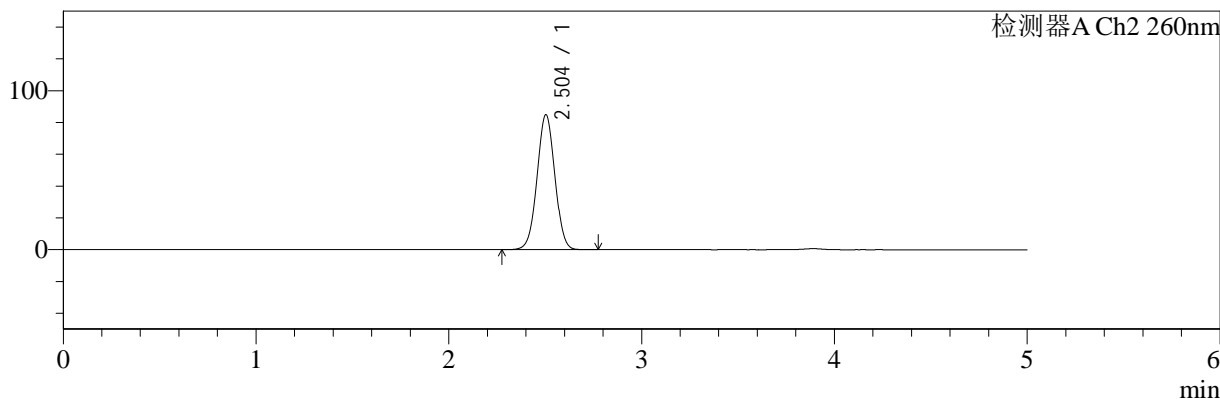

## <峰表>

### 检测器A Ch1 224nm

峰号	保留时间	面积	面积%	高度	理论塔板数(USP)	拖尾因子	分离度(USP)
1	3.888	91065	100.000	13341	7633	0.958	--
总计		91065	100.000	13341			

### 检测器A Ch2 260nm

峰号	保留时间	面积	面积%	高度	理论塔板数(USP)	拖尾因子	分离度(USP)
1	2.504	544149	100.000	84930	3512	1.012	--
总计		544149	100.000	84930			

## &lt;样品信息&gt;

色谱柱:MM-C18/SCX(150mm\*4.6mm,5 $\mu$ m)

流速:1.5ml/min

柱温:30 $^{\circ}$ C

波长:224/260nm

数据文件名: RC\$SMF-4034 - 0-87/24-939-2 - zzp-2024120421p-rcqx-1-pH4.5jz-jf50z-dz2-2.lcd

方法文件名: RC\$SMF-4034 - SMF-4034-rcqx-FX273.lcm

批处理文件名: RC\$SMF-4034 - SMF-4034-20250106-FX273.lcb

样品瓶号: 1-27

进样体积: 10  $\mu$ l

版本号: 6.115

进样时间: 2025/01/06 18:20:52

实验者: xiechaojun

处理时间(V2): 2025/01/07 09:51:40

处理者: xiechaojun

仪器型号: SHIMADZU LC-2050C(FX273)

## &lt;色谱图&gt;

mV

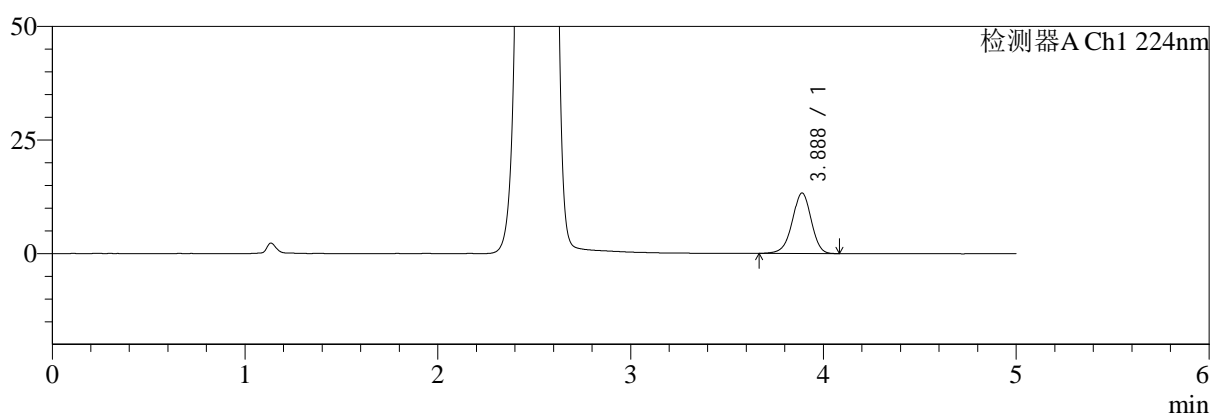

mV

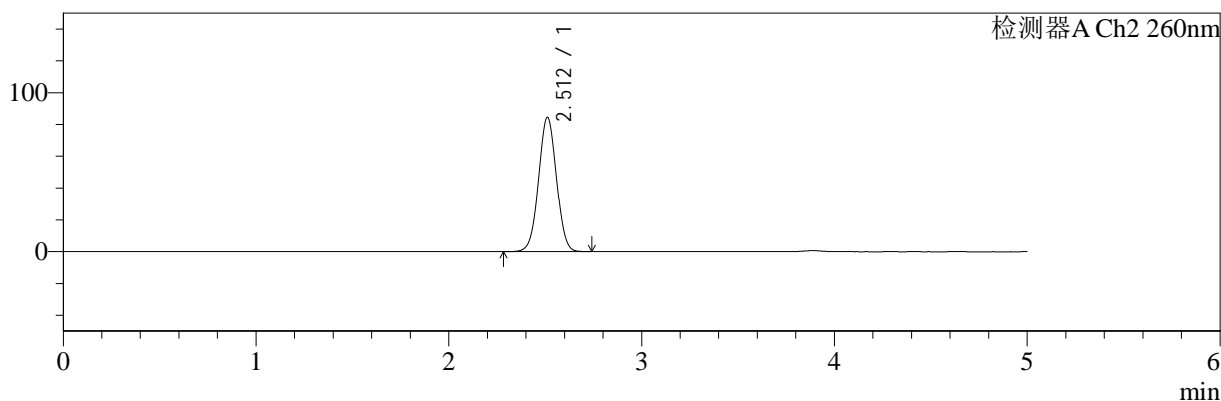

## &lt;峰表&gt;

## 检测器A Ch1 224nm

峰号	保留时间	面积	面积%	高度	理论塔板数(USP)	拖尾因子	分离度(USP)
1	3.888	90982	100.000	13337	7630	0.955	--
总计		90982	100.000	13337			

## 检测器A Ch2 260nm

峰号	保留时间	面积	面积%	高度	理论塔板数(USP)	拖尾因子	分离度(USP)
1	2.512	543746	100.000	84502	3504	1.013	--
总计		543746	100.000	84502			



# SMF-4034

## <样品信息>

色谱柱:MM-C18/SCX(150mm\*4.6mm,5μm)      流速:1.5ml/min  
 柱温:30°C      波长:224/260nm  
 数据文件名: RC\$SMF-4034 - 0-87/24-940-2 - zzp-2024120421p-rcqx-2-pH4.5jz-jf50z-rj.lcd  
 方法文件名: RC\$SMF-4034 - SMF-4034-rcqx-FX273.lcm  
 批处理文件名: RC\$SMF-4034 - SMF-4034-20250106-FX273.lcb  
 样品瓶号: 2-9  
 进样体积: 10 μl      版本号: 6.115  
 进样时间: 2025/01/06 18:26:16      实验者: xiechaojun  
 处理时间 (V2): 2025/01/07 09:51:43      处理者: xiechaojun  
 仪器型号: SHIMADZU LC-2050C(FX273)

## <色谱图>

mV

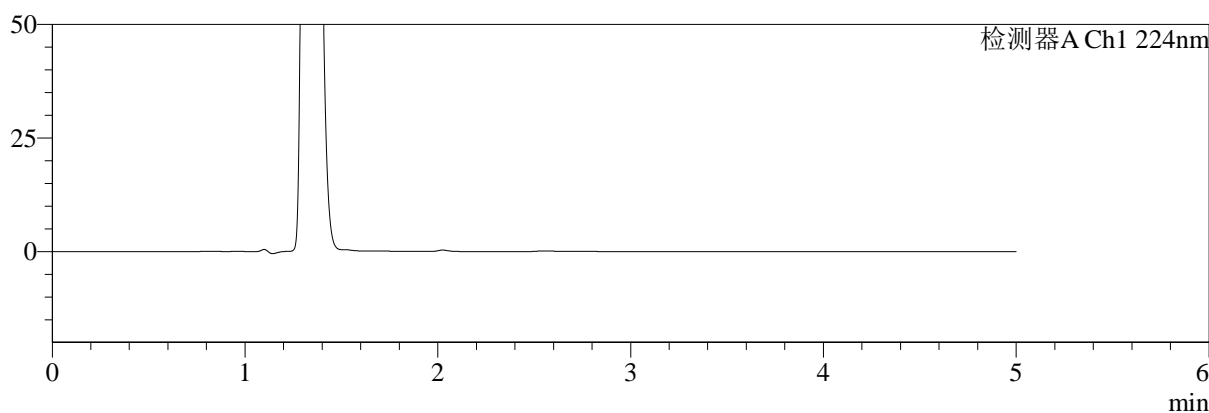

mV

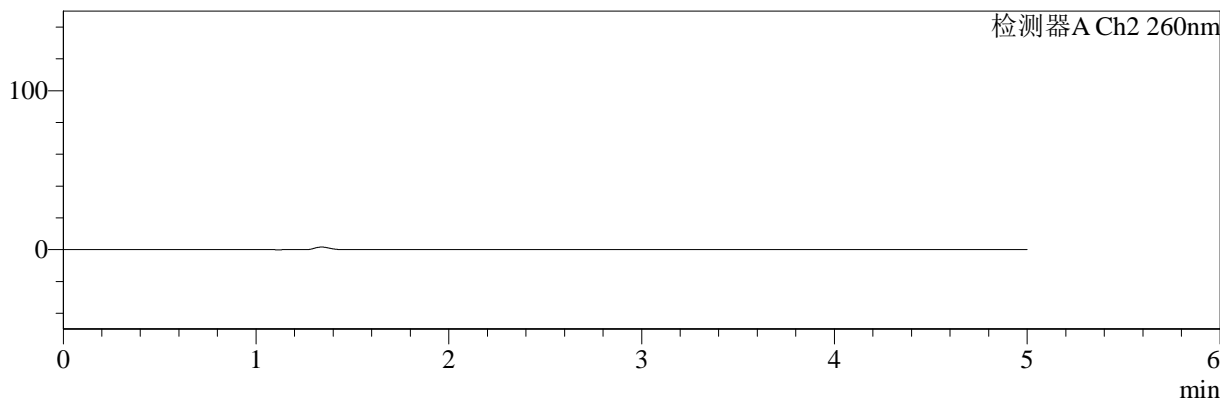

## <峰表>

### 检测器A Ch1 224nm

峰号	保留时间	面积	面积%	高度	理论塔板数(USP)	拖尾因子	分离度(USP)
总计							

### 检测器A Ch2 260nm

峰号	保留时间	面积	面积%	高度	理论塔板数(USP)	拖尾因子	分离度(USP)
总计							



# SMF-4034

## <样品信息>

色谱柱:MM-C18/SCX(150mm\*4.6mm,5μm) 流速:1.5ml/min  
 柱温:30°C 波长:224/260nm  
 数据文件名: RC\$SMF-4034 - 0-87/24-941-2 - zzp-2024120421p-rcqx-2-pH4.5jz-jf50z-dz1-1.lcd  
 方法文件名: RC\$SMF-4034 - SMF-4034-rcqx-FX273.lcm  
 批处理文件名: RC\$SMF-4034 - SMF-4034-20250106-FX273.lcb  
 样品瓶号: 2-18 版本号: 6.115  
 进样体积: 10 μl 实验者: xiechaojun  
 进样时间: 2025/01/06 18:31:40 处理者: xiechaojun  
 处理时间 (V2): 2025/01/07 09:51:46  
 仪器型号: SHIMADZU LC-2050C(FX273)

## <色谱图>

mV

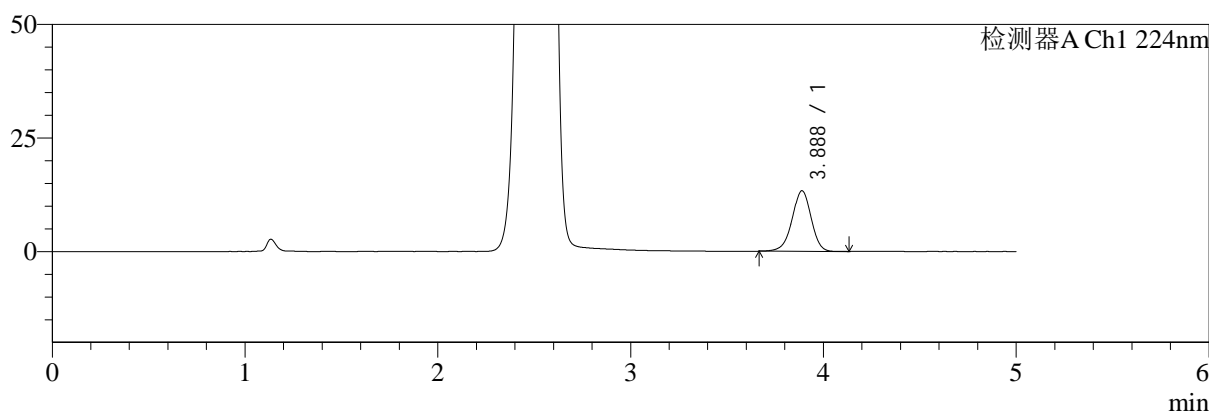

mV

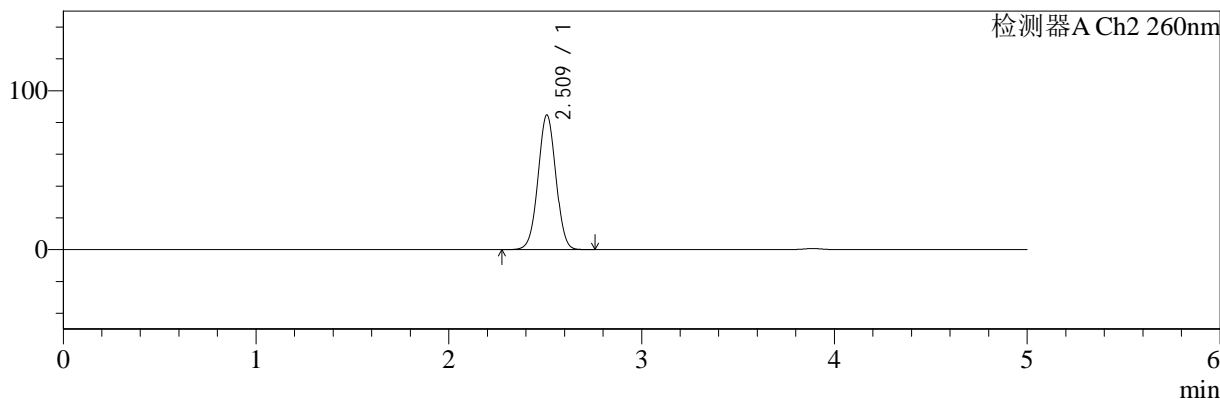

## <峰表>

### 检测器A Ch1 224nm

峰号	保留时间	面积	面积%	高度	理论塔板数(USP)	拖尾因子	分离度(USP)
1	3.888	91394	100.000	13346	7614	0.957	--
总计		91394	100.000	13346			

### 检测器A Ch2 260nm

峰号	保留时间	面积	面积%	高度	理论塔板数(USP)	拖尾因子	分离度(USP)
1	2.509	543293	100.000	84387	3521	1.013	--
总计		543293	100.000	84387			



# SMF-4034

## <样品信息>

色谱柱:MM-C18/SCX(150mm\*4.6mm,5μm)      流速:1.5ml/min  
 柱温:30°C      波长:224/260nm  
 数据文件名: RC\$SMF-4034 - 0-87/24-942-2 - zzp-2024120421p-rcqx-2-pH4.5jz-jf50z-dz1-2.lcd  
 方法文件名: RC\$SMF-4034 - SMF-4034-rcqx-FX273.lcm  
 批处理文件名: RC\$SMF-4034 - SMF-4034-20250106-FX273.lcb  
 样品瓶号: 2-18  
 进样体积: 10 μl      版本号: 6.115  
 进样时间: 2025/01/06 18:37:04      实验者: xiechaojun  
 处理时间 (V2): 2025/01/07 09:51:48      处理者: xiechaojun  
 仪器型号: SHIMADZU LC-2050C(FX273)

## <色谱图>

mV

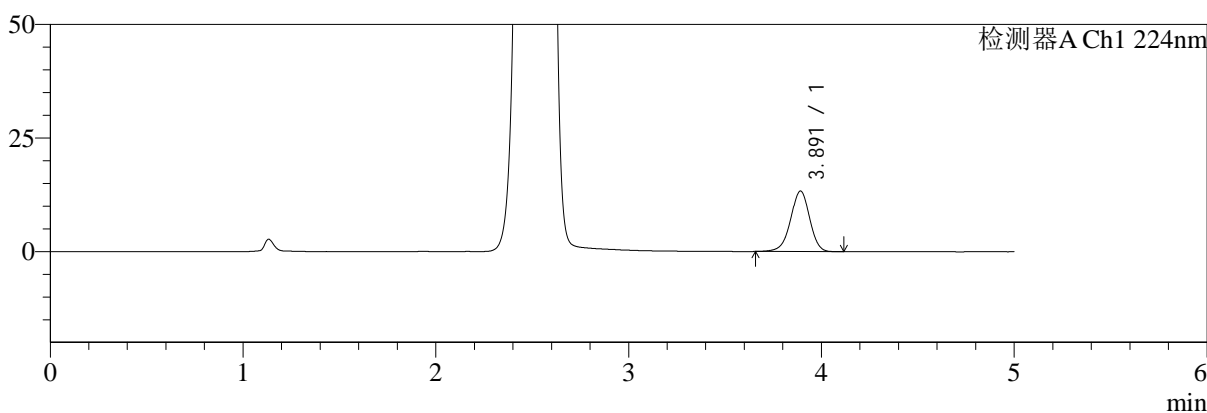

mV

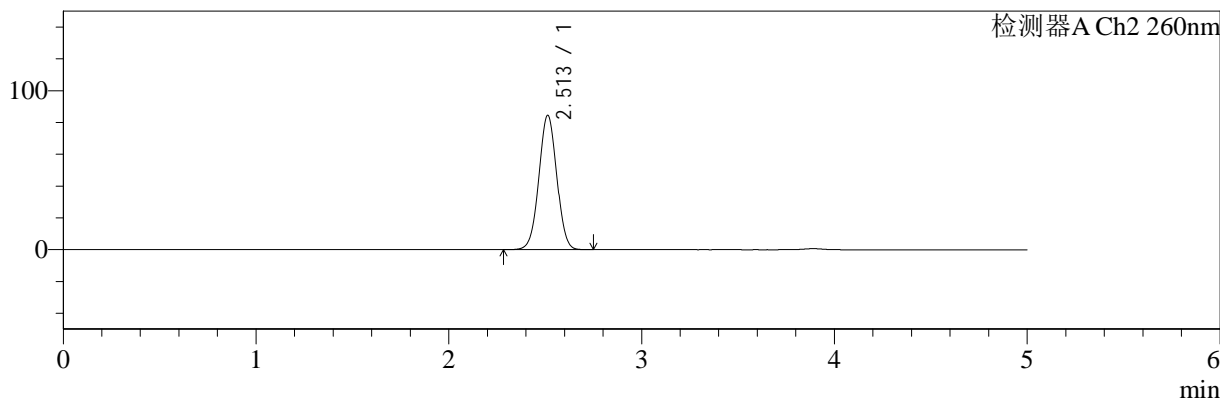

## <峰表>

### 检测器A Ch1 224nm

峰号	保留时间	面积	面积%	高度	理论塔板数(USP)	拖尾因子	分离度(USP)
1	3.891	91531	100.000	13330	7595	0.957	--
总计		91531	100.000	13330			

### 检测器A Ch2 260nm

峰号	保留时间	面积	面积%	高度	理论塔板数(USP)	拖尾因子	分离度(USP)
1	2.513	544440	100.000	84608	3506	1.013	--
总计		544440	100.000	84608			



# SMF-4034

## <样品信息>

色谱柱:MM-C18/SCX(150mm\*4.6mm,5μm) 流速:1.5ml/min  
 柱温:30°C 波长:224/260nm  
 数据文件名: RC\$SMF-4034 - 0-87/24-943-2 - zzp-2024120421p-rcqx-2-pH4.5jz-jf50z-dz1-3.lcd  
 方法文件名: RC\$SMF-4034 - SMF-4034-rcqx-FX273.lcm  
 批处理文件名: RC\$SMF-4034 - SMF-4034-20250106-FX273.lcb  
 样品瓶号: 2-18 版本号: 6.115  
 进样体积: 10 μl 实验者: xiechaojun  
 进样时间: 2025/01/06 18:42:28 处理者: xiechaojun  
 处理时间 (V2): 2025/01/07 09:51:51  
 仪器型号: SHIMADZU LC-2050C(FX273)

## <色谱图>

mV

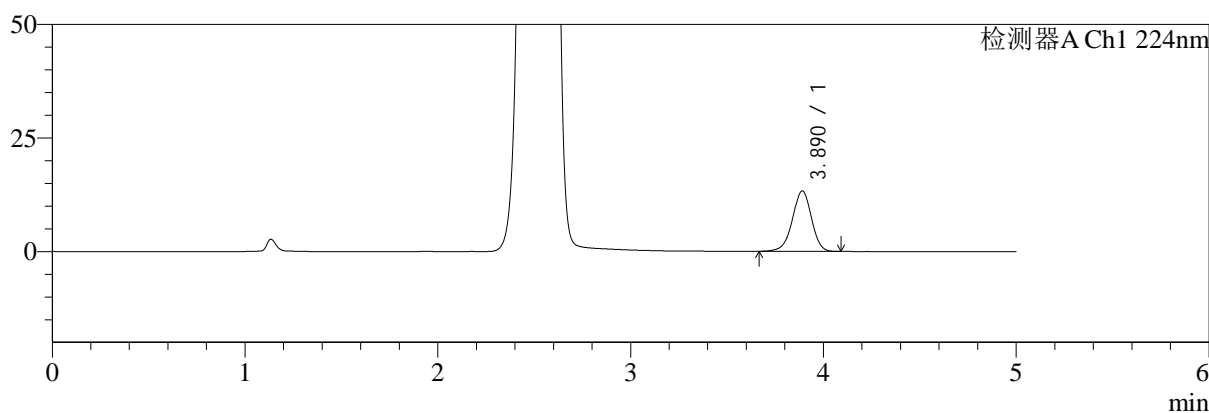

mV

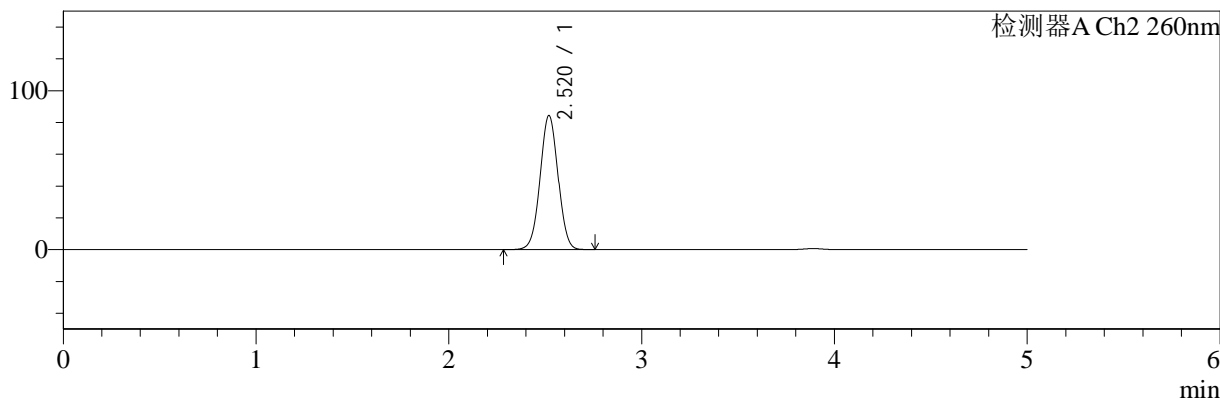

## <峰表>

### 检测器A Ch1 224nm

峰号	保留时间	面积	面积%	高度	理论塔板数(USP)	拖尾因子	分离度(USP)
1	3.890	91211	100.000	13335	7630	0.957	--
总计		91211	100.000	13335			

### 检测器A Ch2 260nm

峰号	保留时间	面积	面积%	高度	理论塔板数(USP)	拖尾因子	分离度(USP)
1	2.520	545187	100.000	84316	3497	1.016	--
总计		545187	100.000	84316			



# SMF-4034

## <样品信息>

色谱柱:MM-C18/SCX(150mm\*4.6mm,5μm)      流速:1.5ml/min  
 柱温:30°C      波长:224/260nm  
 数据文件名: RC\$SMF-4034 - 0-87/24-944-2 - zzp-2024120421p-rcqx-2-pH4.5jz-jf50z-dz1-4.lcd  
 方法文件名: RC\$SMF-4034 - SMF-4034-rcqx-FX273.lcm  
 批处理文件名: RC\$SMF-4034 - SMF-4034-20250106-FX273.lcb  
 样品瓶号: 2-18  
 进样体积: 10 μl      版本号: 6.115  
 进样时间: 2025/01/06 18:47:52      实验者: xiechaojun  
 处理时间 (V2): 2025/01/07 09:51:54      处理者: xiechaojun  
 仪器型号: SHIMADZU LC-2050C(FX273)

## <色谱图>

mV

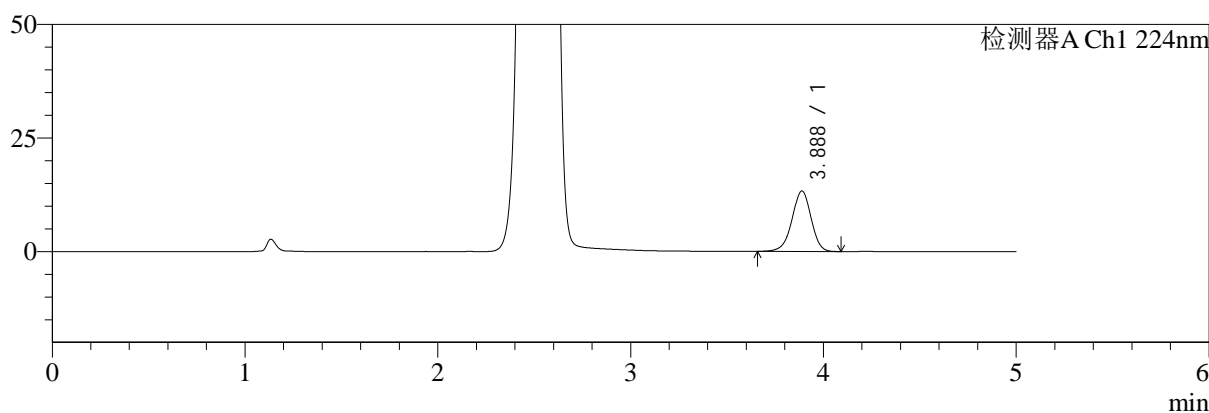

mV

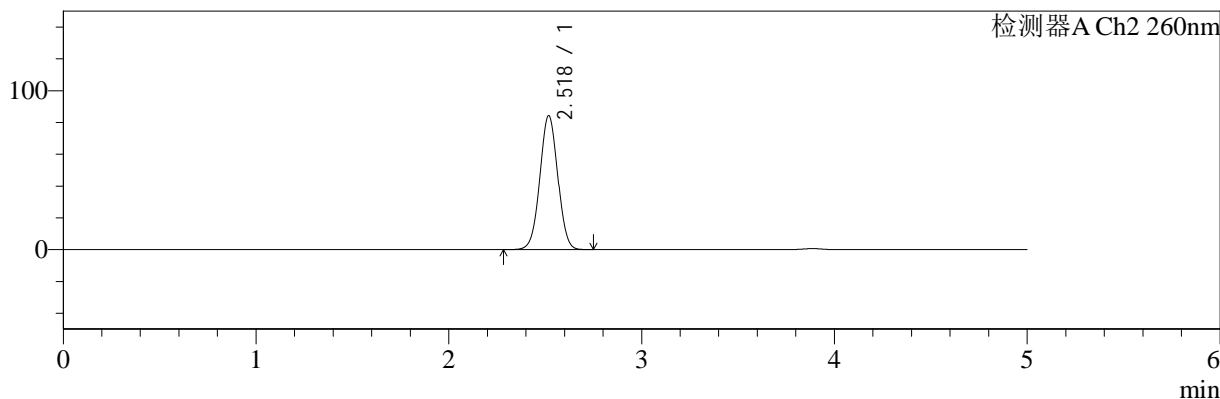

## <峰表>

### 检测器A Ch1 224nm

峰号	保留时间	面积	面积%	高度	理论塔板数(USP)	拖尾因子	分离度(USP)
1	3.888	91424	100.000	13338	7601	0.957	--
总计		91424	100.000	13338			

### 检测器A Ch2 260nm

峰号	保留时间	面积	面积%	高度	理论塔板数(USP)	拖尾因子	分离度(USP)
1	2.518	543599	100.000	84098	3508	1.017	--
总计		543599	100.000	84098			



# SMF-4034

## <样品信息>

色谱柱:MM-C18/SCX(150mm\*4.6mm,5μm)      流速:1.5ml/min  
 柱温:30°C      波长:224/260nm  
 数据文件名: RC\$SMF-4034 - 0-87/24-945-2 - zzp-2024120421p-rcqx-2-pH4.5jz-jf50z-dz1-5.lcd  
 方法文件名: RC\$SMF-4034 - SMF-4034-rcqx-FX273.lcm  
 批处理文件名: RC\$SMF-4034 - SMF-4034-20250106-FX273.lcb  
 样品瓶号: 2-18  
 进样体积: 10 μl      版本号: 6.115  
 进样时间: 2025/01/06 18:53:17      实验者: xiechaojun  
 处理时间 (V2): 2025/01/07 09:51:57      处理者: xiechaojun  
 仪器型号: SHIMADZU LC-2050C(FX273)

## <色谱图>

mV

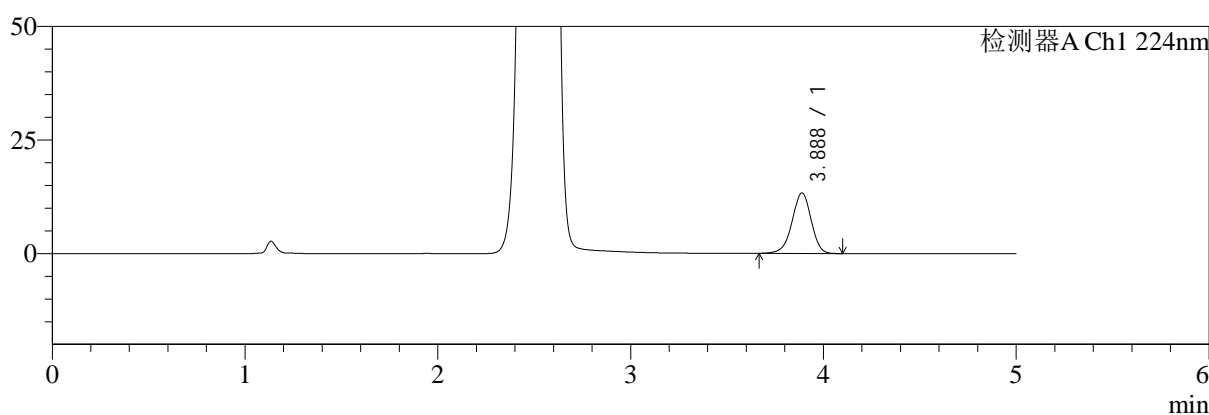

mV

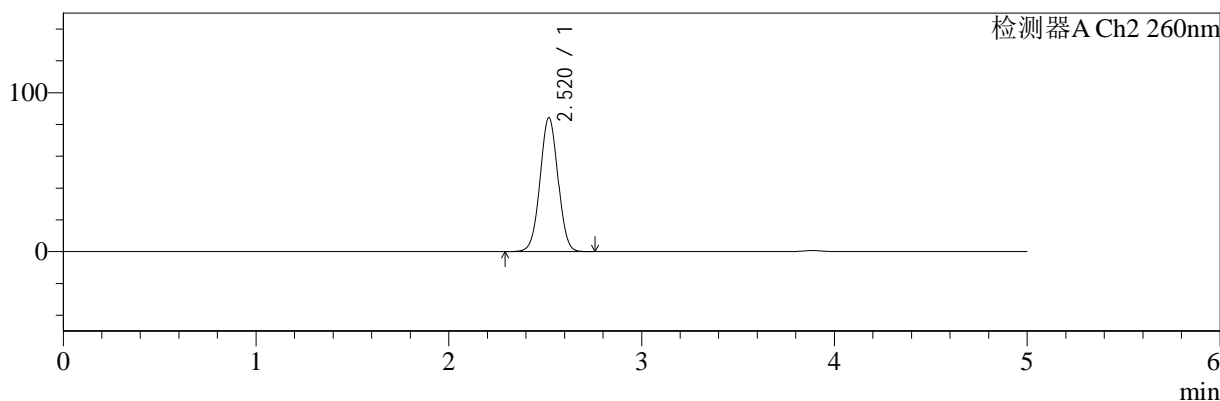

## <峰表>

### 检测器A Ch1 224nm

峰号	保留时间	面积	面积%	高度	理论塔板数(USP)	拖尾因子	分离度(USP)
1	3.888	90994	100.000	13327	7628	0.955	--
总计		90994	100.000	13327			

### 检测器A Ch2 260nm

峰号	保留时间	面积	面积%	高度	理论塔板数(USP)	拖尾因子	分离度(USP)
1	2.520	543586	100.000	84221	3509	1.016	--
总计		543586	100.000	84221			



# SMF-4034

## <样品信息>

色谱柱:MM-C18/SCX(150mm\*4.6mm,5μm) 流速:1.5ml/min  
 柱温:30°C 波长:224/260nm  
 数据文件名: RC\$SMF-4034 - 0-87/24-946-2 - zzp-2024120421p-rcqx-2-pH4.5jz-jf50z-5min-P1.lcd  
 方法文件名: RC\$SMF-4034 - SMF-4034-rcqx-FX273.lcm  
 批处理文件名: RC\$SMF-4034 - SMF-4034-20250106-FX273.lcb  
 样品瓶号: 2-1 版本号: 6.115  
 进样体积: 10 μl 实验者: xiechaojun  
 进样时间: 2025/01/06 18:58:41 处理者: xiechaojun  
 处理时间 (V2): 2025/01/07 09:51:59  
 仪器型号: SHIMADZU LC-2050C(FX273)

## <色谱图>

mV

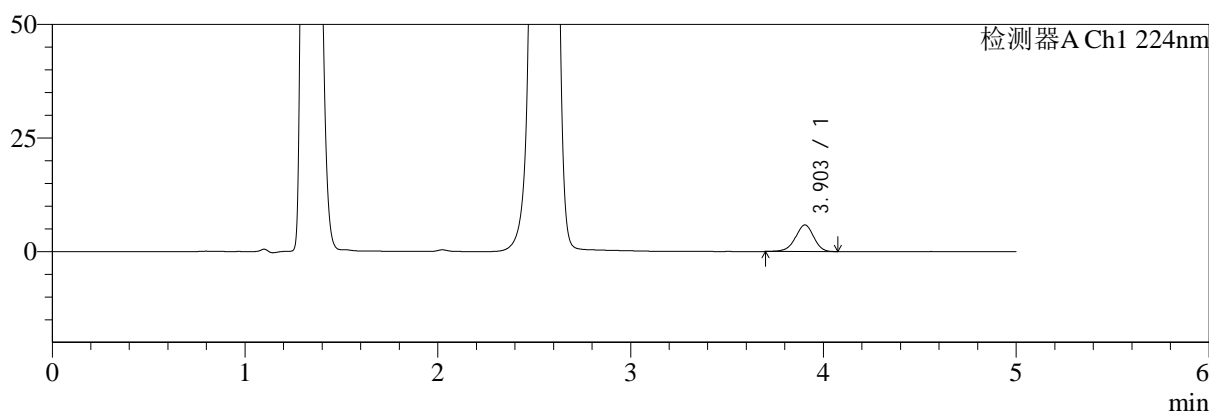

mV

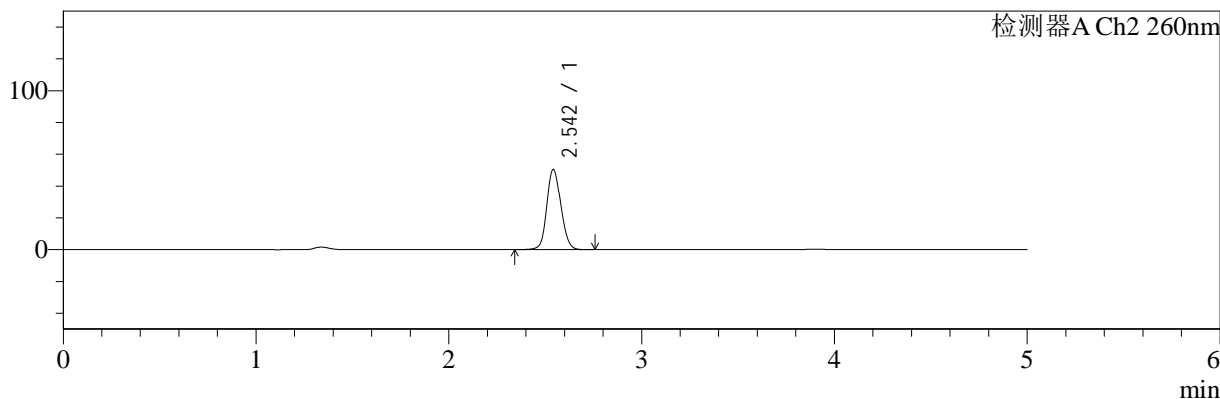

## <峰表>

### 检测器A Ch1 224nm

峰号	保留时间	面积	面积%	高度	理论塔板数(USP)	拖尾因子	分离度(USP)
1	3.903	38557	100.000	5859	8254	0.947	--
总计		38557	100.000	5859			

### 检测器A Ch2 260nm

峰号	保留时间	面积	面积%	高度	理论塔板数(USP)	拖尾因子	分离度(USP)
1	2.542	254628	100.000	50083	5921	1.123	--
总计		254628	100.000	50083			



# SMF-4034

## <样品信息>

色谱柱:MM-C18/SCX(150mm\*4.6mm,5μm)      流速:1.5ml/min  
 柱温:30°C      波长:224/260nm  
 数据文件名: RC\$SMF-4034 - 0-87/24-947-2 - zzp-2024120421p-rcqx-2-pH4.5jz-jf50z-5min-P2.lcd  
 方法文件名: RC\$SMF-4034 - SMF-4034-rcqx-FX273.lcm  
 批处理文件名: RC\$SMF-4034 - SMF-4034-20250106-FX273.lcb  
 样品瓶号: 2-10  
 进样体积: 10 μl      版本号: 6.115  
 进样时间: 2025/01/06 19:04:04      实验者: xiechaojun  
 处理时间 (V2): 2025/01/07 09:52:02      处理者: xiechaojun  
 仪器型号: SHIMADZU LC-2050C(FX273)

## <色谱图>

mV

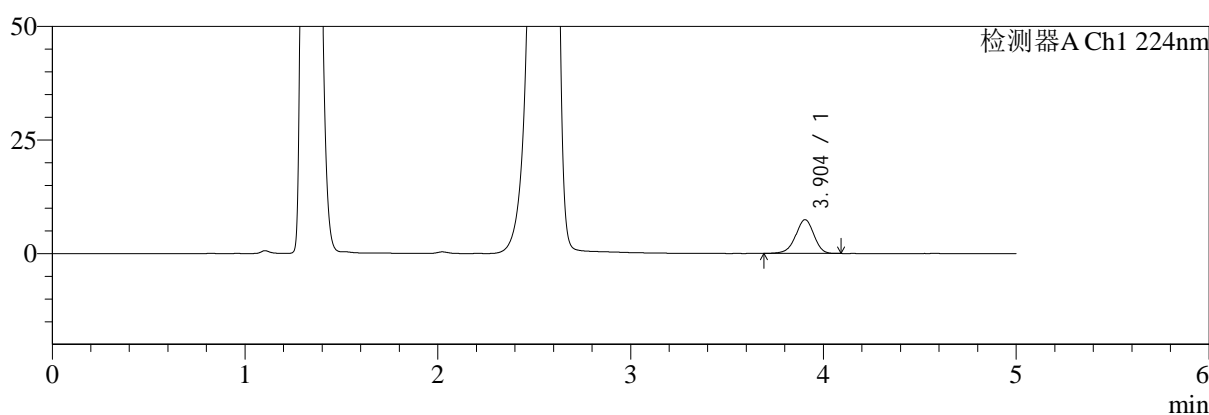

mV

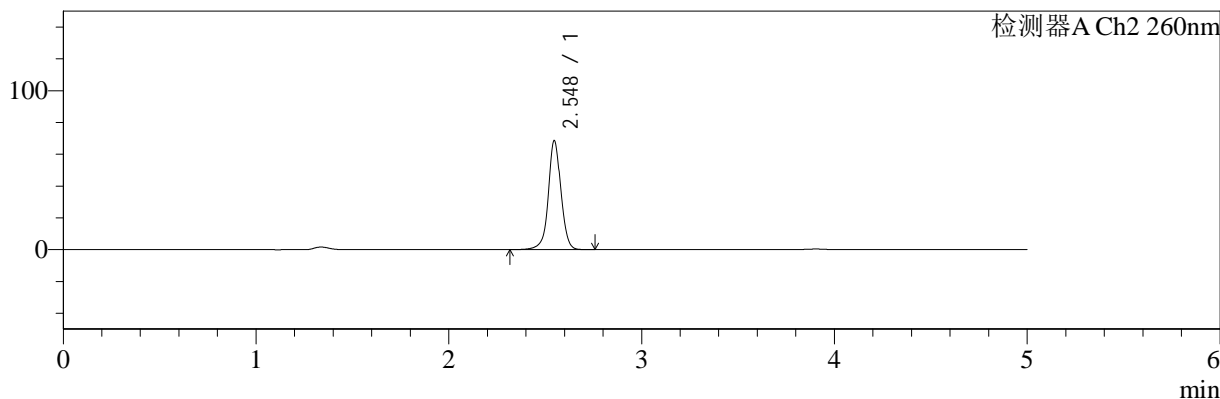

## <峰表>

### 检测器A Ch1 224nm

峰号	保留时间	面积	面积%	高度	理论塔板数(USP)	拖尾因子	分离度(USP)
1	3.904	49021	100.000	7452	8271	0.947	--
总计		49021	100.000	7452			

### 检测器A Ch2 260nm

峰号	保留时间	面积	面积%	高度	理论塔板数(USP)	拖尾因子	分离度(USP)
1	2.548	310528	100.000	68577	7827	1.011	--
总计		310528	100.000	68577			



# SMF-4034

## <样品信息>

色谱柱:MM-C18/SCX(150mm\*4.6mm,5μm)      流速:1.5ml/min  
 柱温:30°C      波长:224/260nm  
 数据文件名: RC\$SMF-4034 - 0-87/24-948-2 - zzp-2024120421p-rcqx-2-pH4.5jz-jf50z-5min-P3.lcd  
 方法文件名: RC\$SMF-4034 - SMF-4034-rcqx-FX273.lcm  
 批处理文件名: RC\$SMF-4034 - SMF-4034-20250106-FX273.lcb  
 样品瓶号: 2-19  
 进样体积: 10 μl      版本号: 6.115  
 进样时间: 2025/01/06 19:09:27      实验者: xiechaojun  
 处理时间 (V2): 2025/01/07 09:52:05      处理者: xiechaojun  
 仪器型号: SHIMADZU LC-2050C(FX273)

## <色谱图>

mV

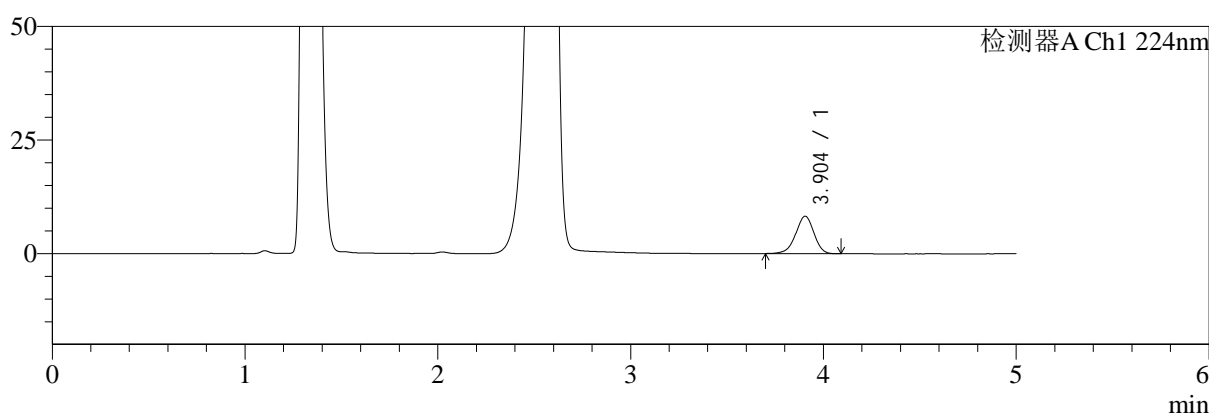

mV

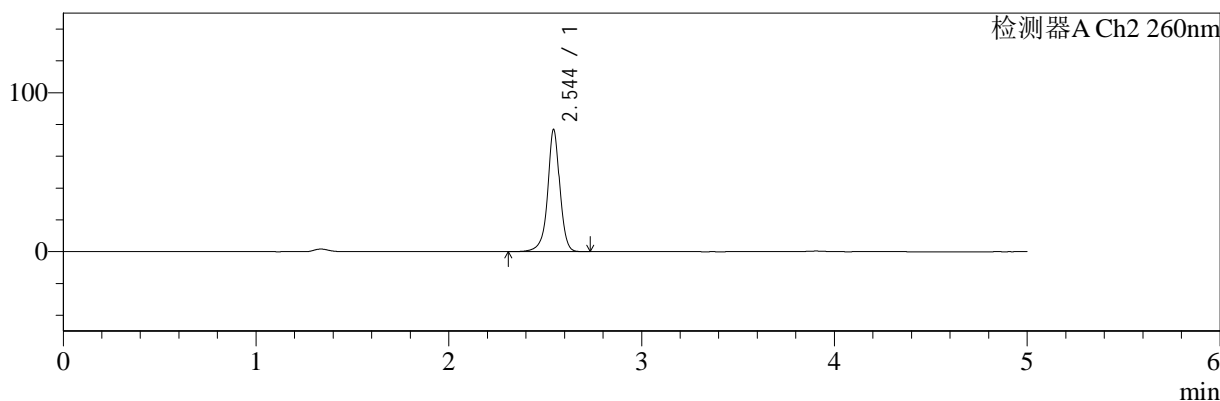

## <峰表>

### 检测器A Ch1 224nm

峰号	保留时间	面积	面积%	高度	理论塔板数(USP)	拖尾因子	分离度(USP)
1	3.904	54076	100.000	8248	8301	0.950	--
总计		54076	100.000	8248			

### 检测器A Ch2 260nm

峰号	保留时间	面积	面积%	高度	理论塔板数(USP)	拖尾因子	分离度(USP)
1	2.544	337657	100.000	76469	8486	0.961	--
总计		337657	100.000	76469			



# SMF-4034

## <样品信息>

色谱柱:MM-C18/SCX(150mm\*4.6mm,5μm)      流速:1.5ml/min  
 柱温:30°C      波长:224/260nm  
 数据文件名: RC\$SMF-4034 - 0-87/24-949-2 - zzp-2024120421p-rcqx-2-pH4.5jz-jf50z-5min-P4.lcd  
 方法文件名: RC\$SMF-4034 - SMF-4034-rcqx-FX273.lcm  
 批处理文件名: RC\$SMF-4034 - SMF-4034-20250106-FX273.lcb  
 样品瓶号: 2-28  
 进样体积: 10 μl      版本号: 6.115  
 进样时间: 2025/01/06 19:14:51      实验者: xiechaojun  
 处理时间 (V2): 2025/01/07 09:52:07      处理者: xiechaojun  
 仪器型号: SHIMADZU LC-2050C(FX273)

## <色谱图>

mV

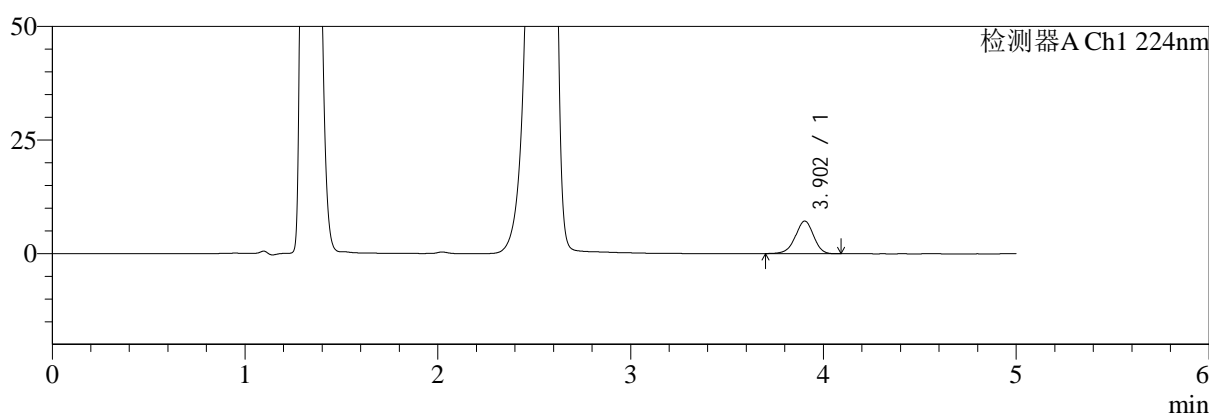

mV

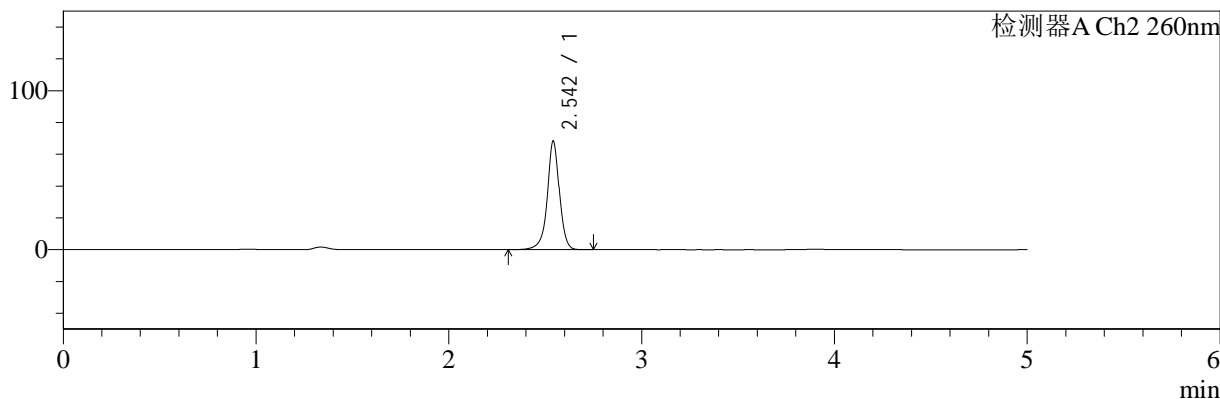

## <峰表>

### 检测器A Ch1 224nm

峰号	保留时间	面积	面积%	高度	理论塔板数(USP)	拖尾因子	分离度(USP)
1	3.902	46980	100.000	7164	8336	0.954	--
总计		46980	100.000	7164			

### 检测器A Ch2 260nm

峰号	保留时间	面积	面积%	高度	理论塔板数(USP)	拖尾因子	分离度(USP)
1	2.542	299387	100.000	67704	8521	0.962	--
总计		299387	100.000	67704			



# SMF-4034

## <样品信息>

色谱柱:MM-C18/SCX(150mm\*4.6mm,5μm)      流速:1.5ml/min  
 柱温:30°C      波长:224/260nm  
 数据文件名: RC\$SMF-4034 - 0-87/24-950-2 - zzp-2024120421p-rcqx-2-pH4.5jz-jf50z-5min-P5.lcd  
 方法文件名: RC\$SMF-4034 - SMF-4034-rcqx-FX273.lcm  
 批处理文件名: RC\$SMF-4034 - SMF-4034-20250106-FX273.lcb  
 样品瓶号: 2-37  
 进样体积: 10 μl      版本号: 6.115  
 进样时间: 2025/01/06 19:20:15      实验者: xiechaojun  
 处理时间 (V2): 2025/01/07 09:52:10      处理者: xiechaojun  
 仪器型号: SHIMADZU LC-2050C(FX273)

## <色谱图>

mV

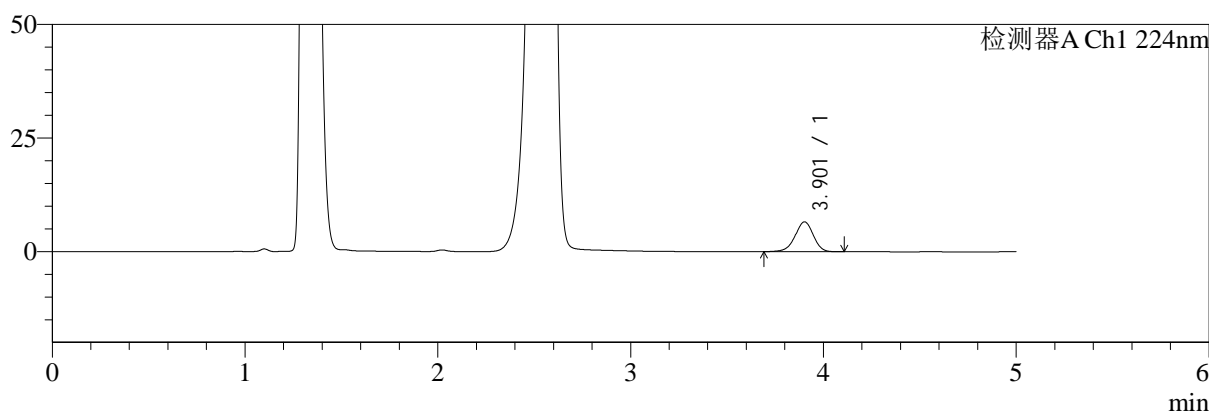

mV

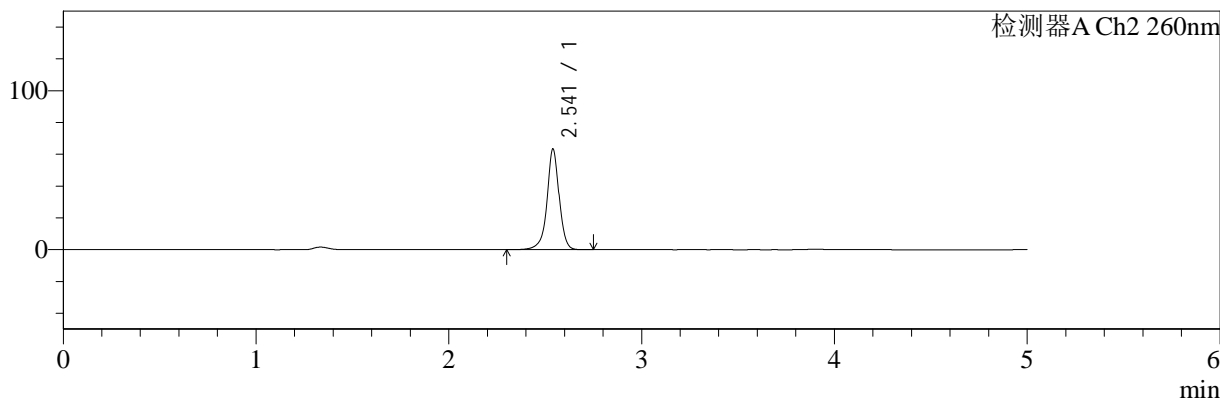

## <峰表>

### 检测器A Ch1 224nm

峰号	保留时间	面积	面积%	高度	理论塔板数(USP)	拖尾因子	分离度(USP)
1	3.901	43324	100.000	6554	8283	0.954	--
总计		43324	100.000	6554			

### 检测器A Ch2 260nm

峰号	保留时间	面积	面积%	高度	理论塔板数(USP)	拖尾因子	分离度(USP)
1	2.541	277451	100.000	63155	8525	0.964	--
总计		277451	100.000	63155			



# SMF-4034

## <样品信息>

色谱柱:MM-C18/SCX(150mm\*4.6mm,5μm)      流速:1.5ml/min  
 柱温:30°C      波长:224/260nm  
 数据文件名: RC\$SMF-4034 - 0-87/24-951-2 - zzp-2024120421p-rcqx-2-pH4.5jz-jf50z-5min-P6.lcd  
 方法文件名: RC\$SMF-4034 - SMF-4034-rcqx-FX273.lcm  
 批处理文件名: RC\$SMF-4034 - SMF-4034-20250106-FX273.lcb  
 样品瓶号: 2-46  
 进样体积: 10 μl      版本号: 6.115  
 进样时间: 2025/01/06 19:25:39      实验者: xiechaojun  
 处理时间 (V2): 2025/01/07 09:52:13      处理者: xiechaojun  
 仪器型号: SHIMADZU LC-2050C(FX273)

## <色谱图>

mV

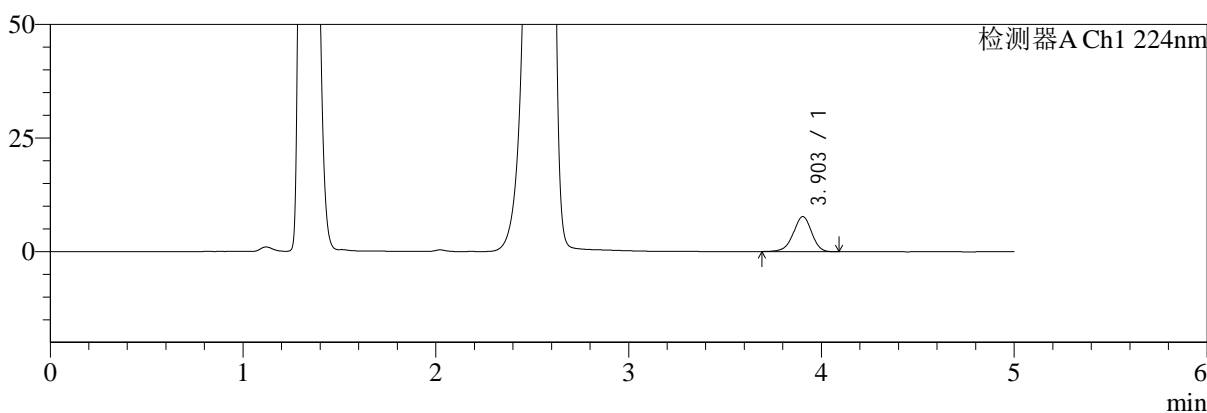

mV

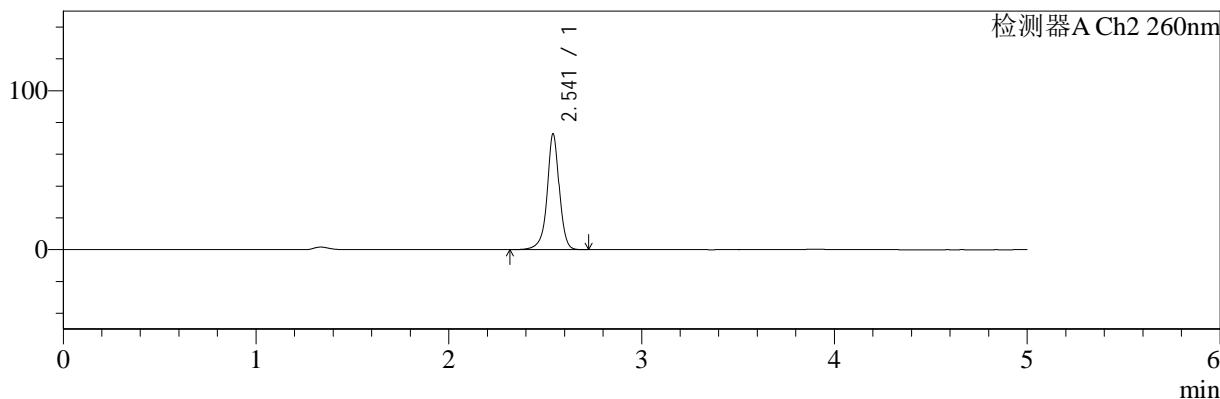

## <峰表>

### 检测器A Ch1 224nm

峰号	保留时间	面积	面积%	高度	理论塔板数(USP)	拖尾因子	分离度(USP)
1	3.903	50765	100.000	7716	8290	0.952	--
总计		50765	100.000	7716			

### 检测器A Ch2 260nm

峰号	保留时间	面积	面积%	高度	理论塔板数(USP)	拖尾因子	分离度(USP)
1	2.541	319902	100.000	72483	8465	0.964	--
总计		319902	100.000	72483			



# SMF-4034

## <样品信息>

色谱柱:MM-C18/SCX(150mm\*4.6mm,5μm) 流速:1.5ml/min  
 柱温:30°C 波长:224/260nm  
 数据文件名: RC\$SMF-4034 - 0-87/24-952-2 - zzp-2024120421p-rcqx-2-pH4.5jz-jf50z-10min-P1.lcd  
 方法文件名: RC\$SMF-4034 - SMF-4034-rcqx-FX273.lcm  
 批处理文件名: RC\$SMF-4034 - SMF-4034-20250106-FX273.lcb  
 样品瓶号: 2-2 版本号: 6.115  
 进样体积: 10 μl 实验者: xiechaojun  
 进样时间: 2025/01/06 19:31:02 处理者: xiechaojun  
 处理时间 (V2): 2025/01/07 09:52:16  
 仪器型号: SHIMADZU LC-2050C(FX273)

## <色谱图>

mV

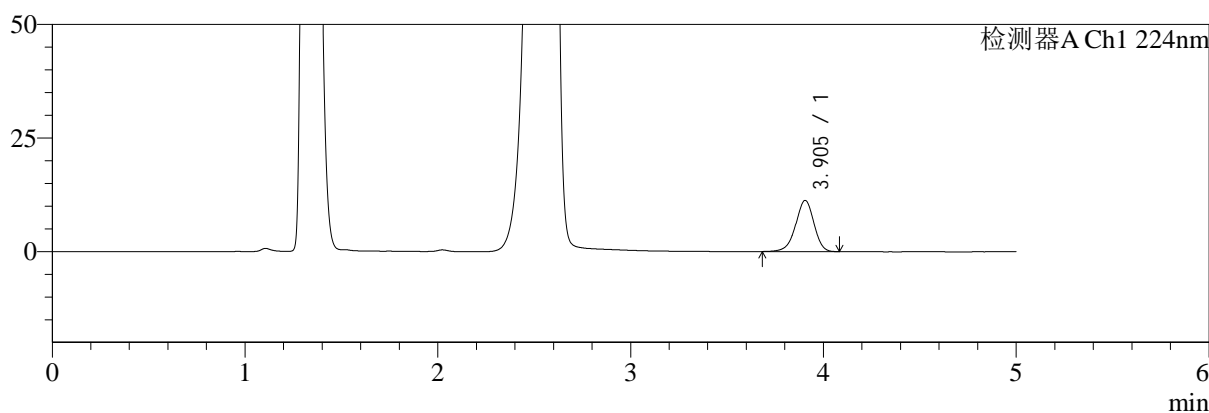

mV

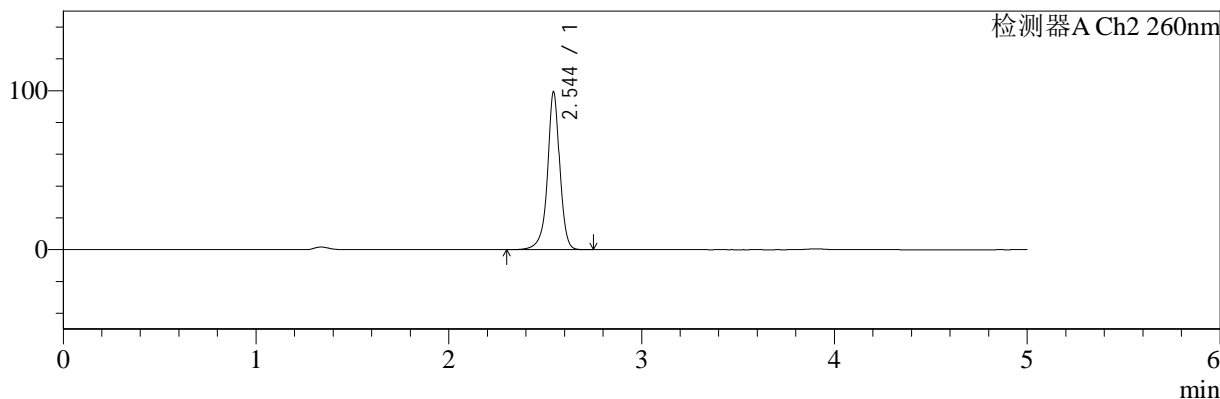

## <峰表>

### 检测器A Ch1 224nm

峰号	保留时间	面积	面积%	高度	理论塔板数(USP)	拖尾因子	分离度(USP)
1	3.905	74204	100.000	11277	8298	0.948	--
总计		74204	100.000	11277			

### 检测器A Ch2 260nm

峰号	保留时间	面积	面积%	高度	理论塔板数(USP)	拖尾因子	分离度(USP)
1	2.544	438380	100.000	98625	8435	0.951	--
总计		438380	100.000	98625			



# SMF-4034

## <样品信息>

色谱柱:MM-C18/SCX(150mm\*4.6mm,5μm) 流速:1.5ml/min  
 柱温:30°C 波长:224/260nm  
 数据文件名: RC\$SMF-4034 - 0-87/24-953-2 - zzp-2024120421p-rcqx-2-pH4.5jz-jf50z-10min-P2.lcd  
 方法文件名: RC\$SMF-4034 - SMF-4034-rcqx-FX273.lcm  
 批处理文件名: RC\$SMF-4034 - SMF-4034-20250106-FX273.lcb  
 样品瓶号: 2-11 版本号: 6.115  
 进样体积: 10 μl 实验者: xiechaojun  
 进样时间: 2025/01/06 19:36:26 处理者: xiechaojun  
 处理时间 (V2): 2025/01/07 09:52:18  
 仪器型号: SHIMADZU LC-2050C(FX273)

## <色谱图>

mV

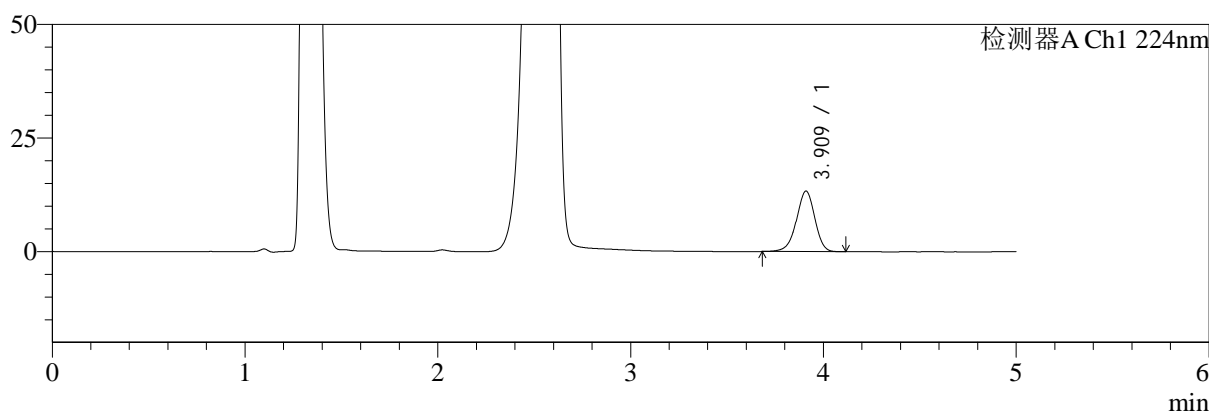

mV

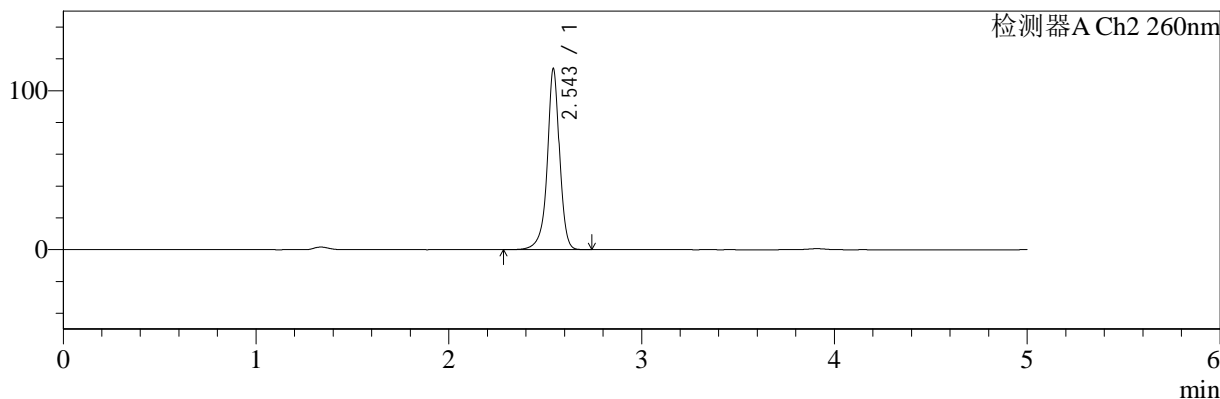

## <峰表>

### 检测器A Ch1 224nm

峰号	保留时间	面积	面积%	高度	理论塔板数(USP)	拖尾因子	分离度(USP)
1	3.909	88066	100.000	13266	8216	0.948	--
总计		88066	100.000	13266			

### 检测器A Ch2 260nm

峰号	保留时间	面积	面积%	高度	理论塔板数(USP)	拖尾因子	分离度(USP)
1	2.543	505479	100.000	112615	8376	0.944	--
总计		505479	100.000	112615			



# SMF-4034

## <样品信息>

色谱柱:MM-C18/SCX(150mm\*4.6mm,5μm) 流速:1.5ml/min  
 柱温:30°C 波长:224/260nm  
 数据文件名: RC\$SMF-4034 - 0-87/24-954-2 - zzp-2024120421p-rcqx-2-pH4.5jz-jf50z-10min-P3.lcd  
 方法文件名: RC\$SMF-4034 - SMF-4034-rcqx-FX273.lcm  
 批处理文件名: RC\$SMF-4034 - SMF-4034-20250106-FX273.lcb  
 样品瓶号: 2-20 版本号: 6.115  
 进样体积: 10 μl 实验者: xiechaojun  
 进样时间: 2025/01/06 19:41:50 处理者: xiechaojun  
 处理时间 (V2): 2025/01/07 09:52:21  
 仪器型号: SHIMADZU LC-2050C(FX273)

## <色谱图>

mV

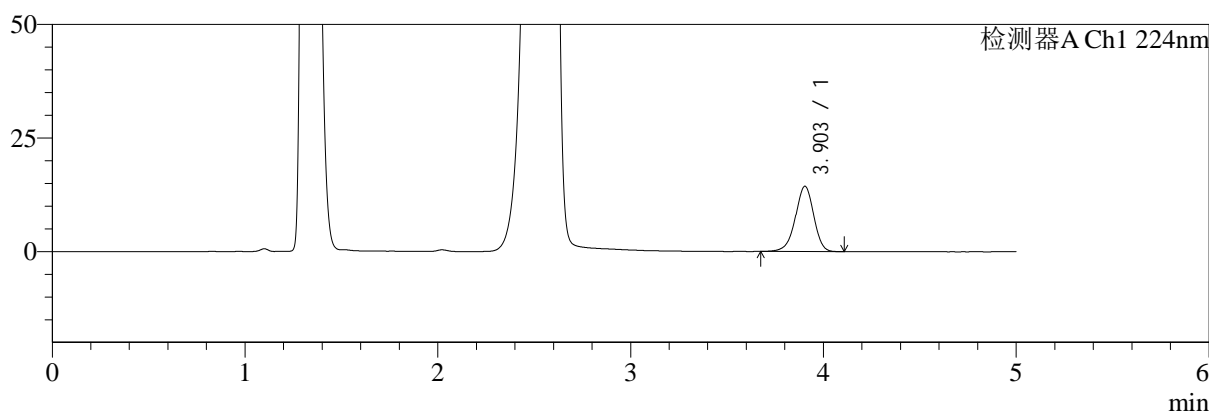

mV

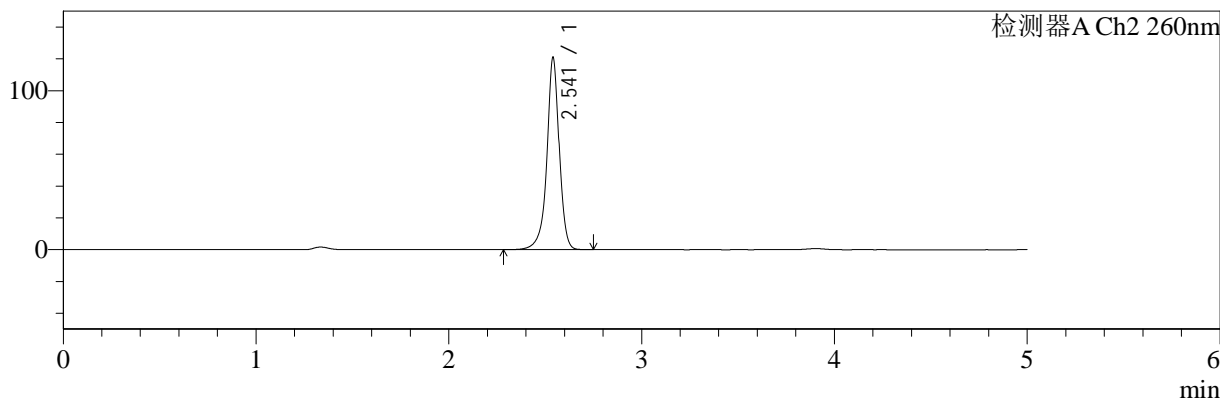

## <峰表>

### 检测器A Ch1 224nm

峰号	保留时间	面积	面积%	高度	理论塔板数(USP)	拖尾因子	分离度(USP)
1	3.903	95021	100.000	14381	8237	0.947	--
总计		95021	100.000	14381			

### 检测器A Ch2 260nm

峰号	保留时间	面积	面积%	高度	理论塔板数(USP)	拖尾因子	分离度(USP)
1	2.541	537545	100.000	120323	8344	0.941	--
总计		537545	100.000	120323			



# SMF-4034

## <样品信息>

色谱柱:MM-C18/SCX(150mm\*4.6mm,5μm)      流速:1.5ml/min  
 柱温:30°C      波长:224/260nm  
 数据文件名: RC\$SMF-4034 - 0-87/24-955-2 - zzp-2024120421p-rcqx-2-pH4.5jz-jf50z-10min-P4.lcd  
 方法文件名: RC\$SMF-4034 - SMF-4034-rcqx-FX273.lcm  
 批处理文件名: RC\$SMF-4034 - SMF-4034-20250106-FX273.lcb  
 样品瓶号: 2-29  
 进样体积: 10 μl      版本号: 6.115  
 进样时间: 2025/01/06 19:47:13      实验者: xiechaojun  
 处理时间 (V2): 2025/01/07 09:52:24      处理者: xiechaojun  
 仪器型号: SHIMADZU LC-2050C(FX273)

## <色谱图>

mV

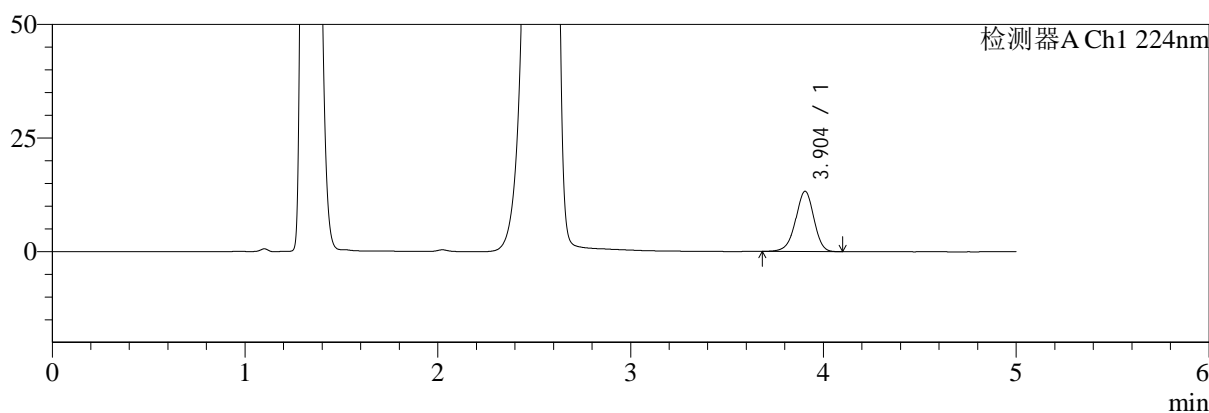

mV

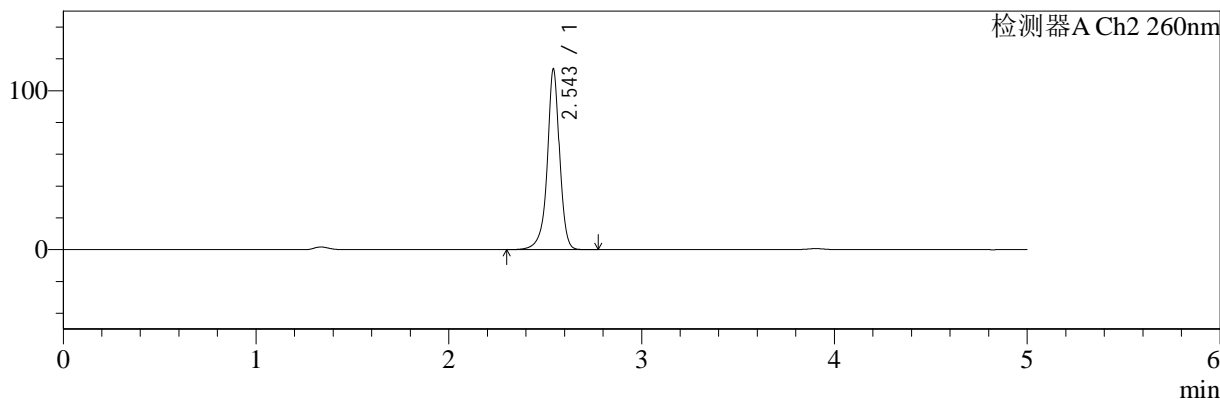

## <峰表>

### 检测器A Ch1 224nm

峰号	保留时间	面积	面积%	高度	理论塔板数(USP)	拖尾因子	分离度(USP)
1	3.904	87311	100.000	13279	8279	0.948	--
总计		87311	100.000	13279			

### 检测器A Ch2 260nm

峰号	保留时间	面积	面积%	高度	理论塔板数(USP)	拖尾因子	分离度(USP)
1	2.543	504372	100.000	112453	8389	0.940	--
总计		504372	100.000	112453			



# SMF-4034

## <样品信息>

色谱柱:MM-C18/SCX(150mm\*4.6mm,5μm)      流速:1.5ml/min  
 柱温:30°C      波长:224/260nm  
 数据文件名: RC\$SMF-4034 - 0-87/24-956-2 - zzp-2024120421p-rcqx-2-pH4.5jz-jf50z-10min-P5.lcd  
 方法文件名: RC\$SMF-4034 - SMF-4034-rcqx-FX273.lcm  
 批处理文件名: RC\$SMF-4034 - SMF-4034-20250106-FX273.lcb  
 样品瓶号: 2-38  
 进样体积: 10 μl      版本号: 6.115  
 进样时间: 2025/01/06 19:52:37      实验者: xiechaojun  
 处理时间 (V2): 2025/01/07 09:52:26      处理者: xiechaojun  
 仪器型号: SHIMADZU LC-2050C(FX273)

## <色谱图>

mV

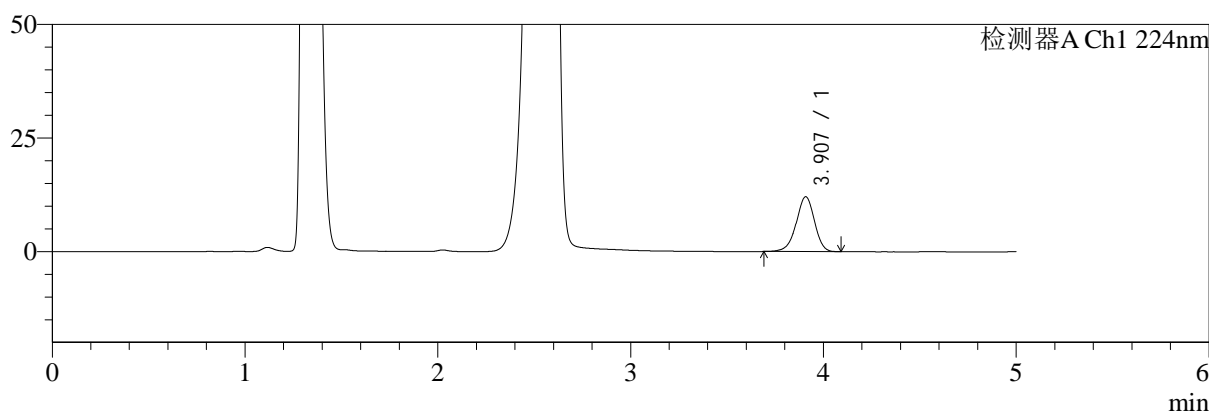

mV

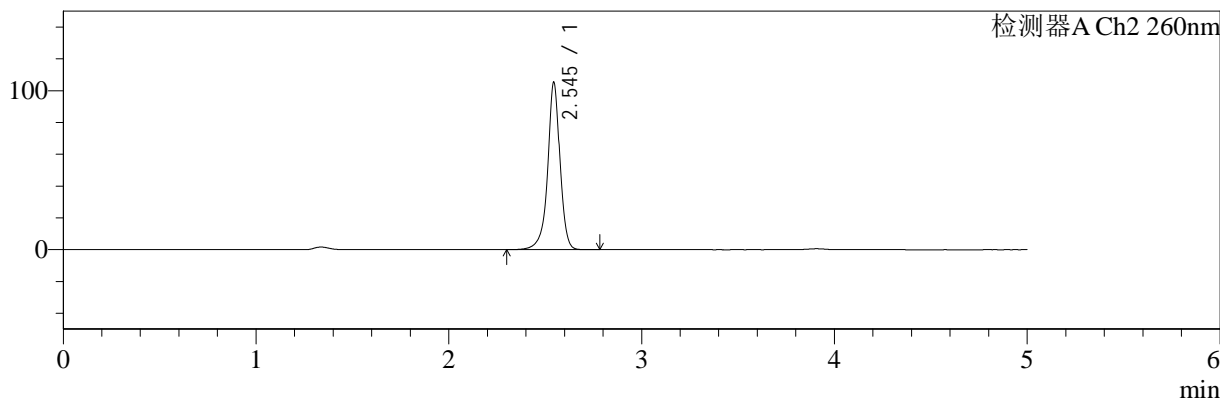

## <峰表>

### 检测器A Ch1 224nm

峰号	保留时间	面积	面积%	高度	理论塔板数(USP)	拖尾因子	分离度(USP)
1	3.907	79350	100.000	12066	8320	0.947	--
总计		79350	100.000	12066			

### 检测器A Ch2 260nm

峰号	保留时间	面积	面积%	高度	理论塔板数(USP)	拖尾因子	分离度(USP)
1	2.545	466196	100.000	105064	8416	0.941	--
总计		466196	100.000	105064			



# SMF-4034

## <样品信息>

色谱柱:MM-C18/SCX(150mm\*4.6mm,5μm)      流速:1.5ml/min  
 柱温:30°C      波长:224/260nm  
 数据文件名: RC\$SMF-4034 - 0-87/24-957-2 - zzp-2024120421p-rcqx-2-pH4.5jz-jf50z-10min-P6.lcd  
 方法文件名: RC\$SMF-4034 - SMF-4034-rcqx-FX273.lcm  
 批处理文件名: RC\$SMF-4034 - SMF-4034-20250106-FX273.lcb  
 样品瓶号: 2-47  
 进样体积: 10 μl      版本号: 6.115  
 进样时间: 2025/01/06 19:57:59      实验者: xiechaojun  
 处理时间 (V2): 2025/01/07 09:52:29      处理者: xiechaojun  
 仪器型号: SHIMADZU LC-2050C(FX273)

## <色谱图>

mV

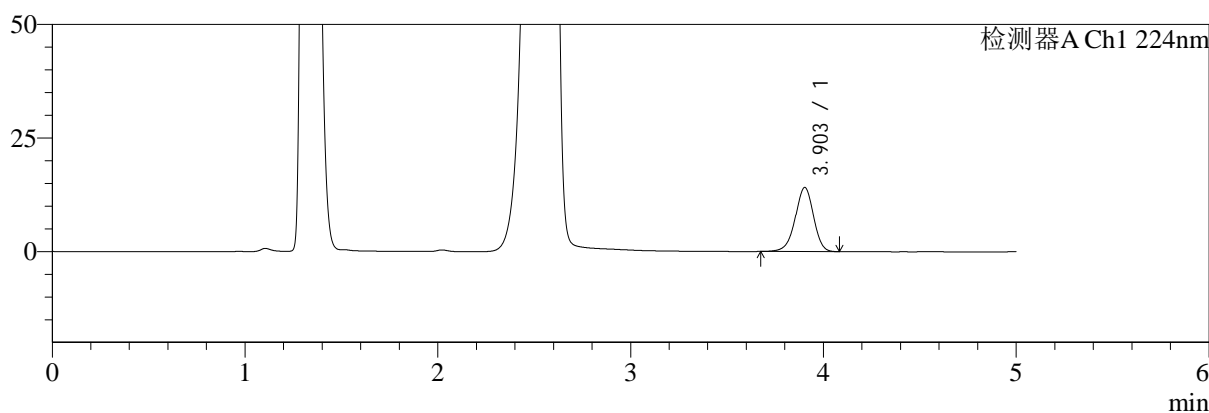

mV

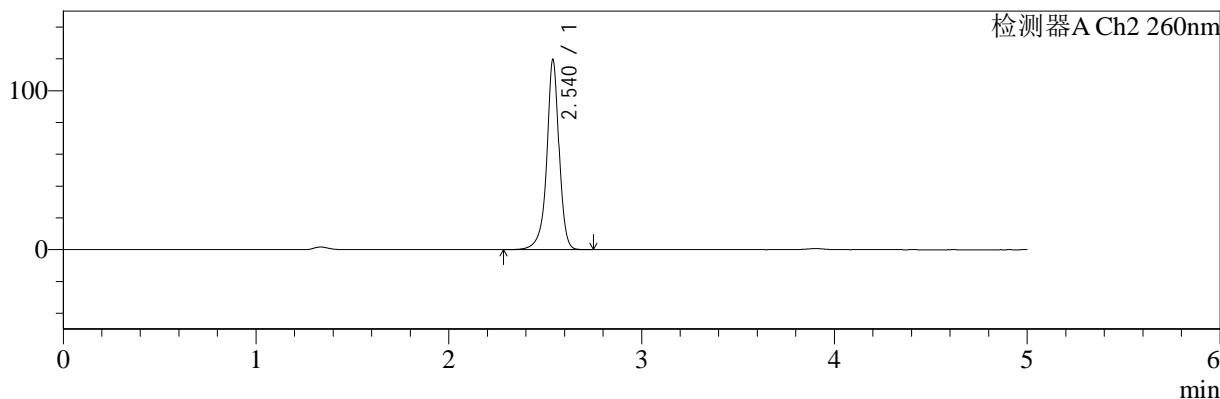

## <峰表>

### 检测器A Ch1 224nm

峰号	保留时间	面积	面积%	高度	理论塔板数(USP)	拖尾因子	分离度(USP)
1	3.903	92965	100.000	14102	8272	0.950	--
总计		92965	100.000	14102			

### 检测器A Ch2 260nm

峰号	保留时间	面积	面积%	高度	理论塔板数(USP)	拖尾因子	分离度(USP)
1	2.540	531971	100.000	119308	8338	0.939	--
总计		531971	100.000	119308			



# SMF-4034

## <样品信息>

色谱柱:MM-C18/SCX(150mm\*4.6mm,5μm)      流速:1.5ml/min  
 柱温:30°C      波长:224/260nm  
 数据文件名: RC\$SMF-4034 - 0-87/24-958-2 - zzp-2024120421p-rcqx-2-pH4.5jz-jf50z-15min-P1.lcd  
 方法文件名: RC\$SMF-4034 - SMF-4034-rcqx-FX273.lcm  
 批处理文件名: RC\$SMF-4034 - SMF-4034-20250106-FX273.lcb  
 样品瓶号: 2-3      版本号: 6.115  
 进样体积: 10 μl      实验者: xiechaojun  
 进样时间: 2025/01/06 20:03:23      处理者: xiechaojun  
 处理时间 (V2): 2025/01/07 09:52:32  
 仪器型号: SHIMADZU LC-2050C(FX273)

## <色谱图>

mV

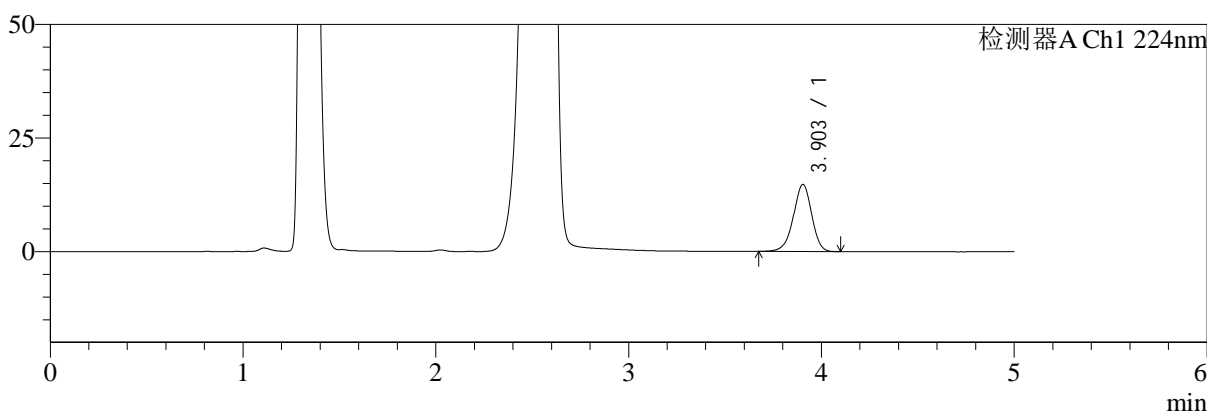

mV

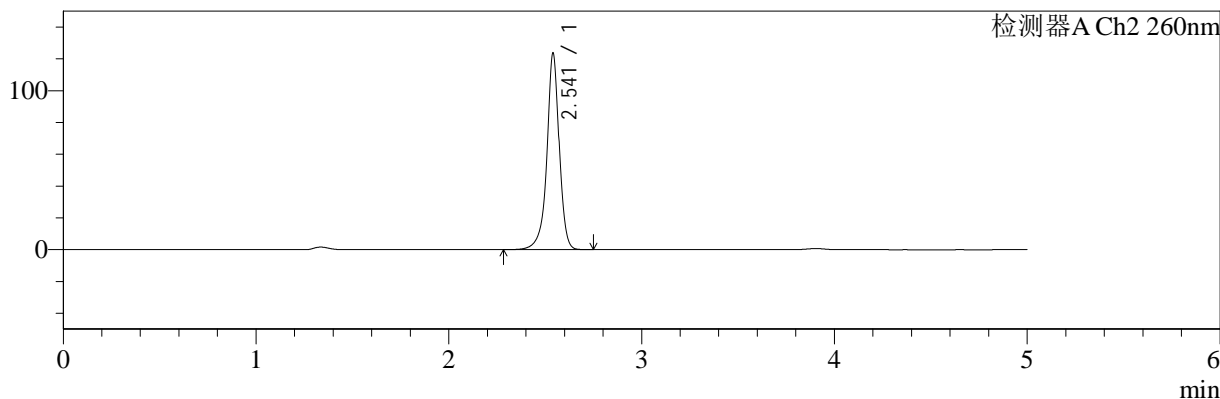

## <峰表>

### 检测器A Ch1 224nm

峰号	保留时间	面积	面积%	高度	理论塔板数(USP)	拖尾因子	分离度(USP)
1	3.903	97233	100.000	14774	8285	0.949	--
总计		97233	100.000	14774			

### 检测器A Ch2 260nm

峰号	保留时间	面积	面积%	高度	理论塔板数(USP)	拖尾因子	分离度(USP)
1	2.541	549711	100.000	123065	8347	0.940	--
总计		549711	100.000	123065			



# SMF-4034

## <样品信息>

色谱柱:MM-C18/SCX(150mm\*4.6mm,5μm) 流速:1.5ml/min  
 柱温:30°C 波长:224/260nm  
 数据文件名: RC\$SMF-4034 - 0-87/24-959-2 - zzp-2024120421p-rcqx-2-pH4.5jz-jf50z-15min-P2.lcd  
 方法文件名: RC\$SMF-4034 - SMF-4034-rcqx-FX273.lcm  
 批处理文件名: RC\$SMF-4034 - SMF-4034-20250106-FX273.lcb  
 样品瓶号: 2-12 版本号: 6.115  
 进样体积: 10 μl 实验者: xiechaojun  
 进样时间: 2025/01/06 20:08:47 处理者: xiechaojun  
 处理时间 (V2): 2025/01/07 09:52:35  
 仪器型号: SHIMADZU LC-2050C(FX273)

## <色谱图>

mV

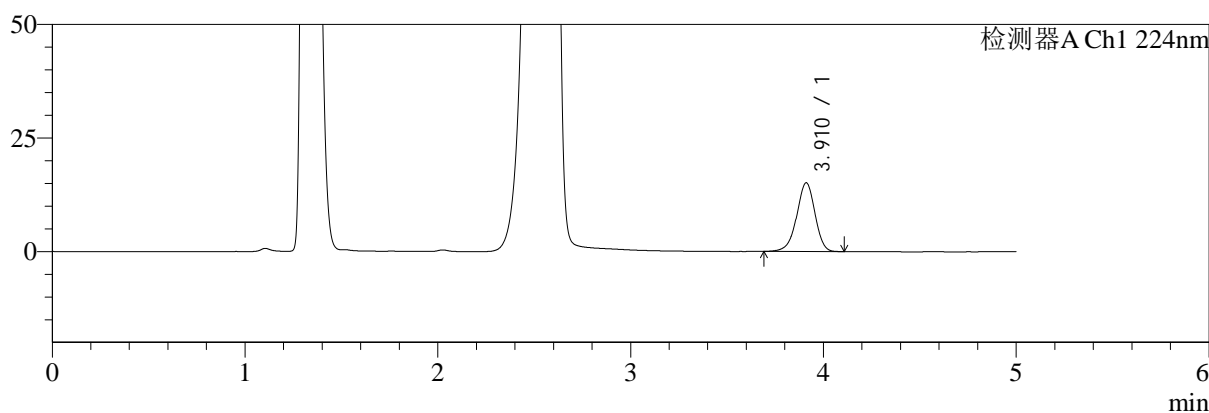

mV

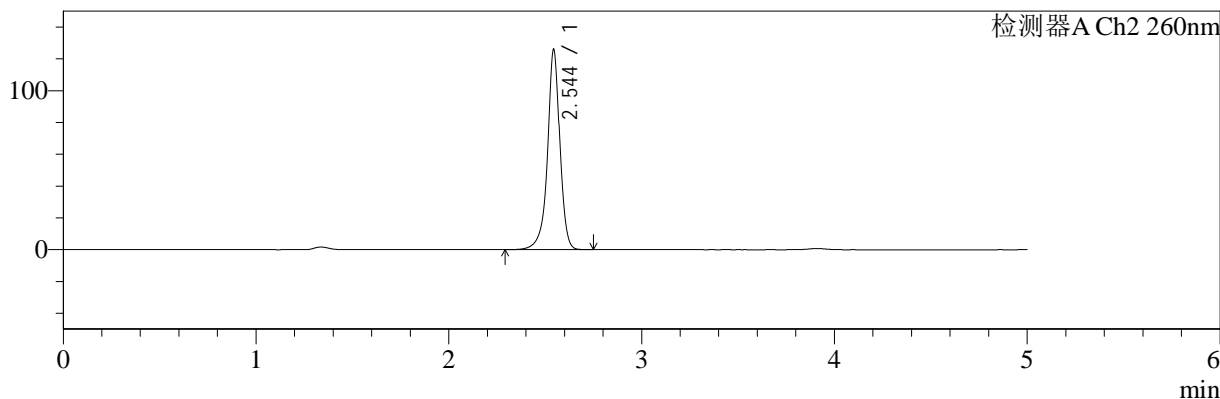

## <峰表>

### 检测器A Ch1 224nm

峰号	保留时间	面积	面积%	高度	理论塔板数(USP)	拖尾因子	分离度(USP)
1	3.910	99585	100.000	15101	8330	0.947	--
总计		99585	100.000	15101			

### 检测器A Ch2 260nm

峰号	保留时间	面积	面积%	高度	理论塔板数(USP)	拖尾因子	分离度(USP)
1	2.544	560593	100.000	125446	8349	0.937	--
总计		560593	100.000	125446			



# SMF-4034

## <样品信息>

色谱柱:MM-C18/SCX(150mm\*4.6mm,5μm)      流速:1.5ml/min  
 柱温:30°C      波长:224/260nm  
 数据文件名: RC\$SMF-4034 - 0-87/24-960-2 - zzp-2024120421p-rcqx-2-pH4.5jz-jf50z-15min-P3.lcd  
 方法文件名: RC\$SMF-4034 - SMF-4034-rcqx-FX273.lcm  
 批处理文件名: RC\$SMF-4034 - SMF-4034-20250106-FX273.lcb  
 样品瓶号: 2-21      版本号: 6.115  
 进样体积: 10 μl      实验者: xiechaojun  
 进样时间: 2025/01/06 20:14:11      处理者: xiechaojun  
 处理时间 (V2): 2025/01/07 09:52:38  
 仪器型号: SHIMADZU LC-2050C(FX273)

## <色谱图>

mV

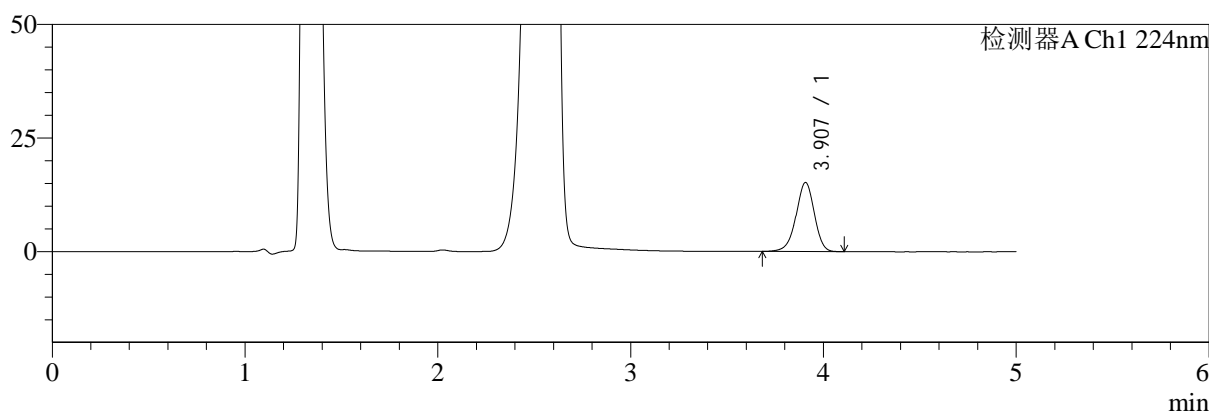

mV

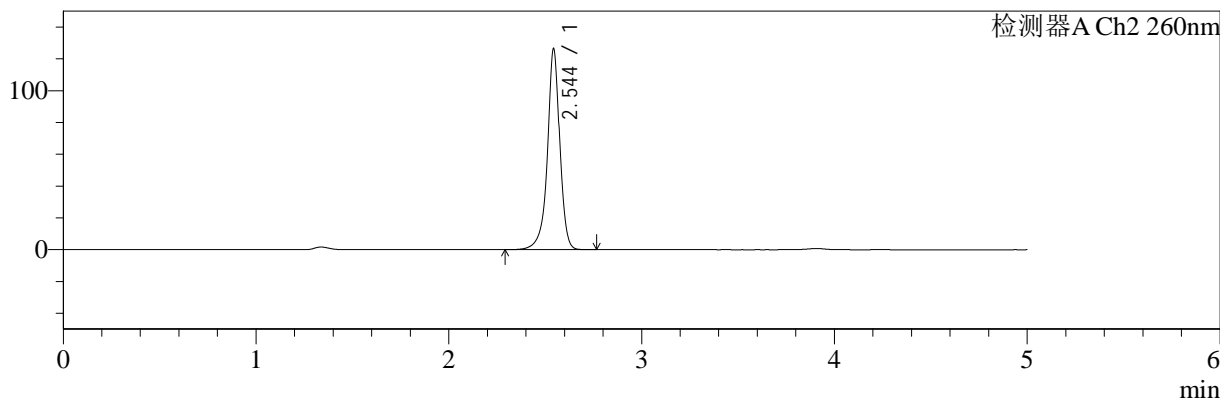

## <峰表>

### 检测器A Ch1 224nm

峰号	保留时间	面积	面积%	高度	理论塔板数(USP)	拖尾因子	分离度(USP)
1	3.907	99903	100.000	15202	8332	0.951	--
总计		99903	100.000	15202			

### 检测器A Ch2 260nm

峰号	保留时间	面积	面积%	高度	理论塔板数(USP)	拖尾因子	分离度(USP)
1	2.544	562425	100.000	125738	8372	0.934	--
总计		562425	100.000	125738			



# SMF-4034

## <样品信息>

色谱柱:MM-C18/SCX(150mm\*4.6mm,5μm)      流速:1.5ml/min  
 柱温:30°C      波长:224/260nm  
 数据文件名: RC\$SMF-4034 - 0-87/24-961-2 - zzp-2024120421p-rcqx-2-pH4.5jz-jf50z-15min-P4.lcd  
 方法文件名: RC\$SMF-4034 - SMF-4034-rcqx-FX273.lcm  
 批处理文件名: RC\$SMF-4034 - SMF-4034-20250106-FX273.lcb  
 样品瓶号: 2-30  
 进样体积: 10 μl      版本号: 6.115  
 进样时间: 2025/01/06 20:19:34      实验者: xiechaojun  
 处理时间 (V2): 2025/01/07 09:52:40      处理者: xiechaojun  
 仪器型号: SHIMADZU LC-2050C(FX273)

## <色谱图>

mV

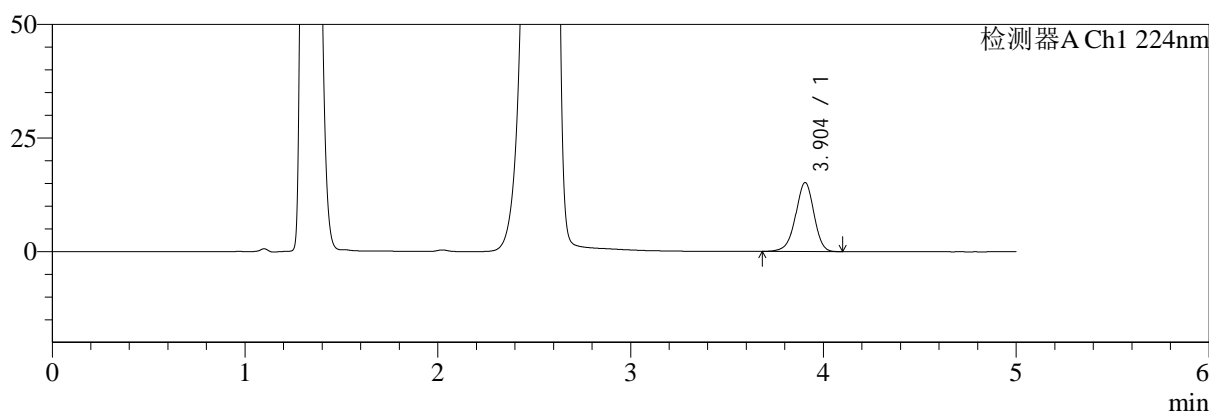

mV

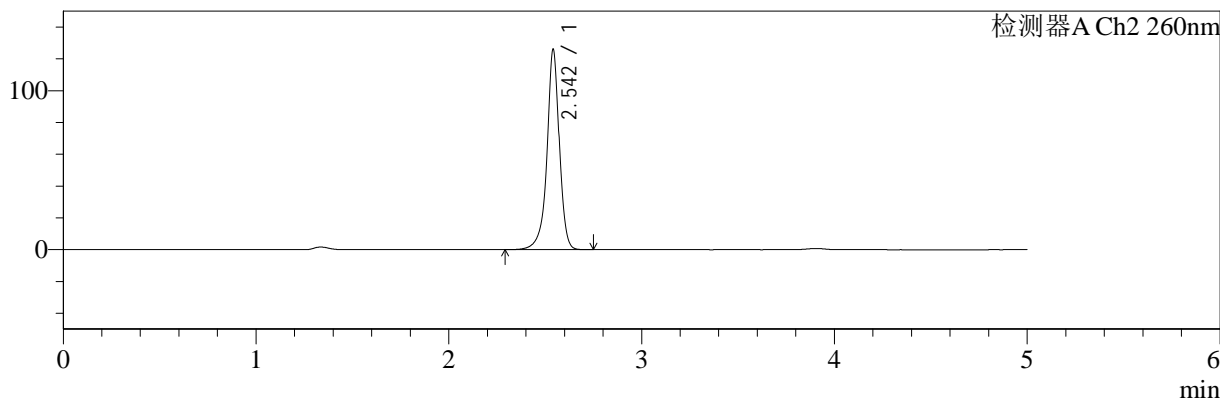

## <峰表>

### 检测器A Ch1 224nm

峰号	保留时间	面积	面积%	高度	理论塔板数(USP)	拖尾因子	分离度(USP)
1	3.904	100214	100.000	15207	8267	0.949	--
总计		100214	100.000	15207			

### 检测器A Ch2 260nm

峰号	保留时间	面积	面积%	高度	理论塔板数(USP)	拖尾因子	分离度(USP)
1	2.542	561038	100.000	125010	8336	0.934	--
总计		561038	100.000	125010			



# SMF-4034

## <样品信息>

色谱柱:MM-C18/SCX(150mm\*4.6mm,5μm)      流速:1.5ml/min  
 柱温:30°C      波长:224/260nm  
 数据文件名: RC\$SMF-4034 - 0-87/24-962-2 - zzp-2024120421p-rcqx-2-pH4.5jz-jf50z-15min-P5.lcd  
 方法文件名: RC\$SMF-4034 - SMF-4034-rcqx-FX273.lcm  
 批处理文件名: RC\$SMF-4034 - SMF-4034-20250106-FX273.lcb  
 样品瓶号: 2-39  
 进样体积: 10 μl      版本号: 6.115  
 进样时间: 2025/01/06 20:24:57      实验者: xiechaojun  
 处理时间 (V2): 2025/01/07 09:52:43      处理者: xiechaojun  
 仪器型号: SHIMADZU LC-2050C(FX273)

## <色谱图>

mV

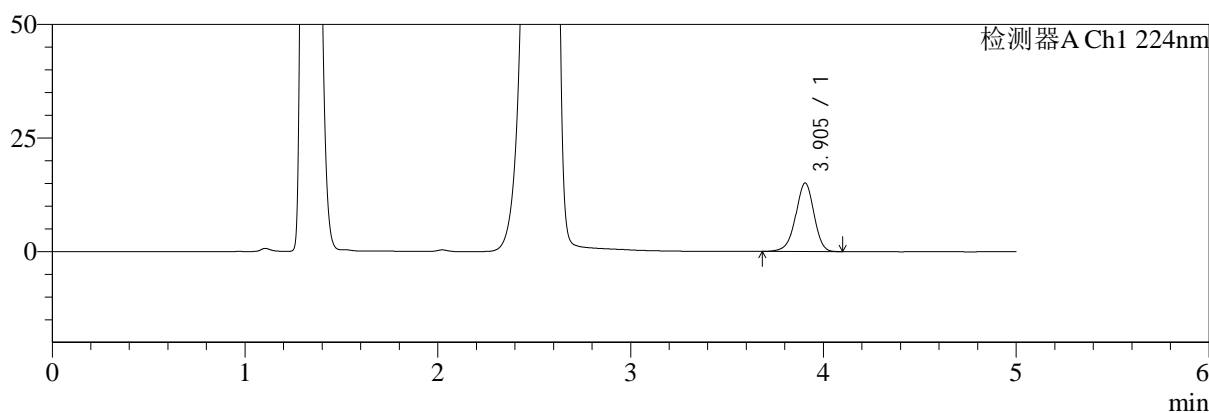

mV

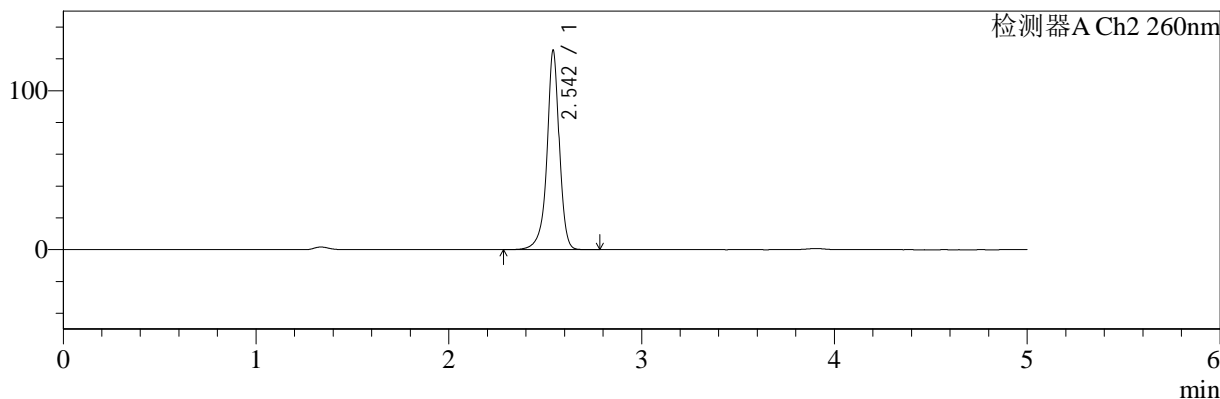

## <峰表>

### 检测器A Ch1 224nm

峰号	保留时间	面积	面积%	高度	理论塔板数(USP)	拖尾因子	分离度(USP)
1	3.905	99413	100.000	15095	8294	0.948	--
总计		99413	100.000	15095			

### 检测器A Ch2 260nm

峰号	保留时间	面积	面积%	高度	理论塔板数(USP)	拖尾因子	分离度(USP)
1	2.542	558634	100.000	124495	8353	0.934	--
总计		558634	100.000	124495			



# SMF-4034

## <样品信息>

色谱柱:MM-C18/SCX(150mm\*4.6mm,5μm)      流速:1.5ml/min  
 柱温:30°C      波长:224/260nm  
 数据文件名: RC\$SMF-4034 - 0-87/24-963-2 - zzp-2024120421p-rcqx-2-pH4.5jz-jf50z-15min-P6.lcd  
 方法文件名: RC\$SMF-4034 - SMF-4034-rcqx-FX273.lcm  
 批处理文件名: RC\$SMF-4034 - SMF-4034-20250106-FX273.lcb  
 样品瓶号: 2-48  
 进样体积: 10 μl      版本号: 6.115  
 进样时间: 2025/01/06 20:30:21      实验者: xiechaojun  
 处理时间 (V2): 2025/01/07 09:52:46      处理者: xiechaojun  
 仪器型号: SHIMADZU LC-2050C(FX273)

## <色谱图>

mV

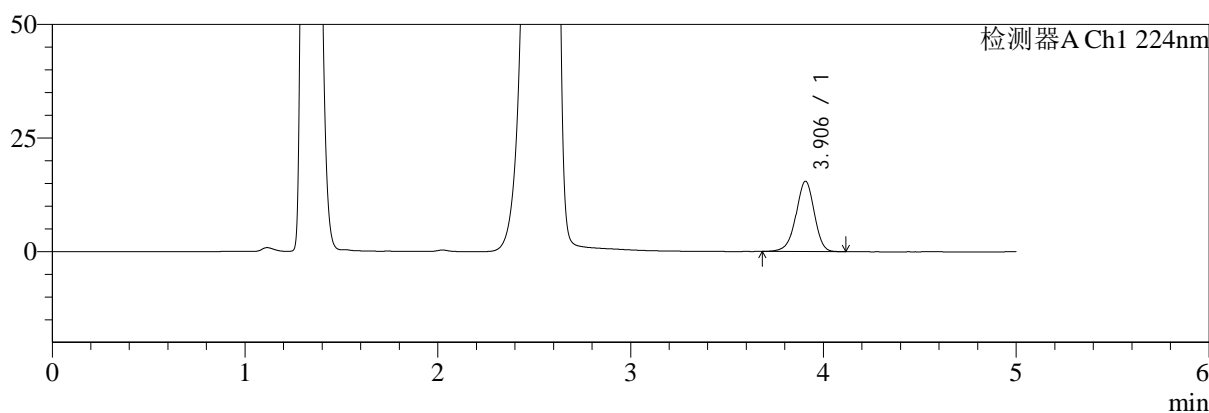

mV

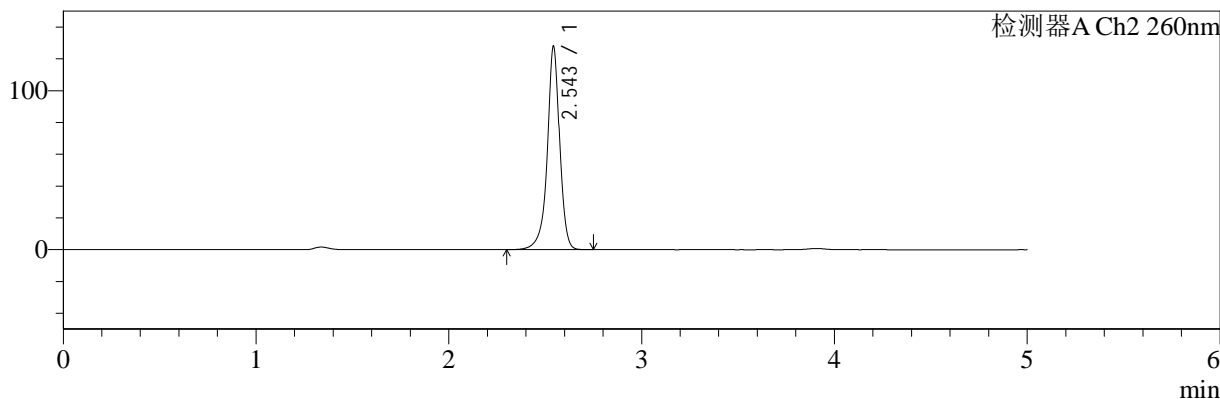

## <峰表>

### 检测器A Ch1 224nm

峰号	保留时间	面积	面积%	高度	理论塔板数(USP)	拖尾因子	分离度(USP)
1	3.906	101896	100.000	15483	8294	0.947	--
总计		101896	100.000	15483			

### 检测器A Ch2 260nm

峰号	保留时间	面积	面积%	高度	理论塔板数(USP)	拖尾因子	分离度(USP)
1	2.543	569949	100.000	126935	8340	0.933	--
总计		569949	100.000	126935			



# SMF-4034

## <样品信息>

色谱柱:MM-C18/SCX(150mm\*4.6mm,5μm) 流速:1.5ml/min  
 柱温:30°C 波长:224/260nm  
 数据文件名: RC\$SMF-4034 - 0-87/24-964-2 - zzp-2024120421p-rcqx-2-pH4.5jz-jf50z-20min-P1.lcd  
 方法文件名: RC\$SMF-4034 - SMF-4034-rcqx-FX273.lcm  
 批处理文件名: RC\$SMF-4034 - SMF-4034-20250106-FX273.lcb  
 样品瓶号: 2-4 版本号: 6.115  
 进样体积: 10 μl 实验者: xiechaojun  
 进样时间: 2025/01/06 20:35:44 处理者: xiechaojun  
 处理时间 (V2): 2025/01/07 09:52:49  
 仪器型号: SHIMADZU LC-2050C(FX273)

## <色谱图>

mV

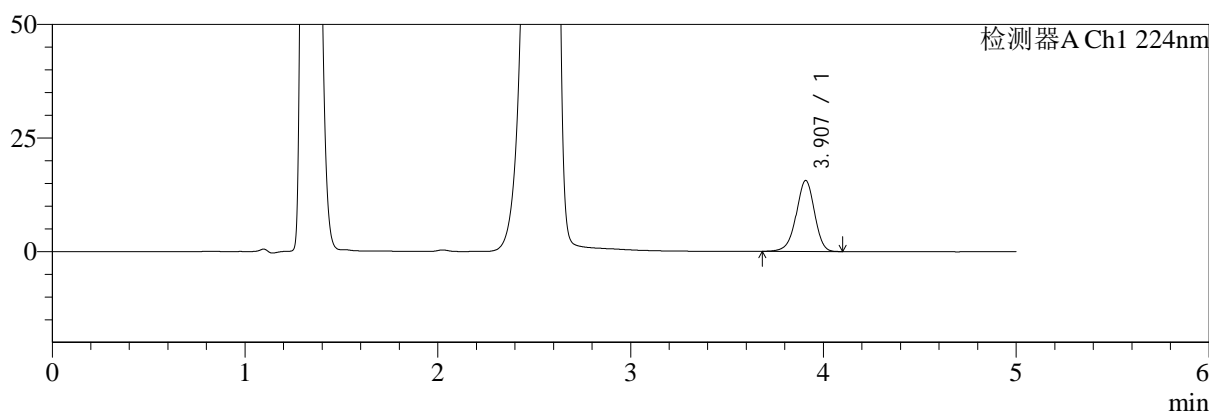

mV

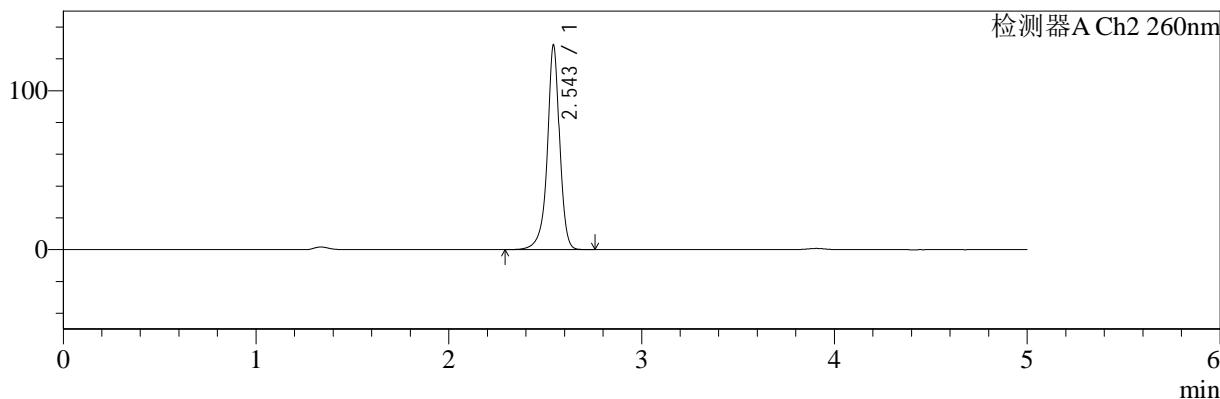

## <峰表>

### 检测器A Ch1 224nm

峰号	保留时间	面积	面积%	高度	理论塔板数(USP)	拖尾因子	分离度(USP)
1	3.907	102805	100.000	15609	8305	0.950	--
总计		102805	100.000	15609			

### 检测器A Ch2 260nm

峰号	保留时间	面积	面积%	高度	理论塔板数(USP)	拖尾因子	分离度(USP)
1	2.543	573091	100.000	127651	8327	0.934	--
总计		573091	100.000	127651			



# SMF-4034

## <样品信息>

色谱柱:MM-C18/SCX(150mm\*4.6mm,5μm) 流速:1.5ml/min  
 柱温:30°C 波长:224/260nm  
 数据文件名: RC\$SMF-4034 - 0-87/24-965-2 - zzp-2024120421p-rcqx-2-pH4.5jz-jf50z-20min-P2.lcd  
 方法文件名: RC\$SMF-4034 - SMF-4034-rcqx-FX273.lcm  
 批处理文件名: RC\$SMF-4034 - SMF-4034-20250106-FX273.lcb  
 样品瓶号: 2-13 版本号: 6.115  
 进样体积: 10 μl 实验者: xiechaojun  
 进样时间: 2025/01/06 20:41:08 处理者: xiechaojun  
 处理时间 (V2): 2025/01/07 09:52:51  
 仪器型号: SHIMADZU LC-2050C(FX273)

## <色谱图>

mV

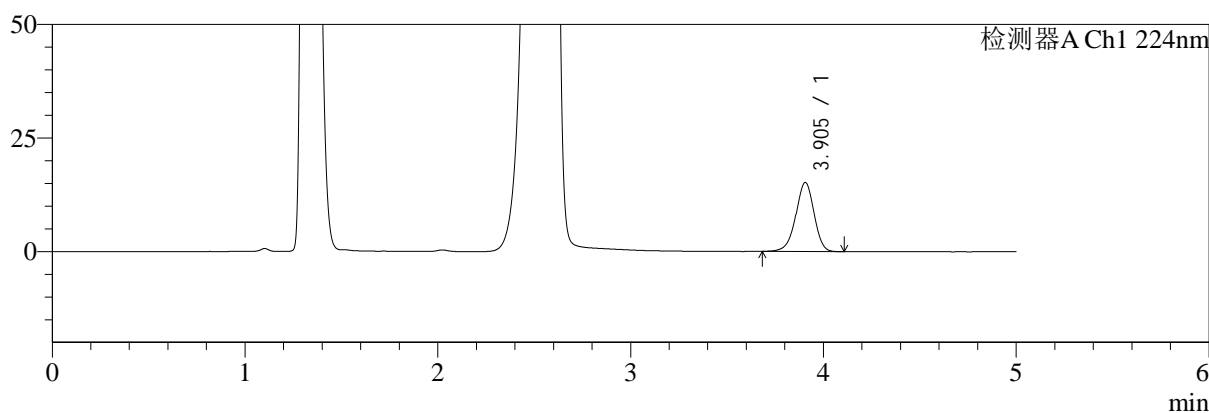

mV

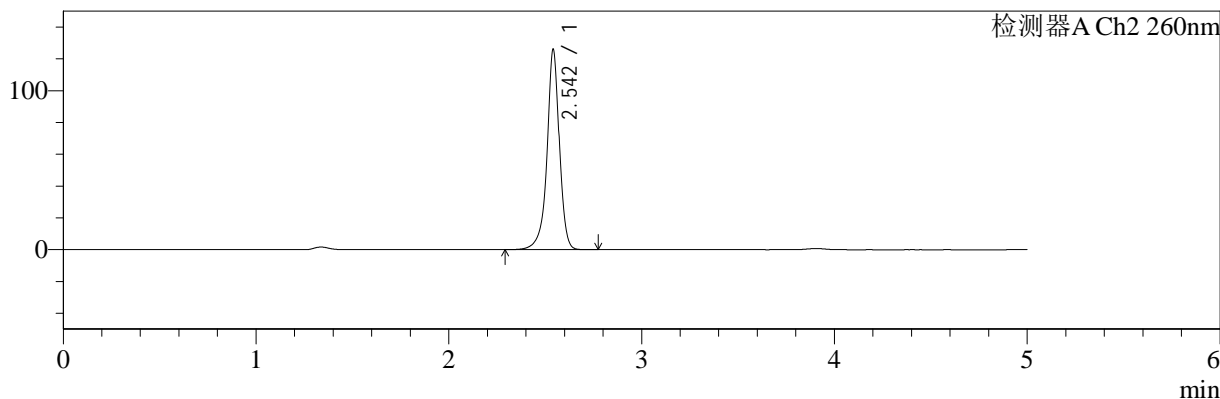

## <峰表>

### 检测器A Ch1 224nm

峰号	保留时间	面积	面积%	高度	理论塔板数(USP)	拖尾因子	分离度(USP)
1	3.905	100090	100.000	15216	8280	0.949	--
总计		100090	100.000	15216			

### 检测器A Ch2 260nm

峰号	保留时间	面积	面积%	高度	理论塔板数(USP)	拖尾因子	分离度(USP)
1	2.542	560981	100.000	124919	8342	0.934	--
总计		560981	100.000	124919			



# SMF-4034

## <样品信息>

色谱柱:MM-C18/SCX(150mm\*4.6mm,5μm) 流速:1.5ml/min  
 柱温:30°C 波长:224/260nm  
 数据文件名: RC\$SMF-4034 - 0-87/24-966-2 - zzp-2024120421p-rcqx-2-pH4.5jz-jf50z-20min-P3.lcd  
 方法文件名: RC\$SMF-4034 - SMF-4034-rcqx-FX273.lcm  
 批处理文件名: RC\$SMF-4034 - SMF-4034-20250106-FX273.lcb  
 样品瓶号: 2-22 版本号: 6.115  
 进样体积: 10 μl 实验者: xiechaojun  
 进样时间: 2025/01/06 20:46:31 处理者: xiechaojun  
 处理时间 (V2): 2025/01/07 09:52:54  
 仪器型号: SHIMADZU LC-2050C(FX273)

## <色谱图>

mV

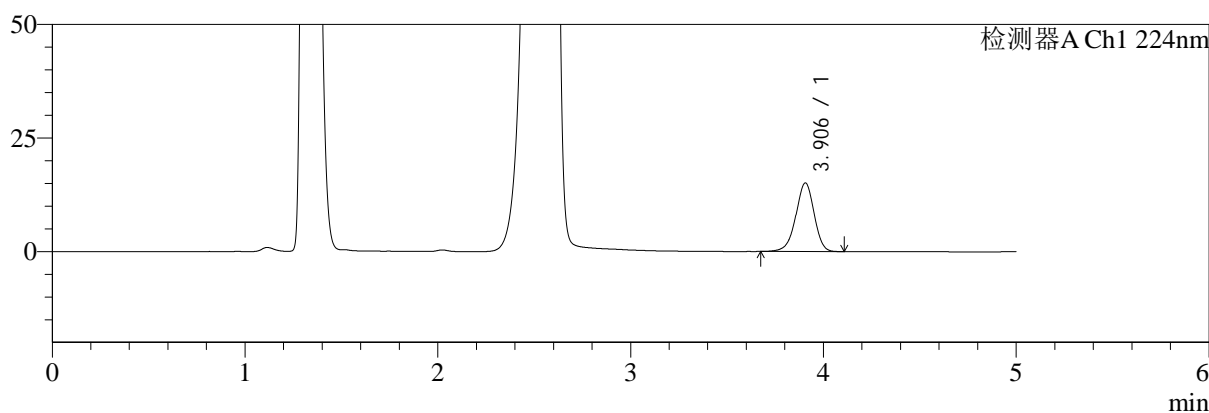

mV

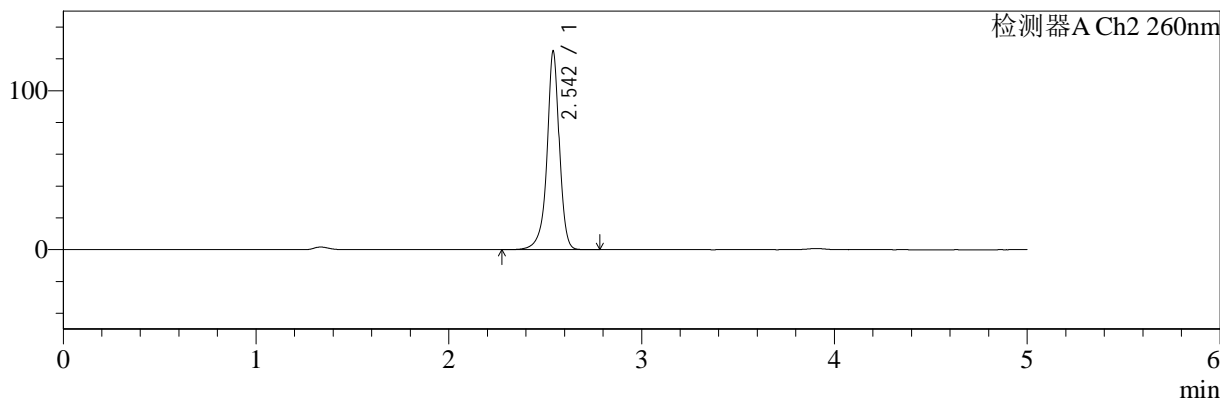

## <峰表>

### 检测器A Ch1 224nm

峰号	保留时间	面积	面积%	高度	理论塔板数(USP)	拖尾因子	分离度(USP)
1	3.906	99660	100.000	15125	8280	0.950	--
总计		99660	100.000	15125			

### 检测器A Ch2 260nm

峰号	保留时间	面积	面积%	高度	理论塔板数(USP)	拖尾因子	分离度(USP)
1	2.542	555858	100.000	123861	8349	0.934	--
总计		555858	100.000	123861			



# SMF-4034

## <样品信息>

色谱柱:MM-C18/SCX(150mm\*4.6mm,5μm) 流速:1.5ml/min  
 柱温:30°C 波长:224/260nm  
 数据文件名: RC\$SMF-4034 - 0-87/24-967-2 - zzp-2024120421p-rcqx-2-pH4.5jz-jf50z-20min-P4.lcd  
 方法文件名: RC\$SMF-4034 - SMF-4034-rcqx-FX273.lcm  
 批处理文件名: RC\$SMF-4034 - SMF-4034-20250106-FX273.lcb  
 样品瓶号: 2-31 版本号: 6.115  
 进样体积: 10 μl 实验者: xiechaojun  
 进样时间: 2025/01/06 20:51:55 处理者: xiechaojun  
 处理时间 (V2): 2025/01/07 09:52:57  
 仪器型号: SHIMADZU LC-2050C(FX273)

## <色谱图>

mV

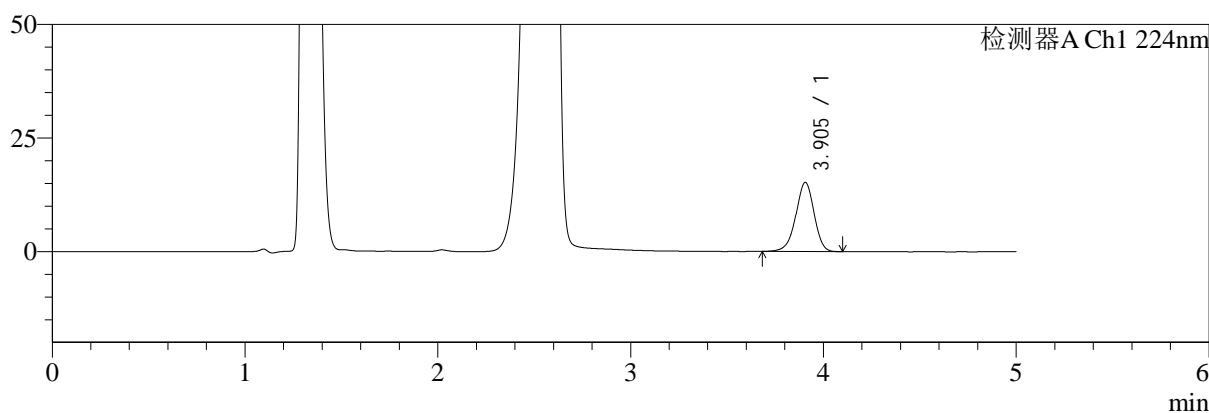

mV

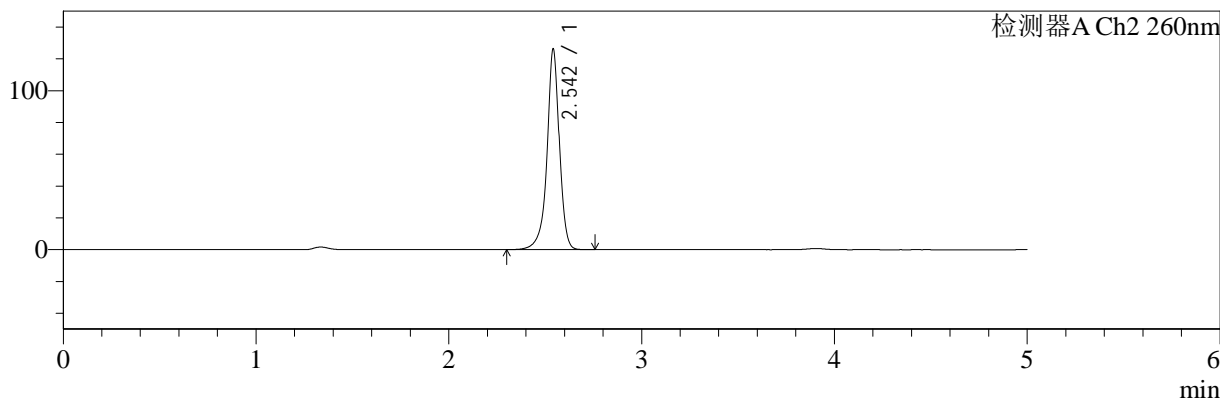

## <峰表>

### 检测器A Ch1 224nm

峰号	保留时间	面积	面积%	高度	理论塔板数(USP)	拖尾因子	分离度(USP)
1	3.905	100079	100.000	15229	8306	0.949	--
总计		100079	100.000	15229			

### 检测器A Ch2 260nm

峰号	保留时间	面积	面积%	高度	理论塔板数(USP)	拖尾因子	分离度(USP)
1	2.542	561294	100.000	125095	8378	0.933	--
总计		561294	100.000	125095			



# SMF-4034

## <样品信息>

色谱柱:MM-C18/SCX(150mm\*4.6mm,5μm)      流速:1.5ml/min  
 柱温:30°C      波长:224/260nm  
 数据文件名: RC\$SMF-4034 - 0-87/24-968-2 - zzp-2024120421p-rcqx-2-pH4.5jz-jf50z-20min-P5.lcd  
 方法文件名: RC\$SMF-4034 - SMF-4034-rcqx-FX273.lcm  
 批处理文件名: RC\$SMF-4034 - SMF-4034-20250106-FX273.lcb  
 样品瓶号: 2-40  
 进样体积: 10 μl      版本号: 6.115  
 进样时间: 2025/01/06 20:57:18      实验者: xiechaojun  
 处理时间 (V2): 2025/01/07 09:52:59      处理者: xiechaojun  
 仪器型号: SHIMADZU LC-2050C(FX273)

## <色谱图>

mV

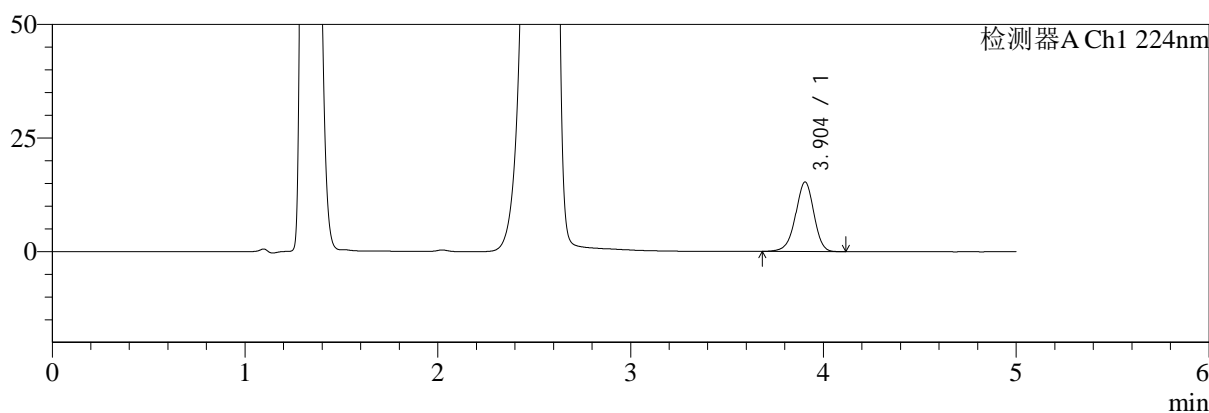

mV

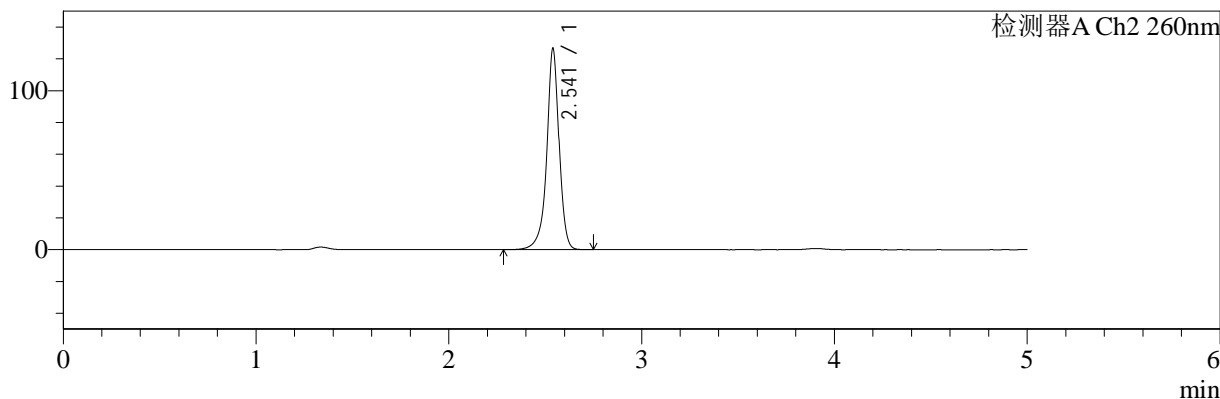

## <峰表>

### 检测器A Ch1 224nm

峰号	保留时间	面积	面积%	高度	理论塔板数(USP)	拖尾因子	分离度(USP)
1	3.904	100782	100.000	15319	8286	0.953	--
总计		100782	100.000	15319			

### 检测器A Ch2 260nm

峰号	保留时间	面积	面积%	高度	理论塔板数(USP)	拖尾因子	分离度(USP)
1	2.541	563199	100.000	126161	8351	0.934	--
总计		563199	100.000	126161			



# SMF-4034

## <样品信息>

色谱柱:MM-C18/SCX(150mm\*4.6mm,5μm)      流速:1.5ml/min  
 柱温:30°C      波长:224/260nm  
 数据文件名: RC\$SMF-4034 - 0-87/24-969-2 - zzp-2024120421p-rcqx-2-pH4.5jz-jf50z-20min-P6.lcd  
 方法文件名: RC\$SMF-4034 - SMF-4034-rcqx-FX273.lcm  
 批处理文件名: RC\$SMF-4034 - SMF-4034-20250106-FX273.lcb  
 样品瓶号: 2-49  
 进样体积: 10 μl      版本号: 6.115  
 进样时间: 2025/01/06 21:02:41      实验者: xiechaojun  
 处理时间 (V2): 2025/01/07 09:53:02      处理者: xiechaojun  
 仪器型号: SHIMADZU LC-2050C(FX273)

## <色谱图>

mV

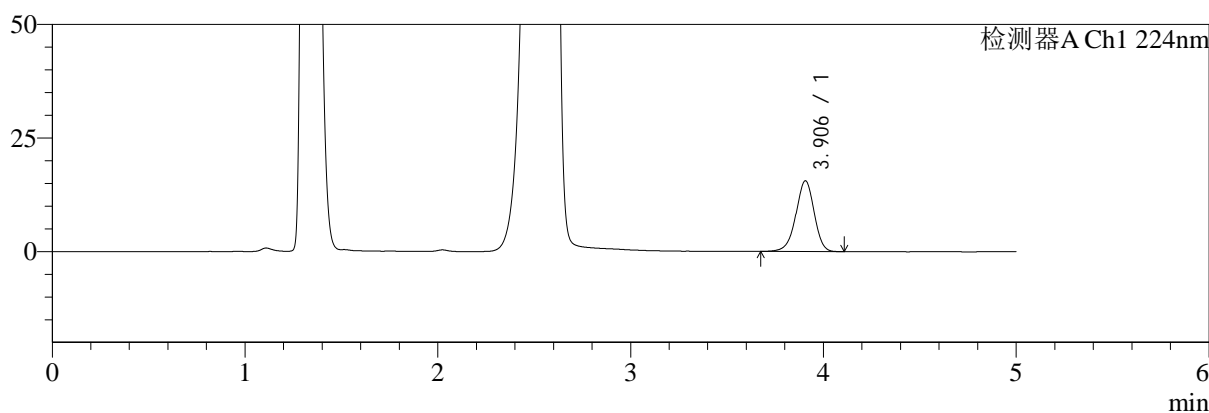

mV

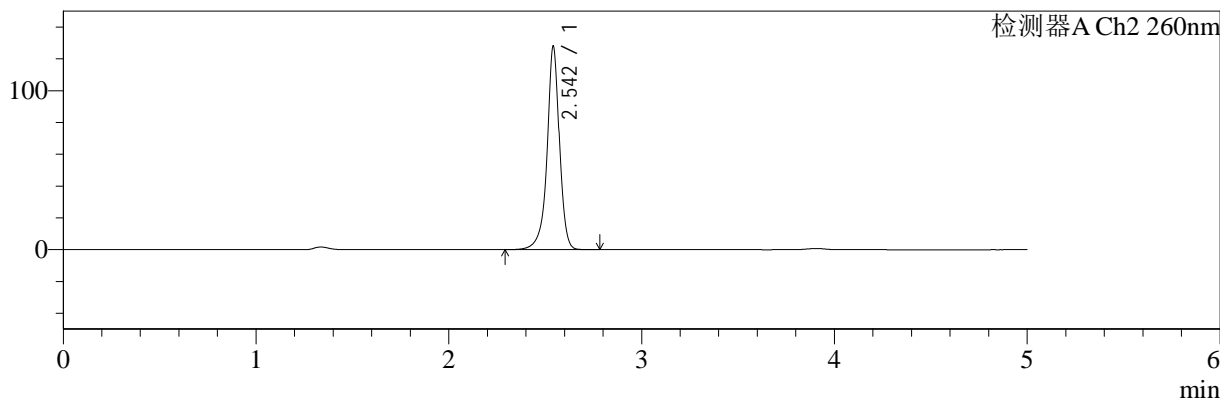

## <峰表>

### 检测器A Ch1 224nm

峰号	保留时间	面积	面积%	高度	理论塔板数(USP)	拖尾因子	分离度(USP)
1	3.906	102347	100.000	15572	8297	0.951	--
总计		102347	100.000	15572			

### 检测器A Ch2 260nm

峰号	保留时间	面积	面积%	高度	理论塔板数(USP)	拖尾因子	分离度(USP)
1	2.542	570434	100.000	126611	8342	0.934	--
总计		570434	100.000	126611			



# SMF-4034

## <样品信息>

色谱柱:MM-C18/SCX(150mm\*4.6mm,5μm)      流速:1.5ml/min  
 柱温:30°C      波长:224/260nm  
 数据文件名: RC\$SMF-4034 - 0-87/24-970-2 - zzp-2024120421p-rcqx-2-pH4.5jz-jf50z-30min-P1.lcd  
 方法文件名: RC\$SMF-4034 - SMF-4034-rcqx-FX273.lcm  
 批处理文件名: RC\$SMF-4034 - SMF-4034-20250106-FX273.lcb  
 样品瓶号: 2-5  
 进样体积: 10 μl      版本号: 6.115  
 进样时间: 2025/01/06 21:08:05      实验者: xiechaojun  
 处理时间 (V2): 2025/01/07 09:53:05      处理者: xiechaojun  
 仪器型号: SHIMADZU LC-2050C(FX273)

## <色谱图>

mV

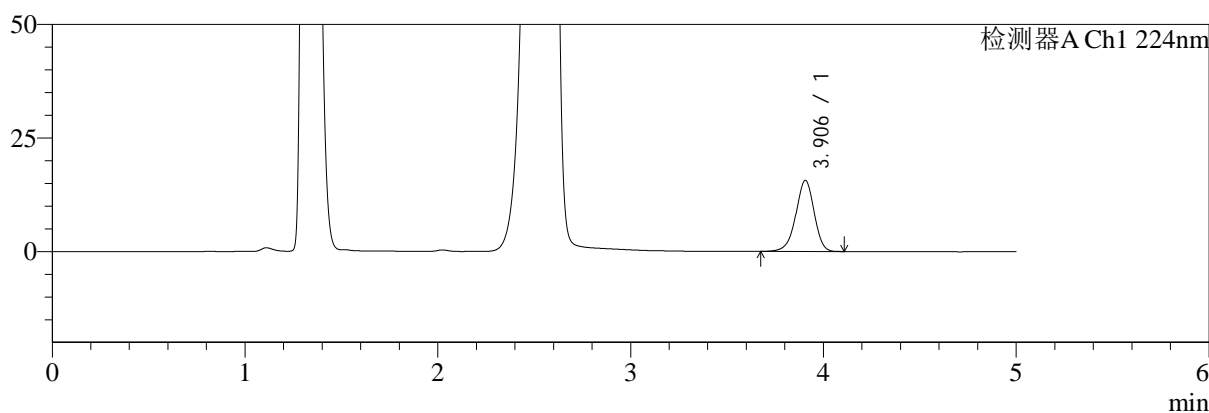

mV

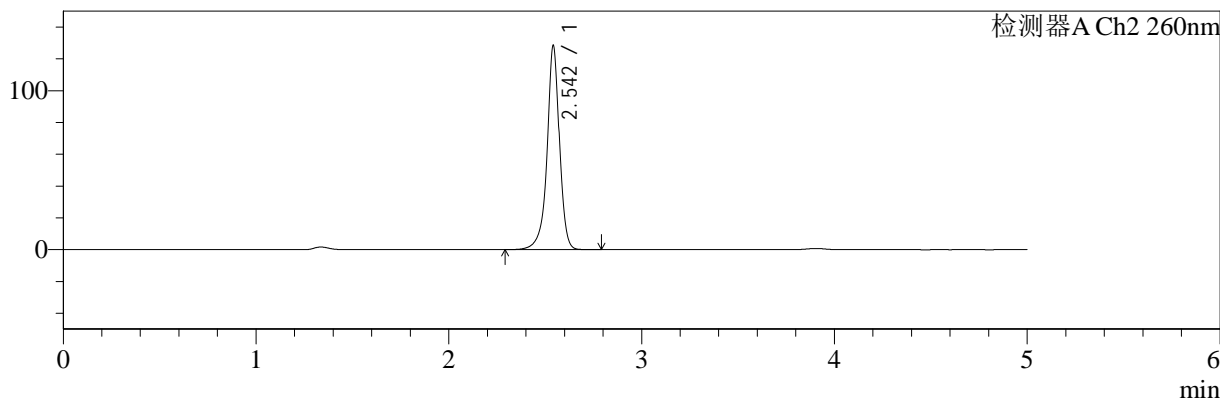

## <峰表>

### 检测器A Ch1 224nm

峰号	保留时间	面积	面积%	高度	理论塔板数(USP)	拖尾因子	分离度(USP)
1	3.906	102916	100.000	15645	8314	0.946	--
总计		102916	100.000	15645			

### 检测器A Ch2 260nm

峰号	保留时间	面积	面积%	高度	理论塔板数(USP)	拖尾因子	分离度(USP)
1	2.542	572498	100.000	127056	8335	0.935	--
总计		572498	100.000	127056			



# SMF-4034

## <样品信息>

色谱柱:MM-C18/SCX(150mm\*4.6mm,5μm) 流速:1.5ml/min  
 柱温:30°C 波长:224/260nm  
 数据文件名: RC\$SMF-4034 - 0-87/24-971-2 - zzp-2024120421p-rcqx-2-pH4.5jz-jf50z-30min-P2.lcd  
 方法文件名: RC\$SMF-4034 - SMF-4034-rcqx-FX273.lcm  
 批处理文件名: RC\$SMF-4034 - SMF-4034-20250106-FX273.lcb  
 样品瓶号: 2-14 版本号: 6.115  
 进样体积: 10 μl 实验者: xiechaojun  
 进样时间: 2025/01/06 21:13:30 处理者: xiechaojun  
 处理时间 (V2): 2025/01/07 09:53:08  
 仪器型号: SHIMADZU LC-2050C(FX273)

## <色谱图>

mV

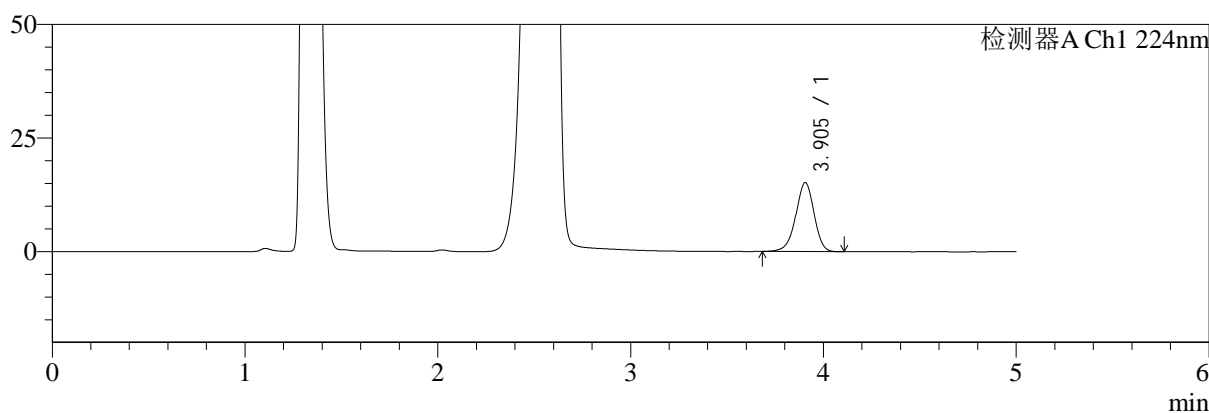

mV

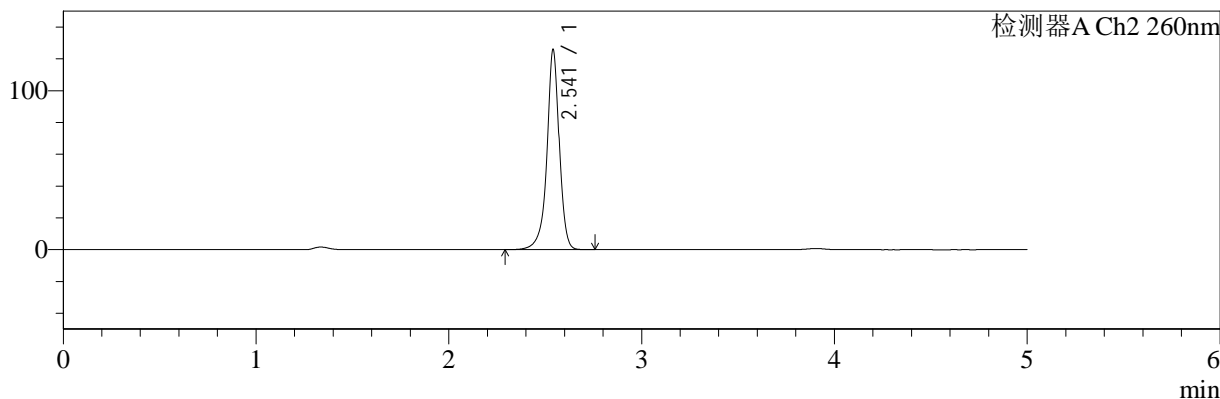

## <峰表>

### 检测器A Ch1 224nm

峰号	保留时间	面积	面积%	高度	理论塔板数(USP)	拖尾因子	分离度(USP)
1	3.905	99979	100.000	15198	8291	0.948	--
总计		99979	100.000	15198			

### 检测器A Ch2 260nm

峰号	保留时间	面积	面积%	高度	理论塔板数(USP)	拖尾因子	分离度(USP)
1	2.541	560171	100.000	125077	8337	0.935	--
总计		560171	100.000	125077			



# SMF-4034

## <样品信息>

色谱柱:MM-C18/SCX(150mm\*4.6mm,5μm) 流速:1.5ml/min  
 柱温:30°C 波长:224/260nm  
 数据文件名: RC\$SMF-4034 - 0-87/24-972-2 - zzp-2024120421p-rcqx-2-pH4.5jz-jf50z-30min-P3.lcd  
 方法文件名: RC\$SMF-4034 - SMF-4034-rcqx-FX273.lcm  
 批处理文件名: RC\$SMF-4034 - SMF-4034-20250106-FX273.lcb  
 样品瓶号: 2-23 版本号: 6.115  
 进样体积: 10 μl 实验者: xiechaojun  
 进样时间: 2025/01/06 21:18:53 处理者: xiechaojun  
 处理时间 (V2): 2025/01/07 09:53:11  
 仪器型号: SHIMADZU LC-2050C(FX273)

## <色谱图>

mV

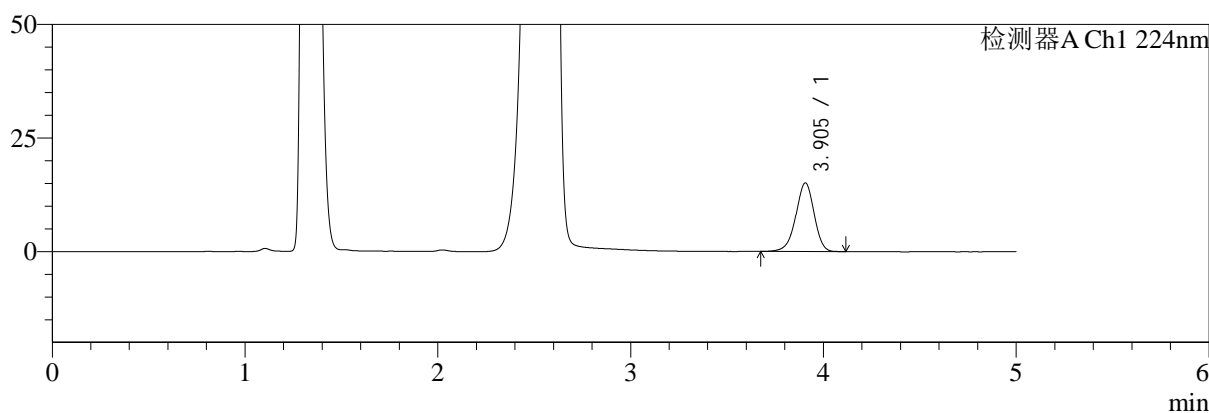

mV

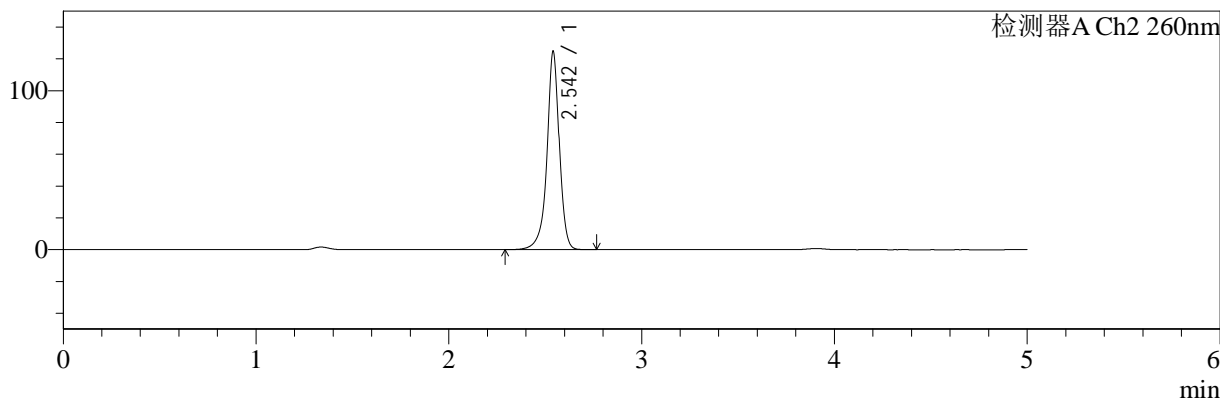

## <峰表>

### 检测器A Ch1 224nm

峰号	保留时间	面积	面积%	高度	理论塔板数(USP)	拖尾因子	分离度(USP)
1	3.905	99364	100.000	15117	8304	0.949	--
总计		99364	100.000	15117			

### 检测器A Ch2 260nm

峰号	保留时间	面积	面积%	高度	理论塔板数(USP)	拖尾因子	分离度(USP)
1	2.542	555049	100.000	123743	8331	0.935	--
总计		555049	100.000	123743			



# SMF-4034

## <样品信息>

色谱柱:MM-C18/SCX(150mm\*4.6mm,5μm)      流速:1.5ml/min  
 柱温:30°C      波长:224/260nm  
 数据文件名: RC\$SMF-4034 - 0-87/24-973-2 - zzp-2024120421p-rcqx-2-pH4.5jz-jf50z-30min-P4.lcd  
 方法文件名: RC\$SMF-4034 - SMF-4034-rcqx-FX273.lcm  
 批处理文件名: RC\$SMF-4034 - SMF-4034-20250106-FX273.lcb  
 样品瓶号: 2-32  
 进样体积: 10 μl      版本号: 6.115  
 进样时间: 2025/01/06 21:24:18      实验者: xiechaojun  
 处理时间 (V2): 2025/01/07 09:53:13      处理者: xiechaojun  
 仪器型号: SHIMADZU LC-2050C(FX273)

## <色谱图>

mV

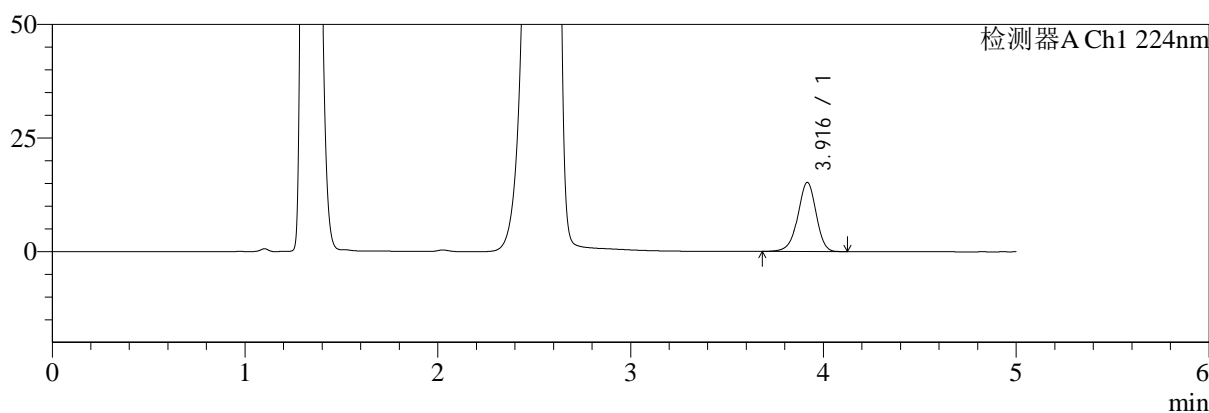

mV

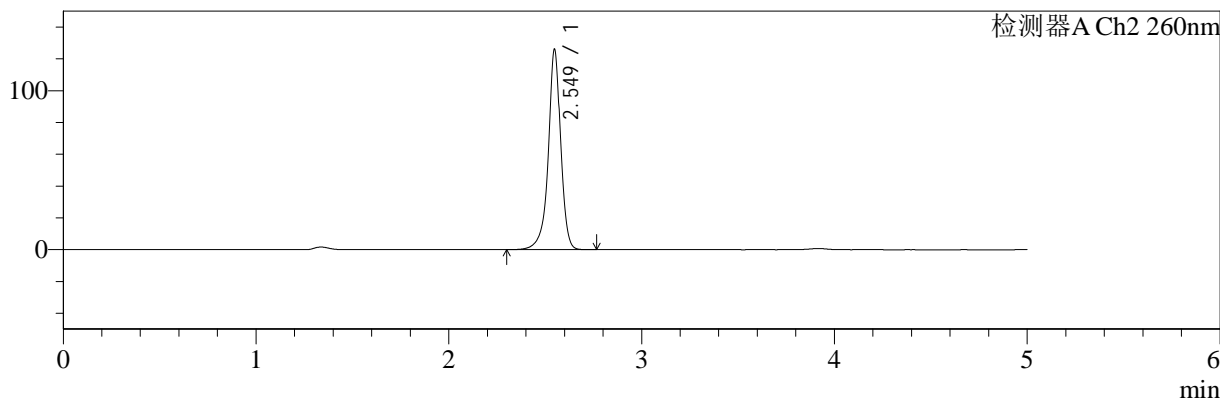

## <峰表>

### 检测器A Ch1 224nm

峰号	保留时间	面积	面积%	高度	理论塔板数(USP)	拖尾因子	分离度(USP)
1	3.916	100086	100.000	15192	8348	0.948	--
总计		100086	100.000	15192			

### 检测器A Ch2 260nm

峰号	保留时间	面积	面积%	高度	理论塔板数(USP)	拖尾因子	分离度(USP)
1	2.549	562177	100.000	125740	8364	0.932	--
总计		562177	100.000	125740			



# SMF-4034

## <样品信息>

色谱柱:MM-C18/SCX(150mm\*4.6mm,5μm) 流速:1.5ml/min  
 柱温:30°C 波长:224/260nm  
 数据文件名: RC\$SMF-4034 - 0-87/24-974-2 - zzp-2024120421p-rcqx-2-pH4.5jz-jf50z-30min-P5.lcd  
 方法文件名: RC\$SMF-4034 - SMF-4034-rcqx-FX273.lcm  
 批处理文件名: RC\$SMF-4034 - SMF-4034-20250106-FX273.lcb  
 样品瓶号: 2-41 版本号: 6.115  
 进样体积: 10 μl 实验者: xiechaojun  
 进样时间: 2025/01/06 21:29:41 处理者: xiechaojun  
 处理时间 (V2): 2025/01/07 09:53:16  
 仪器型号: SHIMADZU LC-2050C(FX273)

## <色谱图>

mV

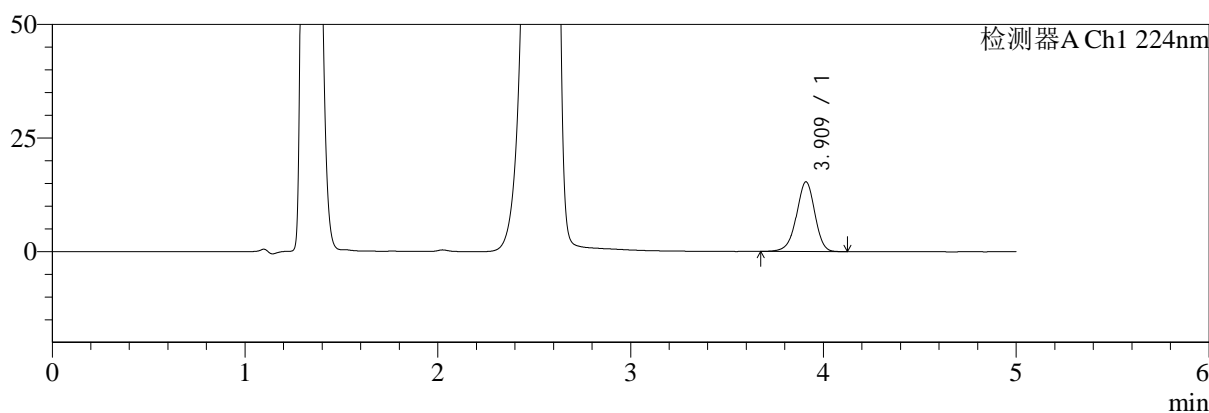

mV

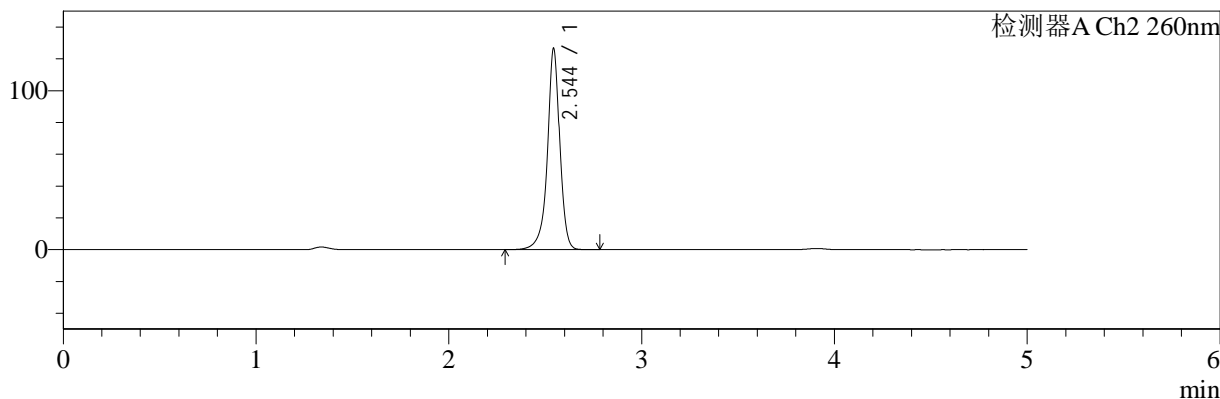

## <峰表>

### 检测器A Ch1 224nm

峰号	保留时间	面积	面积%	高度	理论塔板数(USP)	拖尾因子	分离度(USP)
1	3.909	101507	100.000	15305	8252	0.950	--
总计		101507	100.000	15305			

### 检测器A Ch2 260nm

峰号	保留时间	面积	面积%	高度	理论塔板数(USP)	拖尾因子	分离度(USP)
1	2.544	563985	100.000	125913	8360	0.932	--
总计		563985	100.000	125913			



# SMF-4034

## <样品信息>

色谱柱:MM-C18/SCX(150mm\*4.6mm,5μm) 流速:1.5ml/min  
 柱温:30°C 波长:224/260nm  
 数据文件名: RC\$SMF-4034 - 0-87/24-975-2 - zzp-2024120421p-rcqx-2-pH4.5jz-jf50z-30min-P6.lcd  
 方法文件名: RC\$SMF-4034 - SMF-4034-rcqx-FX273.lcm  
 批处理文件名: RC\$SMF-4034 - SMF-4034-20250106-FX273.lcb  
 样品瓶号: 2-50 版本号: 6.115  
 进样体积: 10 μl 实验者: xiechaojun  
 进样时间: 2025/01/06 21:35:05 处理者: xiechaojun  
 处理时间 (V2): 2025/01/07 09:53:19  
 仪器型号: SHIMADZU LC-2050C(FX273)

## <色谱图>

mV

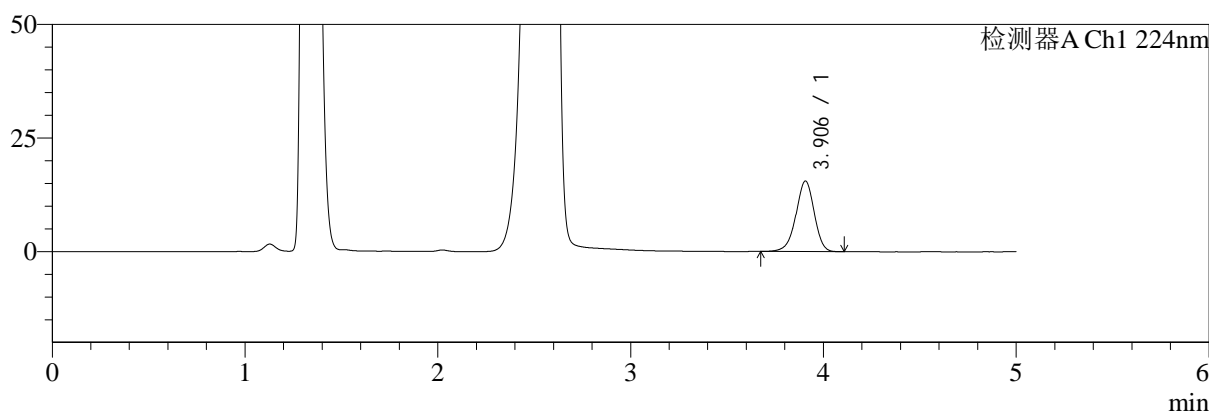

mV

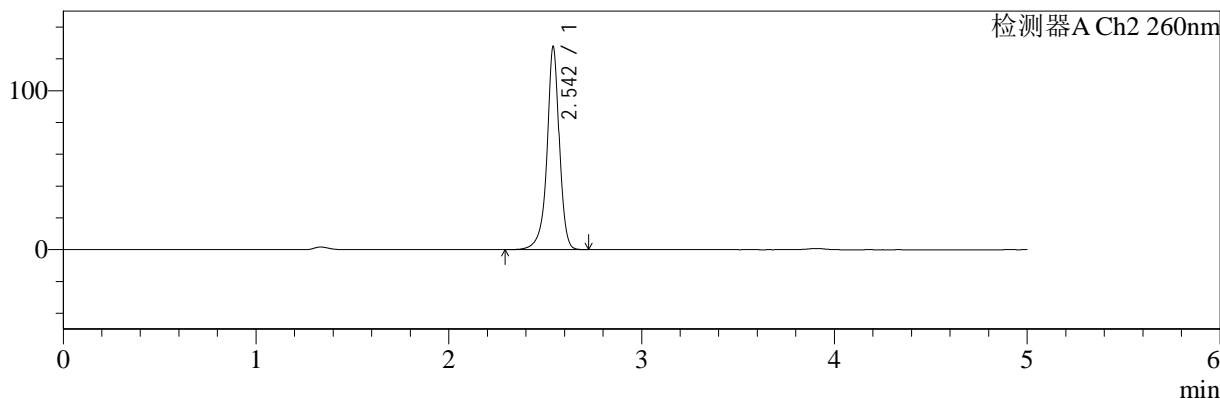

## <峰表>

### 检测器A Ch1 224nm

峰号	保留时间	面积	面积%	高度	理论塔板数(USP)	拖尾因子	分离度(USP)
1	3.906	102244	100.000	15540	8295	0.949	--
总计		102244	100.000	15540			

### 检测器A Ch2 260nm

峰号	保留时间	面积	面积%	高度	理论塔板数(USP)	拖尾因子	分离度(USP)
1	2.542	569138	100.000	126696	8334	0.933	--
总计		569138	100.000	126696			



# SMF-4034

## <样品信息>

色谱柱:MM-C18/SCX(150mm\*4.6mm,5μm)      流速:1.5ml/min  
 柱温:30°C      波长:224/260nm  
 数据文件名: RC\$SMF-4034 - 0-87/24-976-2 - zzp-2024120421p-rcqx-2-pH4.5jz-jf50z-45min-P1.lcd  
 方法文件名: RC\$SMF-4034 - SMF-4034-rcqx-FX273.lcm  
 批处理文件名: RC\$SMF-4034 - SMF-4034-20250106-FX273.lcb  
 样品瓶号: 2-6      版本号: 6.115  
 进样体积: 10 μl      实验者: xiechaojun  
 进样时间: 2025/01/06 21:40:29      处理者: xiechaojun  
 处理时间 (V2): 2025/01/07 09:53:22  
 仪器型号: SHIMADZU LC-2050C(FX273)

## <色谱图>

mV

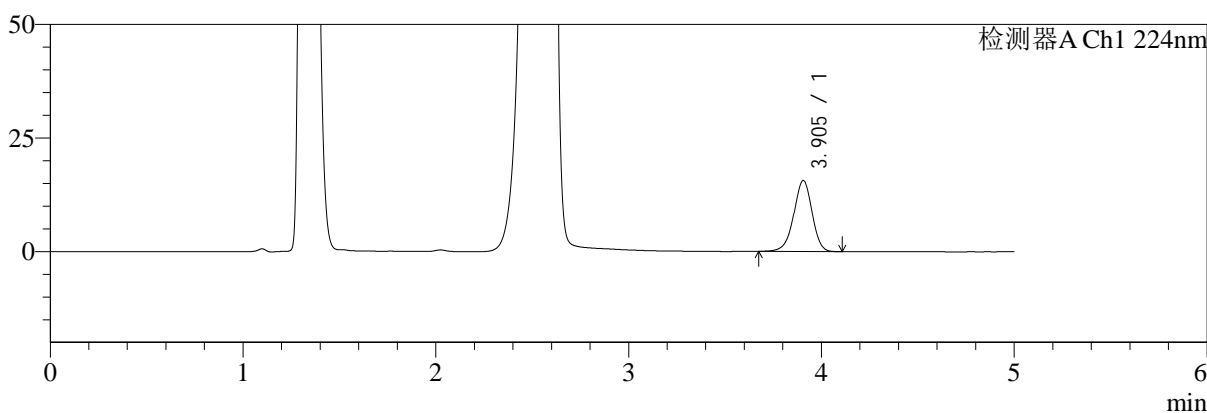

mV

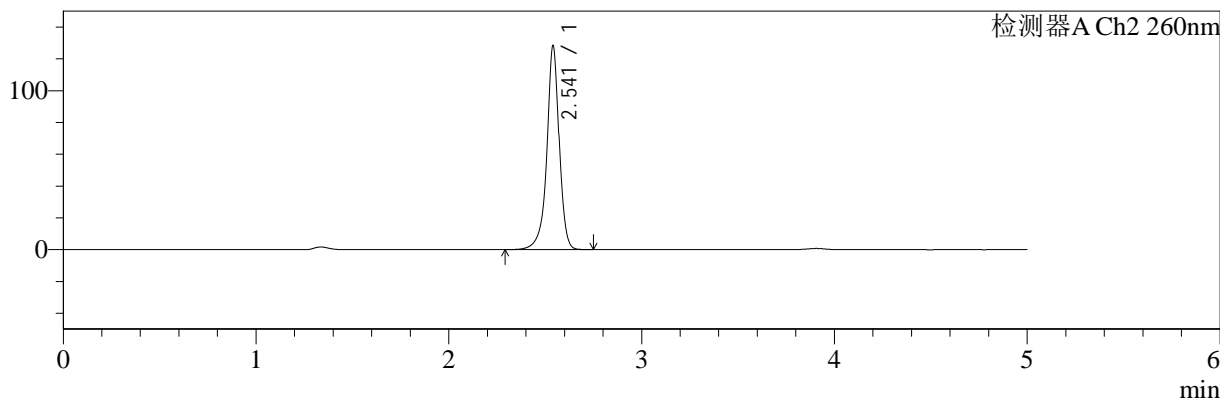

## <峰表>

### 检测器A Ch1 224nm

峰号	保留时间	面积	面积%	高度	理论塔板数(USP)	拖尾因子	分离度(USP)
1	3.905	103113	100.000	15650	8283	0.948	--
总计		103113	100.000	15650			

### 检测器A Ch2 260nm

峰号	保留时间	面积	面积%	高度	理论塔板数(USP)	拖尾因子	分离度(USP)
1	2.541	571571	100.000	127684	8324	0.934	--
总计		571571	100.000	127684			



# SMF-4034

## <样品信息>

色谱柱:MM-C18/SCX(150mm\*4.6mm,5μm) 流速:1.5ml/min  
 柱温:30°C 波长:224/260nm  
 数据文件名: RC\$SMF-4034 - 0-87/24-977-2 - zzp-2024120421p-rcqx-2-pH4.5jz-jf50z-45min-P2.lcd  
 方法文件名: RC\$SMF-4034 - SMF-4034-rcqx-FX273.lcm  
 批处理文件名: RC\$SMF-4034 - SMF-4034-20250106-FX273.lcb  
 样品瓶号: 2-15 版本号: 6.115  
 进样体积: 10 μl 实验者: xiechaojun  
 进样时间: 2025/01/06 21:45:53 处理者: xiechaojun  
 处理时间 (V2): 2025/01/07 09:53:24  
 仪器型号: SHIMADZU LC-2050C(FX273)

## <色谱图>

mV

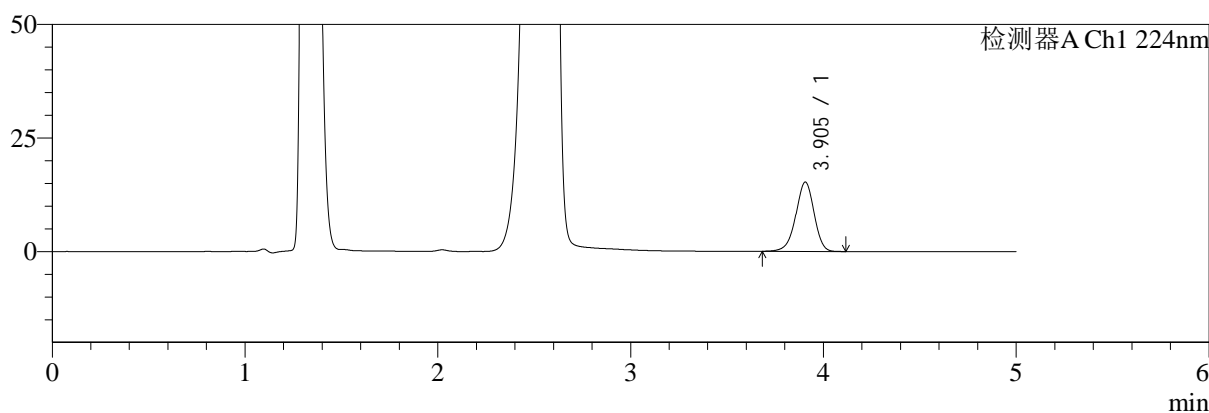

mV

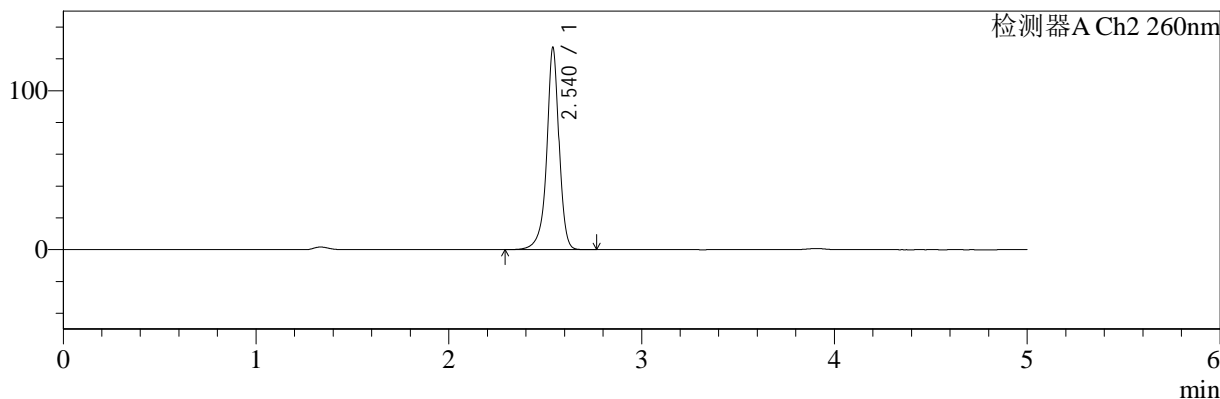

## <峰表>

### 检测器A Ch1 224nm

峰号	保留时间	面积	面积%	高度	理论塔板数(USP)	拖尾因子	分离度(USP)
1	3.905	100682	100.000	15288	8286	0.950	--
总计		100682	100.000	15288			

### 检测器A Ch2 260nm

峰号	保留时间	面积	面积%	高度	理论塔板数(USP)	拖尾因子	分离度(USP)
1	2.540	566022	100.000	126820	8340	0.934	--
总计		566022	100.000	126820			



# SMF-4034

## <样品信息>

色谱柱:MM-C18/SCX(150mm\*4.6mm,5μm) 流速:1.5ml/min  
 柱温:30°C 波长:224/260nm  
 数据文件名: RC\$SMF-4034 - 0-87/24-978-2 - zzp-2024120421p-rcqx-2-pH4.5jz-jf50z-45min-P3.lcd  
 方法文件名: RC\$SMF-4034 - SMF-4034-rcqx-FX273.lcm  
 批处理文件名: RC\$SMF-4034 - SMF-4034-20250106-FX273.lcb  
 样品瓶号: 2-24 版本号: 6.115  
 进样体积: 10 μl 实验者: xiechaojun  
 进样时间: 2025/01/06 21:51:16 处理者: xiechaojun  
 处理时间 (V2): 2025/01/07 09:53:27  
 仪器型号: SHIMADZU LC-2050C(FX273)

## <色谱图>

mV

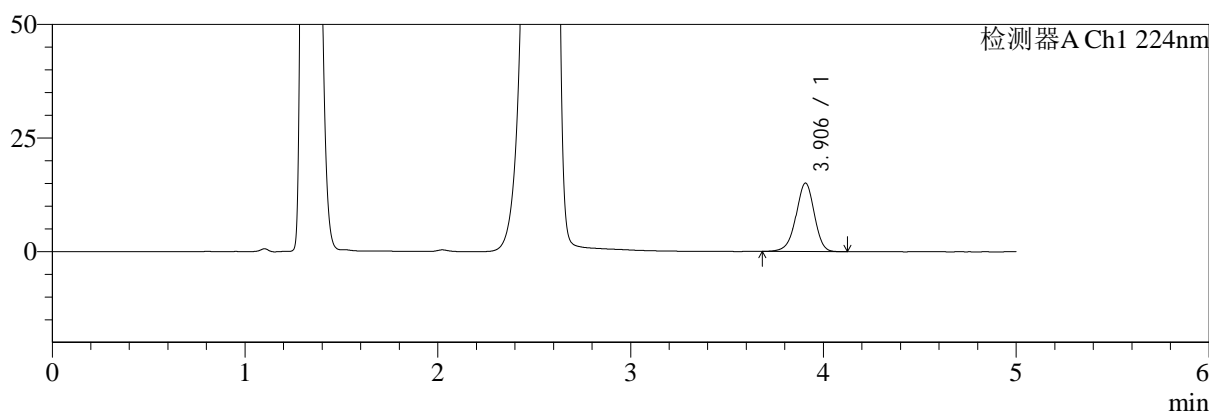

mV

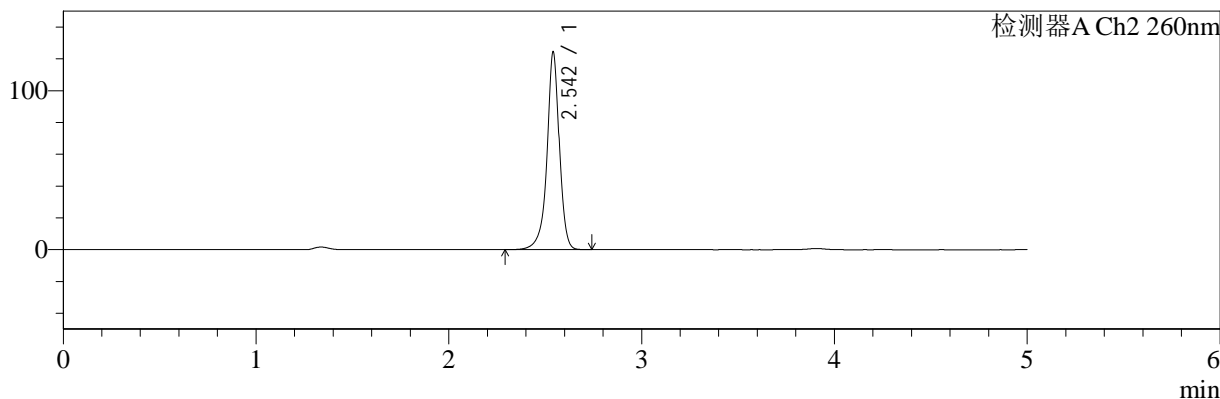

## <峰表>

### 检测器A Ch1 224nm

峰号	保留时间	面积	面积%	高度	理论塔板数(USP)	拖尾因子	分离度(USP)
1	3.906	99479	100.000	15082	8295	0.950	--
总计		99479	100.000	15082			

### 检测器A Ch2 260nm

峰号	保留时间	面积	面积%	高度	理论塔板数(USP)	拖尾因子	分离度(USP)
1	2.542	553029	100.000	123282	8347	0.934	--
总计		553029	100.000	123282			



# SMF-4034

## <样品信息>

色谱柱:MM-C18/SCX(150mm\*4.6mm,5μm) 流速:1.5ml/min  
 柱温:30°C 波长:224/260nm  
 数据文件名: RC\$SMF-4034 - 0-87/24-979-2 - zzp-2024120421p-rcqx-2-pH4.5jz-jf50z-45min-P4.lcd  
 方法文件名: RC\$SMF-4034 - SMF-4034-rcqx-FX273.lcm  
 批处理文件名: RC\$SMF-4034 - SMF-4034-20250106-FX273.lcb  
 样品瓶号: 2-33 版本号: 6.115  
 进样体积: 10 μl 实验者: xiechaojun  
 进样时间: 2025/01/06 21:56:39 处理者: xiechaojun  
 处理时间 (V2): 2025/01/07 09:53:30  
 仪器型号: SHIMADZU LC-2050C(FX273)

## <色谱图>

mV

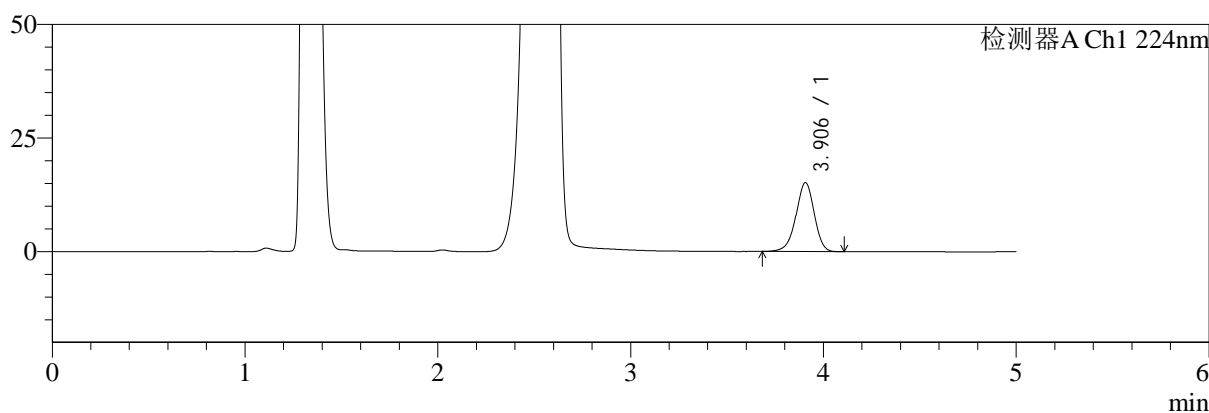

mV

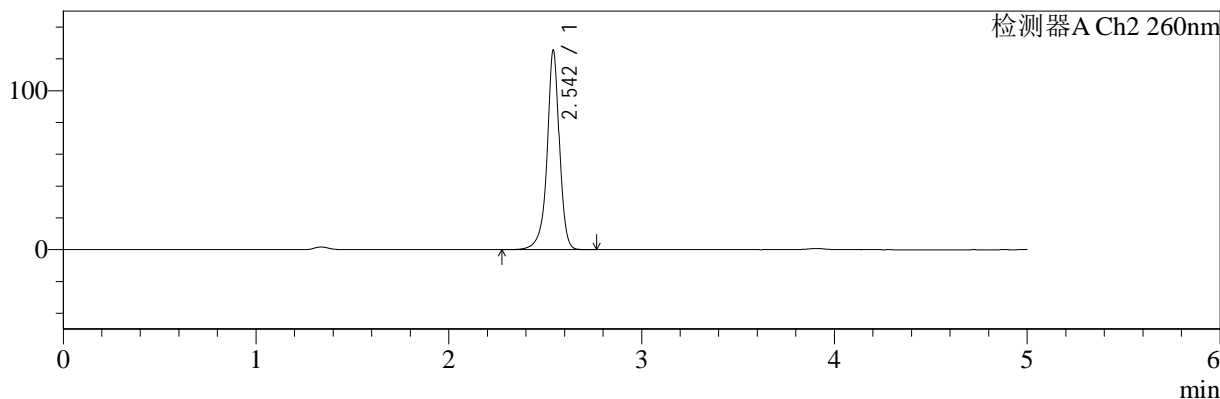

## <峰表>

### 检测器A Ch1 224nm

峰号	保留时间	面积	面积%	高度	理论塔板数(USP)	拖尾因子	分离度(USP)
1	3.906	99852	100.000	15185	8303	0.949	--
总计		99852	100.000	15185			

### 检测器A Ch2 260nm

峰号	保留时间	面积	面积%	高度	理论塔板数(USP)	拖尾因子	分离度(USP)
1	2.542	558421	100.000	124143	8362	0.934	--
总计		558421	100.000	124143			



# SMF-4034

## <样品信息>

色谱柱:MM-C18/SCX(150mm\*4.6mm,5μm)      流速:1.5ml/min  
 柱温:30°C      波长:224/260nm  
 数据文件名: RC\$SMF-4034 - 0-87/24-980-2 - zzp-2024120421p-rcqx-2-pH4.5jz-jf50z-45min-P5.lcd  
 方法文件名: RC\$SMF-4034 - SMF-4034-rcqx-FX273.lcm  
 批处理文件名: RC\$SMF-4034 - SMF-4034-20250106-FX273.lcb  
 样品瓶号: 2-42  
 进样体积: 10 μl      版本号: 6.115  
 进样时间: 2025/01/06 22:02:03      实验者: xiechaojun  
 处理时间 (V2): 2025/01/07 09:53:32      处理者: xiechaojun  
 仪器型号: SHIMADZU LC-2050C(FX273)

## <色谱图>

mV

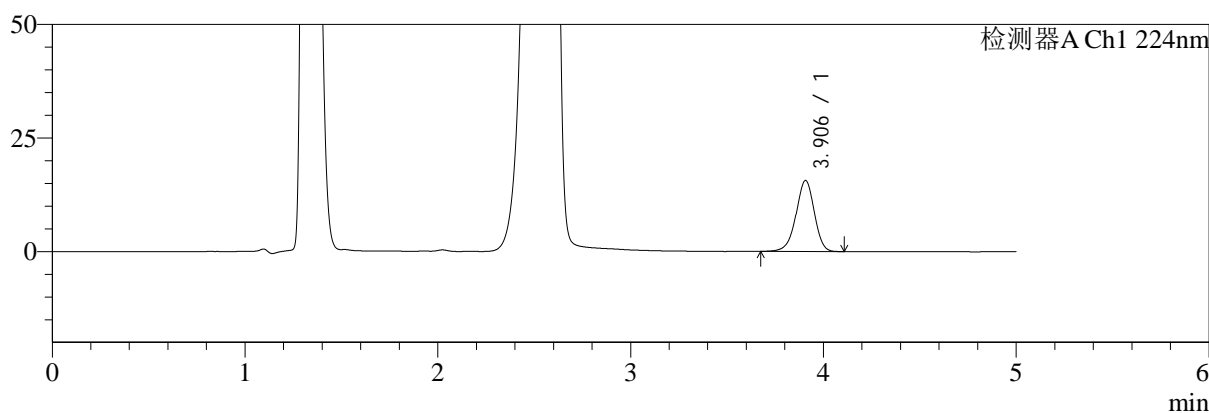

mV

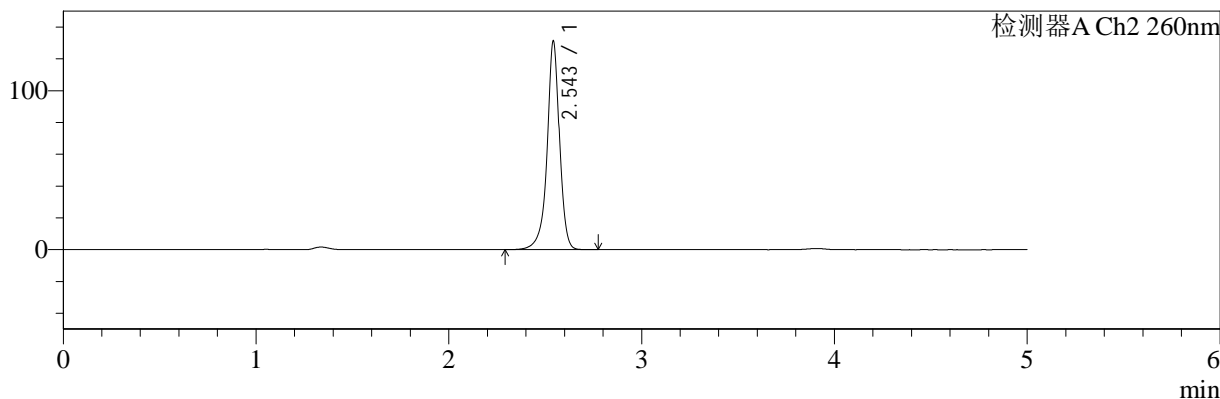

## <峰表>

### 检测器A Ch1 224nm

峰号	保留时间	面积	面积%	高度	理论塔板数(USP)	拖尾因子	分离度(USP)
1	3.906	102811	100.000	15631	8297	0.951	--
总计		102811	100.000	15631			

### 检测器A Ch2 260nm

峰号	保留时间	面积	面积%	高度	理论塔板数(USP)	拖尾因子	分离度(USP)
1	2.543	585434	100.000	129635	8327	0.933	--
总计		585434	100.000	129635			



# SMF-4034

## <样品信息>

色谱柱:MM-C18/SCX(150mm\*4.6mm,5μm) 流速:1.5ml/min  
 柱温:30°C 波长:224/260nm  
 数据文件名: RC\$SMF-4034 - 0-87/24-981-2 - zzp-2024120421p-rcqx-2-pH4.5jz-jf50z-45min-P6.lcd  
 方法文件名: RC\$SMF-4034 - SMF-4034-rcqx-FX273.lcm  
 批处理文件名: RC\$SMF-4034 - SMF-4034-20250106-FX273.lcb  
 样品瓶号: 2-51 版本号: 6.115  
 进样体积: 10 μl 实验者: xiechaojun  
 进样时间: 2025/01/06 22:07:27 处理者: xiechaojun  
 处理时间 (V2): 2025/01/07 09:53:35  
 仪器型号: SHIMADZU LC-2050C(FX273)

## <色谱图>

mV

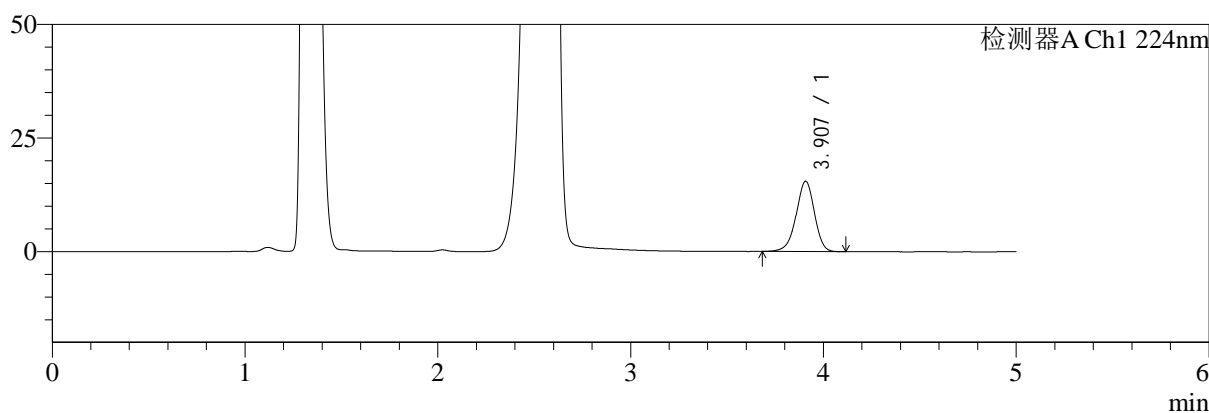

mV

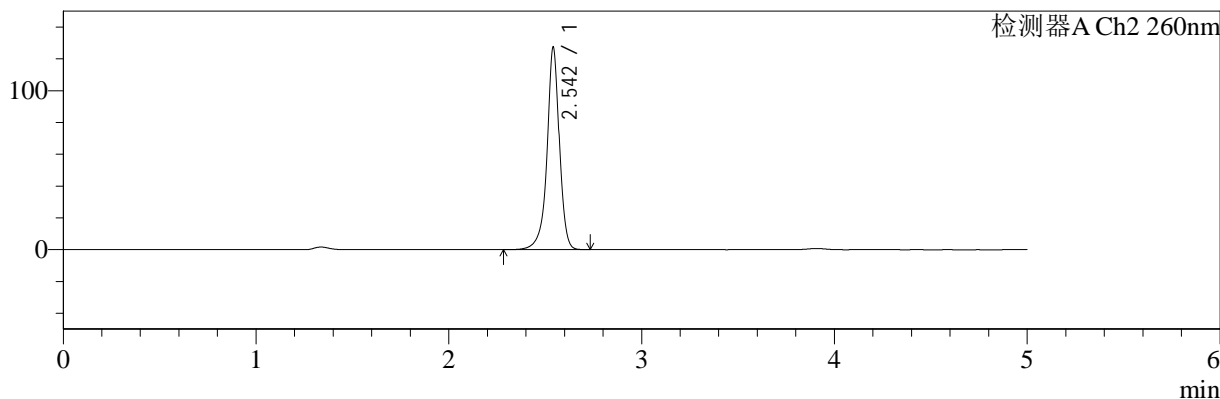

## <峰表>

### 检测器A Ch1 224nm

峰号	保留时间	面积	面积%	高度	理论塔板数(USP)	拖尾因子	分离度(USP)
1	3.907	101906	100.000	15476	8317	0.950	--
总计		101906	100.000	15476			

### 检测器A Ch2 260nm

峰号	保留时间	面积	面积%	高度	理论塔板数(USP)	拖尾因子	分离度(USP)
1	2.542	566496	100.000	126146	8338	0.936	--
总计		566496	100.000	126146			



# SMF-4034

## <样品信息>

色谱柱:MM-C18/SCX(150mm\*4.6mm,5μm)      流速:1.5ml/min  
 柱温:30°C      波长:224/260nm  
 数据文件名: RC\$SMF-4034 - 0-87/24-982-2 - zzp-2024120421p-rcqx-2-pH4.5jz-jf50z-60min-P1.lcd  
 方法文件名: RC\$SMF-4034 - SMF-4034-rcqx-FX273.lcm  
 批处理文件名: RC\$SMF-4034 - SMF-4034-20250106-FX273.lcb  
 样品瓶号: 2-7      版本号: 6.115  
 进样体积: 10 μl      实验者: xiechaojun  
 进样时间: 2025/01/06 22:12:51      处理者: xiechaojun  
 处理时间 (V2): 2025/01/07 09:53:38  
 仪器型号: SHIMADZU LC-2050C(FX273)

## <色谱图>

mV

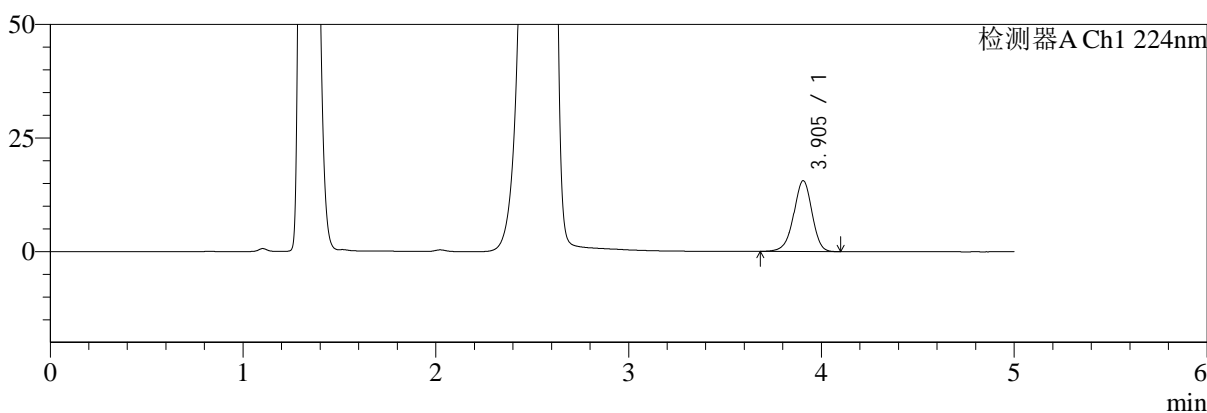

mV

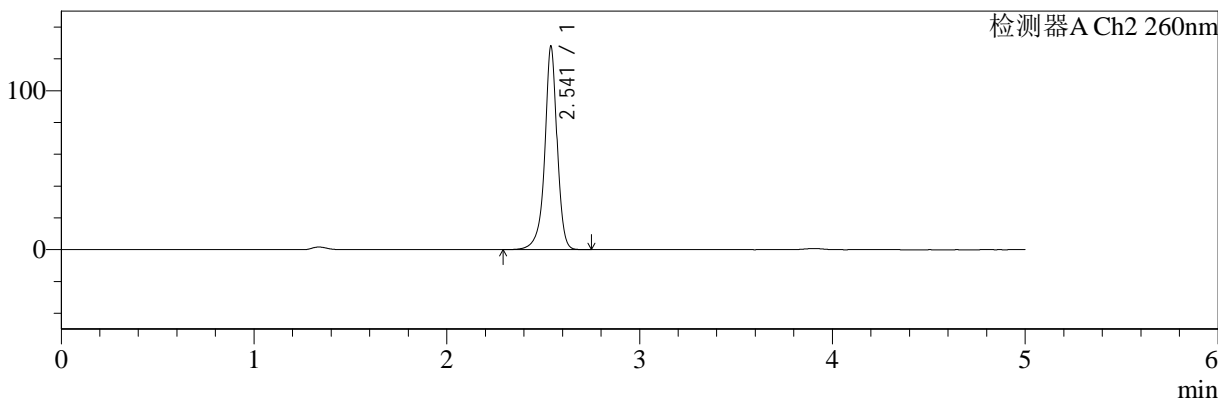

## <峰表>

### 检测器A Ch1 224nm

峰号	保留时间	面积	面积%	高度	理论塔板数(USP)	拖尾因子	分离度(USP)
1	3.905	102449	100.000	15593	8301	0.949	--
总计		102449	100.000	15593			

### 检测器A Ch2 260nm

峰号	保留时间	面积	面积%	高度	理论塔板数(USP)	拖尾因子	分离度(USP)
1	2.541	569643	100.000	127515	8321	0.938	--
总计		569643	100.000	127515			



# SMF-4034

## <样品信息>

色谱柱:MM-C18/SCX(150mm\*4.6mm,5μm) 流速:1.5ml/min  
 柱温:30°C 波长:224/260nm  
 数据文件名: RC\$SMF-4034 - 0-87/24-983-2 - zzp-2024120421p-rcqx-2-pH4.5jz-jf50z-60min-P2.lcd  
 方法文件名: RC\$SMF-4034 - SMF-4034-rcqx-FX273.lcm  
 批处理文件名: RC\$SMF-4034 - SMF-4034-20250106-FX273.lcb  
 样品瓶号: 2-16 版本号: 6.115  
 进样体积: 10 μl 实验者: xiechaojun  
 进样时间: 2025/01/06 22:18:15 处理者: xiechaojun  
 处理时间 (V2): 2025/01/07 09:53:40  
 仪器型号: SHIMADZU LC-2050C(FX273)

## <色谱图>

mV

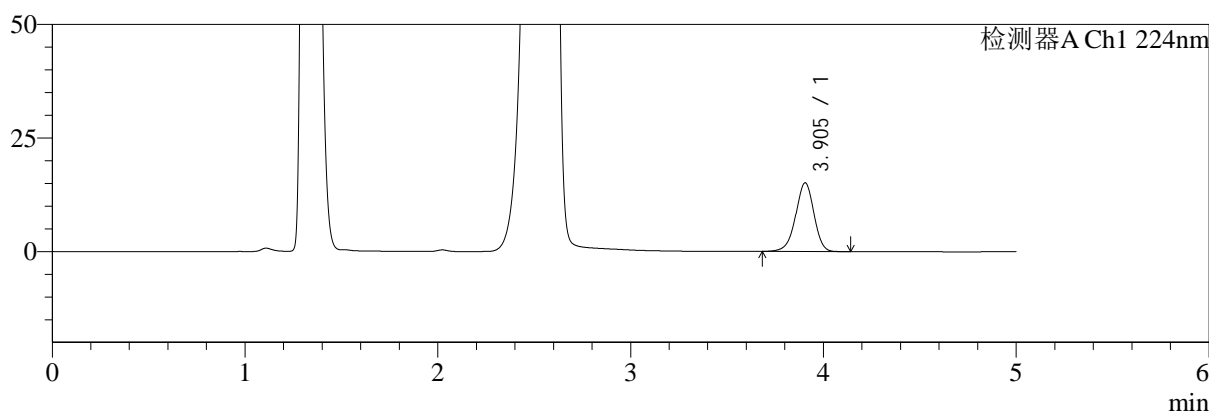

mV

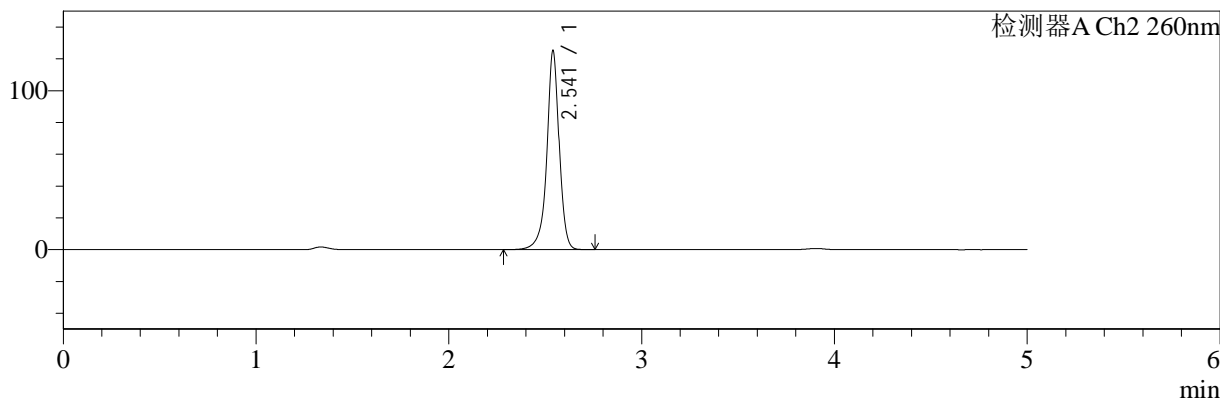

## <峰表>

### 检测器A Ch1 224nm

峰号	保留时间	面积	面积%	高度	理论塔板数(USP)	拖尾因子	分离度(USP)
1	3.905	99705	100.000	15140	8284	0.949	--
总计		99705	100.000	15140			

### 检测器A Ch2 260nm

峰号	保留时间	面积	面积%	高度	理论塔板数(USP)	拖尾因子	分离度(USP)
1	2.541	557081	100.000	124666	8338	0.940	--
总计		557081	100.000	124666			



# SMF-4034

## <样品信息>

色谱柱:MM-C18/SCX(150mm\*4.6mm,5μm) 流速:1.5ml/min  
 柱温:30°C 波长:224/260nm  
 数据文件名: RC\$SMF-4034 - 0-87/24-984-2 - zzp-2024120421p-rcqx-2-pH4.5jz-jf50z-60min-P3.lcd  
 方法文件名: RC\$SMF-4034 - SMF-4034-rcqx-FX273.lcm  
 批处理文件名: RC\$SMF-4034 - SMF-4034-20250106-FX273.lcb  
 样品瓶号: 2-25 版本号: 6.115  
 进样体积: 10 μl 实验者: xiechaojun  
 进样时间: 2025/01/06 22:23:38 处理者: xiechaojun  
 处理时间 (V2): 2025/01/07 09:53:43  
 仪器型号: SHIMADZU LC-2050C(FX273)

## <色谱图>

mV

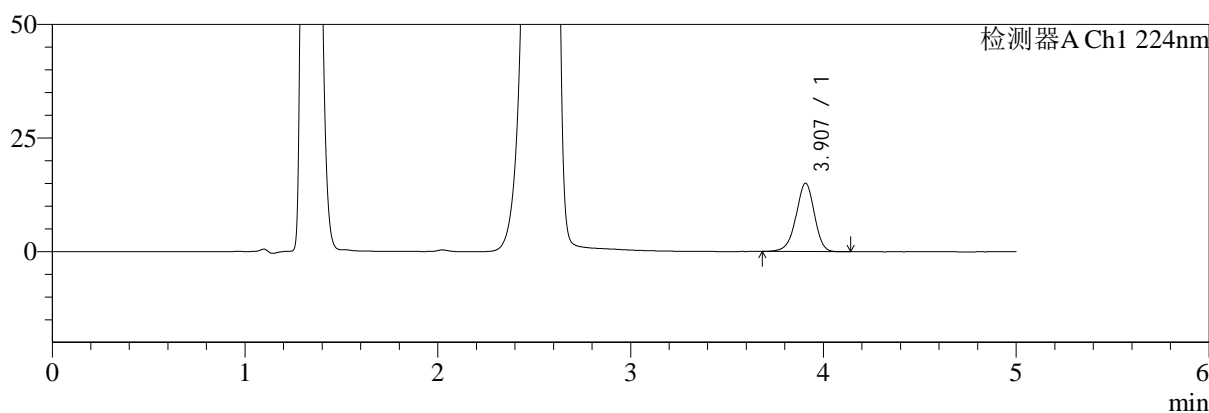

mV

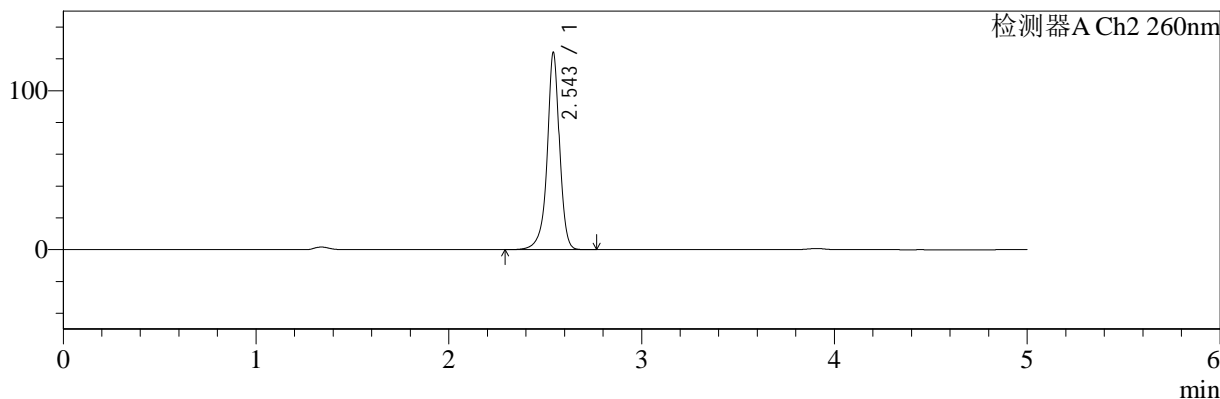

## <峰表>

### 检测器A Ch1 224nm

峰号	保留时间	面积	面积%	高度	理论塔板数(USP)	拖尾因子	分离度(USP)
1	3.907	99162	100.000	15051	8309	0.948	--
总计		99162	100.000	15051			

### 检测器A Ch2 260nm

峰号	保留时间	面积	面积%	高度	理论塔板数(USP)	拖尾因子	分离度(USP)
1	2.543	551900	100.000	122590	8352	0.940	--
总计		551900	100.000	122590			



# SMF-4034

## <样品信息>

色谱柱:MM-C18/SCX(150mm\*4.6mm,5μm) 流速:1.5ml/min  
 柱温:30°C 波长:224/260nm  
 数据文件名: RC\$SMF-4034 - 0-87/24-985-2 - zzp-2024120421p-rcqx-2-pH4.5jz-jf50z-60min-P4.lcd  
 方法文件名: RC\$SMF-4034 - SMF-4034-rcqx-FX273.lcm  
 批处理文件名: RC\$SMF-4034 - SMF-4034-20250106-FX273.lcb  
 样品瓶号: 2-34 版本号: 6.115  
 进样体积: 10 μl 实验者: xiechaojun  
 进样时间: 2025/01/06 22:29:03 处理者: xiechaojun  
 处理时间 (V2): 2025/01/07 09:53:46  
 仪器型号: SHIMADZU LC-2050C(FX273)

## <色谱图>

mV

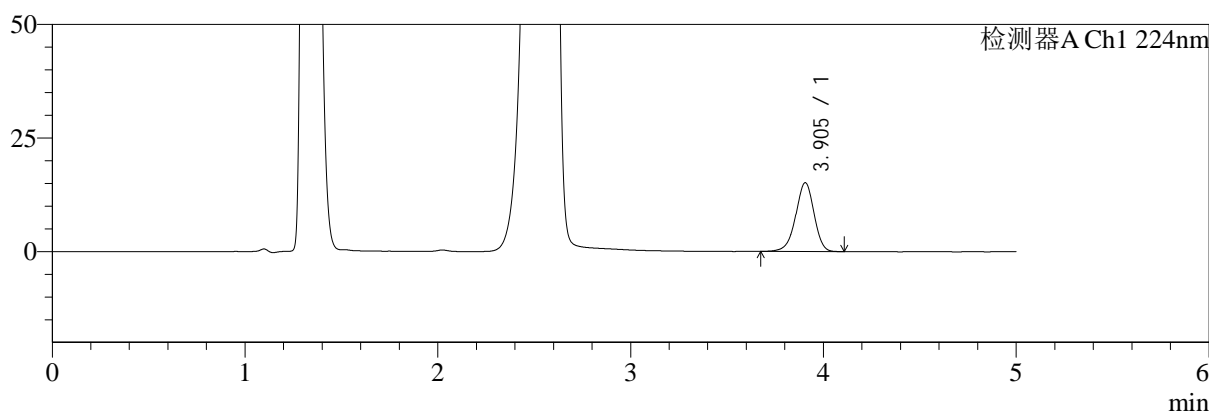

mV

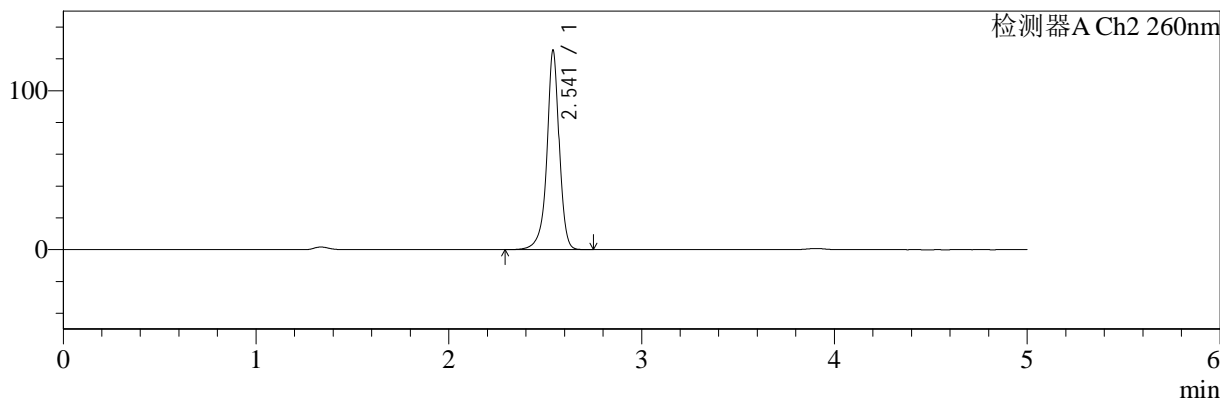

## <峰表>

### 检测器A Ch1 224nm

峰号	保留时间	面积	面积%	高度	理论塔板数(USP)	拖尾因子	分离度(USP)
1	3.905	99924	100.000	15162	8267	0.948	--
总计		99924	100.000	15162			

### 检测器A Ch2 260nm

峰号	保留时间	面积	面积%	高度	理论塔板数(USP)	拖尾因子	分离度(USP)
1	2.541	557439	100.000	124779	8353	0.939	--
总计		557439	100.000	124779			



# SMF-4034

## <样品信息>

色谱柱:MM-C18/SCX(150mm\*4.6mm,5μm) 流速:1.5ml/min  
 柱温:30°C 波长:224/260nm  
 数据文件名: RC\$SMF-4034 - 0-87/24-986-2 - zzp-2024120421p-rcqx-2-pH4.5jz-jf50z-60min-P5.lcd  
 方法文件名: RC\$SMF-4034 - SMF-4034-rcqx-FX273.lcm  
 批处理文件名: RC\$SMF-4034 - SMF-4034-20250106-FX273.lcb  
 样品瓶号: 2-43 版本号: 6.115  
 进样体积: 10 μl 实验者: xiechaojun  
 进样时间: 2025/01/06 22:34:26 处理者: xiechaojun  
 处理时间 (V2): 2025/01/07 09:53:48  
 仪器型号: SHIMADZU LC-2050C(FX273)

## <色谱图>

mV

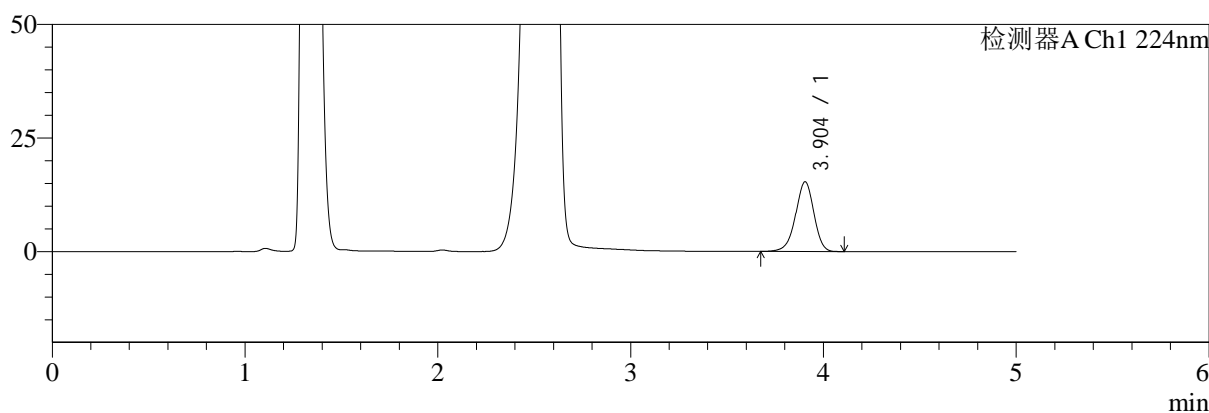

mV

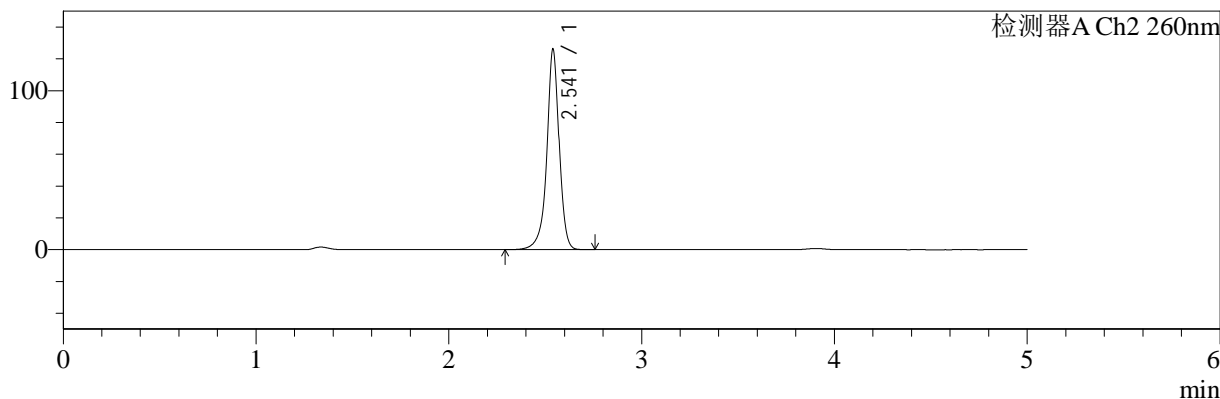

## <峰表>

### 检测器A Ch1 224nm

峰号	保留时间	面积	面积%	高度	理论塔板数(USP)	拖尾因子	分离度(USP)
1	3.904	101103	100.000	15351	8257	0.948	--
总计		101103	100.000	15351			

### 检测器A Ch2 260nm

峰号	保留时间	面积	面积%	高度	理论塔板数(USP)	拖尾因子	分离度(USP)
1	2.541	560757	100.000	125659	8335	0.940	--
总计		560757	100.000	125659			



# SMF-4034

## <样品信息>

色谱柱:MM-C18/SCX(150mm\*4.6mm,5μm)      流速:1.5ml/min  
 柱温:30°C      波长:224/260nm  
 数据文件名: RC\$SMF-4034 - 0-87/24-987-2 - zzp-2024120421p-rcqx-2-pH4.5jz-jf50z-60min-P6.lcd  
 方法文件名: RC\$SMF-4034 - SMF-4034-rcqx-FX273.lcm  
 批处理文件名: RC\$SMF-4034 - SMF-4034-20250106-FX273.lcb  
 样品瓶号: 2-52  
 进样体积: 10 μl      版本号: 6.115  
 进样时间: 2025/01/06 22:39:50      实验者: xiechaojun  
 处理时间 (V2): 2025/01/07 09:53:51      处理者: xiechaojun  
 仪器型号: SHIMADZU LC-2050C(FX273)

## <色谱图>

mV

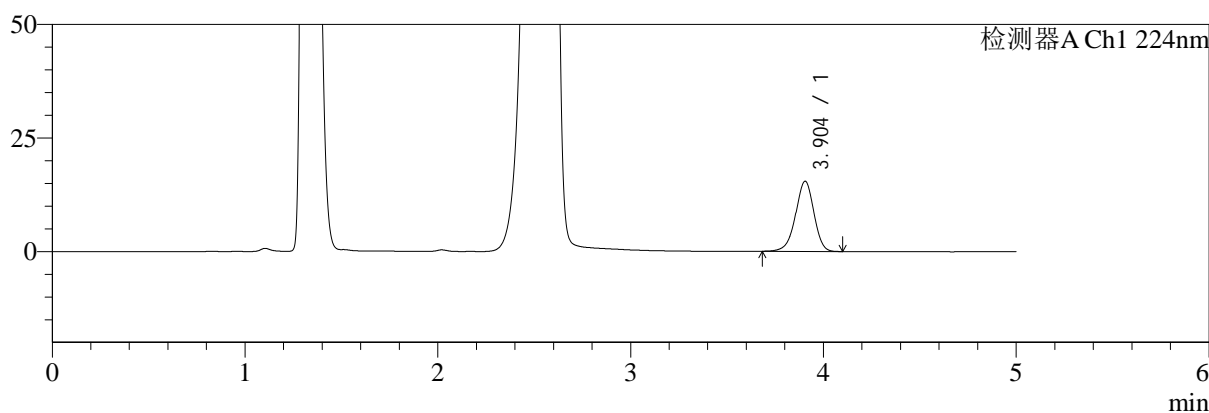

mV

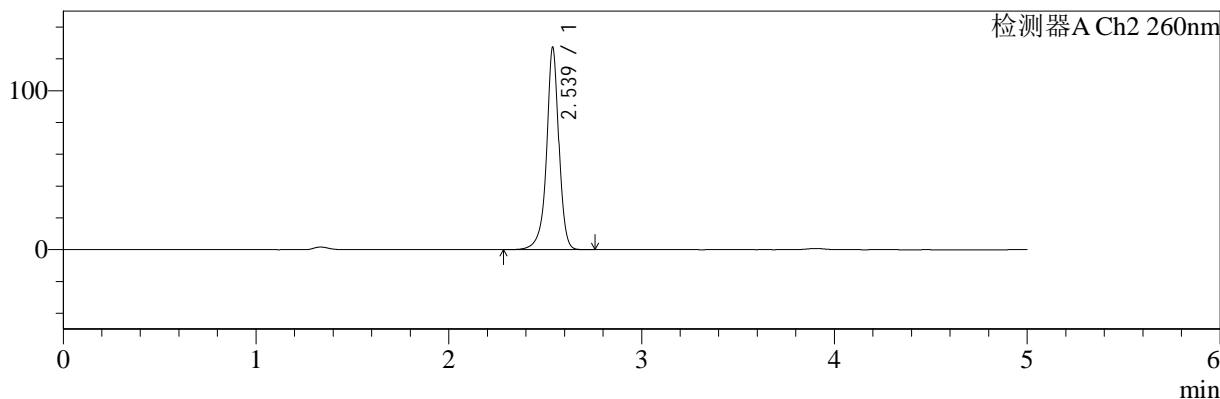

## <峰表>

### 检测器A Ch1 224nm

峰号	保留时间	面积	面积%	高度	理论塔板数(USP)	拖尾因子	分离度(USP)
1	3.904	101894	100.000	15465	8265	0.950	--
总计		101894	100.000	15465			

### 检测器A Ch2 260nm

峰号	保留时间	面积	面积%	高度	理论塔板数(USP)	拖尾因子	分离度(USP)
1	2.539	566556	100.000	127296	8316	0.942	--
总计		566556	100.000	127296			



# SMF-4034

## <样品信息>

色谱柱:MM-C18/SCX(150mm\*4.6mm,5μm)      流速:1.5ml/min  
 柱温:30°C      波长:224/260nm  
 数据文件名: RC\$SMF-4034 - 0-87/24-988-2 - zzp-2024120421p-rcqx-2-pH4.5jz-jf50z-jxzs-P1.lcd  
 方法文件名: RC\$SMF-4034 - SMF-4034-rcqx-FX273.lcm  
 批处理文件名: RC\$SMF-4034 - SMF-4034-20250106-FX273.lcb  
 样品瓶号: 2-8      版本号: 6.115  
 进样体积: 10 μl      实验者: xiechaojun  
 进样时间: 2025/01/06 22:45:14      处理者: xiechaojun  
 处理时间 (V2): 2025/01/07 09:53:54  
 仪器型号: SHIMADZU LC-2050C(FX273)

## <色谱图>

mV

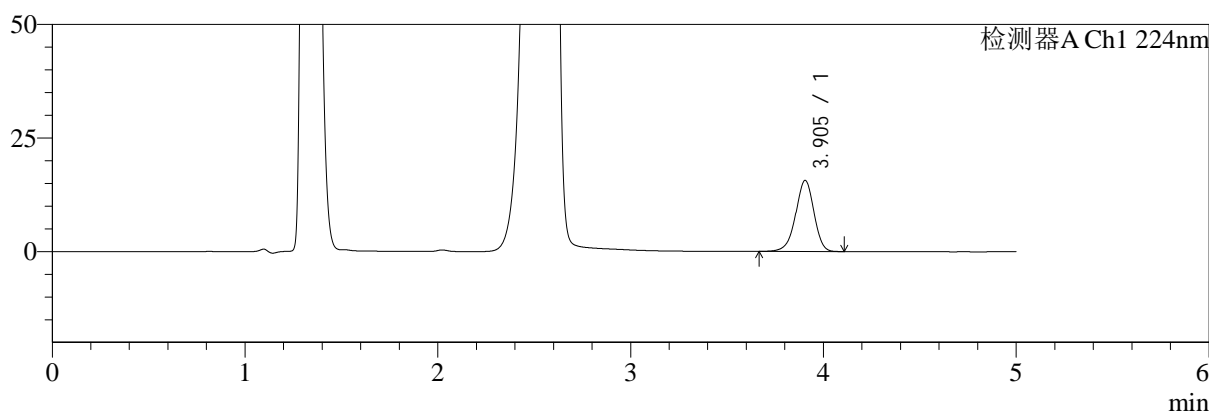

mV

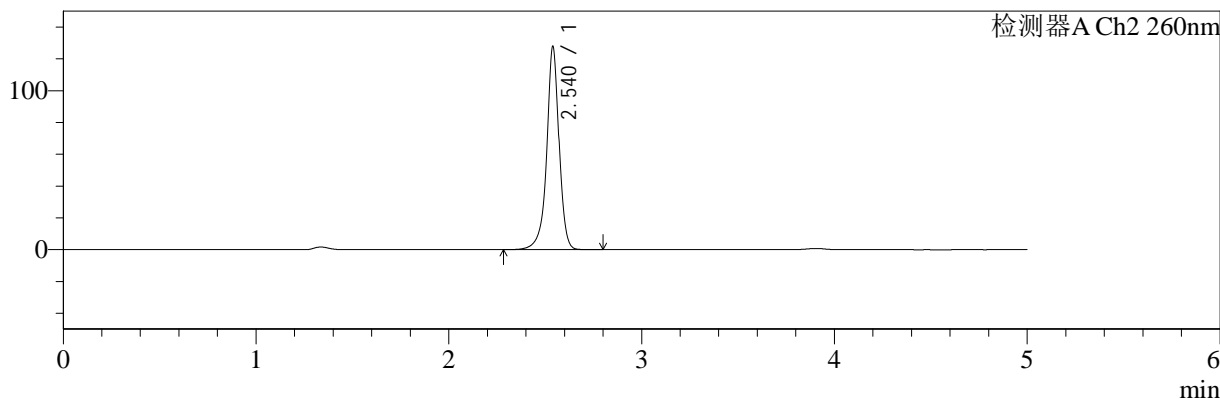

## <峰表>

### 检测器A Ch1 224nm

峰号	保留时间	面积	面积%	高度	理论塔板数(USP)	拖尾因子	分离度(USP)
1	3.905	103301	100.000	15674	8292	0.947	--
总计		103301	100.000	15674			

### 检测器A Ch2 260nm

峰号	保留时间	面积	面积%	高度	理论塔板数(USP)	拖尾因子	分离度(USP)
1	2.540	569242	100.000	127609	8319	0.942	--
总计		569242	100.000	127609			



# SMF-4034

## <样品信息>

色谱柱:MM-C18/SCX(150mm\*4.6mm,5μm) 流速:1.5ml/min  
 柱温:30°C 波长:224/260nm  
 数据文件名: RC\$SMF-4034 - 0-87/24-989-2 - zzp-2024120421p-rcqx-2-pH4.5jz-jf50z-jxzs-P2.lcd  
 方法文件名: RC\$SMF-4034 - SMF-4034-rcqx-FX273.lcm  
 批处理文件名: RC\$SMF-4034 - SMF-4034-20250106-FX273.lcb  
 样品瓶号: 2-17 版本号: 6.115  
 进样体积: 10 μl 实验者: xiechaojun  
 进样时间: 2025/01/06 22:50:38 处理者: xiechaojun  
 处理时间 (V2): 2025/01/07 09:53:57  
 仪器型号: SHIMADZU LC-2050C(FX273)

## <色谱图>

mV

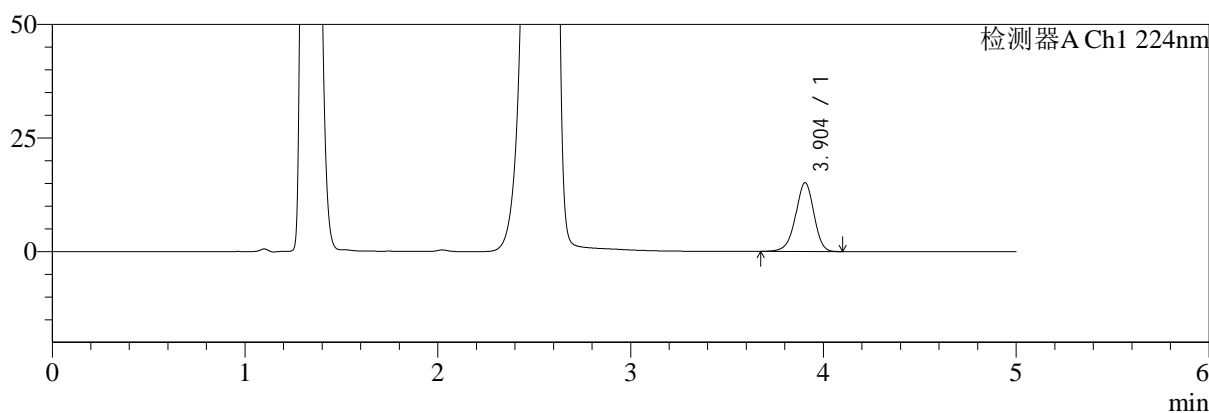

mV

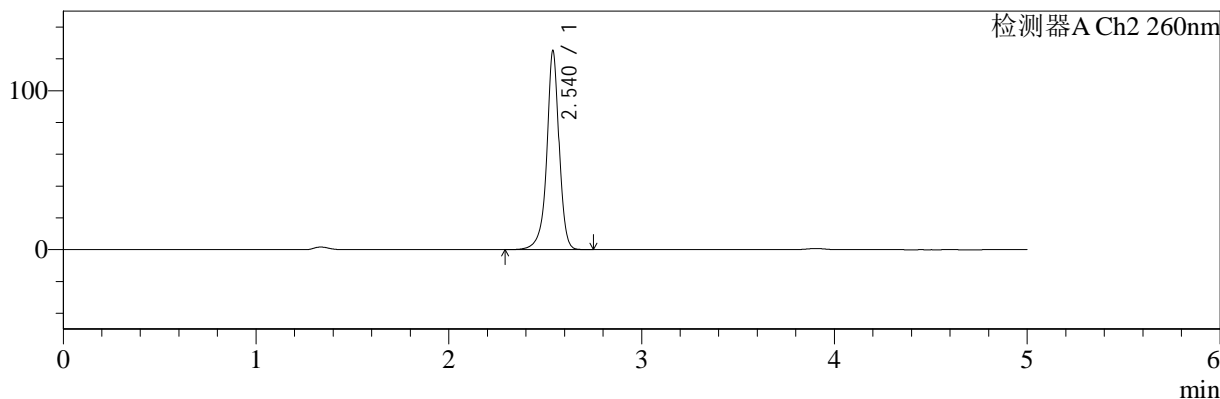

## <峰表>

### 检测器A Ch1 224nm

峰号	保留时间	面积	面积%	高度	理论塔板数(USP)	拖尾因子	分离度(USP)
1	3.904	99924	100.000	15160	8276	0.949	--
总计		99924	100.000	15160			

### 检测器A Ch2 260nm

峰号	保留时间	面积	面积%	高度	理论塔板数(USP)	拖尾因子	分离度(USP)
1	2.540	556439	100.000	124850	8333	0.942	--
总计		556439	100.000	124850			



# SMF-4034

## <样品信息>

色谱柱:MM-C18/SCX(150mm\*4.6mm,5μm)      流速:1.5ml/min  
 柱温:30°C      波长:224/260nm  
 数据文件名: RC\$SMF-4034 - 0-87/24-990-2 - zzp-2024120421p-rcqx-2-pH4.5jz-jf50z-jxzs-P3.lcd  
 方法文件名: RC\$SMF-4034 - SMF-4034-rcqx-FX273.lcm  
 批处理文件名: RC\$SMF-4034 - SMF-4034-20250106-FX273.lcb  
 样品瓶号: 2-26      版本号: 6.115  
 进样体积: 10 μl      实验者: xiechaojun  
 进样时间: 2025/01/06 22:56:03      处理者: xiechaojun  
 处理时间 (V2): 2025/01/07 09:54:00  
 仪器型号: SHIMADZU LC-2050C(FX273)

## <色谱图>

mV

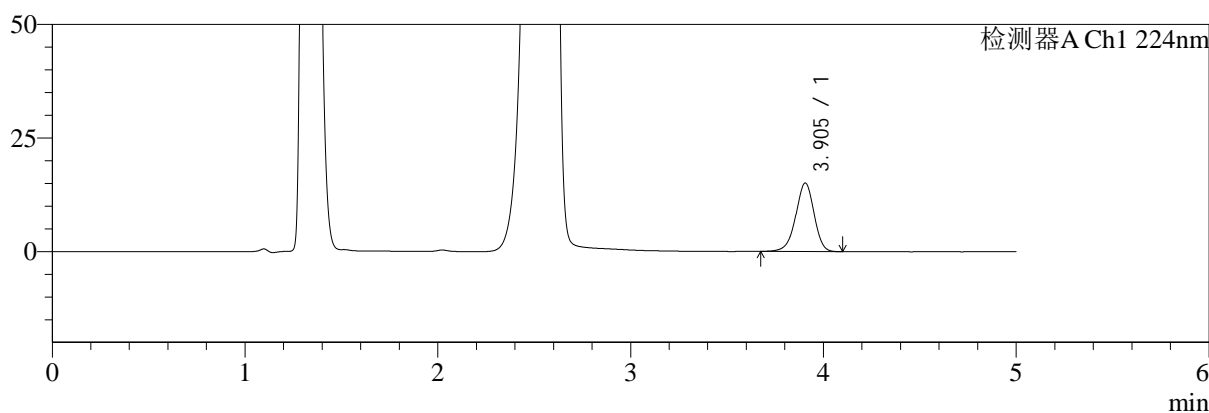

mV

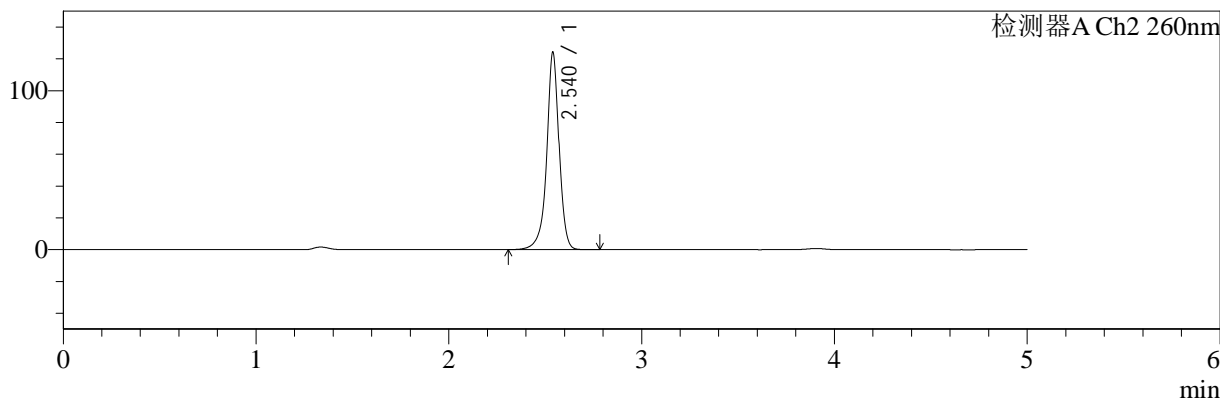

## <峰表>

### 检测器A Ch1 224nm

峰号	保留时间	面积	面积%	高度	理论塔板数(USP)	拖尾因子	分离度(USP)
1	3.905	99559	100.000	15101	8273	0.949	--
总计		99559	100.000	15101			

### 检测器A Ch2 260nm

峰号	保留时间	面积	面积%	高度	理论塔板数(USP)	拖尾因子	分离度(USP)
1	2.540	552123	100.000	123952	8324	0.943	--
总计		552123	100.000	123952			



# SMF-4034

## <样品信息>

色谱柱:MM-C18/SCX(150mm\*4.6mm,5μm)      流速:1.5ml/min  
 柱温:30°C      波长:224/260nm  
 数据文件名: RC\$SMF-4034 - 0-87/24-991-2 - zzp-2024120421p-rcqx-2-pH4.5jz-jf50z-jxzs-P4.lcd  
 方法文件名: RC\$SMF-4034 - SMF-4034-rcqx-FX273.lcm  
 批处理文件名: RC\$SMF-4034 - SMF-4034-20250106-FX273.lcb  
 样品瓶号: 2-35  
 进样体积: 10 μl      版本号: 6.115  
 进样时间: 2025/01/06 23:01:28      实验者: xiechaojun  
 处理时间 (V2): 2025/01/07 09:54:02      处理者: xiechaojun  
 仪器型号: SHIMADZU LC-2050C(FX273)

## <色谱图>

mV

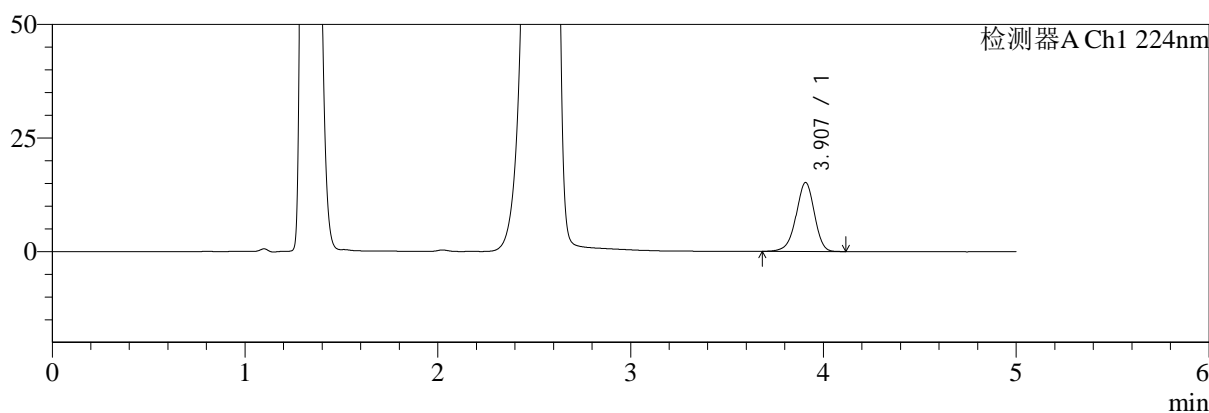

mV

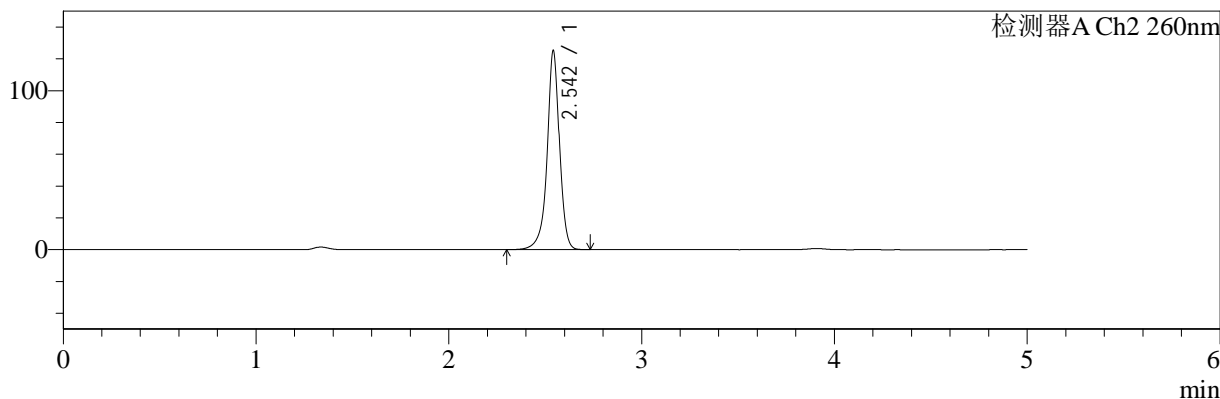

## <峰表>

### 检测器A Ch1 224nm

峰号	保留时间	面积	面积%	高度	理论塔板数(USP)	拖尾因子	分离度(USP)
1	3.907	99774	100.000	15173	8300	0.948	--
总计		99774	100.000	15173			

### 检测器A Ch2 260nm

峰号	保留时间	面积	面积%	高度	理论塔板数(USP)	拖尾因子	分离度(USP)
1	2.542	556378	100.000	123859	8350	0.943	--
总计		556378	100.000	123859			



# SMF-4034

## <样品信息>

色谱柱:MM-C18/SCX(150mm\*4.6mm,5μm) 流速:1.5ml/min  
 柱温:30°C 波长:224/260nm  
 数据文件名: RC\$SMF-4034 - 0-87/24-992-2 - zzp-2024120421p-rcqx-2-pH4.5jz-jf50z-jxzs-P5.lcd  
 方法文件名: RC\$SMF-4034 - SMF-4034-rcqx-FX273.lcm  
 批处理文件名: RC\$SMF-4034 - SMF-4034-20250106-FX273.lcb  
 样品瓶号: 2-44 版本号: 6.115  
 进样体积: 10 μl 实验者: xiechaojun  
 进样时间: 2025/01/06 23:06:52 处理者: xiechaojun  
 处理时间 (V2): 2025/01/07 09:54:05  
 仪器型号: SHIMADZU LC-2050C(FX273)

## <色谱图>

mV

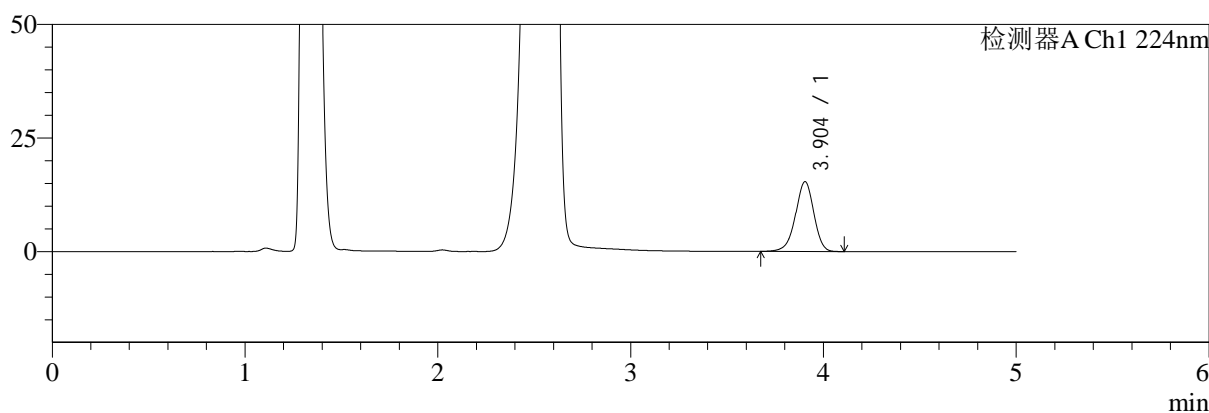

mV

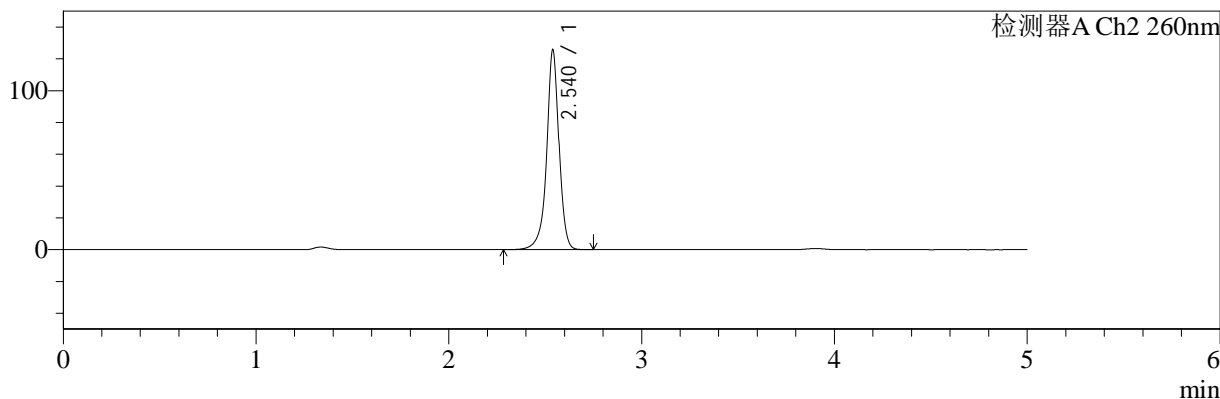

## <峰表>

### 检测器A Ch1 224nm

峰号	保留时间	面积	面积%	高度	理论塔板数(USP)	拖尾因子	分离度(USP)
1	3.904	101382	100.000	15380	8252	0.948	--
总计		101382	100.000	15380			

### 检测器A Ch2 260nm

峰号	保留时间	面积	面积%	高度	理论塔板数(USP)	拖尾因子	分离度(USP)
1	2.540	558634	100.000	125557	8314	0.946	--
总计		558634	100.000	125557			



# SMF-4034

## <样品信息>

色谱柱:MM-C18/SCX(150mm\*4.6mm,5μm)      流速:1.5ml/min  
 柱温:30°C      波长:224/260nm  
 数据文件名: RC\$SMF-4034 - 0-87/24-993-2 - zzp-2024120421p-rcqx-2-pH4.5jz-jf50z-jxzs-P6.lcd  
 方法文件名: RC\$SMF-4034 - SMF-4034-rcqx-FX273.lcm  
 批处理文件名: RC\$SMF-4034 - SMF-4034-20250106-FX273.lcb  
 样品瓶号: 2-53  
 进样体积: 10 μl      版本号: 6.115  
 进样时间: 2025/01/06 23:12:17      实验者: xiechaojun  
 处理时间 (V2): 2025/01/07 09:54:08      处理者: xiechaojun  
 仪器型号: SHIMADZU LC-2050C(FX273)

## <色谱图>

mV

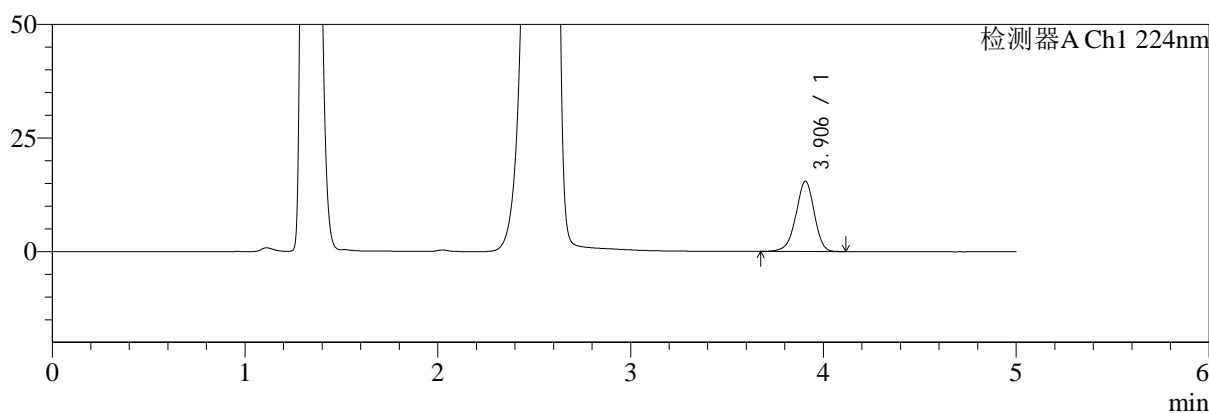

mV

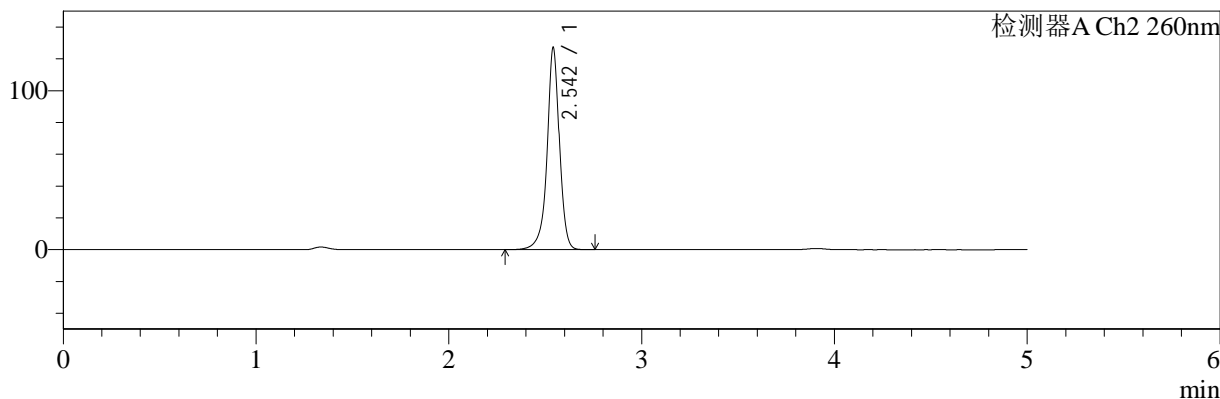

## <峰表>

### 检测器A Ch1 224nm

峰号	保留时间	面积	面积%	高度	理论塔板数(USP)	拖尾因子	分离度(USP)
1	3.906	101816	100.000	15480	8280	0.950	--
总计		101816	100.000	15480			

### 检测器A Ch2 260nm

峰号	保留时间	面积	面积%	高度	理论塔板数(USP)	拖尾因子	分离度(USP)
1	2.542	564812	100.000	125959	8325	0.947	--
总计		564812	100.000	125959			



# SMF-4034

## <样品信息>

色谱柱:MM-C18/SCX(150mm\*4.6mm,5μm) 流速:1.5ml/min  
 柱温:30°C 波长:224/260nm  
 数据文件名: RC\$SMF-4034 - 0-87/24-994-2 - zzp-2024120421p-rcqx-2-pH4.5jz-jf50z-dz2-1.lcd  
 方法文件名: RC\$SMF-4034 - SMF-4034-rcqx-FX273.lcm  
 批处理文件名: RC\$SMF-4034 - SMF-4034-20250106-FX273.lcb  
 样品瓶号: 2-27 版本号: 6.115  
 进样体积: 10 μl 实验者: xiechaojun  
 进样时间: 2025/01/06 23:17:41 处理者: xiechaojun  
 处理时间 (V2): 2025/01/07 09:54:10  
 仪器型号: SHIMADZU LC-2050C(FX273)

## <色谱图>

mV

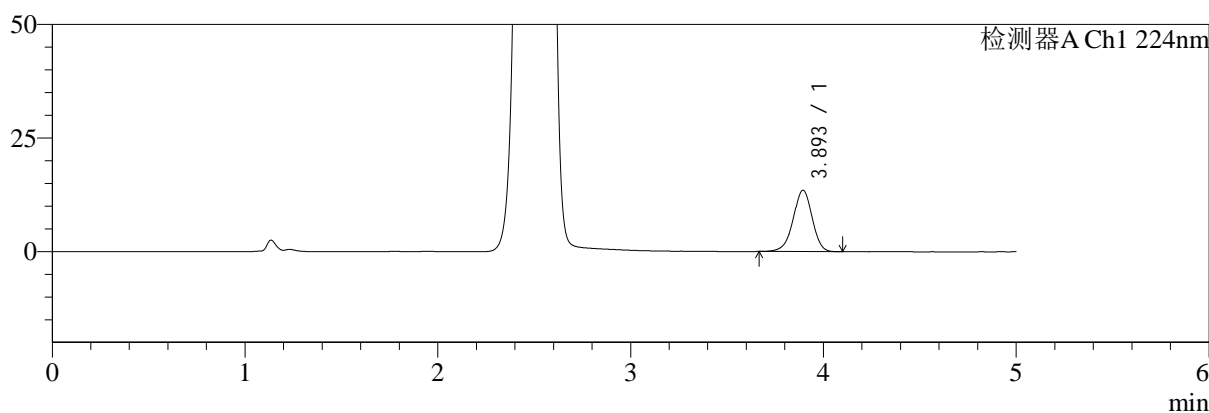

mV

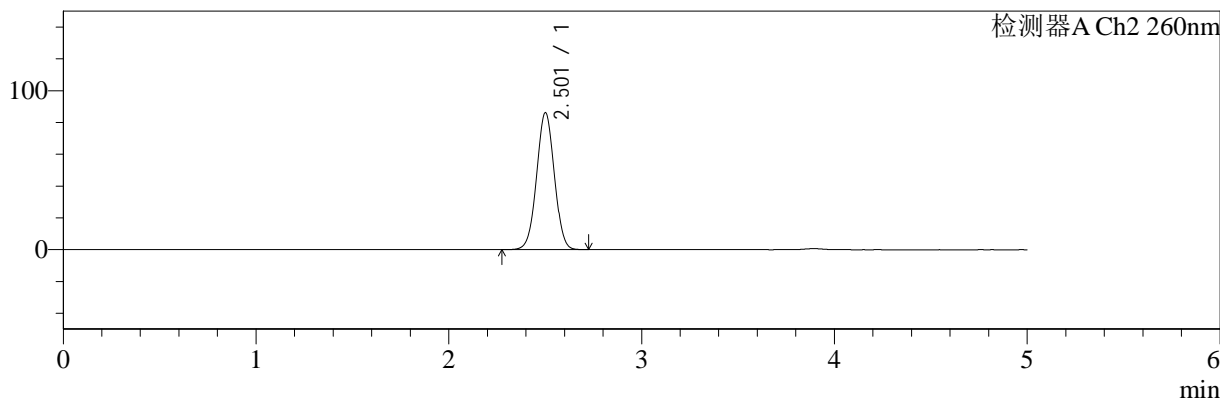

## <峰表>

### 检测器A Ch1 224nm

峰号	保留时间	面积	面积%	高度	理论塔板数(USP)	拖尾因子	分离度(USP)
1	3.893	92319	100.000	13486	7654	0.957	--
总计		92319	100.000	13486			

### 检测器A Ch2 260nm

峰号	保留时间	面积	面积%	高度	理论塔板数(USP)	拖尾因子	分离度(USP)
1	2.501	551139	100.000	85913	3522	1.011	--
总计		551139	100.000	85913			



# SMF-4034

## <样品信息>

色谱柱:MM-C18/SCX(150mm\*4.6mm,5μm)      流速:1.5ml/min  
 柱温:30°C      波长:224/260nm  
 数据文件名: RC\$SMF-4034 - 0-87/24-995-2 - zzp-2024120421p-rcqx-2-pH4.5jz-jf50z-dz2-2.lcd  
 方法文件名: RC\$SMF-4034 - SMF-4034-rcqx-FX273.lcm  
 批处理文件名: RC\$SMF-4034 - SMF-4034-20250106-FX273.lcb  
 样品瓶号: 2-27  
 进样体积: 10 μl      版本号: 6.115  
 进样时间: 2025/01/06 23:23:05      实验者: xiechaojun  
 处理时间 (V2): 2025/01/07 09:54:13      处理者: xiechaojun  
 仪器型号: SHIMADZU LC-2050C(FX273)

## <色谱图>

mV

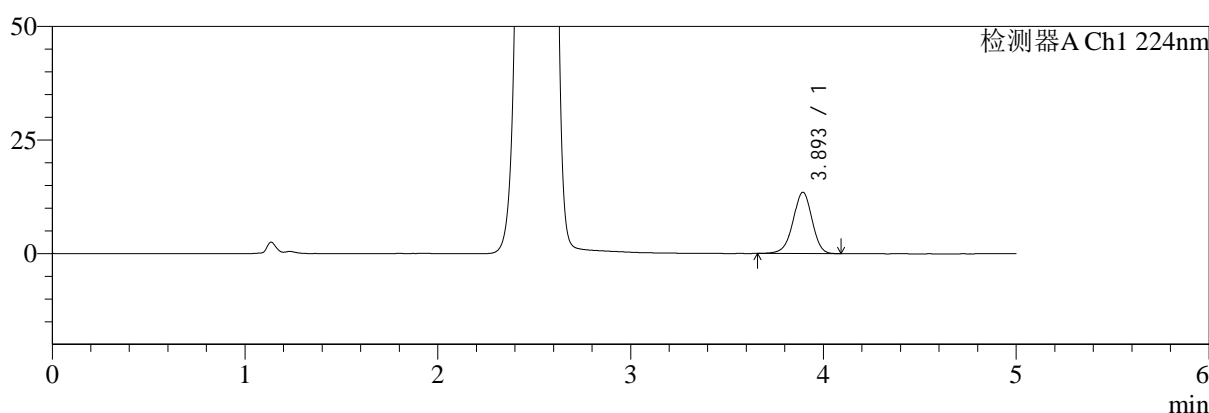

mV

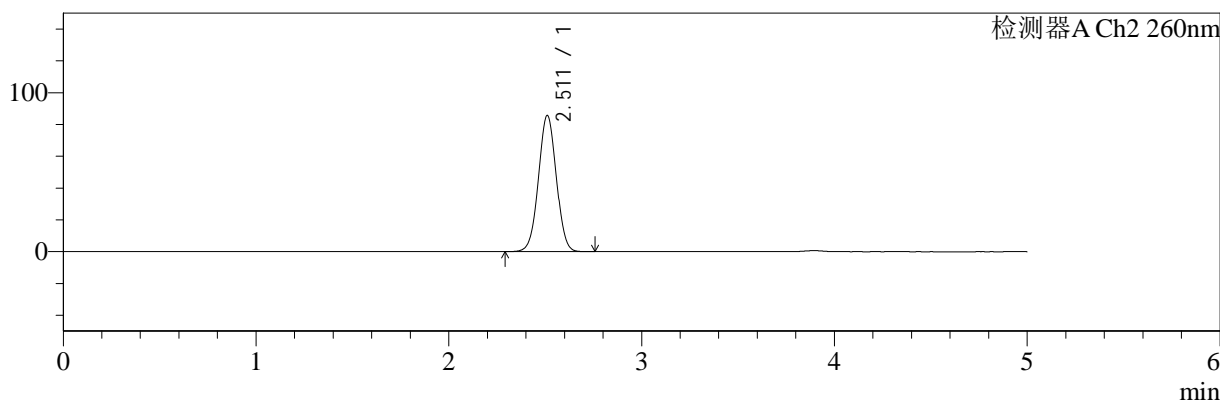

## <峰表>

### 检测器A Ch1 224nm

峰号	保留时间	面积	面积%	高度	理论塔板数(USP)	拖尾因子	分离度(USP)
1	3.893	92421	100.000	13463	7617	0.958	--
总计		92421	100.000	13463			

### 检测器A Ch2 260nm

峰号	保留时间	面积	面积%	高度	理论塔板数(USP)	拖尾因子	分离度(USP)
1	2.511	550798	100.000	85625	3513	1.014	--
总计		550798	100.000	85625			



# SMF-4034

## <样品信息>

色谱柱:MM-C18/SCX(150mm\*4.6mm,5μm)      流速:1.5ml/min  
 柱温:30°C      波长:224/260nm  
 数据文件名: RC\$SMF-4034 - 0-87/24-996-2 - zzp-2024120521p-rcqx-1-pH4.5jz-jf50z-rj.lcd  
 方法文件名: RC\$SMF-4034 - SMF-4034-rcqx-FX273.lcm  
 批处理文件名: RC\$SMF-4034 - SMF-4034-20250106-FX273.lcb  
 样品瓶号: 3-9  
 进样体积: 10 μl      版本号: 6.115  
 进样时间: 2025/01/06 23:28:28      实验者: xiechaojun  
 处理时间 (V2): 2025/01/07 09:54:16      处理者: xiechaojun  
 仪器型号: SHIMADZU LC-2050C(FX273)

## <色谱图>

mV

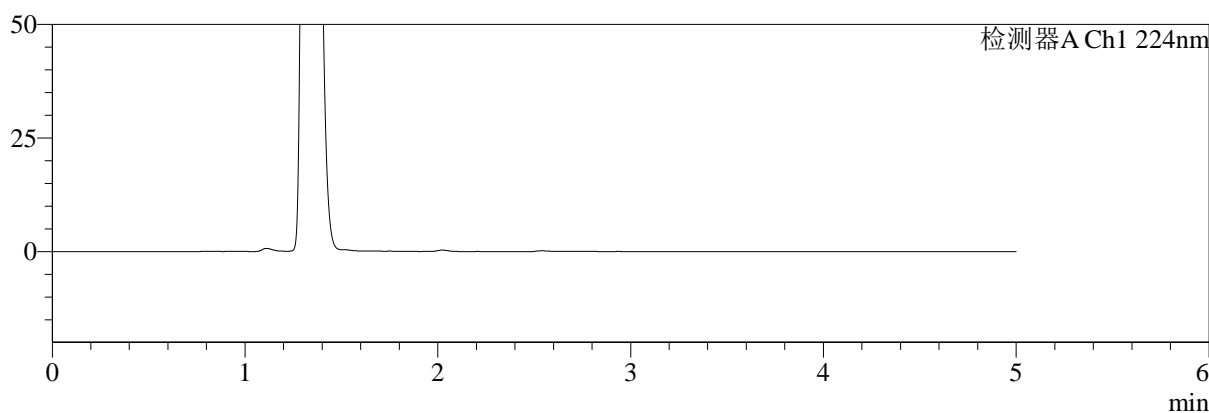

mV

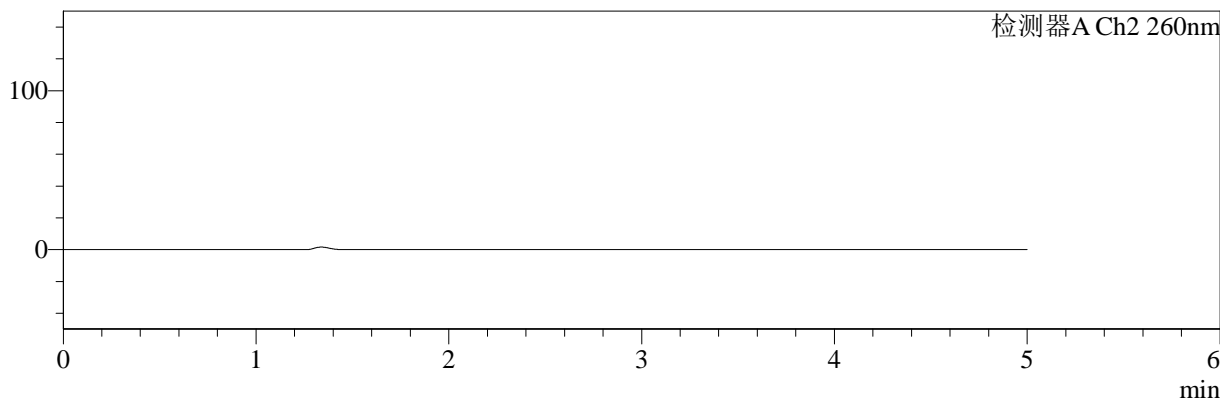

## <峰表>

### 检测器A Ch1 224nm

峰号	保留时间	面积	面积%	高度	理论塔板数(USP)	拖尾因子	分离度(USP)
总计							

### 检测器A Ch2 260nm

峰号	保留时间	面积	面积%	高度	理论塔板数(USP)	拖尾因子	分离度(USP)
总计							



# SMF-4034

## <样品信息>

色谱柱:MM-C18/SCX(150mm\*4.6mm,5μm) 流速:1.5ml/min  
 柱温:30°C 波长:224/260nm  
 数据文件名: RC\$SMF-4034 - 0-87/24-997-2 - zzp-2024120521p-rcqx-1-pH4.5jz-jf50z-dz1-1.lcd  
 方法文件名: RC\$SMF-4034 - SMF-4034-rcqx-FX273.lcm  
 批处理文件名: RC\$SMF-4034 - SMF-4034-20250106-FX273.lcb  
 样品瓶号: 3-18 版本号: 6.115  
 进样体积: 10 μl 实验者: xiechaojun  
 进样时间: 2025/01/06 23:33:49 处理者: xiechaojun  
 处理时间 (V2): 2025/01/07 09:54:19  
 仪器型号: SHIMADZU LC-2050C(FX273)

## <色谱图>

mV

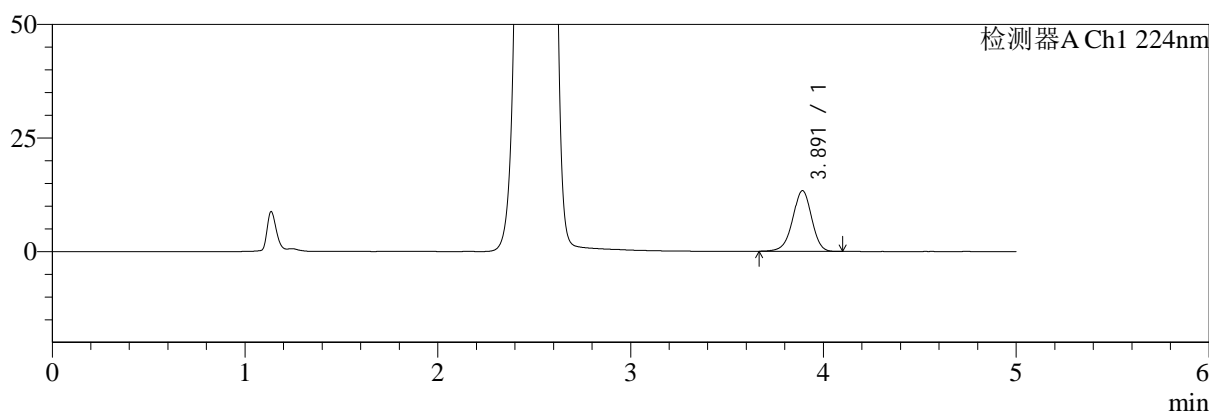

mV

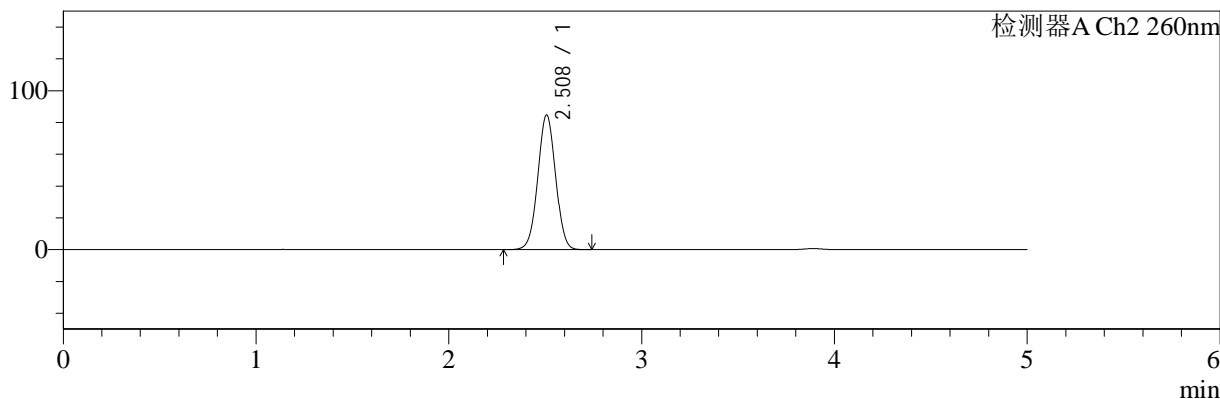

## <峰表>

### 检测器A Ch1 224nm

峰号	保留时间	面积	面积%	高度	理论塔板数(USP)	拖尾因子	分离度(USP)
1	3.891	91402	100.000	13359	7621	0.960	--
总计		91402	100.000	13359			

### 检测器A Ch2 260nm

峰号	保留时间	面积	面积%	高度	理论塔板数(USP)	拖尾因子	分离度(USP)
1	2.508	542869	100.000	84598	3522	1.014	--
总计		542869	100.000	84598			



# SMF-4034

## <样品信息>

色谱柱:MM-C18/SCX(150mm\*4.6mm,5μm)      流速:1.5ml/min  
 柱温:30°C      波长:224/260nm  
 数据文件名: RC\$SMF-4034 - 0-87/24-998-2 - zzp-2024120521p-rcqx-1-pH4.5jz-jf50z-dz1-2.lcd  
 方法文件名: RC\$SMF-4034 - SMF-4034-rcqx-FX273.lcm  
 批处理文件名: RC\$SMF-4034 - SMF-4034-20250106-FX273.lcb  
 样品瓶号: 3-18  
 进样体积: 10 μl      版本号: 6.115  
 进样时间: 2025/01/06 23:39:12      实验者: xiechaojun  
 处理时间 (V2): 2025/01/07 09:54:22      处理者: xiechaojun  
 仪器型号: SHIMADZU LC-2050C(FX273)

## <色谱图>

mV

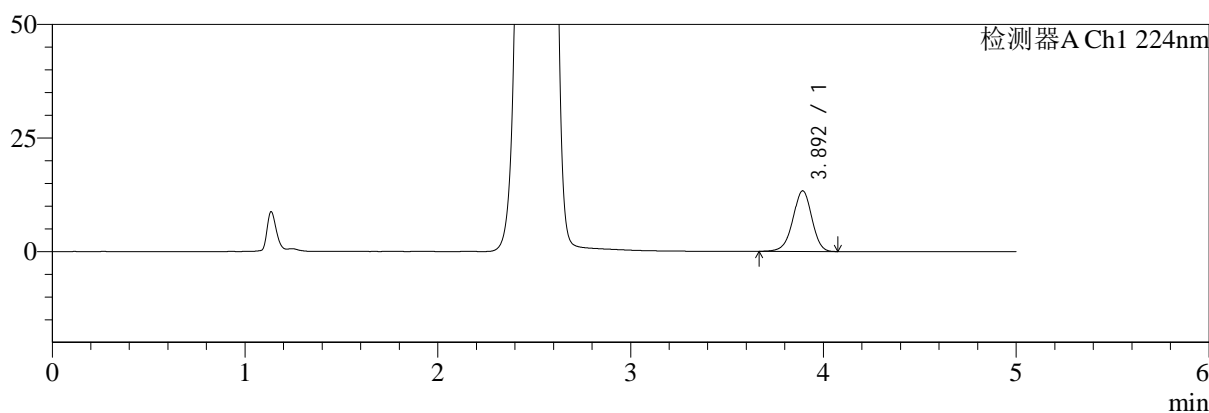

mV

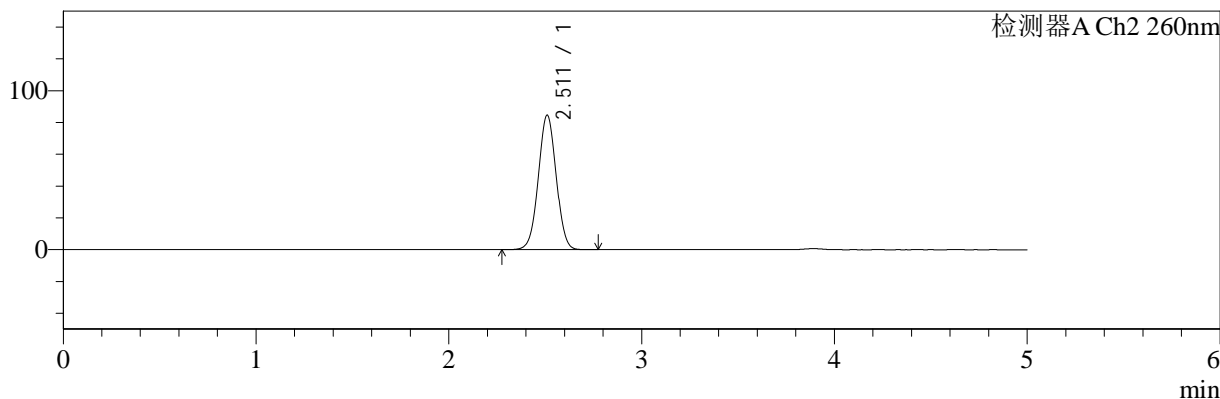

## <峰表>

### 检测器A Ch1 224nm

峰号	保留时间	面积	面积%	高度	理论塔板数(USP)	拖尾因子	分离度(USP)
1	3.892	91231	100.000	13333	7629	0.959	--
总计		91231	100.000	13333			

### 检测器A Ch2 260nm

峰号	保留时间	面积	面积%	高度	理论塔板数(USP)	拖尾因子	分离度(USP)
1	2.511	544226	100.000	84473	3511	1.014	--
总计		544226	100.000	84473			



# SMF-4034

## <样品信息>

色谱柱:MM-C18/SCX(150mm\*4.6mm,5μm)      流速:1.5ml/min  
 柱温:30°C      波长:224/260nm  
 数据文件名: RC\$SMF-4034 - 0-87/24-999-2 - zzp-2024120521p-rcqx-1-pH4.5jz-jf50z-dz1-3.lcd  
 方法文件名: RC\$SMF-4034 - SMF-4034-rcqx-FX273.lcm  
 批处理文件名: RC\$SMF-4034 - SMF-4034-20250106-FX273.lcb  
 样品瓶号: 3-18  
 进样体积: 10 μl      版本号: 6.115  
 进样时间: 2025/01/06 23:44:34      实验者: xiechaojun  
 处理时间 (V2): 2025/01/07 09:54:24      处理者: xiechaojun  
 仪器型号: SHIMADZU LC-2050C(FX273)

## <色谱图>

mV

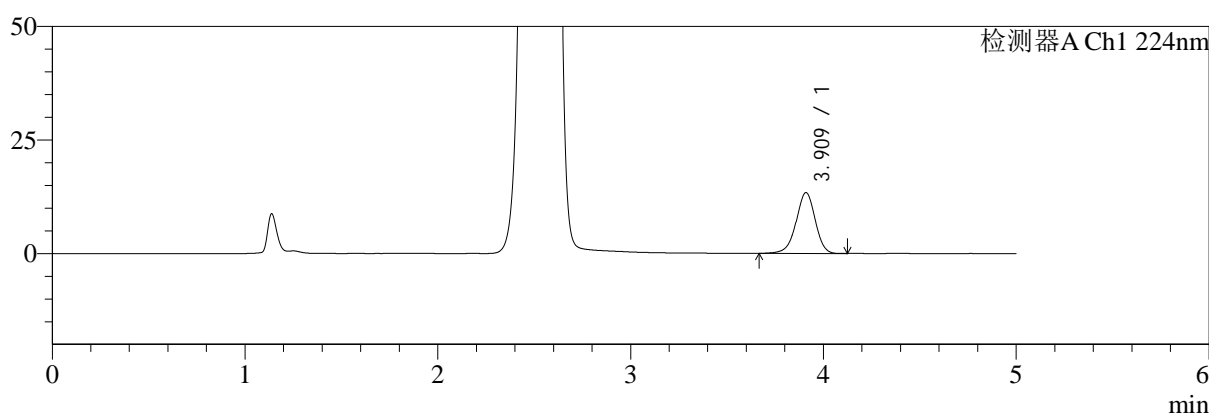

mV

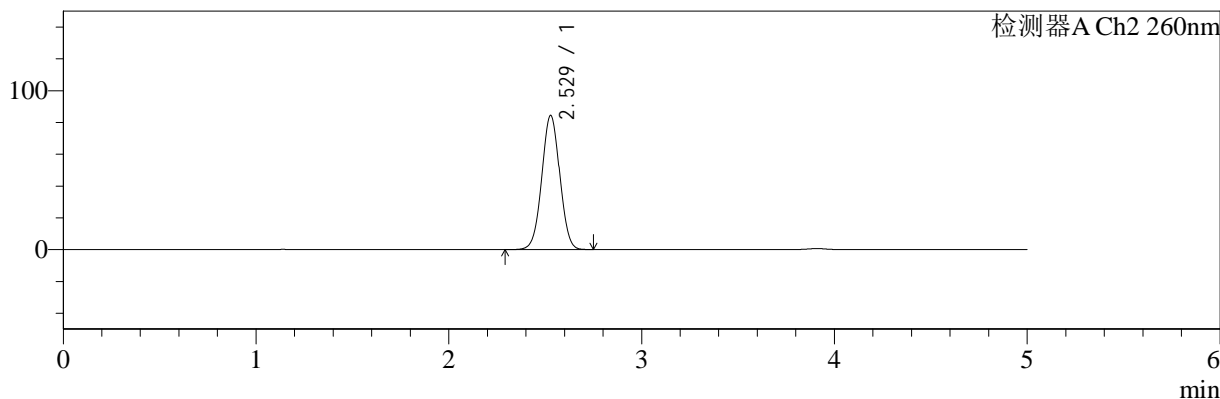

## <峰表>

### 检测器A Ch1 224nm

峰号	保留时间	面积	面积%	高度	理论塔板数(USP)	拖尾因子	分离度(USP)
1	3.909	91984	100.000	13345	7660	0.955	--
总计		91984	100.000	13345			

### 检测器A Ch2 260nm

峰号	保留时间	面积	面积%	高度	理论塔板数(USP)	拖尾因子	分离度(USP)
1	2.529	546628	100.000	84417	3512	1.016	--
总计		546628	100.000	84417			



# SMF-4034

## <样品信息>

色谱柱:MM-C18/SCX(150mm\*4.6mm,5μm) 流速:1.5ml/min  
 柱温:30°C 波长:224/260nm  
 数据文件名: RC\$SMF-4034 - 0-87/24-1000-2 - zzp-2024120521p-rcqx-1-pH4.5jz-jf50z-dz1-4.lcd  
 方法文件名: RC\$SMF-4034 - SMF-4034-rcqx-FX273.lcm  
 批处理文件名: RC\$SMF-4034 - SMF-4034-20250106-FX273.lcb  
 样品瓶号: 3-18 版本号: 6.115  
 进样体积: 10 μl 实验者: xiechaojun  
 进样时间: 2025/01/06 23:49:57 处理者: xiechaojun  
 处理时间 (V2): 2025/01/07 09:54:27  
 仪器型号: SHIMADZU LC-2050C(FX273)

## <色谱图>

mV

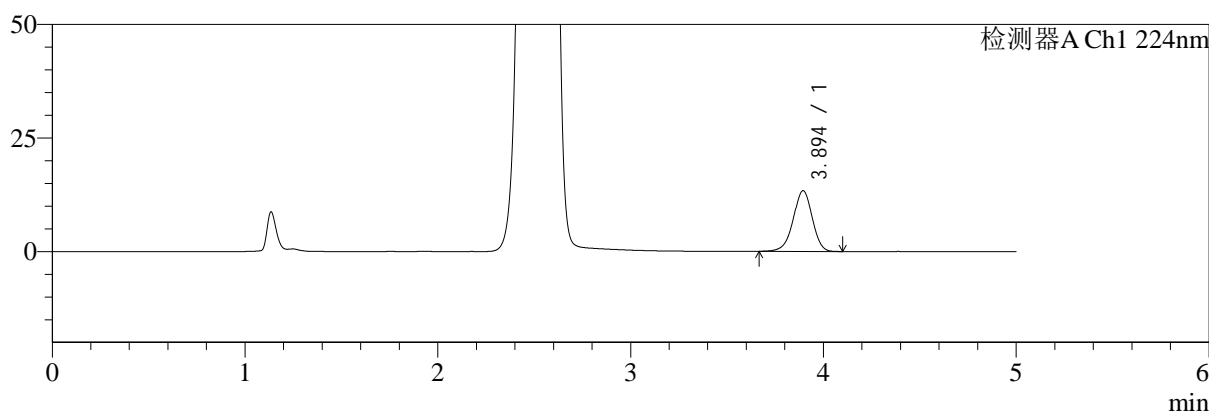

mV

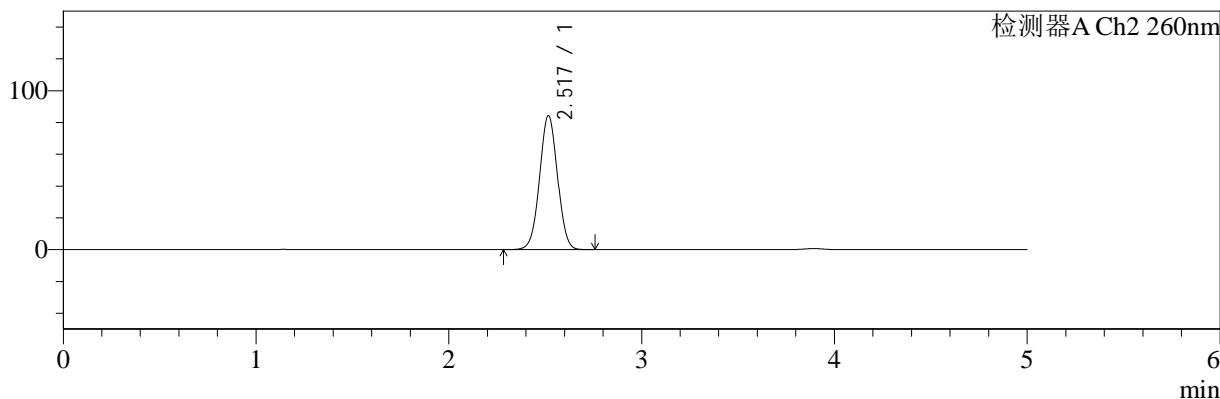

## <峰表>

### 检测器A Ch1 224nm

峰号	保留时间	面积	面积%	高度	理论塔板数(USP)	拖尾因子	分离度(USP)
1	3.894	91706	100.000	13345	7582	0.955	--
总计		91706	100.000	13345			

### 检测器A Ch2 260nm

峰号	保留时间	面积	面积%	高度	理论塔板数(USP)	拖尾因子	分离度(USP)
1	2.517	543593	100.000	84040	3506	1.016	--
总计		543593	100.000	84040			



# SMF-4034

## <样品信息>

色谱柱:MM-C18/SCX(150mm\*4.6mm,5μm)      流速:1.5ml/min  
 柱温:30°C      波长:224/260nm  
 数据文件名: RC\$SMF-4034 - 0-87/24-1001-2 - zzp-2024120521p-rcqx-1-pH4.5jz-jf50z-dz1-5.lcd  
 方法文件名: RC\$SMF-4034 - SMF-4034-rcqx-FX273.lcm  
 批处理文件名: RC\$SMF-4034 - SMF-4034-20250106-FX273.lcb  
 样品瓶号: 3-18  
 进样体积: 10 μl      版本号: 6.115  
 进样时间: 2025/01/06 23:55:19      实验者: xiechaojun  
 处理时间 (V2): 2025/01/07 09:54:30      处理者: xiechaojun  
 仪器型号: SHIMADZU LC-2050C(FX273)

## <色谱图>

mV

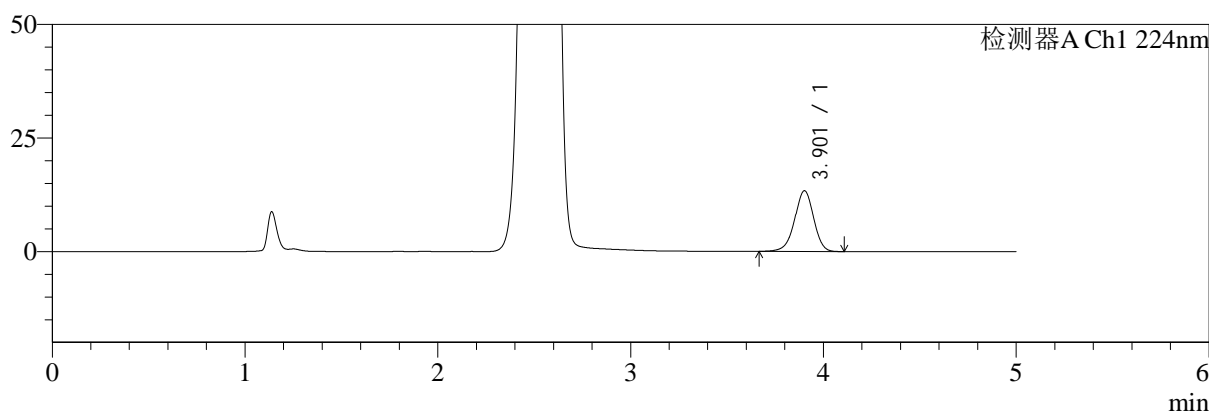

mV

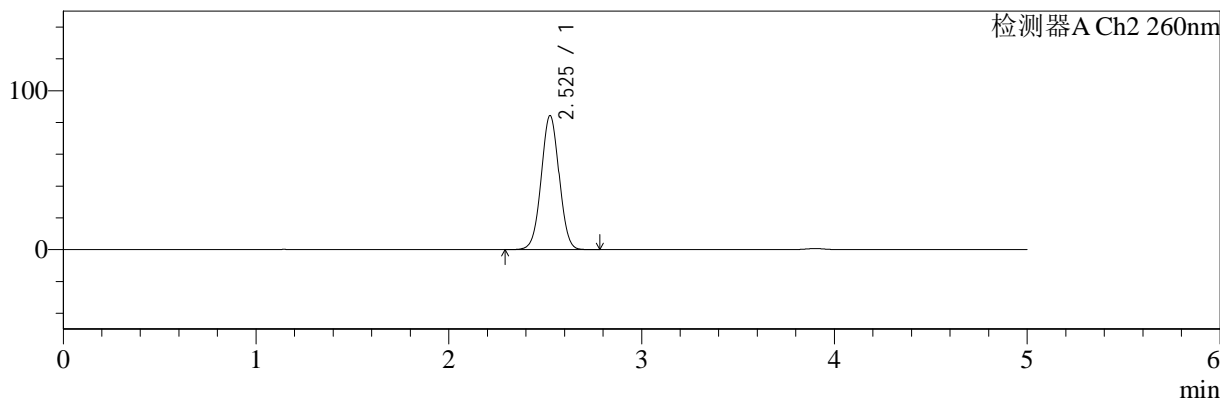

## <峰表>

### 检测器A Ch1 224nm

峰号	保留时间	面积	面积%	高度	理论塔板数(USP)	拖尾因子	分离度(USP)
1	3.901	91561	100.000	13326	7682	0.958	--
总计		91561	100.000	13326			

### 检测器A Ch2 260nm

峰号	保留时间	面积	面积%	高度	理论塔板数(USP)	拖尾因子	分离度(USP)
1	2.525	543558	100.000	84039	3536	1.016	--
总计		543558	100.000	84039			



# SMF-4034

## <样品信息>

色谱柱:MM-C18/SCX(150mm\*4.6mm,5μm)      流速:1.5ml/min  
 柱温:30°C      波长:224/260nm  
 数据文件名: RC\$SMF-4034 - 0-87/24-1002-2 - zzp-2024120521p-rcqx-1-pH4.5jz-jf50z-5min-P1.lcd  
 方法文件名: RC\$SMF-4034 - SMF-4034-rcqx-FX273.lcm  
 批处理文件名: RC\$SMF-4034 - SMF-4034-20250106-FX273.lcb  
 样品瓶号: 3-1      版本号: 6.115  
 进样体积: 10 μl      实验者: xiechaojun  
 进样时间: 2025/01/07 00:00:42      处理者: xiechaojun  
 处理时间 (V2): 2025/01/07 09:54:33  
 仪器型号: SHIMADZU LC-2050C(FX273)

## <色谱图>

mV

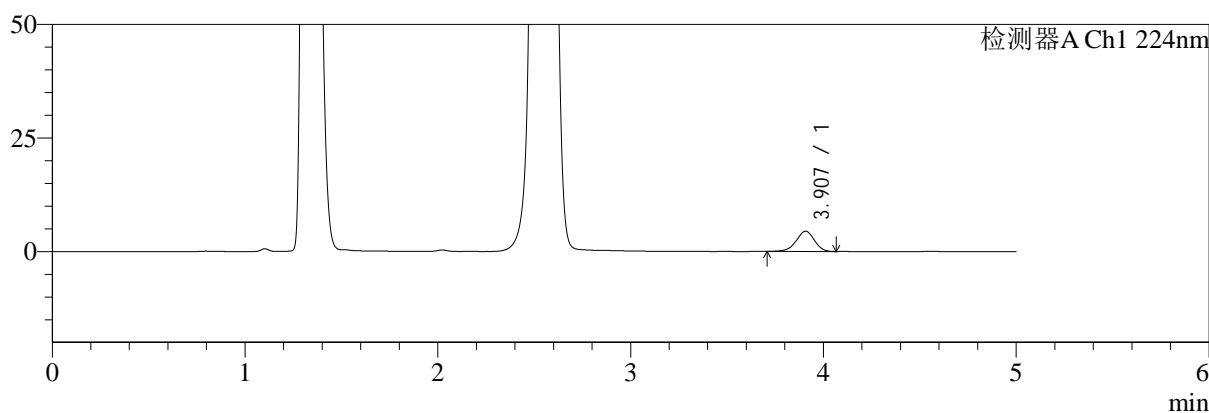

mV

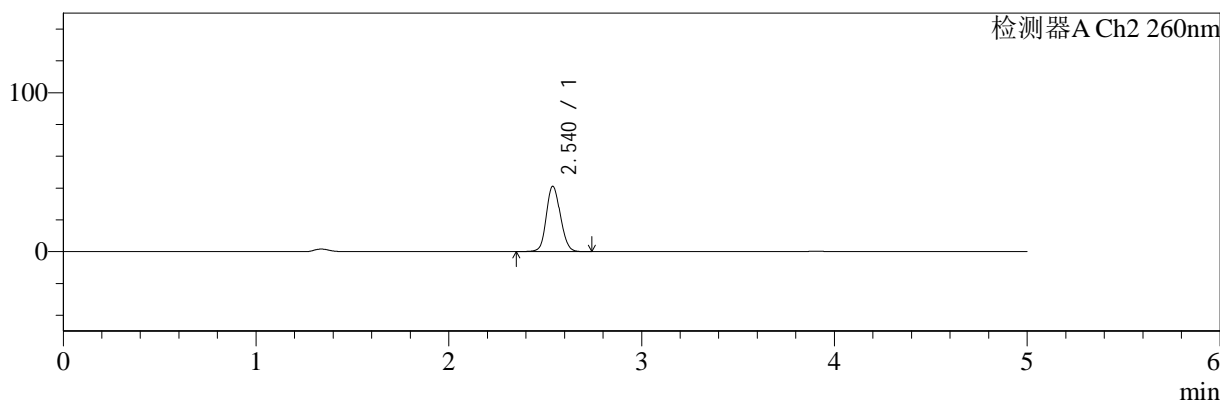

## <峰表>

### 检测器A Ch1 224nm

峰号	保留时间	面积	面积%	高度	理论塔板数(USP)	拖尾因子	分离度(USP)
1	3.907	29400	100.000	4462	8277	0.944	--
总计		29400	100.000	4462			

### 检测器A Ch2 260nm

峰号	保留时间	面积	面积%	高度	理论塔板数(USP)	拖尾因子	分离度(USP)
1	2.540	207563	100.000	41101	5901	1.121	--
总计		207563	100.000	41101			



# SMF-4034

## <样品信息>

色谱柱:MM-C18/SCX(150mm\*4.6mm,5μm) 流速:1.5ml/min  
 柱温:30°C 波长:224/260nm  
 数据文件名: RC\$SMF-4034 - 0-87/24-1003-2 - zzp-2024120521p-rcqx-1-pH4.5jz-jf50z-5min-P2.lcd  
 方法文件名: RC\$SMF-4034 - SMF-4034-rcqx-FX273.lcm  
 批处理文件名: RC\$SMF-4034 - SMF-4034-20250106-FX273.lcb  
 样品瓶号: 3-10 版本号: 6.115  
 进样体积: 10 μl 实验者: xiechaojun  
 进样时间: 2025/01/07 00:06:04 处理者: xiechaojun  
 处理时间 (V2): 2025/01/07 09:54:36  
 仪器型号: SHIMADZU LC-2050C(FX273)

## <色谱图>

mV

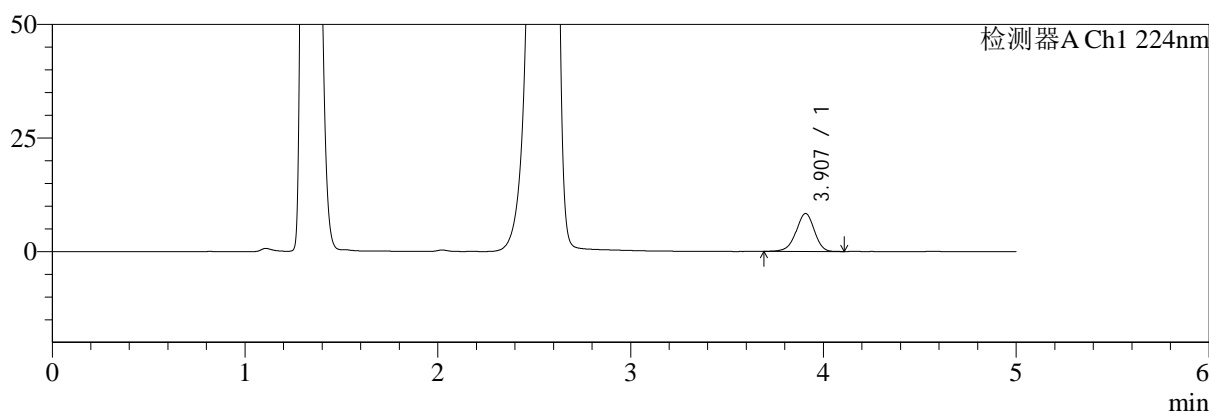

mV

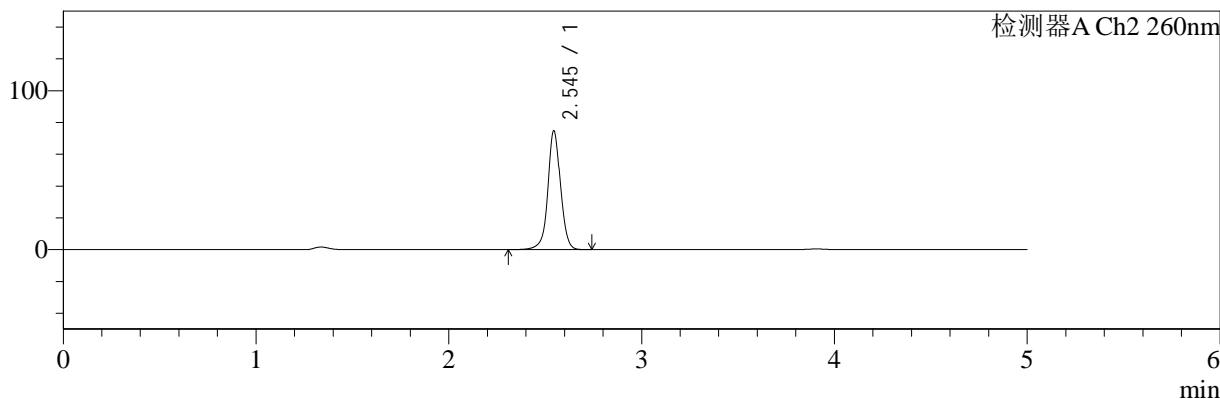

## <峰表>

### 检测器A Ch1 224nm

峰号	保留时间	面积	面积%	高度	理论塔板数(USP)	拖尾因子	分离度(USP)
1	3.907	55044	100.000	8363	8270	0.950	--
总计		55044	100.000	8363			

### 检测器A Ch2 260nm

峰号	保留时间	面积	面积%	高度	理论塔板数(USP)	拖尾因子	分离度(USP)
1	2.545	340566	100.000	74632	7707	1.016	--
总计		340566	100.000	74632			



# SMF-4034

## <样品信息>

色谱柱:MM-C18/SCX(150mm\*4.6mm,5μm) 流速:1.5ml/min  
 柱温:30°C 波长:224/260nm  
 数据文件名: RC\$SMF-4034 - 0-87/24-1004-2 - zzp-2024120521p-rcqx-1-pH4.5jz-jf50z-5min-P3.lcd  
 方法文件名: RC\$SMF-4034 - SMF-4034-rcqx-FX273.lcm  
 批处理文件名: RC\$SMF-4034 - SMF-4034-20250106-FX273.lcb  
 样品瓶号: 3-19 版本号: 6.115  
 进样体积: 10 μl 实验者: xiechaojun  
 进样时间: 2025/01/07 00:11:25 处理者: xiechaojun  
 处理时间 (V2): 2025/01/07 09:54:39  
 仪器型号: SHIMADZU LC-2050C(FX273)

## <色谱图>

mV

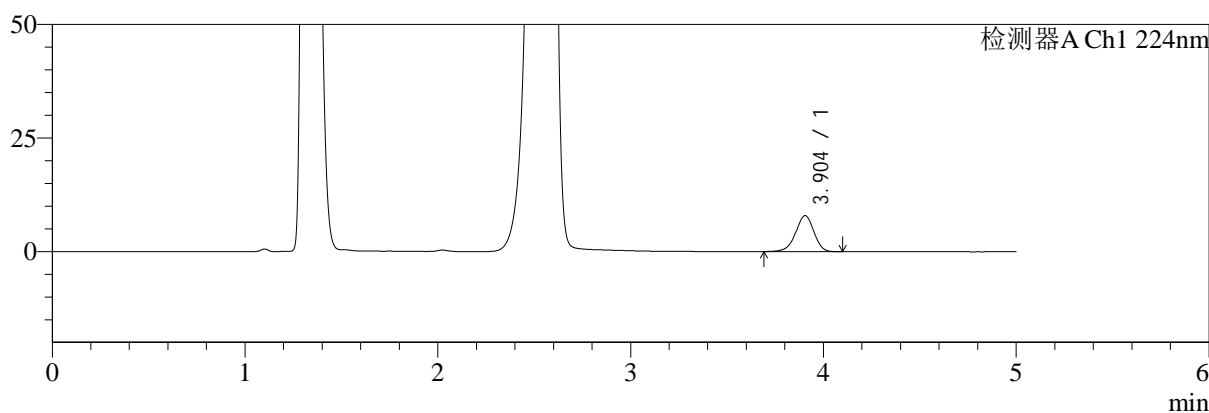

mV

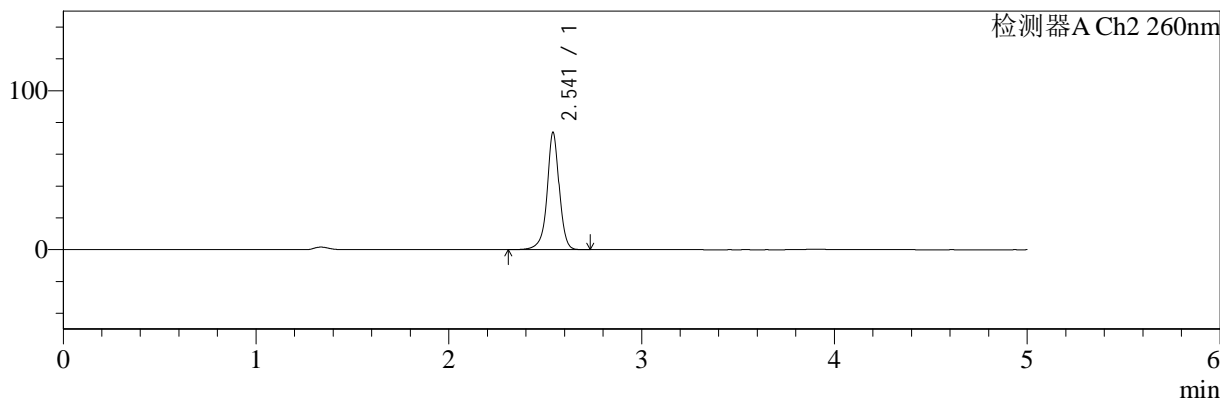

## <峰表>

### 检测器A Ch1 224nm

峰号	保留时间	面积	面积%	高度	理论塔板数(USP)	拖尾因子	分离度(USP)
1	3.904	52044	100.000	7928	8325	0.948	--
总计		52044	100.000	7928			

### 检测器A Ch2 260nm

峰号	保留时间	面积	面积%	高度	理论塔板数(USP)	拖尾因子	分离度(USP)
1	2.541	323932	100.000	73489	8465	0.969	--
总计		323932	100.000	73489			



# SMF-4034

## <样品信息>

色谱柱:MM-C18/SCX(150mm\*4.6mm,5μm) 流速:1.5ml/min  
 柱温:30°C 波长:224/260nm  
 数据文件名: RC\$SMF-4034 - 0-87/24-1005-2 - zzp-2024120521p-rcqx-1-pH4.5jz-jf50z-5min-P4.lcd  
 方法文件名: RC\$SMF-4034 - SMF-4034-rcqx-FX273.lcm  
 批处理文件名: RC\$SMF-4034 - SMF-4034-20250106-FX273.lcb  
 样品瓶号: 3-28 版本号: 6.115  
 进样体积: 10 μl 实验者: xiechaojun  
 进样时间: 2025/01/07 00:16:47 处理者: xiechaojun  
 处理时间 (V2): 2025/01/07 09:54:42  
 仪器型号: SHIMADZU LC-2050C(FX273)

## <色谱图>

mV

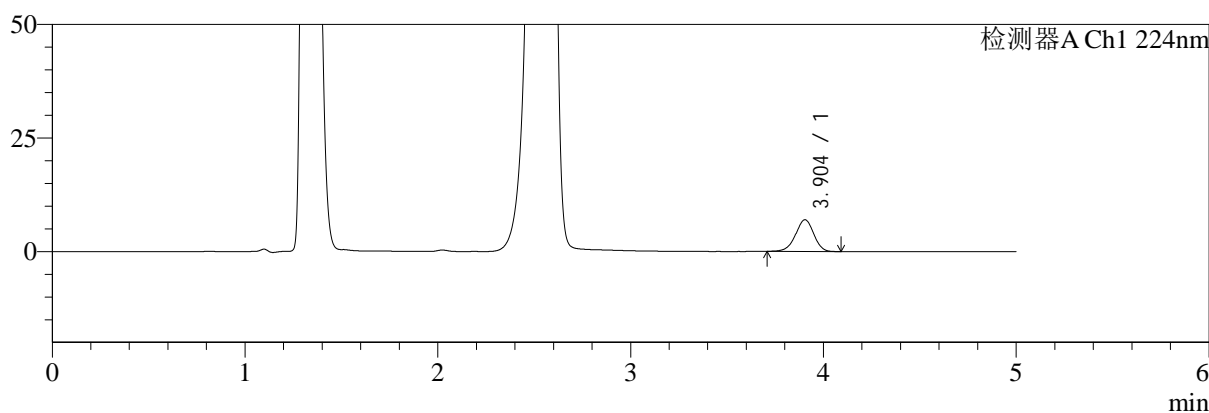

mV

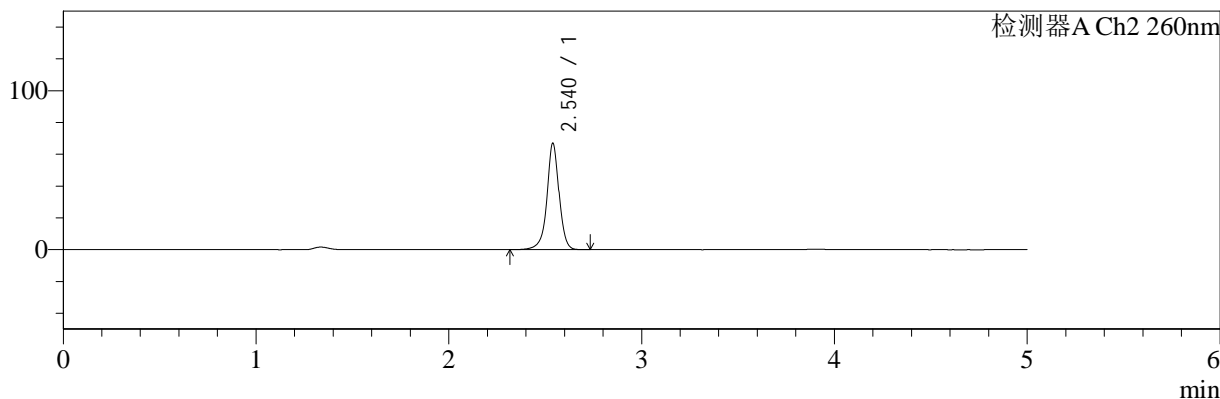

## <峰表>

### 检测器A Ch1 224nm

峰号	保留时间	面积	面积%	高度	理论塔板数(USP)	拖尾因子	分离度(USP)
1	3.904	45778	100.000	6981	8307	0.954	--
总计		45778	100.000	6981			

### 检测器A Ch2 260nm

峰号	保留时间	面积	面积%	高度	理论塔板数(USP)	拖尾因子	分离度(USP)
1	2.540	293002	100.000	66915	8493	0.971	--
总计		293002	100.000	66915			



# SMF-4034

## <样品信息>

色谱柱:MM-C18/SCX(150mm\*4.6mm,5μm)      流速:1.5ml/min  
 柱温:30°C      波长:224/260nm  
 数据文件名: RC\$SMF-4034 - 0-87/24-1006-2 - zzp-2024120521p-rcqx-1-pH4.5jz-jf50z-5min-P5.lcd  
 方法文件名: RC\$SMF-4034 - SMF-4034-rcqx-FX273.lcm  
 批处理文件名: RC\$SMF-4034 - SMF-4034-20250106-FX273.lcb  
 样品瓶号: 3-37  
 进样体积: 10 μl      版本号: 6.115  
 进样时间: 2025/01/07 00:22:08      实验者: xiechaojun  
 处理时间 (V2): 2025/01/07 09:54:45      处理者: xiechaojun  
 仪器型号: SHIMADZU LC-2050C(FX273)

## <色谱图>

mV

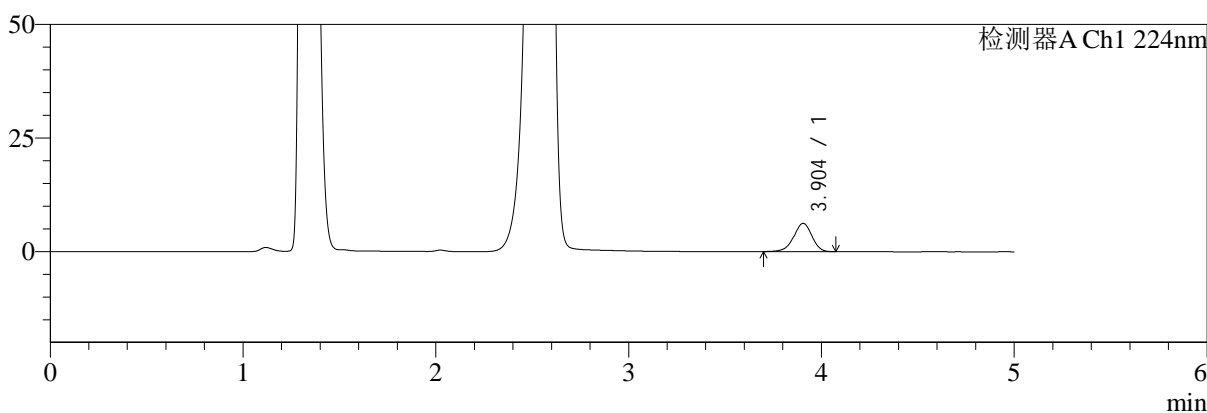

mV

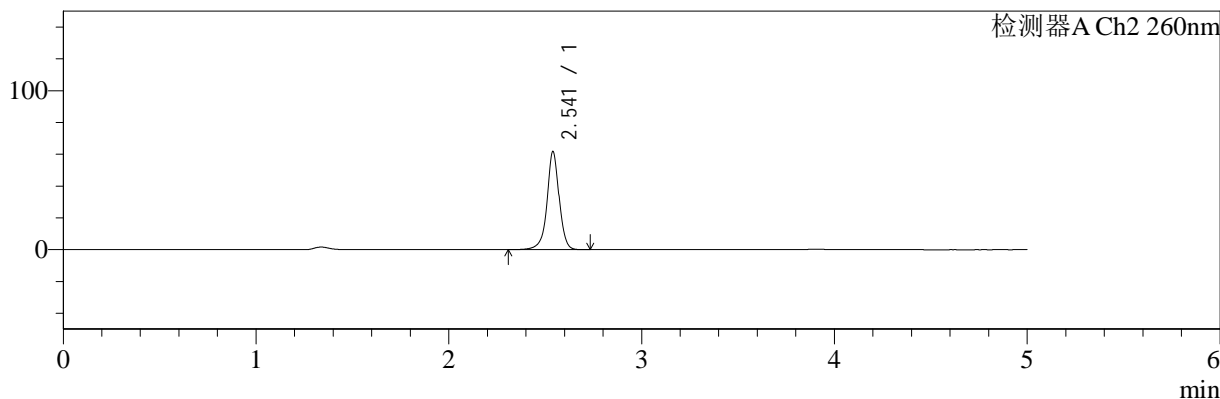

## <峰表>

### 检测器A Ch1 224nm

峰号	保留时间	面积	面积%	高度	理论塔板数(USP)	拖尾因子	分离度(USP)
1	3.904	41040	100.000	6240	8286	0.944	--
总计		41040	100.000	6240			

### 检测器A Ch2 260nm

峰号	保留时间	面积	面积%	高度	理论塔板数(USP)	拖尾因子	分离度(USP)
1	2.541	269610	100.000	61526	8522	0.973	--
总计		269610	100.000	61526			



# SMF-4034

## <样品信息>

色谱柱:MM-C18/SCX(150mm\*4.6mm,5μm) 流速:1.5ml/min  
 柱温:30°C 波长:224/260nm  
 数据文件名: RC\$SMF-4034 - 0-87/24-1007-2 - zzp-2024120521p-rcqx-1-pH4.5jz-jf50z-5min-P6.lcd  
 方法文件名: RC\$SMF-4034 - SMF-4034-rcqx-FX273.lcm  
 批处理文件名: RC\$SMF-4034 - SMF-4034-20250106-FX273.lcb  
 样品瓶号: 3-46 版本号: 6.115  
 进样体积: 10 μl 实验者: xiechaojun  
 进样时间: 2025/01/07 00:27:29 处理者: xiechaojun  
 处理时间 (V2): 2025/01/07 09:54:47  
 仪器型号: SHIMADZU LC-2050C(FX273)

## <色谱图>

mV

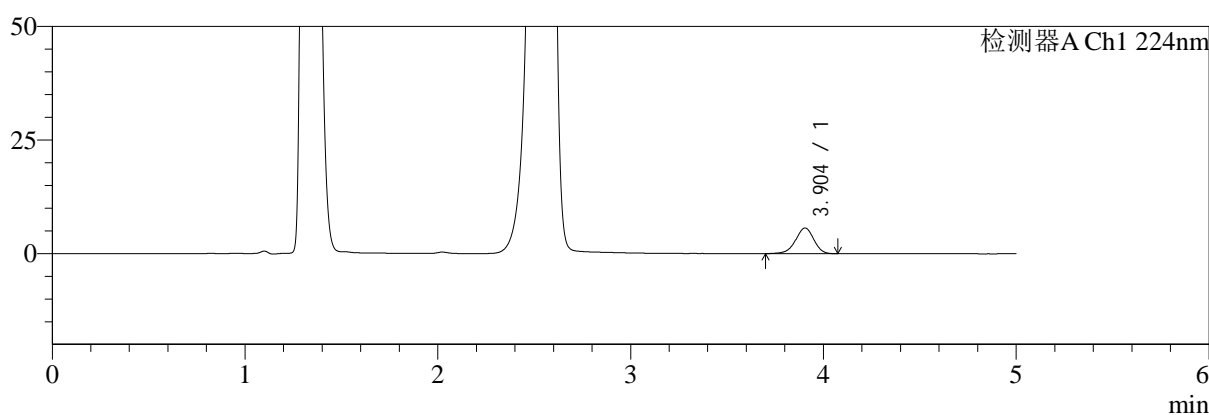

mV

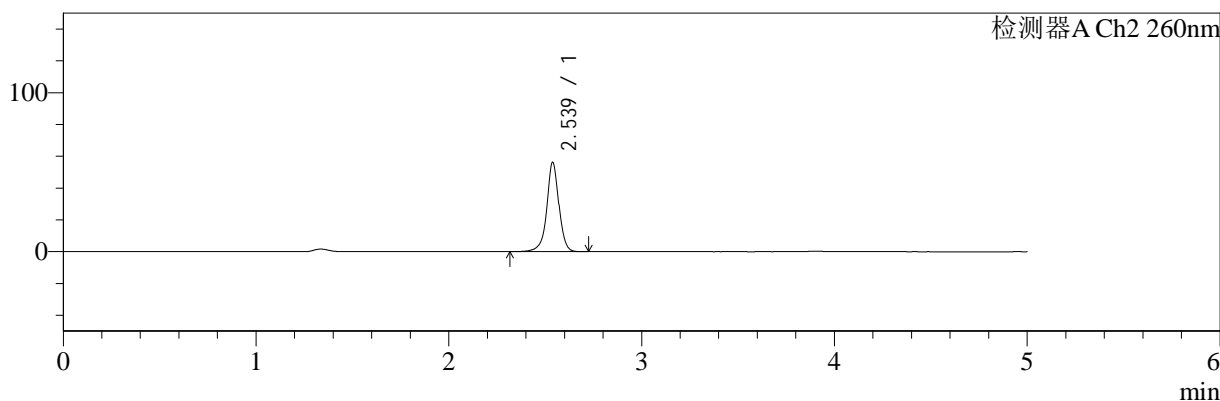

## <峰表>

### 检测器A Ch1 224nm

峰号	保留时间	面积	面积%	高度	理论塔板数(USP)	拖尾因子	分离度(USP)
1	3.904	36980	100.000	5653	8317	0.948	--
总计		36980	100.000	5653			

### 检测器A Ch2 260nm

峰号	保留时间	面积	面积%	高度	理论塔板数(USP)	拖尾因子	分离度(USP)
1	2.539	245255	100.000	56280	8539	0.974	--
总计		245255	100.000	56280			



# SMF-4034

## <样品信息>

色谱柱:MM-C18/SCX(150mm\*4.6mm,5μm)      流速:1.5ml/min  
 柱温:30°C      波长:224/260nm  
 数据文件名: RC\$SMF-4034 - 0-87/24-1008-2 - zzp-2024120521p-rcqx-1-pH4.5jz-jf50z-10min-P1.lcd  
 方法文件名: RC\$SMF-4034 - SMF-4034-rcqx-FX273.lcm  
 批处理文件名: RC\$SMF-4034 - SMF-4034-20250106-FX273.lcb  
 样品瓶号: 3-2  
 进样体积: 10 μl      版本号: 6.115  
 进样时间: 2025/01/07 00:32:52      实验者: xiechaojun  
 处理时间 (V2): 2025/01/07 09:54:50      处理者: xiechaojun  
 仪器型号: SHIMADZU LC-2050C(FX273)

## <色谱图>

mV

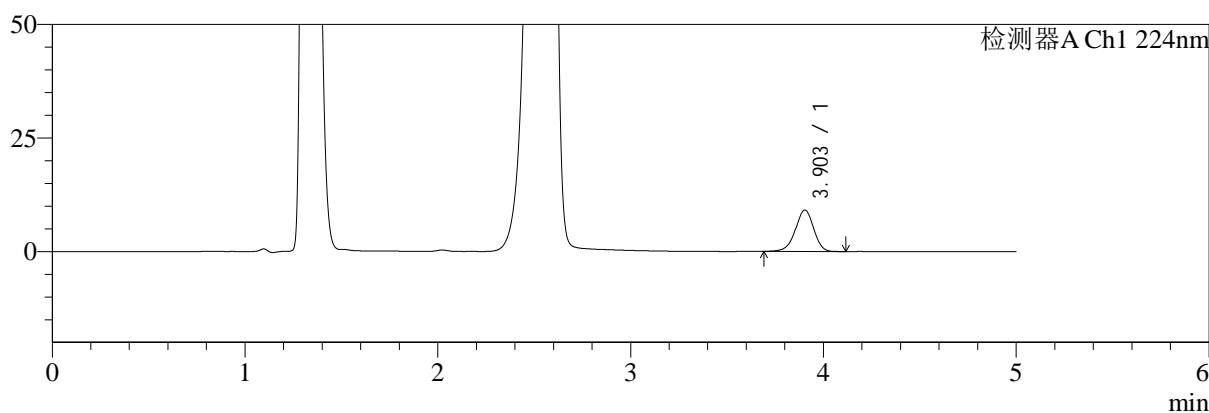

mV

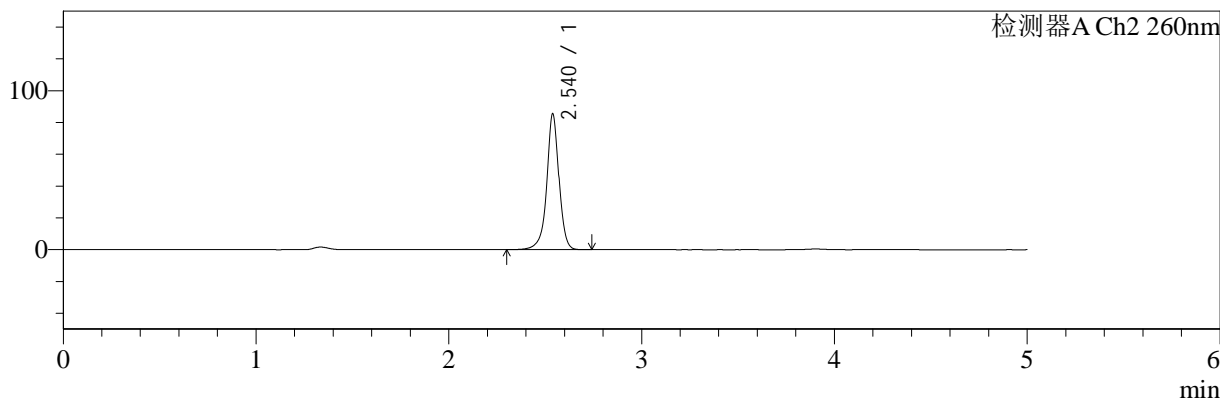

## <峰表>

### 检测器A Ch1 224nm

峰号	保留时间	面积	面积%	高度	理论塔板数(USP)	拖尾因子	分离度(USP)
1	3.903	60305	100.000	9135	8248	0.951	--
总计		60305	100.000	9135			

### 检测器A Ch2 260nm

峰号	保留时间	面积	面积%	高度	理论塔板数(USP)	拖尾因子	分离度(USP)
1	2.540	375762	100.000	85434	8451	0.964	--
总计		375762	100.000	85434			



# SMF-4034

## <样品信息>

色谱柱:MM-C18/SCX(150mm\*4.6mm,5μm)      流速:1.5ml/min  
 柱温:30°C      波长:224/260nm  
 数据文件名: RC\$SMF-4034 - 0-87/24-1009-2 - zzp-2024120521p-rcqx-1-pH4.5jz-jf50z-10min-P2.lcd  
 方法文件名: RC\$SMF-4034 - SMF-4034-rcqx-FX273.lcm  
 批处理文件名: RC\$SMF-4034 - SMF-4034-20250106-FX273.lcb  
 样品瓶号: 3-11  
 进样体积: 10 μl      版本号: 6.115  
 进样时间: 2025/01/07 00:38:12      实验者: xiechaojun  
 处理时间 (V2): 2025/01/07 09:54:53      处理者: xiechaojun  
 仪器型号: SHIMADZU LC-2050C(FX273)

## <色谱图>

mV

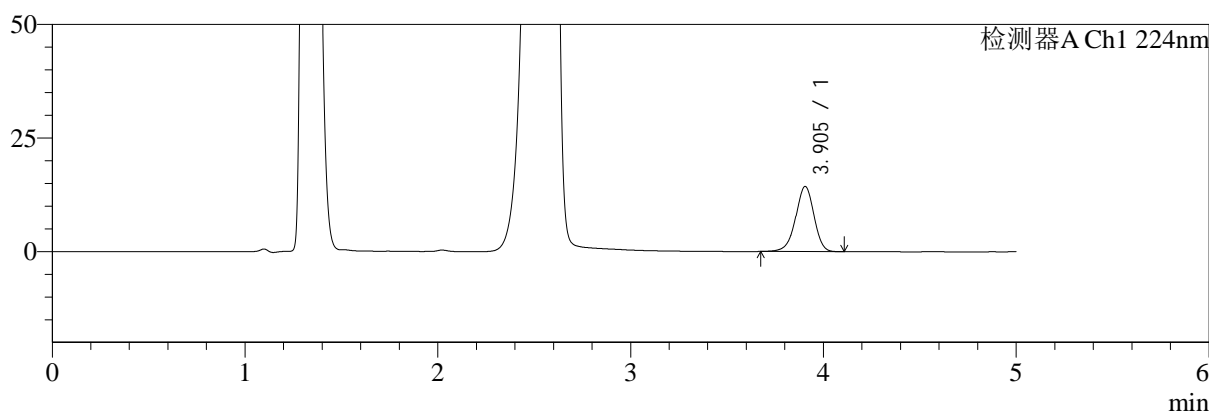

mV

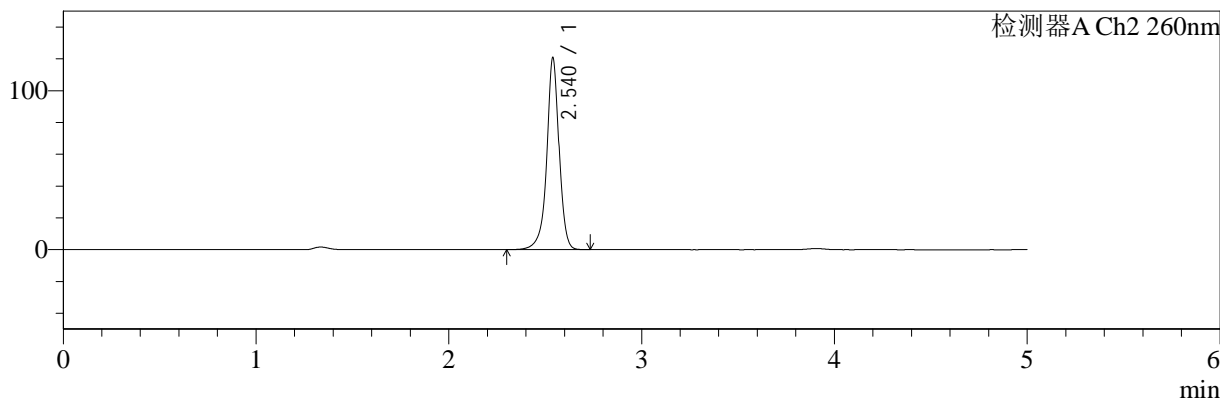

## <峰表>

### 检测器A Ch1 224nm

峰号	保留时间	面积	面积%	高度	理论塔板数(USP)	拖尾因子	分离度(USP)
1	3.905	94639	100.000	14351	8252	0.948	--
总计		94639	100.000	14351			

### 检测器A Ch2 260nm

峰号	保留时间	面积	面积%	高度	理论塔板数(USP)	拖尾因子	分离度(USP)
1	2.540	536066	100.000	120566	8296	0.953	--
总计		536066	100.000	120566			



# SMF-4034

## <样品信息>

色谱柱:MM-C18/SCX(150mm\*4.6mm,5μm) 流速:1.5ml/min  
 柱温:30°C 波长:224/260nm  
 数据文件名: RC\$SMF-4034 - 0-87/24-1010-2 - zzp-2024120521p-rcqx-1-pH4.5jz-jf50z-10min-P3.lcd  
 方法文件名: RC\$SMF-4034 - SMF-4034-rcqx-FX273.lcm  
 批处理文件名: RC\$SMF-4034 - SMF-4034-20250106-FX273.lcb  
 样品瓶号: 3-20 版本号: 6.115  
 进样体积: 10 μl 实验者: xiechaojun  
 进样时间: 2025/01/07 00:43:35 处理者: xiechaojun  
 处理时间 (V2): 2025/01/07 09:54:56  
 仪器型号: SHIMADZU LC-2050C(FX273)

## <色谱图>

mV

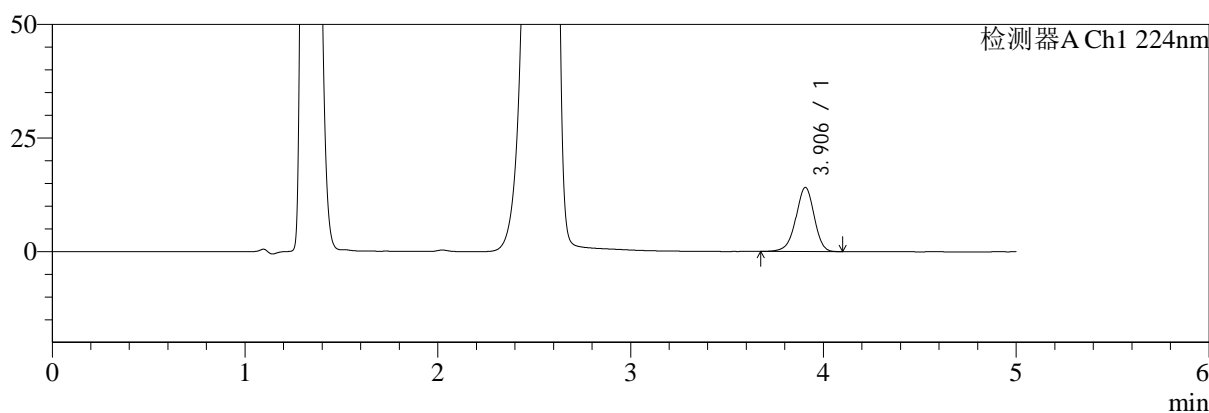

mV

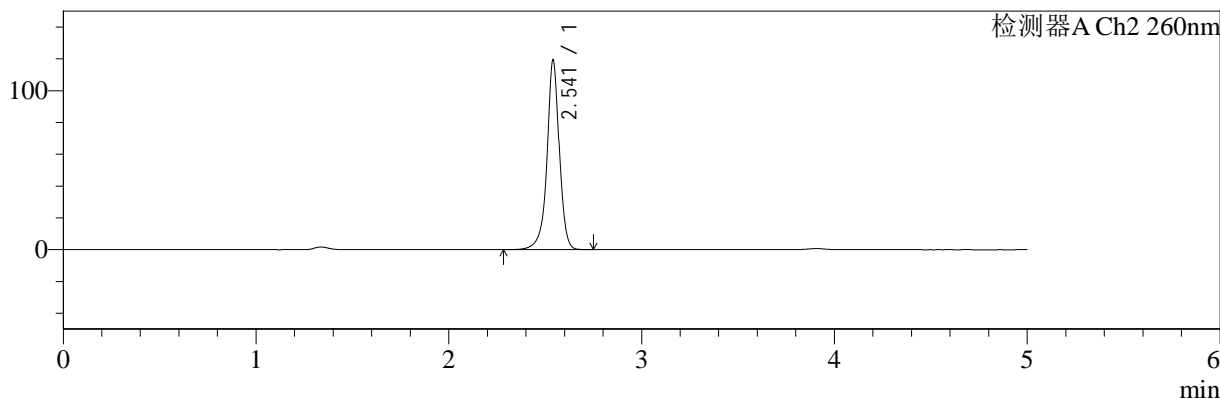

## <峰表>

### 检测器A Ch1 224nm

峰号	保留时间	面积	面积%	高度	理论塔板数(USP)	拖尾因子	分离度(USP)
1	3.906	92962	100.000	14131	8287	0.947	--
总计		92962	100.000	14131			

### 检测器A Ch2 260nm

峰号	保留时间	面积	面积%	高度	理论塔板数(USP)	拖尾因子	分离度(USP)
1	2.541	529500	100.000	118608	8338	0.952	--
总计		529500	100.000	118608			



# SMF-4034

## <样品信息>

色谱柱:MM-C18/SCX(150mm\*4.6mm,5μm) 流速:1.5ml/min  
 柱温:30°C 波长:224/260nm  
 数据文件名: RC\$SMF-4034 - 0-87/24-1011-2 - zzp-2024120521p-rcqx-1-pH4.5jz-jf50z-10min-P4.lcd  
 方法文件名: RC\$SMF-4034 - SMF-4034-rcqx-FX273.lcm  
 批处理文件名: RC\$SMF-4034 - SMF-4034-20250106-FX273.lcb  
 样品瓶号: 3-29  
 进样体积: 10 μl 版本号: 6.115  
 进样时间: 2025/01/07 00:48:57 实验者: xiechaojun  
 处理时间 (V2): 2025/01/07 09:54:59 处理者: xiechaojun  
 仪器型号: SHIMADZU LC-2050C(FX273)

## <色谱图>

mV

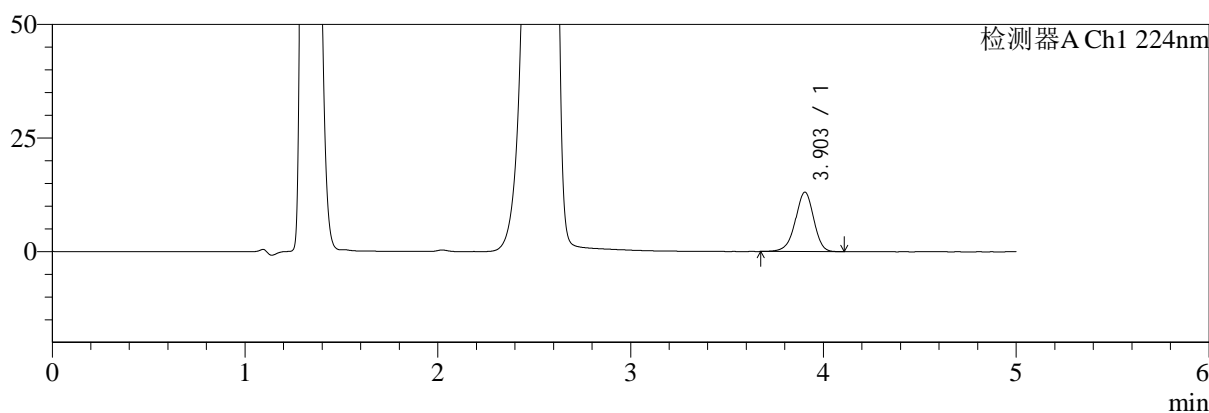

mV

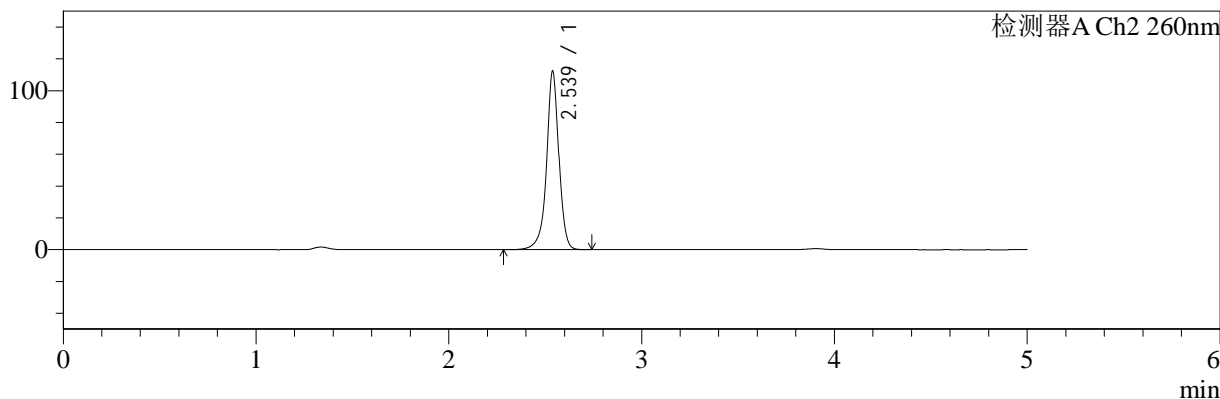

## <峰表>

### 检测器A Ch1 224nm

峰号	保留时间	面积	面积%	高度	理论塔板数(USP)	拖尾因子	分离度(USP)
1	3.903	86401	100.000	13081	8257	0.947	--
总计		86401	100.000	13081			

### 检测器A Ch2 260nm

峰号	保留时间	面积	面积%	高度	理论塔板数(USP)	拖尾因子	分离度(USP)
1	2.539	497496	100.000	112325	8354	0.954	--
总计		497496	100.000	112325			



# SMF-4034

## <样品信息>

色谱柱:MM-C18/SCX(150mm\*4.6mm,5μm)      流速:1.5ml/min  
 柱温:30°C      波长:224/260nm  
 数据文件名: RC\$SMF-4034 - 0-87/24-1012-2 - zzp-2024120521p-rcqx-1-pH4.5jz-jf50z-10min-P5.lcd  
 方法文件名: RC\$SMF-4034 - SMF-4034-rcqx-FX273.lcm  
 批处理文件名: RC\$SMF-4034 - SMF-4034-20250106-FX273.lcb  
 样品瓶号: 3-38  
 进样体积: 10 μl      版本号: 6.115  
 进样时间: 2025/01/07 00:54:18      实验者: xiechaojun  
 处理时间 (V2): 2025/01/07 09:55:01      处理者: xiechaojun  
 仪器型号: SHIMADZU LC-2050C(FX273)

## <色谱图>

mV

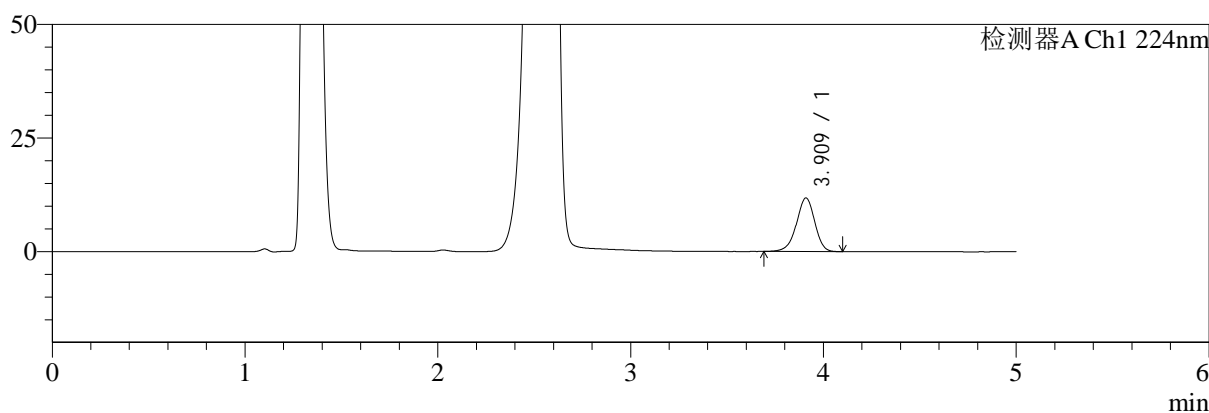

mV

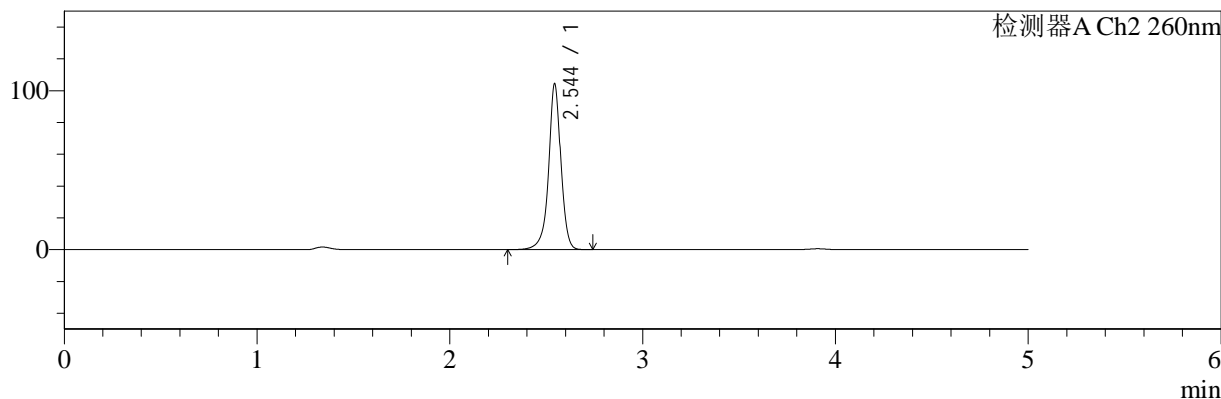

## <峰表>

### 检测器A Ch1 224nm

峰号	保留时间	面积	面积%	高度	理论塔板数(USP)	拖尾因子	分离度(USP)
1	3.909	77770	100.000	11766	8300	0.946	--
总计		77770	100.000	11766			

### 检测器A Ch2 260nm

峰号	保留时间	面积	面积%	高度	理论塔板数(USP)	拖尾因子	分离度(USP)
1	2.544	460694	100.000	103889	8424	0.955	--
总计		460694	100.000	103889			



# SMF-4034

## <样品信息>

色谱柱:MM-C18/SCX(150mm\*4.6mm,5μm) 流速:1.5ml/min  
 柱温:30°C 波长:224/260nm  
 数据文件名: RC\$SMF-4034 - 0-87/24-1013-2 - zzp-2024120521p-rcqx-1-pH4.5jz-jf50z-10min-P6.lcd  
 方法文件名: RC\$SMF-4034 - SMF-4034-rcqx-FX273.lcm  
 批处理文件名: RC\$SMF-4034 - SMF-4034-20250106-FX273.lcb  
 样品瓶号: 3-47 版本号: 6.115  
 进样体积: 10 μl 实验者: xiechaojun  
 进样时间: 2025/01/07 00:59:40 处理者: xiechaojun  
 处理时间 (V2): 2025/01/07 09:55:04  
 仪器型号: SHIMADZU LC-2050C(FX273)

## <色谱图>

mV

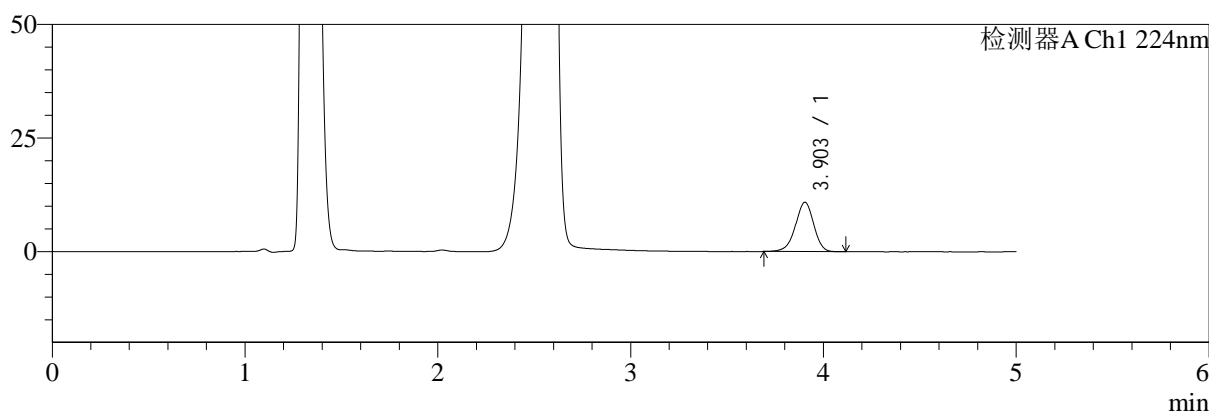

mV

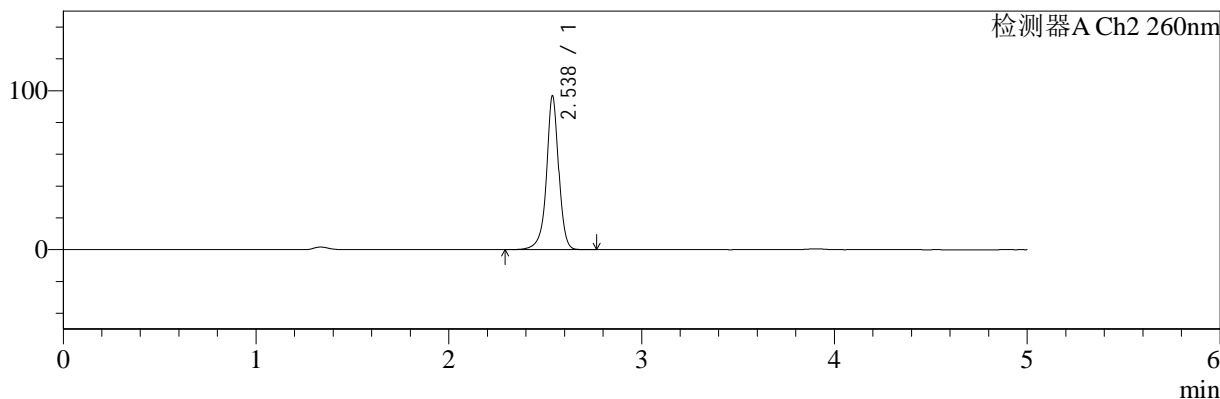

## <峰表>

### 检测器A Ch1 224nm

峰号	保留时间	面积	面积%	高度	理论塔板数(USP)	拖尾因子	分离度(USP)
1	3.903	71566	100.000	10861	8279	0.950	--
总计		71566	100.000	10861			

### 检测器A Ch2 260nm

峰号	保留时间	面积	面积%	高度	理论塔板数(USP)	拖尾因子	分离度(USP)
1	2.538	426947	100.000	96847	8399	0.957	--
总计		426947	100.000	96847			



# SMF-4034

## <样品信息>

色谱柱:MM-C18/SCX(150mm\*4.6mm,5μm)      流速:1.5ml/min  
 柱温:30°C      波长:224/260nm  
 数据文件名: RC\$SMF-4034 - 0-87/24-1014-2 - zzp-2024120521p-rcqx-1-pH4.5jz-jf50z-15min-P1.lcd  
 方法文件名: RC\$SMF-4034 - SMF-4034-rcqx-FX273.lcm  
 批处理文件名: RC\$SMF-4034 - SMF-4034-20250106-FX273.lcb  
 样品瓶号: 3-3  
 进样体积: 10 μl      版本号: 6.115  
 进样时间: 2025/01/07 01:05:02      实验者: xiechaojun  
 处理时间 (V2): 2025/01/07 09:55:07      处理者: xiechaojun  
 仪器型号: SHIMADZU LC-2050C(FX273)

## <色谱图>

mV

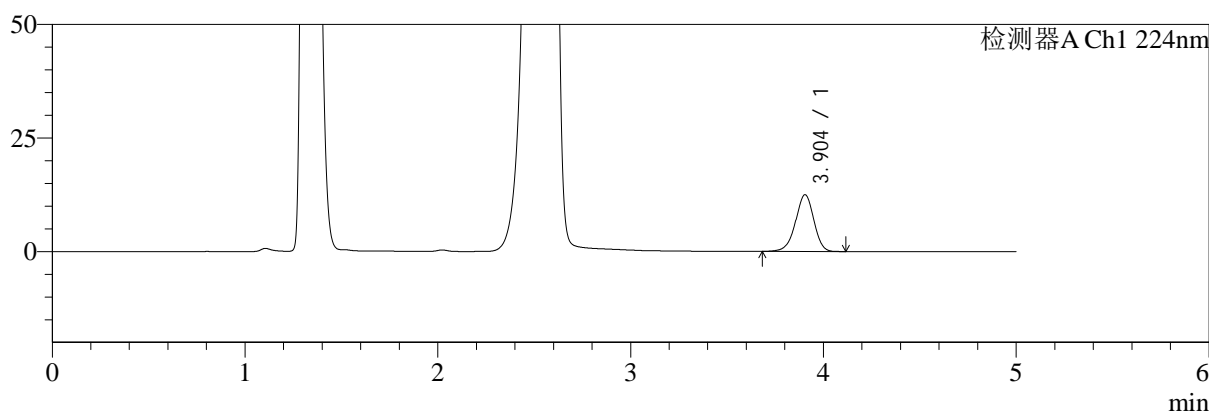

mV

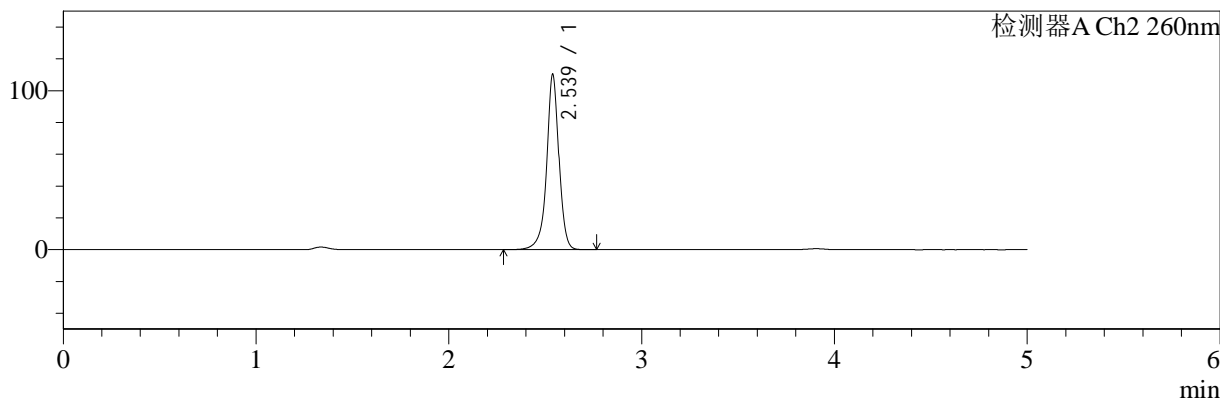

## <峰表>

### 检测器A Ch1 224nm

峰号	保留时间	面积	面积%	高度	理论塔板数(USP)	拖尾因子	分离度(USP)
1	3.904	82495	100.000	12514	8248	0.949	--
总计		82495	100.000	12514			

### 检测器A Ch2 260nm

峰号	保留时间	面积	面积%	高度	理论塔板数(USP)	拖尾因子	分离度(USP)
1	2.539	487688	100.000	110195	8372	0.954	--
总计		487688	100.000	110195			



# SMF-4034

## <样品信息>

色谱柱:MM-C18/SCX(150mm\*4.6mm,5μm) 流速:1.5ml/min  
 柱温:30°C 波长:224/260nm  
 数据文件名: RC\$SMF-4034 - 0-87/24-1015-2 - zzp-2024120521p-rcqx-1-pH4.5jz-jf50z-15min-P2.lcd  
 方法文件名: RC\$SMF-4034 - SMF-4034-rcqx-FX273.lcm  
 批处理文件名: RC\$SMF-4034 - SMF-4034-20250106-FX273.lcb  
 样品瓶号: 3-12 版本号: 6.115  
 进样体积: 10 μl 实验者: xiechaojun  
 进样时间: 2025/01/07 01:10:23 处理者: xiechaojun  
 处理时间 (V2): 2025/01/07 09:55:10  
 仪器型号: SHIMADZU LC-2050C(FX273)

## <色谱图>

mV

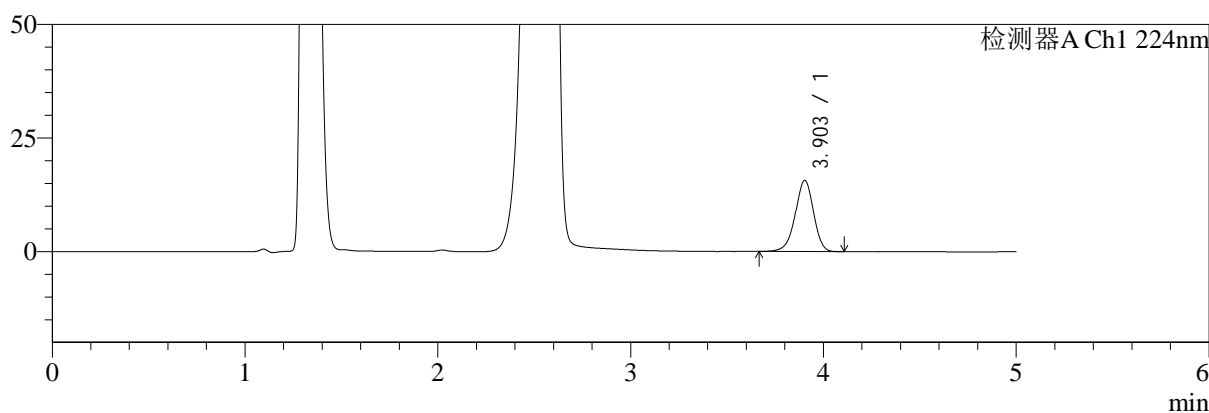

mV

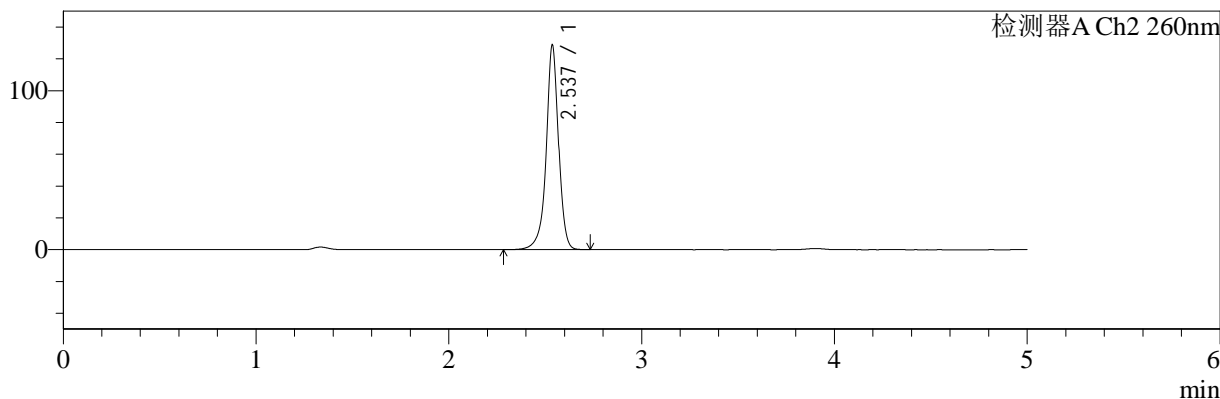

## <峰表>

### 检测器A Ch1 224nm

峰号	保留时间	面积	面积%	高度	理论塔板数(USP)	拖尾因子	分离度(USP)
1	3.903	103178	100.000	15634	8271	0.948	--
总计		103178	100.000	15634			

### 检测器A Ch2 260nm

峰号	保留时间	面积	面积%	高度	理论塔板数(USP)	拖尾因子	分离度(USP)
1	2.537	572480	100.000	128681	8281	0.949	--
总计		572480	100.000	128681			



# SMF-4034

## <样品信息>

色谱柱:MM-C18/SCX(150mm\*4.6mm,5μm)      流速:1.5ml/min  
 柱温:30°C      波长:224/260nm  
 数据文件名: RC\$SMF-4034 - 0-87/24-1016-2 - zzp-2024120521p-rcqx-1-pH4.5jz-jf50z-15min-P3.lcd  
 方法文件名: RC\$SMF-4034 - SMF-4034-rcqx-FX273.lcm  
 批处理文件名: RC\$SMF-4034 - SMF-4034-20250106-FX273.lcb  
 样品瓶号: 3-21      版本号: 6.115  
 进样体积: 10 μl      实验者: xiechaojun  
 进样时间: 2025/01/07 01:15:45      处理者: xiechaojun  
 处理时间 (V2): 2025/01/07 09:55:13  
 仪器型号: SHIMADZU LC-2050C(FX273)

## <色谱图>

mV

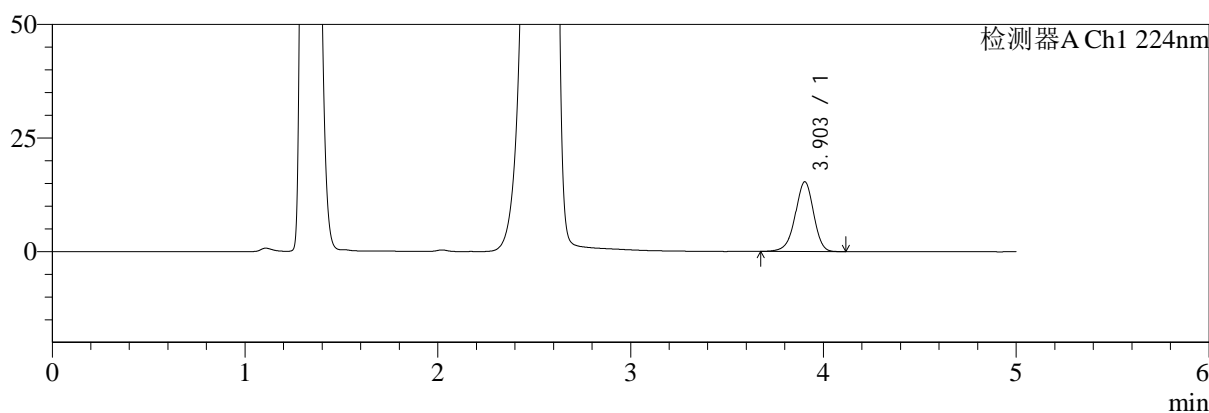

mV

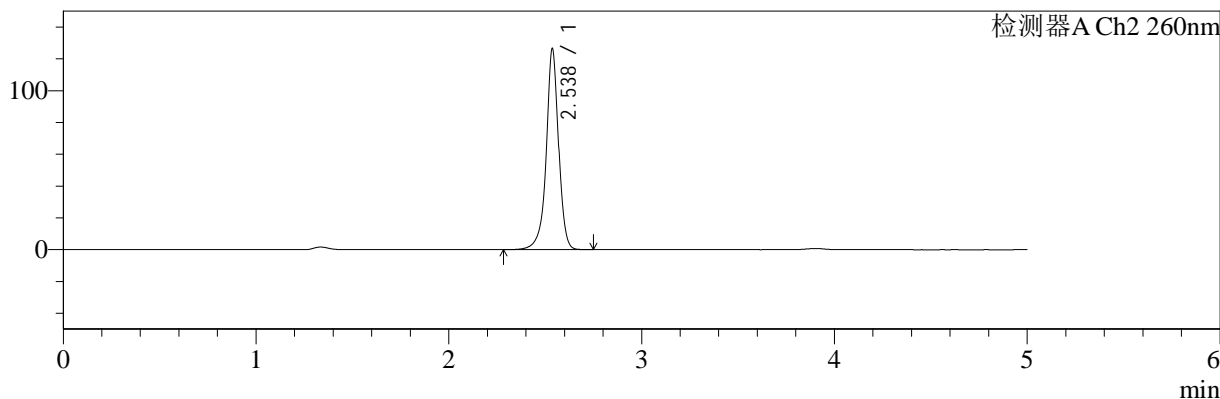

## <峰表>

### 检测器A Ch1 224nm

峰号	保留时间	面积	面积%	高度	理论塔板数(USP)	拖尾因子	分离度(USP)
1	3.903	101197	100.000	15332	8266	0.949	--
总计		101197	100.000	15332			

### 检测器A Ch2 260nm

峰号	保留时间	面积	面积%	高度	理论塔板数(USP)	拖尾因子	分离度(USP)
1	2.538	561632	100.000	126408	8299	0.951	--
总计		561632	100.000	126408			



# SMF-4034

## <样品信息>

色谱柱:MM-C18/SCX(150mm\*4.6mm,5μm) 流速:1.5ml/min  
 柱温:30°C 波长:224/260nm  
 数据文件名: RC\$SMF-4034 - 0-87/24-1017-2 - zzp-2024120521p-rcqx-1-pH4.5jz-jf50z-15min-P4.lcd  
 方法文件名: RC\$SMF-4034 - SMF-4034-rcqx-FX273.lcm  
 批处理文件名: RC\$SMF-4034 - SMF-4034-20250106-FX273.lcb  
 样品瓶号: 3-30 版本号: 6.115  
 进样体积: 10 μl 实验者: xiechaojun  
 进样时间: 2025/01/07 01:21:07 处理者: xiechaojun  
 处理时间 (V2): 2025/01/07 09:55:15  
 仪器型号: SHIMADZU LC-2050C(FX273)

## <色谱图>

mV

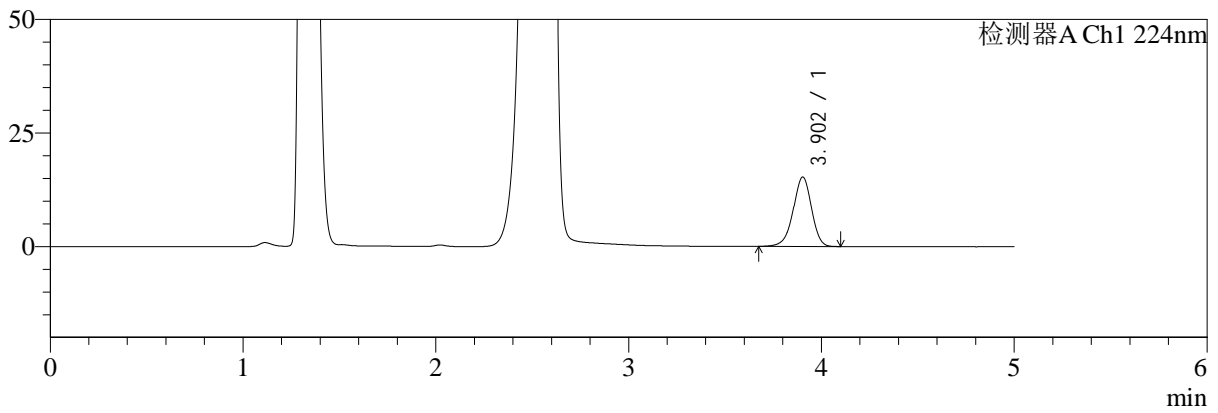

mV

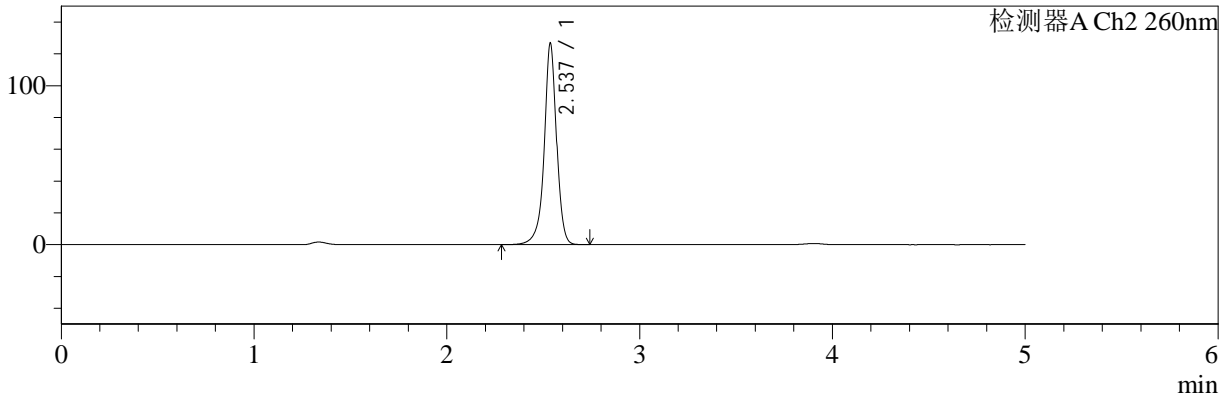

## <峰表>

### 检测器A Ch1 224nm

峰号	保留时间	面积	面积%	高度	理论塔板数(USP)	拖尾因子	分离度(USP)
1	3.902	100750	100.000	15259	8252	0.947	--
总计		100750	100.000	15259			

### 检测器A Ch2 260nm

峰号	保留时间	面积	面积%	高度	理论塔板数(USP)	拖尾因子	分离度(USP)
1	2.537	563017	100.000	126650	8291	0.952	--
总计		563017	100.000	126650			



# SMF-4034

## <样品信息>

色谱柱:MM-C18/SCX(150mm\*4.6mm,5μm) 流速:1.5ml/min  
 柱温:30°C 波长:224/260nm  
 数据文件名: RC\$SMF-4034 - 0-87/24-1018-2 - zzp-2024120521p-rcqx-1-pH4.5jz-jf50z-15min-P5.lcd  
 方法文件名: RC\$SMF-4034 - SMF-4034-rcqx-FX273.lcm  
 批处理文件名: RC\$SMF-4034 - SMF-4034-20250106-FX273.lcb  
 样品瓶号: 3-39 版本号: 6.115  
 进样体积: 10 μl 实验者: xiechaojun  
 进样时间: 2025/01/07 01:26:27 处理者: xiechaojun  
 处理时间 (V2): 2025/01/07 09:55:18  
 仪器型号: SHIMADZU LC-2050C(FX273)

## <色谱图>

mV

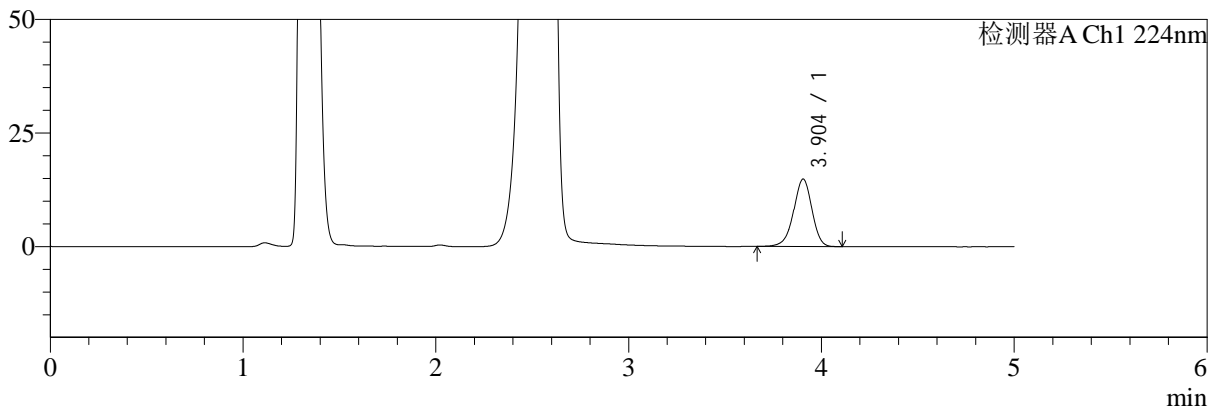

mV

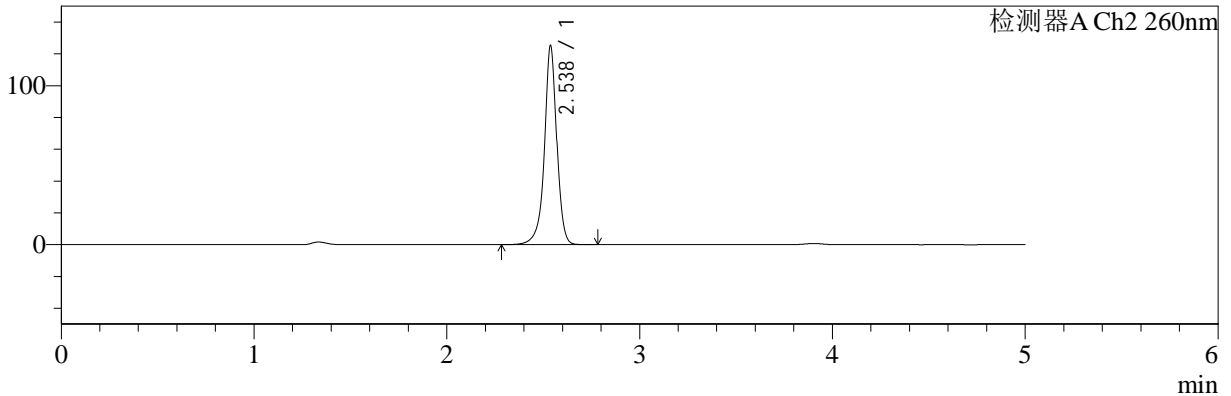

## <峰表>

### 检测器A Ch1 224nm

峰号	保留时间	面积	面积%	高度	理论塔板数(USP)	拖尾因子	分离度(USP)
1	3.904	98070	100.000	14864	8244	0.946	--
总计		98070	100.000	14864			

### 检测器A Ch2 260nm

峰号	保留时间	面积	面积%	高度	理论塔板数(USP)	拖尾因子	分离度(USP)
1	2.538	556460	100.000	125306	8285	0.952	--
总计		556460	100.000	125306			



# SMF-4034

## <样品信息>

色谱柱:MM-C18/SCX(150mm\*4.6mm,5μm) 流速:1.5ml/min  
 柱温:30°C 波长:224/260nm  
 数据文件名: RC\$SMF-4034 - 0-87/24-1019-2 - zzp-2024120521p-rcqx-1-pH4.5jz-jf50z-15min-P6.lcd  
 方法文件名: RC\$SMF-4034 - SMF-4034-rcqx-FX273.lcm  
 批处理文件名: RC\$SMF-4034 - SMF-4034-20250106-FX273.lcb  
 样品瓶号: 3-48 版本号: 6.115  
 进样体积: 10 μl 实验者: xiechaojun  
 进样时间: 2025/01/07 01:31:50 处理者: xiechaojun  
 处理时间 (V2): 2025/01/07 09:55:21  
 仪器型号: SHIMADZU LC-2050C(FX273)

## <色谱图>

mV

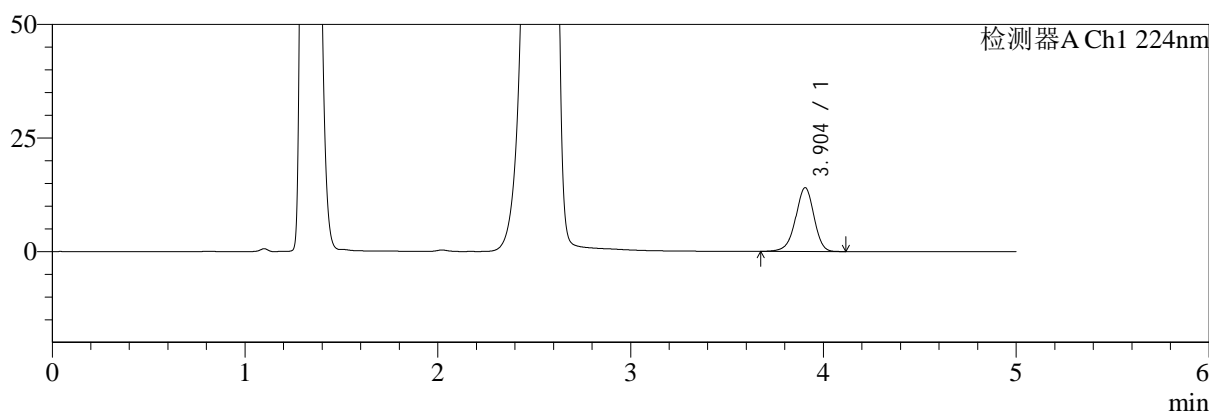

mV

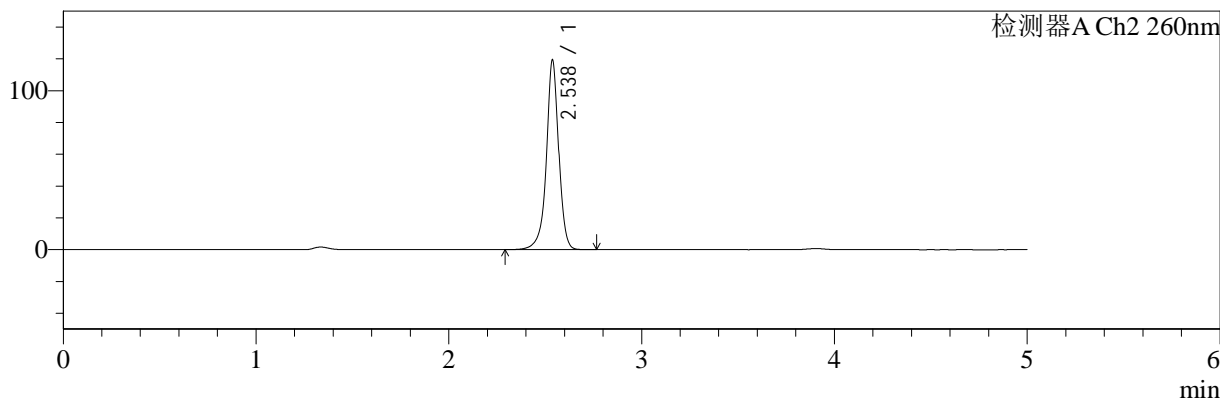

## <峰表>

### 检测器A Ch1 224nm

峰号	保留时间	面积	面积%	高度	理论塔板数(USP)	拖尾因子	分离度(USP)
1	3.904	92886	100.000	14065	8259	0.949	--
总计		92886	100.000	14065			

### 检测器A Ch2 260nm

峰号	保留时间	面积	面积%	高度	理论塔板数(USP)	拖尾因子	分离度(USP)
1	2.538	529571	100.000	119375	8311	0.954	--
总计		529571	100.000	119375			



# SMF-4034

## <样品信息>

色谱柱:MM-C18/SCX(150mm\*4.6mm,5μm)      流速:1.5ml/min  
 柱温:30°C      波长:224/260nm  
 数据文件名: RC\$SMF-4034 - 0-87/24-1020-2 - zzp-2024120521p-rcqx-1-pH4.5jz-jf50z-20min-P1.lcd  
 方法文件名: RC\$SMF-4034 - SMF-4034-rcqx-FX273.lcm  
 批处理文件名: RC\$SMF-4034 - SMF-4034-20250106-FX273.lcb  
 样品瓶号: 3-4  
 进样体积: 10 μl      版本号: 6.115  
 进样时间: 2025/01/07 01:37:12      实验者: xiechaojun  
 处理时间 (V2): 2025/01/07 09:55:24      处理者: xiechaojun  
 仪器型号: SHIMADZU LC-2050C(FX273)

## <色谱图>

mV

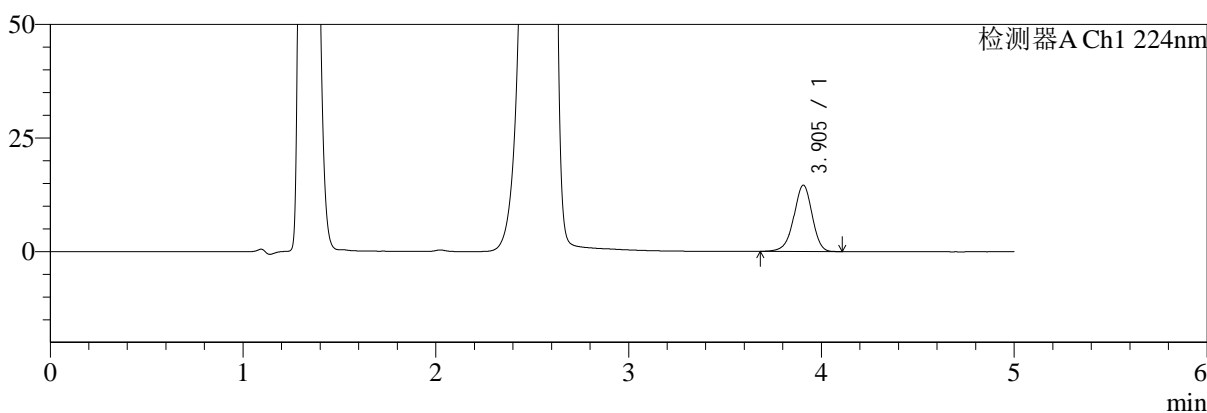

mV

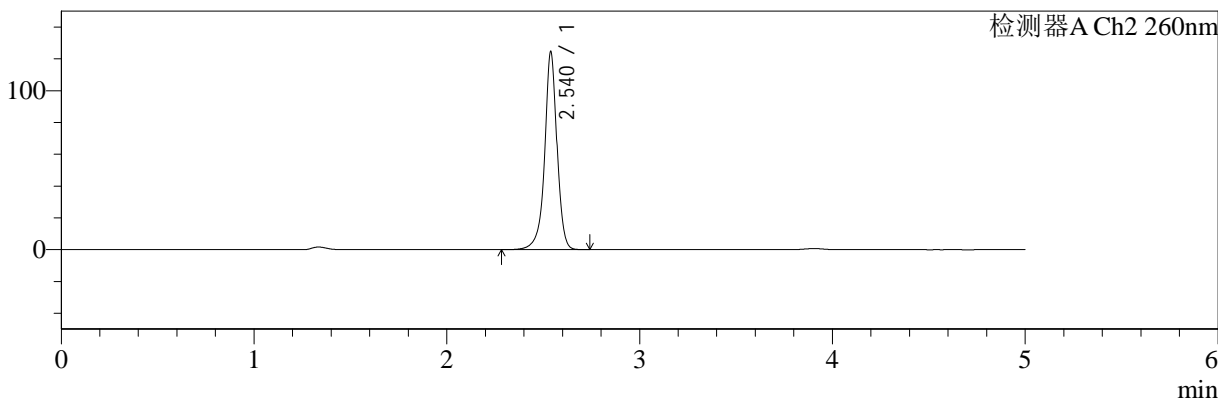

## <峰表>

### 检测器A Ch1 224nm

峰号	保留时间	面积	面积%	高度	理论塔板数(USP)	拖尾因子	分离度(USP)
1	3.905	96040	100.000	14601	8278	0.949	--
总计		96040	100.000	14601			

### 检测器A Ch2 260nm

峰号	保留时间	面积	面积%	高度	理论塔板数(USP)	拖尾因子	分离度(USP)
1	2.540	552756	100.000	124438	8318	0.952	--
总计		552756	100.000	124438			



# SMF-4034

## <样品信息>

色谱柱:MM-C18/SCX(150mm\*4.6mm,5μm)      流速:1.5ml/min  
 柱温:30°C      波长:224/260nm  
 数据文件名: RC\$SMF-4034 - 0-87/24-1021-2 - zzp-2024120521p-rcqx-1-pH4.5jz-jf50z-20min-P2.lcd  
 方法文件名: RC\$SMF-4034 - SMF-4034-rcqx-FX273.lcm  
 批处理文件名: RC\$SMF-4034 - SMF-4034-20250106-FX273.lcb  
 样品瓶号: 3-13  
 进样体积: 10 μl      版本号: 6.115  
 进样时间: 2025/01/07 01:42:32      实验者: xiechaojun  
 处理时间 (V2): 2025/01/07 09:55:26      处理者: xiechaojun  
 仪器型号: SHIMADZU LC-2050C(FX273)

## <色谱图>

mV

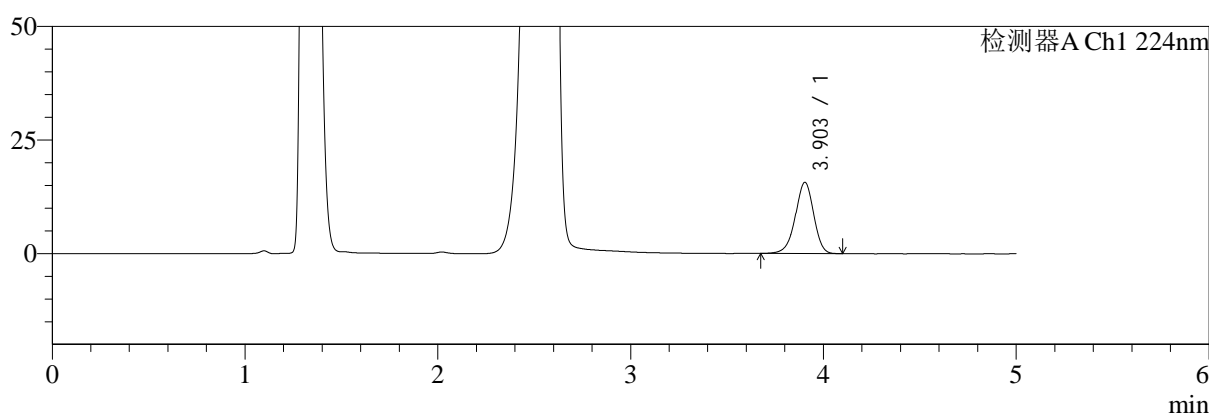

mV

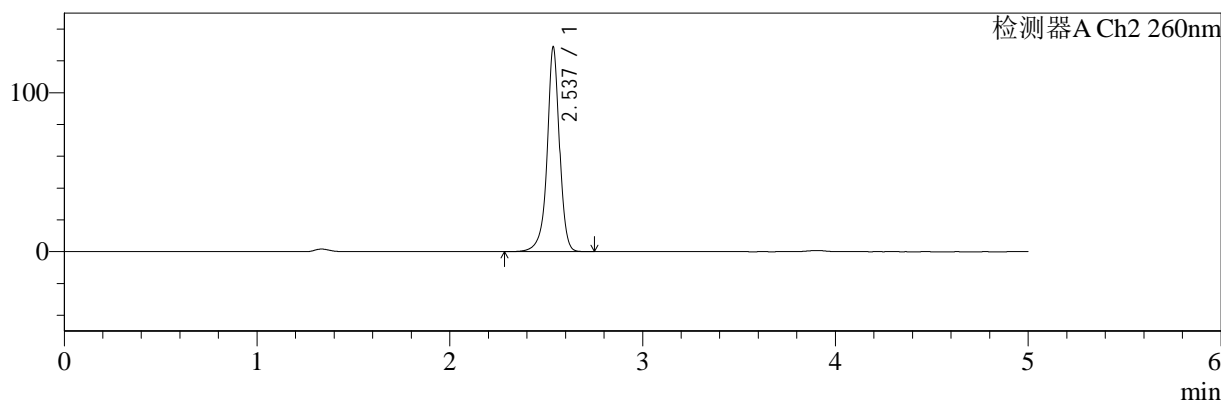

## <峰表>

### 检测器A Ch1 224nm

峰号	保留时间	面积	面积%	高度	理论塔板数(USP)	拖尾因子	分离度(USP)
1	3.903	103449	100.000	15672	8241	0.947	--
总计		103449	100.000	15672			

### 检测器A Ch2 260nm

峰号	保留时间	面积	面积%	高度	理论塔板数(USP)	拖尾因子	分离度(USP)
1	2.537	572112	100.000	128632	8286	0.952	--
总计		572112	100.000	128632			



# SMF-4034

## <样品信息>

色谱柱:MM-C18/SCX(150mm\*4.6mm,5μm) 流速:1.5ml/min  
 柱温:30°C 波长:224/260nm  
 数据文件名: RC\$SMF-4034 - 0-87/24-1022-2 - zzp-2024120521p-rcqx-1-pH4.5jz-jf50z-20min-P3.lcd  
 方法文件名: RC\$SMF-4034 - SMF-4034-rcqx-FX273.lcm  
 批处理文件名: RC\$SMF-4034 - SMF-4034-20250106-FX273.lcb  
 样品瓶号: 3-22 版本号: 6.115  
 进样体积: 10 μl 实验者: xiechaojun  
 进样时间: 2025/01/07 01:47:55 处理者: xiechaojun  
 处理时间 (V2): 2025/01/07 09:55:29  
 仪器型号: SHIMADZU LC-2050C(FX273)

## <色谱图>

mV

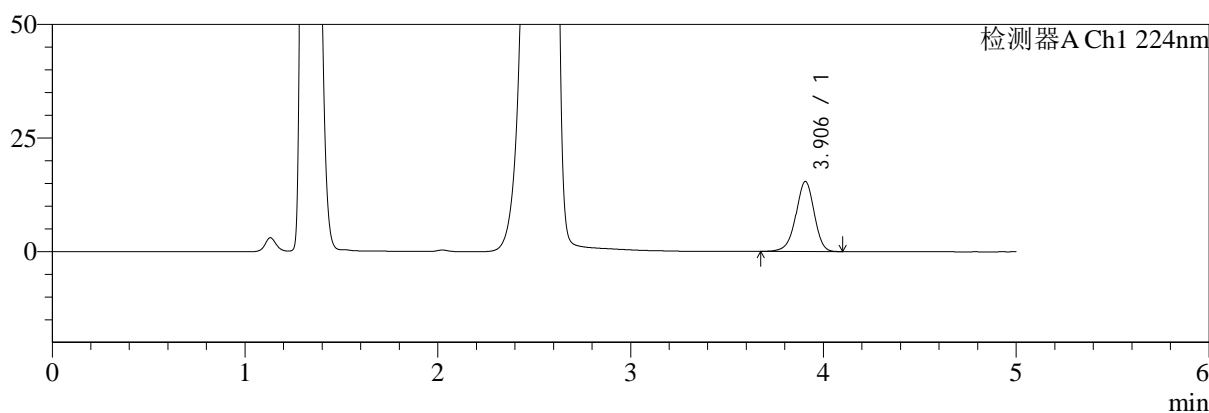

mV

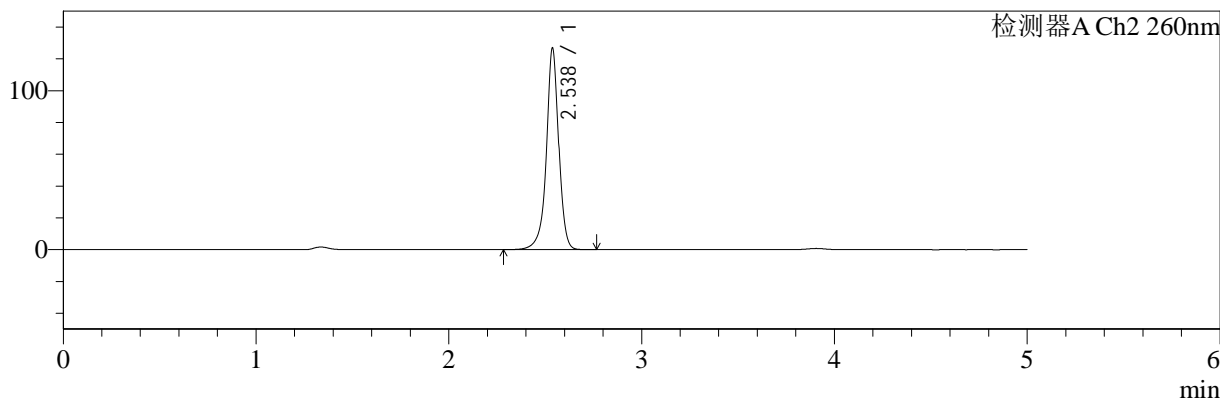

## <峰表>

### 检测器A Ch1 224nm

峰号	保留时间	面积	面积%	高度	理论塔板数(USP)	拖尾因子	分离度(USP)
1	3.906	101813	100.000	15428	8257	0.946	--
总计		101813	100.000	15428			

### 检测器A Ch2 260nm

峰号	保留时间	面积	面积%	高度	理论塔板数(USP)	拖尾因子	分离度(USP)
1	2.538	563532	100.000	126872	8277	0.952	--
总计		563532	100.000	126872			



# SMF-4034

## <样品信息>

色谱柱:MM-C18/SCX(150mm\*4.6mm,5μm) 流速:1.5ml/min  
 柱温:30°C 波长:224/260nm  
 数据文件名: RC\$SMF-4034 - 0-87/24-1023-2 - zzp-2024120521p-rcqx-1-pH4.5jz-jf50z-20min-P4.lcd  
 方法文件名: RC\$SMF-4034 - SMF-4034-rcqx-FX273.lcm  
 批处理文件名: RC\$SMF-4034 - SMF-4034-20250106-FX273.lcb  
 样品瓶号: 3-31 版本号: 6.115  
 进样体积: 10 μl 实验者: xiechaojun  
 进样时间: 2025/01/07 01:53:16 处理者: xiechaojun  
 处理时间 (V2): 2025/01/07 09:55:32  
 仪器型号: SHIMADZU LC-2050C(FX273)

## <色谱图>

mV

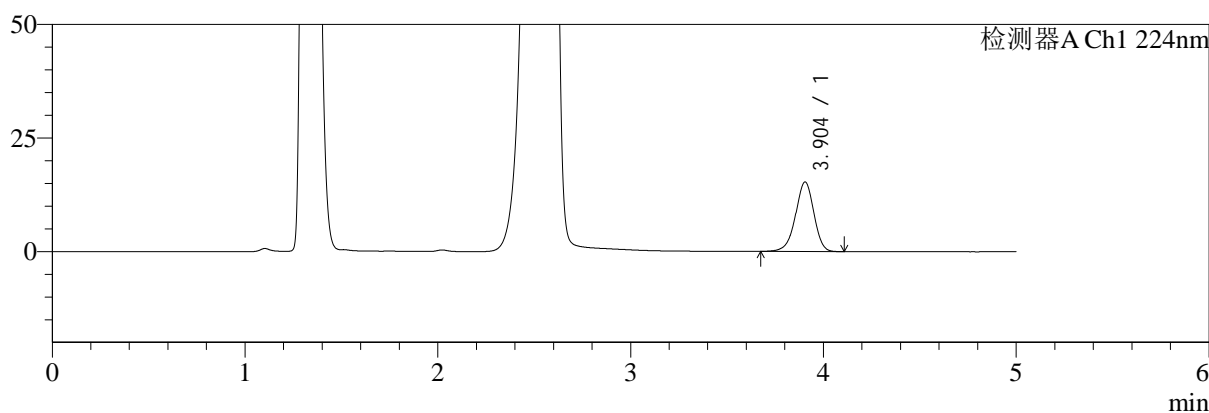

mV

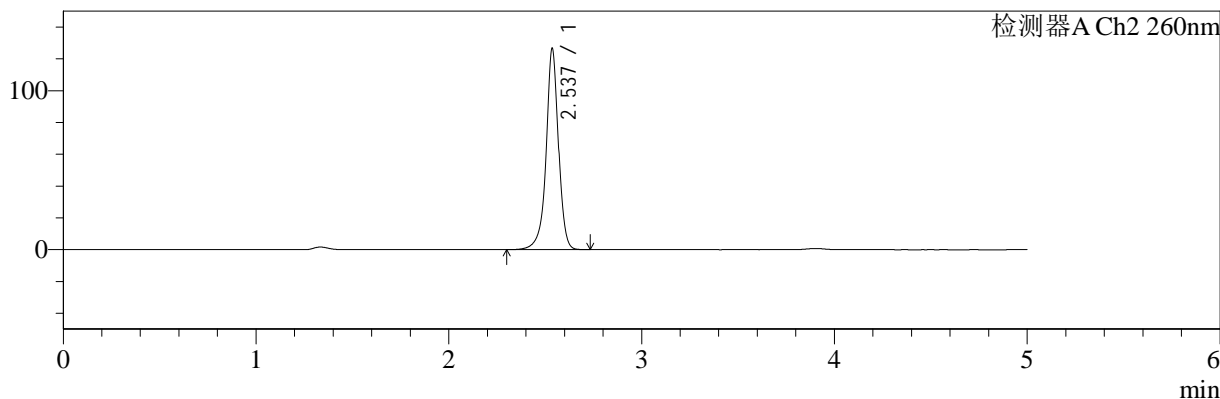

## <峰表>

### 检测器A Ch1 224nm

峰号	保留时间	面积	面积%	高度	理论塔板数(USP)	拖尾因子	分离度(USP)
1	3.904	100959	100.000	15317	8263	0.946	--
总计		100959	100.000	15317			

### 检测器A Ch2 260nm

峰号	保留时间	面积	面积%	高度	理论塔板数(USP)	拖尾因子	分离度(USP)
1	2.537	562360	100.000	126422	8263	0.953	--
总计		562360	100.000	126422			



# SMF-4034

## <样品信息>

色谱柱:MM-C18/SCX(150mm\*4.6mm,5μm)      流速:1.5ml/min  
 柱温:30°C      波长:224/260nm  
 数据文件名: RC\$SMF-4034 - 0-87/24-1024-2 - zzp-2024120521p-rcqx-1-pH4.5jz-jf50z-20min-P5.lcd  
 方法文件名: RC\$SMF-4034 - SMF-4034-rcqx-FX273.lcm  
 批处理文件名: RC\$SMF-4034 - SMF-4034-20250106-FX273.lcb  
 样品瓶号: 3-40  
 进样体积: 10 μl      版本号: 6.115  
 进样时间: 2025/01/07 01:58:38      实验者: xiechaojun  
 处理时间 (V2): 2025/01/07 09:55:34      处理者: xiechaojun  
 仪器型号: SHIMADZU LC-2050C(FX273)

## <色谱图>

mV

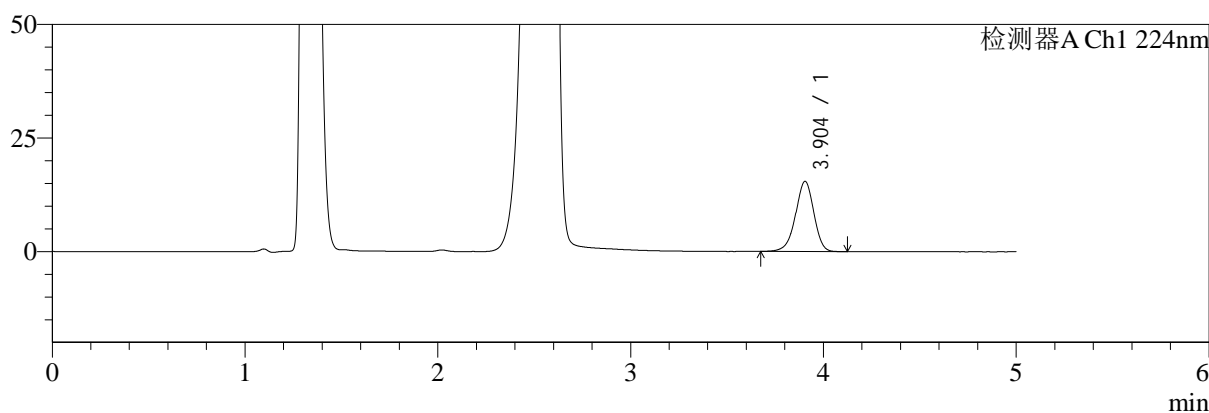

mV

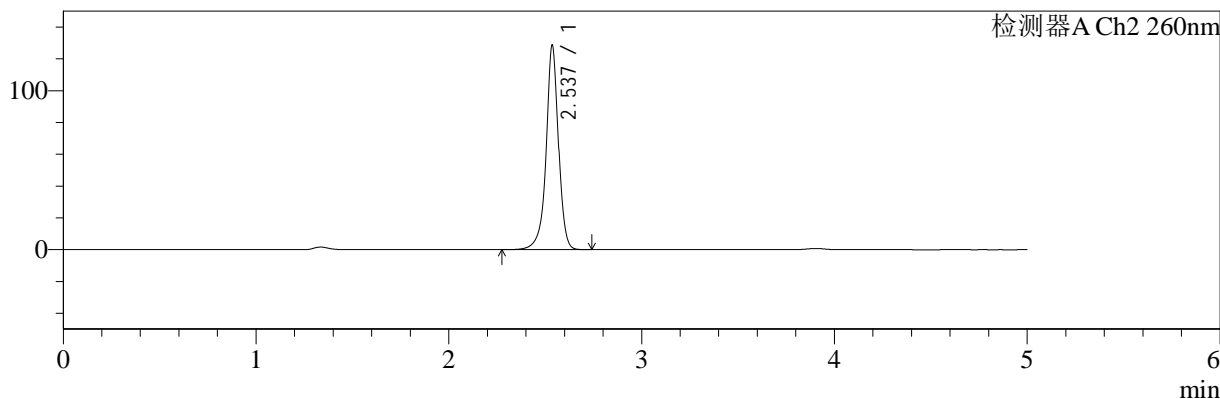

## <峰表>

### 检测器A Ch1 224nm

峰号	保留时间	面积	面积%	高度	理论塔板数(USP)	拖尾因子	分离度(USP)
1	3.904	101965	100.000	15449	8254	0.946	--
总计		101965	100.000	15449			

### 检测器A Ch2 260nm

峰号	保留时间	面积	面积%	高度	理论塔板数(USP)	拖尾因子	分离度(USP)
1	2.537	571292	100.000	128363	8261	0.952	--
总计		571292	100.000	128363			



# SMF-4034

<样品信息>

色谱柱:MM-C18/SCX(150mm\*4.6mm,5μm) 流速:1.5ml/min  
 柱温:30°C 波长:224/260nm  
 数据文件名: RC\$SMF-4034 - 0-87/24-1025-2 - zzp-2024120521p-rcqx-1-pH4.5jz-jf50z-20min-P6.lcd  
 方法文件名: RC\$SMF-4034 - SMF-4034-rcqx-FX273.lcm  
 批处理文件名: RC\$SMF-4034 - SMF-4034-20250106-FX273.lcb  
 样品瓶号: 3-49 版本号: 6.115  
 进样体积: 10 μl 实验者: xiechaojun  
 进样时间: 2025/01/07 02:04:00 处理者: xiechaojun  
 处理时间 (V2): 2025/01/07 09:55:37  
 仪器型号: SHIMADZU LC-2050C(FX273)

<色谱图>

mV

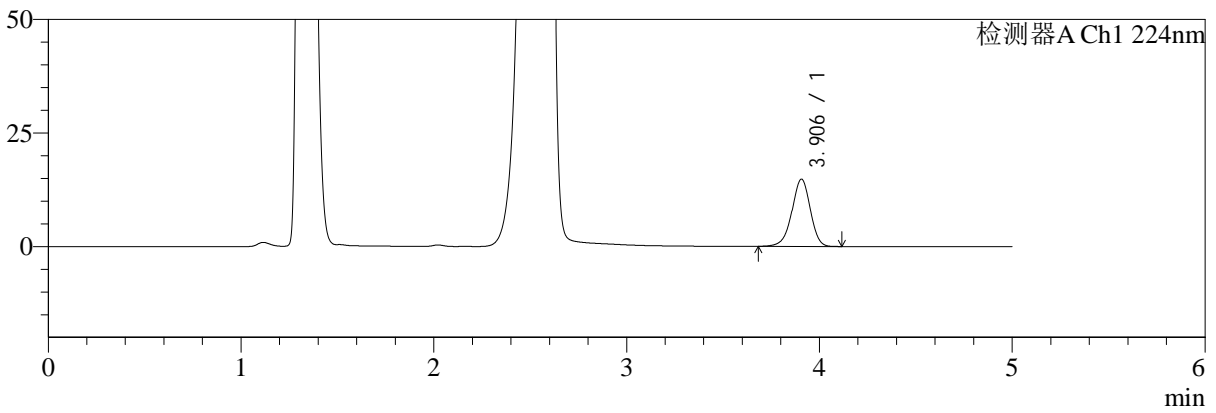

mV

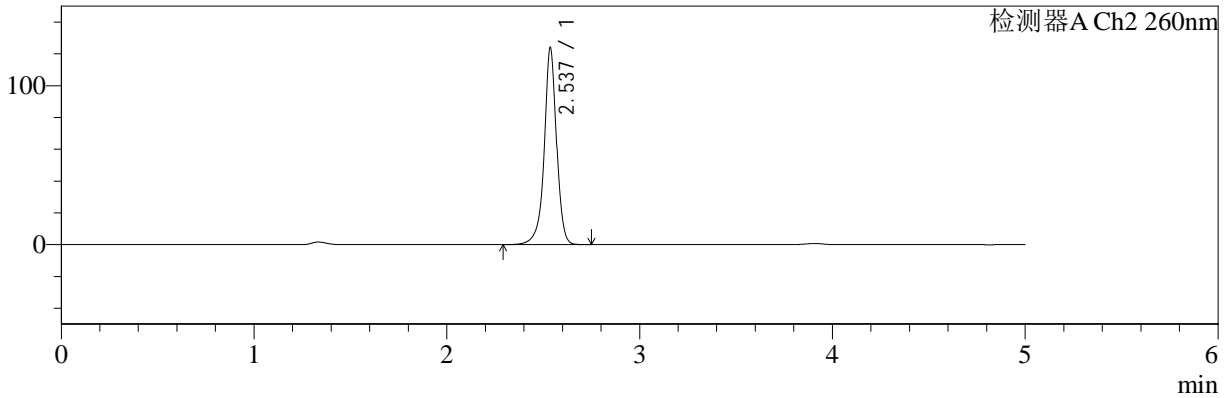

<峰表>

检测器A Ch1 224nm

峰号	保留时间	面积	面积%	高度	理论塔板数(USP)	拖尾因子	分离度(USP)
1	3.906	98051	100.000	14829	8226	0.949	--
总计		98051	100.000	14829			

检测器A Ch2 260nm

峰号	保留时间	面积	面积%	高度	理论塔板数(USP)	拖尾因子	分离度(USP)
1	2.537	549855	100.000	123783	8291	0.954	--
总计		549855	100.000	123783			



# SMF-4034

## <样品信息>

色谱柱:MM-C18/SCX(150mm\*4.6mm,5μm)      流速:1.5ml/min  
 柱温:30℃      波长:224/260nm  
 数据文件名: RC\$SMF-4034 - 0-87/24-1026-2 - zzp-2024120521p-rcqx-1-pH4.5jz-jf50z-30min-P1.lcd  
 方法文件名: RC\$SMF-4034 - SMF-4034-rcqx-FX273.lcm  
 批处理文件名: RC\$SMF-4034 - SMF-4034-20250106-FX273.lcb  
 样品瓶号: 3-5  
 进样体积: 10 μl      版本号: 6.115  
 进样时间: 2025/01/07 02:09:21      实验者: xiechaojun  
 处理时间 (V2): 2025/01/07 09:55:40      处理者: xiechaojun  
 仪器型号: SHIMADZU LC-2050C(FX273)

## <色谱图>

mV

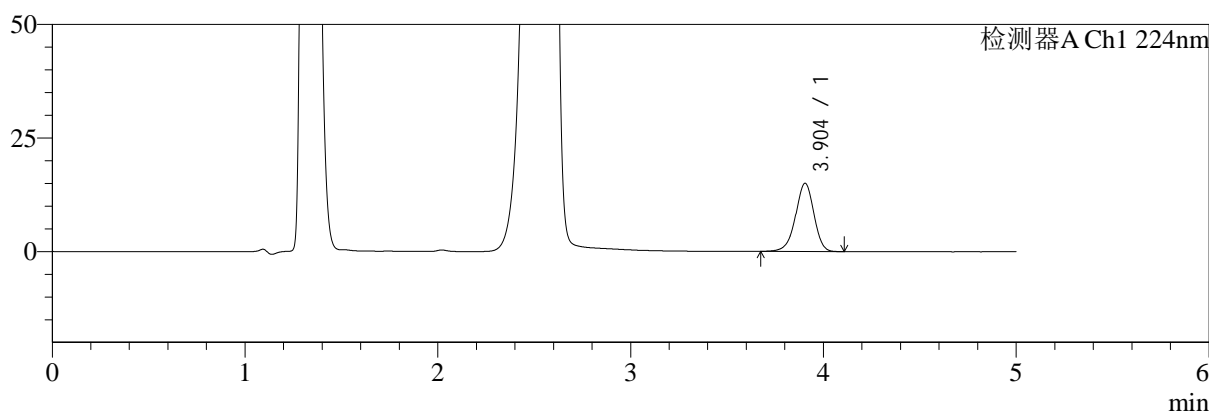

mV

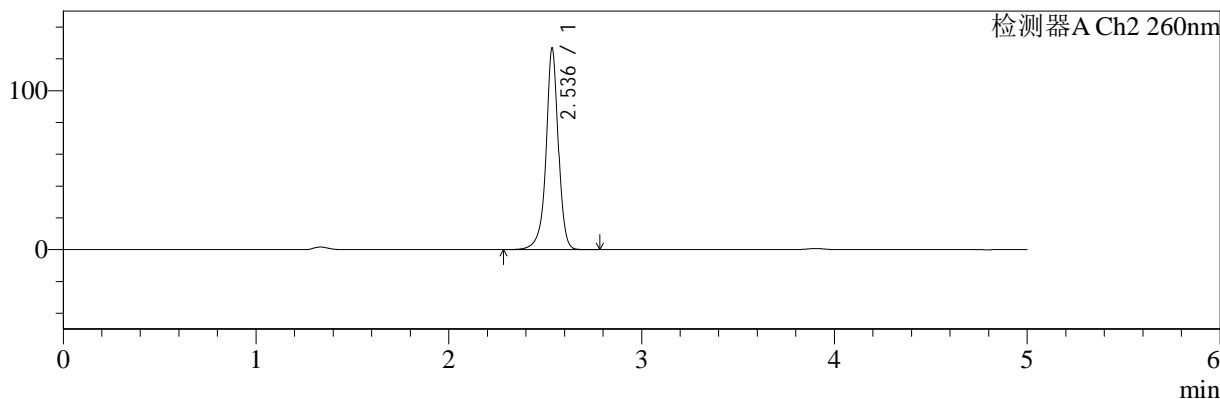

## <峰表>

### 检测器A Ch1 224nm

峰号	保留时间	面积	面积%	高度	理论塔板数(USP)	拖尾因子	分离度(USP)
1	3.904	99269	100.000	15034	8244	0.947	--
总计		99269	100.000	15034			

### 检测器A Ch2 260nm

峰号	保留时间	面积	面积%	高度	理论塔板数(USP)	拖尾因子	分离度(USP)
1	2.536	562952	100.000	126296	8284	0.952	--
总计		562952	100.000	126296			



# SMF-4034

## <样品信息>

色谱柱:MM-C18/SCX(150mm\*4.6mm,5μm) 流速:1.5ml/min  
 柱温:30°C 波长:224/260nm  
 数据文件名: RC\$SMF-4034 - 0-87/24-1027-2 - zzp-2024120521p-rcqx-1-pH4.5jz-jf50z-30min-P2.lcd  
 方法文件名: RC\$SMF-4034 - SMF-4034-rcqx-FX273.lcm  
 批处理文件名: RC\$SMF-4034 - SMF-4034-20250106-FX273.lcb  
 样品瓶号: 3-14 版本号: 6.115  
 进样体积: 10 μl 实验者: xiechaojun  
 进样时间: 2025/01/07 02:14:42 处理者: xiechaojun  
 处理时间 (V2): 2025/01/07 09:55:43  
 仪器型号: SHIMADZU LC-2050C(FX273)

## <色谱图>

mV

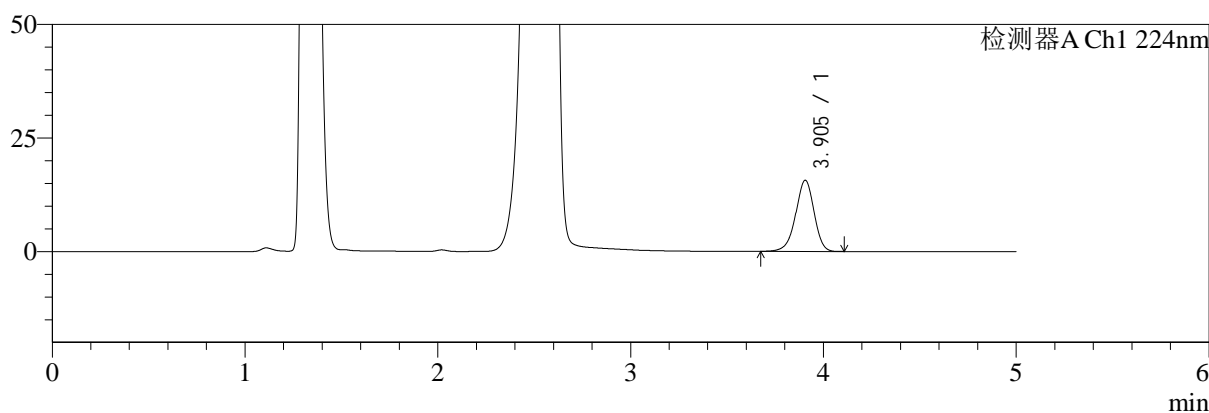

mV

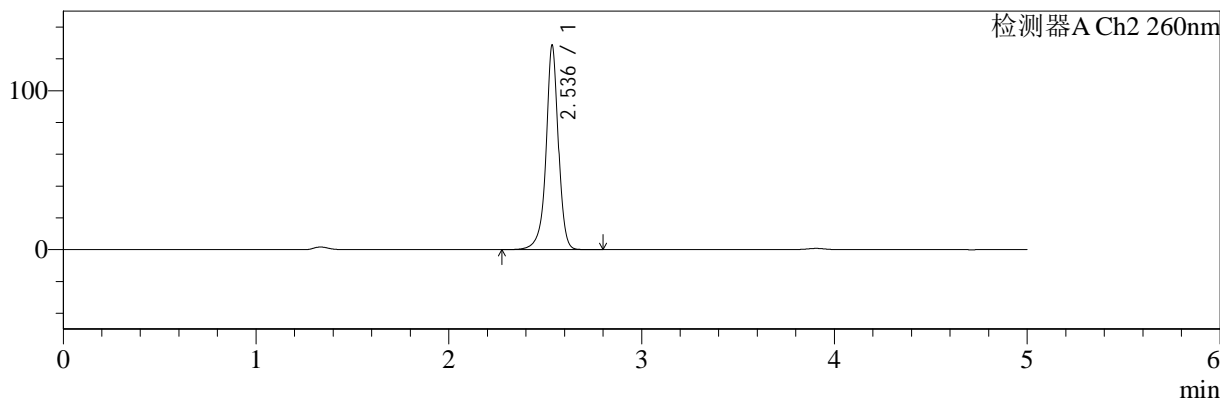

## <峰表>

### 检测器A Ch1 224nm

峰号	保留时间	面积	面积%	高度	理论塔板数(USP)	拖尾因子	分离度(USP)
1	3.905	103888	100.000	15688	8214	0.945	--
总计		103888	100.000	15688			

### 检测器A Ch2 260nm

峰号	保留时间	面积	面积%	高度	理论塔板数(USP)	拖尾因子	分离度(USP)
1	2.536	571602	100.000	128248	8282	0.952	--
总计		571602	100.000	128248			



# SMF-4034

## <样品信息>

色谱柱:MM-C18/SCX(150mm\*4.6mm,5μm) 流速:1.5ml/min  
 柱温:30°C 波长:224/260nm  
 数据文件名: RC\$SMF-4034 - 0-87/24-1028-2 - zzp-2024120521p-rcqx-1-pH4.5jz-jf50z-30min-P3.lcd  
 方法文件名: RC\$SMF-4034 - SMF-4034-rcqx-FX273.lcm  
 批处理文件名: RC\$SMF-4034 - SMF-4034-20250106-FX273.lcb  
 样品瓶号: 3-23 版本号: 6.115  
 进样体积: 10 μl 实验者: xiechaojun  
 进样时间: 2025/01/07 02:20:04 处理者: xiechaojun  
 处理时间 (V2): 2025/01/07 09:55:46  
 仪器型号: SHIMADZU LC-2050C(FX273)

## <色谱图>

mV

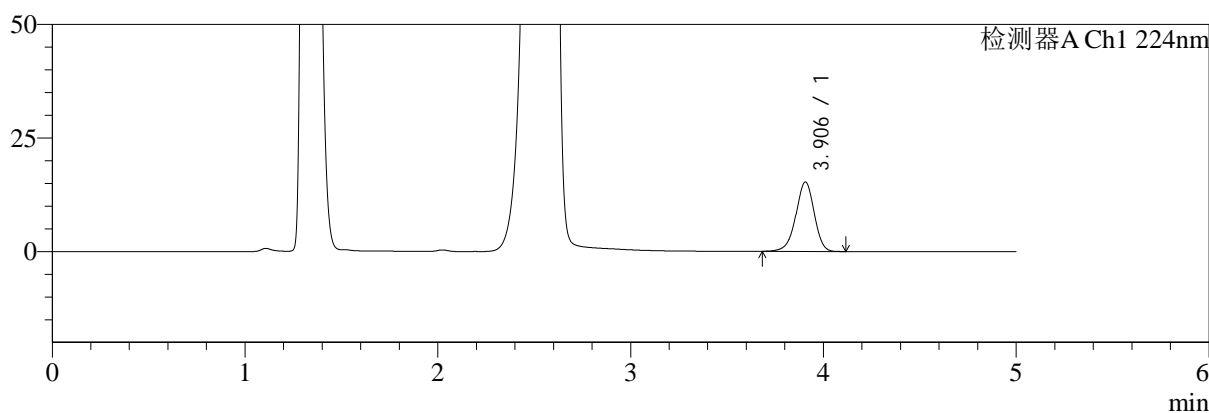

mV

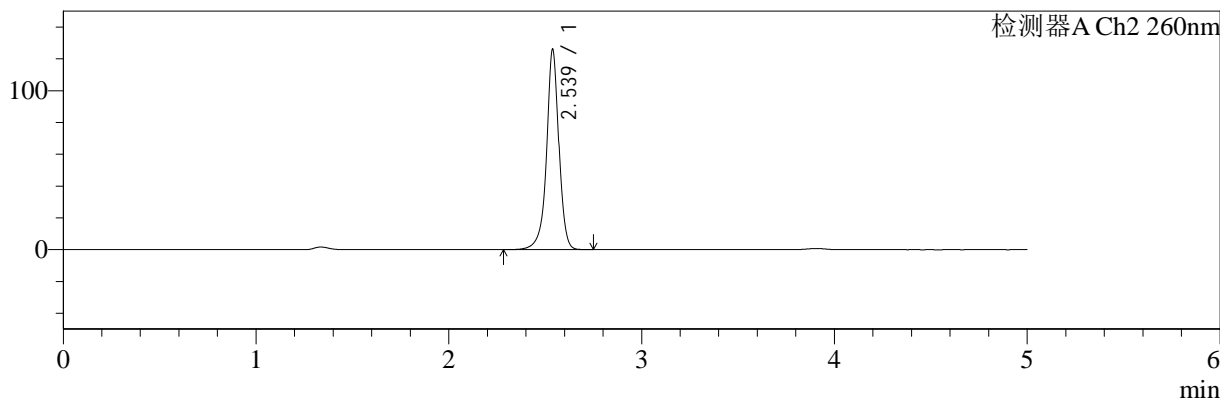

## <峰表>

### 检测器A Ch1 224nm

峰号	保留时间	面积	面积%	高度	理论塔板数(USP)	拖尾因子	分离度(USP)
1	3.906	101106	100.000	15320	8260	0.949	--
总计		101106	100.000	15320			

### 检测器A Ch2 260nm

峰号	保留时间	面积	面积%	高度	理论塔板数(USP)	拖尾因子	分离度(USP)
1	2.539	559497	100.000	126035	8304	0.955	--
总计		559497	100.000	126035			



# SMF-4034

## <样品信息>

色谱柱:MM-C18/SCX(150mm\*4.6mm,5μm) 流速:1.5ml/min  
 柱温:30°C 波长:224/260nm  
 数据文件名: RC\$SMF-4034 - 0-87/24-1029-2 - zzp-2024120521p-rcqx-1-pH4.5jz-jf50z-30min-P4.lcd  
 方法文件名: RC\$SMF-4034 - SMF-4034-rcqx-FX273.lcm  
 批处理文件名: RC\$SMF-4034 - SMF-4034-20250106-FX273.lcb  
 样品瓶号: 3-32 版本号: 6.115  
 进样体积: 10 μl 实验者: xiechaojun  
 进样时间: 2025/01/07 02:25:24 处理者: xiechaojun  
 处理时间 (V2): 2025/01/07 09:55:48  
 仪器型号: SHIMADZU LC-2050C(FX273)

## <色谱图>

mV

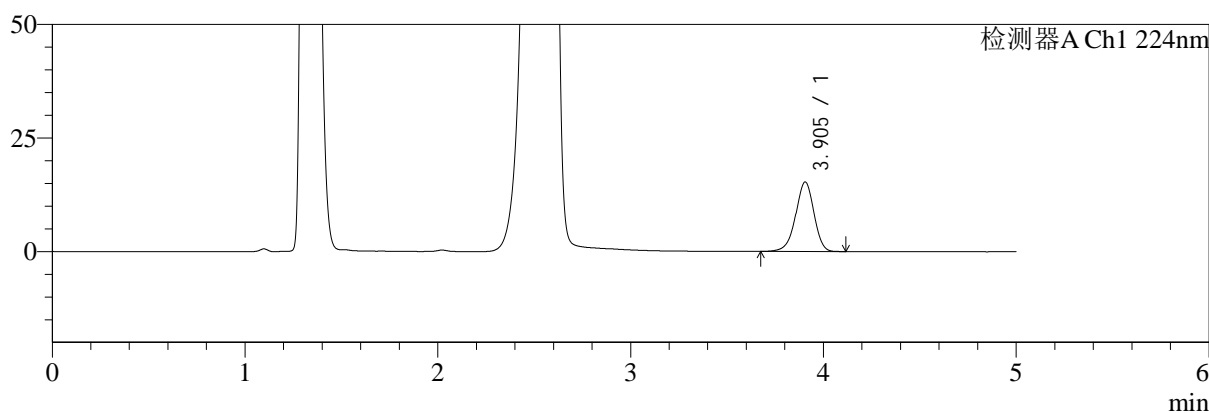

mV

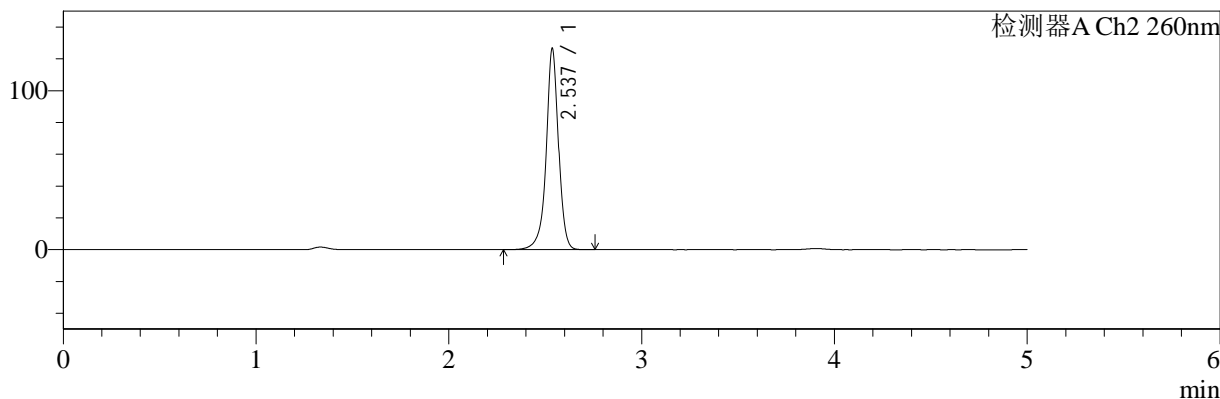

## <峰表>

### 检测器A Ch1 224nm

峰号	保留时间	面积	面积%	高度	理论塔板数(USP)	拖尾因子	分离度(USP)
1	3.905	100893	100.000	15309	8246	0.948	--
总计		100893	100.000	15309			

### 检测器A Ch2 260nm

峰号	保留时间	面积	面积%	高度	理论塔板数(USP)	拖尾因子	分离度(USP)
1	2.537	562039	100.000	126437	8297	0.953	--
总计		562039	100.000	126437			



# SMF-4034

## <样品信息>

色谱柱:MM-C18/SCX(150mm\*4.6mm,5μm) 流速:1.5ml/min  
 柱温:30°C 波长:224/260nm  
 数据文件名: RC\$SMF-4034 - 0-87/24-1030-2 - zzp-2024120521p-rcqx-1-pH4.5jz-jf50z-30min-P5.lcd  
 方法文件名: RC\$SMF-4034 - SMF-4034-rcqx-FX273.lcm  
 批处理文件名: RC\$SMF-4034 - SMF-4034-20250106-FX273.lcb  
 样品瓶号: 3-41 版本号: 6.115  
 进样体积: 10 μl 实验者: xiechaojun  
 进样时间: 2025/01/07 02:30:46 处理者: xiechaojun  
 处理时间 (V2): 2025/01/07 09:55:51  
 仪器型号: SHIMADZU LC-2050C(FX273)

## <色谱图>

mV

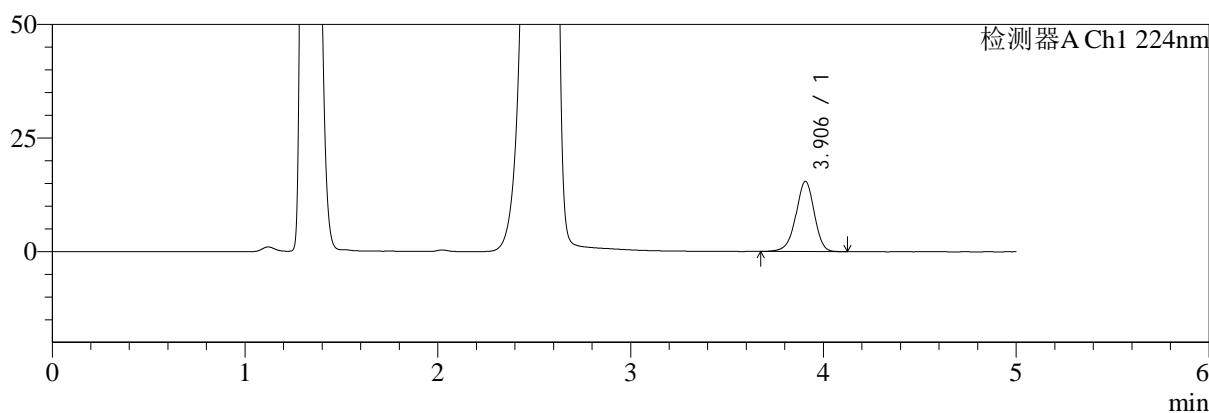

mV

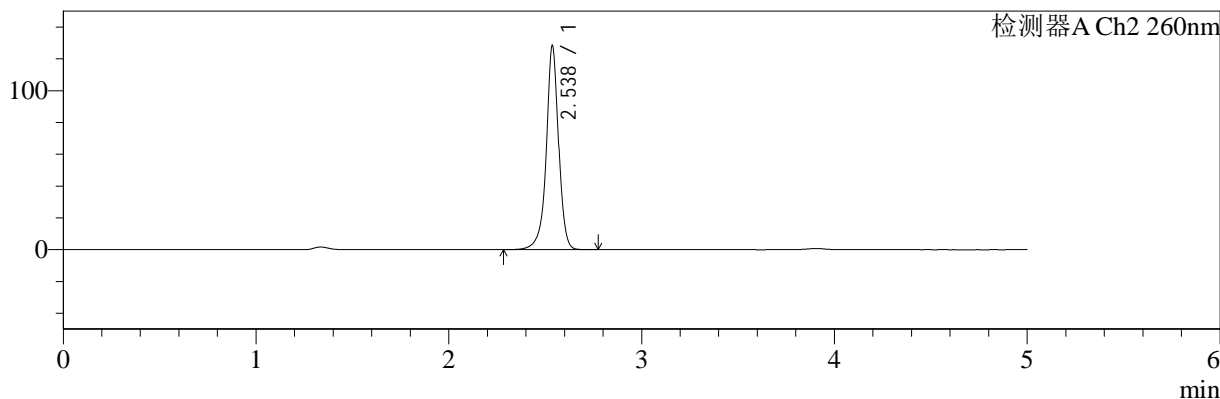

## <峰表>

### 检测器A Ch1 224nm

峰号	保留时间	面积	面积%	高度	理论塔板数(USP)	拖尾因子	分离度(USP)
1	3.906	102198	100.000	15453	8242	0.948	--
总计		102198	100.000	15453			

### 检测器A Ch2 260nm

峰号	保留时间	面积	面积%	高度	理论塔板数(USP)	拖尾因子	分离度(USP)
1	2.538	570295	100.000	128336	8292	0.953	--
总计		570295	100.000	128336			



# SMF-4034

## <样品信息>

色谱柱:MM-C18/SCX(150mm\*4.6mm,5μm)      流速:1.5ml/min  
 柱温:30°C      波长:224/260nm  
 数据文件名: RC\$SMF-4034 - 0-87/24-1031-2 - zzp-2024120521p-rcqx-1-pH4.5jz-jf50z-30min-P6.lcd  
 方法文件名: RC\$SMF-4034 - SMF-4034-rcqx-FX273.lcm  
 批处理文件名: RC\$SMF-4034 - SMF-4034-20250106-FX273.lcb  
 样品瓶号: 3-50  
 进样体积: 10 μl      版本号: 6.115  
 进样时间: 2025/01/07 02:36:07      实验者: xiechaojun  
 处理时间 (V2): 2025/01/07 09:55:54      处理者: xiechaojun  
 仪器型号: SHIMADZU LC-2050C(FX273)

## <色谱图>

mV

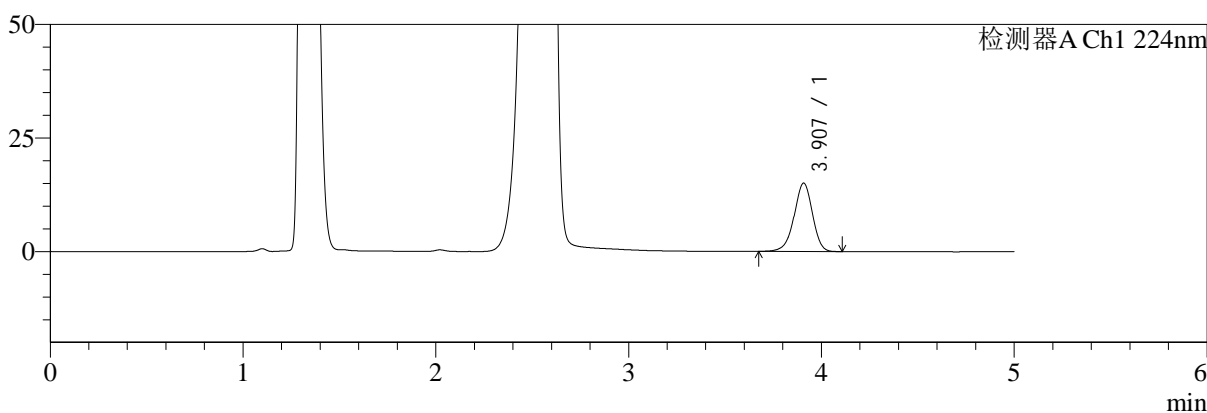

mV

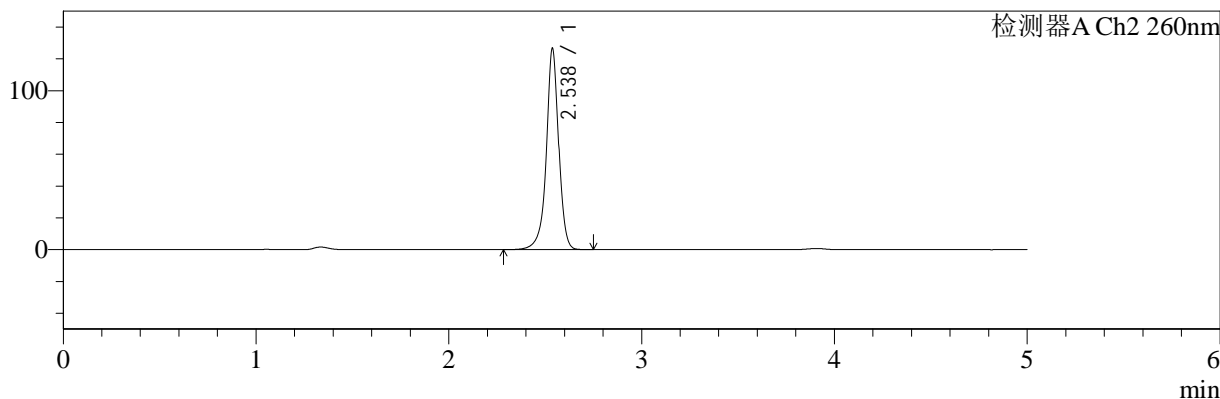

## <峰表>

### 检测器A Ch1 224nm

峰号	保留时间	面积	面积%	高度	理论塔板数(USP)	拖尾因子	分离度(USP)
1	3.907	99408	100.000	15041	8258	0.945	--
总计		99408	100.000	15041			

### 检测器A Ch2 260nm

峰号	保留时间	面积	面积%	高度	理论塔板数(USP)	拖尾因子	分离度(USP)
1	2.538	562938	100.000	126618	8273	0.953	--
总计		562938	100.000	126618			



# SMF-4034

## <样品信息>

色谱柱:MM-C18/SCX(150mm\*4.6mm,5μm) 流速:1.5ml/min  
 柱温:30°C 波长:224/260nm  
 数据文件名: RC\$SMF-4034 - 0-87/24-1032-2 - zzp-2024120521p-rcqx-1-pH4.5jz-jf50z-45min-P1.lcd  
 方法文件名: RC\$SMF-4034 - SMF-4034-rcqx-FX273.lcm  
 批处理文件名: RC\$SMF-4034 - SMF-4034-20250106-FX273.lcb  
 样品瓶号: 3-6 版本号: 6.115  
 进样体积: 10 μl 实验者: xiechaojun  
 进样时间: 2025/01/07 02:41:29 处理者: xiechaojun  
 处理时间 (V2): 2025/01/07 09:55:57  
 仪器型号: SHIMADZU LC-2050C(FX273)

## <色谱图>

mV

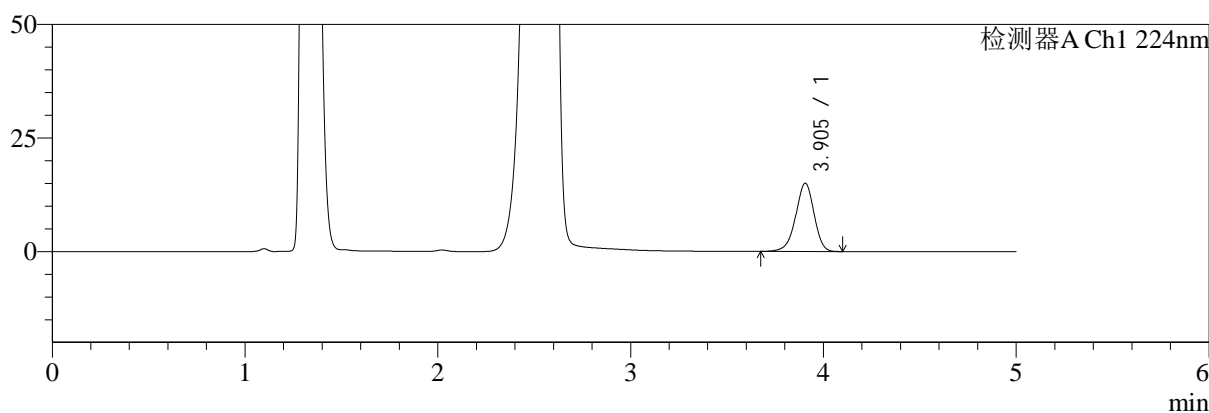

mV

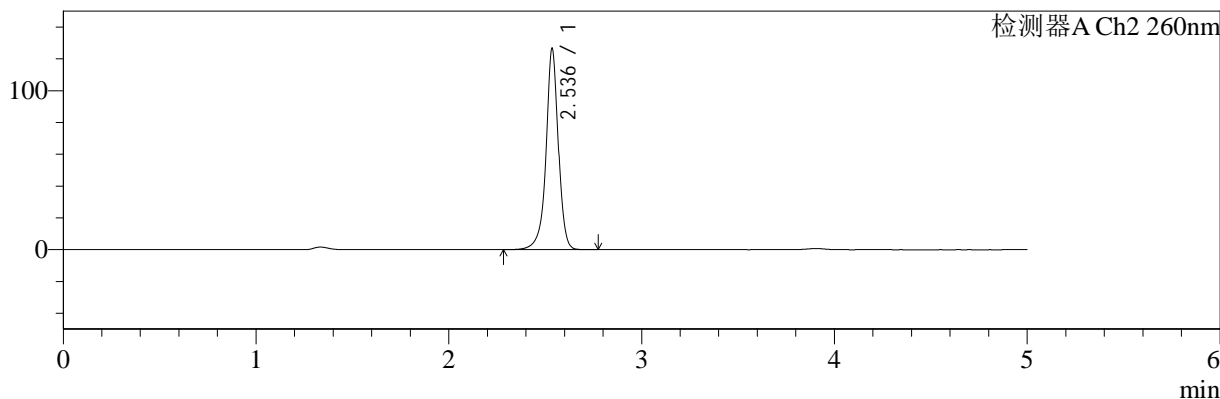

## <峰表>

### 检测器A Ch1 224nm

峰号	保留时间	面积	面积%	高度	理论塔板数(USP)	拖尾因子	分离度(USP)
1	3.905	99311	100.000	15041	8238	0.946	--
总计		99311	100.000	15041			

### 检测器A Ch2 260nm

峰号	保留时间	面积	面积%	高度	理论塔板数(USP)	拖尾因子	分离度(USP)
1	2.536	562301	100.000	126154	8284	0.952	--
总计		562301	100.000	126154			



# SMF-4034

## <样品信息>

色谱柱:MM-C18/SCX(150mm\*4.6mm,5μm) 流速:1.5ml/min  
 柱温:30°C 波长:224/260nm  
 数据文件名: RC\$SMF-4034 - 0-87/24-1033-2 - zzp-2024120521p-rcqx-1-pH4.5jz-jf50z-45min-P2.lcd  
 方法文件名: RC\$SMF-4034 - SMF-4034-rcqx-FX273.lcm  
 批处理文件名: RC\$SMF-4034 - SMF-4034-20250106-FX273.lcb  
 样品瓶号: 3-15 版本号: 6.115  
 进样体积: 10 μl 实验者: xiechaojun  
 进样时间: 2025/01/07 02:46:51 处理者: xiechaojun  
 处理时间 (V2): 2025/01/07 09:56:00  
 仪器型号: SHIMADZU LC-2050C(FX273)

## <色谱图>

mV

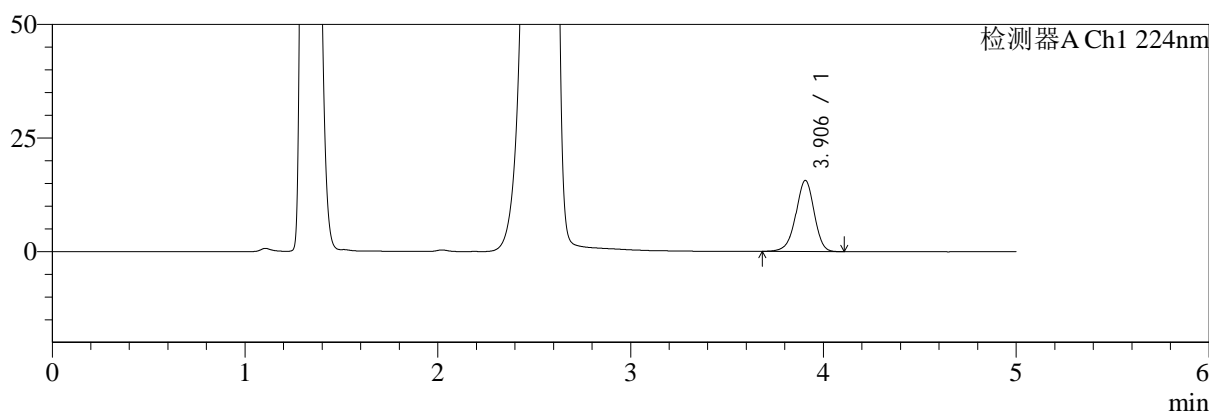

mV

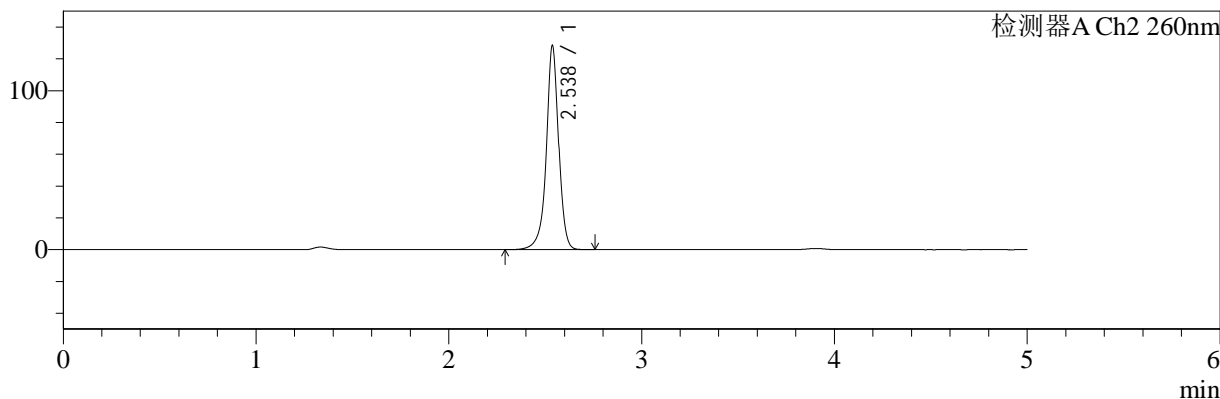

## <峰表>

### 检测器A Ch1 224nm

峰号	保留时间	面积	面积%	高度	理论塔板数(USP)	拖尾因子	分离度(USP)
1	3.906	103060	100.000	15646	8275	0.949	--
总计		103060	100.000	15646			

### 检测器A Ch2 260nm

峰号	保留时间	面积	面积%	高度	理论塔板数(USP)	拖尾因子	分离度(USP)
1	2.538	570237	100.000	128358	8284	0.953	--
总计		570237	100.000	128358			



# SMF-4034

## <样品信息>

色谱柱:MM-C18/SCX(150mm\*4.6mm,5μm) 流速:1.5ml/min  
 柱温:30°C 波长:224/260nm  
 数据文件名: RC\$SMF-4034 - 0-87/24-1034-2 - zzp-2024120521p-rcqx-1-pH4.5jz-jf50z-45min-P3.lcd  
 方法文件名: RC\$SMF-4034 - SMF-4034-rcqx-FX273.lcm  
 批处理文件名: RC\$SMF-4034 - SMF-4034-20250106-FX273.lcb  
 样品瓶号: 3-24 版本号: 6.115  
 进样体积: 10 μl 实验者: xiechaojun  
 进样时间: 2025/01/07 02:52:11 处理者: xiechaojun  
 处理时间 (V2): 2025/01/07 09:56:02  
 仪器型号: SHIMADZU LC-2050C(FX273)

## <色谱图>

mV

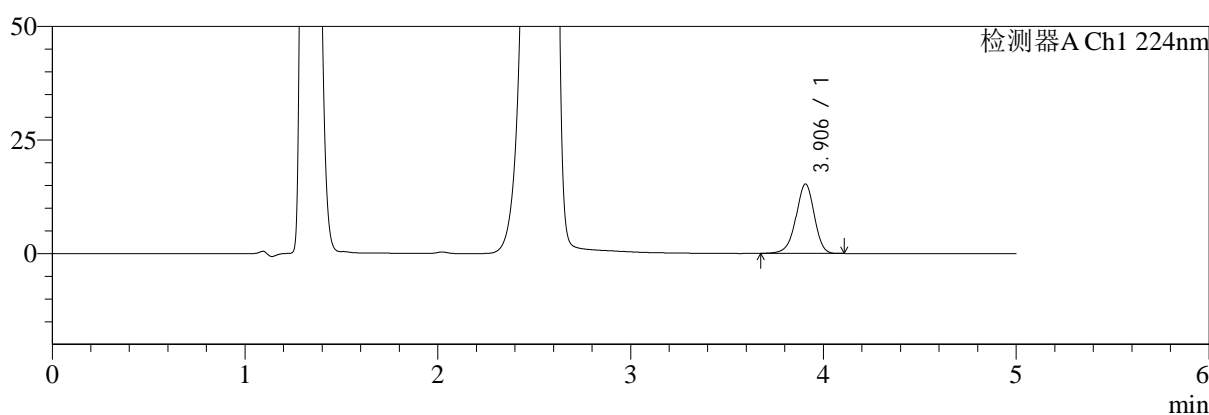

mV

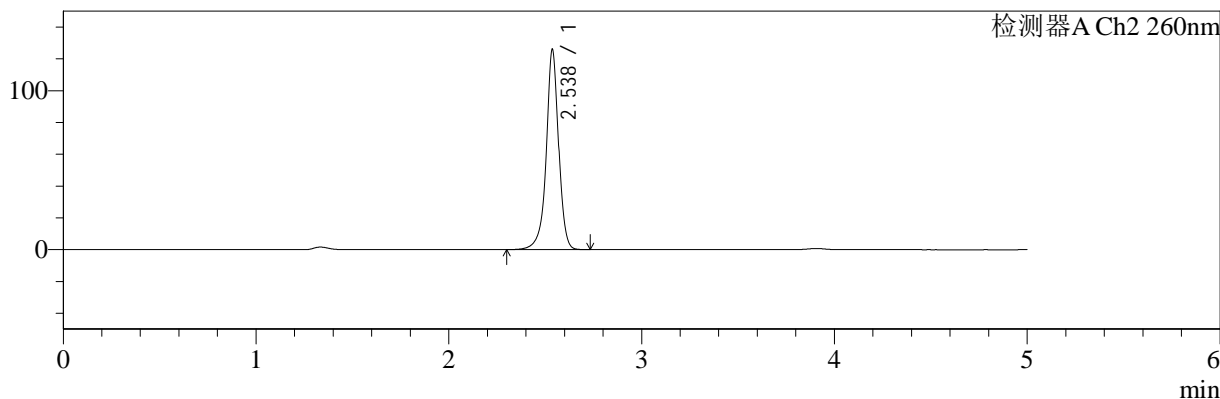

## <峰表>

### 检测器A Ch1 224nm

峰号	保留时间	面积	面积%	高度	理论塔板数(USP)	拖尾因子	分离度(USP)
1	3.906	100808	100.000	15292	8283	0.947	--
总计		100808	100.000	15292			

### 检测器A Ch2 260nm

峰号	保留时间	面积	面积%	高度	理论塔板数(USP)	拖尾因子	分离度(USP)
1	2.538	560978	100.000	125882	8238	0.953	--
总计		560978	100.000	125882			



# SMF-4034

## <样品信息>

色谱柱:MM-C18/SCX(150mm\*4.6mm,5μm)      流速:1.5ml/min  
 柱温:30°C      波长:224/260nm  
 数据文件名: RC\$SMF-4034 - 0-87/24-1035-2 - zzp-2024120521p-rcqx-1-pH4.5jz-jf50z-45min-P4.lcd  
 方法文件名: RC\$SMF-4034 - SMF-4034-rcqx-FX273.lcm  
 批处理文件名: RC\$SMF-4034 - SMF-4034-20250106-FX273.lcb  
 样品瓶号: 3-33  
 进样体积: 10 μl      版本号: 6.115  
 进样时间: 2025/01/07 02:57:32      实验者: xiechaojun  
 处理时间 (V2): 2025/01/07 09:56:05      处理者: xiechaojun  
 仪器型号: SHIMADZU LC-2050C(FX273)

## <色谱图>

mV

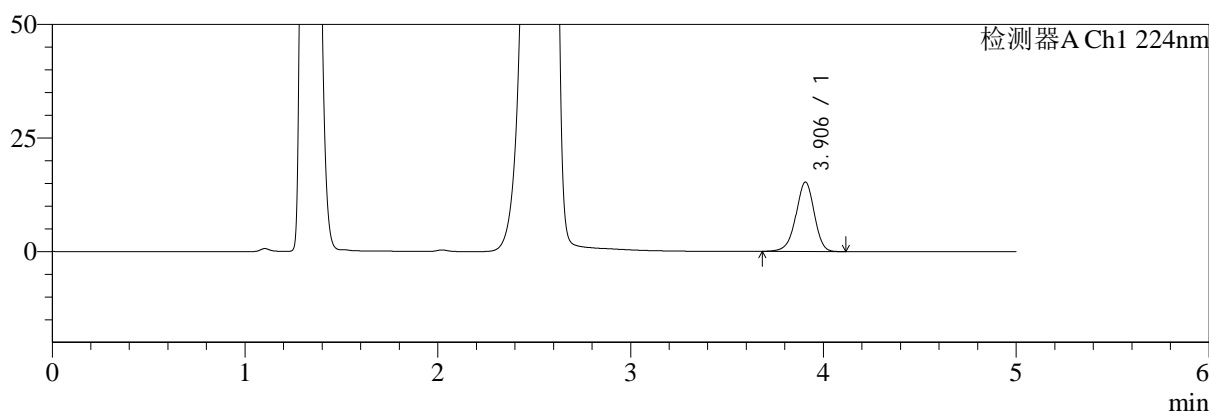

mV

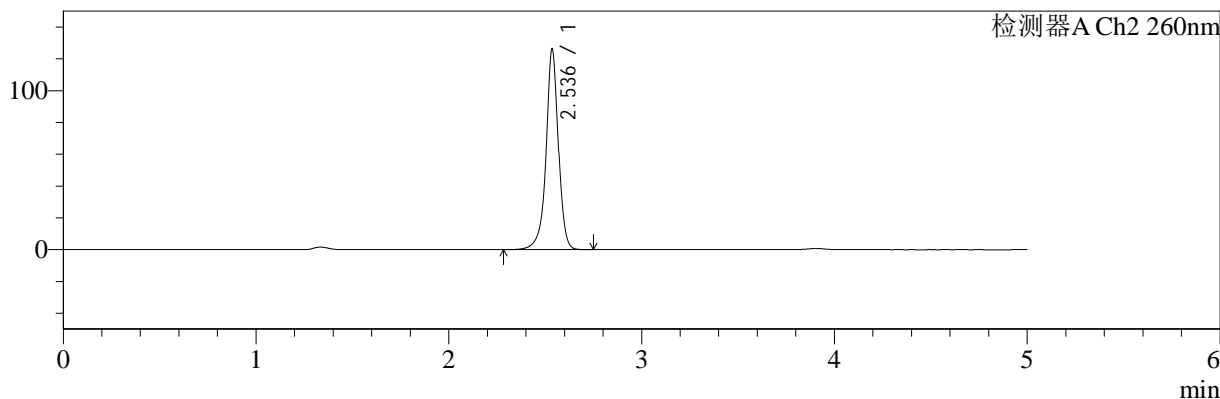

## <峰表>

### 检测器A Ch1 224nm

峰号	保留时间	面积	面积%	高度	理论塔板数(USP)	拖尾因子	分离度(USP)
1	3.906	100972	100.000	15287	8251	0.949	--
总计		100972	100.000	15287			

### 检测器A Ch2 260nm

峰号	保留时间	面积	面积%	高度	理论塔板数(USP)	拖尾因子	分离度(USP)
1	2.536	560407	100.000	125873	8280	0.953	--
总计		560407	100.000	125873			



# SMF-4034

## <样品信息>

色谱柱:MM-C18/SCX(150mm\*4.6mm,5μm)      流速:1.5ml/min  
 柱温:30°C      波长:224/260nm  
 数据文件名: RC\$SMF-4034 - 0-87/24-1036-2 - zzp-2024120521p-rcqx-1-pH4.5jz-jf50z-45min-P5.lcd  
 方法文件名: RC\$SMF-4034 - SMF-4034-rcqx-FX273.lcm  
 批处理文件名: RC\$SMF-4034 - SMF-4034-20250106-FX273.lcb  
 样品瓶号: 3-42  
 进样体积: 10 μl      版本号: 6.115  
 进样时间: 2025/01/07 03:02:53      实验者: xiechaojun  
 处理时间 (V2): 2025/01/07 09:56:08      处理者: xiechaojun  
 仪器型号: SHIMADZU LC-2050C(FX273)

## <色谱图>

mV

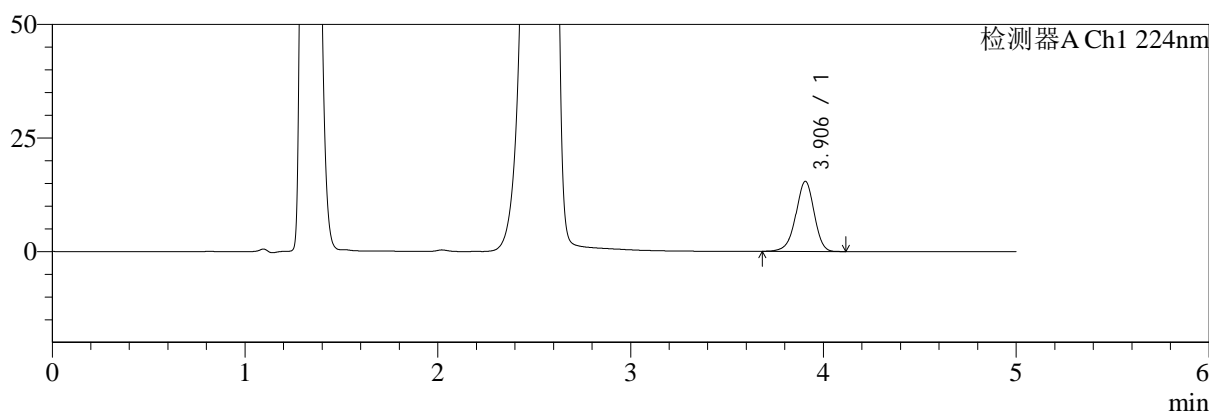

mV

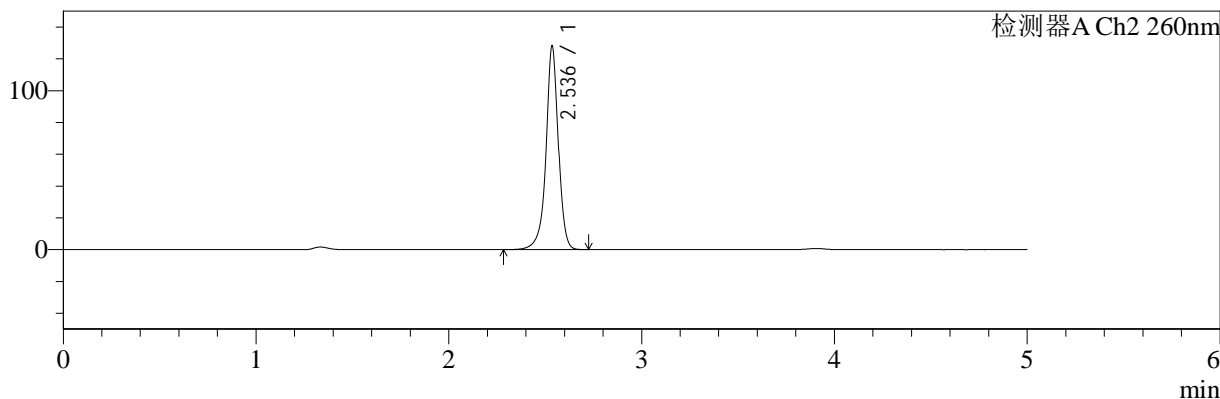

## <峰表>

### 检测器A Ch1 224nm

峰号	保留时间	面积	面积%	高度	理论塔板数(USP)	拖尾因子	分离度(USP)
1	3.906	101906	100.000	15448	8235	0.946	--
总计		101906	100.000	15448			

### 检测器A Ch2 260nm

峰号	保留时间	面积	面积%	高度	理论塔板数(USP)	拖尾因子	分离度(USP)
1	2.536	569327	100.000	127697	8267	0.952	--
总计		569327	100.000	127697			



# SMF-4034

## <样品信息>

色谱柱:MM-C18/SCX(150mm\*4.6mm,5μm) 流速:1.5ml/min  
 柱温:30°C 波长:224/260nm  
 数据文件名: RC\$SMF-4034 - 0-87/24-1037-2 - zzp-2024120521p-rcqx-1-pH4.5jz-jf50z-45min-P6.lcd  
 方法文件名: RC\$SMF-4034 - SMF-4034-rcqx-FX273.lcm  
 批处理文件名: RC\$SMF-4034 - SMF-4034-20250106-FX273.lcb  
 样品瓶号: 3-51 版本号: 6.115  
 进样体积: 10 μl 实验者: xiechaojun  
 进样时间: 2025/01/07 03:08:15 处理者: xiechaojun  
 处理时间 (V2): 2025/01/07 09:56:10  
 仪器型号: SHIMADZU LC-2050C(FX273)

## <色谱图>

mV

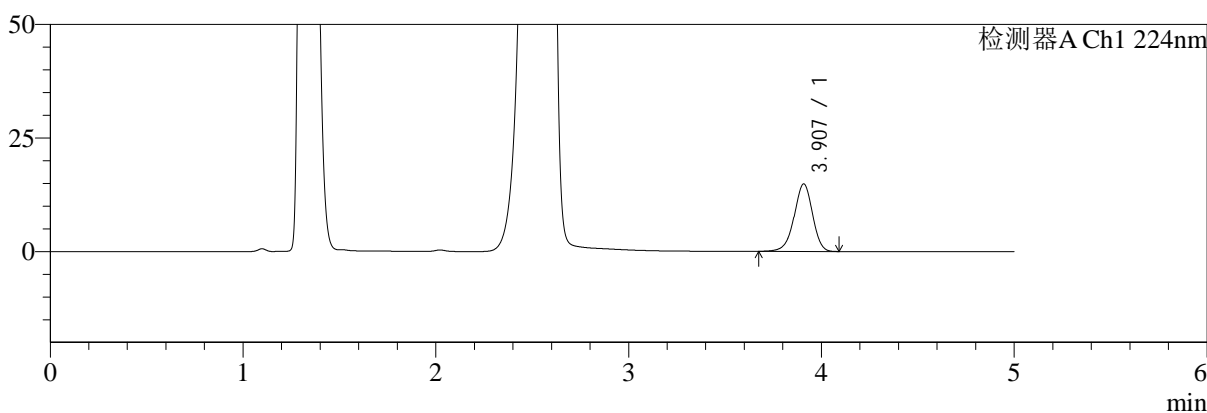

mV

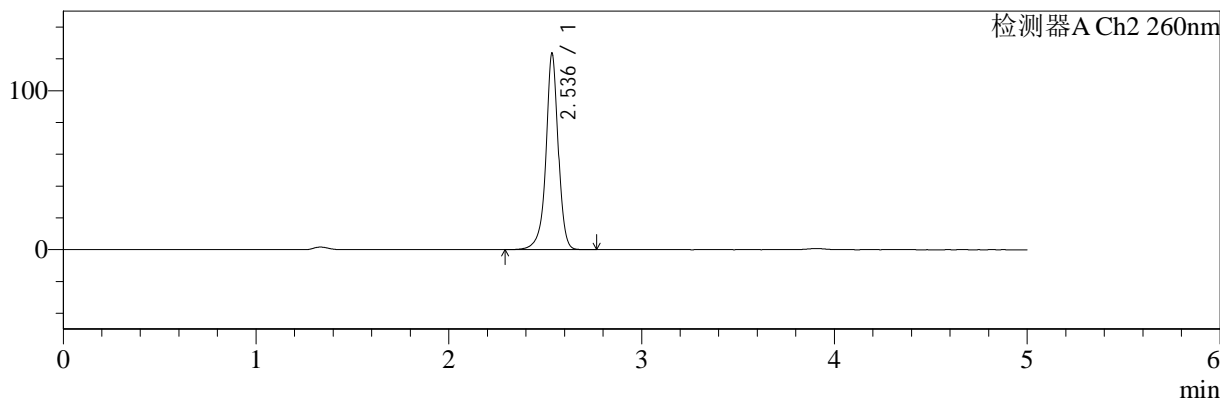

## <峰表>

### 检测器A Ch1 224nm

峰号	保留时间	面积	面积%	高度	理论塔板数(USP)	拖尾因子	分离度(USP)
1	3.907	98411	100.000	14839	8221	0.947	--
总计		98411	100.000	14839			

### 检测器A Ch2 260nm

峰号	保留时间	面积	面积%	高度	理论塔板数(USP)	拖尾因子	分离度(USP)
1	2.536	548461	100.000	122926	8288	0.954	--
总计		548461	100.000	122926			



# SMF-4034

## <样品信息>

色谱柱:MM-C18/SCX(150mm\*4.6mm,5μm) 流速:1.5ml/min  
 柱温:30°C 波长:224/260nm  
 数据文件名: RC\$SMF-4034 - 0-87/24-1038-2 - zzp-2024120521p-rcqx-1-pH4.5jz-jf50z-60min-P1.lcd  
 方法文件名: RC\$SMF-4034 - SMF-4034-rcqx-FX273.lcm  
 批处理文件名: RC\$SMF-4034 - SMF-4034-20250106-FX273.lcb  
 样品瓶号: 3-7 版本号: 6.115  
 进样体积: 10 μl 实验者: xiechaojun  
 进样时间: 2025/01/07 03:13:37 处理者: xiechaojun  
 处理时间 (V2): 2025/01/07 09:56:13  
 仪器型号: SHIMADZU LC-2050C(FX273)

## <色谱图>

mV

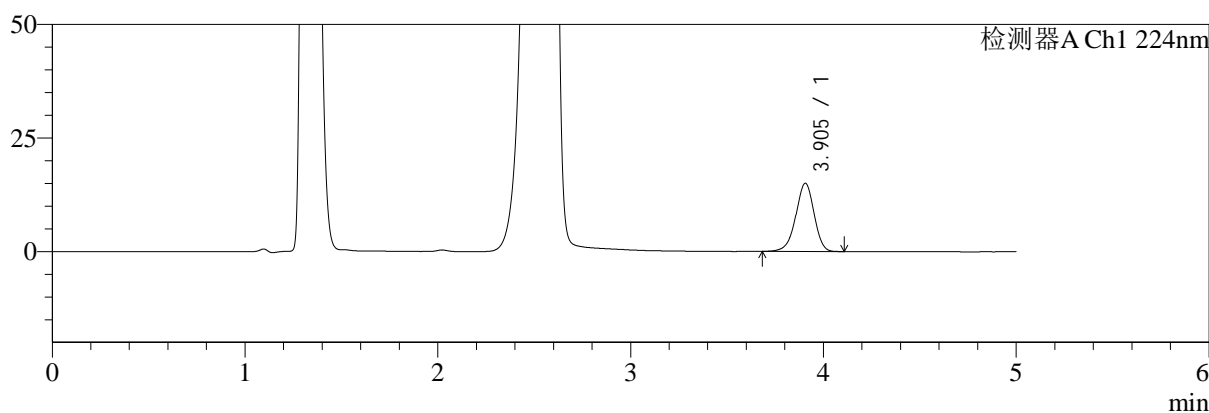

mV

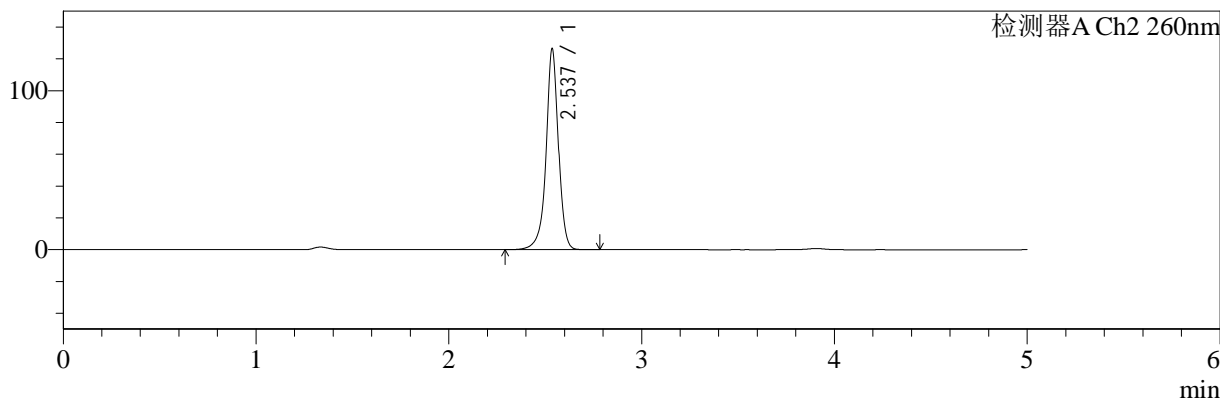

## <峰表>

### 检测器A Ch1 224nm

峰号	保留时间	面积	面积%	高度	理论塔板数(USP)	拖尾因子	分离度(USP)
1	3.905	98962	100.000	15032	8241	0.948	--
总计		98962	100.000	15032			

### 检测器A Ch2 260nm

峰号	保留时间	面积	面积%	高度	理论塔板数(USP)	拖尾因子	分离度(USP)
1	2.537	561738	100.000	126181	8274	0.953	--
总计		561738	100.000	126181			



# SMF-4034

## <样品信息>

色谱柱:MM-C18/SCX(150mm\*4.6mm,5μm) 流速:1.5ml/min  
 柱温:30°C 波长:224/260nm  
 数据文件名: RC\$SMF-4034 - 0-87/24-1039-2 - zzp-2024120521p-rcqx-1-pH4.5jz-jf50z-60min-P2.lcd  
 方法文件名: RC\$SMF-4034 - SMF-4034-rcqx-FX273.lcm  
 批处理文件名: RC\$SMF-4034 - SMF-4034-20250106-FX273.lcb  
 样品瓶号: 3-16 版本号: 6.115  
 进样体积: 10 μl 实验者: xiechaojun  
 进样时间: 2025/01/07 03:18:59 处理者: xiechaojun  
 处理时间 (V2): 2025/01/07 09:56:16  
 仪器型号: SHIMADZU LC-2050C(FX273)

## <色谱图>

mV

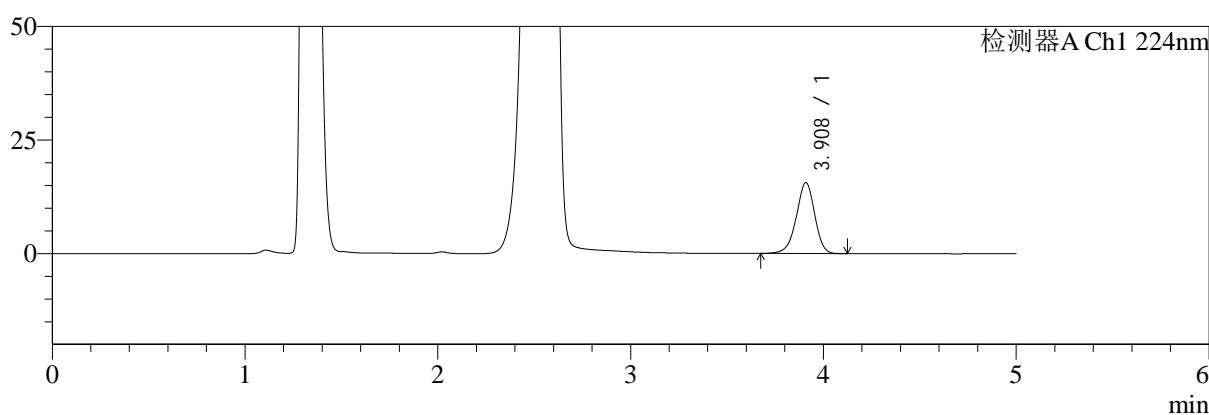

mV

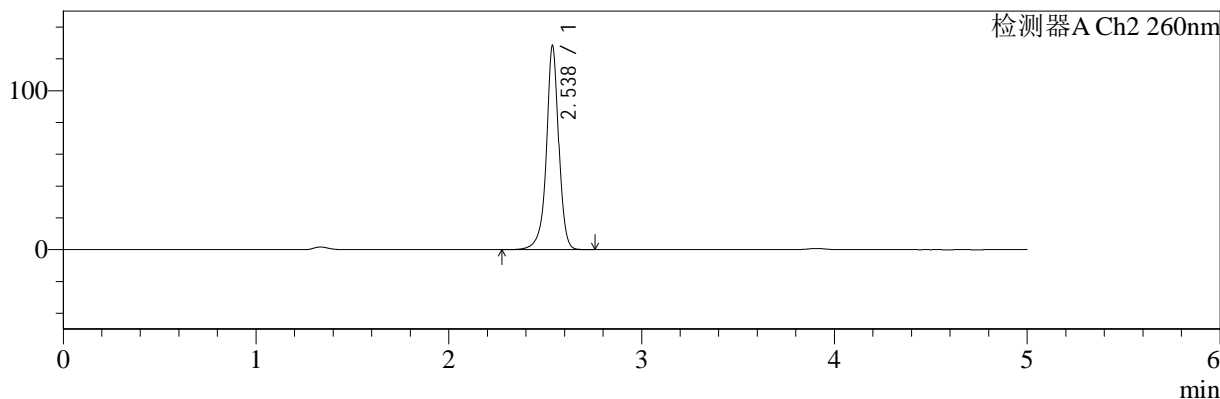

## <峰表>

### 检测器A Ch1 224nm

峰号	保留时间	面积	面积%	高度	理论塔板数(USP)	拖尾因子	分离度(USP)
1	3.908	103031	100.000	15576	8263	0.947	--
总计		103031	100.000	15576			

### 检测器A Ch2 260nm

峰号	保留时间	面积	面积%	高度	理论塔板数(USP)	拖尾因子	分离度(USP)
1	2.538	572270	100.000	128318	8210	0.954	--
总计		572270	100.000	128318			



# SMF-4034

## <样品信息>

色谱柱:MM-C18/SCX(150mm\*4.6mm,5μm) 流速:1.5ml/min  
 柱温:30°C 波长:224/260nm  
 数据文件名: RC\$SMF-4034 - 0-87/24-1040-2 - zzp-2024120521p-rcqx-1-pH4.5jz-jf50z-60min-P3.lcd  
 方法文件名: RC\$SMF-4034 - SMF-4034-rcqx-FX273.lcm  
 批处理文件名: RC\$SMF-4034 - SMF-4034-20250106-FX273.lcb  
 样品瓶号: 3-25 版本号: 6.115  
 进样体积: 10 μl 实验者: xiechaojun  
 进样时间: 2025/01/07 03:24:20 处理者: xiechaojun  
 处理时间 (V2): 2025/01/07 09:56:19  
 仪器型号: SHIMADZU LC-2050C(FX273)

## <色谱图>

mV

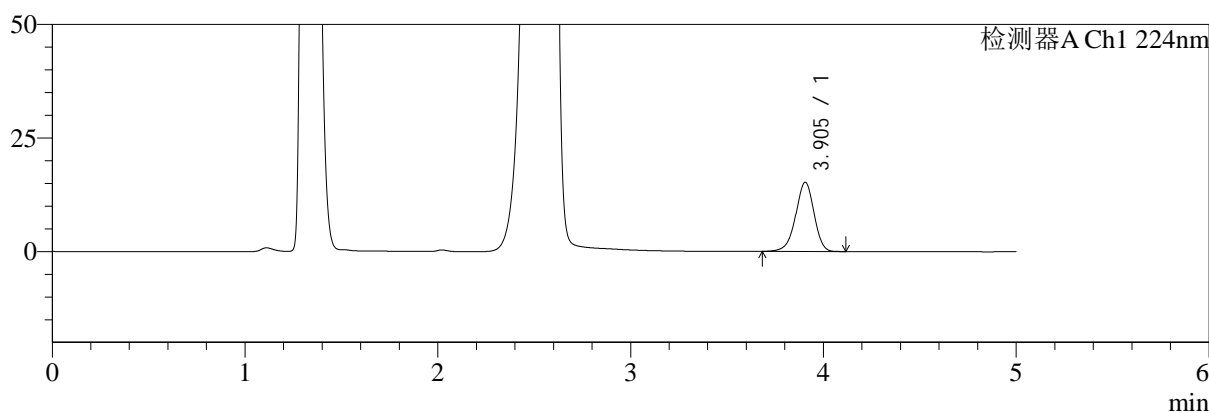

mV

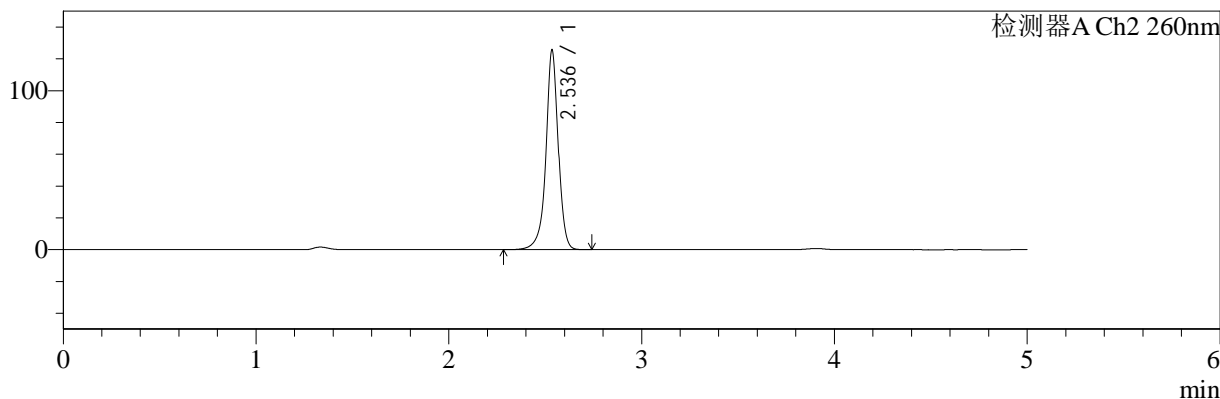

## <峰表>

### 检测器A Ch1 224nm

峰号	保留时间	面积	面积%	高度	理论塔板数(USP)	拖尾因子	分离度(USP)
1	3.905	100752	100.000	15270	8240	0.948	--
总计		100752	100.000	15270			

### 检测器A Ch2 260nm

峰号	保留时间	面积	面积%	高度	理论塔板数(USP)	拖尾因子	分离度(USP)
1	2.536	557364	100.000	124977	8281	0.954	--
总计		557364	100.000	124977			



# SMF-4034

## <样品信息>

色谱柱:MM-C18/SCX(150mm\*4.6mm,5μm) 流速:1.5ml/min  
 柱温:30°C 波长:224/260nm  
 数据文件名: RC\$SMF-4034 - 0-87/24-1041-2 - zzp-2024120521p-rcqx-1-pH4.5jz-jf50z-60min-P4.lcd  
 方法文件名: RC\$SMF-4034 - SMF-4034-rcqx-FX273.lcm  
 批处理文件名: RC\$SMF-4034 - SMF-4034-20250106-FX273.lcb  
 样品瓶号: 3-34 版本号: 6.115  
 进样体积: 10 μl 实验者: xiechaojun  
 进样时间: 2025/01/07 03:29:41 处理者: xiechaojun  
 处理时间 (V2): 2025/01/07 09:56:22  
 仪器型号: SHIMADZU LC-2050C(FX273)

## <色谱图>

mV

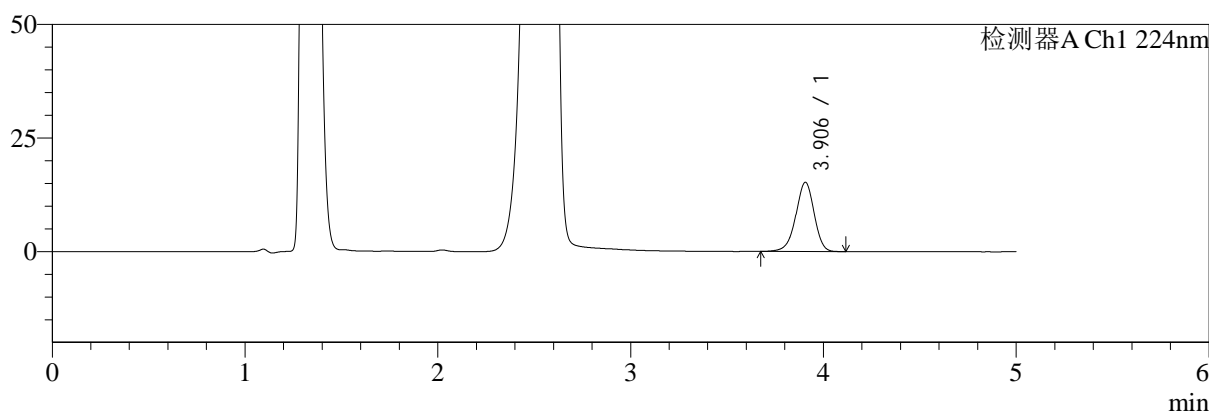

mV

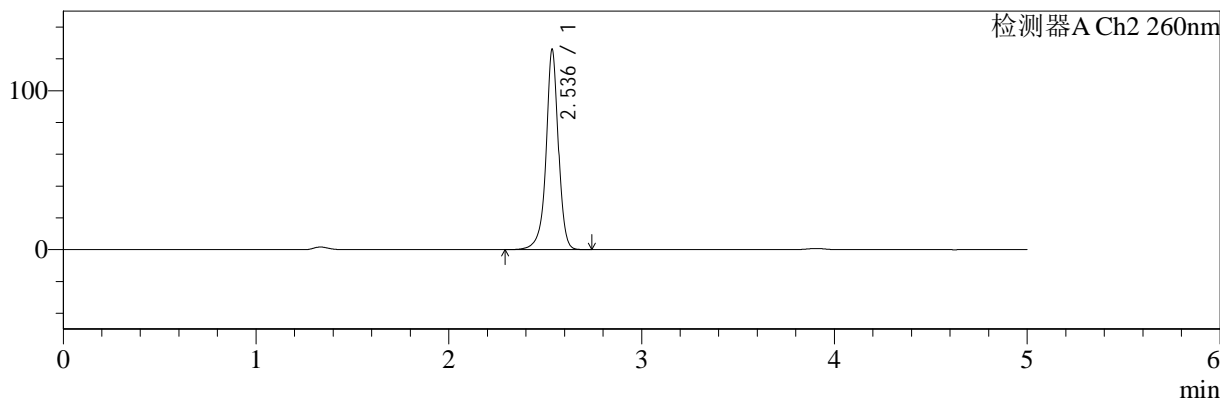

## <峰表>

### 检测器A Ch1 224nm

峰号	保留时间	面积	面积%	高度	理论塔板数(USP)	拖尾因子	分离度(USP)
1	3.906	100530	100.000	15253	8277	0.948	--
总计		100530	100.000	15253			

### 检测器A Ch2 260nm

峰号	保留时间	面积	面积%	高度	理论塔板数(USP)	拖尾因子	分离度(USP)
1	2.536	559264	100.000	125628	8268	0.954	--
总计		559264	100.000	125628			



# SMF-4034

## <样品信息>

色谱柱:MM-C18/SCX(150mm\*4.6mm,5μm) 流速:1.5ml/min  
 柱温:30°C 波长:224/260nm  
 数据文件名: RC\$SMF-4034 - 0-87/24-1042-2 - zzp-2024120521p-rcqx-1-pH4.5jz-jf50z-60min-P5.lcd  
 方法文件名: RC\$SMF-4034 - SMF-4034-rcqx-FX273.lcm  
 批处理文件名: RC\$SMF-4034 - SMF-4034-20250106-FX273.lcb  
 样品瓶号: 3-43 版本号: 6.115  
 进样体积: 10 μl 实验者: xiechaojun  
 进样时间: 2025/01/07 03:35:02 处理者: xiechaojun  
 处理时间 (V2): 2025/01/07 09:56:25  
 仪器型号: SHIMADZU LC-2050C(FX273)

## <色谱图>

mV

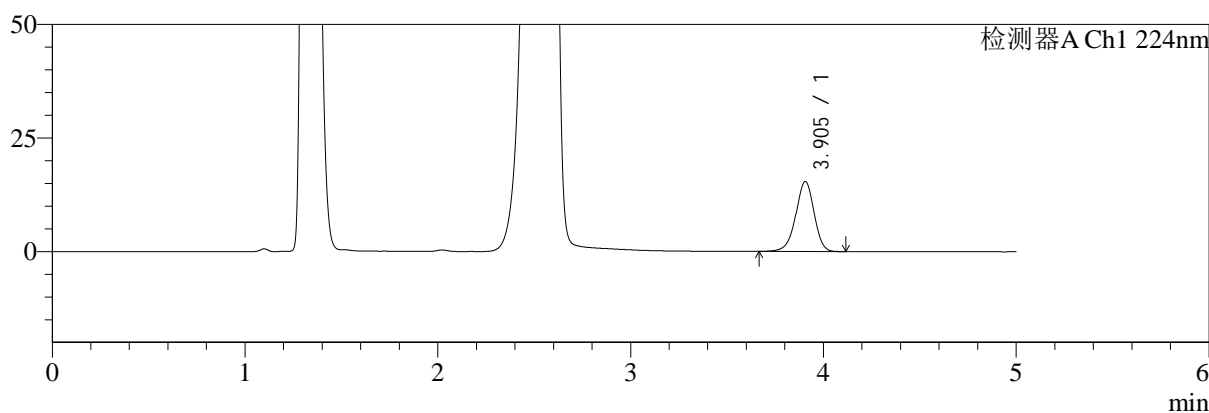

mV

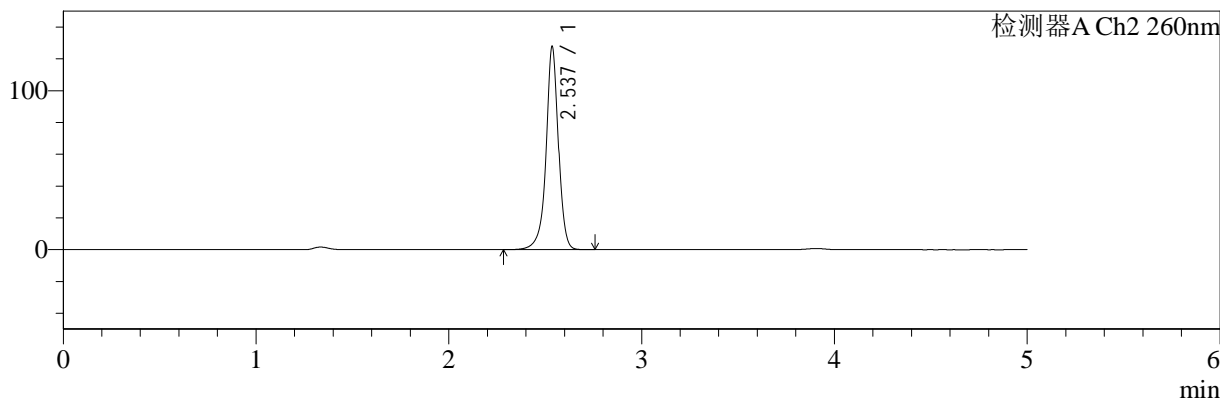

## <峰表>

### 检测器A Ch1 224nm

峰号	保留时间	面积	面积%	高度	理论塔板数(USP)	拖尾因子	分离度(USP)
1	3.905	101839	100.000	15418	8228	0.948	--
总计		101839	100.000	15418			

### 检测器A Ch2 260nm

峰号	保留时间	面积	面积%	高度	理论塔板数(USP)	拖尾因子	分离度(USP)
1	2.537	567729	100.000	127513	8264	0.953	--
总计		567729	100.000	127513			



# SMF-4034

## <样品信息>

色谱柱:MM-C18/SCX(150mm\*4.6mm,5μm) 流速:1.5ml/min  
 柱温:30°C 波长:224/260nm  
 数据文件名: RC\$SMF-4034 - 0-87/24-1043-2 - zzp-2024120521p-rcqx-1-pH4.5jz-jf50z-60min-P6.lcd  
 方法文件名: RC\$SMF-4034 - SMF-4034-rcqx-FX273.lcm  
 批处理文件名: RC\$SMF-4034 - SMF-4034-20250106-FX273.lcb  
 样品瓶号: 3-52 版本号: 6.115  
 进样体积: 10 μl 实验者: xiechaojun  
 进样时间: 2025/01/07 03:40:23 处理者: xiechaojun  
 处理时间 (V2): 2025/01/07 09:56:27  
 仪器型号: SHIMADZU LC-2050C(FX273)

## <色谱图>

mV

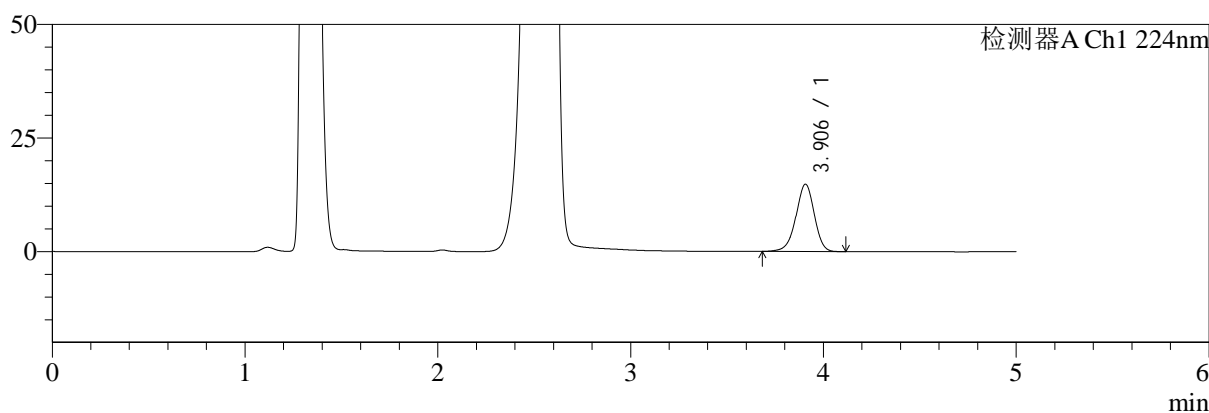

mV

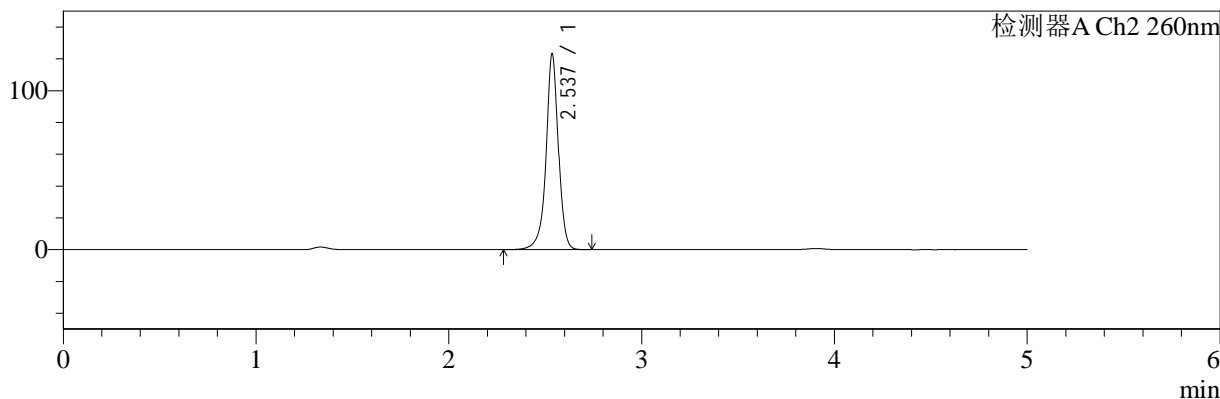

## <峰表>

### 检测器A Ch1 224nm

峰号	保留时间	面积	面积%	高度	理论塔板数(USP)	拖尾因子	分离度(USP)
1	3.906	97964	100.000	14823	8228	0.952	--
总计		97964	100.000	14823			

### 检测器A Ch2 260nm

峰号	保留时间	面积	面积%	高度	理论塔板数(USP)	拖尾因子	分离度(USP)
1	2.537	546582	100.000	122841	8271	0.954	--
总计		546582	100.000	122841			



# SMF-4034

## <样品信息>

色谱柱:MM-C18/SCX(150mm\*4.6mm,5μm) 流速:1.5ml/min  
 柱温:30°C 波长:224/260nm  
 数据文件名: RC\$SMF-4034 - 0-87/24-1044-2 - zzp-2024120521p-rcqx-1-pH4.5jz-jf50z-jxzs-P1.lcd  
 方法文件名: RC\$SMF-4034 - SMF-4034-rcqx-FX273.lcm  
 批处理文件名: RC\$SMF-4034 - SMF-4034-20250106-FX273.lcb  
 样品瓶号: 3-8 版本号: 6.115  
 进样体积: 10 μl 实验者: xiechaojun  
 进样时间: 2025/01/07 03:45:45 处理者: xiechaojun  
 处理时间 (V2): 2025/01/07 09:56:30  
 仪器型号: SHIMADZU LC-2050C(FX273)

## <色谱图>

mV

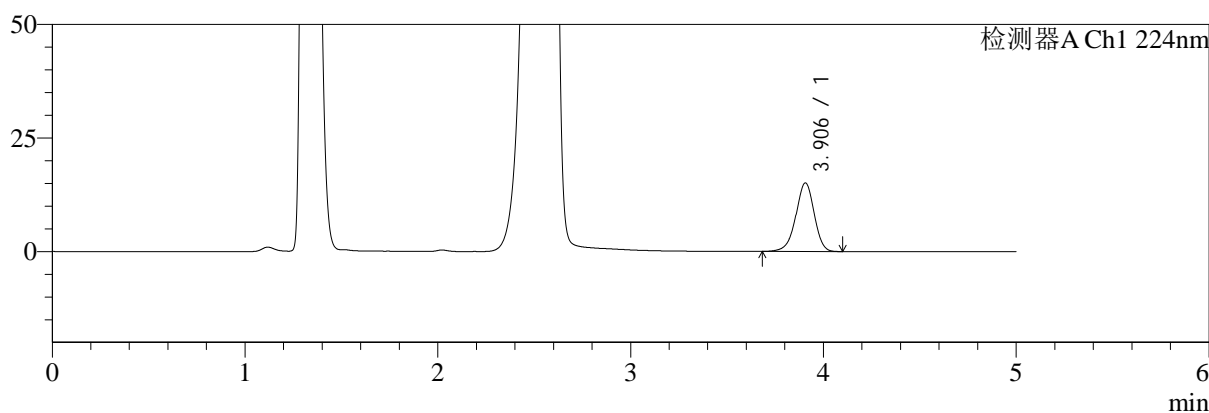

mV

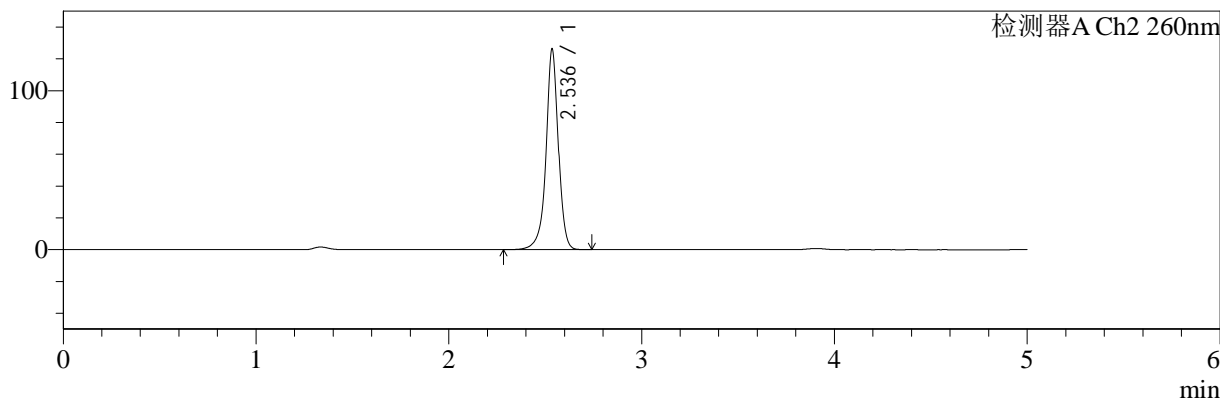

## <峰表>

### 检测器A Ch1 224nm

峰号	保留时间	面积	面积%	高度	理论塔板数(USP)	拖尾因子	分离度(USP)
1	3.906	99849	100.000	15129	8249	0.948	--
总计		99849	100.000	15129			

### 检测器A Ch2 260nm

峰号	保留时间	面积	面积%	高度	理论塔板数(USP)	拖尾因子	分离度(USP)
1	2.536	560000	100.000	125798	8284	0.954	--
总计		560000	100.000	125798			



# SMF-4034

## <样品信息>

色谱柱:MM-C18/SCX(150mm\*4.6mm,5μm)      流速:1.5ml/min  
 柱温:30°C      波长:224/260nm  
 数据文件名: RC\$SMF-4034 - 0-87/24-1045-2 - zzp-2024120521p-rcqx-1-pH4.5jz-jf50z-jxzs-P2.lcd  
 方法文件名: RC\$SMF-4034 - SMF-4034-rcqx-FX273.lcm  
 批处理文件名: RC\$SMF-4034 - SMF-4034-20250106-FX273.lcb  
 样品瓶号: 3-17  
 进样体积: 10 μl      版本号: 6.115  
 进样时间: 2025/01/07 03:51:08      实验者: xiechaojun  
 处理时间 (V2): 2025/01/07 09:56:33      处理者: xiechaojun  
 仪器型号: SHIMADZU LC-2050C(FX273)

## <色谱图>

mV

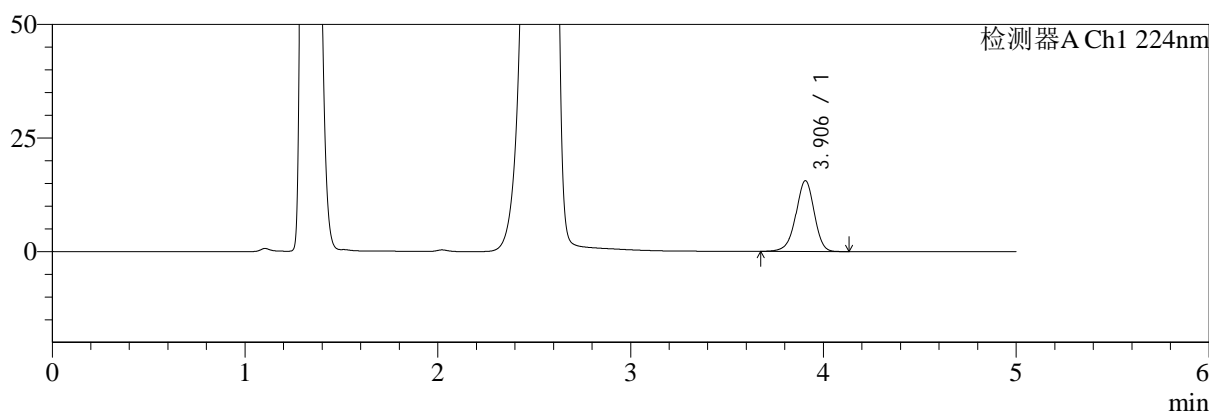

mV

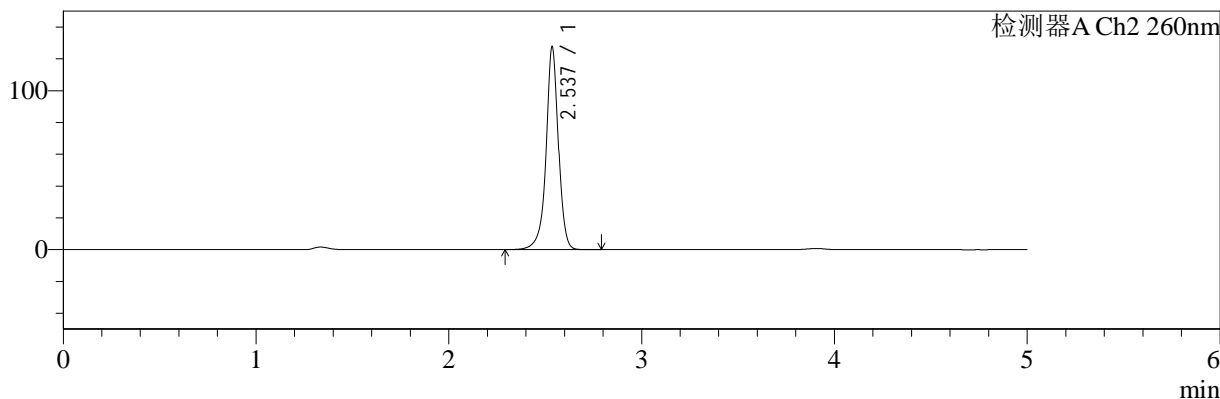

## <峰表>

### 检测器A Ch1 224nm

峰号	保留时间	面积	面积%	高度	理论塔板数(USP)	拖尾因子	分离度(USP)
1	3.906	103339	100.000	15610	8238	0.948	--
总计		103339	100.000	15610			

### 检测器A Ch2 260nm

峰号	保留时间	面积	面积%	高度	理论塔板数(USP)	拖尾因子	分离度(USP)
1	2.537	567158	100.000	127361	8263	0.957	--
总计		567158	100.000	127361			



# SMF-4034

## <样品信息>

色谱柱:MM-C18/SCX(150mm\*4.6mm,5μm)      流速:1.5ml/min  
 柱温:30°C      波长:224/260nm  
 数据文件名: RC\$SMF-4034 - 0-87/24-1046-2 - zzp-2024120521p-rcqx-1-pH4.5jz-jf50z-jxzs-P3.lcd  
 方法文件名: RC\$SMF-4034 - SMF-4034-rcqx-FX273.lcm  
 批处理文件名: RC\$SMF-4034 - SMF-4034-20250106-FX273.lcb  
 样品瓶号: 3-26  
 进样体积: 10 μl      版本号: 6.115  
 进样时间: 2025/01/07 03:56:30      实验者: xiechaojun  
 处理时间 (V2): 2025/01/07 09:56:35      处理者: xiechaojun  
 仪器型号: SHIMADZU LC-2050C(FX273)

## <色谱图>

mV

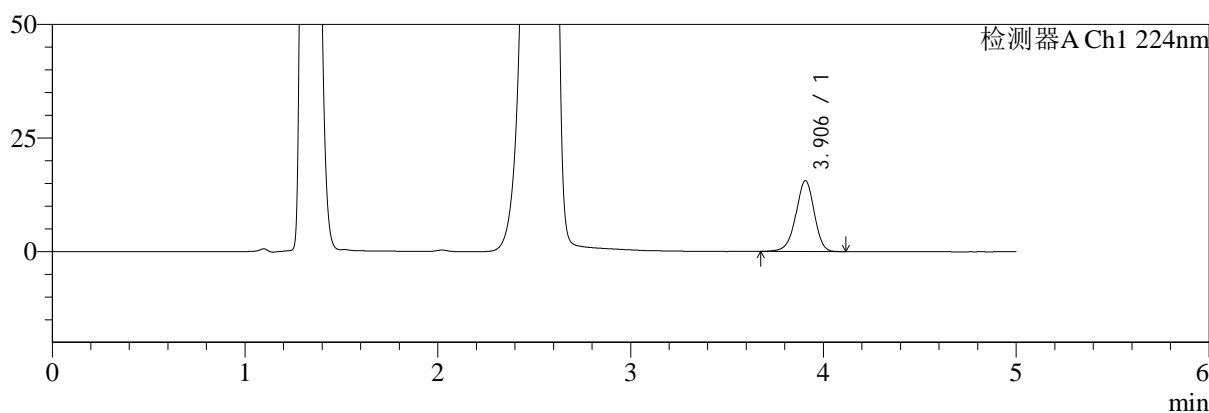

mV

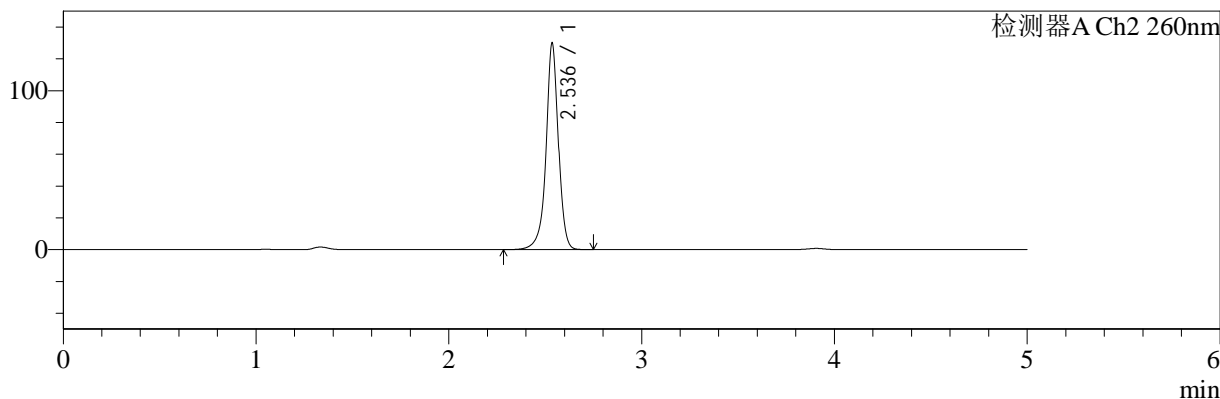

## <峰表>

### 检测器A Ch1 224nm

峰号	保留时间	面积	面积%	高度	理论塔板数(USP)	拖尾因子	分离度(USP)
1	3.906	102845	100.000	15598	8272	0.948	--
总计		102845	100.000	15598			

### 检测器A Ch2 260nm

峰号	保留时间	面积	面积%	高度	理论塔板数(USP)	拖尾因子	分离度(USP)
1	2.536	577355	100.000	129532	8265	0.954	--
总计		577355	100.000	129532			



# SMF-4034

## <样品信息>

色谱柱:MM-C18/SCX(150mm\*4.6mm,5μm)      流速:1.5ml/min  
 柱温:30°C      波长:224/260nm  
 数据文件名: RC\$SMF-4034 - 0-87/24-1047-2 - zzp-2024120521p-rcqx-1-pH4.5jz-jf50z-jxzs-P4.lcd  
 方法文件名: RC\$SMF-4034 - SMF-4034-rcqx-FX273.lcm  
 批处理文件名: RC\$SMF-4034 - SMF-4034-20250106-FX273.lcb  
 样品瓶号: 3-35  
 进样体积: 10 μl      版本号: 6.115  
 进样时间: 2025/01/07 04:01:52      实验者: xiechaojun  
 处理时间 (V2): 2025/01/07 09:56:38      处理者: xiechaojun  
 仪器型号: SHIMADZU LC-2050C(FX273)

## <色谱图>

mV

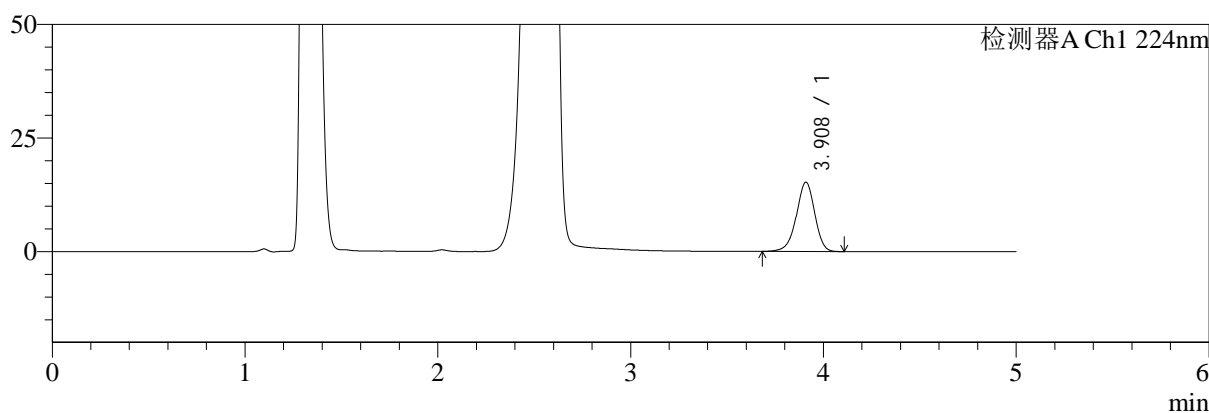

mV

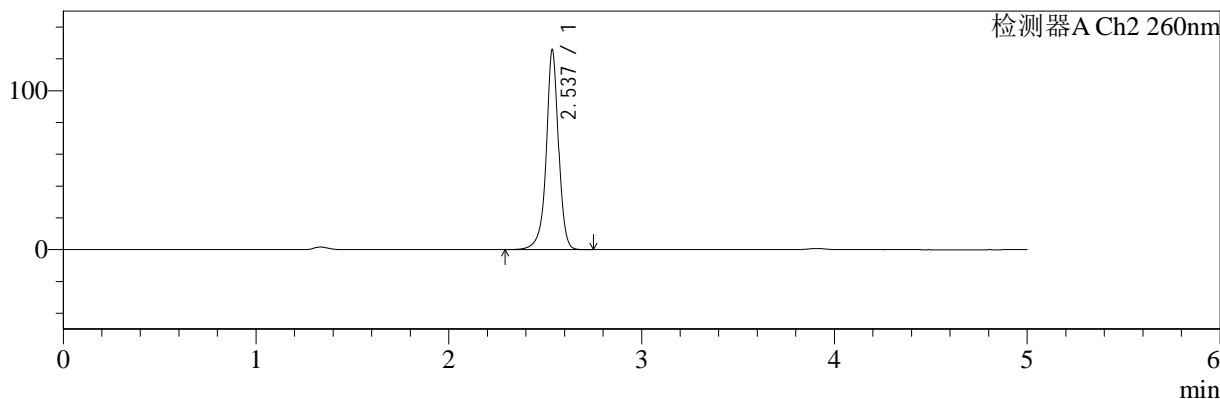

## <峰表>

### 检测器A Ch1 224nm

峰号	保留时间	面积	面积%	高度	理论塔板数(USP)	拖尾因子	分离度(USP)
1	3.908	100648	100.000	15209	8288	0.948	--
总计		100648	100.000	15209			

### 检测器A Ch2 260nm

峰号	保留时间	面积	面积%	高度	理论塔板数(USP)	拖尾因子	分离度(USP)
1	2.537	557971	100.000	125611	8295	0.954	--
总计		557971	100.000	125611			



# SMF-4034

## <样品信息>

色谱柱:MM-C18/SCX(150mm\*4.6mm,5μm) 流速:1.5ml/min  
 柱温:30°C 波长:224/260nm  
 数据文件名: RC\$SMF-4034 - 0-87/24-1048-2 - zzp-2024120521p-rcqx-1-pH4.5jz-jf50z-jxzs-P5.lcd  
 方法文件名: RC\$SMF-4034 - SMF-4034-rcqx-FX273.lcm  
 批处理文件名: RC\$SMF-4034 - SMF-4034-20250106-FX273.lcb  
 样品瓶号: 3-44 版本号: 6.115  
 进样体积: 10 μl 实验者: xiechaojun  
 进样时间: 2025/01/07 04:07:13 处理者: xiechaojun  
 处理时间 (V2): 2025/01/07 09:56:41  
 仪器型号: SHIMADZU LC-2050C(FX273)

## <色谱图>

mV

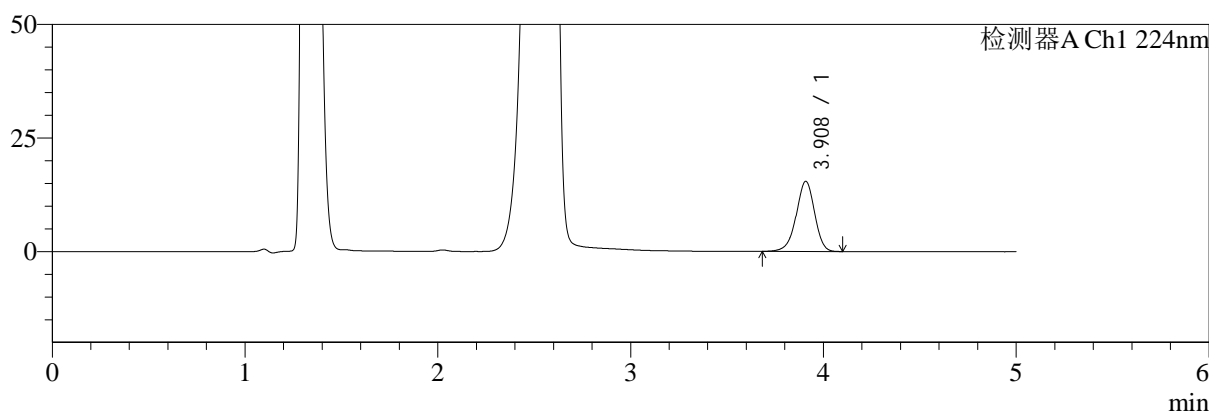

mV

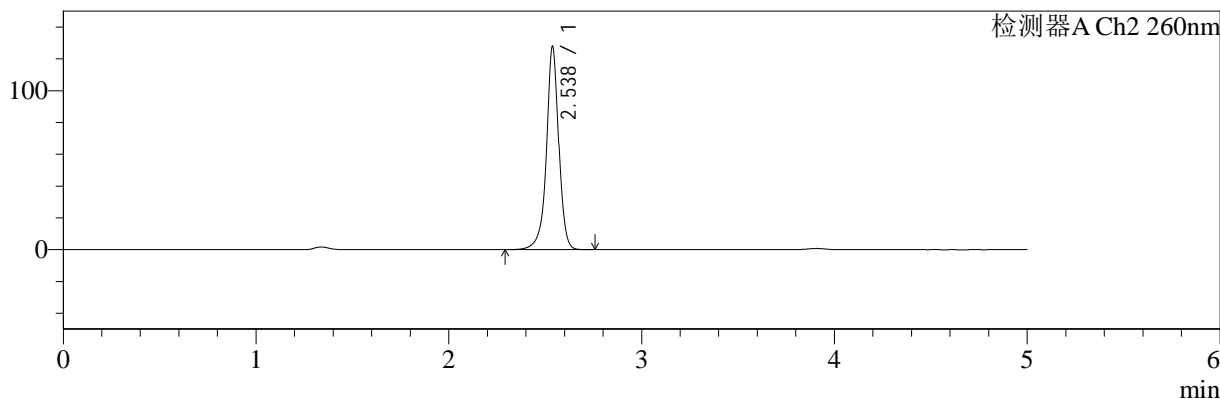

## <峰表>

### 检测器A Ch1 224nm

峰号	保留时间	面积	面积%	高度	理论塔板数(USP)	拖尾因子	分离度(USP)
1	3.908	102079	100.000	15427	8248	0.948	--
总计		102079	100.000	15427			

### 检测器A Ch2 260nm

峰号	保留时间	面积	面积%	高度	理论塔板数(USP)	拖尾因子	分离度(USP)
1	2.538	567834	100.000	127879	8278	0.955	--
总计		567834	100.000	127879			



# SMF-4034

## <样品信息>

色谱柱:MM-C18/SCX(150mm\*4.6mm,5μm) 流速:1.5ml/min  
 柱温:30°C 波长:224/260nm  
 数据文件名: RC\$SMF-4034 - 0-87/24-1049-2 - zzp-2024120521p-rcqx-1-pH4.5jz-jf50z-jxzs-P6.lcd  
 方法文件名: RC\$SMF-4034 - SMF-4034-rcqx-FX273.lcm  
 批处理文件名: RC\$SMF-4034 - SMF-4034-20250106-FX273.lcb  
 样品瓶号: 3-53 版本号: 6.115  
 进样体积: 10 μl 实验者: xiechaojun  
 进样时间: 2025/01/07 04:12:35 处理者: xiechaojun  
 处理时间 (V2): 2025/01/07 09:56:44  
 仪器型号: SHIMADZU LC-2050C(FX273)

## <色谱图>

mV

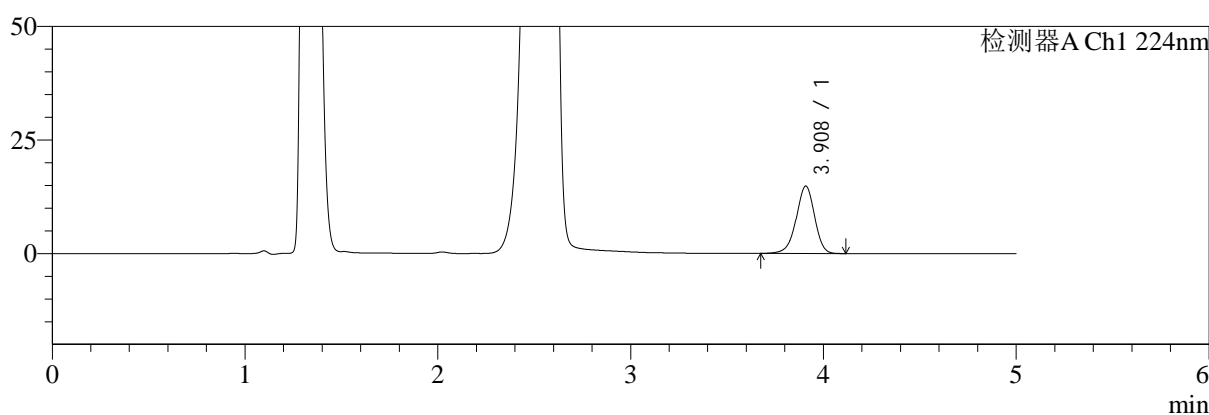

mV

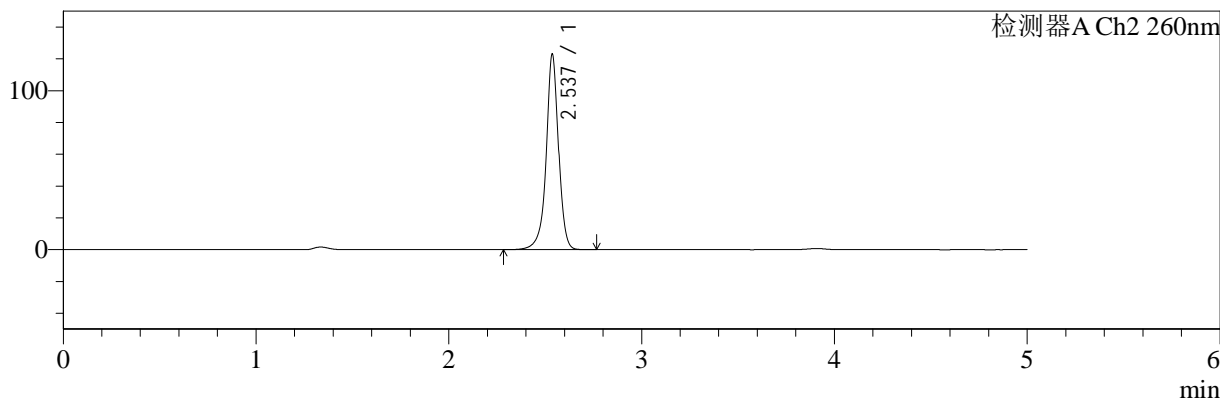

## <峰表>

### 检测器A Ch1 224nm

峰号	保留时间	面积	面积%	高度	理论塔板数(USP)	拖尾因子	分离度(USP)
1	3.908	98199	100.000	14828	8244	0.948	--
总计		98199	100.000	14828			

### 检测器A Ch2 260nm

峰号	保留时间	面积	面积%	高度	理论塔板数(USP)	拖尾因子	分离度(USP)
1	2.537	546164	100.000	122909	8297	0.956	--
总计		546164	100.000	122909			



# SMF-4034

## <样品信息>

色谱柱:MM-C18/SCX(150mm\*4.6mm,5μm)      流速:1.5ml/min  
 柱温:30°C      波长:224/260nm  
 数据文件名: RC\$SMF-4034 - 0-87/24-1050-2 - zzp-2024120521p-rcqx-1-pH4.5jz-jf50z-dz2-1.lcd  
 方法文件名: RC\$SMF-4034 - SMF-4034-rcqx-FX273.lcm  
 批处理文件名: RC\$SMF-4034 - SMF-4034-20250106-FX273.lcb  
 样品瓶号: 3-27  
 进样体积: 10 μl      版本号: 6.115  
 进样时间: 2025/01/07 04:17:59      实验者: xiechaojun  
 处理时间 (V2): 2025/01/07 09:56:47      处理者: xiechaojun  
 仪器型号: SHIMADZU LC-2050C(FX273)

## <色谱图>

mV

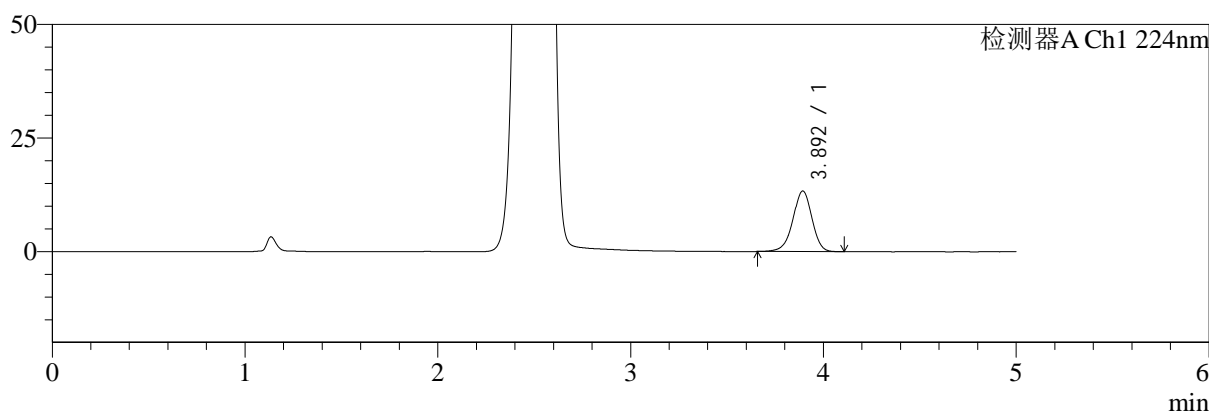

mV

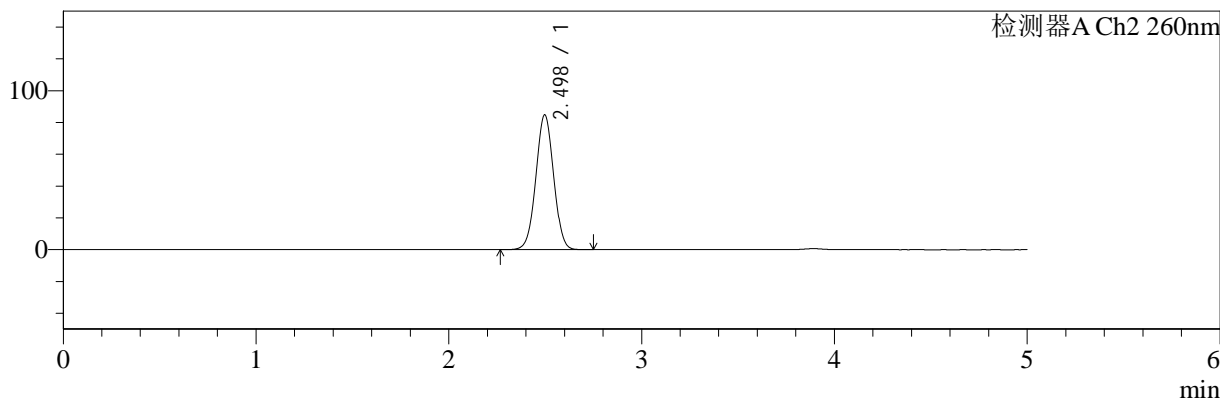

## <峰表>

### 检测器A Ch1 224nm

峰号	保留时间	面积	面积%	高度	理论塔板数(USP)	拖尾因子	分离度(USP)
1	3.892	91472	100.000	13296	7621	0.951	--
总计		91472	100.000	13296			

### 检测器A Ch2 260nm

峰号	保留时间	面积	面积%	高度	理论塔板数(USP)	拖尾因子	分离度(USP)
1	2.498	542550	100.000	84815	3503	1.011	--
总计		542550	100.000	84815			



# SMF-4034

## <样品信息>

色谱柱:MM-C18/SCX(150mm\*4.6mm,5μm) 流速:1.5ml/min  
 柱温:30°C 波长:224/260nm  
 数据文件名: RC\$SMF-4034 - 0-87/24-1051-2 - zzp-2024120521p-rcqx-1-pH4.5jz-jf50z-dz2-2.lcd  
 方法文件名: RC\$SMF-4034 - SMF-4034-rcqx-FX273.lcm  
 批处理文件名: RC\$SMF-4034 - SMF-4034-20250106-FX273.lcb  
 样品瓶号: 3-27 版本号: 6.115  
 进样体积: 10 μl 实验者: xiechaojun  
 进样时间: 2025/01/07 04:23:21 处理者: xiechaojun  
 处理时间 (V2): 2025/01/07 09:56:50  
 仪器型号: SHIMADZU LC-2050C(FX273)

## <色谱图>

mV

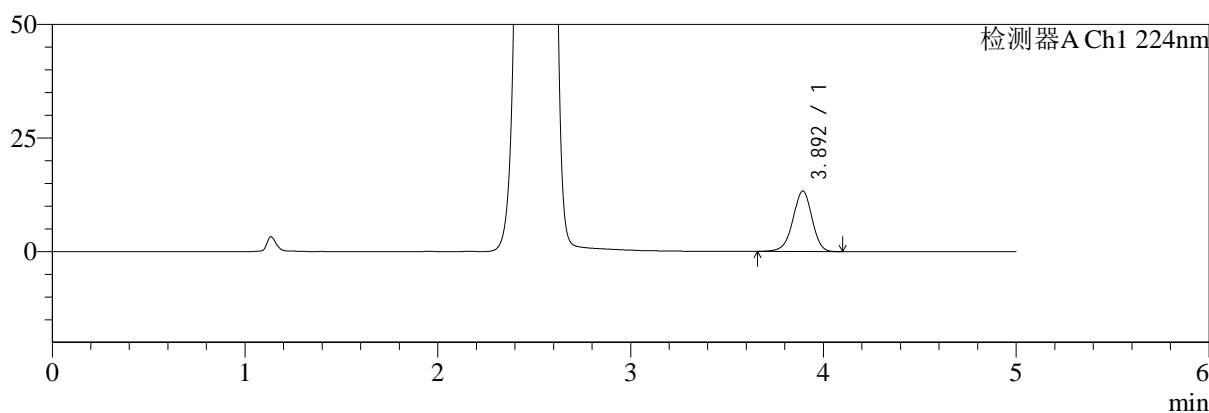

mV

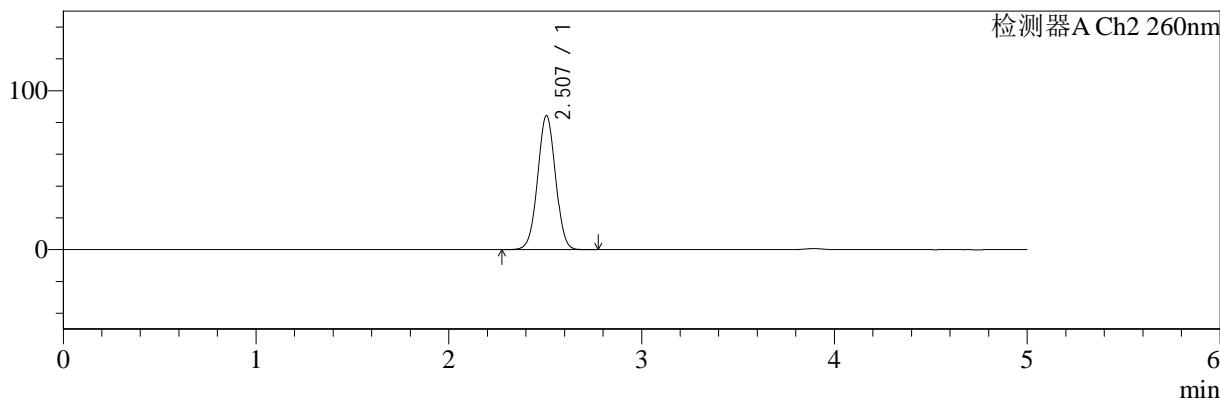

## <峰表>

### 检测器A Ch1 224nm

峰号	保留时间	面积	面积%	高度	理论塔板数(USP)	拖尾因子	分离度(USP)
1	3.892	91378	100.000	13285	7605	0.956	--
总计		91378	100.000	13285			

### 检测器A Ch2 260nm

峰号	保留时间	面积	面积%	高度	理论塔板数(USP)	拖尾因子	分离度(USP)
1	2.507	542981	100.000	84329	3496	1.014	--
总计		542981	100.000	84329			



# SMF-4034

## <样品信息>

色谱柱:MM-C18/SCX(150mm\*4.6mm,5μm)      流速:1.5ml/min  
 柱温:30°C      波长:224/260nm  
 数据文件名: RC\$SMF-4034 - 0-87/24-1052-2 - zzp-2024120521p-rcqx-2-pH4.5jz-jf50z-rj.lcd  
 方法文件名: RC\$SMF-4034 - SMF-4034-rcqx-FX273.lcm  
 批处理文件名: RC\$SMF-4034 - SMF-4034-20250106-FX273.lcb  
 样品瓶号: 4-9  
 进样体积: 10 μl      版本号: 6.115  
 进样时间: 2025/01/07 04:28:45      实验者: xiechaojun  
 处理时间 (V2): 2025/01/07 09:56:52      处理者: xiechaojun  
 仪器型号: SHIMADZU LC-2050C(FX273)

## <色谱图>

mV

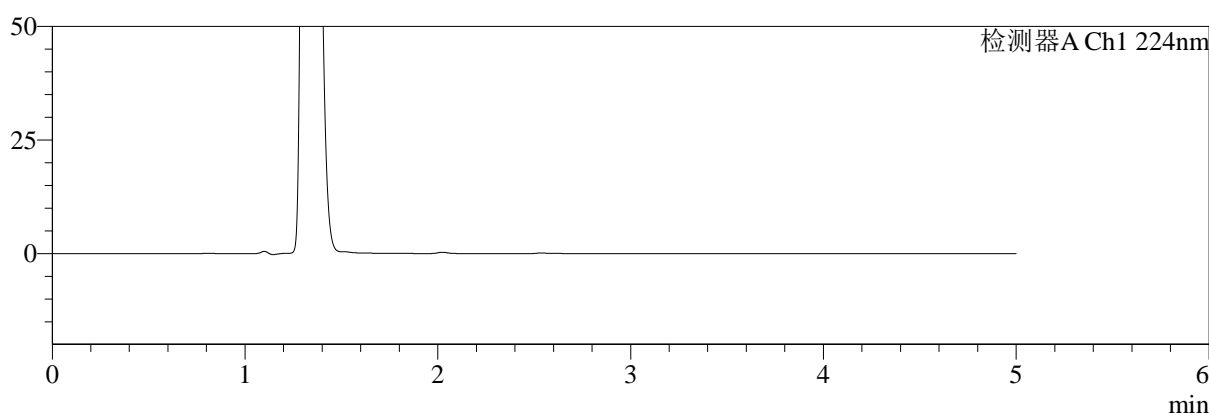

mV

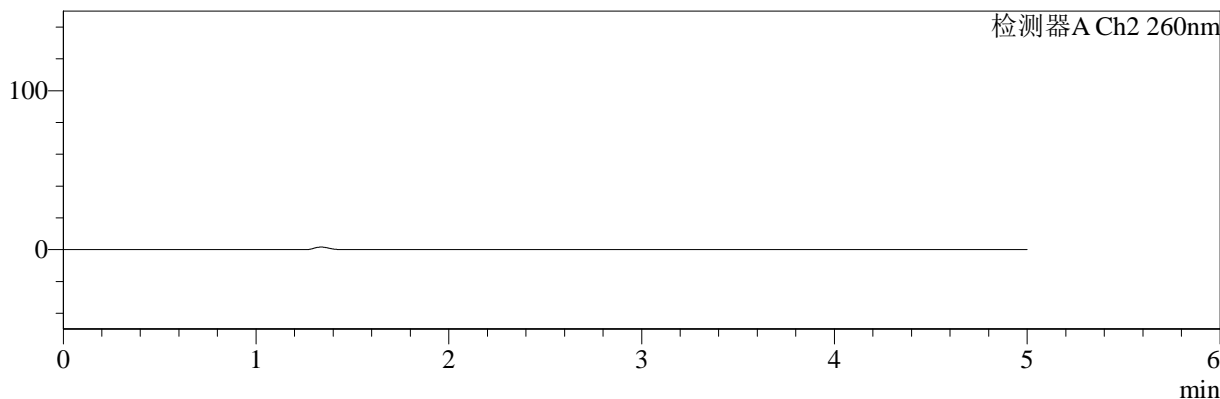

## <峰表>

### 检测器A Ch1 224nm

峰号	保留时间	面积	面积%	高度	理论塔板数(USP)	拖尾因子	分离度(USP)
总计							

### 检测器A Ch2 260nm

峰号	保留时间	面积	面积%	高度	理论塔板数(USP)	拖尾因子	分离度(USP)
总计							



# SMF-4034

## <样品信息>

色谱柱:MM-C18/SCX(150mm\*4.6mm,5μm)      流速:1.5ml/min  
 柱温:30°C      波长:224/260nm  
 数据文件名: RC\$SMF-4034 - 0-87/24-1053-2 - zzp-2024120521p-rcqx-2-pH4.5jz-jf50z-dz1-1.lcd  
 方法文件名: RC\$SMF-4034 - SMF-4034-rcqx-FX273.lcm  
 批处理文件名: RC\$SMF-4034 - SMF-4034-20250106-FX273.lcb  
 样品瓶号: 4-18  
 进样体积: 10 μl      版本号: 6.115  
 进样时间: 2025/01/07 04:34:09      实验者: xiechaojun  
 处理时间 (V2): 2025/01/07 09:56:55      处理者: xiechaojun  
 仪器型号: SHIMADZU LC-2050C(FX273)

## <色谱图>

mV

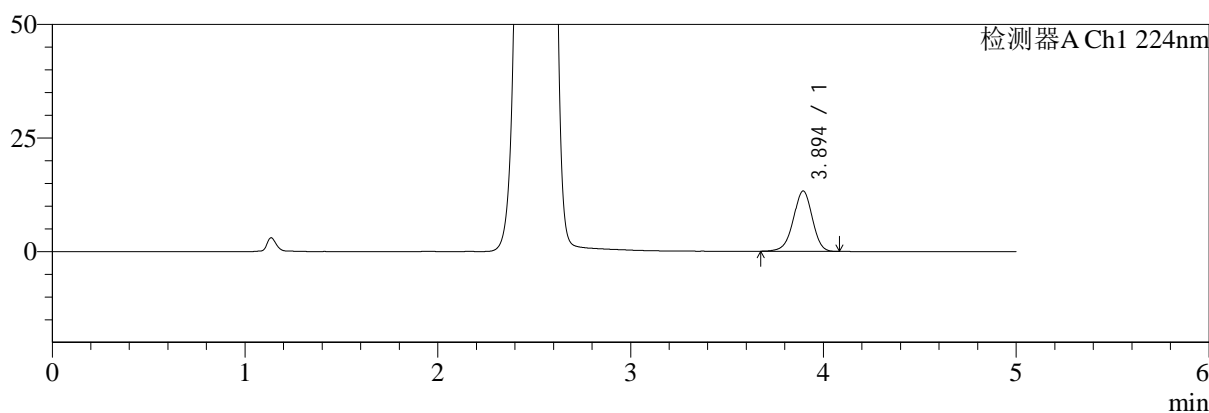

mV

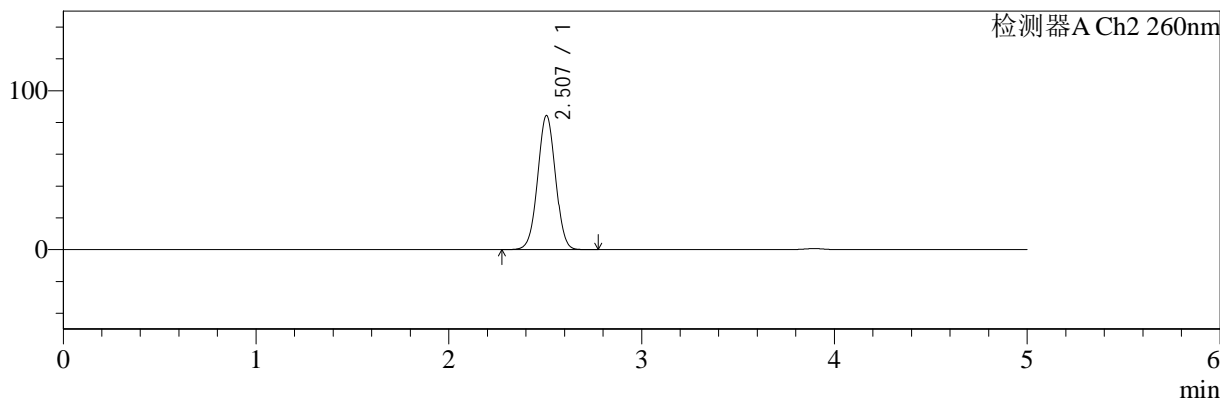

## <峰表>

### 检测器A Ch1 224nm

峰号	保留时间	面积	面积%	高度	理论塔板数(USP)	拖尾因子	分离度(USP)
1	3.894	90868	100.000	13279	7628	0.957	--
总计		90868	100.000	13279			

### 检测器A Ch2 260nm

峰号	保留时间	面积	面积%	高度	理论塔板数(USP)	拖尾因子	分离度(USP)
1	2.507	541830	100.000	84320	3508	1.013	--
总计		541830	100.000	84320			



# SMF-4034

## <样品信息>

色谱柱:MM-C18/SCX(150mm\*4.6mm,5μm)      流速:1.5ml/min  
 柱温:30°C      波长:224/260nm  
 数据文件名: RC\$SMF-4034 - 0-87/24-1054-2 - zzp-2024120521p-rcqx-2-pH4.5jz-jf50z-dz1-2.lcd  
 方法文件名: RC\$SMF-4034 - SMF-4034-rcqx-FX273.lcm  
 批处理文件名: RC\$SMF-4034 - SMF-4034-20250106-FX273.lcb  
 样品瓶号: 4-18  
 进样体积: 10 μl      版本号: 6.115  
 进样时间: 2025/01/07 04:39:33      实验者: xiechaojun  
 处理时间 (V2): 2025/01/07 09:56:58      处理者: xiechaojun  
 仪器型号: SHIMADZU LC-2050C(FX273)

## <色谱图>

mV

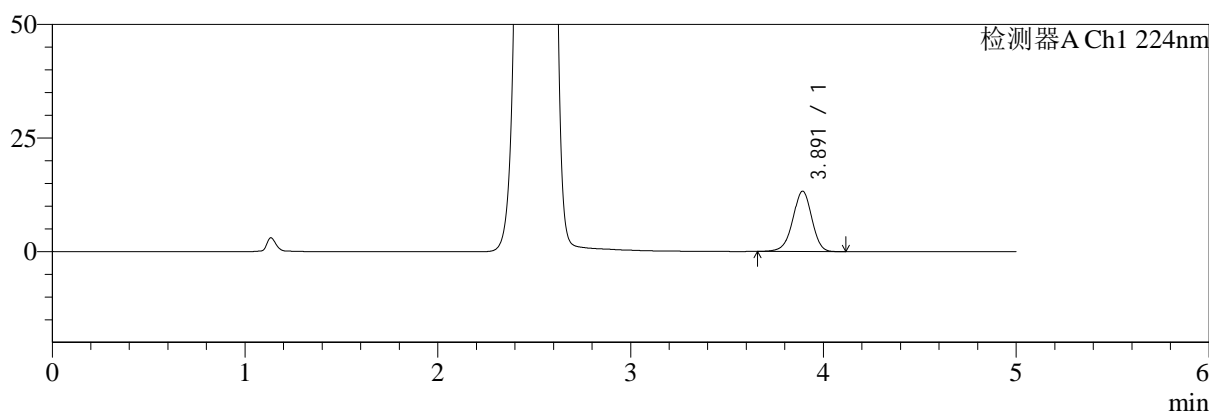

mV

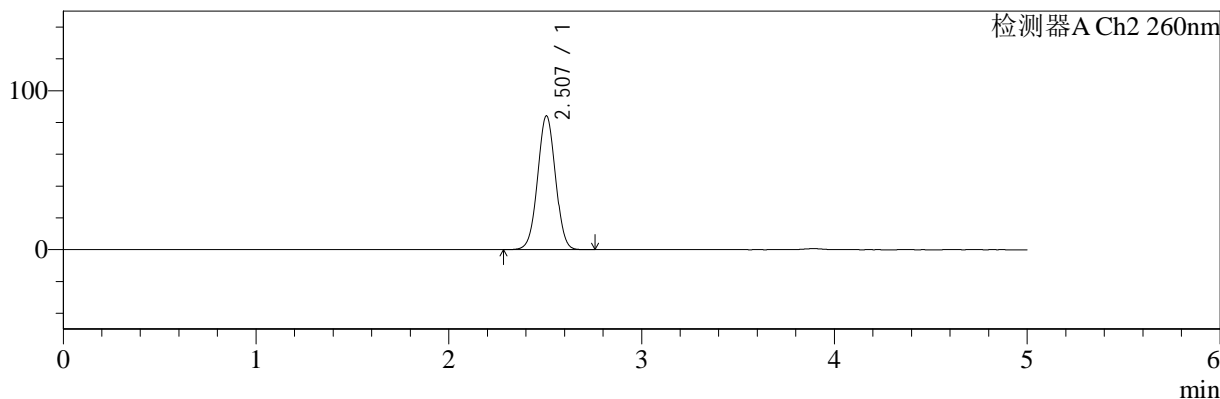

## <峰表>

### 检测器A Ch1 224nm

峰号	保留时间	面积	面积%	高度	理论塔板数(USP)	拖尾因子	分离度(USP)
1	3.891	91329	100.000	13292	7601	0.957	--
总计		91329	100.000	13292			

### 检测器A Ch2 260nm

峰号	保留时间	面积	面积%	高度	理论塔板数(USP)	拖尾因子	分离度(USP)
1	2.507	541742	100.000	84184	3495	1.014	--
总计		541742	100.000	84184			



# SMF-4034

## <样品信息>

色谱柱:MM-C18/SCX(150mm\*4.6mm,5μm)      流速:1.5ml/min  
 柱温:30°C      波长:224/260nm  
 数据文件名: RC\$SMF-4034 - 0-87/24-1055-2 - zzp-2024120521p-rcqx-2-pH4.5jz-jf50z-dz1-3.lcd  
 方法文件名: RC\$SMF-4034 - SMF-4034-rcqx-FX273.lcm  
 批处理文件名: RC\$SMF-4034 - SMF-4034-20250106-FX273.lcb  
 样品瓶号: 4-18  
 进样体积: 10 μl      版本号: 6.115  
 进样时间: 2025/01/07 04:44:56      实验者: xiechaojun  
 处理时间 (V2): 2025/01/07 09:57:01      处理者: xiechaojun  
 仪器型号: SHIMADZU LC-2050C(FX273)

## <色谱图>

mV

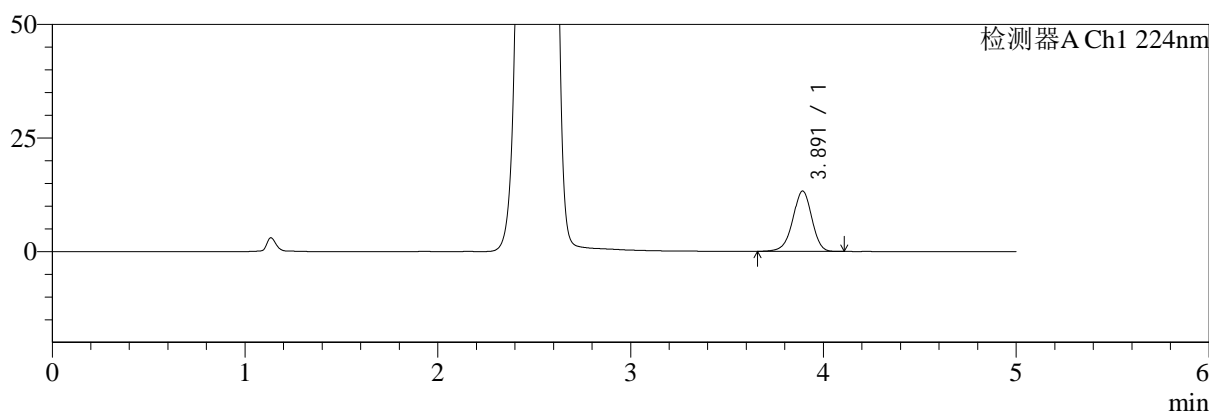

mV

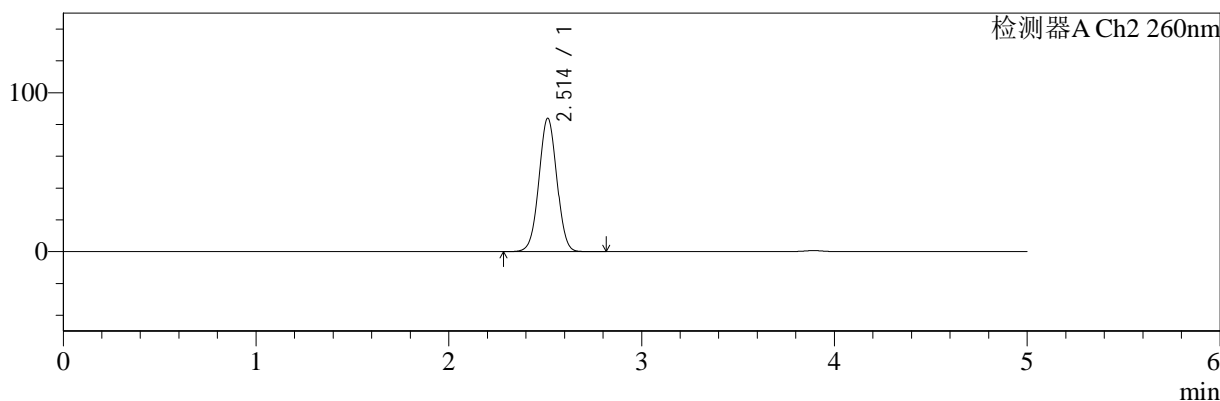

## <峰表>

### 检测器A Ch1 224nm

峰号	保留时间	面积	面积%	高度	理论塔板数(USP)	拖尾因子	分离度(USP)
1	3.891	91092	100.000	13272	7606	0.951	--
总计		91092	100.000	13272			

### 检测器A Ch2 260nm

峰号	保留时间	面积	面积%	高度	理论塔板数(USP)	拖尾因子	分离度(USP)
1	2.514	541178	100.000	83966	3497	1.016	--
总计		541178	100.000	83966			



# SMF-4034

## <样品信息>

色谱柱:MM-C18/SCX(150mm\*4.6mm,5μm)      流速:1.5ml/min  
 柱温:30°C      波长:224/260nm  
 数据文件名: RC\$SMF-4034 - 0-87/24-1056-2 - zzp-2024120521p-rcqx-2-pH4.5jz-jf50z-dz1-4.lcd  
 方法文件名: RC\$SMF-4034 - SMF-4034-rcqx-FX273.lcm  
 批处理文件名: RC\$SMF-4034 - SMF-4034-20250106-FX273.lcb  
 样品瓶号: 4-18  
 进样体积: 10 μl      版本号: 6.115  
 进样时间: 2025/01/07 04:50:20      实验者: xiechaojun  
 处理时间 (V2): 2025/01/07 09:57:03      处理者: xiechaojun  
 仪器型号: SHIMADZU LC-2050C(FX273)

## <色谱图>

mV

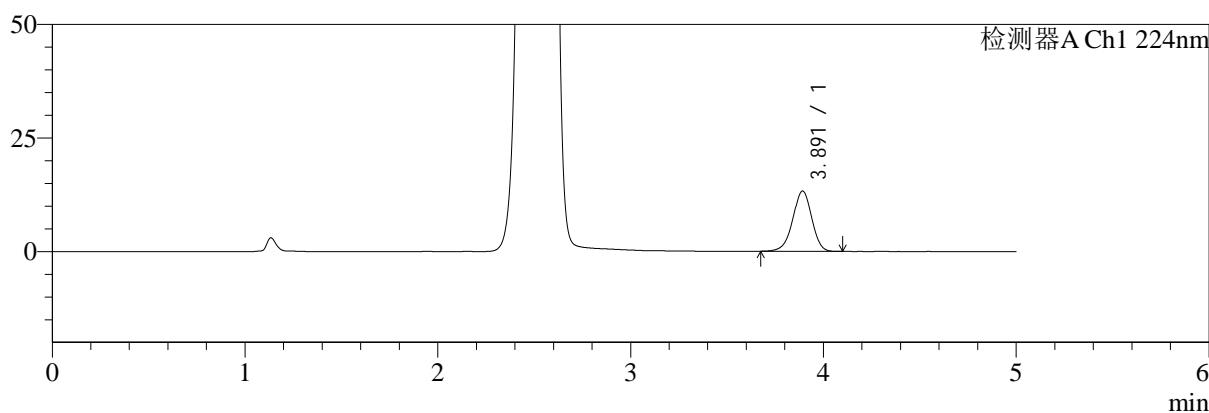

mV

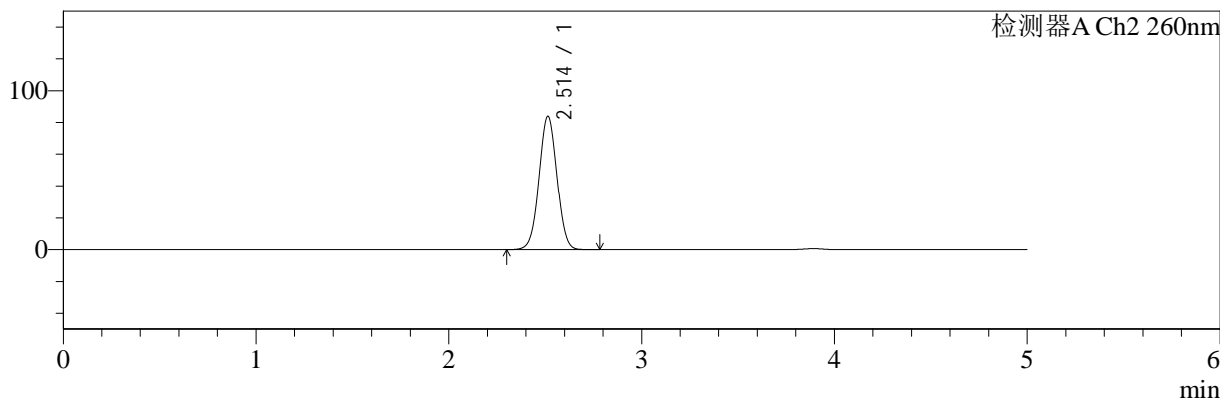

## <峰表>

### 检测器A Ch1 224nm

峰号	保留时间	面积	面积%	高度	理论塔板数(USP)	拖尾因子	分离度(USP)
1	3.891	90621	100.000	13258	7623	0.955	--
总计		90621	100.000	13258			

### 检测器A Ch2 260nm

峰号	保留时间	面积	面积%	高度	理论塔板数(USP)	拖尾因子	分离度(USP)
1	2.514	541557	100.000	83950	3494	1.016	--
总计		541557	100.000	83950			



# SMF-4034

## <样品信息>

色谱柱:MM-C18/SCX(150mm\*4.6mm,5μm) 流速:1.5ml/min  
 柱温:30°C 波长:224/260nm  
 数据文件名: RC\$SMF-4034 - 0-87/24-1057-2 - zzp-2024120521p-rcqx-2-pH4.5jz-jf50z-dz1-5.lcd  
 方法文件名: RC\$SMF-4034 - SMF-4034-rcqx-FX273.lcm  
 批处理文件名: RC\$SMF-4034 - SMF-4034-20250106-FX273.lcb  
 样品瓶号: 4-18 版本号: 6.115  
 进样体积: 10 μl 实验者: xiechaojun  
 进样时间: 2025/01/07 04:55:44 处理者: xiechaojun  
 处理时间 (V2): 2025/01/07 09:57:06  
 仪器型号: SHIMADZU LC-2050C(FX273)

## <色谱图>

mV

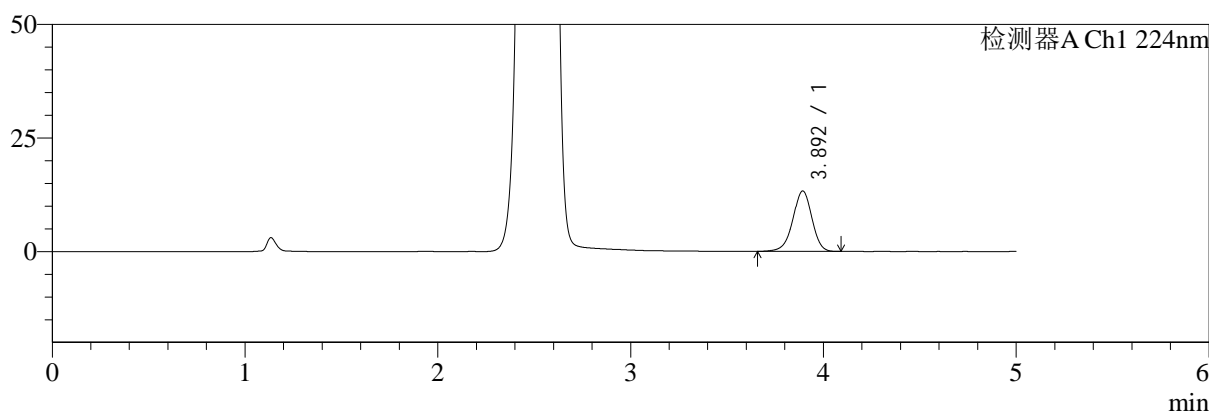

mV

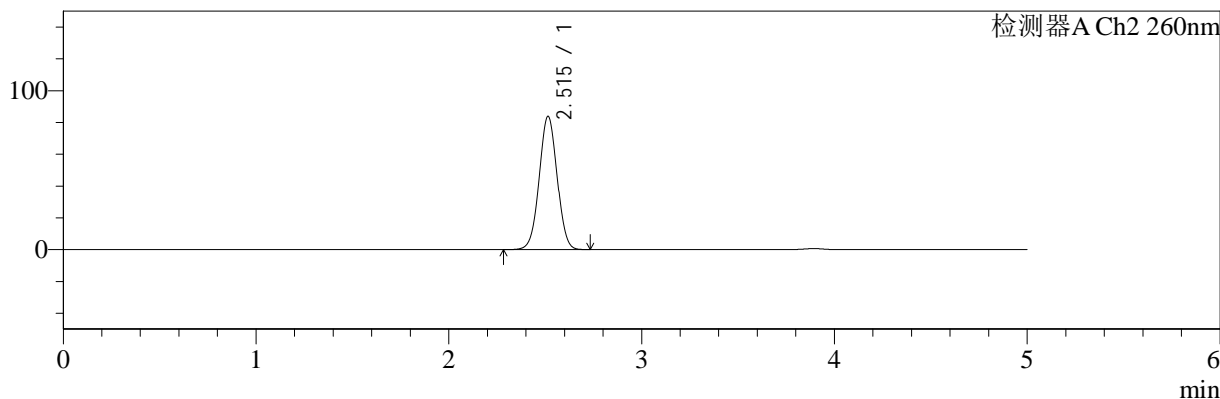

## <峰表>

### 检测器A Ch1 224nm

峰号	保留时间	面积	面积%	高度	理论塔板数(USP)	拖尾因子	分离度(USP)
1	3.892	91193	100.000	13266	7616	0.956	--
总计		91193	100.000	13266			

### 检测器A Ch2 260nm

峰号	保留时间	面积	面积%	高度	理论塔板数(USP)	拖尾因子	分离度(USP)
1	2.515	541023	100.000	83858	3499	1.016	--
总计		541023	100.000	83858			



# SMF-4034

## <样品信息>

色谱柱:MM-C18/SCX(150mm\*4.6mm,5μm) 流速:1.5ml/min  
 柱温:30°C 波长:224/260nm  
 数据文件名: RC\$SMF-4034 - 0-87/24-1058-2 - zzp-2024120521p-rcqx-2-pH4.5jz-jf50z-5min-P1.lcd  
 方法文件名: RC\$SMF-4034 - SMF-4034-rcqx-FX273.lcm  
 批处理文件名: RC\$SMF-4034 - SMF-4034-20250106-FX273.lcb  
 样品瓶号: 4-1 版本号: 6.115  
 进样体积: 10 μl 实验者: xiechaojun  
 进样时间: 2025/01/07 05:01:06 处理者: xiechaojun  
 处理时间 (V2): 2025/01/07 09:57:09  
 仪器型号: SHIMADZU LC-2050C(FX273)

## <色谱图>

mV

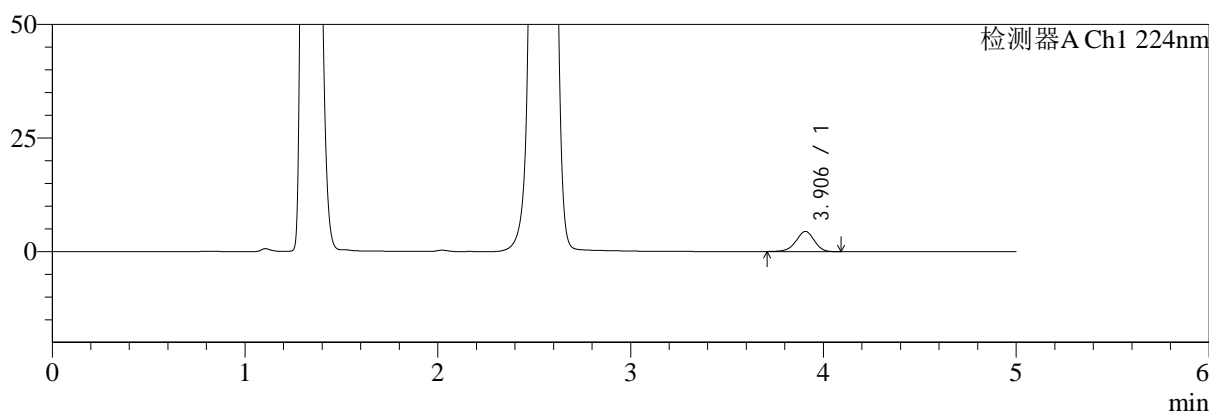

mV

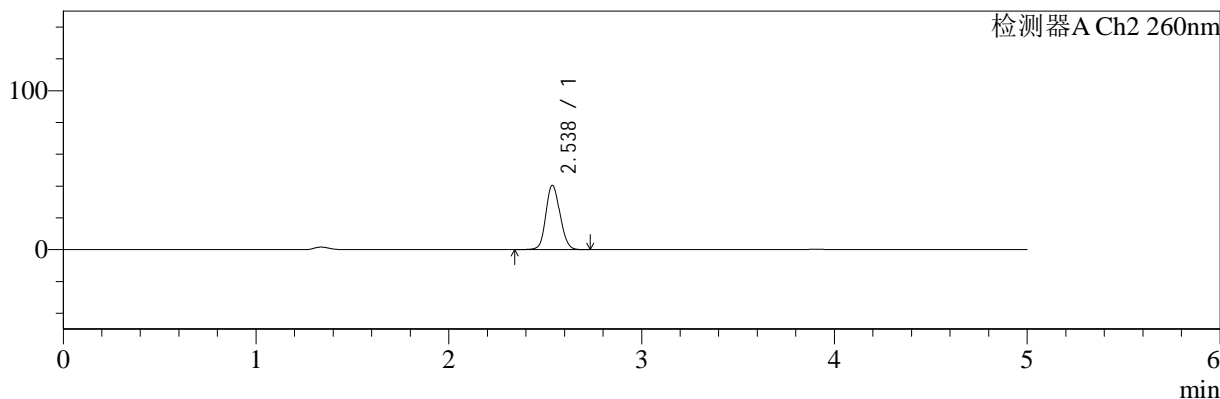

## <峰表>

### 检测器A Ch1 224nm

峰号	保留时间	面积	面积%	高度	理论塔板数(USP)	拖尾因子	分离度(USP)
1	3.906	29376	100.000	4461	8306	0.950	--
总计		29376	100.000	4461			

### 检测器A Ch2 260nm

峰号	保留时间	面积	面积%	高度	理论塔板数(USP)	拖尾因子	分离度(USP)
1	2.538	205794	100.000	40497	5814	1.119	--
总计		205794	100.000	40497			



# SMF-4034

## <样品信息>

色谱柱:MM-C18/SCX(150mm\*4.6mm,5μm)      流速:1.5ml/min  
 柱温:30°C      波长:224/260nm  
 数据文件名: RC\$SMF-4034 - 0-87/24-1059-2 - zzp-2024120521p-rcqx-2-pH4.5jz-jf50z-5min-P2.lcd  
 方法文件名: RC\$SMF-4034 - SMF-4034-rcqx-FX273.lcm  
 批处理文件名: RC\$SMF-4034 - SMF-4034-20250106-FX273.lcb  
 样品瓶号: 4-10  
 进样体积: 10 μl      版本号: 6.115  
 进样时间: 2025/01/07 05:06:29      实验者: xiechaojun  
 处理时间 (V2): 2025/01/07 09:57:11      处理者: xiechaojun  
 仪器型号: SHIMADZU LC-2050C(FX273)

## <色谱图>

mV

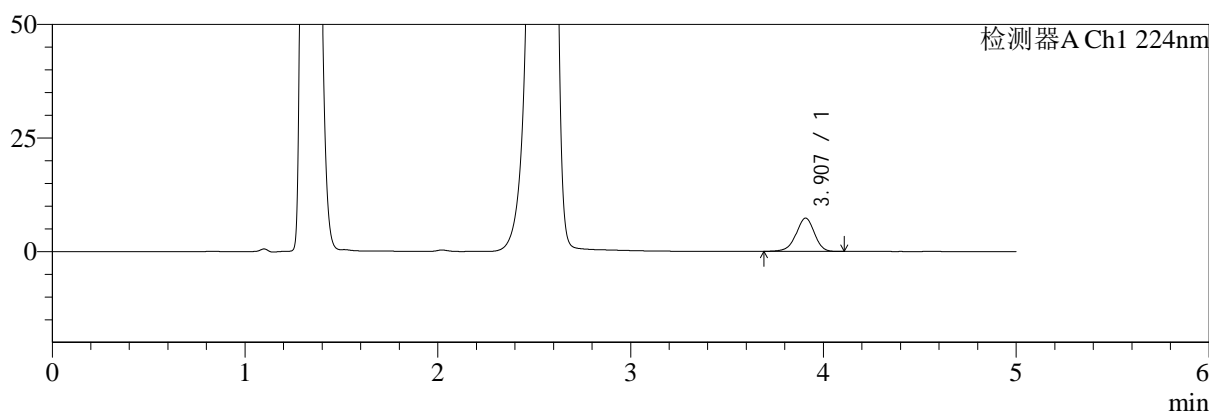

mV

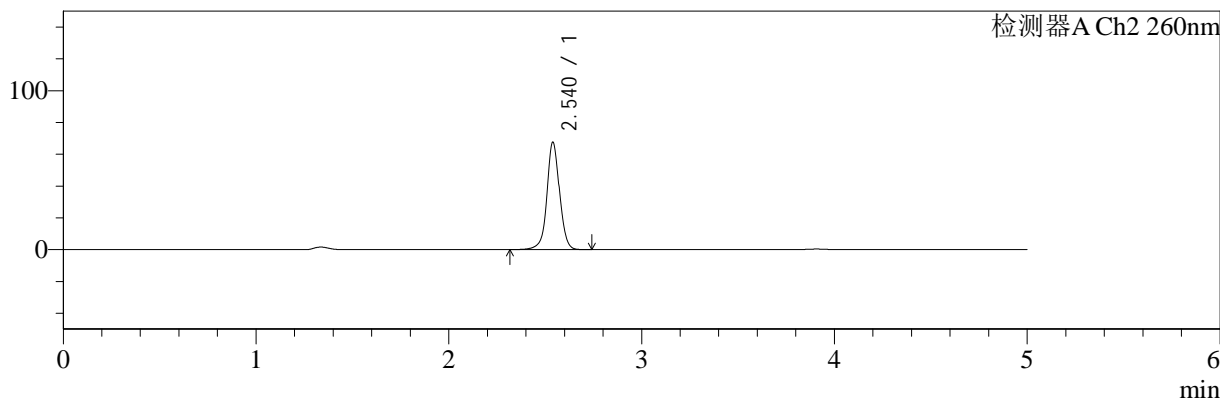

## <峰表>

### 检测器A Ch1 224nm

峰号	保留时间	面积	面积%	高度	理论塔板数(USP)	拖尾因子	分离度(USP)
1	3.907	48309	100.000	7319	8217	0.950	--
总计		48309	100.000	7319			

### 检测器A Ch2 260nm

峰号	保留时间	面积	面积%	高度	理论塔板数(USP)	拖尾因子	分离度(USP)
1	2.540	307093	100.000	67522	7685	1.026	--
总计		307093	100.000	67522			



# SMF-4034

## <样品信息>

色谱柱:MM-C18/SCX(150mm\*4.6mm,5μm)      流速:1.5ml/min  
 柱温:30°C      波长:224/260nm  
 数据文件名: RC\$SMF-4034 - 0-87/24-1060-2 - zzp-2024120521p-rcqx-2-pH4.5jz-jf50z-5min-P3.lcd  
 方法文件名: RC\$SMF-4034 - SMF-4034-rcqx-FX273.lcm  
 批处理文件名: RC\$SMF-4034 - SMF-4034-20250106-FX273.lcb  
 样品瓶号: 4-19  
 进样体积: 10 μl      版本号: 6.115  
 进样时间: 2025/01/07 05:11:51      实验者: xiechaojun  
 处理时间 (V2): 2025/01/07 09:57:14      处理者: xiechaojun  
 仪器型号: SHIMADZU LC-2050C(FX273)

## <色谱图>

mV

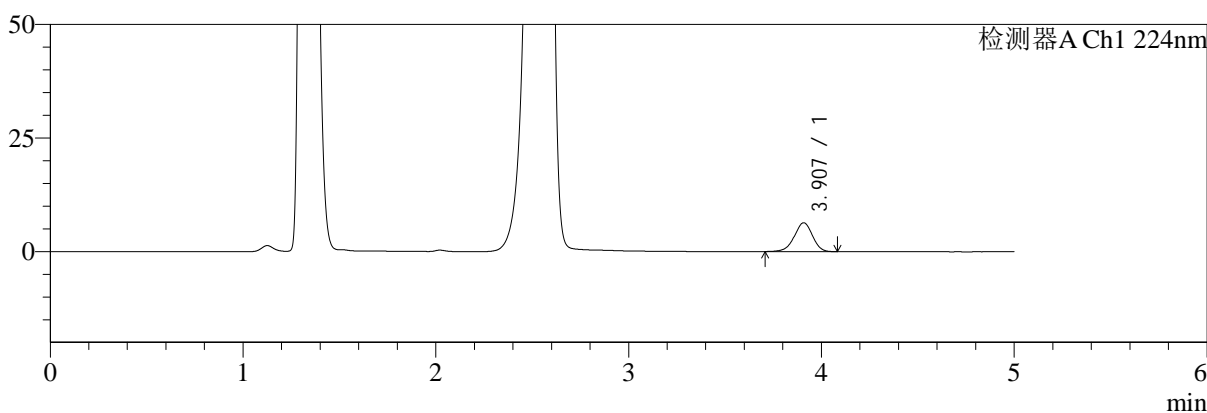

mV

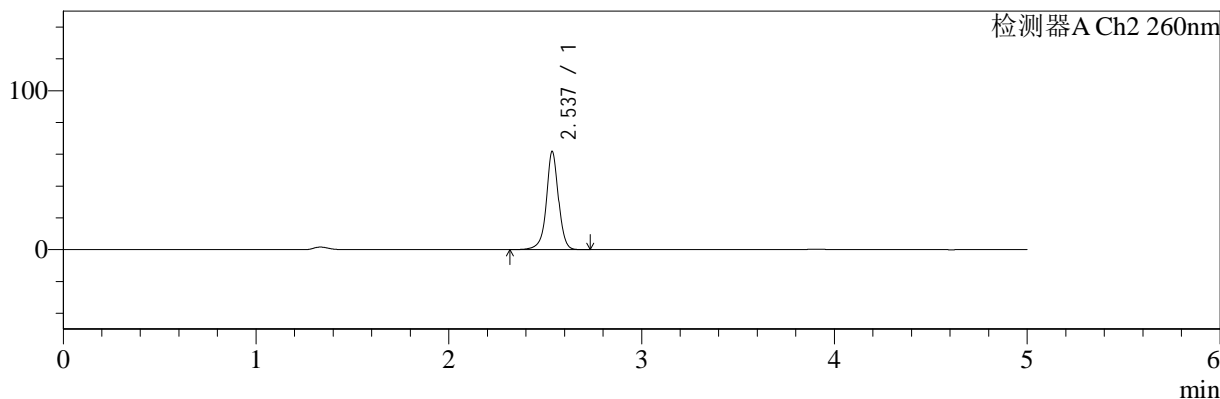

## <峰表>

### 检测器A Ch1 224nm

峰号	保留时间	面积	面积%	高度	理论塔板数(USP)	拖尾因子	分离度(USP)
1	3.907	41802	100.000	6356	8281	0.955	--
总计		41802	100.000	6356			

### 检测器A Ch2 260nm

峰号	保留时间	面积	面积%	高度	理论塔板数(USP)	拖尾因子	分离度(USP)
1	2.537	270165	100.000	61713	8438	0.982	--
总计		270165	100.000	61713			



# SMF-4034

## <样品信息>

色谱柱:MM-C18/SCX(150mm\*4.6mm,5μm)      流速:1.5ml/min  
 柱温:30°C      波长:224/260nm  
 数据文件名: RC\$SMF-4034 - 0-87/24-1061-2 - zzp-2024120521p-rcqx-2-pH4.5jz-jf50z-5min-P4.lcd  
 方法文件名: RC\$SMF-4034 - SMF-4034-rcqx-FX273.lcm  
 批处理文件名: RC\$SMF-4034 - SMF-4034-20250106-FX273.lcb  
 样品瓶号: 4-28  
 进样体积: 10 μl      版本号: 6.115  
 进样时间: 2025/01/07 05:17:13      实验者: xiechaojun  
 处理时间 (V2): 2025/01/07 09:57:17      处理者: xiechaojun  
 仪器型号: SHIMADZU LC-2050C(FX273)

## <色谱图>

mV

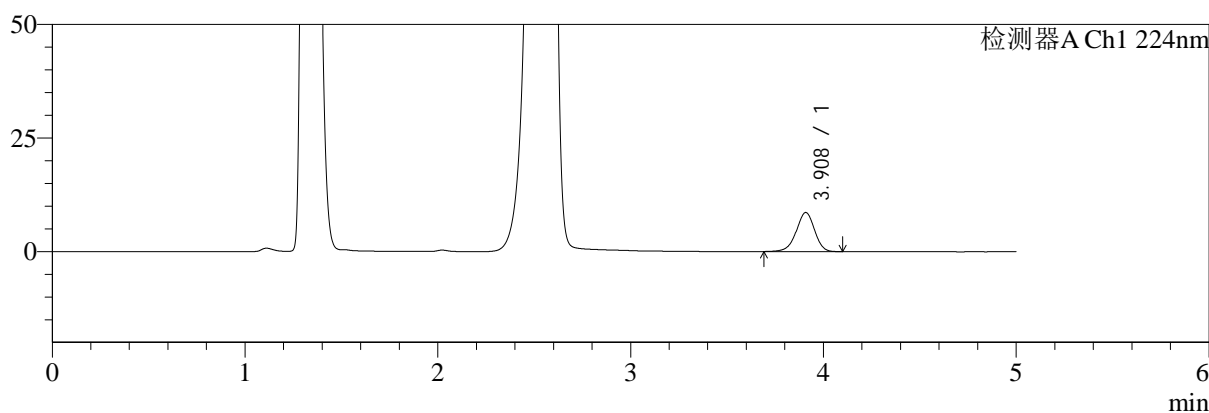

mV

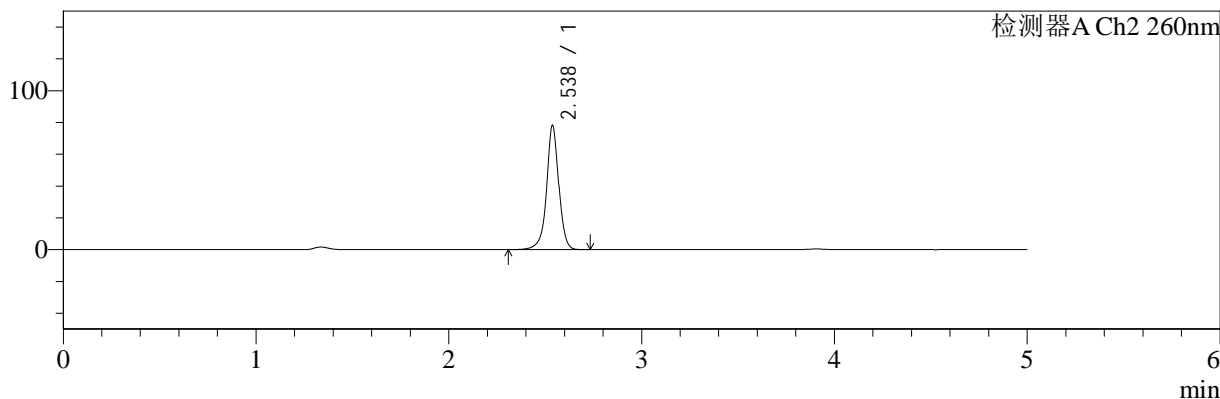

## <峰表>

### 检测器A Ch1 224nm

峰号	保留时间	面积	面积%	高度	理论塔板数(USP)	拖尾因子	分离度(USP)
1	3.908	56728	100.000	8594	8283	0.949	--
总计		56728	100.000	8594			

### 检测器A Ch2 260nm

峰号	保留时间	面积	面积%	高度	理论塔板数(USP)	拖尾因子	分离度(USP)
1	2.538	343336	100.000	78233	8395	0.977	--
总计		343336	100.000	78233			



# SMF-4034

## <样品信息>

色谱柱:MM-C18/SCX(150mm\*4.6mm,5μm)      流速:1.5ml/min  
 柱温:30°C      波长:224/260nm  
 数据文件名: RC\$SMF-4034 - 0-87/24-1062-2 - zzp-2024120521p-rcqx-2-pH4.5jz-jf50z-5min-P5.lcd  
 方法文件名: RC\$SMF-4034 - SMF-4034-rcqx-FX273.lcm  
 批处理文件名: RC\$SMF-4034 - SMF-4034-20250106-FX273.lcb  
 样品瓶号: 4-37  
 进样体积: 10 μl      版本号: 6.115  
 进样时间: 2025/01/07 05:22:36      实验者: xiechaojun  
 处理时间 (V2): 2025/01/07 09:57:20      处理者: xiechaojun  
 仪器型号: SHIMADZU LC-2050C(FX273)

## <色谱图>

mV

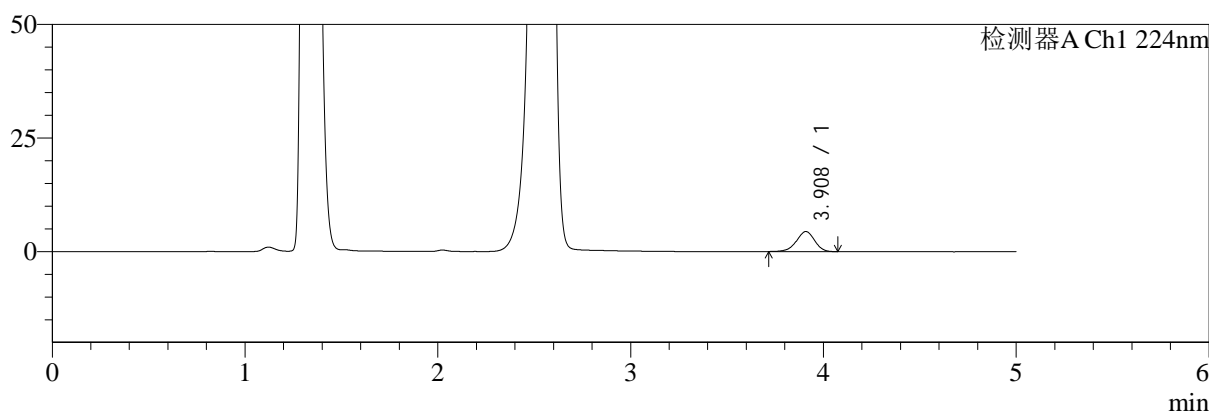

mV

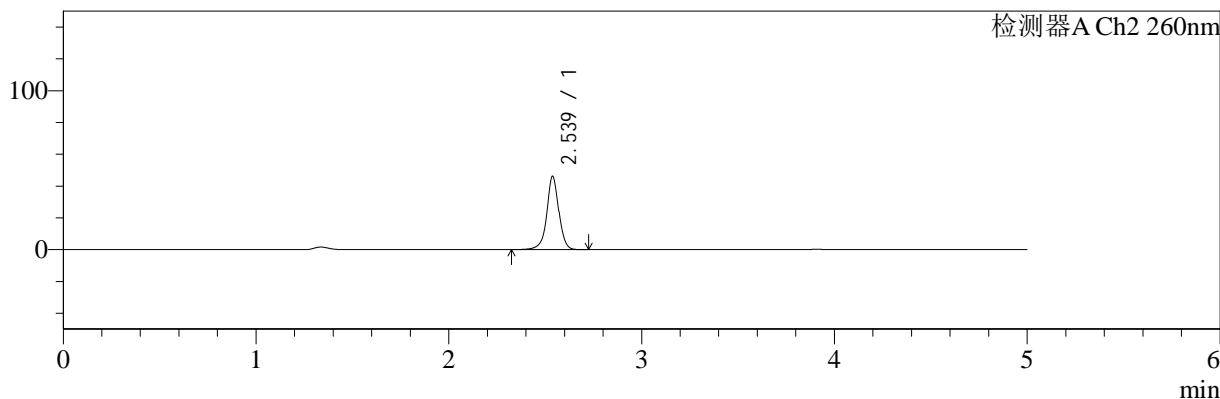

## <峰表>

### 检测器A Ch1 224nm

峰号	保留时间	面积	面积%	高度	理论塔板数(USP)	拖尾因子	分离度(USP)
1	3.908	28980	100.000	4408	8325	0.953	--
总计		28980	100.000	4408			

### 检测器A Ch2 260nm

峰号	保留时间	面积	面积%	高度	理论塔板数(USP)	拖尾因子	分离度(USP)
1	2.539	200296	100.000	46199	8578	0.985	--
总计		200296	100.000	46199			



# SMF-4034

## <样品信息>

色谱柱:MM-C18/SCX(150mm\*4.6mm,5μm) 流速:1.5ml/min  
 柱温:30°C 波长:224/260nm  
 数据文件名: RC\$SMF-4034 - 0-87/24-1063-2 - zzp-2024120521p-rcqx-2-pH4.5jz-jf50z-5min-P6.lcd  
 方法文件名: RC\$SMF-4034 - SMF-4034-rcqx-FX273.lcm  
 批处理文件名: RC\$SMF-4034 - SMF-4034-20250106-FX273.lcb  
 样品瓶号: 4-46 版本号: 6.115  
 进样体积: 10 μl 实验者: xiechaojun  
 进样时间: 2025/01/07 05:27:59 处理者: xiechaojun  
 处理时间 (V2): 2025/01/07 09:57:23  
 仪器型号: SHIMADZU LC-2050C(FX273)

## <色谱图>

mV

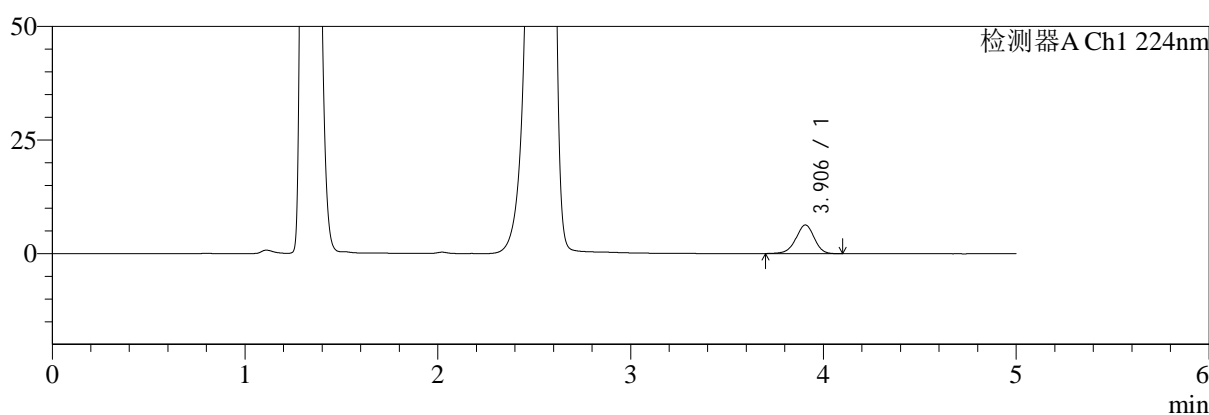

mV

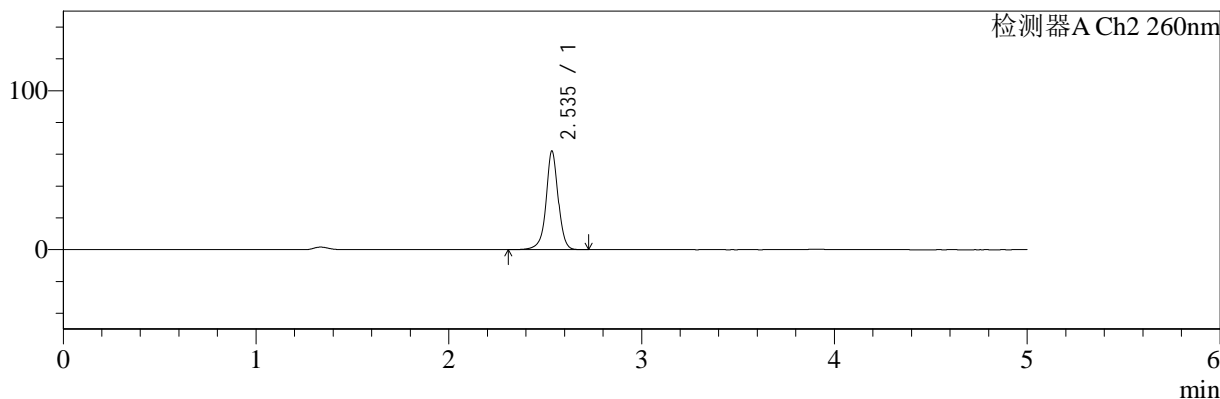

## <峰表>

### 检测器A Ch1 224nm

峰号	保留时间	面积	面积%	高度	理论塔板数(USP)	拖尾因子	分离度(USP)
1	3.906	41734	100.000	6315	8215	0.954	--
总计		41734	100.000	6315			

### 检测器A Ch2 260nm

峰号	保留时间	面积	面积%	高度	理论塔板数(USP)	拖尾因子	分离度(USP)
1	2.535	271667	100.000	61688	8405	0.984	--
总计		271667	100.000	61688			



# SMF-4034

## <样品信息>

色谱柱:MM-C18/SCX(150mm\*4.6mm,5μm) 流速:1.5ml/min  
 柱温:30°C 波长:224/260nm  
 数据文件名: RC\$SMF-4034 - 0-87/24-1064-2 - zzp-2024120521p-rcqx-2-pH4.5jz-jf50z-10min-P1.lcd  
 方法文件名: RC\$SMF-4034 - SMF-4034-rcqx-FX273.lcm  
 批处理文件名: RC\$SMF-4034 - SMF-4034-20250106-FX273.lcb  
 样品瓶号: 4-2 版本号: 6.115  
 进样体积: 10 μl 实验者: xiechaojun  
 进样时间: 2025/01/07 05:33:21 处理者: xiechaojun  
 处理时间 (V2): 2025/01/07 09:57:26  
 仪器型号: SHIMADZU LC-2050C(FX273)

## <色谱图>

mV

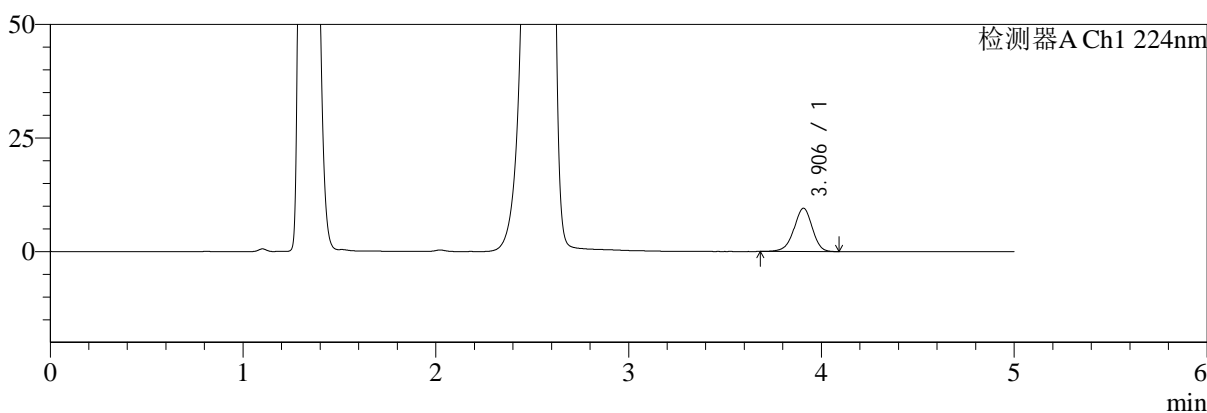

mV

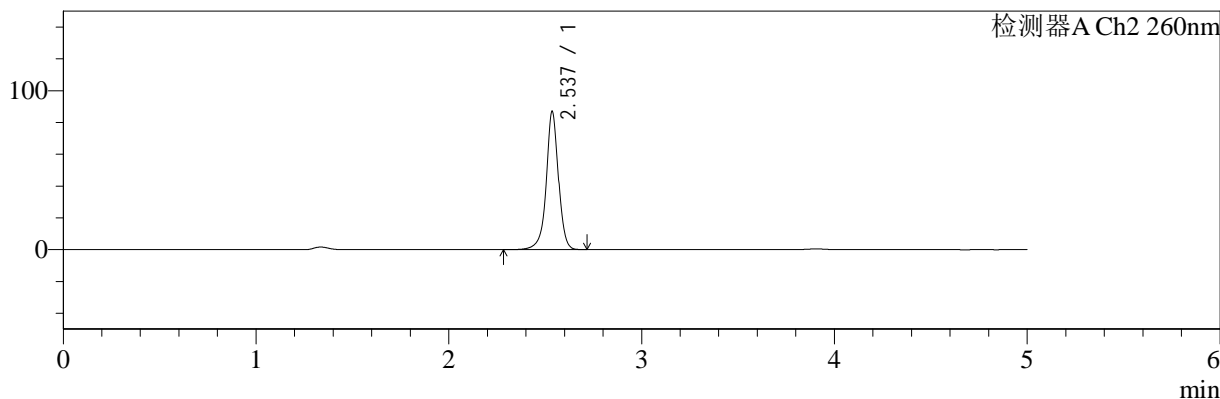

## <峰表>

检测器A Ch1 224nm

峰号	保留时间	面积	面积%	高度	理论塔板数(USP)	拖尾因子	分离度(USP)
1	3.906	62776	100.000	9530	8285	0.948	--
总计		62776	100.000	9530			

检测器A Ch2 260nm

峰号	保留时间	面积	面积%	高度	理论塔板数(USP)	拖尾因子	分离度(USP)
1	2.537	382064	100.000	86756	8376	0.973	--
总计		382064	100.000	86756			



# SMF-4034

## <样品信息>

色谱柱:MM-C18/SCX(150mm\*4.6mm,5μm)      流速:1.5ml/min  
 柱温:30°C      波长:224/260nm  
 数据文件名: RC\$SMF-4034 - 0-87/24-1065-2 - zzp-2024120521p-rcqx-2-pH4.5jz-jf50z-10min-P2.lcd  
 方法文件名: RC\$SMF-4034 - SMF-4034-rcqx-FX273.lcm  
 批处理文件名: RC\$SMF-4034 - SMF-4034-20250106-FX273.lcb  
 样品瓶号: 4-11      版本号: 6.115  
 进样体积: 10 μl      实验者: xiechaojun  
 进样时间: 2025/01/07 05:38:44      处理者: xiechaojun  
 处理时间 (V2): 2025/01/07 09:57:28  
 仪器型号: SHIMADZU LC-2050C(FX273)

## <色谱图>

mV

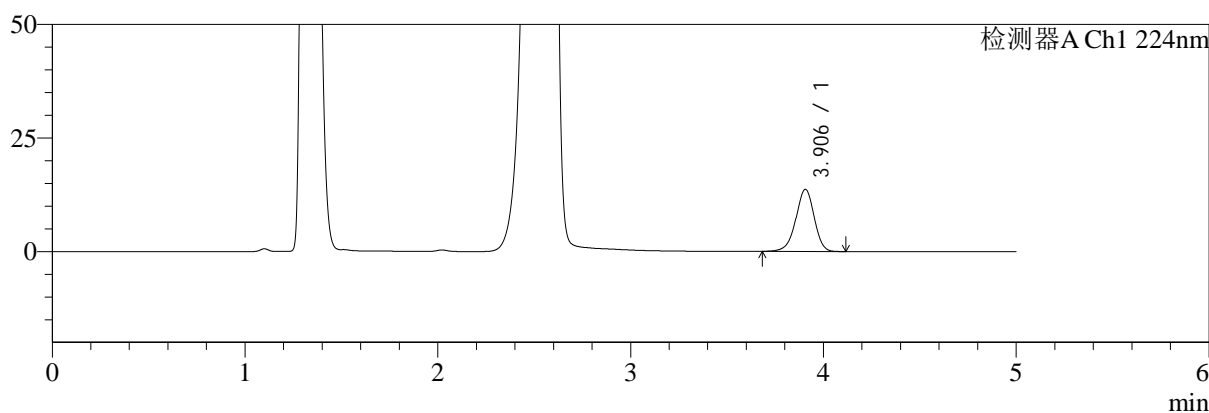

mV

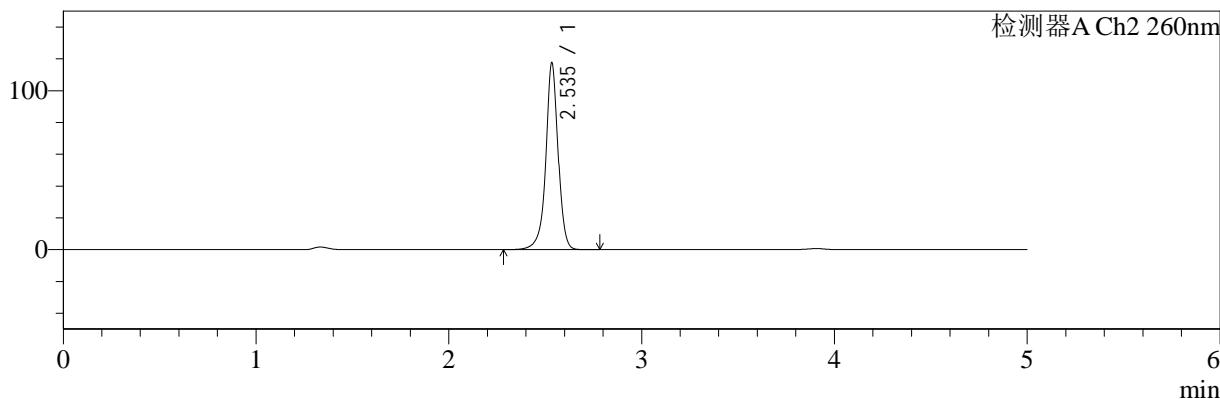

## <峰表>

### 检测器A Ch1 224nm

峰号	保留时间	面积	面积%	高度	理论塔板数(USP)	拖尾因子	分离度(USP)
1	3.906	90449	100.000	13702	8255	0.949	--
总计		90449	100.000	13702			

### 检测器A Ch2 260nm

峰号	保留时间	面积	面积%	高度	理论塔板数(USP)	拖尾因子	分离度(USP)
1	2.535	521423	100.000	116494	8257	0.964	--
总计		521423	100.000	116494			



# SMF-4034

## <样品信息>

色谱柱:MM-C18/SCX(150mm\*4.6mm,5μm) 流速:1.5ml/min  
 柱温:30°C 波长:224/260nm  
 数据文件名: RC\$SMF-4034 - 0-87/24-1066-2 - zzp-2024120521p-rcqx-2-pH4.5jz-jf50z-10min-P3.lcd  
 方法文件名: RC\$SMF-4034 - SMF-4034-rcqx-FX273.lcm  
 批处理文件名: RC\$SMF-4034 - SMF-4034-20250106-FX273.lcb  
 样品瓶号: 4-20 版本号: 6.115  
 进样体积: 10 μl 实验者: xiechaojun  
 进样时间: 2025/01/07 05:44:06 处理者: xiechaojun  
 处理时间 (V2): 2025/01/07 09:57:31  
 仪器型号: SHIMADZU LC-2050C(FX273)

## <色谱图>

mV

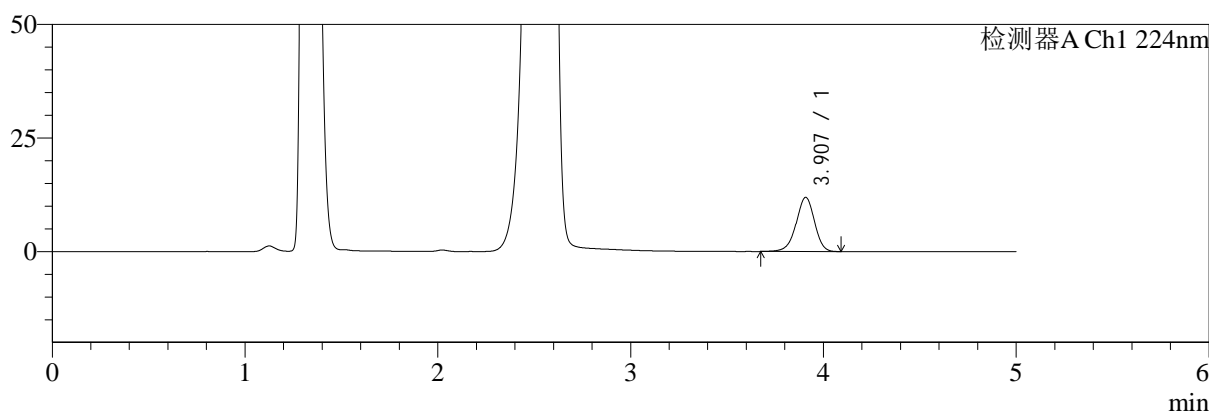

mV

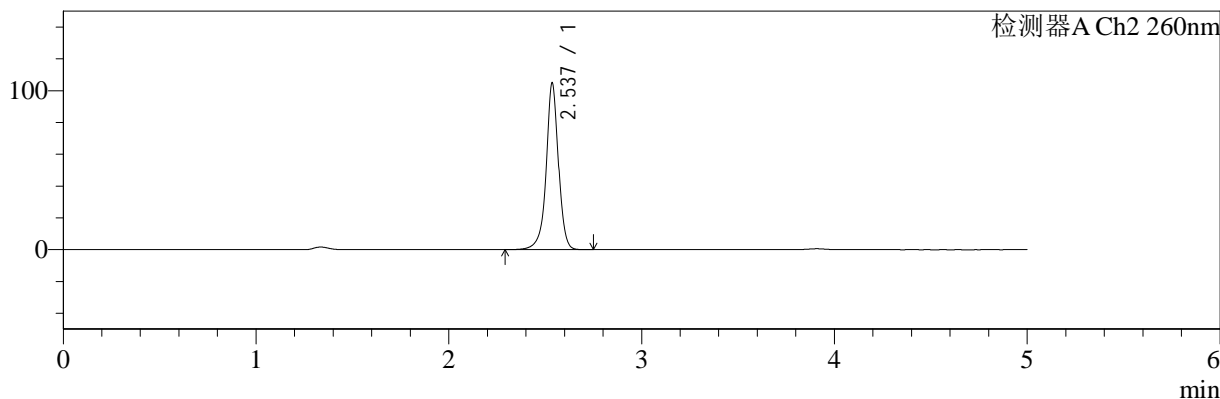

## <峰表>

### 检测器A Ch1 224nm

峰号	保留时间	面积	面积%	高度	理论塔板数(USP)	拖尾因子	分离度(USP)
1	3.907	78978	100.000	11931	8232	0.951	--
总计		78978	100.000	11931			

### 检测器A Ch2 260nm

峰号	保留时间	面积	面积%	高度	理论塔板数(USP)	拖尾因子	分离度(USP)
1	2.537	463254	100.000	104627	8321	0.964	--
总计		463254	100.000	104627			



# SMF-4034

## <样品信息>

色谱柱:MM-C18/SCX(150mm\*4.6mm,5μm)      流速:1.5ml/min  
 柱温:30°C      波长:224/260nm  
 数据文件名: RC\$SMF-4034 - 0-87/24-1067-2 - zzp-2024120521p-rcqx-2-pH4.5jz-jf50z-10min-P4.lcd  
 方法文件名: RC\$SMF-4034 - SMF-4034-rcqx-FX273.lcm  
 批处理文件名: RC\$SMF-4034 - SMF-4034-20250106-FX273.lcb  
 样品瓶号: 4-29  
 进样体积: 10 μl      版本号: 6.115  
 进样时间: 2025/01/07 05:49:28      实验者: xiechaojun  
 处理时间 (V2): 2025/01/07 09:57:34      处理者: xiechaojun  
 仪器型号: SHIMADZU LC-2050C(FX273)

## <色谱图>

mV

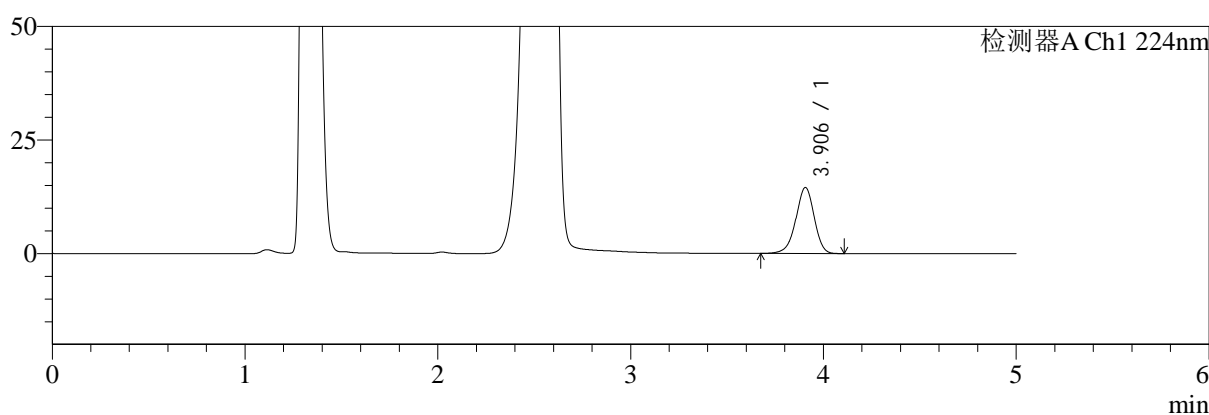

mV

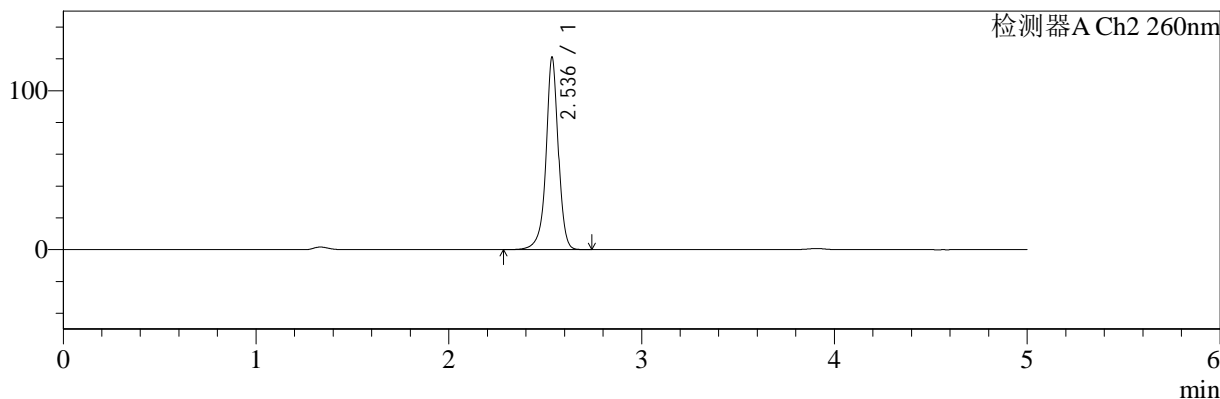

## <峰表>

### 检测器A Ch1 224nm

峰号	保留时间	面积	面积%	高度	理论塔板数(USP)	拖尾因子	分离度(USP)
1	3.906	95932	100.000	14552	8257	0.948	--
总计		95932	100.000	14552			

### 检测器A Ch2 260nm

峰号	保留时间	面积	面积%	高度	理论塔板数(USP)	拖尾因子	分离度(USP)
1	2.536	536866	100.000	120529	8270	0.961	--
总计		536866	100.000	120529			



# SMF-4034

## <样品信息>

色谱柱:MM-C18/SCX(150mm\*4.6mm,5μm) 流速:1.5ml/min  
 柱温:30°C 波长:224/260nm  
 数据文件名: RC\$SMF-4034 - 0-87/24-1068-2 - zzp-2024120521p-rcqx-2-pH4.5jz-jf50z-10min-P5.lcd  
 方法文件名: RC\$SMF-4034 - SMF-4034-rcqx-FX273.lcm  
 批处理文件名: RC\$SMF-4034 - SMF-4034-20250106-FX273.lcb  
 样品瓶号: 4-38 版本号: 6.115  
 进样体积: 10 μl 实验者: xiechaojun  
 进样时间: 2025/01/07 05:54:51 处理者: xiechaojun  
 处理时间 (V2): 2025/01/07 09:57:37  
 仪器型号: SHIMADZU LC-2050C(FX273)

## <色谱图>

mV

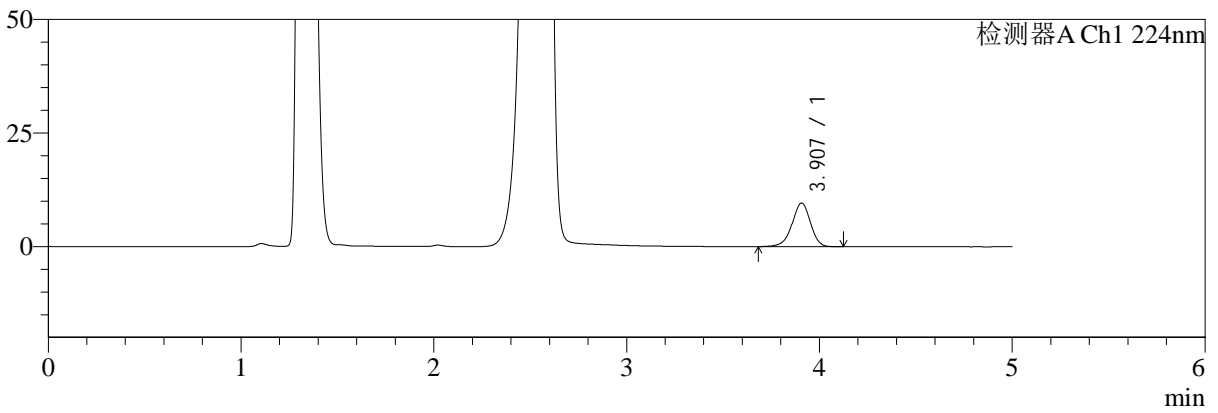

mV

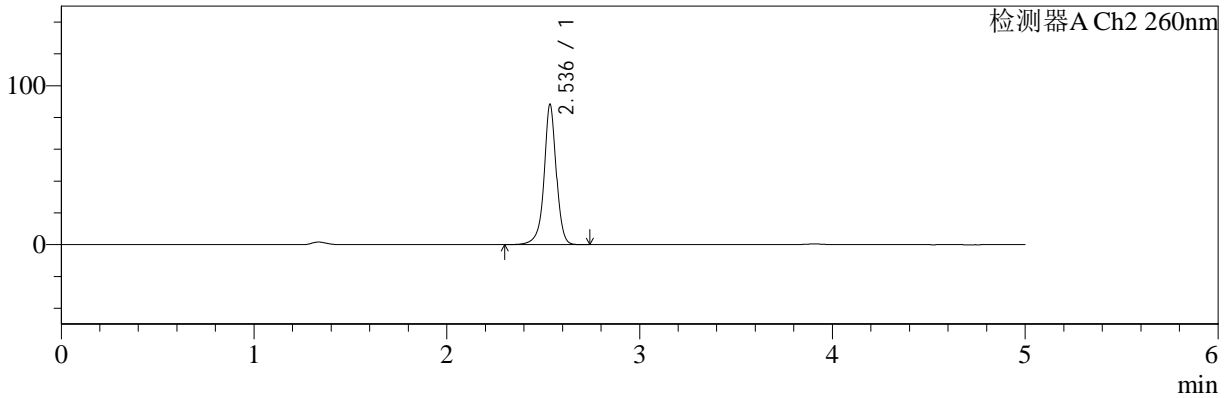

## <峰表>

### 检测器A Ch1 224nm

峰号	保留时间	面积	面积%	高度	理论塔板数(USP)	拖尾因子	分离度(USP)
1	3.907	63616	100.000	9596	8243	0.945	--
总计		63616	100.000	9596			

### 检测器A Ch2 260nm

峰号	保留时间	面积	面积%	高度	理论塔板数(USP)	拖尾因子	分离度(USP)
1	2.536	388200	100.000	87843	8389	0.969	--
总计		388200	100.000	87843			



# SMF-4034

## <样品信息>

色谱柱:MM-C18/SCX(150mm\*4.6mm,5μm)      流速:1.5ml/min  
 柱温:30°C      波长:224/260nm  
 数据文件名: RC\$SMF-4034 - 0-87/24-1069-2 - zzp-2024120521p-rcqx-2-pH4.5jz-jf50z-10min-P6.lcd  
 方法文件名: RC\$SMF-4034 - SMF-4034-rcqx-FX273.lcm  
 批处理文件名: RC\$SMF-4034 - SMF-4034-20250106-FX273.lcb  
 样品瓶号: 4-47  
 进样体积: 10 μl      版本号: 6.115  
 进样时间: 2025/01/07 06:00:13      实验者: xiechaojun  
 处理时间 (V2): 2025/01/07 09:57:40      处理者: xiechaojun  
 仪器型号: SHIMADZU LC-2050C(FX273)

## <色谱图>

mV

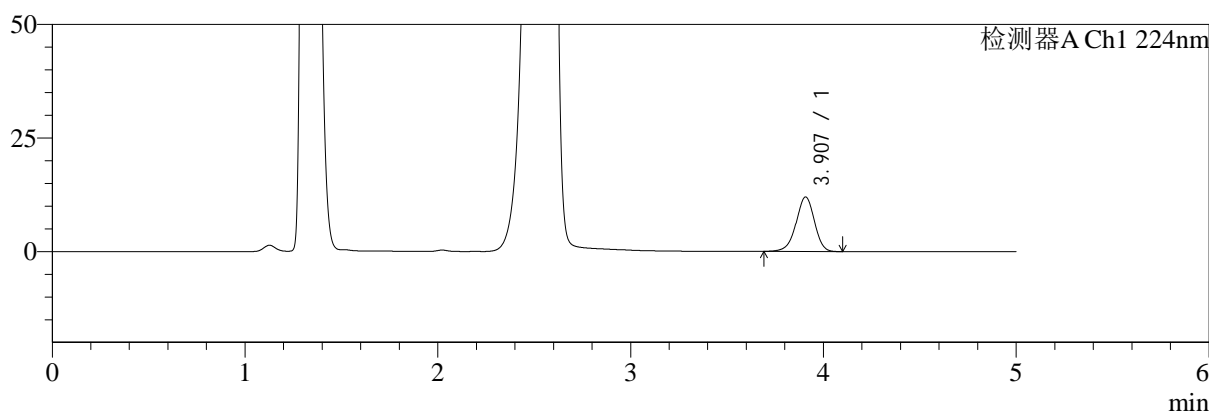

mV

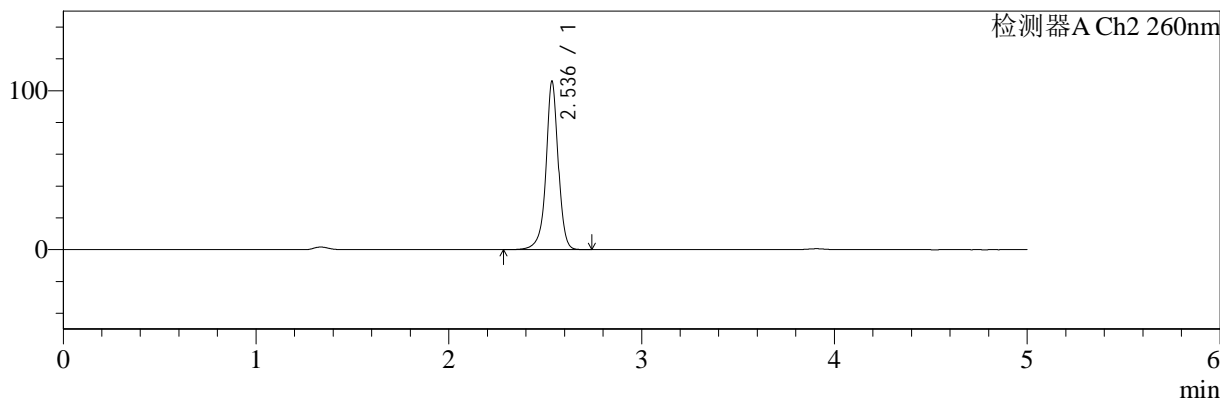

## <峰表>

### 检测器A Ch1 224nm

峰号	保留时间	面积	面积%	高度	理论塔板数(USP)	拖尾因子	分离度(USP)
1	3.907	79324	100.000	12013	8236	0.947	--
总计		79324	100.000	12013			

### 检测器A Ch2 260nm

峰号	保留时间	面积	面积%	高度	理论塔板数(USP)	拖尾因子	分离度(USP)
1	2.536	468107	100.000	105360	8335	0.964	--
总计		468107	100.000	105360			

## &lt;样品信息&gt;

色谱柱:MM-C18/SCX(150mm\*4.6mm,5 $\mu$ m)

流速:1.5ml/min

柱温:30 $^{\circ}$ C

波长:224/260nm

数据文件名: RC\$SMF-4034 - 0-87/24-1070-2 - zzp-2024120521p-rcqx-2-pH4.5jz-jf50z-15min-P1.lcd

方法文件名: RC\$SMF-4034 - SMF-4034-rcqx-FX273.lcm

批处理文件名: RC\$SMF-4034 - SMF-4034-20250106-FX273.lcb

样品瓶号: 4-3

进样体积: 10  $\mu$ l

版本号: 6.115

进样时间: 2025/01/07 06:05:35

实验者: xiechaojun

处理时间(V2): 2025/01/07 09:57:43

处理者: xiechaojun

仪器型号: SHIMADZU LC-2050C(FX273)

## &lt;色谱图&gt;

mV

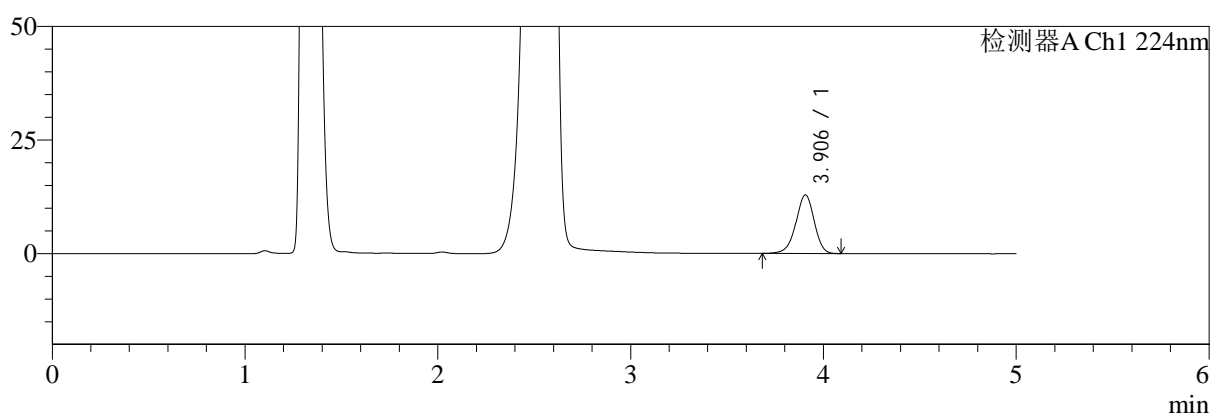

mV

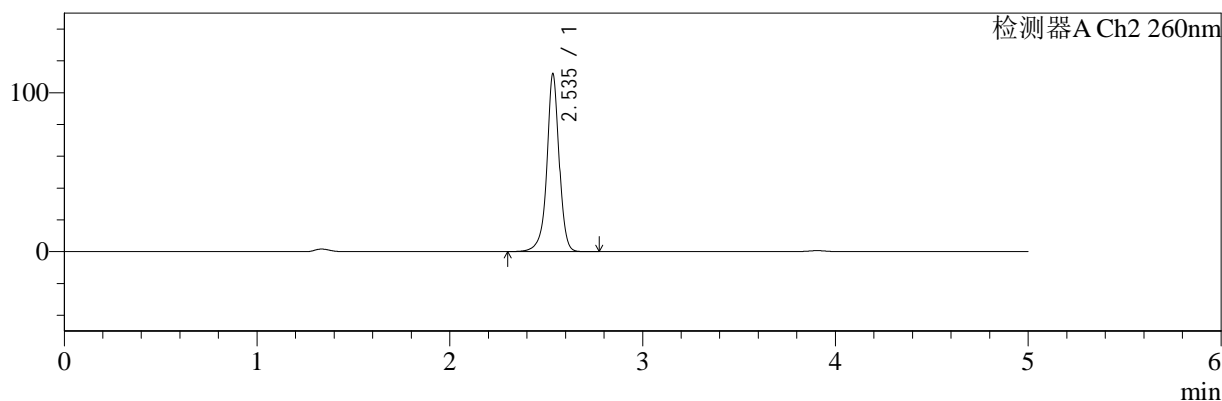

## &lt;峰表&gt;

## 检测器A Ch1 224nm

峰号	保留时间	面积	面积%	高度	理论塔板数(USP)	拖尾因子	分离度(USP)
1	3.906	85080	100.000	12920	8281	0.949	--
总计		85080	100.000	12920			

## 检测器A Ch2 260nm

峰号	保留时间	面积	面积%	高度	理论塔板数(USP)	拖尾因子	分离度(USP)
1	2.535	494741	100.000	111035	8304	0.963	--
总计		494741	100.000	111035			



# SMF-4034

## <样品信息>

色谱柱:MM-C18/SCX(150mm\*4.6mm,5μm)      流速:1.5ml/min  
 柱温:30°C      波长:224/260nm  
 数据文件名: RC\$SMF-4034 - 0-87/24-1071-2 - zzp-2024120521p-rcqx-2-pH4.5jz-jf50z-15min-P2.lcd  
 方法文件名: RC\$SMF-4034 - SMF-4034-rcqx-FX273.lcm  
 批处理文件名: RC\$SMF-4034 - SMF-4034-20250106-FX273.lcb  
 样品瓶号: 4-12  
 进样体积: 10 μl      版本号: 6.115  
 进样时间: 2025/01/07 06:10:58      实验者: xiechaojun  
 处理时间 (V2): 2025/01/07 09:57:46      处理者: xiechaojun  
 仪器型号: SHIMADZU LC-2050C(FX273)

## <色谱图>

mV

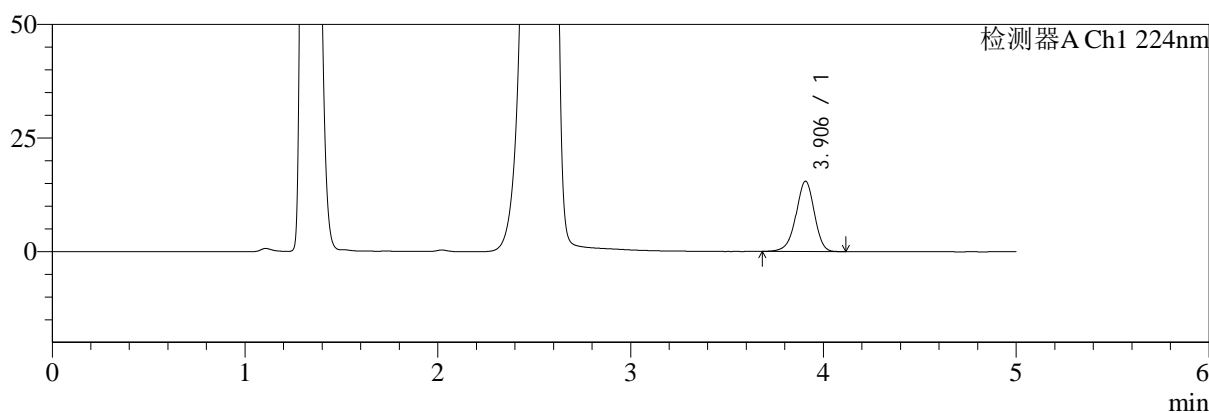

mV

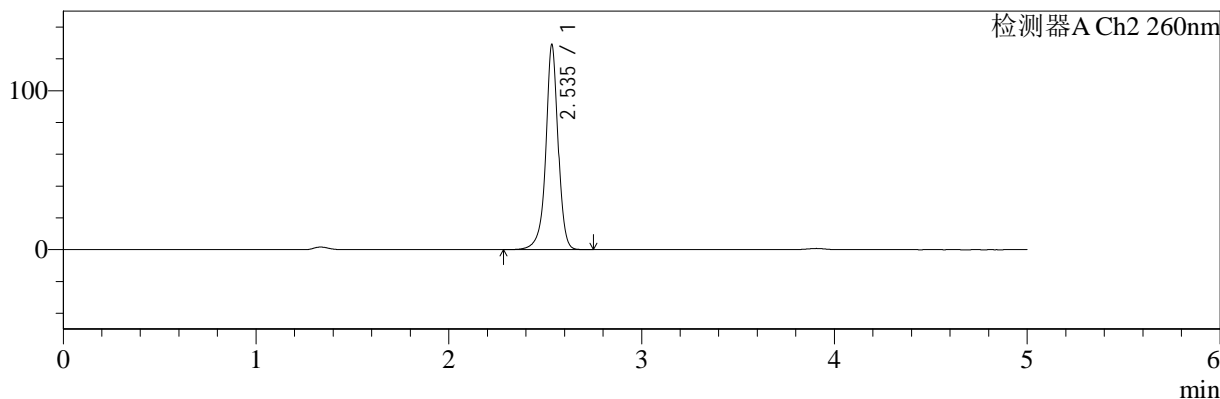

## <峰表>

### 检测器A Ch1 224nm

峰号	保留时间	面积	面积%	高度	理论塔板数(USP)	拖尾因子	分离度(USP)
1	3.906	102192	100.000	15483	8256	0.947	--
总计		102192	100.000	15483			

### 检测器A Ch2 260nm

峰号	保留时间	面积	面积%	高度	理论塔板数(USP)	拖尾因子	分离度(USP)
1	2.535	573350	100.000	127947	8238	0.959	--
总计		573350	100.000	127947			



# SMF-4034

## <样品信息>

色谱柱:MM-C18/SCX(150mm\*4.6mm,5μm) 流速:1.5ml/min  
 柱温:30°C 波长:224/260nm  
 数据文件名: RC\$SMF-4034 - 0-87/24-1072-2 - zzp-2024120521p-rcqx-2-pH4.5jz-jf50z-15min-P3.lcd  
 方法文件名: RC\$SMF-4034 - SMF-4034-rcqx-FX273.lcm  
 批处理文件名: RC\$SMF-4034 - SMF-4034-20250106-FX273.lcb  
 样品瓶号: 4-21 版本号: 6.115  
 进样体积: 10 μl 实验者: xiechaojun  
 进样时间: 2025/01/07 06:16:20 处理者: xiechaojun  
 处理时间 (V2): 2025/01/07 09:57:49  
 仪器型号: SHIMADZU LC-2050C(FX273)

## <色谱图>

mV

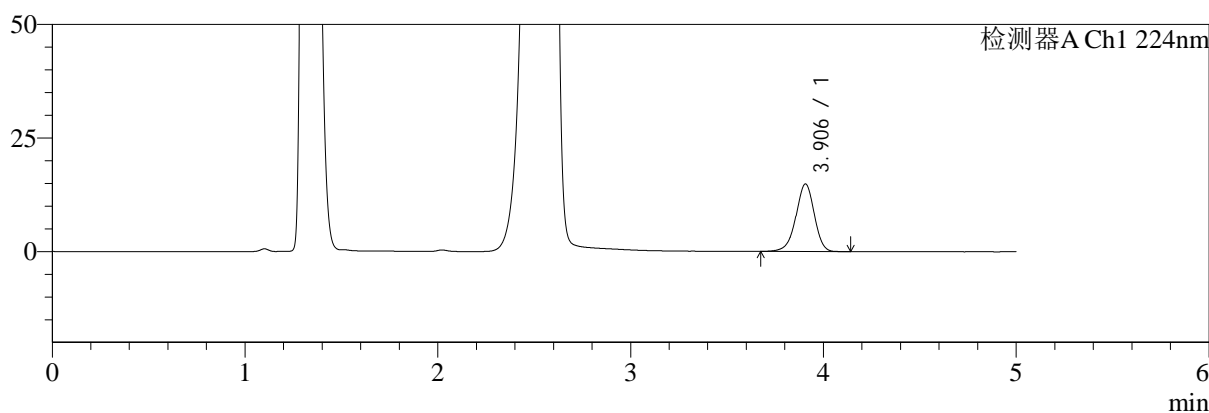

mV

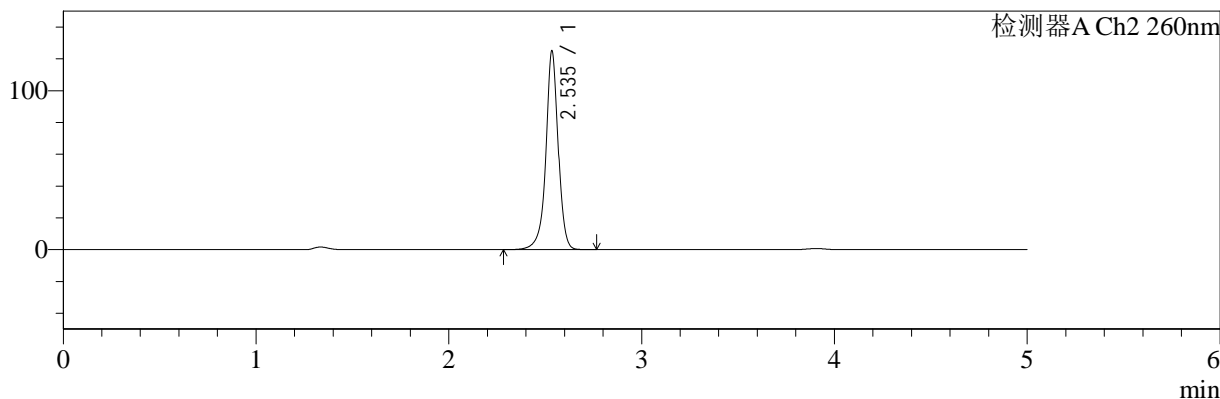

## <峰表>

### 检测器A Ch1 224nm

峰号	保留时间	面积	面积%	高度	理论塔板数(USP)	拖尾因子	分离度(USP)
1	3.906	98404	100.000	14883	8238	0.947	--
总计		98404	100.000	14883			

### 检测器A Ch2 260nm

峰号	保留时间	面积	面积%	高度	理论塔板数(USP)	拖尾因子	分离度(USP)
1	2.535	555256	100.000	124215	8258	0.961	--
总计		555256	100.000	124215			



# SMF-4034

## <样品信息>

色谱柱:MM-C18/SCX(150mm\*4.6mm,5μm)      流速:1.5ml/min  
 柱温:30°C      波长:224/260nm  
 数据文件名: RC\$SMF-4034 - 0-87/24-1073-2 - zzp-2024120521p-rcqx-2-pH4.5jz-jf50z-15min-P4.lcd  
 方法文件名: RC\$SMF-4034 - SMF-4034-rcqx-FX273.lcm  
 批处理文件名: RC\$SMF-4034 - SMF-4034-20250106-FX273.lcb  
 样品瓶号: 4-30  
 进样体积: 10 μl      版本号: 6.115  
 进样时间: 2025/01/07 06:21:43      实验者: xiechaojun  
 处理时间 (V2): 2025/01/07 09:57:52      处理者: xiechaojun  
 仪器型号: SHIMADZU LC-2050C(FX273)

## <色谱图>

mV

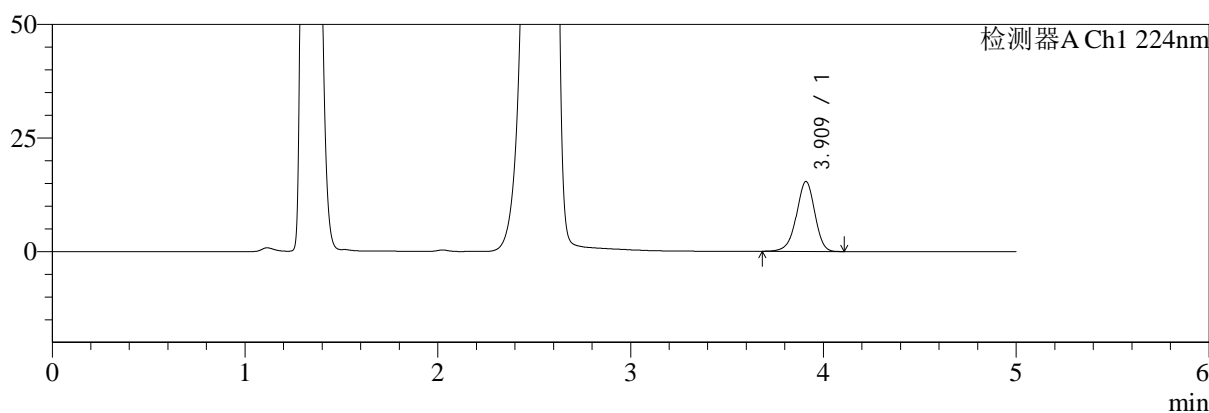

mV

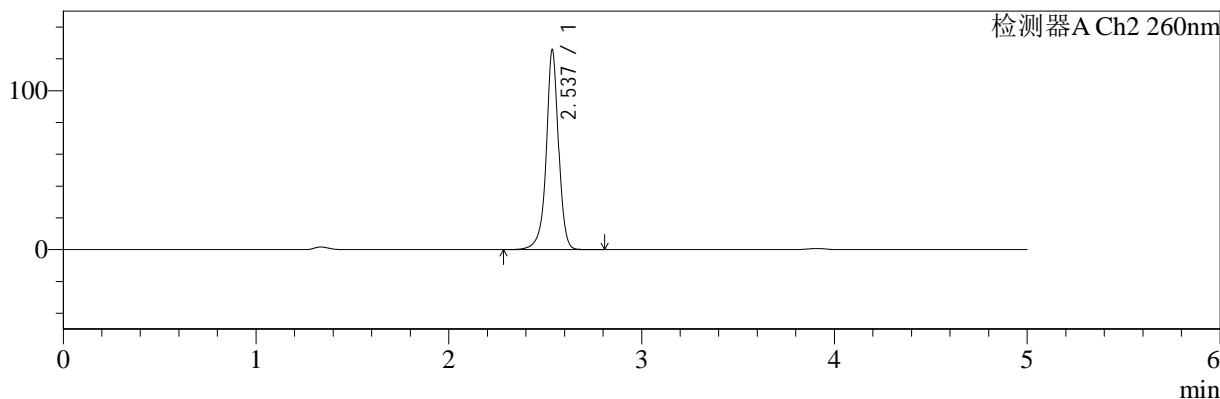

## <峰表>

### 检测器A Ch1 224nm

峰号	保留时间	面积	面积%	高度	理论塔板数(USP)	拖尾因子	分离度(USP)
1	3.909	101709	100.000	15349	8265	0.948	--
总计		101709	100.000	15349			

### 检测器A Ch2 260nm

峰号	保留时间	面积	面积%	高度	理论塔板数(USP)	拖尾因子	分离度(USP)
1	2.537	558414	100.000	125618	8278	0.960	--
总计		558414	100.000	125618			



# SMF-4034

## <样品信息>

色谱柱:MM-C18/SCX(150mm\*4.6mm,5μm) 流速:1.5ml/min  
 柱温:30°C 波长:224/260nm  
 数据文件名: RC\$SMF-4034 - 0-87/24-1074-2 - zzp-2024120521p-rcqx-2-pH4.5jz-jf50z-15min-P5.lcd  
 方法文件名: RC\$SMF-4034 - SMF-4034-rcqx-FX273.lcm  
 批处理文件名: RC\$SMF-4034 - SMF-4034-20250106-FX273.lcb  
 样品瓶号: 4-39 版本号: 6.115  
 进样体积: 10 μl 实验者: xiechaojun  
 进样时间: 2025/01/07 06:27:05 处理者: xiechaojun  
 处理时间 (V2): 2025/01/07 09:57:54  
 仪器型号: SHIMADZU LC-2050C(FX273)

## <色谱图>

mV

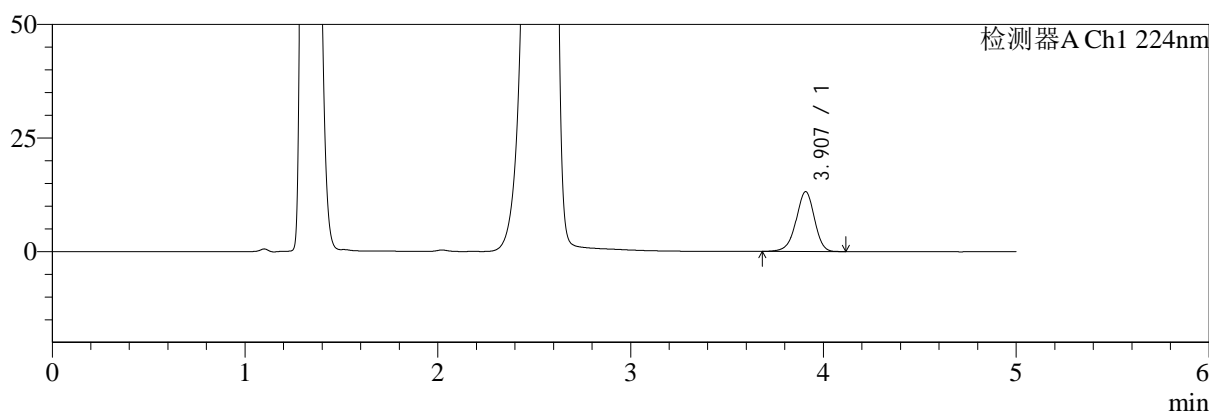

mV

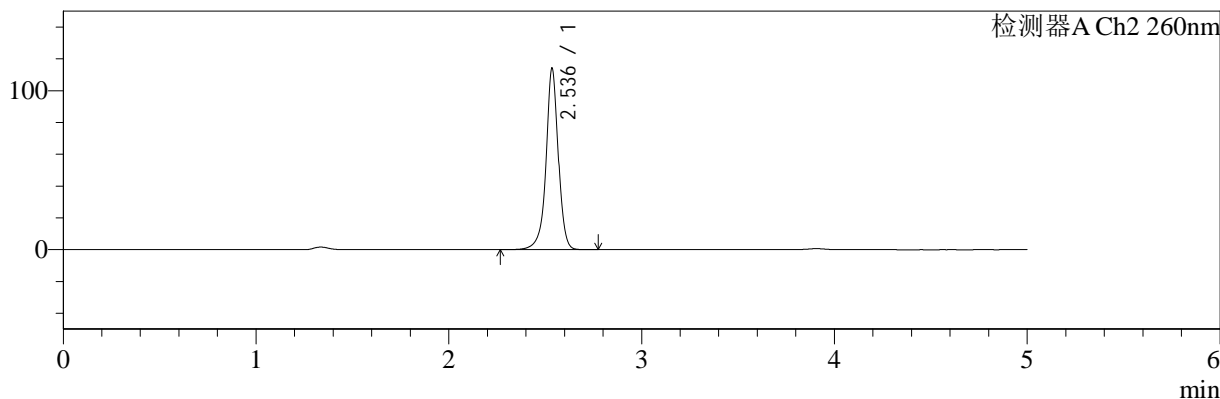

## <峰表>

### 检测器A Ch1 224nm

峰号	保留时间	面积	面积%	高度	理论塔板数(USP)	拖尾因子	分离度(USP)
1	3.907	86947	100.000	13170	8262	0.950	--
总计		86947	100.000	13170			

### 检测器A Ch2 260nm

峰号	保留时间	面积	面积%	高度	理论塔板数(USP)	拖尾因子	分离度(USP)
1	2.536	505038	100.000	113605	8317	0.962	--
总计		505038	100.000	113605			



# SMF-4034

## <样品信息>

色谱柱:MM-C18/SCX(150mm\*4.6mm,5μm) 流速:1.5ml/min  
 柱温:30°C 波长:224/260nm  
 数据文件名: RC\$SMF-4034 - 0-87/24-1075-2 - zzp-2024120521p-rcqx-2-pH4.5jz-jf50z-15min-P6.lcd  
 方法文件名: RC\$SMF-4034 - SMF-4034-rcqx-FX273.lcm  
 批处理文件名: RC\$SMF-4034 - SMF-4034-20250106-FX273.lcb  
 样品瓶号: 4-48 版本号: 6.115  
 进样体积: 10 μl 实验者: xiechaojun  
 进样时间: 2025/01/07 06:32:28 处理者: xiechaojun  
 处理时间 (V2): 2025/01/07 09:57:57  
 仪器型号: SHIMADZU LC-2050C(FX273)

## <色谱图>

mV

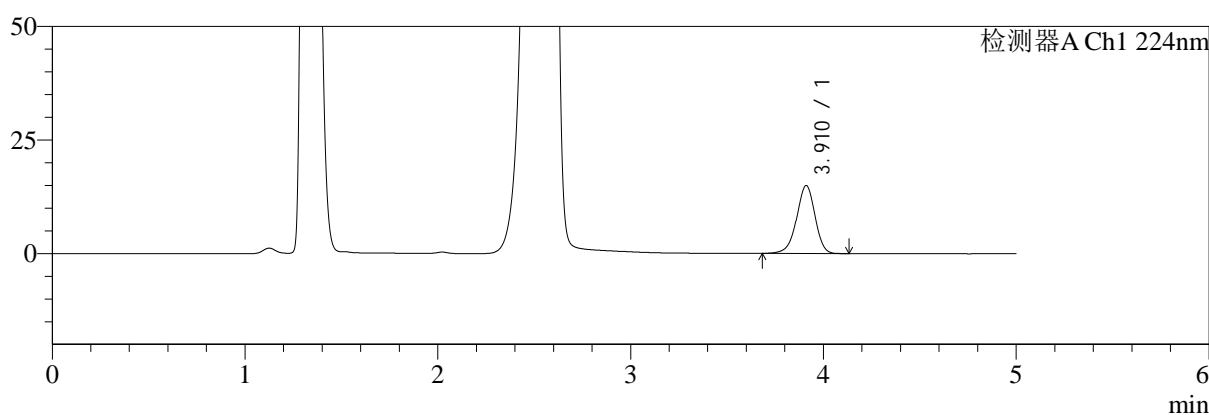

mV

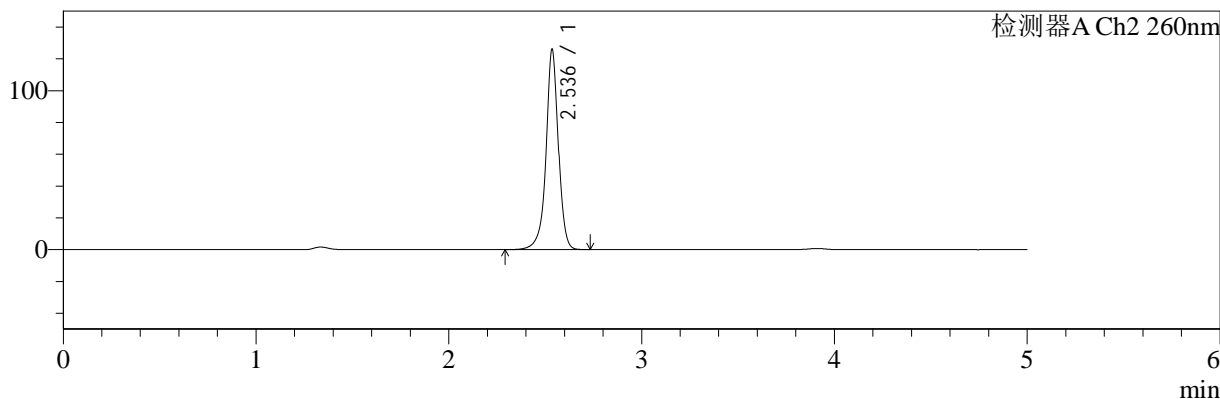

## <峰表>

### 检测器A Ch1 224nm

峰号	保留时间	面积	面积%	高度	理论塔板数(USP)	拖尾因子	分离度(USP)
1	3.910	99082	100.000	14927	8228	0.948	--
总计		99082	100.000	14927			

### 检测器A Ch2 260nm

峰号	保留时间	面积	面积%	高度	理论塔板数(USP)	拖尾因子	分离度(USP)
1	2.536	559601	100.000	125532	8254	0.960	--
总计		559601	100.000	125532			



# SMF-4034

## <样品信息>

色谱柱:MM-C18/SCX(150mm\*4.6mm,5μm) 流速:1.5ml/min  
 柱温:30°C 波长:224/260nm  
 数据文件名: RC\$SMF-4034 - 0-87/24-1076-2 - zzp-2024120521p-rcqx-2-pH4.5jz-jf50z-20min-P1.lcd  
 方法文件名: RC\$SMF-4034 - SMF-4034-rcqx-FX273.lcm  
 批处理文件名: RC\$SMF-4034 - SMF-4034-20250106-FX273.lcb  
 样品瓶号: 4-4 版本号: 6.115  
 进样体积: 10 μl 实验者: xiechaojun  
 进样时间: 2025/01/07 06:37:51 处理者: xiechaojun  
 处理时间 (V2): 2025/01/07 09:58:00  
 仪器型号: SHIMADZU LC-2050C(FX273)

## <色谱图>

mV

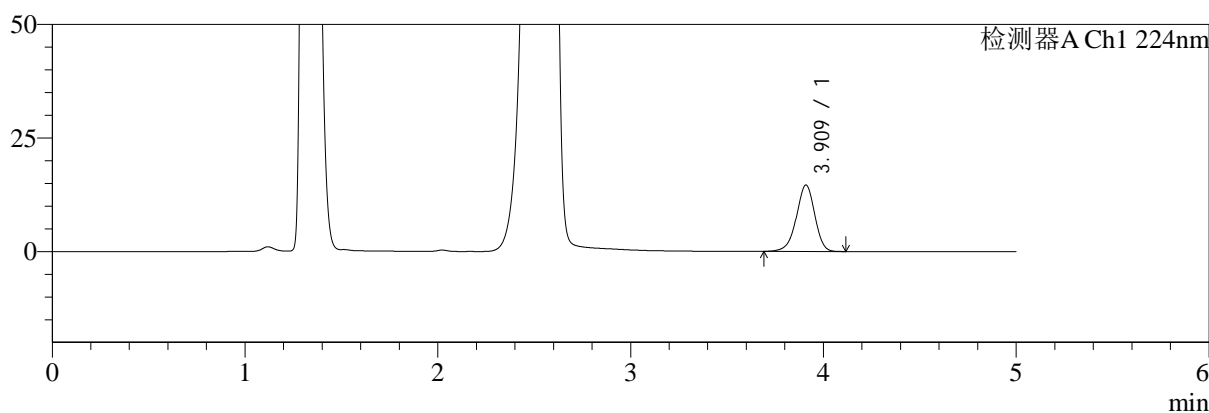

mV

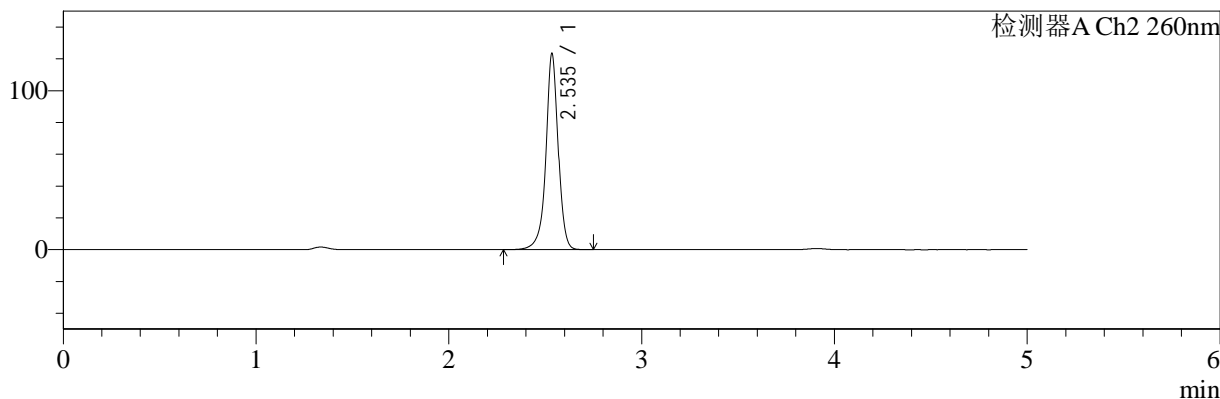

## <峰表>

### 检测器A Ch1 224nm

峰号	保留时间	面积	面积%	高度	理论塔板数(USP)	拖尾因子	分离度(USP)
1	3.909	96498	100.000	14576	8256	0.948	--
总计		96498	100.000	14576			

### 检测器A Ch2 260nm

峰号	保留时间	面积	面积%	高度	理论塔板数(USP)	拖尾因子	分离度(USP)
1	2.535	547523	100.000	122588	8271	0.959	--
总计		547523	100.000	122588			



# SMF-4034

## <样品信息>

色谱柱:MM-C18/SCX(150mm\*4.6mm,5μm)      流速:1.5ml/min  
 柱温:30°C      波长:224/260nm  
 数据文件名: RC\$SMF-4034 - 0-87/24-1077-2 - zzp-2024120521p-rcqx-2-pH4.5jz-jf50z-20min-P2.lcd  
 方法文件名: RC\$SMF-4034 - SMF-4034-rcqx-FX273.lcm  
 批处理文件名: RC\$SMF-4034 - SMF-4034-20250106-FX273.lcb  
 样品瓶号: 4-13  
 进样体积: 10 μl      版本号: 6.115  
 进样时间: 2025/01/07 06:43:14      实验者: xiechaojun  
 处理时间 (V2): 2025/01/07 09:58:03      处理者: xiechaojun  
 仪器型号: SHIMADZU LC-2050C(FX273)

## <色谱图>

mV

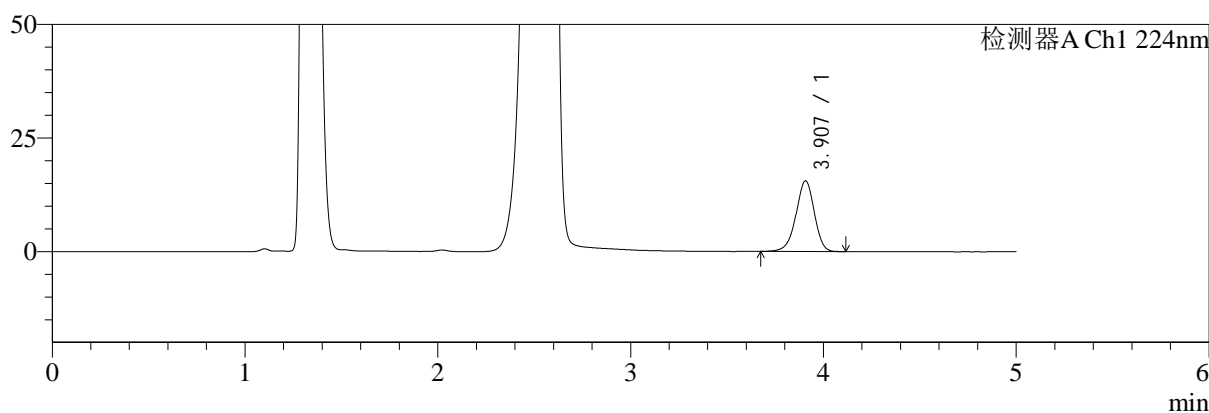

mV

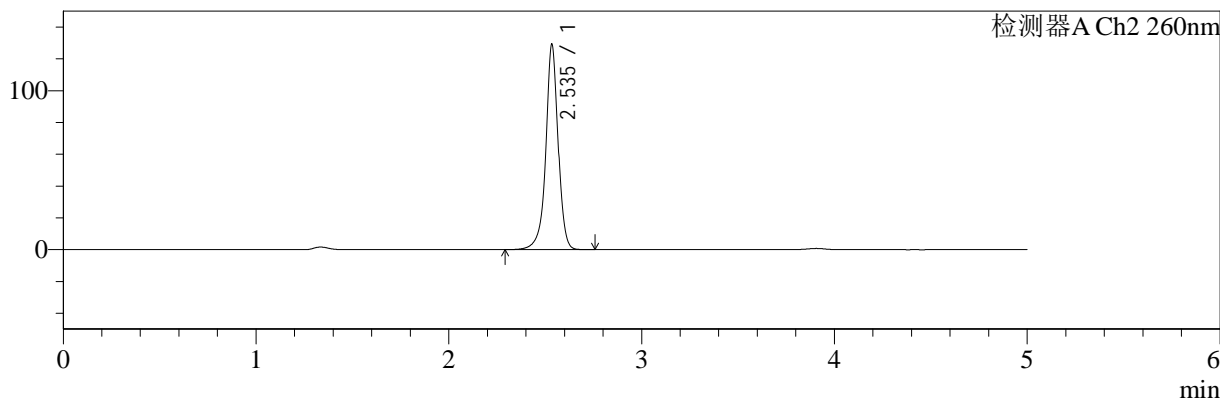

## <峰表>

### 检测器A Ch1 224nm

峰号	保留时间	面积	面积%	高度	理论塔板数(USP)	拖尾因子	分离度(USP)
1	3.907	102783	100.000	15560	8260	0.946	--
总计		102783	100.000	15560			

### 检测器A Ch2 260nm

峰号	保留时间	面积	面积%	高度	理论塔板数(USP)	拖尾因子	分离度(USP)
1	2.535	573677	100.000	128075	8236	0.959	--
总计		573677	100.000	128075			



# SMF-4034

## <样品信息>

色谱柱:MM-C18/SCX(150mm\*4.6mm,5μm) 流速:1.5ml/min  
 柱温:30°C 波长:224/260nm  
 数据文件名: RC\$SMF-4034 - 0-87/24-1078-2 - zzp-2024120521p-rcqx-2-pH4.5jz-jf50z-20min-P3.lcd  
 方法文件名: RC\$SMF-4034 - SMF-4034-rcqx-FX273.lcm  
 批处理文件名: RC\$SMF-4034 - SMF-4034-20250106-FX273.lcb  
 样品瓶号: 4-22 版本号: 6.115  
 进样体积: 10 μl 实验者: xiechaojun  
 进样时间: 2025/01/07 06:48:36 处理者: xiechaojun  
 处理时间 (V2): 2025/01/07 09:58:06  
 仪器型号: SHIMADZU LC-2050C(FX273)

## <色谱图>

mV

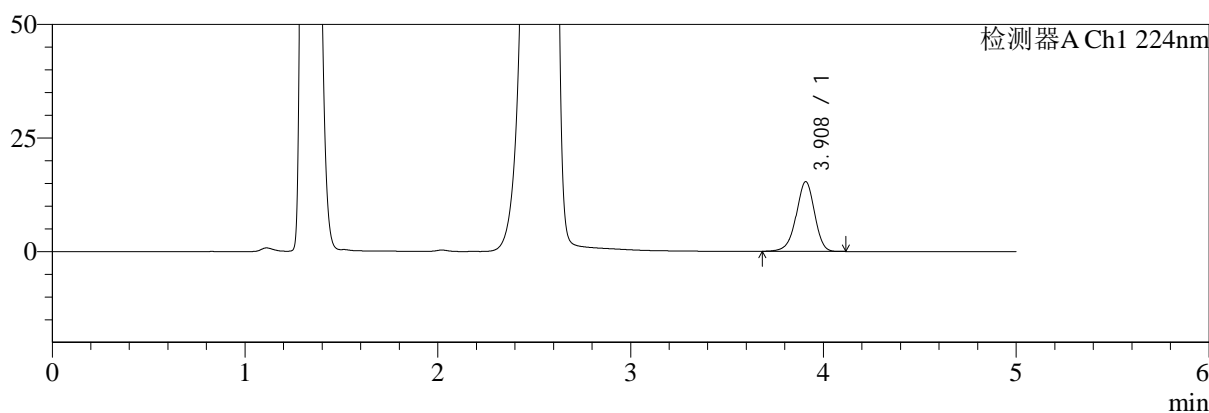

mV

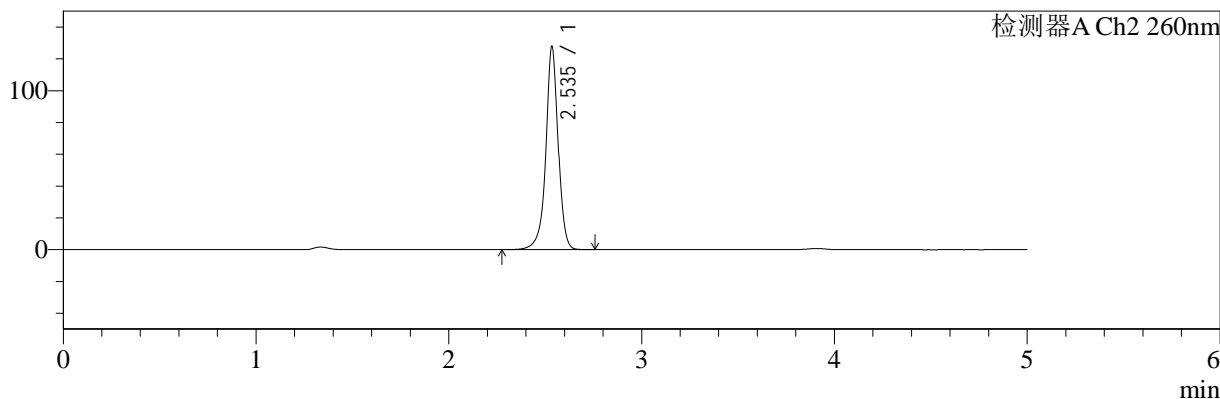

## <峰表>

### 检测器A Ch1 224nm

峰号	保留时间	面积	面积%	高度	理论塔板数(USP)	拖尾因子	分离度(USP)
1	3.908	101267	100.000	15330	8265	0.946	--
总计		101267	100.000	15330			

### 检测器A Ch2 260nm

峰号	保留时间	面积	面积%	高度	理论塔板数(USP)	拖尾因子	分离度(USP)
1	2.535	568573	100.000	126916	8213	0.960	--
总计		568573	100.000	126916			



# SMF-4034

## <样品信息>

色谱柱:MM-C18/SCX(150mm\*4.6mm,5μm)      流速:1.5ml/min  
 柱温:30°C      波长:224/260nm  
 数据文件名: RC\$SMF-4034 - 0-87/24-1079-2 - zzp-2024120521p-rcqx-2-pH4.5jz-jf50z-20min-P4.lcd  
 方法文件名: RC\$SMF-4034 - SMF-4034-rcqx-FX273.lcm  
 批处理文件名: RC\$SMF-4034 - SMF-4034-20250106-FX273.lcb  
 样品瓶号: 4-31  
 进样体积: 10 μl      版本号: 6.115  
 进样时间: 2025/01/07 06:53:58      实验者: xiechaojun  
 处理时间 (V2): 2025/01/07 09:58:08      处理者: xiechaojun  
 仪器型号: SHIMADZU LC-2050C(FX273)

## <色谱图>

mV

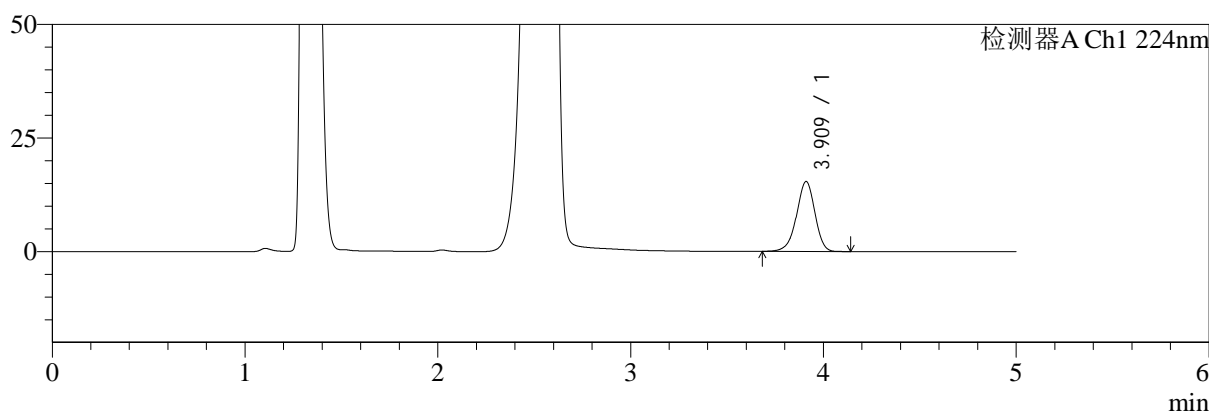

mV

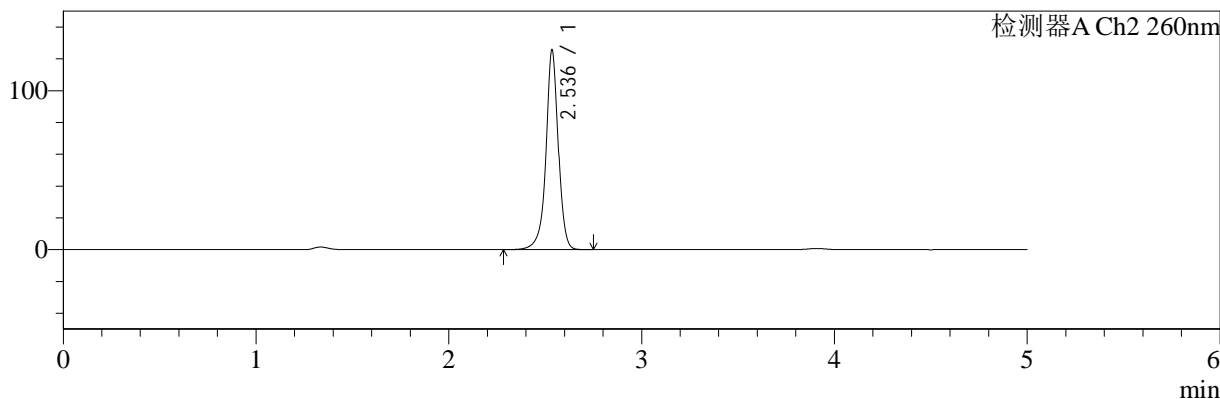

## <峰表>

### 检测器A Ch1 224nm

峰号	保留时间	面积	面积%	高度	理论塔板数(USP)	拖尾因子	分离度(USP)
1	3.909	101812	100.000	15350	8253	0.946	--
总计		101812	100.000	15350			

### 检测器A Ch2 260nm

峰号	保留时间	面积	面积%	高度	理论塔板数(USP)	拖尾因子	分离度(USP)
1	2.536	557749	100.000	125030	8266	0.960	--
总计		557749	100.000	125030			



# SMF-4034

## <样品信息>

色谱柱:MM-C18/SCX(150mm\*4.6mm,5μm) 流速:1.5ml/min  
 柱温:30°C 波长:224/260nm  
 数据文件名: RC\$SMF-4034 - 0-87/24-1080-2 - zzp-2024120521p-rcqx-2-pH4.5jz-jf50z-20min-P5.lcd  
 方法文件名: RC\$SMF-4034 - SMF-4034-rcqx-FX273.lcm  
 批处理文件名: RC\$SMF-4034 - SMF-4034-20250106-FX273.lcb  
 样品瓶号: 4-40 版本号: 6.115  
 进样体积: 10 μl 实验者: xiechaojun  
 进样时间: 2025/01/07 06:59:20 处理者: xiechaojun  
 处理时间 (V2): 2025/01/07 09:58:11  
 仪器型号: SHIMADZU LC-2050C(FX273)

## <色谱图>

mV

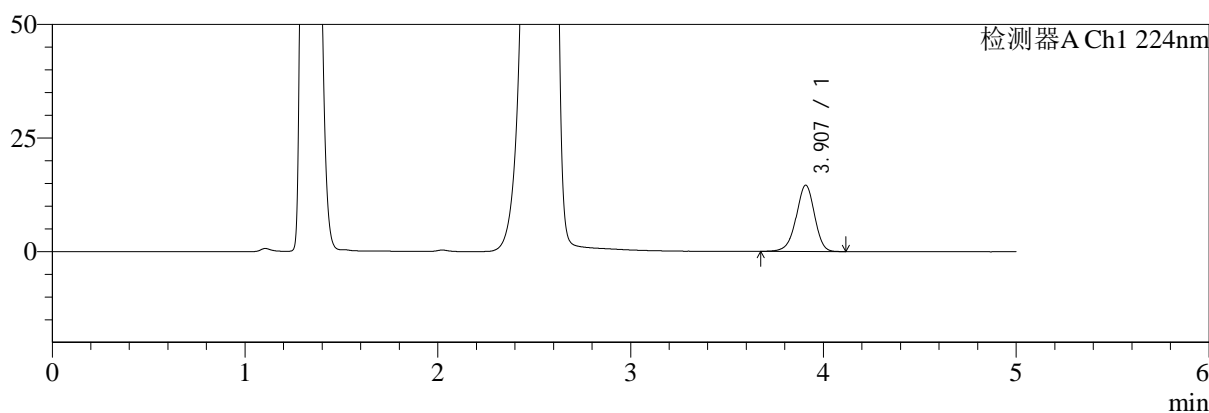

mV

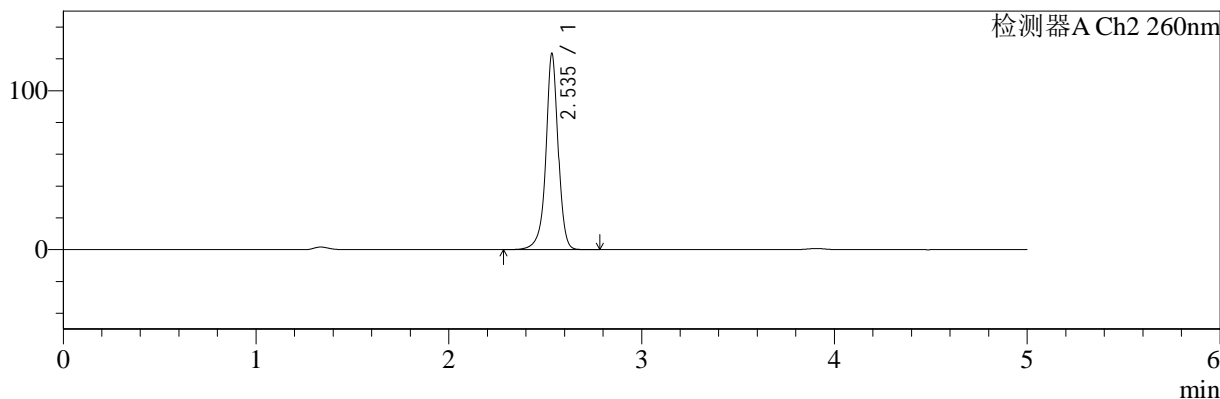

## <峰表>

### 检测器A Ch1 224nm

峰号	保留时间	面积	面积%	高度	理论塔板数(USP)	拖尾因子	分离度(USP)
1	3.907	96377	100.000	14591	8254	0.949	--
总计		96377	100.000	14591			

### 检测器A Ch2 260nm

峰号	保留时间	面积	面积%	高度	理论塔板数(USP)	拖尾因子	分离度(USP)
1	2.535	547364	100.000	122530	8257	0.961	--
总计		547364	100.000	122530			



# SMF-4034

## <样品信息>

色谱柱:MM-C18/SCX(150mm\*4.6mm,5μm) 流速:1.5ml/min  
 柱温:30°C 波长:224/260nm  
 数据文件名: RC\$SMF-4034 - 0-87/24-1081-2 - zzp-2024120521p-rcqx-2-pH4.5jz-jf50z-20min-P6.lcd  
 方法文件名: RC\$SMF-4034 - SMF-4034-rcqx-FX273.lcm  
 批处理文件名: RC\$SMF-4034 - SMF-4034-20250106-FX273.lcb  
 样品瓶号: 4-49 版本号: 6.115  
 进样体积: 10 μl 实验者: xiechaojun  
 进样时间: 2025/01/07 07:04:43 处理者: xiechaojun  
 处理时间 (V2): 2025/01/07 09:58:14  
 仪器型号: SHIMADZU LC-2050C(FX273)

## <色谱图>

mV

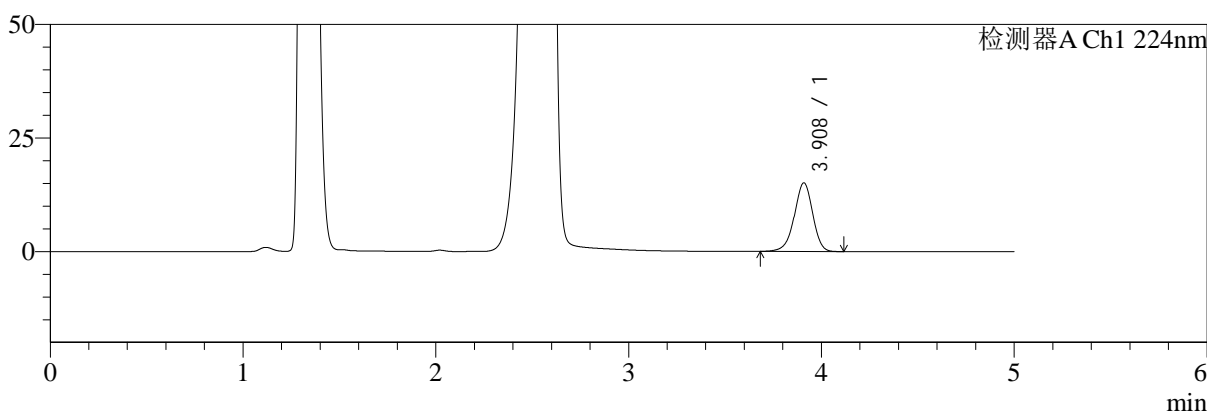

mV

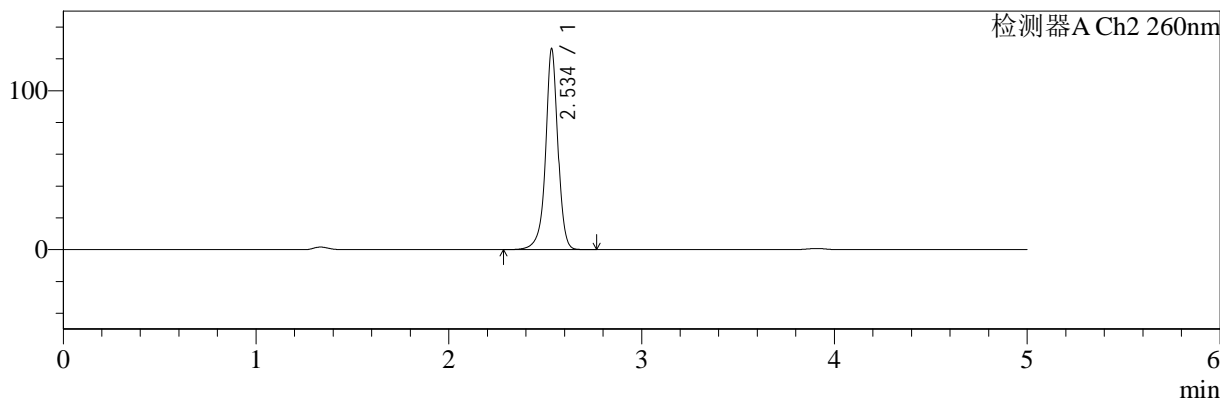

## <峰表>

### 检测器A Ch1 224nm

峰号	保留时间	面积	面积%	高度	理论塔板数(USP)	拖尾因子	分离度(USP)
1	3.908	99782	100.000	15074	8277	0.949	--
总计		99782	100.000	15074			

### 检测器A Ch2 260nm

峰号	保留时间	面积	面积%	高度	理论塔板数(USP)	拖尾因子	分离度(USP)
1	2.534	561427	100.000	125142	8240	0.962	--
总计		561427	100.000	125142			



# SMF-4034

## <样品信息>

色谱柱:MM-C18/SCX(150mm\*4.6mm,5μm) 流速:1.5ml/min  
 柱温:30°C 波长:224/260nm  
 数据文件名: RC\$SMF-4034 - 0-87/24-1082-2 - zzp-2024120521p-rcqx-2-pH4.5jz-jf50z-30min-P1.lcd  
 方法文件名: RC\$SMF-4034 - SMF-4034-rcqx-FX273.lcm  
 批处理文件名: RC\$SMF-4034 - SMF-4034-20250106-FX273.lcb  
 样品瓶号: 4-5 版本号: 6.115  
 进样体积: 10 μl 实验者: xiechaojun  
 进样时间: 2025/01/07 07:10:06 处理者: xiechaojun  
 处理时间 (V2): 2025/01/07 09:58:17  
 仪器型号: SHIMADZU LC-2050C(FX273)

## <色谱图>

mV

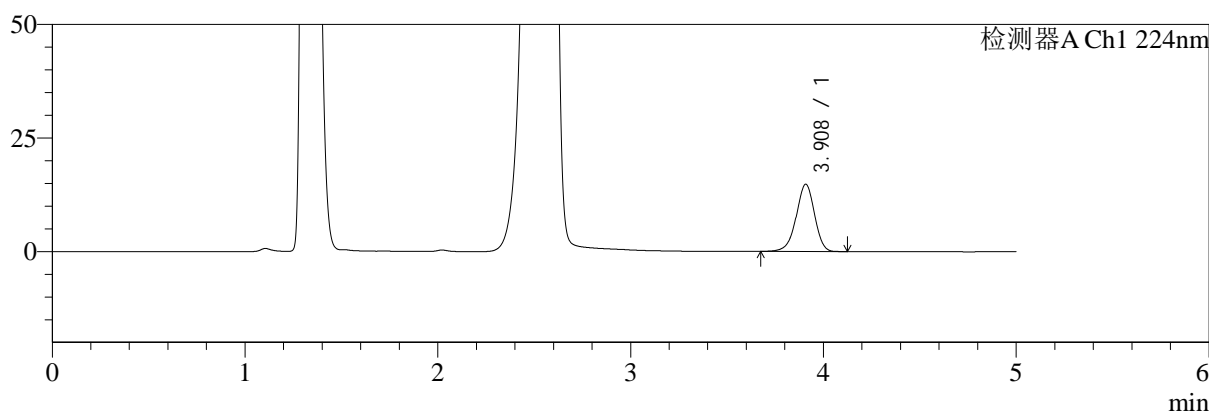

mV

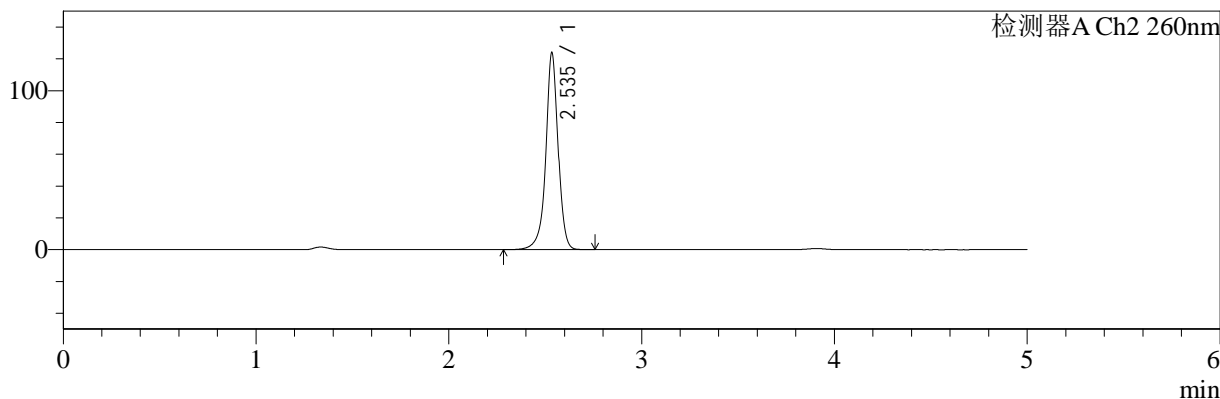

## <峰表>

### 检测器A Ch1 224nm

峰号	保留时间	面积	面积%	高度	理论塔板数(USP)	拖尾因子	分离度(USP)
1	3.908	97963	100.000	14800	8242	0.945	--
总计		97963	100.000	14800			

### 检测器A Ch2 260nm

峰号	保留时间	面积	面积%	高度	理论塔板数(USP)	拖尾因子	分离度(USP)
1	2.535	549864	100.000	122880	8255	0.962	--
总计		549864	100.000	122880			



# SMF-4034

## <样品信息>

色谱柱:MM-C18/SCX(150mm\*4.6mm,5μm) 流速:1.5ml/min  
 柱温:30°C 波长:224/260nm  
 数据文件名: RC\$SMF-4034 - 0-87/24-1083-2 - zzp-2024120521p-rcqx-2-pH4.5jz-jf50z-30min-P2.lcd  
 方法文件名: RC\$SMF-4034 - SMF-4034-rcqx-FX273.lcm  
 批处理文件名: RC\$SMF-4034 - SMF-4034-20250106-FX273.lcb  
 样品瓶号: 4-14 版本号: 6.115  
 进样体积: 10 μl 实验者: xiechaojun  
 进样时间: 2025/01/07 07:15:29 处理者: xiechaojun  
 处理时间 (V2): 2025/01/07 09:58:20  
 仪器型号: SHIMADZU LC-2050C(FX273)

## <色谱图>

mV

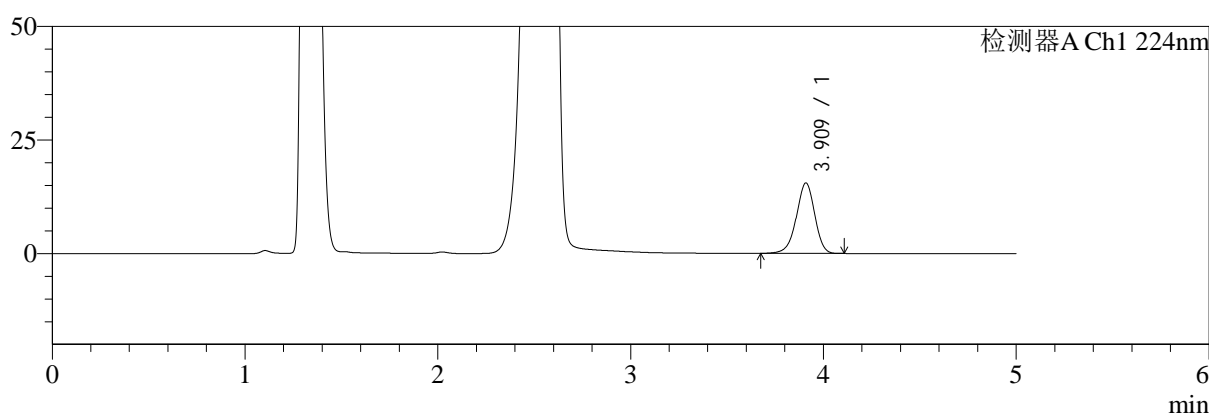

mV

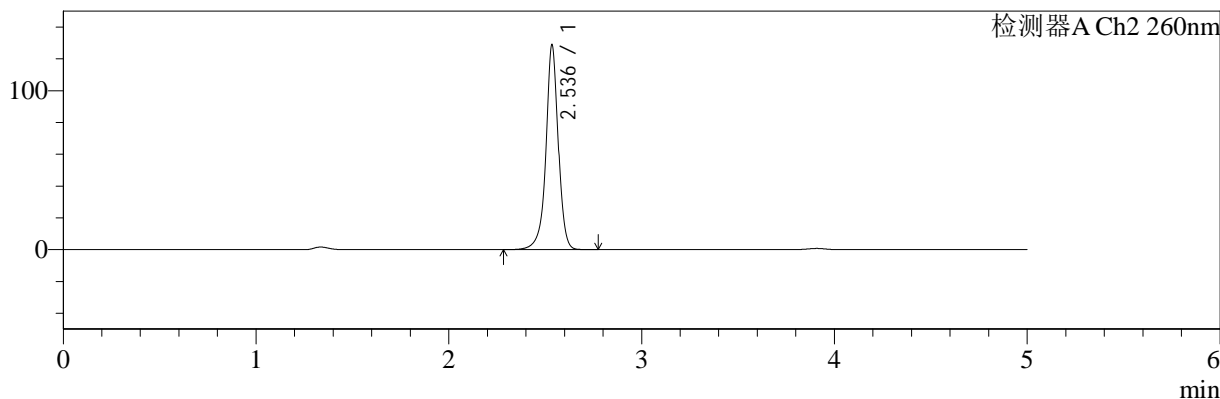

## <峰表>

### 检测器A Ch1 224nm

峰号	保留时间	面积	面积%	高度	理论塔板数(USP)	拖尾因子	分离度(USP)
1	3.909	102399	100.000	15477	8260	0.946	--
总计		102399	100.000	15477			

### 检测器A Ch2 260nm

峰号	保留时间	面积	面积%	高度	理论塔板数(USP)	拖尾因子	分离度(USP)
1	2.536	573173	100.000	128138	8230	0.961	--
总计		573173	100.000	128138			



# SMF-4034

## <样品信息>

色谱柱:MM-C18/SCX(150mm\*4.6mm,5μm)      流速:1.5ml/min  
 柱温:30°C      波长:224/260nm  
 数据文件名: RC\$SMF-4034 - 0-87/24-1084-2 - zzp-2024120521p-rcqx-2-pH4.5jz-jf50z-30min-P3.lcd  
 方法文件名: RC\$SMF-4034 - SMF-4034-rcqx-FX273.lcm  
 批处理文件名: RC\$SMF-4034 - SMF-4034-20250106-FX273.lcb  
 样品瓶号: 4-23  
 进样体积: 10 μl      版本号: 6.115  
 进样时间: 2025/01/07 07:20:52      实验者: xiechaojun  
 处理时间 (V2): 2025/01/07 09:58:22      处理者: xiechaojun  
 仪器型号: SHIMADZU LC-2050C(FX273)

## <色谱图>

mV

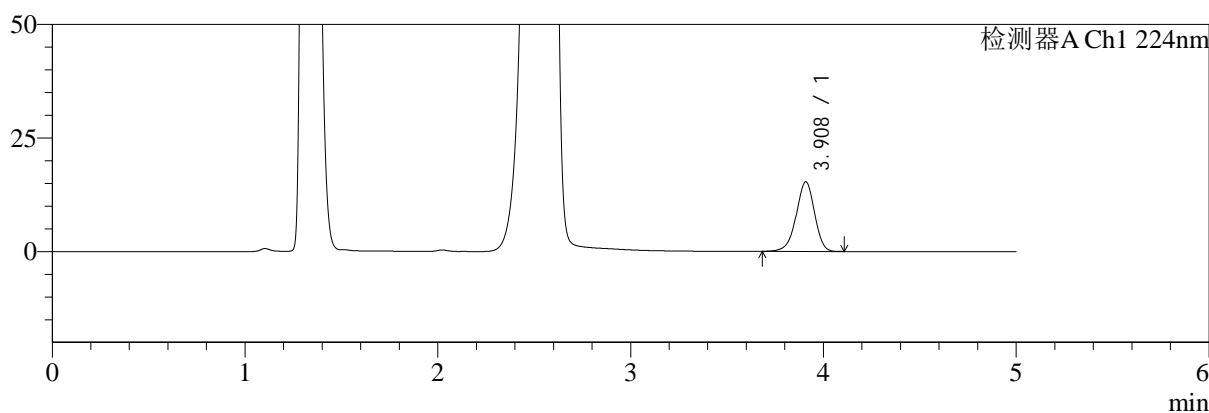

mV

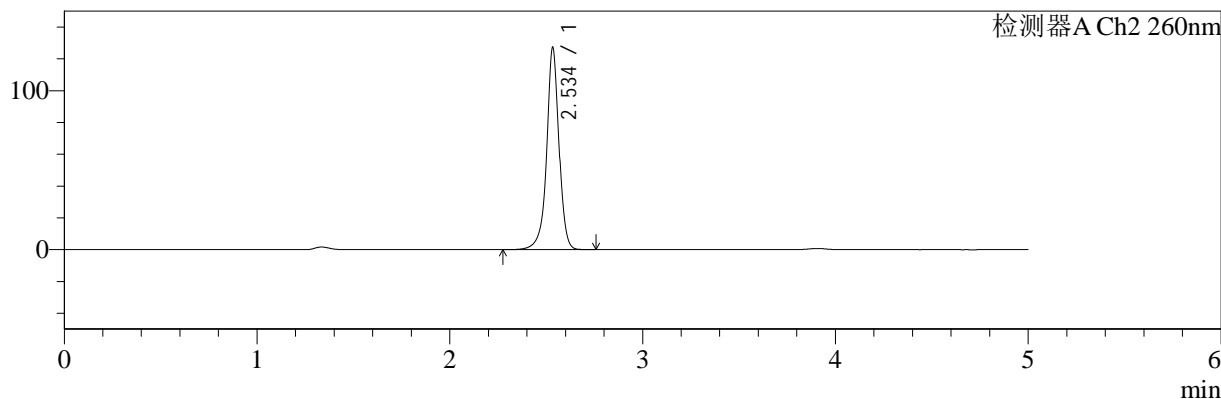

## <峰表>

### 检测器A Ch1 224nm

峰号	保留时间	面积	面积%	高度	理论塔板数(USP)	拖尾因子	分离度(USP)
1	3.908	101241	100.000	15309	8238	0.946	--
总计		101241	100.000	15309			

### 检测器A Ch2 260nm

峰号	保留时间	面积	面积%	高度	理论塔板数(USP)	拖尾因子	分离度(USP)
1	2.534	564973	100.000	125639	8245	0.962	--
总计		564973	100.000	125639			



# SMF-4034

## <样品信息>

色谱柱:MM-C18/SCX(150mm\*4.6mm,5μm)      流速:1.5ml/min  
 柱温:30°C      波长:224/260nm  
 数据文件名: RC\$SMF-4034 - 0-87/24-1085-2 - zzp-2024120521p-rcqx-2-pH4.5jz-jf50z-30min-P4.lcd  
 方法文件名: RC\$SMF-4034 - SMF-4034-rcqx-FX273.lcm  
 批处理文件名: RC\$SMF-4034 - SMF-4034-20250106-FX273.lcb  
 样品瓶号: 4-32  
 进样体积: 10 μl      版本号: 6.115  
 进样时间: 2025/01/07 07:26:15      实验者: xiechaojun  
 处理时间 (V2): 2025/01/07 09:58:25      处理者: xiechaojun  
 仪器型号: SHIMADZU LC-2050C(FX273)

## <色谱图>

mV

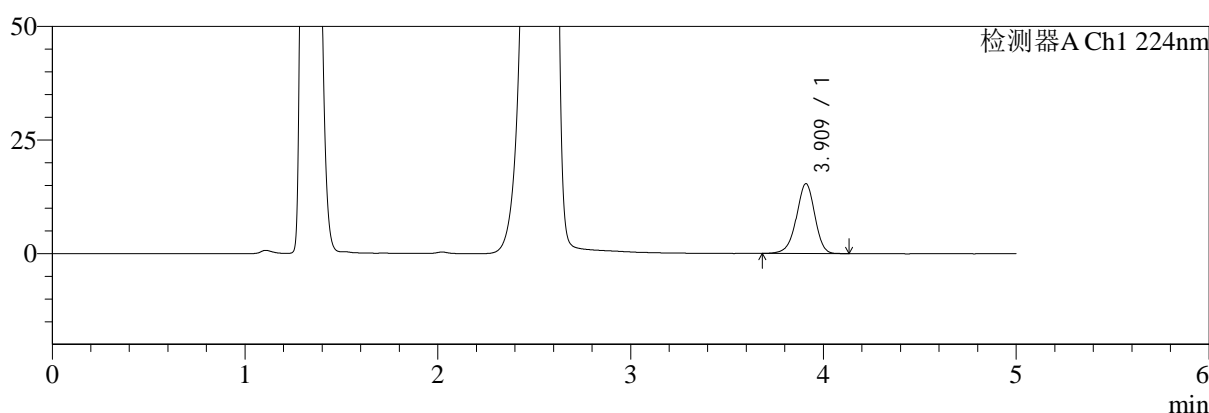

mV

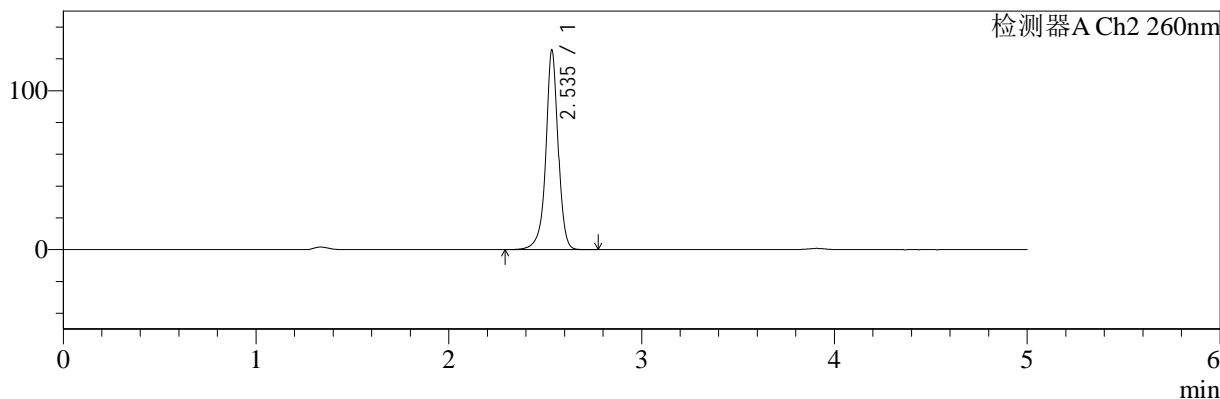

## <峰表>

### 检测器A Ch1 224nm

峰号	保留时间	面积	面积%	高度	理论塔板数(USP)	拖尾因子	分离度(USP)
1	3.909	101811	100.000	15340	8245	0.947	--
总计		101811	100.000	15340			

### 检测器A Ch2 260nm

峰号	保留时间	面积	面积%	高度	理论塔板数(USP)	拖尾因子	分离度(USP)
1	2.535	557122	100.000	124461	8239	0.962	--
总计		557122	100.000	124461			

## &lt;样品信息&gt;

色谱柱:MM-C18/SCX(150mm\*4.6mm,5 $\mu$ m)

流速:1.5ml/min

柱温:30 $^{\circ}$ C

波长:224/260nm

数据文件名: RC\$SMF-4034 - 0-87/24-1086-2 - zzp-2024120521p-rcqx-2-pH4.5jz-jf50z-30min-P5.lcd

方法文件名: RC\$SMF-4034 - SMF-4034-rcqx-FX273.lcm

批处理文件名: RC\$SMF-4034 - SMF-4034-20250106-FX273.lcb

样品瓶号: 4-41

进样体积: 10  $\mu$ l

版本号: 6.115

进样时间: 2025/01/07 07:31:38

实验者: xiechaojun

处理时间(V2): 2025/01/07 09:58:28

处理者: xiechaojun

仪器型号: SHIMADZU LC-2050C(FX273)

## &lt;色谱图&gt;

mV

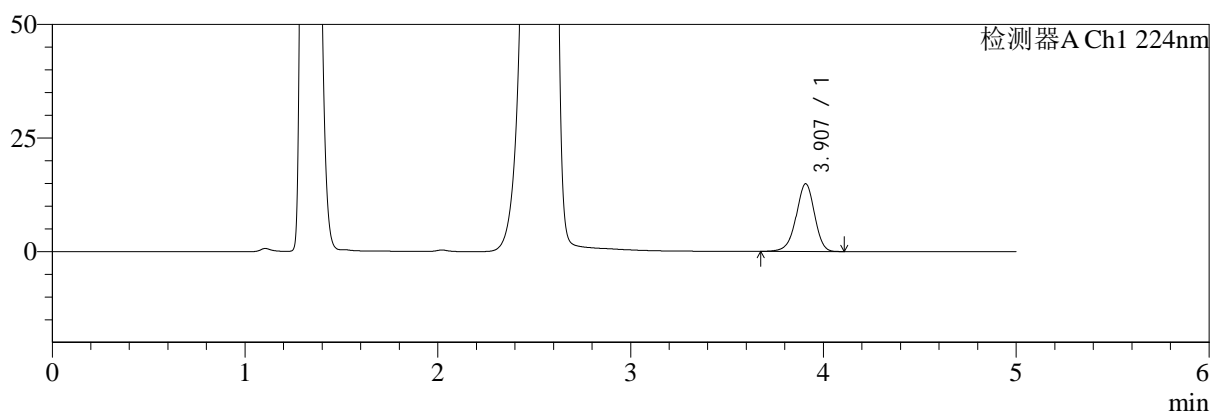

mV

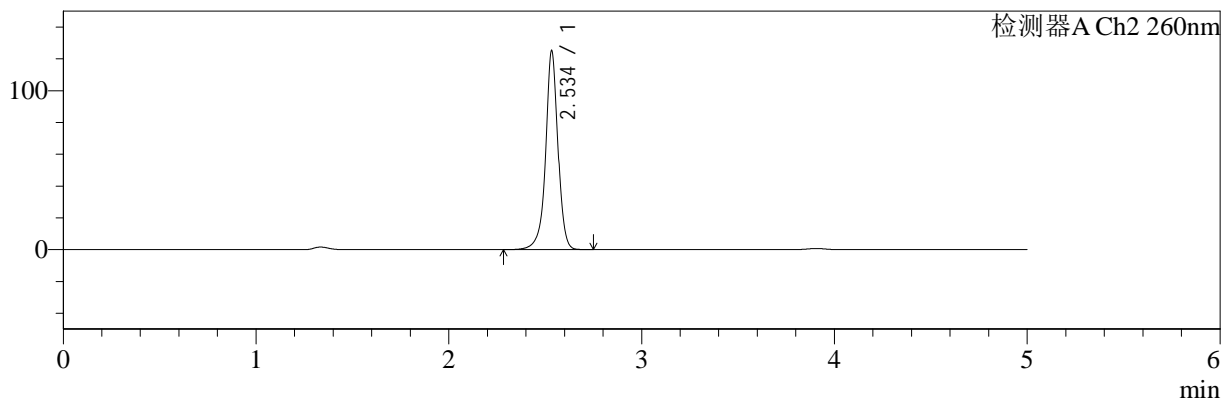

## &lt;峰表&gt;

## 检测器A Ch1 224nm

峰号	保留时间	面积	面积%	高度	理论塔板数(USP)	拖尾因子	分离度(USP)
1	3.907	98731	100.000	14908	8222	0.948	--
总计		98731	100.000	14908			

## 检测器A Ch2 260nm

峰号	保留时间	面积	面积%	高度	理论塔板数(USP)	拖尾因子	分离度(USP)
1	2.534	555296	100.000	123743	8254	0.964	--
总计		555296	100.000	123743			



# SMF-4034

## <样品信息>

色谱柱:MM-C18/SCX(150mm\*4.6mm,5μm) 流速:1.5ml/min  
 柱温:30°C 波长:224/260nm  
 数据文件名: RC\$SMF-4034 - 0-87/24-1087-2 - zzp-2024120521p-rcqx-2-pH4.5jz-jf50z-30min-P6.lcd  
 方法文件名: RC\$SMF-4034 - SMF-4034-rcqx-FX273.lcm  
 批处理文件名: RC\$SMF-4034 - SMF-4034-20250106-FX273.lcb  
 样品瓶号: 4-50  
 进样体积: 10 μl 版本号: 6.115  
 进样时间: 2025/01/07 07:37:01 实验者: xiechaojun  
 处理时间 (V2): 2025/01/07 09:58:30 处理者: xiechaojun  
 仪器型号: SHIMADZU LC-2050C(FX273)

## <色谱图>

mV

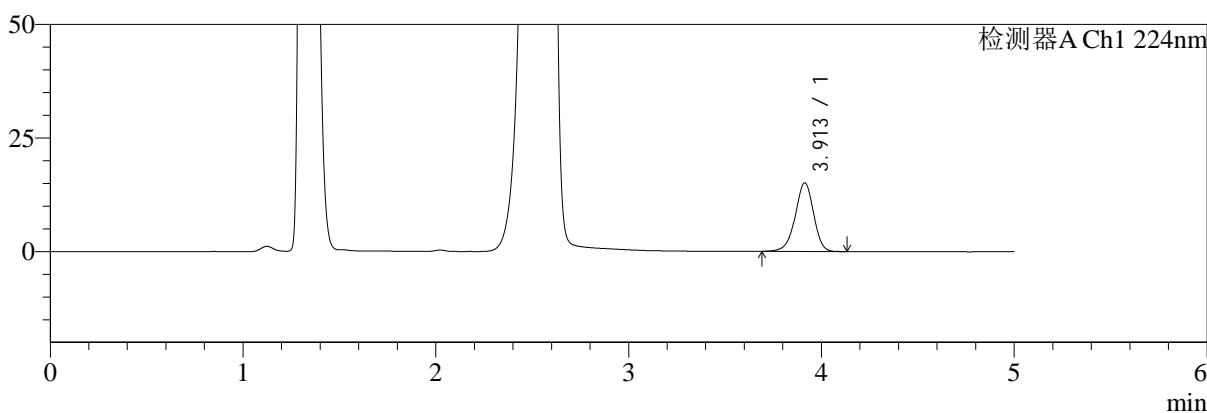

mV

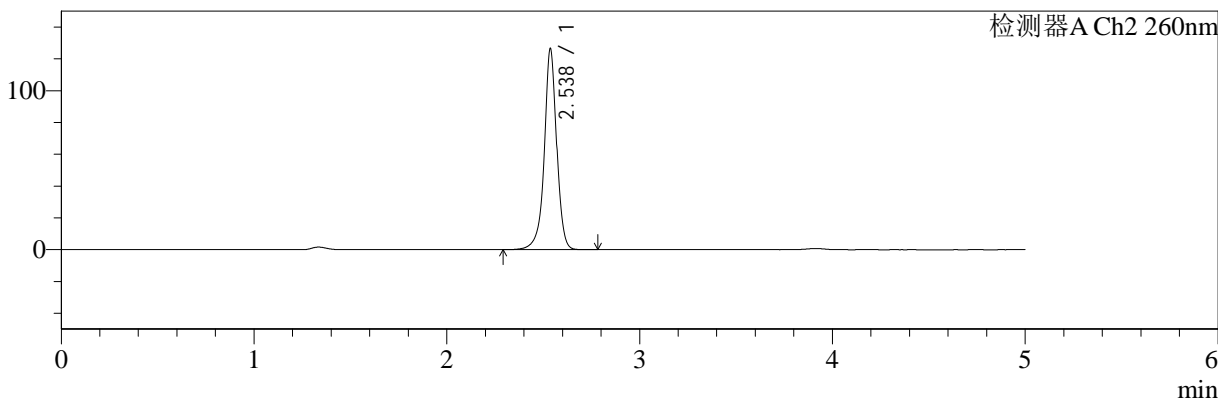

## <峰表>

### 检测器A Ch1 224nm

峰号	保留时间	面积	面积%	高度	理论塔板数(USP)	拖尾因子	分离度(USP)
1	3.913	99848	100.000	15121	8265	0.948	--
总计		99848	100.000	15121			

### 检测器A Ch2 260nm

峰号	保留时间	面积	面积%	高度	理论塔板数(USP)	拖尾因子	分离度(USP)
1	2.538	563795	100.000	126464	8209	0.962	--
总计		563795	100.000	126464			



# SMF-4034

## <样品信息>

色谱柱:MM-C18/SCX(150mm\*4.6mm,5μm) 流速:1.5ml/min  
 柱温:30°C 波长:224/260nm  
 数据文件名: RC\$SMF-4034 - 0-87/24-1088-2 - zzp-2024120521p-rcqx-2-pH4.5jz-jf50z-45min-P1.lcd  
 方法文件名: RC\$SMF-4034 - SMF-4034-rcqx-FX273.lcm  
 批处理文件名: RC\$SMF-4034 - SMF-4034-20250106-FX273.lcb  
 样品瓶号: 4-6 版本号: 6.115  
 进样体积: 10 μl 实验者: xiechaojun  
 进样时间: 2025/01/07 07:42:24 处理者: xiechaojun  
 处理时间 (V2): 2025/01/07 09:58:33  
 仪器型号: SHIMADZU LC-2050C(FX273)

## <色谱图>

mV

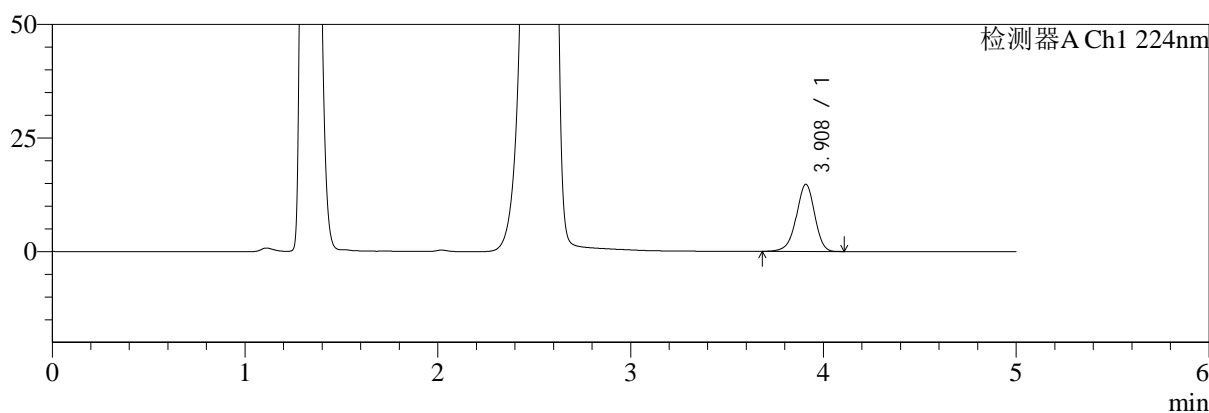

mV

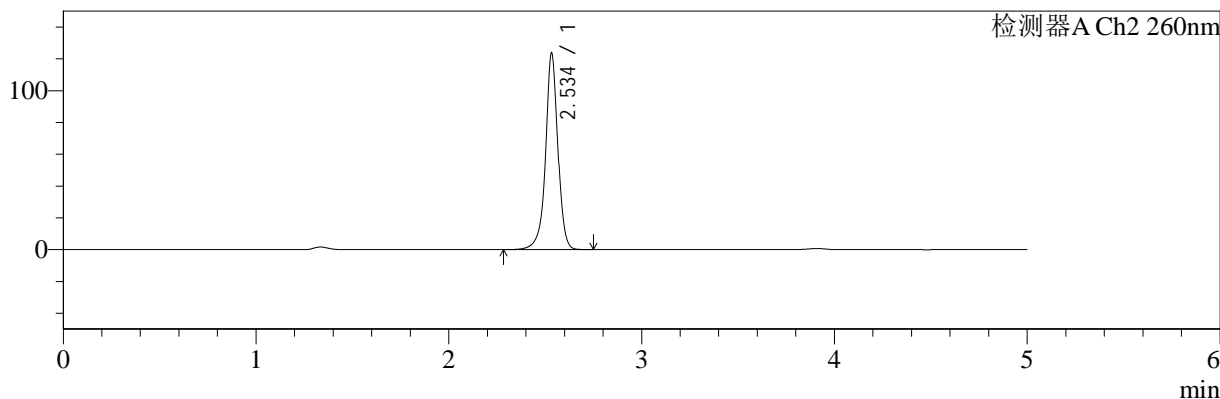

## <峰表>

### 检测器A Ch1 224nm

峰号	保留时间	面积	面积%	高度	理论塔板数(USP)	拖尾因子	分离度(USP)
1	3.908	97746	100.000	14766	8262	0.943	--
总计		97746	100.000	14766			

### 检测器A Ch2 260nm

峰号	保留时间	面积	面积%	高度	理论塔板数(USP)	拖尾因子	分离度(USP)
1	2.534	549135	100.000	122650	8246	0.964	--
总计		549135	100.000	122650			



# SMF-4034

## <样品信息>

色谱柱:MM-C18/SCX(150mm\*4.6mm,5μm) 流速:1.5ml/min  
 柱温:30°C 波长:224/260nm  
 数据文件名: RC\$SMF-4034 - 0-87/24-1089-2 - zzp-2024120521p-rcqx-2-pH4.5jz-jf50z-45min-P2.lcd  
 方法文件名: RC\$SMF-4034 - SMF-4034-rcqx-FX273.lcm  
 批处理文件名: RC\$SMF-4034 - SMF-4034-20250106-FX273.lcb  
 样品瓶号: 4-15 版本号: 6.115  
 进样体积: 10 μl 实验者: xiechaojun  
 进样时间: 2025/01/07 07:47:47 处理者: xiechaojun  
 处理时间 (V2): 2025/01/07 09:58:36  
 仪器型号: SHIMADZU LC-2050C(FX273)

## <色谱图>

mV

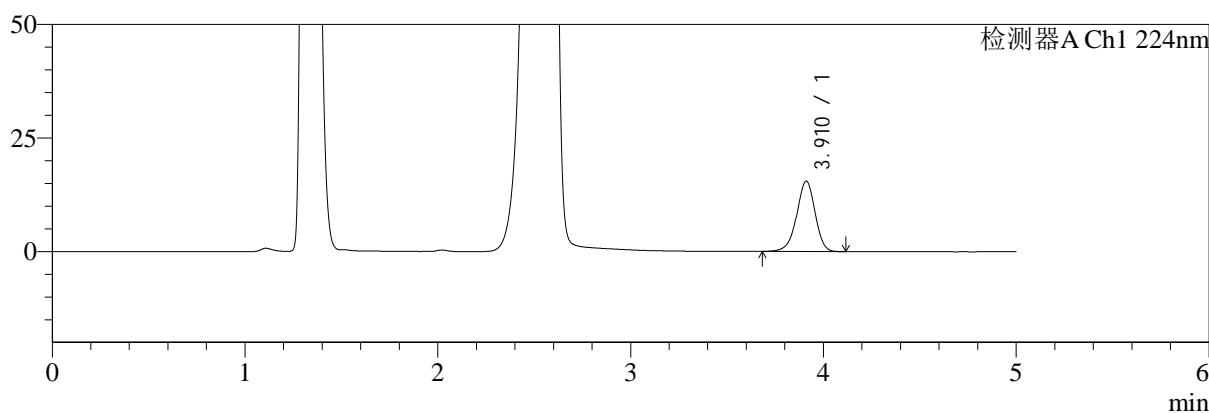

mV

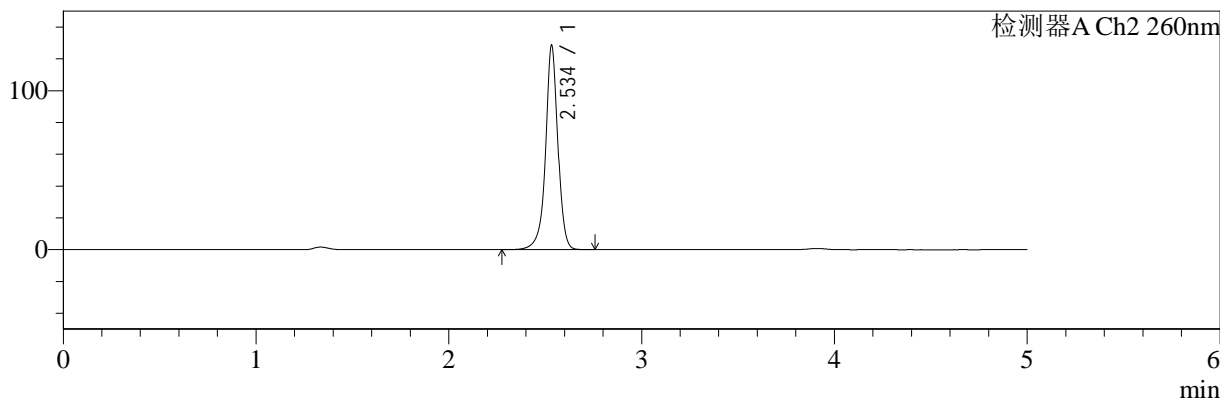

## <峰表>

### 检测器A Ch1 224nm

峰号	保留时间	面积	面积%	高度	理论塔板数(USP)	拖尾因子	分离度(USP)
1	3.910	102731	100.000	15482	8233	0.947	--
总计		102731	100.000	15482			

### 检测器A Ch2 260nm

峰号	保留时间	面积	面积%	高度	理论塔板数(USP)	拖尾因子	分离度(USP)
1	2.534	570736	100.000	127327	8234	0.963	--
总计		570736	100.000	127327			



# SMF-4034

## <样品信息>

色谱柱:MM-C18/SCX(150mm\*4.6mm,5μm)      流速:1.5ml/min  
 柱温:30°C      波长:224/260nm  
 数据文件名: RC\$SMF-4034 - 0-87/24-1090-2 - zzp-2024120521p-rcqx-2-pH4.5jz-jf50z-45min-P3.lcd  
 方法文件名: RC\$SMF-4034 - SMF-4034-rcqx-FX273.lcm  
 批处理文件名: RC\$SMF-4034 - SMF-4034-20250106-FX273.lcb  
 样品瓶号: 4-24  
 进样体积: 10 μl      版本号: 6.115  
 进样时间: 2025/01/07 07:53:10      实验者: xiechaojun  
 处理时间 (V2): 2025/01/07 09:58:39      处理者: xiechaojun  
 仪器型号: SHIMADZU LC-2050C(FX273)

## <色谱图>

mV

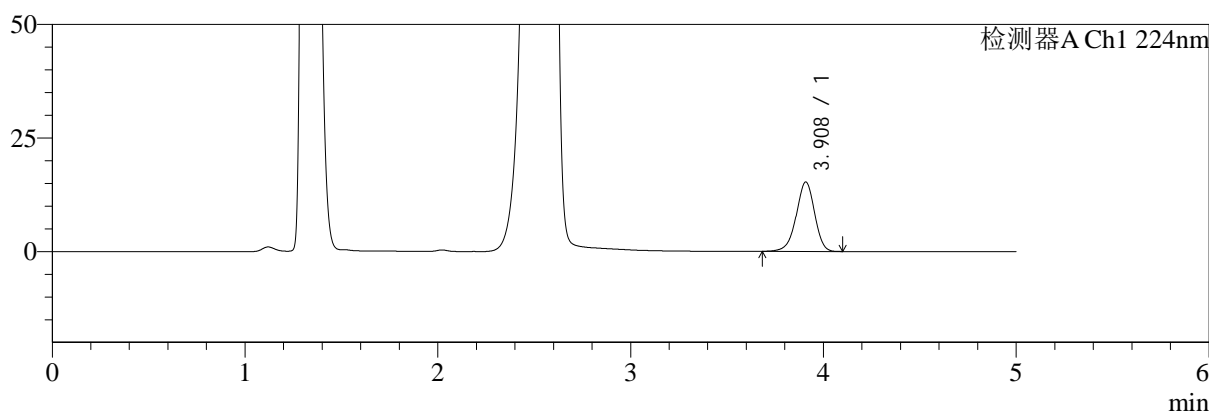

mV

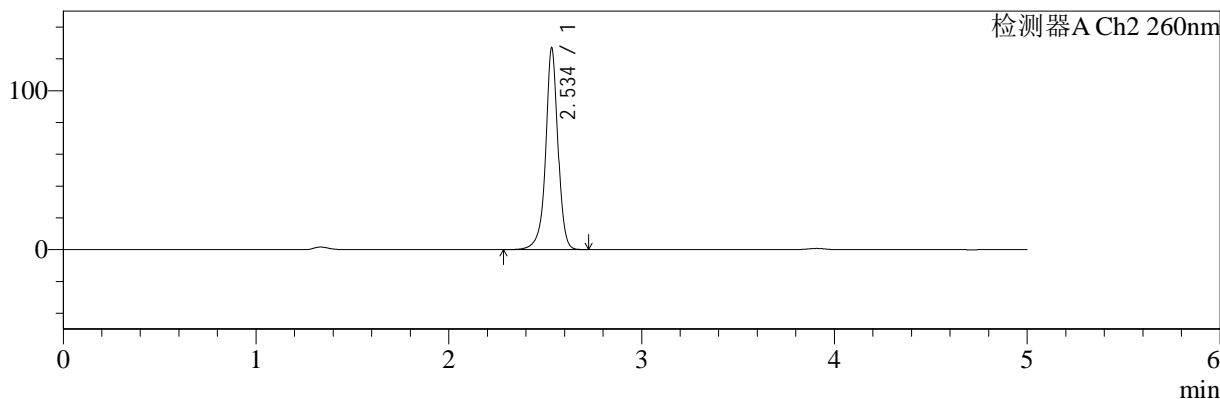

## <峰表>

### 检测器A Ch1 224nm

峰号	保留时间	面积	面积%	高度	理论塔板数(USP)	拖尾因子	分离度(USP)
1	3.908	100889	100.000	15260	8256	0.948	--
总计		100889	100.000	15260			

### 检测器A Ch2 260nm

峰号	保留时间	面积	面积%	高度	理论塔板数(USP)	拖尾因子	分离度(USP)
1	2.534	563341	100.000	125445	8249	0.963	--
总计		563341	100.000	125445			



# SMF-4034

## <样品信息>

色谱柱:MM-C18/SCX(150mm\*4.6mm,5μm)      流速:1.5ml/min  
 柱温:30°C      波长:224/260nm  
 数据文件名: RC\$SMF-4034 - 0-87/24-1091-2 - zzp-2024120521p-rcqx-2-pH4.5jz-jf50z-45min-P4.lcd  
 方法文件名: RC\$SMF-4034 - SMF-4034-rcqx-FX273.lcm  
 批处理文件名: RC\$SMF-4034 - SMF-4034-20250106-FX273.lcb  
 样品瓶号: 4-33  
 进样体积: 10 μl      版本号: 6.115  
 进样时间: 2025/01/07 07:58:33      实验者: xiechaojun  
 处理时间 (V2): 2025/01/07 09:58:41      处理者: xiechaojun  
 仪器型号: SHIMADZU LC-2050C(FX273)

## <色谱图>

mV

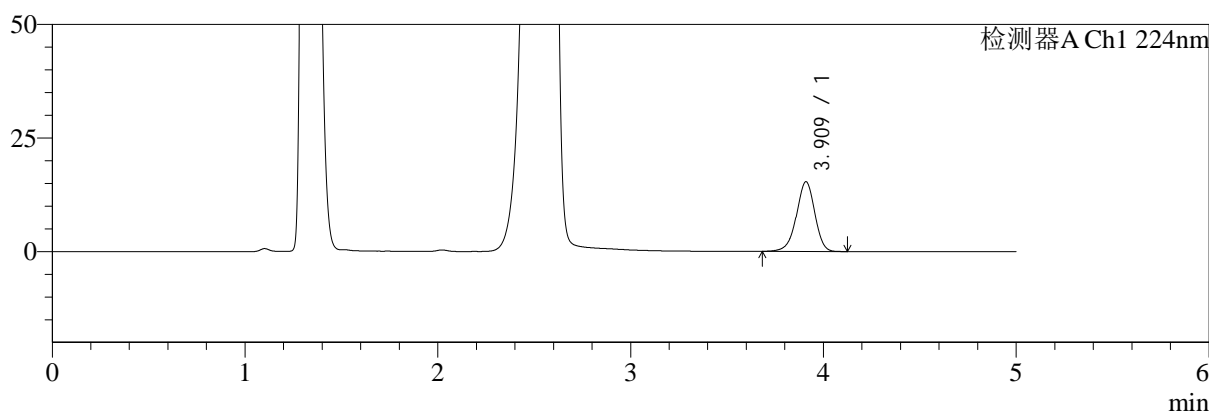

mV

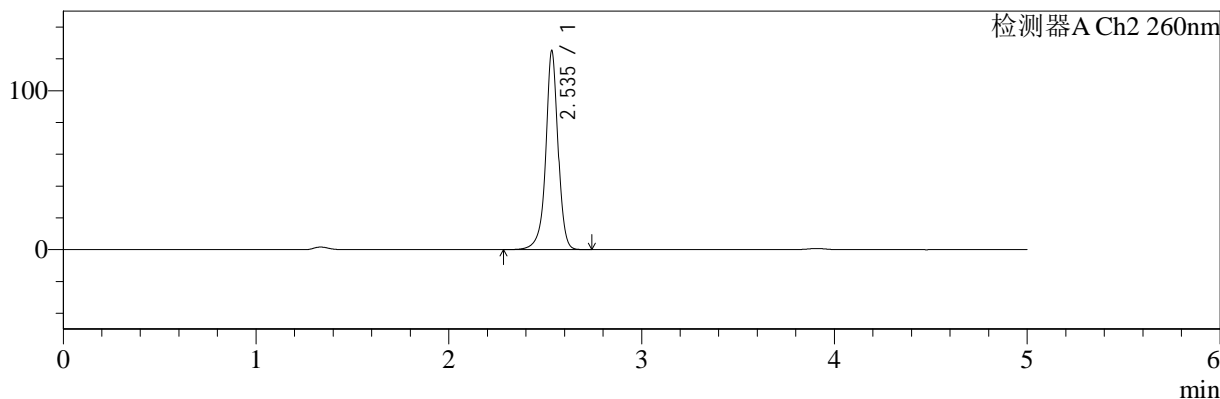

## <峰表>

### 检测器A Ch1 224nm

峰号	保留时间	面积	面积%	高度	理论塔板数(USP)	拖尾因子	分离度(USP)
1	3.909	101426	100.000	15300	8249	0.948	--
总计		101426	100.000	15300			

### 检测器A Ch2 260nm

峰号	保留时间	面积	面积%	高度	理论塔板数(USP)	拖尾因子	分离度(USP)
1	2.535	555428	100.000	123876	8255	0.963	--
总计		555428	100.000	123876			



# SMF-4034

## <样品信息>

色谱柱:MM-C18/SCX(150mm\*4.6mm,5μm) 流速:1.5ml/min  
 柱温:30°C 波长:224/260nm  
 数据文件名: RC\$SMF-4034 - 0-87/24-1092-2 - zzp-2024120521p-rcqx-2-pH4.5jz-jf50z-45min-P5.lcd  
 方法文件名: RC\$SMF-4034 - SMF-4034-rcqx-FX273.lcm  
 批处理文件名: RC\$SMF-4034 - SMF-4034-20250106-FX273.lcb  
 样品瓶号: 4-42 版本号: 6.115  
 进样体积: 10 μl 实验者: xiechaojun  
 进样时间: 2025/01/07 08:03:56 处理者: xiechaojun  
 处理时间 (V2): 2025/01/07 09:58:44  
 仪器型号: SHIMADZU LC-2050C(FX273)

## <色谱图>

mV

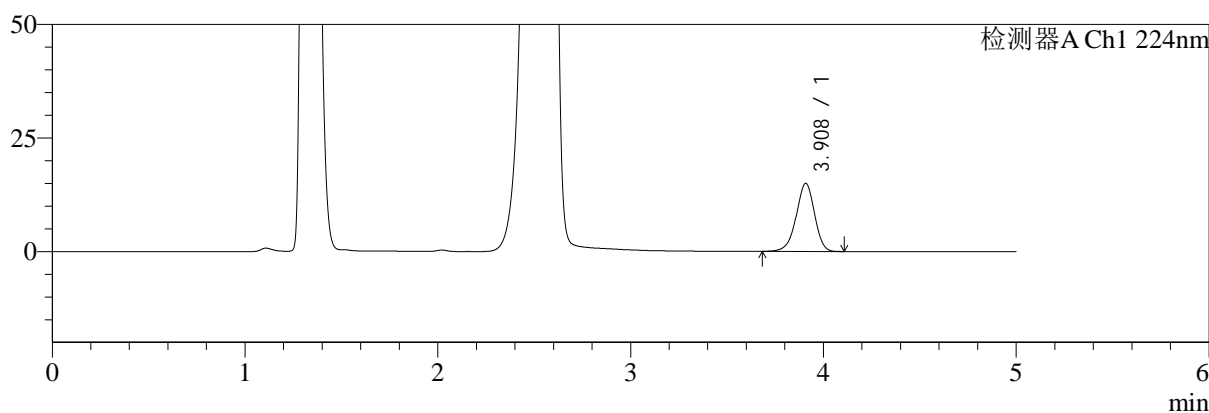

mV

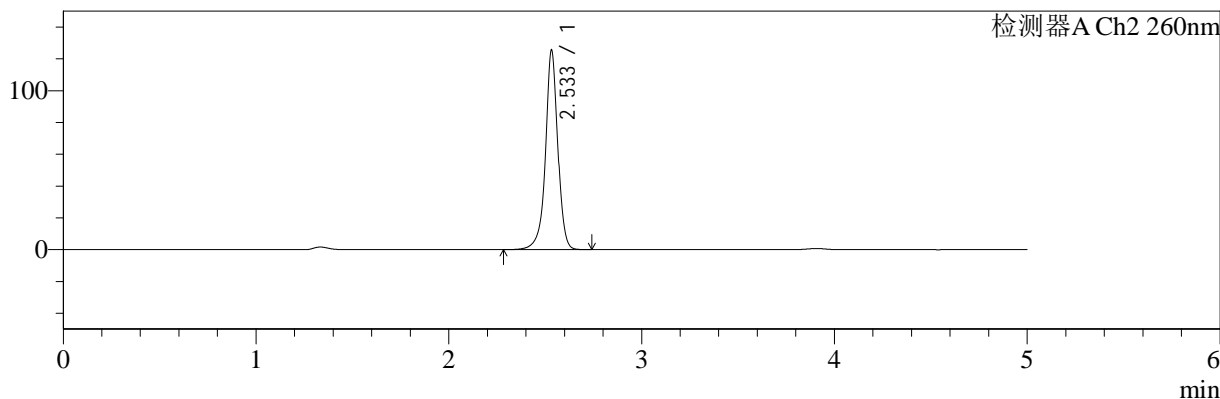

## <峰表>

### 检测器A Ch1 224nm

峰号	保留时间	面积	面积%	高度	理论塔板数(USP)	拖尾因子	分离度(USP)
1	3.908	98901	100.000	14959	8258	0.948	--
总计		98901	100.000	14959			

### 检测器A Ch2 260nm

峰号	保留时间	面积	面积%	高度	理论塔板数(USP)	拖尾因子	分离度(USP)
1	2.533	556715	100.000	124565	8244	0.962	--
总计		556715	100.000	124565			

## &lt;样品信息&gt;

色谱柱:MM-C18/SCX(150mm\*4.6mm,5 $\mu$ m)

流速:1.5ml/min

柱温:30 $^{\circ}$ C

波长:224/260nm

数据文件名: RC\$SMF-4034 - 0-87/24-1093-2 - zzp-2024120521p-rcqx-2-pH4.5jz-jf50z-45min-P6.lcd

方法文件名: RC\$SMF-4034 - SMF-4034-rcqx-FX273.lcm

批处理文件名: RC\$SMF-4034 - SMF-4034-20250106-FX273.lcb

样品瓶号: 4-51

进样体积: 10  $\mu$ l

版本号: 6.115

进样时间: 2025/01/07 08:09:19

实验者: xiechaojun

处理时间(V2): 2025/01/07 09:58:47

处理者: xiechaojun

仪器型号: SHIMADZU LC-2050C(FX273)

## &lt;色谱图&gt;

mV

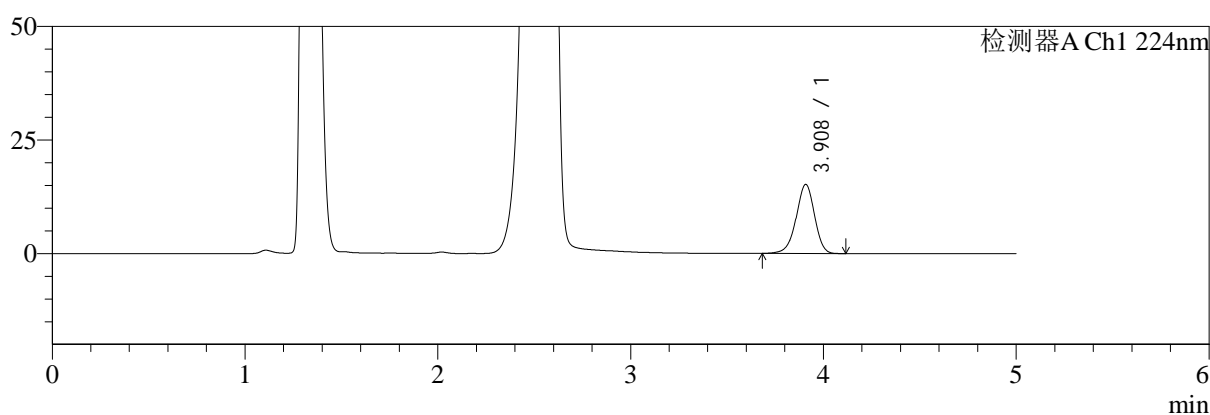

mV

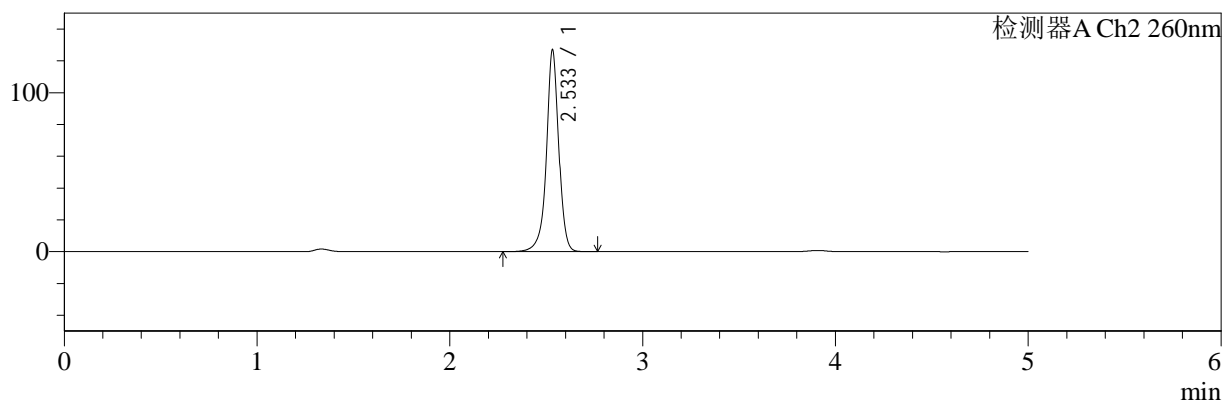

## &lt;峰表&gt;

## 检测器A Ch1 224nm

峰号	保留时间	面积	面积%	高度	理论塔板数(USP)	拖尾因子	分离度(USP)
1	3.908	100503	100.000	15191	8242	0.948	--
总计		100503	100.000	15191			

## 检测器A Ch2 260nm

峰号	保留时间	面积	面积%	高度	理论塔板数(USP)	拖尾因子	分离度(USP)
1	2.533	564252	100.000	126189	8218	0.961	--
总计		564252	100.000	126189			



# SMF-4034

## <样品信息>

色谱柱:MM-C18/SCX(150mm\*4.6mm,5μm) 流速:1.5ml/min  
 柱温:30°C 波长:224/260nm  
 数据文件名: RC\$SMF-4034 - 0-87/24-1094-2 - zzp-2024120521p-rcqx-2-pH4.5jz-jf50z-60min-P1.lcd  
 方法文件名: RC\$SMF-4034 - SMF-4034-rcqx-FX273.lcm  
 批处理文件名: RC\$SMF-4034 - SMF-4034-20250106-FX273.lcb  
 样品瓶号: 4-7 版本号: 6.115  
 进样体积: 10 μl 实验者: xiechaojun  
 进样时间: 2025/01/07 08:14:43 处理者: xiechaojun  
 处理时间 (V2): 2025/01/07 09:58:50  
 仪器型号: SHIMADZU LC-2050C(FX273)

## <色谱图>

mV

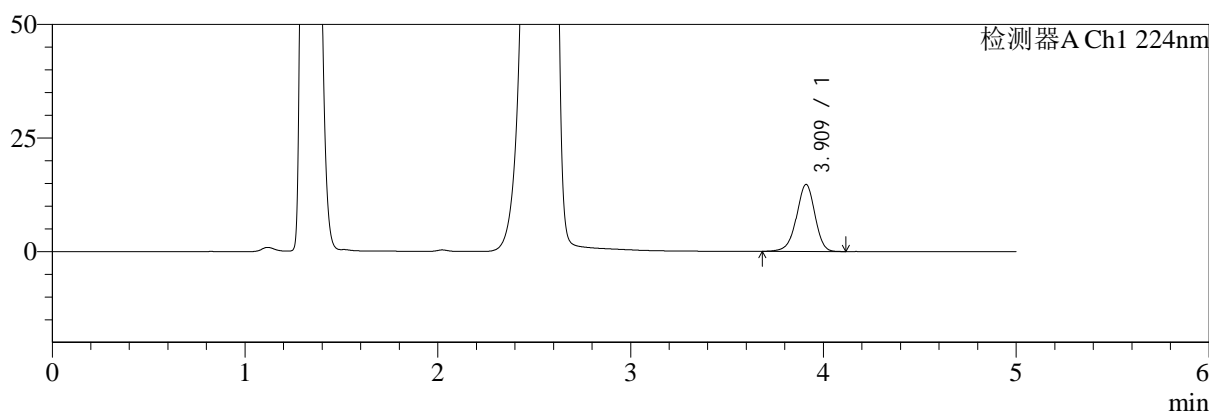

mV

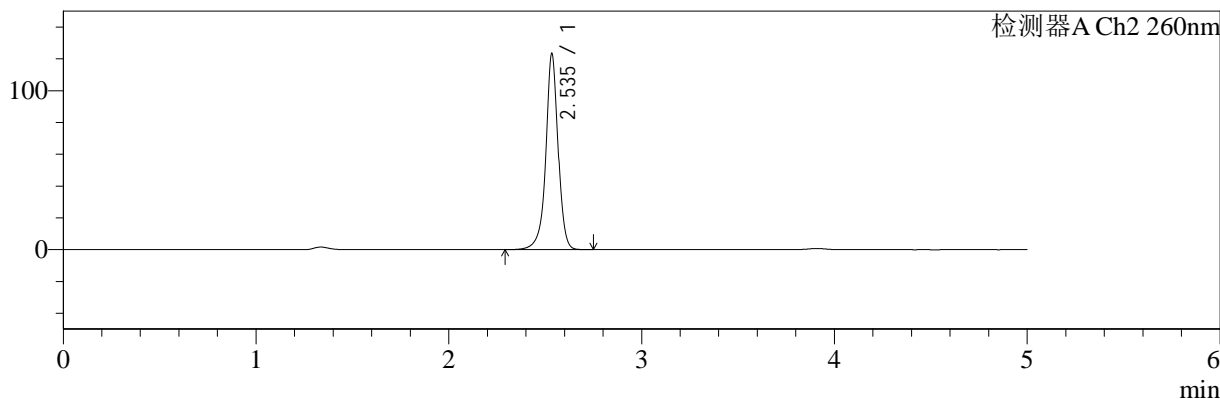

## <峰表>

### 检测器A Ch1 224nm

峰号	保留时间	面积	面积%	高度	理论塔板数(USP)	拖尾因子	分离度(USP)
1	3.909	97564	100.000	14699	8264	0.948	--
总计		97564	100.000	14699			

### 检测器A Ch2 260nm

峰号	保留时间	面积	面积%	高度	理论塔板数(USP)	拖尾因子	分离度(USP)
1	2.535	546817	100.000	122213	8252	0.962	--
总计		546817	100.000	122213			



# SMF-4034

## <样品信息>

色谱柱:MM-C18/SCX(150mm\*4.6mm,5μm)      流速:1.5ml/min  
 柱温:30°C      波长:224/260nm  
 数据文件名: RC\$SMF-4034 - 0-87/24-1095-2 - zzp-2024120521p-rcqx-2-pH4.5jz-jf50z-60min-P2.lcd  
 方法文件名: RC\$SMF-4034 - SMF-4034-rcqx-FX273.lcm  
 批处理文件名: RC\$SMF-4034 - SMF-4034-20250106-FX273.lcb  
 样品瓶号: 4-16  
 进样体积: 10 μl      版本号: 6.115  
 进样时间: 2025/01/07 08:20:06      实验者: xiechaojun  
 处理时间 (V2): 2025/01/07 09:58:52      处理者: xiechaojun  
 仪器型号: SHIMADZU LC-2050C(FX273)

## <色谱图>

mV

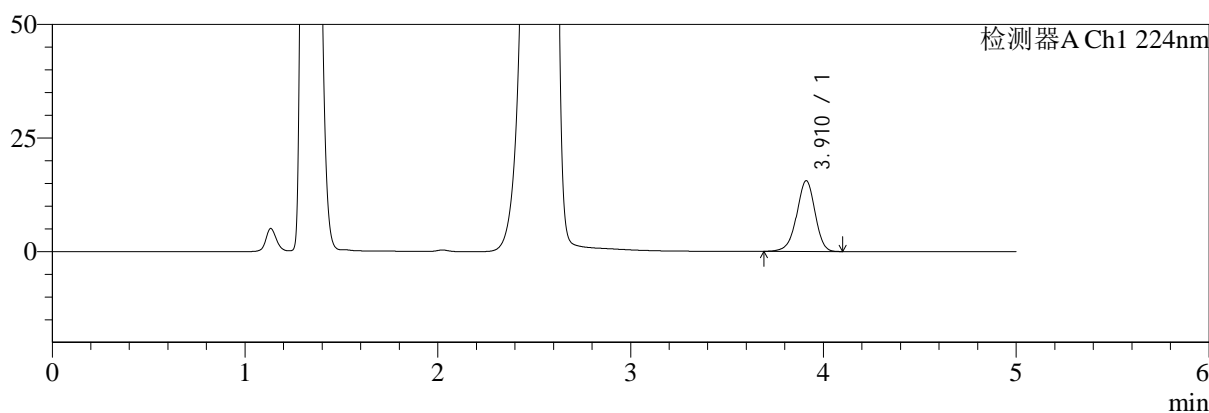

mV

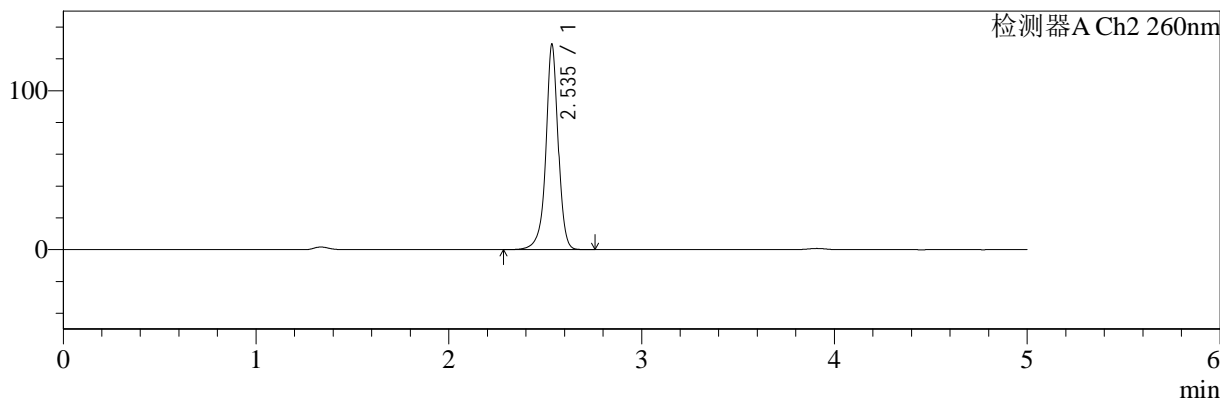

## <峰表>

### 检测器A Ch1 224nm

峰号	保留时间	面积	面积%	高度	理论塔板数(USP)	拖尾因子	分离度(USP)
1	3.910	102765	100.000	15543	8262	0.948	--
总计		102765	100.000	15543			

### 检测器A Ch2 260nm

峰号	保留时间	面积	面积%	高度	理论塔板数(USP)	拖尾因子	分离度(USP)
1	2.535	573247	100.000	128267	8263	0.959	--
总计		573247	100.000	128267			



# SMF-4034

## <样品信息>

色谱柱:MM-C18/SCX(150mm\*4.6mm,5μm) 流速:1.5ml/min  
 柱温:30°C 波长:224/260nm  
 数据文件名: RC\$SMF-4034 - 0-87/24-1096-2 - zzp-2024120521p-rcqx-2-pH4.5jz-jf50z-60min-P3.lcd  
 方法文件名: RC\$SMF-4034 - SMF-4034-rcqx-FX273.lcm  
 批处理文件名: RC\$SMF-4034 - SMF-4034-20250106-FX273.lcb  
 样品瓶号: 4-25 版本号: 6.115  
 进样体积: 10 μl 实验者: xiechaojun  
 进样时间: 2025/01/07 08:25:29 处理者: xiechaojun  
 处理时间 (V2): 2025/01/07 09:58:55  
 仪器型号: SHIMADZU LC-2050C(FX273)

## <色谱图>

mV

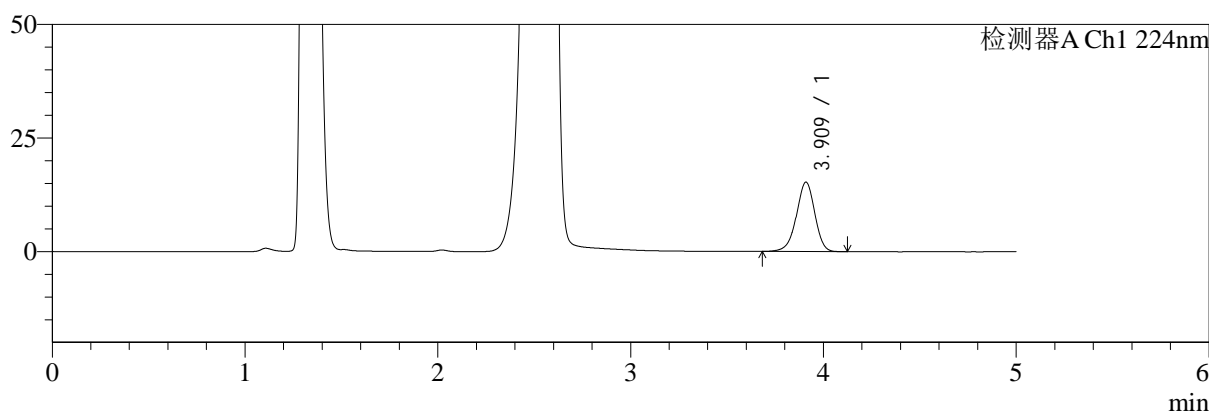

mV

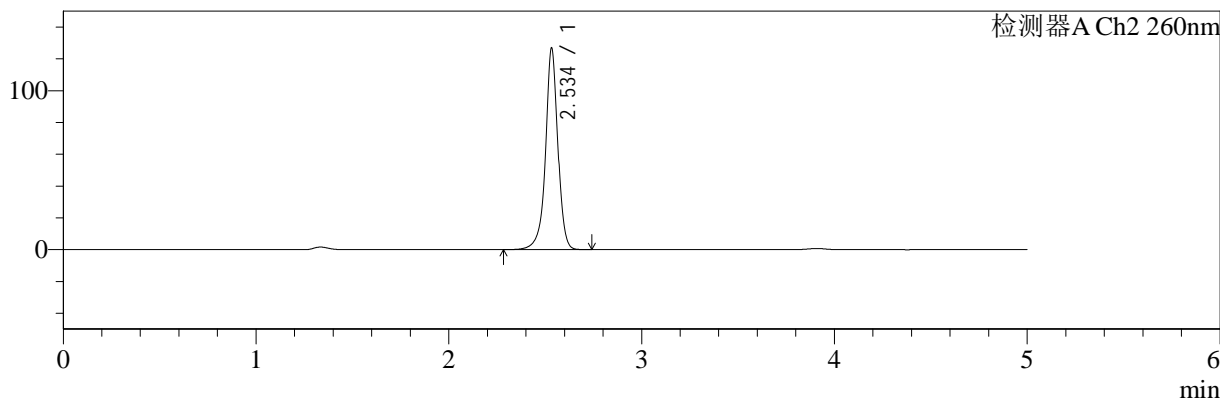

## <峰表>

### 检测器A Ch1 224nm

峰号	保留时间	面积	面积%	高度	理论塔板数(USP)	拖尾因子	分离度(USP)
1	3.909	100968	100.000	15233	8245	0.950	--
总计		100968	100.000	15233			

### 检测器A Ch2 260nm

峰号	保留时间	面积	面积%	高度	理论塔板数(USP)	拖尾因子	分离度(USP)
1	2.534	563009	100.000	125730	8244	0.959	--
总计		563009	100.000	125730			



# SMF-4034

## <样品信息>

色谱柱:MM-C18/SCX(150mm\*4.6mm,5μm) 流速:1.5ml/min  
 柱温:30°C 波长:224/260nm  
 数据文件名: RC\$SMF-4034 - 0-87/24-1097-2 - zzp-2024120521p-rcqx-2-pH4.5jz-jf50z-60min-P4.lcd  
 方法文件名: RC\$SMF-4034 - SMF-4034-rcqx-FX273.lcm  
 批处理文件名: RC\$SMF-4034 - SMF-4034-20250106-FX273.lcb  
 样品瓶号: 4-34 版本号: 6.115  
 进样体积: 10 μl 实验者: xiechaojun  
 进样时间: 2025/01/07 08:30:52 处理者: xiechaojun  
 处理时间 (V2): 2025/01/07 09:58:58  
 仪器型号: SHIMADZU LC-2050C(FX273)

## <色谱图>

mV

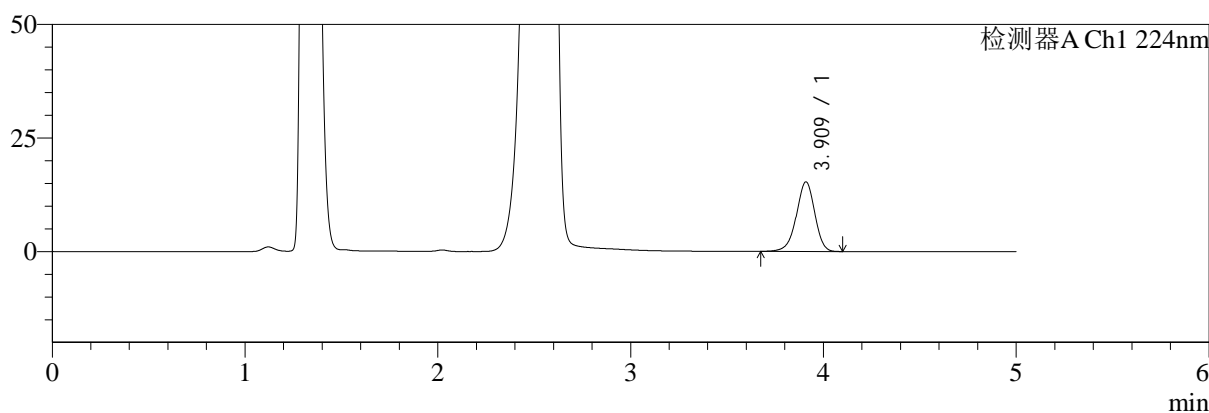

mV

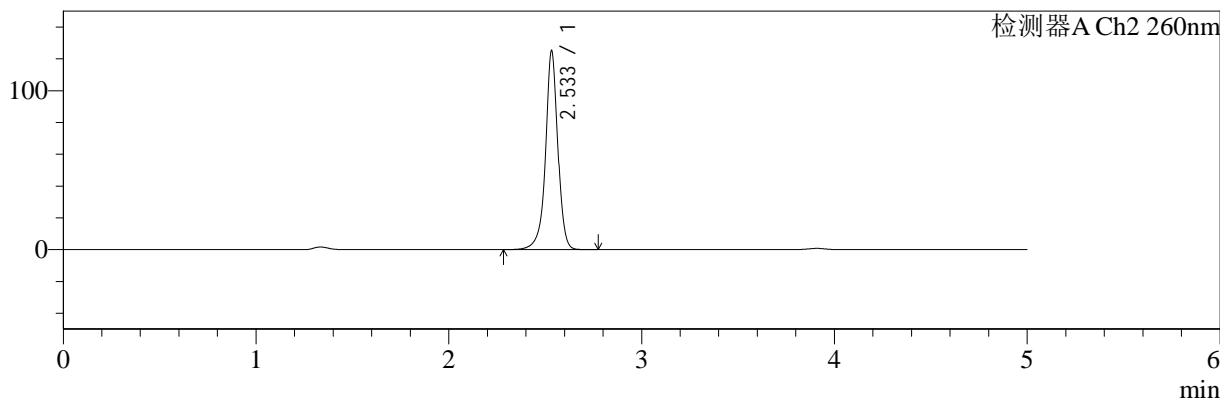

## <峰表>

### 检测器A Ch1 224nm

峰号	保留时间	面积	面积%	高度	理论塔板数(USP)	拖尾因子	分离度(USP)
1	3.909	101241	100.000	15276	8243	0.948	--
总计		101241	100.000	15276			

### 检测器A Ch2 260nm

峰号	保留时间	面积	面积%	高度	理论塔板数(USP)	拖尾因子	分离度(USP)
1	2.533	555169	100.000	123990	8265	0.958	--
总计		555169	100.000	123990			



# SMF-4034

## <样品信息>

色谱柱:MM-C18/SCX(150mm\*4.6mm,5μm) 流速:1.5ml/min  
 柱温:30°C 波长:224/260nm  
 数据文件名: RC\$SMF-4034 - 0-87/24-1098-2 - zzp-2024120521p-rcqx-2-pH4.5jz-jf50z-60min-P5.lcd  
 方法文件名: RC\$SMF-4034 - SMF-4034-rcqx-FX273.lcm  
 批处理文件名: RC\$SMF-4034 - SMF-4034-20250106-FX273.lcb  
 样品瓶号: 4-43  
 进样体积: 10 μl 版本号: 6.115  
 进样时间: 2025/01/07 08:36:14 实验者: xiechaojun  
 处理时间 (V2): 2025/01/07 09:59:01 处理者: xiechaojun  
 仪器型号: SHIMADZU LC-2050C(FX273)

## <色谱图>

mV

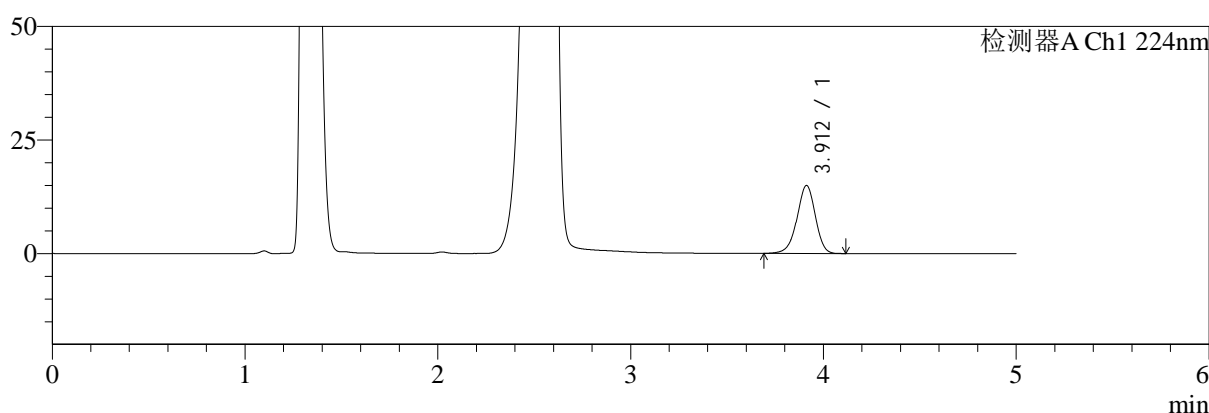

mV

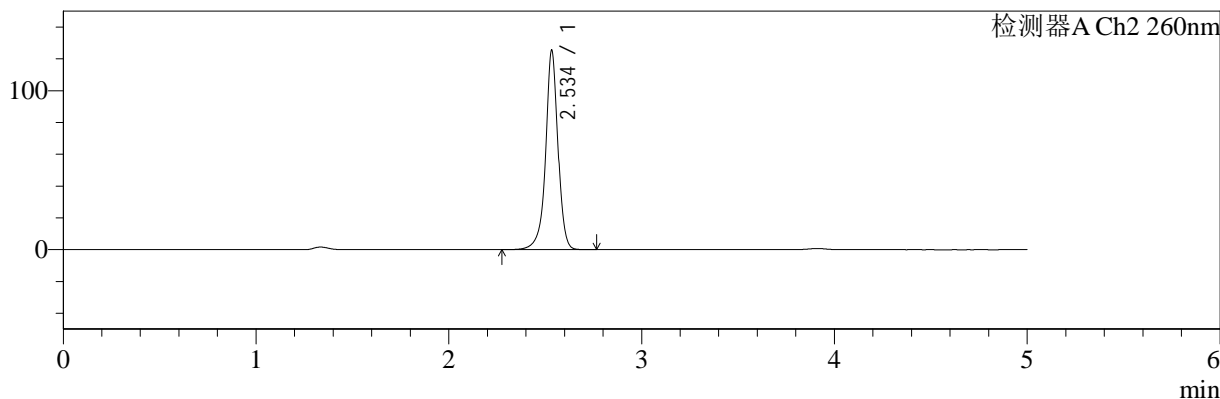

## <峰表>

### 检测器A Ch1 224nm

峰号	保留时间	面积	面积%	高度	理论塔板数(USP)	拖尾因子	分离度(USP)
1	3.912	98929	100.000	14973	8275	0.949	--
总计		98929	100.000	14973			

### 检测器A Ch2 260nm

峰号	保留时间	面积	面积%	高度	理论塔板数(USP)	拖尾因子	分离度(USP)
1	2.534	558015	100.000	123865	8235	0.956	--
总计		558015	100.000	123865			



# SMF-4034

## <样品信息>

色谱柱:MM-C18/SCX(150mm\*4.6mm,5μm) 流速:1.5ml/min  
 柱温:30°C 波长:224/260nm  
 数据文件名: RC\$SMF-4034 - 0-87/24-1099-2 - zzp-2024120521p-rcqx-2-pH4.5jz-jf50z-60min-P6.lcd  
 方法文件名: RC\$SMF-4034 - SMF-4034-rcqx-FX273.lcm  
 批处理文件名: RC\$SMF-4034 - SMF-4034-20250106-FX273.lcb  
 样品瓶号: 4-52 版本号: 6.115  
 进样体积: 10 μl 实验者: xiechaojun  
 进样时间: 2025/01/07 08:41:37 处理者: xiechaojun  
 处理时间 (V2): 2025/01/07 09:59:04  
 仪器型号: SHIMADZU LC-2050C(FX273)

## <色谱图>

mV

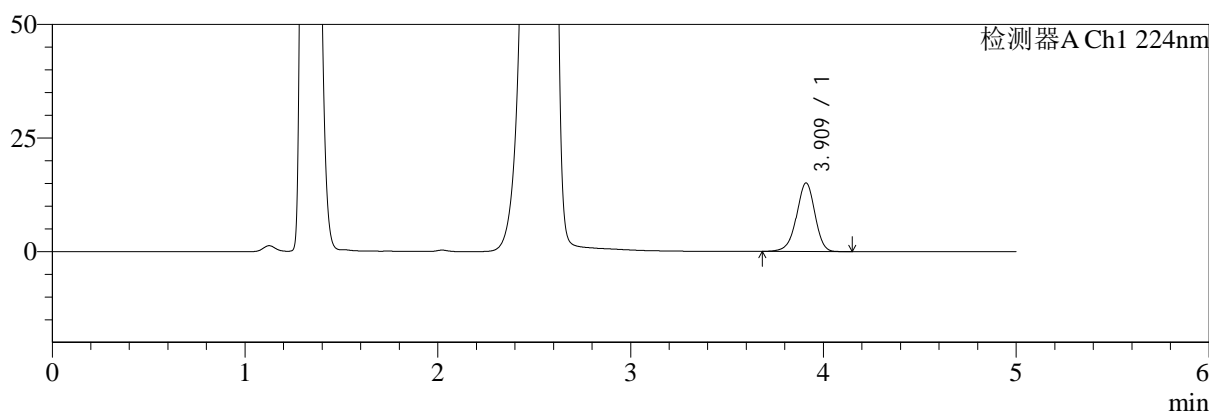

mV

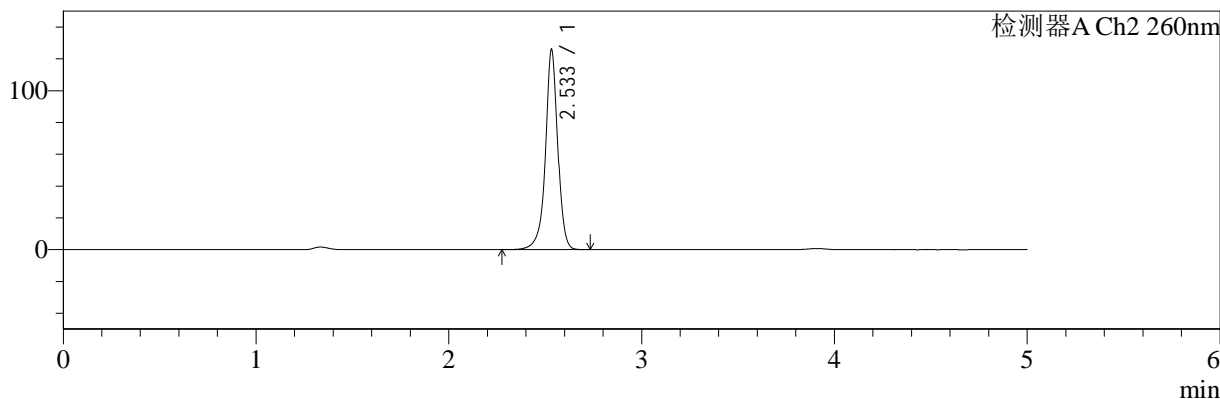

## <峰表>

### 检测器A Ch1 224nm

峰号	保留时间	面积	面积%	高度	理论塔板数(USP)	拖尾因子	分离度(USP)
1	3.909	99914	100.000	15056	8257	0.949	--
总计		99914	100.000	15056			

### 检测器A Ch2 260nm

峰号	保留时间	面积	面积%	高度	理论塔板数(USP)	拖尾因子	分离度(USP)
1	2.533	558343	100.000	124979	8251	0.957	--
总计		558343	100.000	124979			



# SMF-4034

## <样品信息>

色谱柱:MM-C18/SCX(150mm\*4.6mm,5μm) 流速:1.5ml/min  
 柱温:30°C 波长:224/260nm  
 数据文件名: RC\$SMF-4034 - 0-87/24-1100-2 - zzp-2024120521p-rcqx-2-pH4.5jz-jf50z-jxzs-P1.lcd  
 方法文件名: RC\$SMF-4034 - SMF-4034-rcqx-FX273.lcm  
 批处理文件名: RC\$SMF-4034 - SMF-4034-20250106-FX273.lcb  
 样品瓶号: 4-8 版本号: 6.115  
 进样体积: 10 μl 实验者: xiechaojun  
 进样时间: 2025/01/07 08:47:01 处理者: xiechaojun  
 处理时间 (V2): 2025/01/07 09:59:07  
 仪器型号: SHIMADZU LC-2050C(FX273)

## <色谱图>

mV

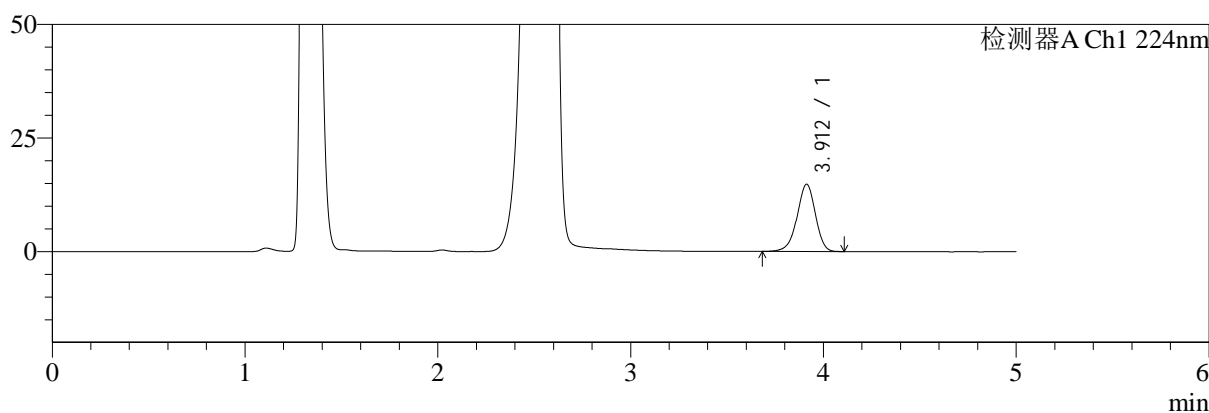

mV

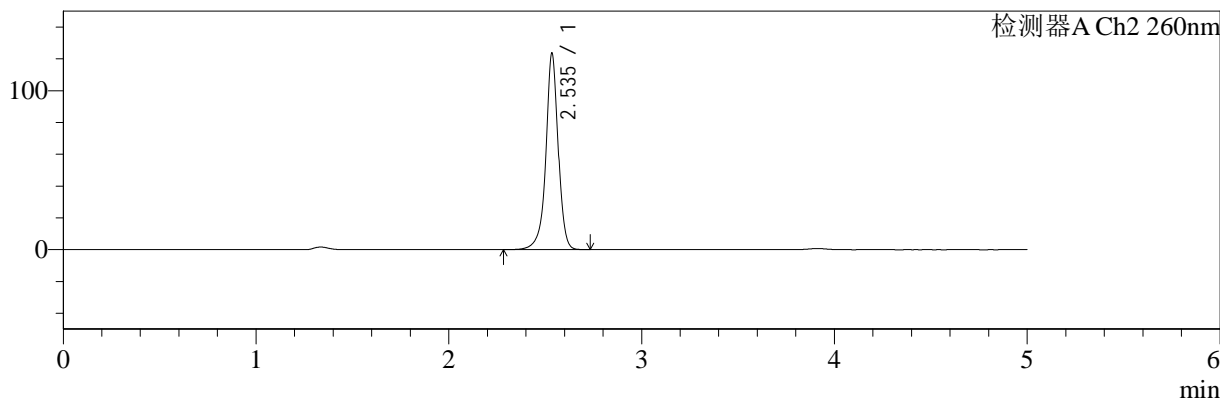

## <峰表>

### 检测器A Ch1 224nm

峰号	保留时间	面积	面积%	高度	理论塔板数(USP)	拖尾因子	分离度(USP)
1	3.912	97941	100.000	14811	8269	0.946	--
总计		97941	100.000	14811			

### 检测器A Ch2 260nm

峰号	保留时间	面积	面积%	高度	理论塔板数(USP)	拖尾因子	分离度(USP)
1	2.535	548948	100.000	122788	8256	0.956	--
总计		548948	100.000	122788			



# SMF-4034

## <样品信息>

色谱柱:MM-C18/SCX(150mm\*4.6mm,5μm)      流速:1.5ml/min  
 柱温:30°C      波长:224/260nm  
 数据文件名: RC\$SMF-4034 - 0-87/24-1101-2 - zzp-2024120521p-rcqx-2-pH4.5jz-jf50z-jxzs-P2.lcd  
 方法文件名: RC\$SMF-4034 - SMF-4034-rcqx-FX273.lcm  
 批处理文件名: RC\$SMF-4034 - SMF-4034-20250106-FX273.lcb  
 样品瓶号: 4-17  
 进样体积: 10 μl      版本号: 6.115  
 进样时间: 2025/01/07 08:52:25      实验者: xiechaojun  
 处理时间 (V2): 2025/01/07 09:59:09      处理者: xiechaojun  
 仪器型号: SHIMADZU LC-2050C(FX273)

## <色谱图>

mV

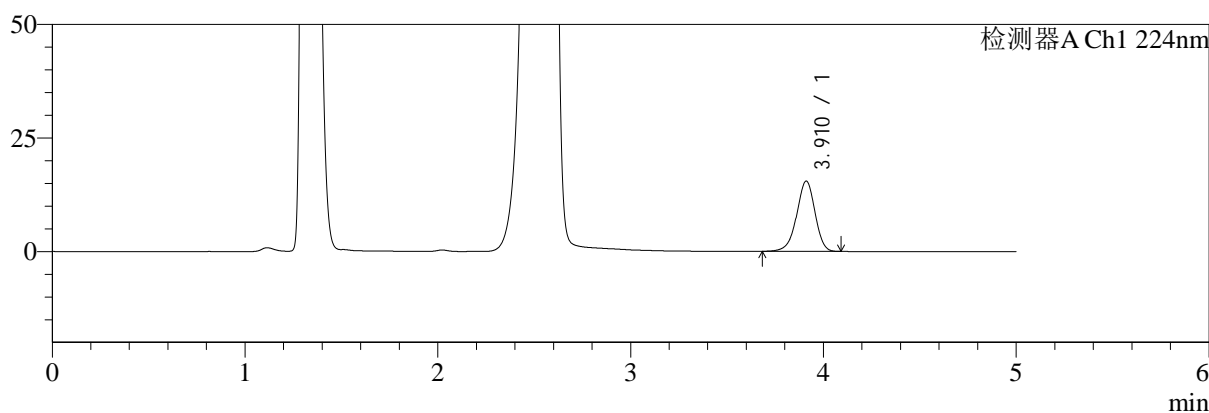

mV

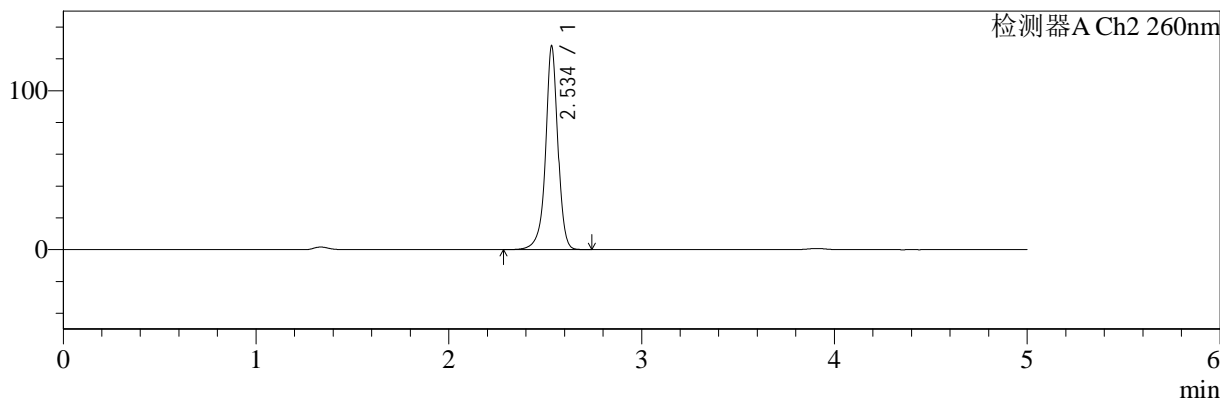

## <峰表>

### 检测器A Ch1 224nm

峰号	保留时间	面积	面积%	高度	理论塔板数(USP)	拖尾因子	分离度(USP)
1	3.910	102388	100.000	15459	8256	0.944	--
总计		102388	100.000	15459			

### 检测器A Ch2 260nm

峰号	保留时间	面积	面积%	高度	理论塔板数(USP)	拖尾因子	分离度(USP)
1	2.534	568787	100.000	126794	8252	0.958	--
总计		568787	100.000	126794			



# SMF-4034

## <样品信息>

色谱柱:MM-C18/SCX(150mm\*4.6mm,5μm)      流速:1.5ml/min  
 柱温:30°C      波长:224/260nm  
 数据文件名: RC\$SMF-4034 - 0-87/24-1102-2 - zzp-2024120521p-rcqx-2-pH4.5jz-jf50z-jxzs-P3.lcd  
 方法文件名: RC\$SMF-4034 - SMF-4034-rcqx-FX273.lcm  
 批处理文件名: RC\$SMF-4034 - SMF-4034-20250106-FX273.lcb  
 样品瓶号: 4-26  
 进样体积: 10 μl      版本号: 6.115  
 进样时间: 2025/01/07 08:57:48      实验者: xiechaojun  
 处理时间 (V2): 2025/01/07 09:59:12      处理者: xiechaojun  
 仪器型号: SHIMADZU LC-2050C(FX273)

## <色谱图>

mV

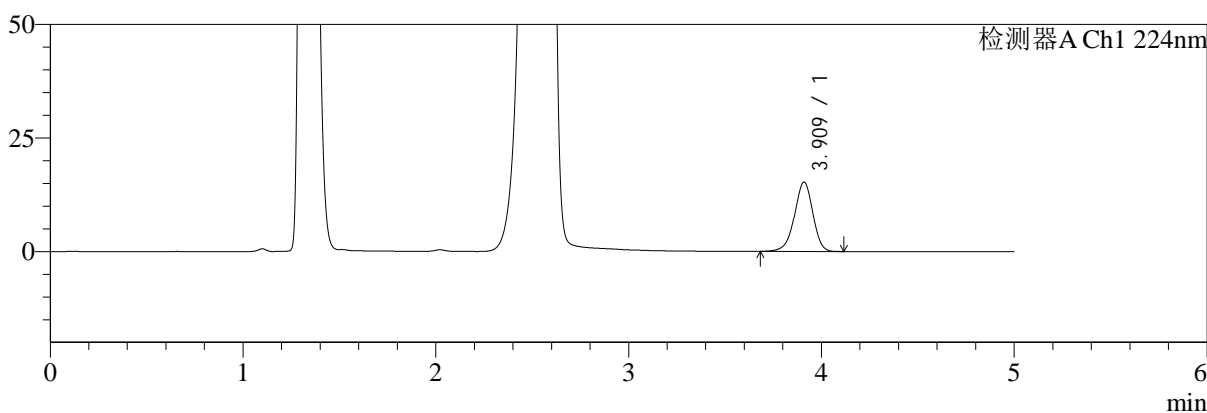

mV

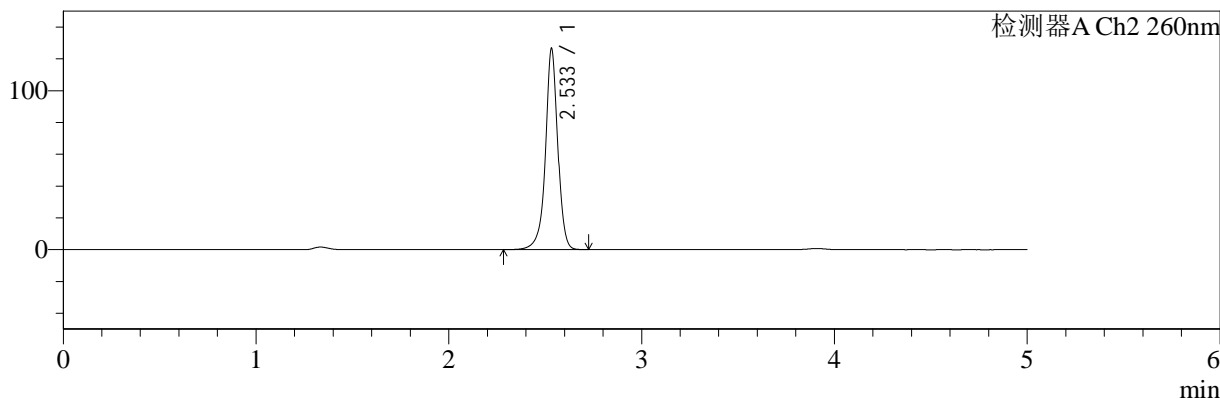

## <峰表>

### 检测器A Ch1 224nm

峰号	保留时间	面积	面积%	高度	理论塔板数(USP)	拖尾因子	分离度(USP)
1	3.909	100757	100.000	15201	8282	0.948	--
总计		100757	100.000	15201			

### 检测器A Ch2 260nm

峰号	保留时间	面积	面积%	高度	理论塔板数(USP)	拖尾因子	分离度(USP)
1	2.533	561256	100.000	125633	8234	0.961	--
总计		561256	100.000	125633			



# SMF-4034

## <样品信息>

色谱柱:MM-C18/SCX(150mm\*4.6mm,5μm) 流速:1.5ml/min  
 柱温:30°C 波长:224/260nm  
 数据文件名: RC\$SMF-4034 - 0-87/24-1103-2 - zzp-2024120521p-rcqx-2-pH4.5jz-jf50z-jxzs-P4.lcd  
 方法文件名: RC\$SMF-4034 - SMF-4034-rcqx-FX273.lcm  
 批处理文件名: RC\$SMF-4034 - SMF-4034-20250106-FX273.lcb  
 样品瓶号: 4-35 版本号: 6.115  
 进样体积: 10 μl 实验者: xiechaojun  
 进样时间: 2025/01/07 09:03:12 处理者: xiechaojun  
 处理时间 (V2): 2025/01/07 09:59:15  
 仪器型号: SHIMADZU LC-2050C(FX273)

## <色谱图>

mV

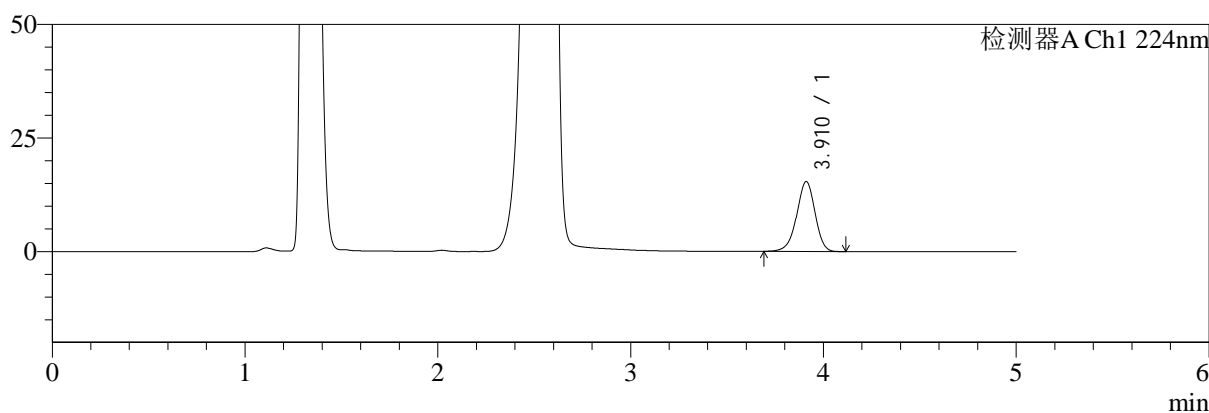

mV

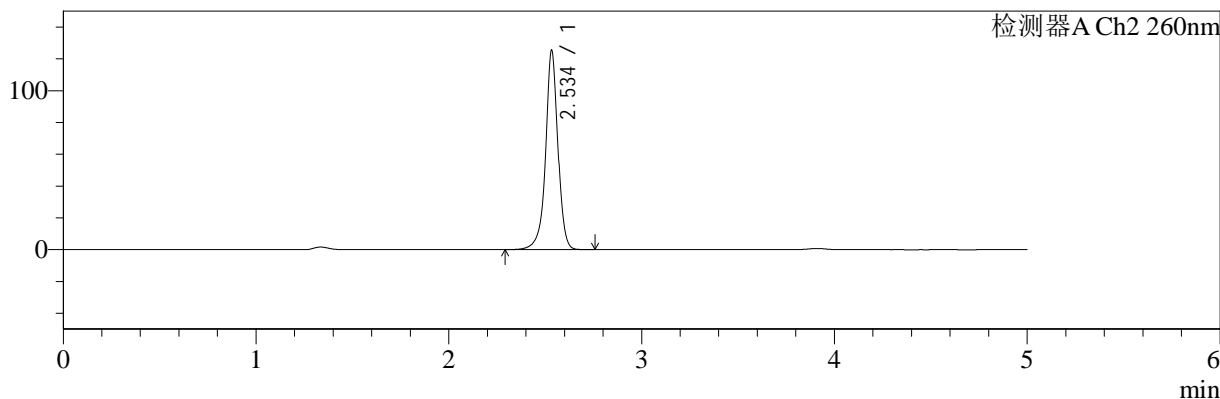

## <峰表>

### 检测器A Ch1 224nm

峰号	保留时间	面积	面积%	高度	理论塔板数(USP)	拖尾因子	分离度(USP)
1	3.910	101731	100.000	15367	8264	0.949	--
总计		101731	100.000	15367			

### 检测器A Ch2 260nm

峰号	保留时间	面积	面积%	高度	理论塔板数(USP)	拖尾因子	分离度(USP)
1	2.534	555936	100.000	124122	8275	0.962	--
总计		555936	100.000	124122			



# SMF-4034

## <样品信息>

色谱柱:MM-C18/SCX(150mm\*4.6mm,5μm) 流速:1.5ml/min  
 柱温:30°C 波长:224/260nm  
 数据文件名: RC\$SMF-4034 - 0-87/24-1104-2 - zzp-2024120521p-rcqx-2-pH4.5jz-jf50z-jxzs-P5.lcd  
 方法文件名: RC\$SMF-4034 - SMF-4034-rcqx-FX273.lcm  
 批处理文件名: RC\$SMF-4034 - SMF-4034-20250106-FX273.lcb  
 样品瓶号: 4-44 版本号: 6.115  
 进样体积: 10 μl 实验者: xiechaojun  
 进样时间: 2025/01/07 09:08:35 处理者: xiechaojun  
 处理时间 (V2): 2025/01/07 09:59:17  
 仪器型号: SHIMADZU LC-2050C(FX273)

## <色谱图>

mV

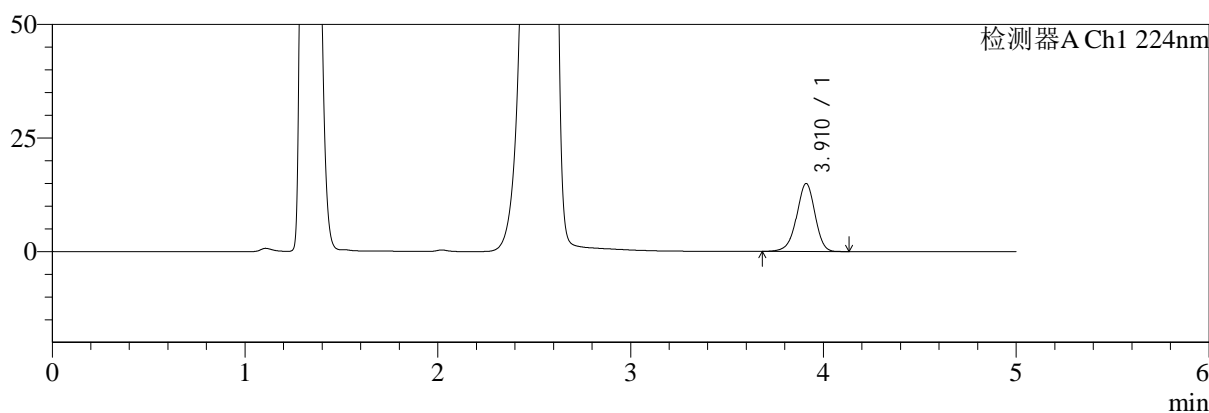

mV

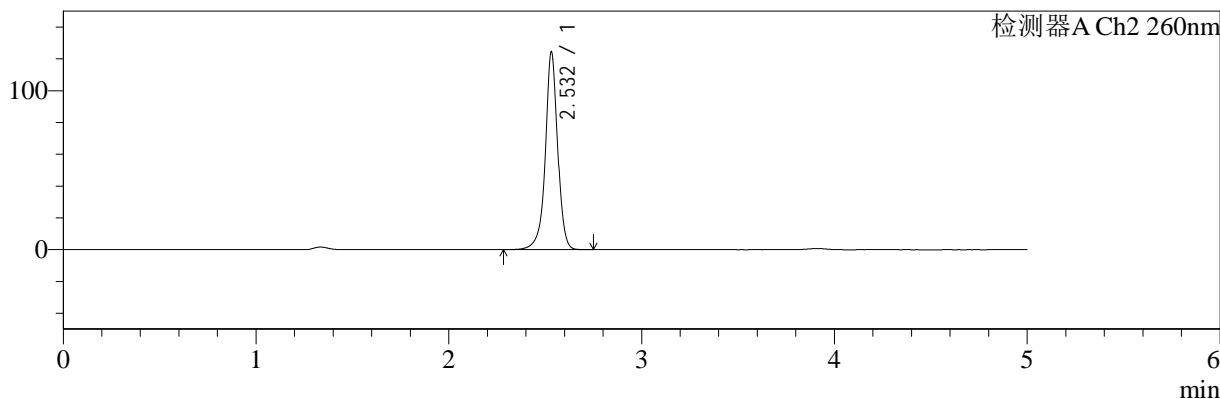

## <峰表>

### 检测器A Ch1 224nm

峰号	保留时间	面积	面积%	高度	理论塔板数(USP)	拖尾因子	分离度(USP)
1	3.910	99055	100.000	14935	8252	0.948	--
总计		99055	100.000	14935			

### 检测器A Ch2 260nm

峰号	保留时间	面积	面积%	高度	理论塔板数(USP)	拖尾因子	分离度(USP)
1	2.532	552351	100.000	123994	8234	0.965	--
总计		552351	100.000	123994			



# SMF-4034

## <样品信息>

色谱柱:MM-C18/SCX(150mm\*4.6mm,5μm) 流速:1.5ml/min  
 柱温:30°C 波长:224/260nm  
 数据文件名: RC\$SMF-4034 - 0-87/24-1105-2 - zzp-2024120521p-rcqx-2-pH4.5jz-jf50z-jxzs-P6.lcd  
 方法文件名: RC\$SMF-4034 - SMF-4034-rcqx-FX273.lcm  
 批处理文件名: RC\$SMF-4034 - SMF-4034-20250106-FX273.lcb  
 样品瓶号: 4-53 版本号: 6.115  
 进样体积: 10 μl 实验者: xiechaojun  
 进样时间: 2025/01/07 09:13:58 处理者: xiechaojun  
 处理时间 (V2): 2025/01/07 09:59:20  
 仪器型号: SHIMADZU LC-2050C(FX273)

## <色谱图>

mV

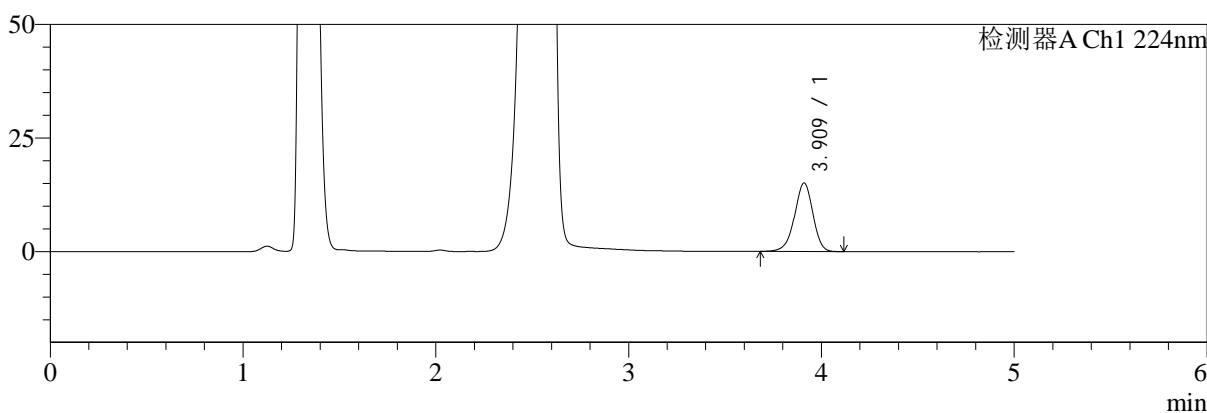

mV

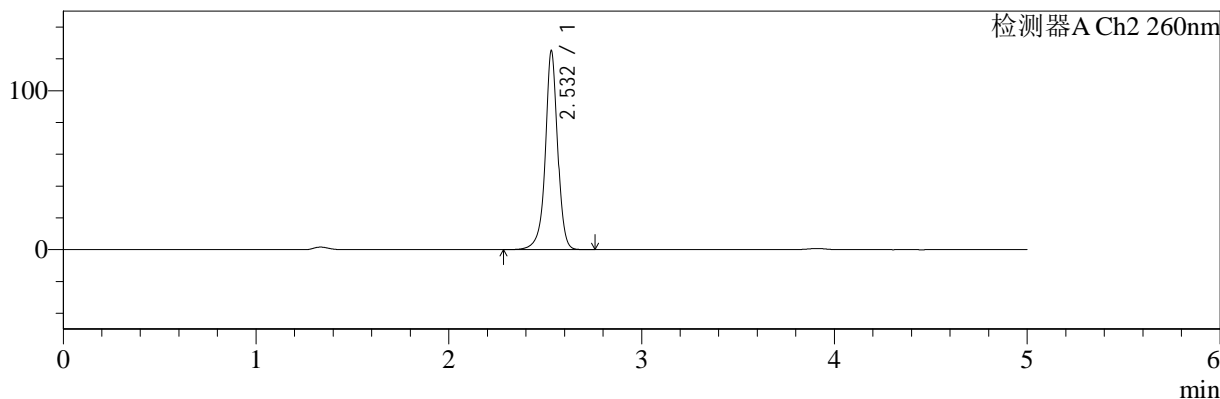

## <峰表>

### 检测器A Ch1 224nm

峰号	保留时间	面积	面积%	高度	理论塔板数(USP)	拖尾因子	分离度(USP)
1	3.909	99528	100.000	15019	8248	0.948	--
总计		99528	100.000	15019			

### 检测器A Ch2 260nm

峰号	保留时间	面积	面积%	高度	理论塔板数(USP)	拖尾因子	分离度(USP)
1	2.532	555404	100.000	124703	8220	0.968	--
总计		555404	100.000	124703			



# SMF-4034

## <样品信息>

色谱柱:MM-C18/SCX(150mm\*4.6mm,5μm)      流速:1.5ml/min  
 柱温:30°C      波长:224/260nm  
 数据文件名: RC\$SMF-4034 - 0-87/24-1106-2 - zzp-2024120521p-rcqx-2-pH4.5jz-jf50z-dz2-1.lcd  
 方法文件名: RC\$SMF-4034 - SMF-4034-rcqx-FX273.lcm  
 批处理文件名: RC\$SMF-4034 - SMF-4034-20250106-FX273.lcb  
 样品瓶号: 4-27  
 进样体积: 10 μl      版本号: 6.115  
 进样时间: 2025/01/07 09:19:21      实验者: xiechaojun  
 处理时间 (V2): 2025/01/07 09:59:23      处理者: xiechaojun  
 仪器型号: SHIMADZU LC-2050C(FX273)

## <色谱图>

mV

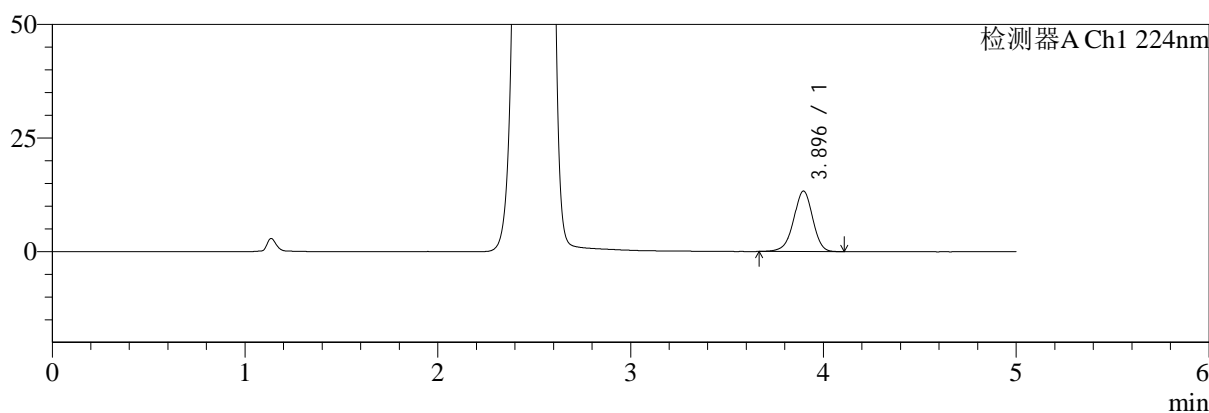

mV

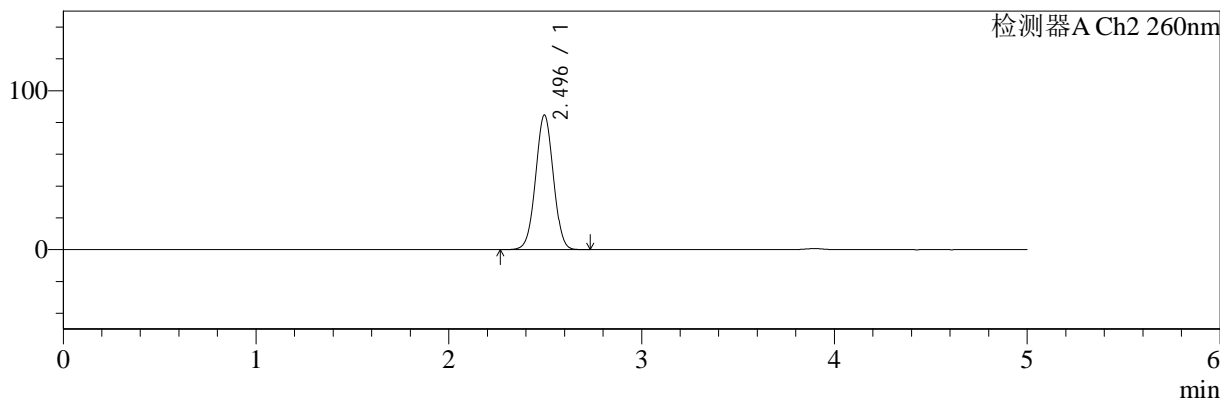

## <峰表>

### 检测器A Ch1 224nm

峰号	保留时间	面积	面积%	高度	理论塔板数(USP)	拖尾因子	分离度(USP)
1	3.896	91238	100.000	13317	7633	0.954	--
总计		91238	100.000	13317			

### 检测器A Ch2 260nm

峰号	保留时间	面积	面积%	高度	理论塔板数(USP)	拖尾因子	分离度(USP)
1	2.496	541673	100.000	84719	3503	1.010	--
总计		541673	100.000	84719			



# SMF-4034

## <样品信息>

色谱柱:MM-C18/SCX(150mm\*4.6mm,5μm)      流速:1.5ml/min  
 柱温:30°C      波长:224/260nm  
 数据文件名: RC\$SMF-4034 - 0-87/24-1107-2 - zzp-2024120521p-rcqx-2-pH4.5jz-jf50z-dz2-2.lcd  
 方法文件名: RC\$SMF-4034 - SMF-4034-rcqx-FX273.lcm  
 批处理文件名: RC\$SMF-4034 - SMF-4034-20250106-FX273.lcb  
 样品瓶号: 4-27  
 进样体积: 10 μl      版本号: 6.115  
 进样时间: 2025/01/07 09:24:45      实验者: xiechaojun  
 处理时间 (V2): 2025/01/07 09:59:26      处理者: xiechaojun  
 仪器型号: SHIMADZU LC-2050C(FX273)

## <色谱图>

mV

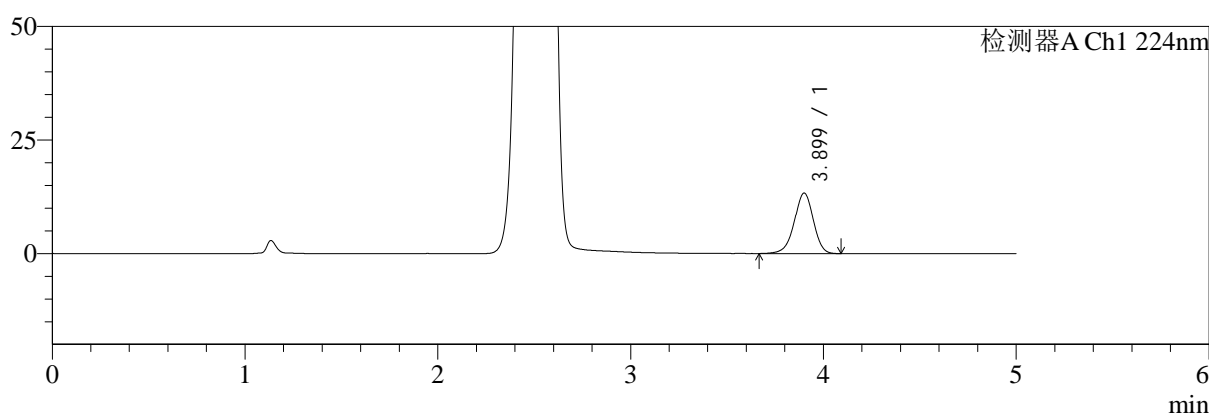

mV

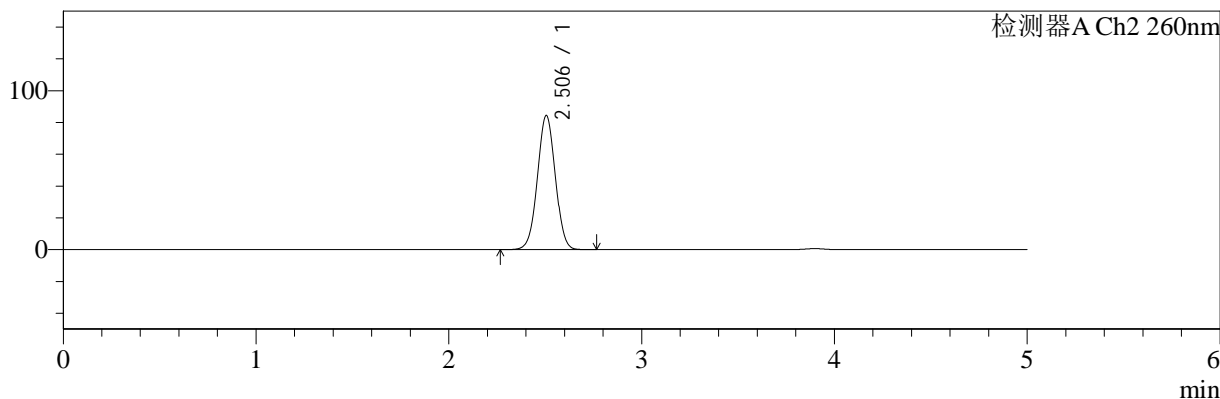

## <峰表>

### 检测器A Ch1 224nm

峰号	保留时间	面积	面积%	高度	理论塔板数(USP)	拖尾因子	分离度(USP)
1	3.899	91438	100.000	13306	7613	0.953	--
总计		91438	100.000	13306			

### 检测器A Ch2 260nm

峰号	保留时间	面积	面积%	高度	理论塔板数(USP)	拖尾因子	分离度(USP)
1	2.506	543840	100.000	84397	3481	1.013	--
总计		543840	100.000	84397			