



QTL-4100

<样品信息>

色谱柱:XB-C18(50mm*4.6mm,5µm) 流速:1.0ml/min
 柱温:30°C 波长:275nm
 数据文件名: RC\$QTL-4100 - 27-8/27-323-2 - cbzj-3001Ap-rcqx-pH1.0jz-jyx1-rj.lcd
 方法文件名: RC\$QTL-4100 - QTL-4100-rcff-FX276.lcm
 批处理文件名: RC\$QTL-4100 - 20250106-rcqx-FX276.lcb
 样品瓶号: 1-9
 进样体积: 20 µl 版本号:6.115
 进样时间: 2025/01/06 14:13:56 实验者: jiangjinwei
 处理时间 (V2): 2025/01/07 11:13:11 处理者: jiangjinwei
 仪器型号: SHIMADZU LC-2050C(FX276)

<色谱图>

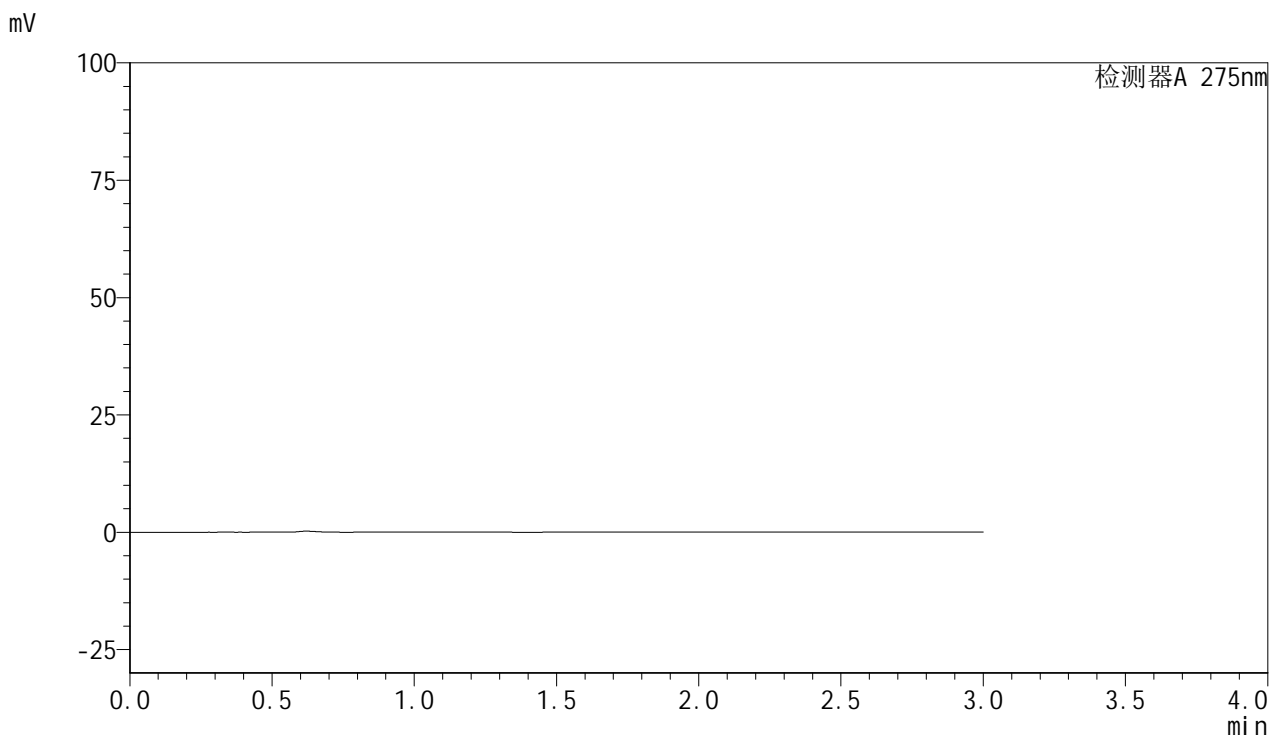

<峰表>

检测器A 275nm

峰号	保留时间	面积	面积%	高度	理论塔板数(USP)	拖尾因子	分离度(USP)
总计							

<样品信息>

色谱柱:XB-C18(50mm*4.6mm,5 μ m) 流速:1.0ml/min
柱温:30 $^{\circ}$ C 波长:275nm
数据文件名: RC\$QTL-4100 - 27-8/27-324-2 - cbzj-3001Ap-rcqx-pH1.0jz-jyx1-dz1-1.lcd
方法文件名: RC\$QTL-4100 - QTL-4100-rcff-FX276.lcm
批处理文件名: RC\$QTL-4100 - 20250106-rcqx-FX276.lcb
样品瓶号: 1-18
进样体积: 20 μ l 版本号: 6.115
进样时间: 2025/01/06 14:17:20 实验者: jiangjinwei
处理时间 (V2): 2025/01/07 11:13:14 处理者: jiangjinwei
仪器型号: SHIMADZU LC-2050C(FX276)

<色谱图>

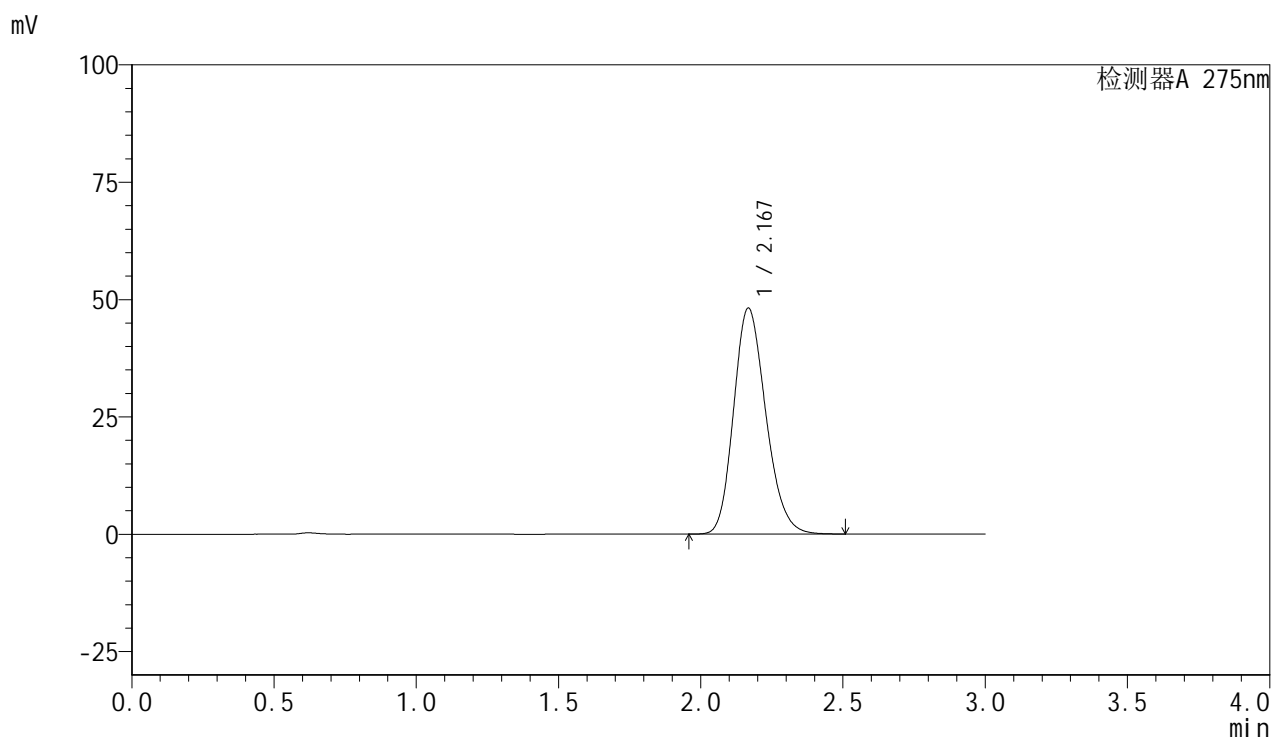

<峰表>

检测器A 275nm

峰号	保留时间	面积	面积%	高度	理论塔板数(USP)	拖尾因子	分离度(USP)
1	2.167	379361	100.000	48045	1762	1.197	--
总计		379361	100.000	48045			

<样品信息>

色谱柱:XB-C18(50mm*4.6mm,5 μ m) 流速:1.0ml/min
 柱温:30 $^{\circ}$ C 波长:275nm
 数据文件名: RC\$QTL-4100 - 27-8/27-325-2 - cbzj-3001Ap-rcqx-pH1.0jz-jyx1-dz1-2.lcd
 方法文件名: RC\$QTL-4100 - QTL-4100-rcff-FX276.lcm
 批处理文件名: RC\$QTL-4100 - 20250106-rcqx-FX276.lcb
 样品瓶号: 1-18
 进样体积: 20 μ l 版本号: 6.115
 进样时间: 2025/01/06 14:20:45 实验者: jiangjinwei
 处理时间 (V2): 2025/01/07 11:13:18 处理者: jiangjinwei
 仪器型号: SHIMADZU LC-2050C(FX276)

<色谱图>

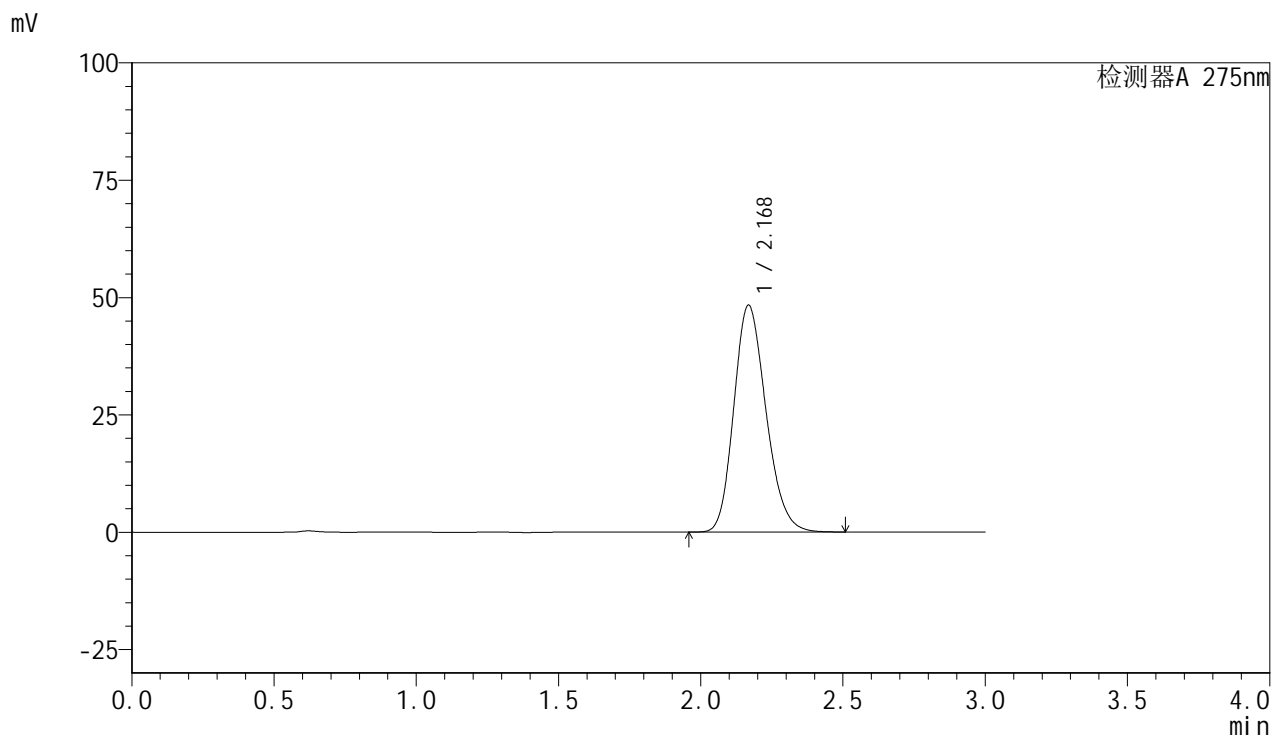

<峰表>

检测器A 275nm

峰号	保留时间	面积	面积%	高度	理论塔板数(USP)	拖尾因子	分离度(USP)
1	2.168	380673	100.000	48240	1764	1.196	--
总计		380673	100.000	48240			



QTL-4100

<样品信息>

色谱柱:XB-C18(50mm*4.6mm,5μm) 流速:1.0ml/min
 柱温:30°C 波长:275nm
 数据文件名: RC\$QTL-4100 - 27-8/27-326-2 - cbzj-3001Ap-rcqx-pH1.0jz-jyx1-dz1-3.lcd
 方法文件名: RC\$QTL-4100 - QTL-4100-rcff-FX276.lcm
 批处理文件名: RC\$QTL-4100 - 20250106-rcqx-FX276.lcb
 样品瓶号: 1-18
 进样体积: 20 μl 版本号:6.115
 进样时间: 2025/01/06 14:24:09 实验者: jiangjinwei
 处理时间 (V2): 2025/01/07 11:13:21 处理者: jiangjinwei
 仪器型号: SHIMADZU LC-2050C(FX276)

<色谱图>

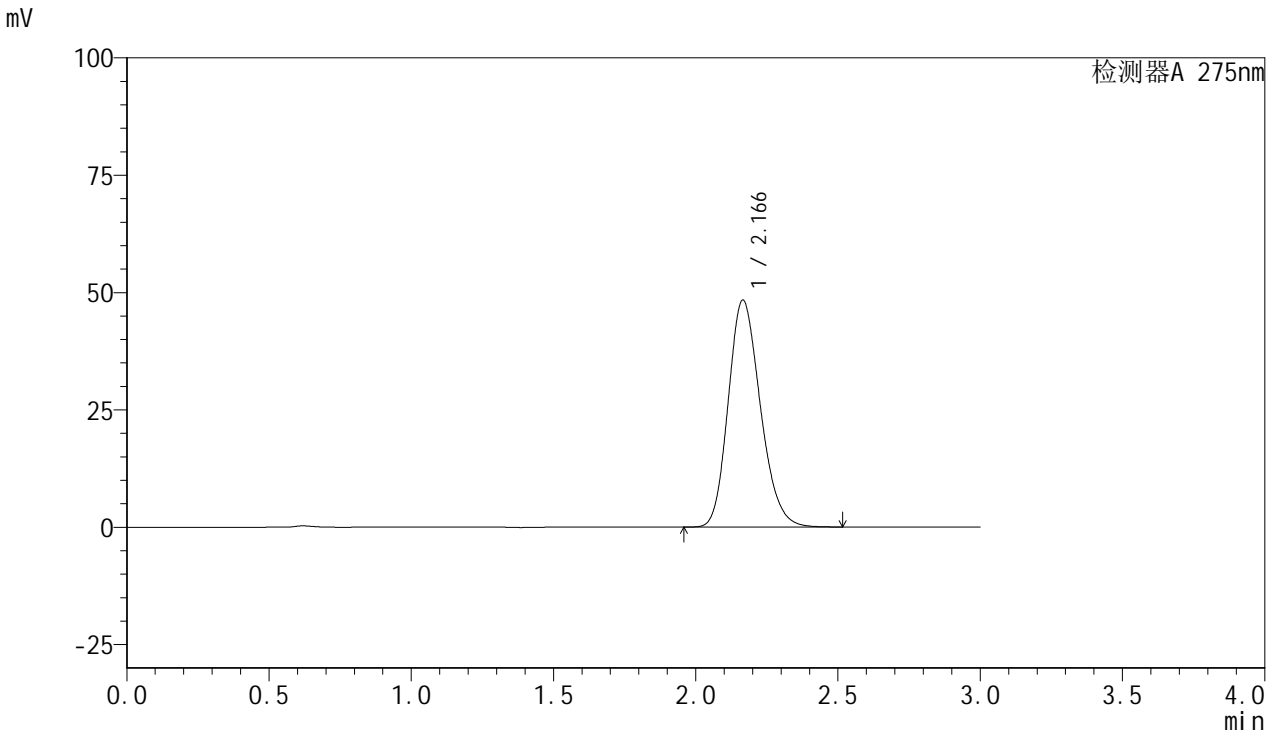

<峰表>

检测器A 275nm

峰号	保留时间	面积	面积%	高度	理论塔板数(USP)	拖尾因子	分离度(USP)
1	2.166	380269	100.000	48330	1764	1.197	--
总计		380269	100.000	48330			

<样品信息>

色谱柱:XB-C18(50mm*4.6mm,5 μ m) 流速:1.0ml/min
柱温:30 $^{\circ}$ C 波长:275nm
数据文件名: RC\$QTL-4100 - 27-8/27-327-2 - cbzj-3001Ap-rcqx-pH1.0jz-jyx1-dz1-4.lcd
方法文件名: RC\$QTL-4100 - QTL-4100-rcff-FX276.lcm
批处理文件名: RC\$QTL-4100 - 20250106-rcqx-FX276.lcb
样品瓶号: 1-18
进样体积: 20 μ l 版本号: 6.115
进样时间: 2025/01/06 14:27:33 实验者: jiangjinwei
处理时间 (V2): 2025/01/07 11:13:24 处理者: jiangjinwei
仪器型号: SHIMADZU LC-2050C(FX276)

<色谱图>

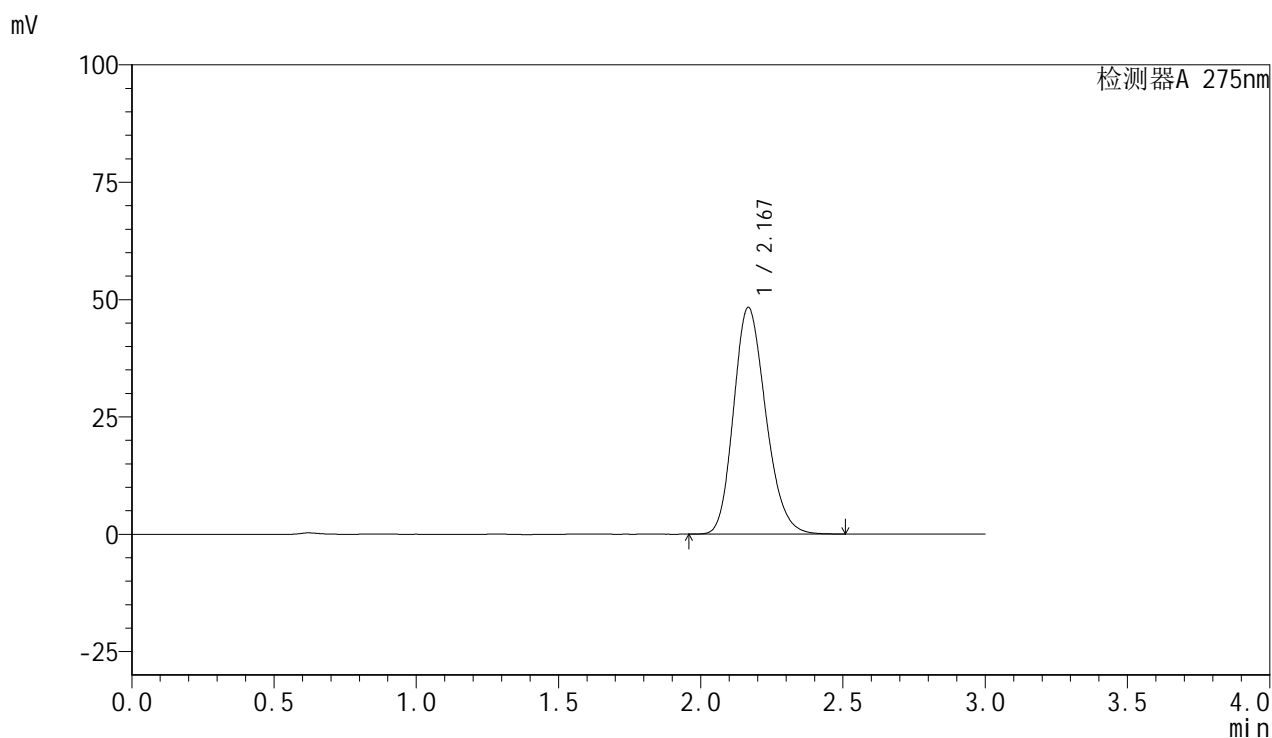

<峰表>

检测器A 275nm

峰号	保留时间	面积	面积%	高度	理论塔板数(USP)	拖尾因子	分离度(USP)
1	2.167	380355	100.000	48212	1764	1.196	--
总计		380355	100.000	48212			



QTL-4100

<样品信息>

色谱柱:XB-C18(50mm*4.6mm,5µm) 流速:1.0ml/min
 柱温:30°C 波长:275nm
 数据文件名: RC\$QTL-4100 - 27-8/27-328-2 - cbzj-3001Ap-rcqx-pH1.0jz-jyx1-dz1-5.lcd
 方法文件名: RC\$QTL-4100 - QTL-4100-rcff-FX276.lcm
 批处理文件名: RC\$QTL-4100 - 20250106-rcqx-FX276.lcb
 样品瓶号: 1-18
 进样体积: 20 µl 版本号:6.115
 进样时间: 2025/01/06 14:30:57 实验者: jiangjinwei
 处理时间 (V2): 2025/01/07 11:13:26 处理者: jiangjinwei
 仪器型号: SHIMADZU LC-2050C(FX276)

<色谱图>

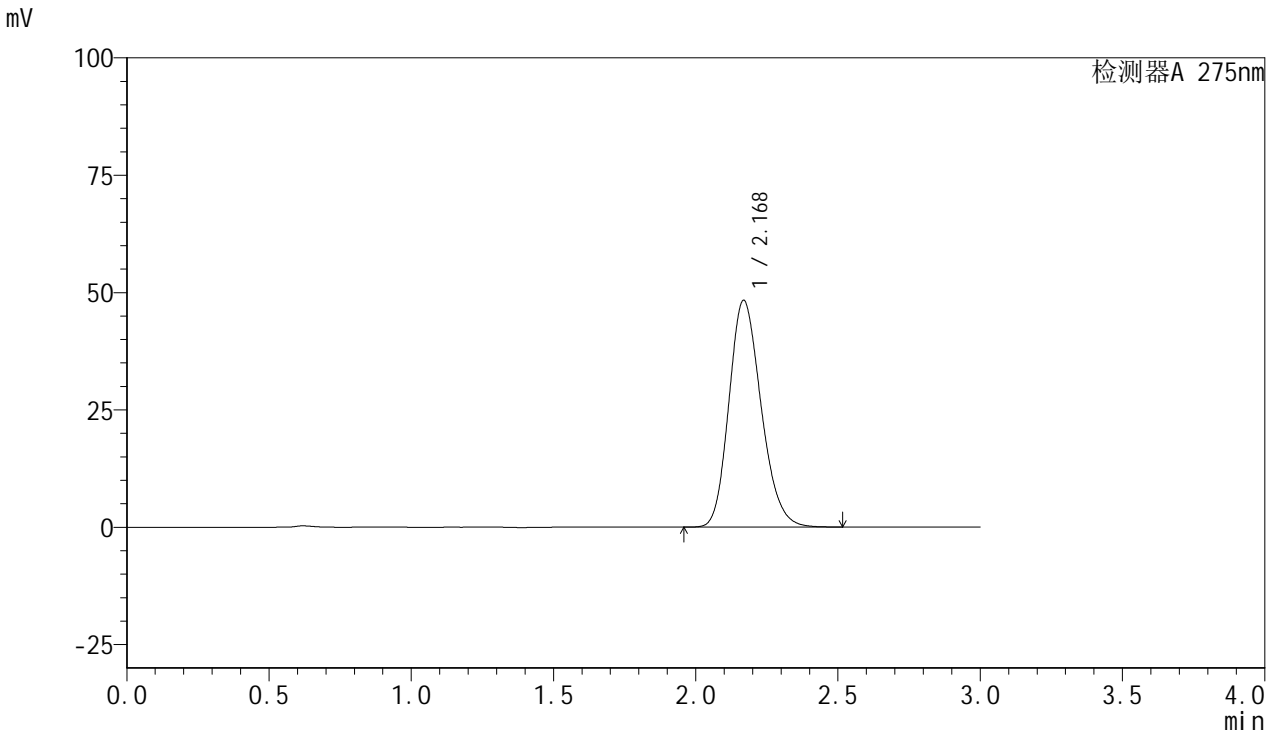

<峰表>

检测器A 275nm

峰号	保留时间	面积	面积%	高度	理论塔板数(USP)	拖尾因子	分离度(USP)
1	2.168	380655	100.000	48244	1764	1.195	--
总计		380655	100.000	48244			



QTL-4100

<样品信息>

色谱柱:XB-C18(50mm*4.6mm,5μm) 流速:1.0ml/min
 柱温:30°C 波长:275nm
 数据文件名: RC\$QTL-4100 - 27-8/27-329-2 - cbzj-3001Ap-rcqx-pH1.0jz-jyx1-5min-P1.lcd
 方法文件名: RC\$QTL-4100 - QTL-4100-rcff-FX276.lcm
 批处理文件名: RC\$QTL-4100 - 20250106-rcqx-FX276.lcb
 样品瓶号: 1-1
 进样体积: 20 μl 版本号:6.115
 进样时间: 2025/01/06 14:34:22 实验者: jiangjinwei
 处理时间 (V2): 2025/01/07 11:13:29 处理者: jiangjinwei
 仪器型号: SHIMADZU LC-2050C(FX276)

<色谱图>

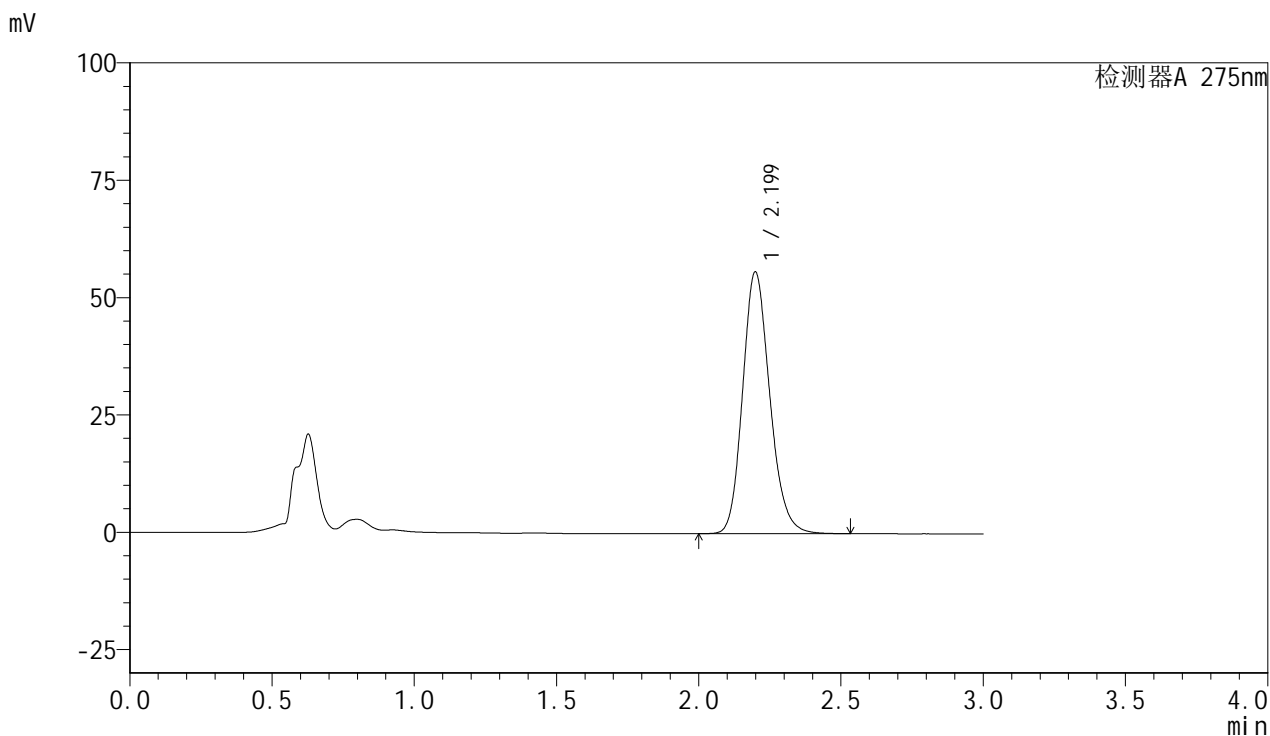

<峰表>

检测器A 275nm

峰号	保留时间	面积	面积%	高度	理论塔板数(USP)	拖尾因子	分离度(USP)
1	2.199	370844	100.000	55749	2588	1.172	--
总计		370844	100.000	55749			



QTL-4100

<样品信息>

色谱柱:XB-C18(50mm*4.6mm,5µm) 流速:1.0ml/min
 柱温:30°C 波长:275nm
 数据文件名: RC\$QTL-4100 - 27-8/27-330-2 - cbzj-3001Ap-rcqx-pH1.0jz-jyx1-5min-P2.lcd
 方法文件名: RC\$QTL-4100 - QTL-4100-rcff-FX276.lcm
 批处理文件名: RC\$QTL-4100 - 20250106-rcqx-FX276.lcb
 样品瓶号: 1-10
 进样体积: 20 µl 版本号:6.115
 进样时间: 2025/01/06 14:37:44 实验者: jiangjinwei
 处理时间 (V2): 2025/01/07 11:13:32 处理者: jiangjinwei
 仪器型号: SHIMADZU LC-2050C(FX276)

<色谱图>

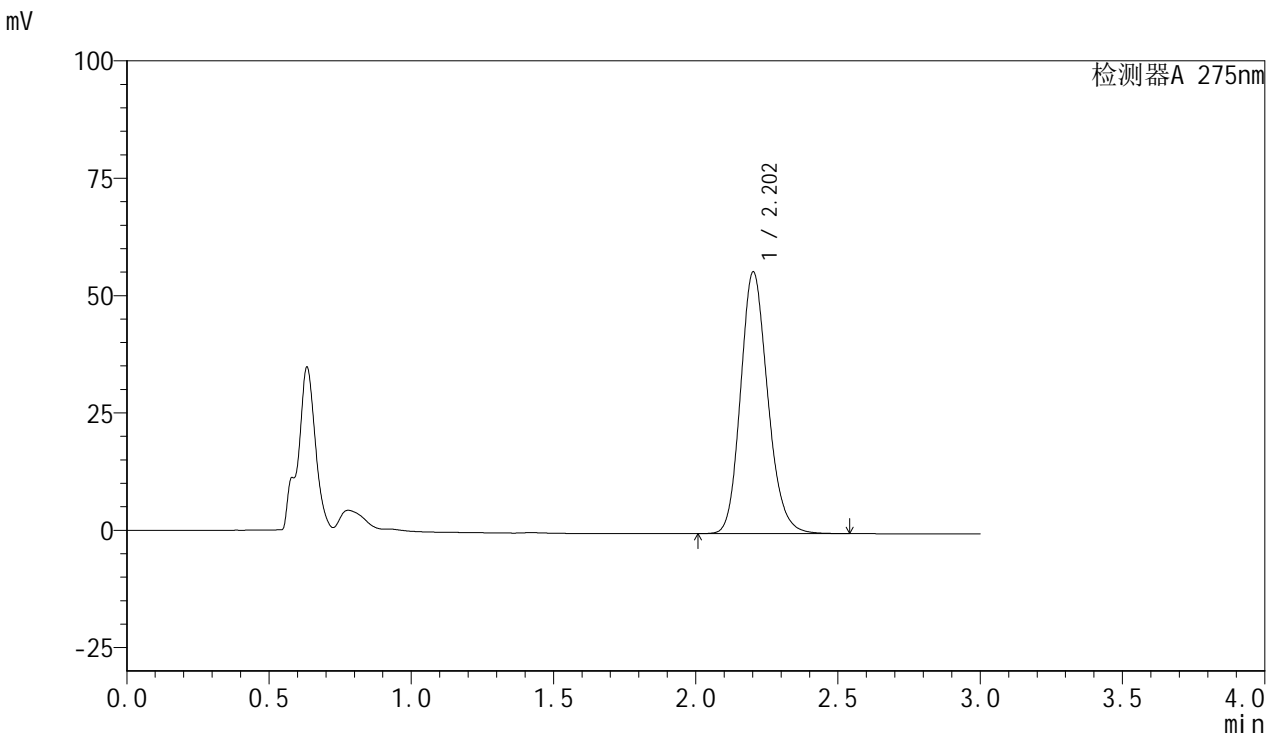

<峰表>

检测器A 275nm

峰号	保留时间	面积	面积%	高度	理论塔板数(USP)	拖尾因子	分离度(USP)
1	2.202	370502	100.000	55661	2597	1.170	--
总计		370502	100.000	55661			



QTL-4100

<样品信息>

色谱柱:XB-C18(50mm*4.6mm,5μm) 流速:1.0ml/min
 柱温:30°C 波长:275nm
 数据文件名: RC\$QTL-4100 - 27-8/27-331-2 - cbzj-3001Ap-rcqx-pH1.0jz-jyx1-5min-P3.lcd
 方法文件名: RC\$QTL-4100 - QTL-4100-rcff-FX276.lcm
 批处理文件名: RC\$QTL-4100 - 20250106-rcqx-FX276.lcb
 样品瓶号: 1-19
 进样体积: 20 μl 版本号:6.115
 进样时间: 2025/01/06 14:41:07 实验者: jiangjinwei
 处理时间 (V2): 2025/01/07 11:13:34 处理者: jiangjinwei
 仪器型号: SHIMADZU LC-2050C(FX276)

<色谱图>

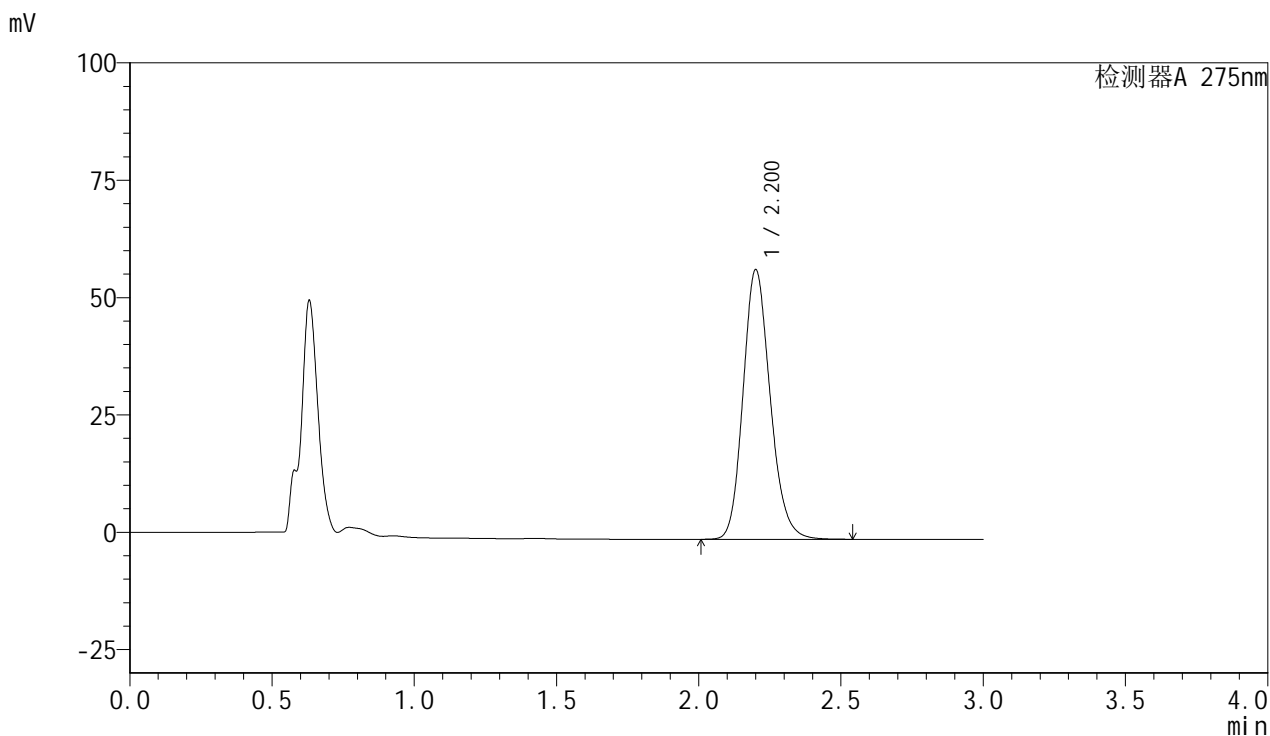

<峰表>

检测器A 275nm

峰号	保留时间	面积	面积%	高度	理论塔板数(USP)	拖尾因子	分离度(USP)
1	2.200	381389	100.000	57273	2598	1.169	--
总计		381389	100.000	57273			



QTL-4100

<样品信息>

色谱柱:XB-C18(50mm*4.6mm,5μm) 流速:1.0ml/min
 柱温:30°C 波长:275nm
 数据文件名: RC\$QTL-4100 - 27-8/27-332-2 - cbzj-3001Ap-rcqx-pH1.0jz-jyx1-5min-P4.lcd
 方法文件名: RC\$QTL-4100 - QTL-4100-rcff-FX276.lcm
 批处理文件名: RC\$QTL-4100 - 20250106-rcqx-FX276.lcb
 样品瓶号: 1-28
 进样体积: 20 μl 版本号:6.115
 进样时间: 2025/01/06 14:44:30 实验者: jiangjinwei
 处理时间 (V2): 2025/01/07 11:13:37 处理者: jiangjinwei
 仪器型号: SHIMADZU LC-2050C(FX276)

<色谱图>

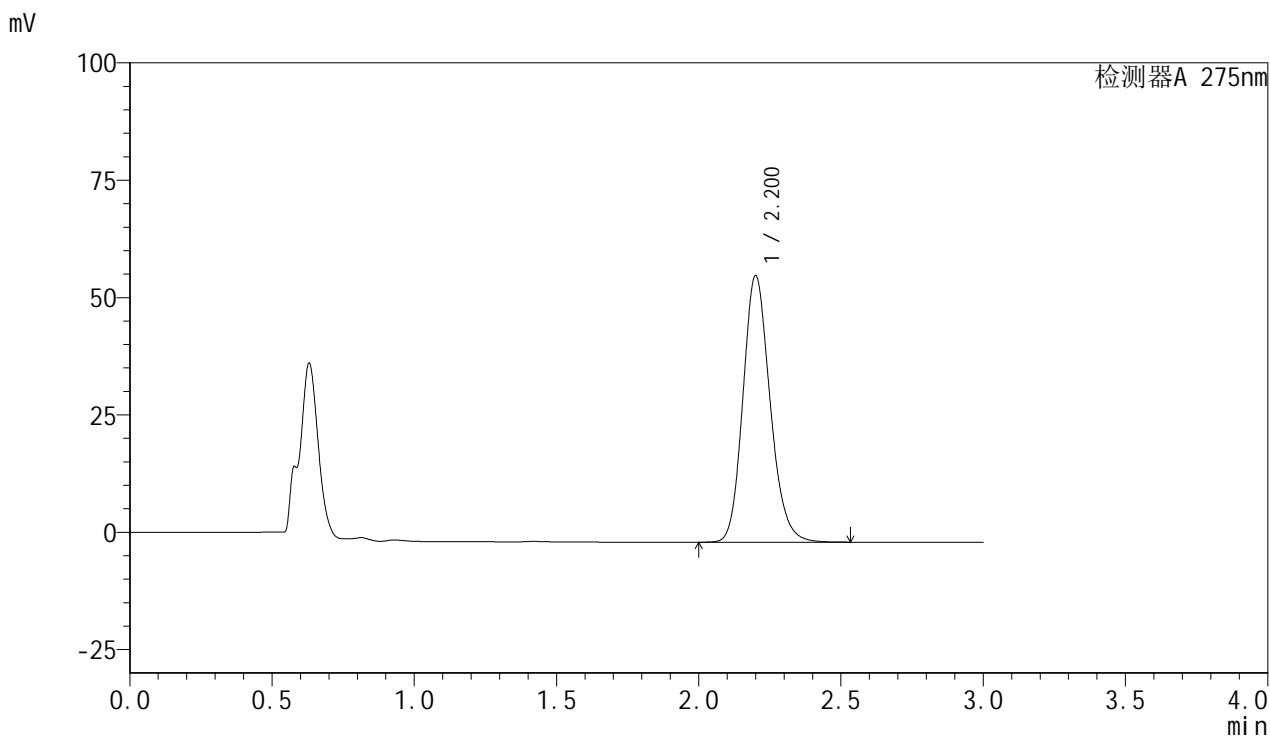

<峰表>

检测器A 275nm

峰号	保留时间	面积	面积%	高度	理论塔板数(USP)	拖尾因子	分离度(USP)
1	2.200	377572	100.000	56646	2585	1.170	--
总计		377572	100.000	56646			



QTL-4100

<样品信息>

色谱柱:XB-C18(50mm*4.6mm,5μm) 流速:1.0ml/min
 柱温:30°C 波长:275nm
 数据文件名: RC\$QTL-4100 - 27-8/27-333-2 - cbzj-3001Ap-rcqx-pH1.0jz-jyx1-5min-P5.lcd
 方法文件名: RC\$QTL-4100 - QTL-4100-rcff-FX276.lcm
 批处理文件名: RC\$QTL-4100 - 20250106-rcqx-FX276.lcb
 样品瓶号: 1-37
 进样体积: 20 μl 版本号:6.115
 进样时间: 2025/01/06 14:47:53 实验者: jiangjinwei
 处理时间 (V2): 2025/01/07 11:13:40 处理者: jiangjinwei
 仪器型号: SHIMADZU LC-2050C(FX276)

<色谱图>

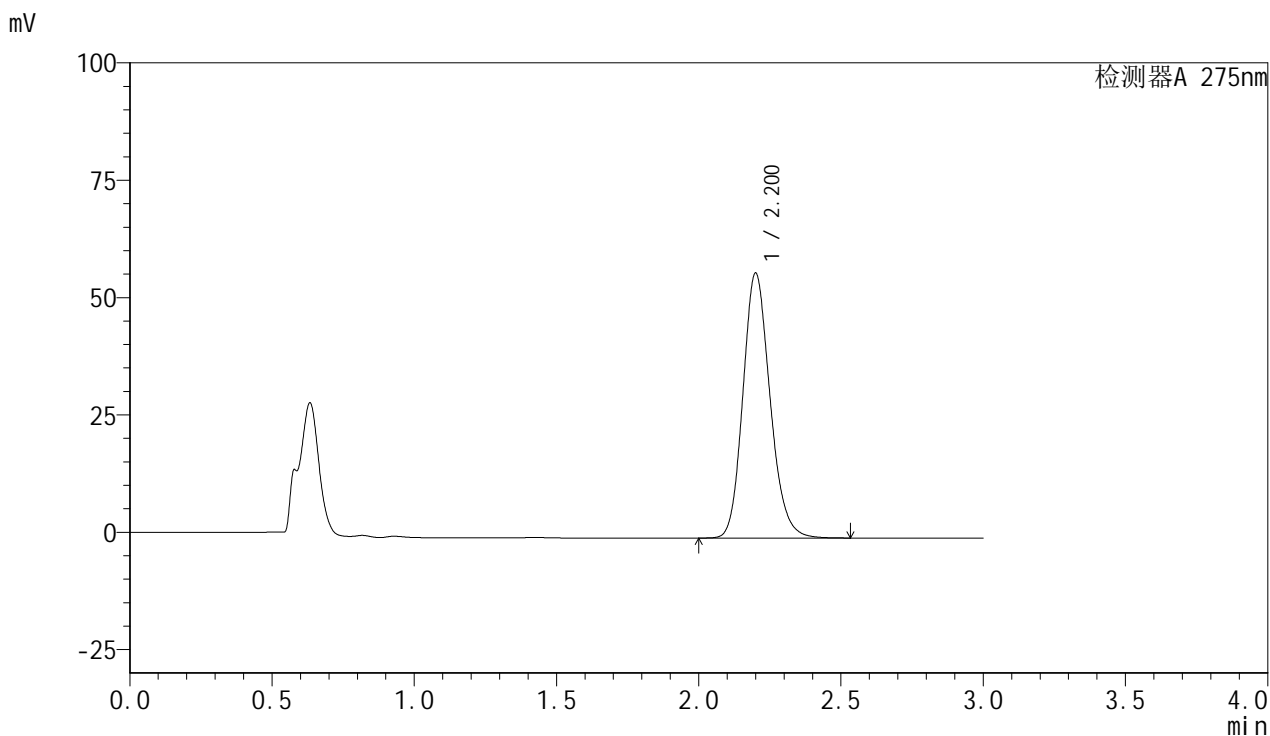

<峰表>

检测器A 275nm

峰号	保留时间	面积	面积%	高度	理论塔板数(USP)	拖尾因子	分离度(USP)
1	2.200	374995	100.000	56324	2591	1.168	--
总计		374995	100.000	56324			



QTL-4100

<样品信息>

色谱柱:XB-C18(50mm*4.6mm,5μm) 流速:1.0ml/min
 柱温:30°C 波长:275nm
 数据文件名: RC\$QTL-4100 - 27-8/27-334-2 - cbzj-3001Ap-rcqx-pH1.0jz-jyx1-5min-P6.lcd
 方法文件名: RC\$QTL-4100 - QTL-4100-rcff-FX276.lcm
 批处理文件名: RC\$QTL-4100 - 20250106-rcqx-FX276.lcb
 样品瓶号: 1-46
 进样体积: 20 μl 版本号: 6.115
 进样时间: 2025/01/06 14:51:14 实验者: jiangjinwei
 处理时间 (V2): 2025/01/07 11:13:42 处理者: jiangjinwei
 仪器型号: SHIMADZU LC-2050C(FX276)

<色谱图>

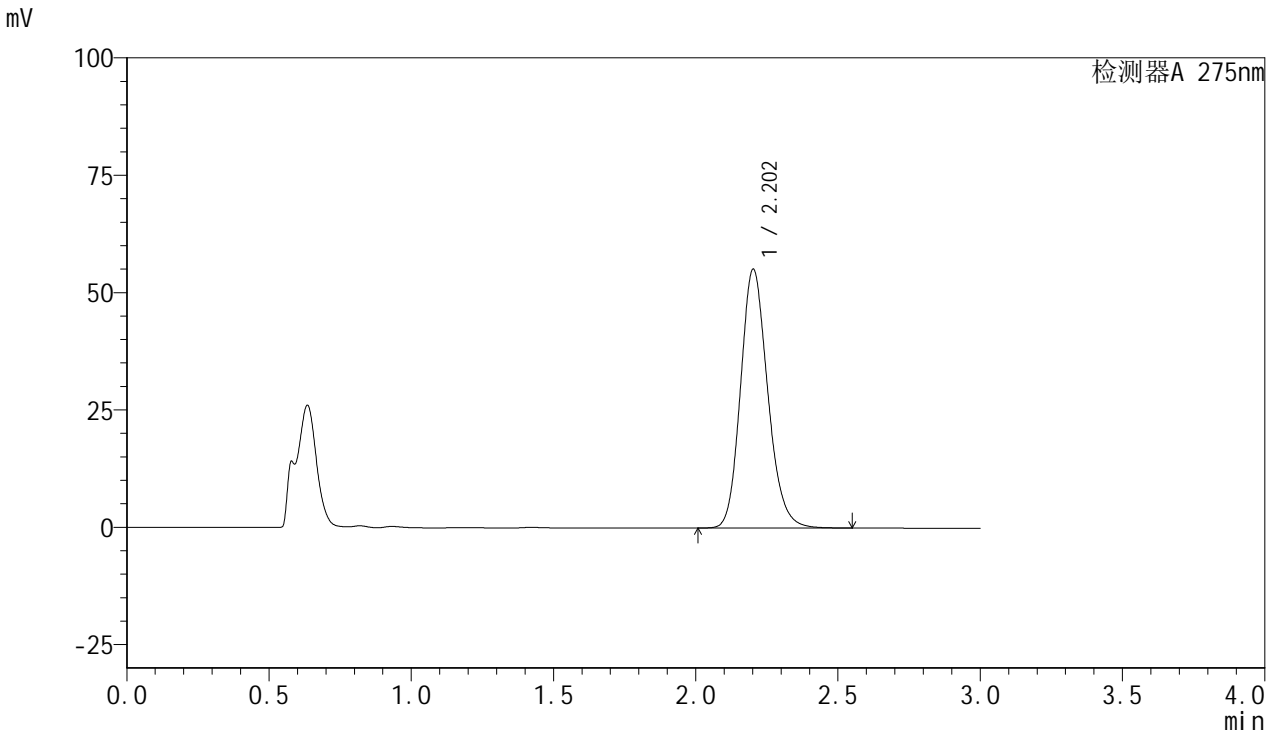

<峰表>

检测器A 275nm

峰号	保留时间	面积	面积%	高度	理论塔板数(USP)	拖尾因子	分离度(USP)
1	2.202	367152	100.000	55045	2589	1.171	--
总计		367152	100.000	55045			



QTL-4100

<样品信息>

色谱柱:XB-C18(50mm*4.6mm,5μm) 流速:1.0ml/min
 柱温:30°C 波长:275nm
 数据文件名: RC\$QTL-4100 - 27-8/27-335-2 - cbzj-3001Ap-rcqx-pH1.0jz-jyx1-10min-P1.lcd
 方法文件名: RC\$QTL-4100 - QTL-4100-rcff-FX276.lcm
 批处理文件名: RC\$QTL-4100 - 20250106-rcqx-FX276.lcb
 样品瓶号: 1-2
 进样体积: 20 μl 版本号:6.115
 进样时间: 2025/01/06 14:54:38 实验者: jiangjinwei
 处理时间 (V2): 2025/01/07 11:13:45 处理者: jiangjinwei
 仪器型号: SHIMADZU LC-2050C(FX276)

<色谱图>

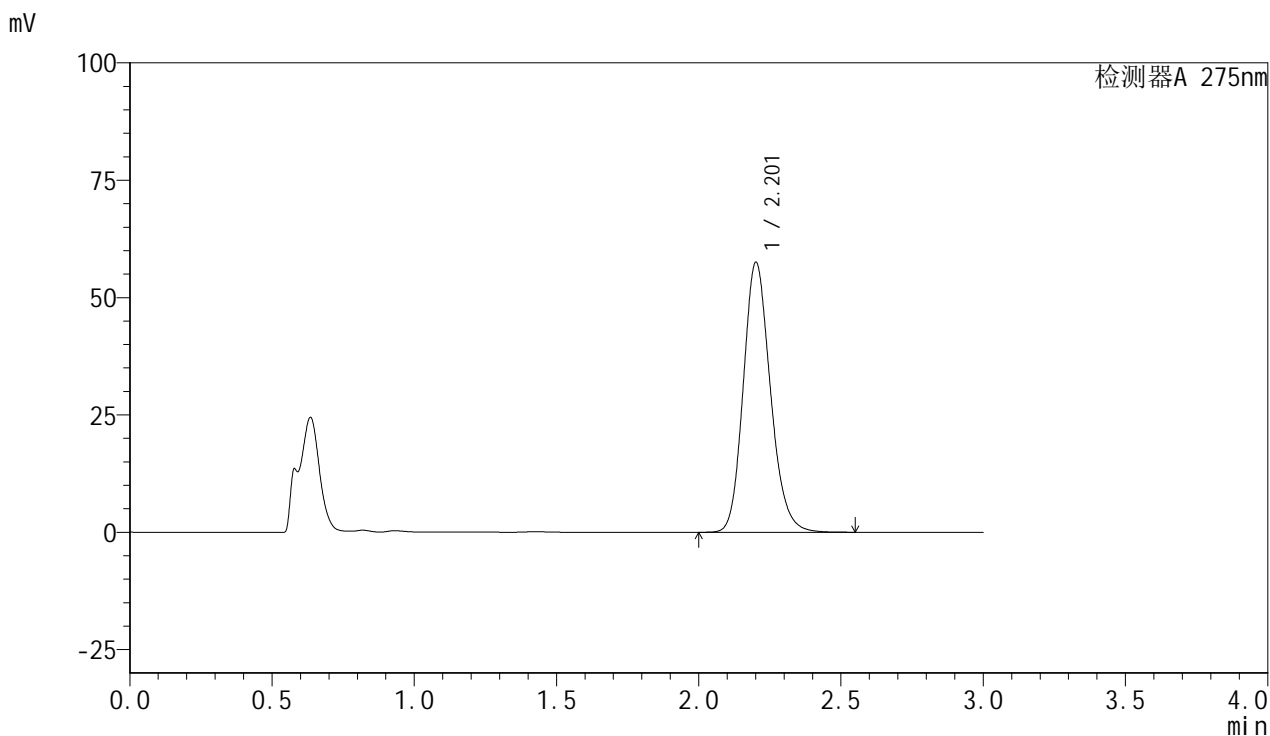

<峰表>

检测器A 275nm

峰号	保留时间	面积	面积%	高度	理论塔板数(USP)	拖尾因子	分离度(USP)
1	2.201	382072	100.000	57304	2597	1.171	--
总计		382072	100.000	57304			

<样品信息>

色谱柱:XB-C18(50mm*4.6mm,5 μ m) 流速:1.0ml/min
 柱温:30 $^{\circ}$ C 波长:275nm
 数据文件名: RC\$QTL-4100 - 27-8/27-336-2 - cbzj-3001Ap-rcqx-pH1.0jz-jyx1-10min-P2.lcd
 方法文件名: RC\$QTL-4100 - QTL-4100-rcff-FX276.lcm
 批处理文件名: RC\$QTL-4100 - 20250106-rcqx-FX276.lcb
 样品瓶号: 1-11
 进样体积: 20 μ l 版本号:6.115
 进样时间: 2025/01/06 14:58:01 实验者: jiangjinwei
 处理时间 (V2): 2025/01/07 11:13:48 处理者: jiangjinwei
 仪器型号: SHIMADZU LC-2050C(FX276)

<色谱图>

mV

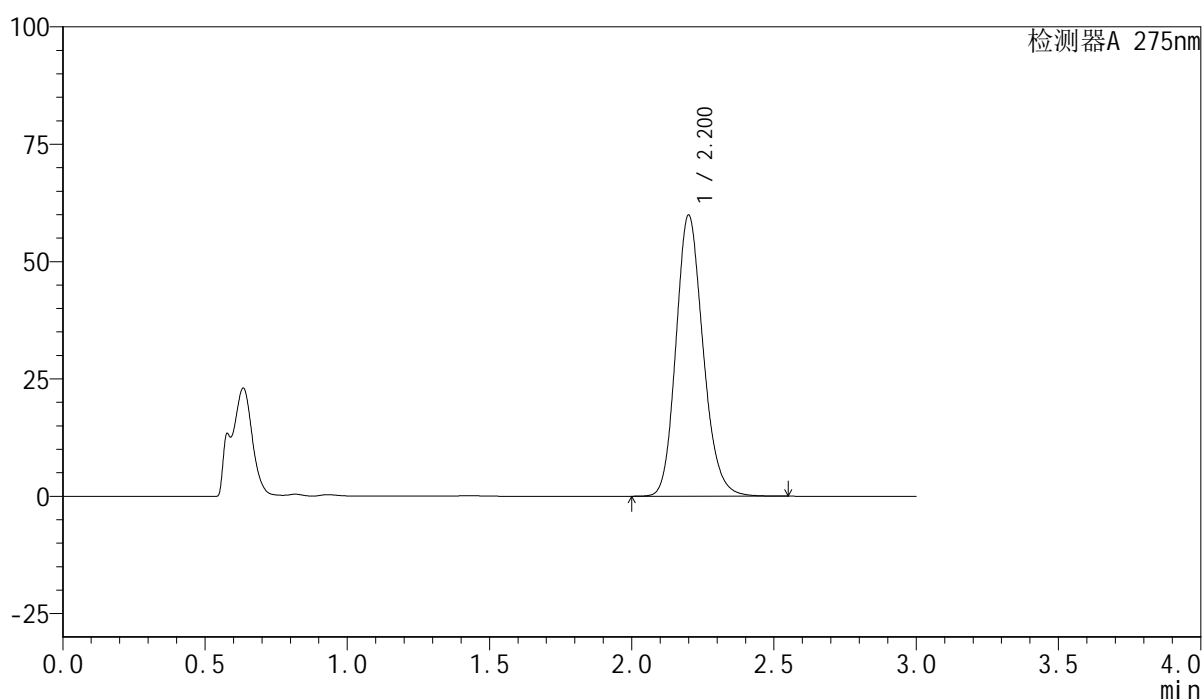

<峰表>

检测器A 275nm

峰号	保留时间	面积	面积%	高度	理论塔板数(USP)	拖尾因子	分离度(USP)
1	2.200	397248	100.000	59756	2603	1.170	--
总计		397248	100.000	59756			



QTL-4100

<样品信息>

色谱柱:XB-C18(50mm*4.6mm,5µm) 流速:1.0ml/min
 柱温:30°C 波长:275nm
 数据文件名: RC\$QTL-4100 - 27-8/27-337-2 - cbzj-3001Ap-rcqx-pH1.0jz-jyx1-10min-P3.lcd
 方法文件名: RC\$QTL-4100 - QTL-4100-rcff-FX276.lcm
 批处理文件名: RC\$QTL-4100 - 20250106-rcqx-FX276.lcb
 样品瓶号: 1-20
 进样体积: 20 µl 版本号:6.115
 进样时间: 2025/01/06 15:01:24 实验者: jiangjinwei
 处理时间 (V2): 2025/01/07 11:13:51 处理者: jiangjinwei
 仪器型号: SHIMADZU LC-2050C(FX276)

<色谱图>

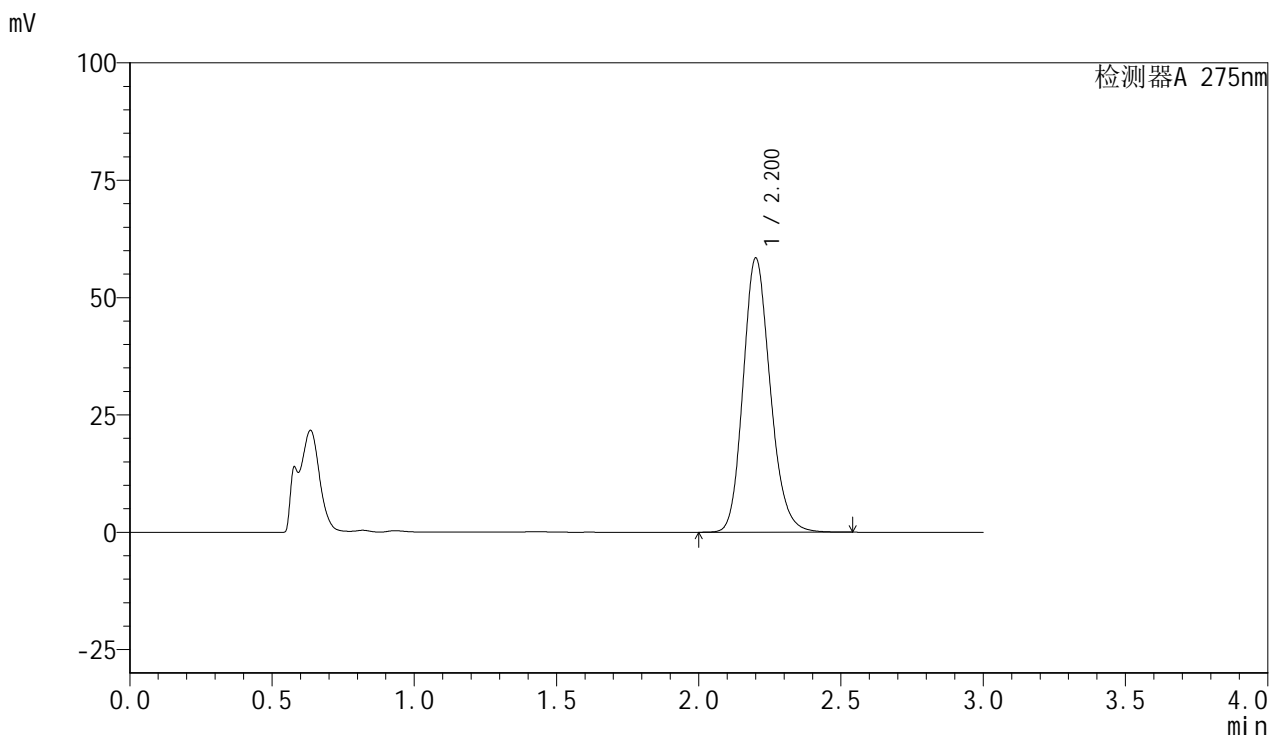

<峰表>

检测器A 275nm

峰号	保留时间	面积	面积%	高度	理论塔板数(USP)	拖尾因子	分离度(USP)
1	2.200	387923	100.000	58220	2597	1.172	--
总计		387923	100.000	58220			



QTL-4100

<样品信息>

色谱柱:XB-C18(50mm*4.6mm,5μm) 流速:1.0ml/min
 柱温:30°C 波长:275nm
 数据文件名: RC\$QTL-4100 - 27-8/27-338-2 - cbzj-3001Ap-rcqx-pH1.0jz-jyx1-10min-P4.lcd
 方法文件名: RC\$QTL-4100 - QTL-4100-rcff-FX276.lcm
 批处理文件名: RC\$QTL-4100 - 20250106-rcqx-FX276.lcb
 样品瓶号: 1-29
 进样体积: 20 μl 版本号:6.115
 进样时间: 2025/01/06 15:04:47 实验者: jiangjinwei
 处理时间 (V2): 2025/01/07 11:13:53 处理者: jiangjinwei
 仪器型号: SHIMADZU LC-2050C(FX276)

<色谱图>

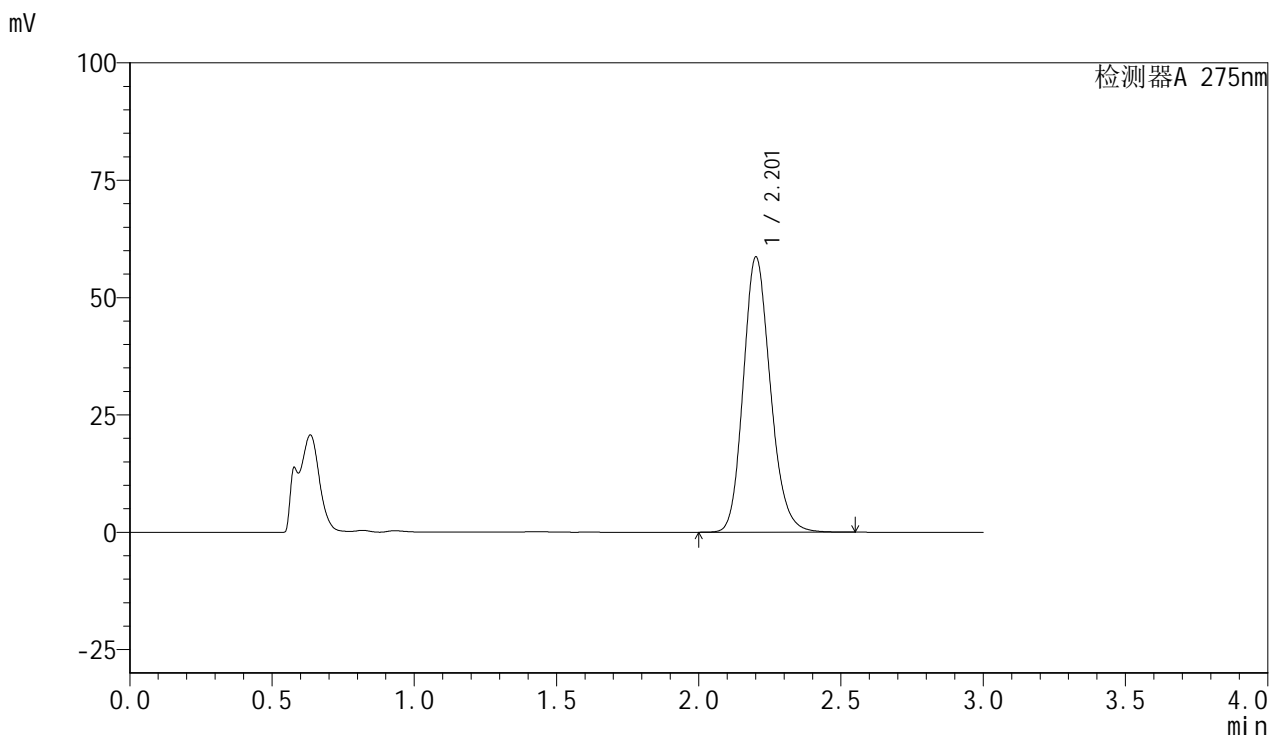

<峰表>

检测器A 275nm

峰号	保留时间	面积	面积%	高度	理论塔板数(USP)	拖尾因子	分离度(USP)
1	2.201	389148	100.000	58415	2601	1.171	--
总计		389148	100.000	58415			



QTL-4100

<样品信息>

色谱柱:XB-C18(50mm*4.6mm,5µm) 流速:1.0ml/min
 柱温:30°C 波长:275nm
 数据文件名: RC\$QTL-4100 - 27-8/27-339-2 - cbzj-3001Ap-rcqx-pH1.0jz-jyx1-10min-P5.lcd
 方法文件名: RC\$QTL-4100 - QTL-4100-rcff-FX276.lcm
 批处理文件名: RC\$QTL-4100 - 20250106-rcqx-FX276.lcb
 样品瓶号: 1-38
 进样体积: 20 µl 版本号:6.115
 进样时间: 2025/01/06 15:08:09 实验者: jiangjinwei
 处理时间 (V2): 2025/01/07 11:13:56 处理者: jiangjinwei
 仪器型号: SHIMADZU LC-2050C(FX276)

<色谱图>

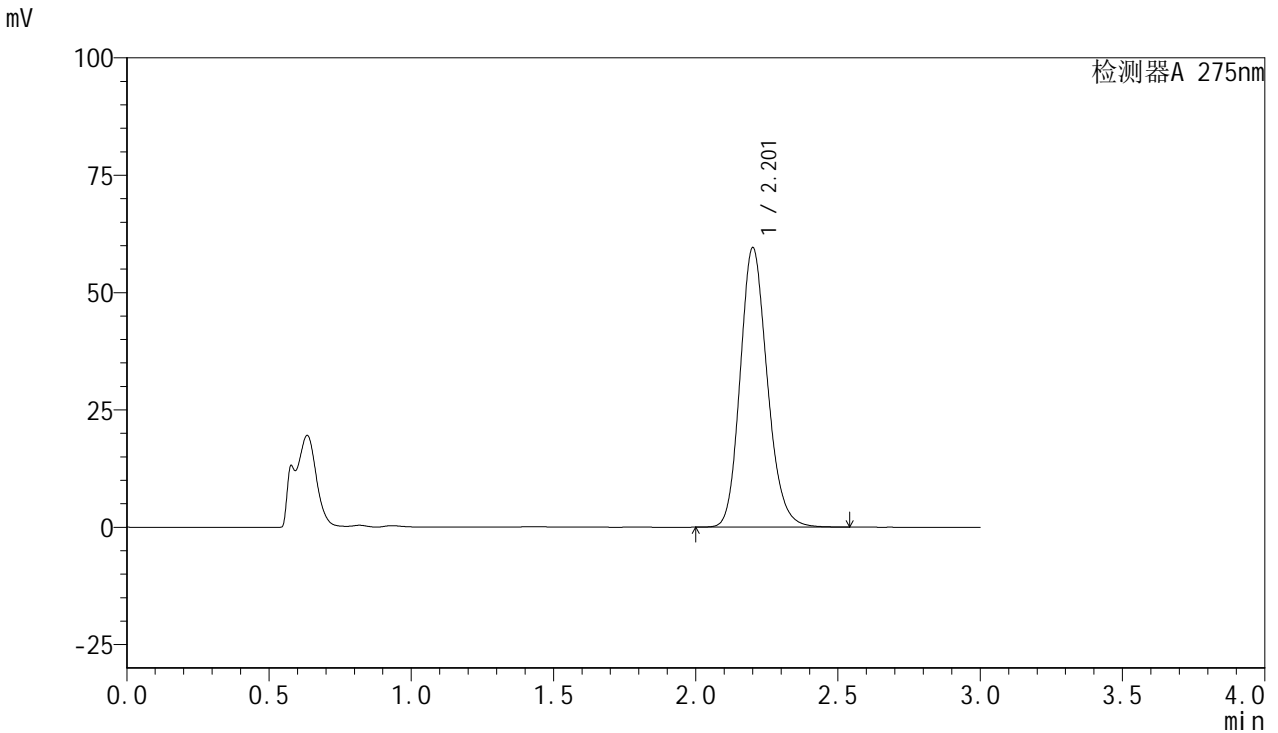

<峰表>

检测器A 275nm

峰号	保留时间	面积	面积%	高度	理论塔板数(USP)	拖尾因子	分离度(USP)
1	2.201	395528	100.000	59329	2596	1.172	--
总计		395528	100.000	59329			



QTL-4100

<样品信息>

色谱柱:XB-C18(50mm*4.6mm,5μm) 流速:1.0ml/min
 柱温:30°C 波长:275nm
 数据文件名: RC\$QTL-4100 - 27-8/27-340-2 - cbzj-3001Ap-rcqx-pH1.0jz-jyx1-10min-P6.lcd
 方法文件名: RC\$QTL-4100 - QTL-4100-rcff-FX276.lcm
 批处理文件名: RC\$QTL-4100 - 20250106-rcqx-FX276.lcb
 样品瓶号: 1-47
 进样体积: 20 μl 版本号:6.115
 进样时间: 2025/01/06 15:11:32 实验者: jiangjinwei
 处理时间 (V2): 2025/01/07 11:13:59 处理者: jiangjinwei
 仪器型号: SHIMADZU LC-2050C(FX276)

<色谱图>

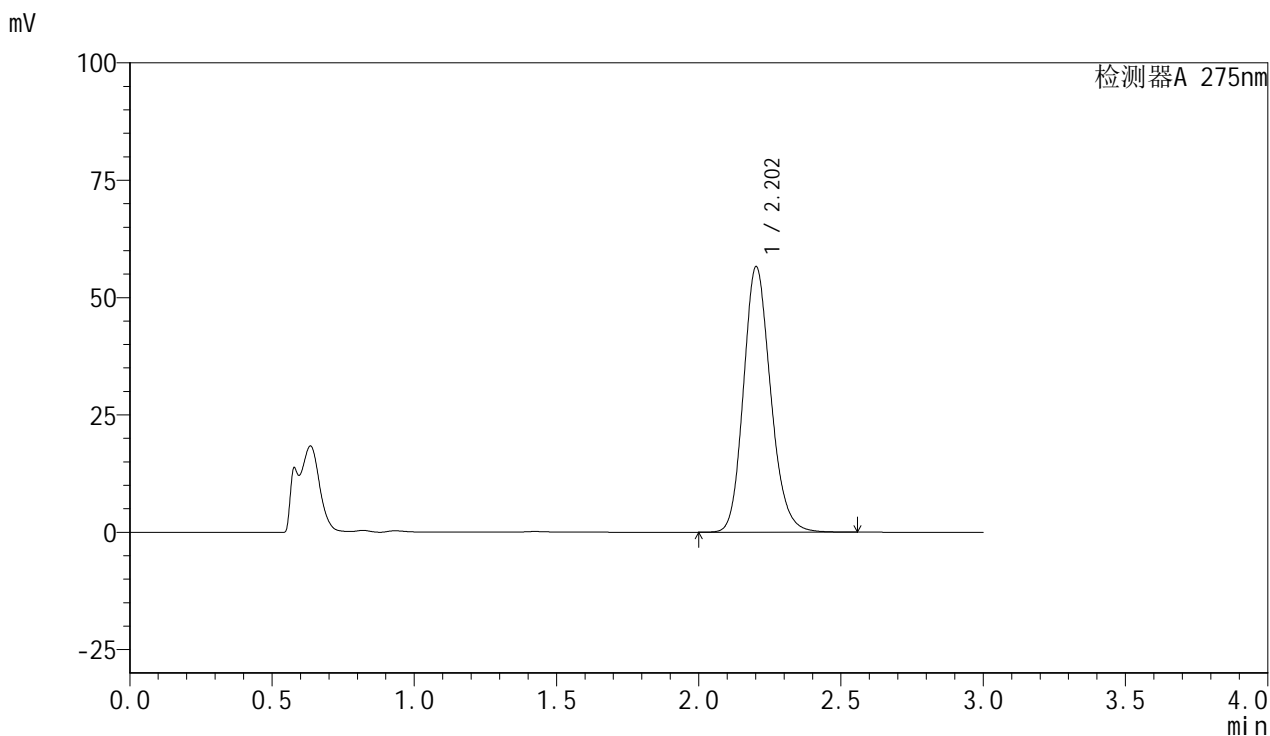

<峰表>

检测器A 275nm

峰号	保留时间	面积	面积%	高度	理论塔板数(USP)	拖尾因子	分离度(USP)
1	2.202	376047	100.000	56445	2597	1.169	--
总计		376047	100.000	56445			



QTL-4100

<样品信息>

色谱柱:XB-C18(50mm*4.6mm,5μm) 流速:1.0ml/min
 柱温:30°C 波长:275nm
 数据文件名: RC\$QTL-4100 - 27-8/27-341-2 - cbzj-3001Ap-rcqx-pH1.0jz-jyx1-15min-P1.lcd
 方法文件名: RC\$QTL-4100 - QTL-4100-rcff-FX276.lcm
 批处理文件名: RC\$QTL-4100 - 20250106-rcqx-FX276.lcb
 样品瓶号: 1-3
 进样体积: 20 μl 版本号:6.115
 进样时间: 2025/01/06 15:14:55 实验者: jiangjinwei
 处理时间 (V2): 2025/01/07 11:14:02 处理者: jiangjinwei
 仪器型号: SHIMADZU LC-2050C(FX276)

<色谱图>

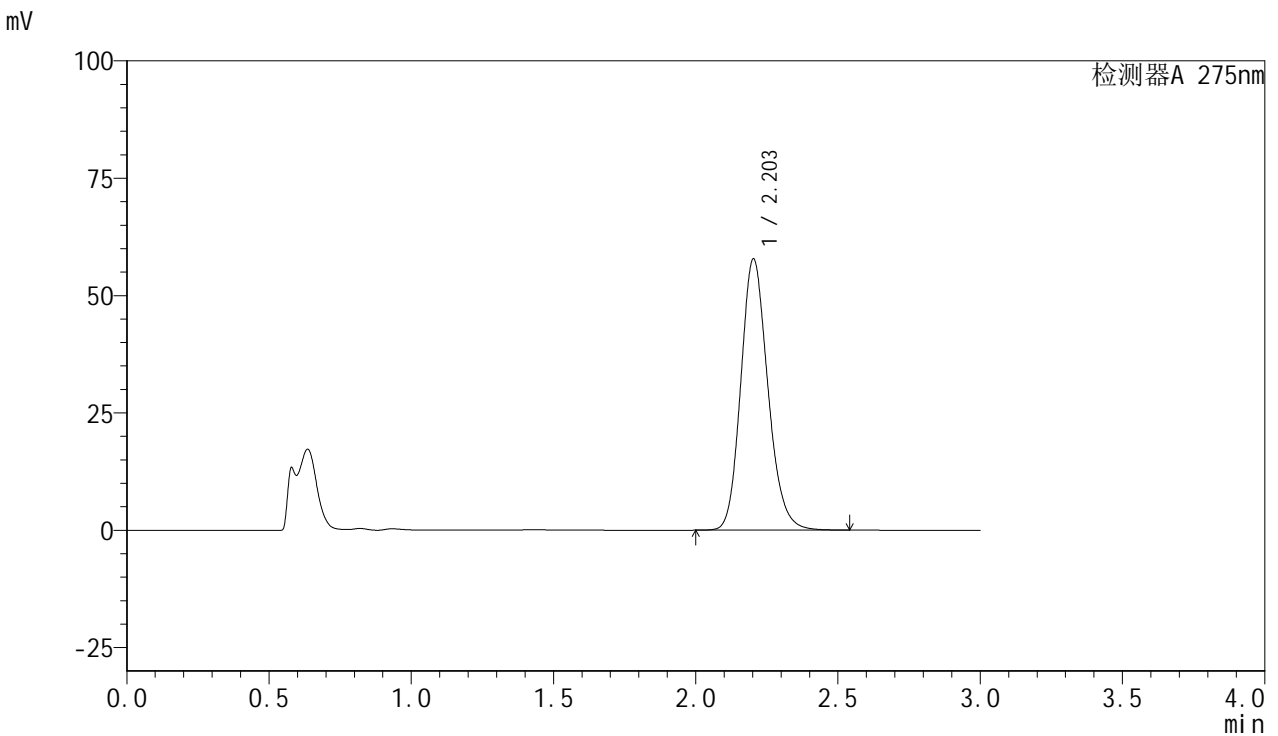

<峰表>

检测器A 275nm

峰号	保留时间	面积	面积%	高度	理论塔板数(USP)	拖尾因子	分离度(USP)
1	2.203	383200	100.000	57745	2609	1.168	--
总计		383200	100.000	57745			



QTL-4100

<样品信息>

色谱柱:XB-C18(50mm*4.6mm,5μm) 流速:1.0ml/min
 柱温:30°C 波长:275nm
 数据文件名: RC\$QTL-4100 - 27-8/27-342-2 - cbzj-3001Ap-rcqx-pH1.0jz-jyx1-15min-P2.lcd
 方法文件名: RC\$QTL-4100 - QTL-4100-rcff-FX276.lcm
 批处理文件名: RC\$QTL-4100 - 20250106-rcqx-FX276.lcb
 样品瓶号: 1-12
 进样体积: 20 μl 版本号:6.115
 进样时间: 2025/01/06 15:18:18 实验者: jiangjinwei
 处理时间 (V2): 2025/01/07 11:14:04 处理者: jiangjinwei
 仪器型号: SHIMADZU LC-2050C(FX276)

<色谱图>

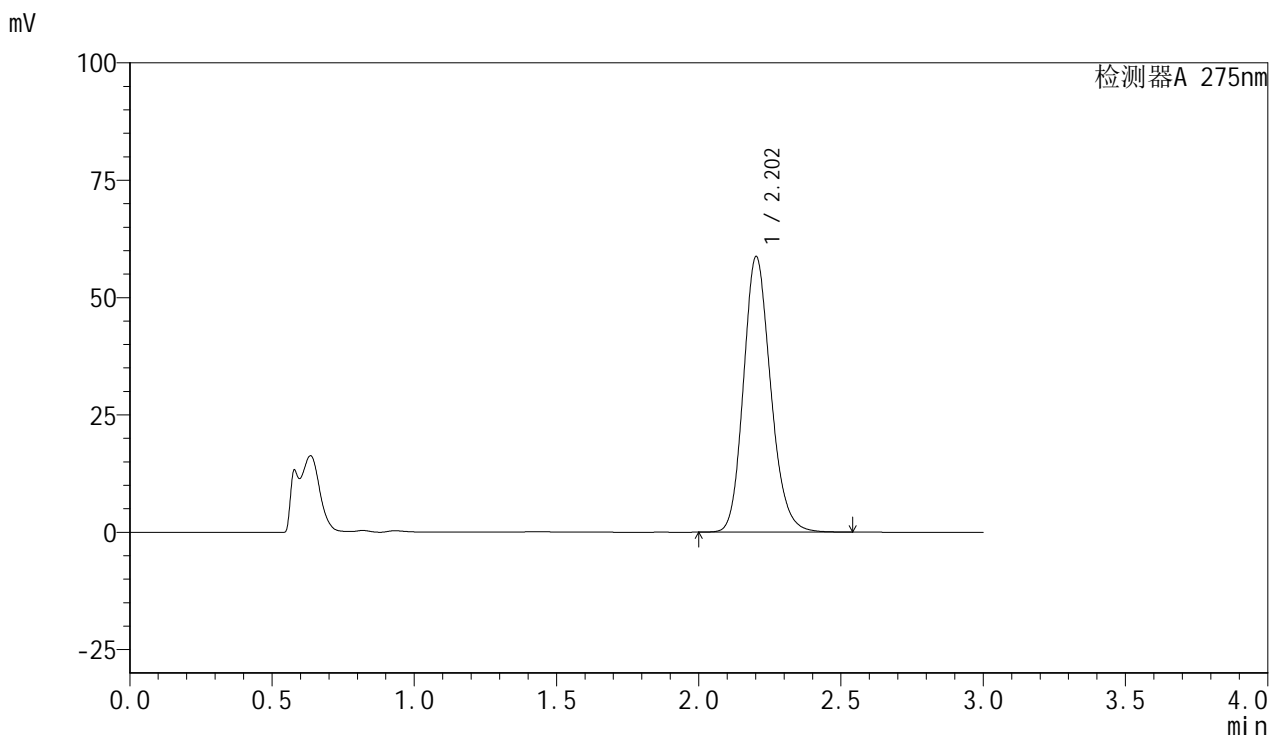

<峰表>

检测器A 275nm

峰号	保留时间	面积	面积%	高度	理论塔板数(USP)	拖尾因子	分离度(USP)
1	2.202	390353	100.000	58576	2594	1.170	--
总计		390353	100.000	58576			



QTL-4100

<样品信息>

色谱柱:XB-C18(50mm*4.6mm,5μm) 流速:1.0ml/min
 柱温:30°C 波长:275nm
 数据文件名: RC\$QTL-4100 - 27-8/27-343-2 - cbzj-3001Ap-rcqx-pH1.0jz-jyx1-15min-P3.lcd
 方法文件名: RC\$QTL-4100 - QTL-4100-rcff-FX276.lcm
 批处理文件名: RC\$QTL-4100 - 20250106-rcqx-FX276.lcb
 样品瓶号: 1-21
 进样体积: 20 μl 版本号:6.115
 进样时间: 2025/01/06 15:21:41 实验者: jiangjinwei
 处理时间 (V2): 2025/01/07 11:14:07 处理者: jiangjinwei
 仪器型号: SHIMADZU LC-2050C(FX276)

<色谱图>

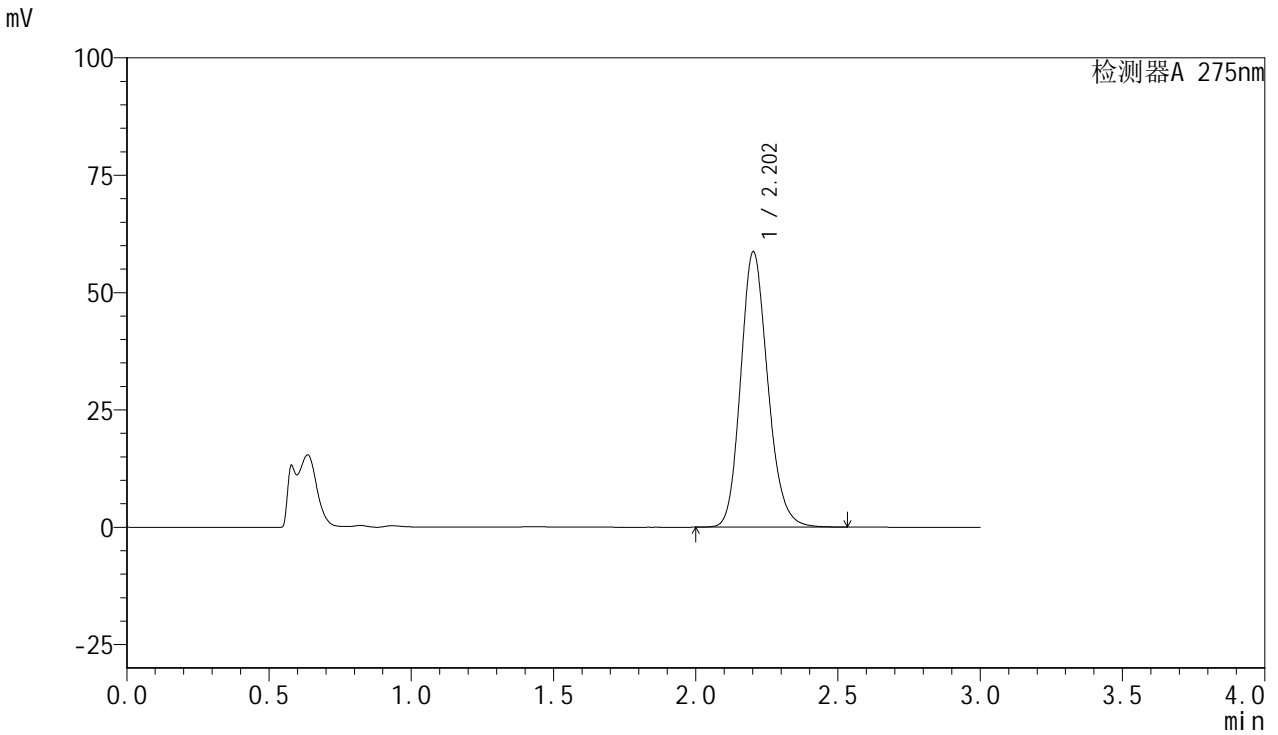

<峰表>

检测器A 275nm

峰号	保留时间	面积	面积%	高度	理论塔板数(USP)	拖尾因子	分离度(USP)
1	2.202	389220	100.000	58597	2608	1.168	--
总计		389220	100.000	58597			



QTL-4100

<样品信息>

色谱柱:XB-C18(50mm*4.6mm,5μm) 流速:1.0ml/min
 柱温:30°C 波长:275nm
 数据文件名: RC\$QTL-4100 - 27-8/27-344-2 - cbzj-3001Ap-rcqx-pH1.0jz-jyx1-15min-P4.lcd
 方法文件名: RC\$QTL-4100 - QTL-4100-rcff-FX276.lcm
 批处理文件名: RC\$QTL-4100 - 20250106-rcqx-FX276.lcb
 样品瓶号: 1-30
 进样体积: 20 μl 版本号:6.115
 进样时间: 2025/01/06 15:25:04 实验者: jiangjinwei
 处理时间 (V2): 2025/01/07 11:14:09 处理者: jiangjinwei
 仪器型号: SHIMADZU LC-2050C(FX276)

<色谱图>

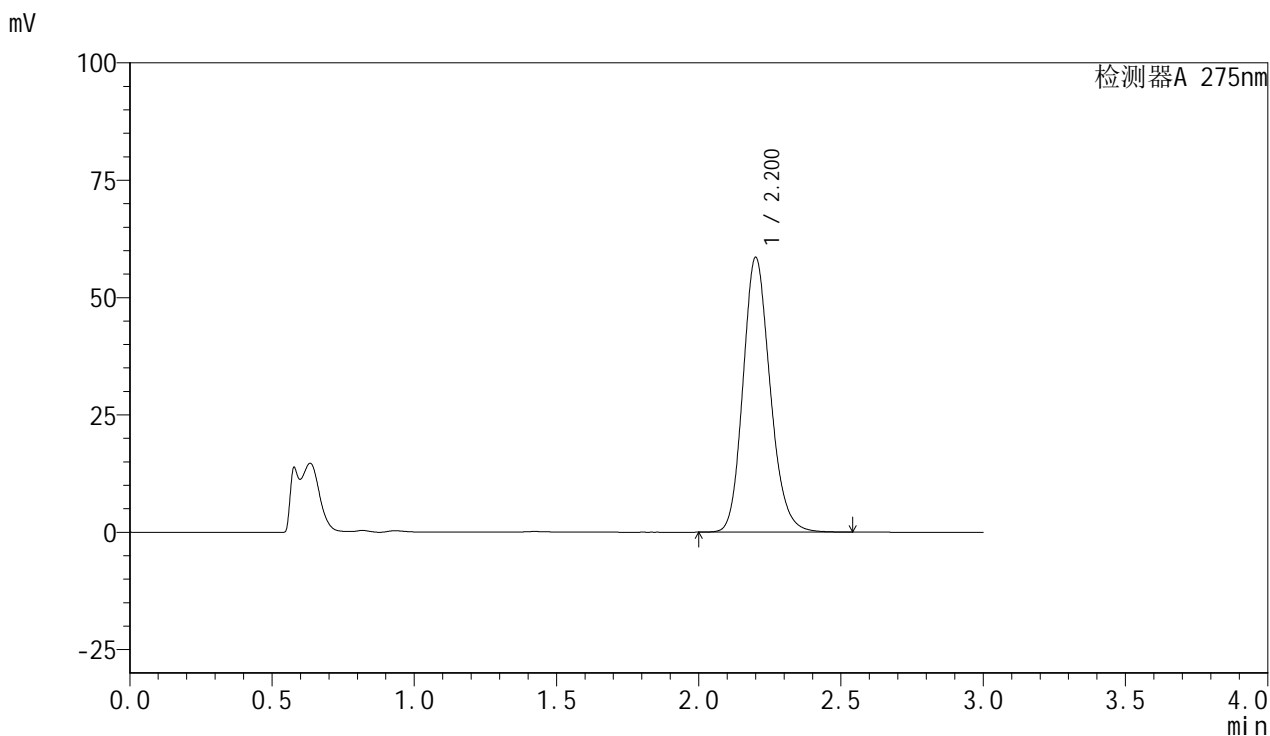

<峰表>

检测器A 275nm

峰号	保留时间	面积	面积%	高度	理论塔板数(USP)	拖尾因子	分离度(USP)
1	2.200	388733	100.000	58384	2598	1.170	--
总计		388733	100.000	58384			



QTL-4100

<样品信息>

色谱柱:XB-C18(50mm*4.6mm,5µm) 流速:1.0ml/min
 柱温:30°C 波长:275nm
 数据文件名: RC\$QTL-4100 - 27-8/27-345-2 - cbzj-3001Ap-rcqx-pH1.0jz-jyx1-15min-P5.lcd
 方法文件名: RC\$QTL-4100 - QTL-4100-rcff-FX276.lcm
 批处理文件名: RC\$QTL-4100 - 20250106-rcqx-FX276.lcb
 样品瓶号: 1-39
 进样体积: 20 µl 版本号:6.115
 进样时间: 2025/01/06 15:28:27 实验者: jiangjinwei
 处理时间 (V2): 2025/01/07 11:14:12 处理者: jiangjinwei
 仪器型号: SHIMADZU LC-2050C(FX276)

<色谱图>

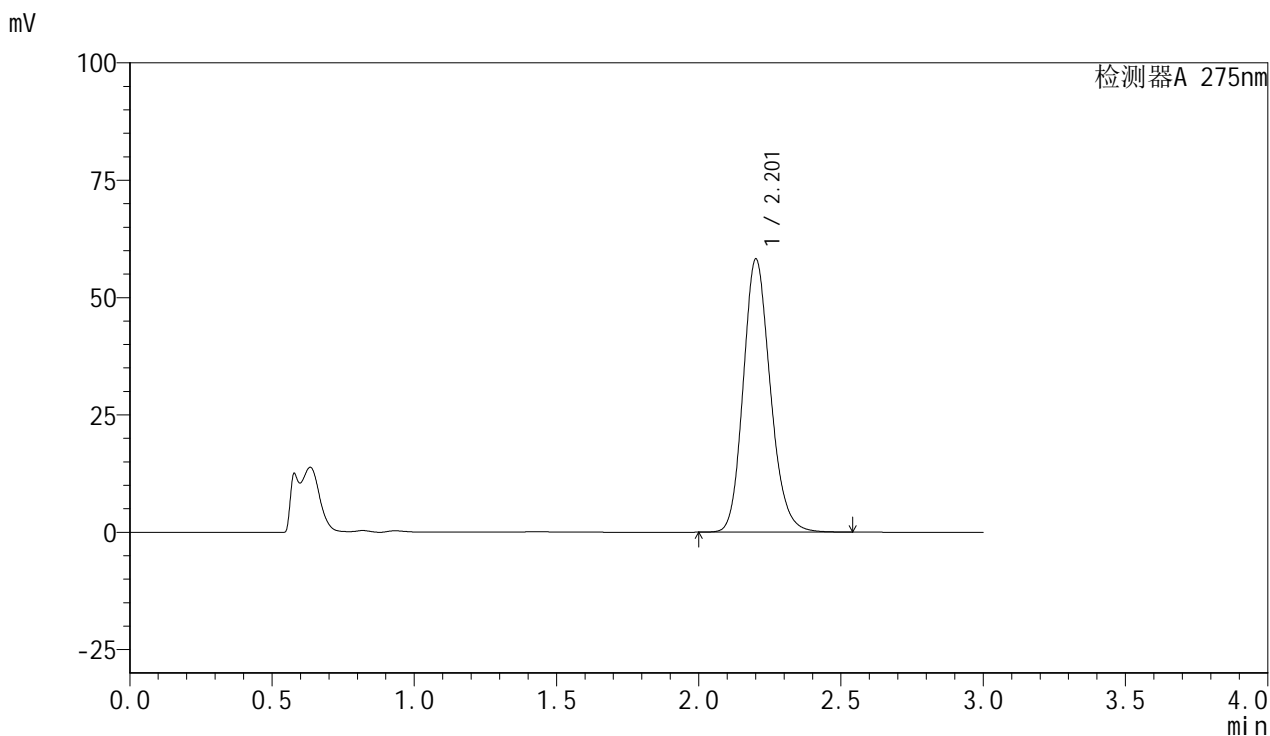

<峰表>

检测器A 275nm

峰号	保留时间	面积	面积%	高度	理论塔板数(USP)	拖尾因子	分离度(USP)
1	2.201	385769	100.000	57944	2608	1.171	--
总计		385769	100.000	57944			



QTL-4100

<样品信息>

色谱柱:XB-C18(50mm*4.6mm,5μm) 流速:1.0ml/min
 柱温:30°C 波长:275nm
 数据文件名: RC\$QTL-4100 - 27-8/27-346-2 - cbzj-3001Ap-rcqx-pH1.0jz-jyx1-15min-P6.lcd
 方法文件名: RC\$QTL-4100 - QTL-4100-rcff-FX276.lcm
 批处理文件名: RC\$QTL-4100 - 20250106-rcqx-FX276.lcb
 样品瓶号: 1-48
 进样体积: 20 μl 版本号: 6.115
 进样时间: 2025/01/06 15:31:49 实验者: jiangjinwei
 处理时间 (V2): 2025/01/07 11:14:15 处理者: jiangjinwei
 仪器型号: SHIMADZU LC-2050C(FX276)

<色谱图>

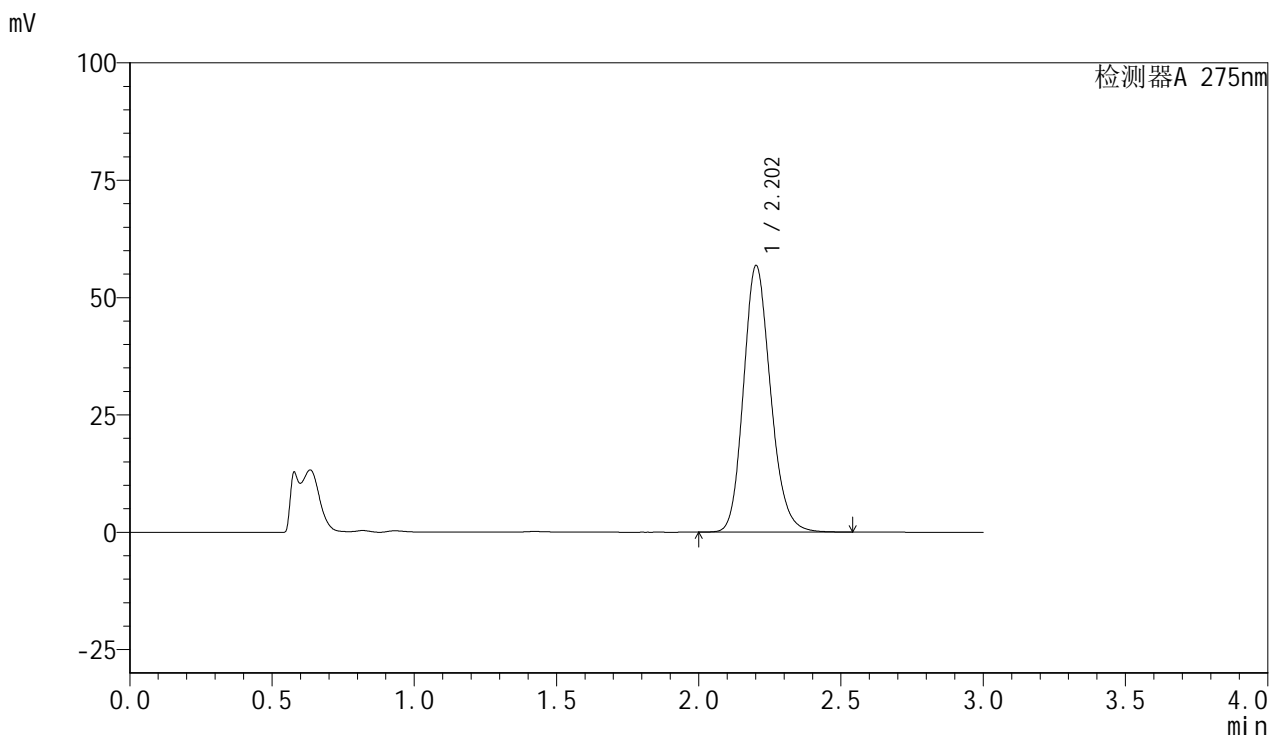

<峰表>

检测器A 275nm

峰号	保留时间	面积	面积%	高度	理论塔板数(USP)	拖尾因子	分离度(USP)
1	2.202	376655	100.000	56652	2608	1.170	--
总计		376655	100.000	56652			

<样品信息>

色谱柱:XB-C18(50mm*4.6mm,5 μ m) 流速:1.0ml/min
柱温:30 $^{\circ}$ C 波长:275nm
数据文件名: RC\$QTL-4100 - 27-8/27-347-2 - cbzj-3001Ap-rcqx-pH1.0jz-jyx1-20min-P1.lcd
方法文件名: RC\$QTL-4100 - QTL-4100-rcff-FX276.lcm
批处理文件名: RC\$QTL-4100 - 20250106-rcqx-FX276.lcb
样品瓶号: 1-4
进样体积: 20 μ l 版本号: 6.115
进样时间: 2025/01/06 15:35:13 实验者: jiangjinwei
处理时间 (V2): 2025/01/07 11:14:17 处理者: jiangjinwei
仪器型号: SHIMADZU LC-2050C(FX276)

<色谱图>

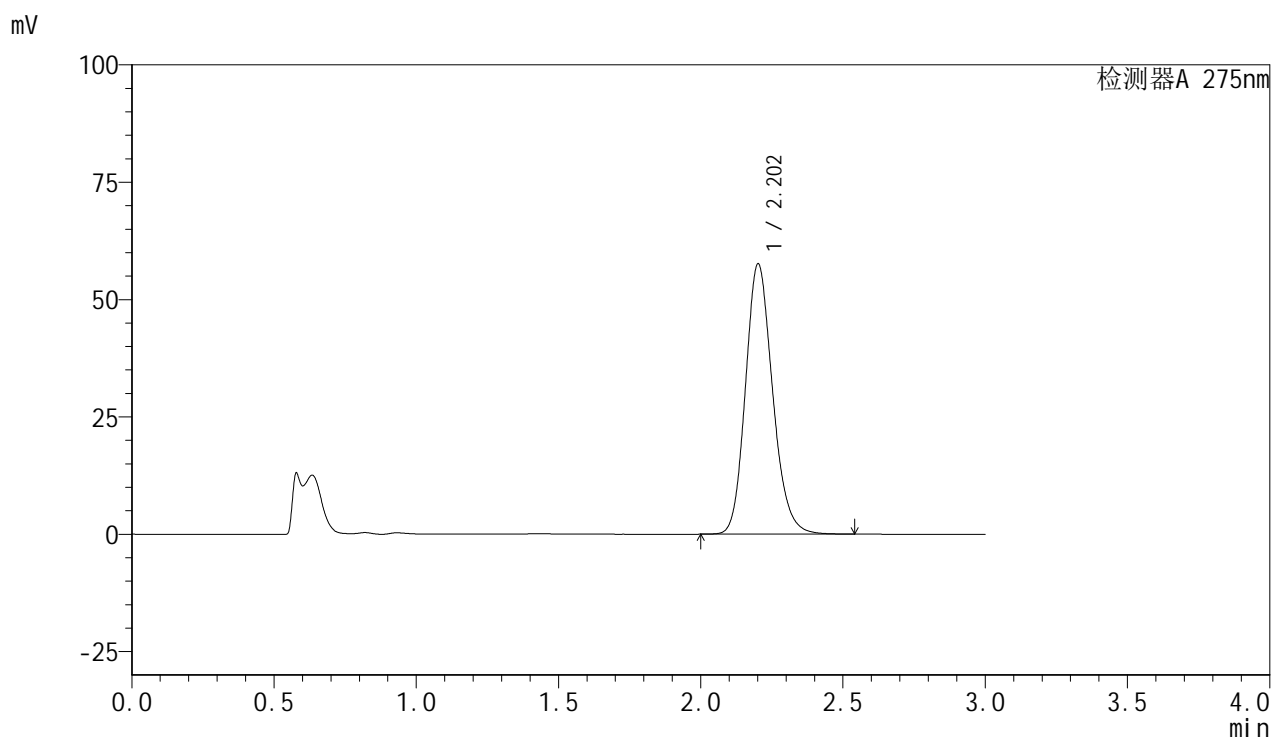

<峰表>

检测器A 275nm

峰号	保留时间	面积	面积%	高度	理论塔板数(USP)	拖尾因子	分离度(USP)
1	2.202	382638	100.000	57431	2597	1.171	--
总计		382638	100.000	57431			



QTL-4100

<样品信息>

色谱柱:XB-C18(50mm*4.6mm,5μm) 流速:1.0ml/min
 柱温:30°C 波长:275nm
 数据文件名: RC\$QTL-4100 - 27-8/27-348-2 - cbzj-3001Ap-rcqx-pH1.0jz-jyx1-20min-P2.lcd
 方法文件名: RC\$QTL-4100 - QTL-4100-rcff-FX276.lcm
 批处理文件名: RC\$QTL-4100 - 20250106-rcqx-FX276.lcb
 样品瓶号: 1-13
 进样体积: 20 μl 版本号:6.115
 进样时间: 2025/01/06 15:38:37 实验者: jiangjinwei
 处理时间 (V2): 2025/01/07 11:14:20 处理者: jiangjinwei
 仪器型号: SHIMADZU LC-2050C(FX276)

<色谱图>

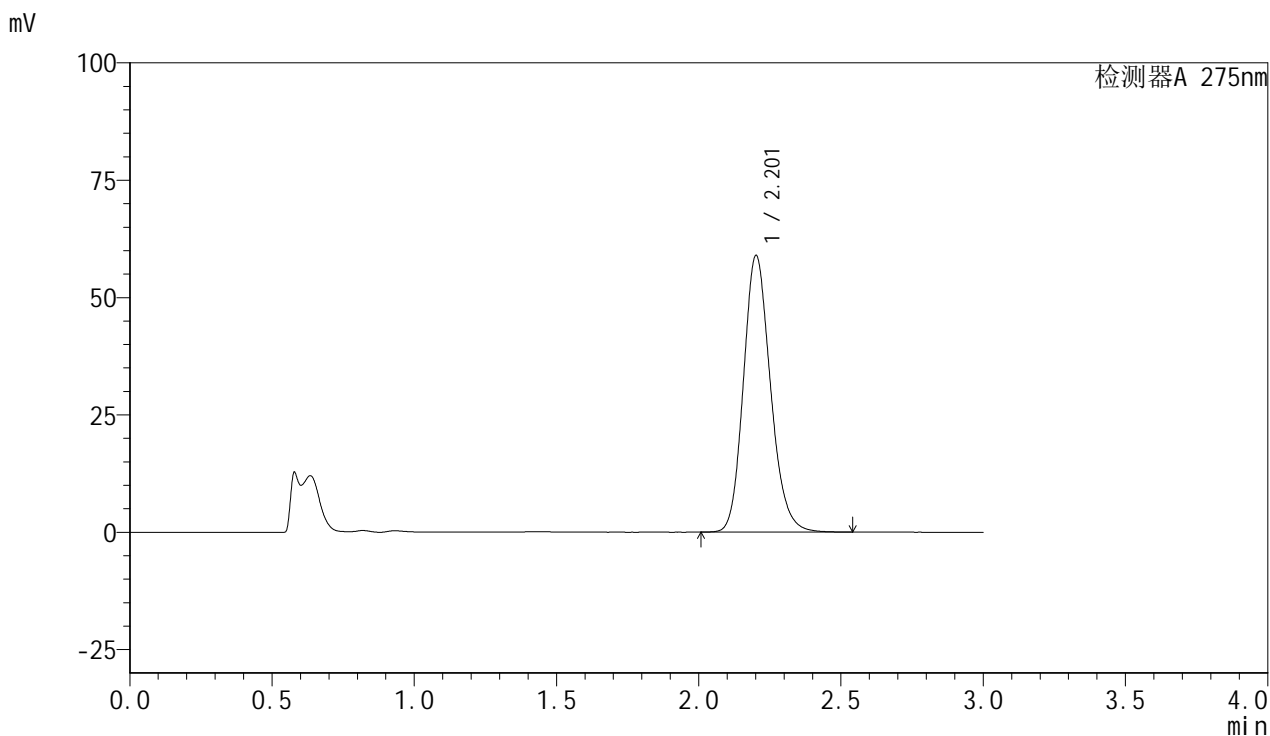

<峰表>

检测器A 275nm

峰号	保留时间	面积	面积%	高度	理论塔板数(USP)	拖尾因子	分离度(USP)
1	2.201	390709	100.000	58756	2606	1.170	--
总计		390709	100.000	58756			



QTL-4100

<样品信息>

色谱柱:XB-C18(50mm*4.6mm,5μm) 流速:1.0ml/min
 柱温:30°C 波长:275nm
 数据文件名: RC\$QTL-4100 - 27-8/27-349-2 - cbzj-3001Ap-rcqx-pH1.0jz-jyx1-20min-P3.lcd
 方法文件名: RC\$QTL-4100 - QTL-4100-rcff-FX276.lcm
 批处理文件名: RC\$QTL-4100 - 20250106-rcqx-FX276.lcb
 样品瓶号: 1-22
 进样体积: 20 μl 版本号:6.115
 进样时间: 2025/01/06 15:42:01 实验者: jiangjinwei
 处理时间 (V2): 2025/01/07 11:14:23 处理者: jiangjinwei
 仪器型号: SHIMADZU LC-2050C(FX276)

<色谱图>

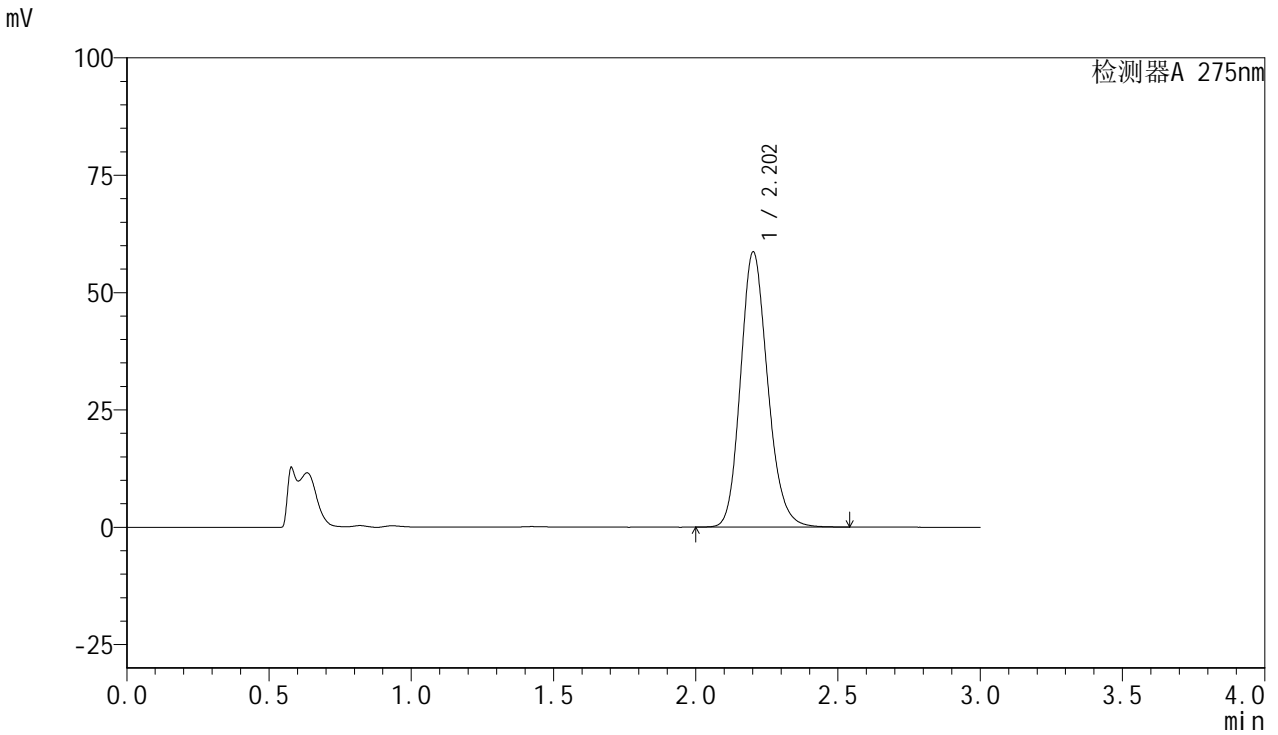

<峰表>

检测器A 275nm

峰号	保留时间	面积	面积%	高度	理论塔板数(USP)	拖尾因子	分离度(USP)
1	2.202	388924	100.000	58514	2608	1.169	--
总计		388924	100.000	58514			



QTL-4100

<样品信息>

色谱柱:XB-C18(50mm*4.6mm,5μm) 流速:1.0ml/min
 柱温:30°C 波长:275nm
 数据文件名: RC\$QTL-4100 - 27-8/27-350-2 - cbzj-3001Ap-rcqx-pH1.0jz-jyx1-20min-P4.lcd
 方法文件名: RC\$QTL-4100 - QTL-4100-rcff-FX276.lcm
 批处理文件名: RC\$QTL-4100 - 20250106-rcqx-FX276.lcb
 样品瓶号: 1-31
 进样体积: 20 μl 版本号:6.115
 进样时间: 2025/01/06 15:45:24 实验者: jiangjinwei
 处理时间 (V2): 2025/01/07 11:14:25 处理者: jiangjinwei
 仪器型号: SHIMADZU LC-2050C(FX276)

<色谱图>

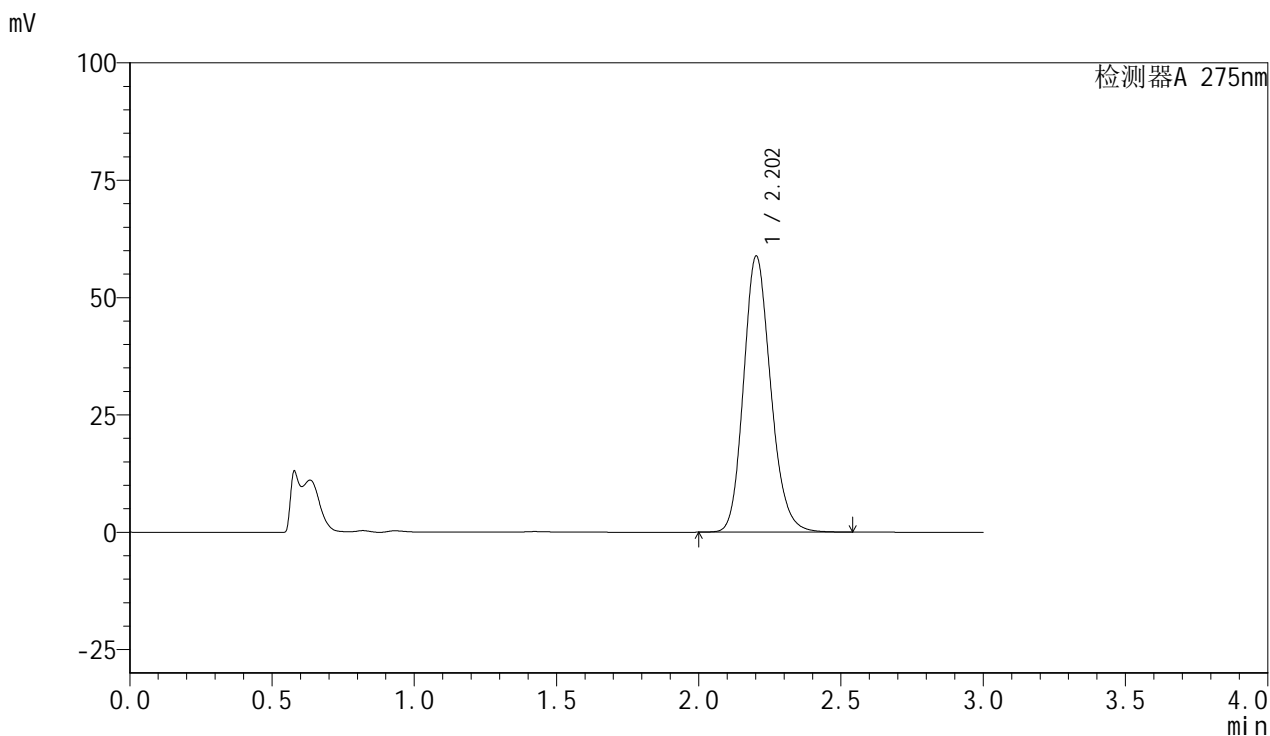

<峰表>

检测器A 275nm

峰号	保留时间	面积	面积%	高度	理论塔板数(USP)	拖尾因子	分离度(USP)
1	2.202	390255	100.000	58700	2606	1.170	--
总计		390255	100.000	58700			



QTL-4100

<样品信息>

色谱柱:XB-C18(50mm*4.6mm,5µm) 流速:1.0ml/min
 柱温:30°C 波长:275nm
 数据文件名: RC\$QTL-4100 - 27-8/27-351-2 - cbzj-3001Ap-rcqx-pH1.0jz-jyx1-20min-P5.lcd
 方法文件名: RC\$QTL-4100 - QTL-4100-rcff-FX276.lcm
 批处理文件名: RC\$QTL-4100 - 20250106-rcqx-FX276.lcb
 样品瓶号: 1-40
 进样体积: 20 µl 版本号:6.115
 进样时间: 2025/01/06 15:48:48 实验者: jiangjinwei
 处理时间 (V2): 2025/01/07 11:14:28 处理者: jiangjinwei
 仪器型号: SHIMADZU LC-2050C(FX276)

<色谱图>

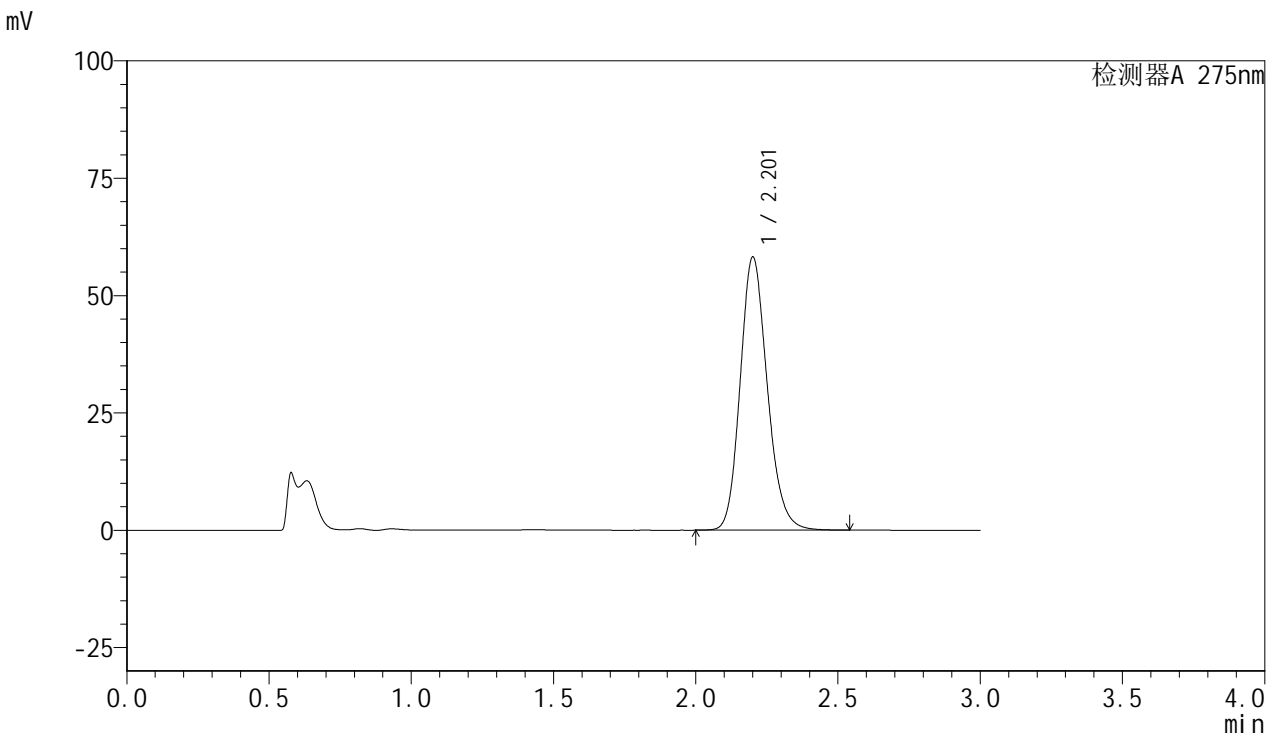

<峰表>

检测器A 275nm

峰号	保留时间	面积	面积%	高度	理论塔板数(USP)	拖尾因子	分离度(USP)
1	2.201	385814	100.000	57963	2607	1.170	--
总计		385814	100.000	57963			



QTL-4100

<样品信息>

色谱柱:XB-C18(50mm*4.6mm,5μm) 流速:1.0ml/min
 柱温:30°C 波长:275nm
 数据文件名: RC\$QTL-4100 - 27-8/27-352-2 - cbzj-3001Ap-rcqx-pH1.0jz-jyx1-20min-P6.lcd
 方法文件名: RC\$QTL-4100 - QTL-4100-rcff-FX276.lcm
 批处理文件名: RC\$QTL-4100 - 20250106-rcqx-FX276.lcb
 样品瓶号: 1-49
 进样体积: 20 μl 版本号:6.115
 进样时间: 2025/01/06 15:52:10 实验者: jiangjinwei
 处理时间 (V2): 2025/01/07 11:14:31 处理者: jiangjinwei
 仪器型号: SHIMADZU LC-2050C(FX276)

<色谱图>

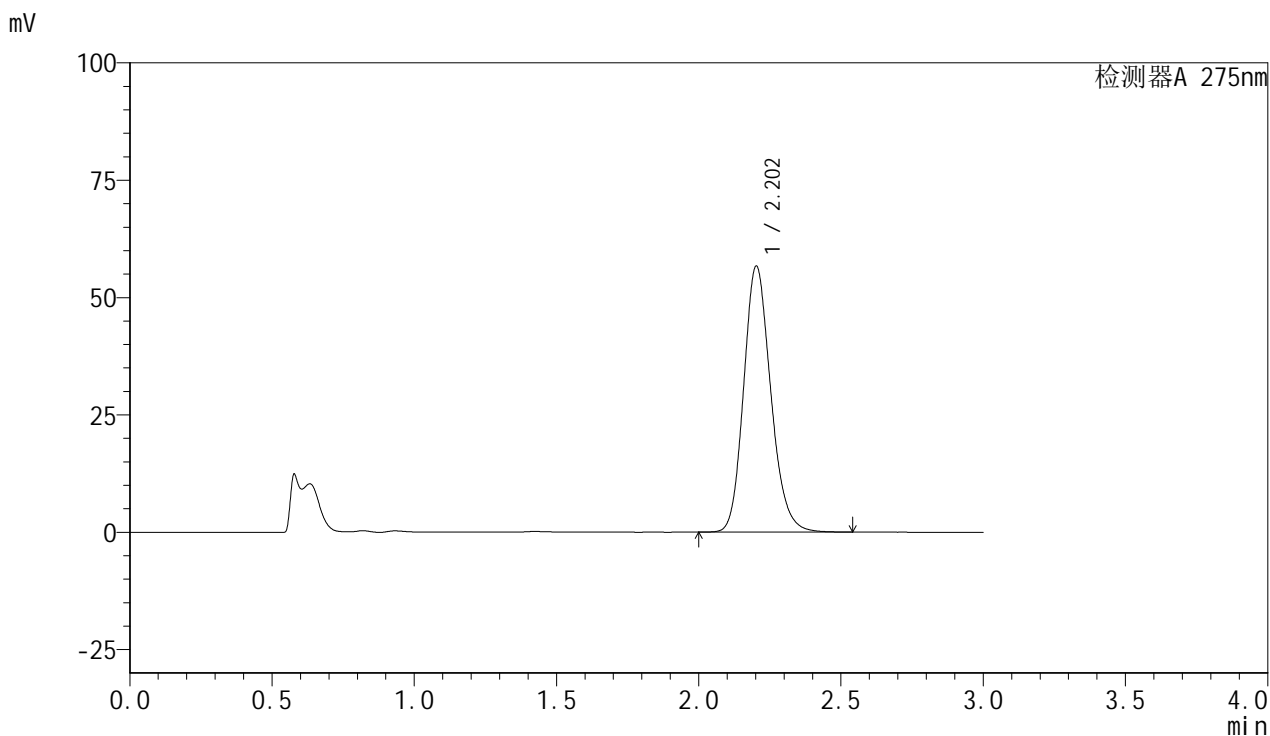

<峰表>

检测器A 275nm

峰号	保留时间	面积	面积%	高度	理论塔板数(USP)	拖尾因子	分离度(USP)
1	2.202	376277	100.000	56587	2603	1.172	--
总计		376277	100.000	56587			



QTL-4100

<样品信息>

色谱柱:XB-C18(50mm*4.6mm,5μm) 流速:1.0ml/min
 柱温:30°C 波长:275nm
 数据文件名: RC\$QTL-4100 - 27-8/27-353-2 - cbzj-3001Ap-rcqx-pH1.0jz-jyx1-30min-P1.lcd
 方法文件名: RC\$QTL-4100 - QTL-4100-rcff-FX276.lcm
 批处理文件名: RC\$QTL-4100 - 20250106-rcqx-FX276.lcb
 样品瓶号: 1-5
 进样体积: 20 μl 版本号:6.115
 进样时间: 2025/01/06 15:55:34 实验者: jiangjinwei
 处理时间 (V2): 2025/01/07 11:14:34 处理者: jiangjinwei
 仪器型号: SHIMADZU LC-2050C(FX276)

<色谱图>

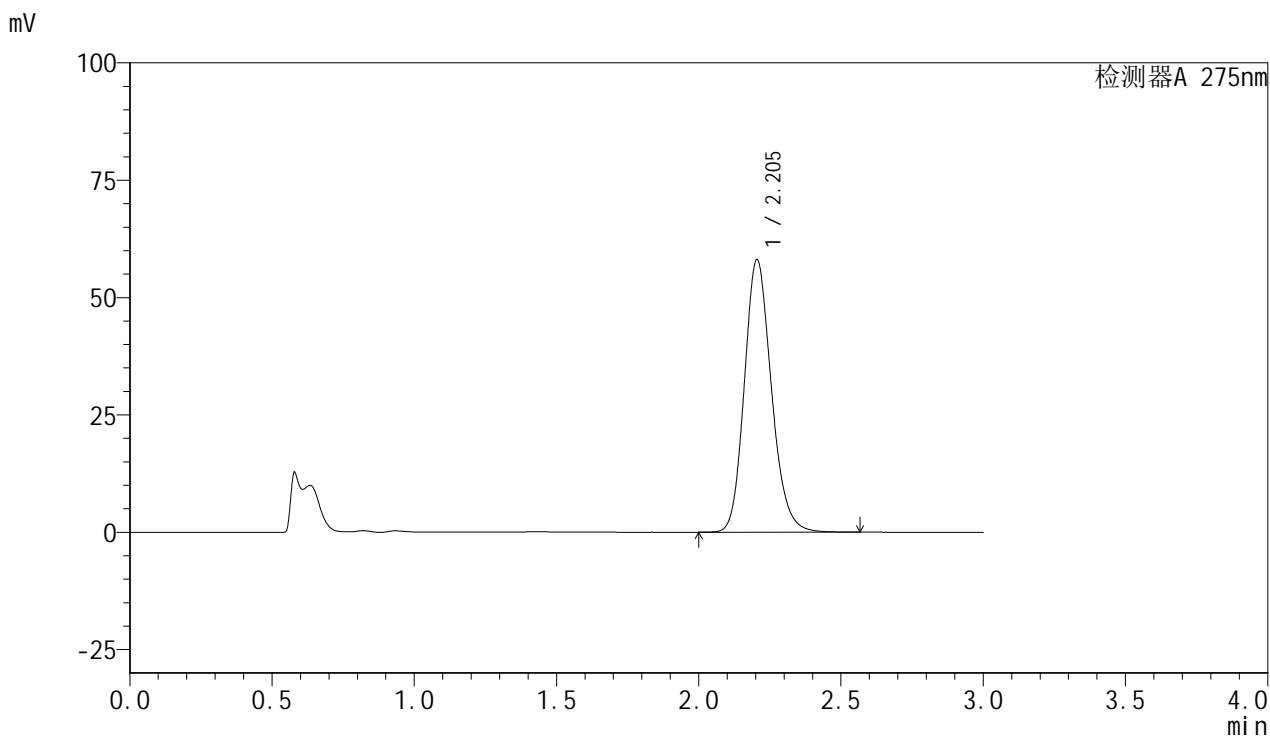

<峰表>

检测器A 275nm

峰号	保留时间	面积	面积%	高度	理论塔板数(USP)	拖尾因子	分离度(USP)
1	2.205	384971	100.000	58099	2617	1.171	--
总计		384971	100.000	58099			



QTL-4100

<样品信息>

色谱柱:XB-C18(50mm*4.6mm,5μm) 流速:1.0ml/min
 柱温:30°C 波长:275nm
 数据文件名: RC\$QTL-4100 - 27-8/27-354-2 - cbzj-3001Ap-rcqx-pH1.0jz-jyx1-30min-P2.lcd
 方法文件名: RC\$QTL-4100 - QTL-4100-rcff-FX276.lcm
 批处理文件名: RC\$QTL-4100 - 20250106-rcqx-FX276.lcb
 样品瓶号: 1-14
 进样体积: 20 μl 版本号:6.115
 进样时间: 2025/01/06 15:58:57 实验者: jiangjinwei
 处理时间 (V2): 2025/01/07 11:14:37 处理者: jiangjinwei
 仪器型号: SHIMADZU LC-2050C(FX276)

<色谱图>

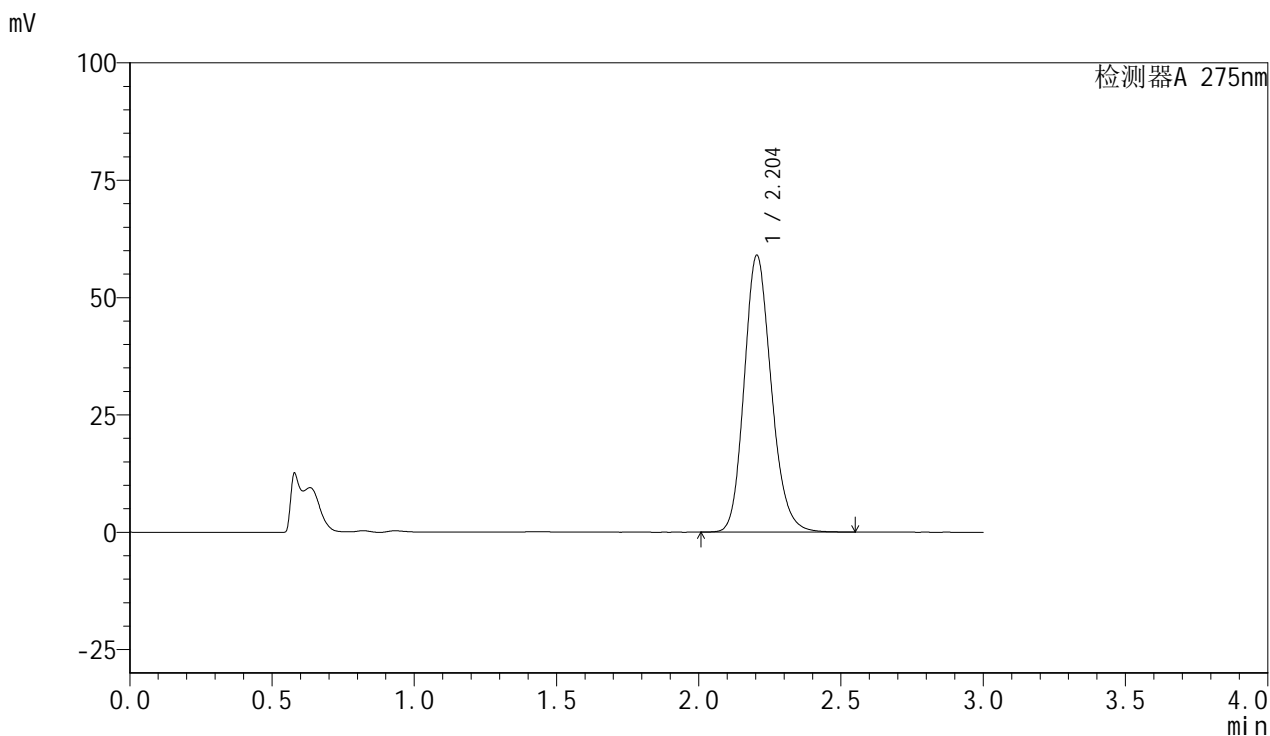

<峰表>

检测器A 275nm

峰号	保留时间	面积	面积%	高度	理论塔板数(USP)	拖尾因子	分离度(USP)
1	2.204	390810	100.000	58988	2618	1.171	--
总计		390810	100.000	58988			



QTL-4100

<样品信息>

色谱柱:XB-C18(50mm*4.6mm,5µm) 流速:1.0ml/min
 柱温:30°C 波长:275nm
 数据文件名: RC\$QTL-4100 - 27-8/27-355-2 - cbzj-3001Ap-rcqx-pH1.0jz-jyx1-30min-P3.lcd
 方法文件名: RC\$QTL-4100 - QTL-4100-rcff-FX276.lcm
 批处理文件名: RC\$QTL-4100 - 20250106-rcqx-FX276.lcb
 样品瓶号: 1-23
 进样体积: 20 µl 版本号:6.115
 进样时间: 2025/01/06 16:02:22 实验者: jiangjinwei
 处理时间 (V2): 2025/01/07 11:14:39 处理者: jiangjinwei
 仪器型号: SHIMADZU LC-2050C(FX276)

<色谱图>

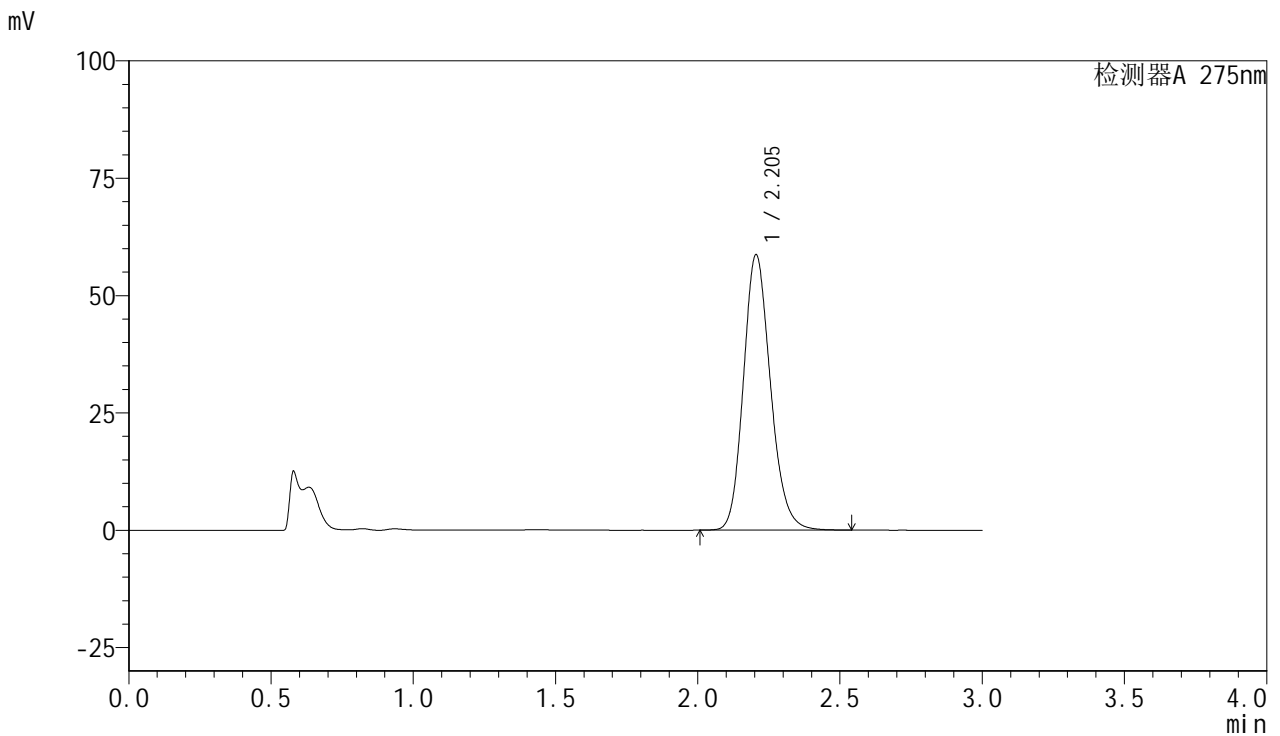

<峰表>

检测器A 275nm

峰号	保留时间	面积	面积%	高度	理论塔板数(USP)	拖尾因子	分离度(USP)
1	2.205	388735	100.000	58698	2618	1.170	--
总计		388735	100.000	58698			



QTL-4100

<样品信息>

色谱柱:XB-C18(50mm*4.6mm,5µm) 流速:1.0ml/min
 柱温:30°C 波长:275nm
 数据文件名: RC\$QTL-4100 - 27-8/27-356-2 - cbzj-3001Ap-rcqx-pH1.0jz-jyx1-30min-P4.lcd
 方法文件名: RC\$QTL-4100 - QTL-4100-rcff-FX276.lcm
 批处理文件名: RC\$QTL-4100 - 20250106-rcqx-FX276.lcb
 样品瓶号: 1-32
 进样体积: 20 µl 版本号:6.115
 进样时间: 2025/01/06 16:05:44 实验者: jiangjinwei
 处理时间 (V2): 2025/01/07 11:14:42 处理者: jiangjinwei
 仪器型号: SHIMADZU LC-2050C(FX276)

<色谱图>

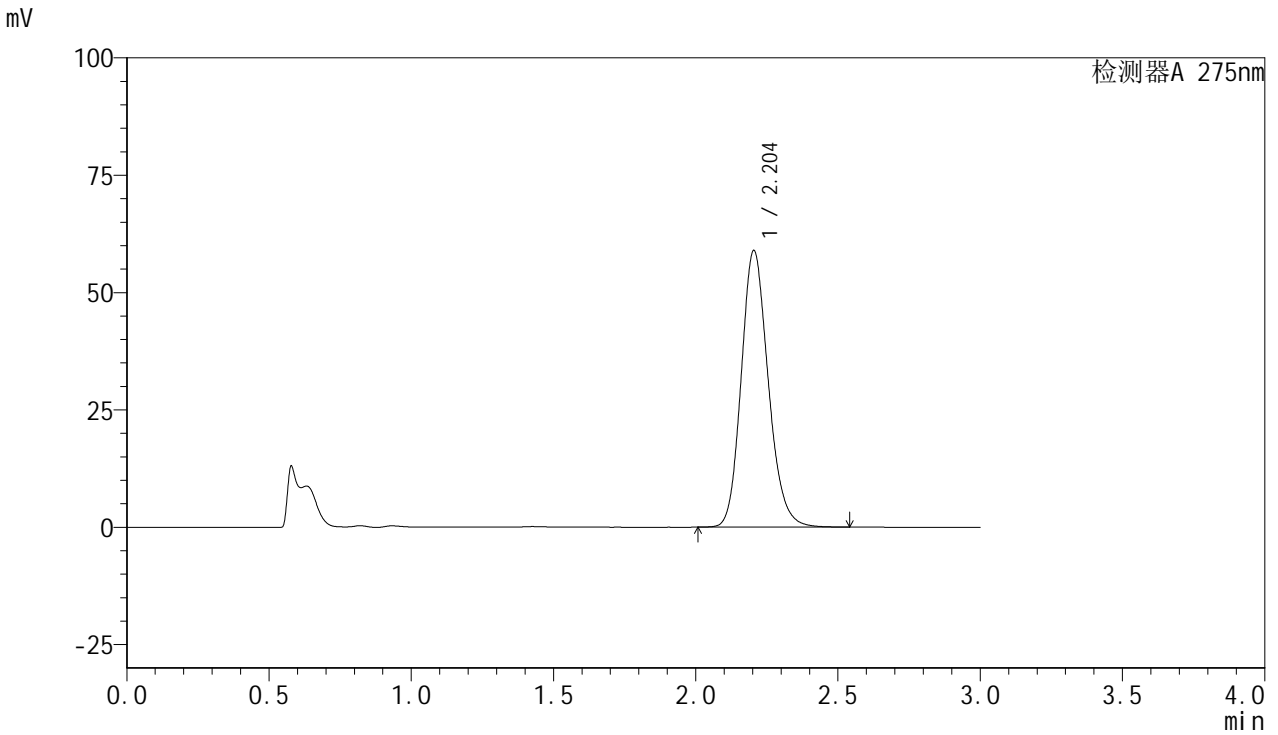

<峰表>

检测器A 275nm

峰号	保留时间	面积	面积%	高度	理论塔板数(USP)	拖尾因子	分离度(USP)
1	2.204	389817	100.000	58952	2625	1.170	--
总计		389817	100.000	58952			



QTL-4100

<样品信息>

色谱柱:XB-C18(50mm*4.6mm,5µm) 流速:1.0ml/min
 柱温:30°C 波长:275nm
 数据文件名: RC\$QTL-4100 - 27-8/27-357-2 - cbzj-3001Ap-rcqx-pH1.0jz-jyx1-30min-P5.lcd
 方法文件名: RC\$QTL-4100 - QTL-4100-rcff-FX276.lcm
 批处理文件名: RC\$QTL-4100 - 20250106-rcqx-FX276.lcb
 样品瓶号: 1-41
 进样体积: 20 µl 版本号: 6.115
 进样时间: 2025/01/06 16:09:06 实验者: jiangjinwei
 处理时间 (V2): 2025/01/07 11:14:45 处理者: jiangjinwei
 仪器型号: SHIMADZU LC-2050C(FX276)

<色谱图>

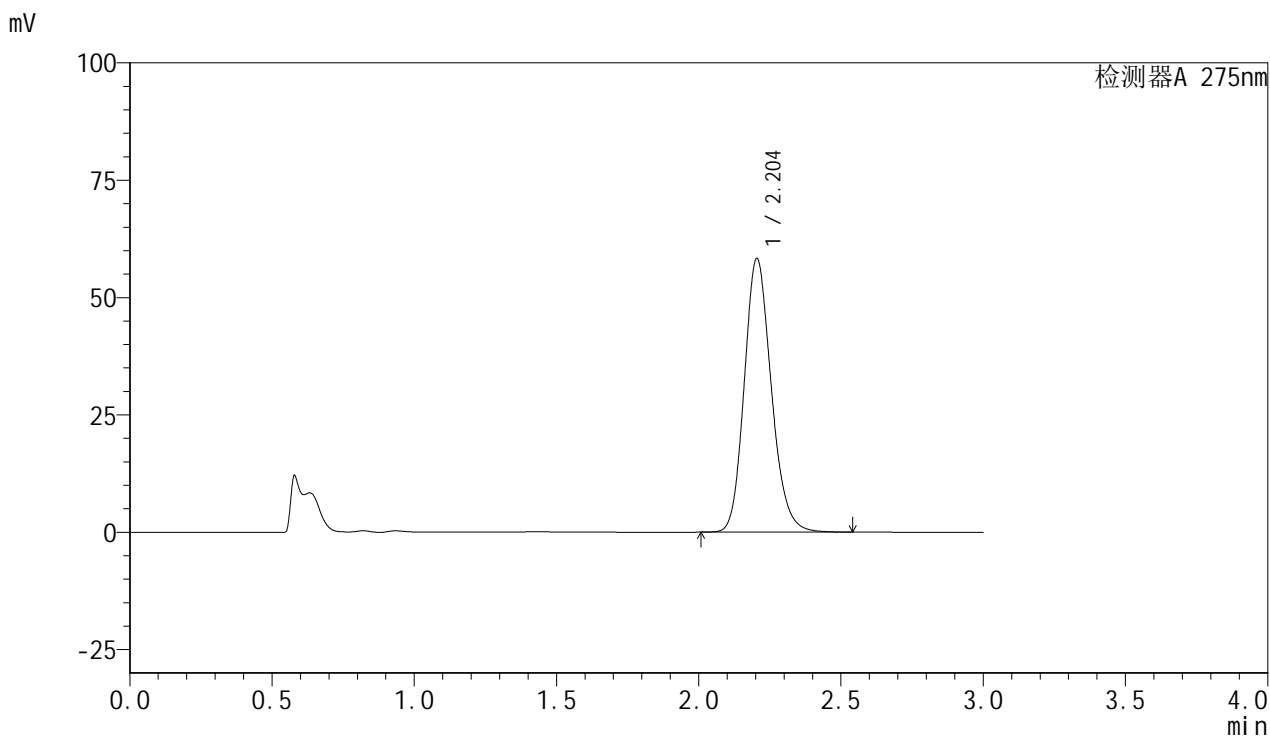

<峰表>

检测器A 275nm

峰号	保留时间	面积	面积%	高度	理论塔板数(USP)	拖尾因子	分离度(USP)
1	2.204	385846	100.000	58328	2622	1.170	--
总计		385846	100.000	58328			

<样品信息>

色谱柱:XB-C18(50mm*4.6mm,5 μ m) 流速:1.0ml/min
柱温:30 $^{\circ}$ C 波长:275nm
数据文件名: RC\$QTL-4100 - 27-8/27-358-2 - cbzj-3001Ap-rcqx-pH1.0jz-jyx1-30min-P6.lcd
方法文件名: RC\$QTL-4100 - QTL-4100-rcff-FX276.lcm
批处理文件名: RC\$QTL-4100 - 20250106-rcqx-FX276.lcb
样品瓶号: 1-50
进样体积: 20 μ l 版本号: 6.115
进样时间: 2025/01/06 16:12:29 实验者: jiangjinwei
处理时间 (V2): 2025/01/07 11:14:47 处理者: jiangjinwei
仪器型号: SHIMADZU LC-2050C(FX276)

<色谱图>

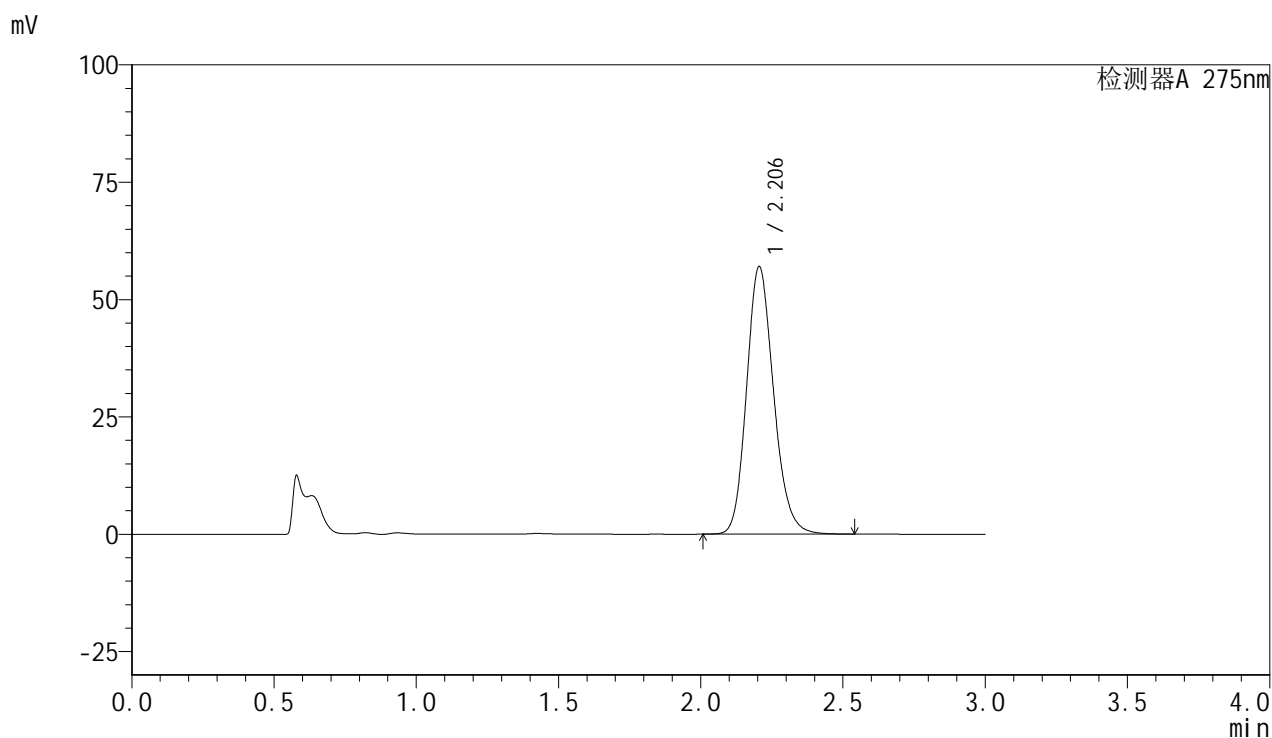

<峰表>

检测器A 275nm

峰号	保留时间	面积	面积%	高度	理论塔板数(USP)	拖尾因子	分离度(USP)
1	2.206	377114	100.000	57012	2626	1.168	--
总计		377114	100.000	57012			



QTL-4100

<样品信息>

色谱柱:XB-C18(50mm*4.6mm,5μm) 流速:1.0ml/min
 柱温:30°C 波长:275nm
 数据文件名: RC\$QTL-4100 - 27-8/27-359-2 - cbzj-3001Ap-rcqx-pH1.0jz-jyx1-jxzs-P1.lcd
 方法文件名: RC\$QTL-4100 - QTL-4100-rcff-FX276.lcm
 批处理文件名: RC\$QTL-4100 - 20250106-rcqx-FX276.lcb
 样品瓶号: 1-6
 进样体积: 20 μl 版本号:6.115
 进样时间: 2025/01/06 16:15:52 实验者: jiangjinwei
 处理时间 (V2): 2025/01/07 11:14:50 处理者: jiangjinwei
 仪器型号: SHIMADZU LC-2050C(FX276)

<色谱图>

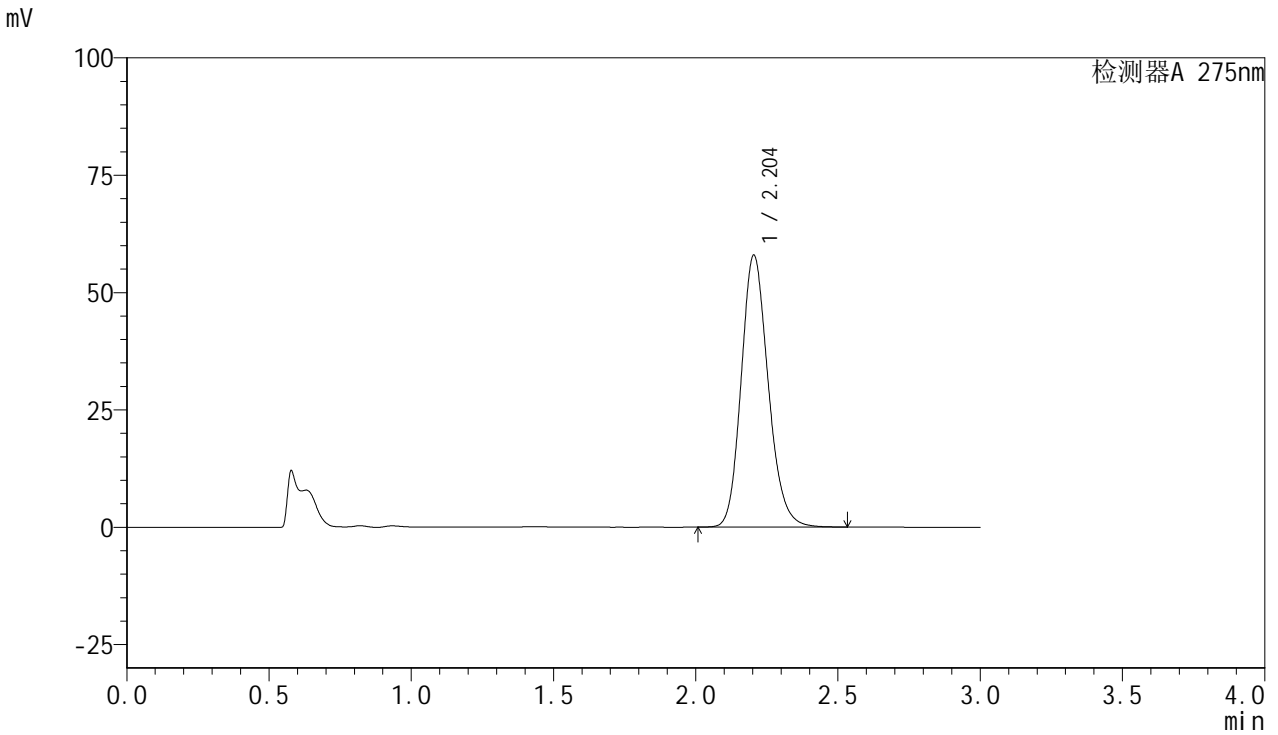

<峰表>

检测器A 275nm

峰号	保留时间	面积	面积%	高度	理论塔板数(USP)	拖尾因子	分离度(USP)
1	2.204	383298	100.000	57943	2622	1.169	--
总计		383298	100.000	57943			



QTL-4100

<样品信息>

色谱柱:XB-C18(50mm*4.6mm,5µm) 流速:1.0ml/min
 柱温:30°C 波长:275nm
 数据文件名: RC\$QTL-4100 - 27-8/27-360-2 - cbzj-3001Ap-rcqx-pH1.0jz-jyx1-jxzs-P2.lcd
 方法文件名: RC\$QTL-4100 - QTL-4100-rcff-FX276.lcm
 批处理文件名: RC\$QTL-4100 - 20250106-rcqx-FX276.lcb
 样品瓶号: 1-15
 进样体积: 20 µl 版本号:6.115
 进样时间: 2025/01/06 16:19:15 实验者: jiangjinwei
 处理时间 (V2): 2025/01/07 11:14:53 处理者: jiangjinwei
 仪器型号: SHIMADZU LC-2050C(FX276)

<色谱图>

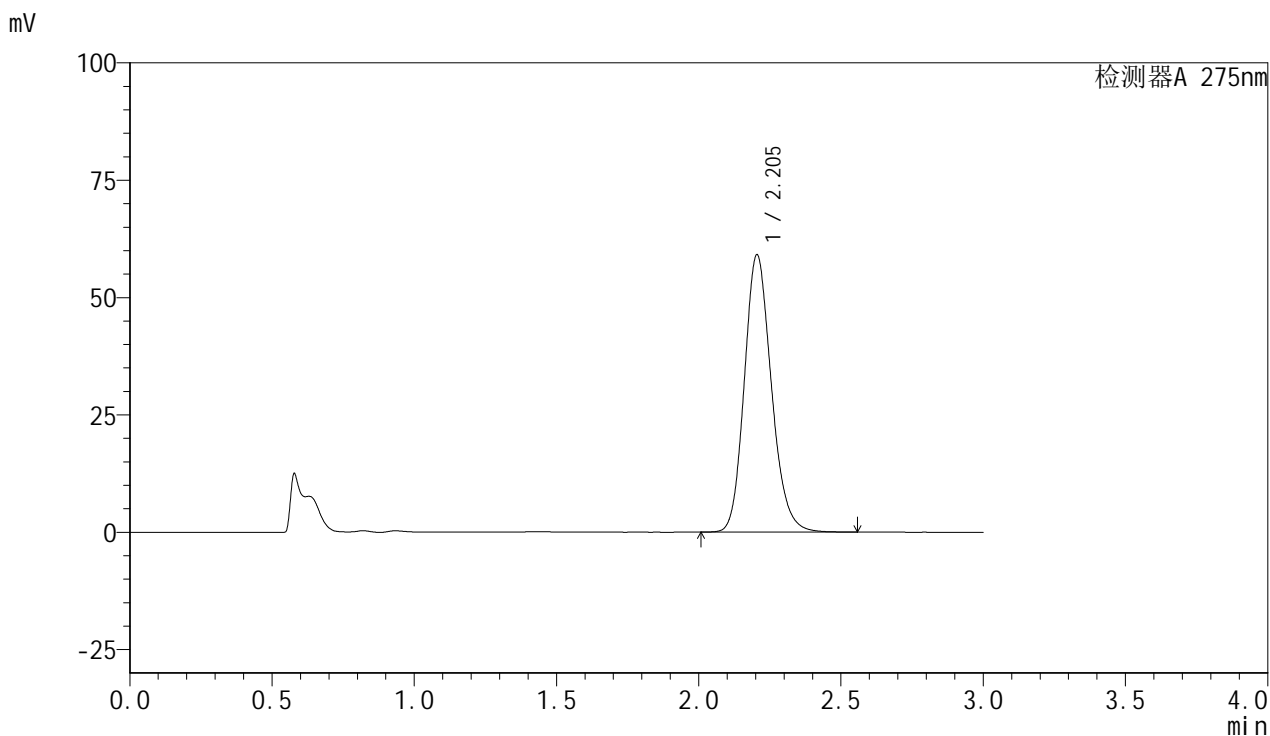

<峰表>

检测器A 275nm

峰号	保留时间	面积	面积%	高度	理论塔板数(USP)	拖尾因子	分离度(USP)
1	2.205	391326	100.000	59099	2618	1.170	--
总计		391326	100.000	59099			



QTL-4100

<样品信息>

色谱柱:XB-C18(50mm*4.6mm,5μm) 流速:1.0ml/min
 柱温:30°C 波长:275nm
 数据文件名: RC\$QTL-4100 - 27-8/27-361-2 - cbzj-3001Ap-rcqx-pH1.0jz-jyx1-jxzs-P3.lcd
 方法文件名: RC\$QTL-4100 - QTL-4100-rcff-FX276.lcm
 批处理文件名: RC\$QTL-4100 - 20250106-rcqx-FX276.lcb
 样品瓶号: 1-24
 进样体积: 20 μl 版本号:6.115
 进样时间: 2025/01/06 16:22:38 实验者: jiangjinwei
 处理时间 (V2): 2025/01/07 11:14:56 处理者: jiangjinwei
 仪器型号: SHIMADZU LC-2050C(FX276)

<色谱图>

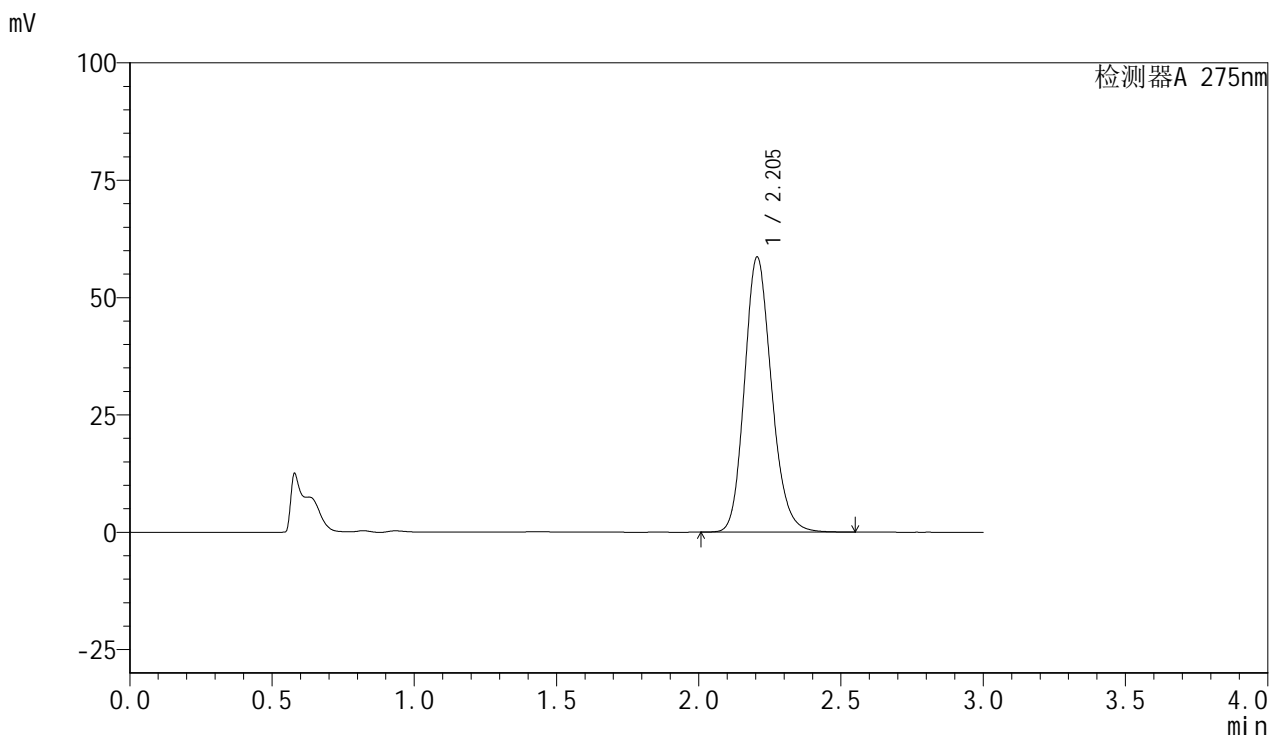

<峰表>

检测器A 275nm

峰号	保留时间	面积	面积%	高度	理论塔板数(USP)	拖尾因子	分离度(USP)
1	2.205	388017	100.000	58635	2624	1.168	--
总计		388017	100.000	58635			

<样品信息>

色谱柱:XB-C18(50mm*4.6mm,5 μ m) 流速:1.0ml/min
柱温:30 $^{\circ}$ C 波长:275nm
数据文件名: RC\$QTL-4100 - 27-8/27-362-2 - cbzj-3001Ap-rcqx-pH1.0jz-jyx1-jxzs-P4.lcd
方法文件名: RC\$QTL-4100 - QTL-4100-rcff-FX276.lcm
批处理文件名: RC\$QTL-4100 - 20250106-rcqx-FX276.lcb
样品瓶号: 1-33
进样体积: 20 μ l 版本号: 6.115
进样时间: 2025/01/06 16:26:01 实验者: jiangjinwei
处理时间 (V2): 2025/01/07 11:14:59 处理者: jiangjinwei
仪器型号: SHIMADZU LC-2050C(FX276)

<色谱图>

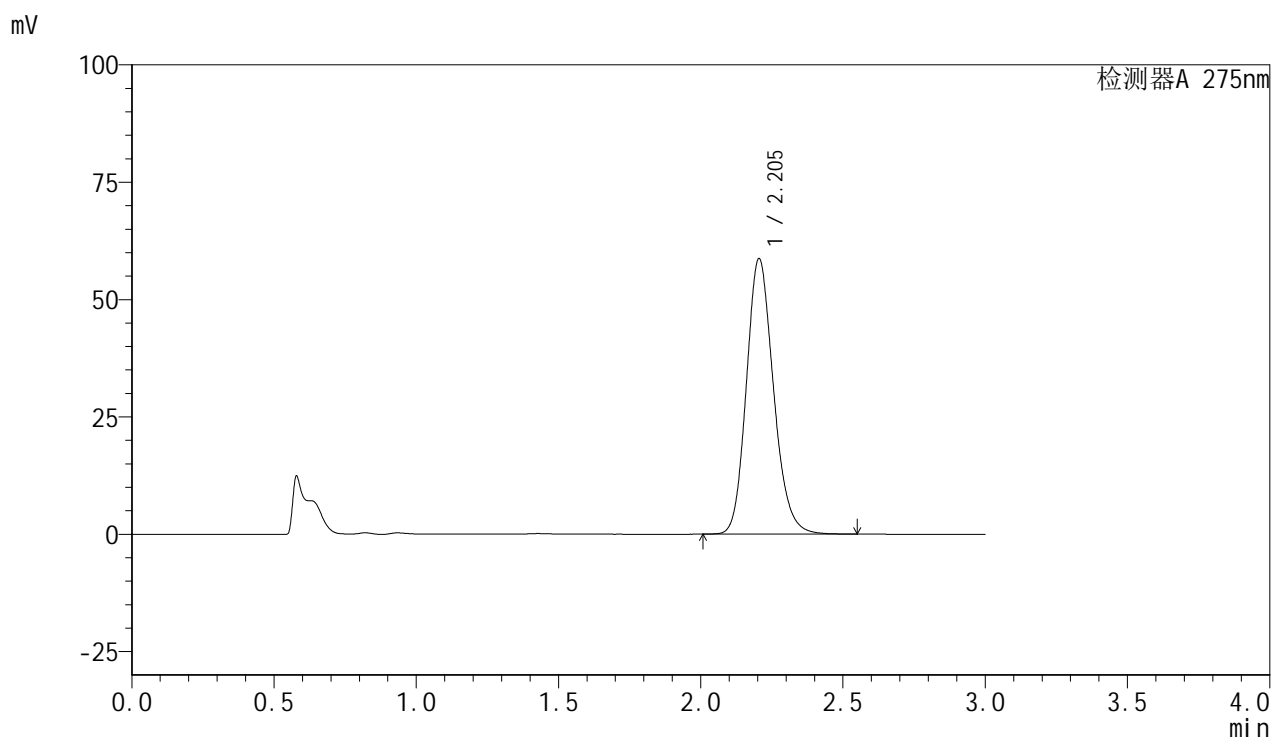

<峰表>

检测器A 275nm

峰号	保留时间	面积	面积%	高度	理论塔板数(USP)	拖尾因子	分离度(USP)
1	2.205	389329	100.000	58722	2612	1.170	--
总计		389329	100.000	58722			



QTL-4100

<样品信息>

色谱柱:XB-C18(50mm*4.6mm,5μm) 流速:1.0ml/min
 柱温:30°C 波长:275nm
 数据文件名: RC\$QTL-4100 - 27-8/27-363-2 - cbzj-3001Ap-rcqx-pH1.0jz-jyx1-jxzs-P5.lcd
 方法文件名: RC\$QTL-4100 - QTL-4100-rcff-FX276.lcm
 批处理文件名: RC\$QTL-4100 - 20250106-rcqx-FX276.lcb
 样品瓶号: 1-42
 进样体积: 20 μl 版本号:6.115
 进样时间: 2025/01/06 16:29:23 实验者: jiangjinwei
 处理时间 (V2): 2025/01/07 11:15:01 处理者: jiangjinwei
 仪器型号: SHIMADZU LC-2050C(FX276)

<色谱图>

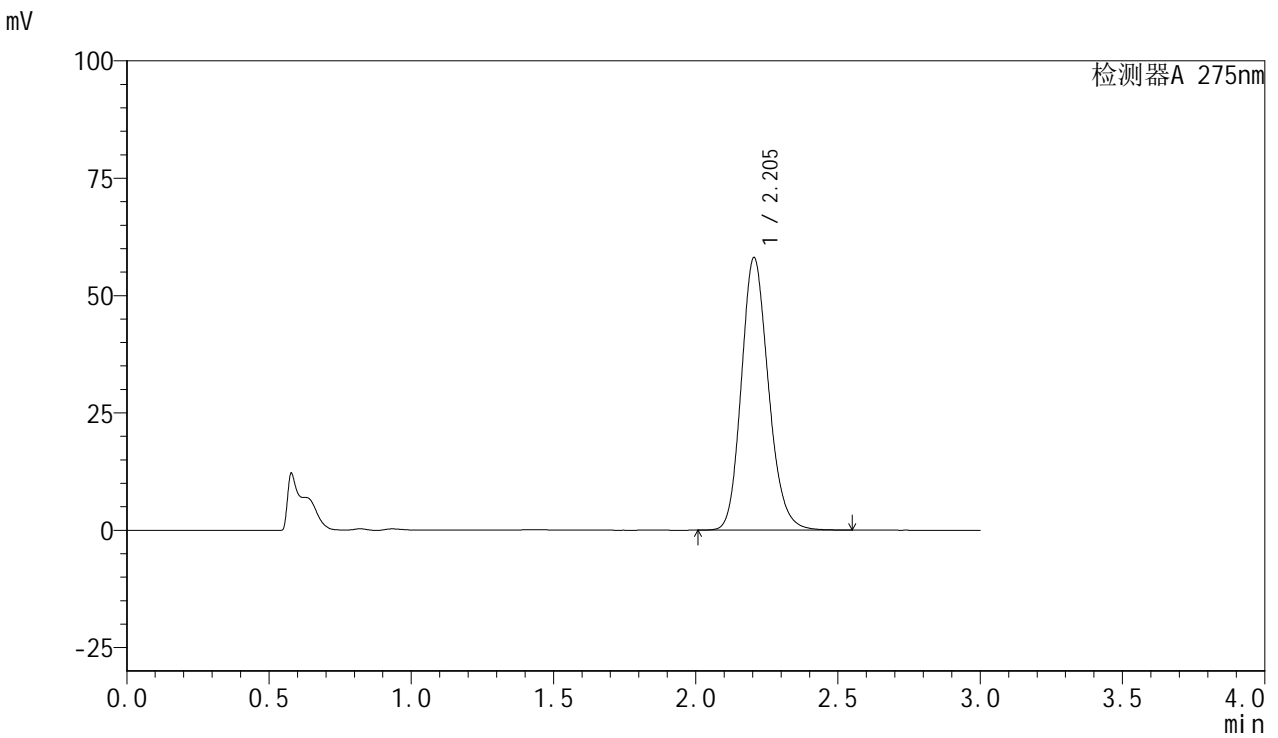

<峰表>

检测器A 275nm

峰号	保留时间	面积	面积%	高度	理论塔板数(USP)	拖尾因子	分离度(USP)
1	2.205	385196	100.000	58093	2610	1.169	--
总计		385196	100.000	58093			



QTL-4100

<样品信息>

色谱柱:XB-C18(50mm*4.6mm,5μm) 流速:1.0ml/min
 柱温:30°C 波长:275nm
 数据文件名: RC\$QTL-4100 - 27-8/27-364-2 - cbzj-3001Ap-rcqx-pH1.0jz-jyx1-jxzs-P6.lcd
 方法文件名: RC\$QTL-4100 - QTL-4100-rcff-FX276.lcm
 批处理文件名: RC\$QTL-4100 - 20250106-rcqx-FX276.lcb
 样品瓶号: 1-51
 进样体积: 20 μl 版本号:6.115
 进样时间: 2025/01/06 16:32:46 实验者: jiangjinwei
 处理时间 (V2): 2025/01/07 11:15:04 处理者: jiangjinwei
 仪器型号: SHIMADZU LC-2050C(FX276)

<色谱图>

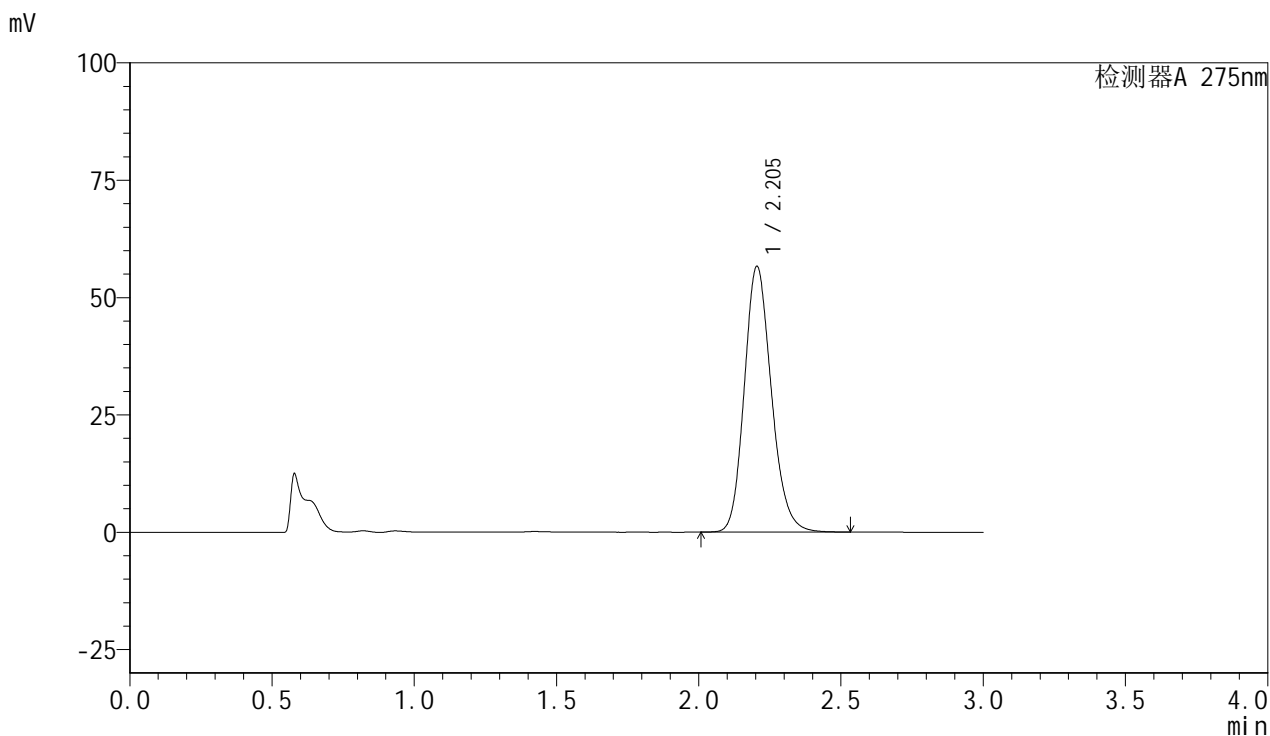

<峰表>

检测器A 275nm

峰号	保留时间	面积	面积%	高度	理论塔板数(USP)	拖尾因子	分离度(USP)
1	2.205	375349	100.000	56642	2611	1.170	--
总计		375349	100.000	56642			

<样品信息>

色谱柱:XB-C18(50mm*4.6mm,5 μ m) 流速:1.0ml/min
柱温:30 $^{\circ}$ C 波长:275nm
数据文件名: RC\$QTL-4100 - 27-8/27-365-2 - cbzj-3001Ap-rcqx-pH1.0jz-jyx1-dz2-1.lcd
方法文件名: RC\$QTL-4100 - QTL-4100-rcff-FX276.lcm
批处理文件名: RC\$QTL-4100 - 20250106-rcqx-FX276.lcb
样品瓶号: 1-27
进样体积: 20 μ l 版本号: 6.115
进样时间: 2025/01/06 16:36:09 实验者: jiangjinwei
处理时间 (V2): 2025/01/07 11:15:07 处理者: jiangjinwei
仪器型号: SHIMADZU LC-2050C(FX276)

<色谱图>

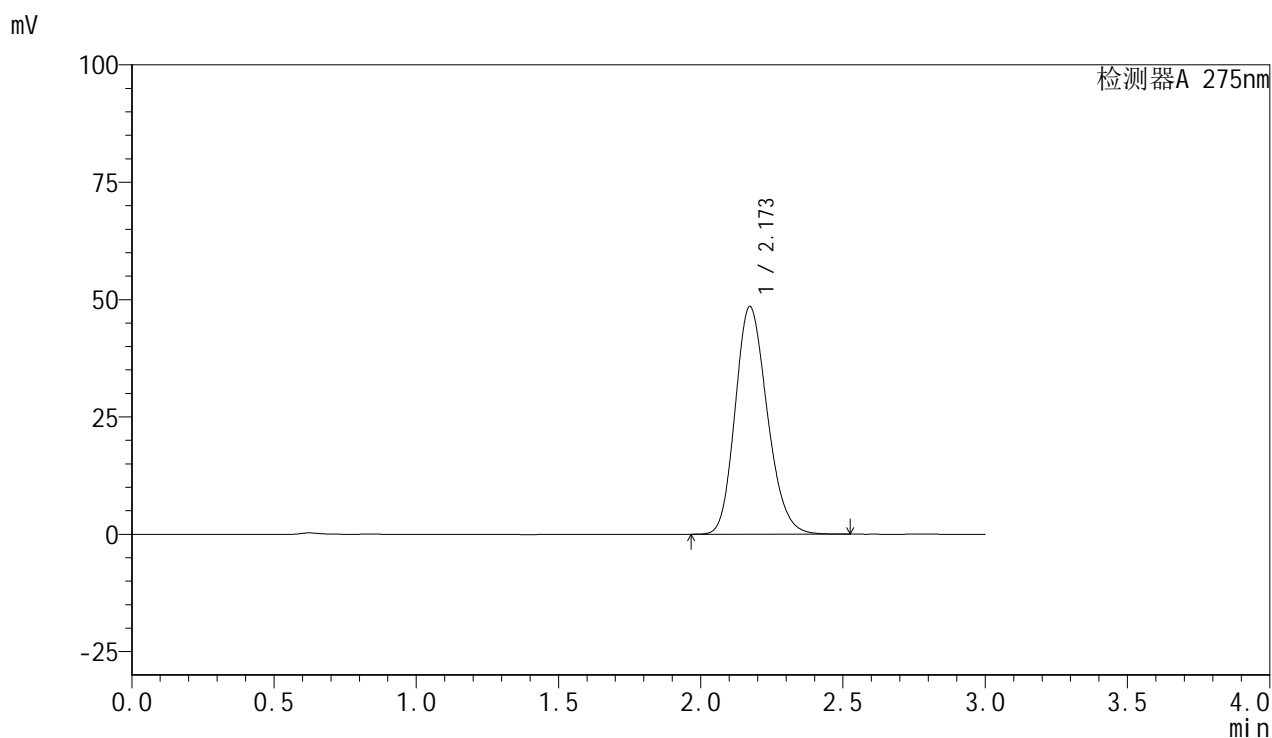

<峰表>

检测器A 275nm

峰号	保留时间	面积	面积%	高度	理论塔板数(USP)	拖尾因子	分离度(USP)
1	2.173	380912	100.000	48546	1780	1.187	--
总计		380912	100.000	48546			



QTL-4100

<样品信息>

色谱柱:XB-C18(50mm*4.6mm,5μm) 流速:1.0ml/min
 柱温:30°C 波长:275nm
 数据文件名: RC\$QTL-4100 - 27-8/27-366-2 - cbzj-3001Ap-rcqx-pH1.0jz-jyx1-dz2-2.lcd
 方法文件名: RC\$QTL-4100 - QTL-4100-rcff-FX276.lcm
 批处理文件名: RC\$QTL-4100 - 20250106-rcqx-FX276.lcb
 样品瓶号: 1-27
 进样体积: 20 μl 版本号:6.115
 进样时间: 2025/01/06 16:39:33 实验者: jiangjinwei
 处理时间 (V2): 2025/01/07 11:15:09 处理者: jiangjinwei
 仪器型号: SHIMADZU LC-2050C(FX276)

<色谱图>

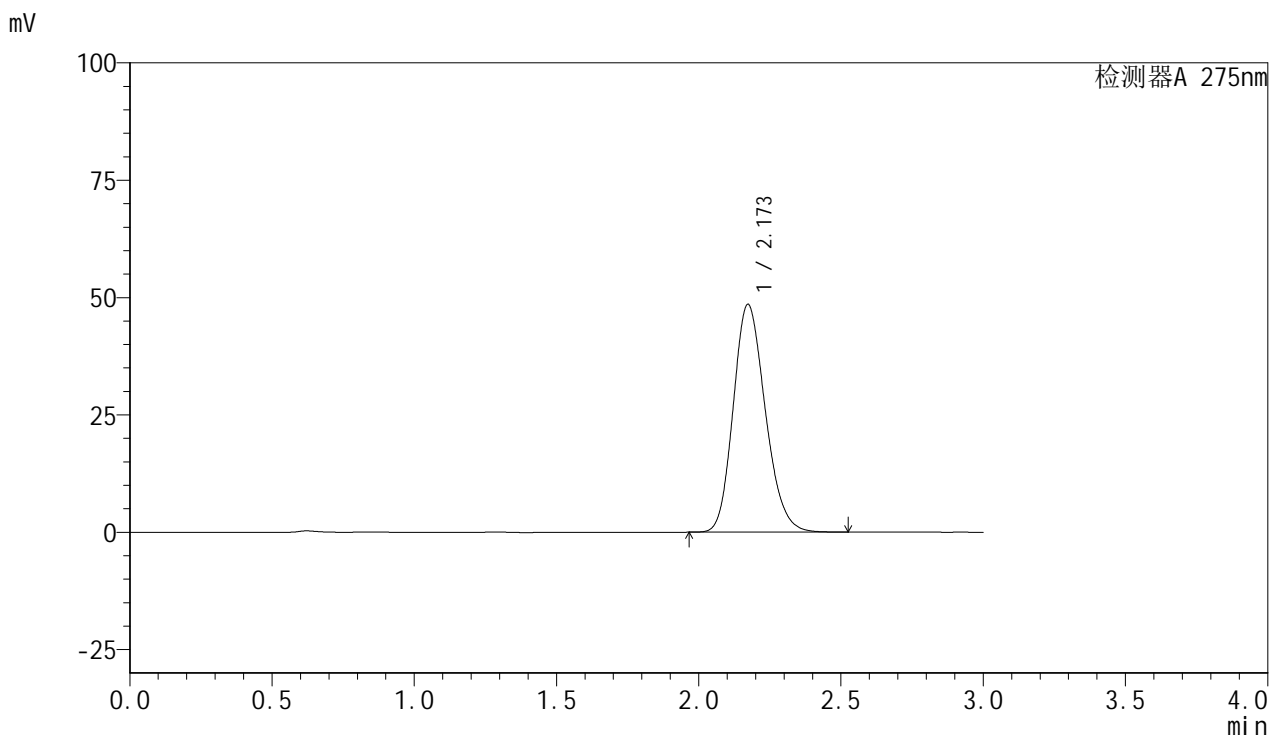

<峰表>

检测器A 275nm

峰号	保留时间	面积	面积%	高度	理论塔板数(USP)	拖尾因子	分离度(USP)
1	2.173	380683	100.000	48562	1783	1.186	--
总计		380683	100.000	48562			



QTL-4100

<样品信息>

色谱柱:XB-C18(50mm*4.6mm,5µm) 流速:1.0ml/min
 柱温:30°C 波长:275nm
 数据文件名: RC\$QTL-4100 - 27-8/27-367-2 - cbzj-3001Ap-rcqx-pH1.0jz-jyx2-rj.lcd
 方法文件名: RC\$QTL-4100 - QTL-4100-rcff-FX276.lcm
 批处理文件名: RC\$QTL-4100 - 20250106-rcqx-FX276.lcb
 样品瓶号: 2-9
 进样体积: 20 µl 版本号:6.115
 进样时间: 2025/01/06 16:42:58 实验者: jiangjinwei
 处理时间 (V2): 2025/01/07 11:15:12 处理者: jiangjinwei
 仪器型号: SHIMADZU LC-2050C(FX276)

<色谱图>

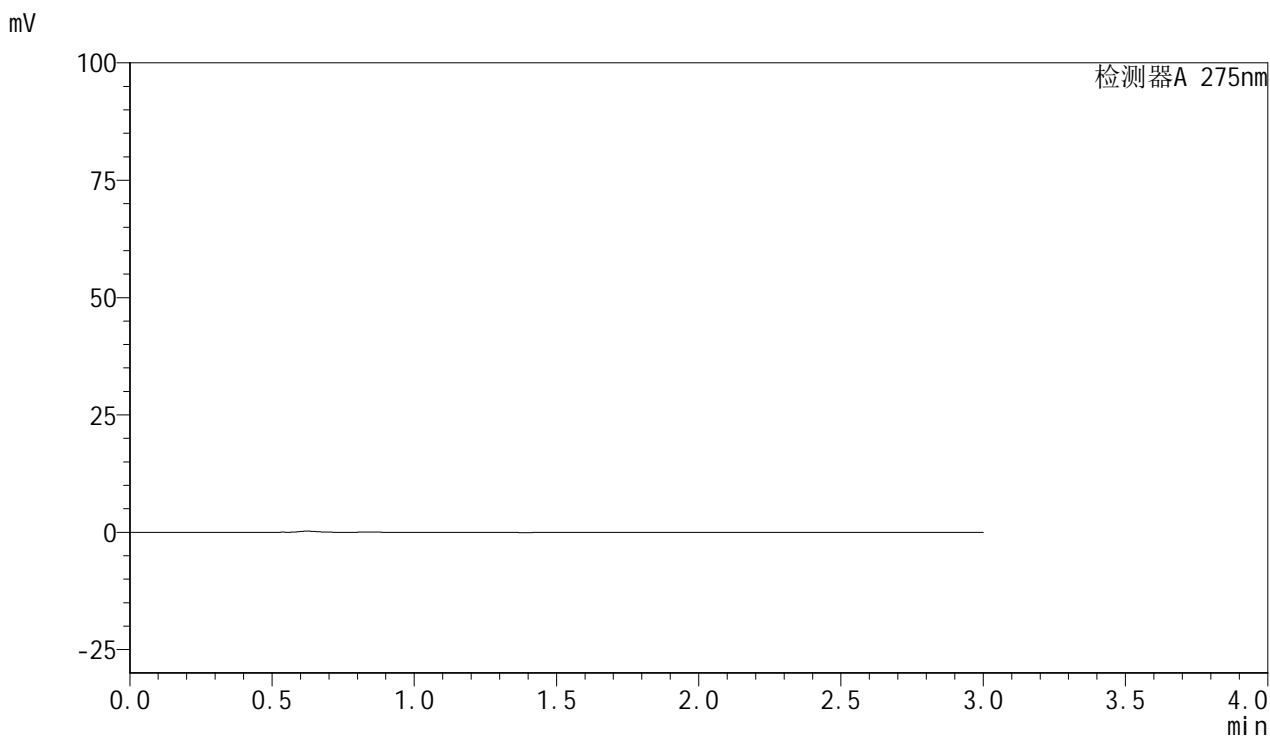

<峰表>

检测器A 275nm

峰号	保留时间	面积	面积%	高度	理论塔板数(USP)	拖尾因子	分离度(USP)
总计							



QTL-4100

<样品信息>

色谱柱:XB-C18(50mm*4.6mm,5μm) 流速:1.0ml/min
 柱温:30°C 波长:275nm
 数据文件名: RC\$QTL-4100 - 27-8/27-368-2 - cbzj-3001Ap-rcqx-pH1.0jz-jyx2-dz1-1.lcd
 方法文件名: RC\$QTL-4100 - QTL-4100-rcff-FX276.lcm
 批处理文件名: RC\$QTL-4100 - 20250106-rcqx-FX276.lcb
 样品瓶号: 2-18
 进样体积: 20 μl 版本号:6.115
 进样时间: 2025/01/06 16:46:24 实验者: jiangjinwei
 处理时间 (V2): 2025/01/07 11:15:14 处理者: jiangjinwei
 仪器型号: SHIMADZU LC-2050C(FX276)

<色谱图>

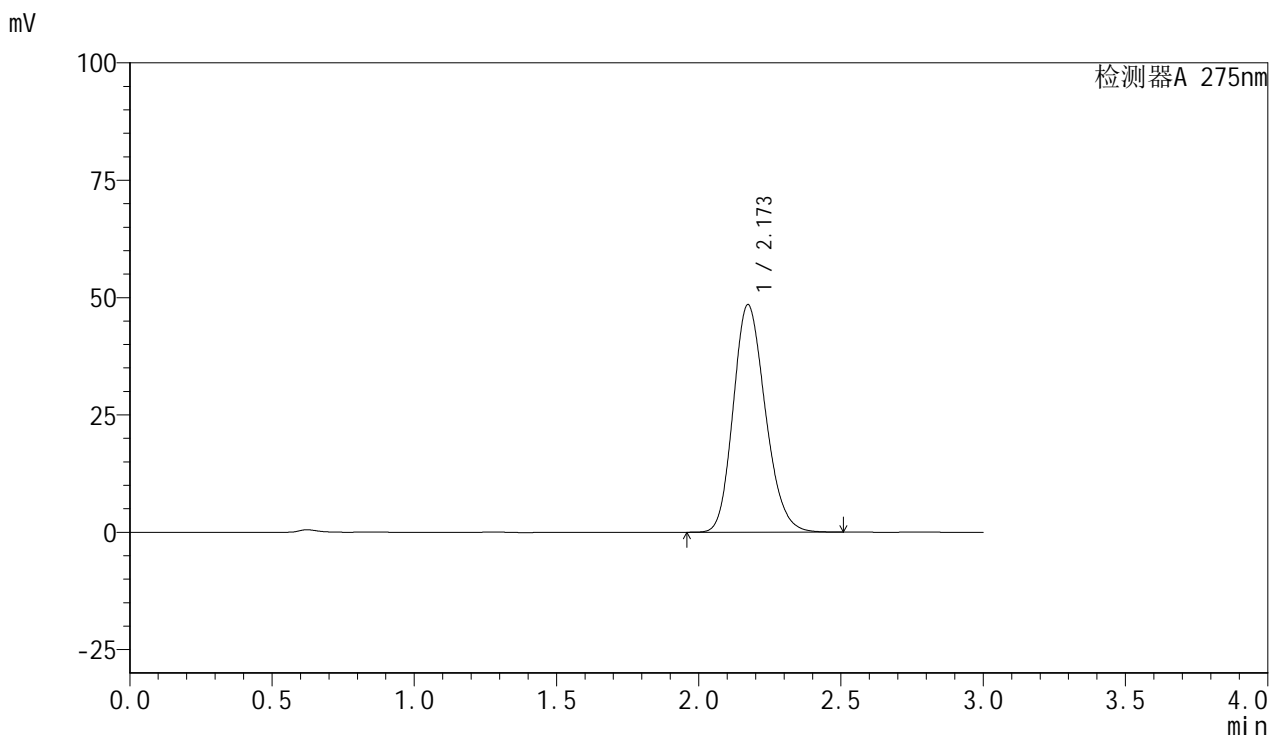

<峰表>

检测器A 275nm

峰号	保留时间	面积	面积%	高度	理论塔板数(USP)	拖尾因子	分离度(USP)
1	2.173	380824	100.000	48501	1777	1.186	--
总计		380824	100.000	48501			

<样品信息>

色谱柱:XB-C18(50mm*4.6mm,5 μ m) 流速:1.0ml/min
柱温:30 $^{\circ}$ C 波长:275nm
数据文件名: RC\$QTL-4100 - 27-8/27-369-2 - cbzj-3001Ap-rcqx-pH1.0jz-jyx2-dz1-2.lcd
方法文件名: RC\$QTL-4100 - QTL-4100-rcff-FX276.lcm
批处理文件名: RC\$QTL-4100 - 20250106-rcqx-FX276.lcb
样品瓶号: 2-18
进样体积: 20 μ l 版本号: 6.115
进样时间: 2025/01/06 16:49:49 实验者: jiangjinwei
处理时间 (V2): 2025/01/07 11:15:17 处理者: jiangjinwei
仪器型号: SHIMADZU LC-2050C(FX276)

<色谱图>

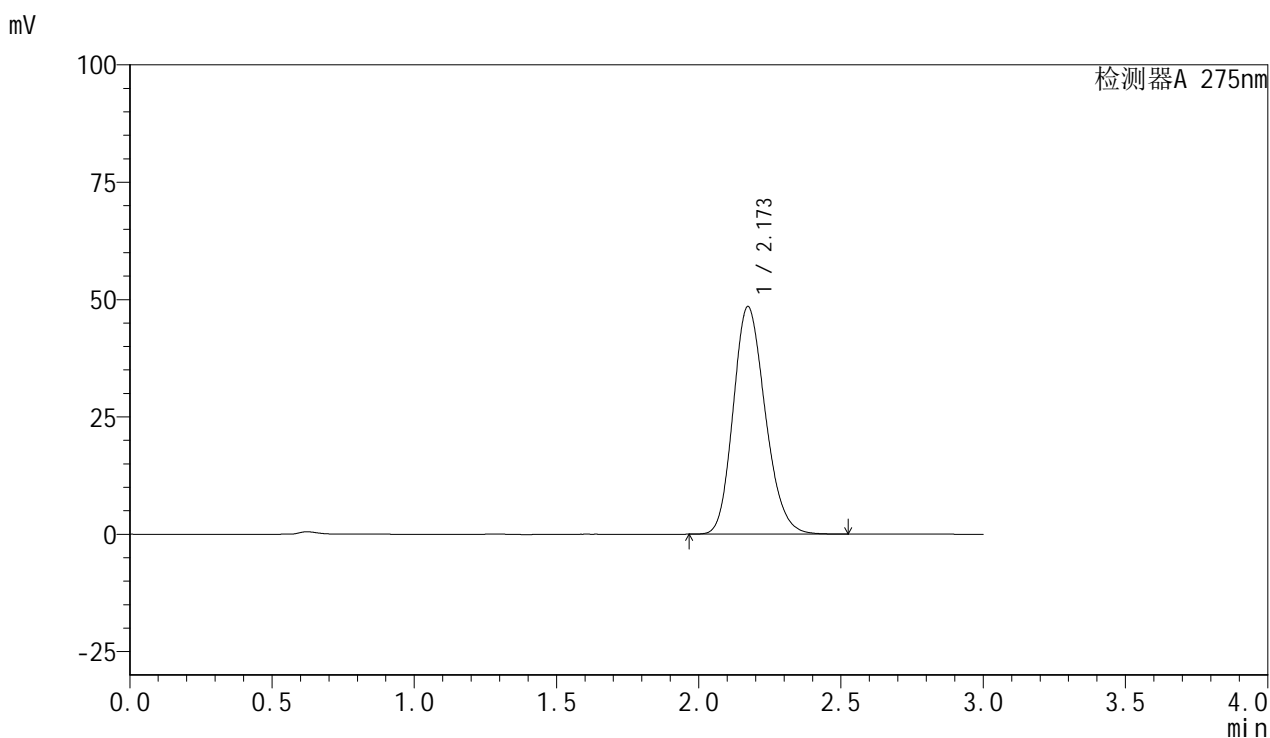

<峰表>

检测器A 275nm

峰号	保留时间	面积	面积%	高度	理论塔板数(USP)	拖尾因子	分离度(USP)
1	2.173	380436	100.000	48514	1783	1.185	--
总计		380436	100.000	48514			



QTL-4100

<样品信息>

色谱柱:XB-C18(50mm*4.6mm,5μm) 流速:1.0ml/min
 柱温:30°C 波长:275nm
 数据文件名: RC\$QTL-4100 - 27-8/27-370-2 - cbzj-3001Ap-rcqx-pH1.0jz-jyx2-dz1-3.lcd
 方法文件名: RC\$QTL-4100 - QTL-4100-rcff-FX276.lcm
 批处理文件名: RC\$QTL-4100 - 20250106-rcqx-FX276.lcb
 样品瓶号: 2-18
 进样体积: 20 μl 版本号:6.115
 进样时间: 2025/01/06 16:53:14 实验者: jiangjinwei
 处理时间 (V2): 2025/01/07 11:15:20 处理者: jiangjinwei
 仪器型号: SHIMADZU LC-2050C(FX276)

<色谱图>

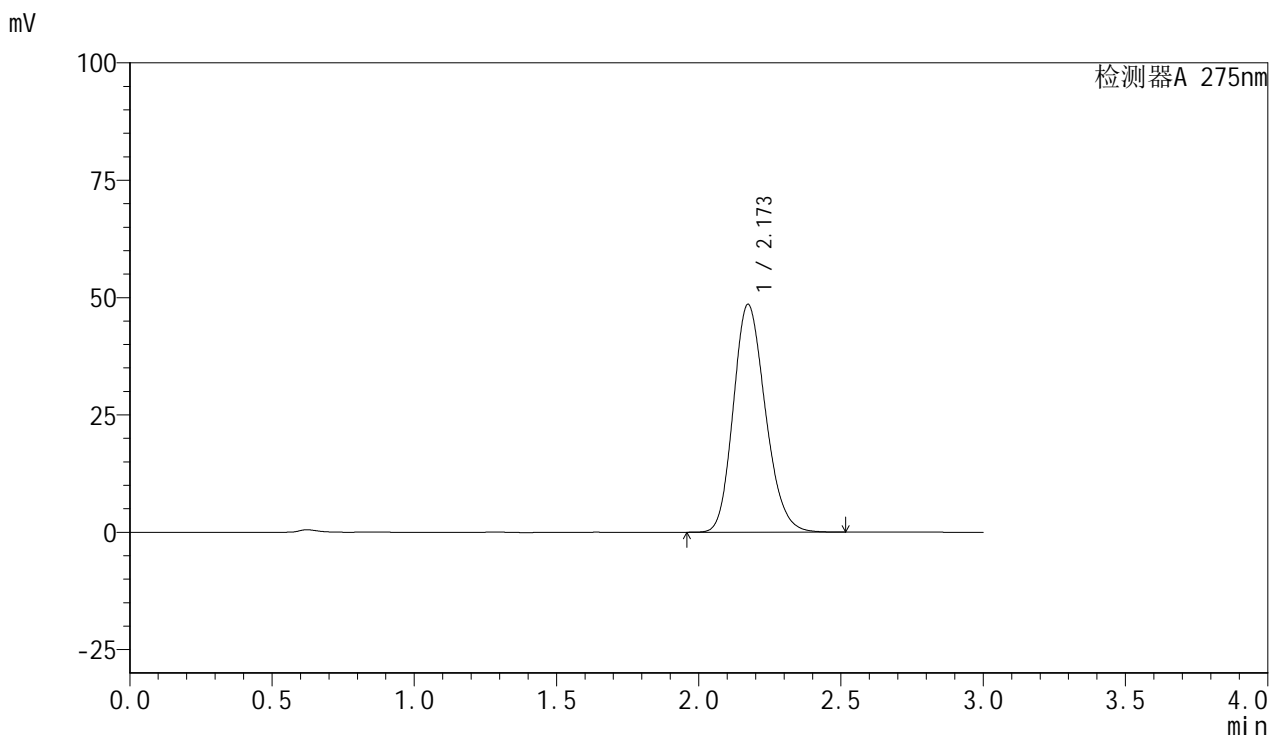

<峰表>

检测器A 275nm

峰号	保留时间	面积	面积%	高度	理论塔板数(USP)	拖尾因子	分离度(USP)
1	2.173	381027	100.000	48575	1784	1.186	--
总计		381027	100.000	48575			

<样品信息>

色谱柱:XB-C18(50mm*4.6mm,5 μ m) 流速:1.0ml/min
柱温:30 $^{\circ}$ C 波长:275nm
数据文件名: RC\$QTL-4100 - 27-8/27-371-2 - cbzj-3001Ap-rcqx-pH1.0jz-jyx2-dz1-4.lcd
方法文件名: RC\$QTL-4100 - QTL-4100-rcff-FX276.lcm
批处理文件名: RC\$QTL-4100 - 20250106-rcqx-FX276.lcb
样品瓶号: 2-18
进样体积: 20 μ l 版本号: 6.115
进样时间: 2025/01/06 16:56:38 实验者: jiangjinwei
处理时间 (V2): 2025/01/07 11:15:22 处理者: jiangjinwei
仪器型号: SHIMADZU LC-2050C(FX276)

<色谱图>

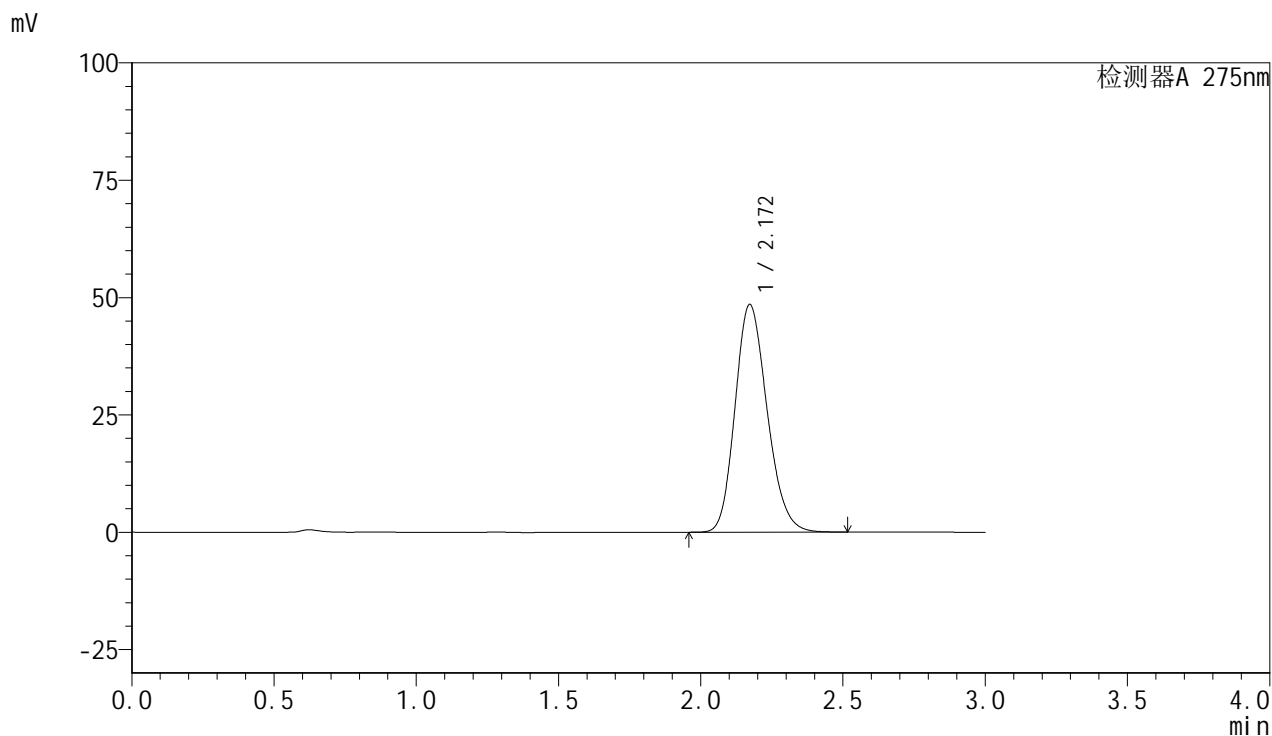

<峰表>

检测器A 275nm

峰号	保留时间	面积	面积%	高度	理论塔板数(USP)	拖尾因子	分离度(USP)
1	2.172	380696	100.000	48561	1781	1.186	--
总计		380696	100.000	48561			



QTL-4100

<样品信息>

色谱柱:XB-C18(50mm*4.6mm,5µm) 流速:1.0ml/min
 柱温:30°C 波长:275nm
 数据文件名: RC\$QTL-4100 - 27-8/27-372-2 - cbzj-3001Ap-rcqx-pH1.0jz-jyx2-dz1-5.lcd
 方法文件名: RC\$QTL-4100 - QTL-4100-rcff-FX276.lcm
 批处理文件名: RC\$QTL-4100 - 20250106-rcqx-FX276.lcb
 样品瓶号: 2-18
 进样体积: 20 µl 版本号:6.115
 进样时间: 2025/01/06 17:00:03 实验者: jiangjinwei
 处理时间 (V2): 2025/01/07 11:15:25 处理者: jiangjinwei
 仪器型号: SHIMADZU LC-2050C(FX276)

<色谱图>

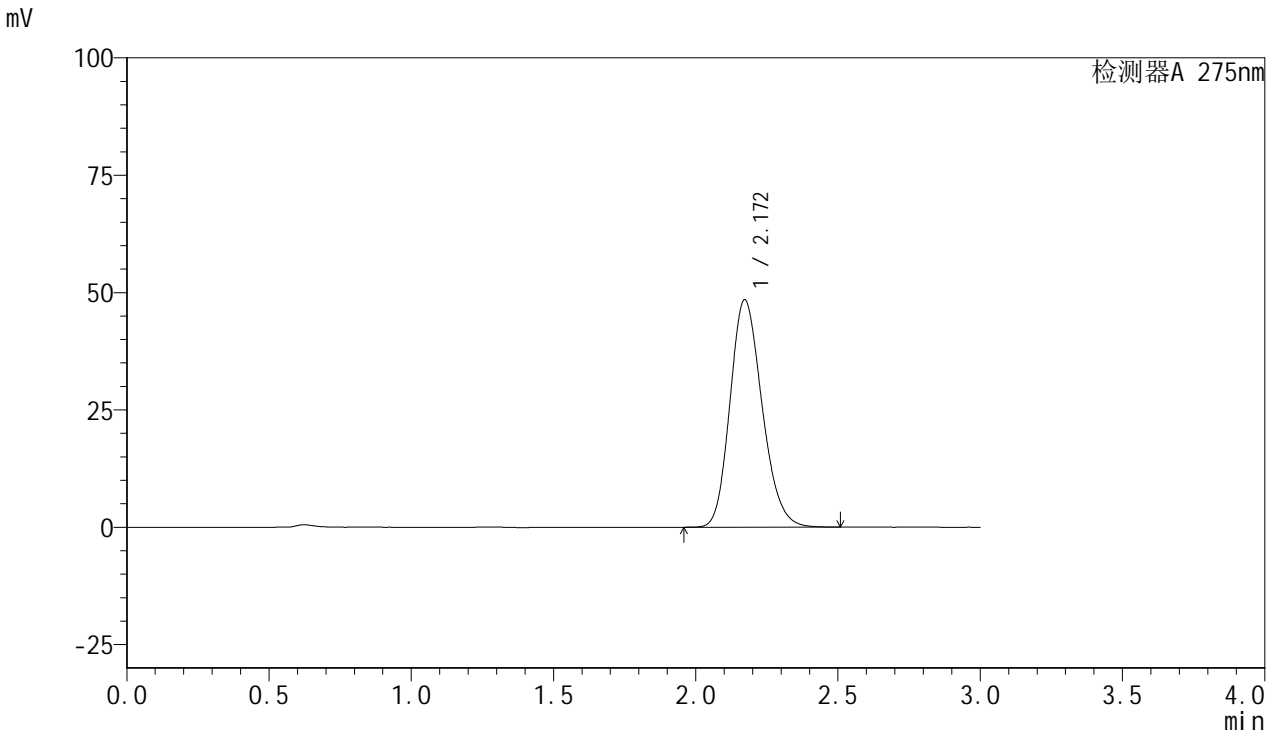

<峰表>

检测器A 275nm

峰号	保留时间	面积	面积%	高度	理论塔板数(USP)	拖尾因子	分离度(USP)
1	2.172	380002	100.000	48497	1783	1.186	--
总计		380002	100.000	48497			

<样品信息>

色谱柱:XB-C18(50mm*4.6mm,5 μ m) 流速:1.0ml/min
 柱温:30 $^{\circ}$ C 波长:275nm
 数据文件名: RC\$QTL-4100 - 27-8/27-373-2 - cbzj-3001Ap-rcqx-pH1.0jz-jyx2-5min-P1.lcd
 方法文件名: RC\$QTL-4100 - QTL-4100-rcff-FX276.lcm
 批处理文件名: RC\$QTL-4100 - 20250106-rcqx-FX276.lcb
 样品瓶号: 2-1
 进样体积: 20 μ l 版本号: 6.115
 进样时间: 2025/01/06 17:03:27 实验者: jiangjinwei
 处理时间 (V2): 2025/01/07 11:15:27 处理者: jiangjinwei
 仪器型号: SHIMADZU LC-2050C(FX276)

<色谱图>

mV

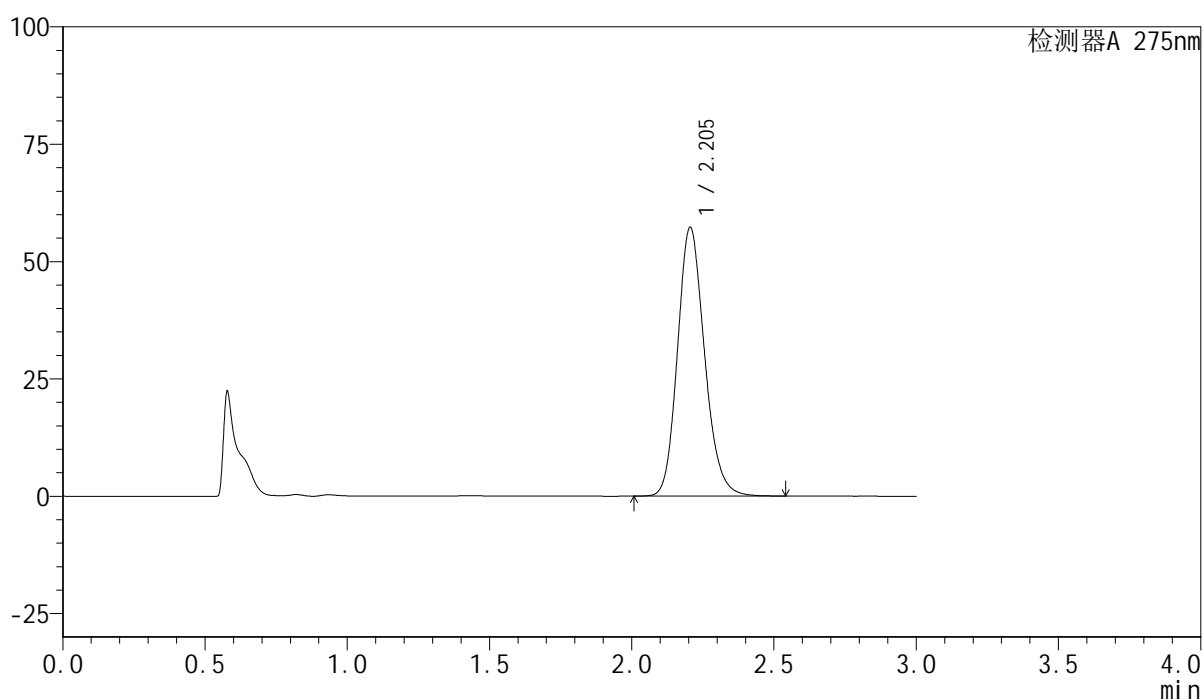

<峰表>

检测器A 275nm

峰号	保留时间	面积	面积%	高度	理论塔板数(USP)	拖尾因子	分离度(USP)
1	2.205	378795	100.000	57280	2626	1.168	--
总计		378795	100.000	57280			

<样品信息>

色谱柱:XB-C18(50mm*4.6mm,5 μ m) 流速:1.0ml/min
柱温:30 $^{\circ}$ C 波长:275nm
数据文件名: RC\$QTL-4100 - 27-8/27-374-2 - cbzj-3001Ap-rcqx-pH1.0jz-jyx2-5min-P2.lcd
方法文件名: RC\$QTL-4100 - QTL-4100-rcff-FX276.lcm
批处理文件名: RC\$QTL-4100 - 20250106-rcqx-FX276.lcb
样品瓶号: 2-10
进样体积: 20 μ l 版本号: 6.115
进样时间: 2025/01/06 17:06:51 实验者: jiangjinwei
处理时间 (V2): 2025/01/07 11:15:30 处理者: jiangjinwei
仪器型号: SHIMADZU LC-2050C(FX276)

<色谱图>

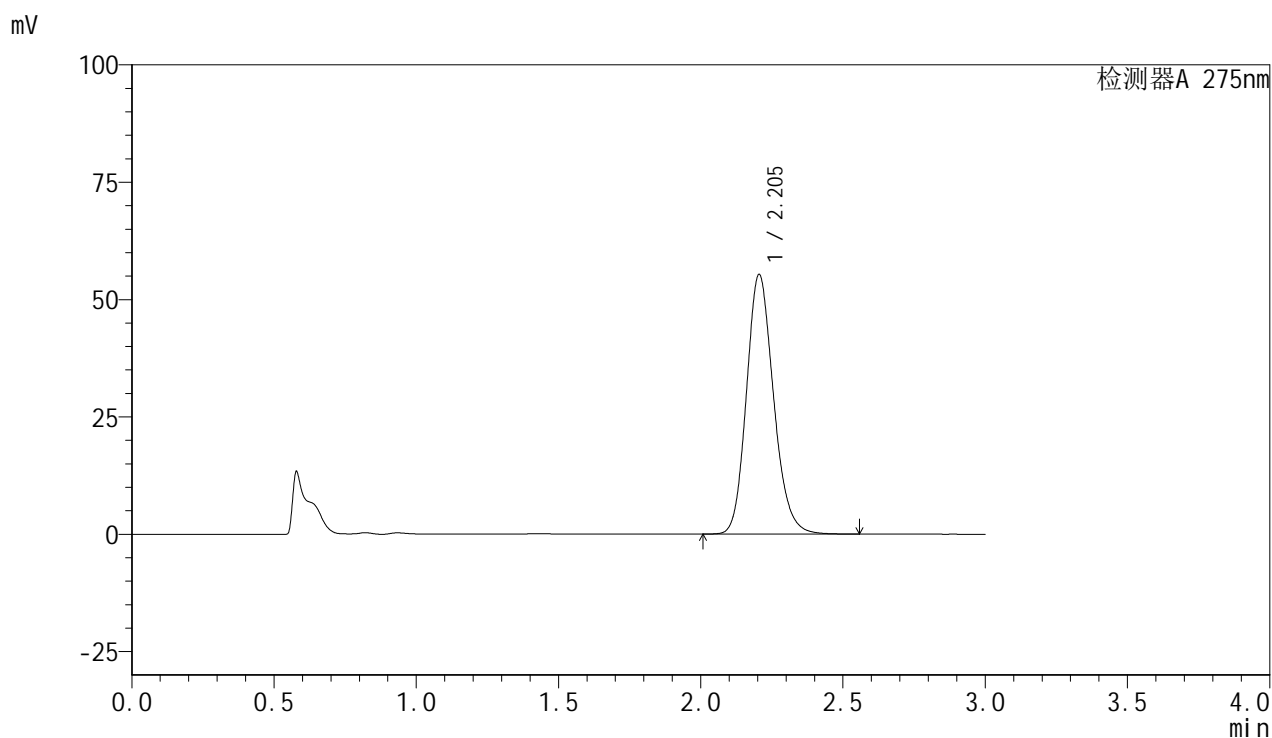

<峰表>

检测器A 275nm

峰号	保留时间	面积	面积%	高度	理论塔板数(USP)	拖尾因子	分离度(USP)
1	2.205	366676	100.000	55327	2616	1.169	--
总计		366676	100.000	55327			

<样品信息>

色谱柱:XB-C18(50mm*4.6mm,5 μ m) 流速:1.0ml/min
柱温:30 $^{\circ}$ C 波长:275nm
数据文件名: RC\$QTL-4100 - 27-8/27-375-2 - cbzj-3001Ap-rcqx-pH1.0jz-jyx2-5min-P3.lcd
方法文件名: RC\$QTL-4100 - QTL-4100-rcff-FX276.lcm
批处理文件名: RC\$QTL-4100 - 20250106-rcqx-FX276.lcb
样品瓶号: 2-19
进样体积: 20 μ l 版本号: 6.115
进样时间: 2025/01/06 17:10:15 实验者: jiangjinwei
处理时间 (V2): 2025/01/07 11:15:32 处理者: jiangjinwei
仪器型号: SHIMADZU LC-2050C(FX276)

<色谱图>

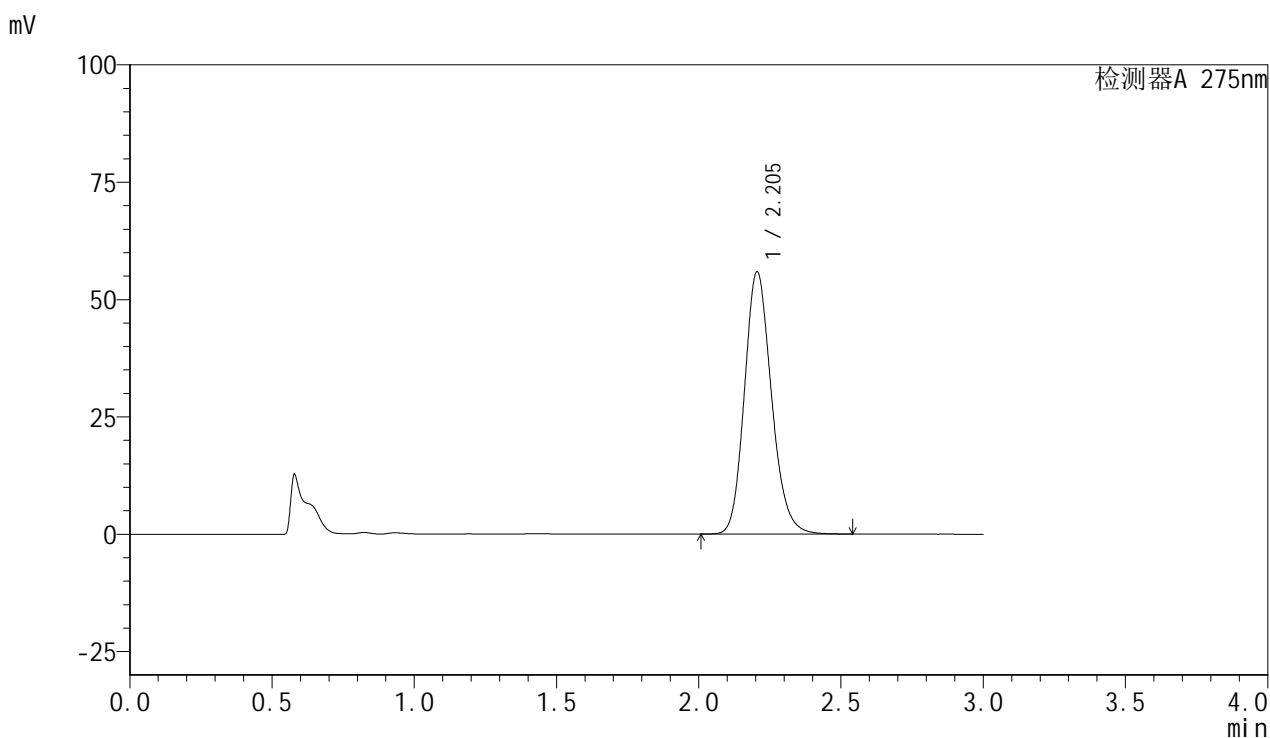

<峰表>

检测器A 275nm

峰号	保留时间	面积	面积%	高度	理论塔板数(USP)	拖尾因子	分离度(USP)
1	2.205	369966	100.000	55927	2624	1.167	--
总计		369966	100.000	55927			



QTL-4100

<样品信息>

色谱柱:XB-C18(50mm*4.6mm,5μm) 流速:1.0ml/min
 柱温:30°C 波长:275nm
 数据文件名: RC\$QTL-4100 - 27-8/27-376-2 - cbzj-3001Ap-rcqx-pH1.0jz-jyx2-5min-P4.lcd
 方法文件名: RC\$QTL-4100 - QTL-4100-rcff-FX276.lcm
 批处理文件名: RC\$QTL-4100 - 20250106-rcqx-FX276.lcb
 样品瓶号: 2-28
 进样体积: 20 μl 版本号:6.115
 进样时间: 2025/01/06 17:13:40 实验者: jiangjinwei
 处理时间 (V2): 2025/01/07 11:15:35 处理者: jiangjinwei
 仪器型号: SHIMADZU LC-2050C(FX276)

<色谱图>

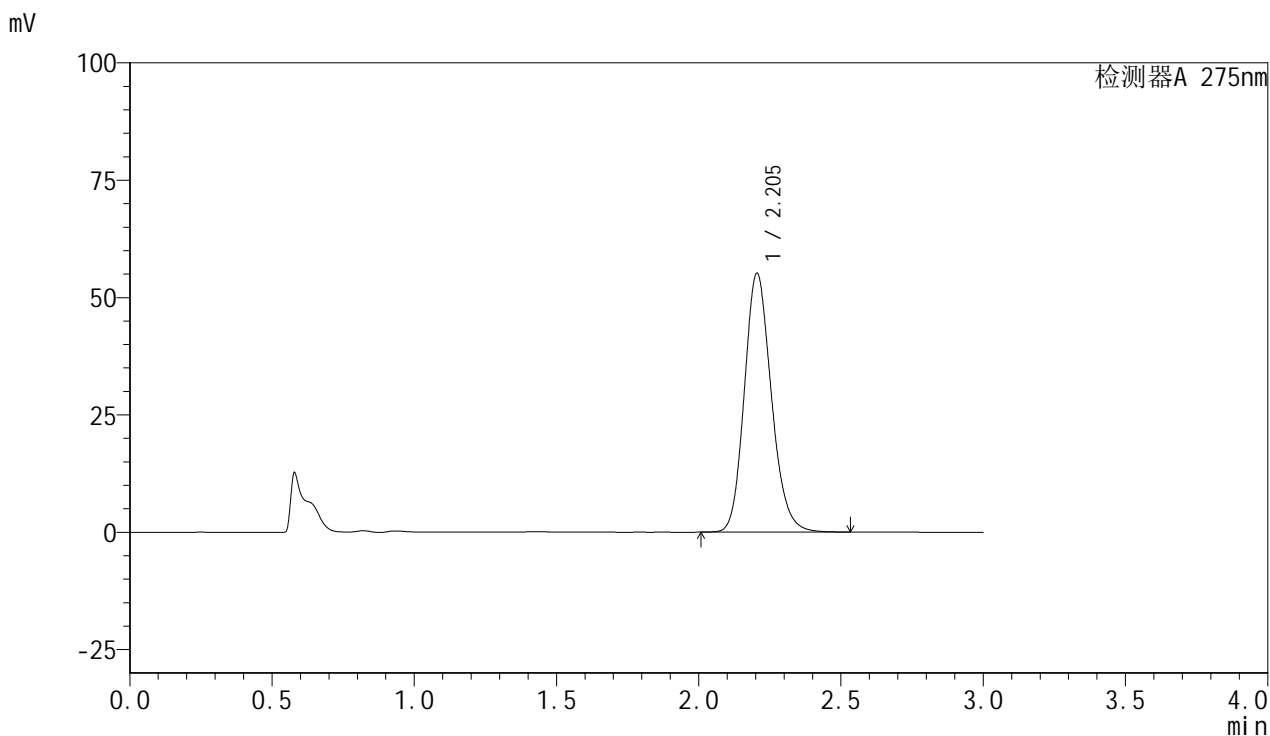

<峰表>

检测器A 275nm

峰号	保留时间	面积	面积%	高度	理论塔板数(USP)	拖尾因子	分离度(USP)
1	2.205	364728	100.000	55160	2622	1.166	--
总计		364728	100.000	55160			



QTL-4100

<样品信息>

色谱柱:XB-C18(50mm*4.6mm,5μm) 流速:1.0ml/min
 柱温:30°C 波长:275nm
 数据文件名: RC\$QTL-4100 - 27-8/27-377-2 - cbzj-3001Ap-rcqx-pH1.0jz-jyx2-5min-P5.lcd
 方法文件名: RC\$QTL-4100 - QTL-4100-rcff-FX276.lcm
 批处理文件名: RC\$QTL-4100 - 20250106-rcqx-FX276.lcb
 样品瓶号: 2-37
 进样体积: 20 μl 版本号:6.115
 进样时间: 2025/01/06 17:17:03 实验者: jiangjinwei
 处理时间 (V2): 2025/01/07 11:15:38 处理者: jiangjinwei
 仪器型号: SHIMADZU LC-2050C(FX276)

<色谱图>

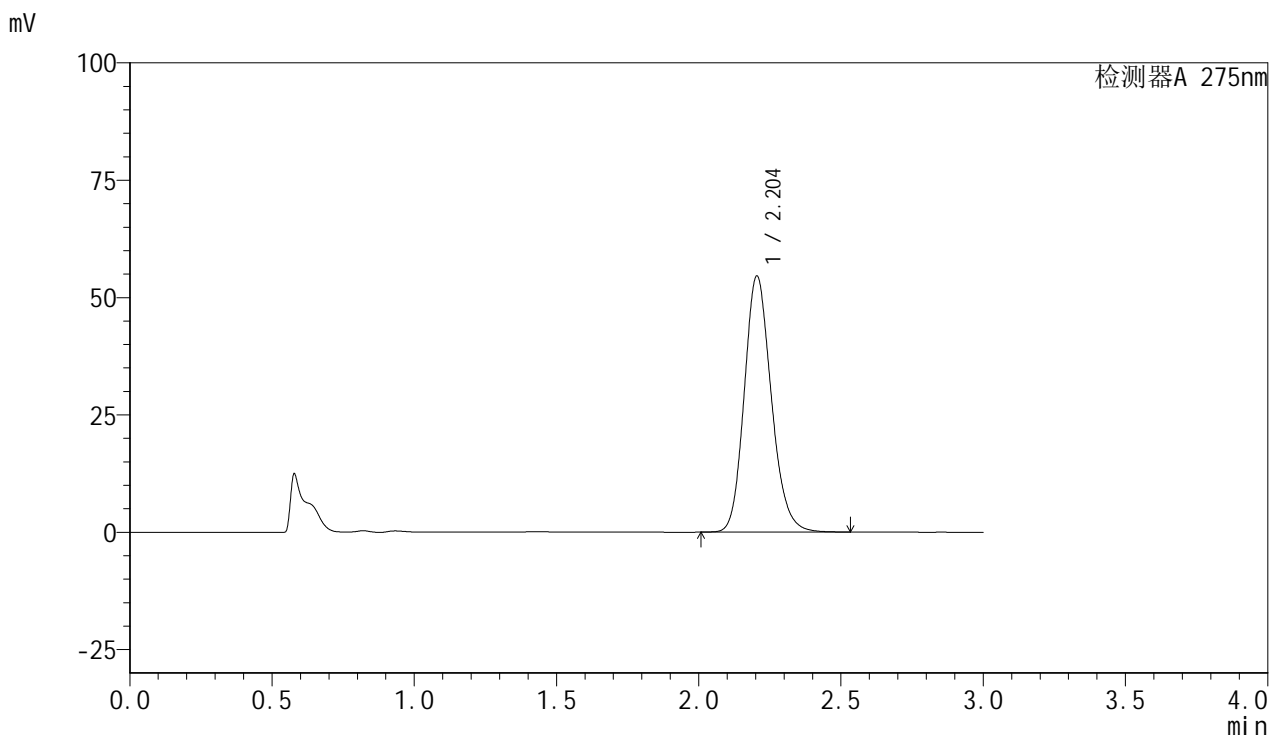

<峰表>

检测器A 275nm

峰号	保留时间	面积	面积%	高度	理论塔板数(USP)	拖尾因子	分离度(USP)
1	2.204	361218	100.000	54592	2619	1.168	--
总计		361218	100.000	54592			



QTL-4100

<样品信息>

色谱柱:XB-C18(50mm*4.6mm,5µm) 流速:1.0ml/min
 柱温:30°C 波长:275nm
 数据文件名: RC\$QTL-4100 - 27-8/27-378-2 - cbzj-3001Ap-rcqx-pH1.0jz-jyx2-5min-P6.lcd
 方法文件名: RC\$QTL-4100 - QTL-4100-rcff-FX276.lcm
 批处理文件名: RC\$QTL-4100 - 20250106-rcqx-FX276.lcb
 样品瓶号: 2-46
 进样体积: 20 µl 版本号:6.115
 进样时间: 2025/01/06 17:20:27 实验者: jiangjinwei
 处理时间 (V2): 2025/01/07 11:15:40 处理者: jiangjinwei
 仪器型号: SHIMADZU LC-2050C(FX276)

<色谱图>

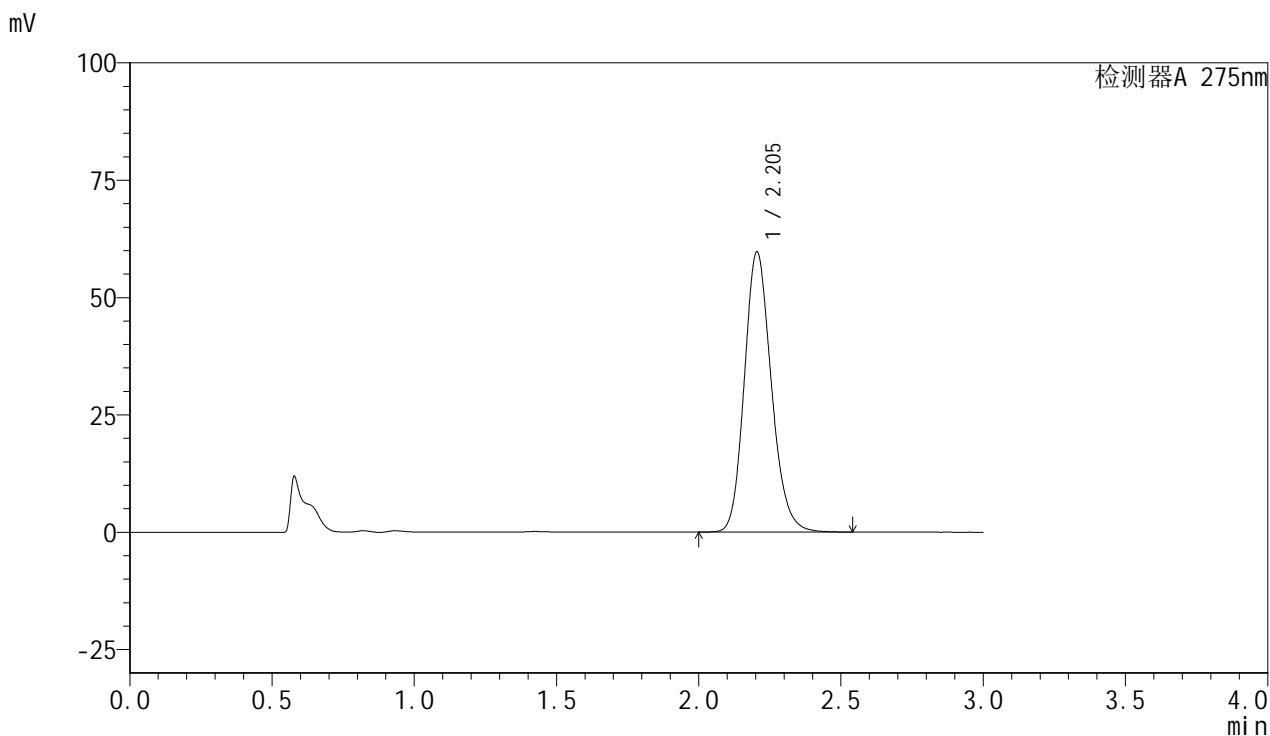

<峰表>

检测器A 275nm

峰号	保留时间	面积	面积%	高度	理论塔板数(USP)	拖尾因子	分离度(USP)
1	2.205	394671	100.000	59724	2626	1.167	--
总计		394671	100.000	59724			



QTL-4100

<样品信息>

色谱柱:XB-C18(50mm*4.6mm,5μm) 流速:1.0ml/min
 柱温:30°C 波长:275nm
 数据文件名: RC\$QTL-4100 - 27-8/27-379-2 - cbzj-3001Ap-rcqx-pH1.0jz-jyx2-10min-P1.lcd
 方法文件名: RC\$QTL-4100 - QTL-4100-rcff-FX276.lcm
 批处理文件名: RC\$QTL-4100 - 20250106-rcqx-FX276.lcb
 样品瓶号: 2-2
 进样体积: 20 μl 版本号:6.115
 进样时间: 2025/01/06 17:23:52 实验者: jiangjinwei
 处理时间 (V2): 2025/01/07 11:15:43 处理者: jiangjinwei
 仪器型号: SHIMADZU LC-2050C(FX276)

<色谱图>

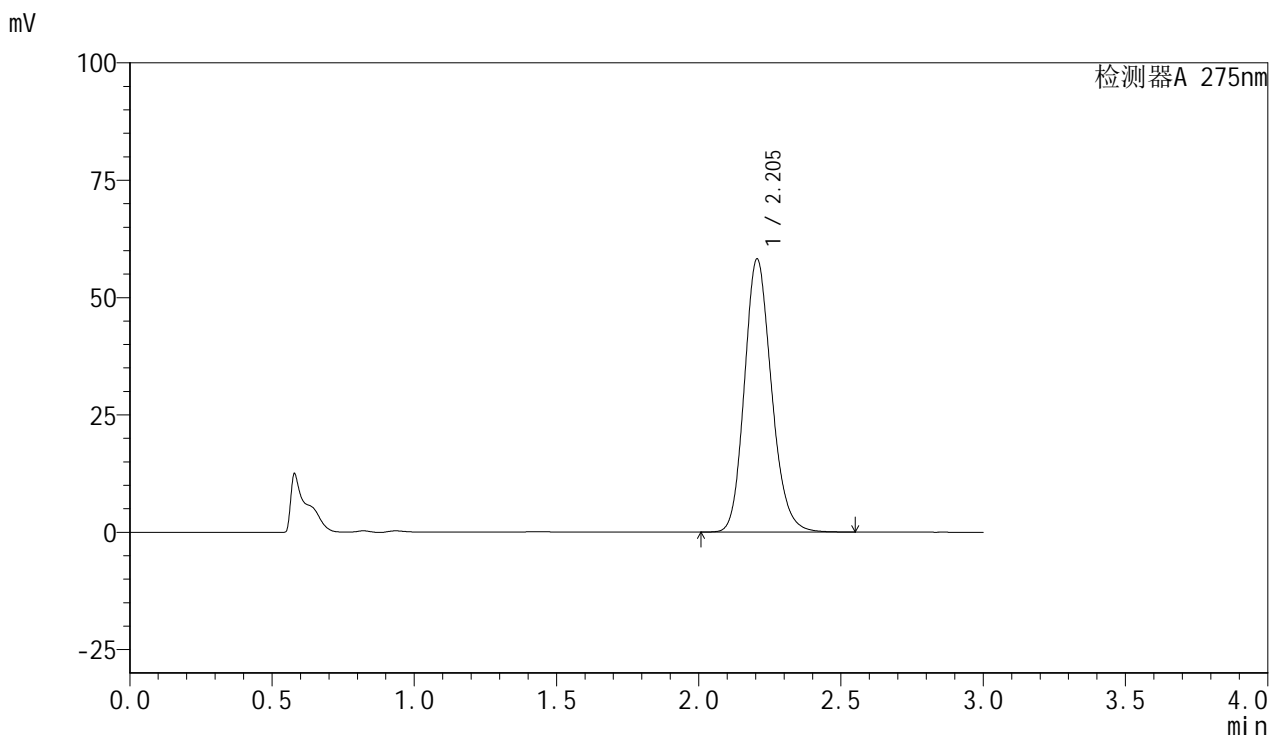

<峰表>

检测器A 275nm

峰号	保留时间	面积	面积%	高度	理论塔板数(USP)	拖尾因子	分离度(USP)
1	2.205	385200	100.000	58211	2623	1.169	--
总计		385200	100.000	58211			



QTL-4100

<样品信息>

色谱柱:XB-C18(50mm*4.6mm,5μm) 流速:1.0ml/min
 柱温:30°C 波长:275nm
 数据文件名: RC\$QTL-4100 - 27-8/27-380-2 - cbzj-3001Ap-rcqx-pH1.0jz-jyx2-10min-P2.lcd
 方法文件名: RC\$QTL-4100 - QTL-4100-rcff-FX276.lcm
 批处理文件名: RC\$QTL-4100 - 20250106-rcqx-FX276.lcb
 样品瓶号: 2-11
 进样体积: 20 μl 版本号:6.115
 进样时间: 2025/01/06 17:27:16 实验者: jiangjinwei
 处理时间 (V2): 2025/01/07 11:15:46 处理者: jiangjinwei
 仪器型号: SHIMADZU LC-2050C(FX276)

<色谱图>

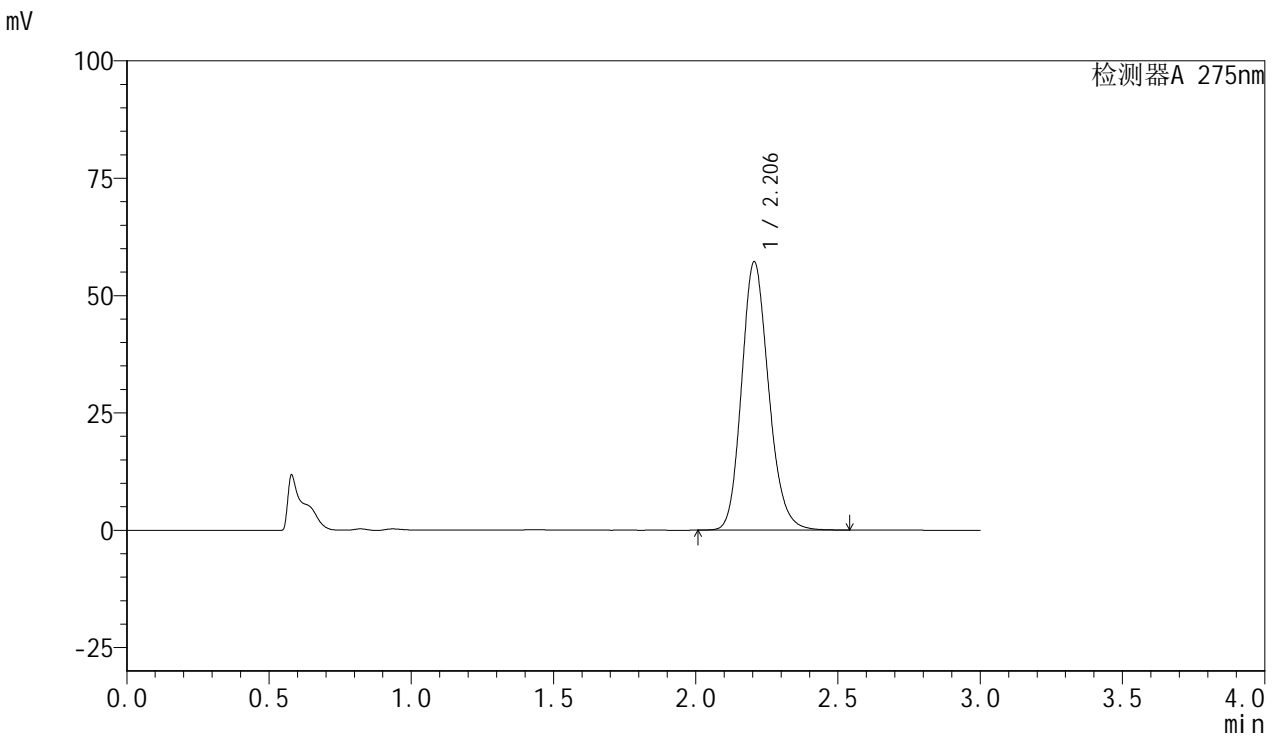

<峰表>

检测器A 275nm

峰号	保留时间	面积	面积%	高度	理论塔板数(USP)	拖尾因子	分离度(USP)
1	2.206	378207	100.000	57201	2628	1.168	--
总计		378207	100.000	57201			



QTL-4100

<样品信息>

色谱柱:XB-C18(50mm*4.6mm,5µm) 流速:1.0ml/min
 柱温:30°C 波长:275nm
 数据文件名: RC\$QTL-4100 - 27-8/27-381-2 - cbzj-3001Ap-rcqx-pH1.0jz-jyx2-10min-P3.lcd
 方法文件名: RC\$QTL-4100 - QTL-4100-rcff-FX276.lcm
 批处理文件名: RC\$QTL-4100 - 20250106-rcqx-FX276.lcb
 样品瓶号: 2-20
 进样体积: 20 µl 版本号:6.115
 进样时间: 2025/01/06 17:30:41 实验者: jiangjinwei
 处理时间 (V2): 2025/01/07 11:15:49 处理者: jiangjinwei
 仪器型号: SHIMADZU LC-2050C(FX276)

<色谱图>

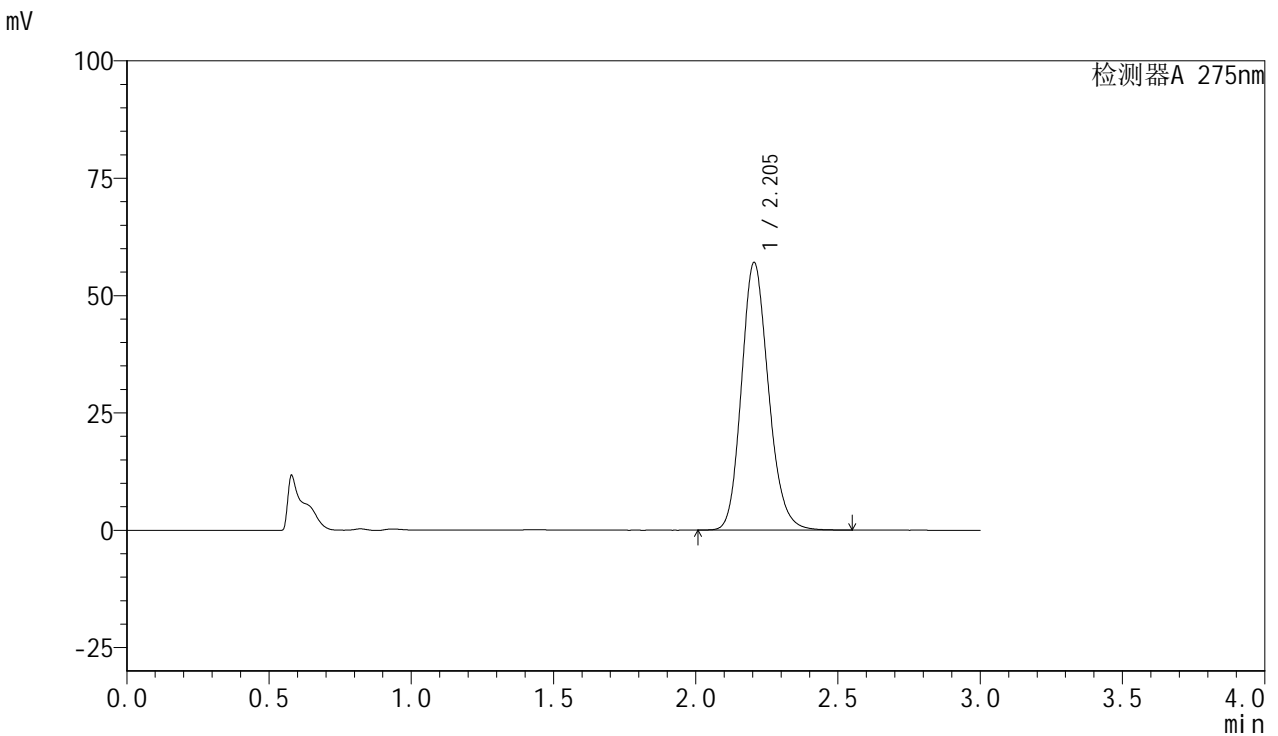

<峰表>

检测器A 275nm

峰号	保留时间	面积	面积%	高度	理论塔板数(USP)	拖尾因子	分离度(USP)
1	2.205	376926	100.000	57044	2629	1.167	--
总计		376926	100.000	57044			



QTL-4100

<样品信息>

色谱柱:XB-C18(50mm*4.6mm,5µm) 流速:1.0ml/min
 柱温:30°C 波长:275nm
 数据文件名: RC\$QTL-4100 - 27-8/27-382-2 - cbzj-3001Ap-rcqx-pH1.0jz-jyx2-10min-P4.lcd
 方法文件名: RC\$QTL-4100 - QTL-4100-rcff-FX276.lcm
 批处理文件名: RC\$QTL-4100 - 20250106-rcqx-FX276.lcb
 样品瓶号: 2-29
 进样体积: 20 µl 版本号:6.115
 进样时间: 2025/01/06 17:34:05 实验者: jiangjinwei
 处理时间 (V2): 2025/01/07 11:15:51 处理者: jiangjinwei
 仪器型号: SHIMADZU LC-2050C(FX276)

<色谱图>

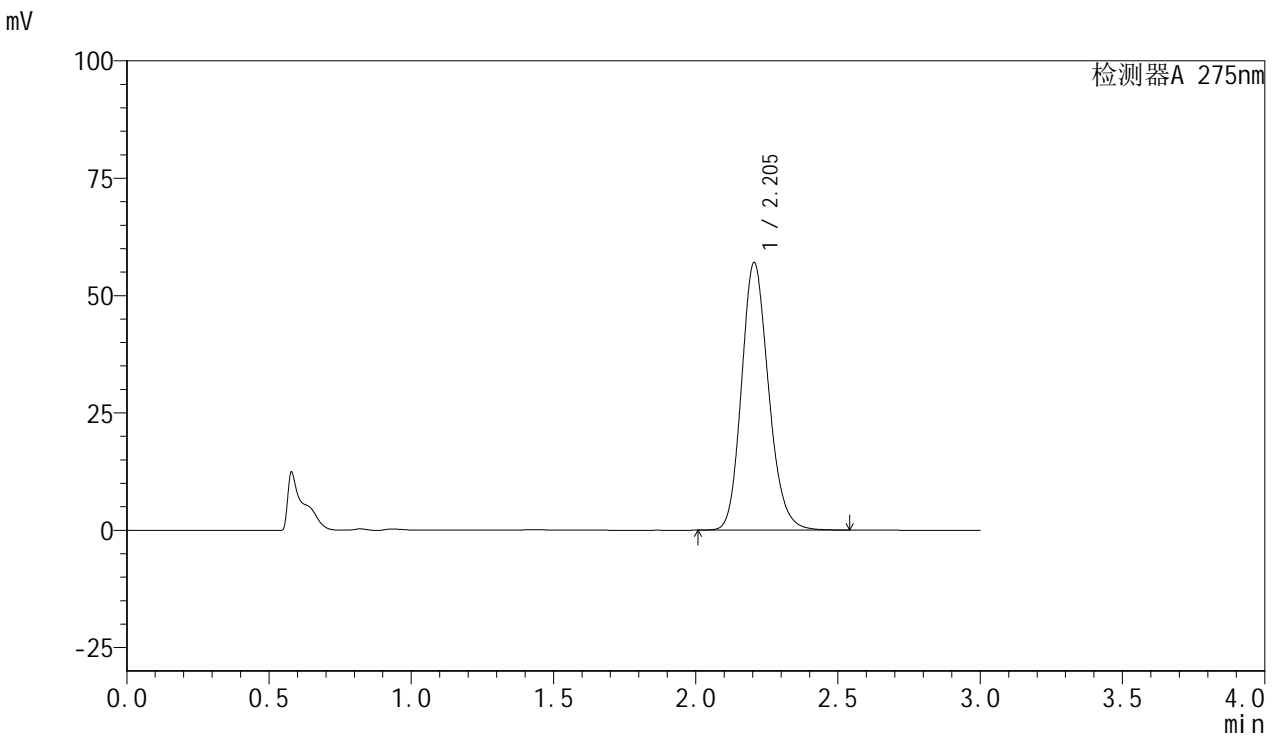

<峰表>

检测器A 275nm

峰号	保留时间	面积	面积%	高度	理论塔板数(USP)	拖尾因子	分离度(USP)
1	2.205	377600	100.000	57024	2619	1.168	--
总计		377600	100.000	57024			



QTL-4100

<样品信息>

色谱柱:XB-C18(50mm*4.6mm,5μm) 流速:1.0ml/min
 柱温:30°C 波长:275nm
 数据文件名: RC\$QTL-4100 - 27-8/27-383-2 - cbzj-3001Ap-rcqx-pH1.0jz-jyx2-10min-P5.lcd
 方法文件名: RC\$QTL-4100 - QTL-4100-rcff-FX276.lcm
 批处理文件名: RC\$QTL-4100 - 20250106-rcqx-FX276.lcb
 样品瓶号: 2-38
 进样体积: 20 μl 版本号:6.115
 进样时间: 2025/01/06 17:37:29 实验者: jiangjinwei
 处理时间 (V2): 2025/01/07 11:15:54 处理者: jiangjinwei
 仪器型号: SHIMADZU LC-2050C(FX276)

<色谱图>

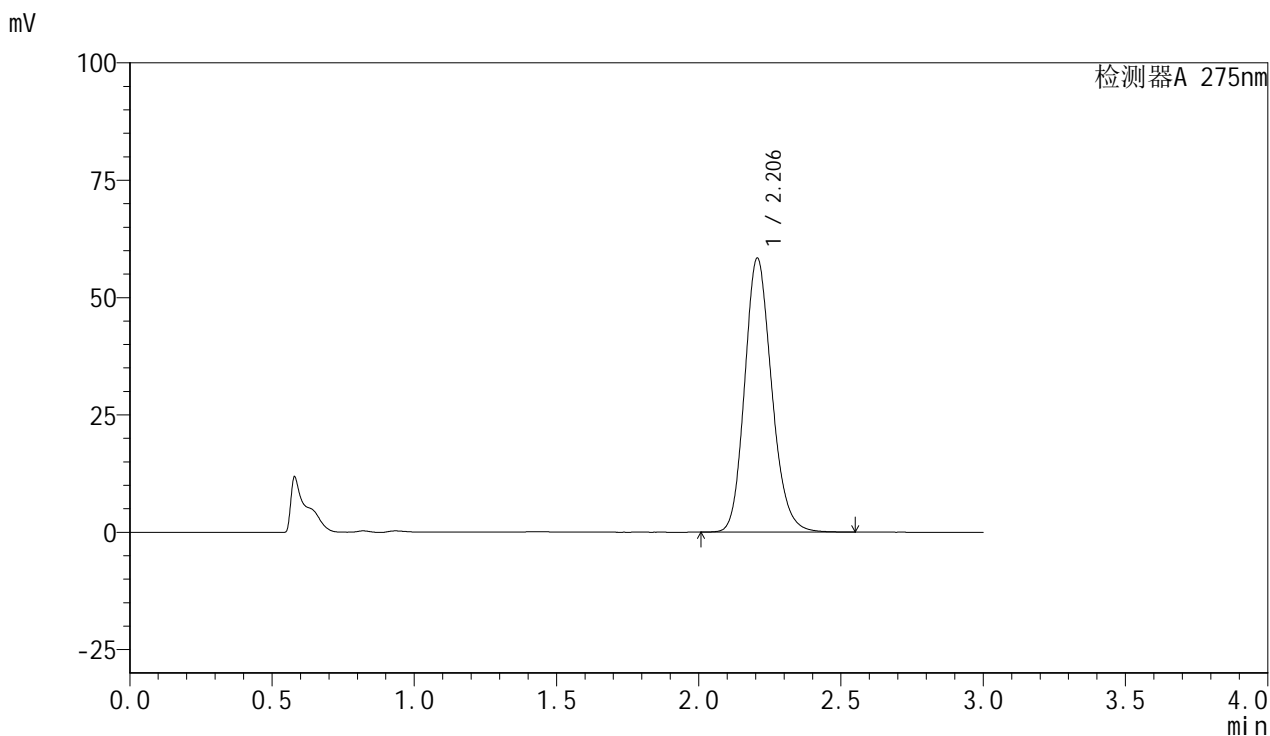

<峰表>

检测器A 275nm

峰号	保留时间	面积	面积%	高度	理论塔板数(USP)	拖尾因子	分离度(USP)
1	2.206	385923	100.000	58390	2632	1.168	--
总计		385923	100.000	58390			



QTL-4100

<样品信息>

色谱柱:XB-C18(50mm*4.6mm,5μm) 流速:1.0ml/min
 柱温:30°C 波长:275nm
 数据文件名: RC\$QTL-4100 - 27-8/27-384-2 - cbzj-3001Ap-rcqx-pH1.0jz-jyx2-10min-P6.lcd
 方法文件名: RC\$QTL-4100 - QTL-4100-rcff-FX276.lcm
 批处理文件名: RC\$QTL-4100 - 20250106-rcqx-FX276.lcb
 样品瓶号: 2-47
 进样体积: 20 μl 版本号:6.115
 进样时间: 2025/01/06 17:40:53 实验者: jiangjinwei
 处理时间 (V2): 2025/01/07 11:15:57 处理者: jiangjinwei
 仪器型号: SHIMADZU LC-2050C(FX276)

<色谱图>

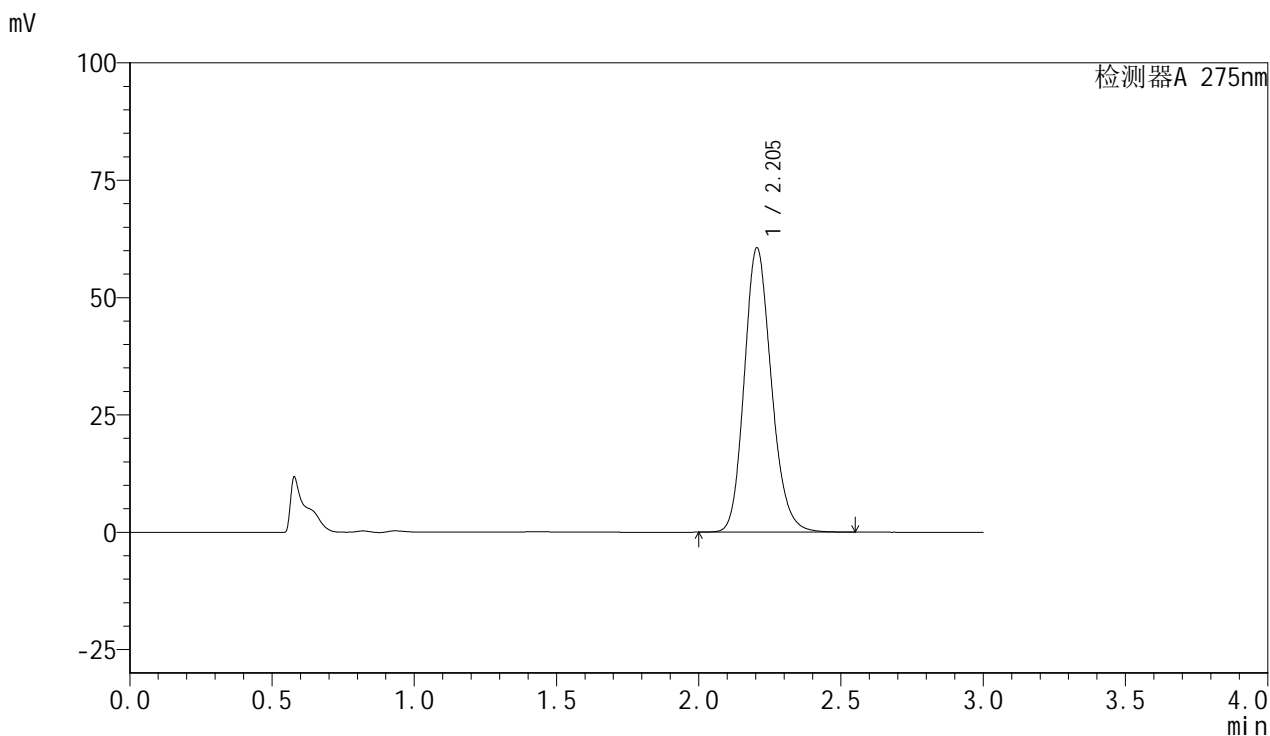

<峰表>

检测器A 275nm

峰号	保留时间	面积	面积%	高度	理论塔板数(USP)	拖尾因子	分离度(USP)
1	2.205	401594	100.000	60594	2613	1.169	--
总计		401594	100.000	60594			



QTL-4100

<样品信息>

色谱柱:XB-C18(50mm*4.6mm,5μm) 流速:1.0ml/min
 柱温:30°C 波长:275nm
 数据文件名: RC\$QTL-4100 - 27-8/27-385-2 - cbzj-3001Ap-rcqx-pH1.0jz-jyx2-15min-P1.lcd
 方法文件名: RC\$QTL-4100 - QTL-4100-rcff-FX276.lcm
 批处理文件名: RC\$QTL-4100 - 20250106-rcqx-FX276.lcb
 样品瓶号: 2-3
 进样体积: 20 μl 版本号:6.115
 进样时间: 2025/01/06 17:44:17 实验者: jiangjinwei
 处理时间 (V2): 2025/01/07 11:15:59 处理者: jiangjinwei
 仪器型号: SHIMADZU LC-2050C(FX276)

<色谱图>

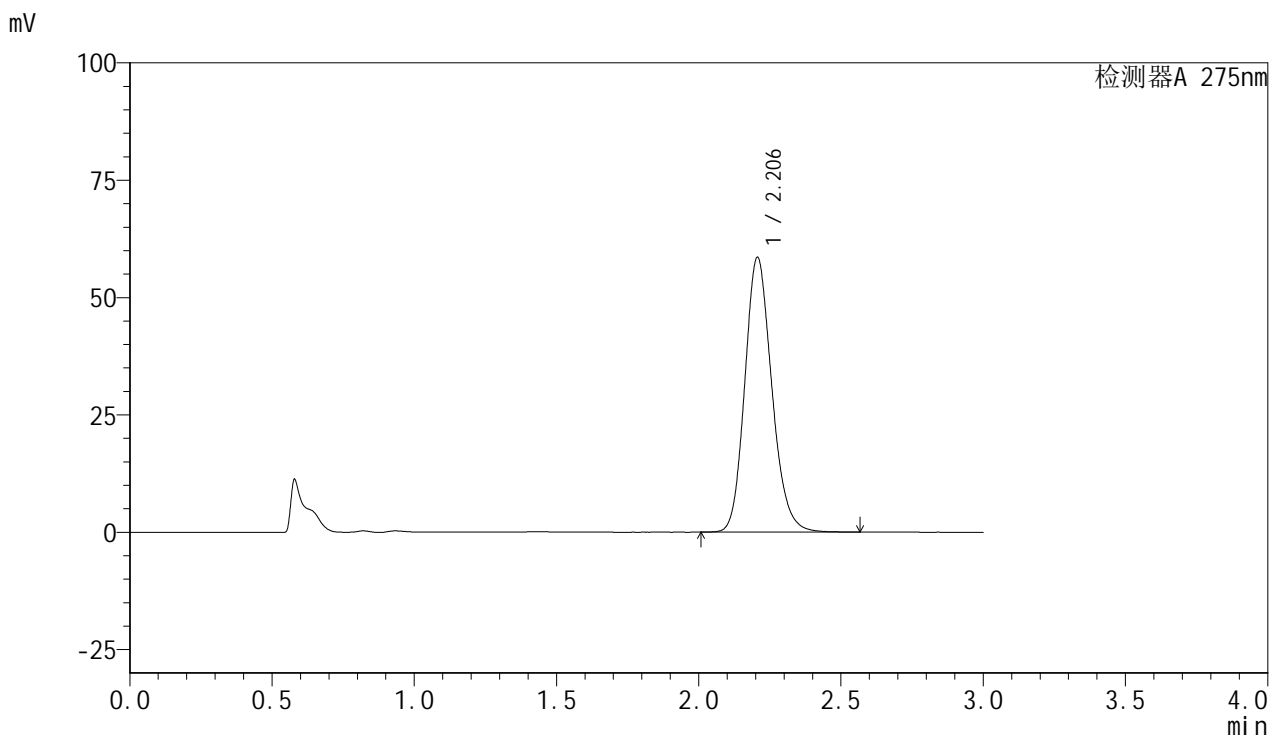

<峰表>

检测器A 275nm

峰号	保留时间	面积	面积%	高度	理论塔板数(USP)	拖尾因子	分离度(USP)
1	2.206	386915	100.000	58539	2632	1.167	--
总计		386915	100.000	58539			



QTL-4100

<样品信息>

色谱柱:XB-C18(50mm*4.6mm,5μm) 流速:1.0ml/min
 柱温:30°C 波长:275nm
 数据文件名: RC\$QTL-4100 - 27-8/27-386-2 - cbzj-3001Ap-rcqx-pH1.0jz-jyx2-15min-P2.lcd
 方法文件名: RC\$QTL-4100 - QTL-4100-rcff-FX276.lcm
 批处理文件名: RC\$QTL-4100 - 20250106-rcqx-FX276.lcb
 样品瓶号: 2-12
 进样体积: 20 μl 版本号:6.115
 进样时间: 2025/01/06 17:47:41 实验者: jiangjinwei
 处理时间 (V2): 2025/01/07 11:16:02 处理者: jiangjinwei
 仪器型号: SHIMADZU LC-2050C(FX276)

<色谱图>

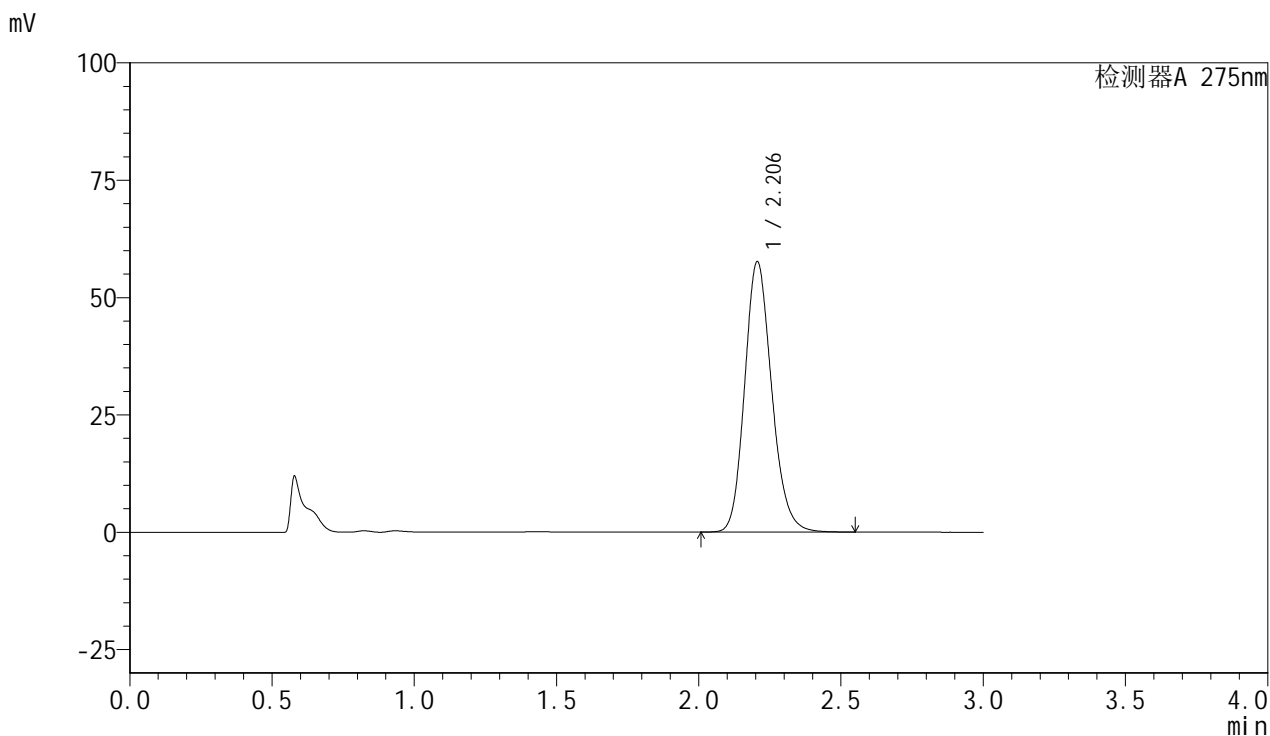

<峰表>

检测器A 275nm

峰号	保留时间	面积	面积%	高度	理论塔板数(USP)	拖尾因子	分离度(USP)
1	2.206	381320	100.000	57644	2626	1.167	--
总计		381320	100.000	57644			



QTL-4100

<样品信息>

色谱柱:XB-C18(50mm*4.6mm,5µm) 流速:1.0ml/min
 柱温:30°C 波长:275nm
 数据文件名: RC\$QTL-4100 - 27-8/27-387-2 - cbzj-3001Ap-rcqx-pH1.0jz-jyx2-15min-P3.lcd
 方法文件名: RC\$QTL-4100 - QTL-4100-rcff-FX276.lcm
 批处理文件名: RC\$QTL-4100 - 20250106-rcqx-FX276.lcb
 样品瓶号: 2-21
 进样体积: 20 µl 版本号:6.115
 进样时间: 2025/01/06 17:51:05 实验者: jiangjinwei
 处理时间 (V2): 2025/01/07 11:16:05 处理者: jiangjinwei
 仪器型号: SHIMADZU LC-2050C(FX276)

<色谱图>

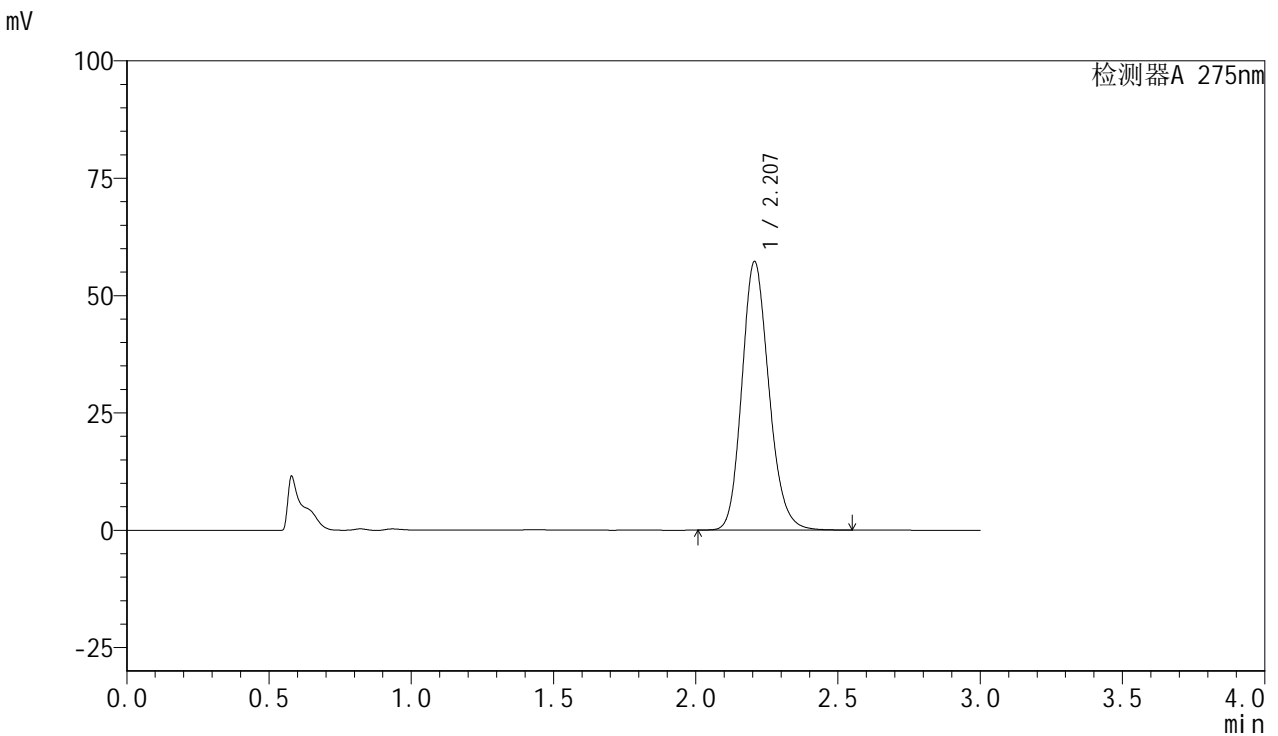

<峰表>

检测器A 275nm

峰号	保留时间	面积	面积%	高度	理论塔板数(USP)	拖尾因子	分离度(USP)
1	2.207	378631	100.000	57215	2629	1.168	--
总计		378631	100.000	57215			



QTL-4100

<样品信息>

色谱柱:XB-C18(50mm*4.6mm,5μm) 流速:1.0ml/min
 柱温:30°C 波长:275nm
 数据文件名: RC\$QTL-4100 - 27-8/27-388-2 - cbzj-3001Ap-rcqx-pH1.0jz-jyx2-15min-P4.lcd
 方法文件名: RC\$QTL-4100 - QTL-4100-rcff-FX276.lcm
 批处理文件名: RC\$QTL-4100 - 20250106-rcqx-FX276.lcb
 样品瓶号: 2-30
 进样体积: 20 μl 版本号:6.115
 进样时间: 2025/01/06 17:54:29 实验者: jiangjinwei
 处理时间 (V2): 2025/01/07 11:16:07 处理者: jiangjinwei
 仪器型号: SHIMADZU LC-2050C(FX276)

<色谱图>

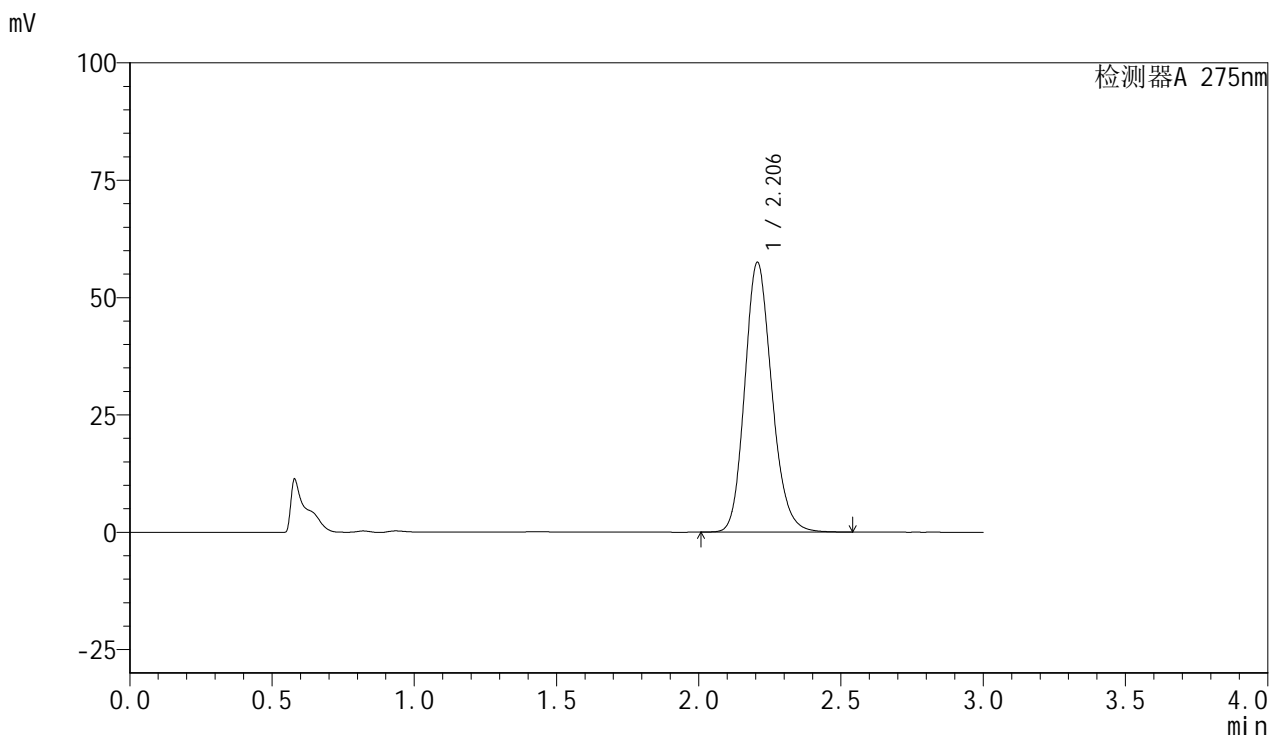

<峰表>

检测器A 275nm

峰号	保留时间	面积	面积%	高度	理论塔板数(USP)	拖尾因子	分离度(USP)
1	2.206	380437	100.000	57479	2624	1.168	--
总计		380437	100.000	57479			



QTL-4100

<样品信息>

色谱柱:XB-C18(50mm*4.6mm,5μm) 流速:1.0ml/min
 柱温:30°C 波长:275nm
 数据文件名: RC\$QTL-4100 - 27-8/27-389-2 - cbzj-3001Ap-rcqx-pH1.0jz-jyx2-15min-P5.lcd
 方法文件名: RC\$QTL-4100 - QTL-4100-rcff-FX276.lcm
 批处理文件名: RC\$QTL-4100 - 20250106-rcqx-FX276.lcb
 样品瓶号: 2-39
 进样体积: 20 μl 版本号:6.115
 进样时间: 2025/01/06 17:57:53 实验者: jiangjinwei
 处理时间 (V2): 2025/01/07 11:16:10 处理者: jiangjinwei
 仪器型号: SHIMADZU LC-2050C(FX276)

<色谱图>

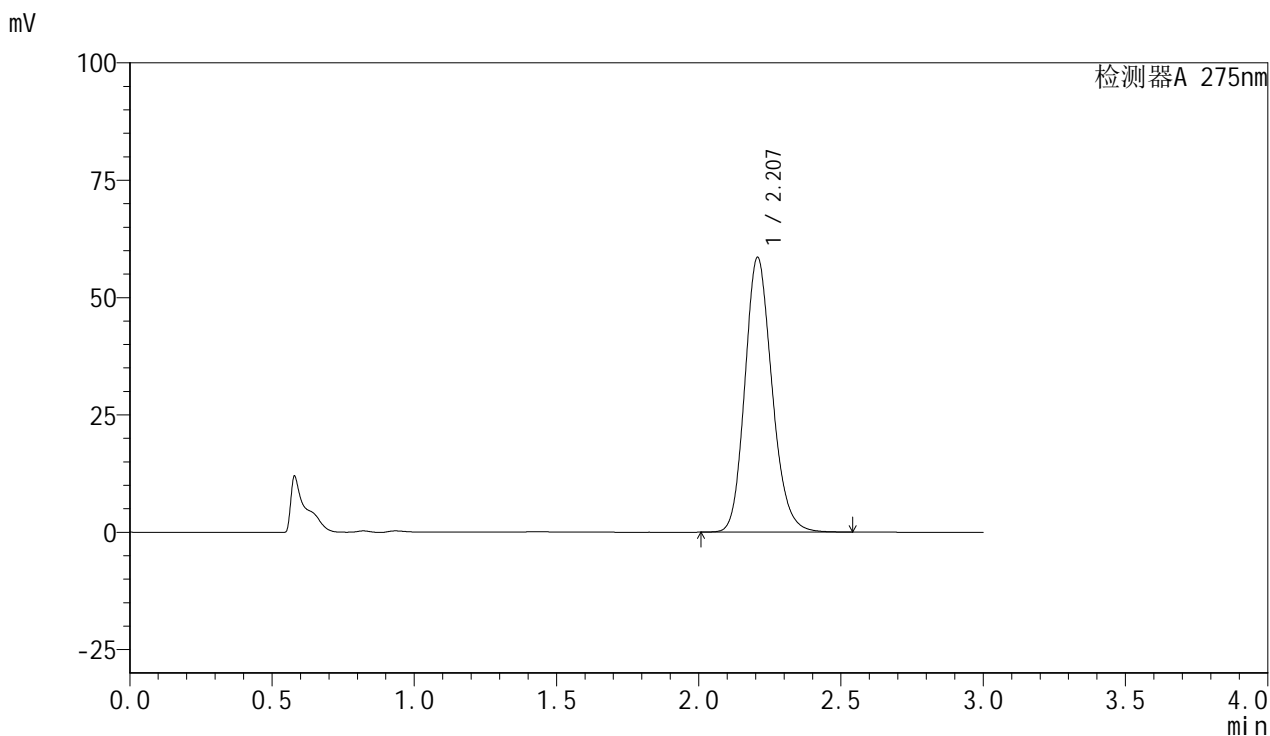

<峰表>

检测器A 275nm

峰号	保留时间	面积	面积%	高度	理论塔板数(USP)	拖尾因子	分离度(USP)
1	2.207	388481	100.000	58511	2612	1.169	--
总计		388481	100.000	58511			

<样品信息>

色谱柱:XB-C18(50mm*4.6mm,5 μ m) 流速:1.0ml/min
柱温:30 $^{\circ}$ C 波长:275nm
数据文件名: RC\$QTL-4100 - 27-8/27-390-2 - cbzj-3001Ap-rcqx-pH1.0jz-jyx2-15min-P6.lcd
方法文件名: RC\$QTL-4100 - QTL-4100-rcff-FX276.lcm
批处理文件名: RC\$QTL-4100 - 20250106-rcqx-FX276.lcb
样品瓶号: 2-48
进样体积: 20 μ l 版本号: 6.115
进样时间: 2025/01/06 18:01:17 实验者: jiangjinwei
处理时间 (V2): 2025/01/07 11:16:12 处理者: jiangjinwei
仪器型号: SHIMADZU LC-2050C(FX276)

<色谱图>

mV

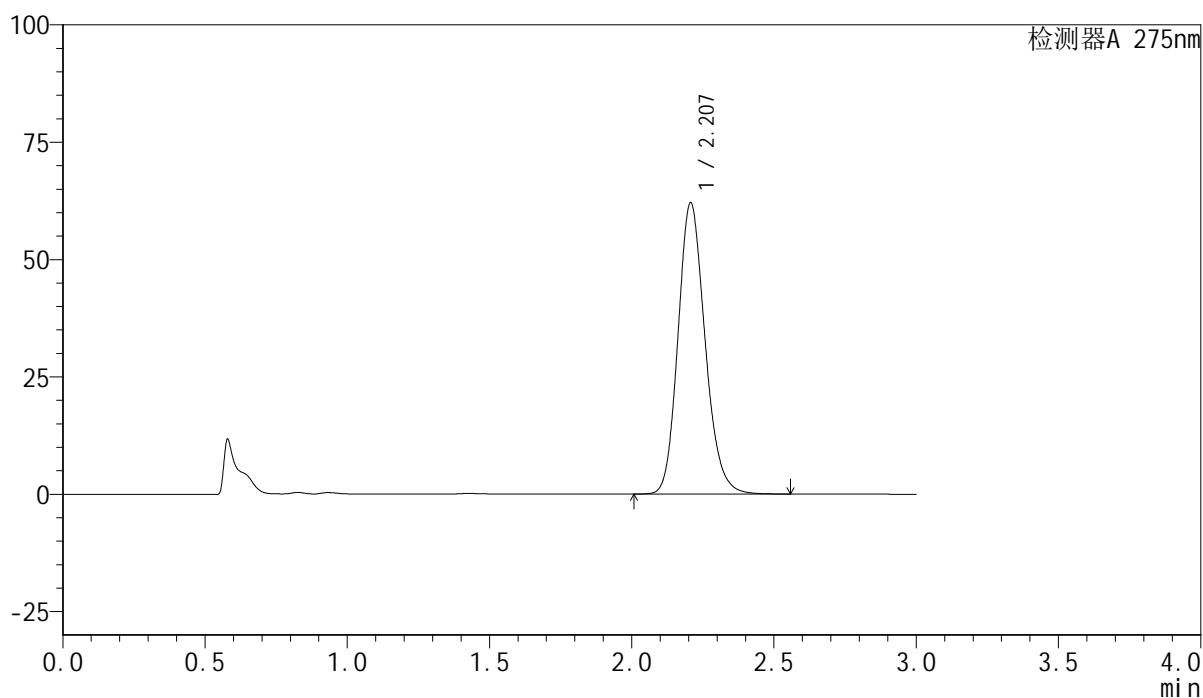

<峰表>

检测器A 275nm

峰号	保留时间	面积	面积%	高度	理论塔板数(USP)	拖尾因子	分离度(USP)
1	2.207	410786	100.000	62019	2629	1.168	--
总计		410786	100.000	62019			



QTL-4100

<样品信息>

色谱柱:XB-C18(50mm*4.6mm,5µm) 流速:1.0ml/min
 柱温:30°C 波长:275nm
 数据文件名: RC\$QTL-4100 - 27-8/27-391-2 - cbzj-3001Ap-rcqx-pH1.0jz-jyx2-20min-P1.lcd
 方法文件名: RC\$QTL-4100 - QTL-4100-rcff-FX276.lcm
 批处理文件名: RC\$QTL-4100 - 20250106-rcqx-FX276.lcb
 样品瓶号: 2-4
 进样体积: 20 µl 版本号: 6.115
 进样时间: 2025/01/06 18:04:42 实验者: jiangjinwei
 处理时间 (V2): 2025/01/07 11:16:15 处理者: jiangjinwei
 仪器型号: SHIMADZU LC-2050C(FX276)

<色谱图>

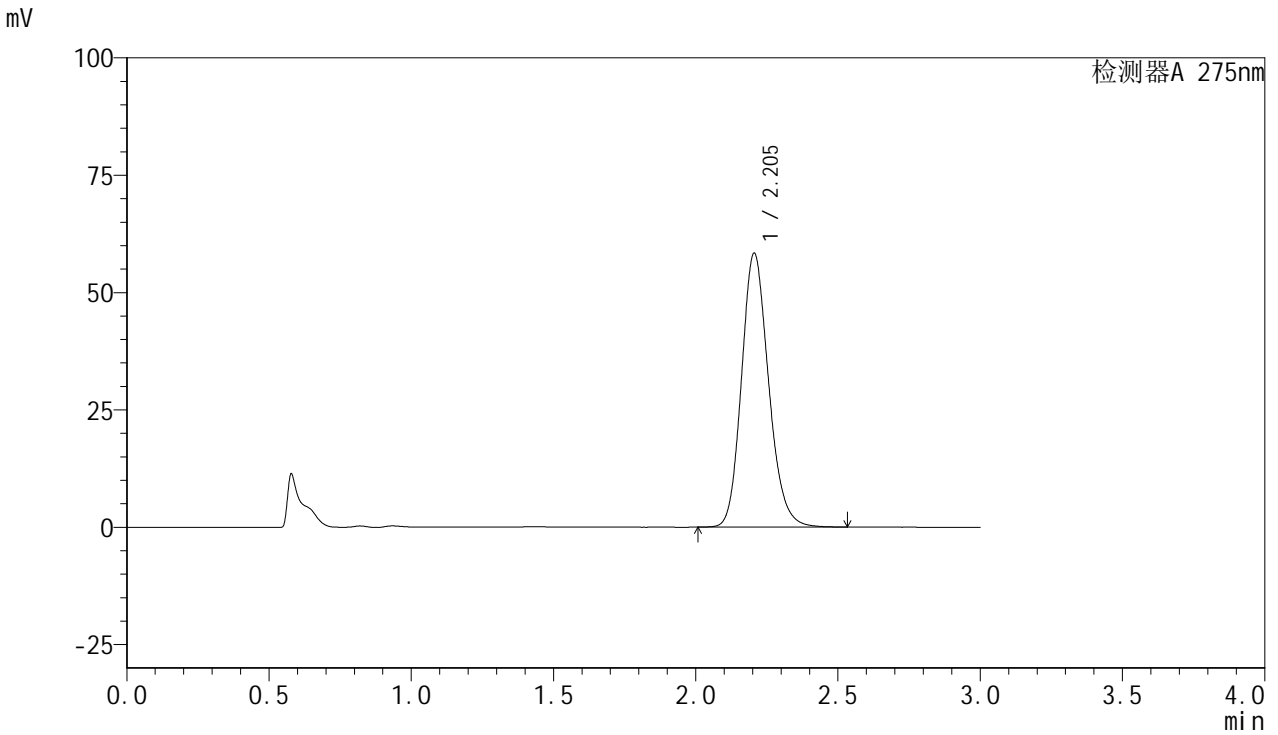

<峰表>

检测器A 275nm

峰号	保留时间	面积	面积%	高度	理论塔板数(USP)	拖尾因子	分离度(USP)
1	2.205	386719	100.000	58369	2616	1.168	--
总计		386719	100.000	58369			

<样品信息>

色谱柱:XB-C18(50mm*4.6mm,5 μ m) 流速:1.0ml/min
柱温:30 $^{\circ}$ C 波长:275nm
数据文件名: RC\$QTL-4100 - 27-8/27-392-2 - cbzj-3001Ap-rcqx-pH1.0jz-jyx2-20min-P2.lcd
方法文件名: RC\$QTL-4100 - QTL-4100-rcff-FX276.lcm
批处理文件名: RC\$QTL-4100 - 20250106-rcqx-FX276.lcb
样品瓶号: 2-13
进样体积: 20 μ l 版本号: 6.115
进样时间: 2025/01/06 18:08:06 实验者: jiangjinwei
处理时间 (V2): 2025/01/07 11:16:18 处理者: jiangjinwei
仪器型号: SHIMADZU LC-2050C(FX276)

<色谱图>

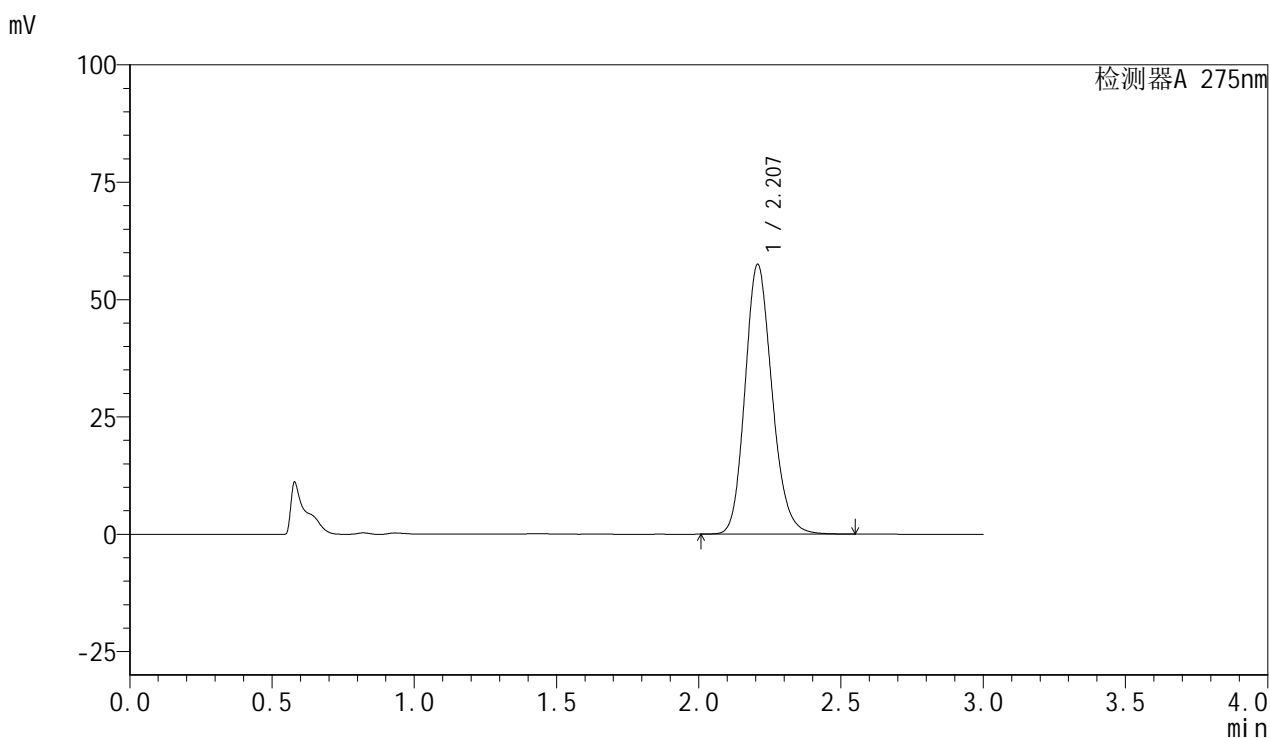

<峰表>

检测器A 275nm

峰号	保留时间	面积	面积%	高度	理论塔板数(USP)	拖尾因子	分离度(USP)
1	2.207	380076	100.000	57431	2633	1.166	--
总计		380076	100.000	57431			



QTL-4100

<样品信息>

色谱柱:XB-C18(50mm*4.6mm,5μm) 流速:1.0ml/min
 柱温:30°C 波长:275nm
 数据文件名: RC\$QTL-4100 - 27-8/27-393-2 - cbzj-3001Ap-rcqx-pH1.0jz-jyx2-20min-P3.lcd
 方法文件名: RC\$QTL-4100 - QTL-4100-rcff-FX276.lcm
 批处理文件名: RC\$QTL-4100 - 20250106-rcqx-FX276.lcb
 样品瓶号: 2-22
 进样体积: 20 μl 版本号:6.115
 进样时间: 2025/01/06 18:11:30 实验者: jiangjinwei
 处理时间 (V2): 2025/01/07 11:16:21 处理者: jiangjinwei
 仪器型号: SHIMADZU LC-2050C(FX276)

<色谱图>

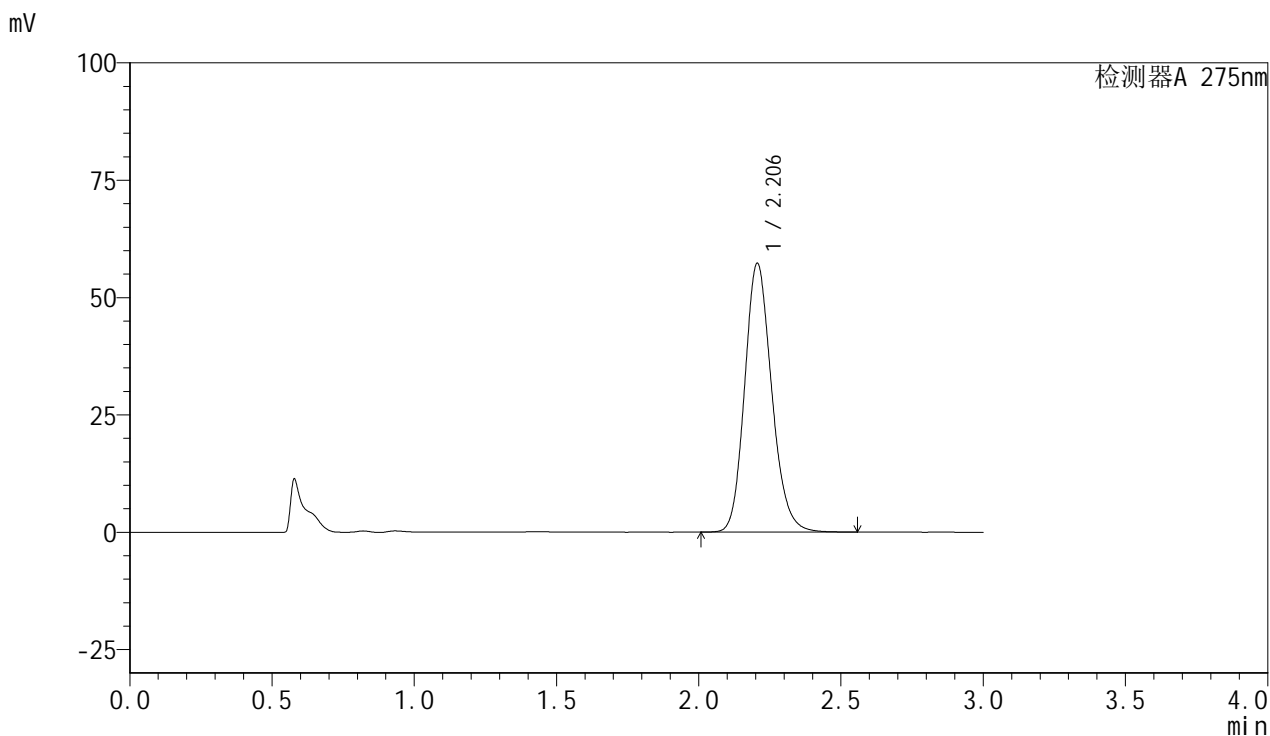

<峰表>

检测器A 275nm

峰号	保留时间	面积	面积%	高度	理论塔板数(USP)	拖尾因子	分离度(USP)
1	2.206	379072	100.000	57283	2625	1.167	--
总计		379072	100.000	57283			



QTL-4100

<样品信息>

色谱柱:XB-C18(50mm*4.6mm,5μm) 流速:1.0ml/min
 柱温:30°C 波长:275nm
 数据文件名: RC\$QTL-4100 - 27-8/27-394-2 - cbzj-3001Ap-rcqx-pH1.0jz-jyx2-20min-P4.lcd
 方法文件名: RC\$QTL-4100 - QTL-4100-rcff-FX276.lcm
 批处理文件名: RC\$QTL-4100 - 20250106-rcqx-FX276.lcb
 样品瓶号: 2-31
 进样体积: 20 μl 版本号:6.115
 进样时间: 2025/01/06 18:14:55 实验者: jiangjinwei
 处理时间 (V2): 2025/01/07 11:16:23 处理者: jiangjinwei
 仪器型号: SHIMADZU LC-2050C(FX276)

<色谱图>

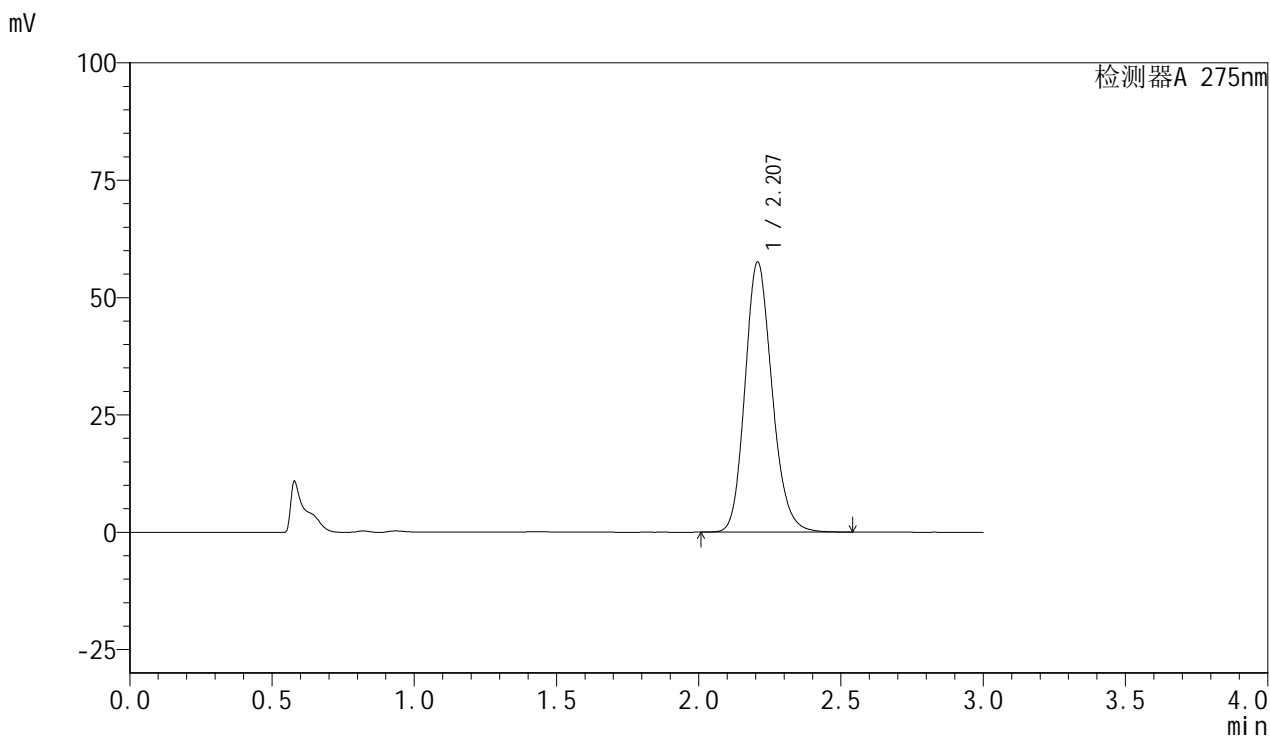

<峰表>

检测器A 275nm

峰号	保留时间	面积	面积%	高度	理论塔板数(USP)	拖尾因子	分离度(USP)
1	2.207	381111	100.000	57517	2626	1.167	--
总计		381111	100.000	57517			



QTL-4100

<样品信息>

色谱柱:XB-C18(50mm*4.6mm,5µm) 流速:1.0ml/min
 柱温:30°C 波长:275nm
 数据文件名: RC\$QTL-4100 - 27-8/27-395-2 - cbzj-3001Ap-rcqx-pH1.0jz-jyx2-20min-P5.lcd
 方法文件名: RC\$QTL-4100 - QTL-4100-rcff-FX276.lcm
 批处理文件名: RC\$QTL-4100 - 20250106-rcqx-FX276.lcb
 样品瓶号: 2-40
 进样体积: 20 µl 版本号:6.115
 进样时间: 2025/01/06 18:18:18 实验者: jiangjinwei
 处理时间 (V2): 2025/01/07 11:16:26 处理者: jiangjinwei
 仪器型号: SHIMADZU LC-2050C(FX276)

<色谱图>

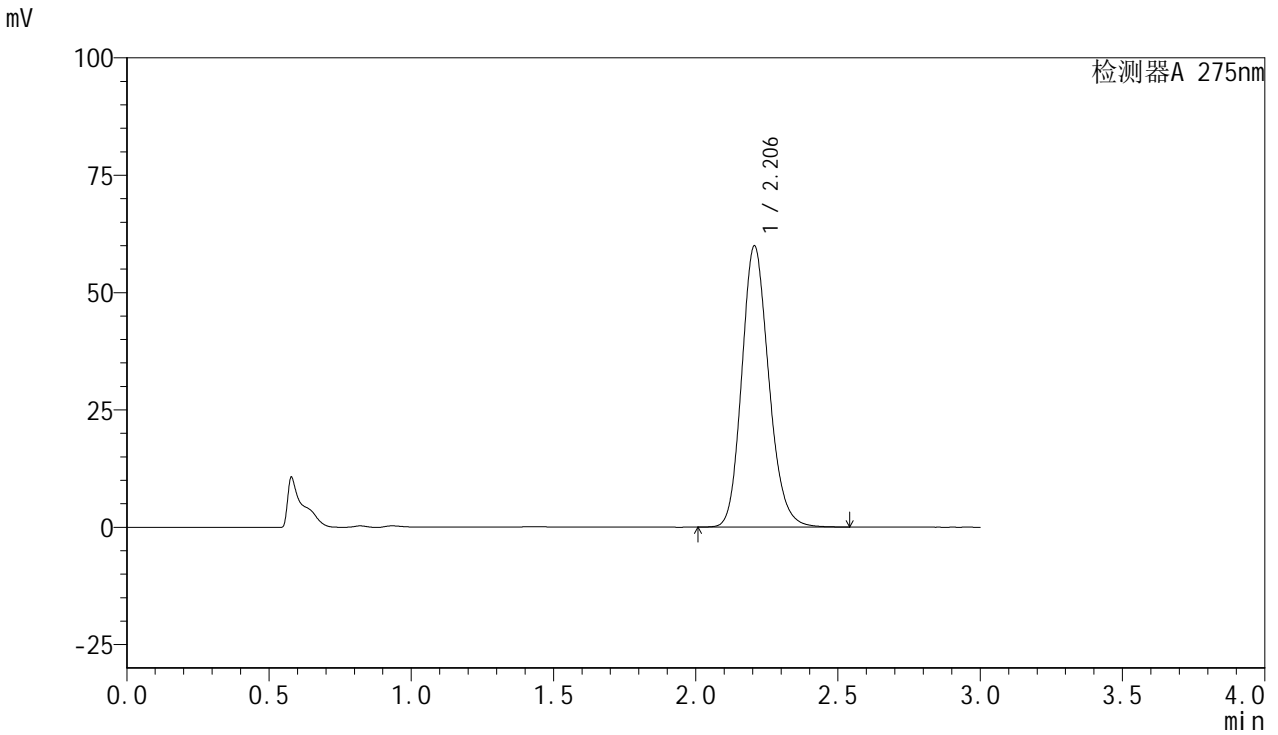

<峰表>

检测器A 275nm

峰号	保留时间	面积	面积%	高度	理论塔板数(USP)	拖尾因子	分离度(USP)
1	2.206	396305	100.000	59916	2626	1.167	--
总计		396305	100.000	59916			

<样品信息>

色谱柱:XB-C18(50mm*4.6mm,5 μ m) 流速:1.0ml/min
柱温:30 $^{\circ}$ C 波长:275nm
数据文件名: RC\$QTL-4100 - 27-8/27-396-2 - cbzj-3001Ap-rcqx-pH1.0jz-jyx2-20min-P6.lcd
方法文件名: RC\$QTL-4100 - QTL-4100-rcff-FX276.lcm
批处理文件名: RC\$QTL-4100 - 20250106-rcqx-FX276.lcb
样品瓶号: 2-49
进样体积: 20 μ l 版本号: 6.115
进样时间: 2025/01/06 18:21:42 实验者: jiangjinwei
处理时间 (V2): 2025/01/07 11:16:29 处理者: jiangjinwei
仪器型号: SHIMADZU LC-2050C(FX276)

<色谱图>

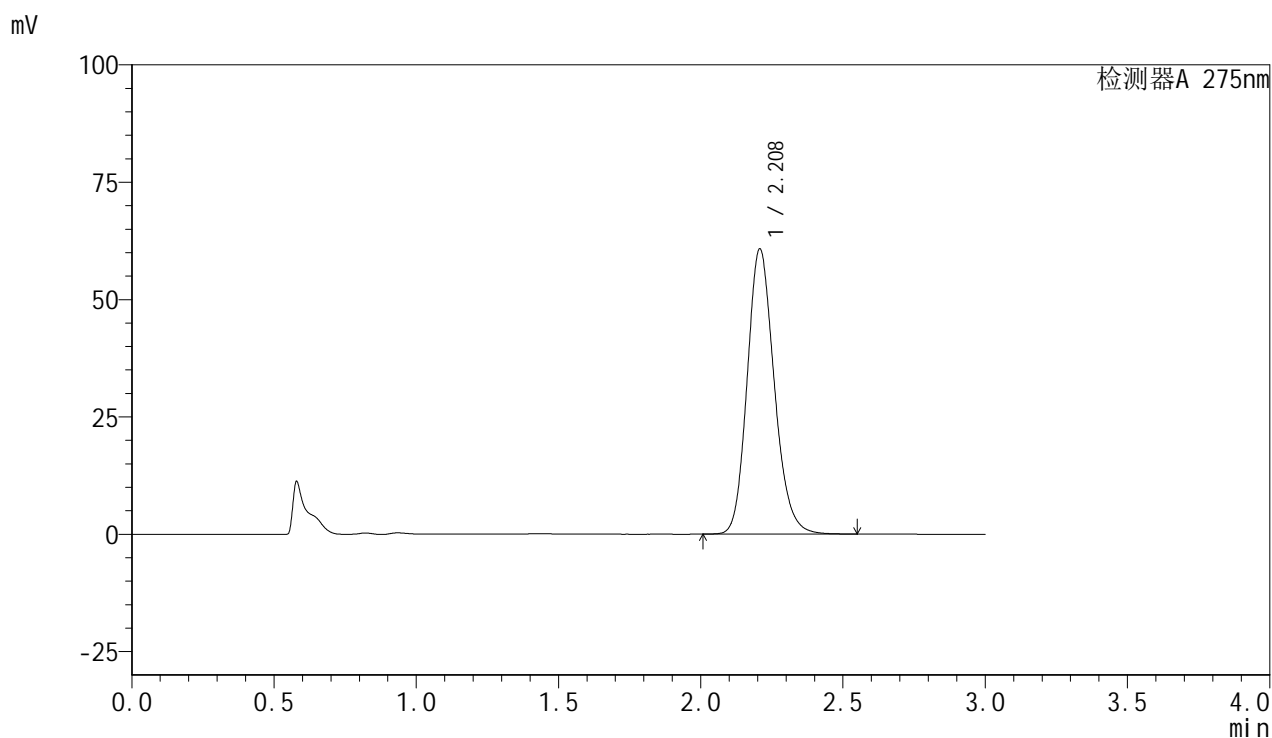

<峰表>

检测器A 275nm

峰号	保留时间	面积	面积%	高度	理论塔板数(USP)	拖尾因子	分离度(USP)
1	2.208	402839	100.000	60685	2620	1.169	--
总计		402839	100.000	60685			



QTL-4100

<样品信息>

色谱柱:XB-C18(50mm*4.6mm,5µm) 流速:1.0ml/min
 柱温:30°C 波长:275nm
 数据文件名: RC\$QTL-4100 - 27-8/27-397-2 - cbzj-3001Ap-rcqx-pH1.0jz-jyx2-30min-P1.lcd
 方法文件名: RC\$QTL-4100 - QTL-4100-rcff-FX276.lcm
 批处理文件名: RC\$QTL-4100 - 20250106-rcqx-FX276.lcb
 样品瓶号: 2-5
 进样体积: 20 µl 版本号:6.115
 进样时间: 2025/01/06 18:25:07 实验者: jiangjinwei
 处理时间 (V2): 2025/01/07 11:16:31 处理者: jiangjinwei
 仪器型号: SHIMADZU LC-2050C(FX276)

<色谱图>

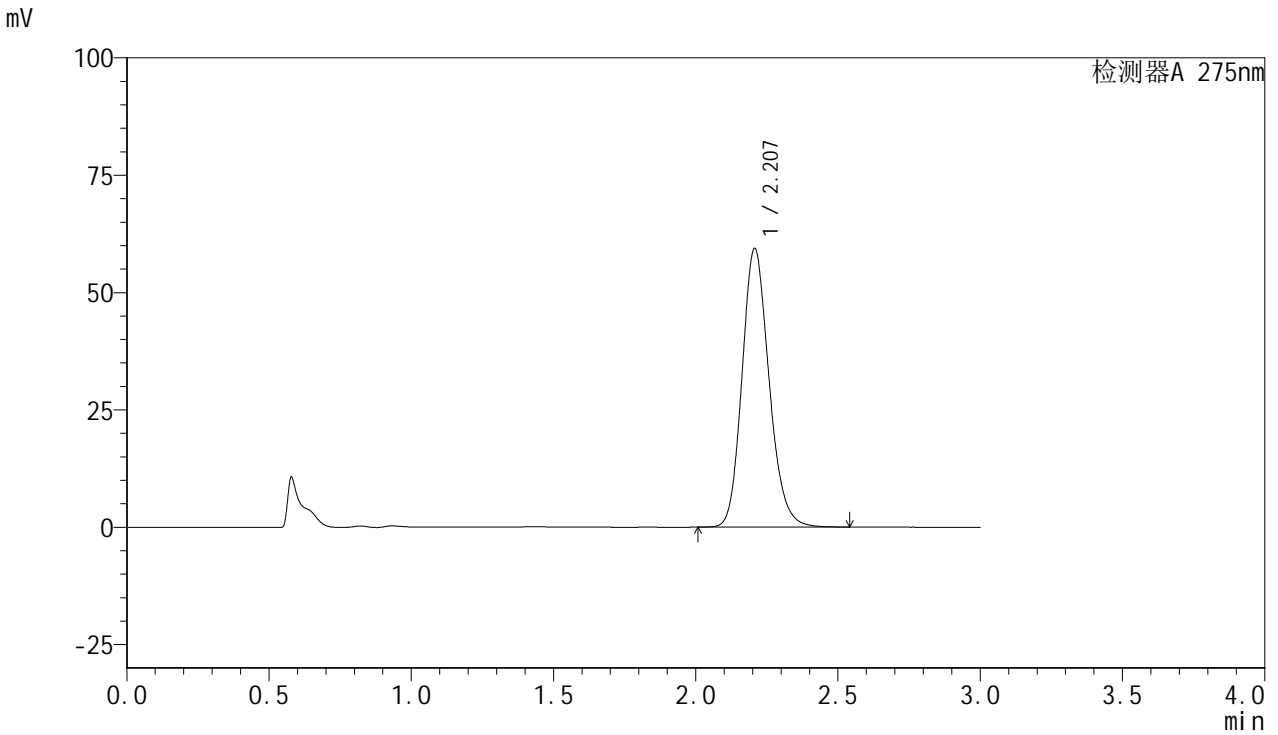

<峰表>

检测器A 275nm

峰号	保留时间	面积	面积%	高度	理论塔板数(USP)	拖尾因子	分离度(USP)
1	2.207	392548	100.000	59318	2631	1.168	--
总计		392548	100.000	59318			

<样品信息>

色谱柱:XB-C18(50mm*4.6mm,5 μ m) 流速:1.0ml/min
柱温:30 $^{\circ}$ C 波长:275nm
数据文件名: RC\$QTL-4100 - 27-8/27-398-2 - cbzj-3001Ap-rcqx-pH1.0jz-jyx2-30min-P2.lcd
方法文件名: RC\$QTL-4100 - QTL-4100-rcff-FX276.lcm
批处理文件名: RC\$QTL-4100 - 20250106-rcqx-FX276.lcb
样品瓶号: 2-14
进样体积: 20 μ l 版本号: 6.115
进样时间: 2025/01/06 18:28:32 实验者: jiangjinwei
处理时间 (V2): 2025/01/07 11:16:34 处理者: jiangjinwei
仪器型号: SHIMADZU LC-2050C(FX276)

<色谱图>

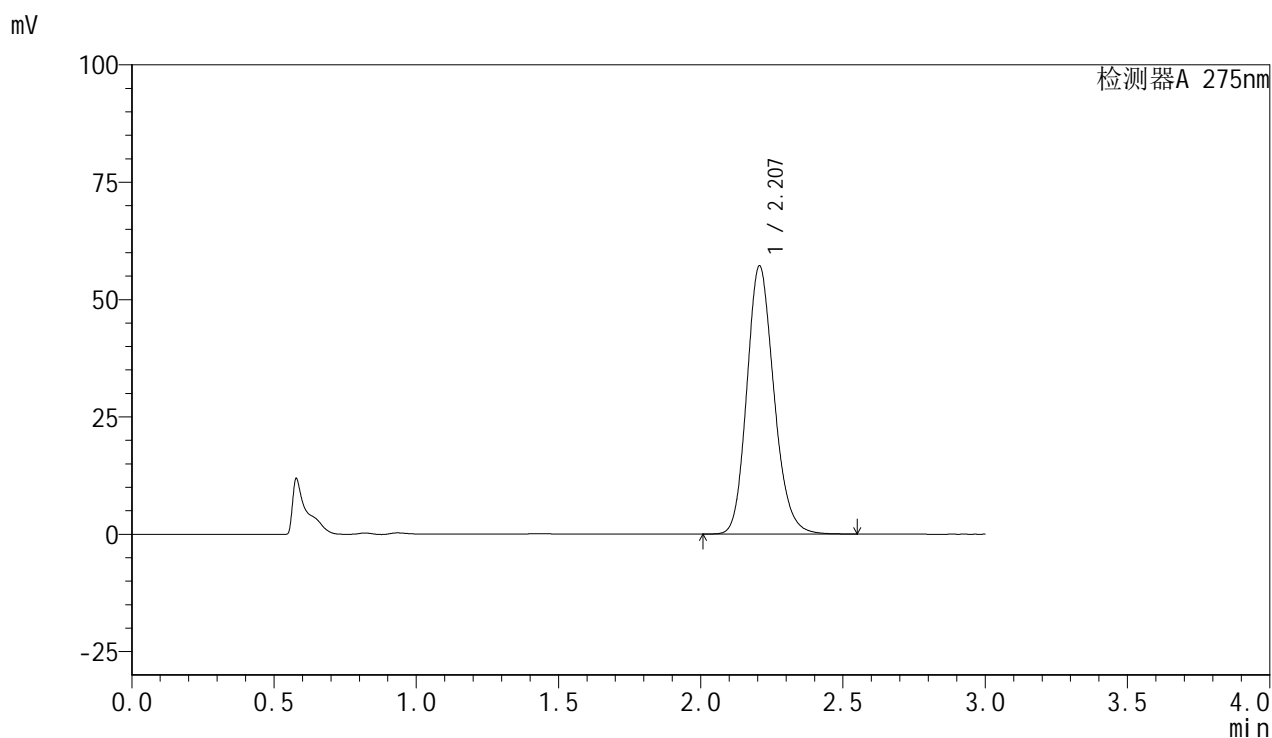

<峰表>

检测器A 275nm

峰号	保留时间	面积	面积%	高度	理论塔板数(USP)	拖尾因子	分离度(USP)
1	2.207	378880	100.000	57141	2619	1.170	--
总计		378880	100.000	57141			



QTL-4100

<样品信息>

色谱柱:XB-C18(50mm*4.6mm,5μm) 流速:1.0ml/min
 柱温:30°C 波长:275nm
 数据文件名: RC\$QTL-4100 - 27-8/27-399-2 - cbzj-3001Ap-rcqx-pH1.0jz-jyx2-30min-P3.lcd
 方法文件名: RC\$QTL-4100 - QTL-4100-rcff-FX276.lcm
 批处理文件名: RC\$QTL-4100 - 20250106-rcqx-FX276.lcb
 样品瓶号: 2-23
 进样体积: 20 μl 版本号:6.115
 进样时间: 2025/01/06 18:31:57 实验者: jiangjinwei
 处理时间 (V2): 2025/01/07 11:16:37 处理者: jiangjinwei
 仪器型号: SHIMADZU LC-2050C(FX276)

<色谱图>

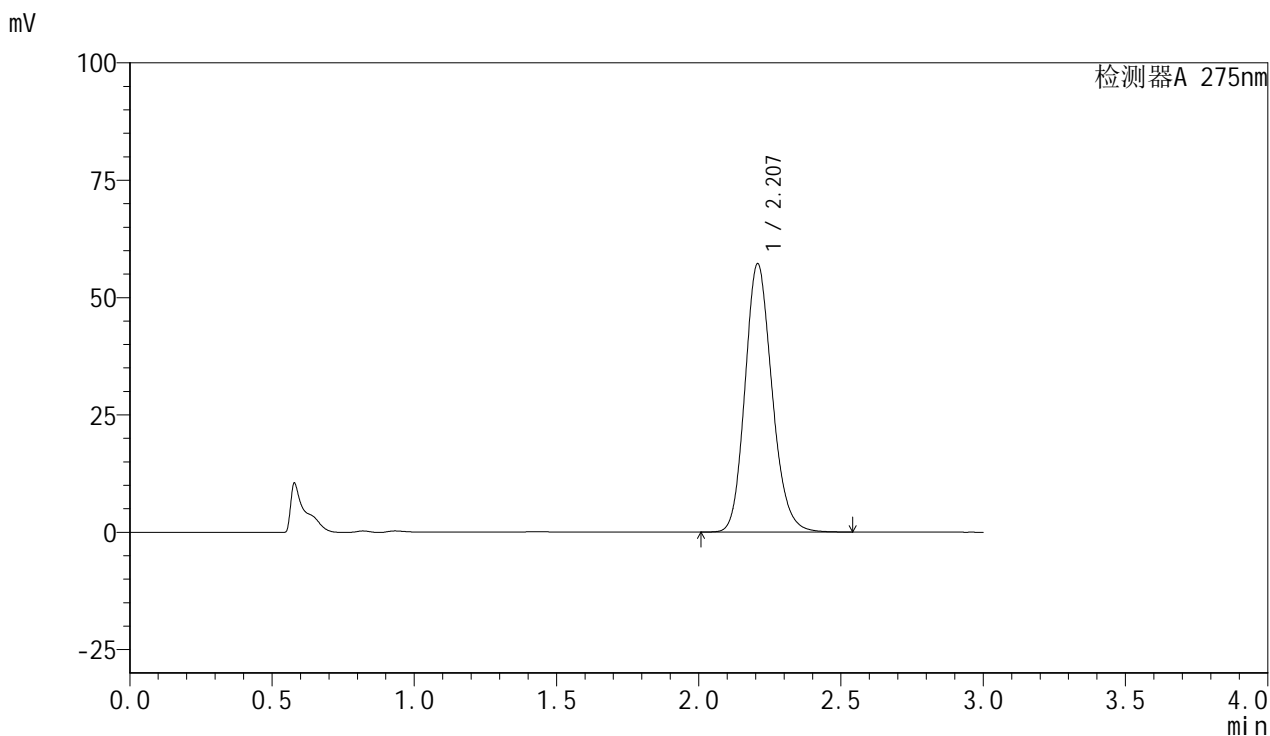

<峰表>

检测器A 275nm

峰号	保留时间	面积	面积%	高度	理论塔板数(USP)	拖尾因子	分离度(USP)
1	2.207	378197	100.000	57129	2628	1.165	--
总计		378197	100.000	57129			



QTL-4100

<样品信息>

色谱柱:XB-C18(50mm*4.6mm,5μm) 流速:1.0ml/min
 柱温:30°C 波长:275nm
 数据文件名: RC\$QTL-4100 - 27-8/27-400-2 - cbzj-3001Ap-rcqx-pH1.0jz-jyx2-30min-P4.lcd
 方法文件名: RC\$QTL-4100 - QTL-4100-rcff-FX276.lcm
 批处理文件名: RC\$QTL-4100 - 20250106-rcqx-FX276.lcb
 样品瓶号: 2-32
 进样体积: 20 μl 版本号:6.115
 进样时间: 2025/01/06 18:35:21 实验者: jiangjinwei
 处理时间 (V2): 2025/01/07 11:16:39 处理者: jiangjinwei
 仪器型号: SHIMADZU LC-2050C(FX276)

<色谱图>

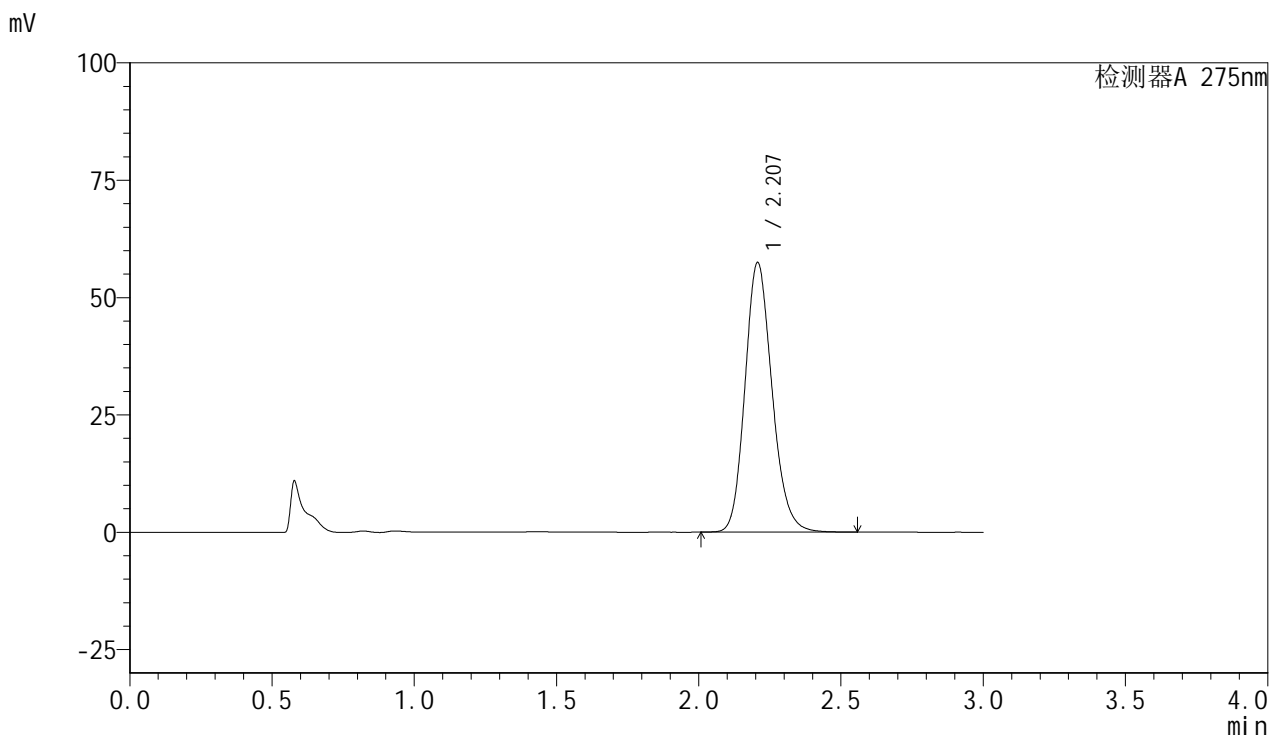

<峰表>

检测器A 275nm

峰号	保留时间	面积	面积%	高度	理论塔板数(USP)	拖尾因子	分离度(USP)
1	2.207	380455	100.000	57406	2625	1.168	--
总计		380455	100.000	57406			



QTL-4100

<样品信息>

色谱柱:XB-C18(50mm*4.6mm,5µm) 流速:1.0ml/min
 柱温:30°C 波长:275nm
 数据文件名: RC\$QTL-4100 - 27-8/27-401-2 - cbzj-3001Ap-rcqx-pH1.0jz-jyx2-30min-P5.lcd
 方法文件名: RC\$QTL-4100 - QTL-4100-rcff-FX276.lcm
 批处理文件名: RC\$QTL-4100 - 20250106-rcqx-FX276.lcb
 样品瓶号: 2-41
 进样体积: 20 µl 版本号:6.115
 进样时间: 2025/01/06 18:38:45 实验者: jiangjinwei
 处理时间 (V2): 2025/01/07 11:16:42 处理者: jiangjinwei
 仪器型号: SHIMADZU LC-2050C(FX276)

<色谱图>

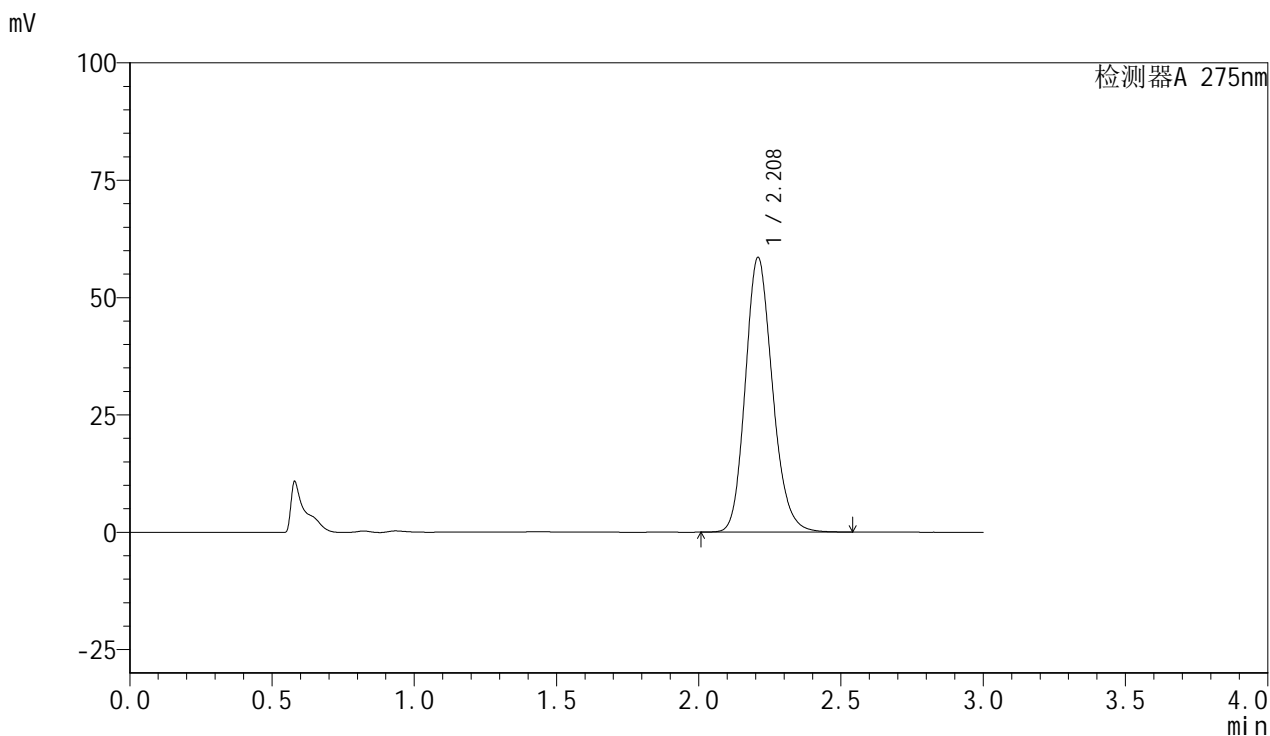

<峰表>

检测器A 275nm

峰号	保留时间	面积	面积%	高度	理论塔板数(USP)	拖尾因子	分离度(USP)
1	2.208	388473	100.000	58365	2615	1.170	--
总计		388473	100.000	58365			



QTL-4100

<样品信息>

色谱柱:XB-C18(50mm*4.6mm,5μm) 流速:1.0ml/min
 柱温:30°C 波长:275nm
 数据文件名: RC\$QTL-4100 - 27-8/27-402-2 - cbzj-3001Ap-rcqx-pH1.0jz-jyx2-30min-P6.lcd
 方法文件名: RC\$QTL-4100 - QTL-4100-rcff-FX276.lcm
 批处理文件名: RC\$QTL-4100 - 20250106-rcqx-FX276.lcb
 样品瓶号: 2-50
 进样体积: 20 μl 版本号:6.115
 进样时间: 2025/01/06 18:42:09 实验者: jiangjinwei
 处理时间 (V2): 2025/01/07 11:16:45 处理者: jiangjinwei
 仪器型号: SHIMADZU LC-2050C(FX276)

<色谱图>

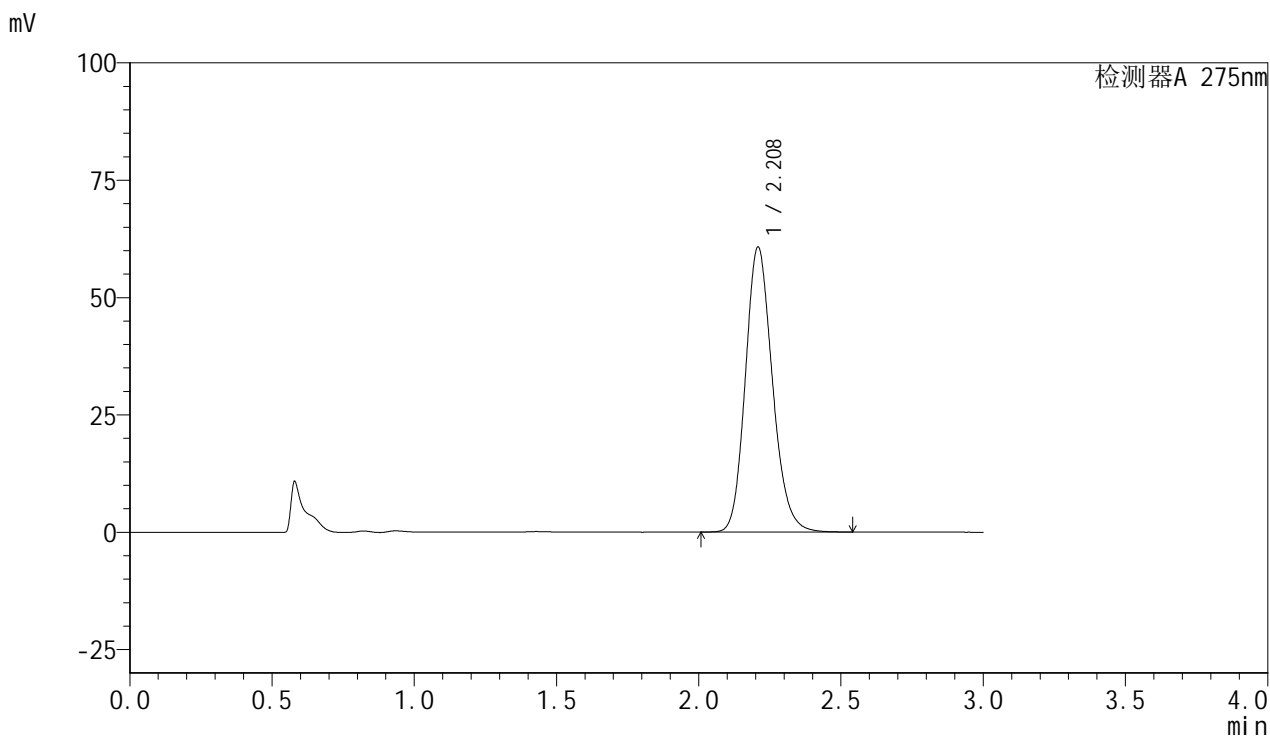

<峰表>

检测器A 275nm

峰号	保留时间	面积	面积%	高度	理论塔板数(USP)	拖尾因子	分离度(USP)
1	2.208	402401	100.000	60567	2625	1.168	--
总计		402401	100.000	60567			



QTL-4100

<样品信息>

色谱柱:XB-C18(50mm*4.6mm,5μm) 流速:1.0ml/min
 柱温:30°C 波长:275nm
 数据文件名: RC\$QTL-4100 - 27-8/27-403-2 - cbzj-3001Ap-rcqx-pH1.0jz-jyx2-jxzs-P1.lcd
 方法文件名: RC\$QTL-4100 - QTL-4100-rcff-FX276.lcm
 批处理文件名: RC\$QTL-4100 - 20250106-rcqx-FX276.lcb
 样品瓶号: 2-6
 进样体积: 20 μl 版本号:6.115
 进样时间: 2025/01/06 18:45:34 实验者: jiangjinwei
 处理时间 (V2): 2025/01/07 11:16:48 处理者: jiangjinwei
 仪器型号: SHIMADZU LC-2050C(FX276)

<色谱图>

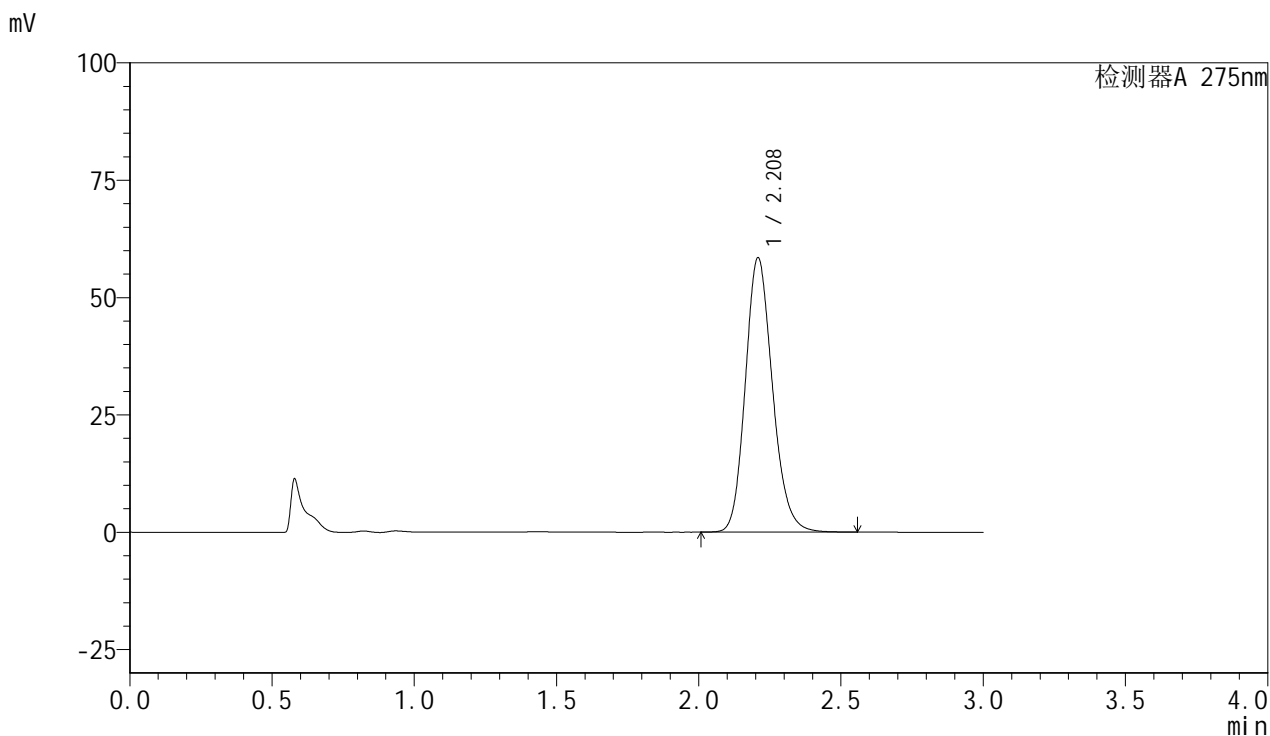

<峰表>

检测器A 275nm

峰号	保留时间	面积	面积%	高度	理论塔板数(USP)	拖尾因子	分离度(USP)
1	2.208	388480	100.000	58301	2611	1.169	--
总计		388480	100.000	58301			



QTL-4100

<样品信息>

色谱柱:XB-C18(50mm*4.6mm,5μm) 流速:1.0ml/min
 柱温:30°C 波长:275nm
 数据文件名: RC\$QTL-4100 - 27-8/27-404-2 - cbzj-3001Ap-rcqx-pH1.0jz-jyx2-jxzs-P2.lcd
 方法文件名: RC\$QTL-4100 - QTL-4100-rcff-FX276.lcm
 批处理文件名: RC\$QTL-4100 - 20250106-rcqx-FX276.lcb
 样品瓶号: 2-15
 进样体积: 20 μl 版本号:6.115
 进样时间: 2025/01/06 18:48:57 实验者: jiangjinwei
 处理时间 (V2): 2025/01/07 11:16:50 处理者: jiangjinwei
 仪器型号: SHIMADZU LC-2050C(FX276)

<色谱图>

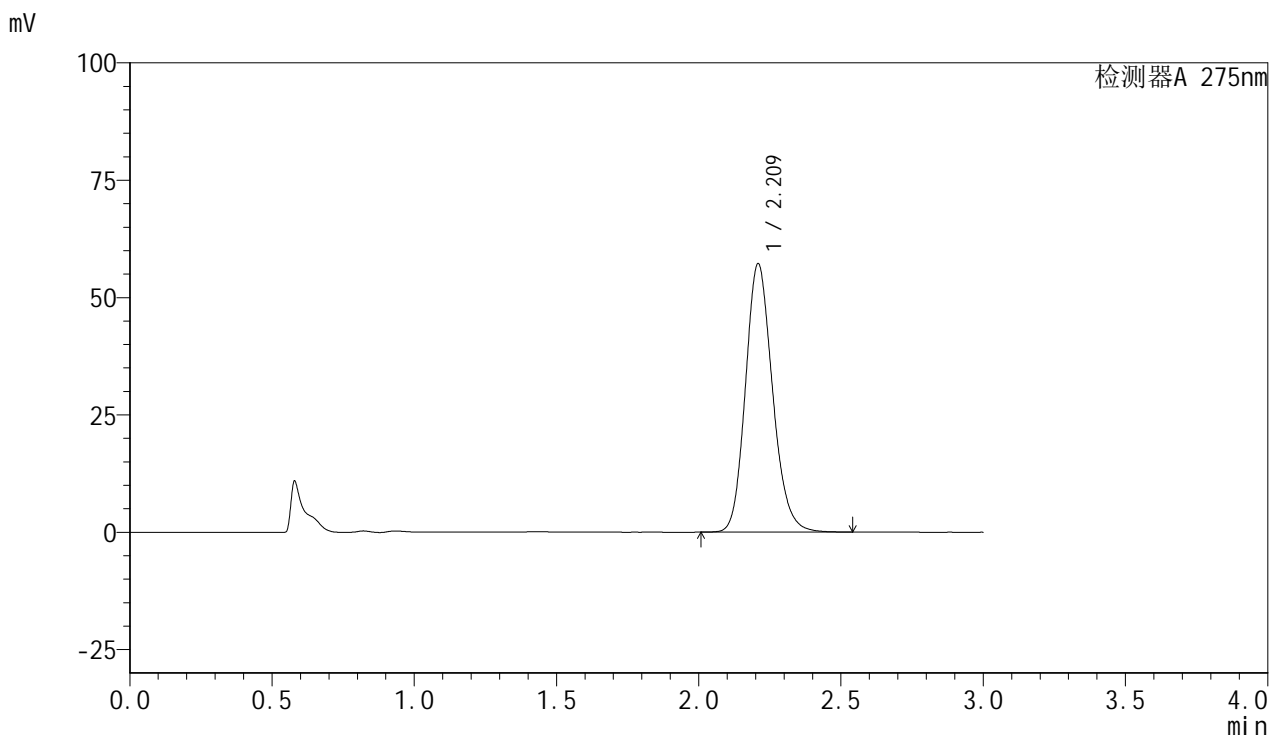

<峰表>

检测器A 275nm

峰号	保留时间	面积	面积%	高度	理论塔板数(USP)	拖尾因子	分离度(USP)
1	2.209	378806	100.000	56982	2625	1.166	--
总计		378806	100.000	56982			



QTL-4100

<样品信息>

色谱柱:XB-C18(50mm*4.6mm,5μm) 流速:1.0ml/min
 柱温:30°C 波长:275nm
 数据文件名: RC\$QTL-4100 - 27-8/27-405-2 - cbzj-3001Ap-rcqx-pH1.0jz-jyx2-jxzs-P3.lcd
 方法文件名: RC\$QTL-4100 - QTL-4100-rcff-FX276.lcm
 批处理文件名: RC\$QTL-4100 - 20250106-rcqx-FX276.lcb
 样品瓶号: 2-24
 进样体积: 20 μl 版本号:6.115
 进样时间: 2025/01/06 18:52:21 实验者: jiangjinwei
 处理时间 (V2): 2025/01/07 11:16:53 处理者: jiangjinwei
 仪器型号: SHIMADZU LC-2050C(FX276)

<色谱图>

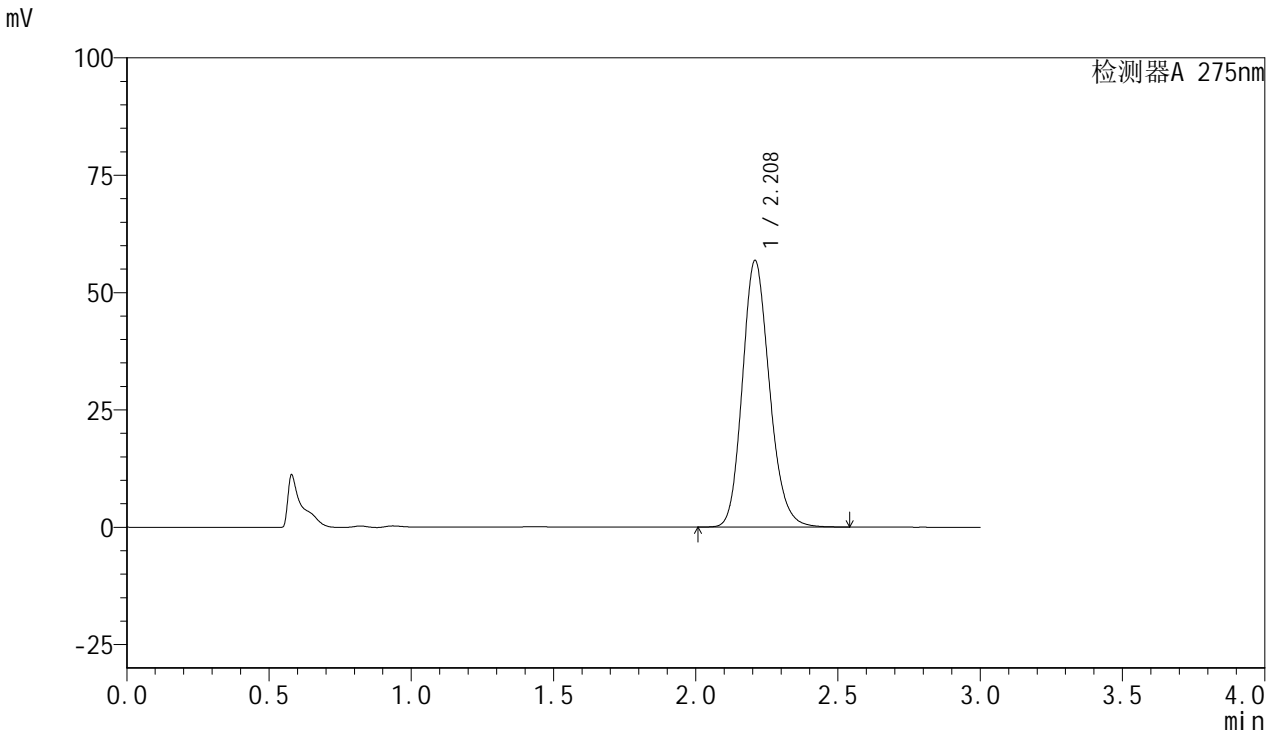

<峰表>

检测器A 275nm

峰号	保留时间	面积	面积%	高度	理论塔板数(USP)	拖尾因子	分离度(USP)
1	2.208	376848	100.000	56639	2617	1.169	--
总计		376848	100.000	56639			



QTL-4100

<样品信息>

色谱柱:XB-C18(50mm*4.6mm,5μm) 流速:1.0ml/min
 柱温:30°C 波长:275nm
 数据文件名: RC\$QTL-4100 - 27-8/27-406-2 - cbzj-3001Ap-rcqx-pH1.0jz-jyx2-jxzs-P4.lcd
 方法文件名: RC\$QTL-4100 - QTL-4100-rcff-FX276.lcm
 批处理文件名: RC\$QTL-4100 - 20250106-rcqx-FX276.lcb
 样品瓶号: 2-33
 进样体积: 20 μl 版本号:6.115
 进样时间: 2025/01/06 18:55:45 实验者: jiangjinwei
 处理时间 (V2): 2025/01/07 11:16:56 处理者: jiangjinwei
 仪器型号: SHIMADZU LC-2050C(FX276)

<色谱图>

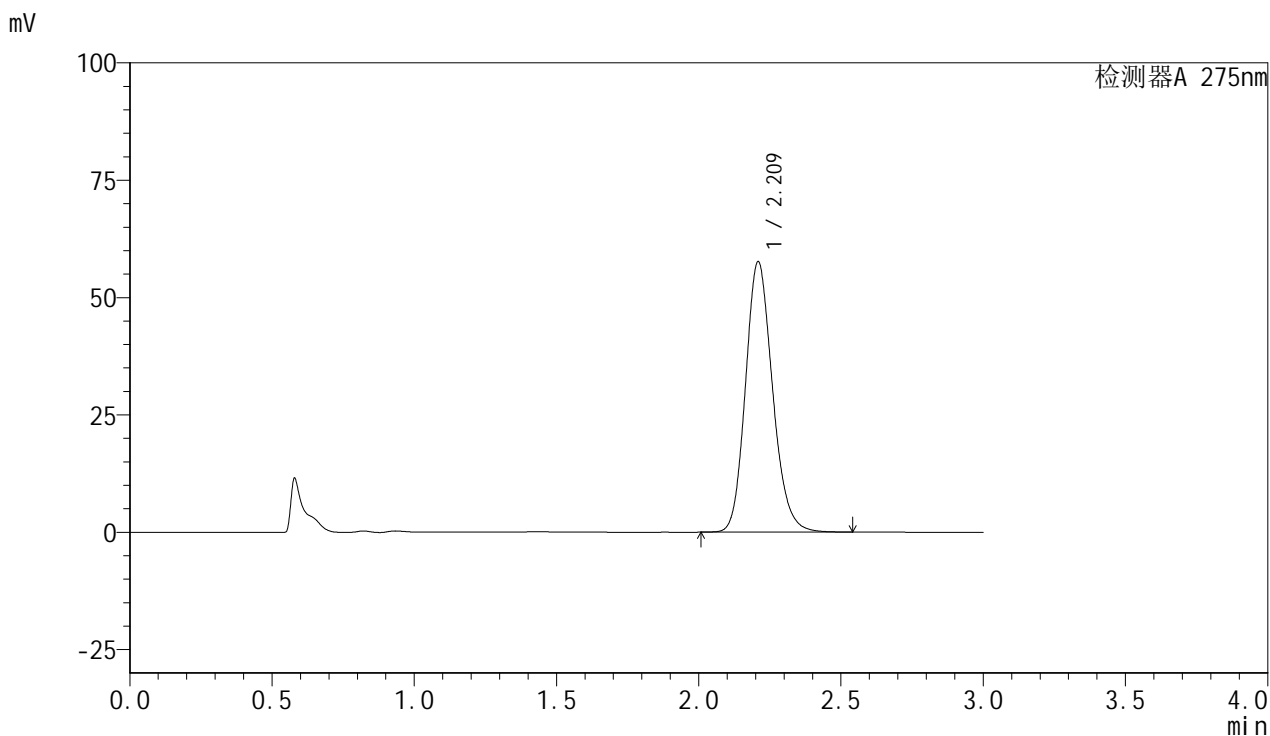

<峰表>

检测器A 275nm

峰号	保留时间	面积	面积%	高度	理论塔板数(USP)	拖尾因子	分离度(USP)
1	2.209	381629	100.000	57412	2627	1.166	--
总计		381629	100.000	57412			



QTL-4100

<样品信息>

色谱柱:XB-C18(50mm*4.6mm,5µm) 流速:1.0ml/min
 柱温:30°C 波长:275nm
 数据文件名: RC\$QTL-4100 - 27-8/27-407-2 - cbzj-3001Ap-rcqx-pH1.0jz-jyx2-jxzs-P5.lcd
 方法文件名: RC\$QTL-4100 - QTL-4100-rcff-FX276.lcm
 批处理文件名: RC\$QTL-4100 - 20250106-rcqx-FX276.lcb
 样品瓶号: 2-42
 进样体积: 20 µl 版本号:6.115
 进样时间: 2025/01/06 18:59:09 实验者: jiangjinwei
 处理时间 (V2): 2025/01/07 11:16:58 处理者: jiangjinwei
 仪器型号: SHIMADZU LC-2050C(FX276)

<色谱图>

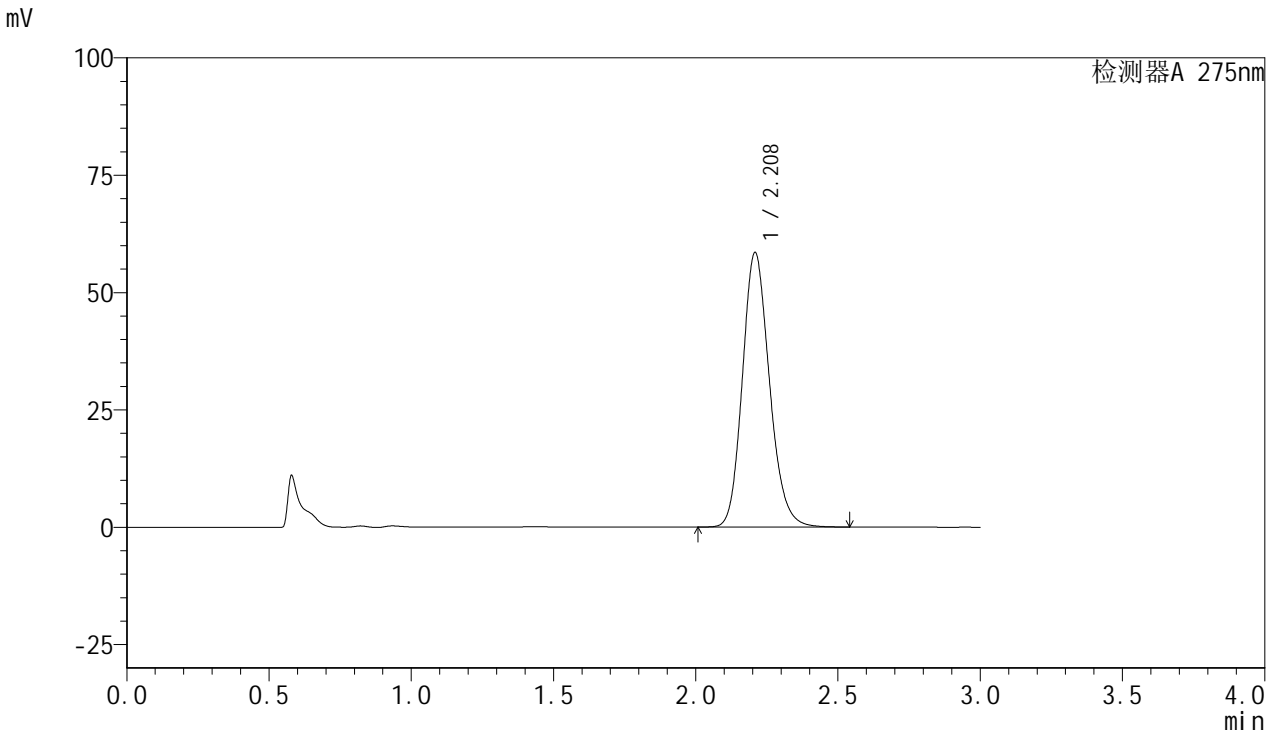

<峰表>

检测器A 275nm

峰号	保留时间	面积	面积%	高度	理论塔板数(USP)	拖尾因子	分离度(USP)
1	2.208	387720	100.000	58332	2623	1.167	--
总计		387720	100.000	58332			

<样品信息>

色谱柱:XB-C18(50mm*4.6mm,5 μ m) 流速:1.0ml/min
柱温:30 $^{\circ}$ C 波长:275nm
数据文件名: RC\$QTL-4100 - 27-8/27-408-2 - cbzj-3001Ap-rcqx-pH1.0jz-jyx2-jxzs-P6.lcd
方法文件名: RC\$QTL-4100 - QTL-4100-rcff-FX276.lcm
批处理文件名: RC\$QTL-4100 - 20250106-rcqx-FX276.lcb
样品瓶号: 2-51
进样体积: 20 μ l 版本号: 6.115
进样时间: 2025/01/06 19:02:34 实验者: jiangjinwei
处理时间 (V2): 2025/01/07 11:17:01 处理者: jiangjinwei
仪器型号: SHIMADZU LC-2050C(FX276)

<色谱图>

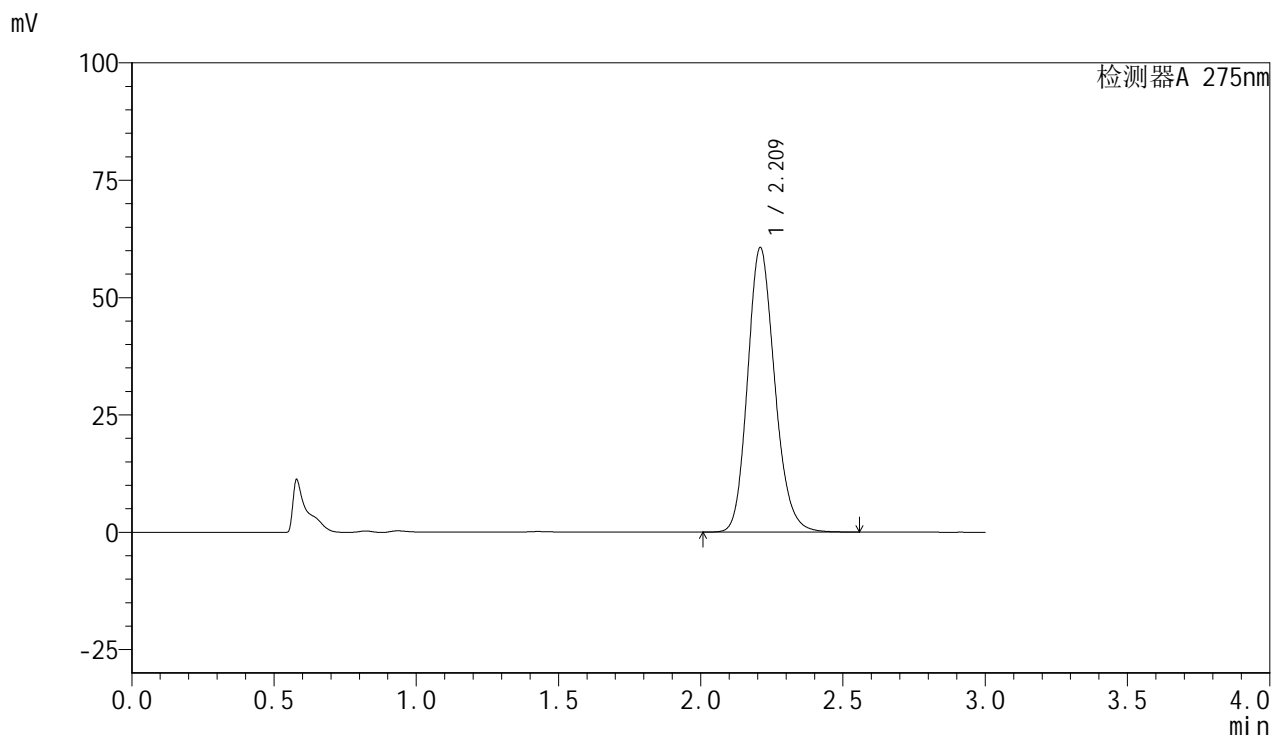

<峰表>

检测器A 275nm

峰号	保留时间	面积	面积%	高度	理论塔板数(USP)	拖尾因子	分离度(USP)
1	2.209	402265	100.000	60349	2618	1.169	--
总计		402265	100.000	60349			

<样品信息>

色谱柱:XB-C18(50mm*4.6mm,5 μ m) 流速:1.0ml/min
柱温:30 $^{\circ}$ C 波长:275nm
数据文件名: RC\$QTL-4100 - 27-8/27-409-2 - cbzj-3001Ap-rcqx-pH1.0jz-jyx2-dz2-1.lcd
方法文件名: RC\$QTL-4100 - QTL-4100-rcff-FX276.lcm
批处理文件名: RC\$QTL-4100 - 20250106-rcqx-FX276.lcb
样品瓶号: 2-27
进样体积: 20 μ l 版本号: 6.115
进样时间: 2025/01/06 19:05:58 实验者: jiangjinwei
处理时间 (V2): 2025/01/07 11:17:04 处理者: jiangjinwei
仪器型号: SHIMADZU LC-2050C(FX276)

<色谱图>

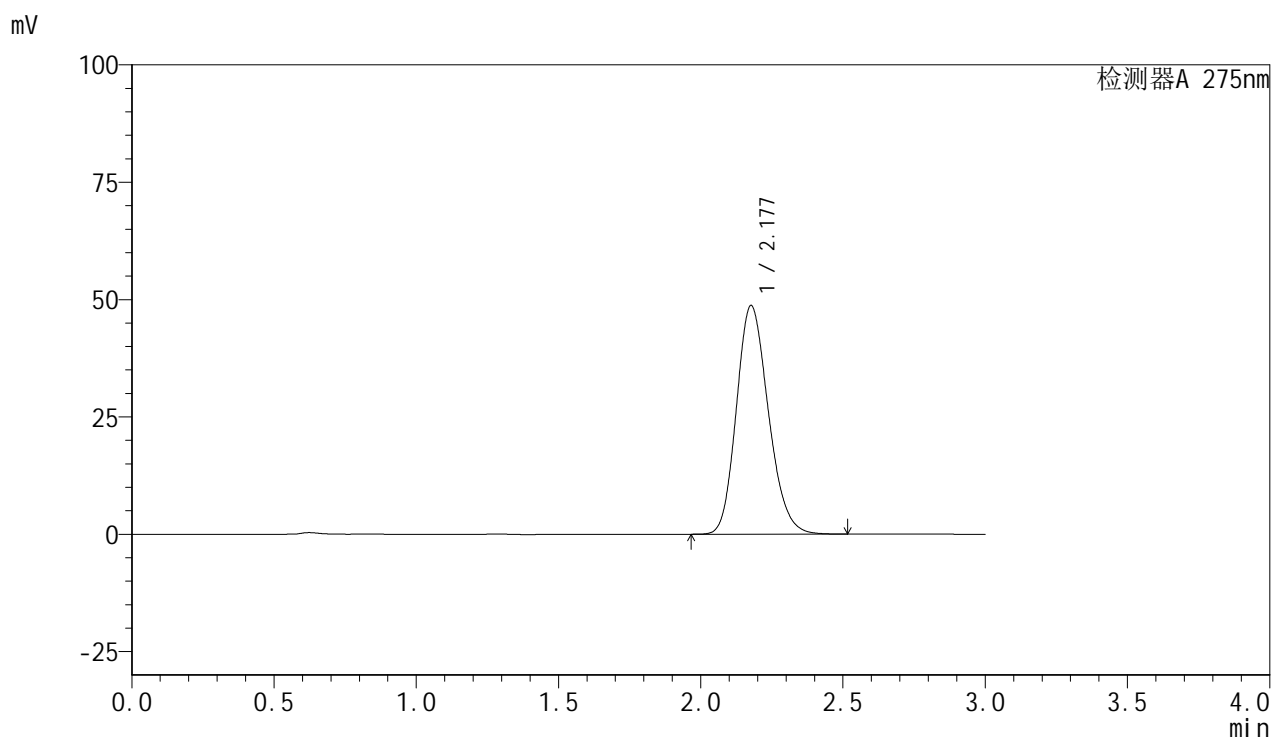

<峰表>

检测器A 275nm

峰号	保留时间	面积	面积%	高度	理论塔板数(USP)	拖尾因子	分离度(USP)
1	2.177	381339	100.000	48666	1797	1.184	--
总计		381339	100.000	48666			



QTL-4100

<样品信息>

色谱柱:XB-C18(50mm*4.6mm,5µm) 流速:1.0ml/min
 柱温:30°C 波长:275nm
 数据文件名: RC\$QTL-4100 - 27-8/27-410-2 - cbzj-3001Ap-rcqx-pH1.0jz-jyx2-dz2-2.lcd
 方法文件名: RC\$QTL-4100 - QTL-4100-rcff-FX276.lcm
 批处理文件名: RC\$QTL-4100 - 20250106-rcqx-FX276.lcb
 样品瓶号: 2-27
 进样体积: 20 µl 版本号:6.115
 进样时间: 2025/01/06 19:09:23 实验者: jiangjinwei
 处理时间 (V2): 2025/01/07 11:17:07 处理者: jiangjinwei
 仪器型号: SHIMADZU LC-2050C(FX276)

<色谱图>

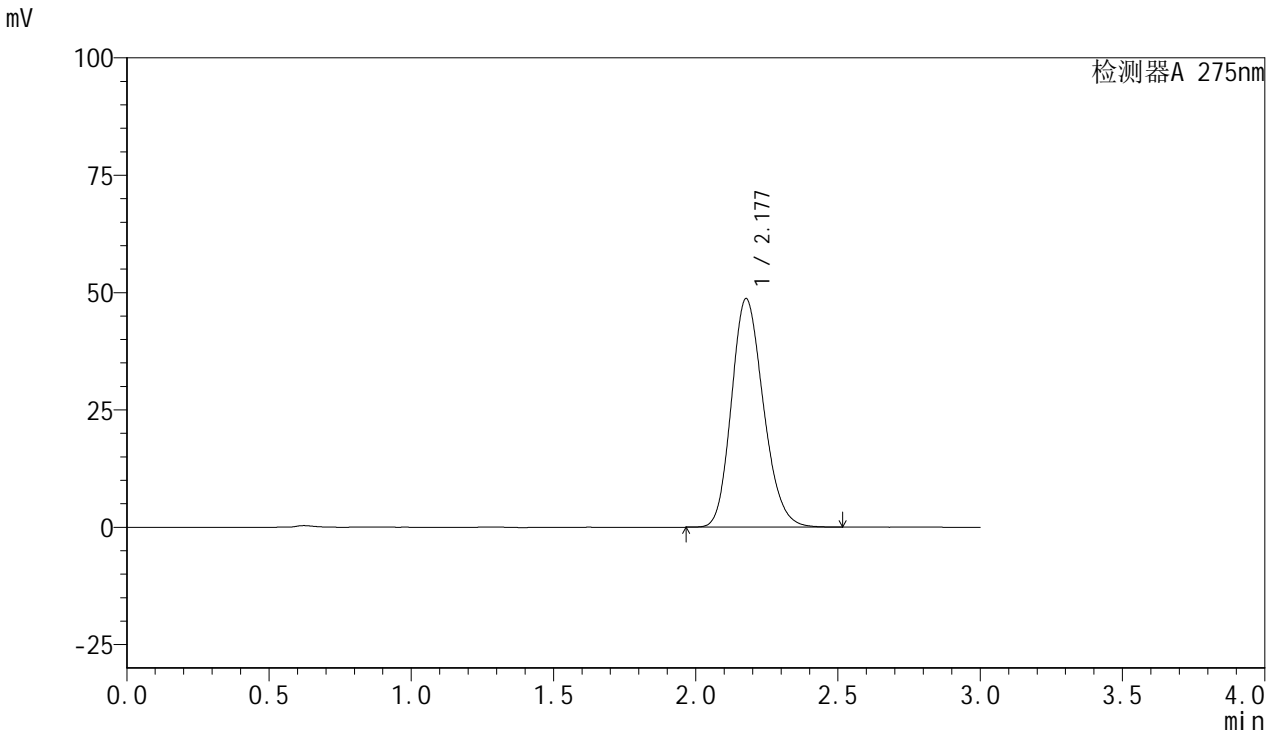

<峰表>

检测器A 275nm

峰号	保留时间	面积	面积%	高度	理论塔板数(USP)	拖尾因子	分离度(USP)
1	2.177	380781	100.000	48642	1801	1.184	--
总计		380781	100.000	48642			



QTL-4100

<样品信息>

色谱柱:XB-C18(50mm*4.6mm,5µm) 流速:1.0ml/min
 柱温:30°C 波长:275nm
 数据文件名: RC\$QTL-4100 - 27-8/27-411-2 - cbzj-2927Ap-rcqx-pH1.0jz-jyx1-rj.lcd
 方法文件名: RC\$QTL-4100 - QTL-4100-rcff-FX276.lcm
 批处理文件名: RC\$QTL-4100 - 20250106-rcqx-FX276.lcb
 样品瓶号: 3-9
 进样体积: 20 µl 版本号:6.115
 进样时间: 2025/01/06 19:12:46 实验者: jiangjinwei
 处理时间 (V2): 2025/01/07 11:17:09 处理者: jiangjinwei
 仪器型号: SHIMADZU LC-2050C(FX276)

<色谱图>

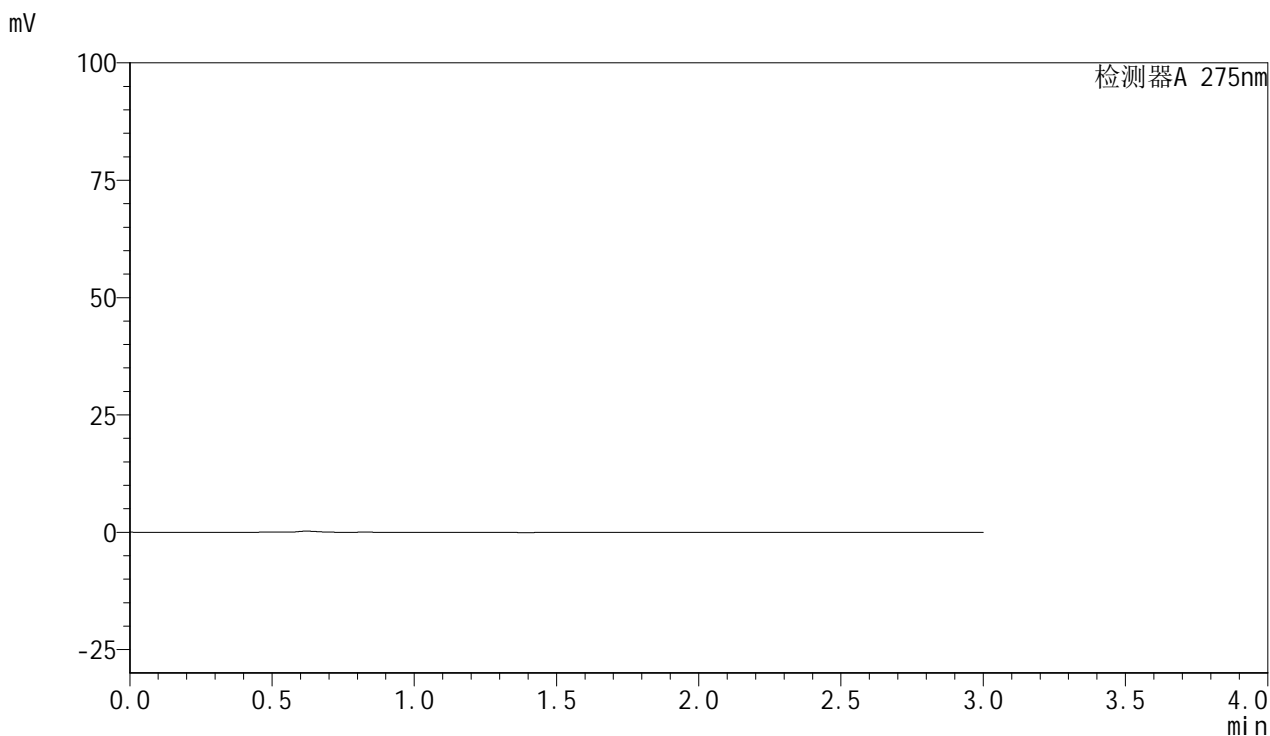

<峰表>

检测器A 275nm

峰号	保留时间	面积	面积%	高度	理论塔板数(USP)	拖尾因子	分离度(USP)
总计							



QTL-4100

<样品信息>

色谱柱:XB-C18(50mm*4.6mm,5µm) 流速:1.0ml/min
 柱温:30°C 波长:275nm
 数据文件名: RC\$QTL-4100 - 27-8/27-412-2 - cbzj-2927Ap-rcqx-pH1.0jz-jyx1-dz1-1.lcd
 方法文件名: RC\$QTL-4100 - QTL-4100-rcff-FX276.lcm
 批处理文件名: RC\$QTL-4100 - 20250106-rcqx-FX276.lcb
 样品瓶号: 3-18
 进样体积: 20 µl 版本号:6.115
 进样时间: 2025/01/06 19:16:09 实验者: jiangjinwei
 处理时间 (V2): 2025/01/07 11:17:12 处理者: jiangjinwei
 仪器型号: SHIMADZU LC-2050C(FX276)

<色谱图>

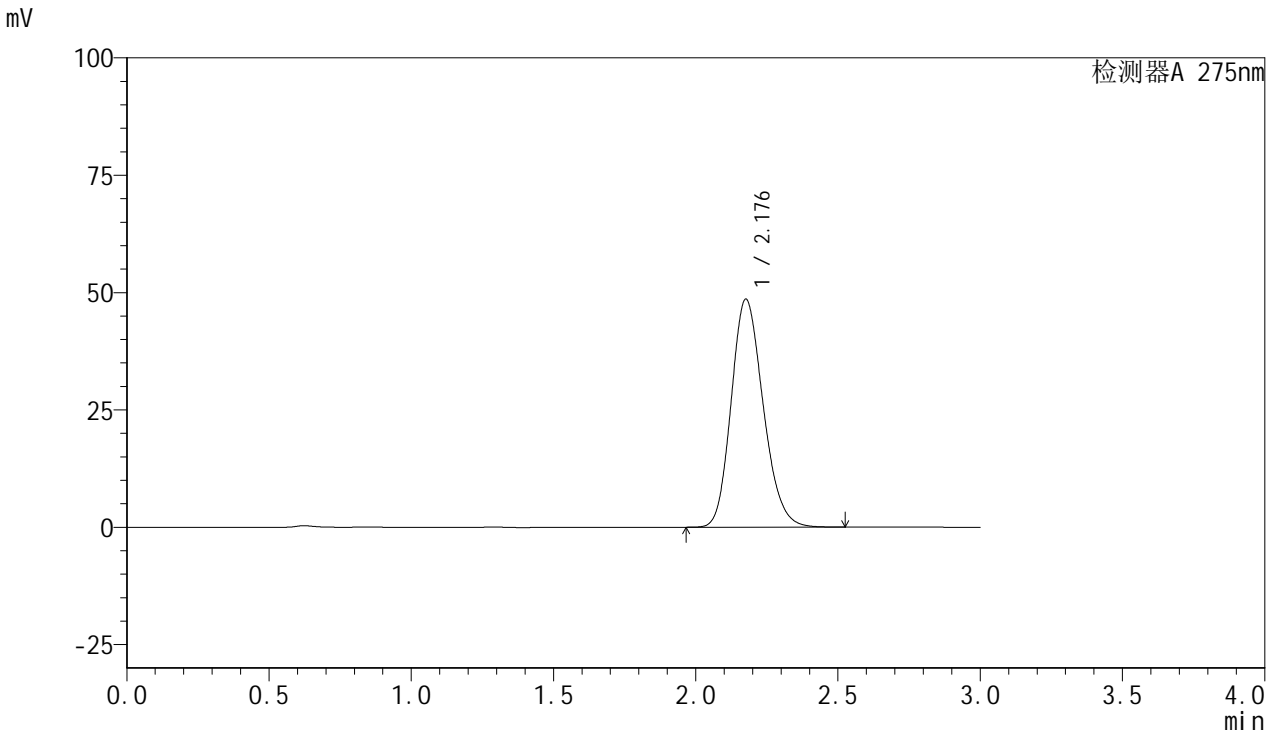

<峰表>

检测器A 275nm

峰号	保留时间	面积	面积%	高度	理论塔板数(USP)	拖尾因子	分离度(USP)
1	2.176	380280	100.000	48486	1798	1.184	--
总计		380280	100.000	48486			



QTL-4100

<样品信息>

色谱柱:XB-C18(50mm*4.6mm,5µm) 流速:1.0ml/min
 柱温:30°C 波长:275nm
 数据文件名: RC\$QTL-4100 - 27-8/27-413-2 - cbzj-2927Ap-rcqx-pH1.0jz-jyx1-dz1-2.lcd
 方法文件名: RC\$QTL-4100 - QTL-4100-rcff-FX276.lcm
 批处理文件名: RC\$QTL-4100 - 20250106-rcqx-FX276.lcb
 样品瓶号: 3-18
 进样体积: 20 µl 版本号:6.115
 进样时间: 2025/01/06 19:19:32 实验者: jiangjinwei
 处理时间 (V2): 2025/01/07 11:17:15 处理者: jiangjinwei
 仪器型号: SHIMADZU LC-2050C(FX276)

<色谱图>

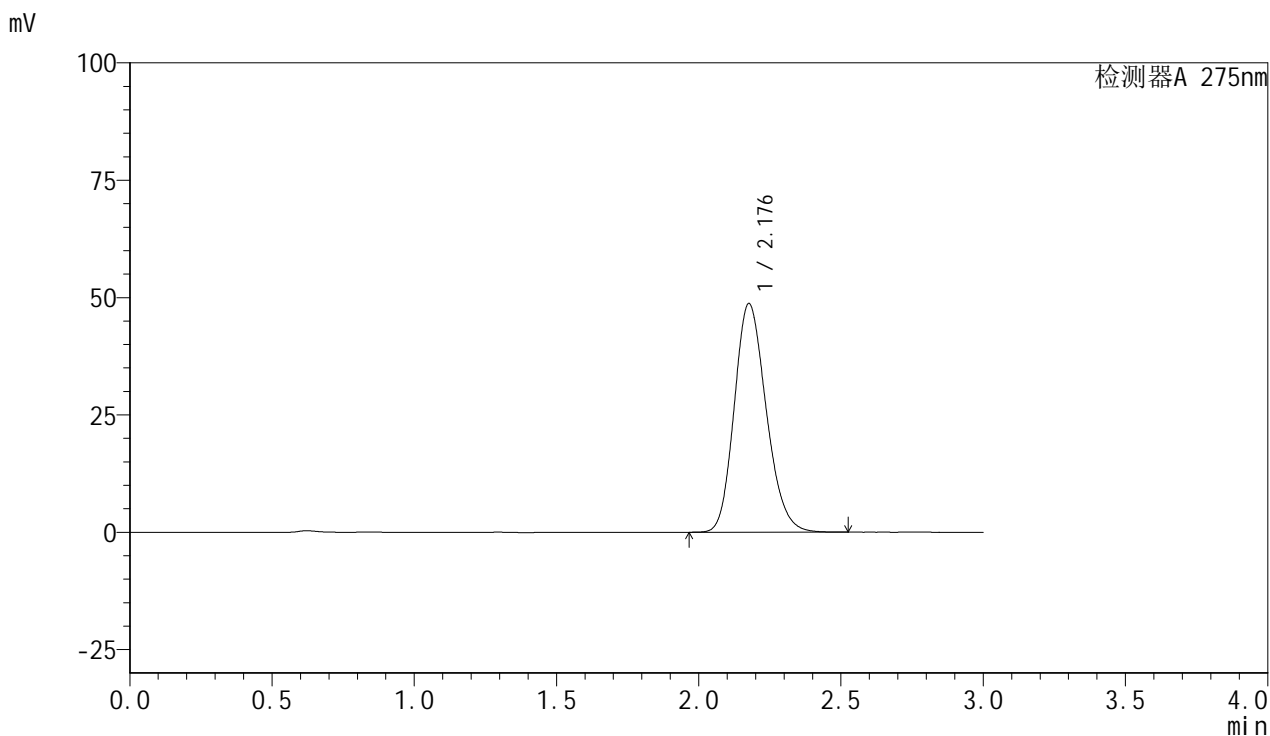

<峰表>

检测器A 275nm

峰号	保留时间	面积	面积%	高度	理论塔板数(USP)	拖尾因子	分离度(USP)
1	2.176	381282	100.000	48640	1799	1.186	--
总计		381282	100.000	48640			



QTL-4100

<样品信息>

色谱柱:XB-C18(50mm*4.6mm,5µm) 流速:1.0ml/min
 柱温:30°C 波长:275nm
 数据文件名: RC\$QTL-4100 - 27-8/27-414-2 - cbzj-2927Ap-rcqx-pH1.0jz-jyx1-dz1-3.lcd
 方法文件名: RC\$QTL-4100 - QTL-4100-rcff-FX276.lcm
 批处理文件名: RC\$QTL-4100 - 20250106-rcqx-FX276.lcb
 样品瓶号: 3-18
 进样体积: 20 µl 版本号:6.115
 进样时间: 2025/01/06 19:22:56 实验者: jiangjinwei
 处理时间 (V2): 2025/01/07 11:17:17 处理者: jiangjinwei
 仪器型号: SHIMADZU LC-2050C(FX276)

<色谱图>

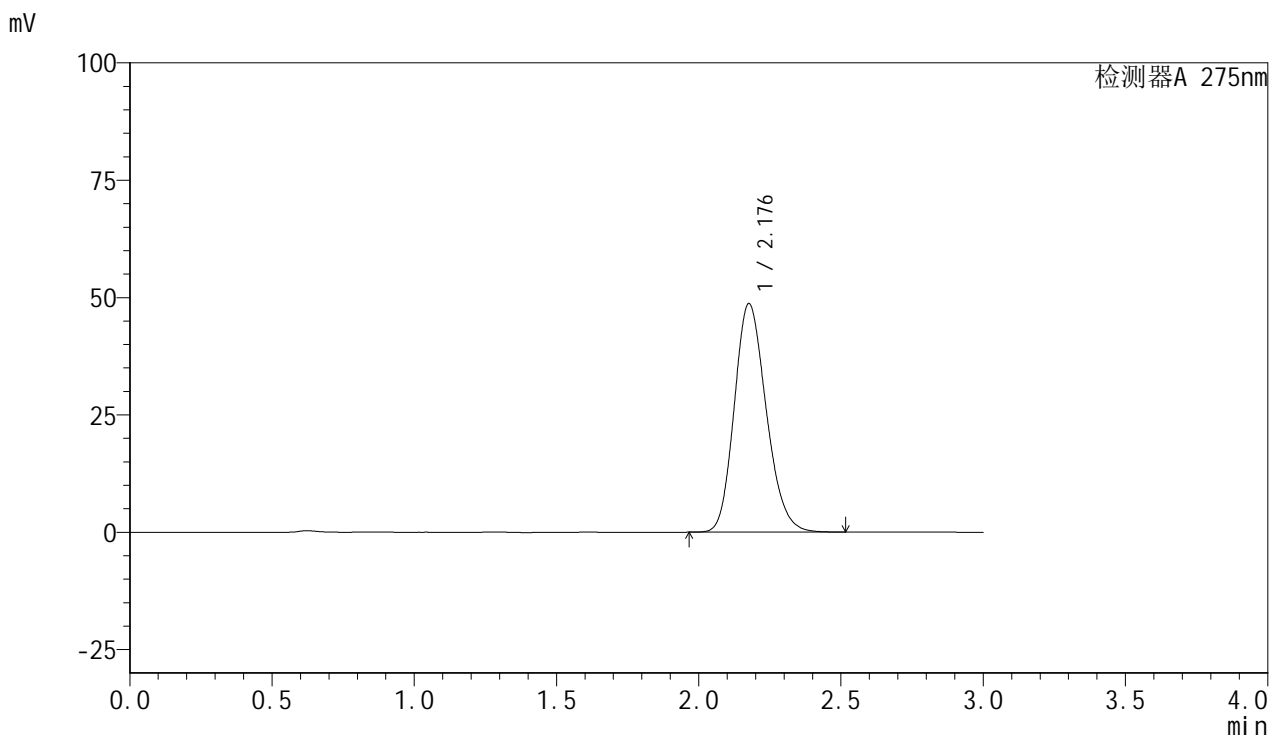

<峰表>

检测器A 275nm

峰号	保留时间	面积	面积%	高度	理论塔板数(USP)	拖尾因子	分离度(USP)
1	2.176	381022	100.000	48616	1800	1.185	--
总计		381022	100.000	48616			



QTL-4100

<样品信息>

色谱柱:XB-C18(50mm*4.6mm,5µm) 流速:1.0ml/min
 柱温:30°C 波长:275nm
 数据文件名: RC\$QTL-4100 - 27-8/27-415-2 - cbzj-2927Ap-rcqx-pH1.0jz-jyx1-dz1-4.lcd
 方法文件名: RC\$QTL-4100 - QTL-4100-rcff-FX276.lcm
 批处理文件名: RC\$QTL-4100 - 20250106-rcqx-FX276.lcb
 样品瓶号: 3-18
 进样体积: 20 µl 版本号:6.115
 进样时间: 2025/01/06 19:26:19 实验者: jiangjinwei
 处理时间 (V2): 2025/01/07 11:17:20 处理者: jiangjinwei
 仪器型号: SHIMADZU LC-2050C(FX276)

<色谱图>

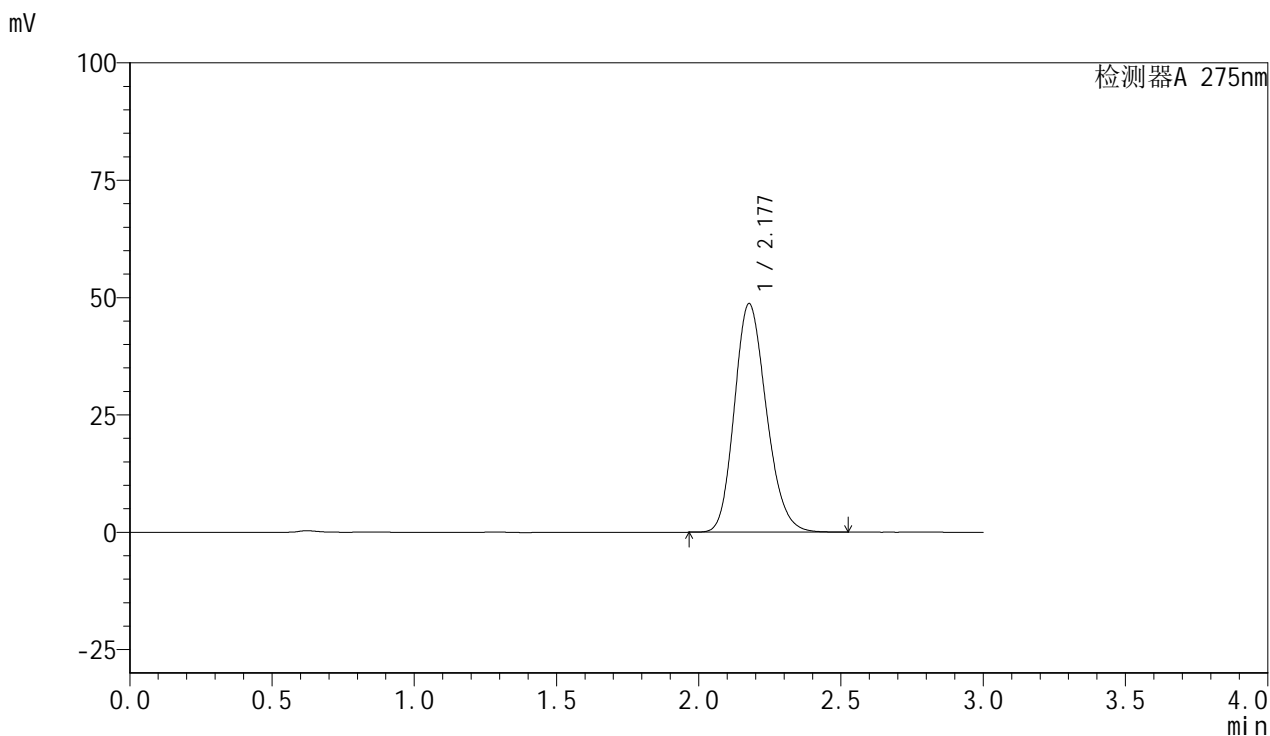

<峰表>

检测器A 275nm

峰号	保留时间	面积	面积%	高度	理论塔板数(USP)	拖尾因子	分离度(USP)
1	2.177	380989	100.000	48649	1800	1.184	--
总计		380989	100.000	48649			

<样品信息>

色谱柱:XB-C18(50mm*4.6mm,5 μ m) 流速:1.0ml/min
柱温:30 $^{\circ}$ C 波长:275nm
数据文件名: RC\$QTL-4100 - 27-8/27-416-2 - cbzj-2927Ap-rcqx-pH1.0jz-jyx1-dz1-5.lcd
方法文件名: RC\$QTL-4100 - QTL-4100-rcff-FX276.lcm
批处理文件名: RC\$QTL-4100 - 20250106-rcqx-FX276.lcb
样品瓶号: 3-18
进样体积: 20 μ l 版本号: 6.115
进样时间: 2025/01/06 19:29:43 实验者: jiangjinwei
处理时间 (V2): 2025/01/07 11:17:23 处理者: jiangjinwei
仪器型号: SHIMADZU LC-2050C(FX276)

<色谱图>

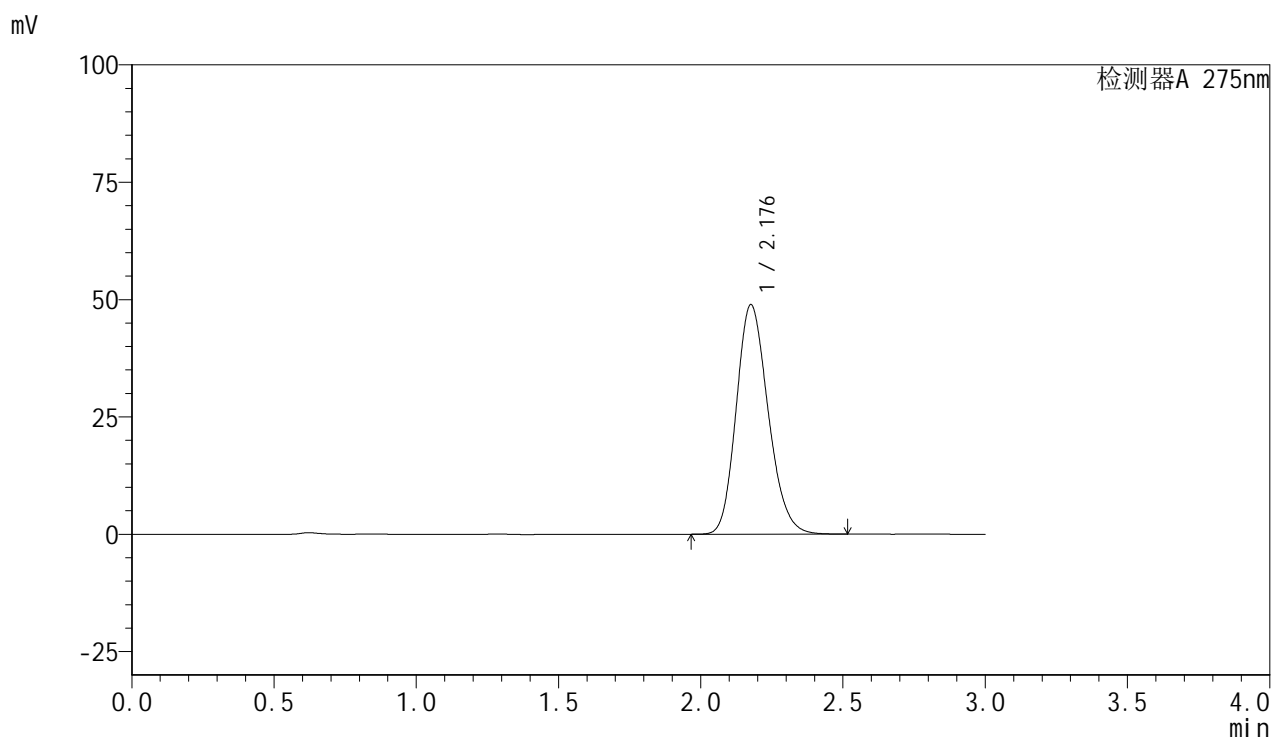

<峰表>

检测器A 275nm

峰号	保留时间	面积	面积%	高度	理论塔板数(USP)	拖尾因子	分离度(USP)
1	2.176	381803	100.000	48803	1806	1.186	--
总计		381803	100.000	48803			



QTL-4100

<样品信息>

色谱柱:XB-C18(50mm*4.6mm,5μm) 流速:1.0ml/min
 柱温:30°C 波长:275nm
 数据文件名: RC\$QTL-4100 - 27-8/27-417-2 - cbzj-2927Ap-rcqx-pH1.0jz-jyx1-5min-P1.lcd
 方法文件名: RC\$QTL-4100 - QTL-4100-rcff-FX276.lcm
 批处理文件名: RC\$QTL-4100 - 20250106-rcqx-FX276.lcb
 样品瓶号: 3-1
 进样体积: 20 μl 版本号: 6.115
 进样时间: 2025/01/06 19:33:04 实验者: jiangjinwei
 处理时间 (V2): 2025/01/07 11:17:25 处理者: jiangjinwei
 仪器型号: SHIMADZU LC-2050C(FX276)

<色谱图>

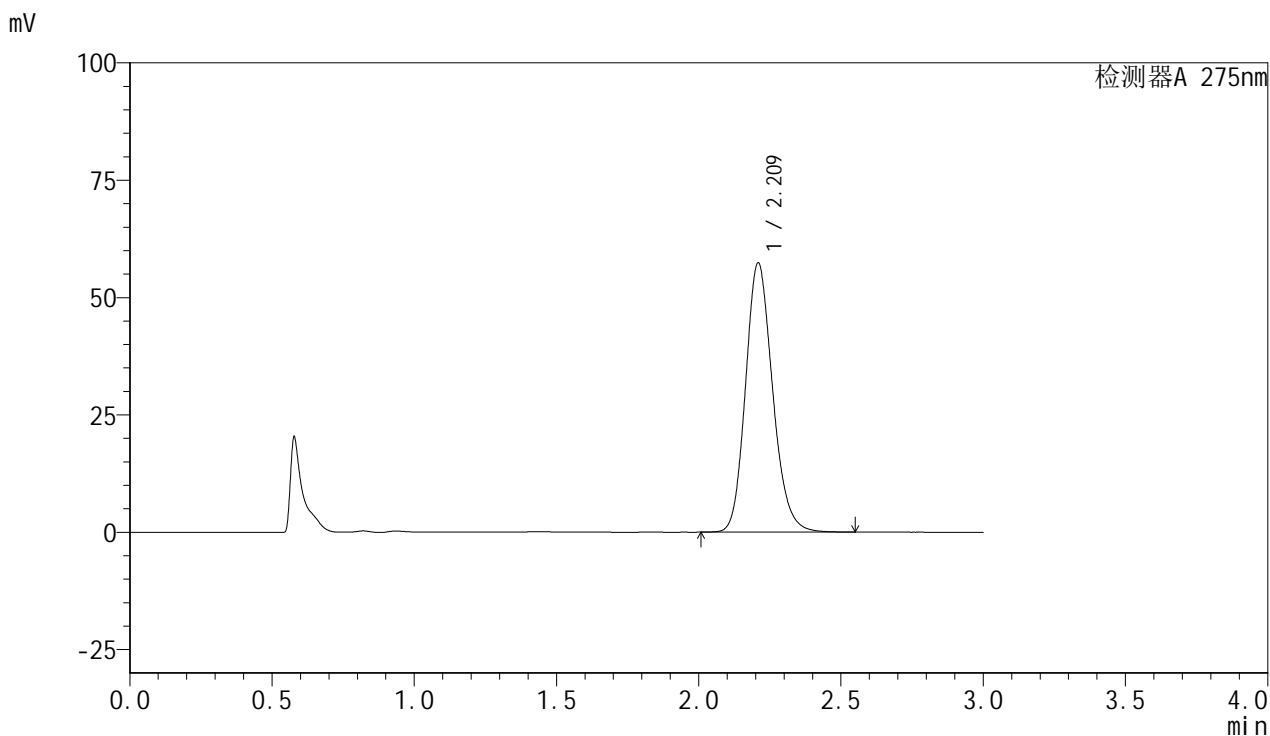

<峰表>

检测器A 275nm

峰号	保留时间	面积	面积%	高度	理论塔板数(USP)	拖尾因子	分离度(USP)
1	2.209	380356	100.000	57149	2625	1.170	--
总计		380356	100.000	57149			

<样品信息>

色谱柱:XB-C18(50mm*4.6mm,5 μ m) 流速:1.0ml/min
柱温:30 $^{\circ}$ C 波长:275nm
数据文件名: RC\$QTL-4100 - 27-8/27-418-2 - cbzj-2927Ap-rcqx-pH1.0jz-jyx1-5min-P2.lcd
方法文件名: RC\$QTL-4100 - QTL-4100-rcff-FX276.lcm
批处理文件名: RC\$QTL-4100 - 20250106-rcqx-FX276.lcb
样品瓶号: 3-10
进样体积: 20 μ l 版本号:6.115
进样时间: 2025/01/06 19:36:27 实验者: jiangjinwei
处理时间 (V2): 2025/01/07 11:17:28 处理者: jiangjinwei
仪器型号: SHIMADZU LC-2050C(FX276)

<色谱图>

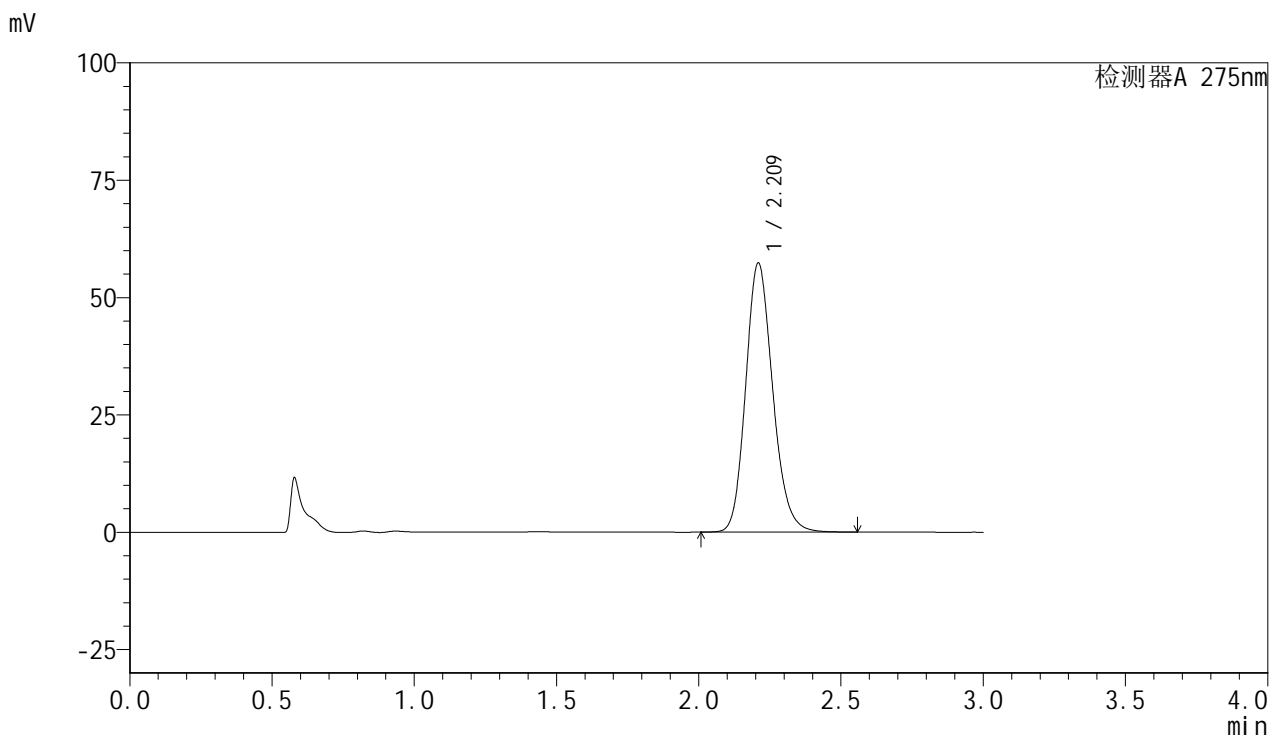

<峰表>

检测器A 275nm

峰号	保留时间	面积	面积%	高度	理论塔板数(USP)	拖尾因子	分离度(USP)
1	2.209	379362	100.000	57105	2634	1.168	--
总计		379362	100.000	57105			



QTL-4100

<样品信息>

色谱柱:XB-C18(50mm*4.6mm,5μm) 流速:1.0ml/min
 柱温:30°C 波长:275nm
 数据文件名: RC\$QTL-4100 - 27-8/27-419-2 - cbzj-2927Ap-rcqx-pH1.0jz-jyx1-5min-P3.lcd
 方法文件名: RC\$QTL-4100 - QTL-4100-rcff-FX276.lcm
 批处理文件名: RC\$QTL-4100 - 20250106-rcqx-FX276.lcb
 样品瓶号: 3-19
 进样体积: 20 μl 版本号:6.115
 进样时间: 2025/01/06 19:39:49 实验者: jiangjinwei
 处理时间 (V2): 2025/01/07 11:17:31 处理者: jiangjinwei
 仪器型号: SHIMADZU LC-2050C(FX276)

<色谱图>

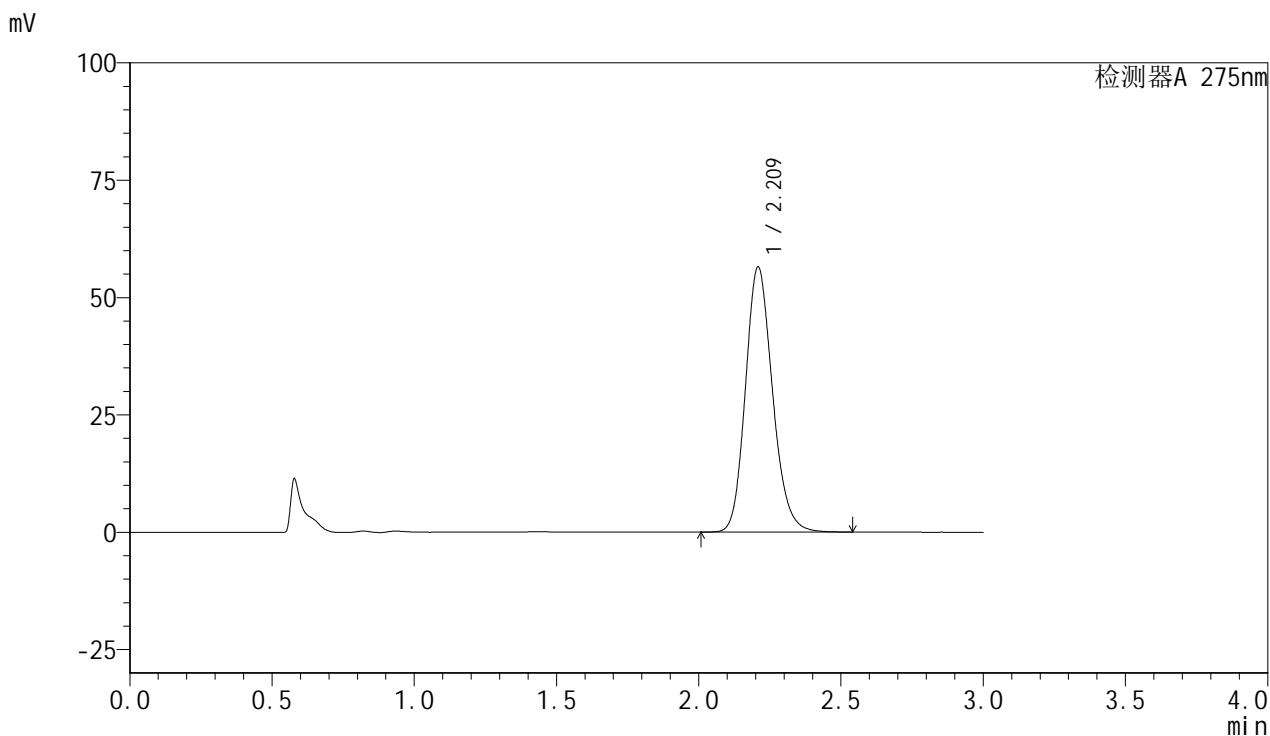

<峰表>

检测器A 275nm

峰号	保留时间	面积	面积%	高度	理论塔板数(USP)	拖尾因子	分离度(USP)
1	2.209	374628	100.000	56313	2621	1.169	--
总计		374628	100.000	56313			



QTL-4100

<样品信息>

色谱柱:XB-C18(50mm*4.6mm,5µm) 流速:1.0ml/min
 柱温:30°C 波长:275nm
 数据文件名: RC\$QTL-4100 - 27-8/27-420-2 - cbzj-2927Ap-rcqx-pH1.0jz-jyx1-5min-P4.lcd
 方法文件名: RC\$QTL-4100 - QTL-4100-rcff-FX276.lcm
 批处理文件名: RC\$QTL-4100 - 20250106-rcqx-FX276.lcb
 样品瓶号: 3-28
 进样体积: 20 µl 版本号:6.115
 进样时间: 2025/01/06 19:43:12 实验者: jiangjinwei
 处理时间 (V2): 2025/01/07 11:17:34 处理者: jiangjinwei
 仪器型号: SHIMADZU LC-2050C(FX276)

<色谱图>

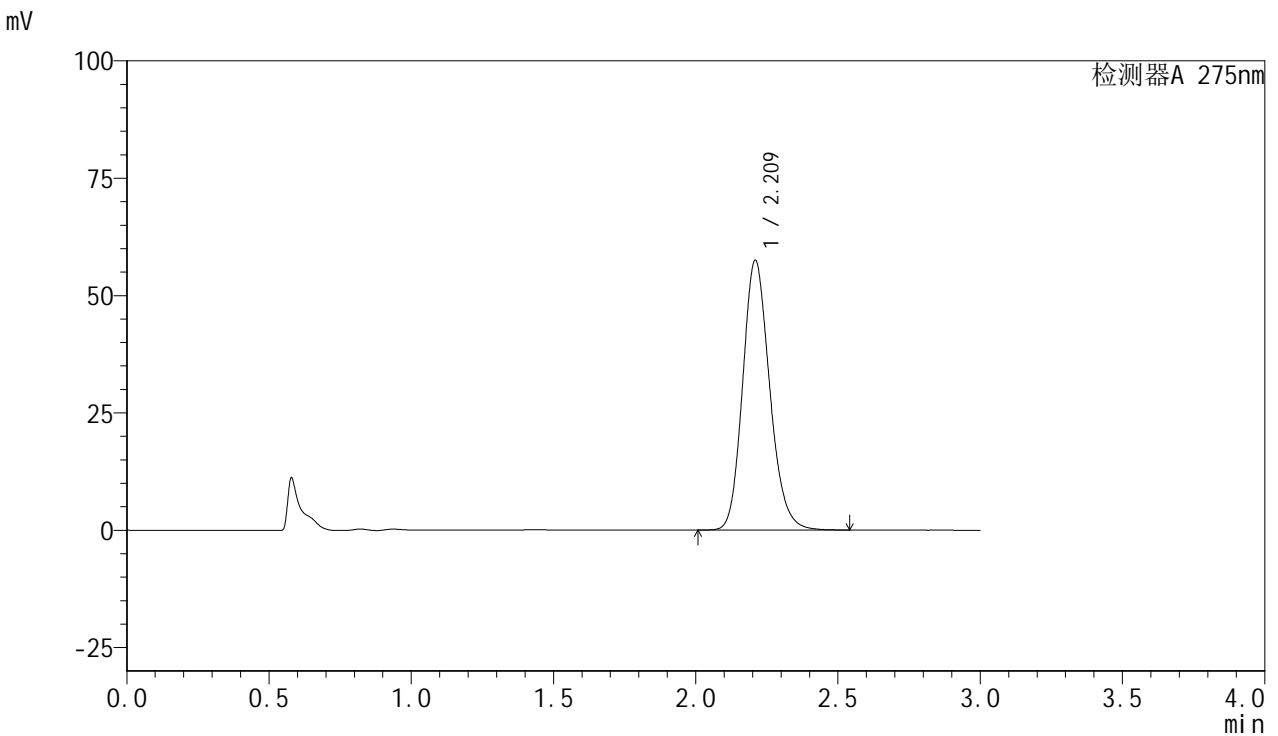

<峰表>

检测器A 275nm

峰号	保留时间	面积	面积%	高度	理论塔板数(USP)	拖尾因子	分离度(USP)
1	2.209	380410	100.000	57241	2631	1.168	--
总计		380410	100.000	57241			



QTL-4100

<样品信息>

色谱柱:XB-C18(50mm*4.6mm,5µm) 流速:1.0ml/min
 柱温:30°C 波长:275nm
 数据文件名: RC\$QTL-4100 - 27-8/27-421-2 - cbzj-2927Ap-rcqx-pH1.0jz-jyx1-5min-P5.lcd
 方法文件名: RC\$QTL-4100 - QTL-4100-rcff-FX276.lcm
 批处理文件名: RC\$QTL-4100 - 20250106-rcqx-FX276.lcb
 样品瓶号: 3-37
 进样体积: 20 µl 版本号:6.115
 进样时间: 2025/01/06 19:46:34 实验者: jiangjinwei
 处理时间 (V2): 2025/01/07 11:17:36 处理者: jiangjinwei
 仪器型号: SHIMADZU LC-2050C(FX276)

<色谱图>

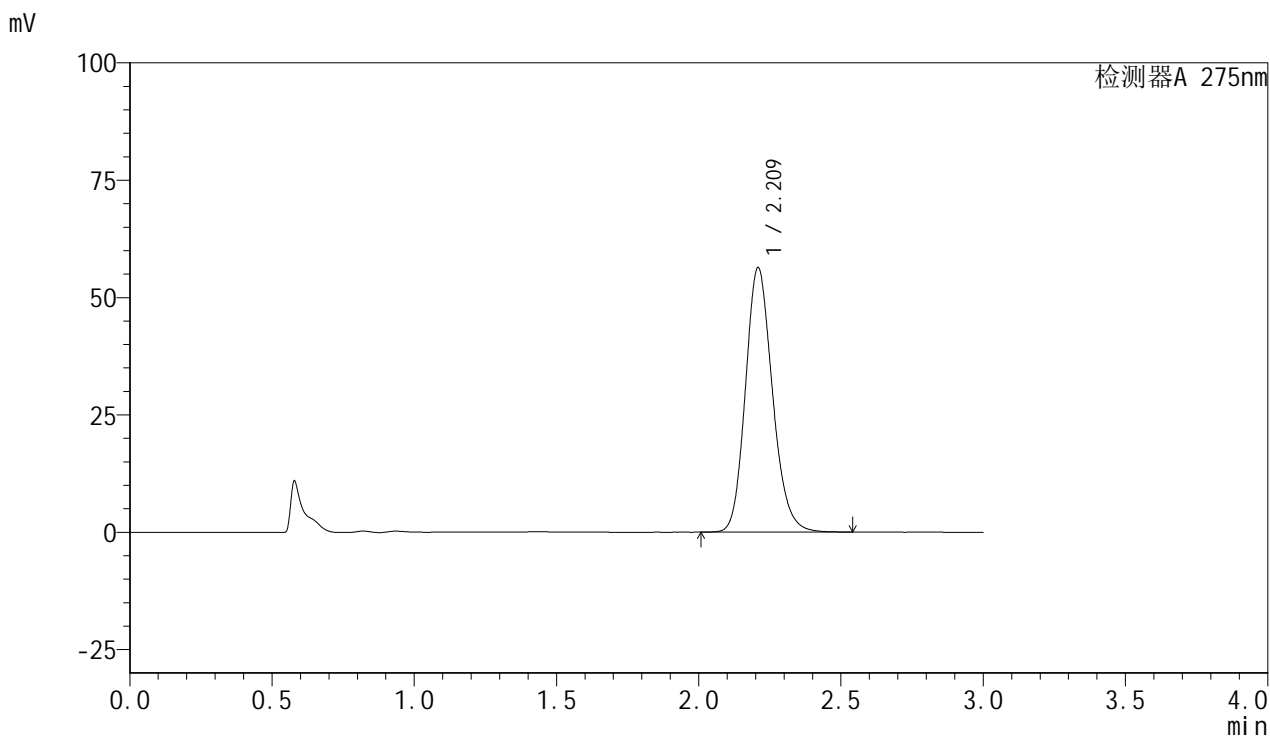

<峰表>

检测器A 275nm

峰号	保留时间	面积	面积%	高度	理论塔板数(USP)	拖尾因子	分离度(USP)
1	2.209	372764	100.000	56175	2634	1.168	--
总计		372764	100.000	56175			



QTL-4100

<样品信息>

色谱柱:XB-C18(50mm*4.6mm,5μm) 流速:1.0ml/min
 柱温:30°C 波长:275nm
 数据文件名: RC\$QTL-4100 - 27-8/27-422-2 - cbzj-2927Ap-rcqx-pH1.0jz-jyx1-5min-P6.lcd
 方法文件名: RC\$QTL-4100 - QTL-4100-rcff-FX276.lcm
 批处理文件名: RC\$QTL-4100 - 20250106-rcqx-FX276.lcb
 样品瓶号: 3-46
 进样体积: 20 μl 版本号: 6.115
 进样时间: 2025/01/06 19:49:57 实验者: jiangjinwei
 处理时间 (V2): 2025/01/07 11:17:39 处理者: jiangjinwei
 仪器型号: SHIMADZU LC-2050C(FX276)

<色谱图>

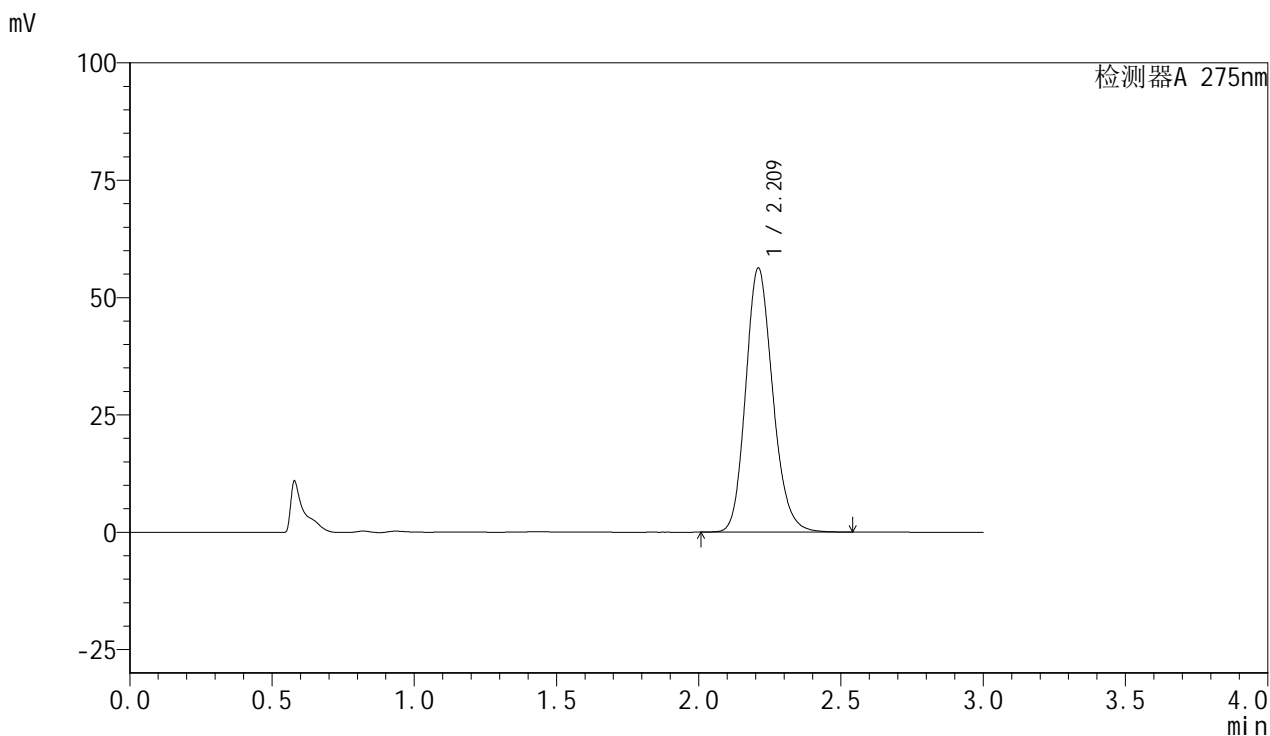

<峰表>

检测器A 275nm

峰号	保留时间	面积	面积%	高度	理论塔板数(USP)	拖尾因子	分离度(USP)
1	2.209	372398	100.000	56034	2630	1.168	--
总计		372398	100.000	56034			



QTL-4100

<样品信息>

色谱柱:XB-C18(50mm*4.6mm,5µm) 流速:1.0ml/min
 柱温:30°C 波长:275nm
 数据文件名: RC\$QTL-4100 - 27-8/27-423-2 - cbzj-2927Ap-rcqx-pH1.0jz-jyx1-10min-P1.lcd
 方法文件名: RC\$QTL-4100 - QTL-4100-rcff-FX276.lcm
 批处理文件名: RC\$QTL-4100 - 20250106-rcqx-FX276.lcb
 样品瓶号: 3-2
 进样体积: 20 µl 版本号:6.115
 进样时间: 2025/01/06 19:53:20 实验者: jiangjinwei
 处理时间 (V2): 2025/01/07 11:17:42 处理者: jiangjinwei
 仪器型号: SHIMADZU LC-2050C(FX276)

<色谱图>

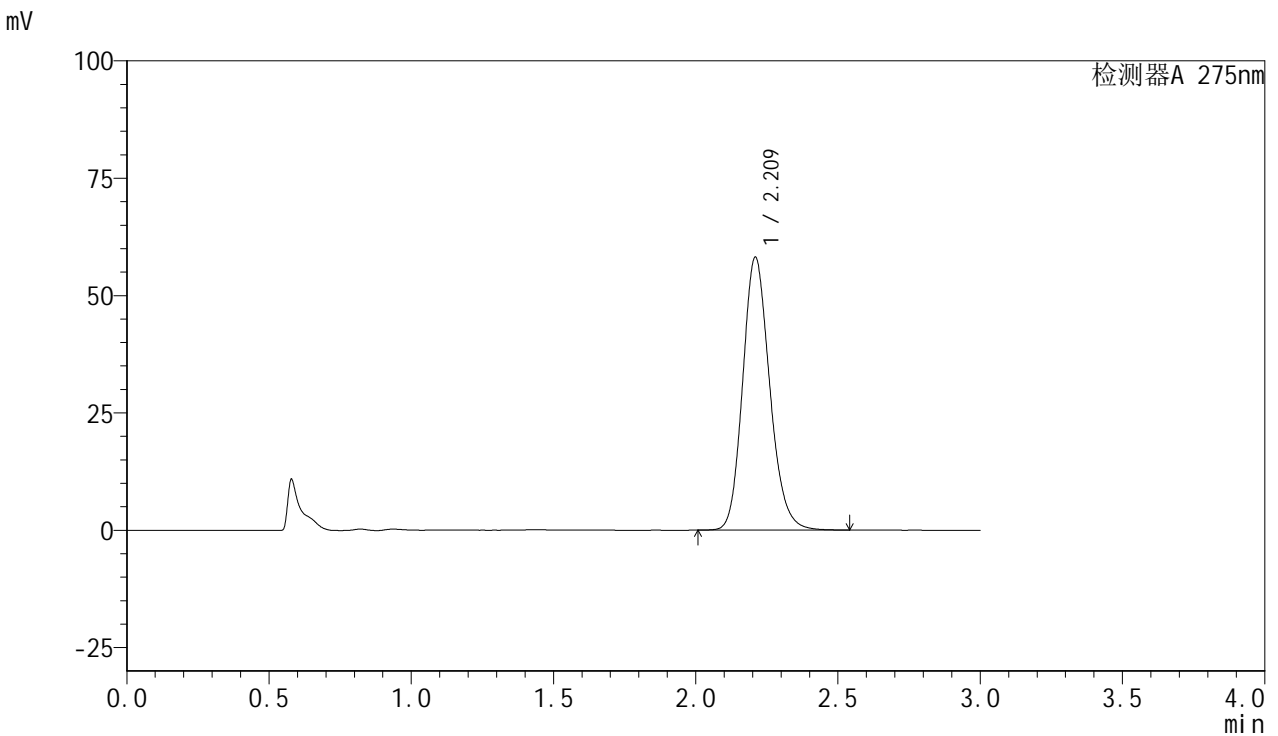

<峰表>

检测器A 275nm

峰号	保留时间	面积	面积%	高度	理论塔板数(USP)	拖尾因子	分离度(USP)
1	2.209	384835	100.000	57919	2632	1.167	--
总计		384835	100.000	57919			



QTL-4100

<样品信息>

色谱柱:XB-C18(50mm*4.6mm,5μm) 流速:1.0ml/min
 柱温:30°C 波长:275nm
 数据文件名: RC\$QTL-4100 - 27-8/27-424-2 - cbzj-2927Ap-rcqx-pH1.0jz-jyx1-10min-P2.lcd
 方法文件名: RC\$QTL-4100 - QTL-4100-rcff-FX276.lcm
 批处理文件名: RC\$QTL-4100 - 20250106-rcqx-FX276.lcb
 样品瓶号: 3-11
 进样体积: 20 μl 版本号: 6.115
 进样时间: 2025/01/06 19:56:42 实验者: jiangjinwei
 处理时间 (V2): 2025/01/07 11:17:44 处理者: jiangjinwei
 仪器型号: SHIMADZU LC-2050C(FX276)

<色谱图>

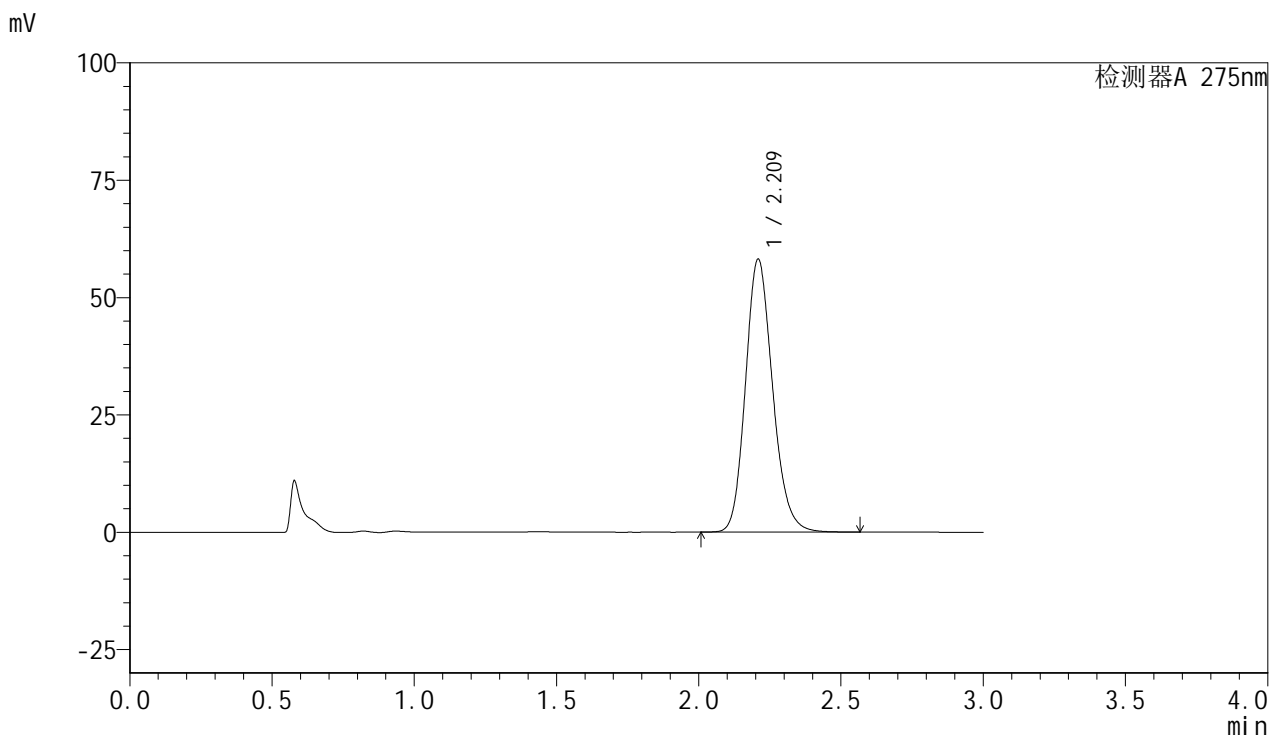

<峰表>

检测器A 275nm

峰号	保留时间	面积	面积%	高度	理论塔板数(USP)	拖尾因子	分离度(USP)
1	2.209	386113	100.000	57972	2620	1.169	--
总计		386113	100.000	57972			



QTL-4100

<样品信息>

色谱柱:XB-C18(50mm*4.6mm,5µm) 流速:1.0ml/min
 柱温:30°C 波长:275nm
 数据文件名: RC\$QTL-4100 - 27-8/27-425-2 - cbzj-2927Ap-rcqx-pH1.0jz-jyx1-10min-P3.lcd
 方法文件名: RC\$QTL-4100 - QTL-4100-rcff-FX276.lcm
 批处理文件名: RC\$QTL-4100 - 20250106-rcqx-FX276.lcb
 样品瓶号: 3-20
 进样体积: 20 µl 版本号:6.115
 进样时间: 2025/01/06 20:00:04 实验者: jiangjinwei
 处理时间 (V2): 2025/01/07 11:17:47 处理者: jiangjinwei
 仪器型号: SHIMADZU LC-2050C(FX276)

<色谱图>

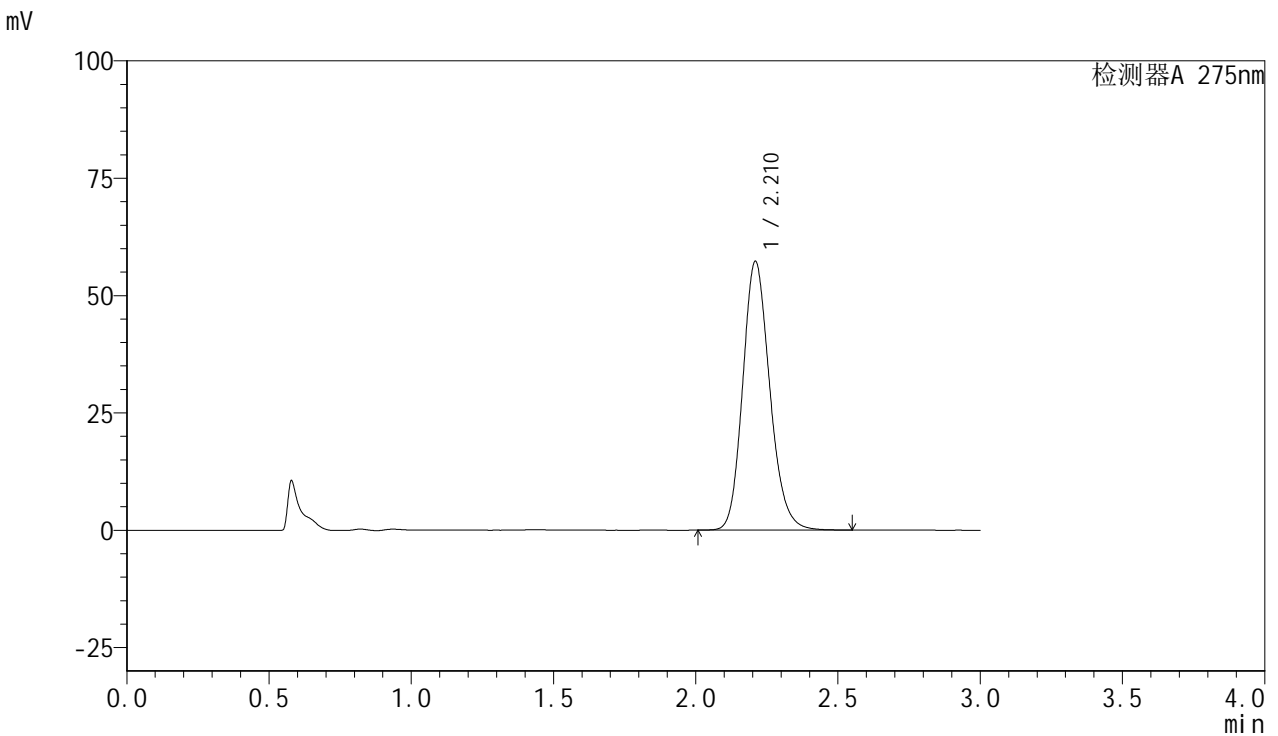

<峰表>

检测器A 275nm

峰号	保留时间	面积	面积%	高度	理论塔板数(USP)	拖尾因子	分离度(USP)
1	2.210	379311	100.000	57046	2627	1.167	--
总计		379311	100.000	57046			



QTL-4100

<样品信息>

色谱柱:XB-C18(50mm*4.6mm,5μm) 流速:1.0ml/min
 柱温:30°C 波长:275nm
 数据文件名: RC\$QTL-4100 - 27-8/27-426-2 - cbzj-2927Ap-rcqx-pH1.0jz-jyx1-10min-P4.lcd
 方法文件名: RC\$QTL-4100 - QTL-4100-rcff-FX276.lcm
 批处理文件名: RC\$QTL-4100 - 20250106-rcqx-FX276.lcb
 样品瓶号: 3-29
 进样体积: 20 μl 版本号:6.115
 进样时间: 2025/01/06 20:03:27 实验者: jiangjinwei
 处理时间 (V2): 2025/01/07 11:17:49 处理者: jiangjinwei
 仪器型号: SHIMADZU LC-2050C(FX276)

<色谱图>

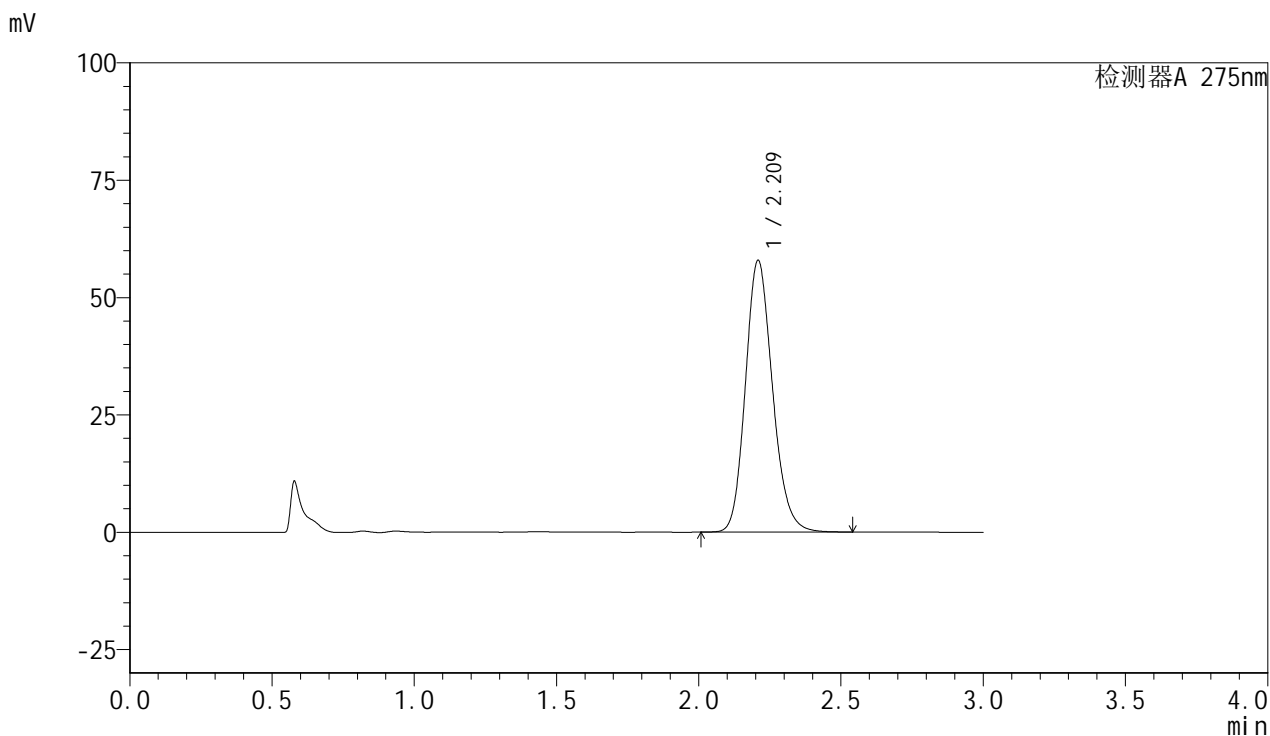

<峰表>

检测器A 275nm

峰号	保留时间	面积	面积%	高度	理论塔板数(USP)	拖尾因子	分离度(USP)
1	2.209	383978	100.000	57723	2621	1.168	--
总计		383978	100.000	57723			



QTL-4100

<样品信息>

色谱柱:XB-C18(50mm*4.6mm,5µm) 流速:1.0ml/min
 柱温:30°C 波长:275nm
 数据文件名: RC\$QTL-4100 - 27-8/27-427-2 - cbzj-2927Ap-rcqx-pH1.0jz-jyx1-10min-P5.lcd
 方法文件名: RC\$QTL-4100 - QTL-4100-rcff-FX276.lcm
 批处理文件名: RC\$QTL-4100 - 20250106-rcqx-FX276.lcb
 样品瓶号: 3-38
 进样体积: 20 µl 版本号:6.115
 进样时间: 2025/01/06 20:06:49 实验者: jiangjinwei
 处理时间 (V2): 2025/01/07 11:17:52 处理者: jiangjinwei
 仪器型号: SHIMADZU LC-2050C(FX276)

<色谱图>

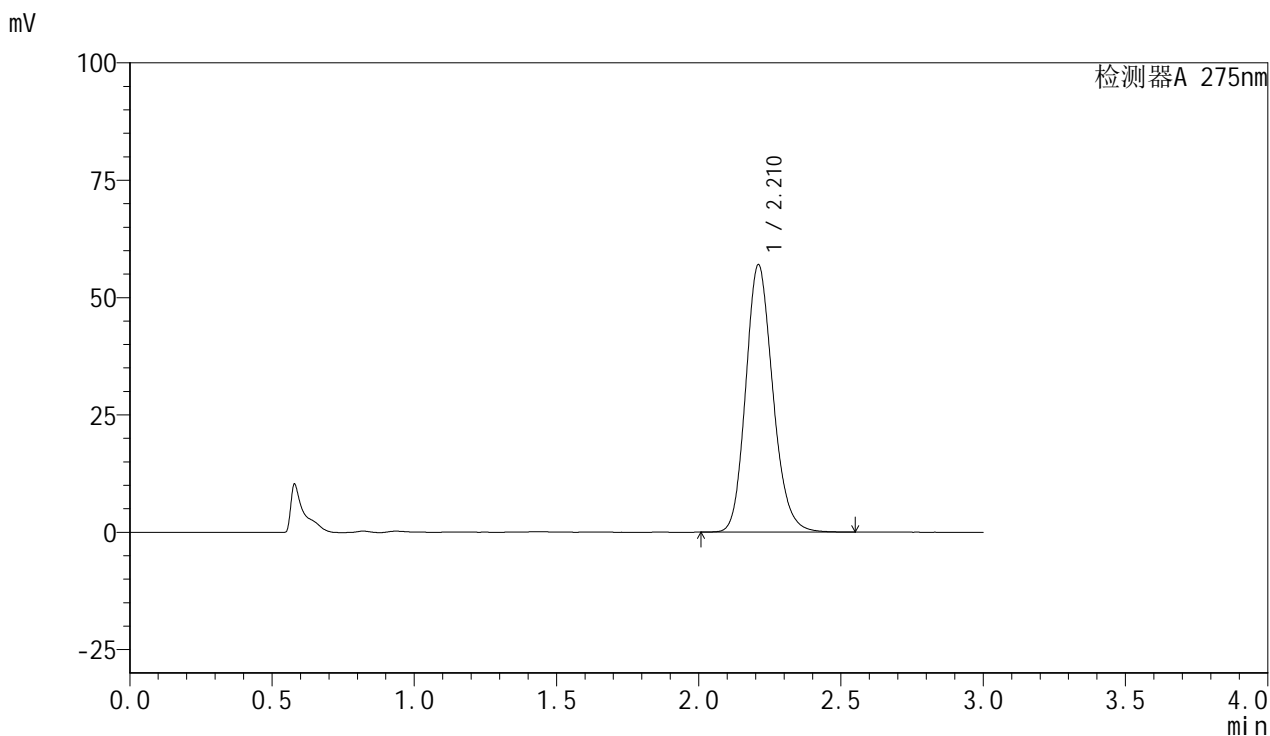

<峰表>

检测器A 275nm

峰号	保留时间	面积	面积%	高度	理论塔板数(USP)	拖尾因子	分离度(USP)
1	2.210	377487	100.000	56777	2626	1.167	--
总计		377487	100.000	56777			



QTL-4100

<样品信息>

色谱柱:XB-C18(50mm*4.6mm,5μm) 流速:1.0ml/min
 柱温:30°C 波长:275nm
 数据文件名: RC\$QTL-4100 - 27-8/27-428-2 - cbzj-2927Ap-rcqx-pH1.0jz-jyx1-10min-P6.lcd
 方法文件名: RC\$QTL-4100 - QTL-4100-rcff-FX276.lcm
 批处理文件名: RC\$QTL-4100 - 20250106-rcqx-FX276.lcb
 样品瓶号: 3-47
 进样体积: 20 μl 版本号:6.115
 进样时间: 2025/01/06 20:10:11 实验者: jiangjinwei
 处理时间 (V2): 2025/01/07 11:17:55 处理者: jiangjinwei
 仪器型号: SHIMADZU LC-2050C(FX276)

<色谱图>

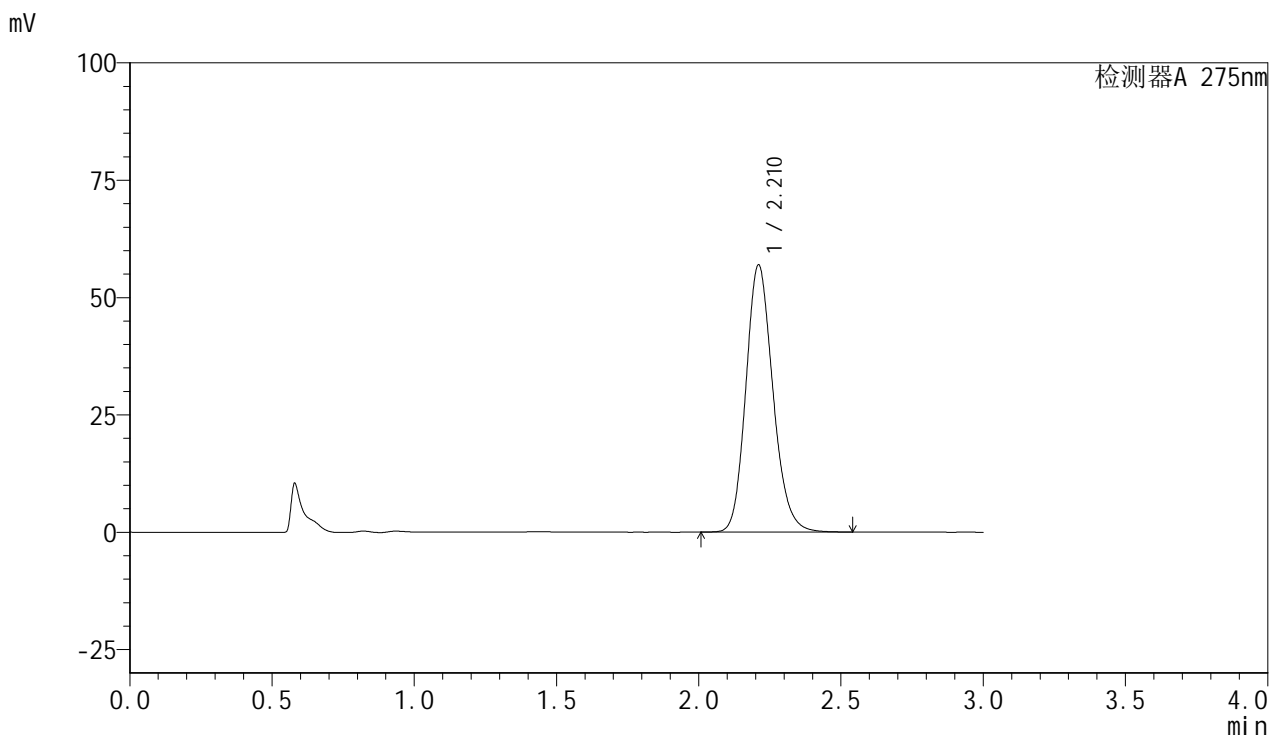

<峰表>

检测器A 275nm

峰号	保留时间	面积	面积%	高度	理论塔板数(USP)	拖尾因子	分离度(USP)
1	2.210	376694	100.000	56782	2635	1.166	--
总计		376694	100.000	56782			



QTL-4100

<样品信息>

色谱柱:XB-C18(50mm*4.6mm,5μm) 流速:1.0ml/min
 柱温:30°C 波长:275nm
 数据文件名: RC\$QTL-4100 - 27-8/27-429-2 - cbzj-2927Ap-rcqx-pH1.0jz-jyx1-15min-P1.lcd
 方法文件名: RC\$QTL-4100 - QTL-4100-rcff-FX276.lcm
 批处理文件名: RC\$QTL-4100 - 20250106-rcqx-FX276.lcb
 样品瓶号: 3-3
 进样体积: 20 μl 版本号: 6.115
 进样时间: 2025/01/06 20:13:33 实验者: jiangjinwei
 处理时间 (V2): 2025/01/07 11:17:58 处理者: jiangjinwei
 仪器型号: SHIMADZU LC-2050C(FX276)

<色谱图>

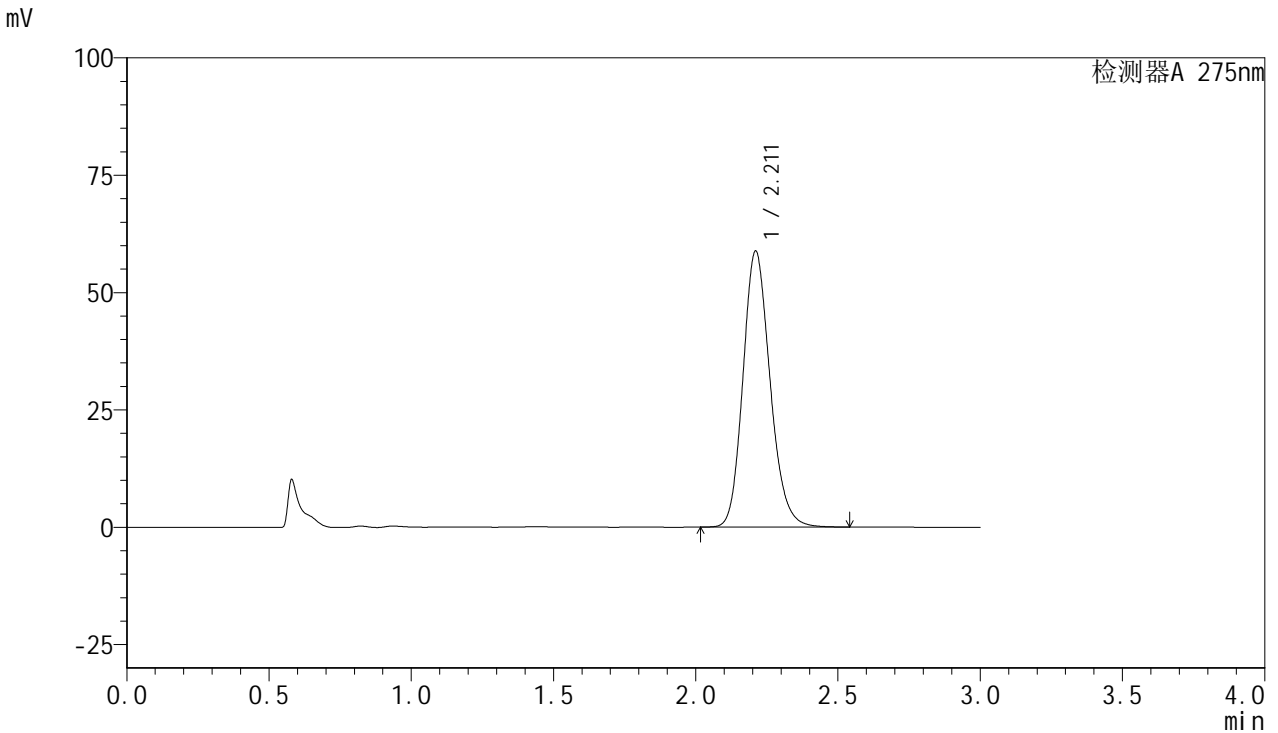

<峰表>

检测器A 275nm

峰号	保留时间	面积	面积%	高度	理论塔板数(USP)	拖尾因子	分离度(USP)
1	2.211	390312	100.000	58702	2621	1.168	--
总计		390312	100.000	58702			



QTL-4100

<样品信息>

色谱柱:XB-C18(50mm*4.6mm,5µm) 流速:1.0ml/min
 柱温:30°C 波长:275nm
 数据文件名: RC\$QTL-4100 - 27-8/27-430-2 - cbzj-2927Ap-rcqx-pH1.0jz-jyx1-15min-P2.lcd
 方法文件名: RC\$QTL-4100 - QTL-4100-rcff-FX276.lcm
 批处理文件名: RC\$QTL-4100 - 20250106-rcqx-FX276.lcb
 样品瓶号: 3-12
 进样体积: 20 µl 版本号:6.115
 进样时间: 2025/01/06 20:16:55 实验者: jiangjinwei
 处理时间 (V2): 2025/01/07 11:18:01 处理者: jiangjinwei
 仪器型号: SHIMADZU LC-2050C(FX276)

<色谱图>

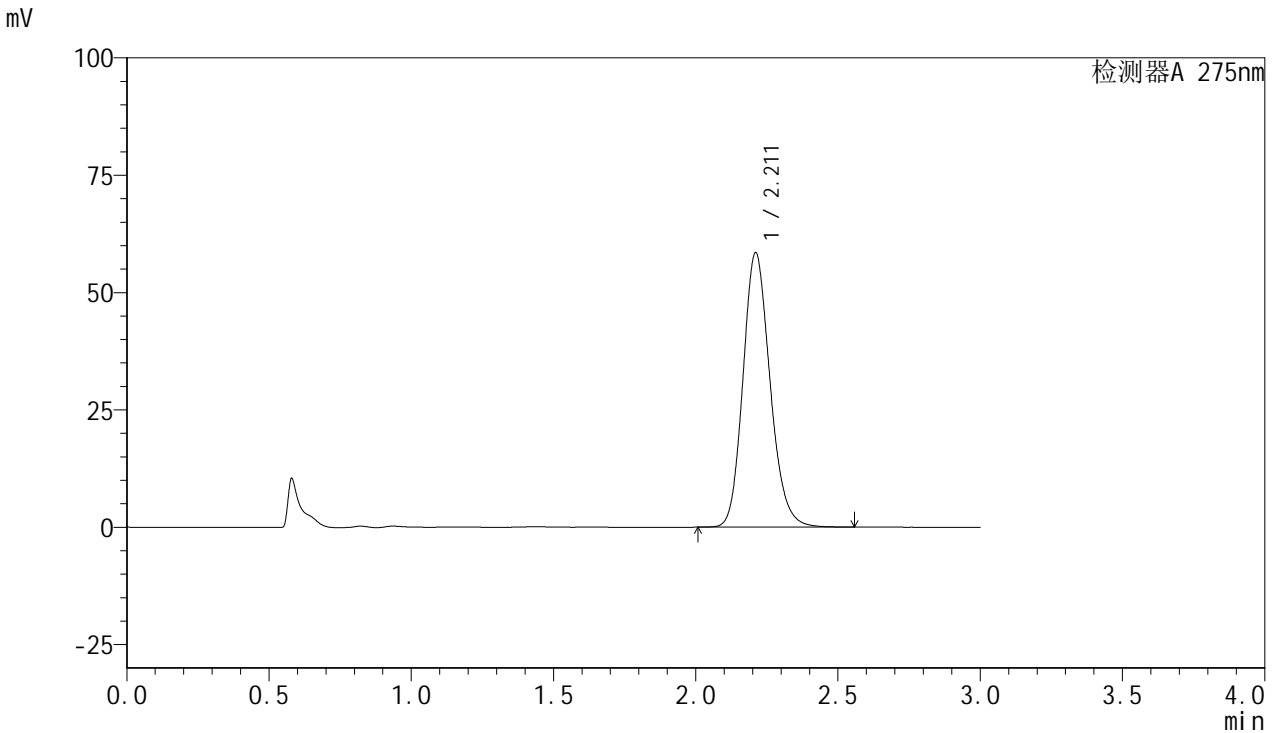

<峰表>

检测器A 275nm

峰号	保留时间	面积	面积%	高度	理论塔板数(USP)	拖尾因子	分离度(USP)
1	2.211	387550	100.000	58365	2630	1.166	--
总计		387550	100.000	58365			



QTL-4100

<样品信息>

色谱柱:XB-C18(50mm*4.6mm,5μm) 流速:1.0ml/min
 柱温:30°C 波长:275nm
 数据文件名: RC\$QTL-4100 - 27-8/27-431-2 - cbzj-2927Ap-rcqx-pH1.0jz-jyx1-15min-P3.lcd
 方法文件名: RC\$QTL-4100 - QTL-4100-rcff-FX276.lcm
 批处理文件名: RC\$QTL-4100 - 20250106-rcqx-FX276.lcb
 样品瓶号: 3-21
 进样体积: 20 μl 版本号:6.115
 进样时间: 2025/01/06 20:20:17 实验者: jiangjinwei
 处理时间 (V2): 2025/01/07 11:18:03 处理者: jiangjinwei
 仪器型号: SHIMADZU LC-2050C(FX276)

<色谱图>

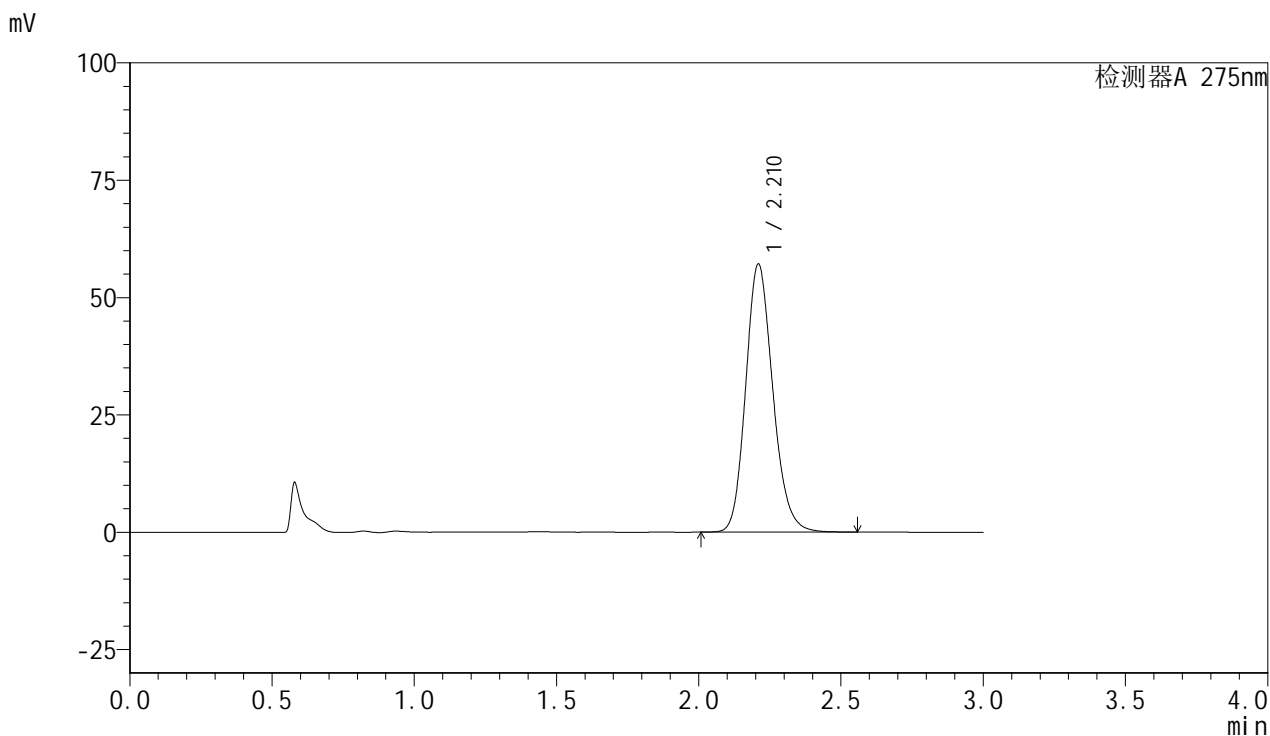

<峰表>

检测器A 275nm

峰号	保留时间	面积	面积%	高度	理论塔板数(USP)	拖尾因子	分离度(USP)
1	2.210	379222	100.000	56911	2617	1.168	--
总计		379222	100.000	56911			



QTL-4100

<样品信息>

色谱柱:XB-C18(50mm*4.6mm,5μm) 流速:1.0ml/min
 柱温:30°C 波长:275nm
 数据文件名: RC\$QTL-4100 - 27-8/27-432-2 - cbzj-2927Ap-rcqx-pH1.0jz-jyx1-15min-P4.lcd
 方法文件名: RC\$QTL-4100 - QTL-4100-rcff-FX276.lcm
 批处理文件名: RC\$QTL-4100 - 20250106-rcqx-FX276.lcb
 样品瓶号: 3-30
 进样体积: 20 μl 版本号:6.115
 进样时间: 2025/01/06 20:23:40 实验者: jiangjinwei
 处理时间 (V2): 2025/01/07 11:18:06 处理者: jiangjinwei
 仪器型号: SHIMADZU LC-2050C(FX276)

<色谱图>

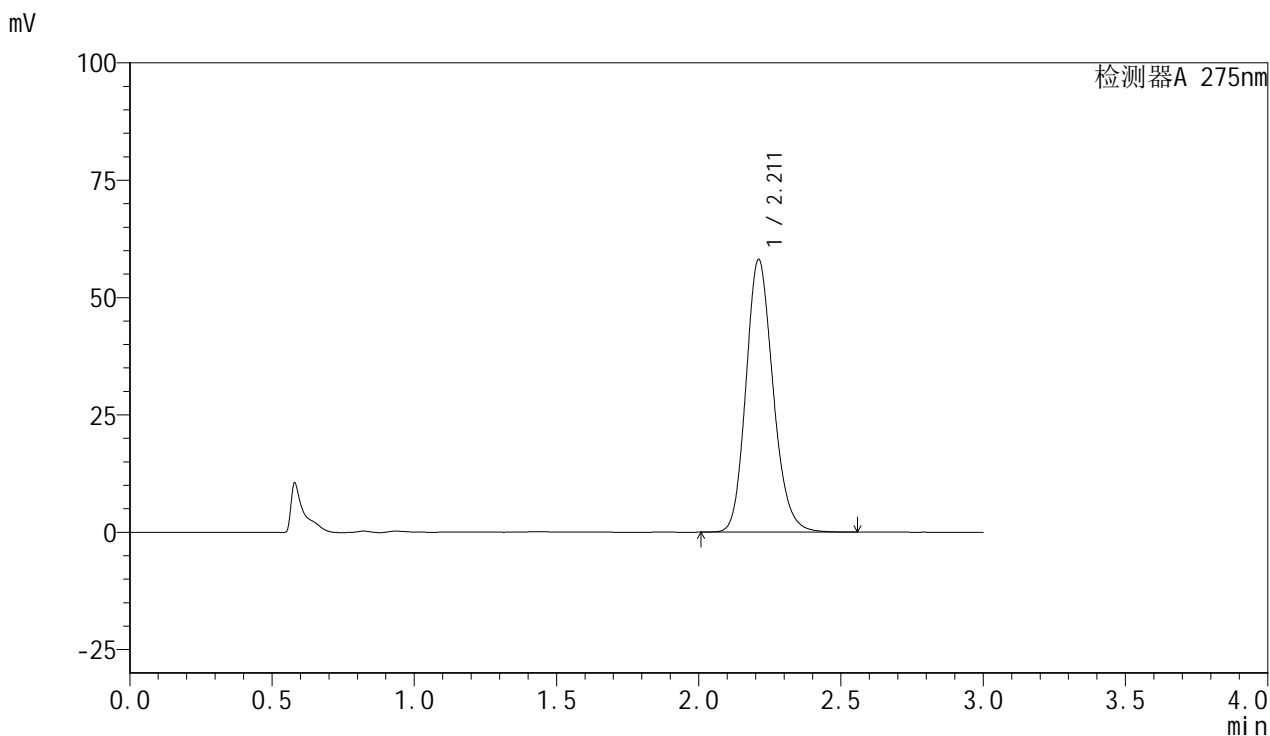

<峰表>

检测器A 275nm

峰号	保留时间	面积	面积%	高度	理论塔板数(USP)	拖尾因子	分离度(USP)
1	2.211	385195	100.000	58012	2630	1.166	--
总计		385195	100.000	58012			



QTL-4100

<样品信息>

色谱柱:XB-C18(50mm*4.6mm,5µm) 流速:1.0ml/min
 柱温:30°C 波长:275nm
 数据文件名: RC\$QTL-4100 - 27-8/27-433-2 - cbzj-2927Ap-rcqx-pH1.0jz-jyx1-15min-P5.lcd
 方法文件名: RC\$QTL-4100 - QTL-4100-rcff-FX276.lcm
 批处理文件名: RC\$QTL-4100 - 20250106-rcqx-FX276.lcb
 样品瓶号: 3-39
 进样体积: 20 µl 版本号:6.115
 进样时间: 2025/01/06 20:27:03 实验者: jiangjinwei
 处理时间 (V2): 2025/01/07 11:18:09 处理者: jiangjinwei
 仪器型号: SHIMADZU LC-2050C(FX276)

<色谱图>

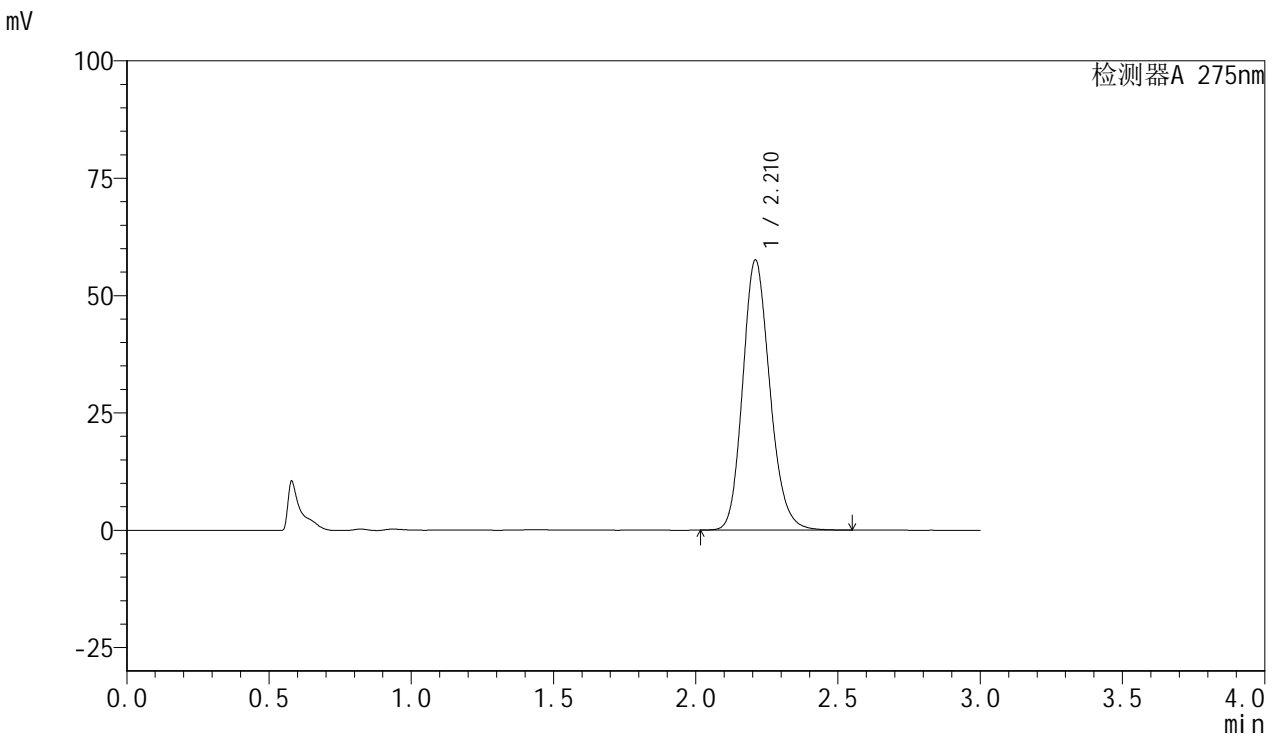

<峰表>

检测器A 275nm

峰号	保留时间	面积	面积%	高度	理论塔板数(USP)	拖尾因子	分离度(USP)
1	2.210	382250	100.000	57362	2615	1.168	--
总计		382250	100.000	57362			

<样品信息>

色谱柱:XB-C18(50mm*4.6mm,5 μ m) 流速:1.0ml/min
柱温:30 $^{\circ}$ C 波长:275nm
数据文件名: RC\$QTL-4100 - 27-8/27-434-2 - cbzj-2927Ap-rcqx-pH1.0jz-jyx1-15min-P6.lcd
方法文件名: RC\$QTL-4100 - QTL-4100-rcff-FX276.lcm
批处理文件名: RC\$QTL-4100 - 20250106-rcqx-FX276.lcb
样品瓶号: 3-48
进样体积: 20 μ l 版本号: 6.115
进样时间: 2025/01/06 20:30:26 实验者: jiangjinwei
处理时间 (V2): 2025/01/07 11:18:11 处理者: jiangjinwei
仪器型号: SHIMADZU LC-2050C(FX276)

<色谱图>

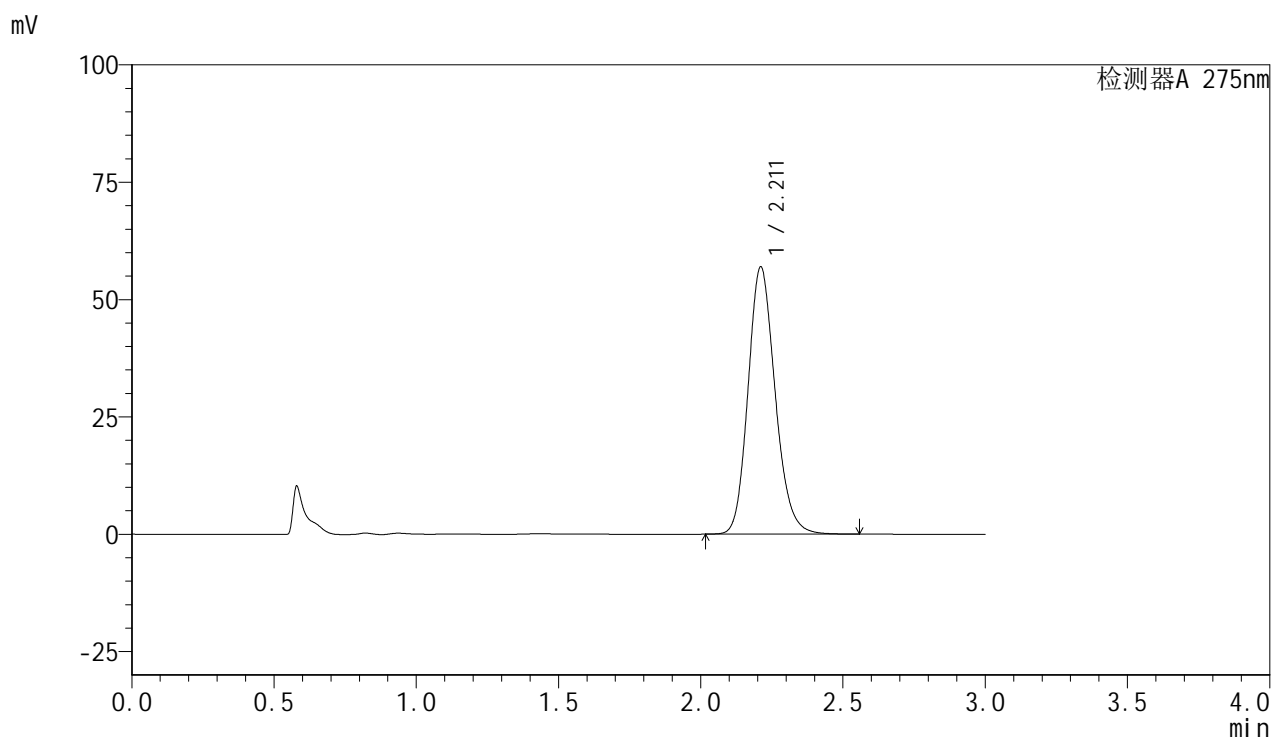

<峰表>

检测器A 275nm

峰号	保留时间	面积	面积%	高度	理论塔板数(USP)	拖尾因子	分离度(USP)
1	2.211	377631	100.000	56865	2625	1.166	--
总计		377631	100.000	56865			

<样品信息>

色谱柱:XB-C18(50mm*4.6mm,5 μ m) 流速:1.0ml/min
 柱温:30 $^{\circ}$ C 波长:275nm
 数据文件名: RC\$QTL-4100 - 27-8/27-435-2 - cbzj-2927Ap-rcqx-pH1.0jz-jyx1-20min-P1.lcd
 方法文件名: RC\$QTL-4100 - QTL-4100-rcff-FX276.lcm
 批处理文件名: RC\$QTL-4100 - 20250106-rcqx-FX276.lcb
 样品瓶号: 3-4
 进样体积: 20 μ l 版本号: 6.115
 进样时间: 2025/01/06 20:33:48 实验者: jiangjinwei
 处理时间 (V2): 2025/01/07 11:18:14 处理者: jiangjinwei
 仪器型号: SHIMADZU LC-2050C(FX276)

<色谱图>

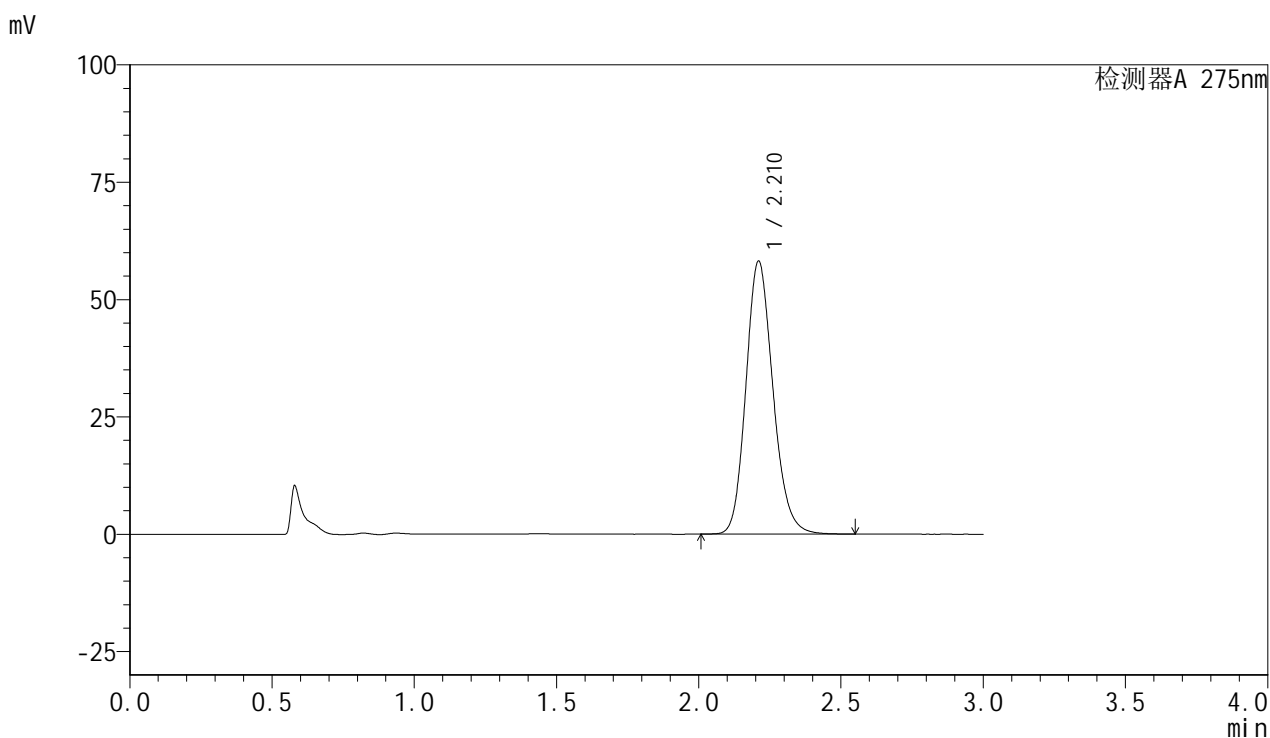

<峰表>

检测器A 275nm

峰号	保留时间	面积	面积%	高度	理论塔板数(USP)	拖尾因子	分离度(USP)
1	2.210	385359	100.000	58037	2631	1.166	--
总计		385359	100.000	58037			



QTL-4100

<样品信息>

色谱柱:XB-C18(50mm*4.6mm,5μm) 流速:1.0ml/min
 柱温:30°C 波长:275nm
 数据文件名: RC\$QTL-4100 - 27-8/27-436-2 - cbzj-2927Ap-rcqx-pH1.0jz-jyx1-20min-P2.lcd
 方法文件名: RC\$QTL-4100 - QTL-4100-rcff-FX276.lcm
 批处理文件名: RC\$QTL-4100 - 20250106-rcqx-FX276.lcb
 样品瓶号: 3-13
 进样体积: 20 μl 版本号:6.115
 进样时间: 2025/01/06 20:37:11 实验者: jiangjinwei
 处理时间 (V2): 2025/01/07 11:18:17 处理者: jiangjinwei
 仪器型号: SHIMADZU LC-2050C(FX276)

<色谱图>

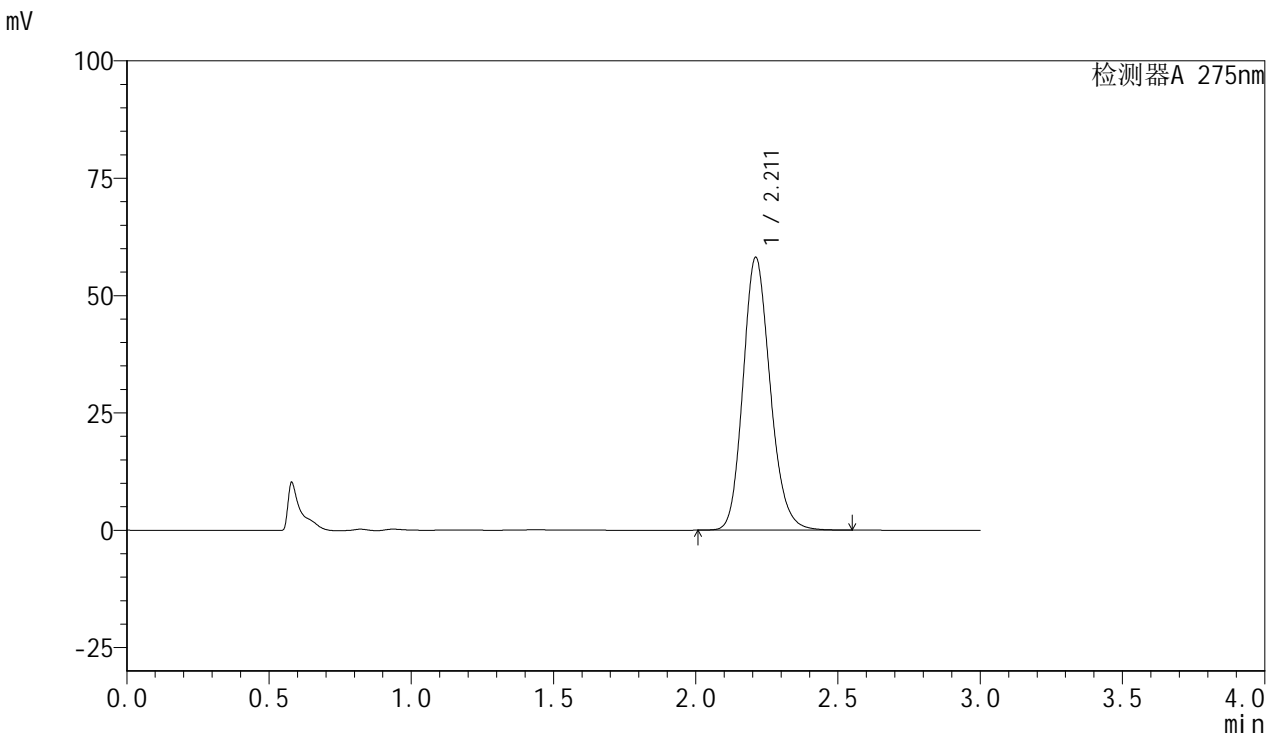

<峰表>

检测器A 275nm

峰号	保留时间	面积	面积%	高度	理论塔板数(USP)	拖尾因子	分离度(USP)
1	2.211	386102	100.000	58050	2617	1.167	--
总计		386102	100.000	58050			



QTL-4100

<样品信息>

色谱柱:XB-C18(50mm*4.6mm,5μm) 流速:1.0ml/min
 柱温:30°C 波长:275nm
 数据文件名: RC\$QTL-4100 - 27-8/27-437-2 - cbzj-2927Ap-rcqx-pH1.0jz-jyx1-20min-P3.lcd
 方法文件名: RC\$QTL-4100 - QTL-4100-rcff-FX276.lcm
 批处理文件名: RC\$QTL-4100 - 20250106-rcqx-FX276.lcb
 样品瓶号: 3-22
 进样体积: 20 μl 版本号:6.115
 进样时间: 2025/01/06 20:40:33 实验者: jiangjinwei
 处理时间 (V2): 2025/01/07 11:18:19 处理者: jiangjinwei
 仪器型号: SHIMADZU LC-2050C(FX276)

<色谱图>

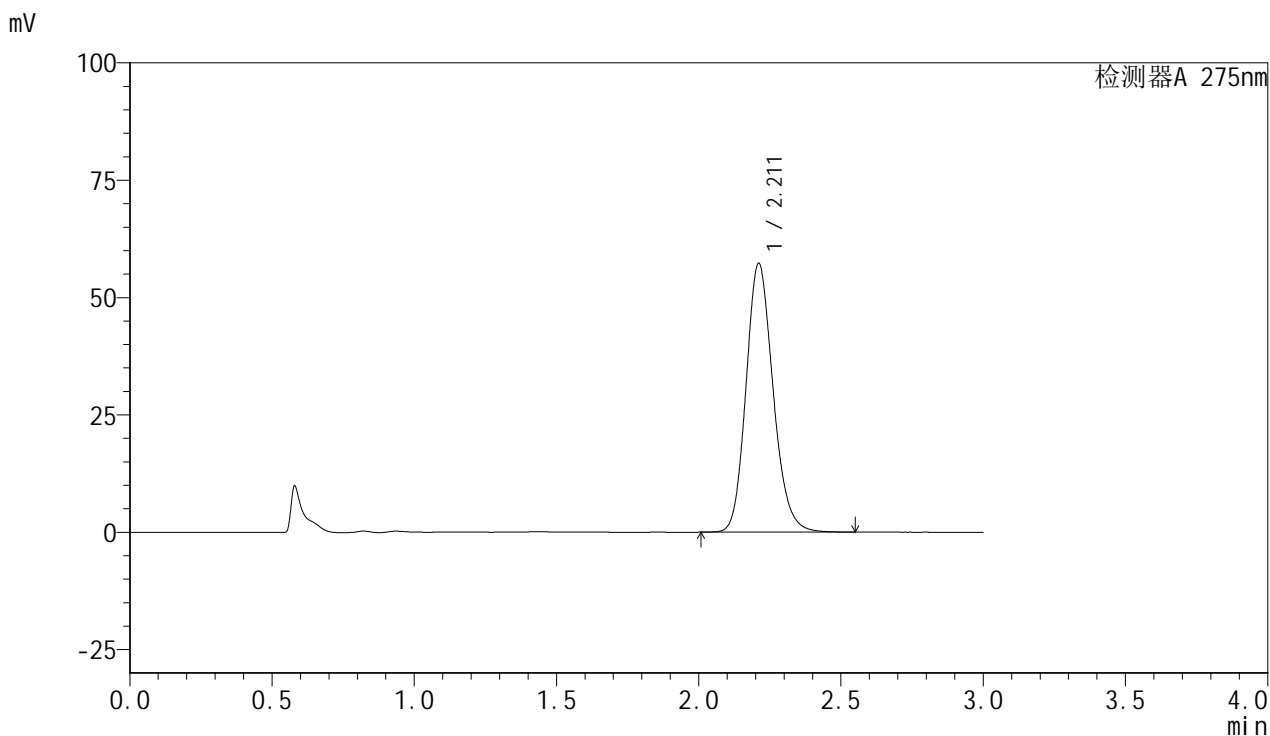

<峰表>

检测器A 275nm

峰号	保留时间	面积	面积%	高度	理论塔板数(USP)	拖尾因子	分离度(USP)
1	2.211	379123	100.000	57190	2635	1.164	--
总计		379123	100.000	57190			



QTL-4100

<样品信息>

色谱柱:XB-C18(50mm*4.6mm,5μm) 流速:1.0ml/min
 柱温:30°C 波长:275nm
 数据文件名: RC\$QTL-4100 - 27-8/27-438-2 - cbzj-2927Ap-rcqx-pH1.0jz-jyx1-20min-P4.lcd
 方法文件名: RC\$QTL-4100 - QTL-4100-rcff-FX276.lcm
 批处理文件名: RC\$QTL-4100 - 20250106-rcqx-FX276.lcb
 样品瓶号: 3-31
 进样体积: 20 μl 版本号: 6.115
 进样时间: 2025/01/06 20:43:54 实验者: jiangjinwei
 处理时间 (V2): 2025/01/07 11:18:22 处理者: jiangjinwei
 仪器型号: SHIMADZU LC-2050C(FX276)

<色谱图>

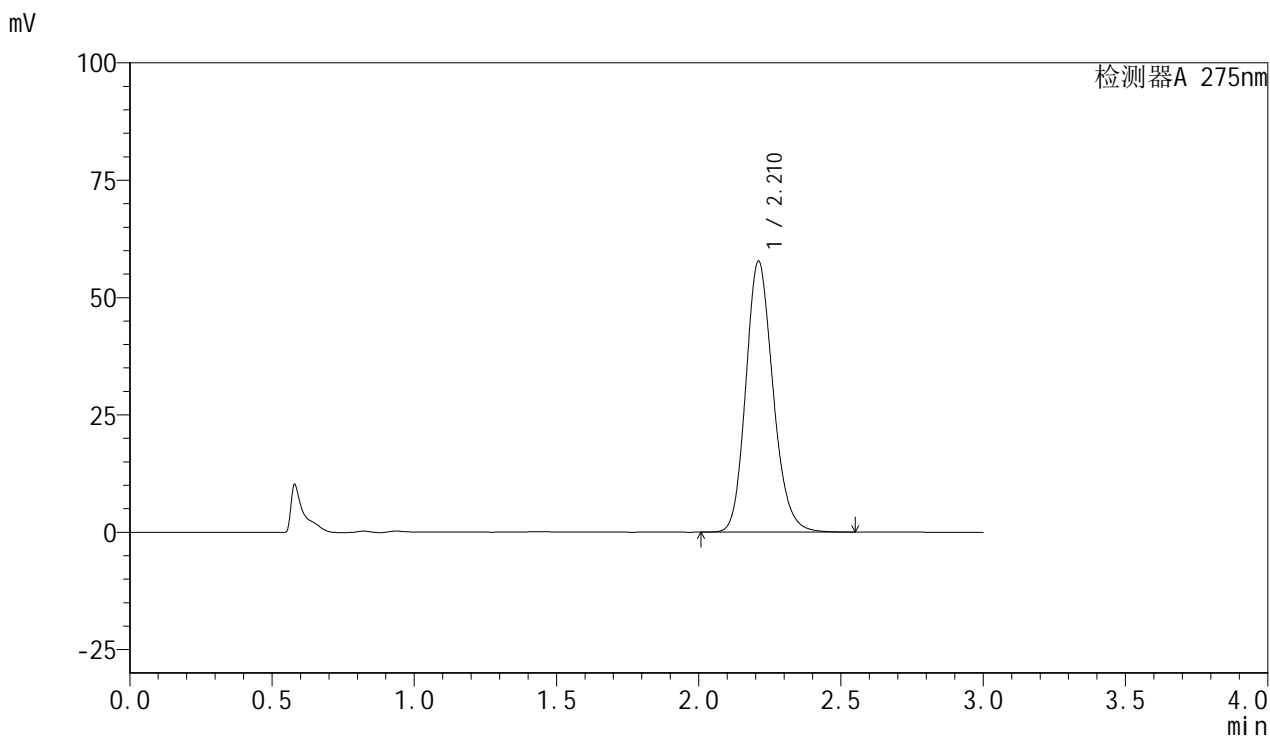

<峰表>

检测器A 275nm

峰号	保留时间	面积	面积%	高度	理论塔板数(USP)	拖尾因子	分离度(USP)
1	2.210	384483	100.000	57572	2605	1.169	--
总计		384483	100.000	57572			



QTL-4100

<样品信息>

色谱柱:XB-C18(50mm*4.6mm,5μm) 流速:1.0ml/min
 柱温:30°C 波长:275nm
 数据文件名: RC\$QTL-4100 - 27-8/27-439-2 - cbzj-2927Ap-rcqx-pH1.0jz-jyx1-20min-P5.lcd
 方法文件名: RC\$QTL-4100 - QTL-4100-rcff-FX276.lcm
 批处理文件名: RC\$QTL-4100 - 20250106-rcqx-FX276.lcb
 样品瓶号: 3-40
 进样体积: 20 μl 版本号:6.115
 进样时间: 2025/01/06 20:47:16 实验者: jiangjinwei
 处理时间 (V2): 2025/01/07 11:18:25 处理者: jiangjinwei
 仪器型号: SHIMADZU LC-2050C(FX276)

<色谱图>

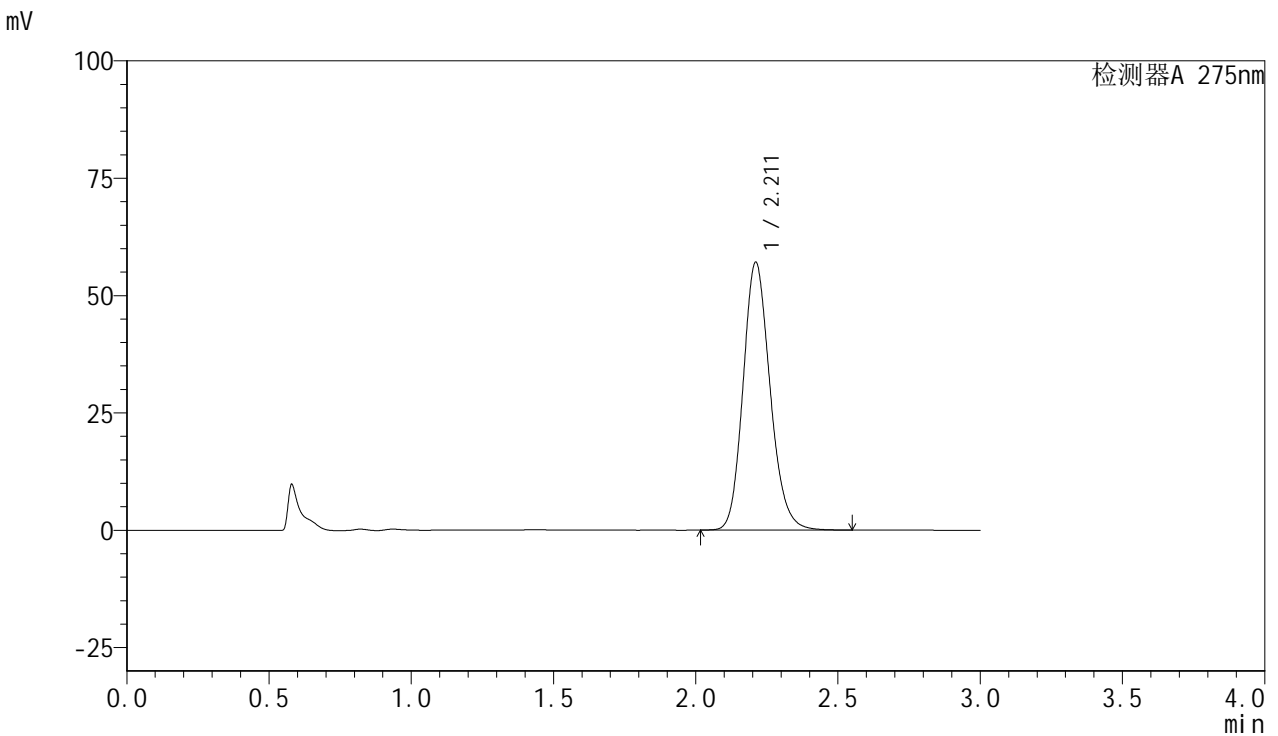

<峰表>

检测器A 275nm

峰号	保留时间	面积	面积%	高度	理论塔板数(USP)	拖尾因子	分离度(USP)
1	2.211	377454	100.000	56996	2639	1.163	--
总计		377454	100.000	56996			



QTL-4100

<样品信息>

色谱柱:XB-C18(50mm*4.6mm,5μm) 流速:1.0ml/min
 柱温:30°C 波长:275nm
 数据文件名: RC\$QTL-4100 - 27-8/27-440-2 - cbzj-2927Ap-rcqx-pH1.0jz-jyx1-20min-P6.lcd
 方法文件名: RC\$QTL-4100 - QTL-4100-rcff-FX276.lcm
 批处理文件名: RC\$QTL-4100 - 20250106-rcqx-FX276.lcb
 样品瓶号: 3-49
 进样体积: 20 μl 版本号:6.115
 进样时间: 2025/01/06 20:50:38 实验者: jiangjinwei
 处理时间 (V2): 2025/01/07 11:18:28 处理者: jiangjinwei
 仪器型号: SHIMADZU LC-2050C(FX276)

<色谱图>

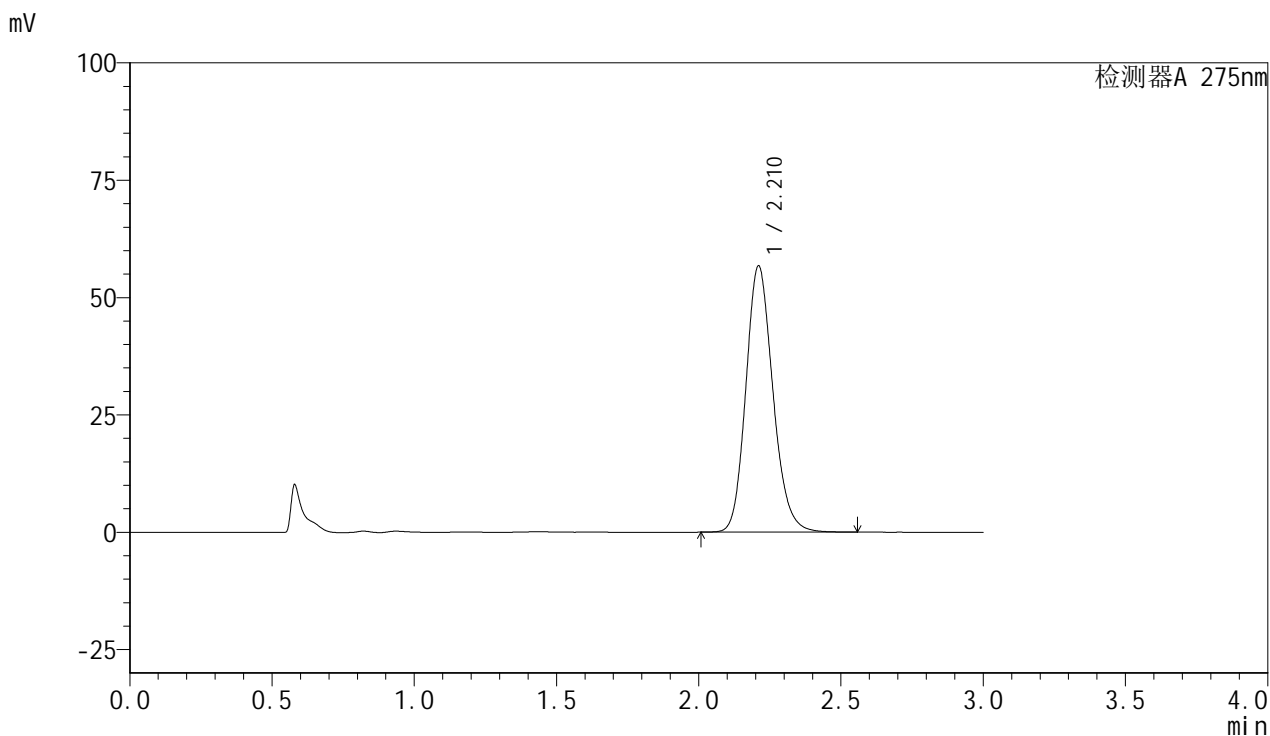

<峰表>

检测器A 275nm

峰号	保留时间	面积	面积%	高度	理论塔板数(USP)	拖尾因子	分离度(USP)
1	2.210	375678	100.000	56592	2633	1.163	--
总计		375678	100.000	56592			



QTL-4100

<样品信息>

色谱柱:XB-C18(50mm*4.6mm,5µm) 流速:1.0ml/min
 柱温:30°C 波长:275nm
 数据文件名: RC\$QTL-4100 - 27-8/27-441-2 - cbzj-2927Ap-rcqx-pH1.0jz-jyx1-30min-P1.lcd
 方法文件名: RC\$QTL-4100 - QTL-4100-rcff-FX276.lcm
 批处理文件名: RC\$QTL-4100 - 20250106-rcqx-FX276.lcb
 样品瓶号: 3-5
 进样体积: 20 µl 版本号:6.115
 进样时间: 2025/01/06 20:54:01 实验者: jiangjinwei
 处理时间 (V2): 2025/01/07 11:18:30 处理者: jiangjinwei
 仪器型号: SHIMADZU LC-2050C(FX276)

<色谱图>

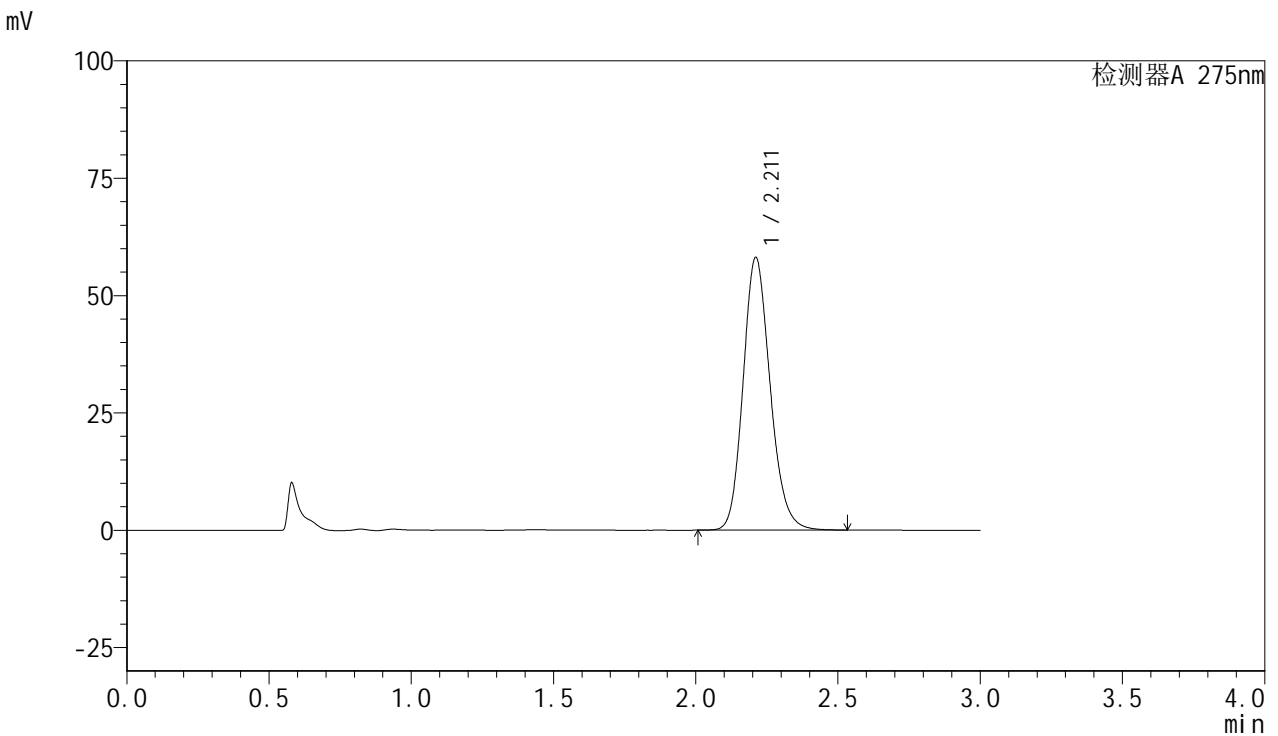

<峰表>

检测器A 275nm

峰号	保留时间	面积	面积%	高度	理论塔板数(USP)	拖尾因子	分离度(USP)
1	2.211	384575	100.000	58023	2634	1.163	--
总计		384575	100.000	58023			



QTL-4100

<样品信息>

色谱柱:XB-C18(50mm*4.6mm,5μm) 流速:1.0ml/min
 柱温:30°C 波长:275nm
 数据文件名: RC\$QTL-4100 - 27-8/27-442-2 - cbzj-2927Ap-rcqx-pH1.0jz-jyx1-30min-P2.lcd
 方法文件名: RC\$QTL-4100 - QTL-4100-rcff-FX276.lcm
 批处理文件名: RC\$QTL-4100 - 20250106-rcqx-FX276.lcb
 样品瓶号: 3-14
 进样体积: 20 μl 版本号:6.115
 进样时间: 2025/01/06 20:57:23 实验者: jiangjinwei
 处理时间 (V2): 2025/01/07 11:18:33 处理者: jiangjinwei
 仪器型号: SHIMADZU LC-2050C(FX276)

<色谱图>

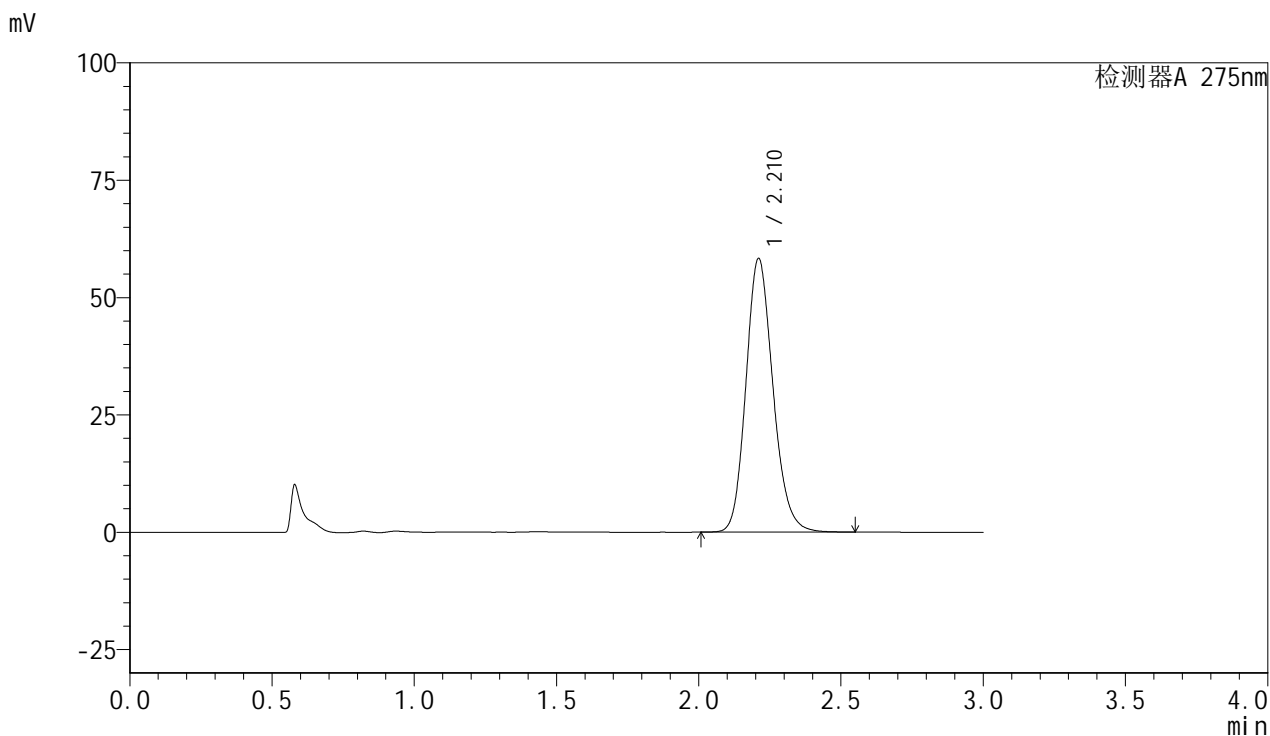

<峰表>

检测器A 275nm

峰号	保留时间	面积	面积%	高度	理论塔板数(USP)	拖尾因子	分离度(USP)
1	2.210	386001	100.000	58190	2636	1.164	--
总计		386001	100.000	58190			



QTL-4100

<样品信息>

色谱柱:XB-C18(50mm*4.6mm,5µm) 流速:1.0ml/min
 柱温:30°C 波长:275nm
 数据文件名: RC\$QTL-4100 - 27-8/27-443-2 - cbzj-2927Ap-rcqx-pH1.0jz-jyx1-30min-P3.lcd
 方法文件名: RC\$QTL-4100 - QTL-4100-rcff-FX276.lcm
 批处理文件名: RC\$QTL-4100 - 20250106-rcqx-FX276.lcb
 样品瓶号: 3-23
 进样体积: 20 µl 版本号:6.115
 进样时间: 2025/01/06 21:00:46 实验者: jiangjinwei
 处理时间 (V2): 2025/01/07 11:18:36 处理者: jiangjinwei
 仪器型号: SHIMADZU LC-2050C(FX276)

<色谱图>

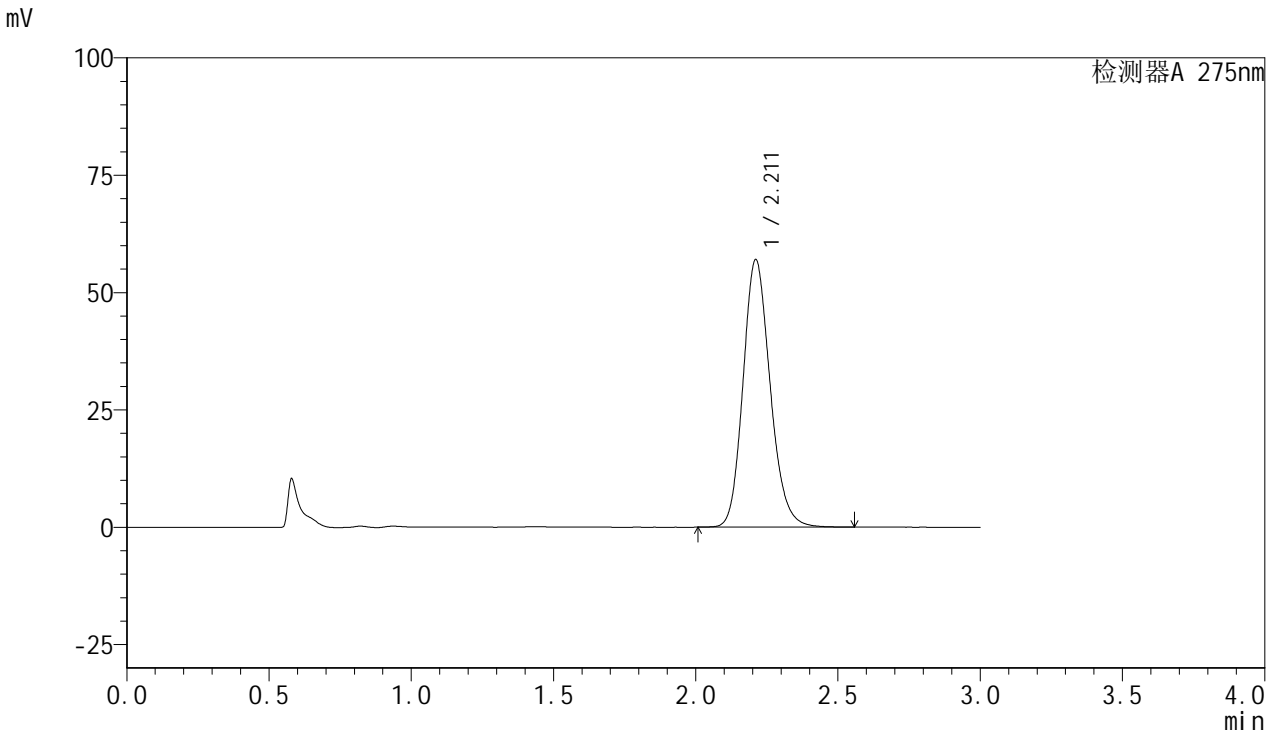

<峰表>

检测器A 275nm

峰号	保留时间	面积	面积%	高度	理论塔板数(USP)	拖尾因子	分离度(USP)
1	2.211	378439	100.000	56920	2623	1.164	--
总计		378439	100.000	56920			



QTL-4100

<样品信息>

色谱柱:XB-C18(50mm*4.6mm,5µm) 流速:1.0ml/min
 柱温:30°C 波长:275nm
 数据文件名: RC\$QTL-4100 - 27-8/27-444-2 - cbzj-2927Ap-rcqx-pH1.0jz-jyx1-30min-P4.lcd
 方法文件名: RC\$QTL-4100 - QTL-4100-rcff-FX276.lcm
 批处理文件名: RC\$QTL-4100 - 20250106-rcqx-FX276.lcb
 样品瓶号: 3-32
 进样体积: 20 µl 版本号:6.115
 进样时间: 2025/01/06 21:04:09 实验者: jiangjinwei
 处理时间 (V2): 2025/01/07 11:18:38 处理者: jiangjinwei
 仪器型号: SHIMADZU LC-2050C(FX276)

<色谱图>

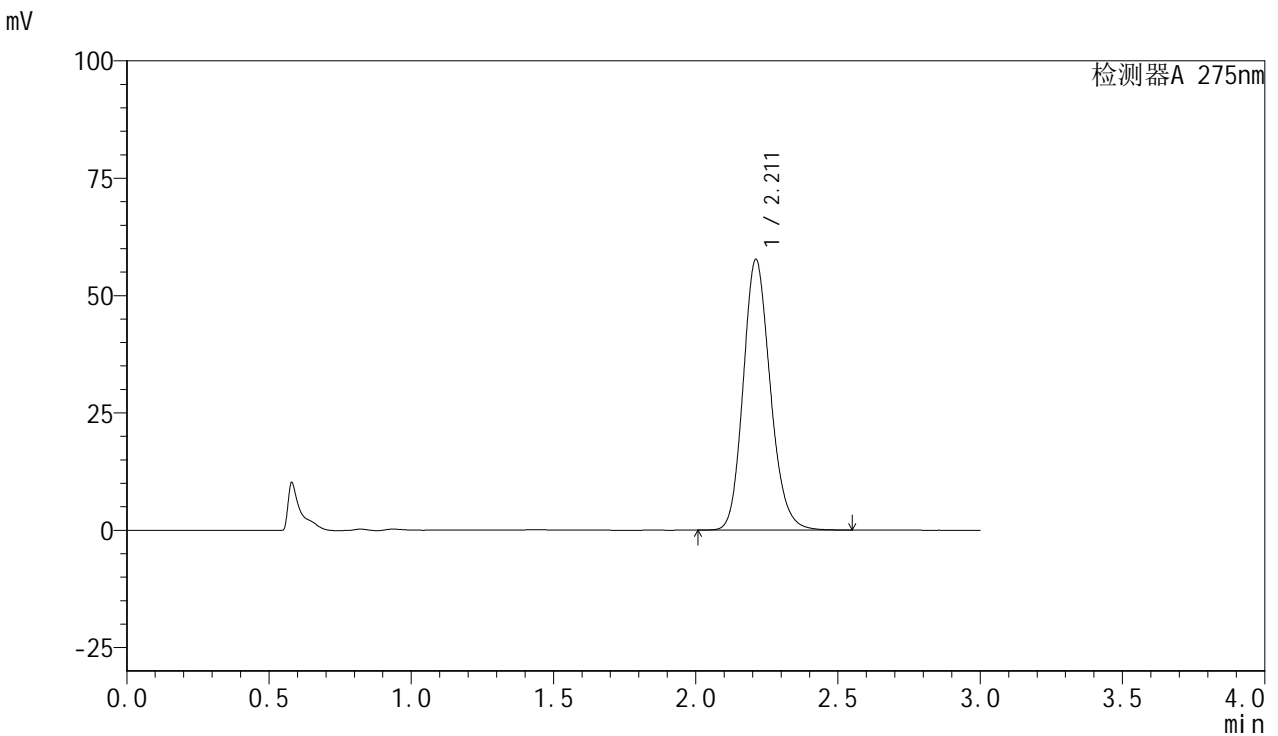

<峰表>

检测器A 275nm

峰号	保留时间	面积	面积%	高度	理论塔板数(USP)	拖尾因子	分离度(USP)
1	2.211	382218	100.000	57648	2631	1.163	--
总计		382218	100.000	57648			

<样品信息>

色谱柱:XB-C18(50mm*4.6mm,5 μ m) 流速:1.0ml/min
 柱温:30 $^{\circ}$ C 波长:275nm
 数据文件名: RC\$QTL-4100 - 27-8/27-445-2 - cbzj-2927Ap-rcqx-pH1.0jz-jyx1-30min-P5.lcd
 方法文件名: RC\$QTL-4100 - QTL-4100-rcff-FX276.lcm
 批处理文件名: RC\$QTL-4100 - 20250106-rcqx-FX276.lcb
 样品瓶号: 3-41
 进样体积: 20 μ l 版本号: 6.115
 进样时间: 2025/01/06 21:07:31 实验者: jiangjinwei
 处理时间 (V2): 2025/01/07 11:18:41 处理者: jiangjinwei
 仪器型号: SHIMADZU LC-2050C(FX276)

<色谱图>

mV

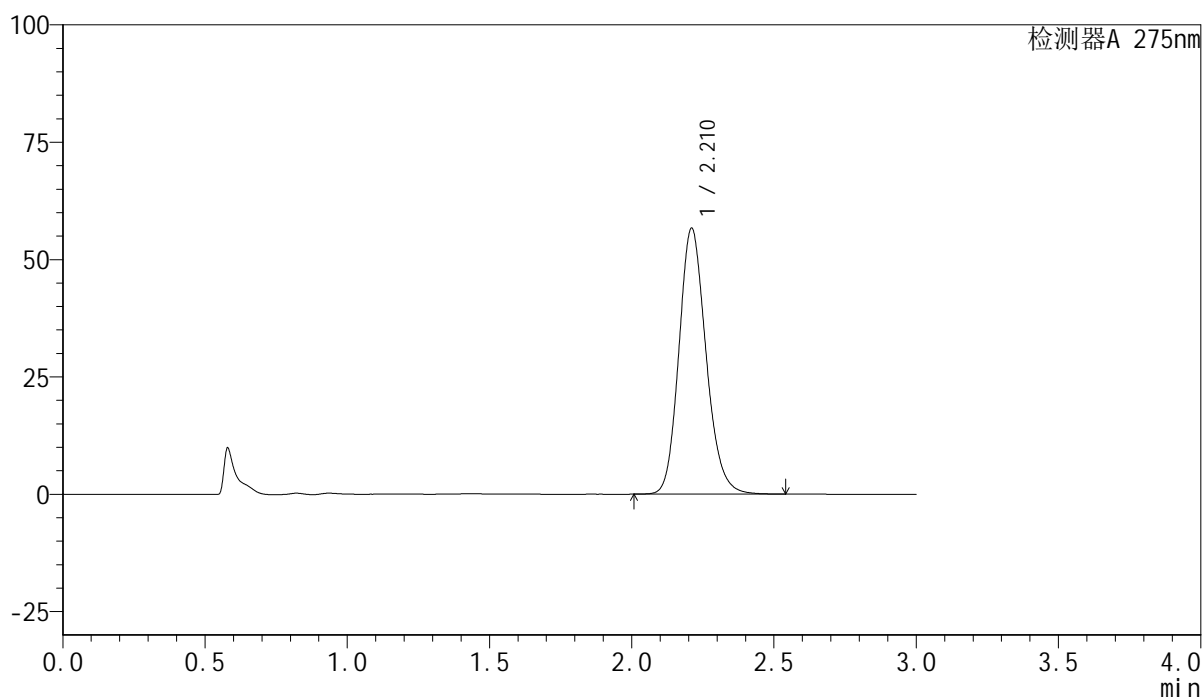

<峰表>

检测器A 275nm

峰号	保留时间	面积	面积%	高度	理论塔板数(USP)	拖尾因子	分离度(USP)
1	2.210	375771	100.000	56540	2625	1.163	--
总计		375771	100.000	56540			



QTL-4100

<样品信息>

色谱柱:XB-C18(50mm*4.6mm,5μm) 流速:1.0ml/min
 柱温:30°C 波长:275nm
 数据文件名: RC\$QTL-4100 - 27-8/27-446-2 - cbzj-2927Ap-rcqx-pH1.0jz-jyx1-30min-P6.lcd
 方法文件名: RC\$QTL-4100 - QTL-4100-rcff-FX276.lcm
 批处理文件名: RC\$QTL-4100 - 20250106-rcqx-FX276.lcb
 样品瓶号: 3-50
 进样体积: 20 μl 版本号:6.115
 进样时间: 2025/01/06 21:10:54 实验者: jiangjinwei
 处理时间 (V2): 2025/01/07 11:18:44 处理者: jiangjinwei
 仪器型号: SHIMADZU LC-2050C(FX276)

<色谱图>

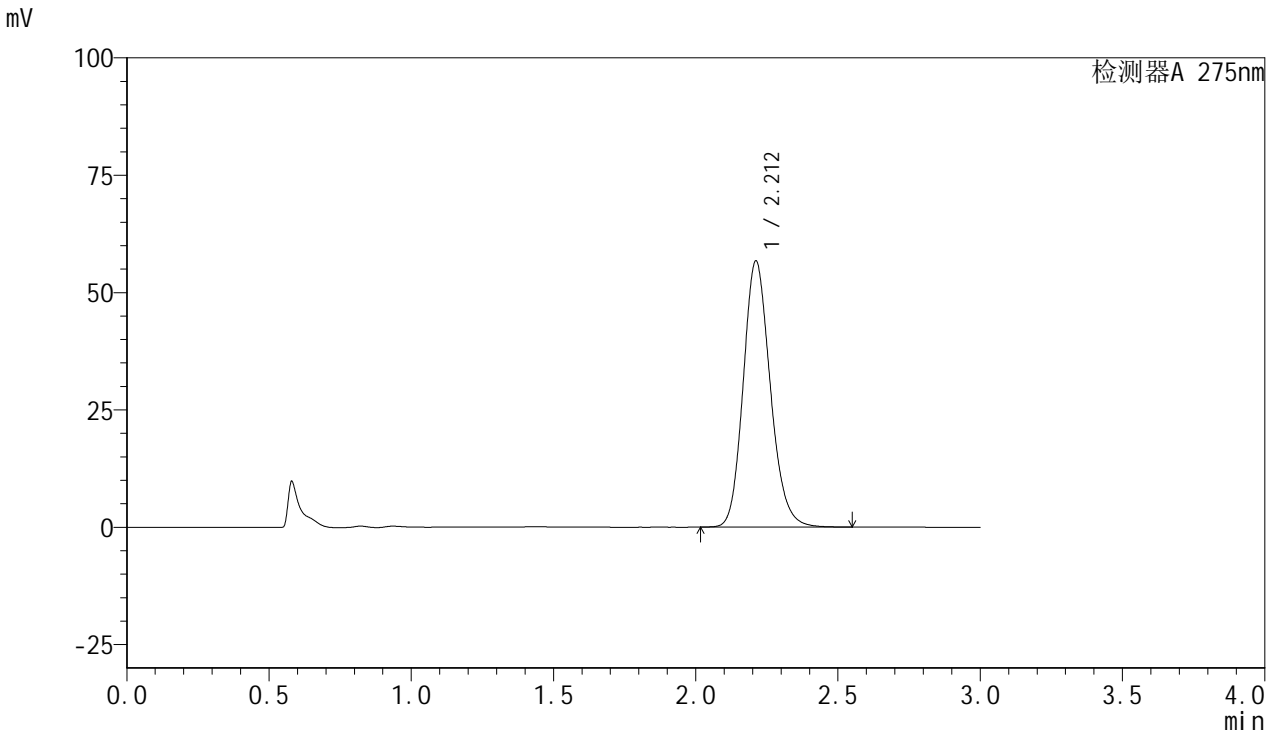

<峰表>

检测器A 275nm

峰号	保留时间	面积	面积%	高度	理论塔板数(USP)	拖尾因子	分离度(USP)
1	2.212	375540	100.000	56674	2633	1.162	--
总计		375540	100.000	56674			



QTL-4100

<样品信息>

色谱柱:XB-C18(50mm*4.6mm,5μm) 流速:1.0ml/min
 柱温:30°C 波长:275nm
 数据文件名: RC\$QTL-4100 - 27-8/27-447-2 - cbzj-2927Ap-rcqx-pH1.0jz-jyx1-jxzs-P1.lcd
 方法文件名: RC\$QTL-4100 - QTL-4100-rcff-FX276.lcm
 批处理文件名: RC\$QTL-4100 - 20250106-rcqx-FX276.lcb
 样品瓶号: 3-6
 进样体积: 20 μl 版本号: 6.115
 进样时间: 2025/01/06 21:14:17 实验者: jiangjinwei
 处理时间 (V2): 2025/01/07 11:18:47 处理者: jiangjinwei
 仪器型号: SHIMADZU LC-2050C(FX276)

<色谱图>

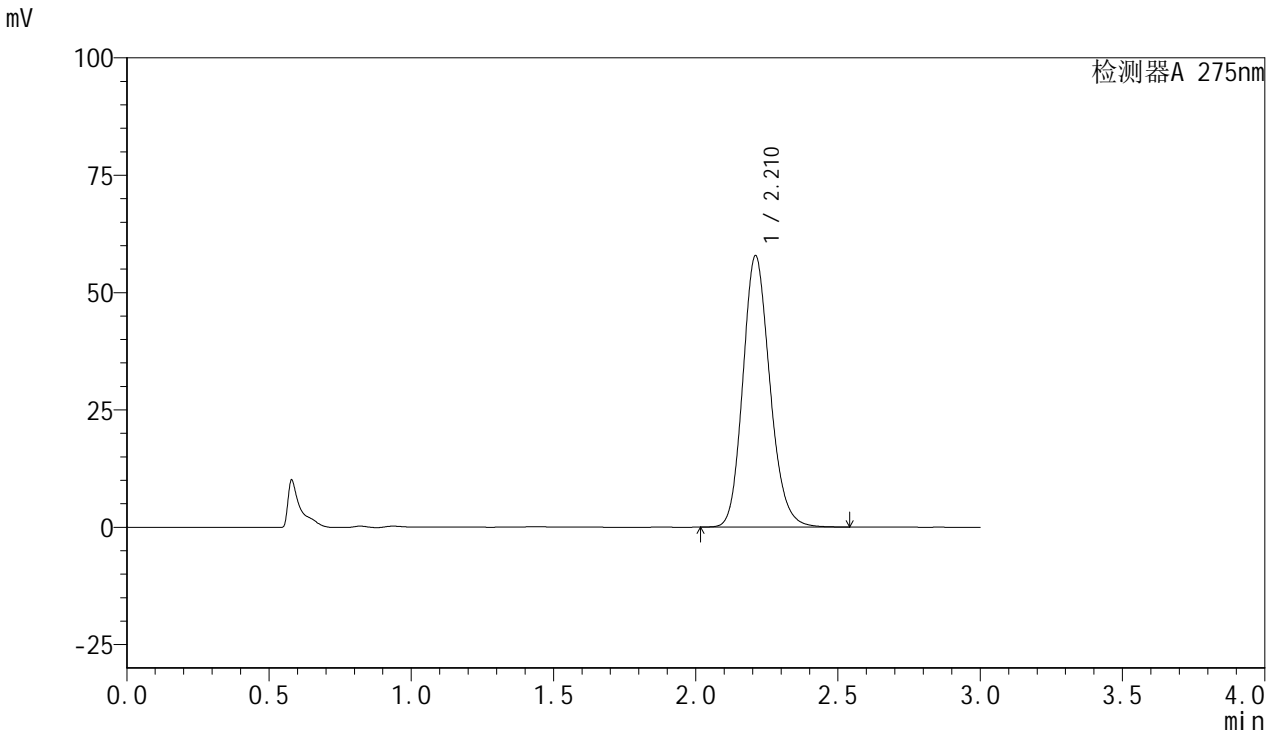

<峰表>

检测器A 275nm

峰号	保留时间	面积	面积%	高度	理论塔板数(USP)	拖尾因子	分离度(USP)
1	2.210	382533	100.000	57676	2636	1.163	--
总计		382533	100.000	57676			

<样品信息>

色谱柱:XB-C18(50mm*4.6mm,5 μ m) 流速:1.0ml/min
柱温:30 $^{\circ}$ C 波长:275nm
数据文件名: RC\$QTL-4100 - 27-8/27-448-2 - cbzj-2927Ap-rcqx-pH1.0jz-jyx1-jxzs-P2.lcd
方法文件名: RC\$QTL-4100 - QTL-4100-rcff-FX276.lcm
批处理文件名: RC\$QTL-4100 - 20250106-rcqx-FX276.lcb
样品瓶号: 3-15
进样体积: 20 μ l 版本号: 6.115
进样时间: 2025/01/06 21:17:40 实验者: jiangjinwei
处理时间 (V2): 2025/01/07 11:18:49 处理者: jiangjinwei
仪器型号: SHIMADZU LC-2050C(FX276)

<色谱图>

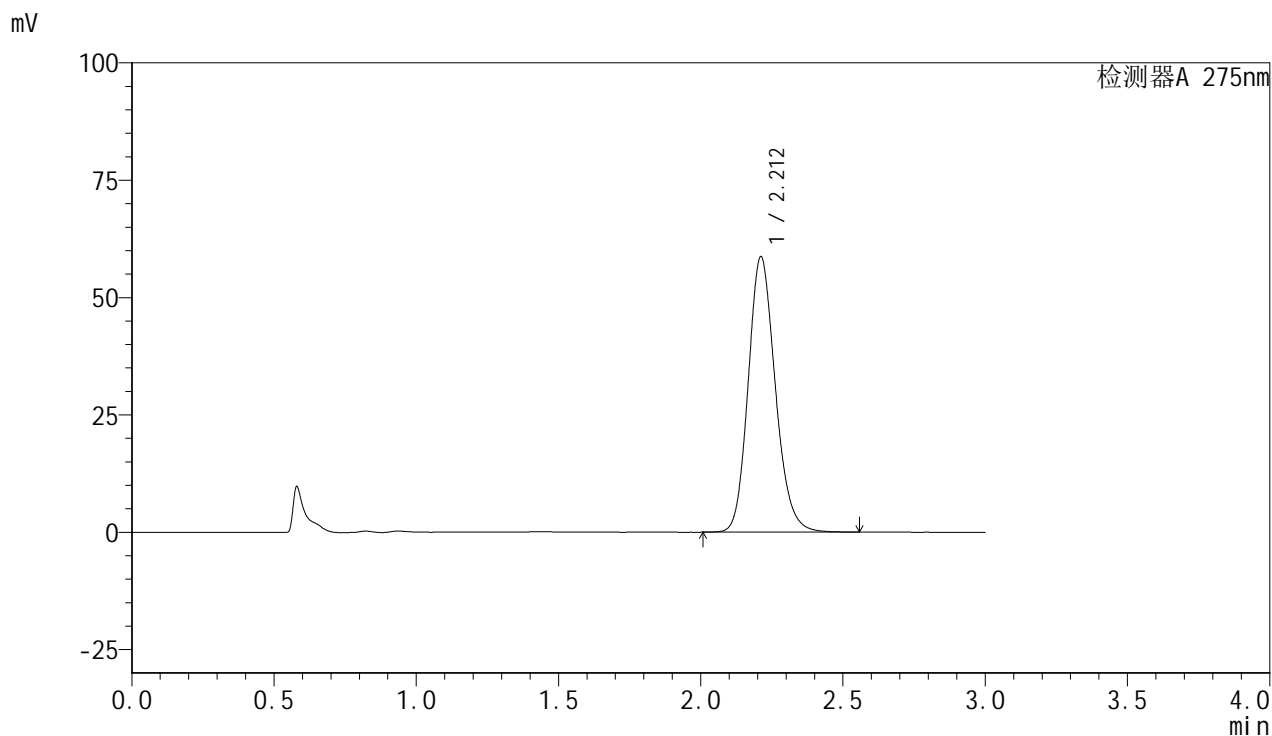

<峰表>

检测器A 275nm

峰号	保留时间	面积	面积%	高度	理论塔板数(USP)	拖尾因子	分离度(USP)
1	2.212	389023	100.000	58654	2631	1.161	--
总计		389023	100.000	58654			



QTL-4100

<样品信息>

色谱柱:XB-C18(50mm*4.6mm,5μm) 流速:1.0ml/min
 柱温:30°C 波长:275nm
 数据文件名: RC\$QTL-4100 - 27-8/27-449-2 - cbzj-2927Ap-rcqx-pH1.0jz-jyx1-jxzs-P3.lcd
 方法文件名: RC\$QTL-4100 - QTL-4100-rcff-FX276.lcm
 批处理文件名: RC\$QTL-4100 - 20250106-rcqx-FX276.lcb
 样品瓶号: 3-24
 进样体积: 20 μl 版本号:6.115
 进样时间: 2025/01/06 21:21:01 实验者: jiangjinwei
 处理时间 (V2): 2025/01/07 11:18:52 处理者: jiangjinwei
 仪器型号: SHIMADZU LC-2050C(FX276)

<色谱图>

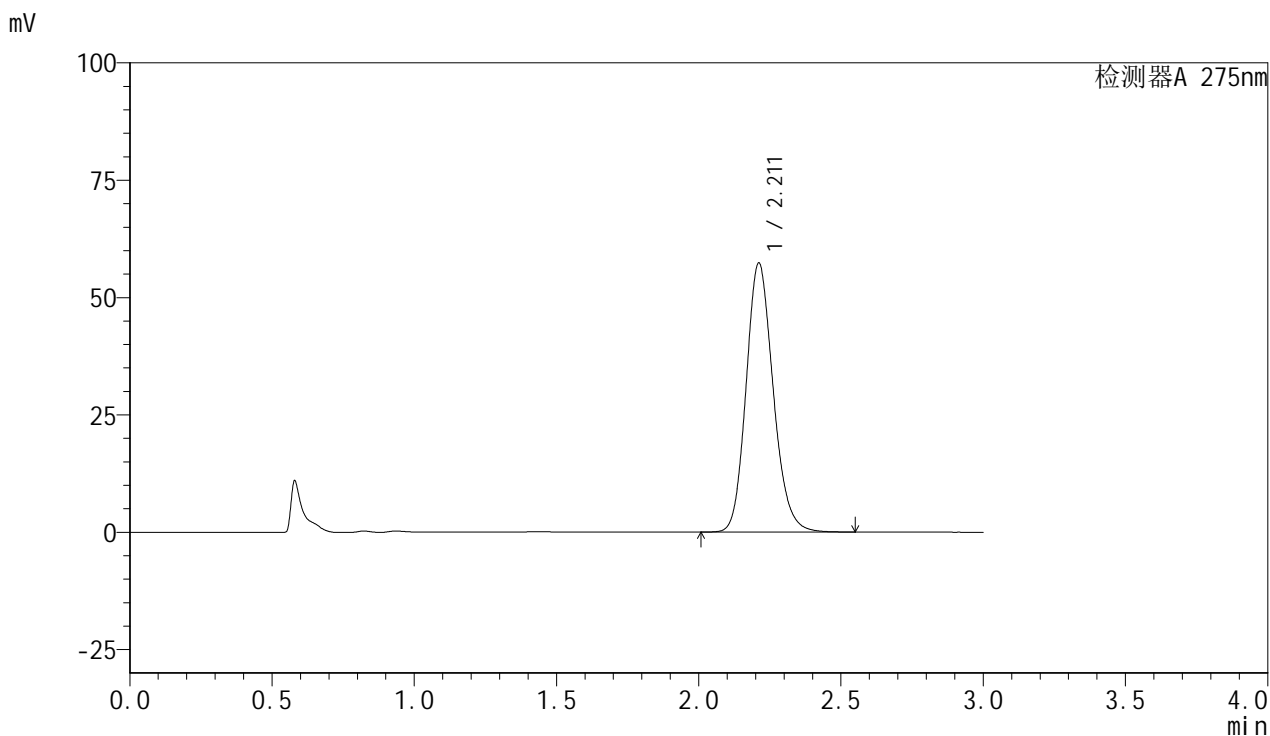

<峰表>

检测器A 275nm

峰号	保留时间	面积	面积%	高度	理论塔板数(USP)	拖尾因子	分离度(USP)
1	2.211	379969	100.000	57274	2628	1.161	--
总计		379969	100.000	57274			



QTL-4100

<样品信息>

色谱柱:XB-C18(50mm*4.6mm,5μm) 流速:1.0ml/min
 柱温:30°C 波长:275nm
 数据文件名: RC\$QTL-4100 - 27-8/27-450-2 - cbzj-2927Ap-rcqx-pH1.0jz-jyx1-jxzs-P4.lcd
 方法文件名: RC\$QTL-4100 - QTL-4100-rcff-FX276.lcm
 批处理文件名: RC\$QTL-4100 - 20250106-rcqx-FX276.lcb
 样品瓶号: 3-33
 进样体积: 20 μl 版本号:6.115
 进样时间: 2025/01/06 21:24:23 实验者: jiangjinwei
 处理时间 (V2): 2025/01/07 11:18:55 处理者: jiangjinwei
 仪器型号: SHIMADZU LC-2050C(FX276)

<色谱图>

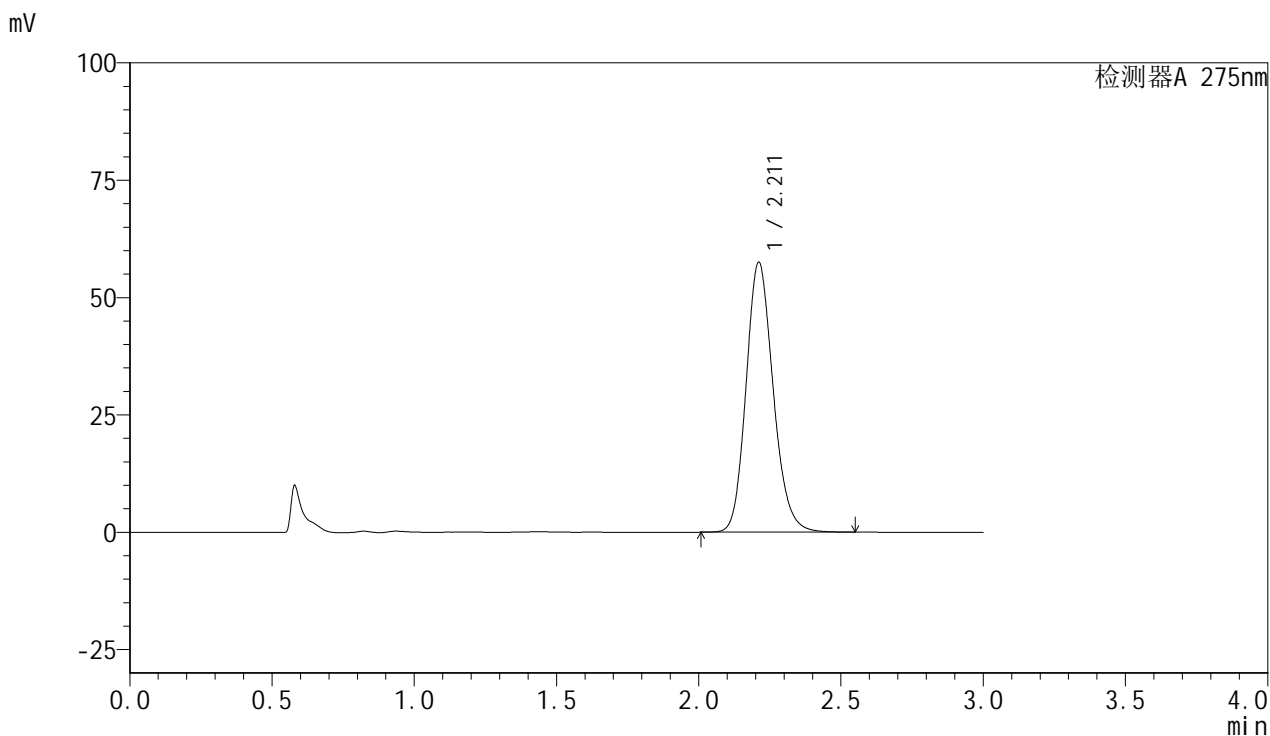

<峰表>

检测器A 275nm

峰号	保留时间	面积	面积%	高度	理论塔板数(USP)	拖尾因子	分离度(USP)
1	2.211	381765	100.000	57447	2620	1.163	--
总计		381765	100.000	57447			



QTL-4100

<样品信息>

色谱柱:XB-C18(50mm*4.6mm,5μm) 流速:1.0ml/min
 柱温:30°C 波长:275nm
 数据文件名: RC\$QTL-4100 - 27-8/27-451-2 - cbzj-2927Ap-rcqx-pH1.0jz-jyx1-jxzs-P5.lcd
 方法文件名: RC\$QTL-4100 - QTL-4100-rcff-FX276.lcm
 批处理文件名: RC\$QTL-4100 - 20250106-rcqx-FX276.lcb
 样品瓶号: 3-42
 进样体积: 20 μl 版本号:6.115
 进样时间: 2025/01/06 21:27:45 实验者: jiangjinwei
 处理时间 (V2): 2025/01/07 11:18:57 处理者: jiangjinwei
 仪器型号: SHIMADZU LC-2050C(FX276)

<色谱图>

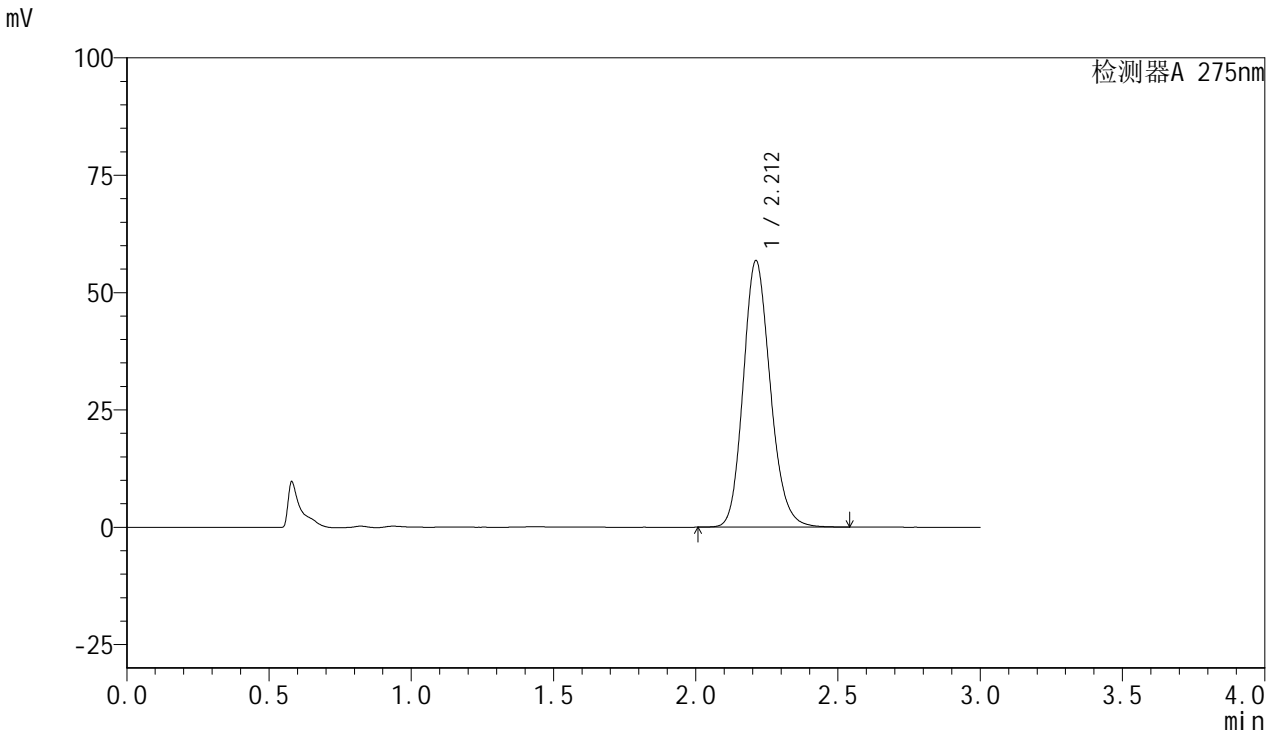

<峰表>

检测器A 275nm

峰号	保留时间	面积	面积%	高度	理论塔板数(USP)	拖尾因子	分离度(USP)
1	2.212	375943	100.000	56751	2636	1.161	--
总计		375943	100.000	56751			



QTL-4100

<样品信息>

色谱柱:XB-C18(50mm*4.6mm,5μm) 流速:1.0ml/min
 柱温:30°C 波长:275nm
 数据文件名: RC\$QTL-4100 - 27-8/27-452-2 - cbzj-2927Ap-rcqx-pH1.0jz-jyx1-jxzs-P6.lcd
 方法文件名: RC\$QTL-4100 - QTL-4100-rcff-FX276.lcm
 批处理文件名: RC\$QTL-4100 - 20250106-rcqx-FX276.lcb
 样品瓶号: 3-51
 进样体积: 20 μl 版本号: 6.115
 进样时间: 2025/01/06 21:31:07 实验者: jiangjinwei
 处理时间 (V2): 2025/01/07 11:19:00 处理者: jiangjinwei
 仪器型号: SHIMADZU LC-2050C(FX276)

<色谱图>

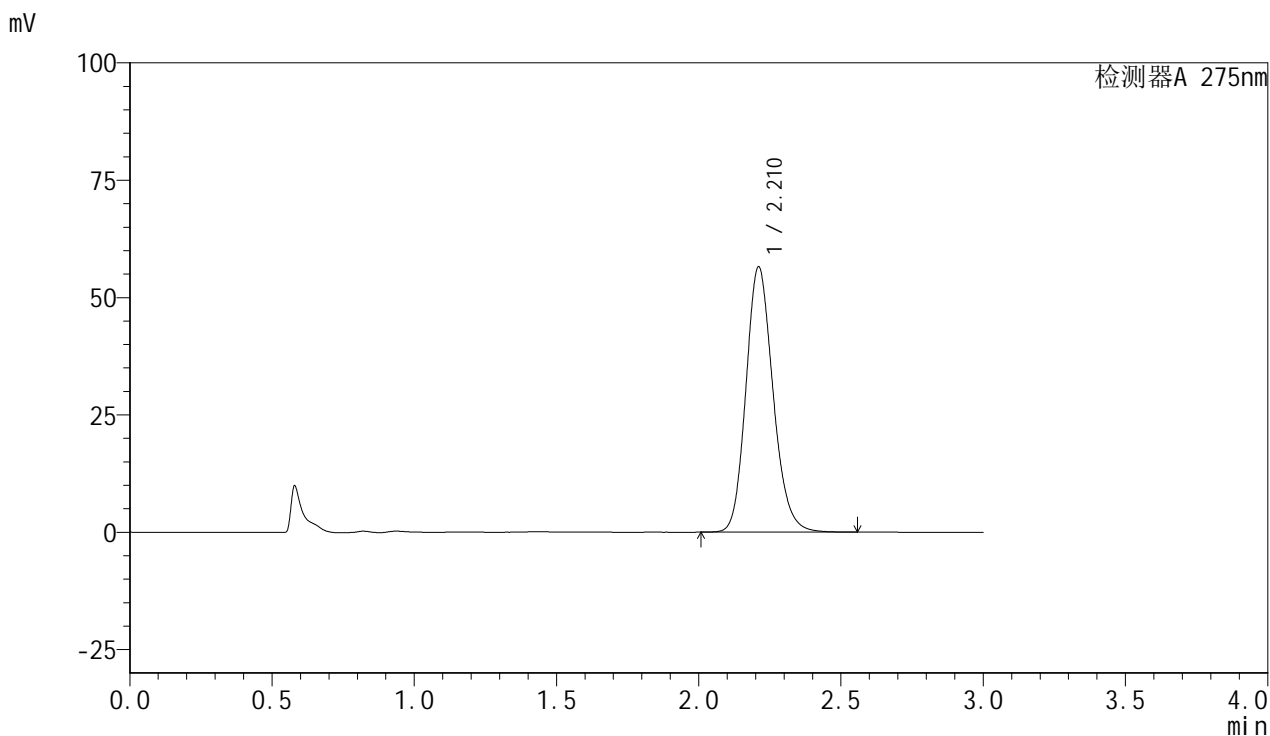

<峰表>

检测器A 275nm

峰号	保留时间	面积	面积%	高度	理论塔板数(USP)	拖尾因子	分离度(USP)
1	2.210	375041	100.000	56433	2626	1.163	--
总计		375041	100.000	56433			



QTL-4100

<样品信息>

色谱柱:XB-C18(50mm*4.6mm,5μm) 流速:1.0ml/min
 柱温:30°C 波长:275nm
 数据文件名: RC\$QTL-4100 - 27-8/27-453-2 - cbzj-2927Ap-rcqx-pH1.0jz-jyx1-dz2-1.lcd
 方法文件名: RC\$QTL-4100 - QTL-4100-rcff-FX276.lcm
 批处理文件名: RC\$QTL-4100 - 20250106-rcqx-FX276.lcb
 样品瓶号: 3-27
 进样体积: 20 μl 版本号:6.115
 进样时间: 2025/01/06 21:34:28 实验者: jiangjinwei
 处理时间 (V2): 2025/01/07 11:19:03 处理者: jiangjinwei
 仪器型号: SHIMADZU LC-2050C(FX276)

<色谱图>

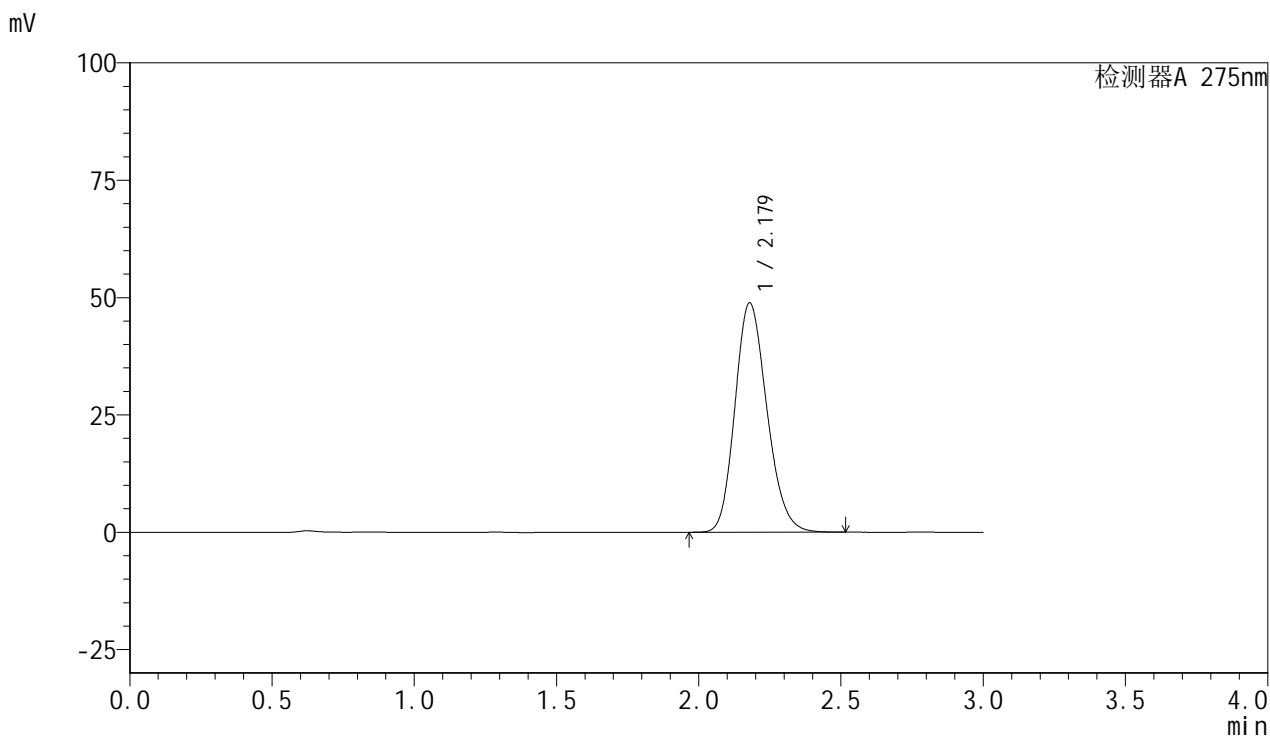

<峰表>

检测器A 275nm

峰号	保留时间	面积	面积%	高度	理论塔板数(USP)	拖尾因子	分离度(USP)
1	2.179	382161	100.000	48908	1804	1.181	--
总计		382161	100.000	48908			

<样品信息>

色谱柱:XB-C18(50mm*4.6mm,5 μ m) 流速:1.0ml/min
柱温:30 $^{\circ}$ C 波长:275nm
数据文件名: RC\$QTL-4100 - 27-8/27-454-2 - cbzj-2927Ap-rcqx-pH1.0jz-jyx1-dz2-2.lcd
方法文件名: RC\$QTL-4100 - QTL-4100-rcff-FX276.lcm
批处理文件名: RC\$QTL-4100 - 20250106-rcqx-FX276.lcb
样品瓶号: 3-27
进样体积: 20 μ l 版本号: 6.115
进样时间: 2025/01/06 21:37:51 实验者: jiangjinwei
处理时间 (V2): 2025/01/07 11:19:05 处理者: jiangjinwei
仪器型号: SHIMADZU LC-2050C(FX276)

<色谱图>

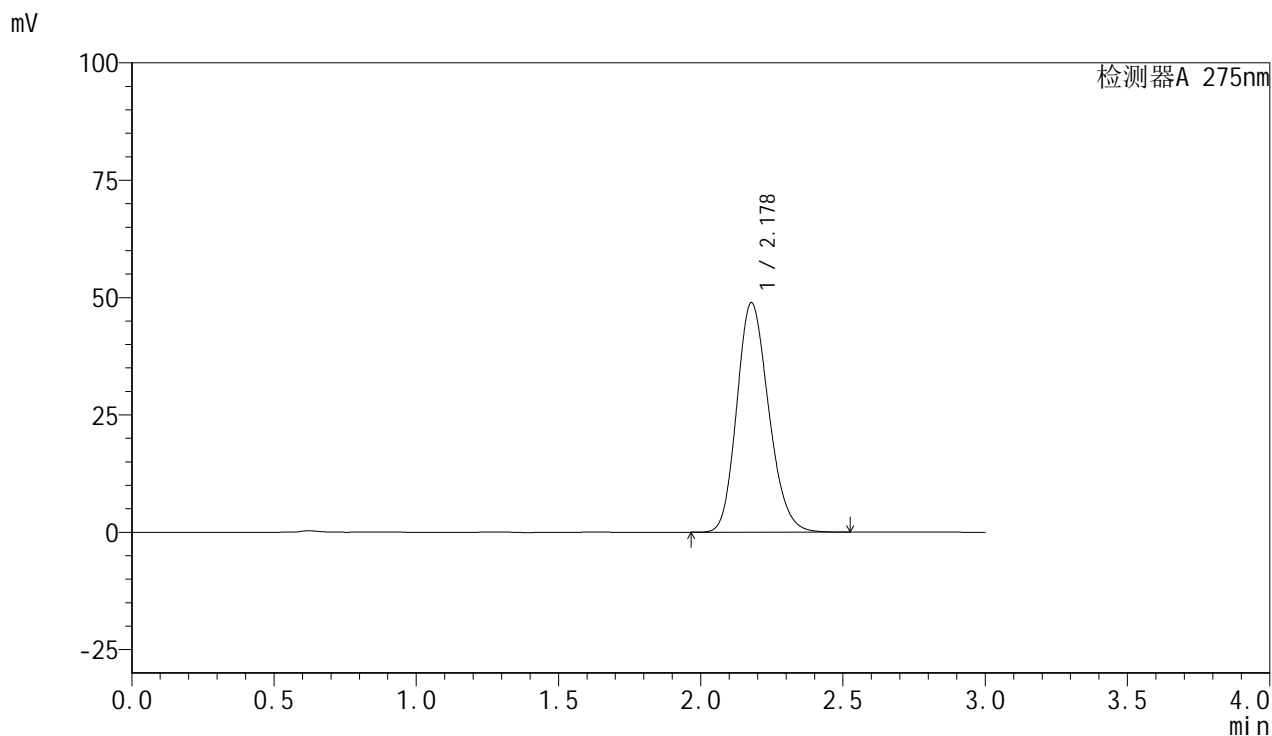

<峰表>

检测器A 275nm

峰号	保留时间	面积	面积%	高度	理论塔板数(USP)	拖尾因子	分离度(USP)
1	2.178	381910	100.000	48906	1807	1.180	--
总计		381910	100.000	48906			



QTL-4100

<样品信息>

色谱柱:XB-C18(50mm*4.6mm,5μm) 流速:1.0ml/min
 柱温:30°C 波长:275nm
 数据文件名: RC\$QTL-4100 - 27-8/27-455-2 - cbzj-2927Ap-rcqx-pH1.0jz-jyx2-rj.lcd
 方法文件名: RC\$QTL-4100 - QTL-4100-rcff-FX276.lcm
 批处理文件名: RC\$QTL-4100 - 20250106-rcqx-FX276.lcb
 样品瓶号: 4-9
 进样体积: 20 μl 版本号:6.115
 进样时间: 2025/01/06 21:41:16 实验者: jiangjinwei
 处理时间 (V2): 2025/01/07 11:19:08 处理者: jiangjinwei
 仪器型号: SHIMADZU LC-2050C(FX276)

<色谱图>

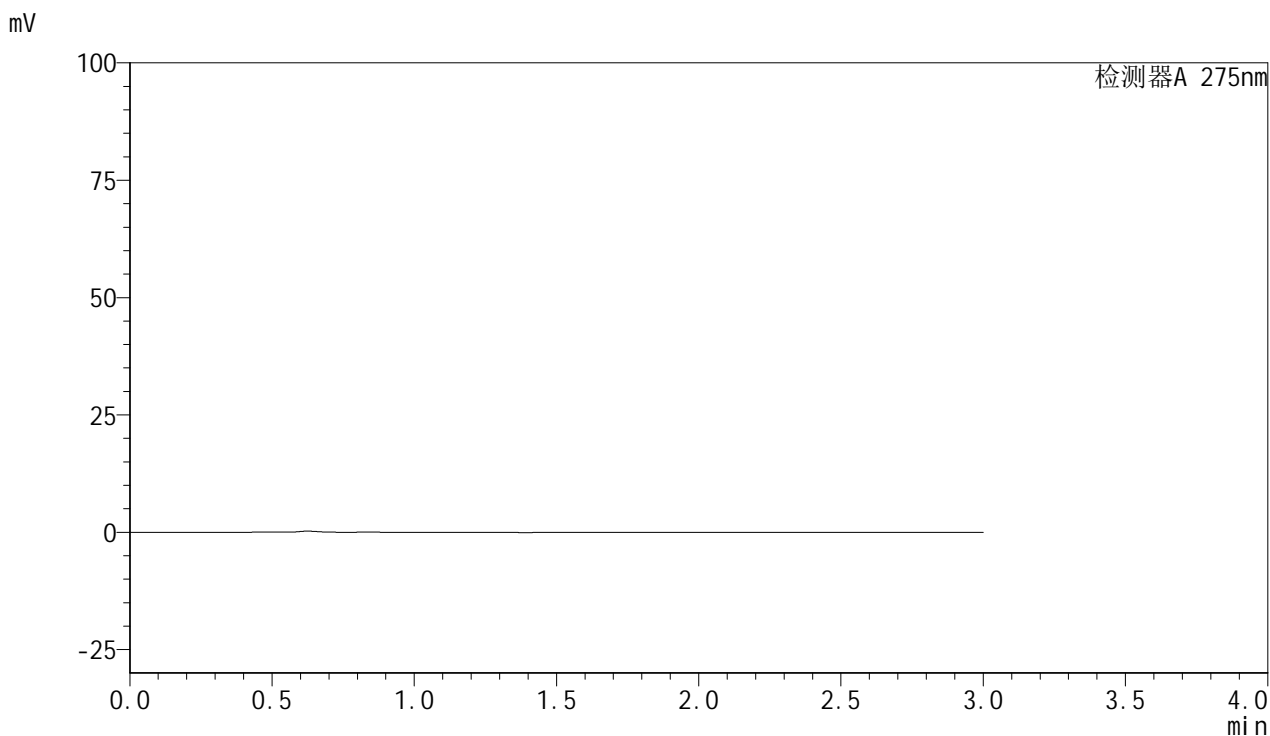

<峰表>

检测器A 275nm

峰号	保留时间	面积	面积%	高度	理论塔板数(USP)	拖尾因子	分离度(USP)
总计							



QTL-4100

<样品信息>

色谱柱:XB-C18(50mm*4.6mm,5µm) 流速:1.0ml/min
 柱温:30°C 波长:275nm
 数据文件名: RC\$QTL-4100 - 27-8/27-456-2 - cbzj-2927Ap-rcqx-pH1.0jz-jyx2-dz1-1.lcd
 方法文件名: RC\$QTL-4100 - QTL-4100-rcff-FX276.lcm
 批处理文件名: RC\$QTL-4100 - 20250106-rcqx-FX276.lcb
 样品瓶号: 4-18
 进样体积: 20 µl 版本号:6.115
 进样时间: 2025/01/06 21:44:41 实验者: jiangjinwei
 处理时间 (V2): 2025/01/07 11:19:11 处理者: jiangjinwei
 仪器型号: SHIMADZU LC-2050C(FX276)

<色谱图>

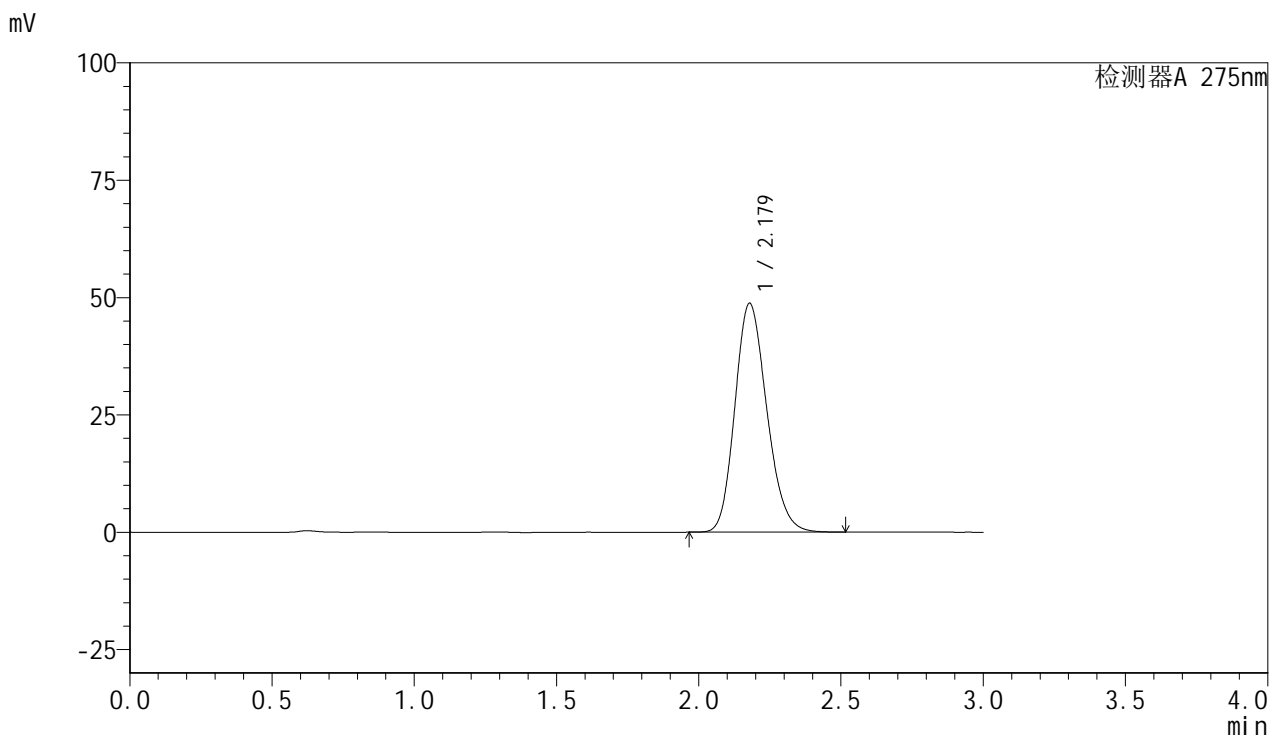

<峰表>

检测器A 275nm

峰号	保留时间	面积	面积%	高度	理论塔板数(USP)	拖尾因子	分离度(USP)
1	2.179	380603	100.000	48780	1808	1.181	--
总计		380603	100.000	48780			



QTL-4100

<样品信息>

色谱柱:XB-C18(50mm*4.6mm,5µm) 流速:1.0ml/min
 柱温:30°C 波长:275nm
 数据文件名: RC\$QTL-4100 - 27-8/27-457-2 - cbzj-2927Ap-rcqx-pH1.0jz-jyx2-dz1-2.lcd
 方法文件名: RC\$QTL-4100 - QTL-4100-rcff-FX276.lcm
 批处理文件名: RC\$QTL-4100 - 20250106-rcqx-FX276.lcb
 样品瓶号: 4-18
 进样体积: 20 µl 版本号:6.115
 进样时间: 2025/01/06 21:48:06 实验者: jiangjinwei
 处理时间 (V2): 2025/01/07 11:19:13 处理者: jiangjinwei
 仪器型号: SHIMADZU LC-2050C(FX276)

<色谱图>

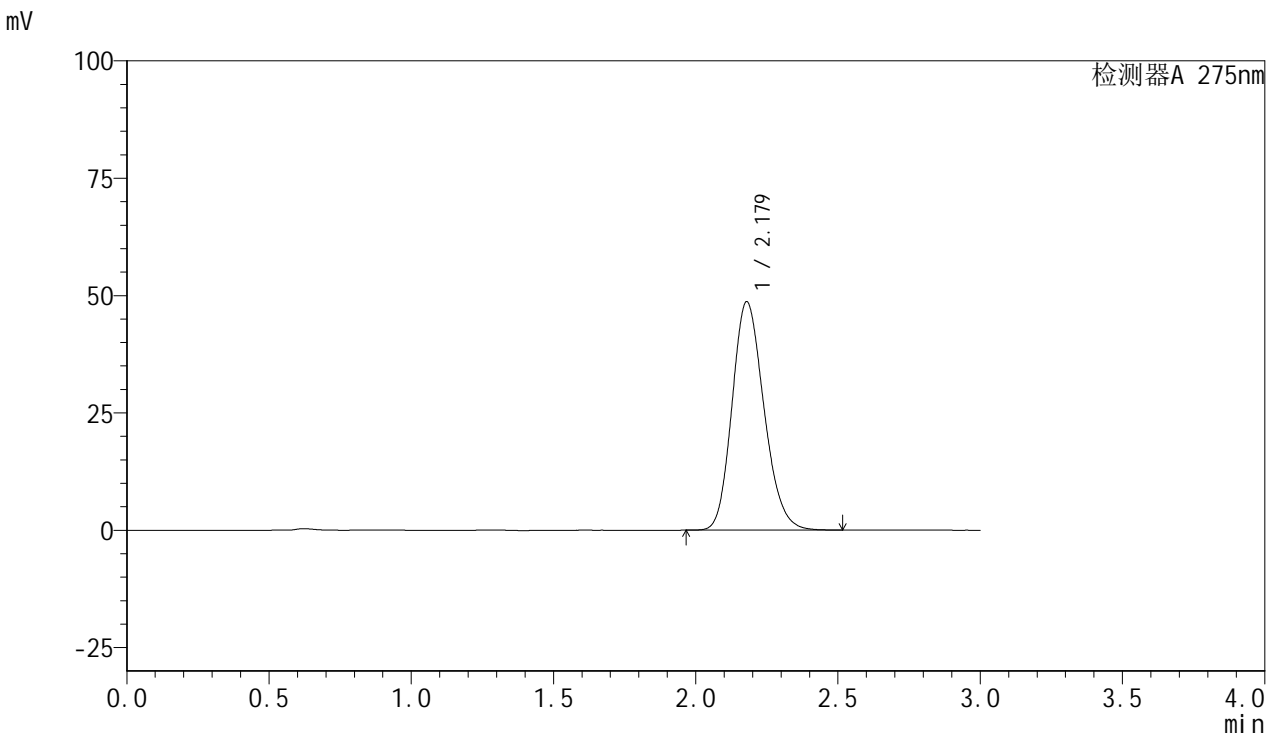

<峰表>

检测器A 275nm

峰号	保留时间	面积	面积%	高度	理论塔板数(USP)	拖尾因子	分离度(USP)
1	2.179	379946	100.000	48697	1810	1.180	--
总计		379946	100.000	48697			



QTL-4100

<样品信息>

色谱柱:XB-C18(50mm*4.6mm,5µm) 流速:1.0ml/min
 柱温:30°C 波长:275nm
 数据文件名: RC\$QTL-4100 - 27-8/27-458-2 - cbzj-2927Ap-rcqx-pH1.0jz-jyx2-dz1-3.lcd
 方法文件名: RC\$QTL-4100 - QTL-4100-rcff-FX276.lcm
 批处理文件名: RC\$QTL-4100 - 20250106-rcqx-FX276.lcb
 样品瓶号: 4-18
 进样体积: 20 µl 版本号:6.115
 进样时间: 2025/01/06 21:51:29 实验者: jiangjinwei
 处理时间 (V2): 2025/01/07 11:19:16 处理者: jiangjinwei
 仪器型号: SHIMADZU LC-2050C(FX276)

<色谱图>

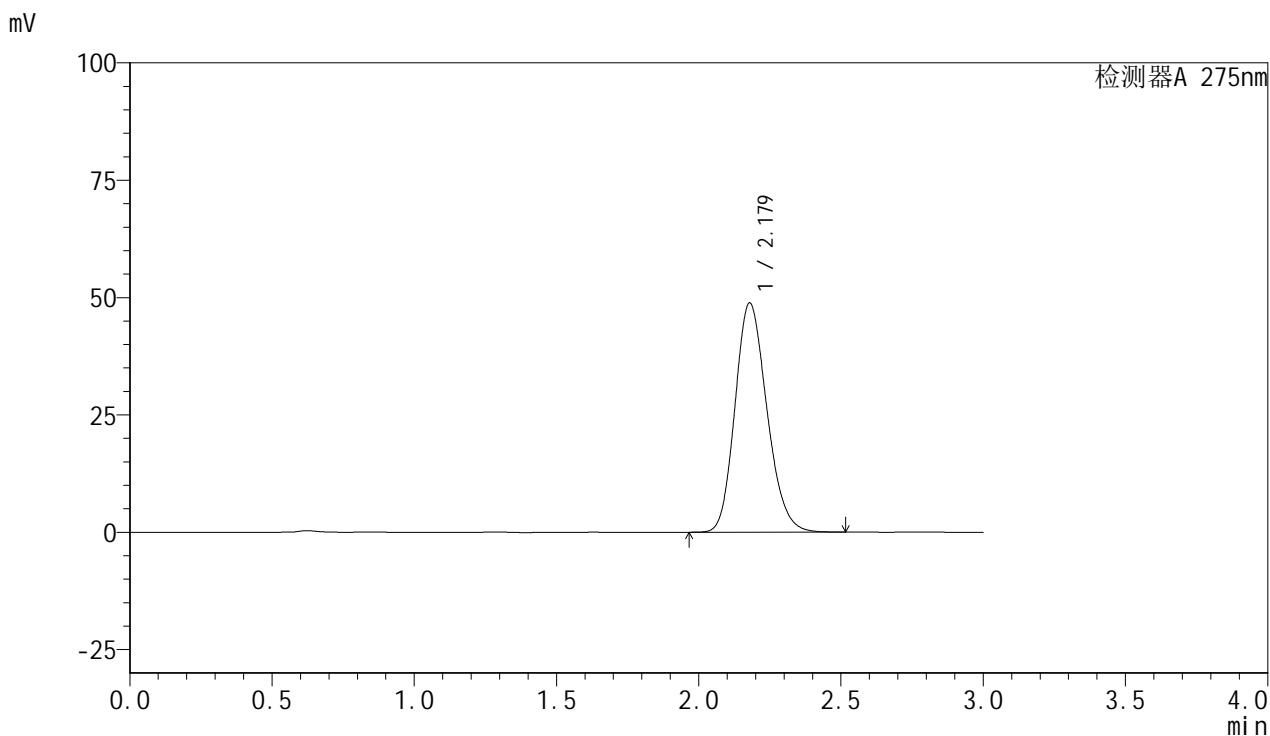

<峰表>

检测器A 275nm

峰号	保留时间	面积	面积%	高度	理论塔板数(USP)	拖尾因子	分离度(USP)
1	2.179	381246	100.000	48864	1810	1.181	--
总计		381246	100.000	48864			



QTL-4100

<样品信息>

色谱柱:XB-C18(50mm*4.6mm,5µm) 流速:1.0ml/min
 柱温:30°C 波长:275nm
 数据文件名: RC\$QTL-4100 - 27-8/27-459-2 - cbzj-2927Ap-rcqx-pH1.0jz-jyx2-dz1-4.lcd
 方法文件名: RC\$QTL-4100 - QTL-4100-rcff-FX276.lcm
 批处理文件名: RC\$QTL-4100 - 20250106-rcqx-FX276.lcb
 样品瓶号: 4-18
 进样体积: 20 µl 版本号:6.115
 进样时间: 2025/01/06 21:54:55 实验者: jiangjinwei
 处理时间 (V2): 2025/01/07 11:19:19 处理者: jiangjinwei
 仪器型号: SHIMADZU LC-2050C(FX276)

<色谱图>

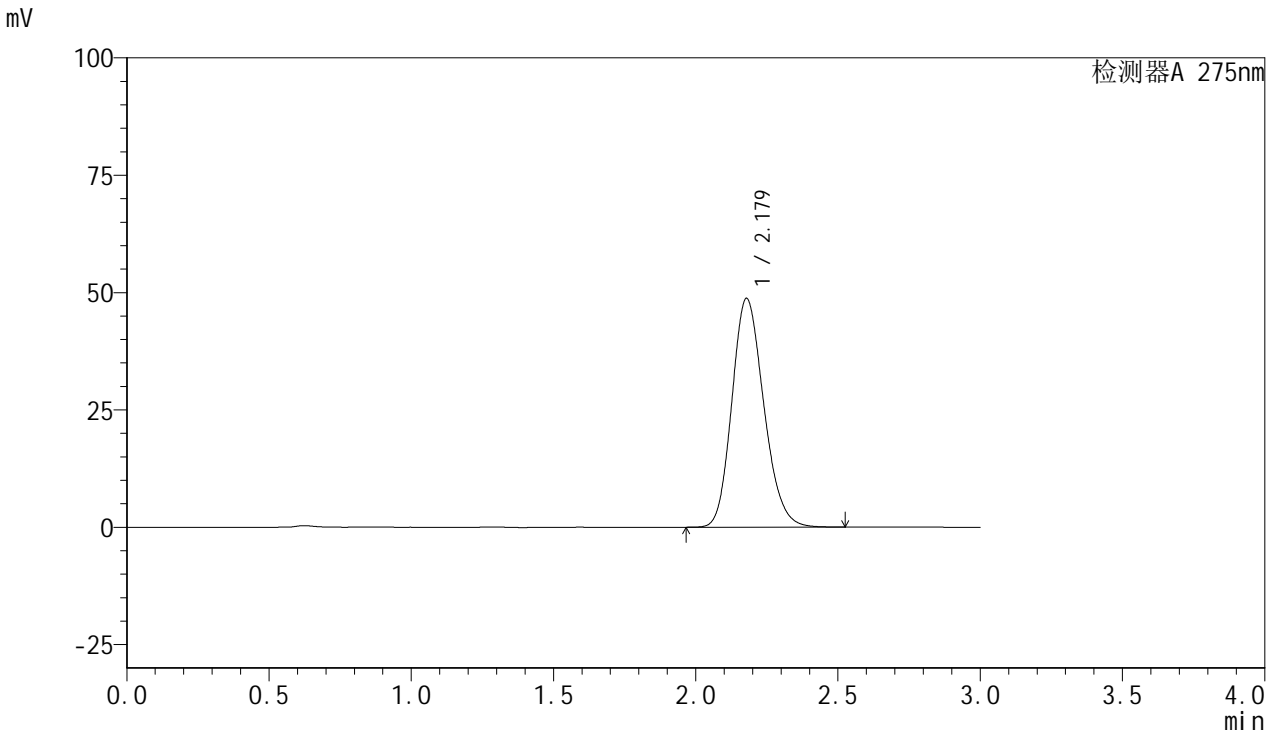

<峰表>

检测器A 275nm

峰号	保留时间	面积	面积%	高度	理论塔板数(USP)	拖尾因子	分离度(USP)
1	2.179	380432	100.000	48761	1812	1.180	--
总计		380432	100.000	48761			

<样品信息>

色谱柱:XB-C18(50mm*4.6mm,5 μ m) 流速:1.0ml/min
柱温:30 $^{\circ}$ C 波长:275nm
数据文件名: RC\$QTL-4100 - 27-8/27-460-2 - cbzj-2927Ap-rcqx-pH1.0jz-jyx2-dz1-5.lcd
方法文件名: RC\$QTL-4100 - QTL-4100-rcff-FX276.lcm
批处理文件名: RC\$QTL-4100 - 20250106-rcqx-FX276.lcb
样品瓶号: 4-18
进样体积: 20 μ l 版本号: 6.115
进样时间: 2025/01/06 21:58:19 实验者: jiangjinwei
处理时间 (V2): 2025/01/07 11:19:21 处理者: jiangjinwei
仪器型号: SHIMADZU LC-2050C(FX276)

<色谱图>

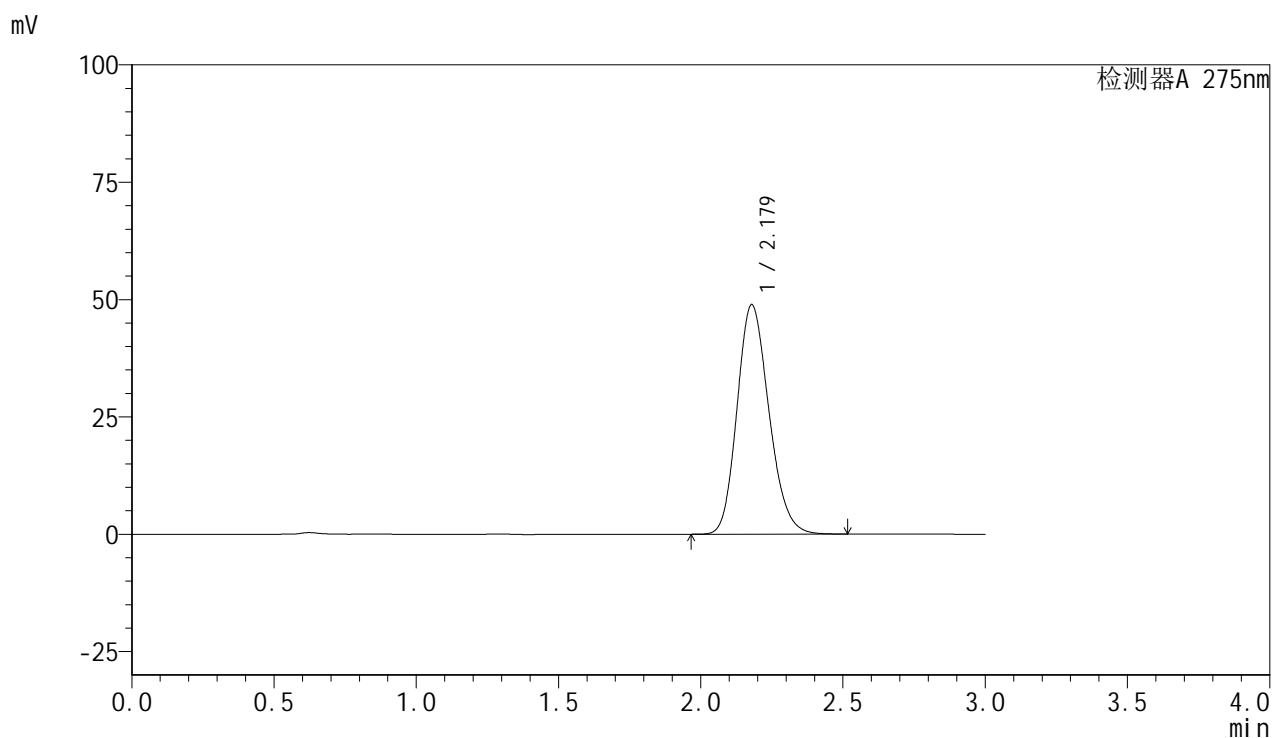

<峰表>

检测器A 275nm

峰号	保留时间	面积	面积%	高度	理论塔板数(USP)	拖尾因子	分离度(USP)
1	2.179	381513	100.000	48916	1811	1.180	--
总计		381513	100.000	48916			



QTL-4100

<样品信息>

色谱柱:XB-C18(50mm*4.6mm,5μm) 流速:1.0ml/min
 柱温:30°C 波长:275nm
 数据文件名: RC\$QTL-4100 - 27-8/27-461-2 - cbzj-2927Ap-rcqx-pH1.0jz-jyx2-5min-P1.lcd
 方法文件名: RC\$QTL-4100 - QTL-4100-rcff-FX276.lcm
 批处理文件名: RC\$QTL-4100 - 20250106-rcqx-FX276.lcb
 样品瓶号: 4-1
 进样体积: 20 μl 版本号:6.115
 进样时间: 2025/01/06 22:01:44 实验者: jiangjinwei
 处理时间 (V2): 2025/01/07 11:19:24 处理者: jiangjinwei
 仪器型号: SHIMADZU LC-2050C(FX276)

<色谱图>

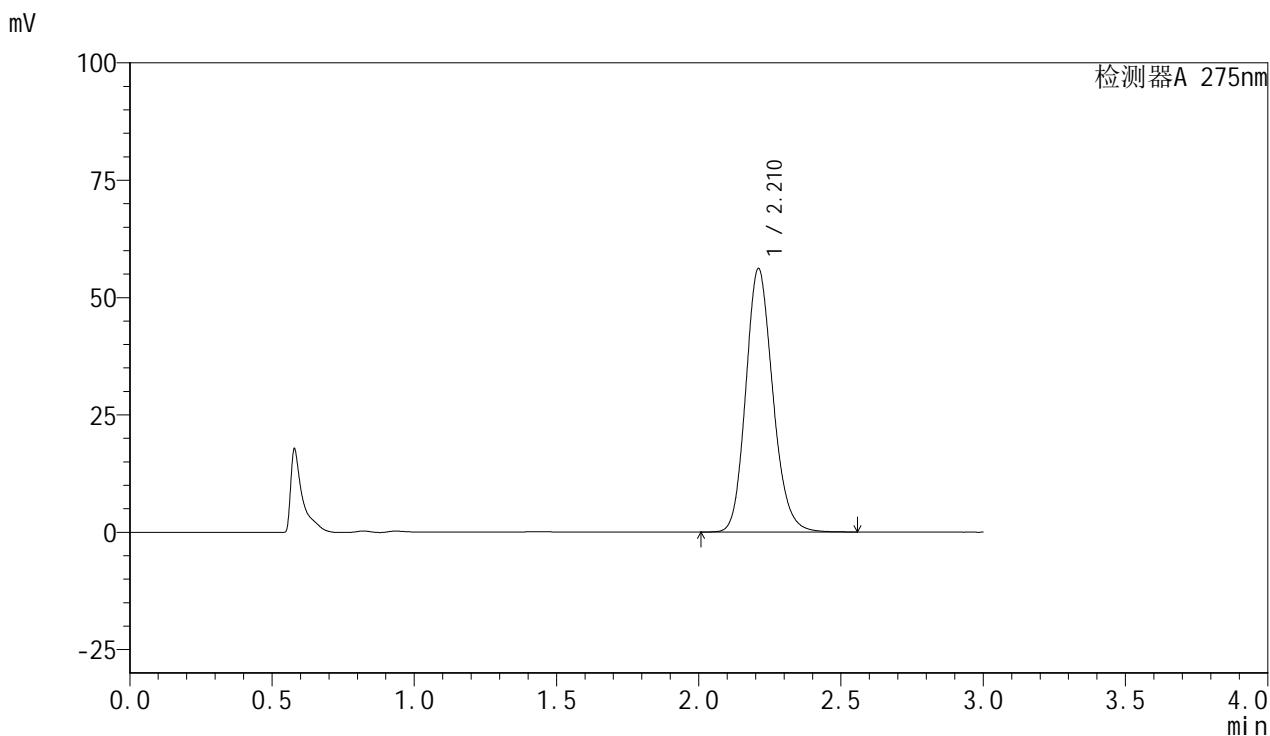

<峰表>

检测器A 275nm

峰号	保留时间	面积	面积%	高度	理论塔板数(USP)	拖尾因子	分离度(USP)
1	2.210	371134	100.000	55972	2642	1.161	--
总计		371134	100.000	55972			



QTL-4100

<样品信息>

色谱柱:XB-C18(50mm*4.6mm,5μm) 流速:1.0ml/min
 柱温:30°C 波长:275nm
 数据文件名: RC\$QTL-4100 - 27-8/27-462-2 - cbzj-2927Ap-rcqx-pH1.0jz-jyx2-5min-P2.lcd
 方法文件名: RC\$QTL-4100 - QTL-4100-rcff-FX276.lcm
 批处理文件名: RC\$QTL-4100 - 20250106-rcqx-FX276.lcb
 样品瓶号: 4-10
 进样体积: 20 μl 版本号:6.115
 进样时间: 2025/01/06 22:05:08 实验者: jiangjinwei
 处理时间 (V2): 2025/01/07 11:19:27 处理者: jiangjinwei
 仪器型号: SHIMADZU LC-2050C(FX276)

<色谱图>

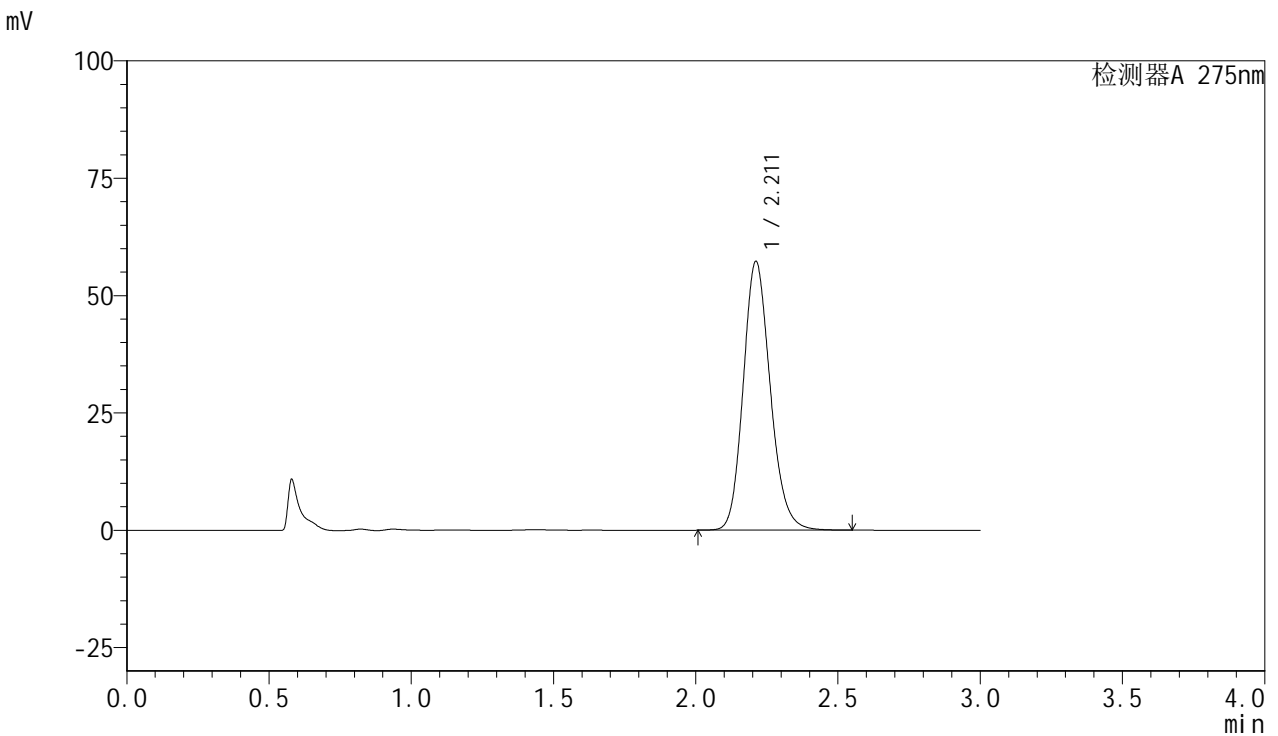

<峰表>

检测器A 275nm

峰号	保留时间	面积	面积%	高度	理论塔板数(USP)	拖尾因子	分离度(USP)
1	2.211	378912	100.000	57229	2639	1.162	--
总计		378912	100.000	57229			



QTL-4100

<样品信息>

色谱柱:XB-C18(50mm*4.6mm,5μm) 流速:1.0ml/min
 柱温:30°C 波长:275nm
 数据文件名: RC\$QTL-4100 - 27-8/27-463-2 - cbzj-2927Ap-rcqx-pH1.0jz-jyx2-5min-P3.lcd
 方法文件名: RC\$QTL-4100 - QTL-4100-rcff-FX276.lcm
 批处理文件名: RC\$QTL-4100 - 20250106-rcqx-FX276.lcb
 样品瓶号: 4-19
 进样体积: 20 μl 版本号:6.115
 进样时间: 2025/01/06 22:08:30 实验者: jiangjinwei
 处理时间 (V2): 2025/01/07 11:19:29 处理者: jiangjinwei
 仪器型号: SHIMADZU LC-2050C(FX276)

<色谱图>

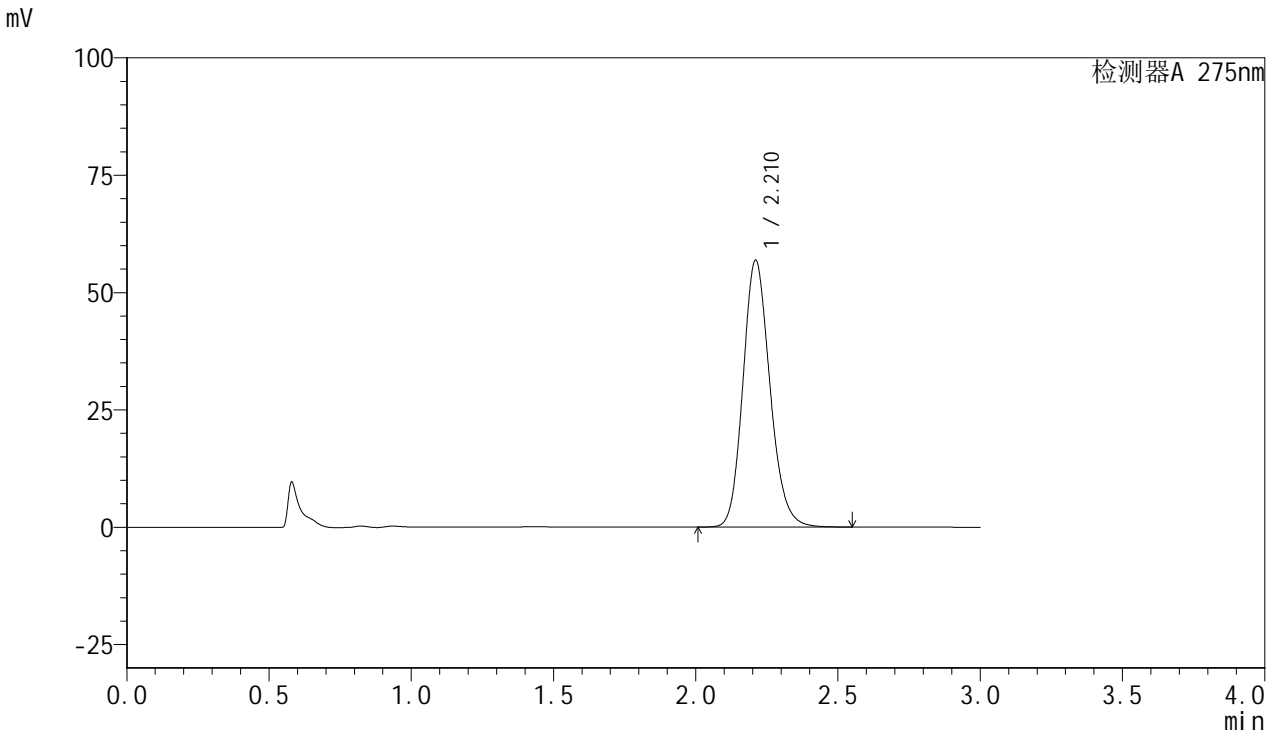

<峰表>

检测器A 275nm

峰号	保留时间	面积	面积%	高度	理论塔板数(USP)	拖尾因子	分离度(USP)
1	2.210	375889	100.000	56762	2644	1.161	--
总计		375889	100.000	56762			

<样品信息>

色谱柱:XB-C18(50mm*4.6mm,5 μ m) 流速:1.0ml/min
柱温:30 $^{\circ}$ C 波长:275nm
数据文件名: RC\$QTL-4100 - 27-8/27-464-2 - cbzj-2927Ap-rcqx-pH1.0jz-jyx2-5min-P4.lcd
方法文件名: RC\$QTL-4100 - QTL-4100-rcff-FX276.lcm
批处理文件名: RC\$QTL-4100 - 20250106-rcqx-FX276.lcb
样品瓶号: 4-28
进样体积: 20 μ l 版本号: 6.115
进样时间: 2025/01/06 22:11:53 实验者: jiangjinwei
处理时间 (V2): 2025/01/07 11:19:32 处理者: jiangjinwei
仪器型号: SHIMADZU LC-2050C(FX276)

<色谱图>

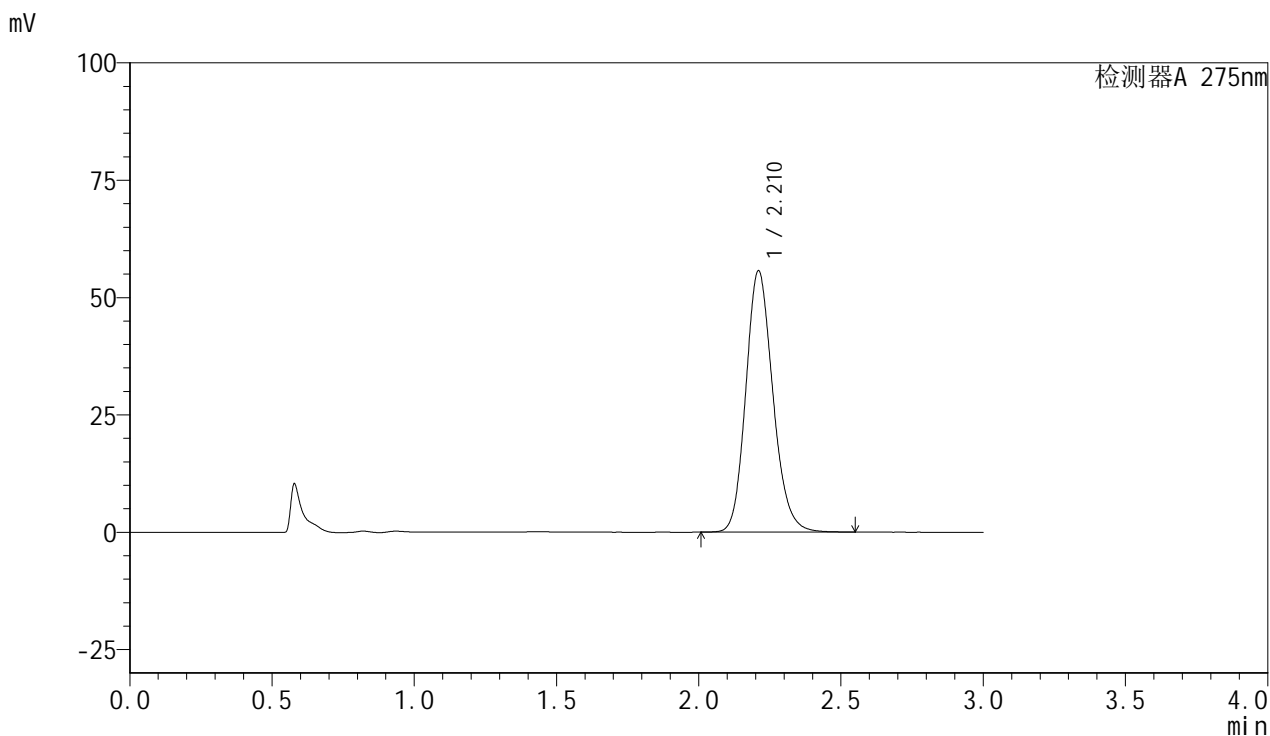

<峰表>

检测器A 275nm

峰号	保留时间	面积	面积%	高度	理论塔板数(USP)	拖尾因子	分离度(USP)
1	2.210	369017	100.000	55521	2627	1.162	--
总计		369017	100.000	55521			



QTL-4100

<样品信息>

色谱柱:XB-C18(50mm*4.6mm,5μm) 流速:1.0ml/min
 柱温:30°C 波长:275nm
 数据文件名: RC\$QTL-4100 - 27-8/27-465-2 - cbzj-2927Ap-rcqx-pH1.0jz-jyx2-5min-P5.lcd
 方法文件名: RC\$QTL-4100 - QTL-4100-rcff-FX276.lcm
 批处理文件名: RC\$QTL-4100 - 20250106-rcqx-FX276.lcb
 样品瓶号: 4-37
 进样体积: 20 μl 版本号:6.115
 进样时间: 2025/01/06 22:15:17 实验者: jiangjinwei
 处理时间 (V2): 2025/01/07 11:19:35 处理者: jiangjinwei
 仪器型号: SHIMADZU LC-2050C(FX276)

<色谱图>

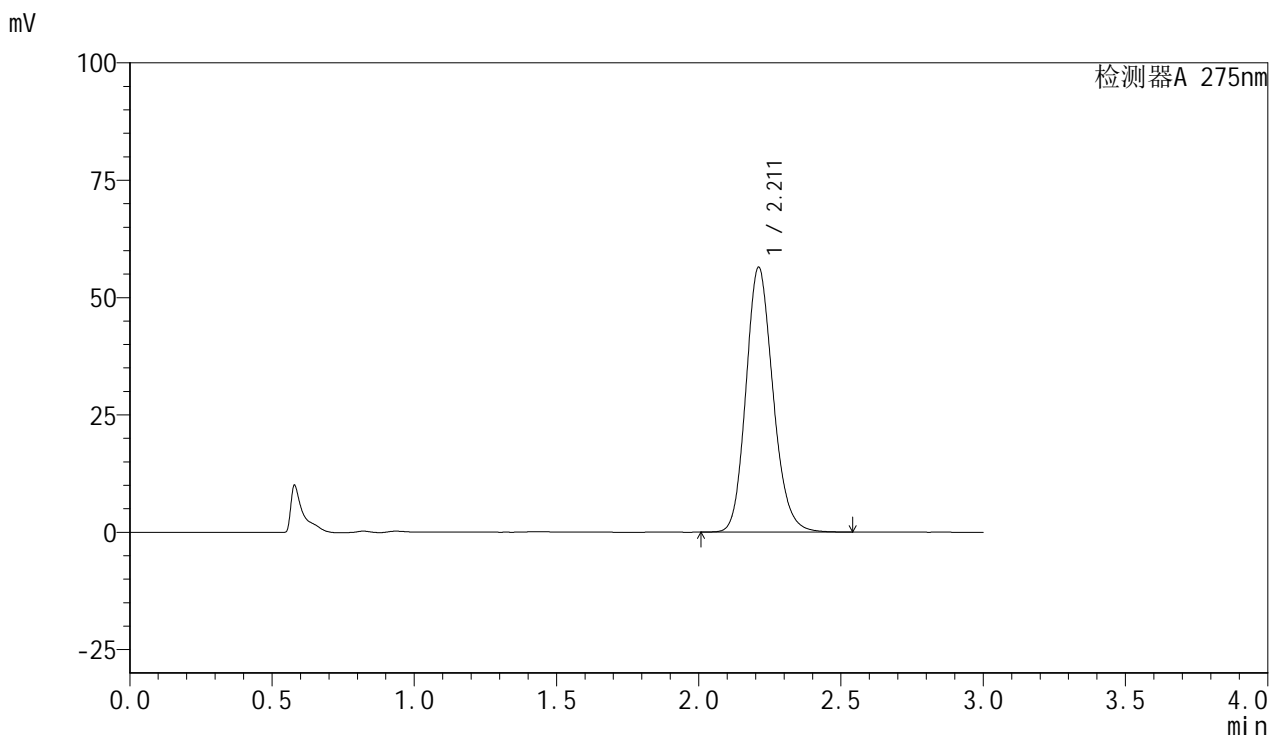

<峰表>

检测器A 275nm

峰号	保留时间	面积	面积%	高度	理论塔板数(USP)	拖尾因子	分离度(USP)
1	2.211	373319	100.000	56324	2638	1.161	--
总计		373319	100.000	56324			



QTL-4100

<样品信息>

色谱柱:XB-C18(50mm*4.6mm,5μm) 流速:1.0ml/min
 柱温:30°C 波长:275nm
 数据文件名: RC\$QTL-4100 - 27-8/27-466-2 - cbzj-2927Ap-rcqx-pH1.0jz-jyx2-5min-P6.lcd
 方法文件名: RC\$QTL-4100 - QTL-4100-rcff-FX276.lcm
 批处理文件名: RC\$QTL-4100 - 20250106-rcqx-FX276.lcb
 样品瓶号: 4-46
 进样体积: 20 μl 版本号: 6.115
 进样时间: 2025/01/06 22:18:39 实验者: jiangjinwei
 处理时间 (V2): 2025/01/07 11:19:37 处理者: jiangjinwei
 仪器型号: SHIMADZU LC-2050C(FX276)

<色谱图>

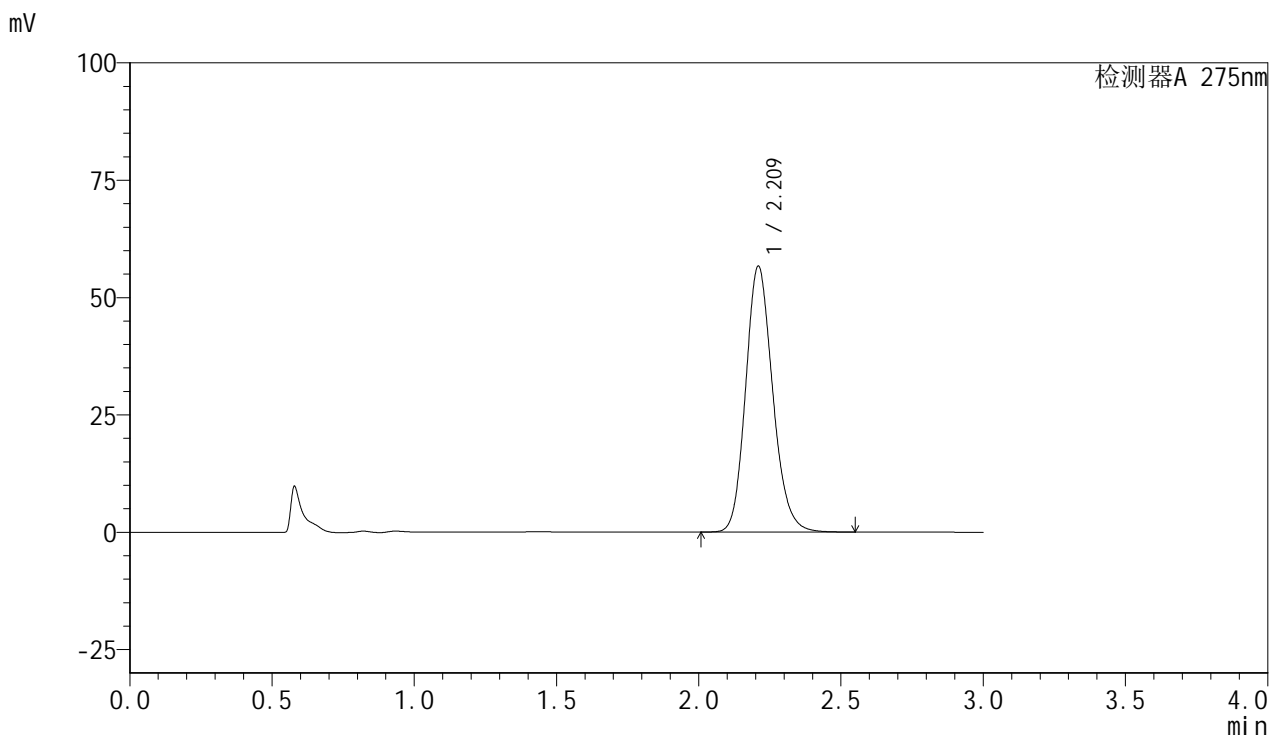

<峰表>

检测器A 275nm

峰号	保留时间	面积	面积%	高度	理论塔板数(USP)	拖尾因子	分离度(USP)
1	2.209	375150	100.000	56428	2628	1.163	--
总计		375150	100.000	56428			



QTL-4100

<样品信息>

色谱柱:XB-C18(50mm*4.6mm,5μm) 流速:1.0ml/min
 柱温:30°C 波长:275nm
 数据文件名: RC\$QTL-4100 - 27-8/27-467-2 - cbzj-2927Ap-rcqx-pH1.0jz-jyx2-10min-P1.lcd
 方法文件名: RC\$QTL-4100 - QTL-4100-rcff-FX276.lcm
 批处理文件名: RC\$QTL-4100 - 20250106-rcqx-FX276.lcb
 样品瓶号: 4-2
 进样体积: 20 μl 版本号:6.115
 进样时间: 2025/01/06 22:22:02 实验者: jiangjinwei
 处理时间 (V2): 2025/01/07 11:19:40 处理者: jiangjinwei
 仪器型号: SHIMADZU LC-2050C(FX276)

<色谱图>

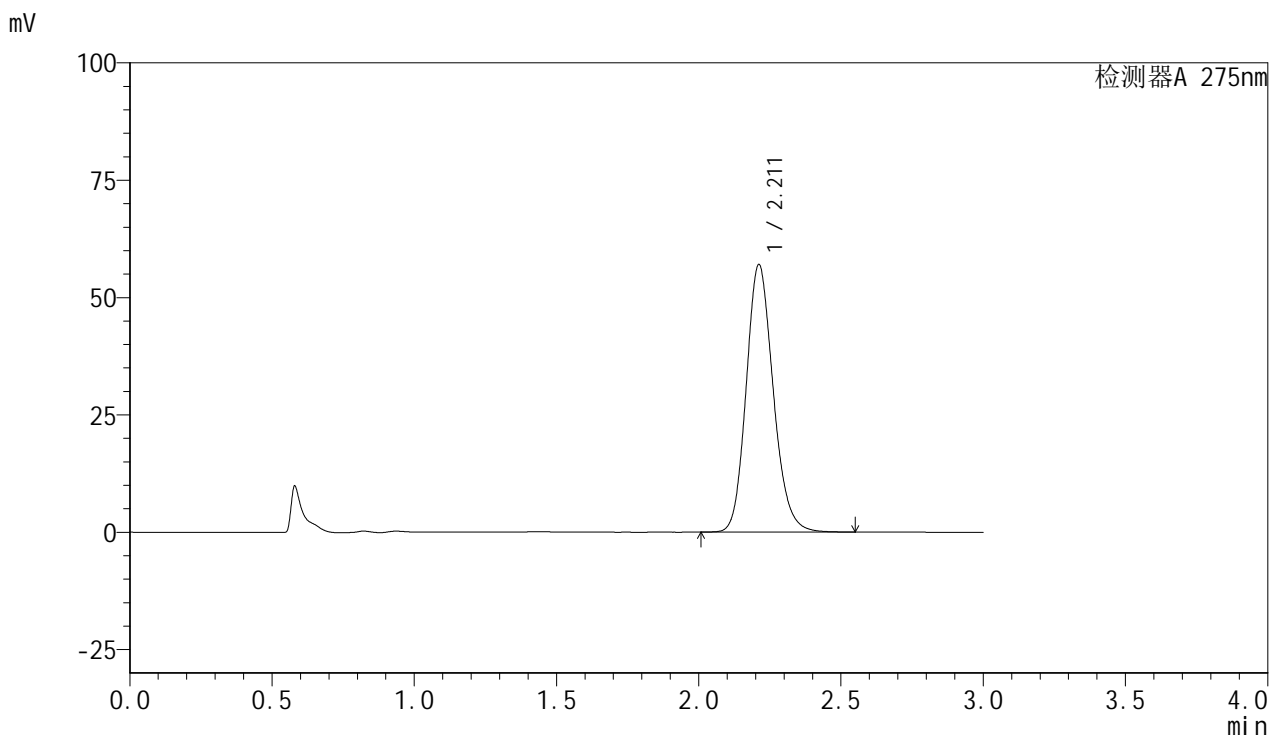

<峰表>

检测器A 275nm

峰号	保留时间	面积	面积%	高度	理论塔板数(USP)	拖尾因子	分离度(USP)
1	2.211	377390	100.000	56979	2637	1.161	--
总计		377390	100.000	56979			



QTL-4100

<样品信息>

色谱柱:XB-C18(50mm*4.6mm,5μm) 流速:1.0ml/min
 柱温:30°C 波长:275nm
 数据文件名: RC\$QTL-4100 - 27-8/27-468-2 - cbzj-2927Ap-rcqx-pH1.0jz-jyx2-10min-P2.lcd
 方法文件名: RC\$QTL-4100 - QTL-4100-rcff-FX276.lcm
 批处理文件名: RC\$QTL-4100 - 20250106-rcqx-FX276.lcb
 样品瓶号: 4-11
 进样体积: 20 μl 版本号:6.115
 进样时间: 2025/01/06 22:25:24 实验者: jiangjinwei
 处理时间 (V2): 2025/01/07 11:19:43 处理者: jiangjinwei
 仪器型号: SHIMADZU LC-2050C(FX276)

<色谱图>

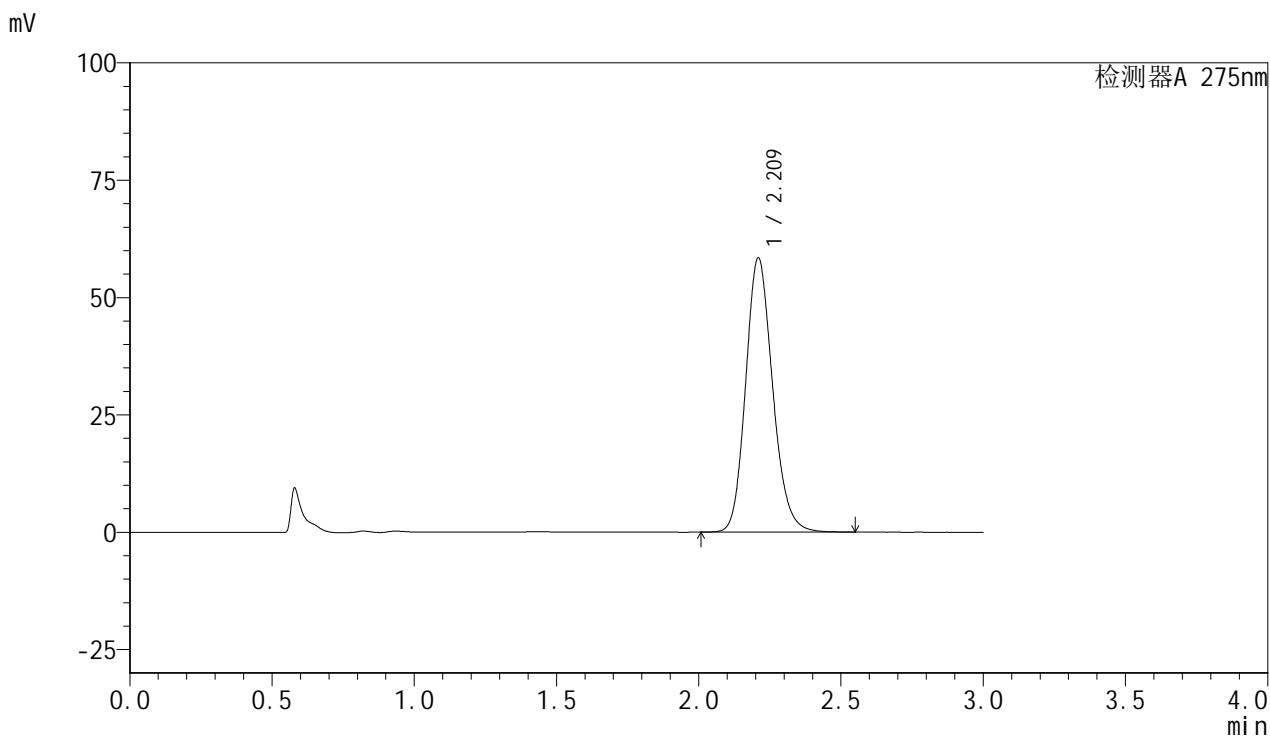

<峰表>

检测器A 275nm

峰号	保留时间	面积	面积%	高度	理论塔板数(USP)	拖尾因子	分离度(USP)
1	2.209	385942	100.000	58183	2641	1.162	--
总计		385942	100.000	58183			



QTL-4100

<样品信息>

色谱柱:XB-C18(50mm*4.6mm,5µm) 流速:1.0ml/min
 柱温:30°C 波长:275nm
 数据文件名: RC\$QTL-4100 - 27-8/27-469-2 - cbzj-2927Ap-rcqx-pH1.0jz-jyx2-10min-P3.lcd
 方法文件名: RC\$QTL-4100 - QTL-4100-rcff-FX276.lcm
 批处理文件名: RC\$QTL-4100 - 20250106-rcqx-FX276.lcb
 样品瓶号: 4-20
 进样体积: 20 µl 版本号:6.115
 进样时间: 2025/01/06 22:28:47 实验者: jiangjinwei
 处理时间 (V2): 2025/01/07 11:19:45 处理者: jiangjinwei
 仪器型号: SHIMADZU LC-2050C(FX276)

<色谱图>

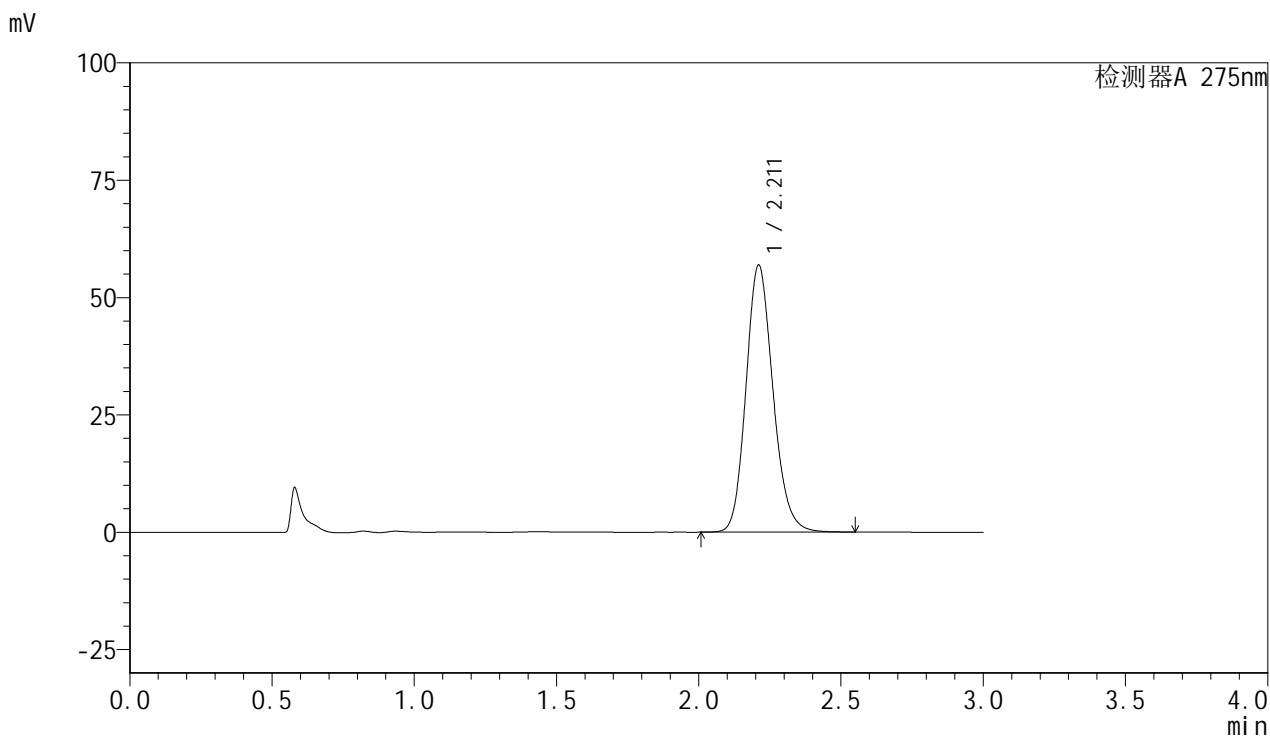

<峰表>

检测器A 275nm

峰号	保留时间	面积	面积%	高度	理论塔板数(USP)	拖尾因子	分离度(USP)
1	2.211	376009	100.000	56793	2643	1.159	--
总计		376009	100.000	56793			



QTL-4100

<样品信息>

色谱柱:XB-C18(50mm*4.6mm,5µm) 流速:1.0ml/min
 柱温:30°C 波长:275nm
 数据文件名: RC\$QTL-4100 - 27-8/27-470-2 - cbzj-2927Ap-rcqx-pH1.0jz-jyx2-10min-P4.lcd
 方法文件名: RC\$QTL-4100 - QTL-4100-rcff-FX276.lcm
 批处理文件名: RC\$QTL-4100 - 20250106-rcqx-FX276.lcb
 样品瓶号: 4-29
 进样体积: 20 µl 版本号:6.115
 进样时间: 2025/01/06 22:32:12 实验者: jiangjinwei
 处理时间 (V2): 2025/01/07 11:19:48 处理者: jiangjinwei
 仪器型号: SHIMADZU LC-2050C(FX276)

<色谱图>

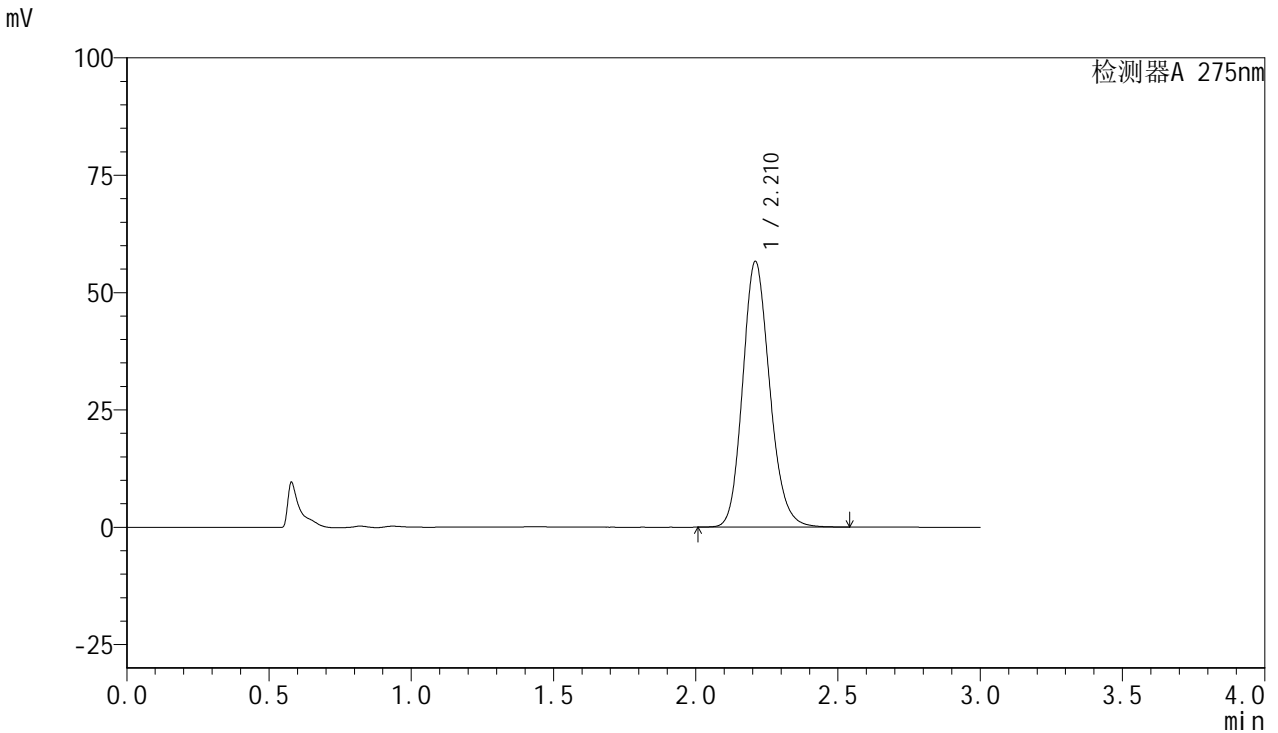

<峰表>

检测器A 275nm

峰号	保留时间	面积	面积%	高度	理论塔板数(USP)	拖尾因子	分离度(USP)
1	2.210	374646	100.000	56408	2633	1.161	--
总计		374646	100.000	56408			



QTL-4100

<样品信息>

色谱柱:XB-C18(50mm*4.6mm,5μm) 流速:1.0ml/min
 柱温:30°C 波长:275nm
 数据文件名: RC\$QTL-4100 - 27-8/27-471-2 - cbzj-2927Ap-rcqx-pH1.0jz-jyx2-10min-P5.lcd
 方法文件名: RC\$QTL-4100 - QTL-4100-rcff-FX276.lcm
 批处理文件名: RC\$QTL-4100 - 20250106-rcqx-FX276.lcb
 样品瓶号: 4-38
 进样体积: 20 μl 版本号:6.115
 进样时间: 2025/01/06 22:35:35 实验者: jiangjinwei
 处理时间 (V2): 2025/01/07 11:19:50 处理者: jiangjinwei
 仪器型号: SHIMADZU LC-2050C(FX276)

<色谱图>

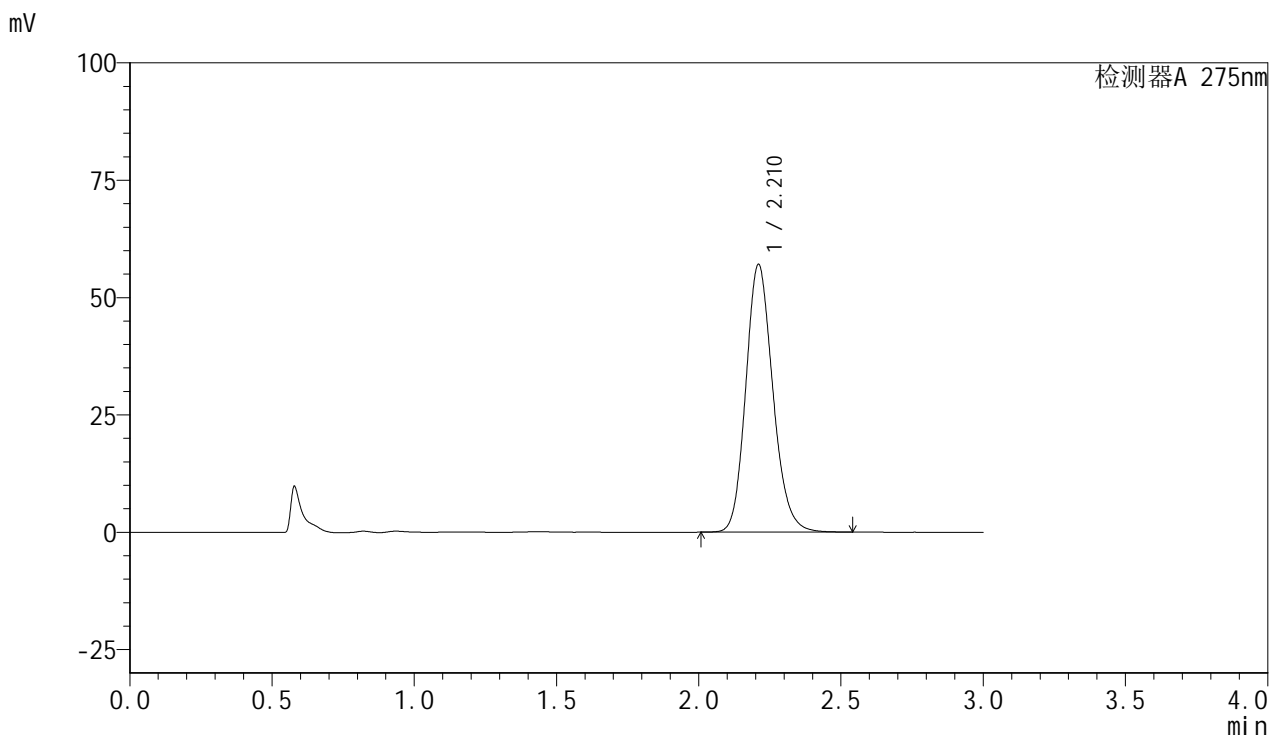

<峰表>

检测器A 275nm

峰号	保留时间	面积	面积%	高度	理论塔板数(USP)	拖尾因子	分离度(USP)
1	2.210	378193	100.000	56876	2626	1.162	--
总计		378193	100.000	56876			



QTL-4100

<样品信息>

色谱柱:XB-C18(50mm*4.6mm,5µm) 流速:1.0ml/min
 柱温:30°C 波长:275nm
 数据文件名: RC\$QTL-4100 - 27-8/27-472-2 - cbzj-2927Ap-rcqx-pH1.0jz-jyx2-10min-P6.lcd
 方法文件名: RC\$QTL-4100 - QTL-4100-rcff-FX276.lcm
 批处理文件名: RC\$QTL-4100 - 20250106-rcqx-FX276.lcb
 样品瓶号: 4-47
 进样体积: 20 µl 版本号:6.115
 进样时间: 2025/01/06 22:38:57 实验者: jiangjinwei
 处理时间 (V2): 2025/01/07 11:19:53 处理者: jiangjinwei
 仪器型号: SHIMADZU LC-2050C(FX276)

<色谱图>

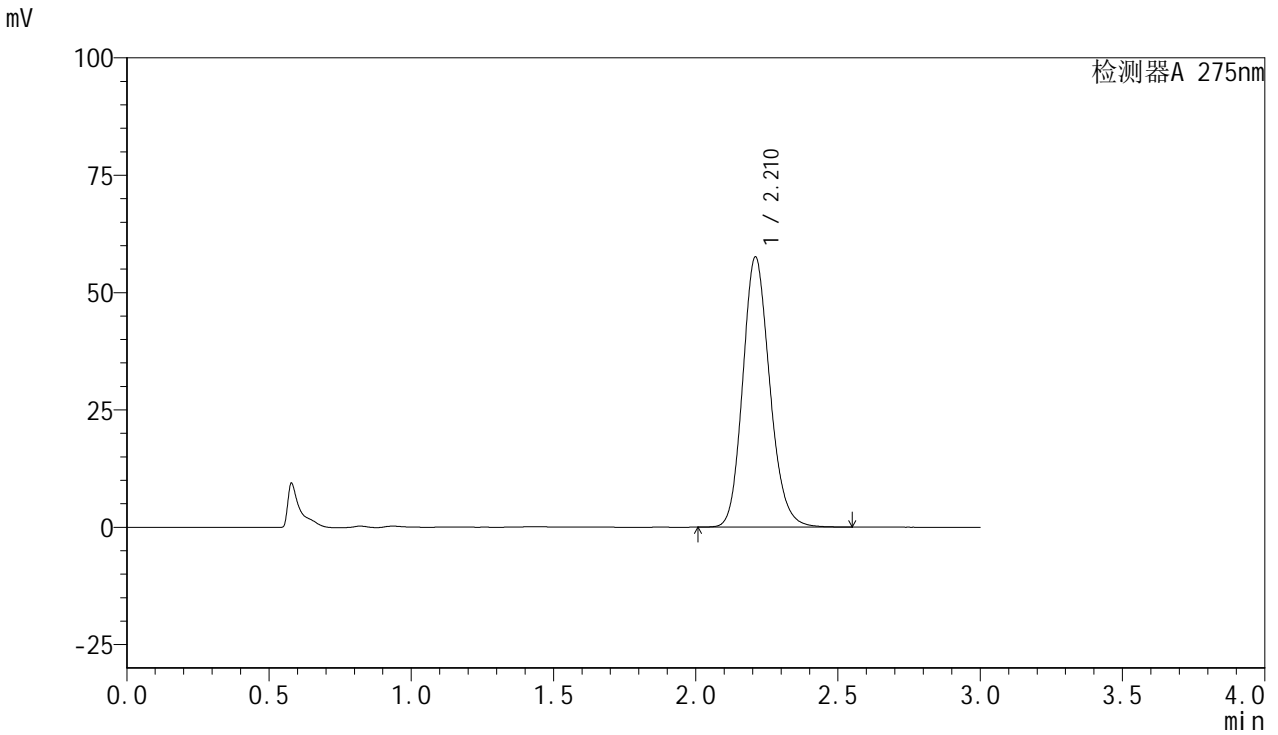

<峰表>

检测器A 275nm

峰号	保留时间	面积	面积%	高度	理论塔板数(USP)	拖尾因子	分离度(USP)
1	2.210	380694	100.000	57381	2639	1.160	--
总计		380694	100.000	57381			

<样品信息>

色谱柱:XB-C18(50mm*4.6mm,5 μ m) 流速:1.0ml/min
柱温:30 $^{\circ}$ C 波长:275nm
数据文件名: RC\$QTL-4100 - 27-8/27-473-2 - cbzj-2927Ap-rcqx-pH1.0jz-jyx2-15min-P1.lcd
方法文件名: RC\$QTL-4100 - QTL-4100-rcff-FX276.lcm
批处理文件名: RC\$QTL-4100 - 20250106-rcqx-FX276.lcb
样品瓶号: 4-3
进样体积: 20 μ l 版本号: 6.115
进样时间: 2025/01/06 22:42:20 实验者: jiangjinwei
处理时间 (V2): 2025/01/07 11:19:56 处理者: jiangjinwei
仪器型号: SHIMADZU LC-2050C(FX276)

<色谱图>

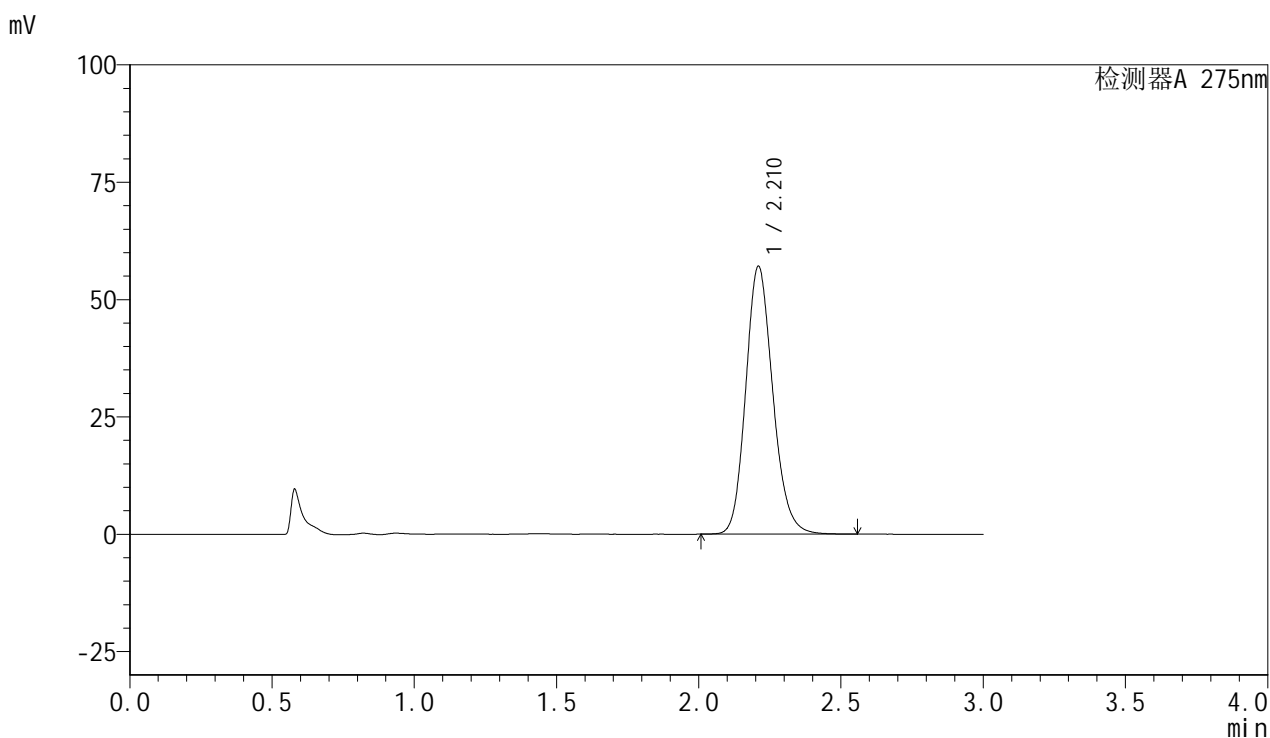

<峰表>

检测器A 275nm

峰号	保留时间	面积	面积%	高度	理论塔板数(USP)	拖尾因子	分离度(USP)
1	2.210	378216	100.000	56883	2629	1.162	--
总计		378216	100.000	56883			



QTL-4100

<样品信息>

色谱柱:XB-C18(50mm*4.6mm,5μm) 流速:1.0ml/min
 柱温:30°C 波长:275nm
 数据文件名: RC\$QTL-4100 - 27-8/27-474-2 - cbzj-2927Ap-rcqx-pH1.0jz-jyx2-15min-P2.lcd
 方法文件名: RC\$QTL-4100 - QTL-4100-rcff-FX276.lcm
 批处理文件名: RC\$QTL-4100 - 20250106-rcqx-FX276.lcb
 样品瓶号: 4-12
 进样体积: 20 μl 版本号:6.115
 进样时间: 2025/01/06 22:45:44 实验者: jiangjinwei
 处理时间 (V2): 2025/01/07 11:19:59 处理者: jiangjinwei
 仪器型号: SHIMADZU LC-2050C(FX276)

<色谱图>

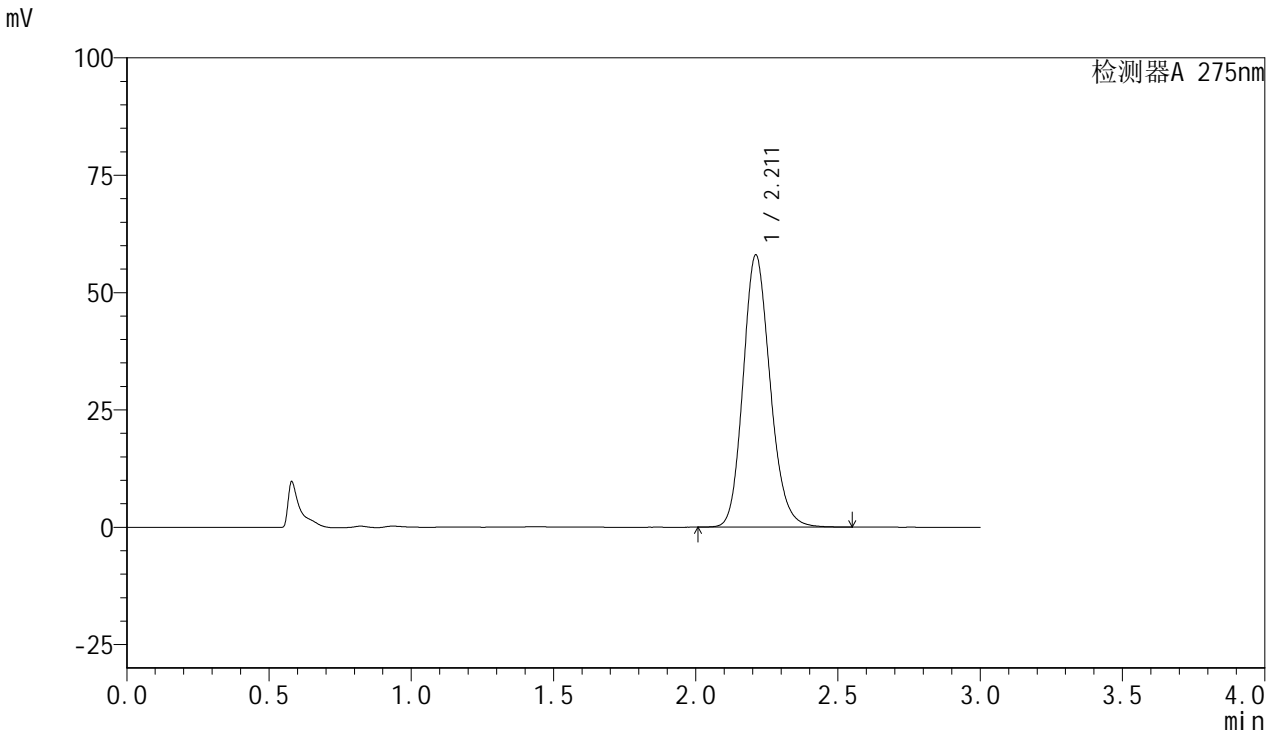

<峰表>

检测器A 275nm

峰号	保留时间	面积	面积%	高度	理论塔板数(USP)	拖尾因子	分离度(USP)
1	2.211	384048	100.000	57928	2634	1.160	--
总计		384048	100.000	57928			



QTL-4100

<样品信息>

色谱柱:XB-C18(50mm*4.6mm,5µm) 流速:1.0ml/min
 柱温:30°C 波长:275nm
 数据文件名: RC\$QTL-4100 - 27-8/27-475-2 - cbzj-2927Ap-rcqx-pH1.0jz-jyx2-15min-P3.lcd
 方法文件名: RC\$QTL-4100 - QTL-4100-rcff-FX276.lcm
 批处理文件名: RC\$QTL-4100 - 20250106-rcqx-FX276.lcb
 样品瓶号: 4-21
 进样体积: 20 µl 版本号:6.115
 进样时间: 2025/01/06 22:49:08 实验者: jiangjinwei
 处理时间 (V2): 2025/01/07 11:20:01 处理者: jiangjinwei
 仪器型号: SHIMADZU LC-2050C(FX276)

<色谱图>

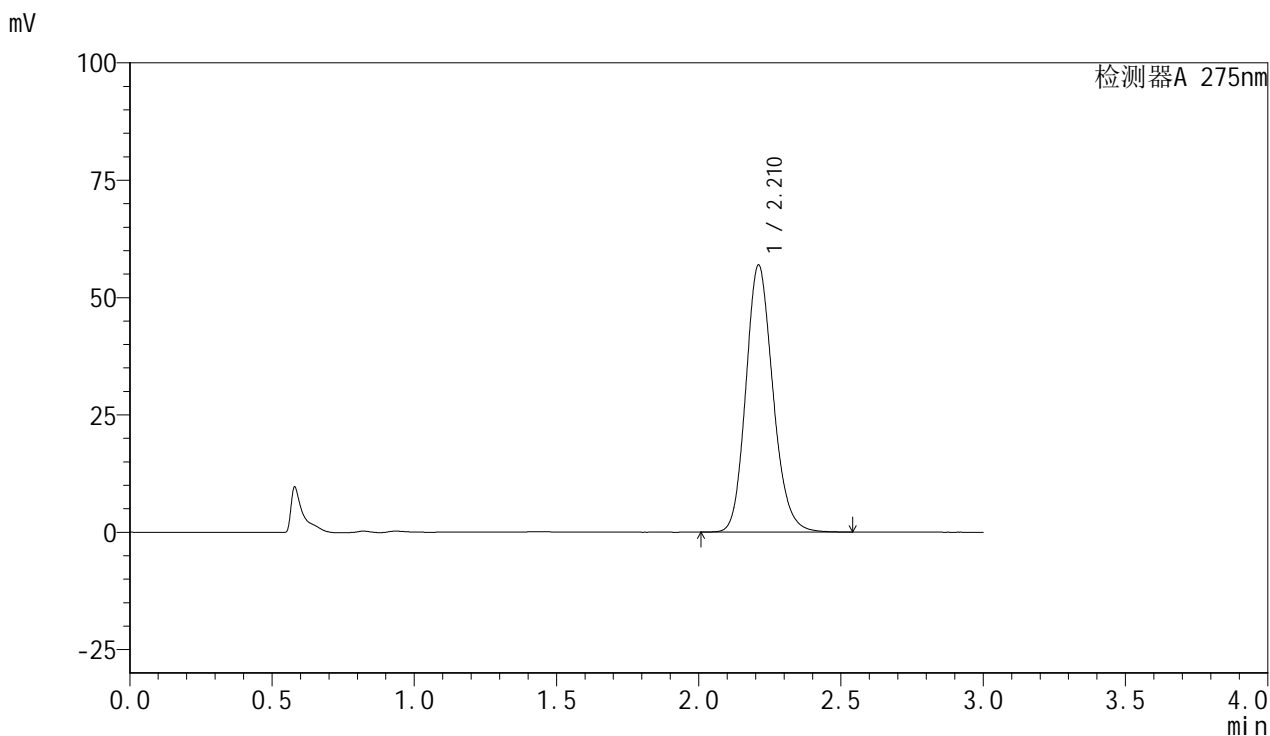

<峰表>

检测器A 275nm

峰号	保留时间	面积	面积%	高度	理论塔板数(USP)	拖尾因子	分离度(USP)
1	2.210	376741	100.000	56755	2633	1.161	--
总计		376741	100.000	56755			



QTL-4100

<样品信息>

色谱柱:XB-C18(50mm*4.6mm,5μm) 流速:1.0ml/min
 柱温:30°C 波长:275nm
 数据文件名: RC\$QTL-4100 - 27-8/27-476-2 - cbzj-2927Ap-rcqx-pH1.0jz-jyx2-15min-P4.lcd
 方法文件名: RC\$QTL-4100 - QTL-4100-rcff-FX276.lcm
 批处理文件名: RC\$QTL-4100 - 20250106-rcqx-FX276.lcb
 样品瓶号: 4-30
 进样体积: 20 μl 版本号:6.115
 进样时间: 2025/01/06 22:52:32 实验者: jiangjinwei
 处理时间 (V2): 2025/01/07 11:20:04 处理者: jiangjinwei
 仪器型号: SHIMADZU LC-2050C(FX276)

<色谱图>

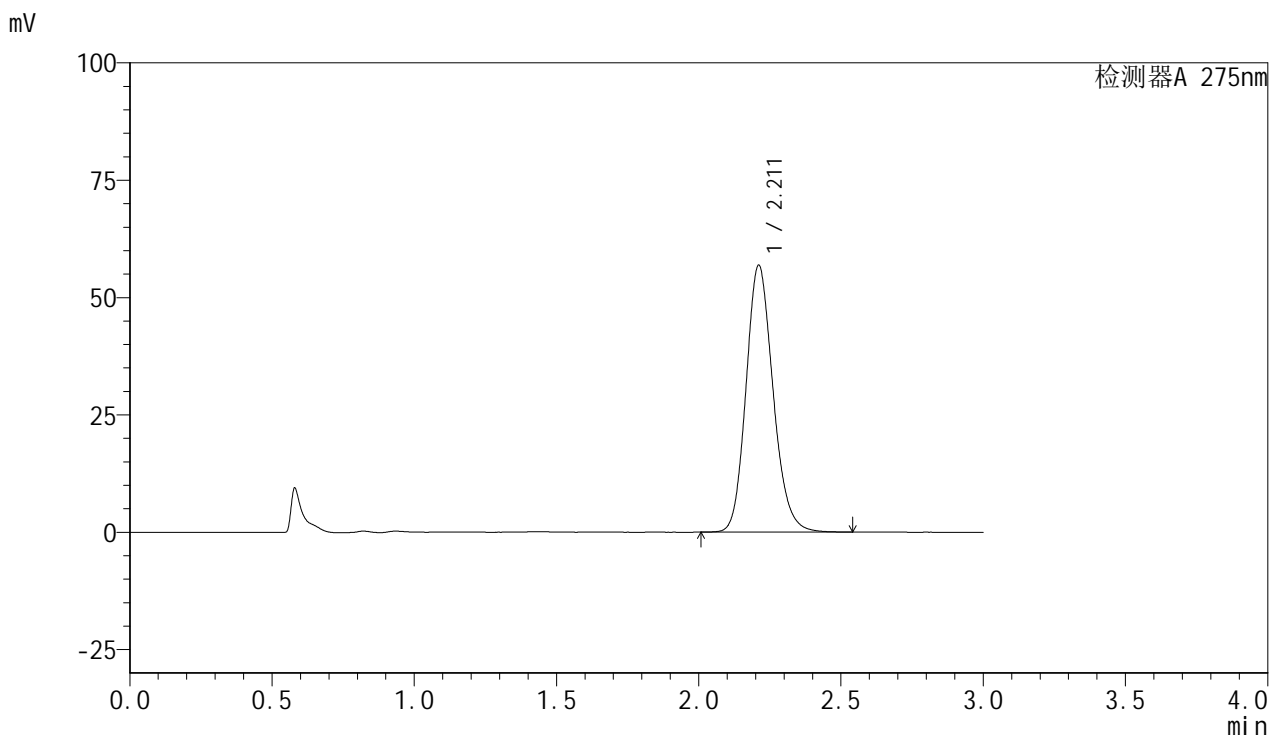

<峰表>

检测器A 275nm

峰号	保留时间	面积	面积%	高度	理论塔板数(USP)	拖尾因子	分离度(USP)
1	2.211	376244	100.000	56777	2637	1.160	--
总计		376244	100.000	56777			



QTL-4100

<样品信息>

色谱柱:XB-C18(50mm*4.6mm,5μm) 流速:1.0ml/min
 柱温:30°C 波长:275nm
 数据文件名: RC\$QTL-4100 - 27-8/27-477-2 - cbzj-2927Ap-rcqx-pH1.0jz-jyx2-15min-P5.lcd
 方法文件名: RC\$QTL-4100 - QTL-4100-rcff-FX276.lcm
 批处理文件名: RC\$QTL-4100 - 20250106-rcqx-FX276.lcb
 样品瓶号: 4-39
 进样体积: 20 μl 版本号:6.115
 进样时间: 2025/01/06 22:55:54 实验者: jiangjinwei
 处理时间 (V2): 2025/01/07 11:20:07 处理者: jiangjinwei
 仪器型号: SHIMADZU LC-2050C(FX276)

<色谱图>

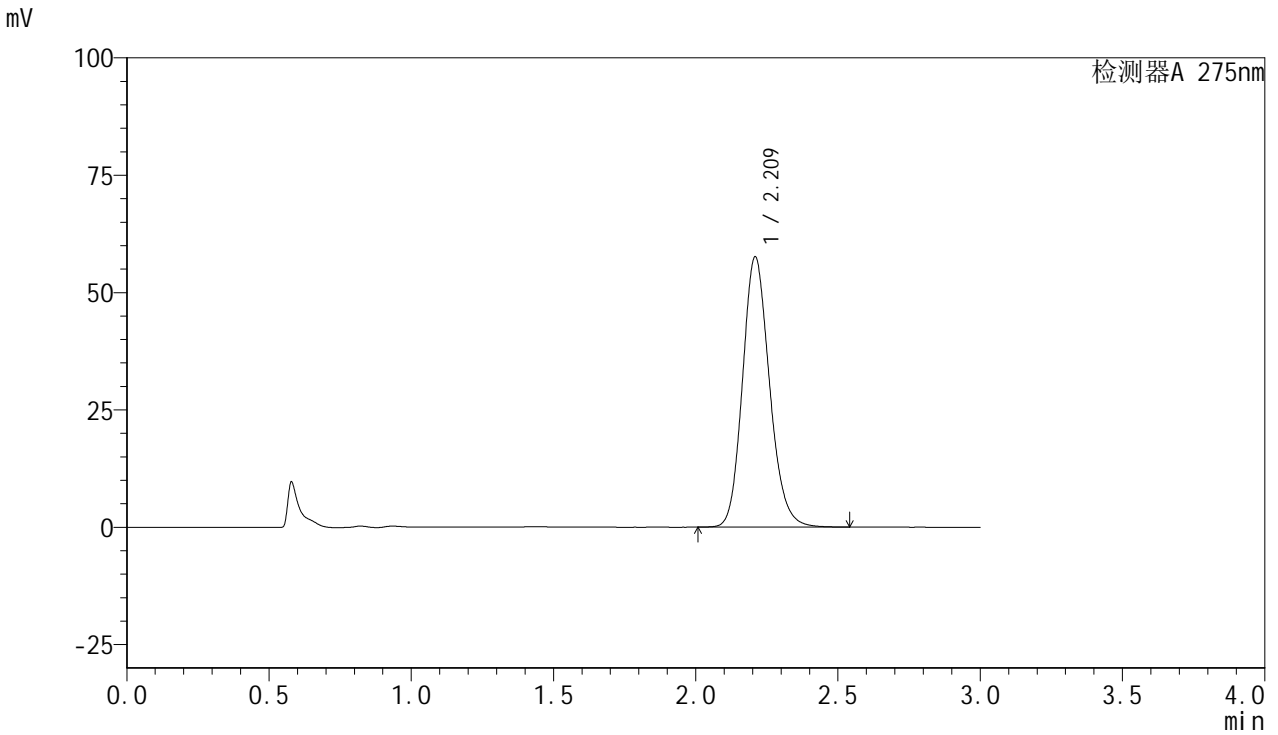

<峰表>

检测器A 275nm

峰号	保留时间	面积	面积%	高度	理论塔板数(USP)	拖尾因子	分离度(USP)
1	2.209	380870	100.000	57360	2635	1.162	--
总计		380870	100.000	57360			

<样品信息>

色谱柱:XB-C18(50mm*4.6mm,5 μ m) 流速:1.0ml/min
 柱温:30 $^{\circ}$ C 波长:275nm
 数据文件名: RC\$QTL-4100 - 27-8/27-478-2 - cbzj-2927Ap-rcqx-pH1.0jz-jyx2-15min-P6.lcd
 方法文件名: RC\$QTL-4100 - QTL-4100-rcff-FX276.lcm
 批处理文件名: RC\$QTL-4100 - 20250106-rcqx-FX276.lcb
 样品瓶号: 4-48
 进样体积: 20 μ l 版本号: 6.115
 进样时间: 2025/01/06 22:59:17 实验者: jiangjinwei
 处理时间 (V2): 2025/01/07 11:20:09 处理者: jiangjinwei
 仪器型号: SHIMADZU LC-2050C(FX276)

<色谱图>

mV

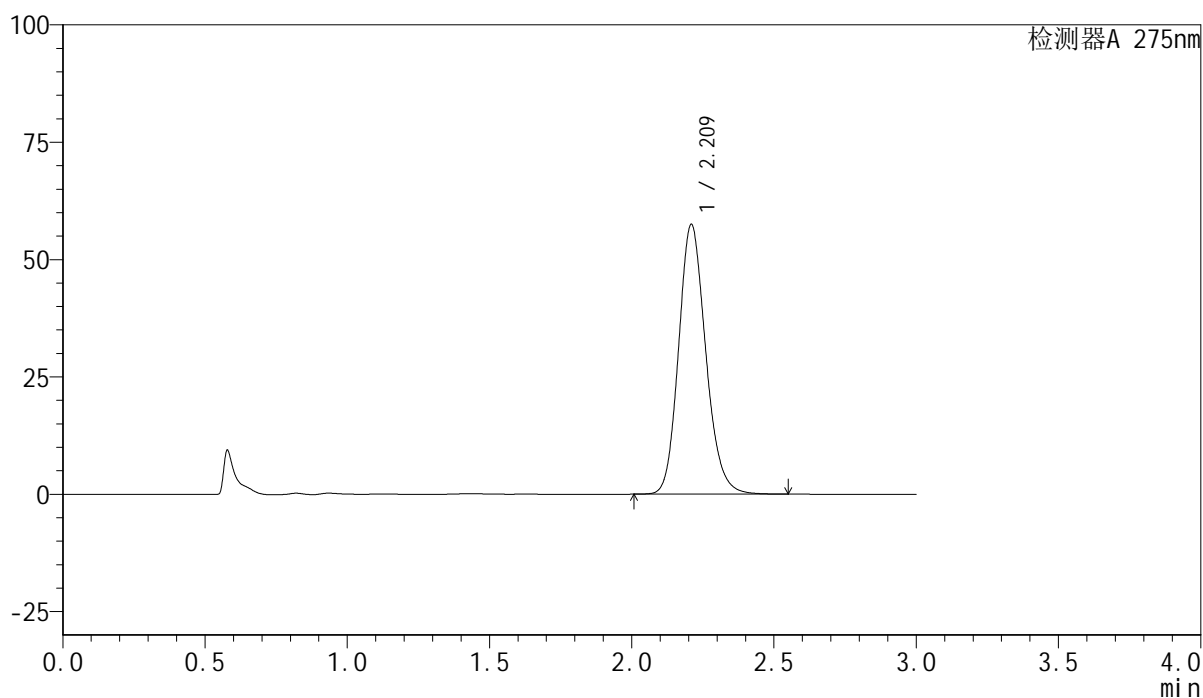

<峰表>

检测器A 275nm

峰号	保留时间	面积	面积%	高度	理论塔板数(USP)	拖尾因子	分离度(USP)
1	2.209	381369	100.000	57243	2619	1.162	--
总计		381369	100.000	57243			



QTL-4100

<样品信息>

色谱柱:XB-C18(50mm*4.6mm,5μm) 流速:1.0ml/min
 柱温:30°C 波长:275nm
 数据文件名: RC\$QTL-4100 - 27-8/27-479-2 - cbzj-2927Ap-rcqx-pH1.0jz-jyx2-20min-P1.lcd
 方法文件名: RC\$QTL-4100 - QTL-4100-rcff-FX276.lcm
 批处理文件名: RC\$QTL-4100 - 20250106-rcqx-FX276.lcb
 样品瓶号: 4-4
 进样体积: 20 μl 版本号: 6.115
 进样时间: 2025/01/06 23:02:41 实验者: jiangjinwei
 处理时间 (V2): 2025/01/07 11:20:12 处理者: jiangjinwei
 仪器型号: SHIMADZU LC-2050C(FX276)

<色谱图>

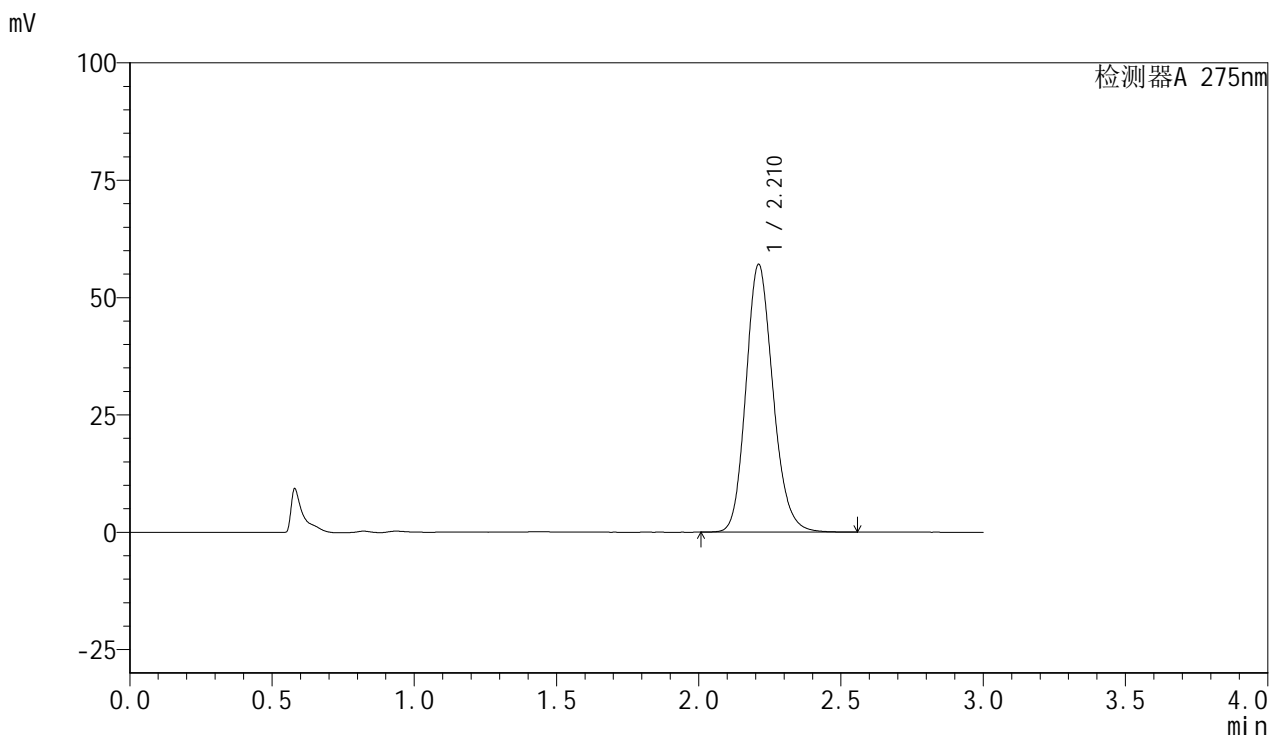

<峰表>

检测器A 275nm

峰号	保留时间	面积	面积%	高度	理论塔板数(USP)	拖尾因子	分离度(USP)
1	2.210	377633	100.000	56929	2636	1.161	--
总计		377633	100.000	56929			



QTL-4100

<样品信息>

色谱柱:XB-C18(50mm*4.6mm,5µm) 流速:1.0ml/min
 柱温:30°C 波长:275nm
 数据文件名: RC\$QTL-4100 - 27-8/27-480-2 - cbzj-2927Ap-rcqx-pH1.0jz-jyx2-20min-P2.lcd
 方法文件名: RC\$QTL-4100 - QTL-4100-rcff-FX276.lcm
 批处理文件名: RC\$QTL-4100 - 20250106-rcqx-FX276.lcb
 样品瓶号: 4-13
 进样体积: 20 µl 版本号:6.115
 进样时间: 2025/01/06 23:06:04 实验者: jiangjinwei
 处理时间 (V2): 2025/01/07 11:20:15 处理者: jiangjinwei
 仪器型号: SHIMADZU LC-2050C(FX276)

<色谱图>

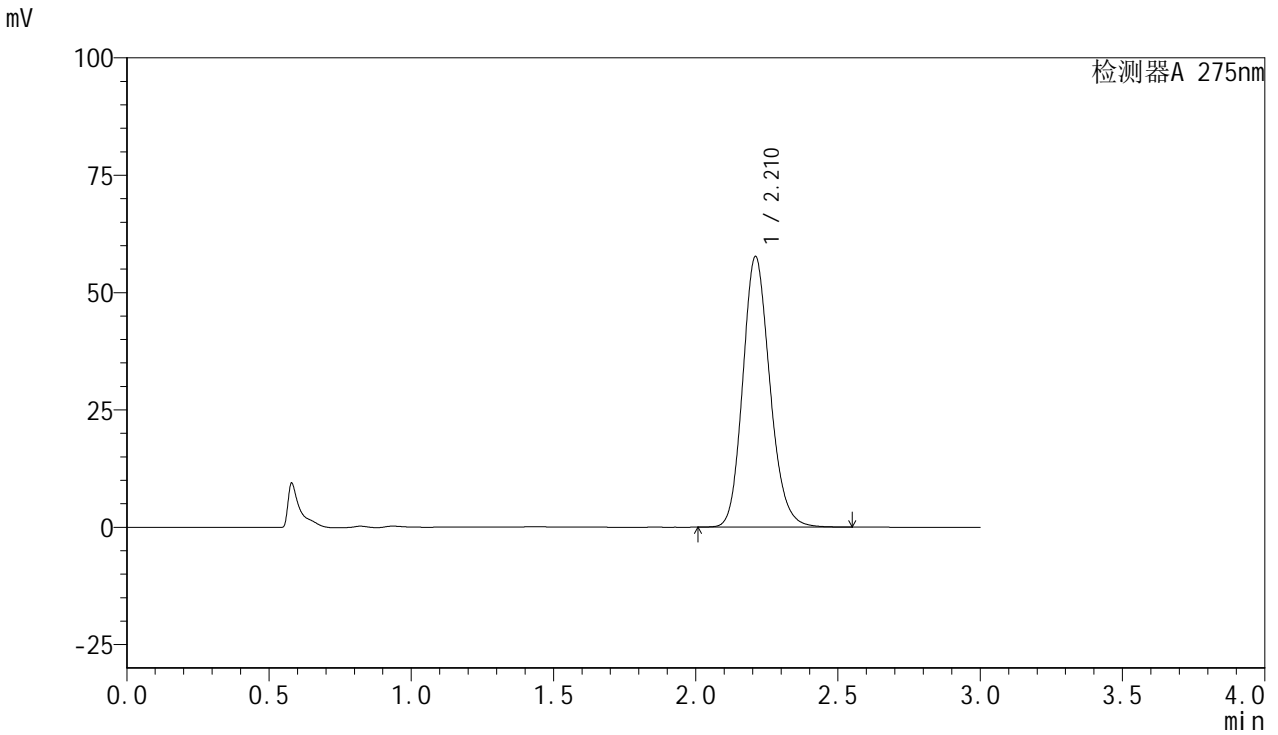

<峰表>

检测器A 275nm

峰号	保留时间	面积	面积%	高度	理论塔板数(USP)	拖尾因子	分离度(USP)
1	2.210	382708	100.000	57500	2622	1.162	--
总计		382708	100.000	57500			



QTL-4100

<样品信息>

色谱柱:XB-C18(50mm*4.6mm,5µm) 流速:1.0ml/min
 柱温:30°C 波长:275nm
 数据文件名: RC\$QTL-4100 - 27-8/27-481-2 - cbzj-2927Ap-rcqx-pH1.0jz-jyx2-20min-P3.lcd
 方法文件名: RC\$QTL-4100 - QTL-4100-rcff-FX276.lcm
 批处理文件名: RC\$QTL-4100 - 20250106-rcqx-FX276.lcb
 样品瓶号: 4-22
 进样体积: 20 µl 版本号:6.115
 进样时间: 2025/01/06 23:09:27 实验者: jiangjinwei
 处理时间 (V2): 2025/01/07 11:20:18 处理者: jiangjinwei
 仪器型号: SHIMADZU LC-2050C(FX276)

<色谱图>

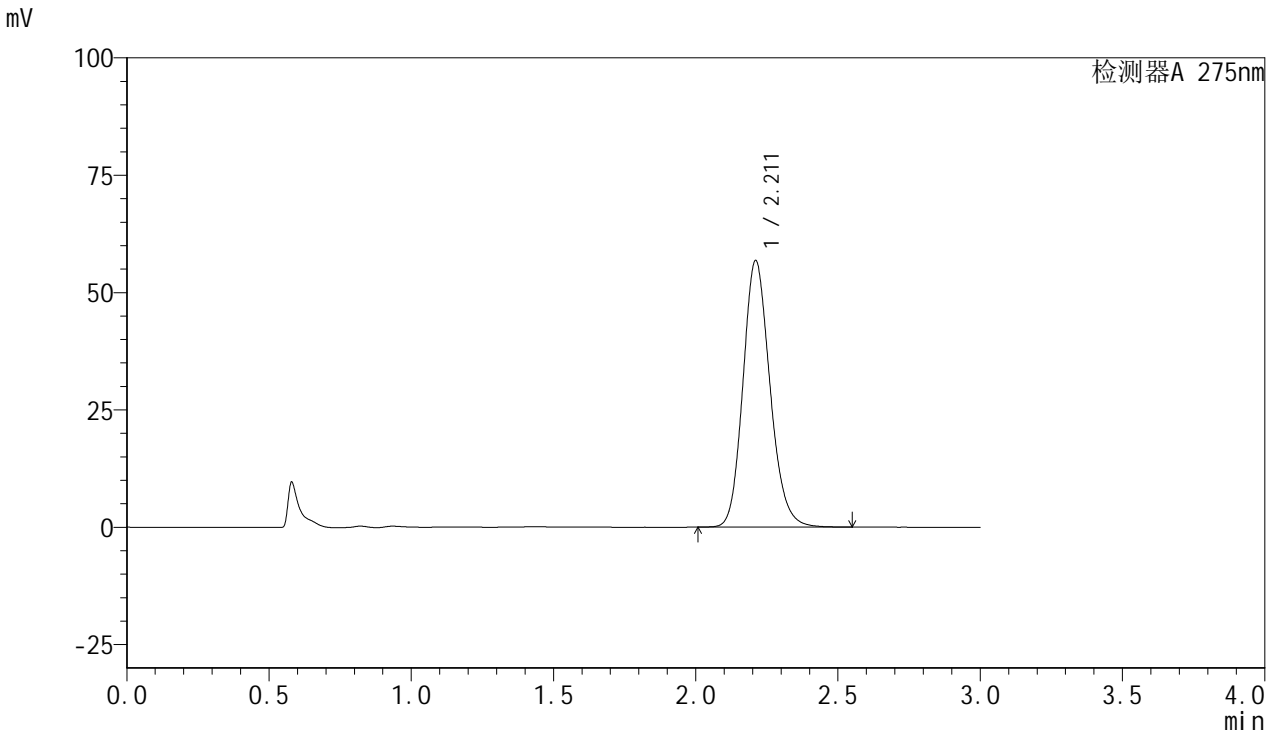

<峰表>

检测器A 275nm

峰号	保留时间	面积	面积%	高度	理论塔板数(USP)	拖尾因子	分离度(USP)
1	2.211	375638	100.000	56698	2640	1.160	--
总计		375638	100.000	56698			



QTL-4100

<样品信息>

色谱柱:XB-C18(50mm*4.6mm,5μm) 流速:1.0ml/min
 柱温:30°C 波长:275nm
 数据文件名: RC\$QTL-4100 - 27-8/27-482-2 - cbzj-2927Ap-rcqx-pH1.0jz-jyx2-20min-P4.lcd
 方法文件名: RC\$QTL-4100 - QTL-4100-rcff-FX276.lcm
 批处理文件名: RC\$QTL-4100 - 20250106-rcqx-FX276.lcb
 样品瓶号: 4-31
 进样体积: 20 μl 版本号:6.115
 进样时间: 2025/01/06 23:12:51 实验者: jiangjinwei
 处理时间 (V2): 2025/01/07 11:20:20 处理者: jiangjinwei
 仪器型号: SHIMADZU LC-2050C(FX276)

<色谱图>

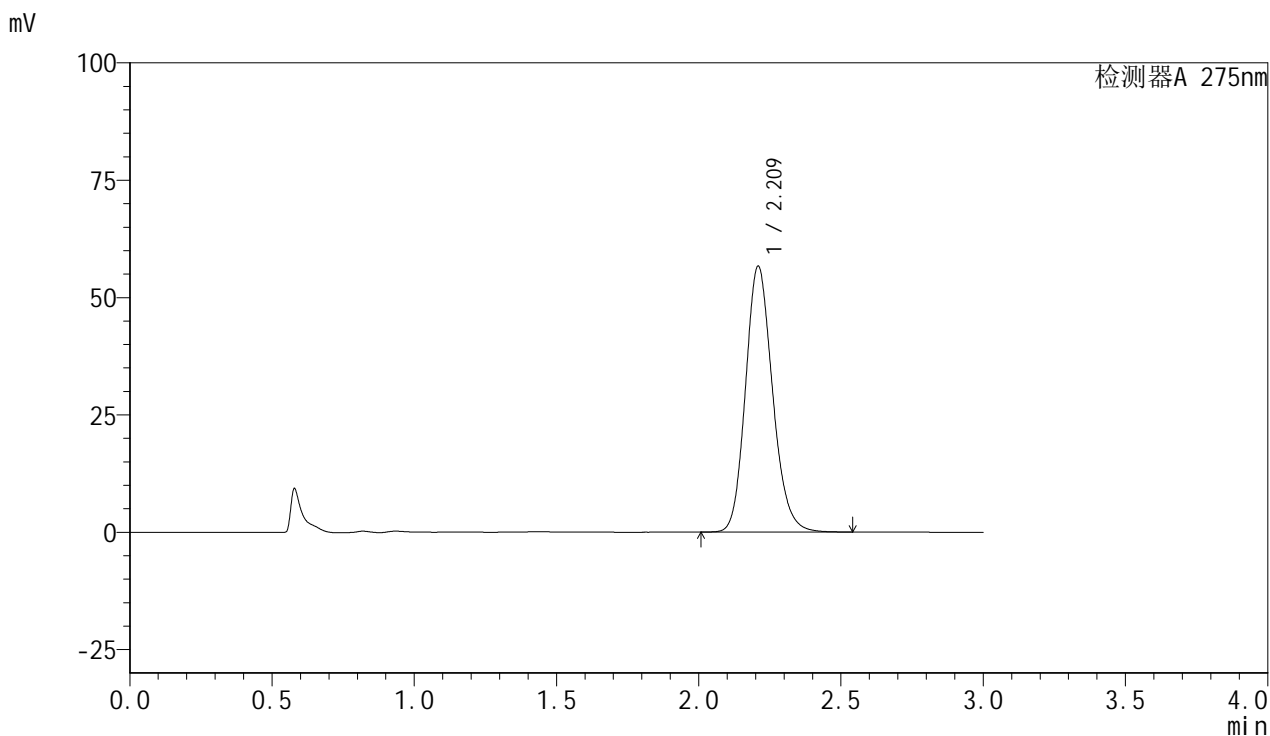

<峰表>

检测器A 275nm

峰号	保留时间	面积	面积%	高度	理论塔板数(USP)	拖尾因子	分离度(USP)
1	2.209	375171	100.000	56440	2630	1.162	--
总计		375171	100.000	56440			



QTL-4100

<样品信息>

色谱柱:XB-C18(50mm*4.6mm,5μm) 流速:1.0ml/min
 柱温:30°C 波长:275nm
 数据文件名: RC\$QTL-4100 - 27-8/27-483-2 - cbzj-2927Ap-rcqx-pH1.0jz-jyx2-20min-P5.lcd
 方法文件名: RC\$QTL-4100 - QTL-4100-rcff-FX276.lcm
 批处理文件名: RC\$QTL-4100 - 20250106-rcqx-FX276.lcb
 样品瓶号: 4-40
 进样体积: 20 μl 版本号: 6.115
 进样时间: 2025/01/06 23:16:15 实验者: jiangjinwei
 处理时间 (V2): 2025/01/07 11:20:23 处理者: jiangjinwei
 仪器型号: SHIMADZU LC-2050C(FX276)

<色谱图>

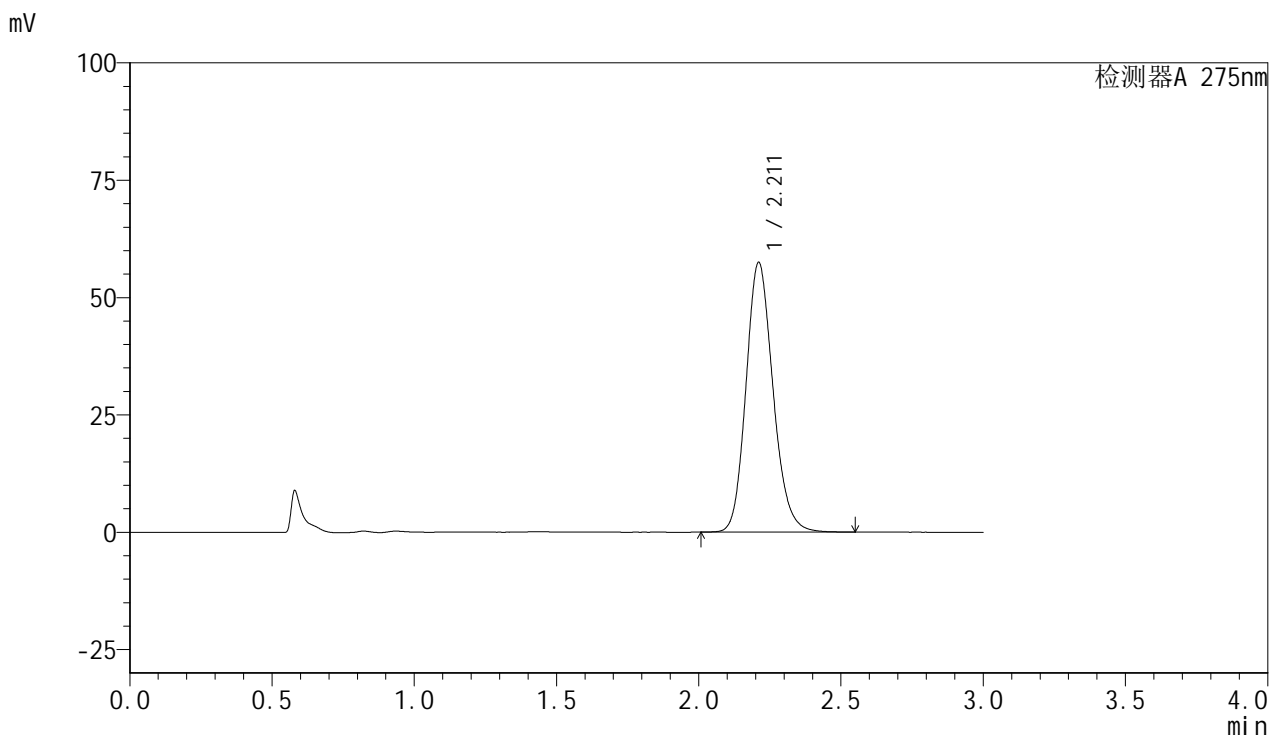

<峰表>

检测器A 275nm

峰号	保留时间	面积	面积%	高度	理论塔板数(USP)	拖尾因子	分离度(USP)
1	2.211	380150	100.000	57368	2639	1.160	--
总计		380150	100.000	57368			



QTL-4100

<样品信息>

色谱柱:XB-C18(50mm*4.6mm,5µm) 流速:1.0ml/min
 柱温:30°C 波长:275nm
 数据文件名: RC\$QTL-4100 - 27-8/27-484-2 - cbzj-2927Ap-rcqx-pH1.0jz-jyx2-20min-P6.lcd
 方法文件名: RC\$QTL-4100 - QTL-4100-rcff-FX276.lcm
 批处理文件名: RC\$QTL-4100 - 20250106-rcqx-FX276.lcb
 样品瓶号: 4-49
 进样体积: 20 µl 版本号: 6.115
 进样时间: 2025/01/06 23:19:37 实验者: jiangjinwei
 处理时间 (V2): 2025/01/07 11:20:26 处理者: jiangjinwei
 仪器型号: SHIMADZU LC-2050C(FX276)

<色谱图>

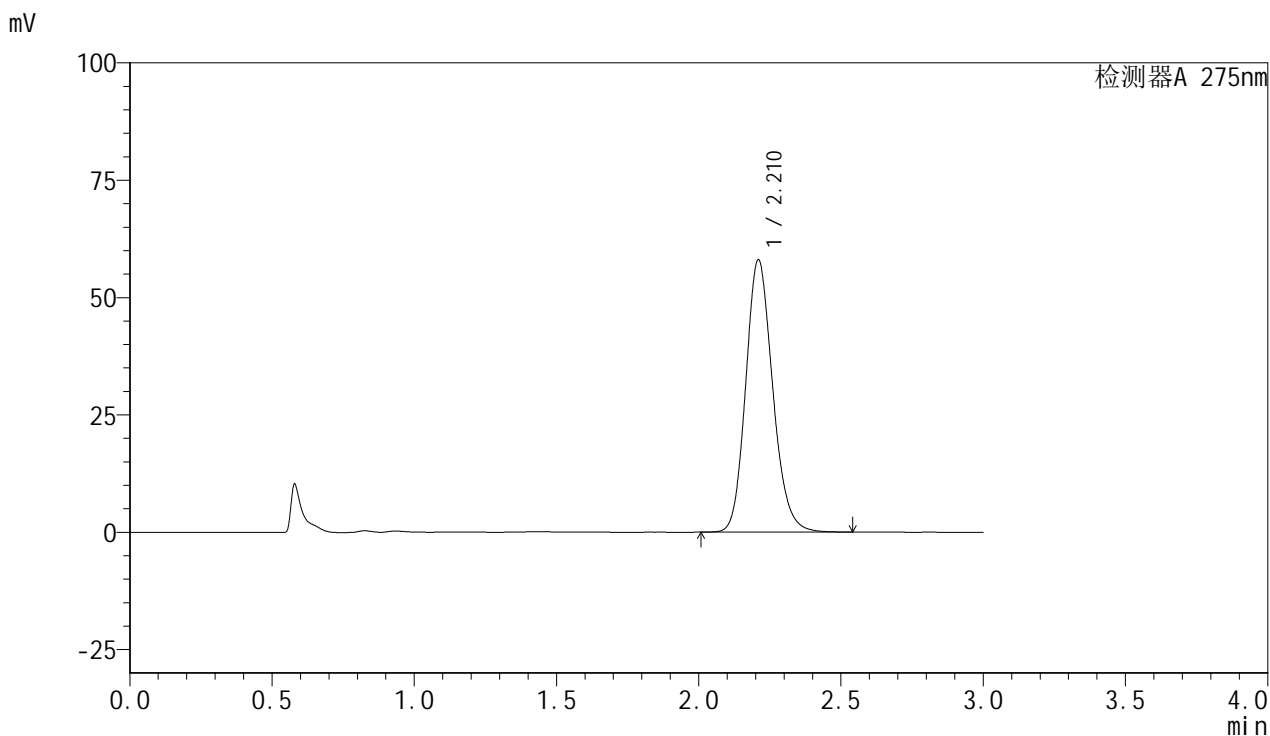

<峰表>

检测器A 275nm

峰号	保留时间	面积	面积%	高度	理论塔板数(USP)	拖尾因子	分离度(USP)
1	2.210	383248	100.000	57823	2643	1.161	--
总计		383248	100.000	57823			



QTL-4100

<样品信息>

色谱柱:XB-C18(50mm*4.6mm,5μm) 流速:1.0ml/min
 柱温:30°C 波长:275nm
 数据文件名: RC\$QTL-4100 - 27-8/27-485-2 - cbzj-2927Ap-rcqx-pH1.0jz-jyx2-30min-P1.lcd
 方法文件名: RC\$QTL-4100 - QTL-4100-rcff-FX276.lcm
 批处理文件名: RC\$QTL-4100 - 20250106-rcqx-FX276.lcb
 样品瓶号: 4-5
 进样体积: 20 μl 版本号:6.115
 进样时间: 2025/01/06 23:23:02 实验者: jiangjinwei
 处理时间 (V2): 2025/01/07 11:20:29 处理者: jiangjinwei
 仪器型号: SHIMADZU LC-2050C(FX276)

<色谱图>

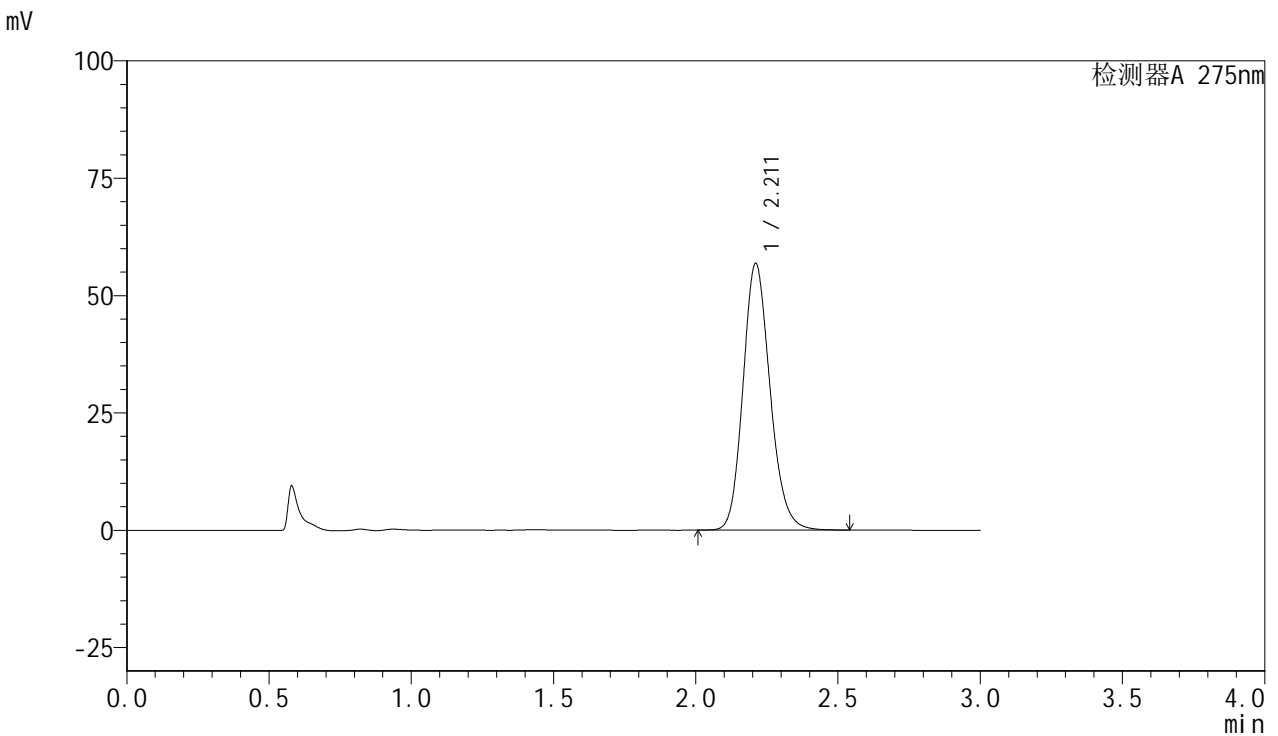

<峰表>

检测器A 275nm

峰号	保留时间	面积	面积%	高度	理论塔板数(USP)	拖尾因子	分离度(USP)
1	2.211	376255	100.000	56736	2635	1.162	--
总计		376255	100.000	56736			



QTL-4100

<样品信息>

色谱柱:XB-C18(50mm*4.6mm,5μm) 流速:1.0ml/min
 柱温:30°C 波长:275nm
 数据文件名: RC\$QTL-4100 - 27-8/27-486-2 - cbzj-2927Ap-rcqx-pH1.0jz-jyx2-30min-P2.lcd
 方法文件名: RC\$QTL-4100 - QTL-4100-rcff-FX276.lcm
 批处理文件名: RC\$QTL-4100 - 20250106-rcqx-FX276.lcb
 样品瓶号: 4-14
 进样体积: 20 μl 版本号:6.115
 进样时间: 2025/01/06 23:26:26 实验者: jiangjinwei
 处理时间 (V2): 2025/01/07 11:20:31 处理者: jiangjinwei
 仪器型号: SHIMADZU LC-2050C(FX276)

<色谱图>

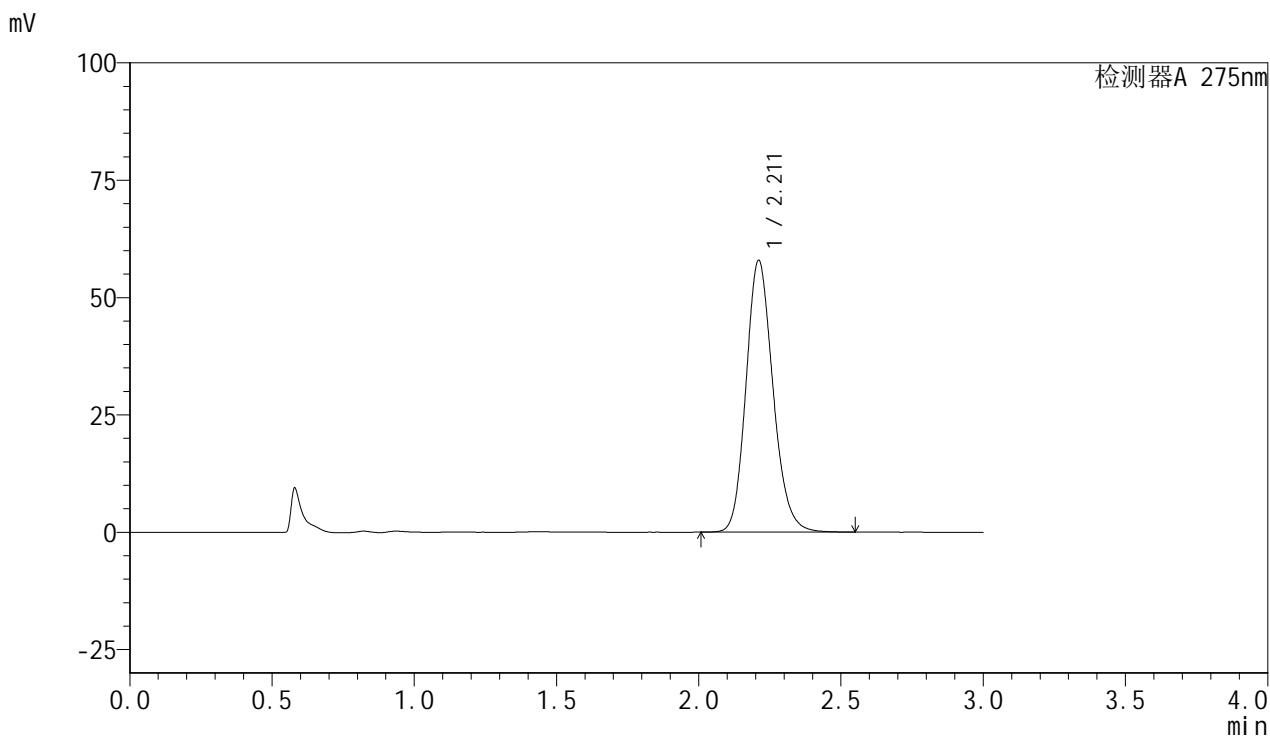

<峰表>

检测器A 275nm

峰号	保留时间	面积	面积%	高度	理论塔板数(USP)	拖尾因子	分离度(USP)
1	2.211	382761	100.000	57803	2645	1.162	--
总计		382761	100.000	57803			



QTL-4100

<样品信息>

色谱柱:XB-C18(50mm*4.6mm,5μm) 流速:1.0ml/min
 柱温:30°C 波长:275nm
 数据文件名: RC\$QTL-4100 - 27-8/27-487-2 - cbzj-2927Ap-rcqx-pH1.0jz-jyx2-30min-P3.lcd
 方法文件名: RC\$QTL-4100 - QTL-4100-rcff-FX276.lcm
 批处理文件名: RC\$QTL-4100 - 20250106-rcqx-FX276.lcb
 样品瓶号: 4-23
 进样体积: 20 μl 版本号:6.115
 进样时间: 2025/01/06 23:29:49 实验者: jiangjinwei
 处理时间 (V2): 2025/01/07 11:20:34 处理者: jiangjinwei
 仪器型号: SHIMADZU LC-2050C(FX276)

<色谱图>

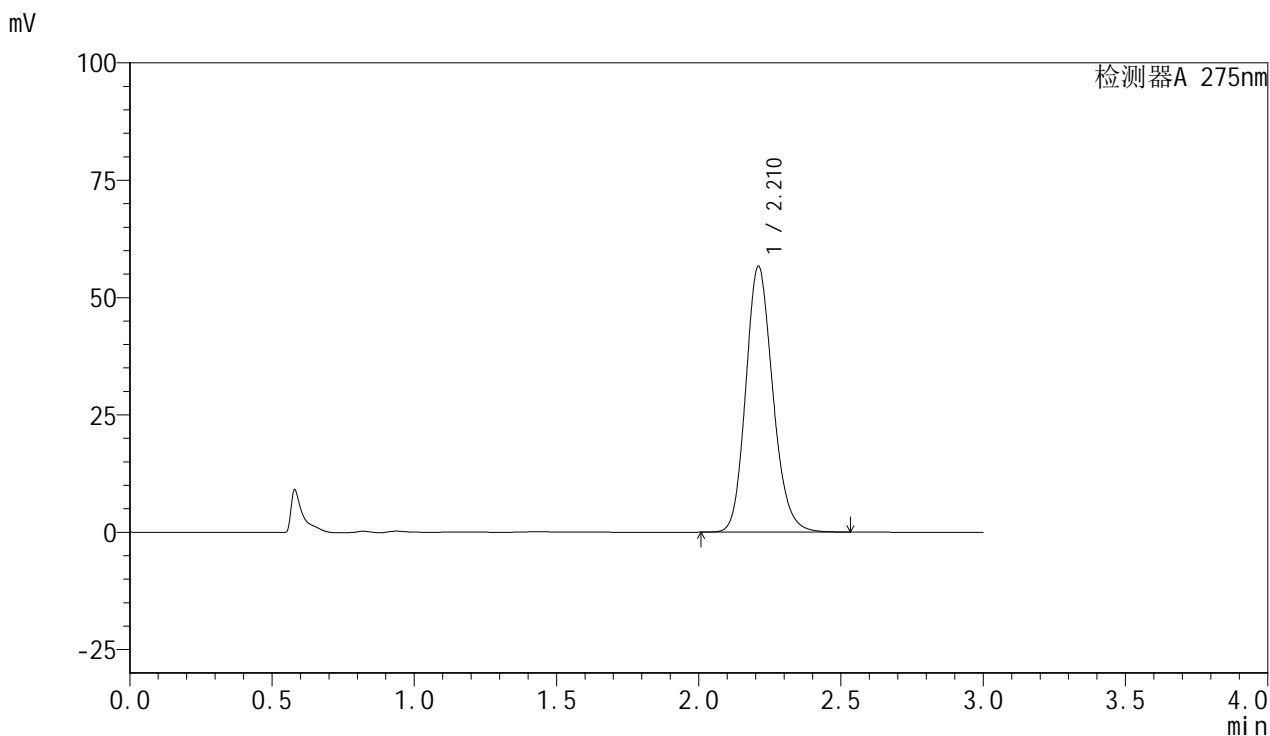

<峰表>

检测器A 275nm

峰号	保留时间	面积	面积%	高度	理论塔板数(USP)	拖尾因子	分离度(USP)
1	2.210	374886	100.000	56457	2634	1.163	--
总计		374886	100.000	56457			



QTL-4100

<样品信息>

色谱柱:XB-C18(50mm*4.6mm,5μm) 流速:1.0ml/min
 柱温:30°C 波长:275nm
 数据文件名: RC\$QTL-4100 - 27-8/27-488-2 - cbzj-2927Ap-rcqx-pH1.0jz-jyx2-30min-P4.lcd
 方法文件名: RC\$QTL-4100 - QTL-4100-rcff-FX276.lcm
 批处理文件名: RC\$QTL-4100 - 20250106-rcqx-FX276.lcb
 样品瓶号: 4-32
 进样体积: 20 μl 版本号:6.115
 进样时间: 2025/01/06 23:33:12 实验者: jiangjinwei
 处理时间 (V2): 2025/01/07 11:20:37 处理者: jiangjinwei
 仪器型号: SHIMADZU LC-2050C(FX276)

<色谱图>

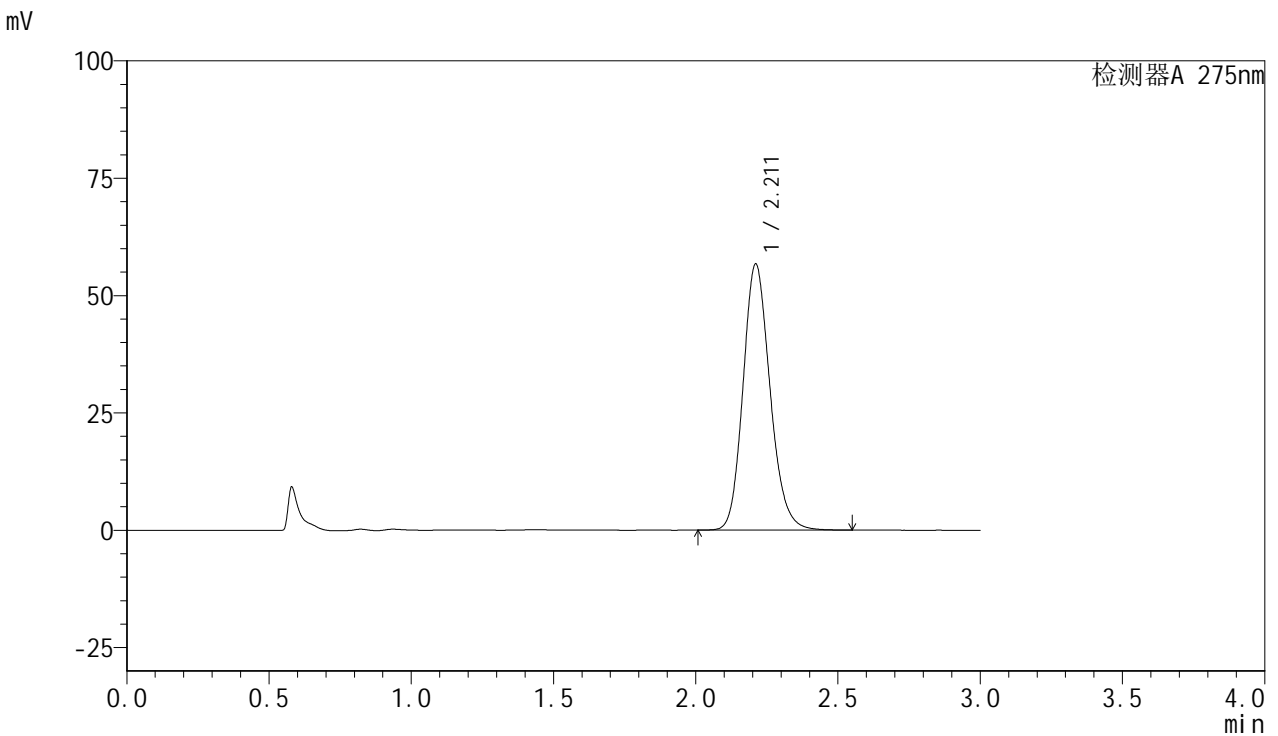

<峰表>

检测器A 275nm

峰号	保留时间	面积	面积%	高度	理论塔板数(USP)	拖尾因子	分离度(USP)
1	2.211	374821	100.000	56616	2644	1.161	--
总计		374821	100.000	56616			



QTL-4100

<样品信息>

色谱柱:XB-C18(50mm*4.6mm,5μm) 流速:1.0ml/min
 柱温:30°C 波长:275nm
 数据文件名: RC\$QTL-4100 - 27-8/27-489-2 - cbzj-2927Ap-rcqx-pH1.0jz-jyx2-30min-P5.lcd
 方法文件名: RC\$QTL-4100 - QTL-4100-rcff-FX276.lcm
 批处理文件名: RC\$QTL-4100 - 20250106-rcqx-FX276.lcb
 样品瓶号: 4-41
 进样体积: 20 μl 版本号: 6.115
 进样时间: 2025/01/06 23:36:37 实验者: jiangjinwei
 处理时间 (V2): 2025/01/07 11:20:40 处理者: jiangjinwei
 仪器型号: SHIMADZU LC-2050C(FX276)

<色谱图>

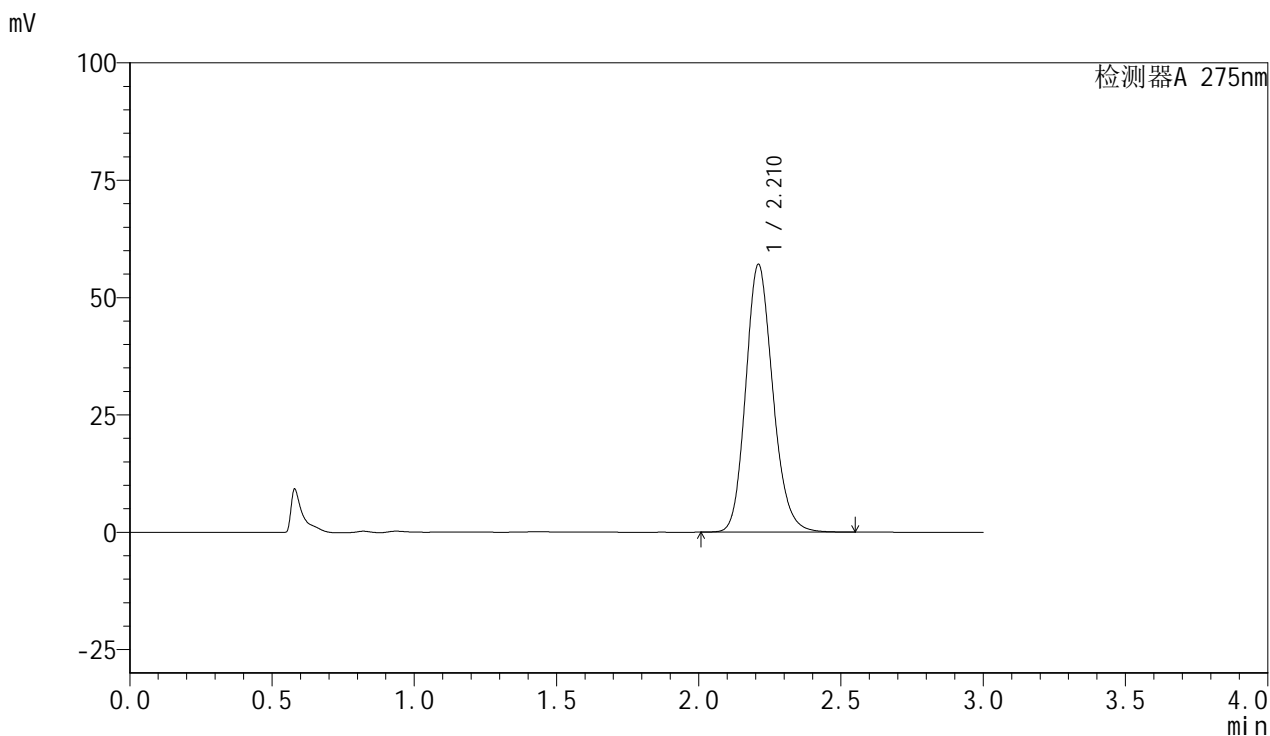

<峰表>

检测器A 275nm

峰号	保留时间	面积	面积%	高度	理论塔板数(USP)	拖尾因子	分离度(USP)
1	2.210	377976	100.000	56853	2629	1.164	--
总计		377976	100.000	56853			



QTL-4100

<样品信息>

色谱柱:XB-C18(50mm*4.6mm,5μm) 流速:1.0ml/min
 柱温:30°C 波长:275nm
 数据文件名: RC\$QTL-4100 - 27-8/27-490-2 - cbzj-2927Ap-rcqx-pH1.0jz-jyx2-30min-P6.lcd
 方法文件名: RC\$QTL-4100 - QTL-4100-rcff-FX276.lcm
 批处理文件名: RC\$QTL-4100 - 20250106-rcqx-FX276.lcb
 样品瓶号: 4-50
 进样体积: 20 μl 版本号:6.115
 进样时间: 2025/01/06 23:39:59 实验者: jiangjinwei
 处理时间 (V2): 2025/01/07 11:20:43 处理者: jiangjinwei
 仪器型号: SHIMADZU LC-2050C(FX276)

<色谱图>

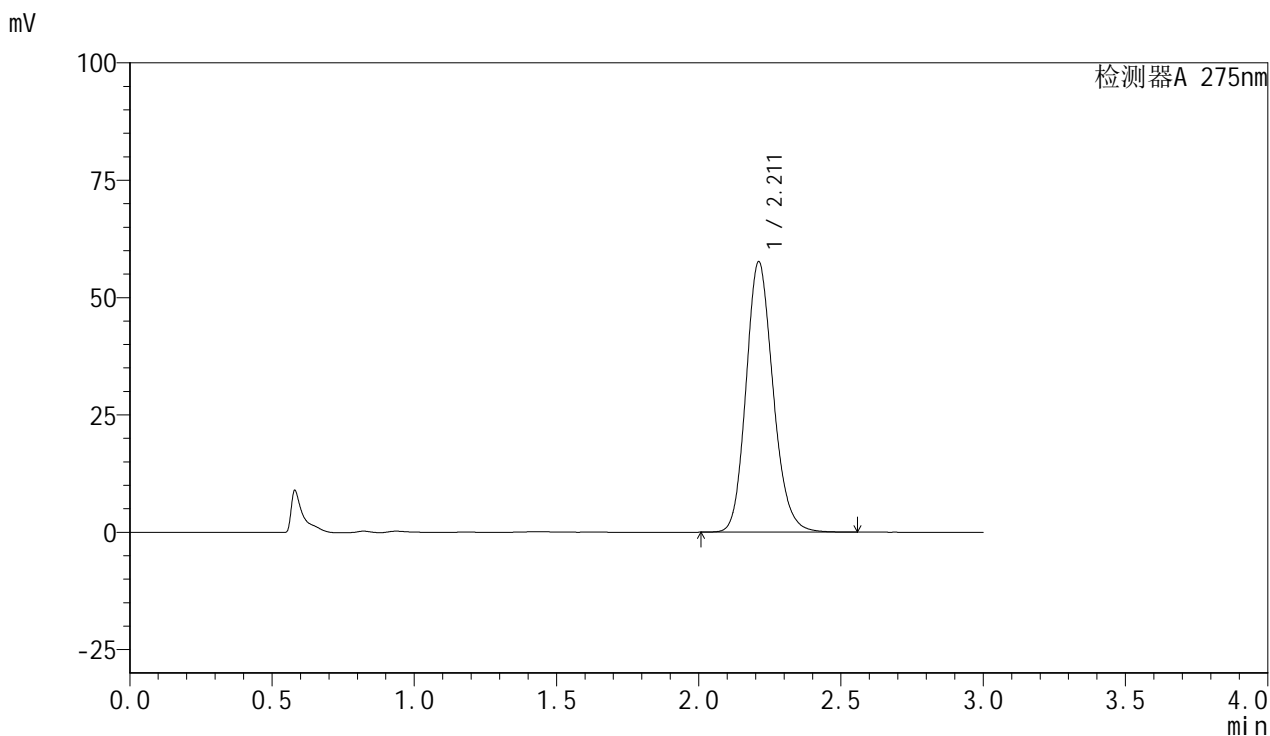

<峰表>

检测器A 275nm

峰号	保留时间	面积	面积%	高度	理论塔板数(USP)	拖尾因子	分离度(USP)
1	2.211	381236	100.000	57535	2640	1.161	--
总计		381236	100.000	57535			



QTL-4100

<样品信息>

色谱柱:XB-C18(50mm*4.6mm,5μm) 流速:1.0ml/min
 柱温:30°C 波长:275nm
 数据文件名: RC\$QTL-4100 - 27-8/27-491-2 - cbzj-2927Ap-rcqx-pH1.0jz-jyx2-jxzs-P1.lcd
 方法文件名: RC\$QTL-4100 - QTL-4100-rcff-FX276.lcm
 批处理文件名: RC\$QTL-4100 - 20250106-rcqx-FX276.lcb
 样品瓶号: 4-6
 进样体积: 20 μl 版本号:6.115
 进样时间: 2025/01/06 23:43:23 实验者: jiangjinwei
 处理时间 (V2): 2025/01/07 11:20:45 处理者: jiangjinwei
 仪器型号: SHIMADZU LC-2050C(FX276)

<色谱图>

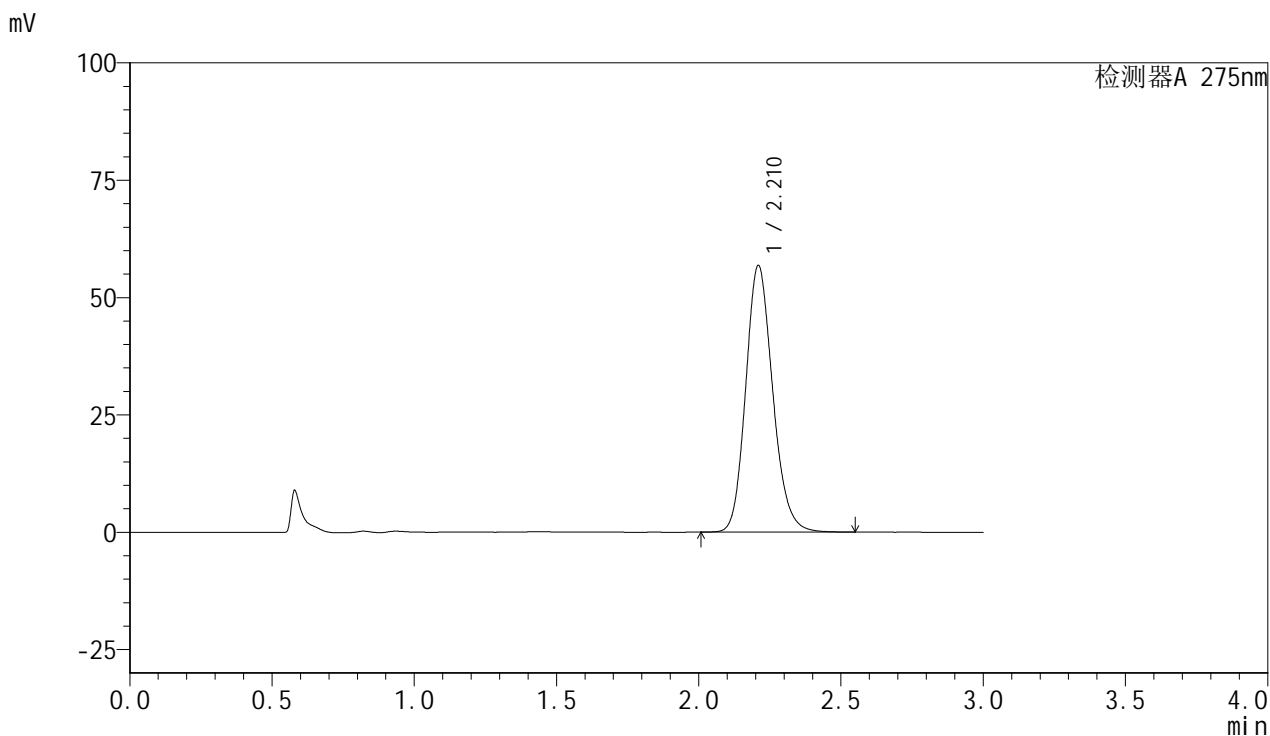

<峰表>

检测器A 275nm

峰号	保留时间	面积	面积%	高度	理论塔板数(USP)	拖尾因子	分离度(USP)
1	2.210	375543	100.000	56612	2640	1.162	--
总计		375543	100.000	56612			



QTL-4100

<样品信息>

色谱柱:XB-C18(50mm*4.6mm,5µm) 流速:1.0ml/min
 柱温:30°C 波长:275nm
 数据文件名: RC\$QTL-4100 - 27-8/27-492-2 - cbzj-2927Ap-rcqx-pH1.0jz-jyx2-jxzs-P2.lcd
 方法文件名: RC\$QTL-4100 - QTL-4100-rcff-FX276.lcm
 批处理文件名: RC\$QTL-4100 - 20250106-rcqx-FX276.lcb
 样品瓶号: 4-15
 进样体积: 20 µl 版本号:6.115
 进样时间: 2025/01/06 23:46:46 实验者: jiangjinwei
 处理时间 (V2): 2025/01/07 11:20:48 处理者: jiangjinwei
 仪器型号: SHIMADZU LC-2050C(FX276)

<色谱图>

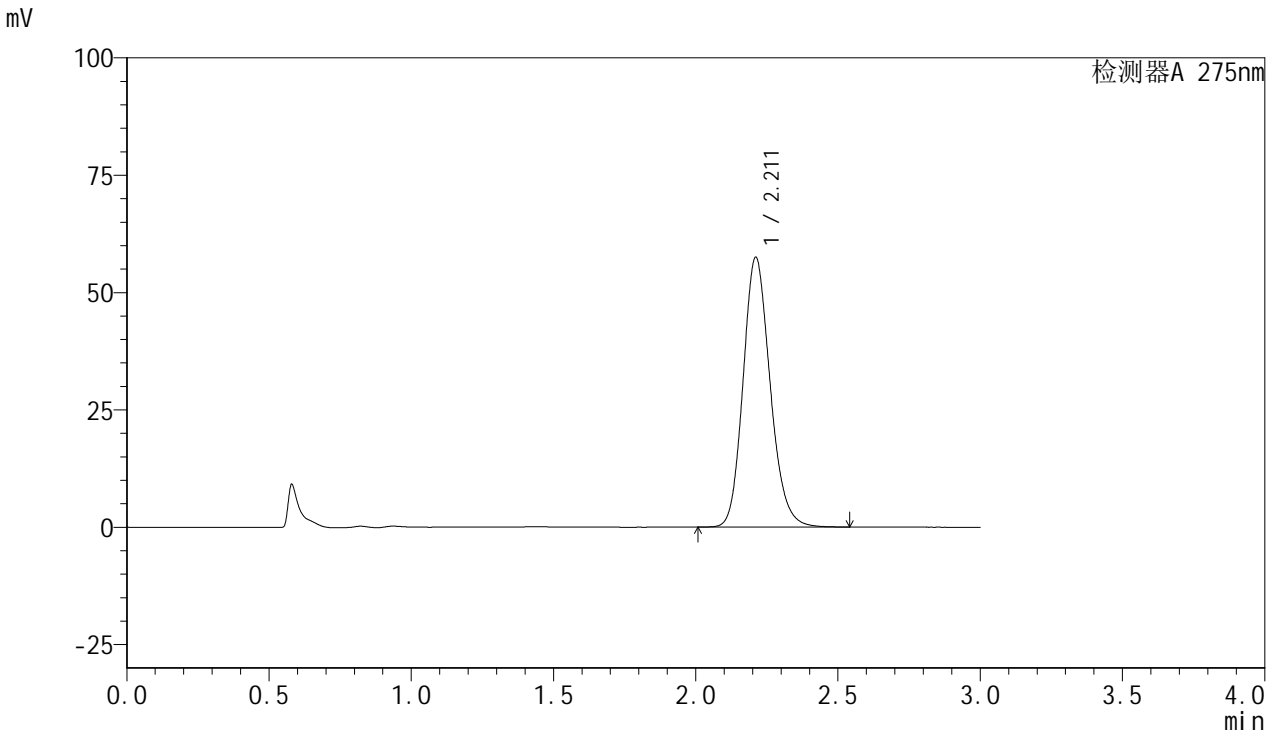

<峰表>

检测器A 275nm

峰号	保留时间	面积	面积%	高度	理论塔板数(USP)	拖尾因子	分离度(USP)
1	2.211	380998	100.000	57418	2630	1.164	--
总计		380998	100.000	57418			



QTL-4100

<样品信息>

色谱柱:XB-C18(50mm*4.6mm,5μm) 流速:1.0ml/min
 柱温:30°C 波长:275nm
 数据文件名: RC\$QTL-4100 - 27-8/27-493-2 - cbzj-2927Ap-rcqx-pH1.0jz-jyx2-jxzs-P3.lcd
 方法文件名: RC\$QTL-4100 - QTL-4100-rcff-FX276.lcm
 批处理文件名: RC\$QTL-4100 - 20250106-rcqx-FX276.lcb
 样品瓶号: 4-24
 进样体积: 20 μl 版本号:6.115
 进样时间: 2025/01/06 23:50:11 实验者: jiangjinwei
 处理时间 (V2): 2025/01/07 11:20:50 处理者: jiangjinwei
 仪器型号: SHIMADZU LC-2050C(FX276)

<色谱图>

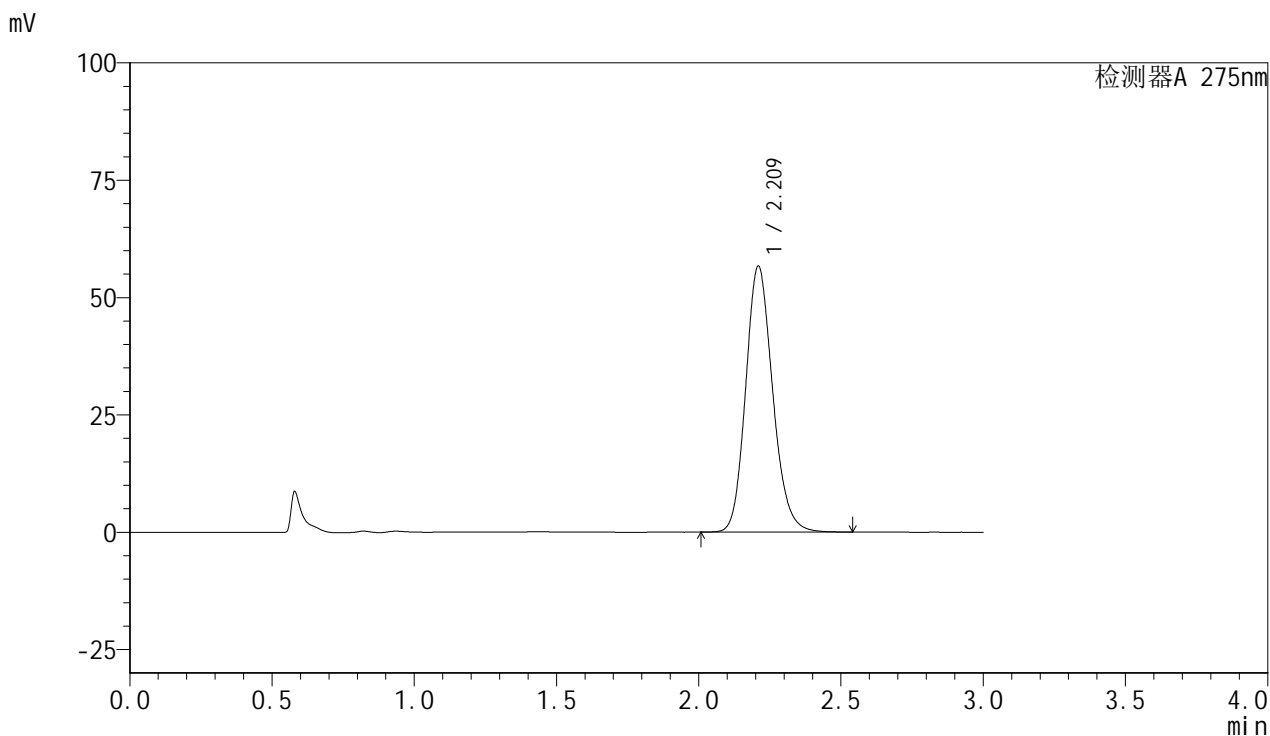

<峰表>

检测器A 275nm

峰号	保留时间	面积	面积%	高度	理论塔板数(USP)	拖尾因子	分离度(USP)
1	2.209	374410	100.000	56466	2642	1.161	--
总计		374410	100.000	56466			



QTL-4100

<样品信息>

色谱柱:XB-C18(50mm*4.6mm,5µm) 流速:1.0ml/min
 柱温:30°C 波长:275nm
 数据文件名: RC\$QTL-4100 - 27-8/27-494-2 - cbzj-2927Ap-rcqx-pH1.0jz-jyx2-jxzs-P4.lcd
 方法文件名: RC\$QTL-4100 - QTL-4100-rcff-FX276.lcm
 批处理文件名: RC\$QTL-4100 - 20250106-rcqx-FX276.lcb
 样品瓶号: 4-33
 进样体积: 20 µl 版本号:6.115
 进样时间: 2025/01/06 23:53:34 实验者: jiangjinwei
 处理时间 (V2): 2025/01/07 11:20:53 处理者: jiangjinwei
 仪器型号: SHIMADZU LC-2050C(FX276)

<色谱图>

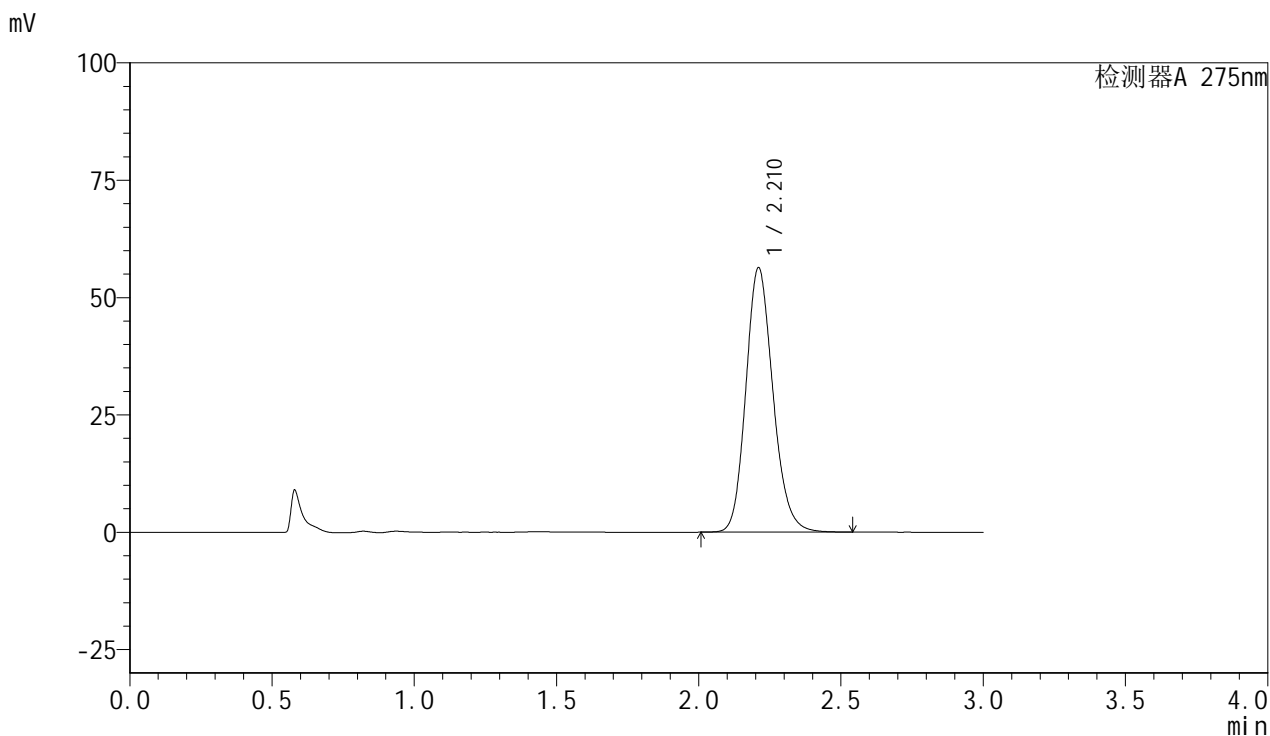

<峰表>

检测器A 275nm

峰号	保留时间	面积	面积%	高度	理论塔板数(USP)	拖尾因子	分离度(USP)
1	2.210	373763	100.000	56200	2625	1.164	--
总计		373763	100.000	56200			



QTL-4100

<样品信息>

色谱柱:XB-C18(50mm*4.6mm,5μm) 流速:1.0ml/min
 柱温:30°C 波长:275nm
 数据文件名: RC\$QTL-4100 - 27-8/27-495-2 - cbzj-2927Ap-rcqx-pH1.0jz-jyx2-jxzs-P5.lcd
 方法文件名: RC\$QTL-4100 - QTL-4100-rcff-FX276.lcm
 批处理文件名: RC\$QTL-4100 - 20250106-rcqx-FX276.lcb
 样品瓶号: 4-42
 进样体积: 20 μl 版本号: 6.115
 进样时间: 2025/01/06 23:56:58 实验者: jiangjinwei
 处理时间 (V2): 2025/01/07 11:20:56 处理者: jiangjinwei
 仪器型号: SHIMADZU LC-2050C(FX276)

<色谱图>

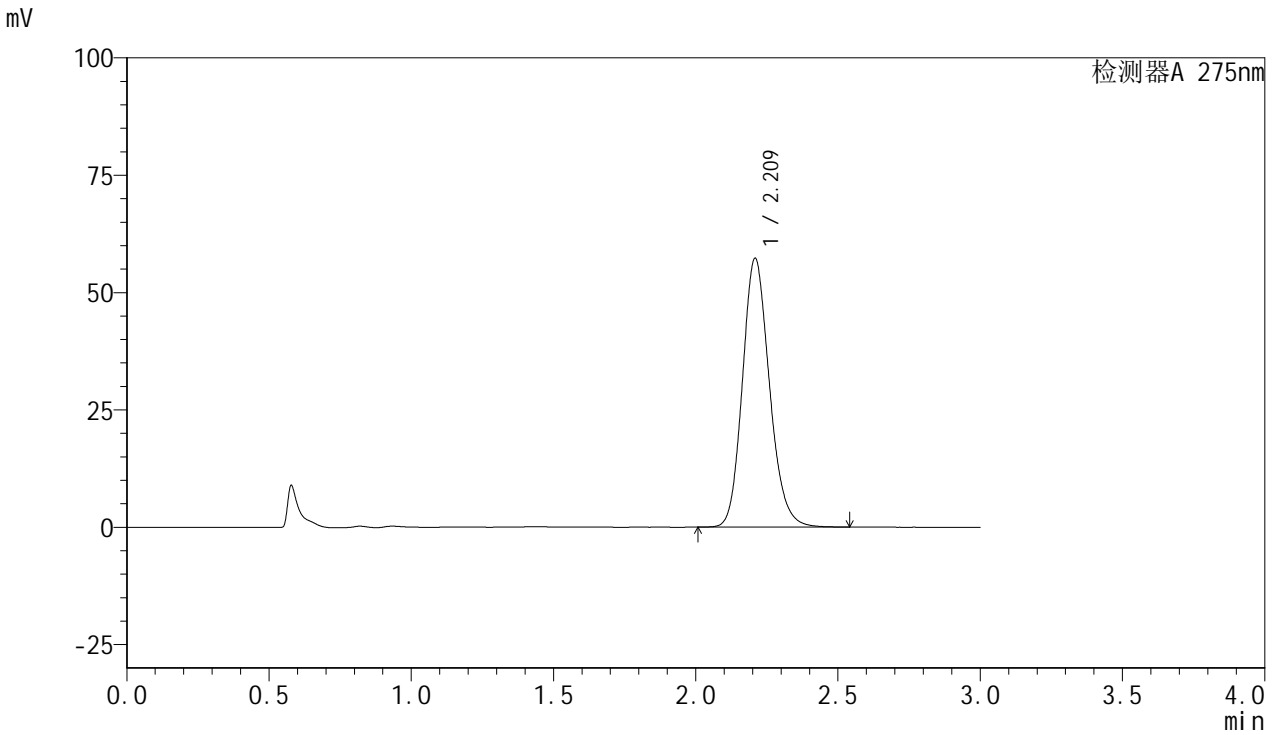

<峰表>

检测器A 275nm

峰号	保留时间	面积	面积%	高度	理论塔板数(USP)	拖尾因子	分离度(USP)
1	2.209	378683	100.000	57085	2637	1.164	--
总计		378683	100.000	57085			

<样品信息>

色谱柱:XB-C18(50mm*4.6mm,5 μ m) 流速:1.0ml/min
 柱温:30 $^{\circ}$ C 波长:275nm
 数据文件名: RC\$QTL-4100 - 27-8/27-496-2 - cbzj-2927Ap-rcqx-pH1.0jz-jyx2-jxzs-P6.lcd
 方法文件名: RC\$QTL-4100 - QTL-4100-rcff-FX276.lcm
 批处理文件名: RC\$QTL-4100 - 20250106-rcqx-FX276.lcb
 样品瓶号: 4-51
 进样体积: 20 μ l 版本号:6.115
 进样时间: 2025/01/07 00:00:21 实验者: jiangjinwei
 处理时间 (V2): 2025/01/07 11:20:58 处理者: jiangjinwei
 仪器型号: SHIMADZU LC-2050C(FX276)

<色谱图>

mV

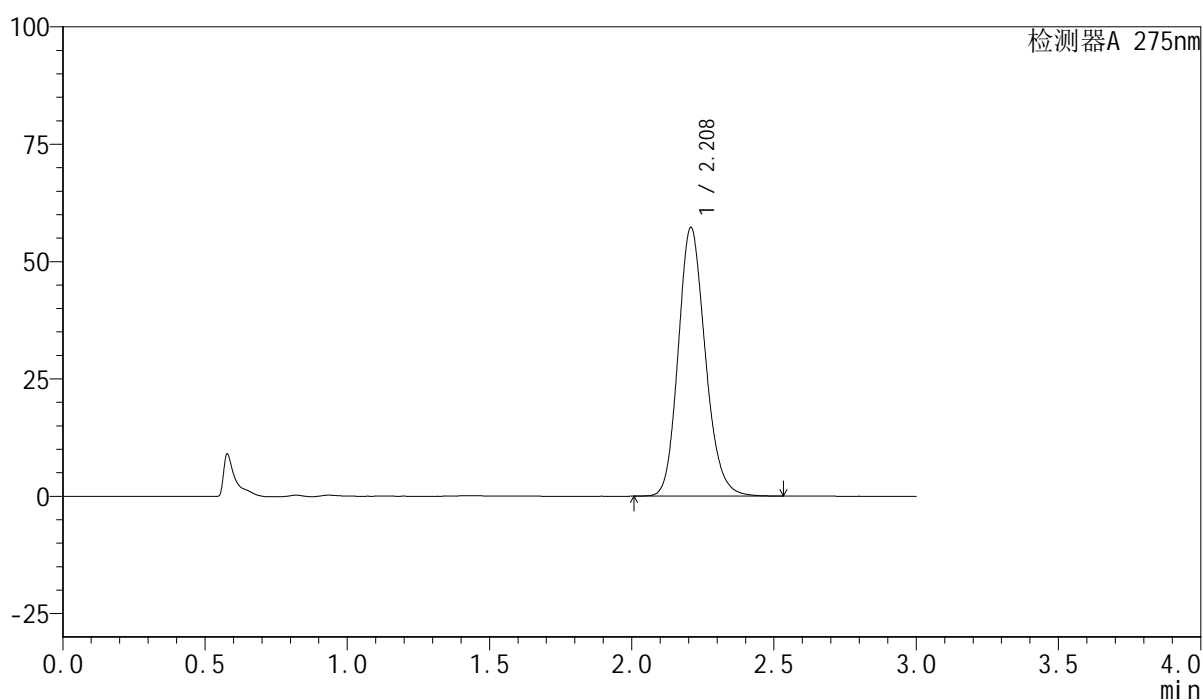

<峰表>

检测器A 275nm

峰号	保留时间	面积	面积%	高度	理论塔板数(USP)	拖尾因子	分离度(USP)
1	2.208	379194	100.000	57126	2624	1.164	--
总计		379194	100.000	57126			



QTL-4100

<样品信息>

色谱柱:XB-C18(50mm*4.6mm,5µm) 流速:1.0ml/min
 柱温:30°C 波长:275nm
 数据文件名: RC\$QTL-4100 - 27-8/27-497-2 - cbzj-2927Ap-rcqx-pH1.0jz-jyx2-dz2-1.lcd
 方法文件名: RC\$QTL-4100 - QTL-4100-rcff-FX276.lcm
 批处理文件名: RC\$QTL-4100 - 20250106-rcqx-FX276.lcb
 样品瓶号: 4-27
 进样体积: 20 µl 版本号:6.115
 进样时间: 2025/01/07 00:03:47 实验者: jiangjinwei
 处理时间 (V2): 2025/01/07 11:21:01 处理者: jiangjinwei
 仪器型号: SHIMADZU LC-2050C(FX276)

<色谱图>

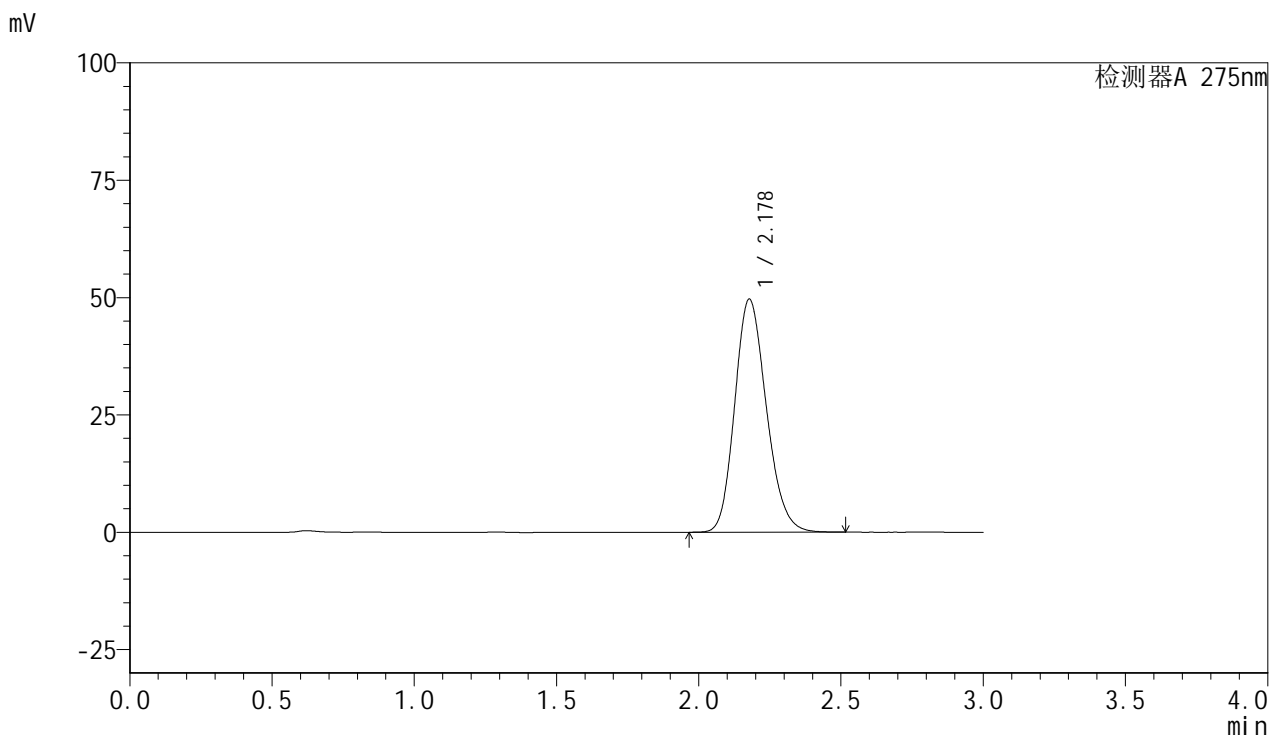

<峰表>

检测器A 275nm

峰号	保留时间	面积	面积%	高度	理论塔板数(USP)	拖尾因子	分离度(USP)
1	2.178	384471	100.000	49651	1841	1.181	--
总计		384471	100.000	49651			



QTL-4100

<样品信息>

色谱柱:XB-C18(50mm*4.6mm,5µm) 流速:1.0ml/min
 柱温:30°C 波长:275nm
 数据文件名: RC\$QTL-4100 - 27-8/27-498-2 - cbzj-2927Ap-rcqx-pH1.0jz-jyx2-dz2-2.lcd
 方法文件名: RC\$QTL-4100 - QTL-4100-rcff-FX276.lcm
 批处理文件名: RC\$QTL-4100 - 20250106-rcqx-FX276.lcb
 样品瓶号: 4-27
 进样体积: 20 µl 版本号:6.115
 进样时间: 2025/01/07 00:07:10 实验者: jiangjinwei
 处理时间 (V2): 2025/01/07 11:21:04 处理者: jiangjinwei
 仪器型号: SHIMADZU LC-2050C(FX276)

<色谱图>

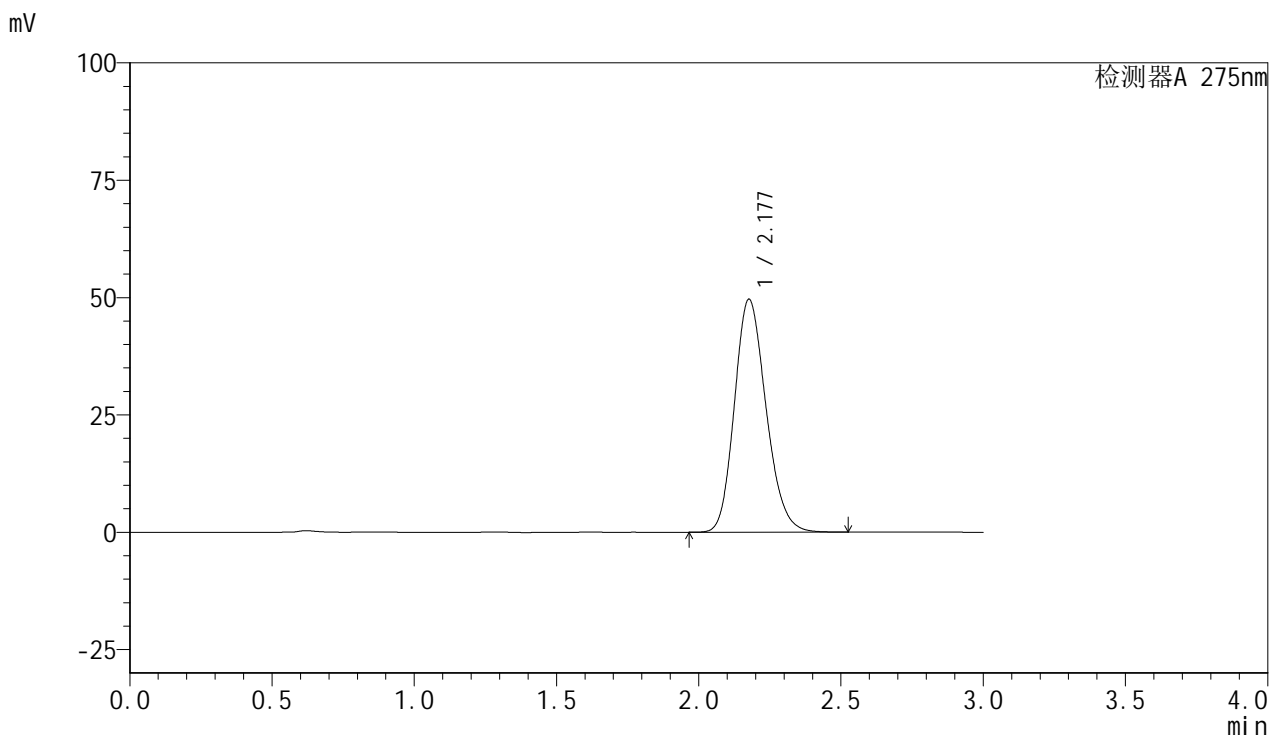

<峰表>

检测器A 275nm

峰号	保留时间	面积	面积%	高度	理论塔板数(USP)	拖尾因子	分离度(USP)
1	2.177	383809	100.000	49554	1844	1.182	--
总计		383809	100.000	49554			