



J301

<样品信息>

色谱柱:XB-C18(50mm*4.6mm,5μm) 流速: 2.0ml/min
 柱温:30°C 波长:237nm
 数据文件名: RC\$J301 - 7-17/28-2017-2 - zzp-2023101221p-cq12y-rcqx-jyx2-pH6.8jz-jf50z-p2-15min.lcd
 方法文件名: RC\$J301 - J301-rcqx-FX277.lcm
 批处理文件名: RC\$J301 - 20250120-Fx277.lcb
 样品瓶号: 1-12
 进样体积: 20 μl 版本号:6.115
 进样时间: 2025/01/20 11:55:26 实验者: xiexinhui
 处理时间 (V2): 2025/01/21 09:24:38 处理者: xiexinhui
 仪器型号: SHIMADZU LC-2050C(FX277)

<色谱图>

mV

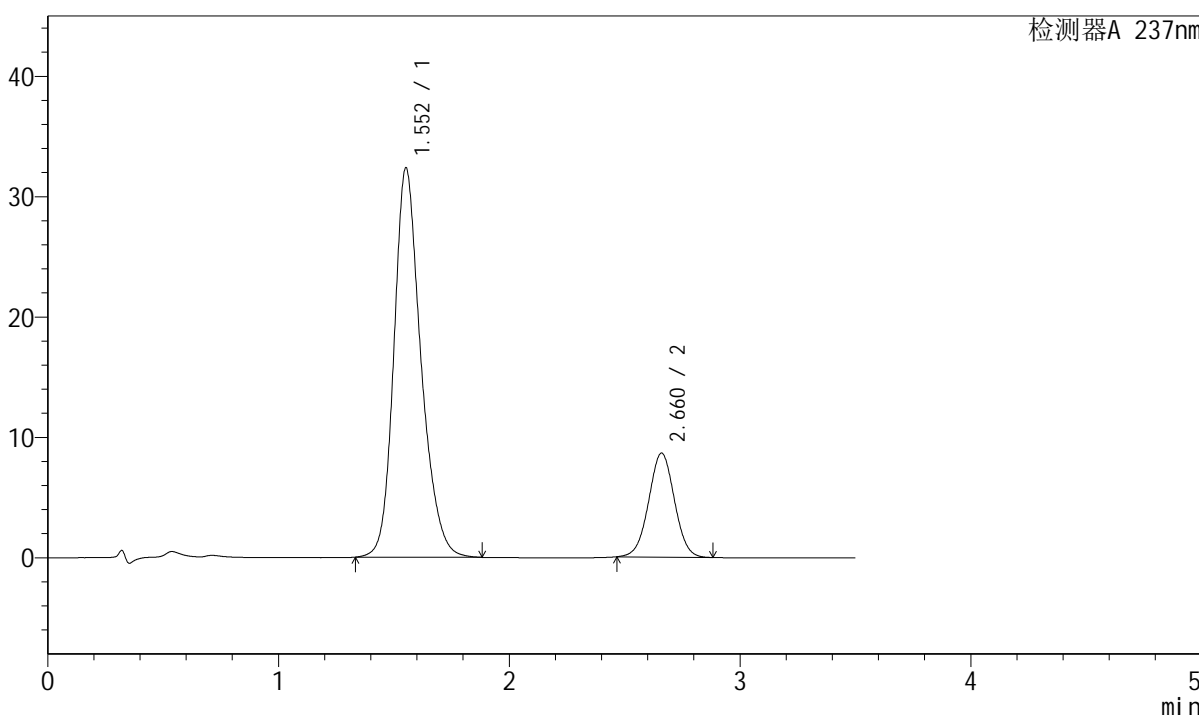

<峰表>

检测器A 237nm

峰号	保留时间	面积	面积%	高度	理论塔板数(USP)	拖尾因子	分离度(USP)
1	1.552	263547	79.718	32314	889	1.223	--
2	2.660	67054	20.282	8622	2717	1.013	5.372
总计		330601	100.000	40936			

图20 阿齐沙坦氨氯地平片溶出曲线测定长期12月HPLC图谱
 自制品-2023101221批-pH6.8介质-桨法-50转-15min-片2
 供试品溶液-1

<样品信息>

色谱柱:XB-C18(50mm*4.6mm,5µm) 流速: 2.0ml/min
 柱温:30°C 波长:237nm
 数据文件名: RC\$J301 - 7-17/28-2018-2 - zzp-2023101221p-cq12y-rcqx-jyx2-pH6.8jz-jf50z-p3-15min.lcd
 方法文件名: RC\$J301 - J301-rcqx-FX277.lcm
 批处理文件名: RC\$J301 - 20250120-Fx277.lcb
 样品瓶号: 1-21
 进样体积: 20 µl 版本号:6.115
 进样时间: 2025/01/20 11:59:19 实验者: xiexinhui
 处理时间 (V2): 2025/01/21 09:24:41 处理者: xiexinhui
 仪器型号: SHIMADZU LC-2050C(FX277)

<色谱图>

mV

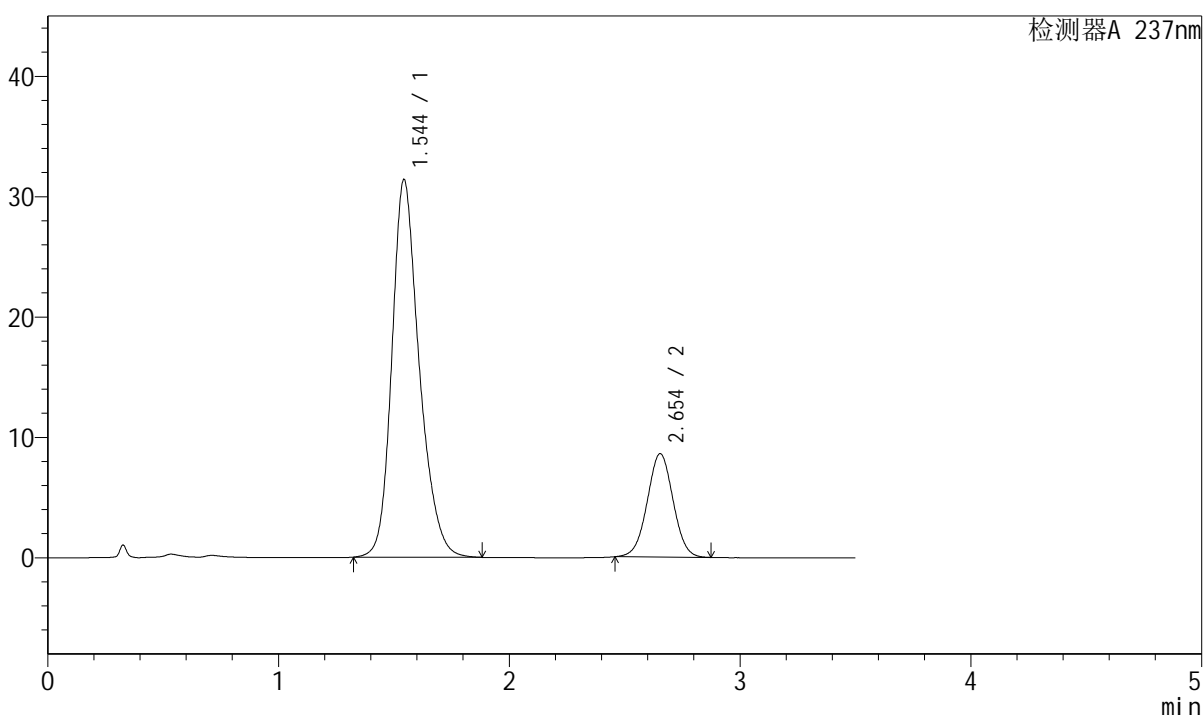

<峰表>

检测器A 237nm

峰号	保留时间	面积	面积%	高度	理论塔板数(USP)	拖尾因子	分离度(USP)
1	1.544	258848	79.487	31334	859	1.233	--
2	2.654	66802	20.513	8589	2690	1.012	5.344
总计		325650	100.000	39923			

图21 阿齐沙坦氨氯地平片溶出曲线测定长期12月HPLC图谱
 自制品-2023101221批-pH6.8介质-浆法-50转-15min-片3
 供试品溶液-1



J301

<样品信息>

色谱柱:XB-C18(50mm*4.6mm,5μm) 流速: 2.0ml/min
 柱温:30°C 波长:237nm
 数据文件名: RC\$J301 - 7-17/28-2019-2 - zzp-2023101221p-cq12y-rcqx-jyx2-pH6.8jz-jf50z-p4-15min.lcd
 方法文件名: RC\$J301 - J301-rcqx-FX277.lcm
 批处理文件名: RC\$J301 - 20250120-Fx277.lcb
 样品瓶号: 1-30
 进样体积: 20 μl 版本号:6.115
 进样时间: 2025/01/20 12:03:12 实验者: xiexinhui
 处理时间 (V2) : 2025/01/21 09:24:43 处理者: xiexinhui
 仪器型号: SHIMADZU LC-2050C(FX277)

<色谱图>

mV

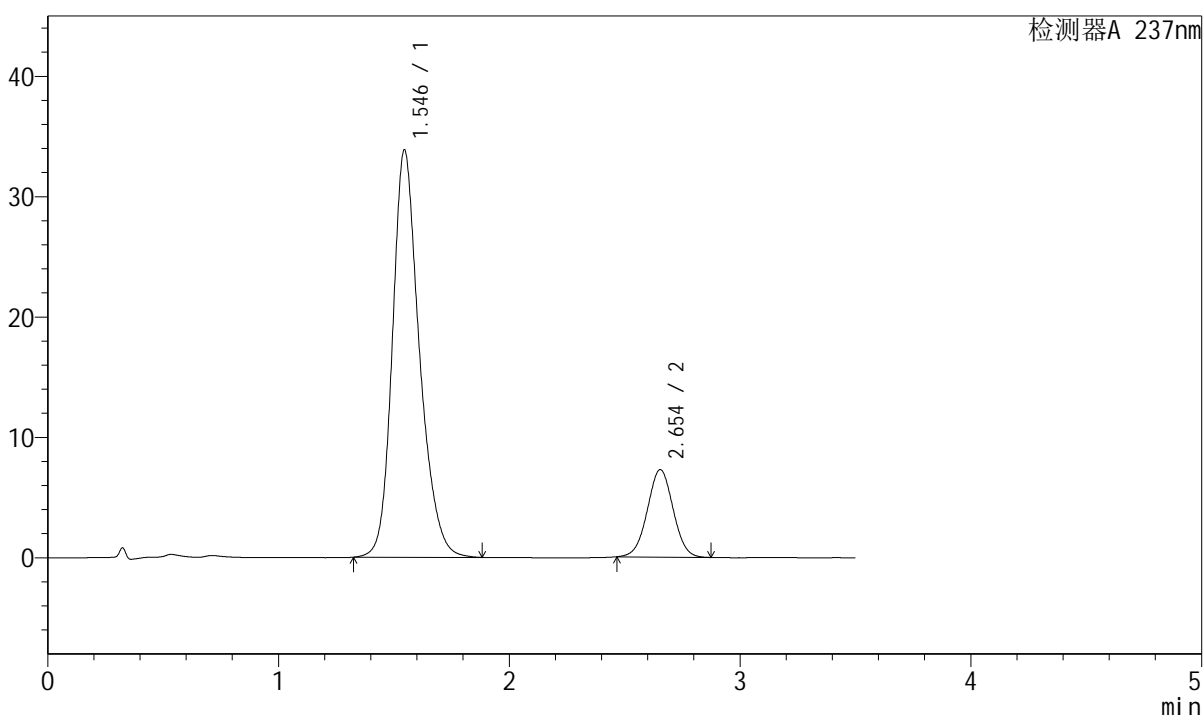

<峰表>

检测器A 237nm

峰号	保留时间	面积	面积%	高度	理论塔板数(USP)	拖尾因子	分离度(USP)
1	1.546	275244	83.011	33853	887	1.228	--
2	2.654	56333	16.989	7268	2704	1.015	5.383
总计		331577	100.000	41120			

图22 阿齐沙坦氨氯地平片溶出曲线测定长期12月HPLC图谱
 自制品-2023101221批-pH6.8介质-桨法-50转-15min-片4
 供试品溶液-1

<样品信息>

色谱柱:XB-C18(50mm*4.6mm,5 μ m) 流速: 2.0ml/min
 柱温:30 $^{\circ}$ C 波长:237nm
 数据文件名: RC\$J301 - 7-17/28-2020-2 - zzp-2023101221p-cq12y-rcqx-jyx2-pH6.8jz-jf50z-p5-15min.lcd
 方法文件名: RC\$J301 - J301-rcqx-FX277.lcm
 批处理文件名: RC\$J301 - 20250120-Fx277.lcb
 样品瓶号: 1-39
 进样体积: 20 μ l 版本号:6.115
 进样时间: 2025/01/20 12:07:05 实验者: xiexinhui
 处理时间 (V2): 2025/01/21 09:24:46 处理者: xiexinhui
 仪器型号: SHIMADZU LC-2050C(FX277)

<色谱图>

mV

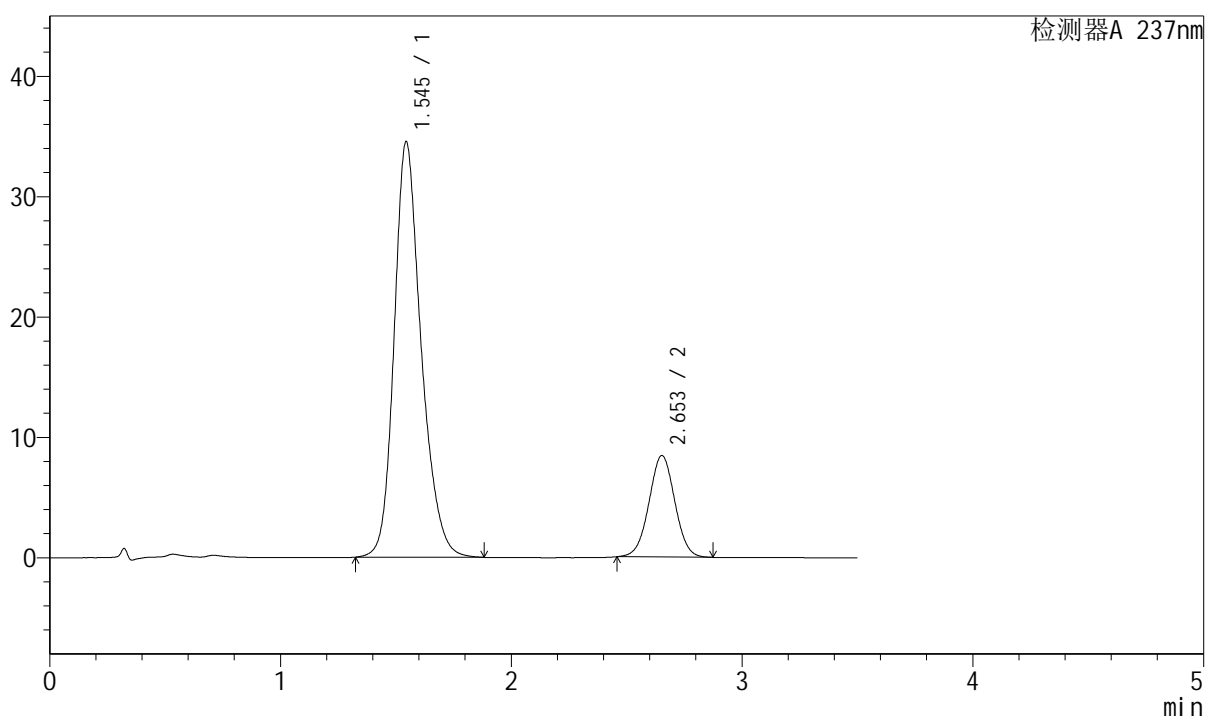

<峰表>

检测器A 237nm

峰号	保留时间	面积	面积%	高度	理论塔板数(USP)	拖尾因子	分离度(USP)
1	1.545	280791	81.083	34506	884	1.226	--
2	2.653	65511	18.917	8430	2699	1.012	5.378
总计		346302	100.000	42936			

图23 阿齐沙坦氨氯地平片溶出曲线测定长期12月HPLC图谱
 自制品-2023101221批-pH6.8介质-桨法-50转-15min-片5
 供试品溶液-1



J301

<样品信息>

色谱柱:XB-C18(50mm*4.6mm,5µm) 流速: 2.0ml/min
 柱温:30°C 波长:237nm
 数据文件名: RC\$J301 - 7-17/28-2021-2 - zzp-2023101221p-cq12y-rcqx-jyx2-pH6.8jz-jf50z-p6-15min.lcd
 方法文件名: RC\$J301 - J301-rcqx-FX277.lcm
 批处理文件名: RC\$J301 - 20250120-Fx277.lcb
 样品瓶号: 1-48
 进样体积: 20 µl 版本号:6.115
 进样时间: 2025/01/20 12:10:58 实验者: xiexinhui
 处理时间 (V2): 2025/01/21 09:24:49 处理者: xiexinhui
 仪器型号: SHIMADZU LC-2050C(FX277)

<色谱图>

mV

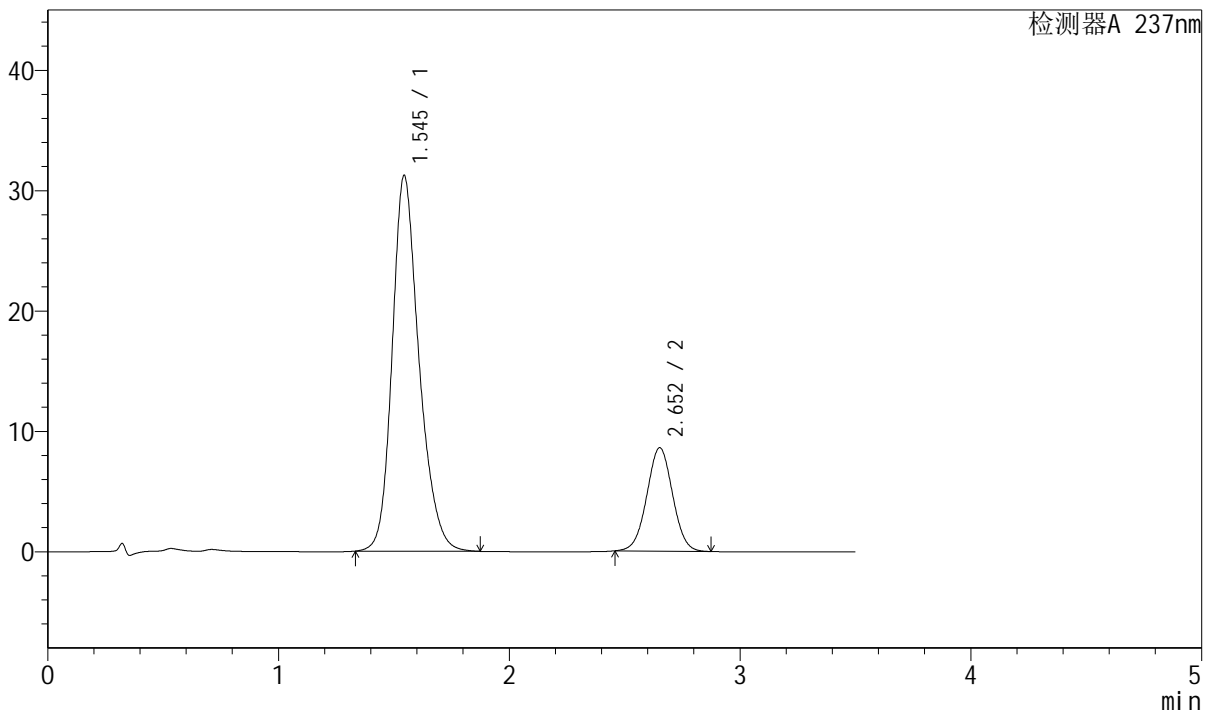

<峰表>

检测器A 237nm

峰号	保留时间	面积	面积%	高度	理论塔板数(USP)	拖尾因子	分离度(USP)
1	1.545	252698	79.121	31201	892	1.223	--
2	2.652	66684	20.879	8579	2701	1.015	5.387
总计		319382	100.000	39779			

图24 阿齐沙坦氨氯地平片溶出曲线测定长期12月HPLC图谱
 自制品-2023101221批-pH6.8介质-桨法-50转-15min-片6
 供试品溶液-1



J301

<样品信息>

色谱柱:XB-C18(50mm*4.6mm,5µm) 流速: 2.0ml/min
 柱温:30°C 波长:237nm
 数据文件名: RC\$J301 - 7-17/28-2022-2 - zzp-2023101221p-cq12y-rcqx-jyx2-pH6.8jz-jf50z-p1-20min.lcd
 方法文件名: RC\$J301 - J301-rcqx-FX277.lcm
 批处理文件名: RC\$J301 - 20250120-Fx277.lcb
 样品瓶号: 1-4
 进样体积: 20 µl 版本号:6.115
 进样时间: 2025/01/20 12:14:51 实验者: xiexinhui
 处理时间 (V2): 2025/01/21 09:24:51 处理者: xiexinhui
 仪器型号: SHIMADZU LC-2050C(FX277)

<色谱图>

mV

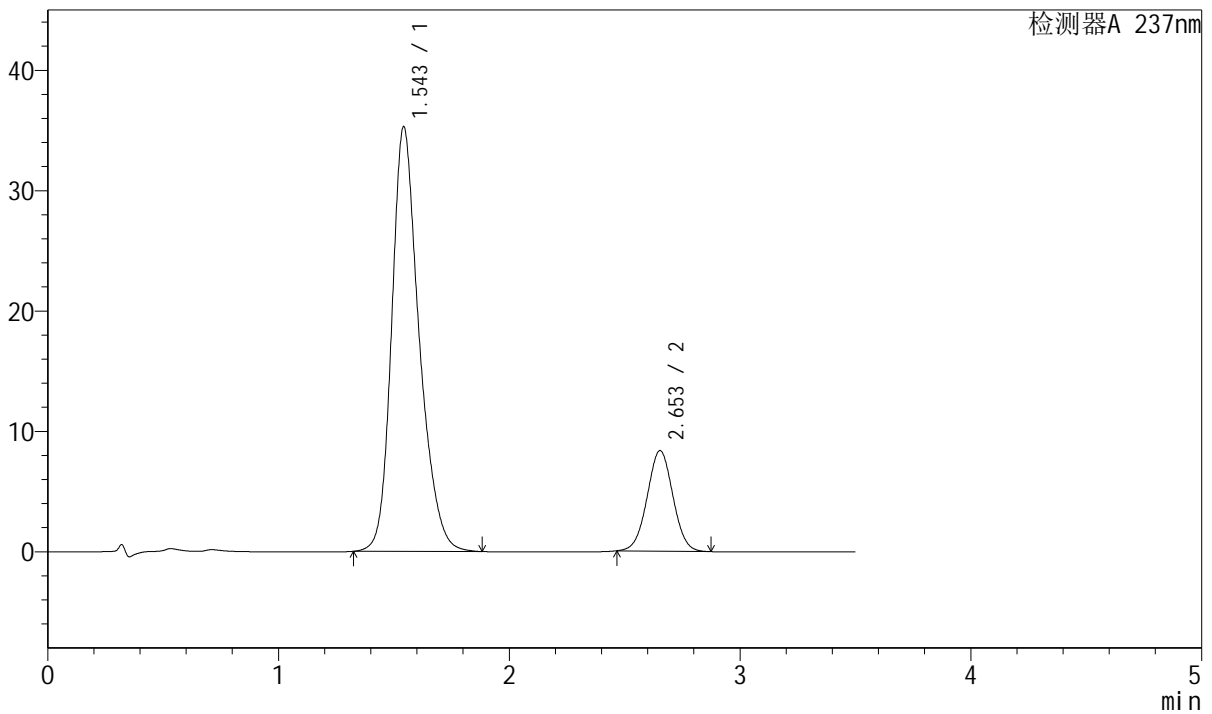

<峰表>

检测器A 237nm

峰号	保留时间	面积	面积%	高度	理论塔板数(USP)	拖尾因子	分离度(USP)
1	1.543	292376	81.857	35173	852	1.253	--
2	2.653	64802	18.143	8355	2701	1.017	5.345
总计		357178	100.000	43528			

图25 阿齐沙坦氨氯地平片溶出曲线测定长期12月HPLC图谱
 自制品-2023101221批-pH6.8介质-浆法-50转-20min-片1
 供试品溶液-1



J301

<样品信息>

色谱柱:XB-C18(50mm*4.6mm,5µm) 流速: 2.0ml/min
 柱温:30°C 波长:237nm
 数据文件名: RC\$J301 - 7-17/28-2023-2 - zzp-2023101221p-cq12y-rcqx-jyx2-pH6.8jz-jf50z-p2-20min.lcd
 方法文件名: RC\$J301 - J301-rcqx-FX277.lcm
 批处理文件名: RC\$J301 - 20250120-Fx277.lcb
 样品瓶号: 1-13
 进样体积: 20 µl 版本号:6.115
 进样时间: 2025/01/20 12:18:44 实验者: xiexinhui
 处理时间 (V2): 2025/01/21 09:24:54 处理者: xiexinhui
 仪器型号: SHIMADZU LC-2050C(FX277)

<色谱图>

mV

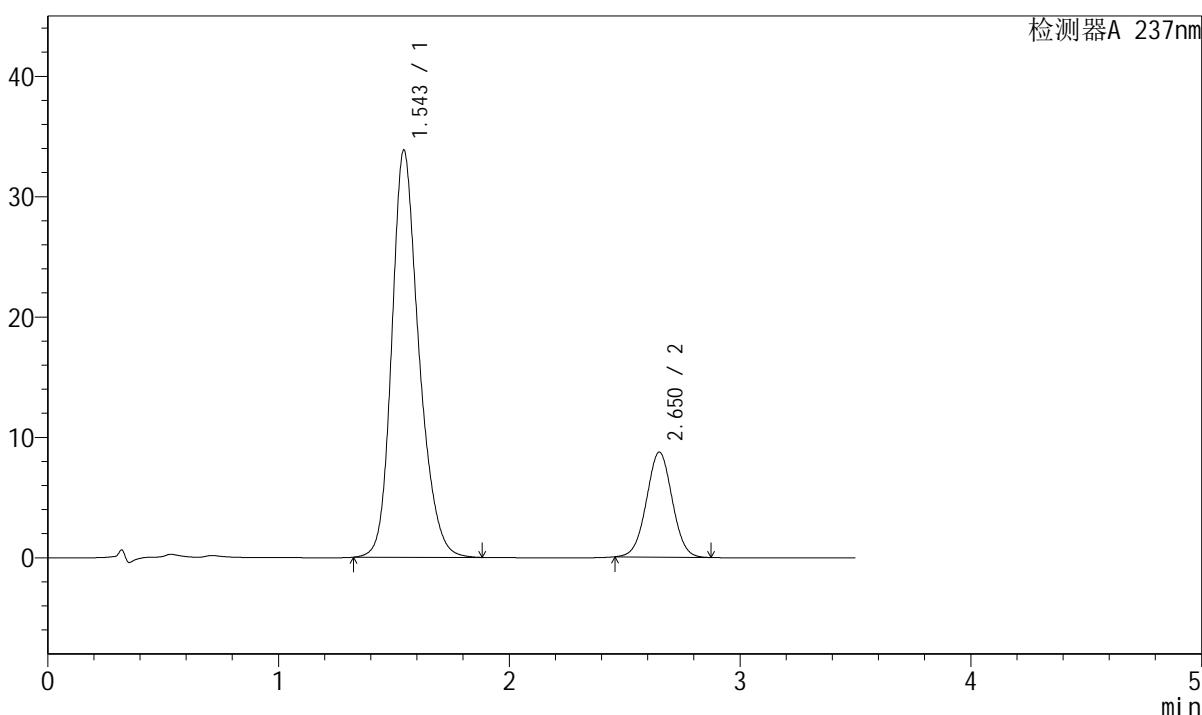

<峰表>

检测器A 237nm

峰号	保留时间	面积	面积%	高度	理论塔板数(USP)	拖尾因子	分离度(USP)
1	1.543	276480	80.327	33757	871	1.227	--
2	2.650	67713	19.673	8705	2692	1.016	5.355
总计		344193	100.000	42462			

图26 阿齐沙坦氨氯地平片溶出曲线测定长期12月HPLC图谱
 自制品-2023101221批-pH6.8介质-浆法-50转-20min-片2
 供试品溶液-1



J301

<样品信息>

色谱柱:XB-C18(50mm*4.6mm,5μm) 流速: 2.0ml/min
 柱温:30°C 波长:237nm
 数据文件名: RC\$J301 - 7-17/28-2024-2 - zzp-2023101221p-cq12y-rcqx-jyx2-pH6.8jz-jf50z-p3-20min.lcd
 方法文件名: RC\$J301 - J301-rcqx-FX277.lcm
 批处理文件名: RC\$J301 - 20250120-Fx277.lcb
 样品瓶号: 1-22
 进样体积: 20 μl 版本号:6.115
 进样时间: 2025/01/20 12:22:36 实验者: xiexinhui
 处理时间 (V2): 2025/01/21 09:24:56 处理者: xiexinhui
 仪器型号: SHIMADZU LC-2050C(FX277)

<色谱图>

mV

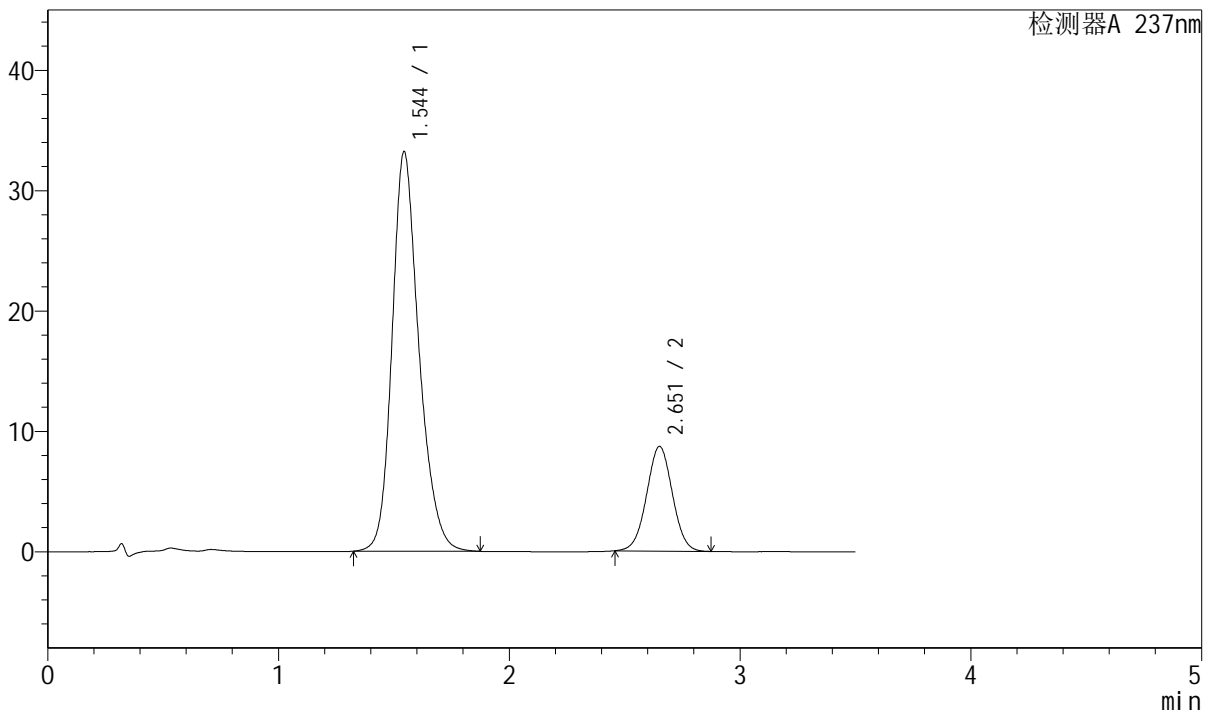

<峰表>

检测器A 237nm

峰号	保留时间	面积	面积%	高度	理论塔板数(USP)	拖尾因子	分离度(USP)
1	1.544	268717	79.936	33171	891	1.219	--
2	2.651	67450	20.064	8672	2698	1.014	5.383
总计		336167	100.000	41843			

图27 阿齐沙坦氨氯地平片溶出曲线测定长期12月HPLC图谱
 自制品-2023101221批-pH6.8介质-桨法-50转-20min-片3
 供试品溶液-1

<样品信息>

色谱柱:XB-C18(50mm*4.6mm,5μm) 流速: 2.0ml/min
柱温:30°C 波长:237nm
数据文件名: RC\$J301 - 7-17/28-2025-2 - zzp-2023101221p-cq12y-rcqx-jyx2-pH6.8jz-jf50z-p4-20min.lcd
方法文件名: RC\$J301 - J301-rcqx-FX277.lcm
批处理文件名: RC\$J301 - 20250120-Fx277.lcb
样品瓶号: 1-31
进样体积: 20 μl 版本号:6.115
进样时间: 2025/01/20 12:26:28 实验者: xiexinhui
处理时间 (V2): 2025/01/21 09:24:59 处理者: xiexinhui
仪器型号: SHIMADZU LC-2050C(FX277)

<色谱图>

mV

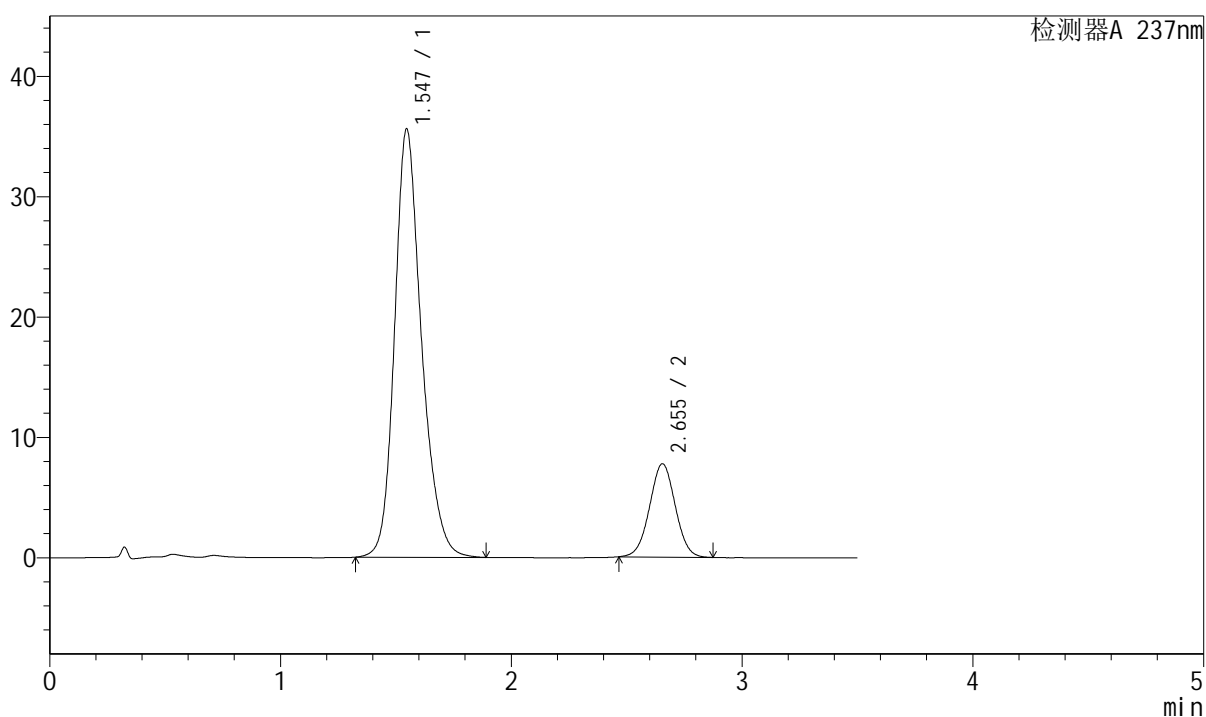

<峰表>

检测器A 237nm

峰号	保留时间	面积	面积%	高度	理论塔板数(USP)	拖尾因子	分离度(USP)
1	1.547	288537	82.794	35594	896	1.219	--
2	2.655	59962	17.206	7751	2718	1.016	5.400
总计		348500	100.000	43345			

图28 阿齐沙坦氨氯地平片溶出曲线测定长期12月HPLC图谱
自制品-2023101221批-pH6.8介质-桨法-50转-20min-片4
供试品溶液-1



J301

<样品信息>

色谱柱:XB-C18(50mm*4.6mm,5μm) 流速: 2.0ml/min
 柱温:30°C 波长:237nm
 数据文件名: RC\$J301 - 7-17/28-2026-2 - zzp-2023101221p-cq12y-rcqx-jyx2-pH6.8jz-jf50z-p5-20min.lcd
 方法文件名: RC\$J301 - J301-rcqx-FX277.lcm
 批处理文件名: RC\$J301 - 20250120-Fx277.lcb
 样品瓶号: 1-40
 进样体积: 20 μl 版本号:6.115
 进样时间: 2025/01/20 12:30:21 实验者: xiexinhui
 处理时间(V2): 2025/01/21 09:25:02 处理者: xiexinhui
 仪器型号: SHIMADZU LC-2050C(FX277)

<色谱图>

mV

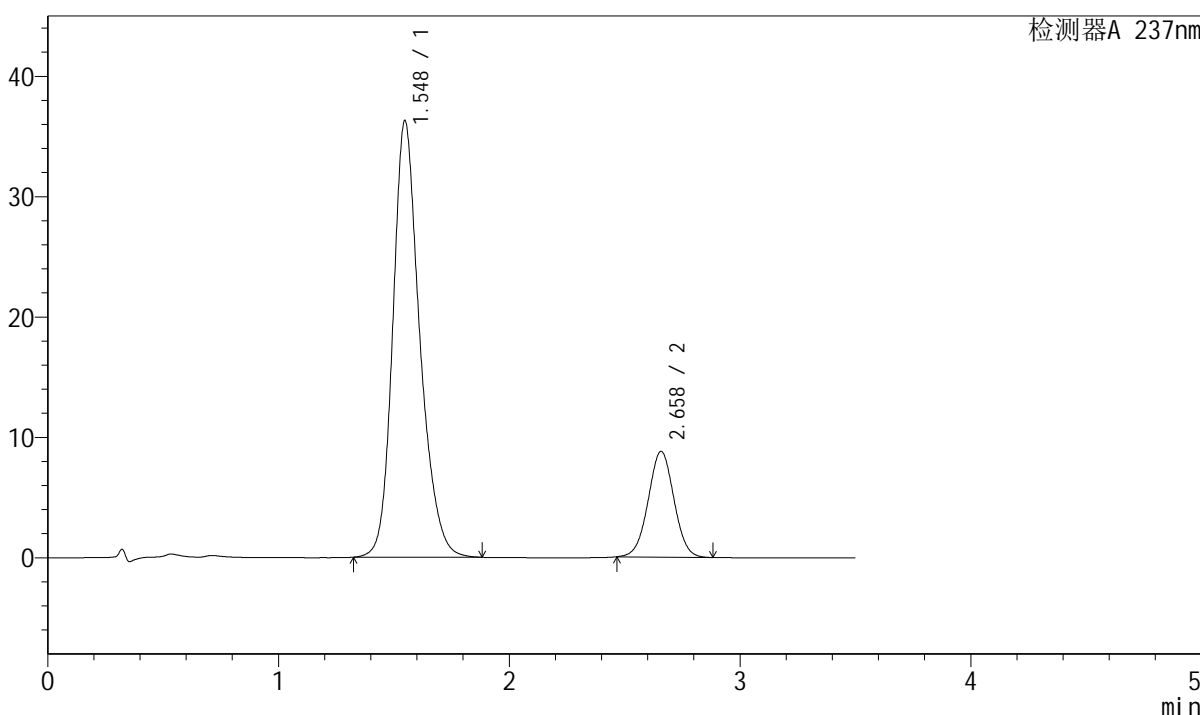

<峰表>

检测器A 237nm

峰号	保留时间	面积	面积%	高度	理论塔板数(USP)	拖尾因子	分离度(USP)
1	1.548	294336	81.207	36275	895	1.222	--
2	2.658	68114	18.793	8781	2721	1.016	5.404
总计		362450	100.000	45056			

图29 阿齐沙坦氨氯地平片溶出曲线测定长期12月HPLC图谱
 自制品-2023101221批-pH6.8介质-浆法-50转-20min-片5
 供试品溶液-1



J301

<样品信息>

色谱柱:XB-C18(50mm*4.6mm,5 μ m) 流速: 2.0ml/min
柱温:30 $^{\circ}$ C 波长:237nm
数据文件名: RC\$J301 - 7-17/28-2027-2 - zzp-2023101221p-cq12y-rcqx-jyx2-pH6.8jz-jf50z-p6-20min.lcd
方法文件名: RC\$J301 - J301-rcqx-FX277.lcm
批处理文件名: RC\$J301 - 20250120-Fx277.lcb
样品瓶号: 1-49
进样体积: 20 μ l 版本号:6.115
进样时间: 2025/01/20 12:34:13 实验者: xiexinhui
处理时间 (V2): 2025/01/21 09:25:05 处理者: xiexinhui
仪器型号: SHIMADZU LC-2050C(FX277)

<色谱图>

mV

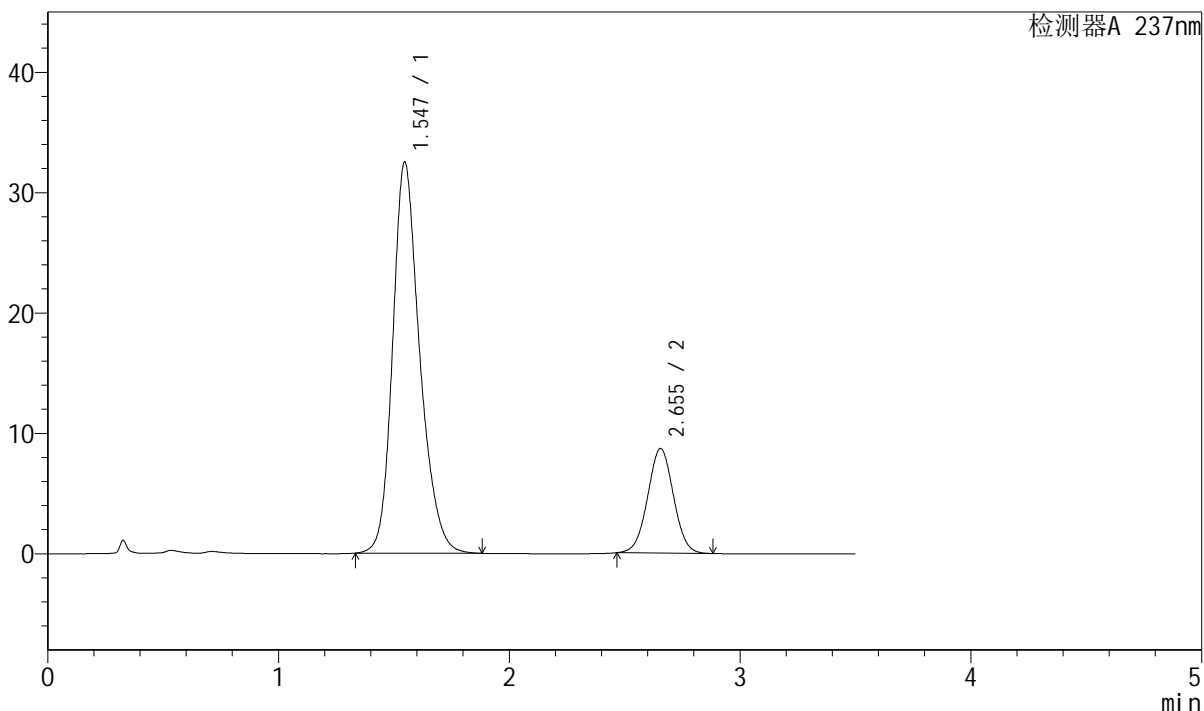

<峰表>

检测器A 237nm

峰号	保留时间	面积	面积%	高度	理论塔板数(USP)	拖尾因子	分离度(USP)
1	1.547	265223	79.741	32517	880	1.229	--
2	2.655	67383	20.259	8686	2701	1.017	5.368
总计		332607	100.000	41203			

图30 阿齐沙坦氨氯地平片溶出曲线测定长期12月HPLC图谱
自制品-2023101221批-pH6.8介质-桨法-50转-20min-片6
供试品溶液-1



J301

<样品信息>

色谱柱:XB-C18(50mm*4.6mm,5μm)	流速: 2.0ml/min
柱温:30°C	波长:237nm
数据文件名: RC\$J301 - 7-17/28-2028-2 - zzp-2023101221p-cq12y-rcqx-jyx2-pH6.8jz-jf50z-p1-30min.lcd	
方法文件名: RC\$J301 - J301-rcqx-FX277.lcm	
批处理文件名: RC\$J301 - 20250120-Fx277.lcb	
样品瓶号: 1-5	
进样体积: 20 μl	版本号:6.115
进样时间: 2025/01/20 12:38:06	实验者: xiexinhui
处理时间 (V2) : 2025/01/21 09:25:07	处理者: xiexinhui
仪器型号: SHIMADZU LC-2050C(FX277)	

<色谱图>

mV

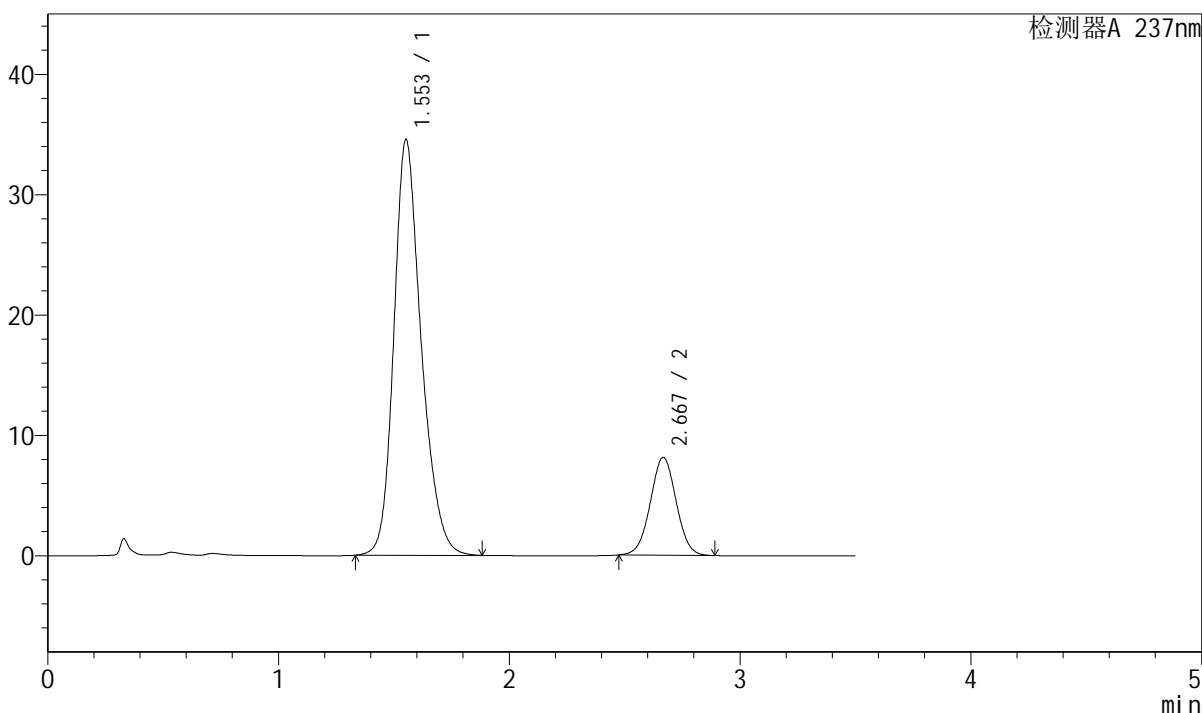

<峰表>

检测器A 237nm

峰号	保留时间	面积	面积%	高度	理论塔板数(USP)	拖尾因子	分离度(USP)
1	1.553	284932	81.811	34515	864	1.232	--
2	2.667	63348	18.189	8108	2703	1.016	5.352
总计		348280	100.000	42623			

图31 阿齐沙坦氨氯地平片溶出曲线测定长期12月HPLC图谱
 自制品-2023101221批-pH6.8介质-浆法-50转-30min-片1
 供试品溶液-1



J301

<样品信息>

色谱柱:XB-C18(50mm*4.6mm,5μm) 流速: 2.0ml/min
 柱温:30°C 波长:237nm
 数据文件名: RC\$J301 - 7-17/28-2029-2 - zzp-2023101221p-cq12y-rcqx-jyx2-pH6.8jz-jf50z-p2-30min.lcd
 方法文件名: RC\$J301 - J301-rcqx-FX277.lcm
 批处理文件名: RC\$J301 - 20250120-Fx277.lcb
 样品瓶号: 1-14
 进样体积: 20 μl 版本号:6.115
 进样时间: 2025/01/20 12:41:59 实验者: xiexinhui
 处理时间 (V2): 2025/01/21 09:25:10 处理者: xiexinhui
 仪器型号: SHIMADZU LC-2050C(FX277)

<色谱图>

mV

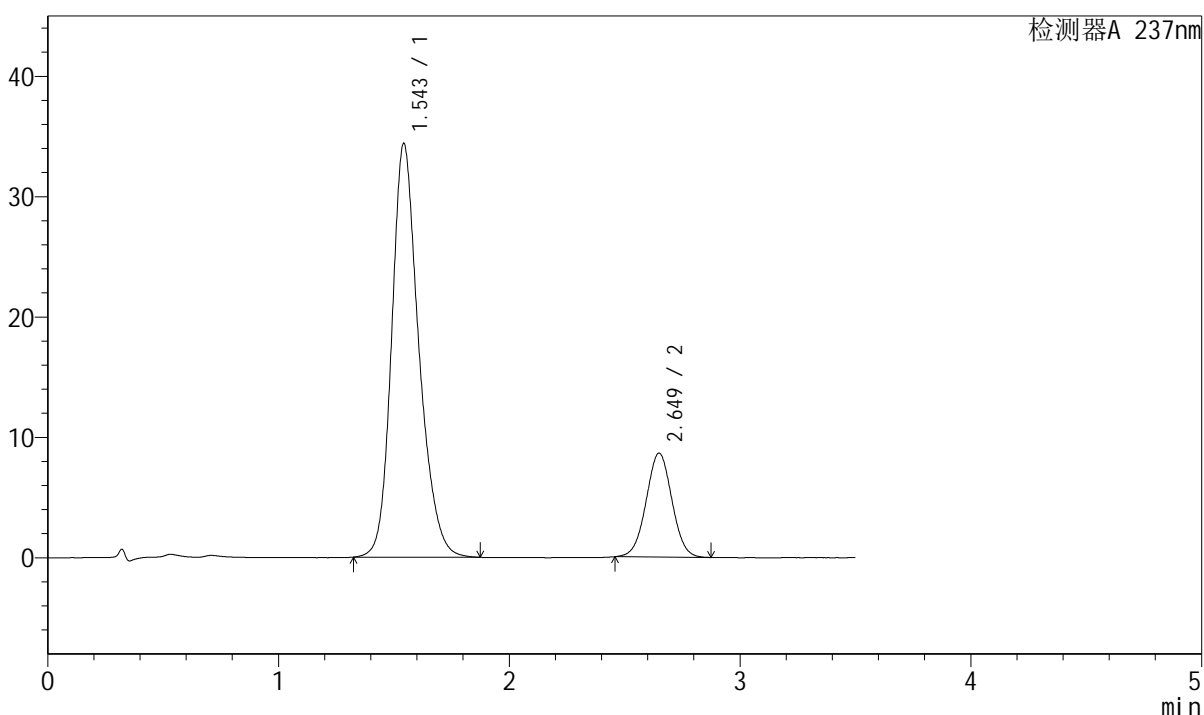

<峰表>

检测器A 237nm

峰号	保留时间	面积	面积%	高度	理论塔板数(USP)	拖尾因子	分离度(USP)
1	1.543	281529	80.786	34290	867	1.220	--
2	2.649	66959	19.214	8629	2698	1.016	5.347
总计		348488	100.000	42919			

图32 阿齐沙坦氨氯地平片溶出曲线测定长期12月HPLC图谱
 自制品-2023101221批-pH6.8介质-浆法-50转-30min-片2
 供试品溶液-1

J301

<样品信息>

色谱柱:XB-C18(50mm*4.6mm,5µm) 流速: 2.0ml/min
 柱温:30°C 波长:237nm
 数据文件名: RC\$J301 - 7-17/28-2030-2 - zzp-2023101221p-cq12y-rcqx-jyx2-pH6.8jz-jf50z-p3-30min.lcd
 方法文件名: RC\$J301 - J301-rcqx-FX277.lcm
 批处理文件名: RC\$J301 - 20250120-Fx277.lcb
 样品瓶号: 1-23
 进样体积: 20 µl 版本号:6.115
 进样时间: 2025/01/20 12:45:52 实验者: xiexinhui
 处理时间 (V2): 2025/01/21 09:25:12 处理者: xiexinhui
 仪器型号: SHIMADZU LC-2050C(FX277)

<色谱图>

mV

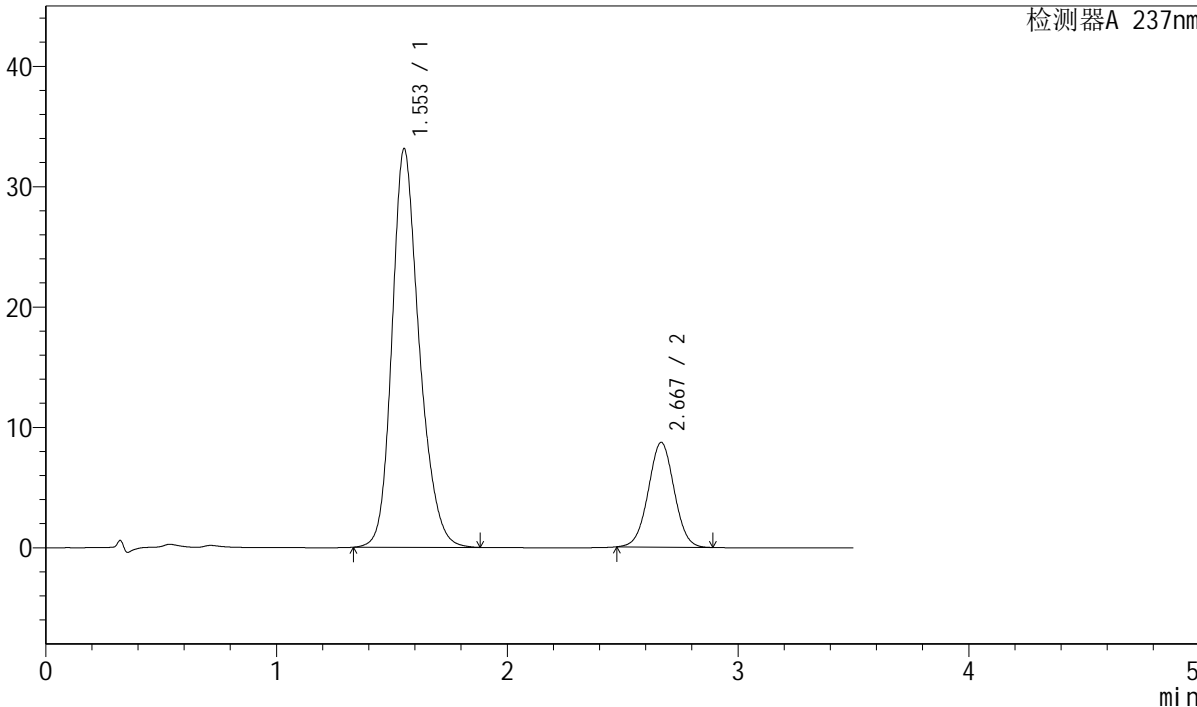

<峰表>

检测器A 237nm

峰号	保留时间	面积	面积%	高度	理论塔板数(USP)	拖尾因子	分离度(USP)
1	1.553	271521	80.020	33103	876	1.223	--
2	2.667	67796	19.980	8685	2709	1.016	5.368
总计		339317	100.000	41788			

图33 阿齐沙坦氨氯地平片溶出曲线测定长期12月HPLC图谱
自制品-2023101221批-pH6.8介质-浆法-50转-30min-片3
供试品溶液-1



J301

<样品信息>

色谱柱:XB-C18(50mm*4.6mm,5μm) 流速: 2.0ml/min
 柱温:30°C 波长:237nm
 数据文件名: RC\$J301 - 7-17/28-2031-2 - zzp-2023101221p-cq12y-rcqx-jyx2-pH6.8jz-jf50z-p4-30min.lcd
 方法文件名: RC\$J301 - J301-rcqx-FX277.lcm
 批处理文件名: RC\$J301 - 20250120-Fx277.lcb
 样品瓶号: 1-32
 进样体积: 20 μl 版本号:6.115
 进样时间: 2025/01/20 12:49:45 实验者: xiexinhui
 处理时间 (V2): 2025/01/21 09:25:15 处理者: xiexinhui
 仪器型号: SHIMADZU LC-2050C(FX277)

<色谱图>

mV

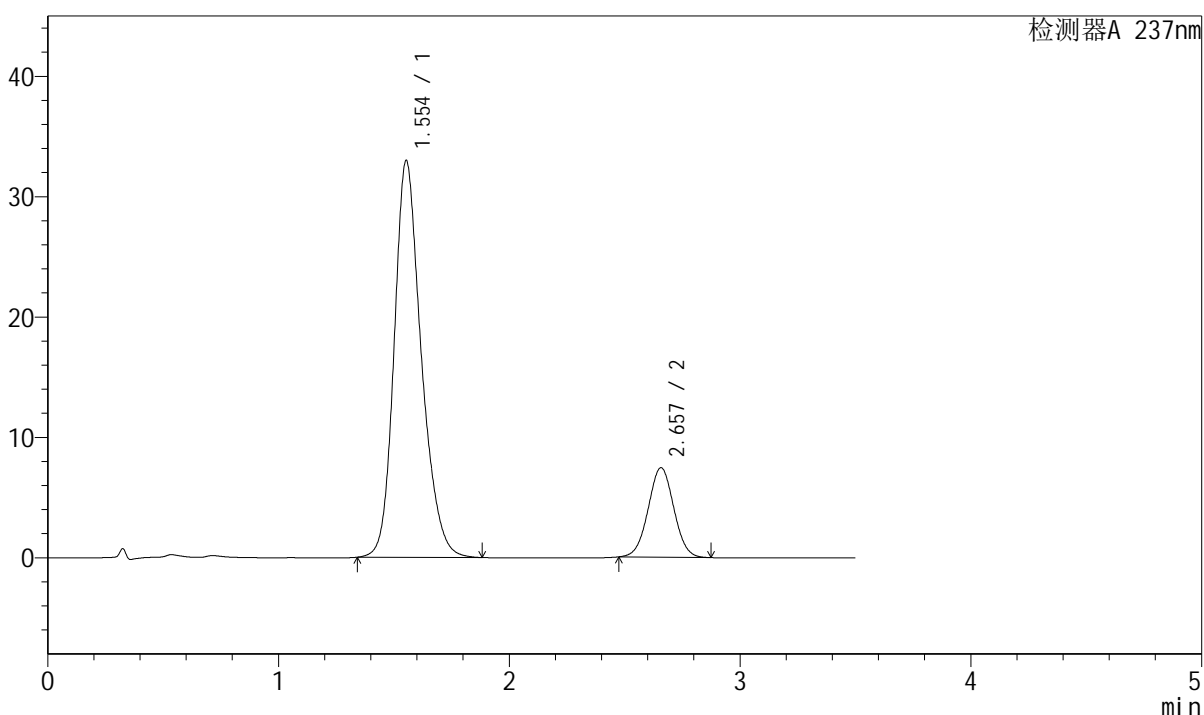

<峰表>

检测器A 237nm

峰号	保留时间	面积	面积%	高度	理论塔板数(USP)	拖尾因子	分离度(USP)
1	1.554	269331	82.427	32968	879	1.222	--
2	2.657	57422	17.573	7437	2735	1.020	5.347
总计		326753	100.000	40405			

图34 阿齐沙坦氨氯地平片溶出曲线测定长期12月HPLC图谱
 自制品-2023101221批-pH6.8介质-浆法-50转-30min-片4
 供试品溶液-1



J301

<样品信息>

色谱柱:XB-C18(50mm*4.6mm,5µm) 流速: 2.0ml/min
 柱温:30°C 波长:237nm
 数据文件名: RC\$J301 - 7-17/28-2032-2 - zzp-2023101221p-cq12y-rcqx-jyx2-pH6.8jz-jf50z-p5-30min.lcd
 方法文件名: RC\$J301 - J301-rcqx-FX277.lcm
 批处理文件名: RC\$J301 - 20250120-Fx277.lcb
 样品瓶号: 1-41
 进样体积: 20 µl 版本号:6.115
 进样时间: 2025/01/20 12:53:38 实验者: xiexinhui
 处理时间 (V2) : 2025/01/21 09:25:18 处理者: xiexinhui
 仪器型号: SHIMADZU LC-2050C(FX277)

<色谱图>

mV

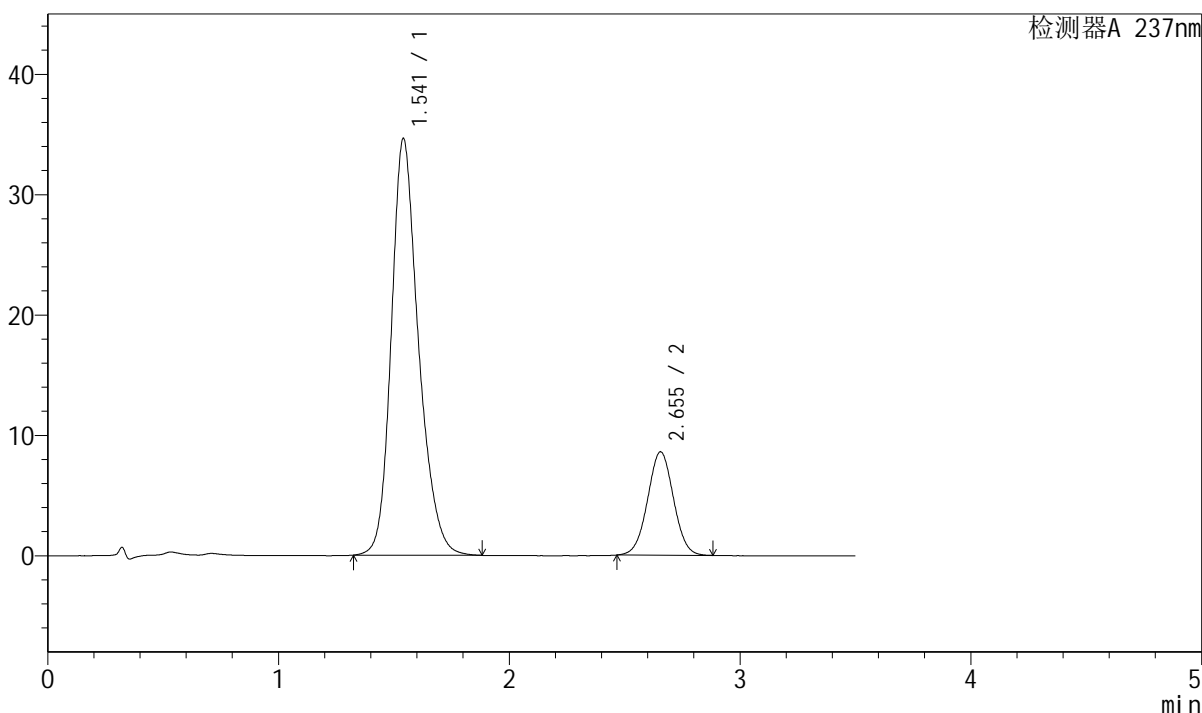

<峰表>

检测器A 237nm

峰号	保留时间	面积	面积%	高度	理论塔板数(USP)	拖尾因子	分离度(USP)
1	1.541	284171	80.940	34574	863	1.230	--
2	2.655	66918	19.060	8593	2681	1.019	5.370
总计		351089	100.000	43168			

图35 阿齐沙坦氨氯地平片溶出曲线测定长期12月HPLC图谱
 自制品-2023101221批-pH6.8介质-浆法-50转-30min-片5
 供试品溶液-1



J301

<样品信息>

色谱柱:XB-C18(50mm*4.6mm,5μm) 流速: 2.0ml/min
 柱温:30°C 波长:237nm
 数据文件名: RC\$J301 - 7-17/28-2033-2 - zzp-2023101221p-cq12y-rcqx-jyx2-pH6.8jz-jf50z-p6-30min.lcd
 方法文件名: RC\$J301 - J301-rcqx-FX277.lcm
 批处理文件名: RC\$J301 - 20250120-Fx277.lcb
 样品瓶号: 1-50
 进样体积: 20 μl 版本号:6.115
 进样时间: 2025/01/20 12:57:30 实验者: xiexinhui
 处理时间 (V2) : 2025/01/21 09:25:21 处理者: xiexinhui
 仪器型号: SHIMADZU LC-2050C(FX277)

<色谱图>

mV

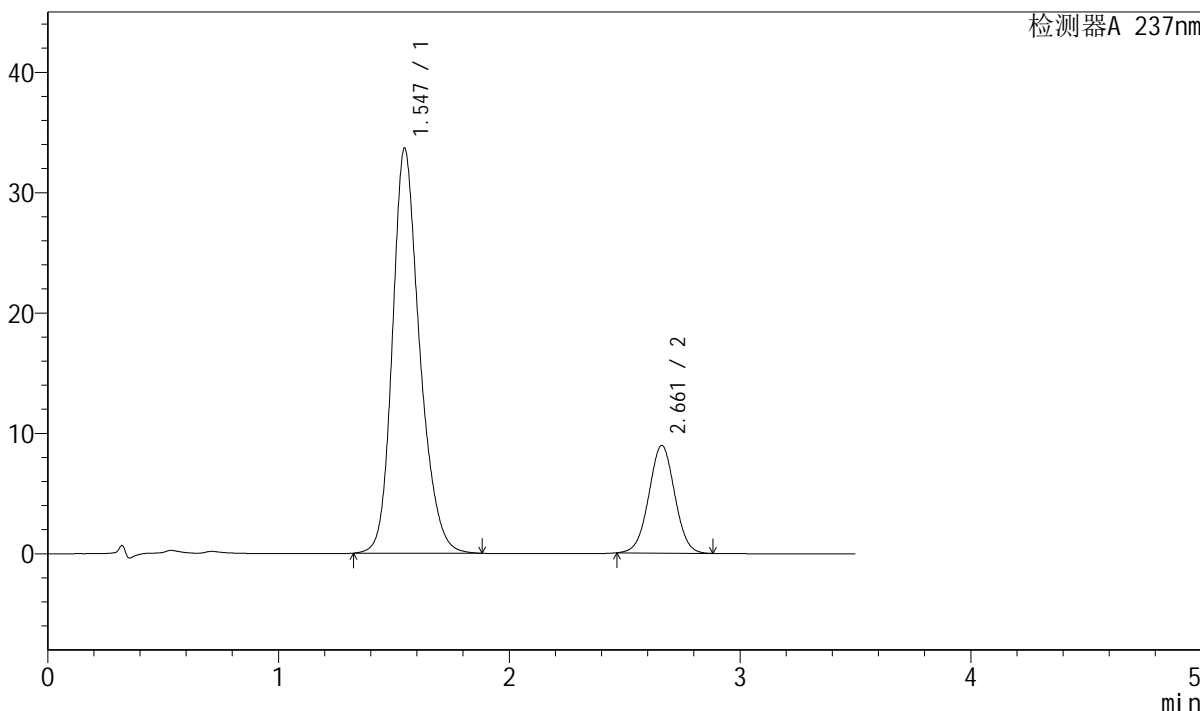

<峰表>

检测器A 237nm

峰号	保留时间	面积	面积%	高度	理论塔板数(USP)	拖尾因子	分离度(USP)
1	1.547	275983	79.849	33659	871	1.223	--
2	2.661	69647	20.151	8936	2697	1.015	5.375
总计		345630	100.000	42595			

图36 阿齐沙坦氨氯地平片溶出曲线测定长期12月HPLC图谱
 自制品-2023101221批-pH6.8介质-桨法-50转-30min-片6
 供试品溶液-1



J301

<样品信息>

色谱柱:XB-C18(50mm*4.6mm,5μm) 流速: 2.0ml/min
柱温:30°C 波长:237nm
数据文件名: RC\$J301 - 7-17/28-2034-2 - zzp-2023101221p-cq12y-rcqx-jyx2-pH6.8jz-jf50z-p1-45min.lcd
方法文件名: RC\$J301 - J301-rcqx-FX277.lcm
批处理文件名: RC\$J301 - 20250120-Fx277.lcb
样品瓶号: 1-6
进样体积: 20 μl 版本号:6.115
进样时间: 2025/01/20 13:01:23 实验者: xiexinhui
处理时间 (V2): 2025/01/21 09:25:23 处理者: xiexinhui
仪器型号: SHIMADZU LC-2050C(FX277)

<色谱图>

mV

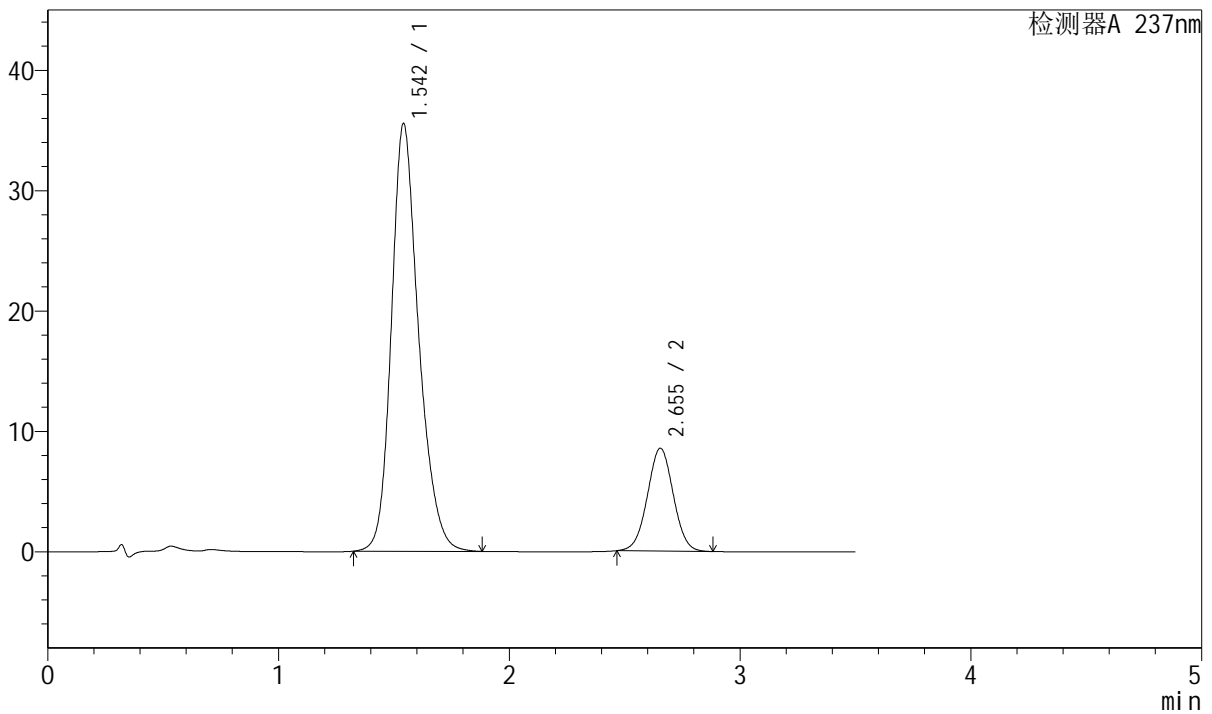

<峰表>

检测器A 237nm

峰号	保留时间	面积	面积%	高度	理论塔板数(USP)	拖尾因子	分离度(USP)
1	1.542	291945	81.429	35458	863	1.226	--
2	2.655	66583	18.571	8549	2679	1.018	5.361
总计		358528	100.000	44007			

图37 阿齐沙坦氨氯地平片溶出曲线测定长期12月HPLC图谱
自制品-2023101221批-pH6.8介质-浆法-50转-45min-片1
供试品溶液-1

<样品信息>

色谱柱:XB-C18(50mm*4.6mm,5μm) 流速: 2.0ml/min
 柱温:30°C 波长:237nm
 数据文件名: RC\$J301 - 7-17/28-2035-2 - zzp-2023101221p-cq12y-rcqx-jyx2-pH6.8jz-jf50z-p2-45min.lcd
 方法文件名: RC\$J301 - J301-rcqx-FX277.lcm
 批处理文件名: RC\$J301 - 20250120-Fx277.lcb
 样品瓶号: 1-15
 进样体积: 20 μl 版本号:6.115
 进样时间: 2025/01/20 13:05:15 实验者: xiexinhui
 处理时间 (V2): 2025/01/21 09:25:26 处理者: xiexinhui
 仪器型号: SHIMADZU LC-2050C(FX277)

<色谱图>

mV

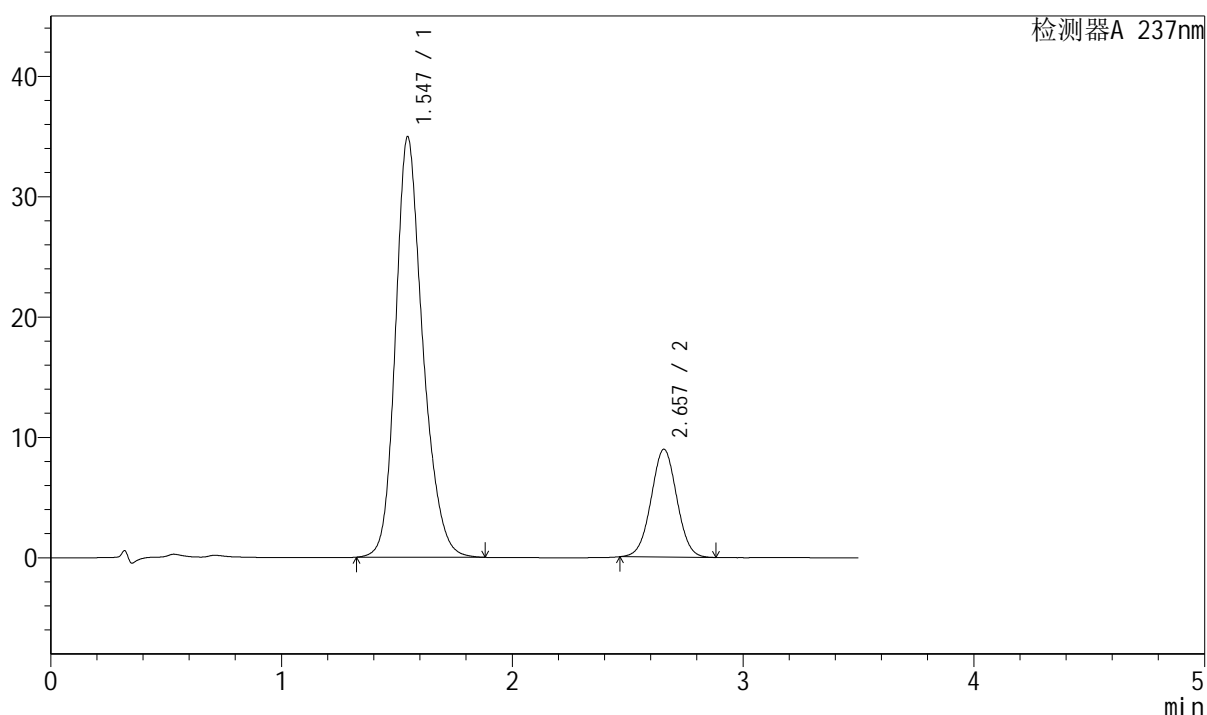

<峰表>

检测器A 237nm

峰号	保留时间	面积	面积%	高度	理论塔板数(USP)	拖尾因子	分离度(USP)
1	1.547	287078	80.540	34942	867	1.223	--
2	2.657	69364	19.460	8953	2721	1.019	5.364
总计		356442	100.000	43895			

图38 阿齐沙坦氨氯地平片溶出曲线测定长期12月HPLC图谱
 自制品-2023101221批-pH6.8介质-浆法-50转-45min-片2
 供试品溶液-1



J301

<样品信息>

色谱柱:XB-C18(50mm*4.6mm,5µm) 流速: 2.0ml/min
 柱温:30°C 波长:237nm
 数据文件名: RC\$J301 - 7-17/28-2036-2 - zzp-2023101221p-cq12y-rcqx-jyx2-pH6.8jz-jf50z-p3-45min.lcd
 方法文件名: RC\$J301 - J301-rcqx-FX277.lcm
 批处理文件名: RC\$J301 - 20250120-Fx277.lcb
 样品瓶号: 1-24
 进样体积: 20 µl 版本号:6.115
 进样时间: 2025/01/20 13:09:08 实验者: xiexinhui
 处理时间 (V2): 2025/01/21 09:25:29 处理者: xiexinhui
 仪器型号: SHIMADZU LC-2050C(FX277)

<色谱图>

mV

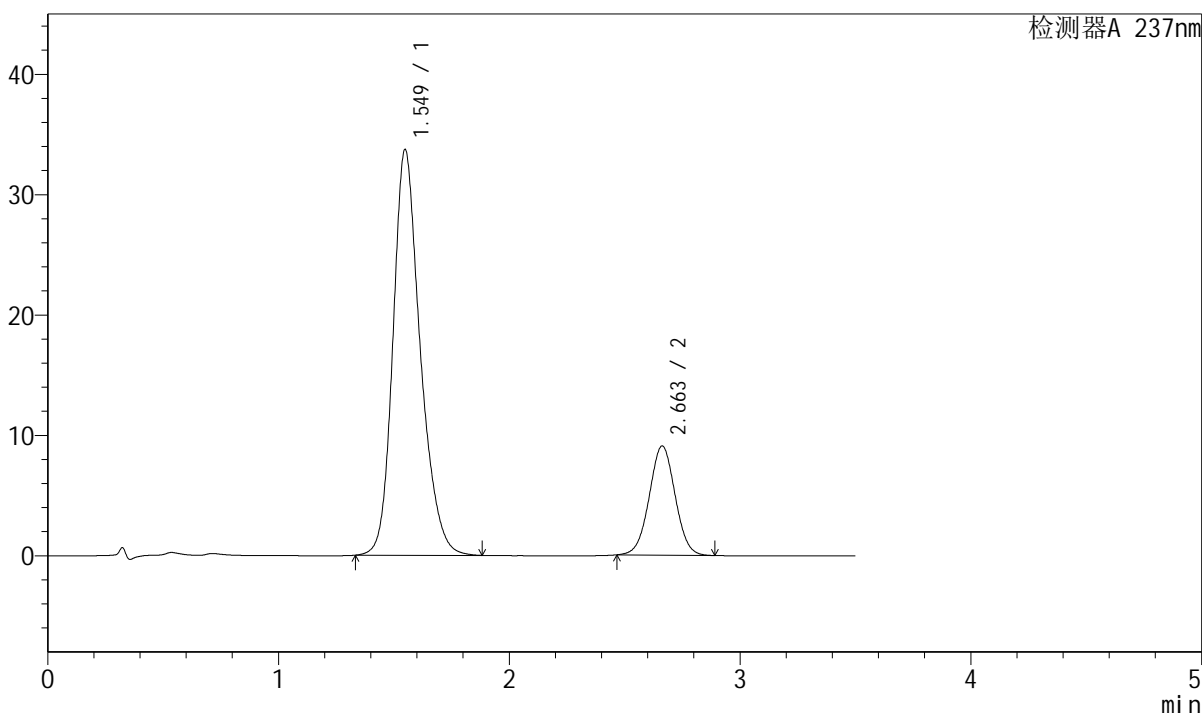

<峰表>

检测器A 237nm

峰号	保留时间	面积	面积%	高度	理论塔板数(USP)	拖尾因子	分离度(USP)
1	1.549	276898	79.660	33698	870	1.230	--
2	2.663	70703	20.340	9076	2703	1.017	5.369
总计		347601	100.000	42773			

图39 阿齐沙坦氨氯地平片溶出曲线测定长期12月HPLC图谱
 自制品-2023101221批-pH6.8介质-浆法-50转-45min-片3
 供试品溶液-1



J301

<样品信息>

色谱柱:XB-C18(50mm*4.6mm,5μm) 流速: 2.0ml/min
柱温:30°C 波长:237nm
数据文件名: RC\$J301 - 7-17/28-2037-2 - zzp-2023101221p-cq12y-rcqx-jyx2-pH6.8jz-jf50z-p4-45min.lcd
方法文件名: RC\$J301 - J301-rcqx-FX277.lcm
批处理文件名: RC\$J301 - 20250120-Fx277.lcb
样品瓶号: 1-33
进样体积: 20 μl 版本号:6.115
进样时间: 2025/01/20 13:13:00 实验者: xiexinhui
处理时间 (V2): 2025/01/21 09:25:31 处理者: xiexinhui
仪器型号: SHIMADZU LC-2050C(FX277)

<色谱图>

mV

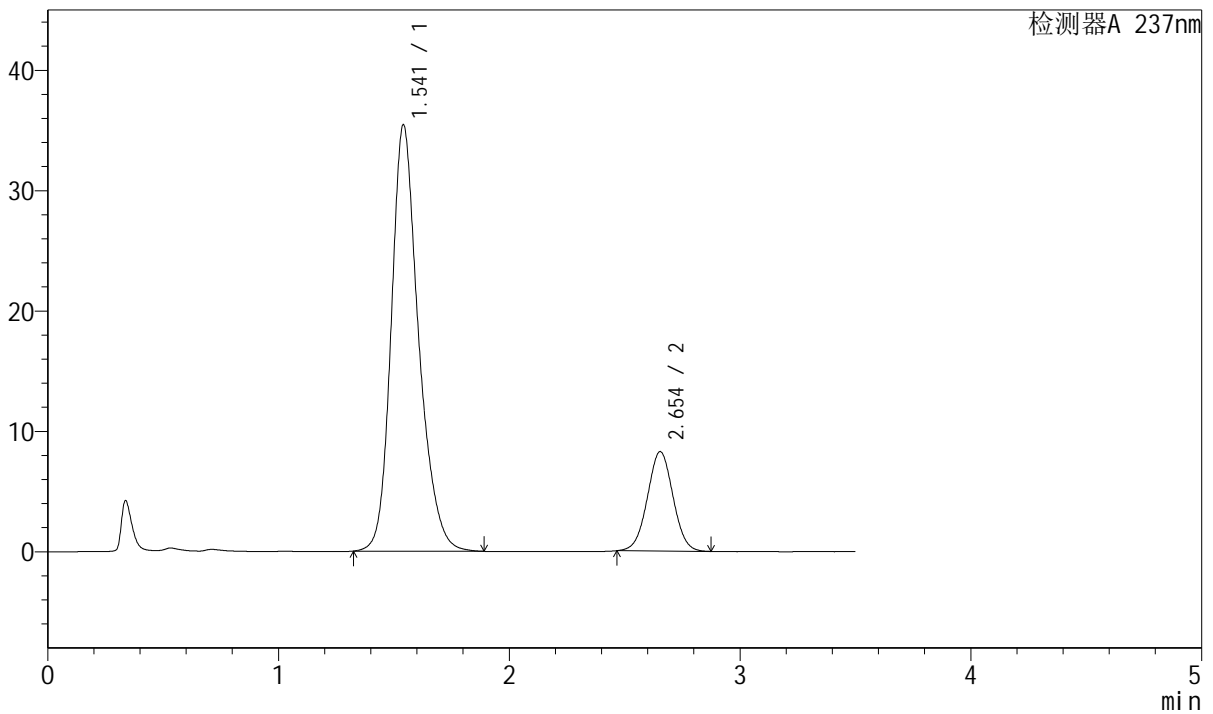

<峰表>

检测器A 237nm

峰号	保留时间	面积	面积%	高度	理论塔板数(USP)	拖尾因子	分离度(USP)
1	1.541	292328	82.111	35377	864	1.236	--
2	2.654	63688	17.889	8260	2733	1.019	5.391
总计		356016	100.000	43637			

图40 阿齐沙坦氨氯地平片溶出曲线测定长期12月HPLC图谱
自制品-2023101221批-pH6.8介质-浆法-50转-45min-片4
供试品溶液-1



J301

<样品信息>

色谱柱:XB-C18(50mm*4.6mm,5µm) 流速: 2.0ml/min
 柱温:30°C 波长:237nm
 数据文件名: RC\$J301 - 7-17/28-2038-2 - zzp-2023101221p-cq12y-rcqx-jyx2-pH6.8jz-jf50z-p5-45min.lcd
 方法文件名: RC\$J301 - J301-rcqx-FX277.lcm
 批处理文件名: RC\$J301 - 20250120-Fx277.lcb
 样品瓶号: 1-42
 进样体积: 20 µl 版本号:6.115
 进样时间: 2025/01/20 13:16:52 实验者: xiexinhui
 处理时间 (V2) : 2025/01/21 09:25:34 处理者: xiexinhui
 仪器型号: SHIMADZU LC-2050C(FX277)

<色谱图>

mV

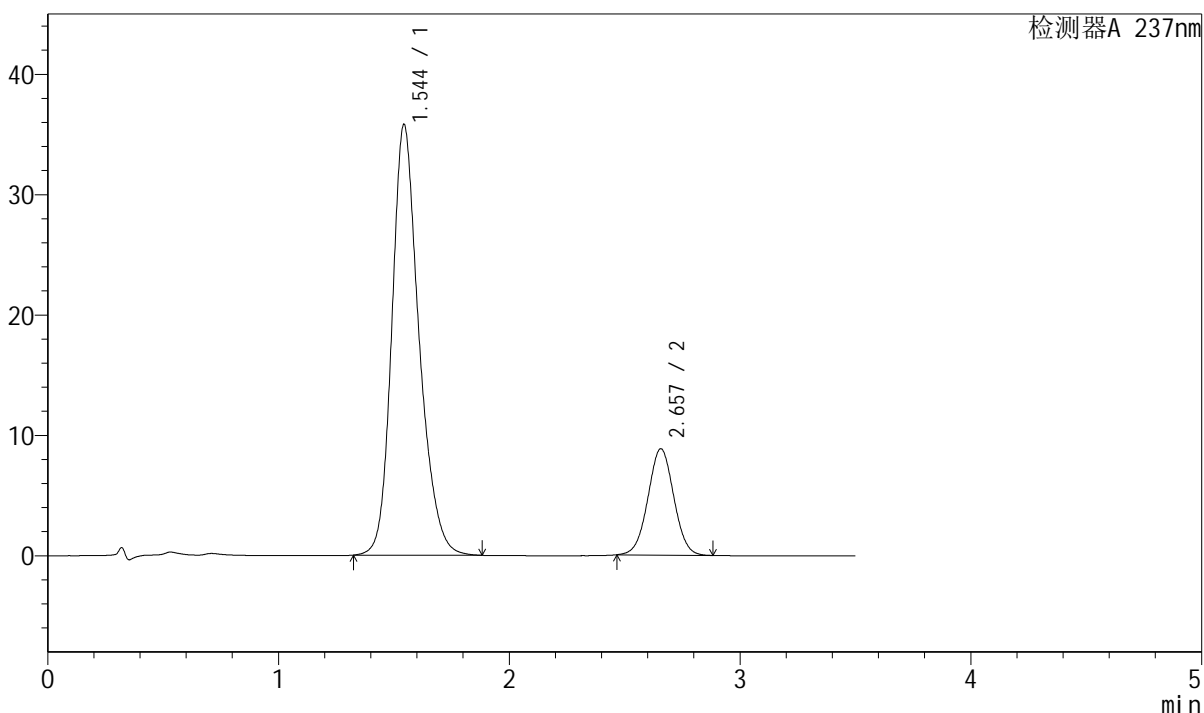

<峰表>

检测器A 237nm

峰号	保留时间	面积	面积%	高度	理论塔板数(USP)	拖尾因子	分离度(USP)
1	1.544	293128	81.016	35738	870	1.226	--
2	2.657	68685	18.984	8834	2696	1.020	5.375
总计		361814	100.000	44572			

图41 阿齐沙坦氨氯地平片溶出曲线测定长期12月HPLC图谱
 自制品-2023101221批-pH6.8介质-浆法-50转-45min-片5
 供试品溶液-1

<样品信息>

色谱柱:XB-C18(50mm*4.6mm,5µm) 流速: 2.0ml/min
 柱温:30°C 波长:237nm
 数据文件名: RC\$J301 - 7-17/28-2039-2 - zzp-2023101221p-cq12y-rcqx-jyx2-pH6.8jz-jf50z-p6-45min.lcd
 方法文件名: RC\$J301 - J301-rcqx-FX277.lcm
 批处理文件名: RC\$J301 - 20250120-Fx277.lcb
 样品瓶号: 1-51
 进样体积: 20 µl 版本号:6.115
 进样时间: 2025/01/20 13:20:45 实验者: xiexinhui
 处理时间 (V2): 2025/01/21 09:25:36 处理者: xiexinhui
 仪器型号: SHIMADZU LC-2050C(FX277)

<色谱图>

mV

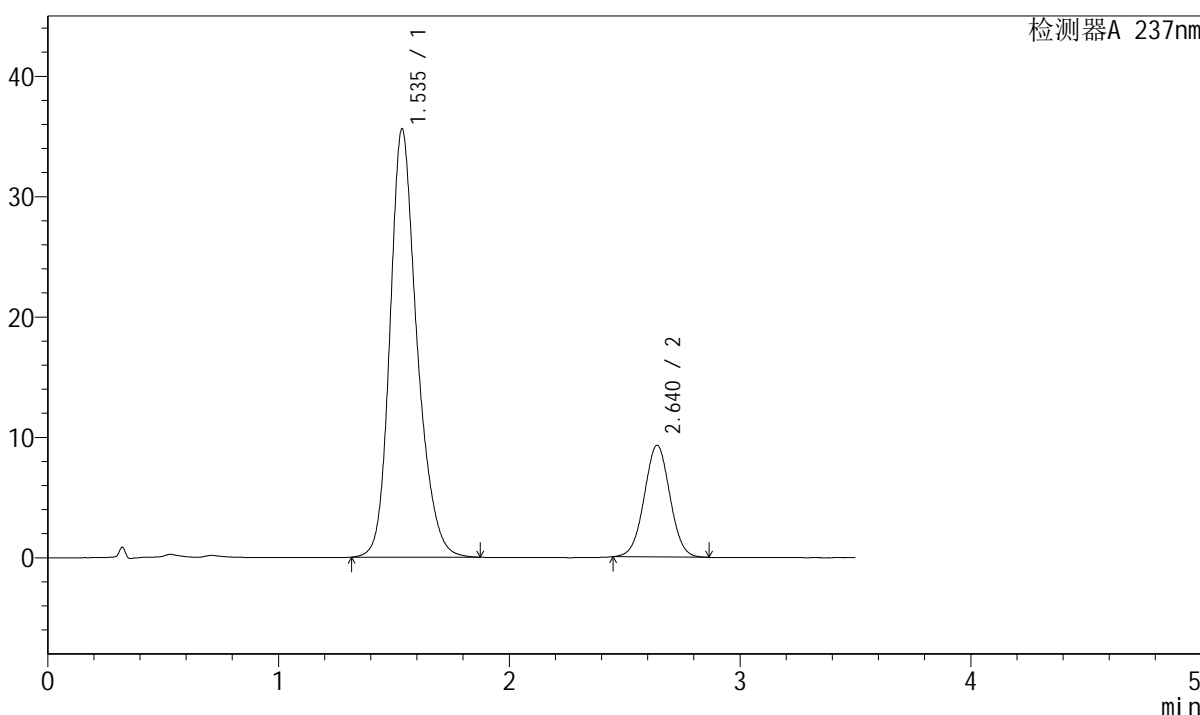

<峰表>

检测器A 237nm

峰号	保留时间	面积	面积%	高度	理论塔板数(USP)	拖尾因子	分离度(USP)
1	1.535	289895	80.168	35535	877	1.228	--
2	2.640	71716	19.832	9278	2695	1.019	5.378
总计		361611	100.000	44813			

图42 阿齐沙坦氨氯地平片溶出曲线测定长期12月HPLC图谱
自制品-2023101221批-pH6.8介质-浆法-50转-45min-片6
供试品溶液-1



J301

<样品信息>

色谱柱:XB-C18(50mm*4.6mm,5µm) 流速: 2.0ml/min
 柱温:30°C 波长:237nm
 数据文件名: RC\$J301 - 7-17/28-2040-2 - zzp-2023101221p-cq12y-rcqx-jyx2-pH6.8jz-jf50z-p1-60min.lcd
 方法文件名: RC\$J301 - J301-rcqx-FX277.lcm
 批处理文件名: RC\$J301 - 20250120-Fx277.lcb
 样品瓶号: 1-7
 进样体积: 20 µl 版本号:6.115
 进样时间: 2025/01/20 13:24:39 实验者: xiexinhui
 处理时间 (V2): 2025/01/21 09:25:39 处理者: xiexinhui
 仪器型号: SHIMADZU LC-2050C(FX277)

<色谱图>

mV

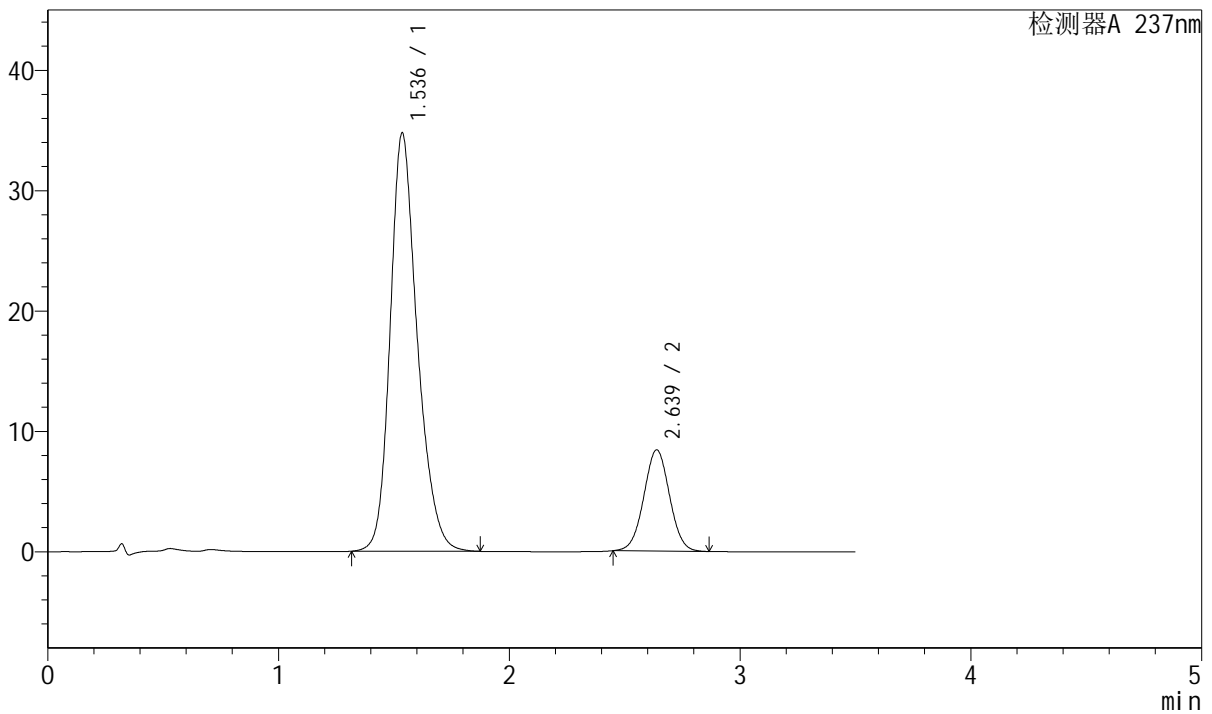

<峰表>

检测器A 237nm

峰号	保留时间	面积	面积%	高度	理论塔板数(USP)	拖尾因子	分离度(USP)
1	1.536	284445	81.376	34731	861	1.230	--
2	2.639	65101	18.624	8415	2687	1.019	5.339
总计		349547	100.000	43146			

图43 阿齐沙坦氨氯地平片溶出曲线测定长期12月HPLC图谱
 自制品-2023101221批-pH6.8介质-浆法-50转-60min-片1
 供试品溶液-1



J301

<样品信息>

色谱柱:XB-C18(50mm*4.6mm,5µm) 流速: 2.0ml/min
柱温:30°C 波长:237nm
数据文件名: RC\$J301 - 7-17/28-2041-2 - zzp-2023101221p-cq12y-rcqx-jyx2-pH6.8jz-jf50z-p2-60min.lcd
方法文件名: RC\$J301 - J301-rcqx-FX277.lcm
批处理文件名: RC\$J301 - 20250120-Fx277.lcb
样品瓶号: 1-16
进样体积: 20 µl 版本号:6.115
进样时间: 2025/01/20 13:28:32 实验者: xiexinhui
处理时间 (V2) : 2025/01/21 09:25:42 处理者: xiexinhui
仪器型号: SHIMADZU LC-2050C(FX277)

<色谱图>

mV

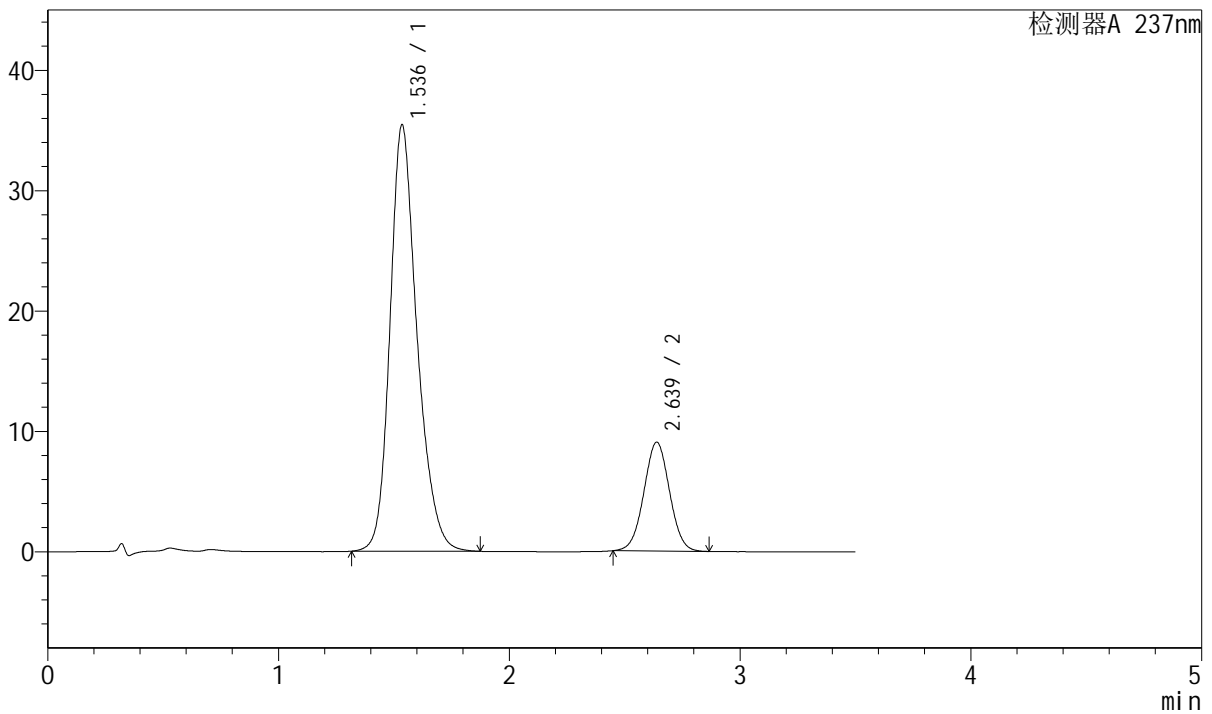

<峰表>

检测器A 237nm

峰号	保留时间	面积	面积%	高度	理论塔板数(USP)	拖尾因子	分离度(USP)
1	1.536	288766	80.522	35376	871	1.228	--
2	2.639	69853	19.478	9046	2692	1.019	5.362
总计		358618	100.000	44423			

图44 阿齐沙坦氨氯地平片溶出曲线测定长期12月HPLC图谱
自制品-2023101221批-pH6.8介质-桨法-50转-60min-片2
供试品溶液-1



J301

<样品信息>

色谱柱:XB-C18(50mm*4.6mm,5µm) 流速: 2.0ml/min
 柱温:30°C 波长:237nm
 数据文件名: RC\$J301 - 7-17/28-2042-2 - zzp-2023101221p-cq12y-rcqx-jyx2-pH6.8jz-jf50z-p3-60min.lcd
 方法文件名: RC\$J301 - J301-rcqx-FX277.lcm
 批处理文件名: RC\$J301 - 20250120-Fx277.lcb
 样品瓶号: 1-25
 进样体积: 20 µl 版本号:6.115
 进样时间: 2025/01/20 13:32:24 实验者: xiexinhui
 处理时间 (V2) : 2025/01/21 09:25:44 处理者: xiexinhui
 仪器型号: SHIMADZU LC-2050C(FX277)

<色谱图>

mV

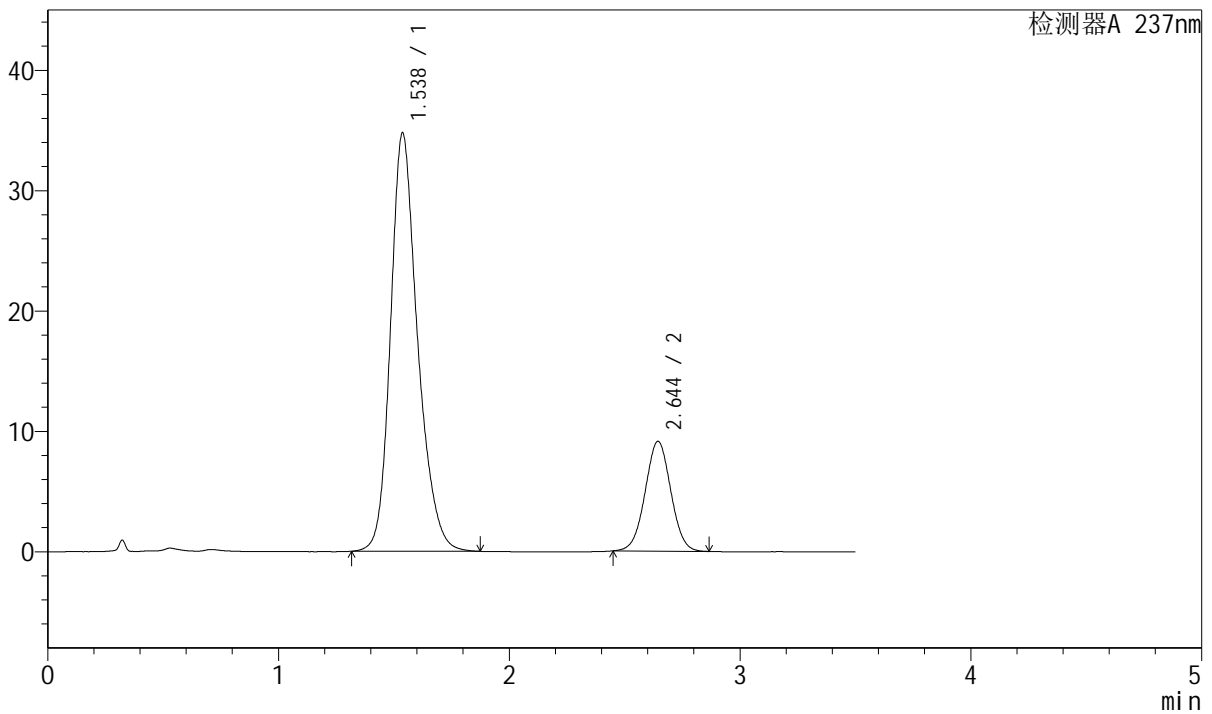

<峰表>

检测器A 237nm

峰号	保留时间	面积	面积%	高度	理论塔板数(USP)	拖尾因子	分离度(USP)
1	1.538	283799	80.101	34768	872	1.229	--
2	2.644	70501	19.899	9117	2707	1.017	5.377
总计		354300	100.000	43884			

图45 阿齐沙坦氨氯地平片溶出曲线测定长期12月HPLC图谱
 自制品-2023101221批-pH6.8介质-浆法-50转-60min-片3
 供试品溶液-1



J301

<样品信息>

色谱柱:XB-C18(50mm*4.6mm,5μm) 流速: 2.0ml/min
 柱温:30°C 波长:237nm
 数据文件名: RC\$J301 - 7-17/28-2043-2 - zzp-2023101221p-cq12y-rcqx-jyx2-pH6.8jz-jf50z-p4-60min.lcd
 方法文件名: RC\$J301 - J301-rcqx-FX277.lcm
 批处理文件名: RC\$J301 - 20250120-Fx277.lcb
 样品瓶号: 1-34
 进样体积: 20 μl 版本号:6.115
 进样时间: 2025/01/20 13:36:17 实验者: xiexinhui
 处理时间 (V2): 2025/01/21 09:25:47 处理者: xiexinhui
 仪器型号: SHIMADZU LC-2050C(FX277)

<色谱图>

mV

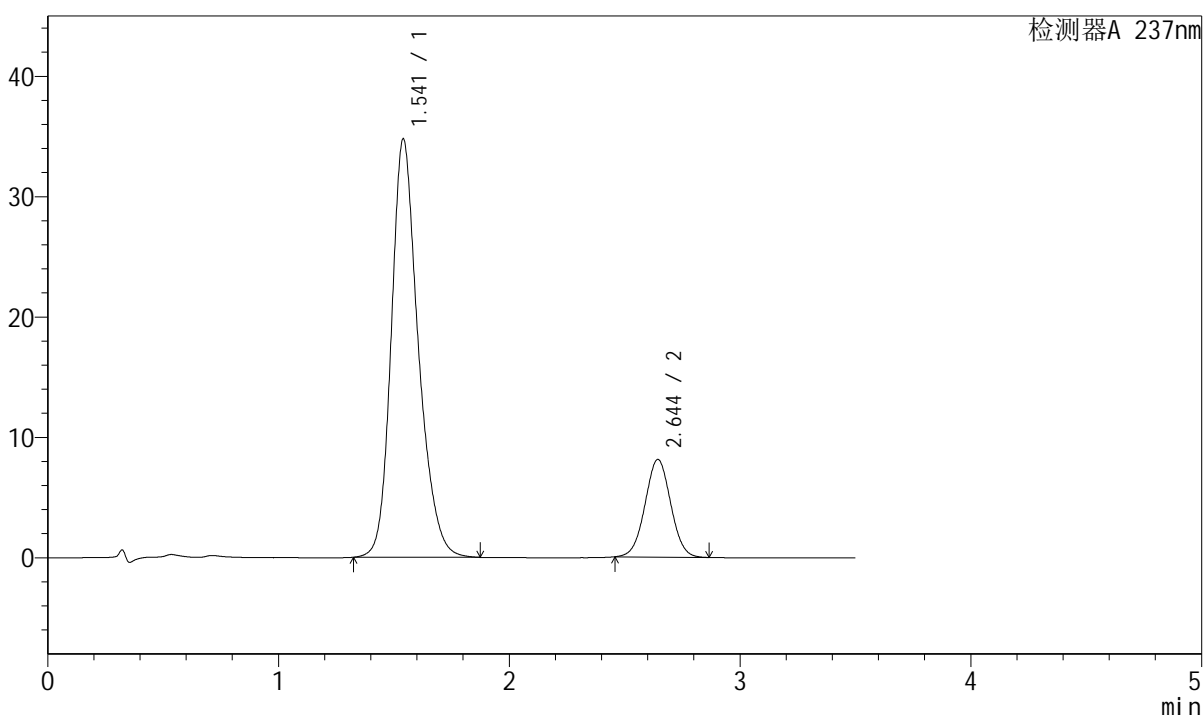

<峰表>

检测器A 237nm

峰号	保留时间	面积	面积%	高度	理论塔板数(USP)	拖尾因子	分离度(USP)
1	1.541	283066	81.883	34734	878	1.231	--
2	2.644	62628	18.117	8103	2704	1.020	5.363
总计		345694	100.000	42837			

图46 阿齐沙坦氨氯地平片溶出曲线测定长期12月HPLC图谱
 自制品-2023101221批-pH6.8介质-浆法-50转-60min-片4
 供试品溶液-1



J301

<样品信息>

色谱柱:XB-C18(50mm*4.6mm,5μm) 流速: 2.0ml/min
 柱温:30°C 波长:237nm
 数据文件名: RC\$J301 - 7-17/28-2044-2 - zzp-2023101221p-cq12y-rcqx-jyx2-pH6.8jz-jf50z-p5-60min.lcd
 方法文件名: RC\$J301 - J301-rcqx-FX277.lcm
 批处理文件名: RC\$J301 - 20250120-Fx277.lcb
 样品瓶号: 1-43
 进样体积: 20 μl 版本号:6.115
 进样时间: 2025/01/20 13:40:10 实验者: xiexinhui
 处理时间 (V2): 2025/01/21 09:25:49 处理者: xiexinhui
 仪器型号: SHIMADZU LC-2050C(FX277)

<色谱图>

mV

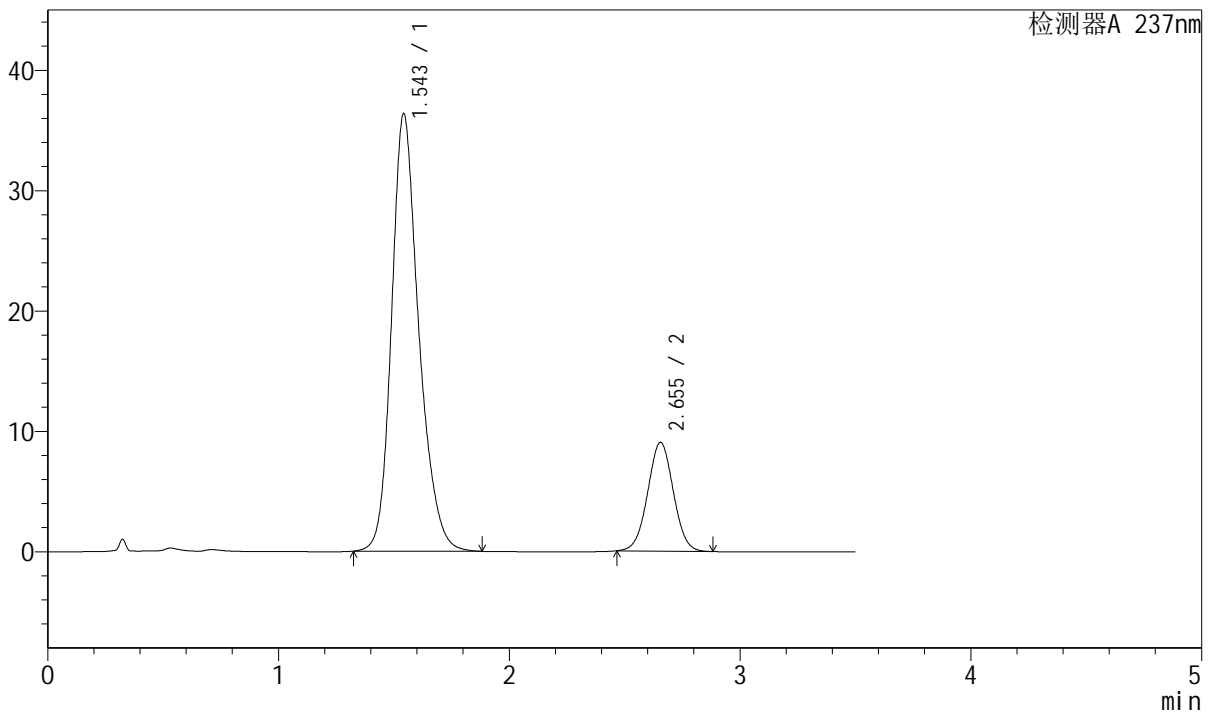

<峰表>

检测器A 237nm

峰号	保留时间	面积	面积%	高度	理论塔板数(USP)	拖尾因子	分离度(USP)
1	1.543	298427	81.049	36241	869	1.229	--
2	2.655	69779	18.951	9038	2729	1.020	5.393
总计		368206	100.000	45279			

图47 阿齐沙坦氨氯地平片溶出曲线测定长期12月HPLC图谱
 自制品-2023101221批-pH6.8介质-浆法-50转-60min-片5
 供试品溶液-1

<样品信息>

色谱柱:XB-C18(50mm*4.6mm,5μm)	流速: 2.0ml/min
柱温:30°C	波长:237nm
数据文件名: RC\$J301 - 7-17/28-2045-2 - zzp-2023101221p-cq12y-rcqx-jyx2-pH6.8jz-jf50z-p6-60min.lcd	
方法文件名: RC\$J301 - J301-rcqx-FX277.lcm	
批处理文件名: RC\$J301 - 20250120-Fx277.lcb	
样品瓶号: 1-52	
进样体积: 20 μl	版本号:6.115
进样时间: 2025/01/20 13:44:02	实验者: xiexinhui
处理时间 (V2) : 2025/01/21 09:25:52	处理者: xiexinhui
仪器型号: SHIMADZU LC-2050C(FX277)	

<色谱图>

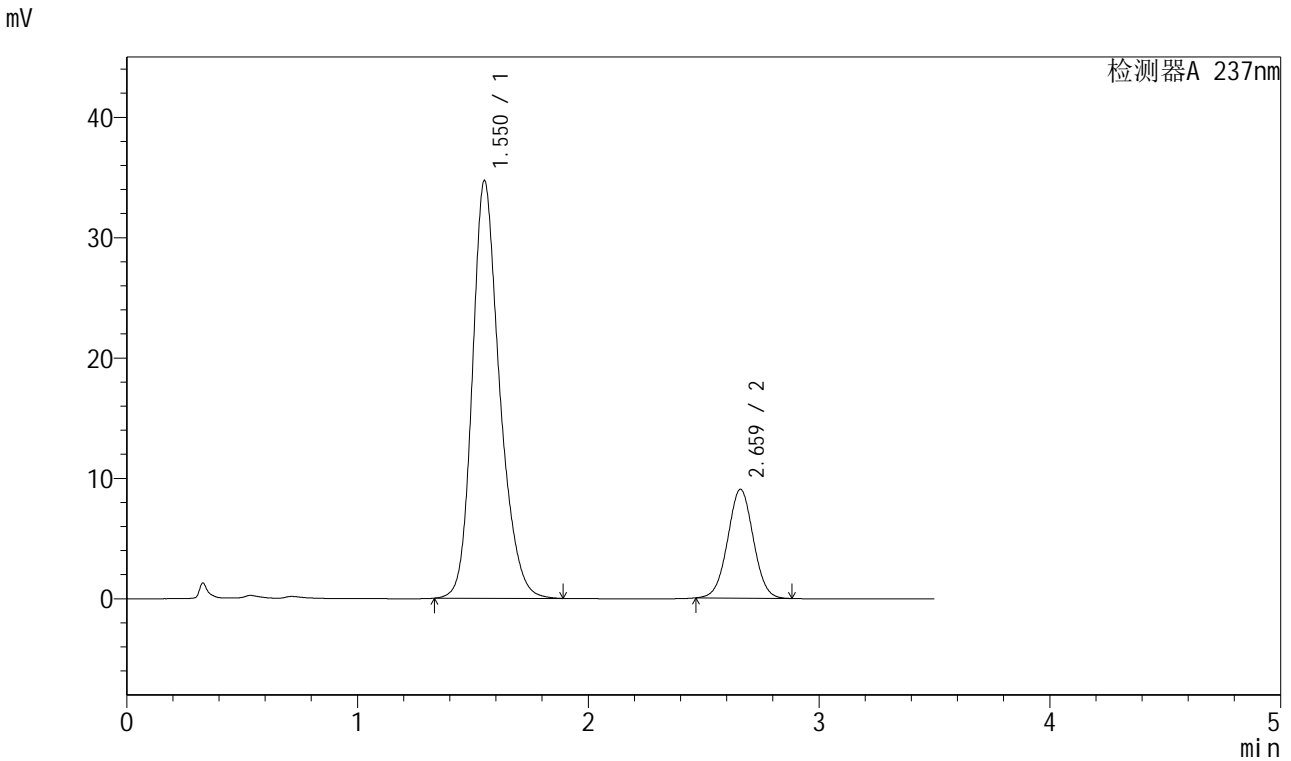

<峰表>

检测器A 237nm

峰号	保留时间	面积	面积%	高度	理论塔板数(USP)	拖尾因子	分离度(USP)
1	1.550	284845	80.307	34621	875	1.229	--
2	2.659	69850	19.693	9020	2743	1.017	5.375
总计		354695	100.000	43641			

图48 阿齐沙坦氨氯地平片溶出曲线测定长期12月HPLC图谱
自制品-2023101221批-pH6.8介质-浆法-50转-60min-片6
供试品溶液-1



J301

<样品信息>

色谱柱:XB-C18(50mm*4.6mm,5 μ m) 流速: 2.0ml/min
柱温:30 $^{\circ}$ C 波长:237nm
数据文件名: RC\$J301 - 7-17/28-2046-2 - zzp-2023101221p-cq12y-rcqx-jyx2-pH6.8jz-jf50z-p1-jx.lcd
方法文件名: RC\$J301 - J301-rcqx-FX277.lcm
批处理文件名: RC\$J301 - 20250120-Fx277.lcb
样品瓶号: 1-8
进样体积: 20 μ l 版本号:6.115
进样时间: 2025/01/20 13:47:56 实验者: xiexinhui
处理时间(V2): 2025/01/21 09:25:54 处理者: xiexinhui
仪器型号: SHIMADZU LC-2050C(FX277)

<色谱图>

mV

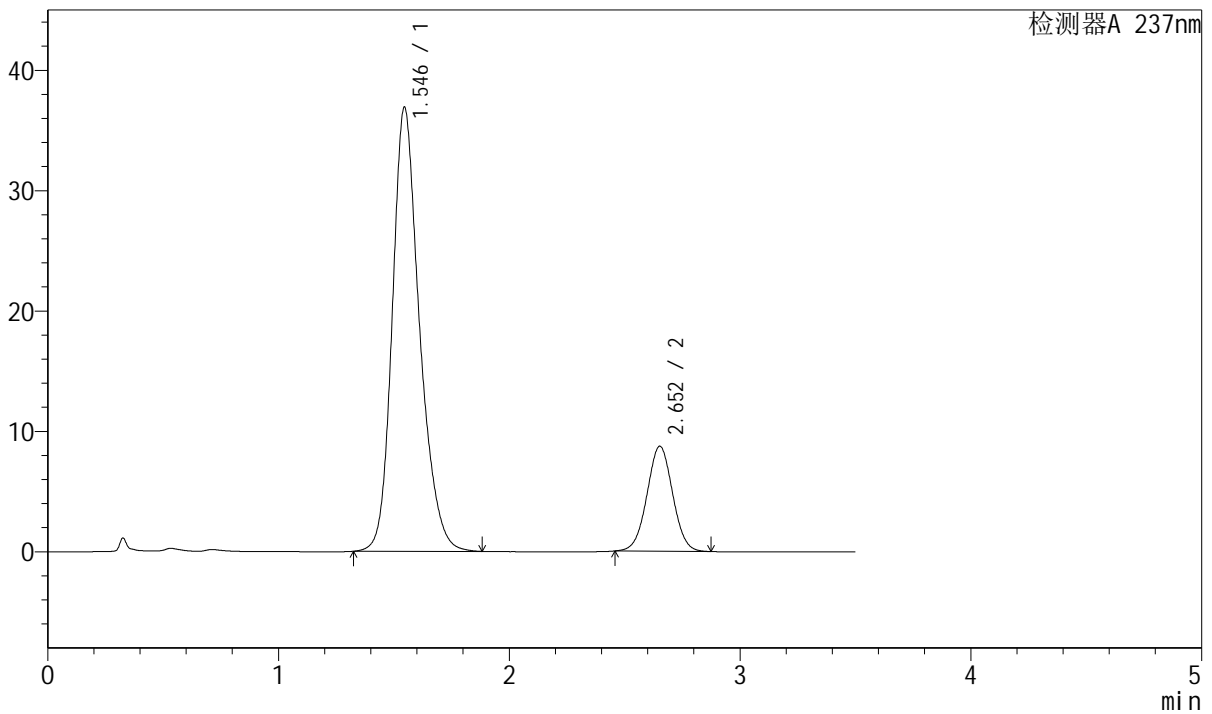

<峰表>

检测器A 237nm

峰号	保留时间	面积	面积%	高度	理论塔板数(USP)	拖尾因子	分离度(USP)
1	1.546	302776	81.800	36895	871	1.228	--
2	2.652	67368	18.200	8715	2727	1.019	5.361
总计		370144	100.000	45609			

图49 阿齐沙坦氨氯地平片溶出曲线测定长期12月HPLC图谱
自制品-2023101221批-pH6.8介质-桨法-50转-极限转速-片1
供试品溶液-1

<样品信息>

色谱柱:XB-C18(50mm*4.6mm,5µm) 流速: 2.0ml/min
 柱温:30°C 波长:237nm
 数据文件名: RC\$J301 - 7-17/28-2047-2 - zzp-2023101221p-cq12y-rcqx-jyx2-pH6.8jz-jf50z-p2-jx.lcd
 方法文件名: RC\$J301 - J301-rcqx-FX277.lcm
 批处理文件名: RC\$J301 - 20250120-Fx277.lcb
 样品瓶号: 1-17
 进样体积: 20 µl 版本号:6.115
 进样时间: 2025/01/20 13:51:50 实验者: xiexinhui
 处理时间 (V2): 2025/01/21 09:25:57 处理者: xiexinhui
 仪器型号: SHIMADZU LC-2050C(FX277)

<色谱图>

mV

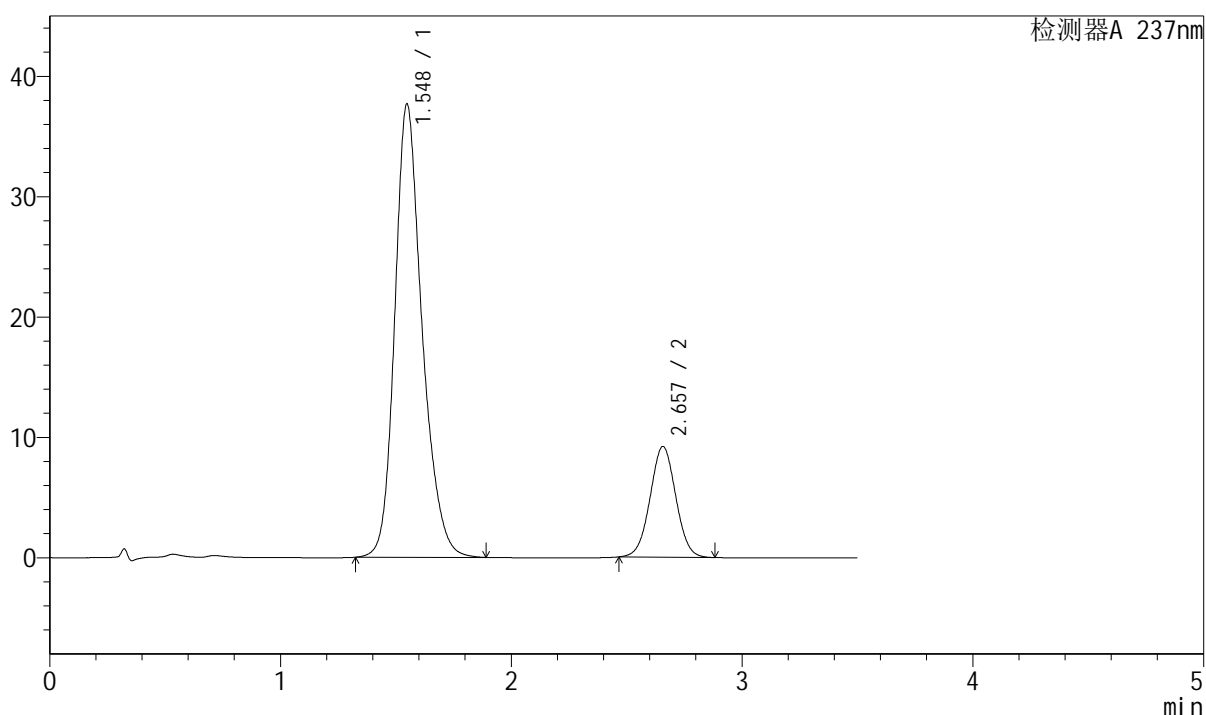

<峰表>

检测器A 237nm

峰号	保留时间	面积	面积%	高度	理论塔板数(USP)	拖尾因子	分离度(USP)
1	1.548	309758	81.326	37658	873	1.230	--
2	2.657	71127	18.674	9193	2726	1.021	5.368
总计		380885	100.000	46851			

图50 阿齐沙坦氨氯地平片溶出曲线测定长期12月HPLC图谱
自制品-2023101221批-pH6.8介质-桨法-50转-极限转速-片2
供试品溶液-1



J301

<样品信息>

色谱柱:XB-C18(50mm*4.6mm,5μm) 流速: 2.0ml/min
 柱温:30°C 波长:237nm
 数据文件名: RC\$J301 - 7-17/28-2048-2 - zzp-2023101221p-cq12y-rcqx-jyx2-pH6.8jz-jf50z-p3-jx.lcd
 方法文件名: RC\$J301 - J301-rcqx-FX277.lcm
 批处理文件名: RC\$J301 - 20250120-Fx277.lcb
 样品瓶号: 1-26
 进样体积: 20 μl 版本号:6.115
 进样时间: 2025/01/20 13:55:43 实验者: xiexinhui
 处理时间 (V2): 2025/01/21 09:26:00 处理者: xiexinhui
 仪器型号: SHIMADZU LC-2050C(FX277)

<色谱图>

mV

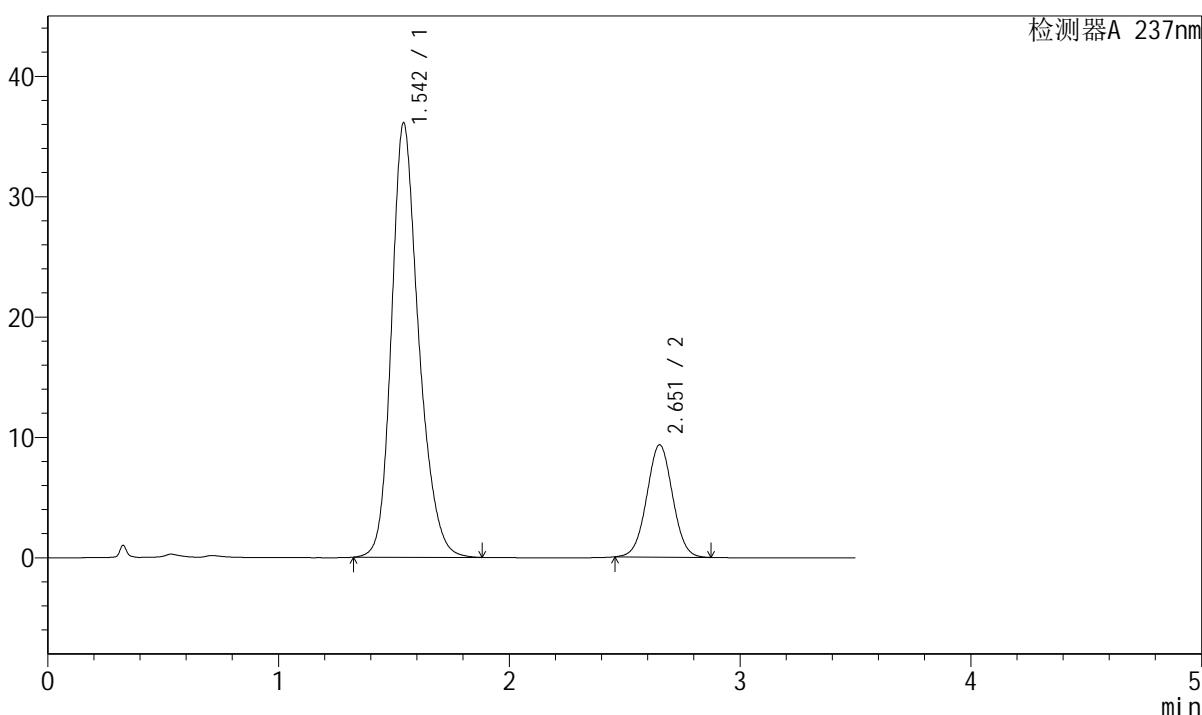

<峰表>

检测器A 237nm

峰号	保留时间	面积	面积%	高度	理论塔板数(USP)	拖尾因子	分离度(USP)
1	1.542	295640	80.306	35987	868	1.231	--
2	2.651	72502	19.694	9305	2686	1.021	5.358
总计		368142	100.000	45292			

图51 阿齐沙坦氨氯地平片溶出曲线测定长期12月HPLC图谱
 自制品-2023101221批-pH6.8介质-桨法-50转-极限转速-片3
 供试品溶液-1



J301

<样品信息>

色谱柱:XB-C18(50mm*4.6mm,5µm) 流速: 2.0ml/min
 柱温:30°C 波长:237nm
 数据文件名: RC\$J301 - 7-17/28-2049-2 - zzp-2023101221p-cq12y-rcqx-jyx2-pH6.8jz-jf50z-p4-jx.lcd
 方法文件名: RC\$J301 - J301-rcqx-FX277.lcm
 批处理文件名: RC\$J301 - 20250120-Fx277.lcb
 样品瓶号: 1-35
 进样体积: 20 µl 版本号:6.115
 进样时间: 2025/01/20 13:59:37 实验者: xiexinhui
 处理时间 (V2): 2025/01/21 09:26:02 处理者: xiexinhui
 仪器型号: SHIMADZU LC-2050C(FX277)

<色谱图>

mV

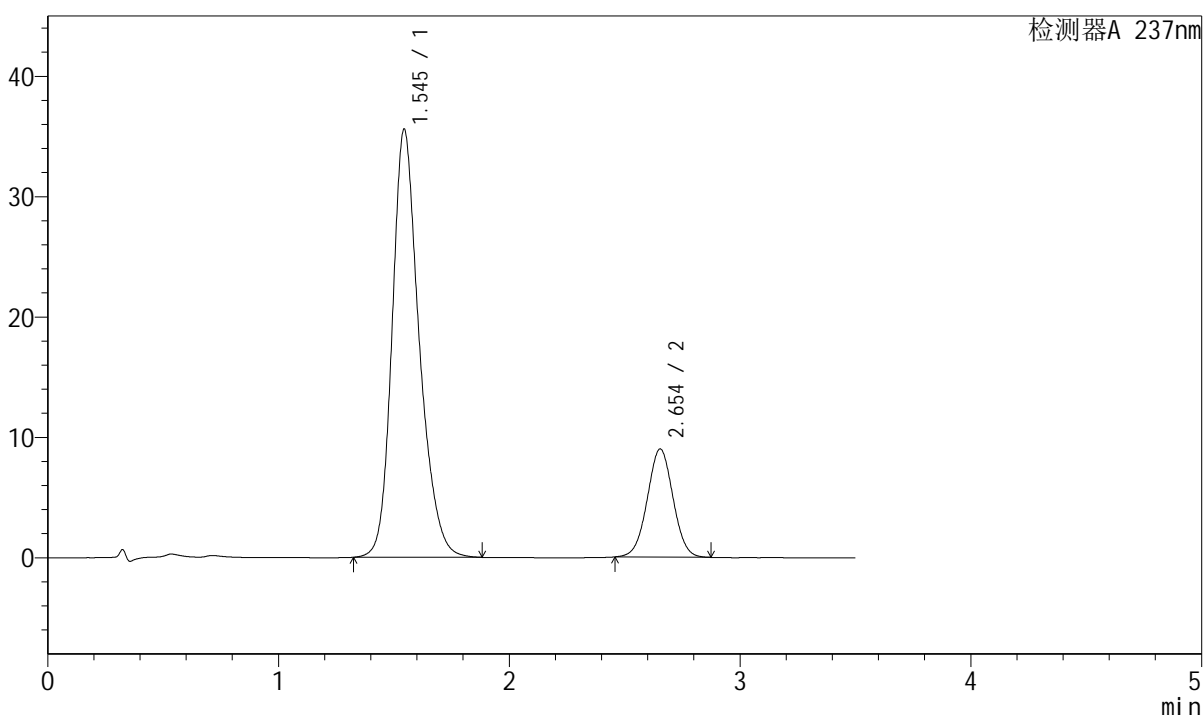

<峰表>

检测器A 237nm

峰号	保留时间	面积	面积%	高度	理论塔板数(USP)	拖尾因子	分离度(USP)
1	1.545	290493	80.663	35541	878	1.233	--
2	2.654	69639	19.337	8987	2711	1.016	5.379
总计		360132	100.000	44529			

图52 阿齐沙坦氨氯地平片溶出曲线测定长期12月HPLC图谱
 自制品-2023101221批-pH6.8介质-桨法-50转-极限转速-片4
 供试品溶液-1



J301

<样品信息>

色谱柱:XB-C18(50mm*4.6mm,5µm) 流速: 2.0ml/min
 柱温:30°C 波长:237nm
 数据文件名: RC\$J301 - 7-17/28-2050-2 - zzp-2023101221p-cq12y-rcqx-jyx2-pH6.8jz-jf50z-p5-jx.lcd
 方法文件名: RC\$J301 - J301-rcqx-FX277.lcm
 批处理文件名: RC\$J301 - 20250120-Fx277.lcb
 样品瓶号: 1-44
 进样体积: 20 µl 版本号:6.115
 进样时间: 2025/01/20 14:03:31 实验者: xiexinhui
 处理时间 (V2): 2025/01/21 09:26:05 处理者: xiexinhui
 仪器型号: SHIMADZU LC-2050C(FX277)

<色谱图>

mV

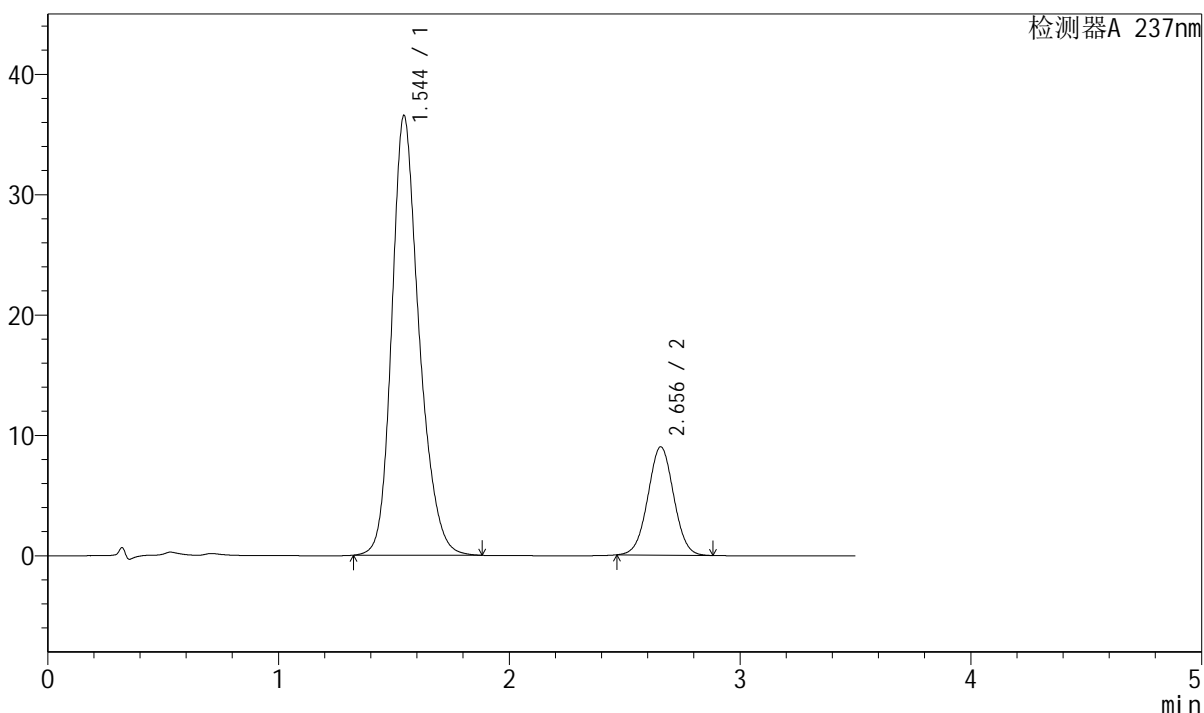

<峰表>

检测器A 237nm

峰号	保留时间	面积	面积%	高度	理论塔板数(USP)	拖尾因子	分离度(USP)
1	1.544	300492	81.099	36478	864	1.231	--
2	2.656	70031	18.901	9005	2693	1.021	5.364
总计		370523	100.000	45483			

图53 阿齐沙坦氨氯地平片溶出曲线测定长期12月HPLC图谱
 自制品-2023101221批-pH6.8介质-桨法-50转-极限转速-片5
 供试品溶液-1

<样品信息>

色谱柱:XB-C18(50mm*4.6mm,5μm)	流速: 2.0ml/min
柱温:30°C	波长:237nm
数据文件名: RC\$J301 - 7-17/28-2051-2 - zzp-2023101221p-cq12y-rcqx-jyx2-pH6.8jz-jf50z-p6-jx.lcd	
方法文件名: RC\$J301 - J301-rcqx-FX277.lcm	
批处理文件名: RC\$J301 - 20250120-Fx277.lcb	
样品瓶号: 1-53	版本号:6.115
进样体积: 20 μl	实验者: xiexinhui
进样时间: 2025/01/20 14:07:24	处理者: xiexinhui
处理时间 (V2): 2025/01/21 09:26:07	
仪器型号: SHIMADZU LC-2050C(FX277)	

<色谱图>

mV

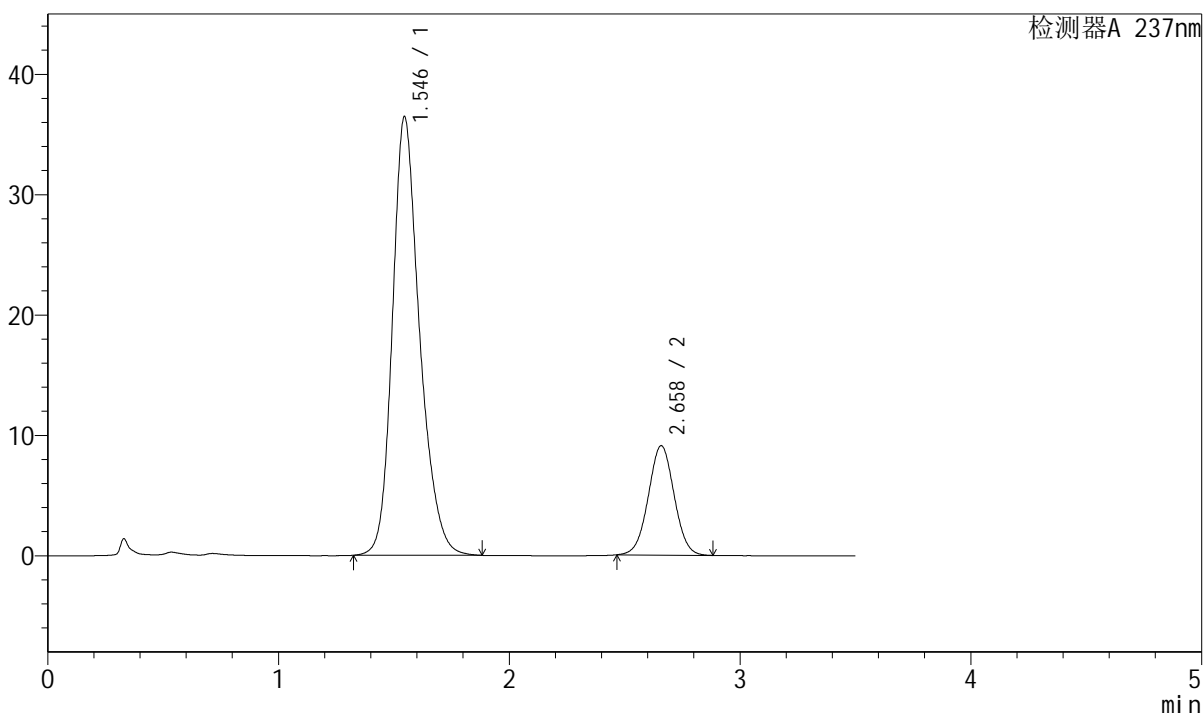

<峰表>

检测器A 237nm

峰号	保留时间	面积	面积%	高度	理论塔板数(USP)	拖尾因子	分离度(USP)
1	1.546	298827	80.878	36449	874	1.234	--
2	2.658	70654	19.122	9071	2701	1.020	5.376
总计		369481	100.000	45520			

图54 阿齐沙坦氨氯地平片溶出曲线测定长期12月HPLC图谱
自制品-2023101221批-pH6.8介质-桨法-50转-极限转速-片6
供试品溶液-1



J301

<样品信息>

色谱柱:XB-C18(50mm*4.6mm,5μm) 流速: 2.0ml/min
 柱温:30°C 波长:237nm
 数据文件名: RC\$J301 - 7-17/28-2052-2 - zzp-2023101221p-cq12y-rcqx-jyx2-pH6.8jz-jf50z-dz2-1.lcd
 方法文件名: RC\$J301 - J301-rcqx-FX277.lcm
 批处理文件名: RC\$J301 - 20250120-Fx277.lcb
 样品瓶号: 1-27
 进样体积: 20 μl 版本号:6.115
 进样时间: 2025/01/20 14:11:18 实验者: xiexinhui
 处理时间 (V2): 2025/01/21 09:26:10 处理者: xiexinhui
 仪器型号: SHIMADZU LC-2050C(FX277)

<色谱图>

mV

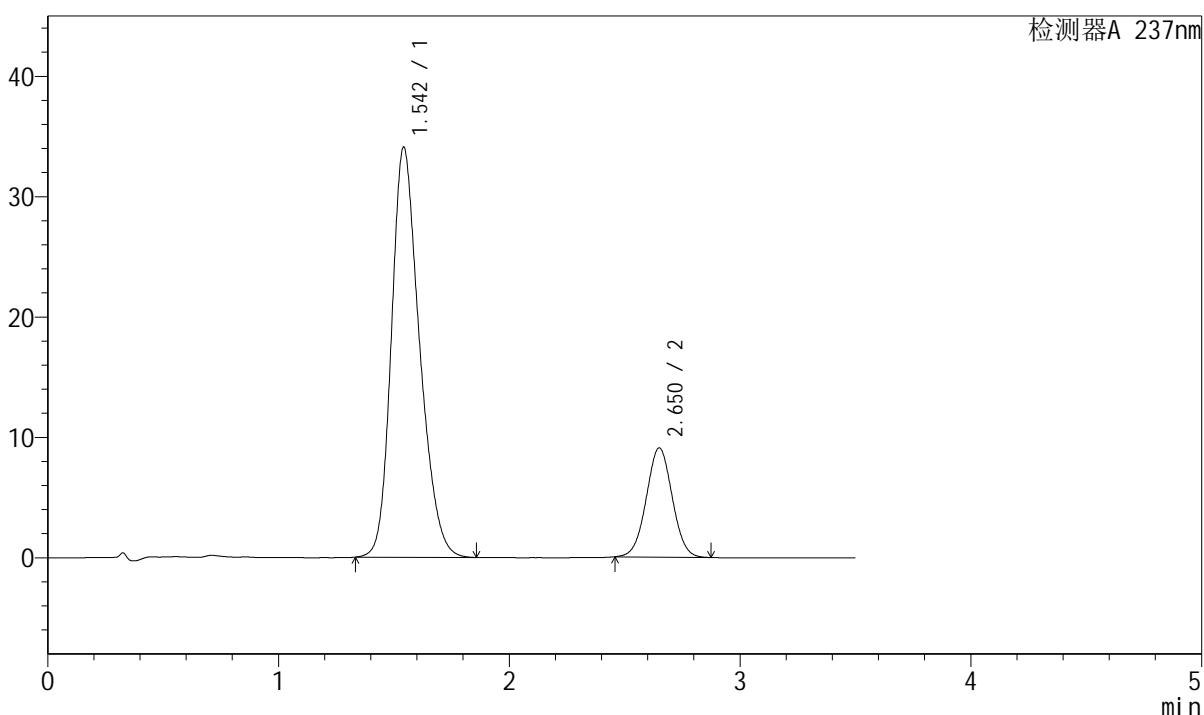

<峰表>

检测器A 237nm

峰号	保留时间	面积	面积%	高度	理论塔板数(USP)	拖尾因子	分离度(USP)
1	1.542	288681	80.294	33974	779	1.242	--
2	2.650	70851	19.706	9060	2656	1.021	5.190
总计		359531	100.000	43034			

图55 阿齐沙坦氨氯地平片溶出曲线测定长期12月HPLC图谱
 自制品-2023101221批-pH6.8介质-桨法-50转
 对照品溶液-2-1



J301

<样品信息>

色谱柱:XB-C18(50mm*4.6mm,5µm) 流速: 2.0ml/min
 柱温:30°C 波长:237nm
 数据文件名: RC\$J301 - 7-17/28-2053-2 - zzp-2023101221p-cq12y-rcqx-jyx2-pH6.8jz-jf50z-dz2-2.lcd
 方法文件名: RC\$J301 - J301-rcqx-FX277.lcm
 批处理文件名: RC\$J301 - 20250120-Fx277.lcb
 样品瓶号: 1-27
 进样体积: 20 µl 版本号:6.115
 进样时间: 2025/01/20 14:15:11 实验者: xiexinhui
 处理时间 (V2): 2025/01/21 09:26:12 处理者: xiexinhui
 仪器型号: SHIMADZU LC-2050C(FX277)

<色谱图>

mV

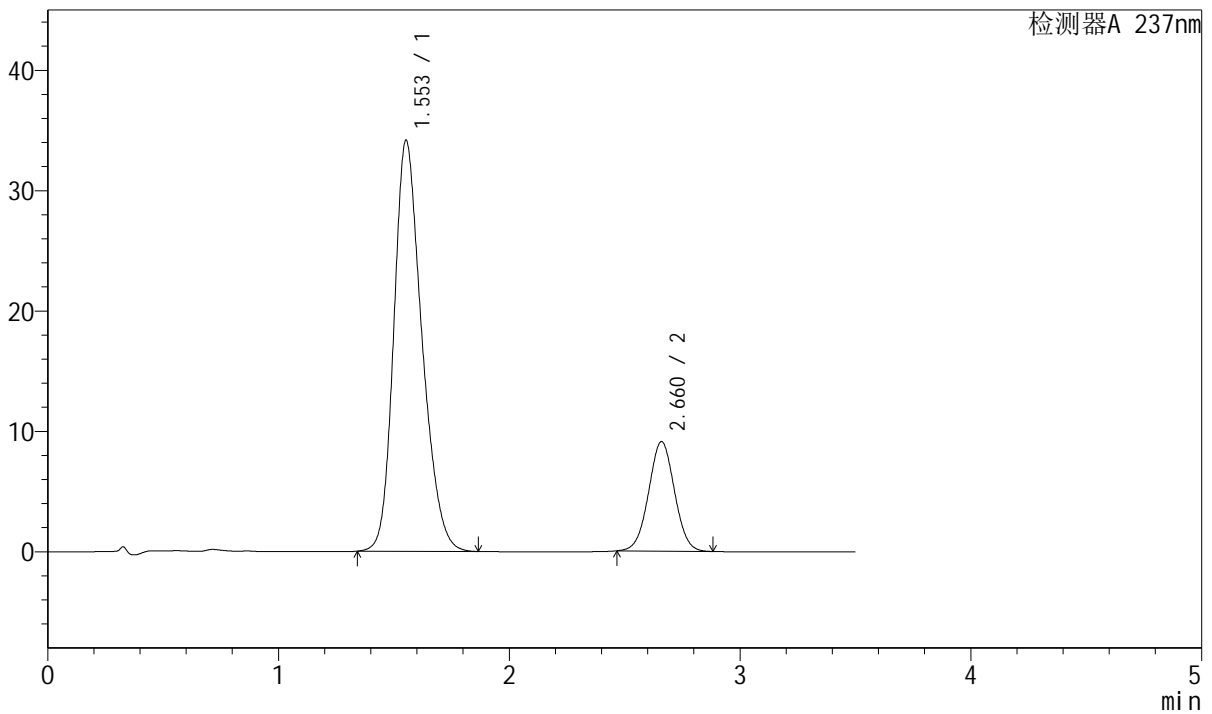

<峰表>

检测器A 237nm

峰号	保留时间	面积	面积%	高度	理论塔板数(USP)	拖尾因子	分离度(USP)
1	1.553	288910	80.286	34130	792	1.240	--
2	2.660	70943	19.714	9081	2688	1.021	5.197
总计		359853	100.000	43211			

图56 阿齐沙坦氨氯地平片溶出曲线测定长期12月HPLC图谱
 自制品-2023101221批-pH6.8介质-桨法-50转
 对照品溶液-2-2



J301

<样品信息>

色谱柱:XB-C18(50mm*4.6mm,5 μ m) 流速: 2.0ml/min
 柱温:30 $^{\circ}$ C 波长:237nm
 数据文件名: RC\$J301 - 7-17/28-2054-2 - zzp-2024010621p-cq12y-rcqx-jyx2-pH6.8jz-jf50z-rj.lcd
 方法文件名: RC\$J301 - J301-rcqx-FX277.lcm
 批处理文件名: RC\$J301 - 20250120-Fx277.lcb
 样品瓶号: 2-9
 进样体积: 20 μ l 版本号:6.115
 进样时间: 2025/01/20 14:19:05 实验者: xiexinhui
 处理时间 (V2): 2025/01/21 09:26:15 处理者: xiexinhui
 仪器型号: SHIMADZU LC-2050C(FX277)

<色谱图>

mV

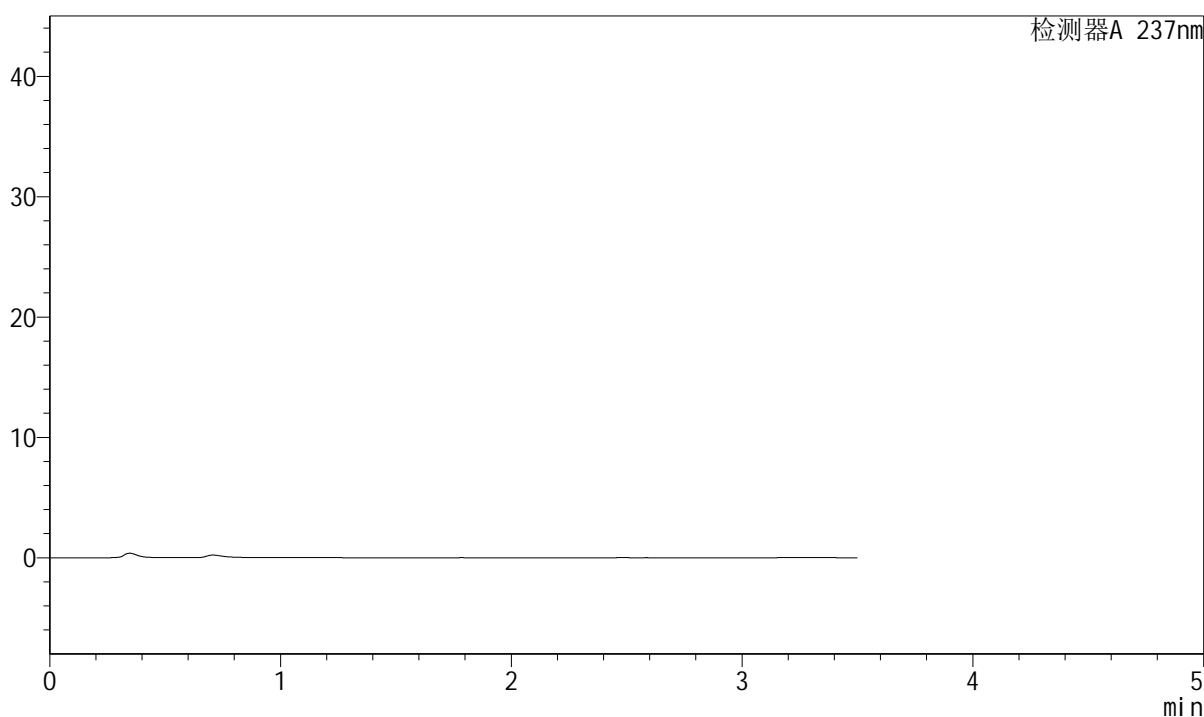

<峰表>

检测器A 237nm

峰号	保留时间	面积	面积%	高度	理论塔板数(USP)	拖尾因子	分离度(USP)
总计							

图57 阿齐沙坦氨氯地平片溶出曲线测定长期12月HPLC图谱
 自制品-2024010621批-pH6.8介质-浆法-50转
 溶剂

<样品信息>

色谱柱:XB-C18(50mm*4.6mm,5 μ m)	流速: 2.0ml/min
柱温:30 $^{\circ}$ C	波长:237nm
数据文件名: RC\$J301 - 7-17/28-2055-2 - zzp-2024010621p-cq12y-rcqx-jyx2-pH6.8jz-jf50z-dz1-1.lcd	
方法文件名: RC\$J301 - J301-rcqx-FX277.lcm	
批处理文件名: RC\$J301 - 20250120-Fx277.lcb	
样品瓶号: 2-18	版本号:6.115
进样体积: 20 μ l	实验者: xiexinhui
进样时间: 2025/01/20 14:23:00	处理者: xiexinhui
处理时间(V2): 2025/01/21 09:26:17	
仪器型号: SHIMADZU LC-2050C(FX277)	

<色谱图>

mV

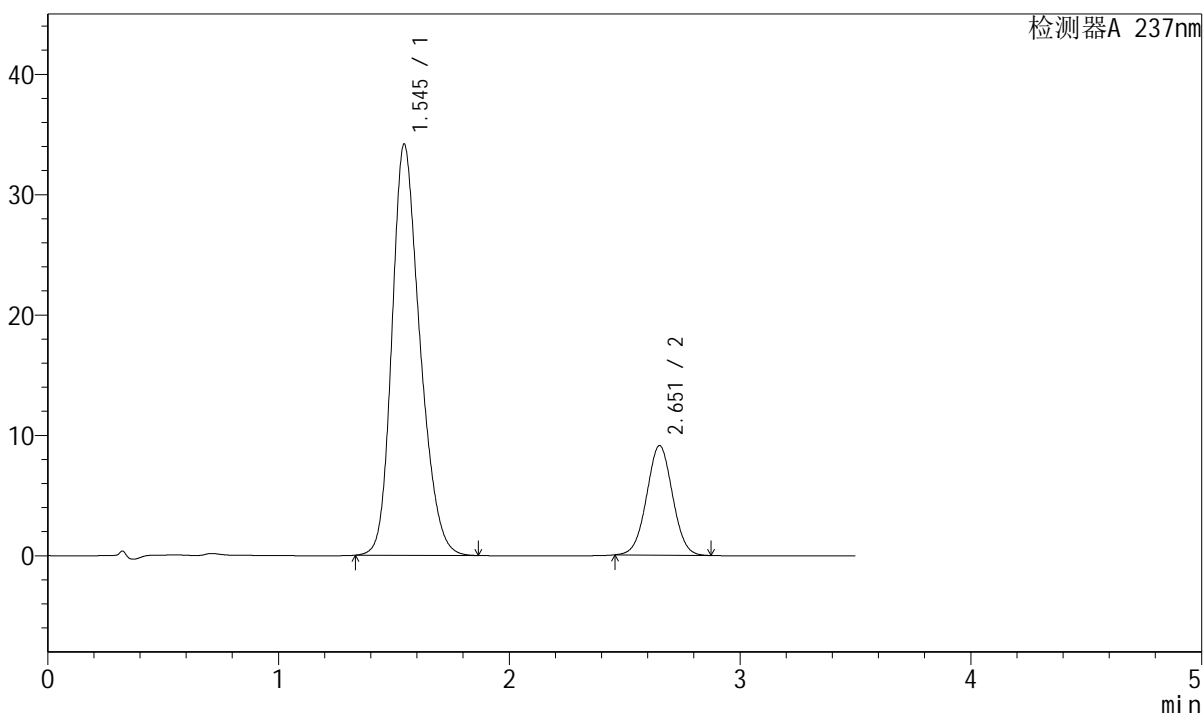

<峰表>

检测器A 237nm

峰号	保留时间	面积	面积%	高度	理论塔板数(USP)	拖尾因子	分离度(USP)
1	1.545	288166	80.233	34151	790	1.240	--
2	2.651	70993	19.767	9075	2662	1.021	5.202
总计		359160	100.000	43226			

图58 阿齐沙坦氨氯地平片溶出曲线测定长期12月HPLC图谱
自制品-2024010621批-pH6.8介质-桨法-50转
对照品溶液-1-1



J301

<样品信息>

色谱柱:XB-C18(50mm*4.6mm,5μm)	流速: 2.0ml/min
柱温:30°C	波长:237nm
数据文件名: RC\$J301 - 7-17/28-2056-2 - zzp-2024010621p-cq12y-rcqx-jyx2-pH6.8jz-jf50z-dz1-2.lcd	
方法文件名: RC\$J301 - J301-rcqx-FX277.lcm	
批处理文件名: RC\$J301 - 20250120-Fx277.lcb	
样品瓶号: 2-18	
进样体积: 20 μl	版本号:6.115
进样时间: 2025/01/20 14:26:55	实验者: xiexinhui
处理时间 (V2): 2025/01/21 09:26:20	处理者: xiexinhui
仪器型号: SHIMADZU LC-2050C(FX277)	

<色谱图>

mV

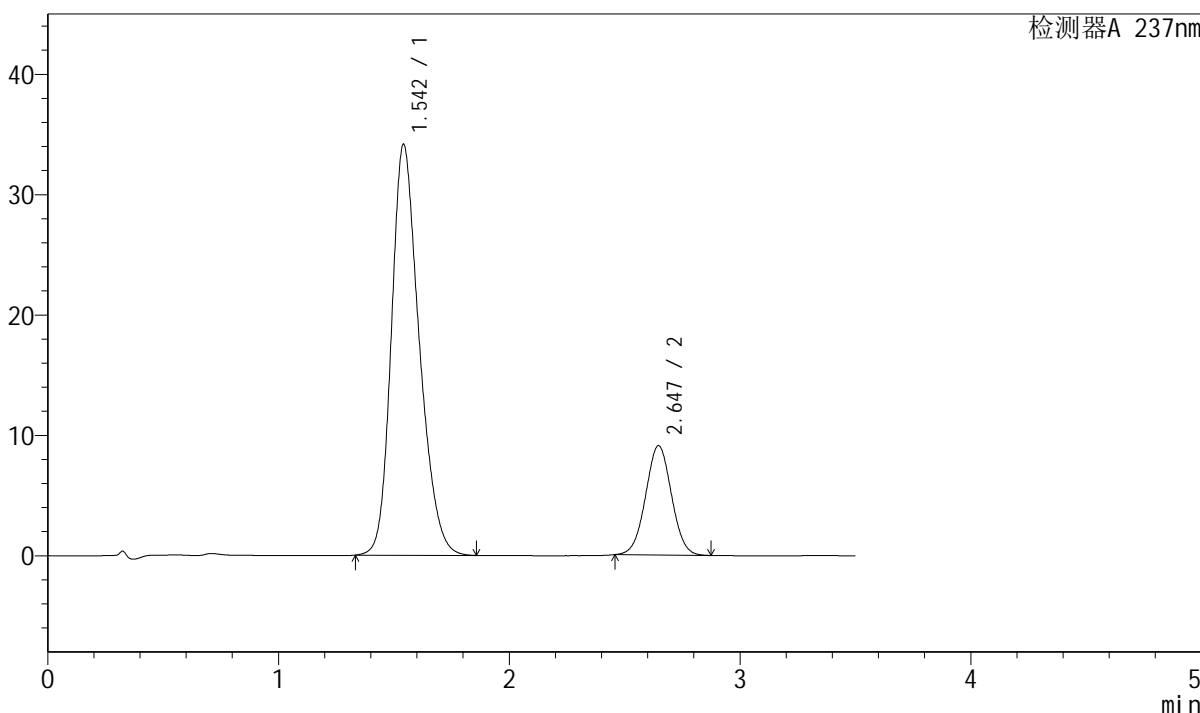

<峰表>

检测器A 237nm

峰号	保留时间	面积	面积%	高度	理论塔板数(USP)	拖尾因子	分离度(USP)
1	1.542	286810	80.183	34072	794	1.242	--
2	2.647	70885	19.817	9094	2653	1.022	5.205
总计		357695	100.000	43166			

图59 阿齐沙坦氨氯地平片溶出曲线测定长期12月HPLC图谱
 自制品-2024010621批-pH6.8介质-桨法-50转
 对照品溶液-1-2



J301

<样品信息>

色谱柱:XB-C18(50mm*4.6mm,5μm) 流速: 2.0ml/min
 柱温:30°C 波长:237nm
 数据文件名: RC\$J301 - 7-17/28-2057-2 - zzp-2024010621p-cq12y-rcqx-jyx2-pH6.8jz-jf50z-dz1-3.lcd
 方法文件名: RC\$J301 - J301-rcqx-FX277.lcm
 批处理文件名: RC\$J301 - 20250120-Fx277.lcb
 样品瓶号: 2-18
 进样体积: 20 μl 版本号:6.115
 进样时间: 2025/01/20 14:30:50 实验者: xiexinhui
 处理时间 (V2): 2025/01/21 09:26:23 处理者: xiexinhui
 仪器型号: SHIMADZU LC-2050C(FX277)

<色谱图>

mV

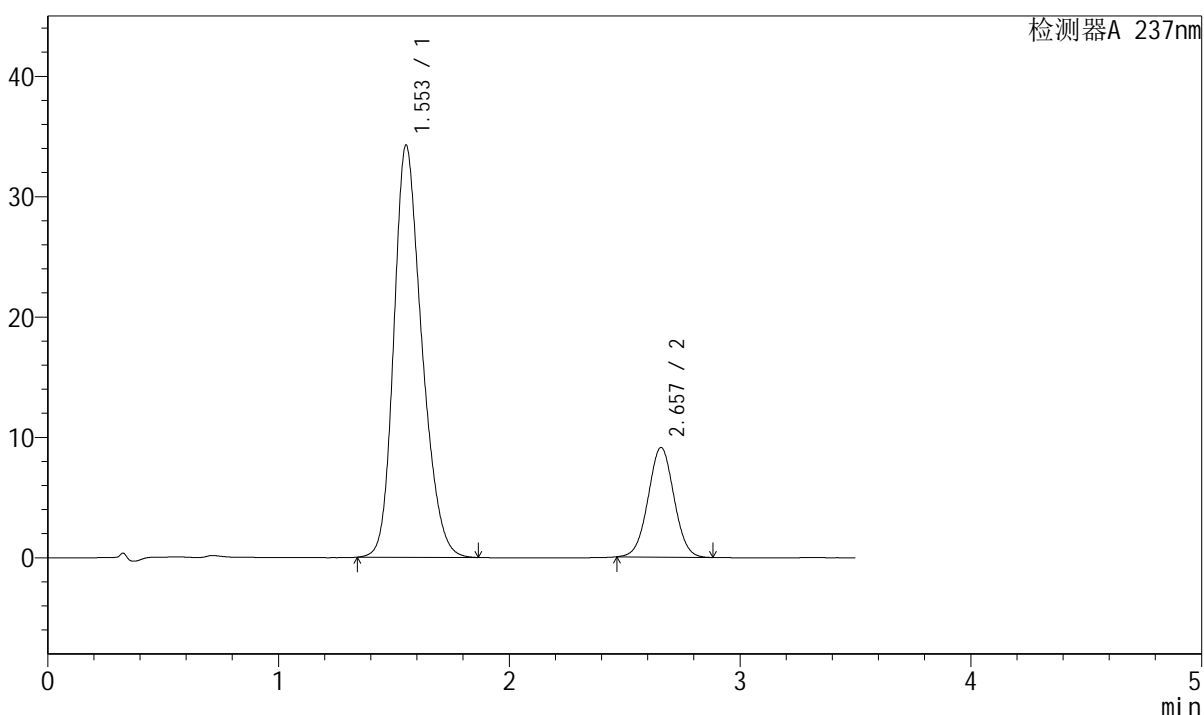

<峰表>

检测器A 237nm

峰号	保留时间	面积	面积%	高度	理论塔板数(USP)	拖尾因子	分离度(USP)
1	1.553	288691	80.275	34233	799	1.239	--
2	2.657	70936	19.725	9100	2685	1.022	5.198
总计		359626	100.000	43333			

图60 阿齐沙坦氨氯地平片溶出曲线测定长期12月HPLC图谱
 自制品-2024010621批-pH6.8介质-桨法-50转
 对照品溶液-1-3



J301

<样品信息>

色谱柱:XB-C18(50mm*4.6mm,5μm) 流速: 2.0ml/min
柱温:30°C 波长:237nm
数据文件名: RC\$J301 - 7-17/28-2058-2 - zzp-2024010621p-cq12y-rcqx-jyx2-pH6.8jz-jf50z-dz1-4.lcd
方法文件名: RC\$J301 - J301-rcqx-FX277.lcm
批处理文件名: RC\$J301 - 20250120-Fx277.lcb
样品瓶号: 2-18
进样体积: 20 μl 版本号:6.115
进样时间: 2025/01/20 14:34:45 实验者: xiexinhui
处理时间 (V2): 2025/01/21 09:26:25 处理者: xiexinhui
仪器型号: SHIMADZU LC-2050C(FX277)

<色谱图>

mV

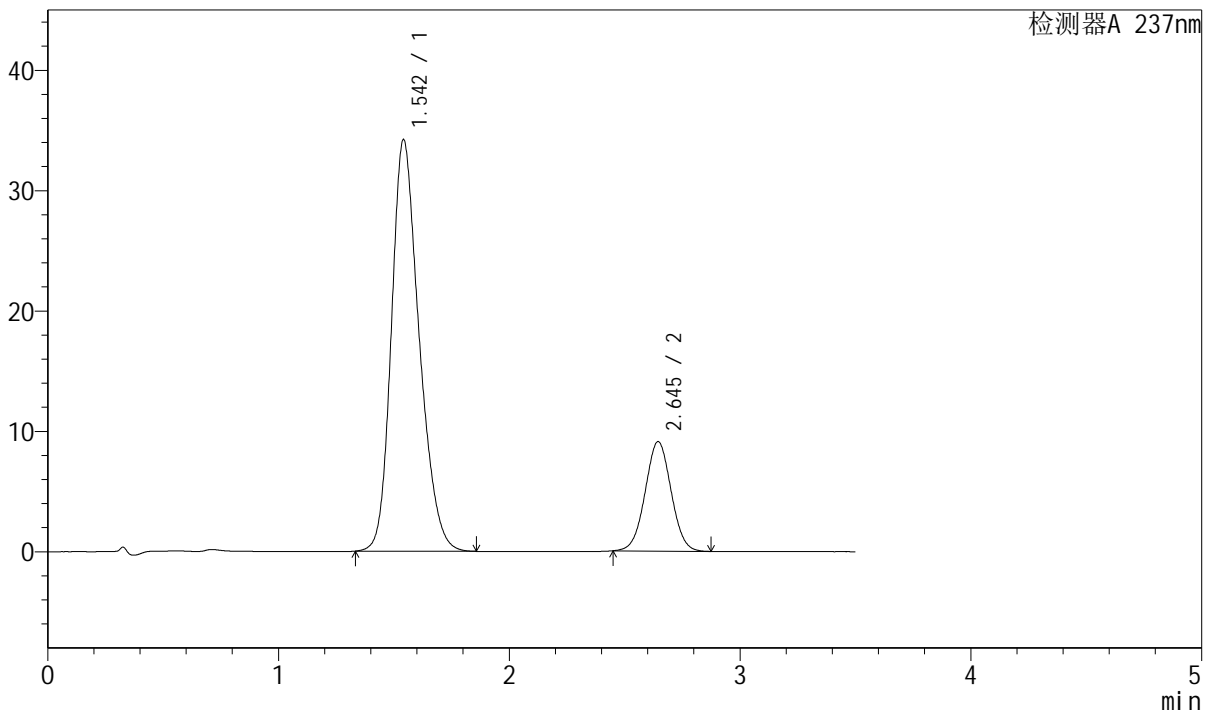

<峰表>

检测器A 237nm

峰号	保留时间	面积	面积%	高度	理论塔板数(USP)	拖尾因子	分离度(USP)
1	1.542	286099	80.106	34128	800	1.238	--
2	2.645	71054	19.894	9096	2647	1.021	5.206
总计		357152	100.000	43224			

图61 阿齐沙坦氨氯地平片溶出曲线测定长期12月HPLC图谱
自制品-2024010621批-pH6.8介质-浆法-50转
对照品溶液-1-4



J301

<样品信息>

色谱柱:XB-C18(50mm*4.6mm,5µm) 流速: 2.0ml/min
 柱温:30°C 波长:237nm
 数据文件名: RC\$J301 - 7-17/28-2059-2 - zzp-2024010621p-cq12y-rcqx-jyx2-pH6.8jz-jf50z-dz1-5.lcd
 方法文件名: RC\$J301 - J301-rcqx-FX277.lcm
 批处理文件名: RC\$J301 - 20250120-Fx277.lcb
 样品瓶号: 2-18
 进样体积: 20 µl 版本号:6.115
 进样时间: 2025/01/20 14:38:39 实验者: xiexinhui
 处理时间 (V2): 2025/01/21 09:26:28 处理者: xiexinhui
 仪器型号: SHIMADZU LC-2050C(FX277)

<色谱图>

mV

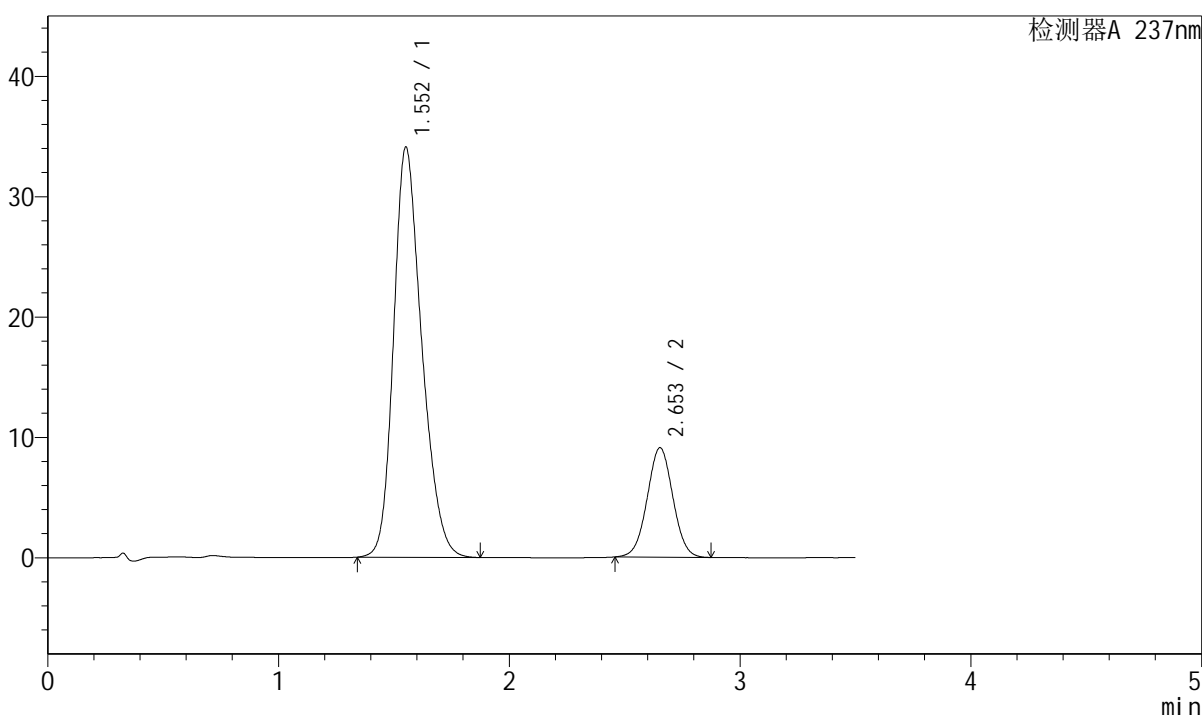

<峰表>

检测器A 237nm

峰号	保留时间	面积	面积%	高度	理论塔板数(USP)	拖尾因子	分离度(USP)
1	1.552	288926	80.411	34041	790	1.242	--
2	2.653	70388	19.589	9093	2720	1.021	5.189
总计		359314	100.000	43134			

图62 阿齐沙坦氨氯地平片溶出曲线测定长期12月HPLC图谱
 自制品-2024010621批-pH6.8介质-桨法-50转
 对照品溶液-1-5



J301

<样品信息>

色谱柱:XB-C18(50mm*4.6mm,5µm) 流速: 2.0ml/min
 柱温:30°C 波长:237nm
 数据文件名: RC\$J301 - 7-17/28-2060-2 - zzp-2024010621p-cq12y-rcqx-jyx2-pH6.8jz-jf50z-p1-5min.lcd
 方法文件名: RC\$J301 - J301-rcqx-FX277.lcm
 批处理文件名: RC\$J301 - 20250120-Fx277.lcb
 样品瓶号: 2-1
 进样体积: 20 µl 版本号:6.115
 进样时间: 2025/01/20 14:42:34 实验者: xiexinhui
 处理时间 (V2): 2025/01/21 09:26:30 处理者: xiexinhui
 仪器型号: SHIMADZU LC-2050C(FX277)

<色谱图>

mV

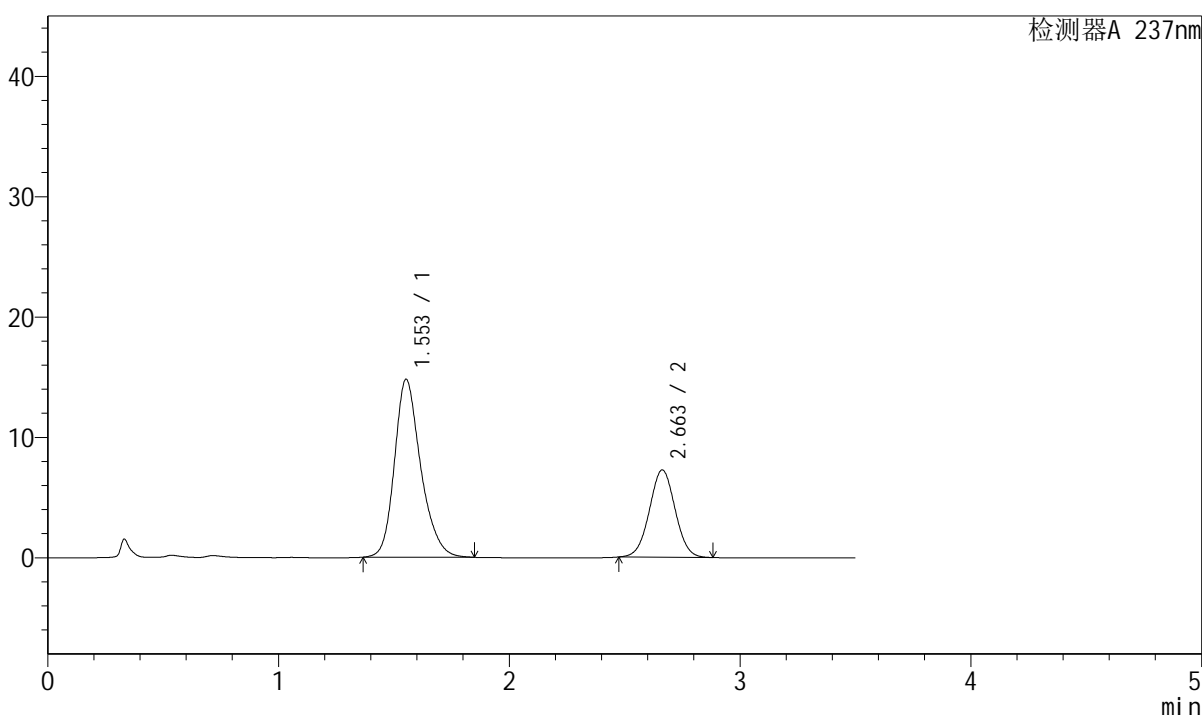

<峰表>

检测器A 237nm

峰号	保留时间	面积	面积%	高度	理论塔板数(USP)	拖尾因子	分离度(USP)
1	1.553	116798	67.536	14781	945	1.236	--
2	2.663	56144	32.464	7257	2729	1.020	5.466
总计		172942	100.000	22039			

图63 阿齐沙坦氨氯地平片溶出曲线测定长期12月HPLC图谱
 自制品-2024010621批-pH6.8介质-浆法-50转-5min-片1
 供试品溶液-1



J301

<样品信息>

色谱柱:XB-C18(50mm*4.6mm,5μm) 流速: 2.0ml/min
 柱温:30°C 波长:237nm
 数据文件名: RC\$J301 - 7-17/28-2061-2 - zzp-2024010621p-cq12y-rcqx-jyx2-pH6.8jz-jf50z-p2-5min.lcd
 方法文件名: RC\$J301 - J301-rcqx-FX277.lcm
 批处理文件名: RC\$J301 - 20250120-Fx277.lcb
 样品瓶号: 2-10
 进样体积: 20 μl 版本号:6.115
 进样时间: 2025/01/20 14:46:27 实验者: xiexinhui
 处理时间 (V2): 2025/01/21 09:26:33 处理者: xiexinhui
 仪器型号: SHIMADZU LC-2050C(FX277)

<色谱图>

mV

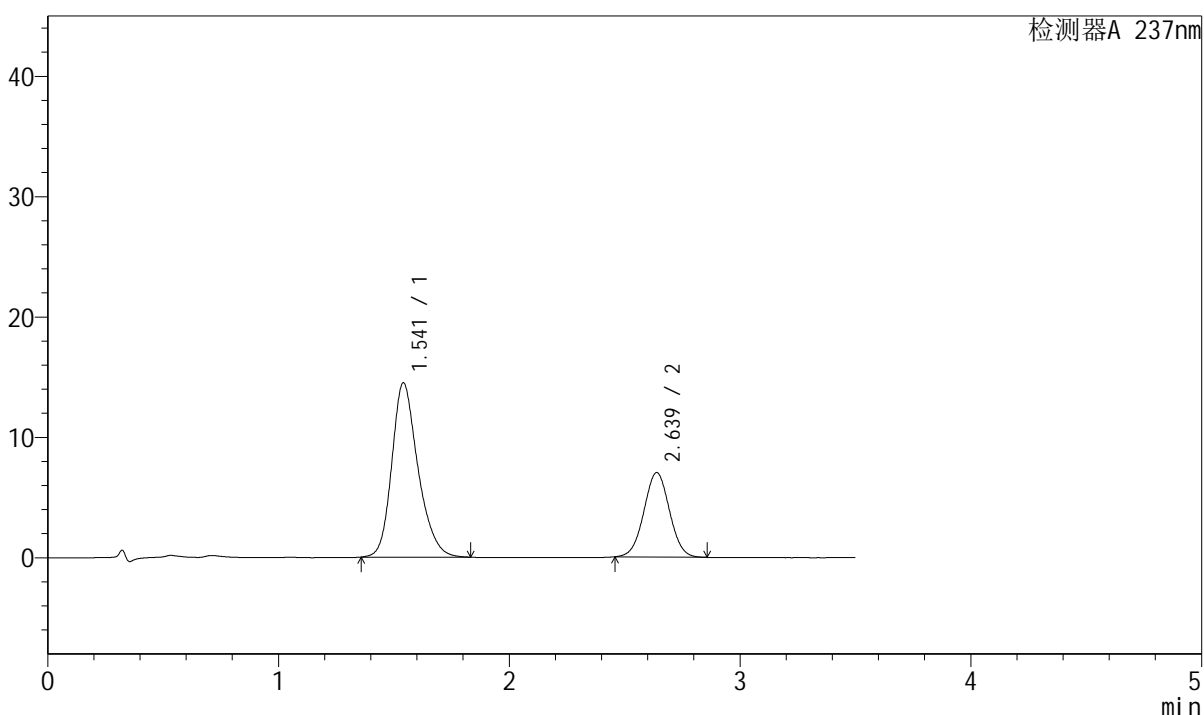

<峰表>

检测器A 237nm

峰号	保留时间	面积	面积%	高度	理论塔板数(USP)	拖尾因子	分离度(USP)
1	1.541	114316	67.916	14465	924	1.237	--
2	2.639	54004	32.084	7023	2708	1.023	5.411
总计		168319	100.000	21489			

图64 阿齐沙坦氨氯地平片溶出曲线测定长期12月HPLC图谱
 自制品-2024010621批-pH6.8介质-浆法-50转-5min-片2
 供试品溶液-1



J301

<样品信息>

色谱柱:XB-C18(50mm*4.6mm,5μm) 流速: 2.0ml/min
 柱温:30°C 波长:237nm
 数据文件名: RC\$J301 - 7-17/28-2062-2 - zzp-2024010621p-cq12y-rcqx-jyx2-pH6.8jz-jf50z-p3-5min.lcd
 方法文件名: RC\$J301 - J301-rcqx-FX277.lcm
 批处理文件名: RC\$J301 - 20250120-Fx277.lcb
 样品瓶号: 2-19
 进样体积: 20 μl 版本号:6.115
 进样时间: 2025/01/20 14:50:20 实验者: xiexinhui
 处理时间 (V2): 2025/01/21 09:26:36 处理者: xiexinhui
 仪器型号: SHIMADZU LC-2050C(FX277)

<色谱图>

mV

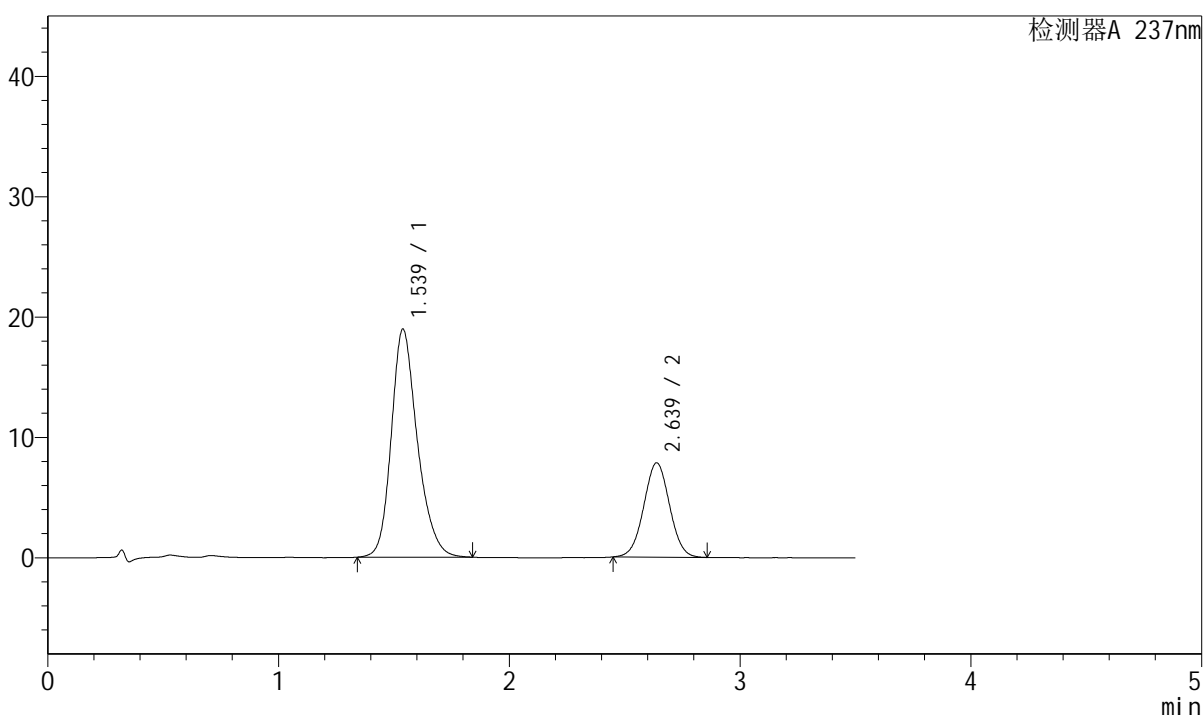

<峰表>

检测器A 237nm

峰号	保留时间	面积	面积%	高度	理论塔板数(USP)	拖尾因子	分离度(USP)
1	1.539	149008	71.000	18954	935	1.228	--
2	2.639	60861	29.000	7837	2658	1.021	5.414
总计		209869	100.000	26791			

图65 阿齐沙坦氨氯地平片溶出曲线测定长期12月HPLC图谱
 自制品-2024010621批-pH6.8介质-浆法-50转-5min-片3
 供试品溶液-1



J301

<样品信息>

色谱柱:XB-C18(50mm*4.6mm,5µm) 流速: 2.0ml/min
柱温:30°C 波长:237nm
数据文件名: RC\$J301 - 7-17/28-2063-2 - zzp-2024010621p-cq12y-rcqx-jyx2-pH6.8jz-jf50z-p4-5min.lcd
方法文件名: RC\$J301 - J301-rcqx-FX277.lcm
批处理文件名: RC\$J301 - 20250120-Fx277.lcb
样品瓶号: 2-28
进样体积: 20 µl 版本号:6.115
进样时间: 2025/01/20 14:54:14 实验者: xiexinhui
处理时间 (V2): 2025/01/21 09:26:38 处理者: xiexinhui
仪器型号: SHIMADZU LC-2050C(FX277)

<色谱图>

mV

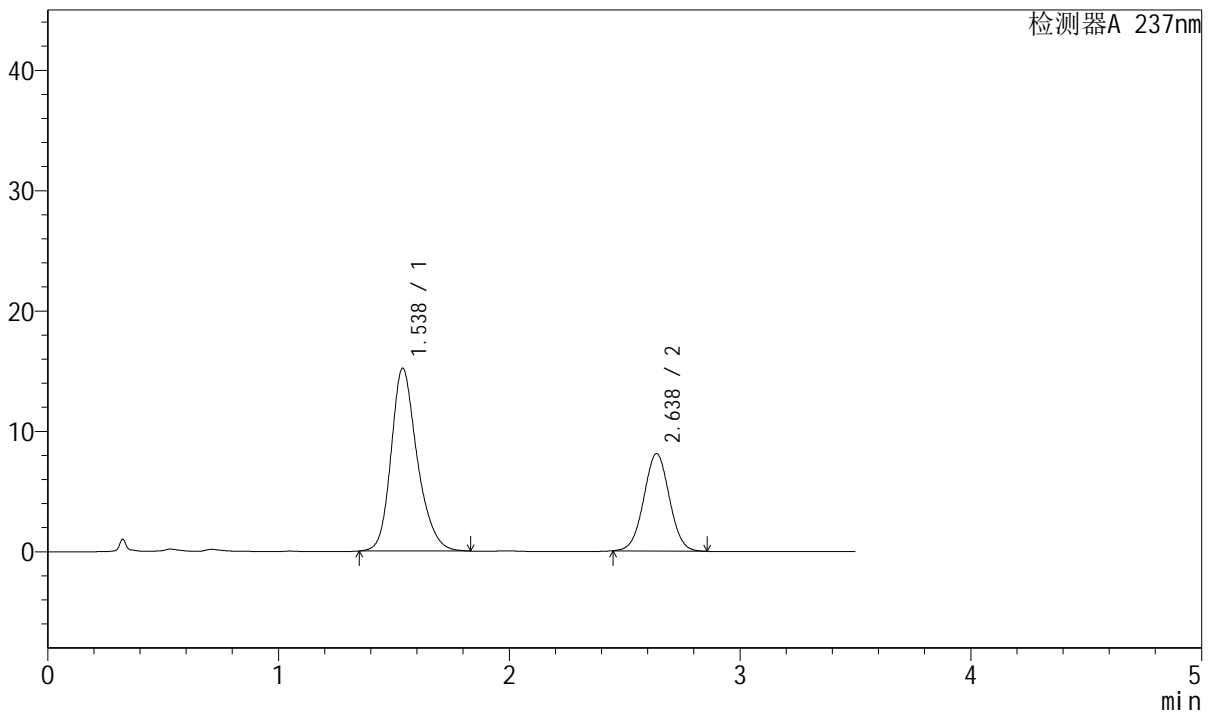

<峰表>

检测器A 237nm

峰号	保留时间	面积	面积%	高度	理论塔板数(USP)	拖尾因子	分离度(USP)
1	1.538	119606	65.756	15198	932	1.233	--
2	2.638	62288	34.244	8093	2710	1.022	5.441
总计		181893	100.000	23291			

图66 阿齐沙坦氨氯地平片溶出曲线测定长期12月HPLC图谱
自制品-2024010621批-pH6.8介质-浆法-50转-5min-片4
供试品溶液-1



J301

<样品信息>

色谱柱:XB-C18(50mm*4.6mm,5μm) 流速: 2.0ml/min
 柱温:30°C 波长:237nm
 数据文件名: RC\$J301 - 7-17/28-2064-2 - zzp-2024010621p-cq12y-rcqx-jyx2-pH6.8jz-jf50z-p5-5min.lcd
 方法文件名: RC\$J301 - J301-rcqx-FX277.lcm
 批处理文件名: RC\$J301 - 20250120-Fx277.lcb
 样品瓶号: 2-37
 进样体积: 20 μl 版本号:6.115
 进样时间: 2025/01/20 14:58:08 实验者: xiexinhui
 处理时间 (V2): 2025/01/21 09:26:41 处理者: xiexinhui
 仪器型号: SHIMADZU LC-2050C(FX277)

<色谱图>

mV

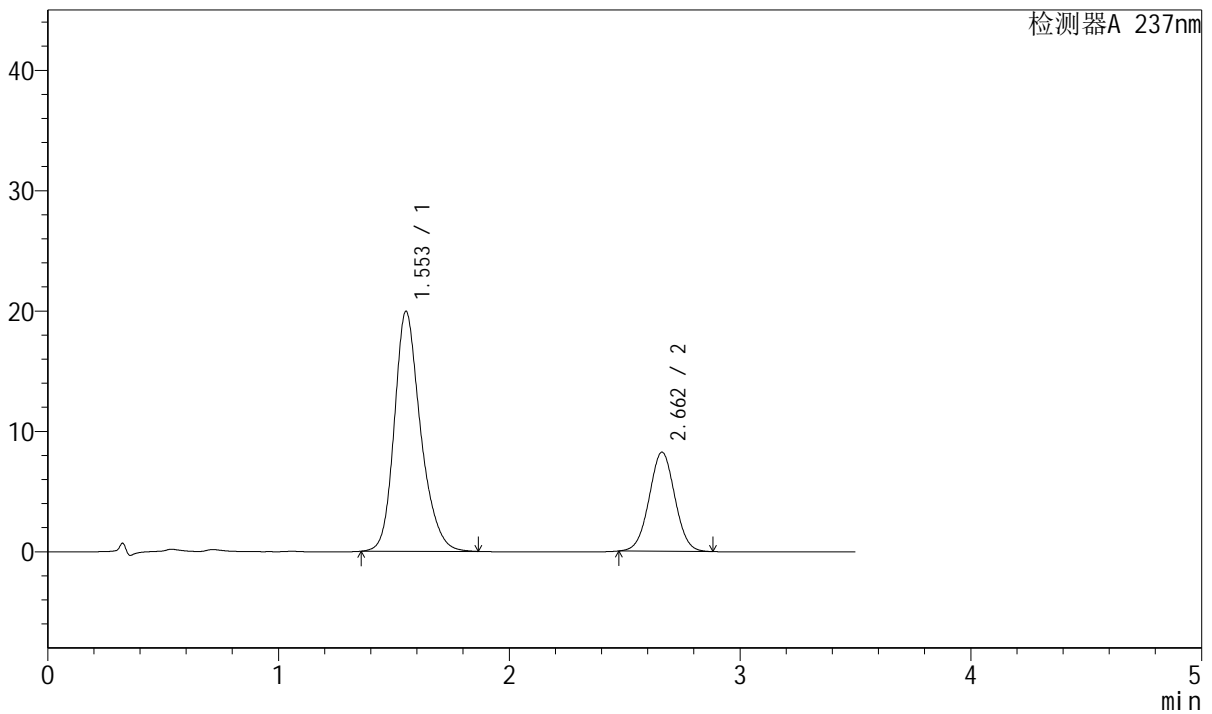

<峰表>

检测器A 237nm

峰号	保留时间	面积	面积%	高度	理论塔板数(USP)	拖尾因子	分离度(USP)
1	1.553	157612	71.225	19918	946	1.233	--
2	2.662	63676	28.775	8234	2733	1.021	5.469
总计		221287	100.000	28152			

图67 阿齐沙坦氨氯地平片溶出曲线测定长期12月HPLC图谱
 自制品-2024010621批-pH6.8介质-浆法-50转-5min-片5
 供试品溶液-1

<样品信息>

色谱柱:XB-C18(50mm*4.6mm,5µm) 流速: 2.0ml/min
 柱温:30°C 波长:237nm
 数据文件名: RC\$J301 - 7-17/28-2065-2 - zzp-2024010621p-cq12y-rcqx-jyx2-pH6.8jz-jf50z-p6-5min.lcd
 方法文件名: RC\$J301 - J301-rcqx-FX277.lcm
 批处理文件名: RC\$J301 - 20250120-Fx277.lcb
 样品瓶号: 2-46
 进样体积: 20 µl 版本号:6.115
 进样时间: 2025/01/20 15:02:01 实验者: xiexinhui
 处理时间 (V2): 2025/01/21 09:26:44 处理者: xiexinhui
 仪器型号: SHIMADZU LC-2050C(FX277)

<色谱图>

mV

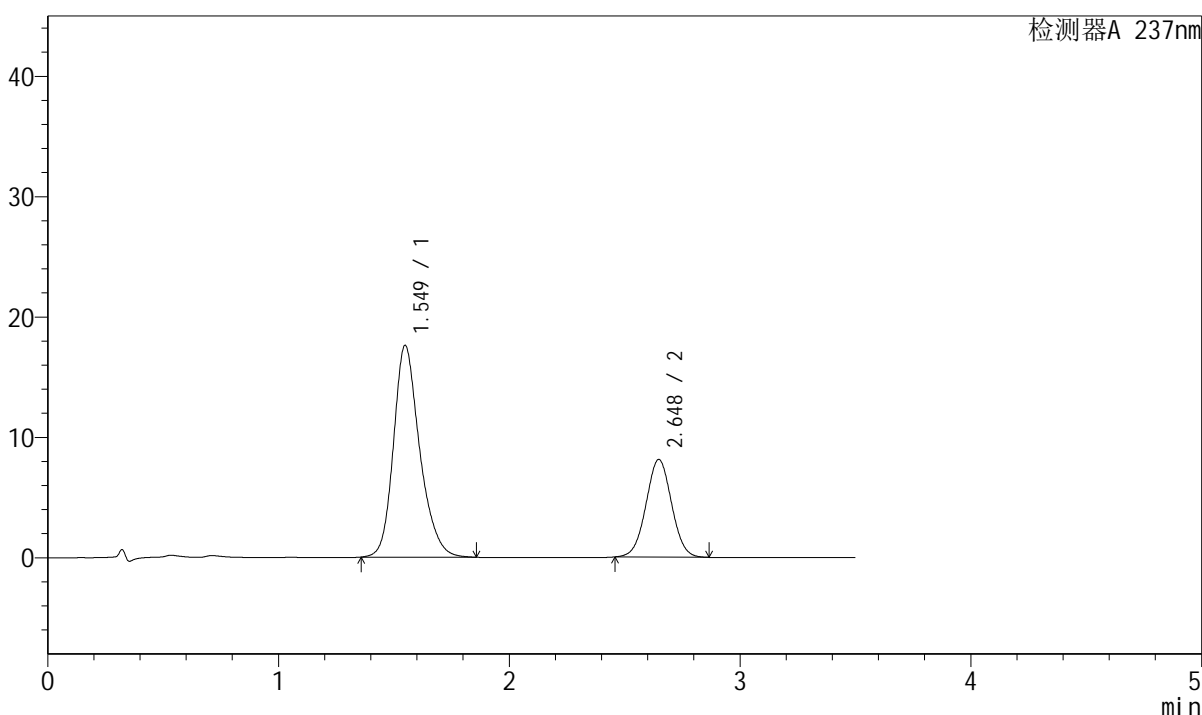

<峰表>

检测器A 237nm

峰号	保留时间	面积	面积%	高度	理论塔板数(USP)	拖尾因子	分离度(USP)
1	1.549	138894	68.979	17587	942	1.232	--
2	2.648	62462	31.021	8117	2734	1.021	5.435
总计		201356	100.000	25703			

图68 阿齐沙坦氨氯地平片溶出曲线测定长期12月HPLC图谱
自制品-2024010621批-pH6.8介质-浆法-50转-5min-片6
供试品溶液-1

<样品信息>

色谱柱:XB-C18(50mm*4.6mm,5 μ m)

流速: 2.0ml/min

柱温:30 $^{\circ}$ C

波长:237nm

数据文件名: RC\$J301 - 7-17/28-2066-2 - zzp-2024010621p-cq12y-rcqx-jyx2-pH6.8jz-jf50z-p1-10min.lcd

方法文件名: RC\$J301 - J301-rcqx-FX277.lcm

批处理文件名: RC\$J301 - 20250120-Fx277.lcb

样品瓶号: 2-2

进样体积: 20 μ l

版本号:6.115

进样时间: 2025/01/20 15:05:55

实验者: xiexinhui

处理时间 (V2): 2025/01/21 09:26:46

处理者: xiexinhui

仪器型号: SHIMADZU LC-2050C(FX277)

<色谱图>

mV

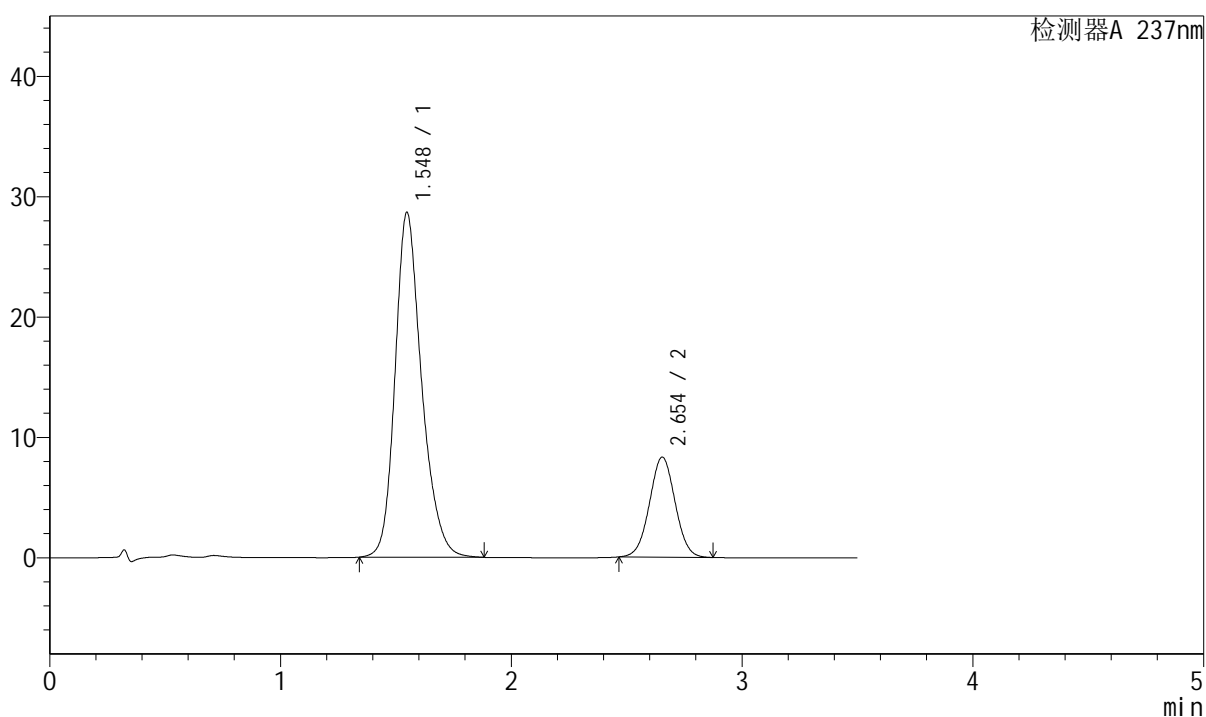

<峰表>

检测器A 237nm

峰号	保留时间	面积	面积%	高度	理论塔板数(USP)	拖尾因子	分离度(USP)
1	1.548	229316	78.155	28647	918	1.230	--
2	2.654	64094	21.845	8316	2733	1.022	5.430
总计		293411	100.000	36963			

图69 阿齐沙坦氨氯地平片溶出曲线测定长期12月HPLC图谱
自制品-2024010621批-pH6.8介质-浆法-50转-10min-片1
供试品溶液-1

<样品信息>

色谱柱:XB-C18(50mm*4.6mm,5µm) 流速: 2.0ml/min
 柱温:30°C 波长:237nm
 数据文件名: RC\$J301 - 7-17/28-2067-2 - zzp-2024010621p-cq12y-rcqx-jyx2-pH6.8jz-jf50z-p2-10min.lcd
 方法文件名: RC\$J301 - J301-rcqx-FX277.lcm
 批处理文件名: RC\$J301 - 20250120-Fx277.lcb
 样品瓶号: 2-11
 进样体积: 20 µl 版本号:6.115
 进样时间: 2025/01/20 15:09:49 实验者: xiexinhui
 处理时间 (V2): 2025/01/21 09:26:49 处理者: xiexinhui
 仪器型号: SHIMADZU LC-2050C(FX277)

<色谱图>

mV

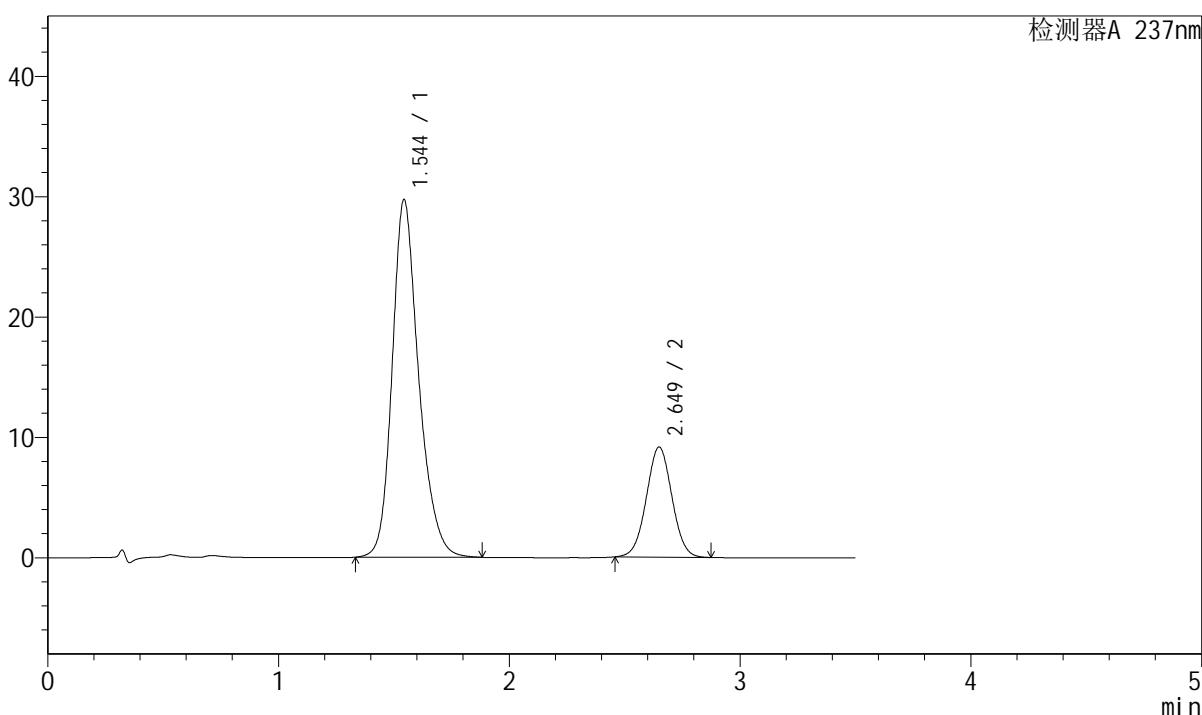

<峰表>

检测器A 237nm

峰号	保留时间	面积	面积%	高度	理论塔板数(USP)	拖尾因子	分离度(USP)
1	1.544	237342	77.098	29683	922	1.229	--
2	2.649	70502	22.902	9143	2731	1.021	5.442
总计		307844	100.000	38826			

图70 阿齐沙坦氨氯地平片溶出曲线测定长期12月HPLC图谱
 自制品-2024010621批-pH6.8介质-浆法-50转-10min-片2
 供试品溶液-1



J301

<样品信息>

色谱柱:XB-C18(50mm*4.6mm,5μm) 流速: 2.0ml/min
 柱温:30°C 波长:237nm
 数据文件名: RC\$J301 - 7-17/28-2068-2 - zzp-2024010621p-cq12y-rcqx-jyx2-pH6.8jz-jf50z-p3-10min.lcd
 方法文件名: RC\$J301 - J301-rcqx-FX277.lcm
 批处理文件名: RC\$J301 - 20250120-Fx277.lcb
 样品瓶号: 2-20
 进样体积: 20 μl 版本号:6.115
 进样时间: 2025/01/20 15:13:43 实验者: xiexinhui
 处理时间 (V2): 2025/01/21 09:26:51 处理者: xiexinhui
 仪器型号: SHIMADZU LC-2050C(FX277)

<色谱图>

mV

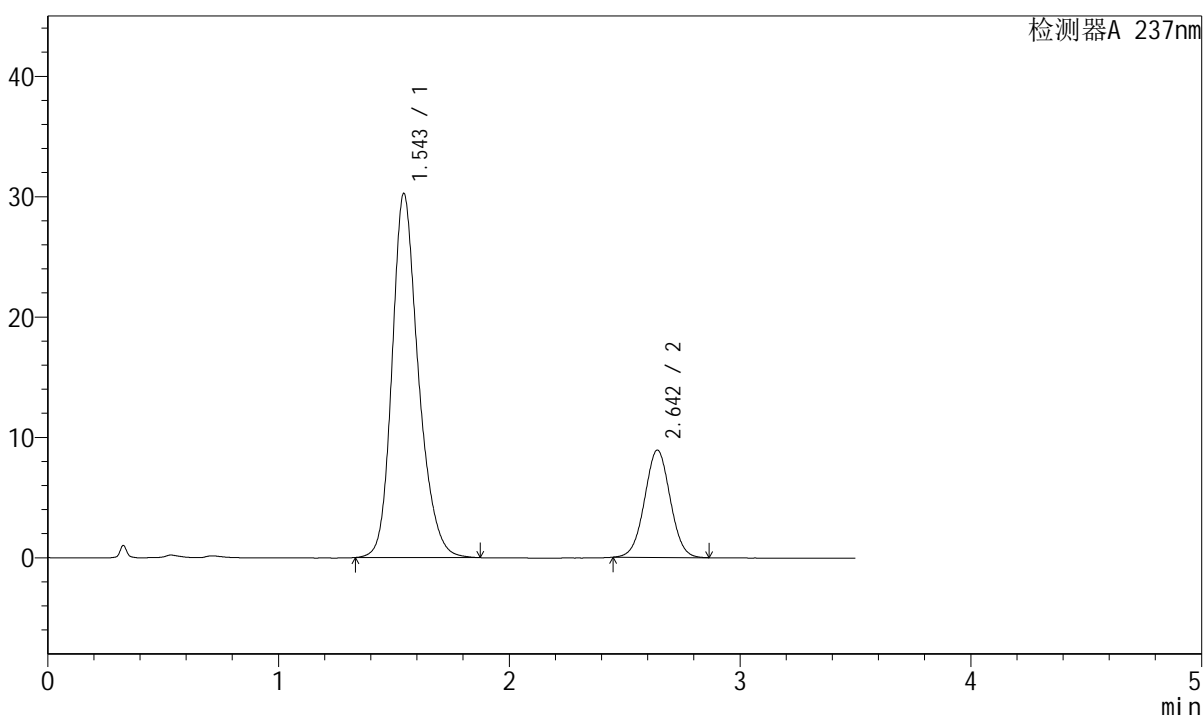

<峰表>

检测器A 237nm

峰号	保留时间	面积	面积%	高度	理论塔板数(USP)	拖尾因子	分离度(USP)
1	1.543	240031	77.732	30181	930	1.228	--
2	2.642	68761	22.268	8903	2715	1.021	5.422
总计		308792	100.000	39084			

图71 阿齐沙坦氨氯地平片溶出曲线测定长期12月HPLC图谱
 自制品-2024010621批-pH6.8介质-浆法-50转-10min-片3
 供试品溶液-1



J301

<样品信息>

色谱柱:XB-C18(50mm*4.6mm,5µm) 流速: 2.0ml/min
 柱温:30°C 波长:237nm
 数据文件名: RC\$J301 - 7-17/28-2069-2 - zzp-2024010621p-cq12y-rcqx-jyx2-pH6.8jz-jf50z-p4-10min.lcd
 方法文件名: RC\$J301 - J301-rcqx-FX277.lcm
 批处理文件名: RC\$J301 - 20250120-Fx277.lcb
 样品瓶号: 2-29
 进样体积: 20 µl 版本号:6.115
 进样时间: 2025/01/20 15:17:37 实验者: xiexinhui
 处理时间 (V2): 2025/01/21 09:26:54 处理者: xiexinhui
 仪器型号: SHIMADZU LC-2050C(FX277)

<色谱图>

mV

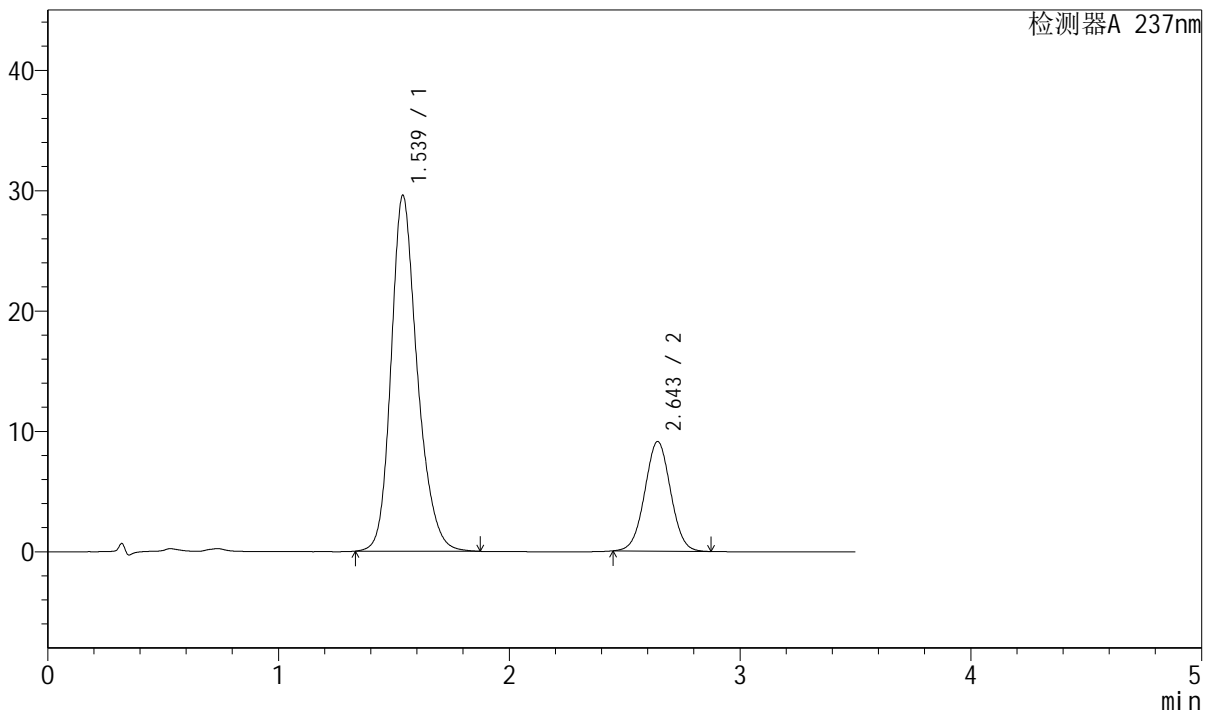

<峰表>

检测器A 237nm

峰号	保留时间	面积	面积%	高度	理论塔板数(USP)	拖尾因子	分离度(USP)
1	1.539	233680	76.716	29576	932	1.226	--
2	2.643	70926	23.284	9089	2664	1.022	5.432
总计		304606	100.000	38665			

图72 阿齐沙坦氨氯地平片溶出曲线测定长期12月HPLC图谱
 自制品-2024010621批-pH6.8介质-桨法-50转-10min-片4
 供试品溶液-1



J301

<样品信息>

色谱柱:XB-C18(50mm*4.6mm,5μm) 流速: 2.0ml/min
 柱温:30°C 波长:237nm
 数据文件名: RC\$J301 - 7-17/28-2070-2 - zzp-2024010621p-cq12y-rcqx-jyx2-pH6.8jz-jf50z-p5-10min.lcd
 方法文件名: RC\$J301 - J301-rcqx-FX277.lcm
 批处理文件名: RC\$J301 - 20250120-Fx277.lcb
 样品瓶号: 2-38
 进样体积: 20 μl 版本号:6.115
 进样时间: 2025/01/20 15:21:30 实验者: xiexinhui
 处理时间 (V2): 2025/01/21 09:26:57 处理者: xiexinhui
 仪器型号: SHIMADZU LC-2050C(FX277)

<色谱图>

mV

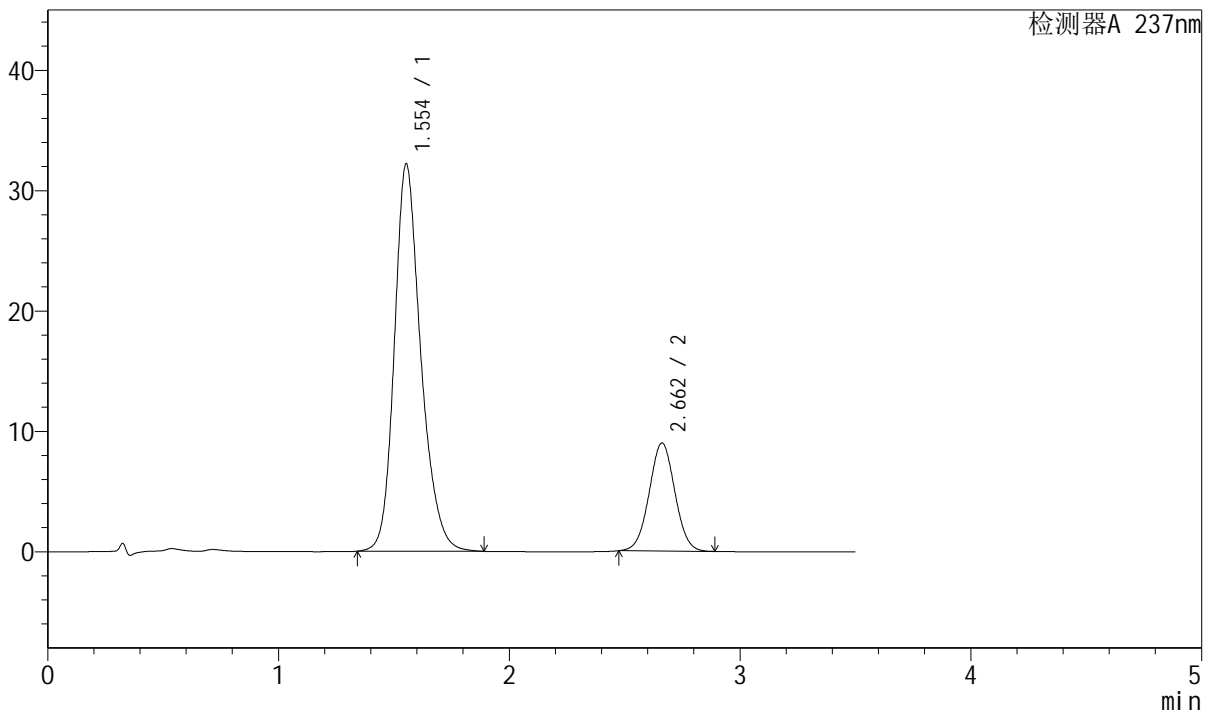

<峰表>

检测器A 237nm

峰号	保留时间	面积	面积%	高度	理论塔板数(USP)	拖尾因子	分离度(USP)
1	1.554	256390	78.676	32185	936	1.222	--
2	2.662	69493	21.324	8976	2730	1.024	5.445
总计		325883	100.000	41161			

图73 阿齐沙坦氨氯地平片溶出曲线测定长期12月HPLC图谱
 自制品-2024010621批-pH6.8介质-桨法-50转-10min-片5
 供试品溶液-1



J301

<样品信息>

色谱柱:XB-C18(50mm*4.6mm,5μm) 流速: 2.0ml/min
 柱温:30°C 波长:237nm
 数据文件名: RC\$J301 - 7-17/28-2071-2 - zzp-2024010621p-cq12y-rcqx-jyx2-pH6.8jz-jf50z-p6-10min.lcd
 方法文件名: RC\$J301 - J301-rcqx-FX277.lcm
 批处理文件名: RC\$J301 - 20250120-Fx277.lcb
 样品瓶号: 2-47
 进样体积: 20 μl 版本号:6.115
 进样时间: 2025/01/20 15:25:23 实验者: xiexinhui
 处理时间 (V2): 2025/01/21 09:27:00 处理者: xiexinhui
 仪器型号: SHIMADZU LC-2050C(FX277)

<色谱图>

mV

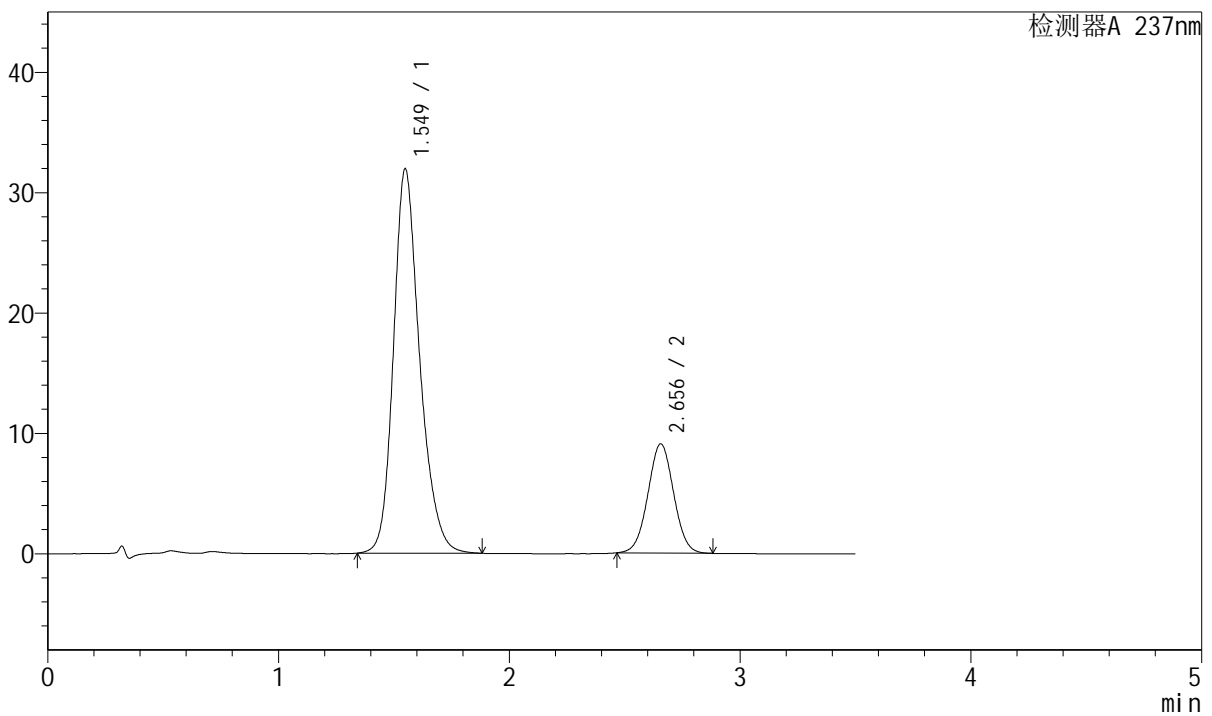

<峰表>

检测器A 237nm

峰号	保留时间	面积	面积%	高度	理论塔板数(USP)	拖尾因子	分离度(USP)
1	1.549	252318	78.195	31902	945	1.224	--
2	2.656	70359	21.805	9073	2706	1.022	5.455
总计		322677	100.000	40975			

图74 阿齐沙坦氨氯地平片溶出曲线测定长期12月HPLC图谱
 自制品-2024010621批-pH6.8介质-浆法-50转-10min-片6
 供试品溶液-1



J301

<样品信息>

色谱柱:XB-C18(50mm*4.6mm,5µm) 流速: 2.0ml/min
 柱温:30°C 波长:237nm
 数据文件名: RC\$J301 - 7-17/28-2072-2 - zzp-2024010621p-cq12y-rcqx-jyx2-pH6.8jz-jf50z-p1-15min.lcd
 方法文件名: RC\$J301 - J301-rcqx-FX277.lcm
 批处理文件名: RC\$J301 - 20250120-Fx277.lcb
 样品瓶号: 2-3
 进样体积: 20 µl 版本号:6.115
 进样时间: 2025/01/20 15:29:17 实验者: xiexinhui
 处理时间(V2): 2025/01/21 09:27:02 处理者: xiexinhui
 仪器型号: SHIMADZU LC-2050C(FX277)

<色谱图>

mV

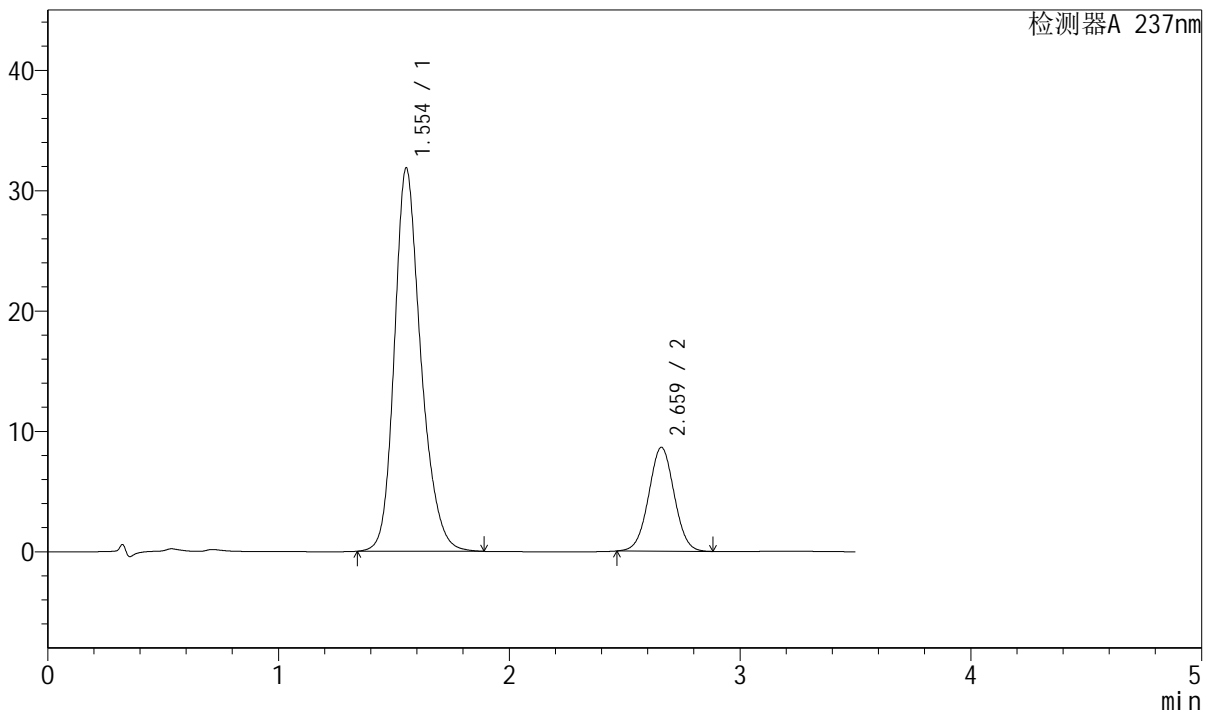

<峰表>

检测器A 237nm

峰号	保留时间	面积	面积%	高度	理论塔板数(USP)	拖尾因子	分离度(USP)
1	1.554	253979	79.285	31841	933	1.228	--
2	2.659	66356	20.715	8601	2761	1.022	5.447
总计		320335	100.000	40442			

图75 阿齐沙坦氨氯地平片溶出曲线测定长期12月HPLC图谱
 自制品-2024010621批-pH6.8介质-浆法-50转-15min-片1
 供试品溶液-1

<样品信息>

色谱柱:XB-C18(50mm*4.6mm,5 μ m) 流速: 2.0ml/min
 柱温:30 $^{\circ}$ C 波长:237nm
 数据文件名: RC\$J301 - 7-17/28-2073-2 - zzp-2024010621p-cq12y-rcqx-jyx2-pH6.8jz-jf50z-p2-15min.lcd
 方法文件名: RC\$J301 - J301-rcqx-FX277.lcm
 批处理文件名: RC\$J301 - 20250120-Fx277.lcb
 样品瓶号: 2-12
 进样体积: 20 μ l 版本号:6.115
 进样时间: 2025/01/20 15:33:12 实验者: xiexinhui
 处理时间 (V2): 2025/01/21 09:27:05 处理者: xiexinhui
 仪器型号: SHIMADZU LC-2050C(FX277)

<色谱图>

mV

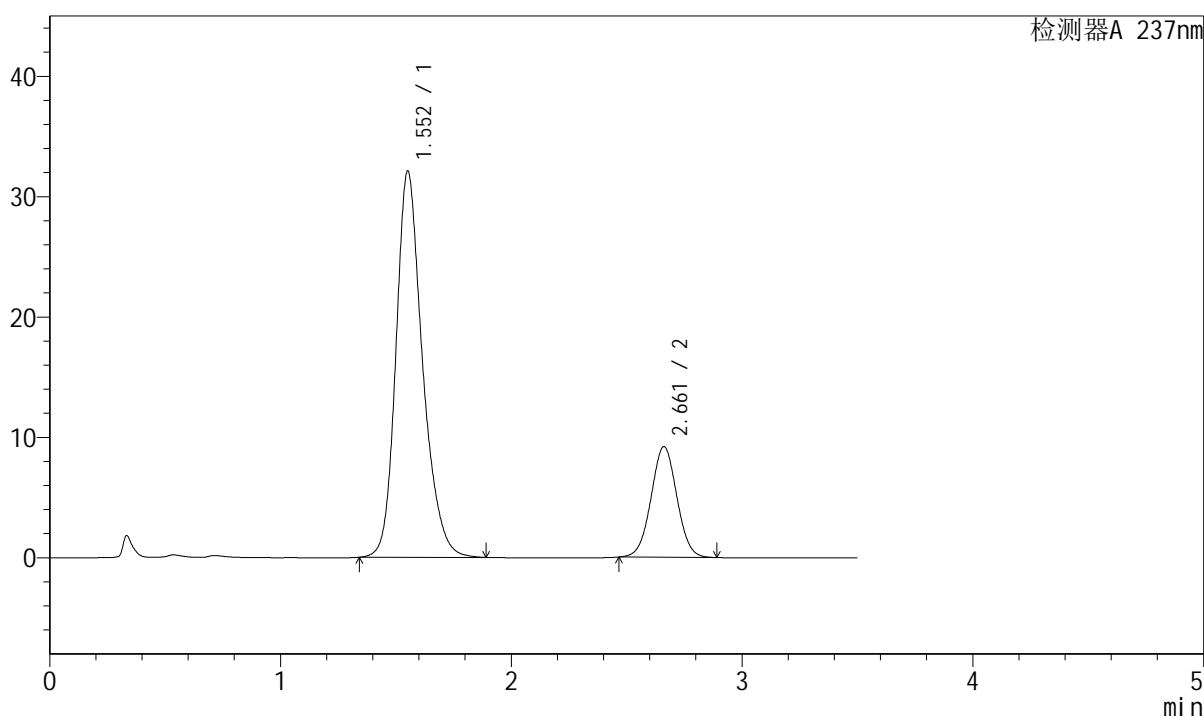

<峰表>

检测器A 237nm

峰号	保留时间	面积	面积%	高度	理论塔板数(USP)	拖尾因子	分离度(USP)
1	1.552	256978	78.253	32023	927	1.236	--
2	2.661	71417	21.747	9192	2715	1.022	5.438
总计		328395	100.000	41215			

图76 阿齐沙坦氨氯地平片溶出曲线测定长期12月HPLC图谱
 自制品-2024010621批-pH6.8介质-浆法-50转-15min-片2
 供试品溶液-1

<样品信息>

色谱柱:XB-C18(50mm*4.6mm,5μm) 流速: 2.0ml/min
 柱温:30°C 波长:237nm
 数据文件名: RC\$J301 - 7-17/28-2074-2 - zzp-2024010621p-cq12y-rcqx-jyx2-pH6.8jz-jf50z-p3-15min.lcd
 方法文件名: RC\$J301 - J301-rcqx-FX277.lcm
 批处理文件名: RC\$J301 - 20250120-Fx277.lcb
 样品瓶号: 2-21
 进样体积: 20 μl 版本号:6.115
 进样时间: 2025/01/20 15:37:06 实验者: xiexinhui
 处理时间 (V2): 2025/01/21 09:27:08 处理者: xiexinhui
 仪器型号: SHIMADZU LC-2050C(FX277)

<色谱图>

mV

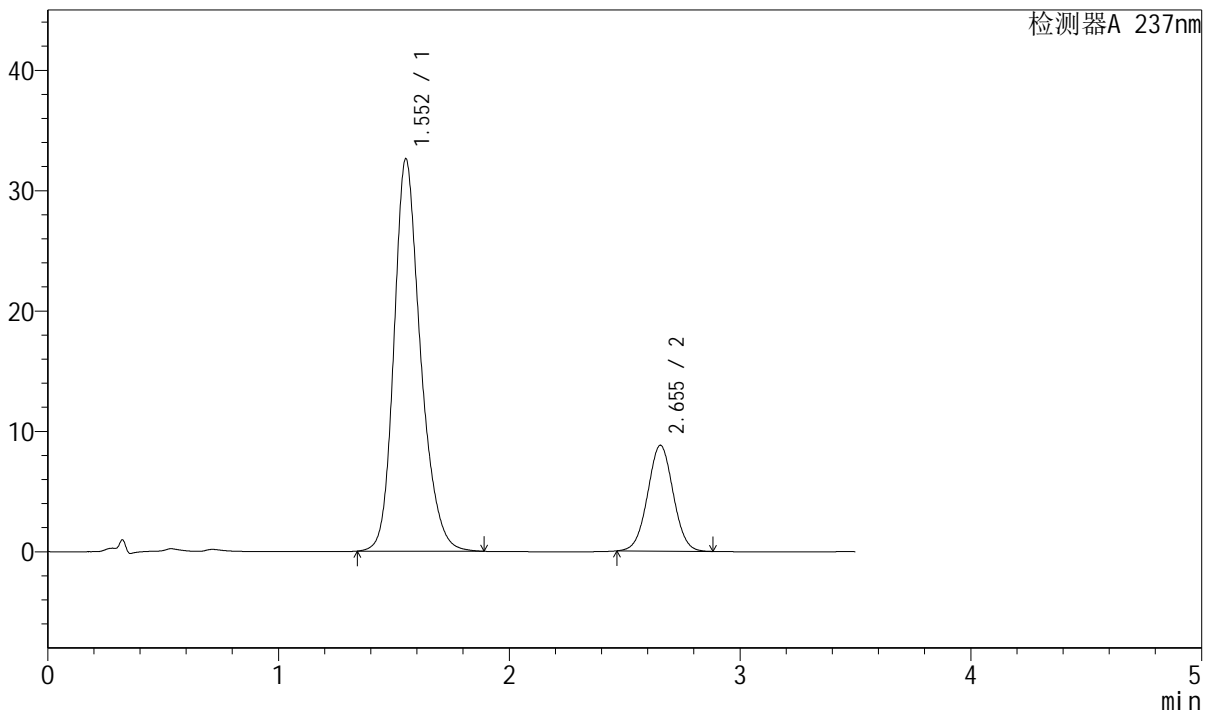

<峰表>

检测器A 237nm

峰号	保留时间	面积	面积%	高度	理论塔板数(USP)	拖尾因子	分离度(USP)
1	1.552	260749	79.392	32537	926	1.229	--
2	2.655	67683	20.608	8799	2751	1.023	5.427
总计		328432	100.000	41336			

图77 阿齐沙坦氨氯地平片溶出曲线测定长期12月HPLC图谱
 自制品-2024010621批-pH6.8介质-桨法-50转-15min-片3
 供试品溶液-1



J301

<样品信息>

色谱柱:XB-C18(50mm*4.6mm,5µm) 流速: 2.0ml/min
 柱温:30°C 波长:237nm
 数据文件名: RC\$J301 - 7-17/28-2075-2 - zzp-2024010621p-cq12y-rcqx-jyx2-pH6.8jz-jf50z-p4-15min.lcd
 方法文件名: RC\$J301 - J301-rcqx-FX277.lcm
 批处理文件名: RC\$J301 - 20250120-Fx277.lcb
 样品瓶号: 2-30
 进样体积: 20 µl 版本号:6.115
 进样时间: 2025/01/20 15:41:00 实验者: xiexinhui
 处理时间 (V2): 2025/01/21 09:27:10 处理者: xiexinhui
 仪器型号: SHIMADZU LC-2050C(FX277)

<色谱图>

mV

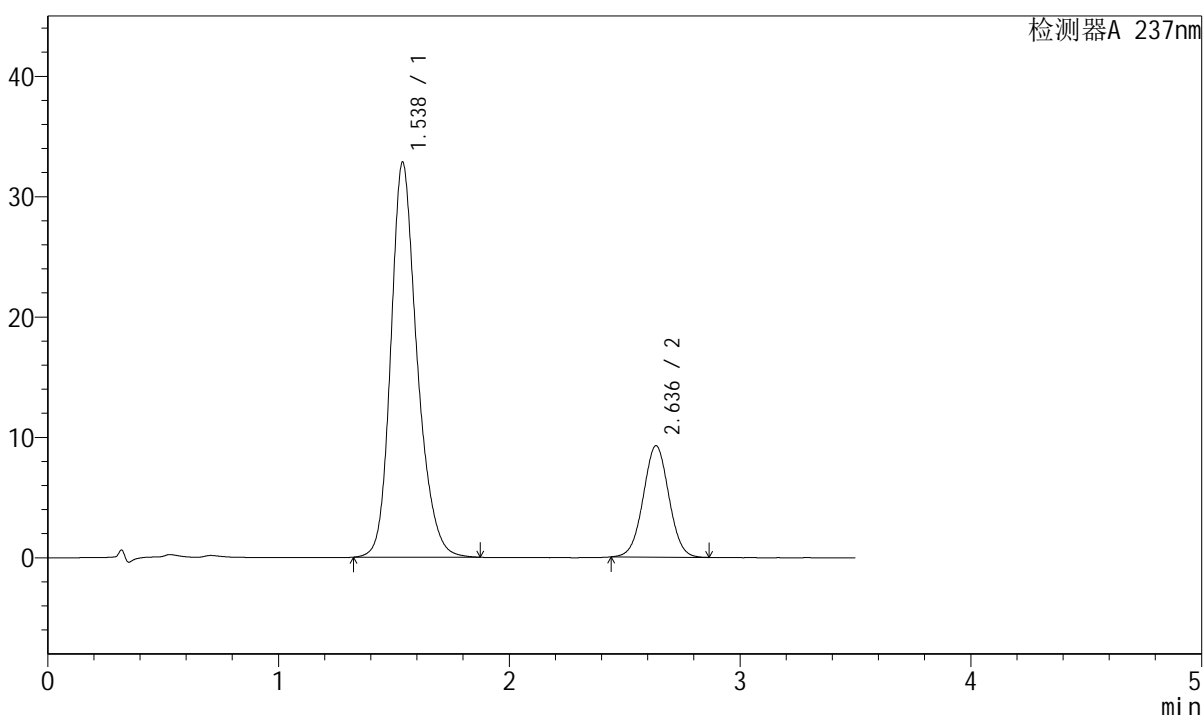

<峰表>

检测器A 237nm

峰号	保留时间	面积	面积%	高度	理论塔板数(USP)	拖尾因子	分离度(USP)
1	1.538	259639	78.418	32826	930	1.223	--
2	2.636	71458	21.582	9249	2697	1.021	5.425
总计		331097	100.000	42075			

图78 阿齐沙坦氨氯地平片溶出曲线测定长期12月HPLC图谱
 自制品-2024010621批-pH6.8介质-浆法-50转-15min-片4
 供试品溶液-1



J301

<样品信息>

色谱柱:XB-C18(50mm*4.6mm,5μm) 流速: 2.0ml/min
 柱温:30°C 波长:237nm
 数据文件名: RC\$J301 - 7-17/28-2076-2 - zzp-2024010621p-cq12y-rcqx-jyx2-pH6.8jz-jf50z-p5-15min.lcd
 方法文件名: RC\$J301 - J301-rcqx-FX277.lcm
 批处理文件名: RC\$J301 - 20250120-Fx277.lcb
 样品瓶号: 2-39
 进样体积: 20 μl 版本号:6.115
 进样时间: 2025/01/20 15:44:55 实验者: xiexinhui
 处理时间 (V2): 2025/01/21 09:27:13 处理者: xiexinhui
 仪器型号: SHIMADZU LC-2050C(FX277)

<色谱图>

mV

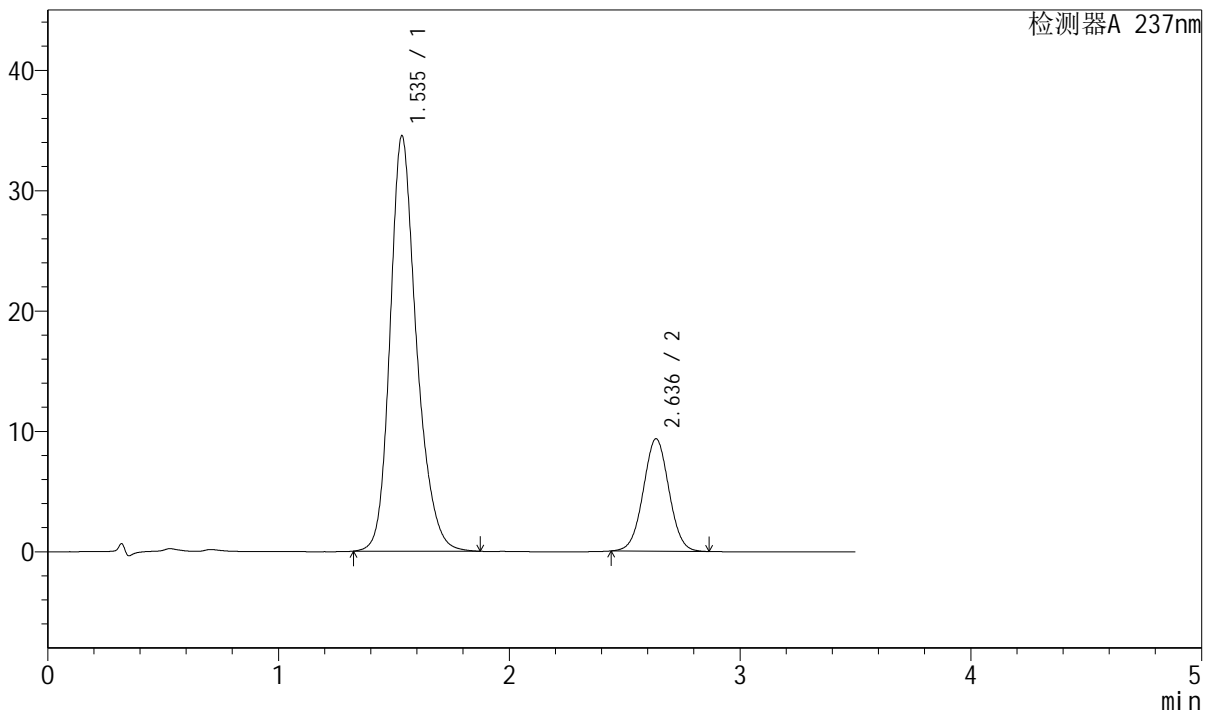

<峰表>

检测器A 237nm

峰号	保留时间	面积	面积%	高度	理论塔板数(USP)	拖尾因子	分离度(USP)
1	1.535	274630	79.200	34432	922	1.231	--
2	2.636	72125	20.800	9334	2697	1.022	5.434
总计		346755	100.000	43766			

图79 阿齐沙坦氨氯地平片溶出曲线测定长期12月HPLC图谱
 自制品-2024010621批-pH6.8介质-浆法-50转-15min-片5
 供试品溶液-1



J301

<样品信息>

色谱柱:XB-C18(50mm*4.6mm,5µm) 流速: 2.0ml/min
 柱温:30°C 波长:237nm
 数据文件名: RC\$J301 - 7-17/28-2077-2 - zzp-2024010621p-cq12y-rcqx-jyx2-pH6.8jz-jf50z-p6-15min.lcd
 方法文件名: RC\$J301 - J301-rcqx-FX277.lcm
 批处理文件名: RC\$J301 - 20250120-Fx277.lcb
 样品瓶号: 2-48
 进样体积: 20 µl 版本号:6.115
 进样时间: 2025/01/20 15:48:48 实验者: xiexinhui
 处理时间 (V2): 2025/01/21 09:27:16 处理者: xiexinhui
 仪器型号: SHIMADZU LC-2050C(FX277)

<色谱图>

mV

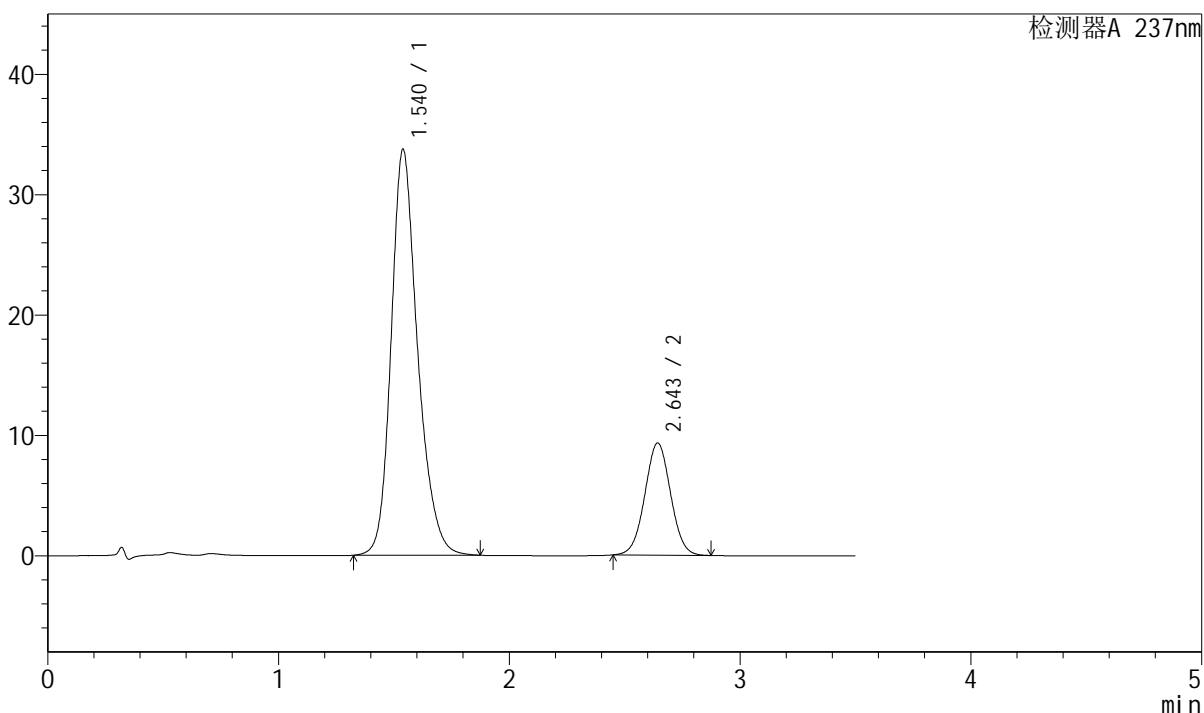

<峰表>

检测器A 237nm

峰号	保留时间	面积	面积%	高度	理论塔板数(USP)	拖尾因子	分离度(USP)
1	1.540	269179	78.834	33730	916	1.227	--
2	2.643	72270	21.166	9301	2687	1.024	5.416
总计		341449	100.000	43031			

图80 阿齐沙坦氨氯地平片溶出曲线测定长期12月HPLC图谱
 自制品-2024010621批-pH6.8介质-浆法-50转-15min-片6
 供试品溶液-1



J301

<样品信息>

色谱柱:XB-C18(50mm*4.6mm,5μm) 流速: 2.0ml/min
 柱温:30°C 波长:237nm
 数据文件名: RC\$J301 - 7-17/28-2078-2 - zzp-2024010621p-cq12y-rcqx-jyx2-pH6.8jz-jf50z-p1-20min.lcd
 方法文件名: RC\$J301 - J301-rcqx-FX277.lcm
 批处理文件名: RC\$J301 - 20250120-Fx277.lcb
 样品瓶号: 2-4
 进样体积: 20 μl 版本号:6.115
 进样时间: 2025/01/20 15:52:43 实验者: xiexinhui
 处理时间 (V2): 2025/01/21 09:27:18 处理者: xiexinhui
 仪器型号: SHIMADZU LC-2050C(FX277)

<色谱图>

mV

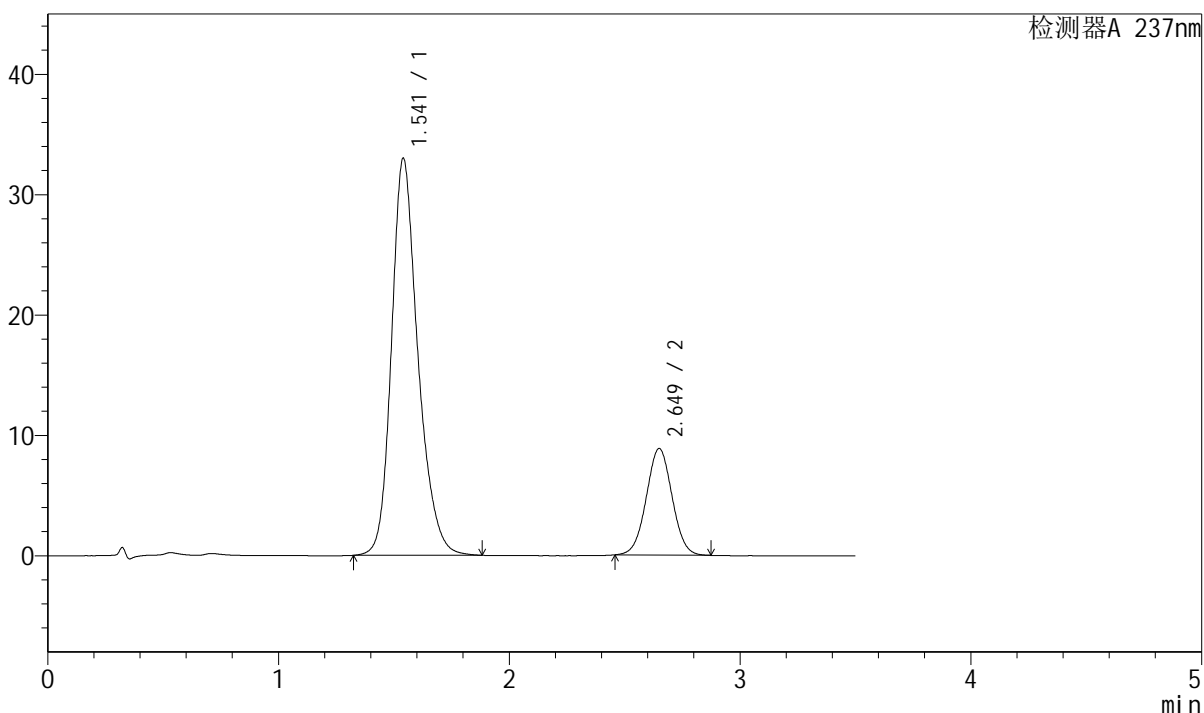

<峰表>

检测器A 237nm

峰号	保留时间	面积	面积%	高度	理论塔板数(USP)	拖尾因子	分离度(USP)
1	1.541	262537	79.232	32958	924	1.232	--
2	2.649	68814	20.768	8845	2684	1.022	5.444
总计		331351	100.000	41803			

图81 阿齐沙坦氨氯地平片溶出曲线测定长期12月HPLC图谱
 自制品-2024010621批-pH6.8介质-桨法-50转-20min-片1
 供试品溶液-1

<样品信息>

色谱柱:XB-C18(50mm*4.6mm,5μm) 流速: 2.0ml/min
 柱温:30°C 波长:237nm
 数据文件名: RC\$J301 - 7-17/28-2079-2 - zzp-2024010621p-cq12y-rcqx-jyx2-pH6.8jz-jf50z-p2-20min.lcd
 方法文件名: RC\$J301 - J301-rcqx-FX277.lcm
 批处理文件名: RC\$J301 - 20250120-Fx277.lcb
 样品瓶号: 2-13
 进样体积: 20 μl 版本号:6.115
 进样时间: 2025/01/20 15:56:38 实验者: xiexinhui
 处理时间 (V2): 2025/01/21 09:27:21 处理者: xiexinhui
 仪器型号: SHIMADZU LC-2050C(FX277)

<色谱图>

mV

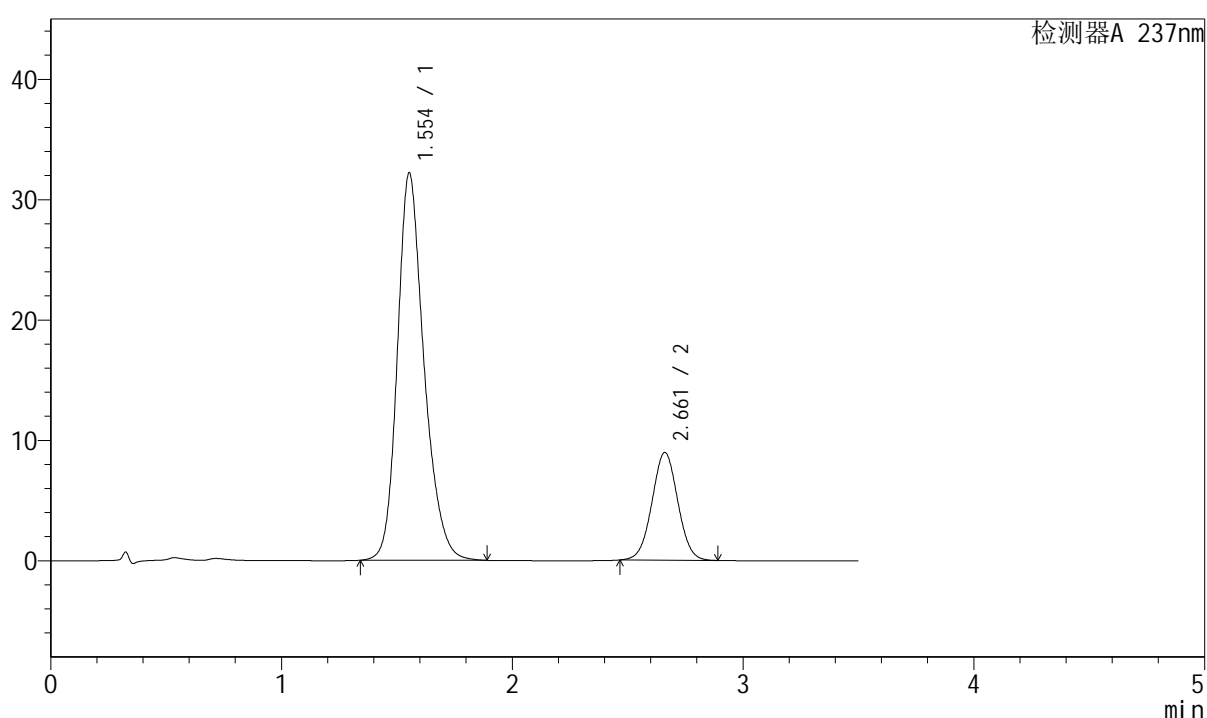

<峰表>

检测器A 237nm

峰号	保留时间	面积	面积%	高度	理论塔板数(USP)	拖尾因子	分离度(USP)
1	1.554	258199	78.773	32183	918	1.229	--
2	2.661	69576	21.227	8946	2711	1.023	5.408
总计		327775	100.000	41129			

图82 阿齐沙坦氨氯地平片溶出曲线测定长期12月HPLC图谱
 自制品-2024010621批-pH6.8介质-桨法-50转-20min-片2
 供试品溶液-1



J301

<样品信息>

色谱柱:XB-C18(50mm*4.6mm,5μm) 流速: 2.0ml/min
 柱温:30℃ 波长:237nm
 数据文件名: RC\$J301 - 7-17/28-2080-2 - zzp-2024010621p-cq12y-rcqx-jyx2-pH6.8jz-jf50z-p3-20min.lcd
 方法文件名: RC\$J301 - J301-rcqx-FX277.lcm
 批处理文件名: RC\$J301 - 20250120-Fx277.lcb
 样品瓶号: 2-22
 进样体积: 20 μl 版本号:6.115
 进样时间: 2025/01/20 16:00:32 实验者: xiexinhui
 处理时间(V2): 2025/01/21 09:27:23 处理者: xiexinhui
 仪器型号: SHIMADZU LC-2050C(FX277)

<色谱图>

mV

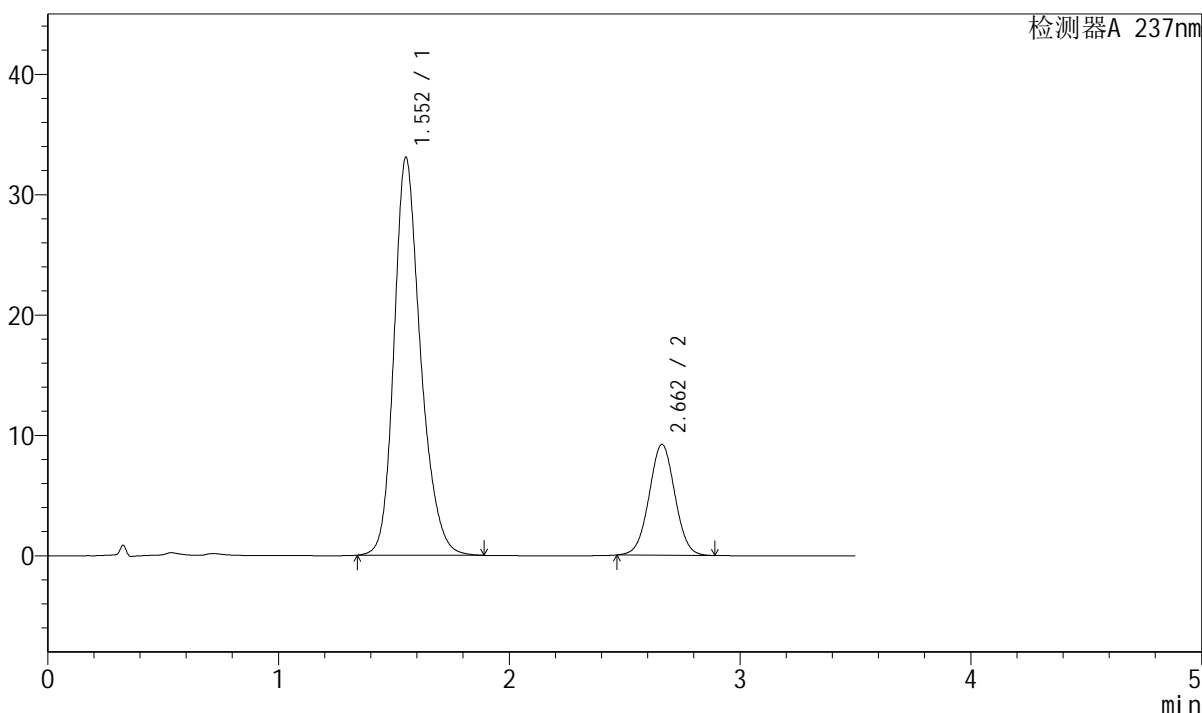

<峰表>

检测器A 237nm

峰号	保留时间	面积	面积%	高度	理论塔板数(USP)	拖尾因子	分离度(USP)
1	1.552	264387	78.704	33014	927	1.229	--
2	2.662	71540	21.296	9214	2720	1.022	5.438
总计		335927	100.000	42228			

图83 阿齐沙坦氨氯地平片溶出曲线测定长期12月HPLC图谱
 自制品-2024010621批-pH6.8介质-桨法-50转-20min-片3
 供试品溶液-1



J301

<样品信息>

色谱柱:XB-C18(50mm*4.6mm,5µm) 流速: 2.0ml/min
 柱温:30°C 波长:237nm
 数据文件名: RC\$J301 - 7-17/28-2081-2 - zzp-2024010621p-cq12y-rcqx-jyx2-pH6.8jz-jf50z-p4-20min.lcd
 方法文件名: RC\$J301 - J301-rcqx-FX277.lcm
 批处理文件名: RC\$J301 - 20250120-Fx277.lcb
 样品瓶号: 2-31 版本号:6.115
 进样体积: 20 µl 实验者: xiexinhui
 进样时间: 2025/01/20 16:04:26 处理者: xiexinhui
 处理时间 (V2) : 2025/01/21 09:27:26
 仪器型号: SHIMADZU LC-2050C(FX277)

<色谱图>

mV

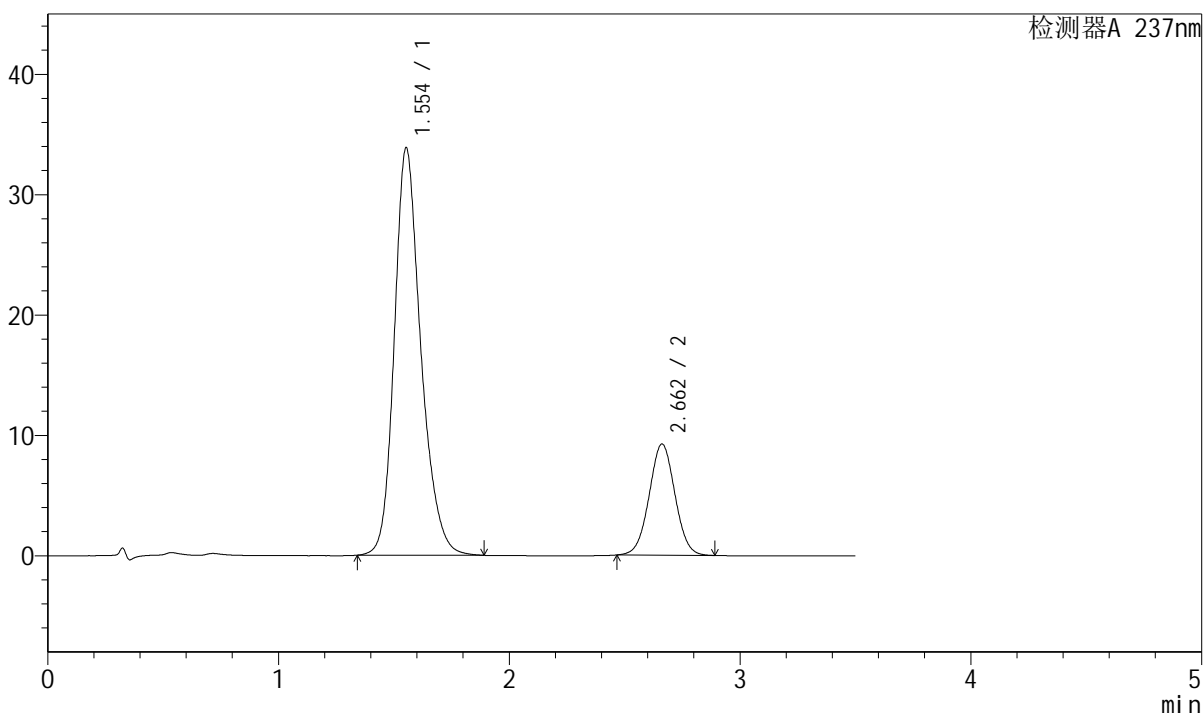

<峰表>

检测器A 237nm

峰号	保留时间	面积	面积%	高度	理论塔板数(USP)	拖尾因子	分离度(USP)
1	1.554	270540	79.033	33847	930	1.227	--
2	2.662	71773	20.967	9240	2715	1.022	5.432
总计		342313	100.000	43088			

图84 阿齐沙坦氨氯地平片溶出曲线测定长期12月HPLC图谱
 自制品-2024010621批-pH6.8介质-桨法-50转-20min-片4
 供试品溶液-1



J301

<样品信息>

色谱柱:XB-C18(50mm*4.6mm,5μm) 流速: 2.0ml/min
 柱温:30°C 波长:237nm
 数据文件名: RC\$J301 - 7-17/28-2082-2 - zzp-2024010621p-cq12y-rcqx-jyx2-pH6.8jz-jf50z-p5-20min.lcd
 方法文件名: RC\$J301 - J301-rcqx-FX277.lcm
 批处理文件名: RC\$J301 - 20250120-Fx277.lcb
 样品瓶号: 2-40
 进样体积: 20 μl 版本号:6.115
 进样时间: 2025/01/20 16:08:21 实验者: xiexinhui
 处理时间 (V2) : 2025/01/21 09:27:29 处理者: xiexinhui
 仪器型号: SHIMADZU LC-2050C(FX277)

<色谱图>

mV

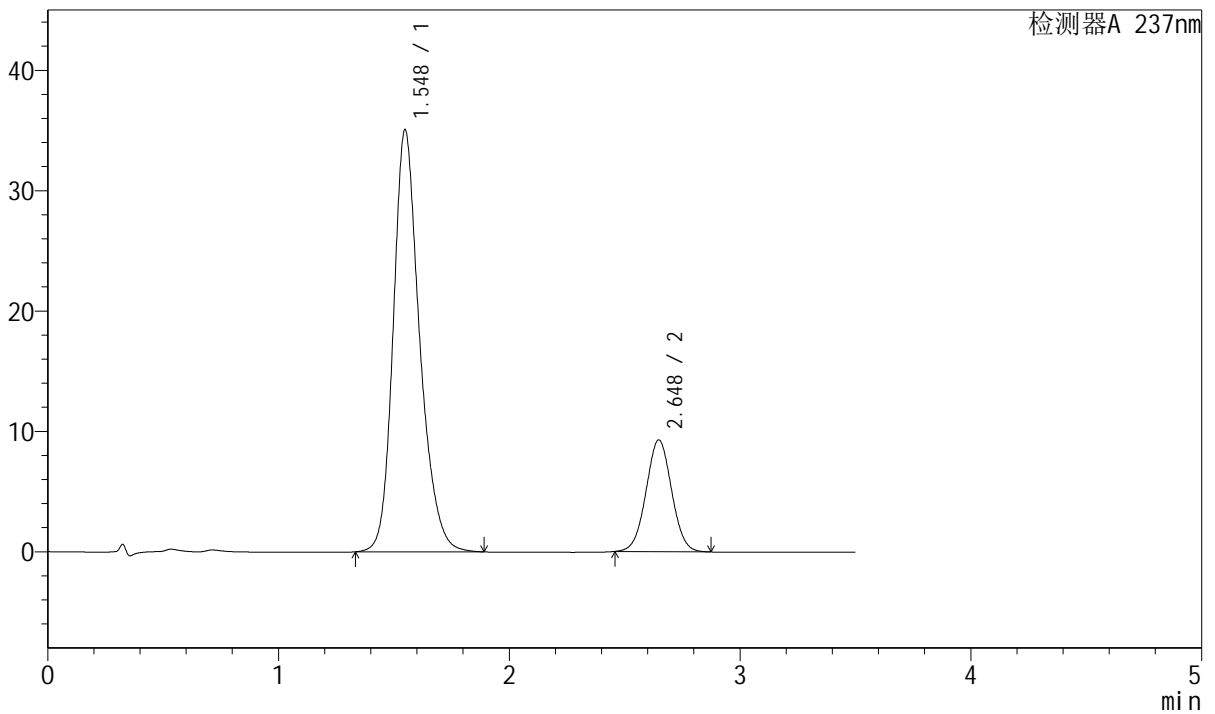

<峰表>

检测器A 237nm

峰号	保留时间	面积	面积%	高度	理论塔板数(USP)	拖尾因子	分离度(USP)
1	1.548	279202	79.604	35053	932	1.229	--
2	2.648	71536	20.396	9288	2727	1.024	5.420
总计		350738	100.000	44341			

图85 阿齐沙坦氨氯地平片溶出曲线测定长期12月HPLC图谱
 自制品-2024010621批-pH6.8介质-桨法-50转-20min-片5
 供试品溶液-1



J301

<样品信息>

色谱柱:XB-C18(50mm*4.6mm,5µm) 流速: 2.0ml/min
 柱温:30°C 波长:237nm
 数据文件名: RC\$J301 - 7-17/28-2083-2 - zzp-2024010621p-cq12y-rcqx-jyx2-pH6.8jz-jf50z-p6-20min.lcd
 方法文件名: RC\$J301 - J301-rcqx-FX277.lcm
 批处理文件名: RC\$J301 - 20250120-Fx277.lcb
 样品瓶号: 2-49
 进样体积: 20 µl 版本号:6.115
 进样时间: 2025/01/20 16:12:15 实验者: xiexinhui
 处理时间 (V2): 2025/01/21 09:27:31 处理者: xiexinhui
 仪器型号: SHIMADZU LC-2050C(FX277)

<色谱图>

mV

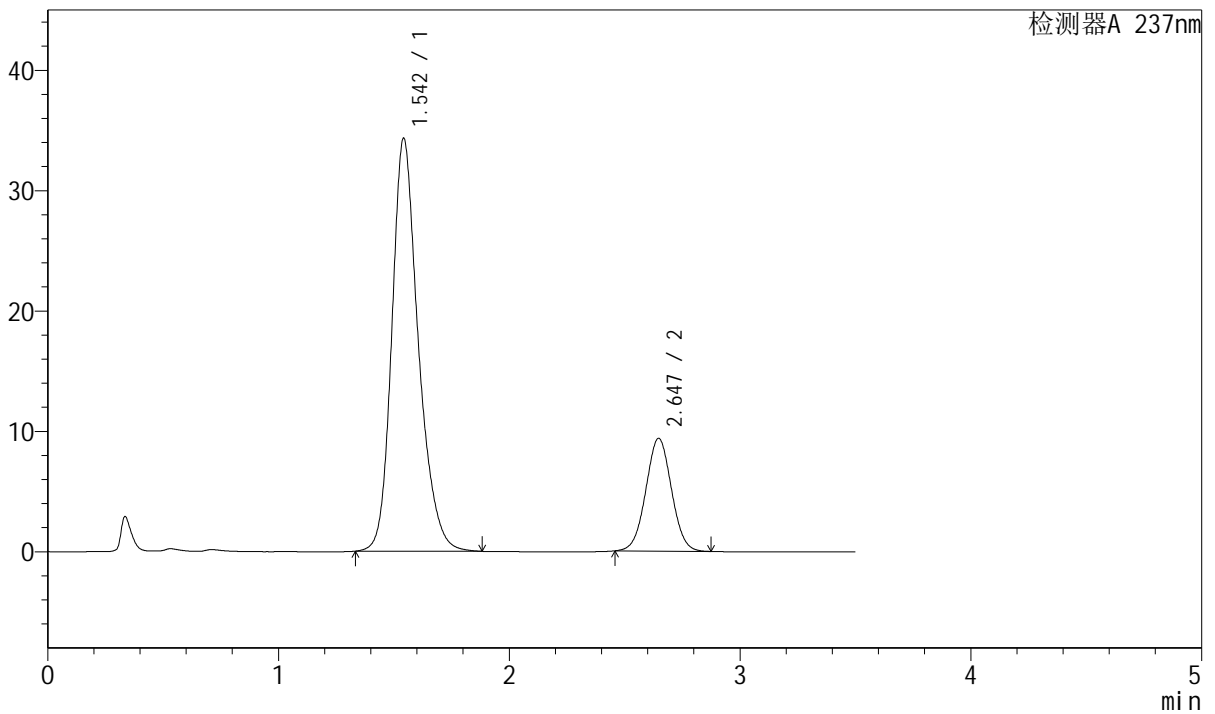

<峰表>

检测器A 237nm

峰号	保留时间	面积	面积%	高度	理论塔板数(USP)	拖尾因子	分离度(USP)
1	1.542	274129	79.107	34200	920	1.235	--
2	2.647	72399	20.893	9374	2713	1.026	5.432
总计		346528	100.000	43574			

图86 阿齐沙坦氨氯地平片溶出曲线测定长期12月HPLC图谱
 自制品-2024010621批-pH6.8介质-桨法-50转-20min-片6
 供试品溶液-1

<样品信息>

色谱柱:XB-C18(50mm*4.6mm,5 μ m) 流速: 2.0ml/min
 柱温:30 $^{\circ}$ C 波长:237nm
 数据文件名: RC\$J301 - 7-17/28-2084-2 - zzp-2024010621p-cq12y-rcqx-jyx2-pH6.8jz-jf50z-p1-30min.lcd
 方法文件名: RC\$J301 - J301-rcqx-FX277.lcm
 批处理文件名: RC\$J301 - 20250120-Fx277.lcb
 样品瓶号: 2-5
 进样体积: 20 μ l 版本号:6.115
 进样时间: 2025/01/20 16:16:10 实验者: xiexinhui
 处理时间 (V2): 2025/01/21 09:27:34 处理者: xiexinhui
 仪器型号: SHIMADZU LC-2050C(FX277)

<色谱图>

mV

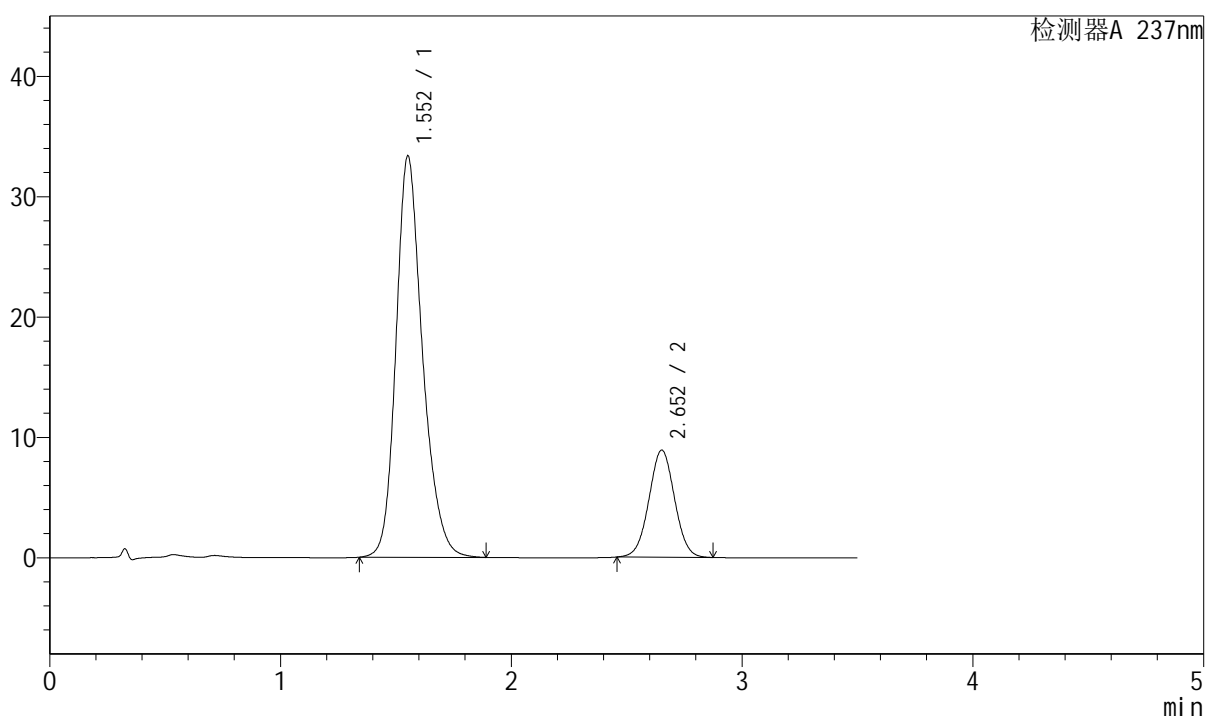

<峰表>

检测器A 237nm

峰号	保留时间	面积	面积%	高度	理论塔板数(USP)	拖尾因子	分离度(USP)
1	1.552	266676	79.535	33293	924	1.225	--
2	2.652	68618	20.465	8888	2736	1.021	5.404
总计		335295	100.000	42181			

图87 阿齐沙坦氨氯地平片溶出曲线测定长期12月HPLC图谱
 自制品-2024010621批-pH6.8介质-桨法-50转-30min-片1
 供试品溶液-1



J301

<样品信息>

色谱柱:XB-C18(50mm*4.6mm,5μm) 流速: 2.0ml/min
 柱温:30°C 波长:237nm
 数据文件名: RC\$J301 - 7-17/28-2085-2 - zzp-2024010621p-cq12y-rcqx-jyx2-pH6.8jz-jf50z-p2-30min.lcd
 方法文件名: RC\$J301 - J301-rcqx-FX277.lcm
 批处理文件名: RC\$J301 - 20250120-Fx277.lcb
 样品瓶号: 2-14
 进样体积: 20 μl 版本号:6.115
 进样时间: 2025/01/20 16:20:05 实验者: xiexinhui
 处理时间 (V2): 2025/01/21 09:27:36 处理者: xiexinhui
 仪器型号: SHIMADZU LC-2050C(FX277)

<色谱图>

mV

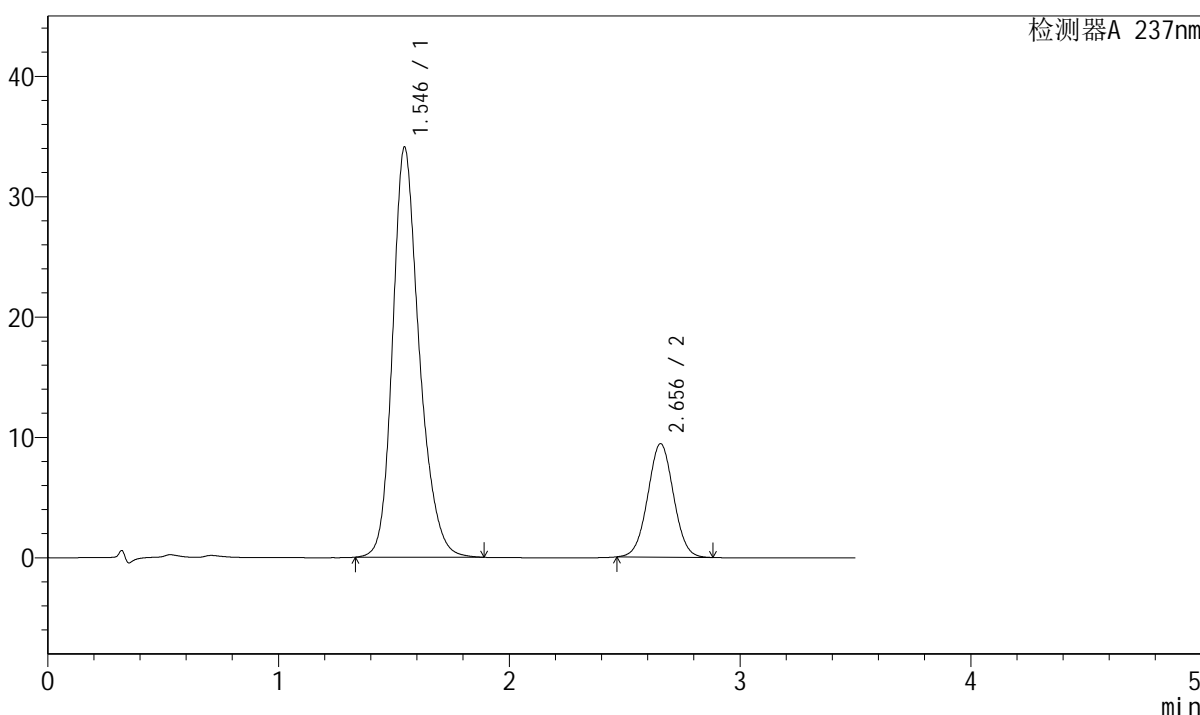

<峰表>

检测器A 237nm

峰号	保留时间	面积	面积%	高度	理论塔板数(USP)	拖尾因子	分离度(USP)
1	1.546	273533	78.890	34077	915	1.231	--
2	2.656	73193	21.110	9434	2702	1.024	5.426
总计		346726	100.000	43511			

图88 阿齐沙坦氨氯地平片溶出曲线测定长期12月HPLC图谱
 自制品-2024010621批-pH6.8介质-浆法-50转-30min-片2
 供试品溶液-1



J301

<样品信息>

色谱柱:XB-C18(50mm*4.6mm,5μm) 流速: 2.0ml/min
 柱温:30°C 波长:237nm
 数据文件名: RC\$J301 - 7-17/28-2086-2 - zzp-2024010621p-cq12y-rcqx-jyx2-pH6.8jz-jf50z-p3-30min.lcd
 方法文件名: RC\$J301 - J301-rcqx-FX277.lcm
 批处理文件名: RC\$J301 - 20250120-Fx277.lcb
 样品瓶号: 2-23
 进样体积: 20 μl 版本号:6.115
 进样时间: 2025/01/20 16:24:00 实验者: xiexinhui
 处理时间(V2): 2025/01/21 09:27:39 处理者: xiexinhui
 仪器型号: SHIMADZU LC-2050C(FX277)

<色谱图>

mV

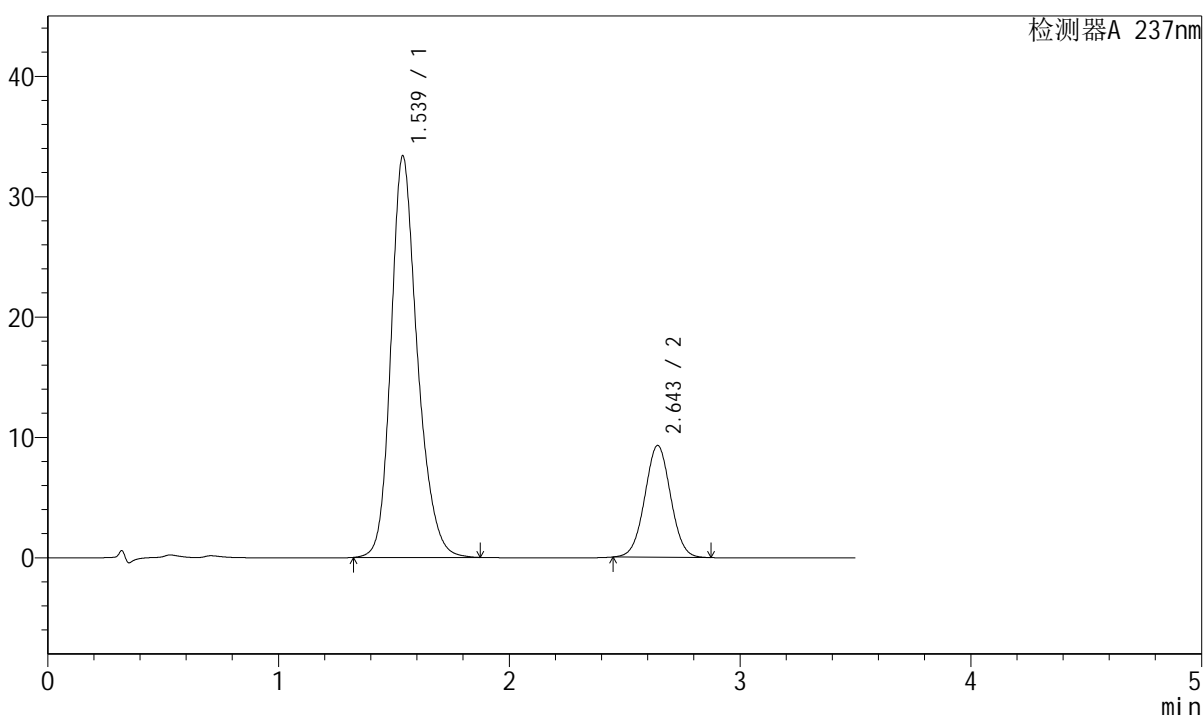

<峰表>

检测器A 237nm

峰号	保留时间	面积	面积%	高度	理论塔板数(USP)	拖尾因子	分离度(USP)
1	1.539	265516	78.606	33371	919	1.227	--
2	2.643	72265	21.394	9269	2667	1.022	5.415
总计		337781	100.000	42640			

图89 阿齐沙坦氨氯地平片溶出曲线测定长期12月HPLC图谱
自制品-2024010621批-pH6.8介质-桨法-50转-30min-片3
供试品溶液-1



J301

<样品信息>

色谱柱:XB-C18(50mm*4.6mm,5 μ m) 流速: 2.0ml/min
柱温:30 $^{\circ}$ C 波长:237nm
数据文件名: RC\$J301 - 7-17/28-2087-2 - zzp-2024010621p-cq12y-rcqx-jyx2-pH6.8jz-jf50z-p4-30min.lcd
方法文件名: RC\$J301 - J301-rcqx-FX277.lcm
批处理文件名: RC\$J301 - 20250120-Fx277.lcb
样品瓶号: 2-32
进样体积: 20 μ l
进样时间: 2025/01/20 16:27:54
处理时间 (V2): 2025/01/21 09:27:41
仪器型号: SHIMADZU LC-2050C(FX277)

版本号:6.115
实验者: xiexinhui
处理者: xiexinhui

<色谱图>

mV

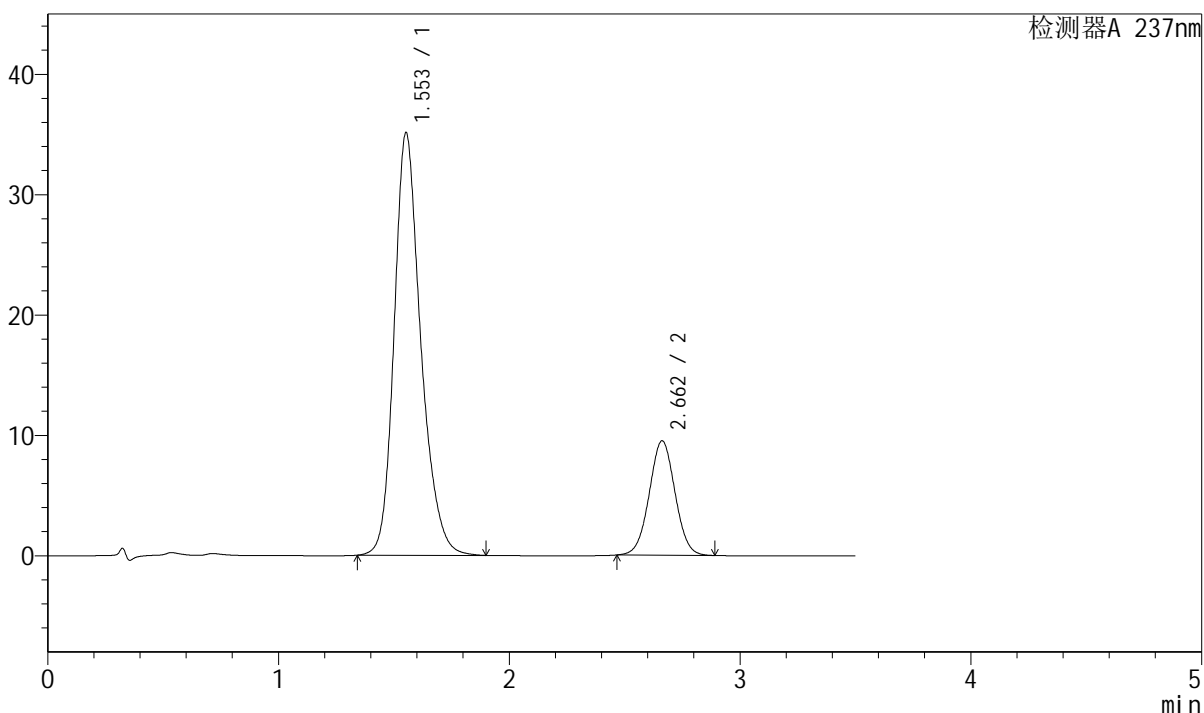

<峰表>

检测器A 237nm

峰号	保留时间	面积	面积%	高度	理论塔板数(USP)	拖尾因子	分离度(USP)
1	1.553	281817	79.243	35081	923	1.232	--
2	2.662	73820	20.757	9505	2716	1.022	5.428
总计		355637	100.000	44586			

图90 阿齐沙坦氨氯地平片溶出曲线测定长期12月HPLC图谱
自制品-2024010621批-pH6.8介质-浆法-50转-30min-片4
供试品溶液-1



J301

<样品信息>

色谱柱:XB-C18(50mm*4.6mm,5 μ m) 流速: 2.0ml/min
 柱温:30 $^{\circ}$ C 波长:237nm
 数据文件名: RC\$J301 - 7-17/28-2088-2 - zzp-2024010621p-cq12y-rcqx-jyx2-pH6.8jz-jf50z-p5-30min.lcd
 方法文件名: RC\$J301 - J301-rcqx-FX277.lcm
 批处理文件名: RC\$J301 - 20250120-Fx277.lcb
 样品瓶号: 2-41
 进样体积: 20 μ l 版本号:6.115
 进样时间: 2025/01/20 16:31:48 实验者: xiexinhui
 处理时间 (V2): 2025/01/21 09:27:44 处理者: xiexinhui
 仪器型号: SHIMADZU LC-2050C(FX277)

<色谱图>

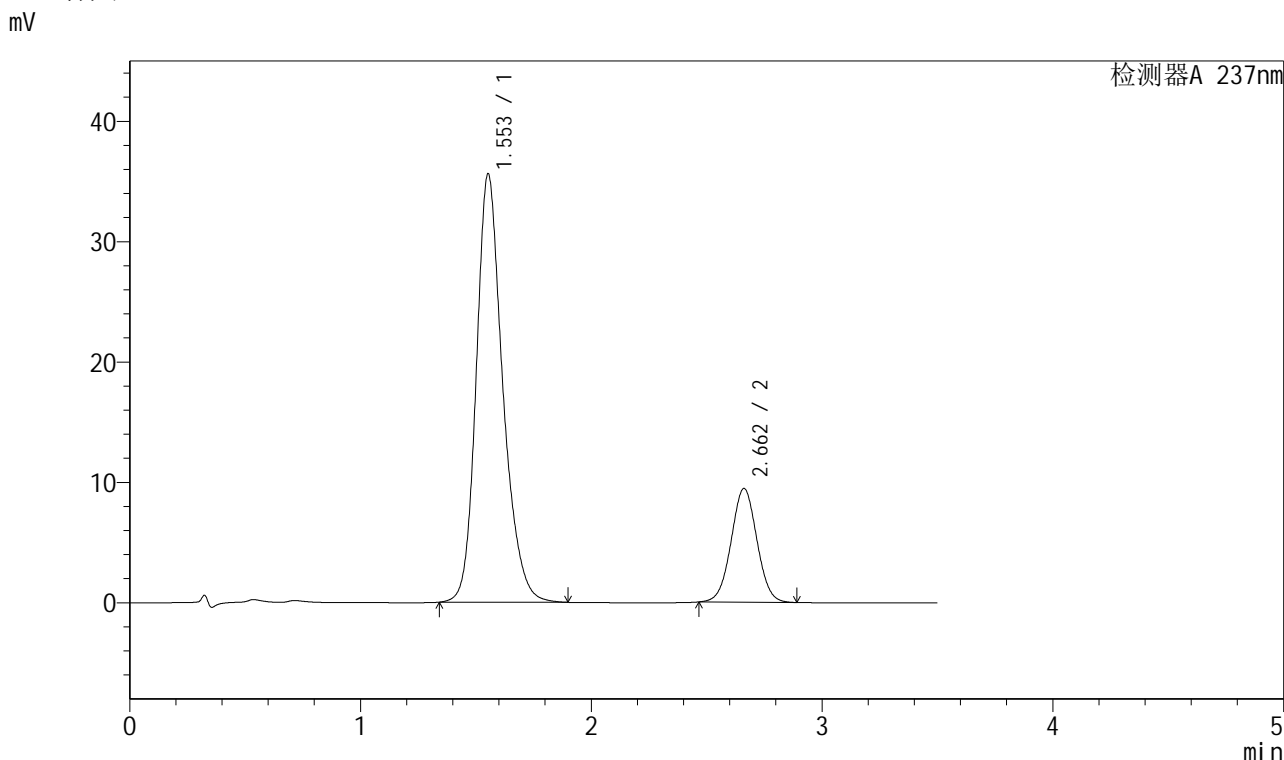

<峰表>

检测器A 237nm

峰号	保留时间	面积	面积%	高度	理论塔板数(USP)	拖尾因子	分离度(USP)
1	1.553	284339	79.494	35576	932	1.227	--
2	2.662	73349	20.506	9446	2718	1.023	5.438
总计		357687	100.000	45022			

图91 阿齐沙坦氨氯地平片溶出曲线测定长期12月HPLC图谱
 自制品-2024010621批-pH6.8介质-浆法-50转-30min-片5
 供试品溶液-1



J301

<样品信息>

色谱柱:XB-C18(50mm*4.6mm,5µm) 流速: 2.0ml/min
 柱温:30°C 波长:237nm
 数据文件名: RC\$J301 - 7-17/28-2089-2 - zzp-2024010621p-cq12y-rcqx-jyx2-pH6.8jz-jf50z-p6-30min.lcd
 方法文件名: RC\$J301 - J301-rcqx-FX277.lcm
 批处理文件名: RC\$J301 - 20250120-Fx277.lcb
 样品瓶号: 2-50
 进样体积: 20 µl 版本号:6.115
 进样时间: 2025/01/20 16:35:42 实验者: xiexinhui
 处理时间 (V2): 2025/01/21 09:27:47 处理者: xiexinhui
 仪器型号: SHIMADZU LC-2050C(FX277)

<色谱图>

mV

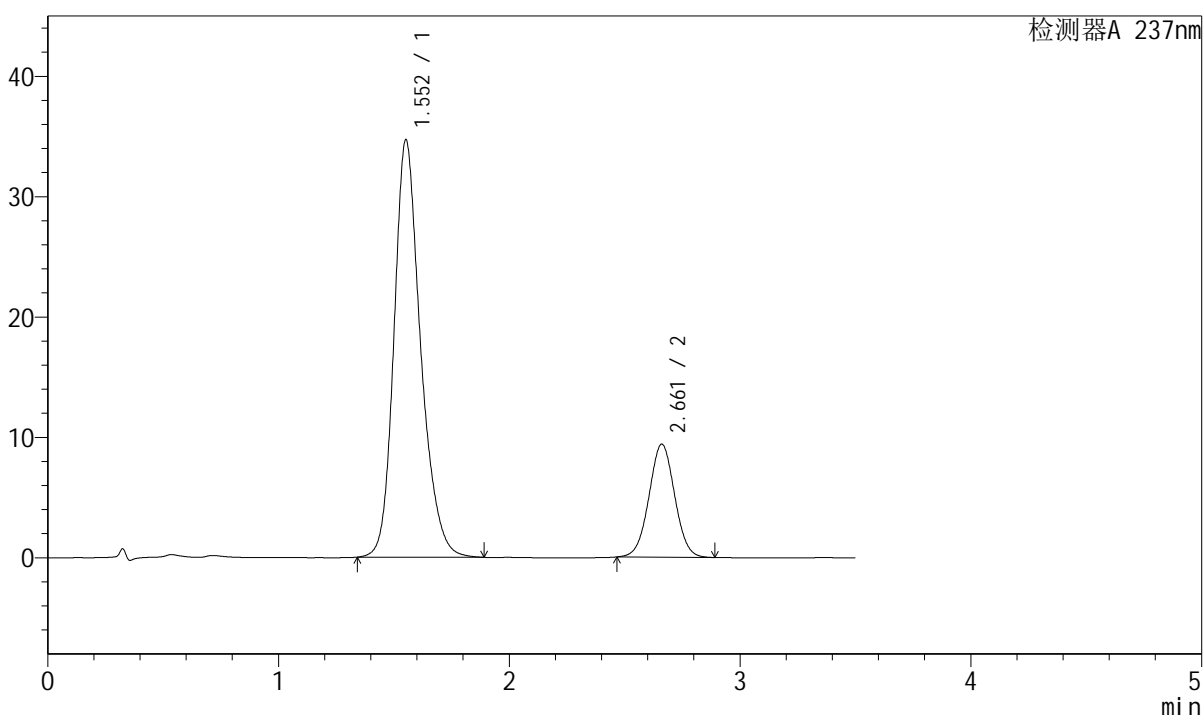

<峰表>

检测器A 237nm

峰号	保留时间	面积	面积%	高度	理论塔板数(USP)	拖尾因子	分离度(USP)
1	1.552	278013	79.288	34632	923	1.228	--
2	2.661	72625	20.712	9386	2739	1.021	5.437
总计		350639	100.000	44018			

图92 阿齐沙坦氨氯地平片溶出曲线测定长期12月HPLC图谱
 自制品-2024010621批-pH6.8介质-浆法-50转-30min-片6
 供试品溶液-1



J301

<样品信息>

色谱柱:XB-C18(50mm*4.6mm,5µm) 流速: 2.0ml/min
 柱温:30°C 波长:237nm
 数据文件名: RC\$J301 - 7-17/28-2090-2 - zzp-2024010621p-cq12y-rcqx-jyx2-pH6.8jz-jf50z-p1-45min.lcd
 方法文件名: RC\$J301 - J301-rcqx-FX277.lcm
 批处理文件名: RC\$J301 - 20250120-Fx277.lcb
 样品瓶号: 2-6
 进样体积: 20 µl 版本号:6.115
 进样时间: 2025/01/20 16:39:37 实验者: xiexinhui
 处理时间 (V2): 2025/01/21 09:27:49 处理者: xiexinhui
 仪器型号: SHIMADZU LC-2050C(FX277)

<色谱图>

mV

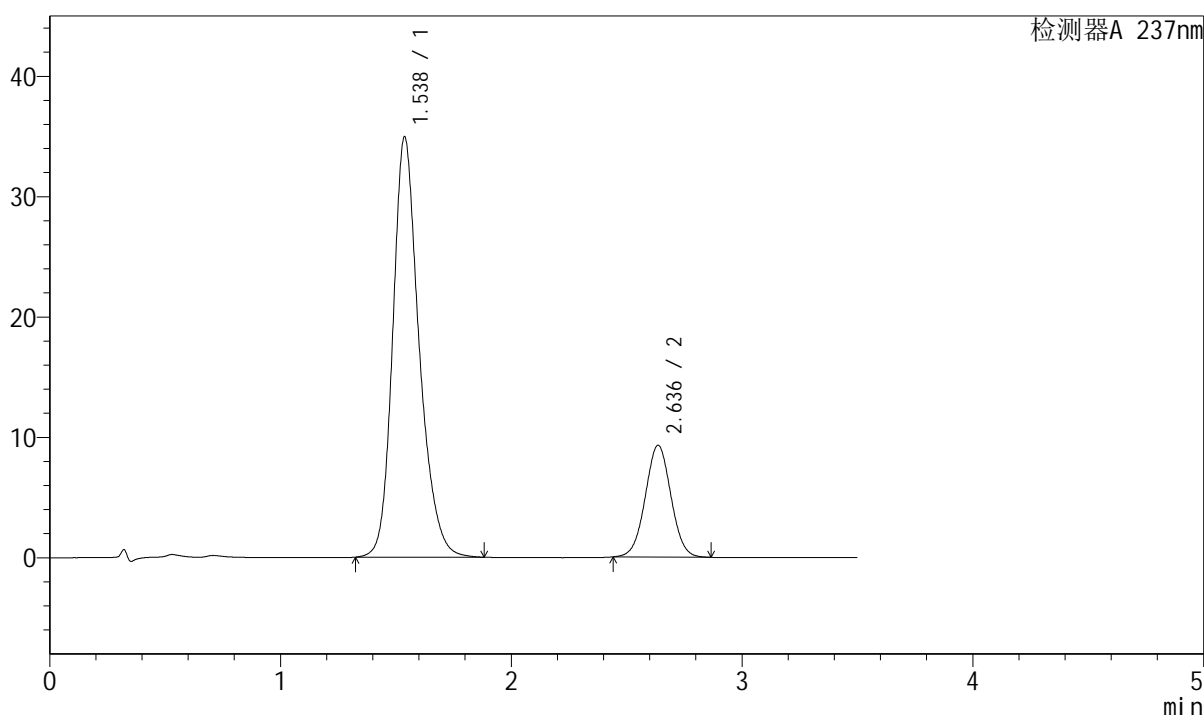

<峰表>

检测器A 237nm

峰号	保留时间	面积	面积%	高度	理论塔板数(USP)	拖尾因子	分离度(USP)
1	1.538	277543	79.446	34936	923	1.228	--
2	2.636	71805	20.554	9286	2694	1.023	5.416
总计		349348	100.000	44223			

图93 阿齐沙坦氨氯地平片溶出曲线测定长期12月HPLC图谱
 自制品-2024010621批-pH6.8介质-浆法-50转-45min-片1
 供试品溶液-1



J301

<样品信息>

色谱柱:XB-C18(50mm*4.6mm,5μm) 流速: 2.0ml/min
 柱温:30°C 波长:237nm
 数据文件名: RC\$J301 - 7-17/28-2091-2 - zzp-2024010621p-cq12y-rcqx-jyx2-pH6.8jz-jf50z-p2-45min.lcd
 方法文件名: RC\$J301 - J301-rcqx-FX277.lcm
 批处理文件名: RC\$J301 - 20250120-Fx277.lcb
 样品瓶号: 2-15
 进样体积: 20 μl 版本号:6.115
 进样时间: 2025/01/20 16:43:32 实验者: xiexinhui
 处理时间 (V2): 2025/01/21 09:27:52 处理者: xiexinhui
 仪器型号: SHIMADZU LC-2050C(FX277)

<色谱图>

mV

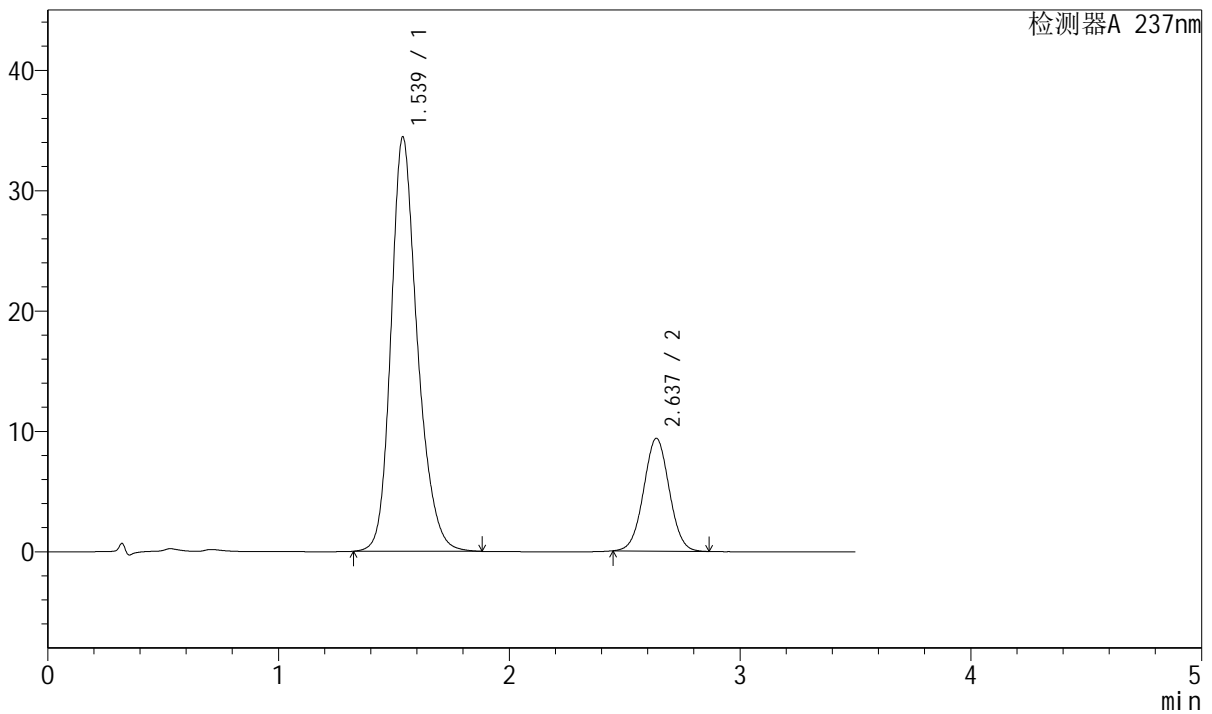

<峰表>

检测器A 237nm

峰号	保留时间	面积	面积%	高度	理论塔板数(USP)	拖尾因子	分离度(USP)
1	1.539	273806	79.130	34435	922	1.228	--
2	2.637	72215	20.870	9372	2702	1.025	5.416
总计		346021	100.000	43807			

图94 阿齐沙坦氨氯地平片溶出曲线测定长期12月HPLC图谱
 自制品-2024010621批-pH6.8介质-浆法-50转-45min-片2
 供试品溶液-1



J301

<样品信息>

色谱柱:XB-C18(50mm*4.6mm,5μm) 流速: 2.0ml/min
 柱温:30°C 波长:237nm
 数据文件名: RC\$J301 - 7-17/28-2092-2 - zzp-2024010621p-cq12y-rcqx-jyx2-pH6.8jz-jf50z-p3-45min.lcd
 方法文件名: RC\$J301 - J301-rcqx-FX277.lcm
 批处理文件名: RC\$J301 - 20250120-Fx277.lcb
 样品瓶号: 2-24
 进样体积: 20 μl 版本号:6.115
 进样时间: 2025/01/20 16:47:26 实验者: xiexinhui
 处理时间 (V2): 2025/01/21 09:27:55 处理者: xiexinhui
 仪器型号: SHIMADZU LC-2050C(FX277)

<色谱图>

mV

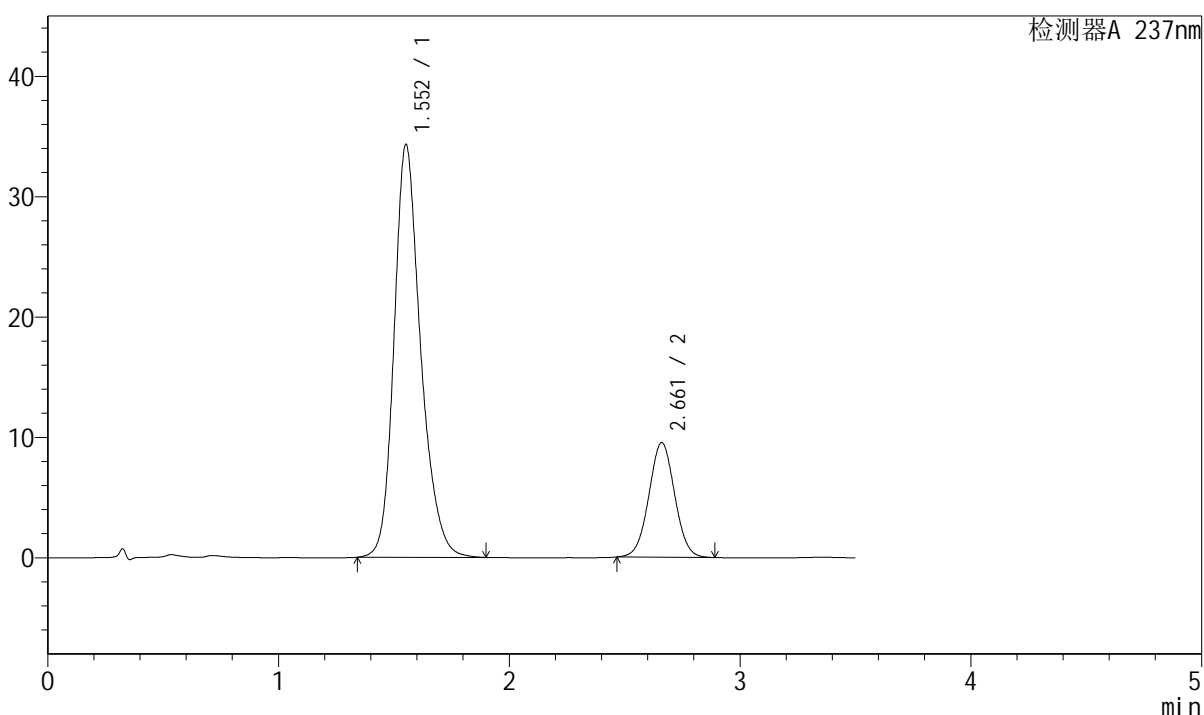

<峰表>

检测器A 237nm

峰号	保留时间	面积	面积%	高度	理论塔板数(USP)	拖尾因子	分离度(USP)
1	1.552	274817	78.791	34263	928	1.232	--
2	2.661	73977	21.209	9515	2715	1.024	5.430
总计		348794	100.000	43777			

图95 阿齐沙坦氨氯地平片溶出曲线测定长期12月HPLC图谱
 自制品-2024010621批-pH6.8介质-浆法-50转-45min-片3
 供试品溶液-1

<样品信息>

色谱柱:XB-C18(50mm*4.6mm,5 μ m) 流速: 2.0ml/min
 柱温:30 $^{\circ}$ C 波长:237nm
 数据文件名: RC\$J301 - 7-17/28-2093-2 - zzp-2024010621p-cq12y-rcqx-jyx2-pH6.8jz-jf50z-p4-45min.lcd
 方法文件名: RC\$J301 - J301-rcqx-FX277.lcm
 批处理文件名: RC\$J301 - 20250120-Fx277.lcb
 样品瓶号: 2-33
 进样体积: 20 μ l 版本号:6.115
 进样时间: 2025/01/20 16:51:20 实验者: xiexinhui
 处理时间 (V2): 2025/01/21 09:27:57 处理者: xiexinhui
 仪器型号: SHIMADZU LC-2050C(FX277)

<色谱图>

mV

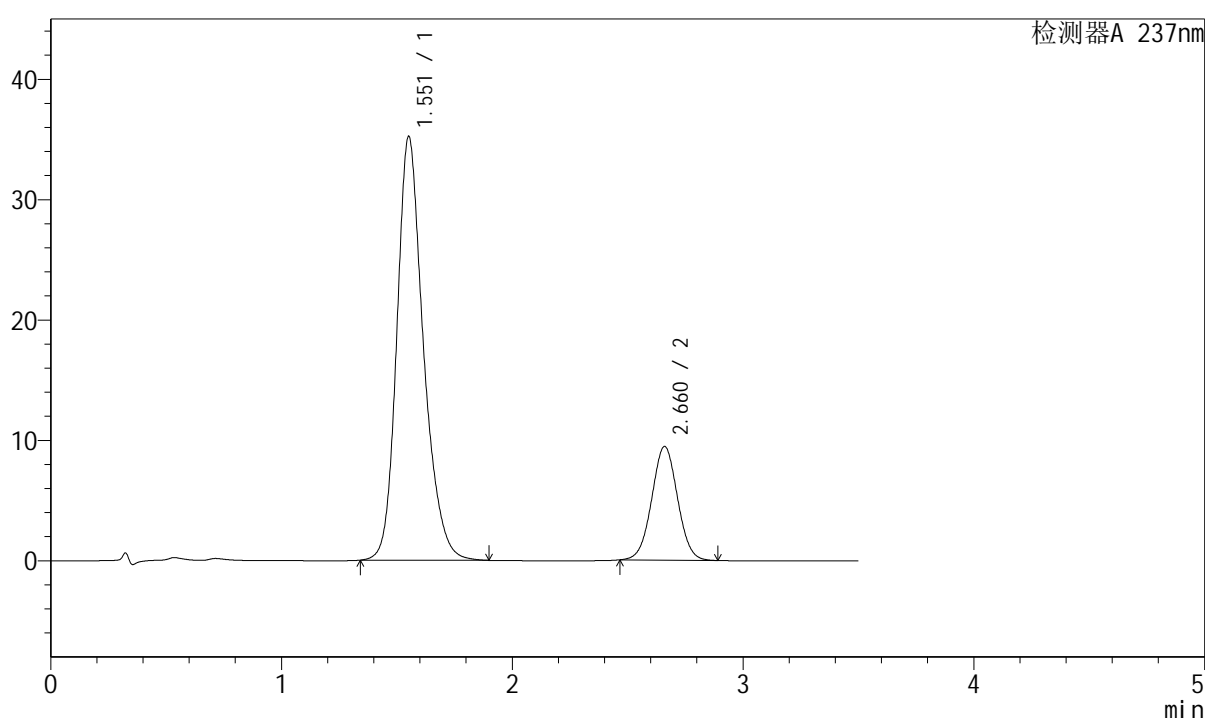

<峰表>

检测器A 237nm

峰号	保留时间	面积	面积%	高度	理论塔板数(USP)	拖尾因子	分离度(USP)
1	1.551	282207	79.359	35122	923	1.230	--
2	2.660	73403	20.641	9431	2711	1.024	5.427
总计		355610	100.000	44552			

图96 阿齐沙坦氨氯地平片溶出曲线测定长期12月HPLC图谱
 自制品-2024010621批-pH6.8介质-浆法-50转-45min-片4
 供试品溶液-1



J301

<样品信息>

色谱柱:XB-C18(50mm*4.6mm,5μm) 流速: 2.0ml/min
 柱温:30°C 波长:237nm
 数据文件名: RC\$J301 - 7-17/28-2094-2 - zzp-2024010621p-cq12y-rcqx-jyx2-pH6.8jz-jf50z-p5-45min.lcd
 方法文件名: RC\$J301 - J301-rcqx-FX277.lcm
 批处理文件名: RC\$J301 - 20250120-Fx277.lcb
 样品瓶号: 2-42
 进样体积: 20 μl 版本号:6.115
 进样时间: 2025/01/20 16:55:16 实验者: xiexinhui
 处理时间 (V2): 2025/01/21 09:28:00 处理者: xiexinhui
 仪器型号: SHIMADZU LC-2050C(FX277)

<色谱图>

mV

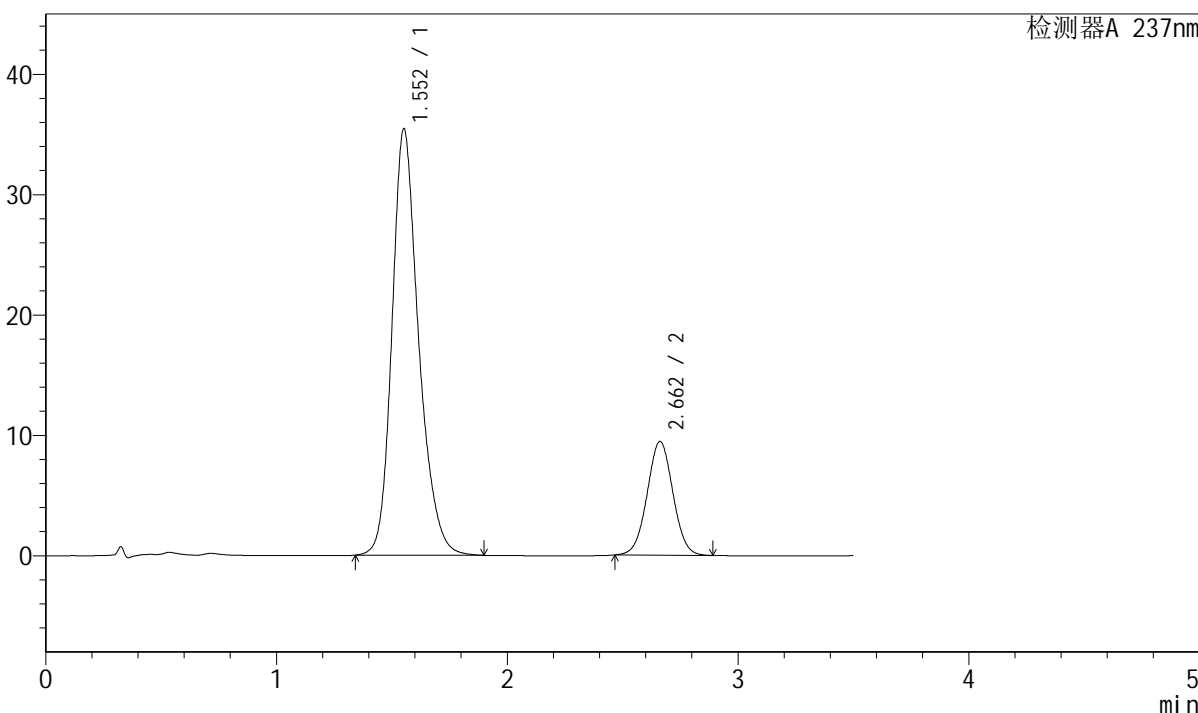

<峰表>

检测器A 237nm

峰号	保留时间	面积	面积%	高度	理论塔板数(USP)	拖尾因子	分离度(USP)
1	1.552	284702	79.490	35378	920	1.233	--
2	2.662	73457	20.510	9452	2714	1.023	5.425
总计		358158	100.000	44830			

图97 阿齐沙坦氨氯地平片溶出曲线测定长期12月HPLC图谱
 自制品-2024010621批-pH6.8介质-浆法-50转-45min-片5
 供试品溶液-1



J301

<样品信息>

色谱柱:XB-C18(50mm*4.6mm,5μm) 流速: 2.0ml/min
 柱温:30°C 波长:237nm
 数据文件名: RC\$J301 - 7-17/28-2095-2 - zzp-2024010621p-cq12y-rcqx-jyx2-pH6.8jz-jf50z-p6-45min.lcd
 方法文件名: RC\$J301 - J301-rcqx-FX277.lcm
 批处理文件名: RC\$J301 - 20250120-Fx277.lcb
 样品瓶号: 2-51
 进样体积: 20 μl 版本号:6.115
 进样时间: 2025/01/20 16:59:10 实验者: xiexinhui
 处理时间 (V2): 2025/01/21 09:28:02 处理者: xiexinhui
 仪器型号: SHIMADZU LC-2050C(FX277)

<色谱图>

mV

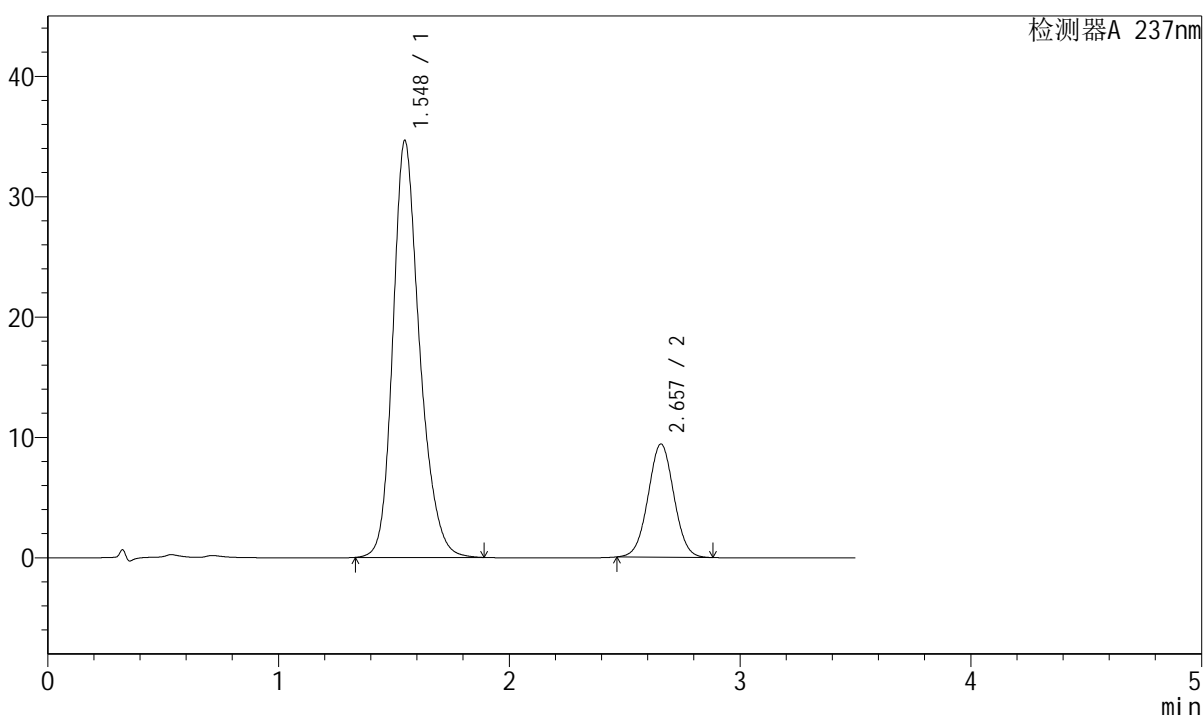

<峰表>

检测器A 237nm

峰号	保留时间	面积	面积%	高度	理论塔板数(USP)	拖尾因子	分离度(USP)
1	1.548	278656	79.228	34644	911	1.231	--
2	2.657	73056	20.772	9404	2701	1.023	5.418
总计		351712	100.000	44048			

图98 阿齐沙坦氨氯地平片溶出曲线测定长期12月HPLC图谱
 自制品-2024010621批-pH6.8介质-浆法-50转-45min-片6
 供试品溶液-1



J301

<样品信息>

色谱柱:XB-C18(50mm*4.6mm,5μm) 流速: 2.0ml/min
柱温:30°C 波长:237nm
数据文件名: RC\$J301 - 7-17/28-2096-2 - zzp-2024010621p-cq12y-rcqx-jyx2-pH6.8jz-jf50z-p1-60min.lcd
方法文件名: RC\$J301 - J301-rcqx-FX277.lcm
批处理文件名: RC\$J301 - 20250120-Fx277.lcb
样品瓶号: 2-7
进样体积: 20 μl 版本号:6.115
进样时间: 2025/01/20 17:03:05 实验者: xiexinhui
处理时间 (V2): 2025/01/21 09:28:05 处理者: xiexinhui
仪器型号: SHIMADZU LC-2050C(FX277)

<色谱图>

mV

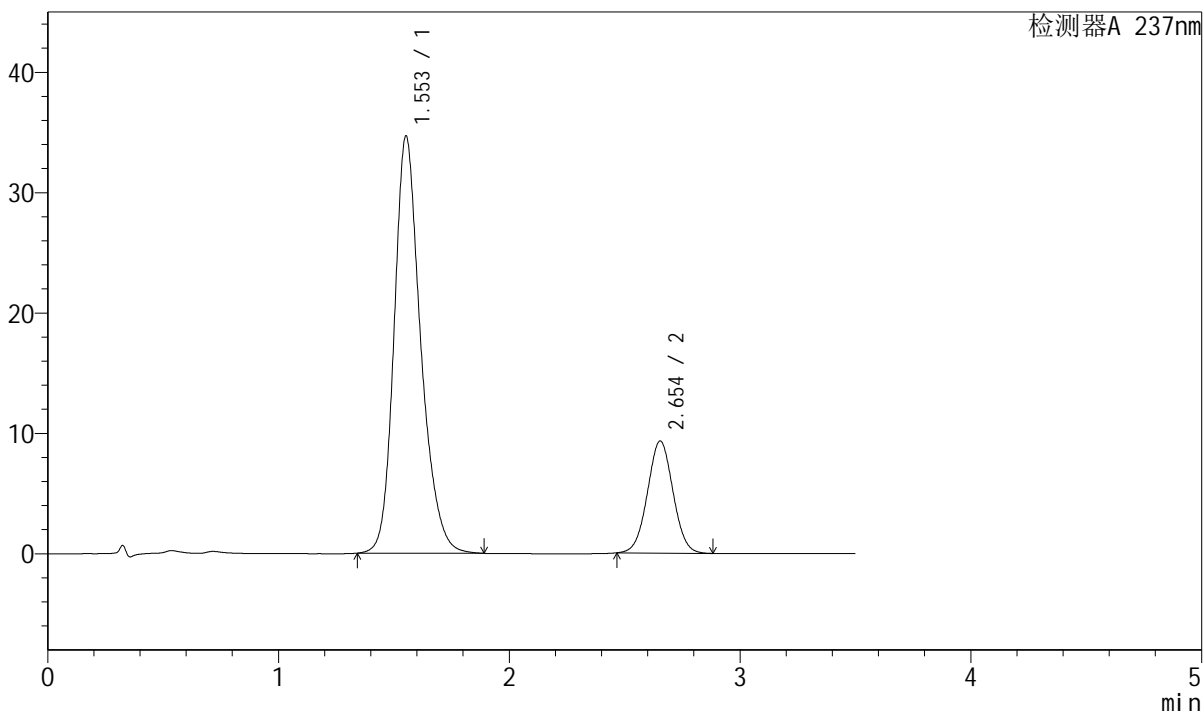

<峰表>

检测器A 237nm

峰号	保留时间	面积	面积%	高度	理论塔板数(USP)	拖尾因子	分离度(USP)
1	1.553	277871	79.510	34632	924	1.230	--
2	2.654	71608	20.490	9313	2745	1.024	5.412
总计		349479	100.000	43945			

图99 阿齐沙坦氨氯地平片溶出曲线测定长期12月HPLC图谱
自制品-2024010621批-pH6.8介质-浆法-50转-60min-片1
供试品溶液-1



J301

<样品信息>

色谱柱:XB-C18(50mm*4.6mm,5µm) 流速: 2.0ml/min
 柱温:30°C 波长:237nm
 数据文件名: RC\$J301 - 7-17/28-2097-2 - zzp-2024010621p-cq12y-rcqx-jyx2-pH6.8jz-jf50z-p2-60min.lcd
 方法文件名: RC\$J301 - J301-rcqx-FX277.lcm
 批处理文件名: RC\$J301 - 20250120-Fx277.lcb
 样品瓶号: 2-16
 进样体积: 20 µl 版本号:6.115
 进样时间: 2025/01/20 17:06:59 实验者: xiexinhui
 处理时间 (V2): 2025/01/21 09:28:07 处理者: xiexinhui
 仪器型号: SHIMADZU LC-2050C(FX277)

<色谱图>

mV

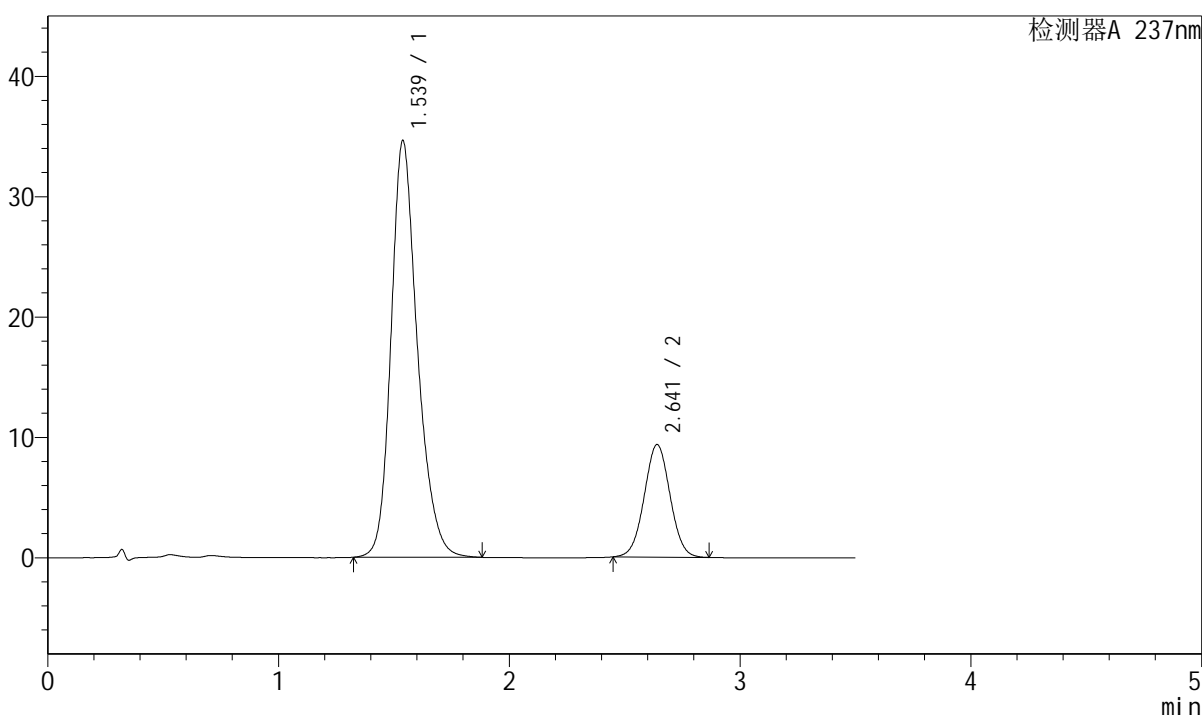

<峰表>

检测器A 237nm

峰号	保留时间	面积	面积%	高度	理论塔板数(USP)	拖尾因子	分离度(USP)
1	1.539	275253	79.099	34632	923	1.228	--
2	2.641	72730	20.901	9348	2661	1.024	5.408
总计		347983	100.000	43979			

图100 阿齐沙坦氨氯地平片溶出曲线测定长期12月HPLC图谱
 自制品-2024010621批-pH6.8介质-浆法-50转-60min-片2
 供试品溶液-1



J301

<样品信息>

色谱柱:XB-C18(50mm*4.6mm,5μm) 流速: 2.0ml/min
 柱温:30°C 波长:237nm
 数据文件名: RC\$J301 - 7-17/28-2098-2 - zzp-2024010621p-cq12y-rcqx-jyx2-pH6.8jz-jf50z-p3-60min.lcd
 方法文件名: RC\$J301 - J301-rcqx-FX277.lcm
 批处理文件名: RC\$J301 - 20250120-Fx277.lcb
 样品瓶号: 2-25
 进样体积: 20 μl 版本号:6.115
 进样时间: 2025/01/20 17:10:54 实验者: xiexinhui
 处理时间 (V2): 2025/01/21 09:28:10 处理者: xiexinhui
 仪器型号: SHIMADZU LC-2050C(FX277)

<色谱图>

mV

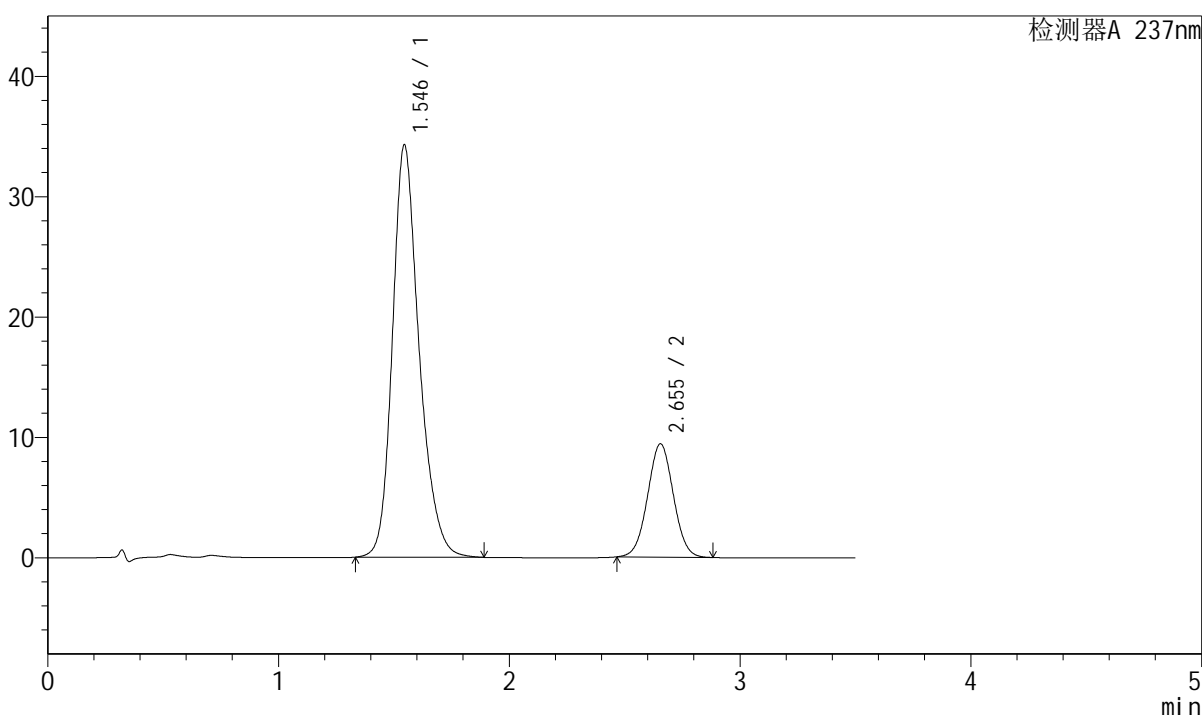

<峰表>

检测器A 237nm

峰号	保留时间	面积	面积%	高度	理论塔板数(USP)	拖尾因子	分离度(USP)
1	1.546	275416	79.034	34261	912	1.233	--
2	2.655	73061	20.966	9419	2704	1.026	5.426
总计		348476	100.000	43681			

图101 阿齐沙坦氨氯地平片溶出曲线测定长期12月HPLC图谱
 自制品-2024010621批-pH6.8介质-浆法-50转-60min-片3
 供试品溶液-1



J301

<样品信息>

色谱柱:XB-C18(50mm*4.6mm,5μm) 流速: 2.0ml/min
 柱温:30°C 波长:237nm
 数据文件名: RC\$J301 - 7-17/28-2099-2 - zzp-2024010621p-cq12y-rcqx-jyx2-pH6.8jz-jf50z-p4-60min.lcd
 方法文件名: RC\$J301 - J301-rcqx-FX277.lcm
 批处理文件名: RC\$J301 - 20250120-Fx277.lcb
 样品瓶号: 2-34
 进样体积: 20 μl
 进样时间: 2025/01/20 17:14:48
 处理时间 (V2) : 2025/01/21 09:28:13
 仪器型号: SHIMADZU LC-2050C(FX277)

版本号:6.115
 实验者: xiexinhui
 处理者: xiexinhui

<色谱图>

mV

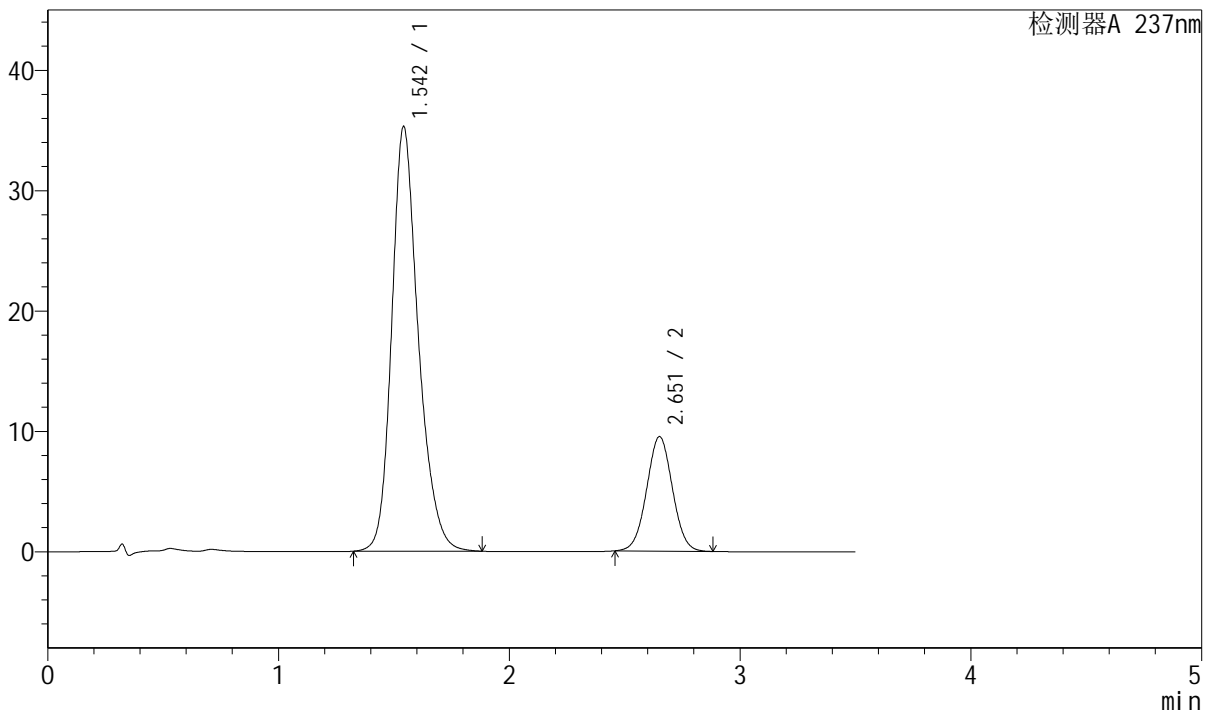

<峰表>

检测器A 237nm

峰号	保留时间	面积	面积%	高度	理论塔板数(USP)	拖尾因子	分离度(USP)
1	1.542	283212	79.313	35176	910	1.230	--
2	2.651	73871	20.687	9488	2693	1.024	5.424
总计		357083	100.000	44664			

图102 阿齐沙坦氨氯地平片溶出曲线测定长期12月HPLC图谱
 自制品-2024010621批-pH6.8介质-浆法-50转-60min-片4
 供试品溶液-1



J301

<样品信息>

色谱柱:XB-C18(50mm*4.6mm,5μm) 流速: 2.0ml/min
 柱温:30°C 波长:237nm
 数据文件名: RC\$J301 - 7-17/28-2100-2 - zzp-2024010621p-cq12y-rcqx-jyx2-pH6.8jz-jf50z-p5-60min.lcd
 方法文件名: RC\$J301 - J301-rcqx-FX277.lcm
 批处理文件名: RC\$J301 - 20250120-Fx277.lcb
 样品瓶号: 2-43
 进样体积: 20 μl 版本号:6.115
 进样时间: 2025/01/20 17:18:44 实验者: xiexinhui
 处理时间 (V2): 2025/01/21 09:28:15 处理者: xiexinhui
 仪器型号: SHIMADZU LC-2050C(FX277)

<色谱图>

mV

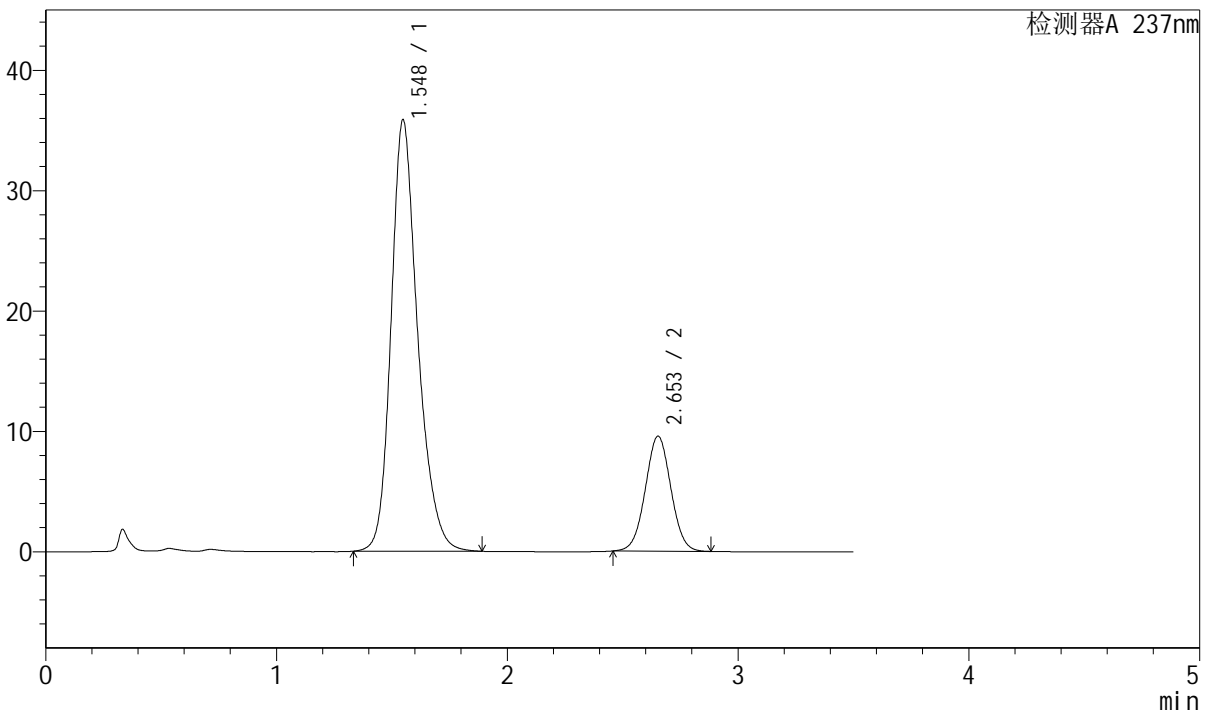

<峰表>

检测器A 237nm

峰号	保留时间	面积	面积%	高度	理论塔板数(USP)	拖尾因子	分离度(USP)
1	1.548	287359	79.608	35844	923	1.233	--
2	2.653	73607	20.392	9559	2747	1.025	5.439
总计		360966	100.000	45403			

图103 阿齐沙坦氨氯地平片溶出曲线测定长期12月HPLC图谱
 自制品-2024010621批-pH6.8介质-浆法-50转-60min-片5
 供试品溶液-1



J301

<样品信息>

色谱柱:XB-C18(50mm*4.6mm,5μm) 流速: 2.0ml/min
 柱温:30°C 波长:237nm
 数据文件名: RC\$J301 - 7-17/28-2101-2 - zzp-2024010621p-cq12y-rcqx-jyx2-pH6.8jz-jf50z-p6-60min.lcd
 方法文件名: RC\$J301 - J301-rcqx-FX277.lcm
 批处理文件名: RC\$J301 - 20250120-Fx277.lcb
 样品瓶号: 2-52
 进样体积: 20 μl 版本号:6.115
 进样时间: 2025/01/20 17:22:38 实验者: xiexinhui
 处理时间 (V2): 2025/01/21 09:28:18 处理者: xiexinhui
 仪器型号: SHIMADZU LC-2050C(FX277)

<色谱图>

mV

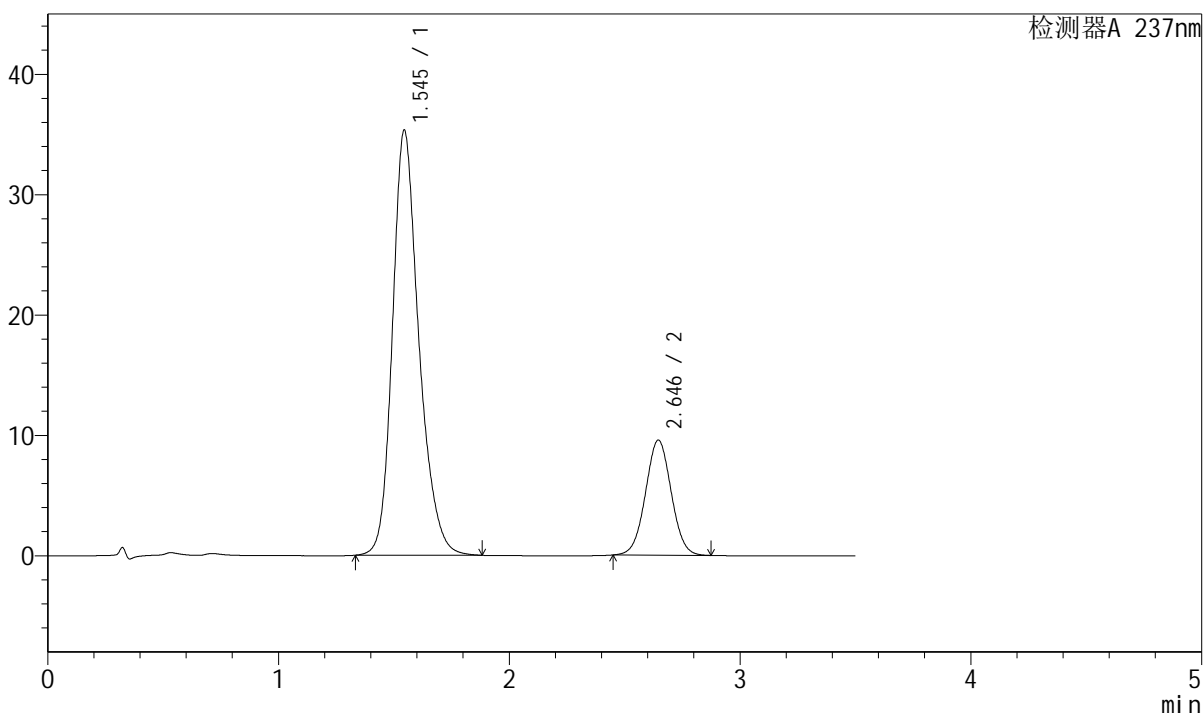

<峰表>

检测器A 237nm

峰号	保留时间	面积	面积%	高度	理论塔板数(USP)	拖尾因子	分离度(USP)
1	1.545	280943	79.132	35313	930	1.233	--
2	2.646	74086	20.868	9568	2700	1.024	5.417
总计		355029	100.000	44881			

图104 阿齐沙坦氨氯地平片溶出曲线测定长期12月HPLC图谱
 自制品-2024010621批-pH6.8介质-浆法-50转-60min-片6
 供试品溶液-1

<样品信息>

色谱柱:XB-C18(50mm*4.6mm,5μm)

流速: 2.0ml/min

柱温:30°C

波长:237nm

数据文件名: RC\$J301 - 7-17/28-2102-2 - zzp-2024010621p-cq12y-rcqx-jyx2-pH6.8jz-jf50z-p1-jx.lcd

方法文件名: RC\$J301 - J301-rcqx-FX277.lcm

批处理文件名: RC\$J301 - 20250120-Fx277.lcb

样品瓶号: 2-8

进样体积: 20 μl

版本号:6.115

进样时间: 2025/01/20 17:26:33

实验者: xiexinhui

处理时间(V2): 2025/01/21 09:28:20

处理者: xiexinhui

仪器型号: SHIMADZU LC-2050C(FX277)

<色谱图>

mV

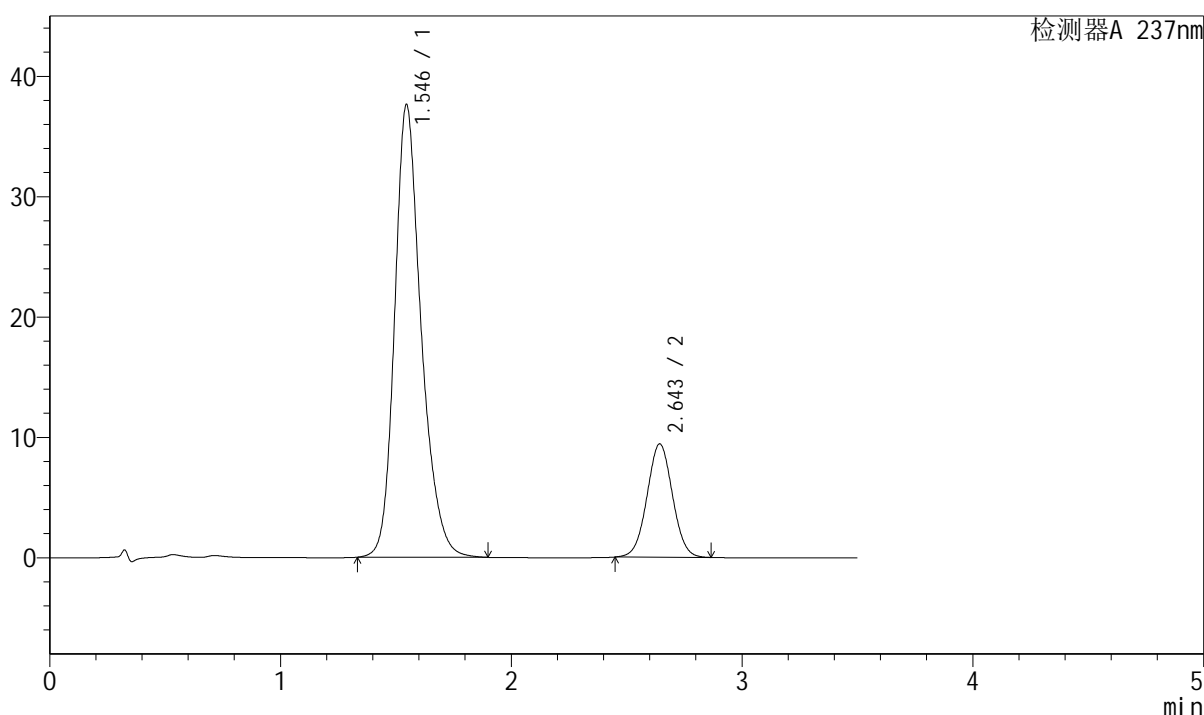

<峰表>

检测器A 237nm

峰号	保留时间	面积	面积%	高度	理论塔板数(USP)	拖尾因子	分离度(USP)
1	1.546	300858	80.661	37618	924	1.237	--
2	2.643	72131	19.339	9395	2749	1.026	5.416
总计		372989	100.000	47013			

图105 阿齐沙坦氨氯地平片溶出曲线测定长期12月HPLC图谱
自制品-2024010621批-pH6.8介质-桨法-50转-极限转速-片1
供试品溶液-1



J301

<样品信息>

色谱柱:XB-C18(50mm*4.6mm,5μm) 流速: 2.0ml/min
 柱温:30°C 波长:237nm
 数据文件名: RC\$J301 - 7-17/28-2103-2 - zzp-2024010621p-cq12y-rcqx-jyx2-pH6.8jz-jf50z-p2-jx.lcd
 方法文件名: RC\$J301 - J301-rcqx-FX277.lcm
 批处理文件名: RC\$J301 - 20250120-Fx277.lcb
 样品瓶号: 2-17
 进样体积: 20 μl 版本号:6.115
 进样时间: 2025/01/20 17:30:28 实验者: xiexinhui
 处理时间 (V2): 2025/01/21 09:28:23 处理者: xiexinhui
 仪器型号: SHIMADZU LC-2050C(FX277)

<色谱图>

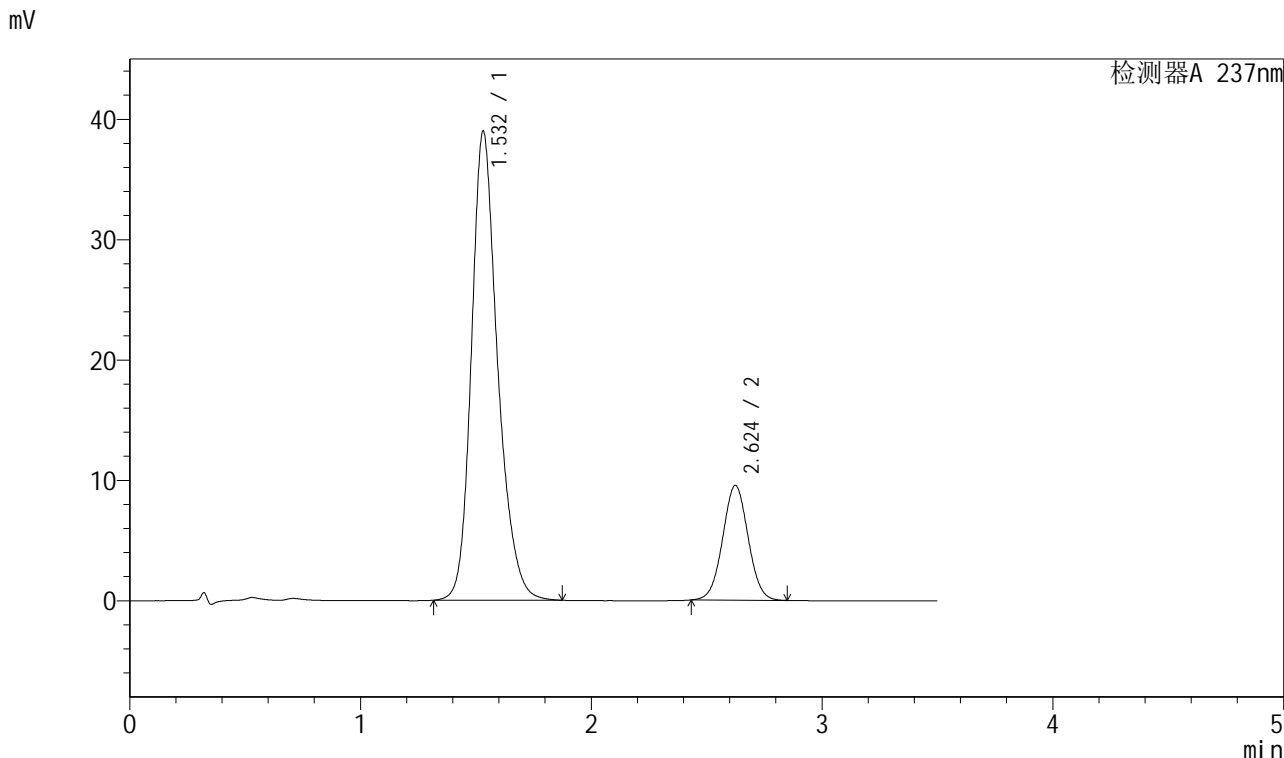

<峰表>

检测器A 237nm

峰号	保留时间	面积	面积%	高度	理论塔板数(USP)	拖尾因子	分离度(USP)
1	1.532	308336	80.854	38955	926	1.231	--
2	2.624	73012	19.146	9520	2713	1.027	5.424
总计		381347	100.000	48475			

图106 阿齐沙坦氨氯地平片溶出曲线测定长期12月HPLC图谱
 自制品-2024010621批-pH6.8介质-桨法-50转-极限转速-片2
 供试品溶液-1



J301

<样品信息>

色谱柱:XB-C18(50mm*4.6mm,5μm) 流速: 2.0ml/min
柱温:30°C 波长:237nm
数据文件名: RC\$J301 - 7-17/28-2104-2 - zzp-2024010621p-cq12y-rcqx-jyx2-pH6.8jz-jf50z-p3-jx.lcd
方法文件名: RC\$J301 - J301-rcqx-FX277.lcm
批处理文件名: RC\$J301 - 20250120-Fx277.lcb
样品瓶号: 2-26
进样体积: 20 μl 版本号:6.115
进样时间: 2025/01/20 17:34:22 实验者: xiexinhui
处理时间 (V2): 2025/01/21 09:28:26 处理者: xiexinhui
仪器型号: SHIMADZU LC-2050C(FX277)

<色谱图>

mV

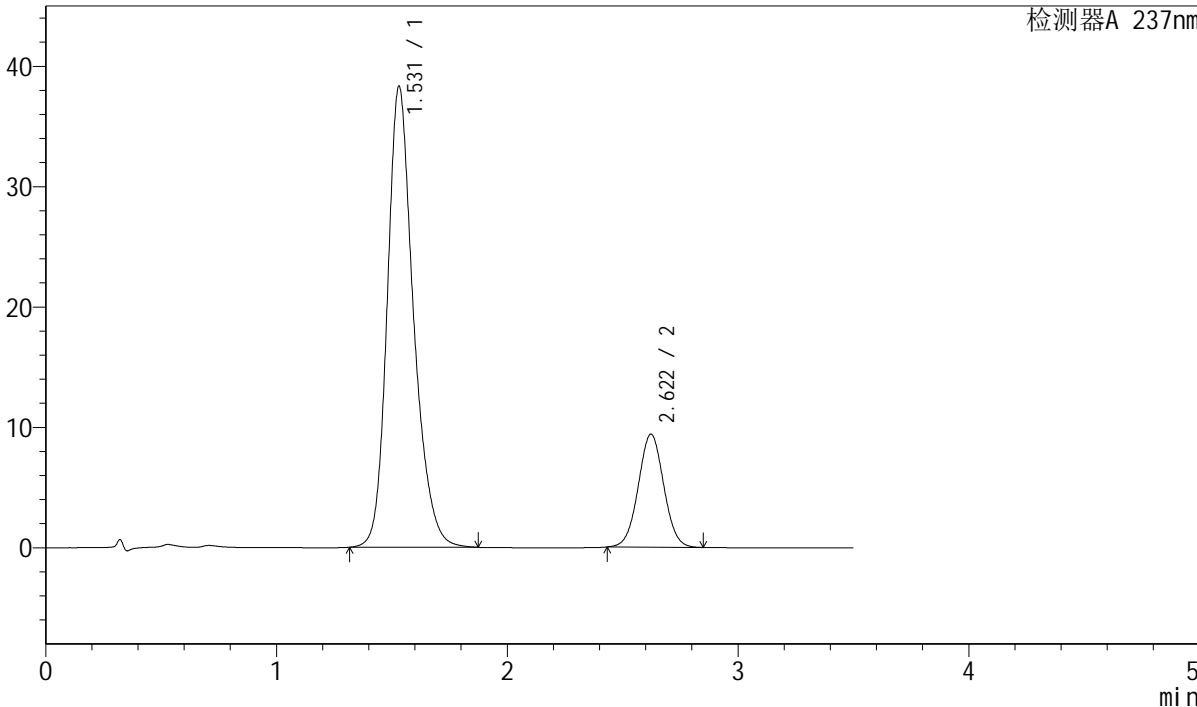

<峰表>

检测器A 237nm

峰号	保留时间	面积	面积%	高度	理论塔板数(USP)	拖尾因子	分离度(USP)
1	1.531	303119	80.829	38312	924	1.233	--
2	2.622	71892	19.171	9393	2713	1.028	5.418
总计		375011	100.000	47705			

图107 阿齐沙坦氨氯地平片溶出曲线测定长期12月HPLC图谱
自制品-2024010621批-pH6.8介质-桨法-50转-极限转速-片3
供试品溶液-1



J301

<样品信息>

色谱柱:XB-C18(50mm*4.6mm,5μm) 流速: 2.0ml/min
 柱温:30°C 波长:237nm
 数据文件名: RC\$J301 - 7-17/28-2105-2 - zzp-2024010621p-cq12y-rcqx-jyx2-pH6.8jz-jf50z-p4-jx.lcd
 方法文件名: RC\$J301 - J301-rcqx-FX277.lcm
 批处理文件名: RC\$J301 - 20250120-Fx277.lcb
 样品瓶号: 2-35
 进样体积: 20 μl 版本号:6.115
 进样时间: 2025/01/20 17:38:16 实验者: xiexinhui
 处理时间 (V2): 2025/01/21 09:28:28 处理者: xiexinhui
 仪器型号: SHIMADZU LC-2050C(FX277)

<色谱图>

mV

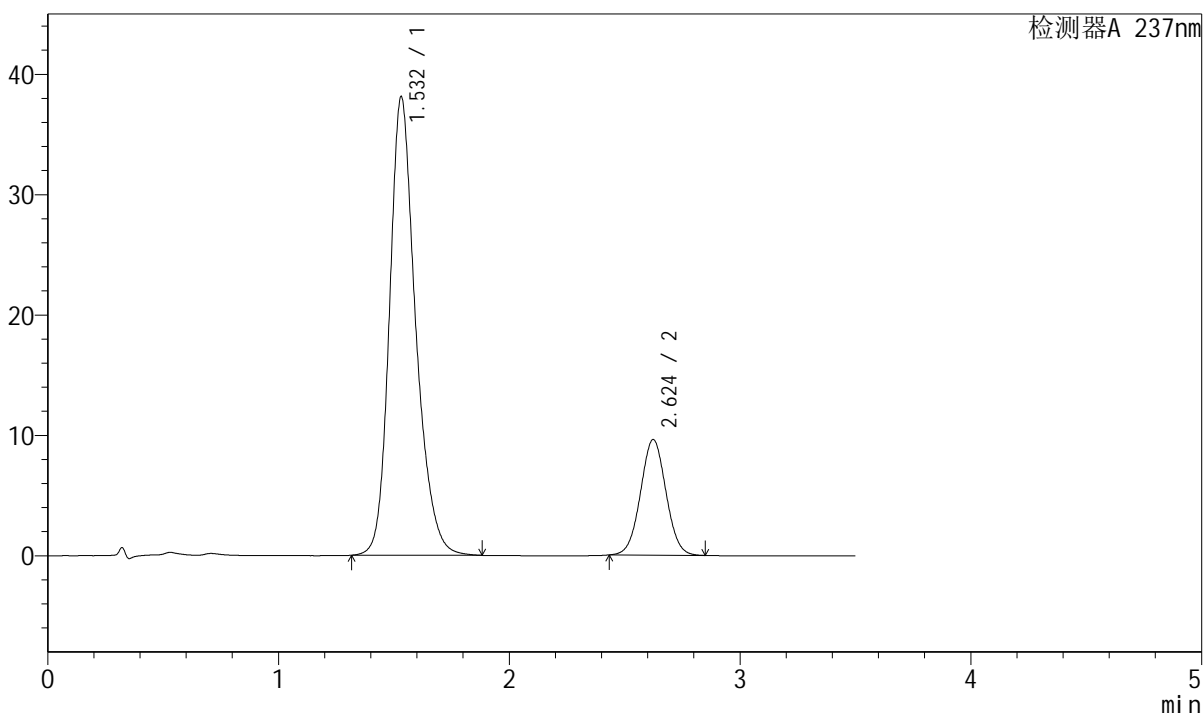

<峰表>

检测器A 237nm

峰号	保留时间	面积	面积%	高度	理论塔板数(USP)	拖尾因子	分离度(USP)
1	1.532	300881	80.354	38079	929	1.232	--
2	2.624	73562	19.646	9605	2710	1.029	5.423
总计		374444	100.000	47684			

图108 阿齐沙坦氨氯地平片溶出曲线测定长期12月HPLC图谱
 自制品-2024010621批-pH6.8介质-桨法-50转-极限转速-片4
 供试品溶液-1

<样品信息>

色谱柱:XB-C18(50mm*4.6mm,5μm) 流速: 2.0ml/min
 柱温:30°C 波长:237nm
 数据文件名: RC\$J301 - 7-17/28-2106-2 - zzp-2024010621p-cq12y-rcqx-jyx2-pH6.8jz-jf50z-p5-jx.lcd
 方法文件名: RC\$J301 - J301-rcqx-FX277.lcm
 批处理文件名: RC\$J301 - 20250120-Fx277.lcb
 样品瓶号: 2-44
 进样体积: 20 μl 版本号:6.115
 进样时间: 2025/01/20 17:42:11 实验者: xiexinhui
 处理时间 (V2): 2025/01/21 09:28:31 处理者: xiexinhui
 仪器型号: SHIMADZU LC-2050C(FX277)

<色谱图>

mV

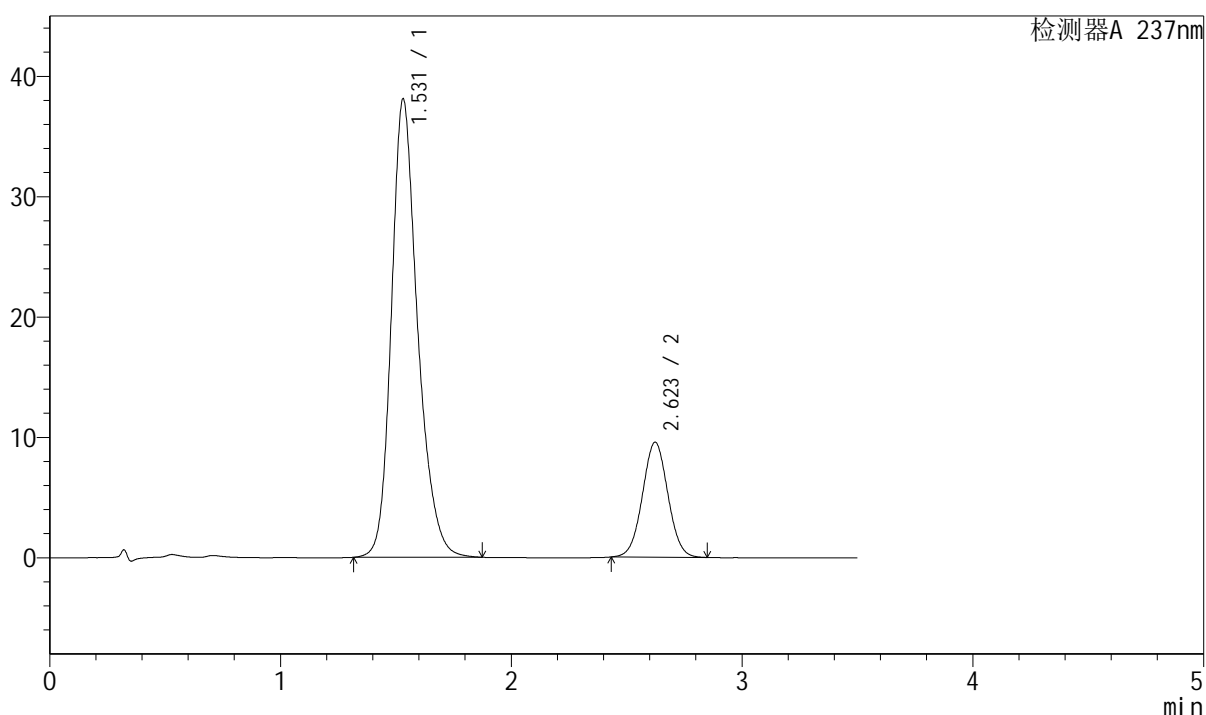

<峰表>

检测器A 237nm

峰号	保留时间	面积	面积%	高度	理论塔板数(USP)	拖尾因子	分离度(USP)
1	1.531	301314	80.467	38073	924	1.234	--
2	2.623	73144	19.533	9556	2714	1.028	5.419
总计		374459	100.000	47629			

图109 阿齐沙坦氨氯地平片溶出曲线测定长期12月HPLC图谱
 自制品-2024010621批-pH6.8介质-桨法-50转-极限转速-片5
 供试品溶液-1



J301

<样品信息>

色谱柱:XB-C18(50mm*4.6mm,5 μ m) 流速: 2.0ml/min
 柱温:30 $^{\circ}$ C 波长:237nm
 数据文件名: RC\$J301 - 7-17/28-2107-2 - zzp-2024010621p-cq12y-rcqx-jyx2-pH6.8jz-jf50z-p6-jx.lcd
 方法文件名: RC\$J301 - J301-rcqx-FX277.lcm
 批处理文件名: RC\$J301 - 20250120-Fx277.lcb
 样品瓶号: 2-53
 进样体积: 20 μ l 版本号:6.115
 进样时间: 2025/01/20 17:46:06 实验者: xiexinhui
 处理时间(V2): 2025/01/21 09:28:34 处理者: xiexinhui
 仪器型号: SHIMADZU LC-2050C(FX277)

<色谱图>

mV

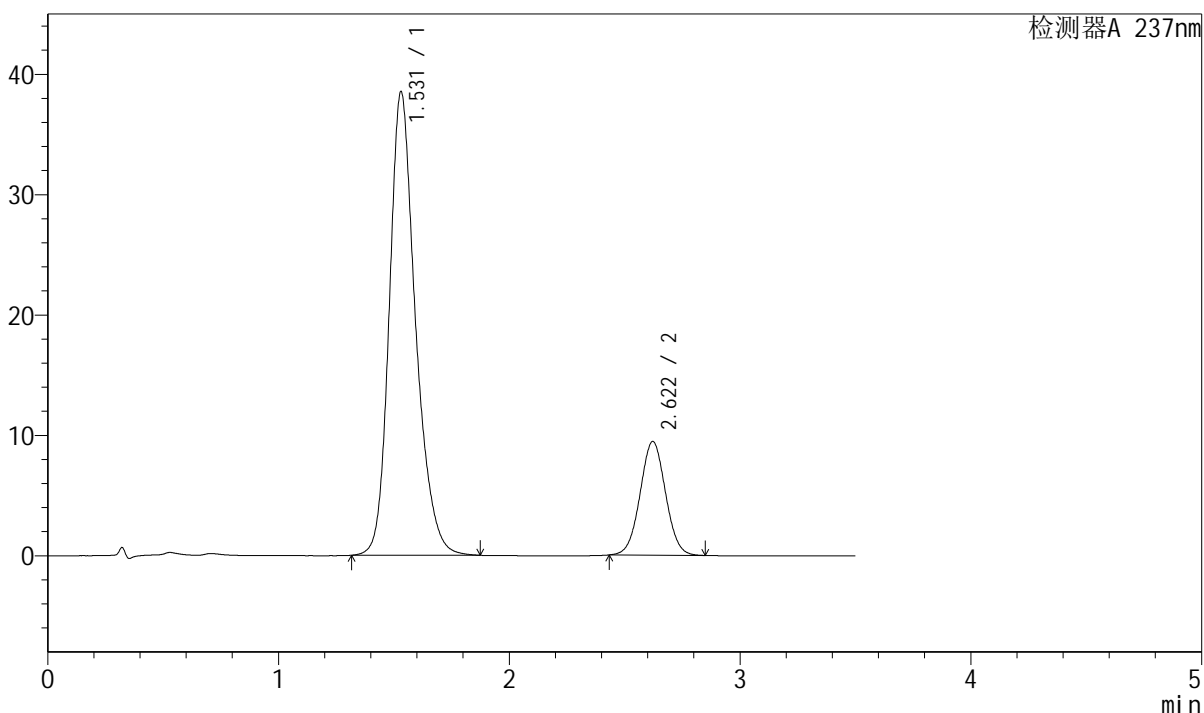

<峰表>

检测器A 237nm

峰号	保留时间	面积	面积%	高度	理论塔板数(USP)	拖尾因子	分离度(USP)
1	1.531	304413	80.805	38526	926	1.233	--
2	2.622	72314	19.195	9456	2712	1.030	5.418
总计		376727	100.000	47982			

图110 阿齐沙坦氨氯地平片溶出曲线测定长期12月HPLC图谱
 自制品-2024010621批-pH6.8介质-桨法-50转-极限转速-片6
 供试品溶液-1

<样品信息>

色谱柱:XB-C18(50mm*4.6mm,5μm) 流速: 2.0ml/min
 柱温:30°C 波长:237nm
 数据文件名: RC\$J301 - 7-17/28-2108-2 - zzp-2024010621p-cq12y-rcqx-jyx2-pH6.8jz-jf50z-dz2-1.lcd
 方法文件名: RC\$J301 - J301-rcqx-FX277.lcm
 批处理文件名: RC\$J301 - 20250120-Fx277.lcb
 样品瓶号: 2-27
 进样体积: 20 μl 版本号:6.115
 进样时间: 2025/01/20 17:49:59 实验者: xiexinhui
 处理时间 (V2): 2025/01/21 09:28:36 处理者: xiexinhui
 仪器型号: SHIMADZU LC-2050C(FX277)

<色谱图>

mV

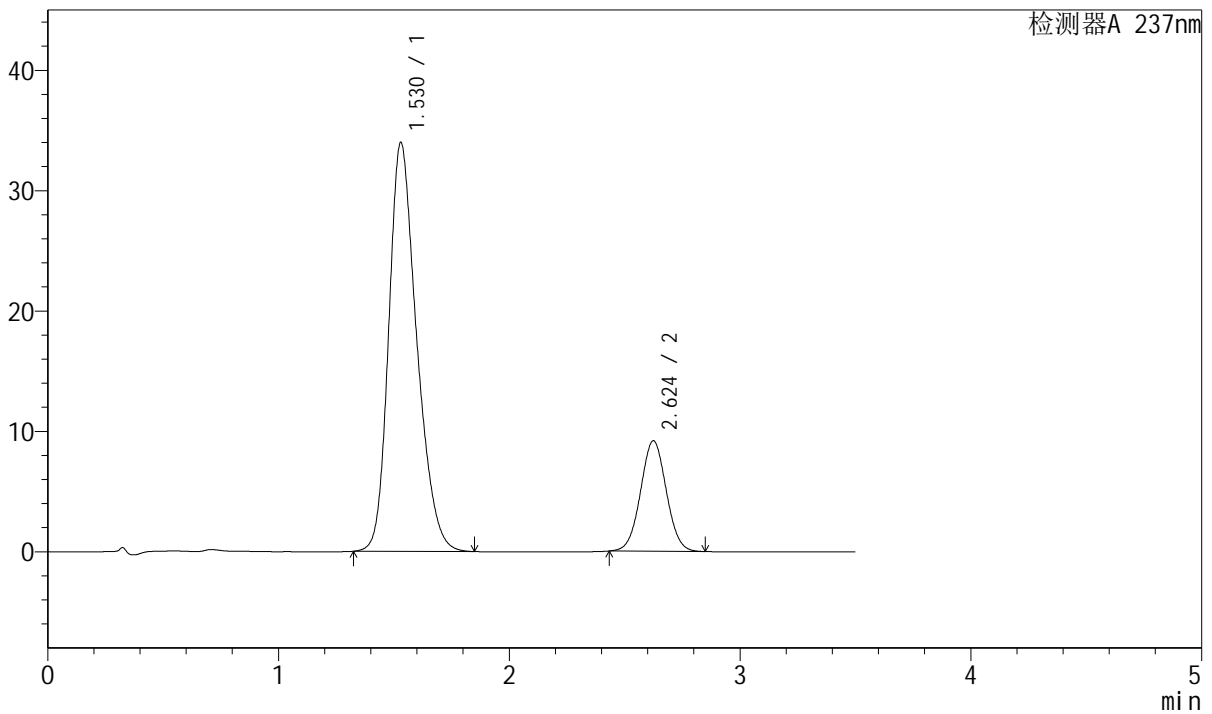

<峰表>

检测器A 237nm

峰号	保留时间	面积	面积%	高度	理论塔板数(USP)	拖尾因子	分离度(USP)
1	1.530	286435	80.115	33984	777	1.258	--
2	2.624	71093	19.885	9174	2652	1.030	5.166
总计		357528	100.000	43158			

图111 阿齐沙坦氨氯地平片溶出曲线测定长期12月HPLC图谱
 自制品-2024010621批-pH6.8介质-浆法-50转
 对照品溶液-2-1



J301

<样品信息>

色谱柱:XB-C18(50mm*4.6mm,5μm) 流速: 2.0ml/min
 柱温:30°C 波长:237nm
 数据文件名: RC\$J301 - 7-17/28-2109-2 - zzp-2024010621p-cq12y-rcqx-jyx2-pH6.8jz-jf50z-dz2-2.lcd
 方法文件名: RC\$J301 - J301-rcqx-FX277.lcm
 批处理文件名: RC\$J301 - 20250120-Fx277.lcb
 样品瓶号: 2-27
 进样体积: 20 μl 版本号:6.115
 进样时间: 2025/01/20 17:53:54 实验者: xiexinhui
 处理时间 (V2): 2025/01/21 09:28:39 处理者: xiexinhui
 仪器型号: SHIMADZU LC-2050C(FX277)

<色谱图>

mV

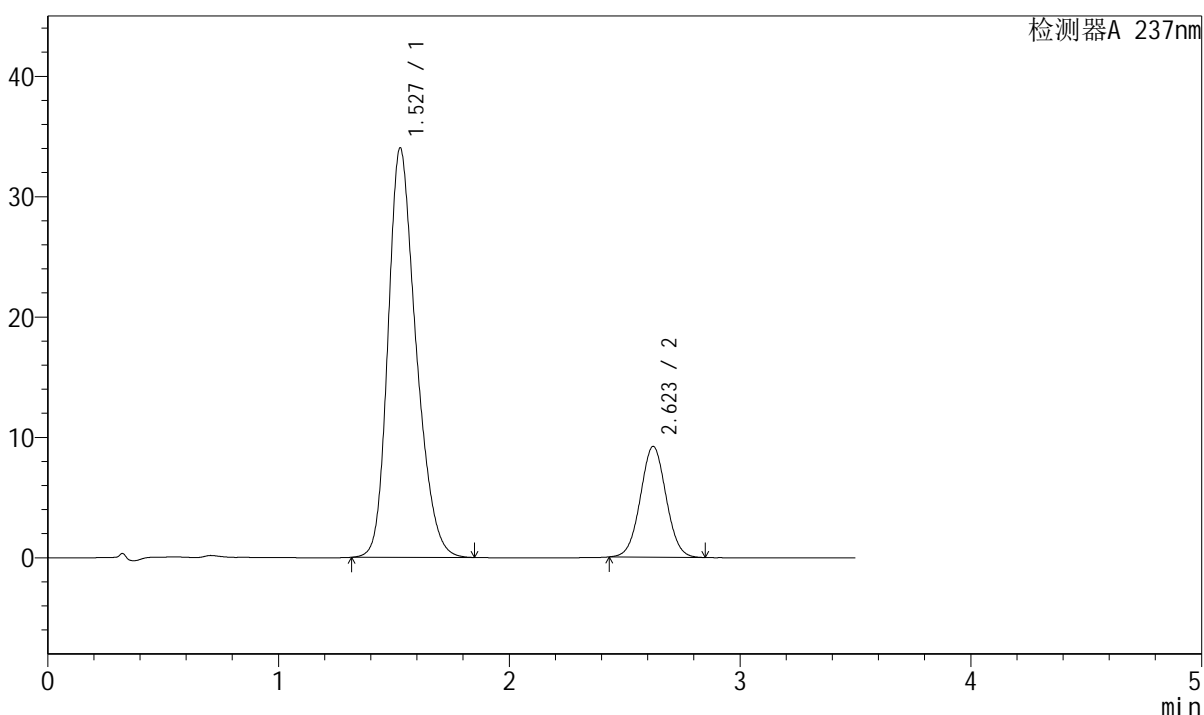

<峰表>

检测器A 237nm

峰号	保留时间	面积	面积%	高度	理论塔板数(USP)	拖尾因子	分离度(USP)
1	1.527	287147	80.135	33982	772	1.259	--
2	2.623	71184	19.865	9201	2657	1.031	5.177
总计		358331	100.000	43182			

图112 阿齐沙坦氨氯地平片溶出曲线测定长期12月HPLC图谱
 自制品-2024010621批-pH6.8介质-桨法-50转
 对照品溶液-2-2



J301

<样品信息>

色谱柱:XB-C18(50mm*4.6mm,5μm)	流速: 2.0ml/min
柱温:30°C	波长:237nm
数据文件名: RC\$J301 - 7-17/28-2110-2 - zzp-2024010721p-cq12y-rcqx-jyx2-pH6.8jz-jf50z-rj.lcd	
方法文件名: RC\$J301 - J301-rcqx-FX277.lcm	
批处理文件名: RC\$J301 - 20250120-Fx277.lcb	
样品瓶号: 3-9	
进样体积: 20 μl	版本号:6.115
进样时间: 2025/01/20 17:57:47	实验者: xiexinhui
处理时间(V2): 2025/01/21 09:28:41	处理者: xiexinhui
仪器型号: SHIMADZU LC-2050C(FX277)	

<色谱图>

mV

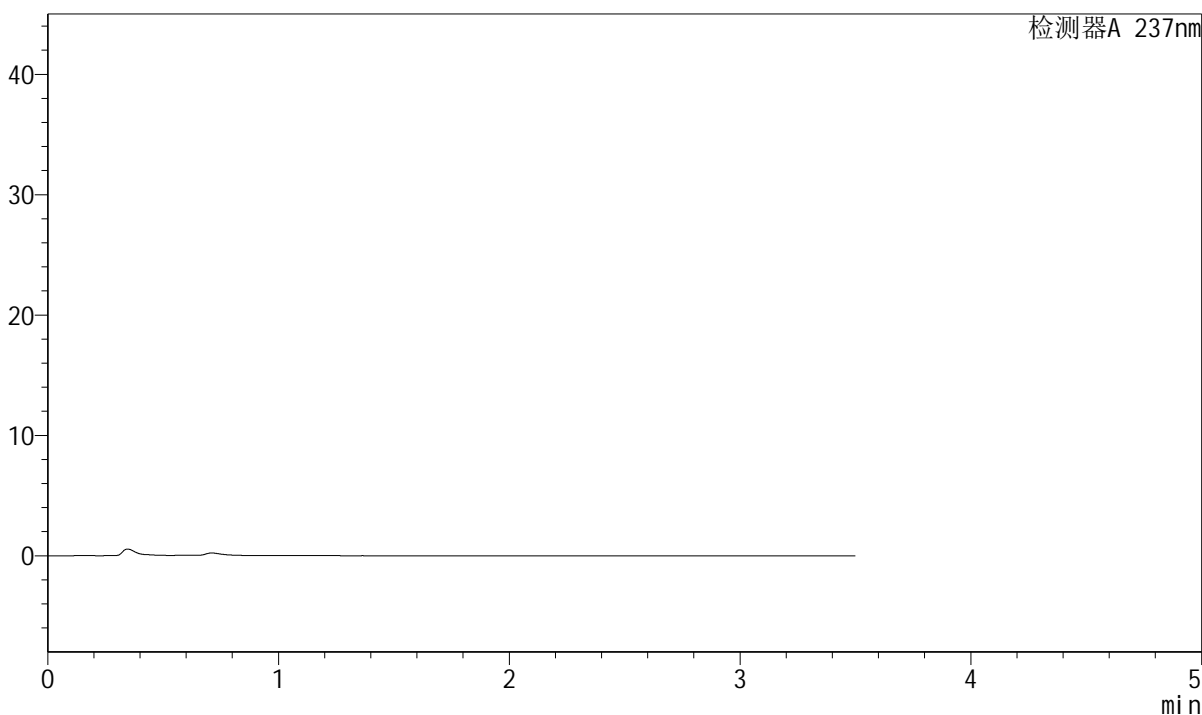

<峰表>

检测器A 237nm

峰号	保留时间	面积	面积%	高度	理论塔板数(USP)	拖尾因子	分离度(USP)
总计							

图113 阿齐沙坦氨氯地平片溶出曲线测定长期12月HPLC图谱
自制品-2024010721批-pH6.8介质-浆法-50转
溶剂



J301

<样品信息>

色谱柱:XB-C18(50mm*4.6mm,5μm) 流速: 2.0ml/min
 柱温:30°C 波长:237nm
 数据文件名: RC\$J301 - 7-17/28-2111-2 - zzp-2024010721p-cq12y-rcqx-jyx2-pH6.8jz-jf50z-dz1-1.lcd
 方法文件名: RC\$J301 - J301-rcqx-FX277.lcm
 批处理文件名: RC\$J301 - 20250120-Fx277.lcb
 样品瓶号: 3-18
 进样体积: 20 μl 版本号:6.115
 进样时间: 2025/01/20 18:01:40 实验者: xiexinhui
 处理时间 (V2): 2025/01/21 09:28:44 处理者: xiexinhui
 仪器型号: SHIMADZU LC-2050C(FX277)

<色谱图>

mV

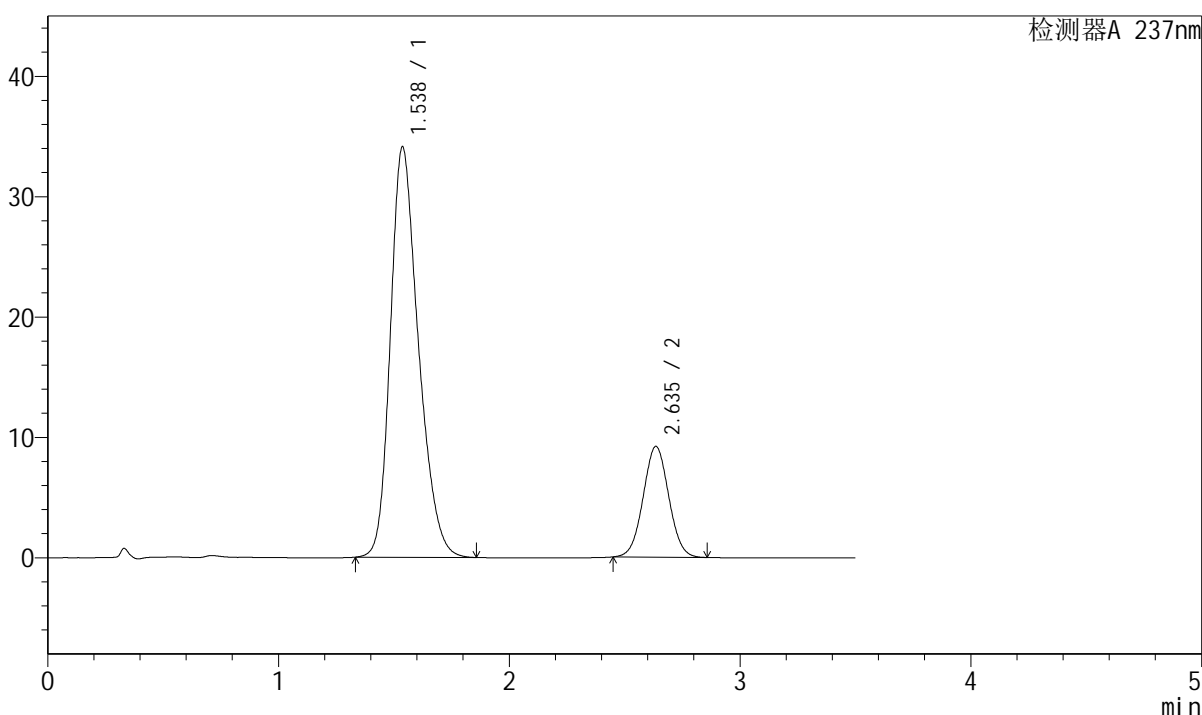

<峰表>

检测器A 237nm

峰号	保留时间	面积	面积%	高度	理论塔板数(USP)	拖尾因子	分离度(USP)
1	1.538	288071	80.243	34104	782	1.262	--
2	2.635	70929	19.757	9191	2698	1.031	5.192
总计		359000	100.000	43295			

图114 阿齐沙坦氨氯地平片溶出曲线测定长期12月HPLC图谱
 自制品-2024010721批-pH6.8介质-桨法-50转
 对照品溶液-1-1



J301

<样品信息>

色谱柱:XB-C18(50mm*4.6mm,5µm) 流速: 2.0ml/min
 柱温:30°C 波长:237nm
 数据文件名: RC\$J301 - 7-17/28-2112-2 - zzp-2024010721p-cq12y-rcqx-jyx2-pH6.8jz-jf50z-dz1-2.lcd
 方法文件名: RC\$J301 - J301-rcqx-FX277.lcm
 批处理文件名: RC\$J301 - 20250120-Fx277.lcb
 样品瓶号: 3-18
 进样体积: 20 µl 版本号:6.115
 进样时间: 2025/01/20 18:05:33 实验者: xiexinhui
 处理时间 (V2) : 2025/01/21 09:28:46 处理者: xiexinhui
 仪器型号: SHIMADZU LC-2050C(FX277)

<色谱图>

mV

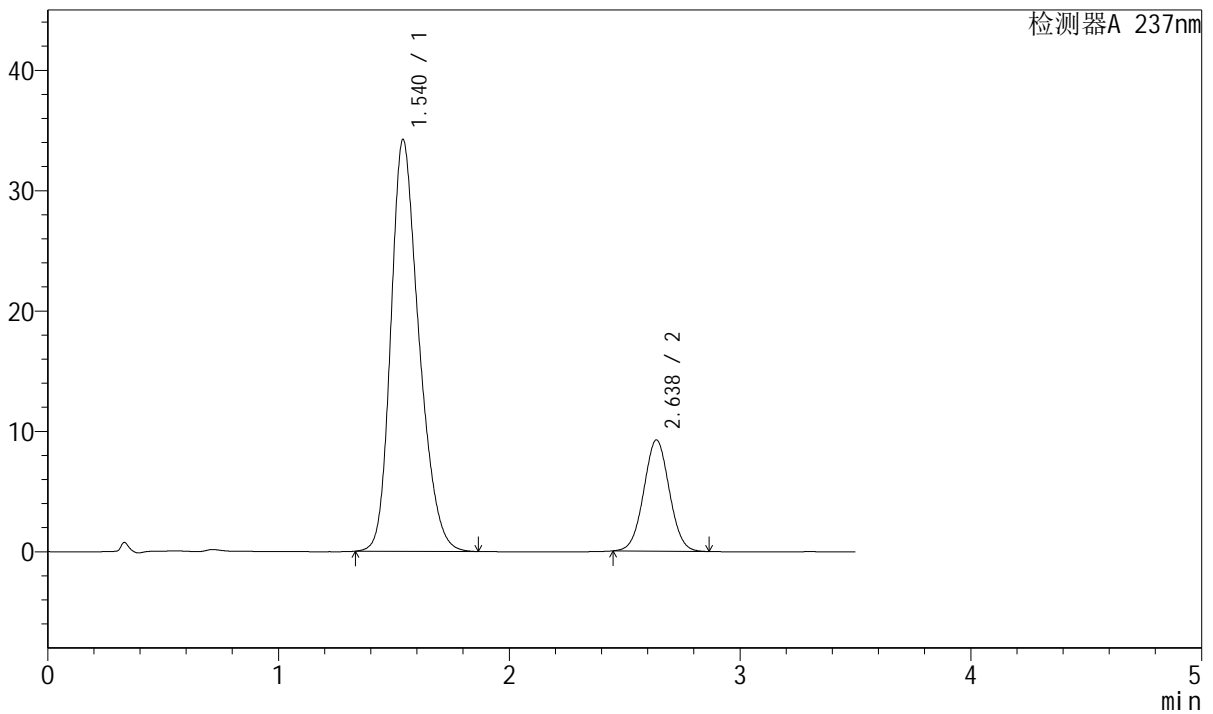

<峰表>

检测器A 237nm

峰号	保留时间	面积	面积%	高度	理论塔板数(USP)	拖尾因子	分离度(USP)
1	1.540	289733	80.299	34213	781	1.258	--
2	2.638	71083	19.701	9239	2707	1.030	5.189
总计		360816	100.000	43452			

图115 阿齐沙坦氨氯地平片溶出曲线测定长期12月HPLC图谱
 自制品-2024010721批-pH6.8介质-桨法-50转
 对照品溶液-1-2



J301

<样品信息>

色谱柱:XB-C18(50mm*4.6mm,5µm) 流速: 2.0ml/min
 柱温:30°C 波长:237nm
 数据文件名: RC\$J301 - 7-17/28-2113-2 - zzp-2024010721p-cq12y-rcqx-jyx2-pH6.8jz-jf50z-dz1-3.lcd
 方法文件名: RC\$J301 - J301-rcqx-FX277.lcm
 批处理文件名: RC\$J301 - 20250120-Fx277.lcb
 样品瓶号: 3-18
 进样体积: 20 µl 版本号:6.115
 进样时间: 2025/01/20 18:09:26 实验者: xiexinhui
 处理时间 (V2): 2025/01/21 09:28:49 处理者: xiexinhui
 仪器型号: SHIMADZU LC-2050C(FX277)

<色谱图>

mV

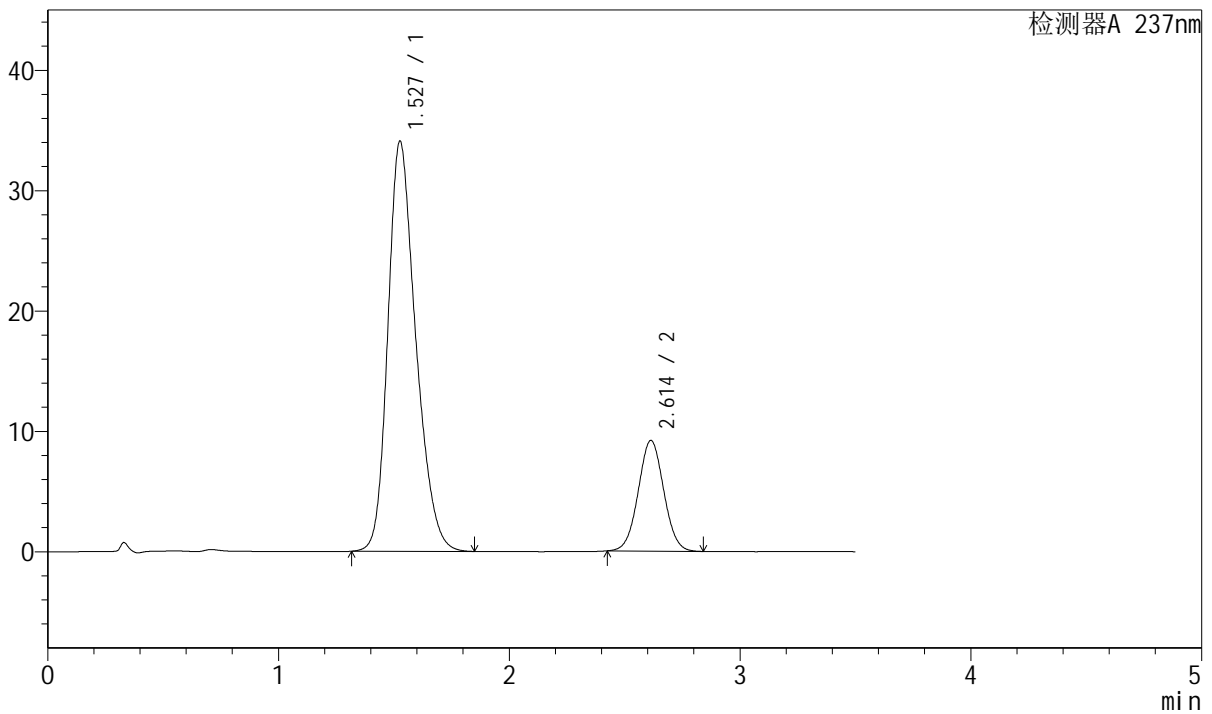

<峰表>

检测器A 237nm

峰号	保留时间	面积	面积%	高度	理论塔板数(USP)	拖尾因子	分离度(USP)
1	1.527	286497	80.252	34009	778	1.257	--
2	2.614	70500	19.748	9202	2684	1.031	5.168
总计		356997	100.000	43210			

图116 阿齐沙坦氨氯地平片溶出曲线测定长期12月HPLC图谱
 自制品-2024010721批-pH6.8介质-桨法-50转
 对照品溶液-1-3



J301

<样品信息>

色谱柱:XB-C18(50mm*4.6mm,5μm) 流速: 2.0ml/min
 柱温:30°C 波长:237nm
 数据文件名: RC\$J301 - 7-17/28-2114-2 - zzp-2024010721p-cq12y-rcqx-jyx2-pH6.8jz-jf50z-dz1-4.lcd
 方法文件名: RC\$J301 - J301-rcqx-FX277.lcm
 批处理文件名: RC\$J301 - 20250120-Fx277.lcb
 样品瓶号: 3-18
 进样体积: 20 μl 版本号:6.115
 进样时间: 2025/01/20 18:13:19 实验者: xiexinhui
 处理时间 (V2): 2025/01/21 09:28:52 处理者: xiexinhui
 仪器型号: SHIMADZU LC-2050C(FX277)

<色谱图>

mV

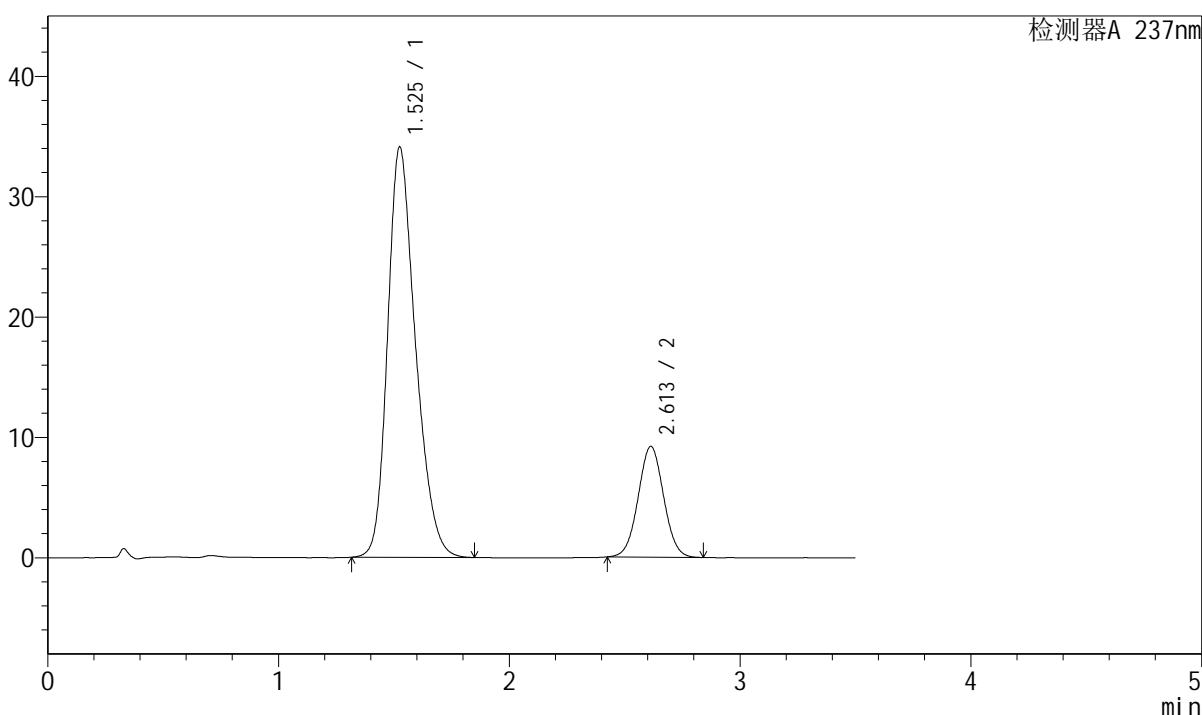

<峰表>

检测器A 237nm

峰号	保留时间	面积	面积%	高度	理论塔板数(USP)	拖尾因子	分离度(USP)
1	1.525	286765	80.263	34025	776	1.258	--
2	2.613	70516	19.737	9207	2685	1.031	5.172
总计		357281	100.000	43233			

图117 阿齐沙坦氨氯地平片溶出曲线测定长期12月HPLC图谱
 自制品-2024010721批-pH6.8介质-桨法-50转
 对照品溶液-1-4



J301

<样品信息>

色谱柱:XB-C18(50mm*4.6mm,5μm) 流速: 2.0ml/min
 柱温:30°C 波长:237nm
 数据文件名: RC\$J301 - 7-17/28-2115-2 - zzp-2024010721p-cq12y-rcqx-jyx2-pH6.8jz-jf50z-dz1-5.lcd
 方法文件名: RC\$J301 - J301-rcqx-FX277.lcm
 批处理文件名: RC\$J301 - 20250120-Fx277.lcb
 样品瓶号: 3-18
 进样体积: 20 μl 版本号:6.115
 进样时间: 2025/01/20 18:17:12 实验者: xiexinhui
 处理时间 (V2): 2025/01/21 09:28:54 处理者: xiexinhui
 仪器型号: SHIMADZU LC-2050C(FX277)

<色谱图>

mV

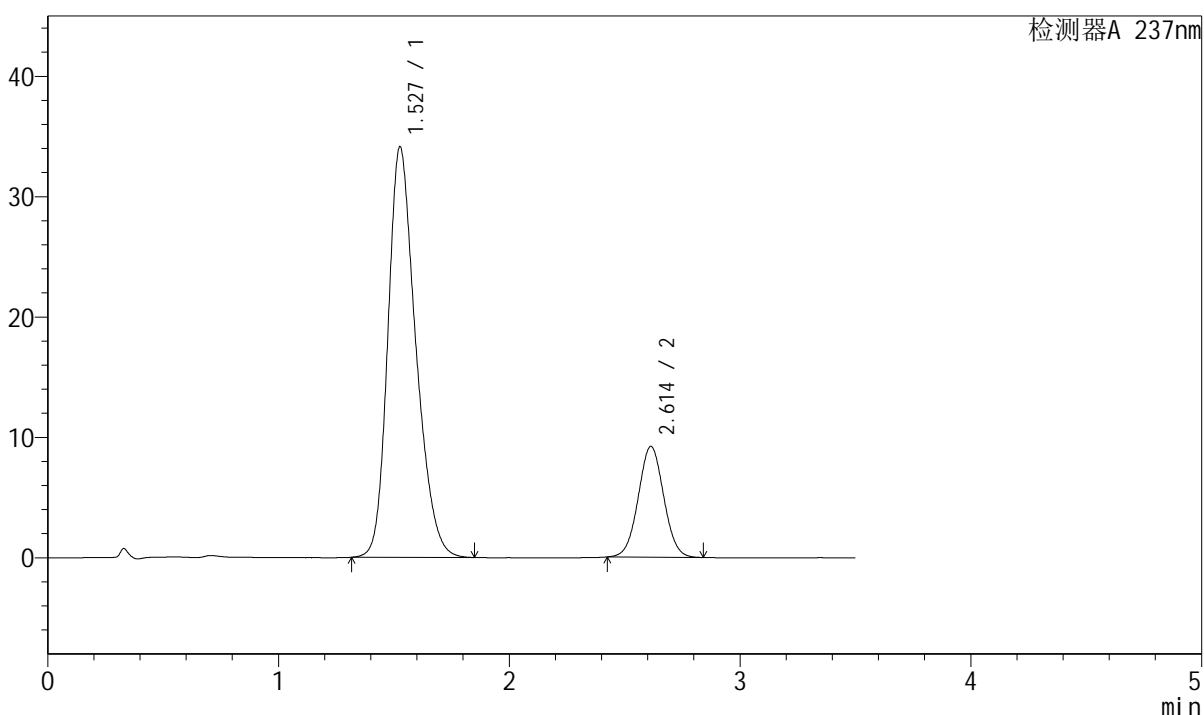

<峰表>

检测器A 237nm

峰号	保留时间	面积	面积%	高度	理论塔板数(USP)	拖尾因子	分离度(USP)
1	1.527	286881	80.269	34047	778	1.258	--
2	2.614	70519	19.731	9211	2686	1.031	5.168
总计		357399	100.000	43258			

图118 阿齐沙坦氨氯地平片溶出曲线测定长期12月HPLC图谱
 自制品-2024010721批-pH6.8介质-桨法-50转
 对照品溶液-1-5



J301

<样品信息>

色谱柱:XB-C18(50mm*4.6mm,5μm) 流速: 2.0ml/min
 柱温:30°C 波长:237nm
 数据文件名: RC\$J301 - 7-17/28-2116-2 - zzp-2024010721p-cq12y-rcqx-jyx2-pH6.8jz-jf50z-p1-5min.lcd
 方法文件名: RC\$J301 - J301-rcqx-FX277.lcm
 批处理文件名: RC\$J301 - 20250120-Fx277.lcb
 样品瓶号: 3-1
 进样体积: 20 μl 版本号:6.115
 进样时间: 2025/01/20 18:21:05 实验者: xiexinhui
 处理时间 (V2): 2025/01/21 09:28:57 处理者: xiexinhui
 仪器型号: SHIMADZU LC-2050C(FX277)

<色谱图>

mV

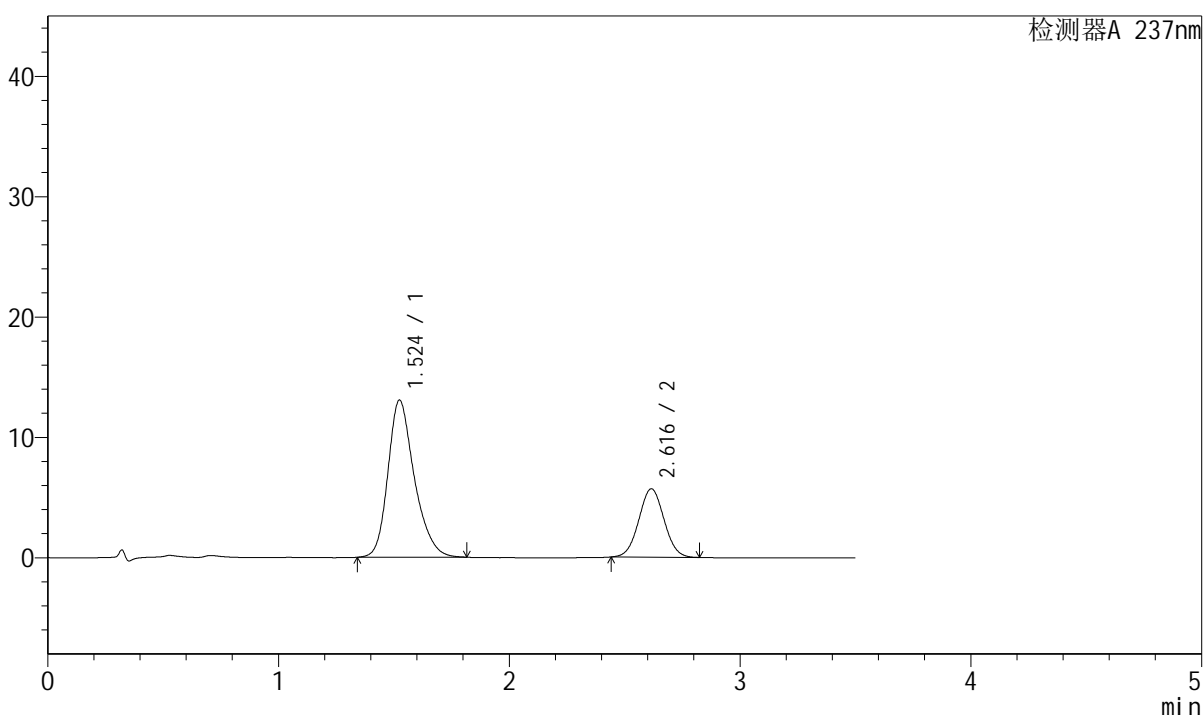

<峰表>

检测器A 237nm

峰号	保留时间	面积	面积%	高度	理论塔板数(USP)	拖尾因子	分离度(USP)
1	1.524	103988	70.682	13040	893	1.260	--
2	2.616	43133	29.318	5681	2725	1.033	5.395
总计		147122	100.000	18721			

图119 阿齐沙坦氨氯地平片溶出曲线测定长期12月HPLC图谱
 自制品-2024010721批-pH6.8介质-浆法-50转-5min-片1
 供试品溶液-1



J301

<样品信息>

色谱柱:XB-C18(50mm*4.6mm,5μm) 流速: 2.0ml/min
 柱温:30°C 波长:237nm
 数据文件名: RC\$J301 - 7-17/28-2117-2 - zzp-2024010721p-cq12y-rcqx-jyx2-pH6.8jz-jf50z-p2-5min.lcd
 方法文件名: RC\$J301 - J301-rcqx-FX277.lcm
 批处理文件名: RC\$J301 - 20250120-Fx277.lcb
 样品瓶号: 3-10
 进样体积: 20 μl 版本号:6.115
 进样时间: 2025/01/20 18:24:58 实验者: xiexinhui
 处理时间 (V2) : 2025/01/21 09:28:59 处理者: xiexinhui
 仪器型号: SHIMADZU LC-2050C(FX277)

<色谱图>

mV

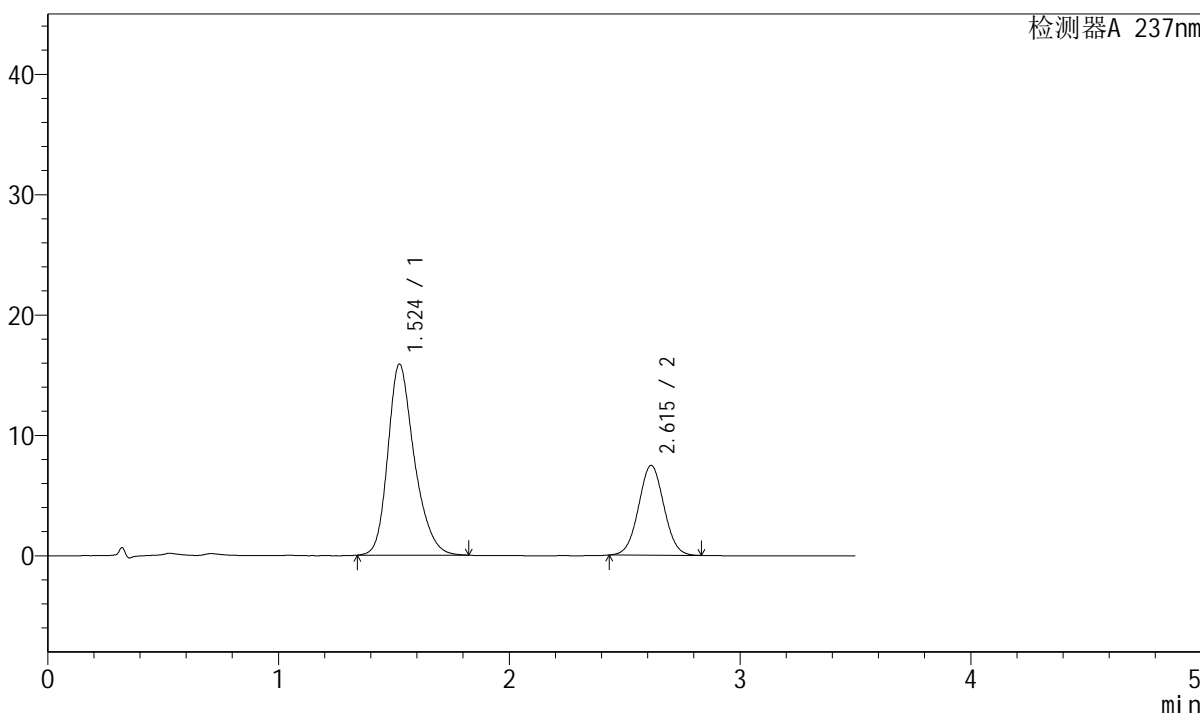

<峰表>

检测器A 237nm

峰号	保留时间	面积	面积%	高度	理论塔板数(USP)	拖尾因子	分离度(USP)
1	1.524	126601	69.048	15859	890	1.261	--
2	2.615	56751	30.952	7457	2719	1.033	5.386
总计		183352	100.000	23316			

图120 阿齐沙坦氨氯地平片溶出曲线测定长期12月HPLC图谱
 自制品-2024010721批-pH6.8介质-浆法-50转-5min-片2
 供试品溶液-1



J301

<样品信息>

色谱柱:XB-C18(50mm*4.6mm,5µm) 流速: 2.0ml/min
柱温:30°C 波长:237nm
数据文件名: RC\$J301 - 7-17/28-2118-2 - zzp-2024010721p-cq12y-rcqx-jyx2-pH6.8jz-jf50z-p3-5min.lcd
方法文件名: RC\$J301 - J301-rcqx-FX277.lcm
批处理文件名: RC\$J301 - 20250120-Fx277.lcb
样品瓶号: 3-19
进样体积: 20 µl 版本号:6.115
进样时间: 2025/01/20 18:28:50 实验者: xiexinhui
处理时间 (V2): 2025/01/21 09:29:03 处理者: xiexinhui
仪器型号: SHIMADZU LC-2050C(FX277)

<色谱图>

mV

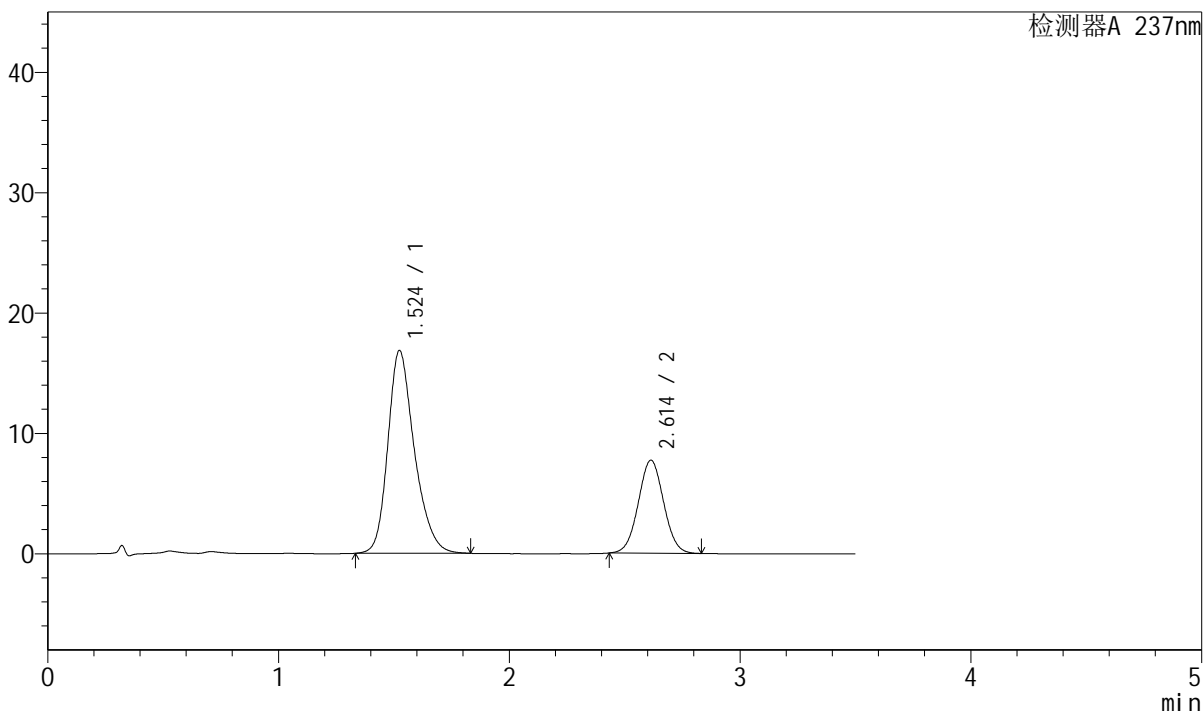

<峰表>

检测器A 237nm

峰号	保留时间	面积	面积%	高度	理论塔板数(USP)	拖尾因子	分离度(USP)
1	1.524	134905	69.634	16833	881	1.257	--
2	2.614	58831	30.366	7731	2712	1.033	5.364
总计		193736	100.000	24564			

图121 阿齐沙坦氨氯地平片溶出曲线测定长期12月HPLC图谱
自制品-2024010721批-pH6.8介质-浆法-50转-5min-片3
供试品溶液-1



J301

<样品信息>

色谱柱:XB-C18(50mm*4.6mm,5μm) 流速: 2.0ml/min
 柱温:30°C 波长:237nm
 数据文件名: RC\$J301 - 7-17/28-2119-2 - zzp-2024010721p-cq12y-rcqx-jyx2-pH6.8jz-jf50z-p4-5min.lcd
 方法文件名: RC\$J301 - J301-rcqx-FX277.lcm
 批处理文件名: RC\$J301 - 20250120-Fx277.lcb
 样品瓶号: 3-28
 进样体积: 20 μl 版本号:6.115
 进样时间: 2025/01/20 18:32:43 实验者: xiexinhui
 处理时间 (V2): 2025/01/21 09:29:05 处理者: xiexinhui
 仪器型号: SHIMADZU LC-2050C(FX277)

<色谱图>

mV

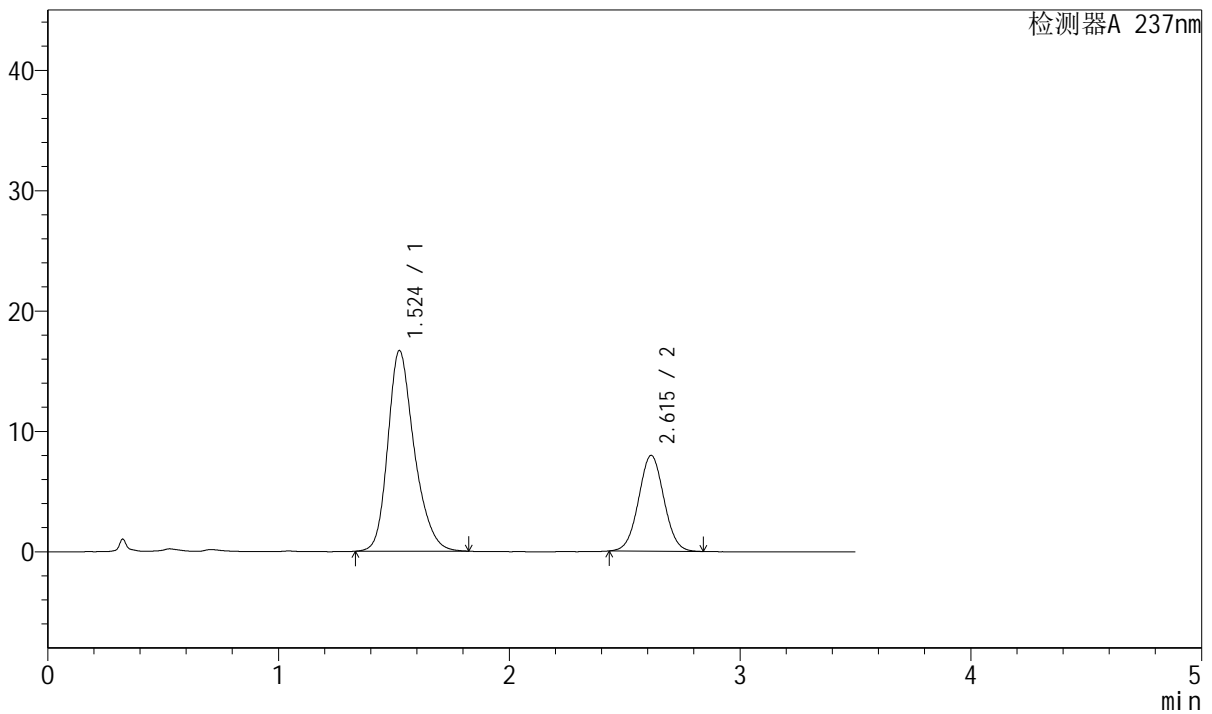

<峰表>

检测器A 237nm

峰号	保留时间	面积	面积%	高度	理论塔板数(USP)	拖尾因子	分离度(USP)
1	1.524	133004	68.688	16659	889	1.257	--
2	2.615	60630	31.312	7960	2718	1.032	5.385
总计		193634	100.000	24619			

图122 阿齐沙坦氨氯地平片溶出曲线测定长期12月HPLC图谱
 自制品-2024010721批-pH6.8介质-浆法-50转-5min-片4
 供试品溶液-1



J301

<样品信息>

色谱柱:XB-C18(50mm*4.6mm,5μm) 流速: 2.0ml/min
 柱温:30°C 波长:237nm
 数据文件名: RC\$J301 - 7-17/28-2120-2 - zzp-2024010721p-cq12y-rcqx-jyx2-pH6.8jz-jf50z-p5-5min.lcd
 方法文件名: RC\$J301 - J301-rcqx-FX277.lcm
 批处理文件名: RC\$J301 - 20250120-Fx277.lcb
 样品瓶号: 3-37
 进样体积: 20 μl 版本号:6.115
 进样时间: 2025/01/20 18:36:35 实验者: xiexinhui
 处理时间 (V2) : 2025/01/21 09:29:08 处理者: xiexinhui
 仪器型号: SHIMADZU LC-2050C(FX277)

<色谱图>

mV

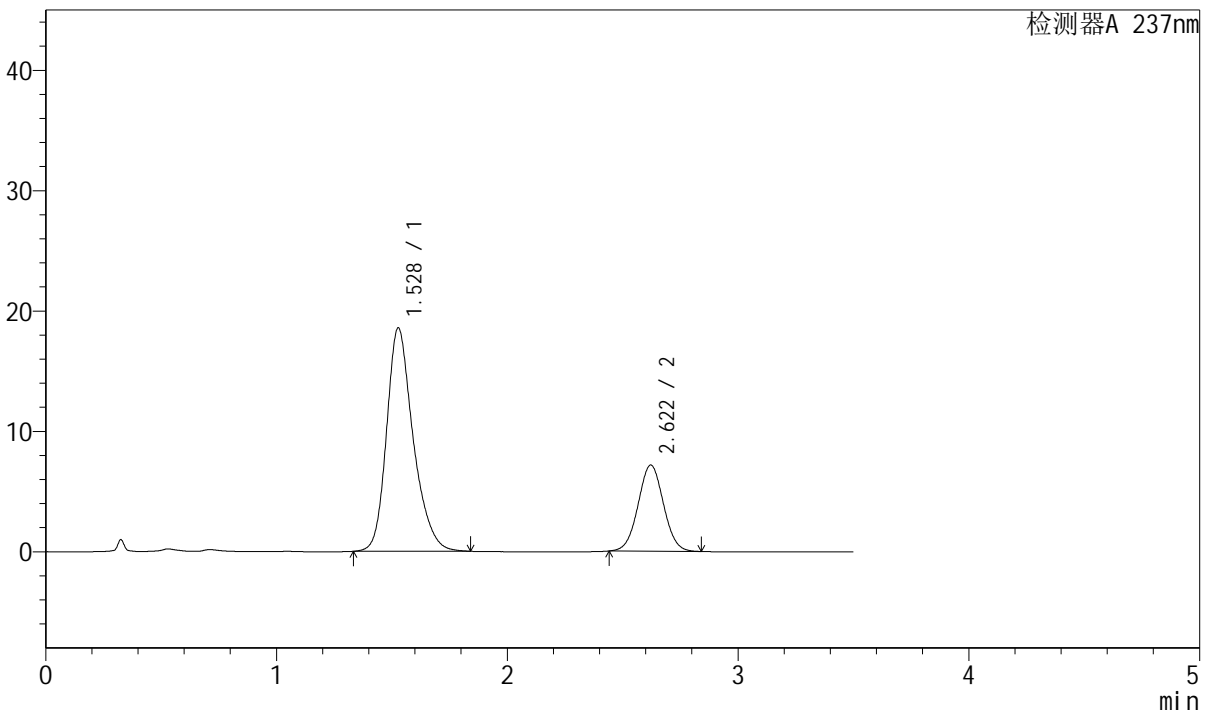

<峰表>

检测器A 237nm

峰号	保留时间	面积	面积%	高度	理论塔板数(USP)	拖尾因子	分离度(USP)
1	1.528	148740	73.138	18547	892	1.260	--
2	2.622	54628	26.862	7165	2725	1.029	5.395
总计		203368	100.000	25712			

图123 阿齐沙坦氨氯地平片溶出曲线测定长期12月HPLC图谱
 自制品-2024010721批-pH6.8介质-浆法-50转-5min-片5
 供试品溶液-1



J301

<样品信息>

色谱柱:XB-C18(50mm*4.6mm,5μm) 流速: 2.0ml/min
 柱温:30°C 波长:237nm
 数据文件名: RC\$J301 - 7-17/28-2121-2 - zzp-2024010721p-cq12y-rcqx-jyx2-pH6.8jz-jf50z-p6-5min.lcd
 方法文件名: RC\$J301 - J301-rcqx-FX277.lcm
 批处理文件名: RC\$J301 - 20250120-Fx277.lcb
 样品瓶号: 3-46
 进样体积: 20 μl 版本号:6.115
 进样时间: 2025/01/20 18:40:28 实验者: xiexinhui
 处理时间 (V2): 2025/01/21 09:29:11 处理者: xiexinhui
 仪器型号: SHIMADZU LC-2050C(FX277)

<色谱图>

mV

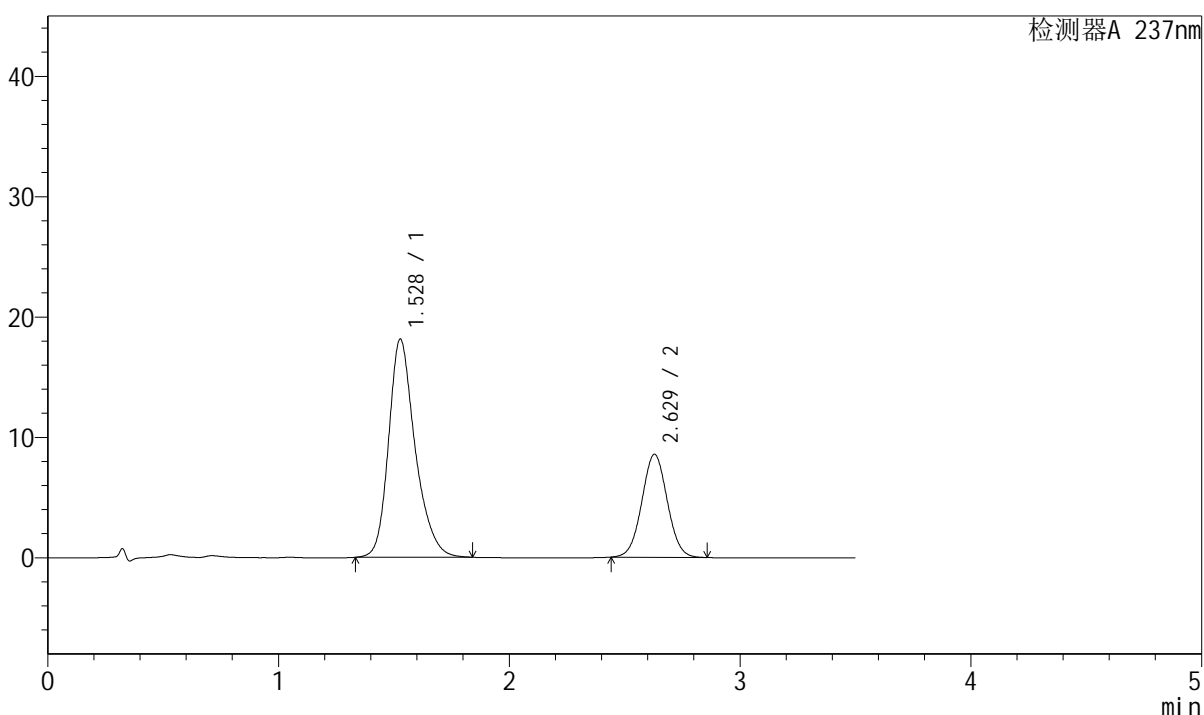

<峰表>

检测器A 237nm

峰号	保留时间	面积	面积%	高度	理论塔板数(USP)	拖尾因子	分离度(USP)
1	1.528	145003	68.871	18119	904	1.259	--
2	2.629	65539	31.129	8555	2720	1.032	5.439
总计		210542	100.000	26674			

图124 阿齐沙坦氨氯地平片溶出曲线测定长期12月HPLC图谱
 自制品-2024010721批-pH6.8介质-浆法-50转-5min-片6
 供试品溶液-1



J301

<样品信息>

色谱柱:XB-C18(50mm*4.6mm,5µm) 流速: 2.0ml/min
 柱温:30°C 波长:237nm
 数据文件名: RC\$J301 - 7-17/28-2122-2 - zzp-2024010721p-cq12y-rcqx-jyx2-pH6.8jz-jf50z-p1-10min.lcd
 方法文件名: RC\$J301 - J301-rcqx-FX277.lcm
 批处理文件名: RC\$J301 - 20250120-Fx277.lcb
 样品瓶号: 3-2
 进样体积: 20 µl 版本号:6.115
 进样时间: 2025/01/20 18:44:20 实验者: xiexinhui
 处理时间 (V2): 2025/01/21 09:29:14 处理者: xiexinhui
 仪器型号: SHIMADZU LC-2050C(FX277)

<色谱图>

mV

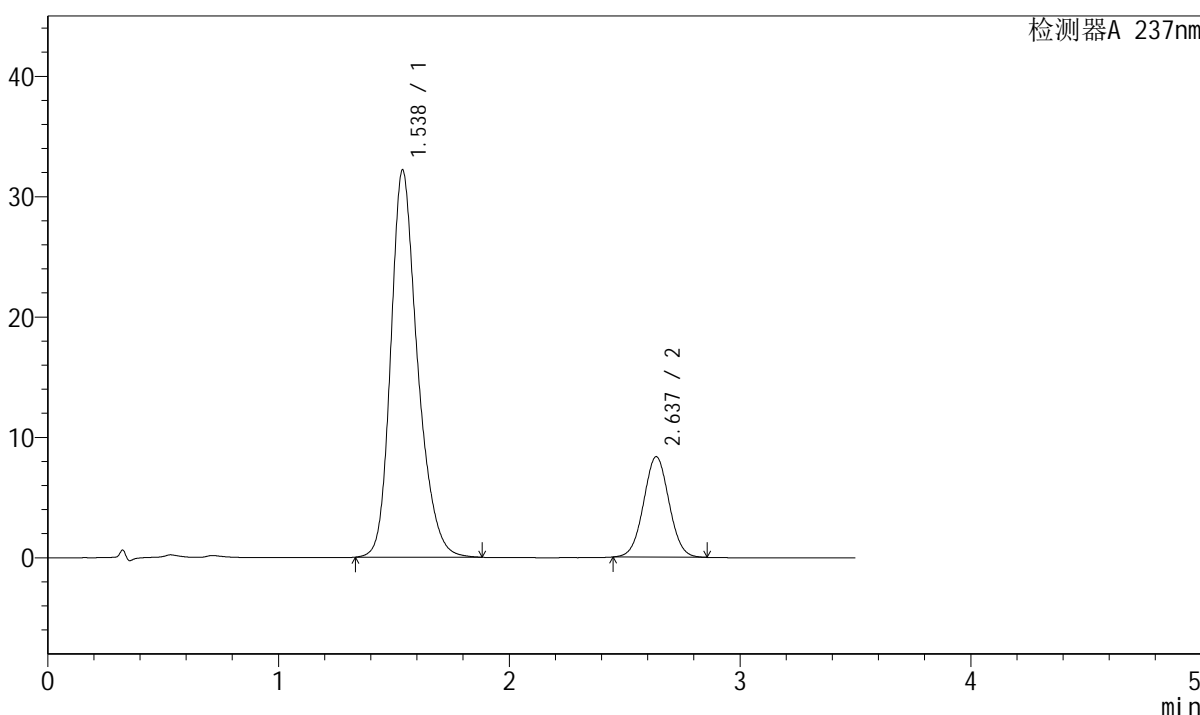

<峰表>

检测器A 237nm

峰号	保留时间	面积	面积%	高度	理论塔板数(USP)	拖尾因子	分离度(USP)
1	1.538	259703	80.237	32179	892	1.253	--
2	2.637	63966	19.763	8345	2732	1.032	5.391
总计		323669	100.000	40524			

图125 阿齐沙坦氨氯地平片溶出曲线测定长期12月HPLC图谱
 自制品-2024010721批-pH6.8介质-桨法-50转-10min-片1
 供试品溶液-1

<样品信息>

色谱柱:XB-C18(50mm*4.6mm,5µm) 流速: 2.0ml/min
 柱温:30°C 波长:237nm
 数据文件名: RC\$J301 - 7-17/28-2123-2 - zzp-2024010721p-cq12y-rcqx-jyx2-pH6.8jz-jf50z-p2-10min.lcd
 方法文件名: RC\$J301 - J301-rcqx-FX277.lcm
 批处理文件名: RC\$J301 - 20250120-Fx277.lcb
 样品瓶号: 3-11
 进样体积: 20 µl 版本号:6.115
 进样时间: 2025/01/20 18:48:13 实验者: xiexinhui
 处理时间 (V2): 2025/01/21 09:29:16 处理者: xiexinhui
 仪器型号: SHIMADZU LC-2050C(FX277)

<色谱图>

mV

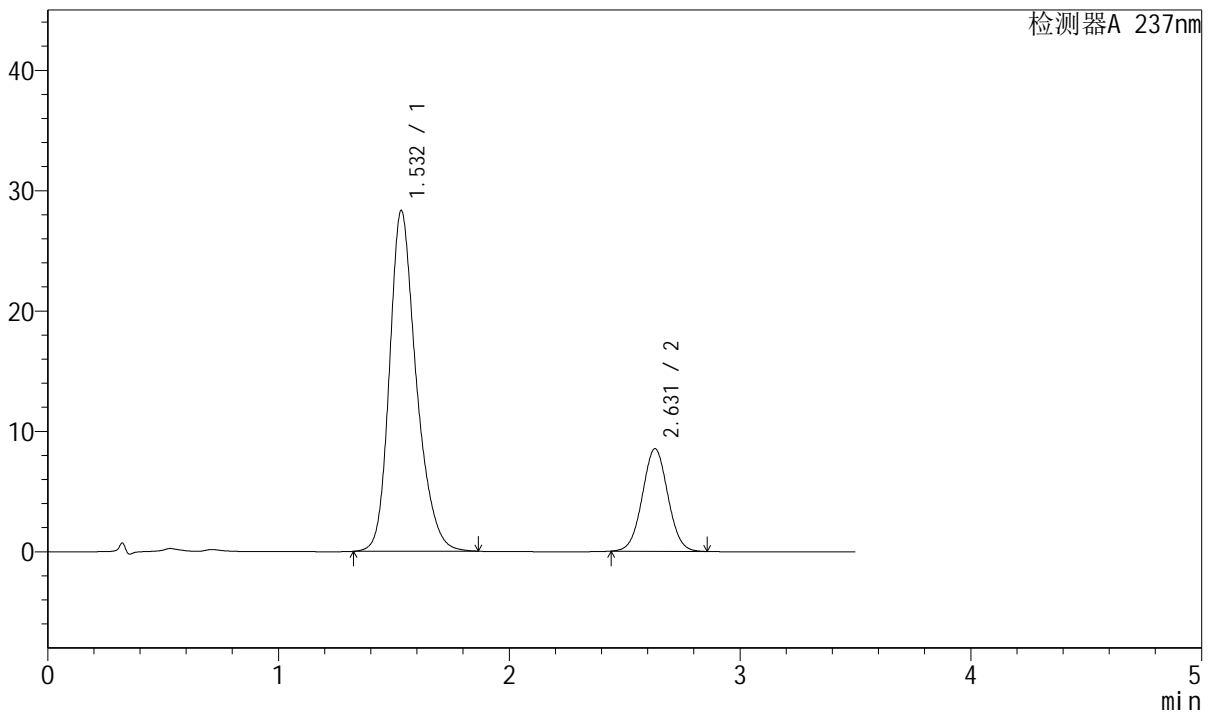

<峰表>

检测器A 237nm

峰号	保留时间	面积	面积%	高度	理论塔板数(USP)	拖尾因子	分离度(USP)
1	1.532	228674	77.759	28301	885	1.255	--
2	2.631	65405	22.241	8521	2718	1.032	5.390
总计		294079	100.000	36822			

图126 阿齐沙坦氨氯地平片溶出曲线测定长期12月HPLC图谱
自制品-2024010721批-pH6.8介质-浆法-50转-10min-片2
供试品溶液-1



J301

<样品信息>

色谱柱:XB-C18(50mm*4.6mm,5μm) 流速: 2.0ml/min
 柱温:30°C 波长:237nm
 数据文件名: RC\$J301 - 7-17/28-2124-2 - zzp-2024010721p-cq12y-rcqx-jyx2-pH6.8jz-jf50z-p3-10min.lcd
 方法文件名: RC\$J301 - J301-rcqx-FX277.lcm
 批处理文件名: RC\$J301 - 20250120-Fx277.lcb
 样品瓶号: 3-20
 进样体积: 20 μl 版本号:6.115
 进样时间: 2025/01/20 18:52:05 实验者: xiexinhui
 处理时间 (V2): 2025/01/21 09:29:19 处理者: xiexinhui
 仪器型号: SHIMADZU LC-2050C(FX277)

<色谱图>

mV

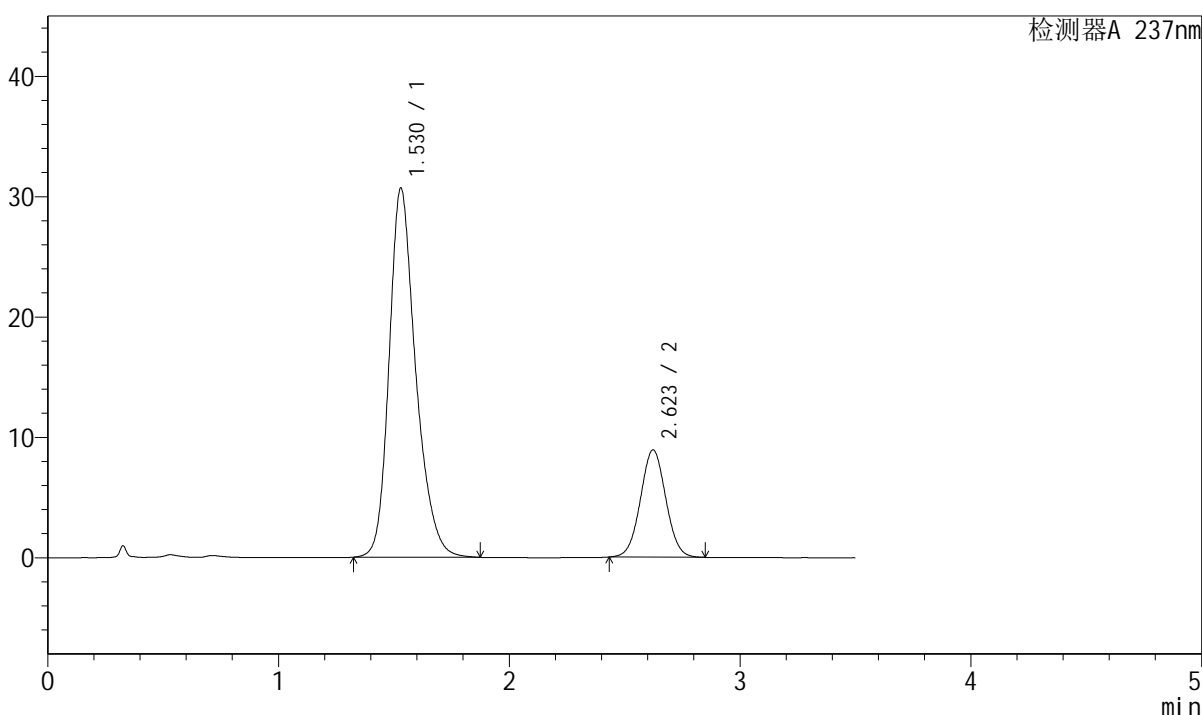

<峰表>

检测器A 237nm

峰号	保留时间	面积	面积%	高度	理论塔板数(USP)	拖尾因子	分离度(USP)
1	1.530	246244	78.372	30679	895	1.253	--
2	2.623	67956	21.628	8914	2730	1.032	5.390
总计		314200	100.000	39593			

图127 阿齐沙坦氨氯地平片溶出曲线测定长期12月HPLC图谱
 自制品-2024010721批-pH6.8介质-浆法-50转-10min-片3
 供试品溶液-1



J301

<样品信息>

色谱柱:XB-C18(50mm*4.6mm,5μm)	流速: 2.0ml/min
柱温:30°C	波长:237nm
数据文件名: RC\$J301 - 7-17/28-2125-2 - zzp-2024010721p-cq12y-rcqx-jyx2-pH6.8jz-jf50z-p4-10min.lcd	
方法文件名: RC\$J301 - J301-rcqx-FX277.lcm	
批处理文件名: RC\$J301 - 20250120-Fx277.lcb	
样品瓶号: 3-29	
进样体积: 20 μl	版本号:6.115
进样时间: 2025/01/20 18:55:57	实验者: xiexinhui
处理时间 (V2): 2025/01/21 09:29:21	处理者: xiexinhui
仪器型号: SHIMADZU LC-2050C(FX277)	

<色谱图>

mV

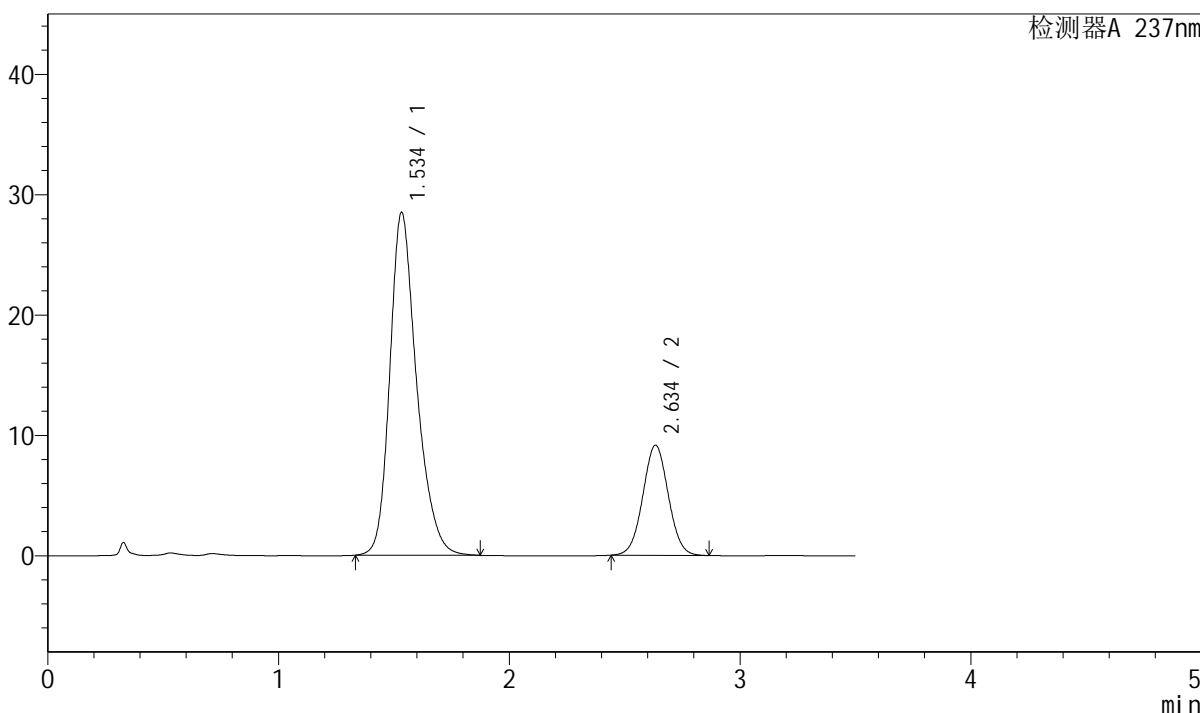

<峰表>

检测器A 237nm

峰号	保留时间	面积	面积%	高度	理论塔板数(USP)	拖尾因子	分离度(USP)
1	1.534	230176	76.613	28421	888	1.258	--
2	2.634	70264	23.387	9133	2721	1.033	5.395
总计		300440	100.000	37554			

图128 阿齐沙坦氨氯地平片溶出曲线测定长期12月HPLC图谱
自制品-2024010721批-pH6.8介质-桨法-50转-10min-片4
供试品溶液-1



J301

<样品信息>

色谱柱:XB-C18(50mm*4.6mm,5μm) 流速: 2.0ml/min
 柱温:30°C 波长:237nm
 数据文件名: RC\$J301 - 7-17/28-2126-2 - zzp-2024010721p-cq12y-rcqx-jyx2-pH6.8jz-jf50z-p5-10min.lcd
 方法文件名: RC\$J301 - J301-rcqx-FX277.lcm
 批处理文件名: RC\$J301 - 20250120-Fx277.lcb
 样品瓶号: 3-38
 进样体积: 20 μl 版本号:6.115
 进样时间: 2025/01/20 18:59:49 实验者: xiexinhui
 处理时间 (V2): 2025/01/21 09:29:24 处理者: xiexinhui
 仪器型号: SHIMADZU LC-2050C(FX277)

<色谱图>

mV

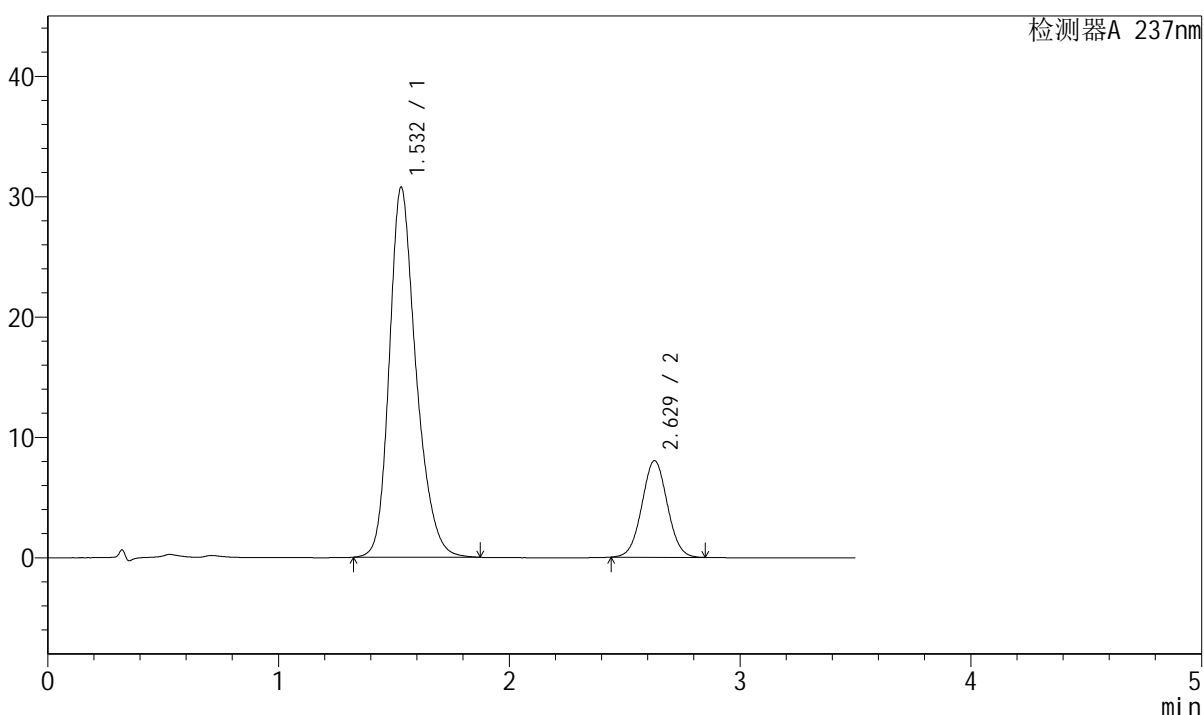

<峰表>

检测器A 237nm

峰号	保留时间	面积	面积%	高度	理论塔板数(USP)	拖尾因子	分离度(USP)
1	1.532	247913	80.134	30735	886	1.251	--
2	2.629	61459	19.866	8025	2717	1.032	5.386
总计		309372	100.000	38760			

图129 阿齐沙坦氨氯地平片溶出曲线测定长期12月HPLC图谱
 自制品-2024010721批-pH6.8介质-浆法-50转-10min-片5
 供试品溶液-1

<样品信息>

色谱柱:XB-C18(50mm*4.6mm,5 μ m) 流速: 2.0ml/min
 柱温:30 $^{\circ}$ C 波长:237nm
 数据文件名: RC\$J301 - 7-17/28-2127-2 - zzp-2024010721p-cq12y-rcqx-jyx2-pH6.8jz-jf50z-p6-10min.lcd
 方法文件名: RC\$J301 - J301-rcqx-FX277.lcm
 批处理文件名: RC\$J301 - 20250120-Fx277.lcb
 样品瓶号: 3-47
 进样体积: 20 μ l 版本号:6.115
 进样时间: 2025/01/20 19:03:41 实验者: xiexinhui
 处理时间 (V2): 2025/01/21 09:29:27 处理者: xiexinhui
 仪器型号: SHIMADZU LC-2050C(FX277)

<色谱图>

mV

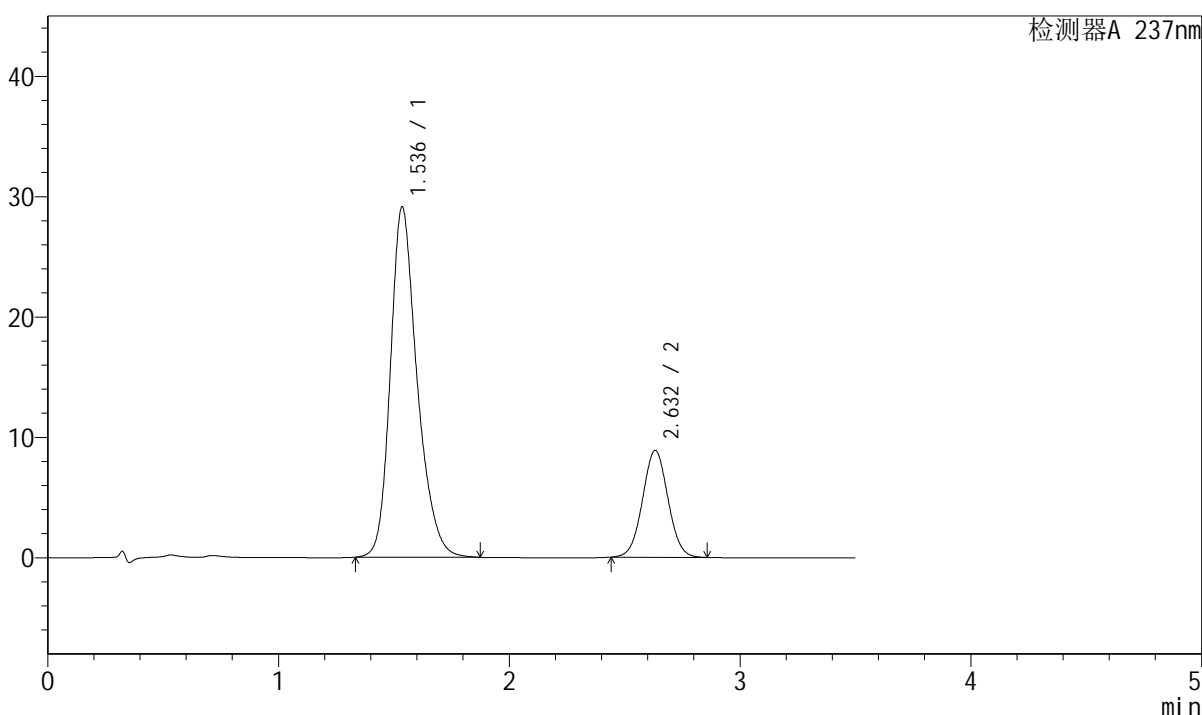

<峰表>

检测器A 237nm

峰号	保留时间	面积	面积%	高度	理论塔板数(USP)	拖尾因子	分离度(USP)
1	1.536	234870	77.550	29079	890	1.254	--
2	2.632	67993	22.450	8877	2731	1.033	5.381
总计		302863	100.000	37956			

图130 阿齐沙坦氨氯地平片溶出曲线测定长期12月HPLC图谱
 自制品-2024010721批-pH6.8介质-桨法-50转-10min-片6
 供试品溶液-1

<样品信息>

色谱柱:XB-C18(50mm*4.6mm,5µm) 流速: 2.0ml/min
 柱温:30°C 波长:237nm
 数据文件名: RC\$J301 - 7-17/28-2128-2 - zzp-2024010721p-cq12y-rcqx-jyx2-pH6.8jz-jf50z-p1-15min.lcd
 方法文件名: RC\$J301 - J301-rcqx-FX277.lcm
 批处理文件名: RC\$J301 - 20250120-Fx277.lcb
 样品瓶号: 3-3
 进样体积: 20 µl 版本号:6.115
 进样时间: 2025/01/20 19:07:34 实验者: xiexinhui
 处理时间 (V2): 2025/01/21 09:29:29 处理者: xiexinhui
 仪器型号: SHIMADZU LC-2050C(FX277)

<色谱图>

mV

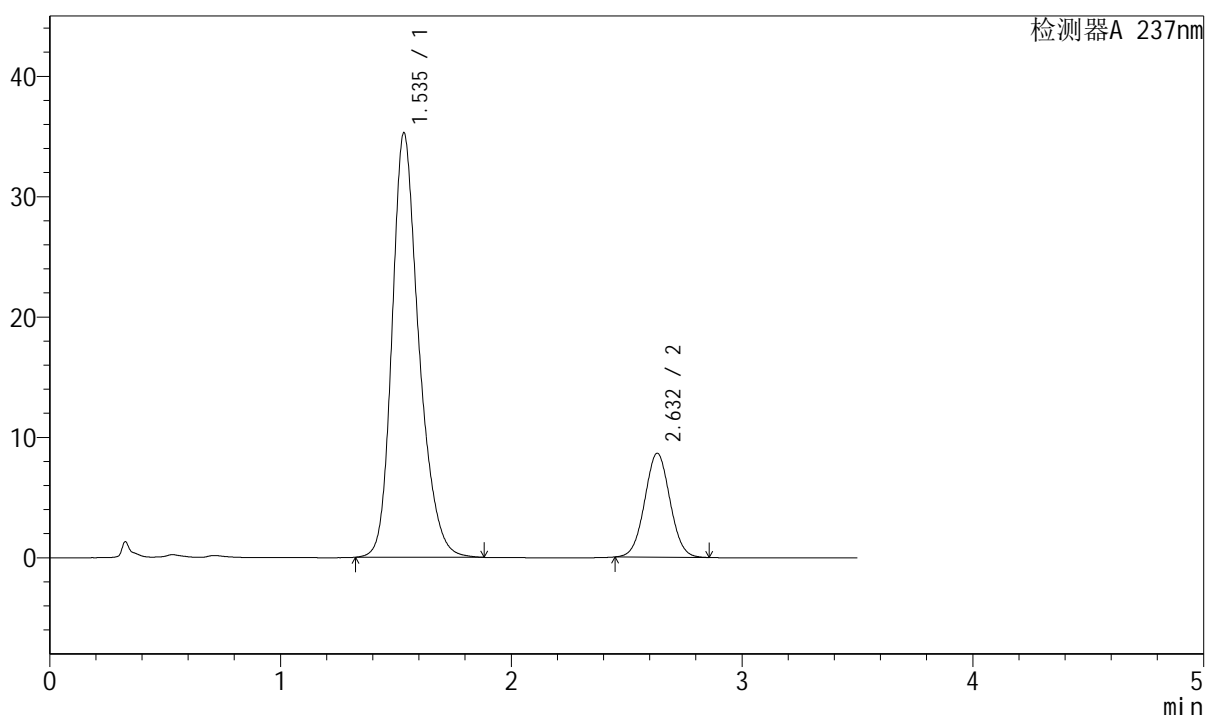

<峰表>

检测器A 237nm

峰号	保留时间	面积	面积%	高度	理论塔板数(USP)	拖尾因子	分离度(USP)
1	1.535	285075	81.263	35177	887	1.251	--
2	2.632	65730	18.737	8629	2762	1.035	5.399
总计		350805	100.000	43805			

图131 阿齐沙坦氨氯地平片溶出曲线测定长期12月HPLC图谱
 自制品-2024010721批-pH6.8介质-浆法-50转-15min-片1
 供试品溶液-1

<样品信息>

色谱柱:XB-C18(50mm*4.6mm,5μm) 流速: 2.0ml/min
柱温:30°C 波长:237nm
数据文件名: RC\$J301 - 7-17/28-2129-2 - zzp-2024010721p-cq12y-rcqx-jyx2-pH6.8jz-jf50z-p2-15min.lcd
方法文件名: RC\$J301 - J301-rcqx-FX277.lcm
批处理文件名: RC\$J301 - 20250120-Fx277.lcb
样品瓶号: 3-12
进样体积: 20 μl 版本号:6.115
进样时间: 2025/01/20 19:11:26 实验者: xiexinhui
处理时间 (V2): 2025/01/21 09:29:32 处理者: xiexinhui
仪器型号: SHIMADZU LC-2050C(FX277)

<色谱图>

mV

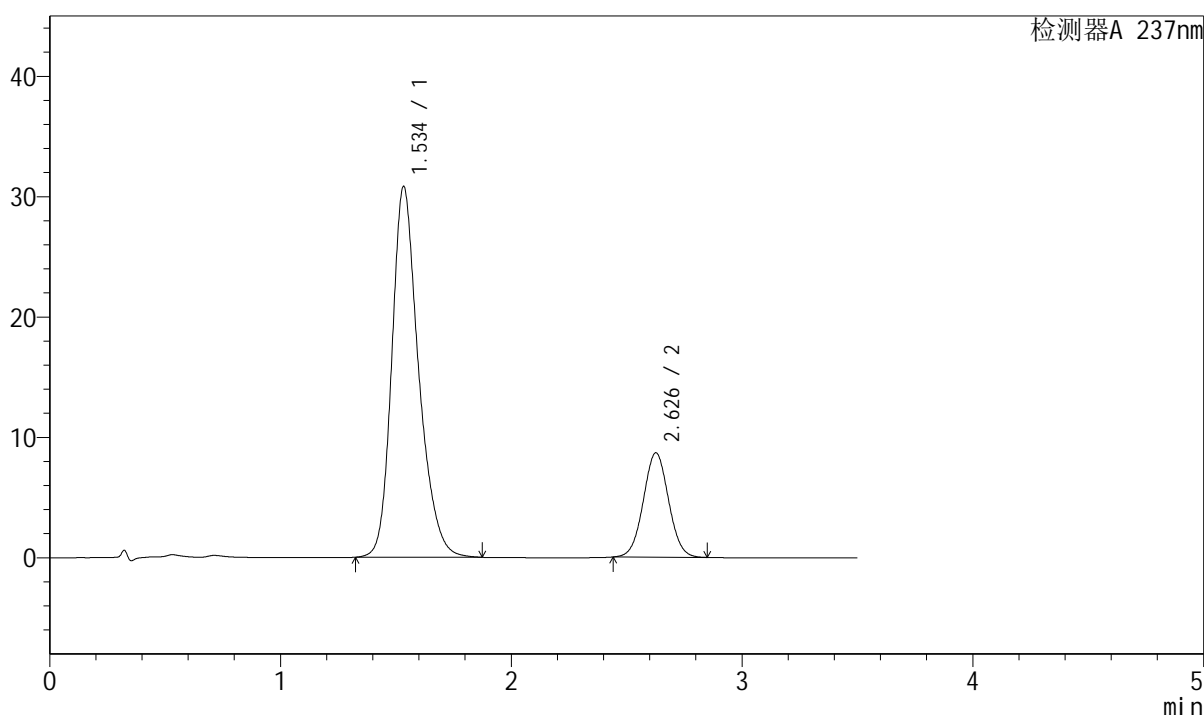

<峰表>

检测器A 237nm

峰号	保留时间	面积	面积%	高度	理论塔板数(USP)	拖尾因子	分离度(USP)
1	1.534	249037	79.098	30737	883	1.253	--
2	2.626	65808	20.902	8651	2762	1.034	5.380
总计		314845	100.000	39388			

图132 阿齐沙坦氨氯地平片溶出曲线测定长期12月HPLC图谱
自制品-2024010721批-pH6.8介质-浆法-50转-15min-片2
供试品溶液-1



J301

<样品信息>

色谱柱:XB-C18(50mm*4.6mm,5µm) 流速: 2.0ml/min
 柱温:30°C 波长:237nm
 数据文件名: RC\$J301 - 7-17/28-2130-2 - zzp-2024010721p-cq12y-rcqx-jyx2-pH6.8jz-jf50z-p3-15min.lcd
 方法文件名: RC\$J301 - J301-rcqx-FX277.lcm
 批处理文件名: RC\$J301 - 20250120-Fx277.lcb
 样品瓶号: 3-21
 进样体积: 20 µl 版本号:6.115
 进样时间: 2025/01/20 19:15:19 实验者: xiexinhui
 处理时间 (V2) : 2025/01/21 09:29:34 处理者: xiexinhui
 仪器型号: SHIMADZU LC-2050C(FX277)

<色谱图>

mV

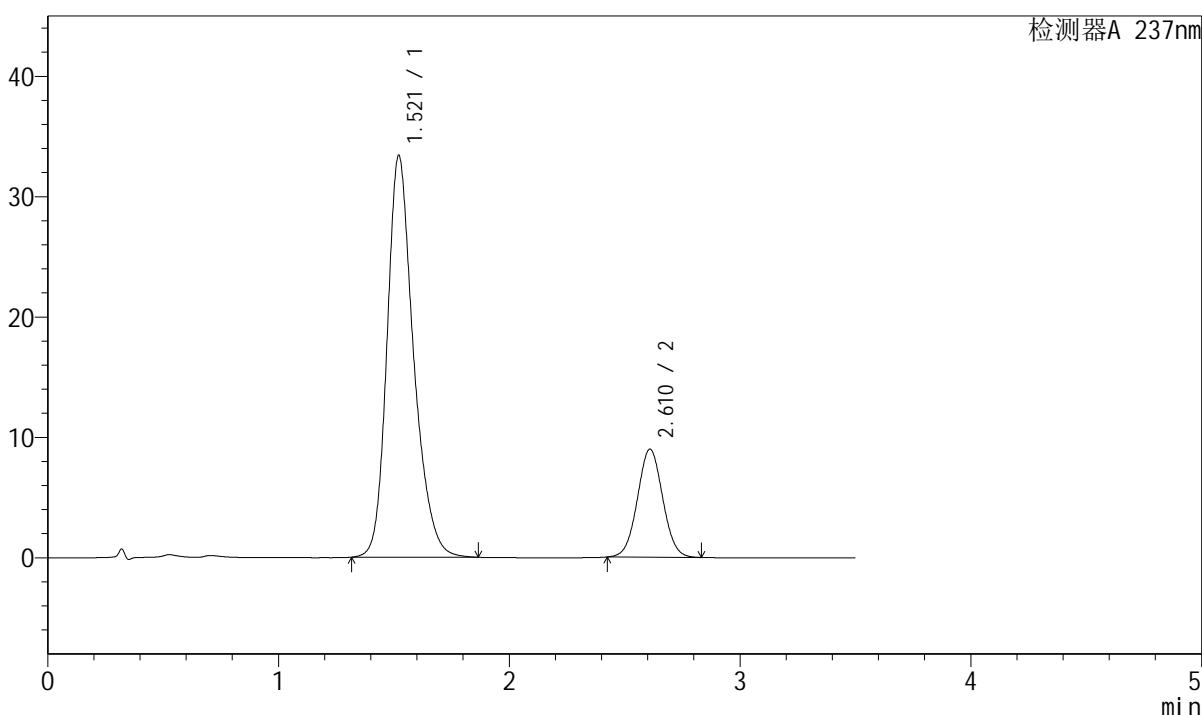

<峰表>

检测器A 237nm

峰号	保留时间	面积	面积%	高度	理论塔板数(USP)	拖尾因子	分离度(USP)
1	1.521	267081	79.638	33383	888	1.251	--
2	2.610	68290	20.362	8955	2715	1.034	5.381
总计		335370	100.000	42338			

图133 阿齐沙坦氨氯地平片溶出曲线测定长期12月HPLC图谱
 自制品-2024010721批-pH6.8介质-桨法-50转-15min-片3
 供试品溶液-1



J301

<样品信息>

色谱柱:XB-C18(50mm*4.6mm,5µm) 流速: 2.0ml/min
 柱温:30°C 波长:237nm
 数据文件名: RC\$J301 - 7-17/28-2131-2 - zzp-2024010721p-cq12y-rcqx-jyx2-pH6.8jz-jf50z-p4-15min.lcd
 方法文件名: RC\$J301 - J301-rcqx-FX277.lcm
 批处理文件名: RC\$J301 - 20250120-Fx277.lcb
 样品瓶号: 3-30
 进样体积: 20 µl 版本号:6.115
 进样时间: 2025/01/20 19:19:12 实验者: xiexinhui
 处理时间 (V2): 2025/01/21 09:29:37 处理者: xiexinhui
 仪器型号: SHIMADZU LC-2050C(FX277)

<色谱图>

mV

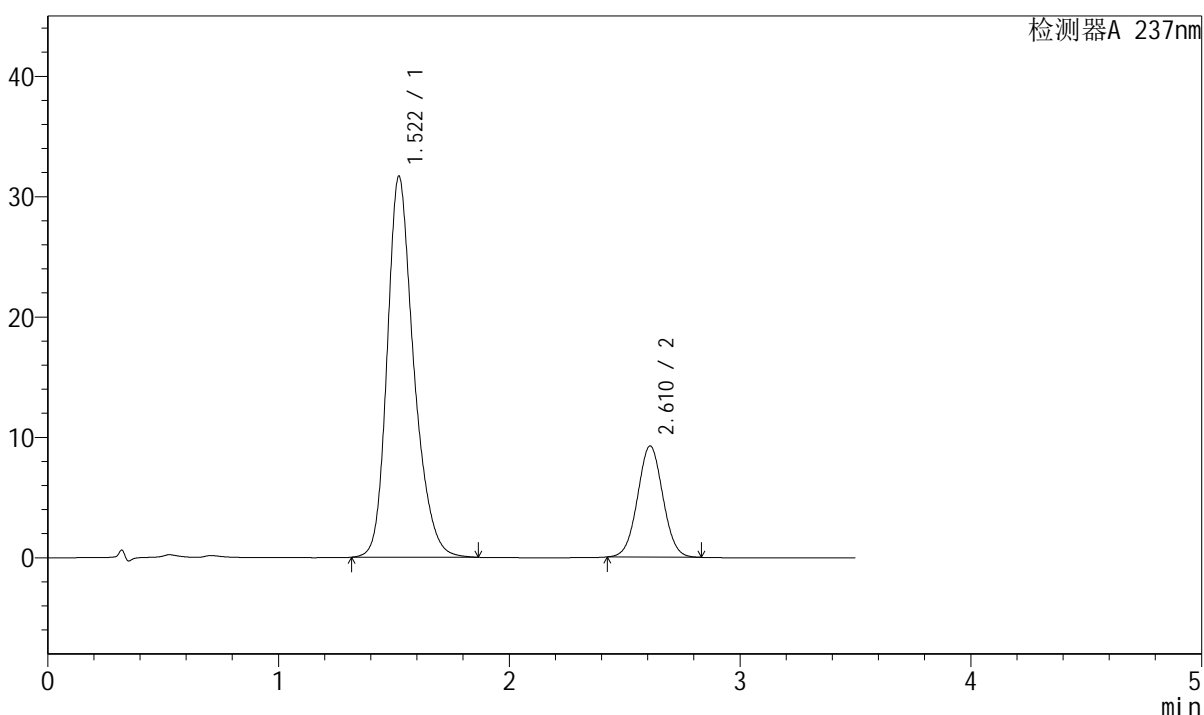

<峰表>

检测器A 237nm

峰号	保留时间	面积	面积%	高度	理论塔板数(USP)	拖尾因子	分离度(USP)
1	1.522	253916	78.328	31672	887	1.254	--
2	2.610	70255	21.672	9222	2715	1.033	5.377
总计		324171	100.000	40894			

图134 阿齐沙坦氨氯地平片溶出曲线测定长期12月HPLC图谱
 自制品-2024010721批-pH6.8介质-桨法-50转-15min-片4
 供试品溶液-1

<样品信息>

色谱柱:XB-C18(50mm*4.6mm,5µm) 流速: 2.0ml/min
 柱温:30°C 波长:237nm
 数据文件名: RC\$J301 - 7-17/28-2132-2 - zzp-2024010721p-cq12y-rcqx-jyx2-pH6.8jz-jf50z-p5-15min.lcd
 方法文件名: RC\$J301 - J301-rcqx-FX277.lcm
 批处理文件名: RC\$J301 - 20250120-Fx277.lcb
 样品瓶号: 3-39
 进样体积: 20 µl 版本号:6.115
 进样时间: 2025/01/20 19:23:04 实验者: xiexinhui
 处理时间 (V2) : 2025/01/21 09:29:40 处理者: xiexinhui
 仪器型号: SHIMADZU LC-2050C(FX277)

<色谱图>

mV

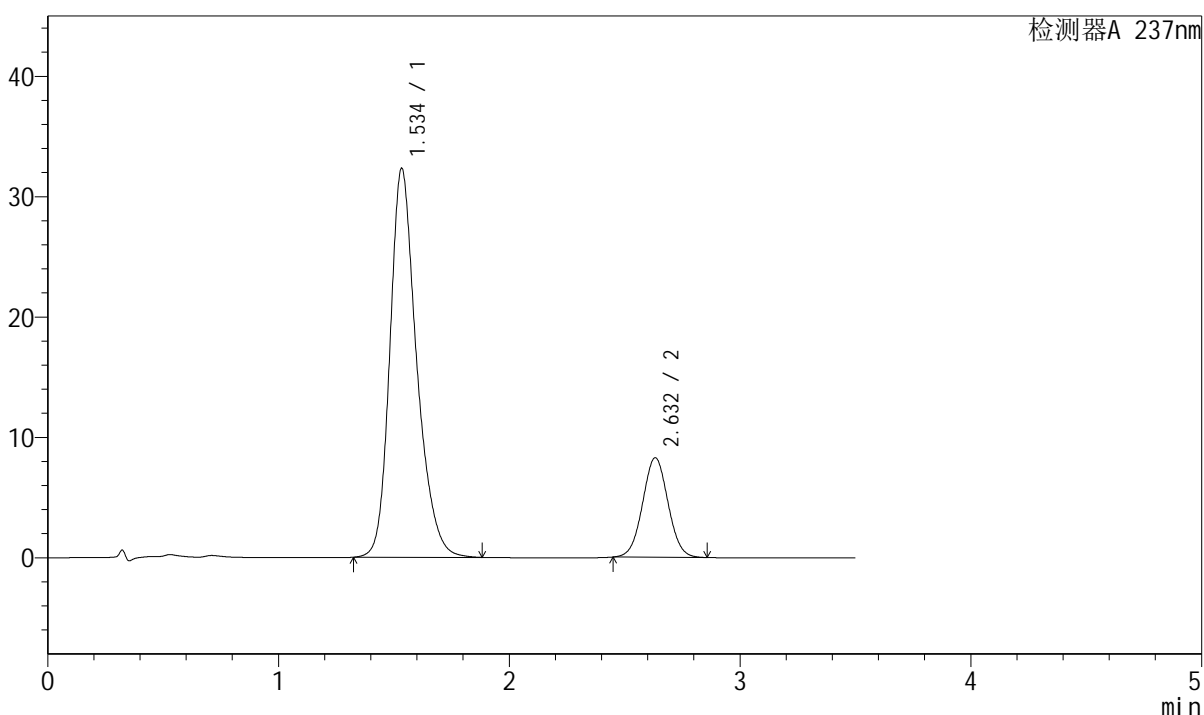

<峰表>

检测器A 237nm

峰号	保留时间	面积	面积%	高度	理论塔板数(USP)	拖尾因子	分离度(USP)
1	1.534	260680	80.466	32219	889	1.252	--
2	2.632	63282	19.534	8263	2732	1.034	5.395
总计		323962	100.000	40482			

图135 阿齐沙坦氨氯地平片溶出曲线测定长期12月HPLC图谱
 自制品-2024010721批-pH6.8介质-浆法-50转-15min-片5
 供试品溶液-1

<样品信息>

色谱柱:XB-C18(50mm*4.6mm,5 μ m) 流速: 2.0ml/min
柱温:30 $^{\circ}$ C 波长:237nm
数据文件名: RC\$J301 - 7-17/28-2133-2 - zzp-2024010721p-cq12y-rcqx-jyx2-pH6.8jz-jf50z-p6-15min.lcd
方法文件名: RC\$J301 - J301-rcqx-FX277.lcm
批处理文件名: RC\$J301 - 20250120-Fx277.lcb
样品瓶号: 3-48
进样体积: 20 μ l 版本号:6.115
进样时间: 2025/01/20 19:26:57 实验者: xiexinhui
处理时间 (V2): 2025/01/21 09:29:42 处理者: xiexinhui
仪器型号: SHIMADZU LC-2050C(FX277)

<色谱图>

mV

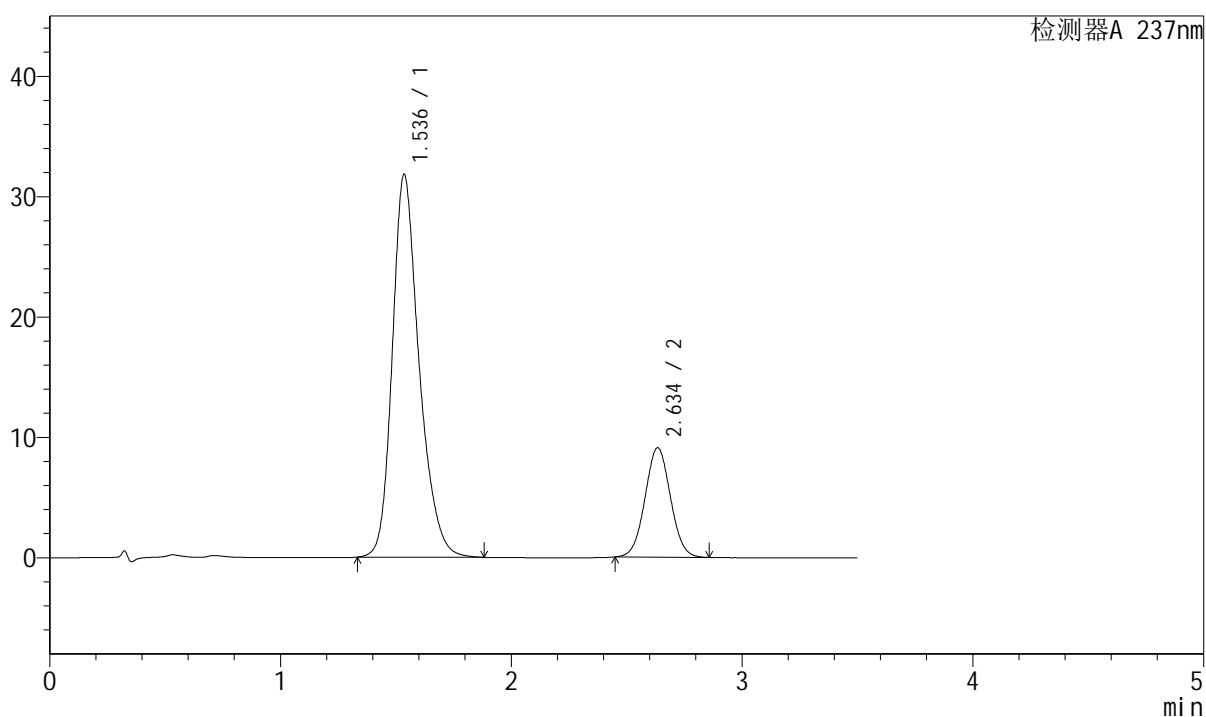

<峰表>

检测器A 237nm

峰号	保留时间	面积	面积%	高度	理论塔板数(USP)	拖尾因子	分离度(USP)
1	1.536	256712	78.684	31773	891	1.253	--
2	2.634	69547	21.316	9063	2732	1.034	5.392
总计		326258	100.000	40836			

图136 阿齐沙坦氨氯地平片溶出曲线测定长期12月HPLC图谱
自制品-2024010721批-pH6.8介质-浆法-50转-15min-片6
供试品溶液-1



J301

<样品信息>

色谱柱:XB-C18(50mm*4.6mm,5μm) 流速: 2.0ml/min
 柱温:30°C 波长:237nm
 数据文件名: RC\$J301 - 7-17/28-2134-2 - zzp-2024010721p-cq12y-rcqx-jyx2-pH6.8jz-jf50z-p1-20min.lcd
 方法文件名: RC\$J301 - J301-rcqx-FX277.lcm
 批处理文件名: RC\$J301 - 20250120-Fx277.lcb
 样品瓶号: 3-4
 进样体积: 20 μl 版本号:6.115
 进样时间: 2025/01/20 19:30:50 实验者: xiexinhui
 处理时间 (V2): 2025/01/21 09:29:45 处理者: xiexinhui
 仪器型号: SHIMADZU LC-2050C(FX277)

<色谱图>

mV

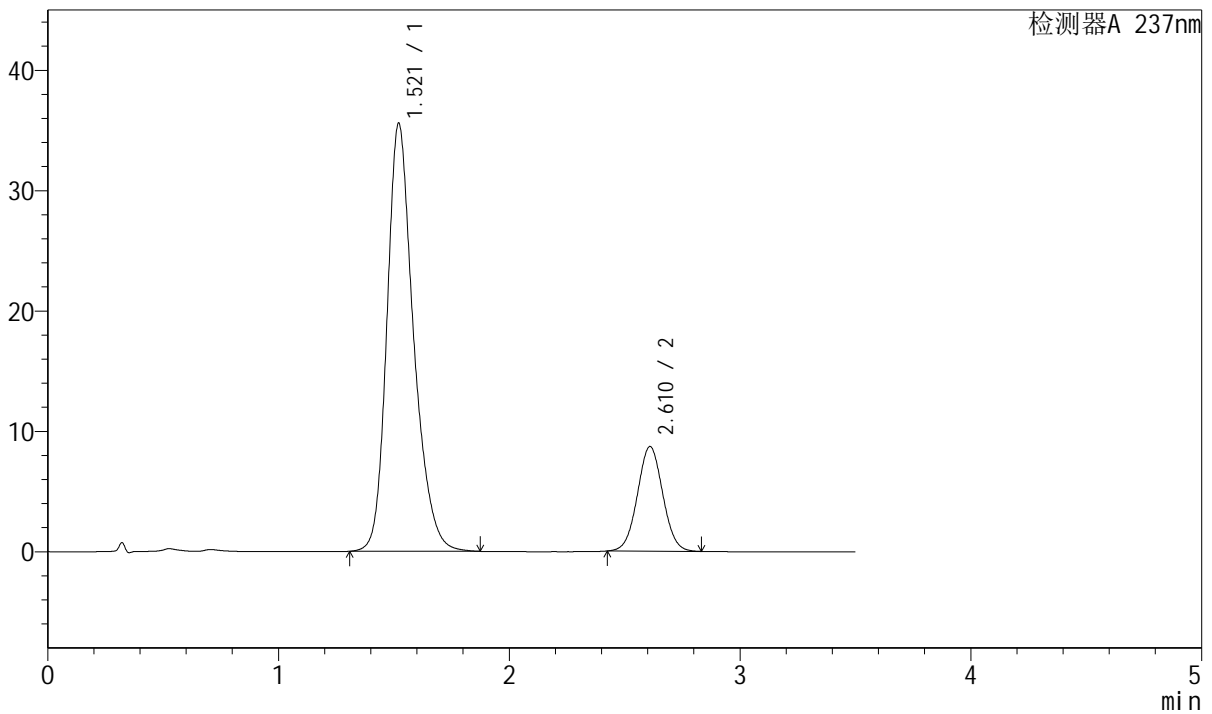

<峰表>

检测器A 237nm

峰号	保留时间	面积	面积%	高度	理论塔板数(USP)	拖尾因子	分离度(USP)
1	1.521	285612	81.177	35570	882	1.252	--
2	2.610	66228	18.823	8676	2709	1.035	5.371
总计		351841	100.000	44246			

图137 阿齐沙坦氨氯地平片溶出曲线测定长期12月HPLC图谱
 自制品-2024010721批-pH6.8介质-桨法-50转-20min-片1
 供试品溶液-1



J301

<样品信息>

色谱柱:XB-C18(50mm*4.6mm,5μm) 流速: 2.0ml/min
 柱温:30°C 波长:237nm
 数据文件名: RC\$J301 - 7-17/28-2135-2 - zzp-2024010721p-cq12y-rcqx-jyx2-pH6.8jz-jf50z-p2-20min.lcd
 方法文件名: RC\$J301 - J301-rcqx-FX277.lcm
 批处理文件名: RC\$J301 - 20250120-Fx277.lcb
 样品瓶号: 3-13
 进样体积: 20 μl 版本号:6.115
 进样时间: 2025/01/20 19:34:42 实验者: xiexinhui
 处理时间(V2): 2025/01/21 09:29:47 处理者: xiexinhui
 仪器型号: SHIMADZU LC-2050C(FX277)

<色谱图>

mV

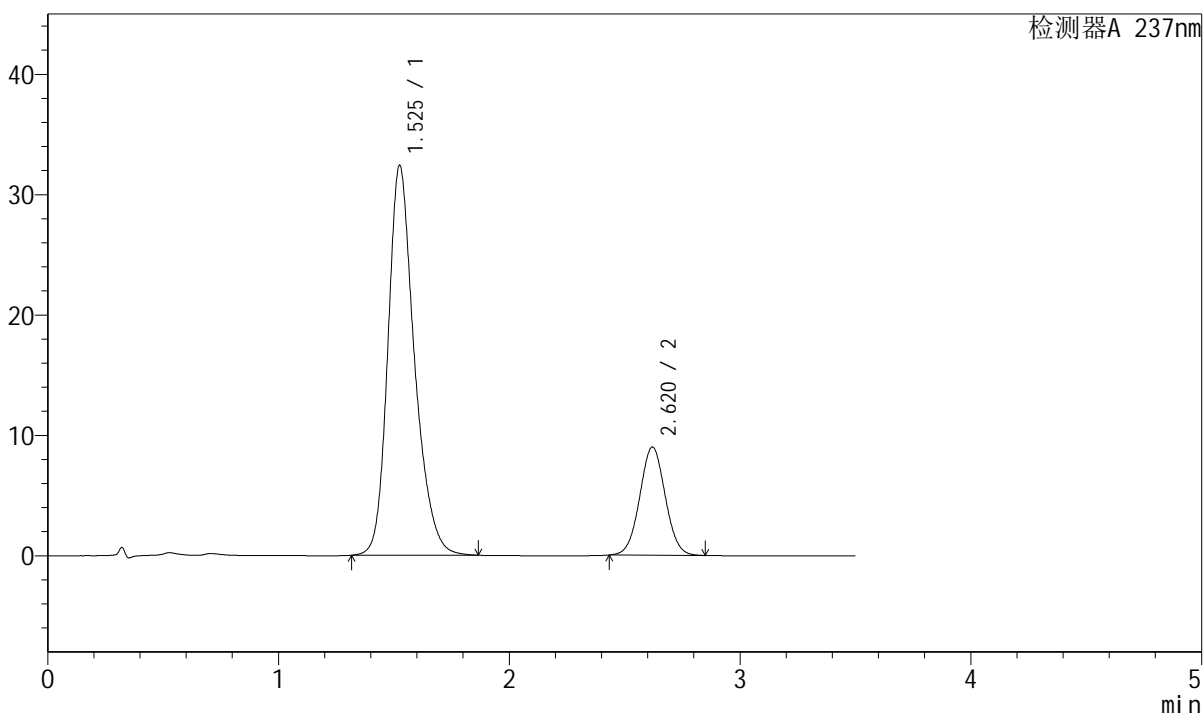

<峰表>

检测器A 237nm

峰号	保留时间	面积	面积%	高度	理论塔板数(USP)	拖尾因子	分离度(USP)
1	1.525	259468	79.014	32331	893	1.251	--
2	2.620	68913	20.986	8990	2696	1.034	5.395
总计		328381	100.000	41321			

图138 阿齐沙坦氨氯地平片溶出曲线测定长期12月HPLC图谱
 自制品-2024010721批-pH6.8介质-浆法-50转-20min-片2
 供试品溶液-1



J301

<样品信息>

色谱柱:XB-C18(50mm*4.6mm,5µm) 流速: 2.0ml/min
 柱温:30°C 波长:237nm
 数据文件名: RC\$J301 - 7-17/28-2136-2 - zzp-2024010721p-cq12y-rcqx-jyx2-pH6.8jz-jf50z-p3-20min.lcd
 方法文件名: RC\$J301 - J301-rcqx-FX277.lcm
 批处理文件名: RC\$J301 - 20250120-Fx277.lcb
 样品瓶号: 3-22
 进样体积: 20 µl 版本号:6.115
 进样时间: 2025/01/20 19:38:35 实验者: xiexinhui
 处理时间 (V2): 2025/01/21 09:29:50 处理者: xiexinhui
 仪器型号: SHIMADZU LC-2050C(FX277)

<色谱图>

mV

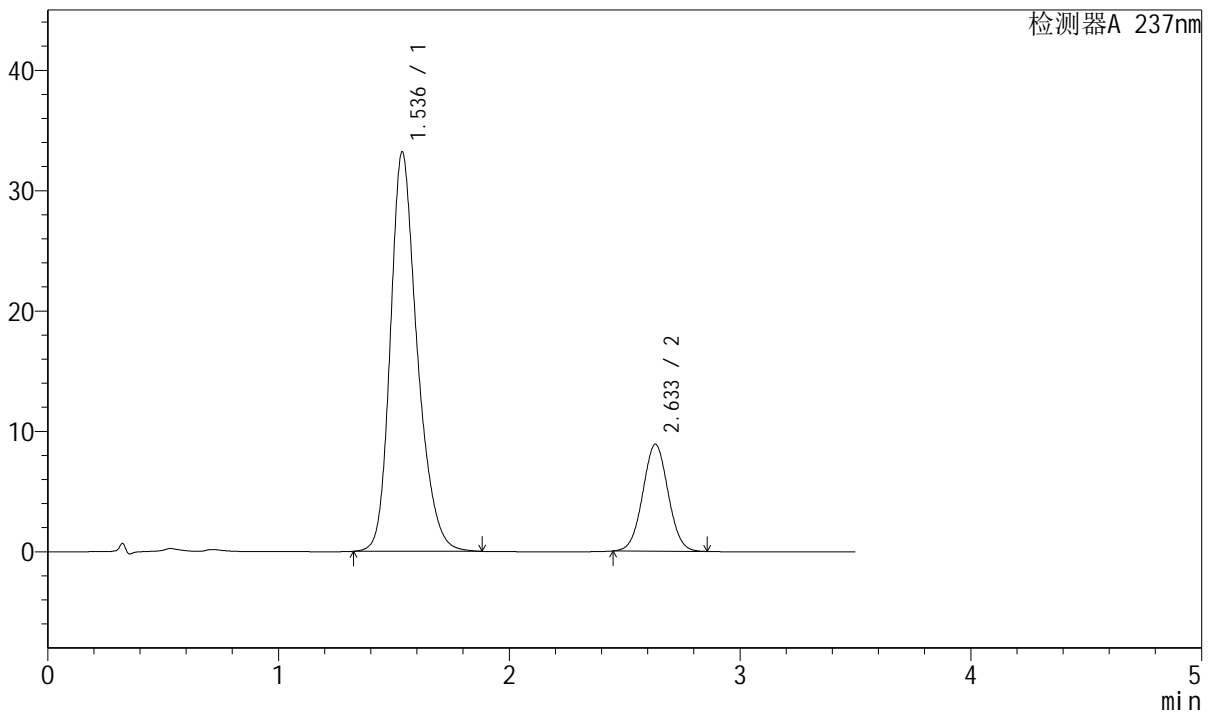

<峰表>

检测器A 237nm

峰号	保留时间	面积	面积%	高度	理论塔板数(USP)	拖尾因子	分离度(USP)
1	1.536	268574	79.835	33161	883	1.253	--
2	2.633	67836	20.165	8873	2743	1.032	5.379
总计		336410	100.000	42034			

图139 阿齐沙坦氨氯地平片溶出曲线测定长期12月HPLC图谱
 自制品-2024010721批-pH6.8介质-浆法-50转-20min-片3
 供试品溶液-1



J301

<样品信息>

色谱柱:XB-C18(50mm*4.6mm,5µm) 流速: 2.0ml/min
 柱温:30°C 波长:237nm
 数据文件名: RC\$J301 - 7-17/28-2137-2 - zzp-2024010721p-cq12y-rcqx-jyx2-pH6.8jz-jf50z-p4-20min.lcd
 方法文件名: RC\$J301 - J301-rcqx-FX277.lcm
 批处理文件名: RC\$J301 - 20250120-Fx277.lcb
 样品瓶号: 3-31
 进样体积: 20 µl 版本号:6.115
 进样时间: 2025/01/20 19:42:27 实验者: xiexinhui
 处理时间 (V2): 2025/01/21 09:29:53 处理者: xiexinhui
 仪器型号: SHIMADZU LC-2050C(FX277)

<色谱图>

mV

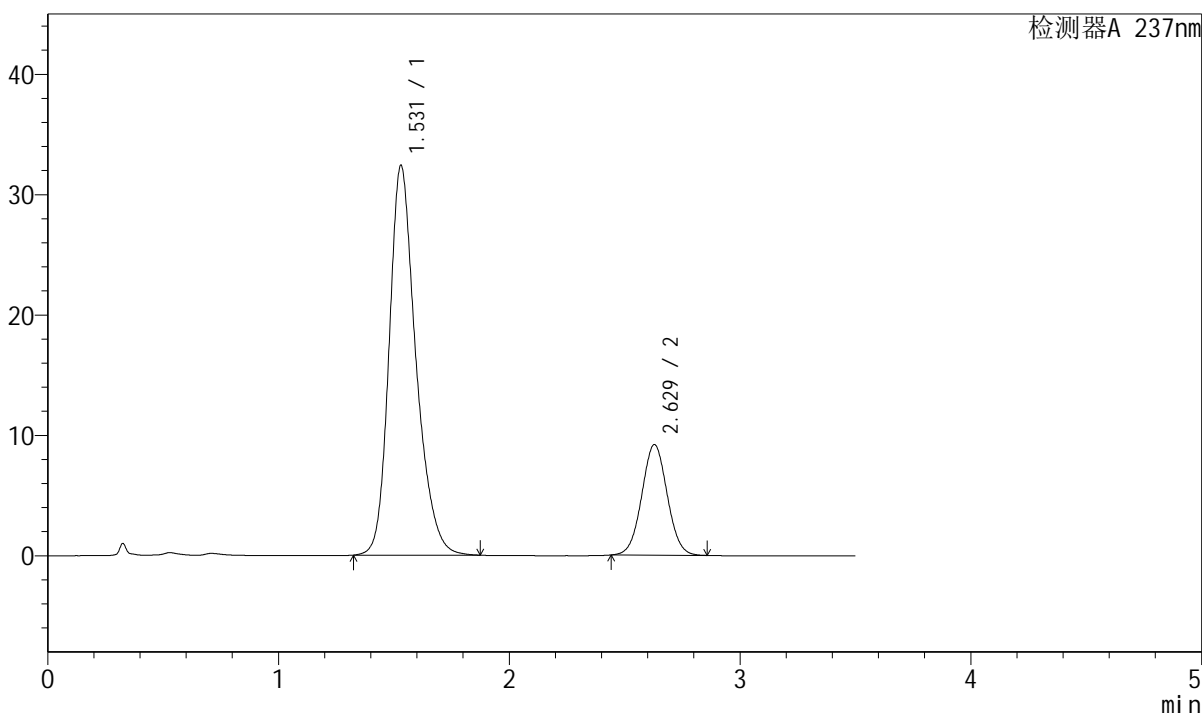

<峰表>

检测器A 237nm

峰号	保留时间	面积	面积%	高度	理论塔板数(USP)	拖尾因子	分离度(USP)
1	1.531	261476	78.793	32392	884	1.254	--
2	2.629	70375	21.207	9189	2721	1.034	5.389
总计		331851	100.000	41580			

图140 阿齐沙坦氨氯地平片溶出曲线测定长期12月HPLC图谱
 自制品-2024010721批-pH6.8介质-浆法-50转-20min-片4
 供试品溶液-1

<样品信息>

色谱柱:XB-C18(50mm*4.6mm,5 μ m) 流速: 2.0ml/min
柱温:30 $^{\circ}$ C 波长:237nm
数据文件名: RC\$J301 - 7-17/28-2138-2 - zzp-2024010721p-cq12y-rcqx-jyx2-pH6.8jz-jf50z-p5-20min.lcd
方法文件名: RC\$J301 - J301-rcqx-FX277.lcm
批处理文件名: RC\$J301 - 20250120-Fx277.lcb
样品瓶号: 3-40
进样体积: 20 μ l 版本号:6.115
进样时间: 2025/01/20 19:46:19 实验者: xiexinhui
处理时间 (V2): 2025/01/21 09:29:55 处理者: xiexinhui
仪器型号: SHIMADZU LC-2050C(FX277)

<色谱图>

mV

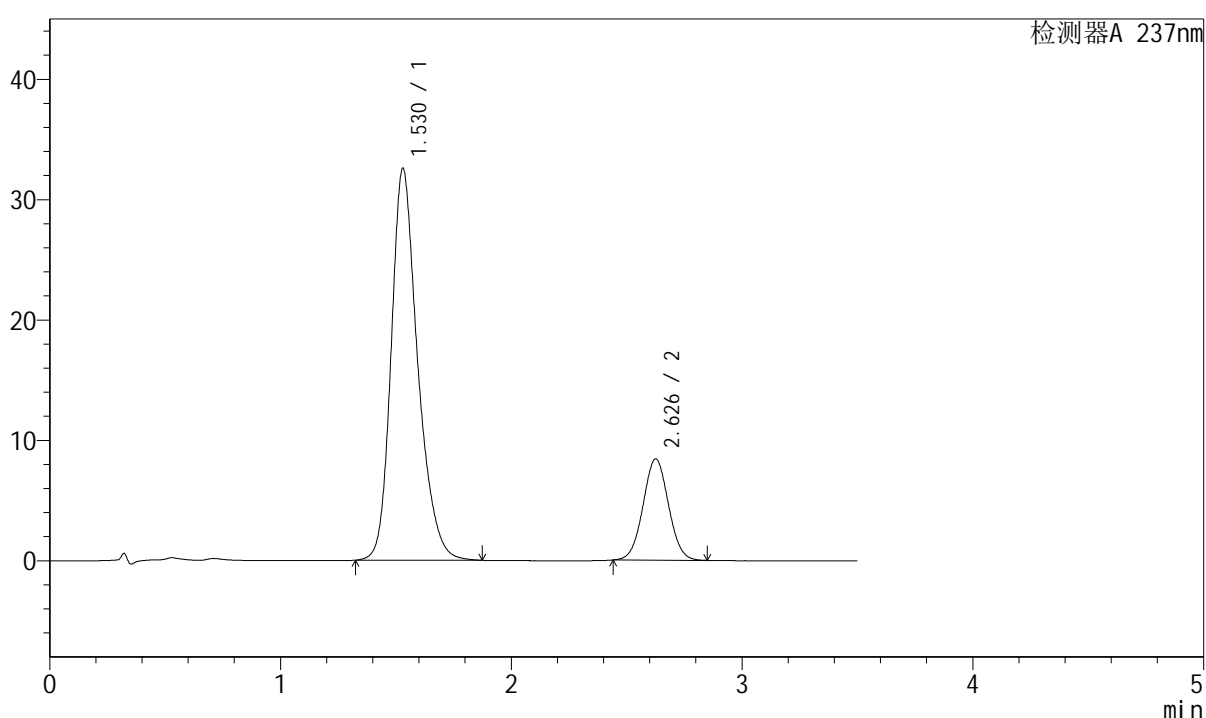

<峰表>

检测器A 237nm

峰号	保留时间	面积	面积%	高度	理论塔板数(USP)	拖尾因子	分离度(USP)
1	1.530	260610	80.183	32573	899	1.252	--
2	2.626	64411	19.817	8392	2716	1.034	5.400
总计		325021	100.000	40965			

图141 阿齐沙坦氨氯地平片溶出曲线测定长期12月HPLC图谱
自制品-2024010721批-pH6.8介质-桨法-50转-20min-片5
供试品溶液-1



J301

<样品信息>

色谱柱:XB-C18(50mm*4.6mm,5µm) 流速: 2.0ml/min
 柱温:30°C 波长:237nm
 数据文件名: RC\$J301 - 7-17/28-2139-2 - zzp-2024010721p-cq12y-rcqx-jyx2-pH6.8jz-jf50z-p6-20min.lcd
 方法文件名: RC\$J301 - J301-rcqx-FX277.lcm
 批处理文件名: RC\$J301 - 20250120-Fx277.lcb
 样品瓶号: 3-49
 进样体积: 20 µl 版本号:6.115
 进样时间: 2025/01/20 19:50:11 实验者: xiexinhui
 处理时间 (V2): 2025/01/21 09:29:58 处理者: xiexinhui
 仪器型号: SHIMADZU LC-2050C(FX277)

<色谱图>

mV

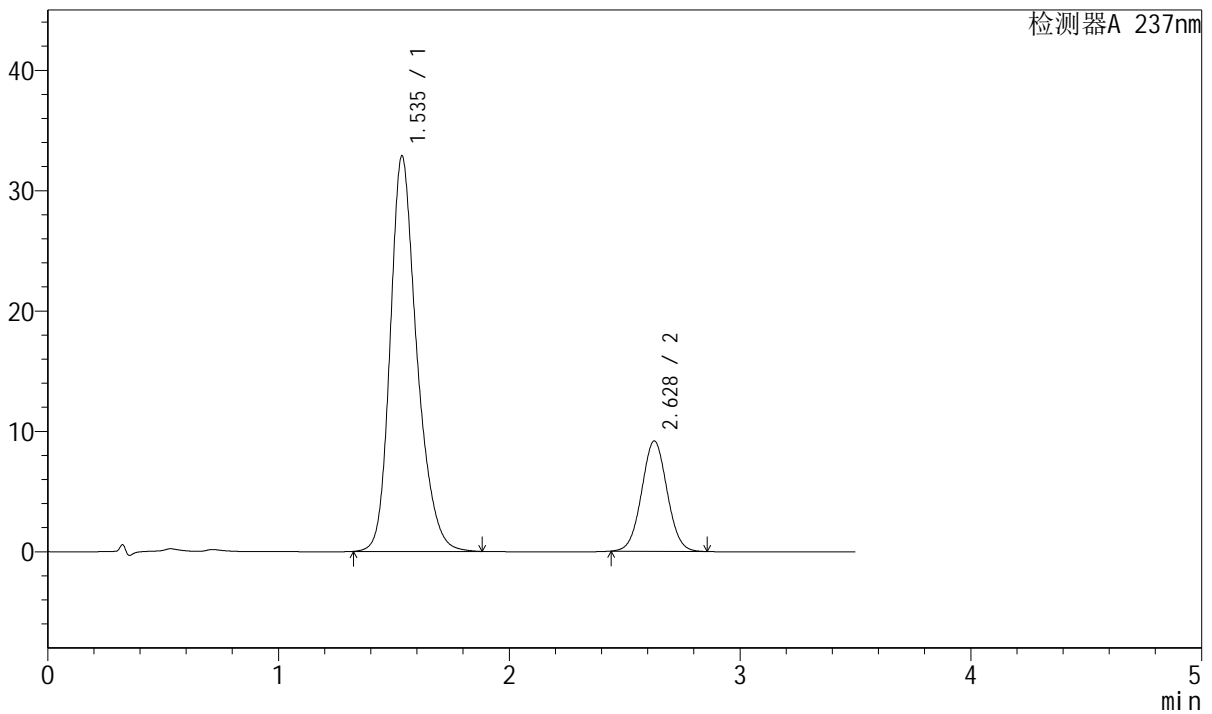

<峰表>

检测器A 237nm

峰号	保留时间	面积	面积%	高度	理论塔板数(USP)	拖尾因子	分离度(USP)
1	1.535	264098	79.000	32792	899	1.251	--
2	2.628	70202	21.000	9163	2719	1.035	5.378
总计		334300	100.000	41955			

图142 阿齐沙坦氨氯地平片溶出曲线测定长期12月HPLC图谱
 自制品-2024010721批-pH6.8介质-桨法-50转-20min-片6
 供试品溶液-1



J301

<样品信息>

色谱柱:XB-C18(50mm*4.6mm,5μm) 流速: 2.0ml/min
 柱温:30°C 波长:237nm
 数据文件名: RC\$J301 - 7-17/28-2140-2 - zzp-2024010721p-cq12y-rcqx-jyx2-pH6.8jz-jf50z-p1-30min.lcd
 方法文件名: RC\$J301 - J301-rcqx-FX277.lcm
 批处理文件名: RC\$J301 - 20250120-Fx277.lcb
 样品瓶号: 3-5
 进样体积: 20 μl 版本号:6.115
 进样时间: 2025/01/20 19:54:03 实验者: xiexinhui
 处理时间 (V2): 2025/01/21 09:30:01 处理者: xiexinhui
 仪器型号: SHIMADZU LC-2050C(FX277)

<色谱图>

mV

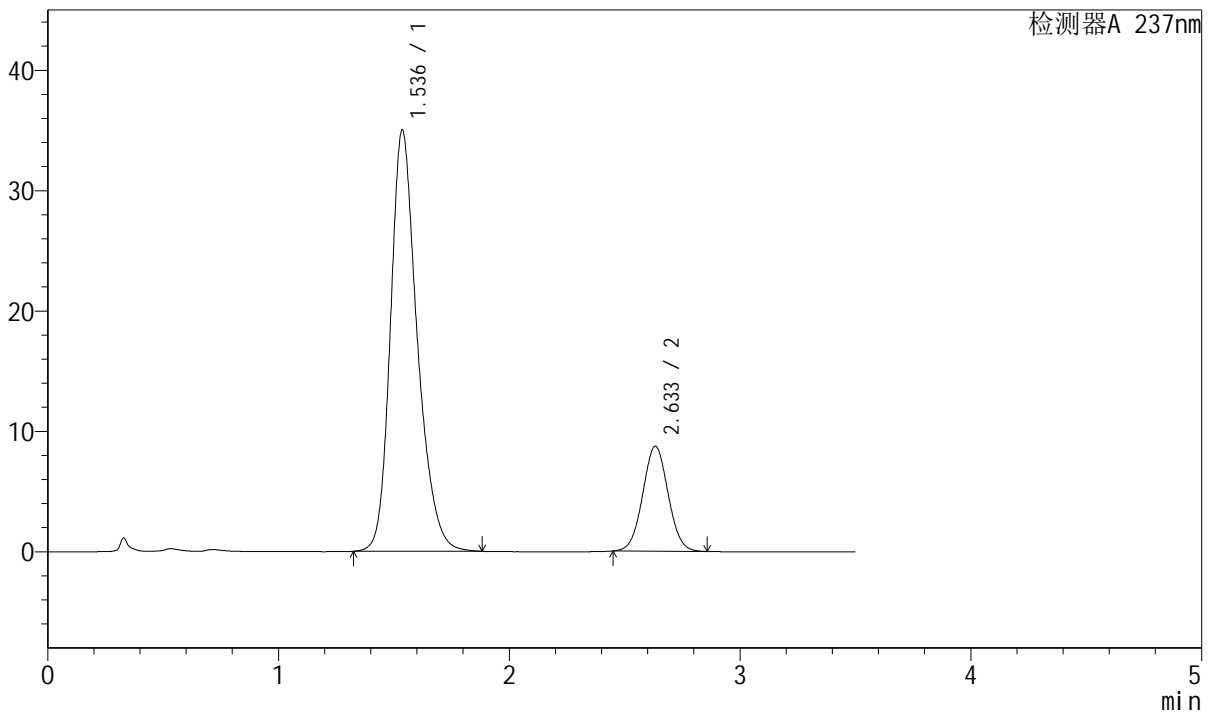

<峰表>

检测器A 237nm

峰号	保留时间	面积	面积%	高度	理论塔板数(USP)	拖尾因子	分离度(USP)
1	1.536	282871	80.923	34989	886	1.252	--
2	2.633	66685	19.077	8712	2732	1.036	5.374
总计		349556	100.000	43701			

图143 阿齐沙坦氨氯地平片溶出曲线测定长期12月HPLC图谱
 自制品-2024010721批-pH6.8介质-浆法-50转-30min-片1
 供试品溶液-1

<样品信息>

色谱柱:XB-C18(50mm*4.6mm,5µm)	流速: 2.0ml/min
柱温:30°C	波长:237nm
数据文件名: RC\$J301 - 7-17/28-2141-2 - zzp-2024010721p-cq12y-rcqx-jyx2-pH6.8jz-jf50z-p2-30min.lcd	
方法文件名: RC\$J301 - J301-rcqx-FX277.lcm	
批处理文件名: RC\$J301 - 20250120-Fx277.lcb	
样品瓶号: 3-14	版本号:6.115
进样体积: 20 µl	实验者: xiexinhui
进样时间: 2025/01/20 19:57:55	处理者: xiexinhui
处理时间 (V2): 2025/01/21 09:30:03	
仪器型号: SHIMADZU LC-2050C(FX277)	

<色谱图>

mV

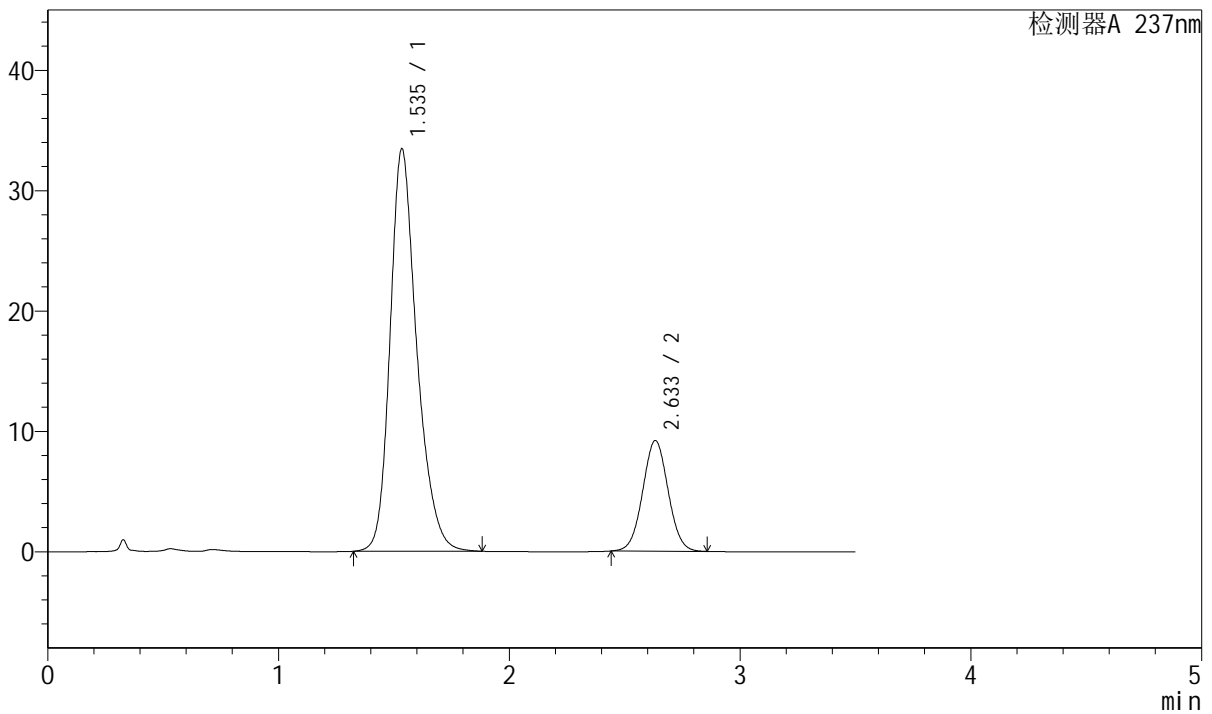

<峰表>

检测器A 237nm

峰号	保留时间	面积	面积%	高度	理论塔板数(USP)	拖尾因子	分离度(USP)
1	1.535	269594	79.301	33357	893	1.254	--
2	2.633	70371	20.699	9181	2732	1.033	5.397
总计		339964	100.000	42538			

图144 阿齐沙坦氨氯地平片溶出曲线测定长期12月HPLC图谱
自制品-2024010721批-pH6.8介质-浆法-50转-30min-片2
供试品溶液-1



J301

<样品信息>

色谱柱:XB-C18(50mm*4.6mm,5µm) 流速: 2.0ml/min
 柱温:30°C 波长:237nm
 数据文件名: RC\$J301 - 7-17/28-2142-2 - zzp-2024010721p-cq12y-rcqx-jyx2-pH6.8jz-jf50z-p3-30min.lcd
 方法文件名: RC\$J301 - J301-rcqx-FX277.lcm
 批处理文件名: RC\$J301 - 20250120-Fx277.lcb
 样品瓶号: 3-23
 进样体积: 20 µl 版本号:6.115
 进样时间: 2025/01/20 20:01:47 实验者: xiexinhui
 处理时间 (V2): 2025/01/21 09:30:06 处理者: xiexinhui
 仪器型号: SHIMADZU LC-2050C(FX277)

<色谱图>

mV

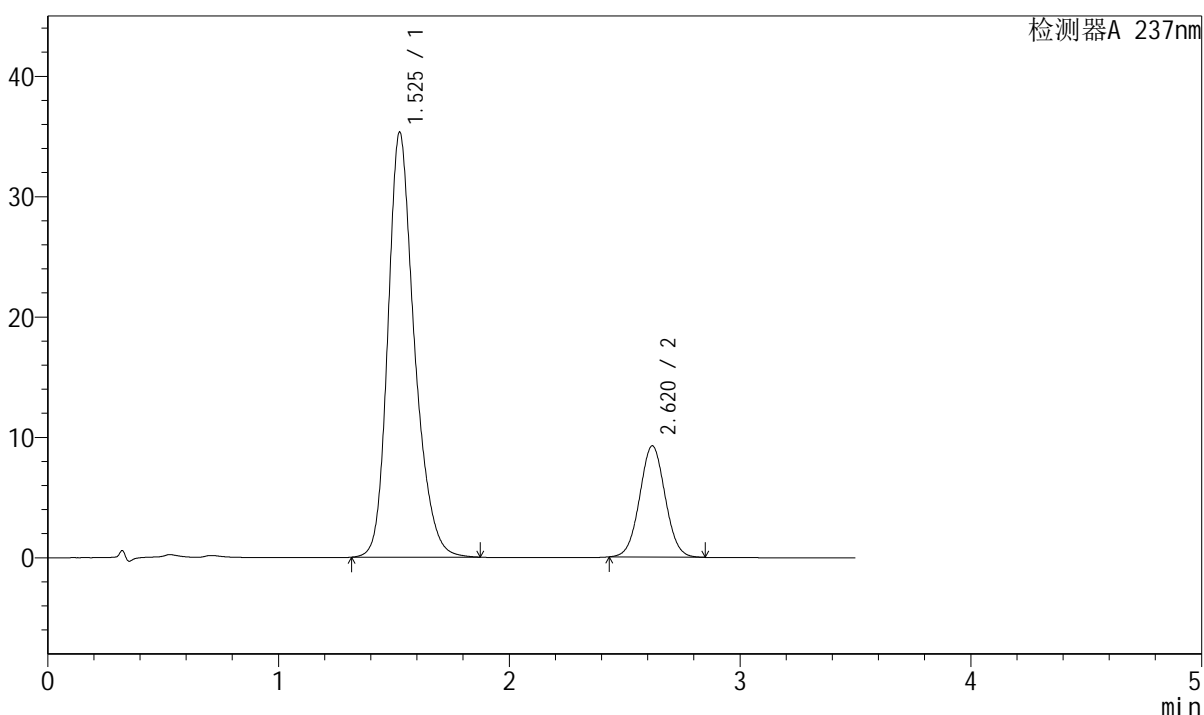

<峰表>

检测器A 237nm

峰号	保留时间	面积	面积%	高度	理论塔板数(USP)	拖尾因子	分离度(USP)
1	1.525	282364	79.942	35231	896	1.249	--
2	2.620	70849	20.058	9241	2698	1.035	5.398
总计		353212	100.000	44472			

图145 阿齐沙坦氨氯地平片溶出曲线测定长期12月HPLC图谱
 自制品-2024010721批-pH6.8介质-浆法-50转-30min-片3
 供试品溶液-1



J301

<样品信息>

色谱柱:XB-C18(50mm*4.6mm,5μm) 流速: 2.0ml/min
 柱温:30°C 波长:237nm
 数据文件名: RC\$J301 - 7-17/28-2143-2 - zzp-2024010721p-cq12y-rcqx-jyx2-pH6.8jz-jf50z-p4-30min.lcd
 方法文件名: RC\$J301 - J301-rcqx-FX277.lcm
 批处理文件名: RC\$J301 - 20250120-Fx277.lcb
 样品瓶号: 3-32
 进样体积: 20 μl 版本号:6.115
 进样时间: 2025/01/20 20:05:38 实验者: xiexinhui
 处理时间 (V2): 2025/01/21 09:30:08 处理者: xiexinhui
 仪器型号: SHIMADZU LC-2050C(FX277)

<色谱图>

mV

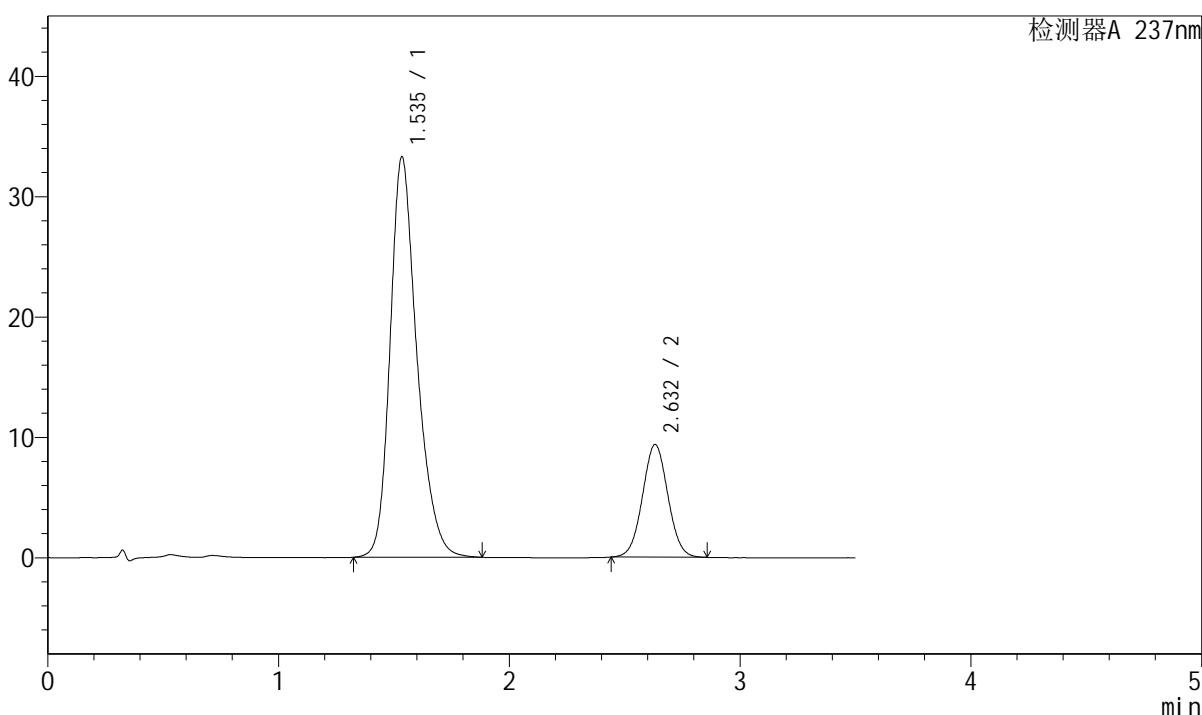

<峰表>

检测器A 237nm

峰号	保留时间	面积	面积%	高度	理论塔板数(USP)	拖尾因子	分离度(USP)
1	1.535	268866	78.959	33200	889	1.258	--
2	2.632	71649	21.041	9357	2731	1.034	5.386
总计		340515	100.000	42557			

图146 阿齐沙坦氨氯地平片溶出曲线测定长期12月HPLC图谱
 自制品-2024010721批-pH6.8介质-浆法-50转-30min-片4
 供试品溶液-1

J301

<样品信息>

色谱柱:XB-C18(50mm*4.6mm,5μm) 流速: 2.0ml/min
 柱温:30℃ 波长:237nm
 数据文件名: RC\$J301 - 7-17/28-2144-2 - zzp-2024010721p-cq12y-rcqx-jyx2-pH6.8jz-jf50z-p5-30min.lcd
 方法文件名: RC\$J301 - J301-rcqx-FX277.lcm
 批处理文件名: RC\$J301 - 20250120-Fx277.lcb
 样品瓶号: 3-41
 进样体积: 20 μl 版本号:6.115
 进样时间: 2025/01/20 20:09:30 实验者: xiexinhui
 处理时间 (V2): 2025/01/21 09:30:11 处理者: xiexinhui
 仪器型号: SHIMADZU LC-2050C(FX277)

<色谱图>

mV

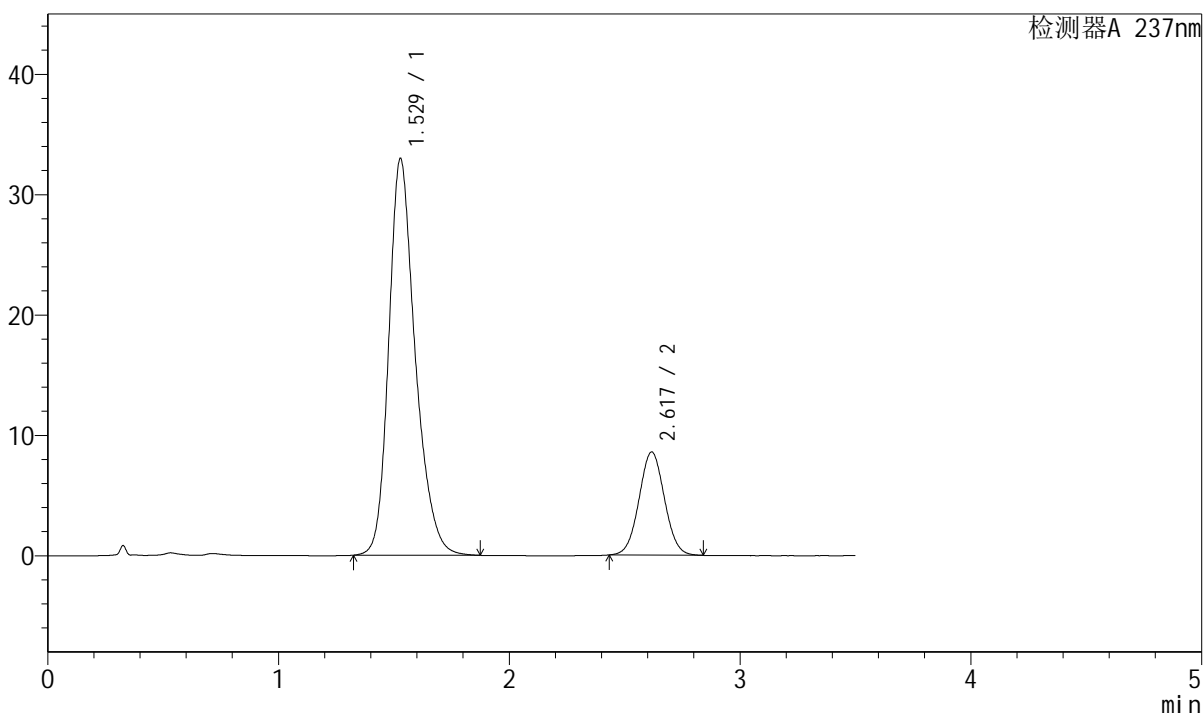

<峰表>

检测器A 237nm

峰号	保留时间	面积	面积%	高度	理论塔板数(USP)	拖尾因子	分离度(USP)
1	1.529	263622	80.076	32956	898	1.254	--
2	2.617	65593	19.924	8554	2696	1.036	5.366
总计		329215	100.000	41510			

图147 阿齐沙坦氨氯地平片溶出曲线测定长期12月HPLC图谱
 自制品-2024010721批-pH6.8介质-浆法-50转-30min-片5
 供试品溶液-1

<样品信息>

色谱柱:XB-C18(50mm*4.6mm,5µm) 流速: 2.0ml/min
 柱温:30°C 波长:237nm
 数据文件名: RC\$J301 - 7-17/28-2145-2 - zzp-2024010721p-cq12y-rcqx-jyx2-pH6.8jz-jf50z-p6-30min.lcd
 方法文件名: RC\$J301 - J301-rcqx-FX277.lcm
 批处理文件名: RC\$J301 - 20250120-Fx277.lcb
 样品瓶号: 3-50
 进样体积: 20 µl 版本号:6.115
 进样时间: 2025/01/20 20:13:22 实验者: xiexinhui
 处理时间 (V2): 2025/01/21 09:30:14 处理者: xiexinhui
 仪器型号: SHIMADZU LC-2050C(FX277)

<色谱图>

mV

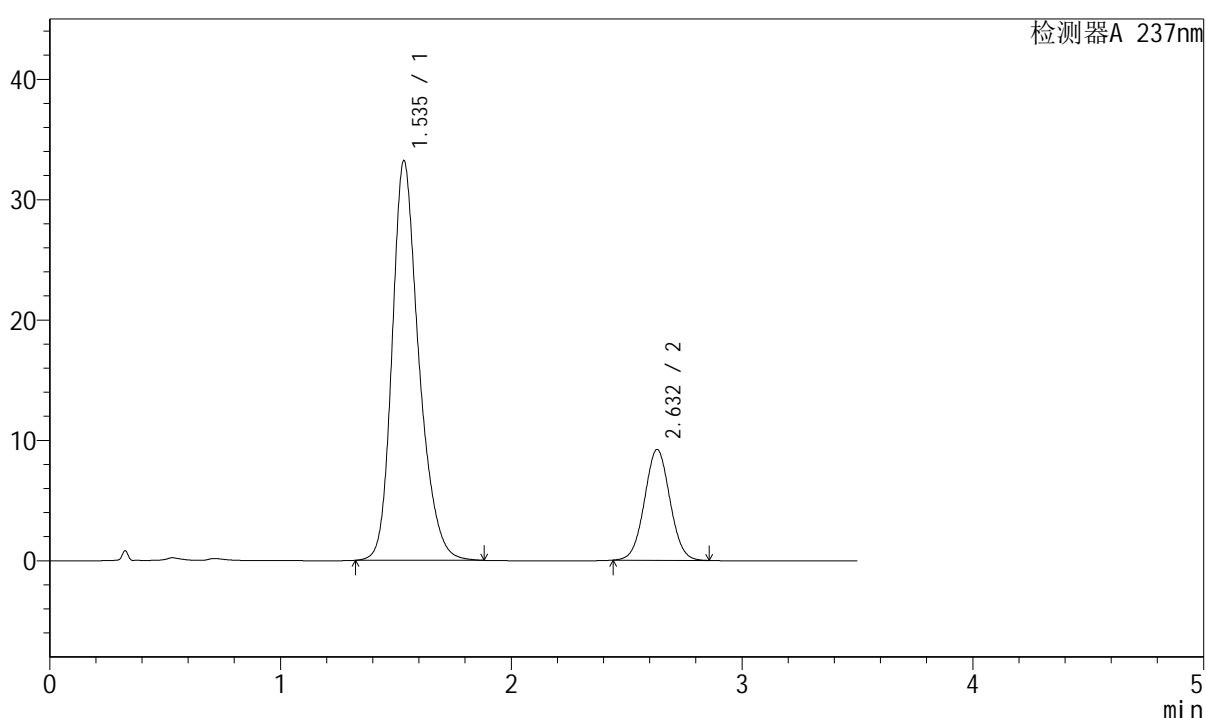

<峰表>

检测器A 237nm

峰号	保留时间	面积	面积%	高度	理论塔板数(USP)	拖尾因子	分离度(USP)
1	1.535	267744	79.178	33124	891	1.254	--
2	2.632	70412	20.822	9200	2731	1.035	5.390
总计		338156	100.000	42324			

图148 阿齐沙坦氨氯地平片溶出曲线测定长期12月HPLC图谱
 自制品-2024010721批-pH6.8介质-浆法-50转-30min-片6
 供试品溶液-1



J301

<样品信息>

色谱柱:XB-C18(50mm*4.6mm,5μm)	流速: 2.0ml/min
柱温:30°C	波长:237nm
数据文件名: RC\$J301 - 7-17/28-2146-2 - zzp-2024010721p-cq12y-rcqx-jyx2-pH6.8jz-jf50z-p1-45min.lcd	
方法文件名: RC\$J301 - J301-rcqx-FX277.lcm	
批处理文件名: RC\$J301 - 20250120-Fx277.lcb	
样品瓶号: 3-6	版本号:6.115
进样体积: 20 μl	实验者: xiexinhui
进样时间: 2025/01/20 20:17:14	处理者: xiexinhui
处理时间 (V2): 2025/01/21 09:30:16	
仪器型号: SHIMADZU LC-2050C(FX277)	

<色谱图>

mV

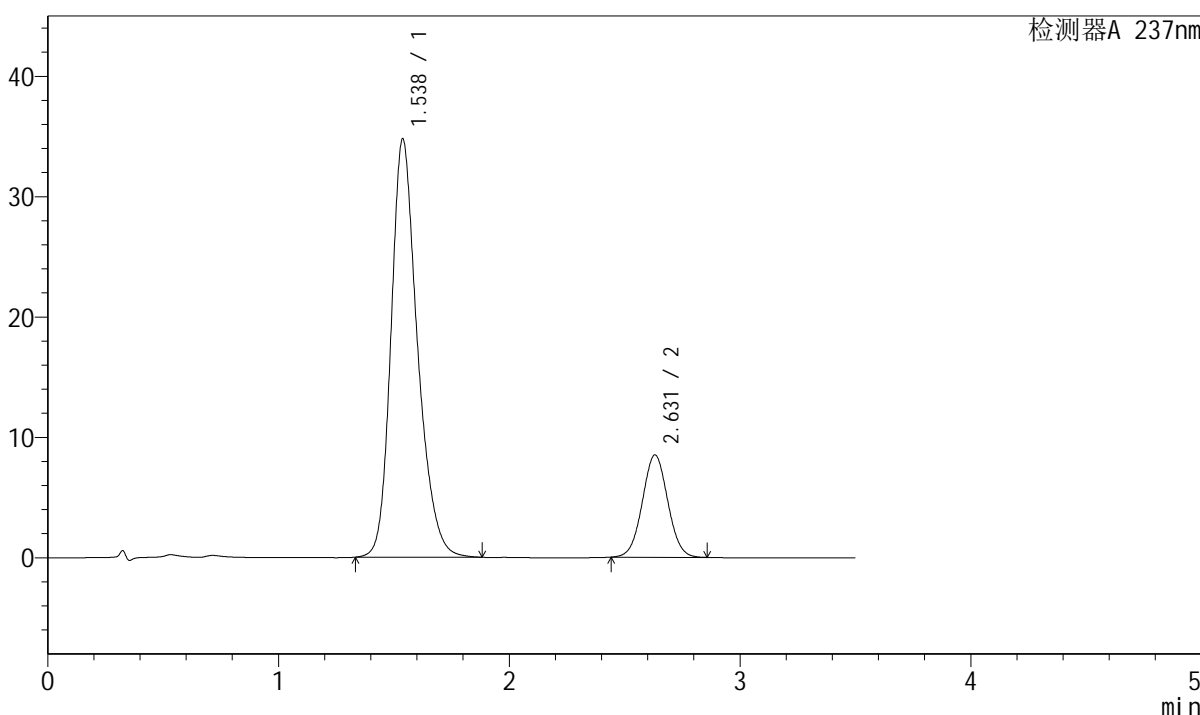

<峰表>

检测器A 237nm

峰号	保留时间	面积	面积%	高度	理论塔板数(USP)	拖尾因子	分离度(USP)
1	1.538	277318	80.991	34768	908	1.247	--
2	2.631	65086	19.009	8501	2728	1.034	5.387
总计		342404	100.000	43269			

图149 阿齐沙坦氨氯地平片溶出曲线测定长期12月HPLC图谱
 自制品-2024010721批-pH6.8介质-浆法-50转-45min-片1
 供试品溶液-1



J301

<样品信息>

色谱柱:XB-C18(50mm*4.6mm,5µm) 流速: 2.0ml/min
 柱温:30°C 波长:237nm
 数据文件名: RC\$J301 - 7-17/28-2147-2 - zzp-2024010721p-cq12y-rcqx-jyx2-pH6.8jz-jf50z-p2-45min.lcd
 方法文件名: RC\$J301 - J301-rcqx-FX277.lcm
 批处理文件名: RC\$J301 - 20250120-Fx277.lcb
 样品瓶号: 3-15
 进样体积: 20 µl 版本号:6.115
 进样时间: 2025/01/20 20:21:07 实验者: xiexinhui
 处理时间 (V2) : 2025/01/21 09:30:19 处理者: xiexinhui
 仪器型号: SHIMADZU LC-2050C(FX277)

<色谱图>

mV

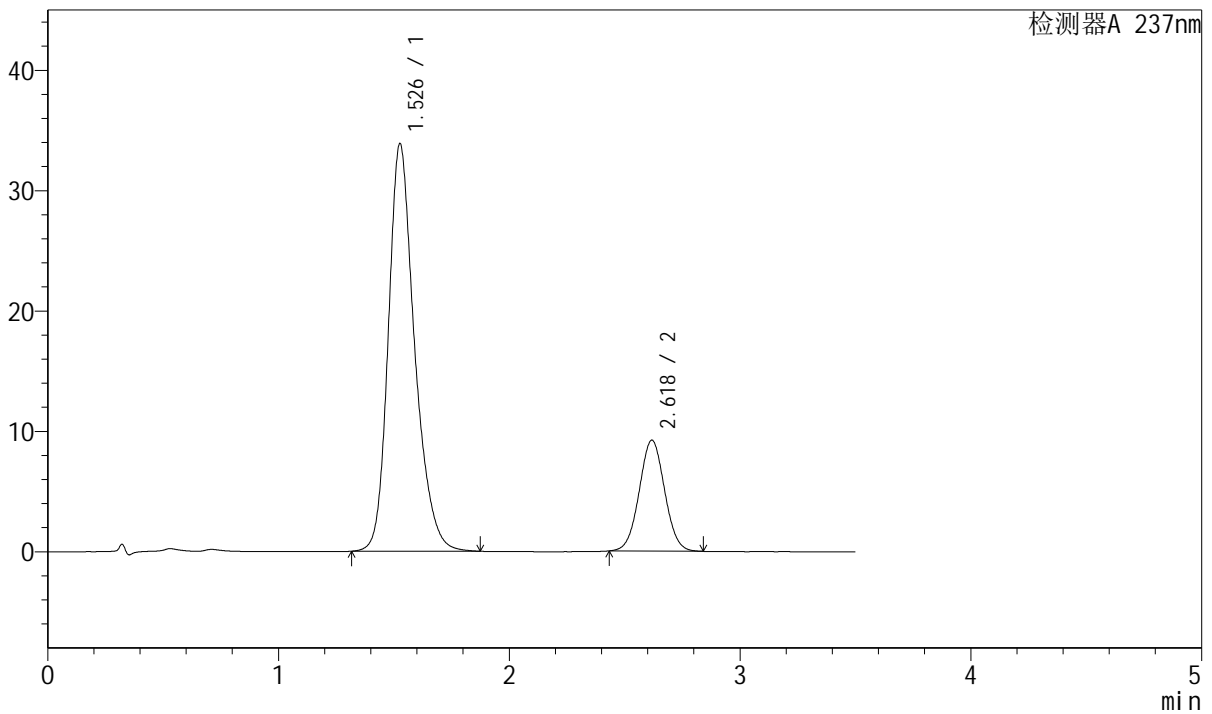

<峰表>

检测器A 237nm

峰号	保留时间	面积	面积%	高度	理论塔板数(USP)	拖尾因子	分离度(USP)
1	1.526	268369	79.226	33776	914	1.250	--
2	2.618	70369	20.774	9195	2714	1.031	5.417
总计		338738	100.000	42972			

图150 阿齐沙坦氨氯地平片溶出曲线测定长期12月HPLC图谱
 自制品-2024010721批-pH6.8介质-桨法-50转-45min-片2
 供试品溶液-1

<样品信息>

色谱柱:XB-C18(50mm*4.6mm,5 μ m) 流速: 2.0ml/min
 柱温:30 $^{\circ}$ C 波长:237nm
 数据文件名: RC\$J301 - 7-17/28-2148-2 - zzp-2024010721p-cq12y-rcqx-jyx2-pH6.8jz-jf50z-p3-45min.lcd
 方法文件名: RC\$J301 - J301-rcqx-FX277.lcm
 批处理文件名: RC\$J301 - 20250120-Fx277.lcb
 样品瓶号: 3-24
 进样体积: 20 μ l 版本号:6.115
 进样时间: 2025/01/20 20:24:59 实验者: xiexinhui
 处理时间 (V2) : 2025/01/21 09:30:21 处理者: xiexinhui
 仪器型号: SHIMADZU LC-2050C(FX277)

<色谱图>

mV

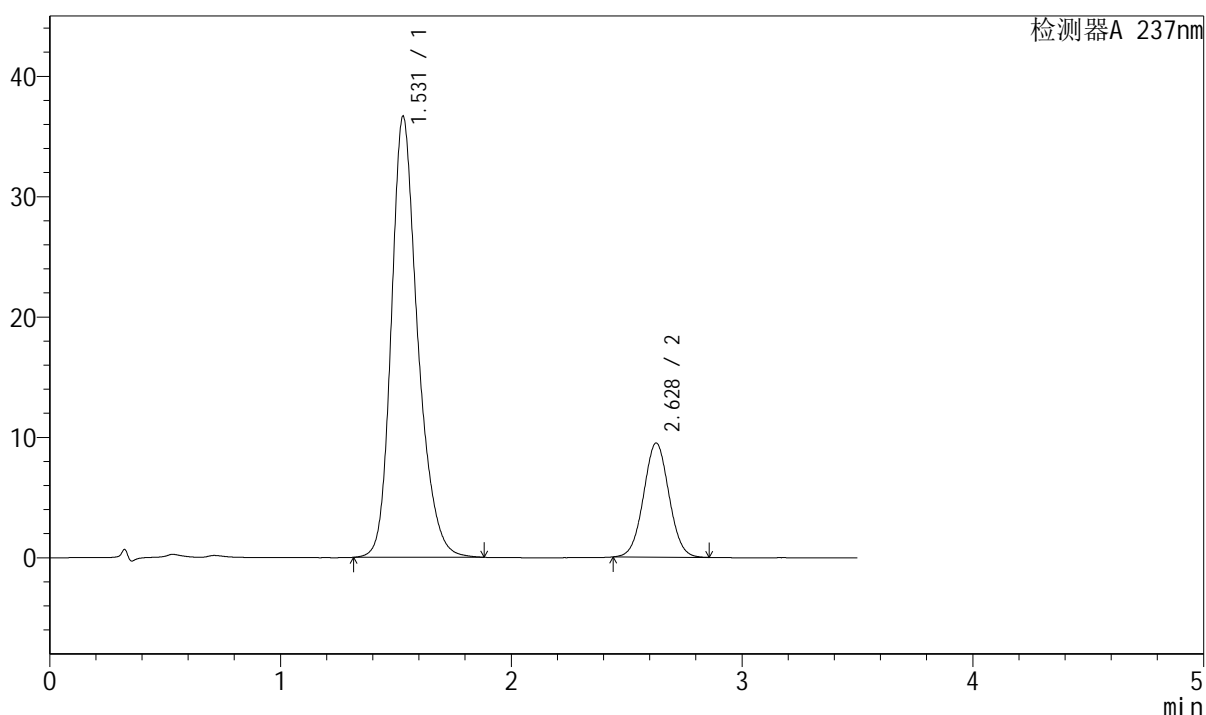

<峰表>

检测器A 237nm

峰号	保留时间	面积	面积%	高度	理论塔板数(USP)	拖尾因子	分离度(USP)
1	1.531	291655	80.085	36643	917	1.249	--
2	2.628	72529	19.915	9474	2720	1.034	5.431
总计		364184	100.000	46117			

图151 阿齐沙坦氨氯地平片溶出曲线测定长期12月HPLC图谱
 自制品-2024010721批-pH6.8介质-浆法-50转-45min-片3
 供试品溶液-1



J301

<样品信息>

色谱柱:XB-C18(50mm*4.6mm,5μm) 流速: 2.0ml/min
 柱温:30°C 波长:237nm
 数据文件名: RC\$J301 - 7-17/28-2150-2 - zzp-2024010721p-cq12y-rcqx-jyx2-pH6.8jz-jf50z-p5-45min.lcd
 方法文件名: RC\$J301 - J301-rcqx-FX277.lcm
 批处理文件名: RC\$J301 - 20250120-Fx277.lcb
 样品瓶号: 3-42
 进样体积: 20 μl 版本号:6.115
 进样时间: 2025/01/20 20:32:43 实验者: xiexinhui
 处理时间 (V2): 2025/01/21 09:30:26 处理者: xiexinhui
 仪器型号: SHIMADZU LC-2050C(FX277)

<色谱图>

mV

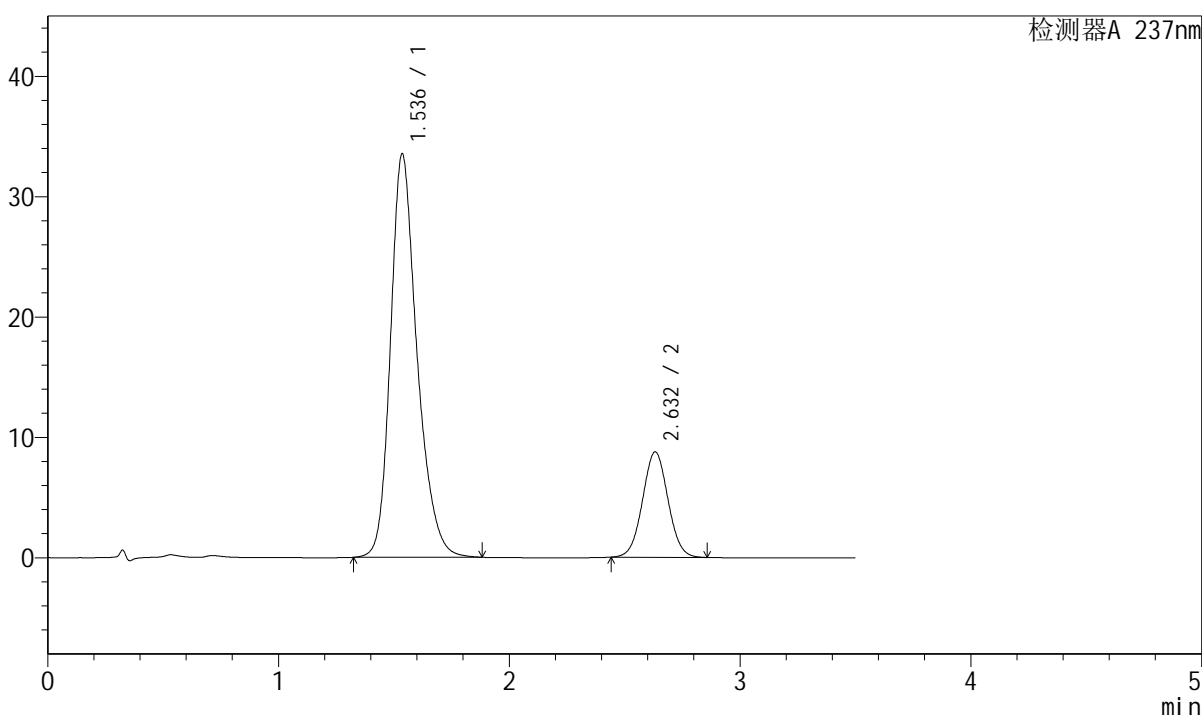

<峰表>

检测器A 237nm

峰号	保留时间	面积	面积%	高度	理论塔板数(USP)	拖尾因子	分离度(USP)
1	1.536	268138	79.990	33501	910	1.255	--
2	2.632	67078	20.010	8752	2726	1.035	5.407
总计		335216	100.000	42254			

图153 阿齐沙坦氨氯地平片溶出曲线测定长期12月HPLC图谱
 自制品-2024010721批-pH6.8介质-浆法-50转-45min-片5
 供试品溶液-1



J301

<样品信息>

色谱柱:XB-C18(50mm*4.6mm,5μm) 流速: 2.0ml/min
 柱温:30°C 波长:237nm
 数据文件名: RC\$J301 - 7-17/28-2151-2 - zzp-2024010721p-cq12y-rcqx-jyx2-pH6.8jz-jf50z-p6-45min.lcd
 方法文件名: RC\$J301 - J301-rcqx-FX277.lcm
 批处理文件名: RC\$J301 - 20250120-Fx277.lcb
 样品瓶号: 3-51
 进样体积: 20 μl 版本号:6.115
 进样时间: 2025/01/20 20:36:35 实验者: xiexinhui
 处理时间 (V2): 2025/01/21 09:30:29 处理者: xiexinhui
 仪器型号: SHIMADZU LC-2050C(FX277)

<色谱图>

mV

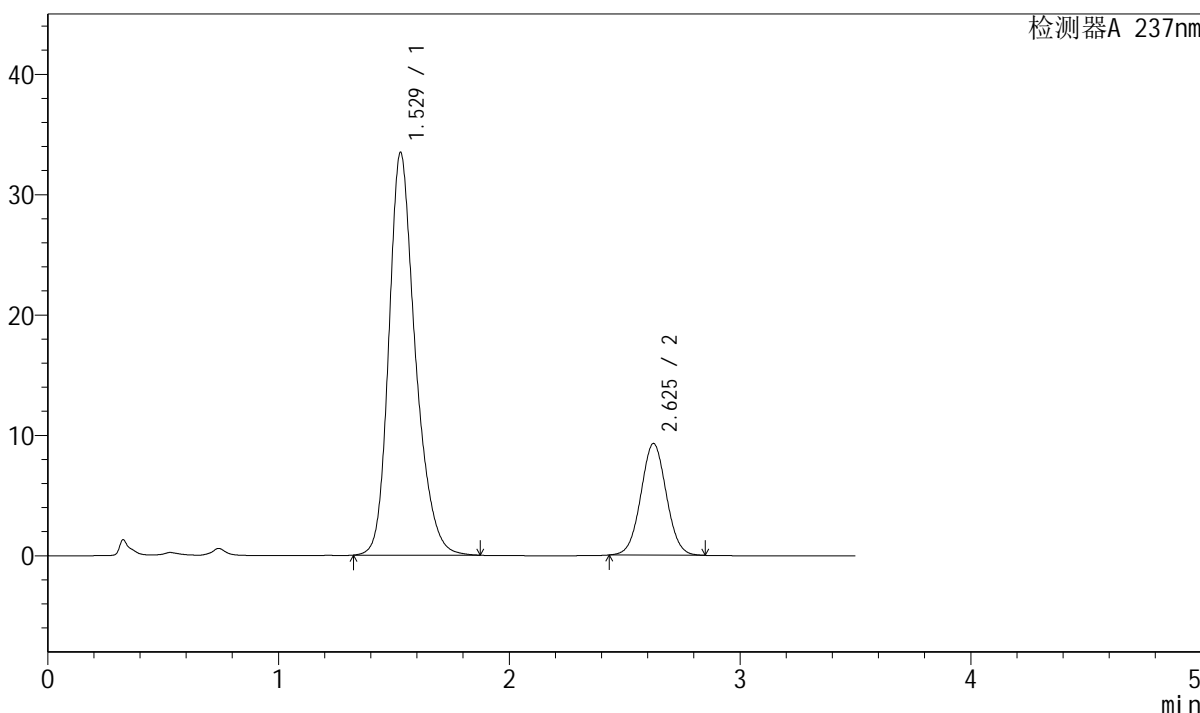

<峰表>

检测器A 237nm

峰号	保留时间	面积	面积%	高度	理论塔板数(USP)	拖尾因子	分离度(USP)
1	1.529	267397	79.004	33461	903	1.256	--
2	2.625	71063	20.996	9260	2715	1.033	5.411
总计		338460	100.000	42721			

图154 阿齐沙坦氨氯地平片溶出曲线测定长期12月HPLC图谱
 自制品-2024010721批-pH6.8介质-桨法-50转-45min-片6
 供试品溶液-1

<样品信息>

色谱柱:XB-C18(50mm*4.6mm,5μm) 流速: 2.0ml/min
 柱温:30°C 波长:237nm
 数据文件名: RC\$J301 - 7-17/28-2152-2 - zzp-2024010721p-cq12y-rcqx-jyx2-pH6.8jz-jf50z-p1-60min.lcd
 方法文件名: RC\$J301 - J301-rcqx-FX277.lcm
 批处理文件名: RC\$J301 - 20250120-Fx277.lcb
 样品瓶号: 3-7
 进样体积: 20 μl 版本号:6.115
 进样时间: 2025/01/20 20:40:27 实验者: xiexinhui
 处理时间 (V2): 2025/01/21 09:30:32 处理者: xiexinhui
 仪器型号: SHIMADZU LC-2050C(FX277)

<色谱图>

mV

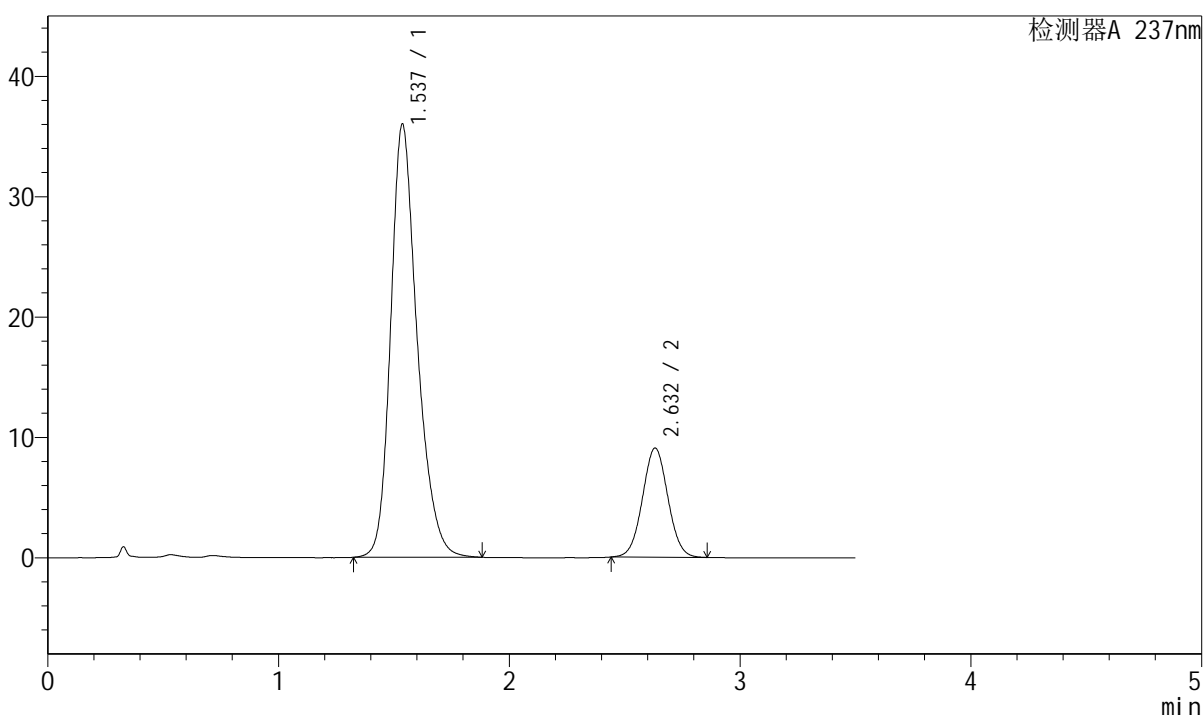

<峰表>

检测器A 237nm

峰号	保留时间	面积	面积%	高度	理论塔板数(USP)	拖尾因子	分离度(USP)
1	1.537	287407	80.550	35987	911	1.249	--
2	2.632	69398	19.450	9067	2731	1.035	5.404
总计		356805	100.000	45054			

图155 阿齐沙坦氨氯地平片溶出曲线测定长期12月HPLC图谱
自制品-2024010721批-pH6.8介质-浆法-50转-60min-片1
供试品溶液-1



J301

<样品信息>

色谱柱:XB-C18(50mm*4.6mm,5µm) 流速: 2.0ml/min
 柱温:30°C 波长:237nm
 数据文件名: RC\$J301 - 7-17/28-2153-2 - zzp-2024010721p-cq12y-rcqx-jyx2-pH6.8jz-jf50z-p2-60min.lcd
 方法文件名: RC\$J301 - J301-rcqx-FX277.lcm
 批处理文件名: RC\$J301 - 20250120-Fx277.lcb
 样品瓶号: 3-16
 进样体积: 20 µl 版本号:6.115
 进样时间: 2025/01/20 20:44:20 实验者: xiexinhui
 处理时间 (V2): 2025/01/21 09:30:34 处理者: xiexinhui
 仪器型号: SHIMADZU LC-2050C(FX277)

<色谱图>

mV

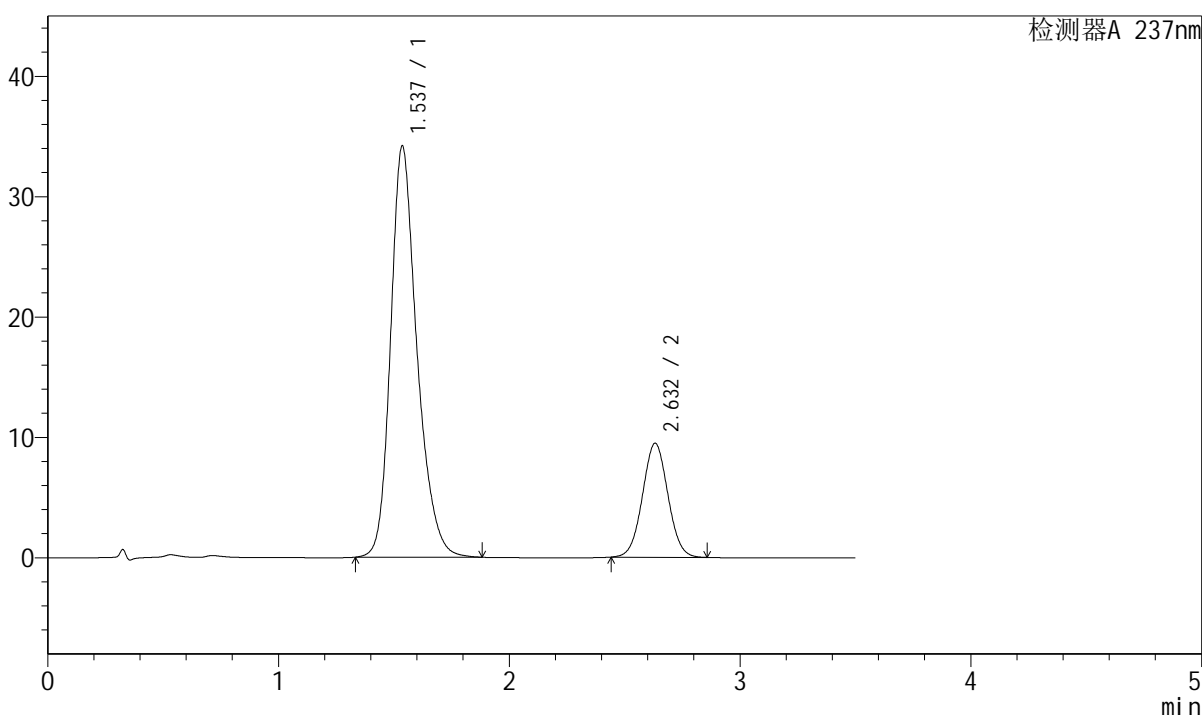

<峰表>

检测器A 237nm

峰号	保留时间	面积	面积%	高度	理论塔板数(USP)	拖尾因子	分离度(USP)
1	1.537	271391	78.919	34154	923	1.249	--
2	2.632	72495	21.081	9468	2731	1.034	5.425
总计		343886	100.000	43622			

图156 阿齐沙坦氨氯地平片溶出曲线测定长期12月HPLC图谱
 自制品-2024010721批-pH6.8介质-浆法-50转-60min-片2
 供试品溶液-1

<样品信息>

色谱柱:XB-C18(50mm*4.6mm,5μm) 流速: 2.0ml/min
 柱温:30°C 波长:237nm
 数据文件名: RC\$J301 - 7-17/28-2154-2 - zzp-2024010721p-cq12y-rcqx-jyx2-pH6.8jz-jf50z-p3-60min.lcd
 方法文件名: RC\$J301 - J301-rcqx-FX277.lcm
 批处理文件名: RC\$J301 - 20250120-Fx277.lcb
 样品瓶号: 3-25
 进样体积: 20 μl 版本号:6.115
 进样时间: 2025/01/20 20:48:12 实验者: xiexinhui
 处理时间 (V2): 2025/01/21 09:30:37 处理者: xiexinhui
 仪器型号: SHIMADZU LC-2050C(FX277)

<色谱图>

mV

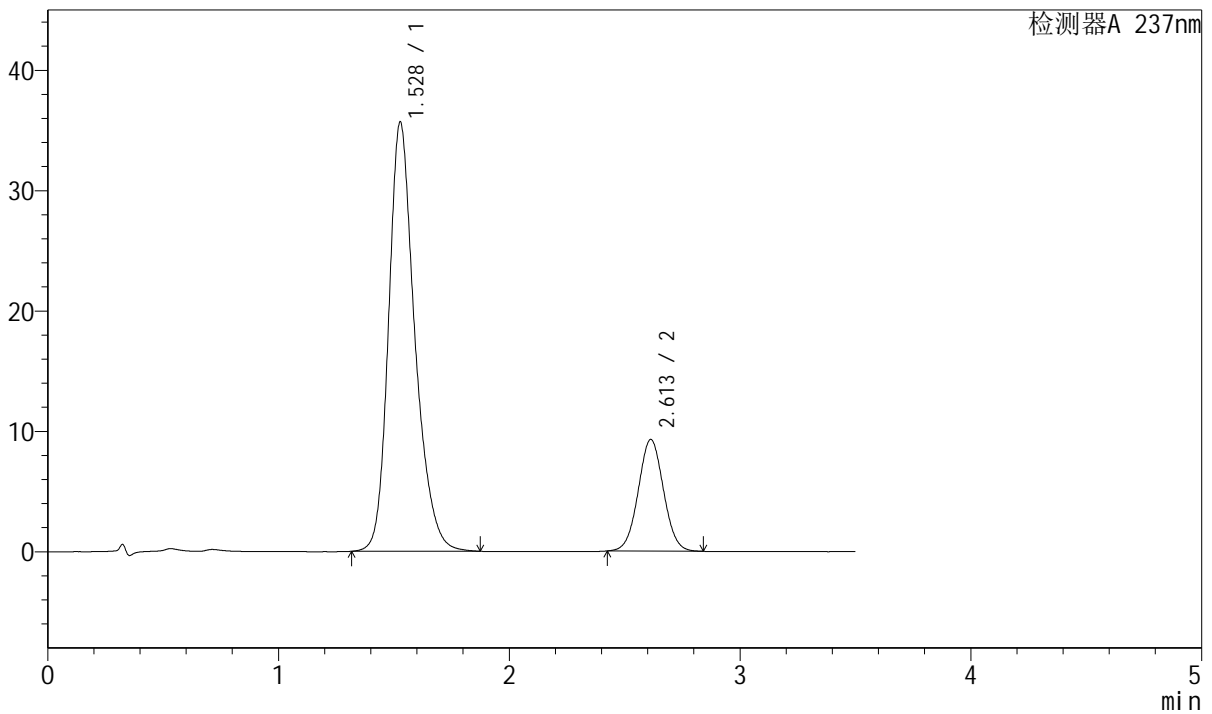

<峰表>

检测器A 237nm

峰号	保留时间	面积	面积%	高度	理论塔板数(USP)	拖尾因子	分离度(USP)
1	1.528	282312	80.019	35621	919	1.250	--
2	2.613	70493	19.981	9281	2730	1.035	5.406
总计		352805	100.000	44901			

图157 阿齐沙坦氨氯地平片溶出曲线测定长期12月HPLC图谱
 自制品-2024010721批-pH6.8介质-桨法-50转-60min-片3
 供试品溶液-1



J301

<样品信息>

色谱柱:XB-C18(50mm*4.6mm,5 μ m) 流速: 2.0ml/min
柱温:30 $^{\circ}$ C 波长:237nm
数据文件名: RC\$J301 - 7-17/28-2155-2 - zzp-2024010721p-cq12y-rcqx-jyx2-pH6.8jz-jf50z-p4-60min.lcd
方法文件名: RC\$J301 - J301-rcqx-FX277.lcm
批处理文件名: RC\$J301 - 20250120-Fx277.lcb
样品瓶号: 3-34
进样体积: 20 μ l 版本号:6.115
进样时间: 2025/01/20 20:52:04 实验者: xiexinhui
处理时间 (V2): 2025/01/21 09:30:39 处理者: xiexinhui
仪器型号: SHIMADZU LC-2050C(FX277)

<色谱图>

mV

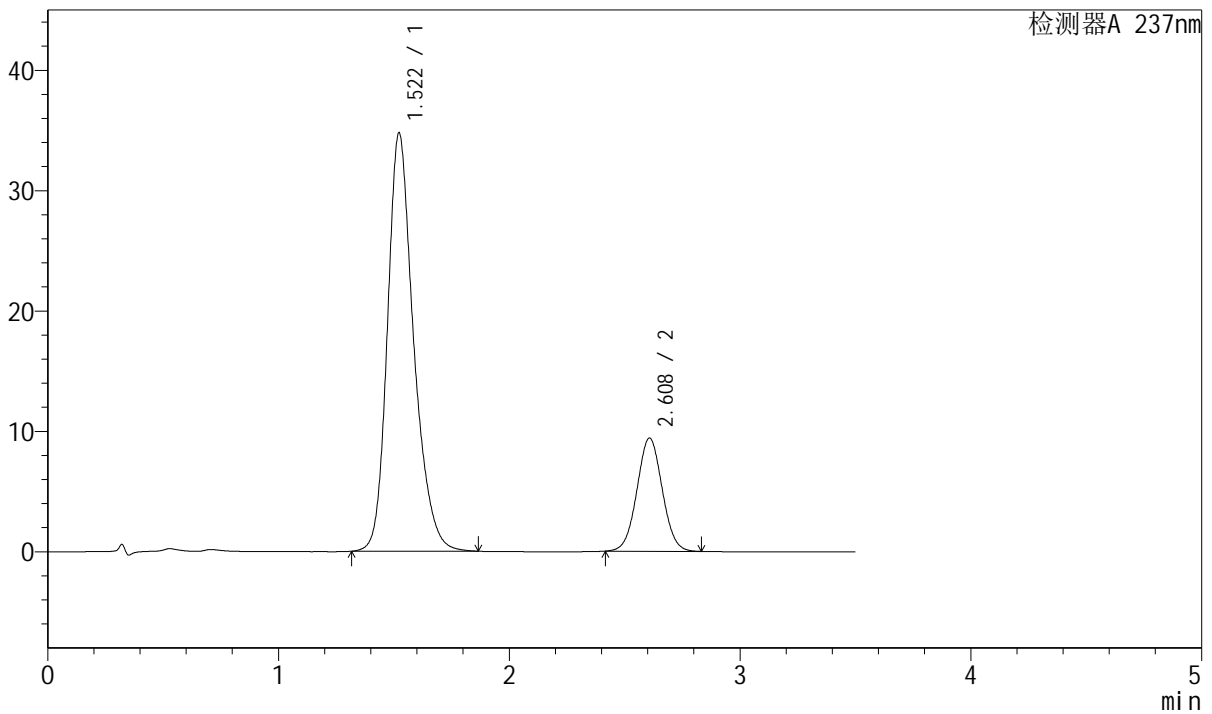

<峰表>

检测器A 237nm

峰号	保留时间	面积	面积%	高度	理论塔板数(USP)	拖尾因子	分离度(USP)
1	1.522	274591	79.334	34762	915	1.250	--
2	2.608	71528	20.666	9392	2712	1.033	5.404
总计		346119	100.000	44154			

图158 阿齐沙坦氨氯地平片溶出曲线测定长期12月HPLC图谱
自制品-2024010721批-pH6.8介质-桨法-50转-60min-片4
供试品溶液-1

<样品信息>

色谱柱:XB-C18(50mm*4.6mm,5µm) 流速: 2.0ml/min
 柱温:30°C 波长:237nm
 数据文件名: RC\$J301 - 7-17/28-2156-2 - zzp-2024010721p-cq12y-rcqx-jyx2-pH6.8jz-jf50z-p5-60min.lcd
 方法文件名: RC\$J301 - J301-rcqx-FX277.lcm
 批处理文件名: RC\$J301 - 20250120-Fx277.lcb
 样品瓶号: 3-43
 进样体积: 20 µl 版本号:6.115
 进样时间: 2025/01/20 20:55:55 实验者: xiexinhui
 处理时间 (V2): 2025/01/21 09:30:42 处理者: xiexinhui
 仪器型号: SHIMADZU LC-2050C(FX277)

<色谱图>

mV

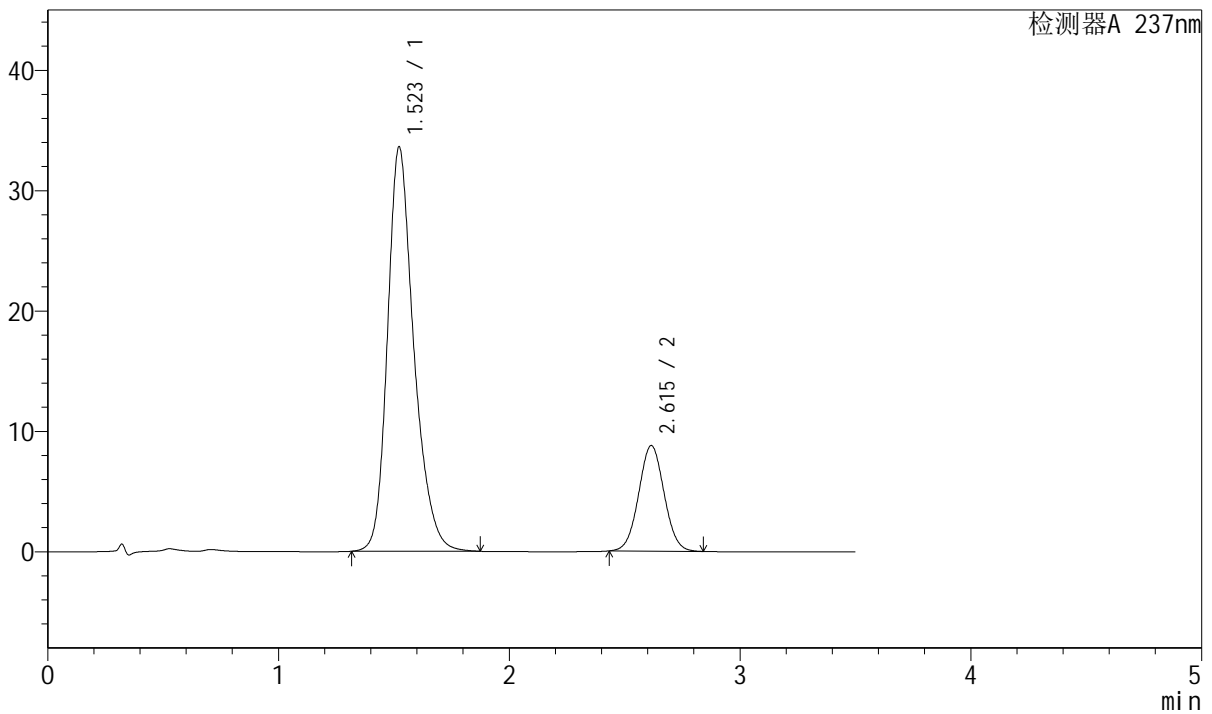

<峰表>

检测器A 237nm

峰号	保留时间	面积	面积%	高度	理论塔板数(USP)	拖尾因子	分离度(USP)
1	1.523	267237	79.912	33598	904	1.255	--
2	2.615	67177	20.088	8772	2693	1.037	5.406
总计		334414	100.000	42369			

图159 阿齐沙坦氨氯地平片溶出曲线测定长期12月HPLC图谱
自制品-2024010721批-pH6.8介质-浆法-50转-60min-片5
供试品溶液-1



J301

<样品信息>

色谱柱:XB-C18(50mm*4.6mm,5µm) 流速: 2.0ml/min
 柱温:30°C 波长:237nm
 数据文件名: RC\$J301 - 7-17/28-2157-2 - zzp-2024010721p-cq12y-rcqx-jyx2-pH6.8jz-jf50z-p6-60min.lcd
 方法文件名: RC\$J301 - J301-rcqx-FX277.lcm
 批处理文件名: RC\$J301 - 20250120-Fx277.lcb
 样品瓶号: 3-52
 进样体积: 20 µl 版本号:6.115
 进样时间: 2025/01/20 20:59:47 实验者: xiexinhui
 处理时间 (V2): 2025/01/21 09:30:45 处理者: xiexinhui
 仪器型号: SHIMADZU LC-2050C(FX277)

<色谱图>

mV

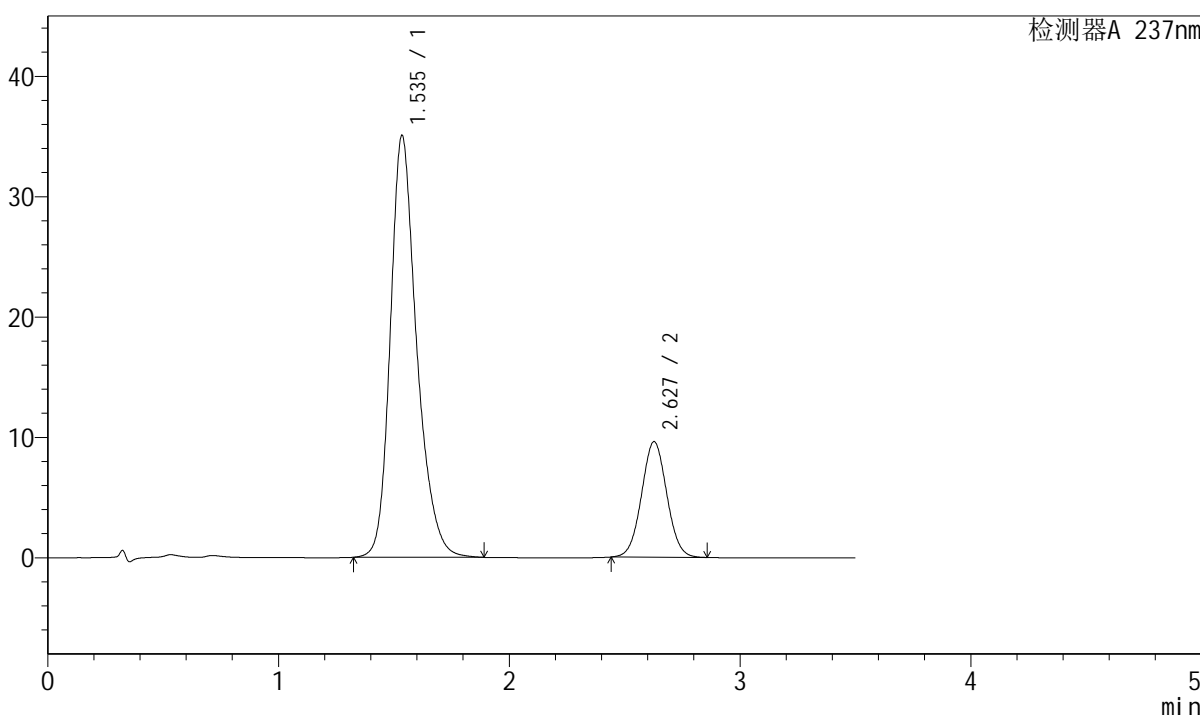

<峰表>

检测器A 237nm

峰号	保留时间	面积	面积%	高度	理论塔板数(USP)	拖尾因子	分离度(USP)
1	1.535	279030	79.280	34996	923	1.252	--
2	2.627	72924	20.720	9593	2765	1.035	5.433
总计		351954	100.000	44589			

图160 阿齐沙坦氨氯地平片溶出曲线测定长期12月HPLC图谱
 自制品-2024010721批-pH6.8介质-浆法-50转-60min-片6
 供试品溶液-1



J301

<样品信息>

色谱柱:XB-C18(50mm*4.6mm,5μm) 流速: 2.0ml/min
 柱温:30°C 波长:237nm
 数据文件名: RC\$J301 - 7-17/28-2159-2 - zzp-2024010721p-cq12y-rcqx-jyx2-pH6.8jz-jf50z-p2-jx.lcd
 方法文件名: RC\$J301 - J301-rcqx-FX277.lcm
 批处理文件名: RC\$J301 - 20250120-Fx277.lcb
 样品瓶号: 3-17
 进样体积: 20 μl 版本号:6.115
 进样时间: 2025/01/20 21:07:48 实验者: xiexinhui
 处理时间 (V2) : 2025/01/21 09:30:50 处理者: xiexinhui
 仪器型号: SHIMADZU LC-2050C(FX277)

<色谱图>

mV

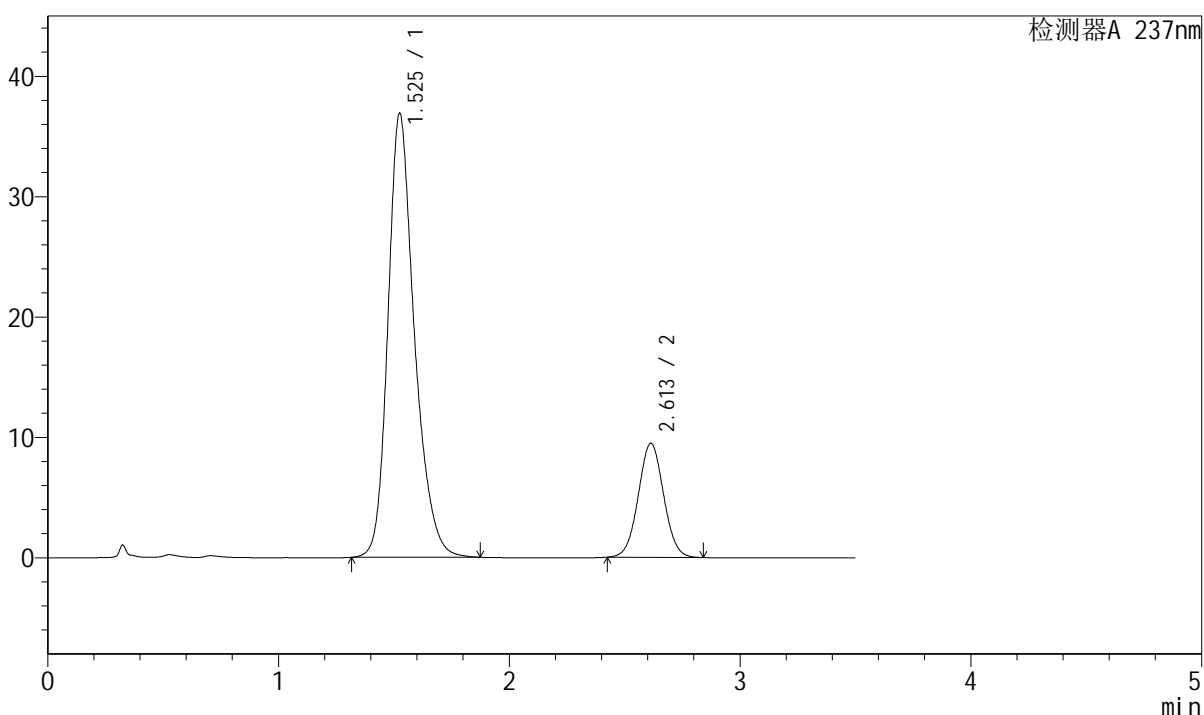

<峰表>

检测器A 237nm

峰号	保留时间	面积	面积%	高度	理论塔板数(USP)	拖尾因子	分离度(USP)
1	1.525	294214	80.301	36795	905	1.253	--
2	2.613	72176	19.699	9480	2718	1.036	5.396
总计		366390	100.000	46276			

图162 阿齐沙坦氨氯地平片溶出曲线测定长期12月HPLC图谱
 自制品-2024010721批-pH6.8介质-桨法-50转-极限转速-片2
 供试品溶液-1



J301

<样品信息>

色谱柱:XB-C18(50mm*4.6mm,5µm) 流速: 2.0ml/min
 柱温:30°C 波长:237nm
 数据文件名: RC\$J301 - 7-17/28-2160-2 - zzp-2024010721p-cq12y-rcqx-jyx2-pH6.8jz-jf50z-p3-jx.lcd
 方法文件名: RC\$J301 - J301-rcqx-FX277.lcm
 批处理文件名: RC\$J301 - 20250120-Fx277.lcb
 样品瓶号: 3-26
 进样体积: 20 µl 版本号:6.115
 进样时间: 2025/01/20 21:12:37 实验者: xiexinhui
 处理时间 (V2): 2025/01/21 09:30:52 处理者: xiexinhui
 仪器型号: SHIMADZU LC-2050C(FX277)

<色谱图>

mV

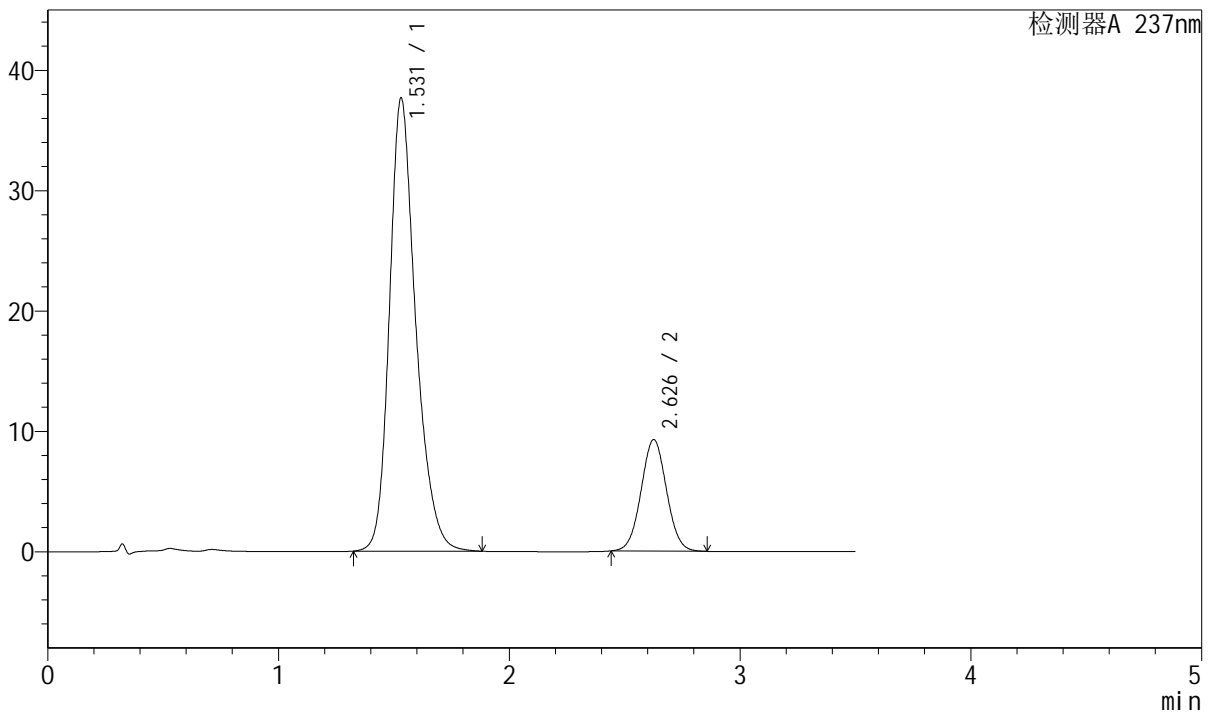

<峰表>

检测器A 237nm

峰号	保留时间	面积	面积%	高度	理论塔板数(USP)	拖尾因子	分离度(USP)
1	1.531	298645	80.810	37645	921	1.251	--
2	2.626	70919	19.190	9239	2718	1.036	5.426
总计		369564	100.000	46884			

图163 阿齐沙坦氨氯地平片溶出曲线测定长期12月HPLC图谱
 自制品-2024010721批-pH6.8介质-桨法-50转-极限转速-片3
 供试品溶液-1

<样品信息>

色谱柱:XB-C18(50mm*4.6mm,5μm)	流速: 2.0ml/min
柱温:30°C	波长:237nm
数据文件名: RC\$J301 - 7-17/28-2161-2 - zzp-2024010721p-cq12y-rcqx-jyx2-pH6.8jz-jf50z-p4-jx.lcd	
方法文件名: RC\$J301 - J301-rcqx-FX277.lcm	
批处理文件名: RC\$J301 - 20250120-Fx277.lcb	
样品瓶号: 3-35	版本号:6.115
进样体积: 20 μl	实验者: xiexinhui
进样时间: 2025/01/20 21:16:25	处理者: xiexinhui
处理时间 (V2) : 2025/01/21 09:30:55	
仪器型号: SHIMADZU LC-2050C(FX277)	

<色谱图>

mV

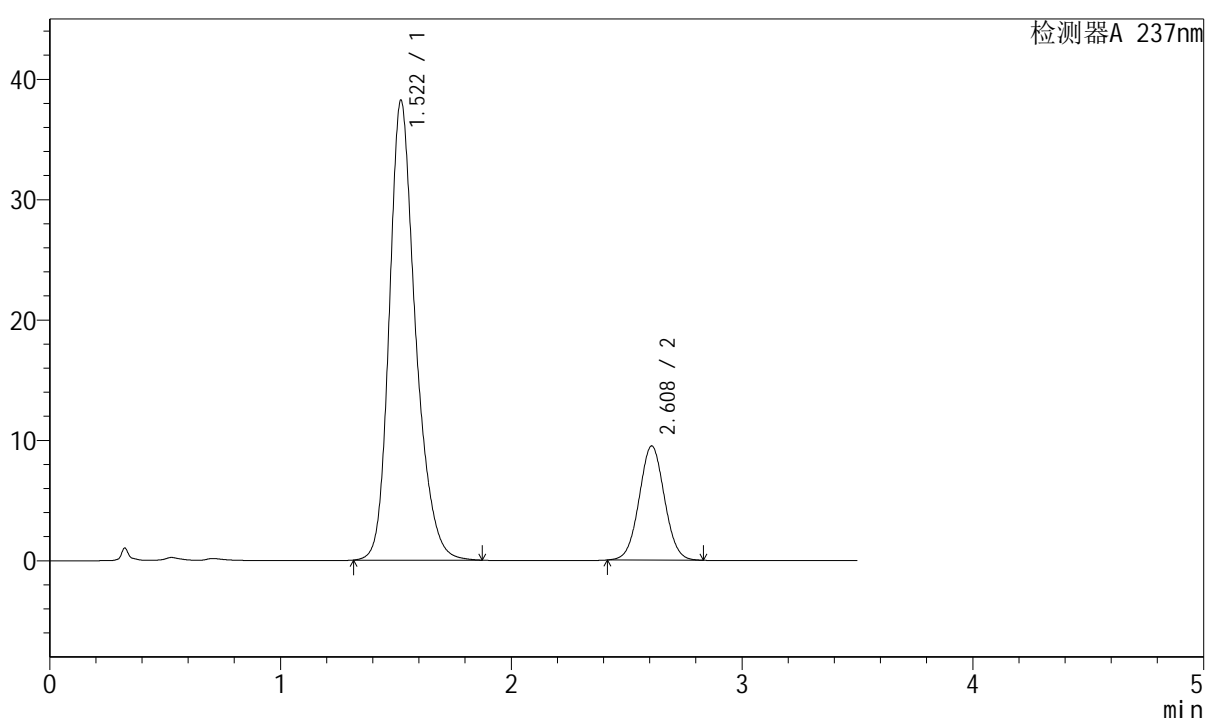

<峰表>

检测器A 237nm

峰号	保留时间	面积	面积%	高度	理论塔板数(USP)	拖尾因子	分离度(USP)
1	1.522	302173	80.725	38214	916	1.250	--
2	2.608	72150	19.275	9467	2718	1.034	5.415
总计		374323	100.000	47681			

图164 阿齐沙坦氨氯地平片溶出曲线测定长期12月HPLC图谱
自制品-2024010721批-pH6.8介质-桨法-50转-极限转速-片4
供试品溶液-1



J301

<样品信息>

色谱柱:XB-C18(50mm*4.6mm,5µm)	流速: 2.0ml/min
柱温:30°C	波长:237nm
数据文件名: RC\$J301 - 7-17/28-2162-2 - zzp-2024010721p-cq12y-rcqx-jyx2-pH6.8jz-jf50z-p5-jx.lcd	
方法文件名: RC\$J301 - J301-rcqx-FX277.lcm	
批处理文件名: RC\$J301 - 20250120-Fx277.lcb	
样品瓶号: 3-44	版本号:6.115
进样体积: 20 µl	实验者: xiexinhui
进样时间: 2025/01/20 21:20:17	处理者: xiexinhui
处理时间 (V2) : 2025/01/21 09:30:58	
仪器型号: SHIMADZU LC-2050C(FX277)	

<色谱图>

mV

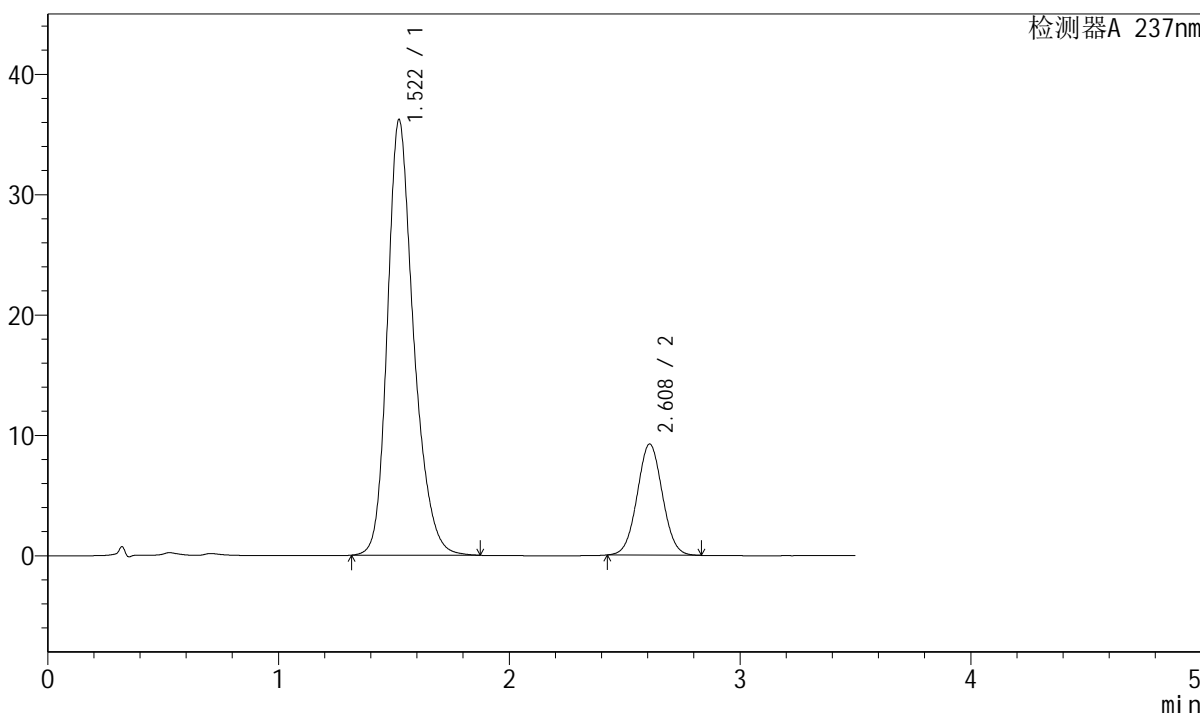

<峰表>

检测器A 237nm

峰号	保留时间	面积	面积%	高度	理论塔板数(USP)	拖尾因子	分离度(USP)
1	1.522	286548	80.345	36195	912	1.251	--
2	2.608	70098	19.655	9214	2719	1.035	5.406
总计		356645	100.000	45410			

图165 阿齐沙坦氨氯地平片溶出曲线测定长期12月HPLC图谱
自制品-2024010721批-pH6.8介质-桨法-50转-极限转速-片5
供试品溶液-1

<样品信息>

色谱柱:XB-C18(50mm*4.6mm,5μm) 流速: 2.0ml/min
 柱温:30°C 波长:237nm
 数据文件名: RC\$J301 - 7-17/28-2163-2 - zzp-2024010721p-cq12y-rcqx-jyx2-pH6.8jz-jf50z-p6-jx.lcd
 方法文件名: RC\$J301 - J301-rcqx-FX277.lcm
 批处理文件名: RC\$J301 - 20250120-Fx277.lcb
 样品瓶号: 3-53
 进样体积: 20 μl 版本号:6.115
 进样时间: 2025/01/20 21:24:10 实验者: xiexinhui
 处理时间 (V2): 2025/01/21 09:31:01 处理者: xiexinhui
 仪器型号: SHIMADZU LC-2050C(FX277)

<色谱图>

mV

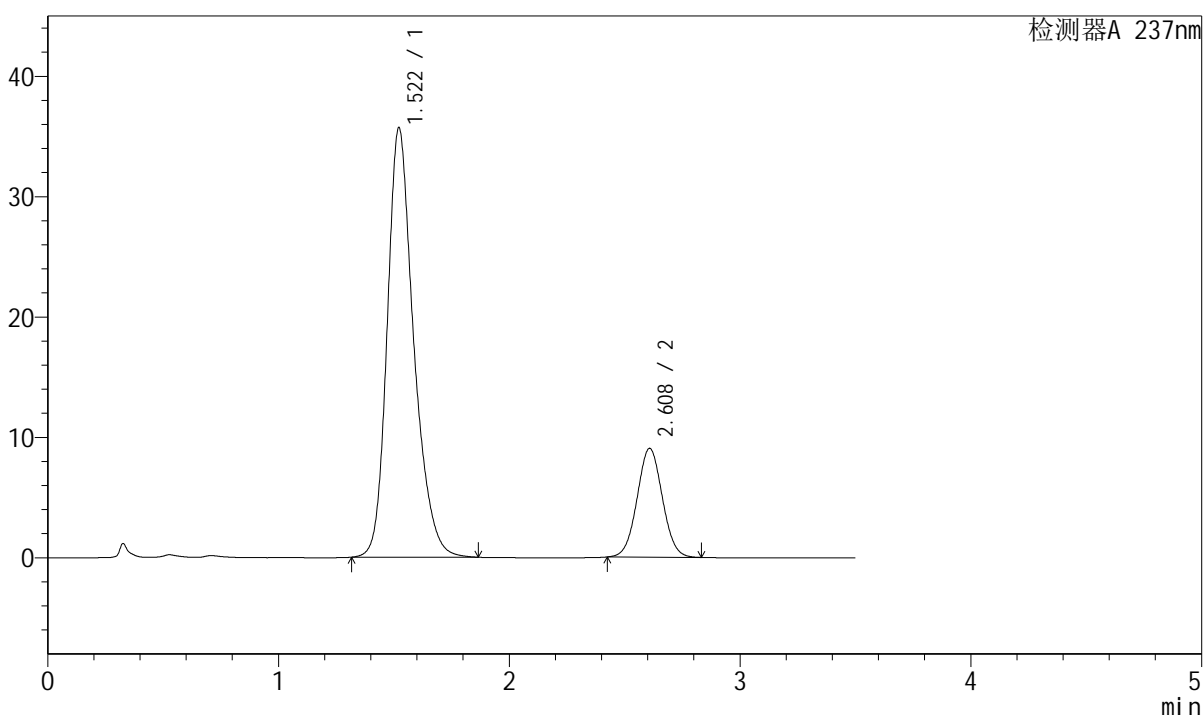

<峰表>

检测器A 237nm

峰号	保留时间	面积	面积%	高度	理论塔板数(USP)	拖尾因子	分离度(USP)
1	1.522	284973	80.579	35695	895	1.255	--
2	2.608	68685	19.421	9023	2716	1.037	5.382
总计		353658	100.000	44719			

图166 阿齐沙坦氨氯地平片溶出曲线测定长期12月HPLC图谱
 自制品-2024010721批-pH6.8介质-桨法-50转-极限转速-片6
 供试品溶液-1



J301

<样品信息>

色谱柱:XB-C18(50mm*4.6mm,5μm) 流速: 2.0ml/min
 柱温:30°C 波长:237nm
 数据文件名: RC\$J301 - 7-17/28-2164-2 - zzp-2024010721p-cq12y-rcqx-jyx2-pH6.8jz-jf50z-dz2-1.lcd
 方法文件名: RC\$J301 - J301-rcqx-FX277.lcm
 批处理文件名: RC\$J301 - 20250120-Fx277.lcb
 样品瓶号: 3-27
 进样体积: 20 μl 版本号:6.115
 进样时间: 2025/01/20 21:28:03 实验者: xiexinhui
 处理时间 (V2): 2025/01/21 09:31:03 处理者: xiexinhui
 仪器型号: SHIMADZU LC-2050C(FX277)

<色谱图>

mV

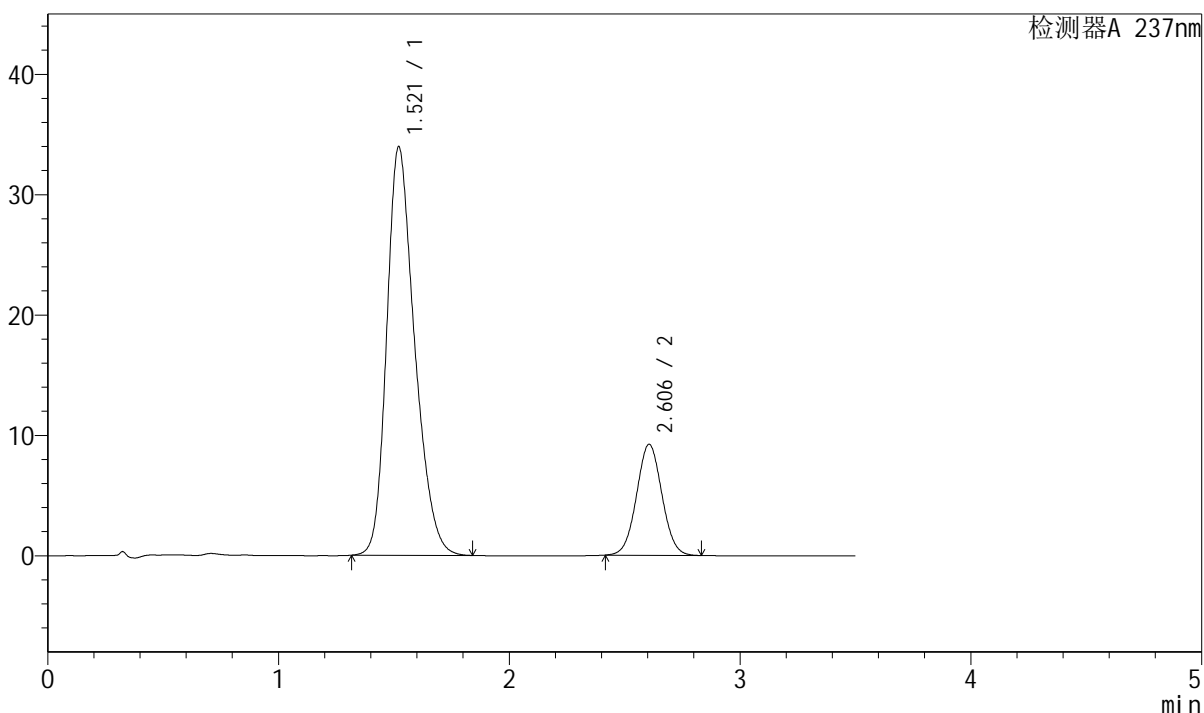

<峰表>

检测器A 237nm

峰号	保留时间	面积	面积%	高度	理论塔板数(USP)	拖尾因子	分离度(USP)
1	1.521	285848	80.231	33957	770	1.269	--
2	2.606	70433	19.769	9220	2686	1.035	5.160
总计		356281	100.000	43177			

图167 阿齐沙坦氨氯地平片溶出曲线测定长期12月HPLC图谱
 自制品-2024010721批-pH6.8介质-桨法-50转
 对照品溶液-2-1

<样品信息>

色谱柱:XB-C18(50mm*4.6mm,5µm) 流速: 2.0ml/min
 柱温:30°C 波长:237nm
 数据文件名: RC\$J301 - 7-17/28-2165-2 - zzp-2024010721p-cq12y-rcqx-jyx2-pH6.8jz-jf50z-dz2-2.lcd
 方法文件名: RC\$J301 - J301-rcqx-FX277.lcm
 批处理文件名: RC\$J301 - 20250120-Fx277.lcb
 样品瓶号: 3-27
 进样体积: 20 µl 版本号:6.115
 进样时间: 2025/01/20 21:31:57 实验者: xiexinhui
 处理时间 (V2): 2025/01/21 09:31:06 处理者: xiexinhui
 仪器型号: SHIMADZU LC-2050C(FX277)

<色谱图>

mV

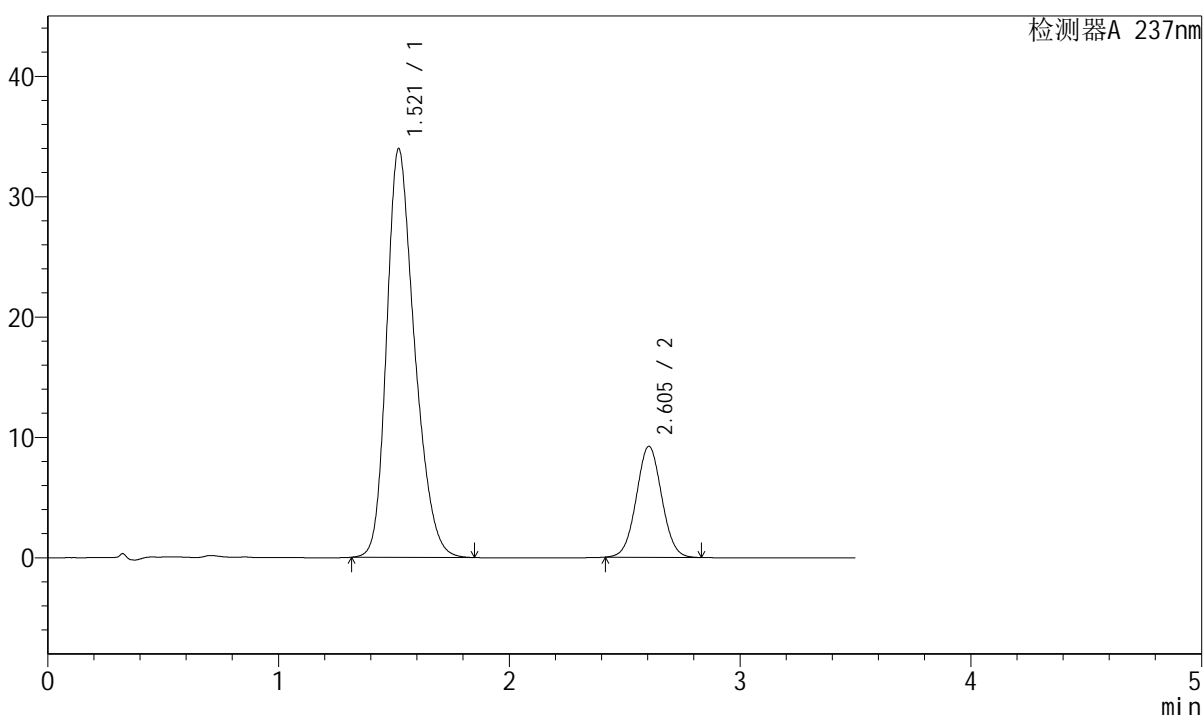

<峰表>

检测器A 237nm

峰号	保留时间	面积	面积%	高度	理论塔板数(USP)	拖尾因子	分离度(USP)
1	1.521	286042	80.234	33976	771	1.269	--
2	2.605	70466	19.766	9229	2686	1.035	5.160
总计		356508	100.000	43205			

图168 阿齐沙坦氨氯地平片溶出曲线测定长期12月HPLC图谱
 自制品-2024010721批-pH6.8介质-浆法-50转
 对照品溶液-2-2



J301

<样品信息>

色谱柱:XB-C18(50mm*4.6mm,5μm) 流速: 2.0ml/min
 柱温:30°C 波长:237nm
 数据文件名: RC\$J301 - 7-17/28-2166-2 - zzp-2024010921p-cq12y-rcqx-jyx2-pH6.8jz-jf50z-rj.lcd
 方法文件名: RC\$J301 - J301-rcqx-FX277.lcm
 批处理文件名: RC\$J301 - 20250120-Fx277.lcb
 样品瓶号: 4-9
 进样体积: 20 μl 版本号:6.115
 进样时间: 2025/01/20 21:35:51 实验者: xiexinhui
 处理时间 (V2): 2025/01/21 09:31:09 处理者: xiexinhui
 仪器型号: SHIMADZU LC-2050C(FX277)

<色谱图>

mV

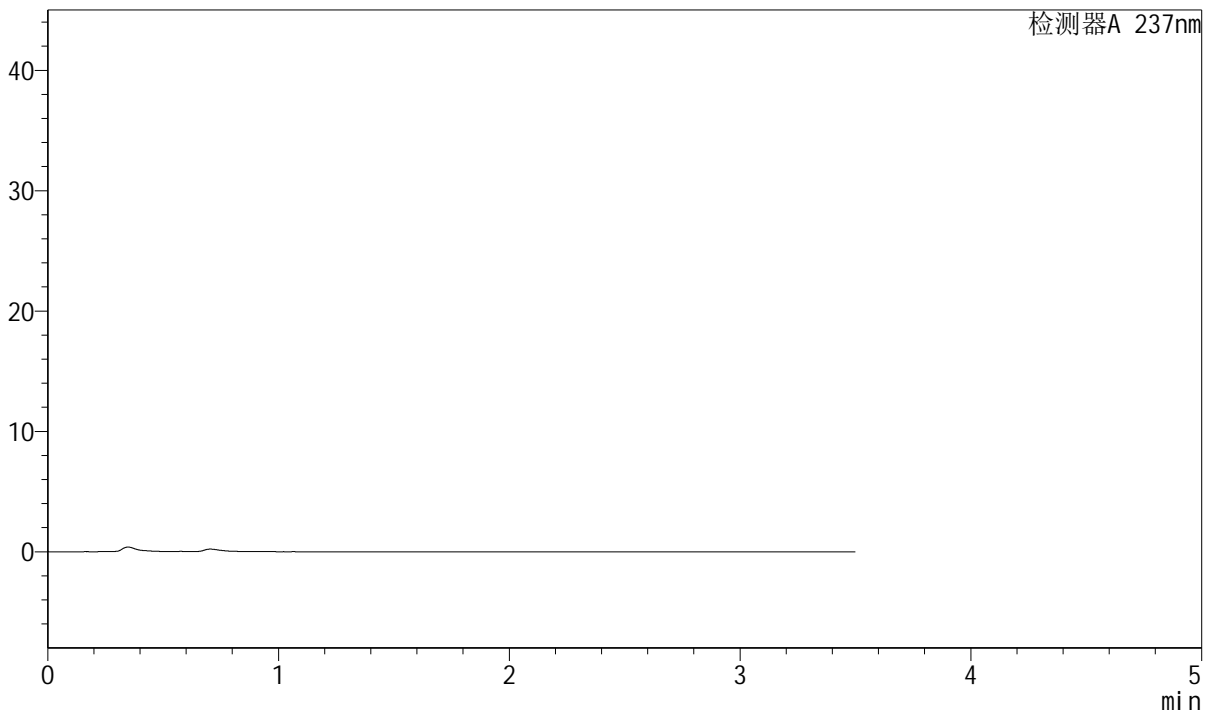

<峰表>

检测器A 237nm

峰号	保留时间	面积	面积%	高度	理论塔板数(USP)	拖尾因子	分离度(USP)
总计							

图169 阿齐沙坦氨氯地平片溶出曲线测定长期12月HPLC图谱
 自制品-2024010921批-pH6.8介质-桨法-50转
 溶剂



J301

<样品信息>

色谱柱:XB-C18(50mm*4.6mm,5μm) 流速: 2.0ml/min
 柱温:30°C 波长:237nm
 数据文件名: RC\$J301 - 7-17/28-2167-2 - zzp-2024010921p-cq12y-rcqx-jyx2-pH6.8jz-jf50z-dz1-1.lcd
 方法文件名: RC\$J301 - J301-rcqx-FX277.lcm
 批处理文件名: RC\$J301 - 20250120-Fx277.lcb
 样品瓶号: 4-18
 进样体积: 20 μl 版本号:6.115
 进样时间: 2025/01/20 21:39:45 实验者: xiexinhui
 处理时间 (V2) : 2025/01/21 09:31:11 处理者: xiexinhui
 仪器型号: SHIMADZU LC-2050C(FX277)

<色谱图>

mV

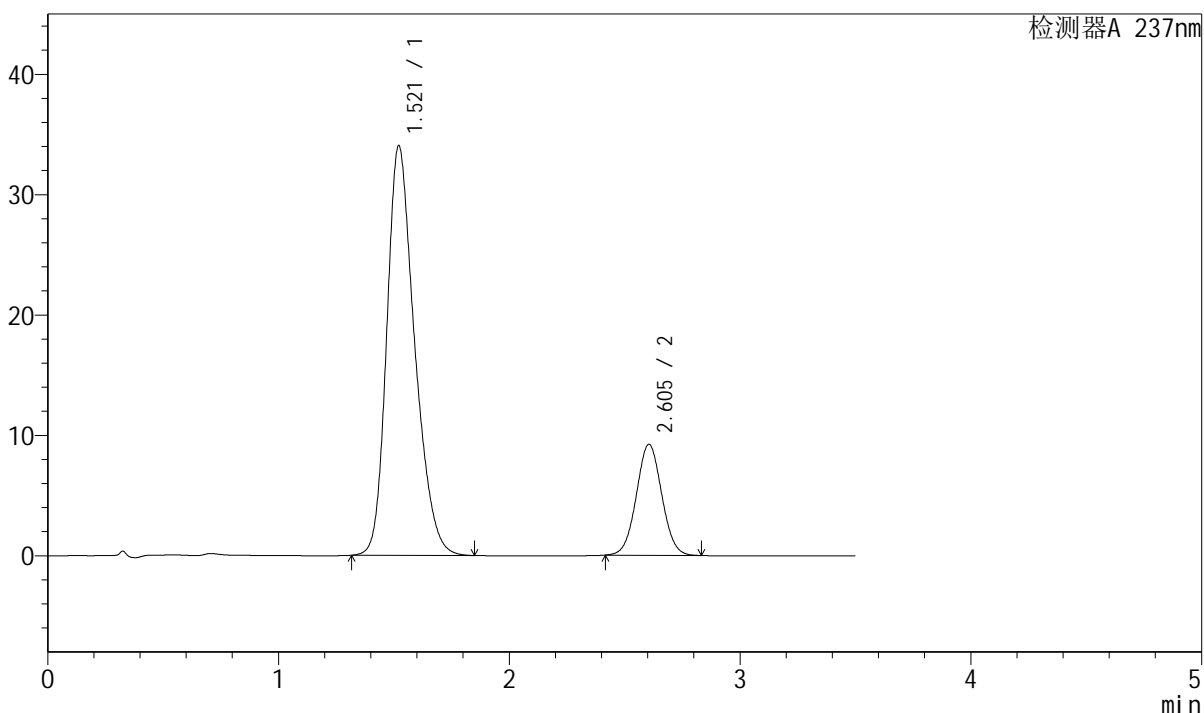

<峰表>

检测器A 237nm

峰号	保留时间	面积	面积%	高度	理论塔板数(USP)	拖尾因子	分离度(USP)
1	1.521	285978	80.228	34054	776	1.268	--
2	2.605	70477	19.772	9227	2685	1.036	5.166
总计		356456	100.000	43281			

图170 阿齐沙坦氨氯地平片溶出曲线测定长期12月HPLC图谱
 自制品-2024010921批-pH6.8介质-浆法-50转
 对照品溶液-1-1



J301

<样品信息>

色谱柱:XB-C18(50mm*4.6mm,5μm) 流速: 2.0ml/min
 柱温:30°C 波长:237nm
 数据文件名: RC\$J301 - 7-17/28-2168-2 - zzp-2024010921p-cq12y-rcqx-jyx2-pH6.8jz-jf50z-dz1-2.lcd
 方法文件名: RC\$J301 - J301-rcqx-FX277.lcm
 批处理文件名: RC\$J301 - 20250120-Fx277.lcb
 样品瓶号: 4-18
 进样体积: 20 μl 版本号:6.115
 进样时间: 2025/01/20 21:43:39 实验者: xiexinhui
 处理时间(V2): 2025/01/21 09:31:14 处理者: xiexinhui
 仪器型号: SHIMADZU LC-2050C(FX277)

<色谱图>

mV

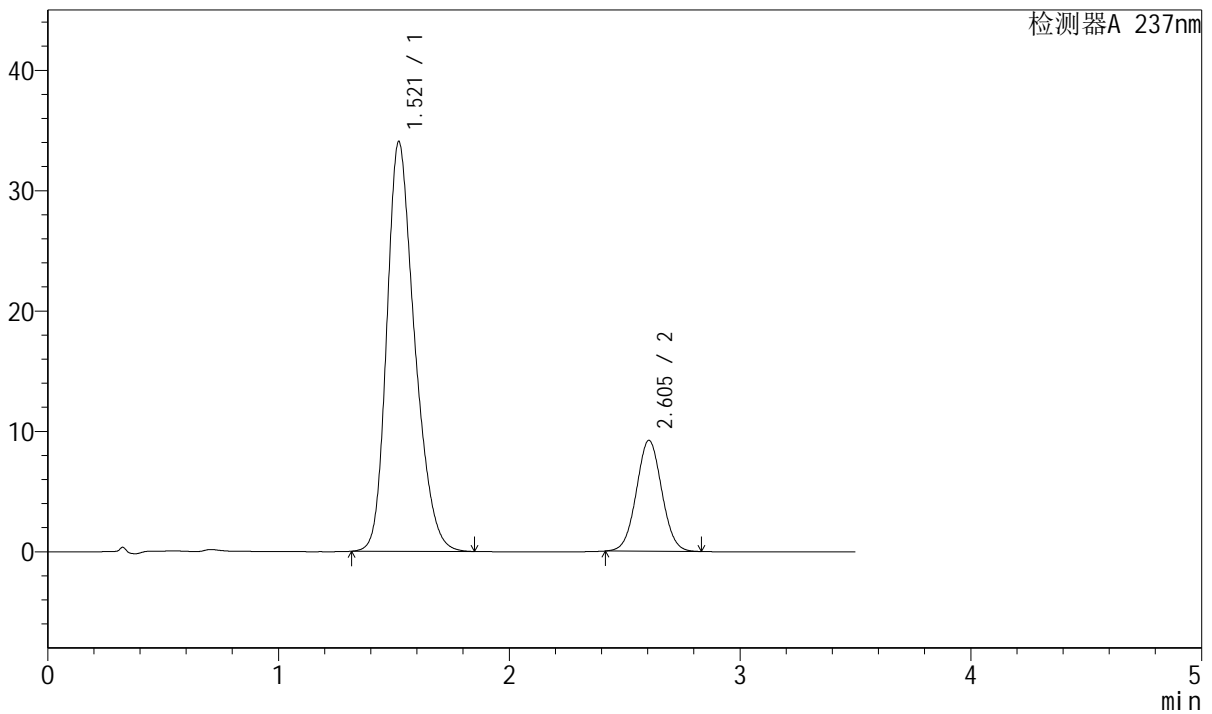

<峰表>

检测器A 237nm

峰号	保留时间	面积	面积%	高度	理论塔板数(USP)	拖尾因子	分离度(USP)
1	1.521	285927	80.236	34054	776	1.268	--
2	2.605	70430	19.764	9223	2686	1.036	5.166
总计		356357	100.000	43277			

图171 阿齐沙坦氨氯地平片溶出曲线测定长期12月HPLC图谱
 自制品-2024010921批-pH6.8介质-桨法-50转
 对照品溶液-1-2



J301

<样品信息>

色谱柱:XB-C18(50mm*4.6mm,5μm) 流速: 2.0ml/min
 柱温:30°C 波长:237nm
 数据文件名: RC\$J301 - 7-17/28-2169-2 - zzp-2024010921p-cq12y-rcqx-jyx2-pH6.8jz-jf50z-dz1-3.lcd
 方法文件名: RC\$J301 - J301-rcqx-FX277.lcm
 批处理文件名: RC\$J301 - 20250120-Fx277.lcb
 样品瓶号: 4-18
 进样体积: 20 μl 版本号:6.115
 进样时间: 2025/01/20 21:47:34 实验者: xiexinhui
 处理时间 (V2): 2025/01/21 09:31:17 处理者: xiexinhui
 仪器型号: SHIMADZU LC-2050C(FX277)

<色谱图>

mV

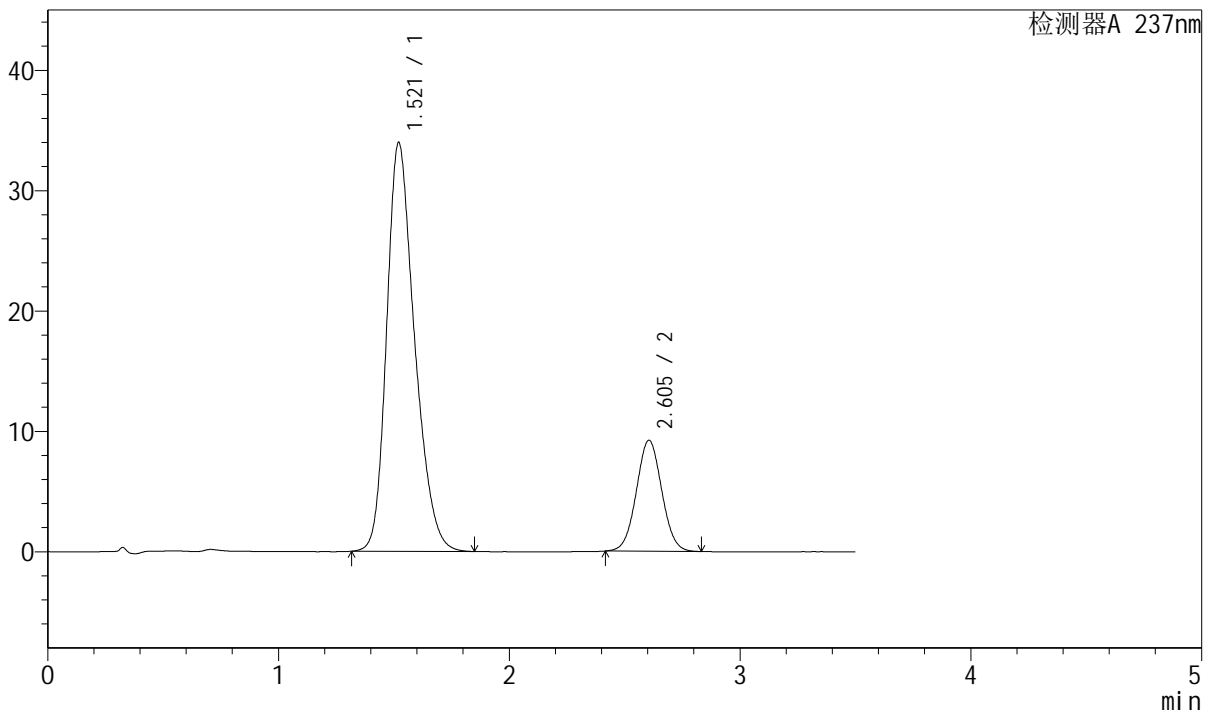

<峰表>

检测器A 237nm

峰号	保留时间	面积	面积%	高度	理论塔板数(USP)	拖尾因子	分离度(USP)
1	1.521	286075	80.231	33976	771	1.268	--
2	2.605	70489	19.769	9229	2685	1.035	5.160
总计		356564	100.000	43205			

图172 阿齐沙坦氨氯地平片溶出曲线测定长期12月HPLC图谱
 自制品-2024010921批-pH6.8介质-浆法-50转
 对照品溶液-1-3



J301

<样品信息>

色谱柱:XB-C18(50mm*4.6mm,5μm) 流速: 2.0ml/min
 柱温:30°C 波长:237nm
 数据文件名: RC\$J301 - 7-17/28-2170-2 - zzp-2024010921p-cq12y-rcqx-jyx2-pH6.8jz-jf50z-dz1-4.lcd
 方法文件名: RC\$J301 - J301-rcqx-FX277.lcm
 批处理文件名: RC\$J301 - 20250120-Fx277.lcb
 样品瓶号: 4-18
 进样体积: 20 μl 版本号:6.115
 进样时间: 2025/01/20 21:51:28 实验者: xiexinhui
 处理时间 (V2): 2025/01/21 09:31:19 处理者: xiexinhui
 仪器型号: SHIMADZU LC-2050C(FX277)

<色谱图>

mV

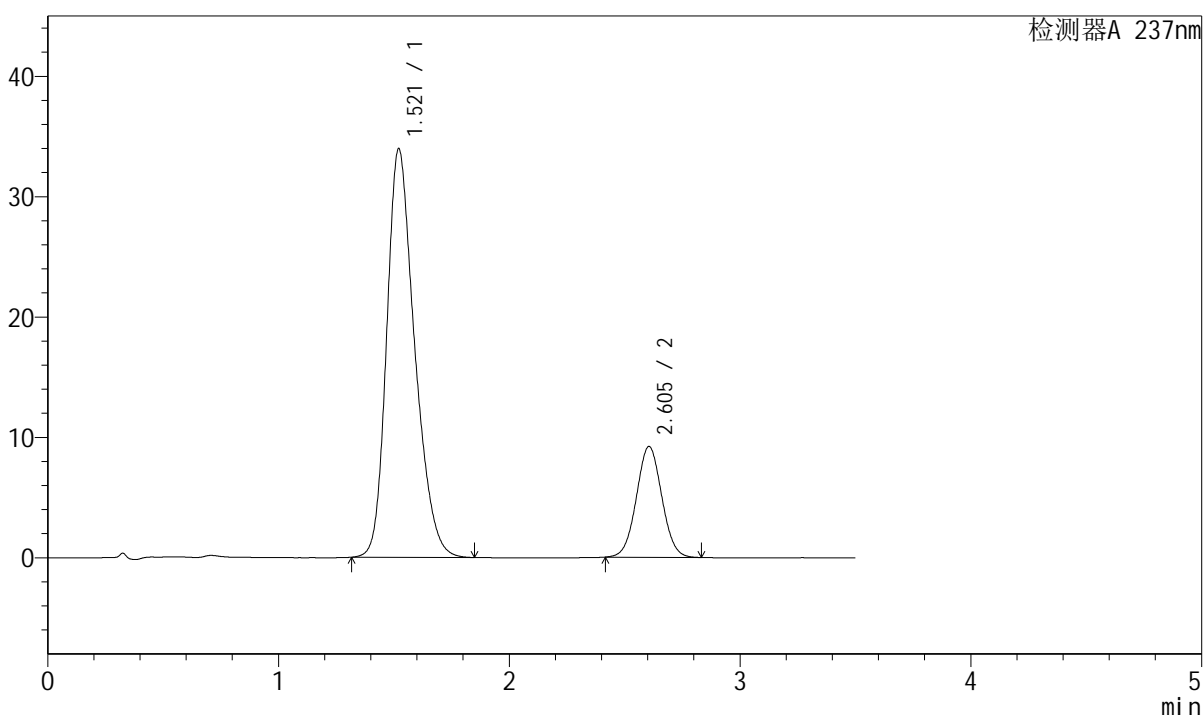

<峰表>

检测器A 237nm

峰号	保留时间	面积	面积%	高度	理论塔板数(USP)	拖尾因子	分离度(USP)
1	1.521	286004	80.254	33958	770	1.268	--
2	2.605	70371	19.746	9209	2684	1.036	5.157
总计		356374	100.000	43167			

图173 阿齐沙坦氨氯地平片溶出曲线测定长期12月HPLC图谱
 自制品-2024010921批-pH6.8介质-桨法-50转
 对照品溶液-1-4



J301

<样品信息>

色谱柱:XB-C18(50mm*4.6mm,5μm) 流速: 2.0ml/min
 柱温:30°C 波长:237nm
 数据文件名: RC\$J301 - 7-17/28-2171-2 - zzp-2024010921p-cq12y-rcqx-jyx2-pH6.8jz-jf50z-dz1-5.lcd
 方法文件名: RC\$J301 - J301-rcqx-FX277.lcm
 批处理文件名: RC\$J301 - 20250120-Fx277.lcb
 样品瓶号: 4-18
 进样体积: 20 μl 版本号:6.115
 进样时间: 2025/01/20 21:55:22 实验者: xiexinhui
 处理时间 (V2): 2025/01/21 09:31:22 处理者: xiexinhui
 仪器型号: SHIMADZU LC-2050C(FX277)

<色谱图>

mV

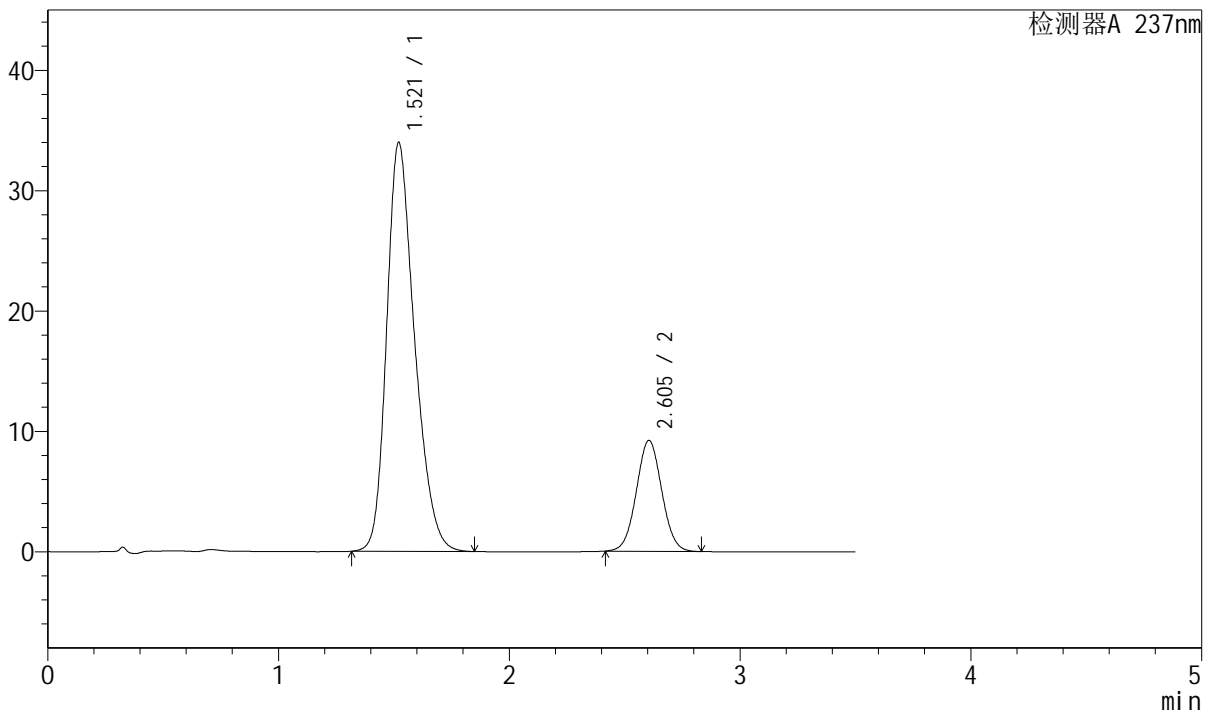

<峰表>

检测器A 237nm

峰号	保留时间	面积	面积%	高度	理论塔板数(USP)	拖尾因子	分离度(USP)
1	1.521	285966	80.250	33981	772	1.268	--
2	2.605	70376	19.750	9212	2683	1.036	5.159
总计		356342	100.000	43194			

图174 阿齐沙坦氨氯地平片溶出曲线测定长期12月HPLC图谱
 自制品-2024010921批-pH6.8介质-浆法-50转
 对照品溶液-1-5



J301

<样品信息>

色谱柱:XB-C18(50mm*4.6mm,5µm) 流速: 2.0ml/min
 柱温:30°C 波长:237nm
 数据文件名: RC\$J301 - 7-17/28-2172-2 - zzp-2024010921p-cq12y-rcqx-jyx2-pH6.8jz-jf50z-p1-5min.lcd
 方法文件名: RC\$J301 - J301-rcqx-FX277.lcm
 批处理文件名: RC\$J301 - 20250120-Fx277.lcb
 样品瓶号: 4-1
 进样体积: 20 µl 版本号:6.115
 进样时间: 2025/01/20 21:59:16 实验者: xiexinhui
 处理时间 (V2): 2025/01/21 09:31:25 处理者: xiexinhui
 仪器型号: SHIMADZU LC-2050C(FX277)

<色谱图>

mV

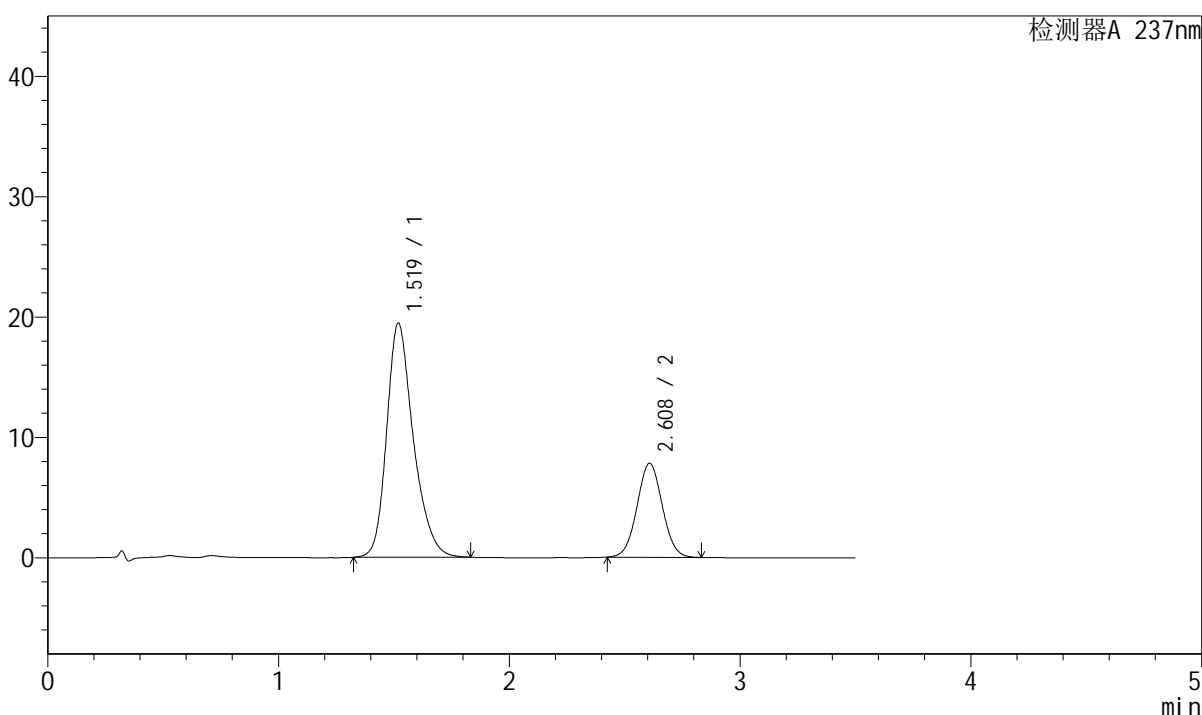

<峰表>

检测器A 237nm

峰号	保留时间	面积	面积%	高度	理论塔板数(USP)	拖尾因子	分离度(USP)
1	1.519	156383	72.486	19437	874	1.266	--
2	2.608	59359	27.514	7799	2719	1.036	5.367
总计		215742	100.000	27236			

图175 阿齐沙坦氨氯地平片溶出曲线测定长期12月HPLC图谱
 自制品-2024010921批-pH6.8介质-浆法-50转-5min-片1
 供试品溶液-1

SHIMADZU
LabSolutions

J301

<样品信息>

色谱柱:XB-C18(50mm*4.6mm,5μm) 流速: 2.0ml/min
 柱温:30°C 波长:237nm
 数据文件名: RC\$J301 - 7-17/28-2173-2 - zzp-2024010921p-cq12y-rcqx-jyx2-pH6.8jz-jf50z-p2-5min.lcd
 方法文件名: RC\$J301 - J301-rcqx-FX277.lcm
 批处理文件名: RC\$J301 - 20250120-Fx277.lcb
 样品瓶号: 4-10
 进样体积: 20 μl 版本号:6.115
 进样时间: 2025/01/20 22:03:09 实验者: xiexinhui
 处理时间 (V2): 2025/01/21 09:31:27 处理者: xiexinhui
 仪器型号: SHIMADZU LC-2050C(FX277)

<色谱图>

mV

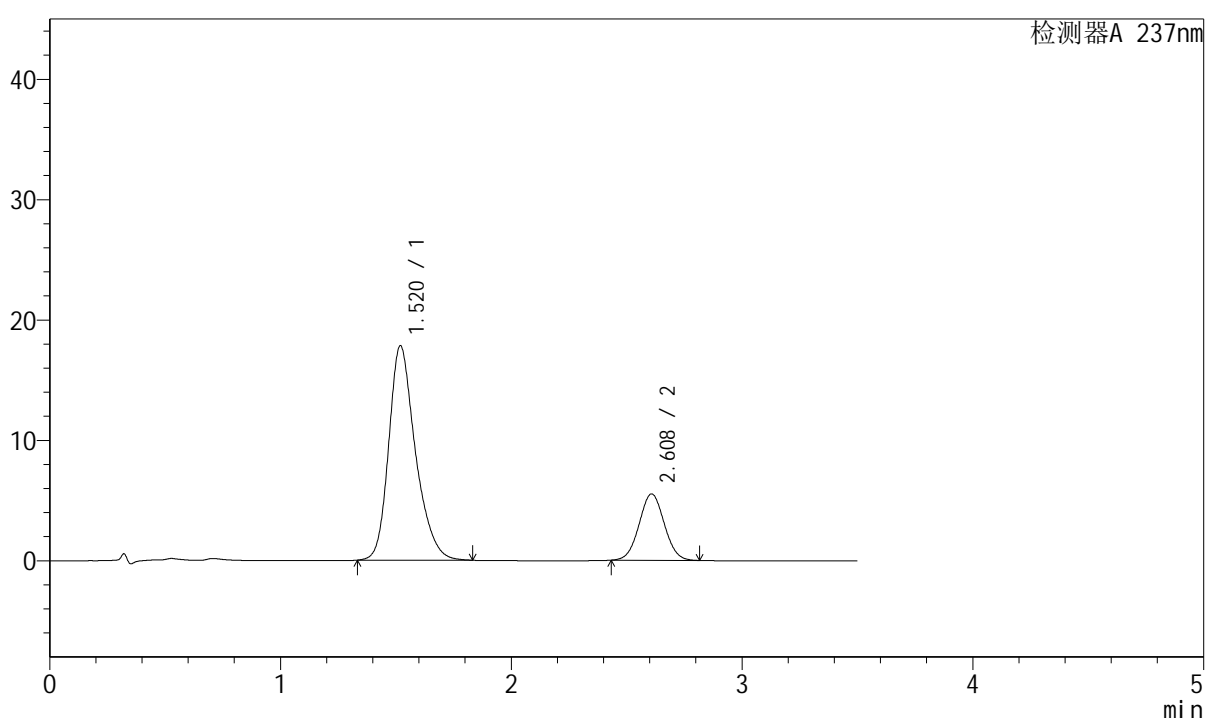

<峰表>

检测器A 237nm

峰号	保留时间	面积	面积%	高度	理论塔板数(USP)	拖尾因子	分离度(USP)
1	1.520	143379	77.434	17810	872	1.269	--
2	2.608	41784	22.566	5507	2721	1.037	5.364
总计		185163	100.000	23318			

图176 阿齐沙坦氨氯地平片溶出曲线测定长期12月HPLC图谱
 自制品-2024010921批-pH6.8介质-浆法-50转-5min-片2
 供试品溶液-1

<样品信息>

色谱柱:XB-C18(50mm*4.6mm,5μm) 流速: 2.0ml/min
 柱温:30°C 波长:237nm
 数据文件名: RC\$J301 - 7-17/28-2174-2 - zzp-2024010921p-cq12y-rcqx-jyx2-pH6.8jz-jf50z-p3-5min.lcd
 方法文件名: RC\$J301 - J301-rcqx-FX277.lcm
 批处理文件名: RC\$J301 - 20250120-Fx277.lcb
 样品瓶号: 4-19
 进样体积: 20 μl 版本号:6.115
 进样时间: 2025/01/20 22:07:02 实验者: xiexinhui
 处理时间 (V2): 2025/01/21 09:31:30 处理者: xiexinhui
 仪器型号: SHIMADZU LC-2050C(FX277)

<色谱图>

mV

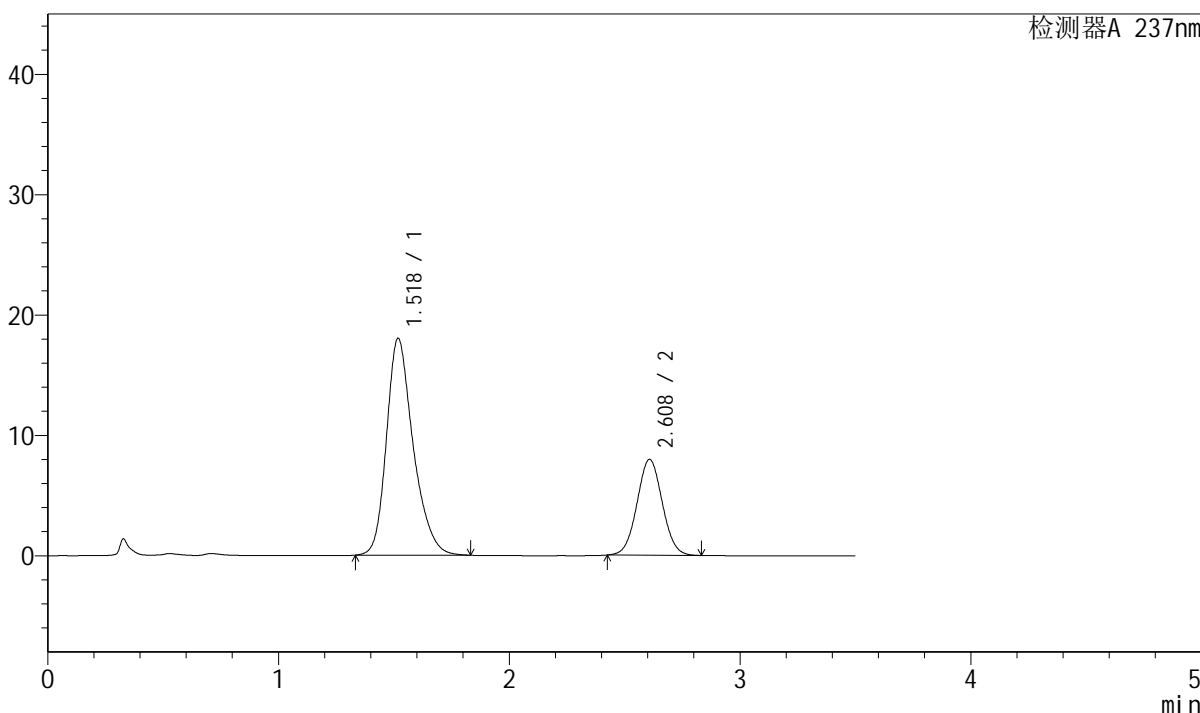

<峰表>

检测器A 237nm

峰号	保留时间	面积	面积%	高度	理论塔板数(USP)	拖尾因子	分离度(USP)
1	1.518	145120	70.558	17985	870	1.271	--
2	2.608	60554	29.442	7955	2716	1.037	5.366
总计		205674	100.000	25941			

图177 阿齐沙坦氨氯地平片溶出曲线测定长期12月HPLC图谱
 自制品-2024010921批-pH6.8介质-浆法-50转-5min-片3
 供试品溶液-1



J301

<样品信息>

色谱柱:XB-C18(50mm*4.6mm,5μm) 流速: 2.0ml/min
 柱温:30°C 波长:237nm
 数据文件名: RC\$J301 - 7-17/28-2175-2 - zzp-2024010921p-cq12y-rcqx-jyx2-pH6.8jz-jf50z-p4-5min.lcd
 方法文件名: RC\$J301 - J301-rcqx-FX277.lcm
 批处理文件名: RC\$J301 - 20250120-Fx277.lcb
 样品瓶号: 4-28
 进样体积: 20 μl 版本号:6.115
 进样时间: 2025/01/20 22:10:55 实验者: xiexinhui
 处理时间 (V2): 2025/01/21 09:31:33 处理者: xiexinhui
 仪器型号: SHIMADZU LC-2050C(FX277)

<色谱图>

mV

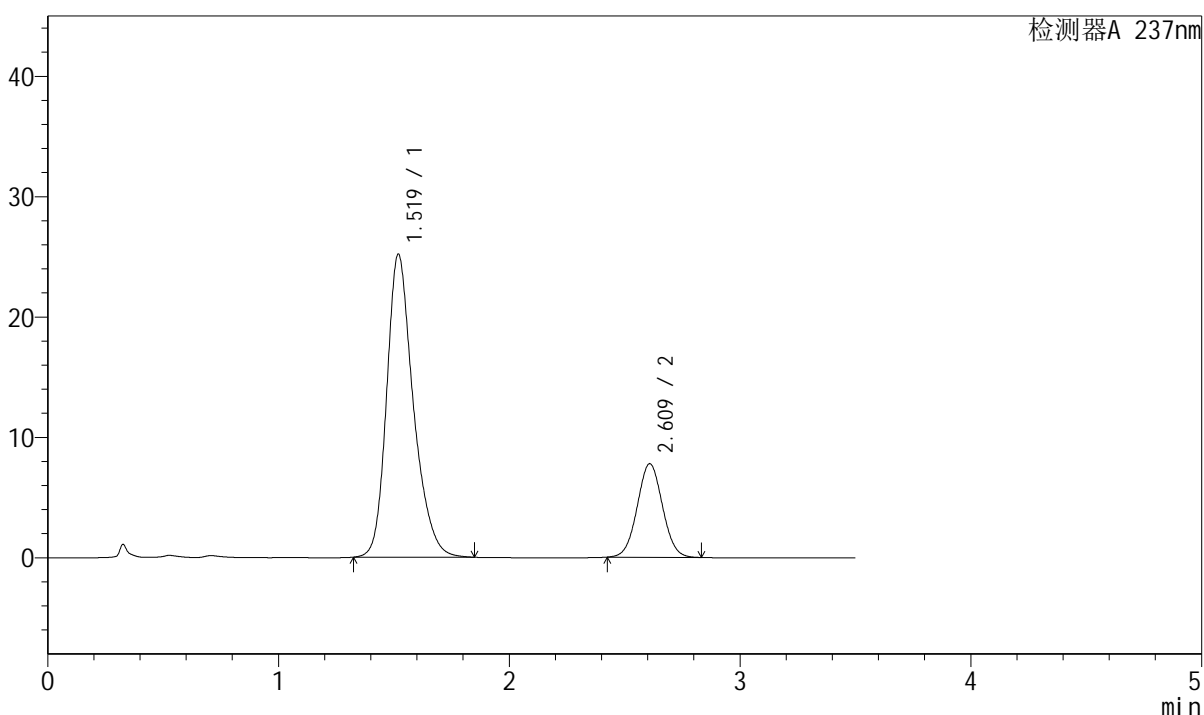

<峰表>

检测器A 237nm

峰号	保留时间	面积	面积%	高度	理论塔板数(USP)	拖尾因子	分离度(USP)
1	1.519	202498	77.417	25154	876	1.264	--
2	2.609	59070	22.583	7755	2719	1.036	5.372
总计		261568	100.000	32909			

图178 阿齐沙坦氨氯地平片溶出曲线测定长期12月HPLC图谱
 自制品-2024010921批-pH6.8介质-浆法-50转-5min-片4
 供试品溶液-1



J301

<样品信息>

色谱柱:XB-C18(50mm*4.6mm,5µm) 流速: 2.0ml/min
 柱温:30°C 波长:237nm
 数据文件名: RC\$J301 - 7-17/28-2176-2 - zzp-2024010921p-cq12y-rcqx-jyx2-pH6.8jz-jf50z-p5-5min.lcd
 方法文件名: RC\$J301 - J301-rcqx-FX277.lcm
 批处理文件名: RC\$J301 - 20250120-Fx277.lcb
 样品瓶号: 4-37
 进样体积: 20 µl 版本号:6.115
 进样时间: 2025/01/20 22:14:48 实验者: xiexinhui
 处理时间 (V2): 2025/01/21 09:31:35 处理者: xiexinhui
 仪器型号: SHIMADZU LC-2050C(FX277)

<色谱图>

mV

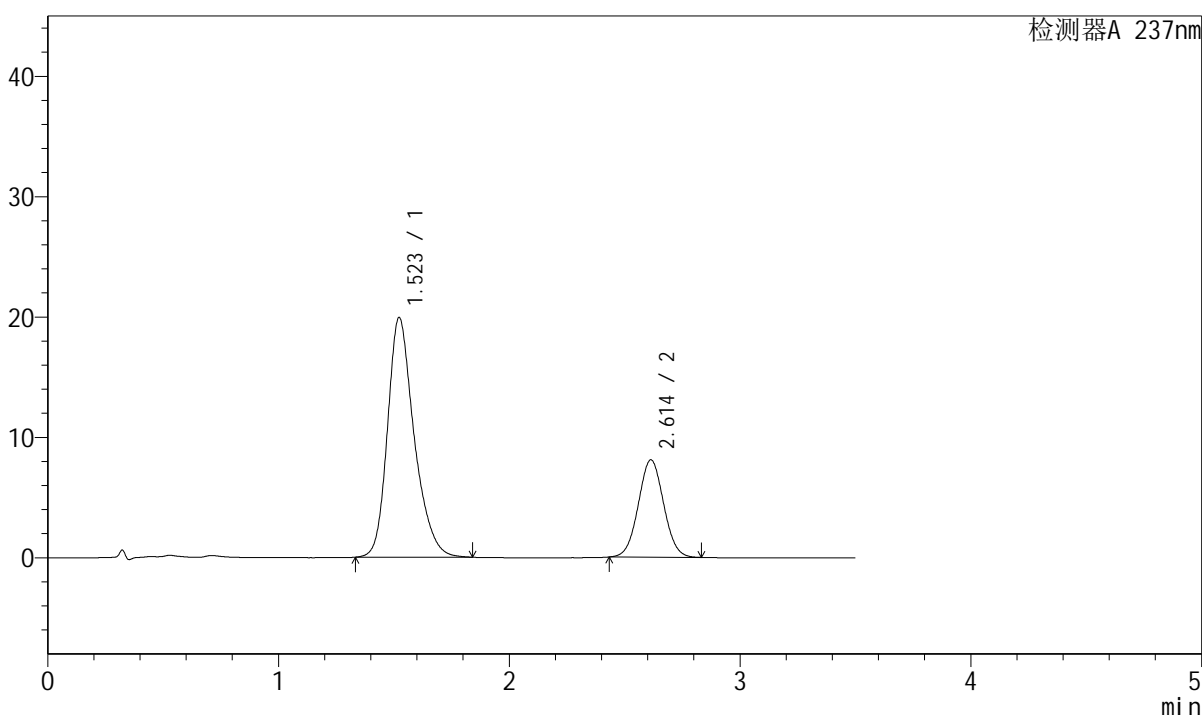

<峰表>

检测器A 237nm

峰号	保留时间	面积	面积%	高度	理论塔板数(USP)	拖尾因子	分离度(USP)
1	1.523	159798	72.212	19916	882	1.267	--
2	2.614	61492	27.788	8091	2720	1.037	5.379
总计		221290	100.000	28007			

图179 阿齐沙坦氨氯地平片溶出曲线测定长期12月HPLC图谱
 自制品-2024010921批-pH6.8介质-浆法-50转-5min-片5
 供试品溶液-1



J301

<样品信息>

色谱柱:XB-C18(50mm*4.6mm,5µm) 流速: 2.0ml/min
 柱温:30°C 波长:237nm
 数据文件名: RC\$J301 - 7-17/28-2177-2 - zzp-2024010921p-cq12y-rcqx-jyx2-pH6.8jz-jf50z-p6-5min.lcd
 方法文件名: RC\$J301 - J301-rcqx-FX277.lcm
 批处理文件名: RC\$J301 - 20250120-Fx277.lcb
 样品瓶号: 4-46
 进样体积: 20 µl 版本号:6.115
 进样时间: 2025/01/20 22:18:40 实验者: xiexinhui
 处理时间 (V2): 2025/01/21 09:31:38 处理者: xiexinhui
 仪器型号: SHIMADZU LC-2050C(FX277)

<色谱图>

mV

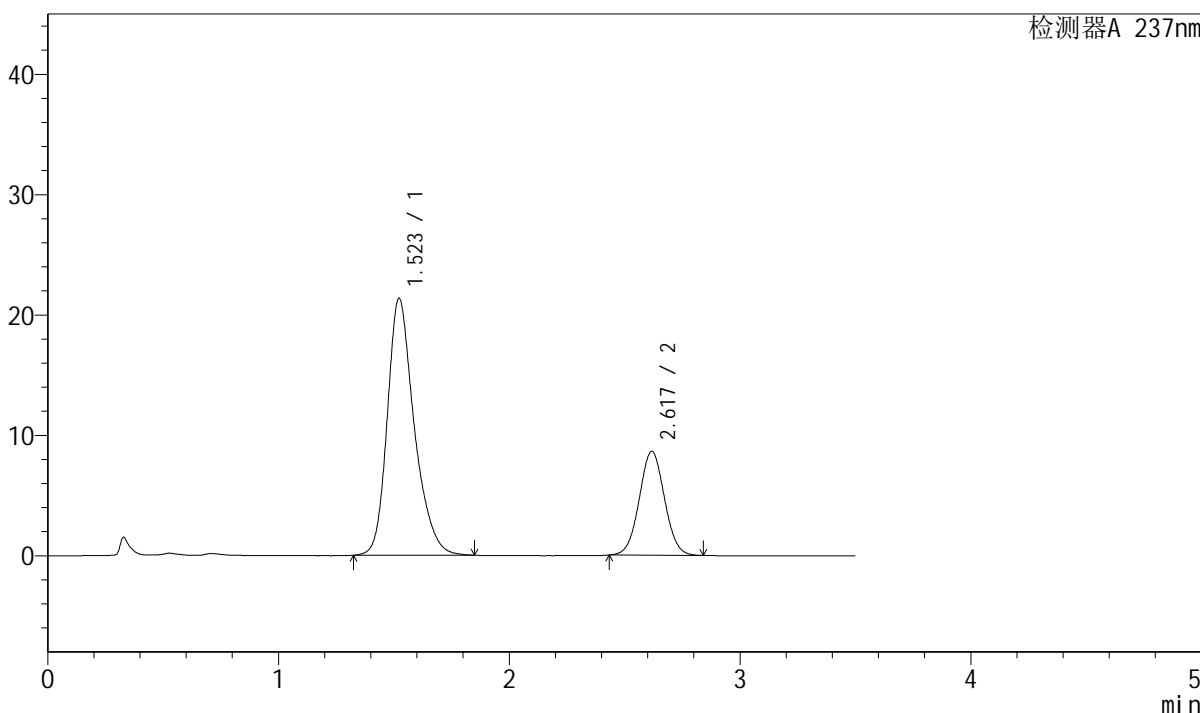

<峰表>

检测器A 237nm

峰号	保留时间	面积	面积%	高度	理论塔板数(USP)	拖尾因子	分离度(USP)
1	1.523	173313	72.586	21357	868	1.271	--
2	2.617	65455	27.414	8604	2748	1.036	5.387
总计		238768	100.000	29961			

图180 阿齐沙坦氨氯地平片溶出曲线测定长期12月HPLC图谱
 自制品-2024010921批-pH6.8介质-浆法-50转-5min-片6
 供试品溶液-1



J301

<样品信息>

色谱柱:XB-C18(50mm*4.6mm,5μm) 流速: 2.0ml/min
 柱温:30°C 波长:237nm
 数据文件名: RC\$J301 - 7-17/28-2178-2 - zzp-2024010921p-cq12y-rcqx-jyx2-pH6.8jz-jf50z-p1-10min.lcd
 方法文件名: RC\$J301 - J301-rcqx-FX277.lcm
 批处理文件名: RC\$J301 - 20250120-Fx277.lcb
 样品瓶号: 4-2
 进样体积: 20 μl 版本号:6.115
 进样时间: 2025/01/20 22:22:33 实验者: xiexinhui
 处理时间 (V2) : 2025/01/21 09:31:41 处理者: xiexinhui
 仪器型号: SHIMADZU LC-2050C(FX277)

<色谱图>

mV

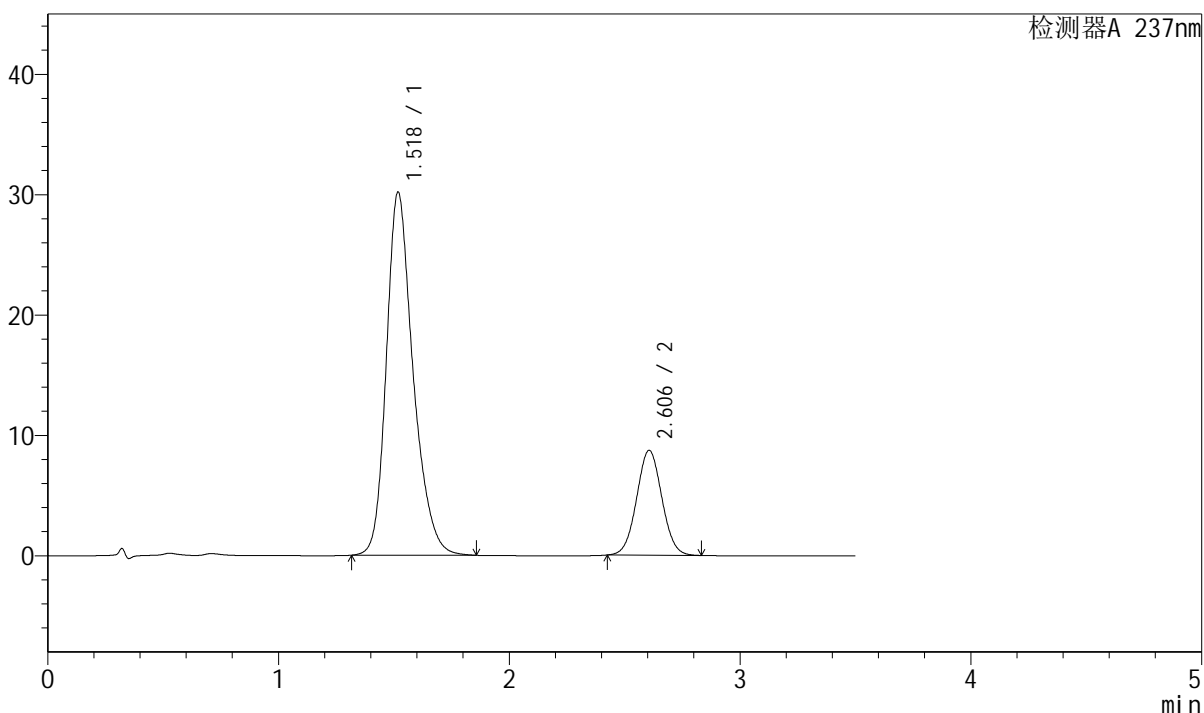

<峰表>

检测器A 237nm

峰号	保留时间	面积	面积%	高度	理论塔板数(USP)	拖尾因子	分离度(USP)
1	1.518	243351	78.634	30102	872	1.264	--
2	2.606	66121	21.366	8714	2720	1.038	5.364
总计		309472	100.000	38816			

图181 阿齐沙坦氨氯地平片溶出曲线测定长期12月HPLC图谱
 自制品-2024010921批-pH6.8介质-浆法-50转-10min-片1
 供试品溶液-1

<样品信息>

色谱柱:XB-C18(50mm*4.6mm,5 μ m) 流速: 2.0ml/min
柱温:30 $^{\circ}$ C 波长:237nm
数据文件名: RC\$J301 - 7-17/28-2179-2 - zzp-2024010921p-cq12y-rcqx-jyx2-pH6.8jz-jf50z-p2-10min.lcd
方法文件名: RC\$J301 - J301-rcqx-FX277.lcm
批处理文件名: RC\$J301 - 20250120-Fx277.lcb
样品瓶号: 4-11
进样体积: 20 μ l 版本号:6.115
进样时间: 2025/01/20 22:26:27 实验者: xiexinhui
处理时间 (V2): 2025/01/21 09:31:43 处理者: xiexinhui
仪器型号: SHIMADZU LC-2050C(FX277)

<色谱图>

mV

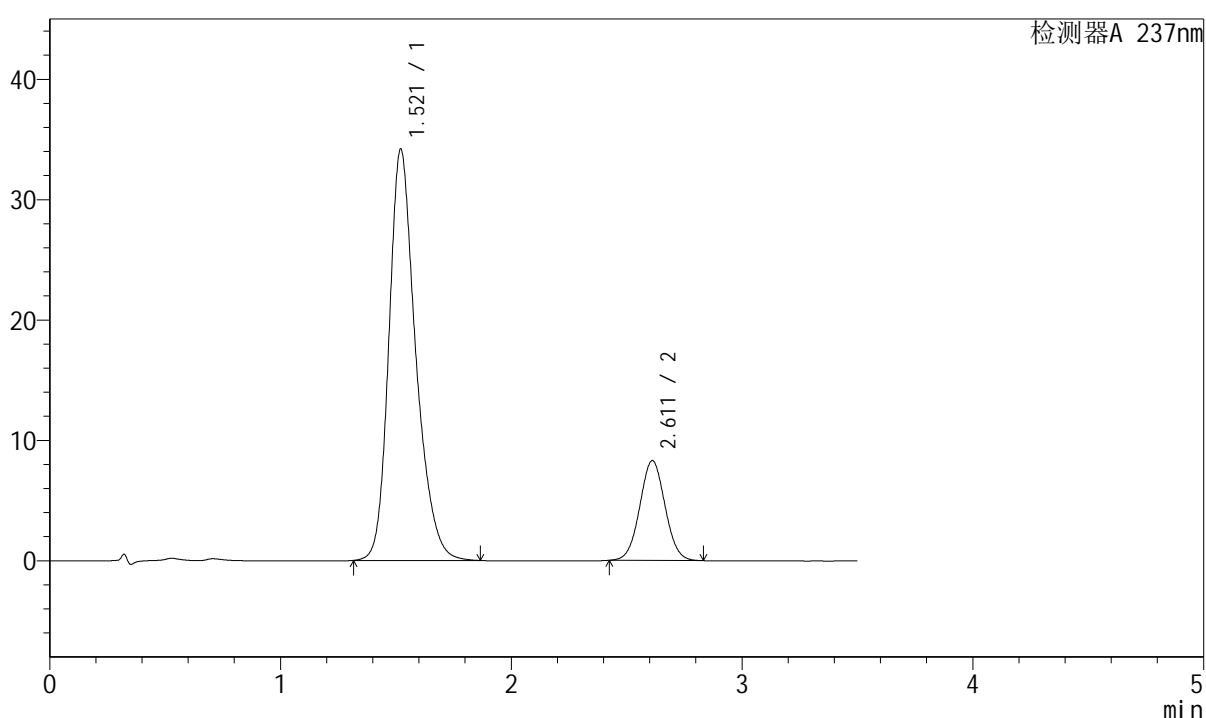

<峰表>

检测器A 237nm

峰号	保留时间	面积	面积%	高度	理论塔板数(USP)	拖尾因子	分离度(USP)
1	1.521	276736	81.465	34183	866	1.259	--
2	2.611	62961	18.535	8290	2730	1.035	5.362
总计		339697	100.000	42473			

图182 阿齐沙坦氨氯地平片溶出曲线测定长期12月HPLC图谱
自制品-2024010921批-pH6.8介质-浆法-50转-10min-片2
供试品溶液-1



J301

<样品信息>

色谱柱:XB-C18(50mm*4.6mm,5 μ m) 流速: 2.0ml/min
 柱温:30 $^{\circ}$ C 波长:237nm
 数据文件名: RC\$J301 - 7-17/28-2180-2 - zzp-2024010921p-cq12y-rcqx-jyx2-pH6.8jz-jf50z-p3-10min.lcd
 方法文件名: RC\$J301 - J301-rcqx-FX277.lcm
 批处理文件名: RC\$J301 - 20250120-Fx277.lcb
 样品瓶号: 4-20
 进样体积: 20 μ l
 进样时间: 2025/01/20 22:30:20
 处理时间 (V2) : 2025/01/21 09:31:46
 仪器型号: SHIMADZU LC-2050C(FX277)

版本号:6.115
 实验者: xiexinhui
 处理者: xiexinhui

<色谱图>

mV

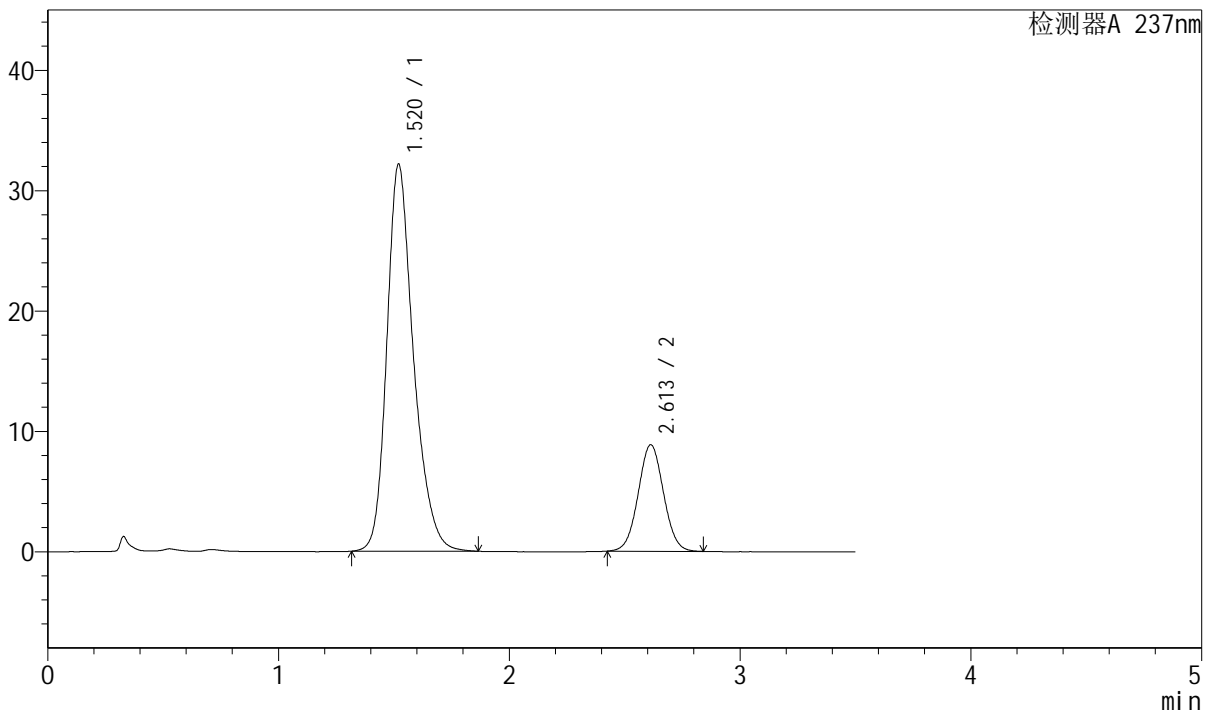

<峰表>

检测器A 237nm

峰号	保留时间	面积	面积%	高度	理论塔板数(USP)	拖尾因子	分离度(USP)
1	1.520	258529	79.312	32154	883	1.260	--
2	2.613	67434	20.688	8851	2716	1.036	5.392
总计		325963	100.000	41005			

图183 阿齐沙坦氨氯地平片溶出曲线测定长期12月HPLC图谱
 自制品-2024010921批-pH6.8介质-桨法-50转-10min-片3
 供试品溶液-1

<样品信息>

色谱柱:XB-C18(50mm*4.6mm,5µm) 流速: 2.0ml/min
 柱温:30°C 波长:237nm
 数据文件名: RC\$J301 - 7-17/28-2181-2 - zzp-2024010921p-cq12y-rcqx-jyx2-pH6.8jz-jf50z-p4-10min.lcd
 方法文件名: RC\$J301 - J301-rcqx-FX277.lcm
 批处理文件名: RC\$J301 - 20250120-Fx277.lcb
 样品瓶号: 4-29
 进样体积: 20 µl 版本号:6.115
 进样时间: 2025/01/20 22:34:13 实验者: xiexinhui
 处理时间(V2): 2025/01/21 09:31:48 处理者: xiexinhui
 仪器型号: SHIMADZU LC-2050C(FX277)

<色谱图>

mV

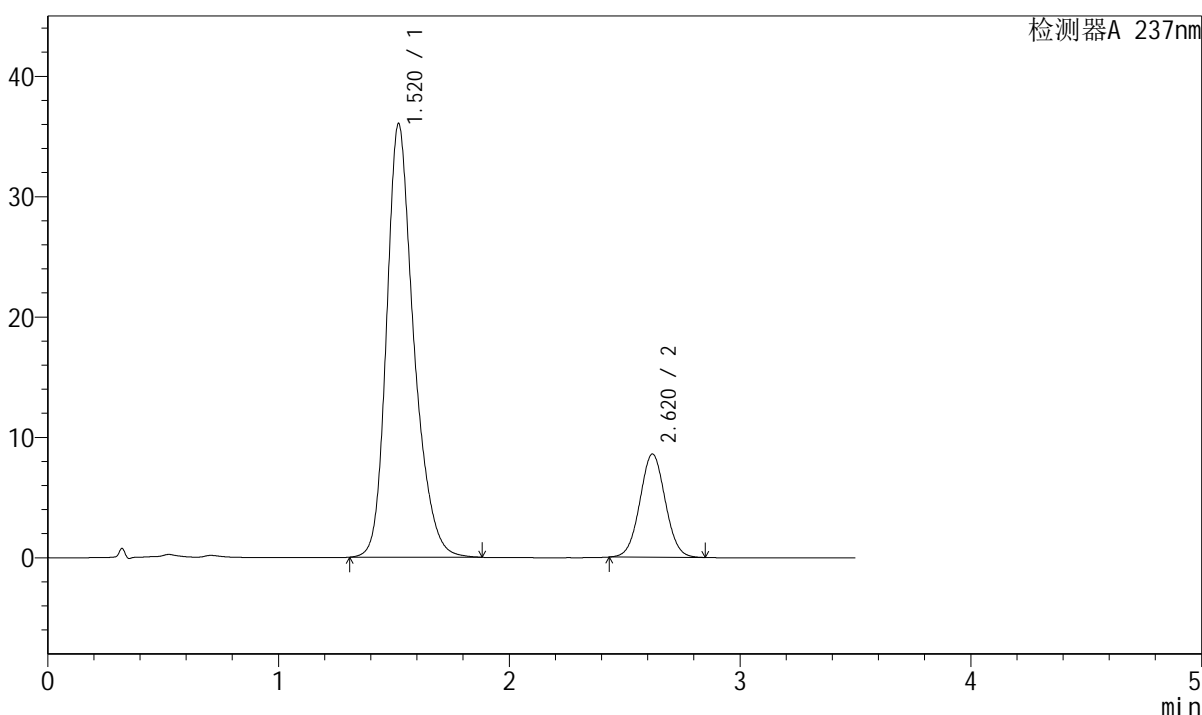

<峰表>

检测器A 237nm

峰号	保留时间	面积	面积%	高度	理论塔板数(USP)	拖尾因子	分离度(USP)
1	1.520	295831	81.872	36022	850	1.263	--
2	2.620	65504	18.128	8574	2717	1.037	5.370
总计		361335	100.000	44595			

图184 阿齐沙坦氨氯地平片溶出曲线测定长期12月HPLC图谱
自制品-2024010921批-pH6.8介质-浆法-50转-10min-片4
供试品溶液-1



J301

<样品信息>

色谱柱:XB-C18(50mm*4.6mm,5μm) 流速: 2.0ml/min
 柱温:30°C 波长:237nm
 数据文件名: RC\$J301 - 7-17/28-2182-2 - zzp-2024010921p-cq12y-rcqx-jyx2-pH6.8jz-jf50z-p5-10min.lcd
 方法文件名: RC\$J301 - J301-rcqx-FX277.lcm
 批处理文件名: RC\$J301 - 20250120-Fx277.lcb
 样品瓶号: 4-38
 进样体积: 20 μl 版本号:6.115
 进样时间: 2025/01/20 22:38:06 实验者: xiexinhui
 处理时间 (V2): 2025/01/21 09:31:51 处理者: xiexinhui
 仪器型号: SHIMADZU LC-2050C(FX277)

<色谱图>

mV

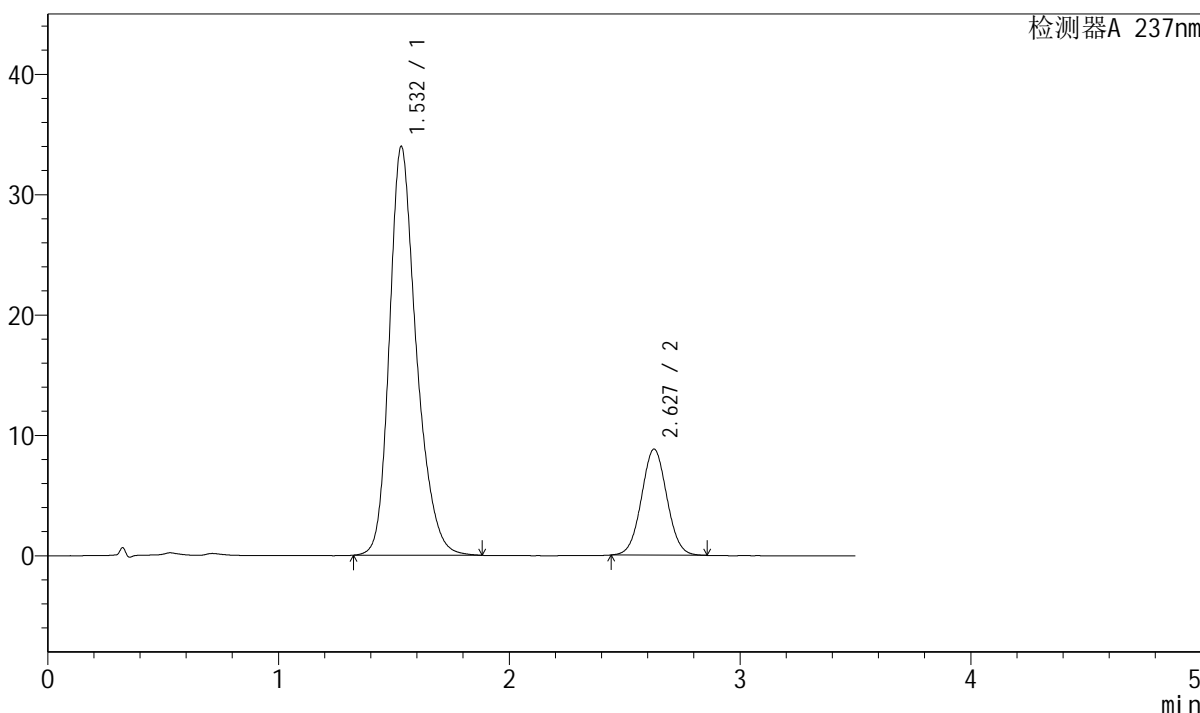

<峰表>

检测器A 237nm

峰号	保留时间	面积	面积%	高度	理论塔板数(USP)	拖尾因子	分离度(USP)
1	1.532	275755	80.359	33950	878	1.262	--
2	2.627	67400	19.641	8801	2724	1.039	5.366
总计		343155	100.000	42751			

图185 阿齐沙坦氨氯地平片溶出曲线测定长期12月HPLC图谱
 自制品-2024010921批-pH6.8介质-浆法-50转-10min-片5
 供试品溶液-1



J301

<样品信息>

色谱柱:XB-C18(50mm*4.6mm,5μm) 流速: 2.0ml/min
 柱温:30°C 波长:237nm
 数据文件名: RC\$J301 - 7-17/28-2183-2 - zzp-2024010921p-cq12y-rcqx-jyx2-pH6.8jz-jf50z-p6-10min.lcd
 方法文件名: RC\$J301 - J301-rcqx-FX277.lcm
 批处理文件名: RC\$J301 - 20250120-Fx277.lcb
 样品瓶号: 4-47
 进样体积: 20 μl 版本号:6.115
 进样时间: 2025/01/20 22:42:00 实验者: xiexinhui
 处理时间 (V2): 2025/01/21 09:31:54 处理者: xiexinhui
 仪器型号: SHIMADZU LC-2050C(FX277)

<色谱图>

mV

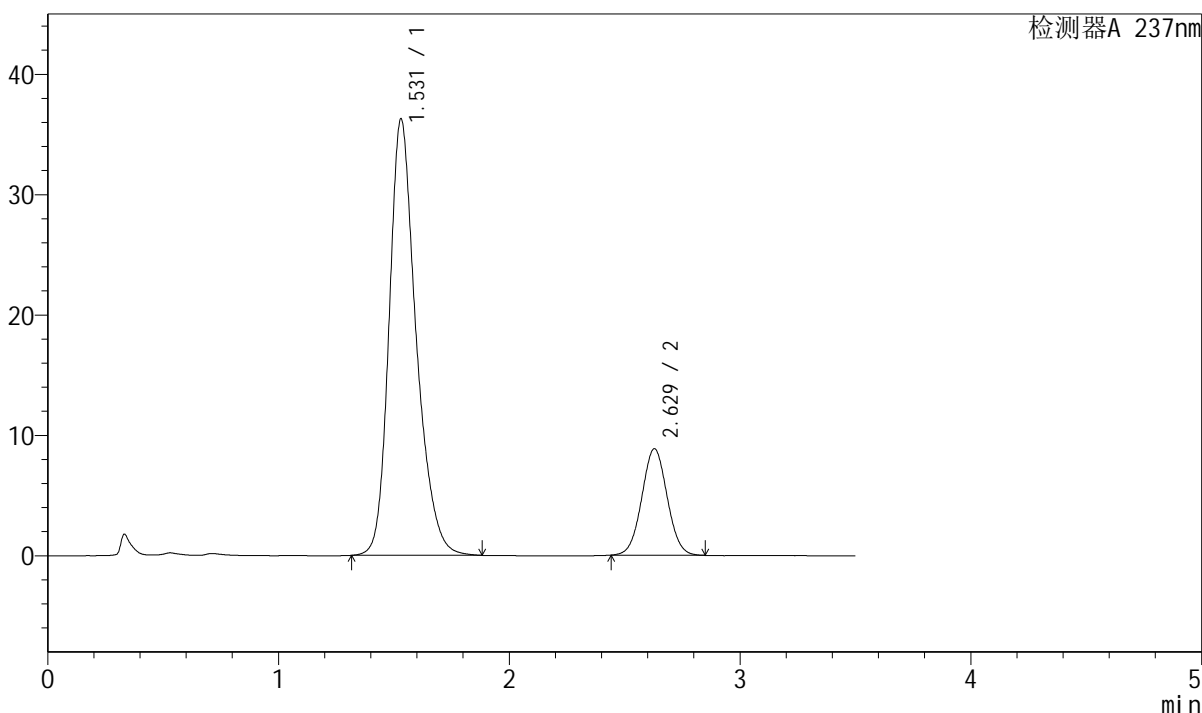

<峰表>

检测器A 237nm

峰号	保留时间	面积	面积%	高度	理论塔板数(USP)	拖尾因子	分离度(USP)
1	1.531	295392	81.381	36266	871	1.261	--
2	2.629	67582	18.619	8849	2731	1.036	5.372
总计		362975	100.000	45115			

图186 阿齐沙坦氨氯地平片溶出曲线测定长期12月HPLC图谱
 自制品-2024010921批-pH6.8介质-桨法-50转-10min-片6
 供试品溶液-1



J301

<样品信息>

色谱柱:XB-C18(50mm*4.6mm,5μm) 流速: 2.0ml/min
 柱温:30°C 波长:237nm
 数据文件名: RC\$J301 - 7-17/28-2184-2 - zzp-2024010921p-cq12y-rcqx-jyx2-pH6.8jz-jf50z-p1-15min.lcd
 方法文件名: RC\$J301 - J301-rcqx-FX277.lcm
 批处理文件名: RC\$J301 - 20250120-Fx277.lcb
 样品瓶号: 4-3
 进样体积: 20 μl 版本号:6.115
 进样时间: 2025/01/20 22:45:53 实验者: xiexinhui
 处理时间 (V2): 2025/01/21 09:31:56 处理者: xiexinhui
 仪器型号: SHIMADZU LC-2050C(FX277)

<色谱图>

mV

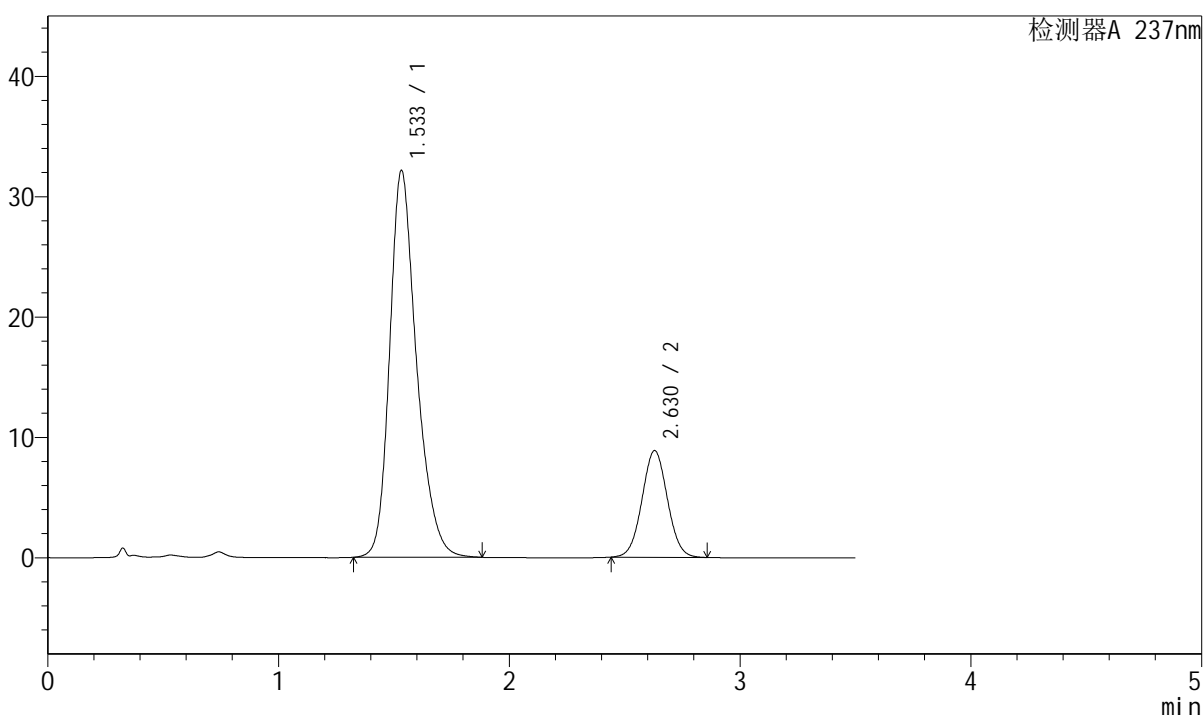

<峰表>

检测器A 237nm

峰号	保留时间	面积	面积%	高度	理论塔板数(USP)	拖尾因子	分离度(USP)
1	1.533	260624	79.364	32093	880	1.263	--
2	2.630	67765	20.636	8865	2731	1.036	5.377
总计		328389	100.000	40958			

图187 阿齐沙坦氨氯地平片溶出曲线测定长期12月HPLC图谱
 自制品-2024010921批-pH6.8介质-浆法-50转-15min-片1
 供试品溶液-1



J301

<样品信息>

色谱柱:XB-C18(50mm*4.6mm,5μm) 流速: 2.0ml/min
 柱温:30°C 波长:237nm
 数据文件名: RC\$J301 - 7-17/28-2185-2 - zzp-2024010921p-cq12y-rcqx-jyx2-pH6.8jz-jf50z-p2-15min.lcd
 方法文件名: RC\$J301 - J301-rcqx-FX277.lcm
 批处理文件名: RC\$J301 - 20250120-Fx277.lcb
 样品瓶号: 4-12
 进样体积: 20 μl 版本号:6.115
 进样时间: 2025/01/20 22:49:46 实验者: xiexinhui
 处理时间 (V2): 2025/01/21 09:31:59 处理者: xiexinhui
 仪器型号: SHIMADZU LC-2050C(FX277)

<色谱图>

mV

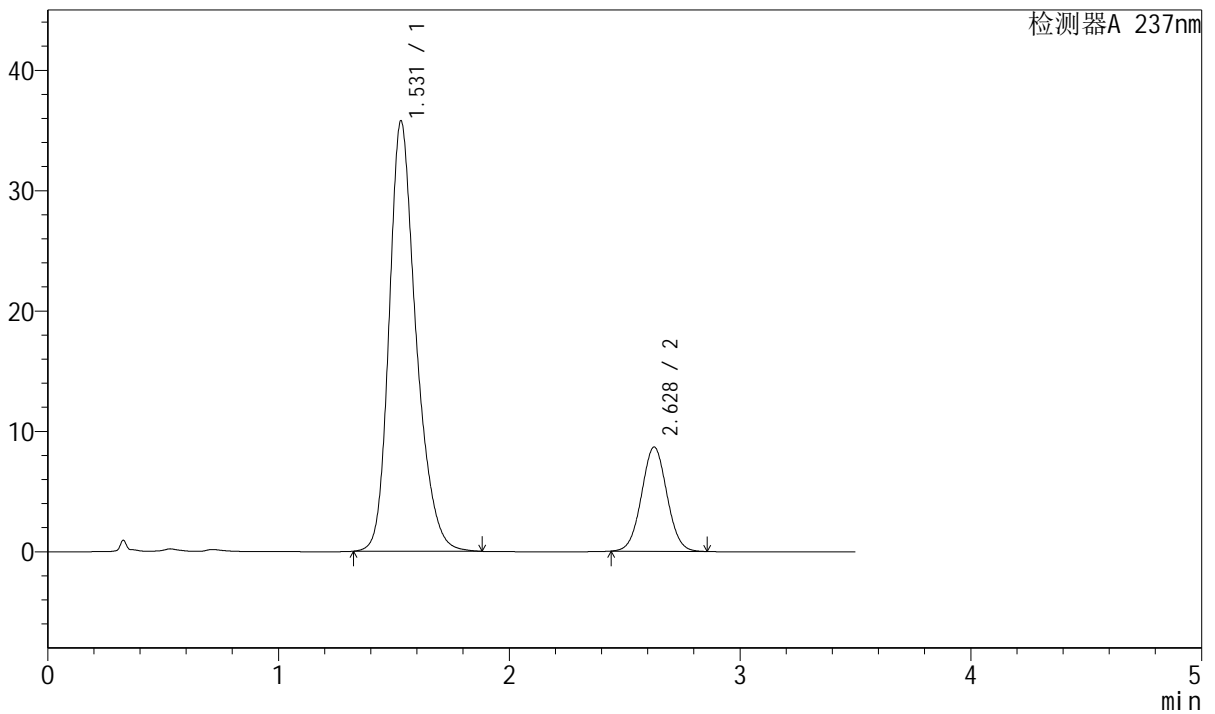

<峰表>

检测器A 237nm

峰号	保留时间	面积	面积%	高度	理论塔板数(USP)	拖尾因子	分离度(USP)
1	1.531	290251	81.424	35764	875	1.260	--
2	2.628	66219	18.576	8651	2727	1.035	5.374
总计		356470	100.000	44416			

图188 阿齐沙坦氨氯地平片溶出曲线测定长期12月HPLC图谱
 自制品-2024010921批-pH6.8介质-浆法-50转-15min-片2
 供试品溶液-1



J301

<样品信息>

色谱柱:XB-C18(50mm*4.6mm,5μm) 流速: 2.0ml/min
 柱温:30°C 波长:237nm
 数据文件名: RC\$J301 - 7-17/28-2186-2 - zzp-2024010921p-cq12y-rcqx-jyx2-pH6.8jz-jf50z-p3-15min.lcd
 方法文件名: RC\$J301 - J301-rcqx-FX277.lcm
 批处理文件名: RC\$J301 - 20250120-Fx277.lcb
 样品瓶号: 4-21
 进样体积: 20 μl 版本号:6.115
 进样时间: 2025/01/20 22:53:39 实验者: xiexinhui
 处理时间 (V2): 2025/01/21 09:32:01 处理者: xiexinhui
 仪器型号: SHIMADZU LC-2050C(FX277)

<色谱图>

mV

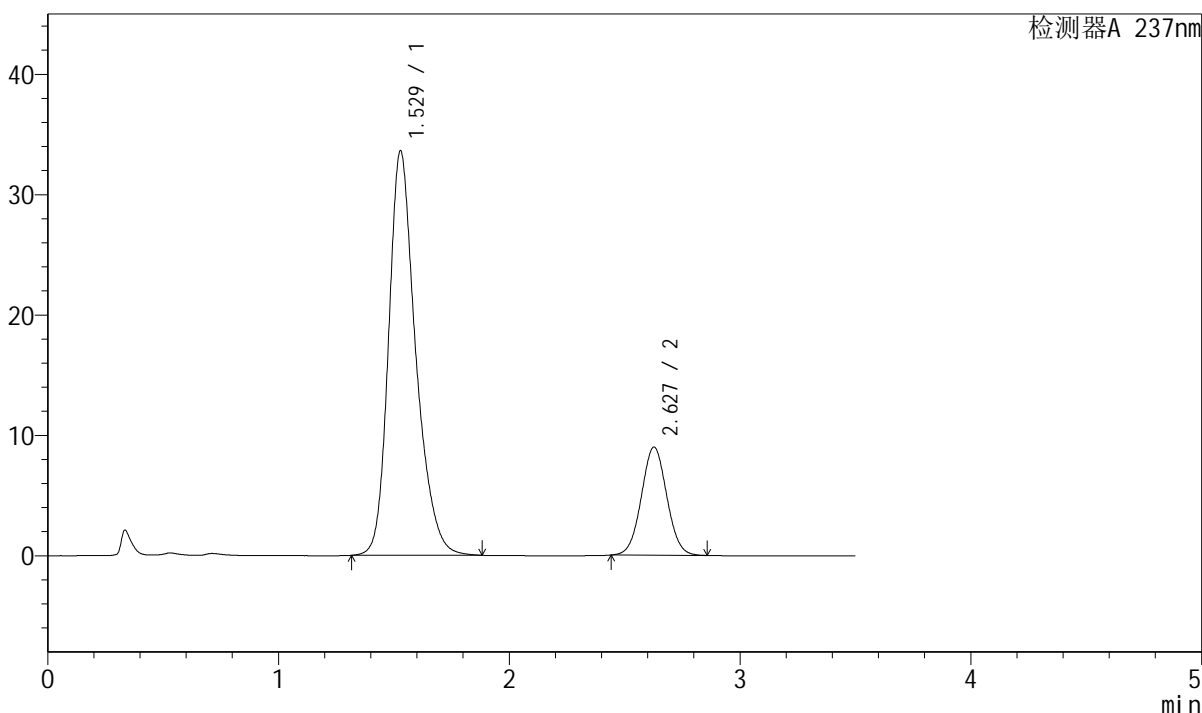

<峰表>

检测器A 237nm

峰号	保留时间	面积	面积%	高度	理论塔板数(USP)	拖尾因子	分离度(USP)
1	1.529	274798	79.999	33609	864	1.266	--
2	2.627	68705	20.001	8971	2724	1.038	5.365
总计		343503	100.000	42580			

图189 阿齐沙坦氨氯地平片溶出曲线测定长期12月HPLC图谱
 自制品-2024010921批-pH6.8介质-浆法-50转-15min-片3
 供试品溶液-1



J301

<样品信息>

色谱柱:XB-C18(50mm*4.6mm,5µm) 流速: 2.0ml/min
 柱温:30°C 波长:237nm
 数据文件名: RC\$J301 - 7-17/28-2187-2 - zzp-2024010921p-cq12y-rcqx-jyx2-pH6.8jz-jf50z-p4-15min.lcd
 方法文件名: RC\$J301 - J301-rcqx-FX277.lcm
 批处理文件名: RC\$J301 - 20250120-Fx277.lcb
 样品瓶号: 4-30
 进样体积: 20 µl 版本号:6.115
 进样时间: 2025/01/20 22:57:33 实验者: xiexinhui
 处理时间 (V2): 2025/01/21 09:32:04 处理者: xiexinhui
 仪器型号: SHIMADZU LC-2050C(FX277)

<色谱图>

mV

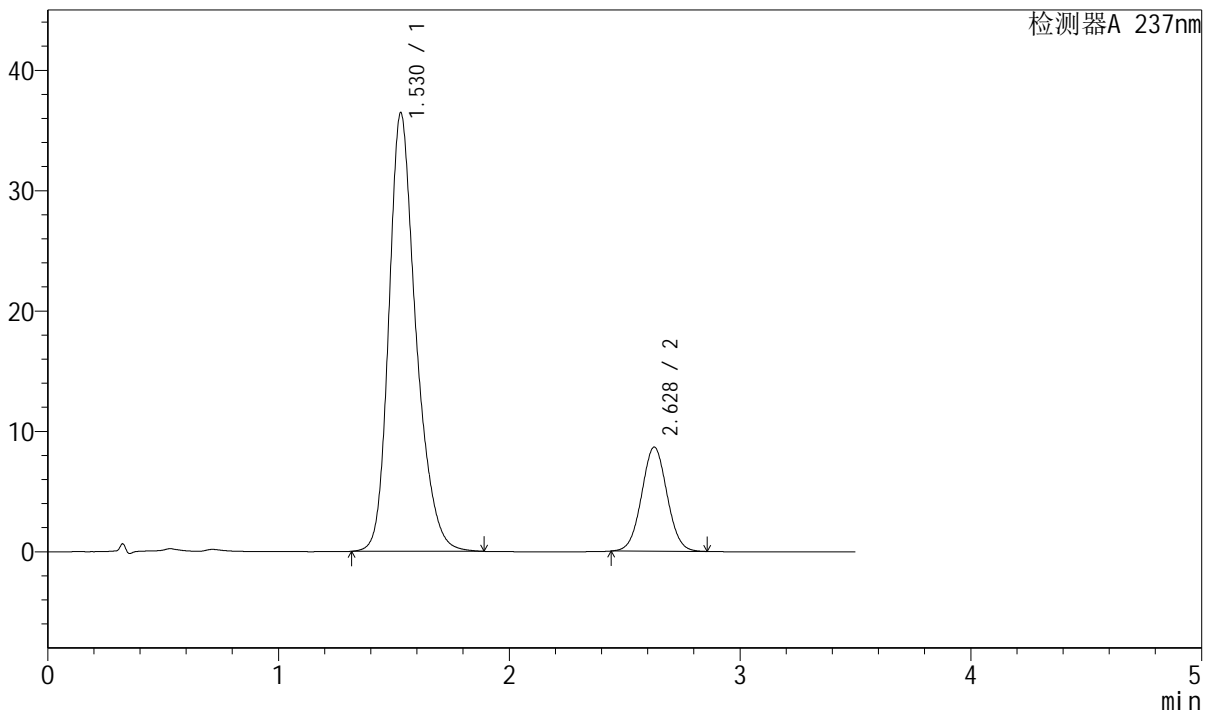

<峰表>

检测器A 237nm

峰号	保留时间	面积	面积%	高度	理论塔板数(USP)	拖尾因子	分离度(USP)
1	1.530	297784	81.825	36447	867	1.265	--
2	2.628	66143	18.175	8644	2727	1.037	5.368
总计		363927	100.000	45091			

图190 阿齐沙坦氨氯地平片溶出曲线测定长期12月HPLC图谱
 自制品-2024010921批-pH6.8介质-浆法-50转-15min-片4
 供试品溶液-1



J301

<样品信息>

色谱柱:XB-C18(50mm*4.6mm,5μm) 流速: 2.0ml/min
 柱温:30°C 波长:237nm
 数据文件名: RC\$J301 - 7-17/28-2188-2 - zzp-2024010921p-cq12y-rcqx-jyx2-pH6.8jz-jf50z-p5-15min.lcd
 方法文件名: RC\$J301 - J301-rcqx-FX277.lcm
 批处理文件名: RC\$J301 - 20250120-Fx277.lcb
 样品瓶号: 4-39
 进样体积: 20 μl 版本号:6.115
 进样时间: 2025/01/20 23:01:26 实验者: xiexinhui
 处理时间 (V2): 2025/01/21 09:32:07 处理者: xiexinhui
 仪器型号: SHIMADZU LC-2050C(FX277)

<色谱图>

mV

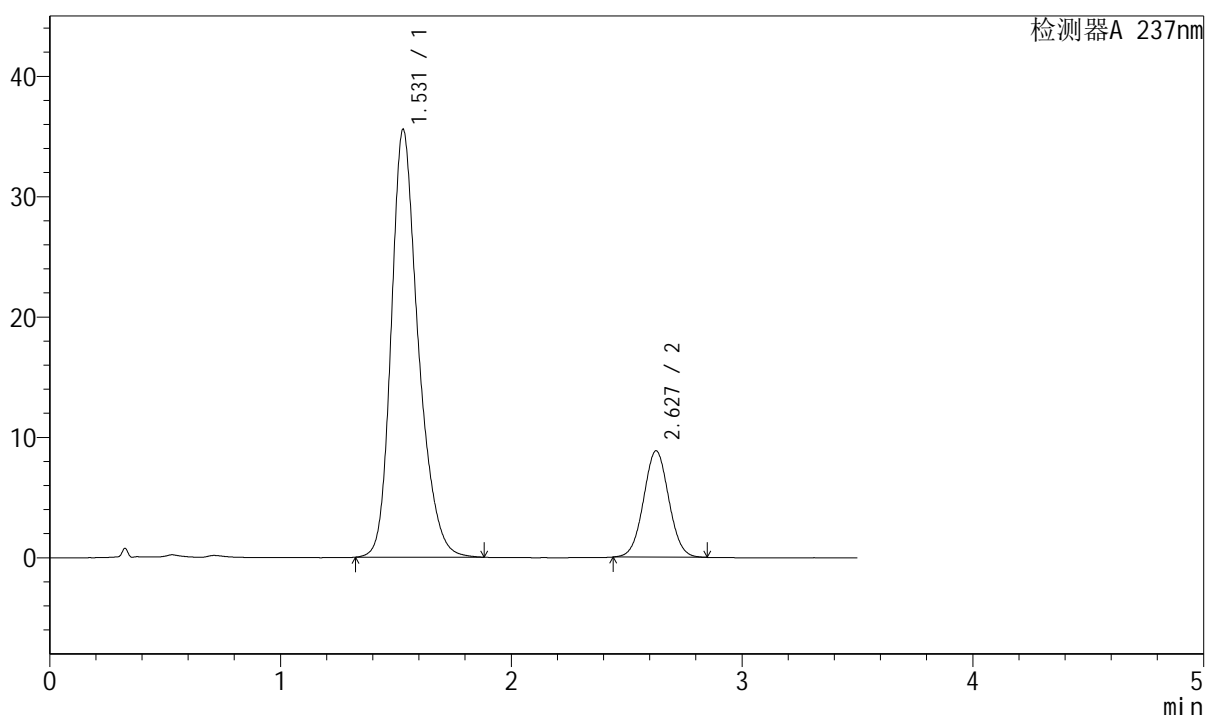

<峰表>

检测器A 237nm

峰号	保留时间	面积	面积%	高度	理论塔板数(USP)	拖尾因子	分离度(USP)
1	1.531	289355	81.176	35545	873	1.262	--
2	2.627	67101	18.824	8829	2763	1.036	5.383
总计		356456	100.000	44374			

图191 阿齐沙坦氨氯地平片溶出曲线测定长期12月HPLC图谱
 自制品-2024010921批-pH6.8介质-浆法-50转-15min-片5
 供试品溶液-1



J301

<样品信息>

色谱柱:XB-C18(50mm*4.6mm,5µm) 流速: 2.0ml/min
 柱温:30°C 波长:237nm
 数据文件名: RC\$J301 - 7-17/28-2190-2 - zzp-2024010921p-cq12y-rcqx-jyx2-pH6.8jz-jf50z-p1-20min.lcd
 方法文件名: RC\$J301 - J301-rcqx-FX277.lcm
 批处理文件名: RC\$J301 - 20250120-Fx277.lcb
 样品瓶号: 4-4
 进样体积: 20 µl 版本号:6.115
 进样时间: 2025/01/20 23:09:13 实验者: xiexinhui
 处理时间 (V2): 2025/01/21 09:32:12 处理者: xiexinhui
 仪器型号: SHIMADZU LC-2050C(FX277)

<色谱图>

mV

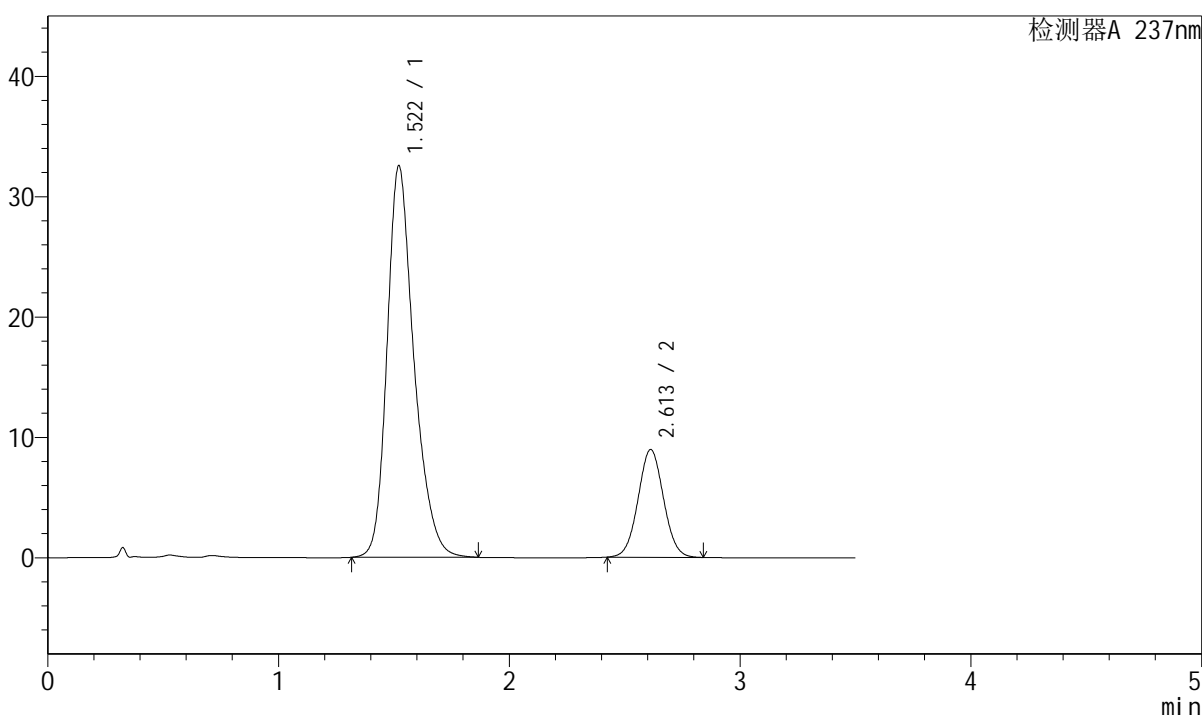

<峰表>

检测器A 237nm

峰号	保留时间	面积	面积%	高度	理论塔板数(USP)	拖尾因子	分离度(USP)
1	1.522	263979	79.399	32542	866	1.267	--
2	2.613	68492	20.601	8952	2691	1.038	5.345
总计		332472	100.000	41494			

图193 阿齐沙坦氨氯地平片溶出曲线测定长期12月HPLC图谱
 自制品-2024010921批-pH6.8介质-浆法-50转-20min-片1
 供试品溶液-1



J301

<样品信息>

色谱柱:XB-C18(50mm*4.6mm,5μm) 流速: 2.0ml/min
 柱温:30°C 波长:237nm
 数据文件名: RC\$J301 - 7-17/28-2192-2 - zzp-2024010921p-cq12y-rcqx-jyx2-pH6.8jz-jf50z-p3-20min.lcd
 方法文件名: RC\$J301 - J301-rcqx-FX277.lcm
 批处理文件名: RC\$J301 - 20250120-Fx277.lcb
 样品瓶号: 4-22
 进样体积: 20 μl 版本号:6.115
 进样时间: 2025/01/20 23:17:01 实验者: xiexinhui
 处理时间 (V2): 2025/01/21 09:32:17 处理者: xiexinhui
 仪器型号: SHIMADZU LC-2050C(FX277)

<色谱图>

mV

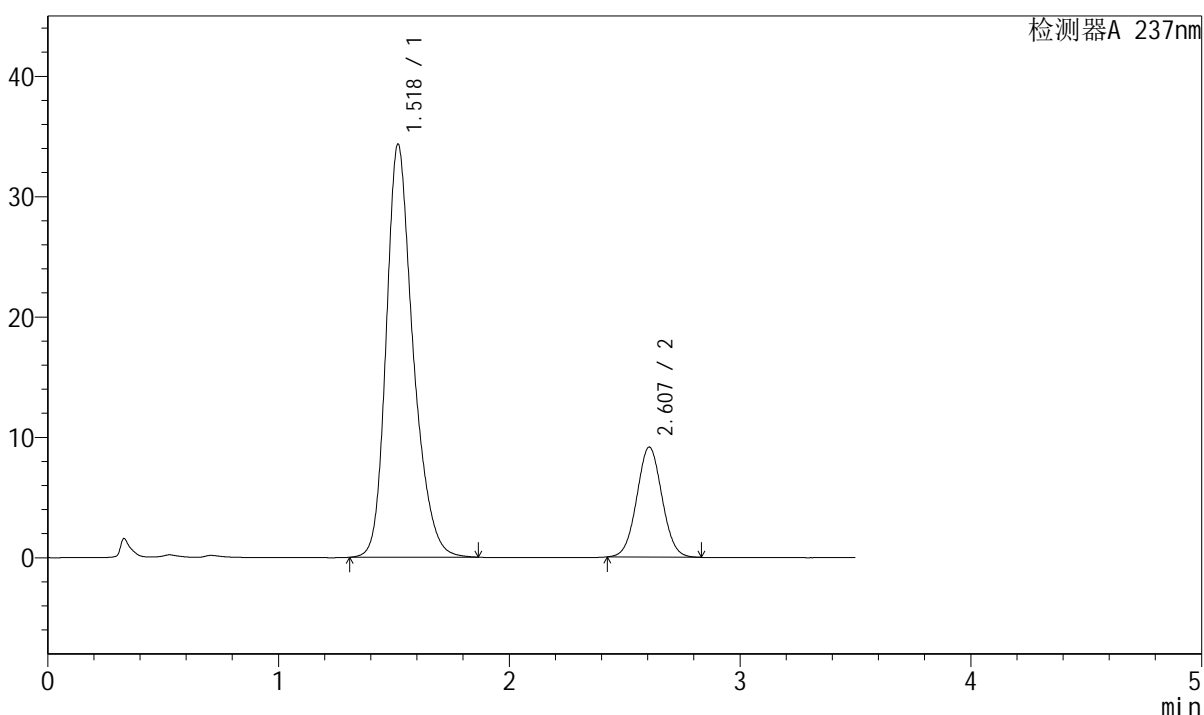

<峰表>

检测器A 237nm

峰号	保留时间	面积	面积%	高度	理论塔板数(USP)	拖尾因子	分离度(USP)
1	1.518	278457	80.060	34230	863	1.267	--
2	2.607	69352	19.940	9138	2720	1.039	5.355
总计		347808	100.000	43368			

图195 阿齐沙坦氨氯地平片溶出曲线测定长期12月HPLC图谱
 自制品-2024010921批-pH6.8介质-浆法-50转-20min-片3
 供试品溶液-1



J301

<样品信息>

色谱柱:XB-C18(50mm*4.6mm,5µm) 流速: 2.0ml/min
 柱温:30°C 波长:237nm
 数据文件名: RC\$J301 - 7-17/28-2198-2 - zzp-2024010921p-cq12y-rcqx-jyx2-pH6.8jz-jf50z-p3-30min.lcd
 方法文件名: RC\$J301 - J301-rcqx-FX277.lcm
 批处理文件名: RC\$J301 - 20250120-Fx277.lcb
 样品瓶号: 4-23
 进样体积: 20 µl 版本号:6.115
 进样时间: 2025/01/20 23:40:23 实验者: xiexinhui
 处理时间 (V2): 2025/01/21 09:32:33 处理者: xiexinhui
 仪器型号: SHIMADZU LC-2050C(FX277)

<色谱图>

mV

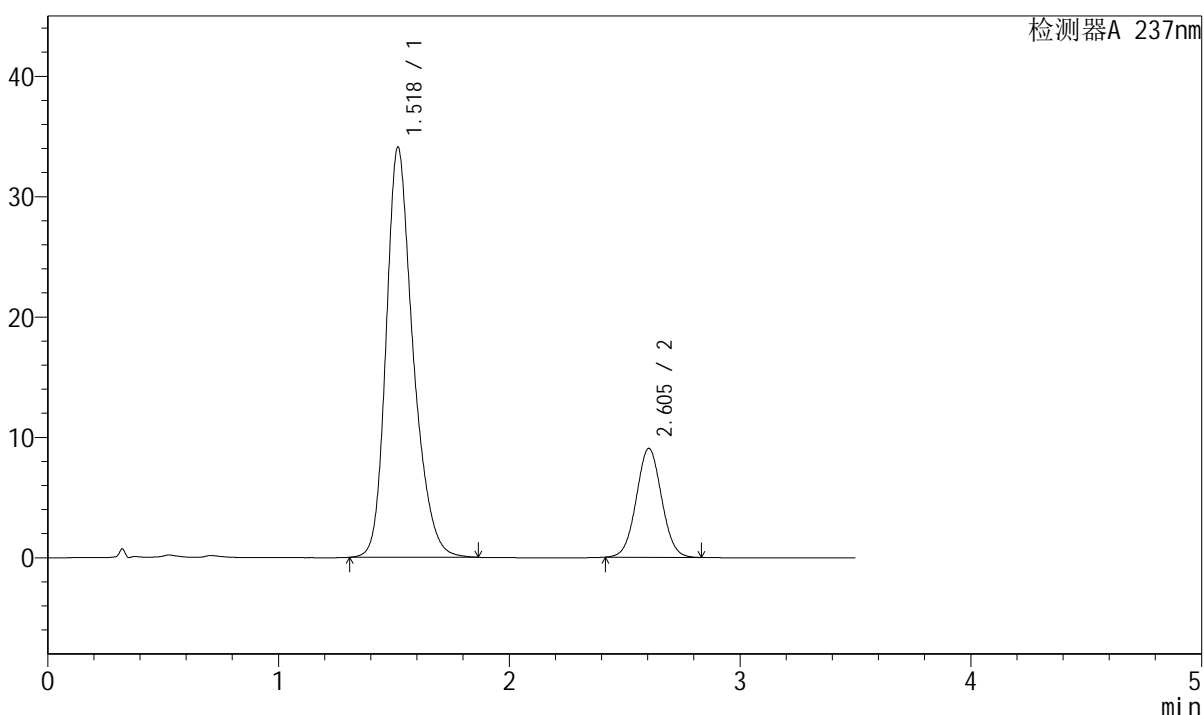

<峰表>

检测器A 237nm

峰号	保留时间	面积	面积%	高度	理论塔板数(USP)	拖尾因子	分离度(USP)
1	1.518	276625	80.077	33969	859	1.266	--
2	2.605	68823	19.923	9051	2711	1.038	5.339
总计		345448	100.000	43021			

图201 阿齐沙坦氨氯地平片溶出曲线测定长期12月HPLC图谱
 自制品-2024010921批-pH6.8介质-浆法-50转-30min-片3
 供试品溶液-1



J301

<样品信息>

色谱柱:XB-C18(50mm*4.6mm,5μm) 流速: 2.0ml/min
 柱温:30°C 波长:237nm
 数据文件名: RC\$J301 - 7-17/28-2199-2 - zzp-2024010921p-cq12y-rcqx-jyx2-pH6.8jz-jf50z-p4-30min.lcd
 方法文件名: RC\$J301 - J301-rcqx-FX277.lcm
 批处理文件名: RC\$J301 - 20250120-Fx277.lcb
 样品瓶号: 4-32
 进样体积: 20 μl 版本号:6.115
 进样时间: 2025/01/20 23:44:16 实验者: xiexinhui
 处理时间 (V2) : 2025/01/21 09:32:36 处理者: xiexinhui
 仪器型号: SHIMADZU LC-2050C(FX277)

<色谱图>

mV

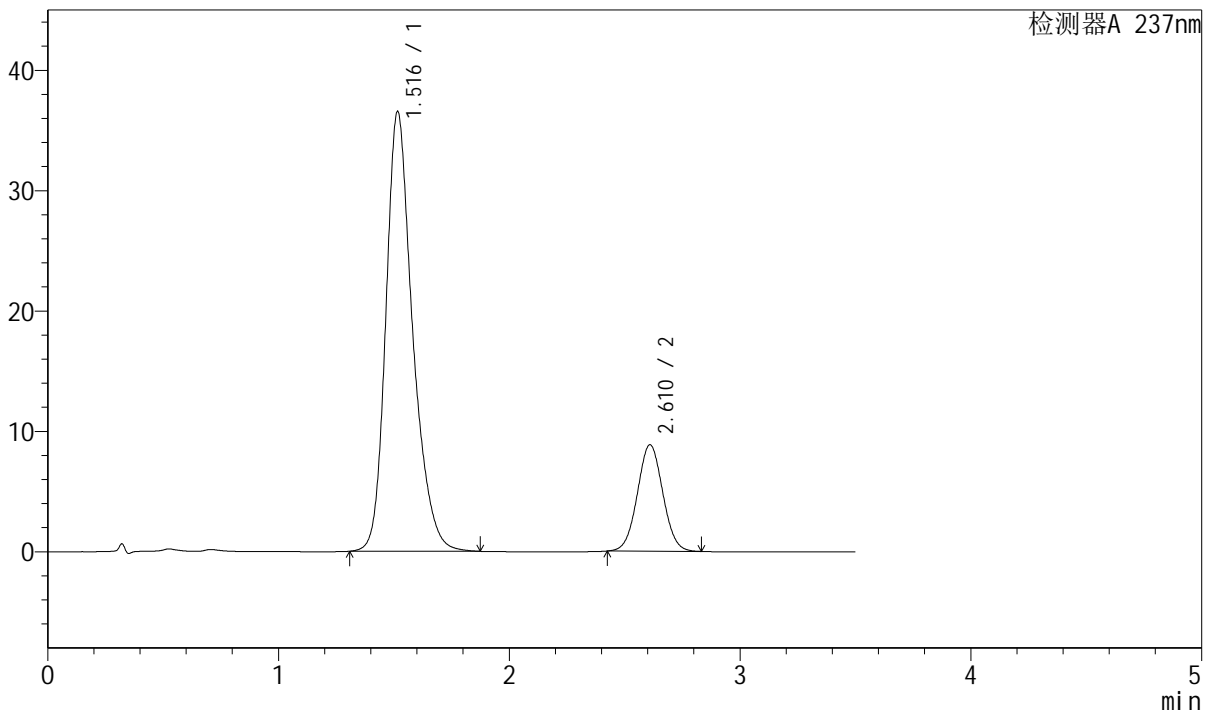

<峰表>

检测器A 237nm

峰号	保留时间	面积	面积%	高度	理论塔板数(USP)	拖尾因子	分离度(USP)
1	1.516	295107	81.352	36484	872	1.266	--
2	2.610	67647	18.648	8826	2685	1.036	5.375
总计		362755	100.000	45310			

图202 阿齐沙坦氨氯地平片溶出曲线测定长期12月HPLC图谱
 自制品-2024010921批-pH6.8介质-浆法-50转-30min-片4
 供试品溶液-1



J301

<样品信息>

色谱柱:XB-C18(50mm*4.6mm,5µm) 流速: 2.0ml/min
柱温:30°C 波长:237nm
数据文件名: RC\$J301 - 7-17/28-2200-2 - zzp-2024010921p-cq12y-rcqx-jyx2-pH6.8jz-jf50z-p5-30min.lcd
方法文件名: RC\$J301 - J301-rcqx-FX277.lcm
批处理文件名: RC\$J301 - 20250120-Fx277.lcb
样品瓶号: 4-41
进样体积: 20 µl 版本号:6.115
进样时间: 2025/01/20 23:48:10 实验者: xiexinhui
处理时间 (V2): 2025/01/21 09:32:38 处理者: xiexinhui
仪器型号: SHIMADZU LC-2050C(FX277)

<色谱图>

mV

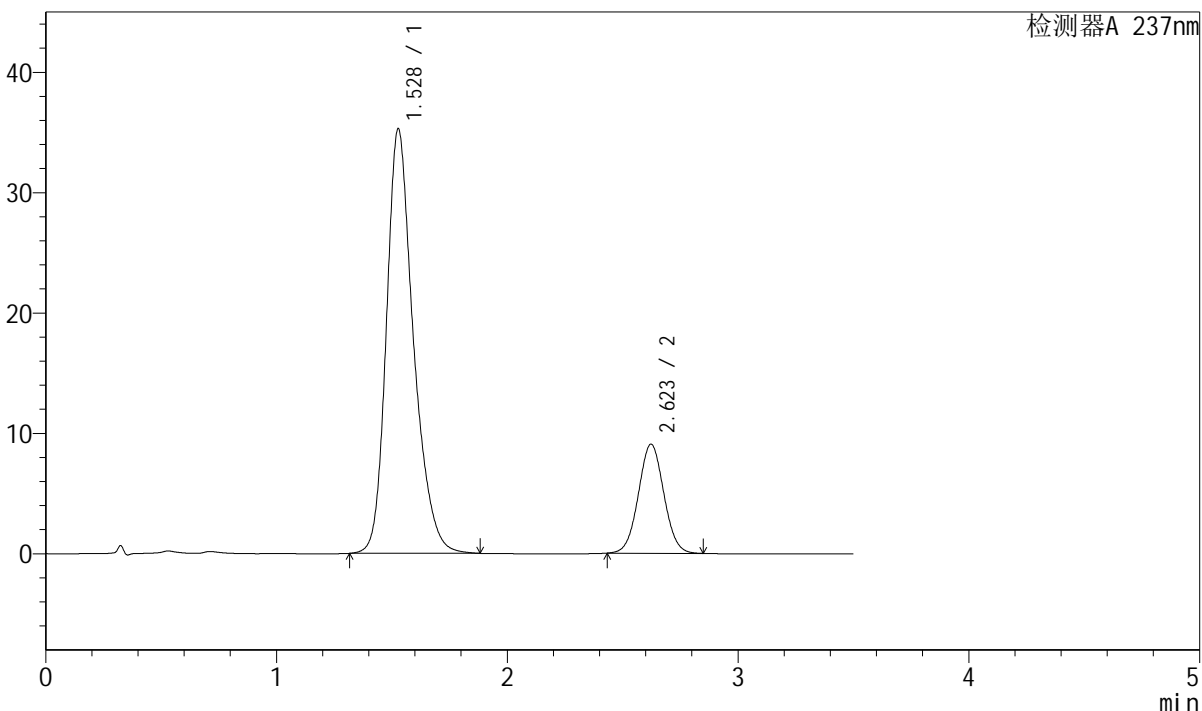

<峰表>

检测器A 237nm

峰号	保留时间	面积	面积%	高度	理论塔板数(USP)	拖尾因子	分离度(USP)
1	1.528	287466	80.566	35246	867	1.266	--
2	2.623	69341	19.434	9064	2715	1.038	5.357
总计		356807	100.000	44310			

图203 阿齐沙坦氨氯地平片溶出曲线测定长期12月HPLC图谱
自制品-2024010921批-pH6.8介质-浆法-50转-30min-片5
供试品溶液-1



J301

<样品信息>

色谱柱:XB-C18(50mm*4.6mm,5μm) 流速: 2.0ml/min
 柱温:30°C 波长:237nm
 数据文件名: RC\$J301 - 7-17/28-2201-2 - zzp-2024010921p-cq12y-rcqx-jyx2-pH6.8jz-jf50z-p6-30min.lcd
 方法文件名: RC\$J301 - J301-rcqx-FX277.lcm
 批处理文件名: RC\$J301 - 20250120-Fx277.lcb
 样品瓶号: 4-50
 进样体积: 20 μl 版本号:6.115
 进样时间: 2025/01/20 23:52:03 实验者: xiexinhui
 处理时间 (V2): 2025/01/21 09:32:41 处理者: xiexinhui
 仪器型号: SHIMADZU LC-2050C(FX277)

<色谱图>

mV

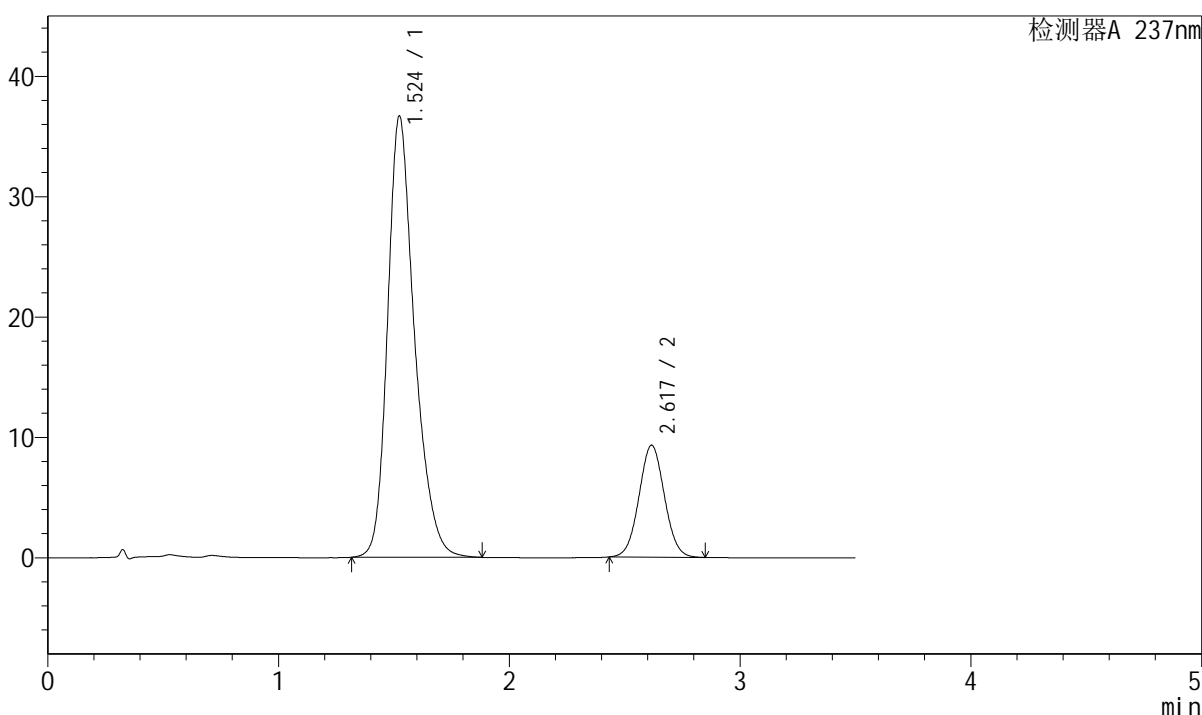

<峰表>

检测器A 237nm

峰号	保留时间	面积	面积%	高度	理论塔板数(USP)	拖尾因子	分离度(USP)
1	1.524	297917	80.724	36635	870	1.268	--
2	2.617	71140	19.276	9285	2699	1.040	5.354
总计		369056	100.000	45919			

图204 阿齐沙坦氨氯地平片溶出曲线测定长期12月HPLC图谱
 自制品-2024010921批-pH6.8介质-浆法-50转-30min-片6
 供试品溶液-1

<样品信息>

色谱柱:XB-C18(50mm*4.6mm,5µm)	流速: 2.0ml/min
柱温:30°C	波长:237nm
数据文件名: RC\$J301 - 7-17/28-2202-2 - zzp-2024010921p-cq12y-rcqx-jyx2-pH6.8jz-jf50z-p1-45min.lcd	
方法文件名: RC\$J301 - J301-rcqx-FX277.lcm	
批处理文件名: RC\$J301 - 20250120-Fx277.lcb	
样品瓶号: 4-6	版本号:6.115
进样体积: 20 µl	实验者: xiexinhui
进样时间: 2025/01/20 23:55:56	处理者: xiexinhui
处理时间 (V2): 2025/01/21 09:32:44	
仪器型号: SHIMADZU LC-2050C(FX277)	

<色谱图>

mV

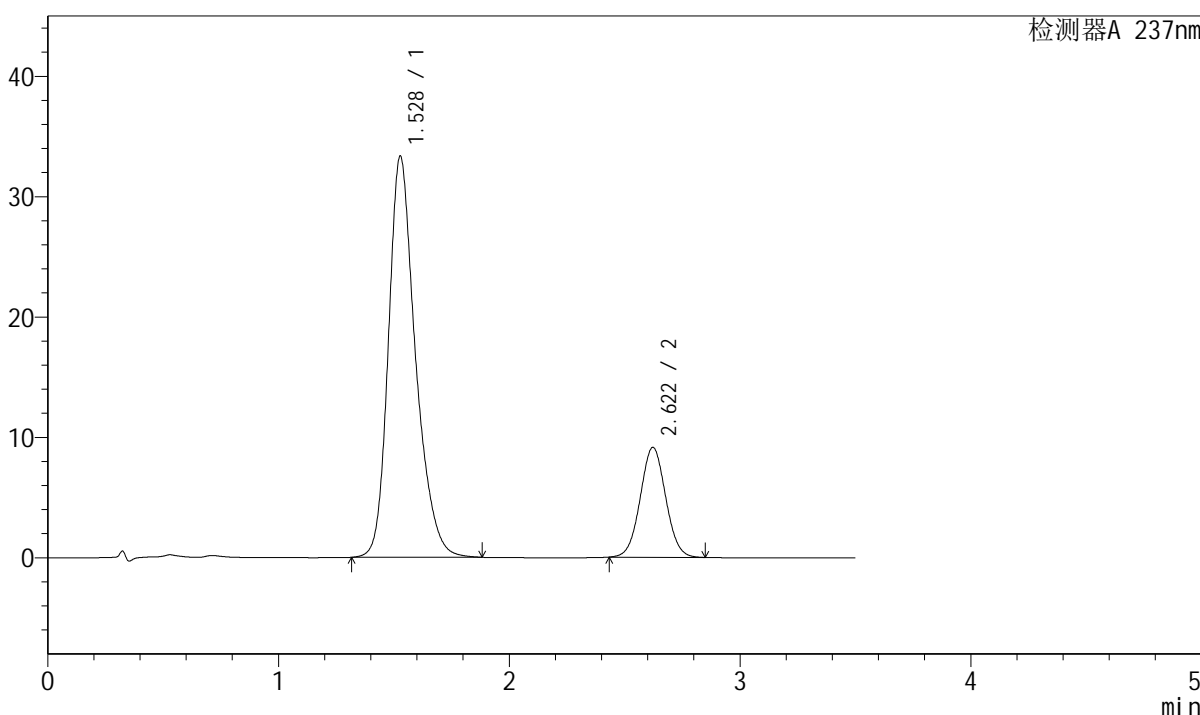

<峰表>

检测器A 237nm

峰号	保留时间	面积	面积%	高度	理论塔板数(USP)	拖尾因子	分离度(USP)
1	1.528	271992	79.559	33303	865	1.266	--
2	2.622	69884	20.441	9134	2713	1.036	5.350
总计		341876	100.000	42437			

图205 阿齐沙坦氨氯地平片溶出曲线测定长期12月HPLC图谱
自制品-2024010921批-pH6.8介质-浆法-50转-45min-片1
供试品溶液-1

<样品信息>

色谱柱:XB-C18(50mm*4.6mm,5μm) 流速: 2.0ml/min
 柱温:30°C 波长:237nm
 数据文件名: RC\$J301 - 7-17/28-2203-2 - zzp-2024010921p-cq12y-rcqx-jyx2-pH6.8jz-jf50z-p2-45min.lcd
 方法文件名: RC\$J301 - J301-rcqx-FX277.lcm
 批处理文件名: RC\$J301 - 20250120-Fx277.lcb
 样品瓶号: 4-15
 进样体积: 20 μl 版本号:6.115
 进样时间: 2025/01/20 23:59:50 实验者: xiexinhui
 处理时间 (V2): 2025/01/21 09:32:46 处理者: xiexinhui
 仪器型号: SHIMADZU LC-2050C(FX277)

<色谱图>

mV

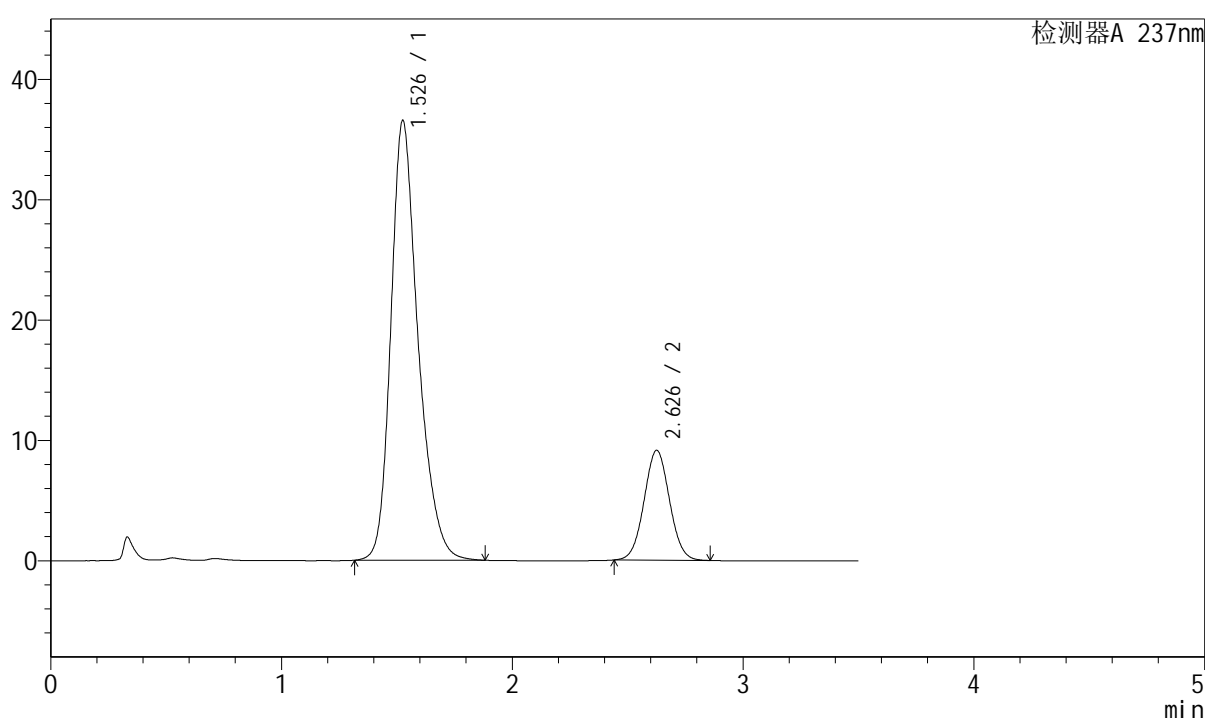

<峰表>

检测器A 237nm

峰号	保留时间	面积	面积%	高度	理论塔板数(USP)	拖尾因子	分离度(USP)
1	1.526	299782	81.115	36430	856	1.270	--
2	2.626	69796	18.885	9104	2725	1.037	5.369
总计		369578	100.000	45534			

图206 阿齐沙坦氨氯地平片溶出曲线测定长期12月HPLC图谱
 自制品-2024010921批-pH6.8介质-浆法-50转-45min-片2
 供试品溶液-1



J301

<样品信息>

色谱柱:XB-C18(50mm*4.6mm,5μm) 流速: 2.0ml/min
 柱温:30°C 波长:237nm
 数据文件名: RC\$J301 - 7-17/28-2206-2 - zzp-2024010921p-cq12y-rcqx-jyx2-pH6.8jz-jf50z-p5-45min.lcd
 方法文件名: RC\$J301 - J301-rcqx-FX277.lcm
 批处理文件名: RC\$J301 - 20250120-Fx277.lcb
 样品瓶号: 4-42
 进样体积: 20 μl 版本号:6.115
 进样时间: 2025/01/21 00:11:33 实验者: xiexinhui
 处理时间 (V2): 2025/01/21 09:32:54 处理者: xiexinhui
 仪器型号: SHIMADZU LC-2050C(FX277)

<色谱图>

mV

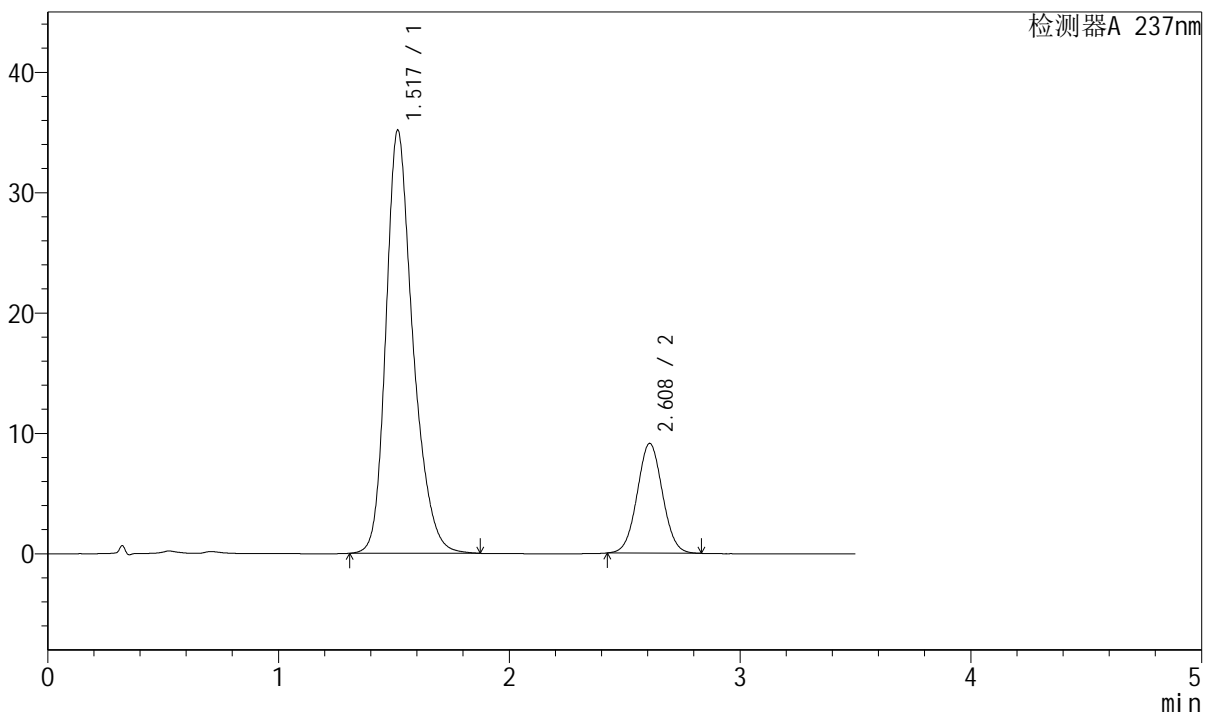

<峰表>

检测器A 237nm

峰号	保留时间	面积	面积%	高度	理论塔板数(USP)	拖尾因子	分离度(USP)
1	1.517	285748	80.460	35078	860	1.269	--
2	2.608	69394	19.540	9097	2710	1.038	5.360
总计		355142	100.000	44175			

图209 阿齐沙坦氨氯地平片溶出曲线测定长期12月HPLC图谱
 自制品-2024010921批-pH6.8介质-浆法-50转-45min-片5
 供试品溶液-1



J301

<样品信息>

色谱柱:XB-C18(50mm*4.6mm,5µm) 流速: 2.0ml/min
柱温:30°C 波长:237nm
数据文件名: RC\$J301 - 7-17/28-2208-2 - zzp-2024010921p-cq12y-rcqx-jyx2-pH6.8jz-jf50z-p1-60min.lcd
方法文件名: RC\$J301 - J301-rcqx-FX277.lcm
批处理文件名: RC\$J301 - 20250120-Fx277.lcb
样品瓶号: 4-7
进样体积: 20 µl 版本号:6.115
进样时间: 2025/01/21 00:19:20 实验者: xiexinhui
处理时间 (V2): 2025/01/21 09:33:00 处理者: xiexinhui
仪器型号: SHIMADZU LC-2050C(FX277)

<色谱图>

mV

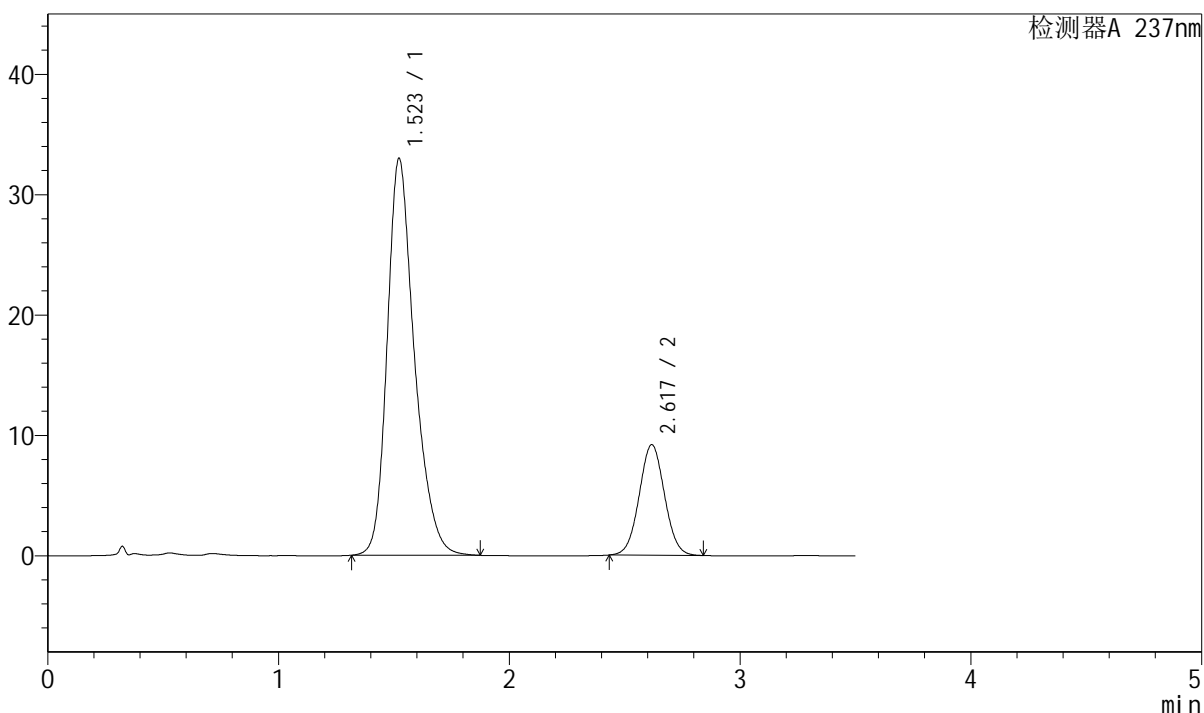

<峰表>

检测器A 237nm

峰号	保留时间	面积	面积%	高度	理论塔板数(USP)	拖尾因子	分离度(USP)
1	1.523	270895	79.475	32982	847	1.271	--
2	2.617	69962	20.525	9163	2727	1.038	5.344
总计		340857	100.000	42145			

图211 阿齐沙坦氨氯地平片溶出曲线测定长期12月HPLC图谱
自制品-2024010921批-pH6.8介质-浆法-50转-60min-片1
供试品溶液-1



J301

<样品信息>

色谱柱:XB-C18(50mm*4.6mm,5μm) 流速: 2.0ml/min
 柱温:30°C 波长:237nm
 数据文件名: RC\$J301 - 7-17/28-2209-2 - zzp-2024010921p-cq12y-rcqx-jyx2-pH6.8jz-jf50z-p2-60min.lcd
 方法文件名: RC\$J301 - J301-rcqx-FX277.lcm
 批处理文件名: RC\$J301 - 20250120-Fx277.lcb
 样品瓶号: 4-16
 进样体积: 20 μl 版本号:6.115
 进样时间: 2025/01/21 00:23:14 实验者: xiexinhui
 处理时间 (V2): 2025/01/21 09:33:02 处理者: xiexinhui
 仪器型号: SHIMADZU LC-2050C(FX277)

<色谱图>

mV

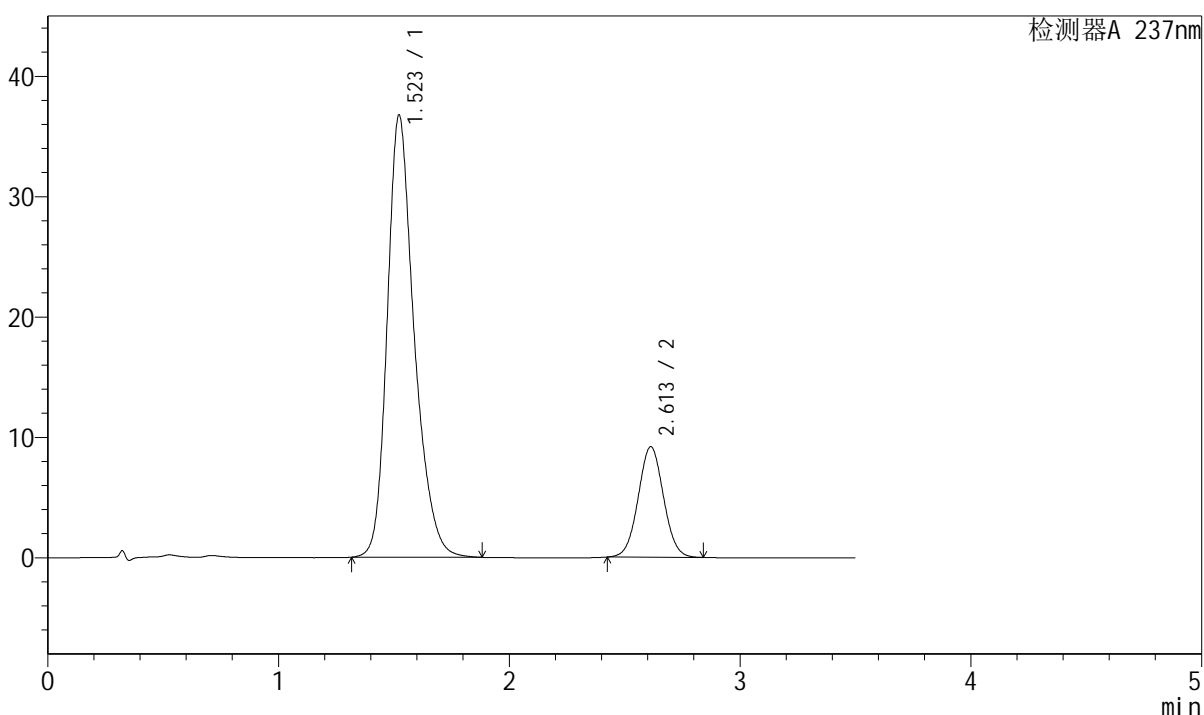

<峰表>

检测器A 237nm

峰号	保留时间	面积	面积%	高度	理论塔板数(USP)	拖尾因子	分离度(USP)
1	1.523	299038	81.062	36748	864	1.266	--
2	2.613	69863	18.938	9187	2726	1.036	5.354
总计		368902	100.000	45935			

图212 阿齐沙坦氨氯地平片溶出曲线测定长期12月HPLC图谱
 自制品-2024010921批-pH6.8介质-浆法-50转-60min-片2
 供试品溶液-1



J301

<样品信息>

色谱柱:XB-C18(50mm*4.6mm,5μm) 流速: 2.0ml/min
 柱温:30°C 波长:237nm
 数据文件名: RC\$J301 - 7-17/28-2215-2 - zzp-2024010921p-cq12y-rcqx-jyx2-pH6.8jz-jf50z-p2-jx.lcd
 方法文件名: RC\$J301 - J301-rcqx-FX277.lcm
 批处理文件名: RC\$J301 - 20250120-Fx277.lcb
 样品瓶号: 4-17
 进样体积: 20 μl 版本号:6.115
 进样时间: 2025/01/21 00:46:39 实验者: xiexinhui
 处理时间 (V2): 2025/01/21 09:33:19 处理者: xiexinhui
 仪器型号: SHIMADZU LC-2050C(FX277)

<色谱图>

mV

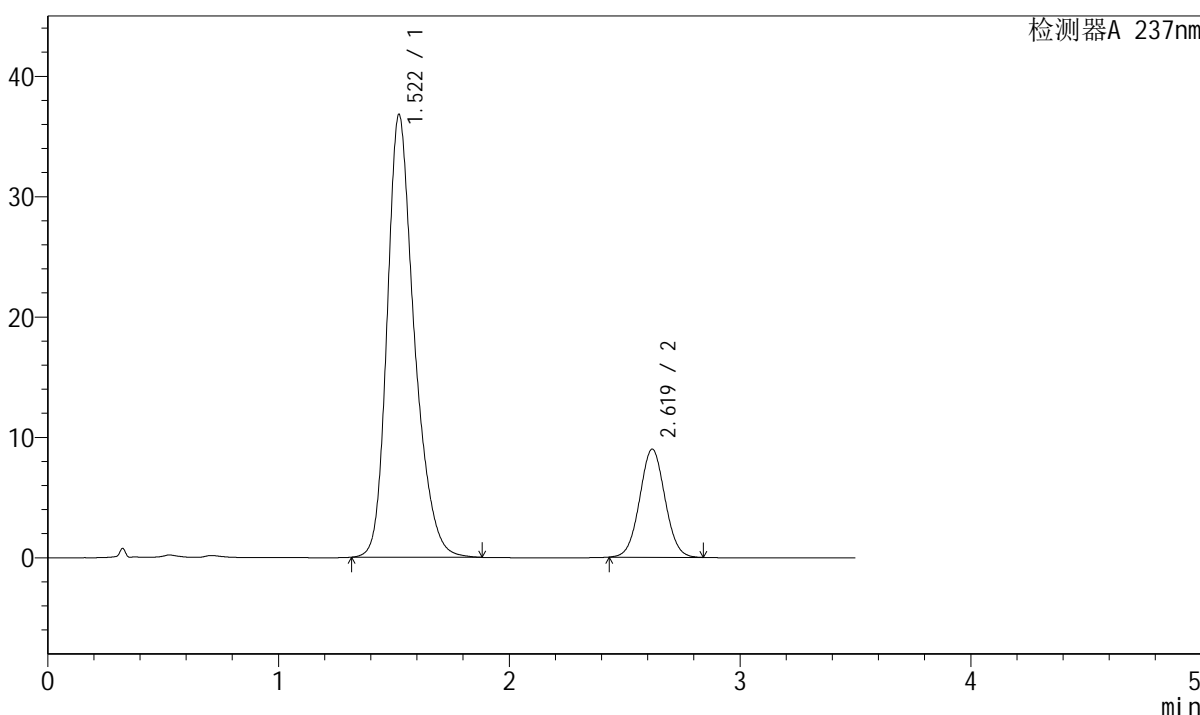

<峰表>

检测器A 237nm

峰号	保留时间	面积	面积%	高度	理论塔板数(USP)	拖尾因子	分离度(USP)
1	1.522	301255	81.516	36799	853	1.274	--
2	2.619	68312	18.484	8974	2738	1.037	5.369
总计		369567	100.000	45773			

图218 阿齐沙坦氨氯地平片溶出曲线测定长期12月HPLC图谱
 自制品-2024010921批-pH6.8介质-桨法-50转-极限转速-片2
 供试品溶液-1



J301

<样品信息>

色谱柱:XB-C18(50mm*4.6mm,5μm) 流速: 2.0ml/min
 柱温:30°C 波长:237nm
 数据文件名: RC\$J301 - 7-17/28-2218-2 - zzp-2024010921p-cq12y-rcqx-jyx2-pH6.8jz-jf50z-p5-jx.lcd
 方法文件名: RC\$J301 - J301-rcqx-FX277.lcm
 批处理文件名: RC\$J301 - 20250120-Fx277.lcb
 样品瓶号: 4-44
 进样体积: 20 μl 版本号:6.115
 进样时间: 2025/01/21 00:58:23 实验者: xiexinhui
 处理时间 (V2): 2025/01/21 09:33:27 处理者: xiexinhui
 仪器型号: SHIMADZU LC-2050C(FX277)

<色谱图>

mV

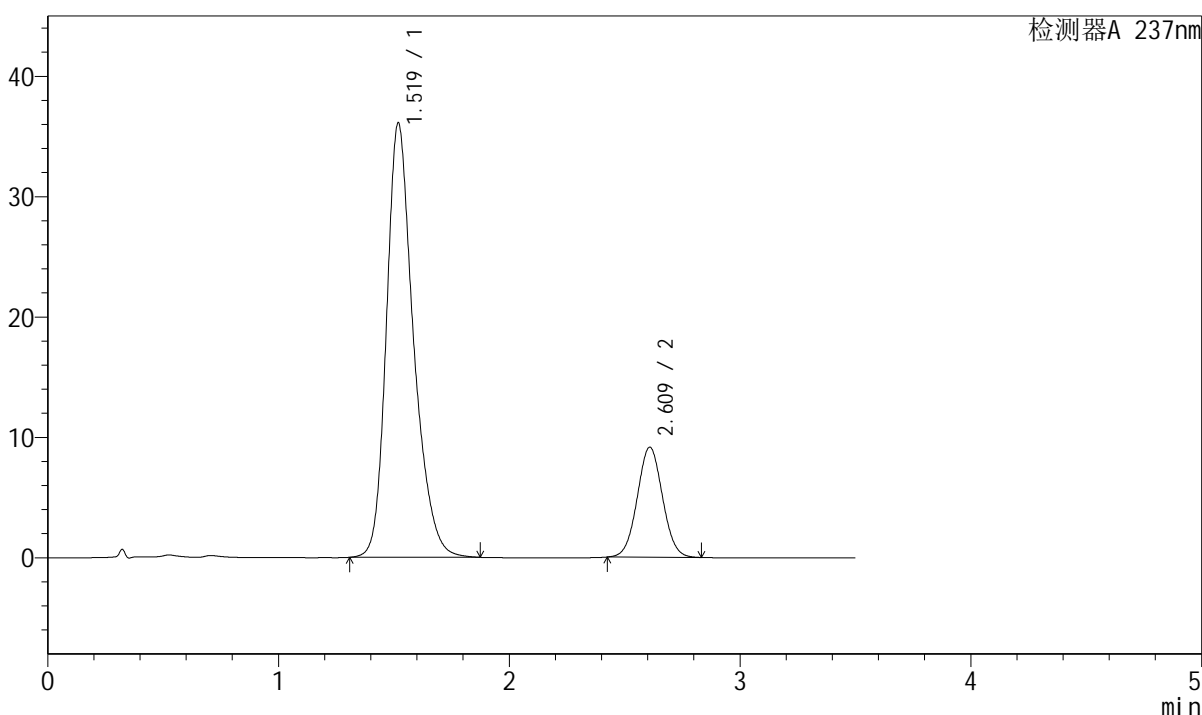

<峰表>

检测器A 237nm

峰号	保留时间	面积	面积%	高度	理论塔板数(USP)	拖尾因子	分离度(USP)
1	1.519	294528	80.905	36048	855	1.272	--
2	2.609	69512	19.095	9123	2717	1.039	5.341
总计		364040	100.000	45172			

图221 阿齐沙坦氨氯地平片溶出曲线测定长期12月HPLC图谱
 自制品-2024010921批-pH6.8介质-桨法-50转-极限转速-片5
 供试品溶液-1



J301

<样品信息>

色谱柱:XB-C18(50mm*4.6mm,5μm) 流速: 2.0ml/min
 柱温:30°C 波长:237nm
 数据文件名: RC\$J301 - 7-17/28-2219-2 - zzp-2024010921p-cq12y-rcqx-jyx2-pH6.8jz-jf50z-p6-jx.lcd
 方法文件名: RC\$J301 - J301-rcqx-FX277.lcm
 批处理文件名: RC\$J301 - 20250120-Fx277.lcb
 样品瓶号: 4-53
 进样体积: 20 μl 版本号:6.115
 进样时间: 2025/01/21 01:02:17 实验者: xiexinhui
 处理时间 (V2): 2025/01/21 09:33:29 处理者: xiexinhui
 仪器型号: SHIMADZU LC-2050C(FX277)

<色谱图>

mV

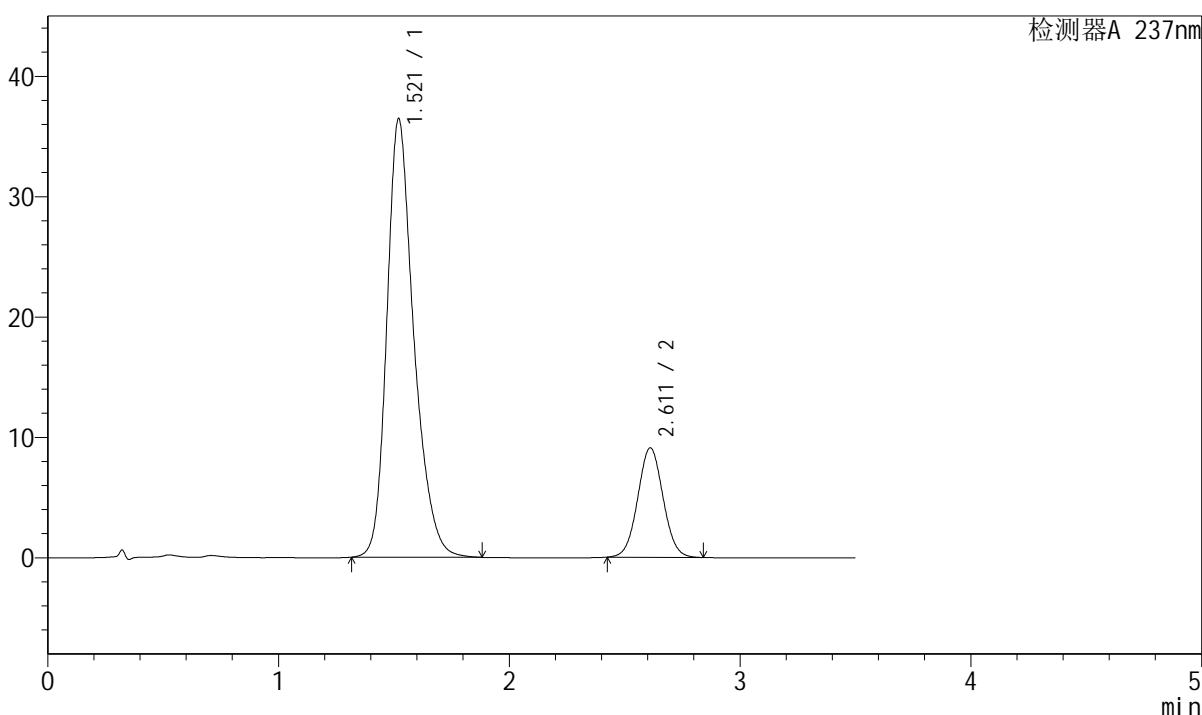

<峰表>

检测器A 237nm

峰号	保留时间	面积	面积%	高度	理论塔板数(USP)	拖尾因子	分离度(USP)
1	1.521	296769	81.077	36436	860	1.271	--
2	2.611	69266	18.923	9088	2717	1.040	5.347
总计		366034	100.000	45525			

图222 阿齐沙坦氨氯地平片溶出曲线测定长期12月HPLC图谱
 自制品-2024010921批-pH6.8介质-桨法-50转-极限转速-片6
 供试品溶液-1

