



SMF-4033

<样品信息>

色谱柱 : LP-C8(150mm*4.6mm,5μm) 流 速: 2.0ml/min
 柱温 : 40°C 波 长: 224nm
 数据文件名 : RC\$SMF-4033 - 27-22/29-2698-2 - cbzj-F56971p-rcqx-pH6.8jz-js6y-10mg-jyx1-rj.lcd
 方法文件名 : RC\$SMF-4033 - SMF-4033-rcqx-FX278.lcm
 批处理文件名 : RC\$SMF-4033 - 20250204-rcqx-FX278.lcb
 样品瓶号 : 1-9
 进样体积 : 40 μl 版本号: 6.115
 进样时间 : 2025/02/04 11:22:16 实验者: jiangjinwei
 处理时间(V2) : 2025/02/05 09:20:01 处理者: jiangjinwei
 仪器型号 : SHIMADZU LC-2050C (FX278)

<色谱图>

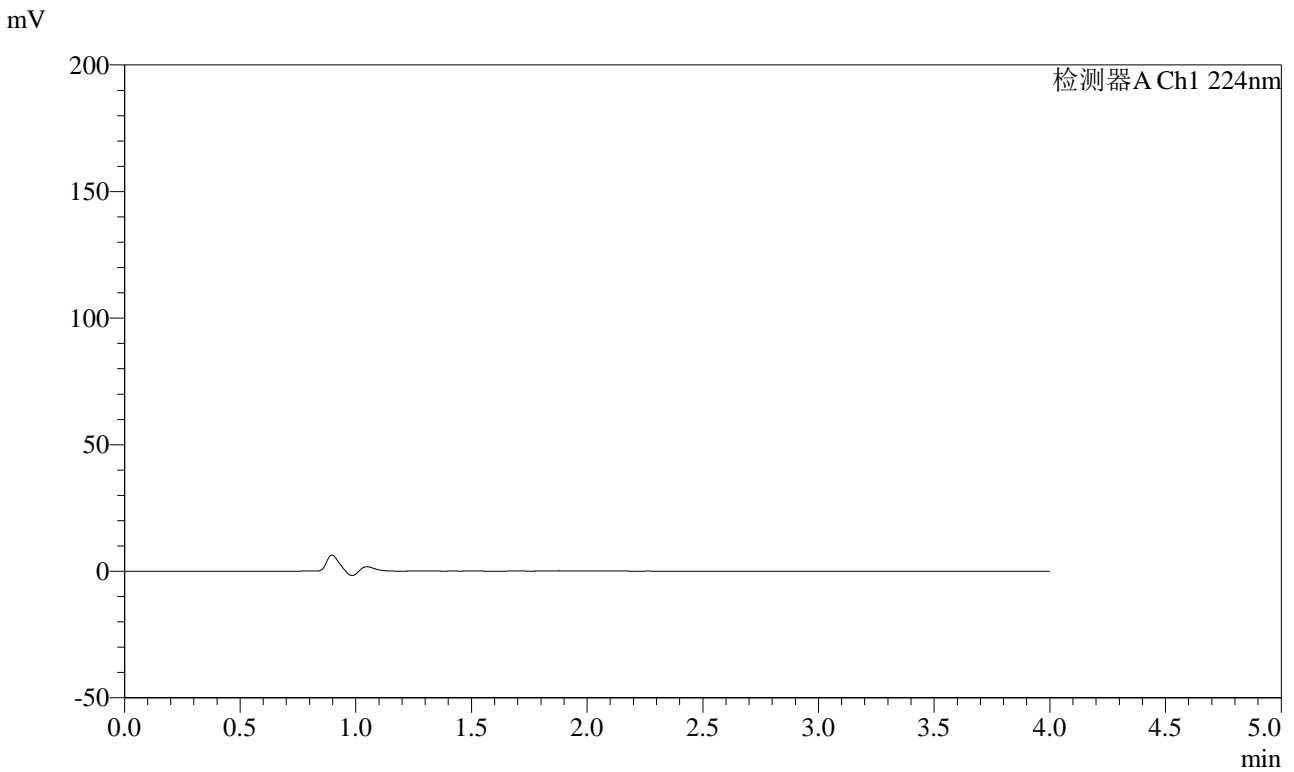

<峰表>

检测器A Ch1 224nm

峰号	保留时间	面积	面积%	高度	理论塔板数(USP)	拖尾因子	分离度(USP)
总计							

图1 恩格列净片溶出曲线测定加速6月HPLC图谱
 参比制剂-F56971批(10mg规格)-均一性1-pH6.8介质
 溶剂



SMF-4033

<样品信息>

色谱柱 : LP-C8(150mm*4.6mm,5μm) 流 速: 2.0ml/min
 柱温 : 40°C 波 长: 224nm
 数据文件名 : RC\$SMF-4033 - 27-22/29-2699-2 - cbzj-F56971p-rcqx-pH6.8jz-js6y-10mg-jyx1-dz1-1.lcd
 方法文件名 : RC\$SMF-4033 - SMF-4033-rcqx-FX278.lcm
 批处理文件名 : RC\$SMF-4033 - 20250204-rcqx-FX278.lcb
 样品瓶号 : 1-18
 进样体积 : 40 μl 版本号: 6.115
 进样时间 : 2025/02/04 11:26:43 实验者: jiangjinwei
 处理时间(V2) : 2025/02/05 09:20:05 处理者: jiangjinwei
 仪器型号 : SHIMADZU LC-2050C (FX278)

<色谱图>

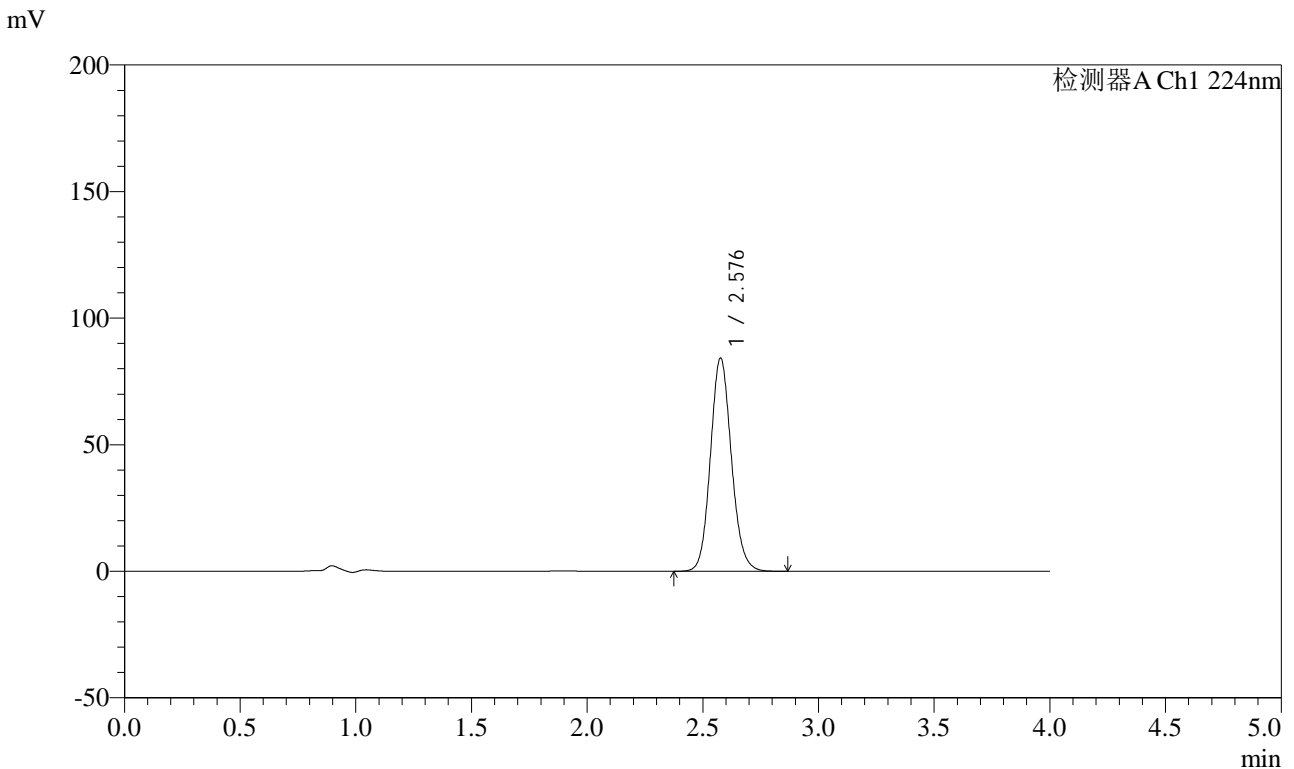

<峰表>

检测器A Ch1 224nm

峰号	保留时间	面积	面积%	高度	理论塔板数(USP)	拖尾因子	分离度(USP)
1	2.576	531647	100.000	83933	3935	1.113	--
总计		531647	100.000	83933			

图2 恩格列净片溶出曲线测定加速6月HPLC图谱
 参比制剂-F56971批(10mg规格)-均一性1-pH6.8介质
 对照品溶液-1-1

<样品信息>

色谱柱 : LP-C8(150mm*4.6mm,5μm) 流 速: 2.0ml/min
 柱温 : 40°C 波 长: 224nm
 数据文件名 : RC\$SMF-4033 - 27-22/29-2700-2 - cbzj-F56971p-rcqx-pH6.8jz-js6y-10mg-jyx1-dz1-2.lcd
 方法文件名 : RC\$SMF-4033 - SMF-4033-rcqx-FX278.lcm
 批处理文件名 : RC\$SMF-4033 - 20250204-rcqx-FX278.lcb
 样品瓶号 : 1-18
 进样体积 : 40 μl 版本号: 6.115
 进样时间 : 2025/02/04 11:31:08 实验者: jiangjinwei
 处理时间(V2) : 2025/02/05 09:20:08 处理者: jiangjinwei
 仪器型号 : SHIMADZU LC-2050C (FX278)

<色谱图>

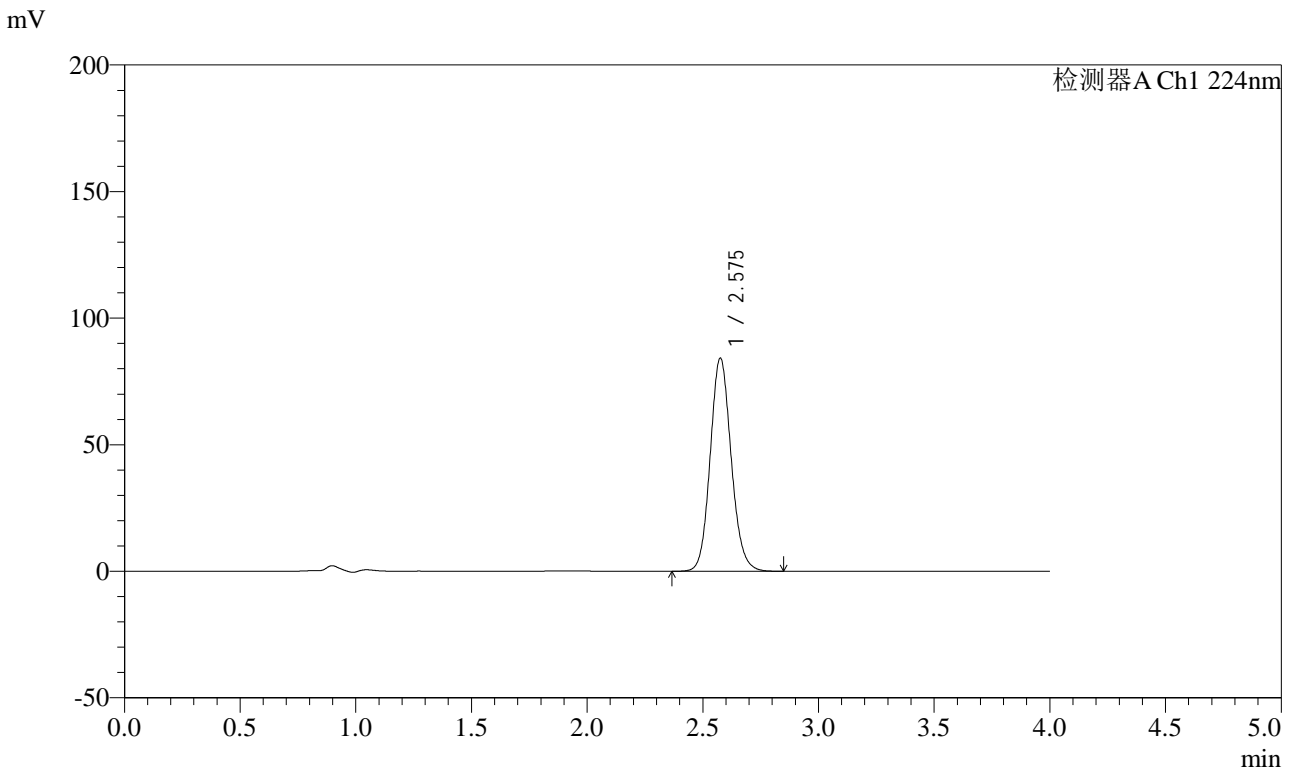

<峰表>

检测器A Ch1 224nm

峰号	保留时间	面积	面积%	高度	理论塔板数(USP)	拖尾因子	分离度(USP)
1	2.575	531541	100.000	83881	3936	1.115	--
总计		531541	100.000	83881			

图3 恩格列净片溶出曲线测定加速6月HPLC图谱
 参比制剂-F56971批(10mg规格)-均一性1-pH6.8介质
 对照品溶液-1-2

<样品信息>

色谱柱 : LP-C8(150mm*4.6mm,5μm) 流 速: 2.0ml/min
 柱温 : 40°C 波 长: 224nm
 数据文件名 : RC\$SMF-4033 - 27-22/29-2701-2 - cbzj-F56971p-rcqx-pH6.8jz-js6y-10mg-jyx1-dz1-3.lcd
 方法文件名 : RC\$SMF-4033 - SMF-4033-rcqx-FX278.lcm
 批处理文件名 : RC\$SMF-4033 - 20250204-rcqx-FX278.lcb
 样品瓶号 : 1-18
 进样体积 : 40 μl 版本号: 6.115
 进样时间 : 2025/02/04 11:35:34 实验者: jiangjinwei
 处理时间(V2) : 2025/02/05 09:20:11 处理者: jiangjinwei
 仪器型号 : SHIMADZU LC-2050C (FX278)

<色谱图>

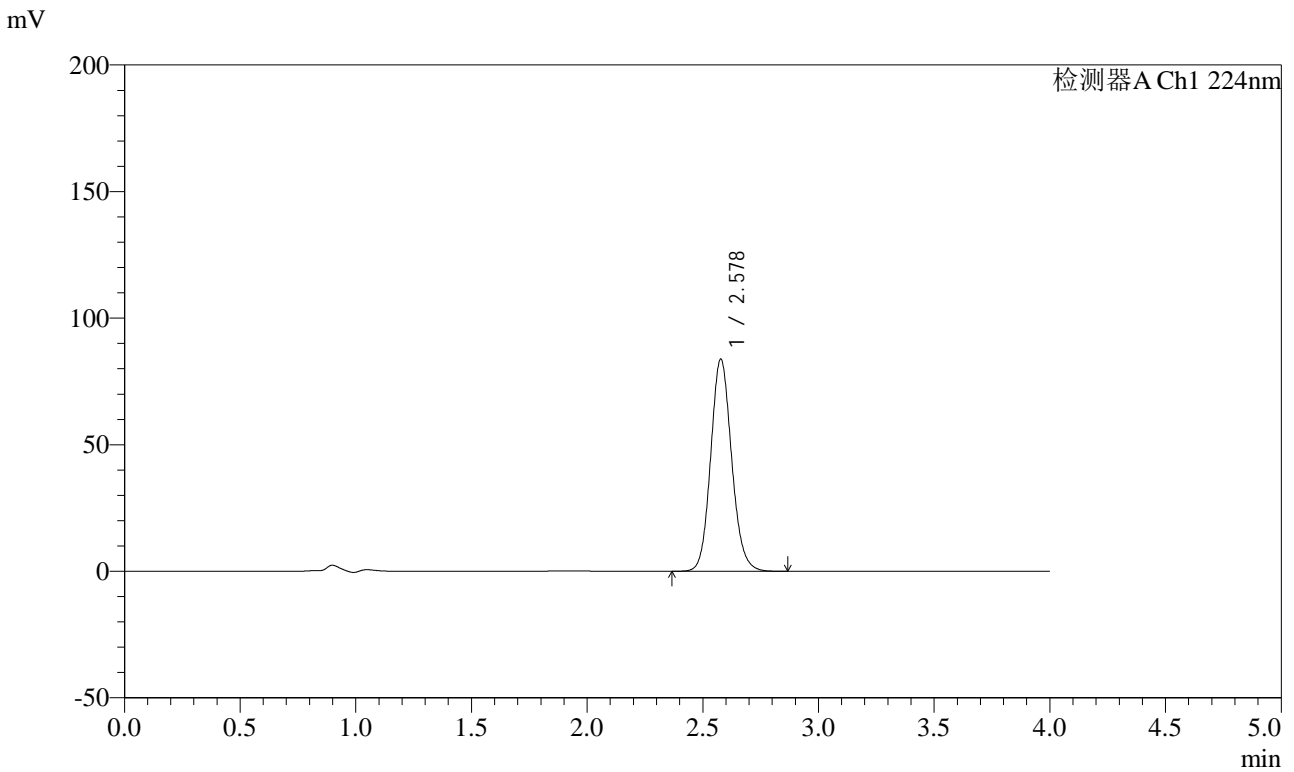

<峰表>

检测器A Ch1 224nm

峰号	保留时间	面积	面积%	高度	理论塔板数(USP)	拖尾因子	分离度(USP)
1	2.578	528582	100.000	83667	3947	1.117	--
总计		528582	100.000	83667			

图4 恩格列净片溶出曲线测定加速6月HPLC图谱
 参比制剂-F56971批(10mg规格)-均一性1-pH6.8介质
 对照品溶液-1-3



SMF-4033

<样品信息>

色谱柱 : LP-C8(150mm*4.6mm,5μm) 流 速: 2.0ml/min
 柱温 : 40°C 波 长: 224nm
 数据文件名 : RC\$SMF-4033 - 27-22/29-2702-2 - cbzj-F56971p-rcqx-pH6.8jz-js6y-10mg-jyx1-dz1-4.lcd
 方法文件名 : RC\$SMF-4033 - SMF-4033-rcqx-FX278.lcm
 批处理文件名 : RC\$SMF-4033 - 20250204-rcqx-FX278.lcb
 样品瓶号 : 1-18
 进样体积 : 40 μl 版本号: 6.115
 进样时间 : 2025/02/04 11:39:58 实验者: jiangjinwei
 处理时间(V2) : 2025/02/05 09:20:14 处理者: jiangjinwei
 仪器型号 : SHIMADZU LC-2050C (FX278)

<色谱图>

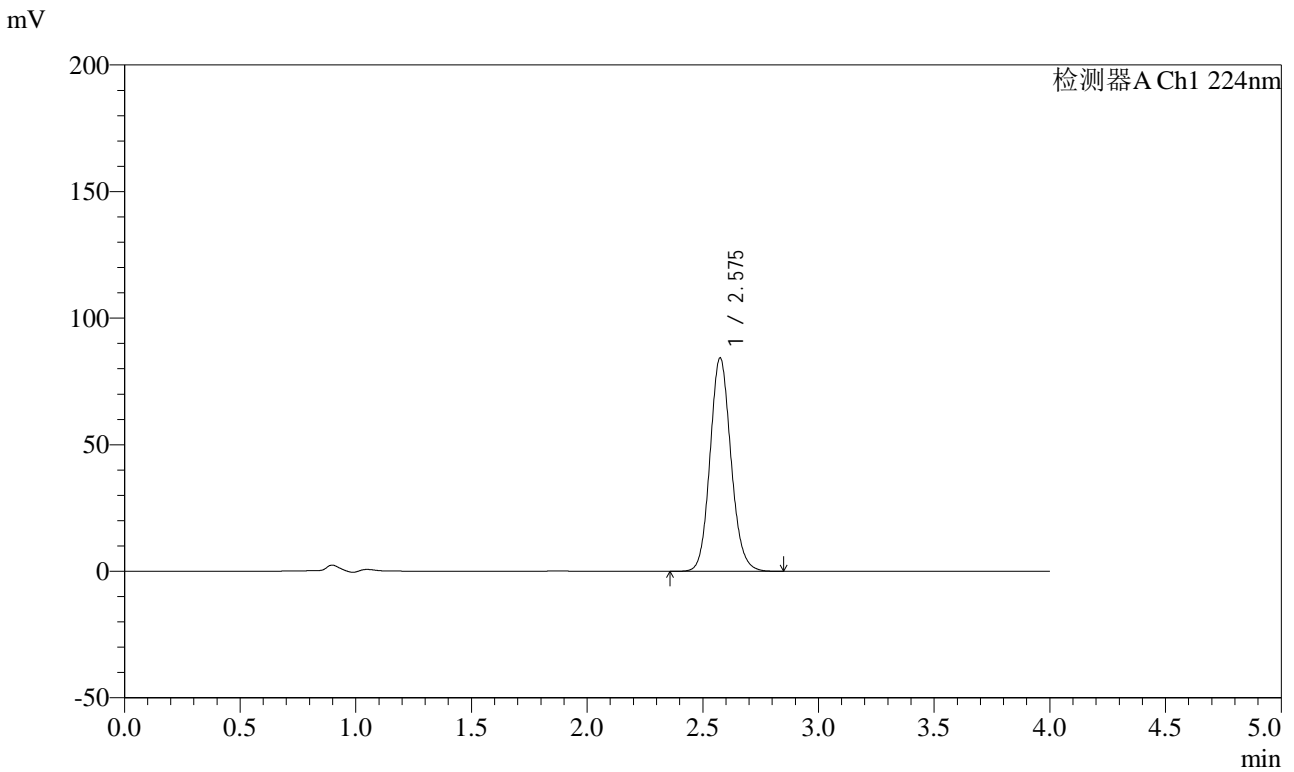

<峰表>

检测器A Ch1 224nm

峰号	保留时间	面积	面积%	高度	理论塔板数(USP)	拖尾因子	分离度(USP)
1	2.575	531403	100.000	84104	3943	1.116	--
总计		531403	100.000	84104			

图5 恩格列净片溶出曲线测定加速6月HPLC图谱
 参比制剂-F56971批(10mg规格)-均一性1-pH6.8介质
 对照品溶液-1-4



SMF-4033

<样品信息>

色谱柱 : LP-C8(150mm*4.6mm,5μm) 流 速: 2.0ml/min
 柱温 : 40°C 波 长: 224nm
 数据文件名 : RC\$SMF-4033 - 27-22/29-2703-2 - cbzj-F56971p-rcqx-pH6.8jz-js6y-10mg-jyx1-dz1-5.lcd
 方法文件名 : RC\$SMF-4033 - SMF-4033-rcqx-FX278.lcm
 批处理文件名 : RC\$SMF-4033 - 20250204-rcqx-FX278.lcb
 样品瓶号 : 1-18
 进样体积 : 40 μl 版本号: 6.115
 进样时间 : 2025/02/04 11:44:24 实验者: jiangjinwei
 处理时间(V2) : 2025/02/05 09:20:17 处理者: jiangjinwei
 仪器型号 : SHIMADZU LC-2050C (FX278)

<色谱图>

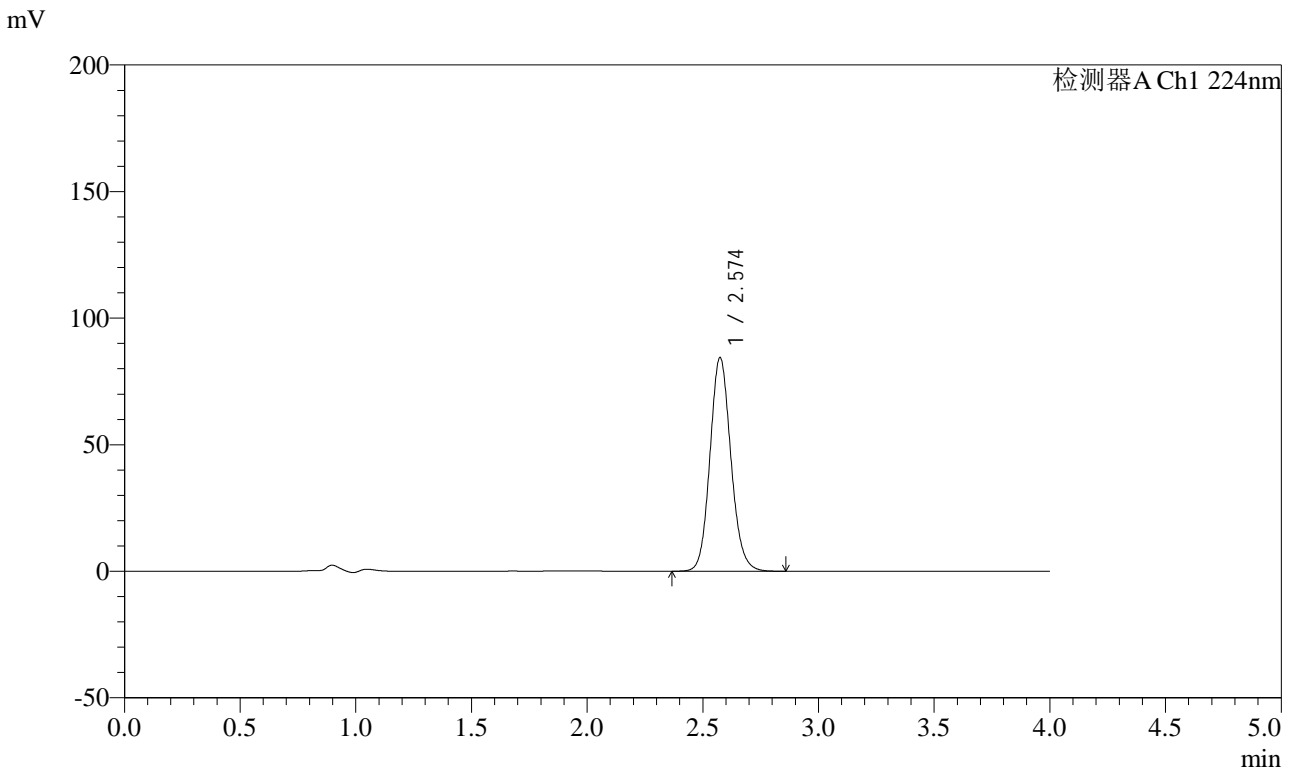

<峰表>

检测器A Ch1 224nm

峰号	保留时间	面积	面积%	高度	理论塔板数(USP)	拖尾因子	分离度(USP)
1	2.574	531422	100.000	84228	3948	1.116	--
总计		531422	100.000	84228			

图6 恩格列净片溶出曲线测定加速6月HPLC图谱
 参比制剂-F56971批(10mg规格)-均一性1-pH6.8介质
 对照品溶液-1-5



SMF-4033

<样品信息>

色谱柱 : LP-C8(150mm*4.6mm,5μm) 流 速: 2.0ml/min
 柱温 : 40°C 波 长: 224nm
 数据文件名 : RC\$SMF-4033 - 27-22/29-2704-2 - cbzj-F56971p-rcqx-pH6.8jz-js6y-10mg-jyx1-5min-P1.lcd
 方法文件名 : RC\$SMF-4033 - SMF-4033-rcqx-FX278.lcm
 批处理文件名 : RC\$SMF-4033 - 20250204-rcqx-FX278.lcb
 样品瓶号 : 1-1
 进样体积 : 40 μl 版本号: 6.115
 进样时间 : 2025/02/04 11:48:48 实验者: jiangjinwei
 处理时间(V2) : 2025/02/05 09:20:20 处理者: jiangjinwei
 仪器型号 : SHIMADZU LC-2050C (FX278)

<色谱图>

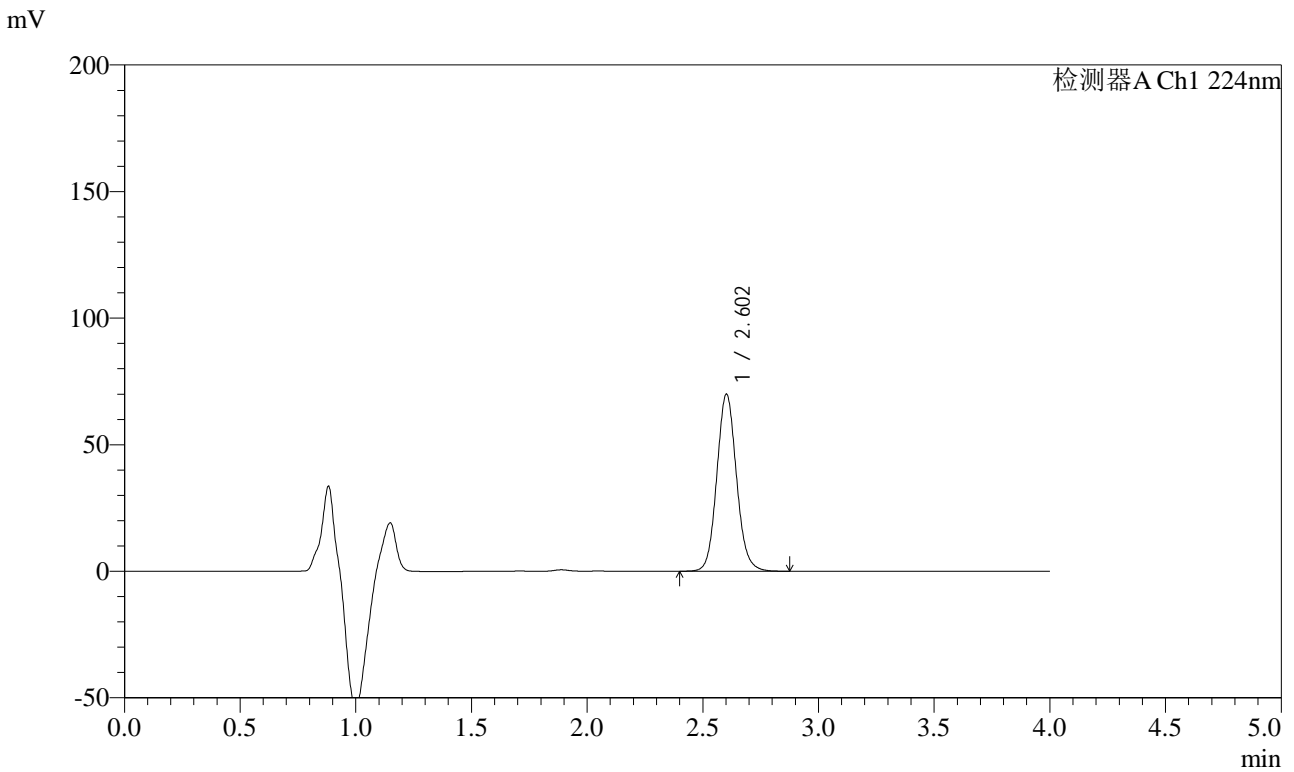

<峰表>

检测器A Ch1 224nm

峰号	保留时间	面积	面积%	高度	理论塔板数(USP)	拖尾因子	分离度(USP)
1	2.602	413807	100.000	69761	4599	1.095	--
总计		413807	100.000	69761			

图7 恩格列净片溶出曲线测定加速6月HPLC图谱
 参比制剂-F56971批(10mg规格)-均一性1-pH6.8介质-5min-片1
 供试品溶液-1



SMF-4033

<样品信息>

色谱柱 : LP-C8(150mm*4.6mm,5μm) 流 速: 2.0ml/min
 柱温 : 40°C 波 长: 224nm
 数据文件名 : RC\$SMF-4033 - 27-22/29-2705-2 - cbzj-F56971p-rcqx-pH6.8jz-js6y-10mg-jyx1-5min-P2.lcd
 方法文件名 : RC\$SMF-4033 - SMF-4033-rcqx-FX278.lcm
 批处理文件名 : RC\$SMF-4033 - 20250204-rcqx-FX278.lcb
 样品瓶号 : 1-10
 进样体积 : 40 μl 版本号: 6.115
 进样时间 : 2025/02/04 11:53:12 实验者: jiangjinwei
 处理时间(V2) : 2025/02/05 09:20:22 处理者: jiangjinwei
 仪器型号 : SHIMADZU LC-2050C (FX278)

<色谱图>

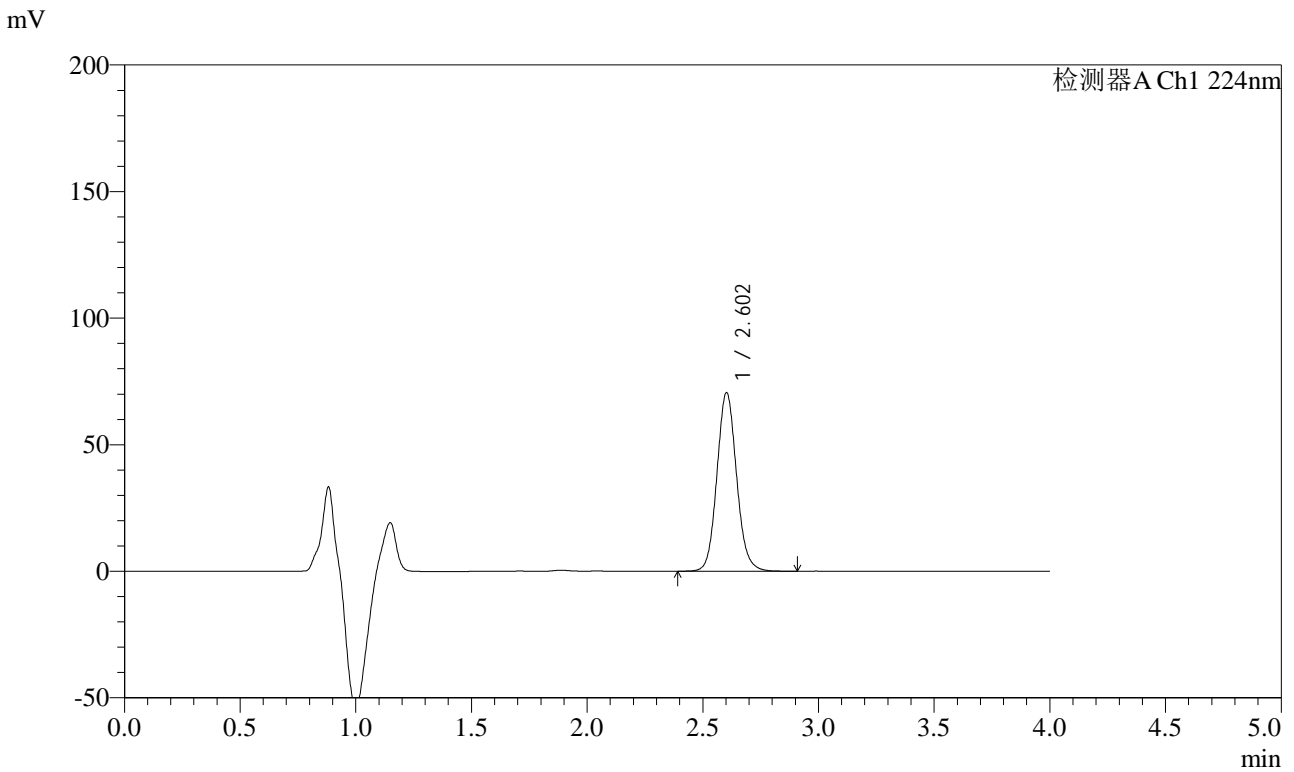

<峰表>

检测器A Ch1 224nm

峰号	保留时间	面积	面积%	高度	理论塔板数(USP)	拖尾因子	分离度(USP)
1	2.602	417523	100.000	70452	4613	1.095	--
总计		417523	100.000	70452			

图8 恩格列净片溶出曲线测定加速6月HPLC图谱
 参比制剂-F56971批(10mg规格)-均一性1-pH6.8介质-5min-片2
 供试品溶液-1



SMF-4033

<样品信息>

色谱柱 : LP-C8(150mm*4.6mm,5μm) 流 速: 2.0ml/min
 柱温 : 40°C 波 长: 224nm
 数据文件名 : RC\$SMF-4033 - 27-22/29-2706-2 - cbzj-F56971p-rcqx-pH6.8jz-js6y-10mg-jyx1-5min-P3.lcd
 方法文件名 : RC\$SMF-4033 - SMF-4033-rcqx-FX278.lcm
 批处理文件名 : RC\$SMF-4033 - 20250204-rcqx-FX278.lcb
 样品瓶号 : 1-19
 进样体积 : 40 μl 版本号: 6.115
 进样时间 : 2025/02/04 11:57:37 实验者: jiangjinwei
 处理时间(V2) : 2025/02/05 09:20:25 处理者: jiangjinwei
 仪器型号 : SHIMADZU LC-2050C (FX278)

<色谱图>

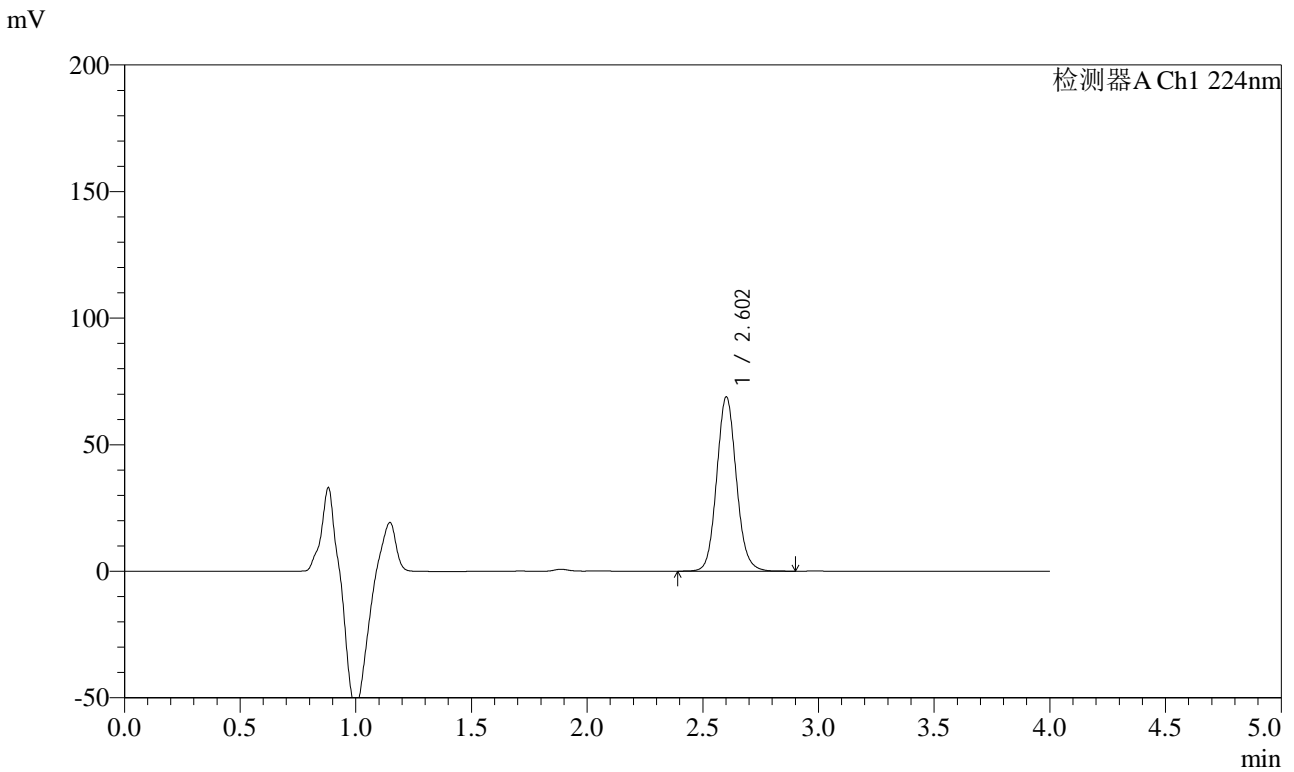

<峰表>

检测器A Ch1 224nm

峰号	保留时间	面积	面积%	高度	理论塔板数(USP)	拖尾因子	分离度(USP)
1	2.602	406954	100.000	68603	4608	1.093	--
总计		406954	100.000	68603			

图9 恩格列净片溶出曲线测定加速6月HPLC图谱
 参比制剂-F56971批(10mg规格)-均一性1-pH6.8介质-5min-片3
 供试品溶液-1



SMF-4033

<样品信息>

色谱柱 : LP-C8(150mm*4.6mm,5μm) 流 速: 2.0ml/min
 柱温 : 40°C 波 长: 224nm
 数据文件名 : RC\$SMF-4033 - 27-22/29-2707-2 - cbzj-F56971p-rcqx-pH6.8jz-js6y-10mg-jyx1-5min-P4.lcd
 方法文件名 : RC\$SMF-4033 - SMF-4033-rcqx-FX278.lcm
 批处理文件名 : RC\$SMF-4033 - 20250204-rcqx-FX278.lcb
 样品瓶号 : 1-28
 进样体积 : 40 μl 版本号: 6.115
 进样时间 : 2025/02/04 12:02:00 实验者: jiangjinwei
 处理时间(V2) : 2025/02/05 09:20:28 处理者: jiangjinwei
 仪器型号 : SHIMADZU LC-2050C (FX278)

<色谱图>

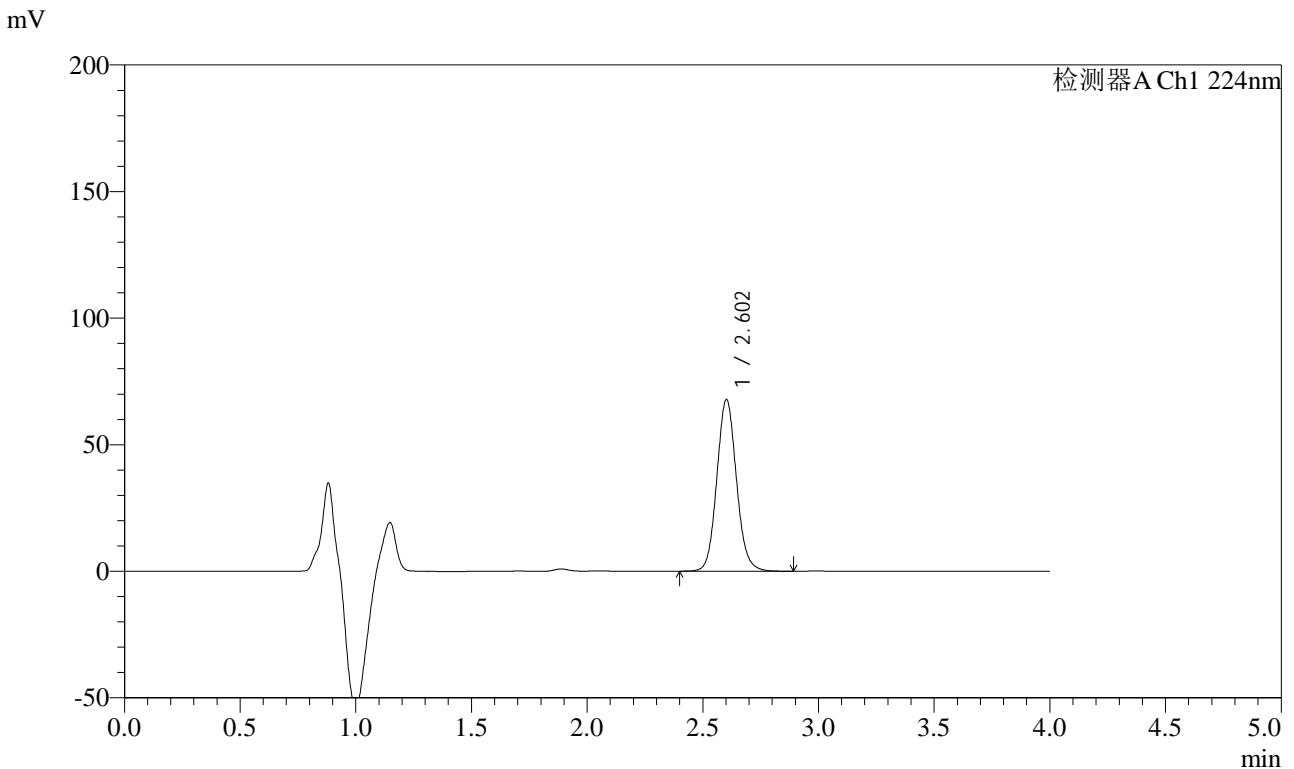

<峰表>

检测器A Ch1 224nm

峰号	保留时间	面积	面积%	高度	理论塔板数(USP)	拖尾因子	分离度(USP)
1	2.602	400463	100.000	67628	4616	1.092	--
总计		400463	100.000	67628			

图10 恩格列净片溶出曲线测定加速6月HPLC图谱
 参比制剂-F56971批(10mg规格)-均一性1-pH6.8介质-5min-片4
 供试品溶液-1



SMF-4033

<样品信息>

色谱柱 : LP-C8(150mm*4.6mm,5μm) 流 速: 2.0ml/min
 柱温 : 40°C 波 长: 224nm
 数据文件名 : RC\$SMF-4033 - 27-22/29-2708-2 - cbzj-F56971p-rcqx-pH6.8jz-js6y-10mg-jyx1-5min-P5.lcd
 方法文件名 : RC\$SMF-4033 - SMF-4033-rcqx-FX278.lcm
 批处理文件名 : RC\$SMF-4033 - 20250204-rcqx-FX278.lcb
 样品瓶号 : 1-37
 进样体积 : 40 μl 版本号: 6.115
 进样时间 : 2025/02/04 12:06:24 实验者: jiangjinwei
 处理时间(V2) : 2025/02/05 09:20:30 处理者: jiangjinwei
 仪器型号 : SHIMADZU LC-2050C (FX278)

<色谱图>

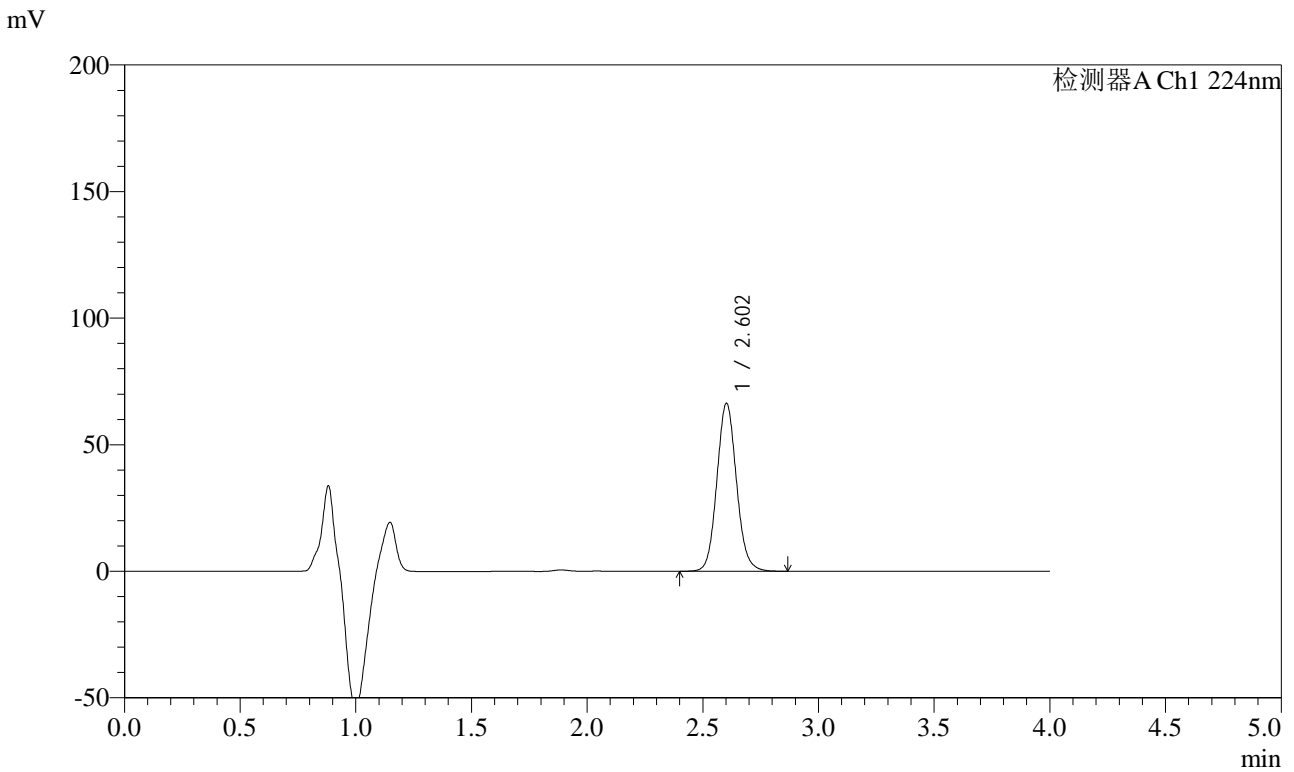

<峰表>

检测器A Ch1 224nm

峰号	保留时间	面积	面积%	高度	理论塔板数(USP)	拖尾因子	分离度(USP)
1	2.602	391388	100.000	66181	4619	1.091	--
总计		391388	100.000	66181			

图11 恩格列净片溶出曲线测定加速6月HPLC图谱
 参比制剂-F56971批(10mg规格)-均一性1-pH6.8介质-5min-片5
 供试品溶液-1



SMF-4033

<样品信息>

色谱柱 : LP-C8(150mm*4.6mm,5μm) 流 速: 2.0ml/min
 柱温 : 40°C 波 长: 224nm
 数据文件名 : RC\$SMF-4033 - 27-22/29-2709-2 - cbzj-F56971p-rcqx-pH6.8jz-js6y-10mg-jyx1-5min-P6.lcd
 方法文件名 : RC\$SMF-4033 - SMF-4033-rcqx-FX278.lcm
 批处理文件名 : RC\$SMF-4033 - 20250204-rcqx-FX278.lcb
 样品瓶号 : 1-46
 进样体积 : 40 μl 版本号: 6.115
 进样时间 : 2025/02/04 12:10:48 实验者: jiangjinwei
 处理时间(V2) : 2025/02/05 09:20:33 处理者: jiangjinwei
 仪器型号 : SHIMADZU LC-2050C (FX278)

<色谱图>

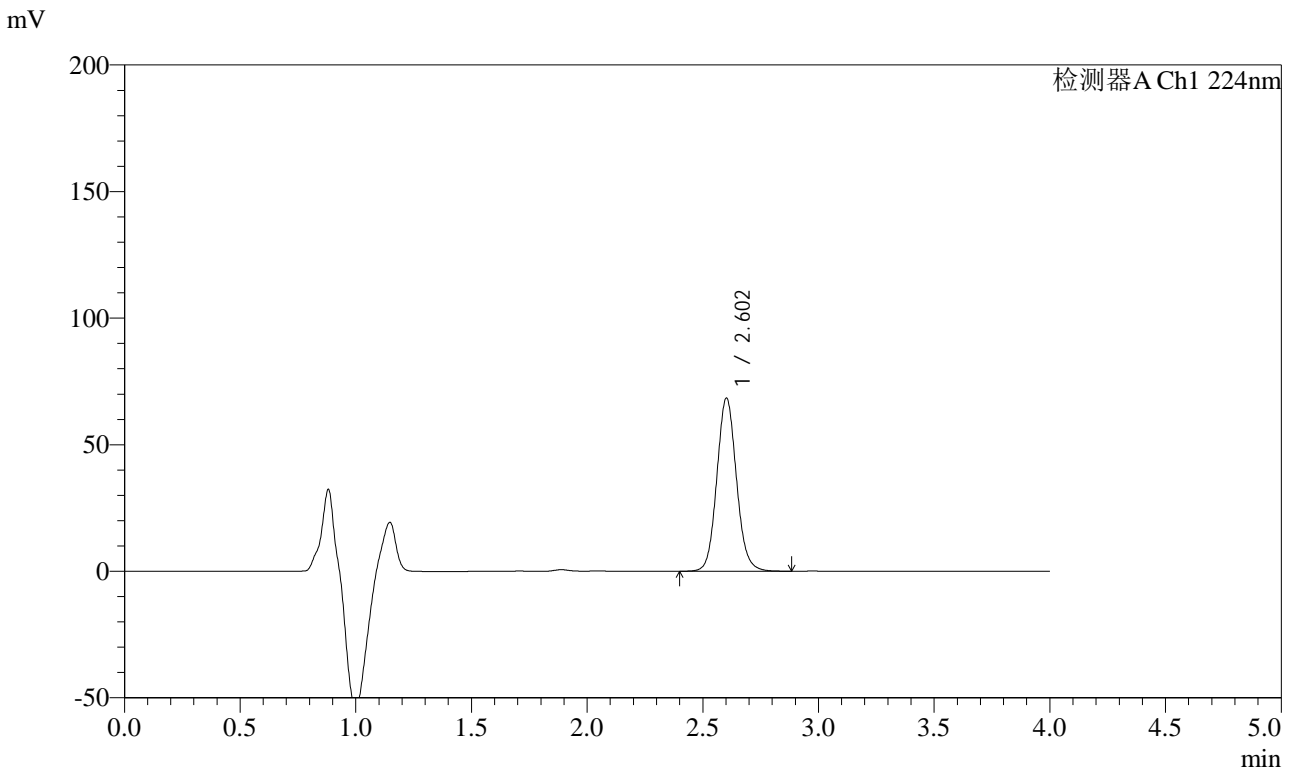

<峰表>

检测器A Ch1 224nm

峰号	保留时间	面积	面积%	高度	理论塔板数(USP)	拖尾因子	分离度(USP)
1	2.602	403773	100.000	68201	4616	1.090	--
总计		403773	100.000	68201			

图12 恩格列净片溶出曲线测定加速6月HPLC图谱
 参比制剂-F56971批(10mg规格)-均一性1-pH6.8介质-5min-片6
 供试品溶液-1



SMF-4033

<样品信息>

色谱柱 : LP-C8(150mm*4.6mm,5μm) 流 速: 2.0ml/min
 柱温 : 40°C 波 长: 224nm
 数据文件名 : RC\$SMF-4033 - 27-22/29-2710-2 - cbzj-F56971p-rcqx-pH6.8jz-js6y-10mg-jyx1-10min-P1.lcd
 方法文件名 : RC\$SMF-4033 - SMF-4033-rcqx-FX278.lcm
 批处理文件名 : RC\$SMF-4033 - 20250204-rcqx-FX278.lcb
 样品瓶号 : 1-2
 进样体积 : 40 μl 版本号: 6.115
 进样时间 : 2025/02/04 12:15:13 实验者: jiangjinwei
 处理时间(V2) : 2025/02/05 09:20:36 处理者: jiangjinwei
 仪器型号 : SHIMADZU LC-2050C (FX278)

<色谱图>

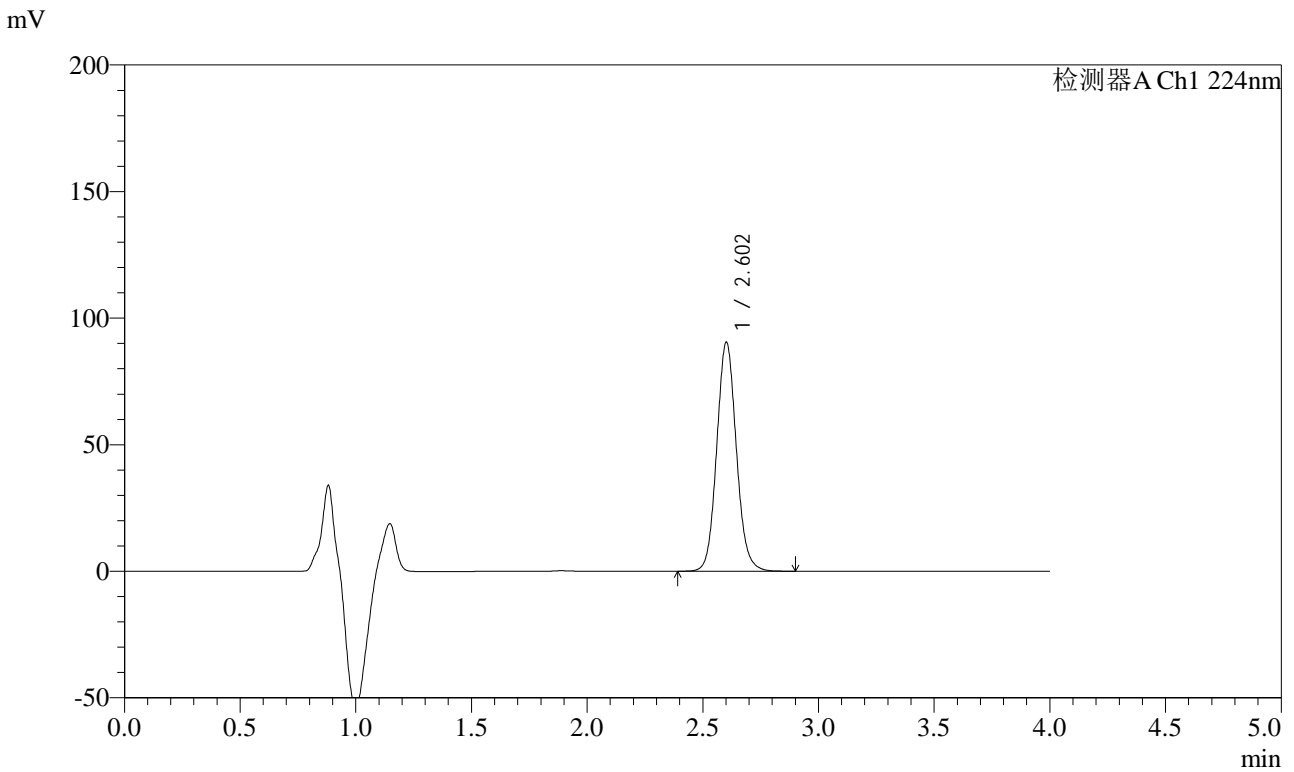

<峰表>

检测器A Ch1 224nm

峰号	保留时间	面积	面积%	高度	理论塔板数(USP)	拖尾因子	分离度(USP)
1	2.602	534291	100.000	90162	4616	1.090	--
总计		534291	100.000	90162			

图13 恩格列净片溶出曲线测定加速6月HPLC图谱
 参比制剂-F56971批(10mg规格)-均一性1-pH6.8介质-10min-片1
 供试品溶液-1



SMF-4033

<样品信息>

色谱柱 : LP-C8(150mm*4.6mm,5μm) 流 速: 2.0ml/min
 柱温 : 40°C 波 长: 224nm
 数据文件名 : RC\$SMF-4033 - 27-22/29-2711-2 - cbzj-F56971p-rcqx-pH6.8jz-js6y-10mg-jyx1-10min-P2.lcd
 方法文件名 : RC\$SMF-4033 - SMF-4033-rcqx-FX278.lcm
 批处理文件名 : RC\$SMF-4033 - 20250204-rcqx-FX278.lcb
 样品瓶号 : 1-11
 进样体积 : 40 μl 版本号: 6.115
 进样时间 : 2025/02/04 12:19:37 实验者: jiangjinwei
 处理时间(V2) : 2025/02/05 09:20:39 处理者: jiangjinwei
 仪器型号 : SHIMADZU LC-2050C (FX278)

<色谱图>

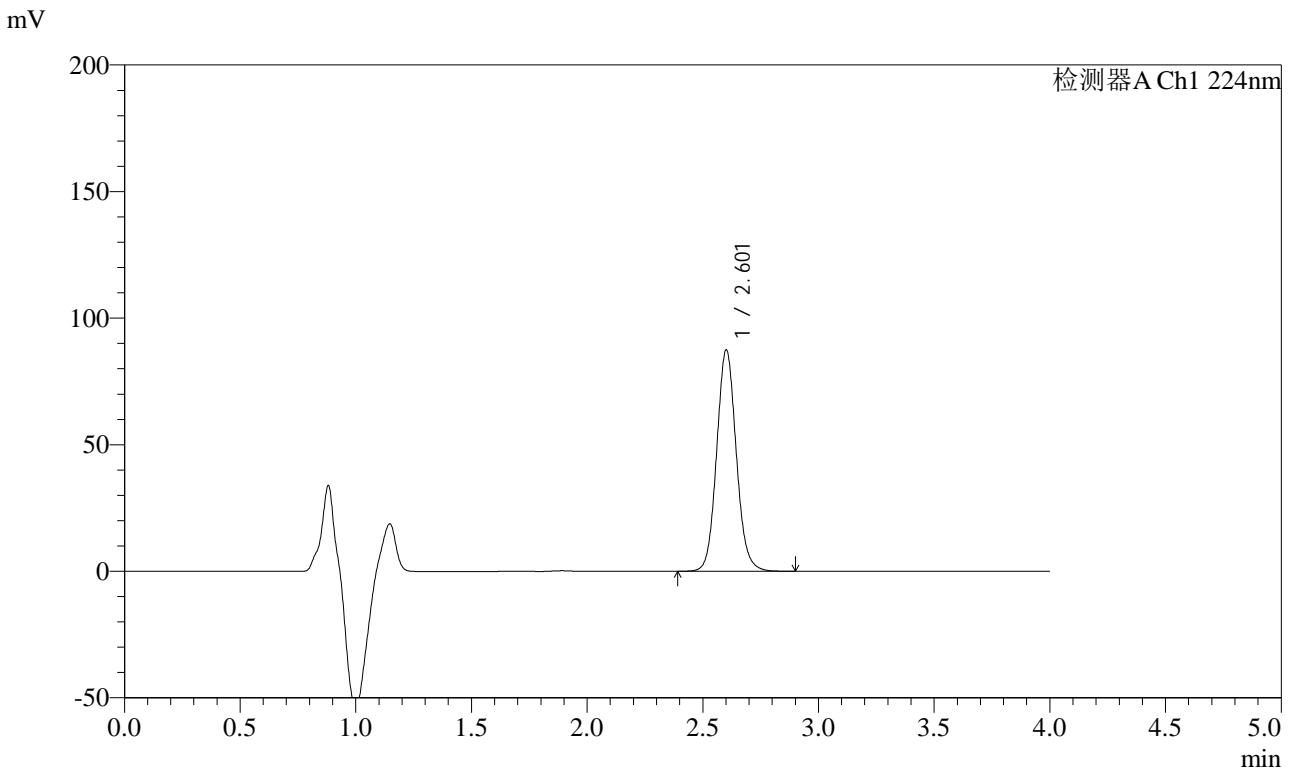

<峰表>

检测器A Ch1 224nm

峰号	保留时间	面积	面积%	高度	理论塔板数(USP)	拖尾因子	分离度(USP)
1	2.601	516108	100.000	87071	4614	1.089	--
总计		516108	100.000	87071			

图14 恩格列净片溶出曲线测定加速6月HPLC图谱
 参比制剂-F56971批(10mg规格)-均一性1-pH6.8介质-10min-片2
 供试品溶液-1



SMF-4033

<样品信息>

色谱柱 : LP-C8(150mm*4.6mm,5μm) 流 速: 2.0ml/min
 柱温 : 40°C 波 长: 224nm
 数据文件名 : RC\$SMF-4033 - 27-22/29-2712-2 - cbzj-F56971p-rcqx-pH6.8jz-js6y-10mg-jyx1-10min-P3.lcd
 方法文件名 : RC\$SMF-4033 - SMF-4033-rcqx-FX278.lcm
 批处理文件名 : RC\$SMF-4033 - 20250204-rcqx-FX278.lcb
 样品瓶号 : 1-20
 进样体积 : 40 μl 版本号: 6.115
 进样时间 : 2025/02/04 12:24:02 实验者: jiangjinwei
 处理时间(V2) : 2025/02/05 09:20:41 处理者: jiangjinwei
 仪器型号 : SHIMADZU LC-2050C (FX278)

<色谱图>

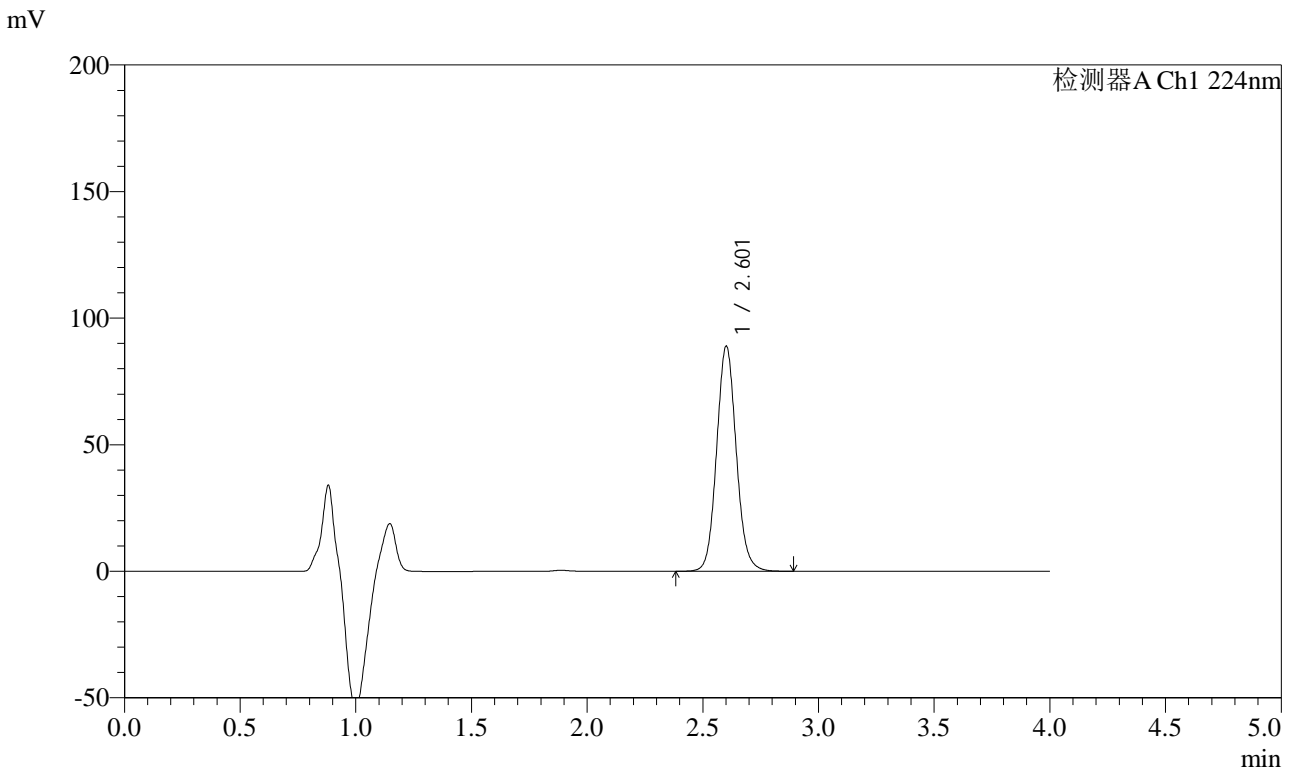

<峰表>

检测器A Ch1 224nm

峰号	保留时间	面积	面积%	高度	理论塔板数(USP)	拖尾因子	分离度(USP)
1	2.601	524884	100.000	88533	4622	1.088	--
总计		524884	100.000	88533			

图15 恩格列净片溶出曲线测定加速6月HPLC图谱
 参比制剂-F56971批(10mg规格)-均一性1-pH6.8介质-10min-片3
 供试品溶液-1



SMF-4033

<样品信息>

色谱柱 : LP-C8(150mm*4.6mm,5μm) 流 速: 2.0ml/min
 柱温 : 40°C 波 长: 224nm
 数据文件名 : RC\$SMF-4033 - 27-22/29-2713-2 - cbzj-F56971p-rcqx-pH6.8jz-js6y-10mg-jyx1-10min-P4.lcd
 方法文件名 : RC\$SMF-4033 - SMF-4033-rcqx-FX278.lcm
 批处理文件名 : RC\$SMF-4033 - 20250204-rcqx-FX278.lcb
 样品瓶号 : 1-29
 进样体积 : 40 μl 版本号: 6.115
 进样时间 : 2025/02/04 12:28:26 实验者: jiangjinwei
 处理时间(V2) : 2025/02/05 09:20:44 处理者: jiangjinwei
 仪器型号 : SHIMADZU LC-2050C (FX278)

<色谱图>

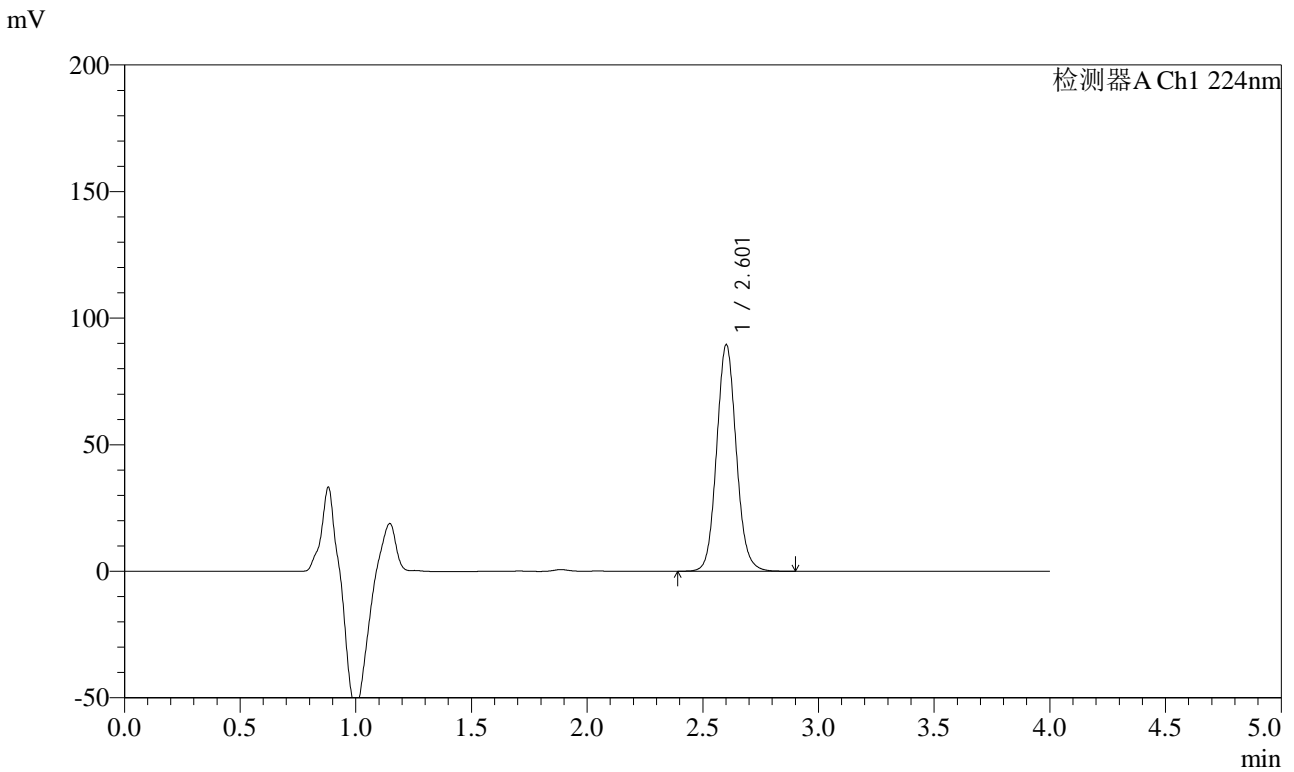

<峰表>

检测器A Ch1 224nm

峰号	保留时间	面积	面积%	高度	理论塔板数(USP)	拖尾因子	分离度(USP)
1	2.601	528158	100.000	89122	4618	1.088	--
总计		528158	100.000	89122			

图16 恩格列净片溶出曲线测定加速6月HPLC图谱
 参比制剂-F56971批(10mg规格)-均一性1-pH6.8介质-10min-片4
 供试品溶液-1



SMF-4033

<样品信息>

色谱柱 : LP-C8(150mm*4.6mm,5μm) 流 速: 2.0ml/min
 柱温 : 40°C 波 长: 224nm
 数据文件名 : RC\$SMF-4033 - 27-22/29-2714-2 - cbzj-F56971p-rcqx-pH6.8jz-js6y-10mg-jyx1-10min-P5.lcd
 方法文件名 : RC\$SMF-4033 - SMF-4033-rcqx-FX278.lcm
 批处理文件名 : RC\$SMF-4033 - 20250204-rcqx-FX278.lcb
 样品瓶号 : 1-38
 进样体积 : 40 μl 版本号: 6.115
 进样时间 : 2025/02/04 12:32:49 实验者: jiangjinwei
 处理时间(V2) : 2025/02/05 09:20:47 处理者: jiangjinwei
 仪器型号 : SHIMADZU LC-2050C (FX278)

<色谱图>

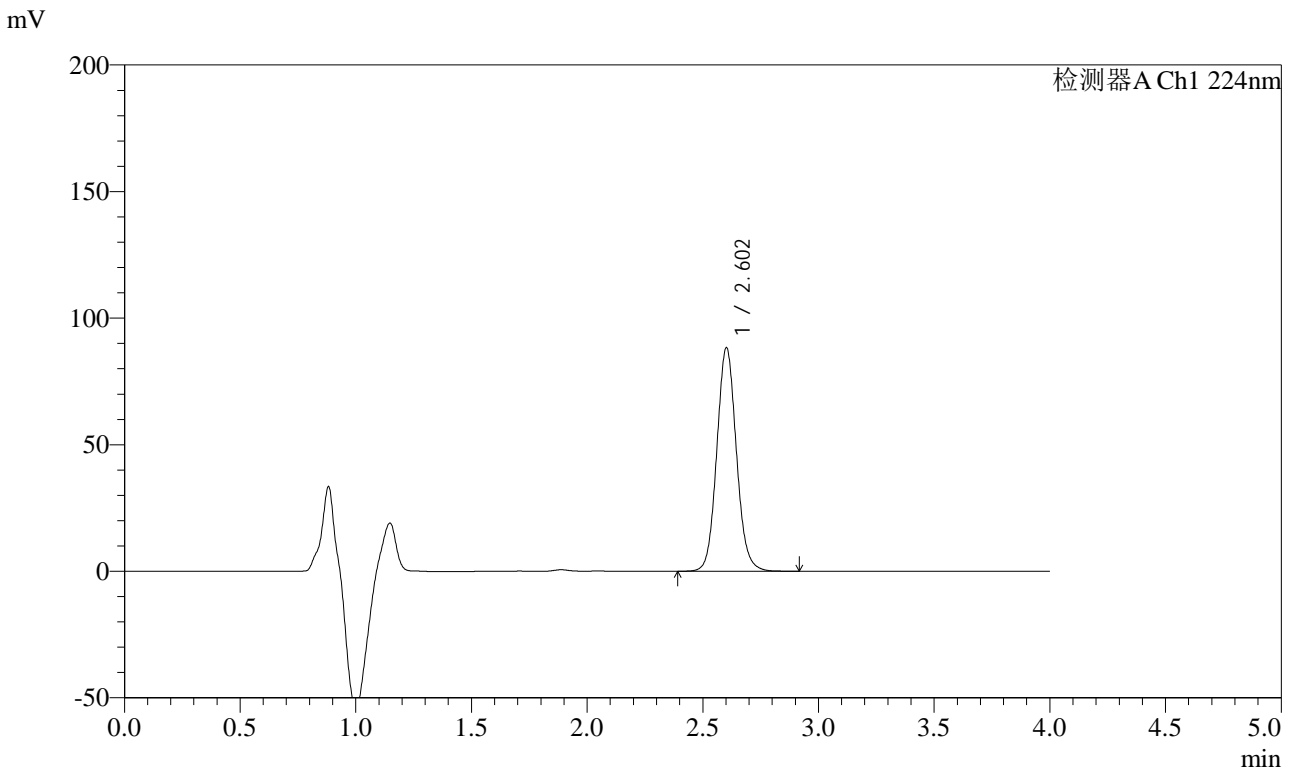

<峰表>

检测器A Ch1 224nm

峰号	保留时间	面积	面积%	高度	理论塔板数(USP)	拖尾因子	分离度(USP)
1	2.602	520889	100.000	88043	4625	1.085	--
总计		520889	100.000	88043			

图17 恩格列净片溶出曲线测定加速6月HPLC图谱
 参比制剂-F56971批(10mg规格)-均一性1-pH6.8介质-10min-片5
 供试品溶液-1



SMF-4033

<样品信息>

色谱柱 : LP-C8(150mm*4.6mm,5μm) 流 速: 2.0ml/min
 柱温 : 40°C 波 长: 224nm
 数据文件名 : RC\$SMF-4033 - 27-22/29-2715-2 - cbzj-F56971p-rcqx-pH6.8jz-js6y-10mg-jyx1-10min-P6.lcd
 方法文件名 : RC\$SMF-4033 - SMF-4033-rcqx-FX278.lcm
 批处理文件名 : RC\$SMF-4033 - 20250204-rcqx-FX278.lcb
 样品瓶号 : 1-47
 进样体积 : 40 μl 版本号: 6.115
 进样时间 : 2025/02/04 12:37:13 实验者: jiangjinwei
 处理时间(V2) : 2025/02/05 09:20:50 处理者: jiangjinwei
 仪器型号 : SHIMADZU LC-2050C (FX278)

<色谱图>

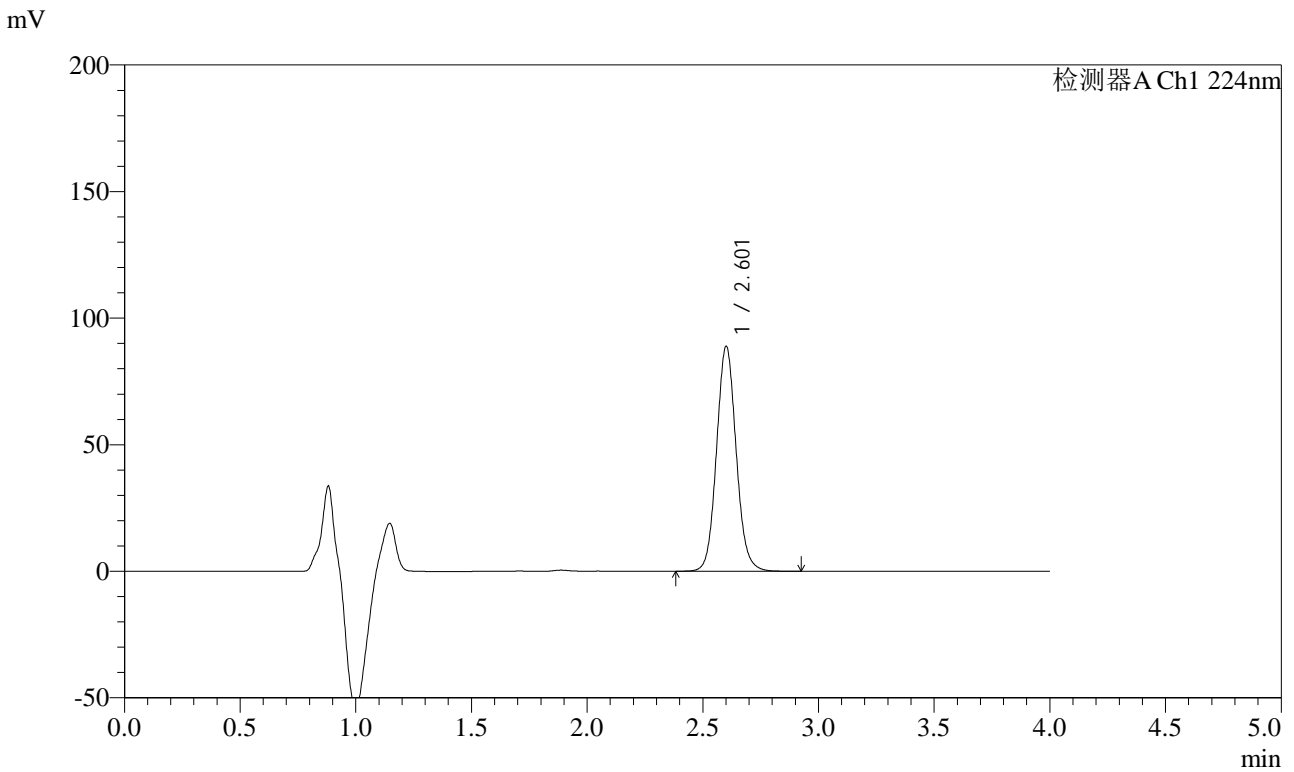

<峰表>

检测器A Ch1 224nm

峰号	保留时间	面积	面积%	高度	理论塔板数(USP)	拖尾因子	分离度(USP)
1	2.601	524544	100.000	88411	4621	1.084	--
总计		524544	100.000	88411			

图18 恩格列净片溶出曲线测定加速6月HPLC图谱
 参比制剂-F56971批(10mg规格)-均一性1-pH6.8介质-10min-片6
 供试品溶液-1



SMF-4033

<样品信息>

色谱柱 : LP-C8(150mm*4.6mm,5μm) 流 速: 2.0ml/min
 柱温 : 40°C 波 长: 224nm
 数据文件名 : RC\$SMF-4033 - 27-22/29-2716-2 - cbzj-F56971p-rcqx-pH6.8jz-js6y-10mg-jyx1-15min-P1.lcd
 方法文件名 : RC\$SMF-4033 - SMF-4033-rcqx-FX278.lcm
 批处理文件名 : RC\$SMF-4033 - 20250204-rcqx-FX278.lcb
 样品瓶号 : 1-3
 进样体积 : 40 μl 版本号: 6.115
 进样时间 : 2025/02/04 12:41:37 实验者: jiangjinwei
 处理时间(V2) : 2025/02/05 09:20:52 处理者: jiangjinwei
 仪器型号 : SHIMADZU LC-2050C (FX278)

<色谱图>

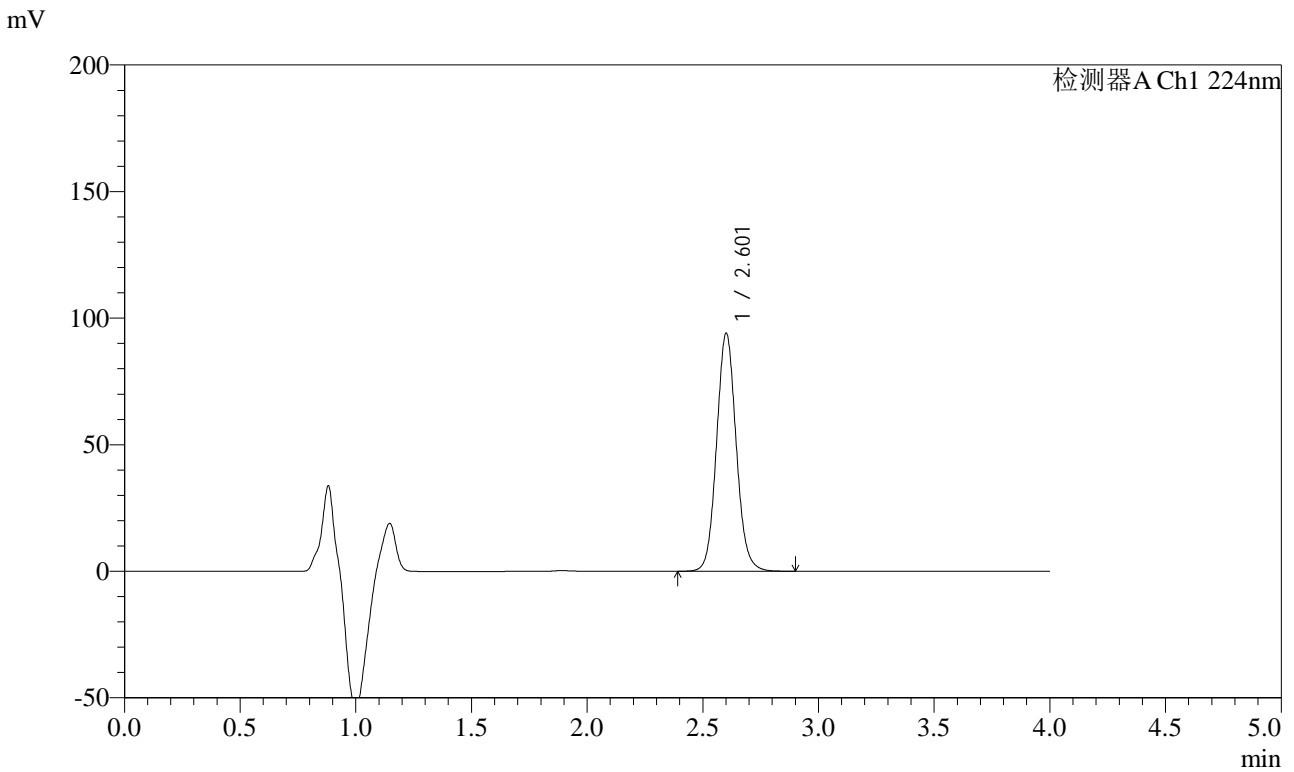

<峰表>

检测器A Ch1 224nm

峰号	保留时间	面积	面积%	高度	理论塔板数(USP)	拖尾因子	分离度(USP)
1	2.601	555122	100.000	93588	4618	1.084	--
总计		555122	100.000	93588			

图19 恩格列净片溶出曲线测定加速6月HPLC图谱
 参比制剂-F56971批(10mg规格)-均一性1-pH6.8介质-15min-片1
 供试品溶液-1



SMF-4033

<样品信息>

色谱柱 : LP-C8(150mm*4.6mm,5μm) 流 速: 2.0ml/min
 柱温 : 40°C 波 长: 224nm
 数据文件名 : RC\$SMF-4033 - 27-22/29-2717-2 - cbzj-F56971p-rcqx-pH6.8jz-js6y-10mg-jyx1-15min-P2.lcd
 方法文件名 : RC\$SMF-4033 - SMF-4033-rcqx-FX278.lcm
 批处理文件名 : RC\$SMF-4033 - 20250204-rcqx-FX278.lcb
 样品瓶号 : 1-12
 进样体积 : 40 μl 版本号: 6.115
 进样时间 : 2025/02/04 12:46:02 实验者: jiangjinwei
 处理时间(V2) : 2025/02/05 09:20:55 处理者: jiangjinwei
 仪器型号 : SHIMADZU LC-2050C (FX278)

<色谱图>

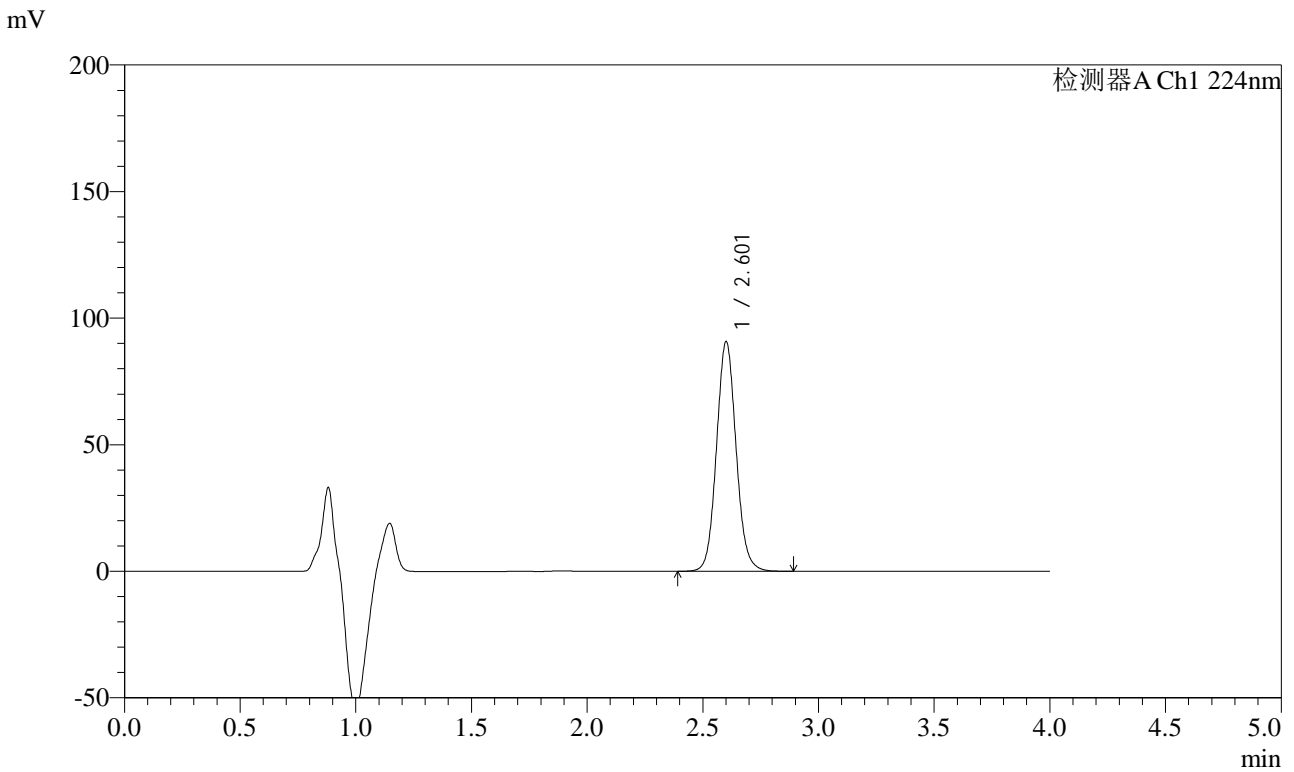

<峰表>

检测器A Ch1 224nm

峰号	保留时间	面积	面积%	高度	理论塔板数(USP)	拖尾因子	分离度(USP)
1	2.601	534773	100.000	90235	4625	1.082	--
总计		534773	100.000	90235			

图20 恩格列净片溶出曲线测定加速6月HPLC图谱
 参比制剂-F56971批(10mg规格)-均一性1-pH6.8介质-15min-片2
 供试品溶液-1



SMF-4033

<样品信息>

色谱柱 : LP-C8(150mm*4.6mm,5μm) 流 速: 2.0ml/min
 柱温 : 40°C 波 长: 224nm
 数据文件名 : RC\$SMF-4033 - 27-22/29-2718-2 - cbzj-F56971p-rcqx-pH6.8jz-js6y-10mg-jyx1-15min-P3.lcd
 方法文件名 : RC\$SMF-4033 - SMF-4033-rcqx-FX278.lcm
 批处理文件名 : RC\$SMF-4033 - 20250204-rcqx-FX278.lcb
 样品瓶号 : 1-21
 进样体积 : 40 μl 版本号: 6.115
 进样时间 : 2025/02/04 12:50:26 实验者: jiangjinwei
 处理时间(V2) : 2025/02/05 09:20:58 处理者: jiangjinwei
 仪器型号 : SHIMADZU LC-2050C (FX278)

<色谱图>

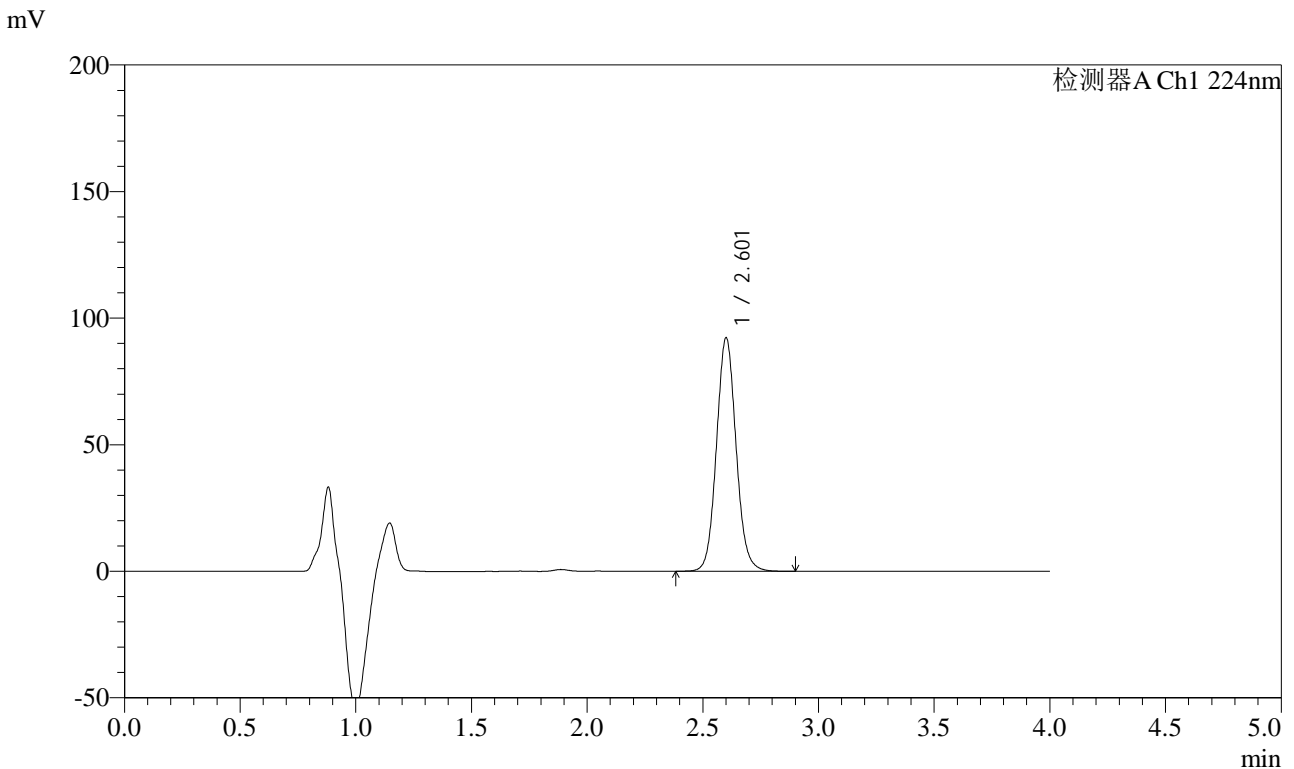

<峰表>

检测器A Ch1 224nm

峰号	保留时间	面积	面积%	高度	理论塔板数(USP)	拖尾因子	分离度(USP)
1	2.601	544062	100.000	91761	4623	1.081	--
总计		544062	100.000	91761			

图21 恩格列净片溶出曲线测定加速6月HPLC图谱
 参比制剂-F56971批(10mg规格)-均一性1-pH6.8介质-15min-片3
 供试品溶液-1



SMF-4033

<样品信息>

色谱柱 : LP-C8(150mm*4.6mm,5μm) 流 速: 2.0ml/min
 柱温 : 40°C 波 长: 224nm
 数据文件名 : RC\$SMF-4033 - 27-22/29-2719-2 - cbzj-F56971p-rcqx-pH6.8jz-js6y-10mg-jyx1-15min-P4.lcd
 方法文件名 : RC\$SMF-4033 - SMF-4033-rcqx-FX278.lcm
 批处理文件名 : RC\$SMF-4033 - 20250204-rcqx-FX278.lcb
 样品瓶号 : 1-30
 进样体积 : 40 μl 版本号: 6.115
 进样时间 : 2025/02/04 12:54:51 实验者: jiangjinwei
 处理时间(V2) : 2025/02/05 09:21:01 处理者: jiangjinwei
 仪器型号 : SHIMADZU LC-2050C (FX278)

<色谱图>

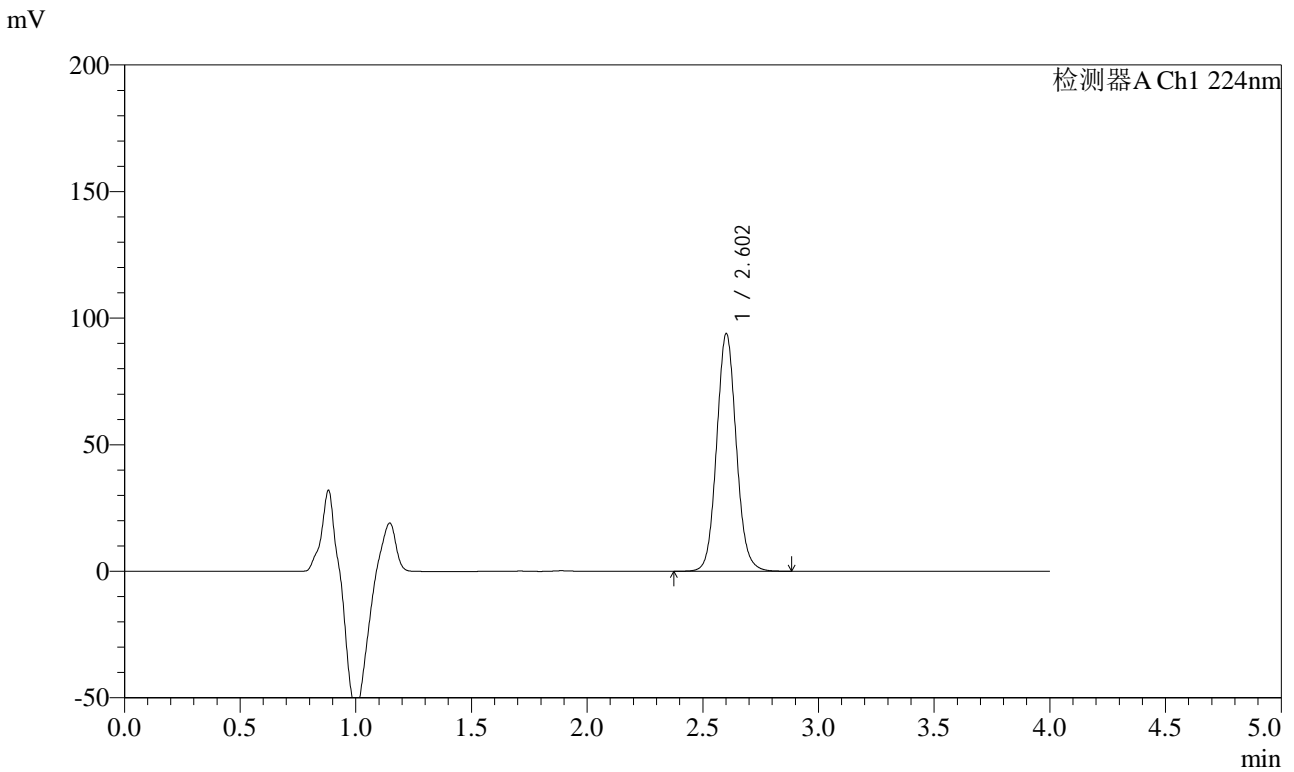

<峰表>

检测器A Ch1 224nm

峰号	保留时间	面积	面积%	高度	理论塔板数(USP)	拖尾因子	分离度(USP)
1	2.602	553768	100.000	93543	4627	1.079	--
总计		553768	100.000	93543			

图22 恩格列净片溶出曲线测定加速6月HPLC图谱
 参比制剂-F56971批(10mg规格)-均一性1-pH6.8介质-15min-片4
 供试品溶液-1



SMF-4033

<样品信息>

色谱柱 : LP-C8(150mm*4.6mm,5μm) 流 速: 2.0ml/min
 柱温 : 40°C 波 长: 224nm
 数据文件名 : RC\$SMF-4033 - 27-22/29-2720-2 - cbzj-F56971p-rcqx-pH6.8jz-js6y-10mg-jyx1-15min-P5.lcd
 方法文件名 : RC\$SMF-4033 - SMF-4033-rcqx-FX278.lcm
 批处理文件名 : RC\$SMF-4033 - 20250204-rcqx-FX278.lcb
 样品瓶号 : 1-39
 进样体积 : 40 μl 版本号: 6.115
 进样时间 : 2025/02/04 12:59:15 实验者: jiangjinwei
 处理时间(V2) : 2025/02/05 09:21:03 处理者: jiangjinwei
 仪器型号 : SHIMADZU LC-2050C (FX278)

<色谱图>

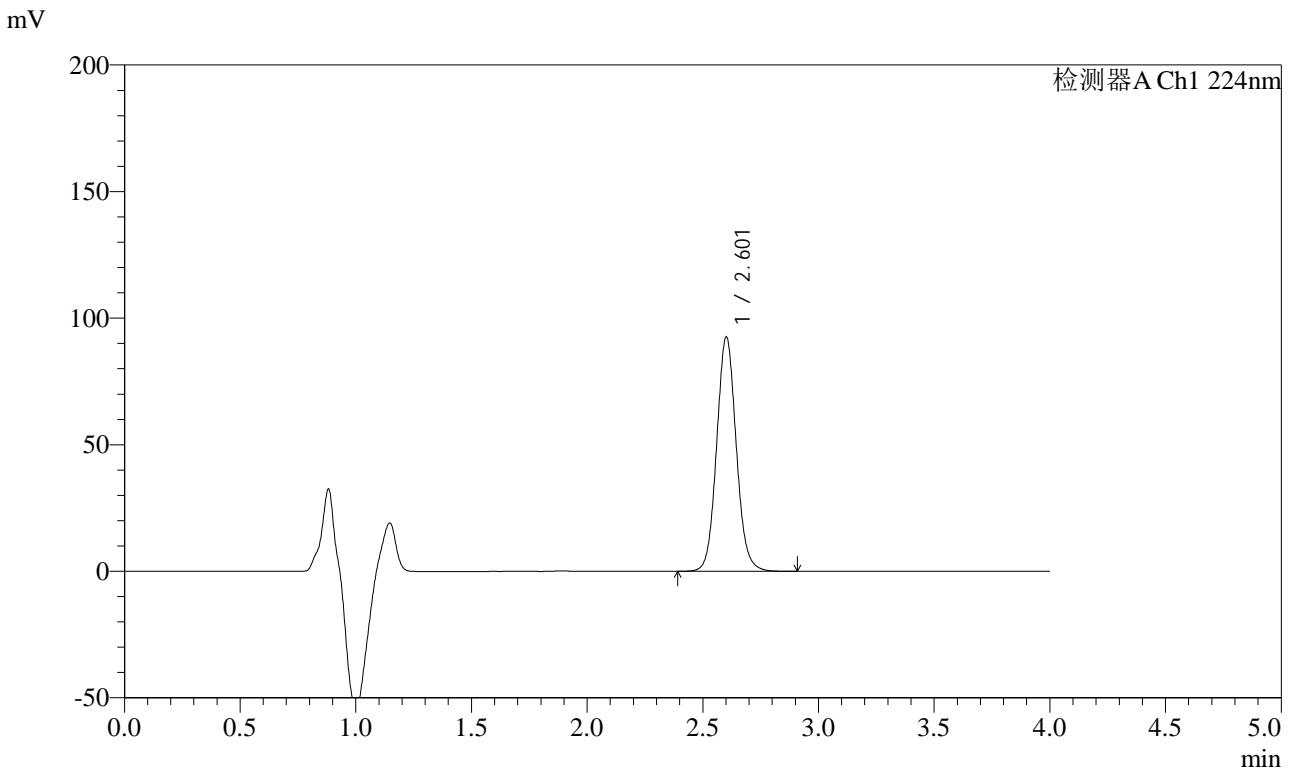

<峰表>

检测器A Ch1 224nm

峰号	保留时间	面积	面积%	高度	理论塔板数(USP)	拖尾因子	分离度(USP)
1	2.601	546158	100.000	92209	4622	1.079	--
总计		546158	100.000	92209			

图23 恩格列净片溶出曲线测定加速6月HPLC图谱
 参比制剂-F56971批(10mg规格)-均一性1-pH6.8介质-15min-片5
 供试品溶液-1



SMF-4033

<样品信息>

色谱柱 : LP-C8(150mm*4.6mm,5μm) 流 速: 2.0ml/min
 柱温 : 40°C 波 长: 224nm
 数据文件名 : RC\$SMF-4033 - 27-22/29-2721-2 - cbzj-F56971p-rcqx-pH6.8jz-js6y-10mg-jyx1-15min-P6.lcd
 方法文件名 : RC\$SMF-4033 - SMF-4033-rcqx-FX278.lcm
 批处理文件名 : RC\$SMF-4033 - 20250204-rcqx-FX278.lcb
 样品瓶号 : 1-48
 进样体积 : 40 μl 版本号: 6.115
 进样时间 : 2025/02/04 13:03:39 实验者: jiangjinwei
 处理时间(V2) : 2025/02/05 09:21:06 处理者: jiangjinwei
 仪器型号 : SHIMADZU LC-2050C (FX278)

<色谱图>

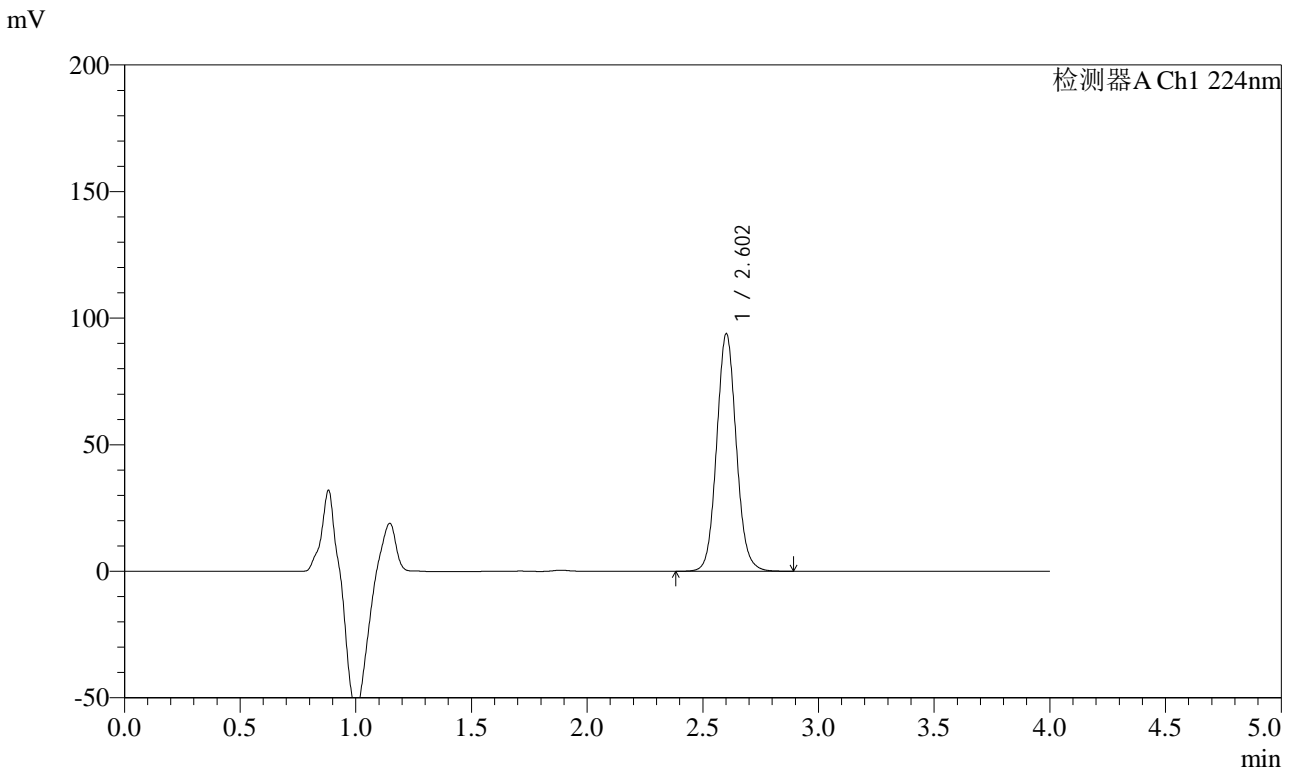

<峰表>

检测器A Ch1 224nm

峰号	保留时间	面积	面积%	高度	理论塔板数(USP)	拖尾因子	分离度(USP)
1	2.602	553266	100.000	93517	4629	1.079	--
总计		553266	100.000	93517			

图24 恩格列净片溶出曲线测定加速6月HPLC图谱
 参比制剂-F56971批(10mg规格)-均一性1-pH6.8介质-15min-片6
 供试品溶液-1



SMF-4033

<样品信息>

色谱柱 : LP-C8(150mm*4.6mm,5μm) 流 速: 2.0ml/min
 柱温 : 40°C 波 长: 224nm
 数据文件名 : RC\$SMF-4033 - 27-22/29-2722-2 - cbzj-F56971p-rcqx-pH6.8jz-js6y-10mg-jyx1-20min-P1.lcd
 方法文件名 : RC\$SMF-4033 - SMF-4033-rcqx-FX278.lcm
 批处理文件名 : RC\$SMF-4033 - 20250204-rcqx-FX278.lcb
 样品瓶号 : 1-4
 进样体积 : 40 μl 版本号: 6.115
 进样时间 : 2025/02/04 13:08:03 实验者: jiangjinwei
 处理时间(V2) : 2025/02/05 09:21:09 处理者: jiangjinwei
 仪器型号 : SHIMADZU LC-2050C (FX278)

<色谱图>

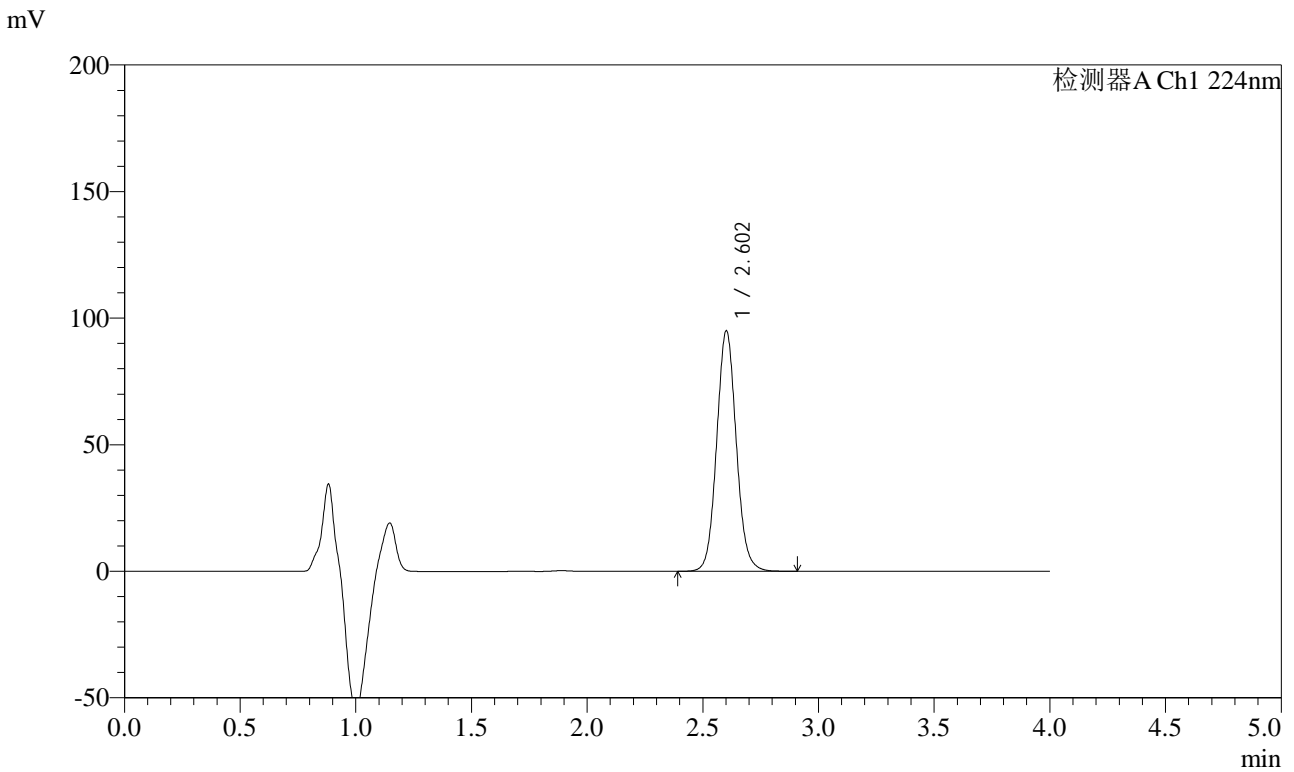

<峰表>

检测器A Ch1 224nm

峰号	保留时间	面积	面积%	高度	理论塔板数(USP)	拖尾因子	分离度(USP)
1	2.602	560246	100.000	94659	4621	1.077	--
总计		560246	100.000	94659			

图25 恩格列净片溶出曲线测定加速6月HPLC图谱
 参比制剂-F56971批(10mg规格)-均一性1-pH6.8介质-20min-片1
 供试品溶液-1



SMF-4033

<样品信息>

色谱柱 : LP-C8(150mm*4.6mm,5μm) 流 速: 2.0ml/min
 柱温 : 40°C 波 长: 224nm
 数据文件名 : RC\$SMF-4033 - 27-22/29-2723-2 - cbzj-F56971p-rcqx-pH6.8jz-js6y-10mg-jyx1-20min-P2.lcd
 方法文件名 : RC\$SMF-4033 - SMF-4033-rcqx-FX278.lcm
 批处理文件名 : RC\$SMF-4033 - 20250204-rcqx-FX278.lcb
 样品瓶号 : 1-13
 进样体积 : 40 μl 版本号: 6.115
 进样时间 : 2025/02/04 13:12:26 实验者: jiangjinwei
 处理时间(V2) : 2025/02/05 09:21:11 处理者: jiangjinwei
 仪器型号 : SHIMADZU LC-2050C (FX278)

<色谱图>

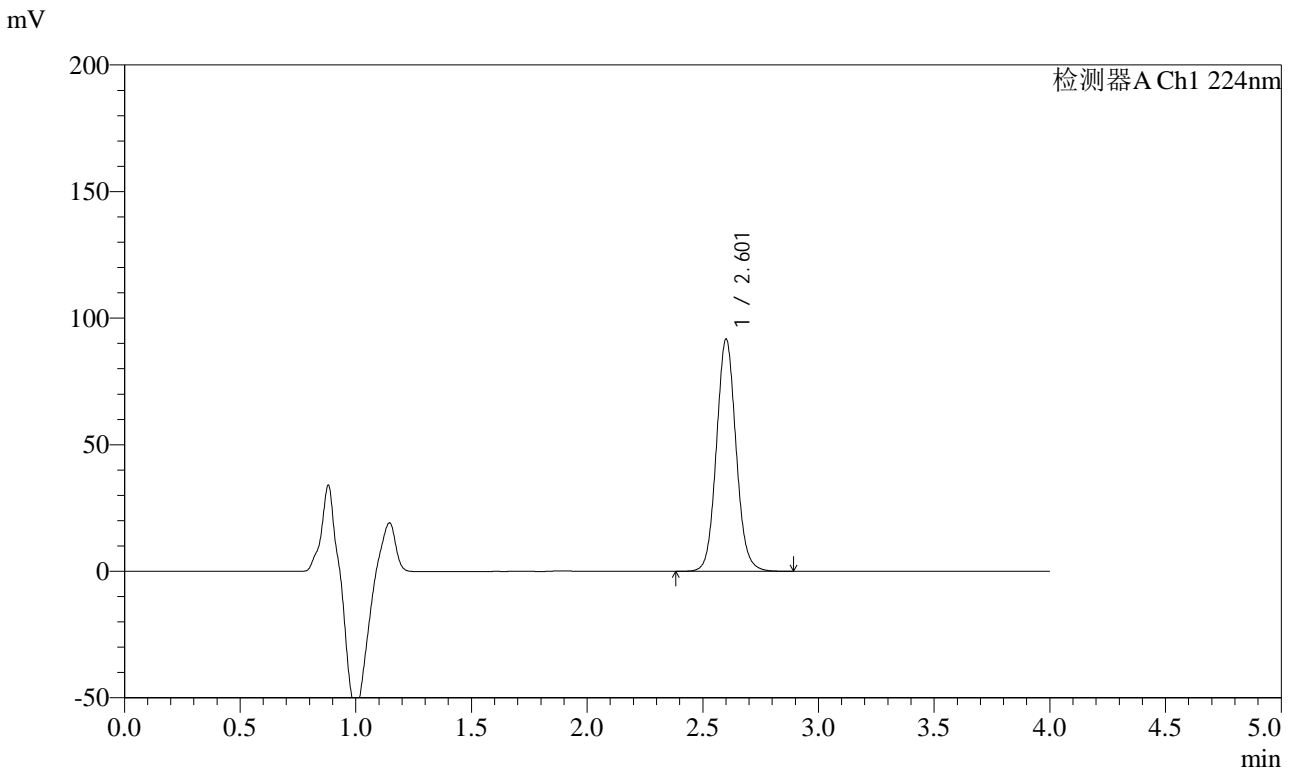

<峰表>

检测器A Ch1 224nm

峰号	保留时间	面积	面积%	高度	理论塔板数(USP)	拖尾因子	分离度(USP)
1	2.601	540816	100.000	91314	4624	1.078	--
总计		540816	100.000	91314			

图26 恩格列净片溶出曲线测定加速6月HPLC图谱
 参比制剂-F56971批(10mg规格)-均一性1-pH6.8介质-20min-片2
 供试品溶液-1



SMF-4033

<样品信息>

色谱柱 : LP-C8(150mm*4.6mm,5μm) 流 速: 2.0ml/min
 柱温 : 40°C 波 长: 224nm
 数据文件名 : RC\$SMF-4033 - 27-22/29-2724-2 - cbzj-F56971p-rcqx-pH6.8jz-js6y-10mg-jyx1-20min-P3.lcd
 方法文件名 : RC\$SMF-4033 - SMF-4033-rcqx-FX278.lcm
 批处理文件名 : RC\$SMF-4033 - 20250204-rcqx-FX278.lcb
 样品瓶号 : 1-22
 进样体积 : 40 μl 版本号: 6.115
 进样时间 : 2025/02/04 13:16:51 实验者: jiangjinwei
 处理时间(V2) : 2025/02/05 09:21:14 处理者: jiangjinwei
 仪器型号 : SHIMADZU LC-2050C (FX278)

<色谱图>

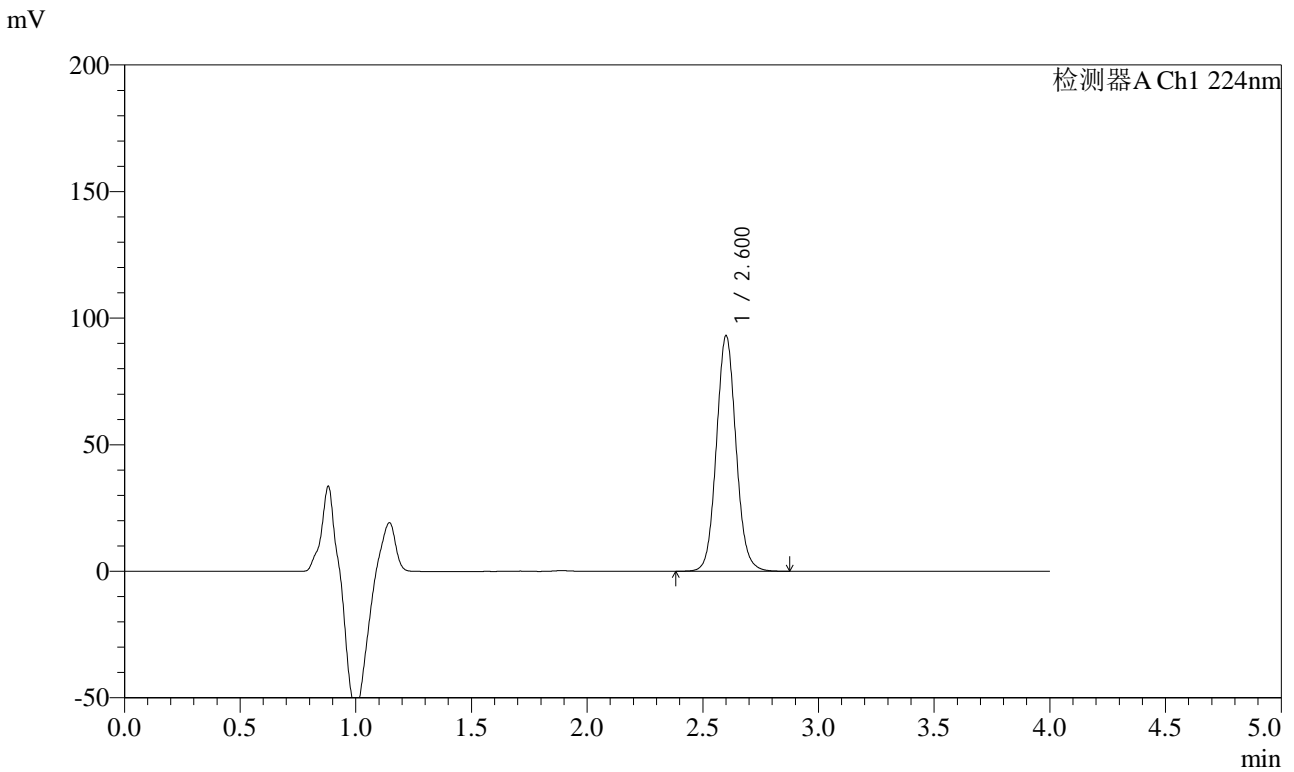

<峰表>

检测器A Ch1 224nm

峰号	保留时间	面积	面积%	高度	理论塔板数(USP)	拖尾因子	分离度(USP)
1	2.600	548257	100.000	92618	4625	1.076	--
总计		548257	100.000	92618			

图27 恩格列净片溶出曲线测定加速6月HPLC图谱
 参比制剂-F56971批(10mg规格)-均一性1-pH6.8介质-20min-片3
 供试品溶液-1



SMF-4033

<样品信息>

色谱柱 : LP-C8(150mm*4.6mm,5μm) 流 速: 2.0ml/min
 柱温 : 40°C 波 长: 224nm
 数据文件名 : RC\$SMF-4033 - 27-22/29-2725-2 - cbzj-F56971p-rcqx-pH6.8jz-js6y-10mg-jyx1-20min-P4.lcd
 方法文件名 : RC\$SMF-4033 - SMF-4033-rcqx-FX278.lcm
 批处理文件名 : RC\$SMF-4033 - 20250204-rcqx-FX278.lcb
 样品瓶号 : 1-31
 进样体积 : 40 μl 版本号: 6.115
 进样时间 : 2025/02/04 13:21:15 实验者: jiangjinwei
 处理时间(V2) : 2025/02/05 09:21:17 处理者: jiangjinwei
 仪器型号 : SHIMADZU LC-2050C (FX278)

<色谱图>

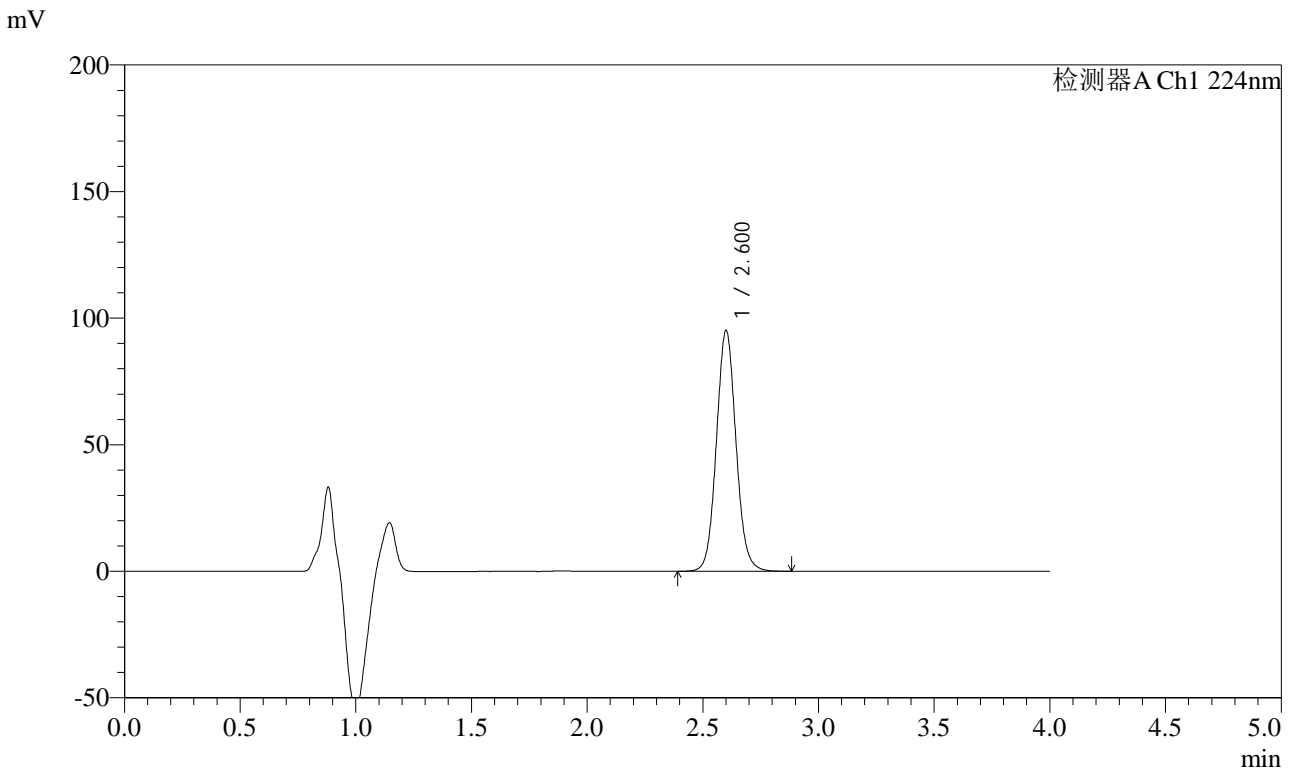

<峰表>

检测器A Ch1 224nm

峰号	保留时间	面积	面积%	高度	理论塔板数(USP)	拖尾因子	分离度(USP)
1	2.600	560567	100.000	94678	4623	1.075	--
总计		560567	100.000	94678			

图28 恩格列净片溶出曲线测定加速6月HPLC图谱
 参比制剂-F56971批(10mg规格)-均一性1-pH6.8介质-20min-片4
 供试品溶液-1



SMF-4033

<样品信息>

色谱柱 : LP-C8(150mm*4.6mm,5μm) 流 速: 2.0ml/min
 柱温 : 40°C 波 长: 224nm
 数据文件名 : RC\$SMF-4033 - 27-22/29-2726-2 - cbzj-F56971p-rcqx-pH6.8jz-js6y-10mg-jyx1-20min-P5.lcd
 方法文件名 : RC\$SMF-4033 - SMF-4033-rcqx-FX278.lcm
 批处理文件名 : RC\$SMF-4033 - 20250204-rcqx-FX278.lcb
 样品瓶号 : 1-40
 进样体积 : 40 μl 版本号: 6.115
 进样时间 : 2025/02/04 13:25:40 实验者: jiangjinwei
 处理时间(V2) : 2025/02/05 09:21:19 处理者: jiangjinwei
 仪器型号 : SHIMADZU LC-2050C (FX278)

<色谱图>

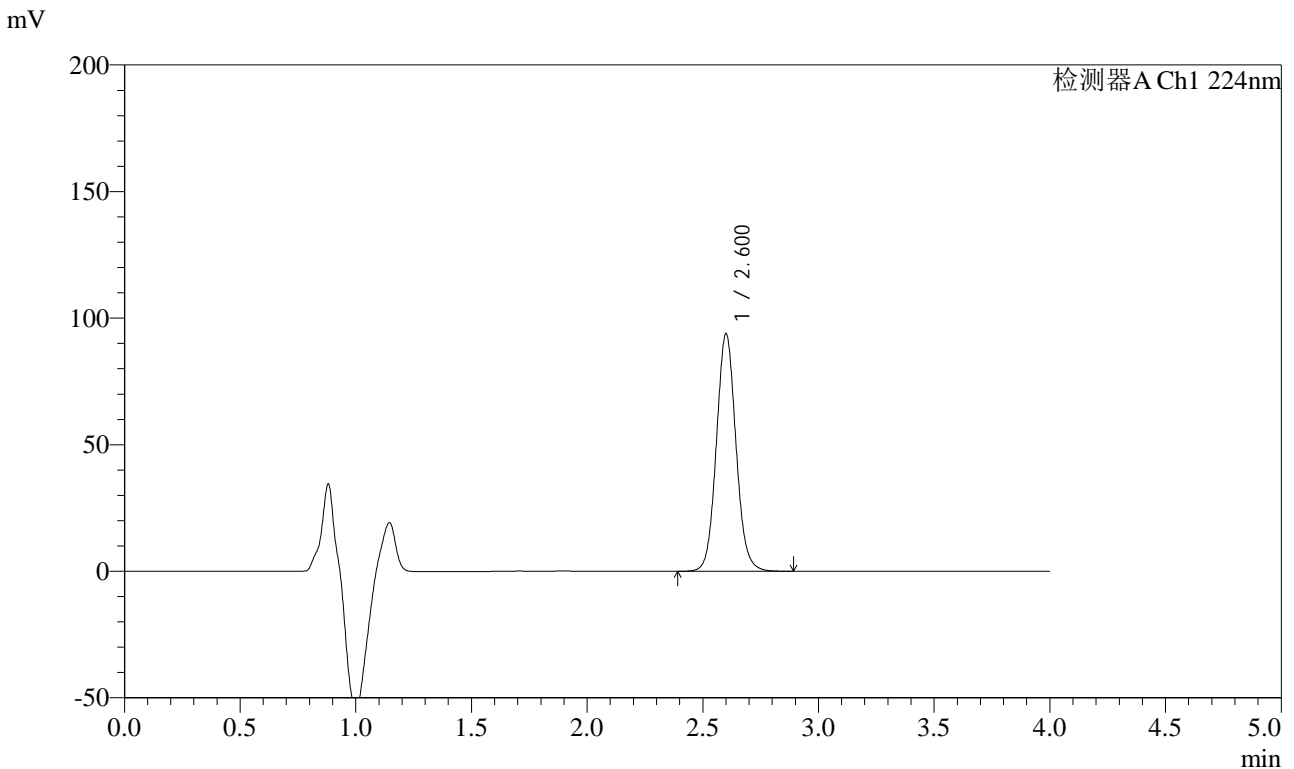

<峰表>

检测器A Ch1 224nm

峰号	保留时间	面积	面积%	高度	理论塔板数(USP)	拖尾因子	分离度(USP)
1	2.600	553129	100.000	93456	4625	1.075	--
总计		553129	100.000	93456			

图29 恩格列净片溶出曲线测定加速6月HPLC图谱
 参比制剂-F56971批(10mg规格)-均一性1-pH6.8介质-20min-片5
 供试品溶液-1

<样品信息>

色谱柱 : LP-C8(150mm*4.6mm,5μm) 流 速: 2.0ml/min
 柱温 : 40°C 波 长: 224nm
 数据文件名 : RC\$SMF-4033 - 27-22/29-2727-2 - cbzj-F56971p-rcqx-pH6.8jz-js6y-10mg-jyx1-20min-P6.lcd
 方法文件名 : RC\$SMF-4033 - SMF-4033-rcqx-FX278.lcm
 批处理文件名 : RC\$SMF-4033 - 20250204-rcqx-FX278.lcb
 样品瓶号 : 1-49
 进样体积 : 40 μl 版本号: 6.115
 进样时间 : 2025/02/04 13:30:04 实验者: jiangjinwei
 处理时间(V2) : 2025/02/05 09:21:22 处理者: jiangjinwei
 仪器型号 : SHIMADZU LC-2050C (FX278)

<色谱图>

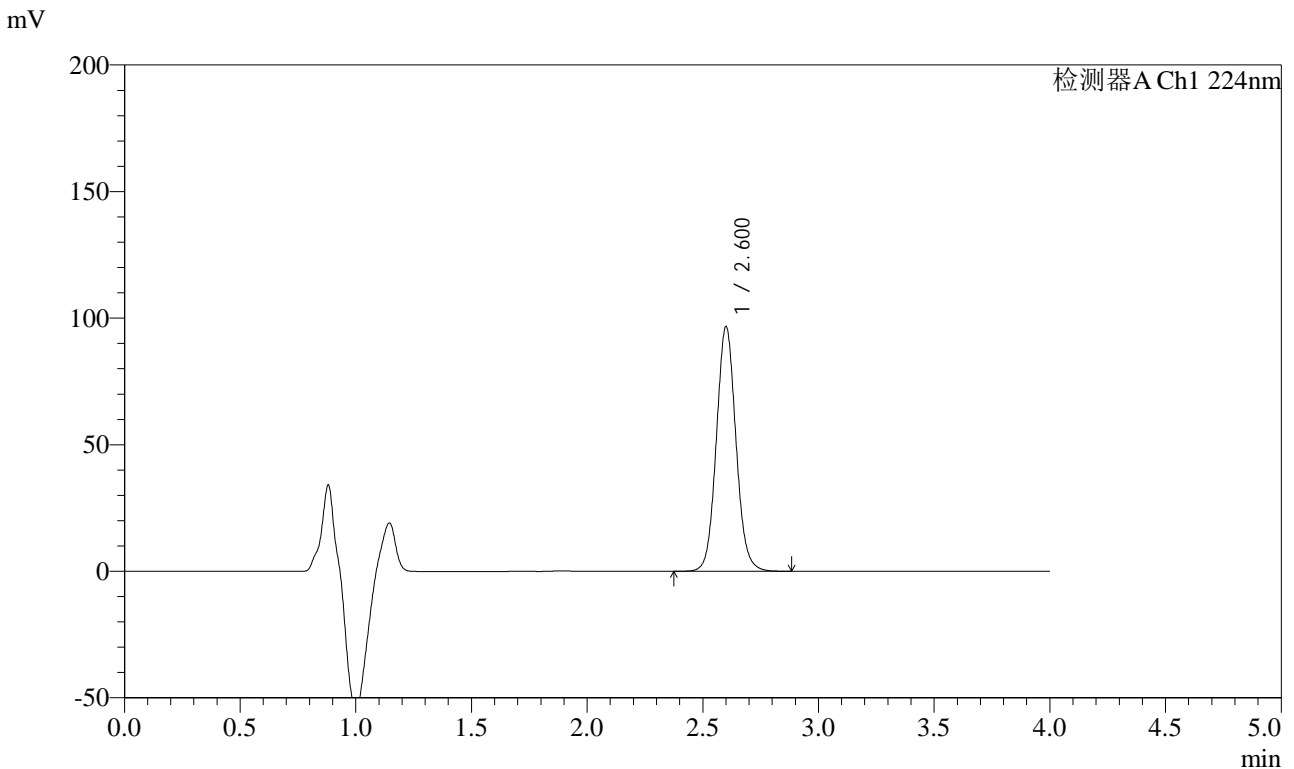

<峰表>

检测器A Ch1 224nm

峰号	保留时间	面积	面积%	高度	理论塔板数(USP)	拖尾因子	分离度(USP)
1	2.600	570173	100.000	96324	4621	1.073	--
总计		570173	100.000	96324			

图30 恩格列净片溶出曲线测定加速6月HPLC图谱
参比制剂-F56971批(10mg规格)-均一性1-pH6.8介质-20min-片6
供试品溶液-1



SMF-4033

<样品信息>

色谱柱 : LP-C8(150mm*4.6mm,5μm) 流 速: 2.0ml/min
 柱温 : 40°C 波 长: 224nm
 数据文件名 : RC\$SMF-4033 - 27-22/29-2728-2 - cbzj-F56971p-rcqx-pH6.8jz-js6y-10mg-jyx1-30min-P1.lcd
 方法文件名 : RC\$SMF-4033 - SMF-4033-rcqx-FX278.lcm
 批处理文件名 : RC\$SMF-4033 - 20250204-rcqx-FX278.lcb
 样品瓶号 : 1-5
 进样体积 : 40 μl 版本号: 6.115
 进样时间 : 2025/02/04 13:34:28 实验者: jiangjinwei
 处理时间(V2) : 2025/02/05 09:21:25 处理者: jiangjinwei
 仪器型号 : SHIMADZU LC-2050C (FX278)

<色谱图>

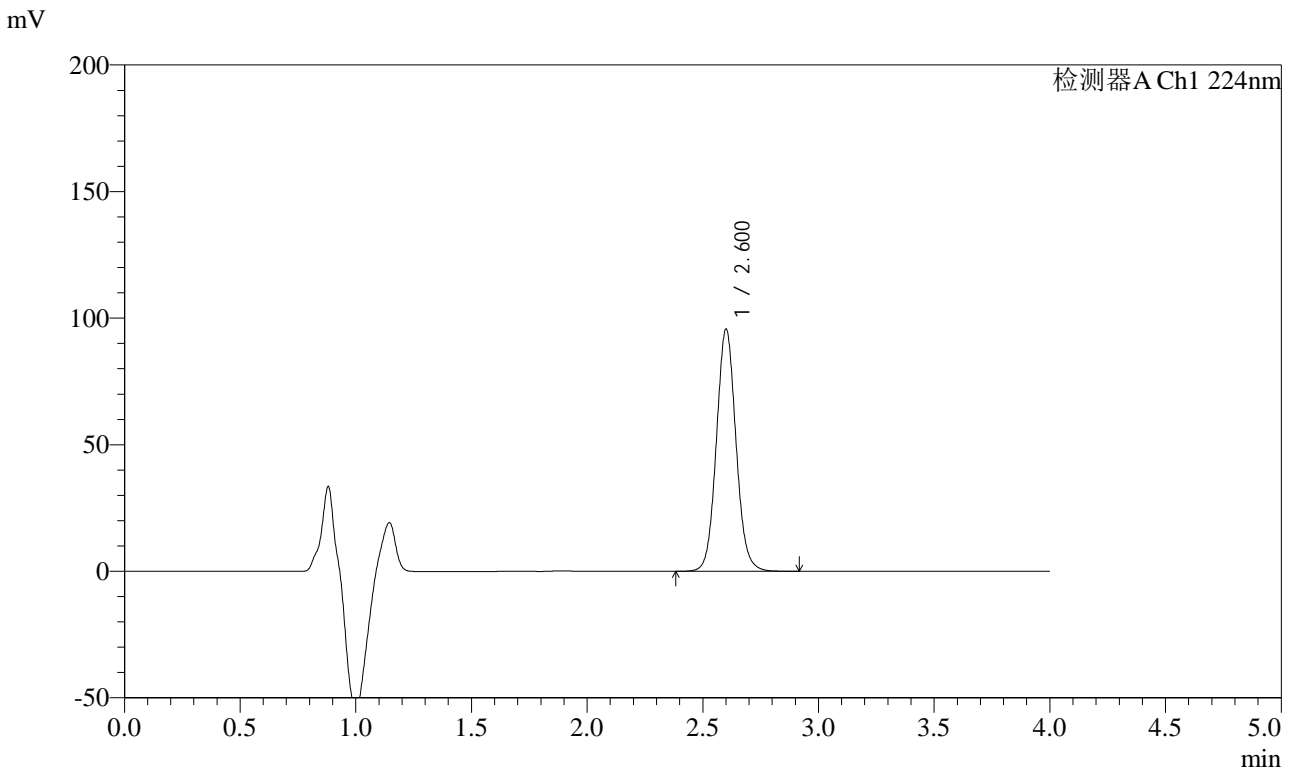

<峰表>

检测器A Ch1 224nm

峰号	保留时间	面积	面积%	高度	理论塔板数(USP)	拖尾因子	分离度(USP)
1	2.600	564307	100.000	95250	4618	1.073	--
总计		564307	100.000	95250			

图31 恩格列净片溶出曲线测定加速6月HPLC图谱
 参比制剂-F56971批(10mg规格)-均一性1-pH6.8介质-30min-片1
 供试品溶液-1



SMF-4033

<样品信息>

色谱柱 : LP-C8(150mm*4.6mm,5μm) 流 速: 2.0ml/min
 柱温 : 40°C 波 长: 224nm
 数据文件名 : RC\$SMF-4033 - 27-22/29-2729-2 - cbzj-F56971p-rcqx-pH6.8jz-js6y-10mg-jyx1-30min-P2.lcd
 方法文件名 : RC\$SMF-4033 - SMF-4033-rcqx-FX278.lcm
 批处理文件名 : RC\$SMF-4033 - 20250204-rcqx-FX278.lcb
 样品瓶号 : 1-14
 进样体积 : 40 μl 版本号: 6.115
 进样时间 : 2025/02/04 13:38:52 实验者: jiangjinwei
 处理时间(V2) : 2025/02/05 09:21:27 处理者: jiangjinwei
 仪器型号 : SHIMADZU LC-2050C (FX278)

<色谱图>

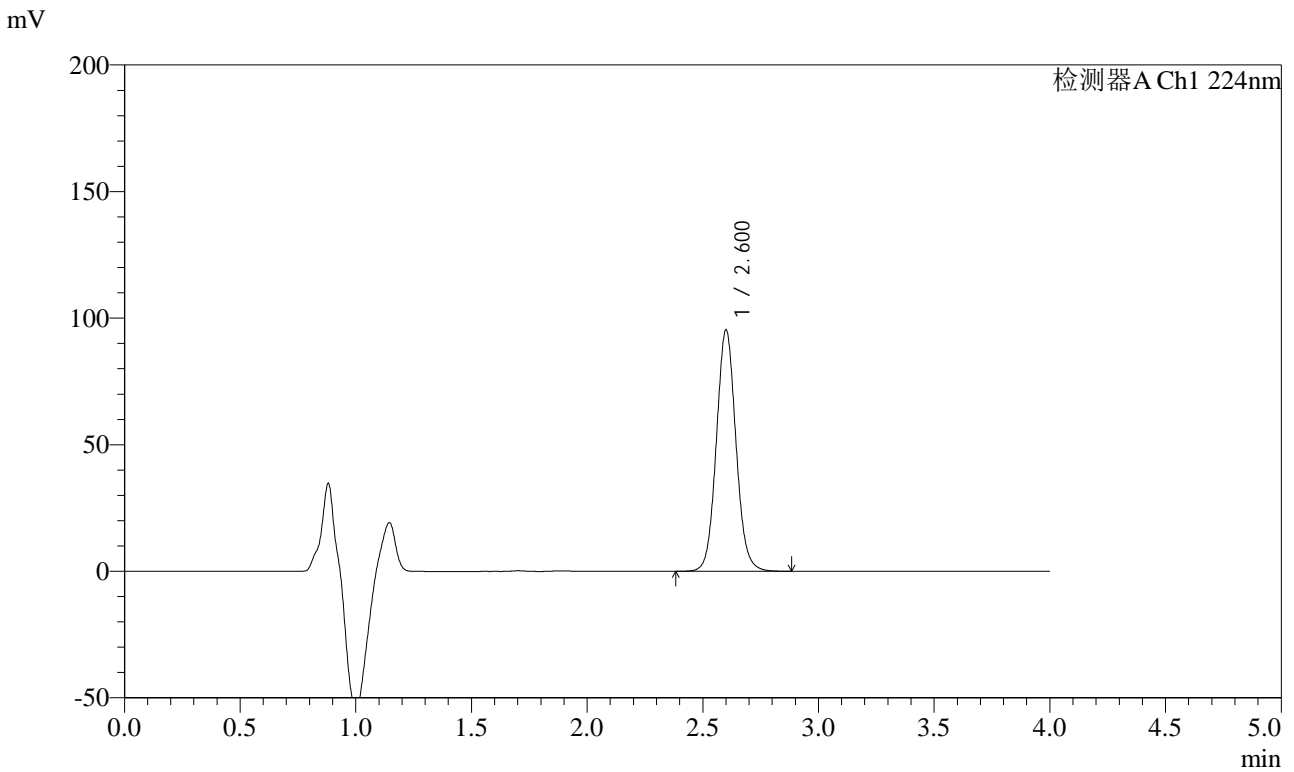

<峰表>

检测器A Ch1 224nm

峰号	保留时间	面积	面积%	高度	理论塔板数(USP)	拖尾因子	分离度(USP)
1	2.600	562134	100.000	94969	4617	1.072	--
总计		562134	100.000	94969			

图32 恩格列净片溶出曲线测定加速6月HPLC图谱
 参比制剂-F56971批(10mg规格)-均一性1-pH6.8介质-30min-片2
 供试品溶液-1



SMF-4033

<样品信息>

色谱柱 : LP-C8(150mm*4.6mm,5μm) 流 速: 2.0ml/min
 柱温 : 40°C 波 长: 224nm
 数据文件名 : RC\$SMF-4033 - 27-22/29-2730-2 - cbzj-F56971p-rcqx-pH6.8jz-js6y-10mg-jyx1-30min-P3.lcd
 方法文件名 : RC\$SMF-4033 - SMF-4033-rcqx-FX278.lcm
 批处理文件名 : RC\$SMF-4033 - 20250204-rcqx-FX278.lcb
 样品瓶号 : 1-23
 进样体积 : 40 μl 版本号: 6.115
 进样时间 : 2025/02/04 13:43:16 实验者: jiangjinwei
 处理时间(V2) : 2025/02/05 09:21:30 处理者: jiangjinwei
 仪器型号 : SHIMADZU LC-2050C (FX278)

<色谱图>

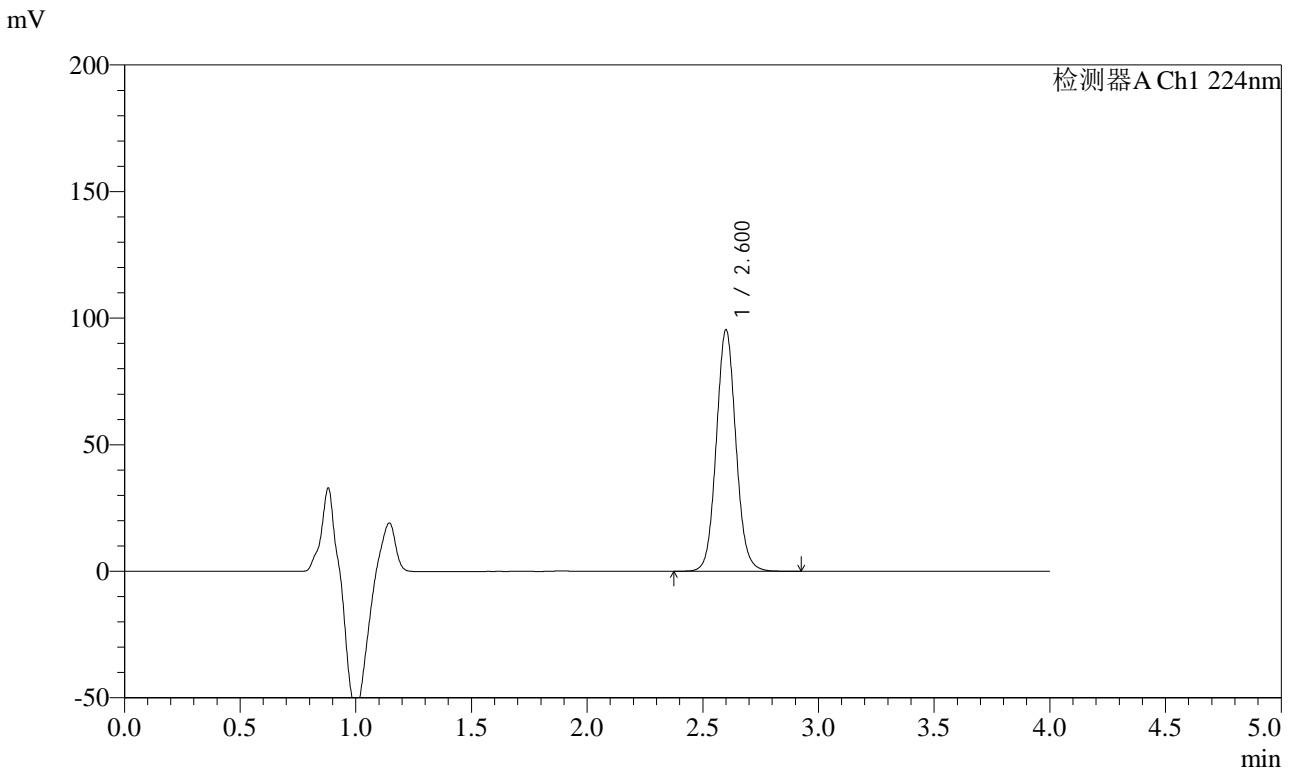

<峰表>

检测器A Ch1 224nm

峰号	保留时间	面积	面积%	高度	理论塔板数(USP)	拖尾因子	分离度(USP)
1	2.600	562826	100.000	95078	4620	1.072	--
总计		562826	100.000	95078			

图33 恩格列净片溶出曲线测定加速6月HPLC图谱
 参比制剂-F56971批(10mg规格)-均一性1-pH6.8介质-30min-片3
 供试品溶液-1



SMF-4033

<样品信息>

色谱柱 : LP-C8(150mm*4.6mm,5μm) 流 速: 2.0ml/min
 柱温 : 40°C 波 长: 224nm
 数据文件名 : RC\$SMF-4033 - 27-22/29-2731-2 - cbzj-F56971p-rcqx-pH6.8jz-js6y-10mg-jyx1-30min-P4.lcd
 方法文件名 : RC\$SMF-4033 - SMF-4033-rcqx-FX278.lcm
 批处理文件名 : RC\$SMF-4033 - 20250204-rcqx-FX278.lcb
 样品瓶号 : 1-32
 进样体积 : 40 μl 版本号: 6.115
 进样时间 : 2025/02/04 13:47:40 实验者: jiangjinwei
 处理时间(V2) : 2025/02/05 09:21:33 处理者: jiangjinwei
 仪器型号 : SHIMADZU LC-2050C (FX278)

<色谱图>

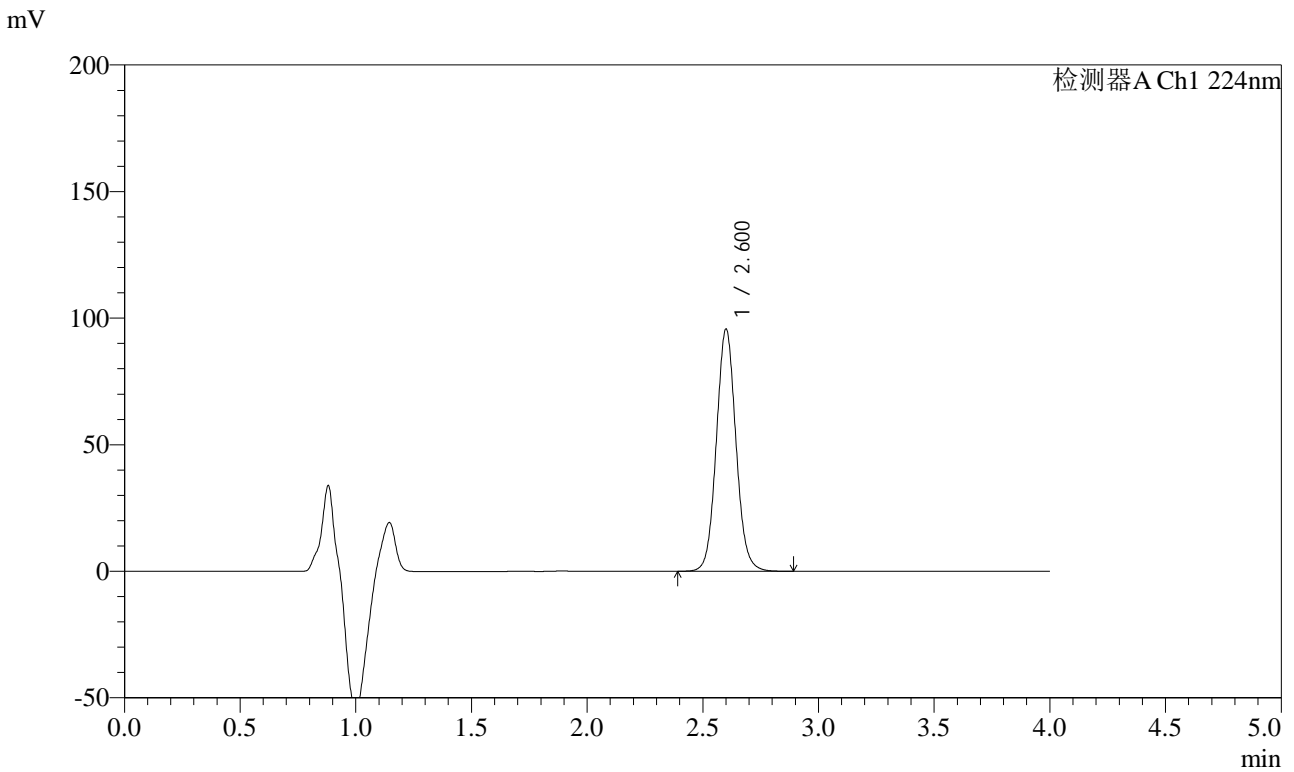

<峰表>

检测器A Ch1 224nm

峰号	保留时间	面积	面积%	高度	理论塔板数(USP)	拖尾因子	分离度(USP)
1	2.600	564044	100.000	95298	4620	1.071	--
总计		564044	100.000	95298			

图34 恩格列净片溶出曲线测定加速6月HPLC图谱
 参比制剂-F56971批(10mg规格)-均一性1-pH6.8介质-30min-片4
 供试品溶液-1



SMF-4033

<样品信息>

色谱柱 : LP-C8(150mm*4.6mm,5μm) 流 速: 2.0ml/min
 柱温 : 40°C 波 长: 224nm
 数据文件名 : RC\$SMF-4033 - 27-22/29-2732-2 - cbzj-F56971p-rcqx-pH6.8jz-js6y-10mg-jyx1-30min-P5.lcd
 方法文件名 : RC\$SMF-4033 - SMF-4033-rcqx-FX278.lcm
 批处理文件名 : RC\$SMF-4033 - 20250204-rcqx-FX278.lcb
 样品瓶号 : 1-41
 进样体积 : 40 μl 版本号: 6.115
 进样时间 : 2025/02/04 13:52:04 实验者: jiangjinwei
 处理时间(V2) : 2025/02/05 09:21:35 处理者: jiangjinwei
 仪器型号 : SHIMADZU LC-2050C (FX278)

<色谱图>

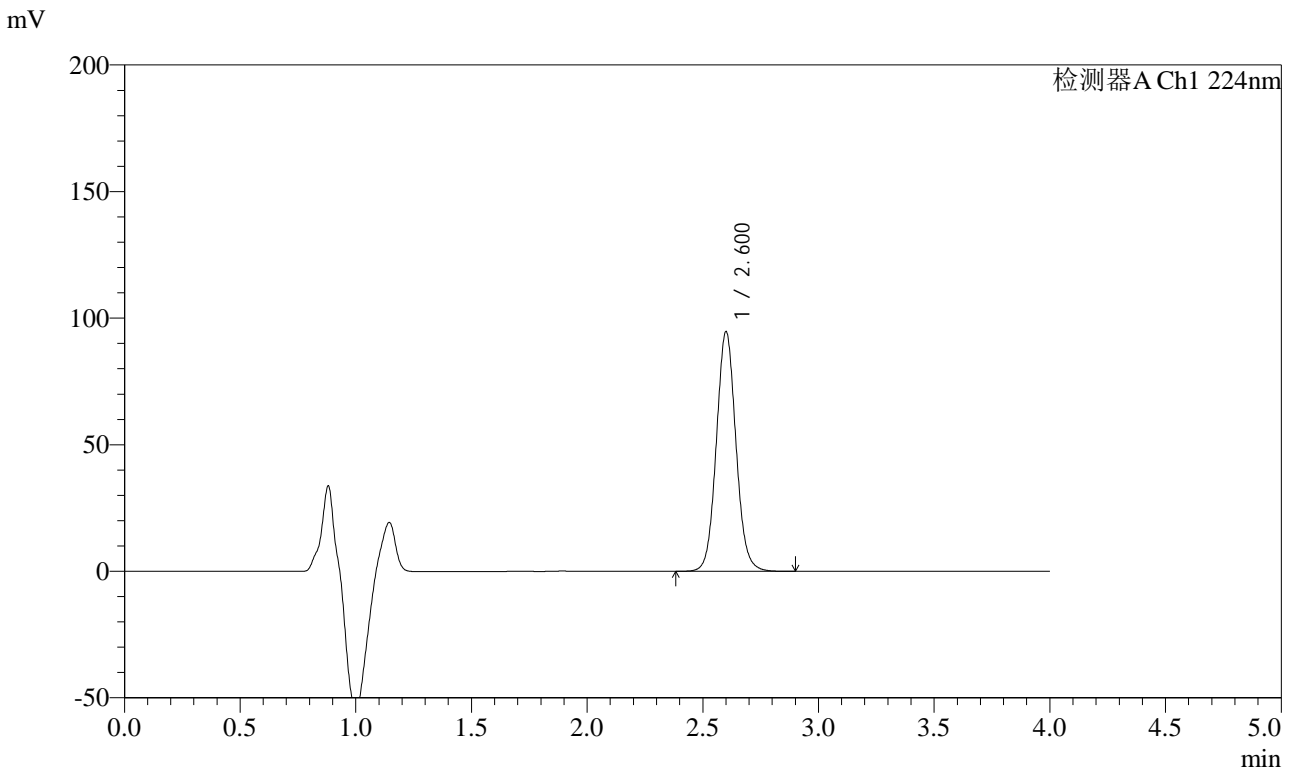

<峰表>

检测器A Ch1 224nm

峰号	保留时间	面积	面积%	高度	理论塔板数(USP)	拖尾因子	分离度(USP)
1	2.600	558318	100.000	94314	4618	1.071	--
总计		558318	100.000	94314			

图35 恩格列净片溶出曲线测定加速6月HPLC图谱
 参比制剂-F56971批(10mg规格)-均一性1-pH6.8介质-30min-片5
 供试品溶液-1



SMF-4033

<样品信息>

色谱柱 : LP-C8(150mm*4.6mm,5μm) 流 速: 2.0ml/min
 柱温 : 40°C 波 长: 224nm
 数据文件名 : RC\$SMF-4033 - 27-22/29-2733-2 - cbzj-F56971p-rcqx-pH6.8jz-js6y-10mg-jyx1-30min-P6.lcd
 方法文件名 : RC\$SMF-4033 - SMF-4033-rcqx-FX278.lcm
 批处理文件名 : RC\$SMF-4033 - 20250204-rcqx-FX278.lcb
 样品瓶号 : 1-50
 进样体积 : 40 μl 版本号: 6.115
 进样时间 : 2025/02/04 13:56:28 实验者: jiangjinwei
 处理时间(V2) : 2025/02/05 09:21:38 处理者: jiangjinwei
 仪器型号 : SHIMADZU LC-2050C (FX278)

<色谱图>

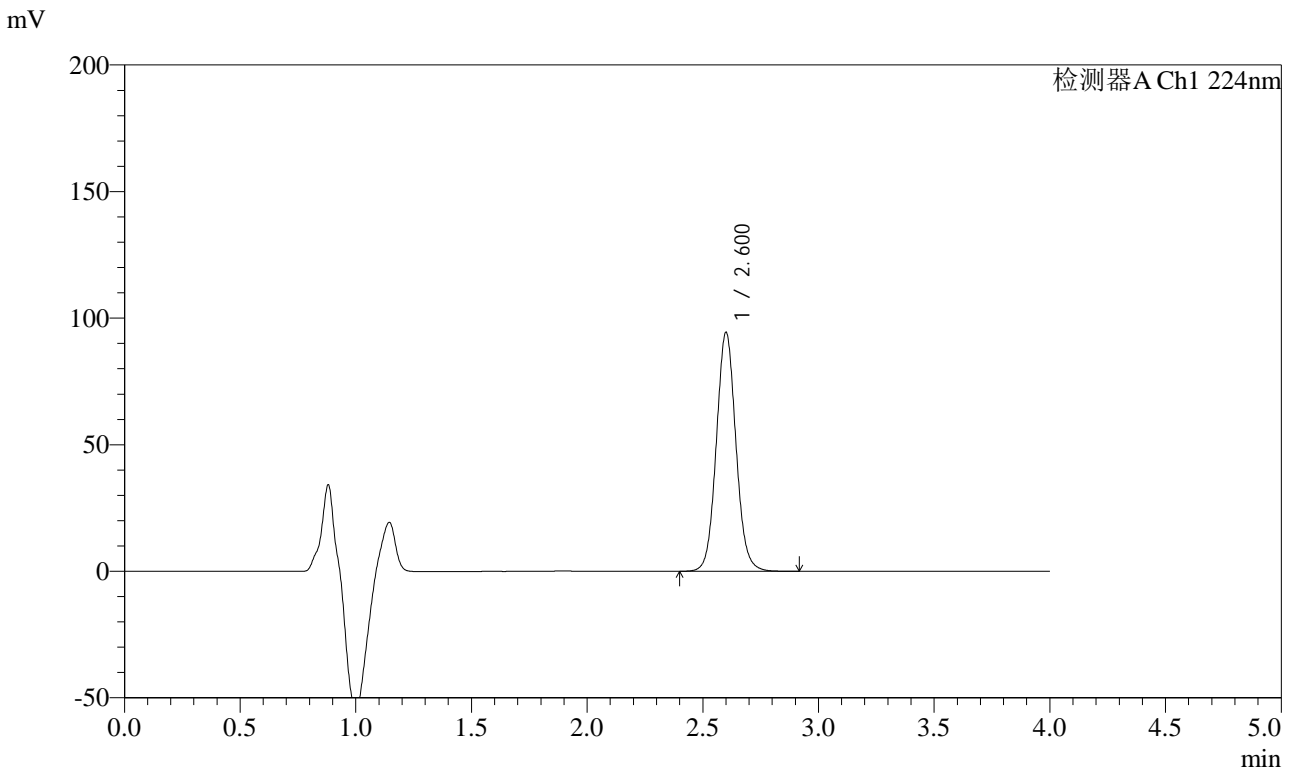

<峰表>

检测器A Ch1 224nm

峰号	保留时间	面积	面积%	高度	理论塔板数(USP)	拖尾因子	分离度(USP)
1	2.600	556861	100.000	94054	4615	1.070	--
总计		556861	100.000	94054			

图36 恩格列净片溶出曲线测定加速6月HPLC图谱
 参比制剂-F56971批(10mg规格)-均一性1-pH6.8介质-30min-片6
 供试品溶液-1



SMF-4033

<样品信息>

色谱柱 : LP-C8(150mm*4.6mm,5μm) 流 速: 2.0ml/min
 柱温 : 40°C 波 长: 224nm
 数据文件名 : RC\$SMF-4033 - 27-22/29-2734-2 - cbzj-F56971p-rcqx-pH6.8jz-js6y-10mg-jyx1-45min-P1.lcd
 方法文件名 : RC\$SMF-4033 - SMF-4033-rcqx-FX278.lcm
 批处理文件名 : RC\$SMF-4033 - 20250204-rcqx-FX278.lcb
 样品瓶号 : 1-6
 进样体积 : 40 μl 版本号: 6.115
 进样时间 : 2025/02/04 14:00:53 实验者: jiangjinwei
 处理时间(V2) : 2025/02/05 09:21:41 处理者: jiangjinwei
 仪器型号 : SHIMADZU LC-2050C (FX278)

<色谱图>

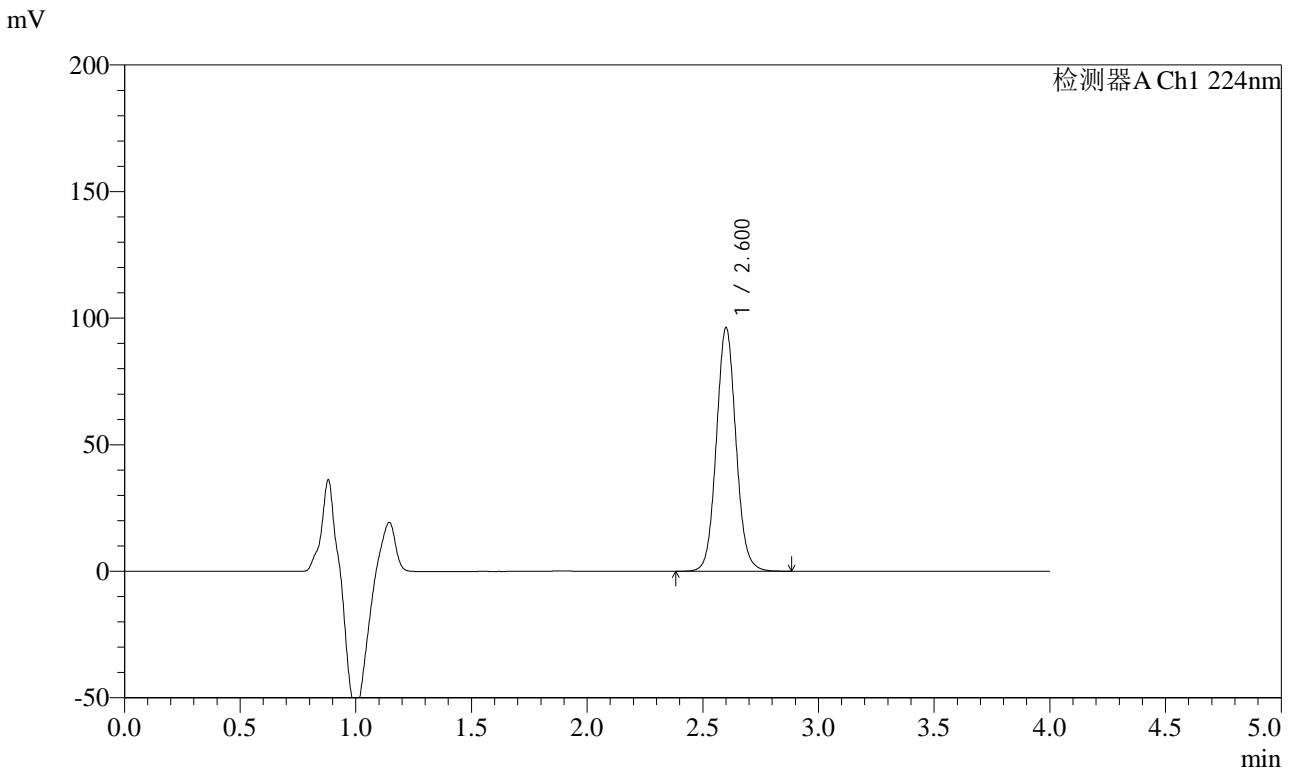

<峰表>

检测器A Ch1 224nm

峰号	保留时间	面积	面积%	高度	理论塔板数(USP)	拖尾因子	分离度(USP)
1	2.600	567365	100.000	95811	4619	1.070	--
总计		567365	100.000	95811			

图37 恩格列净片溶出曲线测定加速6月HPLC图谱
 参比制剂-F56971批(10mg规格)-均一性1-pH6.8介质-45min-片1
 供试品溶液-1



SMF-4033

<样品信息>

色谱柱 : LP-C8(150mm*4.6mm,5μm) 流 速: 2.0ml/min
 柱温 : 40°C 波 长: 224nm
 数据文件名 : RC\$SMF-4033 - 27-22/29-2735-2 - cbzj-F56971p-rcqx-pH6.8jz-js6y-10mg-jyx1-45min-P2.lcd
 方法文件名 : RC\$SMF-4033 - SMF-4033-rcqx-FX278.lcm
 批处理文件名 : RC\$SMF-4033 - 20250204-rcqx-FX278.lcb
 样品瓶号 : 1-15
 进样体积 : 40 μl 版本号: 6.115
 进样时间 : 2025/02/04 14:05:17 实验者: jiangjinwei
 处理时间(V2) : 2025/02/05 09:21:44 处理者: jiangjinwei
 仪器型号 : SHIMADZU LC-2050C (FX278)

<色谱图>

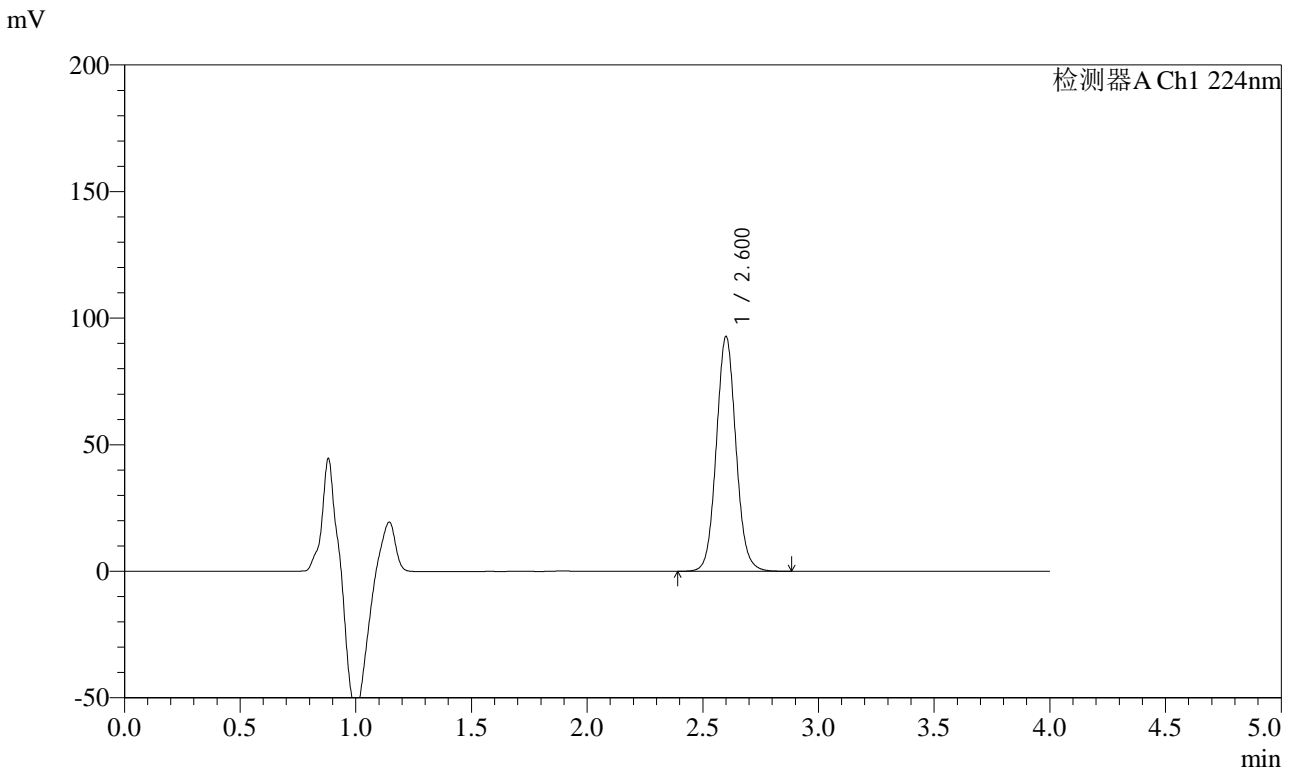

<峰表>

检测器A Ch1 224nm

峰号	保留时间	面积	面积%	高度	理论塔板数(USP)	拖尾因子	分离度(USP)
1	2.600	547078	100.000	92400	4618	1.070	--
总计		547078	100.000	92400			

图38 恩格列净片溶出曲线测定加速6月HPLC图谱
 参比制剂-F56971批(10mg规格)-均一性1-pH6.8介质-45min-片2
 供试品溶液-1



SMF-4033

<样品信息>

色谱柱 : LP-C8(150mm*4.6mm,5μm) 流 速: 2.0ml/min
 柱温 : 40°C 波 长: 224nm
 数据文件名 : RC\$SMF-4033 - 27-22/29-2736-2 - cbzj-F56971p-rcqx-pH6.8jz-js6y-10mg-jyx1-45min-P3.lcd
 方法文件名 : RC\$SMF-4033 - SMF-4033-rcqx-FX278.lcm
 批处理文件名 : RC\$SMF-4033 - 20250204-rcqx-FX278.lcb
 样品瓶号 : 1-24
 进样体积 : 40 μl 版本号: 6.115
 进样时间 : 2025/02/04 14:09:41 实验者: jiangjinwei
 处理时间(V2) : 2025/02/05 09:21:46 处理者: jiangjinwei
 仪器型号 : SHIMADZU LC-2050C (FX278)

<色谱图>

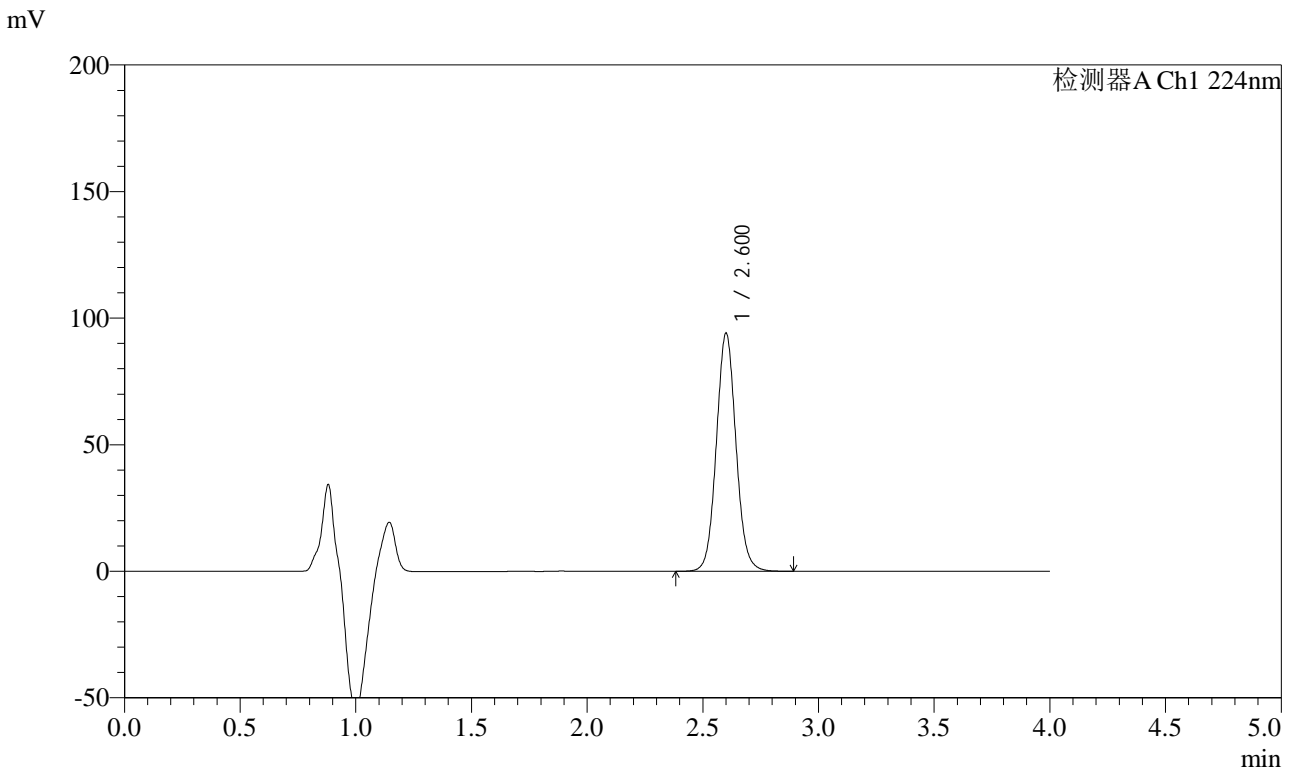

<峰表>

检测器A Ch1 224nm

峰号	保留时间	面积	面积%	高度	理论塔板数(USP)	拖尾因子	分离度(USP)
1	2.600	554972	100.000	93670	4614	1.068	--
总计		554972	100.000	93670			

图39 恩格列净片溶出曲线测定加速6月HPLC图谱
 参比制剂-F56971批(10mg规格)-均一性1-pH6.8介质-45min-片3
 供试品溶液-1



SMF-4033

<样品信息>

色谱柱 : LP-C8(150mm*4.6mm,5μm) 流 速: 2.0ml/min
 柱温 : 40°C 波 长: 224nm
 数据文件名 : RC\$SMF-4033 - 27-22/29-2737-2 - cbzj-F56971p-rcqx-pH6.8jz-js6y-10mg-jyx1-45min-P4.lcd
 方法文件名 : RC\$SMF-4033 - SMF-4033-rcqx-FX278.lcm
 批处理文件名 : RC\$SMF-4033 - 20250204-rcqx-FX278.lcb
 样品瓶号 : 1-33
 进样体积 : 40 μl 版本号: 6.115
 进样时间 : 2025/02/04 14:14:05 实验者: jiangjinwei
 处理时间(V2) : 2025/02/05 09:21:49 处理者: jiangjinwei
 仪器型号 : SHIMADZU LC-2050C (FX278)

<色谱图>

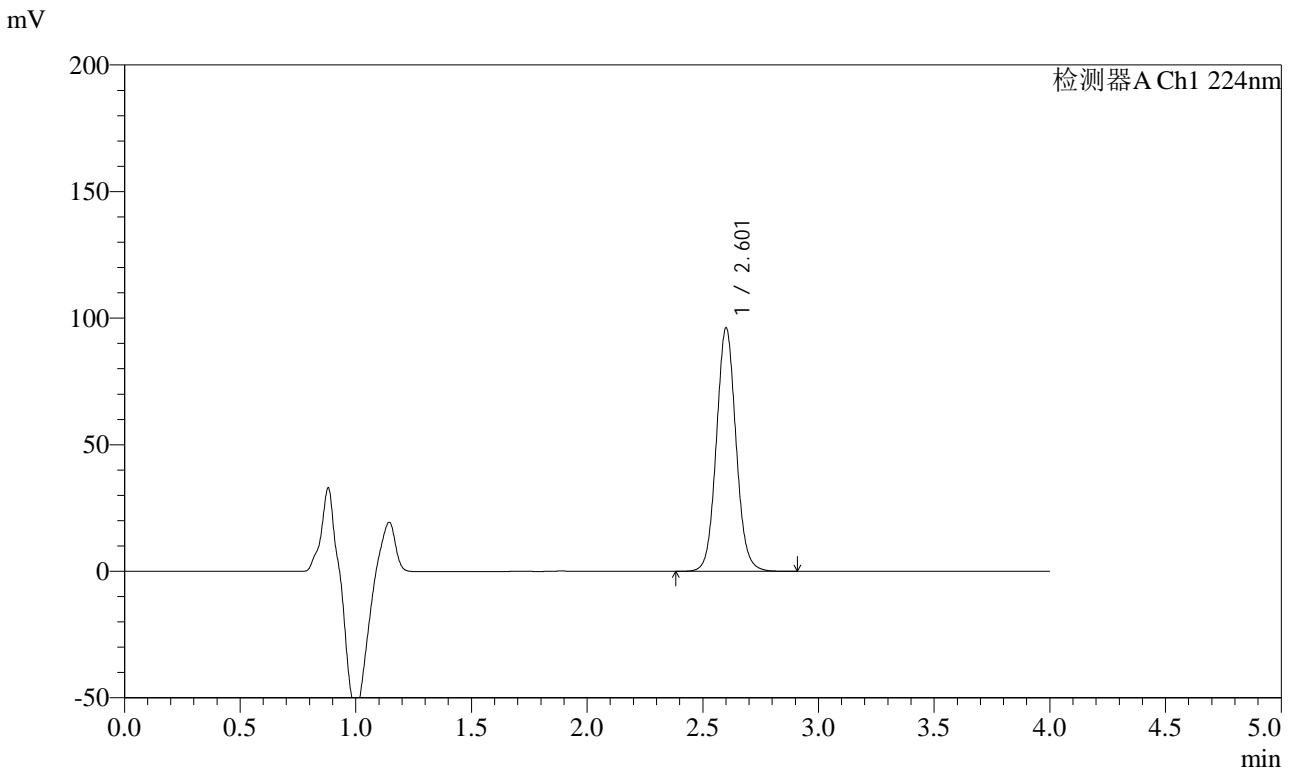

<峰表>

检测器A Ch1 224nm

峰号	保留时间	面积	面积%	高度	理论塔板数(USP)	拖尾因子	分离度(USP)
1	2.601	567310	100.000	95702	4616	1.068	--
总计		567310	100.000	95702			

图40 恩格列净片溶出曲线测定加速6月HPLC图谱
 参比制剂-F56971批(10mg规格)-均一性1-pH6.8介质-45min-片4
 供试品溶液-1



SMF-4033

<样品信息>

色谱柱 : LP-C8(150mm*4.6mm,5μm) 流 速: 2.0ml/min
 柱温 : 40°C 波 长: 224nm
 数据文件名 : RC\$SMF-4033 - 27-22/29-2738-2 - cbzj-F56971p-rcqx-pH6.8jz-js6y-10mg-jyx1-45min-P5.lcd
 方法文件名 : RC\$SMF-4033 - SMF-4033-rcqx-FX278.lcm
 批处理文件名 : RC\$SMF-4033 - 20250204-rcqx-FX278.lcb
 样品瓶号 : 1-42
 进样体积 : 40 μl 版本号: 6.115
 进样时间 : 2025/02/04 14:18:29 实验者: jiangjinwei
 处理时间(V2) : 2025/02/05 09:21:51 处理者: jiangjinwei
 仪器型号 : SHIMADZU LC-2050C (FX278)

<色谱图>

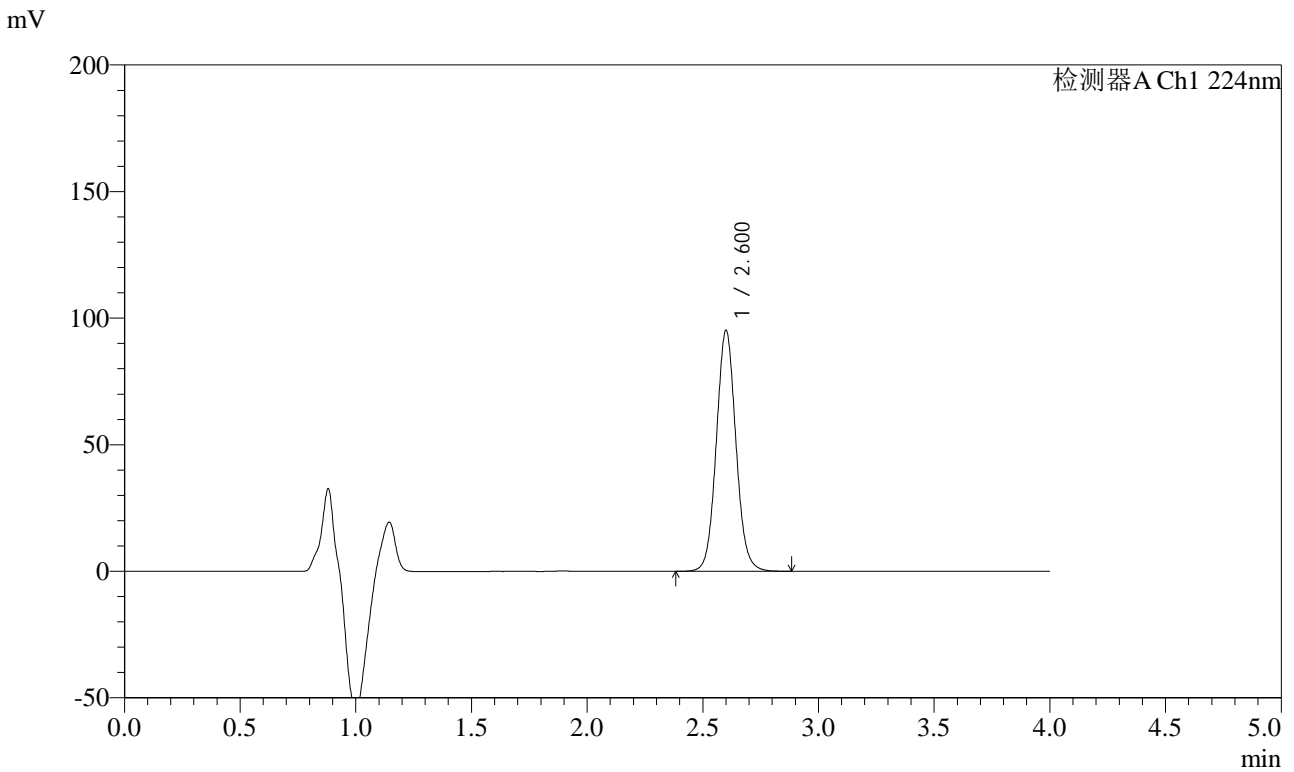

<峰表>

检测器A Ch1 224nm

峰号	保留时间	面积	面积%	高度	理论塔板数(USP)	拖尾因子	分离度(USP)
1	2.600	560944	100.000	94772	4615	1.067	--
总计		560944	100.000	94772			

图41 恩格列净片溶出曲线测定加速6月HPLC图谱
 参比制剂-F56971批(10mg规格)-均一性1-pH6.8介质-45min-片5
 供试品溶液-1



SMF-4033

<样品信息>

色谱柱 : LP-C8(150mm*4.6mm,5μm) 流 速: 2.0ml/min
 柱温 : 40°C 波 长: 224nm
 数据文件名 : RC\$SMF-4033 - 27-22/29-2739-2 - cbzj-F56971p-rcqx-pH6.8jz-js6y-10mg-jyx1-45min-P6.lcd
 方法文件名 : RC\$SMF-4033 - SMF-4033-rcqx-FX278.lcm
 批处理文件名 : RC\$SMF-4033 - 20250204-rcqx-FX278.lcb
 样品瓶号 : 1-51
 进样体积 : 40 μl 版本号: 6.115
 进样时间 : 2025/02/04 14:22:54 实验者: jiangjinwei
 处理时间(V2) : 2025/02/05 09:21:54 处理者: jiangjinwei
 仪器型号 : SHIMADZU LC-2050C (FX278)

<色谱图>

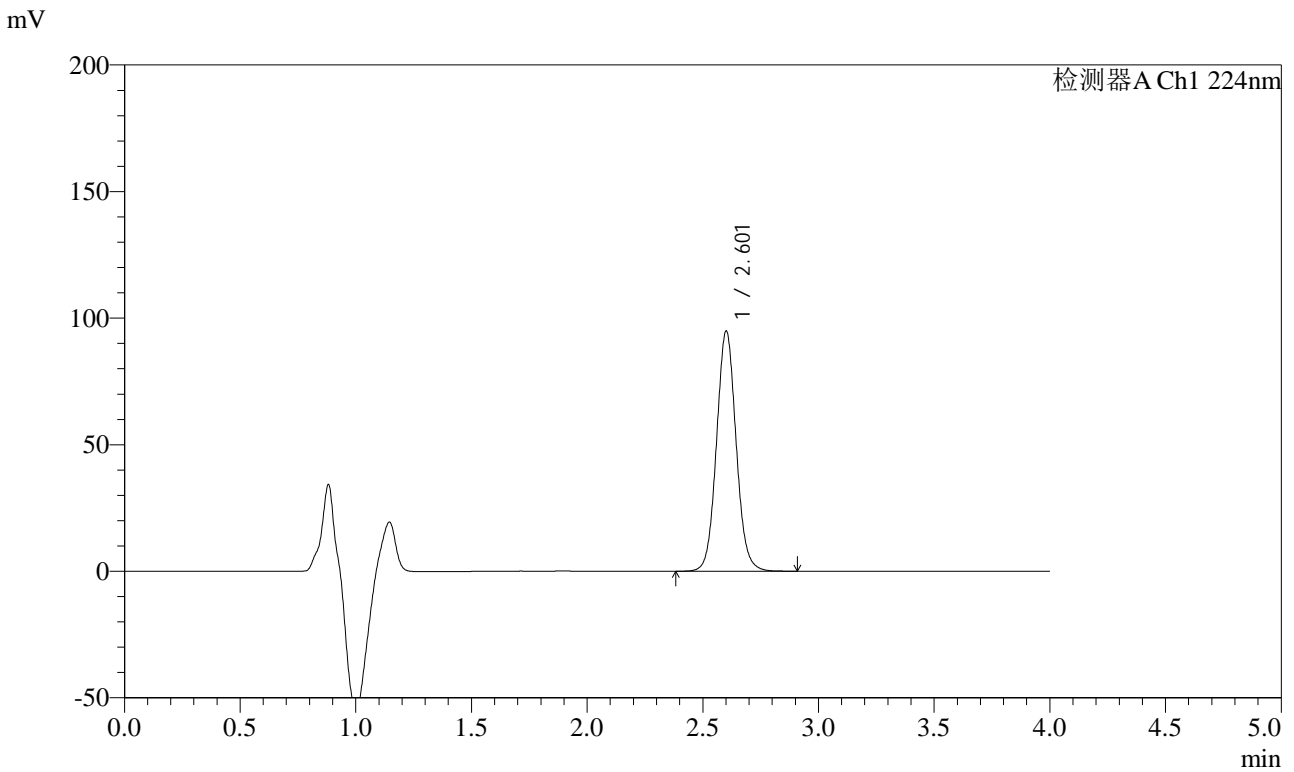

<峰表>

检测器A Ch1 224nm

峰号	保留时间	面积	面积%	高度	理论塔板数(USP)	拖尾因子	分离度(USP)
1	2.601	560177	100.000	94431	4615	1.067	--
总计		560177	100.000	94431			

图42 恩格列净片溶出曲线测定加速6月HPLC图谱
 参比制剂-F56971批(10mg规格)-均一性1-pH6.8介质-45min-片6
 供试品溶液-1



SMF-4033

<样品信息>

色谱柱 : LP-C8(150mm*4.6mm,5μm) 流 速: 2.0ml/min
 柱温 : 40°C 波 长: 224nm
 数据文件名 : RC\$SMF-4033 - 27-22/29-2740-2 - cbzj-F56971p-rcqx-pH6.8jz-js6y-10mg-jyx1-60min-P1.lcd
 方法文件名 : RC\$SMF-4033 - SMF-4033-rcqx-FX278.lcm
 批处理文件名 : RC\$SMF-4033 - 20250204-rcqx-FX278.lcb
 样品瓶号 : 1-7
 进样体积 : 40 μl 版本号: 6.115
 进样时间 : 2025/02/04 14:27:18 实验者: jiangjinwei
 处理时间(V2) : 2025/02/05 09:21:57 处理者: jiangjinwei
 仪器型号 : SHIMADZU LC-2050C (FX278)

<色谱图>

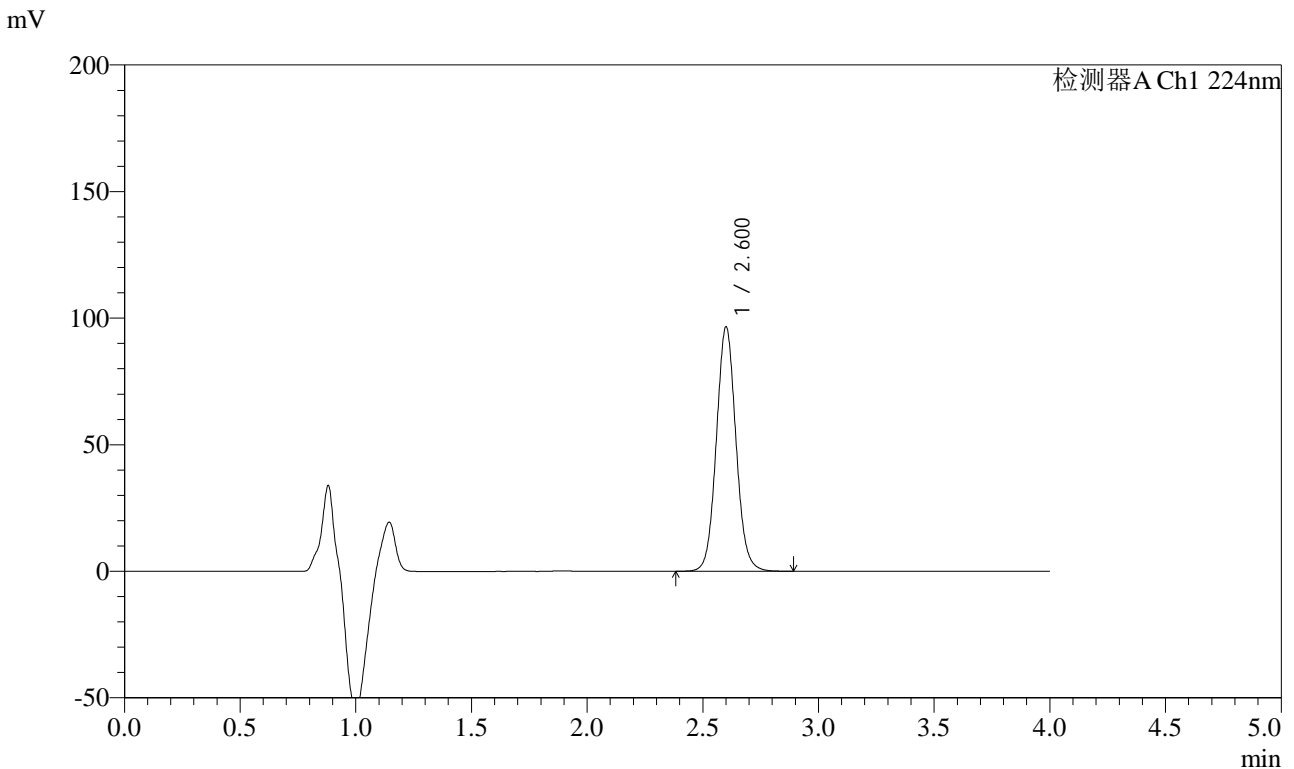

<峰表>

检测器A Ch1 224nm

峰号	保留时间	面积	面积%	高度	理论塔板数(USP)	拖尾因子	分离度(USP)
1	2.600	569304	100.000	96145	4618	1.067	--
总计		569304	100.000	96145			

图43 恩格列净片溶出曲线测定加速6月HPLC图谱
 参比制剂-F56971批(10mg规格)-均一性1-pH6.8介质-60min-片1
 供试品溶液-1



SMF-4033

<样品信息>

色谱柱 : LP-C8(150mm*4.6mm,5μm) 流 速: 2.0ml/min
 柱温 : 40°C 波 长: 224nm
 数据文件名 : RC\$SMF-4033 - 27-22/29-2741-2 - cbzj-F56971p-rcqx-pH6.8jz-js6y-10mg-jyx1-60min-P2.lcd
 方法文件名 : RC\$SMF-4033 - SMF-4033-rcqx-FX278.lcm
 批处理文件名 : RC\$SMF-4033 - 20250204-rcqx-FX278.lcb
 样品瓶号 : 1-16
 进样体积 : 40 μl 版本号: 6.115
 进样时间 : 2025/02/04 14:31:42 实验者: jiangjinwei
 处理时间(V2) : 2025/02/05 09:21:59 处理者: jiangjinwei
 仪器型号 : SHIMADZU LC-2050C (FX278)

<色谱图>

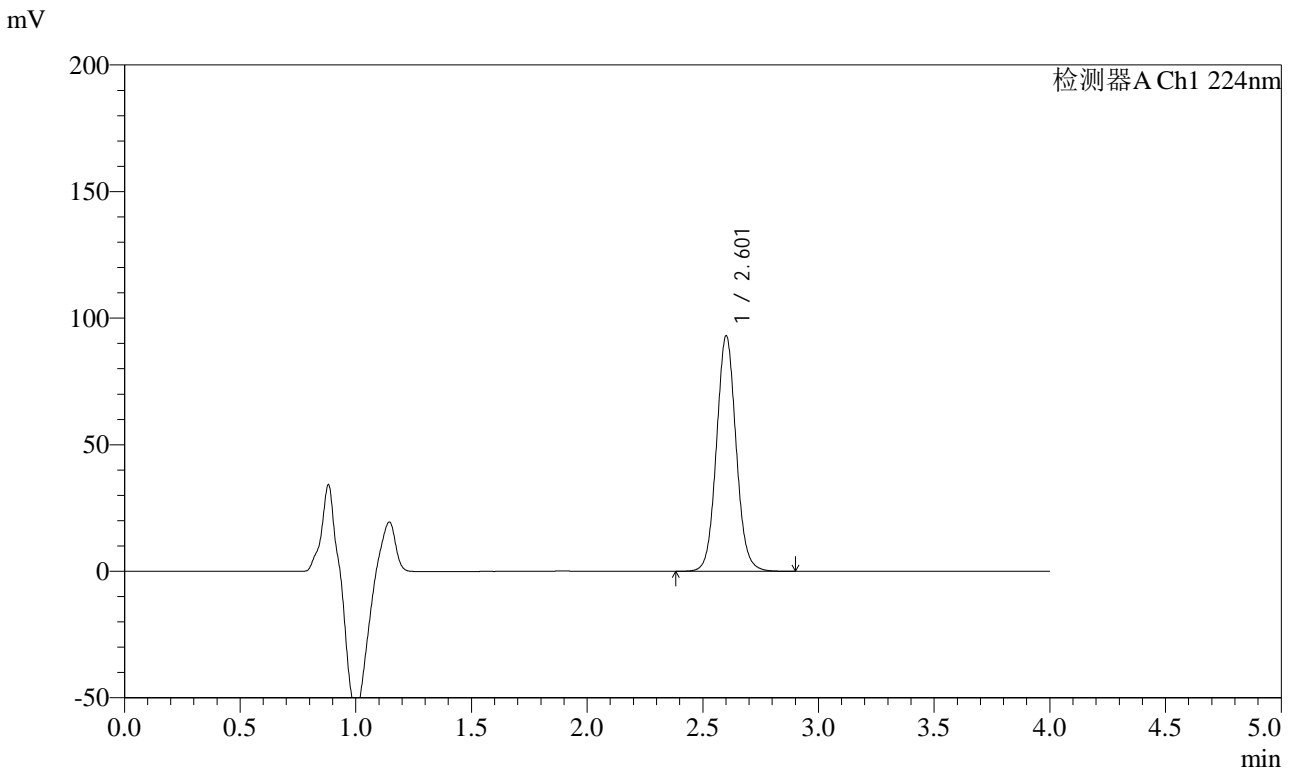

<峰表>

检测器A Ch1 224nm

峰号	保留时间	面积	面积%	高度	理论塔板数(USP)	拖尾因子	分离度(USP)
1	2.601	549285	100.000	92546	4612	1.066	--
总计		549285	100.000	92546			

图44 恩格列净片溶出曲线测定加速6月HPLC图谱
 参比制剂-F56971批(10mg规格)-均一性1-pH6.8介质-60min-片2
 供试品溶液-1



SMF-4033

<样品信息>

色谱柱 : LP-C8(150mm*4.6mm,5μm) 流 速: 2.0ml/min
 柱温 : 40°C 波 长: 224nm
 数据文件名 : RC\$SMF-4033 - 27-22/29-2742-2 - cbzj-F56971p-rcqx-pH6.8jz-js6y-10mg-jyx1-60min-P3.lcd
 方法文件名 : RC\$SMF-4033 - SMF-4033-rcqx-FX278.lcm
 批处理文件名 : RC\$SMF-4033 - 20250204-rcqx-FX278.lcb
 样品瓶号 : 1-25
 进样体积 : 40 μl 版本号: 6.115
 进样时间 : 2025/02/04 14:36:07 实验者: jiangjinwei
 处理时间(V2) : 2025/02/05 09:22:02 处理者: jiangjinwei
 仪器型号 : SHIMADZU LC-2050C (FX278)

<色谱图>

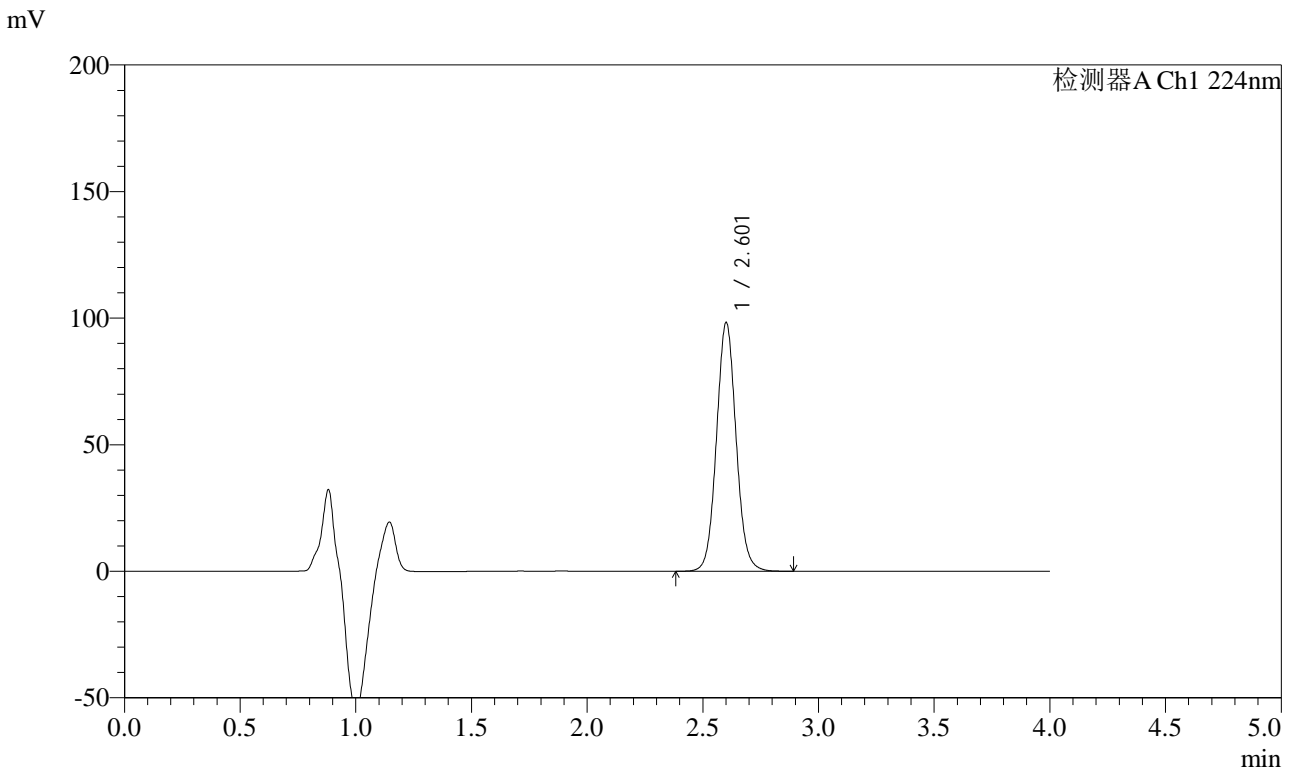

<峰表>

检测器A Ch1 224nm

峰号	保留时间	面积	面积%	高度	理论塔板数(USP)	拖尾因子	分离度(USP)
1	2.601	579364	100.000	97733	4620	1.066	--
总计		579364	100.000	97733			

图45 恩格列净片溶出曲线测定加速6月HPLC图谱
 参比制剂-F56971批(10mg规格)-均一性1-pH6.8介质-60min-片3
 供试品溶液-1



SMF-4033

<样品信息>

色谱柱 : LP-C8(150mm*4.6mm,5μm) 流 速: 2.0ml/min
 柱温 : 40°C 波 长: 224nm
 数据文件名 : RC\$SMF-4033 - 27-22/29-2743-2 - cbzj-F56971p-rcqx-pH6.8jz-js6y-10mg-jyx1-60min-P4.lcd
 方法文件名 : RC\$SMF-4033 - SMF-4033-rcqx-FX278.lcm
 批处理文件名 : RC\$SMF-4033 - 20250204-rcqx-FX278.lcb
 样品瓶号 : 1-34
 进样体积 : 40 μl 版本号: 6.115
 进样时间 : 2025/02/04 14:40:31 实验者: jiangjinwei
 处理时间(V2) : 2025/02/05 09:22:05 处理者: jiangjinwei
 仪器型号 : SHIMADZU LC-2050C (FX278)

<色谱图>

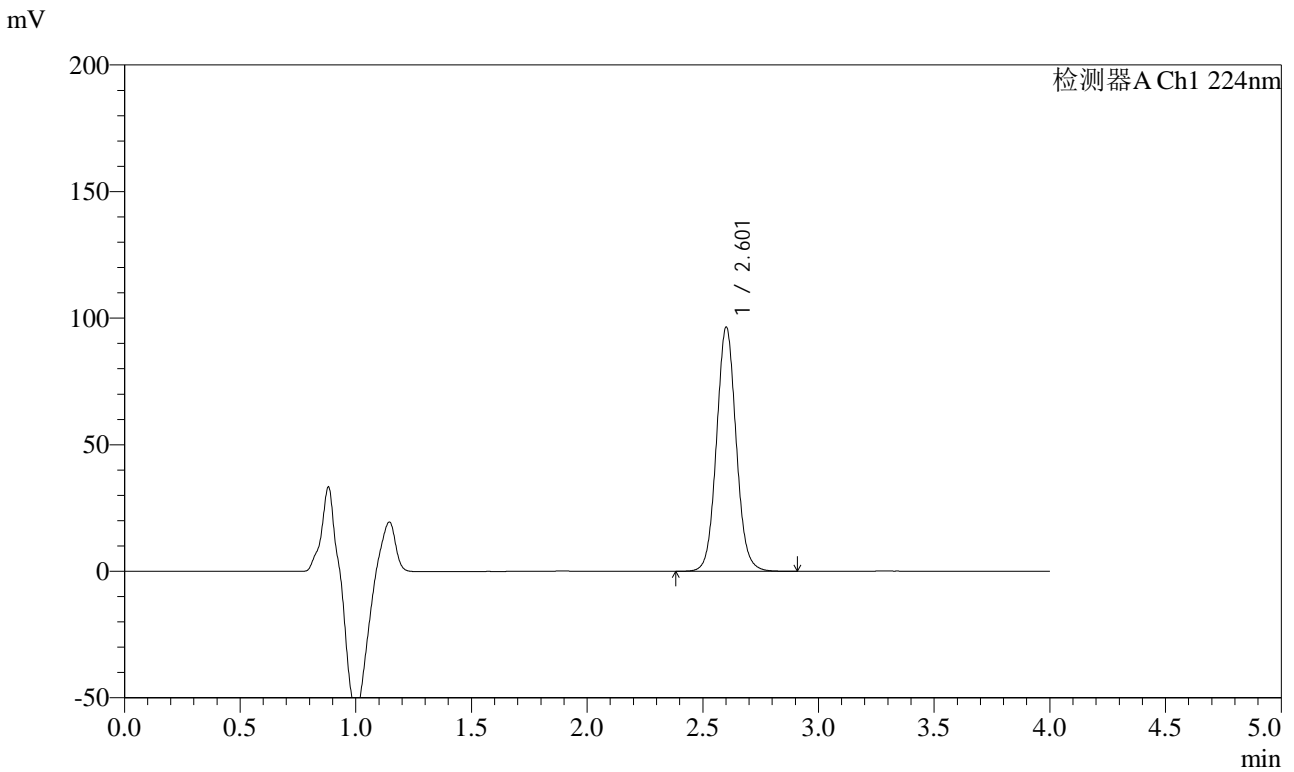

<峰表>

检测器A Ch1 224nm

峰号	保留时间	面积	面积%	高度	理论塔板数(USP)	拖尾因子	分离度(USP)
1	2.601	569195	100.000	96019	4617	1.065	--
总计		569195	100.000	96019			

图46 恩格列净片溶出曲线测定加速6月HPLC图谱
 参比制剂-F56971批(10mg规格)-均一性1-pH6.8介质-60min-片4
 供试品溶液-1



SMF-4033

<样品信息>

色谱柱 : LP-C8(150mm*4.6mm,5μm) 流 速: 2.0ml/min
 柱温 : 40°C 波 长: 224nm
 数据文件名 : RC\$SMF-4033 - 27-22/29-2744-2 - cbzj-F56971p-rcqx-pH6.8jz-js6y-10mg-jyx1-60min-P5.lcd
 方法文件名 : RC\$SMF-4033 - SMF-4033-rcqx-FX278.lcm
 批处理文件名 : RC\$SMF-4033 - 20250204-rcqx-FX278.lcb
 样品瓶号 : 1-43
 进样体积 : 40 μl 版本号: 6.115
 进样时间 : 2025/02/04 14:44:56 实验者: jiangjinwei
 处理时间(V2) : 2025/02/05 09:22:07 处理者: jiangjinwei
 仪器型号 : SHIMADZU LC-2050C (FX278)

<色谱图>

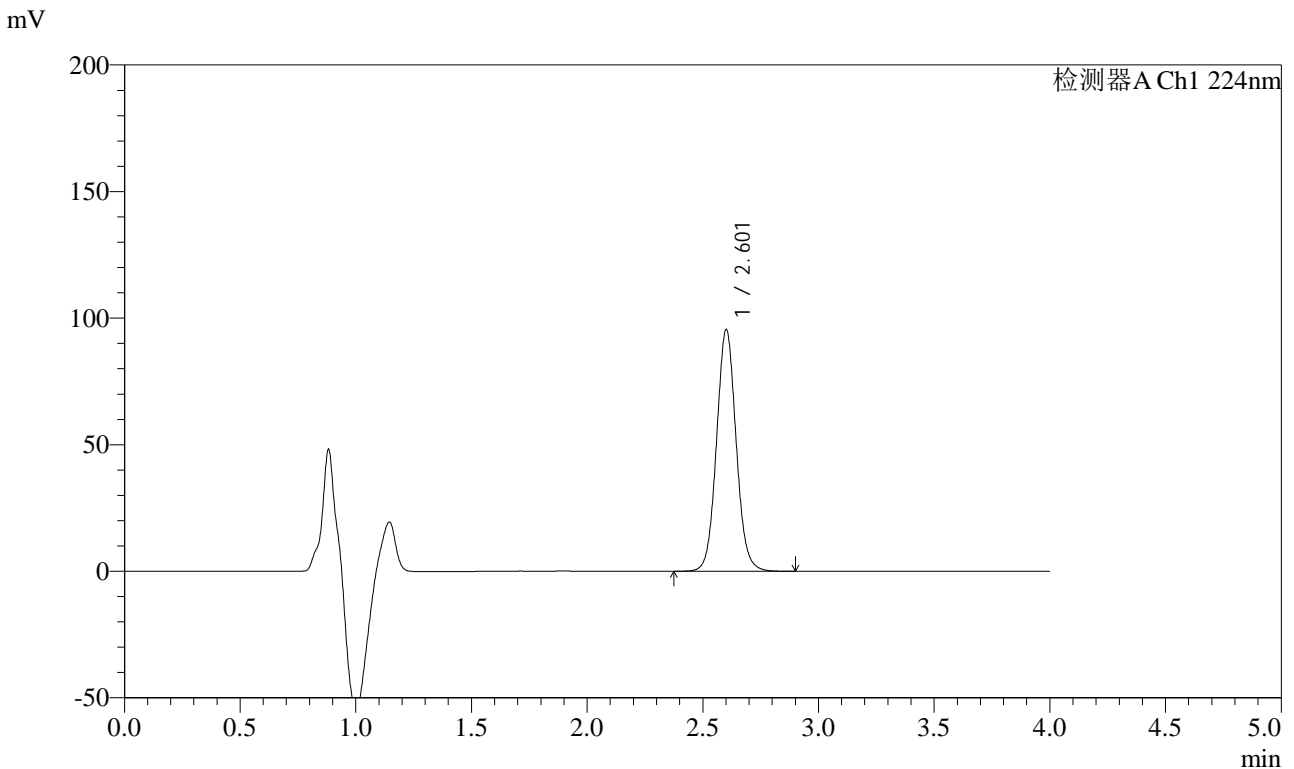

<峰表>

检测器A Ch1 224nm

峰号	保留时间	面积	面积%	高度	理论塔板数(USP)	拖尾因子	分离度(USP)
1	2.601	563414	100.000	95032	4615	1.065	--
总计		563414	100.000	95032			

图47 恩格列净片溶出曲线测定加速6月HPLC图谱
 参比制剂-F56971批(10mg规格)-均一性1-pH6.8介质-60min-片5
 供试品溶液-1



SMF-4033

<样品信息>

色谱柱 : LP-C8(150mm*4.6mm,5μm) 流 速: 2.0ml/min
 柱温 : 40°C 波 长: 224nm
 数据文件名 : RC\$SMF-4033 - 27-22/29-2745-2 - cbzj-F56971p-rcqx-pH6.8jz-js6y-10mg-jyx1-60min-P6.lcd
 方法文件名 : RC\$SMF-4033 - SMF-4033-rcqx-FX278.lcm
 批处理文件名 : RC\$SMF-4033 - 20250204-rcqx-FX278.lcb
 样品瓶号 : 1-52
 进样体积 : 40 μl 版本号: 6.115
 进样时间 : 2025/02/04 14:49:20 实验者: jiangjinwei
 处理时间(V2) : 2025/02/05 09:22:10 处理者: jiangjinwei
 仪器型号 : SHIMADZU LC-2050C (FX278)

<色谱图>

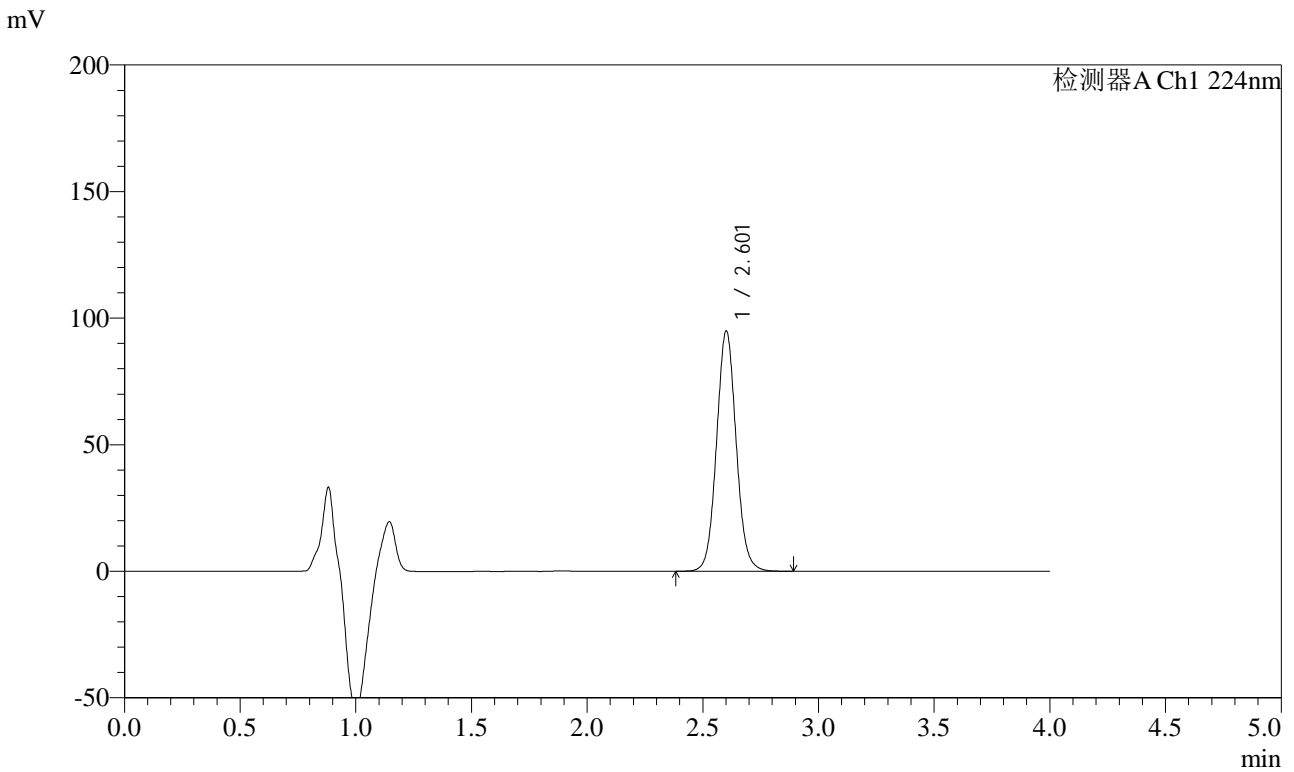

<峰表>

检测器A Ch1 224nm

峰号	保留时间	面积	面积%	高度	理论塔板数(USP)	拖尾因子	分离度(USP)
1	2.601	560318	100.000	94532	4609	1.065	--
总计		560318	100.000	94532			

图48 恩格列净片溶出曲线测定加速6月HPLC图谱
 参比制剂-F56971批(10mg规格)-均一性1-pH6.8介质-60min-片6
 供试品溶液-1



SMF-4033

<样品信息>

色谱柱 : LP-C8(150mm*4.6mm,5μm) 流 速: 2.0ml/min
 柱温 : 40°C 波 长: 224nm
 数据文件名 : RC\$SMF-4033 - 27-22/29-2746-2 - cbzj-F56971p-rcqx-pH6.8jz-js6y-10mg-jyx1-JX-P1.lcd
 方法文件名 : RC\$SMF-4033 - SMF-4033-rcqx-FX278.lcm
 批处理文件名 : RC\$SMF-4033 - 20250204-rcqx-FX278.lcb
 样品瓶号 : 1-8
 进样体积 : 40 μl 版本号: 6.115
 进样时间 : 2025/02/04 14:53:45 实验者: jiangjinwei
 处理时间(V2) : 2025/02/05 09:22:12 处理者: jiangjinwei
 仪器型号 : SHIMADZU LC-2050C (FX278)

<色谱图>

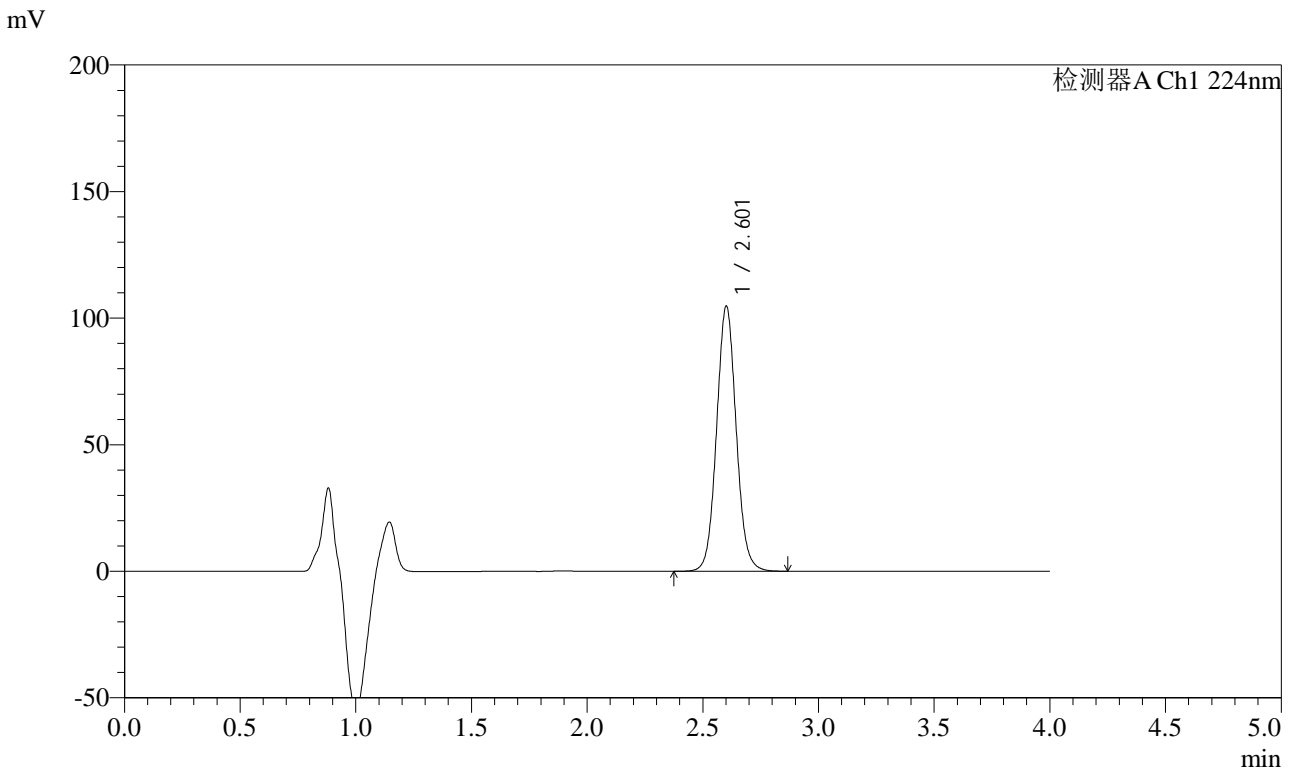

<峰表>

检测器A Ch1 224nm

峰号	保留时间	面积	面积%	高度	理论塔板数(USP)	拖尾因子	分离度(USP)
1	2.601	617912	100.000	104323	4614	1.063	--
总计		617912	100.000	104323			

图49 恩格列净片溶出曲线测定加速6月HPLC图谱
 参比制剂-F56971批(10mg规格)-均一性1-pH6.8介质-极限转速-片1
 供试品溶液-1



SMF-4033

<样品信息>

色谱柱 : LP-C8(150mm*4.6mm,5μm) 流 速: 2.0ml/min
 柱温 : 40°C 波 长: 224nm
 数据文件名 : RC\$SMF-4033 - 27-22/29-2747-2 - cbzj-F56971p-rcqx-pH6.8jz-js6y-10mg-jyx1-JX-P2.lcd
 方法文件名 : RC\$SMF-4033 - SMF-4033-rcqx-FX278.lcm
 批处理文件名 : RC\$SMF-4033 - 20250204-rcqx-FX278.lcb
 样品瓶号 : 1-17
 进样体积 : 40 μl 版本号: 6.115
 进样时间 : 2025/02/04 14:58:10 实验者: jiangjinwei
 处理时间(V2) : 2025/02/05 09:22:15 处理者: jiangjinwei
 仪器型号 : SHIMADZU LC-2050C (FX278)

<色谱图>

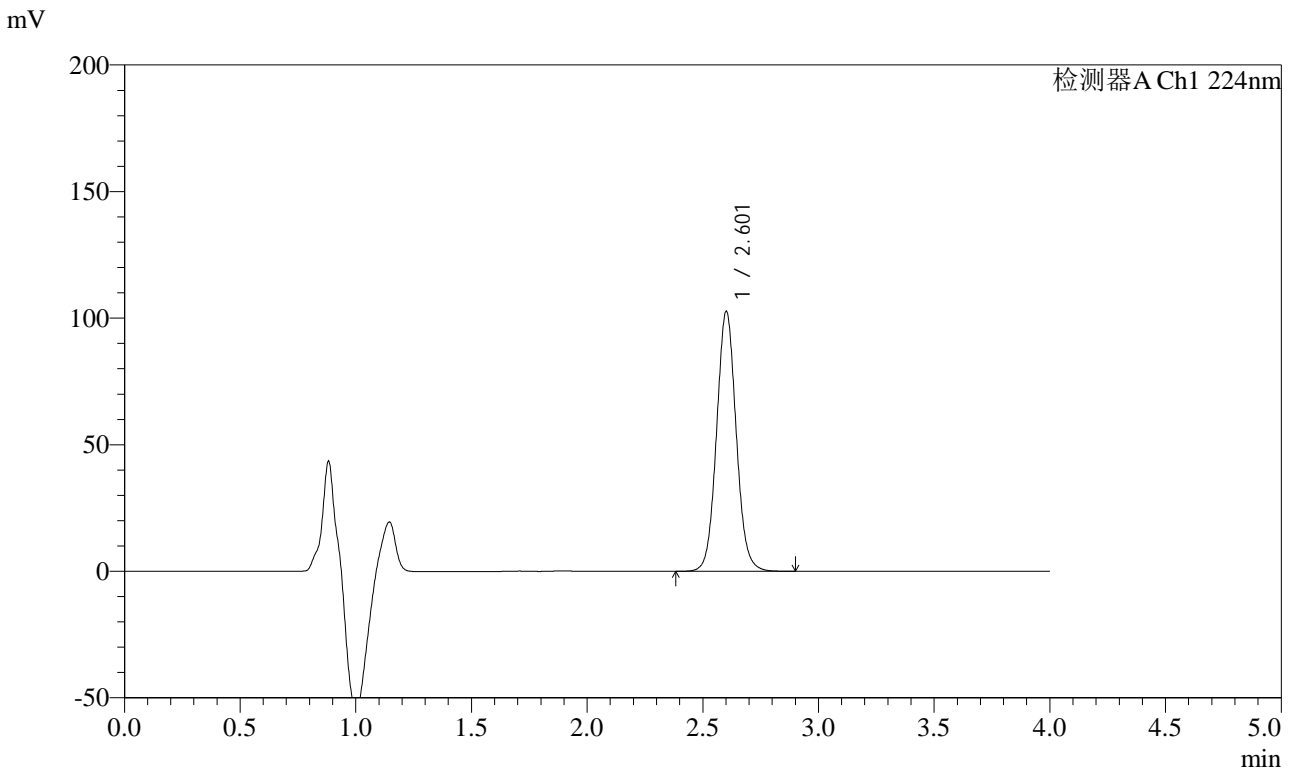

<峰表>

检测器A Ch1 224nm

峰号	保留时间	面积	面积%	高度	理论塔板数(USP)	拖尾因子	分离度(USP)
1	2.601	606084	100.000	102259	4610	1.064	--
总计		606084	100.000	102259			

图50 恩格列净片溶出曲线测定加速6月HPLC图谱
 参比制剂-F56971批(10mg规格)-均一性1-pH6.8介质-极限转速-片2
 供试品溶液-1



SMF-4033

<样品信息>

色谱柱 : LP-C8(150mm*4.6mm,5μm) 流 速: 2.0ml/min
 柱温 : 40°C 波 长: 224nm
 数据文件名 : RC\$SMF-4033 - 27-22/29-2748-2 - cbzj-F56971p-rcqx-pH6.8jz-js6y-10mg-jyx1-JX-P3.lcd
 方法文件名 : RC\$SMF-4033 - SMF-4033-rcqx-FX278.lcm
 批处理文件名 : RC\$SMF-4033 - 20250204-rcqx-FX278.lcb
 样品瓶号 : 1-26
 进样体积 : 40 μl 版本号: 6.115
 进样时间 : 2025/02/04 15:02:35 实验者: jiangjinwei
 处理时间(V2) : 2025/02/05 09:22:18 处理者: jiangjinwei
 仪器型号 : SHIMADZU LC-2050C (FX278)

<色谱图>

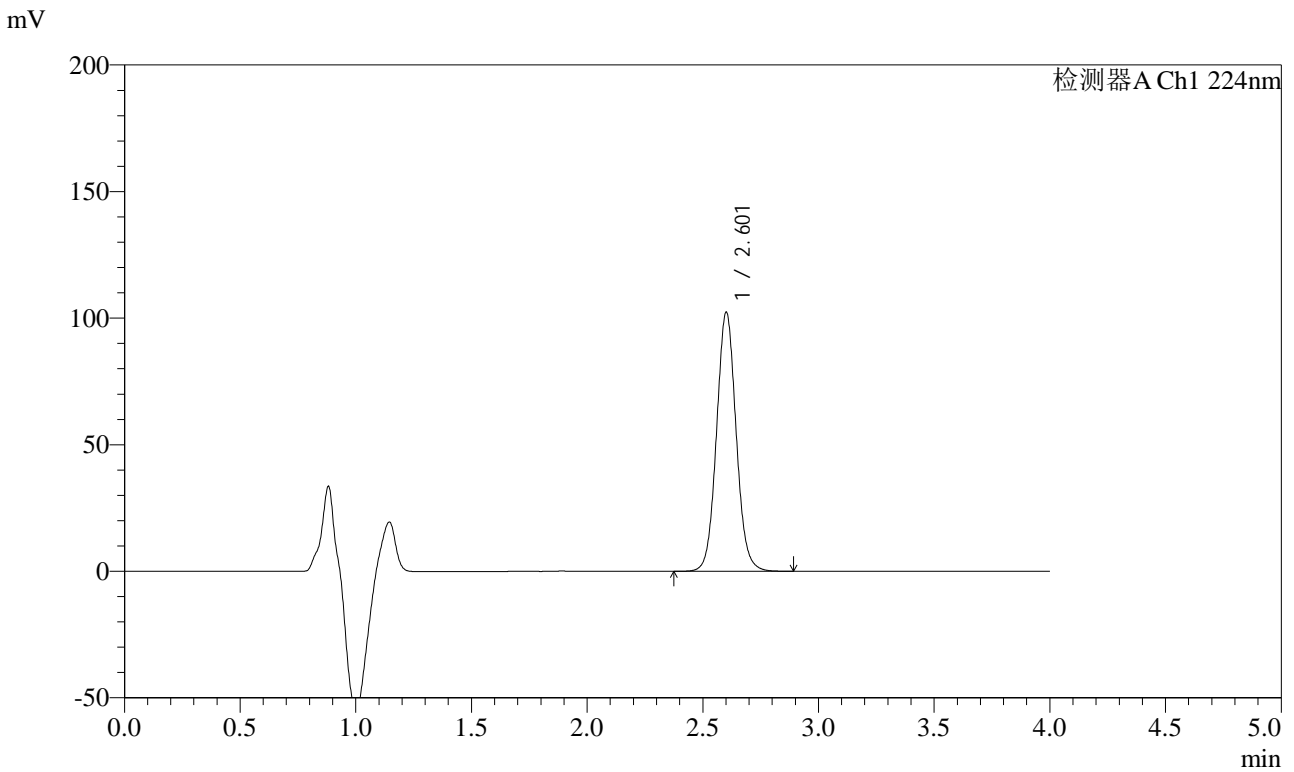

<峰表>

检测器A Ch1 224nm

峰号	保留时间	面积	面积%	高度	理论塔板数(USP)	拖尾因子	分离度(USP)
1	2.601	604286	100.000	101902	4610	1.064	--
总计		604286	100.000	101902			

图51 恩格列净片溶出曲线测定加速6月HPLC图谱
 参比制剂-F56971批(10mg规格)-均一性1-pH6.8介质-极限转速-片3
 供试品溶液-1



SMF-4033

<样品信息>

色谱柱 : LP-C8(150mm*4.6mm,5μm) 流 速: 2.0ml/min
 柱温 : 40°C 波 长: 224nm
 数据文件名 : RC\$SMF-4033 - 27-22/29-2749-2 - cbzj-F56971p-rcqx-pH6.8jz-js6y-10mg-jyx1-JX-P4.lcd
 方法文件名 : RC\$SMF-4033 - SMF-4033-rcqx-FX278.lcm
 批处理文件名 : RC\$SMF-4033 - 20250204-rcqx-FX278.lcb
 样品瓶号 : 1-35
 进样体积 : 40 μl 版本号: 6.115
 进样时间 : 2025/02/04 15:07:00 实验者: jiangjinwei
 处理时间(V2) : 2025/02/05 09:22:20 处理者: jiangjinwei
 仪器型号 : SHIMADZU LC-2050C (FX278)

<色谱图>

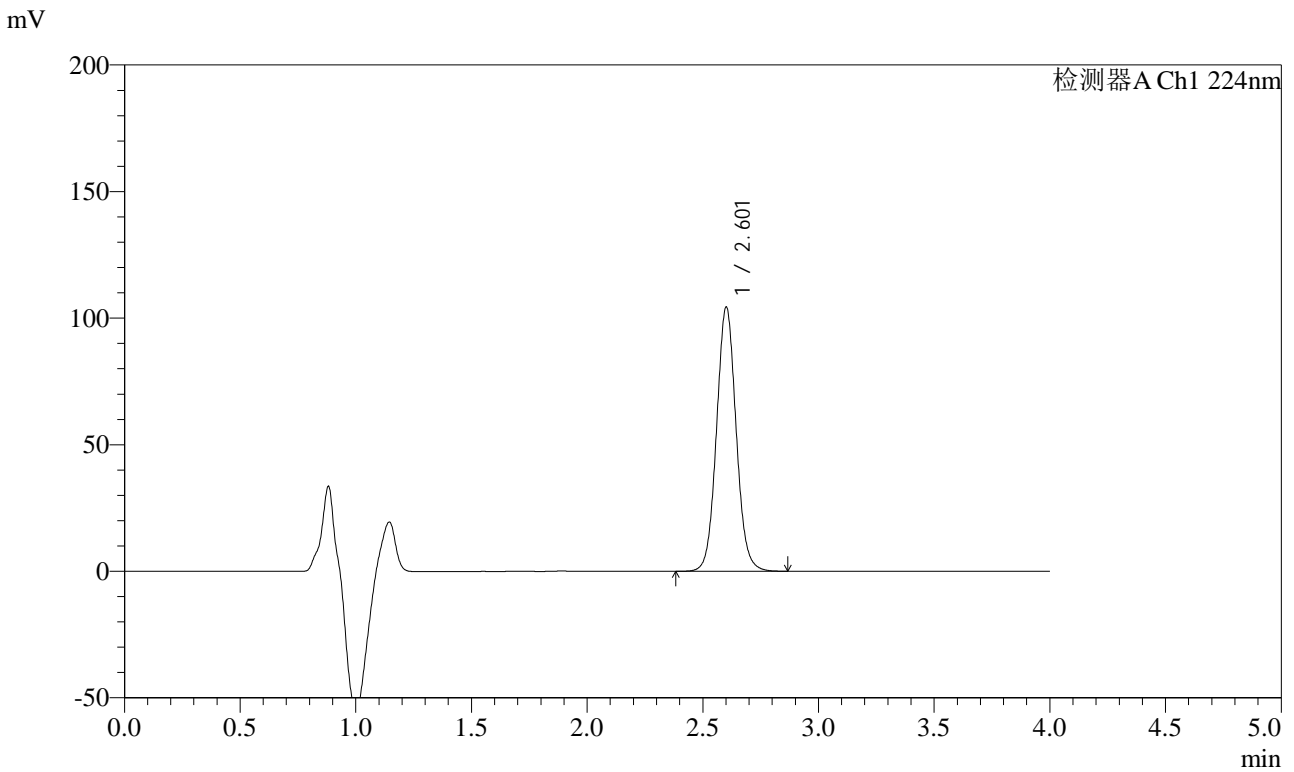

<峰表>

检测器A Ch1 224nm

峰号	保留时间	面积	面积%	高度	理论塔板数(USP)	拖尾因子	分离度(USP)
1	2.601	615779	100.000	103884	4609	1.063	--
总计		615779	100.000	103884			

图52 恩格列净片溶出曲线测定加速6月HPLC图谱
 参比制剂-F56971批(10mg规格)-均一性1-pH6.8介质-极限转速-片4
 供试品溶液-1



SMF-4033

<样品信息>

色谱柱 : LP-C8(150mm*4.6mm,5μm) 流 速: 2.0ml/min
 柱温 : 40°C 波 长: 224nm
 数据文件名 : RC\$SMF-4033 - 27-22/29-2750-2 - cbzj-F56971p-rcqx-pH6.8jz-js6y-10mg-jyx1-JX-P5.lcd
 方法文件名 : RC\$SMF-4033 - SMF-4033-rcqx-FX278.lcm
 批处理文件名 : RC\$SMF-4033 - 20250204-rcqx-FX278.lcb
 样品瓶号 : 1-44
 进样体积 : 40 μl 版本号: 6.115
 进样时间 : 2025/02/04 15:11:25 实验者: jiangjinwei
 处理时间(V2) : 2025/02/05 09:22:23 处理者: jiangjinwei
 仪器型号 : SHIMADZU LC-2050C (FX278)

<色谱图>

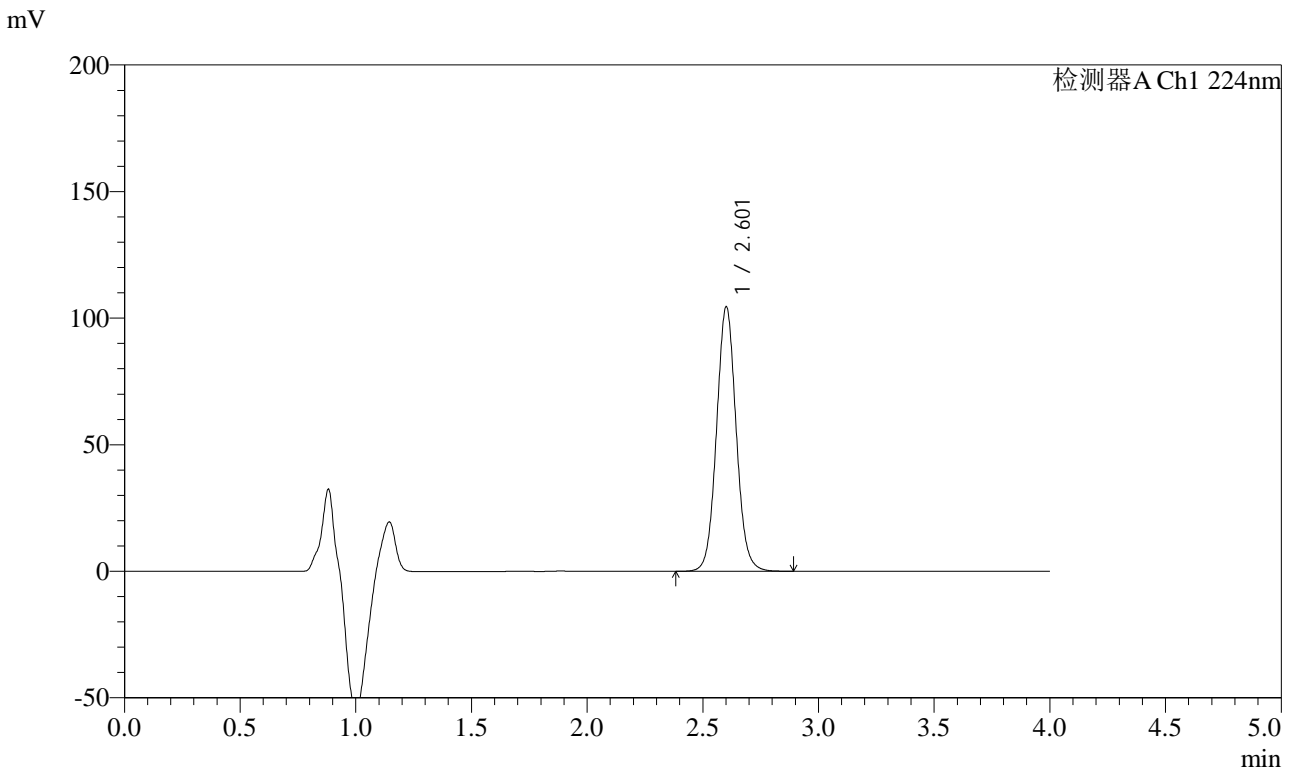

<峰表>

检测器A Ch1 224nm

峰号	保留时间	面积	面积%	高度	理论塔板数(USP)	拖尾因子	分离度(USP)
1	2.601	616652	100.000	104025	4607	1.062	--
总计		616652	100.000	104025			

图53 恩格列净片溶出曲线测定加速6月HPLC图谱
 参比制剂-F56971批(10mg规格)-均一性1-pH6.8介质-极限转速-片5
 供试品溶液-1



SMF-4033

<样品信息>

色谱柱 : LP-C8(150mm*4.6mm,5μm) 流 速: 2.0ml/min
 柱温 : 40°C 波 长: 224nm
 数据文件名 : RC\$SMF-4033 - 27-22/29-2751-2 - cbzj-F56971p-rcqx-pH6.8jz-js6y-10mg-jyx1-JX-P6.lcd
 方法文件名 : RC\$SMF-4033 - SMF-4033-rcqx-FX278.lcm
 批处理文件名 : RC\$SMF-4033 - 20250204-rcqx-FX278.lcb
 样品瓶号 : 1-53
 进样体积 : 40 μl 版本号: 6.115
 进样时间 : 2025/02/04 15:15:50 实验者: jiangjinwei
 处理时间(V2) : 2025/02/05 09:22:26 处理者: jiangjinwei
 仪器型号 : SHIMADZU LC-2050C (FX278)

<色谱图>

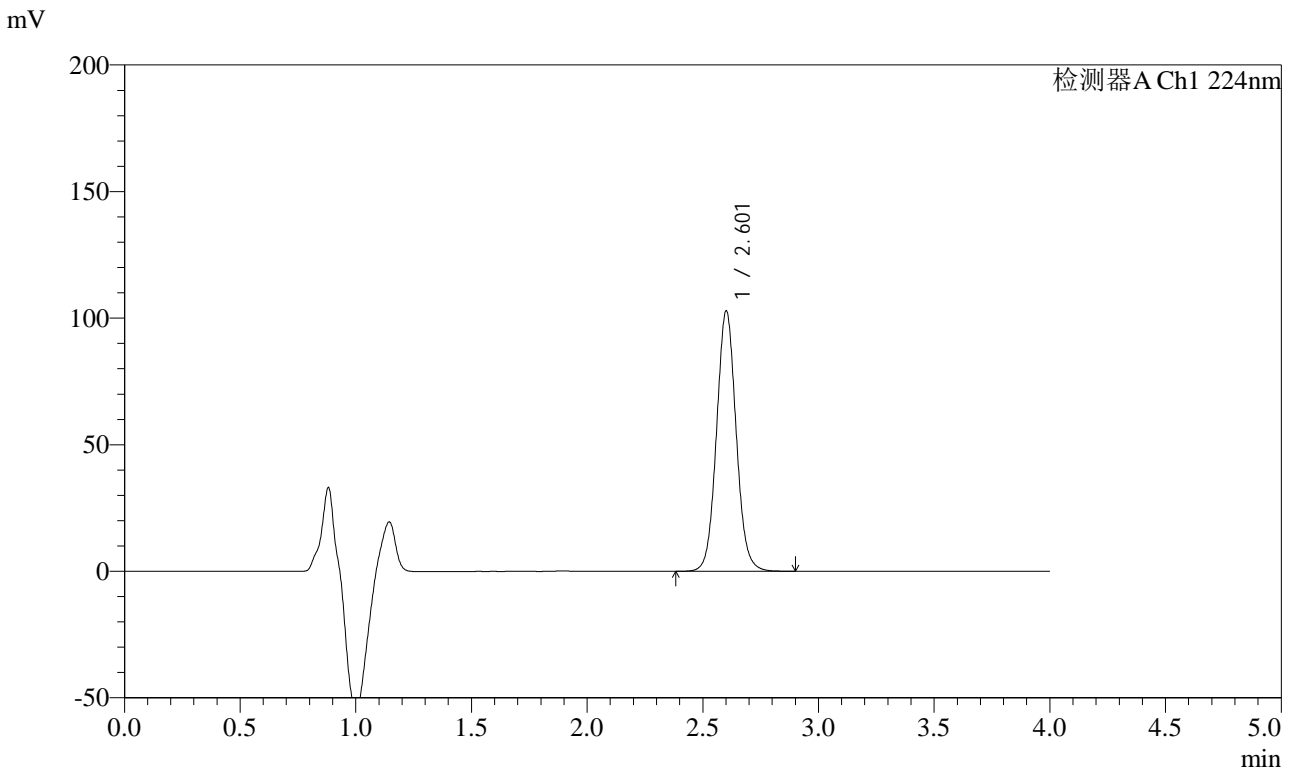

<峰表>

检测器A Ch1 224nm

峰号	保留时间	面积	面积%	高度	理论塔板数(USP)	拖尾因子	分离度(USP)
1	2.601	607435	100.000	102422	4606	1.063	--
总计		607435	100.000	102422			

图54 恩格列净片溶出曲线测定加速6月HPLC图谱
 参比制剂-F56971批(10mg规格)-均一性1-pH6.8介质-极限转速-片6
 供试品溶液-1



SMF-4033

<样品信息>

色谱柱 : LP-C8(150mm*4.6mm,5μm) 流 速: 2.0ml/min
 柱温 : 40°C 波 长: 224nm
 数据文件名 : RC\$SMF-4033 - 27-22/29-2752-2 - cbzj-F56971p-rcqx-pH6.8jz-js6y-10mg-jyx1-dz2-1.lcd
 方法文件名 : RC\$SMF-4033 - SMF-4033-rcqx-FX278.lcm
 批处理文件名 : RC\$SMF-4033 - 20250204-rcqx-FX278.lcb
 样品瓶号 : 1-27
 进样体积 : 40 μl 版本号: 6.115
 进样时间 : 2025/02/04 15:20:15 实验者: jiangjinwei
 处理时间(V2) : 2025/02/05 09:22:28 处理者: jiangjinwei
 仪器型号 : SHIMADZU LC-2050C (FX278)

<色谱图>

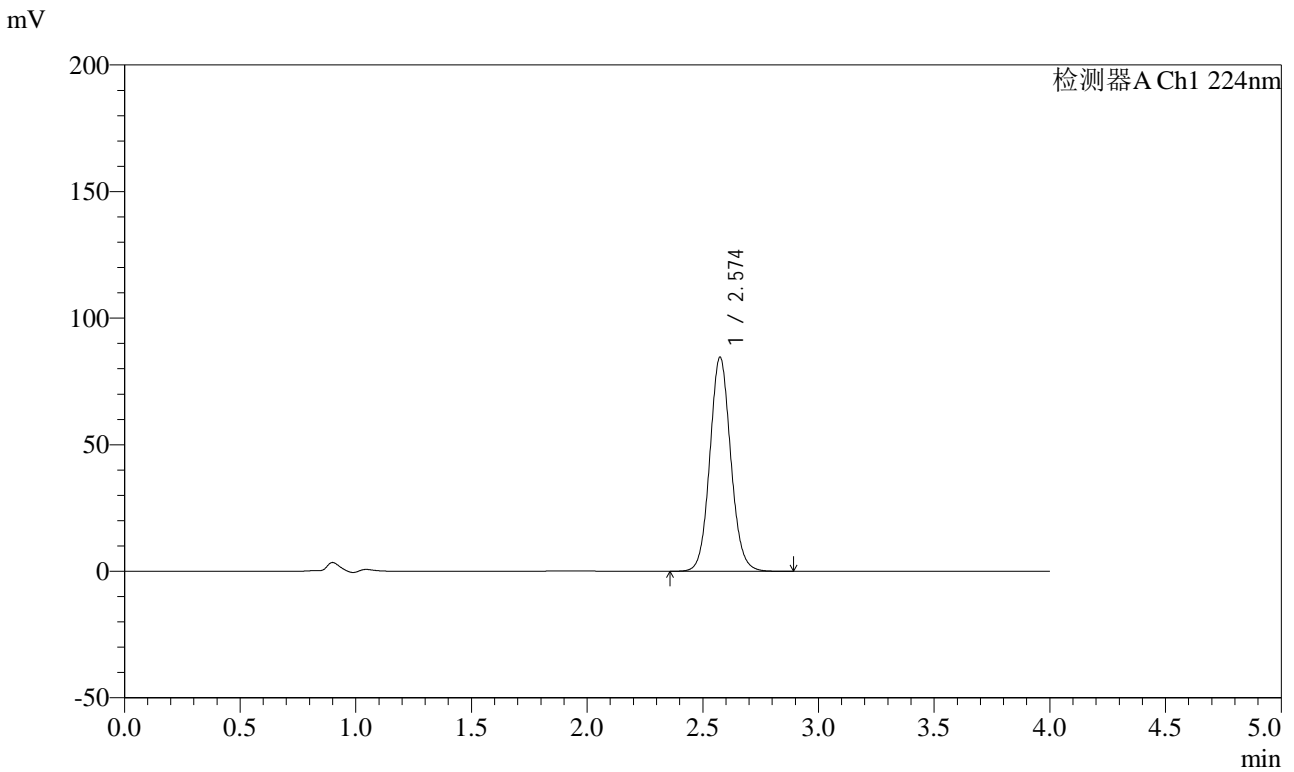

<峰表>

检测器A Ch1 224nm

峰号	保留时间	面积	面积%	高度	理论塔板数(USP)	拖尾因子	分离度(USP)
1	2.574	532325	100.000	84412	3957	1.085	--
总计		532325	100.000	84412			

图55 恩格列净片溶出曲线测定加速6月HPLC图谱
 参比制剂-F56971批(10mg规格)-均一性1-pH6.8介质
 对照品溶液-2-1



SMF-4033

<样品信息>

色谱柱 : LP-C8(150mm*4.6mm,5μm) 流 速: 2.0ml/min
 柱温 : 40°C 波 长: 224nm
 数据文件名 : RC\$SMF-4033 - 27-22/29-2753-2 - cbzj-F56971p-rcqx-pH6.8jz-js6y-10mg-jyx1-dz2-2.lcd
 方法文件名 : RC\$SMF-4033 - SMF-4033-rcqx-FX278.lcm
 批处理文件名 : RC\$SMF-4033 - 20250204-rcqx-FX278.lcb
 样品瓶号 : 1-27
 进样体积 : 40 μl 版本号: 6.115
 进样时间 : 2025/02/04 15:24:40 实验者: jiangjinwei
 处理时间(V2) : 2025/02/05 09:22:31 处理者: jiangjinwei
 仪器型号 : SHIMADZU LC-2050C (FX278)

<色谱图>

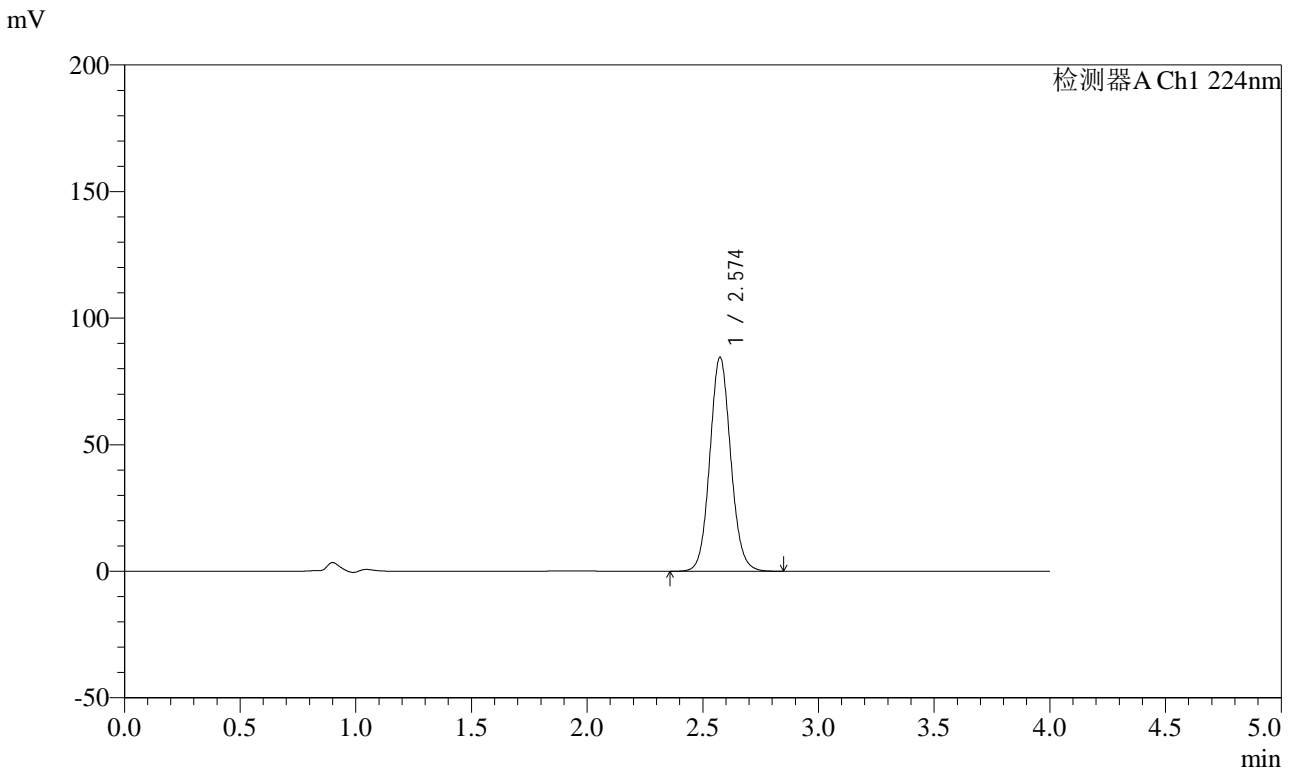

<峰表>

检测器A Ch1 224nm

峰号	保留时间	面积	面积%	高度	理论塔板数(USP)	拖尾因子	分离度(USP)
1	2.574	531949	100.000	84377	3953	1.085	--
总计		531949	100.000	84377			

图56 恩格列净片溶出曲线测定加速6月HPLC图谱
 参比制剂-F56971批(10mg规格)-均一性1-pH6.8介质
 对照品溶液-2-2



SMF-4033

<样品信息>

色谱柱 : LP-C8(150mm*4.6mm,5μm) 流 速: 2.0ml/min
 柱温 : 40°C 波 长: 224nm
 数据文件名 : RC\$SMF-4033 - 27-22/29-2754-2 - cbzj-F56971p-rcqx-pH6.8jz-js6y-10mg-jyx2-rj.lcd
 方法文件名 : RC\$SMF-4033 - SMF-4033-rcqx-FX278.lcm
 批处理文件名 : RC\$SMF-4033 - 20250204-rcqx-FX278.lcb
 样品瓶号 : 2-9
 进样体积 : 40 μl 版本号: 6.115
 进样时间 : 2025/02/04 15:29:05 实验者: jiangjinwei
 处理时间(V2) : 2025/02/05 09:22:34 处理者: jiangjinwei
 仪器型号 : SHIMADZU LC-2050C (FX278)

<色谱图>

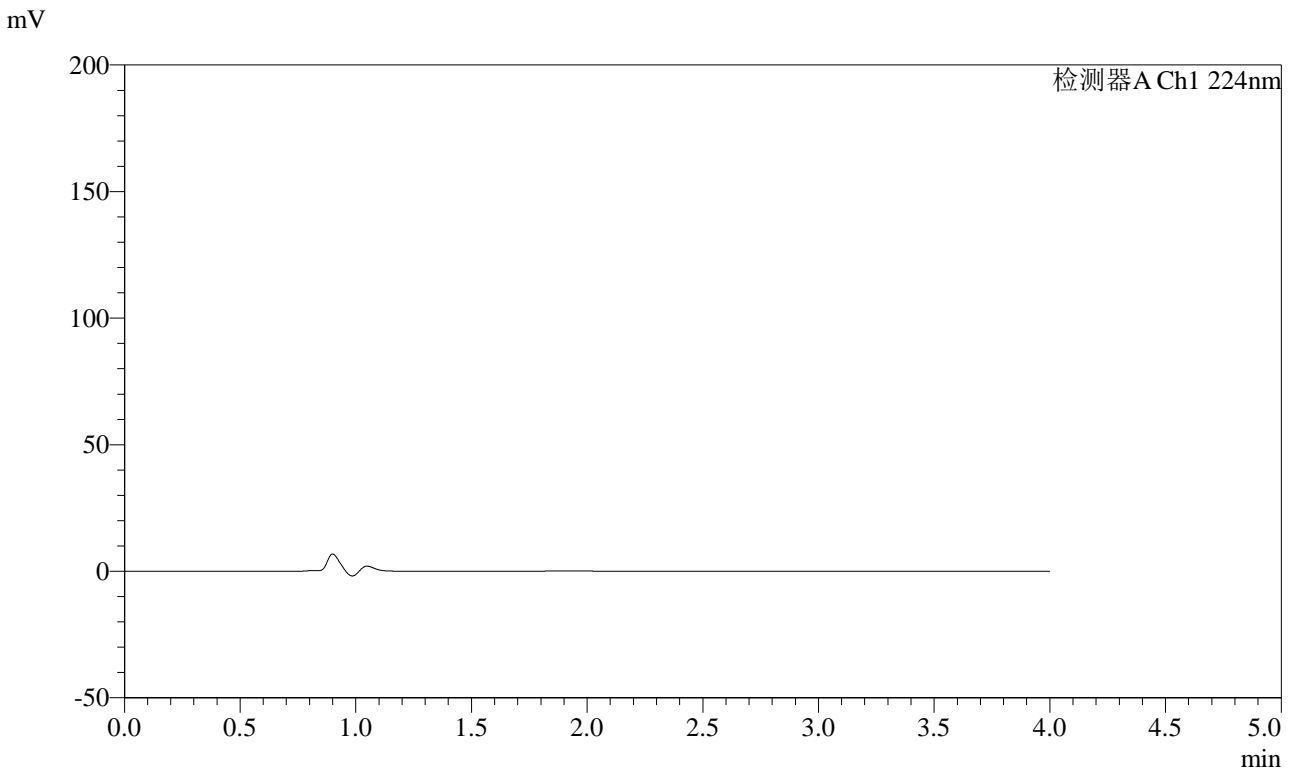

<峰表>

检测器A Ch1 224nm

峰号	保留时间	面积	面积%	高度	理论塔板数(USP)	拖尾因子	分离度(USP)
总计							

图57 恩格列净片溶出曲线测定加速6月HPLC图谱
 参比制剂-F56971批(10mg规格)-均一性2-pH6.8介质
 溶剂



SMF-4033

<样品信息>

色谱柱 : LP-C8(150mm*4.6mm,5μm) 流 速: 2.0ml/min
 柱温 : 40°C 波 长: 224nm
 数据文件名 : RC\$SMF-4033 - 27-22/29-2755-2 - cbzj-F56971p-rcqx-pH6.8jz-js6y-10mg-jyx2-dz1-1.lcd
 方法文件名 : RC\$SMF-4033 - SMF-4033-rcqx-FX278.lcm
 批处理文件名 : RC\$SMF-4033 - 20250204-rcqx-FX278.lcb
 样品瓶号 : 2-18
 进样体积 : 40 μl 版本号: 6.115
 进样时间 : 2025/02/04 15:33:32 实验者: jiangjinwei
 处理时间(V2) : 2025/02/05 09:22:36 处理者: jiangjinwei
 仪器型号 : SHIMADZU LC-2050C (FX278)

<色谱图>

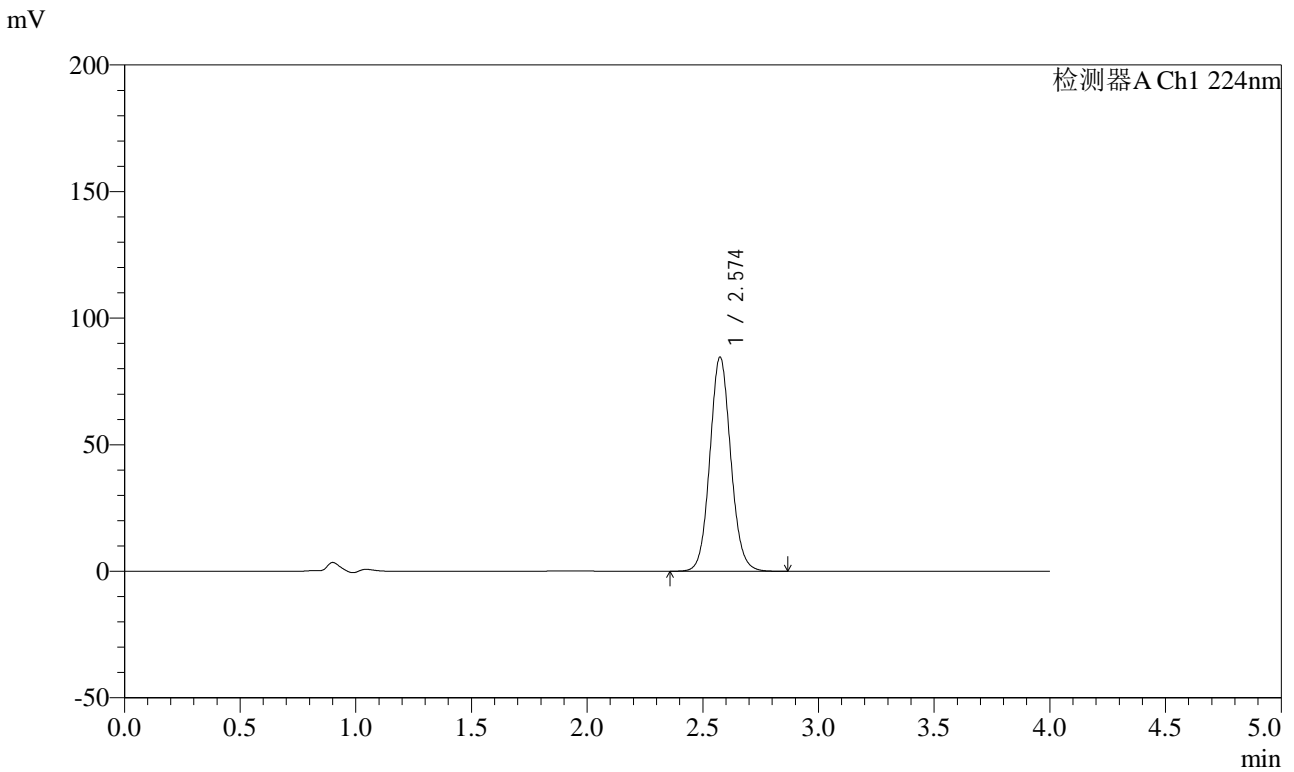

<峰表>

检测器A Ch1 224nm

峰号	保留时间	面积	面积%	高度	理论塔板数(USP)	拖尾因子	分离度(USP)
1	2.574	532302	100.000	84457	3956	1.084	--
总计		532302	100.000	84457			

图58 恩格列净片溶出曲线测定加速6月HPLC图谱
 参比制剂-F56971批(10mg规格)-均一性2-pH6.8介质
 对照品溶液-1-1



SMF-4033

<样品信息>

色谱柱 : LP-C8(150mm*4.6mm,5μm) 流 速: 2.0ml/min
 柱温 : 40°C 波 长: 224nm
 数据文件名 : RC\$SMF-4033 - 27-22/29-2756-2 - cbzj-F56971p-rcqx-pH6.8jz-js6y-10mg-jyx2-dz1-2.lcd
 方法文件名 : RC\$SMF-4033 - SMF-4033-rcqx-FX278.lcm
 批处理文件名 : RC\$SMF-4033 - 20250204-rcqx-FX278.lcb
 样品瓶号 : 2-18
 进样体积 : 40 μl 版本号: 6.115
 进样时间 : 2025/02/04 15:37:58 实验者: jiangjinwei
 处理时间(V2) : 2025/02/05 09:22:39 处理者: jiangjinwei
 仪器型号 : SHIMADZU LC-2050C (FX278)

<色谱图>

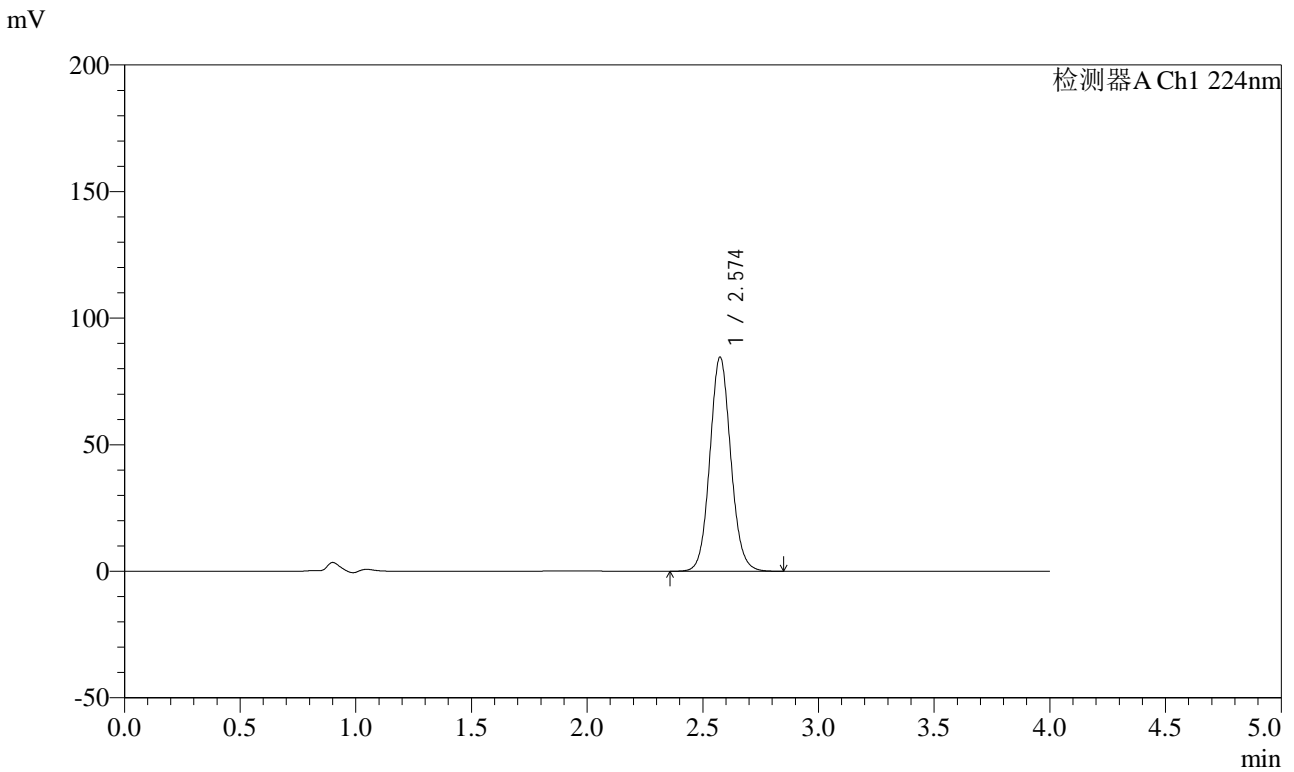

<峰表>

检测器A Ch1 224nm

峰号	保留时间	面积	面积%	高度	理论塔板数(USP)	拖尾因子	分离度(USP)
1	2.574	532449	100.000	84439	3954	1.084	--
总计		532449	100.000	84439			

图59 恩格列净片溶出曲线测定加速6月HPLC图谱
 参比制剂-F56971批(10mg规格)-均一性2-pH6.8介质
 对照品溶液-1-2



SMF-4033

<样品信息>

色谱柱 : LP-C8(150mm*4.6mm,5μm) 流 速: 2.0ml/min
 柱温 : 40°C 波 长: 224nm
 数据文件名 : RC\$SMF-4033 - 27-22/29-2757-2 - cbzj-F56971p-rcqx-pH6.8jz-js6y-10mg-jyx2-dz1-3.lcd
 方法文件名 : RC\$SMF-4033 - SMF-4033-rcqx-FX278.lcm
 批处理文件名 : RC\$SMF-4033 - 20250204-rcqx-FX278.lcb
 样品瓶号 : 2-18
 进样体积 : 40 μl 版本号: 6.115
 进样时间 : 2025/02/04 15:42:24 实验者: jiangjinwei
 处理时间(V2) : 2025/02/05 09:22:42 处理者: jiangjinwei
 仪器型号 : SHIMADZU LC-2050C (FX278)

<色谱图>

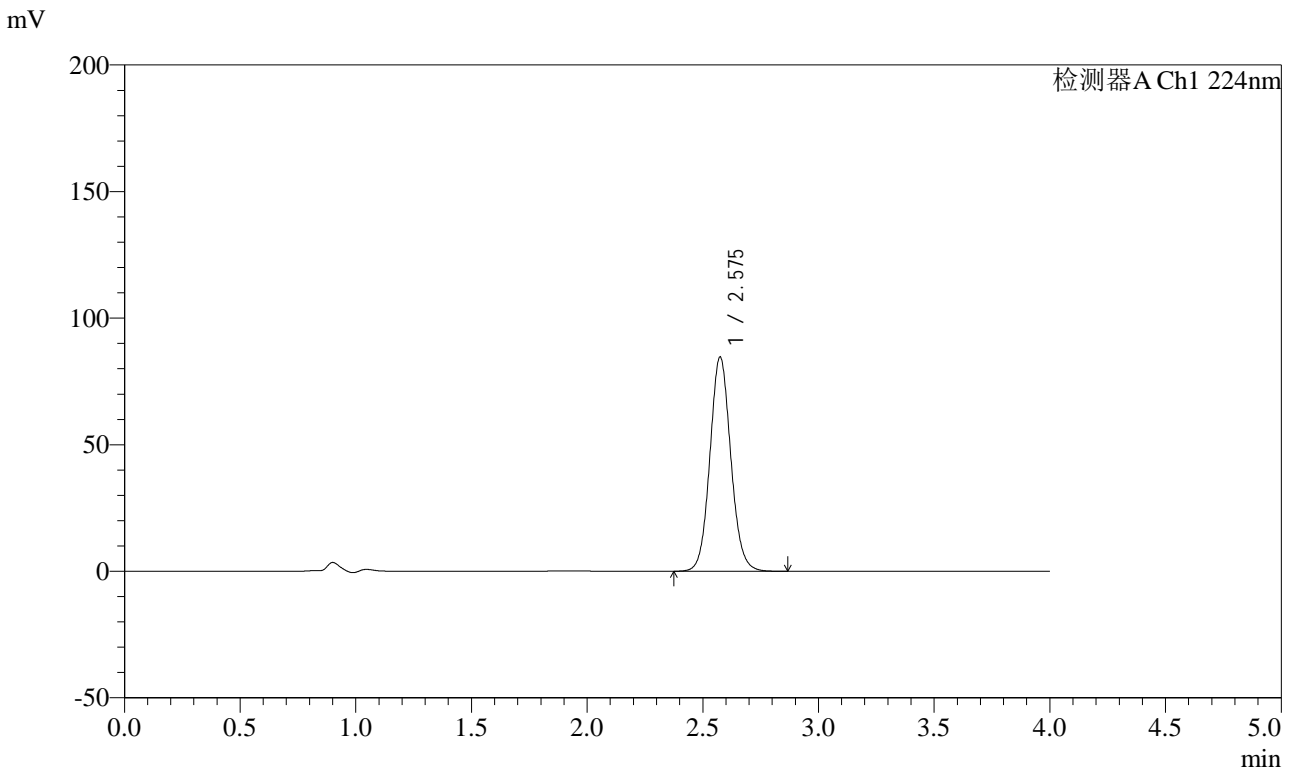

<峰表>

检测器A Ch1 224nm

峰号	保留时间	面积	面积%	高度	理论塔板数(USP)	拖尾因子	分离度(USP)
1	2.575	532773	100.000	84451	3957	1.084	--
总计		532773	100.000	84451			

图60 恩格列净片溶出曲线测定加速6月HPLC图谱
 参比制剂-F56971批(10mg规格)-均一性2-pH6.8介质
 对照品溶液-1-3



SMF-4033

<样品信息>

色谱柱 : LP-C8(150mm*4.6mm,5μm) 流 速: 2.0ml/min
 柱温 : 40°C 波 长: 224nm
 数据文件名 : RC\$SMF-4033 - 27-22/29-2758-2 - cbzj-F56971p-rcqx-pH6.8jz-js6y-10mg-jyx2-dz1-4.lcd
 方法文件名 : RC\$SMF-4033 - SMF-4033-rcqx-FX278.lcm
 批处理文件名 : RC\$SMF-4033 - 20250204-rcqx-FX278.lcb
 样品瓶号 : 2-18
 进样体积 : 40 μl 版本号: 6.115
 进样时间 : 2025/02/04 15:46:49 实验者: jiangjinwei
 处理时间(V2) : 2025/02/05 09:22:45 处理者: jiangjinwei
 仪器型号 : SHIMADZU LC-2050C (FX278)

<色谱图>

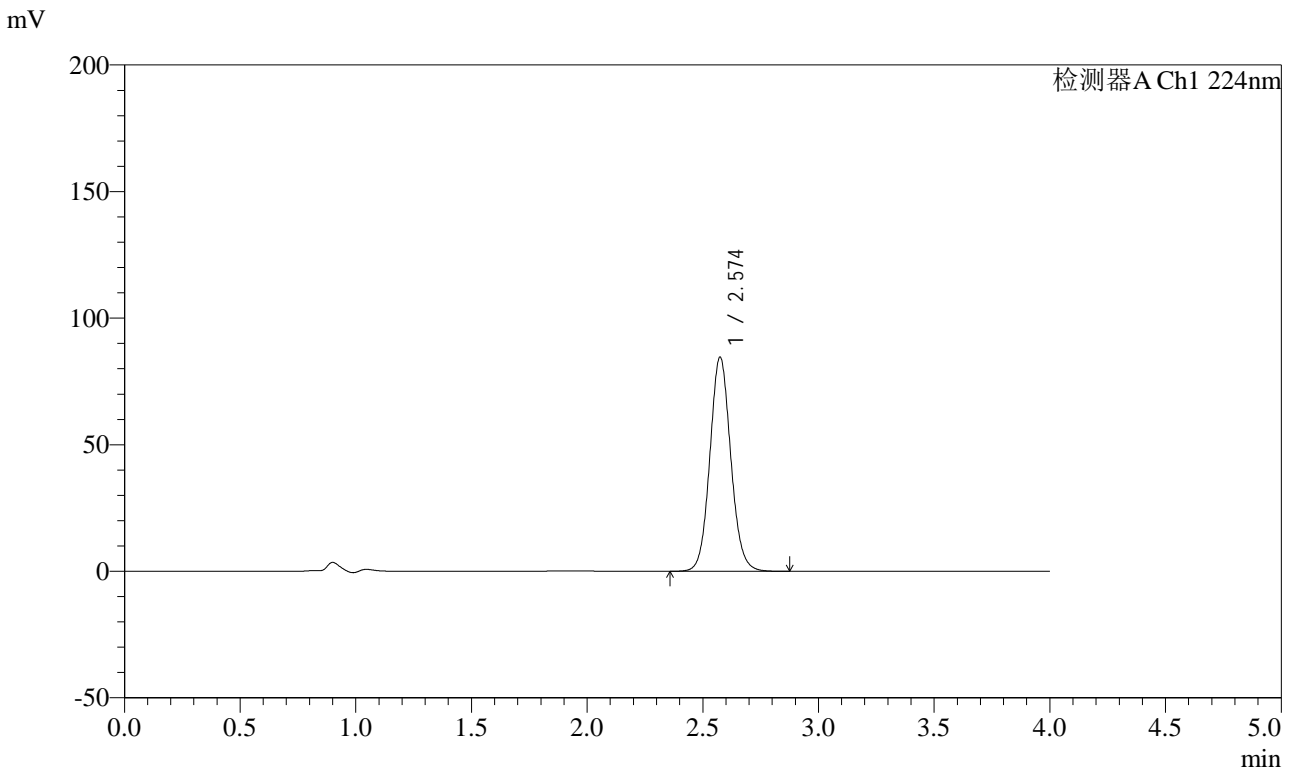

<峰表>

检测器A Ch1 224nm

峰号	保留时间	面积	面积%	高度	理论塔板数(USP)	拖尾因子	分离度(USP)
1	2.574	532771	100.000	84452	3953	1.085	--
总计		532771	100.000	84452			

图61 恩格列净片溶出曲线测定加速6月HPLC图谱
 参比制剂-F56971批(10mg规格)-均一性2-pH6.8介质
 对照品溶液-1-4



SMF-4033

<样品信息>

色谱柱 : LP-C8(150mm*4.6mm,5μm) 流 速: 2.0ml/min
 柱温 : 40°C 波 长: 224nm
 数据文件名 : RC\$SMF-4033 - 27-22/29-2759-2 - cbzj-F56971p-rcqx-pH6.8jz-js6y-10mg-jyx2-dz1-5.lcd
 方法文件名 : RC\$SMF-4033 - SMF-4033-rcqx-FX278.lcm
 批处理文件名 : RC\$SMF-4033 - 20250204-rcqx-FX278.lcb
 样品瓶号 : 2-18
 进样体积 : 40 μl 版本号: 6.115
 进样时间 : 2025/02/04 15:51:14 实验者: jiangjinwei
 处理时间(V2) : 2025/02/05 09:22:47 处理者: jiangjinwei
 仪器型号 : SHIMADZU LC-2050C (FX278)

<色谱图>

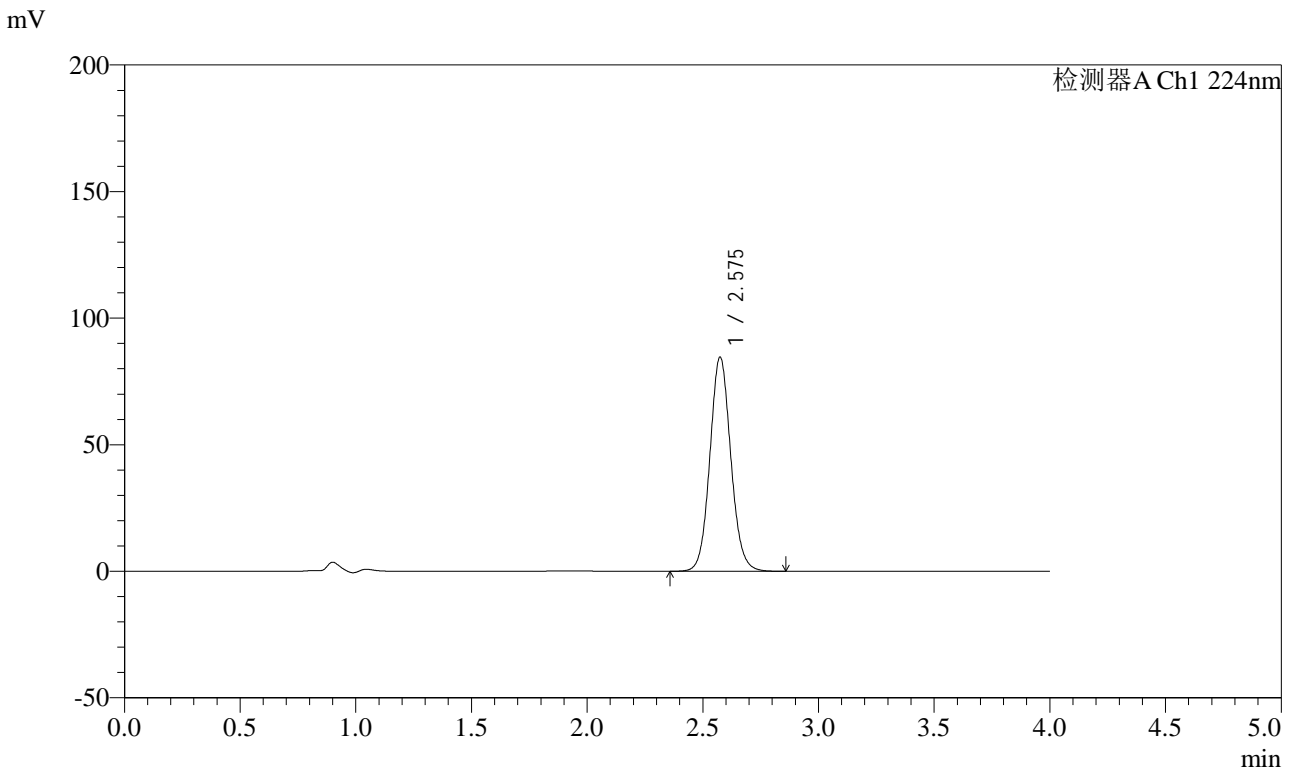

<峰表>

检测器A Ch1 224nm

峰号	保留时间	面积	面积%	高度	理论塔板数(USP)	拖尾因子	分离度(USP)
1	2.575	532601	100.000	84426	3954	1.084	--
总计		532601	100.000	84426			

图62 恩格列净片溶出曲线测定加速6月HPLC图谱
 参比制剂-F56971批(10mg规格)-均一性2-pH6.8介质
 对照品溶液-1-5



SMF-4033

<样品信息>

色谱柱 : LP-C8(150mm*4.6mm,5μm) 流 速: 2.0ml/min
 柱温 : 40°C 波 长: 224nm
 数据文件名 : RC\$SMF-4033 - 27-22/29-2760-2 - cbzj-F56971p-rcqx-pH6.8jz-js6y-10mg-jyx2-5min-P1.lcd
 方法文件名 : RC\$SMF-4033 - SMF-4033-rcqx-FX278.lcm
 批处理文件名 : RC\$SMF-4033 - 20250204-rcqx-FX278.lcb
 样品瓶号 : 2-1
 进样体积 : 40 μl 版本号: 6.115
 进样时间 : 2025/02/04 15:55:40 实验者: jiangjinwei
 处理时间(V2) : 2025/02/05 09:22:50 处理者: jiangjinwei
 仪器型号 : SHIMADZU LC-2050C (FX278)

<色谱图>

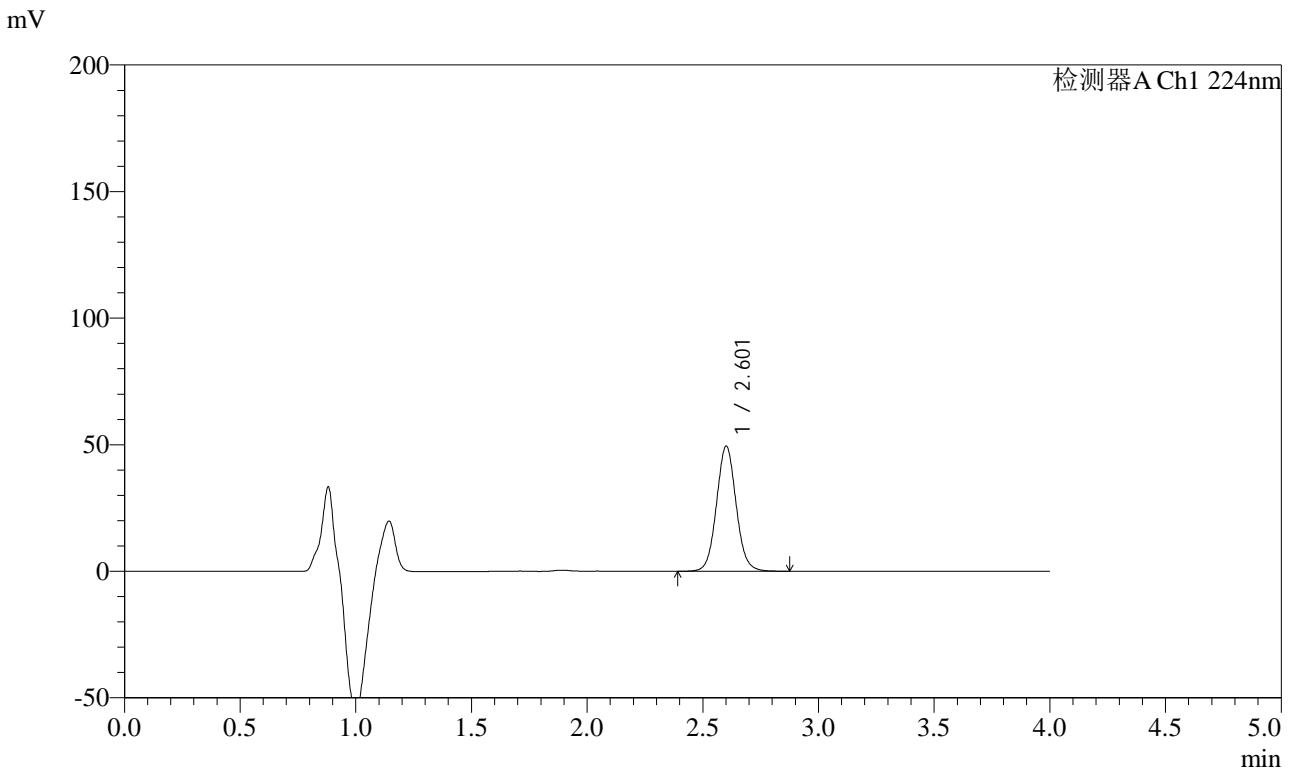

<峰表>

检测器A Ch1 224nm

峰号	保留时间	面积	面积%	高度	理论塔板数(USP)	拖尾因子	分离度(USP)
1	2.601	291977	100.000	49165	4599	1.060	--
总计		291977	100.000	49165			

图63 恩格列净片溶出曲线测定加速6月HPLC图谱
 参比制剂-F56971批(10mg规格)-均一性2-pH6.8介质-5min-片1
 供试品溶液-1



SMF-4033

<样品信息>

色谱柱 : LP-C8(150mm*4.6mm,5μm) 流 速: 2.0ml/min
 柱温 : 40°C 波 长: 224nm
 数据文件名 : RC\$SMF-4033 - 27-22/29-2761-2 - cbzj-F56971p-rcqx-pH6.8jz-js6y-10mg-jyx2-5min-P2.lcd
 方法文件名 : RC\$SMF-4033 - SMF-4033-rcqx-FX278.lcm
 批处理文件名 : RC\$SMF-4033 - 20250204-rcqx-FX278.lcb
 样品瓶号 : 2-10
 进样体积 : 40 μl 版本号: 6.115
 进样时间 : 2025/02/04 16:00:05 实验者: jiangjinwei
 处理时间(V2) : 2025/02/05 09:22:53 处理者: jiangjinwei
 仪器型号 : SHIMADZU LC-2050C (FX278)

<色谱图>

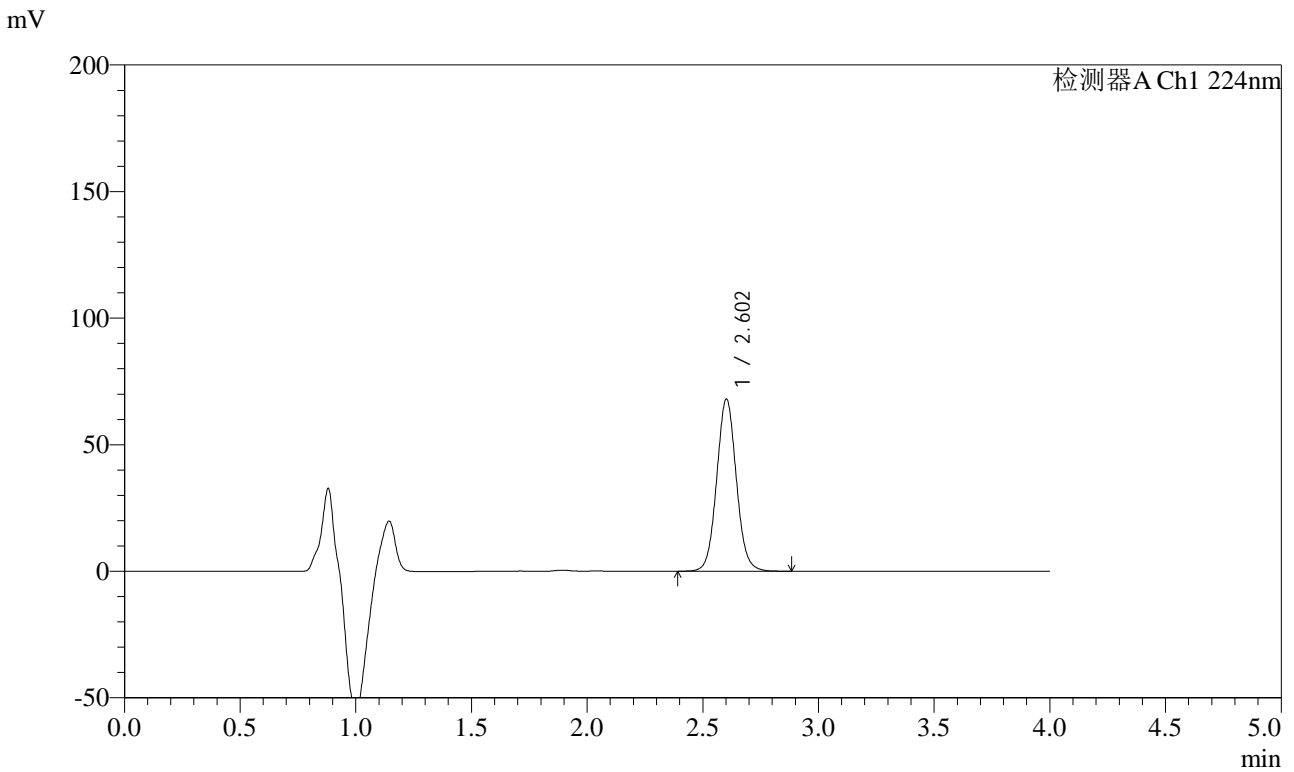

<峰表>

检测器A Ch1 224nm

峰号	保留时间	面积	面积%	高度	理论塔板数(USP)	拖尾因子	分离度(USP)
1	2.602	402229	100.000	67838	4598	1.060	--
总计		402229	100.000	67838			

图64 恩格列净片溶出曲线测定加速6月HPLC图谱
 参比制剂-F56971批(10mg规格)-均一性2-pH6.8介质-5min-片2
 供试品溶液-1



SMF-4033

<样品信息>

色谱柱 : LP-C8(150mm*4.6mm,5μm) 流 速: 2.0ml/min
 柱温 : 40°C 波 长: 224nm
 数据文件名 : RC\$SMF-4033 - 27-22/29-2762-2 - cbzj-F56971p-rcqx-pH6.8jz-js6y-10mg-jyx2-5min-P3.lcd
 方法文件名 : RC\$SMF-4033 - SMF-4033-rcqx-FX278.lcm
 批处理文件名 : RC\$SMF-4033 - 20250204-rcqx-FX278.lcb
 样品瓶号 : 2-19
 进样体积 : 40 μl 版本号: 6.115
 进样时间 : 2025/02/04 16:04:30 实验者: jiangjinwei
 处理时间(V2) : 2025/02/05 09:22:56 处理者: jiangjinwei
 仪器型号 : SHIMADZU LC-2050C (FX278)

<色谱图>

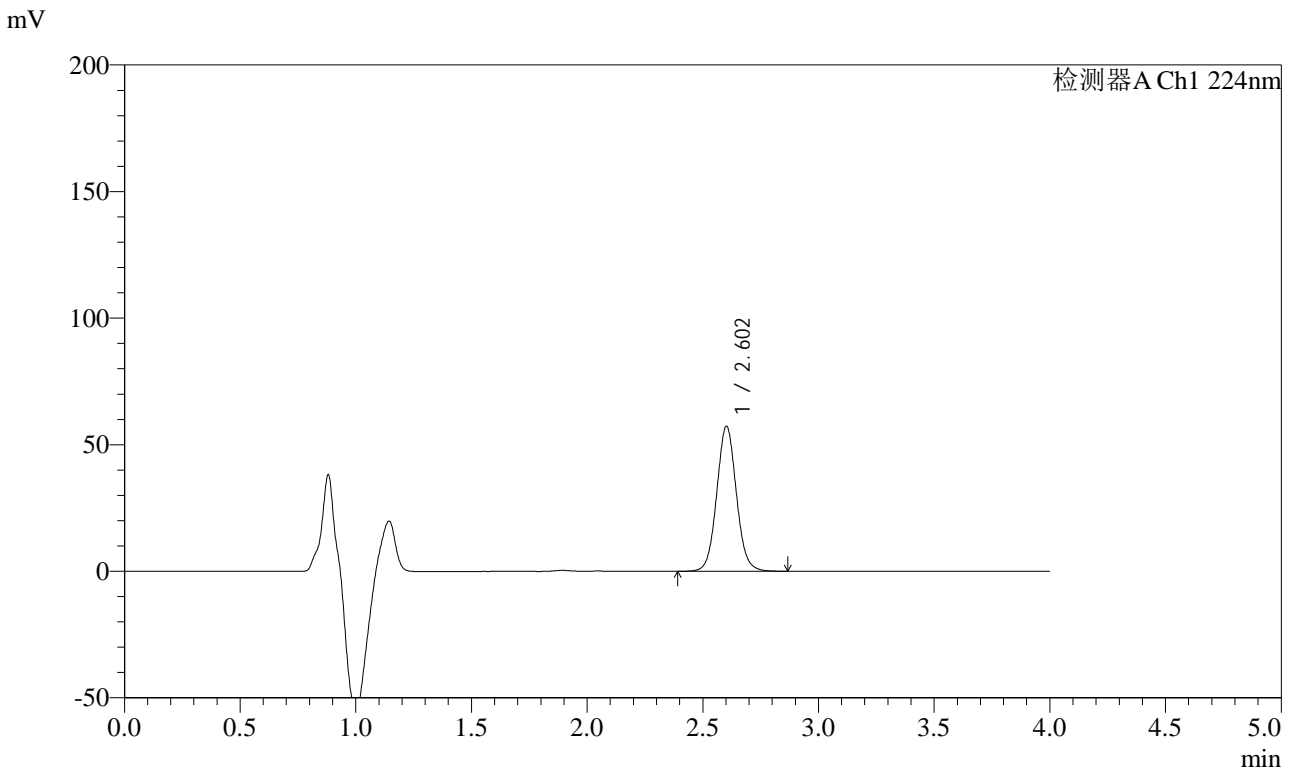

<峰表>

检测器A Ch1 224nm

峰号	保留时间	面积	面积%	高度	理论塔板数(USP)	拖尾因子	分离度(USP)
1	2.602	338545	100.000	57147	4604	1.059	--
总计		338545	100.000	57147			

图65 恩格列净片溶出曲线测定加速6月HPLC图谱
 参比制剂-F56971批(10mg规格)-均一性2-pH6.8介质-5min-片3
 供试品溶液-1



SMF-4033

<样品信息>

色谱柱 : LP-C8(150mm*4.6mm,5μm) 流 速: 2.0ml/min
 柱温 : 40°C 波 长: 224nm
 数据文件名 : RC\$SMF-4033 - 27-22/29-2763-2 - cbzj-F56971p-rcqx-pH6.8jz-js6y-10mg-jyx2-5min-P4.lcd
 方法文件名 : RC\$SMF-4033 - SMF-4033-rcqx-FX278.lcm
 批处理文件名 : RC\$SMF-4033 - 20250204-rcqx-FX278.lcb
 样品瓶号 : 2-28
 进样体积 : 40 μl 版本号: 6.115
 进样时间 : 2025/02/04 16:08:56 实验者: jiangjinwei
 处理时间(V2) : 2025/02/05 09:22:58 处理者: jiangjinwei
 仪器型号 : SHIMADZU LC-2050C (FX278)

<色谱图>

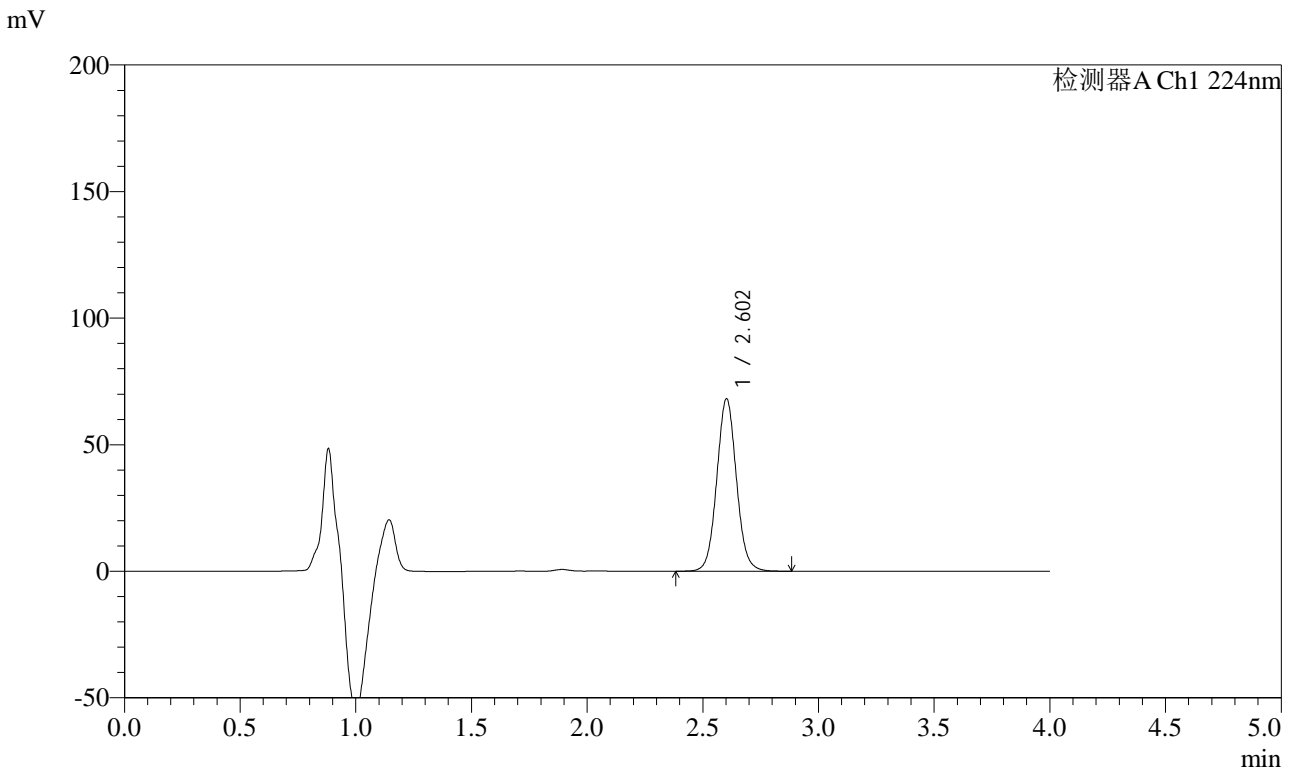

<峰表>

检测器A Ch1 224nm

峰号	保留时间	面积	面积%	高度	理论塔板数(USP)	拖尾因子	分离度(USP)
1	2.602	402962	100.000	68016	4599	1.058	--
总计		402962	100.000	68016			

图66 恩格列净片溶出曲线测定加速6月HPLC图谱
 参比制剂-F56971批(10mg规格)-均一性2-pH6.8介质-5min-片4
 供试品溶液-1



SMF-4033

<样品信息>

色谱柱 : LP-C8(150mm*4.6mm,5μm) 流 速: 2.0ml/min
 柱温 : 40°C 波 长: 224nm
 数据文件名 : RC\$SMF-4033 - 27-22/29-2764-2 - cbzj-F56971p-rcqx-pH6.8jz-js6y-10mg-jyx2-5min-P5.lcd
 方法文件名 : RC\$SMF-4033 - SMF-4033-rcqx-FX278.lcm
 批处理文件名 : RC\$SMF-4033 - 20250204-rcqx-FX278.lcb
 样品瓶号 : 2-37
 进样体积 : 40 μl 版本号: 6.115
 进样时间 : 2025/02/04 16:13:21 实验者: jiangjinwei
 处理时间(V2) : 2025/02/05 09:23:01 处理者: jiangjinwei
 仪器型号 : SHIMADZU LC-2050C (FX278)

<色谱图>

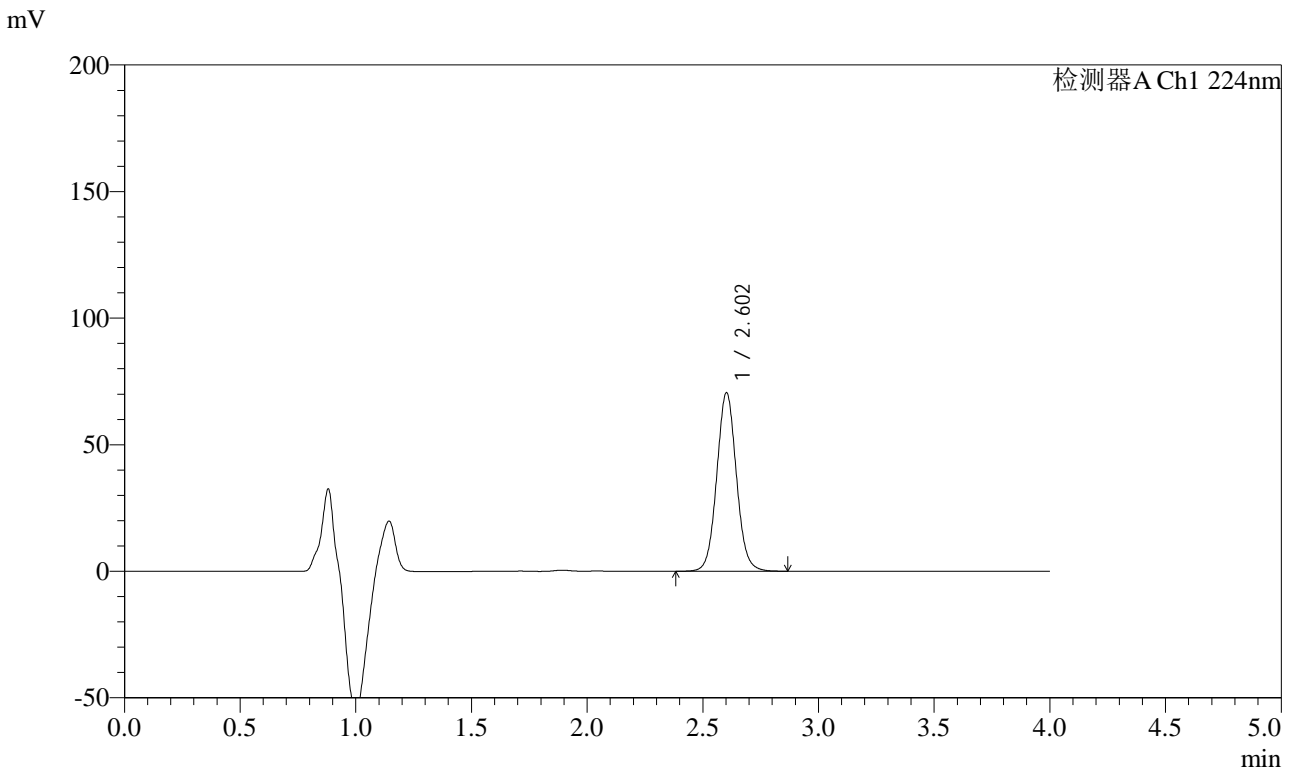

<峰表>

检测器A Ch1 224nm

峰号	保留时间	面积	面积%	高度	理论塔板数(USP)	拖尾因子	分离度(USP)
1	2.602	417277	100.000	70392	4597	1.059	--
总计		417277	100.000	70392			

图67 恩格列净片溶出曲线测定加速6月HPLC图谱
 参比制剂-F56971批(10mg规格)-均一性2-pH6.8介质-5min-片5
 供试品溶液-1



SMF-4033

<样品信息>

色谱柱 : LP-C8(150mm*4.6mm,5μm) 流 速: 2.0ml/min
 柱温 : 40°C 波 长: 224nm
 数据文件名 : RC\$SMF-4033 - 27-22/29-2765-2 - cbzj-F56971p-rcqx-pH6.8jz-js6y-10mg-jyx2-5min-P6.lcd
 方法文件名 : RC\$SMF-4033 - SMF-4033-rcqx-FX278.lcm
 批处理文件名 : RC\$SMF-4033 - 20250204-rcqx-FX278.lcb
 样品瓶号 : 2-46
 进样体积 : 40 μl 版本号: 6.115
 进样时间 : 2025/02/04 16:17:46 实验者: jiangjinwei
 处理时间(V2) : 2025/02/05 09:23:03 处理者: jiangjinwei
 仪器型号 : SHIMADZU LC-2050C (FX278)

<色谱图>

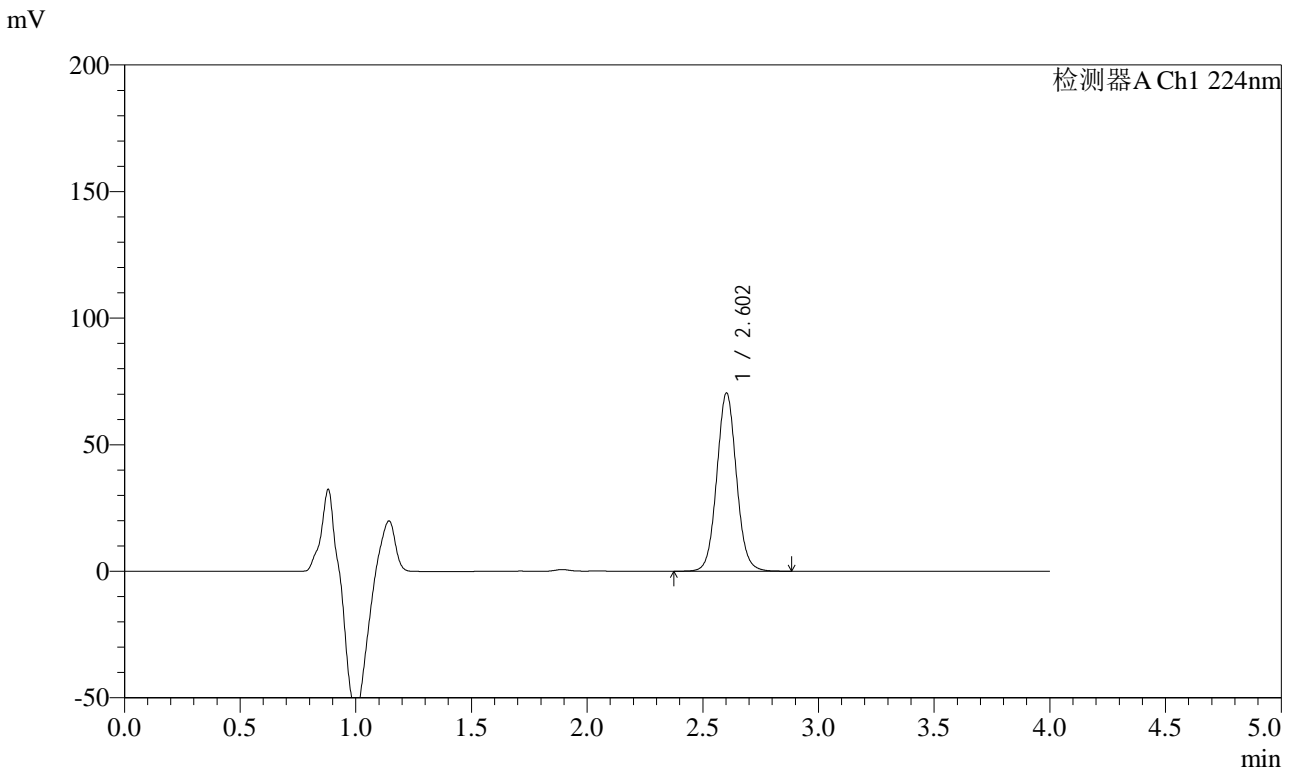

<峰表>

检测器A Ch1 224nm

峰号	保留时间	面积	面积%	高度	理论塔板数(USP)	拖尾因子	分离度(USP)
1	2.602	416312	100.000	70261	4599	1.059	--
总计		416312	100.000	70261			

图68 恩格列净片溶出曲线测定加速6月HPLC图谱
 参比制剂-F56971批(10mg规格)-均一性2-pH6.8介质-5min-片6
 供试品溶液-1



SMF-4033

<样品信息>

色谱柱 : LP-C8(150mm*4.6mm,5μm) 流 速: 2.0ml/min
 柱温 : 40°C 波 长: 224nm
 数据文件名 : RC\$SMF-4033 - 27-22/29-2766-2 - cbzj-F56971p-rcqx-pH6.8jz-js6y-10mg-jyx2-10min-P1.lcd
 方法文件名 : RC\$SMF-4033 - SMF-4033-rcqx-FX278.lcm
 批处理文件名 : RC\$SMF-4033 - 20250204-rcqx-FX278.lcb
 样品瓶号 : 2-2
 进样体积 : 40 μl 版本号: 6.115
 进样时间 : 2025/02/04 16:22:11 实验者: jiangjinwei
 处理时间(V2) : 2025/02/05 09:23:06 处理者: jiangjinwei
 仪器型号 : SHIMADZU LC-2050C (FX278)

<色谱图>

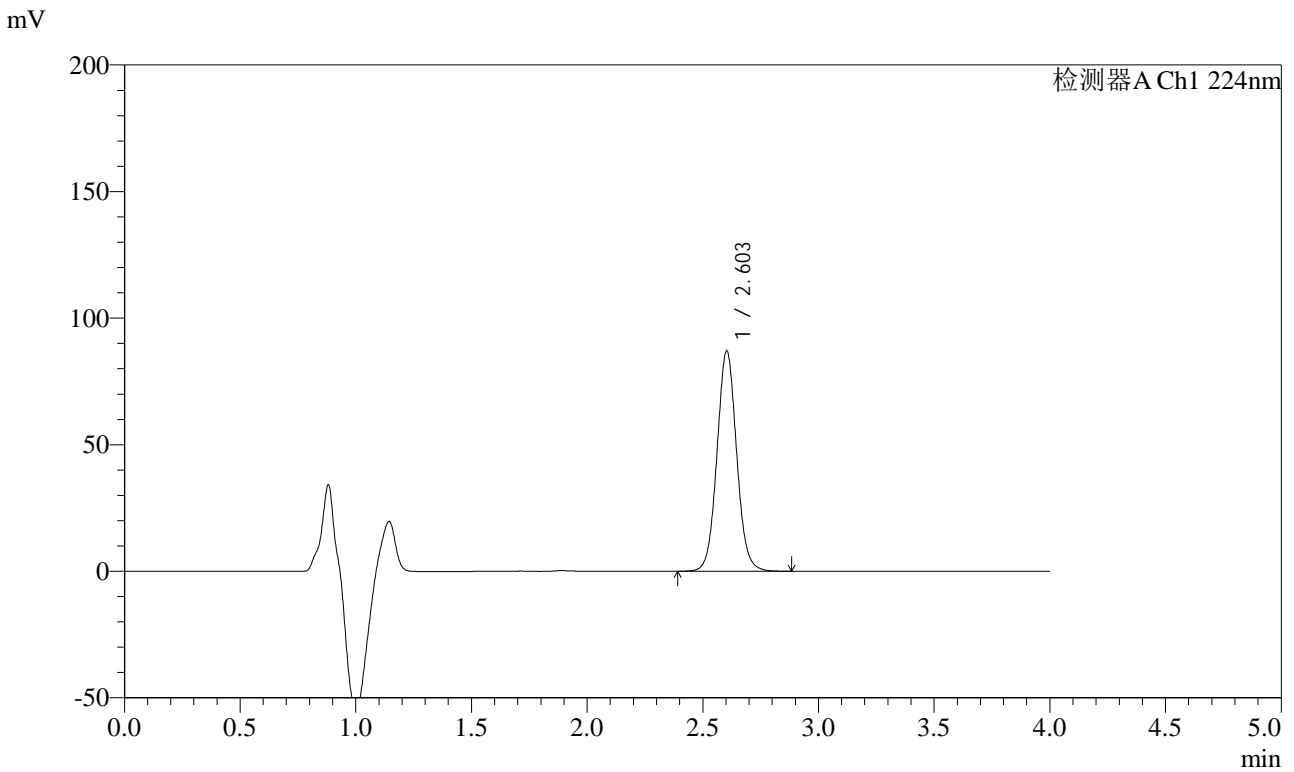

<峰表>

检测器A Ch1 224nm

峰号	保留时间	面积	面积%	高度	理论塔板数(USP)	拖尾因子	分离度(USP)
1	2.603	514828	100.000	86965	4599	1.058	--
总计		514828	100.000	86965			

图69 恩格列净片溶出曲线测定加速6月HPLC图谱
 参比制剂-F56971批(10mg规格)-均一性2-pH6.8介质-10min-片1
 供试品溶液-1



SMF-4033

<样品信息>

色谱柱 : LP-C8(150mm*4.6mm,5μm) 流 速: 2.0ml/min
 柱温 : 40°C 波 长: 224nm
 数据文件名 : RC\$SMF-4033 - 27-22/29-2767-2 - cbzj-F56971p-rcqx-pH6.8jz-js6y-10mg-jyx2-10min-P2.lcd
 方法文件名 : RC\$SMF-4033 - SMF-4033-rcqx-FX278.lcm
 批处理文件名 : RC\$SMF-4033 - 20250204-rcqx-FX278.lcb
 样品瓶号 : 2-11
 进样体积 : 40 μl 版本号: 6.115
 进样时间 : 2025/02/04 16:26:37 实验者: jiangjinwei
 处理时间(V2) : 2025/02/05 09:23:09 处理者: jiangjinwei
 仪器型号 : SHIMADZU LC-2050C (FX278)

<色谱图>

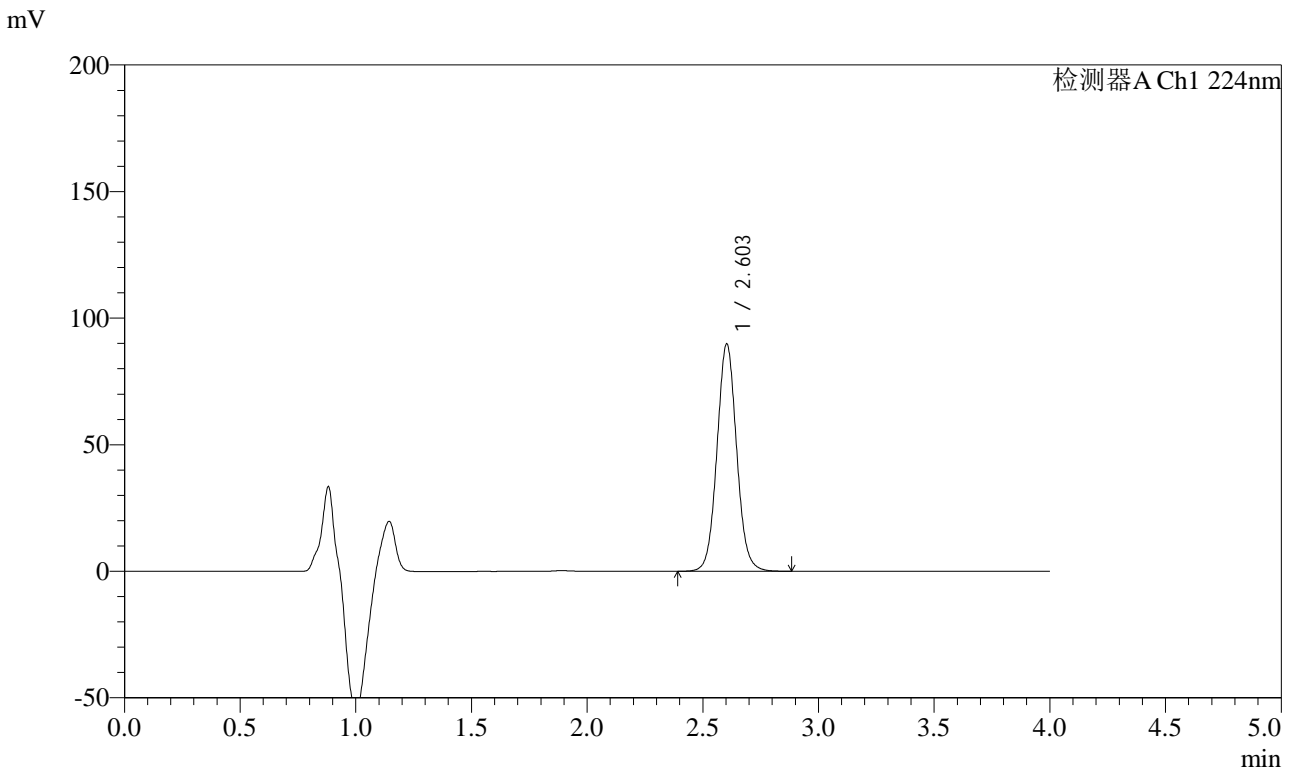

<峰表>

检测器A Ch1 224nm

峰号	保留时间	面积	面积%	高度	理论塔板数(USP)	拖尾因子	分离度(USP)
1	2.603	531278	100.000	89742	4601	1.058	--
总计		531278	100.000	89742			

图70 恩格列净片溶出曲线测定加速6月HPLC图谱
 参比制剂-F56971批(10mg规格)-均一性2-pH6.8介质-10min-片2
 供试品溶液-1



SMF-4033

<样品信息>

色谱柱 : LP-C8(150mm*4.6mm,5μm) 流 速: 2.0ml/min
 柱温 : 40°C 波 长: 224nm
 数据文件名 : RC\$SMF-4033 - 27-22/29-2768-2 - cbzj-F56971p-rcqx-pH6.8jz-js6y-10mg-jyx2-10min-P3.lcd
 方法文件名 : RC\$SMF-4033 - SMF-4033-rcqx-FX278.lcm
 批处理文件名 : RC\$SMF-4033 - 20250204-rcqx-FX278.lcb
 样品瓶号 : 2-20
 进样体积 : 40 μl 版本号: 6.115
 进样时间 : 2025/02/04 16:31:02 实验者: jiangjinwei
 处理时间(V2) : 2025/02/05 09:23:11 处理者: jiangjinwei
 仪器型号 : SHIMADZU LC-2050C (FX278)

<色谱图>

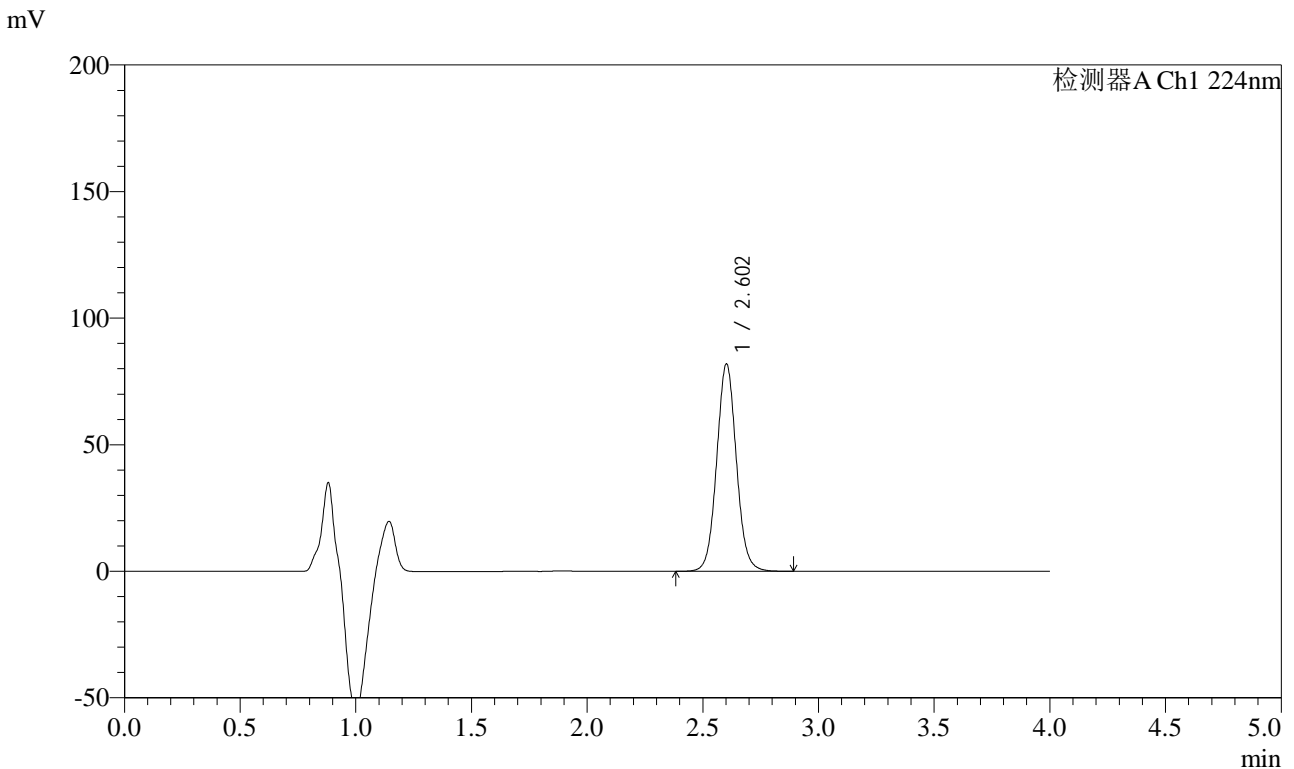

<峰表>

检测器A Ch1 224nm

峰号	保留时间	面积	面积%	高度	理论塔板数(USP)	拖尾因子	分离度(USP)
1	2.602	484645	100.000	81710	4596	1.057	--
总计		484645	100.000	81710			

图71 恩格列净片溶出曲线测定加速6月HPLC图谱
 参比制剂-F56971批(10mg规格)-均一性2-pH6.8介质-10min-片3
 供试品溶液-1



SMF-4033

<样品信息>

色谱柱 : LP-C8(150mm*4.6mm,5μm) 流 速: 2.0ml/min
 柱温 : 40°C 波 长: 224nm
 数据文件名 : RC\$SMF-4033 - 27-22/29-2769-2 - cbzj-F56971p-rcqx-pH6.8jz-js6y-10mg-jyx2-10min-P4.lcd
 方法文件名 : RC\$SMF-4033 - SMF-4033-rcqx-FX278.lcm
 批处理文件名 : RC\$SMF-4033 - 20250204-rcqx-FX278.lcb
 样品瓶号 : 2-29
 进样体积 : 40 μl 版本号: 6.115
 进样时间 : 2025/02/04 16:35:27 实验者: jiangjinwei
 处理时间(V2) : 2025/02/05 09:23:14 处理者: jiangjinwei
 仪器型号 : SHIMADZU LC-2050C (FX278)

<色谱图>

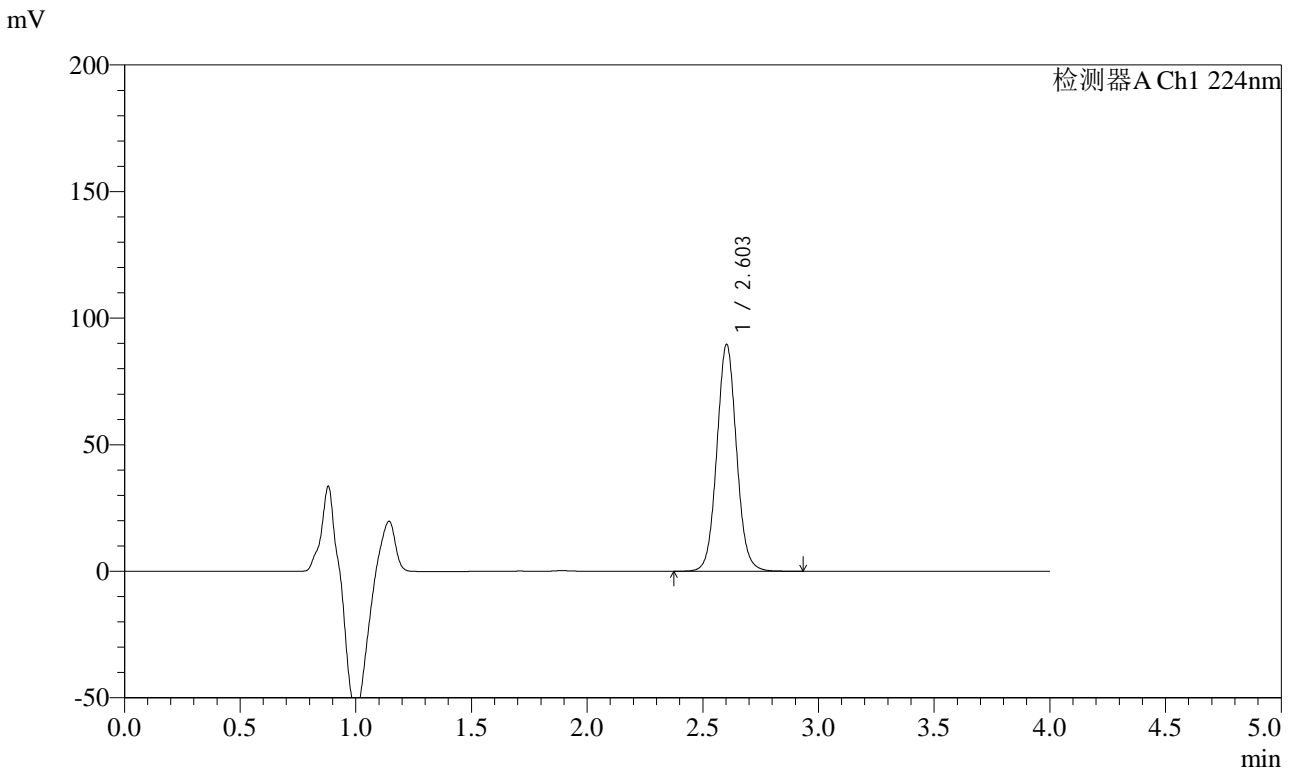

<峰表>

检测器A Ch1 224nm

峰号	保留时间	面积	面积%	高度	理论塔板数(USP)	拖尾因子	分离度(USP)
1	2.603	530614	100.000	89492	4593	1.057	--
总计		530614	100.000	89492			

图72 恩格列净片溶出曲线测定加速6月HPLC图谱
 参比制剂-F56971批(10mg规格)-均一性2-pH6.8介质-10min-片4
 供试品溶液-1



SMF-4033

<样品信息>

色谱柱 : LP-C8(150mm*4.6mm,5μm) 流 速: 2.0ml/min
 柱温 : 40°C 波 长: 224nm
 数据文件名 : RC\$SMF-4033 - 27-22/29-2770-2 - cbzj-F56971p-rcqx-pH6.8jz-js6y-10mg-jyx2-10min-P5.lcd
 方法文件名 : RC\$SMF-4033 - SMF-4033-rcqx-FX278.lcm
 批处理文件名 : RC\$SMF-4033 - 20250204-rcqx-FX278.lcb
 样品瓶号 : 2-38
 进样体积 : 40 μl 版本号: 6.115
 进样时间 : 2025/02/04 16:39:52 实验者: jiangjinwei
 处理时间(V2) : 2025/02/05 09:23:17 处理者: jiangjinwei
 仪器型号 : SHIMADZU LC-2050C (FX278)

<色谱图>

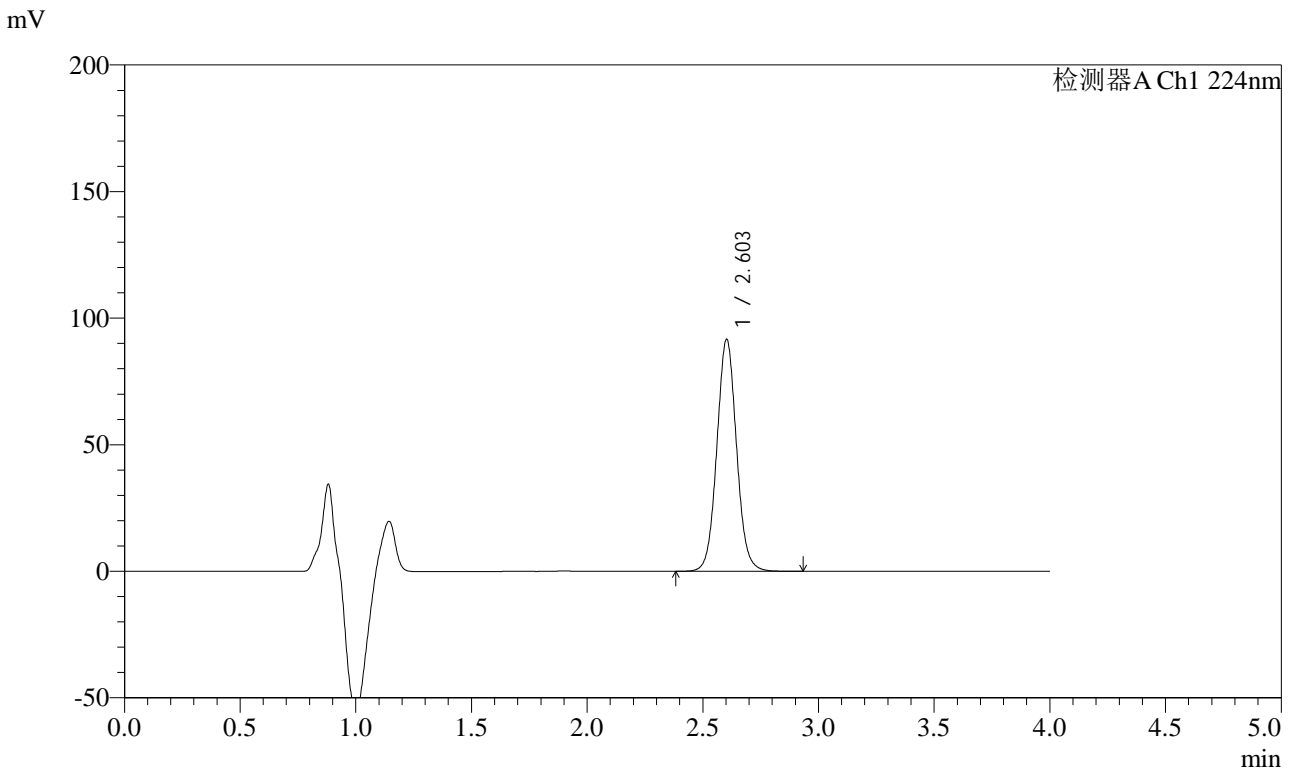

<峰表>

检测器A Ch1 224nm

峰号	保留时间	面积	面积%	高度	理论塔板数(USP)	拖尾因子	分离度(USP)
1	2.603	542823	100.000	91536	4590	1.057	--
总计		542823	100.000	91536			

图73 恩格列净片溶出曲线测定加速6月HPLC图谱
 参比制剂-F56971批(10mg规格)-均一性2-pH6.8介质-10min-片5
 供试品溶液-1



SMF-4033

<样品信息>

色谱柱 : LP-C8(150mm*4.6mm,5μm) 流 速: 2.0ml/min
 柱温 : 40°C 波 长: 224nm
 数据文件名 : RC\$SMF-4033 - 27-22/29-2771-2 - cbzj-F56971p-rcqx-pH6.8jz-js6y-10mg-jyx2-10min-P6.lcd
 方法文件名 : RC\$SMF-4033 - SMF-4033-rcqx-FX278.lcm
 批处理文件名 : RC\$SMF-4033 - 20250204-rcqx-FX278.lcb
 样品瓶号 : 2-47
 进样体积 : 40 μl 版本号: 6.115
 进样时间 : 2025/02/04 16:44:18 实验者: jiangjinwei
 处理时间(V2) : 2025/02/05 09:23:19 处理者: jiangjinwei
 仪器型号 : SHIMADZU LC-2050C (FX278)

<色谱图>

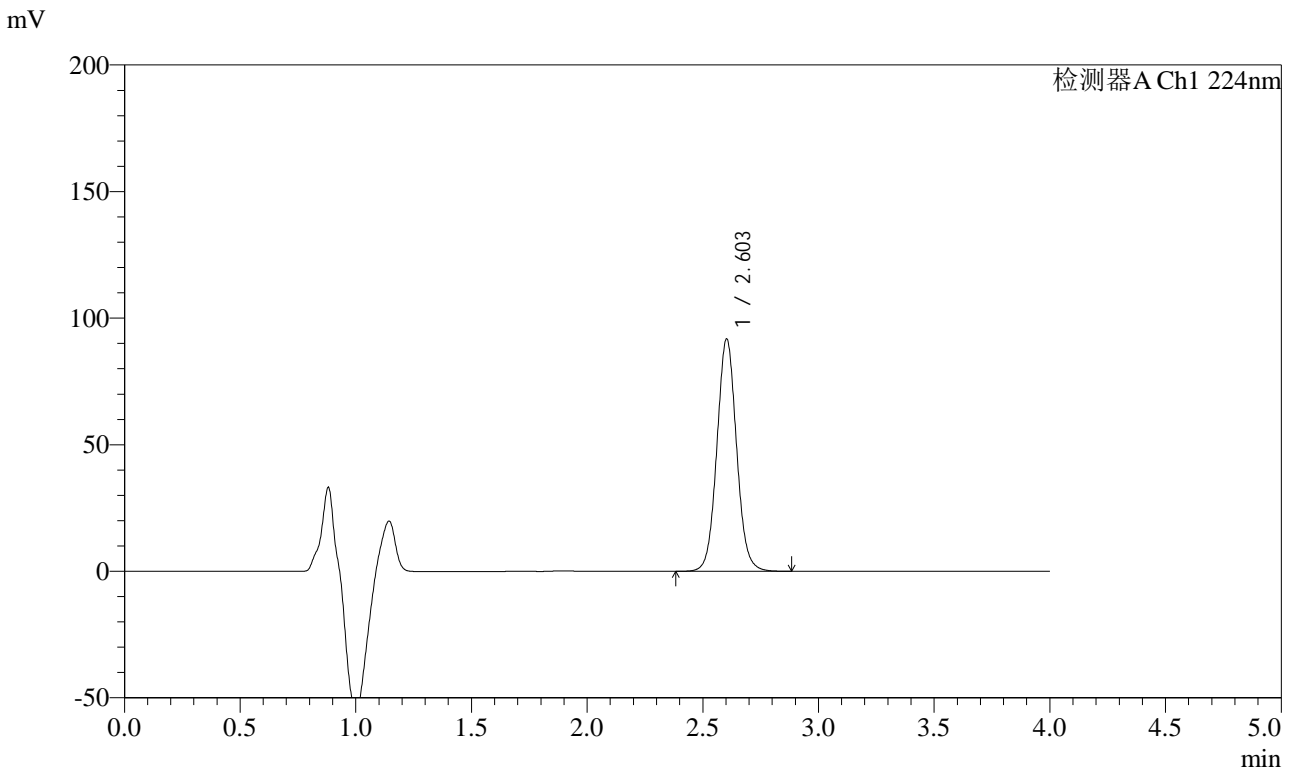

<峰表>

检测器A Ch1 224nm

峰号	保留时间	面积	面积%	高度	理论塔板数(USP)	拖尾因子	分离度(USP)
1	2.603	543225	100.000	91703	4593	1.057	--
总计		543225	100.000	91703			

图74 恩格列净片溶出曲线测定加速6月HPLC图谱
 参比制剂-F56971批(10mg规格)-均一性2-pH6.8介质-10min-片6
 供试品溶液-1



SMF-4033

<样品信息>

色谱柱 : LP-C8(150mm*4.6mm,5μm) 流 速: 2.0ml/min
 柱温 : 40°C 波 长: 224nm
 数据文件名 : RC\$SMF-4033 - 27-22/29-2772-2 - cbzj-F56971p-rcqx-pH6.8jz-js6y-10mg-jyx2-15min-P1.lcd
 方法文件名 : RC\$SMF-4033 - SMF-4033-rcqx-FX278.lcm
 批处理文件名 : RC\$SMF-4033 - 20250204-rcqx-FX278.lcb
 样品瓶号 : 2-3
 进样体积 : 40 μl 版本号: 6.115
 进样时间 : 2025/02/04 16:48:44 实验者: jiangjinwei
 处理时间(V2) : 2025/02/05 09:23:22 处理者: jiangjinwei
 仪器型号 : SHIMADZU LC-2050C (FX278)

<色谱图>

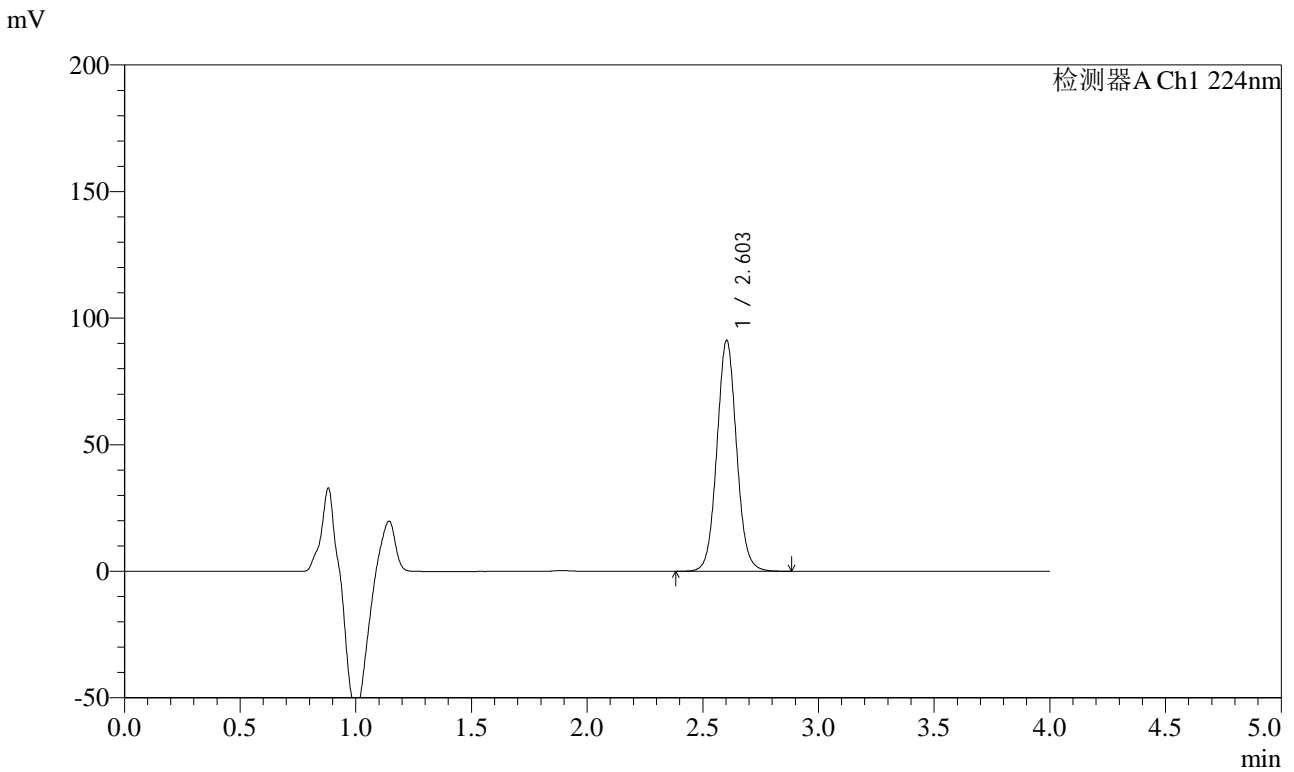

<峰表>

检测器A Ch1 224nm

峰号	保留时间	面积	面积%	高度	理论塔板数(USP)	拖尾因子	分离度(USP)
1	2.603	539764	100.000	91103	4590	1.056	--
总计		539764	100.000	91103			

图75 恩格列净片溶出曲线测定加速6月HPLC图谱
 参比制剂-F56971批(10mg规格)-均一性2-pH6.8介质-15min-片1
 供试品溶液-1



SMF-4033

<样品信息>

色谱柱 : LP-C8(150mm*4.6mm,5μm) 流 速: 2.0ml/min
 柱温 : 40°C 波 长: 224nm
 数据文件名 : RC\$SMF-4033 - 27-22/29-2773-2 - cbzj-F56971p-rcqx-pH6.8jz-js6y-10mg-jyx2-15min-P2.lcd
 方法文件名 : RC\$SMF-4033 - SMF-4033-rcqx-FX278.lcm
 批处理文件名 : RC\$SMF-4033 - 20250204-rcqx-FX278.lcb
 样品瓶号 : 2-12
 进样体积 : 40 μl 版本号: 6.115
 进样时间 : 2025/02/04 16:53:10 实验者: jiangjinwei
 处理时间(V2) : 2025/02/05 09:23:25 处理者: jiangjinwei
 仪器型号 : SHIMADZU LC-2050C (FX278)

<色谱图>

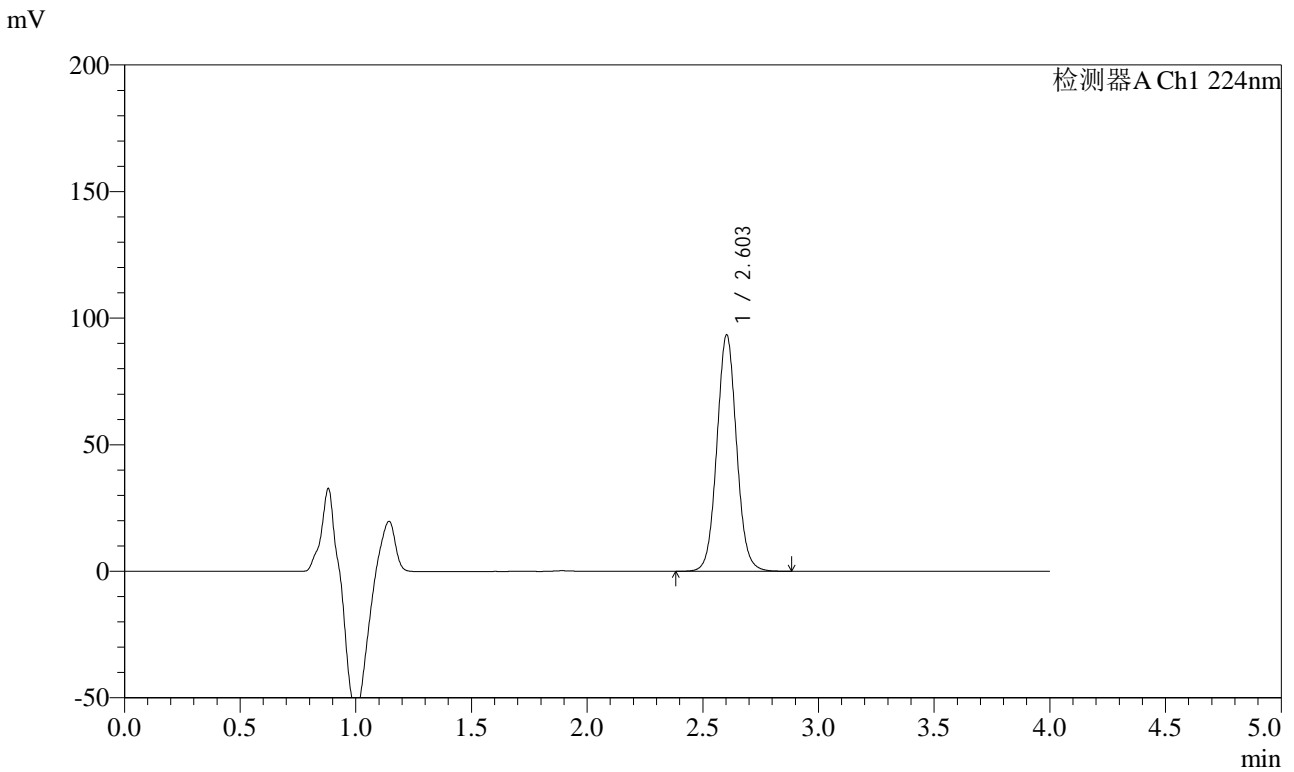

<峰表>

检测器A Ch1 224nm

峰号	保留时间	面积	面积%	高度	理论塔板数(USP)	拖尾因子	分离度(USP)
1	2.603	552653	100.000	93307	4591	1.056	--
总计		552653	100.000	93307			

图76 恩格列净片溶出曲线测定加速6月HPLC图谱
 参比制剂-F56971批(10mg规格)-均一性2-pH6.8介质-15min-片2
 供试品溶液-1



SMF-4033

<样品信息>

色谱柱 : LP-C8(150mm*4.6mm,5μm) 流 速: 2.0ml/min
 柱温 : 40°C 波 长: 224nm
 数据文件名 : RC\$SMF-4033 - 27-22/29-2774-2 - cbzj-F56971p-rcqx-pH6.8jz-js6y-10mg-jyx2-15min-P3.lcd
 方法文件名 : RC\$SMF-4033 - SMF-4033-rcqx-FX278.lcm
 批处理文件名 : RC\$SMF-4033 - 20250204-rcqx-FX278.lcb
 样品瓶号 : 2-21
 进样体积 : 40 μl 版本号: 6.115
 进样时间 : 2025/02/04 16:57:35 实验者: jiangjinwei
 处理时间(V2) : 2025/02/05 09:23:27 处理者: jiangjinwei
 仪器型号 : SHIMADZU LC-2050C (FX278)

<色谱图>

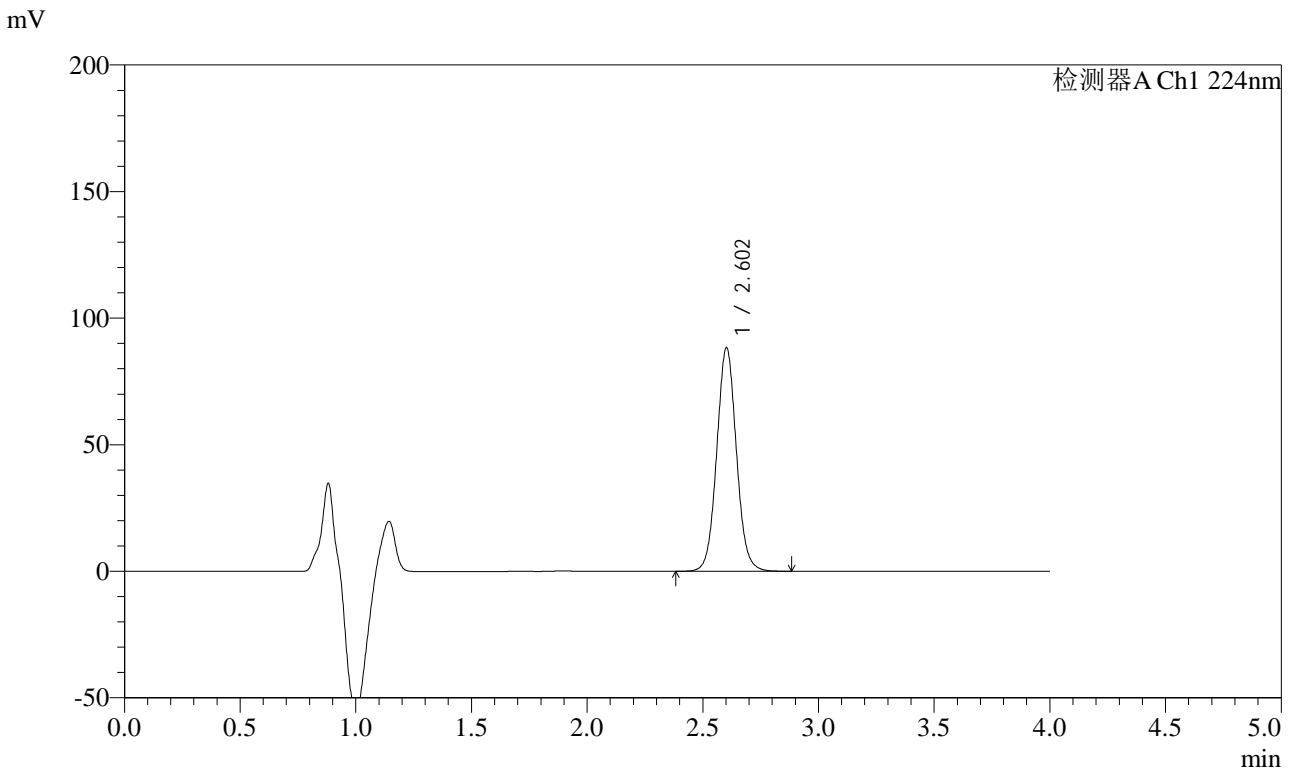

<峰表>

检测器A Ch1 224nm

峰号	保留时间	面积	面积%	高度	理论塔板数(USP)	拖尾因子	分离度(USP)
1	2.602	522920	100.000	88142	4589	1.055	--
总计		522920	100.000	88142			

图77 恩格列净片溶出曲线测定加速6月HPLC图谱
 参比制剂-F56971批(10mg规格)-均一性2-pH6.8介质-15min-片3
 供试品溶液-1



SMF-4033

<样品信息>

色谱柱 : LP-C8(150mm*4.6mm,5μm) 流 速: 2.0ml/min
 柱温 : 40°C 波 长: 224nm
 数据文件名 : RC\$SMF-4033 - 27-22/29-2775-2 - cbzj-F56971p-rcqx-pH6.8jz-js6y-10mg-jyx2-15min-P4.lcd
 方法文件名 : RC\$SMF-4033 - SMF-4033-rcqx-FX278.lcm
 批处理文件名 : RC\$SMF-4033 - 20250204-rcqx-FX278.lcb
 样品瓶号 : 2-30
 进样体积 : 40 μl 版本号: 6.115
 进样时间 : 2025/02/04 17:02:01 实验者: jiangjinwei
 处理时间(V2) : 2025/02/05 09:23:30 处理者: jiangjinwei
 仪器型号 : SHIMADZU LC-2050C (FX278)

<色谱图>

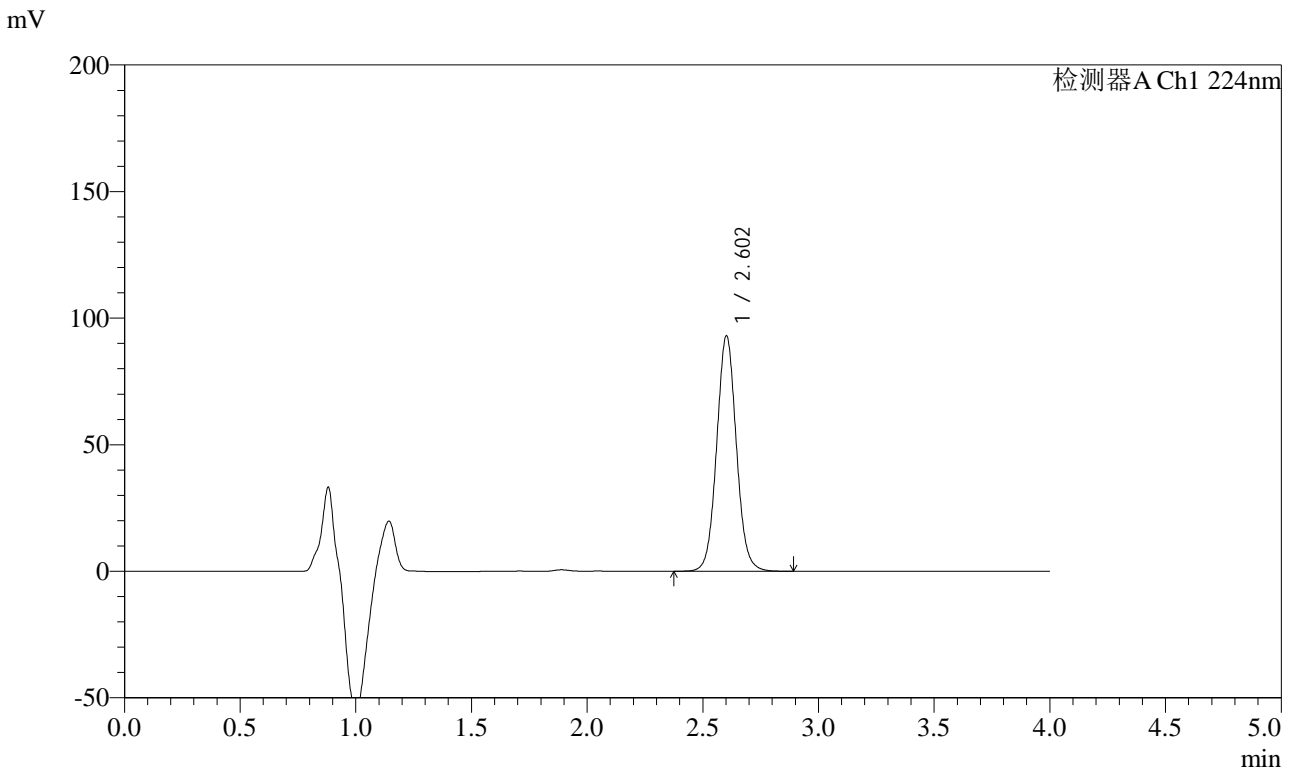

<峰表>

检测器A Ch1 224nm

峰号	保留时间	面积	面积%	高度	理论塔板数(USP)	拖尾因子	分离度(USP)
1	2.602	550815	100.000	92778	4588	1.055	--
总计		550815	100.000	92778			

图78 恩格列净片溶出曲线测定加速6月HPLC图谱
 参比制剂-F56971批(10mg规格)-均一性2-pH6.8介质-15min-片4
 供试品溶液-1



SMF-4033

<样品信息>

色谱柱 : LP-C8(150mm*4.6mm,5μm) 流 速: 2.0ml/min
 柱温 : 40°C 波 长: 224nm
 数据文件名 : RC\$SMF-4033 - 27-22/29-2776-2 - cbzj-F56971p-rcqx-pH6.8jz-js6y-10mg-jyx2-15min-P5.lcd
 方法文件名 : RC\$SMF-4033 - SMF-4033-rcqx-FX278.lcm
 批处理文件名 : RC\$SMF-4033 - 20250204-rcqx-FX278.lcb
 样品瓶号 : 2-39
 进样体积 : 40 μl 版本号: 6.115
 进样时间 : 2025/02/04 17:06:26 实验者: jiangjinwei
 处理时间(V2) : 2025/02/05 09:23:33 处理者: jiangjinwei
 仪器型号 : SHIMADZU LC-2050C (FX278)

<色谱图>

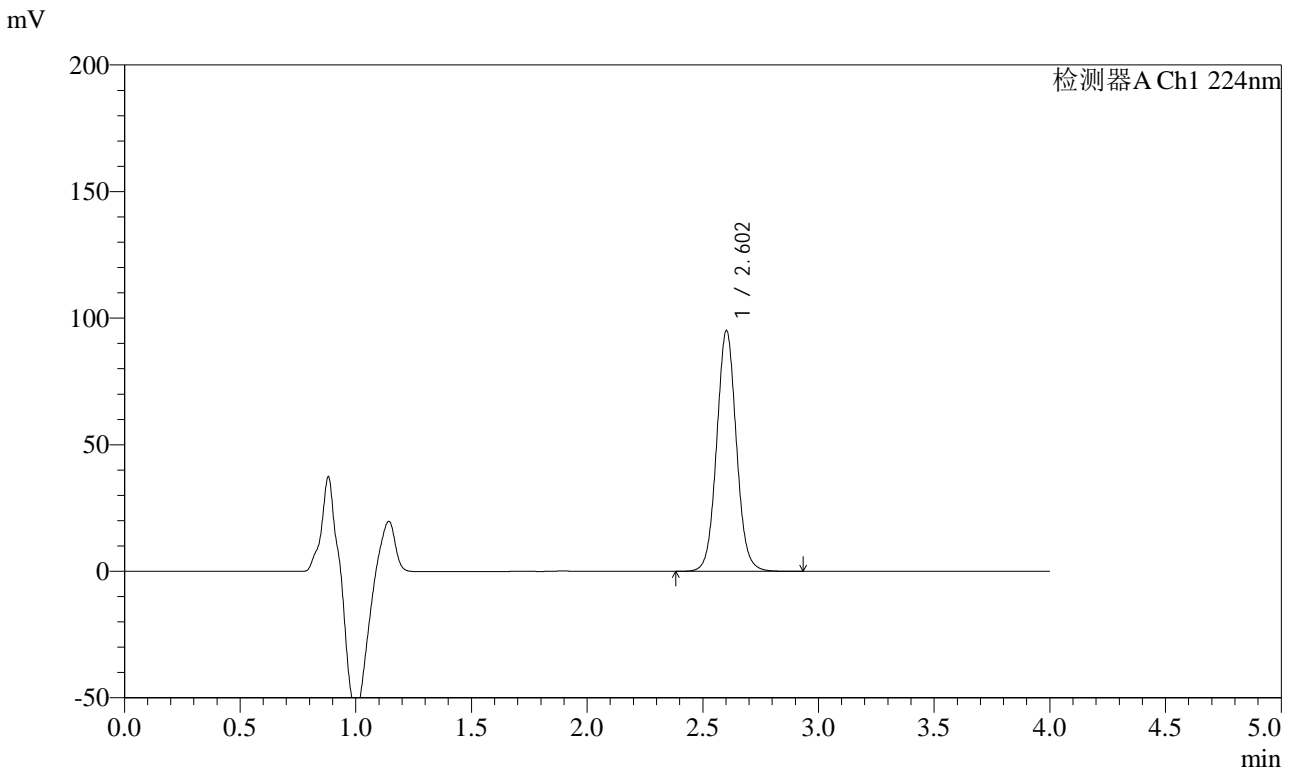

<峰表>

检测器A Ch1 224nm

峰号	保留时间	面积	面积%	高度	理论塔板数(USP)	拖尾因子	分离度(USP)
1	2.602	563475	100.000	94860	4583	1.054	--
总计		563475	100.000	94860			

图79 恩格列净片溶出曲线测定加速6月HPLC图谱
 参比制剂-F56971批(10mg规格)-均一性2-pH6.8介质-15min-片5
 供试品溶液-1



SMF-4033

<样品信息>

色谱柱 : LP-C8(150mm*4.6mm,5μm) 流 速: 2.0ml/min
 柱温 : 40°C 波 长: 224nm
 数据文件名 : RC\$SMF-4033 - 27-22/29-2777-2 - cbzj-F56971p-rcqx-pH6.8jz-js6y-10mg-jyx2-15min-P6.lcd
 方法文件名 : RC\$SMF-4033 - SMF-4033-rcqx-FX278.lcm
 批处理文件名 : RC\$SMF-4033 - 20250204-rcqx-FX278.lcb
 样品瓶号 : 2-48
 进样体积 : 40 μl 版本号: 6.115
 进样时间 : 2025/02/04 17:10:51 实验者: jiangjinwei
 处理时间(V2) : 2025/02/05 09:23:37 处理者: jiangjinwei
 仪器型号 : SHIMADZU LC-2050C (FX278)

<色谱图>

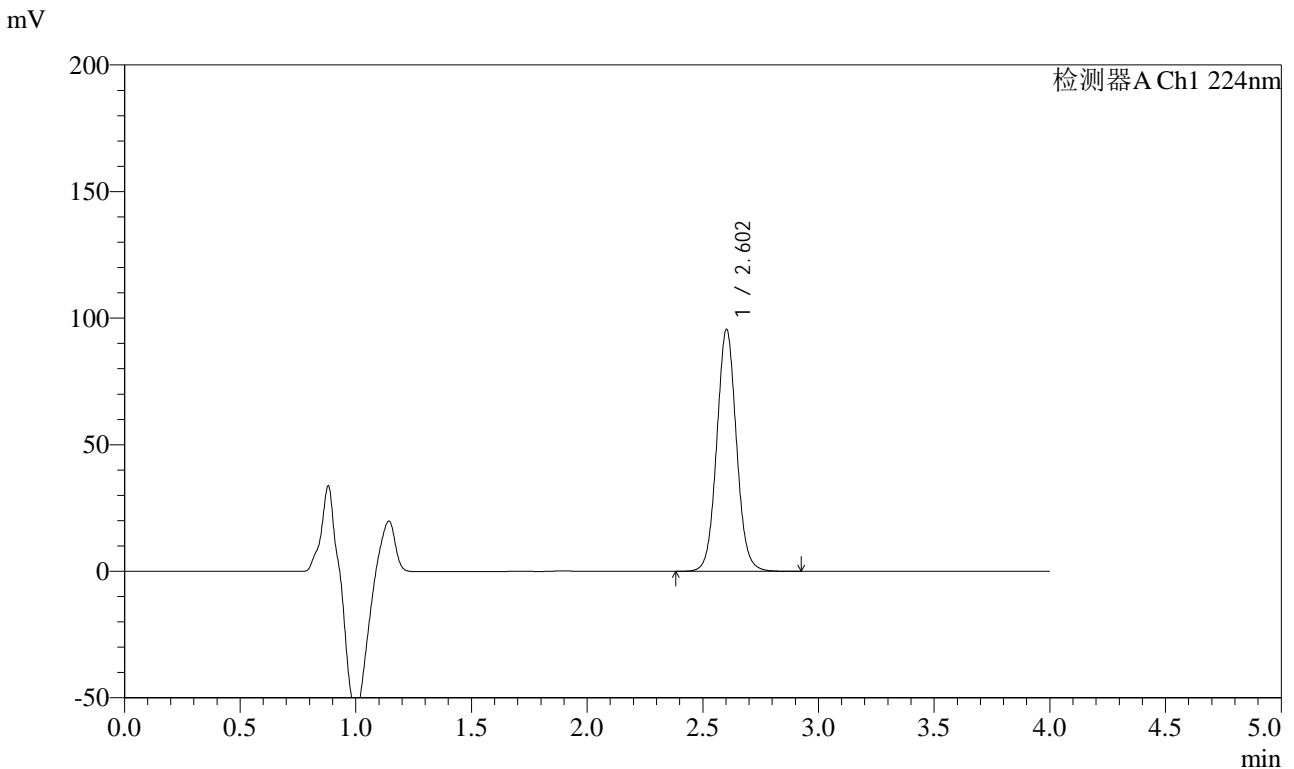

<峰表>

检测器A Ch1 224nm

峰号	保留时间	面积	面积%	高度	理论塔板数(USP)	拖尾因子	分离度(USP)
1	2.602	566200	100.000	95401	4585	1.055	--
总计		566200	100.000	95401			

图80 恩格列净片溶出曲线测定加速6月HPLC图谱
 参比制剂-F56971批(10mg规格)-均一性2-pH6.8介质-15min-片6
 供试品溶液-1



SMF-4033

<样品信息>

色谱柱 : LP-C8(150mm*4.6mm,5μm) 流 速: 2.0ml/min
 柱温 : 40°C 波 长: 224nm
 数据文件名 : RC\$SMF-4033 - 27-22/29-2778-2 - cbzj-F56971p-rcqx-pH6.8jz-js6y-10mg-jyx2-20min-P1.lcd
 方法文件名 : RC\$SMF-4033 - SMF-4033-rcqx-FX278.lcm
 批处理文件名 : RC\$SMF-4033 - 20250204-rcqx-FX278.lcb
 样品瓶号 : 2-4
 进样体积 : 40 μl 版本号: 6.115
 进样时间 : 2025/02/04 17:15:17 实验者: jiangjinwei
 处理时间(V2) : 2025/02/05 09:23:39 处理者: jiangjinwei
 仪器型号 : SHIMADZU LC-2050C (FX278)

<色谱图>

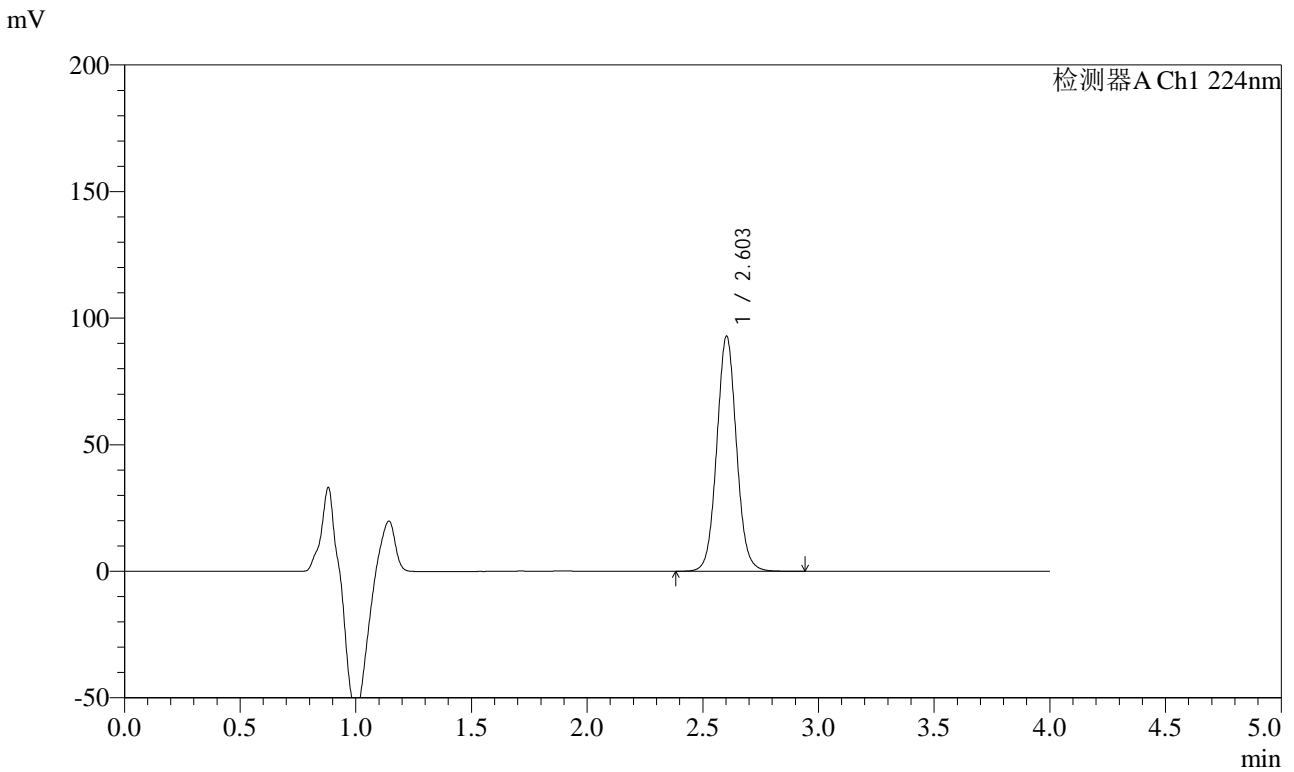

<峰表>

检测器A Ch1 224nm

峰号	保留时间	面积	面积%	高度	理论塔板数(USP)	拖尾因子	分离度(USP)
1	2.603	550478	100.000	92725	4585	1.054	--
总计		550478	100.000	92725			

图81 恩格列净片溶出曲线测定加速6月HPLC图谱
 参比制剂-F56971批(10mg规格)-均一性2-pH6.8介质-20min-片1
 供试品溶液-1



SMF-4033

<样品信息>

色谱柱 : LP-C8(150mm*4.6mm,5μm) 流 速: 2.0ml/min
 柱温 : 40°C 波 长: 224nm
 数据文件名 : RC\$SMF-4033 - 27-22/29-2779-2 - cbzj-F56971p-rcqx-pH6.8jz-js6y-10mg-jyx2-20min-P2.lcd
 方法文件名 : RC\$SMF-4033 - SMF-4033-rcqx-FX278.lcm
 批处理文件名 : RC\$SMF-4033 - 20250204-rcqx-FX278.lcb
 样品瓶号 : 2-13
 进样体积 : 40 μl 版本号: 6.115
 进样时间 : 2025/02/04 17:19:43 实验者: jiangjinwei
 处理时间(V2) : 2025/02/05 09:23:42 处理者: jiangjinwei
 仪器型号 : SHIMADZU LC-2050C (FX278)

<色谱图>

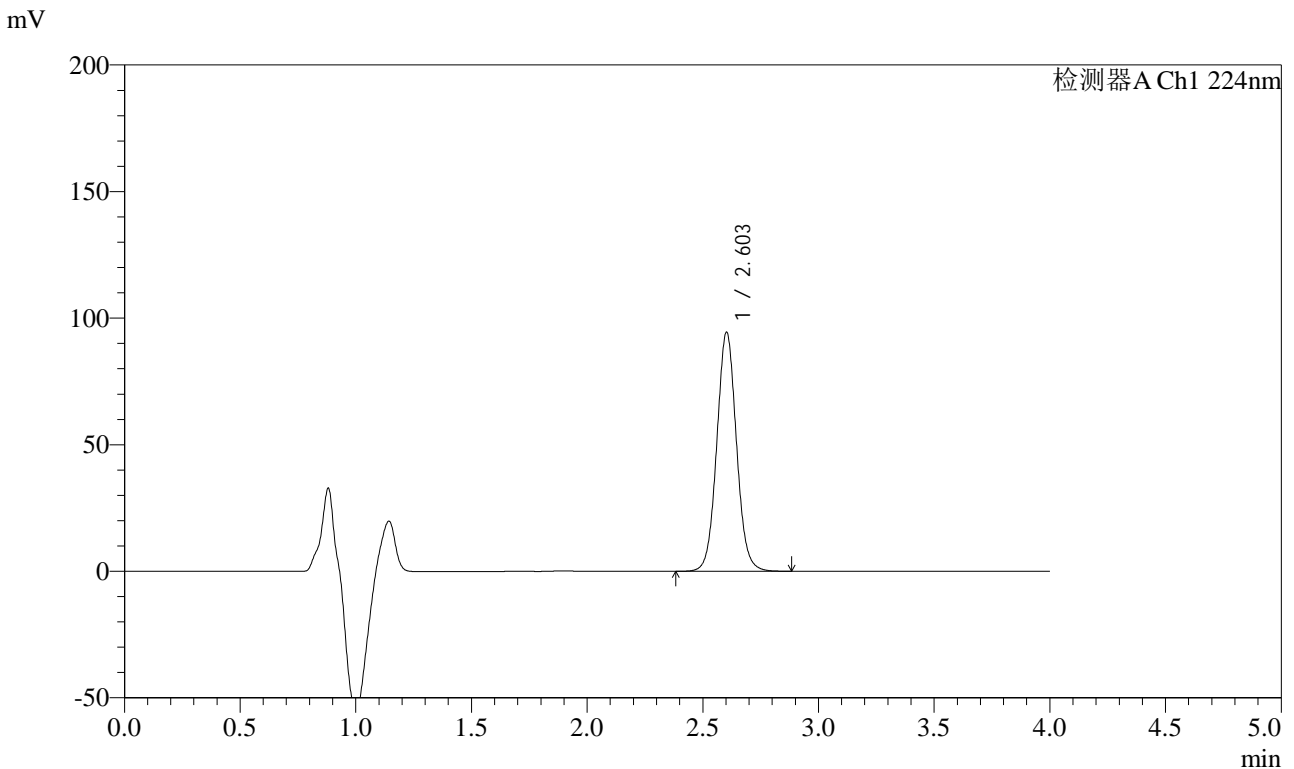

<峰表>

检测器A Ch1 224nm

峰号	保留时间	面积	面积%	高度	理论塔板数(USP)	拖尾因子	分离度(USP)
1	2.603	558900	100.000	94249	4585	1.054	--
总计		558900	100.000	94249			

图82 恩格列净片溶出曲线测定加速6月HPLC图谱
 参比制剂-F56971批(10mg规格)-均一性2-pH6.8介质-20min-片2
 供试品溶液-1



SMF-4033

<样品信息>

色谱柱 : LP-C8(150mm*4.6mm,5μm) 流 速: 2.0ml/min
 柱温 : 40°C 波 长: 224nm
 数据文件名 : RC\$SMF-4033 - 27-22/29-2780-2 - cbzj-F56971p-rcqx-pH6.8jz-js6y-10mg-jyx2-20min-P3.lcd
 方法文件名 : RC\$SMF-4033 - SMF-4033-rcqx-FX278.lcm
 批处理文件名 : RC\$SMF-4033 - 20250204-rcqx-FX278.lcb
 样品瓶号 : 2-22
 进样体积 : 40 μl 版本号: 6.115
 进样时间 : 2025/02/04 17:24:09 实验者: jiangjinwei
 处理时间(V2) : 2025/02/05 09:23:45 处理者: jiangjinwei
 仪器型号 : SHIMADZU LC-2050C (FX278)

<色谱图>

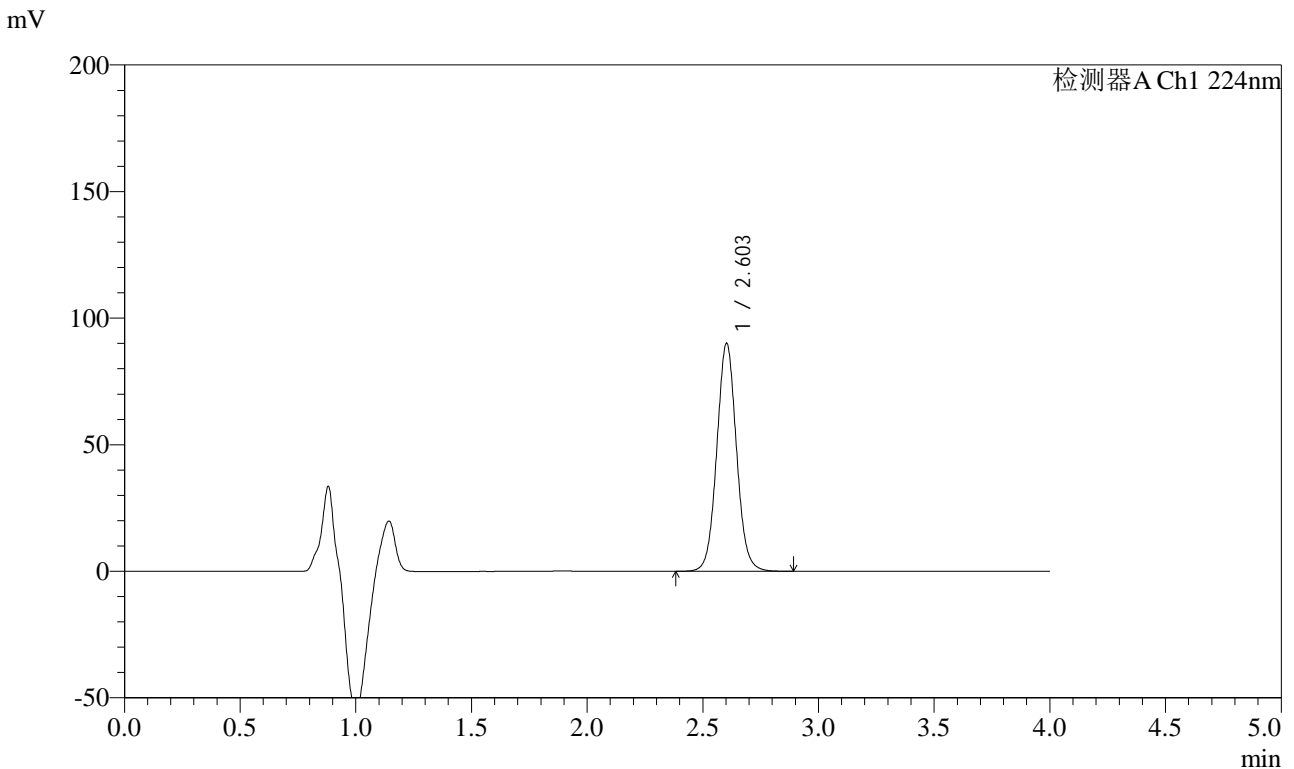

<峰表>

检测器A Ch1 224nm

峰号	保留时间	面积	面积%	高度	理论塔板数(USP)	拖尾因子	分离度(USP)
1	2.603	533753	100.000	89926	4580	1.054	--
总计		533753	100.000	89926			

图83 恩格列净片溶出曲线测定加速6月HPLC图谱
 参比制剂-F56971批(10mg规格)-均一性2-pH6.8介质-20min-片3
 供试品溶液-1



SMF-4033

<样品信息>

色谱柱 : LP-C8(150mm*4.6mm,5μm) 流 速: 2.0ml/min
 柱温 : 40°C 波 长: 224nm
 数据文件名 : RC\$SMF-4033 - 27-22/29-2781-2 - cbzj-F56971p-rcqx-pH6.8jz-js6y-10mg-jyx2-20min-P4.lcd
 方法文件名 : RC\$SMF-4033 - SMF-4033-rcqx-FX278.lcm
 批处理文件名 : RC\$SMF-4033 - 20250204-rcqx-FX278.lcb
 样品瓶号 : 2-31
 进样体积 : 40 μl 版本号: 6.115
 进样时间 : 2025/02/04 17:28:34 实验者: jiangjinwei
 处理时间(V2) : 2025/02/05 09:23:47 处理者: jiangjinwei
 仪器型号 : SHIMADZU LC-2050C (FX278)

<色谱图>

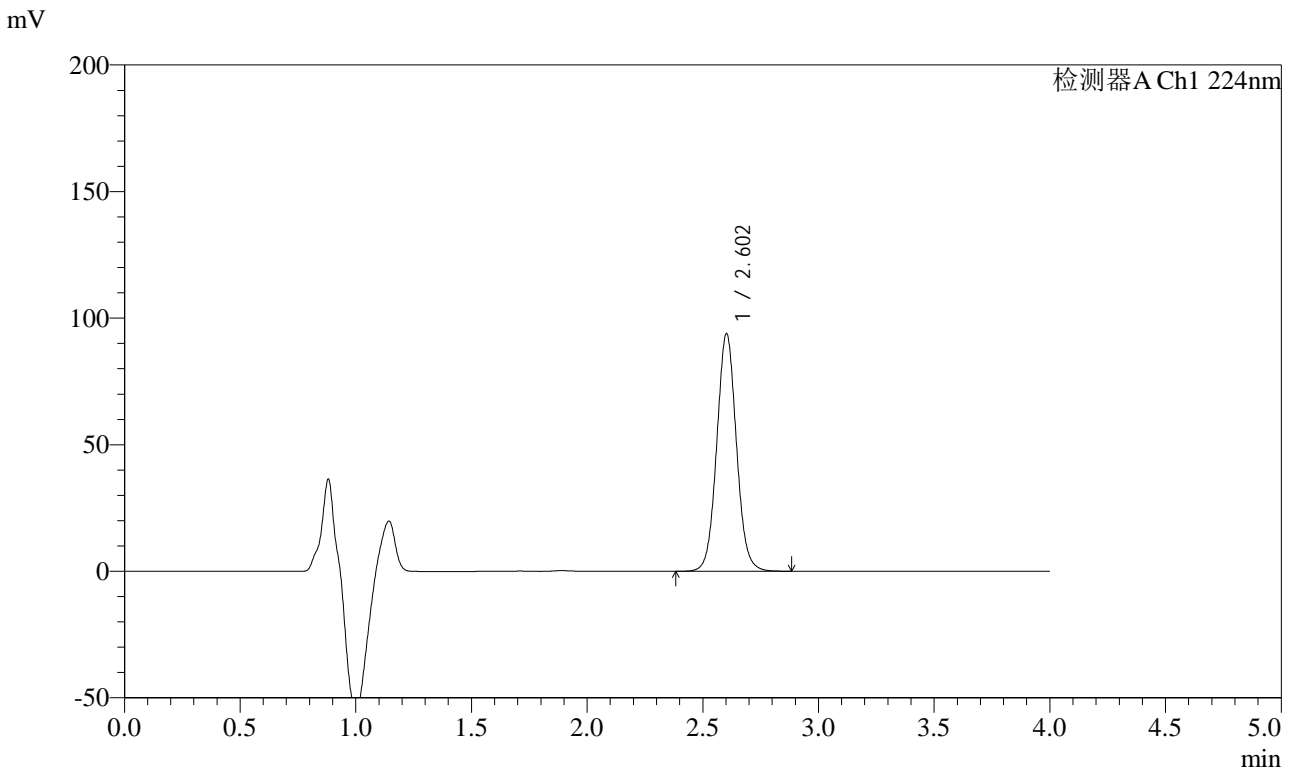

<峰表>

检测器A Ch1 224nm

峰号	保留时间	面积	面积%	高度	理论塔板数(USP)	拖尾因子	分离度(USP)
1	2.602	555984	100.000	93694	4583	1.054	--
总计		555984	100.000	93694			

图84 恩格列净片溶出曲线测定加速6月HPLC图谱
 参比制剂-F56971批(10mg规格)-均一性2-pH6.8介质-20min-片4
 供试品溶液-1



SMF-4033

<样品信息>

色谱柱 : LP-C8(150mm*4.6mm,5μm) 流 速: 2.0ml/min
 柱温 : 40°C 波 长: 224nm
 数据文件名 : RC\$SMF-4033 - 27-22/29-2782-2 - cbzj-F56971p-rcqx-pH6.8jz-js6y-10mg-jyx2-20min-P5.lcd
 方法文件名 : RC\$SMF-4033 - SMF-4033-rcqx-FX278.lcm
 批处理文件名 : RC\$SMF-4033 - 20250204-rcqx-FX278.lcb
 样品瓶号 : 2-40
 进样体积 : 40 μl 版本号: 6.115
 进样时间 : 2025/02/04 17:33:00 实验者: jiangjinwei
 处理时间(V2) : 2025/02/05 09:23:50 处理者: jiangjinwei
 仪器型号 : SHIMADZU LC-2050C (FX278)

<色谱图>

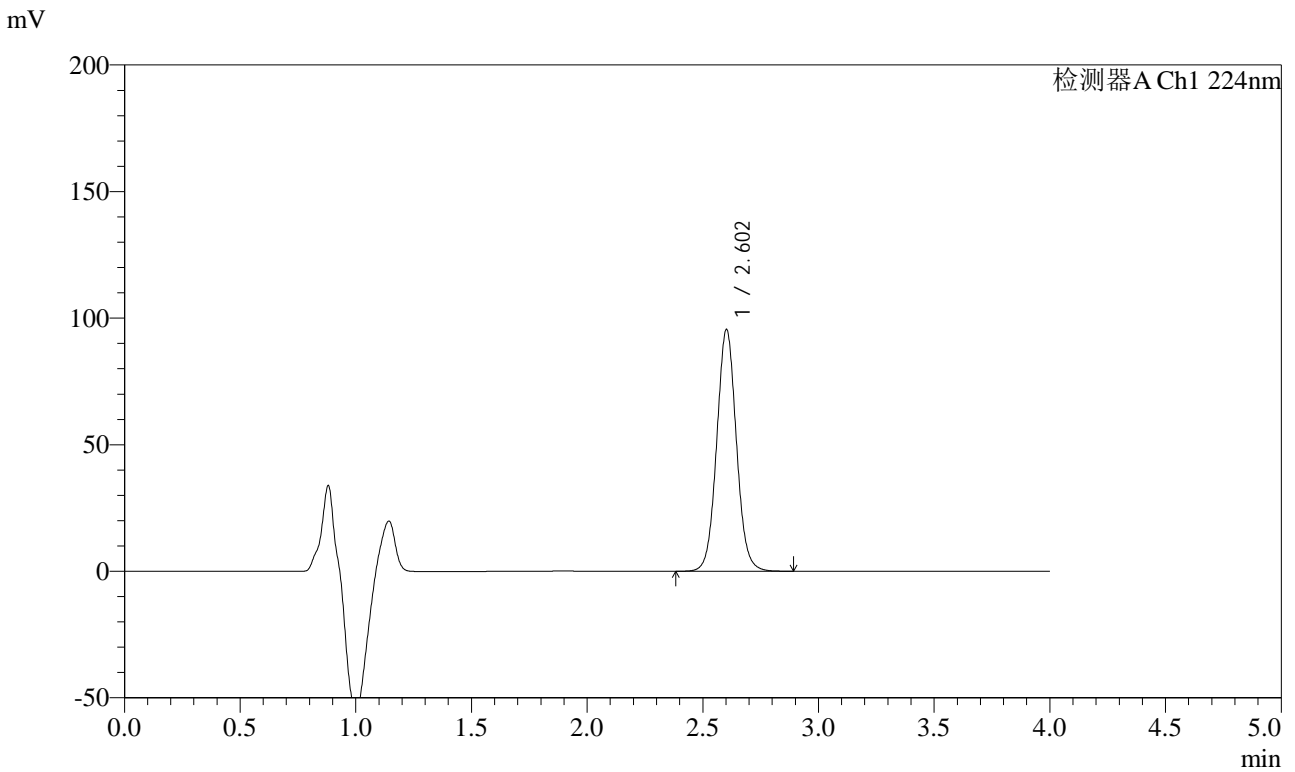

<峰表>

检测器A Ch1 224nm

峰号	保留时间	面积	面积%	高度	理论塔板数(USP)	拖尾因子	分离度(USP)
1	2.602	565777	100.000	95265	4578	1.054	--
总计		565777	100.000	95265			

图85 恩格列净片溶出曲线测定加速6月HPLC图谱
 参比制剂-F56971批(10mg规格)-均一性2-pH6.8介质-20min-片5
 供试品溶液-1



SMF-4033

<样品信息>

色谱柱 : LP-C8(150mm*4.6mm,5μm) 流 速: 2.0ml/min
 柱温 : 40°C 波 长: 224nm
 数据文件名 : RC\$SMF-4033 - 27-22/29-2783-2 - cbzj-F56971p-rcqx-pH6.8jz-js6y-10mg-jyx2-20min-P6.lcd
 方法文件名 : RC\$SMF-4033 - SMF-4033-rcqx-FX278.lcm
 批处理文件名 : RC\$SMF-4033 - 20250204-rcqx-FX278.lcb
 样品瓶号 : 2-49
 进样体积 : 40 μl 版本号: 6.115
 进样时间 : 2025/02/04 17:37:25 实验者: jiangjinwei
 处理时间(V2) : 2025/02/05 09:23:53 处理者: jiangjinwei
 仪器型号 : SHIMADZU LC-2050C (FX278)

<色谱图>

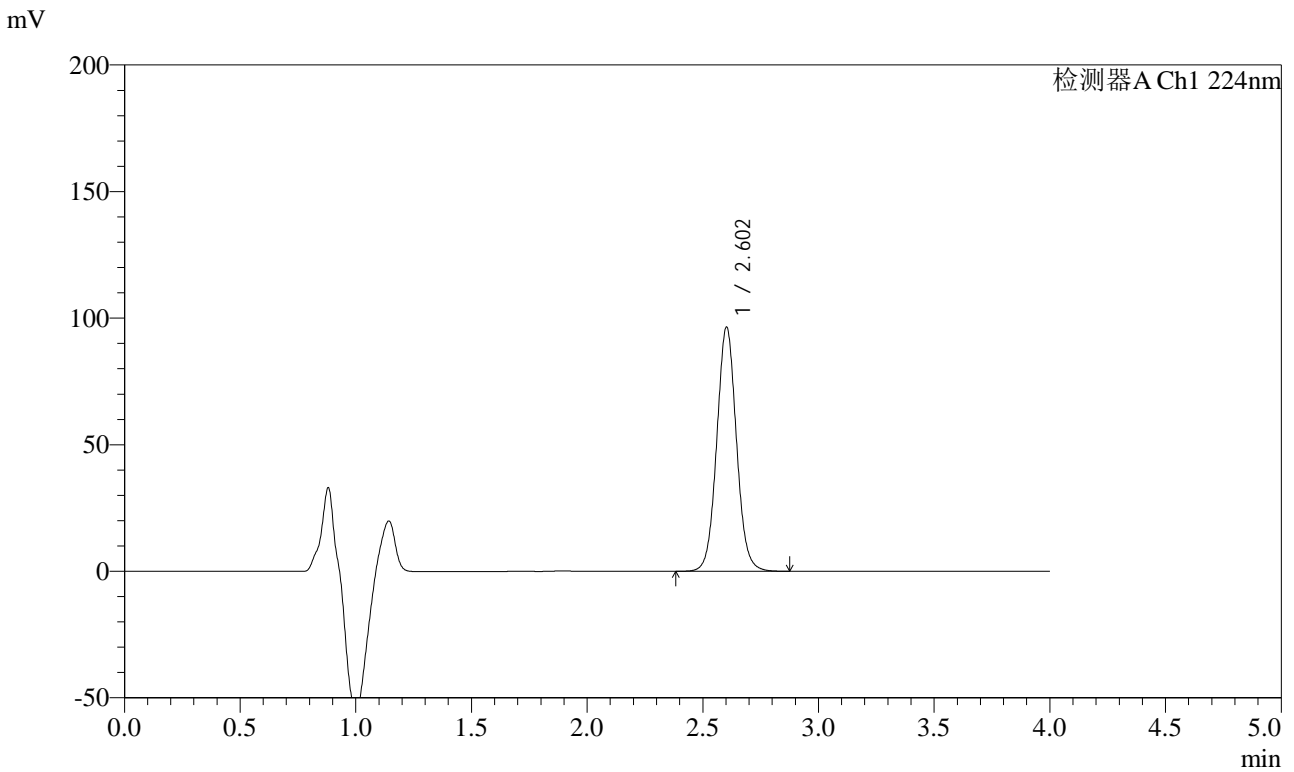

<峰表>

检测器A Ch1 224nm

峰号	保留时间	面积	面积%	高度	理论塔板数(USP)	拖尾因子	分离度(USP)
1	2.602	571692	100.000	96299	4579	1.053	--
总计		571692	100.000	96299			

图86 恩格列净片溶出曲线测定加速6月HPLC图谱
 参比制剂-F56971批(10mg规格)-均一性2-pH6.8介质-20min-片6
 供试品溶液-1



SMF-4033

<样品信息>

色谱柱 : LP-C8(150mm*4.6mm,5μm) 流 速: 2.0ml/min
 柱温 : 40°C 波 长: 224nm
 数据文件名 : RC\$SMF-4033 - 27-22/29-2784-2 - cbzj-F56971p-rcqx-pH6.8jz-js6y-10mg-jyx2-30min-P1.lcd
 方法文件名 : RC\$SMF-4033 - SMF-4033-rcqx-FX278.lcm
 批处理文件名 : RC\$SMF-4033 - 20250204-rcqx-FX278.lcb
 样品瓶号 : 2-5
 进样体积 : 40 μl 版本号: 6.115
 进样时间 : 2025/02/04 17:41:51 实验者: jiangjinwei
 处理时间(V2) : 2025/02/05 09:23:55 处理者: jiangjinwei
 仪器型号 : SHIMADZU LC-2050C (FX278)

<色谱图>

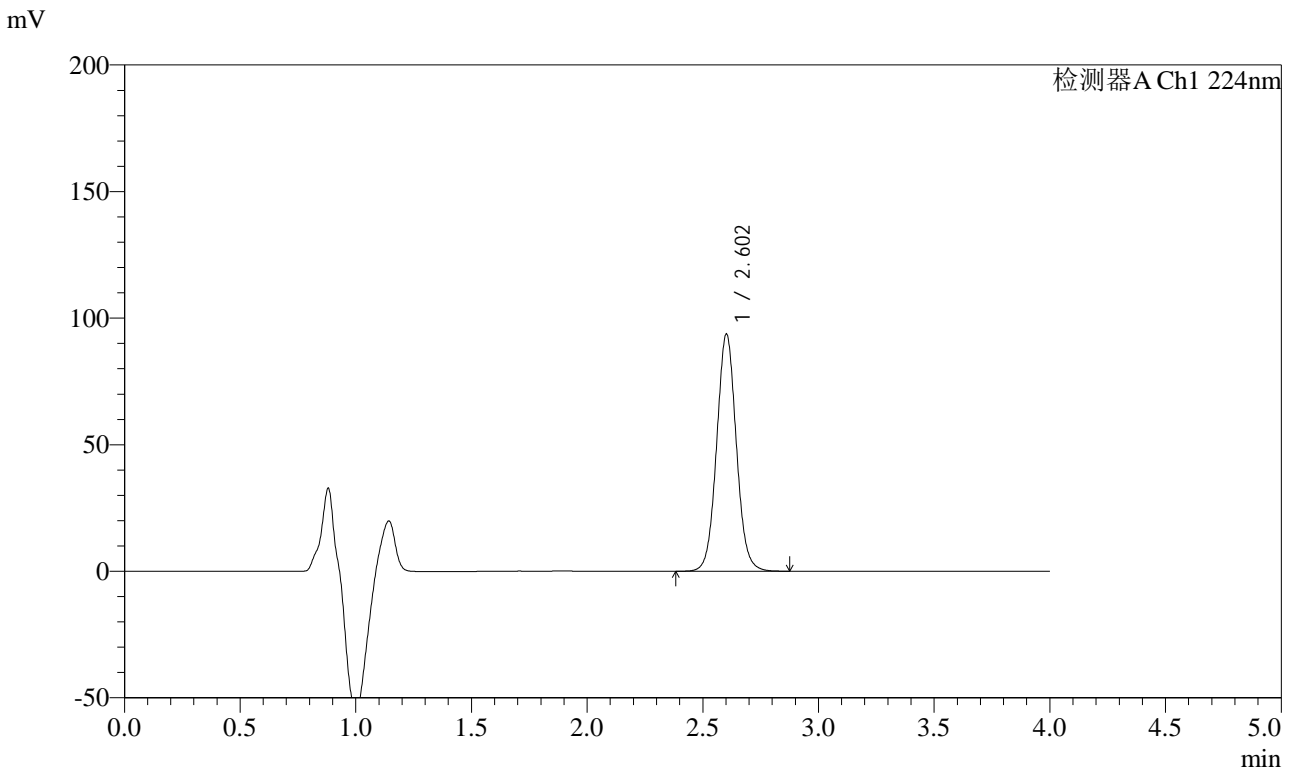

<峰表>

检测器A Ch1 224nm

峰号	保留时间	面积	面积%	高度	理论塔板数(USP)	拖尾因子	分离度(USP)
1	2.602	554899	100.000	93434	4577	1.053	--
总计		554899	100.000	93434			

图87 恩格列净片溶出曲线测定加速6月HPLC图谱
 参比制剂-F56971批(10mg规格)-均一性2-pH6.8介质-30min-片1
 供试品溶液-1



SMF-4033

<样品信息>

色谱柱 : LP-C8(150mm*4.6mm,5μm) 流 速: 2.0ml/min
 柱温 : 40°C 波 长: 224nm
 数据文件名 : RC\$SMF-4033 - 27-22/29-2785-2 - cbzj-F56971p-rcqx-pH6.8jz-js6y-10mg-jyx2-30min-P2.lcd
 方法文件名 : RC\$SMF-4033 - SMF-4033-rcqx-FX278.lcm
 批处理文件名 : RC\$SMF-4033 - 20250204-rcqx-FX278.lcb
 样品瓶号 : 2-14
 进样体积 : 40 μl 版本号: 6.115
 进样时间 : 2025/02/04 17:46:17 实验者: jiangjinwei
 处理时间(V2) : 2025/02/05 09:23:58 处理者: jiangjinwei
 仪器型号 : SHIMADZU LC-2050C (FX278)

<色谱图>

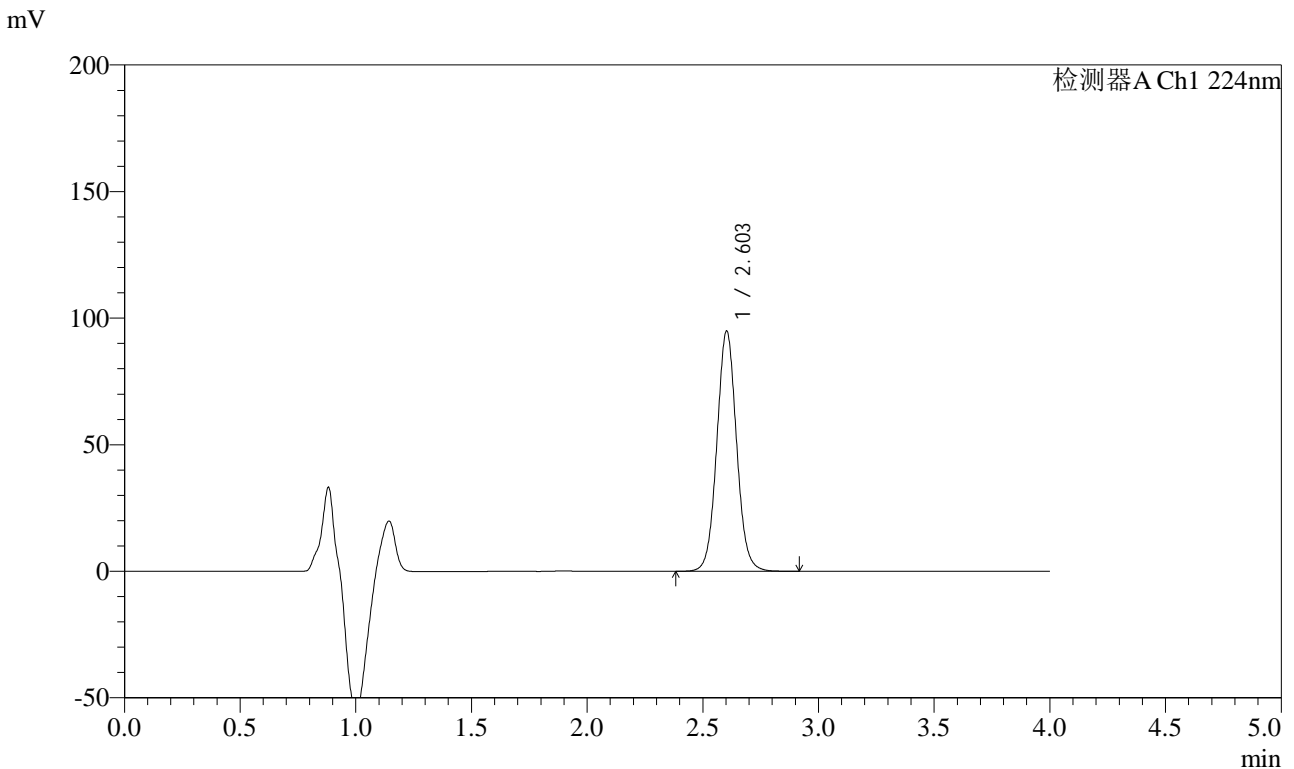

<峰表>

检测器A Ch1 224nm

峰号	保留时间	面积	面积%	高度	理论塔板数(USP)	拖尾因子	分离度(USP)
1	2.603	562812	100.000	94804	4582	1.054	--
总计		562812	100.000	94804			

图88 恩格列净片溶出曲线测定加速6月HPLC图谱
 参比制剂-F56971批(10mg规格)-均一性2-pH6.8介质-30min-片2
 供试品溶液-1



SMF-4033

<样品信息>

色谱柱 : LP-C8(150mm*4.6mm,5μm) 流 速: 2.0ml/min
 柱温 : 40°C 波 长: 224nm
 数据文件名 : RC\$SMF-4033 - 27-22/29-2786-2 - cbzj-F56971p-rcqx-pH6.8jz-js6y-10mg-jyx2-30min-P3.lcd
 方法文件名 : RC\$SMF-4033 - SMF-4033-rcqx-FX278.lcm
 批处理文件名 : RC\$SMF-4033 - 20250204-rcqx-FX278.lcb
 样品瓶号 : 2-23
 进样体积 : 40 μl 版本号: 6.115
 进样时间 : 2025/02/04 17:50:43 实验者: jiangjinwei
 处理时间(V2) : 2025/02/05 09:24:00 处理者: jiangjinwei
 仪器型号 : SHIMADZU LC-2050C (FX278)

<色谱图>

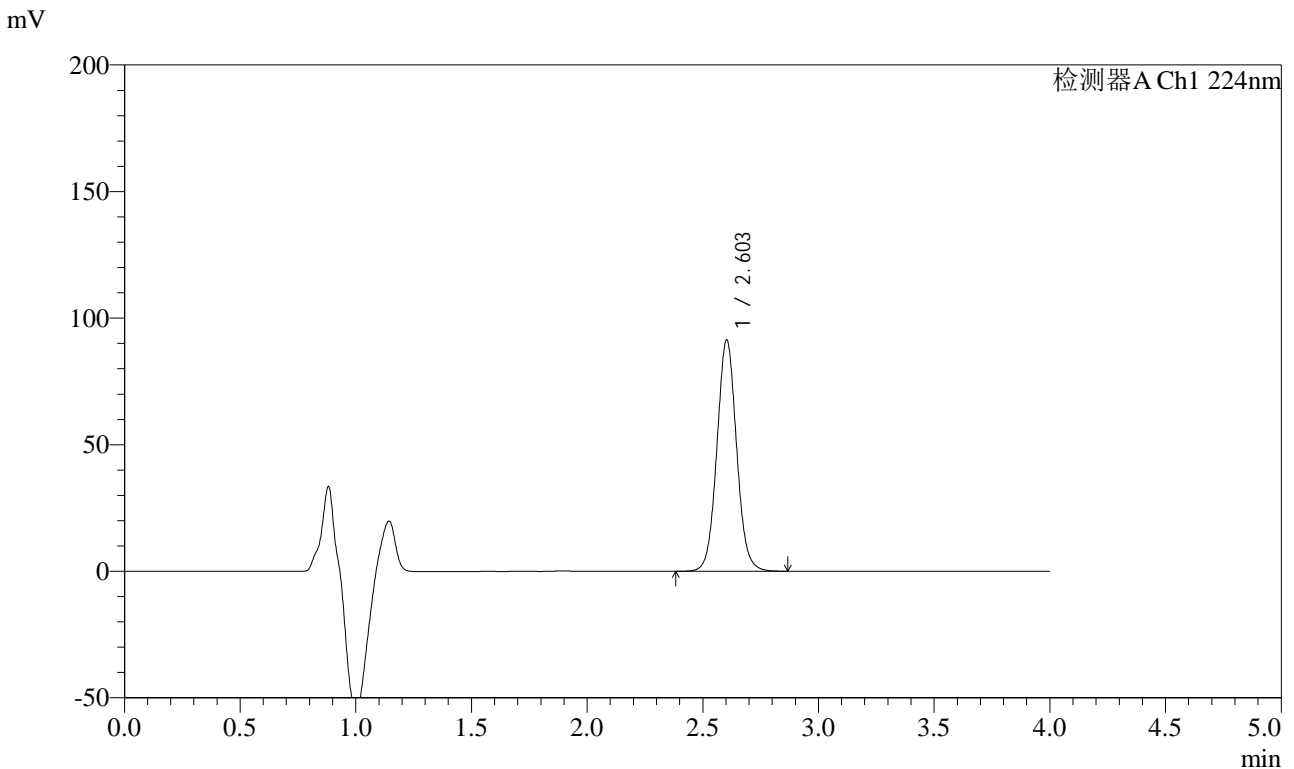

<峰表>

检测器A Ch1 224nm

峰号	保留时间	面积	面积%	高度	理论塔板数(USP)	拖尾因子	分离度(USP)
1	2.603	541340	100.000	91295	4581	1.053	--
总计		541340	100.000	91295			

图89 恩格列净片溶出曲线测定加速6月HPLC图谱
 参比制剂-F56971批(10mg规格)-均一性2-pH6.8介质-30min-片3
 供试品溶液-1



SMF-4033

<样品信息>

色谱柱 : LP-C8(150mm*4.6mm,5μm) 流 速: 2.0ml/min
 柱温 : 40°C 波 长: 224nm
 数据文件名 : RC\$SMF-4033 - 27-22/29-2787-2 - cbzj-F56971p-rcqx-pH6.8jz-js6y-10mg-jyx2-30min-P4.lcd
 方法文件名 : RC\$SMF-4033 - SMF-4033-rcqx-FX278.lcm
 批处理文件名 : RC\$SMF-4033 - 20250204-rcqx-FX278.lcb
 样品瓶号 : 2-32
 进样体积 : 40 μl 版本号: 6.115
 进样时间 : 2025/02/04 17:55:08 实验者: jiangjinwei
 处理时间(V2) : 2025/02/05 09:24:03 处理者: jiangjinwei
 仪器型号 : SHIMADZU LC-2050C (FX278)

<色谱图>

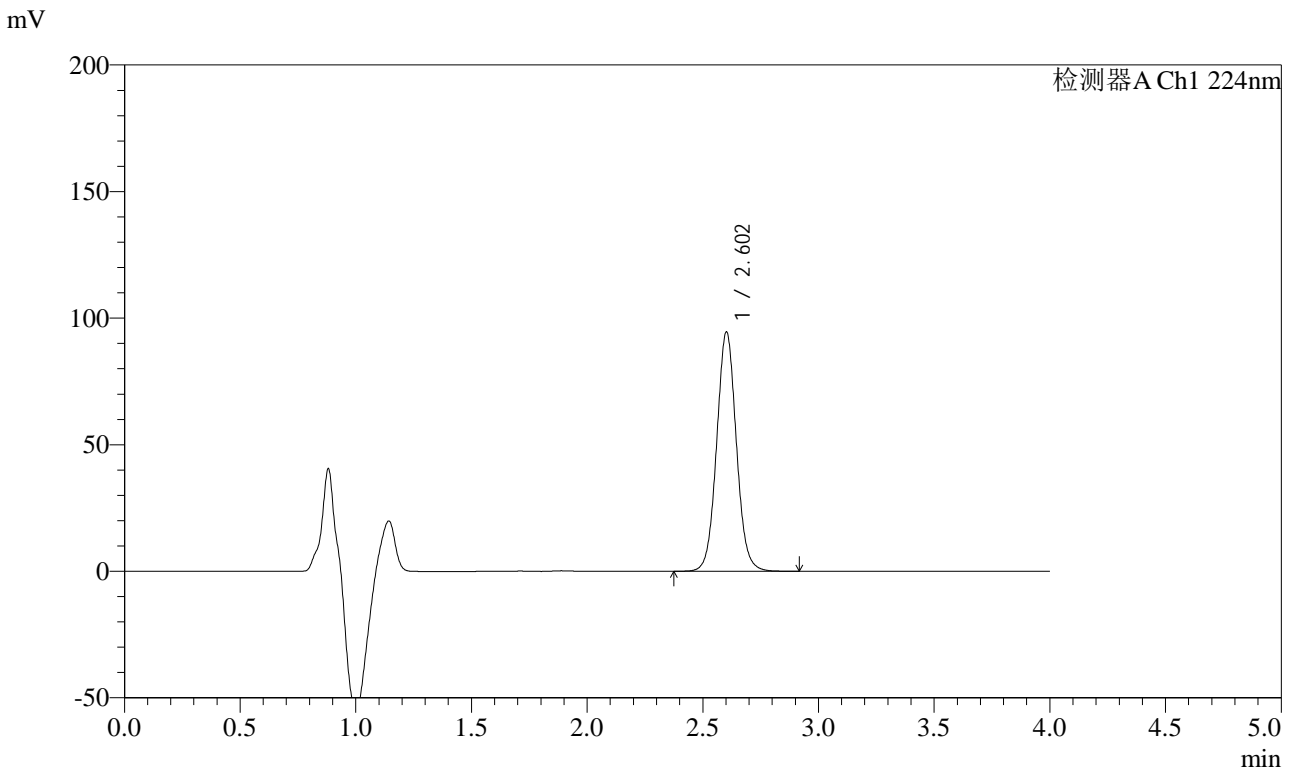

<峰表>

检测器A Ch1 224nm

峰号	保留时间	面积	面积%	高度	理论塔板数(USP)	拖尾因子	分离度(USP)
1	2.602	560764	100.000	94315	4577	1.053	--
总计		560764	100.000	94315			

图90 恩格列净片溶出曲线测定加速6月HPLC图谱
 参比制剂-F56971批(10mg规格)-均一性2-pH6.8介质-30min-片4
 供试品溶液-1



SMF-4033

<样品信息>

色谱柱 : LP-C8(150mm*4.6mm,5μm) 流 速: 2.0ml/min
 柱温 : 40°C 波 长: 224nm
 数据文件名 : RC\$SMF-4033 - 27-22/29-2788-2 - cbzj-F56971p-rcqx-pH6.8jz-js6y-10mg-jyx2-30min-P5.lcd
 方法文件名 : RC\$SMF-4033 - SMF-4033-rcqx-FX278.lcm
 批处理文件名 : RC\$SMF-4033 - 20250204-rcqx-FX278.lcb
 样品瓶号 : 2-41
 进样体积 : 40 μl 版本号: 6.115
 进样时间 : 2025/02/04 17:59:34 实验者: jiangjinwei
 处理时间(V2) : 2025/02/05 09:24:06 处理者: jiangjinwei
 仪器型号 : SHIMADZU LC-2050C (FX278)

<色谱图>

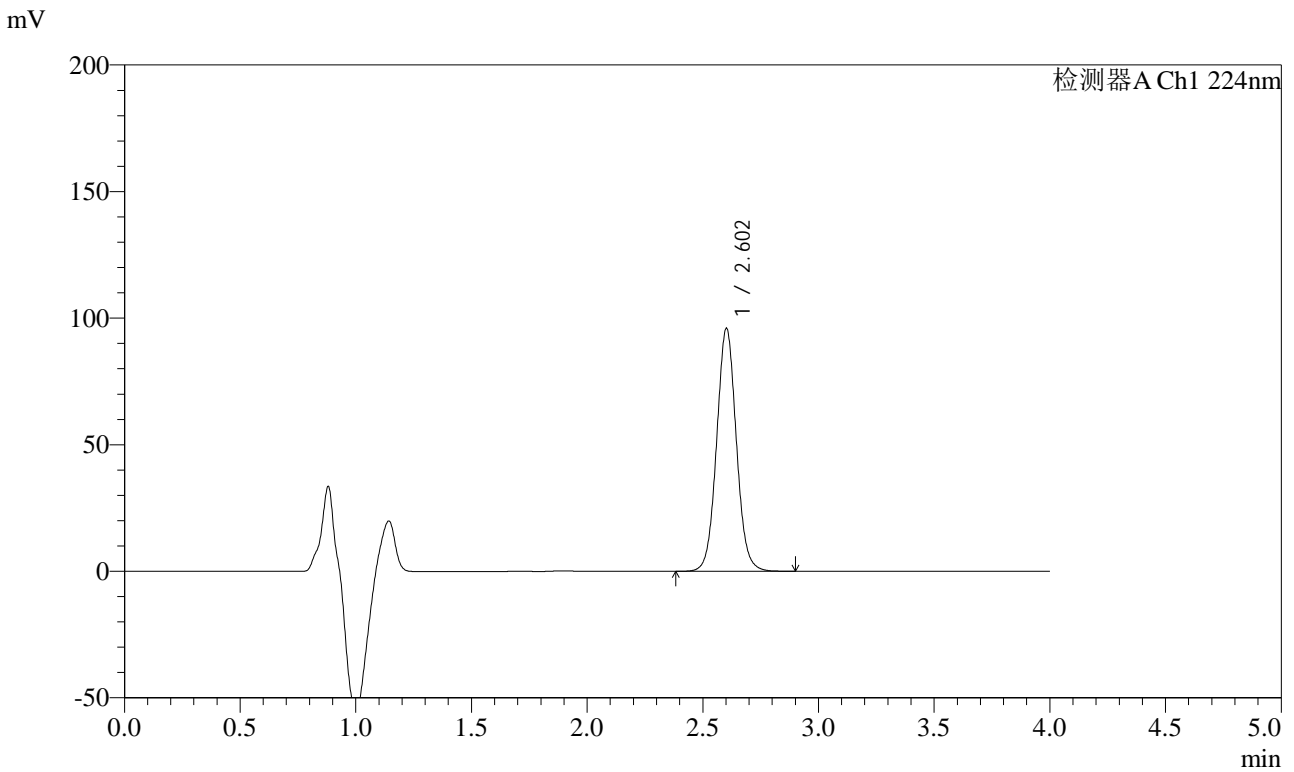

<峰表>

检测器A Ch1 224nm

峰号	保留时间	面积	面积%	高度	理论塔板数(USP)	拖尾因子	分离度(USP)
1	2.602	568978	100.000	95701	4572	1.052	--
总计		568978	100.000	95701			

图91 恩格列净片溶出曲线测定加速6月HPLC图谱
 参比制剂-F56971批(10mg规格)-均一性2-pH6.8介质-30min-片5
 供试品溶液-1



SMF-4033

<样品信息>

色谱柱 : LP-C8(150mm*4.6mm,5μm) 流 速: 2.0ml/min
 柱温 : 40°C 波 长: 224nm
 数据文件名 : RC\$SMF-4033 - 27-22/29-2789-2 - cbzj-F56971p-rcqx-pH6.8jz-js6y-10mg-jyx2-30min-P6.lcd
 方法文件名 : RC\$SMF-4033 - SMF-4033-rcqx-FX278.lcm
 批处理文件名 : RC\$SMF-4033 - 20250204-rcqx-FX278.lcb
 样品瓶号 : 2-50
 进样体积 : 40 μl 版本号: 6.115
 进样时间 : 2025/02/04 18:03:59 实验者: jiangjinwei
 处理时间(V2) : 2025/02/05 09:24:09 处理者: jiangjinwei
 仪器型号 : SHIMADZU LC-2050C (FX278)

<色谱图>

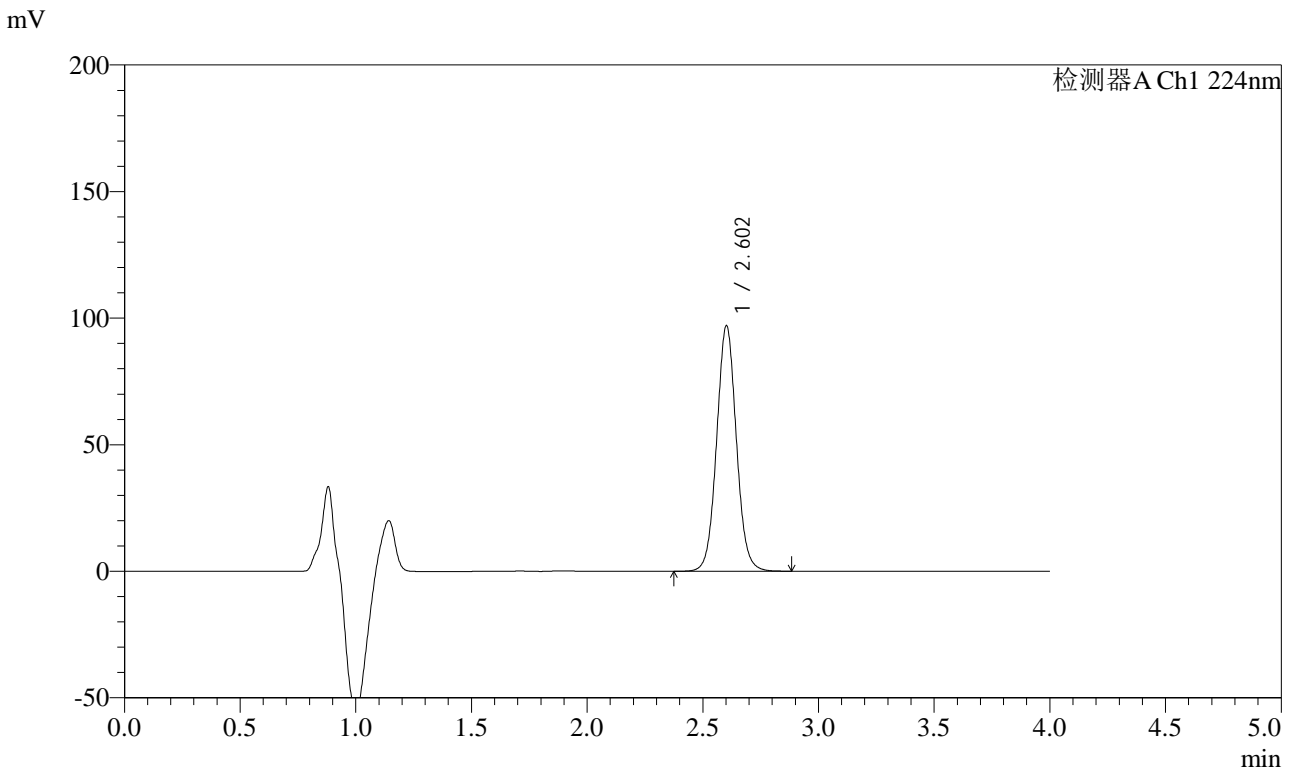

<峰表>

检测器A Ch1 224nm

峰号	保留时间	面积	面积%	高度	理论塔板数(USP)	拖尾因子	分离度(USP)
1	2.602	575212	100.000	96750	4573	1.051	--
总计		575212	100.000	96750			

图92 恩格列净片溶出曲线测定加速6月HPLC图谱
 参比制剂-F56971批(10mg规格)-均一性2-pH6.8介质-30min-片6
 供试品溶液-1



SMF-4033

<样品信息>

色谱柱 : LP-C8(150mm*4.6mm,5μm) 流 速: 2.0ml/min
 柱温 : 40°C 波 长: 224nm
 数据文件名 : RC\$SMF-4033 - 27-22/29-2790-2 - cbzj-F56971p-rcqx-pH6.8jz-js6y-10mg-jyx2-45min-P1.lcd
 方法文件名 : RC\$SMF-4033 - SMF-4033-rcqx-FX278.lcm
 批处理文件名 : RC\$SMF-4033 - 20250204-rcqx-FX278.lcb
 样品瓶号 : 2-6
 进样体积 : 40 μl 版本号: 6.115
 进样时间 : 2025/02/04 18:08:25 实验者: jiangjinwei
 处理时间(V2) : 2025/02/05 09:24:11 处理者: jiangjinwei
 仪器型号 : SHIMADZU LC-2050C (FX278)

<色谱图>

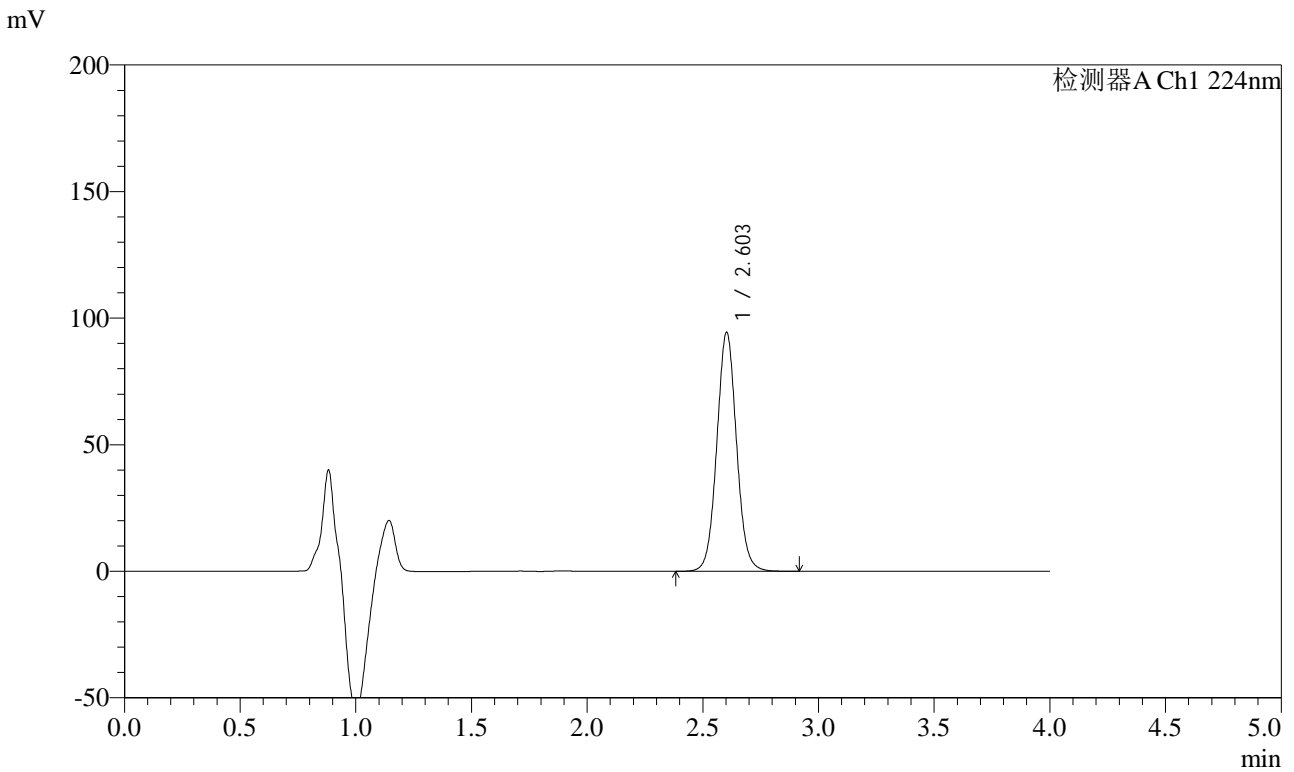

<峰表>

检测器A Ch1 224nm

峰号	保留时间	面积	面积%	高度	理论塔板数(USP)	拖尾因子	分离度(USP)
1	2.603	559554	100.000	94263	4578	1.052	--
总计		559554	100.000	94263			

图93 恩格列净片溶出曲线测定加速6月HPLC图谱
 参比制剂-F56971批(10mg规格)-均一性2-pH6.8介质-45min-片1
 供试品溶液-1



SMF-4033

<样品信息>

色谱柱 : LP-C8(150mm*4.6mm,5μm) 流 速: 2.0ml/min
 柱温 : 40°C 波 长: 224nm
 数据文件名 : RC\$SMF-4033 - 27-22/29-2791-2 - cbzj-F56971p-rcqx-pH6.8jz-js6y-10mg-jyx2-45min-P2.lcd
 方法文件名 : RC\$SMF-4033 - SMF-4033-rcqx-FX278.lcm
 批处理文件名 : RC\$SMF-4033 - 20250204-rcqx-FX278.lcb
 样品瓶号 : 2-15
 进样体积 : 40 μl 版本号: 6.115
 进样时间 : 2025/02/04 18:12:51 实验者: jiangjinwei
 处理时间(V2) : 2025/02/05 09:24:14 处理者: jiangjinwei
 仪器型号 : SHIMADZU LC-2050C (FX278)

<色谱图>

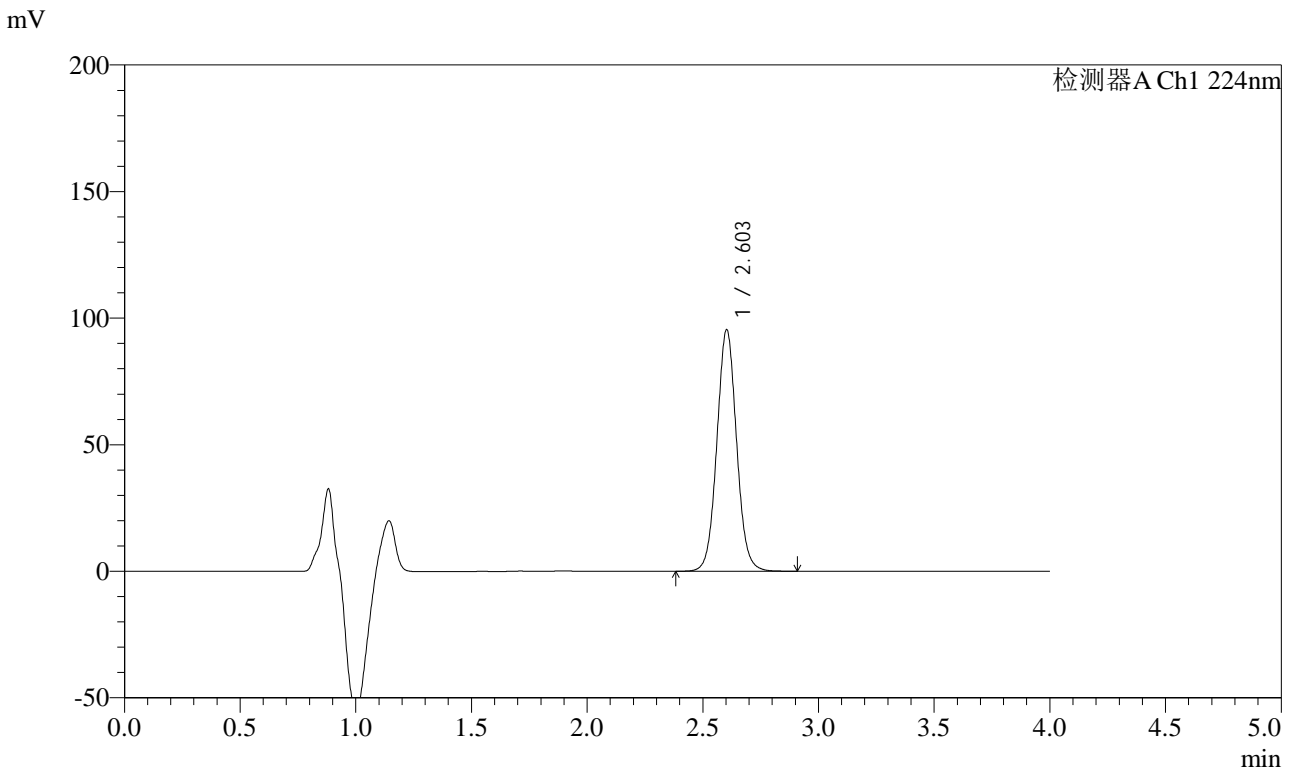

<峰表>

检测器A Ch1 224nm

峰号	保留时间	面积	面积%	高度	理论塔板数(USP)	拖尾因子	分离度(USP)
1	2.603	565796	100.000	95320	4576	1.052	--
总计		565796	100.000	95320			

图94 恩格列净片溶出曲线测定加速6月HPLC图谱
 参比制剂-F56971批(10mg规格)-均一性2-pH6.8介质-45min-片2
 供试品溶液-1



SMF-4033

<样品信息>

色谱柱 : LP-C8(150mm*4.6mm,5μm) 流 速: 2.0ml/min
 柱温 : 40°C 波 长: 224nm
 数据文件名 : RC\$SMF-4033 - 27-22/29-2792-2 - cbzj-F56971p-rcqx-pH6.8jz-js6y-10mg-jyx2-45min-P3.lcd
 方法文件名 : RC\$SMF-4033 - SMF-4033-rcqx-FX278.lcm
 批处理文件名 : RC\$SMF-4033 - 20250204-rcqx-FX278.lcb
 样品瓶号 : 2-24
 进样体积 : 40 μl 版本号: 6.115
 进样时间 : 2025/02/04 18:17:17 实验者: jiangjinwei
 处理时间(V2) : 2025/02/05 09:24:16 处理者: jiangjinwei
 仪器型号 : SHIMADZU LC-2050C (FX278)

<色谱图>

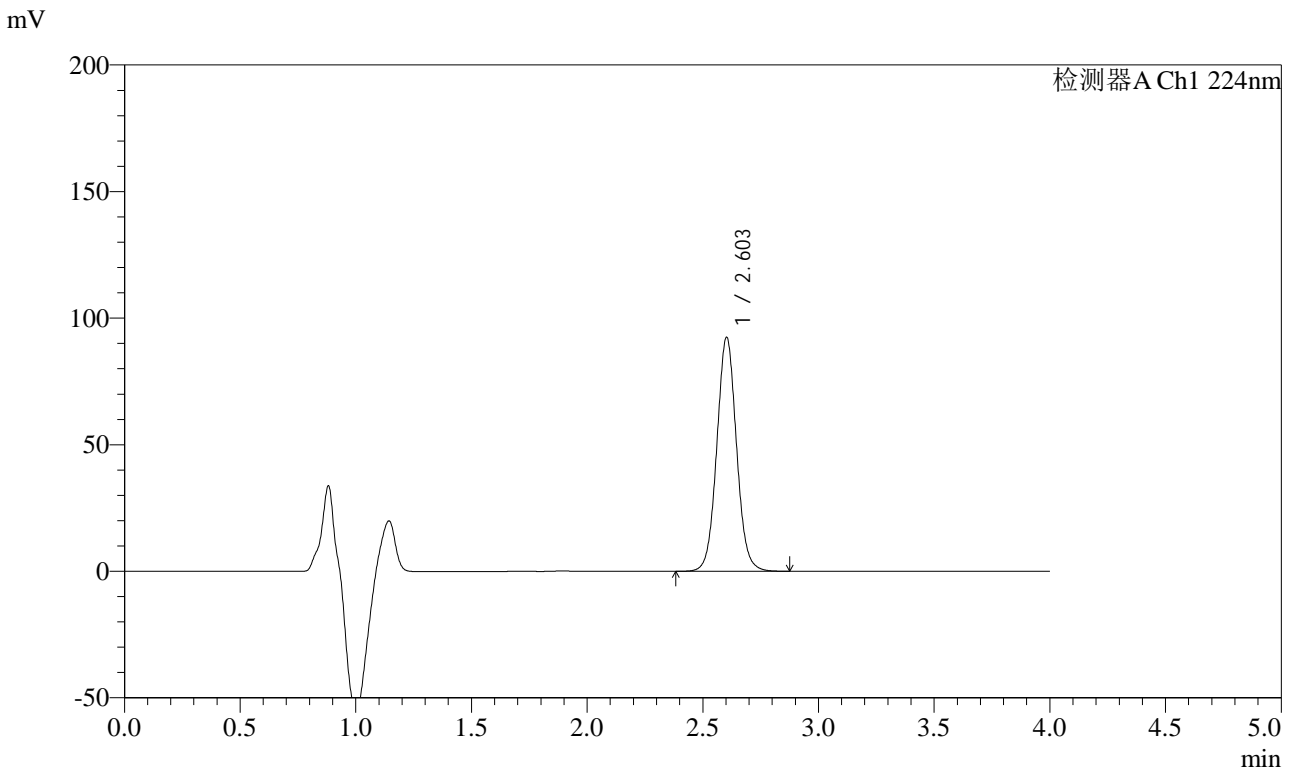

<峰表>

检测器A Ch1 224nm

峰号	保留时间	面积	面积%	高度	理论塔板数(USP)	拖尾因子	分离度(USP)
1	2.603	547836	100.000	92298	4575	1.051	--
总计		547836	100.000	92298			

图95 恩格列净片溶出曲线测定加速6月HPLC图谱
 参比制剂-F56971批(10mg规格)-均一性2-pH6.8介质-45min-片3
 供试品溶液-1



SMF-4033

<样品信息>

色谱柱 : LP-C8(150mm*4.6mm,5μm) 流 速: 2.0ml/min
 柱温 : 40°C 波 长: 224nm
 数据文件名 : RC\$SMF-4033 - 27-22/29-2793-2 - cbzj-F56971p-rcqx-pH6.8jz-js6y-10mg-jyx2-45min-P4.lcd
 方法文件名 : RC\$SMF-4033 - SMF-4033-rcqx-FX278.lcm
 批处理文件名 : RC\$SMF-4033 - 20250204-rcqx-FX278.lcb
 样品瓶号 : 2-33
 进样体积 : 40 μl 版本号: 6.115
 进样时间 : 2025/02/04 18:21:44 实验者: jiangjinwei
 处理时间(V2) : 2025/02/05 09:24:19 处理者: jiangjinwei
 仪器型号 : SHIMADZU LC-2050C (FX278)

<色谱图>

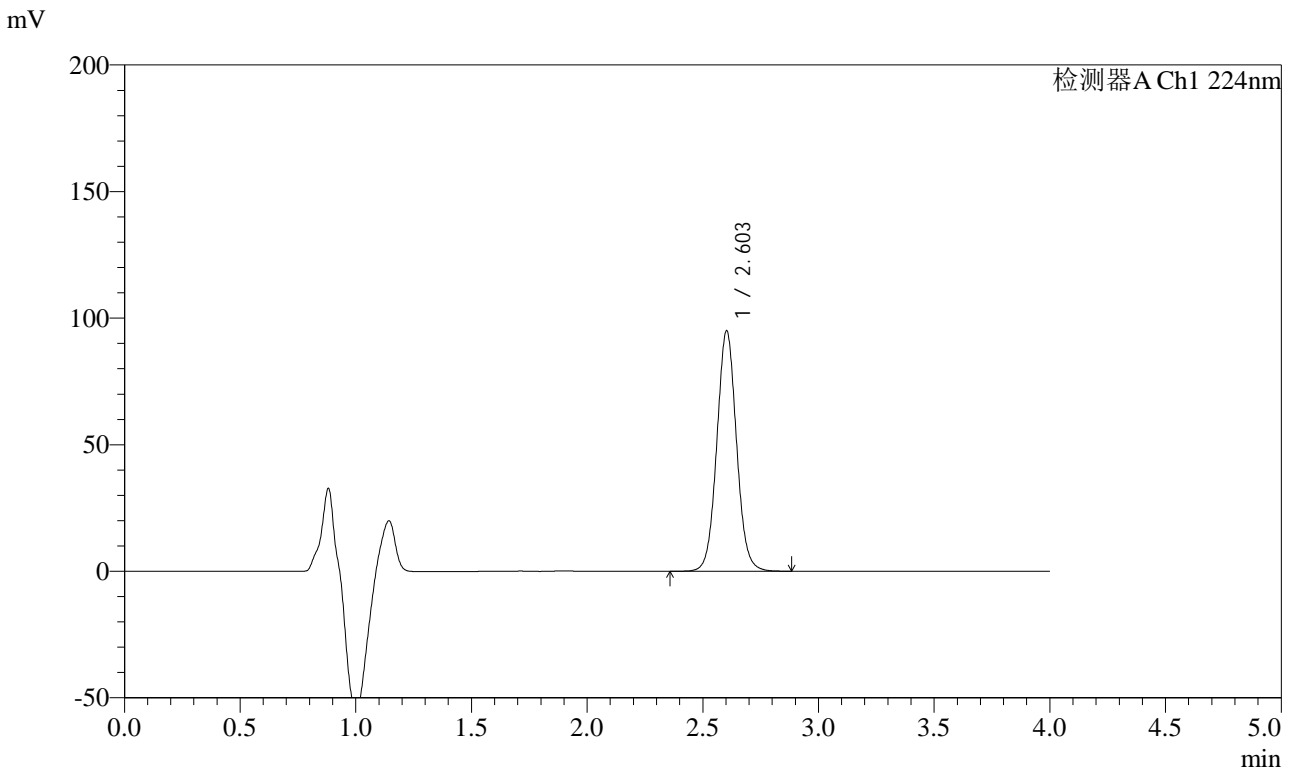

<峰表>

检测器A Ch1 224nm

峰号	保留时间	面积	面积%	高度	理论塔板数(USP)	拖尾因子	分离度(USP)
1	2.603	562838	100.000	94843	4579	1.051	--
总计		562838	100.000	94843			

图96 恩格列净片溶出曲线测定加速6月HPLC图谱
 参比制剂-F56971批(10mg规格)-均一性2-pH6.8介质-45min-片4
 供试品溶液-1



SMF-4033

<样品信息>

色谱柱 : LP-C8(150mm*4.6mm,5μm) 流 速: 2.0ml/min
 柱温 : 40°C 波 长: 224nm
 数据文件名 : RC\$SMF-4033 - 27-22/29-2794-2 - cbzj-F56971p-rcqx-pH6.8jz-js6y-10mg-jyx2-45min-P5.lcd
 方法文件名 : RC\$SMF-4033 - SMF-4033-rcqx-FX278.lcm
 批处理文件名 : RC\$SMF-4033 - 20250204-rcqx-FX278.lcb
 样品瓶号 : 2-42
 进样体积 : 40 μl 版本号: 6.115
 进样时间 : 2025/02/04 18:26:10 实验者: jiangjinwei
 处理时间(V2) : 2025/02/05 09:24:22 处理者: jiangjinwei
 仪器型号 : SHIMADZU LC-2050C (FX278)

<色谱图>

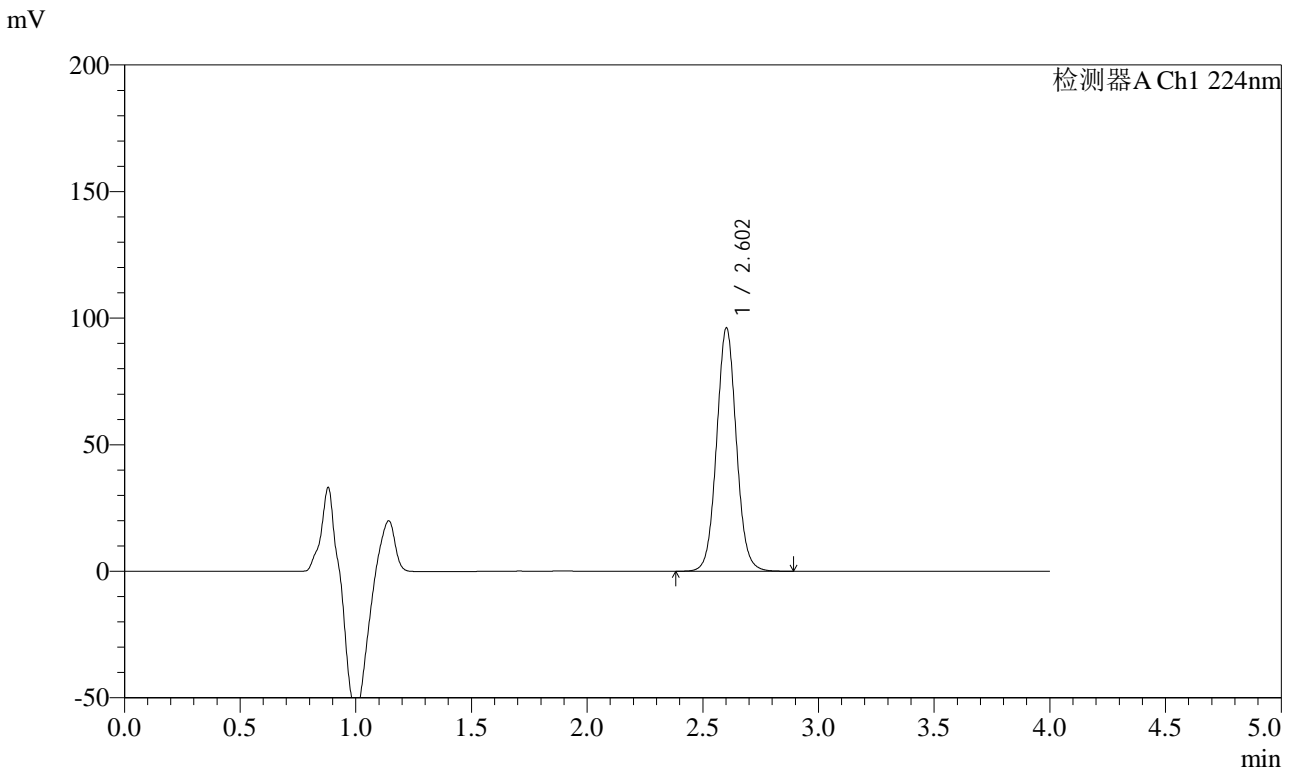

<峰表>

检测器A Ch1 224nm

峰号	保留时间	面积	面积%	高度	理论塔板数(USP)	拖尾因子	分离度(USP)
1	2.602	570045	100.000	95855	4571	1.052	--
总计		570045	100.000	95855			

图97 恩格列净片溶出曲线测定加速6月HPLC图谱
 参比制剂-F56971批(10mg规格)-均一性2-pH6.8介质-45min-片5
 供试品溶液-1



SMF-4033

<样品信息>

色谱柱 : LP-C8(150mm*4.6mm,5μm) 流 速: 2.0ml/min
 柱温 : 40°C 波 长: 224nm
 数据文件名 : RC\$SMF-4033 - 27-22/29-2795-2 - cbzj-F56971p-rcqx-pH6.8jz-js6y-10mg-jyx2-45min-P6.lcd
 方法文件名 : RC\$SMF-4033 - SMF-4033-rcqx-FX278.lcm
 批处理文件名 : RC\$SMF-4033 - 20250204-rcqx-FX278.lcb
 样品瓶号 : 2-51
 进样体积 : 40 μl 版本号: 6.115
 进样时间 : 2025/02/04 18:30:36 实验者: jiangjinwei
 处理时间(V2) : 2025/02/05 09:24:24 处理者: jiangjinwei
 仪器型号 : SHIMADZU LC-2050C (FX278)

<色谱图>

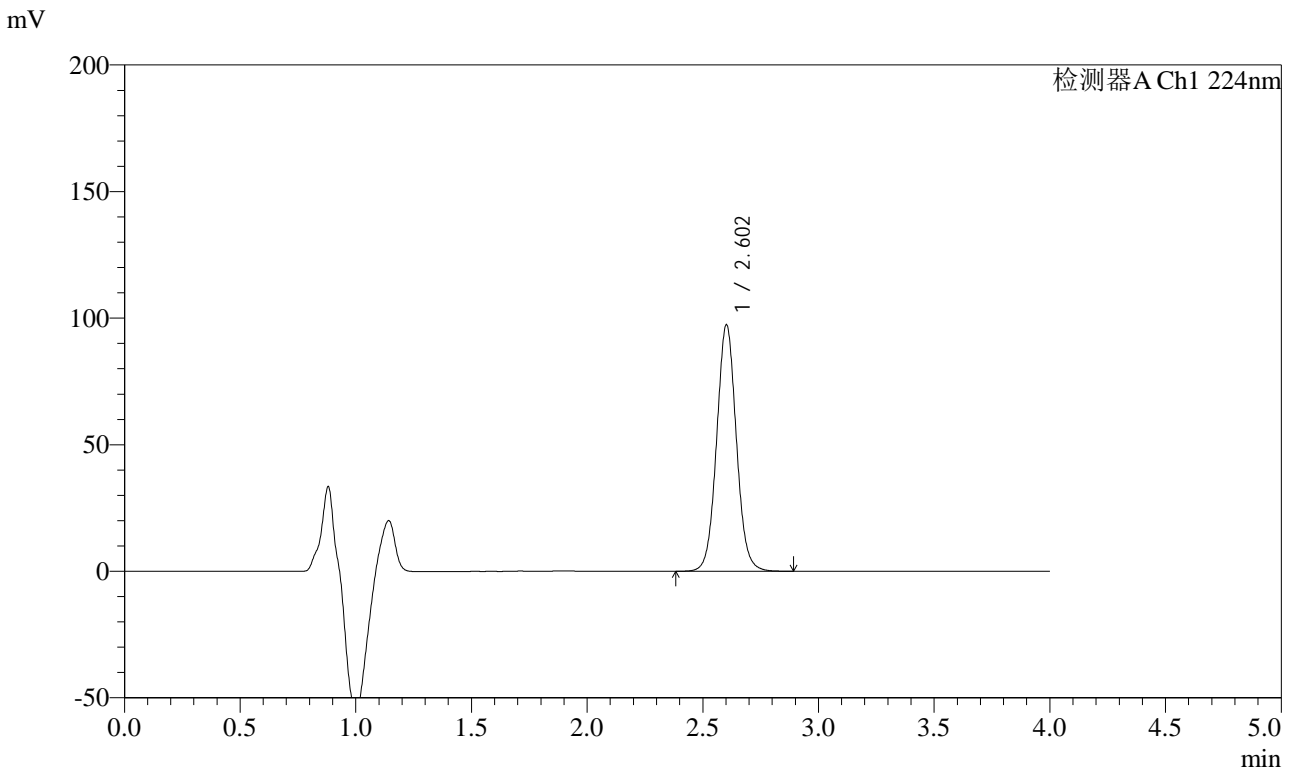

<峰表>

检测器A Ch1 224nm

峰号	保留时间	面积	面积%	高度	理论塔板数(USP)	拖尾因子	分离度(USP)
1	2.602	577775	100.000	97130	4569	1.051	--
总计		577775	100.000	97130			

图98 恩格列净片溶出曲线测定加速6月HPLC图谱
 参比制剂-F56971批(10mg规格)-均一性2-pH6.8介质-45min-片6
 供试品溶液-1



SMF-4033

<样品信息>

色谱柱 : LP-C8(150mm*4.6mm,5μm) 流 速: 2.0ml/min
 柱温 : 40°C 波 长: 224nm
 数据文件名 : RC\$SMF-4033 - 27-22/29-2796-2 - cbzj-F56971p-rcqx-pH6.8jz-js6y-10mg-jyx2-60min-P1.lcd
 方法文件名 : RC\$SMF-4033 - SMF-4033-rcqx-FX278.lcm
 批处理文件名 : RC\$SMF-4033 - 20250204-rcqx-FX278.lcb
 样品瓶号 : 2-7
 进样体积 : 40 μl 版本号: 6.115
 进样时间 : 2025/02/04 18:35:02 实验者: jiangjinwei
 处理时间(V2) : 2025/02/05 09:24:27 处理者: jiangjinwei
 仪器型号 : SHIMADZU LC-2050C (FX278)

<色谱图>

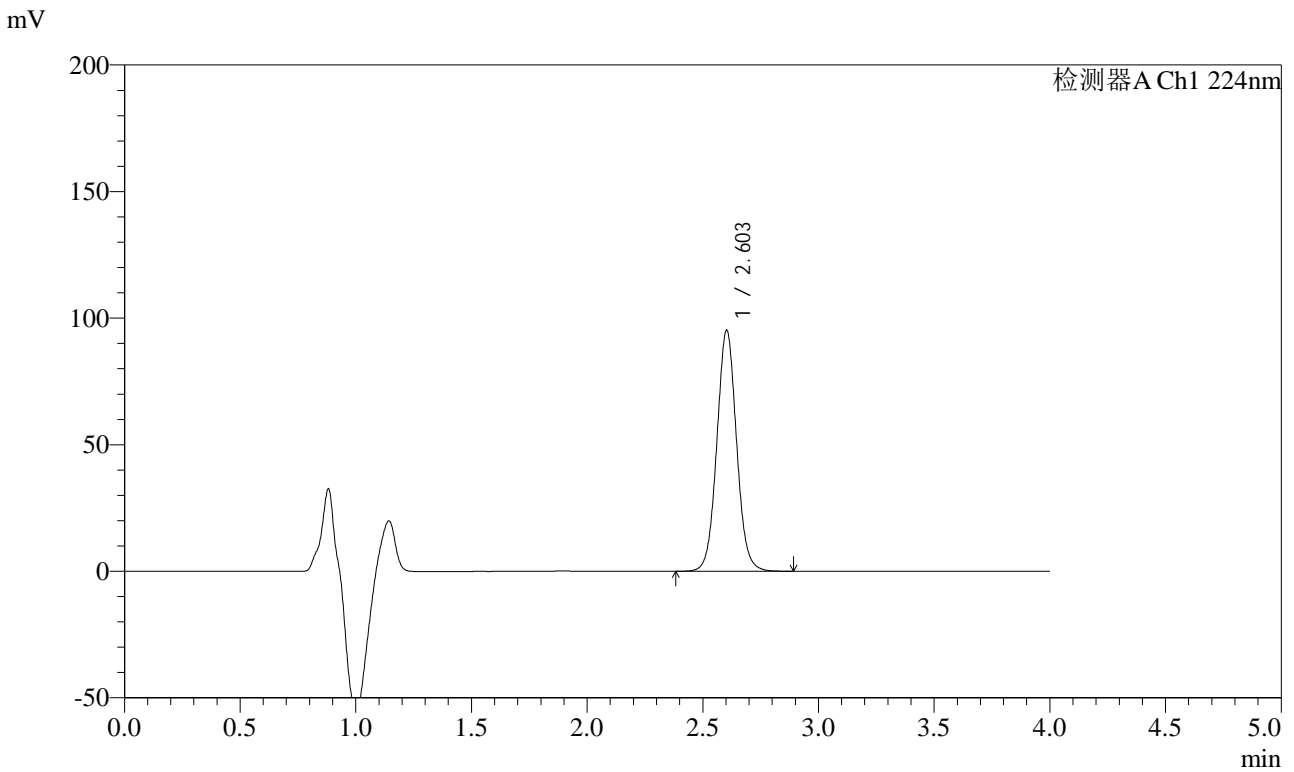

<峰表>

检测器A Ch1 224nm

峰号	保留时间	面积	面积%	高度	理论塔板数(USP)	拖尾因子	分离度(USP)
1	2.603	564973	100.000	95112	4577	1.050	--
总计		564973	100.000	95112			

图99 恩格列净片溶出曲线测定加速6月HPLC图谱
 参比制剂-F56971批(10mg规格)-均一性2-pH6.8介质-60min-片1
 供试品溶液-1



SMF-4033

<样品信息>

色谱柱 : LP-C8(150mm*4.6mm,5μm) 流 速: 2.0ml/min
 柱温 : 40°C 波 长: 224nm
 数据文件名 : RC\$SMF-4033 - 27-22/29-2797-2 - cbzj-F56971p-rcqx-pH6.8jz-js6y-10mg-jyx2-60min-P2.lcd
 方法文件名 : RC\$SMF-4033 - SMF-4033-rcqx-FX278.lcm
 批处理文件名 : RC\$SMF-4033 - 20250204-rcqx-FX278.lcb
 样品瓶号 : 2-16
 进样体积 : 40 μl 版本号: 6.115
 进样时间 : 2025/02/04 18:39:28 实验者: jiangjinwei
 处理时间(V2) : 2025/02/05 09:24:30 处理者: jiangjinwei
 仪器型号 : SHIMADZU LC-2050C (FX278)

<色谱图>

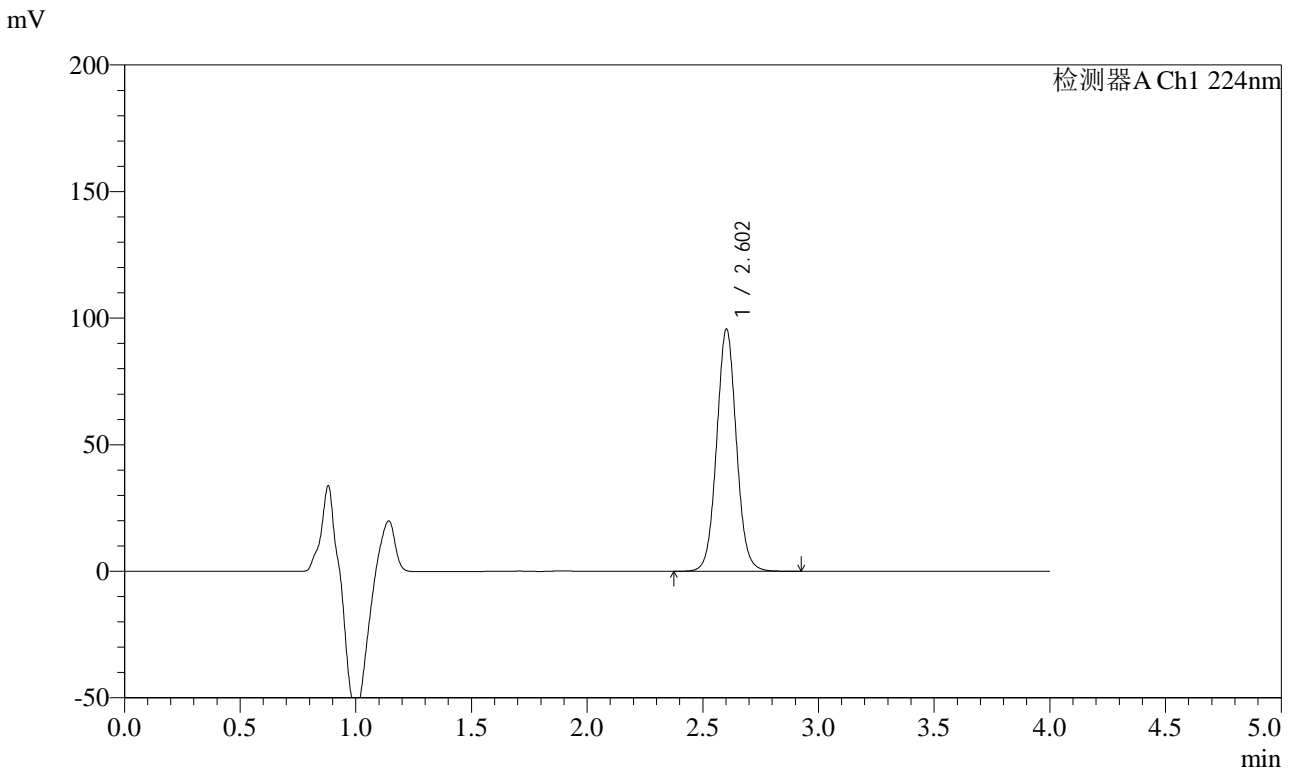

<峰表>

检测器A Ch1 224nm

峰号	保留时间	面积	面积%	高度	理论塔板数(USP)	拖尾因子	分离度(USP)
1	2.602	567885	100.000	95467	4567	1.050	--
总计		567885	100.000	95467			

图100 恩格列净片溶出曲线测定加速6月HPLC图谱
 参比制剂-F56971批(10mg规格)-均一性2-pH6.8介质-60min-片2
 供试品溶液-1



SMF-4033

<样品信息>

色谱柱 : LP-C8(150mm*4.6mm,5μm) 流 速: 2.0ml/min
 柱温 : 40°C 波 长: 224nm
 数据文件名 : RC\$SMF-4033 - 27-22/29-2798-2 - cbzj-F56971p-rcqx-pH6.8jz-js6y-10mg-jyx2-60min-P3.lcd
 方法文件名 : RC\$SMF-4033 - SMF-4033-rcqx-FX278.lcm
 批处理文件名 : RC\$SMF-4033 - 20250204-rcqx-FX278.lcb
 样品瓶号 : 2-25
 进样体积 : 40 μl 版本号: 6.115
 进样时间 : 2025/02/04 18:43:54 实验者: jiangjinwei
 处理时间(V2) : 2025/02/05 09:24:32 处理者: jiangjinwei
 仪器型号 : SHIMADZU LC-2050C (FX278)

<色谱图>

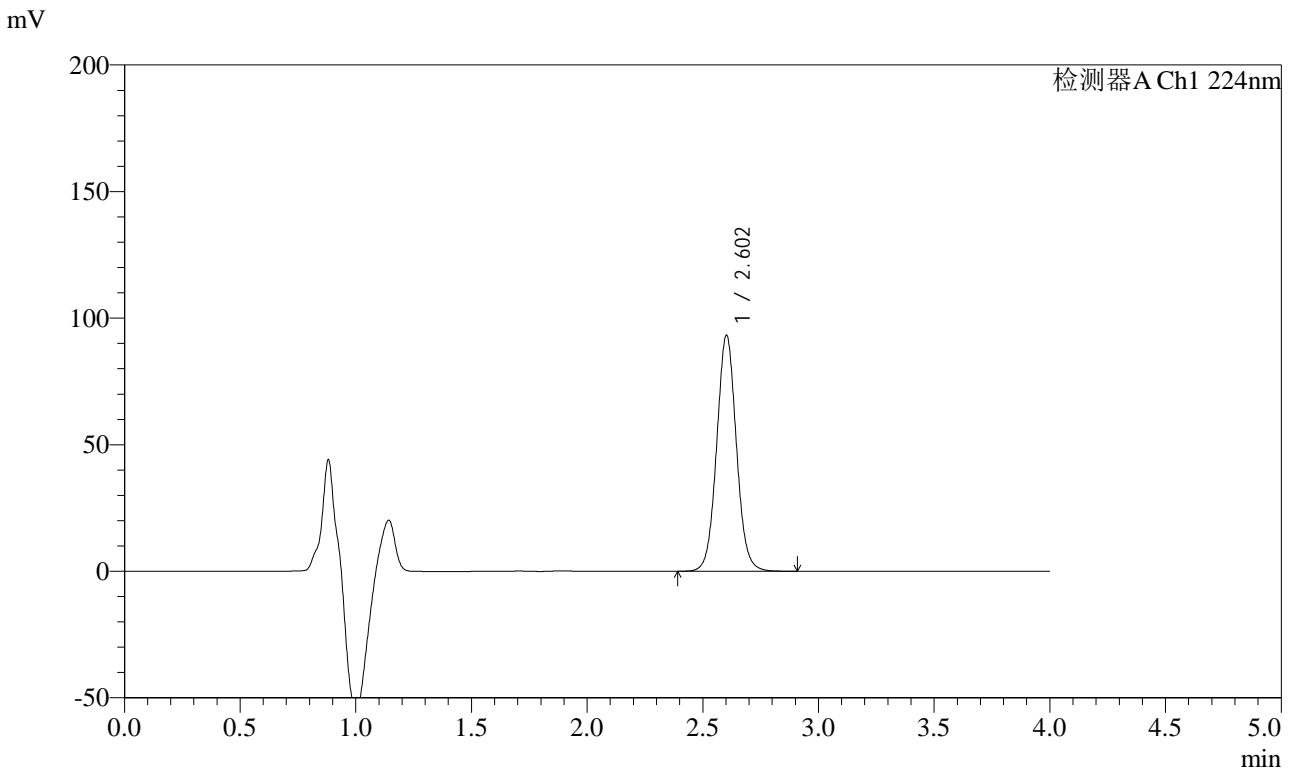

<峰表>

检测器A Ch1 224nm

峰号	保留时间	面积	面积%	高度	理论塔板数(USP)	拖尾因子	分离度(USP)
1	2.602	553340	100.000	93049	4567	1.050	--
总计		553340	100.000	93049			

图101 恩格列净片溶出曲线测定加速6月HPLC图谱
 参比制剂-F56971批(10mg规格)-均一性2-pH6.8介质-60min-片3
 供试品溶液-1



SMF-4033

<样品信息>

色谱柱 : LP-C8(150mm*4.6mm,5μm) 流 速: 2.0ml/min
 柱温 : 40°C 波 长: 224nm
 数据文件名 : RC\$SMF-4033 - 27-22/29-2799-2 - cbzj-F56971p-rcqx-pH6.8jz-js6y-10mg-jyx2-60min-P4.lcd
 方法文件名 : RC\$SMF-4033 - SMF-4033-rcqx-FX278.lcm
 批处理文件名 : RC\$SMF-4033 - 20250204-rcqx-FX278.lcb
 样品瓶号 : 2-34
 进样体积 : 40 μl 版本号: 6.115
 进样时间 : 2025/02/04 18:48:20 实验者: jiangjinwei
 处理时间(V2) : 2025/02/05 09:24:35 处理者: jiangjinwei
 仪器型号 : SHIMADZU LC-2050C (FX278)

<色谱图>

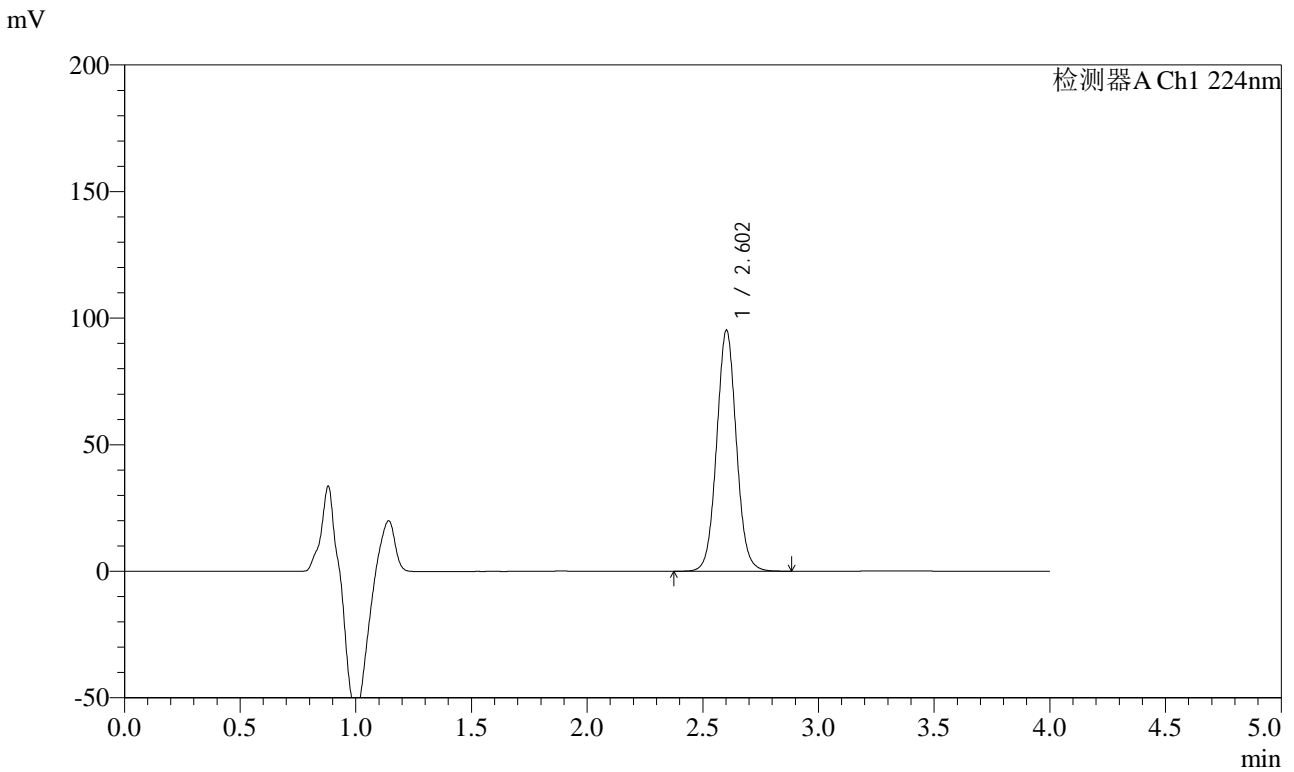

<峰表>

检测器A Ch1 224nm

峰号	保留时间	面积	面积%	高度	理论塔板数(USP)	拖尾因子	分离度(USP)
1	2.602	565182	100.000	94993	4564	1.049	--
总计		565182	100.000	94993			

图102 恩格列净片溶出曲线测定加速6月HPLC图谱
 参比制剂-F56971批(10mg规格)-均一性2-pH6.8介质-60min-片4
 供试品溶液-1



SMF-4033

<样品信息>

色谱柱 : LP-C8(150mm*4.6mm,5μm) 流 速: 2.0ml/min
 柱温 : 40°C 波 长: 224nm
 数据文件名 : RC\$SMF-4033 - 27-22/29-2800-2 - cbzj-F56971p-rcqx-pH6.8jz-js6y-10mg-jyx2-60min-P5.lcd
 方法文件名 : RC\$SMF-4033 - SMF-4033-rcqx-FX278.lcm
 批处理文件名 : RC\$SMF-4033 - 20250204-rcqx-FX278.lcb
 样品瓶号 : 2-43
 进样体积 : 40 μl 版本号: 6.115
 进样时间 : 2025/02/04 18:52:45 实验者: jiangjinwei
 处理时间(V2) : 2025/02/05 09:24:38 处理者: jiangjinwei
 仪器型号 : SHIMADZU LC-2050C (FX278)

<色谱图>

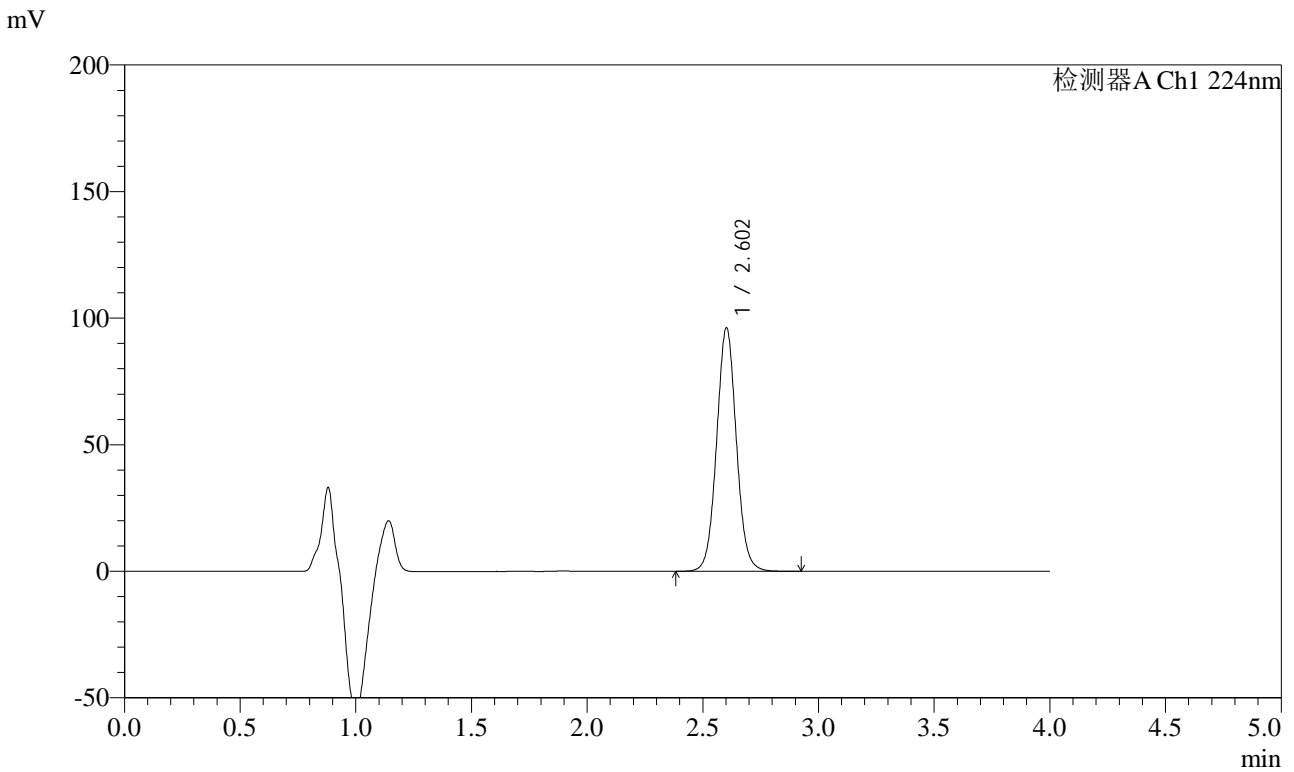

<峰表>

检测器A Ch1 224nm

峰号	保留时间	面积	面积%	高度	理论塔板数(USP)	拖尾因子	分离度(USP)
1	2.602	571524	100.000	95977	4562	1.049	--
总计		571524	100.000	95977			

图103 恩格列净片溶出曲线测定加速6月HPLC图谱
 参比制剂-F56971批(10mg规格)-均一性2-pH6.8介质-60min-片5
 供试品溶液-1



SMF-4033

<样品信息>

色谱柱 : LP-C8(150mm*4.6mm,5μm) 流 速: 2.0ml/min
 柱温 : 40°C 波 长: 224nm
 数据文件名 : RC\$SMF-4033 - 27-22/29-2801-2 - cbzj-F56971p-rcqx-pH6.8jz-js6y-10mg-jyx2-60min-P6.lcd
 方法文件名 : RC\$SMF-4033 - SMF-4033-rcqx-FX278.lcm
 批处理文件名 : RC\$SMF-4033 - 20250204-rcqx-FX278.lcb
 样品瓶号 : 2-52
 进样体积 : 40 μl 版本号: 6.115
 进样时间 : 2025/02/04 18:57:11 实验者: jiangjinwei
 处理时间(V2) : 2025/02/05 09:24:41 处理者: jiangjinwei
 仪器型号 : SHIMADZU LC-2050C (FX278)

<色谱图>

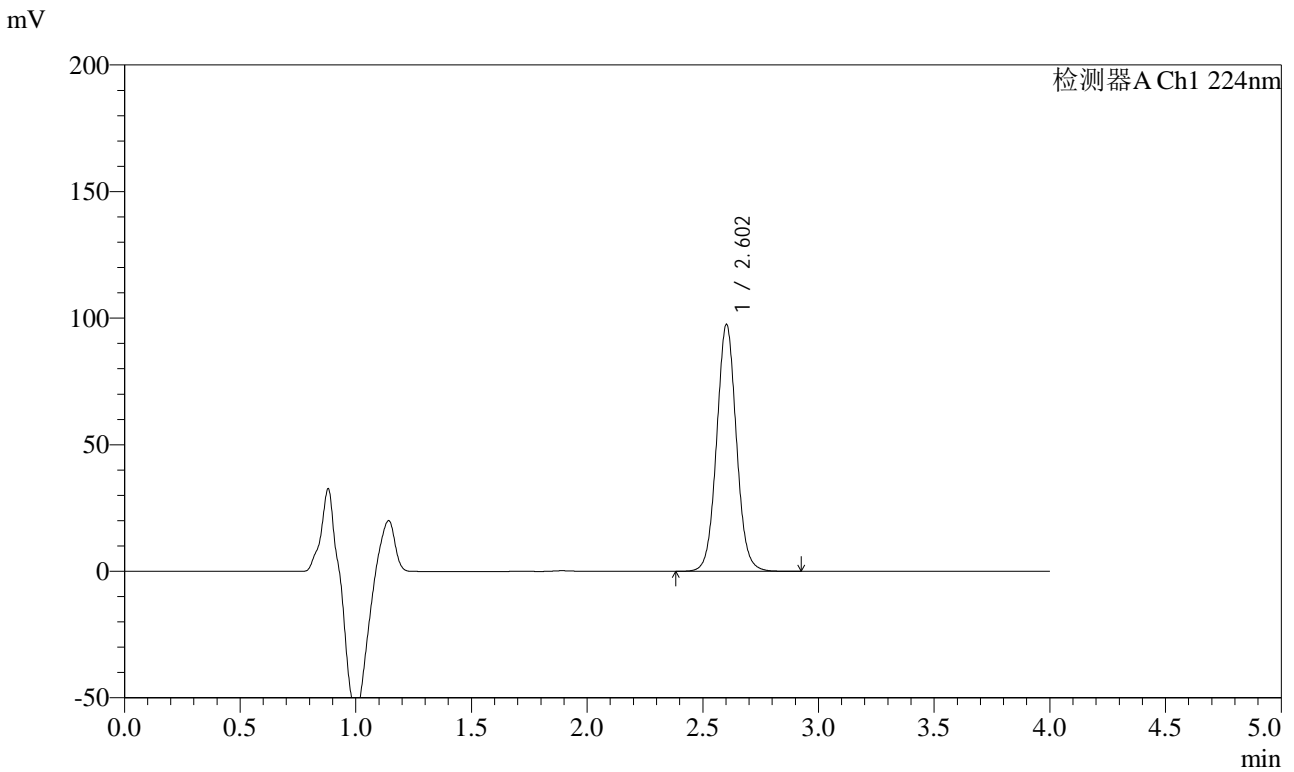

<峰表>

检测器A Ch1 224nm

峰号	保留时间	面积	面积%	高度	理论塔板数(USP)	拖尾因子	分离度(USP)
1	2.602	579336	100.000	97290	4561	1.049	--
总计		579336	100.000	97290			

图104 恩格列净片溶出曲线测定加速6月HPLC图谱
 参比制剂-F56971批(10mg规格)-均一性2-pH6.8介质-60min-片6
 供试品溶液-1



SMF-4033

<样品信息>

色谱柱 : LP-C8(150mm*4.6mm,5μm) 流 速: 2.0ml/min
 柱温 : 40°C 波 长: 224nm
 数据文件名 : RC\$SMF-4033 - 27-22/29-2802-2 - cbzj-F56971p-rcqx-pH6.8jz-js6y-10mg-jyx2-JX-P1.lcd
 方法文件名 : RC\$SMF-4033 - SMF-4033-rcqx-FX278.lcm
 批处理文件名 : RC\$SMF-4033 - 20250204-rcqx-FX278.lcb
 样品瓶号 : 2-8
 进样体积 : 40 μl 版本号: 6.115
 进样时间 : 2025/02/04 19:01:37 实验者: jiangjinwei
 处理时间(V2) : 2025/02/05 09:24:43 处理者: jiangjinwei
 仪器型号 : SHIMADZU LC-2050C (FX278)

<色谱图>

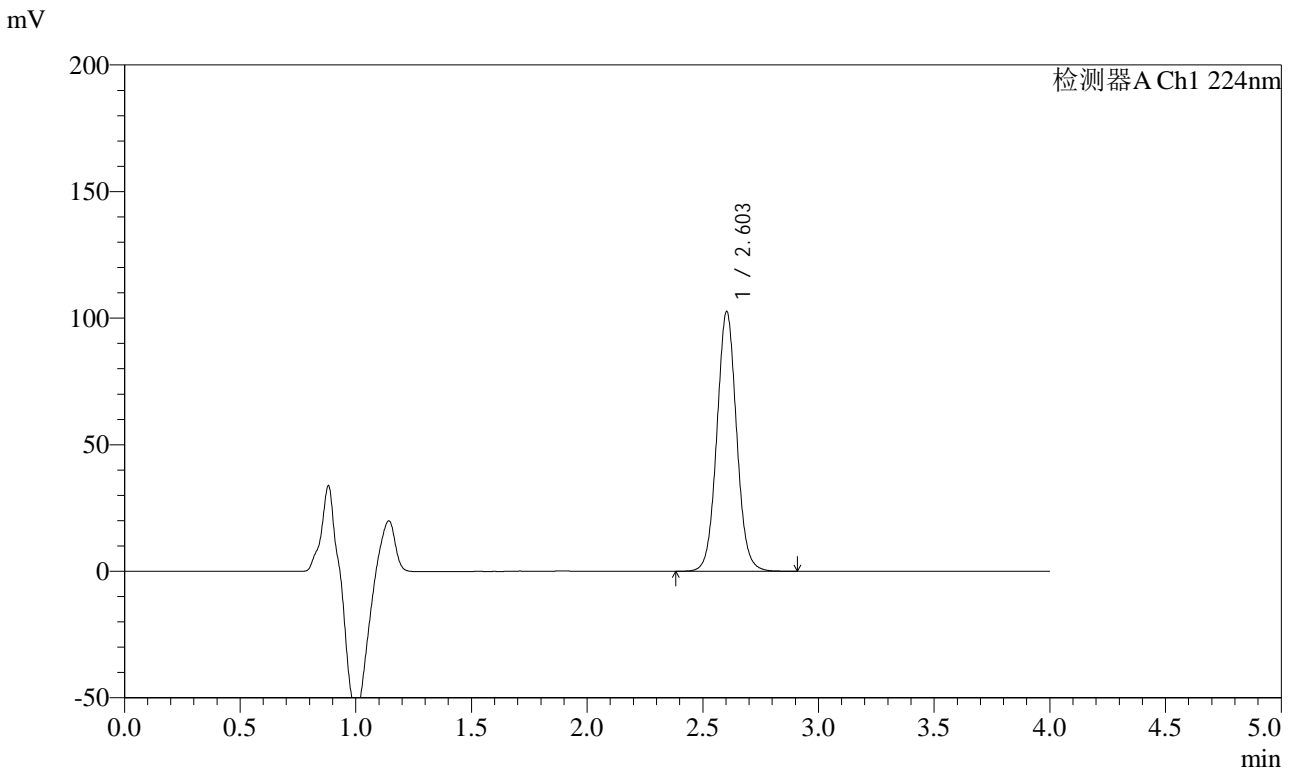

<峰表>

检测器A Ch1 224nm

峰号	保留时间	面积	面积%	高度	理论塔板数(USP)	拖尾因子	分离度(USP)
1	2.603	609252	100.000	102510	4564	1.048	--
总计		609252	100.000	102510			

图105 恩格列净片溶出曲线测定加速6月HPLC图谱
 参比制剂-F56971批(10mg规格)-均一性2-pH6.8介质-极限转速-片1
 供试品溶液-1



SMF-4033

<样品信息>

色谱柱 : LP-C8(150mm*4.6mm,5μm) 流 速: 2.0ml/min
 柱温 : 40°C 波 长: 224nm
 数据文件名 : RC\$SMF-4033 - 27-22/29-2803-2 - cbzj-F56971p-rcqx-pH6.8jz-js6y-10mg-jyx2-JX-P2.lcd
 方法文件名 : RC\$SMF-4033 - SMF-4033-rcqx-FX278.lcm
 批处理文件名 : RC\$SMF-4033 - 20250204-rcqx-FX278.lcb
 样品瓶号 : 2-17
 进样体积 : 40 μl 版本号: 6.115
 进样时间 : 2025/02/04 19:06:04 实验者: jiangjinwei
 处理时间(V2) : 2025/02/05 09:24:46 处理者: jiangjinwei
 仪器型号 : SHIMADZU LC-2050C (FX278)

<色谱图>

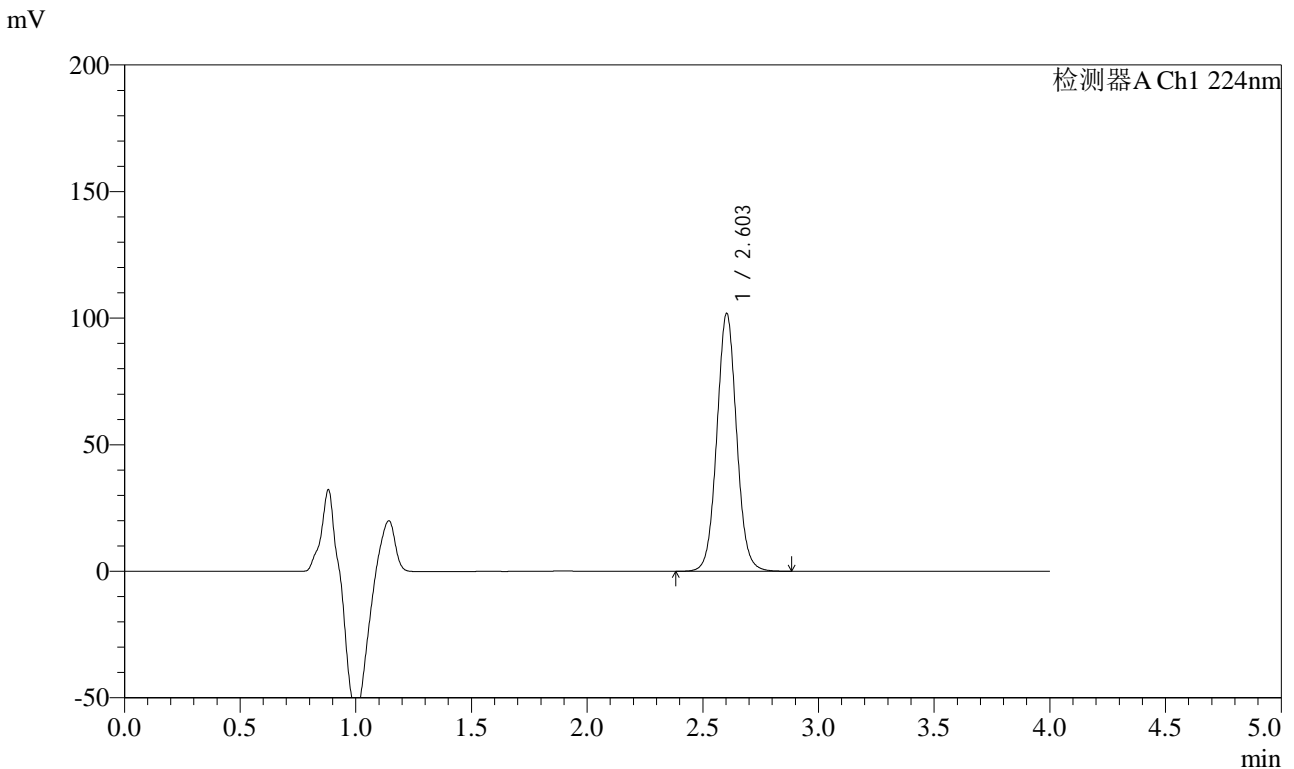

<峰表>

检测器A Ch1 224nm

峰号	保留时间	面积	面积%	高度	理论塔板数(USP)	拖尾因子	分离度(USP)
1	2.603	604692	100.000	101774	4563	1.048	--
总计		604692	100.000	101774			

图106 恩格列净片溶出曲线测定加速6月HPLC图谱
 参比制剂-F56971批(10mg规格)-均一性2-pH6.8介质-极限转速-片2
 供试品溶液-1



SMF-4033

<样品信息>

色谱柱 : LP-C8(150mm*4.6mm,5μm) 流 速: 2.0ml/min
 柱温 : 40°C 波 长: 224nm
 数据文件名 : RC\$SMF-4033 - 27-22/29-2804-2 - cbzj-F56971p-rcqx-pH6.8jz-js6y-10mg-jyx2-JX-P3.lcd
 方法文件名 : RC\$SMF-4033 - SMF-4033-rcqx-FX278.lcm
 批处理文件名 : RC\$SMF-4033 - 20250204-rcqx-FX278.lcb
 样品瓶号 : 2-26
 进样体积 : 40 μl 版本号: 6.115
 进样时间 : 2025/02/04 19:10:31 实验者: jiangjinwei
 处理时间(V2) : 2025/02/05 09:24:49 处理者: jiangjinwei
 仪器型号 : SHIMADZU LC-2050C (FX278)

<色谱图>

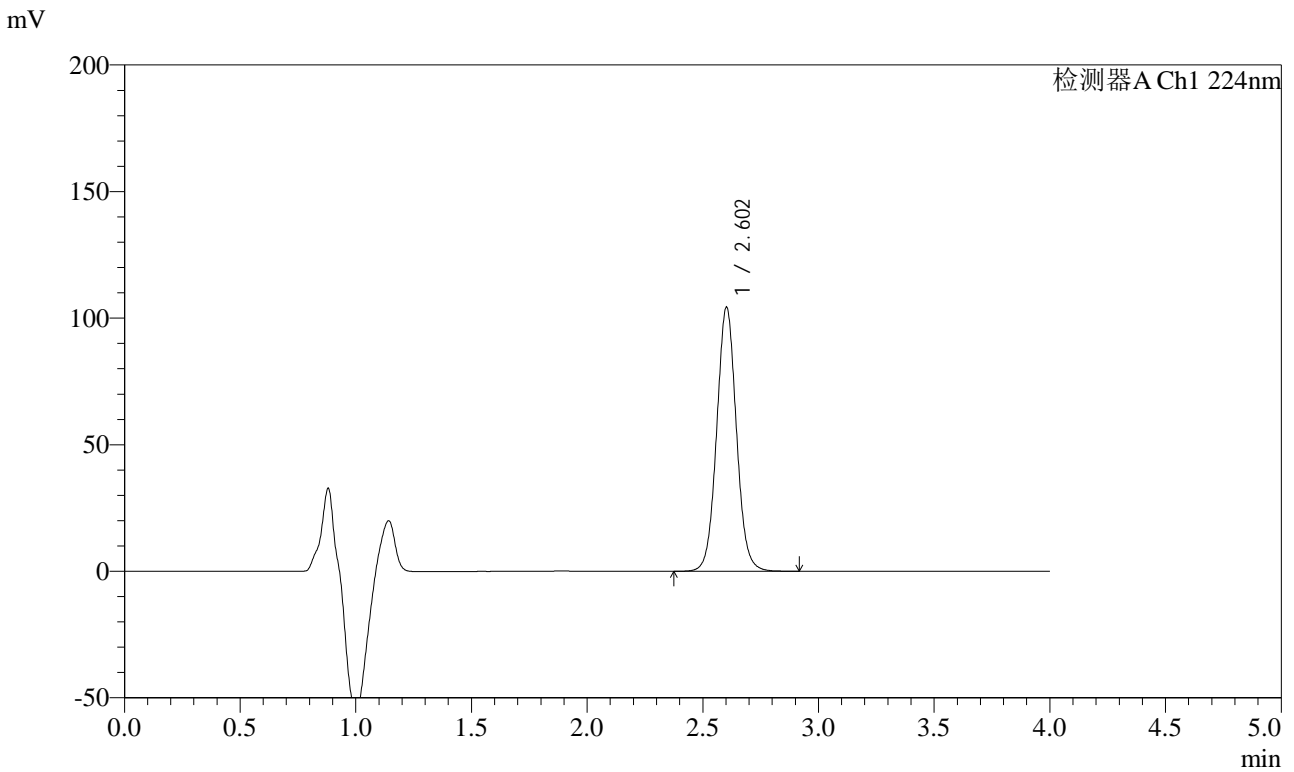

<峰表>

检测器A Ch1 224nm

峰号	保留时间	面积	面积%	高度	理论塔板数(USP)	拖尾因子	分离度(USP)
1	2.602	619416	100.000	104079	4559	1.049	--
总计		619416	100.000	104079			

图107 恩格列净片溶出曲线测定加速6月HPLC图谱
 参比制剂-F56971批(10mg规格)-均一性2-pH6.8介质-极限转速-片3
 供试品溶液-1



SMF-4033

<样品信息>

色谱柱 : LP-C8(150mm*4.6mm,5μm) 流 速: 2.0ml/min
 柱温 : 40°C 波 长: 224nm
 数据文件名 : RC\$SMF-4033 - 27-22/29-2805-2 - cbzj-F56971p-rcqx-pH6.8jz-js6y-10mg-jyx2-JX-P4.lcd
 方法文件名 : RC\$SMF-4033 - SMF-4033-rcqx-FX278.lcm
 批处理文件名 : RC\$SMF-4033 - 20250204-rcqx-FX278.lcb
 样品瓶号 : 2-35
 进样体积 : 40 μl 版本号: 6.115
 进样时间 : 2025/02/04 19:14:58 实验者: jiangjinwei
 处理时间(V2) : 2025/02/05 09:24:51 处理者: jiangjinwei
 仪器型号 : SHIMADZU LC-2050C (FX278)

<色谱图>

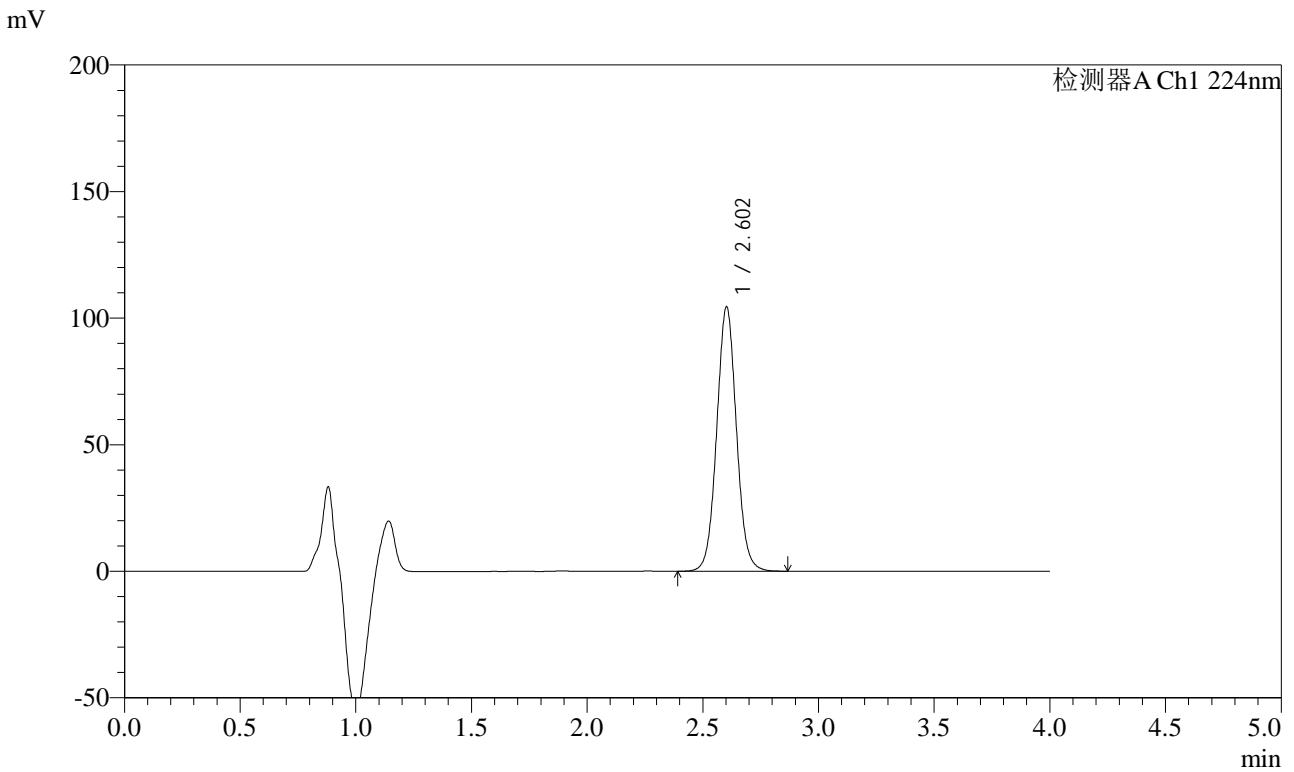

<峰表>

检测器A Ch1 224nm

峰号	保留时间	面积	面积%	高度	理论塔板数(USP)	拖尾因子	分离度(USP)
1	2.602	619799	100.000	104230	4558	1.048	--
总计		619799	100.000	104230			

图108 恩格列净片溶出曲线测定加速6月HPLC图谱
 参比制剂-F56971批(10mg规格)-均一性2-pH6.8介质-极限转速-片4
 供试品溶液-1



SMF-4033

<样品信息>

色谱柱 : LP-C8(150mm*4.6mm,5μm) 流 速: 2.0ml/min
 柱温 : 40°C 波 长: 224nm
 数据文件名 : RC\$SMF-4033 - 27-22/29-2806-2 - cbzj-F56971p-rcqx-pH6.8jz-js6y-10mg-jyx2-JX-P5.lcd
 方法文件名 : RC\$SMF-4033 - SMF-4033-rcqx-FX278.lcm
 批处理文件名 : RC\$SMF-4033 - 20250204-rcqx-FX278.lcb
 样品瓶号 : 2-44
 进样体积 : 40 μl 版本号: 6.115
 进样时间 : 2025/02/04 19:19:24 实验者: jiangjinwei
 处理时间(V2) : 2025/02/05 09:24:54 处理者: jiangjinwei
 仪器型号 : SHIMADZU LC-2050C (FX278)

<色谱图>

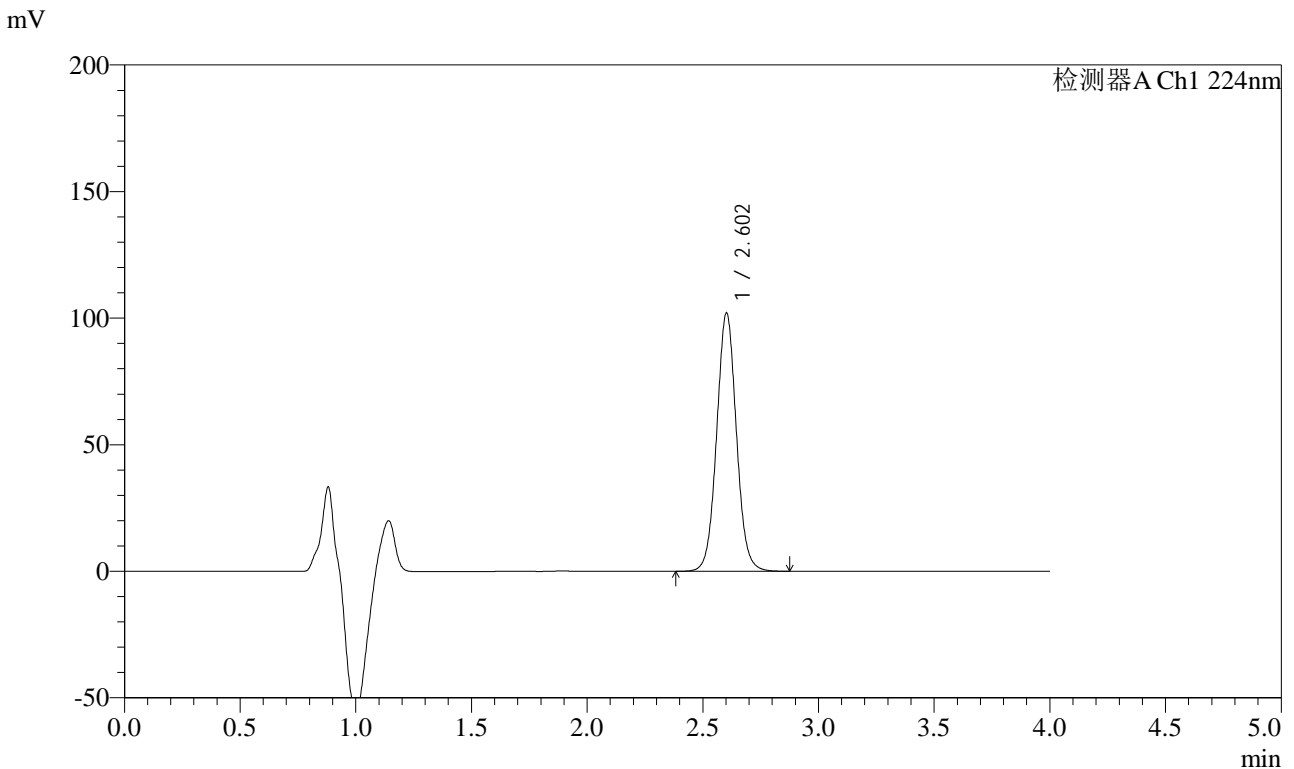

<峰表>

检测器A Ch1 224nm

峰号	保留时间	面积	面积%	高度	理论塔板数(USP)	拖尾因子	分离度(USP)
1	2.602	605820	100.000	101802	4554	1.047	--
总计		605820	100.000	101802			

图109 恩格列净片溶出曲线测定加速6月HPLC图谱
 参比制剂-F56971批(10mg规格)-均一性2-pH6.8介质-极限转速-片5
 供试品溶液-1



SMF-4033

<样品信息>

色谱柱 : LP-C8(150mm*4.6mm,5μm) 流 速: 2.0ml/min
 柱温 : 40°C 波 长: 224nm
 数据文件名 : RC\$SMF-4033 - 27-22/29-2807-2 - cbzj-F56971p-rcqx-pH6.8jz-js6y-10mg-jyx2-JX-P6.lcd
 方法文件名 : RC\$SMF-4033 - SMF-4033-rcqx-FX278.lcm
 批处理文件名 : RC\$SMF-4033 - 20250204-rcqx-FX278.lcb
 样品瓶号 : 2-53
 进样体积 : 40 μl 版本号: 6.115
 进样时间 : 2025/02/04 19:23:50 实验者: jiangjinwei
 处理时间(V2) : 2025/02/05 09:24:56 处理者: jiangjinwei
 仪器型号 : SHIMADZU LC-2050C (FX278)

<色谱图>

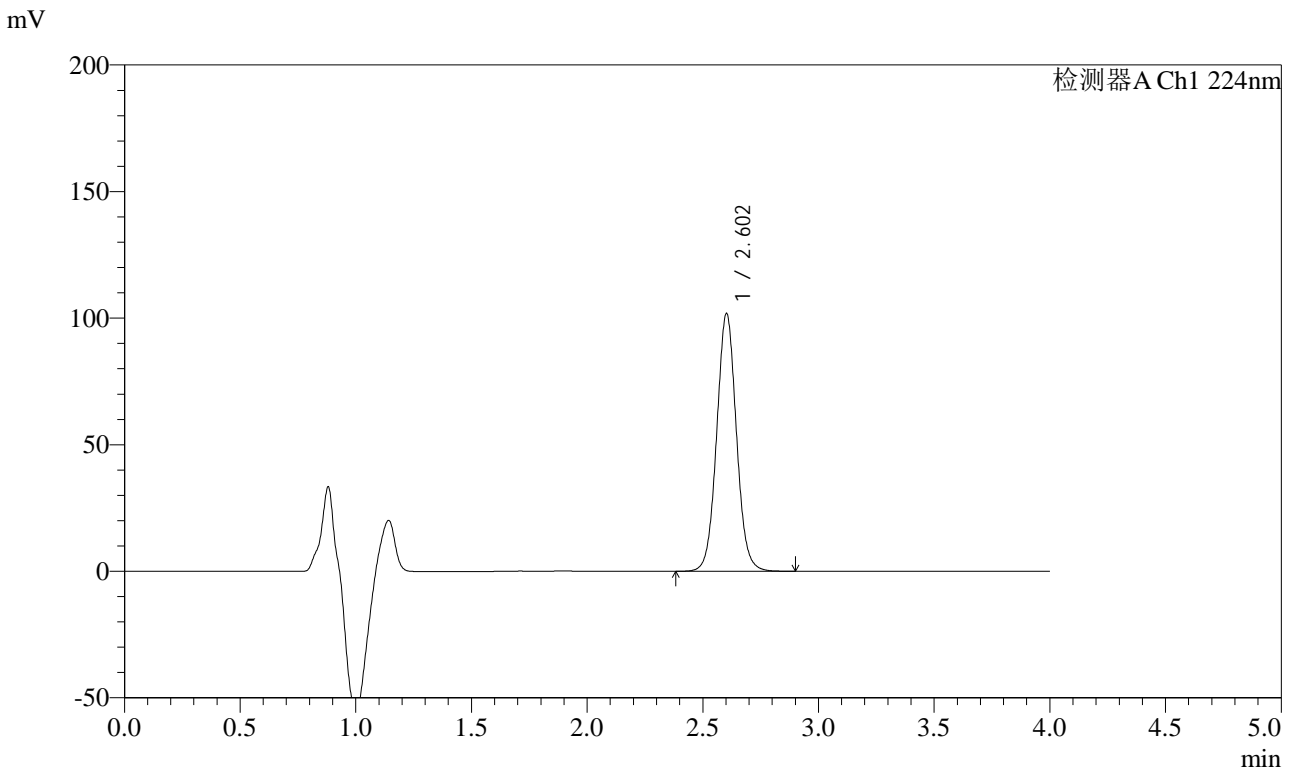

<峰表>

检测器A Ch1 224nm

峰号	保留时间	面积	面积%	高度	理论塔板数(USP)	拖尾因子	分离度(USP)
1	2.602	604901	100.000	101627	4556	1.048	--
总计		604901	100.000	101627			

图110 恩格列净片溶出曲线测定加速6月HPLC图谱
 参比制剂-F56971批(10mg规格)-均一性2-pH6.8介质-极限转速-片6
 供试品溶液-1



SMF-4033

<样品信息>

色谱柱 : LP-C8(150mm*4.6mm,5μm) 流 速: 2.0ml/min
 柱温 : 40°C 波 长: 224nm
 数据文件名 : RC\$SMF-4033 - 27-22/29-2808-2 - cbzj-F56971p-rcqx-pH6.8jz-js6y-10mg-jyx2-dz2-1.lcd
 方法文件名 : RC\$SMF-4033 - SMF-4033-rcqx-FX278.lcm
 批处理文件名 : RC\$SMF-4033 - 20250204-rcqx-FX278.lcb
 样品瓶号 : 2-27
 进样体积 : 40 μl 版本号: 6.115
 进样时间 : 2025/02/04 19:28:16 实验者: jiangjinwei
 处理时间(V2) : 2025/02/05 09:24:59 处理者: jiangjinwei
 仪器型号 : SHIMADZU LC-2050C (FX278)

<色谱图>

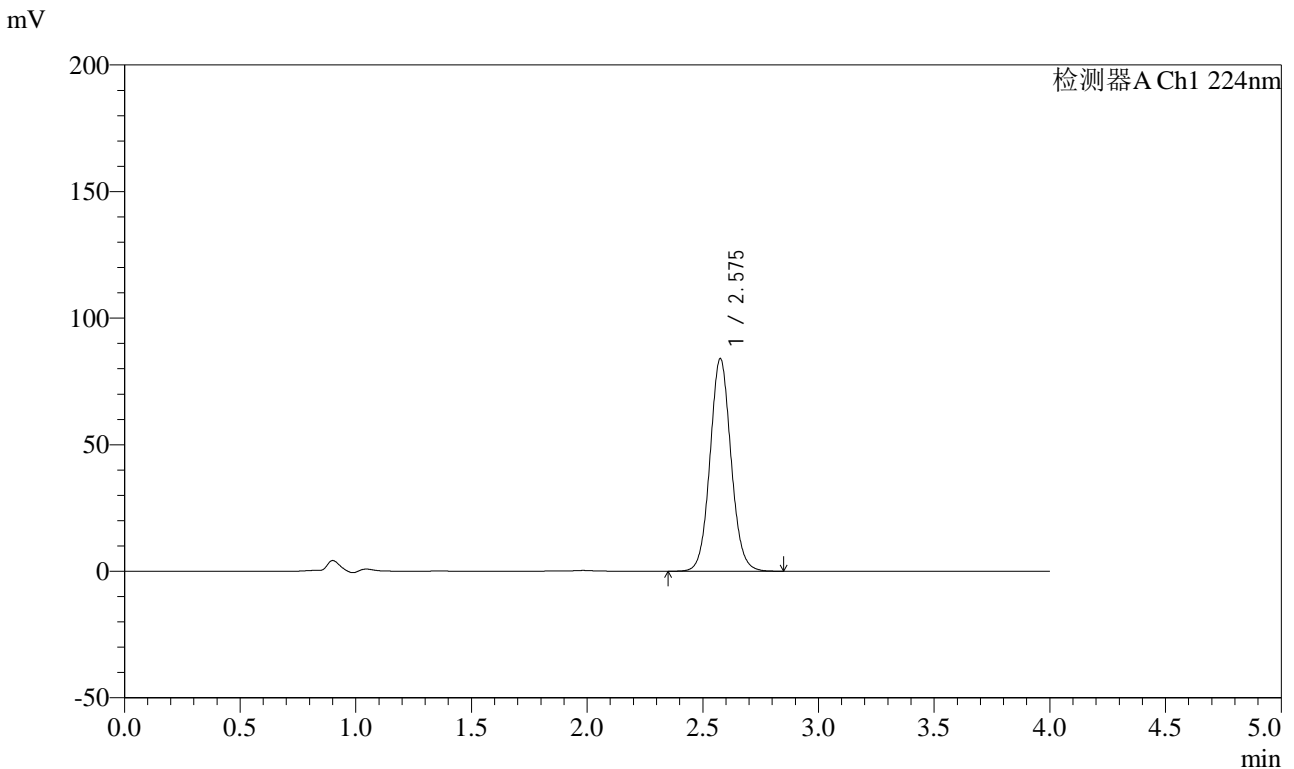

<峰表>

检测器A Ch1 224nm

峰号	保留时间	面积	面积%	高度	理论塔板数(USP)	拖尾因子	分离度(USP)
1	2.575	530973	100.000	83650	3928	1.072	--
总计		530973	100.000	83650			

图111 恩格列净片溶出曲线测定加速6月HPLC图谱
 参比制剂-F56971批(10mg规格)-均一性2-pH6.8介质
 对照品溶液-2-1



SMF-4033

<样品信息>

色谱柱 : LP-C8(150mm*4.6mm,5μm) 流 速: 2.0ml/min
 柱温 : 40°C 波 长: 224nm
 数据文件名 : RC\$SMF-4033 - 27-22/29-2809-2 - cbzj-F56971p-rcqx-pH6.8jz-js6y-10mg-jyx2-dz2-2.lcd
 方法文件名 : RC\$SMF-4033 - SMF-4033-rcqx-FX278.lcm
 批处理文件名 : RC\$SMF-4033 - 20250204-rcqx-FX278.lcb
 样品瓶号 : 2-27
 进样体积 : 40 μl 版本号: 6.115
 进样时间 : 2025/02/04 19:32:42 实验者: jiangjinwei
 处理时间(V2) : 2025/02/05 09:25:02 处理者: jiangjinwei
 仪器型号 : SHIMADZU LC-2050C (FX278)

<色谱图>

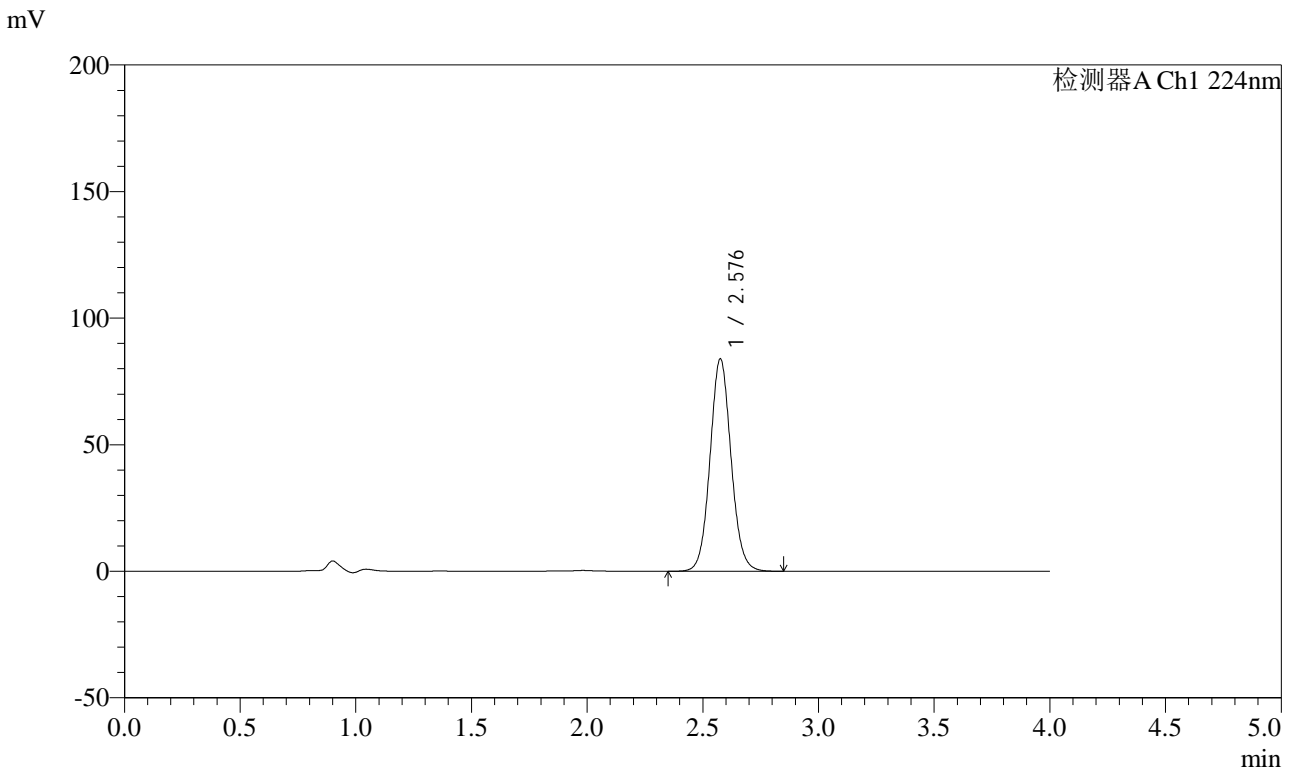

<峰表>

检测器A Ch1 224nm

峰号	保留时间	面积	面积%	高度	理论塔板数(USP)	拖尾因子	分离度(USP)
1	2.576	530619	100.000	83561	3925	1.073	--
总计		530619	100.000	83561			

图112 恩格列净片溶出曲线测定加速6月HPLC图谱
 参比制剂-F56971批(10mg规格)-均一性2-pH6.8介质
 对照品溶液-2-2