



SMF-4108

<样品信息>

色谱柱 : XB-C18(50*4.6mm,5 μ m) 流速: 1.0ml/min
柱温 : 30°C 波长: 225nm
数据文件名 : RC\$SMF-4108 - 0-12/25-192-2 - zzp-5mg-25012001p-rcqx-pH4.5jz-lf100z-rj.lcd
方法文件名 : RC\$SMF-4108 - SMF-4108-RC-FX274.lcm
批处理文件名 : RC\$SMF-4108 - 20250203-RC-FX274.lcb
样品瓶号 : 1-9
进样体积 : 20 μ l 版本号: 6.115
进样时间 : 2025/02/03 11:58:07 实验者: xiechaojun
处理时间 (V2) : 2025/02/04 08:57:51 处理者: xiechaojun
仪器型号 : SHIMADZU LC-2050C(FX274)

<色谱图>

mV

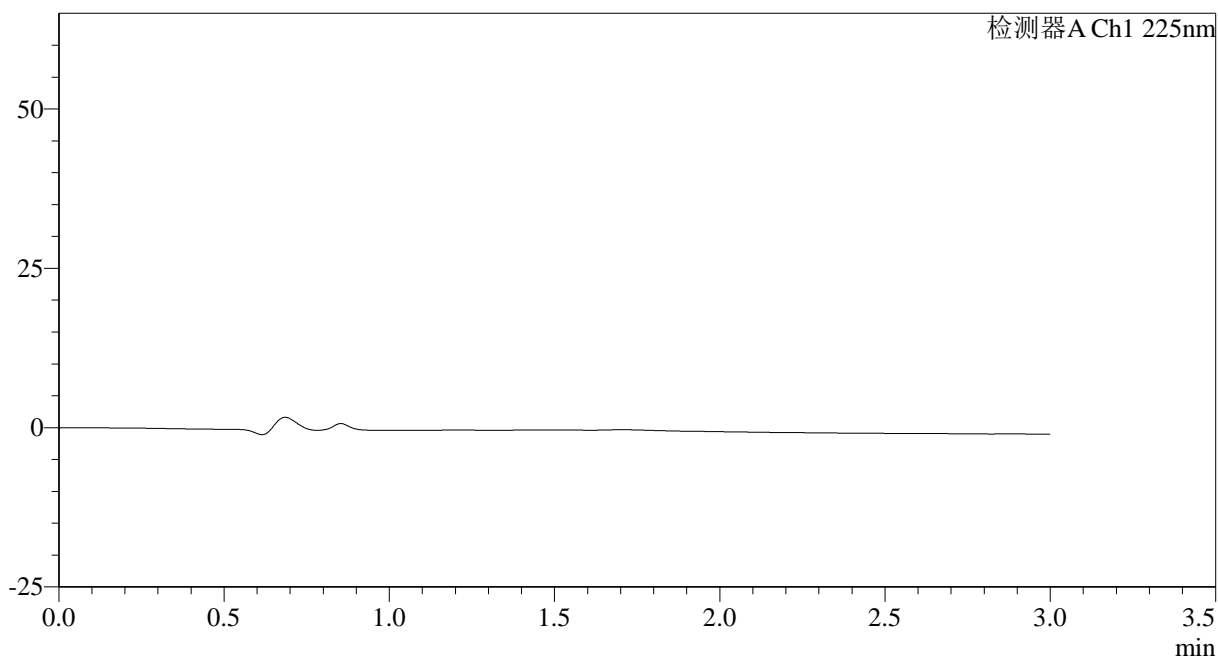

<峰表>

检测器A Ch1 225nm

峰号	保留时间	面积	面积%	高度	理论塔板数(USP)	拖尾因子	分离度(USP)
总计							

<样品信息>

色谱柱 : XB-C18(50*4.6mm,5 μ m) 流速: 1.0ml/min
 柱温 : 30 $^{\circ}$ C 波长: 225nm
 数据文件名 : RC\$SMF-4108 - 0-12/25-193-2 - zzp-5mg-25012001p-rcqx-pH4.5jz-lf100z-dz1-1.lcd
 方法文件名 : RC\$SMF-4108 - SMF-4108-RC-FX274.lcm
 批处理文件名 : RC\$SMF-4108 - 20250203-RC-FX274.lcb
 样品瓶号 : 1-18
 进样体积 : 20 μ l 版本号: 6.115
 进样时间 : 2025/02/03 12:01:31 实验者: xiechaojun
 处理时间 (V2) : 2025/02/04 08:57:56 处理者: xiechaojun
 仪器型号 : SHIMADZU LC-2050C(FX274)

<色谱图>

mV

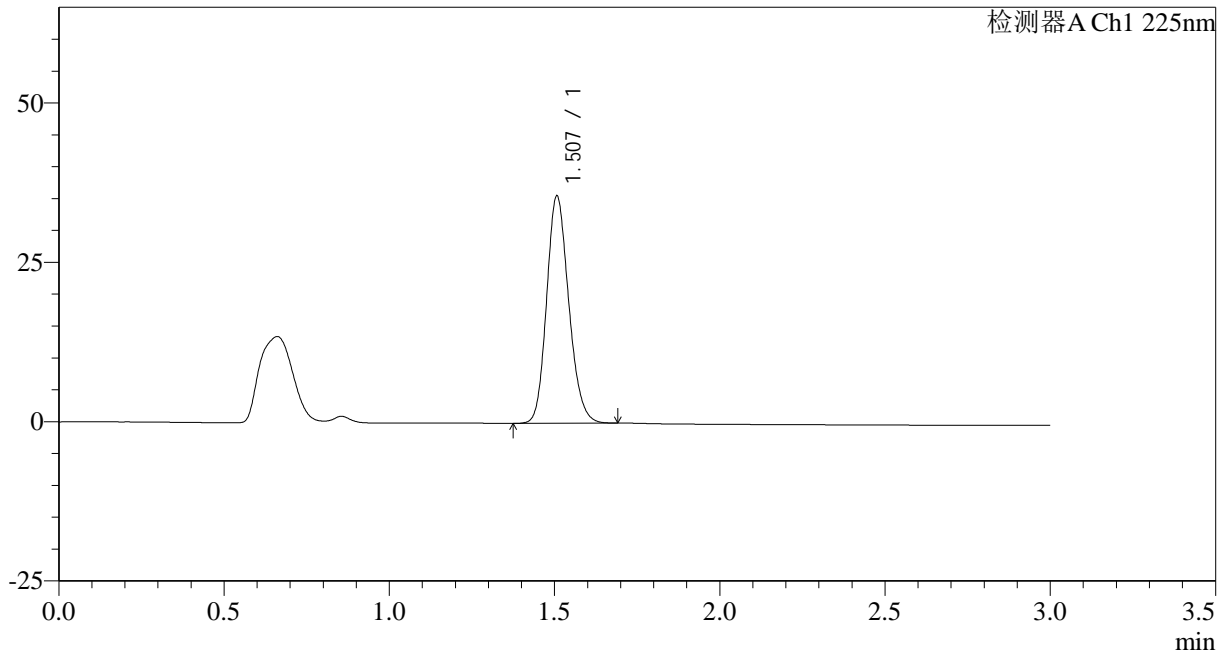

<峰表>

检测器A Ch1 225nm

峰号	保留时间	面积	面积%	高度	理论塔板数(USP)	拖尾因子	分离度(USP)
1	1.507	166067	100.000	35593	2437	1.169	--
总计		166067	100.000	35593			



SMF-4108

<样品信息>

色谱柱 : XB-C18(50*4.6mm,5μm) 流速: 1.0ml/min
 柱温 : 30°C 波长: 225nm
 数据文件名 : RC\$SMF-4108 - 0-12/25-194-2 - zzp-5mg-25012001p-rcqx-pH4.5jz-lf100z-dz1-2.lcd
 方法文件名 : RC\$SMF-4108 - SMF-4108-RC-FX274.lcm
 批处理文件名: RC\$SMF-4108 - 20250203-RC-FX274.lcb
 样品瓶号 : 1-18
 进样体积 : 20 μl 版本号: 6.115
 进样时间 : 2025/02/03 12:04:55 实验者: xiechaojun
 处理时间 (V2) : 2025/02/04 08:57:59 处理者: xiechaojun
 仪器型号 : SHIMADZU LC-2050C(FX274)

<色谱图>

mV

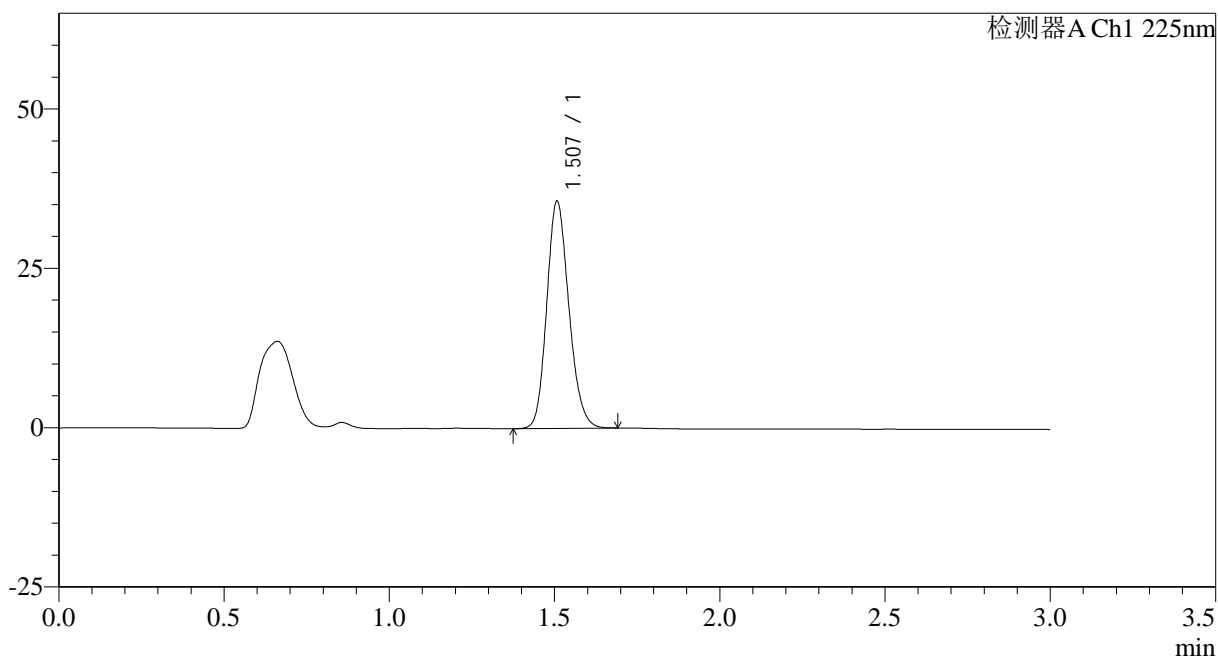

<峰表>

检测器A Ch1 225nm

峰号	保留时间	面积	面积%	高度	理论塔板数(USP)	拖尾因子	分离度(USP)
1	1.507	166203	100.000	35517	2431	1.167	--
总计		166203	100.000	35517			



SMF-4108

<样品信息>

色谱柱 : XB-C18(50*4.6mm,5 μ m) 流速: 1.0ml/min
 柱温 : 30°C 波长: 225nm
 数据文件名 : RC\$SMF-4108 - 0-12/25-195-2 - zzp-5mg-25012001p-rcqx-pH4.5jz-lf100z-dz1-3.lcd
 方法文件名 : RC\$SMF-4108 - SMF-4108-RC-FX274.lcm
 批处理文件名 : RC\$SMF-4108 - 20250203-RC-FX274.lcb
 样品瓶号 : 1-18
 进样体积 : 20 μ l 版本号: 6.115
 进样时间 : 2025/02/03 12:08:18 实验者: xiechaojun
 处理时间 (V2) : 2025/02/04 08:58:03 处理者: xiechaojun
 仪器型号 : SHIMADZU LC-2050C(FX274)

<色谱图>

mV

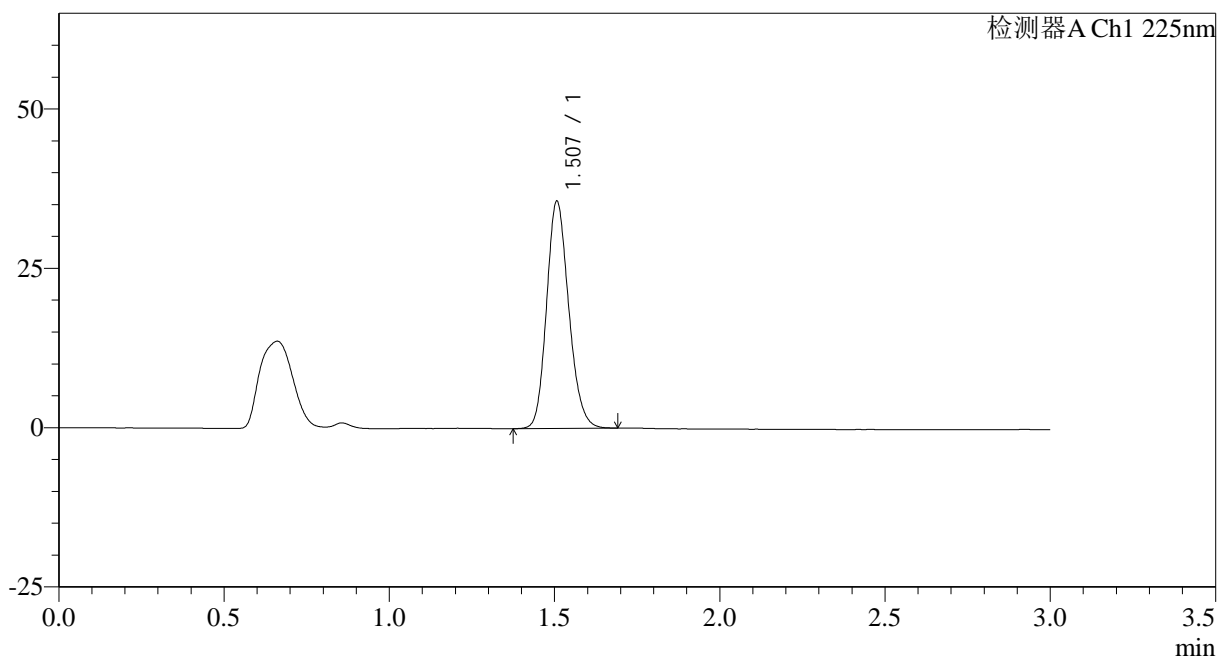

<峰表>

检测器A Ch1 225nm

峰号	保留时间	面积	面积%	高度	理论塔板数(USP)	拖尾因子	分离度(USP)
1	1.507	166231	100.000	35588	2435	1.169	--
总计		166231	100.000	35588			

<样品信息>

色谱柱 : XB-C18(50*4.6mm,5 μ m) 流速: 1.0ml/min
柱温 : 30°C 波长: 225nm
数据文件名 : RC\$SMF-4108 - 0-12/25-196-2 - zzp-5mg-25012001p-rcqx-pH4.5jz-lf100z-dz1-4.lcd
方法文件名 : RC\$SMF-4108 - SMF-4108-RC-FX274.lcm
批处理文件名 : RC\$SMF-4108 - 20250203-RC-FX274.lcb
样品瓶号 : 1-18
进样体积 : 20 μ l 版本号: 6.115
进样时间 : 2025/02/03 12:11:42 实验者: xiechaojun
处理时间 (V2) : 2025/02/04 08:58:06 处理者: xiechaojun
仪器型号 : SHIMADZU LC-2050C(FX274)

<色谱图>

mV

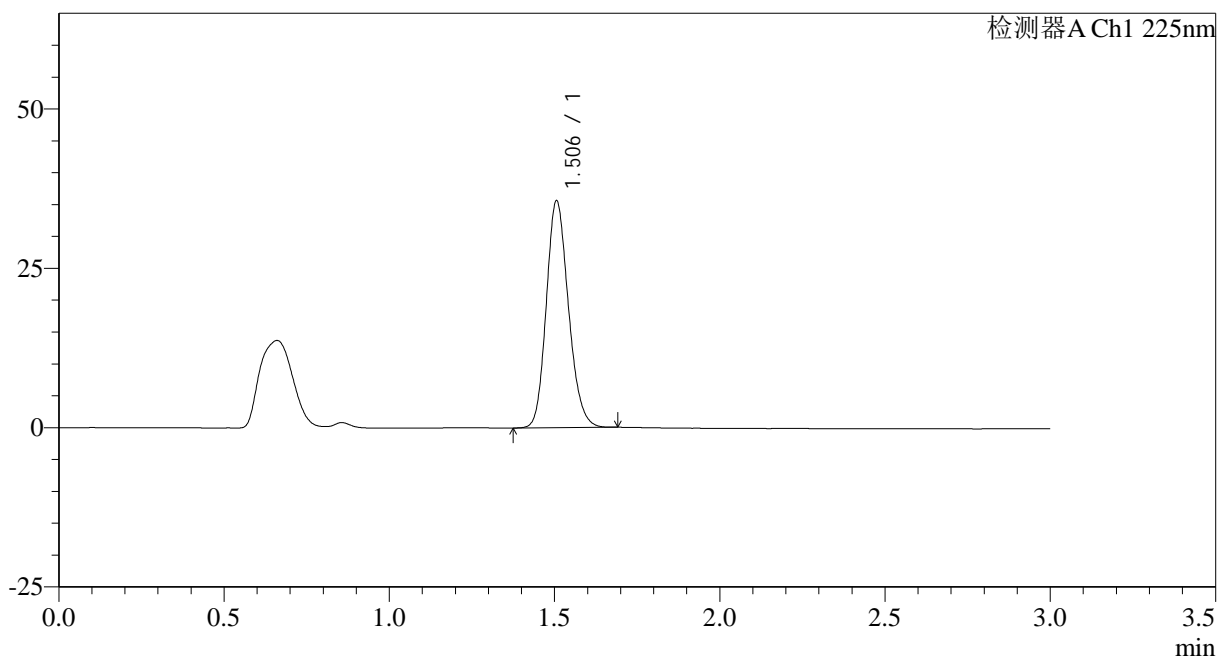

<峰表>

检测器A Ch1 225nm

峰号	保留时间	面积	面积%	高度	理论塔板数(USP)	拖尾因子	分离度(USP)
1	1.506	166115	100.000	35607	2428	1.171	--
总计		166115	100.000	35607			

<样品信息>

色谱柱 : XB-C18(50*4.6mm,5 μ m) 流速: 1.0ml/min
柱温 : 30°C 波长: 225nm
数据文件名 : RC\$SMF-4108 - 0-12/25-197-2 - zzp-5mg-25012001p-rcqx-pH4.5jz-lf100z-dz1-5.lcd
方法文件名 : RC\$SMF-4108 - SMF-4108-RC-FX274.lcm
批处理文件名 : RC\$SMF-4108 - 20250203-RC-FX274.lcb
样品瓶号 : 1-18
进样体积 : 20 μ l 版本号: 6.115
进样时间 : 2025/02/03 12:15:06 实验者: xiechaojun
处理时间 (V2) : 2025/02/04 08:58:08 处理者: xiechaojun
仪器型号 : SHIMADZU LC-2050C(FX274)

<色谱图>

mV

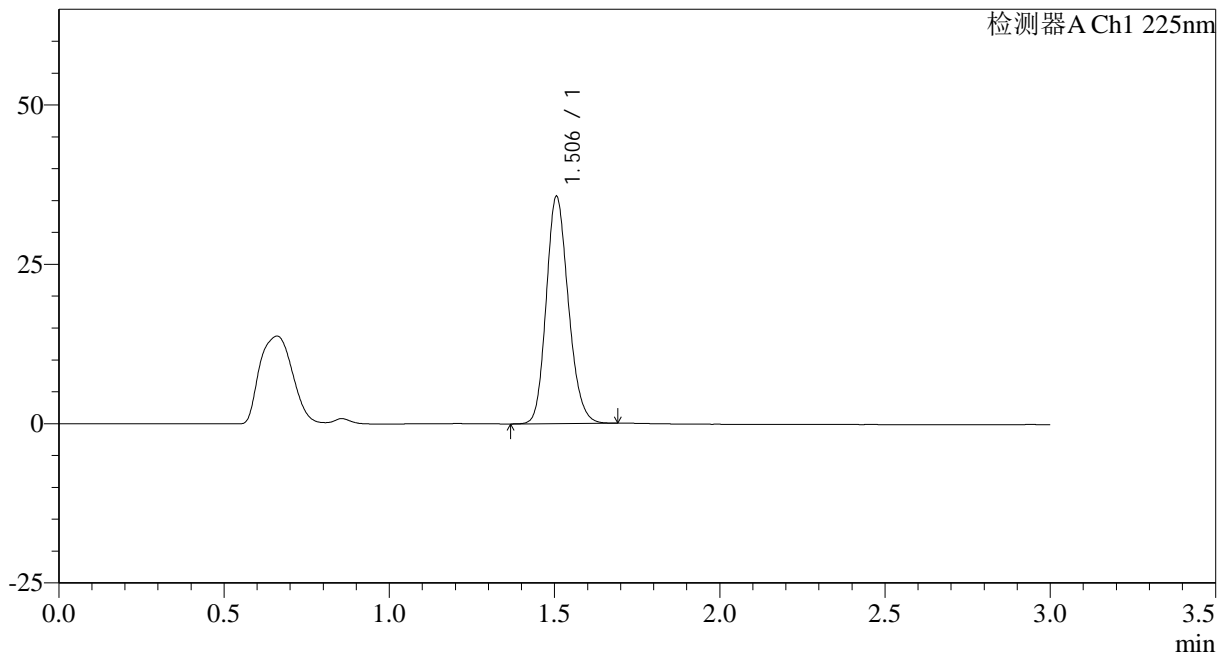

<峰表>

检测器A Ch1 225nm

峰号	保留时间	面积	面积%	高度	理论塔板数(USP)	拖尾因子	分离度(USP)
1	1.506	166131	100.000	35647	2432	1.171	--
总计		166131	100.000	35647			



SMF-4108

<样品信息>

色谱柱 : XB-C18(50*4.6mm,5μm) 流速: 1.0ml/min
 柱温 : 30°C 波长: 225nm
 数据文件名 : RC\$SMF-4108 - 0-12/25-198-2 - zzp-5mg-25012001p-rcqx-pH4.5jz-lf100z-5min-P1.lcd
 方法文件名 : RC\$SMF-4108 - SMF-4108-RC-FX274.lcm
 批处理文件名: RC\$SMF-4108 - 20250203-RC-FX274.lcb
 样品瓶号 : 1-1
 进样体积 : 20 μl 版本号: 6.115
 进样时间 : 2025/02/03 12:18:30 实验者: xiechaojun
 处理时间 (V2) : 2025/02/04 08:58:11 处理者: xiechaojun
 仪器型号 : SHIMADZU LC-2050C(FX274)

<色谱图>

mV

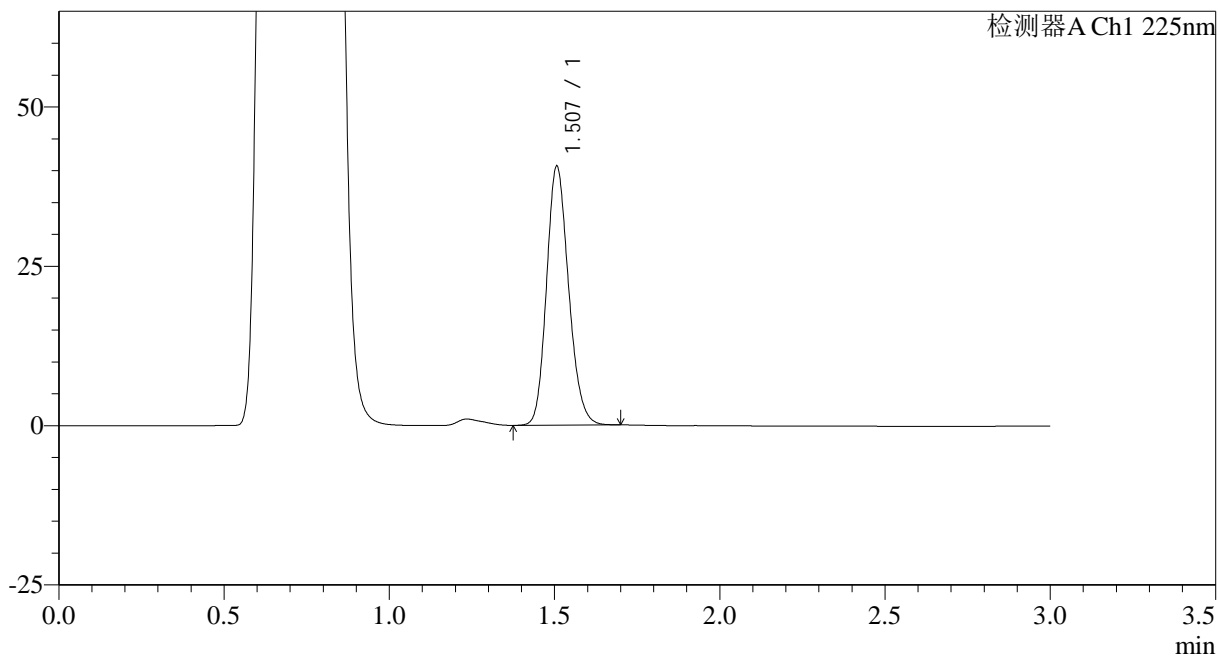

<峰表>

检测器A Ch1 225nm

峰号	保留时间	面积	面积%	高度	理论塔板数(USP)	拖尾因子	分离度(USP)
1	1.507	188756	100.000	40574	2446	1.170	--
总计		188756	100.000	40574			



SMF-4108

<样品信息>

色谱柱 : XB-C18(50*4.6mm,5μm) 流速: 1.0ml/min
 柱温 : 30°C 波长: 225nm
 数据文件名 : RC\$SMF-4108 - 0-12/25-199-2 - zzp-5mg-25012001p-rcqx-pH4.5jz-lf100z-5min-P2.lcd
 方法文件名 : RC\$SMF-4108 - SMF-4108-RC-FX274.lcm
 批处理文件名: RC\$SMF-4108 - 20250203-RC-FX274.lcb
 样品瓶号 : 1-10
 进样体积 : 20 μl 版本号: 6.115
 进样时间 : 2025/02/03 12:21:52 实验者: xiechaojun
 处理时间 (V2) : 2025/02/04 08:58:14 处理者: xiechaojun
 仪器型号 : SHIMADZU LC-2050C(FX274)

<色谱图>

mV

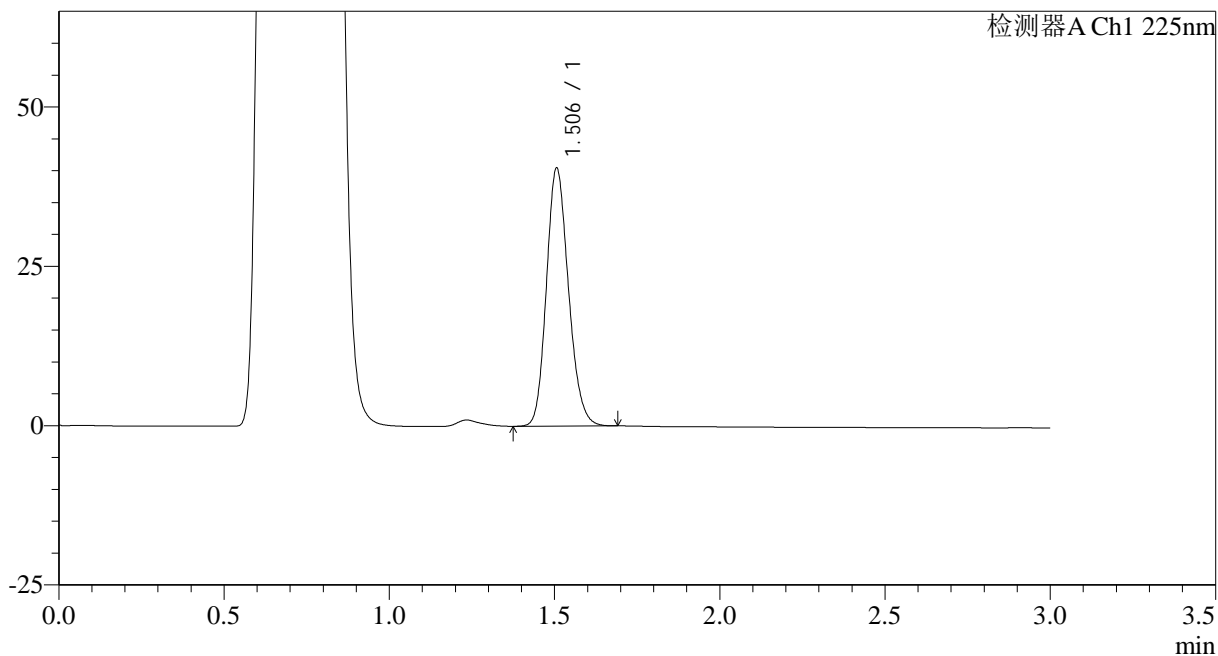

<峰表>

检测器A Ch1 225nm

峰号	保留时间	面积	面积%	高度	理论塔板数(USP)	拖尾因子	分离度(USP)
1	1.506	188041	100.000	40449	2443	1.169	--
总计		188041	100.000	40449			



SMF-4108

<样品信息>

色谱柱 : XB-C18(50*4.6mm,5μm) 流速: 1.0ml/min
 柱温 : 30°C 波长: 225nm
 数据文件名 : RC\$SMF-4108 - 0-12/25-200-2 - zzp-5mg-25012001p-rcqx-pH4.5jz-lf100z-5min-P3.lcd
 方法文件名 : RC\$SMF-4108 - SMF-4108-RC-FX274.lcm
 批处理文件名: RC\$SMF-4108 - 20250203-RC-FX274.lcb
 样品瓶号 : 1-19
 进样体积 : 20 μl 版本号: 6.115
 进样时间 : 2025/02/03 12:25:14 实验者: xiechaojun
 处理时间 (V2) : 2025/02/04 08:58:17 处理者: xiechaojun
 仪器型号 : SHIMADZU LC-2050C(FX274)

<色谱图>

mV

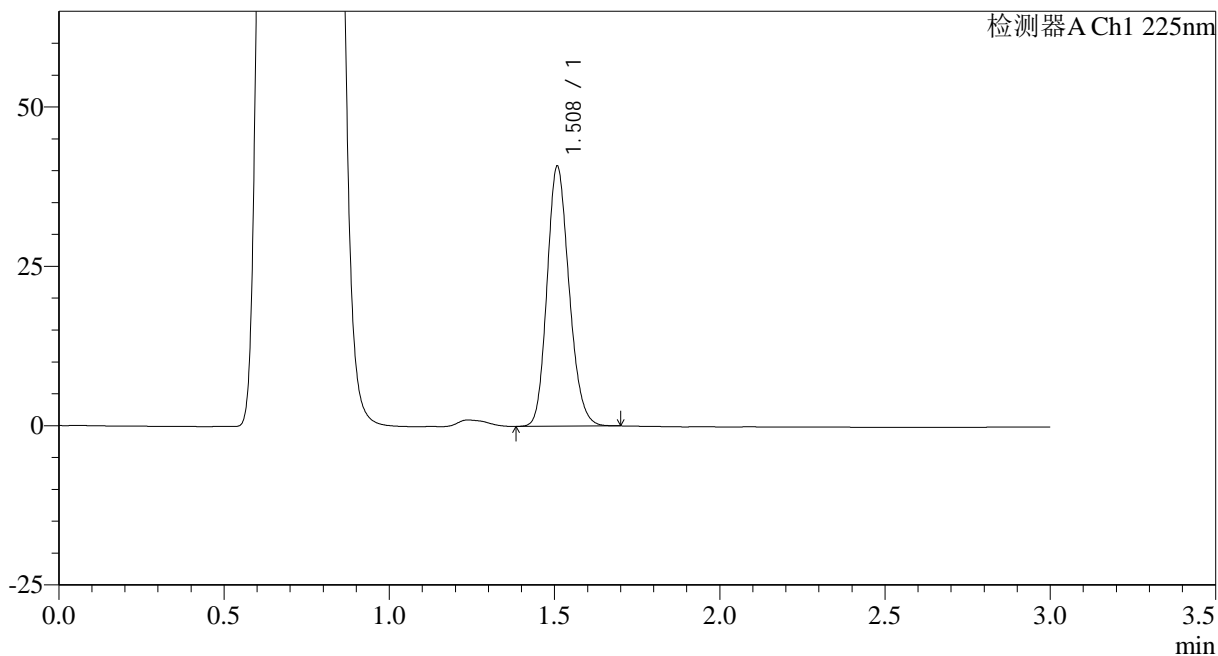

<峰表>

检测器A Ch1 225nm

峰号	保留时间	面积	面积%	高度	理论塔板数(USP)	拖尾因子	分离度(USP)
1	1.508	189360	100.000	40565	2454	1.172	--
总计		189360	100.000	40565			



SMF-4108

<样品信息>

色谱柱 : XB-C18(50*4.6mm,5μm) 流速: 1.0ml/min
 柱温 : 30°C 波长: 225nm
 数据文件名 : RC\$SMF-4108 - 0-12/25-234-2 - zzp-5mg-25012001p-rcqx-pH4.5jz-lf100z-5min-P4.lcd
 方法文件名 : RC\$SMF-4108 - SMF-4108-RC-FX274.lcm
 批处理文件名: RC\$SMF-4108 - 20250203-RC-FX274.lcb
 样品瓶号 : 1-28
 进样体积 : 20 μl 版本号: 6.115
 进样时间 : 2025/02/03 14:34:54 实验者: xiechaojun
 处理时间 (V2) : 2025/02/04 08:58:19 处理者: xiechaojun
 仪器型号 : SHIMADZU LC-2050C(FX274)

<色谱图>

mV

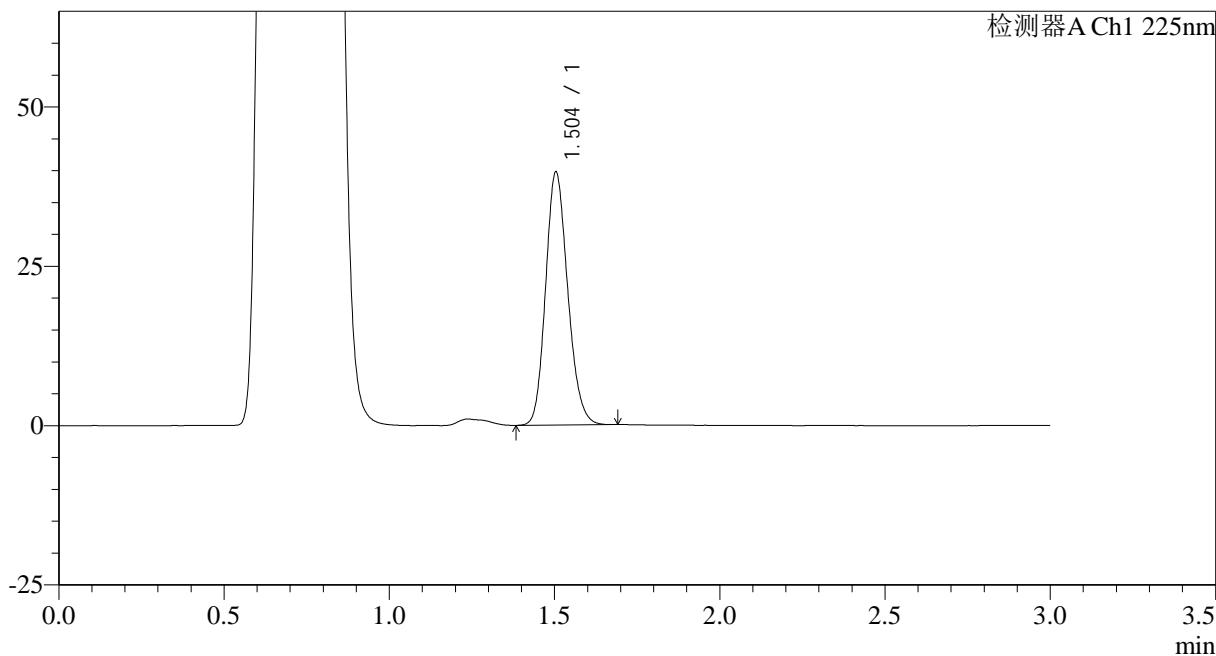

<峰表>

检测器A Ch1 225nm

峰号	保留时间	面积	面积%	高度	理论塔板数(USP)	拖尾因子	分离度(USP)
1	1.504	184825	100.000	39681	2422	1.163	--
总计		184825	100.000	39681			



SMF-4108

<样品信息>

色谱柱 : XB-C18(50*4.6mm,5μm) 流速: 1.0ml/min
 柱温 : 30°C 波长: 225nm
 数据文件名 : RC\$SMF-4108 - 0-12/25-202-2 - zzp-5mg-25012001p-rcqx-pH4.5jz-lf100z-5min-P5.lcd
 方法文件名 : RC\$SMF-4108 - SMF-4108-RC-FX274.lcm
 批处理文件名: RC\$SMF-4108 - 20250203-RC-FX274.lcb
 样品瓶号 : 1-37
 进样体积 : 20 μl 版本号: 6.115
 进样时间 : 2025/02/03 12:32:00 实验者: xiechaojun
 处理时间 (V2) : 2025/02/04 08:58:22 处理者: xiechaojun
 仪器型号 : SHIMADZU LC-2050C(FX274)

<色谱图>

mV

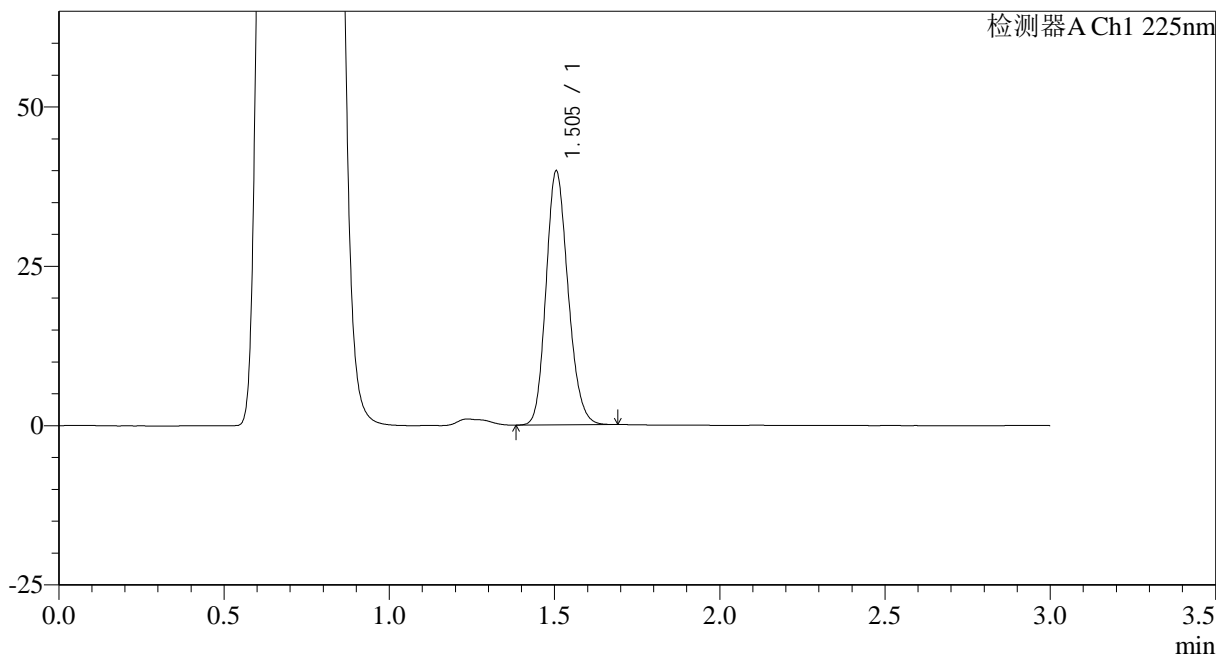

<峰表>

检测器A Ch1 225nm

峰号	保留时间	面积	面积%	高度	理论塔板数(USP)	拖尾因子	分离度(USP)
1	1.505	184626	100.000	39844	2448	1.171	--
总计		184626	100.000	39844			

<样品信息>

色谱柱 : XB-C18(50*4.6mm,5 μ m) 流速: 1.0ml/min
柱温 : 30 $^{\circ}$ C 波长: 225nm
数据文件名 : RC\$SMF-4108 - 0-12/25-203-2 - zzp-5mg-25012001p-rcqx-pH4.5jz-lf100z-5min-P6.lcd
方法文件名 : RC\$SMF-4108 - SMF-4108-RC-FX274.lcm
批处理文件名 : RC\$SMF-4108 - 20250203-RC-FX274.lcb
样品瓶号 : 1-46
进样体积 : 20 μ l 版本号: 6.115
进样时间 : 2025/02/03 12:35:23 实验者: xiechaojun
处理时间 (V2) : 2025/02/04 08:58:25 处理者: xiechaojun
仪器型号 : SHIMADZU LC-2050C(FX274)

<色谱图>

mV

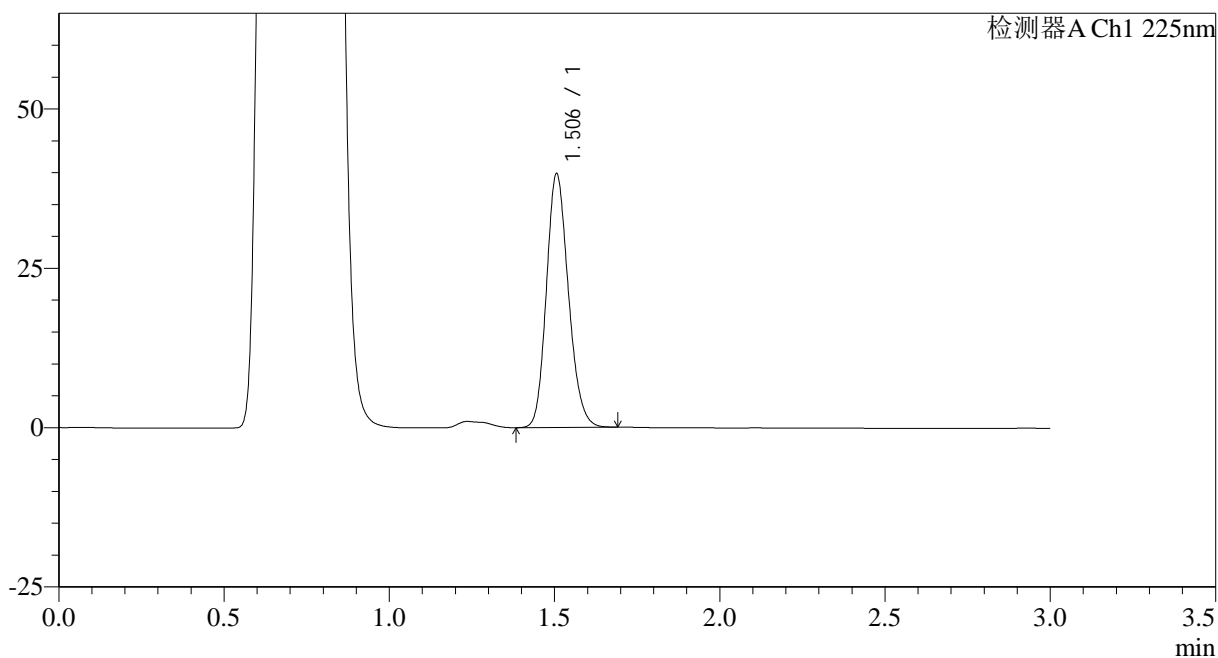

<峰表>

检测器A Ch1 225nm

峰号	保留时间	面积	面积%	高度	理论塔板数(USP)	拖尾因子	分离度(USP)
1	1.506	184523	100.000	39782	2450	1.171	--
总计		184523	100.000	39782			



SMF-4108

<样品信息>

色谱柱 : XB-C18(50*4.6mm,5μm) 流速: 1.0ml/min
 柱温 : 30°C 波长: 225nm
 数据文件名 : RC\$SMF-4108 - 0-12/25-204-2 - zzp-5mg-25012001p-rcqx-pH4.5jz-lf100z-10min-P1.lcd
 方法文件名 : RC\$SMF-4108 - SMF-4108-RC-FX274.lcm
 批处理文件名: RC\$SMF-4108 - 20250203-RC-FX274.lcb
 样品瓶号 : 1-2
 进样体积 : 20 μl 版本号: 6.115
 进样时间 : 2025/02/03 12:38:45 实验者: xiechaojun
 处理时间 (V2) : 2025/02/04 08:58:28 处理者: xiechaojun
 仪器型号 : SHIMADZU LC-2050C(FX274)

<色谱图>

mV

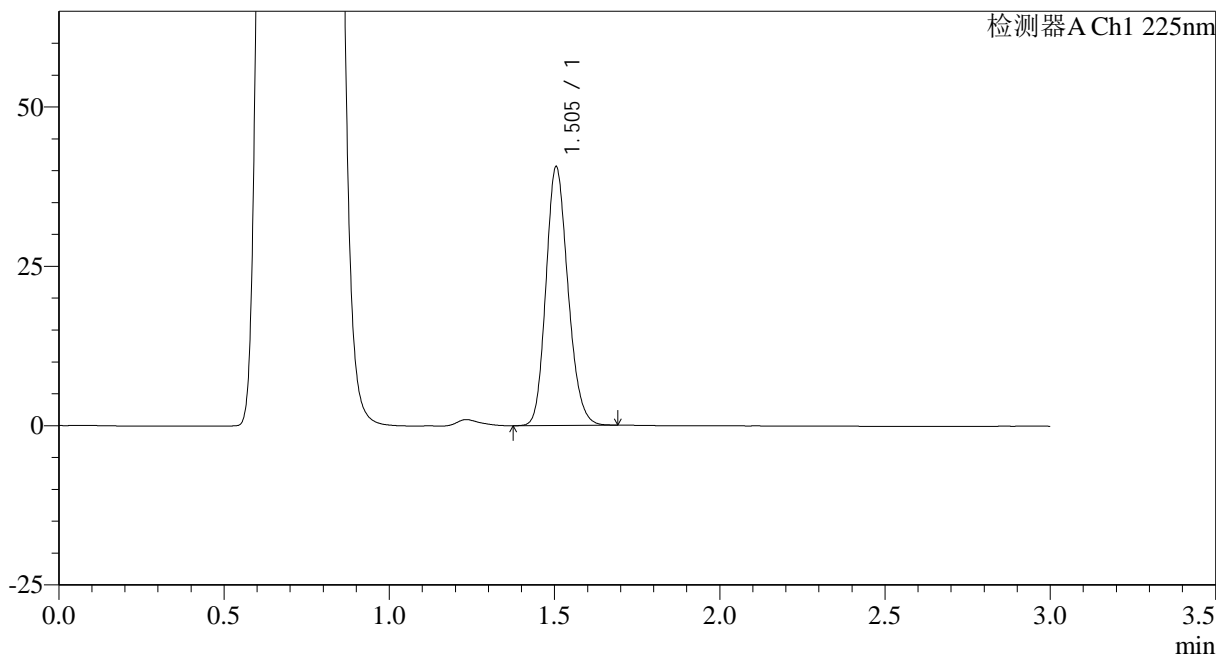

<峰表>

检测器A Ch1 225nm

峰号	保留时间	面积	面积%	高度	理论塔板数(USP)	拖尾因子	分离度(USP)
1	1.505	188300	100.000	40601	2447	1.171	--
总计		188300	100.000	40601			



SMF-4108

<样品信息>

色谱柱 : XB-C18(50*4.6mm,5μm) 流速: 1.0ml/min
 柱温 : 30°C 波长: 225nm
 数据文件名 : RC\$SMF-4108 - 0-12/25-205-2 - zzp-5mg-25012001p-rcqx-pH4.5jz-lf100z-10min-P2.lcd
 方法文件名 : RC\$SMF-4108 - SMF-4108-RC-FX274.lcm
 批处理文件名: RC\$SMF-4108 - 20250203-RC-FX274.lcb
 样品瓶号 : 1-11
 进样体积 : 20 μl 版本号: 6.115
 进样时间 : 2025/02/03 12:42:07 实验者: xiechaojun
 处理时间 (V2) : 2025/02/04 08:58:31 处理者: xiechaojun
 仪器型号 : SHIMADZU LC-2050C(FX274)

<色谱图>

mV

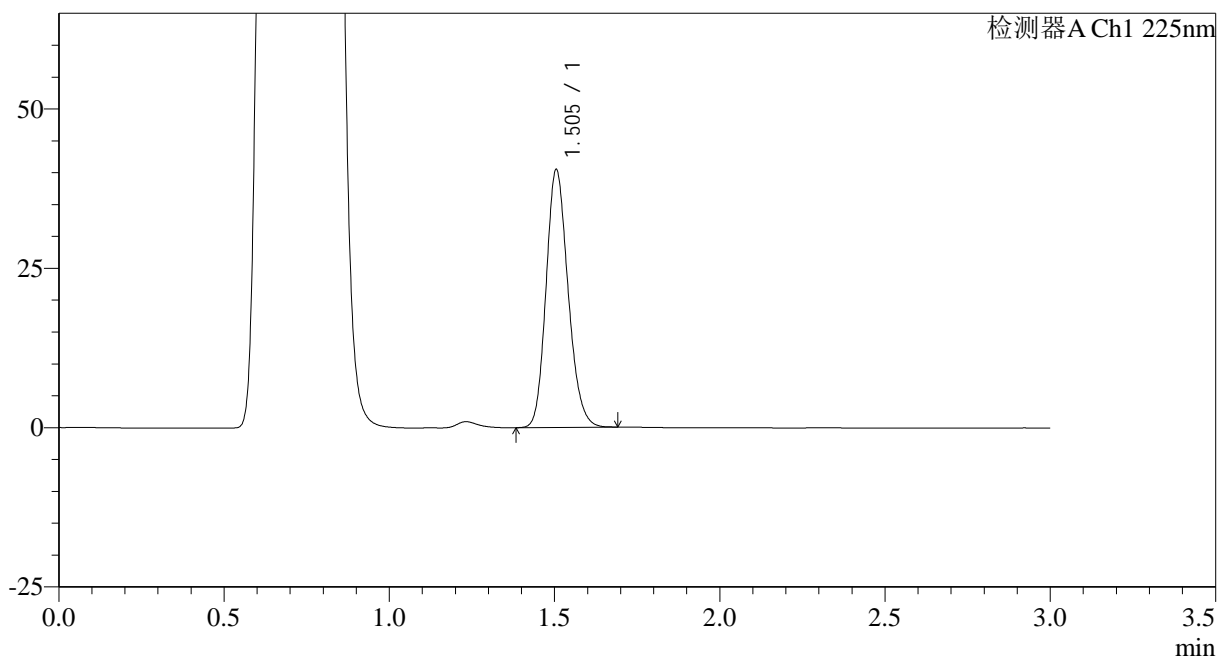

<峰表>

检测器A Ch1 225nm

峰号	保留时间	面积	面积%	高度	理论塔板数(USP)	拖尾因子	分离度(USP)
1	1.505	187470	100.000	40455	2451	1.172	--
总计		187470	100.000	40455			



SMF-4108

<样品信息>

色谱柱 : XB-C18(50*4.6mm,5μm) 流速: 1.0ml/min
 柱温 : 30°C 波长: 225nm
 数据文件名 : RC\$SMF-4108 - 0-12/25-206-2 - zzp-5mg-25012001p-rcqx-pH4.5jz-lf100z-10min-P3.lcd
 方法文件名 : RC\$SMF-4108 - SMF-4108-RC-FX274.lcm
 批处理文件名: RC\$SMF-4108 - 20250203-RC-FX274.lcb
 样品瓶号 : 1-20
 进样体积 : 20 μl 版本号: 6.115
 进样时间 : 2025/02/03 12:45:31 实验者: xiechaojun
 处理时间 (V2) : 2025/02/04 08:58:34 处理者: xiechaojun
 仪器型号 : SHIMADZU LC-2050C(FX274)

<色谱图>

mV

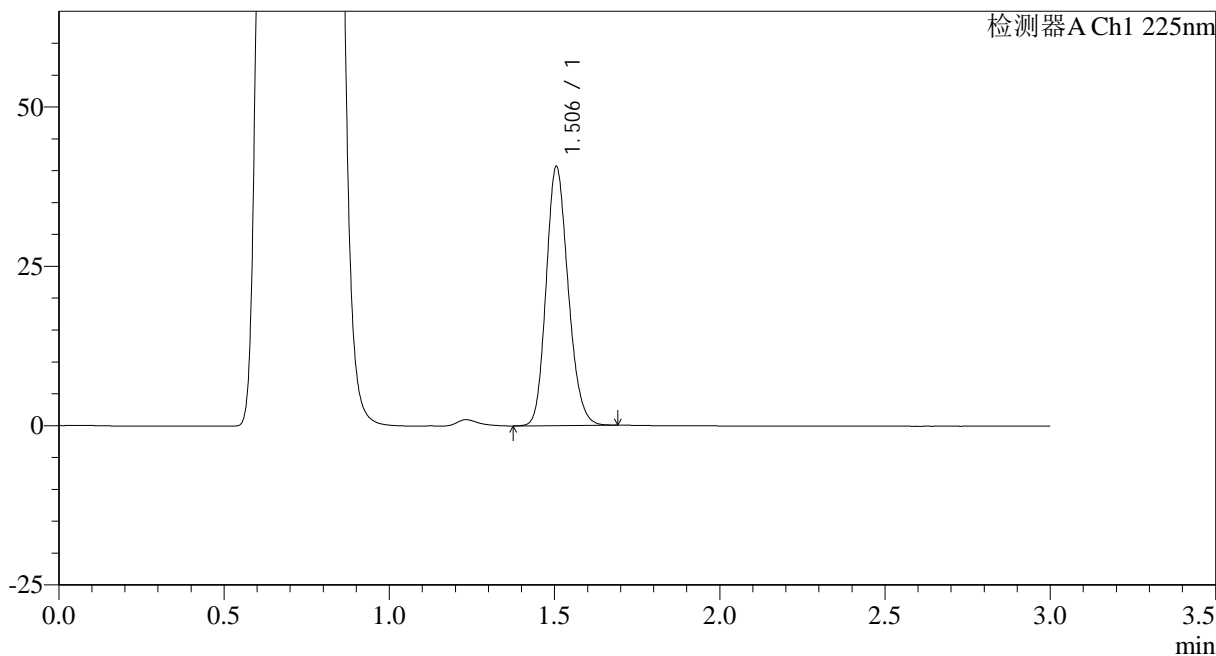

<峰表>

检测器A Ch1 225nm

峰号	保留时间	面积	面积%	高度	理论塔板数(USP)	拖尾因子	分离度(USP)
1	1.506	188366	100.000	40644	2452	1.170	--
总计		188366	100.000	40644			

<样品信息>

色谱柱 : XB-C18(50*4.6mm,5 μ m) 流速: 1.0ml/min
柱温 : 30 $^{\circ}$ C 波长: 225nm
数据文件名 : RC\$SMF-4108 - 0-12/25-207-2 - zzp-5mg-25012001p-rcqx-pH4.5jz-lf100z-10min-P4.lcd
方法文件名 : RC\$SMF-4108 - SMF-4108-RC-FX274.lcm
批处理文件名 : RC\$SMF-4108 - 20250203-RC-FX274.lcb
样品瓶号 : 1-29
进样体积 : 20 μ l 版本号: 6.115
进样时间 : 2025/02/03 12:48:53 实验者: xiechaojun
处理时间 (V2) : 2025/02/04 08:58:37 处理者: xiechaojun
仪器型号 : SHIMADZU LC-2050C(FX274)

<色谱图>

mV

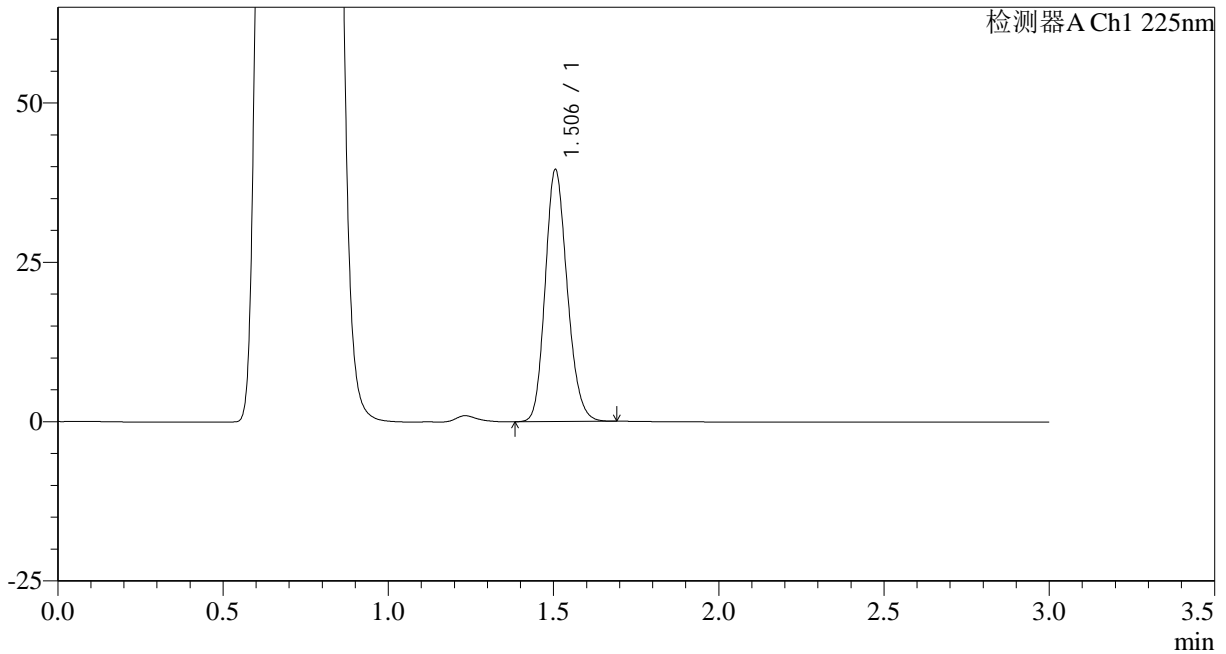

<峰表>

检测器A Ch1 225nm

峰号	保留时间	面积	面积%	高度	理论塔板数(USP)	拖尾因子	分离度(USP)
1	1.506	183231	100.000	39533	2452	1.171	--
总计		183231	100.000	39533			



SMF-4108

<样品信息>

色谱柱 : XB-C18(50*4.6mm,5μm) 流速: 1.0ml/min
 柱温 : 30°C 波长: 225nm
 数据文件名 : RC\$SMF-4108 - 0-12/25-208-2 - zzp-5mg-25012001p-rcqx-pH4.5jz-lf100z-10min-P5.lcd
 方法文件名 : RC\$SMF-4108 - SMF-4108-RC-FX274.lcm
 批处理文件名: RC\$SMF-4108 - 20250203-RC-FX274.lcb
 样品瓶号 : 1-38
 进样体积 : 20 μl 版本号: 6.115
 进样时间 : 2025/02/03 12:52:17 实验者: xiechaojun
 处理时间 (V2) : 2025/02/04 08:58:39 处理者: xiechaojun
 仪器型号 : SHIMADZU LC-2050C(FX274)

<色谱图>

mV

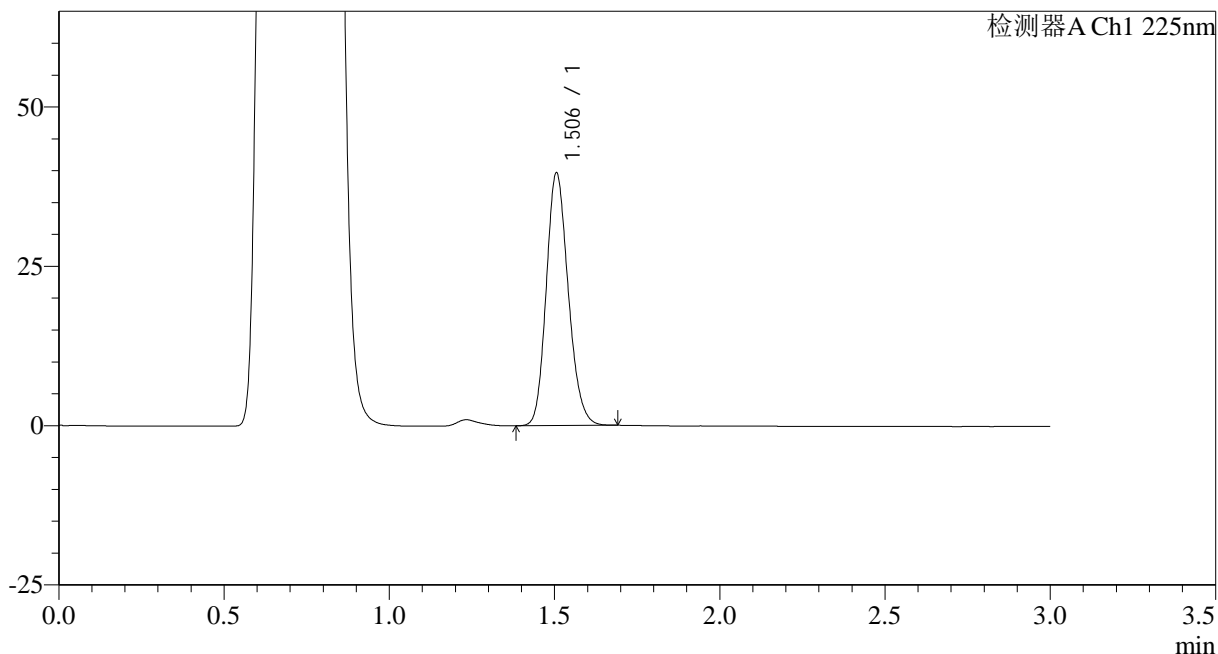

<峰表>

检测器A Ch1 225nm

峰号	保留时间	面积	面积%	高度	理论塔板数(USP)	拖尾因子	分离度(USP)
1	1.506	183686	100.000	39656	2453	1.170	--
总计		183686	100.000	39656			



SMF-4108

<样品信息>

色谱柱 : XB-C18(50*4.6mm,5μm) 流速: 1.0ml/min
 柱温 : 30°C 波长: 225nm
 数据文件名 : RC\$SMF-4108 - 0-12/25-209-2 - zzp-5mg-25012001p-rcqx-pH4.5jz-lf100z-10min-P6.lcd
 方法文件名 : RC\$SMF-4108 - SMF-4108-RC-FX274.lcm
 批处理文件名: RC\$SMF-4108 - 20250203-RC-FX274.lcb
 样品瓶号 : 1-47
 进样体积 : 20 μl 版本号: 6.115
 进样时间 : 2025/02/03 12:55:38 实验者: xiechaojun
 处理时间 (V2) : 2025/02/04 08:58:42 处理者: xiechaojun
 仪器型号 : SHIMADZU LC-2050C(FX274)

<色谱图>

mV

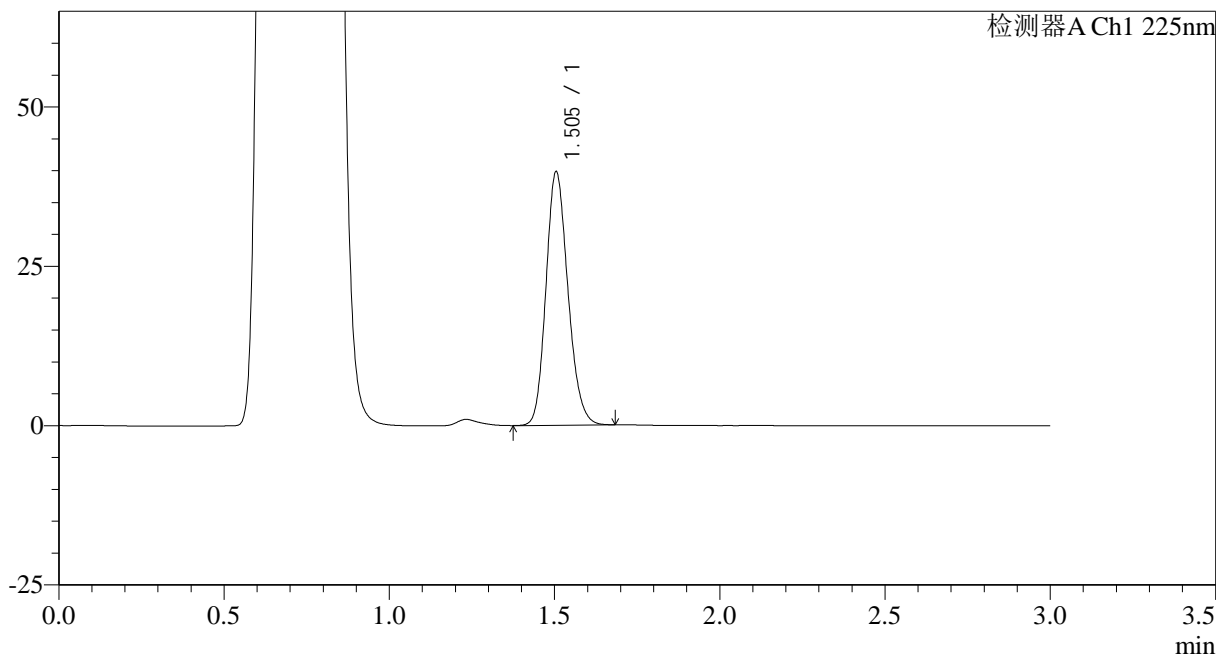

<峰表>

检测器A Ch1 225nm

峰号	保留时间	面积	面积%	高度	理论塔板数(USP)	拖尾因子	分离度(USP)
1	1.505	184022	100.000	39775	2457	1.169	--
总计		184022	100.000	39775			



SMF-4108

<样品信息>

色谱柱 : XB-C18(50*4.6mm,5μm) 流速: 1.0ml/min
 柱温 : 30°C 波长: 225nm
 数据文件名 : RC\$SMF-4108 - 0-12/25-210-2 - zzp-5mg-25012001p-rcqx-pH4.5jz-lf100z-15min-P1.lcd
 方法文件名 : RC\$SMF-4108 - SMF-4108-RC-FX274.lcm
 批处理文件名: RC\$SMF-4108 - 20250203-RC-FX274.lcb
 样品瓶号 : 1-3
 进样体积 : 20 μl 版本号: 6.115
 进样时间 : 2025/02/03 12:59:01 实验者: xiechaojun
 处理时间 (V2) : 2025/02/04 08:58:45 处理者: xiechaojun
 仪器型号 : SHIMADZU LC-2050C(FX274)

<色谱图>

mV

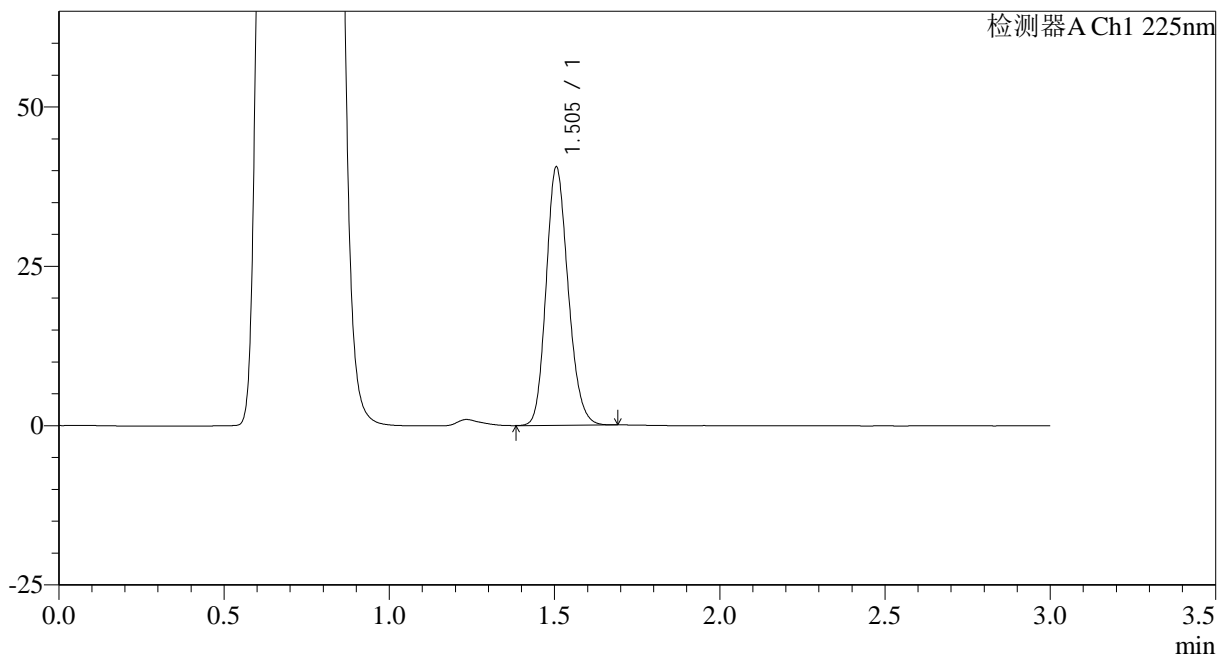

<峰表>

检测器A Ch1 225nm

峰号	保留时间	面积	面积%	高度	理论塔板数(USP)	拖尾因子	分离度(USP)
1	1.505	187512	100.000	40526	2457	1.169	--
总计		187512	100.000	40526			



SMF-4108

<样品信息>

色谱柱 : XB-C18(50*4.6mm,5μm) 流速: 1.0ml/min
 柱温 : 30°C 波长: 225nm
 数据文件名 : RC\$SMF-4108 - 0-12/25-211-2 - zzp-5mg-25012001p-rcqx-pH4.5jz-lf100z-15min-P2.lcd
 方法文件名 : RC\$SMF-4108 - SMF-4108-RC-FX274.lcm
 批处理文件名: RC\$SMF-4108 - 20250203-RC-FX274.lcb
 样品瓶号 : 1-12
 进样体积 : 20 μl 版本号: 6.115
 进样时间 : 2025/02/03 13:02:24 实验者: xiechaojun
 处理时间 (V2) : 2025/02/04 08:58:48 处理者: xiechaojun
 仪器型号 : SHIMADZU LC-2050C(FX274)

<色谱图>

mV

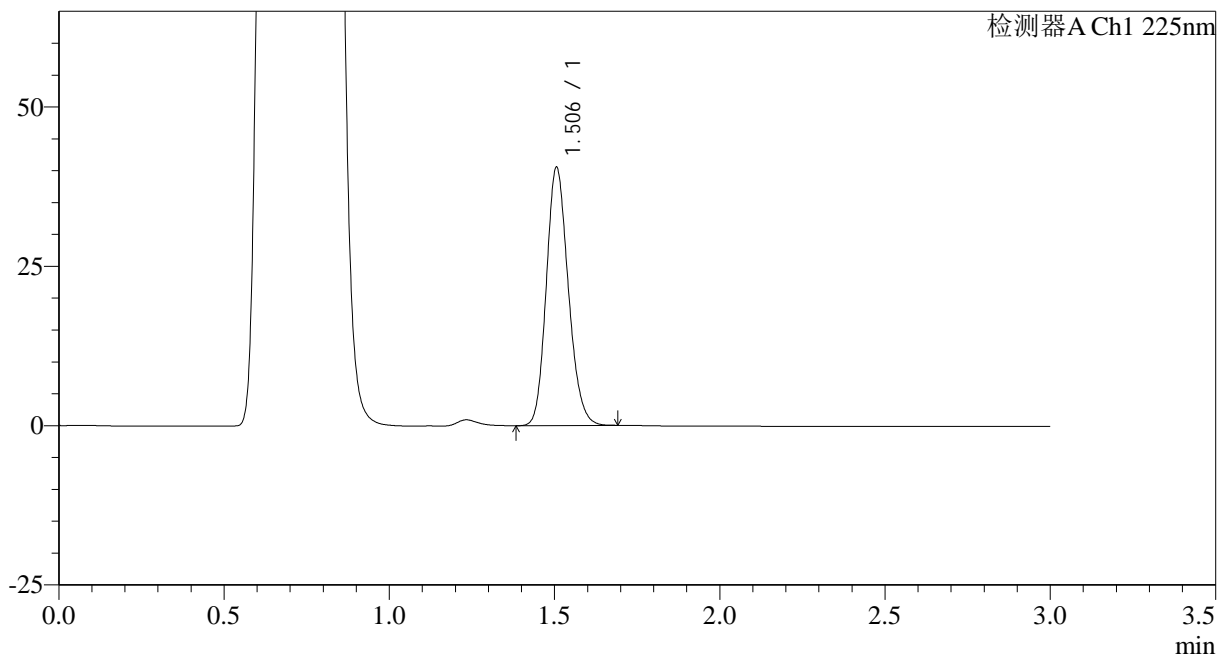

<峰表>

检测器A Ch1 225nm

峰号	保留时间	面积	面积%	高度	理论塔板数(USP)	拖尾因子	分离度(USP)
1	1.506	187698	100.000	40505	2454	1.169	--
总计		187698	100.000	40505			

<样品信息>

色谱柱 : XB-C18(50*4.6mm,5 μ m) 流速: 1.0ml/min
 柱温 : 30°C 波长: 225nm
 数据文件名 : RC\$SMF-4108 - 0-12/25-212-2 - zzp-5mg-25012001p-rcqx-pH4.5jz-lf100z-15min-P3.lcd
 方法文件名 : RC\$SMF-4108 - SMF-4108-RC-FX274.lcm
 批处理文件名 : RC\$SMF-4108 - 20250203-RC-FX274.lcb
 样品瓶号 : 1-21
 进样体积 : 20 μ l 版本号: 6.115
 进样时间 : 2025/02/03 13:05:47 实验者: xiechaojun
 处理时间 (V2) : 2025/02/04 08:58:50 处理者: xiechaojun
 仪器型号 : SHIMADZU LC-2050C(FX274)

<色谱图>

mV

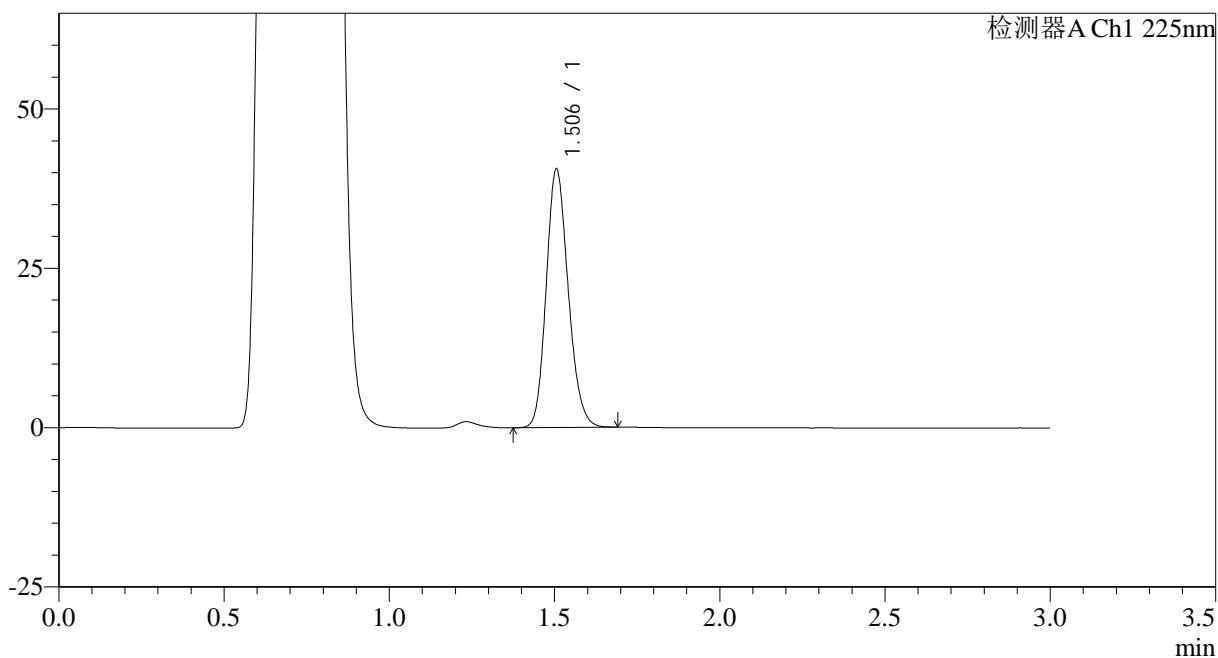

<峰表>

检测器A Ch1 225nm

峰号	保留时间	面积	面积%	高度	理论塔板数(USP)	拖尾因子	分离度(USP)
1	1.506	187931	100.000	40551	2452	1.168	--
总计		187931	100.000	40551			



SMF-4108

<样品信息>

色谱柱 : XB-C18(50*4.6mm,5 μ m) 流速: 1.0ml/min
柱温 : 30 $^{\circ}$ C 波长: 225nm
数据文件名 : RC\$SMF-4108 - 0-12/25-213-2 - zzp-5mg-25012001p-rcqx-pH4.5jz-lf100z-15min-P4.lcd
方法文件名 : RC\$SMF-4108 - SMF-4108-RC-FX274.lcm
批处理文件名 : RC\$SMF-4108 - 20250203-RC-FX274.lcb
样品瓶号 : 1-30
进样体积 : 20 μ l 版本号: 6.115
进样时间 : 2025/02/03 13:09:09 实验者: xiechaojun
处理时间 (V2) : 2025/02/04 08:58:53 处理者: xiechaojun
仪器型号 : SHIMADZU LC-2050C(FX274)

<色谱图>

mV

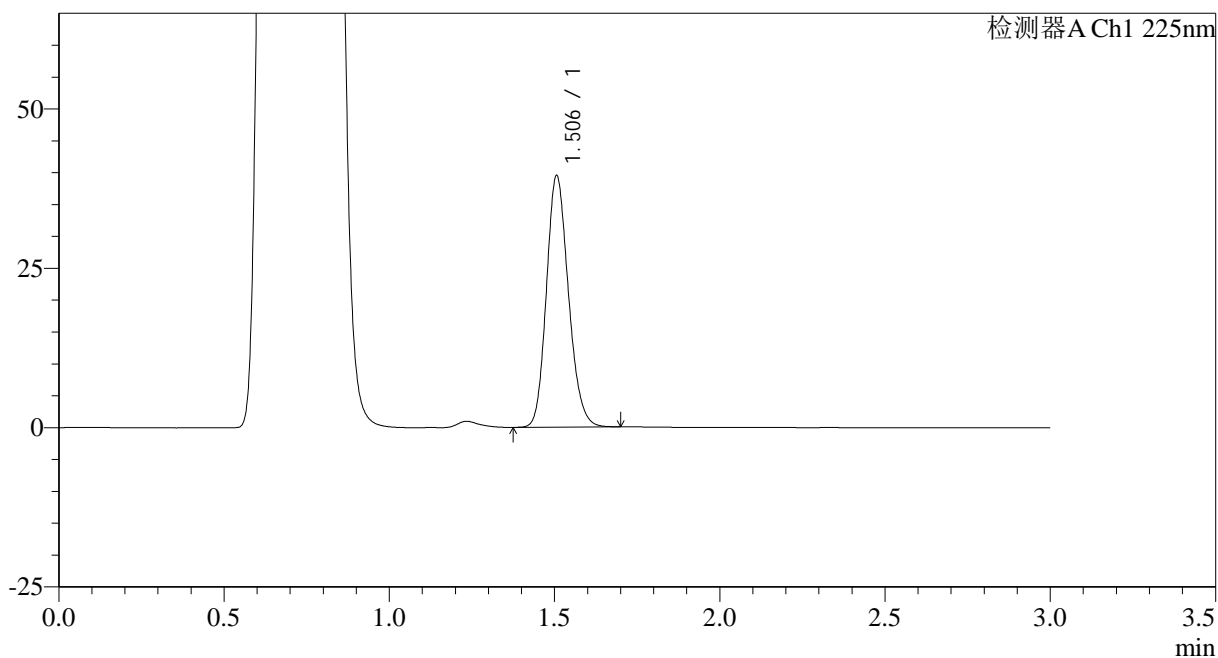

<峰表>

检测器A Ch1 225nm

峰号	保留时间	面积	面积%	高度	理论塔板数(USP)	拖尾因子	分离度(USP)
1	1.506	182844	100.000	39436	2454	1.170	--
总计		182844	100.000	39436			



SMF-4108

<样品信息>

色谱柱 : XB-C18(50*4.6mm,5μm) 流速: 1.0ml/min
 柱温 : 30°C 波长: 225nm
 数据文件名 : RC\$SMF-4108 - 0-12/25-215-2 - zzp-5mg-25012001p-rcqx-pH4.5jz-lf100z-15min-P6.lcd
 方法文件名 : RC\$SMF-4108 - SMF-4108-RC-FX274.lcm
 批处理文件名: RC\$SMF-4108 - 20250203-RC-FX274.lcb
 样品瓶号 : 1-48
 进样体积 : 20 μl 版本号: 6.115
 进样时间 : 2025/02/03 13:15:54 实验者: xiechaojun
 处理时间 (V2) : 2025/02/04 08:58:59 处理者: xiechaojun
 仪器型号 : SHIMADZU LC-2050C(FX274)

<色谱图>

mV

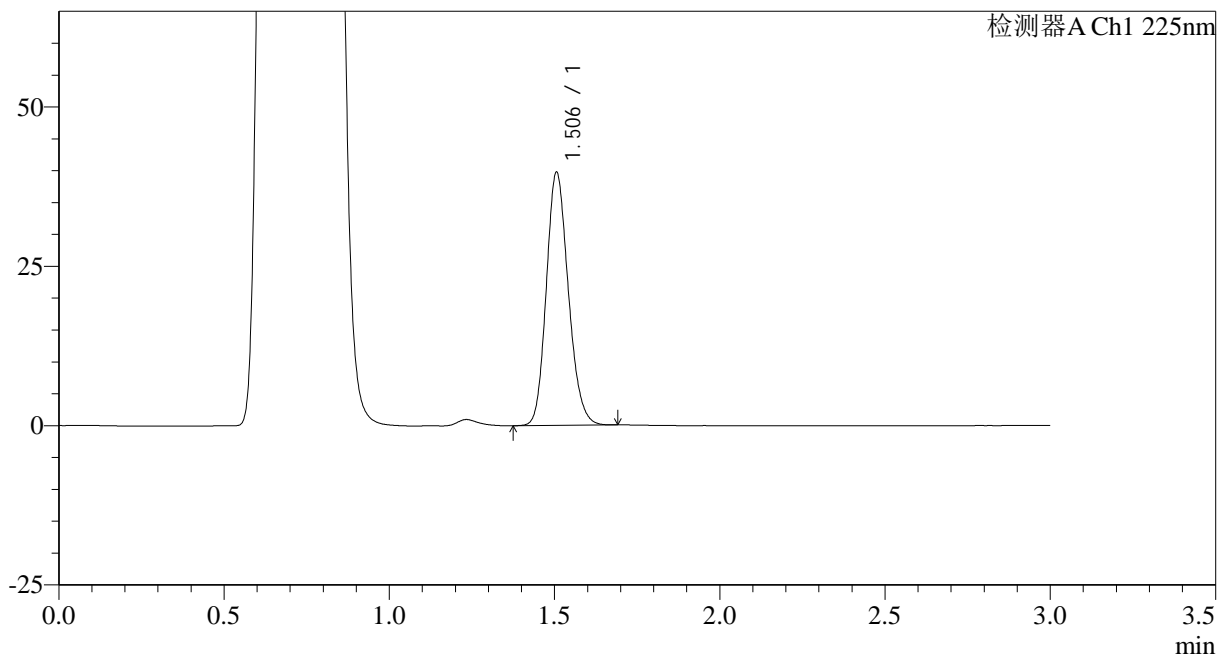

<峰表>

检测器A Ch1 225nm

峰号	保留时间	面积	面积%	高度	理论塔板数(USP)	拖尾因子	分离度(USP)
1	1.506	184009	100.000	39706	2457	1.167	--
总计		184009	100.000	39706			

<样品信息>

色谱柱 : XB-C18(50*4.6mm,5 μ m) 流速: 1.0ml/min
柱温 : 30°C 波长: 225nm
数据文件名 : RC\$SMF-4108 - 0-12/25-216-2 - zzp-5mg-25012001p-rcqx-pH4.5jz-lf100z-20min-P1.lcd
方法文件名 : RC\$SMF-4108 - SMF-4108-RC-FX274.lcm
批处理文件名 : RC\$SMF-4108 - 20250203-RC-FX274.lcb
样品瓶号 : 1-4
进样体积 : 20 μ l 版本号: 6.115
进样时间 : 2025/02/03 13:19:18 实验者: xiechaojun
处理时间 (V2) : 2025/02/04 08:59:01 处理者: xiechaojun
仪器型号 : SHIMADZU LC-2050C(FX274)

<色谱图>

mV

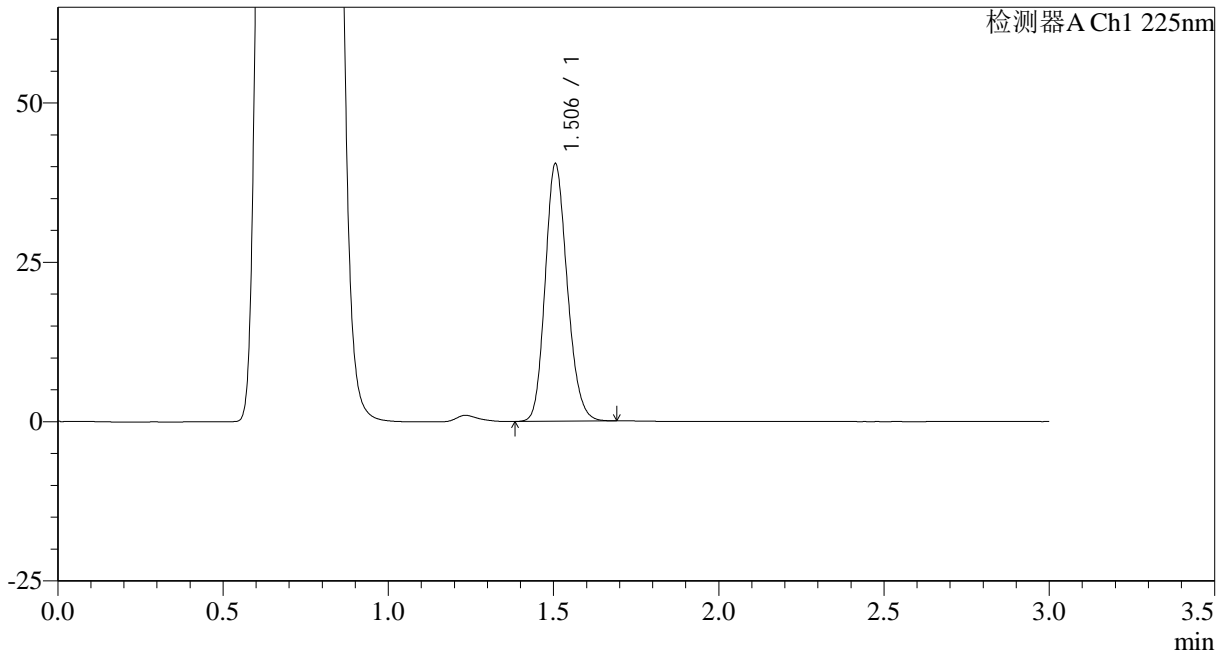

<峰表>

检测器A Ch1 225nm

峰号	保留时间	面积	面积%	高度	理论塔板数(USP)	拖尾因子	分离度(USP)
1	1.506	187453	100.000	40396	2446	1.168	--
总计		187453	100.000	40396			



SMF-4108

<样品信息>

色谱柱 : XB-C18(50*4.6mm,5μm) 流速: 1.0ml/min
 柱温 : 30°C 波长: 225nm
 数据文件名 : RC\$SMF-4108 - 0-12/25-217-2 - zzp-5mg-25012001p-rcqx-pH4.5jz-lf100z-20min-P2.lcd
 方法文件名 : RC\$SMF-4108 - SMF-4108-RC-FX274.lcm
 批处理文件名: RC\$SMF-4108 - 20250203-RC-FX274.lcb
 样品瓶号 : 1-13
 进样体积 : 20 μl 版本号: 6.115
 进样时间 : 2025/02/03 13:22:41 实验者: xiechaojun
 处理时间 (V2) : 2025/02/04 08:59:04 处理者: xiechaojun
 仪器型号 : SHIMADZU LC-2050C(FX274)

<色谱图>

mV

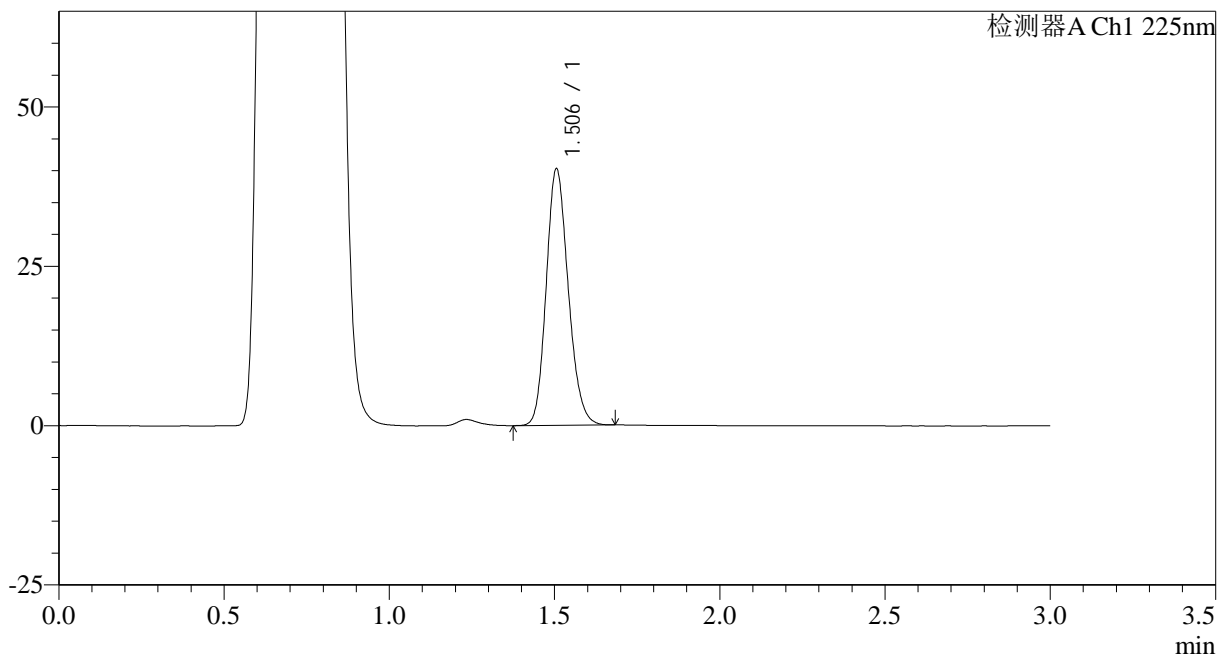

<峰表>

检测器A Ch1 225nm

峰号	保留时间	面积	面积%	高度	理论塔板数(USP)	拖尾因子	分离度(USP)
1	1.506	186729	100.000	40257	2449	1.168	--
总计		186729	100.000	40257			



SMF-4108

<样品信息>

色谱柱 : XB-C18(50*4.6mm,5μm) 流速: 1.0ml/min
 柱温 : 30°C 波长: 225nm
 数据文件名 : RC\$SMF-4108 - 0-12/25-218-2 - zzp-5mg-25012001p-rcqx-pH4.5jz-lf100z-20min-P3.lcd
 方法文件名 : RC\$SMF-4108 - SMF-4108-RC-FX274.lcm
 批处理文件名 : RC\$SMF-4108 - 20250203-RC-FX274.lcb
 样品瓶号 : 1-22
 进样体积 : 20 μl 版本号: 6.115
 进样时间 : 2025/02/03 13:26:03 实验者: xiechaojun
 处理时间 (V2) : 2025/02/04 08:59:07 处理者: xiechaojun
 仪器型号 : SHIMADZU LC-2050C(FX274)

<色谱图>

mV

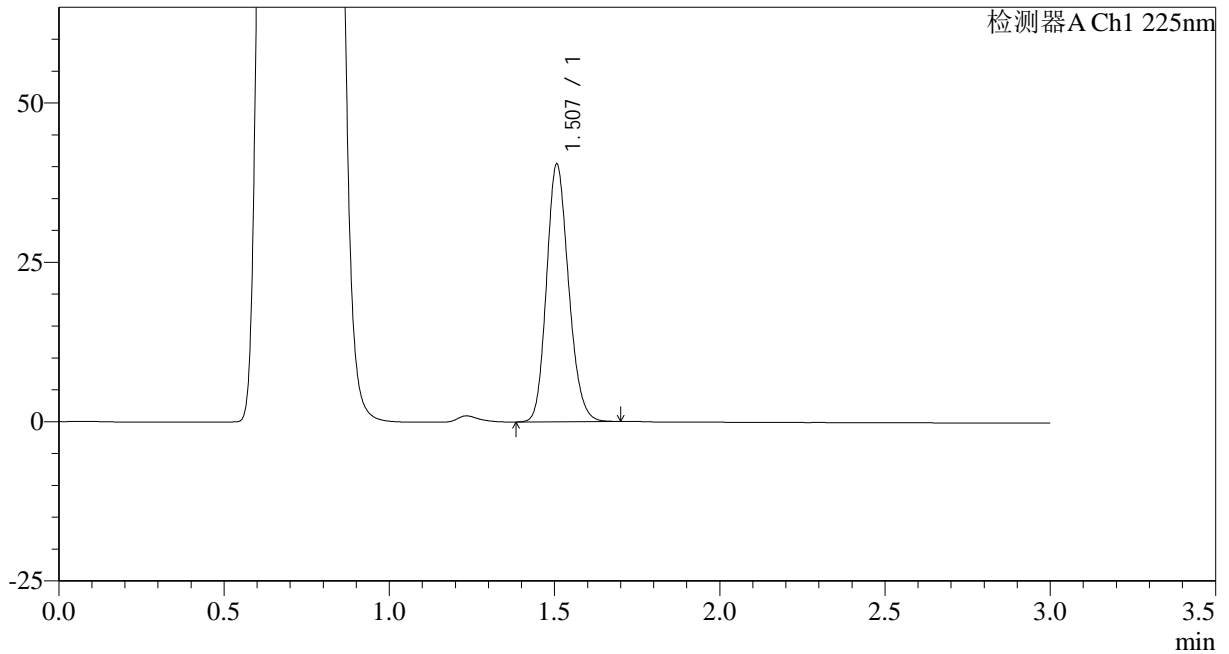

<峰表>

检测器A Ch1 225nm

峰号	保留时间	面积	面积%	高度	理论塔板数(USP)	拖尾因子	分离度(USP)
1	1.507	187747	100.000	40366	2447	1.167	--
总计		187747	100.000	40366			

<样品信息>

色谱柱 : XB-C18(50*4.6mm,5 μ m) 流速: 1.0ml/min
柱温 : 30°C 波长: 225nm
数据文件名 : RC\$SMF-4108 - 0-12/25-219-2 - zzp-5mg-25012001p-rcqx-pH4.5jz-lf100z-20min-P4.lcd
方法文件名 : RC\$SMF-4108 - SMF-4108-RC-FX274.lcm
批处理文件名 : RC\$SMF-4108 - 20250203-RC-FX274.lcb
样品瓶号 : 1-31
进样体积 : 20 μ l 版本号: 6.115
进样时间 : 2025/02/03 13:29:25 实验者: xiechaojun
处理时间 (V2) : 2025/02/04 08:59:09 处理者: xiechaojun
仪器型号 : SHIMADZU LC-2050C(FX274)

<色谱图>

mV

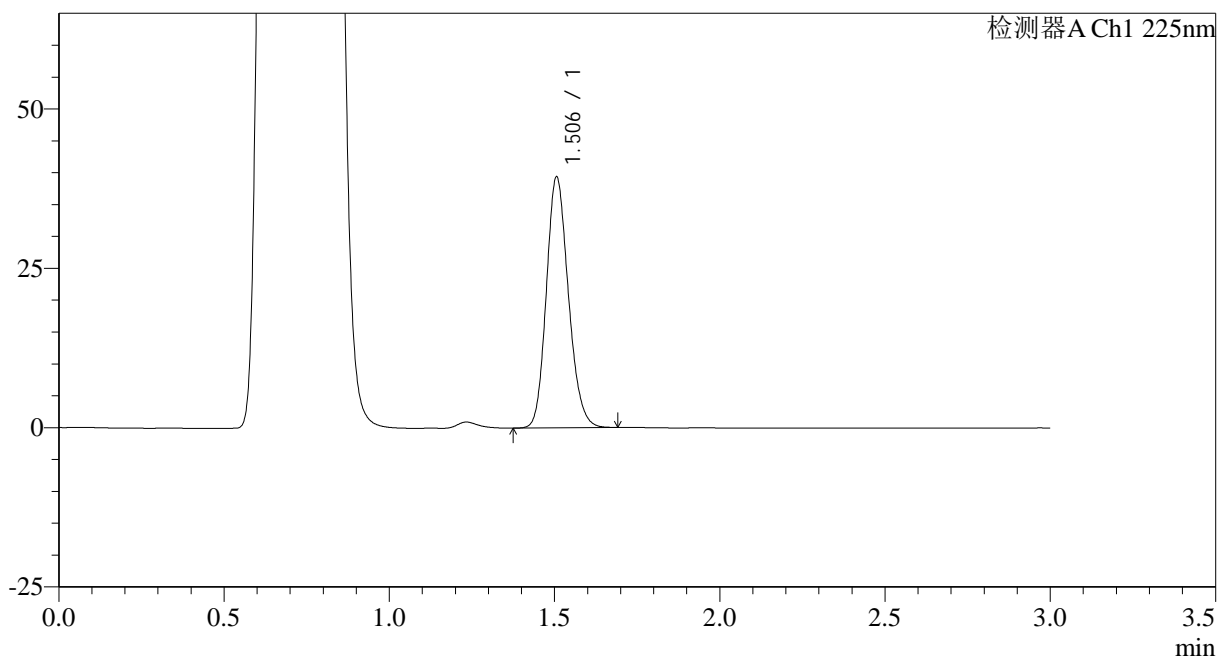

<峰表>

检测器A Ch1 225nm

峰号	保留时间	面积	面积%	高度	理论塔板数(USP)	拖尾因子	分离度(USP)
1	1.506	182581	100.000	39339	2447	1.166	--
总计		182581	100.000	39339			



SMF-4108

<样品信息>

色谱柱 : XB-C18(50*4.6mm,5μm) 流速: 1.0ml/min
 柱温 : 30°C 波长: 225nm
 数据文件名 : RC\$SMF-4108 - 0-12/25-220-2 - zzp-5mg-25012001p-rcqx-pH4.5jz-lf100z-20min-P5.lcd
 方法文件名 : RC\$SMF-4108 - SMF-4108-RC-FX274.lcm
 批处理文件名: RC\$SMF-4108 - 20250203-RC-FX274.lcb
 样品瓶号 : 1-40
 进样体积 : 20 μl 版本号: 6.115
 进样时间 : 2025/02/03 13:32:48 实验者: xiechaojun
 处理时间 (V2) : 2025/02/04 08:59:12 处理者: xiechaojun
 仪器型号 : SHIMADZU LC-2050C(FX274)

<色谱图>

mV

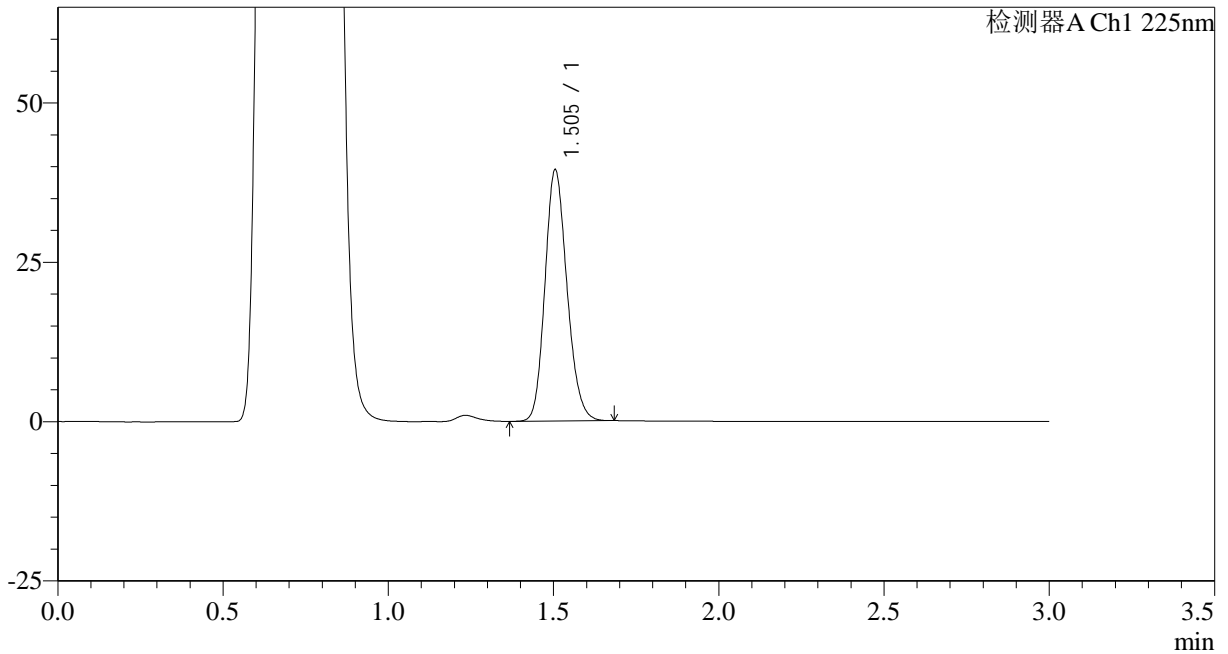

<峰表>

检测器A Ch1 225nm

峰号	保留时间	面积	面积%	高度	理论塔板数(USP)	拖尾因子	分离度(USP)
1	1.505	183012	100.000	39427	2441	1.167	--
总计		183012	100.000	39427			



SMF-4108

<样品信息>

色谱柱 : XB-C18(50*4.6mm,5μm) 流速: 1.0ml/min
柱温 : 30°C 波长: 225nm
数据文件名 : RC\$SMF-4108 - 0-12/25-221-2 - zzp-5mg-25012001p-rcqx-pH4.5jz-lf100z-20min-P6.lcd
方法文件名 : RC\$SMF-4108 - SMF-4108-RC-FX274.lcm
批处理文件名 : RC\$SMF-4108 - 20250203-RC-FX274.lcb
样品瓶号 : 1-49
进样体积 : 20 μl 版本号: 6.115
进样时间 : 2025/02/03 13:36:10 实验者: xiechaojun
处理时间 (V2) : 2025/02/04 08:59:15 处理者: xiechaojun
仪器型号 : SHIMADZU LC-2050C(FX274)

<色谱图>

mV

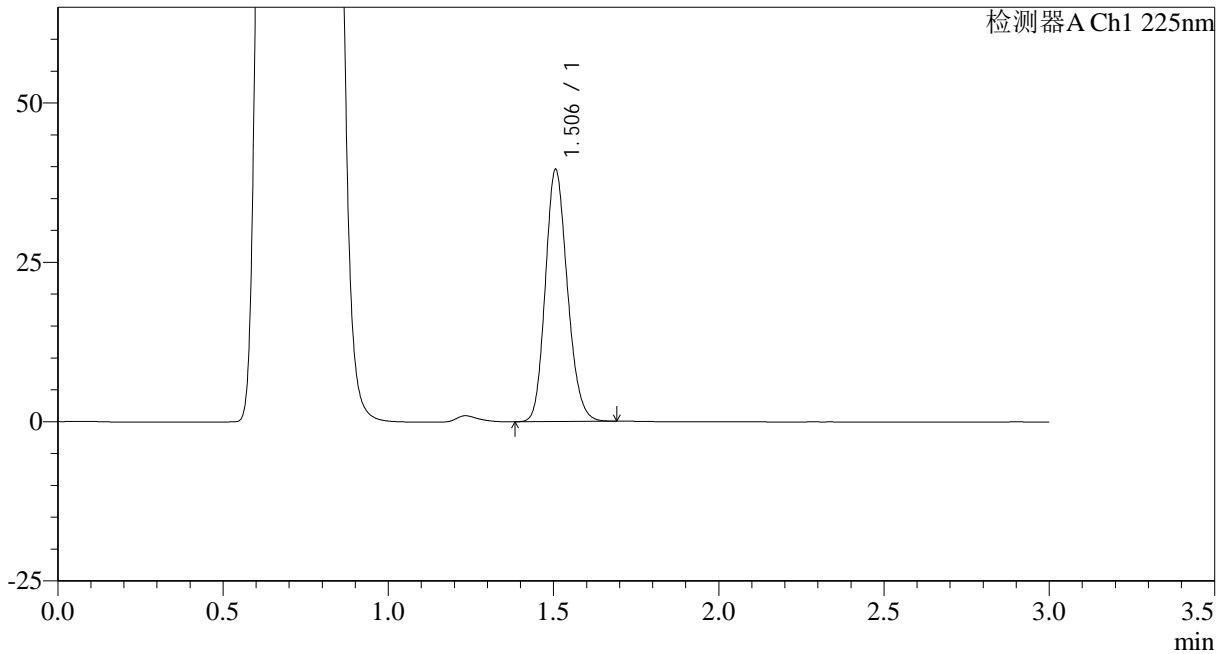

<峰表>

检测器A Ch1 225nm

峰号	保留时间	面积	面积%	高度	理论塔板数(USP)	拖尾因子	分离度(USP)
1	1.506	183661	100.000	39536	2443	1.166	--
总计		183661	100.000	39536			



SMF-4108

<样品信息>

色谱柱 : XB-C18(50*4.6mm,5µm) 流速: 1.0ml/min
 柱温 : 30°C 波长: 225nm
 数据文件名 : RC\$SMF-4108 - 0-12/25-222-2 - zzp-5mg-25012001p-rcqx-pH4.5jz-lf100z-30min-P1.lcd
 方法文件名 : RC\$SMF-4108 - SMF-4108-RC-FX274.lcm
 批处理文件名 : RC\$SMF-4108 - 20250203-RC-FX274.lcb
 样品瓶号 : 1-5
 进样体积 : 20 µl 版本号: 6.115
 进样时间 : 2025/02/03 13:39:32 实验者: xiechaojun
 处理时间 (V2) : 2025/02/04 08:59:18 处理者: xiechaojun
 仪器型号 : SHIMADZU LC-2050C(FX274)

<色谱图>

mV

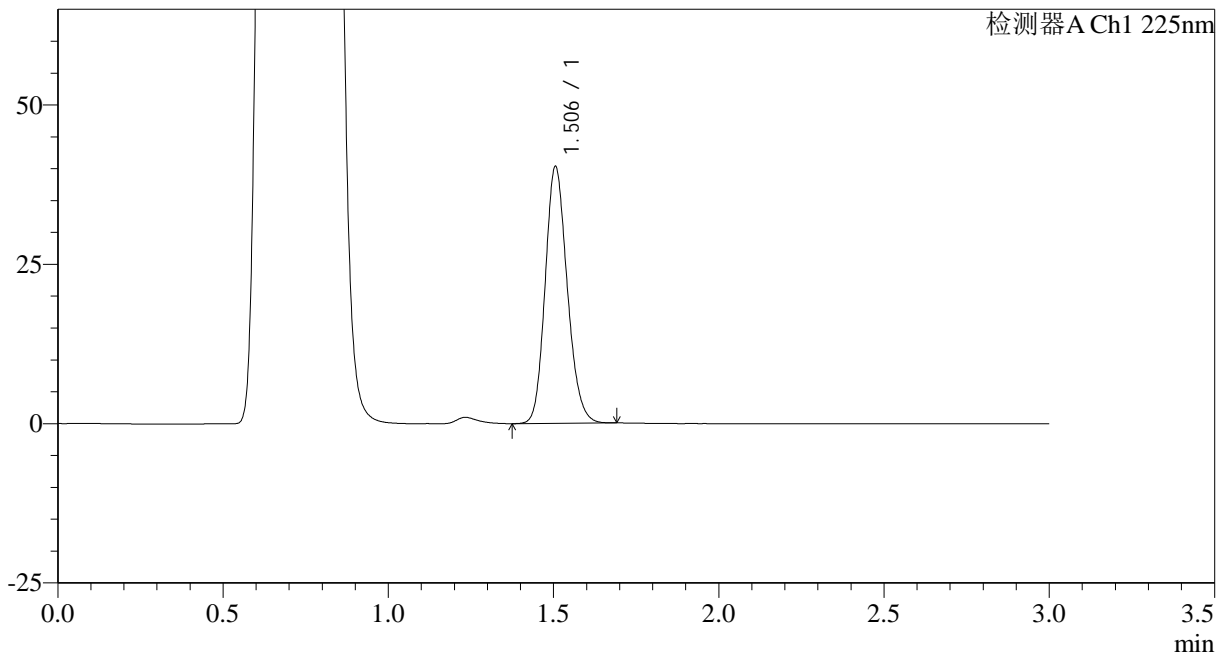

<峰表>

检测器A Ch1 225nm

峰号	保留时间	面积	面积%	高度	理论塔板数(USP)	拖尾因子	分离度(USP)
1	1.506	187321	100.000	40304	2439	1.164	--
总计		187321	100.000	40304			



SMF-4108

<样品信息>

色谱柱 : XB-C18(50*4.6mm,5μm) 流速: 1.0ml/min
 柱温 : 30°C 波长: 225nm
 数据文件名 : RC\$SMF-4108 - 0-12/25-223-2 - zzp-5mg-25012001p-rcqx-pH4.5jz-lf100z-30min-P2.lcd
 方法文件名 : RC\$SMF-4108 - SMF-4108-RC-FX274.lcm
 批处理文件名: RC\$SMF-4108 - 20250203-RC-FX274.lcb
 样品瓶号 : 1-14
 进样体积 : 20 μl 版本号: 6.115
 进样时间 : 2025/02/03 13:42:56 实验者: xiechaojun
 处理时间 (V2) : 2025/02/04 08:59:20 处理者: xiechaojun
 仪器型号 : SHIMADZU LC-2050C(FX274)

<色谱图>

mV

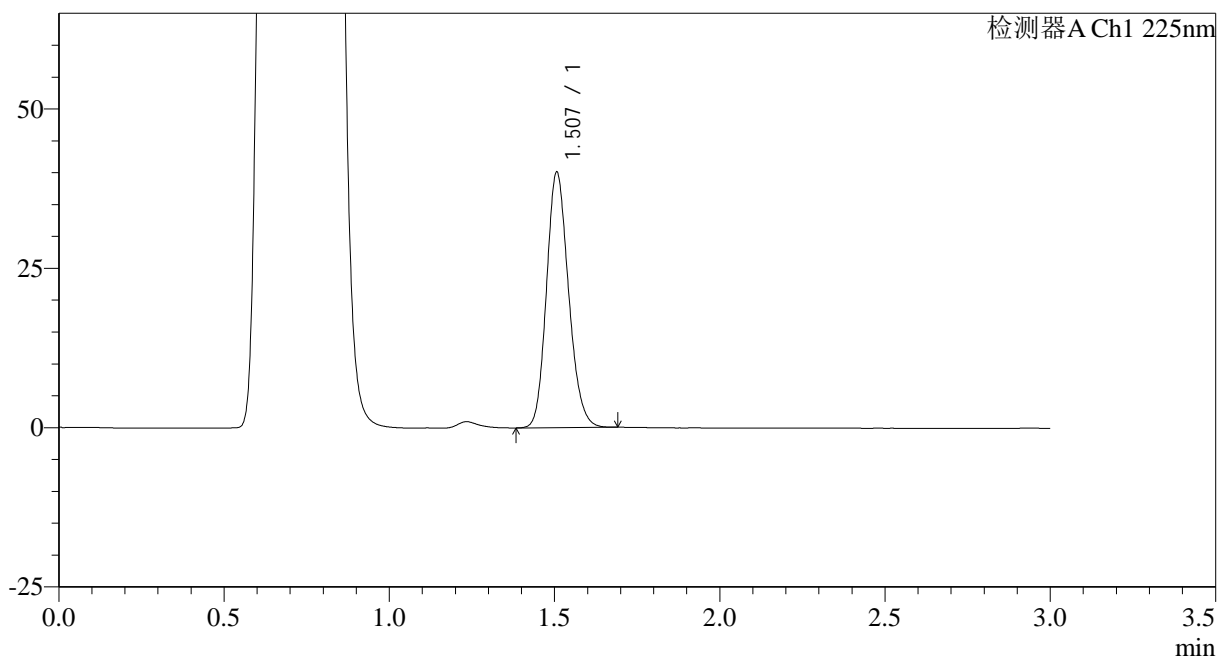

<峰表>

检测器A Ch1 225nm

峰号	保留时间	面积	面积%	高度	理论塔板数(USP)	拖尾因子	分离度(USP)
1	1.507	186155	100.000	40021	2444	1.166	--
总计		186155	100.000	40021			

<样品信息>

色谱柱 : XB-C18(50*4.6mm,5 μ m) 流速: 1.0ml/min
柱温 : 30 $^{\circ}$ C 波长: 225nm
数据文件名 : RC\$SMF-4108 - 0-12/25-224-2 - zzp-5mg-25012001p-rcqx-pH4.5jz-lf100z-30min-P3.lcd
方法文件名 : RC\$SMF-4108 - SMF-4108-RC-FX274.lcm
批处理文件名 : RC\$SMF-4108 - 20250203-RC-FX274.lcb
样品瓶号 : 1-23
进样体积 : 20 μ l 版本号: 6.115
进样时间 : 2025/02/03 13:46:19 实验者: xiechaojun
处理时间 (V2) : 2025/02/04 08:59:23 处理者: xiechaojun
仪器型号 : SHIMADZU LC-2050C(FX274)

<色谱图>

mV

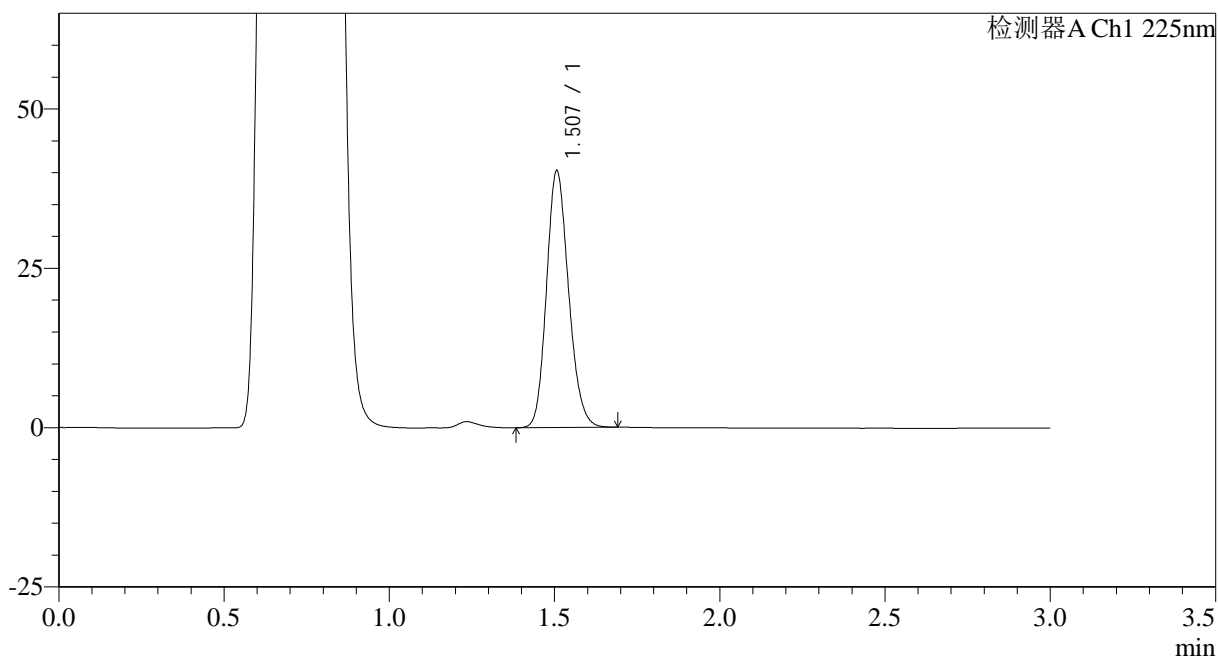

<峰表>

检测器A Ch1 225nm

峰号	保留时间	面积	面积%	高度	理论塔板数(USP)	拖尾因子	分离度(USP)
1	1.507	187283	100.000	40239	2442	1.166	--
总计		187283	100.000	40239			



SMF-4108

<样品信息>

色谱柱 : XB-C18(50*4.6mm,5μm) 流速: 1.0ml/min
 柱温 : 30°C 波长: 225nm
 数据文件名 : RC\$SMF-4108 - 0-12/25-225-2 - zzp-5mg-25012001p-rcqx-pH4.5jz-lf100z-30min-P4.lcd
 方法文件名 : RC\$SMF-4108 - SMF-4108-RC-FX274.lcm
 批处理文件名: RC\$SMF-4108 - 20250203-RC-FX274.lcb
 样品瓶号 : 1-32
 进样体积 : 20 μl 版本号: 6.115
 进样时间 : 2025/02/03 13:49:41 实验者: xiechaojun
 处理时间 (V2) : 2025/02/04 08:59:26 处理者: xiechaojun
 仪器型号 : SHIMADZU LC-2050C(FX274)

<色谱图>

mV

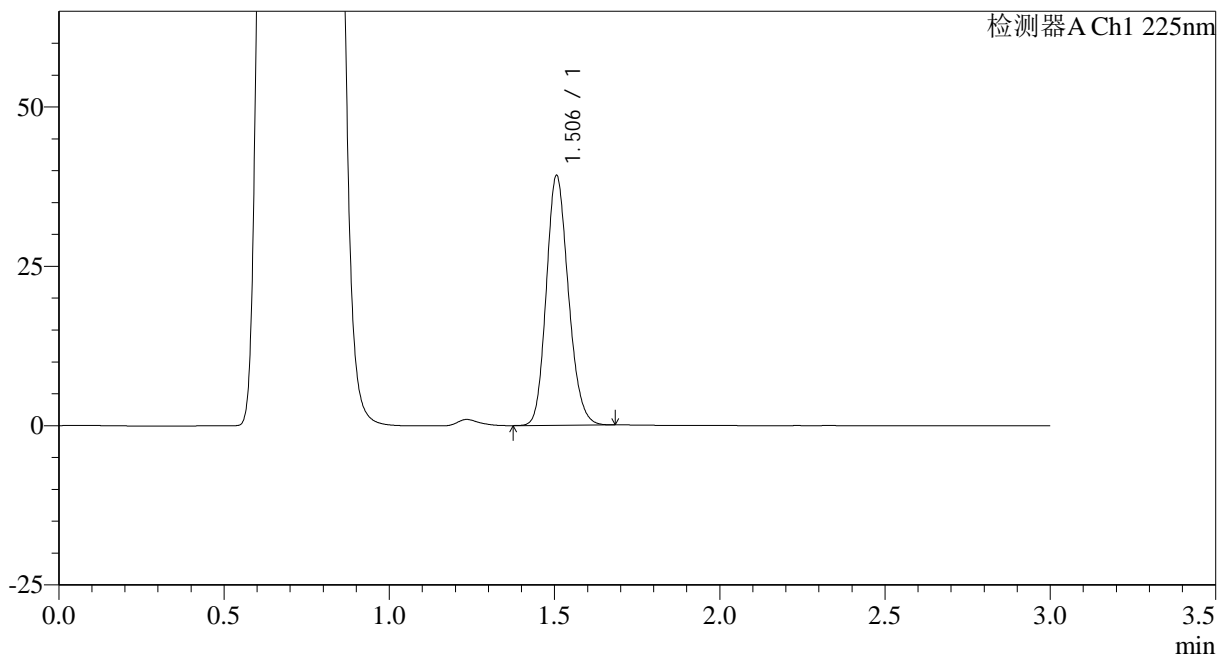

<峰表>

检测器A Ch1 225nm

峰号	保留时间	面积	面积%	高度	理论塔板数(USP)	拖尾因子	分离度(USP)
1	1.506	182084	100.000	39185	2440	1.166	--
总计		182084	100.000	39185			



SMF-4108

<样品信息>

色谱柱 : XB-C18(50*4.6mm,5μm) 流速: 1.0ml/min
 柱温 : 30°C 波长: 225nm
 数据文件名 : RC\$SMF-4108 - 0-12/25-226-2 - zzp-5mg-25012001p-rcqx-pH4.5jz-lf100z-30min-P5.lcd
 方法文件名 : RC\$SMF-4108 - SMF-4108-RC-FX274.lcm
 批处理文件名: RC\$SMF-4108 - 20250203-RC-FX274.lcb
 样品瓶号 : 1-41
 进样体积 : 20 μl 版本号: 6.115
 进样时间 : 2025/02/03 13:53:03 实验者: xiechaojun
 处理时间 (V2) : 2025/02/04 08:59:29 处理者: xiechaojun
 仪器型号 : SHIMADZU LC-2050C(FX274)

<色谱图>

mV

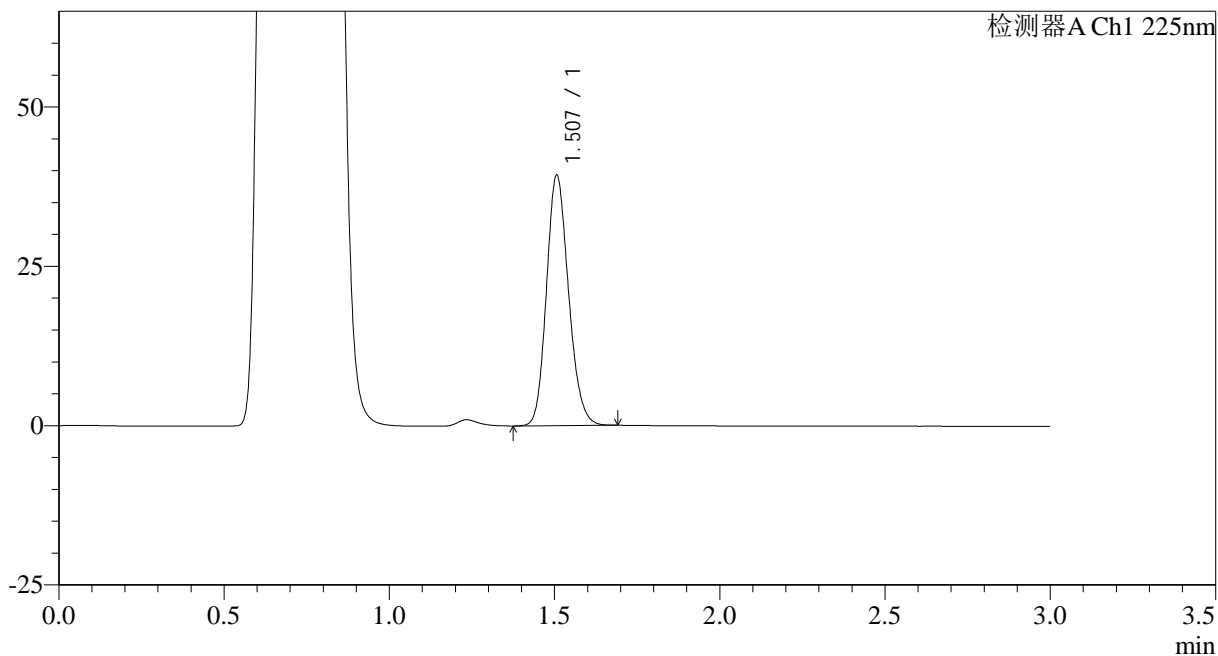

<峰表>

检测器A Ch1 225nm

峰号	保留时间	面积	面积%	高度	理论塔板数(USP)	拖尾因子	分离度(USP)
1	1.507	182672	100.000	39245	2439	1.166	--
总计		182672	100.000	39245			



SMF-4108

<样品信息>

色谱柱 : XB-C18(50*4.6mm,5μm) 流速: 1.0ml/min
 柱温 : 30°C 波长: 225nm
 数据文件名 : RC\$SMF-4108 - 0-12/25-227-2 - zzp-5mg-25012001p-rcqx-pH4.5jz-lf100z-30min-P6.lcd
 方法文件名 : RC\$SMF-4108 - SMF-4108-RC-FX274.lcm
 批处理文件名: RC\$SMF-4108 - 20250203-RC-FX274.lcb
 样品瓶号 : 1-50
 进样体积 : 20 μl 版本号: 6.115
 进样时间 : 2025/02/03 13:56:26 实验者: xiechaojun
 处理时间 (V2) : 2025/02/04 08:59:31 处理者: xiechaojun
 仪器型号 : SHIMADZU LC-2050C(FX274)

<色谱图>

mV

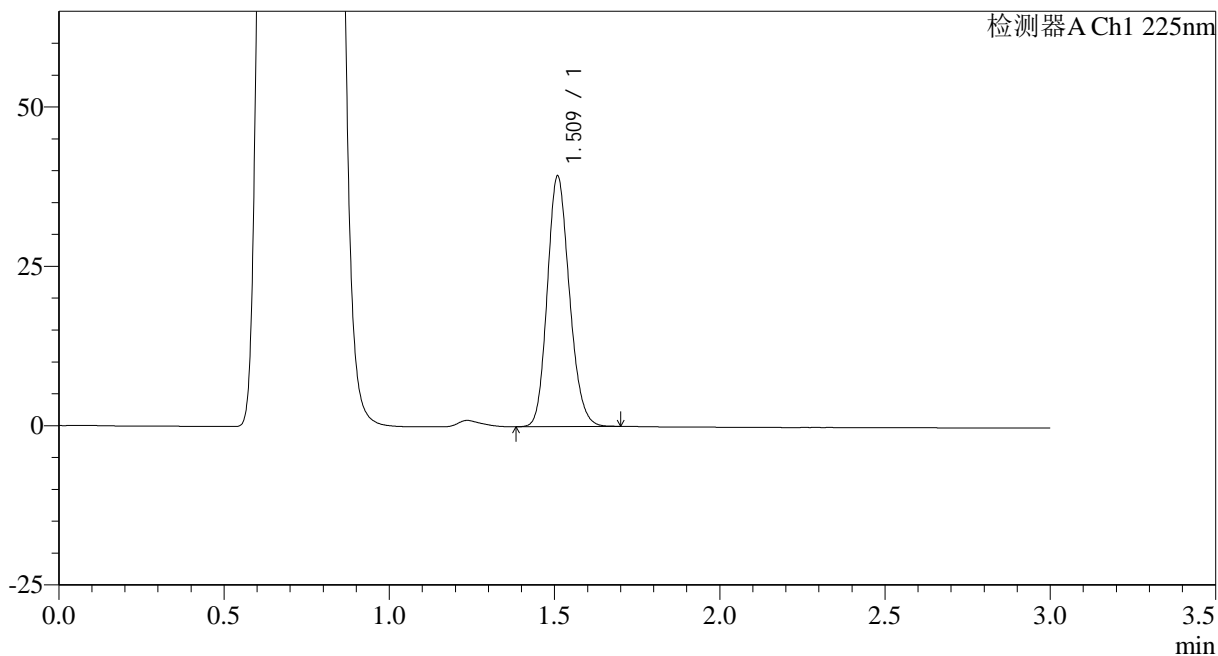

<峰表>

检测器A Ch1 225nm

峰号	保留时间	面积	面积%	高度	理论塔板数(USP)	拖尾因子	分离度(USP)
1	1.509	183022	100.000	38956	2442	1.165	--
总计		183022	100.000	38956			



SMF-4108

<样品信息>

色谱柱 : XB-C18(50*4.6mm,5 μ m) 流速: 1.0ml/min
柱温 : 30°C 波长: 225nm
数据文件名 : RC\$SMF-4108 - 0-12/25-228-2 - zzp-5mg-25012001p-rcqx-pH4.5jz-lf100z-45min-P1.lcd
方法文件名 : RC\$SMF-4108 - SMF-4108-RC-FX274.lcm
批处理文件名 : RC\$SMF-4108 - 20250203-RC-FX274.lcb
样品瓶号 : 1-6
进样体积 : 20 μ l 版本号: 6.115
进样时间 : 2025/02/03 13:59:49 实验者: xiechaojun
处理时间 (V2) : 2025/02/04 08:59:34 处理者: xiechaojun
仪器型号 : SHIMADZU LC-2050C(FX274)

<色谱图>

mV

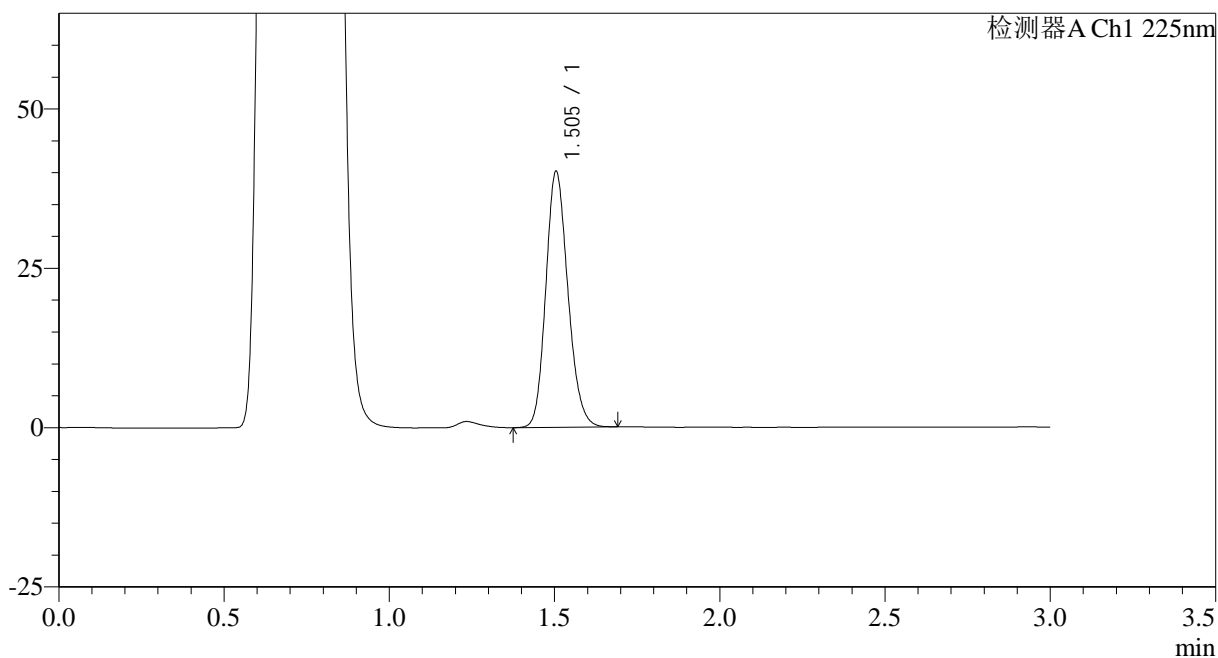

<峰表>

检测器A Ch1 225nm

峰号	保留时间	面积	面积%	高度	理论塔板数(USP)	拖尾因子	分离度(USP)
1	1.505	186696	100.000	40154	2433	1.164	--
总计		186696	100.000	40154			



SMF-4108

<样品信息>

色谱柱 : XB-C18(50*4.6mm,5 μ m) 流速: 1.0ml/min
柱温 : 30 $^{\circ}$ C 波长: 225nm
数据文件名 : RC\$SMF-4108 - 0-12/25-229-2 - zzp-5mg-25012001p-rcqx-pH4.5jz-lf100z-45min-P2.lcd
方法文件名 : RC\$SMF-4108 - SMF-4108-RC-FX274.lcm
批处理文件名 : RC\$SMF-4108 - 20250203-RC-FX274.lcb
样品瓶号 : 1-15
进样体积 : 20 μ l 版本号: 6.115
进样时间 : 2025/02/03 14:03:12 实验者: xiechaojun
处理时间 (V2) : 2025/02/04 08:59:37 处理者: xiechaojun
仪器型号 : SHIMADZU LC-2050C(FX274)

<色谱图>

mV

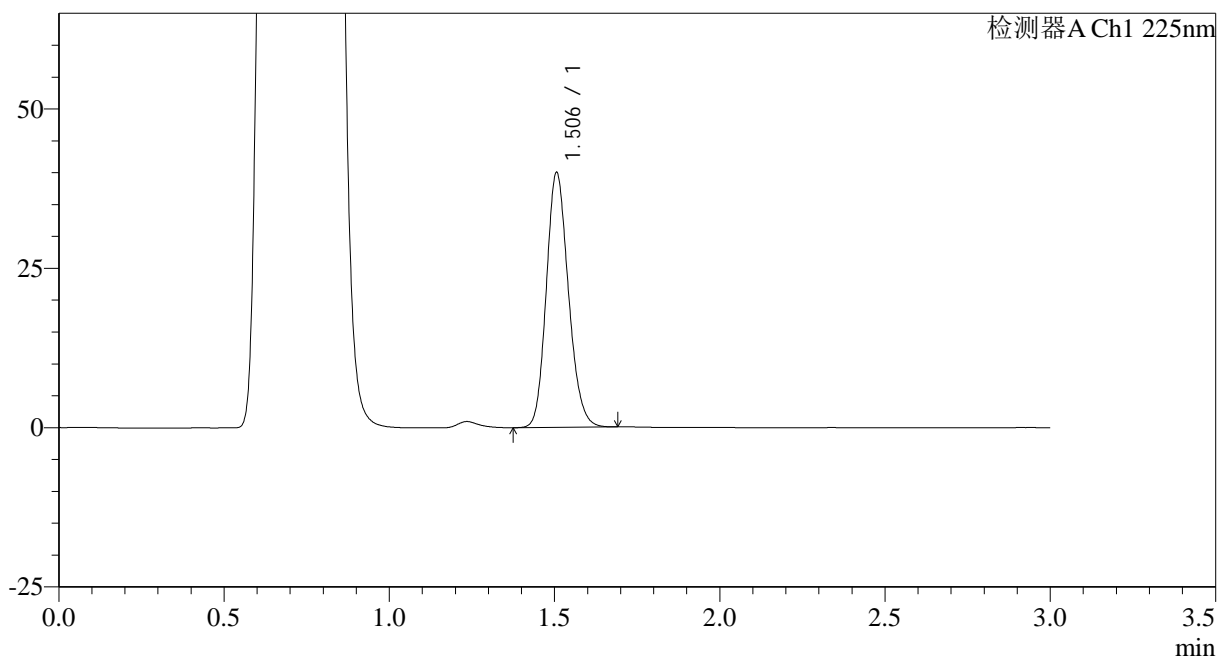

<峰表>

检测器A Ch1 225nm

峰号	保留时间	面积	面积%	高度	理论塔板数(USP)	拖尾因子	分离度(USP)
1	1.506	186174	100.000	39963	2432	1.164	--
总计		186174	100.000	39963			



SMF-4108

<样品信息>

色谱柱 : XB-C18(50*4.6mm,5μm) 流速: 1.0ml/min
 柱温 : 30°C 波长: 225nm
 数据文件名 : RC\$SMF-4108 - 0-12/25-231-2 - zzp-5mg-25012001p-rcqx-pH4.5jz-lf100z-45min-P4.lcd
 方法文件名 : RC\$SMF-4108 - SMF-4108-RC-FX274.lcm
 批处理文件名: RC\$SMF-4108 - 20250203-RC-FX274.lcb
 样品瓶号 : 1-33
 进样体积 : 20 μl 版本号: 6.115
 进样时间 : 2025/02/03 14:09:57 实验者: xiechaojun
 处理时间 (V2) : 2025/02/04 08:59:42 处理者: xiechaojun
 仪器型号 : SHIMADZU LC-2050C(FX274)

<色谱图>

mV

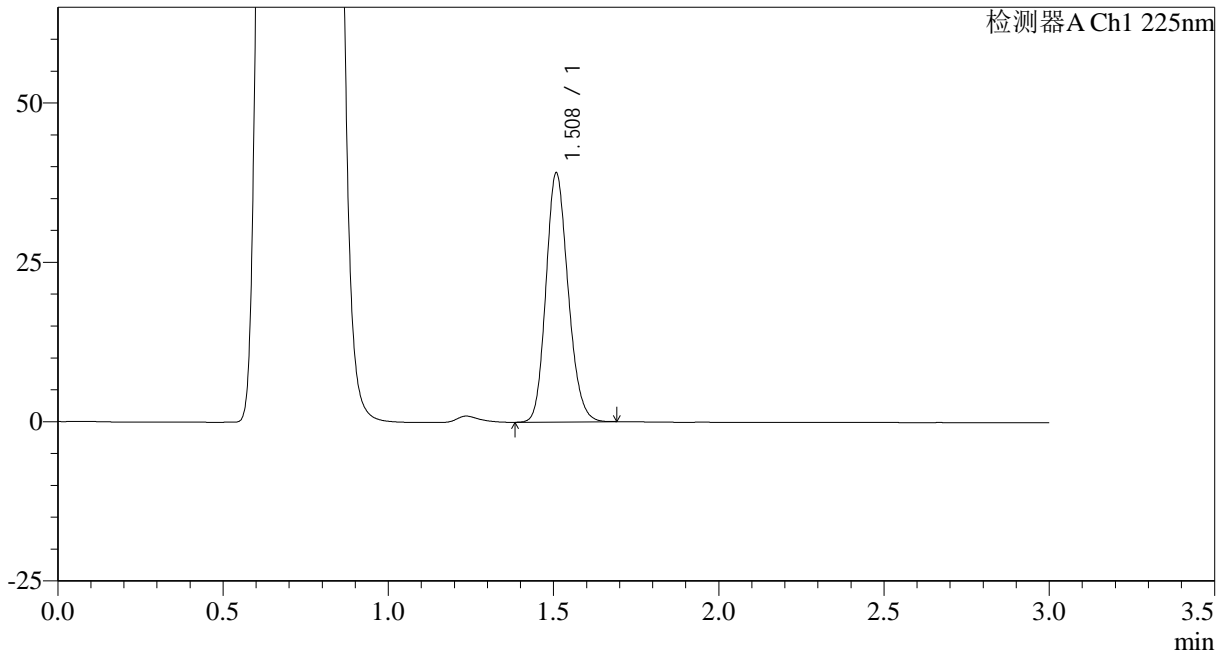

<峰表>

检测器A Ch1 225nm

峰号	保留时间	面积	面积%	高度	理论塔板数(USP)	拖尾因子	分离度(USP)
1	1.508	182183	100.000	38887	2434	1.166	--
总计		182183	100.000	38887			



SMF-4108

<样品信息>

色谱柱 : XB-C18(50*4.6mm,5µm) 流速: 1.0ml/min
柱温 : 30°C 波长: 225nm
数据文件名 : RC\$SMF-4108 - 0-12/25-232-2 - zzp-5mg-25012001p-rcqx-pH4.5jz-lf100z-45min-P5.lcd
方法文件名 : RC\$SMF-4108 - SMF-4108-RC-FX274.lcm
批处理文件名 : RC\$SMF-4108 - 20250203-RC-FX274.lcb
样品瓶号 : 1-42
进样体积 : 20 µl 版本号: 6.115
进样时间 : 2025/02/03 14:27:50 实验者: xiechaojun
处理时间 (V2) : 2025/02/04 08:59:45 处理者: xiechaojun
仪器型号 : SHIMADZU LC-2050C(FX274)

<色谱图>

mV

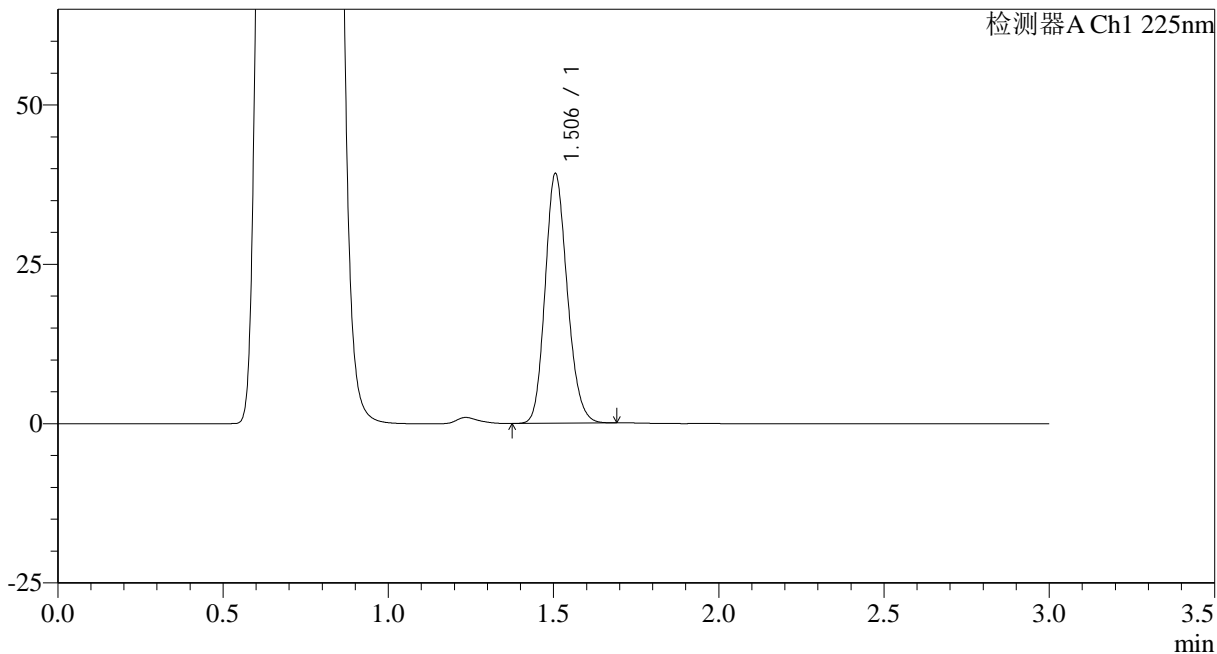

<峰表>

检测器A Ch1 225nm

峰号	保留时间	面积	面积%	高度	理论塔板数(USP)	拖尾因子	分离度(USP)
1	1.506	182487	100.000	39176	2429	1.165	--
总计		182487	100.000	39176			



SMF-4108

<样品信息>

色谱柱 : XB-C18(50*4.6mm,5μm) 流速: 1.0ml/min
 柱温 : 30°C 波长: 225nm
 数据文件名 : RC\$SMF-4108 - 0-12/25-233-2 - zzp-5mg-25012001p-rcqx-pH4.5jz-lf100z-45min-P6.lcd
 方法文件名 : RC\$SMF-4108 - SMF-4108-RC-FX274.lcm
 批处理文件名: RC\$SMF-4108 - 20250203-RC-FX274.lcb
 样品瓶号 : 1-51
 进样体积 : 20 μl 版本号: 6.115
 进样时间 : 2025/02/03 14:31:12 实验者: xiechaojun
 处理时间 (V2) : 2025/02/04 08:59:48 处理者: xiechaojun
 仪器型号 : SHIMADZU LC-2050C(FX274)

<色谱图>

mV

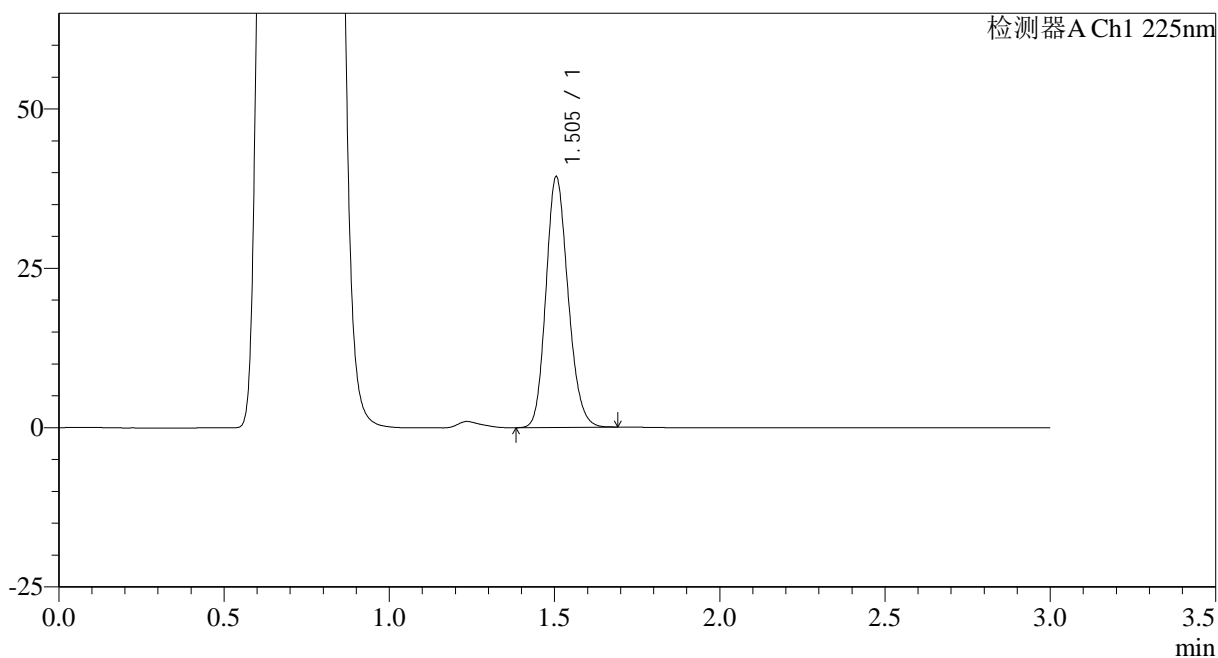

<峰表>

检测器A Ch1 225nm

峰号	保留时间	面积	面积%	高度	理论塔板数(USP)	拖尾因子	分离度(USP)
1	1.505	183115	100.000	39336	2427	1.165	--
总计		183115	100.000	39336			



SMF-4108

<样品信息>

色谱柱 : XB-C18(50*4.6mm,5μm) 流速: 1.0ml/min
 柱温 : 30°C 波长: 225nm
 数据文件名 : RC\$SMF-4108 - 0-12/25-235-2 - zzp-5mg-25012001p-rcqx-pH4.5jz-lf100z-jxzs-P1.lcd
 方法文件名 : RC\$SMF-4108 - SMF-4108-RC-FX274.lcm
 批处理文件名: RC\$SMF-4108 - 20250203-RC-FX274.lcb
 样品瓶号 : 1-7
 进样体积 : 20 μl 版本号: 6.115
 进样时间 : 2025/02/03 14:40:19 实验者: xiechaojun
 处理时间 (V2) : 2025/02/04 08:59:50 处理者: xiechaojun
 仪器型号 : SHIMADZU LC-2050C(FX274)

<色谱图>

mV

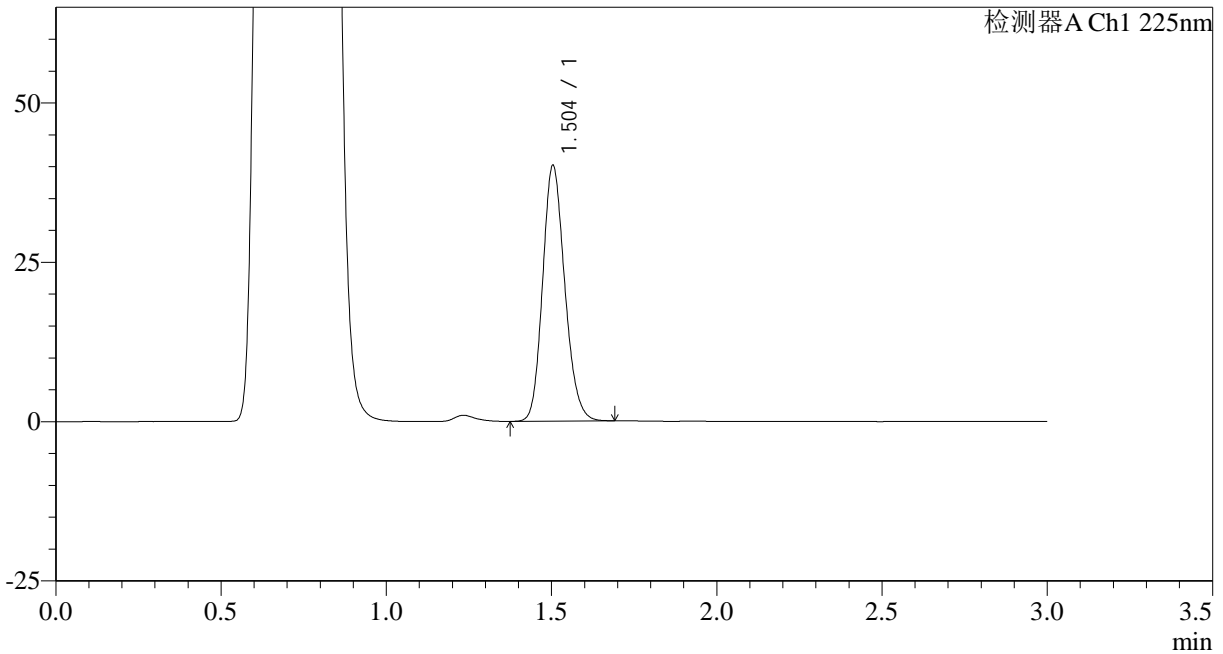

<峰表>

检测器A Ch1 225nm

峰号	保留时间	面积	面积%	高度	理论塔板数(USP)	拖尾因子	分离度(USP)
1	1.504	186935	100.000	40086	2418	1.166	--
总计		186935	100.000	40086			



SMF-4108

<样品信息>

色谱柱 : XB-C18(50*4.6mm,5 μ m) 流速: 1.0ml/min
柱温 : 30°C 波长: 225nm
数据文件名 : RC\$SMF-4108 - 0-12/25-236-2 - zzp-5mg-25012001p-rcqx-pH4.5jz-lf100z-jxzs-P2.lcd
方法文件名 : RC\$SMF-4108 - SMF-4108-RC-FX274.lcm
批处理文件名 : RC\$SMF-4108 - 20250203-RC-FX274.lcb
样品瓶号 : 1-16
进样体积 : 20 μ l 版本号: 6.115
进样时间 : 2025/02/03 14:43:42 实验者: xiechaojun
处理时间 (V2) : 2025/02/04 08:59:53 处理者: xiechaojun
仪器型号 : SHIMADZU LC-2050C(FX274)

<色谱图>

mV

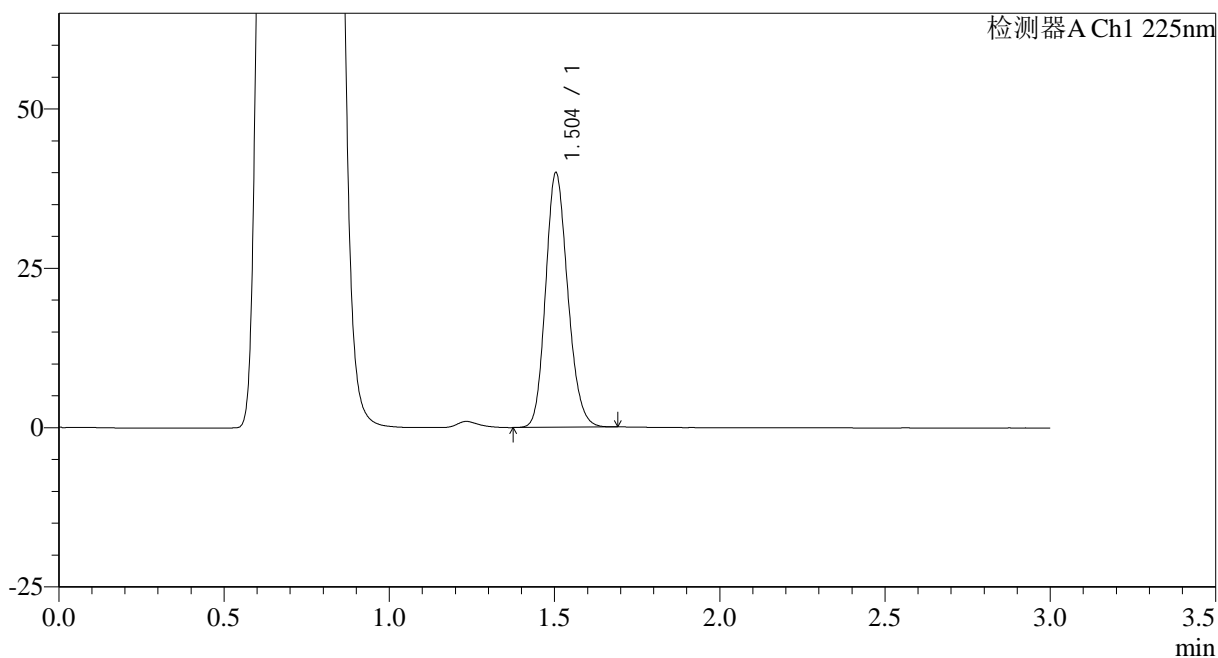

<峰表>

检测器A Ch1 225nm

峰号	保留时间	面积	面积%	高度	理论塔板数(USP)	拖尾因子	分离度(USP)
1	1.504	186334	100.000	39929	2416	1.164	--
总计		186334	100.000	39929			



SMF-4108

<样品信息>

色谱柱 : XB-C18(50*4.6mm,5μm) 流速: 1.0ml/min
 柱温 : 30°C 波长: 225nm
 数据文件名 : RC\$SMF-4108 - 0-12/25-237-2 - zzp-5mg-25012001p-rcqx-pH4.5jz-lf100z-jxzs-P3.lcd
 方法文件名 : RC\$SMF-4108 - SMF-4108-RC-FX274.lcm
 批处理文件名: RC\$SMF-4108 - 20250203-RC-FX274.lcb
 样品瓶号 : 1-25
 进样体积 : 20 μl 版本号: 6.115
 进样时间 : 2025/02/03 14:47:05 实验者: xiechaojun
 处理时间 (V2) : 2025/02/04 08:59:56 处理者: xiechaojun
 仪器型号 : SHIMADZU LC-2050C(FX274)

<色谱图>

mV

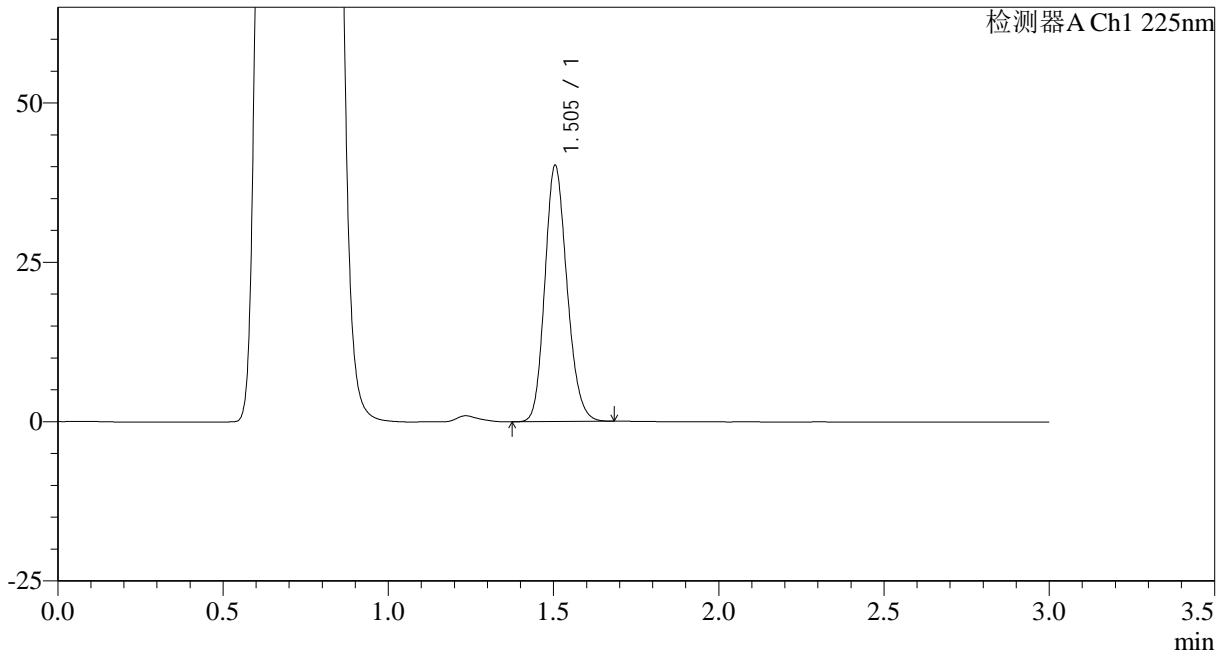

<峰表>

检测器A Ch1 225nm

峰号	保留时间	面积	面积%	高度	理论塔板数(USP)	拖尾因子	分离度(USP)
1	1.505	187566	100.000	40202	2417	1.165	--
总计		187566	100.000	40202			

<样品信息>

色谱柱 : XB-C18(50*4.6mm,5 μ m) 流速: 1.0ml/min
 柱温 : 30°C 波长: 225nm
 数据文件名 : RC\$SMF-4108 - 0-12/25-238-2 - zzp-5mg-25012001p-rcqx-pH4.5jz-lf100z-jxzs-P4.lcd
 方法文件名 : RC\$SMF-4108 - SMF-4108-RC-FX274.lcm
 批处理文件名 : RC\$SMF-4108 - 20250203-RC-FX274.lcb
 样品瓶号 : 1-34
 进样体积 : 20 μ l 版本号: 6.115
 进样时间 : 2025/02/03 14:50:27 实验者: xiechaojun
 处理时间 (V2) : 2025/02/04 08:59:58 处理者: xiechaojun
 仪器型号 : SHIMADZU LC-2050C(FX274)

<色谱图>

mV

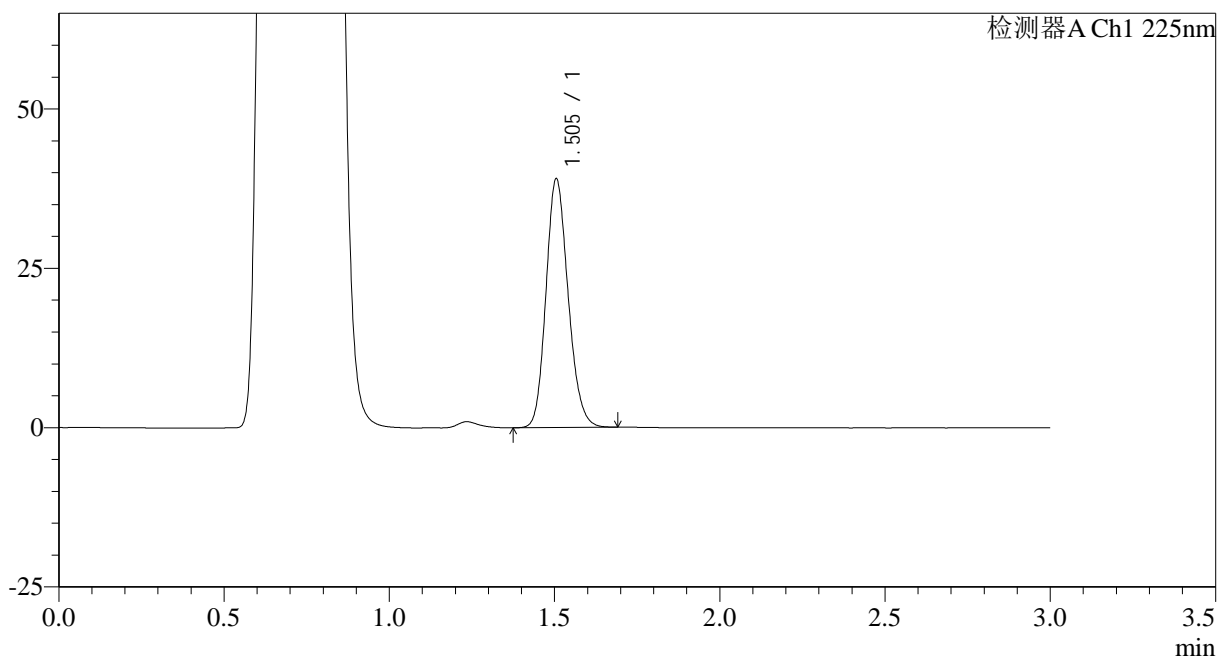

<峰表>

检测器A Ch1 225nm

峰号	保留时间	面积	面积%	高度	理论塔板数(USP)	拖尾因子	分离度(USP)
1	1.505	181869	100.000	39023	2425	1.164	--
总计		181869	100.000	39023			



SMF-4108

<样品信息>

色谱柱 : XB-C18(50*4.6mm,5 μ m) 流速: 1.0ml/min
 柱温 : 30°C 波长: 225nm
 数据文件名 : RC\$SMF-4108 - 0-12/25-239-2 - zzp-5mg-25012001p-rcqx-pH4.5jz-lf100z-jxzs-P5.lcd
 方法文件名 : RC\$SMF-4108 - SMF-4108-RC-FX274.lcm
 批处理文件名: RC\$SMF-4108 - 20250203-RC-FX274.lcb
 样品瓶号 : 1-43
 进样体积 : 20 μ l 版本号: 6.115
 进样时间 : 2025/02/03 14:53:49 实验者: xiechaojun
 处理时间 (V2) : 2025/02/04 09:00:01 处理者: xiechaojun
 仪器型号 : SHIMADZU LC-2050C(FX274)

<色谱图>

mV

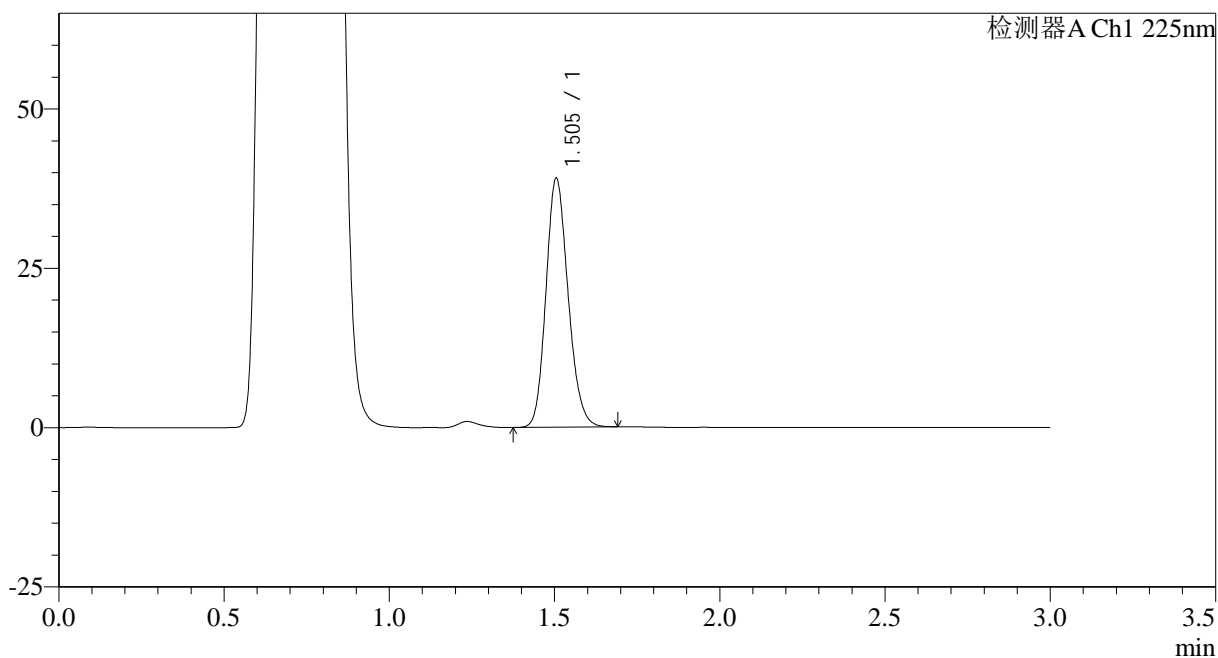

<峰表>

检测器A Ch1 225nm

峰号	保留时间	面积	面积%	高度	理论塔板数(USP)	拖尾因子	分离度(USP)
1	1.505	182071	100.000	39050	2420	1.163	--
总计		182071	100.000	39050			



SMF-4108

<样品信息>

色谱柱 : XB-C18(50*4.6mm,5μm) 流速: 1.0ml/min
 柱温 : 30°C 波长: 225nm
 数据文件名 : RC\$SMF-4108 - 0-12/25-240-2 - zzp-5mg-25012001p-rcqx-pH4.5jz-lf100z-jxzs-P6.lcd
 方法文件名 : RC\$SMF-4108 - SMF-4108-RC-FX274.lcm
 批处理文件名: RC\$SMF-4108 - 20250203-RC-FX274.lcb
 样品瓶号 : 1-52
 进样体积 : 20 μl 版本号: 6.115
 进样时间 : 2025/02/03 14:57:12 实验者: xiechaojun
 处理时间 (V2) : 2025/02/04 09:00:04 处理者: xiechaojun
 仪器型号 : SHIMADZU LC-2050C(FX274)

<色谱图>

mV

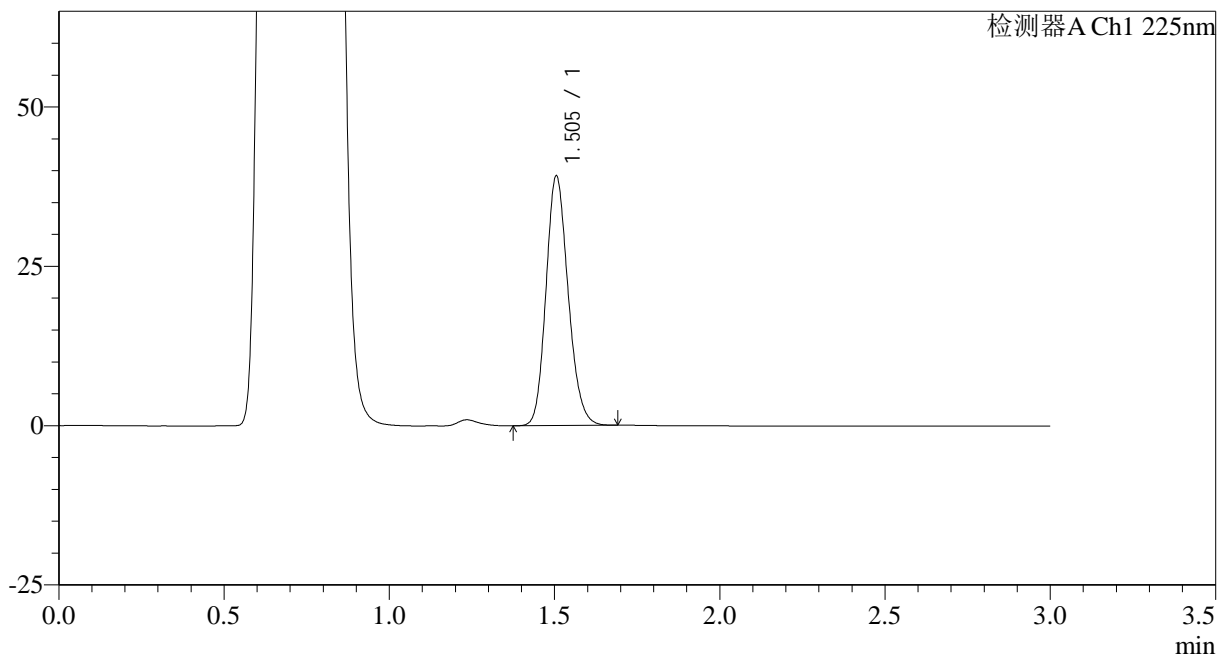

<峰表>

检测器A Ch1 225nm

峰号	保留时间	面积	面积%	高度	理论塔板数(USP)	拖尾因子	分离度(USP)
1	1.505	182719	100.000	39161	2420	1.165	--
总计		182719	100.000	39161			



SMF-4108

<样品信息>

色谱柱 : XB-C18(50*4.6mm,5μm) 流速: 1.0ml/min
 柱温 : 30°C 波长: 225nm
 数据文件名 : RC\$SMF-4108 - 0-12/25-241-2 - zzp-5mg-25012001p-rcqx-pH4.5jz-lf100z-dz2-1.lcd
 方法文件名 : RC\$SMF-4108 - SMF-4108-RC-FX274.lcm
 批处理文件名: RC\$SMF-4108 - 20250203-RC-FX274.lcb
 样品瓶号 : 1-27
 进样体积 : 20 μl 版本号: 6.115
 进样时间 : 2025/02/03 15:00:35 实验者: xiechaojun
 处理时间 (V2) : 2025/02/04 09:00:08 处理者: xiechaojun
 仪器型号 : SHIMADZU LC-2050C(FX274)

<色谱图>

mV

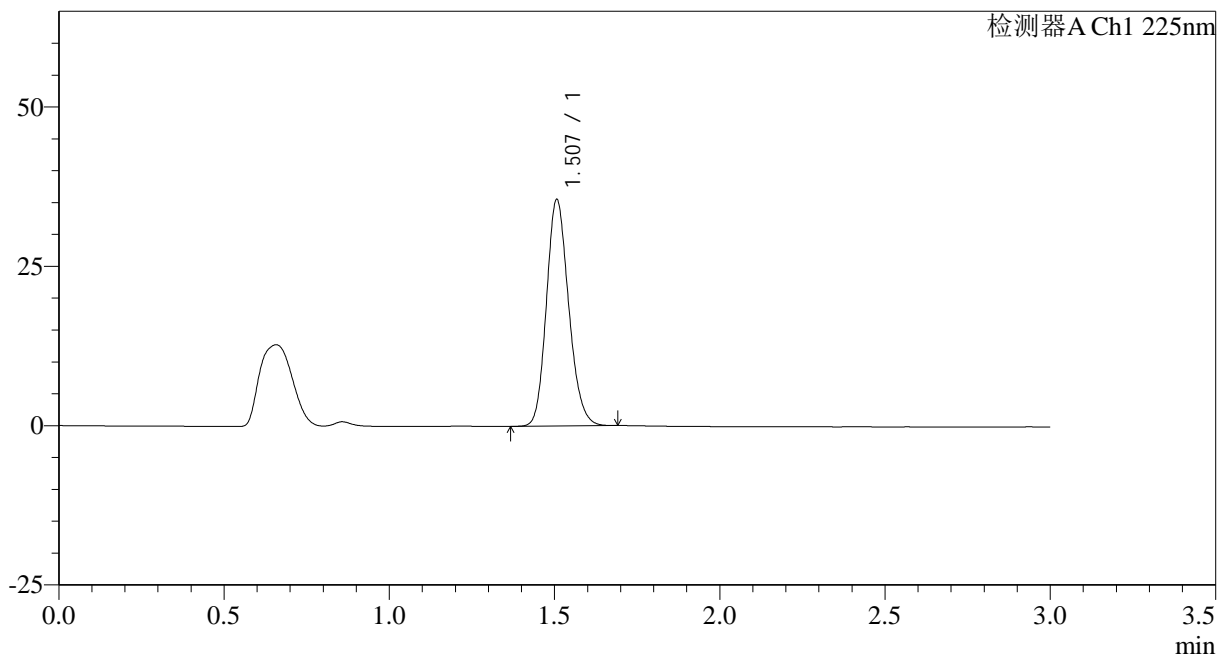

<峰表>

检测器A Ch1 225nm

峰号	保留时间	面积	面积%	高度	理论塔板数(USP)	拖尾因子	分离度(USP)
1	1.507	166591	100.000	35511	2408	1.167	--
总计		166591	100.000	35511			



SMF-4108

<样品信息>

色谱柱 : XB-C18(50*4.6mm,5 μ m) 流速: 1.0ml/min
柱温 : 30°C 波长: 225nm
数据文件名 : RC\$SMF-4108 - 0-12/25-242-2 - zzp-5mg-25012001p-rcqx-pH4.5jz-lf100z-dz2-2.lcd
方法文件名 : RC\$SMF-4108 - SMF-4108-RC-FX274.lcm
批处理文件名 : RC\$SMF-4108 - 20250203-RC-FX274.lcb
样品瓶号 : 1-27
进样体积 : 20 μ l 版本号: 6.115
进样时间 : 2025/02/03 15:03:58 实验者: xiechaojun
处理时间 (V2) : 2025/02/04 09:00:11 处理者: xiechaojun
仪器型号 : SHIMADZU LC-2050C(FX274)

<色谱图>

mV

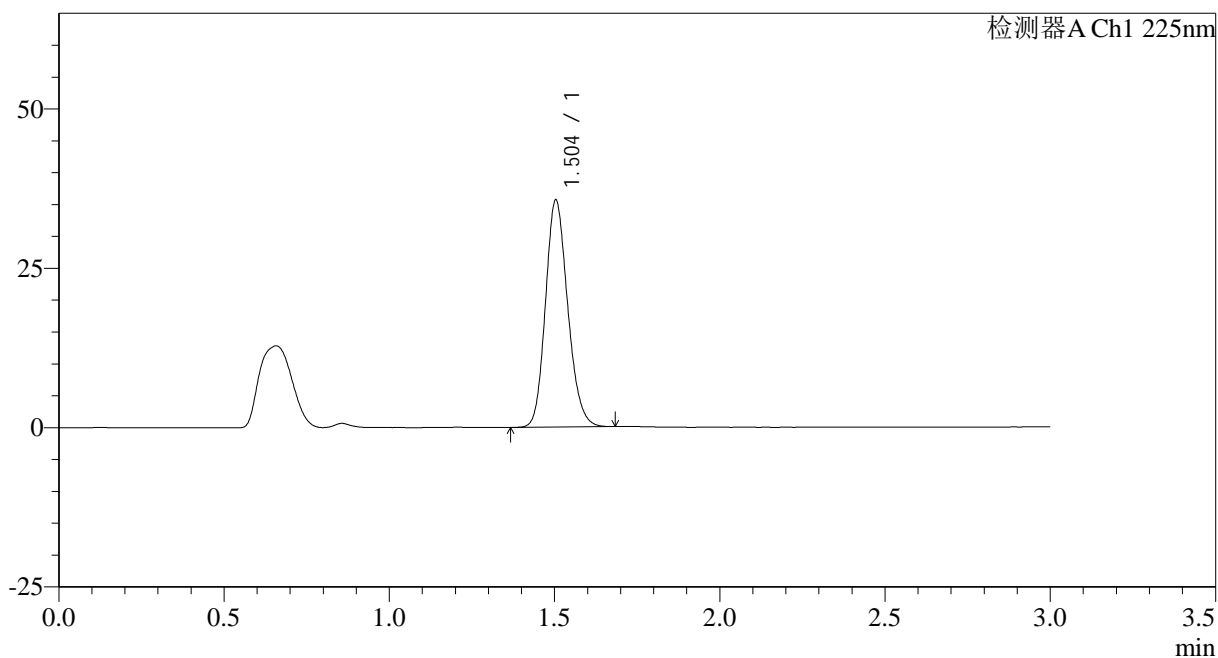

<峰表>

检测器A Ch1 225nm

峰号	保留时间	面积	面积%	高度	理论塔板数(USP)	拖尾因子	分离度(USP)
1	1.504	166878	100.000	35582	2398	1.167	--
总计		166878	100.000	35582			



SMF-4108

<样品信息>

色谱柱 : XB-C18(50*4.6mm,5μm) 流速: 1.0ml/min
 柱温 : 30°C 波长: 225nm
 数据文件名 : RC\$SMF-4108 - 0-12/25-243-2 - zzp-5mg-25012002p-rcqx-pH4.5jz-lf100z-rj.lcd
 方法文件名 : RC\$SMF-4108 - SMF-4108-RC-FX274.lcm
 批处理文件名: RC\$SMF-4108 - 20250203-RC-FX274.lcb
 样品瓶号 : 2-9
 进样体积 : 20 μl 版本号: 6.115
 进样时间 : 2025/02/03 15:07:24 实验者: xiechaojun
 处理时间 (V2) : 2025/02/04 09:00:13 处理者: xiechaojun
 仪器型号 : SHIMADZU LC-2050C(FX274)

<色谱图>

mV

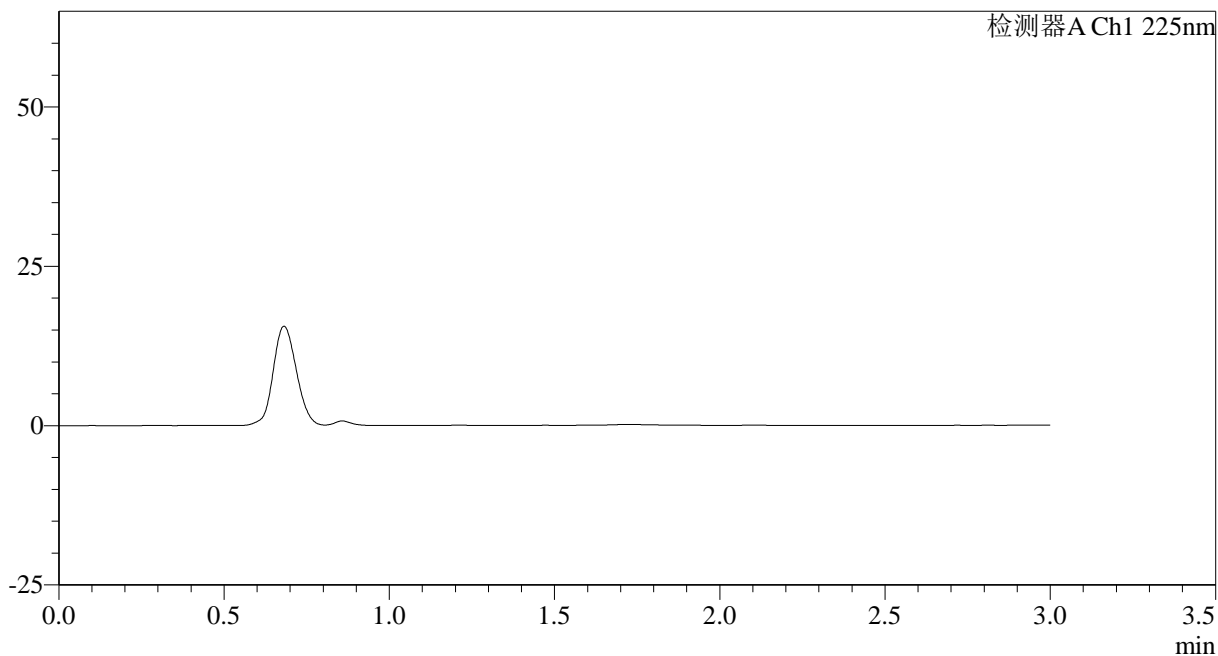

<峰表>

检测器A Ch1 225nm

峰号	保留时间	面积	面积%	高度	理论塔板数(USP)	拖尾因子	分离度(USP)
总计							



SMF-4108

<样品信息>

色谱柱 : XB-C18(50*4.6mm,5μm) 流速: 1.0ml/min
 柱温 : 30°C 波长: 225nm
 数据文件名 : RC\$SMF-4108 - 0-12/25-244-2 - zzp-5mg-25012002p-rcqx-pH4.5jz-lf100z-dz1-1.lcd
 方法文件名 : RC\$SMF-4108 - SMF-4108-RC-FX274.lcm
 批处理文件名 : RC\$SMF-4108 - 20250203-RC-FX274.lcb
 样品瓶号 : 2-18
 进样体积 : 20 μl 版本号: 6.115
 进样时间 : 2025/02/03 15:10:48 实验者: xiechaojun
 处理时间 (V2) : 2025/02/04 09:00:16 处理者: xiechaojun
 仪器型号 : SHIMADZU LC-2050C(FX274)

<色谱图>

mV

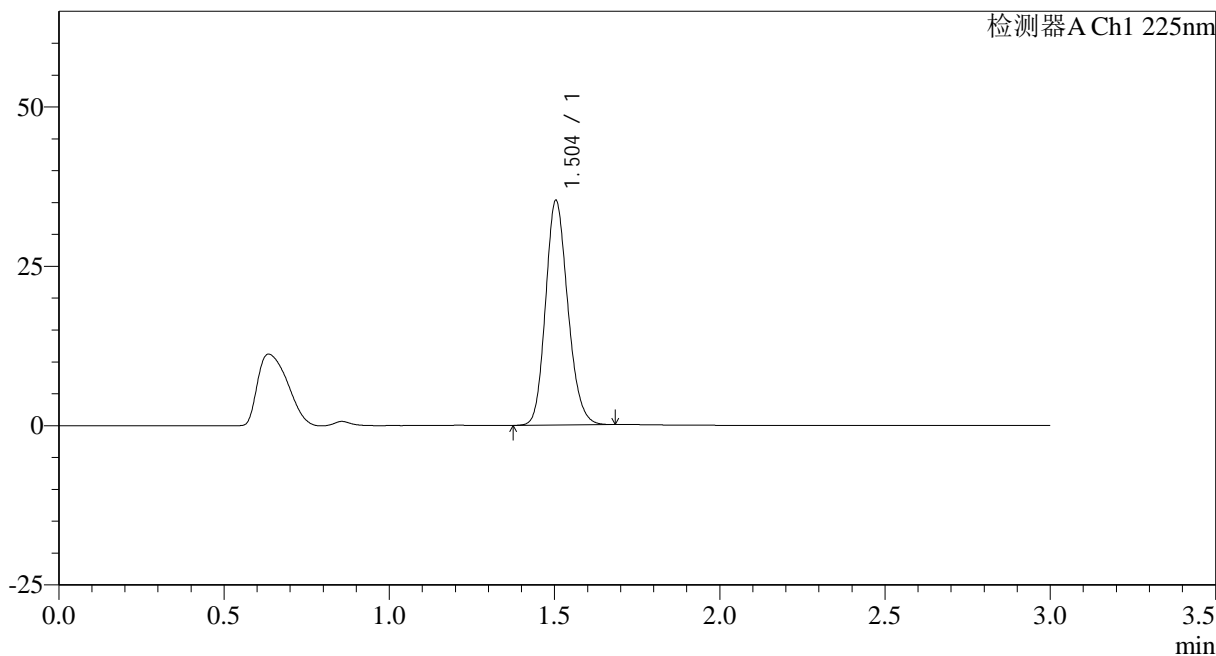

<峰表>

检测器A Ch1 225nm

峰号	保留时间	面积	面积%	高度	理论塔板数(USP)	拖尾因子	分离度(USP)
1	1.504	165216	100.000	35226	2397	1.166	--
总计		165216	100.000	35226			



SMF-4108

<样品信息>

色谱柱 : XB-C18(50*4.6mm,5μm) 流速: 1.0ml/min
 柱温 : 30°C 波长: 225nm
 数据文件名 : RC\$SMF-4108 - 0-12/25-245-2 - zzp-5mg-25012002p-rcqx-pH4.5jz-lf100z-dz1-2.lcd
 方法文件名 : RC\$SMF-4108 - SMF-4108-RC-FX274.lcm
 批处理文件名 : RC\$SMF-4108 - 20250203-RC-FX274.lcb
 样品瓶号 : 2-18
 进样体积 : 20 μl 版本号: 6.115
 进样时间 : 2025/02/03 15:14:12 实验者: xiechaojun
 处理时间 (V2) : 2025/02/04 09:00:19 处理者: xiechaojun
 仪器型号 : SHIMADZU LC-2050C(FX274)

<色谱图>

mV

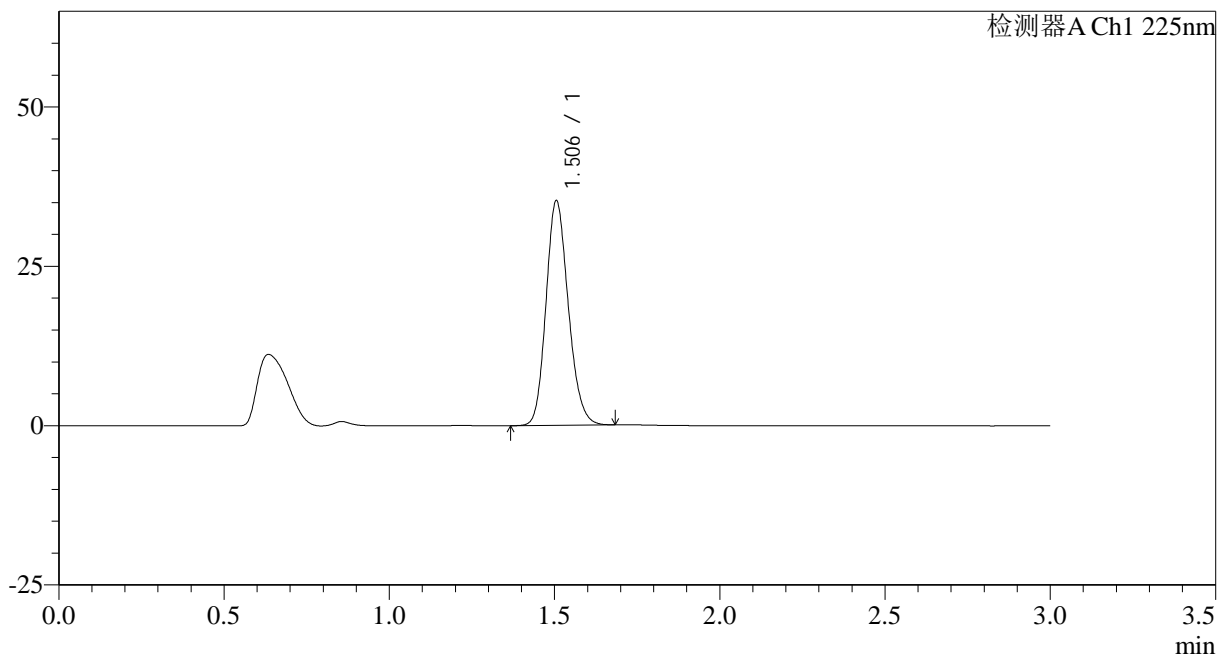

<峰表>

检测器A Ch1 225nm

峰号	保留时间	面积	面积%	高度	理论塔板数(USP)	拖尾因子	分离度(USP)
1	1.506	165438	100.000	35245	2396	1.165	--
总计		165438	100.000	35245			

<样品信息>

色谱柱 : XB-C18(50*4.6mm,5 μ m) 流速: 1.0ml/min
柱温 : 30°C 波长: 225nm
数据文件名 : RC\$SMF-4108 - 0-12/25-246-2 - zzp-5mg-25012002p-rcqx-pH4.5jz-lf100z-dz1-3.lcd
方法文件名 : RC\$SMF-4108 - SMF-4108-RC-FX274.lcm
批处理文件名 : RC\$SMF-4108 - 20250203-RC-FX274.lcb
样品瓶号 : 2-18
进样体积 : 20 μ l 版本号: 6.115
进样时间 : 2025/02/03 15:17:37 实验者: xiechaojun
处理时间 (V2) : 2025/02/04 09:00:22 处理者: xiechaojun
仪器型号 : SHIMADZU LC-2050C(FX274)

<色谱图>

mV

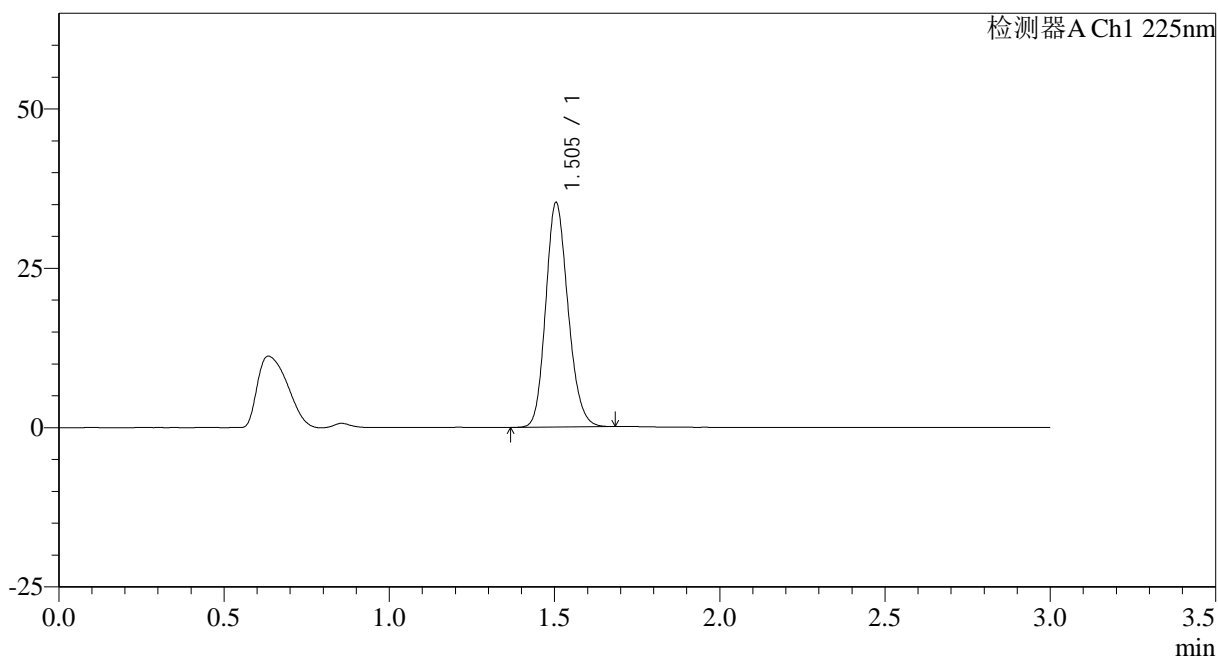

<峰表>

检测器A Ch1 225nm

峰号	保留时间	面积	面积%	高度	理论塔板数(USP)	拖尾因子	分离度(USP)
1	1.505	165412	100.000	35229	2391	1.164	--
总计		165412	100.000	35229			



SMF-4108

<样品信息>

色谱柱 : XB-C18(50*4.6mm,5μm) 流速: 1.0ml/min
 柱温 : 30°C 波长: 225nm
 数据文件名 : RC\$SMF-4108 - 0-12/25-247-2 - zzp-5mg-25012002p-rcqx-pH4.5jz-lf100z-dz1-4.lcd
 方法文件名 : RC\$SMF-4108 - SMF-4108-RC-FX274.lcm
 批处理文件名: RC\$SMF-4108 - 20250203-RC-FX274.lcb
 样品瓶号 : 2-18
 进样体积 : 20 μl 版本号: 6.115
 进样时间 : 2025/02/03 15:21:02 实验者: xiechaojun
 处理时间 (V2) : 2025/02/04 09:00:24 处理者: xiechaojun
 仪器型号 : SHIMADZU LC-2050C(FX274)

<色谱图>

mV

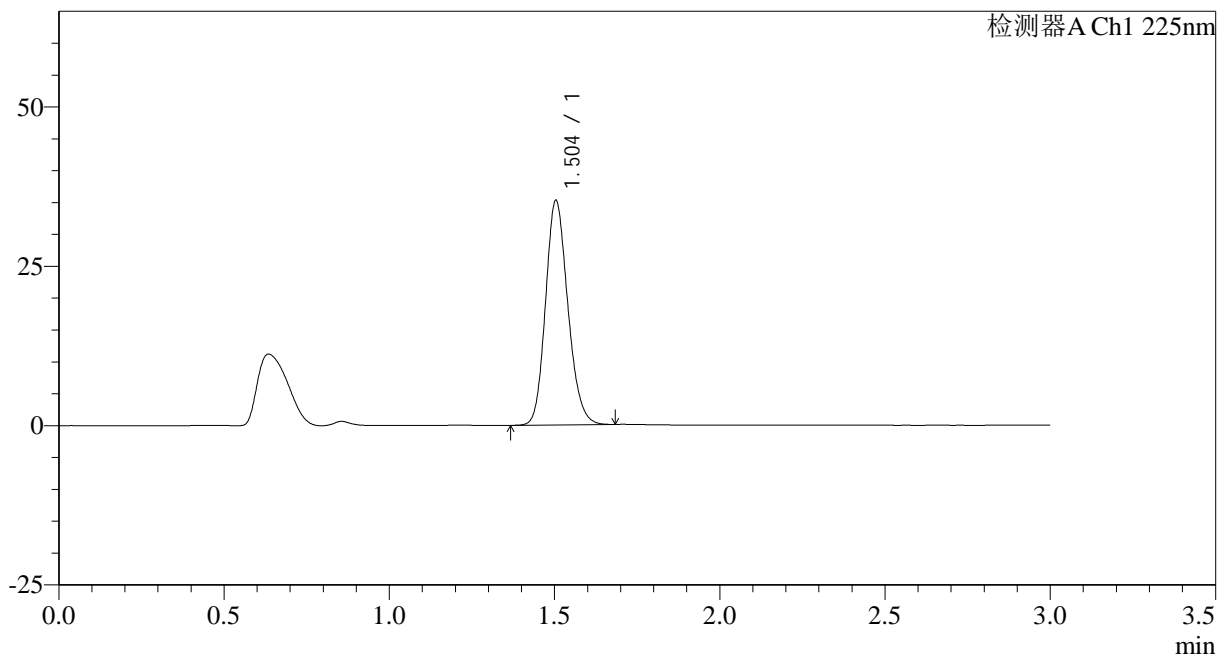

<峰表>

检测器A Ch1 225nm

峰号	保留时间	面积	面积%	高度	理论塔板数(USP)	拖尾因子	分离度(USP)
1	1.504	165446	100.000	35216	2389	1.166	--
总计		165446	100.000	35216			



SMF-4108

<样品信息>

色谱柱 : XB-C18(50*4.6mm,5μm) 流速: 1.0ml/min
 柱温 : 30°C 波长: 225nm
 数据文件名 : RC\$SMF-4108 - 0-12/25-248-2 - zzp-5mg-25012002p-rcqx-pH4.5jz-lf100z-dz1-5.lcd
 方法文件名 : RC\$SMF-4108 - SMF-4108-RC-FX274.lcm
 批处理文件名: RC\$SMF-4108 - 20250203-RC-FX274.lcb
 样品瓶号 : 2-18
 进样体积 : 20 μl 版本号: 6.115
 进样时间 : 2025/02/03 15:24:27 实验者: xiechaojun
 处理时间 (V2) : 2025/02/04 09:00:27 处理者: xiechaojun
 仪器型号 : SHIMADZU LC-2050C(FX274)

<色谱图>

mV

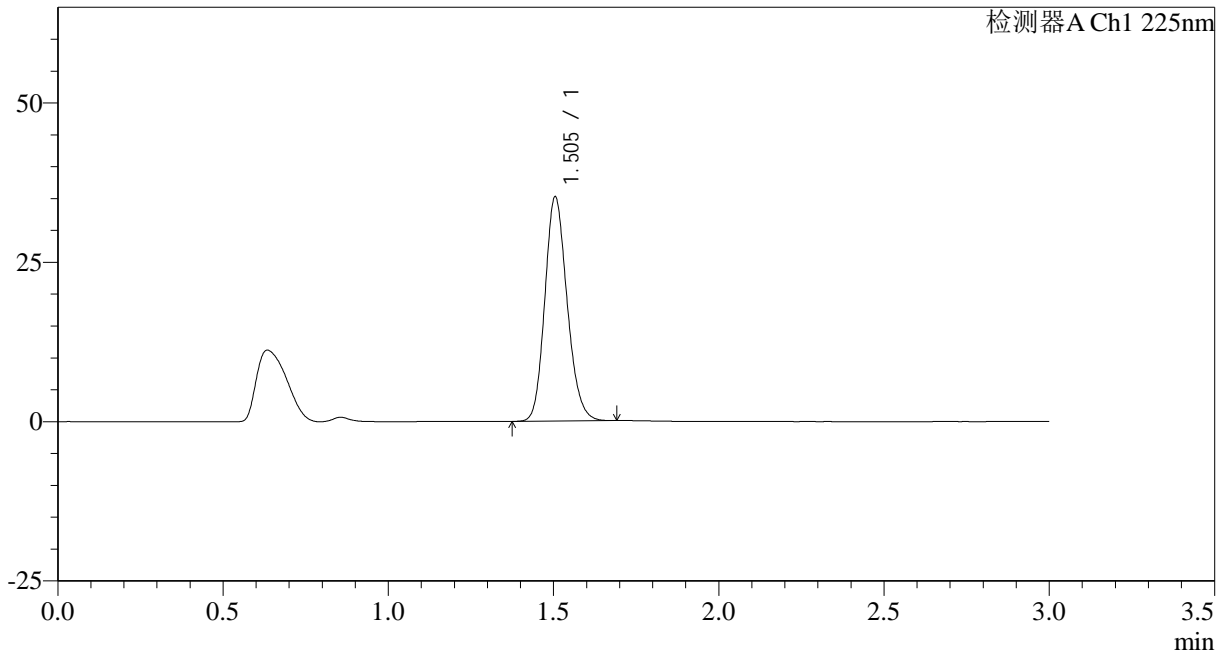

<峰表>

检测器A Ch1 225nm

峰号	保留时间	面积	面积%	高度	理论塔板数(USP)	拖尾因子	分离度(USP)
1	1.505	165175	100.000	35192	2393	1.165	--
总计		165175	100.000	35192			



SMF-4108

<样品信息>

色谱柱 : XB-C18(50*4.6mm,5μm) 流速: 1.0ml/min
 柱温 : 30°C 波长: 225nm
 数据文件名 : RC\$SMF-4108 - 0-12/25-249-2 - zzp-5mg-25012002p-rcqx-pH4.5jz-lf100z-5min-P1.lcd
 方法文件名 : RC\$SMF-4108 - SMF-4108-RC-FX274.lcm
 批处理文件名: RC\$SMF-4108 - 20250203-RC-FX274.lcb
 样品瓶号 : 2-1
 进样体积 : 20 μl 版本号: 6.115
 进样时间 : 2025/02/03 15:27:49 实验者: xiechaojun
 处理时间 (V2) : 2025/02/04 09:00:29 处理者: xiechaojun
 仪器型号 : SHIMADZU LC-2050C(FX274)

<色谱图>

mV

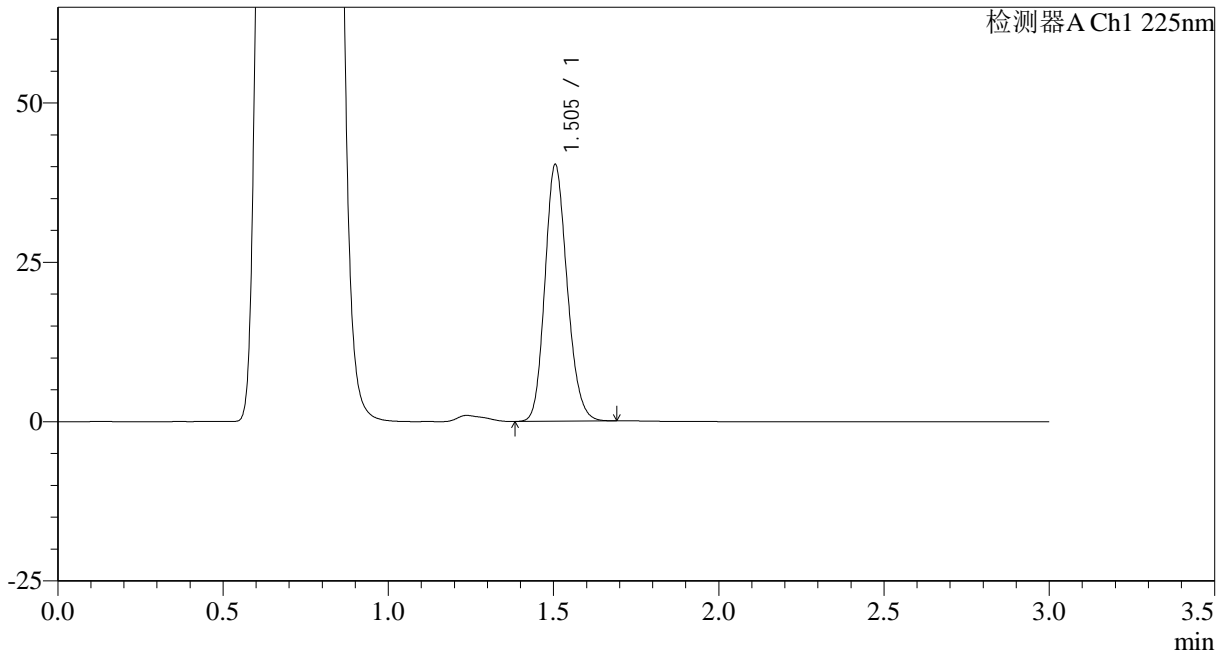

<峰表>

检测器A Ch1 225nm

峰号	保留时间	面积	面积%	高度	理论塔板数(USP)	拖尾因子	分离度(USP)
1	1.505	188386	100.000	40271	2407	1.162	--
总计		188386	100.000	40271			



SMF-4108

<样品信息>

色谱柱 : XB-C18(50*4.6mm,5 μ m) 流速: 1.0ml/min
柱温 : 30°C 波长: 225nm
数据文件名 : RC\$SMF-4108 - 0-12/25-250-2 - zzp-5mg-25012002p-rcqx-pH4.5jz-lf100z-5min-P2.lcd
方法文件名 : RC\$SMF-4108 - SMF-4108-RC-FX274.lcm
批处理文件名 : RC\$SMF-4108 - 20250203-RC-FX274.lcb
样品瓶号 : 2-10
进样体积 : 20 μ l 版本号: 6.115
进样时间 : 2025/02/03 15:31:13 实验者: xiechaojun
处理时间 (V2) : 2025/02/04 09:00:32 处理者: xiechaojun
仪器型号 : SHIMADZU LC-2050C(FX274)

<色谱图>

mV

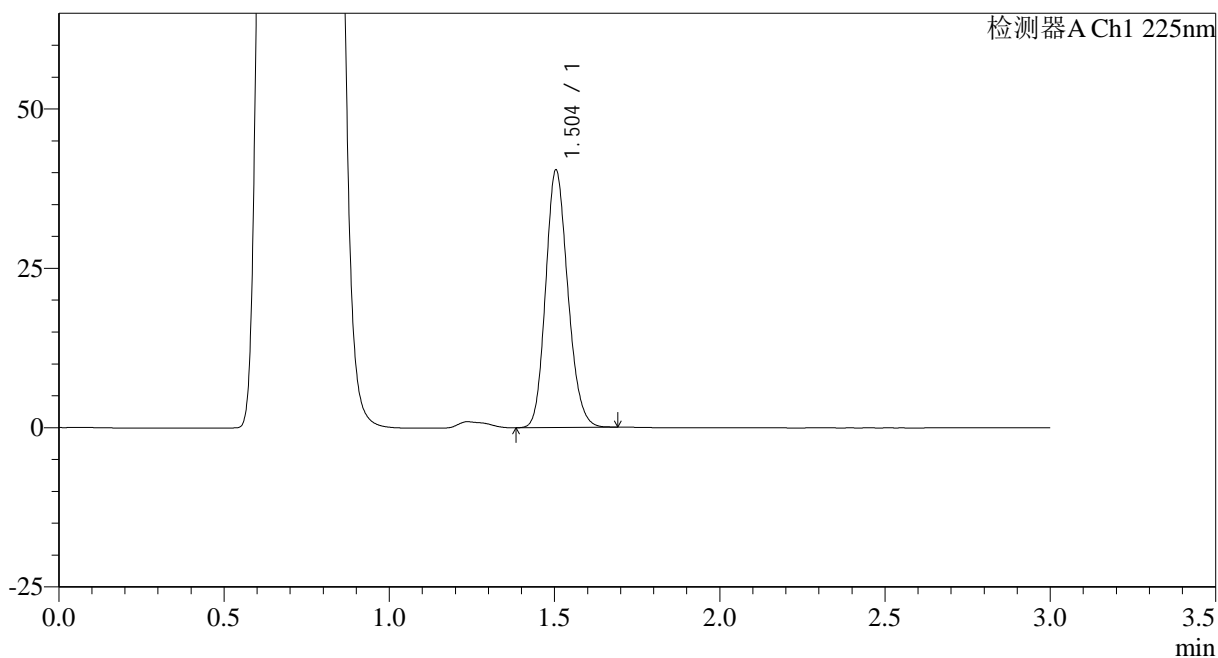

<峰表>

检测器A Ch1 225nm

峰号	保留时间	面积	面积%	高度	理论塔板数(USP)	拖尾因子	分离度(USP)
1	1.504	188816	100.000	40387	2401	1.161	--
总计		188816	100.000	40387			

<样品信息>

色谱柱 : XB-C18(50*4.6mm,5 μ m) 流速: 1.0ml/min
柱温 : 30 $^{\circ}$ C 波长: 225nm
数据文件名 : RC\$SMF-4108 - 0-12/25-251-2 - zzp-5mg-25012002p-rcqx-pH4.5jz-lf100z-5min-P3.lcd
方法文件名 : RC\$SMF-4108 - SMF-4108-RC-FX274.lcm
批处理文件名 : RC\$SMF-4108 - 20250203-RC-FX274.lcb
样品瓶号 : 2-19
进样体积 : 20 μ l 版本号: 6.115
进样时间 : 2025/02/03 15:34:36 实验者: xiechaojun
处理时间 (V2) : 2025/02/04 09:00:35 处理者: xiechaojun
仪器型号 : SHIMADZU LC-2050C(FX274)

<色谱图>

mV

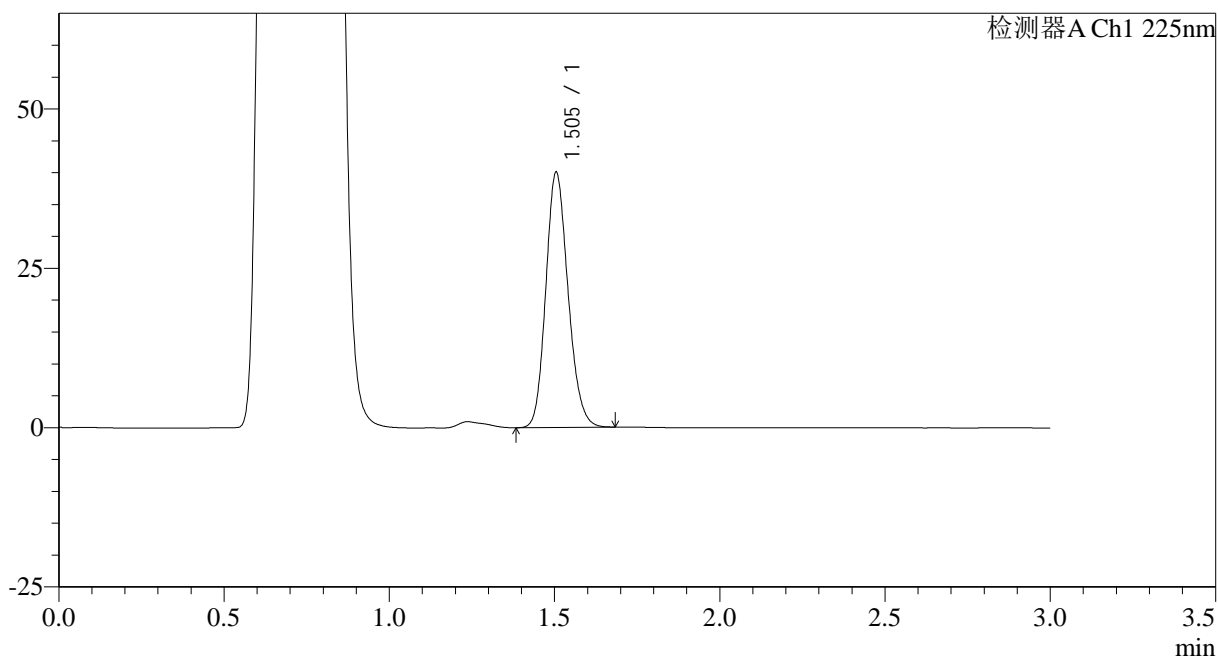

<峰表>

检测器A Ch1 225nm

峰号	保留时间	面积	面积%	高度	理论塔板数(USP)	拖尾因子	分离度(USP)
1	1.505	187241	100.000	40030	2402	1.162	--
总计		187241	100.000	40030			

<样品信息>

色谱柱 : XB-C18(50*4.6mm,5 μ m) 流速: 1.0ml/min
柱温 : 30 $^{\circ}$ C 波长: 225nm
数据文件名 : RC\$SMF-4108 - 0-12/25-252-2 - zzp-5mg-25012002p-rcqx-pH4.5jz-lf100z-5min-P4.lcd
方法文件名 : RC\$SMF-4108 - SMF-4108-RC-FX274.lcm
批处理文件名 : RC\$SMF-4108 - 20250203-RC-FX274.lcb
样品瓶号 : 2-28
进样体积 : 20 μ l 版本号: 6.115
进样时间 : 2025/02/03 15:37:58 实验者: xiechaojun
处理时间 (V2) : 2025/02/04 09:00:38 处理者: xiechaojun
仪器型号 : SHIMADZU LC-2050C(FX274)

<色谱图>

mV

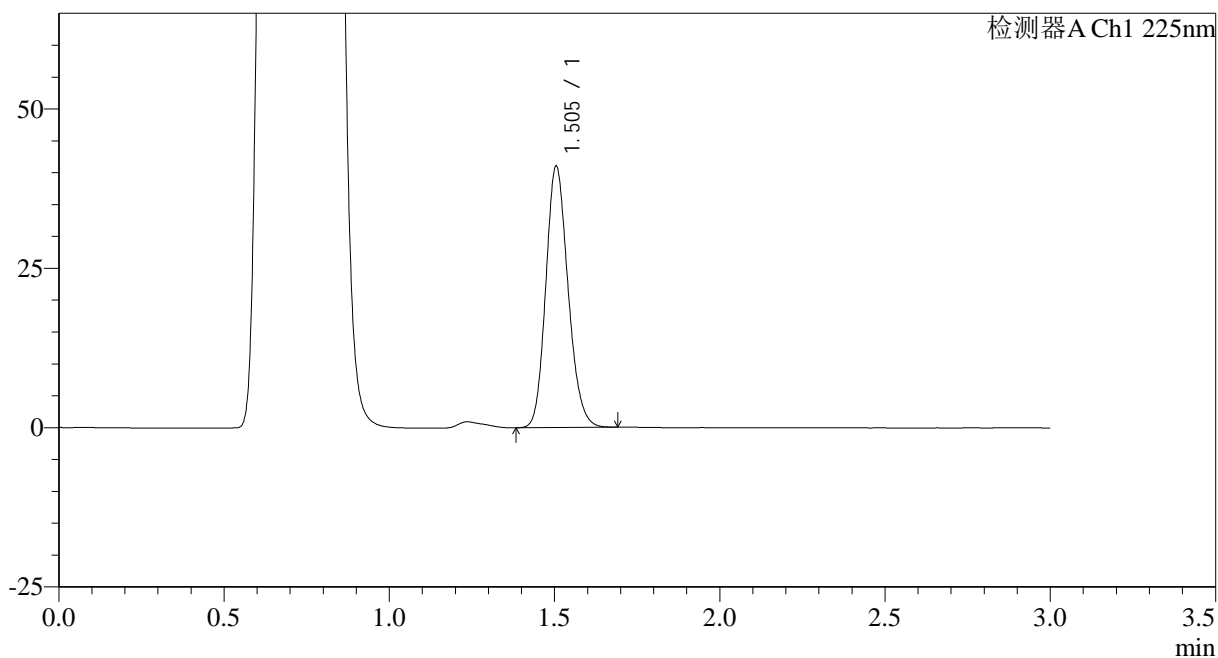

<峰表>

检测器A Ch1 225nm

峰号	保留时间	面积	面积%	高度	理论塔板数(USP)	拖尾因子	分离度(USP)
1	1.505	192141	100.000	41006	2397	1.163	--
总计		192141	100.000	41006			



SMF-4108

<样品信息>

色谱柱 : XB-C18(50*4.6mm,5 μ m) 流速: 1.0ml/min
柱温 : 30°C 波长: 225nm
数据文件名 : RC\$SMF-4108 - 0-12/25-253-2 - zzp-5mg-25012002p-rcqx-pH4.5jz-lf100z-5min-P5.lcd
方法文件名 : RC\$SMF-4108 - SMF-4108-RC-FX274.lcm
批处理文件名 : RC\$SMF-4108 - 20250203-RC-FX274.lcb
样品瓶号 : 2-37
进样体积 : 20 μ l 版本号: 6.115
进样时间 : 2025/02/03 15:41:21 实验者: xiechaojun
处理时间 (V2) : 2025/02/04 09:00:41 处理者: xiechaojun
仪器型号 : SHIMADZU LC-2050C(FX274)

<色谱图>

mV

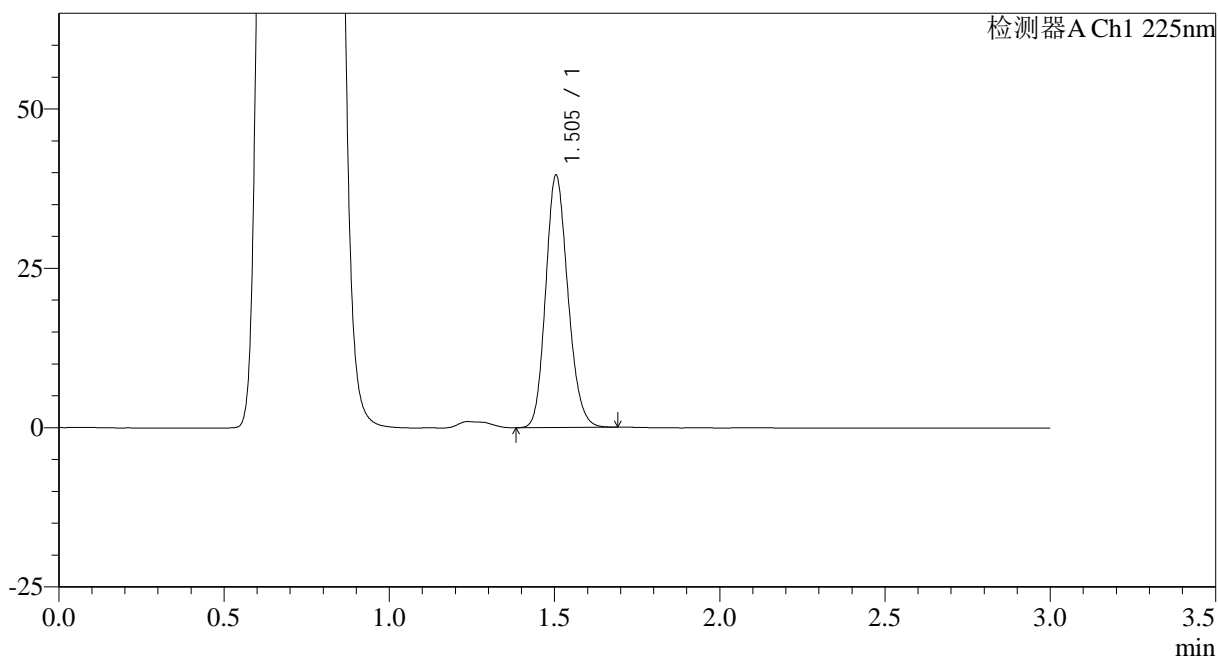

<峰表>

检测器A Ch1 225nm

峰号	保留时间	面积	面积%	高度	理论塔板数(USP)	拖尾因子	分离度(USP)
1	1.505	185202	100.000	39581	2400	1.161	--
总计		185202	100.000	39581			



SMF-4108

<样品信息>

色谱柱 : XB-C18(50*4.6mm,5μm) 流速: 1.0ml/min
 柱温 : 30°C 波长: 225nm
 数据文件名 : RC\$SMF-4108 - 0-12/25-254-2 - zzp-5mg-25012002p-rcqx-pH4.5jz-lf100z-5min-P6.lcd
 方法文件名 : RC\$SMF-4108 - SMF-4108-RC-FX274.lcm
 批处理文件名: RC\$SMF-4108 - 20250203-RC-FX274.lcb
 样品瓶号 : 2-46
 进样体积 : 20 μl 版本号: 6.115
 进样时间 : 2025/02/03 15:44:45 实验者: xiechaojun
 处理时间 (V2) : 2025/02/04 09:00:44 处理者: xiechaojun
 仪器型号 : SHIMADZU LC-2050C(FX274)

<色谱图>

mV

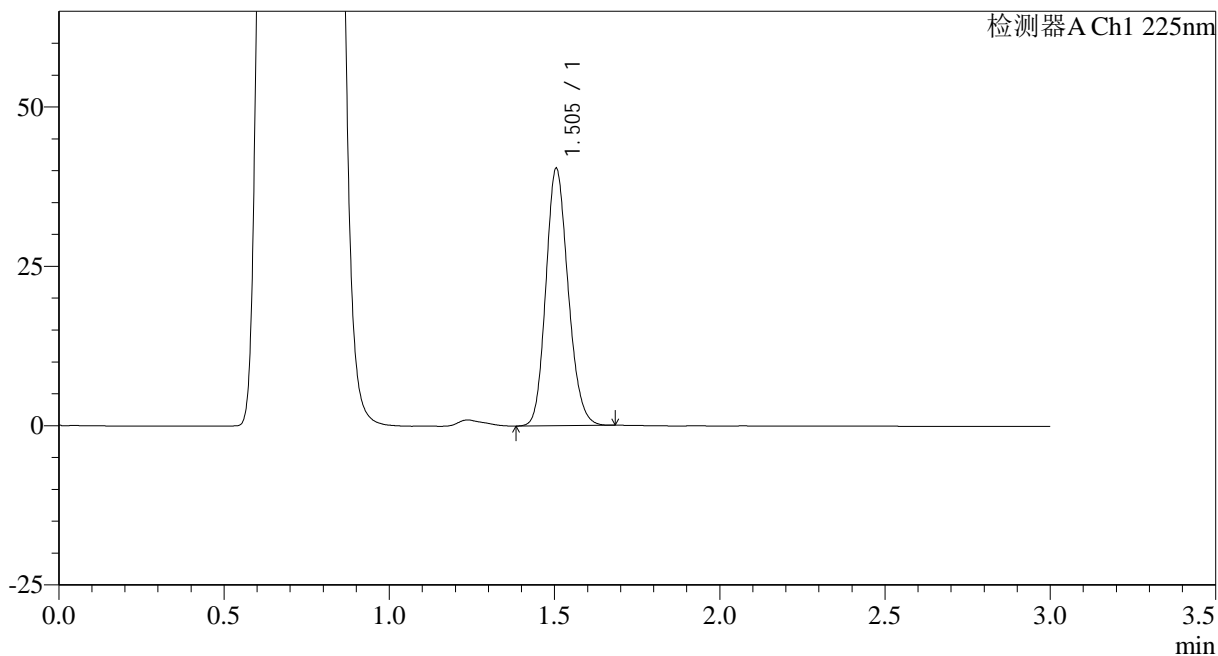

<峰表>

检测器A Ch1 225nm

峰号	保留时间	面积	面积%	高度	理论塔板数(USP)	拖尾因子	分离度(USP)
1	1.505	189263	100.000	40373	2394	1.160	--
总计		189263	100.000	40373			

<样品信息>

色谱柱 : XB-C18(50*4.6mm,5 μ m) 流速: 1.0ml/min
 柱温 : 30°C 波长: 225nm
 数据文件名 : RC\$SMF-4108 - 0-12/25-255-2 - zzp-5mg-25012002p-rcqx-pH4.5jz-lf100z-10min-P1.lcd
 方法文件名 : RC\$SMF-4108 - SMF-4108-RC-FX274.lcm
 批处理文件名 : RC\$SMF-4108 - 20250203-RC-FX274.lcb
 样品瓶号 : 2-2
 进样体积 : 20 μ l 版本号: 6.115
 进样时间 : 2025/02/03 15:48:09 实验者: xiechaojun
 处理时间 (V2) : 2025/02/04 09:00:46 处理者: xiechaojun
 仪器型号 : SHIMADZU LC-2050C(FX274)

<色谱图>

mV

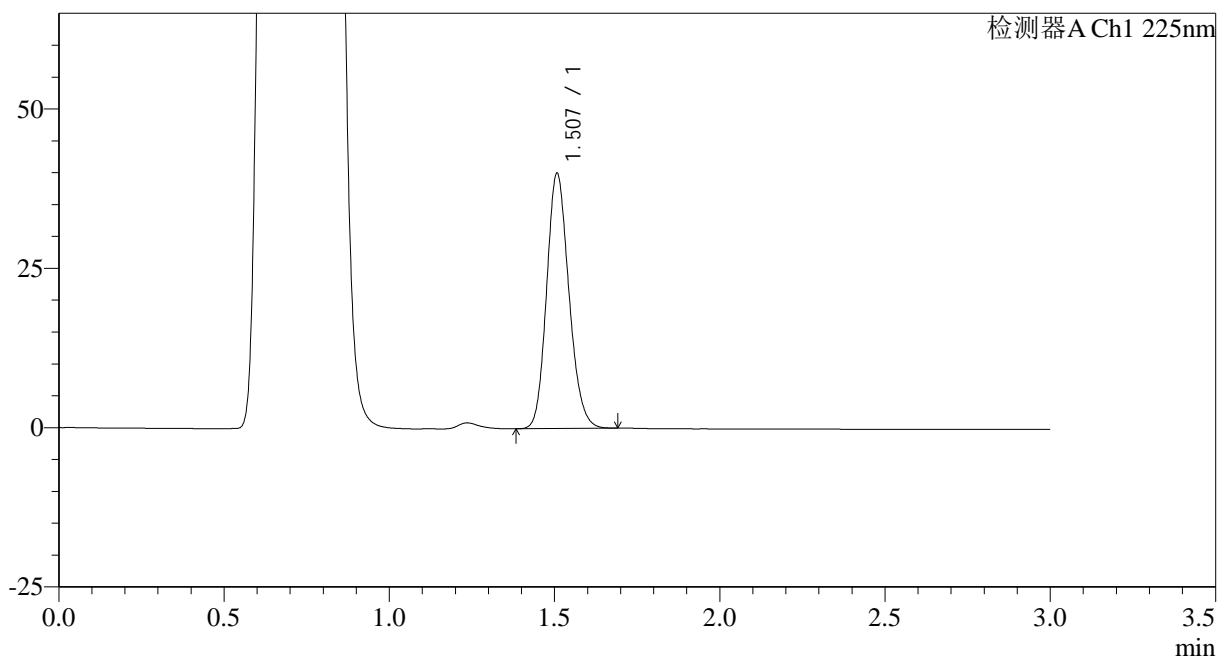

<峰表>

检测器A Ch1 225nm

峰号	保留时间	面积	面积%	高度	理论塔板数(USP)	拖尾因子	分离度(USP)
1	1.507	188103	100.000	39935	2392	1.162	--
总计		188103	100.000	39935			

<样品信息>

色谱柱 : XB-C18(50*4.6mm,5 μ m) 流速: 1.0ml/min
柱温 : 30°C 波长: 225nm
数据文件名 : RC\$SMF-4108 - 0-12/25-256-2 - zzp-5mg-25012002p-rcqx-pH4.5jz-lf100z-10min-P2.lcd
方法文件名 : RC\$SMF-4108 - SMF-4108-RC-FX274.lcm
批处理文件名 : RC\$SMF-4108 - 20250203-RC-FX274.lcb
样品瓶号 : 2-11
进样体积 : 20 μ l 版本号: 6.115
进样时间 : 2025/02/03 15:51:33 实验者: xiechaojun
处理时间 (V2) : 2025/02/04 09:00:49 处理者: xiechaojun
仪器型号 : SHIMADZU LC-2050C(FX274)

<色谱图>

mV

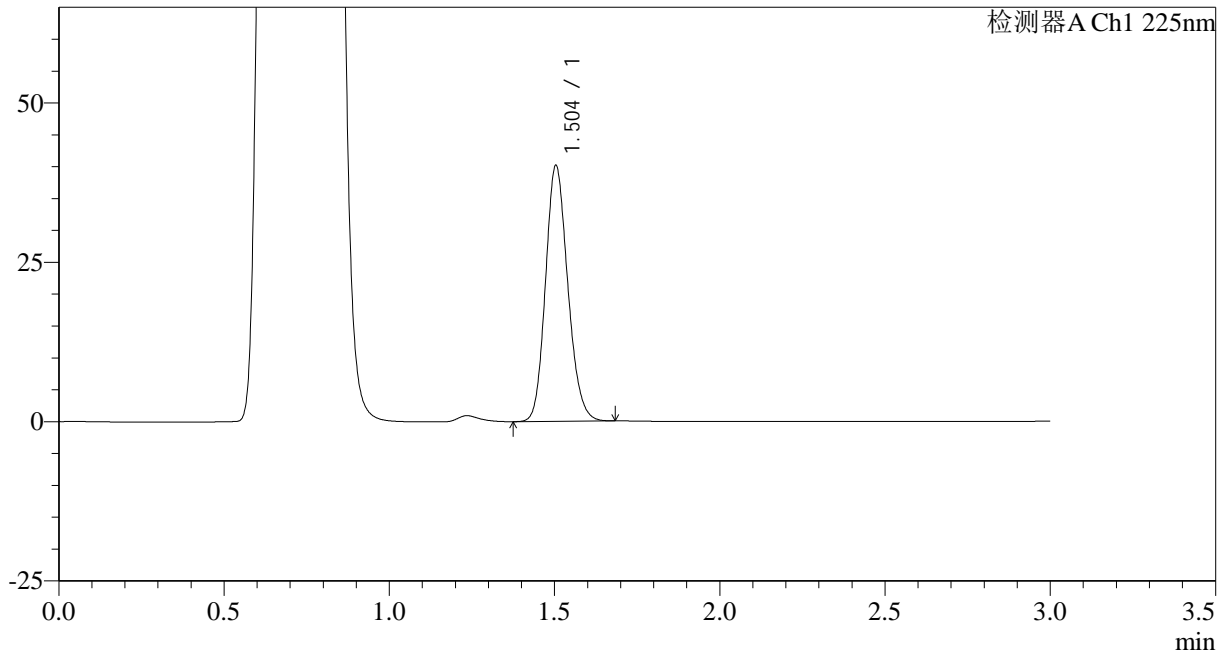

<峰表>

检测器A Ch1 225nm

峰号	保留时间	面积	面积%	高度	理论塔板数(USP)	拖尾因子	分离度(USP)
1	1.504	188415	100.000	40115	2386	1.158	--
总计		188415	100.000	40115			



SMF-4108

<样品信息>

色谱柱 : XB-C18(50*4.6mm,5μm) 流速: 1.0ml/min
 柱温 : 30°C 波长: 225nm
 数据文件名 : RC\$SMF-4108 - 0-12/25-257-2 - zzp-5mg-25012002p-rcqx-pH4.5jz-lf100z-10min-P3.lcd
 方法文件名 : RC\$SMF-4108 - SMF-4108-RC-FX274.lcm
 批处理文件名: RC\$SMF-4108 - 20250203-RC-FX274.lcb
 样品瓶号 : 2-20
 进样体积 : 20 μl 版本号: 6.115
 进样时间 : 2025/02/03 15:54:56 实验者: xiechaojun
 处理时间 (V2) : 2025/02/04 09:00:52 处理者: xiechaojun
 仪器型号 : SHIMADZU LC-2050C(FX274)

<色谱图>

mV

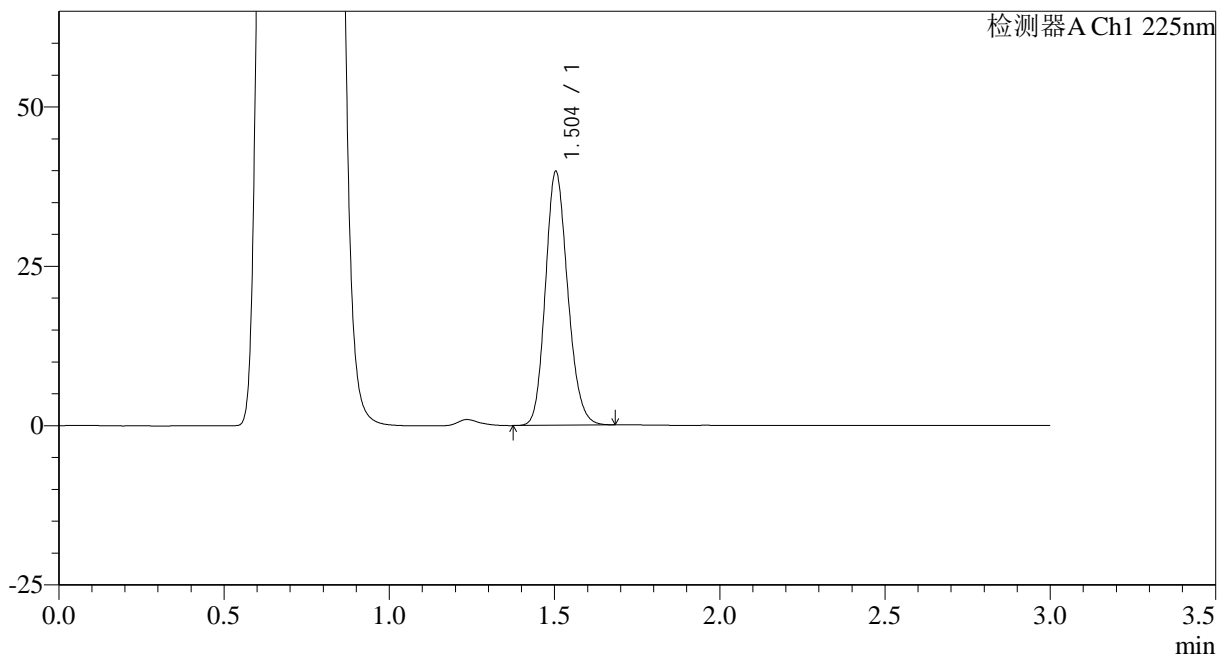

<峰表>

检测器A Ch1 225nm

峰号	保留时间	面积	面积%	高度	理论塔板数(USP)	拖尾因子	分离度(USP)
1	1.504	186938	100.000	39790	2387	1.160	--
总计		186938	100.000	39790			



SMF-4108

<样品信息>

色谱柱 : XB-C18(50*4.6mm,5μm) 流速: 1.0ml/min
 柱温 : 30°C 波长: 225nm
 数据文件名 : RC\$SMF-4108 - 0-12/25-258-2 - zzp-5mg-25012002p-rcqx-pH4.5jz-lf100z-10min-P4.lcd
 方法文件名 : RC\$SMF-4108 - SMF-4108-RC-FX274.lcm
 批处理文件名 : RC\$SMF-4108 - 20250203-RC-FX274.lcb
 样品瓶号 : 2-29
 进样体积 : 20 μl 版本号: 6.115
 进样时间 : 2025/02/03 15:58:19 实验者: xiechaojun
 处理时间 (V2) : 2025/02/04 09:00:54 处理者: xiechaojun
 仪器型号 : SHIMADZU LC-2050C(FX274)

<色谱图>

mV

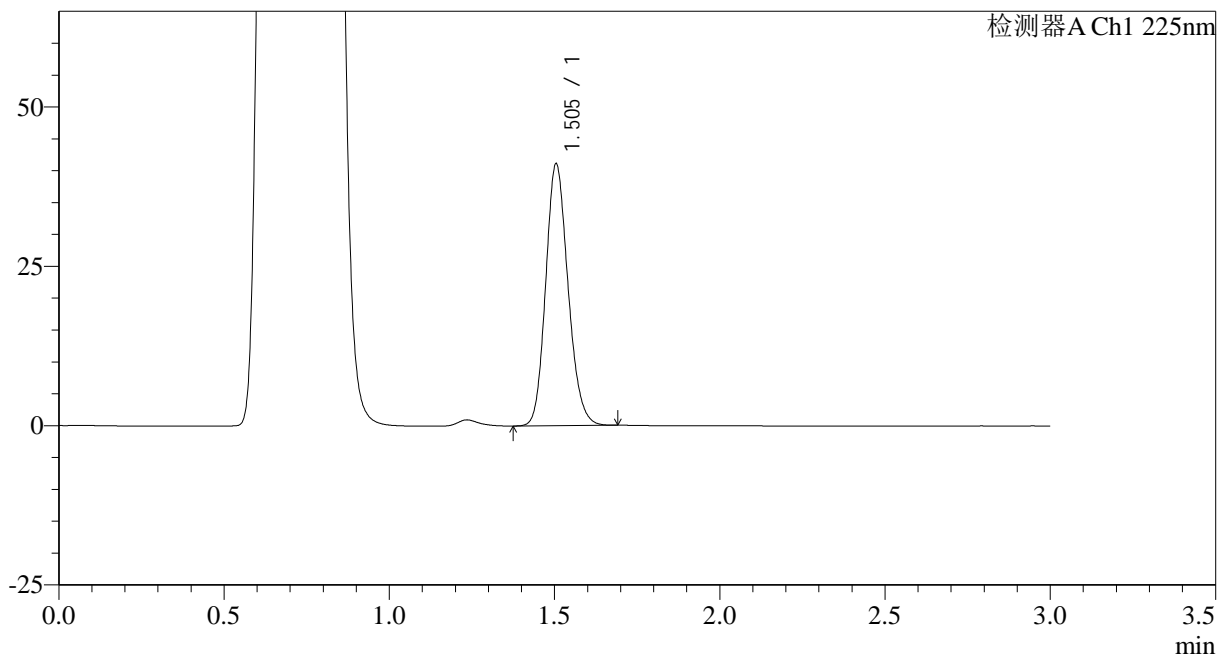

<峰表>

检测器A Ch1 225nm

峰号	保留时间	面积	面积%	高度	理论塔板数(USP)	拖尾因子	分离度(USP)
1	1.505	193175	100.000	41077	2382	1.159	--
总计		193175	100.000	41077			



SMF-4108

<样品信息>

色谱柱 : XB-C18(50*4.6mm,5μm) 流速: 1.0ml/min
 柱温 : 30°C 波长: 225nm
 数据文件名 : RC\$SMF-4108 - 0-12/25-259-2 - zzp-5mg-25012002p-rcqx-pH4.5jz-lf100z-10min-P5.lcd
 方法文件名 : RC\$SMF-4108 - SMF-4108-RC-FX274.lcm
 批处理文件名: RC\$SMF-4108 - 20250203-RC-FX274.lcb
 样品瓶号 : 2-38
 进样体积 : 20 μl 版本号: 6.115
 进样时间 : 2025/02/03 16:01:41 实验者: xiechaojun
 处理时间 (V2) : 2025/02/04 09:00:57 处理者: xiechaojun
 仪器型号 : SHIMADZU LC-2050C(FX274)

<色谱图>

mV

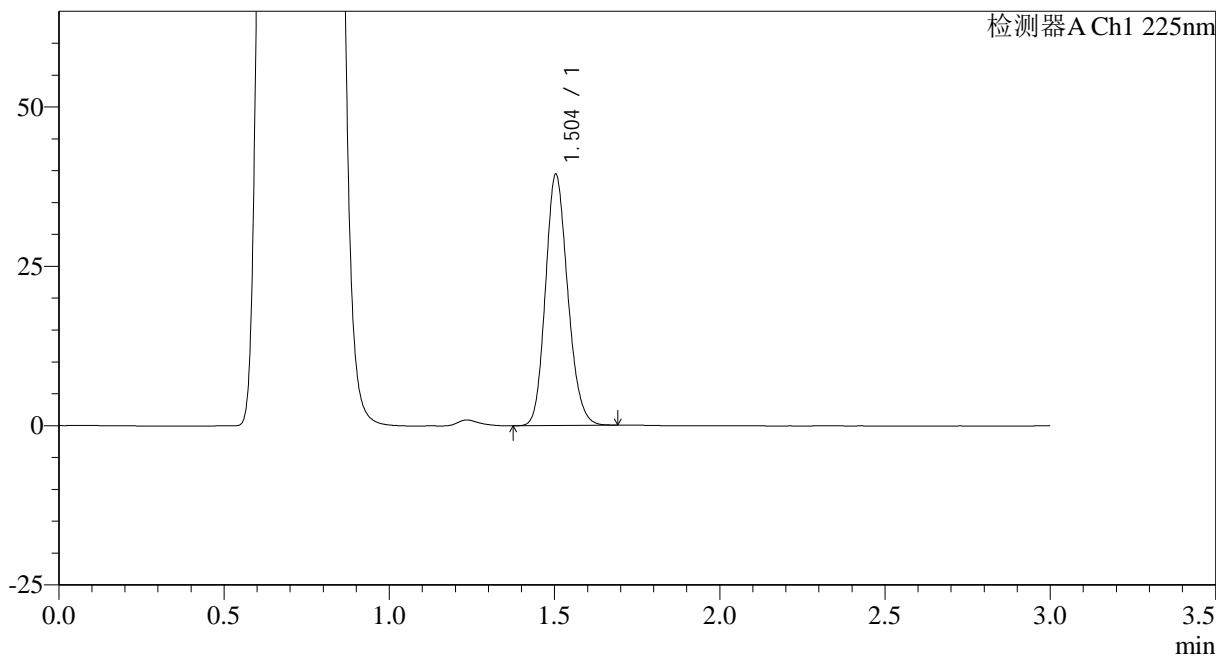

<峰表>

检测器A Ch1 225nm

峰号	保留时间	面积	面积%	高度	理论塔板数(USP)	拖尾因子	分离度(USP)
1	1.504	184782	100.000	39385	2389	1.160	--
总计		184782	100.000	39385			

<样品信息>

色谱柱 : XB-C18(50*4.6mm,5 μ m) 流速: 1.0ml/min
柱温 : 30°C 波长: 225nm
数据文件名 : RC\$SMF-4108 - 0-12/25-260-2 - zzp-5mg-25012002p-rcqx-pH4.5jz-lf100z-10min-P6.lcd
方法文件名 : RC\$SMF-4108 - SMF-4108-RC-FX274.lcm
批处理文件名 : RC\$SMF-4108 - 20250203-RC-FX274.lcb
样品瓶号 : 2-47
进样体积 : 20 μ l 版本号: 6.115
进样时间 : 2025/02/03 16:05:05 实验者: xiechaojun
处理时间 (V2) : 2025/02/04 09:01:00 处理者: xiechaojun
仪器型号 : SHIMADZU LC-2050C(FX274)

<色谱图>

mV

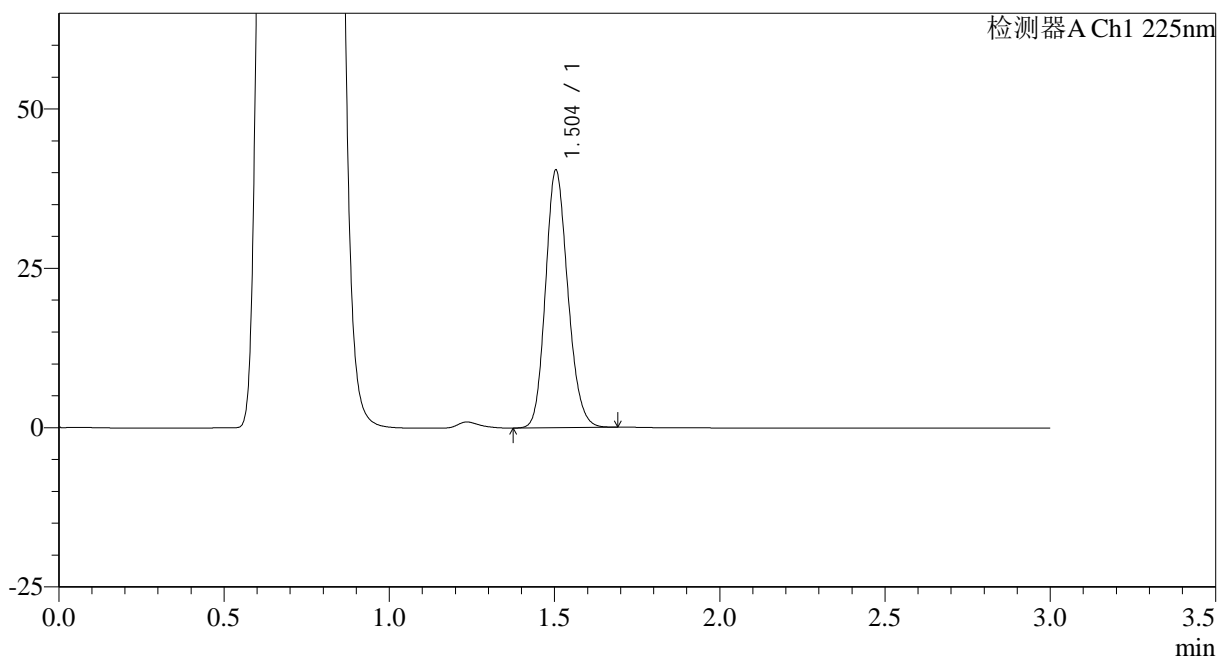

<峰表>

检测器A Ch1 225nm

峰号	保留时间	面积	面积%	高度	理论塔板数(USP)	拖尾因子	分离度(USP)
1	1.504	189797	100.000	40384	2384	1.159	--
总计		189797	100.000	40384			



SMF-4108

<样品信息>

色谱柱 : XB-C18(50*4.6mm,5μm) 流速: 1.0ml/min
 柱温 : 30°C 波长: 225nm
 数据文件名 : RC\$SMF-4108 - 0-12/25-261-2 - zzp-5mg-25012002p-rcqx-pH4.5jz-lf100z-15min-P1.lcd
 方法文件名 : RC\$SMF-4108 - SMF-4108-RC-FX274.lcm
 批处理文件名: RC\$SMF-4108 - 20250203-RC-FX274.lcb
 样品瓶号 : 2-3
 进样体积 : 20 μl 版本号: 6.115
 进样时间 : 2025/02/03 16:08:29 实验者: xiechaojun
 处理时间 (V2) : 2025/02/04 09:01:03 处理者: xiechaojun
 仪器型号 : SHIMADZU LC-2050C(FX274)

<色谱图>

mV

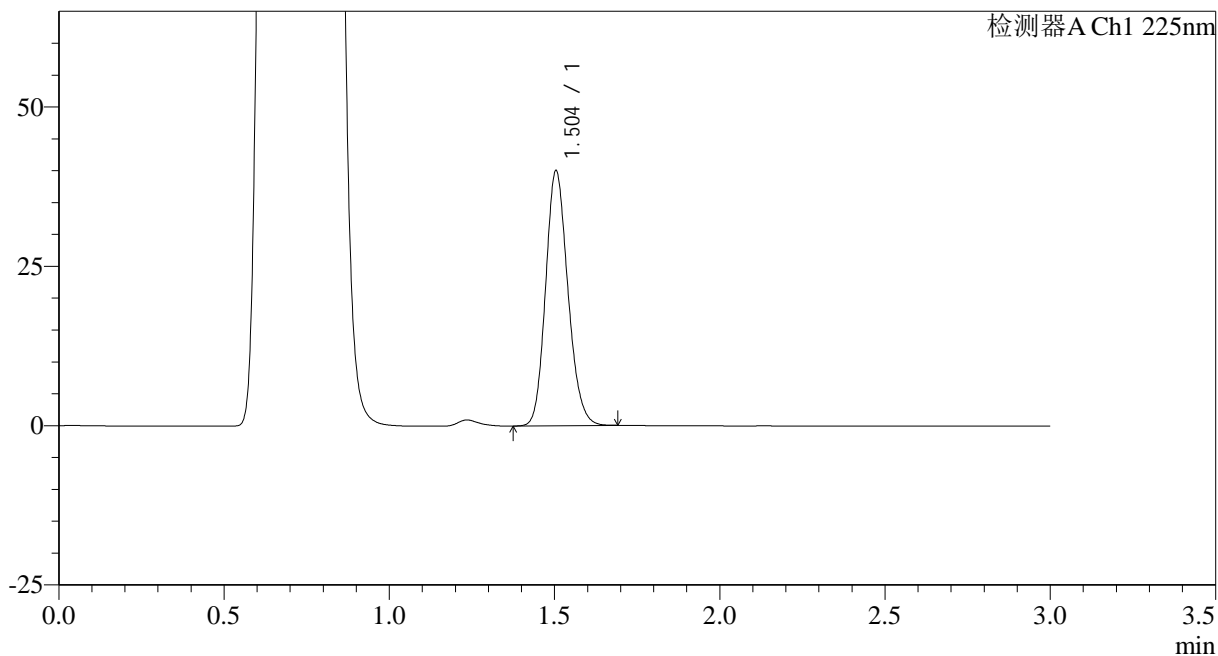

<峰表>

检测器A Ch1 225nm

峰号	保留时间	面积	面积%	高度	理论塔板数(USP)	拖尾因子	分离度(USP)
1	1.504	187942	100.000	39997	2382	1.160	--
总计		187942	100.000	39997			



SMF-4108

<样品信息>

色谱柱 : XB-C18(50*4.6mm,5μm) 流速: 1.0ml/min
 柱温 : 30°C 波长: 225nm
 数据文件名 : RC\$SMF-4108 - 0-12/25-262-2 - zzp-5mg-25012002p-rcqx-pH4.5jz-lf100z-15min-P2.lcd
 方法文件名 : RC\$SMF-4108 - SMF-4108-RC-FX274.lcm
 批处理文件名: RC\$SMF-4108 - 20250203-RC-FX274.lcb
 样品瓶号 : 2-12
 进样体积 : 20 μl 版本号: 6.115
 进样时间 : 2025/02/03 16:11:53 实验者: xiechaojun
 处理时间 (V2) : 2025/02/04 09:01:05 处理者: xiechaojun
 仪器型号 : SHIMADZU LC-2050C(FX274)

<色谱图>

mV

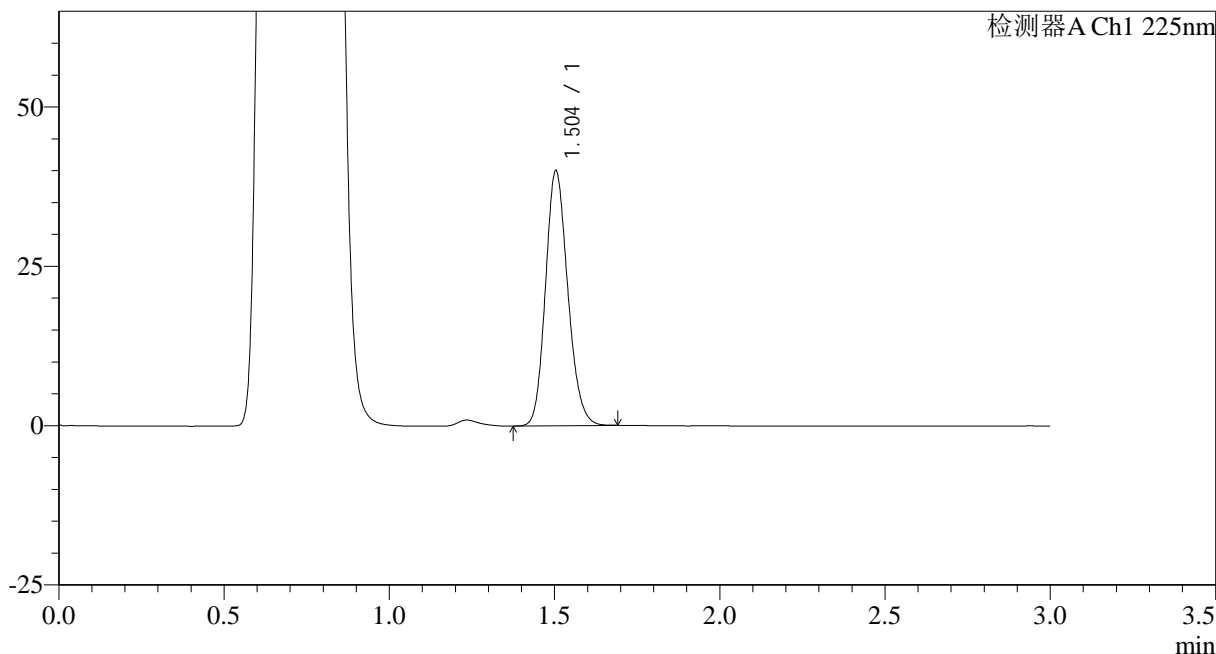

<峰表>

检测器A Ch1 225nm

峰号	保留时间	面积	面积%	高度	理论塔板数(USP)	拖尾因子	分离度(USP)
1	1.504	187948	100.000	39978	2382	1.161	--
总计		187948	100.000	39978			



SMF-4108

<样品信息>

色谱柱 : XB-C18(50*4.6mm,5μm) 流速: 1.0ml/min
 柱温 : 30°C 波长: 225nm
 数据文件名 : RC\$SMF-4108 - 0-12/25-263-2 - zzp-5mg-25012002p-rcqx-pH4.5jz-lf100z-15min-P3.lcd
 方法文件名 : RC\$SMF-4108 - SMF-4108-RC-FX274.lcm
 批处理文件名: RC\$SMF-4108 - 20250203-RC-FX274.lcb
 样品瓶号 : 2-21
 进样体积 : 20 μl 版本号: 6.115
 进样时间 : 2025/02/03 16:15:17 实验者: xiechaojun
 处理时间 (V2) : 2025/02/04 09:01:08 处理者: xiechaojun
 仪器型号 : SHIMADZU LC-2050C(FX274)

<色谱图>

mV

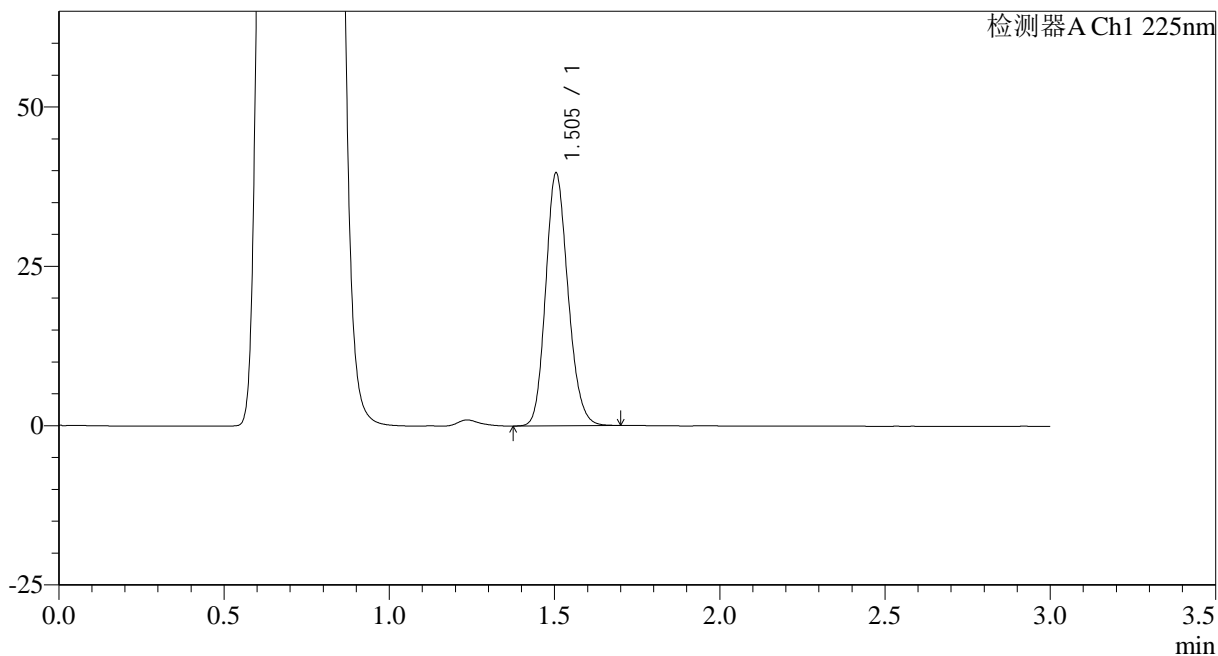

<峰表>

检测器A Ch1 225nm

峰号	保留时间	面积	面积%	高度	理论塔板数(USP)	拖尾因子	分离度(USP)
1	1.505	186429	100.000	39658	2383	1.160	--
总计		186429	100.000	39658			



SMF-4108

<样品信息>

色谱柱 : XB-C18(50*4.6mm,5μm) 流速: 1.0ml/min
 柱温 : 30°C 波长: 225nm
 数据文件名 : RC\$SMF-4108 - 0-12/25-264-2 - zzp-5mg-25012002p-rcqx-pH4.5jz-lf100z-15min-P4.lcd
 方法文件名 : RC\$SMF-4108 - SMF-4108-RC-FX274.lcm
 批处理文件名: RC\$SMF-4108 - 20250203-RC-FX274.lcb
 样品瓶号 : 2-30
 进样体积 : 20 μl 版本号: 6.115
 进样时间 : 2025/02/03 16:18:41 实验者: xiechaojun
 处理时间 (V2) : 2025/02/04 09:01:11 处理者: xiechaojun
 仪器型号 : SHIMADZU LC-2050C(FX274)

<色谱图>

mV

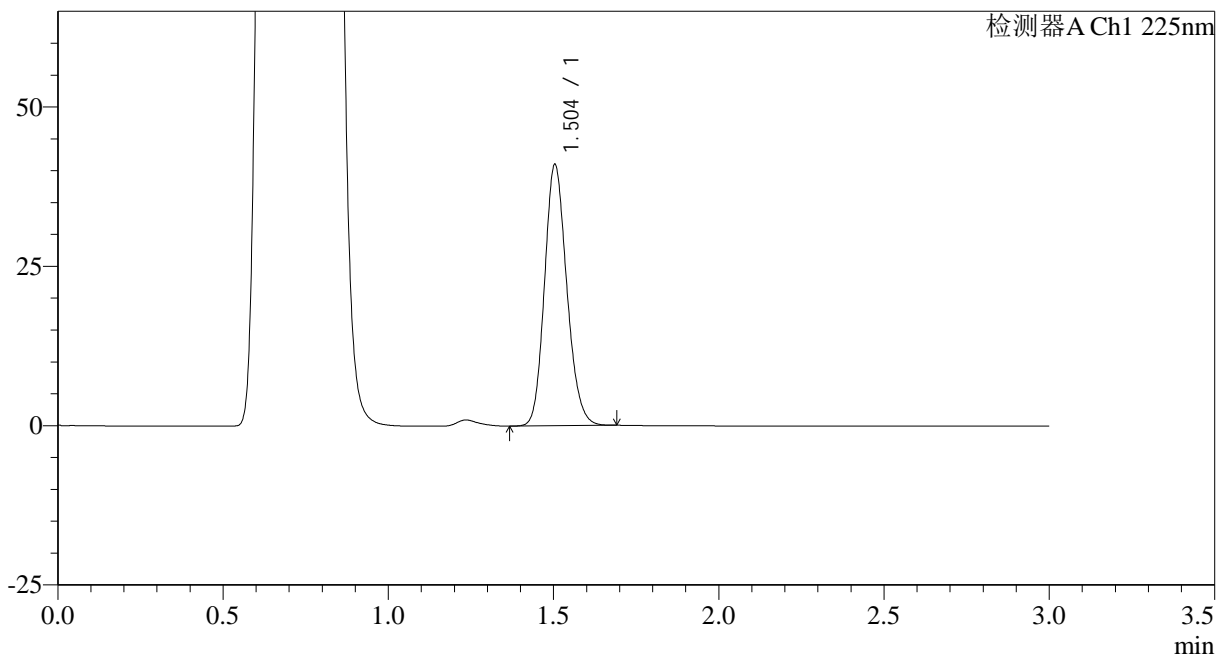

<峰表>

检测器A Ch1 225nm

峰号	保留时间	面积	面积%	高度	理论塔板数(USP)	拖尾因子	分离度(USP)
1	1.504	192424	100.000	40977	2388	1.161	--
总计		192424	100.000	40977			



SMF-4108

<样品信息>

色谱柱 : XB-C18(50*4.6mm,5μm) 流速: 1.0ml/min
柱温 : 30°C 波长: 225nm
数据文件名 : RC\$SMF-4108 - 0-12/25-266-2 - zzp-5mg-25012002p-rcqx-pH4.5jz-lf100z-15min-P6.lcd
方法文件名 : RC\$SMF-4108 - SMF-4108-RC-FX274.lcm
批处理文件名: RC\$SMF-4108 - 20250203-RC-FX274.lcb
样品瓶号 : 2-48
进样体积 : 20 μl 版本号: 6.115
进样时间 : 2025/02/03 16:25:28 实验者: xiechaojun
处理时间 (V2) : 2025/02/04 09:01:16 处理者: xiechaojun
仪器型号 : SHIMADZU LC-2050C(FX274)

<色谱图>

mV

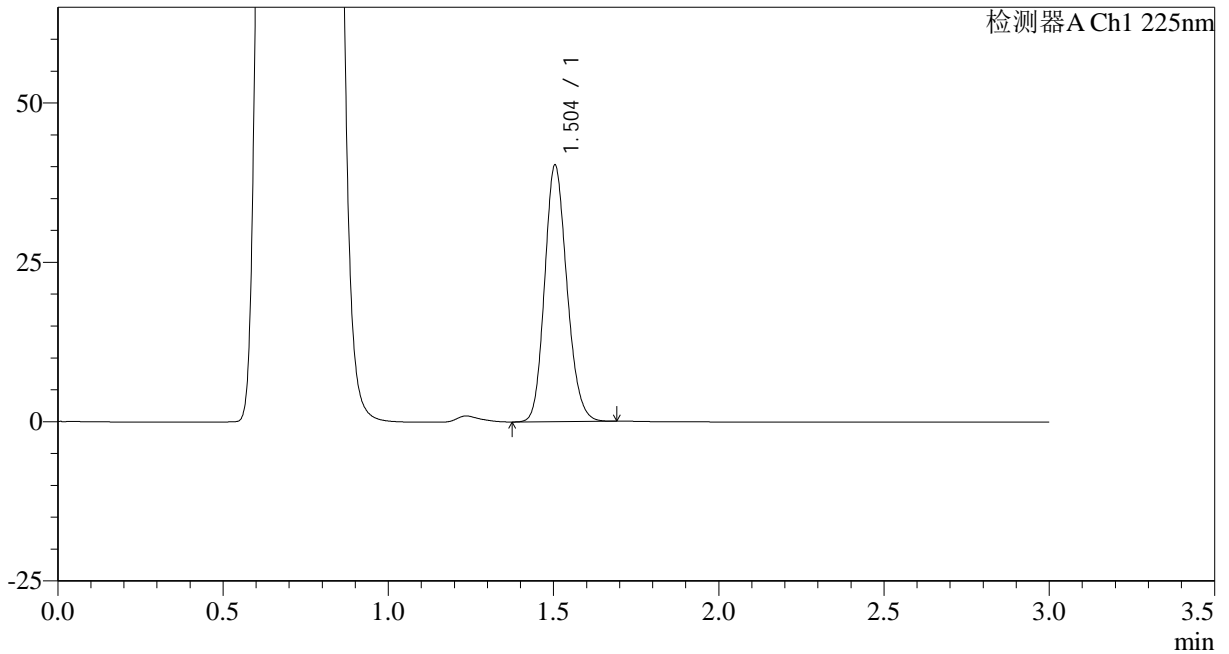

<峰表>

检测器A Ch1 225nm

峰号	保留时间	面积	面积%	高度	理论塔板数(USP)	拖尾因子	分离度(USP)
1	1.504	188788	100.000	40237	2386	1.161	--
总计		188788	100.000	40237			



SMF-4108

<样品信息>

色谱柱 : XB-C18(50*4.6mm,5μm) 流速: 1.0ml/min
 柱温 : 30°C 波长: 225nm
 数据文件名 : RC\$SMF-4108 - 0-12/25-267-2 - zzp-5mg-25012002p-rcqx-pH4.5jz-lf100z-20min-P1.lcd
 方法文件名 : RC\$SMF-4108 - SMF-4108-RC-FX274.lcm
 批处理文件名: RC\$SMF-4108 - 20250203-RC-FX274.lcb
 样品瓶号 : 2-4
 进样体积 : 20 μl 版本号: 6.115
 进样时间 : 2025/02/03 16:28:52 实验者: xiechaojun
 处理时间 (V2) : 2025/02/04 09:01:19 处理者: xiechaojun
 仪器型号 : SHIMADZU LC-2050C(FX274)

<色谱图>

mV

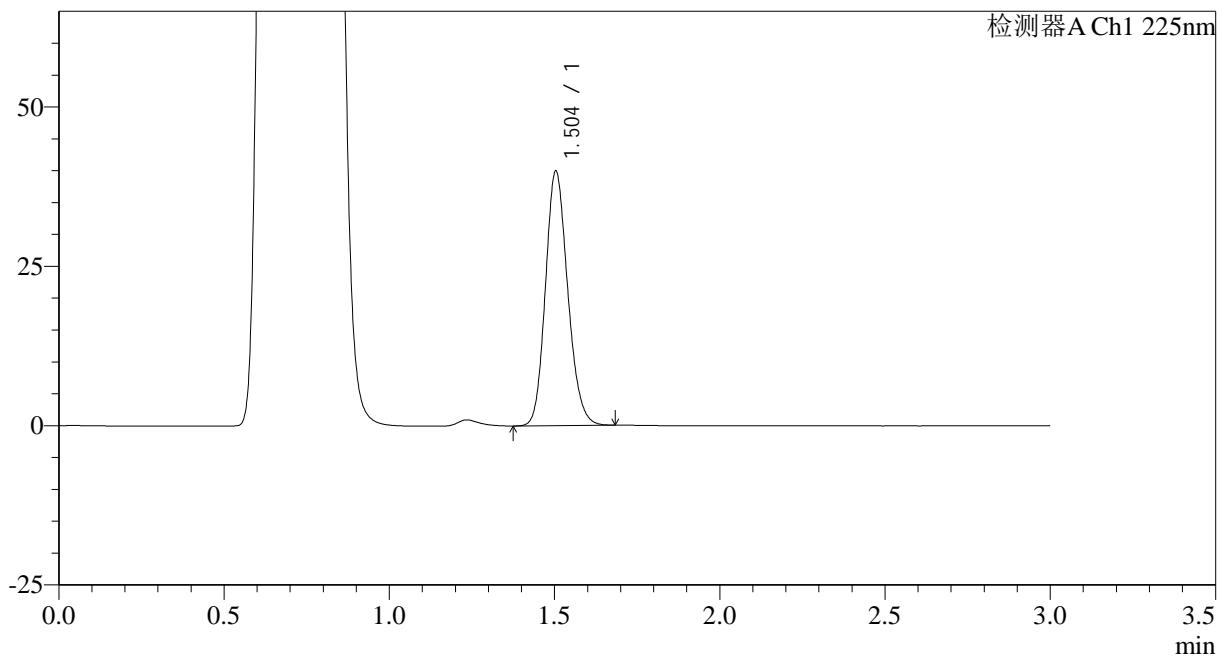

<峰表>

检测器A Ch1 225nm

峰号	保留时间	面积	面积%	高度	理论塔板数(USP)	拖尾因子	分离度(USP)
1	1.504	187358	100.000	39908	2390	1.161	--
总计		187358	100.000	39908			



SMF-4108

<样品信息>

色谱柱 : XB-C18(50*4.6mm,5μm) 流速: 1.0ml/min
 柱温 : 30°C 波长: 225nm
 数据文件名 : RC\$SMF-4108 - 0-12/25-269-2 - zzp-5mg-25012002p-rcqx-pH4.5jz-lf100z-20min-P3.lcd
 方法文件名 : RC\$SMF-4108 - SMF-4108-RC-FX274.lcm
 批处理文件名: RC\$SMF-4108 - 20250203-RC-FX274.lcb
 样品瓶号 : 2-22
 进样体积 : 20 μl 版本号: 6.115
 进样时间 : 2025/02/03 16:35:41 实验者: xiechaojun
 处理时间 (V2) : 2025/02/04 09:01:24 处理者: xiechaojun
 仪器型号 : SHIMADZU LC-2050C(FX274)

<色谱图>

mV

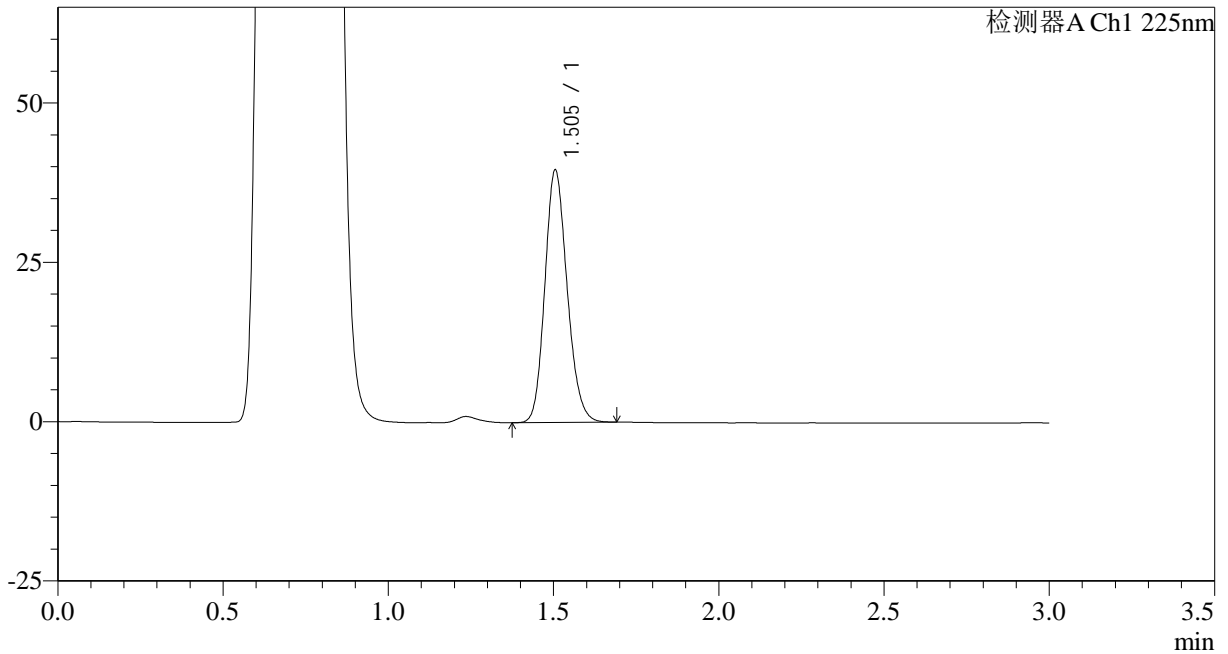

<峰表>

检测器A Ch1 225nm

峰号	保留时间	面积	面积%	高度	理论塔板数(USP)	拖尾因子	分离度(USP)
1	1.505	185837	100.000	39605	2392	1.160	--
总计		185837	100.000	39605			



SMF-4108

<样品信息>

色谱柱 : XB-C18(50*4.6mm,5μm) 流速: 1.0ml/min
 柱温 : 30°C 波长: 225nm
 数据文件名 : RC\$SMF-4108 - 0-12/25-270-2 - zzp-5mg-25012002p-rcqx-pH4.5jz-lf100z-20min-P4.lcd
 方法文件名 : RC\$SMF-4108 - SMF-4108-RC-FX274.lcm
 批处理文件名: RC\$SMF-4108 - 20250203-RC-FX274.lcb
 样品瓶号 : 2-31
 进样体积 : 20 μl 版本号: 6.115
 进样时间 : 2025/02/03 16:39:05 实验者: xiechaojun
 处理时间 (V2) : 2025/02/04 09:01:27 处理者: xiechaojun
 仪器型号 : SHIMADZU LC-2050C(FX274)

<色谱图>

mV

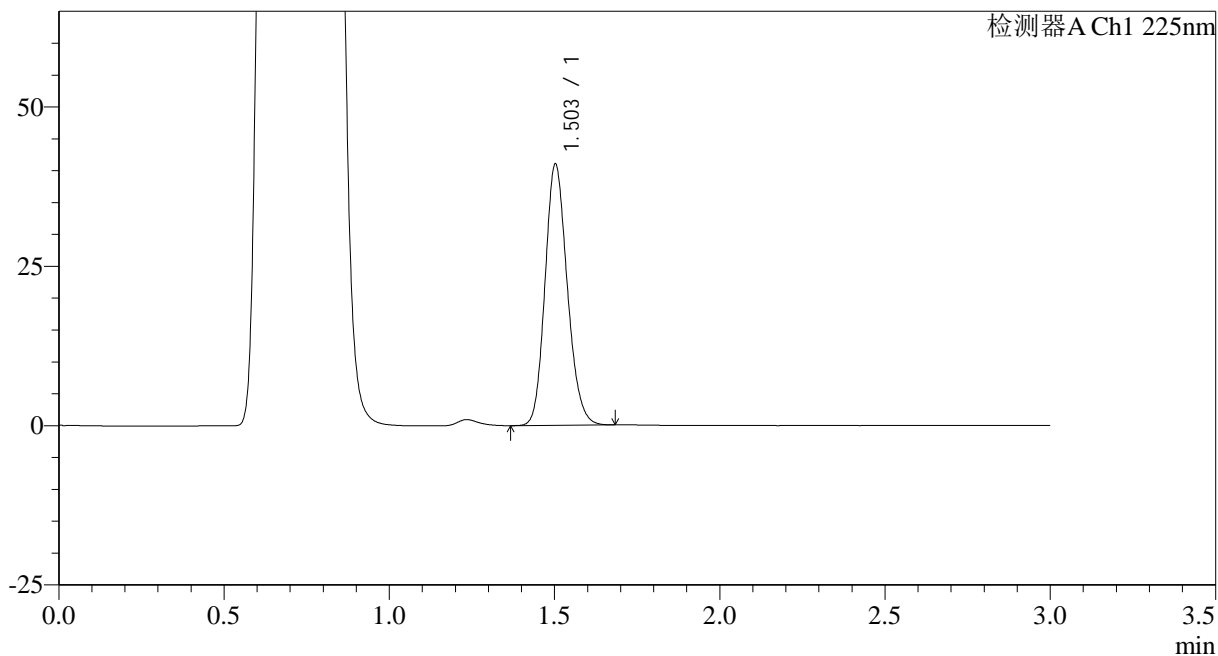

<峰表>

检测器A Ch1 225nm

峰号	保留时间	面积	面积%	高度	理论塔板数(USP)	拖尾因子	分离度(USP)
1	1.503	192124	100.000	40836	2384	1.161	--
总计		192124	100.000	40836			

<样品信息>

色谱柱 : XB-C18(50*4.6mm,5 μ m) 流速: 1.0ml/min
柱温 : 30 $^{\circ}$ C 波长: 225nm
数据文件名 : RC\$SMF-4108 - 0-12/25-271-2 - zzp-5mg-25012002p-rcqx-pH4.5jz-lf100z-20min-P5.lcd
方法文件名 : RC\$SMF-4108 - SMF-4108-RC-FX274.lcm
批处理文件名 : RC\$SMF-4108 - 20250203-RC-FX274.lcb
样品瓶号 : 2-40
进样体积 : 20 μ l 版本号: 6.115
进样时间 : 2025/02/03 16:42:29 实验者: xiechaojun
处理时间 (V2) : 2025/02/04 09:01:30 处理者: xiechaojun
仪器型号 : SHIMADZU LC-2050C(FX274)

<色谱图>

mV

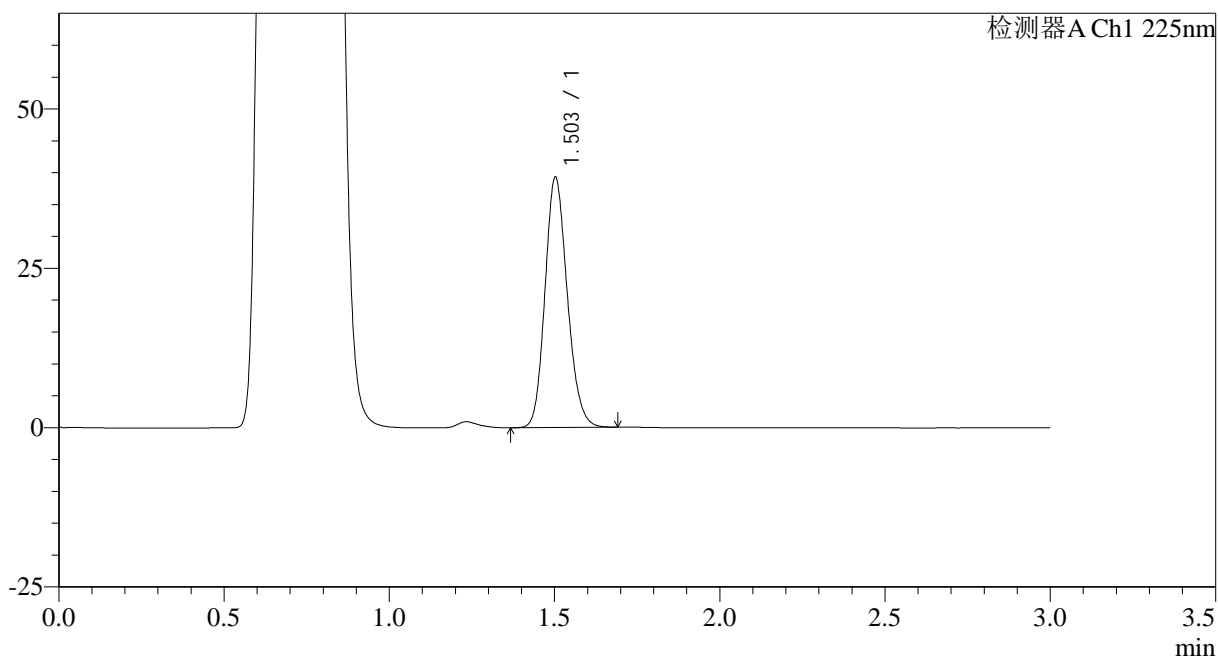

<峰表>

检测器A Ch1 225nm

峰号	保留时间	面积	面积%	高度	理论塔板数(USP)	拖尾因子	分离度(USP)
1	1.503	184310	100.000	39122	2380	1.160	--
总计		184310	100.000	39122			



SMF-4108

<样品信息>

色谱柱 : XB-C18(50*4.6mm,5μm) 流速: 1.0ml/min
 柱温 : 30°C 波长: 225nm
 数据文件名 : RC\$SMF-4108 - 0-12/25-273-2 - zzp-5mg-25012002p-rcqx-pH4.5jz-lf100z-30min-P1.lcd
 方法文件名 : RC\$SMF-4108 - SMF-4108-RC-FX274.lcm
 批处理文件名 : RC\$SMF-4108 - 20250203-RC-FX274.lcb
 样品瓶号 : 2-5
 进样体积 : 20 μl 版本号: 6.115
 进样时间 : 2025/02/03 16:49:18 实验者: xiechaojun
 处理时间 (V2) : 2025/02/04 09:01:35 处理者: xiechaojun
 仪器型号 : SHIMADZU LC-2050C(FX274)

<色谱图>

mV

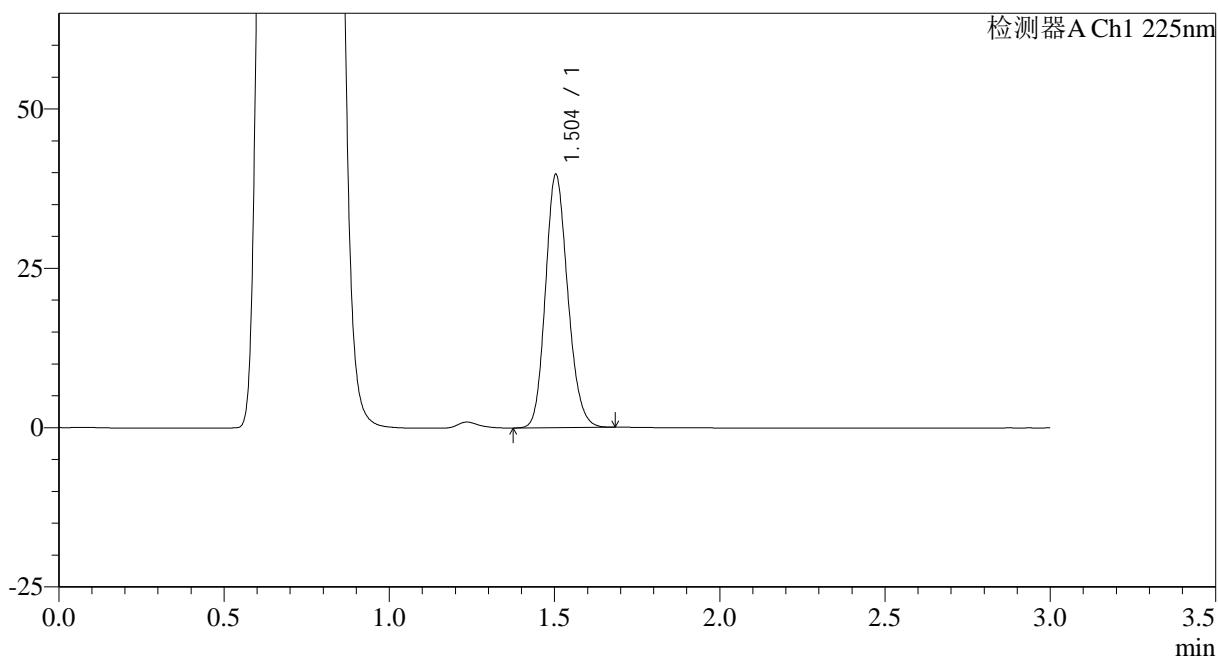

<峰表>

检测器A Ch1 225nm

峰号	保留时间	面积	面积%	高度	理论塔板数(USP)	拖尾因子	分离度(USP)
1	1.504	186551	100.000	39696	2386	1.161	--
总计		186551	100.000	39696			



SMF-4108

<样品信息>

色谱柱 : XB-C18(50*4.6mm,5μm) 流速: 1.0ml/min
 柱温 : 30°C 波长: 225nm
 数据文件名 : RC\$SMF-4108 - 0-12/25-275-2 - zzp-5mg-25012002p-rcqx-pH4.5jz-lf100z-30min-P3.lcd
 方法文件名 : RC\$SMF-4108 - SMF-4108-RC-FX274.lcm
 批处理文件名: RC\$SMF-4108 - 20250203-RC-FX274.lcb
 样品瓶号 : 2-23
 进样体积 : 20 μl 版本号: 6.115
 进样时间 : 2025/02/03 16:56:05 实验者: xiechaojun
 处理时间 (V2) : 2025/02/04 09:01:41 处理者: xiechaojun
 仪器型号 : SHIMADZU LC-2050C(FX274)

<色谱图>

mV

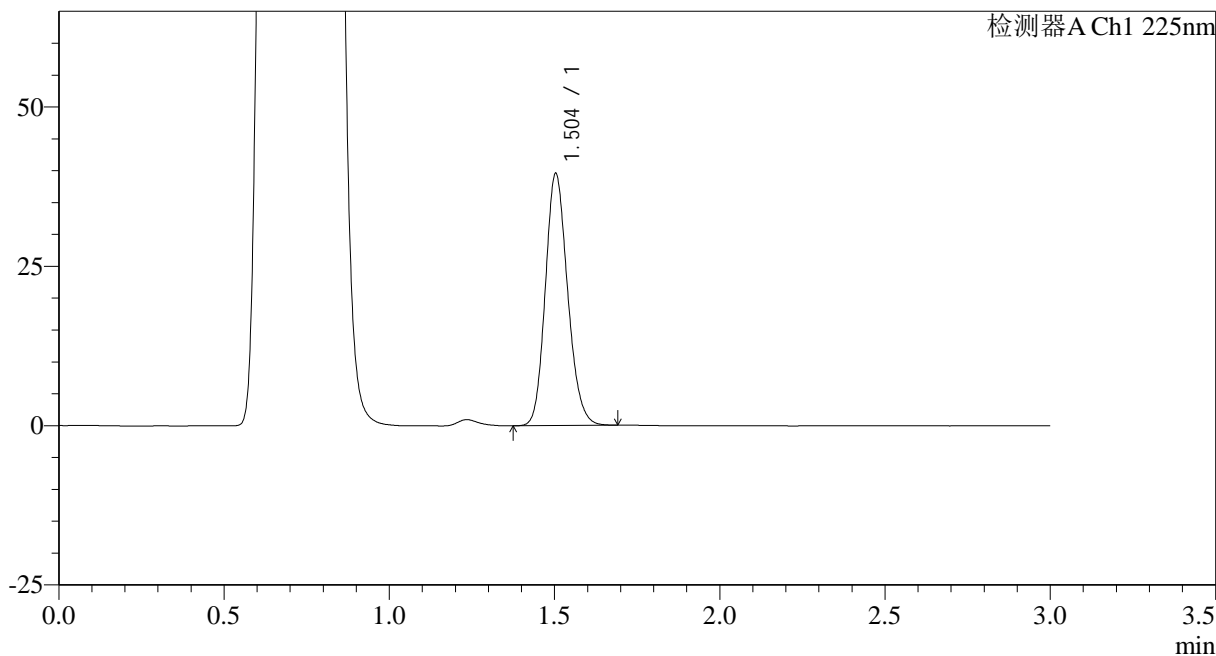

<峰表>

检测器A Ch1 225nm

峰号	保留时间	面积	面积%	高度	理论塔板数(USP)	拖尾因子	分离度(USP)
1	1.504	185777	100.000	39504	2385	1.161	--
总计		185777	100.000	39504			



SMF-4108

<样品信息>

色谱柱 : XB-C18(50*4.6mm,5 μ m) 流速: 1.0ml/min
柱温 : 30°C 波长: 225nm
数据文件名 : RC\$SMF-4108 - 0-12/25-276-2 - zzp-5mg-25012002p-rcqx-pH4.5jz-lf100z-30min-P4.lcd
方法文件名 : RC\$SMF-4108 - SMF-4108-RC-FX274.lcm
批处理文件名 : RC\$SMF-4108 - 20250203-RC-FX274.lcb
样品瓶号 : 2-32
进样体积 : 20 μ l 版本号: 6.115
进样时间 : 2025/02/03 16:59:28 实验者: xiechaojun
处理时间 (V2) : 2025/02/04 09:01:43 处理者: xiechaojun
仪器型号 : SHIMADZU LC-2050C(FX274)

<色谱图>

mV

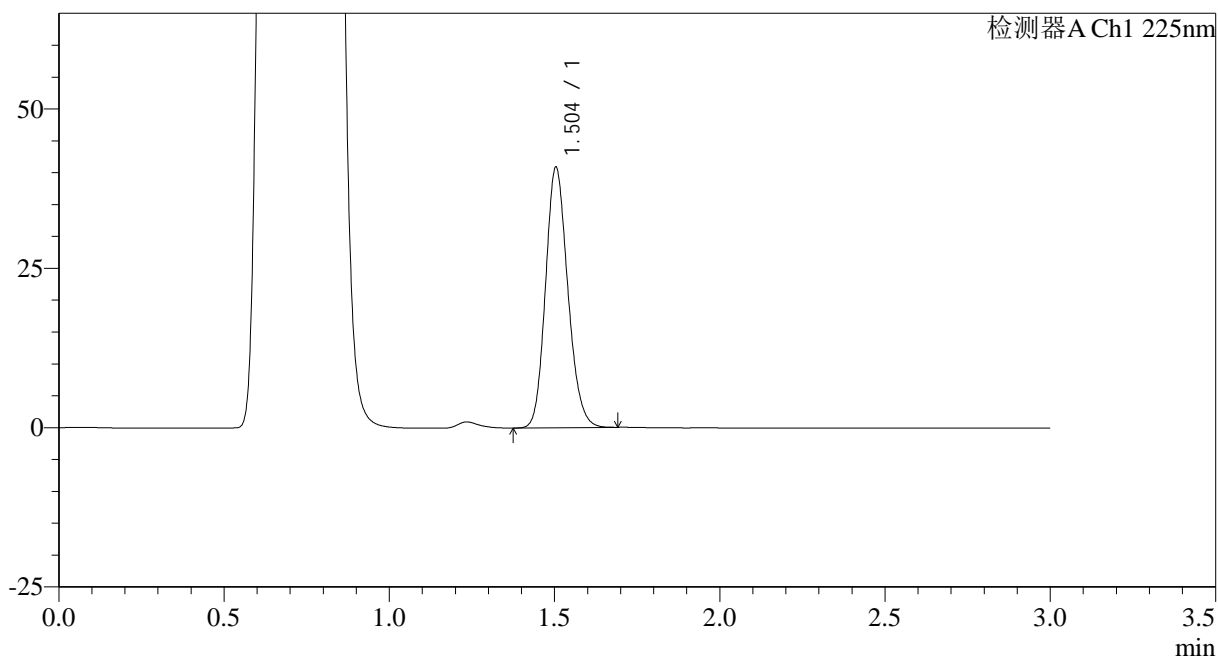

<峰表>

检测器A Ch1 225nm

峰号	保留时间	面积	面积%	高度	理论塔板数(USP)	拖尾因子	分离度(USP)
1	1.504	191928	100.000	40846	2384	1.160	--
总计		191928	100.000	40846			



SMF-4108

<样品信息>

色谱柱 : XB-C18(50*4.6mm,5μm) 流速: 1.0ml/min
 柱温 : 30°C 波长: 225nm
 数据文件名 : RC\$SMF-4108 - 0-12/25-277-2 - zzp-5mg-25012002p-rcqx-pH4.5jz-lf100z-30min-P5.lcd
 方法文件名 : RC\$SMF-4108 - SMF-4108-RC-FX274.lcm
 批处理文件名: RC\$SMF-4108 - 20250203-RC-FX274.lcb
 样品瓶号 : 2-41
 进样体积 : 20 μl 版本号: 6.115
 进样时间 : 2025/02/03 17:02:52 实验者: xiechaojun
 处理时间 (V2) : 2025/02/04 09:01:46 处理者: xiechaojun
 仪器型号 : SHIMADZU LC-2050C(FX274)

<色谱图>

mV

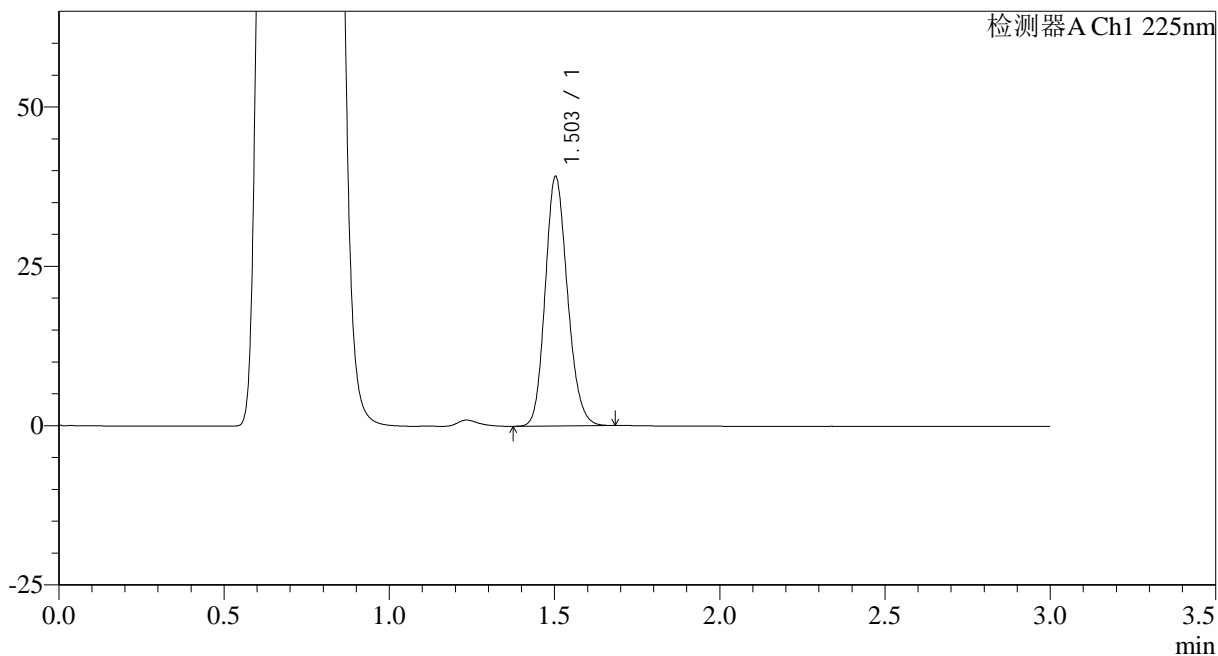

<峰表>

检测器A Ch1 225nm

峰号	保留时间	面积	面积%	高度	理论塔板数(USP)	拖尾因子	分离度(USP)
1	1.503	183514	100.000	39057	2388	1.159	--
总计		183514	100.000	39057			

<样品信息>

色谱柱 : XB-C18(50*4.6mm,5 μ m) 流速: 1.0ml/min
柱温 : 30 $^{\circ}$ C 波长: 225nm
数据文件名 : RC\$SMF-4108 - 0-12/25-278-2 - zzp-5mg-25012002p-rcqx-pH4.5jz-lf100z-30min-P6.lcd
方法文件名 : RC\$SMF-4108 - SMF-4108-RC-FX274.lcm
批处理文件名 : RC\$SMF-4108 - 20250203-RC-FX274.lcb
样品瓶号 : 2-50
进样体积 : 20 μ l 版本号: 6.115
进样时间 : 2025/02/03 17:06:16 实验者: xiechaojun
处理时间 (V2) : 2025/02/04 09:01:49 处理者: xiechaojun
仪器型号 : SHIMADZU LC-2050C(FX274)

<色谱图>

mV

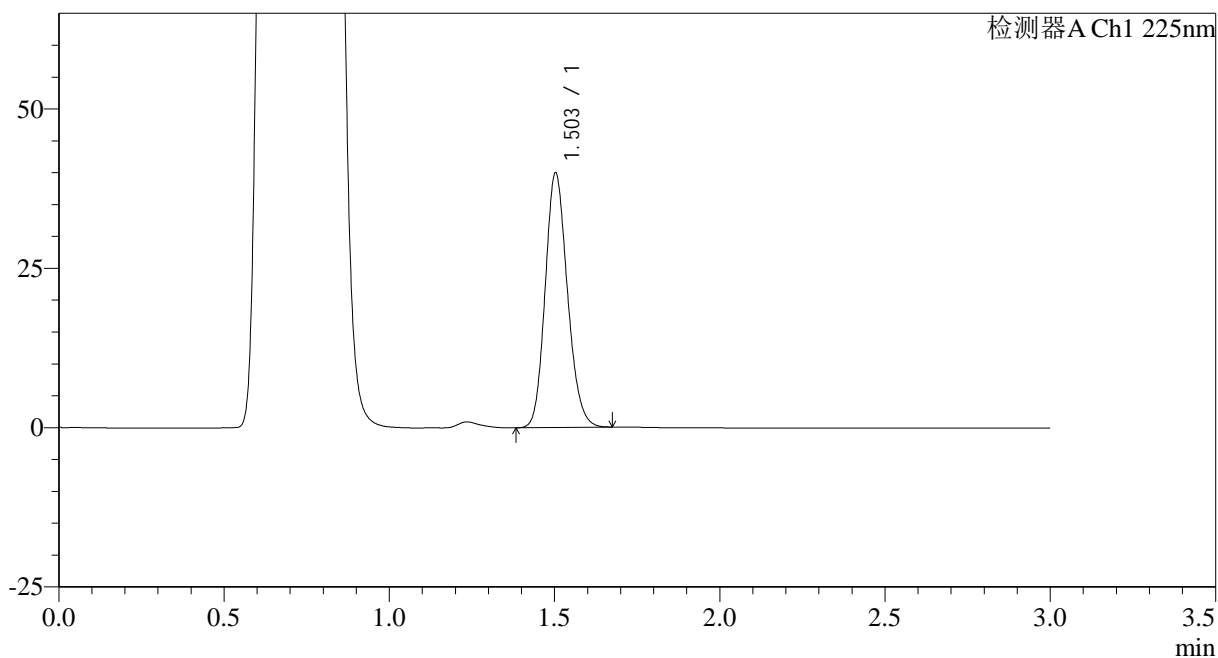

<峰表>

检测器A Ch1 225nm

峰号	保留时间	面积	面积%	高度	理论塔板数(USP)	拖尾因子	分离度(USP)
1	1.503	187292	100.000	39860	2386	1.158	--
总计		187292	100.000	39860			

<样品信息>

色谱柱 : XB-C18(50*4.6mm,5 μ m) 流速: 1.0ml/min
 柱温 : 30°C 波长: 225nm
 数据文件名 : RC\$SMF-4108 - 0-12/25-279-2 - zzp-5mg-25012002p-rcqx-pH4.5jz-lf100z-45min-P1.lcd
 方法文件名 : RC\$SMF-4108 - SMF-4108-RC-FX274.lcm
 批处理文件名 : RC\$SMF-4108 - 20250203-RC-FX274.lcb
 样品瓶号 : 2-6
 进样体积 : 20 μ l 版本号: 6.115
 进样时间 : 2025/02/03 17:09:41 实验者: xiechaojun
 处理时间 (V2) : 2025/02/04 09:01:52 处理者: xiechaojun
 仪器型号 : SHIMADZU LC-2050C(FX274)

<色谱图>

mV

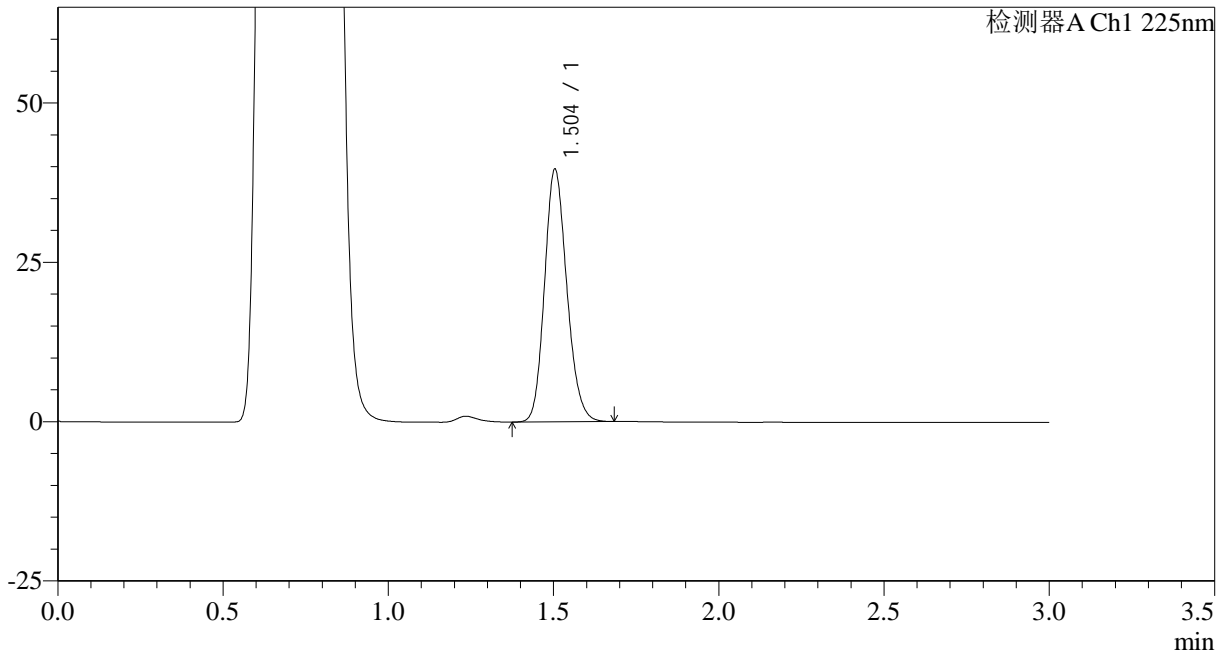

<峰表>

检测器A Ch1 225nm

峰号	保留时间	面积	面积%	高度	理论塔板数(USP)	拖尾因子	分离度(USP)
1	1.504	186181	100.000	39614	2381	1.160	--
总计		186181	100.000	39614			



SMF-4108

<样品信息>

色谱柱 : XB-C18(50*4.6mm,5 μ m) 流速: 1.0ml/min
柱温 : 30°C 波长: 225nm
数据文件名 : RC\$SMF-4108 - 0-12/25-280-2 - zzp-5mg-25012002p-rcqx-pH4.5jz-lf100z-45min-P2.lcd
方法文件名 : RC\$SMF-4108 - SMF-4108-RC-FX274.lcm
批处理文件名 : RC\$SMF-4108 - 20250203-RC-FX274.lcb
样品瓶号 : 2-15
进样体积 : 20 μ l 版本号: 6.115
进样时间 : 2025/02/03 17:13:08 实验者: xiechaojun
处理时间 (V2) : 2025/02/04 09:01:54 处理者: xiechaojun
仪器型号 : SHIMADZU LC-2050C(FX274)

<色谱图>

mV

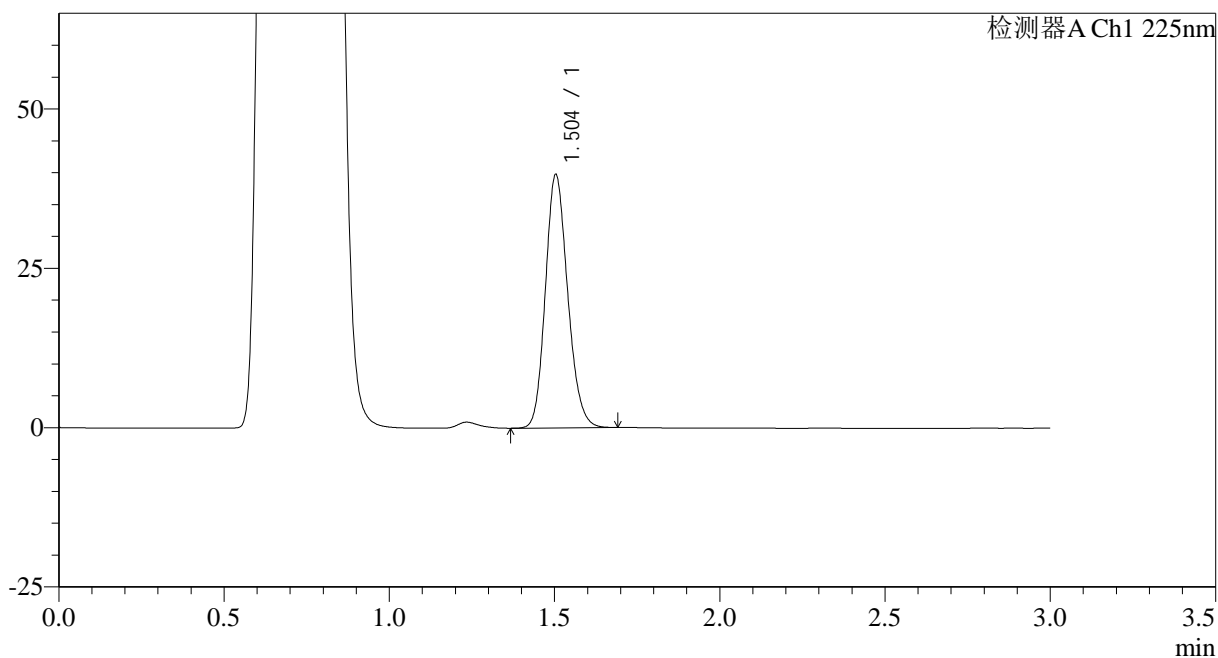

<峰表>

检测器A Ch1 225nm

峰号	保留时间	面积	面积%	高度	理论塔板数(USP)	拖尾因子	分离度(USP)
1	1.504	186655	100.000	39702	2384	1.160	--
总计		186655	100.000	39702			



SMF-4108

<样品信息>

色谱柱 : XB-C18(50*4.6mm,5 μ m) 流速: 1.0ml/min
柱温 : 30 $^{\circ}$ C 波长: 225nm
数据文件名 : RC\$SMF-4108 - 0-12/25-281-2 - zzp-5mg-25012002p-rcqx-pH4.5jz-lf100z-45min-P3.lcd
方法文件名 : RC\$SMF-4108 - SMF-4108-RC-FX274.lcm
批处理文件名 : RC\$SMF-4108 - 20250203-RC-FX274.lcb
样品瓶号 : 2-24
进样体积 : 20 μ l 版本号: 6.115
进样时间 : 2025/02/03 17:16:37 实验者: xiechaojun
处理时间 (V2) : 2025/02/04 09:01:57 处理者: xiechaojun
仪器型号 : SHIMADZU LC-2050C(FX274)

<色谱图>

mV

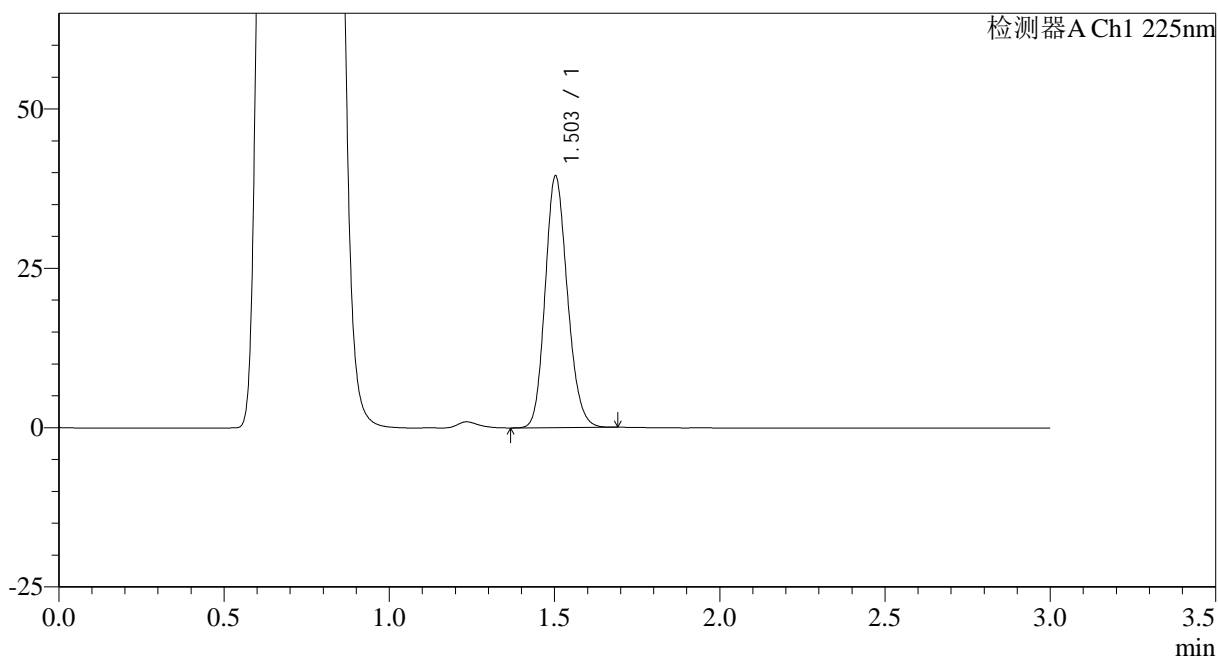

<峰表>

检测器A Ch1 225nm

峰号	保留时间	面积	面积%	高度	理论塔板数(USP)	拖尾因子	分离度(USP)
1	1.503	185110	100.000	39372	2385	1.159	--
总计		185110	100.000	39372			



SMF-4108

<样品信息>

色谱柱 : XB-C18(50*4.6mm,5μm) 流速: 1.0ml/min
 柱温 : 30°C 波长: 225nm
 数据文件名 : RC\$SMF-4108 - 0-12/25-282-2 - zzp-5mg-25012002p-rcqx-pH4.5jz-lf100z-45min-P4.lcd
 方法文件名 : RC\$SMF-4108 - SMF-4108-RC-FX274.lcm
 批处理文件名: RC\$SMF-4108 - 20250203-RC-FX274.lcb
 样品瓶号 : 2-33
 进样体积 : 20 μl 版本号: 6.115
 进样时间 : 2025/02/03 17:20:01 实验者: xiechaojun
 处理时间 (V2) : 2025/02/04 09:02:00 处理者: xiechaojun
 仪器型号 : SHIMADZU LC-2050C(FX274)

<色谱图>

mV

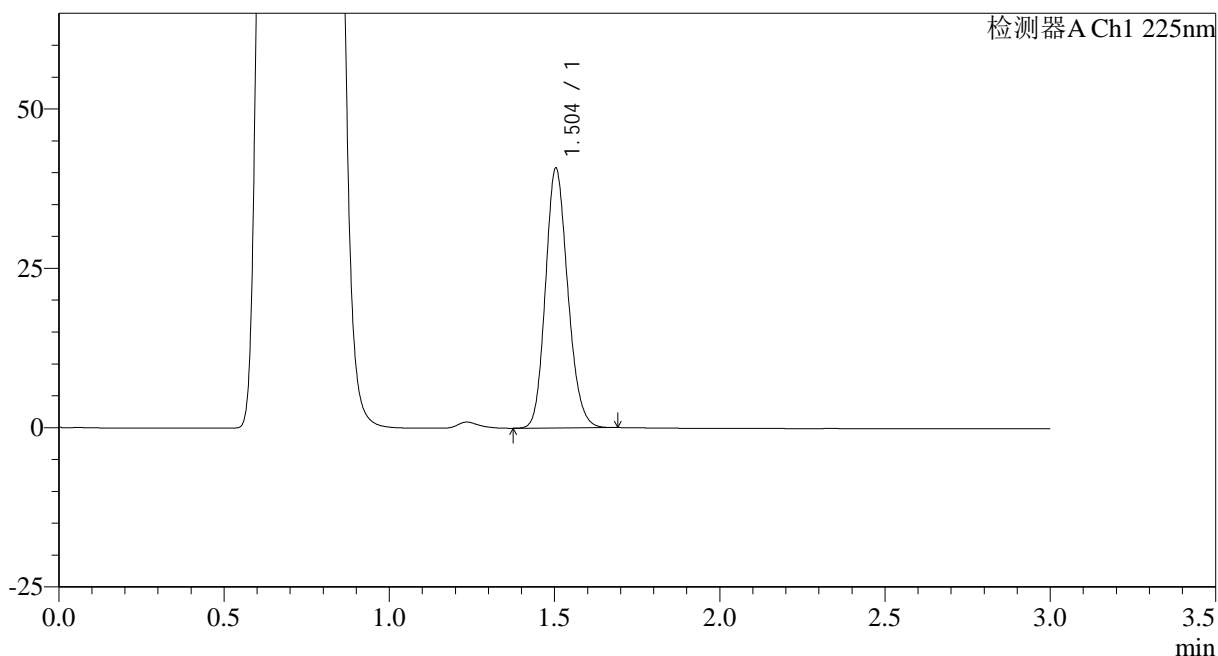

<峰表>

检测器A Ch1 225nm

峰号	保留时间	面积	面积%	高度	理论塔板数(USP)	拖尾因子	分离度(USP)
1	1.504	191542	100.000	40742	2379	1.159	--
总计		191542	100.000	40742			

<样品信息>

色谱柱 : XB-C18(50*4.6mm,5 μ m) 流速: 1.0ml/min
 柱温 : 30°C 波长: 225nm
 数据文件名 : RC\$SMF-4108 - 0-12/25-283-2 - zzp-5mg-25012002p-rcqx-pH4.5jz-lf100z-45min-P5.lcd
 方法文件名 : RC\$SMF-4108 - SMF-4108-RC-FX274.lcm
 批处理文件名: RC\$SMF-4108 - 20250203-RC-FX274.lcb
 样品瓶号 : 2-42
 进样体积 : 20 μ l 版本号: 6.115
 进样时间 : 2025/02/03 17:23:26 实验者: xiechaojun
 处理时间 (V2) : 2025/02/04 09:02:03 处理者: xiechaojun
 仪器型号 : SHIMADZU LC-2050C(FX274)

<色谱图>

mV

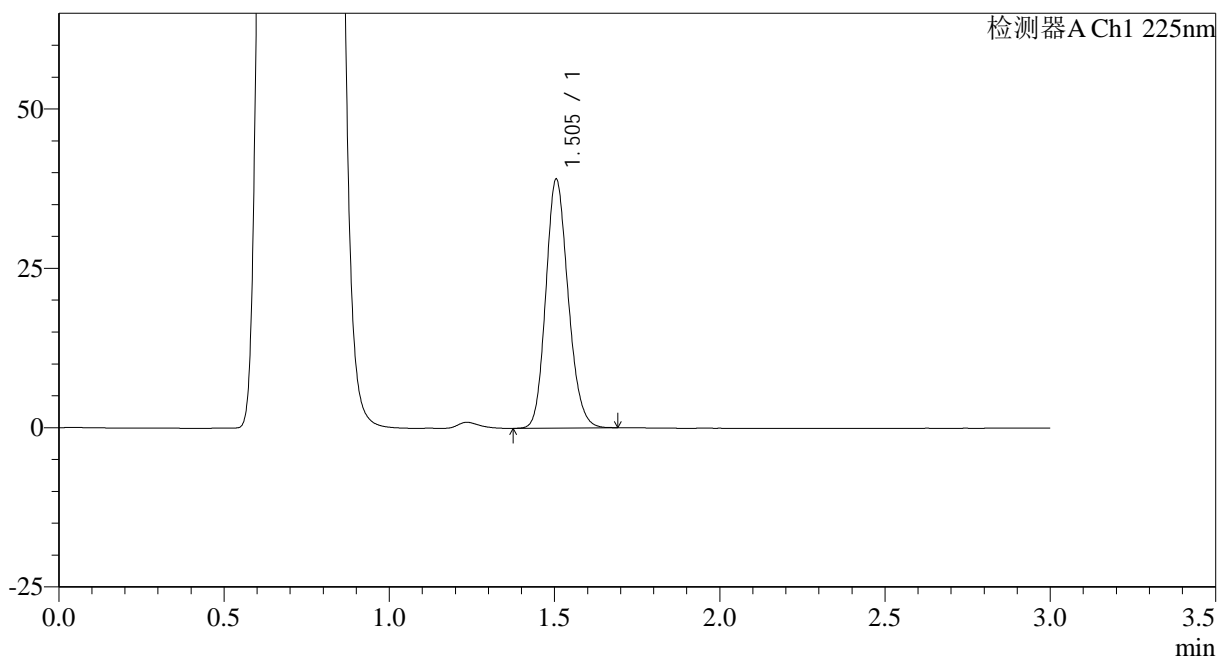

<峰表>

检测器A Ch1 225nm

峰号	保留时间	面积	面积%	高度	理论塔板数(USP)	拖尾因子	分离度(USP)
1	1.505	183542	100.000	39043	2385	1.159	--
总计		183542	100.000	39043			



SMF-4108

<样品信息>

色谱柱 : XB-C18(50*4.6mm,5μm) 流速: 1.0ml/min
 柱温 : 30°C 波长: 225nm
 数据文件名 : RC\$SMF-4108 - 0-12/25-284-2 - zzp-5mg-25012002p-rcqx-pH4.5jz-lf100z-45min-P6.lcd
 方法文件名 : RC\$SMF-4108 - SMF-4108-RC-FX274.lcm
 批处理文件名: RC\$SMF-4108 - 20250203-RC-FX274.lcb
 样品瓶号 : 2-51
 进样体积 : 20 μl 版本号: 6.115
 进样时间 : 2025/02/03 17:26:50 实验者: xiechaojun
 处理时间 (V2) : 2025/02/04 09:02:05 处理者: xiechaojun
 仪器型号 : SHIMADZU LC-2050C(FX274)

<色谱图>

mV

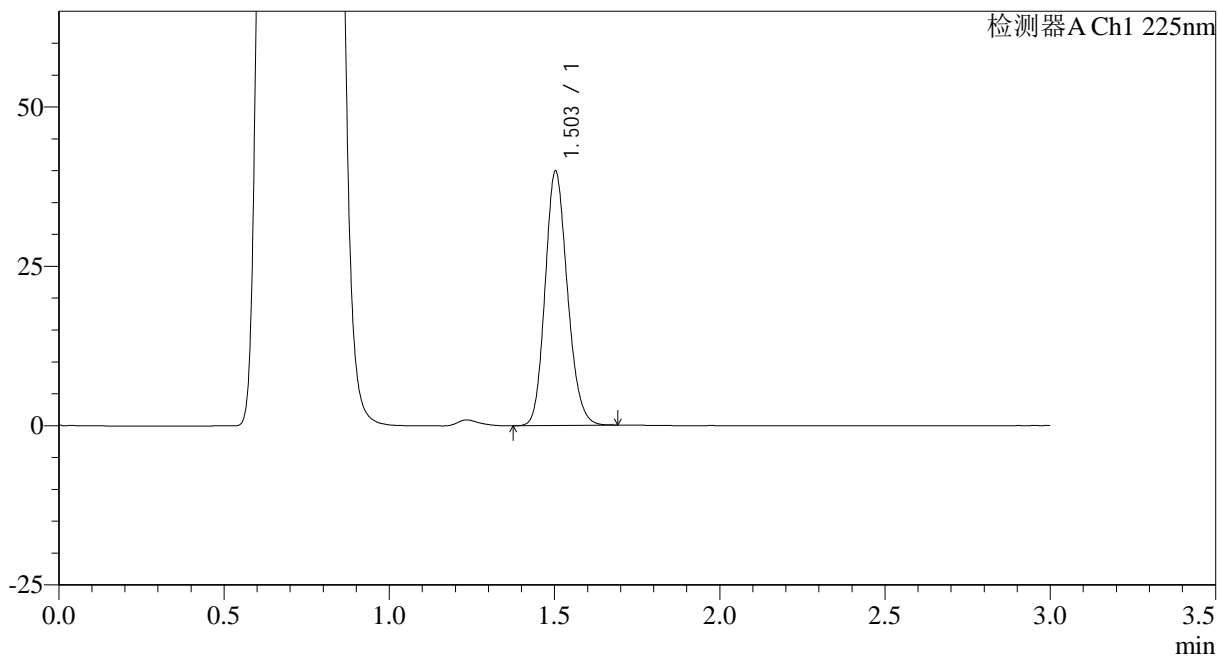

<峰表>

检测器A Ch1 225nm

峰号	保留时间	面积	面积%	高度	理论塔板数(USP)	拖尾因子	分离度(USP)
1	1.503	187556	100.000	39808	2376	1.158	--
总计		187556	100.000	39808			



SMF-4108

<样品信息>

色谱柱 : XB-C18(50*4.6mm,5μm) 流速: 1.0ml/min
 柱温 : 30°C 波长: 225nm
 数据文件名 : RC\$SMF-4108 - 0-12/25-285-2 - zzp-5mg-25012002p-rcqx-pH4.5jz-lf100z-jxzs-P1.lcd
 方法文件名 : RC\$SMF-4108 - SMF-4108-RC-FX274.lcm
 批处理文件名: RC\$SMF-4108 - 20250203-RC-FX274.lcb
 样品瓶号 : 2-7
 进样体积 : 20 μl 版本号: 6.115
 进样时间 : 2025/02/03 17:30:15 实验者: xiechaojun
 处理时间 (V2) : 2025/02/04 09:02:08 处理者: xiechaojun
 仪器型号 : SHIMADZU LC-2050C(FX274)

<色谱图>

mV

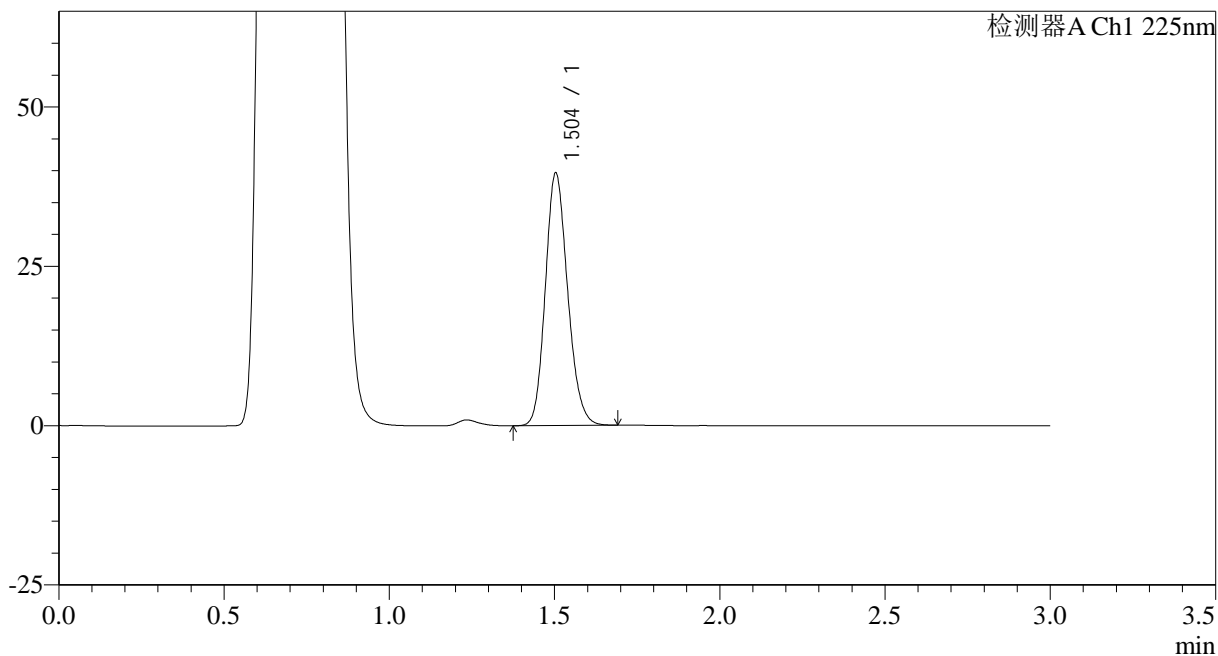

<峰表>

检测器A Ch1 225nm

峰号	保留时间	面积	面积%	高度	理论塔板数(USP)	拖尾因子	分离度(USP)
1	1.504	186176	100.000	39566	2379	1.159	--
总计		186176	100.000	39566			



SMF-4108

<样品信息>

色谱柱 : XB-C18(50*4.6mm,5μm) 流速: 1.0ml/min
 柱温 : 30°C 波长: 225nm
 数据文件名 : RC\$SMF-4108 - 0-12/25-286-2 - zzp-5mg-25012002p-rcqx-pH4.5jz-lf100z-jxzs-P2.lcd
 方法文件名 : RC\$SMF-4108 - SMF-4108-RC-FX274.lcm
 批处理文件名: RC\$SMF-4108 - 20250203-RC-FX274.lcb
 样品瓶号 : 2-16
 进样体积 : 20 μl 版本号: 6.115
 进样时间 : 2025/02/03 17:33:39 实验者: xiechaojun
 处理时间 (V2) : 2025/02/04 09:02:11 处理者: xiechaojun
 仪器型号 : SHIMADZU LC-2050C(FX274)

<色谱图>

mV

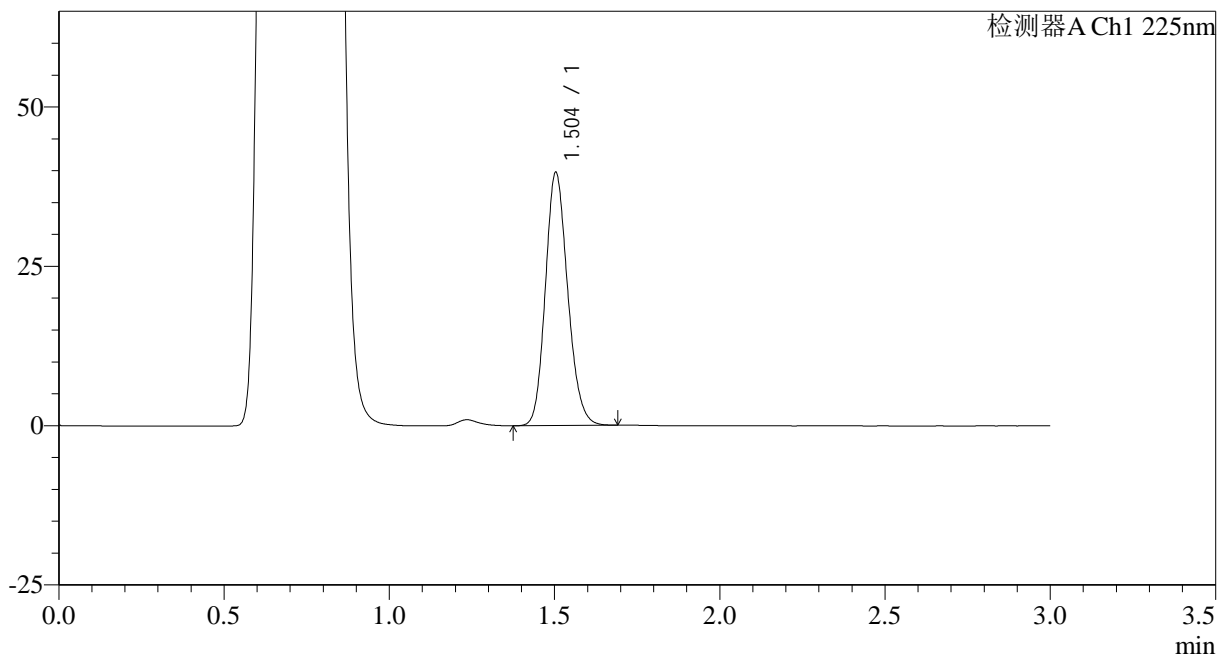

<峰表>

检测器A Ch1 225nm

峰号	保留时间	面积	面积%	高度	理论塔板数(USP)	拖尾因子	分离度(USP)
1	1.504	186717	100.000	39681	2380	1.159	--
总计		186717	100.000	39681			



SMF-4108

<样品信息>

色谱柱 : XB-C18(50*4.6mm,5μm) 流速: 1.0ml/min
 柱温 : 30°C 波长: 225nm
 数据文件名 : RC\$SMF-4108 - 0-12/25-287-2 - zzp-5mg-25012002p-rcqx-pH4.5jz-lf100z-jxzs-P3.lcd
 方法文件名 : RC\$SMF-4108 - SMF-4108-RC-FX274.lcm
 批处理文件名: RC\$SMF-4108 - 20250203-RC-FX274.lcb
 样品瓶号 : 2-25
 进样体积 : 20 μl 版本号: 6.115
 进样时间 : 2025/02/03 17:37:04 实验者: xiechaojun
 处理时间 (V2) : 2025/02/04 09:02:14 处理者: xiechaojun
 仪器型号 : SHIMADZU LC-2050C(FX274)

<色谱图>

mV

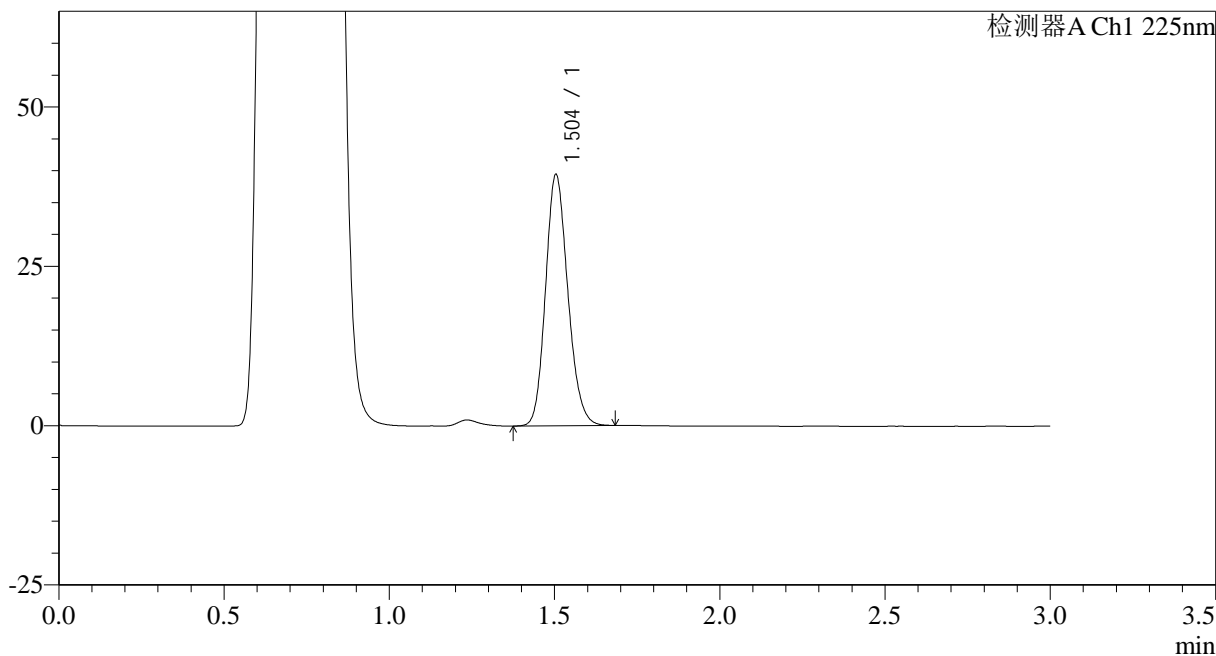

<峰表>

检测器A Ch1 225nm

峰号	保留时间	面积	面积%	高度	理论塔板数(USP)	拖尾因子	分离度(USP)
1	1.504	185103	100.000	39402	2381	1.159	--
总计		185103	100.000	39402			



SMF-4108

<样品信息>

色谱柱 : XB-C18(50*4.6mm,5μm) 流速: 1.0ml/min
 柱温 : 30°C 波长: 225nm
 数据文件名 : RC\$SMF-4108 - 0-12/25-288-2 - zzp-5mg-25012002p-rcqx-pH4.5jz-lf100z-jxzs-P4.lcd
 方法文件名 : RC\$SMF-4108 - SMF-4108-RC-FX274.lcm
 批处理文件名: RC\$SMF-4108 - 20250203-RC-FX274.lcb
 样品瓶号 : 2-34
 进样体积 : 20 μl 版本号: 6.115
 进样时间 : 2025/02/03 17:40:27 实验者: xiechaojun
 处理时间 (V2) : 2025/02/04 09:02:16 处理者: xiechaojun
 仪器型号 : SHIMADZU LC-2050C(FX274)

<色谱图>

mV

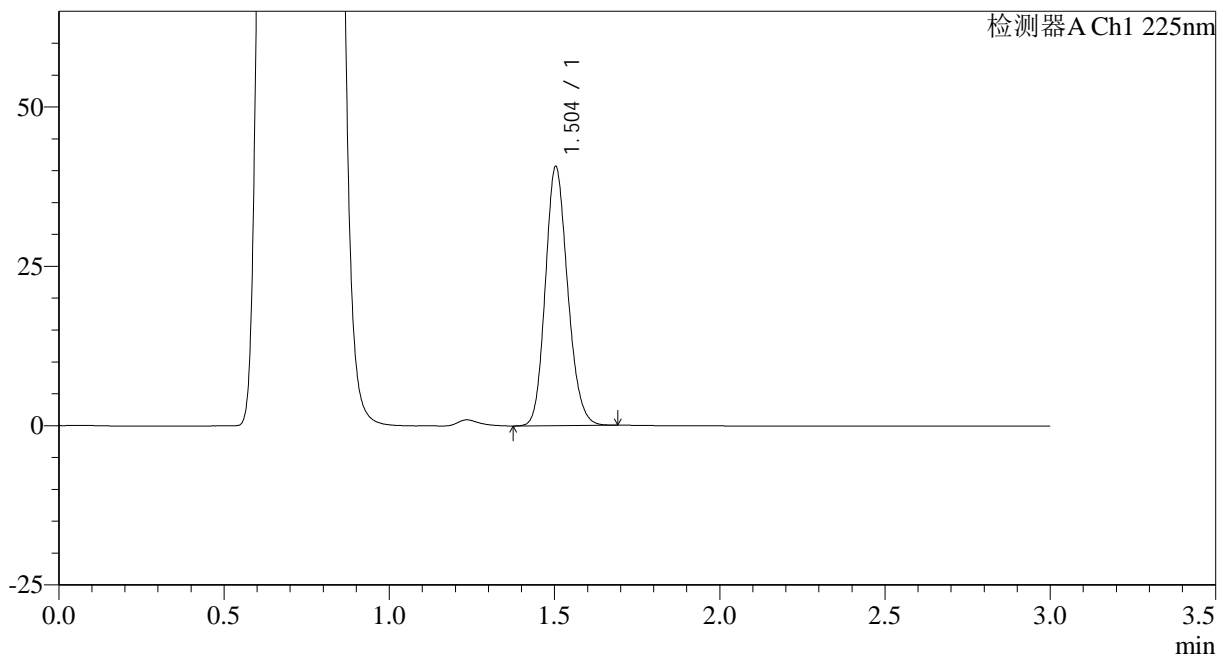

<峰表>

检测器A Ch1 225nm

峰号	保留时间	面积	面积%	高度	理论塔板数(USP)	拖尾因子	分离度(USP)
1	1.504	190955	100.000	40600	2384	1.159	--
总计		190955	100.000	40600			



SMF-4108

<样品信息>

色谱柱 : XB-C18(50*4.6mm,5μm) 流速: 1.0ml/min
 柱温 : 30°C 波长: 225nm
 数据文件名 : RC\$SMF-4108 - 0-12/25-289-2 - zzp-5mg-25012002p-rcqx-pH4.5jz-lf100z-jxzs-P5.lcd
 方法文件名 : RC\$SMF-4108 - SMF-4108-RC-FX274.lcm
 批处理文件名: RC\$SMF-4108 - 20250203-RC-FX274.lcb
 样品瓶号 : 2-43
 进样体积 : 20 μl 版本号: 6.115
 进样时间 : 2025/02/03 17:43:52 实验者: xiechaojun
 处理时间 (V2) : 2025/02/04 09:02:19 处理者: xiechaojun
 仪器型号 : SHIMADZU LC-2050C(FX274)

<色谱图>

mV

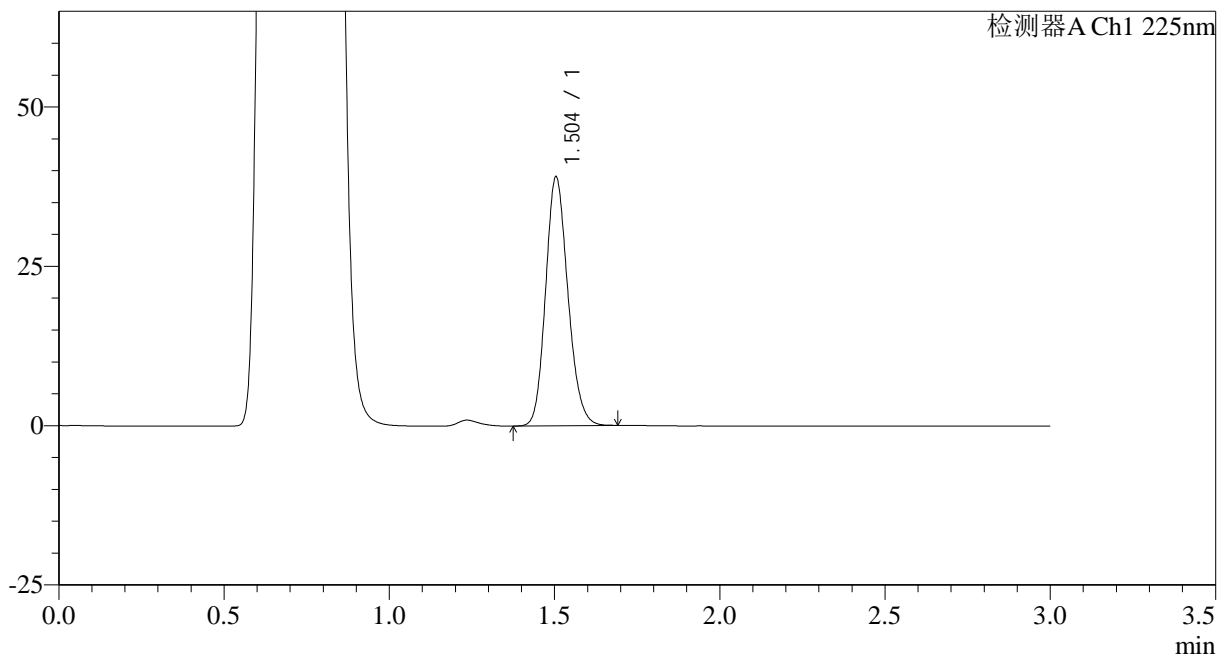

<峰表>

检测器A Ch1 225nm

峰号	保留时间	面积	面积%	高度	理论塔板数(USP)	拖尾因子	分离度(USP)
1	1.504	183366	100.000	39043	2383	1.158	--
总计		183366	100.000	39043			



SMF-4108

<样品信息>

色谱柱 : XB-C18(50*4.6mm,5 μ m) 流速: 1.0ml/min
柱温 : 30 $^{\circ}$ C 波长: 225nm
数据文件名 : RC\$SMF-4108 - 0-12/25-290-2 - zzp-5mg-25012002p-rcqx-pH4.5jz-lf100z-jxzs-P6.lcd
方法文件名 : RC\$SMF-4108 - SMF-4108-RC-FX274.lcm
批处理文件名 : RC\$SMF-4108 - 20250203-RC-FX274.lcb
样品瓶号 : 2-52
进样体积 : 20 μ l 版本号: 6.115
进样时间 : 2025/02/03 17:47:16 实验者: xiechaojun
处理时间 (V2) : 2025/02/04 09:02:22 处理者: xiechaojun
仪器型号 : SHIMADZU LC-2050C(FX274)

<色谱图>

mV

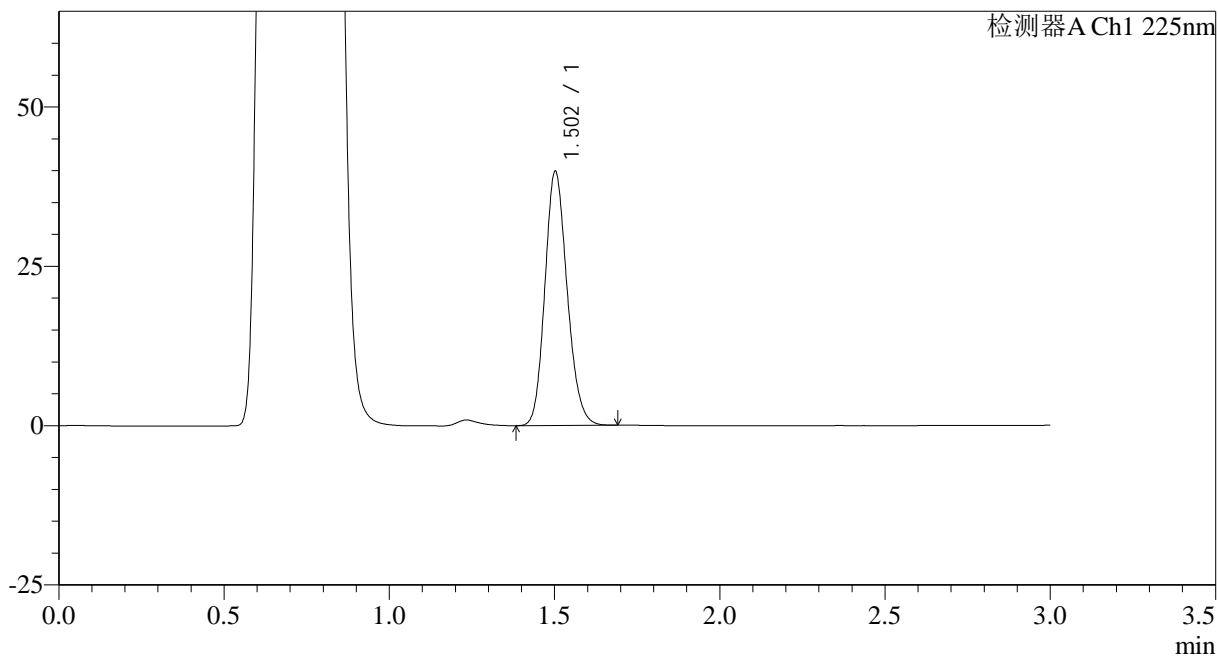

<峰表>

检测器A Ch1 225nm

峰号	保留时间	面积	面积%	高度	理论塔板数(USP)	拖尾因子	分离度(USP)
1	1.502	186969	100.000	39689	2383	1.159	--
总计		186969	100.000	39689			



SMF-4108

<样品信息>

色谱柱 : XB-C18(50*4.6mm,5μm) 流速: 1.0ml/min
 柱温 : 30°C 波长: 225nm
 数据文件名 : RC\$SMF-4108 - 0-12/25-291-2 - zzp-5mg-25012002p-rcqx-pH4.5jz-lf100z-dz2-1.lcd
 方法文件名 : RC\$SMF-4108 - SMF-4108-RC-FX274.lcm
 批处理文件名: RC\$SMF-4108 - 20250203-RC-FX274.lcb
 样品瓶号 : 2-27
 进样体积 : 20 μl 版本号: 6.115
 进样时间 : 2025/02/03 17:50:41 实验者: xiechaojun
 处理时间 (V2) : 2025/02/04 09:02:24 处理者: xiechaojun
 仪器型号 : SHIMADZU LC-2050C(FX274)

<色谱图>

mV

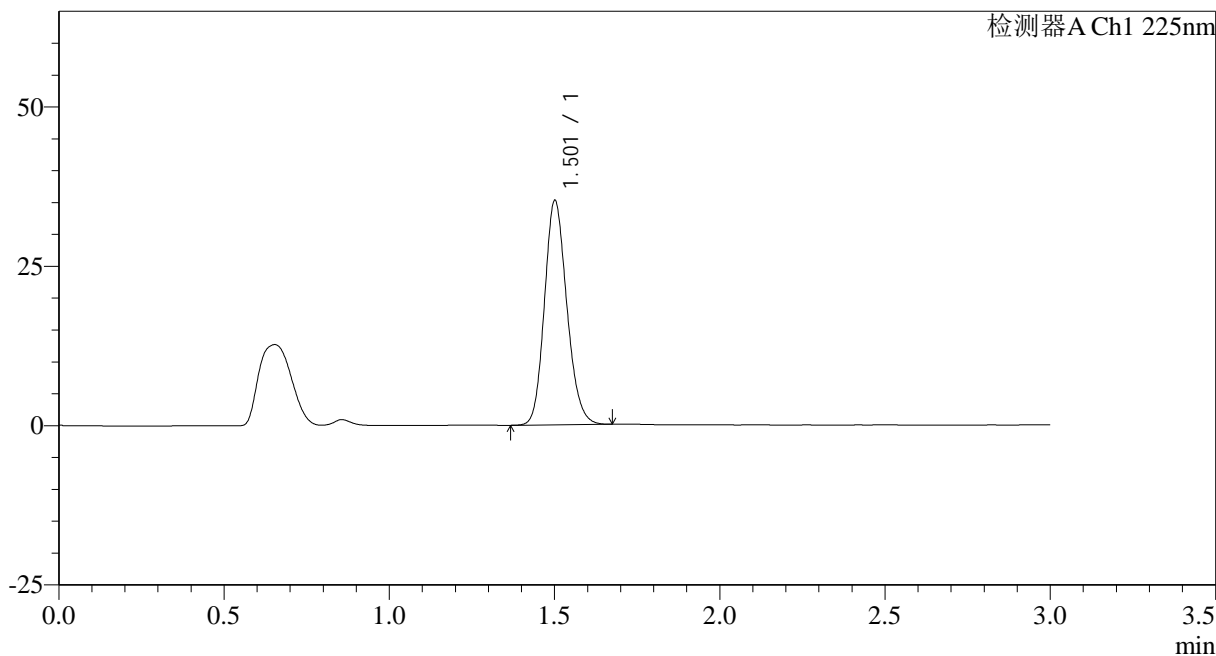

<峰表>

检测器A Ch1 225nm

峰号	保留时间	面积	面积%	高度	理论塔板数(USP)	拖尾因子	分离度(USP)
1	1.501	165938	100.000	34884	2358	1.162	--
总计		165938	100.000	34884			



SMF-4108

<样品信息>

色谱柱 : XB-C18(50*4.6mm,5μm) 流速: 1.0ml/min
 柱温 : 30°C 波长: 225nm
 数据文件名 : RC\$SMF-4108 - 0-12/25-292-2 - zzp-5mg-25012002p-rcqx-pH4.5jz-lf100z-dz2-2.lcd
 方法文件名 : RC\$SMF-4108 - SMF-4108-RC-FX274.lcm
 批处理文件名: RC\$SMF-4108 - 20250203-RC-FX274.lcb
 样品瓶号 : 2-27
 进样体积 : 20 μl 版本号: 6.115
 进样时间 : 2025/02/03 17:54:04 实验者: xiechaojun
 处理时间 (V2) : 2025/02/04 09:02:27 处理者: xiechaojun
 仪器型号 : SHIMADZU LC-2050C(FX274)

<色谱图>

mV

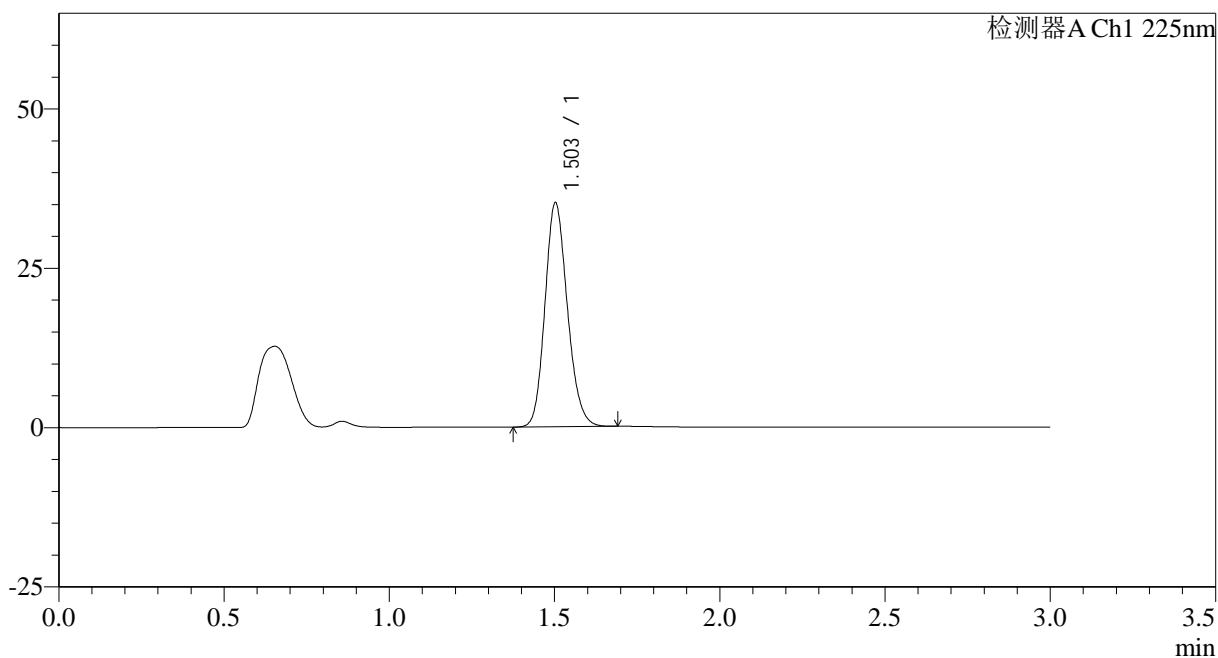

<峰表>

检测器A Ch1 225nm

峰号	保留时间	面积	面积%	高度	理论塔板数(USP)	拖尾因子	分离度(USP)
1	1.503	166011	100.000	35028	2357	1.160	--
总计		166011	100.000	35028			



SMF-4108

<样品信息>

色谱柱 : XB-C18(50*4.6mm,5μm) 流速: 1.0ml/min
 柱温 : 30°C 波长: 225nm
 数据文件名 : RC\$SMF-4108 - 0-12/25-293-2 - zzp-2.5mg-25012003p-rcqx-pH4.5jz-lf100z-rj.lcd
 方法文件名 : RC\$SMF-4108 - SMF-4108-RC-FX274.lcm
 批处理文件名: RC\$SMF-4108 - 20250203-RC-FX274.lcb
 样品瓶号 : 3-9
 进样体积 : 20 μl 版本号: 6.115
 进样时间 : 2025/02/03 17:57:28 实验者: xiechaojun
 处理时间 (V2) : 2025/02/04 09:02:30 处理者: xiechaojun
 仪器型号 : SHIMADZU LC-2050C(FX274)

<色谱图>

mV

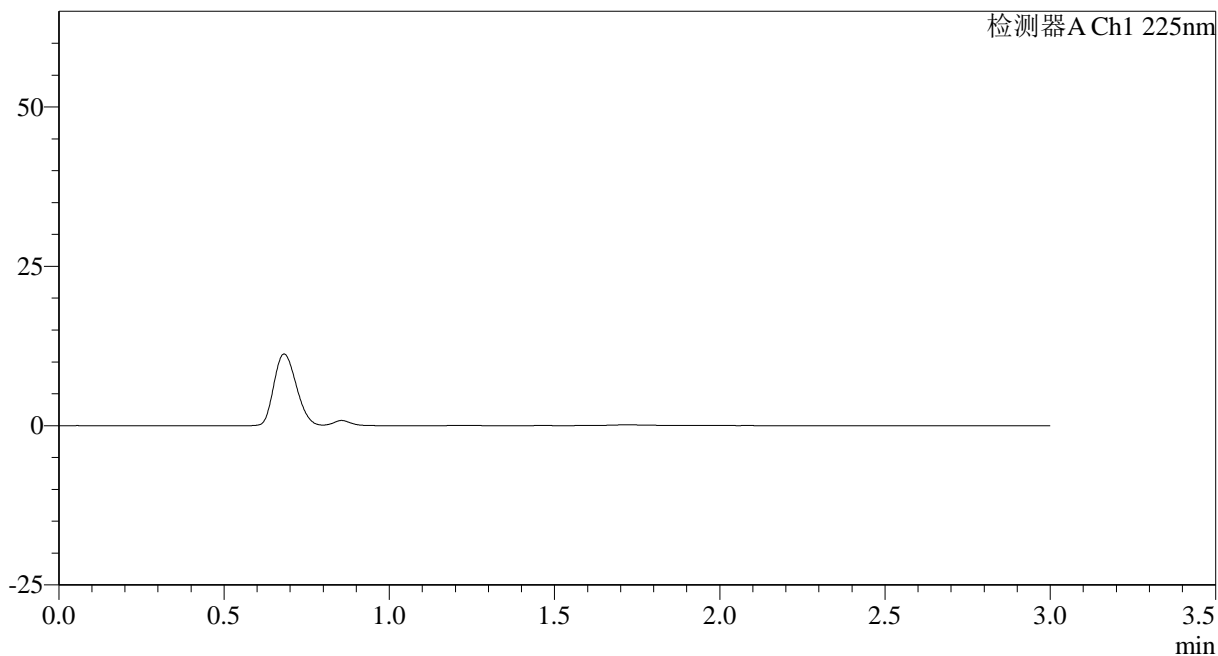

<峰表>

检测器A Ch1 225nm

峰号	保留时间	面积	面积%	高度	理论塔板数(USP)	拖尾因子	分离度(USP)
总计							



SMF-4108

<样品信息>

色谱柱 : XB-C18(50*4.6mm,5μm) 流速: 1.0ml/min
 柱温 : 30°C 波长: 225nm
 数据文件名 : RC\$SMF-4108 - 0-12/25-294-2 - zzp-2.5mg-25012003p-rcqx-pH4.5jz-lf100z-dz1-1.lcd
 方法文件名 : RC\$SMF-4108 - SMF-4108-RC-FX274.lcm
 批处理文件名: RC\$SMF-4108 - 20250203-RC-FX274.lcb
 样品瓶号 : 3-18
 进样体积 : 20 μl 版本号: 6.115
 进样时间 : 2025/02/03 18:00:51 实验者: xiechaojun
 处理时间 (V2) : 2025/02/04 09:02:32 处理者: xiechaojun
 仪器型号 : SHIMADZU LC-2050C(FX274)

<色谱图>

mV

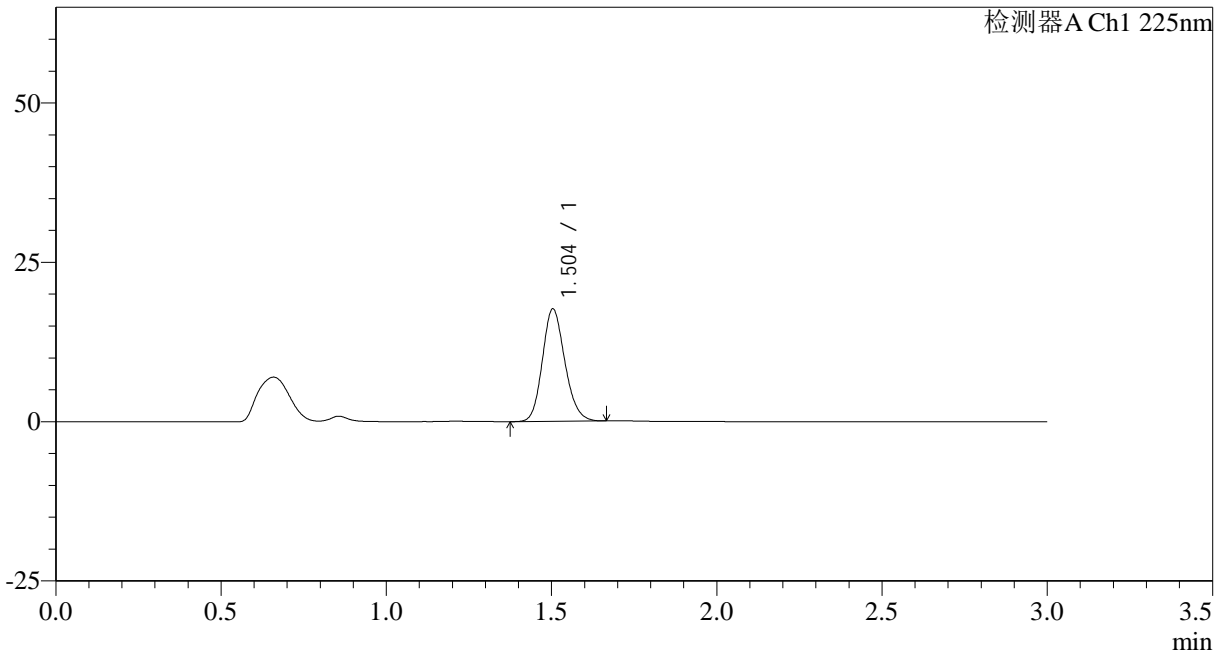

<峰表>

检测器A Ch1 225nm

峰号	保留时间	面积	面积%	高度	理论塔板数(USP)	拖尾因子	分离度(USP)
1	1.504	83441	100.000	17633	2356	1.156	--
总计		83441	100.000	17633			



SMF-4108

<样品信息>

色谱柱 : XB-C18(50*4.6mm,5 μ m) 流速: 1.0ml/min
柱温 : 30°C 波长: 225nm
数据文件名 : RC\$SMF-4108 - 0-12/25-295-2 - zzp-2.5mg-25012003p-rcqx-pH4.5jz-lf100z-dz1-2.lcd
方法文件名 : RC\$SMF-4108 - SMF-4108-RC-FX274.lcm
批处理文件名 : RC\$SMF-4108 - 20250203-RC-FX274.lcb
样品瓶号 : 3-18
进样体积 : 20 μ l 版本号: 6.115
进样时间 : 2025/02/03 18:04:13 实验者: xiechaojun
处理时间 (V2) : 2025/02/04 09:02:35 处理者: xiechaojun
仪器型号 : SHIMADZU LC-2050C(FX274)

<色谱图>

mV

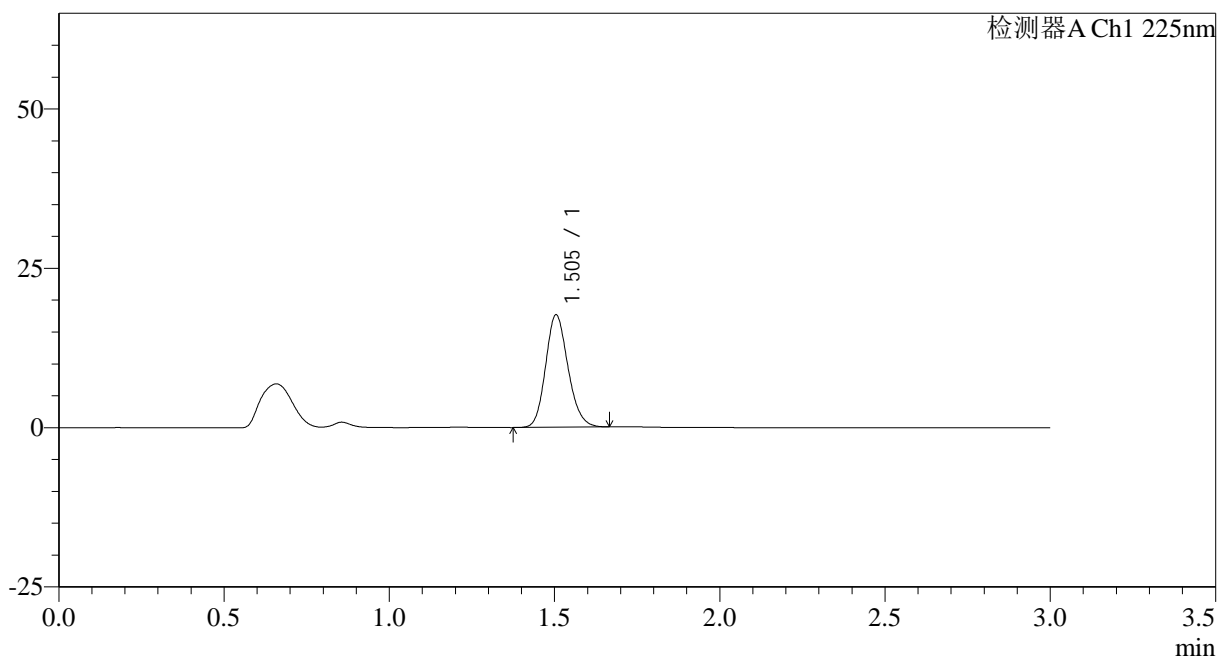

<峰表>

检测器A Ch1 225nm

峰号	保留时间	面积	面积%	高度	理论塔板数(USP)	拖尾因子	分离度(USP)
1	1.505	83424	100.000	17645	2358	1.159	--
总计		83424	100.000	17645			

<样品信息>

色谱柱 : XB-C18(50*4.6mm,5 μ m) 流速: 1.0ml/min
柱温 : 30°C 波长: 225nm
数据文件名 : RC\$SMF-4108 - 0-12/25-296-2 - zzp-2.5mg-25012003p-rcqx-pH4.5jz-lf100z-dz1-3.lcd
方法文件名 : RC\$SMF-4108 - SMF-4108-RC-FX274.lcm
批处理文件名 : RC\$SMF-4108 - 20250203-RC-FX274.lcb
样品瓶号 : 3-18
进样体积 : 20 μ l 版本号: 6.115
进样时间 : 2025/02/03 18:07:36 实验者: xiechaojun
处理时间 (V2) : 2025/02/04 09:02:38 处理者: xiechaojun
仪器型号 : SHIMADZU LC-2050C(FX274)

<色谱图>

mV

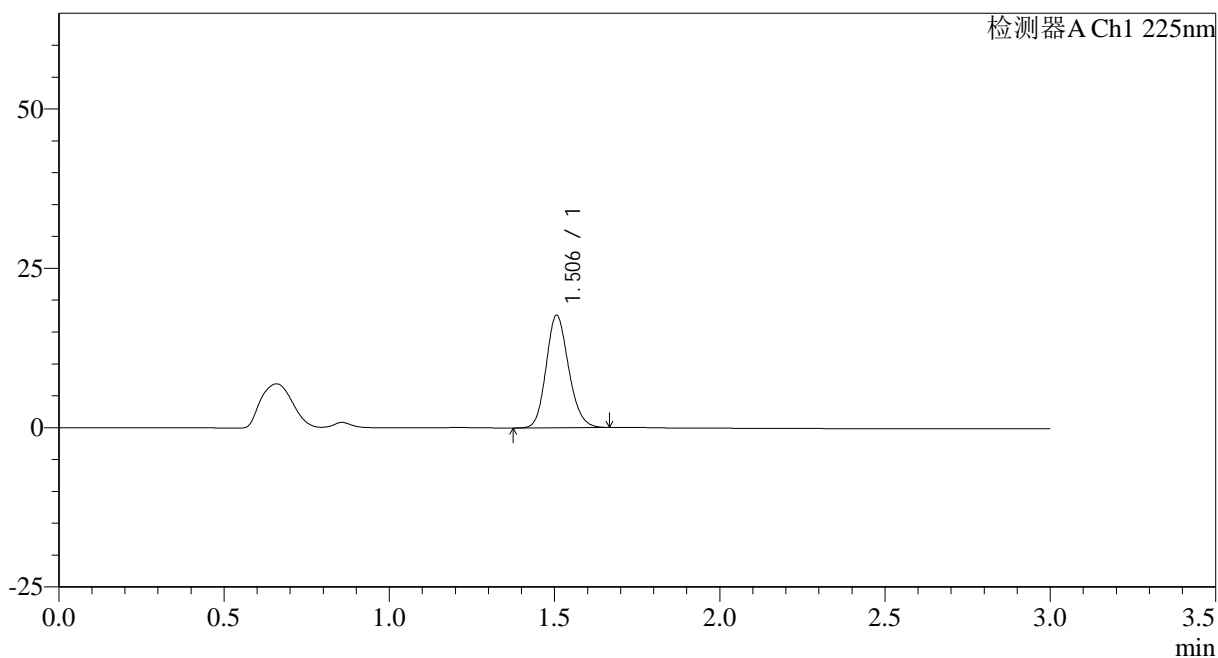

<峰表>

检测器A Ch1 225nm

峰号	保留时间	面积	面积%	高度	理论塔板数(USP)	拖尾因子	分离度(USP)
1	1.506	83471	100.000	17633	2355	1.156	--
总计		83471	100.000	17633			



SMF-4108

<样品信息>

色谱柱 : XB-C18(50*4.6mm,5μm) 流速: 1.0ml/min
 柱温 : 30°C 波长: 225nm
 数据文件名 : RC\$SMF-4108 - 0-12/25-297-2 - zzp-2.5mg-25012003p-rcqx-pH4.5jz-lf100z-dz1-4.lcd
 方法文件名 : RC\$SMF-4108 - SMF-4108-RC-FX274.lcm
 批处理文件名: RC\$SMF-4108 - 20250203-RC-FX274.lcb
 样品瓶号 : 3-18
 进样体积 : 20 μl 版本号: 6.115
 进样时间 : 2025/02/03 18:11:00 实验者: xiechaojun
 处理时间 (V2) : 2025/02/04 09:02:41 处理者: xiechaojun
 仪器型号 : SHIMADZU LC-2050C(FX274)

<色谱图>

mV

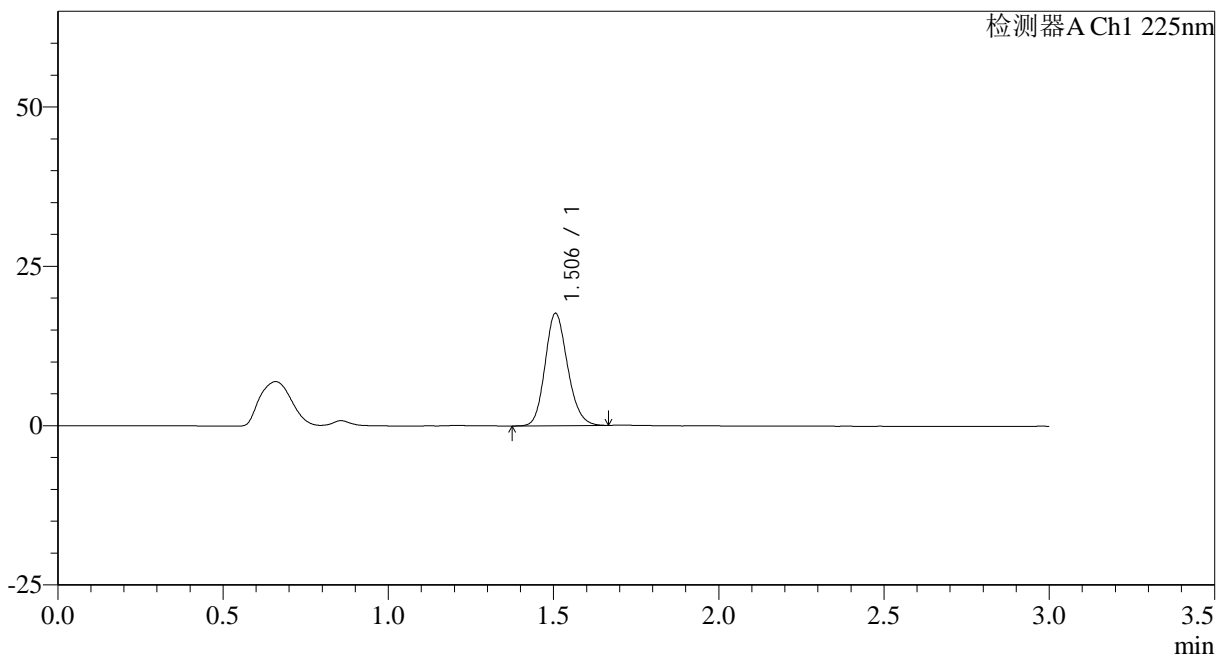

<峰表>

检测器A Ch1 225nm

峰号	保留时间	面积	面积%	高度	理论塔板数(USP)	拖尾因子	分离度(USP)
1	1.506	83496	100.000	17636	2356	1.160	--
总计		83496	100.000	17636			



SMF-4108

<样品信息>

色谱柱 : XB-C18(50*4.6mm,5μm) 流速: 1.0ml/min
 柱温 : 30°C 波长: 225nm
 数据文件名 : RC\$SMF-4108 - 0-12/25-299-2 - zzp-2.5mg-25012003p-rcqx-pH4.5jz-lf100z-5min-P1.lcd
 方法文件名 : RC\$SMF-4108 - SMF-4108-RC-FX274.lcm
 批处理文件名: RC\$SMF-4108 - 20250203-RC-FX274.lcb
 样品瓶号 : 3-1
 进样体积 : 20 μl 版本号: 6.115
 进样时间 : 2025/02/03 18:17:44 实验者: xiechaojun
 处理时间 (V2) : 2025/02/04 09:02:46 处理者: xiechaojun
 仪器型号 : SHIMADZU LC-2050C(FX274)

<色谱图>

mV

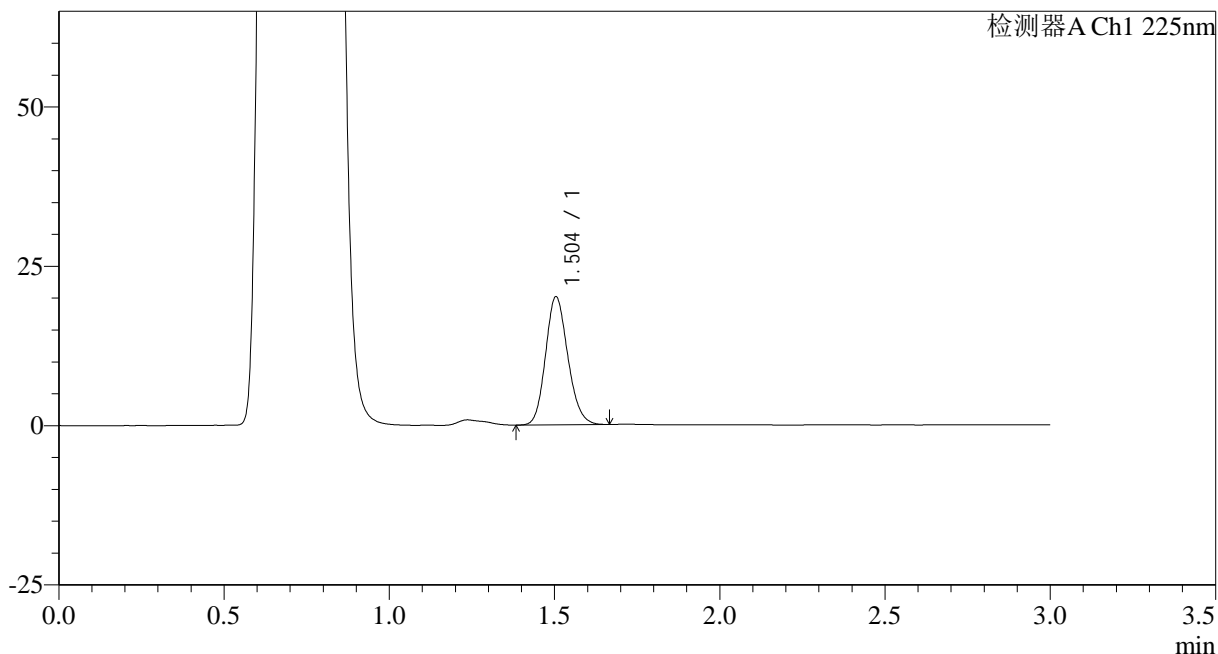

<峰表>

检测器A Ch1 225nm

峰号	保留时间	面积	面积%	高度	理论塔板数(USP)	拖尾因子	分离度(USP)
1	1.504	94270	100.000	20096	2380	1.151	--
总计		94270	100.000	20096			



SMF-4108

<样品信息>

色谱柱 : XB-C18(50*4.6mm,5μm) 流速: 1.0ml/min
 柱温 : 30°C 波长: 225nm
 数据文件名 : RC\$SMF-4108 - 0-12/25-300-2 - zzp-2.5mg-25012003p-rcqx-pH4.5jz-lf100z-5min-P2.lcd
 方法文件名 : RC\$SMF-4108 - SMF-4108-RC-FX274.lcm
 批处理文件名 : RC\$SMF-4108 - 20250203-RC-FX274.lcb
 样品瓶号 : 3-10
 进样体积 : 20 μl 版本号: 6.115
 进样时间 : 2025/02/03 18:21:06 实验者: xiechaojun
 处理时间 (V2) : 2025/02/04 09:02:49 处理者: xiechaojun
 仪器型号 : SHIMADZU LC-2050C(FX274)

<色谱图>

mV

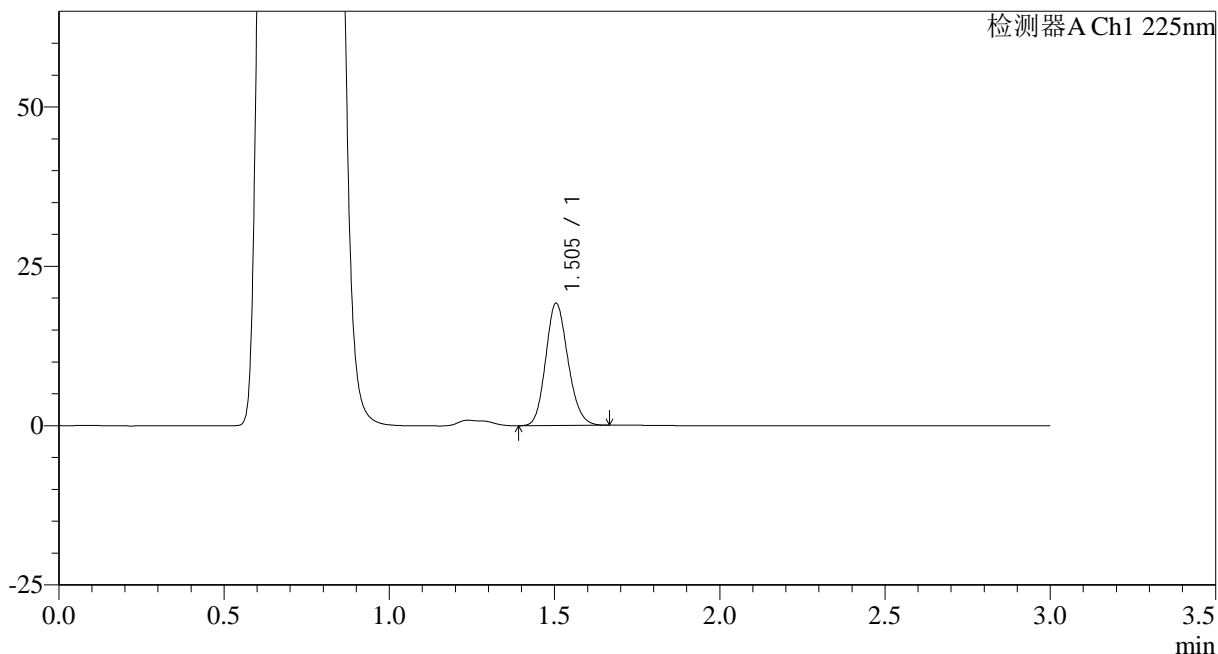

<峰表>

检测器A Ch1 225nm

峰号	保留时间	面积	面积%	高度	理论塔板数(USP)	拖尾因子	分离度(USP)
1	1.505	90005	100.000	19199	2384	1.150	--
总计		90005	100.000	19199			



SMF-4108

<样品信息>

色谱柱 : XB-C18(50*4.6mm,5μm) 流速: 1.0ml/min
 柱温 : 30°C 波长: 225nm
 数据文件名 : RC\$SMF-4108 - 0-12/25-301-2 - zzp-2.5mg-25012003p-rcqx-pH4.5jz-lf100z-5min-P3.lcd
 方法文件名 : RC\$SMF-4108 - SMF-4108-RC-FX274.lcm
 批处理文件名: RC\$SMF-4108 - 20250203-RC-FX274.lcb
 样品瓶号 : 3-19
 进样体积 : 20 μl 版本号: 6.115
 进样时间 : 2025/02/03 18:24:29 实验者: xiechaojun
 处理时间 (V2) : 2025/02/04 09:02:52 处理者: xiechaojun
 仪器型号 : SHIMADZU LC-2050C(FX274)

<色谱图>

mV

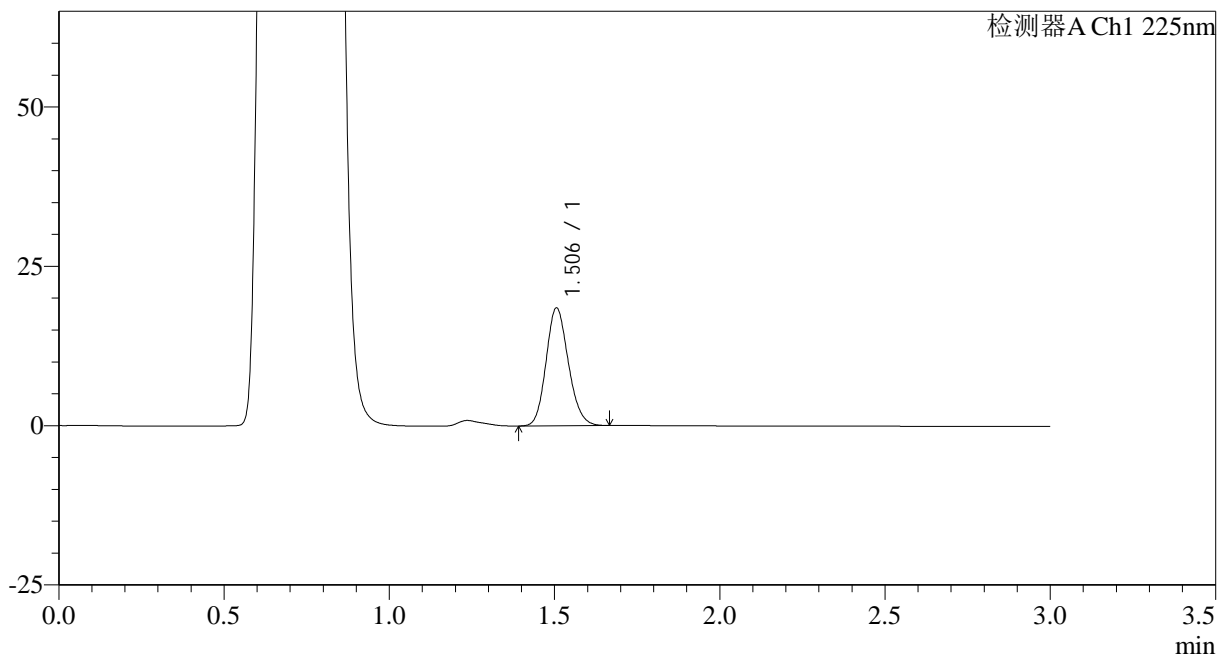

<峰表>

检测器A Ch1 225nm

峰号	保留时间	面积	面积%	高度	理论塔板数(USP)	拖尾因子	分离度(USP)
1	1.506	86876	100.000	18503	2380	1.149	--
总计		86876	100.000	18503			

<样品信息>

色谱柱 : XB-C18(50*4.6mm,5 μ m) 流速: 1.0ml/min
柱温 : 30°C 波长: 225nm
数据文件名 : RC\$SMF-4108 - 0-12/25-302-2 - zzp-2.5mg-25012003p-rcqx-pH4.5jz-lf100z-5min-P4.lcd
方法文件名 : RC\$SMF-4108 - SMF-4108-RC-FX274.lcm
批处理文件名 : RC\$SMF-4108 - 20250203-RC-FX274.lcb
样品瓶号 : 3-28
进样体积 : 20 μ l 版本号: 6.115
进样时间 : 2025/02/03 18:27:52 实验者: xiechaojun
处理时间 (V2) : 2025/02/04 09:02:55 处理者: xiechaojun
仪器型号 : SHIMADZU LC-2050C(FX274)

<色谱图>

mV

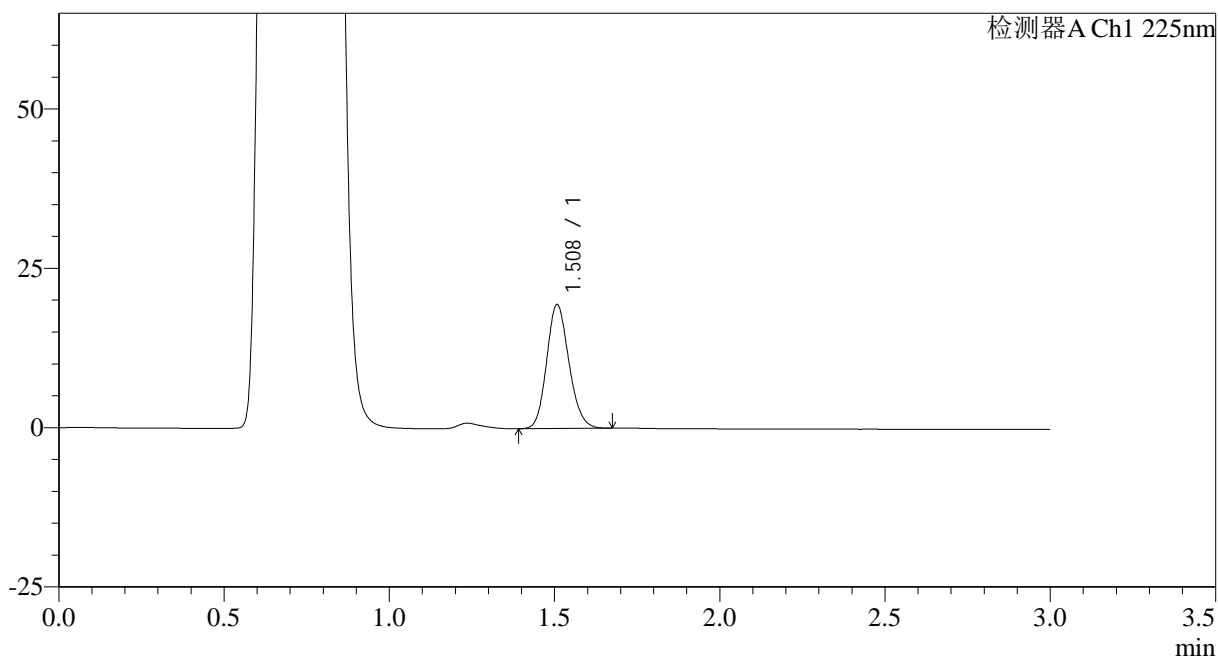

<峰表>

检测器A Ch1 225nm

峰号	保留时间	面积	面积%	高度	理论塔板数(USP)	拖尾因子	分离度(USP)
1	1.508	91243	100.000	19370	2385	1.150	--
总计		91243	100.000	19370			



SMF-4108

<样品信息>

色谱柱 : XB-C18(50*4.6mm,5μm) 流速: 1.0ml/min
 柱温 : 30°C 波长: 225nm
 数据文件名 : RC\$SMF-4108 - 0-12/25-303-2 - zzp-2.5mg-25012003p-rcqx-pH4.5jz-lf100z-5min-P5.lcd
 方法文件名 : RC\$SMF-4108 - SMF-4108-RC-FX274.lcm
 批处理文件名: RC\$SMF-4108 - 20250203-RC-FX274.lcb
 样品瓶号 : 3-37
 进样体积 : 20 μl 版本号: 6.115
 进样时间 : 2025/02/03 18:31:14 实验者: xiechaojun
 处理时间 (V2) : 2025/02/04 09:02:57 处理者: xiechaojun
 仪器型号 : SHIMADZU LC-2050C(FX274)

<色谱图>

mV

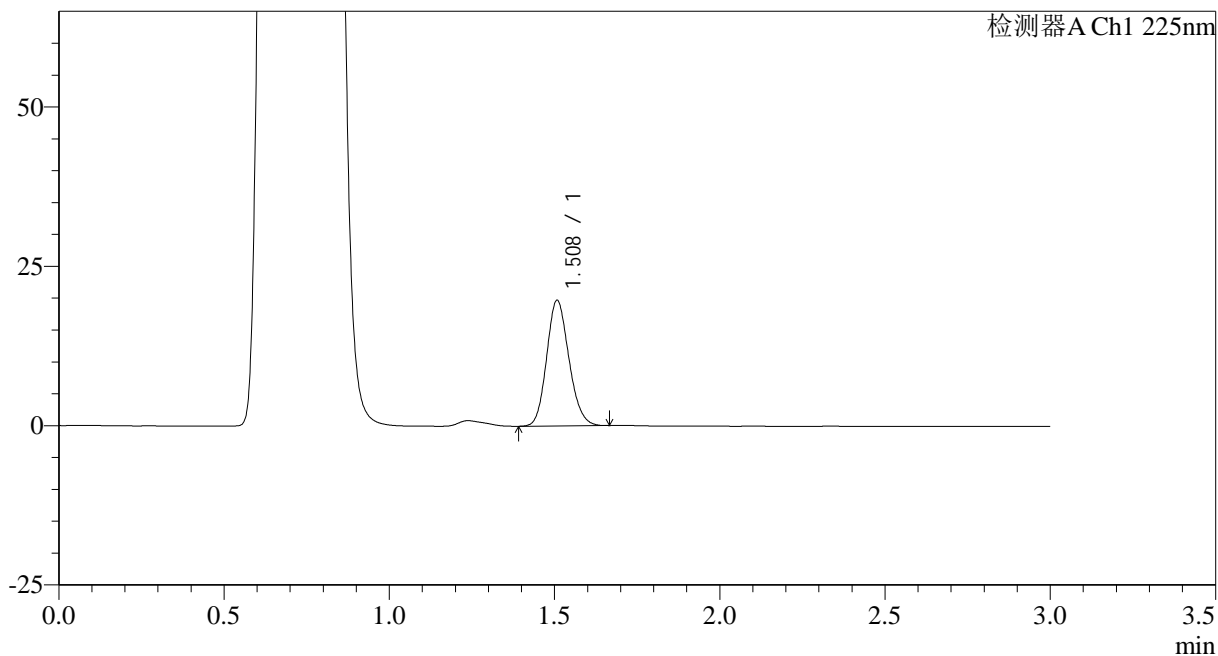

<峰表>

检测器A Ch1 225nm

峰号	保留时间	面积	面积%	高度	理论塔板数(USP)	拖尾因子	分离度(USP)
1	1.508	92536	100.000	19656	2384	1.149	--
总计		92536	100.000	19656			



SMF-4108

<样品信息>

色谱柱 : XB-C18(50*4.6mm,5μm) 流速: 1.0ml/min
 柱温 : 30°C 波长: 225nm
 数据文件名 : RC\$SMF-4108 - 0-12/25-304-2 - zzp-2.5mg-25012003p-rcqx-pH4.5jz-lf100z-5min-P6.lcd
 方法文件名 : RC\$SMF-4108 - SMF-4108-RC-FX274.lcm
 批处理文件名: RC\$SMF-4108 - 20250203-RC-FX274.lcb
 样品瓶号 : 3-46
 进样体积 : 20 μl 版本号: 6.115
 进样时间 : 2025/02/03 18:34:37 实验者: xiechaojun
 处理时间 (V2) : 2025/02/04 09:03:00 处理者: xiechaojun
 仪器型号 : SHIMADZU LC-2050C(FX274)

<色谱图>

mV

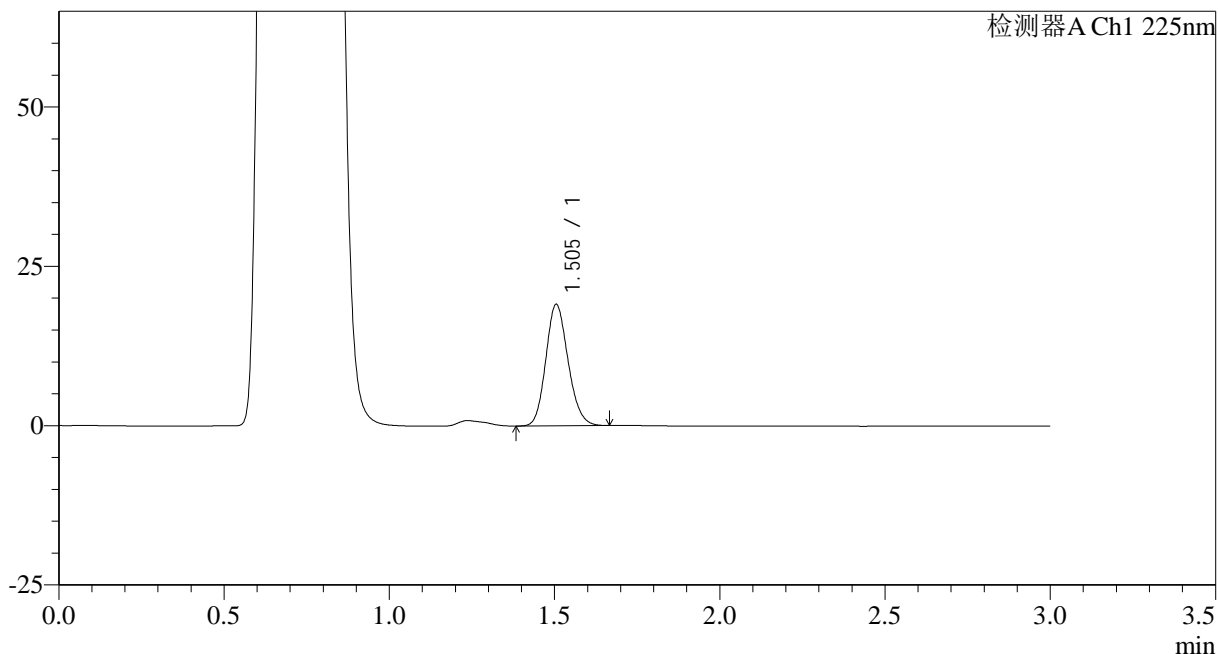

<峰表>

检测器A Ch1 225nm

峰号	保留时间	面积	面积%	高度	理论塔板数(USP)	拖尾因子	分离度(USP)
1	1.505	89297	100.000	19059	2387	1.148	--
总计		89297	100.000	19059			



SMF-4108

<样品信息>

色谱柱 : XB-C18(50*4.6mm,5 μ m) 流速: 1.0ml/min
柱温 : 30 $^{\circ}$ C 波长: 225nm
数据文件名 : RC\$SMF-4108 - 0-12/25-305-2 - zzp-2.5mg-25012003p-rcqx-pH4.5jz-lf100z-10min-P1.lcd
方法文件名 : RC\$SMF-4108 - SMF-4108-RC-FX274.lcm
批处理文件名 : RC\$SMF-4108 - 20250203-RC-FX274.lcb
样品瓶号 : 3-2
进样体积 : 20 μ l 版本号: 6.115
进样时间 : 2025/02/03 18:37:58 实验者: xiechaojun
处理时间 (V2) : 2025/02/04 09:03:03 处理者: xiechaojun
仪器型号 : SHIMADZU LC-2050C(FX274)

<色谱图>

mV

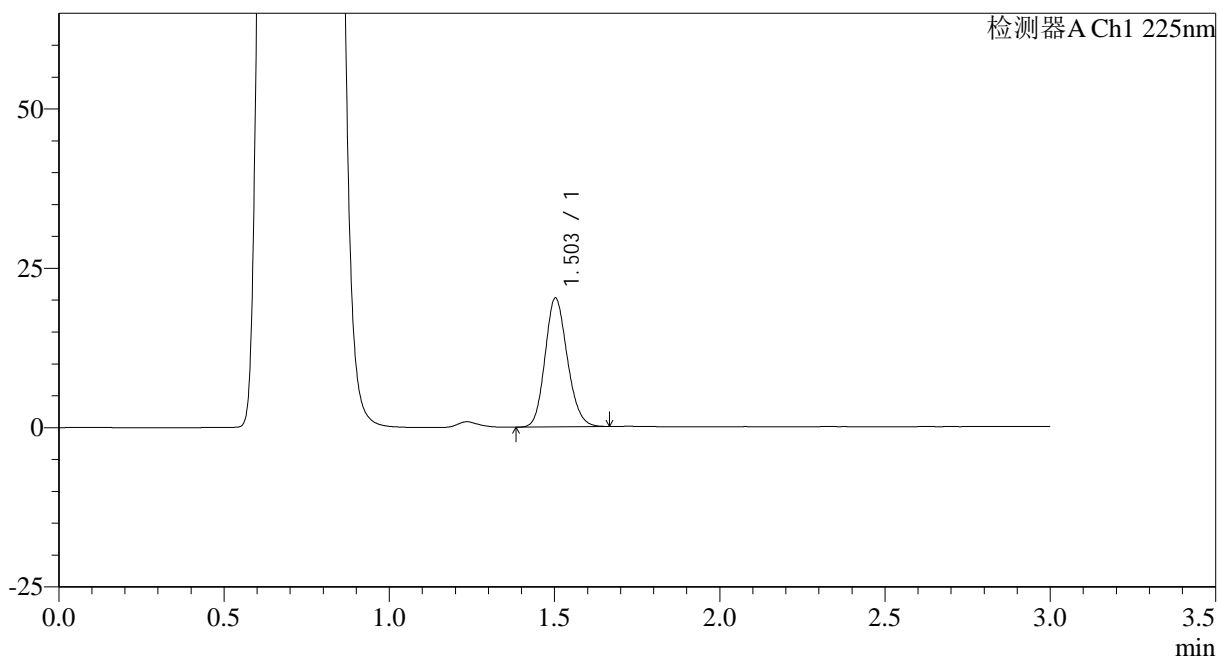

<峰表>

检测器A Ch1 225nm

峰号	保留时间	面积	面积%	高度	理论塔板数(USP)	拖尾因子	分离度(USP)
1	1.503	94790	100.000	20158	2375	1.149	--
总计		94790	100.000	20158			



SMF-4108

<样品信息>

色谱柱 : XB-C18(50*4.6mm,5μm) 流速: 1.0ml/min
 柱温 : 30°C 波长: 225nm
 数据文件名 : RC\$SMF-4108 - 0-12/25-306-2 - zzp-2.5mg-25012003p-rcqx-pH4.5jz-lf100z-10min-P2.lcd
 方法文件名 : RC\$SMF-4108 - SMF-4108-RC-FX274.lcm
 批处理文件名: RC\$SMF-4108 - 20250203-RC-FX274.lcb
 样品瓶号 : 3-11
 进样体积 : 20 μl 版本号: 6.115
 进样时间 : 2025/02/03 18:41:21 实验者: xiechaojun
 处理时间 (V2) : 2025/02/04 09:03:06 处理者: xiechaojun
 仪器型号 : SHIMADZU LC-2050C(FX274)

<色谱图>

mV

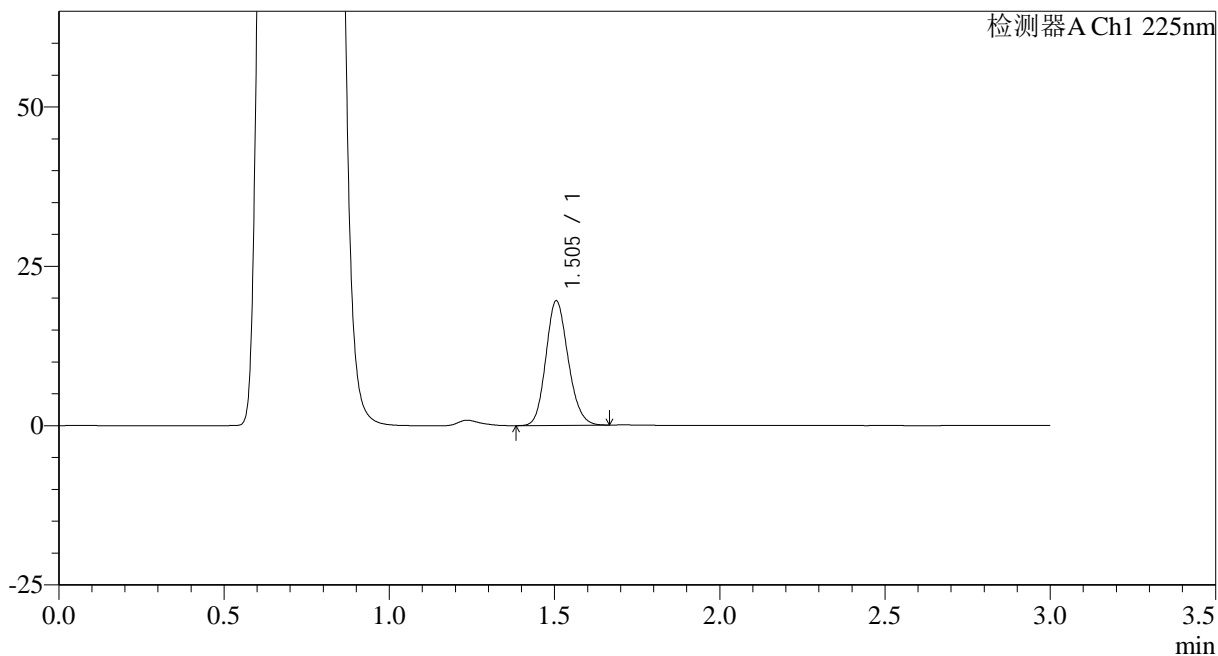

<峰表>

检测器A Ch1 225nm

峰号	保留时间	面积	面积%	高度	理论塔板数(USP)	拖尾因子	分离度(USP)
1	1.505	91714	100.000	19547	2383	1.150	--
总计		91714	100.000	19547			



SMF-4108

<样品信息>

色谱柱 : XB-C18(50*4.6mm,5μm) 流速: 1.0ml/min
 柱温 : 30°C 波长: 225nm
 数据文件名 : RC\$SMF-4108 - 0-12/25-307-2 - zzp-2.5mg-25012003p-rcqx-pH4.5jz-lf100z-10min-P3.lcd
 方法文件名 : RC\$SMF-4108 - SMF-4108-RC-FX274.lcm
 批处理文件名: RC\$SMF-4108 - 20250203-RC-FX274.lcb
 样品瓶号 : 3-20
 进样体积 : 20 μl 版本号: 6.115
 进样时间 : 2025/02/03 18:44:44 实验者: xiechaojun
 处理时间 (V2) : 2025/02/04 09:03:08 处理者: xiechaojun
 仪器型号 : SHIMADZU LC-2050C(FX274)

<色谱图>

mV

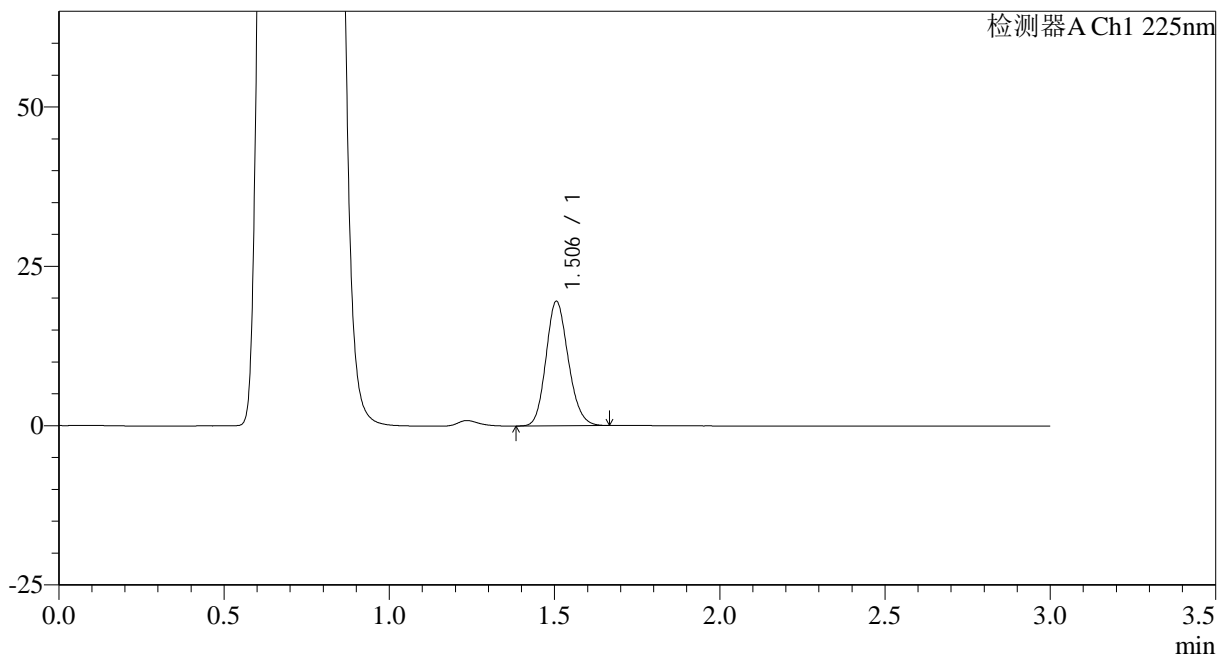

<峰表>

检测器A Ch1 225nm

峰号	保留时间	面积	面积%	高度	理论塔板数(USP)	拖尾因子	分离度(USP)
1	1.506	91596	100.000	19527	2386	1.151	--
总计		91596	100.000	19527			



SMF-4108

<样品信息>

色谱柱 : XB-C18(50*4.6mm,5μm) 流速: 1.0ml/min
 柱温 : 30°C 波长: 225nm
 数据文件名 : RC\$SMF-4108 - 0-12/25-308-2 - zzp-2.5mg-25012003p-rcqx-pH4.5jz-lf100z-10min-P4.lcd
 方法文件名 : RC\$SMF-4108 - SMF-4108-RC-FX274.lcm
 批处理文件名: RC\$SMF-4108 - 20250203-RC-FX274.lcb
 样品瓶号 : 3-29
 进样体积 : 20 μl 版本号: 6.115
 进样时间 : 2025/02/03 18:48:06 实验者: xiechaojun
 处理时间 (V2) : 2025/02/04 09:03:11 处理者: xiechaojun
 仪器型号 : SHIMADZU LC-2050C(FX274)

<色谱图>

mV

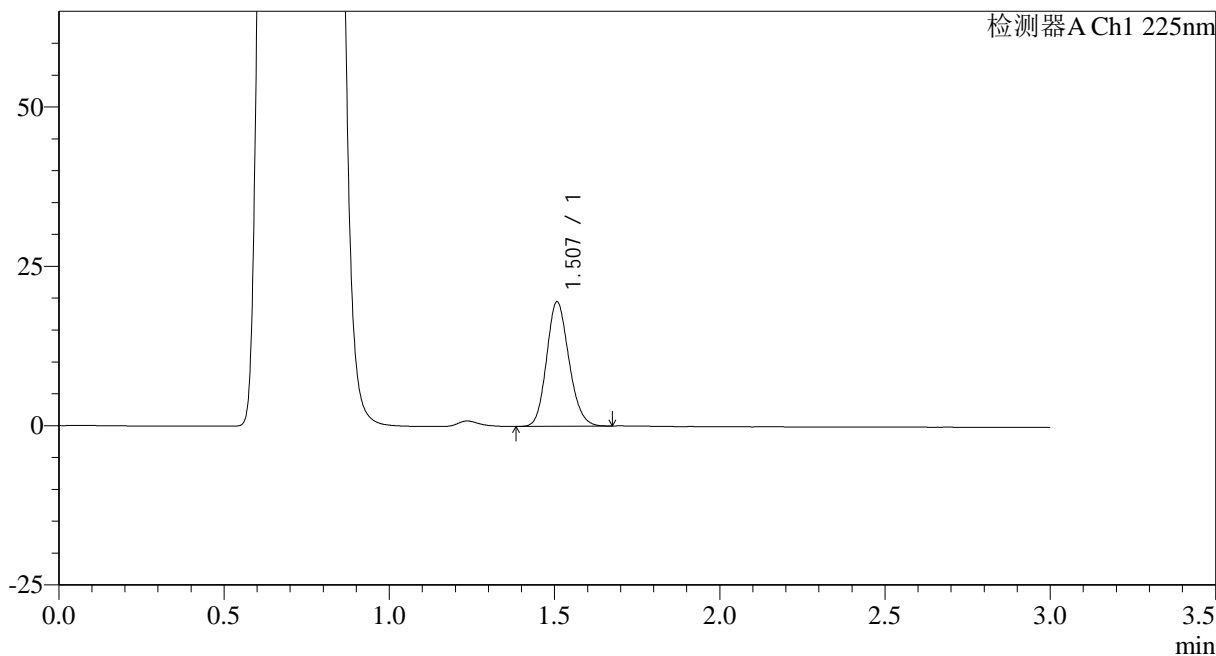

<峰表>

检测器A Ch1 225nm

峰号	保留时间	面积	面积%	高度	理论塔板数(USP)	拖尾因子	分离度(USP)
1	1.507	91871	100.000	19474	2379	1.150	--
总计		91871	100.000	19474			



SMF-4108

<样品信息>

色谱柱 : XB-C18(50*4.6mm,5μm) 流速: 1.0ml/min
 柱温 : 30°C 波长: 225nm
 数据文件名 : RC\$SMF-4108 - 0-12/25-309-2 - zzp-2.5mg-25012003p-rcqx-pH4.5jz-lf100z-10min-P5.lcd
 方法文件名 : RC\$SMF-4108 - SMF-4108-RC-FX274.lcm
 批处理文件名: RC\$SMF-4108 - 20250203-RC-FX274.lcb
 样品瓶号 : 3-38
 进样体积 : 20 μl 版本号: 6.115
 进样时间 : 2025/02/03 18:51:28 实验者: xiechaojun
 处理时间 (V2) : 2025/02/04 09:03:14 处理者: xiechaojun
 仪器型号 : SHIMADZU LC-2050C(FX274)

<色谱图>

mV

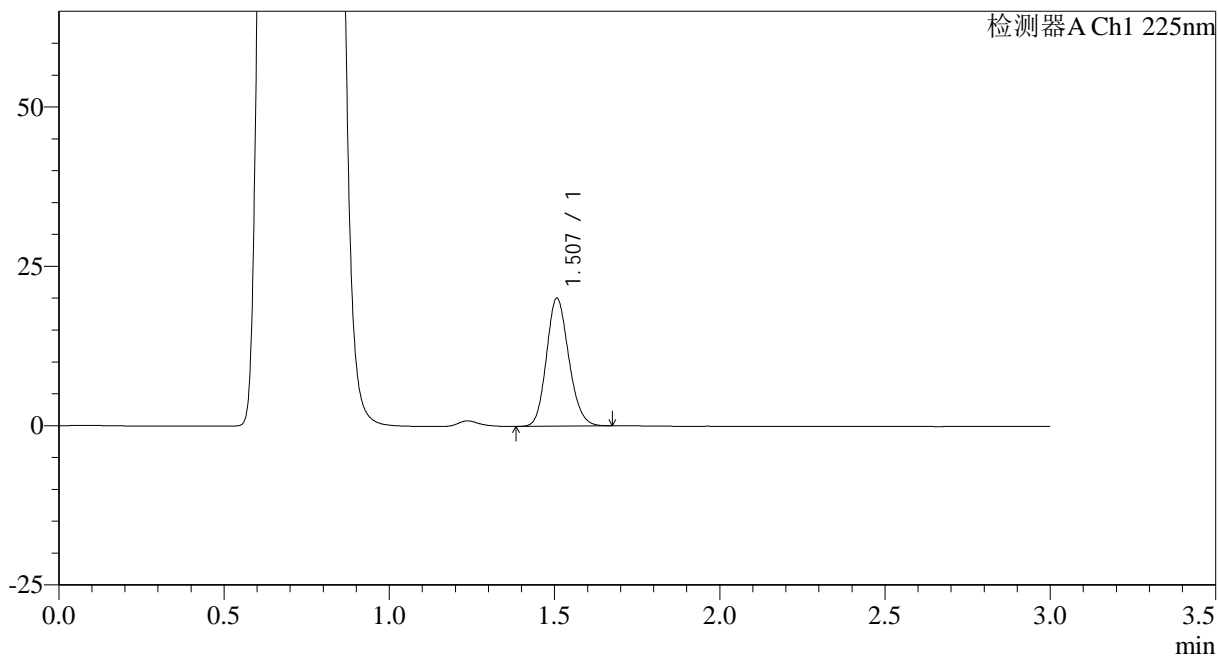

<峰表>

检测器A Ch1 225nm

峰号	保留时间	面积	面积%	高度	理论塔板数(USP)	拖尾因子	分离度(USP)
1	1.507	94406	100.000	20047	2382	1.149	--
总计		94406	100.000	20047			



SMF-4108

<样品信息>

色谱柱 : XB-C18(50*4.6mm,5μm) 流速: 1.0ml/min
 柱温 : 30°C 波长: 225nm
 数据文件名 : RC\$SMF-4108 - 0-12/25-310-2 - zzp-2.5mg-25012003p-rcqx-pH4.5jz-lf100z-10min-P6.lcd
 方法文件名 : RC\$SMF-4108 - SMF-4108-RC-FX274.lcm
 批处理文件名: RC\$SMF-4108 - 20250203-RC-FX274.lcb
 样品瓶号 : 3-47
 进样体积 : 20 μl 版本号: 6.115
 进样时间 : 2025/02/03 18:54:52 实验者: xiechaojun
 处理时间 (V2) : 2025/02/04 09:03:17 处理者: xiechaojun
 仪器型号 : SHIMADZU LC-2050C(FX274)

<色谱图>

mV

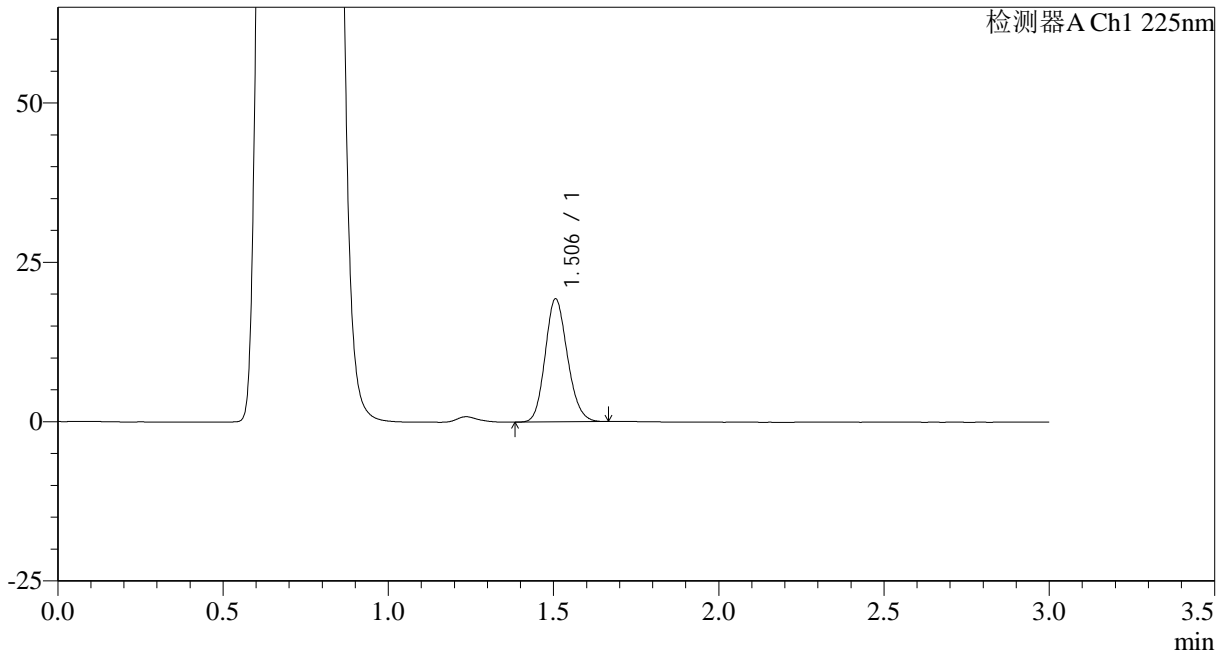

<峰表>

检测器A Ch1 225nm

峰号	保留时间	面积	面积%	高度	理论塔板数(USP)	拖尾因子	分离度(USP)
1	1.506	90621	100.000	19311	2381	1.149	--
总计		90621	100.000	19311			



SMF-4108

<样品信息>

色谱柱 : XB-C18(50*4.6mm,5μm) 流速: 1.0ml/min
 柱温 : 30°C 波长: 225nm
 数据文件名 : RC\$SMF-4108 - 0-12/25-311-2 - zzp-2.5mg-25012003p-rcqx-pH4.5jz-lf100z-15min-P1.lcd
 方法文件名 : RC\$SMF-4108 - SMF-4108-RC-FX274.lcm
 批处理文件名: RC\$SMF-4108 - 20250203-RC-FX274.lcb
 样品瓶号 : 3-3
 进样体积 : 20 μl 版本号: 6.115
 进样时间 : 2025/02/03 18:58:13 实验者: xiechaojun
 处理时间 (V2) : 2025/02/04 09:03:19 处理者: xiechaojun
 仪器型号 : SHIMADZU LC-2050C(FX274)

<色谱图>

mV

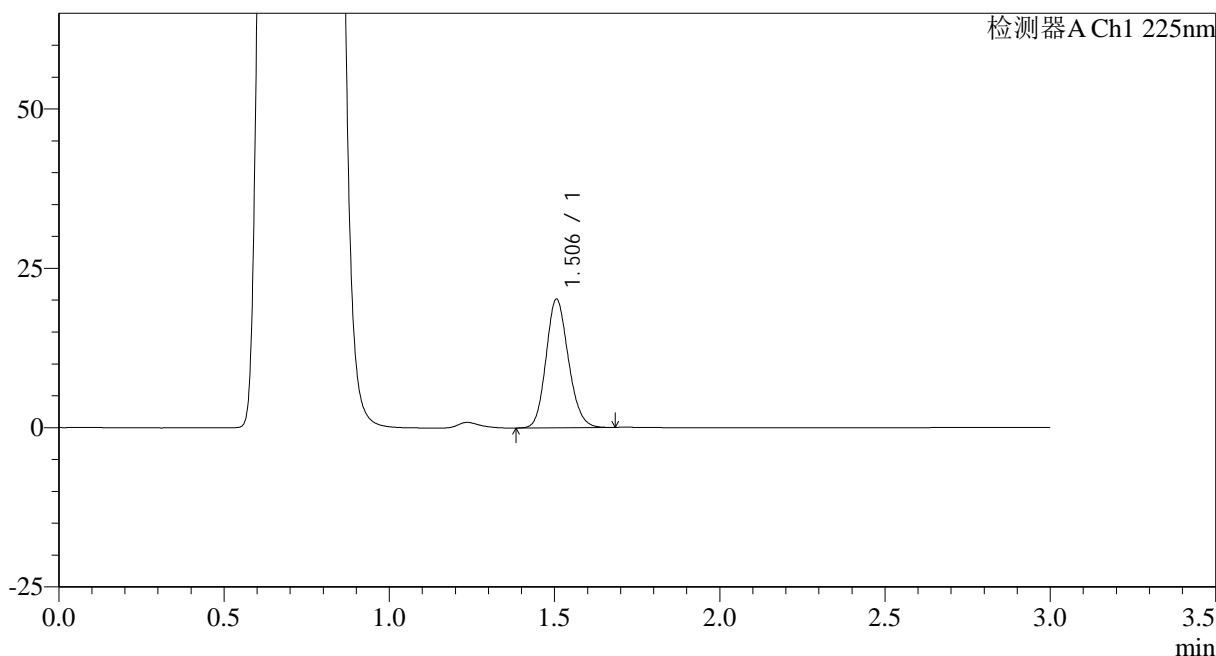

<峰表>

检测器A Ch1 225nm

峰号	保留时间	面积	面积%	高度	理论塔板数(USP)	拖尾因子	分离度(USP)
1	1.506	94839	100.000	20179	2378	1.148	--
总计		94839	100.000	20179			



SMF-4108

<样品信息>

色谱柱 : XB-C18(50*4.6mm,5μm) 流速: 1.0ml/min
 柱温 : 30°C 波长: 225nm
 数据文件名 : RC\$SMF-4108 - 0-12/25-313-2 - zzp-2.5mg-25012003p-rcqx-pH4.5jz-lf100z-15min-P3.lcd
 方法文件名 : RC\$SMF-4108 - SMF-4108-RC-FX274.lcm
 批处理文件名: RC\$SMF-4108 - 20250203-RC-FX274.lcb
 样品瓶号 : 3-21
 进样体积 : 20 μl 版本号: 6.115
 进样时间 : 2025/02/03 19:04:57 实验者: xiechaojun
 处理时间 (V2) : 2025/02/04 09:03:25 处理者: xiechaojun
 仪器型号 : SHIMADZU LC-2050C(FX274)

<色谱图>

mV

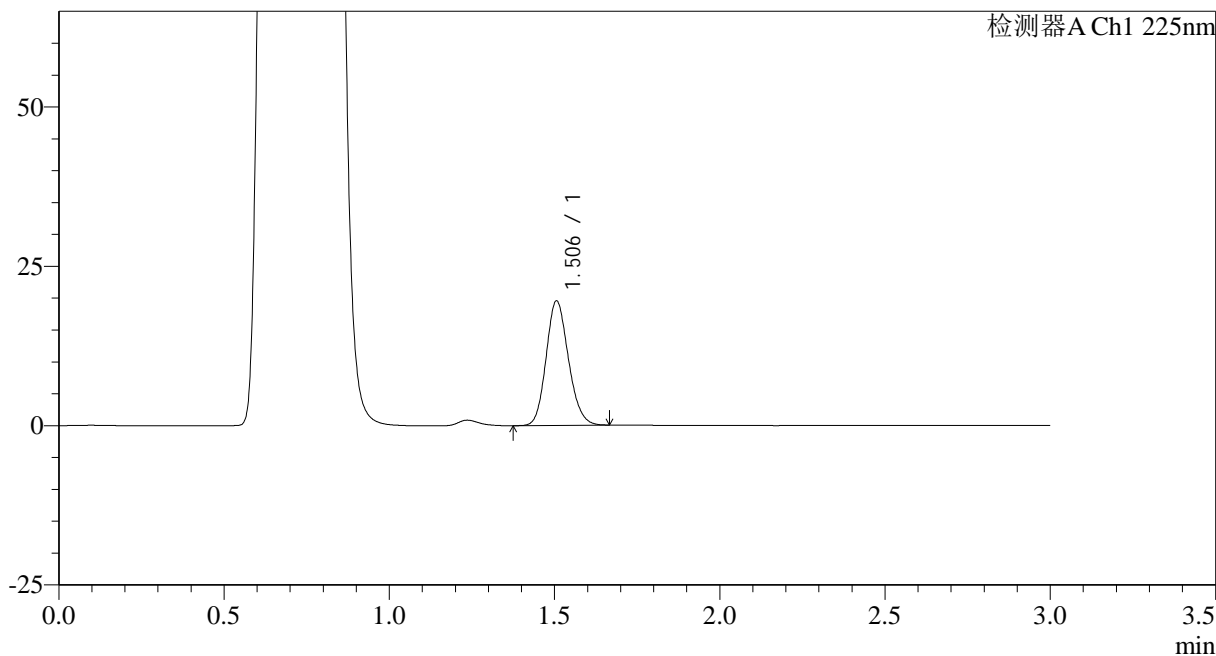

<峰表>

检测器A Ch1 225nm

峰号	保留时间	面积	面积%	高度	理论塔板数(USP)	拖尾因子	分离度(USP)
1	1.506	91847	100.000	19537	2377	1.150	--
总计		91847	100.000	19537			



SMF-4108

<样品信息>

色谱柱 : XB-C18(50*4.6mm,5μm) 流速: 1.0ml/min
 柱温 : 30°C 波长: 225nm
 数据文件名 : RC\$SMF-4108 - 0-12/25-314-2 - zzp-2.5mg-25012003p-rcqx-pH4.5jz-lf100z-15min-P4.lcd
 方法文件名 : RC\$SMF-4108 - SMF-4108-RC-FX274.lcm
 批处理文件名: RC\$SMF-4108 - 20250203-RC-FX274.lcb
 样品瓶号 : 3-30
 进样体积 : 20 μl 版本号: 6.115
 进样时间 : 2025/02/03 19:08:20 实验者: xiechaojun
 处理时间 (V2) : 2025/02/04 09:03:28 处理者: xiechaojun
 仪器型号 : SHIMADZU LC-2050C(FX274)

<色谱图>

mV

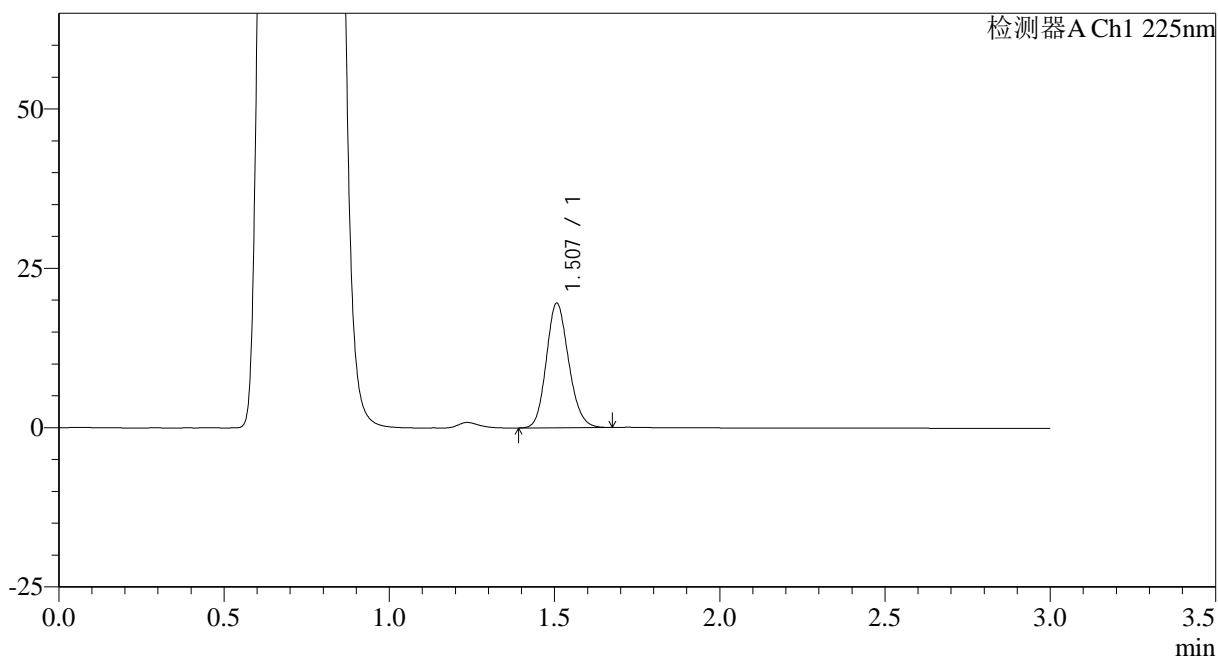

<峰表>

检测器A Ch1 225nm

峰号	保留时间	面积	面积%	高度	理论塔板数(USP)	拖尾因子	分离度(USP)
1	1.507	91860	100.000	19519	2385	1.150	--
总计		91860	100.000	19519			



SMF-4108

<样品信息>

色谱柱 : XB-C18(50*4.6mm,5 μ m) 流速: 1.0ml/min
柱温 : 30 $^{\circ}$ C 波长: 225nm
数据文件名 : RC\$SMF-4108 - 0-12/25-315-2 - zzp-2.5mg-25012003p-rcqx-pH4.5jz-lf100z-15min-P5.lcd
方法文件名 : RC\$SMF-4108 - SMF-4108-RC-FX274.lcm
批处理文件名 : RC\$SMF-4108 - 20250203-RC-FX274.lcb
样品瓶号 : 3-39
进样体积 : 20 μ l 版本号: 6.115
进样时间 : 2025/02/03 19:11:42 实验者: xiechaojun
处理时间 (V2) : 2025/02/04 09:03:30 处理者: xiechaojun
仪器型号 : SHIMADZU LC-2050C(FX274)

<色谱图>

mV

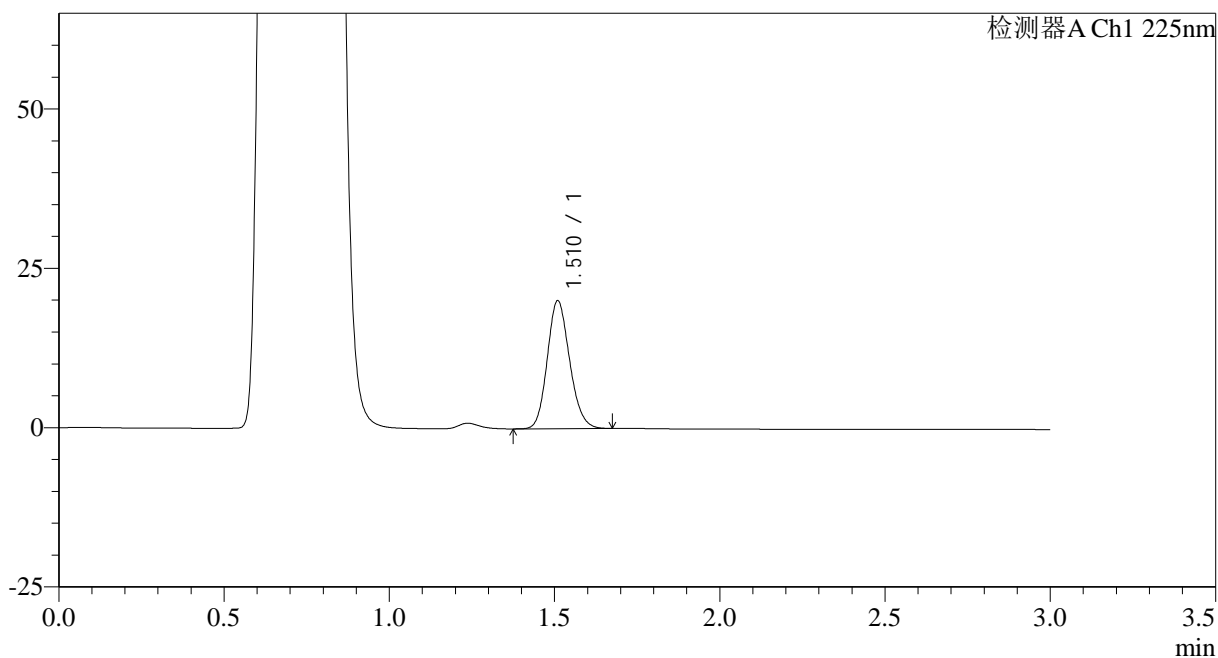

<峰表>

检测器A Ch1 225nm

峰号	保留时间	面积	面积%	高度	理论塔板数(USP)	拖尾因子	分离度(USP)
1	1.510	94461	100.000	19926	2387	1.150	--
总计		94461	100.000	19926			



SMF-4108

<样品信息>

色谱柱 : XB-C18(50*4.6mm,5μm) 流速: 1.0ml/min
 柱温 : 30°C 波长: 225nm
 数据文件名 : RC\$SMF-4108 - 0-12/25-316-2 - zzp-2.5mg-25012003p-rcqx-pH4.5jz-lf100z-15min-P6.lcd
 方法文件名 : RC\$SMF-4108 - SMF-4108-RC-FX274.lcm
 批处理文件名: RC\$SMF-4108 - 20250203-RC-FX274.lcb
 样品瓶号 : 3-48
 进样体积 : 20 μl 版本号: 6.115
 进样时间 : 2025/02/03 19:15:05 实验者: xiechaojun
 处理时间 (V2) : 2025/02/04 09:03:33 处理者: xiechaojun
 仪器型号 : SHIMADZU LC-2050C(FX274)

<色谱图>

mV

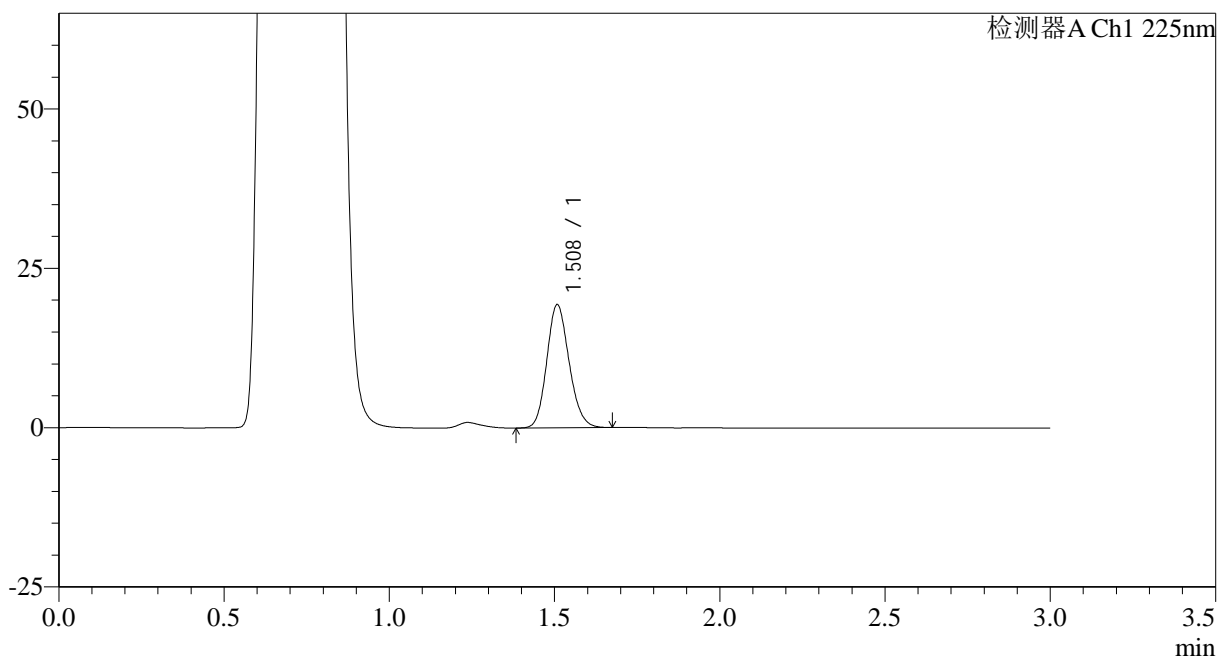

<峰表>

检测器A Ch1 225nm

峰号	保留时间	面积	面积%	高度	理论塔板数(USP)	拖尾因子	分离度(USP)
1	1.508	90769	100.000	19232	2388	1.150	--
总计		90769	100.000	19232			



SMF-4108

<样品信息>

色谱柱 : XB-C18(50*4.6mm,5μm) 流速: 1.0ml/min
 柱温 : 30°C 波长: 225nm
 数据文件名 : RC\$SMF-4108 - 0-12/25-318-2 - zzp-2.5mg-25012003p-rcqx-pH4.5jz-lf100z-20min-P2.lcd
 方法文件名 : RC\$SMF-4108 - SMF-4108-RC-FX274.lcm
 批处理文件名 : RC\$SMF-4108 - 20250203-RC-FX274.lcb
 样品瓶号 : 3-13
 进样体积 : 20 μl 版本号: 6.115
 进样时间 : 2025/02/03 19:21:52 实验者: xiechaojun
 处理时间 (V2) : 2025/02/04 09:03:39 处理者: xiechaojun
 仪器型号 : SHIMADZU LC-2050C(FX274)

<色谱图>

mV

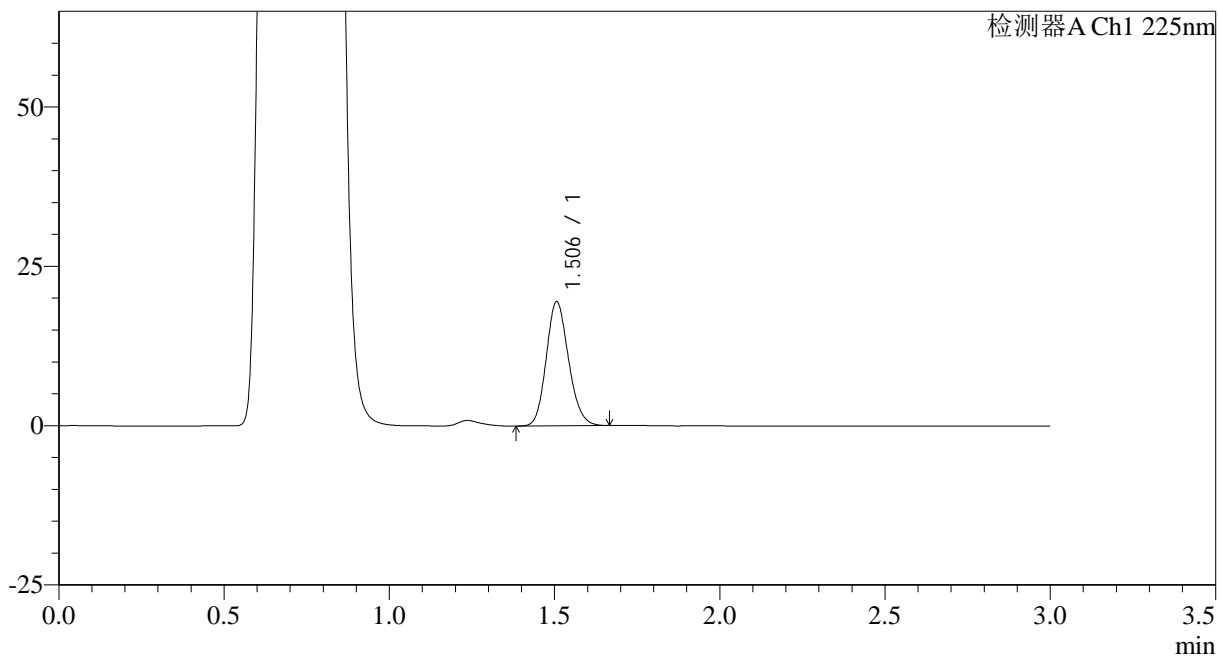

<峰表>

检测器A Ch1 225nm

峰号	保留时间	面积	面积%	高度	理论塔板数(USP)	拖尾因子	分离度(USP)
1	1.506	91423	100.000	19452	2382	1.150	--
总计		91423	100.000	19452			

<样品信息>

色谱柱 : XB-C18(50*4.6mm,5 μ m) 流速: 1.0ml/min
 柱温 : 30 $^{\circ}$ C 波长: 225nm
 数据文件名 : RC\$SMF-4108 - 0-12/25-319-2 - zzp-2.5mg-25012003p-rcqx-pH4.5jz-lf100z-20min-P3.lcd
 方法文件名 : RC\$SMF-4108 - SMF-4108-RC-FX274.lcm
 批处理文件名 : RC\$SMF-4108 - 20250203-RC-FX274.lcb
 样品瓶号 : 3-22
 进样体积 : 20 μ l 版本号: 6.115
 进样时间 : 2025/02/03 19:25:19 实验者: xiechaojun
 处理时间 (V2) : 2025/02/04 09:03:41 处理者: xiechaojun
 仪器型号 : SHIMADZU LC-2050C(FX274)

<色谱图>

mV

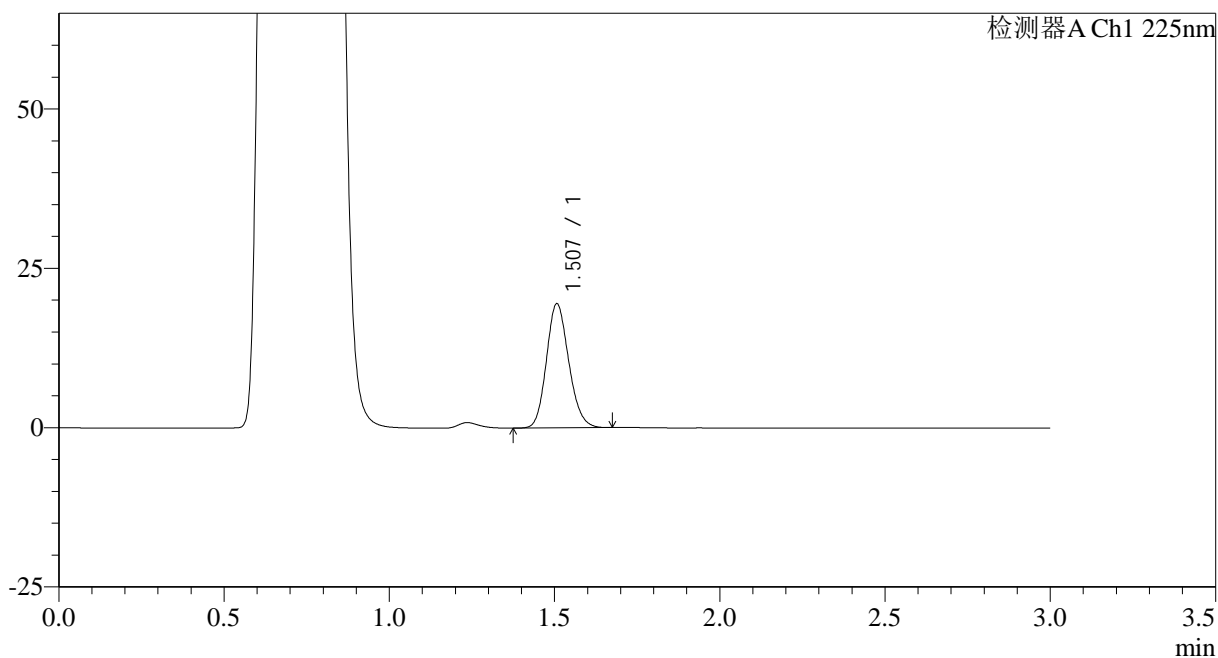

<峰表>

检测器A Ch1 225nm

峰号	保留时间	面积	面积%	高度	理论塔板数(USP)	拖尾因子	分离度(USP)
1	1.507	91607	100.000	19458	2384	1.152	--
总计		91607	100.000	19458			



SMF-4108

<样品信息>

色谱柱 : XB-C18(50*4.6mm,5μm) 流速: 1.0ml/min
 柱温 : 30°C 波长: 225nm
 数据文件名 : RC\$SMF-4108 - 0-12/25-320-2 - zzp-2.5mg-25012003p-rcqx-pH4.5jz-lf100z-20min-P4.lcd
 方法文件名 : RC\$SMF-4108 - SMF-4108-RC-FX274.lcm
 批处理文件名: RC\$SMF-4108 - 20250203-RC-FX274.lcb
 样品瓶号 : 3-31
 进样体积 : 20 μl 版本号: 6.115
 进样时间 : 2025/02/03 19:28:41 实验者: xiechaojun
 处理时间 (V2) : 2025/02/04 09:03:44 处理者: xiechaojun
 仪器型号 : SHIMADZU LC-2050C(FX274)

<色谱图>

mV

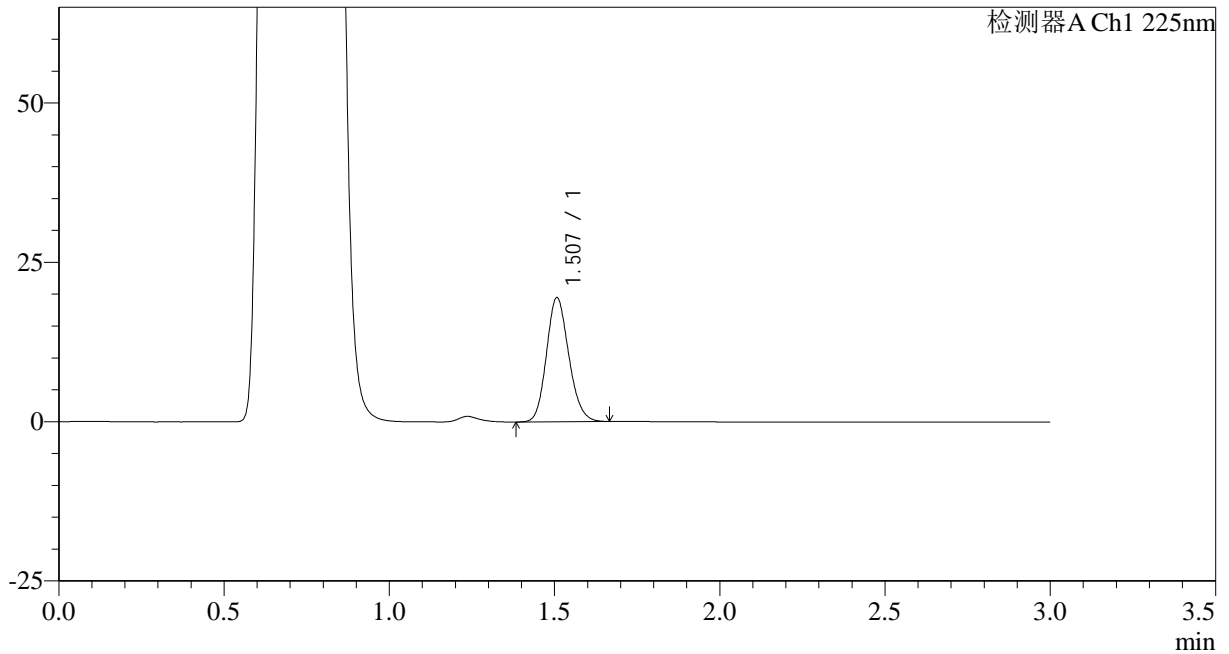

<峰表>

检测器A Ch1 225nm

峰号	保留时间	面积	面积%	高度	理论塔板数(USP)	拖尾因子	分离度(USP)
1	1.507	91566	100.000	19441	2381	1.150	--
总计		91566	100.000	19441			



SMF-4108

<样品信息>

色谱柱 : XB-C18(50*4.6mm,5μm) 流速: 1.0ml/min
 柱温 : 30°C 波长: 225nm
 数据文件名 : RC\$SMF-4108 - 0-12/25-321-2 - zzp-2.5mg-25012003p-rcqx-pH4.5jz-lf100z-20min-P5.lcd
 方法文件名 : RC\$SMF-4108 - SMF-4108-RC-FX274.lcm
 批处理文件名: RC\$SMF-4108 - 20250203-RC-FX274.lcb
 样品瓶号 : 3-40
 进样体积 : 20 μl 版本号: 6.115
 进样时间 : 2025/02/03 19:32:04 实验者: xiechaojun
 处理时间 (V2) : 2025/02/04 09:03:47 处理者: xiechaojun
 仪器型号 : SHIMADZU LC-2050C(FX274)

<色谱图>

mV

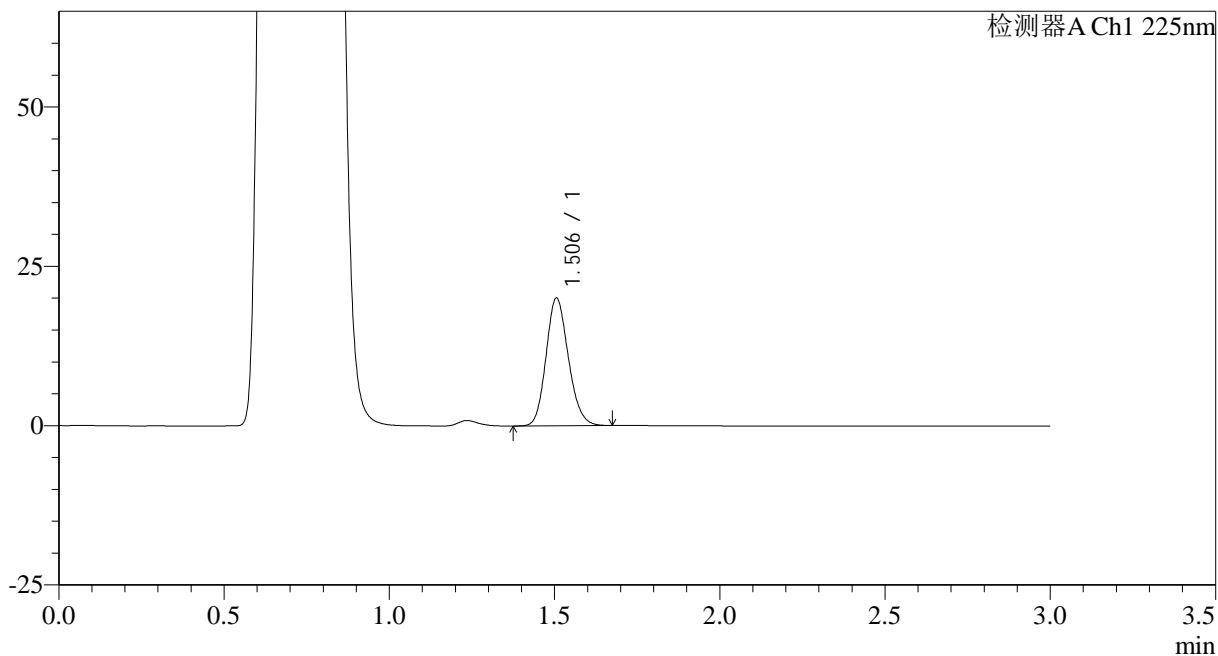

<峰表>

检测器A Ch1 225nm

峰号	保留时间	面积	面积%	高度	理论塔板数(USP)	拖尾因子	分离度(USP)
1	1.506	94166	100.000	20043	2379	1.152	--
总计		94166	100.000	20043			



SMF-4108

<样品信息>

色谱柱 : XB-C18(50*4.6mm,5μm) 流速: 1.0ml/min
 柱温 : 30°C 波长: 225nm
 数据文件名 : RC\$SMF-4108 - 0-12/25-322-2 - zzp-2.5mg-25012003p-rcqx-pH4.5jz-lf100z-20min-P6.lcd
 方法文件名 : RC\$SMF-4108 - SMF-4108-RC-FX274.lcm
 批处理文件名: RC\$SMF-4108 - 20250203-RC-FX274.lcb
 样品瓶号 : 3-49
 进样体积 : 20 μl 版本号: 6.115
 进样时间 : 2025/02/03 19:35:27 实验者: xiechaojun
 处理时间 (V2) : 2025/02/04 09:03:49 处理者: xiechaojun
 仪器型号 : SHIMADZU LC-2050C(FX274)

<色谱图>

mV

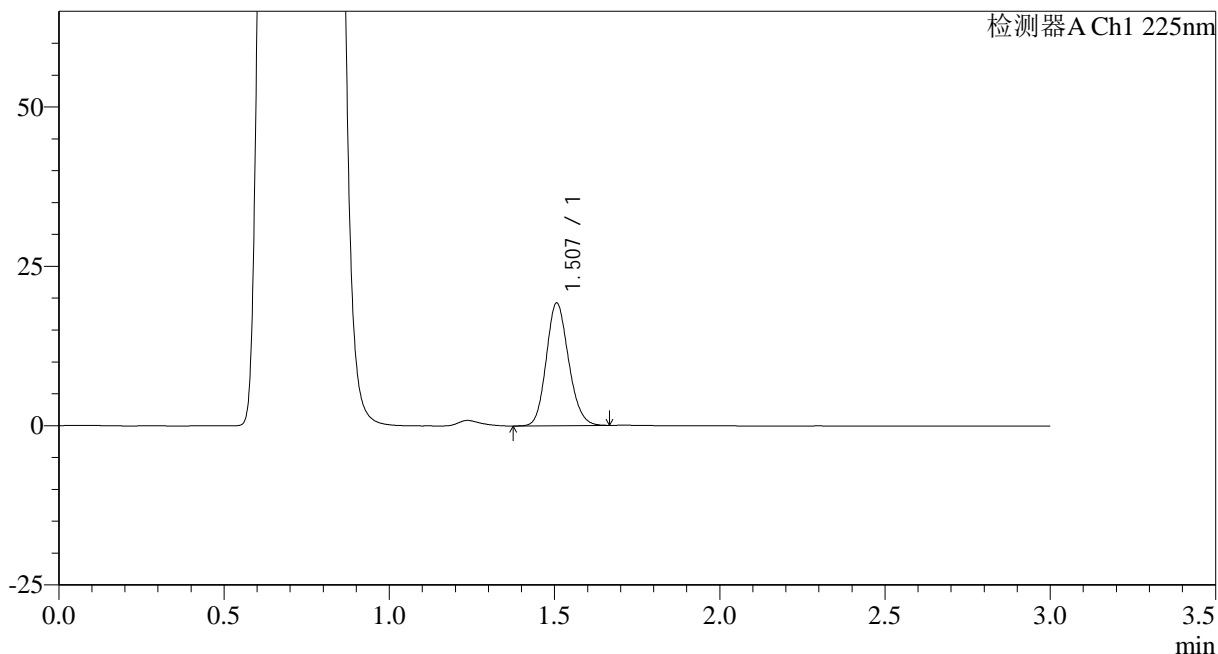

<峰表>

检测器A Ch1 225nm

峰号	保留时间	面积	面积%	高度	理论塔板数(USP)	拖尾因子	分离度(USP)
1	1.507	90446	100.000	19237	2384	1.147	--
总计		90446	100.000	19237			



SMF-4108

<样品信息>

色谱柱 : XB-C18(50*4.6mm,5μm) 流速: 1.0ml/min
 柱温 : 30°C 波长: 225nm
 数据文件名 : RC\$SMF-4108 - 0-12/25-323-2 - zzp-2.5mg-25012003p-rcqx-pH4.5jz-lf100z-30min-P1.lcd
 方法文件名 : RC\$SMF-4108 - SMF-4108-RC-FX274.lcm
 批处理文件名: RC\$SMF-4108 - 20250203-RC-FX274.lcb
 样品瓶号 : 3-5
 进样体积 : 20 μl 版本号: 6.115
 进样时间 : 2025/02/03 19:38:55 实验者: xiechaojun
 处理时间 (V2) : 2025/02/04 09:03:52 处理者: xiechaojun
 仪器型号 : SHIMADZU LC-2050C(FX274)

<色谱图>

mV

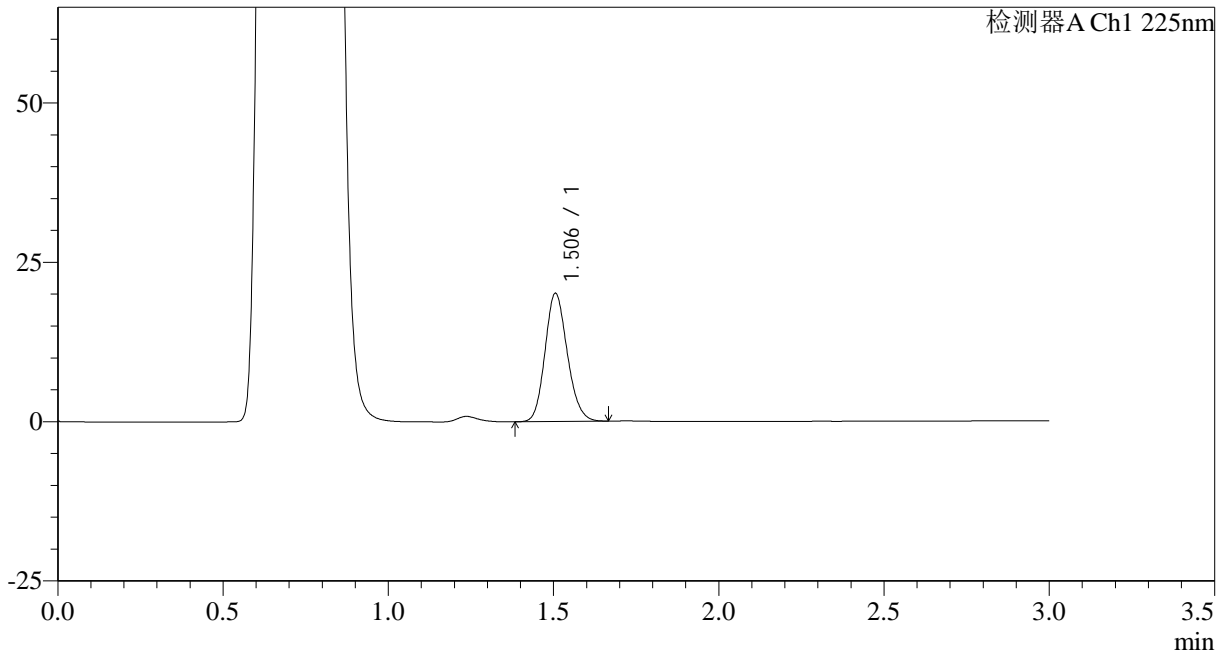

<峰表>

检测器A Ch1 225nm

峰号	保留时间	面积	面积%	高度	理论塔板数(USP)	拖尾因子	分离度(USP)
1	1.506	94441	100.000	20118	2385	1.148	--
总计		94441	100.000	20118			



SMF-4108

<样品信息>

色谱柱 : XB-C18(50*4.6mm,5μm) 流速: 1.0ml/min
 柱温 : 30°C 波长: 225nm
 数据文件名 : RC\$SMF-4108 - 0-12/25-324-2 - zzp-2.5mg-25012003p-rcqx-pH4.5jz-lf100z-30min-P2.lcd
 方法文件名 : RC\$SMF-4108 - SMF-4108-RC-FX274.lcm
 批处理文件名: RC\$SMF-4108 - 20250203-RC-FX274.lcb
 样品瓶号 : 3-14
 进样体积 : 20 μl 版本号: 6.115
 进样时间 : 2025/02/03 19:42:17 实验者: xiechaojun
 处理时间 (V2) : 2025/02/04 09:03:55 处理者: xiechaojun
 仪器型号 : SHIMADZU LC-2050C(FX274)

<色谱图>

mV

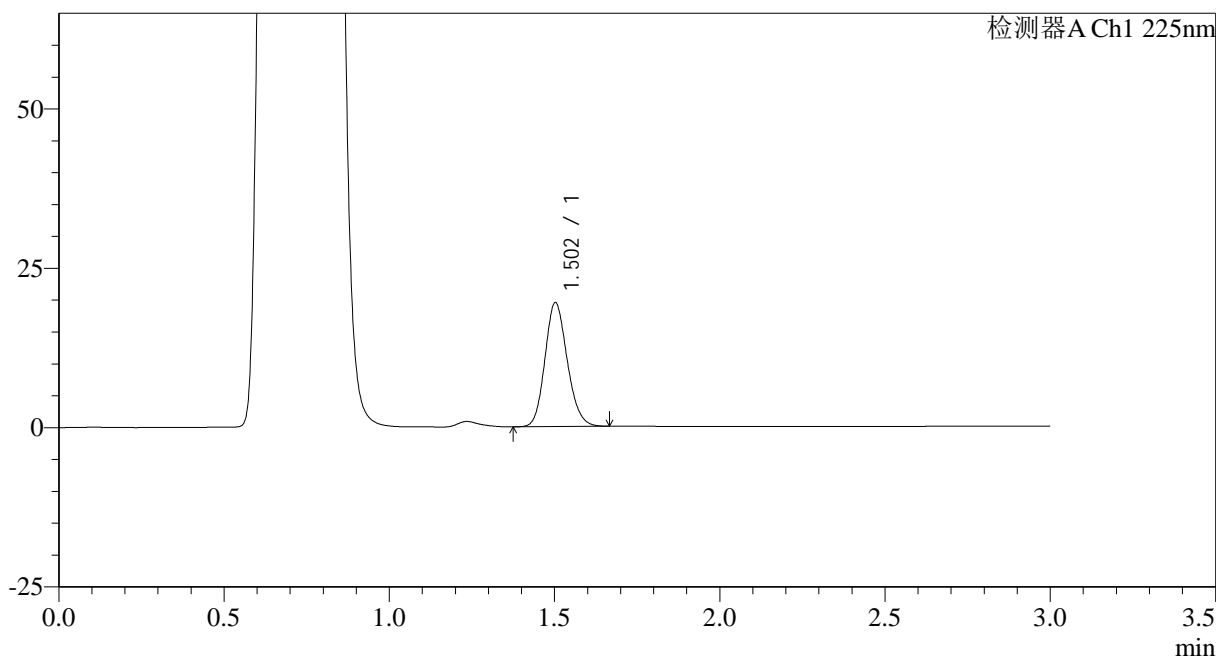

<峰表>

检测器A Ch1 225nm

峰号	保留时间	面积	面积%	高度	理论塔板数(USP)	拖尾因子	分离度(USP)
1	1.502	91279	100.000	19377	2374	1.148	--
总计		91279	100.000	19377			

<样品信息>

色谱柱 : XB-C18(50*4.6mm,5 μ m) 流速: 1.0ml/min
柱温 : 30 $^{\circ}$ C 波长: 225nm
数据文件名 : RC\$SMF-4108 - 0-12/25-325-2 - zzp-2.5mg-25012003p-rcqx-pH4.5jz-lf100z-30min-P3.lcd
方法文件名 : RC\$SMF-4108 - SMF-4108-RC-FX274.lcm
批处理文件名 : RC\$SMF-4108 - 20250203-RC-FX274.lcb
样品瓶号 : 3-23
进样体积 : 20 μ l 版本号: 6.115
进样时间 : 2025/02/03 19:45:38 实验者: xiechaojun
处理时间 (V2) : 2025/02/04 09:03:58 处理者: xiechaojun
仪器型号 : SHIMADZU LC-2050C(FX274)

<色谱图>

mV

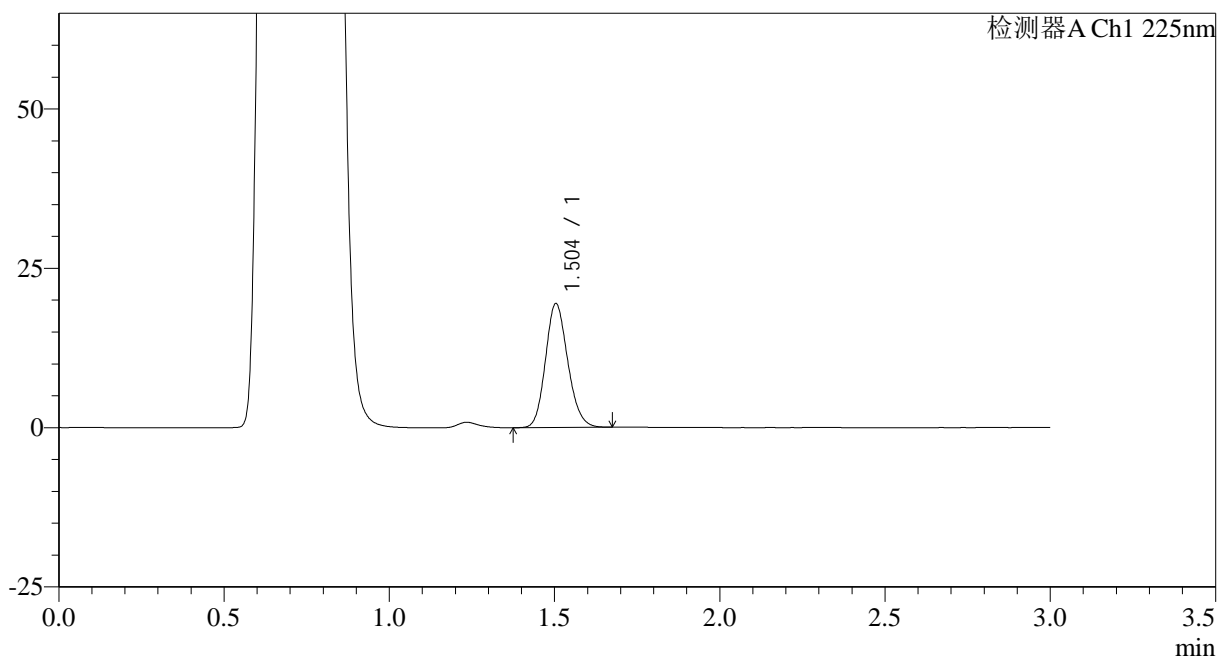

<峰表>

检测器A Ch1 225nm

峰号	保留时间	面积	面积%	高度	理论塔板数(USP)	拖尾因子	分离度(USP)
1	1.504	91310	100.000	19438	2380	1.150	--
总计		91310	100.000	19438			



SMF-4108

<样品信息>

色谱柱 : XB-C18(50*4.6mm,5μm) 流速: 1.0ml/min
 柱温 : 30°C 波长: 225nm
 数据文件名 : RC\$SMF-4108 - 0-12/25-326-2 - zzp-2.5mg-25012003p-rcqx-pH4.5jz-lf100z-30min-P4.lcd
 方法文件名 : RC\$SMF-4108 - SMF-4108-RC-FX274.lcm
 批处理文件名: RC\$SMF-4108 - 20250203-RC-FX274.lcb
 样品瓶号 : 3-32
 进样体积 : 20 μl 版本号: 6.115
 进样时间 : 2025/02/03 19:49:06 实验者: xiechaojun
 处理时间 (V2) : 2025/02/04 09:04:00 处理者: xiechaojun
 仪器型号 : SHIMADZU LC-2050C(FX274)

<色谱图>

mV

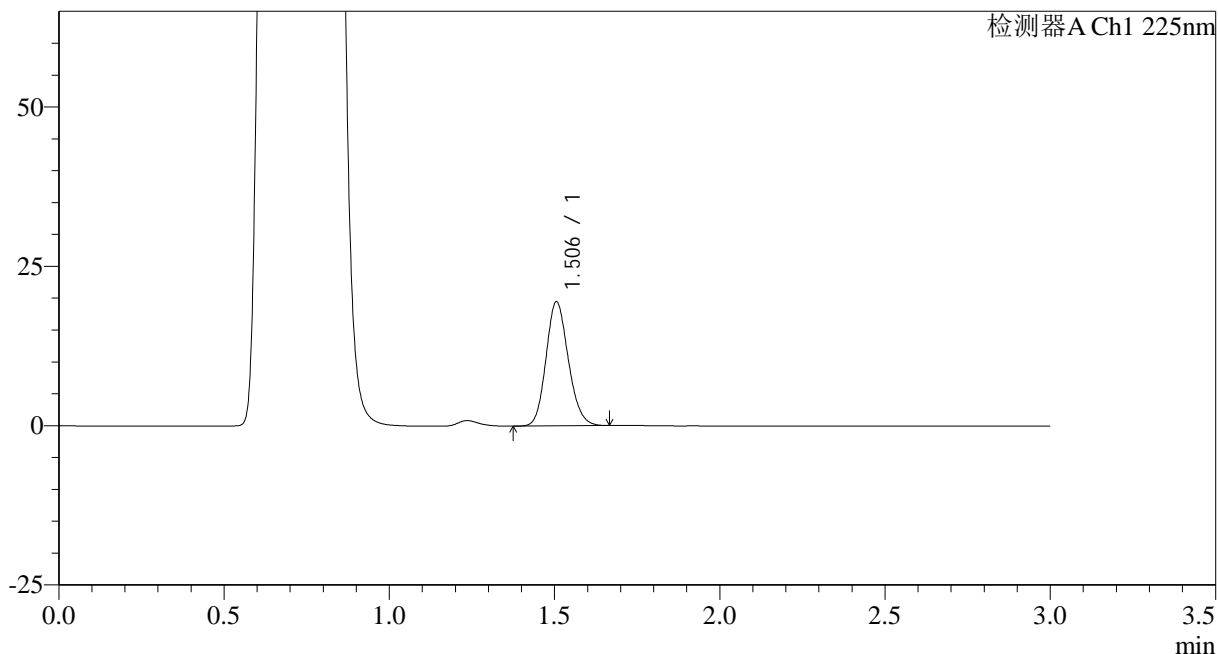

<峰表>

检测器A Ch1 225nm

峰号	保留时间	面积	面积%	高度	理论塔板数(USP)	拖尾因子	分离度(USP)
1	1.506	91481	100.000	19475	2384	1.149	--
总计		91481	100.000	19475			



SMF-4108

<样品信息>

色谱柱 : XB-C18(50*4.6mm,5μm) 流速: 1.0ml/min
 柱温 : 30°C 波长: 225nm
 数据文件名 : RC\$SMF-4108 - 0-12/25-327-2 - zzp-2.5mg-25012003p-rcqx-pH4.5jz-lf100z-30min-P5.lcd
 方法文件名 : RC\$SMF-4108 - SMF-4108-RC-FX274.lcm
 批处理文件名: RC\$SMF-4108 - 20250203-RC-FX274.lcb
 样品瓶号 : 3-41
 进样体积 : 20 μl 版本号: 6.115
 进样时间 : 2025/02/03 19:52:28 实验者: xiechaojun
 处理时间 (V2) : 2025/02/04 09:04:03 处理者: xiechaojun
 仪器型号 : SHIMADZU LC-2050C(FX274)

<色谱图>

mV

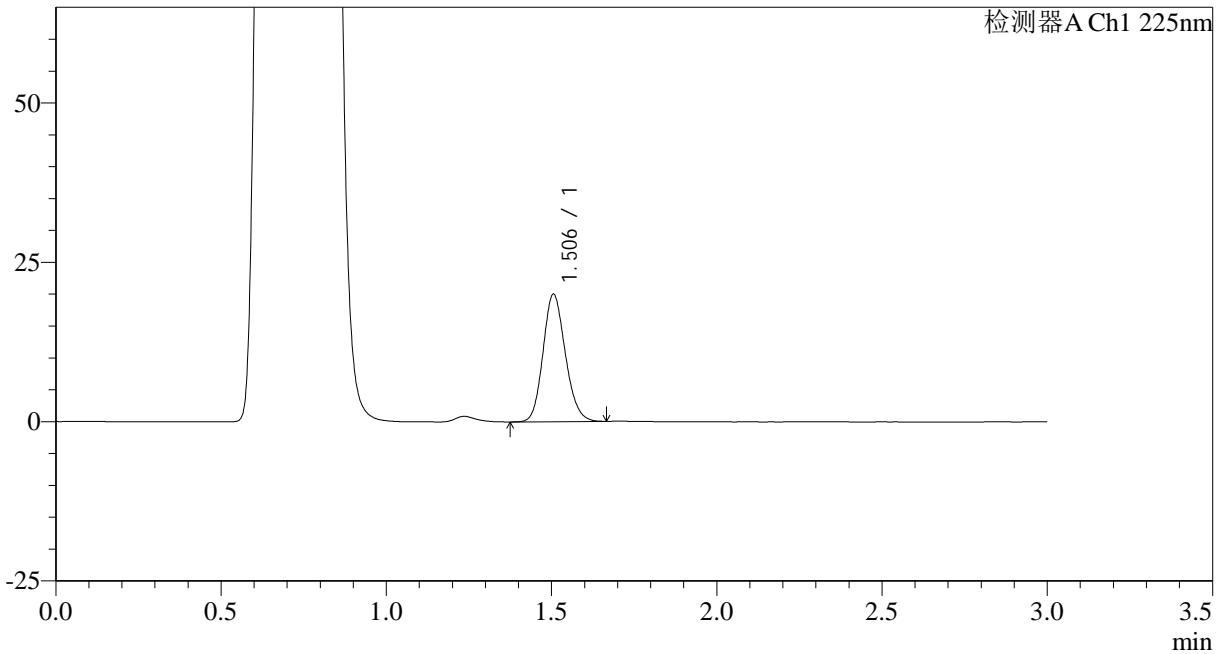

<峰表>

检测器A Ch1 225nm

峰号	保留时间	面积	面积%	高度	理论塔板数(USP)	拖尾因子	分离度(USP)
1	1.506	93869	100.000	20006	2387	1.148	--
总计		93869	100.000	20006			



SMF-4108

<样品信息>

色谱柱 : XB-C18(50*4.6mm,5μm) 流速: 1.0ml/min
 柱温 : 30°C 波长: 225nm
 数据文件名 : RC\$SMF-4108 - 0-12/25-328-2 - zzp-2.5mg-25012003p-rcqx-pH4.5jz-lf100z-30min-P6.lcd
 方法文件名 : RC\$SMF-4108 - SMF-4108-RC-FX274.lcm
 批处理文件名: RC\$SMF-4108 - 20250203-RC-FX274.lcb
 样品瓶号 : 3-50
 进样体积 : 20 μl 版本号: 6.115
 进样时间 : 2025/02/03 19:55:50 实验者: xiechaojun
 处理时间 (V2) : 2025/02/04 09:04:06 处理者: xiechaojun
 仪器型号 : SHIMADZU LC-2050C(FX274)

<色谱图>

mV

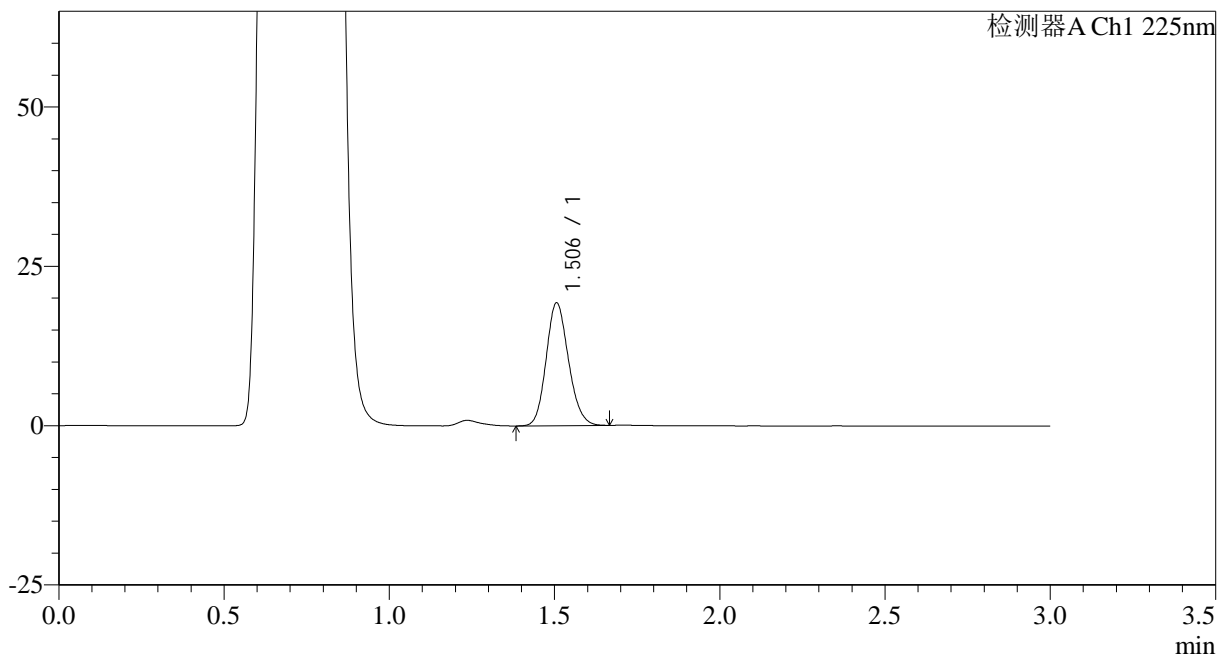

<峰表>

检测器A Ch1 225nm

峰号	保留时间	面积	面积%	高度	理论塔板数(USP)	拖尾因子	分离度(USP)
1	1.506	90512	100.000	19272	2380	1.147	--
总计		90512	100.000	19272			



SMF-4108

<样品信息>

色谱柱 : XB-C18(50*4.6mm,5μm) 流速: 1.0ml/min
 柱温 : 30°C 波长: 225nm
 数据文件名 : RC\$SMF-4108 - 0-12/25-330-2 - zzp-2.5mg-25012003p-rcqx-pH4.5jz-lf100z-45min-P2.lcd
 方法文件名 : RC\$SMF-4108 - SMF-4108-RC-FX274.lcm
 批处理文件名: RC\$SMF-4108 - 20250203-RC-FX274.lcb
 样品瓶号 : 3-15
 进样体积 : 20 μl 版本号: 6.115
 进样时间 : 2025/02/03 20:02:36 实验者: xiechaojun
 处理时间 (V2) : 2025/02/04 09:04:12 处理者: xiechaojun
 仪器型号 : SHIMADZU LC-2050C(FX274)

<色谱图>

mV

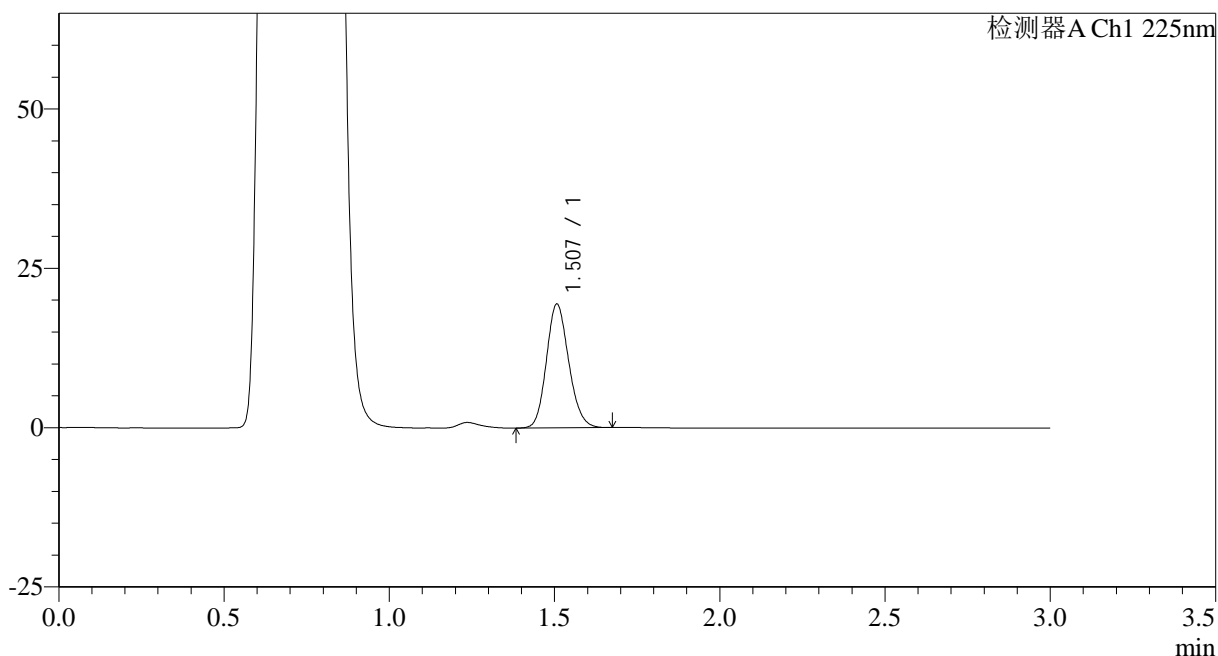

<峰表>

检测器A Ch1 225nm

峰号	保留时间	面积	面积%	高度	理论塔板数(USP)	拖尾因子	分离度(USP)
1	1.507	91210	100.000	19387	2386	1.147	--
总计		91210	100.000	19387			



SMF-4108

<样品信息>

色谱柱 : XB-C18(50*4.6mm,5μm) 流速: 1.0ml/min
 柱温 : 30°C 波长: 225nm
 数据文件名 : RC\$SMF-4108 - 0-12/25-331-2 - zzp-2.5mg-25012003p-rcqx-pH4.5jz-lf100z-45min-P3.lcd
 方法文件名 : RC\$SMF-4108 - SMF-4108-RC-FX274.lcm
 批处理文件名: RC\$SMF-4108 - 20250203-RC-FX274.lcb
 样品瓶号 : 3-24
 进样体积 : 20 μl 版本号: 6.115
 进样时间 : 2025/02/03 20:04:06 实验者: xiechaojun
 处理时间 (V2) : 2025/02/04 09:04:15 处理者: xiechaojun
 仪器型号 : SHIMADZU LC-2050C(FX274)

<色谱图>

mV

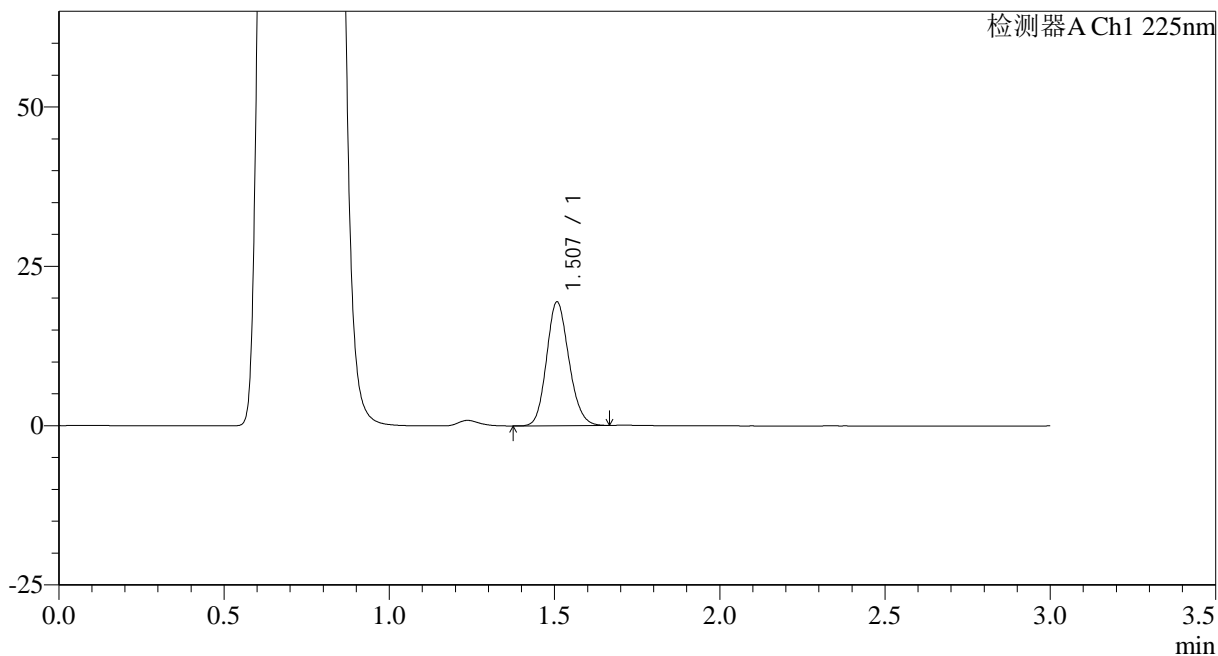

<峰表>

检测器A Ch1 225nm

峰号	保留时间	面积	面积%	高度	理论塔板数(USP)	拖尾因子	分离度(USP)
1	1.507	91184	100.000	19365	2383	1.147	--
总计		91184	100.000	19365			



SMF-4108

<样品信息>

色谱柱 : XB-C18(50*4.6mm,5μm) 流速: 1.0ml/min
 柱温 : 30°C 波长: 225nm
 数据文件名 : RC\$SMF-4108 - 0-12/25-332-2 - zzp-2.5mg-25012003p-rcqx-pH4.5jz-lf100z-45min-P4.lcd
 方法文件名 : RC\$SMF-4108 - SMF-4108-RC-FX274.lcm
 批处理文件名: RC\$SMF-4108 - 20250203-RC-FX274.lcb
 样品瓶号 : 3-33
 进样体积 : 20 μl 版本号: 6.115
 进样时间 : 2025/02/03 20:07:29 实验者: xiechaojun
 处理时间 (V2) : 2025/02/04 09:04:18 处理者: xiechaojun
 仪器型号 : SHIMADZU LC-2050C(FX274)

<色谱图>

mV

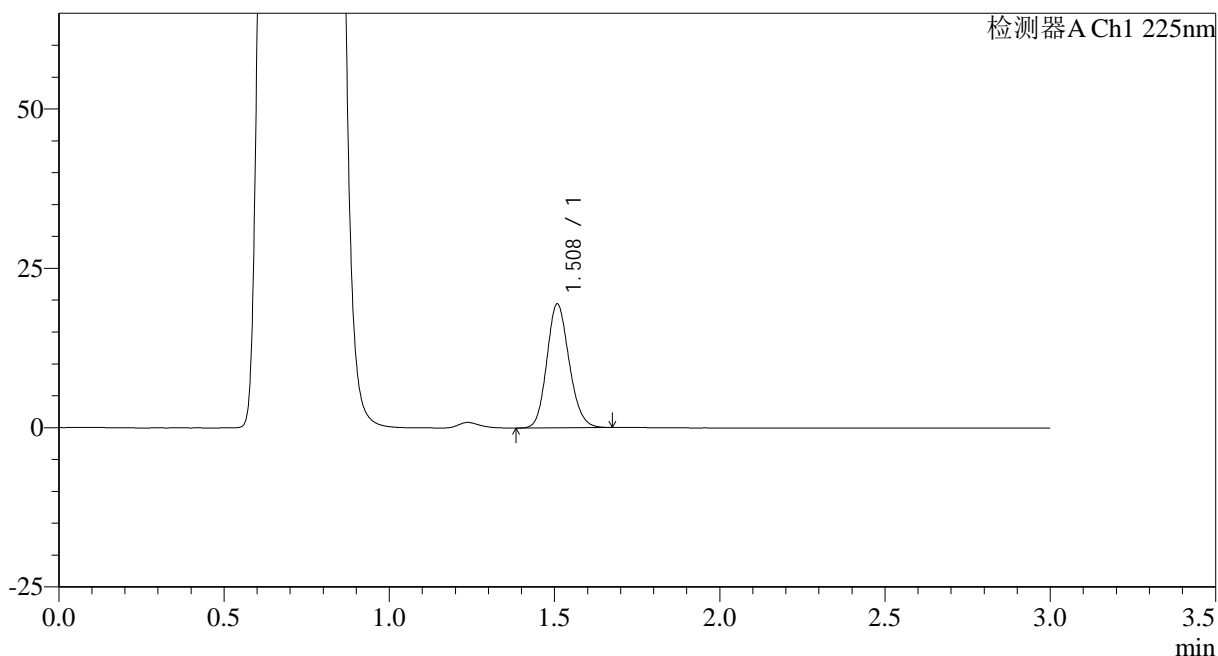

<峰表>

检测器A Ch1 225nm

峰号	保留时间	面积	面积%	高度	理论塔板数(USP)	拖尾因子	分离度(USP)
1	1.508	91257	100.000	19327	2392	1.148	--
总计		91257	100.000	19327			



SMF-4108

<样品信息>

色谱柱 : XB-C18(50*4.6mm,5μm) 流速: 1.0ml/min
 柱温 : 30°C 波长: 225nm
 数据文件名 : RC\$SMF-4108 - 0-12/25-333-2 - zzp-2.5mg-25012003p-rcqx-pH4.5jz-lf100z-45min-P5.lcd
 方法文件名 : RC\$SMF-4108 - SMF-4108-RC-FX274.lcm
 批处理文件名: RC\$SMF-4108 - 20250203-RC-FX274.lcb
 样品瓶号 : 3-42
 进样体积 : 20 μl 版本号: 6.115
 进样时间 : 2025/02/03 20:10:51 实验者: xiechaojun
 处理时间 (V2) : 2025/02/04 09:04:21 处理者: xiechaojun
 仪器型号 : SHIMADZU LC-2050C(FX274)

<色谱图>

mV

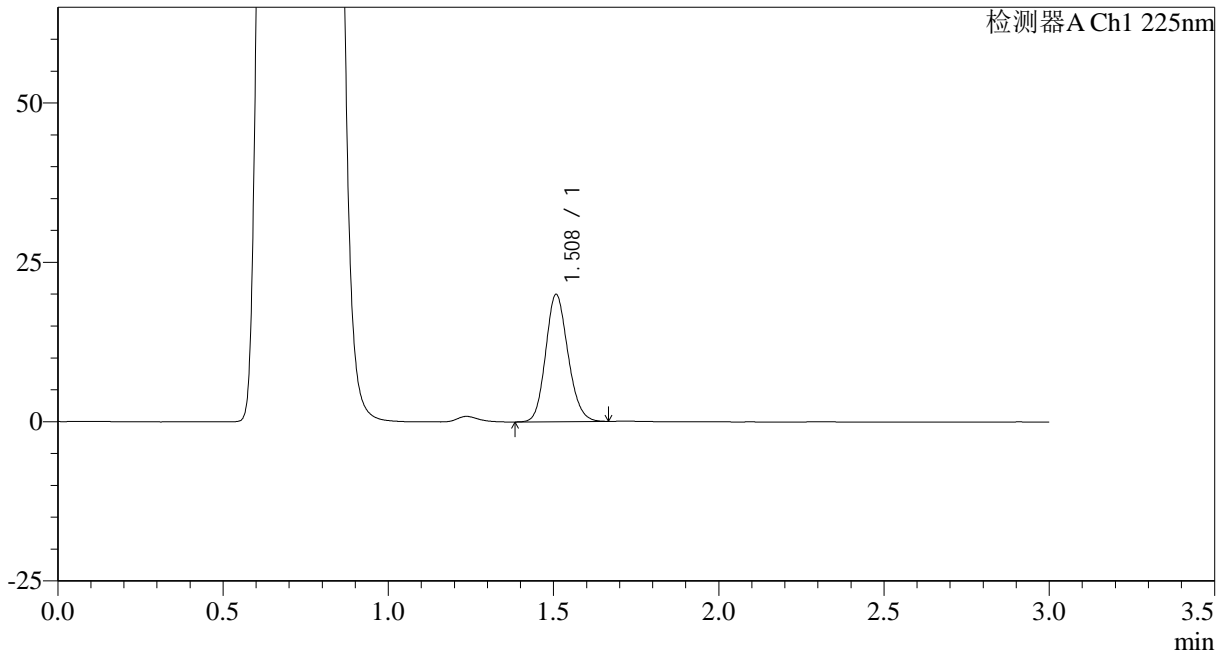

<峰表>

检测器A Ch1 225nm

峰号	保留时间	面积	面积%	高度	理论塔板数(USP)	拖尾因子	分离度(USP)
1	1.508	93783	100.000	19899	2386	1.147	--
总计		93783	100.000	19899			



SMF-4108

<样品信息>

色谱柱 : XB-C18(50*4.6mm,5μm) 流速: 1.0ml/min
 柱温 : 30°C 波长: 225nm
 数据文件名 : RC\$SMF-4108 - 0-12/25-334-2 - zzp-2.5mg-25012003p-rcqx-pH4.5jz-lf100z-45min-P6.lcd
 方法文件名 : RC\$SMF-4108 - SMF-4108-RC-FX274.lcm
 批处理文件名: RC\$SMF-4108 - 20250203-RC-FX274.lcb
 样品瓶号 : 3-51
 进样体积 : 20 μl 版本号: 6.115
 进样时间 : 2025/02/03 20:14:11 实验者: xiechaojun
 处理时间 (V2) : 2025/02/04 09:04:23 处理者: xiechaojun
 仪器型号 : SHIMADZU LC-2050C(FX274)

<色谱图>

mV

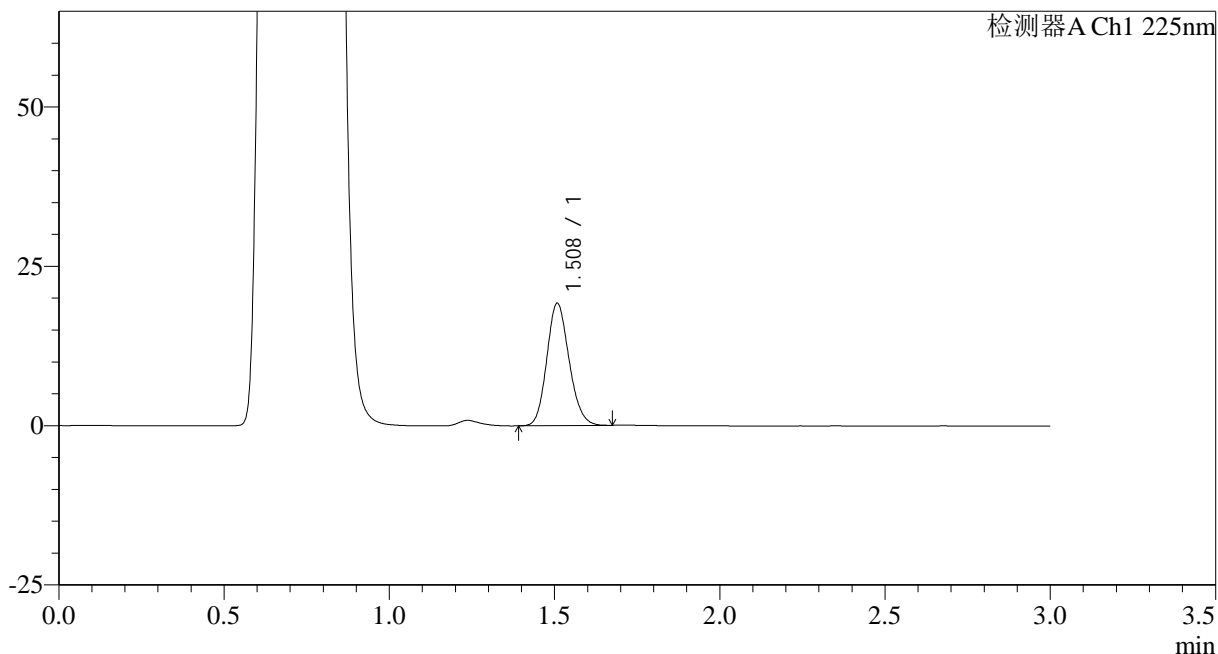

<峰表>

检测器A Ch1 225nm

峰号	保留时间	面积	面积%	高度	理论塔板数(USP)	拖尾因子	分离度(USP)
1	1.508	90232	100.000	19116	2386	1.147	--
总计		90232	100.000	19116			



SMF-4108

<样品信息>

色谱柱 : XB-C18(50*4.6mm,5μm) 流速: 1.0ml/min
 柱温 : 30°C 波长: 225nm
 数据文件名 : RC\$SMF-4108 - 0-12/25-335-2 - zzp-2.5mg-25012003p-rcqx-pH4.5jz-lf100z-jxzs-P1.lcd
 方法文件名 : RC\$SMF-4108 - SMF-4108-RC-FX274.lcm
 批处理文件名: RC\$SMF-4108 - 20250203-RC-FX274.lcb
 样品瓶号 : 3-7
 进样体积 : 20 μl 版本号: 6.115
 进样时间 : 2025/02/03 20:17:34 实验者: xiechaojun
 处理时间 (V2) : 2025/02/04 09:04:26 处理者: xiechaojun
 仪器型号 : SHIMADZU LC-2050C(FX274)

<色谱图>

mV

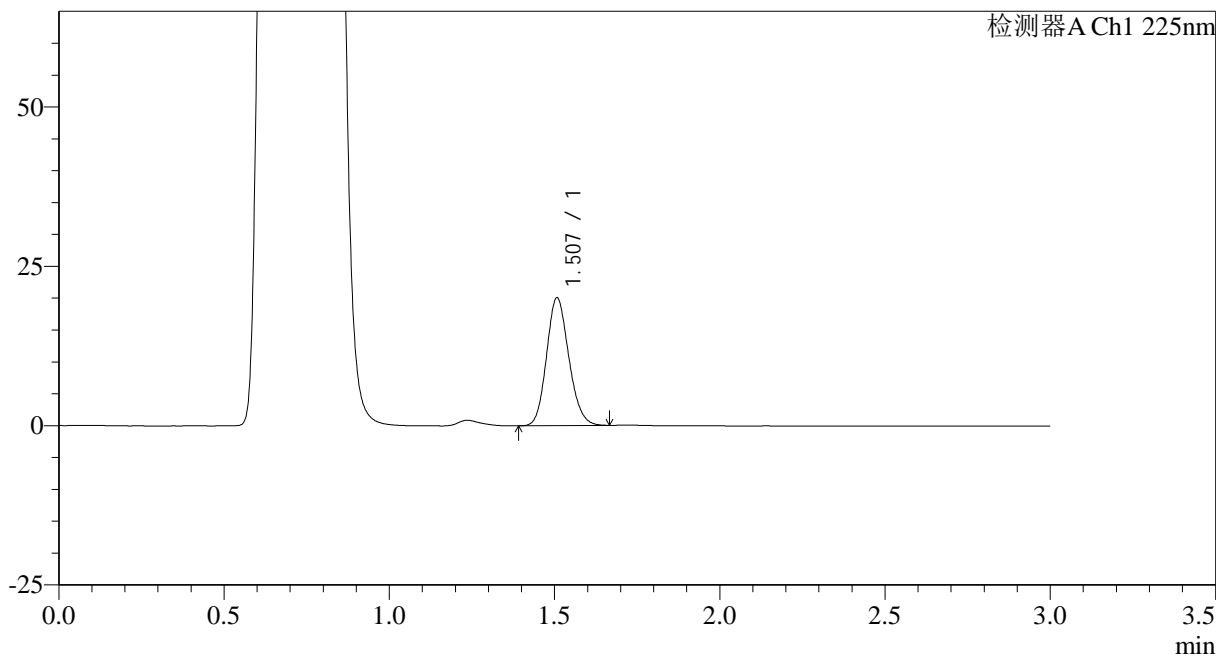

<峰表>

检测器A Ch1 225nm

峰号	保留时间	面积	面积%	高度	理论塔板数(USP)	拖尾因子	分离度(USP)
1	1.507	94139	100.000	20018	2392	1.146	--
总计		94139	100.000	20018			



SMF-4108

<样品信息>

色谱柱 : XB-C18(50*4.6mm,5μm) 流速: 1.0ml/min
 柱温 : 30°C 波长: 225nm
 数据文件名 : RC\$SMF-4108 - 0-12/25-336-2 - zzp-2.5mg-25012003p-rcqx-pH4.5jz-lf100z-jxzs-P2.lcd
 方法文件名 : RC\$SMF-4108 - SMF-4108-RC-FX274.lcm
 批处理文件名: RC\$SMF-4108 - 20250203-RC-FX274.lcb
 样品瓶号 : 3-16
 进样体积 : 20 μl 版本号: 6.115
 进样时间 : 2025/02/03 20:20:56 实验者: xiechaojun
 处理时间 (V2) : 2025/02/04 09:04:29 处理者: xiechaojun
 仪器型号 : SHIMADZU LC-2050C(FX274)

<色谱图>

mV

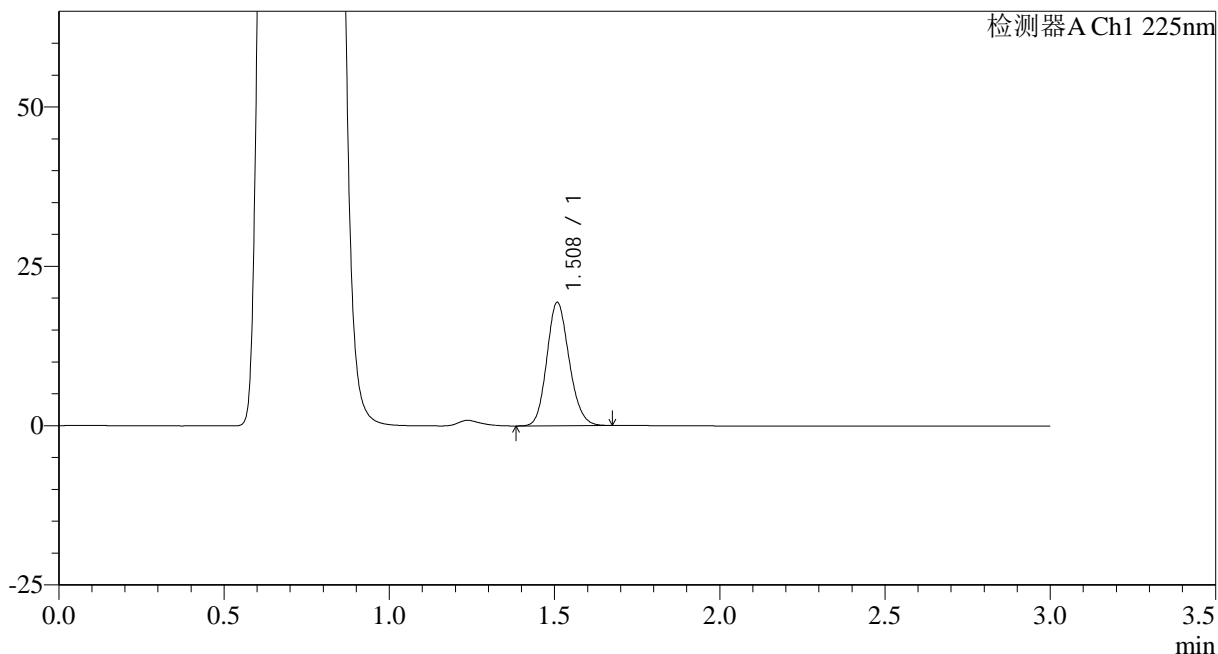

<峰表>

检测器A Ch1 225nm

峰号	保留时间	面积	面积%	高度	理论塔板数(USP)	拖尾因子	分离度(USP)
1	1.508	90905	100.000	19259	2390	1.148	--
总计		90905	100.000	19259			



SMF-4108

<样品信息>

色谱柱 : XB-C18(50*4.6mm,5μm) 流速: 1.0ml/min
 柱温 : 30°C 波长: 225nm
 数据文件名 : RC\$SMF-4108 - 0-12/25-337-2 - zzp-2.5mg-25012003p-rcqx-pH4.5jz-lf100z-jxzs-P3.lcd
 方法文件名 : RC\$SMF-4108 - SMF-4108-RC-FX274.lcm
 批处理文件名: RC\$SMF-4108 - 20250203-RC-FX274.lcb
 样品瓶号 : 3-25
 进样体积 : 20 μl 版本号: 6.115
 进样时间 : 2025/02/03 20:24:16 实验者: xiechaojun
 处理时间 (V2) : 2025/02/04 09:04:32 处理者: xiechaojun
 仪器型号 : SHIMADZU LC-2050C(FX274)

<色谱图>

mV

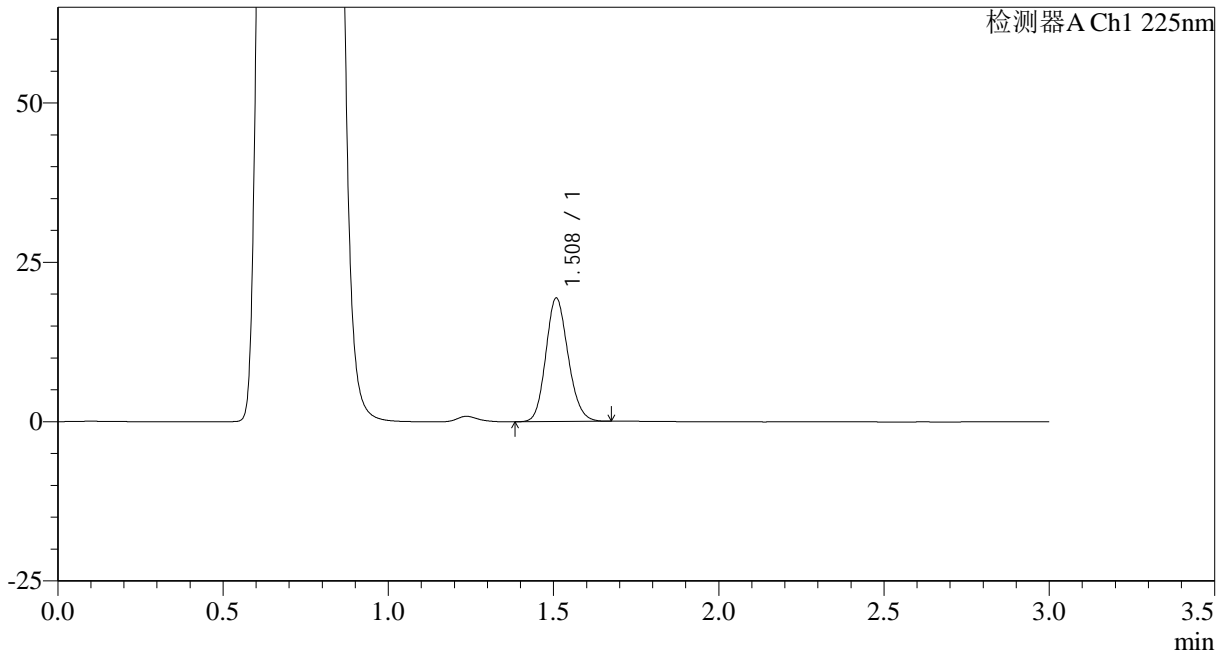

<峰表>

检测器A Ch1 225nm

峰号	保留时间	面积	面积%	高度	理论塔板数(USP)	拖尾因子	分离度(USP)
1	1.508	90985	100.000	19280	2393	1.148	--
总计		90985	100.000	19280			



SMF-4108

<样品信息>

色谱柱 : XB-C18(50*4.6mm,5μm) 流速: 1.0ml/min
 柱温 : 30°C 波长: 225nm
 数据文件名 : RC\$SMF-4108 - 0-12/25-338-2 - zzp-2.5mg-25012003p-rcqx-pH4.5jz-lf100z-jxzs-P4.lcd
 方法文件名 : RC\$SMF-4108 - SMF-4108-RC-FX274.lcm
 批处理文件名: RC\$SMF-4108 - 20250203-RC-FX274.lcb
 样品瓶号 : 3-34
 进样体积 : 20 μl 版本号: 6.115
 进样时间 : 2025/02/03 20:27:39 实验者: xiechaojun
 处理时间 (V2) : 2025/02/04 09:04:34 处理者: xiechaojun
 仪器型号 : SHIMADZU LC-2050C(FX274)

<色谱图>

mV

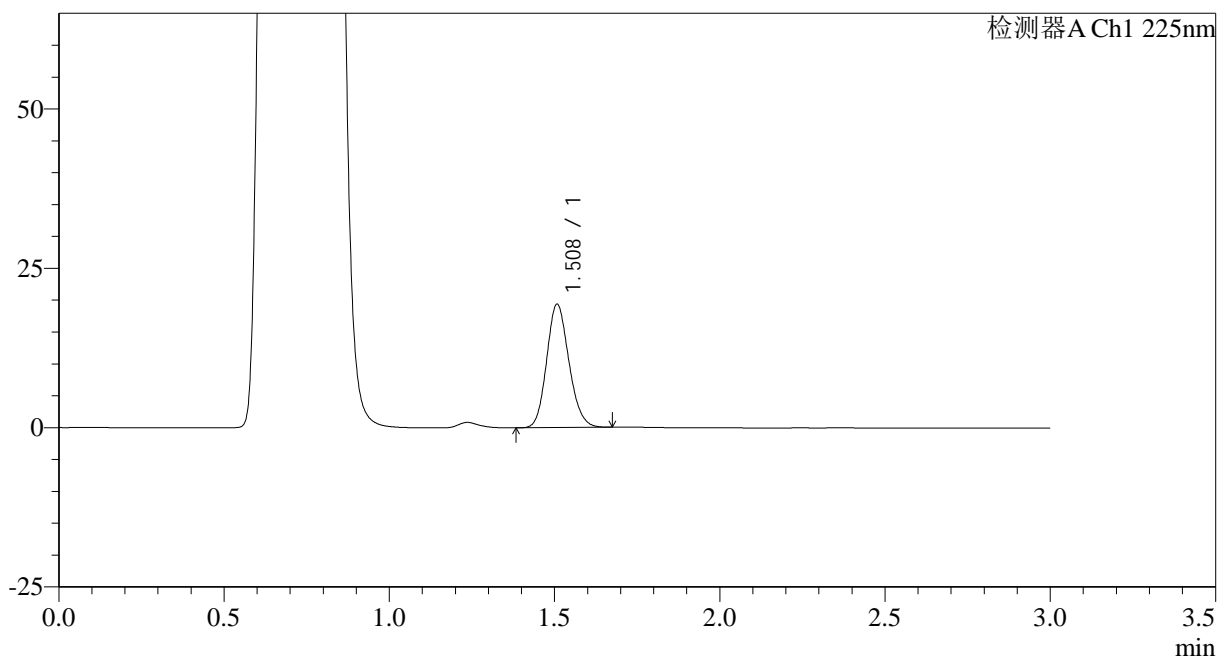

<峰表>

检测器A Ch1 225nm

峰号	保留时间	面积	面积%	高度	理论塔板数(USP)	拖尾因子	分离度(USP)
1	1.508	90815	100.000	19296	2390	1.147	--
总计		90815	100.000	19296			



SMF-4108

<样品信息>

色谱柱 : XB-C18(50*4.6mm,5μm) 流速: 1.0ml/min
 柱温 : 30°C 波长: 225nm
 数据文件名 : RC\$SMF-4108 - 0-12/25-339-2 - zzp-2.5mg-25012003p-rcqx-pH4.5jz-lf100z-jxzs-P5.lcd
 方法文件名 : RC\$SMF-4108 - SMF-4108-RC-FX274.lcm
 批处理文件名: RC\$SMF-4108 - 20250203-RC-FX274.lcb
 样品瓶号 : 3-43
 进样体积 : 20 μl 版本号: 6.115
 进样时间 : 2025/02/03 20:31:00 实验者: xiechaojun
 处理时间 (V2) : 2025/02/04 09:04:37 处理者: xiechaojun
 仪器型号 : SHIMADZU LC-2050C(FX274)

<色谱图>

mV

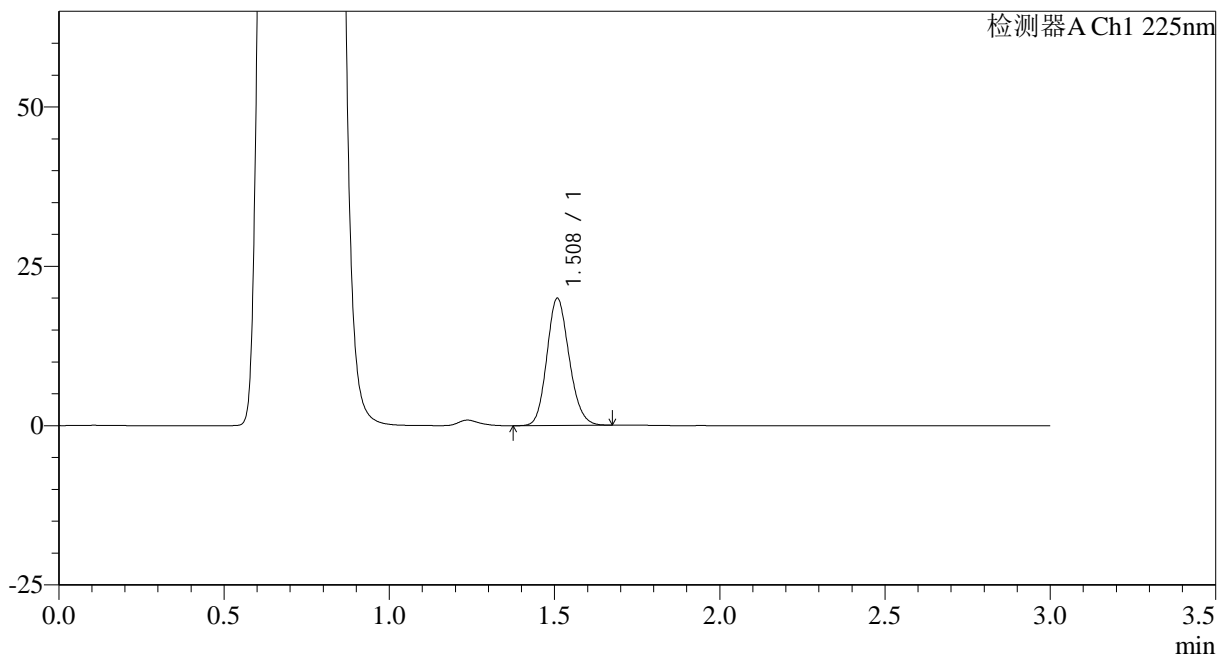

<峰表>

检测器A Ch1 225nm

峰号	保留时间	面积	面积%	高度	理论塔板数(USP)	拖尾因子	分离度(USP)
1	1.508	93726	100.000	19844	2392	1.147	--
总计		93726	100.000	19844			



SMF-4108

<样品信息>

色谱柱 : XB-C18(50*4.6mm,5μm) 流速: 1.0ml/min
 柱温 : 30°C 波长: 225nm
 数据文件名 : RC\$SMF-4108 - 0-12/25-340-2 - zzp-2.5mg-25012003p-rcqx-pH4.5jz-lf100z-jxzs-P6.lcd
 方法文件名 : RC\$SMF-4108 - SMF-4108-RC-FX274.lcm
 批处理文件名: RC\$SMF-4108 - 20250203-RC-FX274.lcb
 样品瓶号 : 3-52
 进样体积 : 20 μl 版本号: 6.115
 进样时间 : 2025/02/03 20:34:21 实验者: xiechaojun
 处理时间 (V2) : 2025/02/04 09:04:40 处理者: xiechaojun
 仪器型号 : SHIMADZU LC-2050C(FX274)

<色谱图>

mV

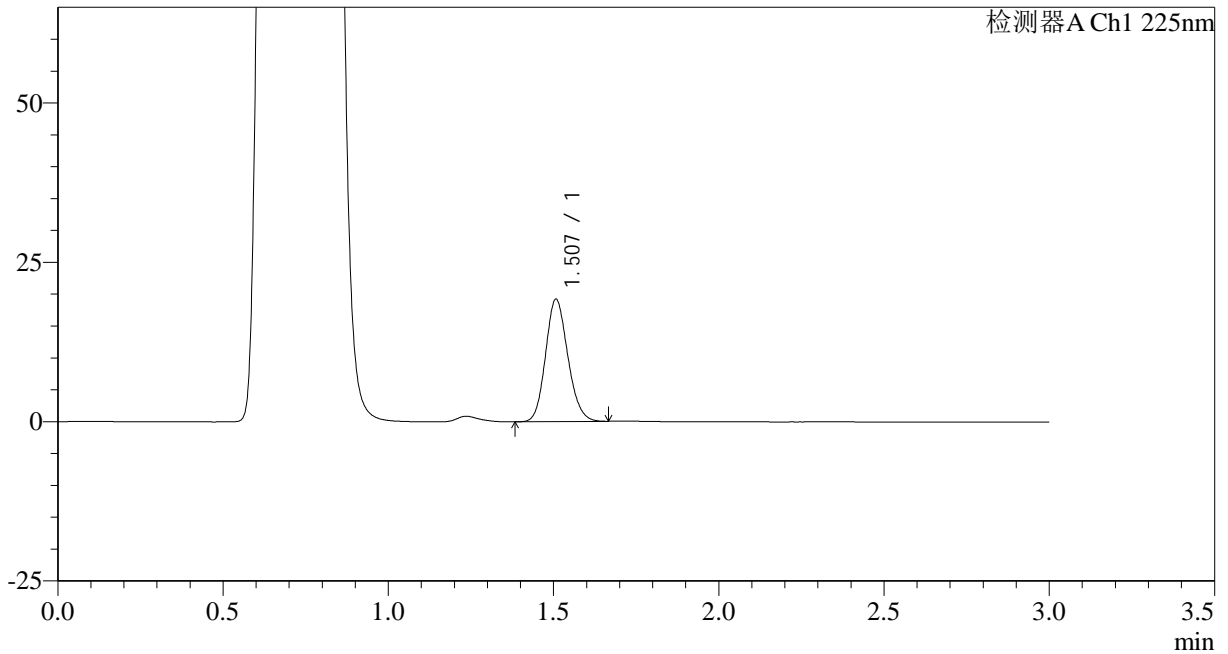

<峰表>

检测器A Ch1 225nm

峰号	保留时间	面积	面积%	高度	理论塔板数(USP)	拖尾因子	分离度(USP)
1	1.507	90148	100.000	19166	2392	1.145	--
总计		90148	100.000	19166			



SMF-4108

<样品信息>

色谱柱 : XB-C18(50*4.6mm,5 μ m) 流速: 1.0ml/min
柱温 : 30°C 波长: 225nm
数据文件名 : RC\$SMF-4108 - 0-12/25-341-2 - zzp-2.5mg-25012003p-rcqx-pH4.5jz-lf100z-dz2-1.lcd
方法文件名 : RC\$SMF-4108 - SMF-4108-RC-FX274.lcm
批处理文件名 : RC\$SMF-4108 - 20250203-RC-FX274.lcb
样品瓶号 : 3-27
进样体积 : 20 μ l 版本号: 6.115
进样时间 : 2025/02/03 20:37:42 实验者: xiechaojun
处理时间 (V2) : 2025/02/04 09:04:43 处理者: xiechaojun
仪器型号 : SHIMADZU LC-2050C(FX274)

<色谱图>

mV

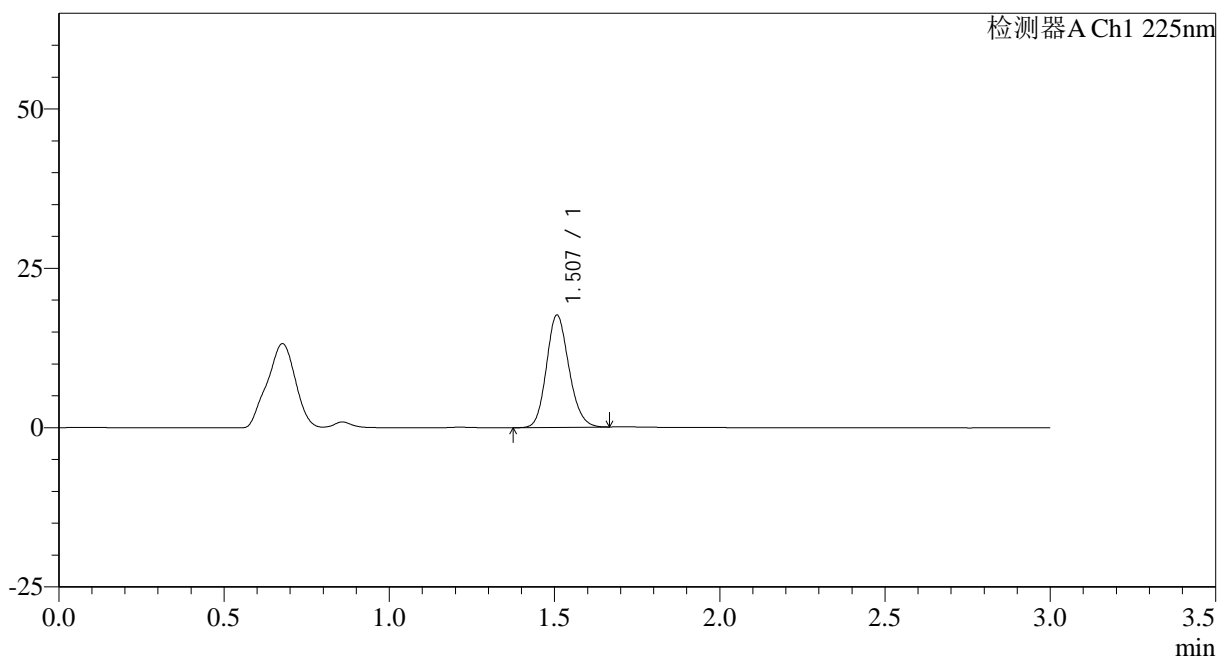

<峰表>

检测器A Ch1 225nm

峰号	保留时间	面积	面积%	高度	理论塔板数(USP)	拖尾因子	分离度(USP)
1	1.507	83455	100.000	17593	2363	1.152	--
总计		83455	100.000	17593			



SMF-4108

<样品信息>

色谱柱 : XB-C18(50*4.6mm,5μm) 流速: 1.0ml/min
 柱温 : 30°C 波长: 225nm
 数据文件名 : RC\$SMF-4108 - 0-12/25-343-2 - zzp-2.5mg-25012004p-rcqx-pH4.5jz-lf100z-rj.lcd
 方法文件名 : RC\$SMF-4108 - SMF-4108-RC-FX274.lcm
 批处理文件名: RC\$SMF-4108 - 20250203-RC-FX274.lcb
 样品瓶号 : 4-9
 进样体积 : 20 μl 版本号: 6.115
 进样时间 : 2025/02/03 20:44:30 实验者: xiechaojun
 处理时间 (V2) : 2025/02/04 09:04:48 处理者: xiechaojun
 仪器型号 : SHIMADZU LC-2050C(FX274)

<色谱图>

mV

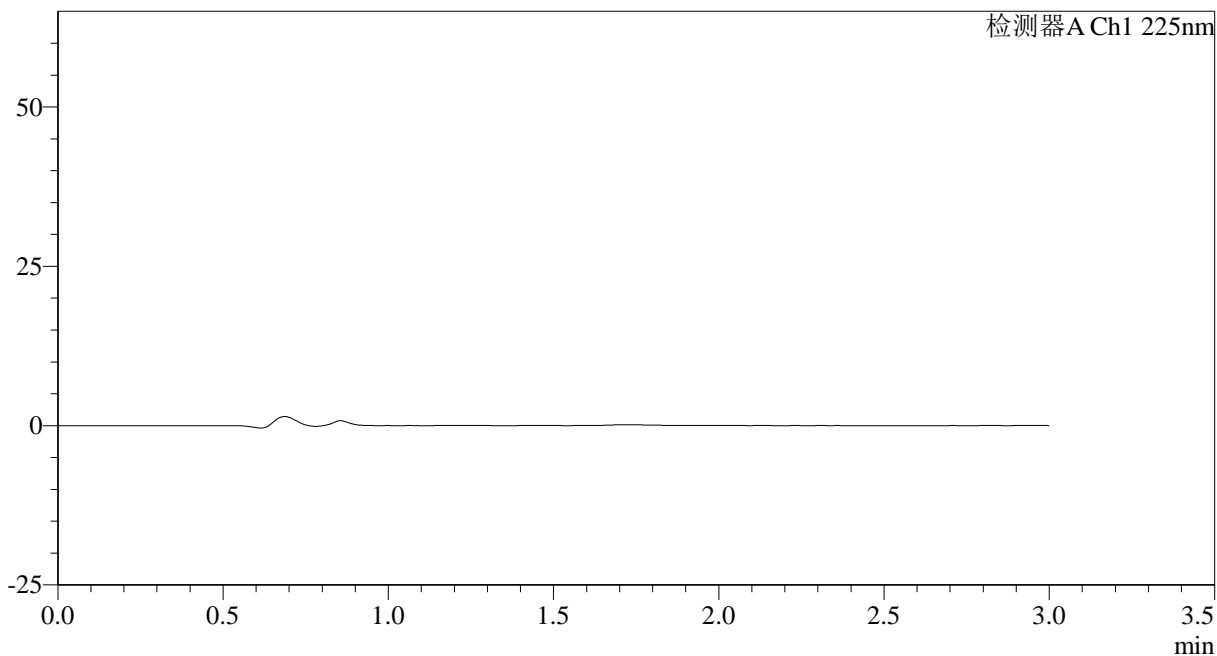

<峰表>

检测器A Ch1 225nm

峰号	保留时间	面积	面积%	高度	理论塔板数(USP)	拖尾因子	分离度(USP)
总计							

<样品信息>

色谱柱 : XB-C18(50*4.6mm,5 μ m) 流速: 1.0ml/min
柱温 : 30 $^{\circ}$ C 波长: 225nm
数据文件名 : RC\$SMF-4108 - 0-12/25-344-2 - zzp-2.5mg-25012004p-rcqx-pH4.5jz-lf100z-dz1-1.lcd
方法文件名 : RC\$SMF-4108 - SMF-4108-RC-FX274.lcm
批处理文件名 : RC\$SMF-4108 - 20250203-RC-FX274.lcb
样品瓶号 : 4-18
进样体积 : 20 μ l 版本号: 6.115
进样时间 : 2025/02/03 20:47:54 实验者: xiechaojun
处理时间 (V2) : 2025/02/04 09:04:51 处理者: xiechaojun
仪器型号 : SHIMADZU LC-2050C(FX274)

<色谱图>

mV

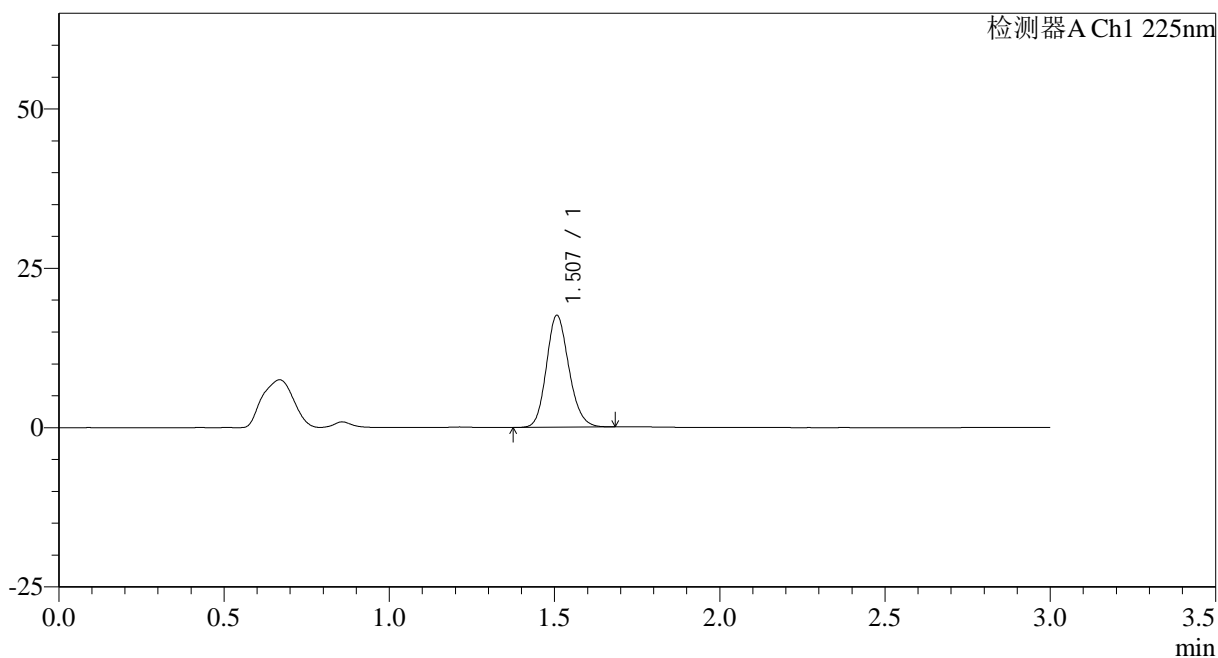

<峰表>

检测器A Ch1 225nm

峰号	保留时间	面积	面积%	高度	理论塔板数(USP)	拖尾因子	分离度(USP)
1	1.507	83131	100.000	17523	2364	1.154	--
总计		83131	100.000	17523			



SMF-4108

<样品信息>

色谱柱 : XB-C18(50*4.6mm,5μm) 流速: 1.0ml/min
 柱温 : 30°C 波长: 225nm
 数据文件名 : RC\$SMF-4108 - 0-12/25-345-2 - zzp-2.5mg-25012004p-rcqx-pH4.5jz-lf100z-dz1-2.lcd
 方法文件名 : RC\$SMF-4108 - SMF-4108-RC-FX274.lcm
 批处理文件名: RC\$SMF-4108 - 20250203-RC-FX274.lcb
 样品瓶号 : 4-18
 进样体积 : 20 μl 版本号: 6.115
 进样时间 : 2025/02/03 20:51:17 实验者: xiechaojun
 处理时间 (V2) : 2025/02/04 09:04:53 处理者: xiechaojun
 仪器型号 : SHIMADZU LC-2050C(FX274)

<色谱图>

mV

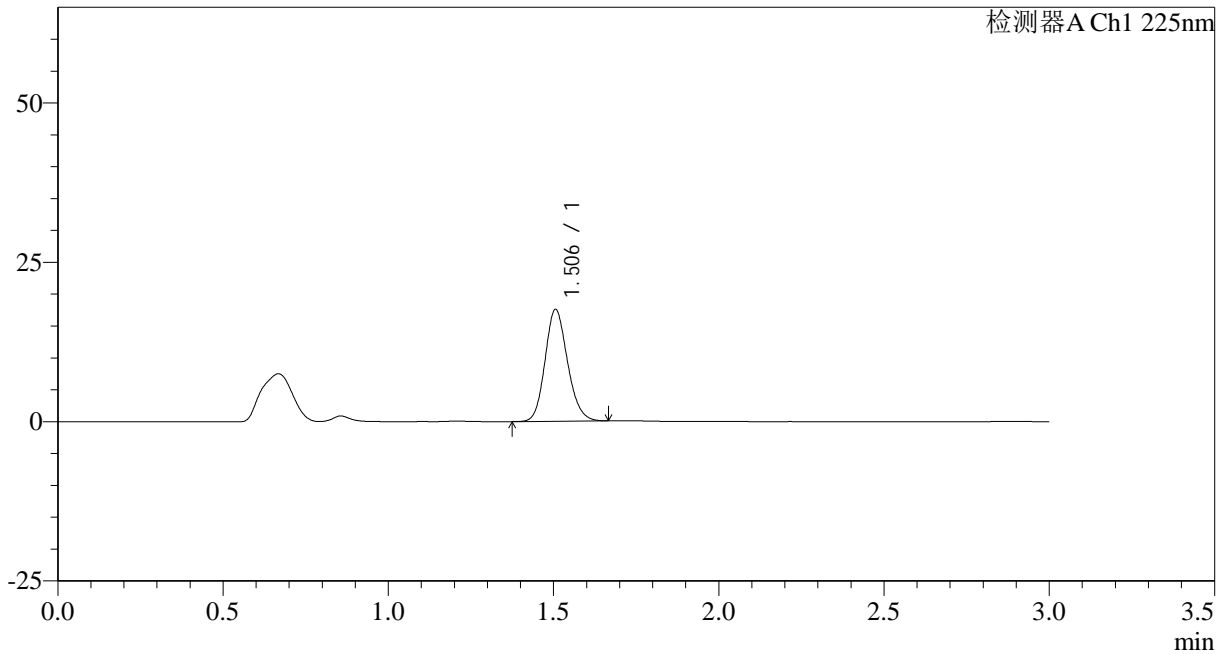

<峰表>

检测器A Ch1 225nm

峰号	保留时间	面积	面积%	高度	理论塔板数(USP)	拖尾因子	分离度(USP)
1	1.506	82993	100.000	17546	2360	1.153	--
总计		82993	100.000	17546			



SMF-4108

<样品信息>

色谱柱 : XB-C18(50*4.6mm,5μm) 流速: 1.0ml/min
 柱温 : 30°C 波长: 225nm
 数据文件名 : RC\$SMF-4108 - 0-12/25-347-2 - zzp-2.5mg-25012004p-rcqx-pH4.5jz-lf100z-dz1-4.lcd
 方法文件名 : RC\$SMF-4108 - SMF-4108-RC-FX274.lcm
 批处理文件名: RC\$SMF-4108 - 20250203-RC-FX274.lcb
 样品瓶号 : 4-18
 进样体积 : 20 μl 版本号: 6.115
 进样时间 : 2025/02/03 20:58:05 实验者: xiechaojun
 处理时间 (V2) : 2025/02/04 09:04:59 处理者: xiechaojun
 仪器型号 : SHIMADZU LC-2050C(FX274)

<色谱图>

mV

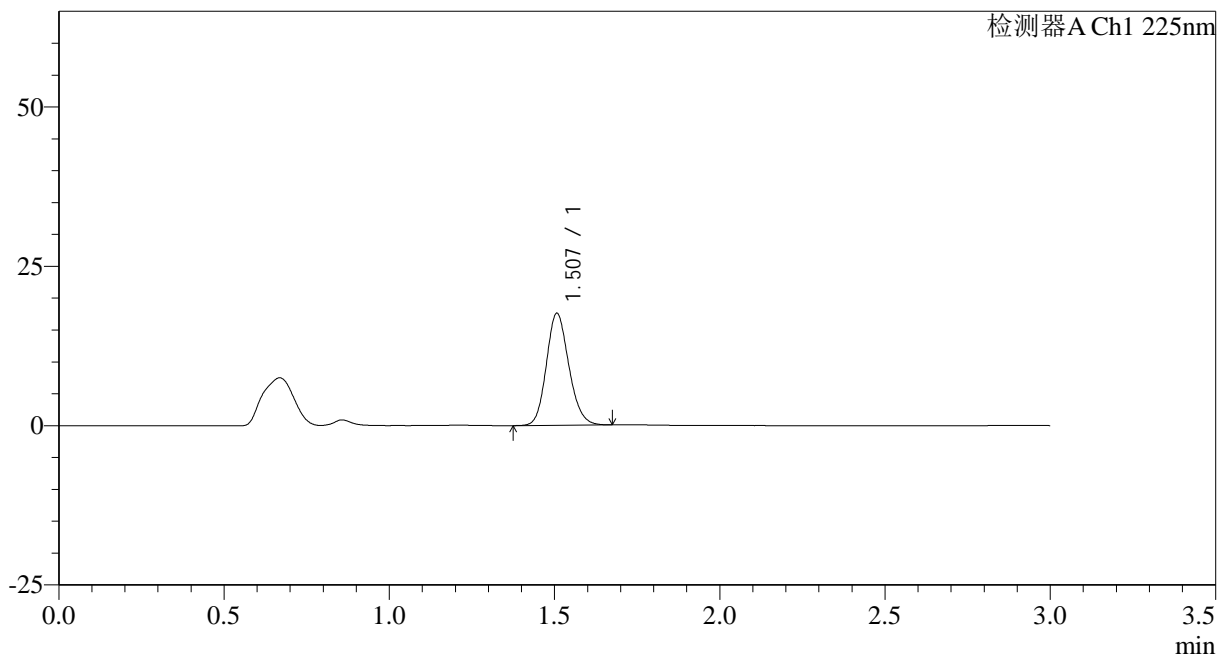

<峰表>

检测器A Ch1 225nm

峰号	保留时间	面积	面积%	高度	理论塔板数(USP)	拖尾因子	分离度(USP)
1	1.507	83221	100.000	17546	2362	1.151	--
总计		83221	100.000	17546			



SMF-4108

<样品信息>

色谱柱 : XB-C18(50*4.6mm,5 μ m) 流速: 1.0ml/min
柱温 : 30°C 波长: 225nm
数据文件名 : RC\$SMF-4108 - 0-12/25-348-2 - zzp-2.5mg-25012004p-rcqx-pH4.5jz-lf100z-dz1-5.lcd
方法文件名 : RC\$SMF-4108 - SMF-4108-RC-FX274.lcm
批处理文件名 : RC\$SMF-4108 - 20250203-RC-FX274.lcb
样品瓶号 : 4-18
进样体积 : 20 μ l 版本号: 6.115
进样时间 : 2025/02/03 21:01:30 实验者: xiechaojun
处理时间 (V2) : 2025/02/04 09:05:01 处理者: xiechaojun
仪器型号 : SHIMADZU LC-2050C(FX274)

<色谱图>

mV

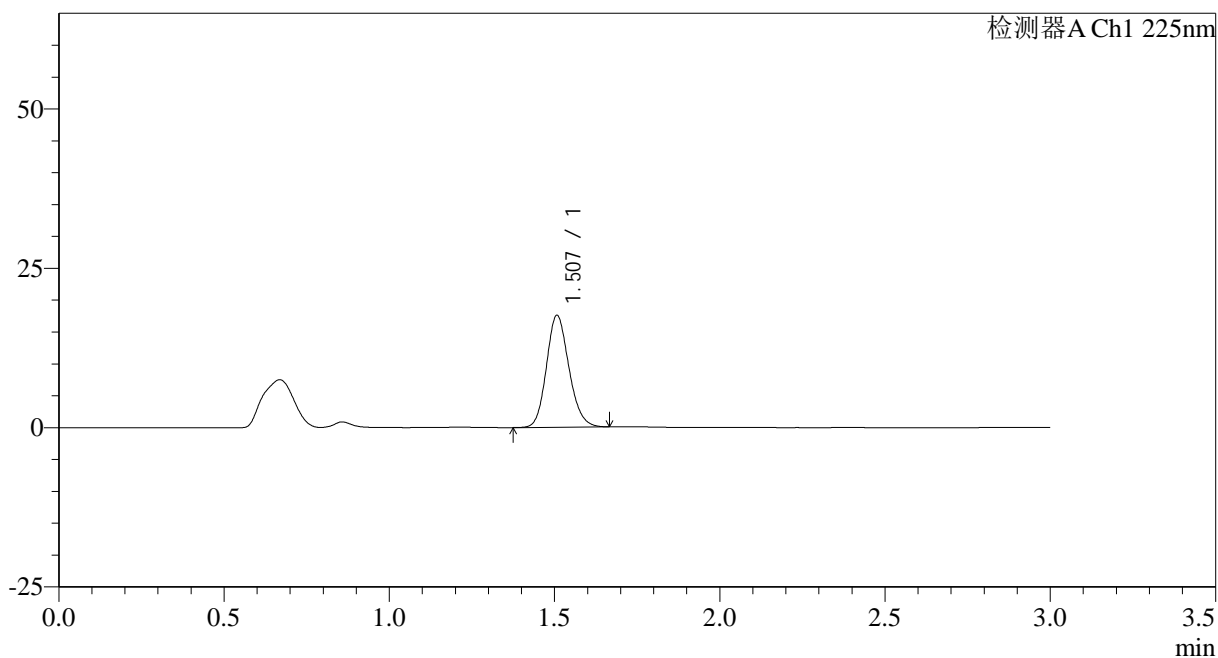

<峰表>

检测器A Ch1 225nm

峰号	保留时间	面积	面积%	高度	理论塔板数(USP)	拖尾因子	分离度(USP)
1	1.507	83095	100.000	17521	2368	1.153	--
总计		83095	100.000	17521			



SMF-4108

<样品信息>

色谱柱 : XB-C18(50*4.6mm,5μm) 流速: 1.0ml/min
 柱温 : 30°C 波长: 225nm
 数据文件名 : RC\$SMF-4108 - 0-12/25-349-2 - zzp-2.5mg-25012004p-rcqx-pH4.5jz-lf100z-5min-P1.lcd
 方法文件名 : RC\$SMF-4108 - SMF-4108-RC-FX274.lcm
 批处理文件名: RC\$SMF-4108 - 20250203-RC-FX274.lcb
 样品瓶号 : 4-1
 进样体积 : 20 μl 版本号: 6.115
 进样时间 : 2025/02/03 21:04:52 实验者: xiechaojun
 处理时间 (V2) : 2025/02/04 09:05:04 处理者: xiechaojun
 仪器型号 : SHIMADZU LC-2050C(FX274)

<色谱图>

mV

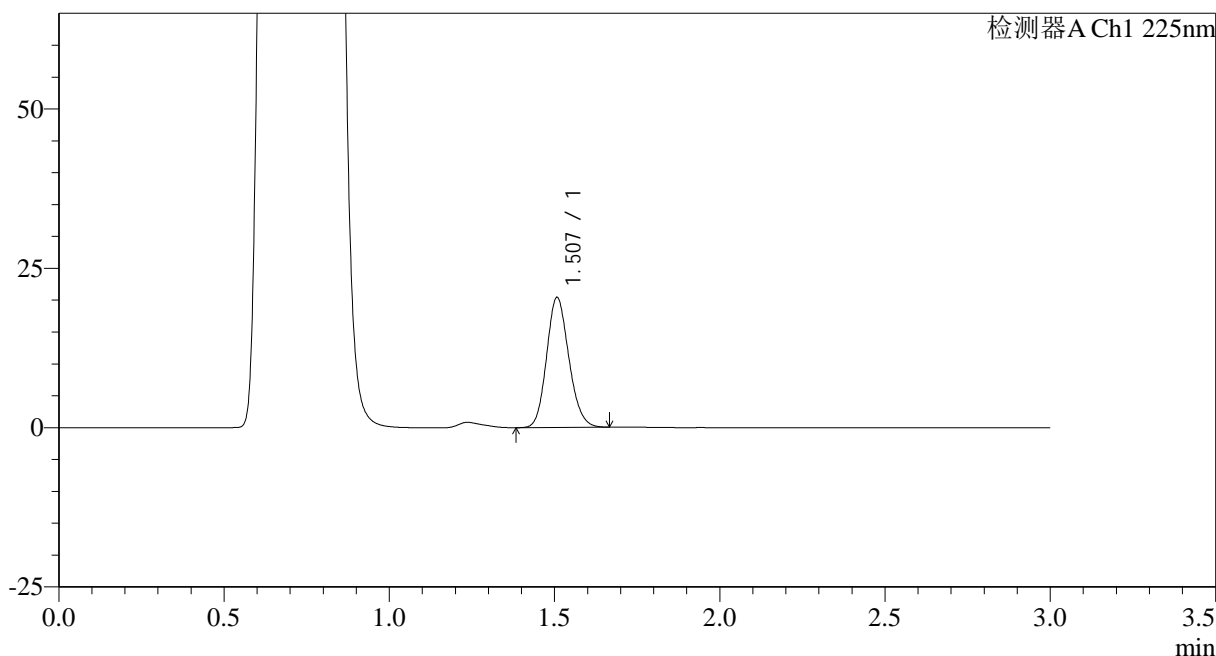

<峰表>

检测器A Ch1 225nm

峰号	保留时间	面积	面积%	高度	理论塔板数(USP)	拖尾因子	分离度(USP)
1	1.507	95672	100.000	20350	2389	1.147	--
总计		95672	100.000	20350			



SMF-4108

<样品信息>

色谱柱 : XB-C18(50*4.6mm,5 μ m) 流速: 1.0ml/min
柱温 : 30°C 波长: 225nm
数据文件名 : RC\$SMF-4108 - 0-12/25-350-2 - zzp-2.5mg-25012004p-rcqx-pH4.5jz-lf100z-5min-P2.lcd
方法文件名 : RC\$SMF-4108 - SMF-4108-RC-FX274.lcm
批处理文件名 : RC\$SMF-4108 - 20250203-RC-FX274.lcb
样品瓶号 : 4-10
进样体积 : 20 μ l 版本号: 6.115
进样时间 : 2025/02/03 21:08:16 实验者: xiechaojun
处理时间 (V2) : 2025/02/04 09:05:07 处理者: xiechaojun
仪器型号 : SHIMADZU LC-2050C(FX274)

<色谱图>

mV

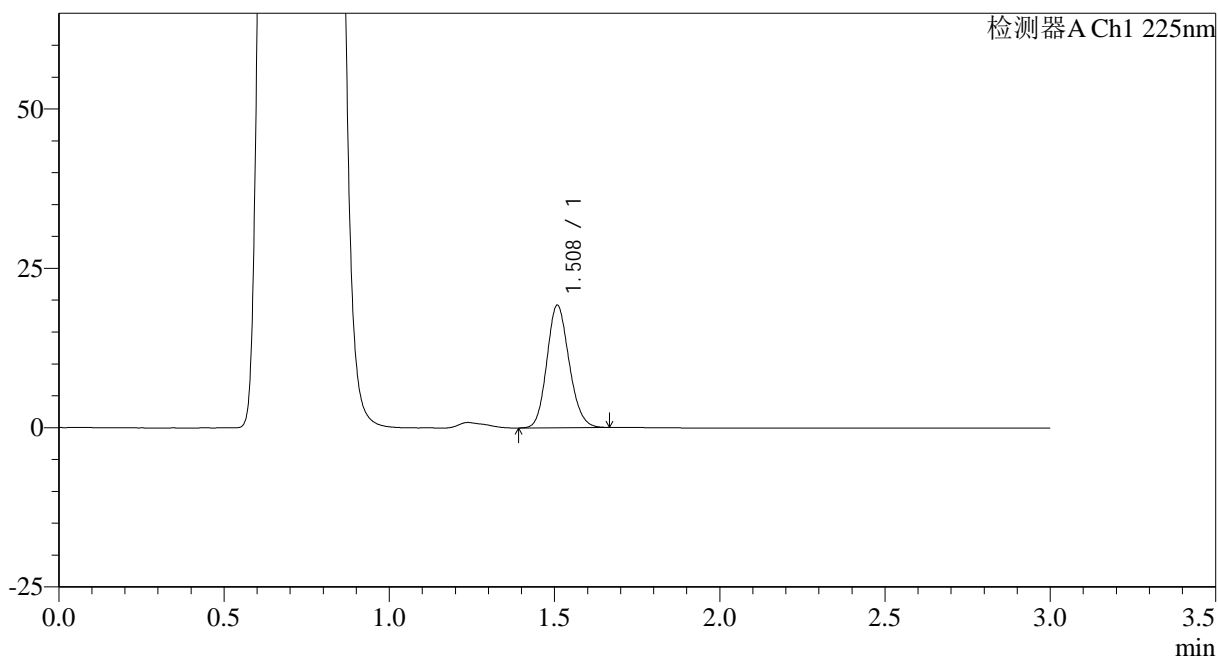

<峰表>

检测器A Ch1 225nm

峰号	保留时间	面积	面积%	高度	理论塔板数(USP)	拖尾因子	分离度(USP)
1	1.508	90129	100.000	19118	2395	1.145	--
总计		90129	100.000	19118			



SMF-4108

<样品信息>

色谱柱 : XB-C18(50*4.6mm,5μm) 流速: 1.0ml/min
 柱温 : 30°C 波长: 225nm
 数据文件名 : RC\$SMF-4108 - 0-12/25-351-2 - zzp-2.5mg-25012004p-rcqx-pH4.5jz-lf100z-5min-P3.lcd
 方法文件名 : RC\$SMF-4108 - SMF-4108-RC-FX274.lcm
 批处理文件名: RC\$SMF-4108 - 20250203-RC-FX274.lcb
 样品瓶号 : 4-19
 进样体积 : 20 μl 版本号: 6.115
 进样时间 : 2025/02/03 21:11:38 实验者: xiechaojun
 处理时间 (V2) : 2025/02/04 09:05:10 处理者: xiechaojun
 仪器型号 : SHIMADZU LC-2050C(FX274)

<色谱图>

mV

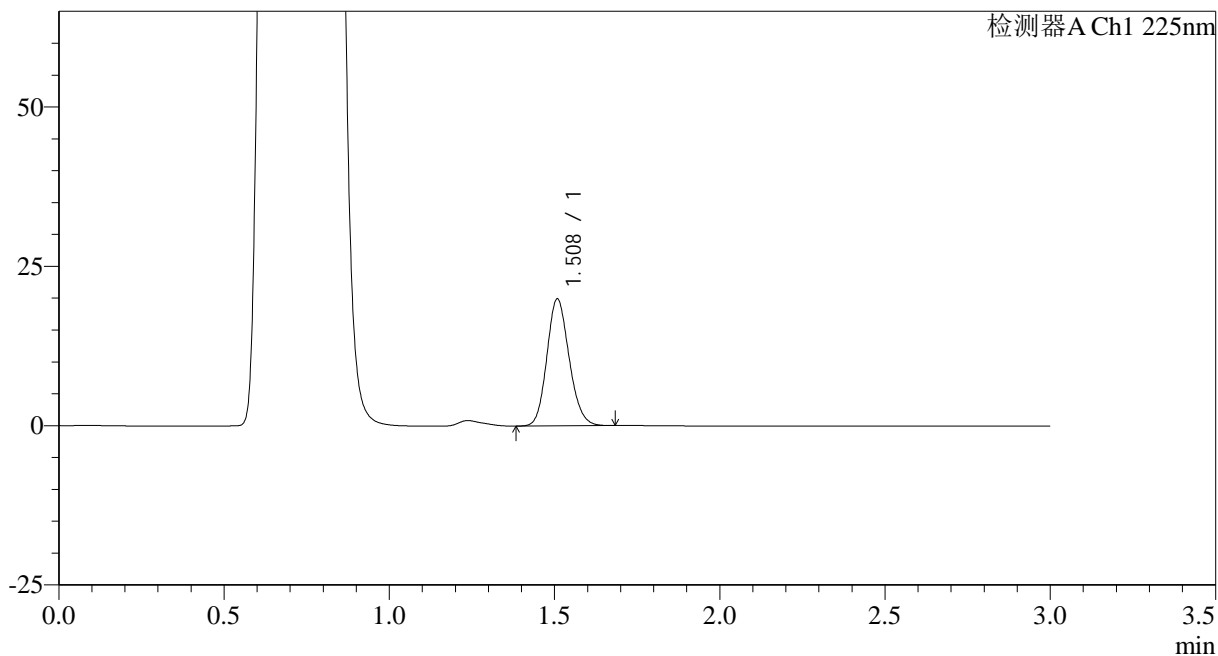

<峰表>

检测器A Ch1 225nm

峰号	保留时间	面积	面积%	高度	理论塔板数(USP)	拖尾因子	分离度(USP)
1	1.508	93450	100.000	19809	2398	1.145	--
总计		93450	100.000	19809			



SMF-4108

<样品信息>

色谱柱 : XB-C18(50*4.6mm,5μm) 流速: 1.0ml/min
 柱温 : 30°C 波长: 225nm
 数据文件名 : RC\$SMF-4108 - 0-12/25-352-2 - zzp-2.5mg-25012004p-rcqx-pH4.5jz-lf100z-5min-P4.lcd
 方法文件名 : RC\$SMF-4108 - SMF-4108-RC-FX274.lcm
 批处理文件名 : RC\$SMF-4108 - 20250203-RC-FX274.lcb
 样品瓶号 : 4-28
 进样体积 : 20 μl 版本号: 6.115
 进样时间 : 2025/02/03 21:15:01 实验者: xiechaojun
 处理时间 (V2) : 2025/02/04 09:05:12 处理者: xiechaojun
 仪器型号 : SHIMADZU LC-2050C(FX274)

<色谱图>

mV

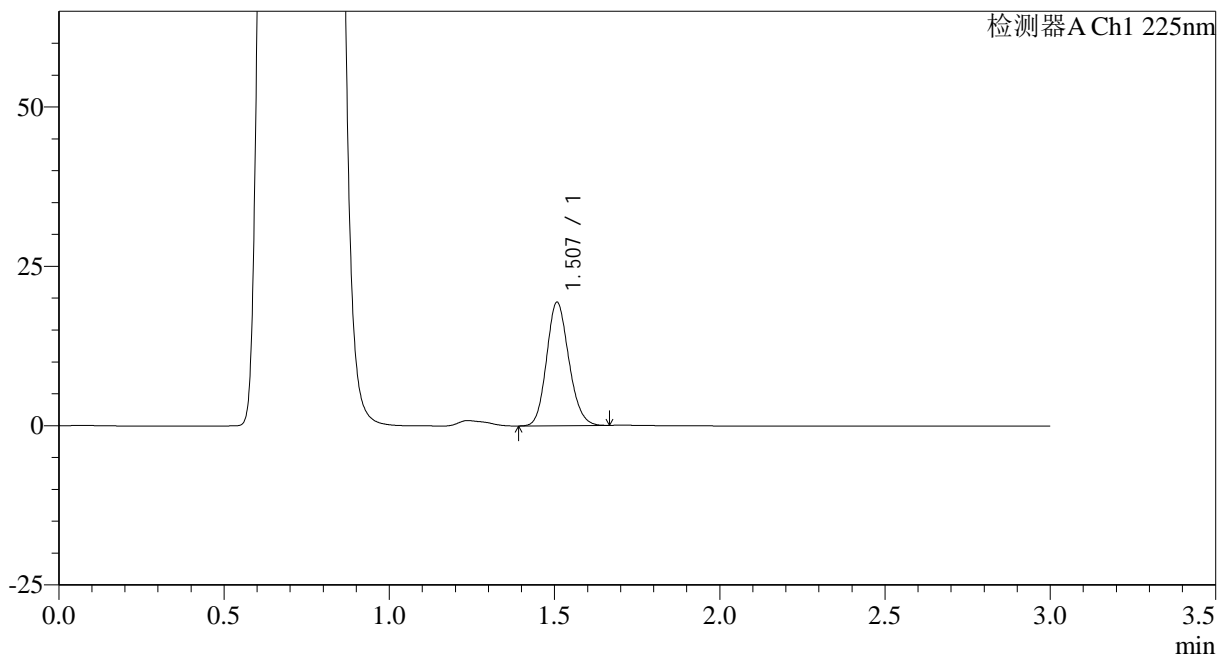

<峰表>

检测器A Ch1 225nm

峰号	保留时间	面积	面积%	高度	理论塔板数(USP)	拖尾因子	分离度(USP)
1	1.507	90705	100.000	19318	2398	1.146	--
总计		90705	100.000	19318			



SMF-4108

<样品信息>

色谱柱 : XB-C18(50*4.6mm,5μm) 流速: 1.0ml/min
 柱温 : 30°C 波长: 225nm
 数据文件名 : RC\$SMF-4108 - 0-12/25-353-2 - zzp-2.5mg-25012004p-rcqx-pH4.5jz-lf100z-5min-P5.lcd
 方法文件名 : RC\$SMF-4108 - SMF-4108-RC-FX274.lcm
 批处理文件名: RC\$SMF-4108 - 20250203-RC-FX274.lcb
 样品瓶号 : 4-37
 进样体积 : 20 μl 版本号: 6.115
 进样时间 : 2025/02/03 21:18:23 实验者: xiechaojun
 处理时间 (V2) : 2025/02/04 09:05:15 处理者: xiechaojun
 仪器型号 : SHIMADZU LC-2050C(FX274)

<色谱图>

mV

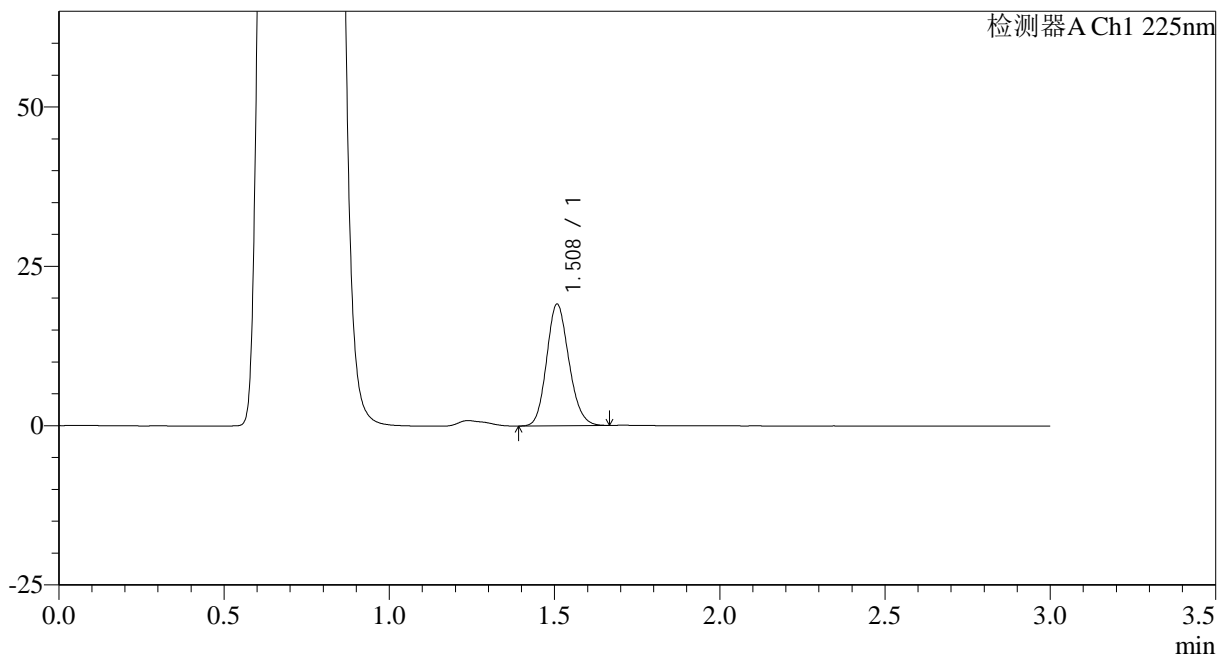

<峰表>

检测器A Ch1 225nm

峰号	保留时间	面积	面积%	高度	理论塔板数(USP)	拖尾因子	分离度(USP)
1	1.508	89450	100.000	19034	2395	1.146	--
总计		89450	100.000	19034			



SMF-4108

<样品信息>

色谱柱 : XB-C18(50*4.6mm,5μm) 流速: 1.0ml/min
 柱温 : 30°C 波长: 225nm
 数据文件名 : RC\$SMF-4108 - 0-12/25-354-2 - zzp-2.5mg-25012004p-rcqx-pH4.5jz-lf100z-5min-P6.lcd
 方法文件名 : RC\$SMF-4108 - SMF-4108-RC-FX274.lcm
 批处理文件名 : RC\$SMF-4108 - 20250203-RC-FX274.lcb
 样品瓶号 : 4-46
 进样体积 : 20 μl 版本号: 6.115
 进样时间 : 2025/02/03 21:21:46 实验者: xiechaojun
 处理时间 (V2) : 2025/02/04 09:05:18 处理者: xiechaojun
 仪器型号 : SHIMADZU LC-2050C(FX274)

<色谱图>

mV

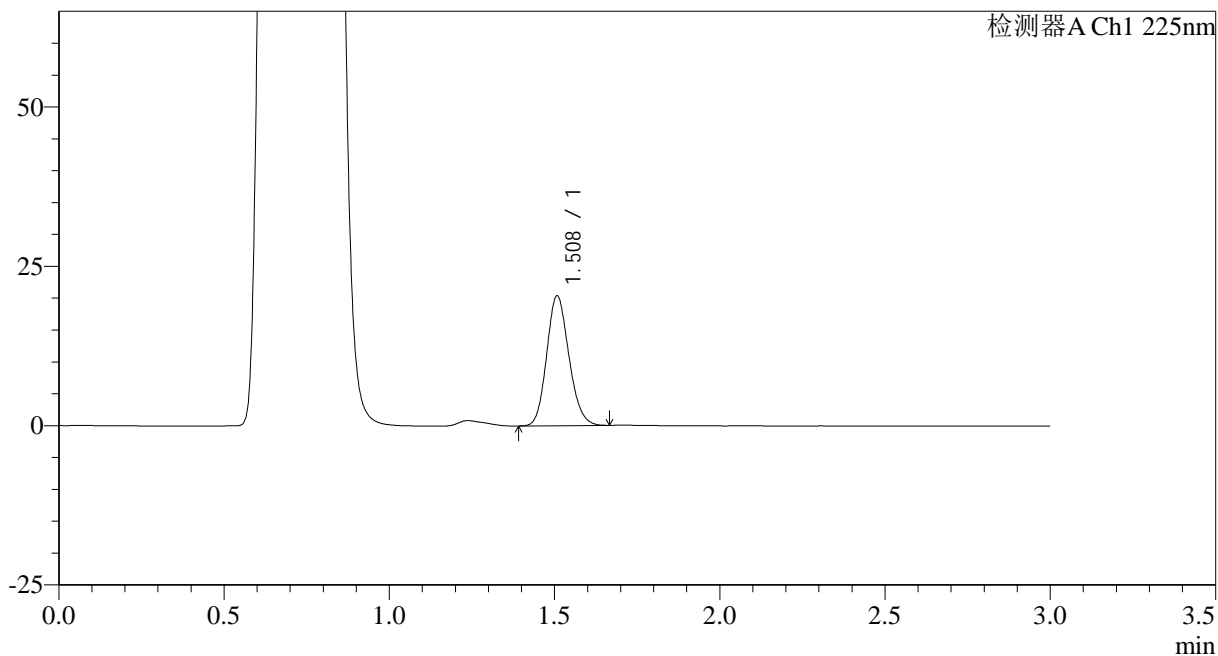

<峰表>

检测器A Ch1 225nm

峰号	保留时间	面积	面积%	高度	理论塔板数(USP)	拖尾因子	分离度(USP)
1	1.508	95473	100.000	20312	2393	1.148	--
总计		95473	100.000	20312			

<样品信息>

色谱柱 : XB-C18(50*4.6mm,5 μ m) 流速: 1.0ml/min
柱温 : 30 $^{\circ}$ C 波长: 225nm
数据文件名 : RC\$SMF-4108 - 0-12/25-355-2 - zzp-2.5mg-25012004p-rcqx-pH4.5jz-lf100z-10min-P1.lcd
方法文件名 : RC\$SMF-4108 - SMF-4108-RC-FX274.lcm
批处理文件名 : RC\$SMF-4108 - 20250203-RC-FX274.lcb
样品瓶号 : 4-2
进样体积 : 20 μ l 版本号: 6.115
进样时间 : 2025/02/03 21:25:09 实验者: xiechaojun
处理时间 (V2) : 2025/02/04 09:05:21 处理者: xiechaojun
仪器型号 : SHIMADZU LC-2050C(FX274)

<色谱图>

mV

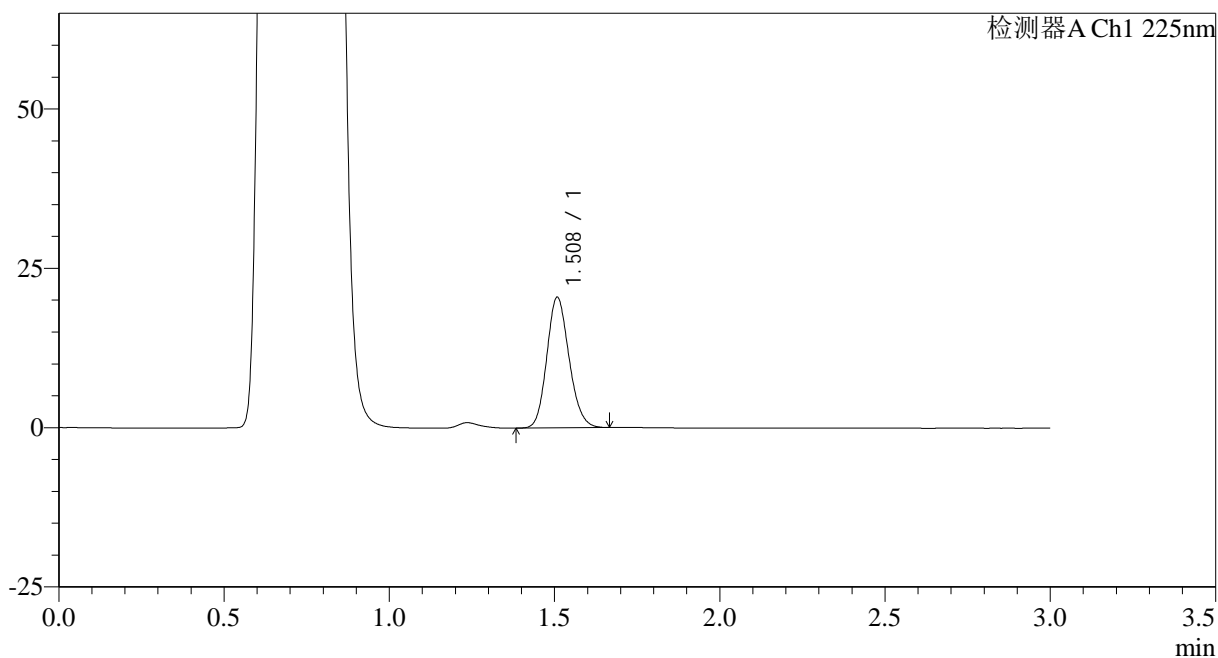

<峰表>

检测器A Ch1 225nm

峰号	保留时间	面积	面积%	高度	理论塔板数(USP)	拖尾因子	分离度(USP)
1	1.508	96102	100.000	20397	2397	1.147	--
总计		96102	100.000	20397			



SMF-4108

<样品信息>

色谱柱 : XB-C18(50*4.6mm,5μm) 流速: 1.0ml/min
 柱温 : 30°C 波长: 225nm
 数据文件名 : RC\$SMF-4108 - 0-12/25-356-2 - zzp-2.5mg-25012004p-rcqx-pH4.5jz-lf100z-10min-P2.lcd
 方法文件名 : RC\$SMF-4108 - SMF-4108-RC-FX274.lcm
 批处理文件名: RC\$SMF-4108 - 20250203-RC-FX274.lcb
 样品瓶号 : 4-11
 进样体积 : 20 μl 版本号: 6.115
 进样时间 : 2025/02/03 21:28:32 实验者: xiechaojun
 处理时间 (V2) : 2025/02/04 09:05:23 处理者: xiechaojun
 仪器型号 : SHIMADZU LC-2050C(FX274)

<色谱图>

mV

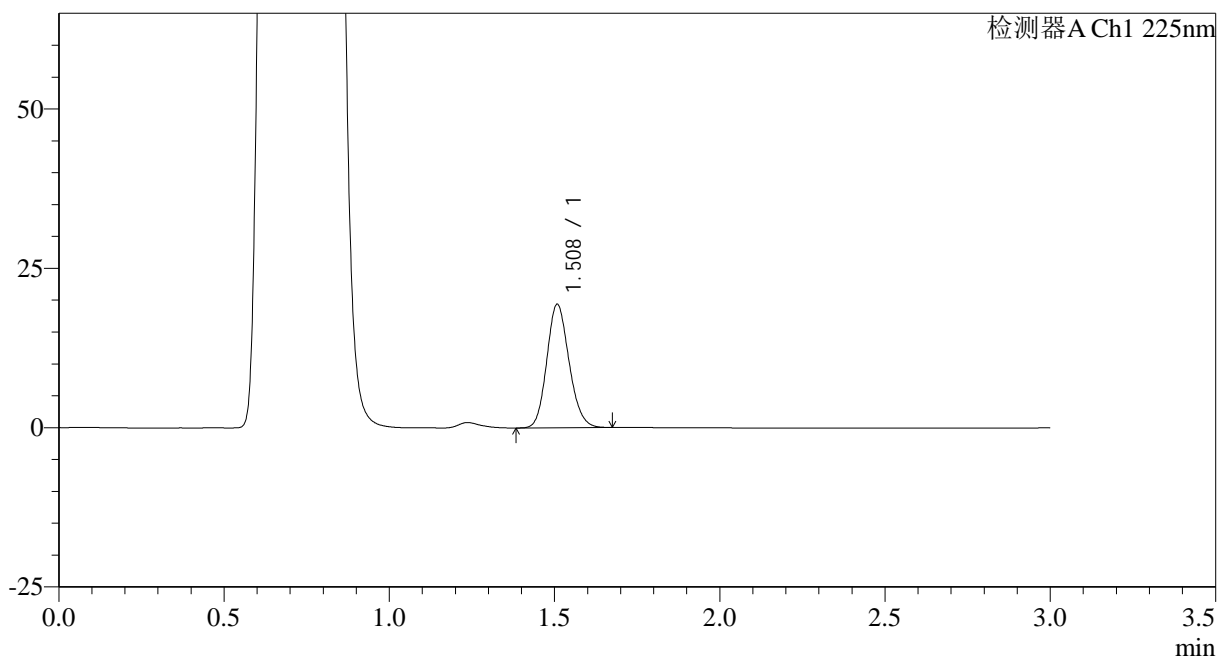

<峰表>

检测器A Ch1 225nm

峰号	保留时间	面积	面积%	高度	理论塔板数(USP)	拖尾因子	分离度(USP)
1	1.508	90839	100.000	19284	2393	1.146	--
总计		90839	100.000	19284			



SMF-4108

<样品信息>

色谱柱 : XB-C18(50*4.6mm,5μm) 流速: 1.0ml/min
 柱温 : 30°C 波长: 225nm
 数据文件名 : RC\$SMF-4108 - 0-12/25-358-2 - zzp-2.5mg-25012004p-rcqx-pH4.5jz-lf100z-10min-P4.lcd
 方法文件名 : RC\$SMF-4108 - SMF-4108-RC-FX274.lcm
 批处理文件名: RC\$SMF-4108 - 20250203-RC-FX274.lcb
 样品瓶号 : 4-29
 进样体积 : 20 μl 版本号: 6.115
 进样时间 : 2025/02/03 21:35:19 实验者: xiechaojun
 处理时间 (V2) : 2025/02/04 09:05:29 处理者: xiechaojun
 仪器型号 : SHIMADZU LC-2050C(FX274)

<色谱图>

mV

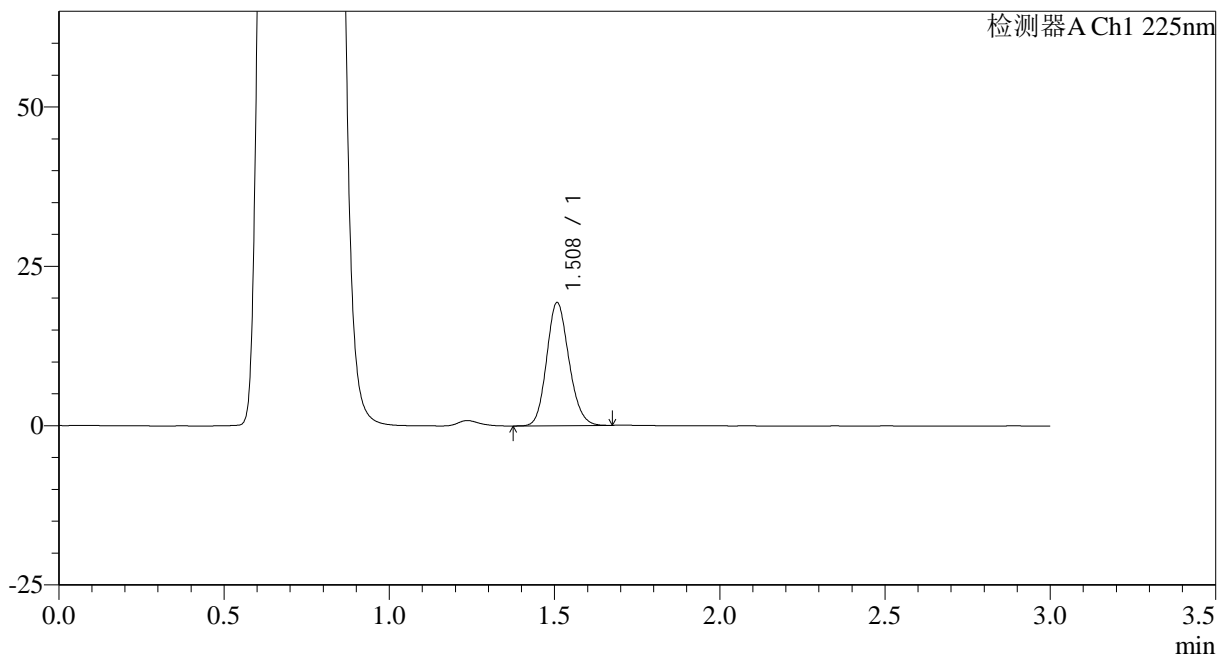

<峰表>

检测器A Ch1 225nm

峰号	保留时间	面积	面积%	高度	理论塔板数(USP)	拖尾因子	分离度(USP)
1	1.508	90534	100.000	19257	2396	1.146	--
总计		90534	100.000	19257			



SMF-4108

<样品信息>

色谱柱 : XB-C18(50*4.6mm,5μm) 流速: 1.0ml/min
 柱温 : 30°C 波长: 225nm
 数据文件名 : RC\$SMF-4108 - 0-12/25-359-2 - zzp-2.5mg-25012004p-rcqx-pH4.5jz-lf100z-10min-P5.lcd
 方法文件名 : RC\$SMF-4108 - SMF-4108-RC-FX274.lcm
 批处理文件名: RC\$SMF-4108 - 20250203-RC-FX274.lcb
 样品瓶号 : 4-38
 进样体积 : 20 μl 版本号: 6.115
 进样时间 : 2025/02/03 21:38:41 实验者: xiechaojun
 处理时间 (V2) : 2025/02/04 09:05:31 处理者: xiechaojun
 仪器型号 : SHIMADZU LC-2050C(FX274)

<色谱图>

mV

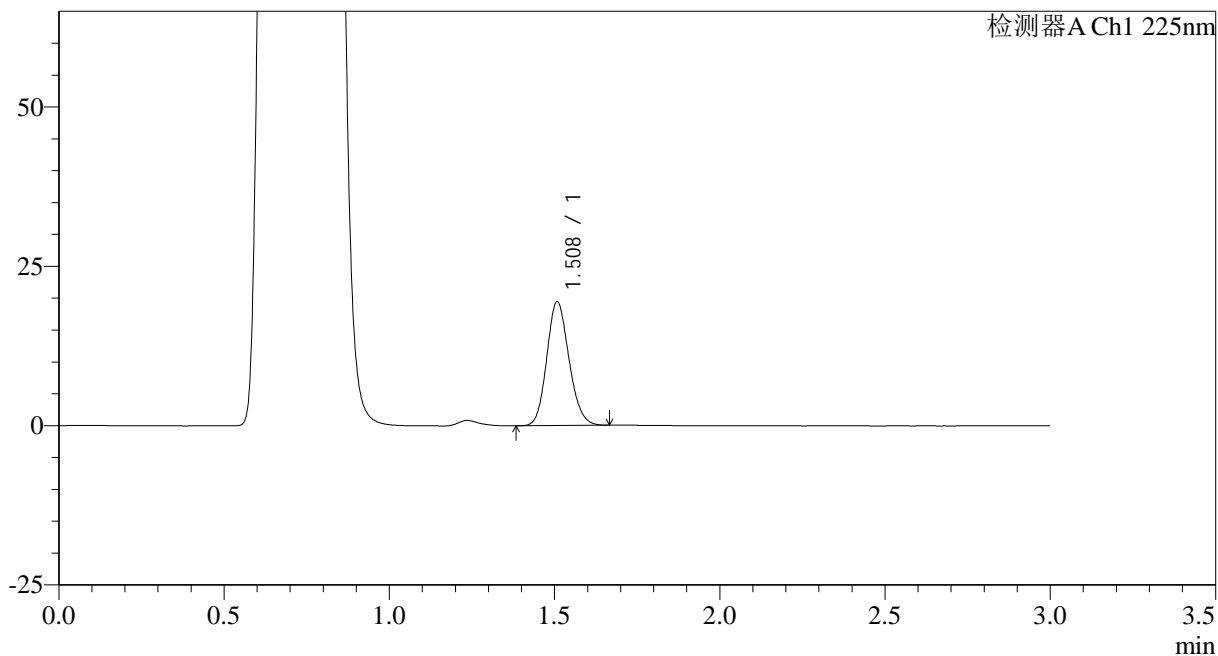

<峰表>

检测器A Ch1 225nm

峰号	保留时间	面积	面积%	高度	理论塔板数(USP)	拖尾因子	分离度(USP)
1	1.508	91159	100.000	19371	2397	1.144	--
总计		91159	100.000	19371			



SMF-4108

<样品信息>

色谱柱 : XB-C18(50*4.6mm,5μm) 流速: 1.0ml/min
 柱温 : 30°C 波长: 225nm
 数据文件名 : RC\$SMF-4108 - 0-12/25-360-2 - zzp-2.5mg-25012004p-rcqx-pH4.5jz-lf100z-10min-P6.lcd
 方法文件名 : RC\$SMF-4108 - SMF-4108-RC-FX274.lcm
 批处理文件名 : RC\$SMF-4108 - 20250203-RC-FX274.lcb
 样品瓶号 : 4-47
 进样体积 : 20 μl 版本号: 6.115
 进样时间 : 2025/02/03 21:42:04 实验者: xiechaojun
 处理时间 (V2) : 2025/02/04 09:05:34 处理者: xiechaojun
 仪器型号 : SHIMADZU LC-2050C(FX274)

<色谱图>

mV

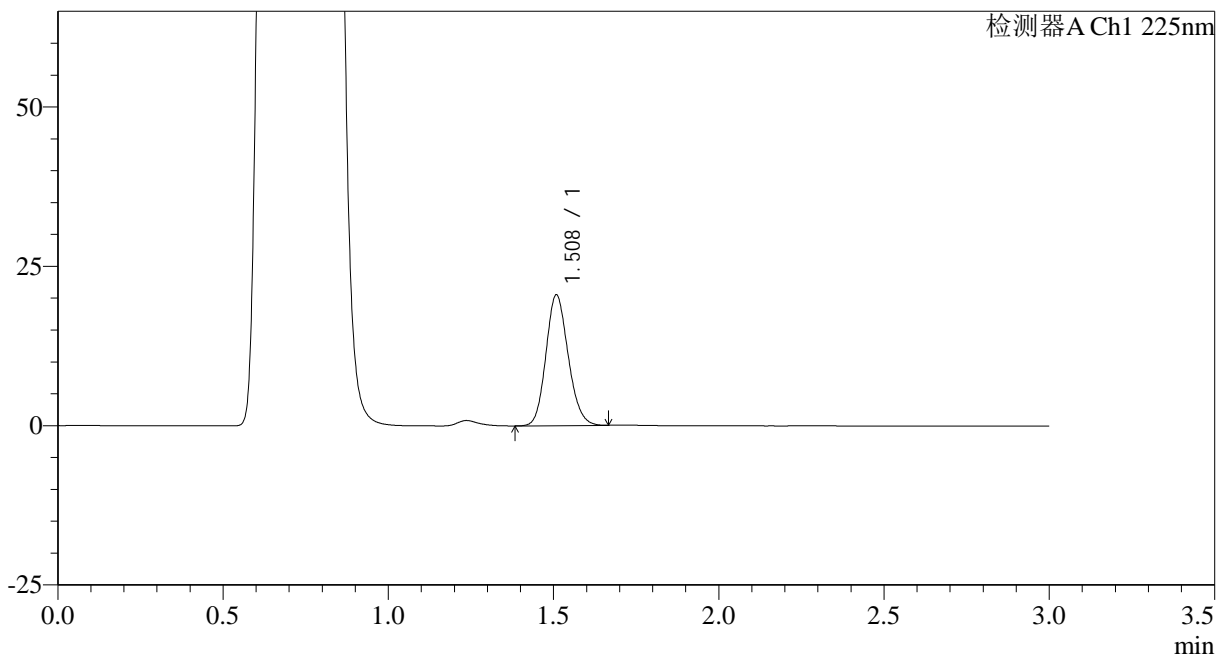

<峰表>

检测器A Ch1 225nm

峰号	保留时间	面积	面积%	高度	理论塔板数(USP)	拖尾因子	分离度(USP)
1	1.508	96162	100.000	20387	2397	1.145	--
总计		96162	100.000	20387			

<样品信息>

色谱柱 : XB-C18(50*4.6mm,5 μ m) 流速: 1.0ml/min
 柱温 : 30°C 波长: 225nm
 数据文件名 : RC\$SMF-4108 - 0-12/25-361-2 - zzp-2.5mg-25012004p-rcqx-pH4.5jz-lf100z-15min-P1.lcd
 方法文件名 : RC\$SMF-4108 - SMF-4108-RC-FX274.lcm
 批处理文件名 : RC\$SMF-4108 - 20250203-RC-FX274.lcb
 样品瓶号 : 4-3
 进样体积 : 20 μ l 版本号: 6.115
 进样时间 : 2025/02/03 21:45:27 实验者: xiechaojun
 处理时间 (V2) : 2025/02/04 09:05:37 处理者: xiechaojun
 仪器型号 : SHIMADZU LC-2050C(FX274)

<色谱图>

mV

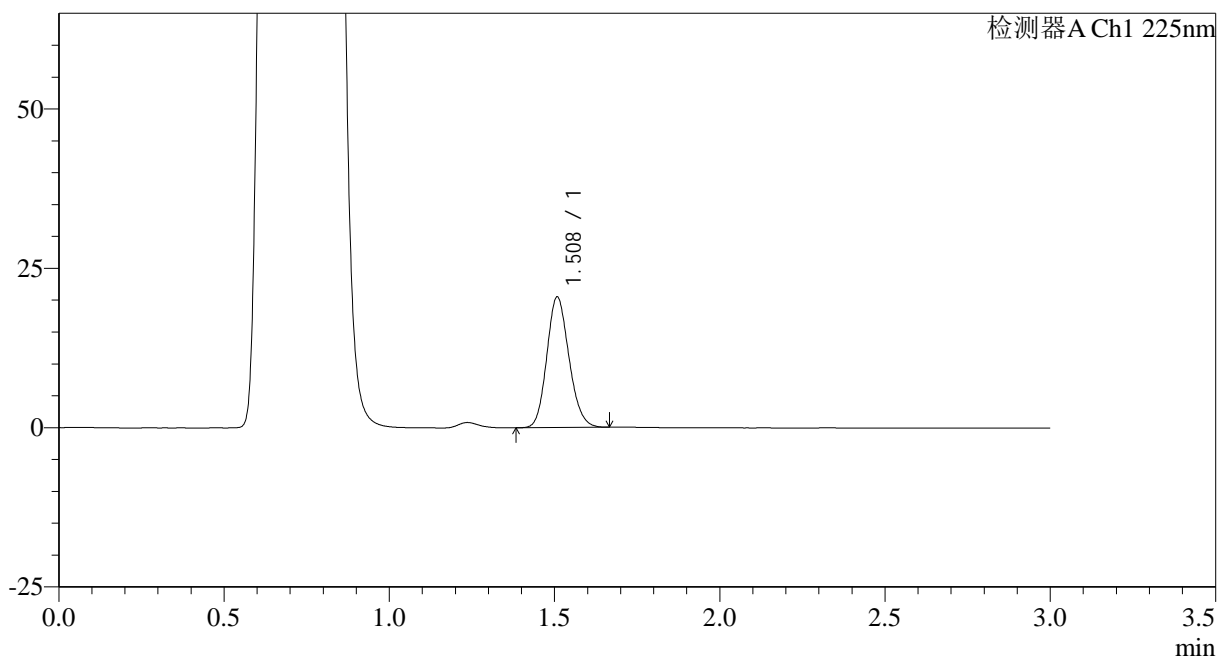

<峰表>

检测器A Ch1 225nm

峰号	保留时间	面积	面积%	高度	理论塔板数(USP)	拖尾因子	分离度(USP)
1	1.508	95888	100.000	20412	2404	1.147	--
总计		95888	100.000	20412			



SMF-4108

<样品信息>

色谱柱 : XB-C18(50*4.6mm,5μm) 流速: 1.0ml/min
 柱温 : 30°C 波长: 225nm
 数据文件名 : RC\$SMF-4108 - 0-12/25-362-2 - zzp-2.5mg-25012004p-rcqx-pH4.5jz-lf100z-15min-P2.lcd
 方法文件名 : RC\$SMF-4108 - SMF-4108-RC-FX274.lcm
 批处理文件名: RC\$SMF-4108 - 20250203-RC-FX274.lcb
 样品瓶号 : 4-12
 进样体积 : 20 μl 版本号: 6.115
 进样时间 : 2025/02/03 21:48:51 实验者: xiechaojun
 处理时间 (V2) : 2025/02/04 09:05:40 处理者: xiechaojun
 仪器型号 : SHIMADZU LC-2050C(FX274)

<色谱图>

mV

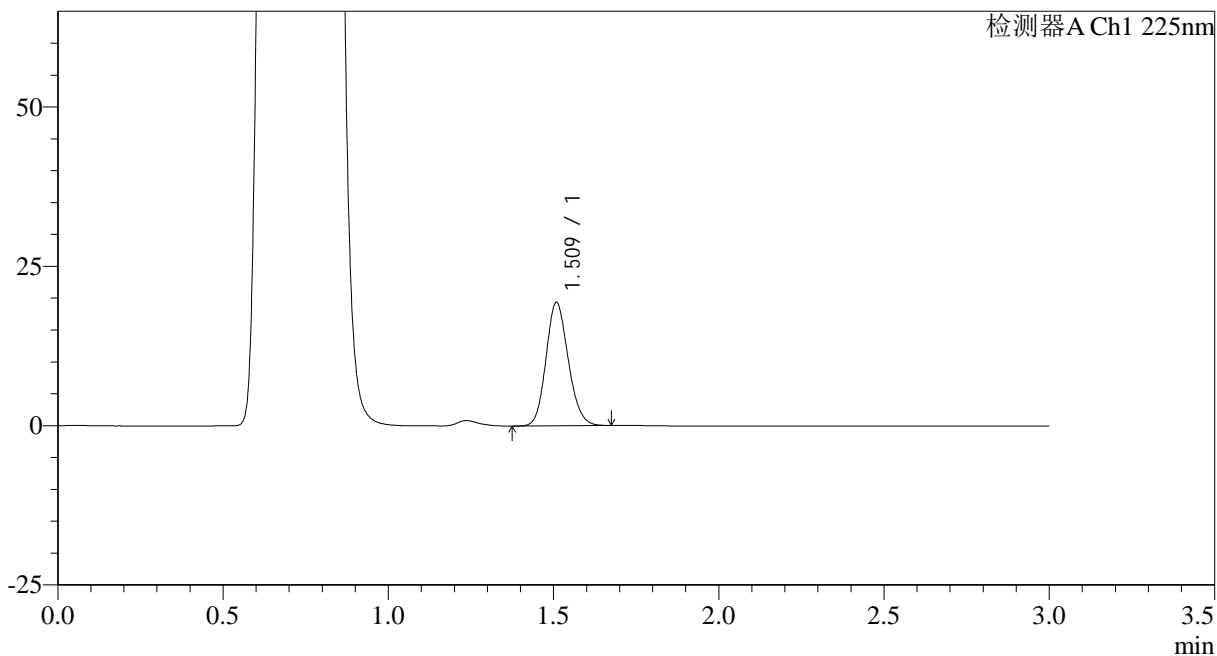

<峰表>

检测器A Ch1 225nm

峰号	保留时间	面积	面积%	高度	理论塔板数(USP)	拖尾因子	分离度(USP)
1	1.509	90674	100.000	19223	2403	1.144	--
总计		90674	100.000	19223			



SMF-4108

<样品信息>

色谱柱 : XB-C18(50*4.6mm,5μm) 流速: 1.0ml/min
 柱温 : 30°C 波长: 225nm
 数据文件名 : RC\$SMF-4108 - 0-12/25-363-2 - zzp-2.5mg-25012004p-rcqx-pH4.5jz-lf100z-15min-P3.lcd
 方法文件名 : RC\$SMF-4108 - SMF-4108-RC-FX274.lcm
 批处理文件名: RC\$SMF-4108 - 20250203-RC-FX274.lcb
 样品瓶号 : 4-21
 进样体积 : 20 μl 版本号: 6.115
 进样时间 : 2025/02/03 21:52:13 实验者: xiechaojun
 处理时间 (V2) : 2025/02/04 09:05:42 处理者: xiechaojun
 仪器型号 : SHIMADZU LC-2050C(FX274)

<色谱图>

mV

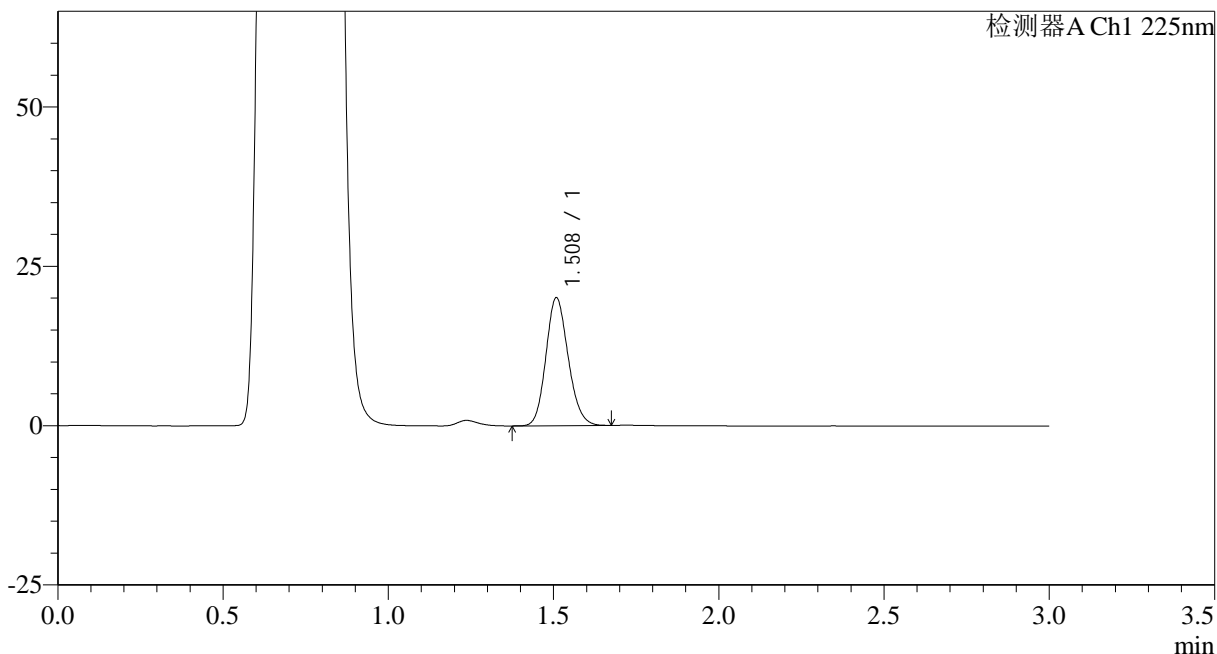

<峰表>

检测器A Ch1 225nm

峰号	保留时间	面积	面积%	高度	理论塔板数(USP)	拖尾因子	分离度(USP)
1	1.508	94086	100.000	19950	2399	1.146	--
总计		94086	100.000	19950			



SMF-4108

<样品信息>

色谱柱 : XB-C18(50*4.6mm,5μm) 流速: 1.0ml/min
 柱温 : 30°C 波长: 225nm
 数据文件名 : RC\$SMF-4108 - 0-12/25-364-2 - zzp-2.5mg-25012004p-rcqx-pH4.5jz-lf100z-15min-P4.lcd
 方法文件名 : RC\$SMF-4108 - SMF-4108-RC-FX274.lcm
 批处理文件名: RC\$SMF-4108 - 20250203-RC-FX274.lcb
 样品瓶号 : 4-30
 进样体积 : 20 μl 版本号: 6.115
 进样时间 : 2025/02/03 21:55:38 实验者: xiechaojun
 处理时间 (V2) : 2025/02/04 09:05:45 处理者: xiechaojun
 仪器型号 : SHIMADZU LC-2050C(FX274)

<色谱图>

mV

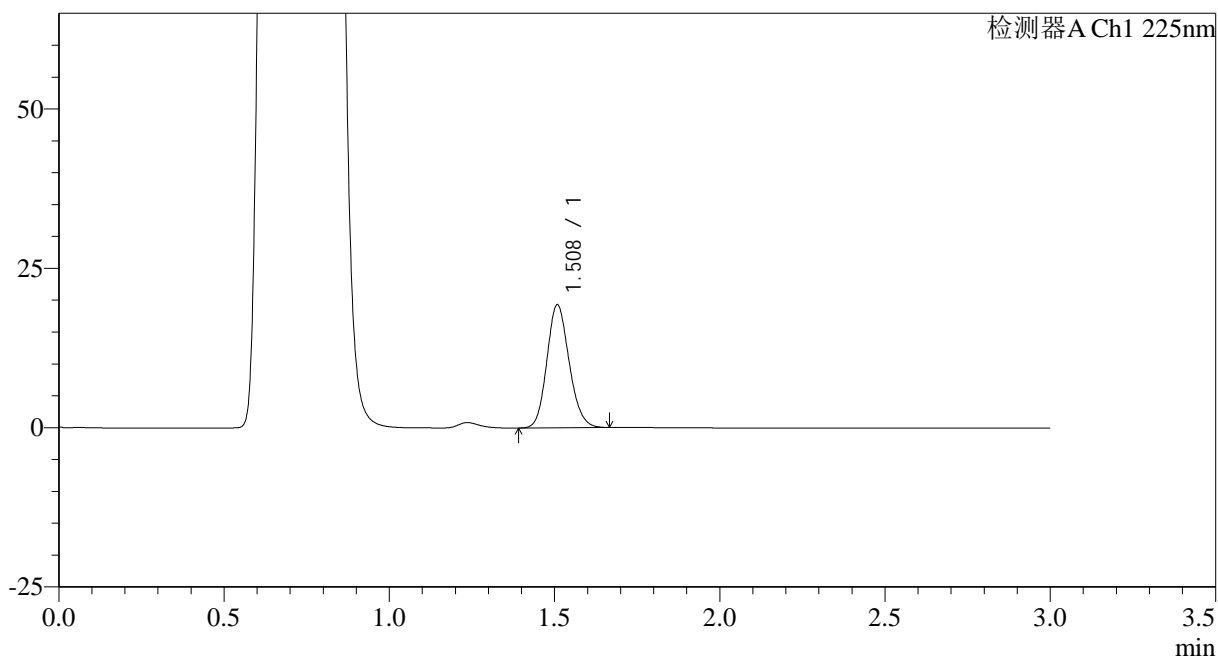

<峰表>

检测器A Ch1 225nm

峰号	保留时间	面积	面积%	高度	理论塔板数(USP)	拖尾因子	分离度(USP)
1	1.508	90461	100.000	19193	2398	1.145	--
总计		90461	100.000	19193			



SMF-4108

<样品信息>

色谱柱 : XB-C18(50*4.6mm,5μm) 流速: 1.0ml/min
 柱温 : 30°C 波长: 225nm
 数据文件名 : RC\$SMF-4108 - 0-12/25-366-2 - zzp-2.5mg-25012004p-rcqx-pH4.5jz-lf100z-15min-P6.lcd
 方法文件名 : RC\$SMF-4108 - SMF-4108-RC-FX274.lcm
 批处理文件名: RC\$SMF-4108 - 20250203-RC-FX274.lcb
 样品瓶号 : 4-48
 进样体积 : 20 μl 版本号: 6.115
 进样时间 : 2025/02/03 22:02:24 实验者: xiechaojun
 处理时间 (V2) : 2025/02/04 09:05:50 处理者: xiechaojun
 仪器型号 : SHIMADZU LC-2050C(FX274)

<色谱图>

mV

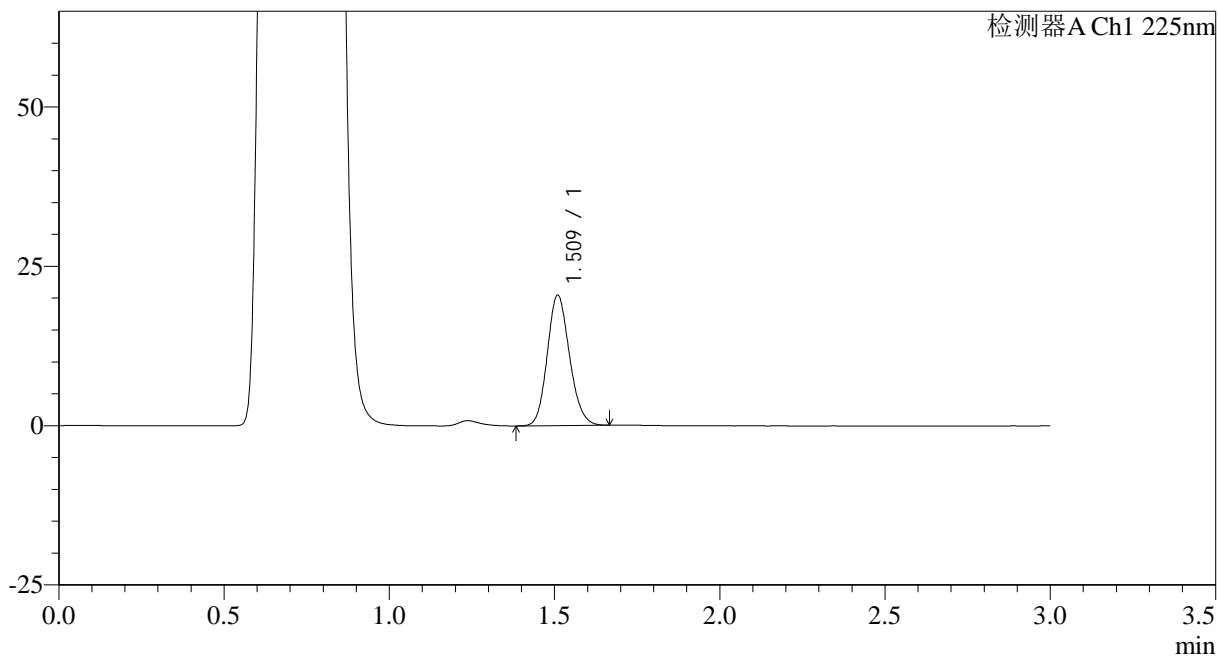

<峰表>

检测器A Ch1 225nm

峰号	保留时间	面积	面积%	高度	理论塔板数(USP)	拖尾因子	分离度(USP)
1	1.509	96005	100.000	20306	2398	1.144	--
总计		96005	100.000	20306			



SMF-4108

<样品信息>

色谱柱 : XB-C18(50*4.6mm,5μm) 流速: 1.0ml/min
 柱温 : 30°C 波长: 225nm
 数据文件名 : RC\$SMF-4108 - 0-12/25-367-2 - zzp-2.5mg-25012004p-rcqx-pH4.5jz-lf100z-20min-P1.lcd
 方法文件名 : RC\$SMF-4108 - SMF-4108-RC-FX274.lcm
 批处理文件名: RC\$SMF-4108 - 20250203-RC-FX274.lcb
 样品瓶号 : 4-4
 进样体积 : 20 μl 版本号: 6.115
 进样时间 : 2025/02/03 22:05:46 实验者: xiechaojun
 处理时间 (V2) : 2025/02/04 09:05:53 处理者: xiechaojun
 仪器型号 : SHIMADZU LC-2050C(FX274)

<色谱图>

mV

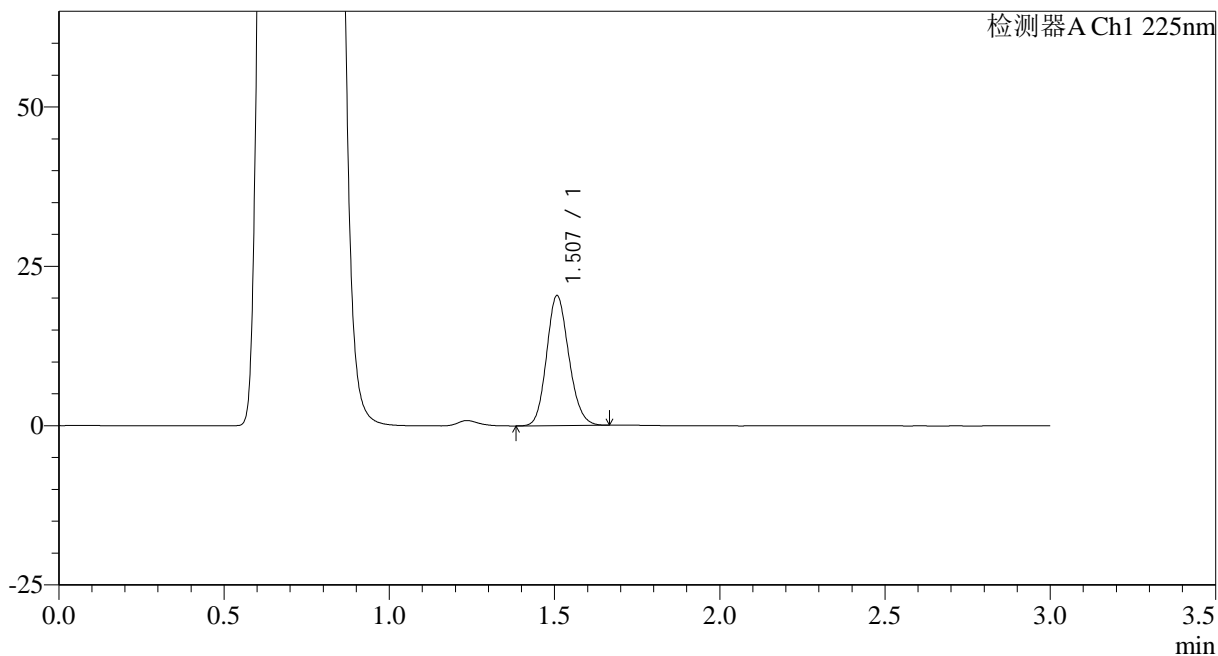

<峰表>

检测器A Ch1 225nm

峰号	保留时间	面积	面积%	高度	理论塔板数(USP)	拖尾因子	分离度(USP)
1	1.507	95614	100.000	20347	2398	1.146	--
总计		95614	100.000	20347			



SMF-4108

<样品信息>

色谱柱 : XB-C18(50*4.6mm,5μm) 流速: 1.0ml/min
 柱温 : 30°C 波长: 225nm
 数据文件名 : RC\$SMF-4108 - 0-12/25-368-2 - zzp-2.5mg-25012004p-rcqx-pH4.5jz-lf100z-20min-P2.lcd
 方法文件名 : RC\$SMF-4108 - SMF-4108-RC-FX274.lcm
 批处理文件名: RC\$SMF-4108 - 20250203-RC-FX274.lcb
 样品瓶号 : 4-13
 进样体积 : 20 μl 版本号: 6.115
 进样时间 : 2025/02/03 22:09:10 实验者: xiechaojun
 处理时间 (V2) : 2025/02/04 09:05:56 处理者: xiechaojun
 仪器型号 : SHIMADZU LC-2050C(FX274)

<色谱图>

mV

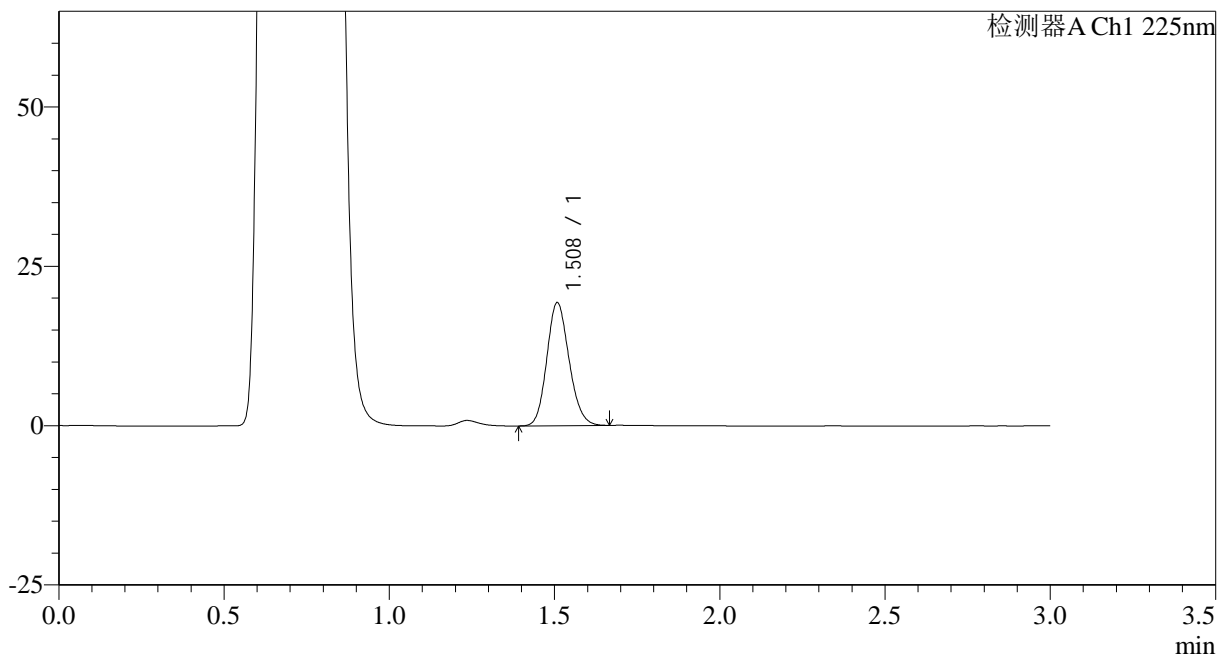

<峰表>

检测器A Ch1 225nm

峰号	保留时间	面积	面积%	高度	理论塔板数(USP)	拖尾因子	分离度(USP)
1	1.508	90550	100.000	19224	2396	1.146	--
总计		90550	100.000	19224			



SMF-4108

<样品信息>

色谱柱 : XB-C18(50*4.6mm,5μm) 流速: 1.0ml/min
 柱温 : 30°C 波长: 225nm
 数据文件名 : RC\$SMF-4108 - 0-12/25-372-2 - zzp-2.5mg-25012004p-rcqx-pH4.5jz-lf100z-20min-P6.lcd
 方法文件名 : RC\$SMF-4108 - SMF-4108-RC-FX274.lcm
 批处理文件名: RC\$SMF-4108 - 20250203-RC-FX274.lcb
 样品瓶号 : 4-49
 进样体积 : 20 μl 版本号: 6.115
 进样时间 : 2025/02/03 22:22:42 实验者: xiechaojun
 处理时间 (V2) : 2025/02/04 09:06:07 处理者: xiechaojun
 仪器型号 : SHIMADZU LC-2050C(FX274)

<色谱图>

mV

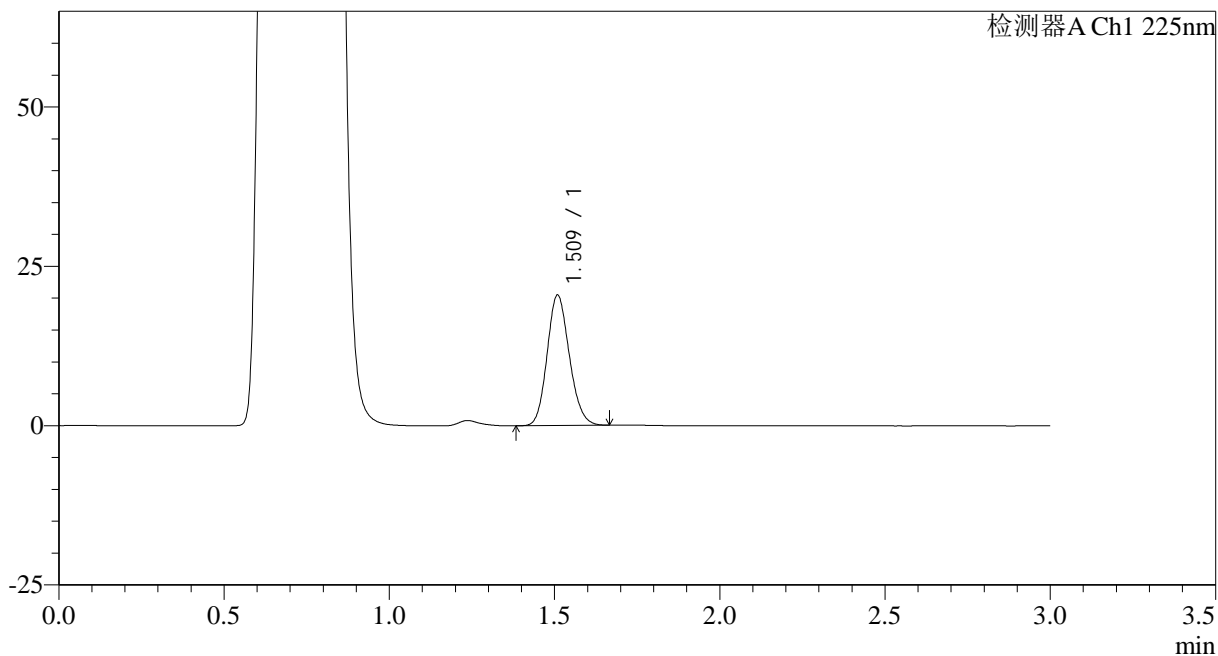

<峰表>

检测器A Ch1 225nm

峰号	保留时间	面积	面积%	高度	理论塔板数(USP)	拖尾因子	分离度(USP)
1	1.509	95921	100.000	20302	2399	1.145	--
总计		95921	100.000	20302			



SMF-4108

<样品信息>

色谱柱 : XB-C18(50*4.6mm,5μm) 流速: 1.0ml/min
 柱温 : 30°C 波长: 225nm
 数据文件名 : RC\$SMF-4108 - 0-12/25-373-2 - zzp-2.5mg-25012004p-rcqx-pH4.5jz-lf100z-30min-P1.lcd
 方法文件名 : RC\$SMF-4108 - SMF-4108-RC-FX274.lcm
 批处理文件名: RC\$SMF-4108 - 20250203-RC-FX274.lcb
 样品瓶号 : 4-5
 进样体积 : 20 μl 版本号: 6.115
 进样时间 : 2025/02/03 22:26:06 实验者: xiechaojun
 处理时间 (V2) : 2025/02/04 09:06:10 处理者: xiechaojun
 仪器型号 : SHIMADZU LC-2050C(FX274)

<色谱图>

mV

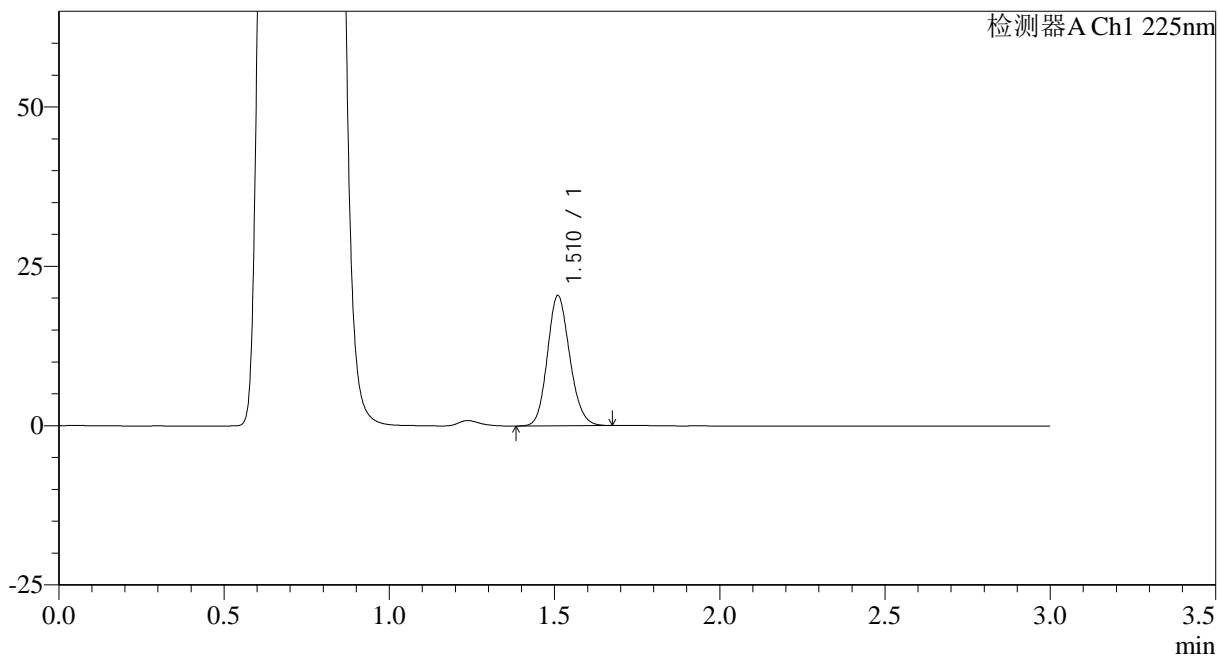

<峰表>

检测器A Ch1 225nm

峰号	保留时间	面积	面积%	高度	理论塔板数(USP)	拖尾因子	分离度(USP)
1	1.510	96032	100.000	20304	2397	1.140	--
总计		96032	100.000	20304			



SMF-4108

<样品信息>

色谱柱 : XB-C18(50*4.6mm,5μm) 流速: 1.0ml/min
 柱温 : 30°C 波长: 225nm
 数据文件名 : RC\$SMF-4108 - 0-12/25-374-2 - zzp-2.5mg-25012004p-rcqx-pH4.5jz-lf100z-30min-P2.lcd
 方法文件名 : RC\$SMF-4108 - SMF-4108-RC-FX274.lcm
 批处理文件名: RC\$SMF-4108 - 20250203-RC-FX274.lcb
 样品瓶号 : 4-14
 进样体积 : 20 μl 版本号: 6.115
 进样时间 : 2025/02/03 22:29:30 实验者: xiechaojun
 处理时间 (V2) : 2025/02/04 09:06:13 处理者: xiechaojun
 仪器型号 : SHIMADZU LC-2050C(FX274)

<色谱图>

mV

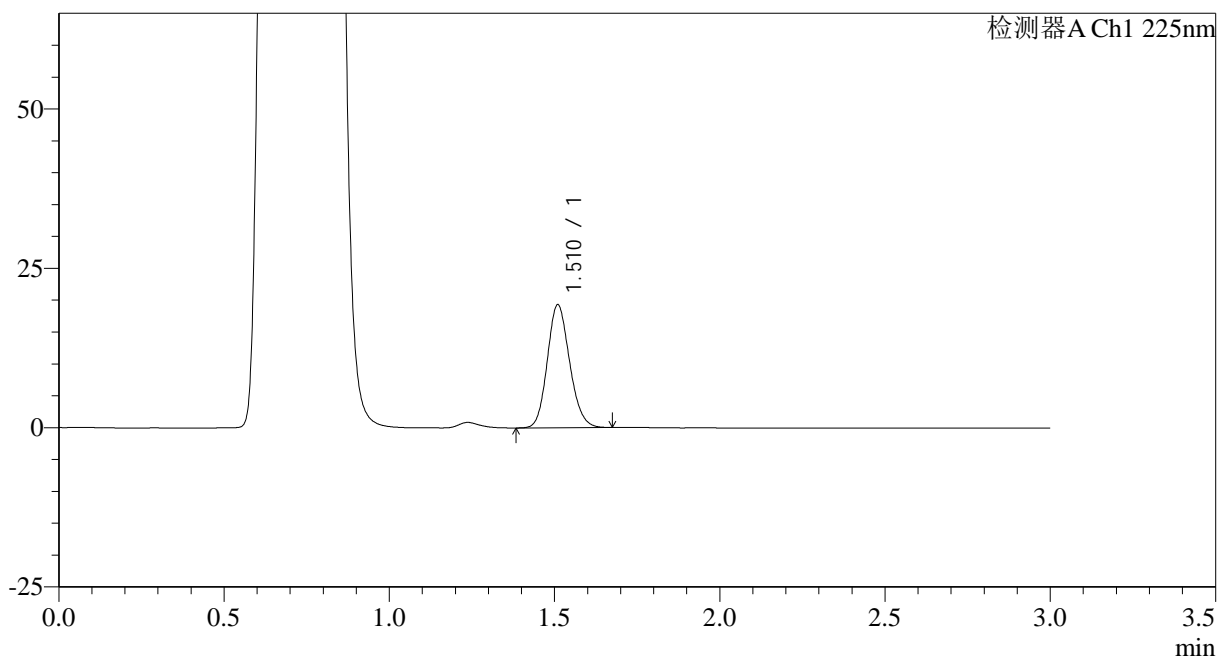

<峰表>

检测器A Ch1 225nm

峰号	保留时间	面积	面积%	高度	理论塔板数(USP)	拖尾因子	分离度(USP)
1	1.510	90633	100.000	19161	2395	1.144	--
总计		90633	100.000	19161			



SMF-4108

<样品信息>

色谱柱 : XB-C18(50*4.6mm,5μm) 流速: 1.0ml/min
 柱温 : 30°C 波长: 225nm
 数据文件名 : RC\$SMF-4108 - 0-12/25-375-2 - zzp-2.5mg-25012004p-rcqx-pH4.5jz-lf100z-30min-P3.lcd
 方法文件名 : RC\$SMF-4108 - SMF-4108-RC-FX274.lcm
 批处理文件名: RC\$SMF-4108 - 20250203-RC-FX274.lcb
 样品瓶号 : 4-23
 进样体积 : 20 μl 版本号: 6.115
 进样时间 : 2025/02/03 22:32:54 实验者: xiechaojun
 处理时间 (V2) : 2025/02/04 09:06:15 处理者: xiechaojun
 仪器型号 : SHIMADZU LC-2050C(FX274)

<色谱图>

mV

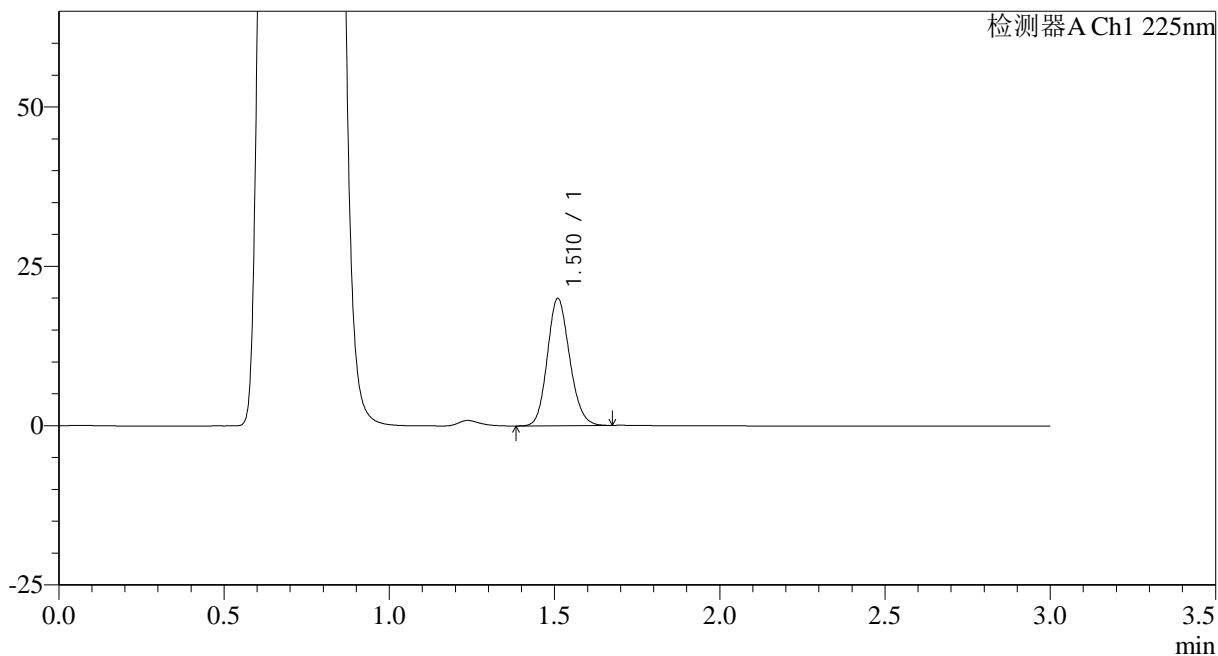

<峰表>

检测器A Ch1 225nm

峰号	保留时间	面积	面积%	高度	理论塔板数(USP)	拖尾因子	分离度(USP)
1	1.510	93765	100.000	19843	2400	1.143	--
总计		93765	100.000	19843			



SMF-4108

<样品信息>

色谱柱 : XB-C18(50*4.6mm,5μm) 流速: 1.0ml/min
 柱温 : 30°C 波长: 225nm
 数据文件名 : RC\$SMF-4108 - 0-12/25-376-2 - zzp-2.5mg-25012004p-rcqx-pH4.5jz-lf100z-30min-P4.lcd
 方法文件名 : RC\$SMF-4108 - SMF-4108-RC-FX274.lcm
 批处理文件名: RC\$SMF-4108 - 20250203-RC-FX274.lcb
 样品瓶号 : 4-32
 进样体积 : 20 μl 版本号: 6.115
 进样时间 : 2025/02/03 22:36:19 实验者: xiechaojun
 处理时间 (V2) : 2025/02/04 09:06:18 处理者: xiechaojun
 仪器型号 : SHIMADZU LC-2050C(FX274)

<色谱图>

mV

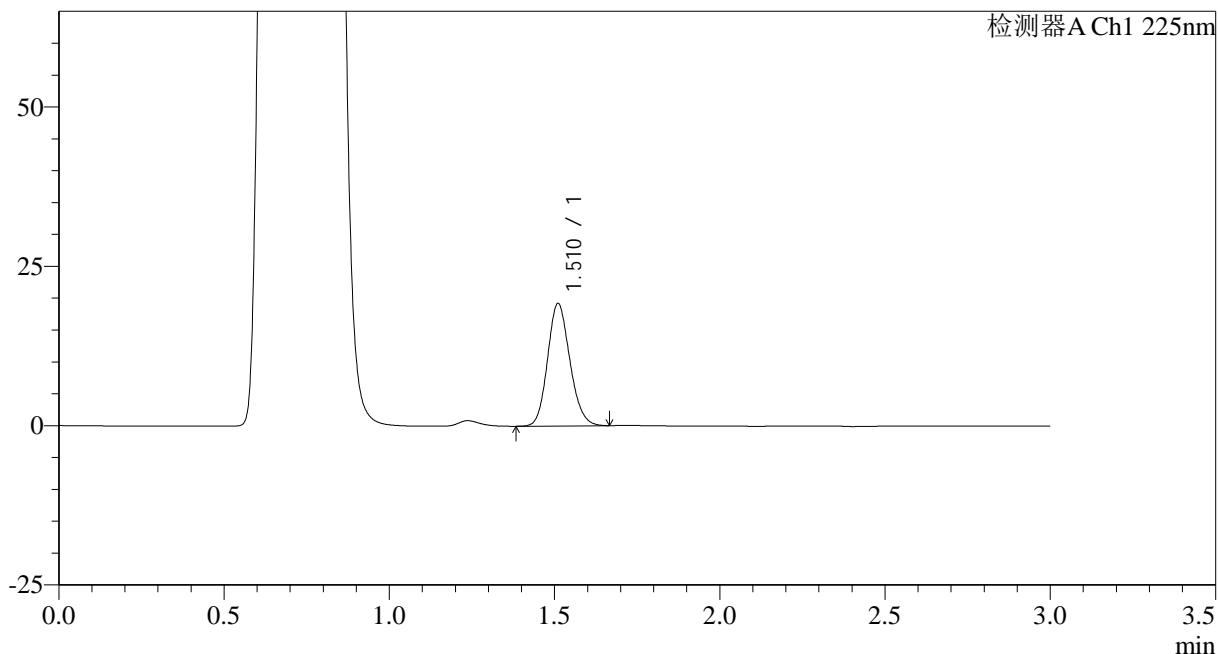

<峰表>

检测器A Ch1 225nm

峰号	保留时间	面积	面积%	高度	理论塔板数(USP)	拖尾因子	分离度(USP)
1	1.510	90285	100.000	19139	2399	1.145	--
总计		90285	100.000	19139			



SMF-4108

<样品信息>

色谱柱 : XB-C18(50*4.6mm,5μm) 流速: 1.0ml/min
 柱温 : 30°C 波长: 225nm
 数据文件名 : RC\$SMF-4108 - 0-12/25-378-2 - zzp-2.5mg-25012004p-rcqx-pH4.5jz-lf100z-30min-P6.lcd
 方法文件名 : RC\$SMF-4108 - SMF-4108-RC-FX274.lcm
 批处理文件名: RC\$SMF-4108 - 20250203-RC-FX274.lcb
 样品瓶号 : 4-50
 进样体积 : 20 μl 版本号: 6.115
 进样时间 : 2025/02/03 22:43:06 实验者: xiechaojun
 处理时间 (V2) : 2025/02/04 09:06:24 处理者: xiechaojun
 仪器型号 : SHIMADZU LC-2050C(FX274)

<色谱图>

mV

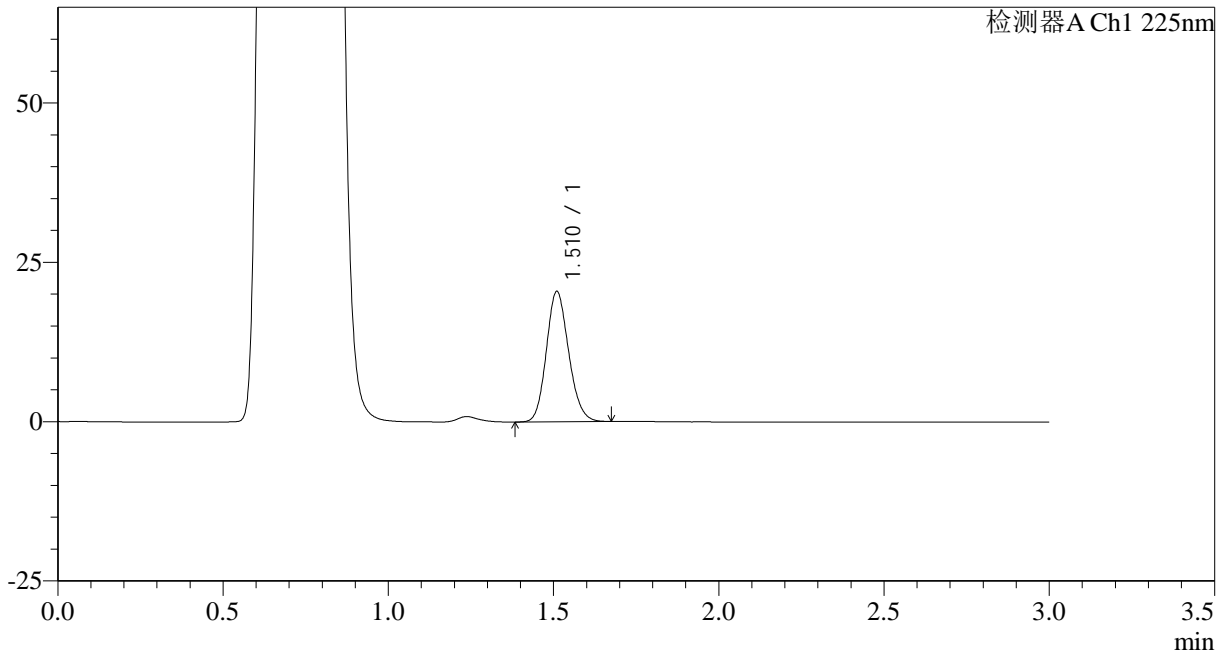

<峰表>

检测器A Ch1 225nm

峰号	保留时间	面积	面积%	高度	理论塔板数(USP)	拖尾因子	分离度(USP)
1	1.510	96036	100.000	20315	2396	1.143	--
总计		96036	100.000	20315			



SMF-4108

<样品信息>

色谱柱 : XB-C18(50*4.6mm,5μm) 流速: 1.0ml/min
 柱温 : 30°C 波长: 225nm
 数据文件名 : RC\$SMF-4108 - 0-12/25-379-2 - zzp-2.5mg-25012004p-rcqx-pH4.5jz-lf100z-45min-P1.lcd
 方法文件名 : RC\$SMF-4108 - SMF-4108-RC-FX274.lcm
 批处理文件名: RC\$SMF-4108 - 20250203-RC-FX274.lcb
 样品瓶号 : 4-6
 进样体积 : 20 μl 版本号: 6.115
 进样时间 : 2025/02/03 22:46:29 实验者: xiechaojun
 处理时间 (V2) : 2025/02/04 09:06:27 处理者: xiechaojun
 仪器型号 : SHIMADZU LC-2050C(FX274)

<色谱图>

mV

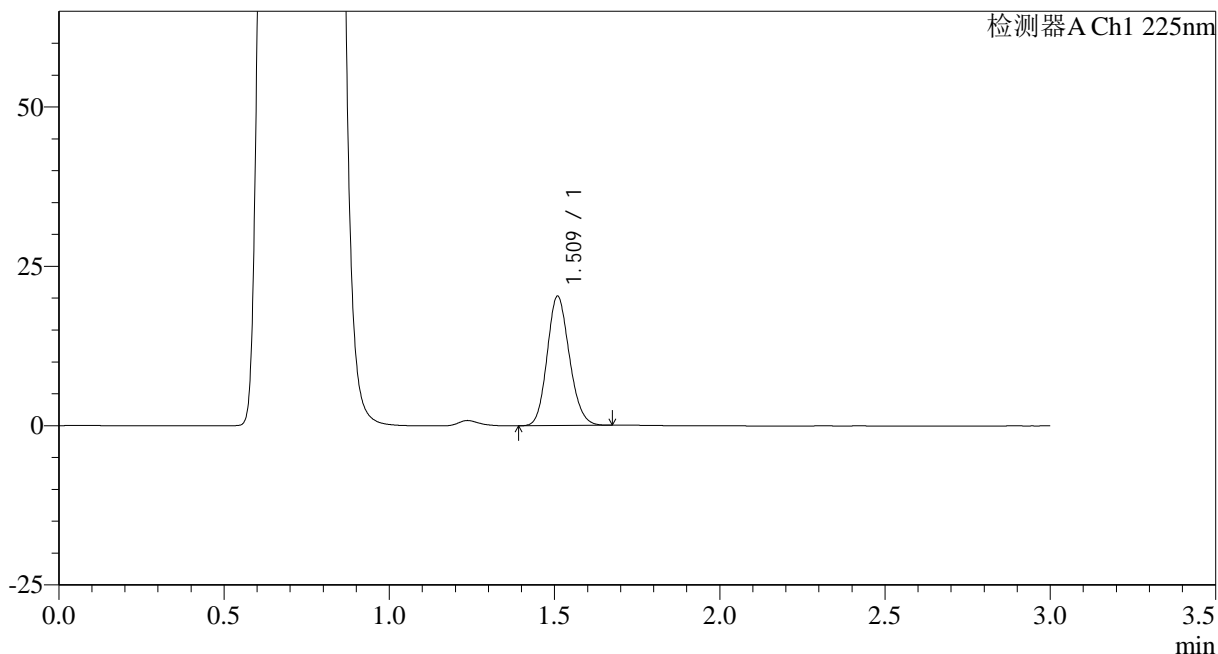

<峰表>

检测器A Ch1 225nm

峰号	保留时间	面积	面积%	高度	理论塔板数(USP)	拖尾因子	分离度(USP)
1	1.509	95243	100.000	20131	2395	1.145	--
总计		95243	100.000	20131			



SMF-4108

<样品信息>

色谱柱 : XB-C18(50*4.6mm,5μm) 流速: 1.0ml/min
 柱温 : 30°C 波长: 225nm
 数据文件名 : RC\$SMF-4108 - 0-12/25-380-2 - zzp-2.5mg-25012004p-rcqx-pH4.5jz-lf100z-45min-P2.lcd
 方法文件名 : RC\$SMF-4108 - SMF-4108-RC-FX274.lcm
 批处理文件名: RC\$SMF-4108 - 20250203-RC-FX274.lcb
 样品瓶号 : 4-15
 进样体积 : 20 μl 版本号: 6.115
 进样时间 : 2025/02/03 22:49:53 实验者: xiechaojun
 处理时间 (V2) : 2025/02/04 09:06:29 处理者: xiechaojun
 仪器型号 : SHIMADZU LC-2050C(FX274)

<色谱图>

mV

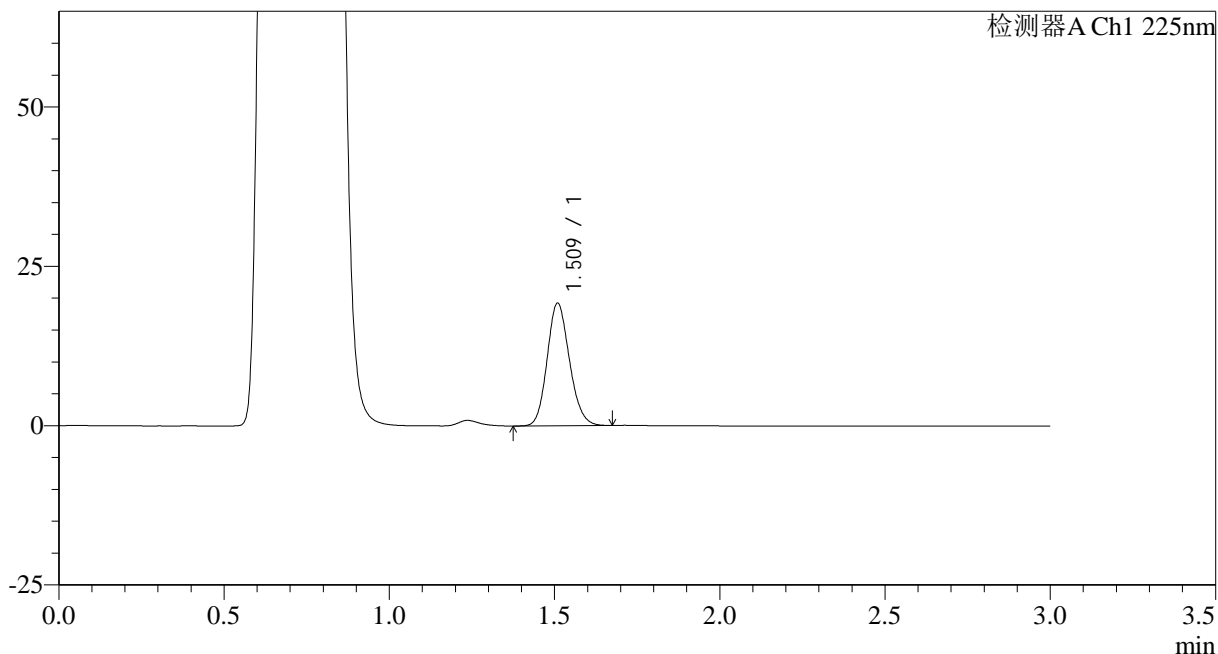

<峰表>

检测器A Ch1 225nm

峰号	保留时间	面积	面积%	高度	理论塔板数(USP)	拖尾因子	分离度(USP)
1	1.509	90339	100.000	19066	2393	1.145	--
总计		90339	100.000	19066			



SMF-4108

<样品信息>

色谱柱 : XB-C18(50*4.6mm,5μm) 流速: 1.0ml/min
 柱温 : 30°C 波长: 225nm
 数据文件名 : RC\$SMF-4108 - 0-12/25-381-2 - zzp-2.5mg-25012004p-rcqx-pH4.5jz-lf100z-45min-P3.lcd
 方法文件名 : RC\$SMF-4108 - SMF-4108-RC-FX274.lcm
 批处理文件名: RC\$SMF-4108 - 20250203-RC-FX274.lcb
 样品瓶号 : 4-24
 进样体积 : 20 μl 版本号: 6.115
 进样时间 : 2025/02/03 22:53:15 实验者: xiechaojun
 处理时间 (V2) : 2025/02/04 09:06:32 处理者: xiechaojun
 仪器型号 : SHIMADZU LC-2050C(FX274)

<色谱图>

mV

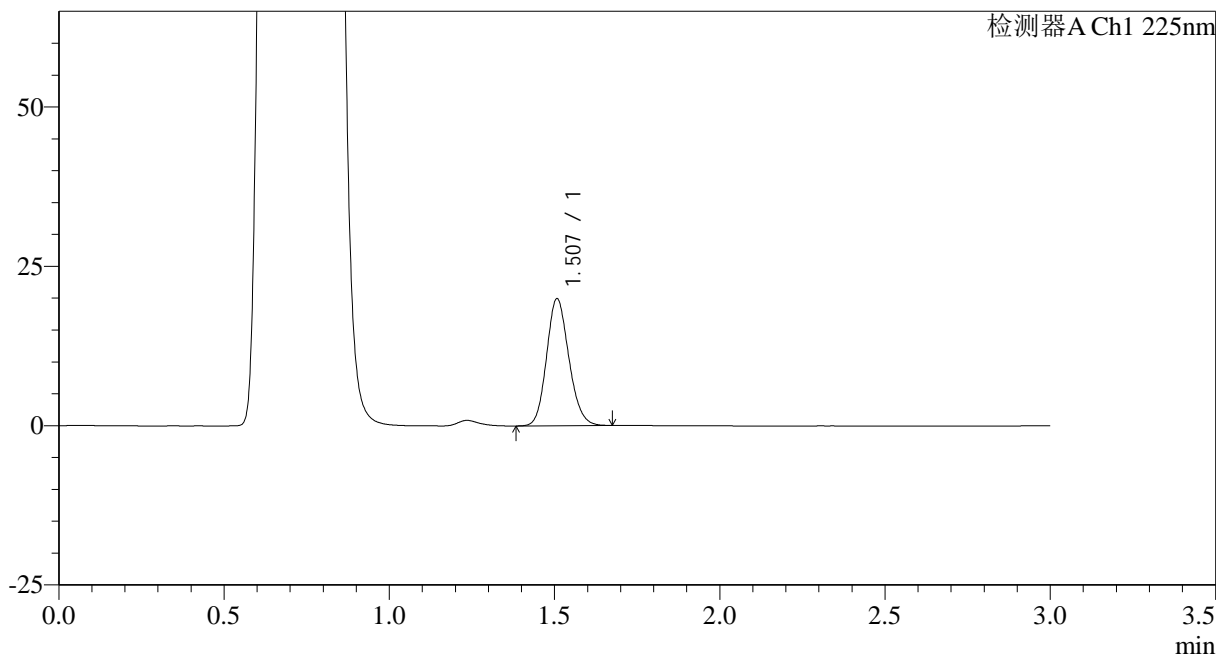

<峰表>

检测器A Ch1 225nm

峰号	保留时间	面积	面积%	高度	理论塔板数(USP)	拖尾因子	分离度(USP)
1	1.507	93535	100.000	19885	2395	1.145	--
总计		93535	100.000	19885			



SMF-4108

<样品信息>

色谱柱 : XB-C18(50*4.6mm,5μm) 流速: 1.0ml/min
 柱温 : 30°C 波长: 225nm
 数据文件名 : RC\$SMF-4108 - 0-12/25-382-2 - zzp-2.5mg-25012004p-rcqx-pH4.5jz-lf100z-45min-P4.lcd
 方法文件名 : RC\$SMF-4108 - SMF-4108-RC-FX274.lcm
 批处理文件名: RC\$SMF-4108 - 20250203-RC-FX274.lcb
 样品瓶号 : 4-33
 进样体积 : 20 μl 版本号: 6.115
 进样时间 : 2025/02/03 22:56:39 实验者: xiechaojun
 处理时间 (V2) : 2025/02/04 09:06:35 处理者: xiechaojun
 仪器型号 : SHIMADZU LC-2050C(FX274)

<色谱图>

mV

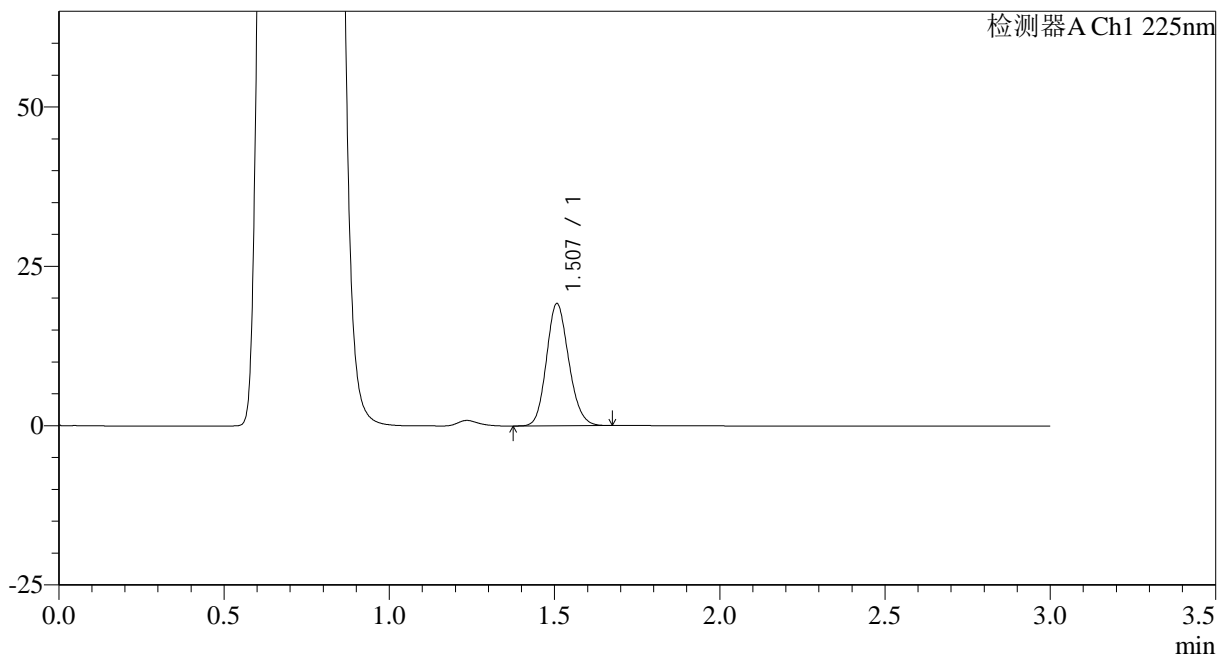

<峰表>

检测器A Ch1 225nm

峰号	保留时间	面积	面积%	高度	理论塔板数(USP)	拖尾因子	分离度(USP)
1	1.507	89869	100.000	19130	2392	1.145	--
总计		89869	100.000	19130			



SMF-4108

<样品信息>

色谱柱 : XB-C18(50*4.6mm,5μm) 流速: 1.0ml/min
 柱温 : 30°C 波长: 225nm
 数据文件名 : RC\$SMF-4108 - 0-12/25-383-2 - zzp-2.5mg-25012004p-rcqx-pH4.5jz-lf100z-45min-P5.lcd
 方法文件名 : RC\$SMF-4108 - SMF-4108-RC-FX274.lcm
 批处理文件名: RC\$SMF-4108 - 20250203-RC-FX274.lcb
 样品瓶号 : 4-42
 进样体积 : 20 μl 版本号: 6.115
 进样时间 : 2025/02/03 23:00:04 实验者: xiechaojun
 处理时间 (V2) : 2025/02/04 09:06:37 处理者: xiechaojun
 仪器型号 : SHIMADZU LC-2050C(FX274)

<色谱图>

mV

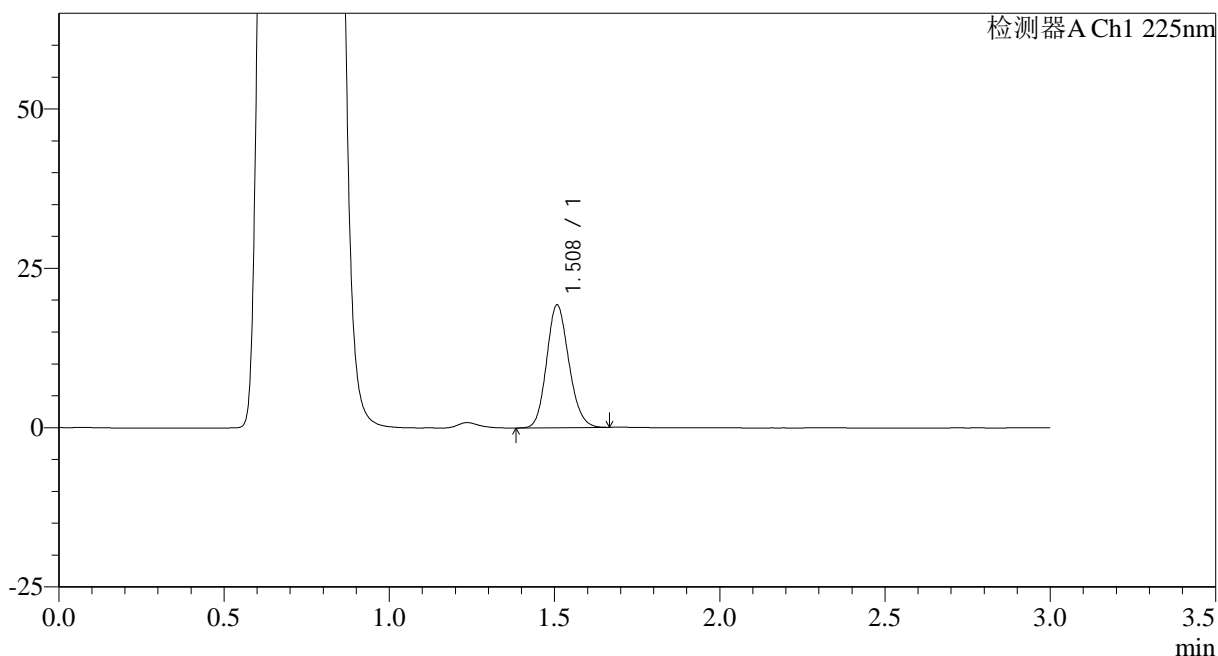

<峰表>

检测器A Ch1 225nm

峰号	保留时间	面积	面积%	高度	理论塔板数(USP)	拖尾因子	分离度(USP)
1	1.508	90187	100.000	19200	2395	1.144	--
总计		90187	100.000	19200			



SMF-4108

<样品信息>

色谱柱 : XB-C18(50*4.6mm,5μm) 流速: 1.0ml/min
 柱温 : 30°C 波长: 225nm
 数据文件名 : RC\$SMF-4108 - 0-12/25-384-2 - zzp-2.5mg-25012004p-rcqx-pH4.5jz-lf100z-45min-P6.lcd
 方法文件名 : RC\$SMF-4108 - SMF-4108-RC-FX274.lcm
 批处理文件名: RC\$SMF-4108 - 20250203-RC-FX274.lcb
 样品瓶号 : 4-51
 进样体积 : 20 μl 版本号: 6.115
 进样时间 : 2025/02/03 23:03:26 实验者: xiechaojun
 处理时间 (V2) : 2025/02/04 09:06:40 处理者: xiechaojun
 仪器型号 : SHIMADZU LC-2050C(FX274)

<色谱图>

mV

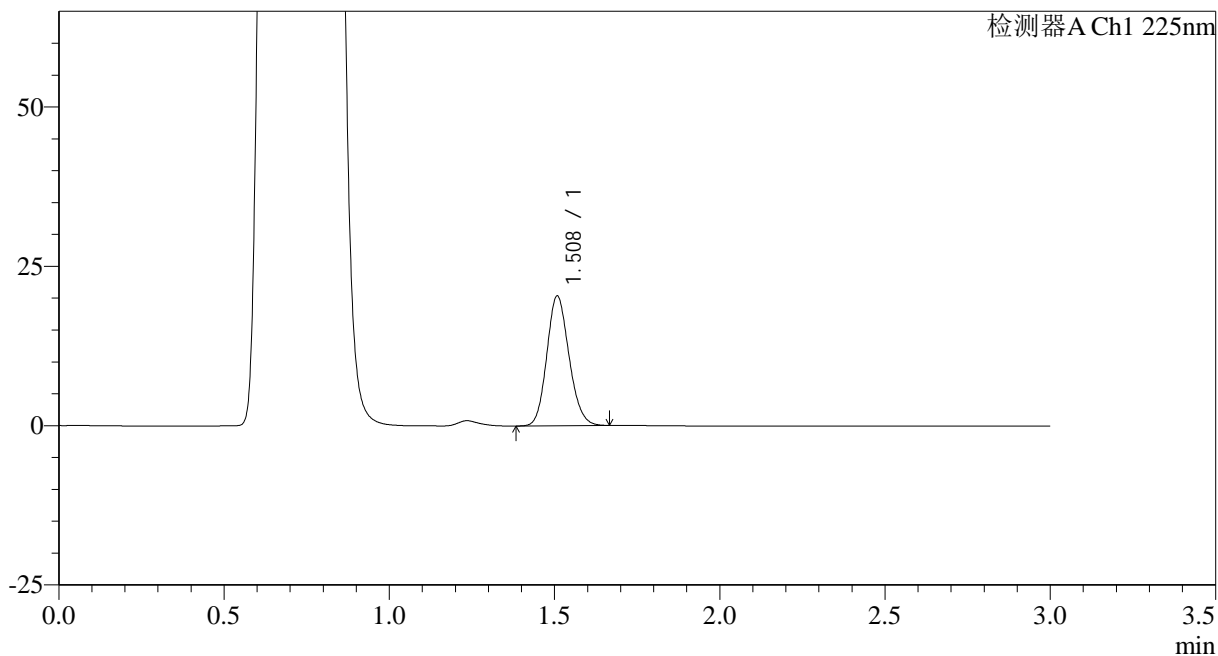

<峰表>

检测器A Ch1 225nm

峰号	保留时间	面积	面积%	高度	理论塔板数(USP)	拖尾因子	分离度(USP)
1	1.508	95392	100.000	20261	2399	1.143	--
总计		95392	100.000	20261			



SMF-4108

<样品信息>

色谱柱 : XB-C18(50*4.6mm,5 μ m) 流速: 1.0ml/min
 柱温 : 30°C 波长: 225nm
 数据文件名 : RC\$SMF-4108 - 0-12/25-386-2 - zzp-2.5mg-25012004p-rcqx-pH4.5jz-lf100z-jxzs-P2.lcd
 方法文件名 : RC\$SMF-4108 - SMF-4108-RC-FX274.lcm
 批处理文件名 : RC\$SMF-4108 - 20250203-RC-FX274.lcb
 样品瓶号 : 4-16
 进样体积 : 20 μ l 版本号: 6.115
 进样时间 : 2025/02/03 23:10:14 实验者: xiechaojun
 处理时间 (V2) : 2025/02/04 09:06:45 处理者: xiechaojun
 仪器型号 : SHIMADZU LC-2050C(FX274)

<色谱图>

mV

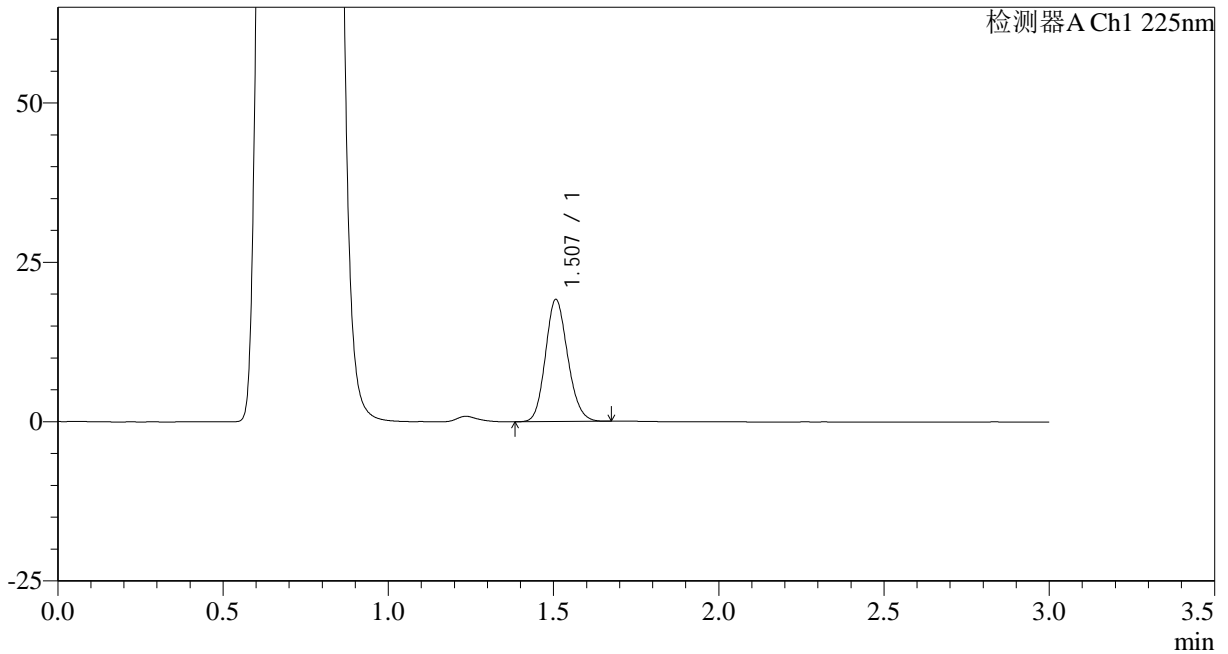

<峰表>

检测器A Ch1 225nm

峰号	保留时间	面积	面积%	高度	理论塔板数(USP)	拖尾因子	分离度(USP)
1	1.507	89861	100.000	19135	2394	1.144	--
总计		89861	100.000	19135			



SMF-4108

<样品信息>

色谱柱 : XB-C18(50*4.6mm,5μm) 流速: 1.0ml/min
 柱温 : 30°C 波长: 225nm
 数据文件名 : RC\$SMF-4108 - 0-12/25-387-2 - zzp-2.5mg-25012004p-rcqx-pH4.5jz-lf100z-jxzs-P3.lcd
 方法文件名 : RC\$SMF-4108 - SMF-4108-RC-FX274.lcm
 批处理文件名: RC\$SMF-4108 - 20250203-RC-FX274.lcb
 样品瓶号 : 4-25
 进样体积 : 20 μl 版本号: 6.115
 进样时间 : 2025/02/03 23:13:38 实验者: xiechaojun
 处理时间 (V2) : 2025/02/04 09:06:48 处理者: xiechaojun
 仪器型号 : SHIMADZU LC-2050C(FX274)

<色谱图>

mV

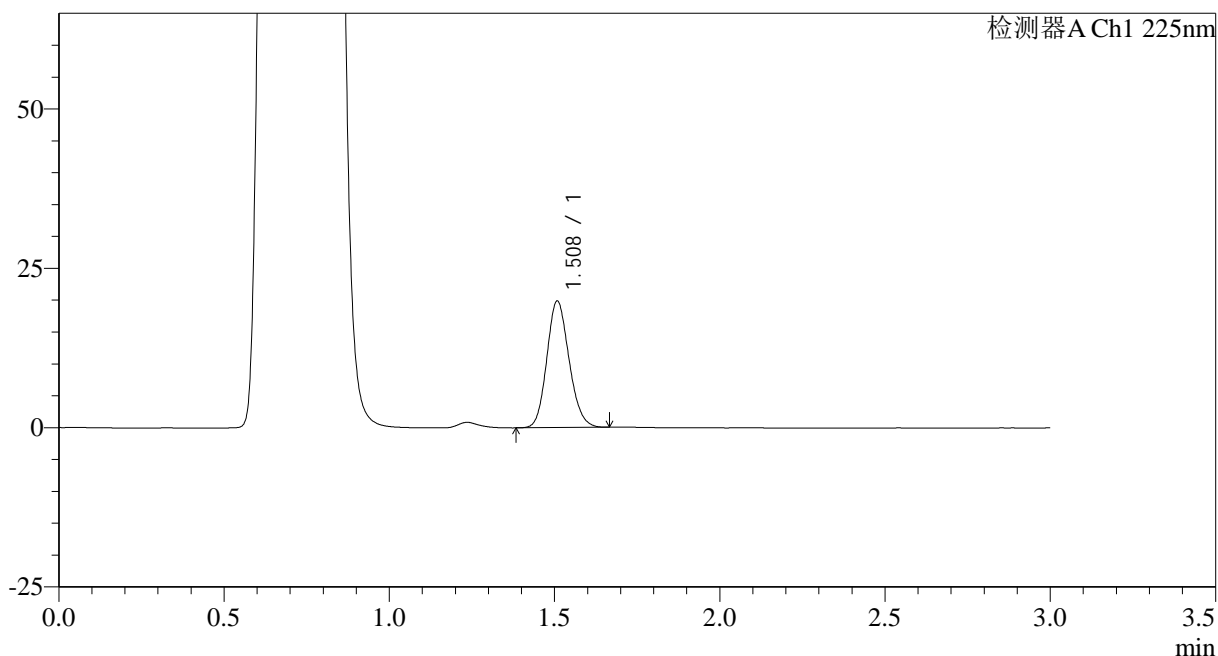

<峰表>

检测器A Ch1 225nm

峰号	保留时间	面积	面积%	高度	理论塔板数(USP)	拖尾因子	分离度(USP)
1	1.508	93155	100.000	19775	2395	1.145	--
总计		93155	100.000	19775			

<样品信息>

色谱柱 : XB-C18(50*4.6mm,5 μ m) 流速: 1.0ml/min
柱温 : 30°C 波长: 225nm
数据文件名 : RC\$SMF-4108 - 0-12/25-389-2 - zzp-2.5mg-25012004p-rcqx-pH4.5jz-lf100z-jxzs-P5.lcd
方法文件名 : RC\$SMF-4108 - SMF-4108-RC-FX274.lcm
批处理文件名 : RC\$SMF-4108 - 20250203-RC-FX274.lcb
样品瓶号 : 4-43
进样体积 : 20 μ l 版本号: 6.115
进样时间 : 2025/02/03 23:20:26 实验者: xiechaojun
处理时间 (V2) : 2025/02/04 09:06:53 处理者: xiechaojun
仪器型号 : SHIMADZU LC-2050C(FX274)

<色谱图>

mV

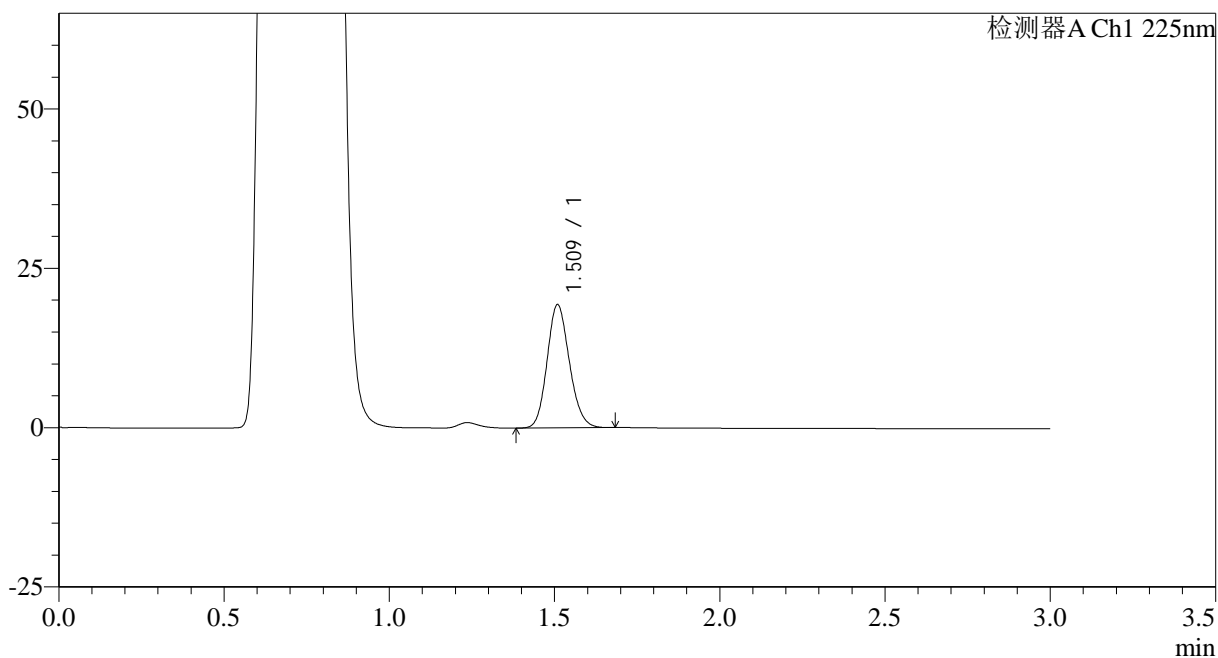

<峰表>

检测器A Ch1 225nm

峰号	保留时间	面积	面积%	高度	理论塔板数(USP)	拖尾因子	分离度(USP)
1	1.509	90758	100.000	19173	2395	1.146	--
总计		90758	100.000	19173			

<样品信息>

色谱柱 : XB-C18(50*4.6mm,5 μ m) 流速: 1.0ml/min
柱温 : 30 $^{\circ}$ C 波长: 225nm
数据文件名 : RC\$SMF-4108 - 0-12/25-391-2 - zzp-2.5mg-25012004p-rcqx-pH4.5jz-lf100z-dz2-1.lcd
方法文件名 : RC\$SMF-4108 - SMF-4108-RC-FX274.lcm
批处理文件名 : RC\$SMF-4108 - 20250203-RC-FX274.lcb
样品瓶号 : 4-27
进样体积 : 20 μ l 版本号: 6.115
进样时间 : 2025/02/03 23:27:14 实验者: xiechaojun
处理时间 (V2) : 2025/02/04 09:06:59 处理者: xiechaojun
仪器型号 : SHIMADZU LC-2050C(FX274)

<色谱图>

mV

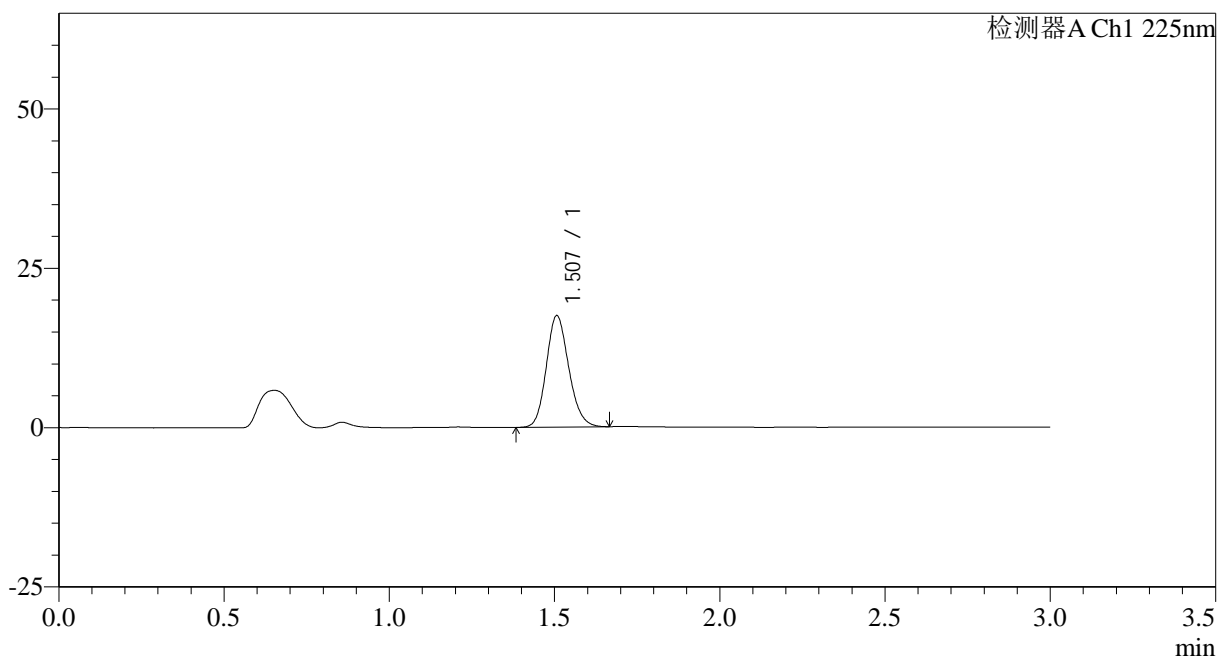

<峰表>

检测器A Ch1 225nm

峰号	保留时间	面积	面积%	高度	理论塔板数(USP)	拖尾因子	分离度(USP)
1	1.507	82772	100.000	17478	2365	1.152	--
总计		82772	100.000	17478			

