



SMF-4108

<样品信息>

色谱柱 : XB-C18(50*4.6mm,5μm) 流速: 1.0ml/min
 柱温 : 30°C 波长: 225nm
 数据文件名 : RC\$SMF-4108 - 0-14/26-203-2 - zzp-5mg-25012001p-rcqx-pH6.8jz-lf100z-rj.lcd
 方法文件名 : RC\$SMF-4108 - SMF-4108-RC-FX275.lcm
 批处理文件名: RC\$SMF-4108 - 20250203-RC-FX275.lcb
 样品瓶号 : 1-9
 进样体积 : 20 μl 版本号: 6.115
 进样时间 : 2025/02/03 11:56:32 实验者: xiechaojun
 处理时间 (V2) : 2025/02/04 09:22:42 处理者: xiechaojun
 仪器型号 : SHIMADZU LC-2050C(FX275)

<色谱图>

mV

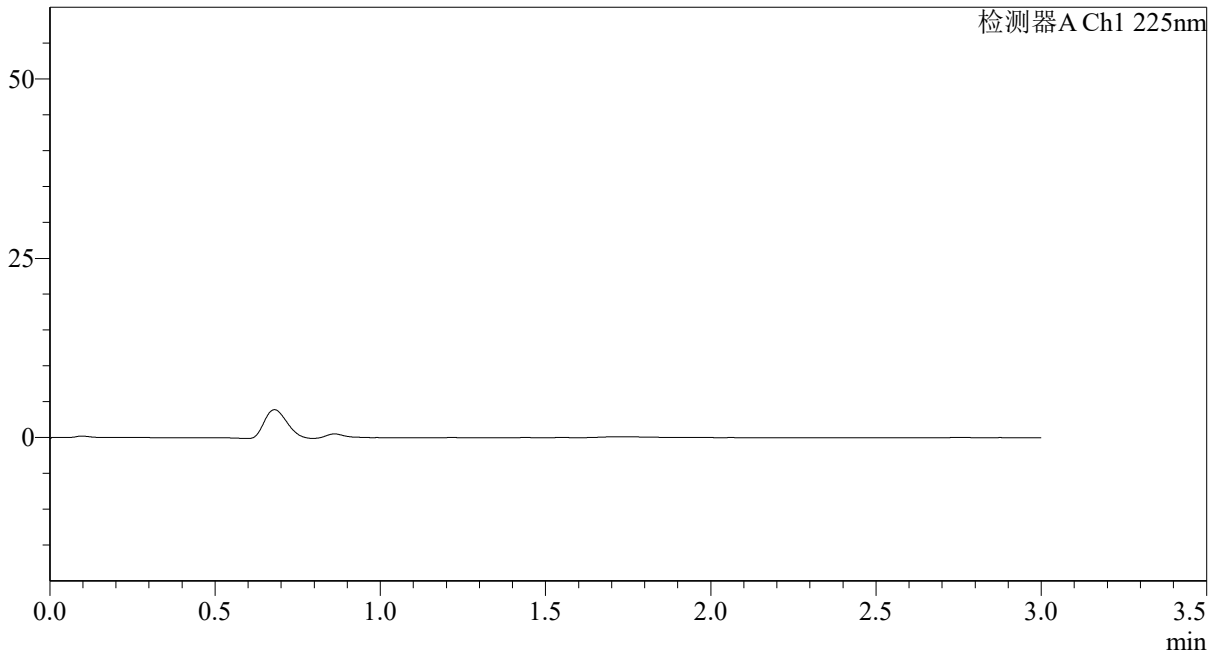

<峰表>

检测器A Ch1 225nm

峰号	保留时间	面积	面积%	高度	理论塔板数(USP)	拖尾因子	分离度(USP)
总计							



SMF-4108

<样品信息>

色谱柱 : XB-C18(50*4.6mm,5μm) 流速: 1.0ml/min
 柱温 : 30°C 波长: 225nm
 数据文件名 : RC\$SMF-4108 - 0-14/26-204-2 - zzp-5mg-25012001p-rcqx-pH6.8jz-lf100z-dz1-1.lcd
 方法文件名 : RC\$SMF-4108 - SMF-4108-RC-FX275.lcm
 批处理文件名: RC\$SMF-4108 - 20250203-RC-FX275.lcb
 样品瓶号 : 1-18
 进样体积 : 20 μl 版本号: 6.115
 进样时间 : 2025/02/03 11:59:55 实验者: xiechaojun
 处理时间 (V2) : 2025/02/04 09:22:46 处理者: xiechaojun
 仪器型号 : SHIMADZU LC-2050C(FX275)

<色谱图>

mV

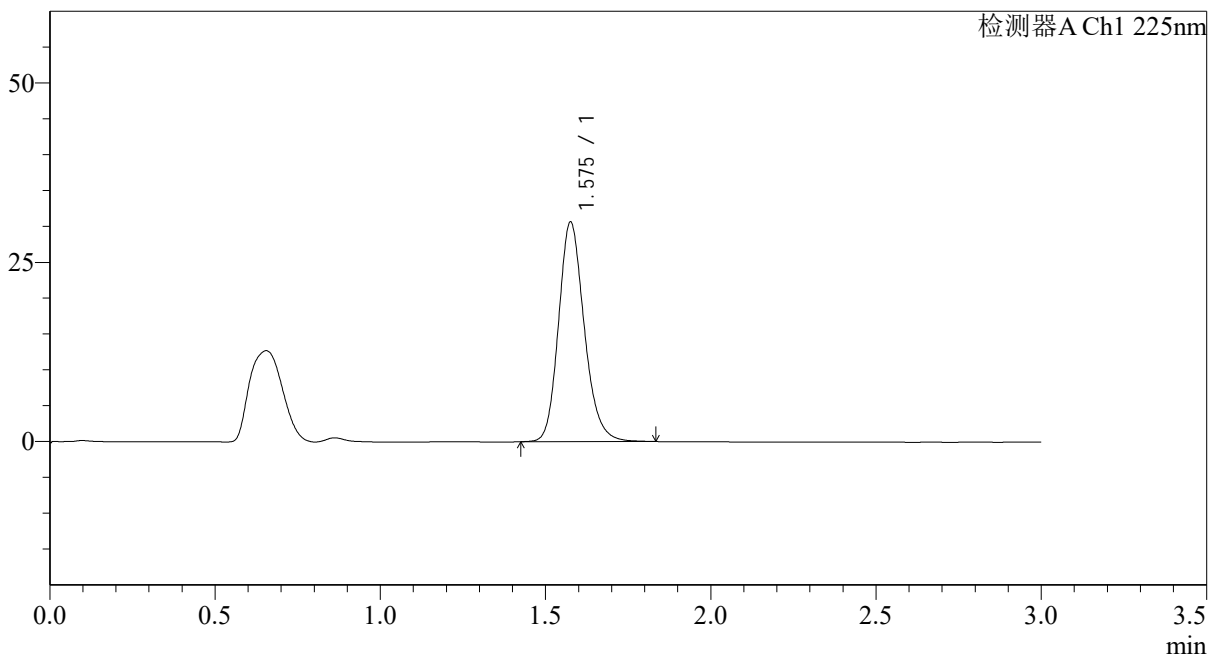

<峰表>

检测器A Ch1 225nm

峰号	保留时间	面积	面积%	高度	理论塔板数(USP)	拖尾因子	分离度(USP)
1	1.575	165790	100.000	30454	2023	1.184	--
总计		165790	100.000	30454			

<样品信息>

色谱柱 : XB-C18(50*4.6mm,5 μ m) 流速: 1.0ml/min
 柱温 : 30 $^{\circ}$ C 波长: 225nm
 数据文件名 : RC\$SMF-4108 - 0-14/26-205-2 - zzp-5mg-25012001p-rcqx-pH6.8jz-lf100z-dz1-2.lcd
 方法文件名 : RC\$SMF-4108 - SMF-4108-RC-FX275.lcm
 批处理文件名: RC\$SMF-4108 - 20250203-RC-FX275.lcb
 样品瓶号 : 1-18
 进样体积 : 20 μ l 版本号: 6.115
 进样时间 : 2025/02/03 12:03:18 实验者: xiechaojun
 处理时间 (V2) : 2025/02/04 09:22:49 处理者: xiechaojun
 仪器型号 : SHIMADZU LC-2050C(FX275)

<色谱图>

mV

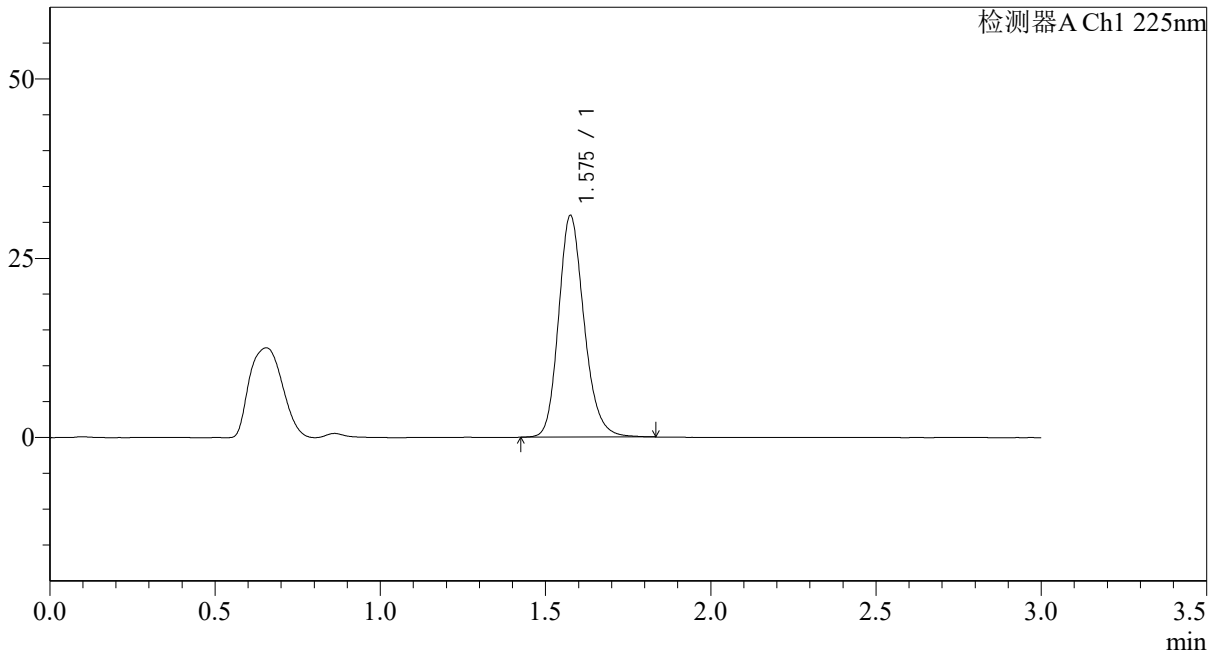

<峰表>

检测器A Ch1 225nm

峰号	保留时间	面积	面积%	高度	理论塔板数(USP)	拖尾因子	分离度(USP)
1	1.575	166354	100.000	30769	2052	1.189	--
总计		166354	100.000	30769			



SMF-4108

<样品信息>

色谱柱 : XB-C18(50*4.6mm,5μm) 流速: 1.0ml/min
 柱温 : 30°C 波长: 225nm
 数据文件名 : RC\$SMF-4108 - 0-14/26-206-2 - zzp-5mg-25012001p-rcqx-pH6.8jz-lf100z-dz1-3.lcd
 方法文件名 : RC\$SMF-4108 - SMF-4108-RC-FX275.lcm
 批处理文件名: RC\$SMF-4108 - 20250203-RC-FX275.lcb
 样品瓶号 : 1-18
 进样体积 : 20 μl 版本号: 6.115
 进样时间 : 2025/02/03 12:06:43 实验者: xiechaojun
 处理时间 (V2) : 2025/02/04 09:22:52 处理者: xiechaojun
 仪器型号 : SHIMADZU LC-2050C(FX275)

<色谱图>

mV

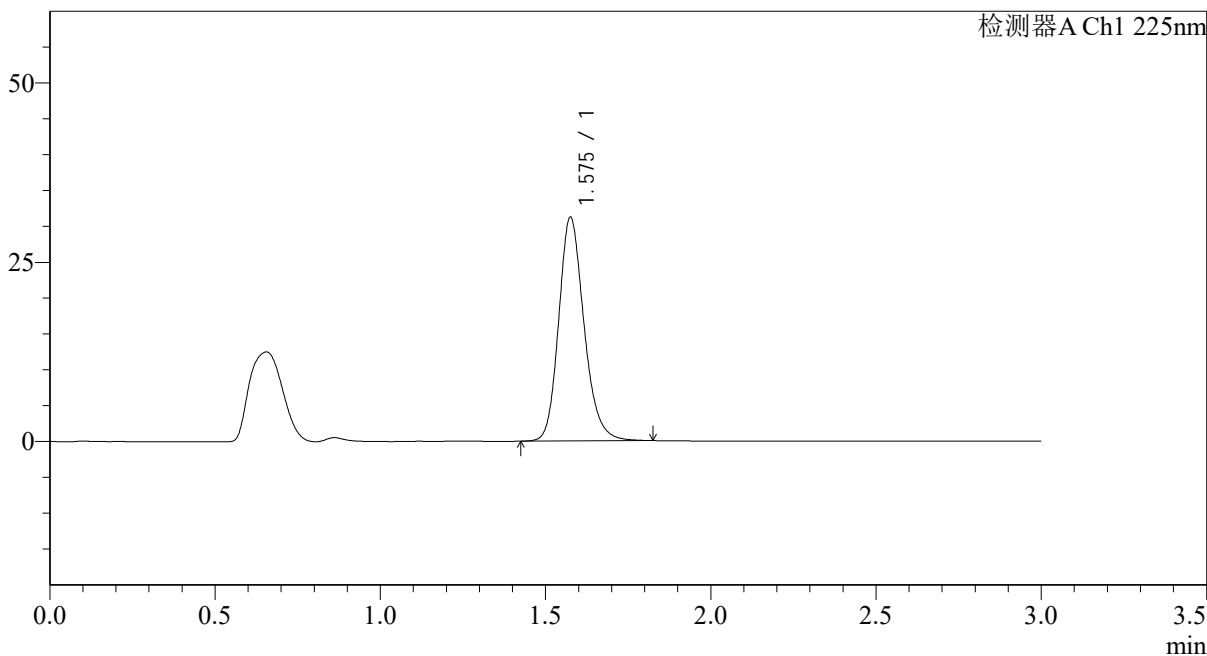

<峰表>

检测器A Ch1 225nm

峰号	保留时间	面积	面积%	高度	理论塔板数(USP)	拖尾因子	分离度(USP)
1	1.575	166437	100.000	31040	2090	1.193	--
总计		166437	100.000	31040			



SMF-4108

<样品信息>

色谱柱 : XB-C18(50*4.6mm,5 μ m) 流速: 1.0ml/min
柱温 : 30 $^{\circ}$ C 波长: 225nm
数据文件名 : RC\$SMF-4108 - 0-14/26-207-2 - zzp-5mg-25012001p-rcqx-pH6.8jz-lf100z-dz1-4.lcd
方法文件名 : RC\$SMF-4108 - SMF-4108-RC-FX275.lcm
批处理文件名 : RC\$SMF-4108 - 20250203-RC-FX275.lcb
样品瓶号 : 1-18
进样体积 : 20 μ l 版本号: 6.115
进样时间 : 2025/02/03 12:10:06 实验者: xiechaojun
处理时间 (V2) : 2025/02/04 09:22:55 处理者: xiechaojun
仪器型号 : SHIMADZU LC-2050C(FX275)

<色谱图>

mV

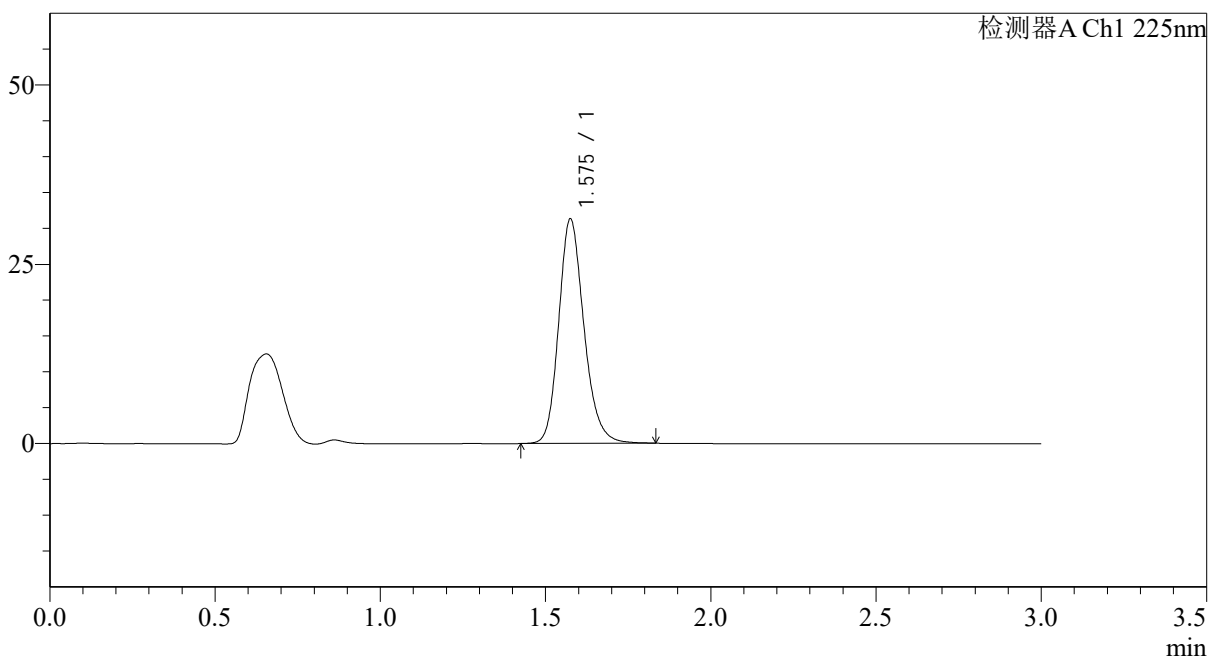

<峰表>

检测器A Ch1 225nm

峰号	保留时间	面积	面积%	高度	理论塔板数(USP)	拖尾因子	分离度(USP)
1	1.575	166413	100.000	31163	2104	1.194	--
总计		166413	100.000	31163			



SMF-4108

<样品信息>

色谱柱 : XB-C18(50*4.6mm,5μm) 流速: 1.0ml/min
 柱温 : 30°C 波长: 225nm
 数据文件名 : RC\$SMF-4108 - 0-14/26-208-2 - zzp-5mg-25012001p-rcqx-pH6.8jz-lf100z-dz1-5.lcd
 方法文件名 : RC\$SMF-4108 - SMF-4108-RC-FX275.lcm
 批处理文件名: RC\$SMF-4108 - 20250203-RC-FX275.lcb
 样品瓶号 : 1-18
 进样体积 : 20 μl 版本号: 6.115
 进样时间 : 2025/02/03 12:13:31 实验者: xiechaojun
 处理时间 (V2) : 2025/02/04 09:22:58 处理者: xiechaojun
 仪器型号 : SHIMADZU LC-2050C(FX275)

<色谱图>

mV

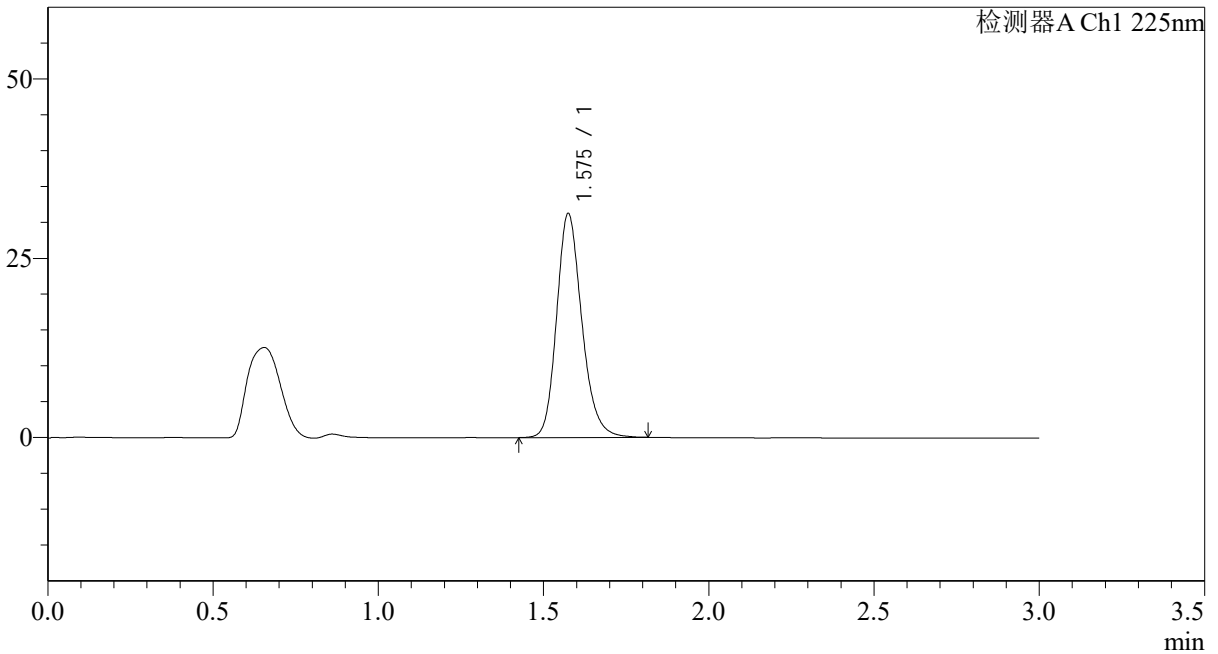

<峰表>

检测器A Ch1 225nm

峰号	保留时间	面积	面积%	高度	理论塔板数(USP)	拖尾因子	分离度(USP)
1	1.575	166040	100.000	31118	2106	1.199	--
总计		166040	100.000	31118			



SMF-4108

<样品信息>

色谱柱 : XB-C18(50*4.6mm,5 μ m) 流速: 1.0ml/min
柱温 : 30°C 波长: 225nm
数据文件名 : RC\$SMF-4108 - 0-14/26-209-2 - zzp-5mg-25012001p-rcqx-pH6.8jz-lf100z-5min-P1.lcd
方法文件名 : RC\$SMF-4108 - SMF-4108-RC-FX275.lcm
批处理文件名 : RC\$SMF-4108 - 20250203-RC-FX275.lcb
样品瓶号 : 1-1
进样体积 : 20 μ l 版本号: 6.115
进样时间 : 2025/02/03 12:16:54 实验者: xiechaojun
处理时间 (V2) : 2025/02/04 09:23:01 处理者: xiechaojun
仪器型号 : SHIMADZU LC-2050C(FX275)

<色谱图>

mV

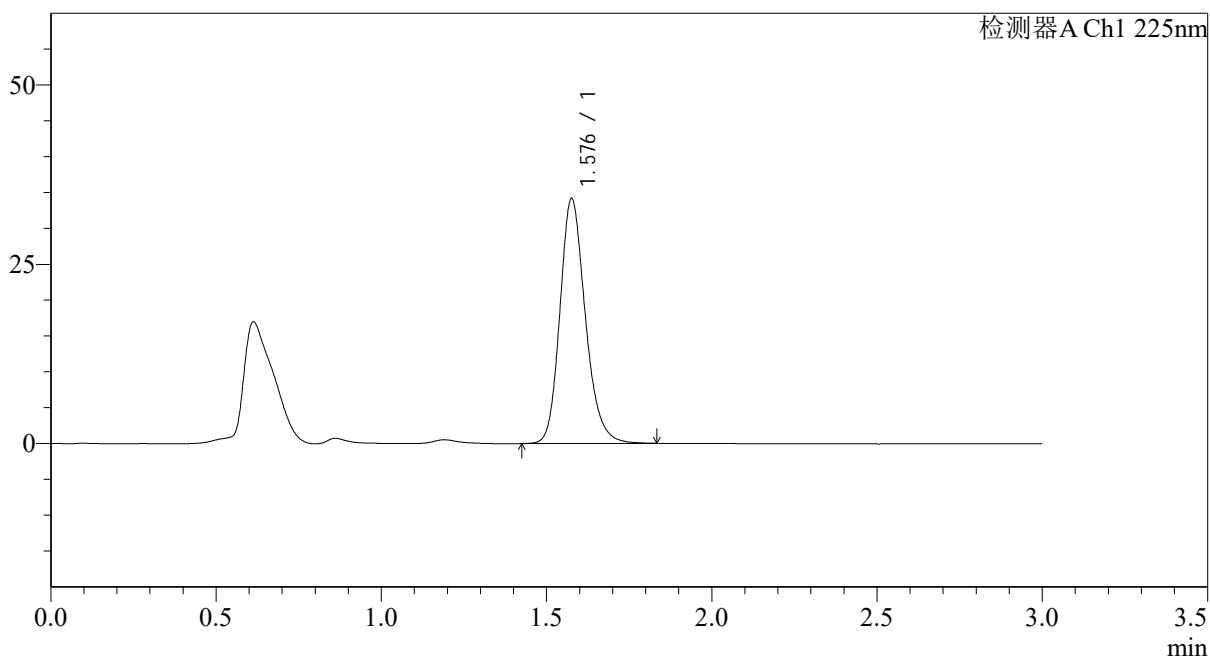

<峰表>

检测器A Ch1 225nm

峰号	保留时间	面积	面积%	高度	理论塔板数(USP)	拖尾因子	分离度(USP)
1	1.576	182854	100.000	33895	2074	1.201	--
总计		182854	100.000	33895			



SMF-4108

<样品信息>

色谱柱 : XB-C18(50*4.6mm,5 μ m) 流速: 1.0ml/min
柱温 : 30 $^{\circ}$ C 波长: 225nm
数据文件名 : RC\$SMF-4108 - 0-14/26-210-2 - zzp-5mg-25012001p-rcqx-pH6.8jz-lf100z-5min-P2.lcd
方法文件名 : RC\$SMF-4108 - SMF-4108-RC-FX275.lcm
批处理文件名 : RC\$SMF-4108 - 20250203-RC-FX275.lcb
样品瓶号 : 1-10
进样体积 : 20 μ l 版本号: 6.115
进样时间 : 2025/02/03 12:20:18 实验者: xiechaojun
处理时间 (V2) : 2025/02/04 09:23:04 处理者: xiechaojun
仪器型号 : SHIMADZU LC-2050C(FX275)

<色谱图>

mV

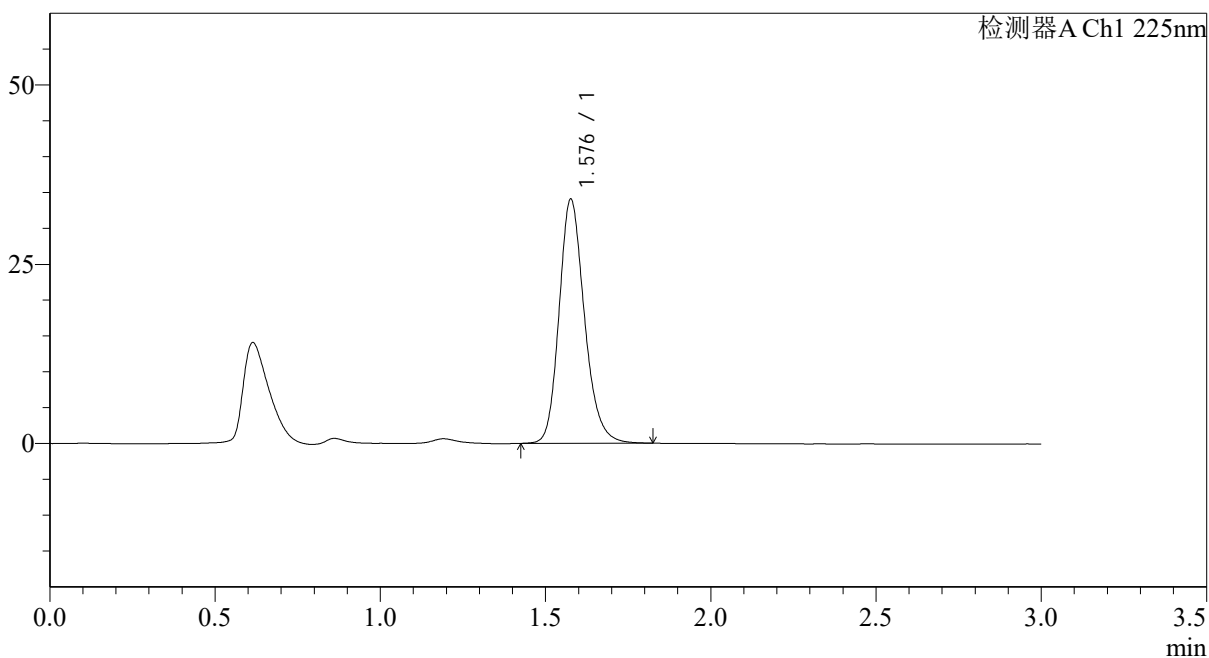

<峰表>

检测器A Ch1 225nm

峰号	保留时间	面积	面积%	高度	理论塔板数(USP)	拖尾因子	分离度(USP)
1	1.576	181838	100.000	33845	2088	1.198	--
总计		181838	100.000	33845			



SMF-4108

<样品信息>

色谱柱 : XB-C18(50*4.6mm,5 μ m) 流速: 1.0ml/min
柱温 : 30 $^{\circ}$ C 波长: 225nm
数据文件名 : RC\$SMF-4108 - 0-14/26-211-2 - zzp-5mg-25012001p-rcqx-pH6.8jz-lf100z-5min-P3.lcd
方法文件名 : RC\$SMF-4108 - SMF-4108-RC-FX275.lcm
批处理文件名 : RC\$SMF-4108 - 20250203-RC-FX275.lcb
样品瓶号 : 1-19
进样体积 : 20 μ l 版本号: 6.115
进样时间 : 2025/02/03 12:23:41 实验者: xiechaojun
处理时间 (V2) : 2025/02/04 09:23:06 处理者: xiechaojun
仪器型号 : SHIMADZU LC-2050C(FX275)

<色谱图>

mV

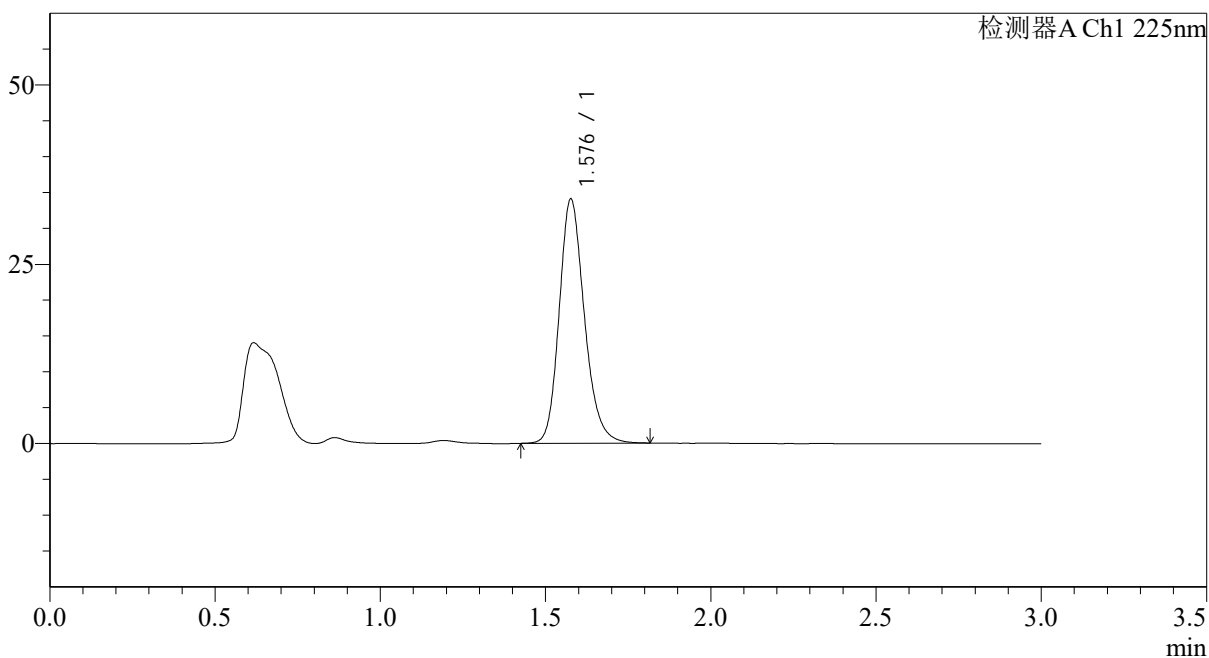

<峰表>

检测器A Ch1 225nm

峰号	保留时间	面积	面积%	高度	理论塔板数(USP)	拖尾因子	分离度(USP)
1	1.576	180808	100.000	33861	2110	1.197	--
总计		180808	100.000	33861			



SMF-4108

<样品信息>

色谱柱 : XB-C18(50*4.6mm,5 μ m) 流速: 1.0ml/min
柱温 : 30 $^{\circ}$ C 波长: 225nm
数据文件名 : RC\$SMF-4108 - 0-14/26-212-2 - zzp-5mg-25012001p-rcqx-pH6.8jz-lf100z-5min-P4.lcd
方法文件名 : RC\$SMF-4108 - SMF-4108-RC-FX275.lcm
批处理文件名 : RC\$SMF-4108 - 20250203-RC-FX275.lcb
样品瓶号 : 1-28
进样体积 : 20 μ l 版本号: 6.115
进样时间 : 2025/02/03 12:27:03 实验者: xiechaojun
处理时间 (V2) : 2025/02/04 09:23:09 处理者: xiechaojun
仪器型号 : SHIMADZU LC-2050C(FX275)

<色谱图>

mV

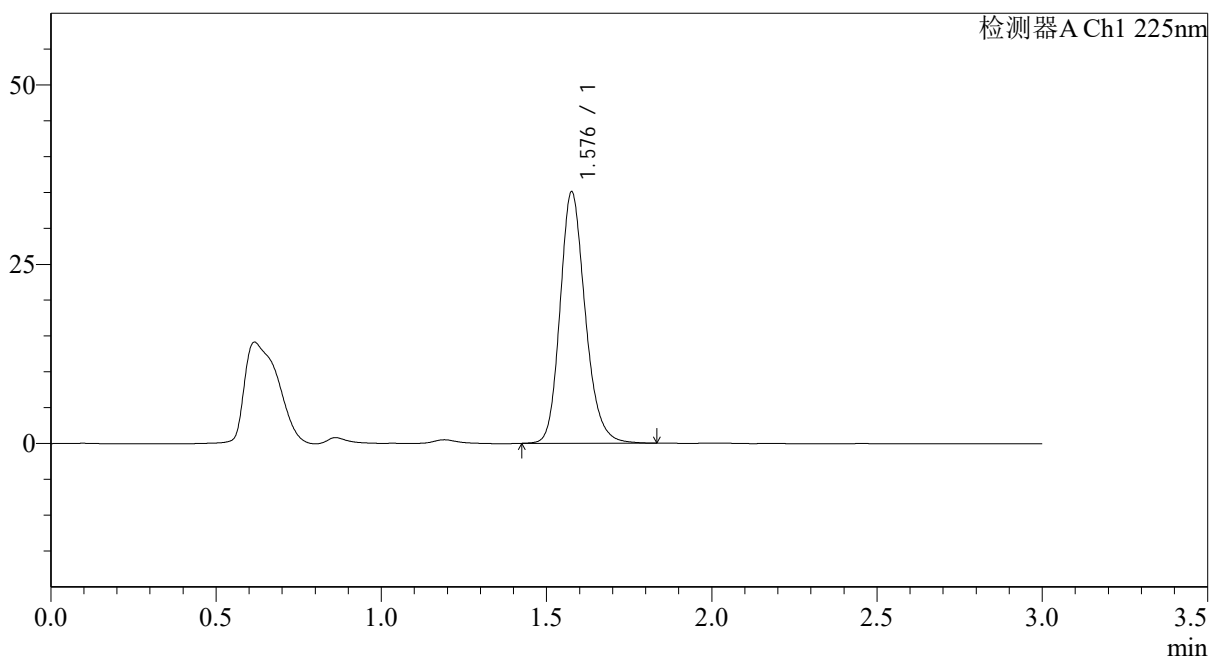

<峰表>

检测器A Ch1 225nm

峰号	保留时间	面积	面积%	高度	理论塔板数(USP)	拖尾因子	分离度(USP)
1	1.576	186106	100.000	34813	2113	1.195	--
总计		186106	100.000	34813			



SMF-4108

<样品信息>

色谱柱 : XB-C18(50*4.6mm,5 μ m) 流速: 1.0ml/min
柱温 : 30 $^{\circ}$ C 波长: 225nm
数据文件名 : RC\$SMF-4108 - 0-14/26-213-2 - zzp-5mg-25012001p-rcqx-pH6.8jz-lf100z-5min-P5.lcd
方法文件名 : RC\$SMF-4108 - SMF-4108-RC-FX275.lcm
批处理文件名 : RC\$SMF-4108 - 20250203-RC-FX275.lcb
样品瓶号 : 1-37
进样体积 : 20 μ l 版本号: 6.115
进样时间 : 2025/02/03 12:30:26 实验者: xiechaojun
处理时间 (V2) : 2025/02/04 09:23:12 处理者: xiechaojun
仪器型号 : SHIMADZU LC-2050C(FX275)

<色谱图>

mV

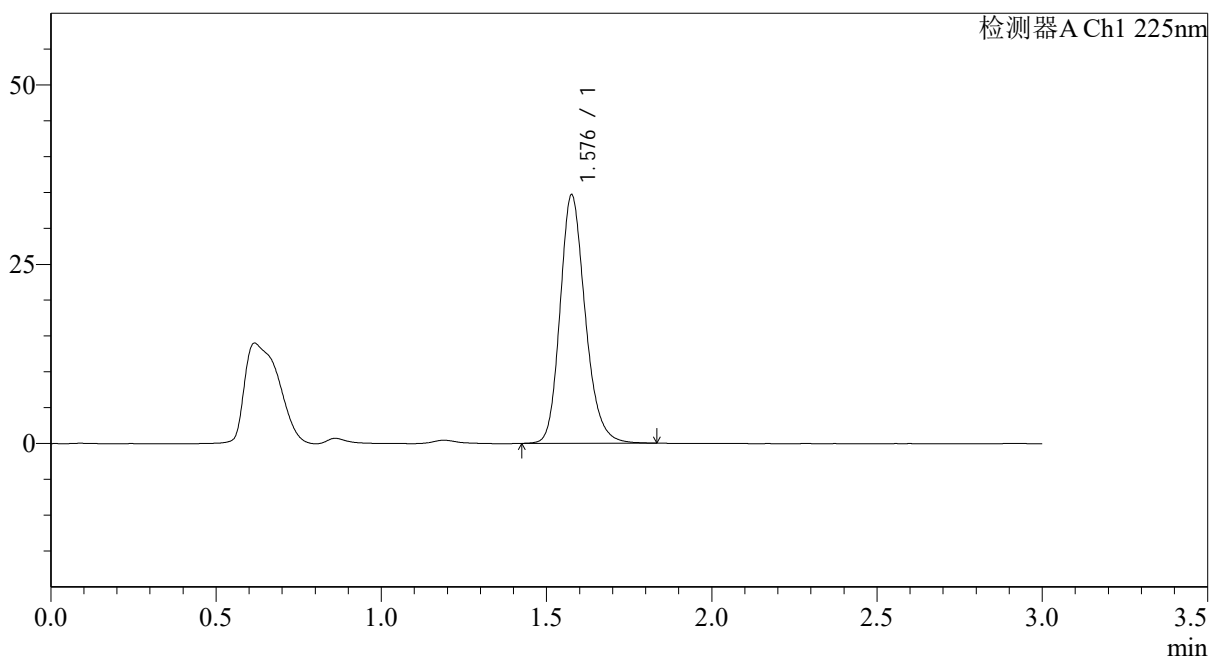

<峰表>

检测器A Ch1 225nm

峰号	保留时间	面积	面积%	高度	理论塔板数(USP)	拖尾因子	分离度(USP)
1	1.576	183960	100.000	34390	2112	1.200	--
总计		183960	100.000	34390			



SMF-4108

<样品信息>

色谱柱 : XB-C18(50*4.6mm,5 μ m) 流速: 1.0ml/min
柱温 : 30 $^{\circ}$ C 波长: 225nm
数据文件名 : RC\$SMF-4108 - 0-14/26-214-2 - zzp-5mg-25012001p-rcqx-pH6.8jz-lf100z-5min-P6.lcd
方法文件名 : RC\$SMF-4108 - SMF-4108-RC-FX275.lcm
批处理文件名 : RC\$SMF-4108 - 20250203-RC-FX275.lcb
样品瓶号 : 1-46
进样体积 : 20 μ l 版本号: 6.115
进样时间 : 2025/02/03 12:33:48 实验者: xiechaojun
处理时间 (V2) : 2025/02/04 09:23:14 处理者: xiechaojun
仪器型号 : SHIMADZU LC-2050C(FX275)

<色谱图>

mV

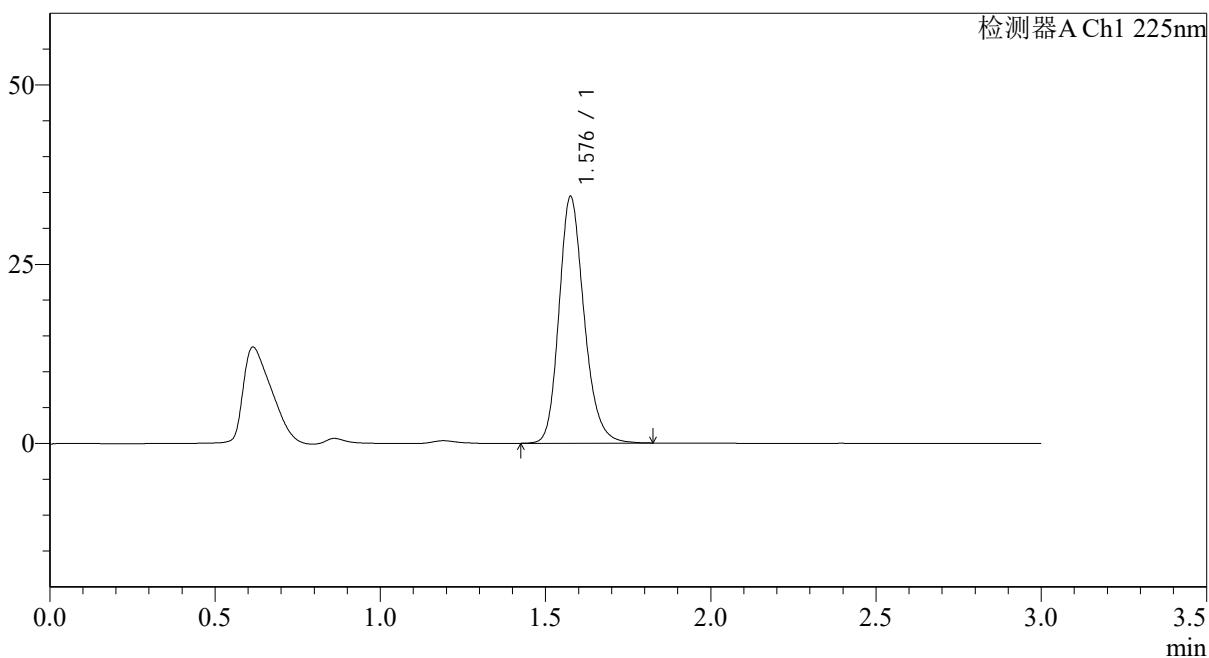

<峰表>

检测器A Ch1 225nm

峰号	保留时间	面积	面积%	高度	理论塔板数(USP)	拖尾因子	分离度(USP)
1	1.576	181823	100.000	34174	2131	1.204	--
总计		181823	100.000	34174			

<样品信息>

色谱柱 : XB-C18(50*4.6mm,5 μ m) 流速: 1.0ml/min
柱温 : 30 $^{\circ}$ C 波长: 225nm
数据文件名 : RC\$SMF-4108 - 0-14/26-215-2 - zzp-5mg-25012001p-rcqx-pH6.8jz-lf100z-10min-P1.lcd
方法文件名 : RC\$SMF-4108 - SMF-4108-RC-FX275.lcm
批处理文件名 : RC\$SMF-4108 - 20250203-RC-FX275.lcb
样品瓶号 : 1-2
进样体积 : 20 μ l 版本号: 6.115
进样时间 : 2025/02/03 12:37:11 实验者: xiechaojun
处理时间 (V2) : 2025/02/04 09:23:17 处理者: xiechaojun
仪器型号 : SHIMADZU LC-2050C(FX275)

<色谱图>

mV

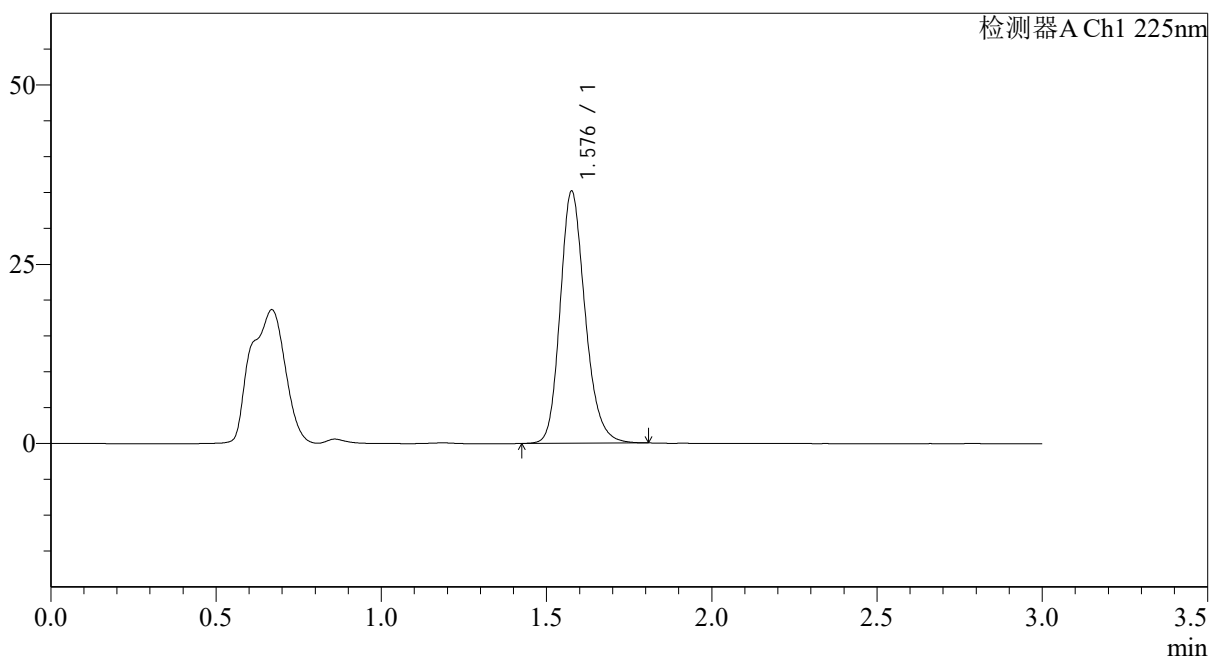

<峰表>

检测器A Ch1 225nm

峰号	保留时间	面积	面积%	高度	理论塔板数(USP)	拖尾因子	分离度(USP)
1	1.576	184881	100.000	34895	2146	1.202	--
总计		184881	100.000	34895			

<样品信息>

色谱柱 : XB-C18(50*4.6mm,5 μ m) 流速: 1.0ml/min
柱温 : 30°C 波长: 225nm
数据文件名 : RC\$SMF-4108 - 0-14/26-216-2 - zzp-5mg-25012001p-rcqx-pH6.8jz-lf100z-10min-P2.lcd
方法文件名 : RC\$SMF-4108 - SMF-4108-RC-FX275.lcm
批处理文件名 : RC\$SMF-4108 - 20250203-RC-FX275.lcb
样品瓶号 : 1-11
进样体积 : 20 μ l 版本号: 6.115
进样时间 : 2025/02/03 12:40:35 实验者: xiechaojun
处理时间 (V2) : 2025/02/04 09:23:20 处理者: xiechaojun
仪器型号 : SHIMADZU LC-2050C(FX275)

<色谱图>

mV

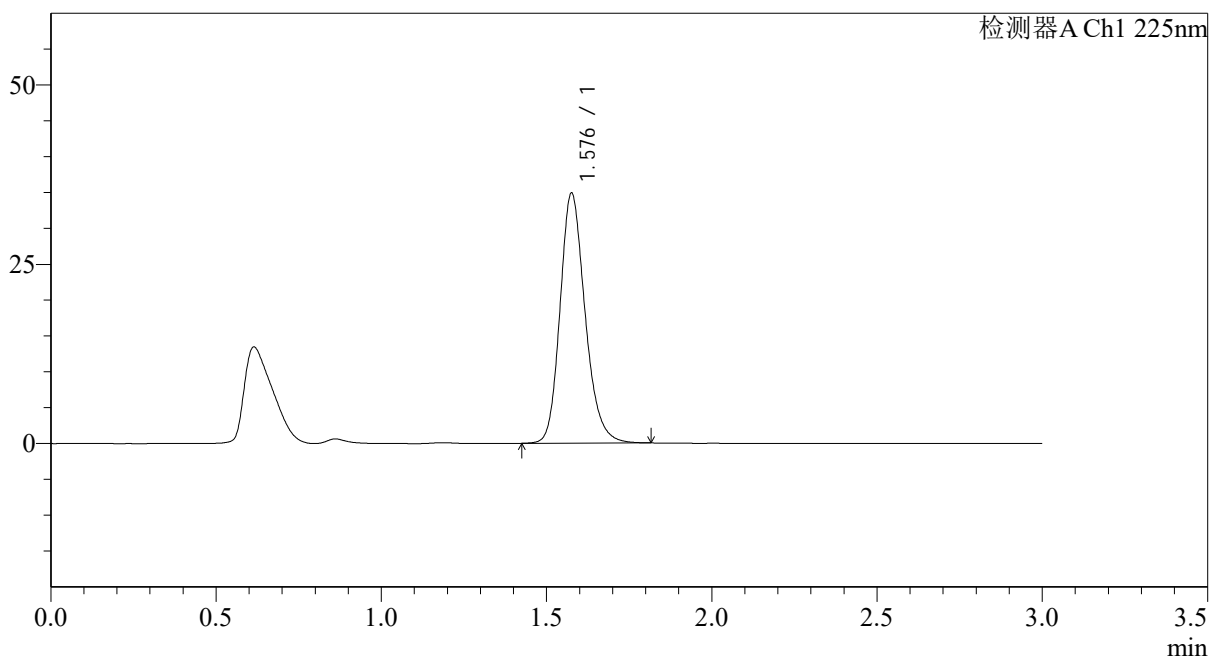

<峰表>

检测器A Ch1 225nm

峰号	保留时间	面积	面积%	高度	理论塔板数(USP)	拖尾因子	分离度(USP)
1	1.576	183987	100.000	34632	2132	1.202	--
总计		183987	100.000	34632			



SMF-4108

<样品信息>

色谱柱 : XB-C18(50*4.6mm,5μm) 流速: 1.0ml/min
 柱温 : 30°C 波长: 225nm
 数据文件名 : RC\$SMF-4108 - 0-14/26-217-2 - zzp-5mg-25012001p-rcqx-pH6.8jz-lf100z-10min-P3.lcd
 方法文件名 : RC\$SMF-4108 - SMF-4108-RC-FX275.lcm
 批处理文件名: RC\$SMF-4108 - 20250203-RC-FX275.lcb
 样品瓶号 : 1-20
 进样体积 : 20 μl 版本号: 6.115
 进样时间 : 2025/02/03 12:43:58 实验者: xiechaojun
 处理时间 (V2) : 2025/02/04 09:23:22 处理者: xiechaojun
 仪器型号 : SHIMADZU LC-2050C(FX275)

<色谱图>

mV

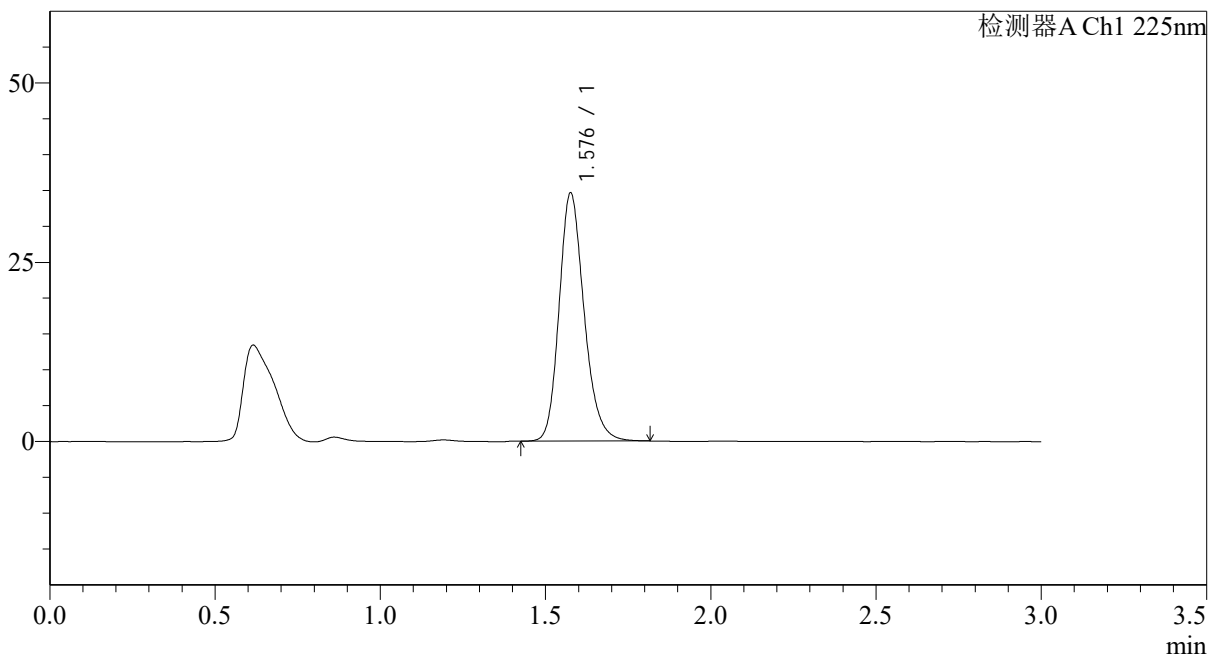

<峰表>

检测器A Ch1 225nm

峰号	保留时间	面积	面积%	高度	理论塔板数(USP)	拖尾因子	分离度(USP)
1	1.576	182141	100.000	34359	2141	1.205	--
总计		182141	100.000	34359			



SMF-4108

<样品信息>

色谱柱 : XB-C18(50*4.6mm,5μm) 流速: 1.0ml/min
 柱温 : 30°C 波长: 225nm
 数据文件名 : RC\$SMF-4108 - 0-14/26-218-2 - zzp-5mg-25012001p-rcqx-pH6.8jz-lf100z-10min-P4.lcd
 方法文件名 : RC\$SMF-4108 - SMF-4108-RC-FX275.lcm
 批处理文件名: RC\$SMF-4108 - 20250203-RC-FX275.lcb
 样品瓶号 : 1-29
 进样体积 : 20 μl 版本号: 6.115
 进样时间 : 2025/02/03 12:47:21 实验者: xiechaojun
 处理时间 (V2) : 2025/02/04 09:23:25 处理者: xiechaojun
 仪器型号 : SHIMADZU LC-2050C(FX275)

<色谱图>

mV

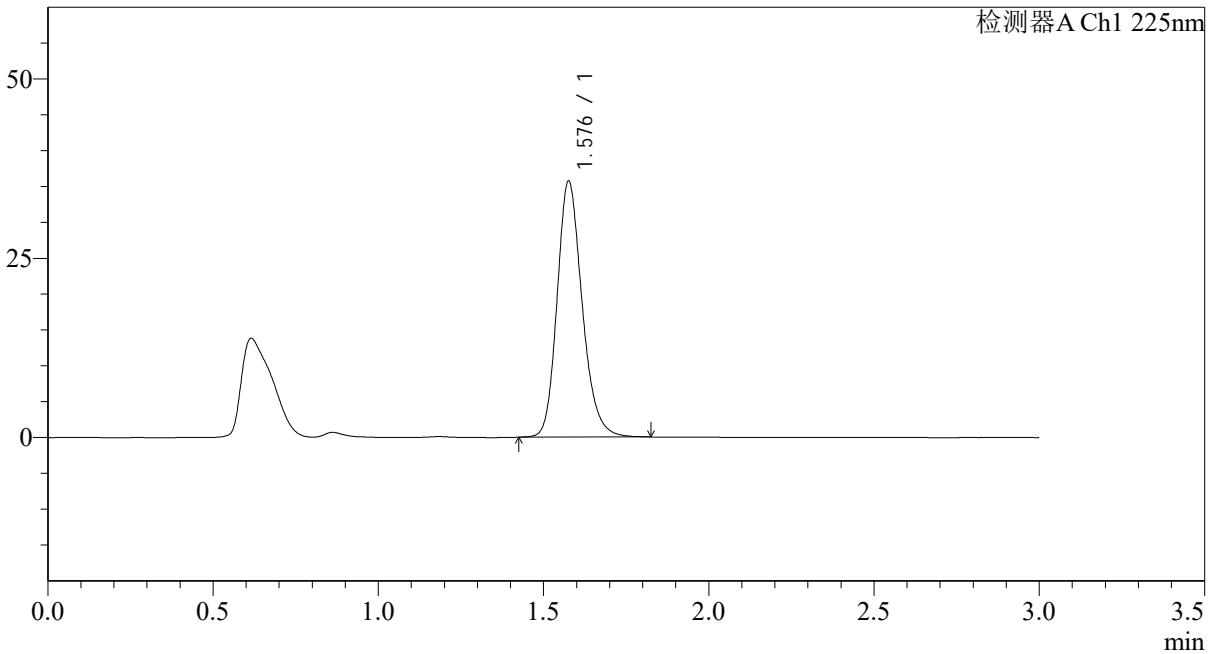

<峰表>

检测器A Ch1 225nm

峰号	保留时间	面积	面积%	高度	理论塔板数(USP)	拖尾因子	分离度(USP)
1	1.576	188473	100.000	35433	2131	1.204	--
总计		188473	100.000	35433			

<样品信息>

色谱柱 : XB-C18(50*4.6mm,5 μ m) 流速: 1.0ml/min
柱温 : 30 $^{\circ}$ C 波长: 225nm
数据文件名 : RC\$SMF-4108 - 0-14/26-219-2 - zzp-5mg-25012001p-rcqx-pH6.8jz-lf100z-10min-P5.lcd
方法文件名 : RC\$SMF-4108 - SMF-4108-RC-FX275.lcm
批处理文件名 : RC\$SMF-4108 - 20250203-RC-FX275.lcb
样品瓶号 : 1-38
进样体积 : 20 μ l 版本号: 6.115
进样时间 : 2025/02/03 12:50:44 实验者: xiechaojun
处理时间 (V2) : 2025/02/04 09:23:28 处理者: xiechaojun
仪器型号 : SHIMADZU LC-2050C(FX275)

<色谱图>

mV

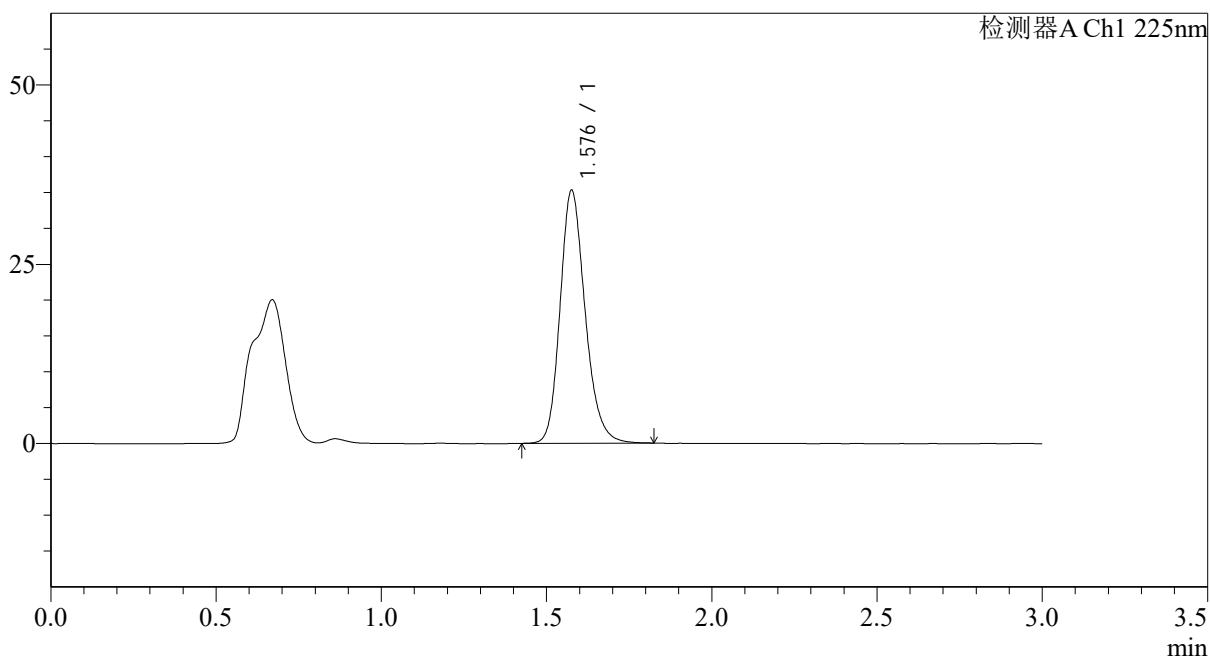

<峰表>

检测器A Ch1 225nm

峰号	保留时间	面积	面积%	高度	理论塔板数(USP)	拖尾因子	分离度(USP)
1	1.576	186174	100.000	35019	2133	1.201	--
总计		186174	100.000	35019			



SMF-4108

<样品信息>

色谱柱 : XB-C18(50*4.6mm,5μm) 流速: 1.0ml/min
 柱温 : 30°C 波长: 225nm
 数据文件名 : RC\$SMF-4108 - 0-14/26-220-2 - zzp-5mg-25012001p-rcqx-pH6.8jz-lf100z-10min-P6.lcd
 方法文件名 : RC\$SMF-4108 - SMF-4108-RC-FX275.lcm
 批处理文件名 : RC\$SMF-4108 - 20250203-RC-FX275.lcb
 样品瓶号 : 1-47
 进样体积 : 20 μl 版本号: 6.115
 进样时间 : 2025/02/03 12:54:07 实验者: xiechaojun
 处理时间 (V2) : 2025/02/04 09:23:31 处理者: xiechaojun
 仪器型号 : SHIMADZU LC-2050C(FX275)

<色谱图>

mV

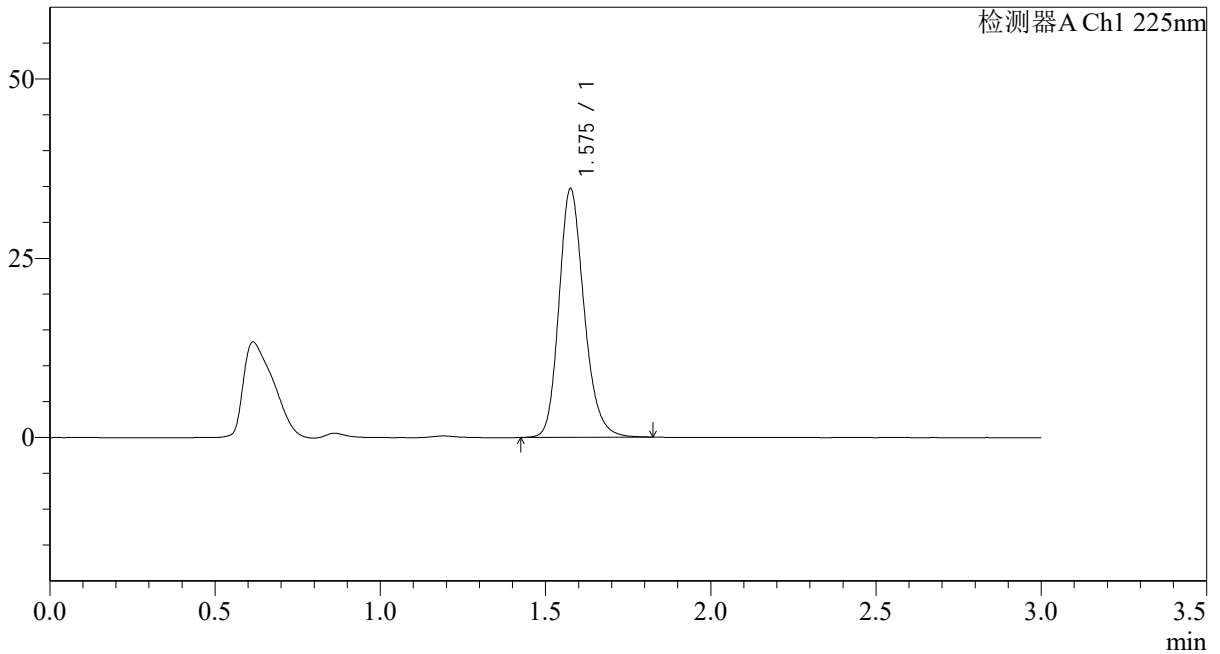

<峰表>

检测器A Ch1 225nm

峰号	保留时间	面积	面积%	高度	理论塔板数(USP)	拖尾因子	分离度(USP)
1	1.575	183320	100.000	34467	2126	1.203	--
总计		183320	100.000	34467			



SMF-4108

<样品信息>

色谱柱 : XB-C18(50*4.6mm,5 μ m) 流速: 1.0ml/min
柱温 : 30 $^{\circ}$ C 波长: 225nm
数据文件名 : RC\$SMF-4108 - 0-14/26-221-2 - zzp-5mg-25012001p-rcqx-pH6.8jz-lf100z-15min-P1.lcd
方法文件名 : RC\$SMF-4108 - SMF-4108-RC-FX275.lcm
批处理文件名 : RC\$SMF-4108 - 20250203-RC-FX275.lcb
样品瓶号 : 1-3
进样体积 : 20 μ l 版本号: 6.115
进样时间 : 2025/02/03 12:57:29 实验者: xiechaojun
处理时间 (V2) : 2025/02/04 09:23:33 处理者: xiechaojun
仪器型号 : SHIMADZU LC-2050C(FX275)

<色谱图>

mV

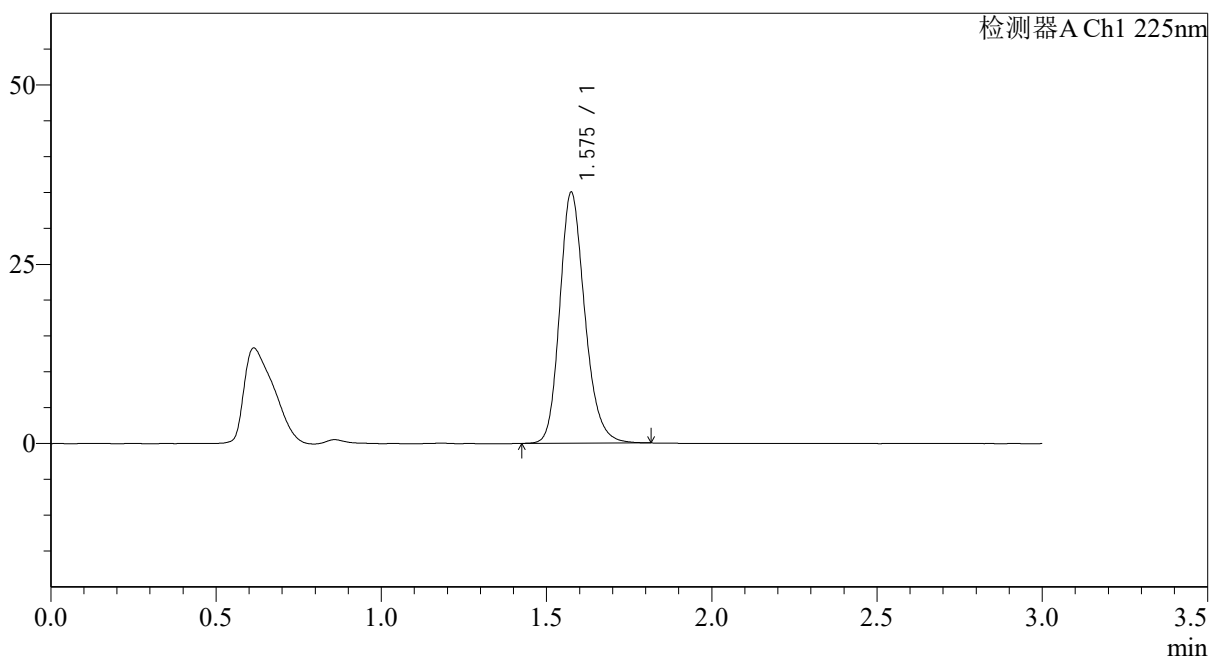

<峰表>

检测器A Ch1 225nm

峰号	保留时间	面积	面积%	高度	理论塔板数(USP)	拖尾因子	分离度(USP)
1	1.575	184733	100.000	34868	2128	1.201	--
总计		184733	100.000	34868			

<样品信息>

色谱柱 : XB-C18(50*4.6mm,5 μ m) 流速: 1.0ml/min
柱温 : 30 $^{\circ}$ C 波长: 225nm
数据文件名 : RC\$SMF-4108 - 0-14/26-222-2 - zzp-5mg-25012001p-rcqx-pH6.8jz-lf100z-15min-P2.lcd
方法文件名 : RC\$SMF-4108 - SMF-4108-RC-FX275.lcm
批处理文件名 : RC\$SMF-4108 - 20250203-RC-FX275.lcb
样品瓶号 : 1-12
进样体积 : 20 μ l 版本号: 6.115
进样时间 : 2025/02/03 13:00:54 实验者: xiechaojun
处理时间 (V2) : 2025/02/04 09:23:36 处理者: xiechaojun
仪器型号 : SHIMADZU LC-2050C(FX275)

<色谱图>

mV

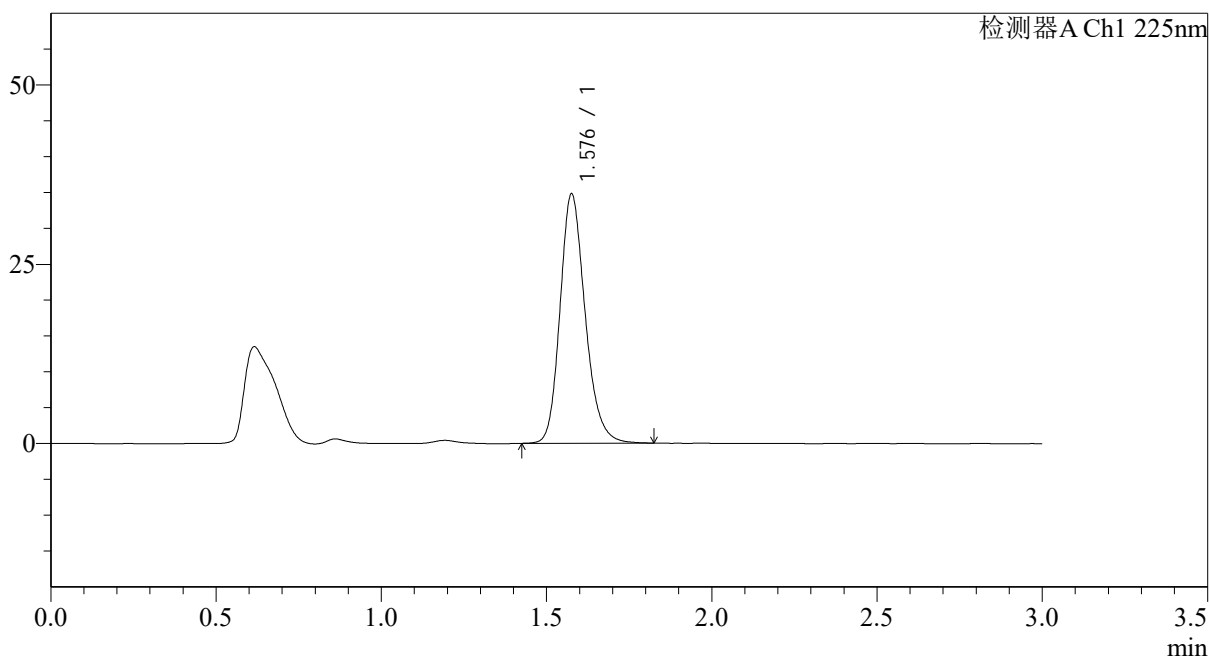

<峰表>

检测器A Ch1 225nm

峰号	保留时间	面积	面积%	高度	理论塔板数(USP)	拖尾因子	分离度(USP)
1	1.576	183935	100.000	34529	2125	1.202	--
总计		183935	100.000	34529			

<样品信息>

色谱柱 : XB-C18(50*4.6mm,5 μ m) 流速: 1.0ml/min
柱温 : 30 $^{\circ}$ C 波长: 225nm
数据文件名 : RC\$SMF-4108 - 0-14/26-223-2 - zzp-5mg-25012001p-rcqx-pH6.8jz-lf100z-15min-P3.lcd
方法文件名 : RC\$SMF-4108 - SMF-4108-RC-FX275.lcm
批处理文件名 : RC\$SMF-4108 - 20250203-RC-FX275.lcb
样品瓶号 : 1-21
进样体积 : 20 μ l 版本号: 6.115
进样时间 : 2025/02/03 13:04:16 实验者: xiechaojun
处理时间 (V2) : 2025/02/04 09:23:38 处理者: xiechaojun
仪器型号 : SHIMADZU LC-2050C(FX275)

<色谱图>

mV

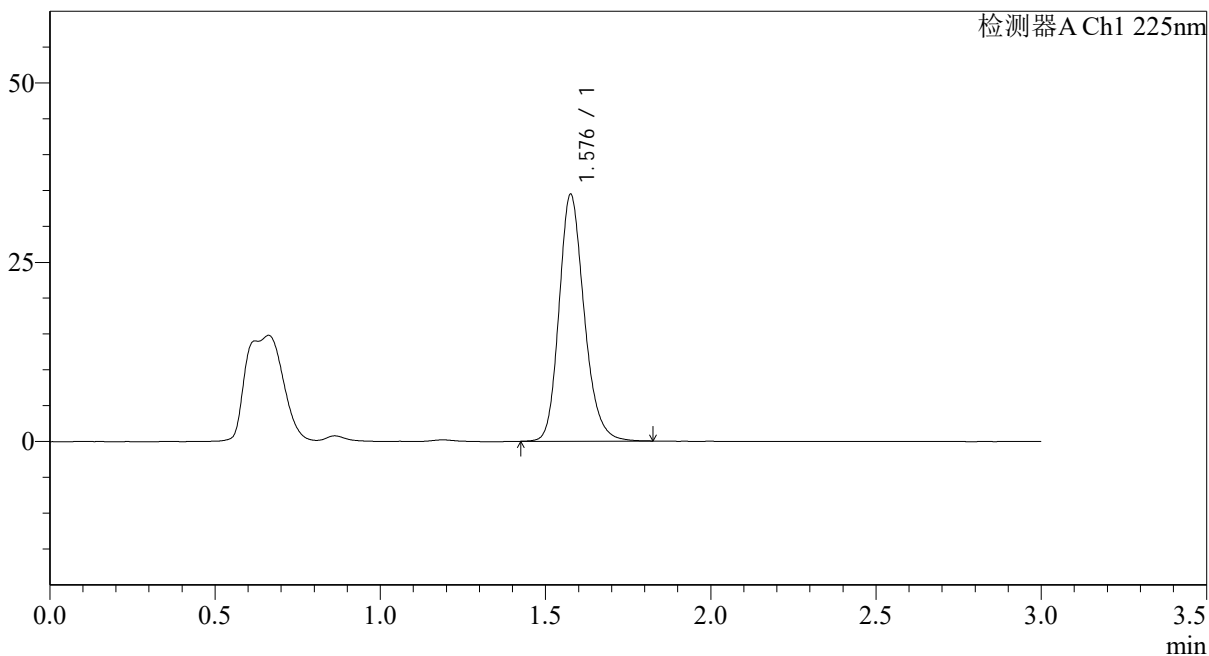

<峰表>

检测器A Ch1 225nm

峰号	保留时间	面积	面积%	高度	理论塔板数(USP)	拖尾因子	分离度(USP)
1	1.576	182333	100.000	34179	2116	1.201	--
总计		182333	100.000	34179			



SMF-4108

<样品信息>

色谱柱 : XB-C18(50*4.6mm,5 μ m) 流速: 1.0ml/min
 柱温 : 30 $^{\circ}$ C 波长: 225nm
 数据文件名 : RC\$SMF-4108 - 0-14/26-224-2 - zzp-5mg-25012001p-rcqx-pH6.8jz-lf100z-15min-P4.lcd
 方法文件名 : RC\$SMF-4108 - SMF-4108-RC-FX275.lcm
 批处理文件名 : RC\$SMF-4108 - 20250203-RC-FX275.lcb
 样品瓶号 : 1-30
 进样体积 : 20 μ l 版本号: 6.115
 进样时间 : 2025/02/03 13:07:39 实验者: xiechaojun
 处理时间 (V2) : 2025/02/04 09:23:41 处理者: xiechaojun
 仪器型号 : SHIMADZU LC-2050C(FX275)

<色谱图>

mV

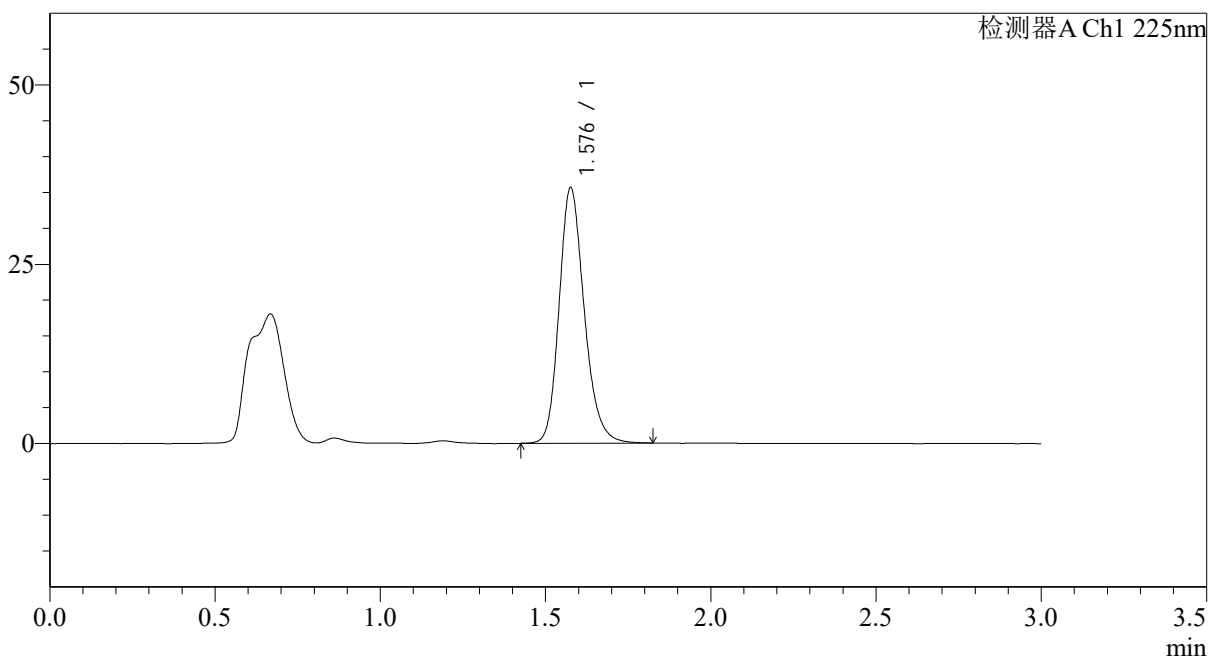

<峰表>

检测器A Ch1 225nm

峰号	保留时间	面积	面积%	高度	理论塔板数(USP)	拖尾因子	分离度(USP)
1	1.576	188483	100.000	35377	2127	1.205	--
总计		188483	100.000	35377			

<样品信息>

色谱柱 : XB-C18(50*4.6mm,5 μ m) 流速: 1.0ml/min
 柱温 : 30 $^{\circ}$ C 波长: 225nm
 数据文件名 : RC\$SMF-4108 - 0-14/26-225-2 - zzp-5mg-25012001p-rcqx-pH6.8jz-lf100z-15min-P5.lcd
 方法文件名 : RC\$SMF-4108 - SMF-4108-RC-FX275.lcm
 批处理文件名 : RC\$SMF-4108 - 20250203-RC-FX275.lcb
 样品瓶号 : 1-39
 进样体积 : 20 μ l 版本号: 6.115
 进样时间 : 2025/02/03 13:11:02 实验者: xiechaojun
 处理时间 (V2) : 2025/02/04 09:23:44 处理者: xiechaojun
 仪器型号 : SHIMADZU LC-2050C(FX275)

<色谱图>

mV

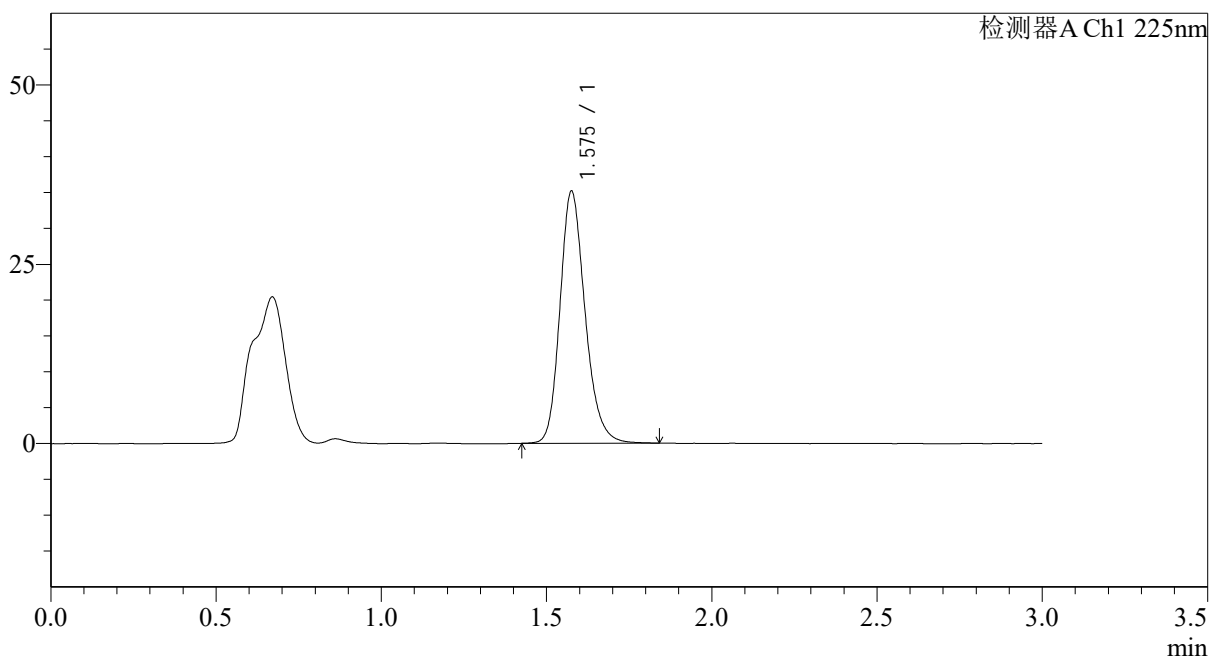

<峰表>

检测器A Ch1 225nm

峰号	保留时间	面积	面积%	高度	理论塔板数(USP)	拖尾因子	分离度(USP)
1	1.575	185905	100.000	34939	2124	1.207	--
总计		185905	100.000	34939			



SMF-4108

<样品信息>

色谱柱 : XB-C18(50*4.6mm,5μm) 流速: 1.0ml/min
 柱温 : 30°C 波长: 225nm
 数据文件名 : RC\$SMF-4108 - 0-14/26-226-2 - zzp-5mg-25012001p-rcqx-pH6.8jz-lf100z-15min-P6.lcd
 方法文件名 : RC\$SMF-4108 - SMF-4108-RC-FX275.lcm
 批处理文件名: RC\$SMF-4108 - 20250203-RC-FX275.lcb
 样品瓶号 : 1-48
 进样体积 : 20 μl 版本号: 6.115
 进样时间 : 2025/02/03 13:14:25 实验者: xiechaojun
 处理时间 (V2) : 2025/02/04 09:23:46 处理者: xiechaojun
 仪器型号 : SHIMADZU LC-2050C(FX275)

<色谱图>

mV

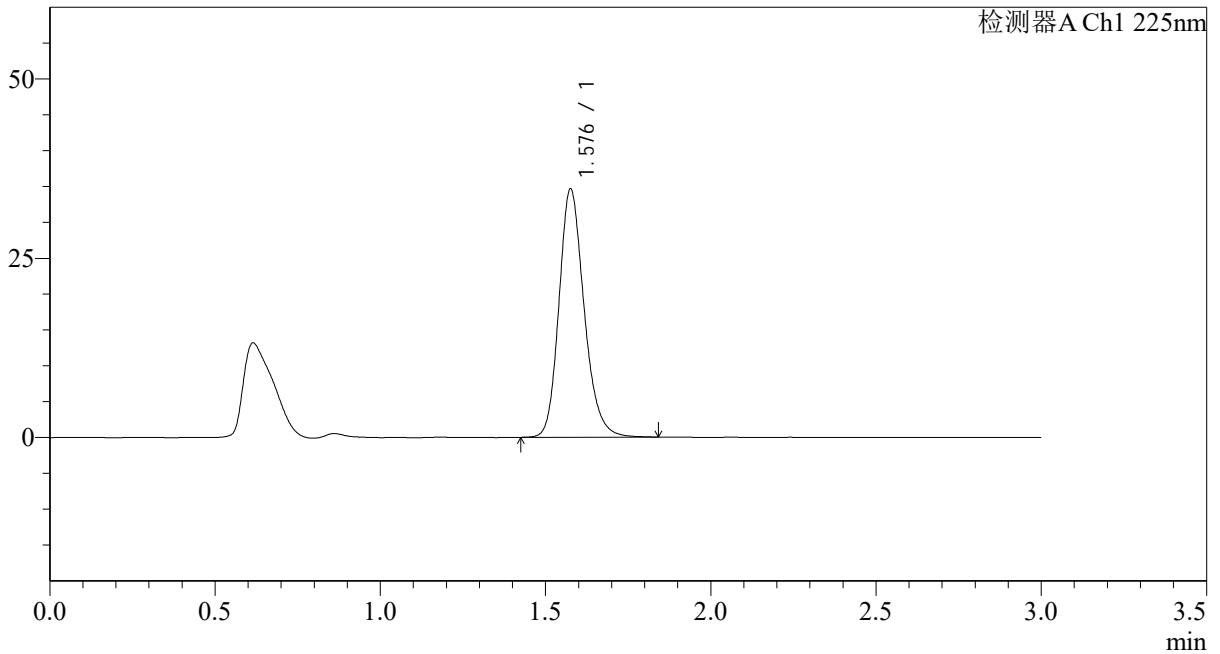

<峰表>

检测器A Ch1 225nm

峰号	保留时间	面积	面积%	高度	理论塔板数(USP)	拖尾因子	分离度(USP)
1	1.576	183318	100.000	34396	2121	1.200	--
总计		183318	100.000	34396			



SMF-4108

<样品信息>

色谱柱 : XB-C18(50*4.6mm,5 μ m) 流速: 1.0ml/min
柱温 : 30°C 波长: 225nm
数据文件名 : RC\$SMF-4108 - 0-14/26-227-2 - zzp-5mg-25012001p-rcqx-pH6.8jz-lf100z-20min-P1.lcd
方法文件名 : RC\$SMF-4108 - SMF-4108-RC-FX275.lcm
批处理文件名 : RC\$SMF-4108 - 20250203-RC-FX275.lcb
样品瓶号 : 1-4
进样体积 : 20 μ l 版本号: 6.115
进样时间 : 2025/02/03 13:17:48 实验者: xiechaojun
处理时间 (V2) : 2025/02/04 09:23:49 处理者: xiechaojun
仪器型号 : SHIMADZU LC-2050C(FX275)

<色谱图>

mV

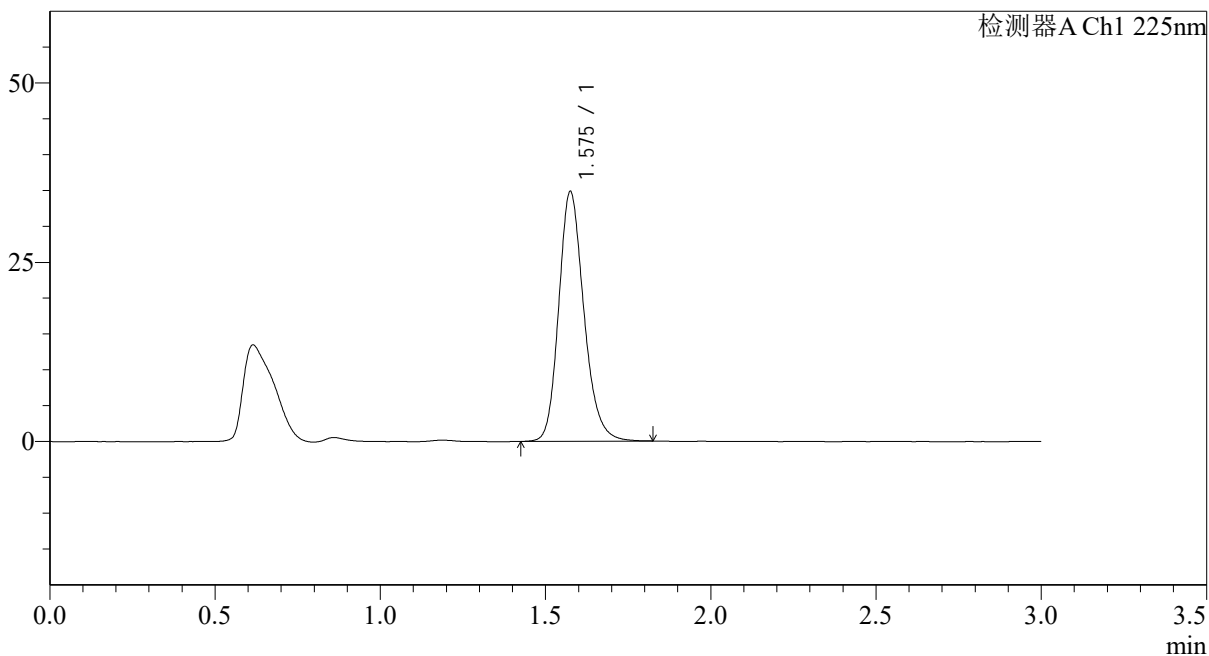

<峰表>

检测器A Ch1 225nm

峰号	保留时间	面积	面积%	高度	理论塔板数(USP)	拖尾因子	分离度(USP)
1	1.575	184619	100.000	34676	2112	1.200	--
总计		184619	100.000	34676			

<样品信息>

色谱柱 : XB-C18(50*4.6mm,5μm)	流速: 1.0ml/min
柱温 : 30°C	波长: 225nm
数据文件名 : RC\$SMF-4108 - 0-14/26-228-2 - zzp-5mg-25012001p-rcqx-pH6.8jz-lf100z-20min-P2.lcd	
方法文件名 : RC\$SMF-4108 - SMF-4108-RC-FX275.lcm	
批处理文件名 : RC\$SMF-4108 - 20250203-RC-FX275.lcb	
样品瓶号 : 1-13	版本号: 6.115
进样体积 : 20 μl	实验者: xiechaojun
进样时间 : 2025/02/03 13:21:12	处理者: xiechaojun
处理时间 (V2) : 2025/02/04 09:23:52	
仪器型号 : SHIMADZU LC-2050C(FX275)	

<色谱图>

mV

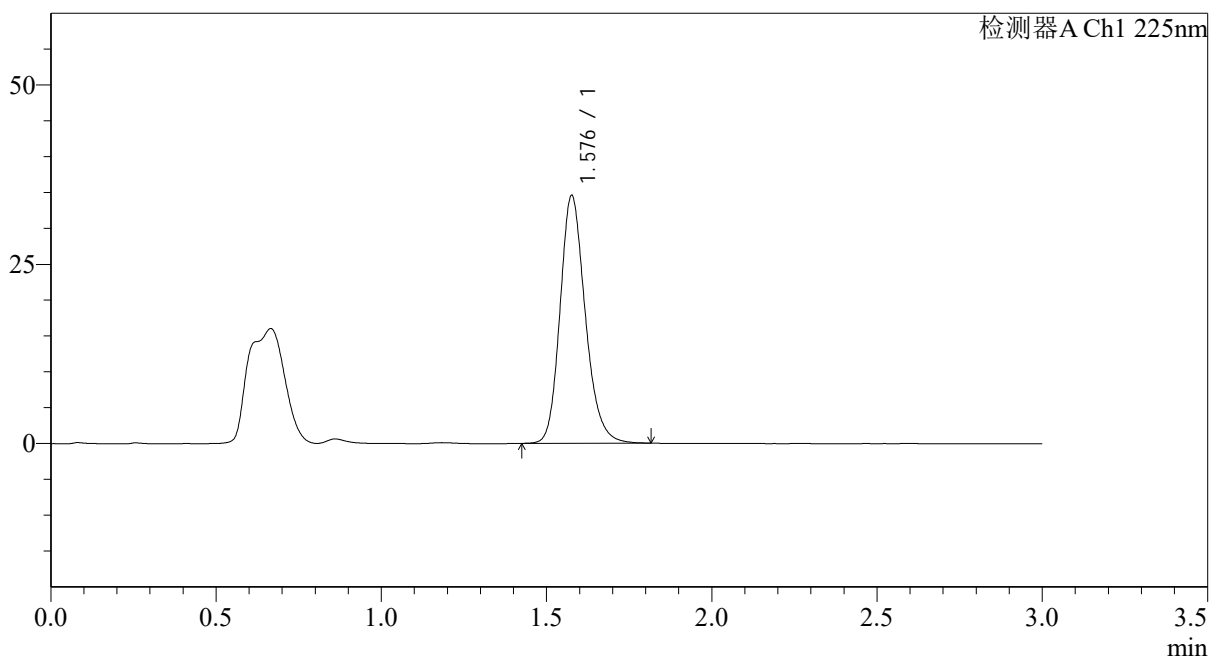

<峰表>

检测器A Ch1 225nm

峰号	保留时间	面积	面积%	高度	理论塔板数(USP)	拖尾因子	分离度(USP)
1	1.576	183602	100.000	34312	2103	1.196	--
总计		183602	100.000	34312			



SMF-4108

<样品信息>

色谱柱 : XB-C18(50*4.6mm,5μm) 流速: 1.0ml/min
 柱温 : 30°C 波长: 225nm
 数据文件名 : RC\$SMF-4108 - 0-14/26-229-2 - zzp-5mg-25012001p-rcqx-pH6.8jz-lf100z-20min-P3.lcd
 方法文件名 : RC\$SMF-4108 - SMF-4108-RC-FX275.lcm
 批处理文件名: RC\$SMF-4108 - 20250203-RC-FX275.lcb
 样品瓶号 : 1-22
 进样体积 : 20 μl 版本号: 6.115
 进样时间 : 2025/02/03 13:24:34 实验者: xiechaojun
 处理时间 (V2) : 2025/02/04 09:23:54 处理者: xiechaojun
 仪器型号 : SHIMADZU LC-2050C(FX275)

<色谱图>

mV

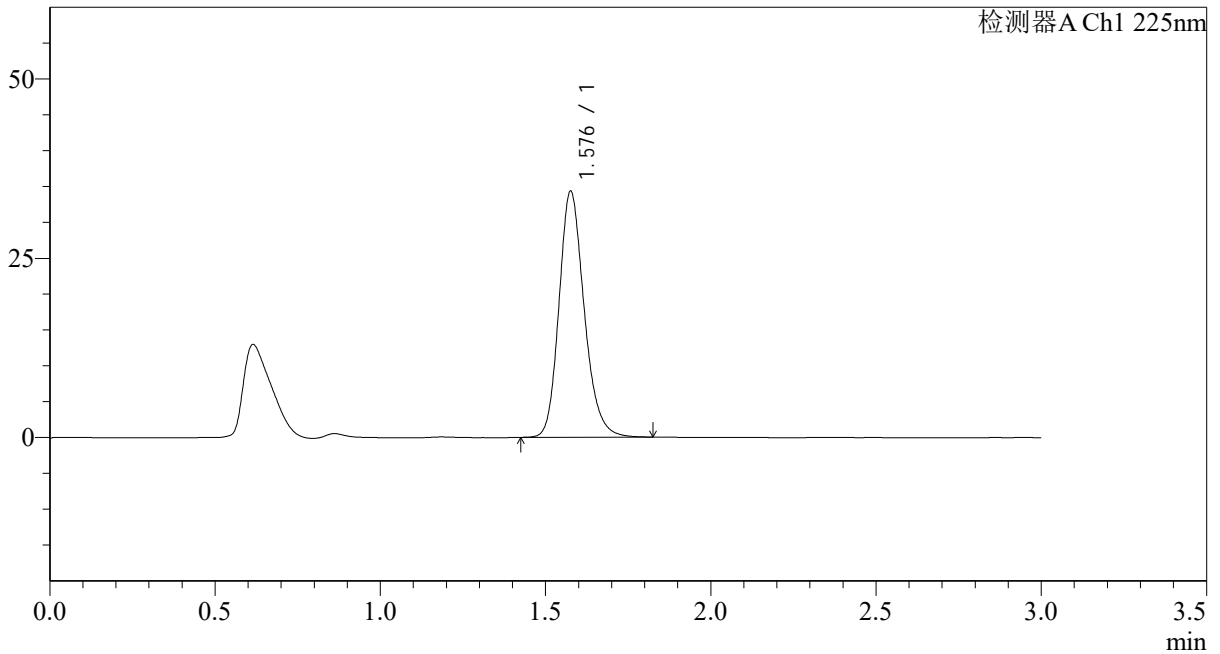

<峰表>

检测器A Ch1 225nm

峰号	保留时间	面积	面积%	高度	理论塔板数(USP)	拖尾因子	分离度(USP)
1	1.576	182073	100.000	34065	2106	1.198	--
总计		182073	100.000	34065			

<样品信息>

色谱柱 : XB-C18(50*4.6mm,5 μ m) 流速: 1.0ml/min
柱温 : 30 $^{\circ}$ C 波长: 225nm
数据文件名 : RC\$SMF-4108 - 0-14/26-230-2 - zzp-5mg-25012001p-rcqx-pH6.8jz-lf100z-20min-P4.lcd
方法文件名 : RC\$SMF-4108 - SMF-4108-RC-FX275.lcm
批处理文件名 : RC\$SMF-4108 - 20250203-RC-FX275.lcb
样品瓶号 : 1-31
进样体积 : 20 μ l 版本号: 6.115
进样时间 : 2025/02/03 13:27:57 实验者: xiechaojun
处理时间 (V2) : 2025/02/04 09:23:57 处理者: xiechaojun
仪器型号 : SHIMADZU LC-2050C(FX275)

<色谱图>

mV

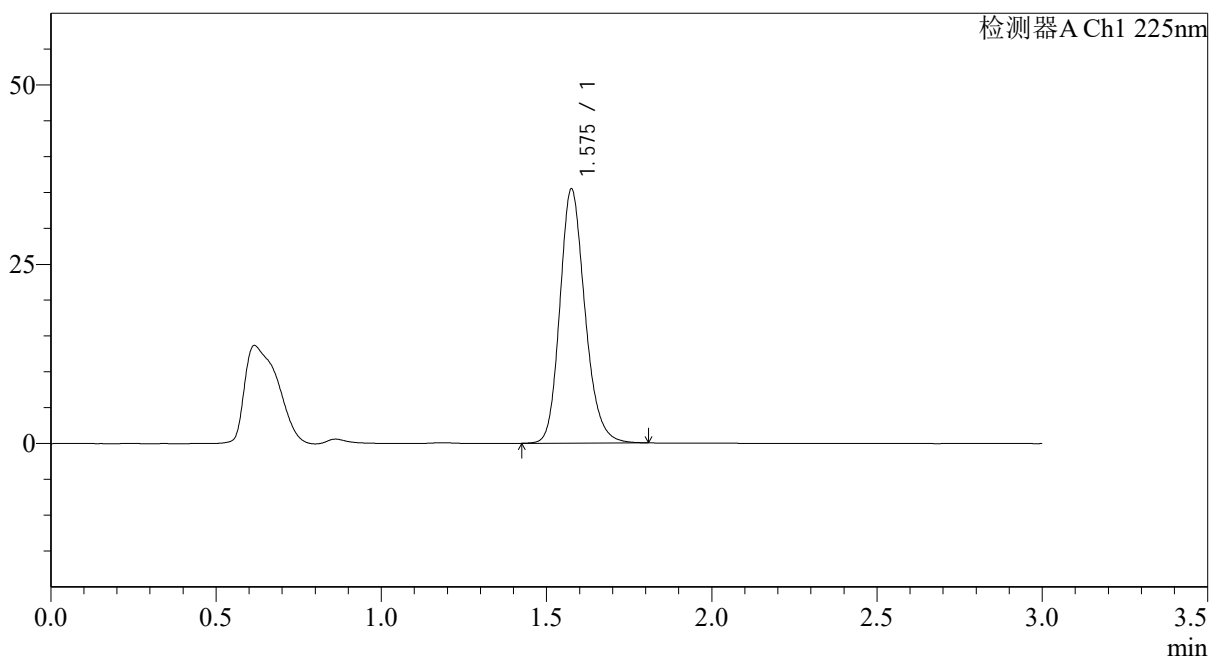

<峰表>

检测器A Ch1 225nm

峰号	保留时间	面积	面积%	高度	理论塔板数(USP)	拖尾因子	分离度(USP)
1	1.575	187604	100.000	35244	2110	1.193	--
总计		187604	100.000	35244			



SMF-4108

<样品信息>

色谱柱 : XB-C18(50*4.6mm,5μm) 流速: 1.0ml/min
 柱温 : 30°C 波长: 225nm
 数据文件名 : RC\$SMF-4108 - 0-14/26-231-2 - zzp-5mg-25012001p-rcqx-pH6.8jz-lf100z-20min-P5.lcd
 方法文件名 : RC\$SMF-4108 - SMF-4108-RC-FX275.lcm
 批处理文件名: RC\$SMF-4108 - 20250203-RC-FX275.lcb
 样品瓶号 : 1-40
 进样体积 : 20 μl 版本号: 6.115
 进样时间 : 2025/02/03 13:31:20 实验者: xiechaojun
 处理时间 (V2) : 2025/02/04 09:24:00 处理者: xiechaojun
 仪器型号 : SHIMADZU LC-2050C(FX275)

<色谱图>

mV

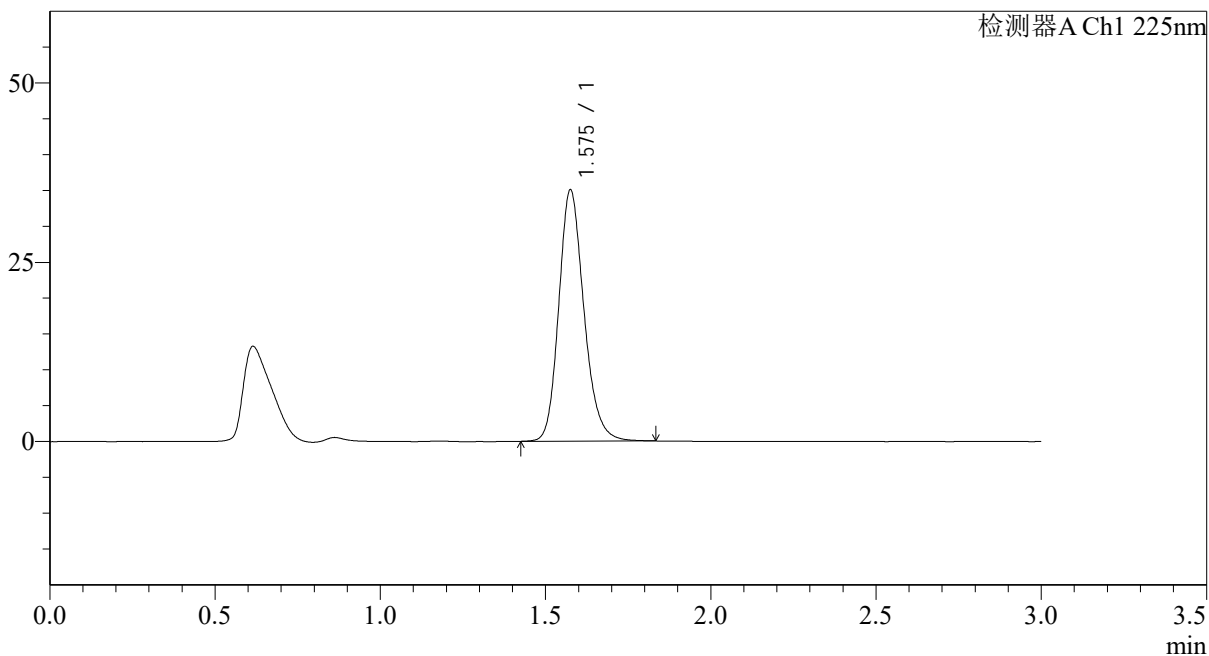

<峰表>

检测器A Ch1 225nm

峰号	保留时间	面积	面积%	高度	理论塔板数(USP)	拖尾因子	分离度(USP)
1	1.575	185816	100.000	34867	2109	1.192	--
总计		185816	100.000	34867			



SMF-4108

<样品信息>

色谱柱 : XB-C18(50*4.6mm,5μm) 流速: 1.0ml/min
 柱温 : 30°C 波长: 225nm
 数据文件名 : RC\$SMF-4108 - 0-14/26-232-2 - zzp-5mg-25012001p-rcqx-pH6.8jz-lf100z-20min-P6.lcd
 方法文件名 : RC\$SMF-4108 - SMF-4108-RC-FX275.lcm
 批处理文件名: RC\$SMF-4108 - 20250203-RC-FX275.lcb
 样品瓶号 : 1-49
 进样体积 : 20 μl 版本号: 6.115
 进样时间 : 2025/02/03 13:34:43 实验者: xiechaojun
 处理时间 (V2) : 2025/02/04 09:24:02 处理者: xiechaojun
 仪器型号 : SHIMADZU LC-2050C(FX275)

<色谱图>

mV

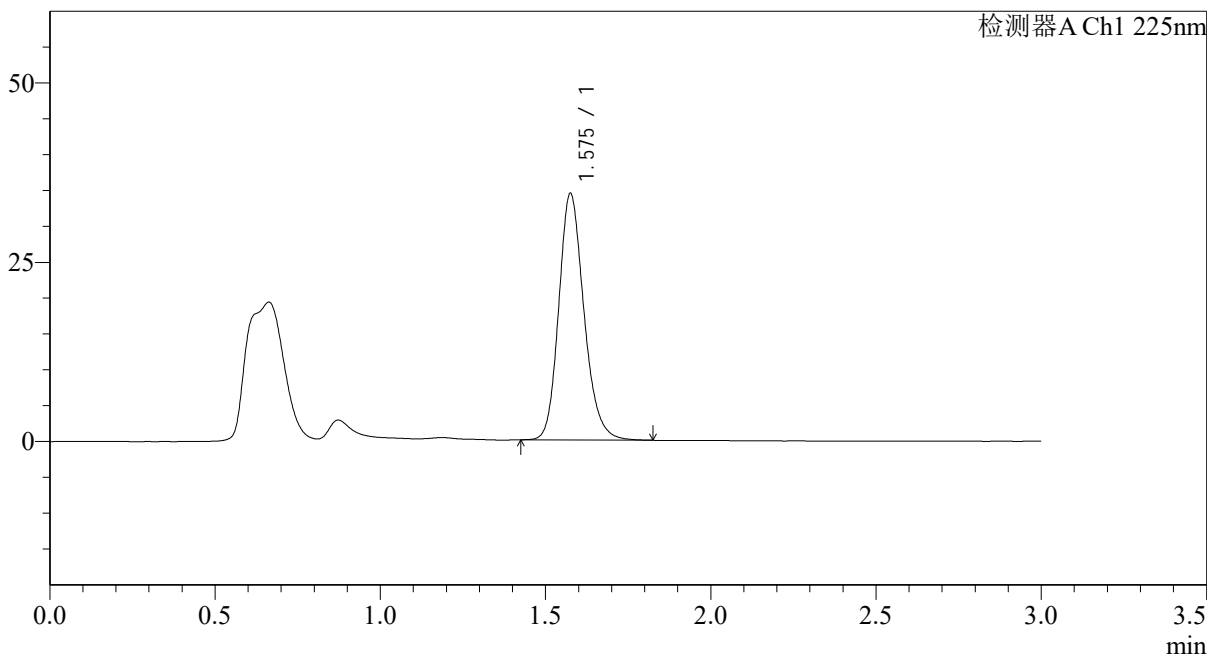

<峰表>

检测器A Ch1 225nm

峰号	保留时间	面积	面积%	高度	理论塔板数(USP)	拖尾因子	分离度(USP)
1	1.575	182466	100.000	34207	2102	1.190	--
总计		182466	100.000	34207			

<样品信息>

色谱柱 : XB-C18(50*4.6mm,5 μ m) 流速: 1.0ml/min
 柱温 : 30°C 波长: 225nm
 数据文件名 : RC\$SMF-4108 - 0-14/26-233-2 - zzp-5mg-25012001p-rcqx-pH6.8jz-lf100z-30min-P1.lcd
 方法文件名 : RC\$SMF-4108 - SMF-4108-RC-FX275.lcm
 批处理文件名 : RC\$SMF-4108 - 20250203-RC-FX275.lcb
 样品瓶号 : 1-5
 进样体积 : 20 μ l 版本号: 6.115
 进样时间 : 2025/02/03 13:38:05 实验者: xiechaojun
 处理时间 (V2) : 2025/02/04 09:24:05 处理者: xiechaojun
 仪器型号 : SHIMADZU LC-2050C(FX275)

<色谱图>

mV

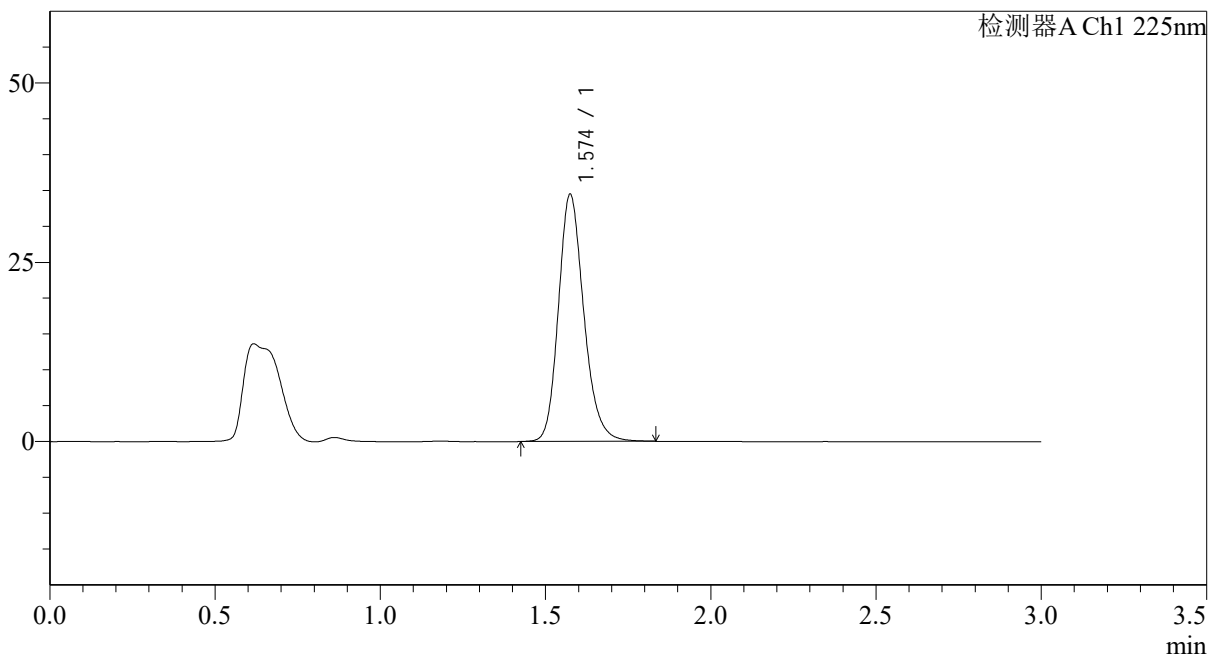

<峰表>

检测器A Ch1 225nm

峰号	保留时间	面积	面积%	高度	理论塔板数(USP)	拖尾因子	分离度(USP)
1	1.574	184388	100.000	34360	2072	1.196	--
总计		184388	100.000	34360			



SMF-4108

<样品信息>

色谱柱 : XB-C18(50*4.6mm,5 μ m) 流速: 1.0ml/min
柱温 : 30 $^{\circ}$ C 波长: 225nm
数据文件名 : RC\$SMF-4108 - 0-14/26-234-2 - zzp-5mg-25012001p-rcqx-pH6.8jz-lf100z-30min-P2.lcd
方法文件名 : RC\$SMF-4108 - SMF-4108-RC-FX275.lcm
批处理文件名 : RC\$SMF-4108 - 20250203-RC-FX275.lcb
样品瓶号 : 1-14
进样体积 : 20 μ l 版本号: 6.115
进样时间 : 2025/02/03 13:41:29 实验者: xiechaojun
处理时间 (V2) : 2025/02/04 09:24:08 处理者: xiechaojun
仪器型号 : SHIMADZU LC-2050C(FX275)

<色谱图>

mV

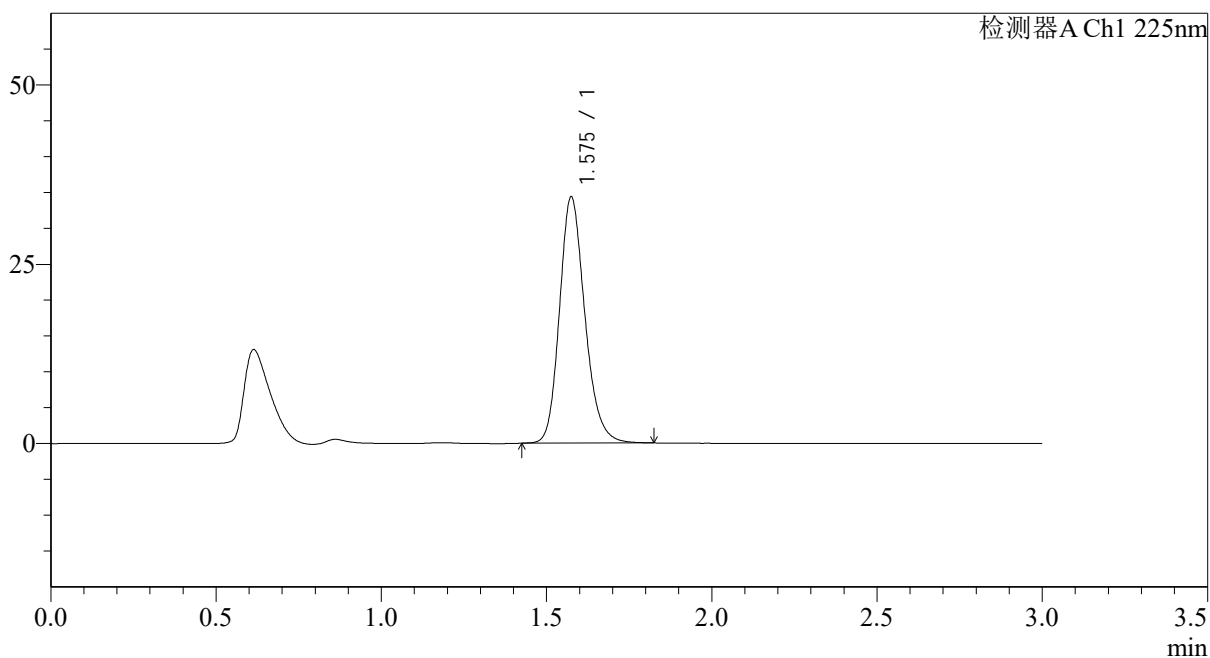

<峰表>

检测器A Ch1 225nm

峰号	保留时间	面积	面积%	高度	理论塔板数(USP)	拖尾因子	分离度(USP)
1	1.575	183362	100.000	34221	2073	1.194	--
总计		183362	100.000	34221			



SMF-4108

<样品信息>

色谱柱 : XB-C18(50*4.6mm,5 μ m) 流速: 1.0ml/min
柱温 : 30 $^{\circ}$ C 波长: 225nm
数据文件名 : RC\$SMF-4108 - 0-14/26-235-2 - zzp-5mg-25012001p-rcqx-pH6.8jz-lf100z-30min-P3.lcd
方法文件名 : RC\$SMF-4108 - SMF-4108-RC-FX275.lcm
批处理文件名 : RC\$SMF-4108 - 20250203-RC-FX275.lcb
样品瓶号 : 1-23
进样体积 : 20 μ l 版本号: 6.115
进样时间 : 2025/02/03 13:44:52 实验者: xiechaojun
处理时间 (V2) : 2025/02/04 09:24:10 处理者: xiechaojun
仪器型号 : SHIMADZU LC-2050C(FX275)

<色谱图>

mV

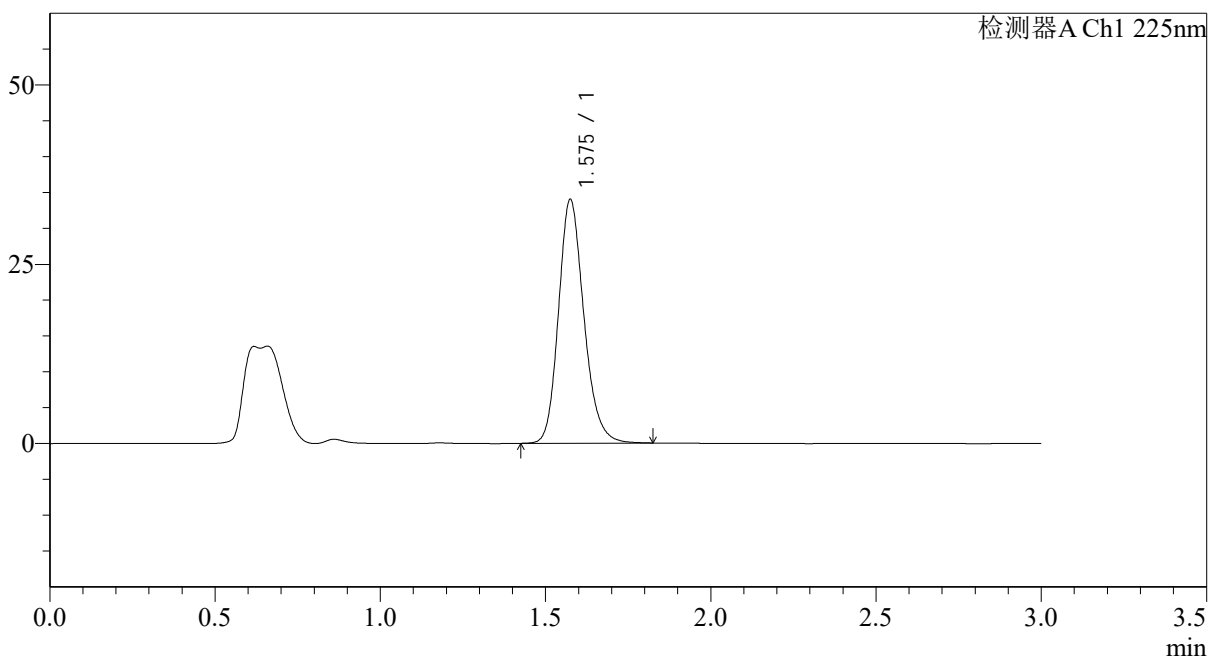

<峰表>

检测器A Ch1 225nm

峰号	保留时间	面积	面积%	高度	理论塔板数(USP)	拖尾因子	分离度(USP)
1	1.575	181627	100.000	33865	2071	1.189	--
总计		181627	100.000	33865			



SMF-4108

<样品信息>

色谱柱 : XB-C18(50*4.6mm,5 μ m) 流速: 1.0ml/min
 柱温 : 30 $^{\circ}$ C 波长: 225nm
 数据文件名 : RC\$SMF-4108 - 0-14/26-236-2 - zzp-5mg-25012001p-rcqx-pH6.8jz-lf100z-30min-P4.lcd
 方法文件名 : RC\$SMF-4108 - SMF-4108-RC-FX275.lcm
 批处理文件名: RC\$SMF-4108 - 20250203-RC-FX275.lcb
 样品瓶号 : 1-32
 进样体积 : 20 μ l 版本号: 6.115
 进样时间 : 2025/02/03 13:48:14 实验者: xiechaojun
 处理时间 (V2) : 2025/02/04 09:24:13 处理者: xiechaojun
 仪器型号 : SHIMADZU LC-2050C(FX275)

<色谱图>

mV

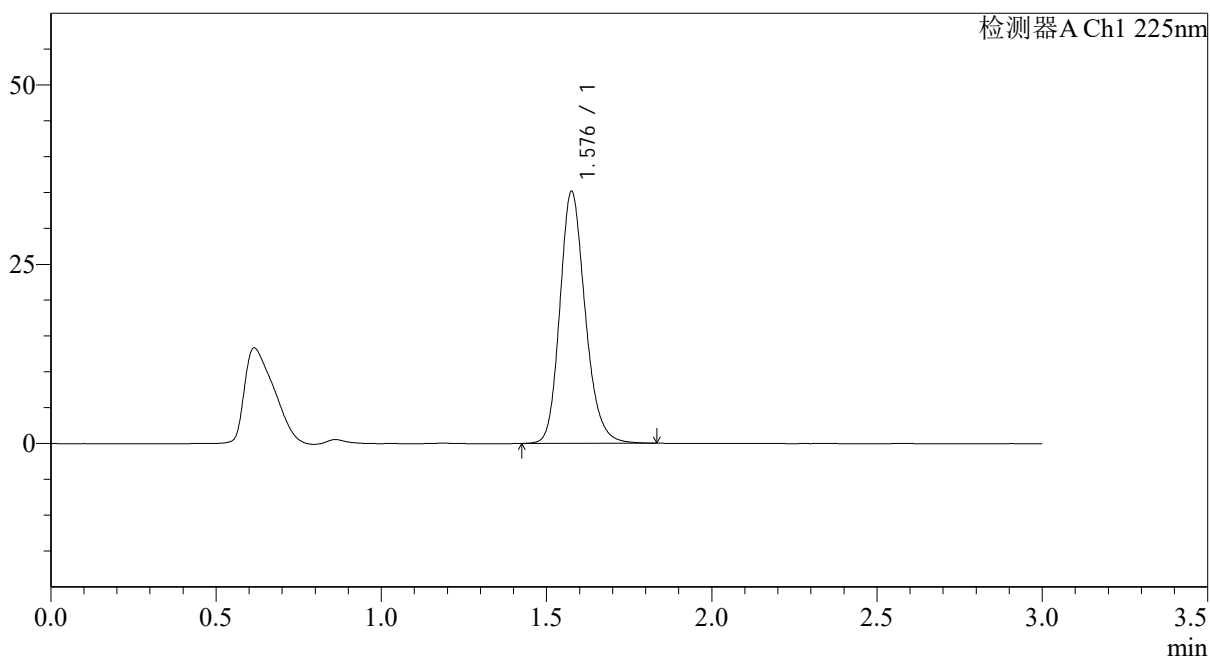

<峰表>

检测器A Ch1 225nm

峰号	保留时间	面积	面积%	高度	理论塔板数(USP)	拖尾因子	分离度(USP)
1	1.576	187960	100.000	34909	2073	1.192	--
总计		187960	100.000	34909			



SMF-4108

<样品信息>

色谱柱 : XB-C18(50*4.6mm,5 μ m) 流速: 1.0ml/min
柱温 : 30 $^{\circ}$ C 波长: 225nm
数据文件名 : RC\$SMF-4108 - 0-14/26-237-2 - zzp-5mg-25012001p-rcqx-pH6.8jz-lf100z-30min-P5.lcd
方法文件名 : RC\$SMF-4108 - SMF-4108-RC-FX275.lcm
批处理文件名 : RC\$SMF-4108 - 20250203-RC-FX275.lcb
样品瓶号 : 1-41
进样体积 : 20 μ l 版本号: 6.115
进样时间 : 2025/02/03 13:51:37 实验者: xiechaojun
处理时间 (V2) : 2025/02/04 09:24:16 处理者: xiechaojun
仪器型号 : SHIMADZU LC-2050C(FX275)

<色谱图>

mV

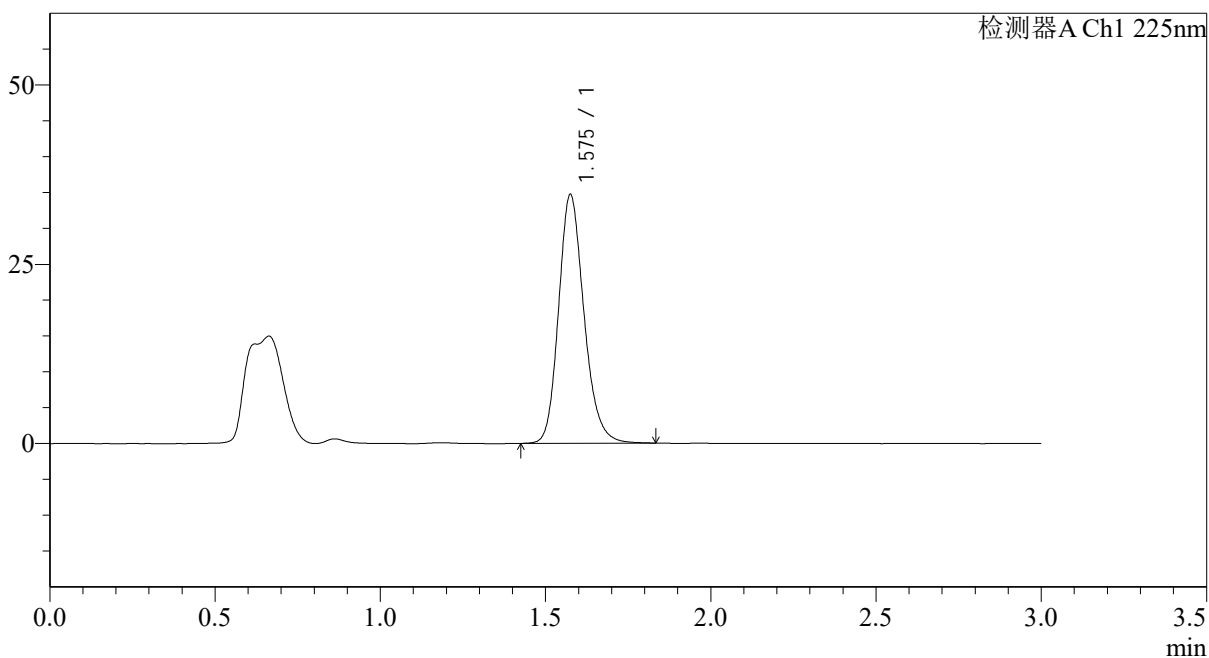

<峰表>

检测器A Ch1 225nm

峰号	保留时间	面积	面积%	高度	理论塔板数(USP)	拖尾因子	分离度(USP)
1	1.575	185499	100.000	34533	2073	1.191	--
总计		185499	100.000	34533			



SMF-4108

<样品信息>

色谱柱 : XB-C18(50*4.6mm,5 μ m) 流速: 1.0ml/min
 柱温 : 30°C 波长: 225nm
 数据文件名 : RC\$SMF-4108 - 0-14/26-238-2 - zzp-5mg-25012001p-rcqx-pH6.8jz-lf100z-30min-P6.lcd
 方法文件名 : RC\$SMF-4108 - SMF-4108-RC-FX275.lcm
 批处理文件名 : RC\$SMF-4108 - 20250203-RC-FX275.lcb
 样品瓶号 : 1-50
 进样体积 : 20 μ l 版本号: 6.115
 进样时间 : 2025/02/03 13:55:00 实验者: xiechaojun
 处理时间 (V2) : 2025/02/04 09:24:19 处理者: xiechaojun
 仪器型号 : SHIMADZU LC-2050C(FX275)

<色谱图>

mV

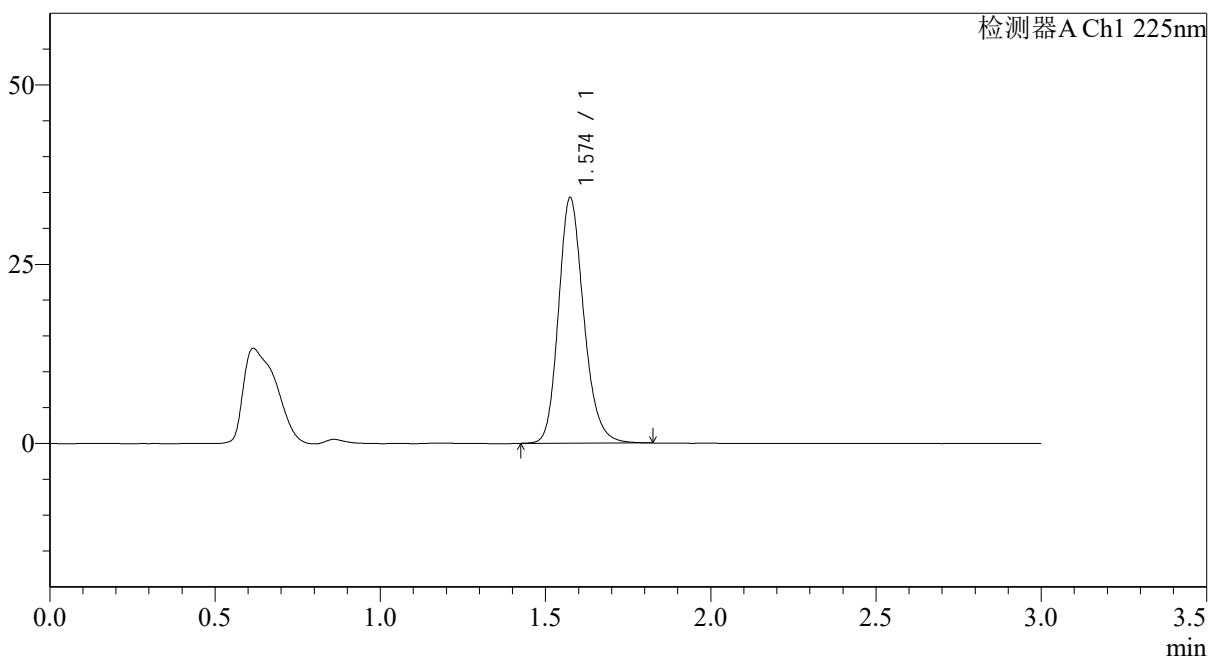

<峰表>

检测器A Ch1 225nm

峰号	保留时间	面积	面积%	高度	理论塔板数(USP)	拖尾因子	分离度(USP)
1	1.574	182178	100.000	34145	2091	1.191	--
总计		182178	100.000	34145			



SMF-4108

<样品信息>

色谱柱 : XB-C18(50*4.6mm,5μm) 流速: 1.0ml/min
柱温 : 30°C 波长: 225nm
数据文件名 : RC\$SMF-4108 - 0-14/26-239-2 - zzp-5mg-25012001p-rcqx-pH6.8jz-lf100z-45min-P1.lcd
方法文件名 : RC\$SMF-4108 - SMF-4108-RC-FX275.lcm
批处理文件名 : RC\$SMF-4108 - 20250203-RC-FX275.lcb
样品瓶号 : 1-6
进样体积 : 20 μl 版本号: 6.115
进样时间 : 2025/02/03 13:58:22 实验者: xiechaojun
处理时间 (V2) : 2025/02/04 09:24:22 处理者: xiechaojun
仪器型号 : SHIMADZU LC-2050C(FX275)

<色谱图>

mV

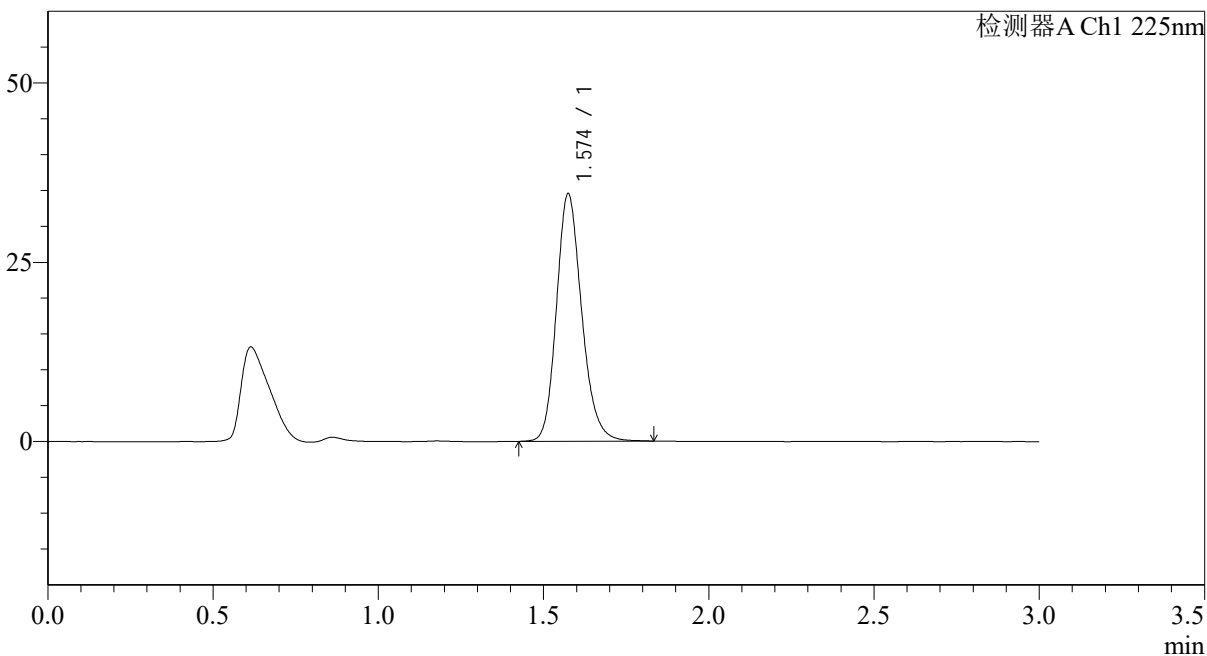

<峰表>

检测器A Ch1 225nm

峰号	保留时间	面积	面积%	高度	理论塔板数(USP)	拖尾因子	分离度(USP)
1	1.574	183837	100.000	34416	2084	1.186	--
总计		183837	100.000	34416			

<样品信息>

色谱柱 : XB-C18(50*4.6mm,5 μ m) 流速: 1.0ml/min
柱温 : 30 $^{\circ}$ C 波长: 225nm
数据文件名 : RC\$SMF-4108 - 0-14/26-240-2 - zzp-5mg-25012001p-rcqx-pH6.8jz-lf100z-45min-P2.lcd
方法文件名 : RC\$SMF-4108 - SMF-4108-RC-FX275.lcm
批处理文件名 : RC\$SMF-4108 - 20250203-RC-FX275.lcb
样品瓶号 : 1-15
进样体积 : 20 μ l 版本号: 6.115
进样时间 : 2025/02/03 14:01:46 实验者: xiechaojun
处理时间 (V2) : 2025/02/04 09:24:25 处理者: xiechaojun
仪器型号 : SHIMADZU LC-2050C(FX275)

<色谱图>

mV

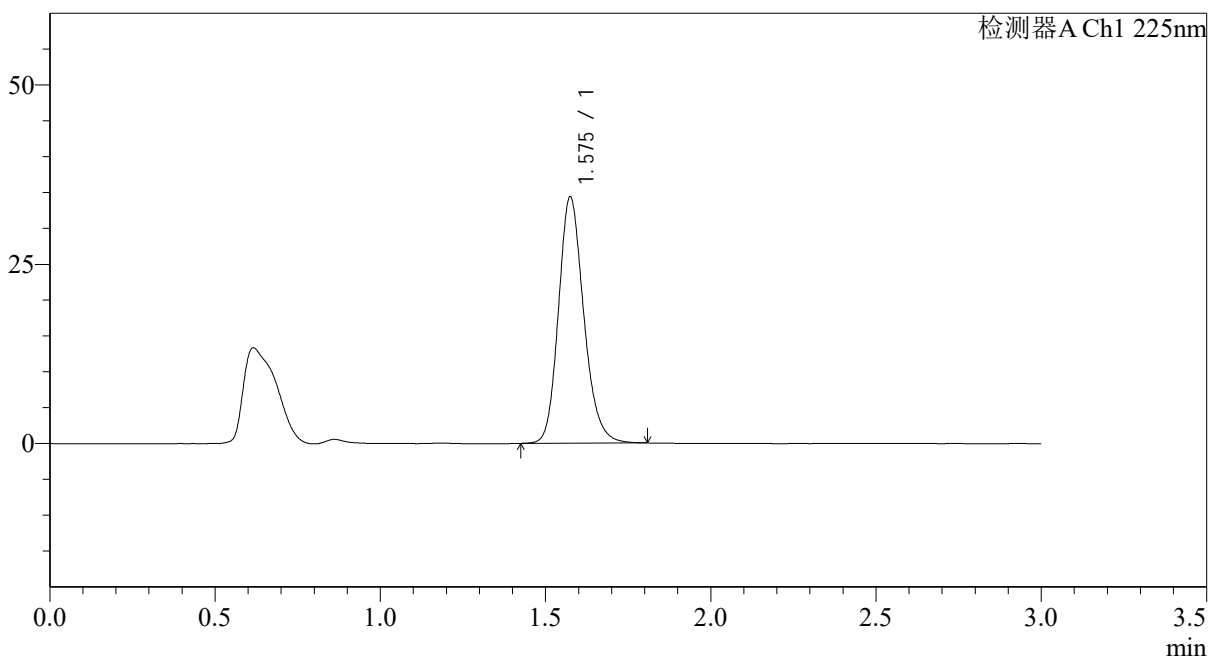

<峰表>

检测器A Ch1 225nm

峰号	保留时间	面积	面积%	高度	理论塔板数(USP)	拖尾因子	分离度(USP)
1	1.575	182904	100.000	34247	2080	1.184	--
总计		182904	100.000	34247			



SMF-4108

<样品信息>

色谱柱 : XB-C18(50*4.6mm,5 μ m) 流速: 1.0ml/min
柱温 : 30 $^{\circ}$ C 波长: 225nm
数据文件名 : RC\$SMF-4108 - 0-14/26-241-2 - zzp-5mg-25012001p-rcqx-pH6.8jz-lf100z-45min-P3.lcd
方法文件名 : RC\$SMF-4108 - SMF-4108-RC-FX275.lcm
批处理文件名 : RC\$SMF-4108 - 20250203-RC-FX275.lcb
样品瓶号 : 1-24
进样体积 : 20 μ l 版本号: 6.115
进样时间 : 2025/02/03 14:05:09 实验者: xiechaojun
处理时间 (V2) : 2025/02/04 09:24:27 处理者: xiechaojun
仪器型号 : SHIMADZU LC-2050C(FX275)

<色谱图>

mV

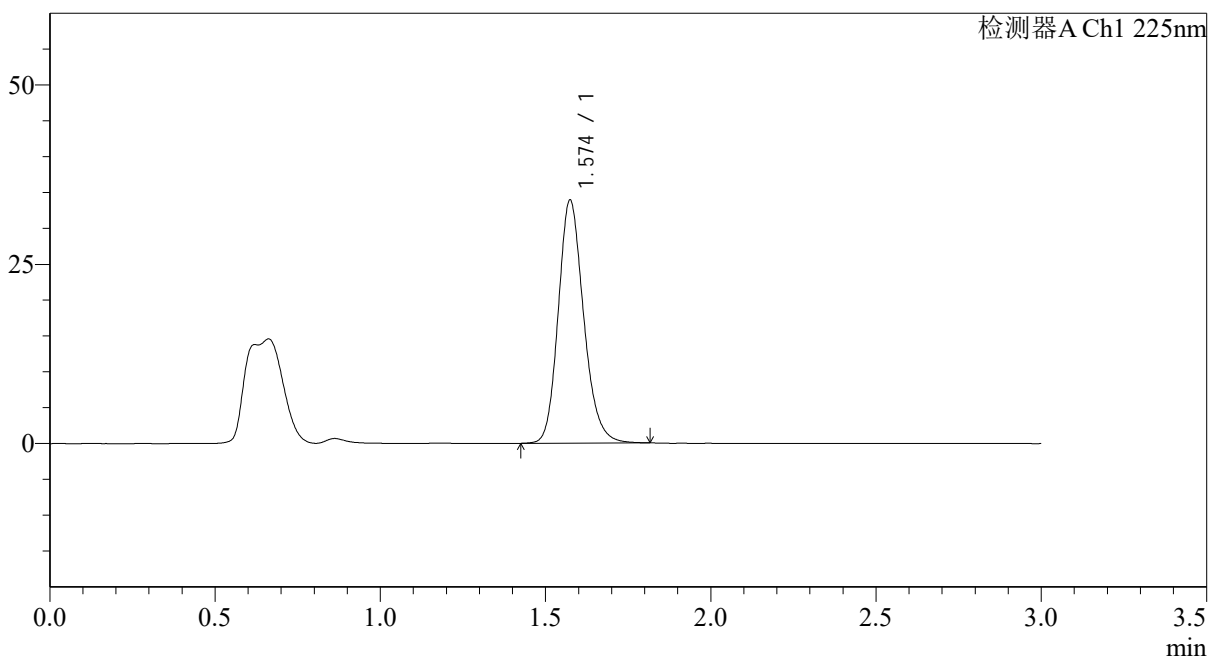

<峰表>

检测器A Ch1 225nm

峰号	保留时间	面积	面积%	高度	理论塔板数(USP)	拖尾因子	分离度(USP)
1	1.574	181288	100.000	33817	2061	1.182	--
总计		181288	100.000	33817			

<样品信息>

色谱柱 : XB-C18(50*4.6mm,5 μ m) 流速: 1.0ml/min
 柱温 : 30°C 波长: 225nm
 数据文件名 : RC\$SMF-4108 - 0-14/26-242-2 - zzp-5mg-25012001p-rcqx-pH6.8jz-lf100z-45min-P4.lcd
 方法文件名 : RC\$SMF-4108 - SMF-4108-RC-FX275.lcm
 批处理文件名 : RC\$SMF-4108 - 20250203-RC-FX275.lcb
 样品瓶号 : 1-33
 进样体积 : 20 μ l 版本号: 6.115
 进样时间 : 2025/02/03 14:08:31 实验者: xiechaojun
 处理时间 (V2) : 2025/02/04 09:24:30 处理者: xiechaojun
 仪器型号 : SHIMADZU LC-2050C(FX275)

<色谱图>

mV

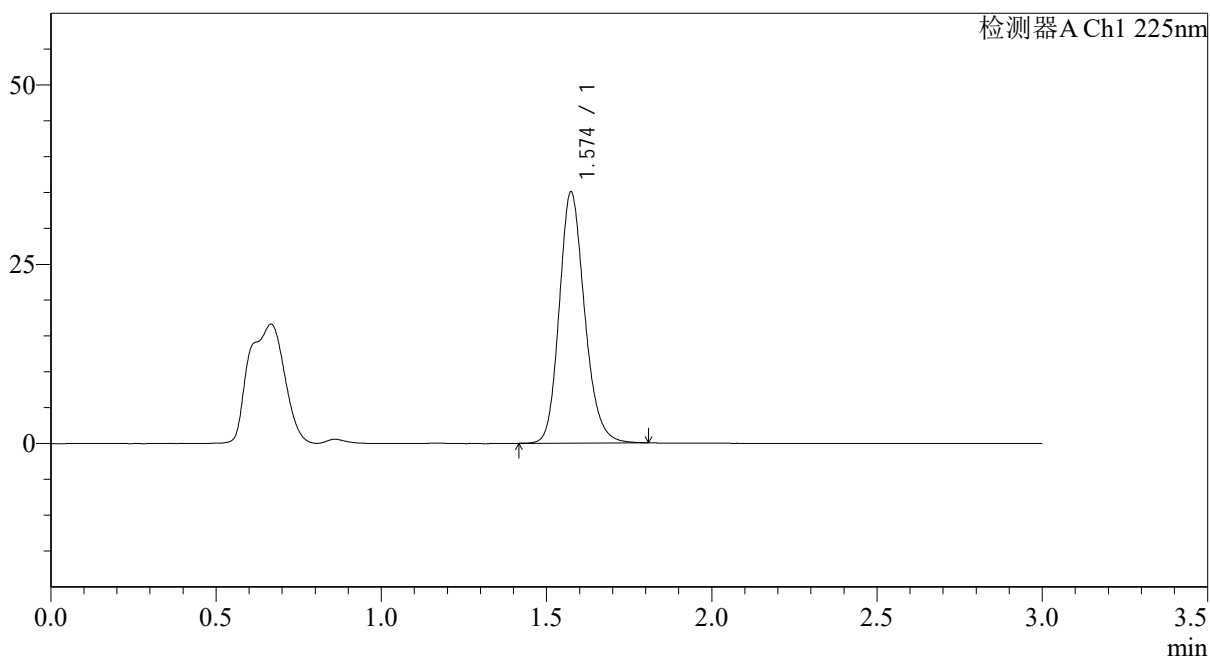

<峰表>

检测器A Ch1 225nm

峰号	保留时间	面积	面积%	高度	理论塔板数(USP)	拖尾因子	分离度(USP)
1	1.574	186908	100.000	34957	2069	1.182	--
总计		186908	100.000	34957			

<样品信息>

色谱柱 : XB-C18(50*4.6mm,5 μ m) 流速: 1.0ml/min
柱温 : 30 $^{\circ}$ C 波长: 225nm
数据文件名 : RC\$SMF-4108 - 0-14/26-243-2 - zzp-5mg-25012001p-rcqx-pH6.8jz-lf100z-45min-P5.lcd
方法文件名 : RC\$SMF-4108 - SMF-4108-RC-FX275.lcm
批处理文件名 : RC\$SMF-4108 - 20250203-RC-FX275.lcb
样品瓶号 : 1-42
进样体积 : 20 μ l 版本号: 6.115
进样时间 : 2025/02/03 14:11:53 实验者: xiechaojun
处理时间 (V2) : 2025/02/04 09:24:33 处理者: xiechaojun
仪器型号 : SHIMADZU LC-2050C(FX275)

<色谱图>

mV

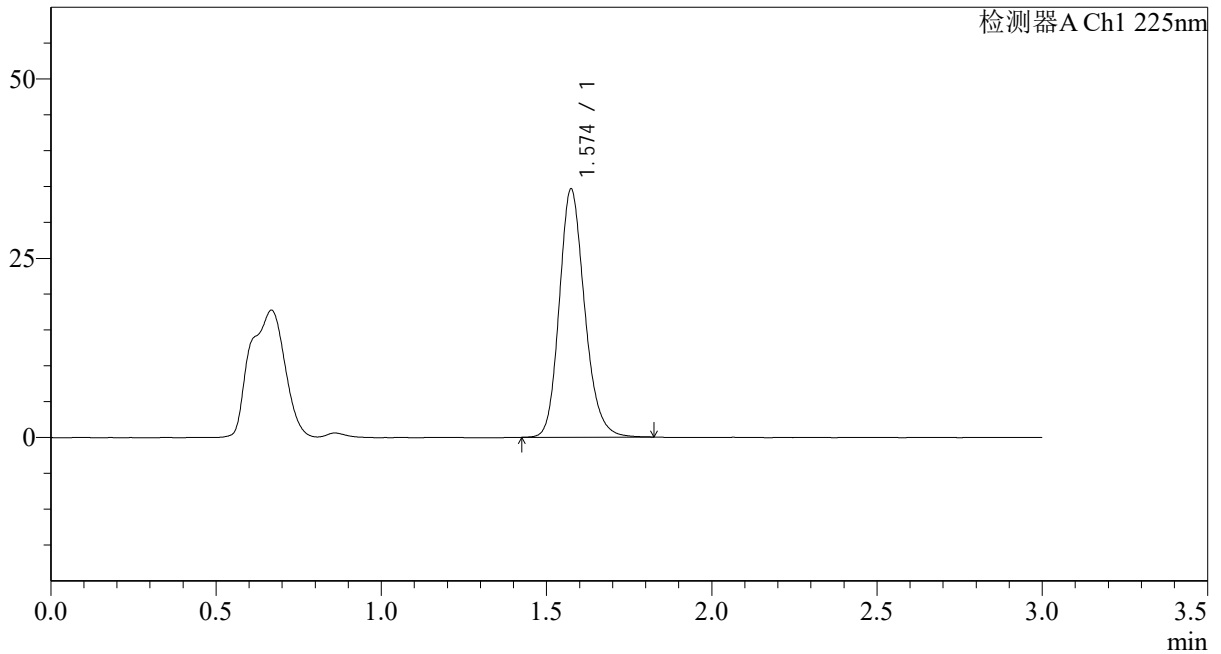

<峰表>

检测器A Ch1 225nm

峰号	保留时间	面积	面积%	高度	理论塔板数(USP)	拖尾因子	分离度(USP)
1	1.574	184976	100.000	34532	2068	1.185	--
总计		184976	100.000	34532			



SMF-4108

<样品信息>

色谱柱 : XB-C18(50*4.6mm,5 μ m) 流速: 1.0ml/min
柱温 : 30°C 波长: 225nm
数据文件名 : RC\$SMF-4108 - 0-14/26-244-2 - zzp-5mg-25012001p-rcqx-pH6.8jz-lf100z-45min-P6.lcd
方法文件名 : RC\$SMF-4108 - SMF-4108-RC-FX275.lcm
批处理文件名 : RC\$SMF-4108 - 20250203-RC-FX275.lcb
样品瓶号 : 1-51
进样体积 : 20 μ l 版本号: 6.115
进样时间 : 2025/02/03 14:15:15 实验者: xiechaojun
处理时间 (V2) : 2025/02/04 09:24:35 处理者: xiechaojun
仪器型号 : SHIMADZU LC-2050C(FX275)

<色谱图>

mV

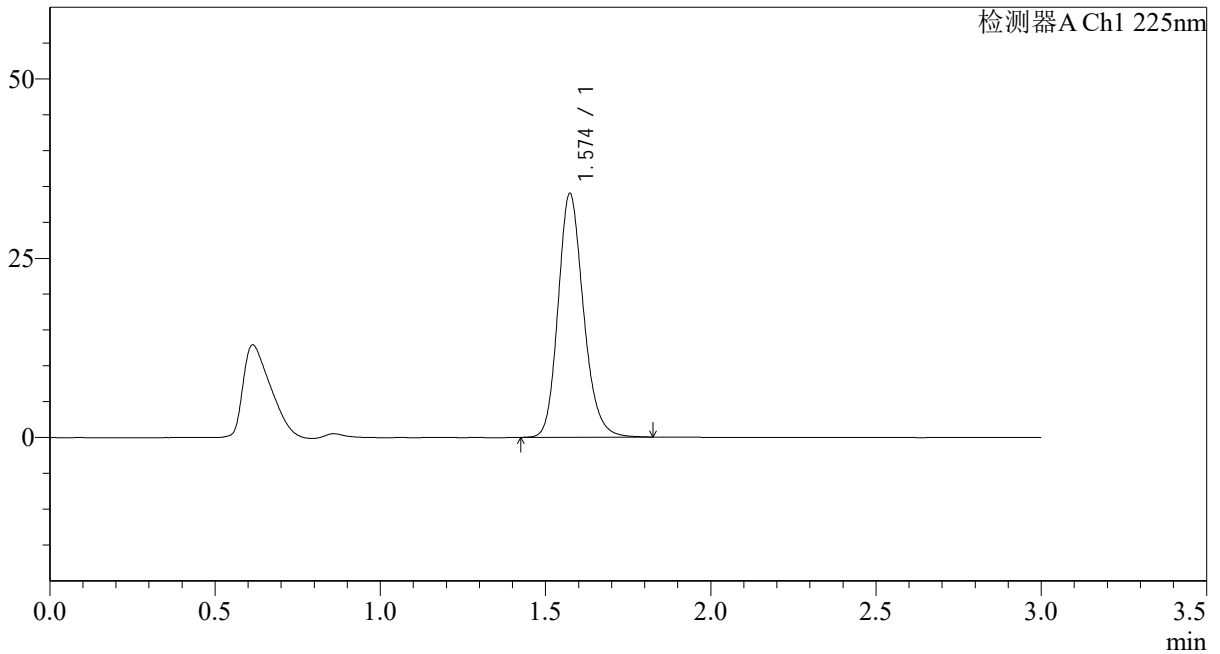

<峰表>

检测器A Ch1 225nm

峰号	保留时间	面积	面积%	高度	理论塔板数(USP)	拖尾因子	分离度(USP)
1	1.574	181824	100.000	33963	2065	1.183	--
总计		181824	100.000	33963			



SMF-4108

<样品信息>

色谱柱 : XB-C18(50*4.6mm,5μm) 流速: 1.0ml/min
 柱温 : 30°C 波长: 225nm
 数据文件名 : RC\$SMF-4108 - 0-14/26-245-2 - zzp-5mg-25012001p-rcqx-pH6.8jz-lf100z-jxzs-P1.lcd
 方法文件名 : RC\$SMF-4108 - SMF-4108-RC-FX275.lcm
 批处理文件名: RC\$SMF-4108 - 20250203-RC-FX275.lcb
 样品瓶号 : 1-7
 进样体积 : 20 μl 版本号: 6.115
 进样时间 : 2025/02/03 14:18:39 实验者: xiechaojun
 处理时间 (V2) : 2025/02/04 09:24:38 处理者: xiechaojun
 仪器型号 : SHIMADZU LC-2050C(FX275)

<色谱图>

mV

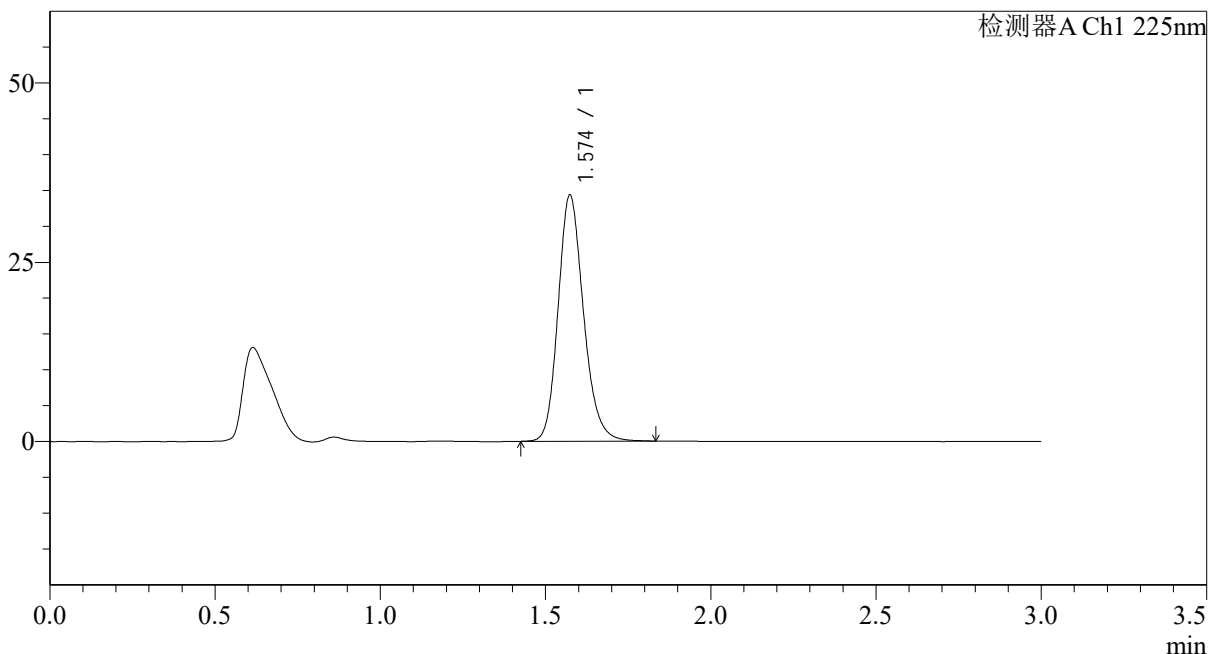

<峰表>

检测器A Ch1 225nm

峰号	保留时间	面积	面积%	高度	理论塔板数(USP)	拖尾因子	分离度(USP)
1	1.574	183692	100.000	34284	2063	1.184	--
总计		183692	100.000	34284			

<样品信息>

色谱柱 : XB-C18(50*4.6mm,5 μ m) 流速: 1.0ml/min
柱温 : 30 $^{\circ}$ C 波长: 225nm
数据文件名 : RC\$SMF-4108 - 0-14/26-246-2 - zzp-5mg-25012001p-rcqx-pH6.8jz-lf100z-jxzs-P2.lcd
方法文件名 : RC\$SMF-4108 - SMF-4108-RC-FX275.lcm
批处理文件名 : RC\$SMF-4108 - 20250203-RC-FX275.lcb
样品瓶号 : 1-16
进样体积 : 20 μ l 版本号: 6.115
进样时间 : 2025/02/03 14:22:01 实验者: xiechaojun
处理时间 (V2) : 2025/02/04 09:24:40 处理者: xiechaojun
仪器型号 : SHIMADZU LC-2050C(FX275)

<色谱图>

mV

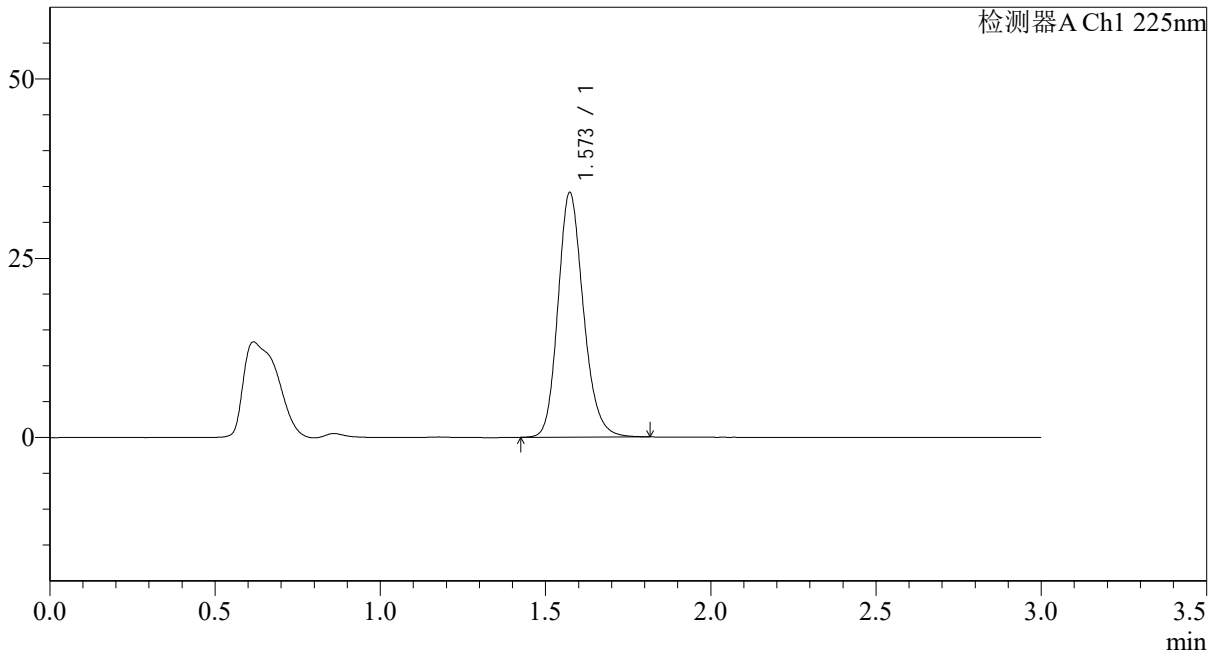

<峰表>

检测器A Ch1 225nm

峰号	保留时间	面积	面积%	高度	理论塔板数(USP)	拖尾因子	分离度(USP)
1	1.573	182679	100.000	34090	2054	1.181	--
总计		182679	100.000	34090			



SMF-4108

<样品信息>

色谱柱 : XB-C18(50*4.6mm,5 μ m) 流速: 1.0ml/min
柱温 : 30 $^{\circ}$ C 波长: 225nm
数据文件名 : RC\$SMF-4108 - 0-14/26-247-2 - zzp-5mg-25012001p-rcqx-pH6.8jz-lf100z-jxzs-P3.lcd
方法文件名 : RC\$SMF-4108 - SMF-4108-RC-FX275.lcm
批处理文件名 : RC\$SMF-4108 - 20250203-RC-FX275.lcb
样品瓶号 : 1-25
进样体积 : 20 μ l 版本号: 6.115
进样时间 : 2025/02/03 14:25:24 实验者: xiechaojun
处理时间 (V2) : 2025/02/04 09:24:43 处理者: xiechaojun
仪器型号 : SHIMADZU LC-2050C(FX275)

<色谱图>

mV

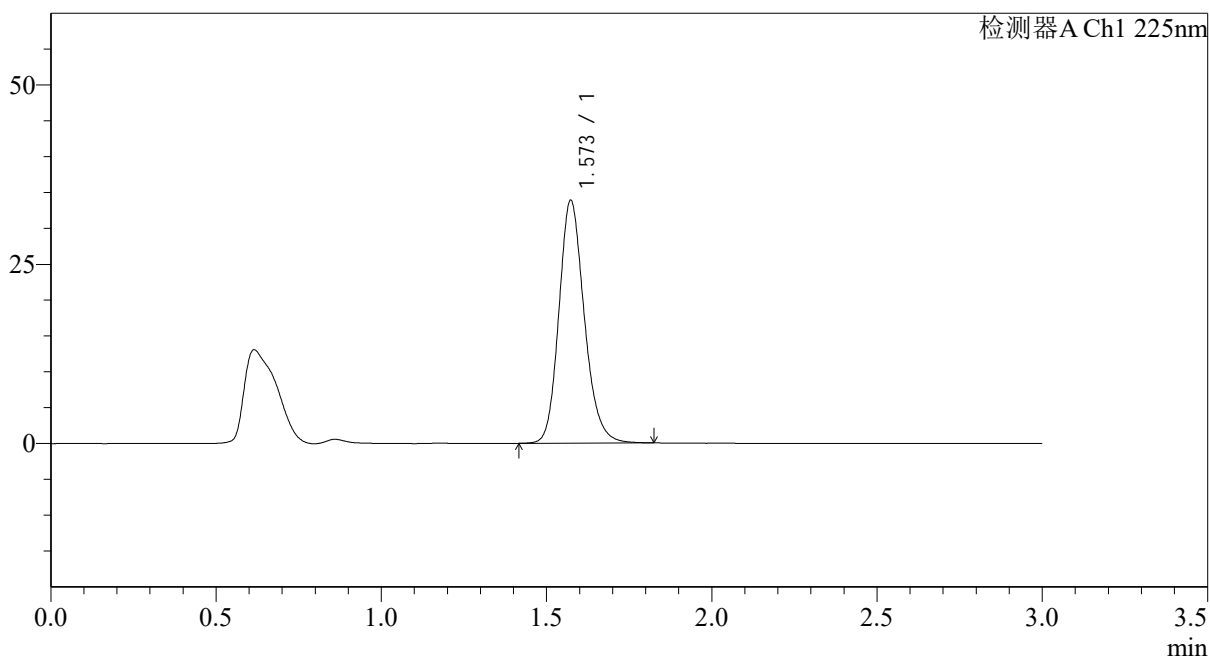

<峰表>

检测器A Ch1 225nm

峰号	保留时间	面积	面积%	高度	理论塔板数(USP)	拖尾因子	分离度(USP)
1	1.573	181130	100.000	33847	2061	1.182	--
总计		181130	100.000	33847			



SMF-4108

<样品信息>

色谱柱 : XB-C18(50*4.6mm,5μm) 流速: 1.0ml/min
 柱温 : 30°C 波长: 225nm
 数据文件名 : RC\$SMF-4108 - 0-14/26-248-2 - zzp-5mg-25012001p-rcqx-pH6.8jz-lf100z-jxzs-P4.lcd
 方法文件名 : RC\$SMF-4108 - SMF-4108-RC-FX275.lcm
 批处理文件名: RC\$SMF-4108 - 20250203-RC-FX275.lcb
 样品瓶号 : 1-34
 进样体积 : 20 μl 版本号: 6.115
 进样时间 : 2025/02/03 14:28:48 实验者: xiechaojun
 处理时间 (V2) : 2025/02/04 09:24:46 处理者: xiechaojun
 仪器型号 : SHIMADZU LC-2050C(FX275)

<色谱图>

mV

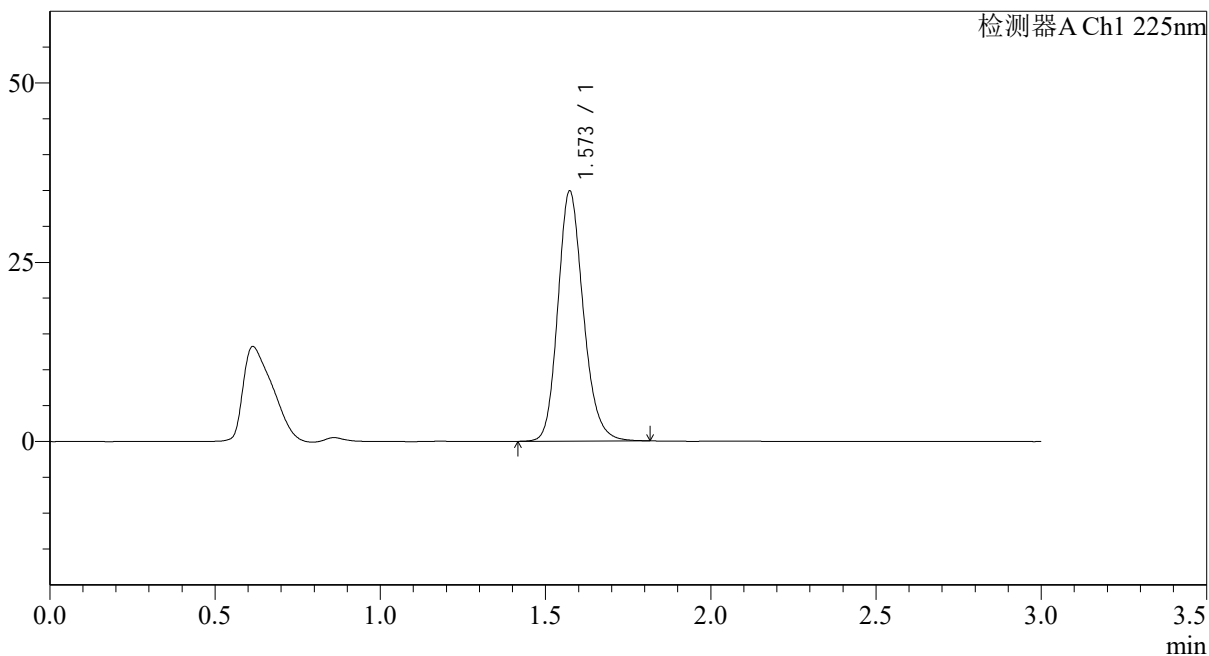

<峰表>

检测器A Ch1 225nm

峰号	保留时间	面积	面积%	高度	理论塔板数(USP)	拖尾因子	分离度(USP)
1	1.573	186804	100.000	34869	2054	1.181	--
总计		186804	100.000	34869			



SMF-4108

<样品信息>

色谱柱 : XB-C18(50*4.6mm,5μm) 流速: 1.0ml/min
 柱温 : 30°C 波长: 225nm
 数据文件名 : RC\$SMF-4108 - 0-14/26-249-2 - zzp-5mg-25012001p-rcqx-pH6.8jz-lf100z-jxzs-P5.lcd
 方法文件名 : RC\$SMF-4108 - SMF-4108-RC-FX275.lcm
 批处理文件名 : RC\$SMF-4108 - 20250203-RC-FX275.lcb
 样品瓶号 : 1-43
 进样体积 : 20 μl 版本号: 6.115
 进样时间 : 2025/02/03 14:32:11 实验者: xiechaojun
 处理时间 (V2) : 2025/02/04 09:24:48 处理者: xiechaojun
 仪器型号 : SHIMADZU LC-2050C(FX275)

<色谱图>

mV

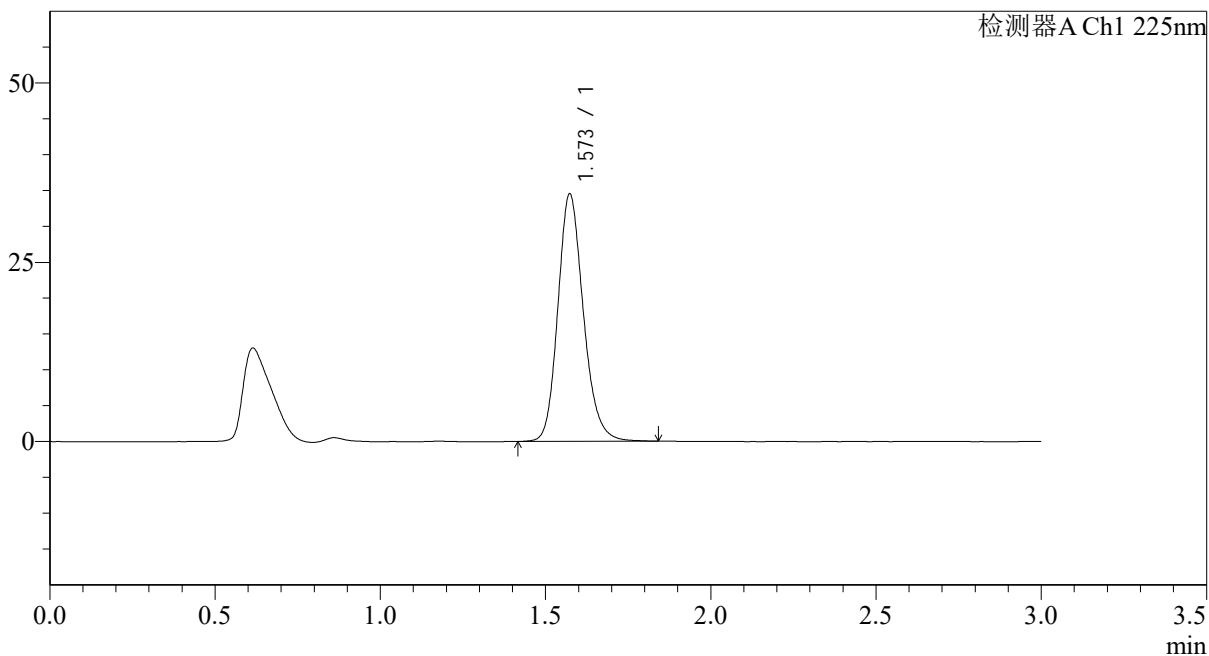

<峰表>

检测器A Ch1 225nm

峰号	保留时间	面积	面积%	高度	理论塔板数(USP)	拖尾因子	分离度(USP)
1	1.573	185407	100.000	34490	2052	1.180	--
总计		185407	100.000	34490			



SMF-4108

<样品信息>

色谱柱 : XB-C18(50*4.6mm,5μm) 流速: 1.0ml/min
 柱温 : 30°C 波长: 225nm
 数据文件名 : RC\$SMF-4108 - 0-14/26-250-2 - zzp-5mg-25012001p-rcqx-pH6.8jz-lf100z-jxzs-P6.lcd
 方法文件名 : RC\$SMF-4108 - SMF-4108-RC-FX275.lcm
 批处理文件名: RC\$SMF-4108 - 20250203-RC-FX275.lcb
 样品瓶号 : 1-52
 进样体积 : 20 μl 版本号: 6.115
 进样时间 : 2025/02/03 14:35:34 实验者: xiechaojun
 处理时间 (V2) : 2025/02/04 09:24:51 处理者: xiechaojun
 仪器型号 : SHIMADZU LC-2050C(FX275)

<色谱图>

mV

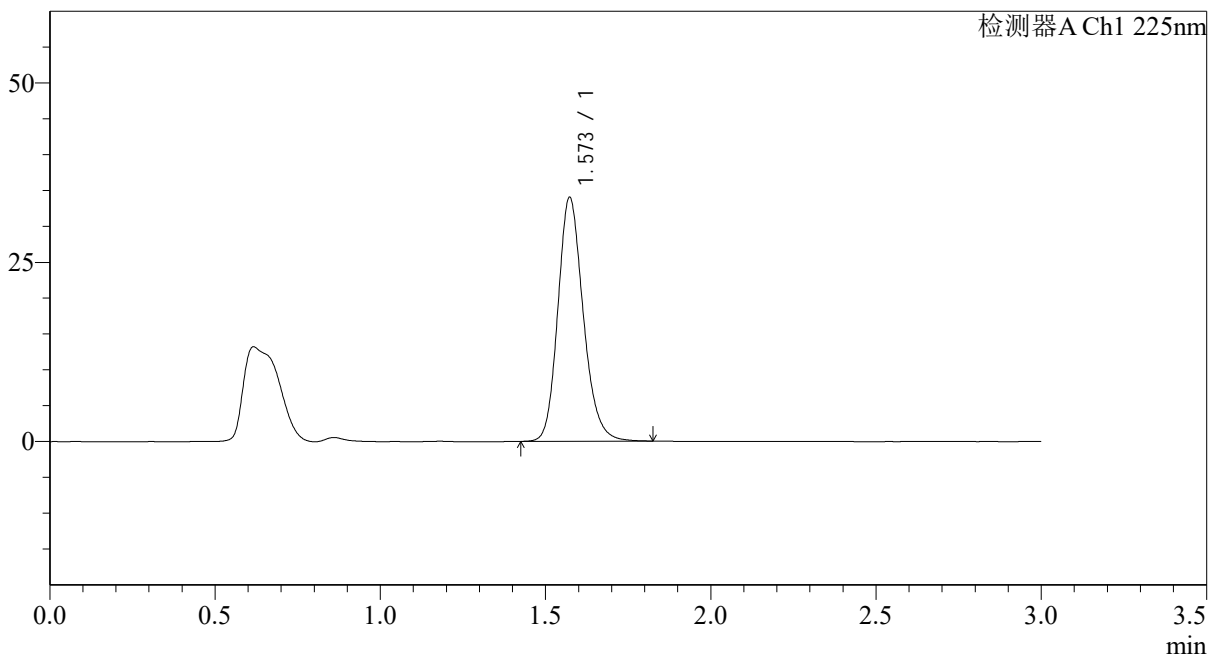

<峰表>

检测器A Ch1 225nm

峰号	保留时间	面积	面积%	高度	理论塔板数(USP)	拖尾因子	分离度(USP)
1	1.573	181808	100.000	34000	2061	1.184	--
总计		181808	100.000	34000			

<样品信息>

色谱柱 : XB-C18(50*4.6mm,5 μ m) 流速: 1.0ml/min
柱温 : 30 $^{\circ}$ C 波长: 225nm
数据文件名 : RC\$SMF-4108 - 0-14/26-251-2 - zzp-5mg-25012001p-rcqx-pH6.8jz-lf100z-dz2-1.lcd
方法文件名 : RC\$SMF-4108 - SMF-4108-RC-FX275.lcm
批处理文件名 : RC\$SMF-4108 - 20250203-RC-FX275.lcb
样品瓶号 : 1-27
进样体积 : 20 μ l 版本号: 6.115
进样时间 : 2025/02/03 14:38:59 实验者: xiechaojun
处理时间 (V2) : 2025/02/04 09:24:54 处理者: xiechaojun
仪器型号 : SHIMADZU LC-2050C(FX275)

<色谱图>

mV

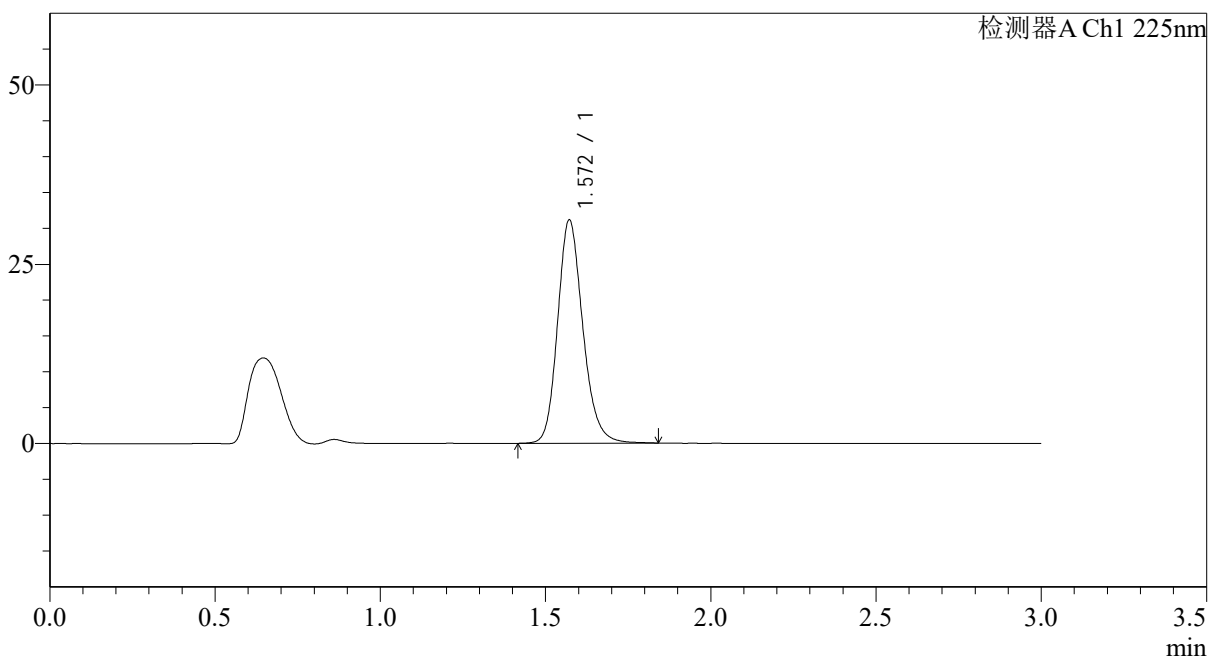

<峰表>

检测器A Ch1 225nm

峰号	保留时间	面积	面积%	高度	理论塔板数(USP)	拖尾因子	分离度(USP)
1	1.572	165416	100.000	31145	2097	1.185	--
总计		165416	100.000	31145			



SMF-4108

<样品信息>

色谱柱 : XB-C18(50*4.6mm,5μm) 流速: 1.0ml/min
 柱温 : 30°C 波长: 225nm
 数据文件名 : RC\$SMF-4108 - 0-14/26-252-2 - zzp-5mg-25012001p-rcqx-pH6.8jz-lf100z-dz2-2.lcd
 方法文件名 : RC\$SMF-4108 - SMF-4108-RC-FX275.lcm
 批处理文件名: RC\$SMF-4108 - 20250203-RC-FX275.lcb
 样品瓶号 : 1-27
 进样体积 : 20 μl 版本号: 6.115
 进样时间 : 2025/02/03 14:42:23 实验者: xiechaojun
 处理时间 (V2) : 2025/02/04 09:24:56 处理者: xiechaojun
 仪器型号 : SHIMADZU LC-2050C(FX275)

<色谱图>

mV

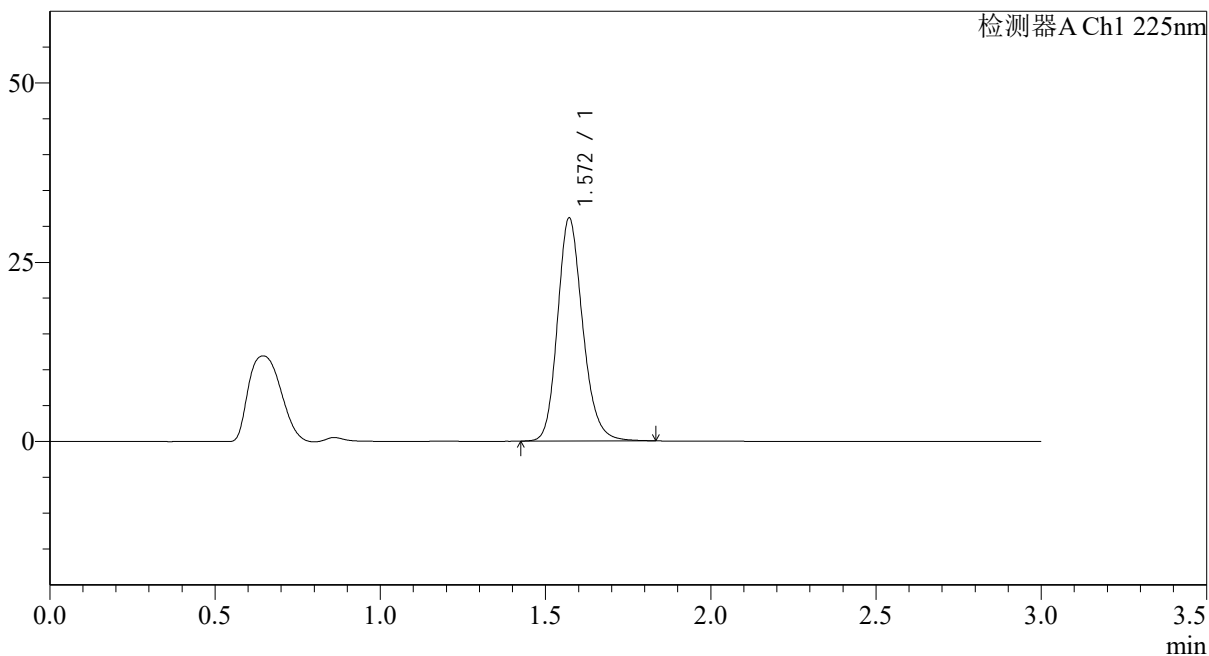

<峰表>

检测器A Ch1 225nm

峰号	保留时间	面积	面积%	高度	理论塔板数(USP)	拖尾因子	分离度(USP)
1	1.572	165128	100.000	31116	2097	1.184	--
总计		165128	100.000	31116			



SMF-4108

<样品信息>

色谱柱 : XB-C18(50*4.6mm,5μm) 流速: 1.0ml/min
 柱温 : 30°C 波长: 225nm
 数据文件名 : RC\$SMF-4108 - 0-14/26-253-2 - zzp-5mg-25012002p-rcqx-pH6.8jz-lf100z-rj.lcd
 方法文件名 : RC\$SMF-4108 - SMF-4108-RC-FX275.lcm
 批处理文件名: RC\$SMF-4108 - 20250203-RC-FX275.lcb
 样品瓶号 : 2-9
 进样体积 : 20 μl 版本号: 6.115
 进样时间 : 2025/02/03 14:45:48 实验者: xiechaojun
 处理时间 (V2) : 2025/02/04 09:24:59 处理者: xiechaojun
 仪器型号 : SHIMADZU LC-2050C(FX275)

<色谱图>

mV

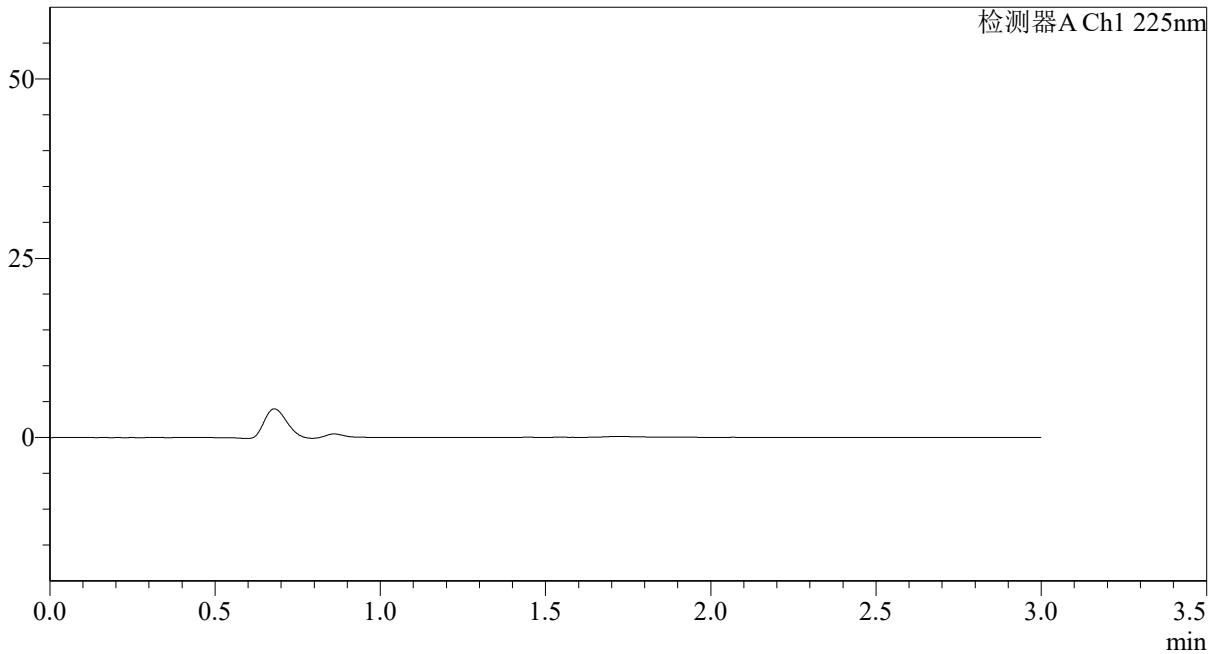

<峰表>

检测器A Ch1 225nm

峰号	保留时间	面积	面积%	高度	理论塔板数(USP)	拖尾因子	分离度(USP)
总计							



SMF-4108

<样品信息>

色谱柱 : XB-C18(50*4.6mm,5μm) 流速: 1.0ml/min
 柱温 : 30°C 波长: 225nm
 数据文件名 : RC\$SMF-4108 - 0-14/26-254-2 - zzp-5mg-25012002p-rcqx-pH6.8jz-lf100z-dz1-1.lcd
 方法文件名 : RC\$SMF-4108 - SMF-4108-RC-FX275.lcm
 批处理文件名: RC\$SMF-4108 - 20250203-RC-FX275.lcb
 样品瓶号 : 2-18
 进样体积 : 20 μl 版本号: 6.115
 进样时间 : 2025/02/03 14:49:13 实验者: xiechaojun
 处理时间 (V2) : 2025/02/04 09:25:02 处理者: xiechaojun
 仪器型号 : SHIMADZU LC-2050C(FX275)

<色谱图>

mV

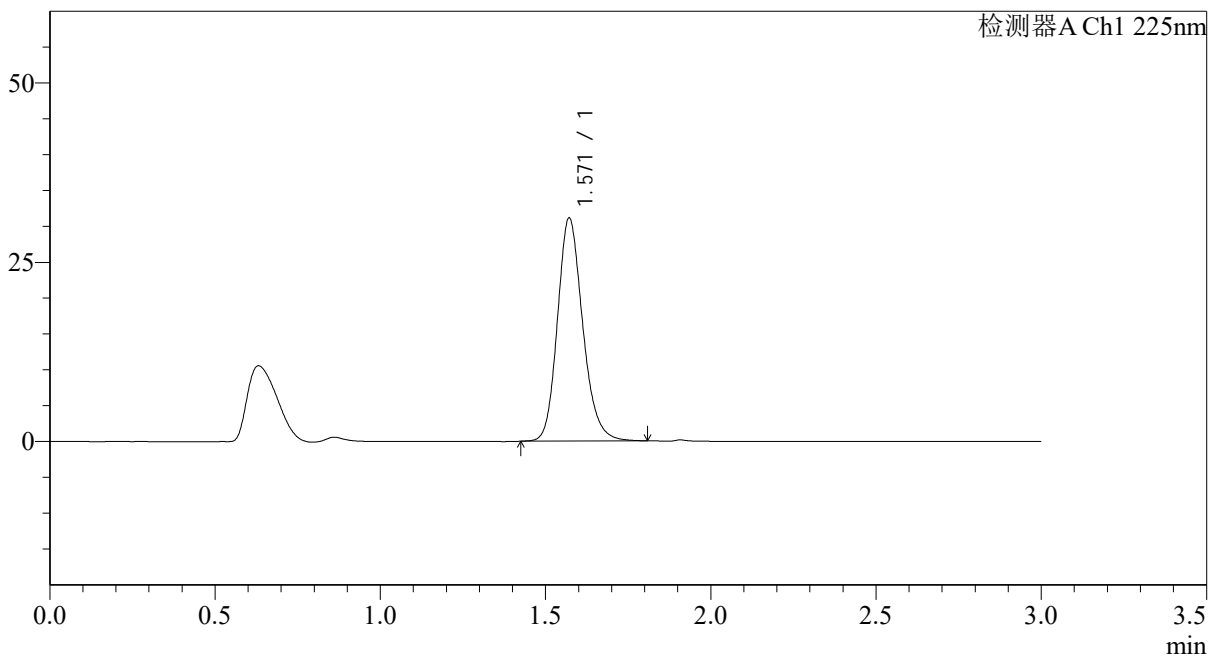

<峰表>

检测器A Ch1 225nm

峰号	保留时间	面积	面积%	高度	理论塔板数(USP)	拖尾因子	分离度(USP)
1	1.571	165452	100.000	31102	2079	1.184	--
总计		165452	100.000	31102			



SMF-4108

<样品信息>

色谱柱 : XB-C18(50*4.6mm,5μm) 流速: 1.0ml/min
 柱温 : 30°C 波长: 225nm
 数据文件名 : RC\$SMF-4108 - 0-14/26-255-2 - zzp-5mg-25012002p-rcqx-pH6.8jz-lf100z-dz1-2.lcd
 方法文件名 : RC\$SMF-4108 - SMF-4108-RC-FX275.lcm
 批处理文件名: RC\$SMF-4108 - 20250203-RC-FX275.lcb
 样品瓶号 : 2-18
 进样体积 : 20 μl 版本号: 6.115
 进样时间 : 2025/02/03 14:52:38 实验者: xiechaojun
 处理时间 (V2) : 2025/02/04 09:25:05 处理者: xiechaojun
 仪器型号 : SHIMADZU LC-2050C(FX275)

<色谱图>

mV

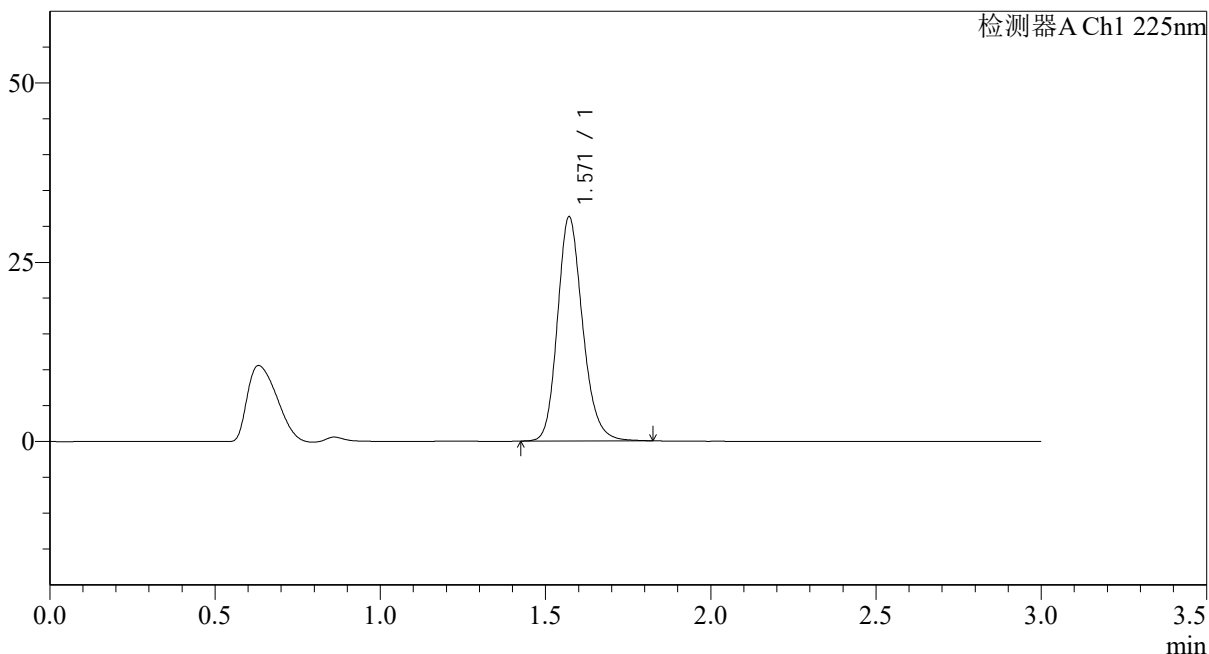

<峰表>

检测器A Ch1 225nm

峰号	保留时间	面积	面积%	高度	理论塔板数(USP)	拖尾因子	分离度(USP)
1	1.571	165520	100.000	31266	2103	1.185	--
总计		165520	100.000	31266			



SMF-4108

<样品信息>

色谱柱 : XB-C18(50*4.6mm,5 μ m) 流速: 1.0ml/min
柱温 : 30 $^{\circ}$ C 波长: 225nm
数据文件名 : RC\$SMF-4108 - 0-14/26-256-2 - zzp-5mg-25012002p-rcqx-pH6.8jz-lf100z-dz1-3.lcd
方法文件名 : RC\$SMF-4108 - SMF-4108-RC-FX275.lcm
批处理文件名 : RC\$SMF-4108 - 20250203-RC-FX275.lcb
样品瓶号 : 2-18
进样体积 : 20 μ l 版本号: 6.115
进样时间 : 2025/02/03 14:56:03 实验者: xiechaojun
处理时间 (V2) : 2025/02/04 09:25:07 处理者: xiechaojun
仪器型号 : SHIMADZU LC-2050C(FX275)

<色谱图>

mV

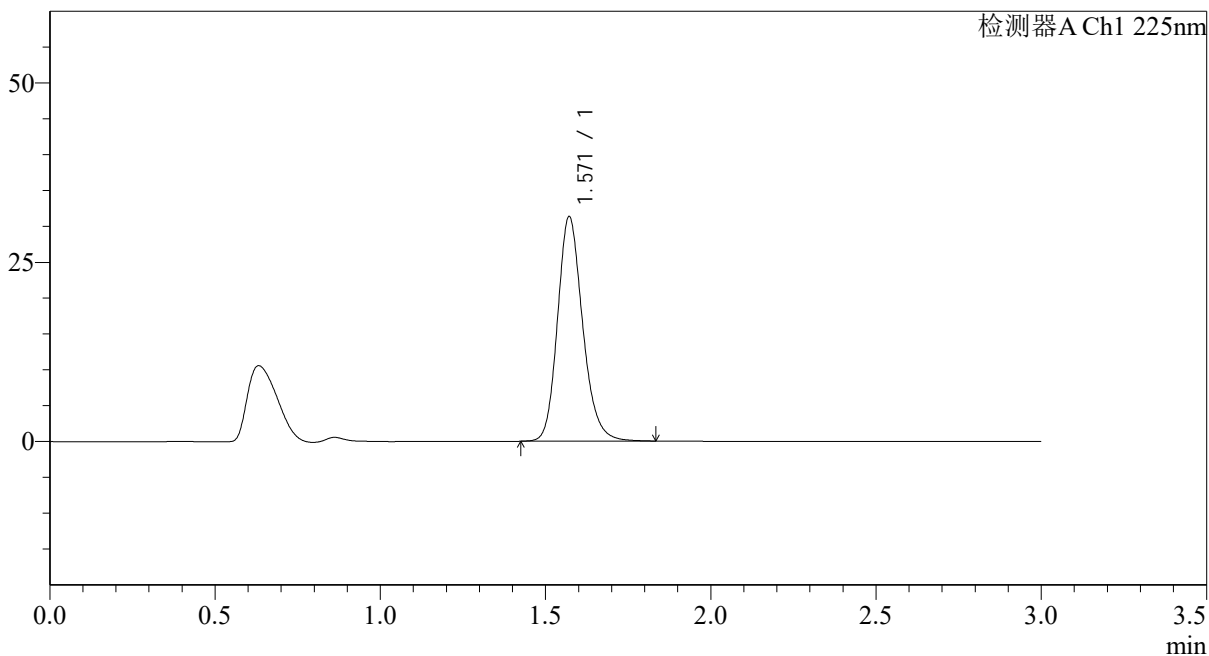

<峰表>

检测器A Ch1 225nm

峰号	保留时间	面积	面积%	高度	理论塔板数(USP)	拖尾因子	分离度(USP)
1	1.571	165886	100.000	31322	2110	1.187	--
总计		165886	100.000	31322			



SMF-4108

<样品信息>

色谱柱 : XB-C18(50*4.6mm,5μm) 流速: 1.0ml/min
 柱温 : 30°C 波长: 225nm
 数据文件名 : RC\$SMF-4108 - 0-14/26-257-2 - zzp-5mg-25012002p-rcqx-pH6.8jz-lf100z-dz1-4.lcd
 方法文件名 : RC\$SMF-4108 - SMF-4108-RC-FX275.lcm
 批处理文件名 : RC\$SMF-4108 - 20250203-RC-FX275.lcb
 样品瓶号 : 2-18
 进样体积 : 20 μl 版本号: 6.115
 进样时间 : 2025/02/03 14:59:27 实验者: xiechaojun
 处理时间 (V2) : 2025/02/04 09:25:10 处理者: xiechaojun
 仪器型号 : SHIMADZU LC-2050C(FX275)

<色谱图>

mV

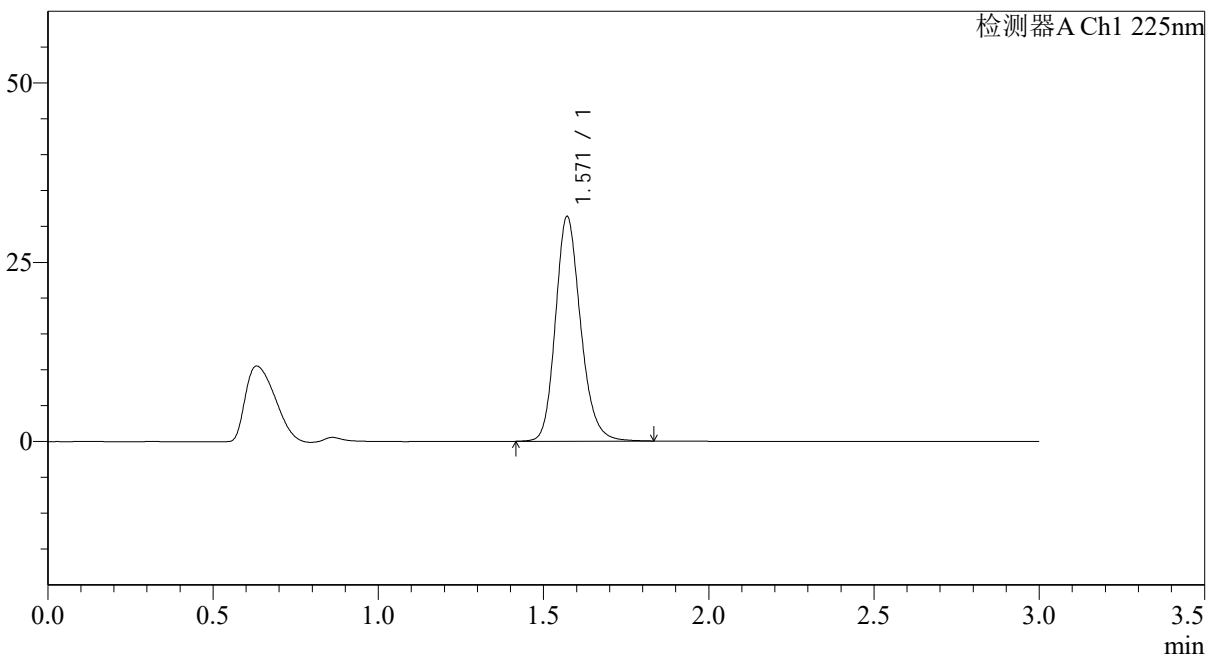

<峰表>

检测器A Ch1 225nm

峰号	保留时间	面积	面积%	高度	理论塔板数(USP)	拖尾因子	分离度(USP)
1	1.571	166112	100.000	31345	2105	1.185	--
总计		166112	100.000	31345			

<样品信息>

色谱柱 : XB-C18(50*4.6mm,5 μ m) 流速: 1.0ml/min
 柱温 : 30°C 波长: 225nm
 数据文件名 : RC\$SMF-4108 - 0-14/26-258-2 - zzp-5mg-25012002p-rcqx-pH6.8jz-lf100z-dz1-5.lcd
 方法文件名 : RC\$SMF-4108 - SMF-4108-RC-FX275.lcm
 批处理文件名 : RC\$SMF-4108 - 20250203-RC-FX275.lcb
 样品瓶号 : 2-18
 进样体积 : 20 μ l 版本号: 6.115
 进样时间 : 2025/02/03 15:02:54 实验者: xiechaojun
 处理时间 (V2) : 2025/02/04 09:25:13 处理者: xiechaojun
 仪器型号 : SHIMADZU LC-2050C(FX275)

<色谱图>

mV

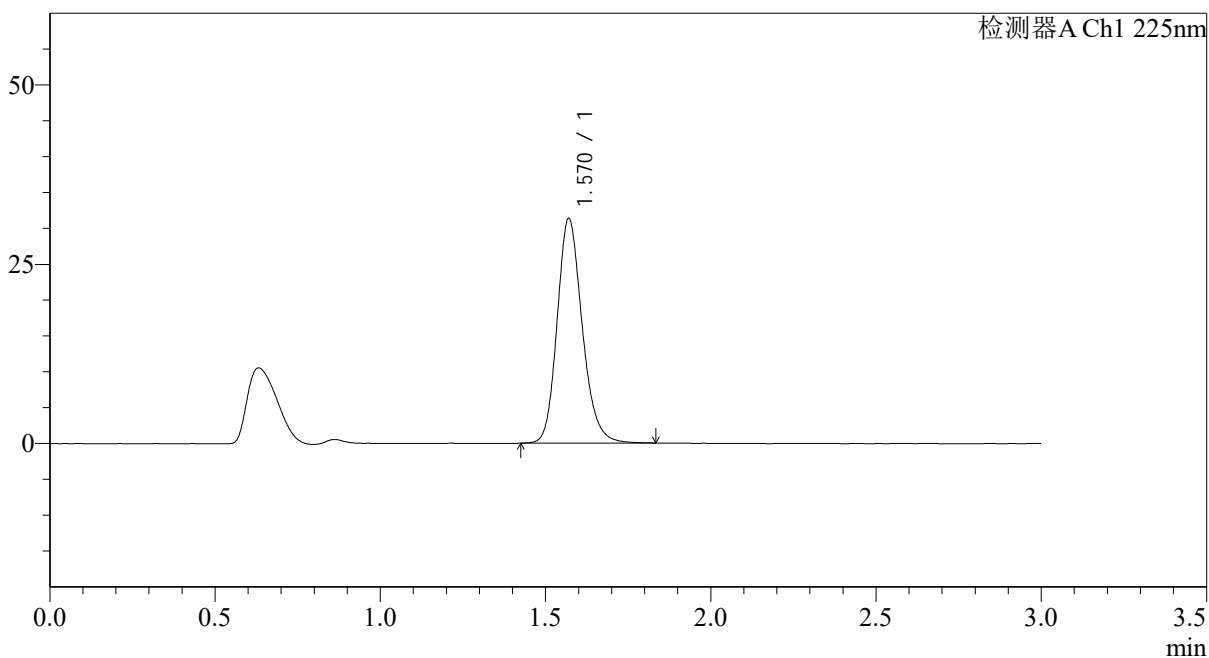

<峰表>

检测器A Ch1 225nm

峰号	保留时间	面积	面积%	高度	理论塔板数(USP)	拖尾因子	分离度(USP)
1	1.570	165562	100.000	31314	2109	1.186	--
总计		165562	100.000	31314			



SMF-4108

<样品信息>

色谱柱 : XB-C18(50*4.6mm,5 μ m) 流速: 1.0ml/min
柱温 : 30°C 波长: 225nm
数据文件名 : RC\$SMF-4108 - 0-14/26-259-2 - zzp-5mg-25012002p-rcqx-pH6.8jz-lf100z-5min-P1.lcd
方法文件名 : RC\$SMF-4108 - SMF-4108-RC-FX275.lcm
批处理文件名 : RC\$SMF-4108 - 20250203-RC-FX275.lcb
样品瓶号 : 2-1
进样体积 : 20 μ l 版本号: 6.115
进样时间 : 2025/02/03 15:06:18 实验者: xiechaojun
处理时间 (V2) : 2025/02/04 09:25:15 处理者: xiechaojun
仪器型号 : SHIMADZU LC-2050C(FX275)

<色谱图>

mV

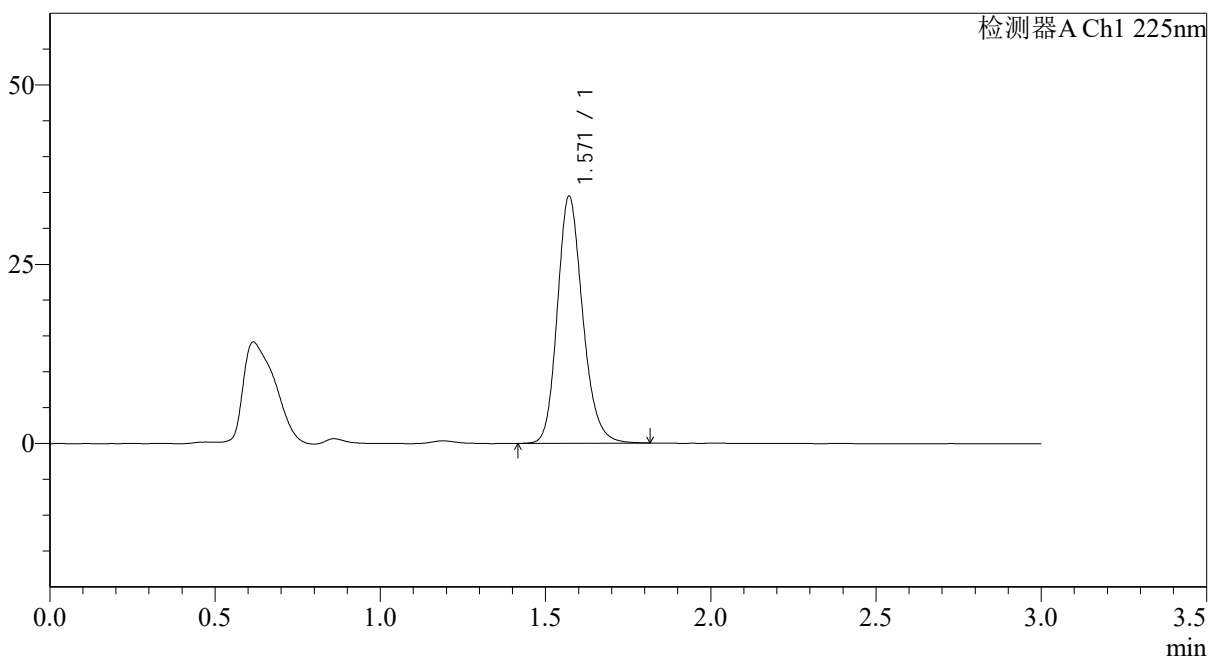

<峰表>

检测器A Ch1 225nm

峰号	保留时间	面积	面积%	高度	理论塔板数(USP)	拖尾因子	分离度(USP)
1	1.571	183797	100.000	34463	2066	1.186	--
总计		183797	100.000	34463			



SMF-4108

<样品信息>

色谱柱 : XB-C18(50*4.6mm,5μm) 流速: 1.0ml/min
 柱温 : 30°C 波长: 225nm
 数据文件名 : RC\$SMF-4108 - 0-14/26-260-2 - zzp-5mg-25012002p-rcqx-pH6.8jz-lf100z-5min-P2.lcd
 方法文件名 : RC\$SMF-4108 - SMF-4108-RC-FX275.lcm
 批处理文件名: RC\$SMF-4108 - 20250203-RC-FX275.lcb
 样品瓶号 : 2-10
 进样体积 : 20 μl 版本号: 6.115
 进样时间 : 2025/02/03 15:09:43 实验者: xiechaojun
 处理时间 (V2) : 2025/02/04 09:25:18 处理者: xiechaojun
 仪器型号 : SHIMADZU LC-2050C(FX275)

<色谱图>

mV

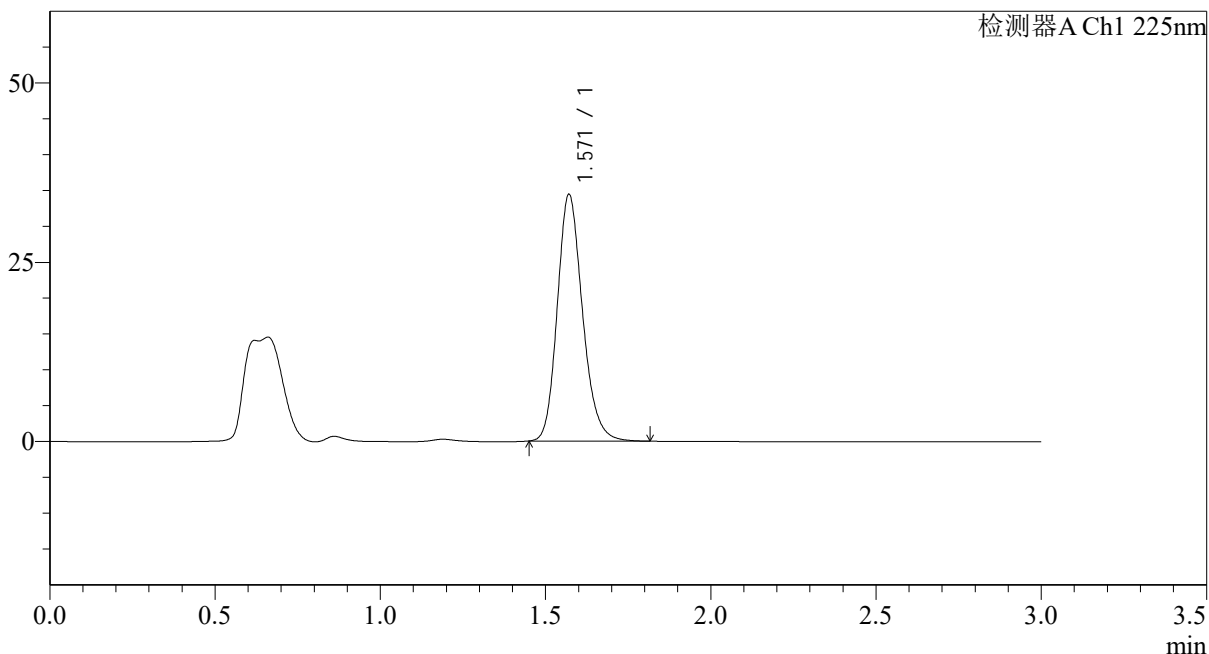

<峰表>

检测器A Ch1 225nm

峰号	保留时间	面积	面积%	高度	理论塔板数(USP)	拖尾因子	分离度(USP)
1	1.571	182685	100.000	34389	2075	1.188	--
总计		182685	100.000	34389			

<样品信息>

色谱柱 : XB-C18(50*4.6mm,5 μ m) 流速: 1.0ml/min
柱温 : 30 $^{\circ}$ C 波长: 225nm
数据文件名 : RC\$SMF-4108 - 0-14/26-261-2 - zzp-5mg-25012002p-rcqx-pH6.8jz-lf100z-5min-P3.lcd
方法文件名 : RC\$SMF-4108 - SMF-4108-RC-FX275.lcm
批处理文件名 : RC\$SMF-4108 - 20250203-RC-FX275.lcb
样品瓶号 : 2-19
进样体积 : 20 μ l 版本号: 6.115
进样时间 : 2025/02/03 15:13:09 实验者: xiechaojun
处理时间 (V2) : 2025/02/04 09:25:21 处理者: xiechaojun
仪器型号 : SHIMADZU LC-2050C(FX275)

<色谱图>

mV

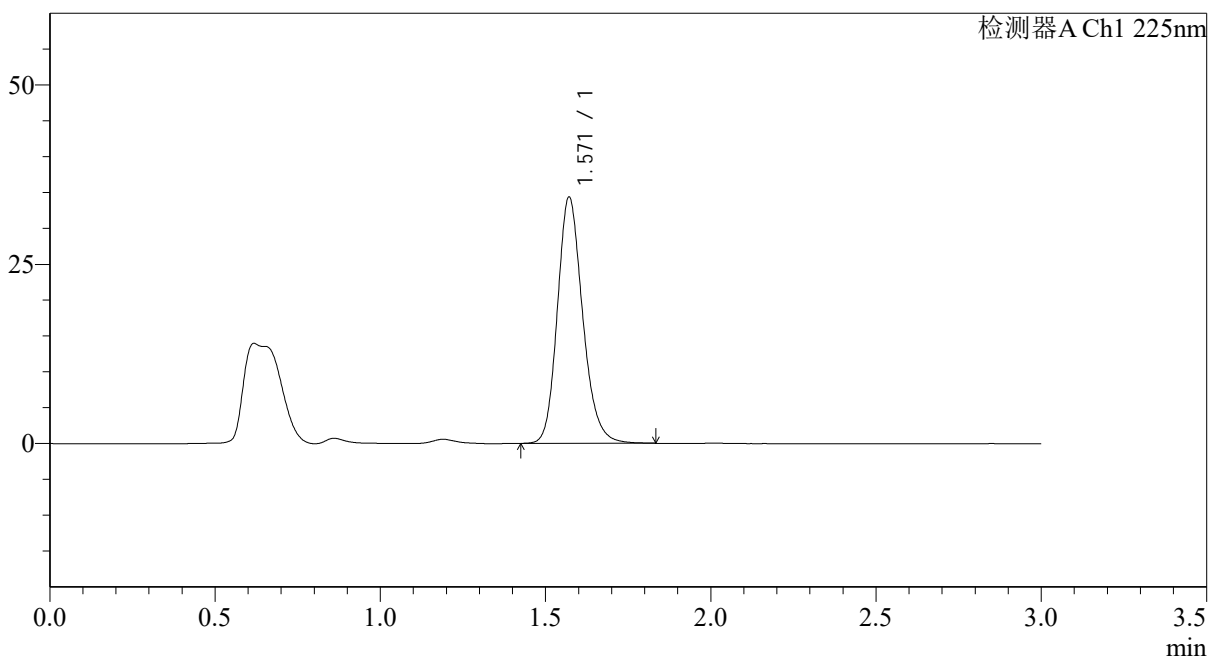

<峰表>

检测器A Ch1 225nm

峰号	保留时间	面积	面积%	高度	理论塔板数(USP)	拖尾因子	分离度(USP)
1	1.571	182960	100.000	34344	2075	1.188	--
总计		182960	100.000	34344			



SMF-4108

<样品信息>

色谱柱 : XB-C18(50*4.6mm,5μm) 流速: 1.0ml/min
 柱温 : 30°C 波长: 225nm
 数据文件名 : RC\$SMF-4108 - 0-14/26-262-2 - zzp-5mg-25012002p-rcqx-pH6.8jz-lf100z-5min-P4.lcd
 方法文件名 : RC\$SMF-4108 - SMF-4108-RC-FX275.lcm
 批处理文件名: RC\$SMF-4108 - 20250203-RC-FX275.lcb
 样品瓶号 : 2-28
 进样体积 : 20 μl 版本号: 6.115
 进样时间 : 2025/02/03 15:16:33 实验者: xiechaojun
 处理时间 (V2) : 2025/02/04 09:25:23 处理者: xiechaojun
 仪器型号 : SHIMADZU LC-2050C(FX275)

<色谱图>

mV

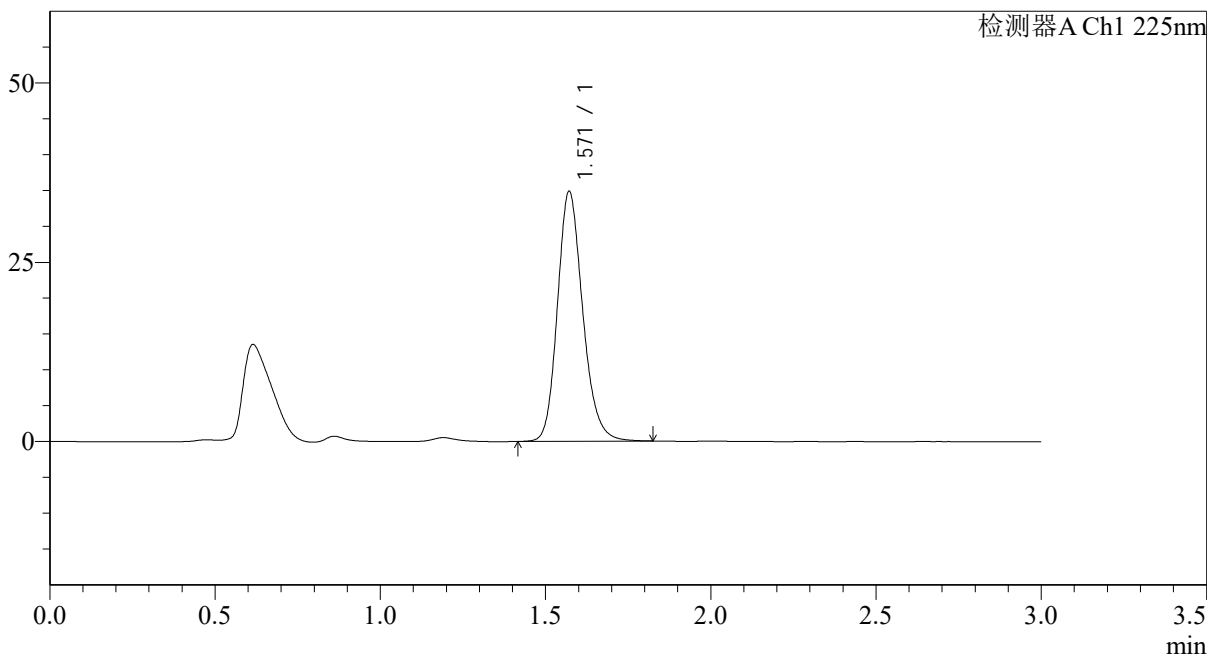

<峰表>

检测器A Ch1 225nm

峰号	保留时间	面积	面积%	高度	理论塔板数(USP)	拖尾因子	分离度(USP)
1	1.571	185553	100.000	34858	2077	1.186	--
总计		185553	100.000	34858			



SMF-4108

<样品信息>

色谱柱 : XB-C18(50*4.6mm,5 μ m) 流速: 1.0ml/min
柱温 : 30 $^{\circ}$ C 波长: 225nm
数据文件名 : RC\$SMF-4108 - 0-14/26-263-2 - zzp-5mg-25012002p-rcqx-pH6.8jz-lf100z-5min-P5.lcd
方法文件名 : RC\$SMF-4108 - SMF-4108-RC-FX275.lcm
批处理文件名 : RC\$SMF-4108 - 20250203-RC-FX275.lcb
样品瓶号 : 2-37
进样体积 : 20 μ l 版本号: 6.115
进样时间 : 2025/02/03 15:19:57 实验者: xiechaojun
处理时间 (V2) : 2025/02/04 09:25:26 处理者: xiechaojun
仪器型号 : SHIMADZU LC-2050C(FX275)

<色谱图>

mV

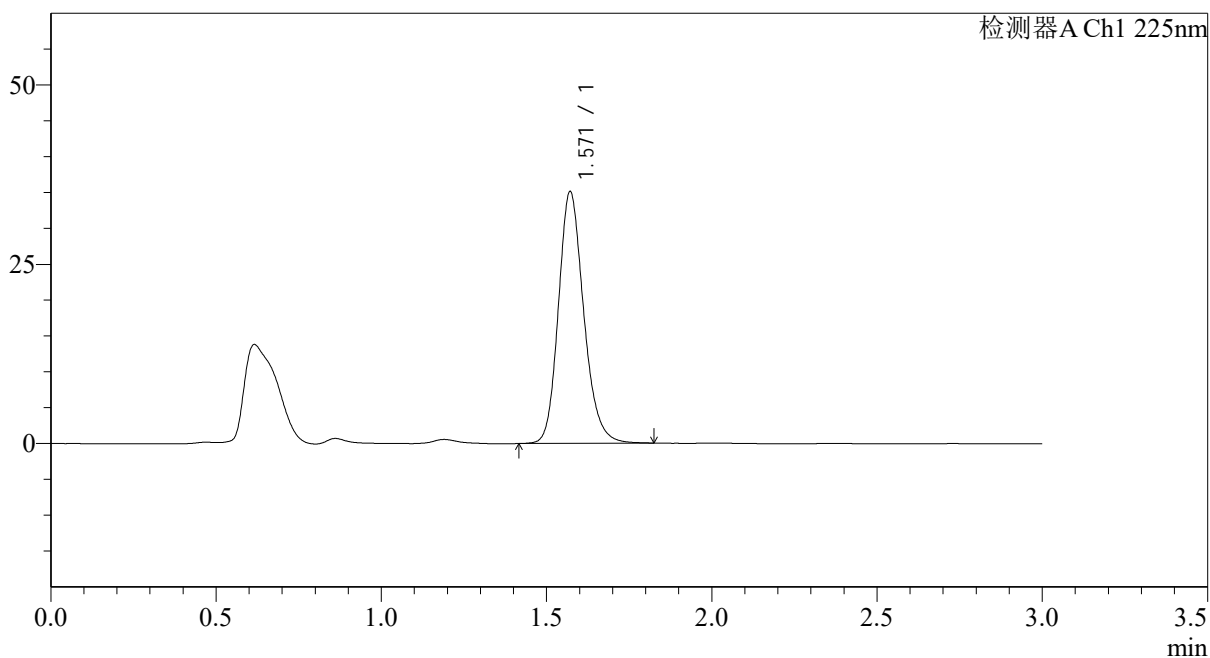

<峰表>

检测器A Ch1 225nm

峰号	保留时间	面积	面积%	高度	理论塔板数(USP)	拖尾因子	分离度(USP)
1	1.571	187076	100.000	35111	2075	1.187	--
总计		187076	100.000	35111			



SMF-4108

<样品信息>

色谱柱 : XB-C18(50*4.6mm,5 μ m) 流速: 1.0ml/min
柱温 : 30 $^{\circ}$ C 波长: 225nm
数据文件名 : RC\$SMF-4108 - 0-14/26-264-2 - zzp-5mg-25012002p-rcqx-pH6.8jz-lf100z-5min-P6.lcd
方法文件名 : RC\$SMF-4108 - SMF-4108-RC-FX275.lcm
批处理文件名 : RC\$SMF-4108 - 20250203-RC-FX275.lcb
样品瓶号 : 2-46
进样体积 : 20 μ l 版本号: 6.115
进样时间 : 2025/02/03 15:23:21 实验者: xiechaojun
处理时间 (V2) : 2025/02/04 09:25:29 处理者: xiechaojun
仪器型号 : SHIMADZU LC-2050C(FX275)

<色谱图>

mV

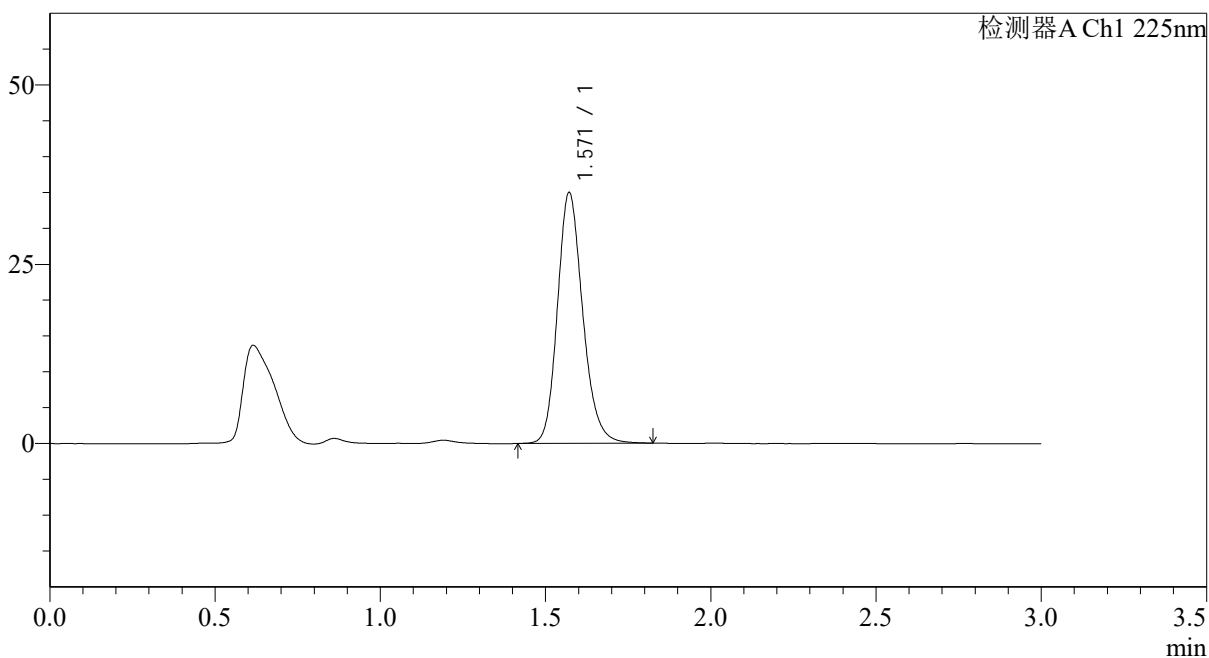

<峰表>

检测器A Ch1 225nm

峰号	保留时间	面积	面积%	高度	理论塔板数(USP)	拖尾因子	分离度(USP)
1	1.571	186465	100.000	34980	2074	1.186	--
总计		186465	100.000	34980			



SMF-4108

<样品信息>

色谱柱 : XB-C18(50*4.6mm,5μm) 流速: 1.0ml/min
 柱温 : 30°C 波长: 225nm
 数据文件名 : RC\$SMF-4108 - 0-14/26-265-2 - zzp-5mg-25012002p-rcqx-pH6.8jz-lf100z-10min-P1.lcd
 方法文件名 : RC\$SMF-4108 - SMF-4108-RC-FX275.lcm
 批处理文件名: RC\$SMF-4108 - 20250203-RC-FX275.lcb
 样品瓶号 : 2-2
 进样体积 : 20 μl 版本号: 6.115
 进样时间 : 2025/02/03 15:26:45 实验者: xiechaojun
 处理时间 (V2) : 2025/02/04 09:25:32 处理者: xiechaojun
 仪器型号 : SHIMADZU LC-2050C(FX275)

<色谱图>

mV

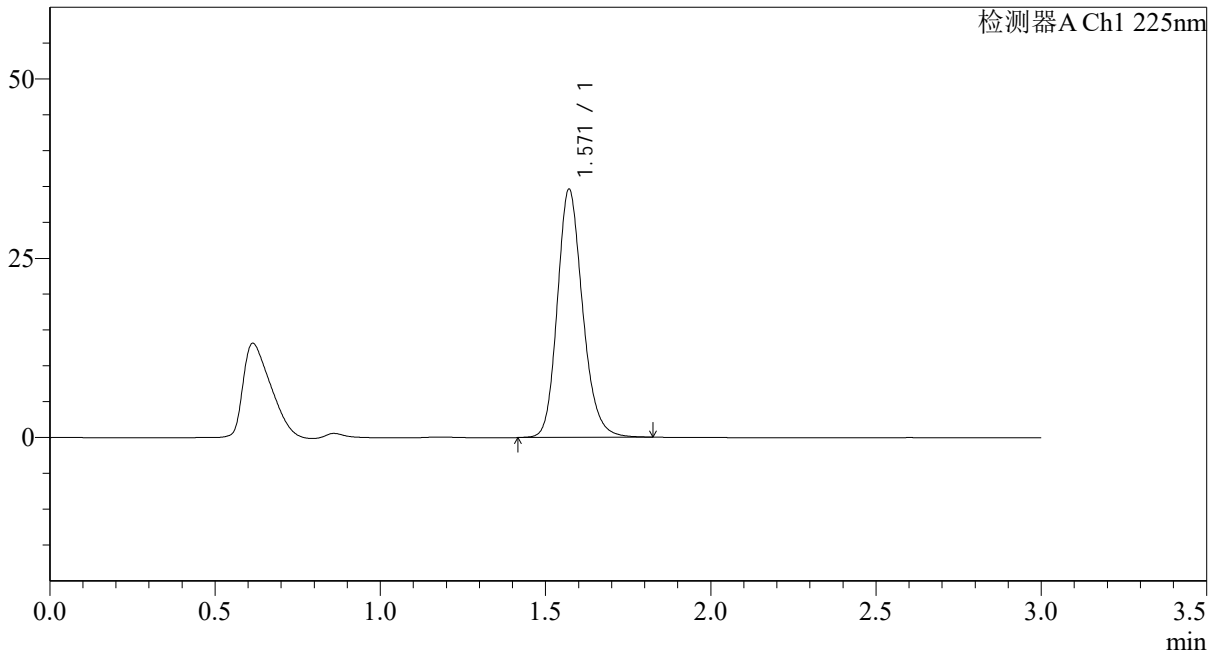

<峰表>

检测器A Ch1 225nm

峰号	保留时间	面积	面积%	高度	理论塔板数(USP)	拖尾因子	分离度(USP)
1	1.571	184485	100.000	34616	2077	1.186	--
总计		184485	100.000	34616			



SMF-4108

<样品信息>

色谱柱 : XB-C18(50*4.6mm,5μm) 流速: 1.0ml/min
柱温 : 30°C 波长: 225nm
数据文件名 : RC\$SMF-4108 - 0-14/26-266-2 - zzp-5mg-25012002p-rcqx-pH6.8jz-lf100z-10min-P2.lcd
方法文件名 : RC\$SMF-4108 - SMF-4108-RC-FX275.lcm
批处理文件名 : RC\$SMF-4108 - 20250203-RC-FX275.lcb
样品瓶号 : 2-11
进样体积 : 20 μl 版本号: 6.115
进样时间 : 2025/02/03 15:30:09 实验者: xiechaojun
处理时间 (V2) : 2025/02/04 09:25:34 处理者: xiechaojun
仪器型号 : SHIMADZU LC-2050C(FX275)

<色谱图>

mV

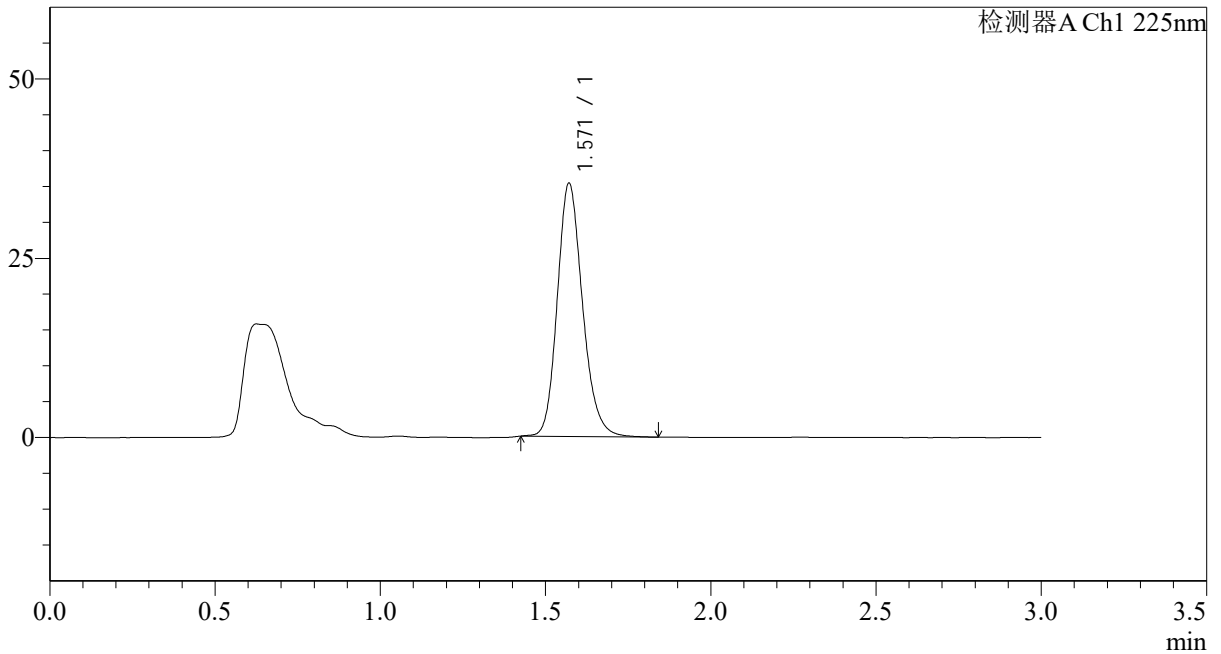

<峰表>

检测器A Ch1 225nm

峰号	保留时间	面积	面积%	高度	理论塔板数(USP)	拖尾因子	分离度(USP)
1	1.571	187840	100.000	35319	2081	1.183	--
总计		187840	100.000	35319			



SMF-4108

<样品信息>

色谱柱 : XB-C18(50*4.6mm,5 μ m) 流速: 1.0ml/min
柱温 : 30°C 波长: 225nm
数据文件名 : RC\$SMF-4108 - 0-14/26-267-2 - zzp-5mg-25012002p-rcqx-pH6.8jz-lf100z-10min-P3.lcd
方法文件名 : RC\$SMF-4108 - SMF-4108-RC-FX275.lcm
批处理文件名 : RC\$SMF-4108 - 20250203-RC-FX275.lcb
样品瓶号 : 2-20
进样体积 : 20 μ l 版本号: 6.115
进样时间 : 2025/02/03 15:33:33 实验者: xiechaojun
处理时间 (V2) : 2025/02/04 09:25:37 处理者: xiechaojun
仪器型号 : SHIMADZU LC-2050C(FX275)

<色谱图>

mV

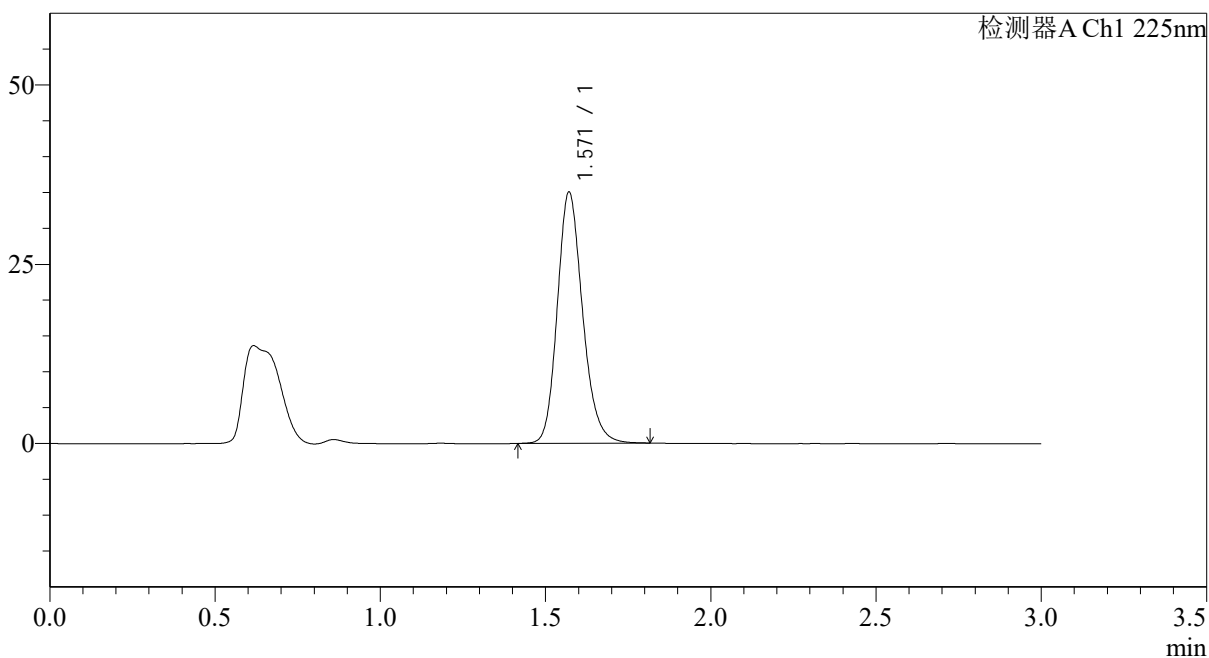

<峰表>

检测器A Ch1 225nm

峰号	保留时间	面积	面积%	高度	理论塔板数(USP)	拖尾因子	分离度(USP)
1	1.571	186631	100.000	35021	2069	1.185	--
总计		186631	100.000	35021			



SMF-4108

<样品信息>

色谱柱 : XB-C18(50*4.6mm,5μm) 流速: 1.0ml/min
 柱温 : 30°C 波长: 225nm
 数据文件名 : RC\$SMF-4108 - 0-14/26-268-2 - zzp-5mg-25012002p-rcqx-pH6.8jz-lf100z-10min-P4.lcd
 方法文件名 : RC\$SMF-4108 - SMF-4108-RC-FX275.lcm
 批处理文件名: RC\$SMF-4108 - 20250203-RC-FX275.lcb
 样品瓶号 : 2-29
 进样体积 : 20 μl 版本号: 6.115
 进样时间 : 2025/02/03 15:36:57 实验者: xiechaojun
 处理时间 (V2) : 2025/02/04 09:25:40 处理者: xiechaojun
 仪器型号 : SHIMADZU LC-2050C(FX275)

<色谱图>

mV

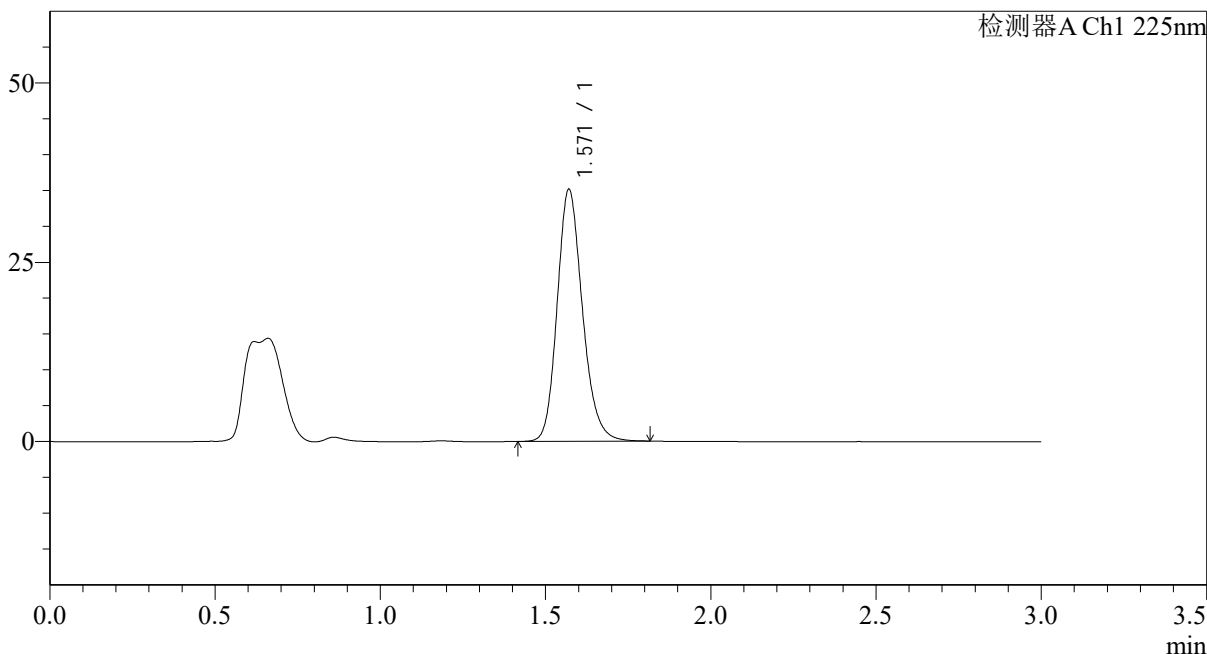

<峰表>

检测器A Ch1 225nm

峰号	保留时间	面积	面积%	高度	理论塔板数(USP)	拖尾因子	分离度(USP)
1	1.571	187262	100.000	35132	2071	1.185	--
总计		187262	100.000	35132			



SMF-4108

<样品信息>

色谱柱 : XB-C18(50*4.6mm,5 μ m) 流速: 1.0ml/min
柱温 : 30°C 波长: 225nm
数据文件名 : RC\$SMF-4108 - 0-14/26-269-2 - zzp-5mg-25012002p-rcqx-pH6.8jz-lf100z-10min-P5.lcd
方法文件名 : RC\$SMF-4108 - SMF-4108-RC-FX275.lcm
批处理文件名 : RC\$SMF-4108 - 20250203-RC-FX275.lcb
样品瓶号 : 2-38
进样体积 : 20 μ l 版本号: 6.115
进样时间 : 2025/02/03 15:40:21 实验者: xiechaojun
处理时间 (V2) : 2025/02/04 09:25:43 处理者: xiechaojun
仪器型号 : SHIMADZU LC-2050C(FX275)

<色谱图>

mV

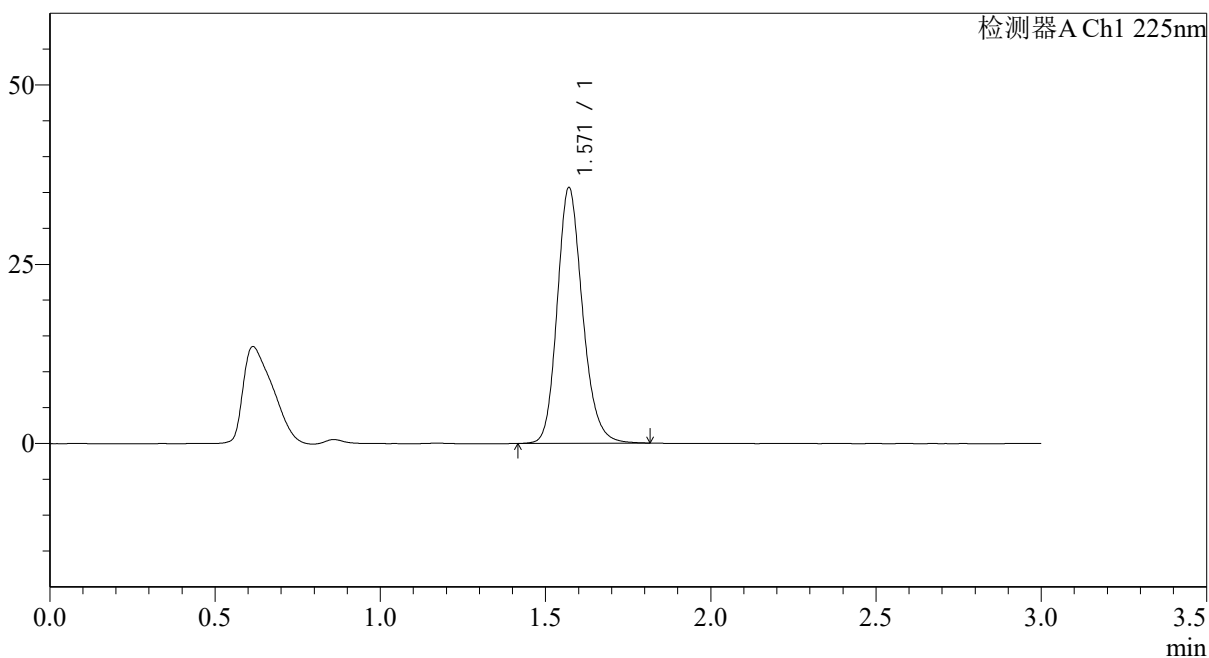

<峰表>

检测器A Ch1 225nm

峰号	保留时间	面积	面积%	高度	理论塔板数(USP)	拖尾因子	分离度(USP)
1	1.571	190209	100.000	35650	2069	1.185	--
总计		190209	100.000	35650			



SMF-4108

<样品信息>

色谱柱 : XB-C18(50*4.6mm,5 μ m) 流速: 1.0ml/min
柱温 : 30 $^{\circ}$ C 波长: 225nm
数据文件名 : RC\$SMF-4108 - 0-14/26-270-2 - zzp-5mg-25012002p-rcqx-pH6.8jz-lf100z-10min-P6.lcd
方法文件名 : RC\$SMF-4108 - SMF-4108-RC-FX275.lcm
批处理文件名 : RC\$SMF-4108 - 20250203-RC-FX275.lcb
样品瓶号 : 2-47
进样体积 : 20 μ l 版本号: 6.115
进样时间 : 2025/02/03 15:43:44 实验者: xiechaojun
处理时间 (V2) : 2025/02/04 09:25:45 处理者: xiechaojun
仪器型号 : SHIMADZU LC-2050C(FX275)

<色谱图>

mV

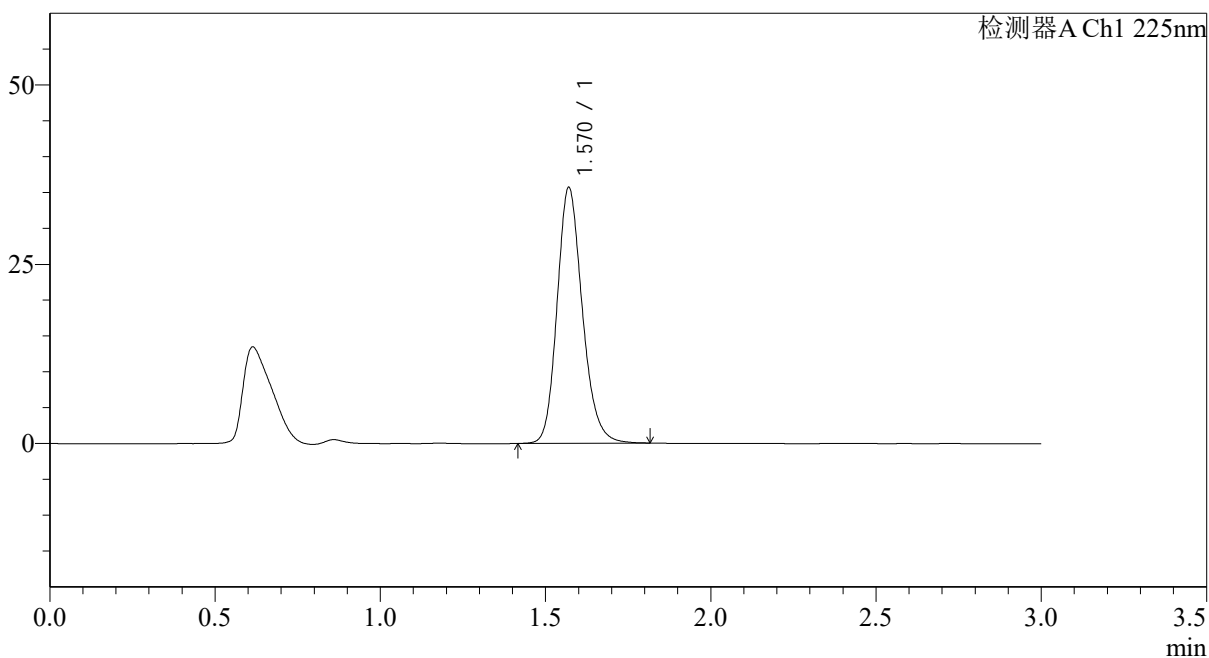

<峰表>

检测器A Ch1 225nm

峰号	保留时间	面积	面积%	高度	理论塔板数(USP)	拖尾因子	分离度(USP)
1	1.570	189792	100.000	35641	2075	1.186	--
总计		189792	100.000	35641			

<样品信息>

色谱柱 : XB-C18(50*4.6mm,5 μ m) 流速: 1.0ml/min
 柱温 : 30°C 波长: 225nm
 数据文件名 : RC\$SMF-4108 - 0-14/26-271-2 - zzp-5mg-25012002p-rcqx-pH6.8jz-lf100z-15min-P1.lcd
 方法文件名 : RC\$SMF-4108 - SMF-4108-RC-FX275.lcm
 批处理文件名: RC\$SMF-4108 - 20250203-RC-FX275.lcb
 样品瓶号 : 2-3
 进样体积 : 20 μ l 版本号: 6.115
 进样时间 : 2025/02/03 15:47:09 实验者: xiechaojun
 处理时间 (V2) : 2025/02/04 09:25:48 处理者: xiechaojun
 仪器型号 : SHIMADZU LC-2050C(FX275)

<色谱图>

mV

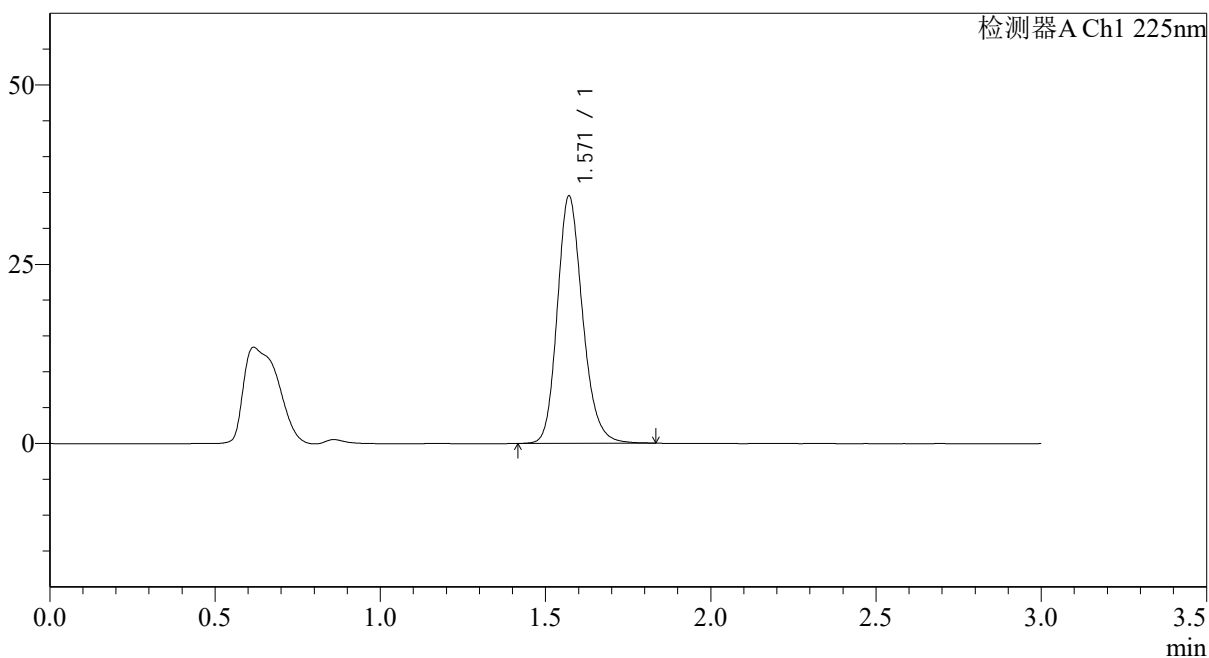

<峰表>

检测器A Ch1 225nm

峰号	保留时间	面积	面积%	高度	理论塔板数(USP)	拖尾因子	分离度(USP)
1	1.571	184114	100.000	34499	2072	1.189	--
总计		184114	100.000	34499			

<样品信息>

色谱柱 : XB-C18(50*4.6mm,5 μ m) 流速: 1.0ml/min
柱温 : 30°C 波长: 225nm
数据文件名 : RC\$SMF-4108 - 0-14/26-272-2 - zzp-5mg-25012002p-rcqx-pH6.8jz-lf100z-15min-P2.lcd
方法文件名 : RC\$SMF-4108 - SMF-4108-RC-FX275.lcm
批处理文件名: RC\$SMF-4108 - 20250203-RC-FX275.lcb
样品瓶号 : 2-12
进样体积 : 20 μ l 版本号: 6.115
进样时间 : 2025/02/03 15:50:34 实验者: xiechaojun
处理时间 (V2) : 2025/02/04 09:25:51 处理者: xiechaojun
仪器型号 : SHIMADZU LC-2050C(FX275)

<色谱图>

mV

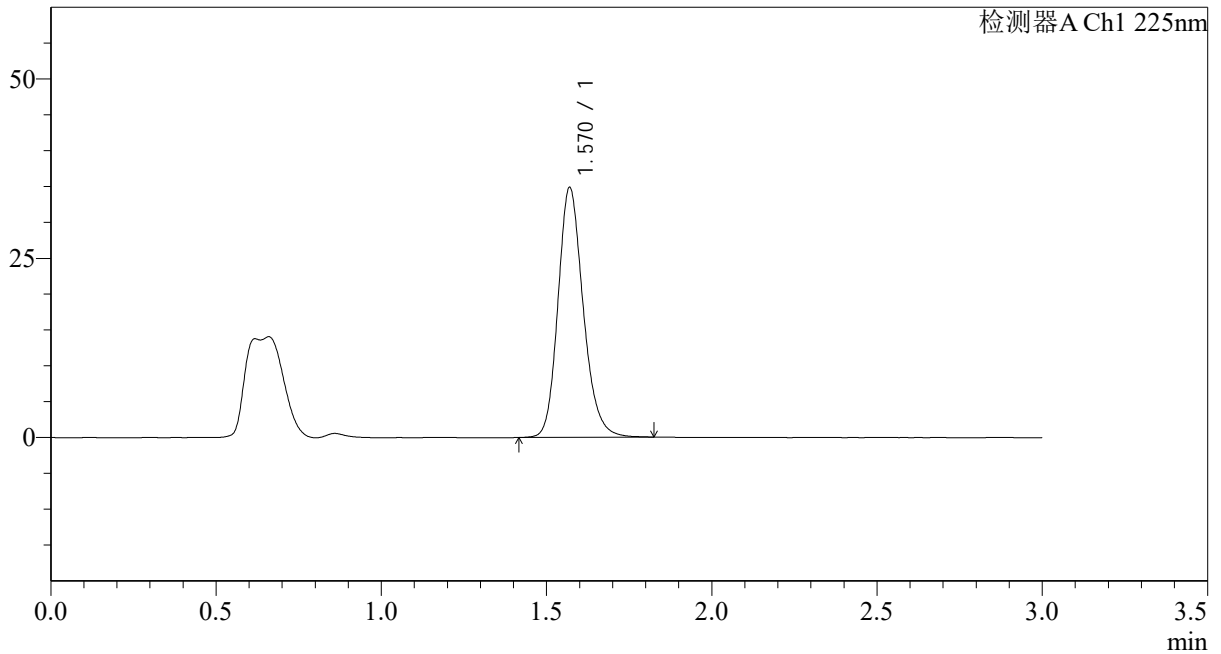

<峰表>

检测器A Ch1 225nm

峰号	保留时间	面积	面积%	高度	理论塔板数(USP)	拖尾因子	分离度(USP)
1	1.570	185102	100.000	34800	2087	1.189	--
总计		185102	100.000	34800			



SMF-4108

<样品信息>

色谱柱 : XB-C18(50*4.6mm,5 μ m) 流速: 1.0ml/min
柱温 : 30 $^{\circ}$ C 波长: 225nm
数据文件名 : RC\$SMF-4108 - 0-14/26-273-2 - zzp-5mg-25012002p-rcqx-pH6.8jz-lf100z-15min-P3.lcd
方法文件名 : RC\$SMF-4108 - SMF-4108-RC-FX275.lcm
批处理文件名 : RC\$SMF-4108 - 20250203-RC-FX275.lcb
样品瓶号 : 2-21
进样体积 : 20 μ l 版本号: 6.115
进样时间 : 2025/02/03 15:53:58 实验者: xiechaojun
处理时间 (V2) : 2025/02/04 09:25:53 处理者: xiechaojun
仪器型号 : SHIMADZU LC-2050C(FX275)

<色谱图>

mV

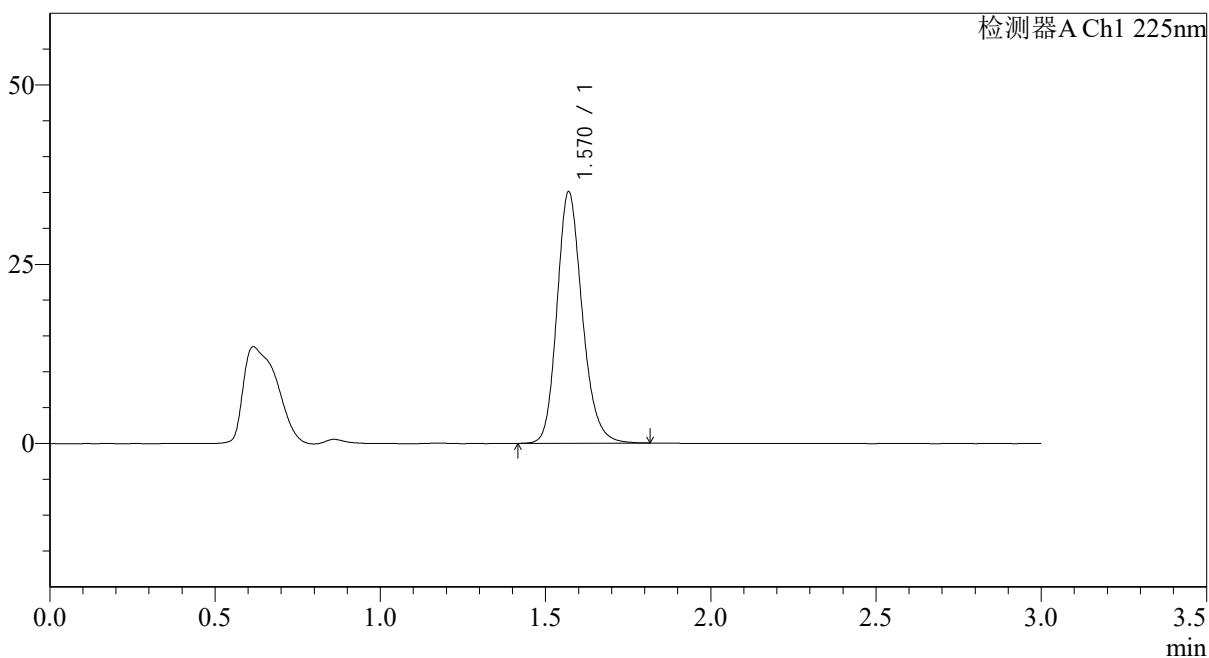

<峰表>

检测器A Ch1 225nm

峰号	保留时间	面积	面积%	高度	理论塔板数(USP)	拖尾因子	分离度(USP)
1	1.570	186585	100.000	35036	2080	1.189	--
总计		186585	100.000	35036			

<样品信息>

色谱柱 : XB-C18(50*4.6mm,5 μ m) 流速: 1.0ml/min
柱温 : 30 $^{\circ}$ C 波长: 225nm
数据文件名 : RC\$SMF-4108 - 0-14/26-274-2 - zzp-5mg-25012002p-rcqx-pH6.8jz-lf100z-15min-P4.lcd
方法文件名 : RC\$SMF-4108 - SMF-4108-RC-FX275.lcm
批处理文件名 : RC\$SMF-4108 - 20250203-RC-FX275.lcb
样品瓶号 : 2-30
进样体积 : 20 μ l 版本号: 6.115
进样时间 : 2025/02/03 15:57:17 实验者: xiechaojun
处理时间 (V2) : 2025/02/04 09:25:56 处理者: xiechaojun
仪器型号 : SHIMADZU LC-2050C(FX275)

<色谱图>

mV

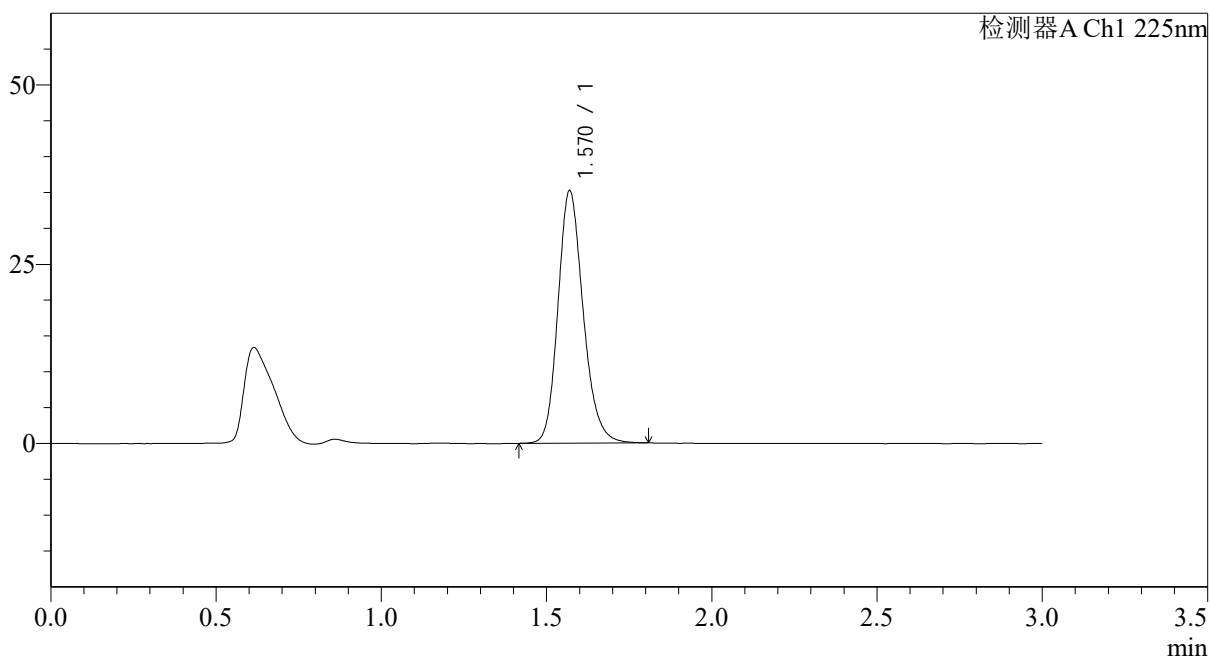

<峰表>

检测器A Ch1 225nm

峰号	保留时间	面积	面积%	高度	理论塔板数(USP)	拖尾因子	分离度(USP)
1	1.570	187021	100.000	35151	2081	1.189	--
总计		187021	100.000	35151			

<样品信息>

色谱柱 : XB-C18(50*4.6mm,5 μ m) 流速: 1.0ml/min
柱温 : 30 $^{\circ}$ C 波长: 225nm
数据文件名 : RC\$SMF-4108 - 0-14/26-275-2 - zzp-5mg-25012002p-rcqx-pH6.8jz-lf100z-15min-P5.lcd
方法文件名 : RC\$SMF-4108 - SMF-4108-RC-FX275.lcm
批处理文件名 : RC\$SMF-4108 - 20250203-RC-FX275.lcb
样品瓶号 : 2-39
进样体积 : 20 μ l 版本号: 6.115
进样时间 : 2025/02/03 16:00:38 实验者: xiechaojun
处理时间 (V2) : 2025/02/04 09:25:58 处理者: xiechaojun
仪器型号 : SHIMADZU LC-2050C(FX275)

<色谱图>

mV

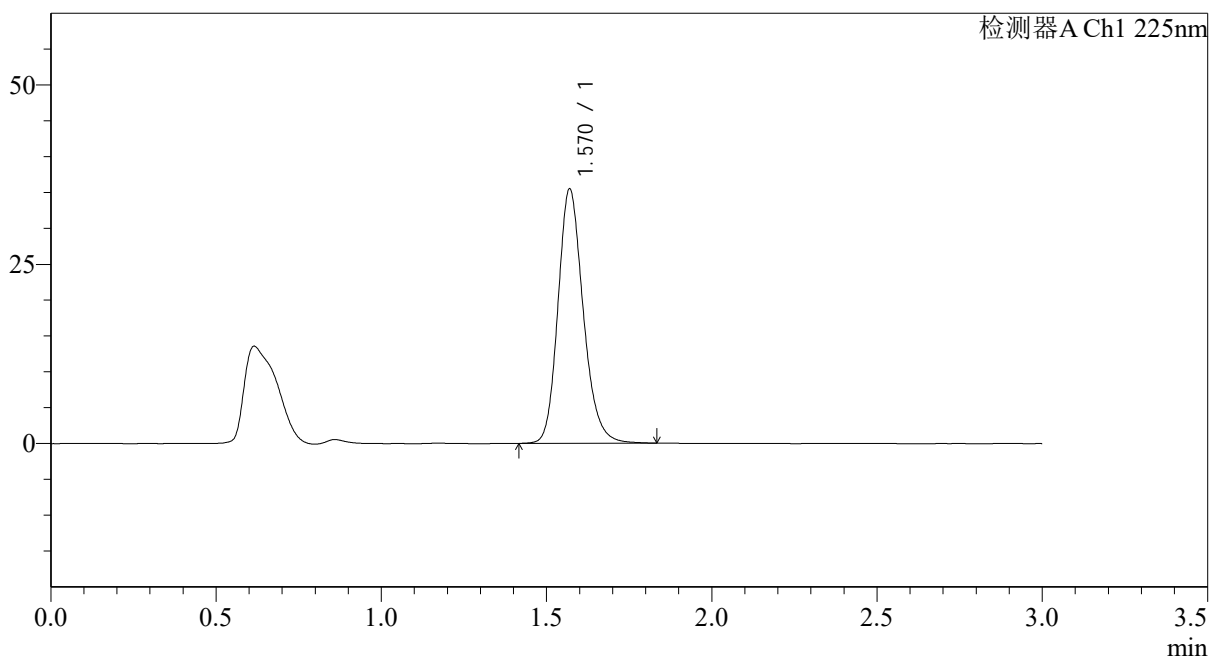

<峰表>

检测器A Ch1 225nm

峰号	保留时间	面积	面积%	高度	理论塔板数(USP)	拖尾因子	分离度(USP)
1	1.570	188862	100.000	35422	2079	1.192	--
总计		188862	100.000	35422			



SMF-4108

<样品信息>

色谱柱 : XB-C18(50*4.6mm,5μm) 流速: 1.0ml/min
 柱温 : 30°C 波长: 225nm
 数据文件名 : RC\$SMF-4108 - 0-14/26-276-2 - zzp-5mg-25012002p-rcqx-pH6.8jz-lf100z-15min-P6.lcd
 方法文件名 : RC\$SMF-4108 - SMF-4108-RC-FX275.lcm
 批处理文件名: RC\$SMF-4108 - 20250203-RC-FX275.lcb
 样品瓶号 : 2-48
 进样体积 : 20 μl 版本号: 6.115
 进样时间 : 2025/02/03 16:03:59 实验者: xiechaojun
 处理时间 (V2) : 2025/02/04 09:26:01 处理者: xiechaojun
 仪器型号 : SHIMADZU LC-2050C(FX275)

<色谱图>

mV

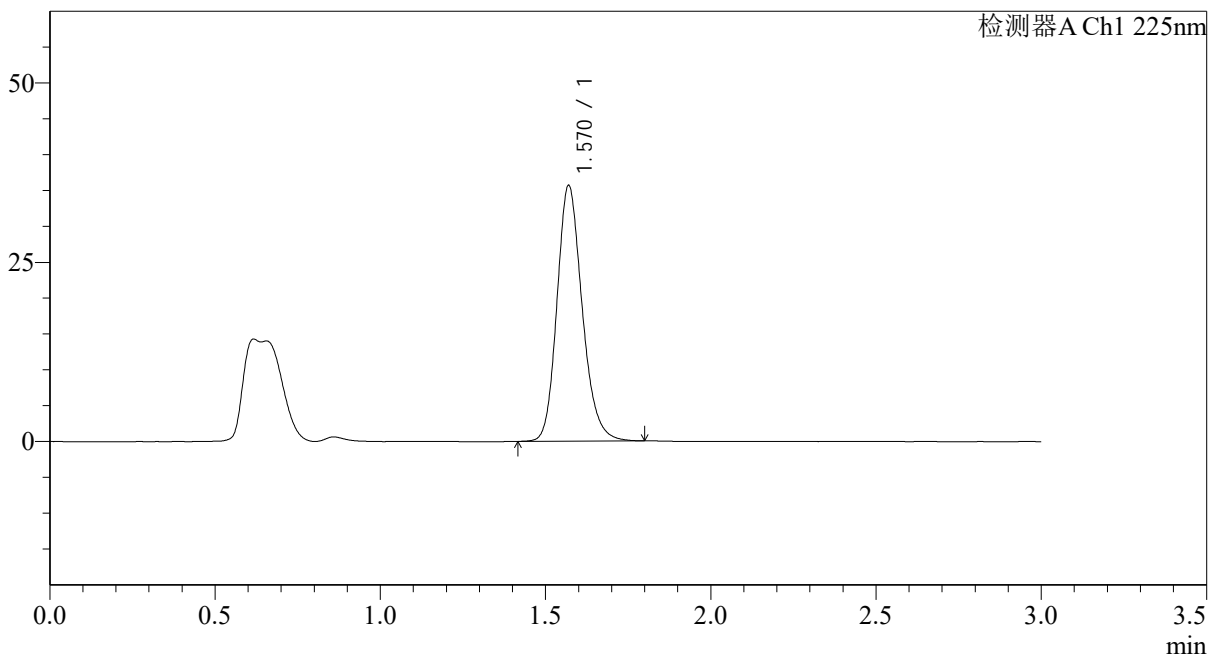

<峰表>

检测器A Ch1 225nm

峰号	保留时间	面积	面积%	高度	理论塔板数(USP)	拖尾因子	分离度(USP)
1	1.570	189332	100.000	35604	2079	1.190	--
总计		189332	100.000	35604			



SMF-4108

<样品信息>

色谱柱 : XB-C18(50*4.6mm,5 μ m) 流速: 1.0ml/min
柱温 : 30°C 波长: 225nm
数据文件名 : RC\$SMF-4108 - 0-14/26-277-2 - zzp-5mg-25012002p-rcqx-pH6.8jz-lf100z-20min-P1.lcd
方法文件名 : RC\$SMF-4108 - SMF-4108-RC-FX275.lcm
批处理文件名 : RC\$SMF-4108 - 20250203-RC-FX275.lcb
样品瓶号 : 2-4
进样体积 : 20 μ l 版本号: 6.115
进样时间 : 2025/02/03 16:07:24 实验者: xiechaojun
处理时间 (V2) : 2025/02/04 09:26:04 处理者: xiechaojun
仪器型号 : SHIMADZU LC-2050C(FX275)

<色谱图>

mV

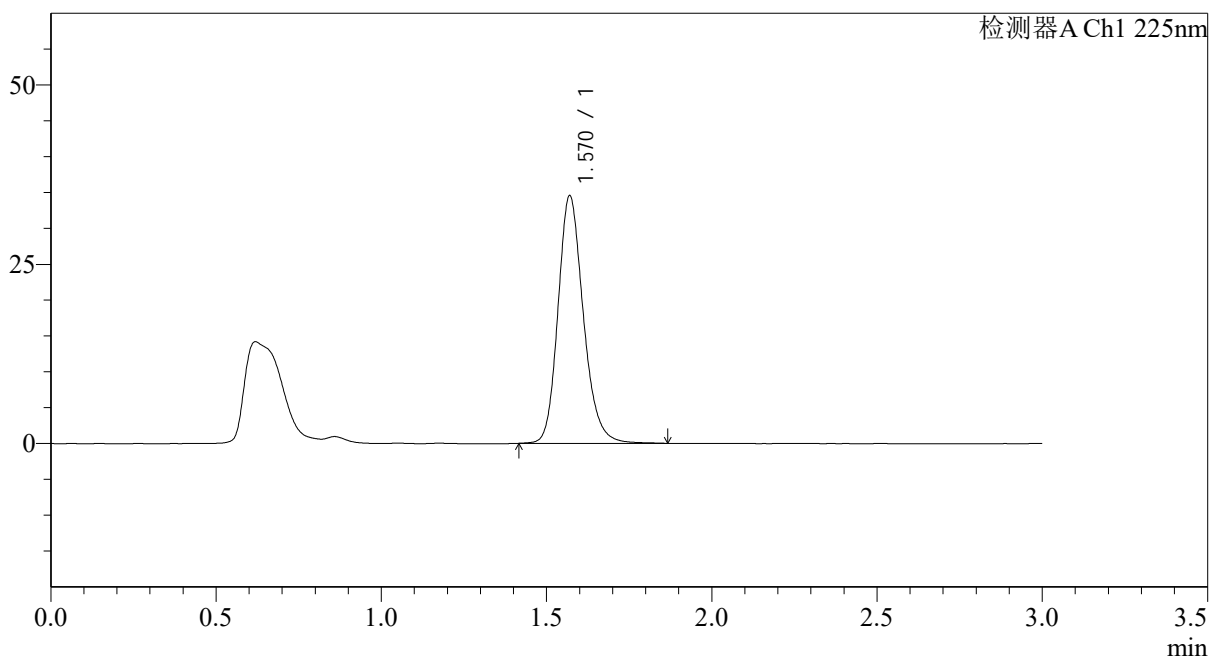

<峰表>

检测器A Ch1 225nm

峰号	保留时间	面积	面积%	高度	理论塔板数(USP)	拖尾因子	分离度(USP)
1	1.570	184347	100.000	34484	2077	1.192	--
总计		184347	100.000	34484			



SMF-4108

<样品信息>

色谱柱 : XB-C18(50*4.6mm,5 μ m) 流速: 1.0ml/min
柱温 : 30°C 波长: 225nm
数据文件名 : RC\$SMF-4108 - 0-14/26-278-2 - zzp-5mg-25012002p-rcqx-pH6.8jz-lf100z-20min-P2.lcd
方法文件名 : RC\$SMF-4108 - SMF-4108-RC-FX275.lcm
批处理文件名 : RC\$SMF-4108 - 20250203-RC-FX275.lcb
样品瓶号 : 2-13
进样体积 : 20 μ l 版本号: 6.115
进样时间 : 2025/02/03 16:10:50 实验者: xiechaojun
处理时间 (V2) : 2025/02/04 09:26:06 处理者: xiechaojun
仪器型号 : SHIMADZU LC-2050C(FX275)

<色谱图>

mV

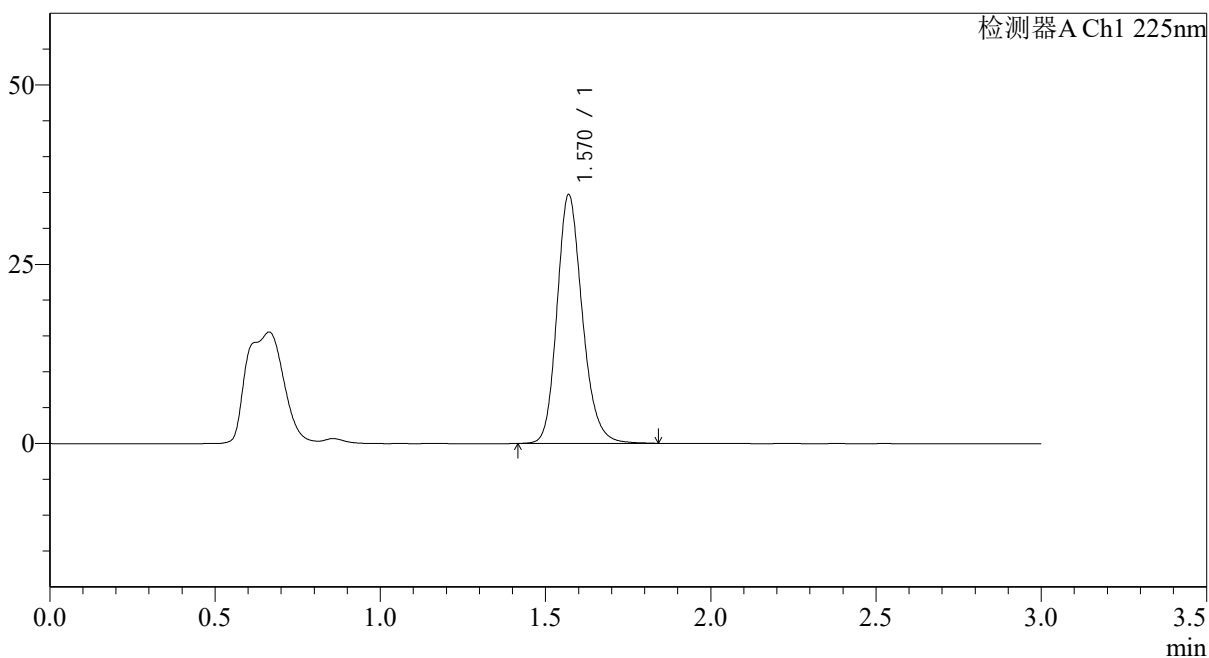

<峰表>

检测器A Ch1 225nm

峰号	保留时间	面积	面积%	高度	理论塔板数(USP)	拖尾因子	分离度(USP)
1	1.570	185138	100.000	34656	2072	1.191	--
总计		185138	100.000	34656			



SMF-4108

<样品信息>

色谱柱 : XB-C18(50*4.6mm,5μm) 流速: 1.0ml/min
 柱温 : 30°C 波长: 225nm
 数据文件名 : RC\$SMF-4108 - 0-14/26-279-2 - zzp-5mg-25012002p-rcqx-pH6.8jz-lf100z-20min-P3.lcd
 方法文件名 : RC\$SMF-4108 - SMF-4108-RC-FX275.lcm
 批处理文件名: RC\$SMF-4108 - 20250203-RC-FX275.lcb
 样品瓶号 : 2-22
 进样体积 : 20 μl 版本号: 6.115
 进样时间 : 2025/02/03 16:14:16 实验者: xiechaojun
 处理时间 (V2) : 2025/02/04 09:26:09 处理者: xiechaojun
 仪器型号 : SHIMADZU LC-2050C(FX275)

<色谱图>

mV

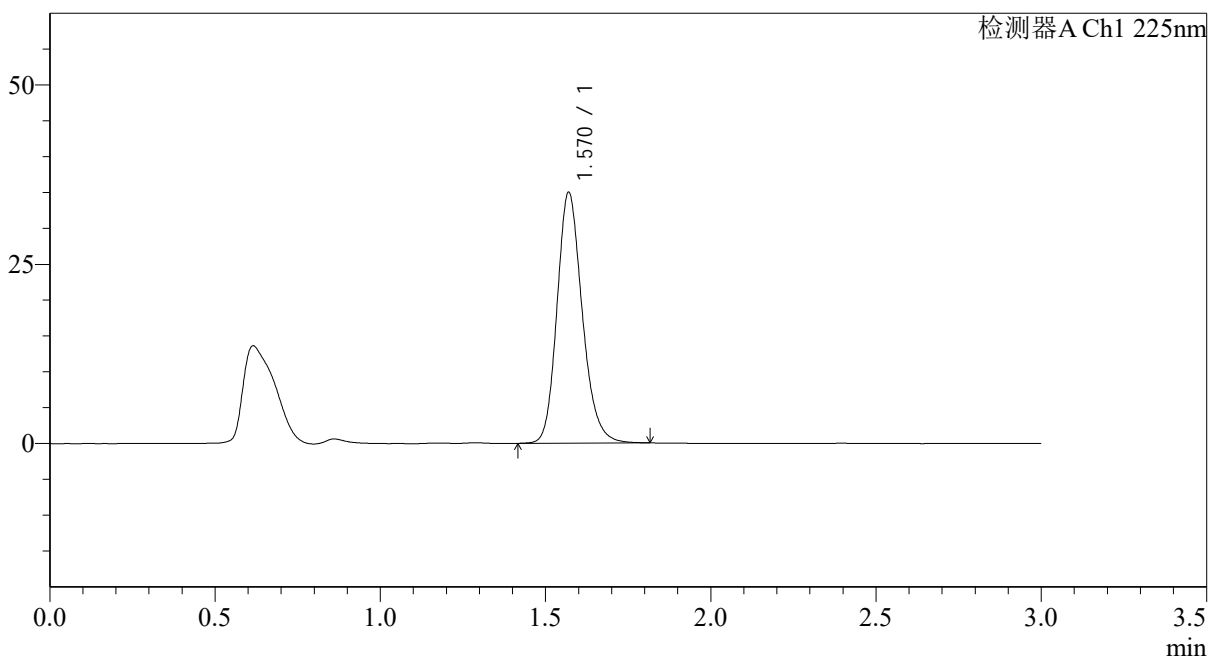

<峰表>

检测器A Ch1 225nm

峰号	保留时间	面积	面积%	高度	理论塔板数(USP)	拖尾因子	分离度(USP)
1	1.570	185975	100.000	34937	2076	1.188	--
总计		185975	100.000	34937			



SMF-4108

<样品信息>

色谱柱 : XB-C18(50*4.6mm,5 μ m) 流速: 1.0ml/min
柱温 : 30 $^{\circ}$ C 波长: 225nm
数据文件名 : RC\$SMF-4108 - 0-14/26-280-2 - zzp-5mg-25012002p-rcqx-pH6.8jz-lf100z-20min-P4.lcd
方法文件名 : RC\$SMF-4108 - SMF-4108-RC-FX275.lcm
批处理文件名 : RC\$SMF-4108 - 20250203-RC-FX275.lcb
样品瓶号 : 2-31
进样体积 : 20 μ l 版本号: 6.115
进样时间 : 2025/02/03 16:17:40 实验者: xiechaojun
处理时间 (V2) : 2025/02/04 09:26:12 处理者: xiechaojun
仪器型号 : SHIMADZU LC-2050C(FX275)

<色谱图>

mV

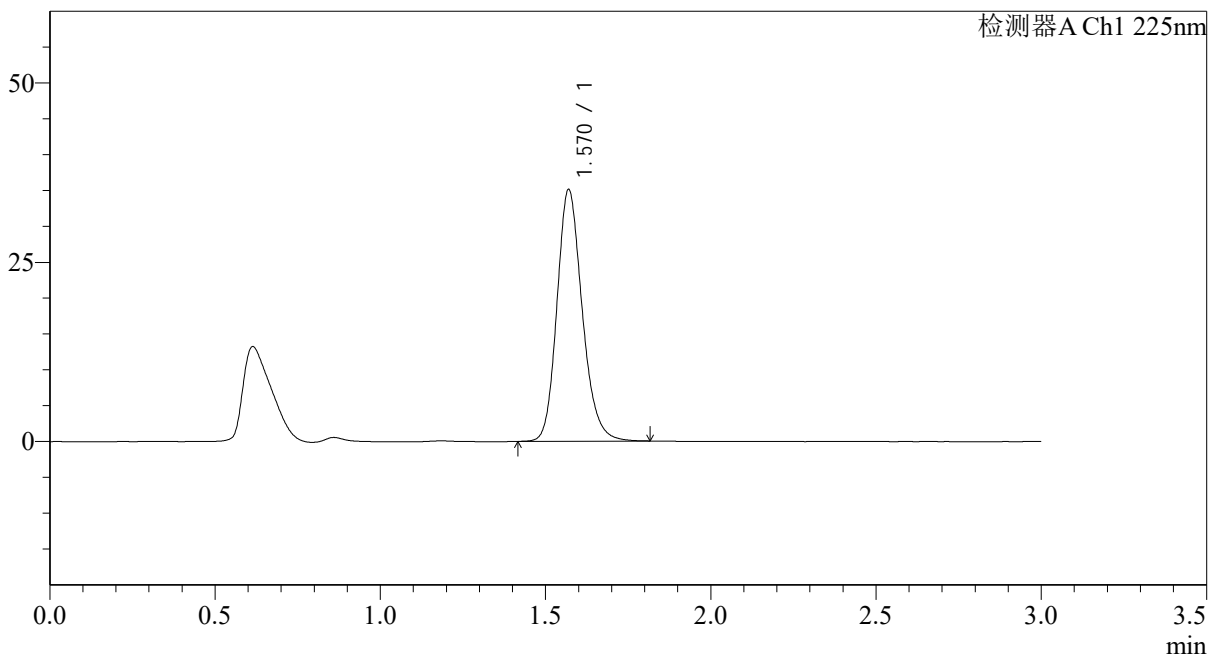

<峰表>

检测器A Ch1 225nm

峰号	保留时间	面积	面积%	高度	理论塔板数(USP)	拖尾因子	分离度(USP)
1	1.570	186806	100.000	35047	2076	1.187	--
总计		186806	100.000	35047			



SMF-4108

<样品信息>

色谱柱 : XB-C18(50*4.6mm,5μm) 流速: 1.0ml/min
 柱温 : 30°C 波长: 225nm
 数据文件名 : RC\$SMF-4108 - 0-14/26-281-2 - zzp-5mg-25012002p-rcqx-pH6.8jz-lf100z-20min-P5.lcd
 方法文件名 : RC\$SMF-4108 - SMF-4108-RC-FX275.lcm
 批处理文件名: RC\$SMF-4108 - 20250203-RC-FX275.lcb
 样品瓶号 : 2-40
 进样体积 : 20 μl 版本号: 6.115
 进样时间 : 2025/02/03 16:21:03 实验者: xiechaojun
 处理时间 (V2) : 2025/02/04 09:26:14 处理者: xiechaojun
 仪器型号 : SHIMADZU LC-2050C(FX275)

<色谱图>

mV

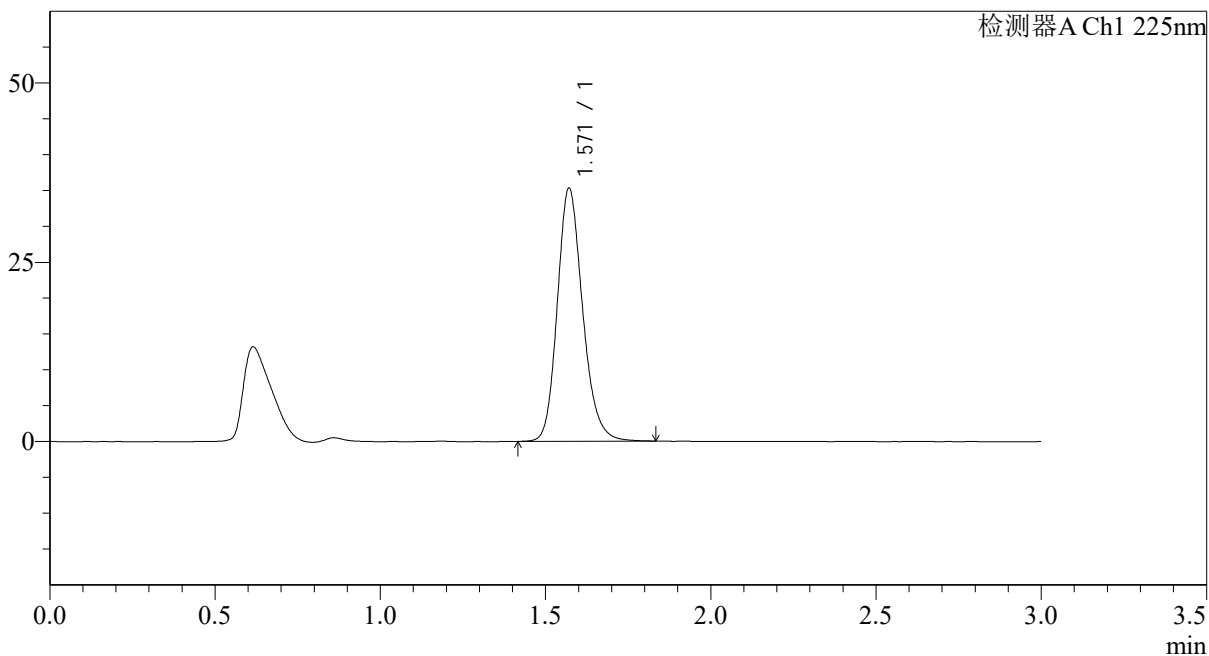

<峰表>

检测器A Ch1 225nm

峰号	保留时间	面积	面积%	高度	理论塔板数(USP)	拖尾因子	分离度(USP)
1	1.571	188487	100.000	35308	2070	1.188	--
总计		188487	100.000	35308			



SMF-4108

<样品信息>

色谱柱 : XB-C18(50*4.6mm,5μm) 流速: 1.0ml/min
 柱温 : 30°C 波长: 225nm
 数据文件名 : RC\$SMF-4108 - 0-14/26-282-2 - zzp-5mg-25012002p-rcqx-pH6.8jz-lf100z-20min-P6.lcd
 方法文件名 : RC\$SMF-4108 - SMF-4108-RC-FX275.lcm
 批处理文件名: RC\$SMF-4108 - 20250203-RC-FX275.lcb
 样品瓶号 : 2-49
 进样体积 : 20 μl 版本号: 6.115
 进样时间 : 2025/02/03 16:24:28 实验者: xiechaojun
 处理时间 (V2) : 2025/02/04 09:26:17 处理者: xiechaojun
 仪器型号 : SHIMADZU LC-2050C(FX275)

<色谱图>

mV

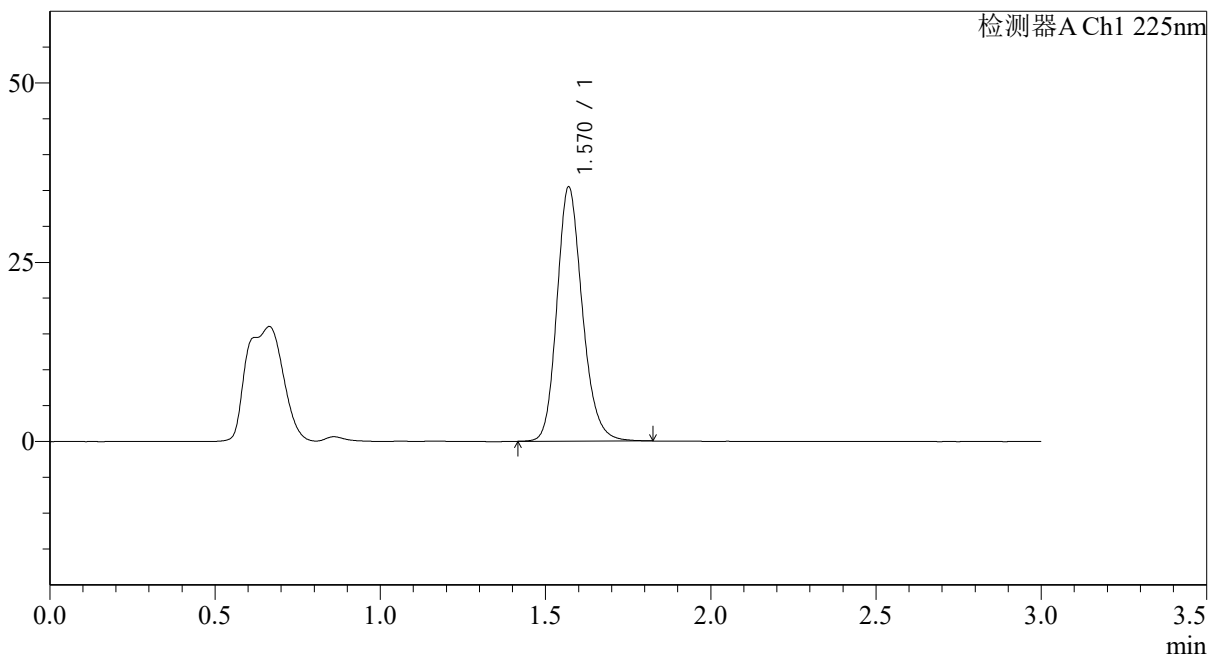

<峰表>

检测器A Ch1 225nm

峰号	保留时间	面积	面积%	高度	理论塔板数(USP)	拖尾因子	分离度(USP)
1	1.570	189472	100.000	35414	2061	1.187	--
总计		189472	100.000	35414			



SMF-4108

<样品信息>

色谱柱 : XB-C18(50*4.6mm,5 μ m) 流速: 1.0ml/min
柱温 : 30 $^{\circ}$ C 波长: 225nm
数据文件名 : RC\$SMF-4108 - 0-14/26-283-2 - zzp-5mg-25012002p-rcqx-pH6.8jz-lf100z-30min-P1.lcd
方法文件名 : RC\$SMF-4108 - SMF-4108-RC-FX275.lcm
批处理文件名 : RC\$SMF-4108 - 20250203-RC-FX275.lcb
样品瓶号 : 2-5
进样体积 : 20 μ l 版本号: 6.115
进样时间 : 2025/02/03 16:27:52 实验者: xiechaojun
处理时间 (V2) : 2025/02/04 09:26:20 处理者: xiechaojun
仪器型号 : SHIMADZU LC-2050C(FX275)

<色谱图>

mV

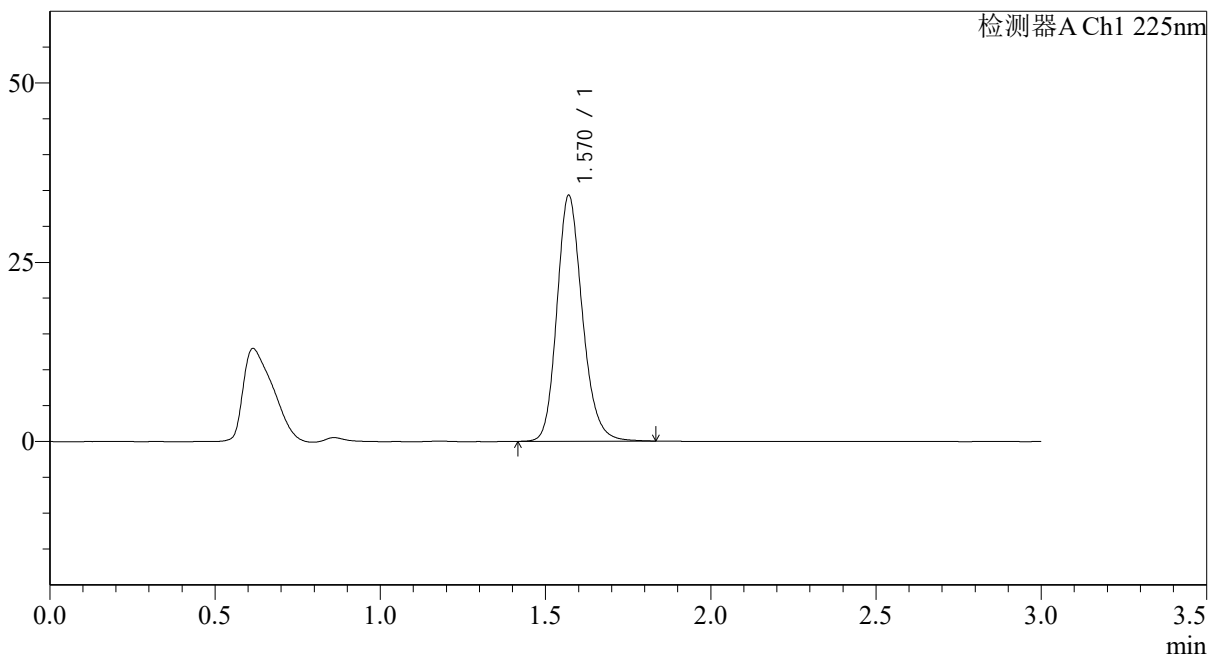

<峰表>

检测器A Ch1 225nm

峰号	保留时间	面积	面积%	高度	理论塔板数(USP)	拖尾因子	分离度(USP)
1	1.570	183893	100.000	34255	2051	1.184	--
总计		183893	100.000	34255			



SMF-4108

<样品信息>

色谱柱 : XB-C18(50*4.6mm,5 μ m) 流速: 1.0ml/min
柱温 : 30 $^{\circ}$ C 波长: 225nm
数据文件名 : RC\$SMF-4108 - 0-14/26-284-2 - zzp-5mg-25012002p-rcqx-pH6.8jz-lf100z-30min-P2.lcd
方法文件名 : RC\$SMF-4108 - SMF-4108-RC-FX275.lcm
批处理文件名 : RC\$SMF-4108 - 20250203-RC-FX275.lcb
样品瓶号 : 2-14
进样体积 : 20 μ l 版本号: 6.115
进样时间 : 2025/02/03 16:31:18 实验者: xiechaojun
处理时间 (V2) : 2025/02/04 09:26:22 处理者: xiechaojun
仪器型号 : SHIMADZU LC-2050C(FX275)

<色谱图>

mV

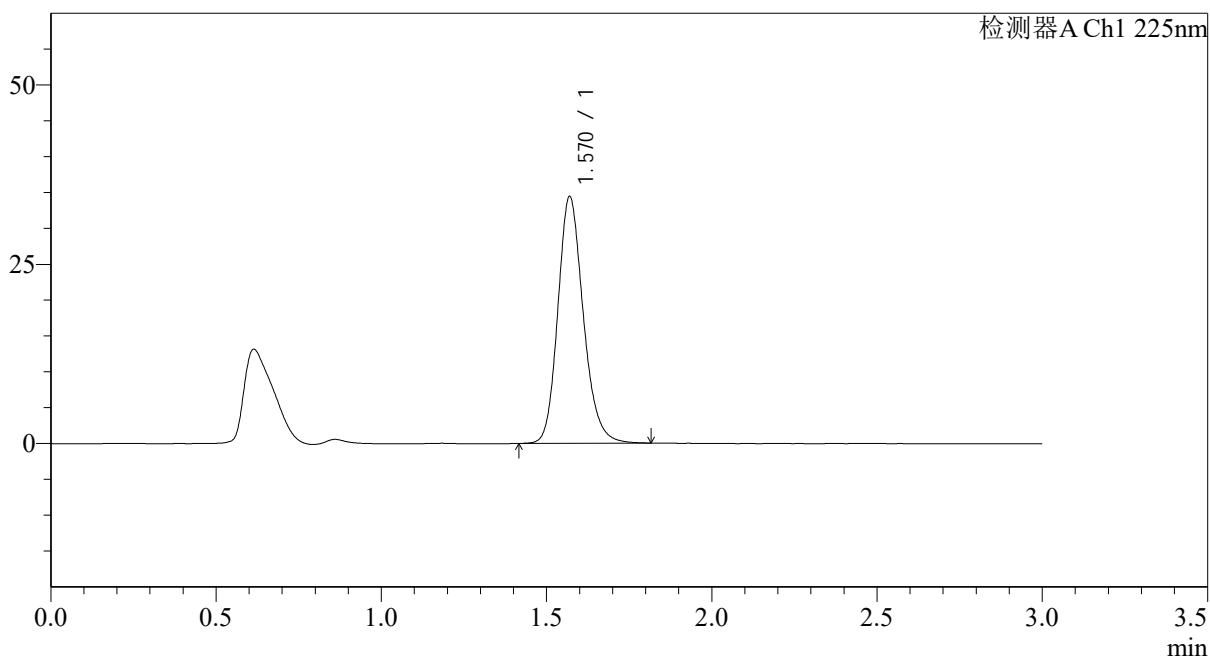

<峰表>

检测器A Ch1 225nm

峰号	保留时间	面积	面积%	高度	理论塔板数(USP)	拖尾因子	分离度(USP)
1	1.570	184382	100.000	34368	2050	1.183	--
总计		184382	100.000	34368			



SMF-4108

<样品信息>

色谱柱 : XB-C18(50*4.6mm,5μm) 流速: 1.0ml/min
 柱温 : 30°C 波长: 225nm
 数据文件名 : RC\$SMF-4108 - 0-14/26-285-2 - zzp-5mg-25012002p-rcqx-pH6.8jz-lf100z-30min-P3.lcd
 方法文件名 : RC\$SMF-4108 - SMF-4108-RC-FX275.lcm
 批处理文件名: RC\$SMF-4108 - 20250203-RC-FX275.lcb
 样品瓶号 : 2-23
 进样体积 : 20 μl 版本号: 6.115
 进样时间 : 2025/02/03 16:34:42 实验者: xiechaojun
 处理时间 (V2) : 2025/02/04 09:26:26 处理者: xiechaojun
 仪器型号 : SHIMADZU LC-2050C(FX275)

<色谱图>

mV

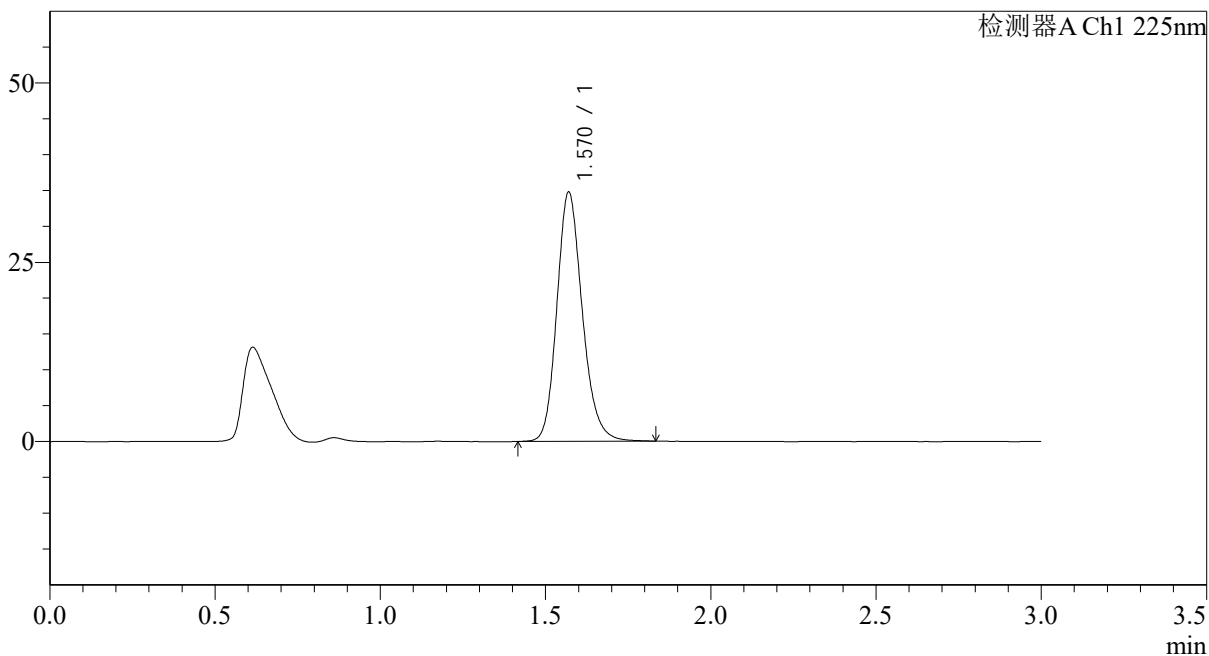

<峰表>

检测器A Ch1 225nm

峰号	保留时间	面积	面积%	高度	理论塔板数(USP)	拖尾因子	分离度(USP)
1	1.570	186303	100.000	34704	2050	1.184	--
总计		186303	100.000	34704			

<样品信息>

色谱柱 : XB-C18(50*4.6mm,5 μ m) 流速: 1.0ml/min
柱温 : 30 $^{\circ}$ C 波长: 225nm
数据文件名 : RC\$SMF-4108 - 0-14/26-286-2 - zzp-5mg-25012002p-rcqx-pH6.8jz-lf100z-30min-P4.lcd
方法文件名 : RC\$SMF-4108 - SMF-4108-RC-FX275.lcm
批处理文件名 : RC\$SMF-4108 - 20250203-RC-FX275.lcb
样品瓶号 : 2-32
进样体积 : 20 μ l 版本号: 6.115
进样时间 : 2025/02/03 16:38:06 实验者: xiechaojun
处理时间 (V2) : 2025/02/04 09:26:28 处理者: xiechaojun
仪器型号 : SHIMADZU LC-2050C(FX275)

<色谱图>

mV

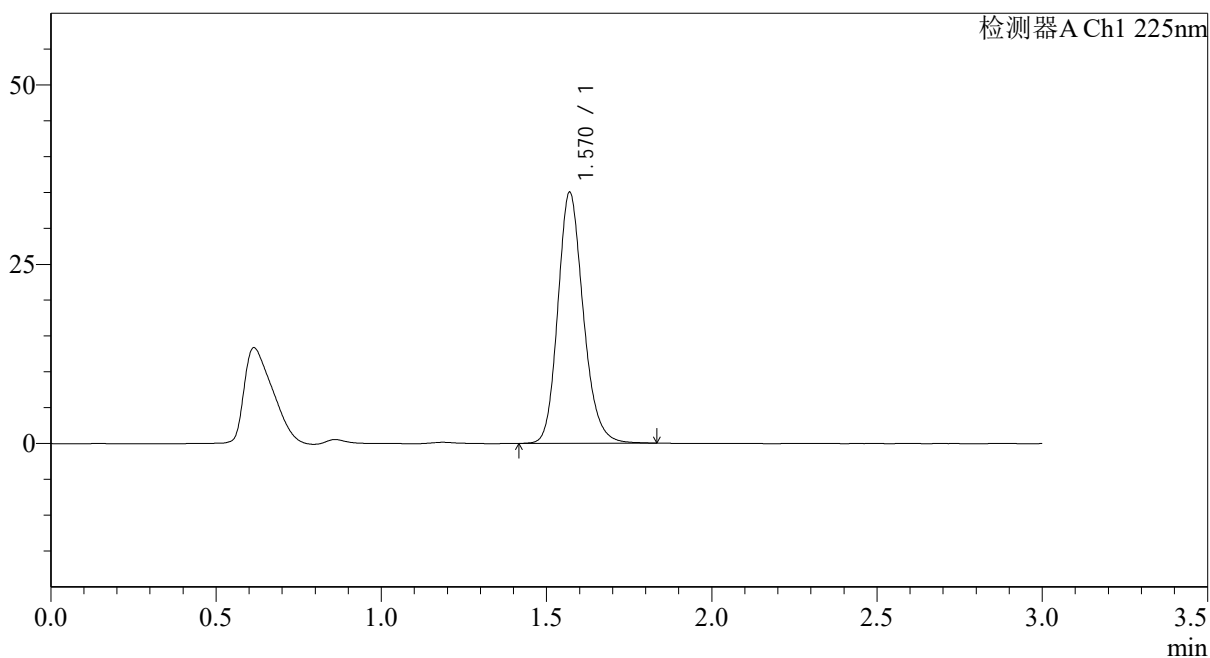

<峰表>

检测器A Ch1 225nm

峰号	保留时间	面积	面积%	高度	理论塔板数(USP)	拖尾因子	分离度(USP)
1	1.570	187577	100.000	34958	2046	1.183	--
总计		187577	100.000	34958			



SMF-4108

<样品信息>

色谱柱 : XB-C18(50*4.6mm,5μm) 流速: 1.0ml/min
 柱温 : 30°C 波长: 225nm
 数据文件名 : RC\$SMF-4108 - 0-14/26-287-2 - zzp-5mg-25012002p-rcqx-pH6.8jz-lf100z-30min-P5.lcd
 方法文件名 : RC\$SMF-4108 - SMF-4108-RC-FX275.lcm
 批处理文件名: RC\$SMF-4108 - 20250203-RC-FX275.lcb
 样品瓶号 : 2-41
 进样体积 : 20 μl 版本号: 6.115
 进样时间 : 2025/02/03 16:41:30 实验者: xiechaojun
 处理时间 (V2) : 2025/02/04 09:26:31 处理者: xiechaojun
 仪器型号 : SHIMADZU LC-2050C(FX275)

<色谱图>

mV

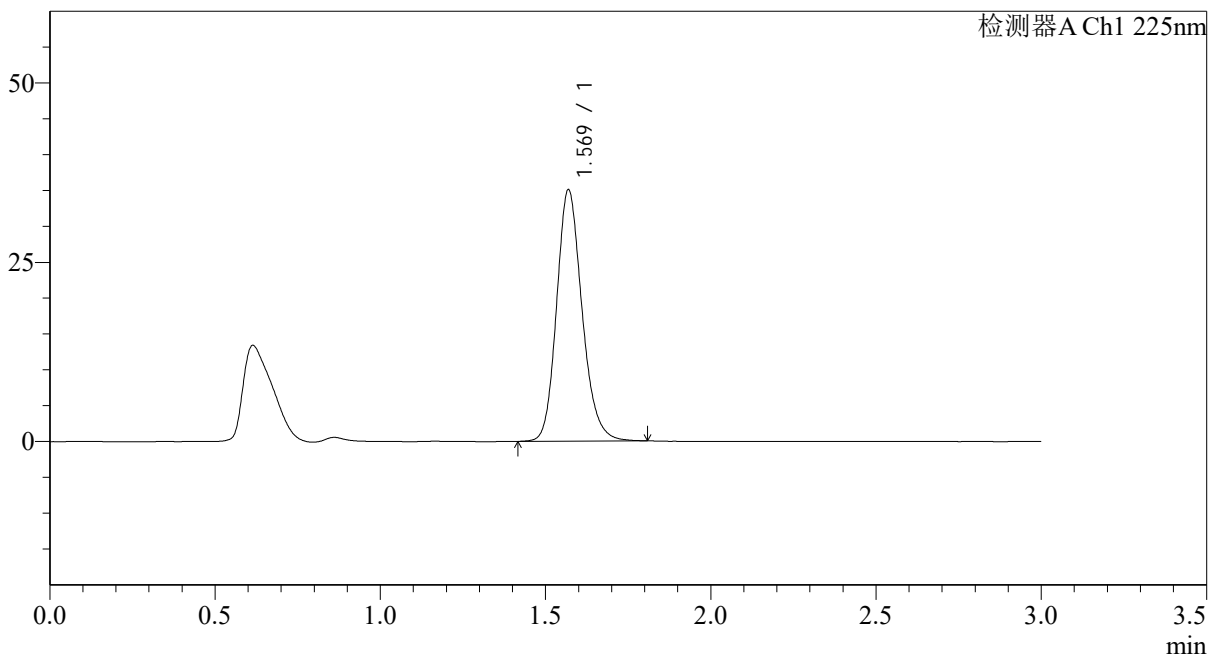

<峰表>

检测器A Ch1 225nm

峰号	保留时间	面积	面积%	高度	理论塔板数(USP)	拖尾因子	分离度(USP)
1	1.569	187791	100.000	34972	2046	1.180	--
总计		187791	100.000	34972			



SMF-4108

<样品信息>

色谱柱 : XB-C18(50*4.6mm,5μm) 流速: 1.0ml/min
 柱温 : 30°C 波长: 225nm
 数据文件名 : RC\$SMF-4108 - 0-14/26-288-2 - zzp-5mg-25012002p-rcqx-pH6.8jz-lf100z-30min-P6.lcd
 方法文件名 : RC\$SMF-4108 - SMF-4108-RC-FX275.lcm
 批处理文件名 : RC\$SMF-4108 - 20250203-RC-FX275.lcb
 样品瓶号 : 2-50
 进样体积 : 20 μl 版本号: 6.115
 进样时间 : 2025/02/03 16:44:54 实验者: xiechaojun
 处理时间 (V2) : 2025/02/04 09:26:34 处理者: xiechaojun
 仪器型号 : SHIMADZU LC-2050C(FX275)

<色谱图>

mV

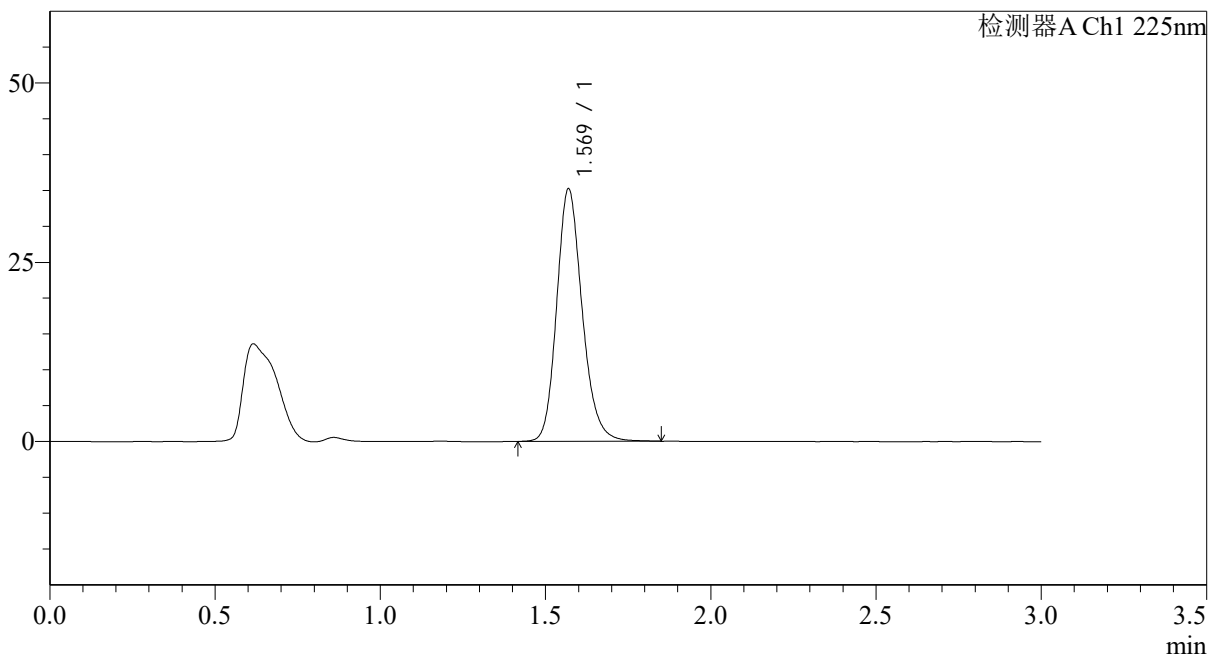

<峰表>

检测器A Ch1 225nm

峰号	保留时间	面积	面积%	高度	理论塔板数(USP)	拖尾因子	分离度(USP)
1	1.569	189295	100.000	35144	2043	1.186	--
总计		189295	100.000	35144			



SMF-4108

<样品信息>

色谱柱 : XB-C18(50*4.6mm,5 μ m) 流速: 1.0ml/min
柱温 : 30 $^{\circ}$ C 波长: 225nm
数据文件名 : RC\$SMF-4108 - 0-14/26-289-2 - zzp-5mg-25012002p-rcqx-pH6.8jz-lf100z-45min-P1.lcd
方法文件名 : RC\$SMF-4108 - SMF-4108-RC-FX275.lcm
批处理文件名 : RC\$SMF-4108 - 20250203-RC-FX275.lcb
样品瓶号 : 2-6
进样体积 : 20 μ l 版本号: 6.115
进样时间 : 2025/02/03 16:48:20 实验者: xiechaojun
处理时间 (V2) : 2025/02/04 09:26:37 处理者: xiechaojun
仪器型号 : SHIMADZU LC-2050C(FX275)

<色谱图>

mV

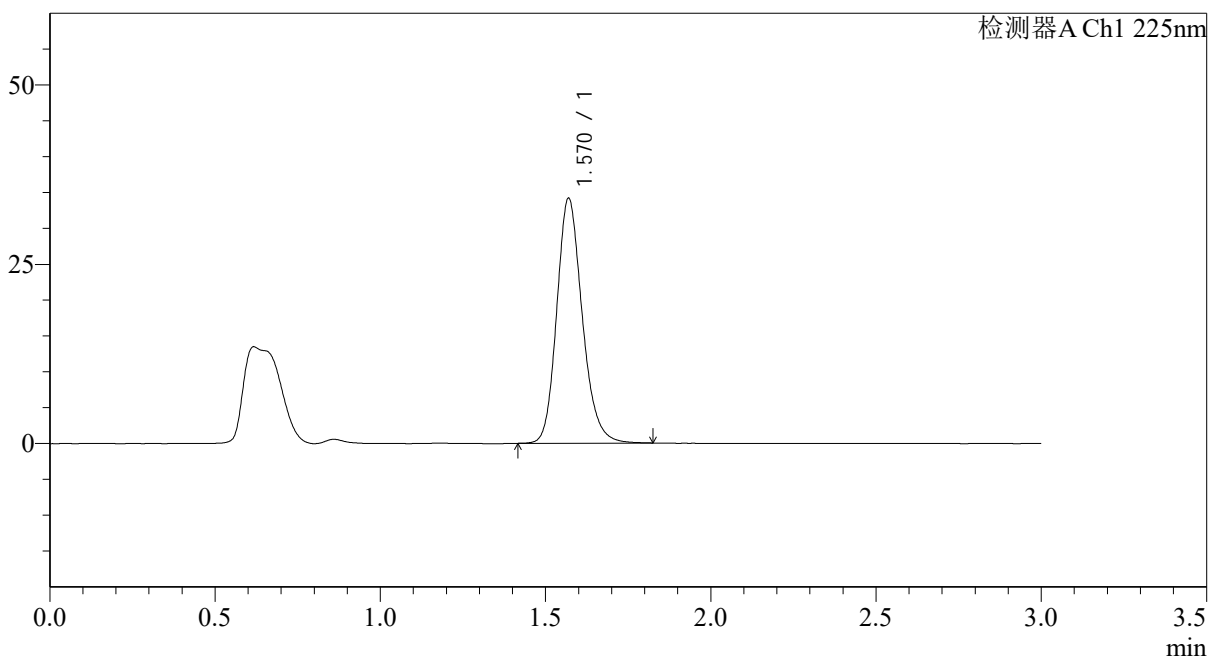

<峰表>

检测器A Ch1 225nm

峰号	保留时间	面积	面积%	高度	理论塔板数(USP)	拖尾因子	分离度(USP)
1	1.570	183314	100.000	34082	2038	1.186	--
总计		183314	100.000	34082			



SMF-4108

<样品信息>

色谱柱 : XB-C18(50*4.6mm,5 μ m) 流速: 1.0ml/min
柱温 : 30 $^{\circ}$ C 波长: 225nm
数据文件名 : RC\$SMF-4108 - 0-14/26-290-2 - zzp-5mg-25012002p-rcqx-pH6.8jz-lf100z-45min-P2.lcd
方法文件名 : RC\$SMF-4108 - SMF-4108-RC-FX275.lcm
批处理文件名 : RC\$SMF-4108 - 20250203-RC-FX275.lcb
样品瓶号 : 2-15
进样体积 : 20 μ l 版本号: 6.115
进样时间 : 2025/02/03 16:51:44 实验者: xiechaojun
处理时间 (V2) : 2025/02/04 09:26:39 处理者: xiechaojun
仪器型号 : SHIMADZU LC-2050C(FX275)

<色谱图>

mV

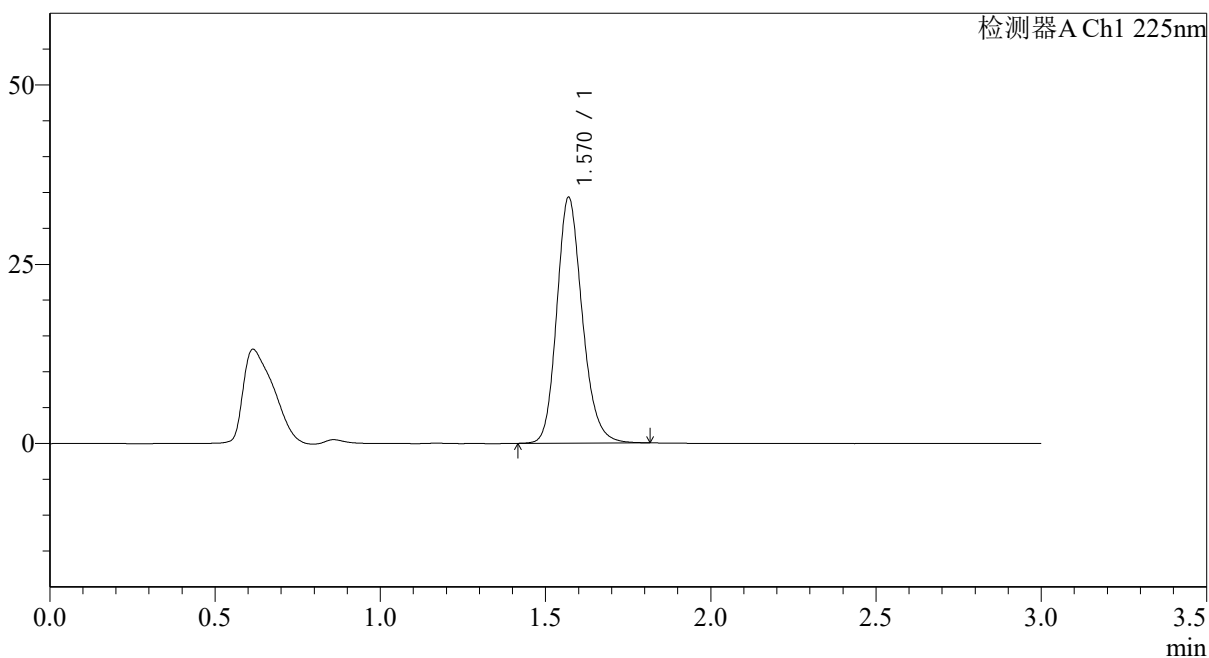

<峰表>

检测器A Ch1 225nm

峰号	保留时间	面积	面积%	高度	理论塔板数(USP)	拖尾因子	分离度(USP)
1	1.570	183897	100.000	34237	2040	1.184	--
总计		183897	100.000	34237			



SMF-4108

<样品信息>

色谱柱 : XB-C18(50*4.6mm,5µm) 流速: 1.0ml/min
柱温 : 30°C 波长: 225nm
数据文件名 : RC\$SMF-4108 - 0-14/26-291-2 - zzp-5mg-25012002p-rcqx-pH6.8jz-lf100z-45min-P3.lcd
方法文件名 : RC\$SMF-4108 - SMF-4108-RC-FX275.lcm
批处理文件名 : RC\$SMF-4108 - 20250203-RC-FX275.lcb
样品瓶号 : 2-24
进样体积 : 20 µl 版本号: 6.115
进样时间 : 2025/02/03 16:55:08 实验者: xiechaojun
处理时间 (V2) : 2025/02/04 09:26:42 处理者: xiechaojun
仪器型号 : SHIMADZU LC-2050C(FX275)

<色谱图>

mV

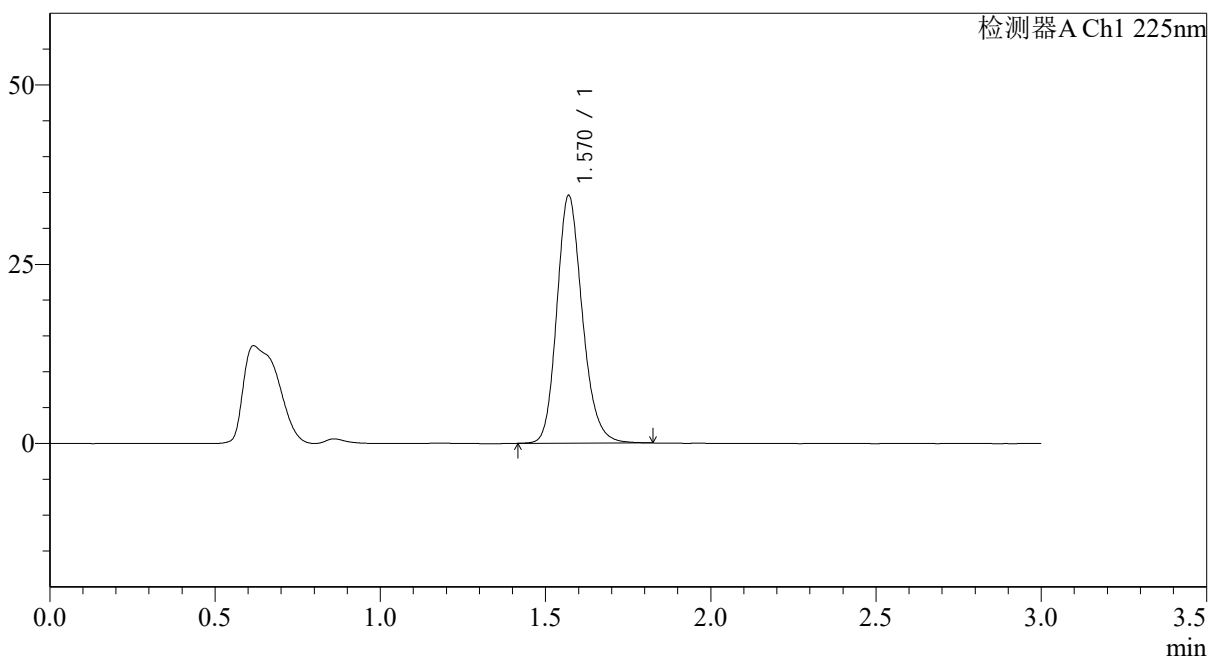

<峰表>

检测器A Ch1 225nm

峰号	保留时间	面积	面积%	高度	理论塔板数(USP)	拖尾因子	分离度(USP)
1	1.570	185374	100.000	34498	2039	1.185	--
总计		185374	100.000	34498			

<样品信息>

色谱柱 : XB-C18(50*4.6mm,5 μ m) 流速: 1.0ml/min
 柱温 : 30°C 波长: 225nm
 数据文件名 : RC\$SMF-4108 - 0-14/26-292-2 - zzp-5mg-25012002p-rcqx-pH6.8jz-lf100z-45min-P4.lcd
 方法文件名 : RC\$SMF-4108 - SMF-4108-RC-FX275.lcm
 批处理文件名: RC\$SMF-4108 - 20250203-RC-FX275.lcb
 样品瓶号 : 2-33
 进样体积 : 20 μ l 版本号: 6.115
 进样时间 : 2025/02/03 16:58:34 实验者: xiechaojun
 处理时间 (V2) : 2025/02/04 09:26:44 处理者: xiechaojun
 仪器型号 : SHIMADZU LC-2050C(FX275)

<色谱图>

mV

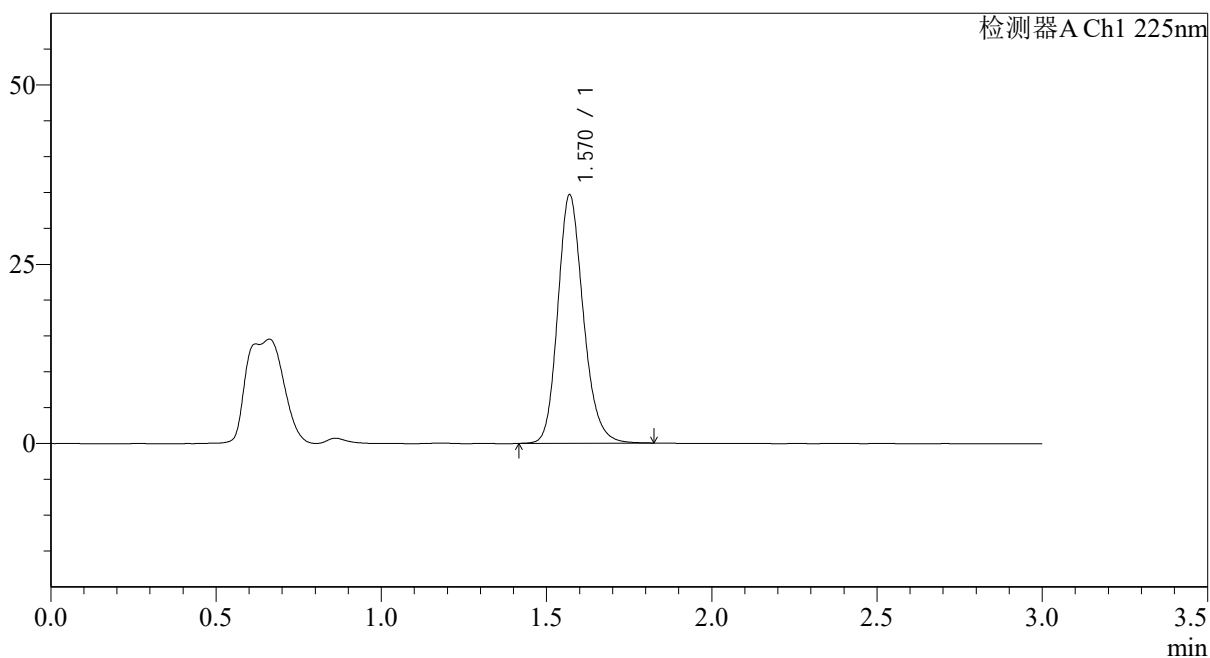

<峰表>

检测器A Ch1 225nm

峰号	保留时间	面积	面积%	高度	理论塔板数(USP)	拖尾因子	分离度(USP)
1	1.570	186278	100.000	34603	2036	1.185	--
总计		186278	100.000	34603			

<样品信息>

色谱柱 : XB-C18(50*4.6mm,5 μ m) 流速: 1.0ml/min
柱温 : 30 $^{\circ}$ C 波长: 225nm
数据文件名 : RC\$SMF-4108 - 0-15/26-293-2 - zzp-5mg-25012002p-rcqx-pH6.8jz-lf100z-45min-P5.lcd
方法文件名 : RC\$SMF-4108 - SMF-4108-RC-FX275.lcm
批处理文件名 : RC\$SMF-4108 - 20250203-RC-FX275.lcb
样品瓶号 : 2-42
进样体积 : 20 μ l 版本号: 6.115
进样时间 : 2025/02/03 17:01:58 实验者: xiechaojun
处理时间 (V2) : 2025/02/04 09:56:06 处理者: xiechaojun
仪器型号 : SHIMADZU LC-2050C(FX275)

<色谱图>

mV

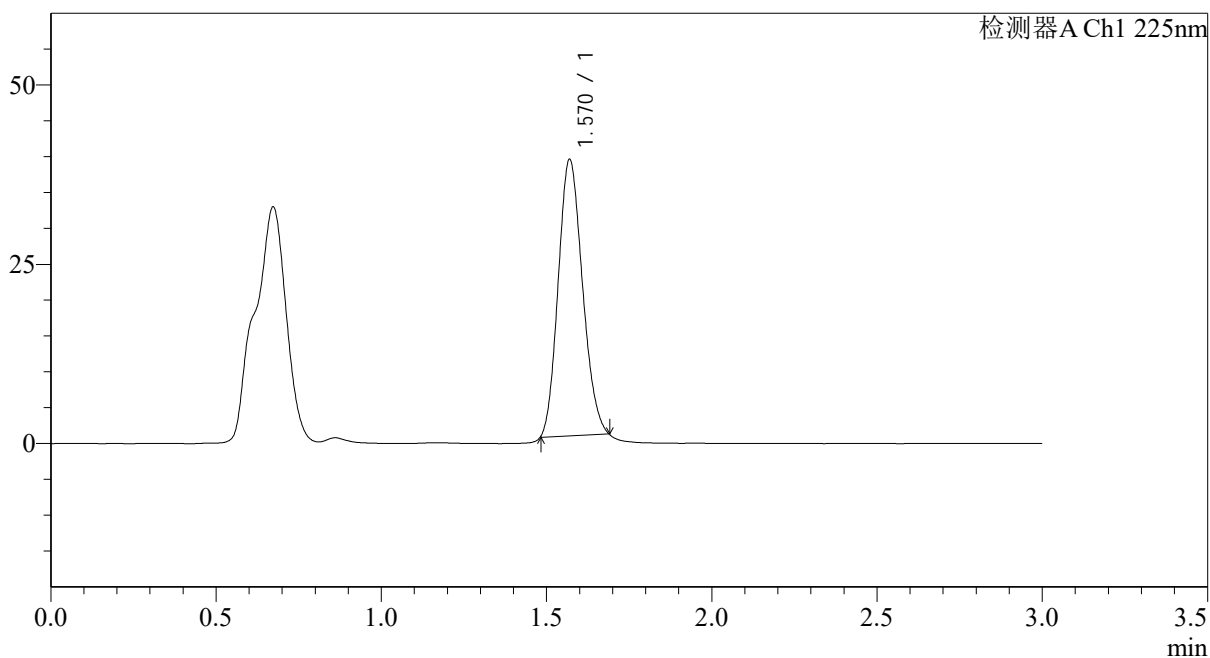

<峰表>

检测器A Ch1 225nm

峰号	保留时间	面积	面积%	高度	理论塔板数(USP)	拖尾因子	分离度(USP)
1	1.570	196426	100.000	38477	2127	1.146	--
总计		196426	100.000	38477			



SMF-4108

<样品信息>

色谱柱 : XB-C18(50*4.6mm,5 μ m) 流速: 1.0ml/min
柱温 : 30 $^{\circ}$ C 波长: 225nm
数据文件名 : RC\$SMF-4108 - 0-16/26-294-2 - zzp-5mg-25012002p-rcqx-pH6.8jz-lf100z-45min-P6.lcd
方法文件名 : RC\$SMF-4108 - SMF-4108-RC-FX275.lcm
批处理文件名 : RC\$SMF-4108 - 20250203-RC-FX275.lcb
样品瓶号 : 2-51
进样体积 : 20 μ l 版本号: 6.115
进样时间 : 2025/02/03 17:05:23 实验者: xiechaojun
处理时间 (V2) : 2025/02/04 09:56:49 处理者: xiechaojun
仪器型号 : SHIMADZU LC-2050C(FX275)

<色谱图>

mV

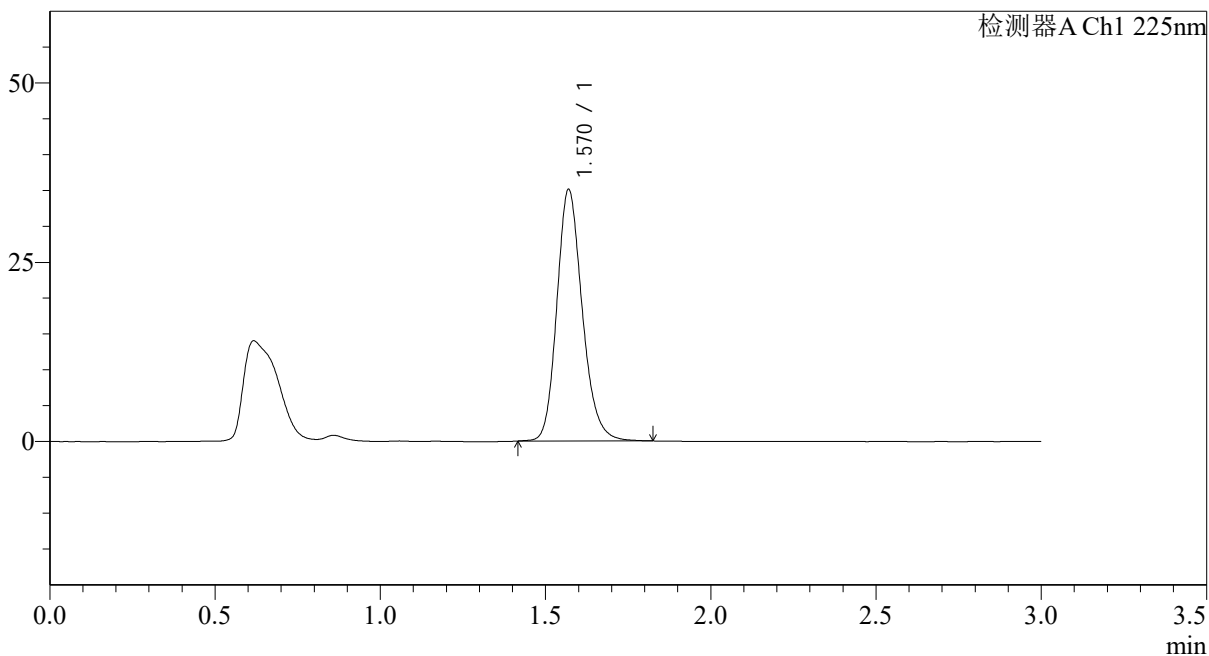

<峰表>

检测器A Ch1 225nm

峰号	保留时间	面积	面积%	高度	理论塔板数(USP)	拖尾因子	分离度(USP)
1	1.570	187785	100.000	35020	2053	1.189	--
总计		187785	100.000	35020			



SMF-4108

<样品信息>

色谱柱 : XB-C18(50*4.6mm,5µm) 流速: 1.0ml/min
 柱温 : 30°C 波长: 225nm
 数据文件名 : RC\$SMF-4108 - 0-16/26-295-2 - zzp-5mg-25012002p-rcqx-pH6.8jz-lf100z-jxzs-P1.lcd
 方法文件名 : RC\$SMF-4108 - SMF-4108-RC-FX275.lcm
 批处理文件名: RC\$SMF-4108 - 20250203-RC-FX275.lcb
 样品瓶号 : 2-7
 进样体积 : 20 µl 版本号: 6.115
 进样时间 : 2025/02/03 17:08:48 实验者: xiechaojun
 处理时间 (V2) : 2025/02/04 09:56:51 处理者: xiechaojun
 仪器型号 : SHIMADZU LC-2050C(FX275)

<色谱图>

mV

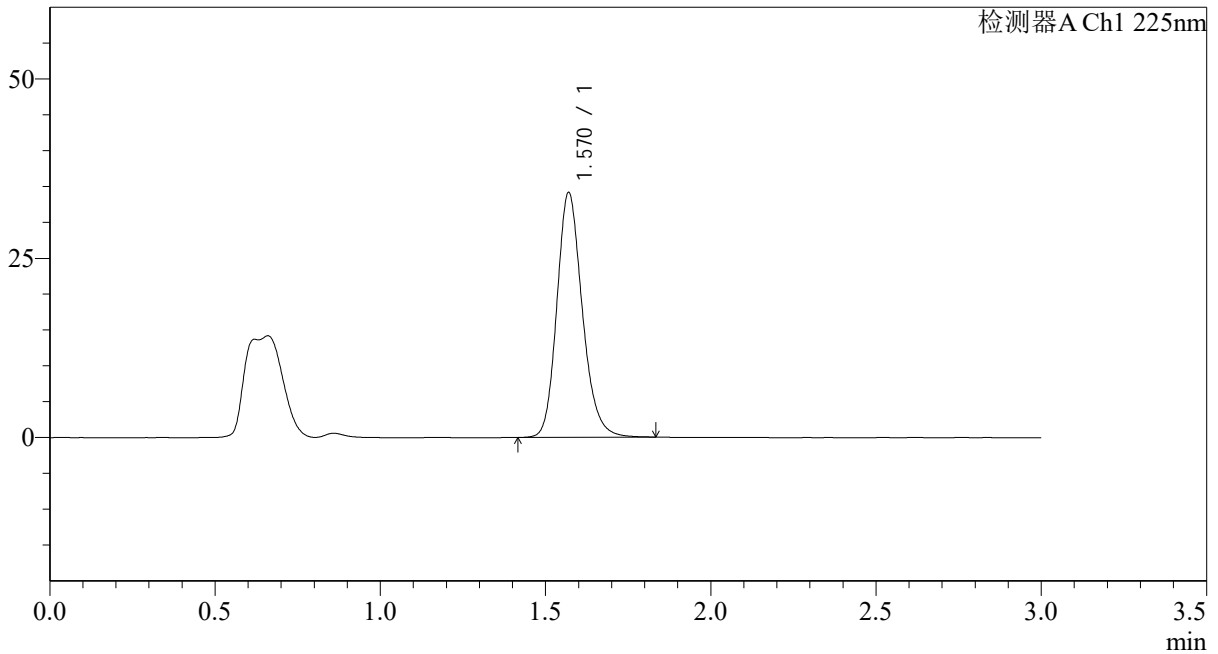

<峰表>

检测器A Ch1 225nm

峰号	保留时间	面积	面积%	高度	理论塔板数(USP)	拖尾因子	分离度(USP)
1	1.570	183141	100.000	34086	2046	1.190	--
总计		183141	100.000	34086			



SMF-4108

<样品信息>

色谱柱 : XB-C18(50*4.6mm,5 μ m) 流速: 1.0ml/min
柱温 : 30°C 波长: 225nm
数据文件名 : RC\$SMF-4108 - 0-16/26-296-2 - zzp-5mg-25012002p-rcqx-pH6.8jz-lf100z-jxzs-P2.lcd
方法文件名 : RC\$SMF-4108 - SMF-4108-RC-FX275.lcm
批处理文件名 : RC\$SMF-4108 - 20250203-RC-FX275.lcb
样品瓶号 : 2-16
进样体积 : 20 μ l 版本号: 6.115
进样时间 : 2025/02/03 17:12:12 实验者: xiechaojun
处理时间 (V2) : 2025/02/04 09:56:55 处理者: xiechaojun
仪器型号 : SHIMADZU LC-2050C(FX275)

<色谱图>

mV

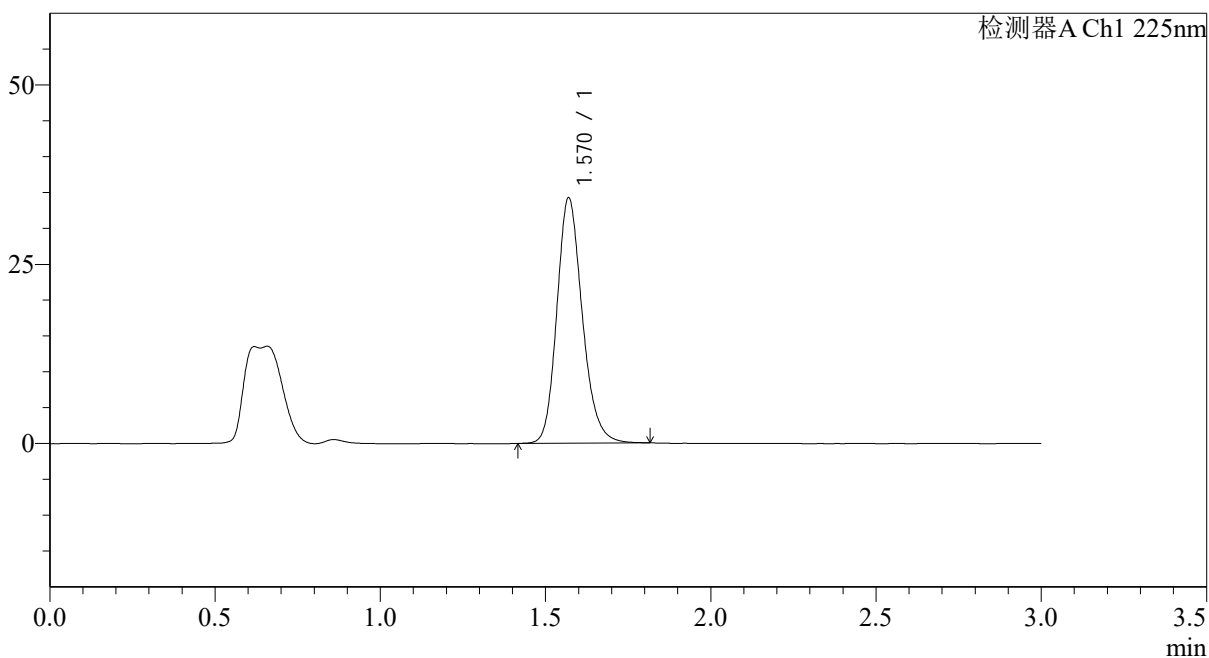

<峰表>

检测器A Ch1 225nm

峰号	保留时间	面积	面积%	高度	理论塔板数(USP)	拖尾因子	分离度(USP)
1	1.570	183572	100.000	34179	2044	1.189	--
总计		183572	100.000	34179			

<样品信息>

色谱柱 : XB-C18(50*4.6mm,5 μ m) 流速: 1.0ml/min
柱温 : 30°C 波长: 225nm
数据文件名 : RC\$SMF-4108 - 0-16/26-297-2 - zzp-5mg-25012002p-rcqx-pH6.8jz-lf100z-jxzs-P3.lcd
方法文件名 : RC\$SMF-4108 - SMF-4108-RC-FX275.lcm
批处理文件名 : RC\$SMF-4108 - 20250203-RC-FX275.lcb
样品瓶号 : 2-25
进样体积 : 20 μ l 版本号: 6.115
进样时间 : 2025/02/03 17:15:37 实验者: xiechaojun
处理时间 (V2) : 2025/02/04 09:56:58 处理者: xiechaojun
仪器型号 : SHIMADZU LC-2050C(FX275)

<色谱图>

mV

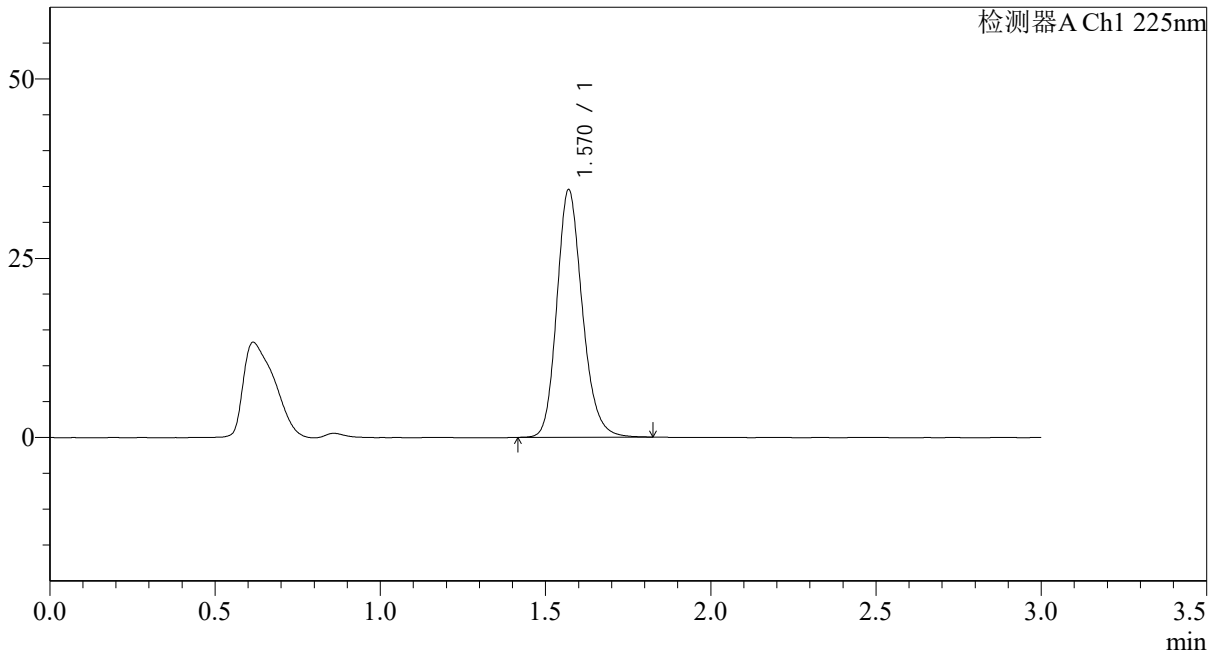

<峰表>

检测器A Ch1 225nm

峰号	保留时间	面积	面积%	高度	理论塔板数(USP)	拖尾因子	分离度(USP)
1	1.570	185295	100.000	34487	2042	1.188	--
总计		185295	100.000	34487			



SMF-4108

<样品信息>

色谱柱 : XB-C18(50*4.6mm,5 μ m) 流速: 1.0ml/min
柱温 : 30 $^{\circ}$ C 波长: 225nm
数据文件名 : RC\$SMF-4108 - 0-16/26-298-2 - zzp-5mg-25012002p-rcqx-pH6.8jz-lf100z-jxzs-P4.lcd
方法文件名 : RC\$SMF-4108 - SMF-4108-RC-FX275.lcm
批处理文件名 : RC\$SMF-4108 - 20250203-RC-FX275.lcb
样品瓶号 : 2-34
进样体积 : 20 μ l 版本号: 6.115
进样时间 : 2025/02/03 17:19:01 实验者: xiechaojun
处理时间 (V2) : 2025/02/04 09:57:01 处理者: xiechaojun
仪器型号 : SHIMADZU LC-2050C(FX275)

<色谱图>

mV

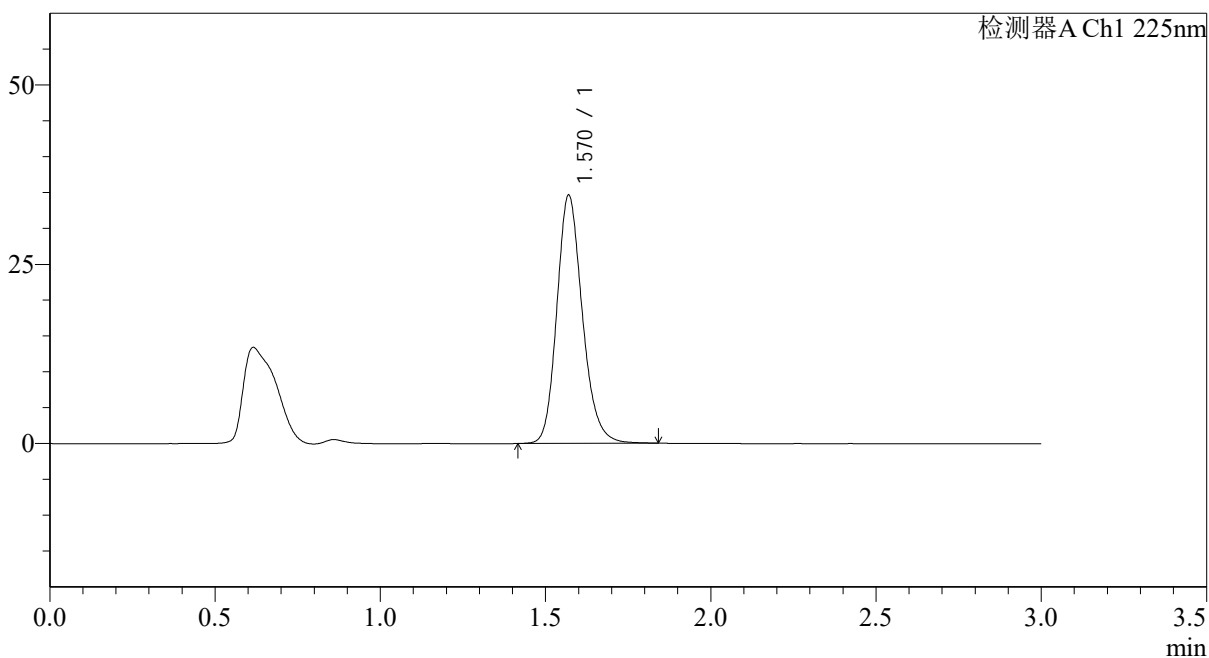

<峰表>

检测器A Ch1 225nm

峰号	保留时间	面积	面积%	高度	理论塔板数(USP)	拖尾因子	分离度(USP)
1	1.570	186393	100.000	34572	2034	1.186	--
总计		186393	100.000	34572			

<样品信息>

色谱柱 : XB-C18(50*4.6mm,5 μ m) 流速: 1.0ml/min
柱温 : 30°C 波长: 225nm
数据文件名 : RC\$SMF-4108 - 0-16/26-299-2 - zzp-5mg-25012002p-rcqx-pH6.8jz-lf100z-jxzs-P5.lcd
方法文件名 : RC\$SMF-4108 - SMF-4108-RC-FX275.lcm
批处理文件名 : RC\$SMF-4108 - 20250203-RC-FX275.lcb
样品瓶号 : 2-43
进样体积 : 20 μ l 版本号: 6.115
进样时间 : 2025/02/03 17:22:26 实验者: xiechaojun
处理时间 (V2) : 2025/02/04 09:57:03 处理者: xiechaojun
仪器型号 : SHIMADZU LC-2050C(FX275)

<色谱图>

mV

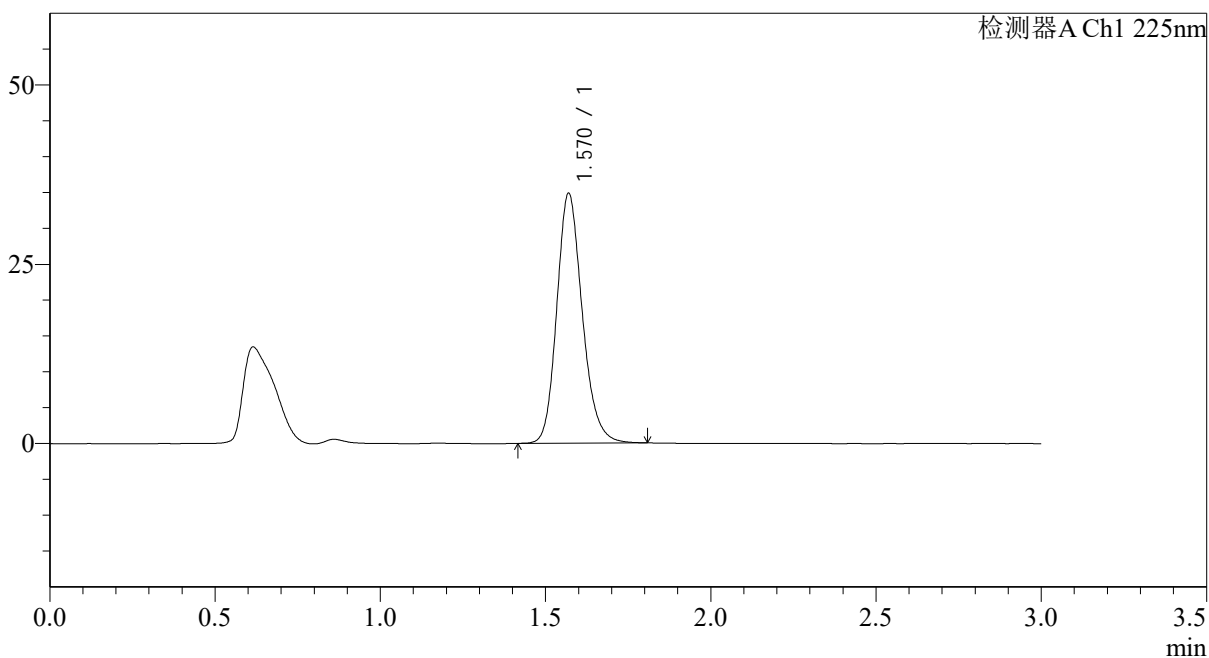

<峰表>

检测器A Ch1 225nm

峰号	保留时间	面积	面积%	高度	理论塔板数(USP)	拖尾因子	分离度(USP)
1	1.570	187048	100.000	34783	2035	1.184	--
总计		187048	100.000	34783			



SMF-4108

<样品信息>

色谱柱 : XB-C18(50*4.6mm,5 μ m) 流速: 1.0ml/min
柱温 : 30 $^{\circ}$ C 波长: 225nm
数据文件名 : RC\$SMF-4108 - 0-16/26-300-2 - zzp-5mg-25012002p-rcqx-pH6.8jz-lf100z-jxzs-P6.lcd
方法文件名 : RC\$SMF-4108 - SMF-4108-RC-FX275.lcm
批处理文件名 : RC\$SMF-4108 - 20250203-RC-FX275.lcb
样品瓶号 : 2-52
进样体积 : 20 μ l 版本号: 6.115
进样时间 : 2025/02/03 17:25:50 实验者: xiechaojun
处理时间 (V2) : 2025/02/04 09:57:06 处理者: xiechaojun
仪器型号 : SHIMADZU LC-2050C(FX275)

<色谱图>

mV

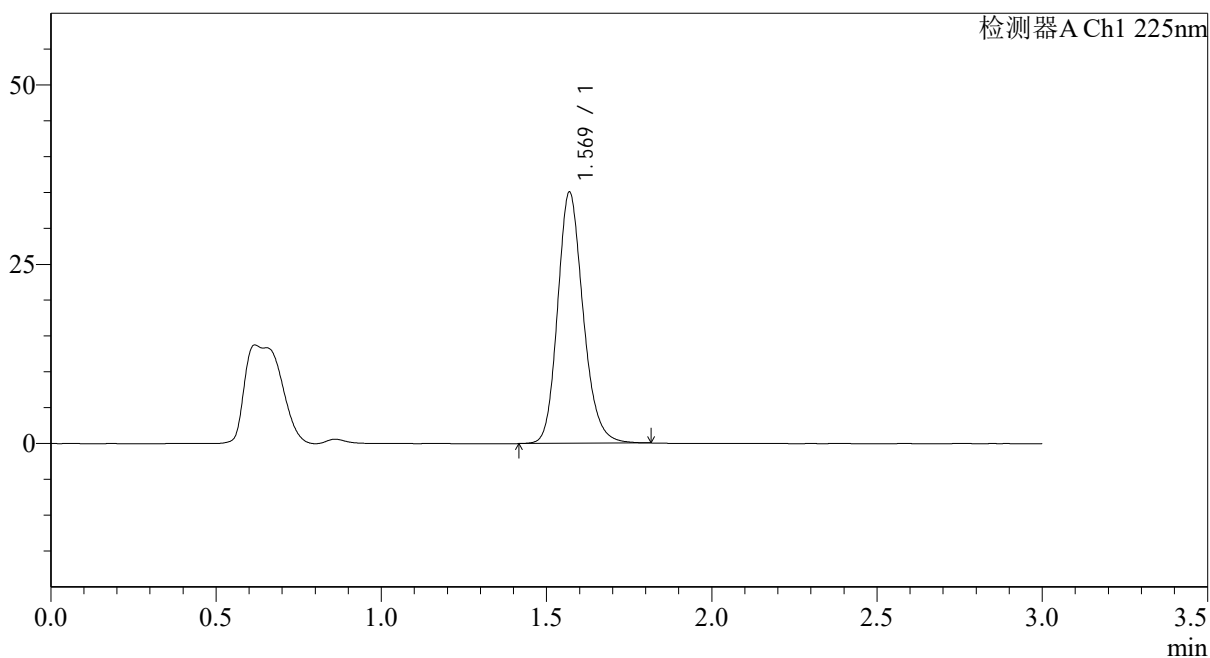

<峰表>

检测器A Ch1 225nm

峰号	保留时间	面积	面积%	高度	理论塔板数(USP)	拖尾因子	分离度(USP)
1	1.569	188481	100.000	34944	2028	1.184	--
总计		188481	100.000	34944			

<样品信息>

色谱柱 : XB-C18(50*4.6mm,5 μ m) 流速: 1.0ml/min
柱温 : 30 $^{\circ}$ C 波长: 225nm
数据文件名 : RC\$SMF-4108 - 0-16/26-301-2 - zzp-5mg-25012002p-rcqx-pH6.8jz-lf100z-dz2-1.lcd
方法文件名 : RC\$SMF-4108 - SMF-4108-RC-FX275.lcm
批处理文件名 : RC\$SMF-4108 - 20250203-RC-FX275.lcb
样品瓶号 : 2-27
进样体积 : 20 μ l 版本号: 6.115
进样时间 : 2025/02/03 17:29:16 实验者: xiechaojun
处理时间 (V2) : 2025/02/04 09:57:09 处理者: xiechaojun
仪器型号 : SHIMADZU LC-2050C(FX275)

<色谱图>

mV

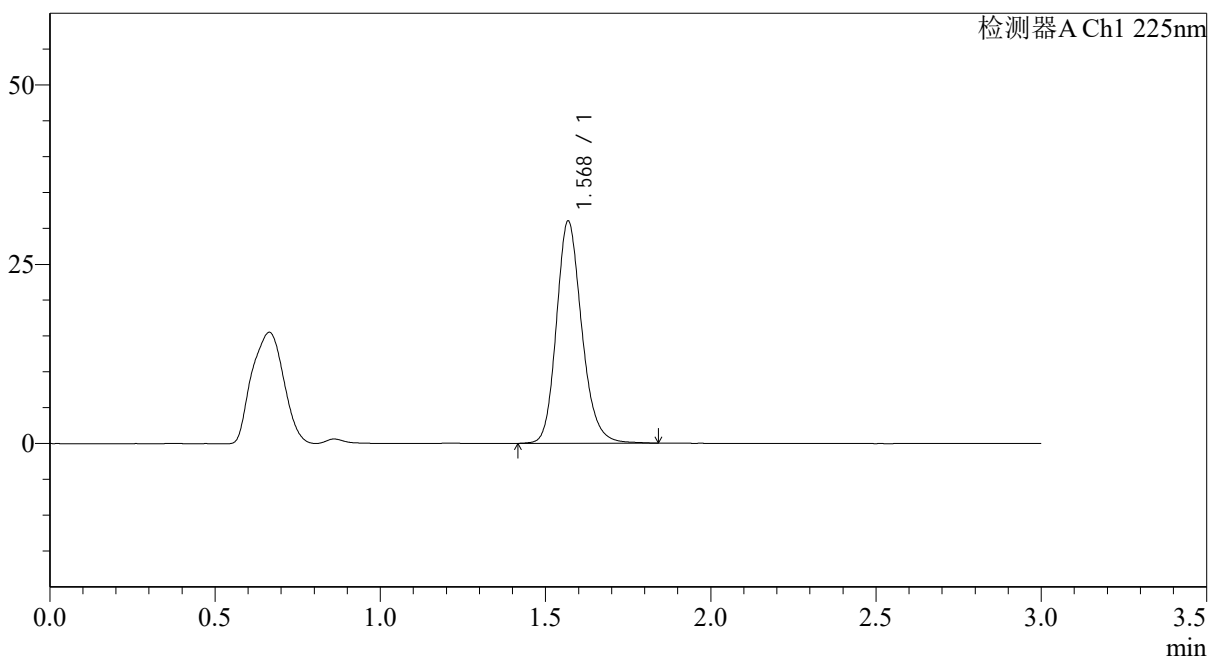

<峰表>

检测器A Ch1 225nm

峰号	保留时间	面积	面积%	高度	理论塔板数(USP)	拖尾因子	分离度(USP)
1	1.568	165674	100.000	30843	2068	1.186	--
总计		165674	100.000	30843			

<样品信息>

色谱柱 : XB-C18(50*4.6mm,5 μ m) 流速: 1.0ml/min
柱温 : 30 $^{\circ}$ C 波长: 225nm
数据文件名 : RC\$SMF-4108 - 0-16/26-302-2 - zzp-5mg-25012002p-rcqx-pH6.8jz-lf100z-dz2-2.lcd
方法文件名 : RC\$SMF-4108 - SMF-4108-RC-FX275.lcm
批处理文件名 : RC\$SMF-4108 - 20250203-RC-FX275.lcb
样品瓶号 : 2-27
进样体积 : 20 μ l 版本号: 6.115
进样时间 : 2025/02/03 17:32:40 实验者: xiechaojun
处理时间 (V2) : 2025/02/04 09:57:12 处理者: xiechaojun
仪器型号 : SHIMADZU LC-2050C(FX275)

<色谱图>

mV

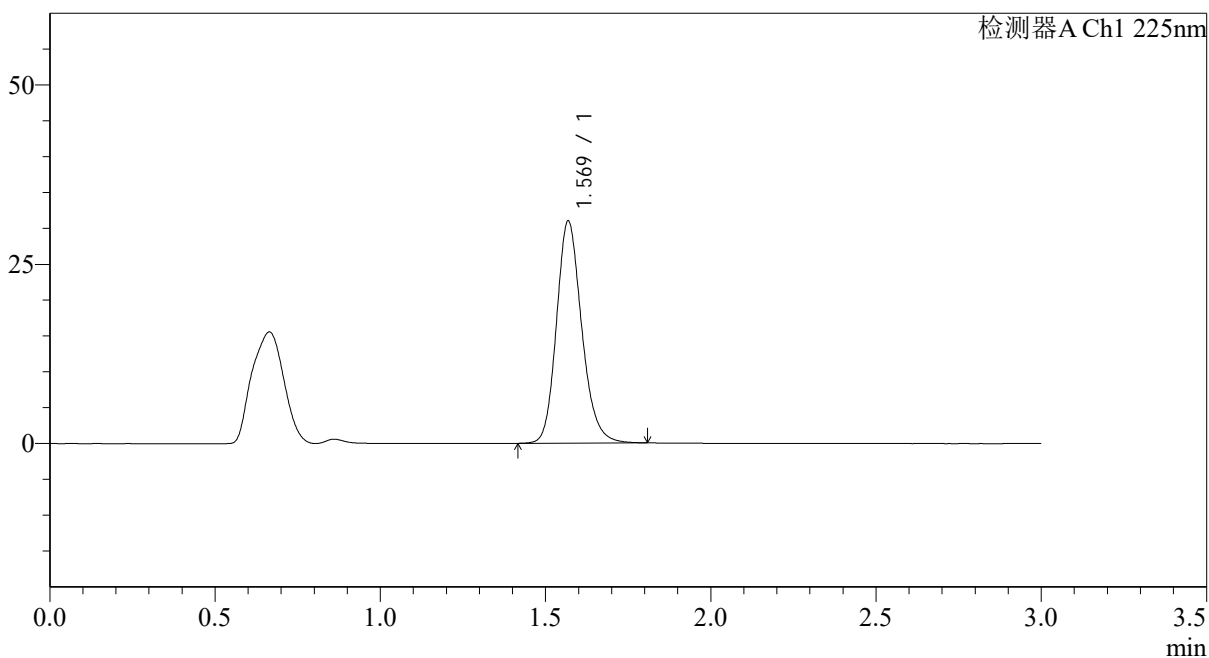

<峰表>

检测器A Ch1 225nm

峰号	保留时间	面积	面积%	高度	理论塔板数(USP)	拖尾因子	分离度(USP)
1	1.569	164757	100.000	30838	2073	1.182	--
总计		164757	100.000	30838			



SMF-4108

<样品信息>

色谱柱 : XB-C18(50*4.6mm,5μm) 流速: 1.0ml/min
 柱温 : 30°C 波长: 225nm
 数据文件名 : RC\$SMF-4108 - 0-16/26-303-2 - zzp-2.5mg-25012003p-rcqx-pH6.8jz-lf100z-rj.lcd
 方法文件名 : RC\$SMF-4108 - SMF-4108-RC-FX275.lcm
 批处理文件名: RC\$SMF-4108 - 20250203-RC-FX275.lcb
 样品瓶号 : 3-9
 进样体积 : 20 μl 版本号: 6.115
 进样时间 : 2025/02/03 17:36:03 实验者: xiechaojun
 处理时间 (V2) : 2025/02/04 09:57:14 处理者: xiechaojun
 仪器型号 : SHIMADZU LC-2050C(FX275)

<色谱图>

mV

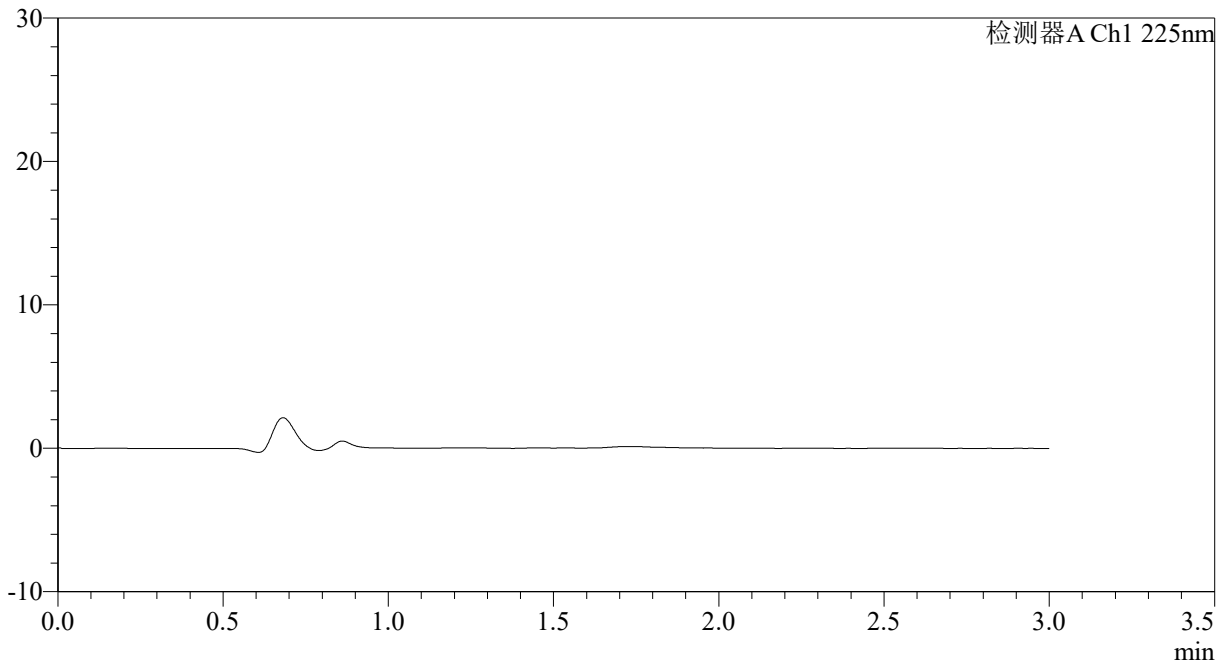

<峰表>

检测器A Ch1 225nm

峰号	保留时间	面积	面积%	高度	理论塔板数(USP)	拖尾因子	分离度(USP)
总计							



SMF-4108

<样品信息>

色谱柱 : XB-C18(50*4.6mm,5µm) 流速: 1.0ml/min
 柱温 : 30°C 波长: 225nm
 数据文件名 : RC\$SMF-4108 - 0-16/26-304-2 - zzp-2.5mg-25012003p-rcqx-pH6.8jz-lf100z-dz1-1.lcd
 方法文件名 : RC\$SMF-4108 - SMF-4108-RC-FX275.lcm
 批处理文件名: RC\$SMF-4108 - 20250203-RC-FX275.lcb
 样品瓶号 : 3-18
 进样体积 : 20 µl 版本号: 6.115
 进样时间 : 2025/02/03 17:39:27 实验者: xiechaojun
 处理时间 (V2) : 2025/02/04 09:57:17 处理者: xiechaojun
 仪器型号 : SHIMADZU LC-2050C(FX275)

<色谱图>

mV

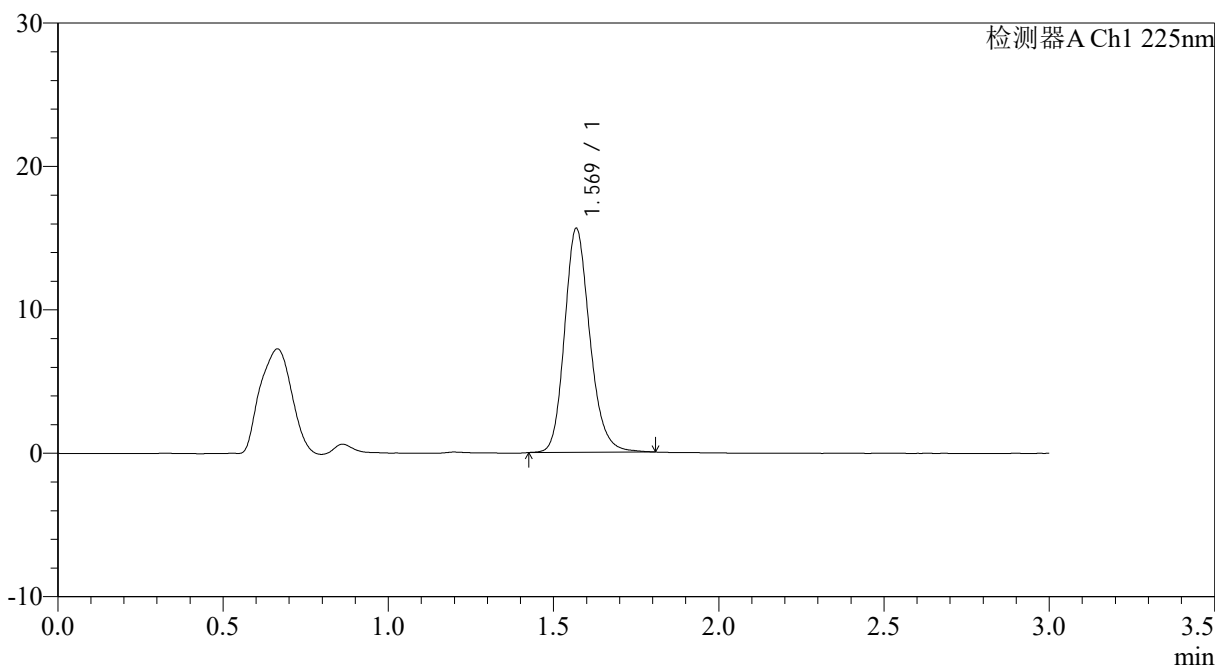

<峰表>

检测器A Ch1 225nm

峰号	保留时间	面积	面积%	高度	理论塔板数(USP)	拖尾因子	分离度(USP)
1	1.569	83159	100.000	15562	2082	1.185	--
总计		83159	100.000	15562			

<样品信息>

色谱柱 : XB-C18(50*4.6mm,5 μ m) 流速: 1.0ml/min
柱温 : 30 $^{\circ}$ C 波长: 225nm
数据文件名 : RC\$SMF-4108 - 0-16/26-305-2 - zzp-2.5mg-25012003p-rcqx-pH6.8jz-lf100z-dz1-2.lcd
方法文件名 : RC\$SMF-4108 - SMF-4108-RC-FX275.lcm
批处理文件名: RC\$SMF-4108 - 20250203-RC-FX275.lcb
样品瓶号 : 3-18
进样体积 : 20 μ l 版本号: 6.115
进样时间 : 2025/02/03 17:42:51 实验者: xiechaojun
处理时间 (V2) : 2025/02/04 09:57:19 处理者: xiechaojun
仪器型号 : SHIMADZU LC-2050C(FX275)

<色谱图>

mV

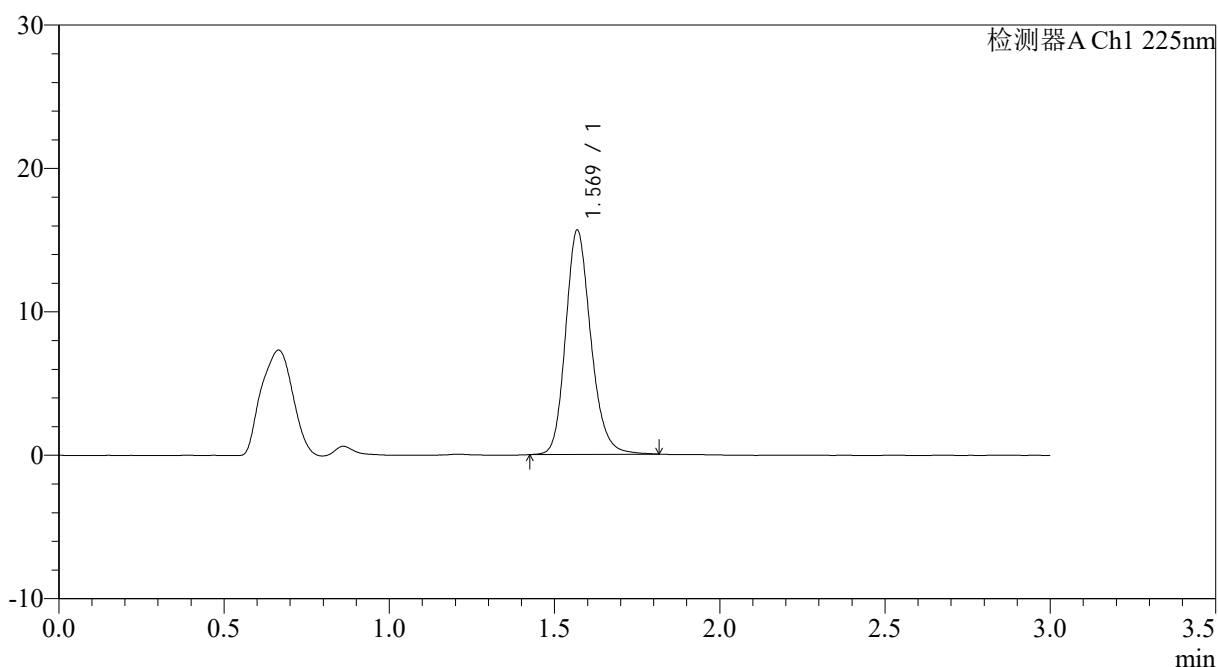

<峰表>

检测器A Ch1 225nm

峰号	保留时间	面积	面积%	高度	理论塔板数(USP)	拖尾因子	分离度(USP)
1	1.569	83225	100.000	15578	2082	1.187	--
总计		83225	100.000	15578			



SMF-4108

<样品信息>

色谱柱 : XB-C18(50*4.6mm,5μm) 流速: 1.0ml/min
 柱温 : 30°C 波长: 225nm
 数据文件名 : RC\$SMF-4108 - 0-16/26-306-2 - zzp-2.5mg-25012003p-rcqx-pH6.8jz-lf100z-dz1-3.lcd
 方法文件名 : RC\$SMF-4108 - SMF-4108-RC-FX275.lcm
 批处理文件名: RC\$SMF-4108 - 20250203-RC-FX275.lcb
 样品瓶号 : 3-18
 进样体积 : 20 μl 版本号: 6.115
 进样时间 : 2025/02/03 17:46:14 实验者: xiechaojun
 处理时间 (V2) : 2025/02/04 09:57:22 处理者: xiechaojun
 仪器型号 : SHIMADZU LC-2050C(FX275)

<色谱图>

mV

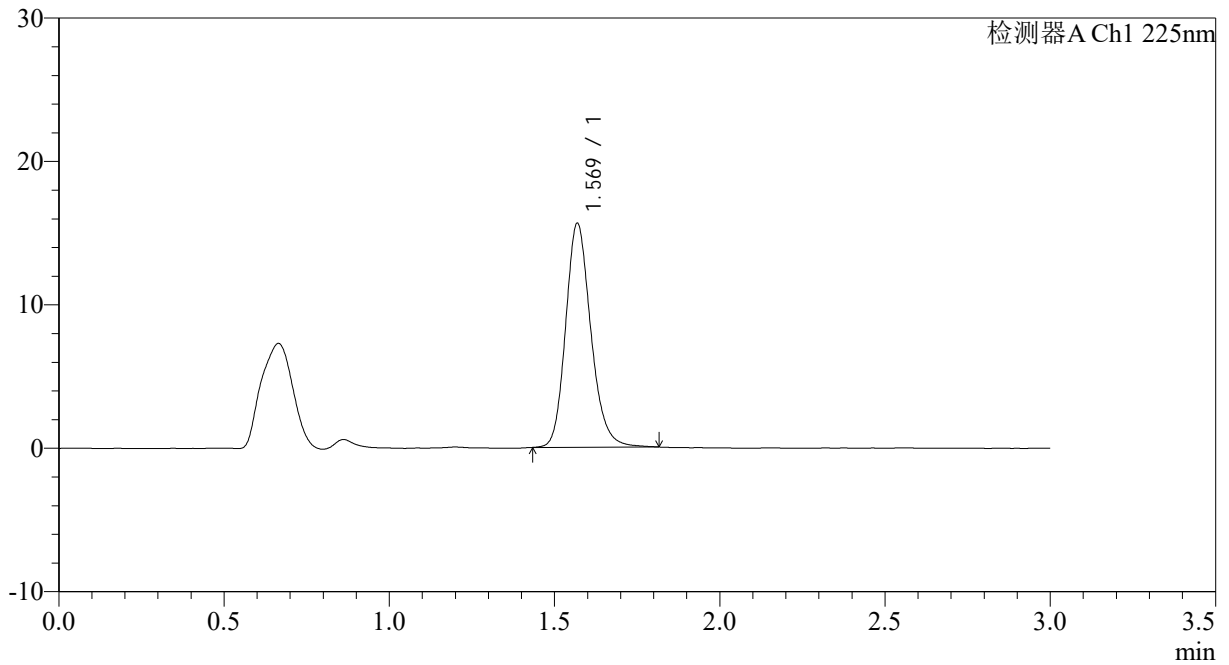

<峰表>

检测器A Ch1 225nm

峰号	保留时间	面积	面积%	高度	理论塔板数(USP)	拖尾因子	分离度(USP)
1	1.569	83059	100.000	15562	2083	1.186	--
总计		83059	100.000	15562			



SMF-4108

<样品信息>

色谱柱 : XB-C18(50*4.6mm,5μm) 流速: 1.0ml/min
 柱温 : 30°C 波长: 225nm
 数据文件名 : RC\$SMF-4108 - 0-16/26-307-2 - zzp-2.5mg-25012003p-rcqx-pH6.8jz-lf100z-dz1-4.lcd
 方法文件名 : RC\$SMF-4108 - SMF-4108-RC-FX275.lcm
 批处理文件名: RC\$SMF-4108 - 20250203-RC-FX275.lcb
 样品瓶号 : 3-18
 进样体积 : 20 μl 版本号: 6.115
 进样时间 : 2025/02/03 17:49:37 实验者: xiechaojun
 处理时间 (V2) : 2025/02/04 09:57:25 处理者: xiechaojun
 仪器型号 : SHIMADZU LC-2050C(FX275)

<色谱图>

mV

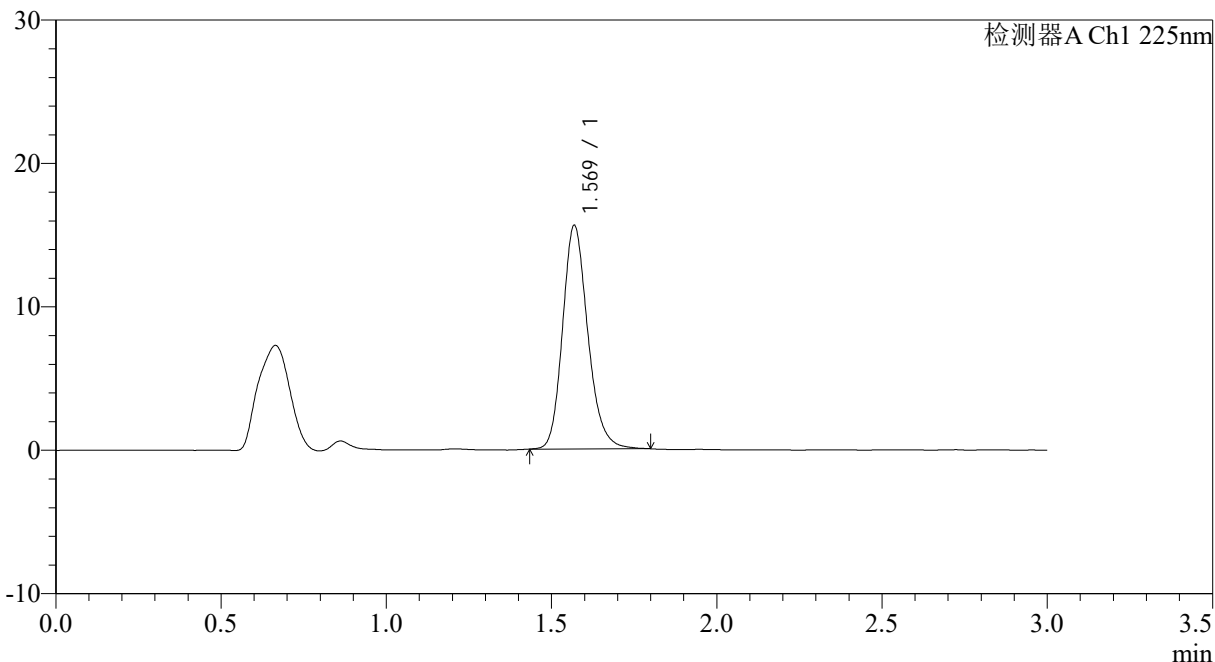

<峰表>

检测器A Ch1 225nm

峰号	保留时间	面积	面积%	高度	理论塔板数(USP)	拖尾因子	分离度(USP)
1	1.569	82806	100.000	15532	2081	1.192	--
总计		82806	100.000	15532			



SMF-4108

<样品信息>

色谱柱 : XB-C18(50*4.6mm,5μm) 流速: 1.0ml/min
 柱温 : 30°C 波长: 225nm
 数据文件名 : RC\$SMF-4108 - 0-16/26-308-2 - zzp-2.5mg-25012003p-rcqx-pH6.8jz-lf100z-dz1-5.lcd
 方法文件名 : RC\$SMF-4108 - SMF-4108-RC-FX275.lcm
 批处理文件名 : RC\$SMF-4108 - 20250203-RC-FX275.lcb
 样品瓶号 : 3-18
 进样体积 : 20 μl 版本号: 6.115
 进样时间 : 2025/02/03 17:53:00 实验者: xiechaojun
 处理时间 (V2) : 2025/02/04 09:57:28 处理者: xiechaojun
 仪器型号 : SHIMADZU LC-2050C(FX275)

<色谱图>

mV

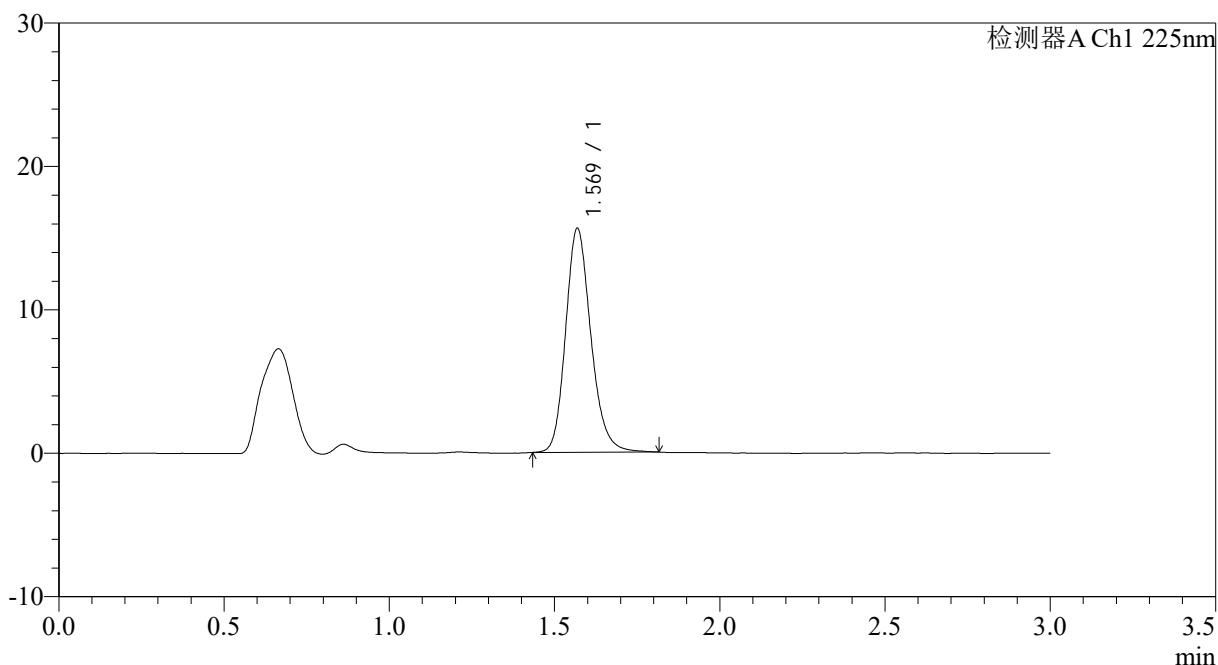

<峰表>

检测器A Ch1 225nm

峰号	保留时间	面积	面积%	高度	理论塔板数(USP)	拖尾因子	分离度(USP)
1	1.569	83163	100.000	15560	2078	1.188	--
总计		83163	100.000	15560			



SMF-4108

<样品信息>

色谱柱 : XB-C18(50*4.6mm,5μm) 流速: 1.0ml/min
 柱温 : 30°C 波长: 225nm
 数据文件名 : RC\$SMF-4108 - 0-16/26-309-2 - zzp-2.5mg-25012003p-rcqx-pH6.8jz-lf100z-5min-P1.lcd
 方法文件名 : RC\$SMF-4108 - SMF-4108-RC-FX275.lcm
 批处理文件名: RC\$SMF-4108 - 20250203-RC-FX275.lcb
 样品瓶号 : 3-1
 进样体积 : 20 μl 版本号: 6.115
 进样时间 : 2025/02/03 17:56:23 实验者: xiechaojun
 处理时间 (V2) : 2025/02/04 09:57:30 处理者: xiechaojun
 仪器型号 : SHIMADZU LC-2050C(FX275)

<色谱图>

mV

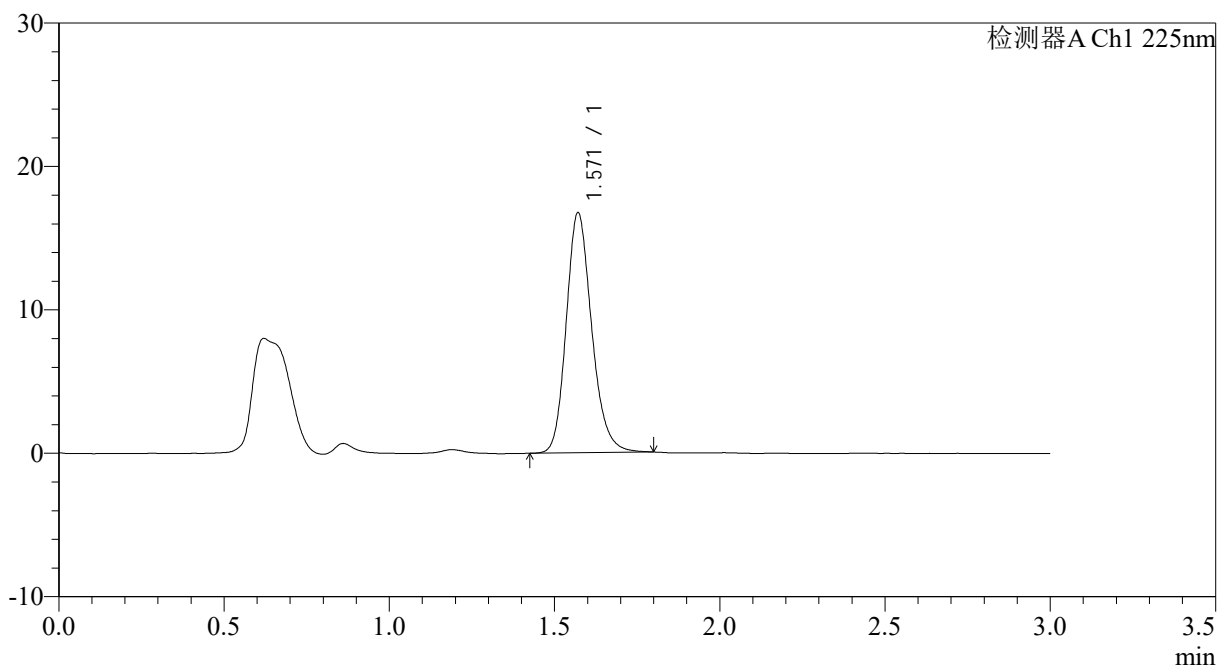

<峰表>

检测器A Ch1 225nm

峰号	保留时间	面积	面积%	高度	理论塔板数(USP)	拖尾因子	分离度(USP)
1	1.571	89725	100.000	16739	2045	1.188	--
总计		89725	100.000	16739			



SMF-4108

<样品信息>

色谱柱 : XB-C18(50*4.6mm,5 μ m) 流速: 1.0ml/min
柱温 : 30°C 波长: 225nm
数据文件名 : RC\$SMF-4108 - 0-16/26-310-2 - zzp-2.5mg-25012003p-rcqx-pH6.8jz-lf100z-5min-P2.lcd
方法文件名 : RC\$SMF-4108 - SMF-4108-RC-FX275.lcm
批处理文件名: RC\$SMF-4108 - 20250203-RC-FX275.lcb
样品瓶号 : 3-10
进样体积 : 20 μ l 版本号: 6.115
进样时间 : 2025/02/03 17:59:44 实验者: xiechaojun
处理时间 (V2) : 2025/02/04 09:57:33 处理者: xiechaojun
仪器型号 : SHIMADZU LC-2050C(FX275)

<色谱图>

mV

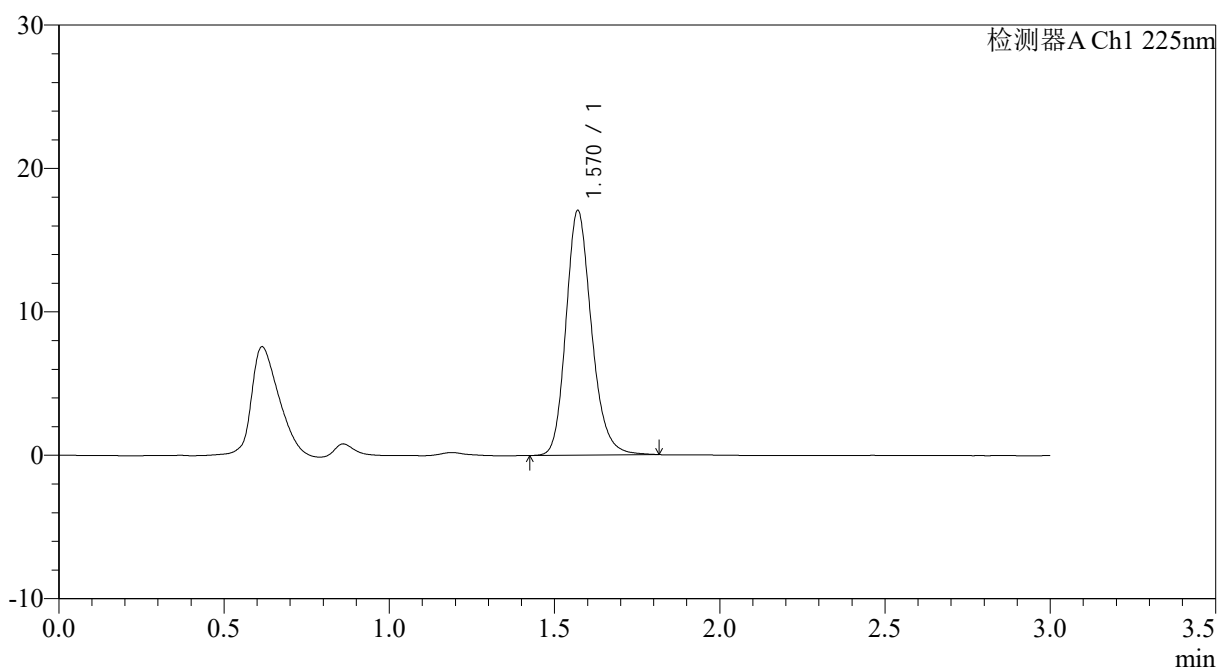

<峰表>

检测器A Ch1 225nm

峰号	保留时间	面积	面积%	高度	理论塔板数(USP)	拖尾因子	分离度(USP)
1	1.570	91923	100.000	17055	2042	1.193	--
总计		91923	100.000	17055			



SMF-4108

<样品信息>

色谱柱 : XB-C18(50*4.6mm,5μm) 流速: 1.0ml/min
 柱温 : 30°C 波长: 225nm
 数据文件名 : RC\$SMF-4108 - 0-16/26-311-2 - zzp-2.5mg-25012003p-rcqx-pH6.8jz-lf100z-5min-P3.lcd
 方法文件名 : RC\$SMF-4108 - SMF-4108-RC-FX275.lcm
 批处理文件名: RC\$SMF-4108 - 20250203-RC-FX275.lcb
 样品瓶号 : 3-19
 进样体积 : 20 μl 版本号: 6.115
 进样时间 : 2025/02/03 18:03:09 实验者: xiechaojun
 处理时间 (V2) : 2025/02/04 09:57:36 处理者: xiechaojun
 仪器型号 : SHIMADZU LC-2050C(FX275)

<色谱图>

mV

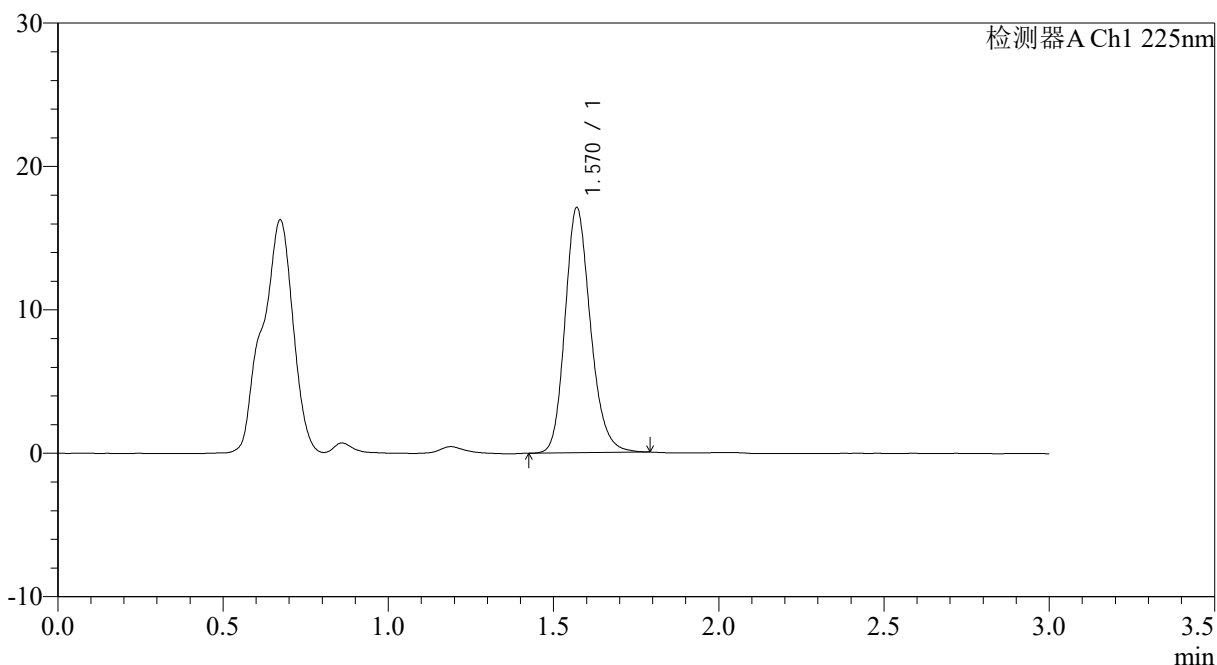

<峰表>

检测器A Ch1 225nm

峰号	保留时间	面积	面积%	高度	理论塔板数(USP)	拖尾因子	分离度(USP)
1	1.570	91557	100.000	17085	2048	1.189	--
总计		91557	100.000	17085			



SMF-4108

<样品信息>

色谱柱 : XB-C18(50*4.6mm,5μm) 流速: 1.0ml/min
 柱温 : 30°C 波长: 225nm
 数据文件名 : RC\$SMF-4108 - 0-16/26-312-2 - zzp-2.5mg-25012003p-rcqx-pH6.8jz-lf100z-5min-P4.lcd
 方法文件名 : RC\$SMF-4108 - SMF-4108-RC-FX275.lcm
 批处理文件名: RC\$SMF-4108 - 20250203-RC-FX275.lcb
 样品瓶号 : 3-28
 进样体积 : 20 μl 版本号: 6.115
 进样时间 : 2025/02/03 18:06:32 实验者: xiechaojun
 处理时间 (V2) : 2025/02/04 09:57:38 处理者: xiechaojun
 仪器型号 : SHIMADZU LC-2050C(FX275)

<色谱图>

mV

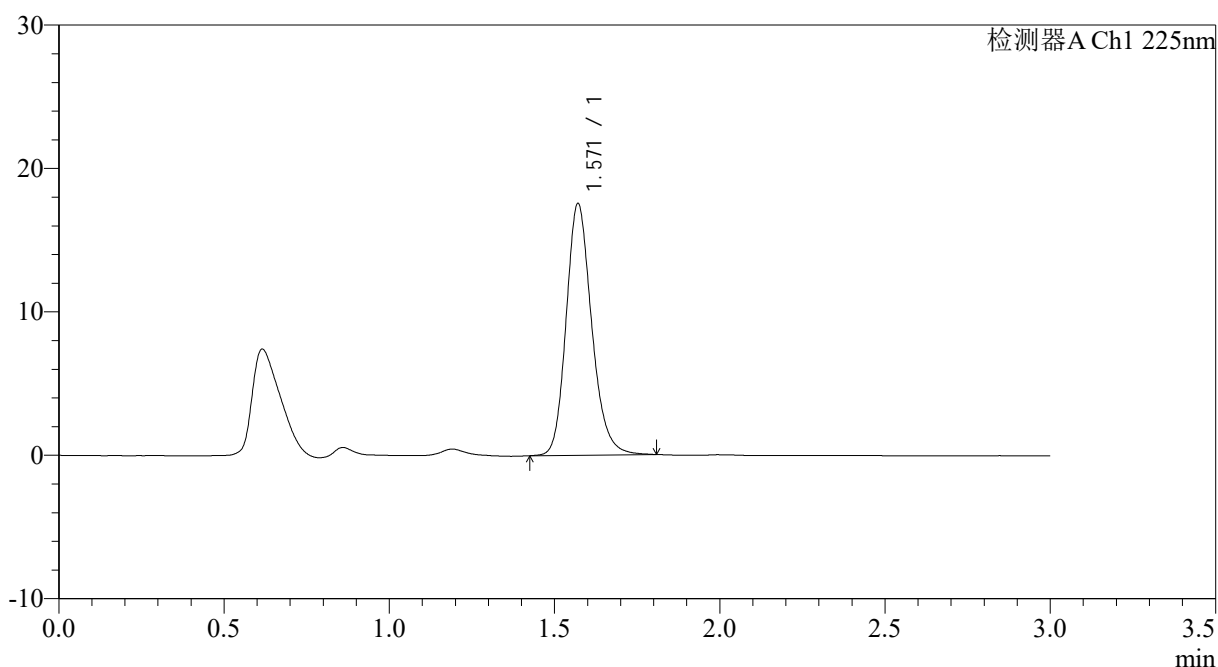

<峰表>

检测器A Ch1 225nm

峰号	保留时间	面积	面积%	高度	理论塔板数(USP)	拖尾因子	分离度(USP)
1	1.571	94474	100.000	17549	2042	1.191	--
总计		94474	100.000	17549			



SMF-4108

<样品信息>

色谱柱 : XB-C18(50*4.6mm,5μm) 流速: 1.0ml/min
 柱温 : 30°C 波长: 225nm
 数据文件名 : RC\$SMF-4108 - 0-16/26-313-2 - zzp-2.5mg-25012003p-rcqx-pH6.8jz-lf100z-5min-P5.lcd
 方法文件名 : RC\$SMF-4108 - SMF-4108-RC-FX275.lcm
 批处理文件名 : RC\$SMF-4108 - 20250203-RC-FX275.lcb
 样品瓶号 : 3-37
 进样体积 : 20 μl 版本号: 6.115
 进样时间 : 2025/02/03 18:09:54 实验者: xiechaojun
 处理时间 (V2) : 2025/02/04 09:57:41 处理者: xiechaojun
 仪器型号 : SHIMADZU LC-2050C(FX275)

<色谱图>

mV

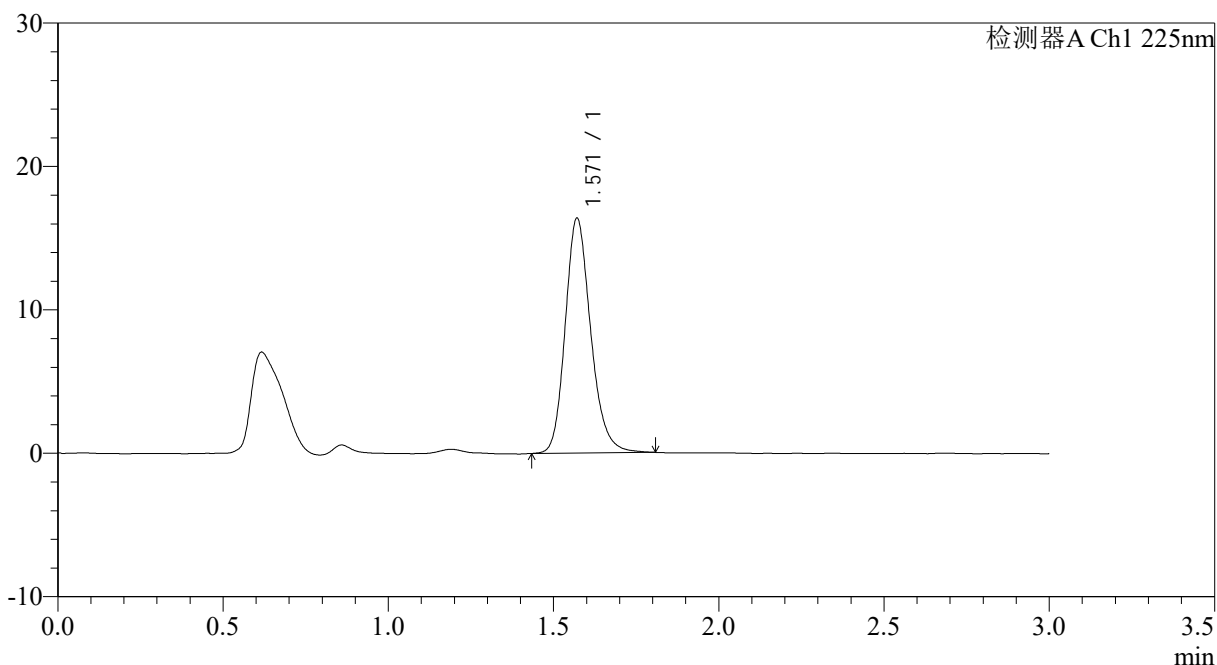

<峰表>

检测器A Ch1 225nm

峰号	保留时间	面积	面积%	高度	理论塔板数(USP)	拖尾因子	分离度(USP)
1	1.571	88032	100.000	16379	2049	1.194	--
总计		88032	100.000	16379			



SMF-4108

<样品信息>

色谱柱 : XB-C18(50*4.6mm,5μm) 流速: 1.0ml/min
 柱温 : 30°C 波长: 225nm
 数据文件名 : RC\$SMF-4108 - 0-16/26-314-2 - zzp-2.5mg-25012003p-rcqx-pH6.8jz-lf100z-5min-P6.lcd
 方法文件名 : RC\$SMF-4108 - SMF-4108-RC-FX275.lcm
 批处理文件名: RC\$SMF-4108 - 20250203-RC-FX275.lcb
 样品瓶号 : 3-46
 进样体积 : 20 μl 版本号: 6.115
 进样时间 : 2025/02/03 18:13:18 实验者: xiechaojun
 处理时间 (V2) : 2025/02/04 09:57:44 处理者: xiechaojun
 仪器型号 : SHIMADZU LC-2050C(FX275)

<色谱图>

mV

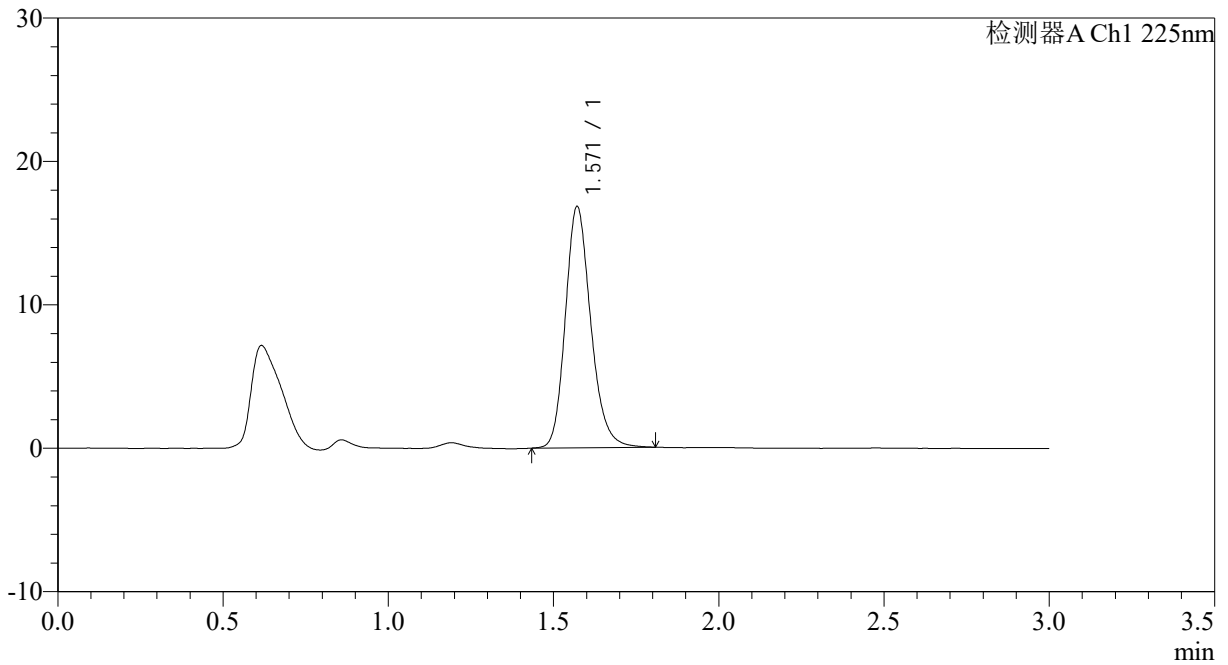

<峰表>

检测器A Ch1 225nm

峰号	保留时间	面积	面积%	高度	理论塔板数(USP)	拖尾因子	分离度(USP)
1	1.571	90136	100.000	16826	2059	1.194	--
总计		90136	100.000	16826			



SMF-4108

<样品信息>

色谱柱 : XB-C18(50*4.6mm,5 μ m) 流速: 1.0ml/min
 柱温 : 30 $^{\circ}$ C 波长: 225nm
 数据文件名 : RC\$SMF-4108 - 0-16/26-315-2 - zzp-2.5mg-25012003p-rcqx-pH6.8jz-lf100z-10min-P1.lcd
 方法文件名 : RC\$SMF-4108 - SMF-4108-RC-FX275.lcm
 批处理文件名: RC\$SMF-4108 - 20250203-RC-FX275.lcb
 样品瓶号 : 3-2
 进样体积 : 20 μ l 版本号: 6.115
 进样时间 : 2025/02/03 18:16:40 实验者: xiechaojun
 处理时间 (V2) : 2025/02/04 09:57:46 处理者: xiechaojun
 仪器型号 : SHIMADZU LC-2050C(FX275)

<色谱图>

mV

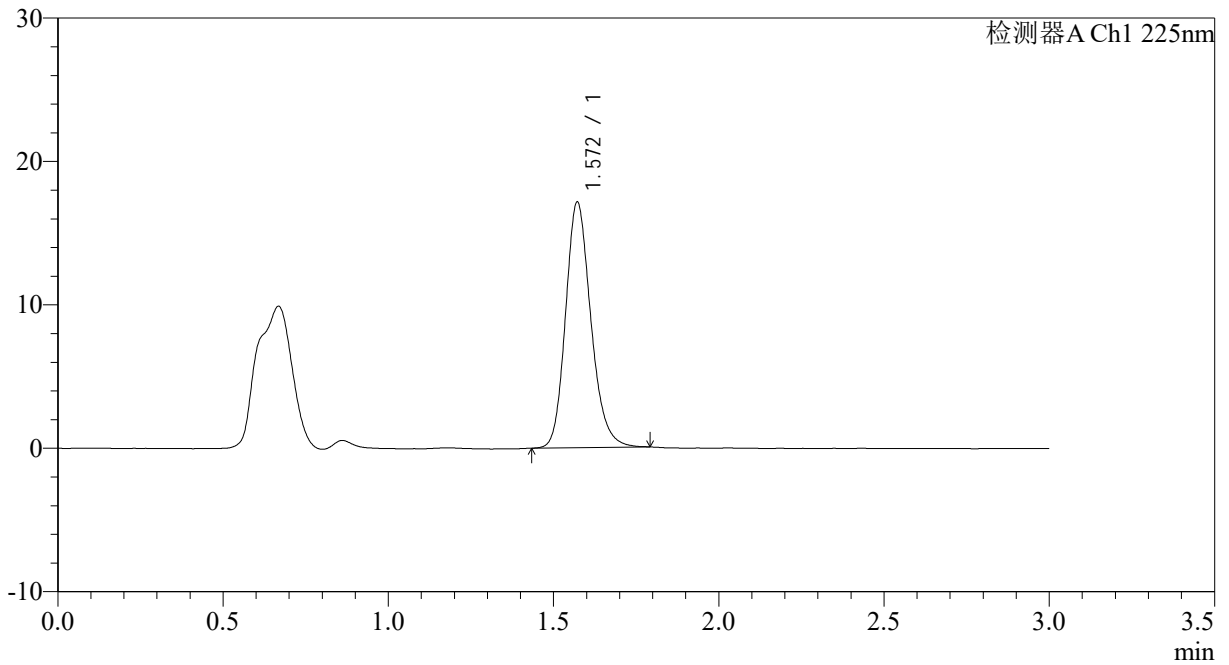

<峰表>

检测器A Ch1 225nm

峰号	保留时间	面积	面积%	高度	理论塔板数(USP)	拖尾因子	分离度(USP)
1	1.572	91292	100.000	17126	2069	1.190	--
总计		91292	100.000	17126			



SMF-4108

<样品信息>

色谱柱 : XB-C18(50*4.6mm,5μm) 流速: 1.0ml/min
 柱温 : 30°C 波长: 225nm
 数据文件名 : RC\$SMF-4108 - 0-16/26-316-2 - zzp-2.5mg-25012003p-rcqx-pH6.8jz-lf100z-10min-P2.lcd
 方法文件名 : RC\$SMF-4108 - SMF-4108-RC-FX275.lcm
 批处理文件名: RC\$SMF-4108 - 20250203-RC-FX275.lcb
 样品瓶号 : 3-11
 进样体积 : 20 μl 版本号: 6.115
 进样时间 : 2025/02/03 18:20:03 实验者: xiechaojun
 处理时间 (V2) : 2025/02/04 09:57:49 处理者: xiechaojun
 仪器型号 : SHIMADZU LC-2050C(FX275)

<色谱图>

mV

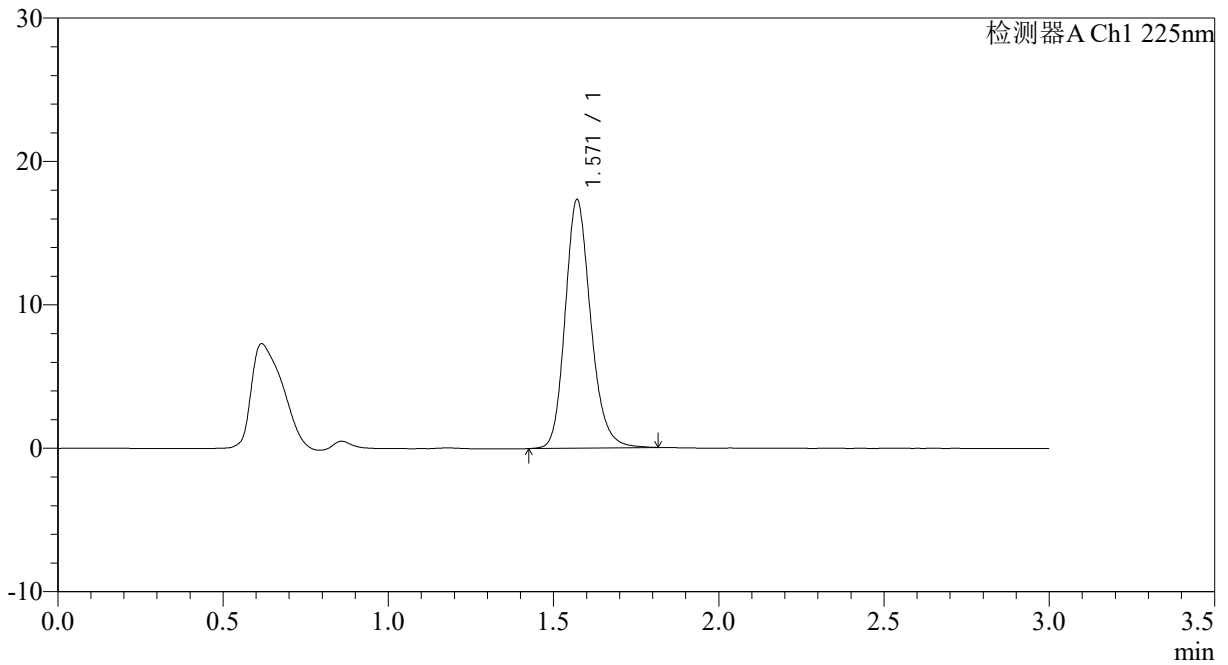

<峰表>

检测器A Ch1 225nm

峰号	保留时间	面积	面积%	高度	理论塔板数(USP)	拖尾因子	分离度(USP)
1	1.571	93243	100.000	17332	2041	1.187	--
总计		93243	100.000	17332			



SMF-4108

<样品信息>

色谱柱 : XB-C18(50*4.6mm,5μm) 流速: 1.0ml/min
 柱温 : 30°C 波长: 225nm
 数据文件名 : RC\$SMF-4108 - 0-16/26-317-2 - zzp-2.5mg-25012003p-rcqx-pH6.8jz-lf100z-10min-P3.lcd
 方法文件名 : RC\$SMF-4108 - SMF-4108-RC-FX275.lcm
 批处理文件名: RC\$SMF-4108 - 20250203-RC-FX275.lcb
 样品瓶号 : 3-20
 进样体积 : 20 μl 版本号: 6.115
 进样时间 : 2025/02/03 18:23:25 实验者: xiechaojun
 处理时间 (V2) : 2025/02/04 09:57:52 处理者: xiechaojun
 仪器型号 : SHIMADZU LC-2050C(FX275)

<色谱图>

mV

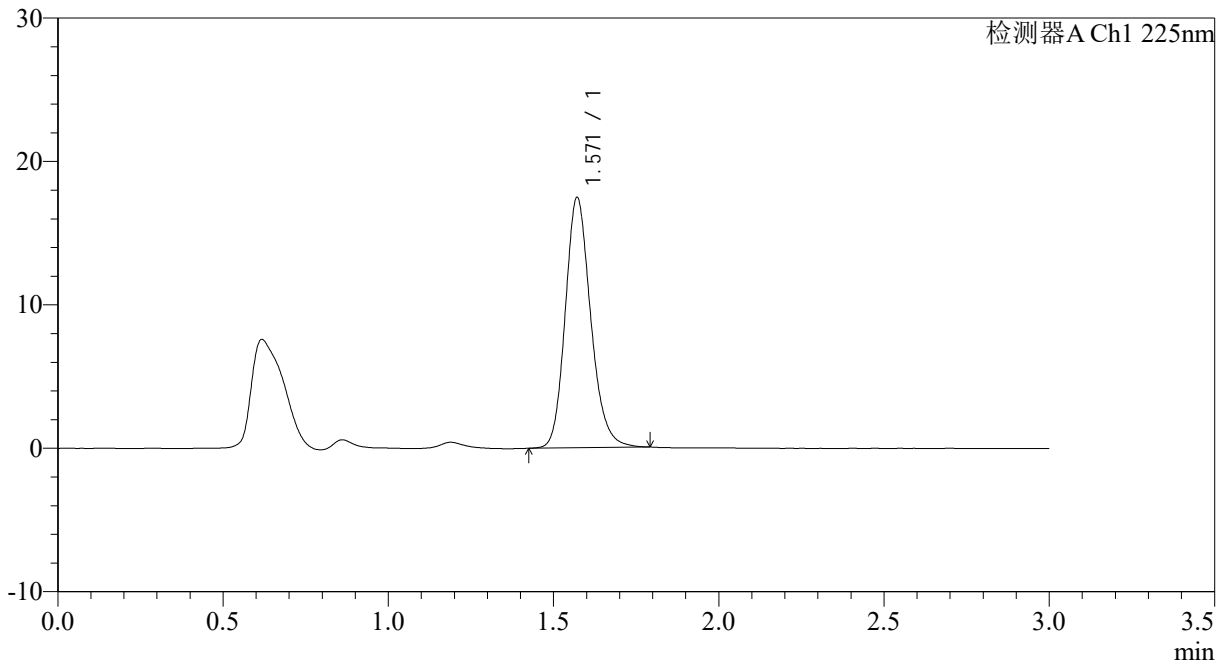

<峰表>

检测器A Ch1 225nm

峰号	保留时间	面积	面积%	高度	理论塔板数(USP)	拖尾因子	分离度(USP)
1	1.571	93525	100.000	17451	2045	1.181	--
总计		93525	100.000	17451			

<样品信息>

色谱柱 : XB-C18(50*4.6mm,5 μ m) 流速: 1.0ml/min
 柱温 : 30°C 波长: 225nm
 数据文件名 : RC\$SMF-4108 - 0-16/26-319-2 - zzp-2.5mg-25012003p-rcqx-pH6.8jz-lf100z-10min-P5.lcd
 方法文件名 : RC\$SMF-4108 - SMF-4108-RC-FX275.lcm
 批处理文件名: RC\$SMF-4108 - 20250203-RC-FX275.lcb
 样品瓶号 : 3-38
 进样体积 : 20 μ l 版本号: 6.115
 进样时间 : 2025/02/03 18:30:11 实验者: xiechaojun
 处理时间 (V2) : 2025/02/04 09:57:57 处理者: xiechaojun
 仪器型号 : SHIMADZU LC-2050C(FX275)

<色谱图>

mV

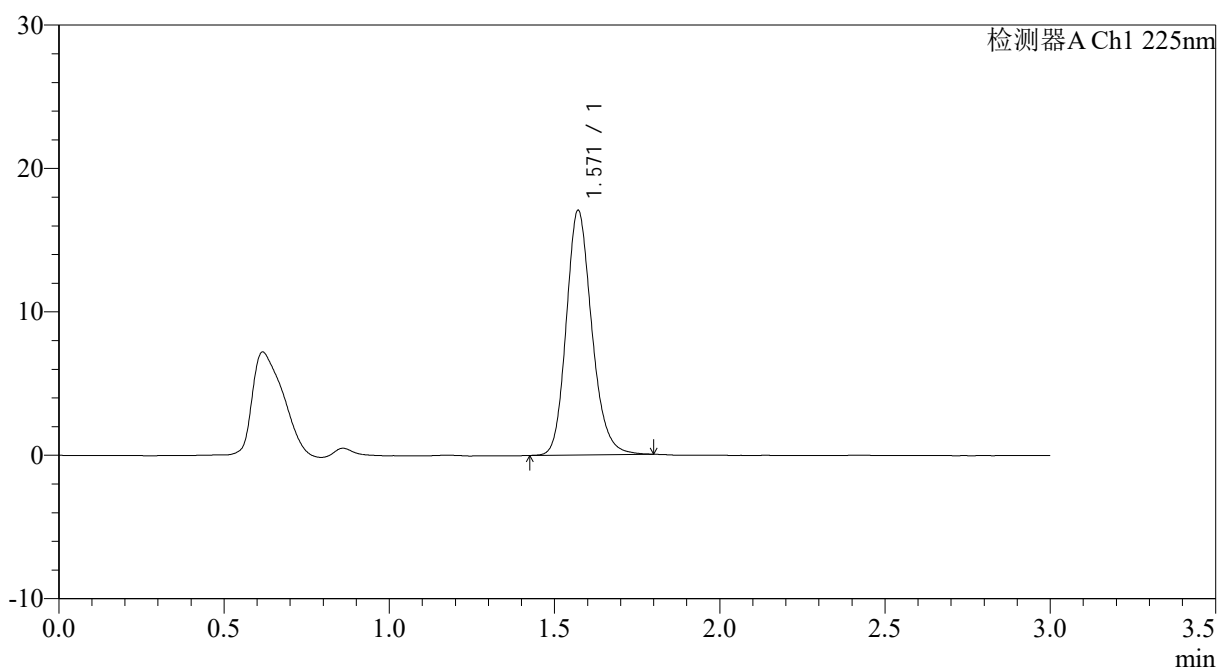

<峰表>

检测器A Ch1 225nm

峰号	保留时间	面积	面积%	高度	理论塔板数(USP)	拖尾因子	分离度(USP)
1	1.571	91573	100.000	17054	2041	1.181	--
总计		91573	100.000	17054			



SMF-4108

<样品信息>

色谱柱 : XB-C18(50*4.6mm,5µm) 流速: 1.0ml/min
 柱温 : 30°C 波长: 225nm
 数据文件名 : RC\$SMF-4108 - 0-16/26-320-2 - zzp-2.5mg-25012003p-rcqx-pH6.8jz-lf100z-10min-P6.lcd
 方法文件名 : RC\$SMF-4108 - SMF-4108-RC-FX275.lcm
 批处理文件名: RC\$SMF-4108 - 20250203-RC-FX275.lcb
 样品瓶号 : 3-47
 进样体积 : 20 µl 版本号: 6.115
 进样时间 : 2025/02/03 18:33:32 实验者: xiechaojun
 处理时间 (V2) : 2025/02/04 09:58:00 处理者: xiechaojun
 仪器型号 : SHIMADZU LC-2050C(FX275)

<色谱图>

mV

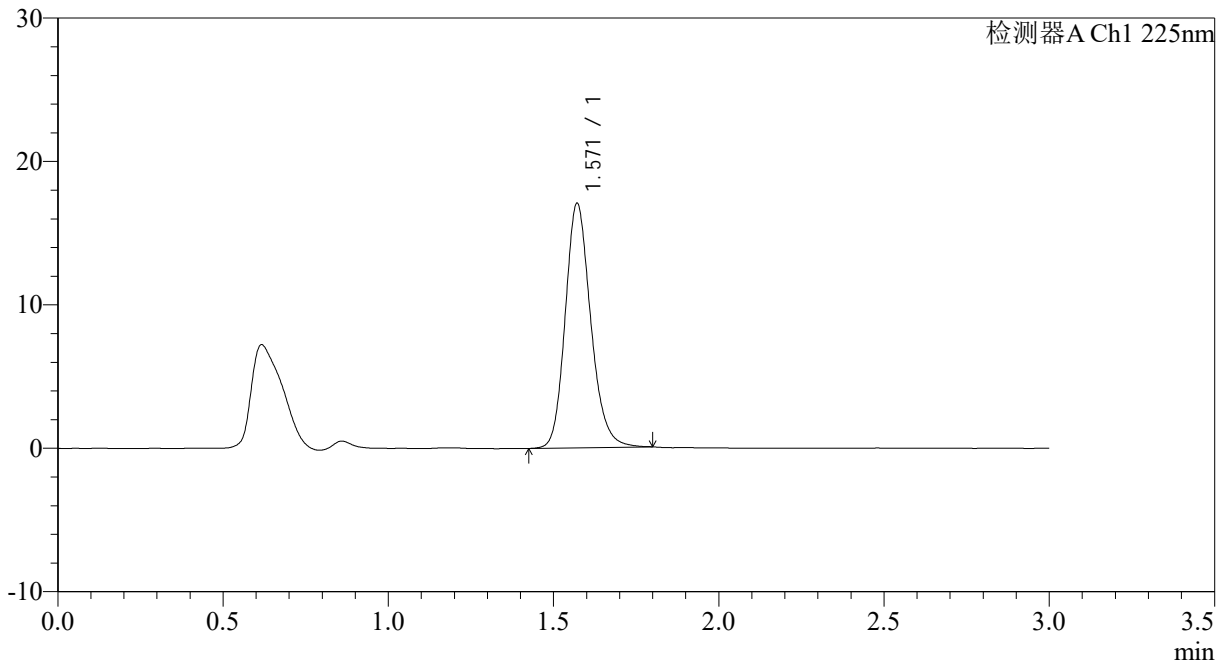

<峰表>

检测器A Ch1 225nm

峰号	保留时间	面积	面积%	高度	理论塔板数(USP)	拖尾因子	分离度(USP)
1	1.571	91581	100.000	17046	2041	1.181	--
总计		91581	100.000	17046			



SMF-4108

<样品信息>

色谱柱 : XB-C18(50*4.6mm,5 μ m) 流速: 1.0ml/min
柱温 : 30°C 波长: 225nm
数据文件名 : RC\$SMF-4108 - 0-16/26-321-2 - zzp-2.5mg-25012003p-rcqx-pH6.8jz-lf100z-15min-P1.lcd
方法文件名 : RC\$SMF-4108 - SMF-4108-RC-FX275.lcm
批处理文件名: RC\$SMF-4108 - 20250203-RC-FX275.lcb
样品瓶号 : 3-3
进样体积 : 20 μ l 版本号: 6.115
进样时间 : 2025/02/03 18:36:55 实验者: xiechaojun
处理时间 (V2) : 2025/02/04 09:58:03 处理者: xiechaojun
仪器型号 : SHIMADZU LC-2050C(FX275)

<色谱图>

mV

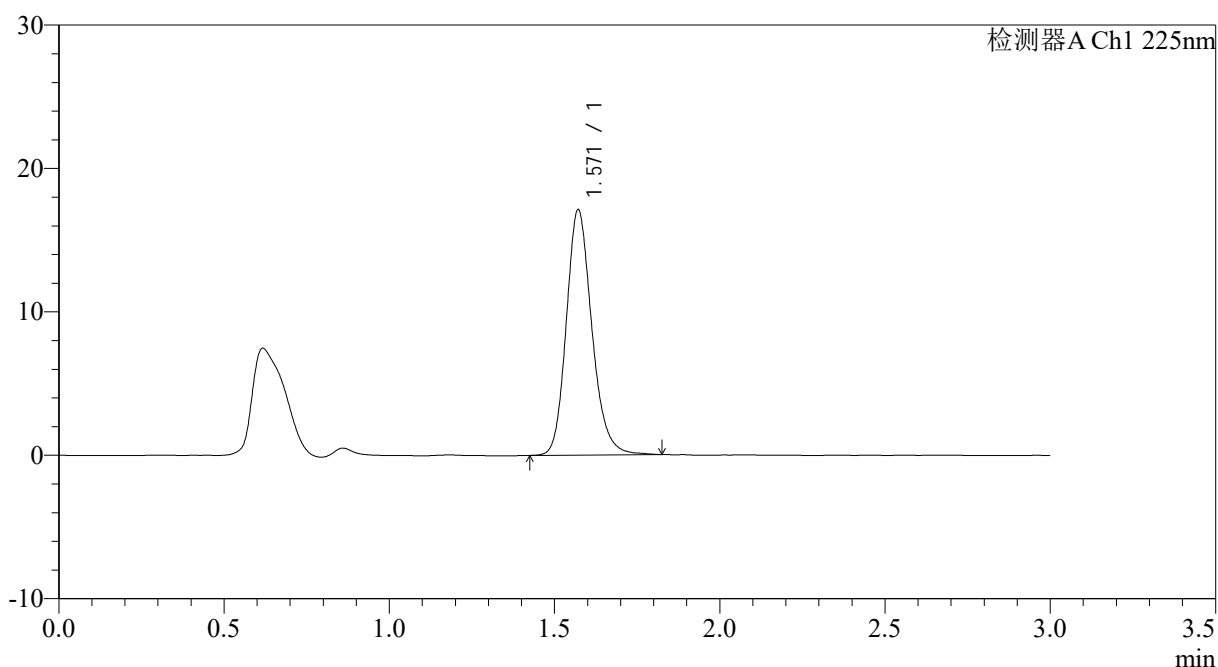

<峰表>

检测器A Ch1 225nm

峰号	保留时间	面积	面积%	高度	理论塔板数(USP)	拖尾因子	分离度(USP)
1	1.571	92114	100.000	17110	2046	1.185	--
总计		92114	100.000	17110			



SMF-4108

<样品信息>

色谱柱 : XB-C18(50*4.6mm,5μm) 流速: 1.0ml/min
柱温 : 30°C 波长: 225nm
数据文件名 : RC\$SMF-4108 - 0-16/26-322-2 - zzp-2.5mg-25012003p-rcqx-pH6.8jz-lf100z-15min-P2.lcd
方法文件名 : RC\$SMF-4108 - SMF-4108-RC-FX275.lcm
批处理文件名: RC\$SMF-4108 - 20250203-RC-FX275.lcb
样品瓶号 : 3-12
进样体积 : 20 μl 版本号: 6.115
进样时间 : 2025/02/03 18:40:17 实验者: xiechaojun
处理时间 (V2) : 2025/02/04 09:58:05 处理者: xiechaojun
仪器型号 : SHIMADZU LC-2050C(FX275)

<色谱图>

mV

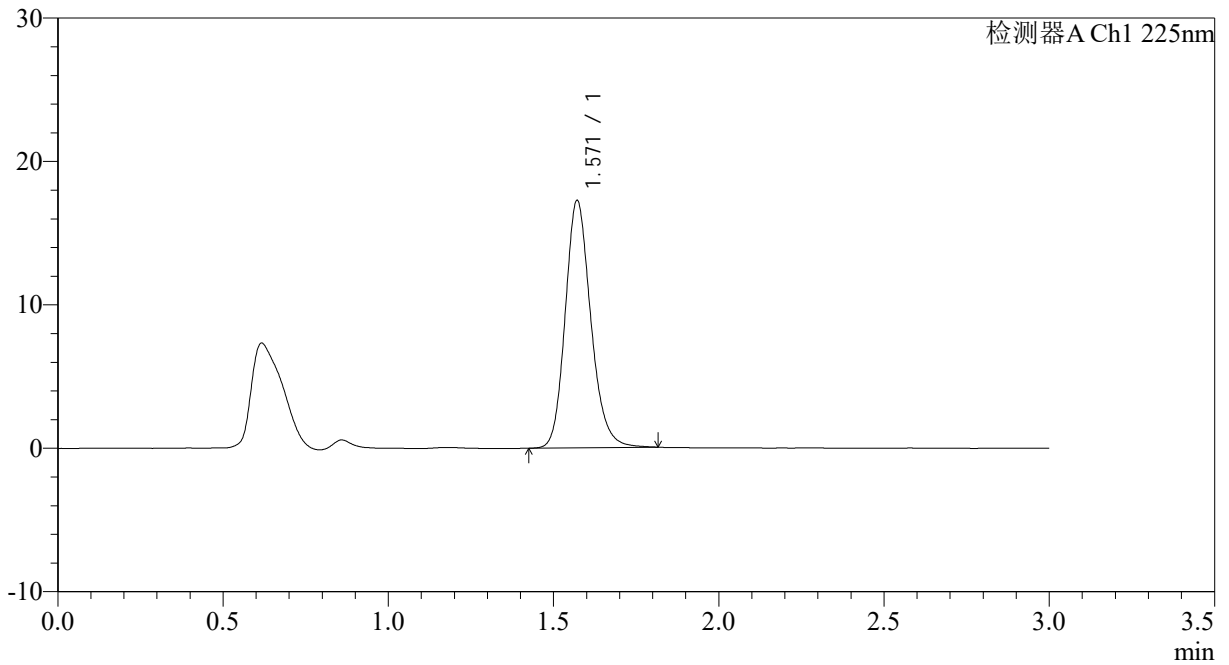

<峰表>

检测器A Ch1 225nm

峰号	保留时间	面积	面积%	高度	理论塔板数(USP)	拖尾因子	分离度(USP)
1	1.571	93051	100.000	17249	2026	1.181	--
总计		93051	100.000	17249			

<样品信息>

色谱柱 : XB-C18(50*4.6mm,5 μ m) 流速: 1.0ml/min
 柱温 : 30°C 波长: 225nm
 数据文件名 : RC\$SMF-4108 - 0-16/26-323-2 - zzp-2.5mg-25012003p-rcqx-pH6.8jz-lf100z-15min-P3.lcd
 方法文件名 : RC\$SMF-4108 - SMF-4108-RC-FX275.lcm
 批处理文件名: RC\$SMF-4108 - 20250203-RC-FX275.lcb
 样品瓶号 : 3-21
 进样体积 : 20 μ l 版本号: 6.115
 进样时间 : 2025/02/03 18:43:41 实验者: xiechaojun
 处理时间 (V2) : 2025/02/04 09:58:08 处理者: xiechaojun
 仪器型号 : SHIMADZU LC-2050C(FX275)

<色谱图>

mV

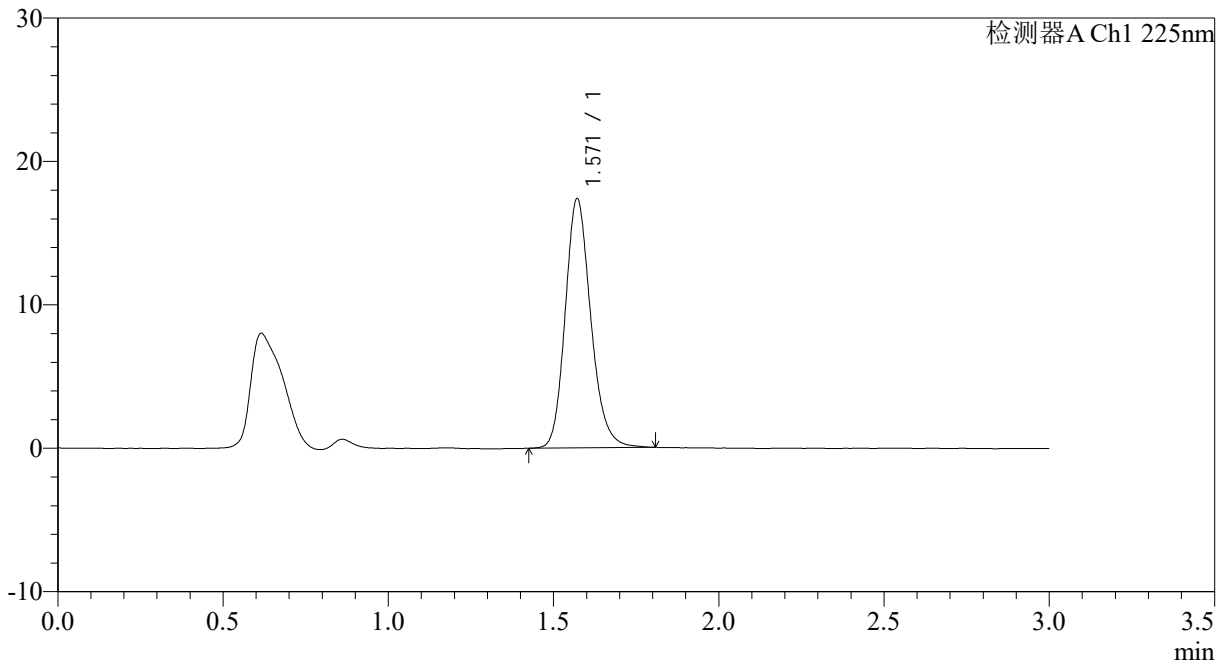

<峰表>

检测器A Ch1 225nm

峰号	保留时间	面积	面积%	高度	理论塔板数(USP)	拖尾因子	分离度(USP)
1	1.571	93817	100.000	17383	2023	1.179	--
总计		93817	100.000	17383			



SMF-4108

<样品信息>

色谱柱 : XB-C18(50*4.6mm,5 μ m) 流速: 1.0ml/min
柱温 : 30°C 波长: 225nm
数据文件名 : RC\$SMF-4108 - 0-16/26-324-2 - zzp-2.5mg-25012003p-rcqx-pH6.8jz-lf100z-15min-P4.lcd
方法文件名 : RC\$SMF-4108 - SMF-4108-RC-FX275.lcm
批处理文件名 : RC\$SMF-4108 - 20250203-RC-FX275.lcb
样品瓶号 : 3-30
进样体积 : 20 μ l 版本号: 6.115
进样时间 : 2025/02/03 18:47:04 实验者: xiechaojun
处理时间 (V2) : 2025/02/04 09:58:11 处理者: xiechaojun
仪器型号 : SHIMADZU LC-2050C(FX275)

<色谱图>

mV

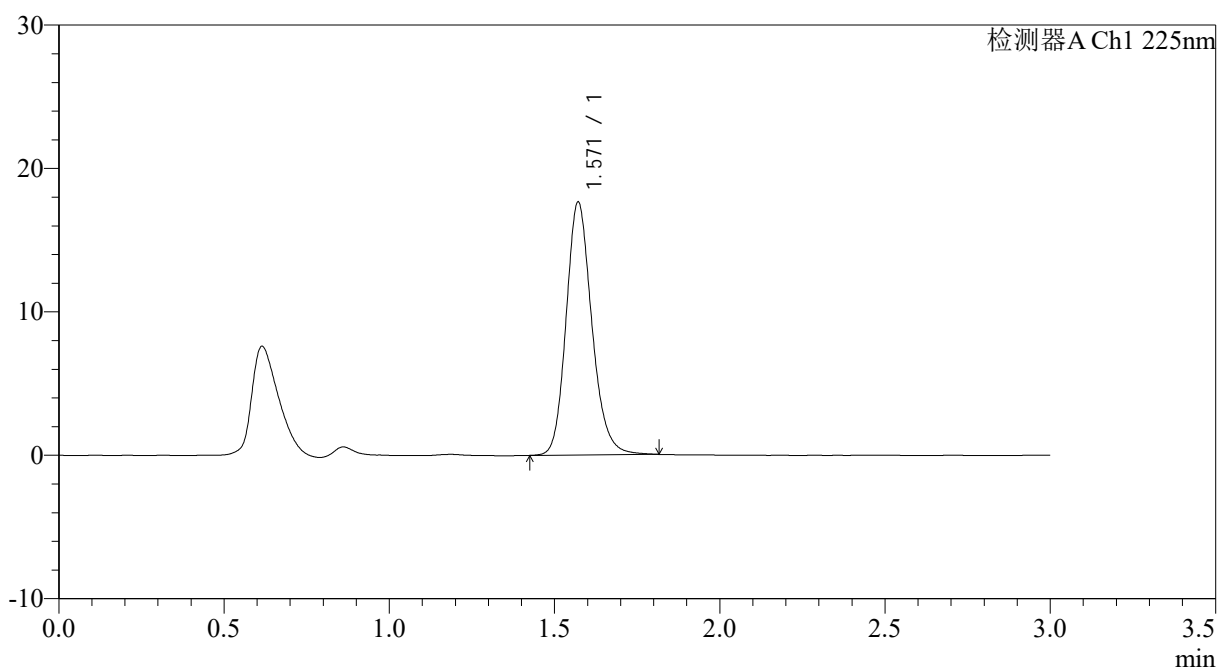

<峰表>

检测器A Ch1 225nm

峰号	保留时间	面积	面积%	高度	理论塔板数(USP)	拖尾因子	分离度(USP)
1	1.571	95563	100.000	17635	2014	1.177	--
总计		95563	100.000	17635			



SMF-4108

<样品信息>

色谱柱 : XB-C18(50*4.6mm,5µm) 流速: 1.0ml/min
 柱温 : 30°C 波长: 225nm
 数据文件名 : RC\$SMF-4108 - 0-16/26-325-2 - zzp-2.5mg-25012003p-rcqx-pH6.8jz-lf100z-15min-P5.lcd
 方法文件名 : RC\$SMF-4108 - SMF-4108-RC-FX275.lcm
 批处理文件名: RC\$SMF-4108 - 20250203-RC-FX275.lcb
 样品瓶号 : 3-39
 进样体积 : 20 µl 版本号: 6.115
 进样时间 : 2025/02/03 18:50:27 实验者: xiechaojun
 处理时间 (V2) : 2025/02/04 09:58:14 处理者: xiechaojun
 仪器型号 : SHIMADZU LC-2050C(FX275)

<色谱图>

mV

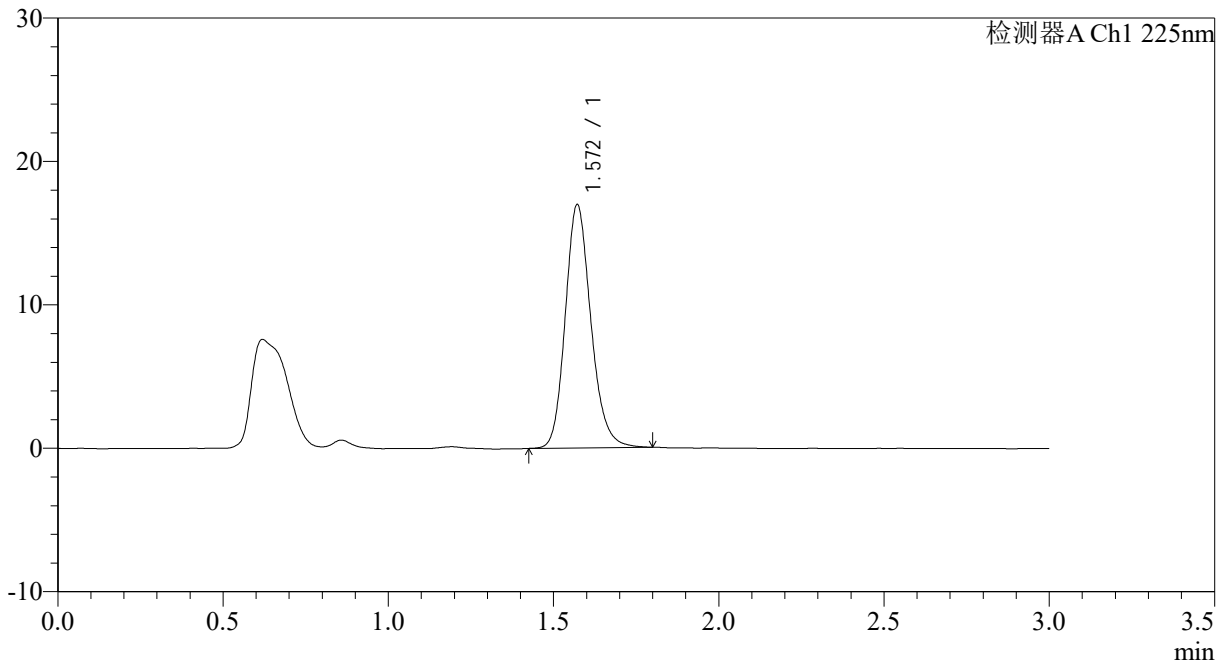

<峰表>

检测器A Ch1 225nm

峰号	保留时间	面积	面积%	高度	理论塔板数(USP)	拖尾因子	分离度(USP)
1	1.572	91661	100.000	16974	2021	1.176	--
总计		91661	100.000	16974			



SMF-4108

<样品信息>

色谱柱 : XB-C18(50*4.6mm,5μm) 流速: 1.0ml/min
 柱温 : 30°C 波长: 225nm
 数据文件名 : RC\$SMF-4108 - 0-16/26-326-2 - zzp-2.5mg-25012003p-rcqx-pH6.8jz-lf100z-15min-P6.lcd
 方法文件名 : RC\$SMF-4108 - SMF-4108-RC-FX275.lcm
 批处理文件名: RC\$SMF-4108 - 20250203-RC-FX275.lcb
 样品瓶号 : 3-48
 进样体积 : 20 μl 版本号: 6.115
 进样时间 : 2025/02/03 18:53:49 实验者: xiechaojun
 处理时间 (V2) : 2025/02/04 09:58:17 处理者: xiechaojun
 仪器型号 : SHIMADZU LC-2050C(FX275)

<色谱图>

mV

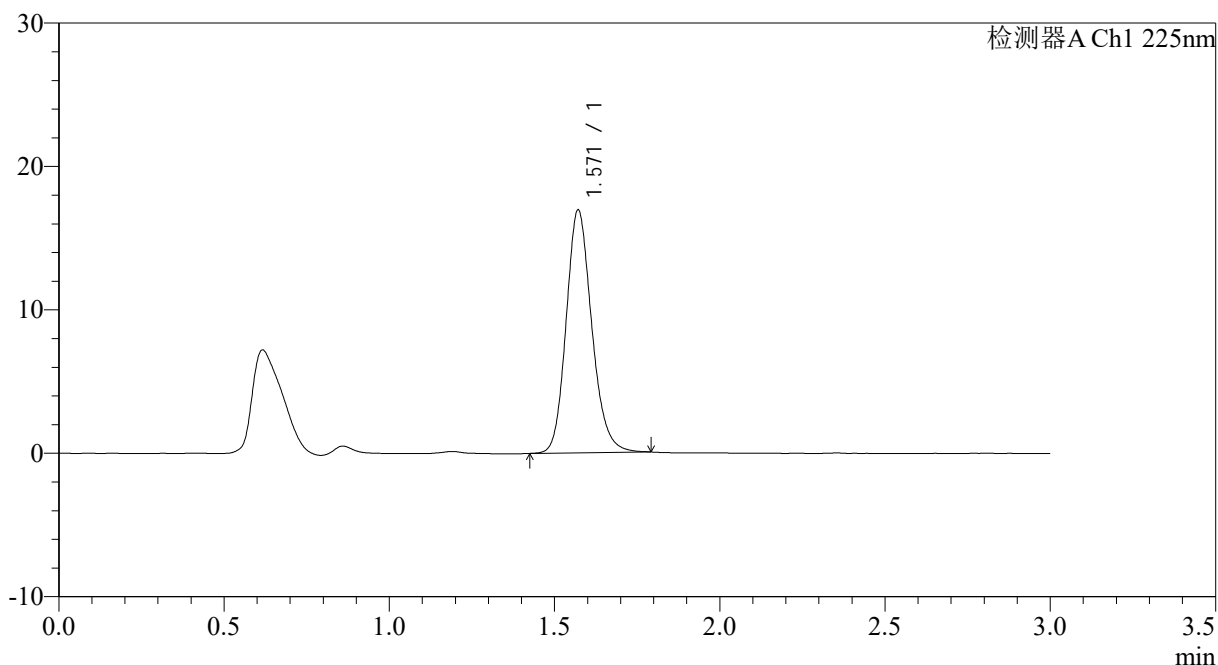

<峰表>

检测器A Ch1 225nm

峰号	保留时间	面积	面积%	高度	理论塔板数(USP)	拖尾因子	分离度(USP)
1	1.571	91344	100.000	16933	2015	1.169	--
总计		91344	100.000	16933			



SMF-4108

<样品信息>

色谱柱 : XB-C18(50*4.6mm,5 μ m) 流速: 1.0ml/min
柱温 : 30 $^{\circ}$ C 波长: 225nm
数据文件名 : RC\$SMF-4108 - 0-16/26-327-2 - zzp-2.5mg-25012003p-rcqx-pH6.8jz-lf100z-20min-P1.lcd
方法文件名 : RC\$SMF-4108 - SMF-4108-RC-FX275.lcm
批处理文件名 : RC\$SMF-4108 - 20250203-RC-FX275.lcb
样品瓶号 : 3-4
进样体积 : 20 μ l 版本号: 6.115
进样时间 : 2025/02/03 18:57:12 实验者: xiechaojun
处理时间 (V2) : 2025/02/04 09:58:19 处理者: xiechaojun
仪器型号 : SHIMADZU LC-2050C(FX275)

<色谱图>

mV

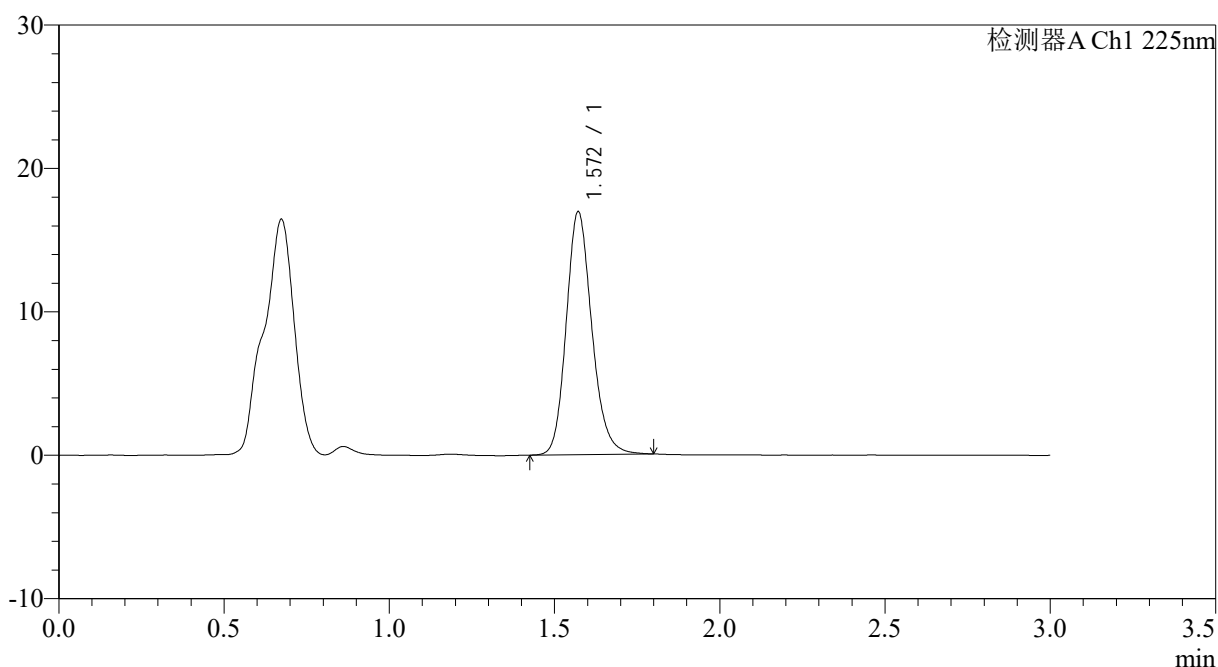

<峰表>

检测器A Ch1 225nm

峰号	保留时间	面积	面积%	高度	理论塔板数(USP)	拖尾因子	分离度(USP)
1	1.572	91328	100.000	16943	2024	1.173	--
总计		91328	100.000	16943			



SMF-4108

<样品信息>

色谱柱 : XB-C18(50*4.6mm,5μm) 流速: 1.0ml/min
 柱温 : 30°C 波长: 225nm
 数据文件名 : RC\$SMF-4108 - 0-16/26-328-2 - zzp-2.5mg-25012003p-rcqx-pH6.8jz-lf100z-20min-P2.lcd
 方法文件名 : RC\$SMF-4108 - SMF-4108-RC-FX275.lcm
 批处理文件名: RC\$SMF-4108 - 20250203-RC-FX275.lcb
 样品瓶号 : 3-13
 进样体积 : 20 μl 版本号: 6.115
 进样时间 : 2025/02/03 19:00:34 实验者: xiechaojun
 处理时间 (V2) : 2025/02/04 09:58:23 处理者: xiechaojun
 仪器型号 : SHIMADZU LC-2050C(FX275)

<色谱图>

mV

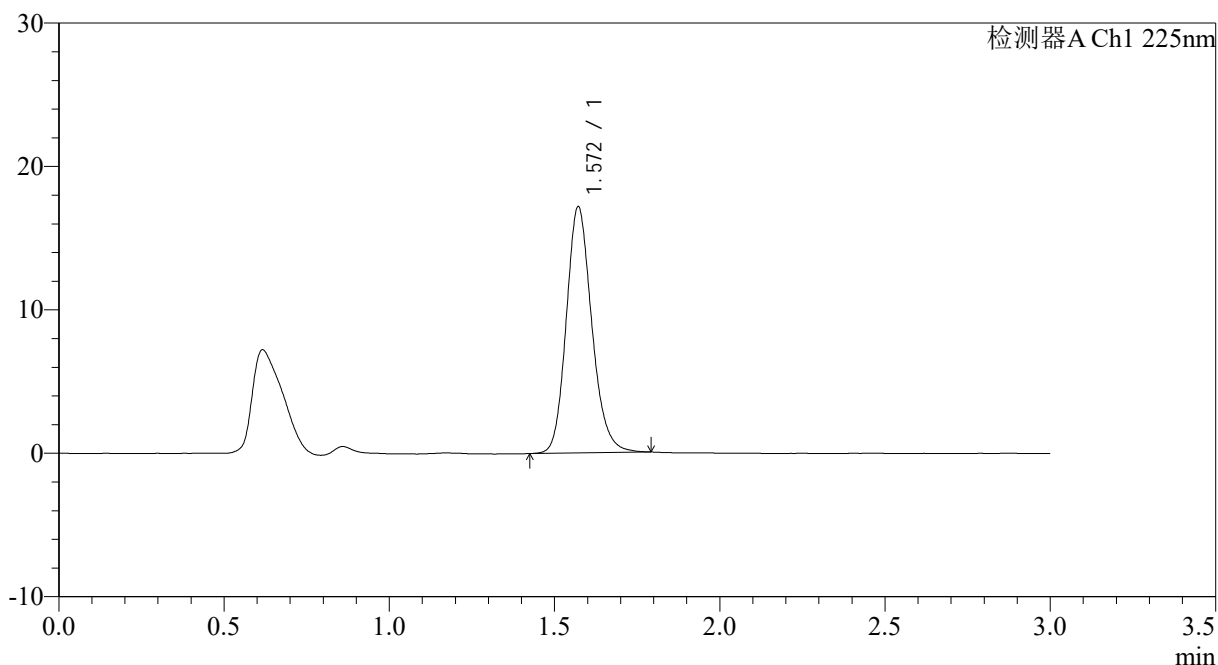

<峰表>

检测器A Ch1 225nm

峰号	保留时间	面积	面积%	高度	理论塔板数(USP)	拖尾因子	分离度(USP)
1	1.572	92340	100.000	17166	2027	1.169	--
总计		92340	100.000	17166			



SMF-4108

<样品信息>

色谱柱 : XB-C18(50*4.6mm,5μm) 流速: 1.0ml/min
 柱温 : 30°C 波长: 225nm
 数据文件名 : RC\$SMF-4108 - 0-16/26-329-2 - zzp-2.5mg-25012003p-rcqx-pH6.8jz-lf100z-20min-P3.lcd
 方法文件名 : RC\$SMF-4108 - SMF-4108-RC-FX275.lcm
 批处理文件名 : RC\$SMF-4108 - 20250203-RC-FX275.lcb
 样品瓶号 : 3-22
 进样体积 : 20 μl 版本号: 6.115
 进样时间 : 2025/02/03 19:03:56 实验者: xiechaojun
 处理时间 (V2) : 2025/02/04 09:58:25 处理者: xiechaojun
 仪器型号 : SHIMADZU LC-2050C(FX275)

<色谱图>

mV

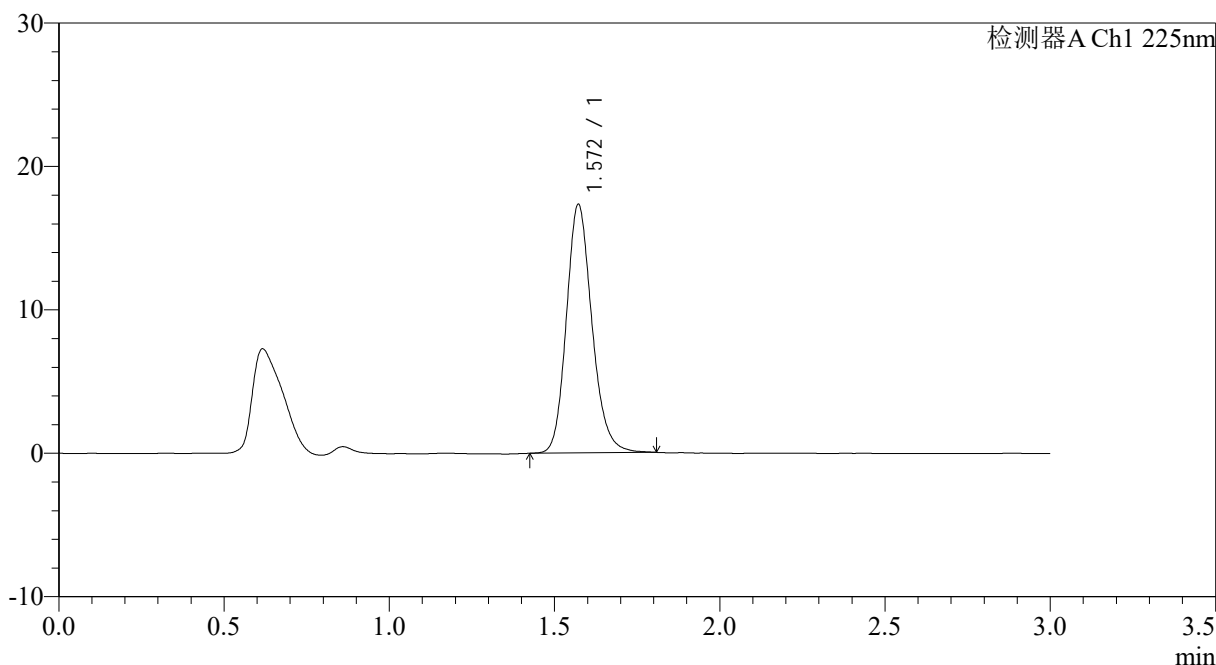

<峰表>

检测器A Ch1 225nm

峰号	保留时间	面积	面积%	高度	理论塔板数(USP)	拖尾因子	分离度(USP)
1	1.572	93427	100.000	17334	2029	1.174	--
总计		93427	100.000	17334			



SMF-4108

<样品信息>

色谱柱 : XB-C18(50*4.6mm,5μm) 流速: 1.0ml/min
 柱温 : 30°C 波长: 225nm
 数据文件名 : RC\$SMF-4108 - 0-16/26-330-2 - zzp-2.5mg-25012003p-rcqx-pH6.8jz-lf100z-20min-P4.lcd
 方法文件名 : RC\$SMF-4108 - SMF-4108-RC-FX275.lcm
 批处理文件名: RC\$SMF-4108 - 20250203-RC-FX275.lcb
 样品瓶号 : 3-31
 进样体积 : 20 μl 版本号: 6.115
 进样时间 : 2025/02/03 19:07:18 实验者: xiechaojun
 处理时间 (V2) : 2025/02/04 09:58:28 处理者: xiechaojun
 仪器型号 : SHIMADZU LC-2050C(FX275)

<色谱图>

mV

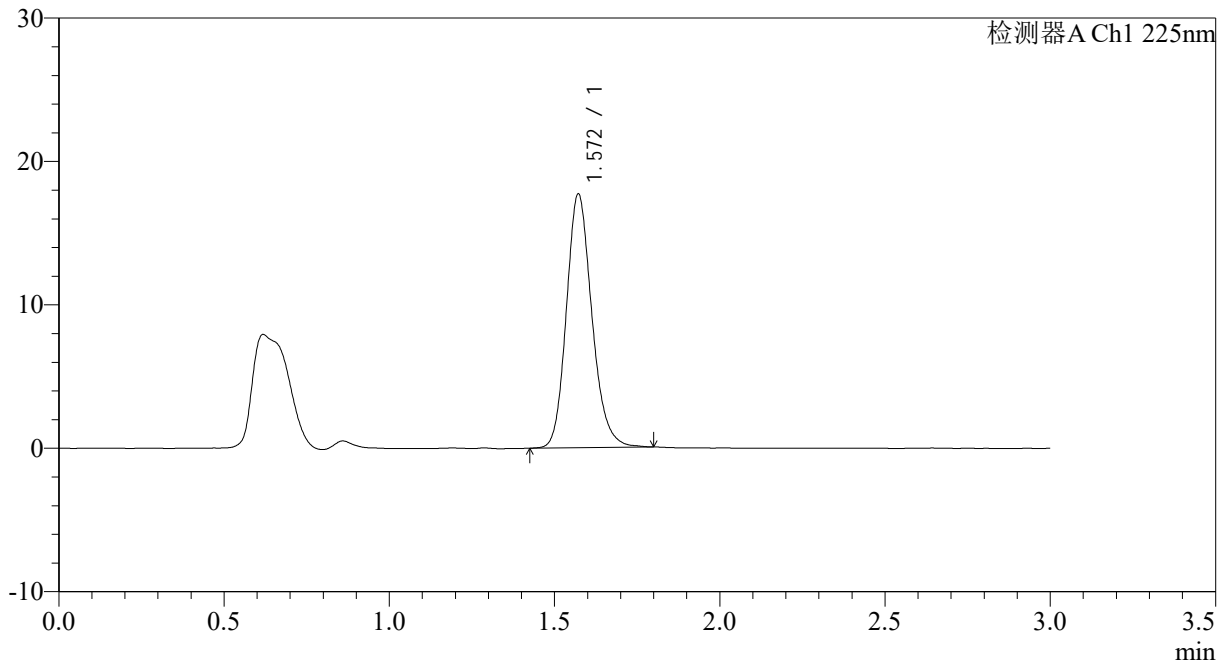

<峰表>

检测器A Ch1 225nm

峰号	保留时间	面积	面积%	高度	理论塔板数(USP)	拖尾因子	分离度(USP)
1	1.572	95005	100.000	17693	2037	1.175	--
总计		95005	100.000	17693			



SMF-4108

<样品信息>

色谱柱 : XB-C18(50*4.6mm,5μm) 流速: 1.0ml/min
 柱温 : 30°C 波长: 225nm
 数据文件名 : RC\$SMF-4108 - 0-16/26-331-2 - zzp-2.5mg-25012003p-rcqx-pH6.8jz-lf100z-20min-P5.lcd
 方法文件名 : RC\$SMF-4108 - SMF-4108-RC-FX275.lcm
 批处理文件名: RC\$SMF-4108 - 20250203-RC-FX275.lcb
 样品瓶号 : 3-40
 进样体积 : 20 μl 版本号: 6.115
 进样时间 : 2025/02/03 19:10:39 实验者: xiechaojun
 处理时间 (V2) : 2025/02/04 09:58:31 处理者: xiechaojun
 仪器型号 : SHIMADZU LC-2050C(FX275)

<色谱图>

mV

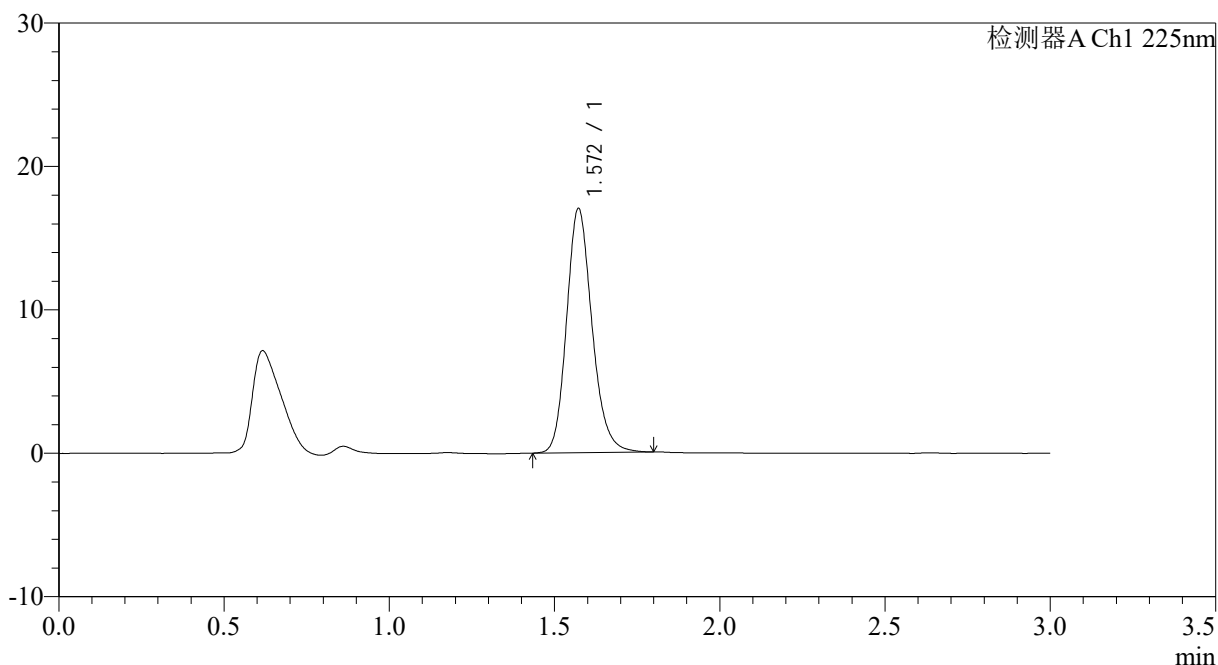

<峰表>

检测器A Ch1 225nm

峰号	保留时间	面积	面积%	高度	理论塔板数(USP)	拖尾因子	分离度(USP)
1	1.572	91410	100.000	17034	2048	1.178	--
总计		91410	100.000	17034			



SMF-4108

<样品信息>

色谱柱 : XB-C18(50*4.6mm,5 μ m) 流速: 1.0ml/min
柱温 : 30 $^{\circ}$ C 波长: 225nm
数据文件名 : RC\$SMF-4108 - 0-16/26-332-2 - zzp-2.5mg-25012003p-rcqx-pH6.8jz-lf100z-20min-P6.lcd
方法文件名 : RC\$SMF-4108 - SMF-4108-RC-FX275.lcm
批处理文件名 : RC\$SMF-4108 - 20250203-RC-FX275.lcb
样品瓶号 : 3-49
进样体积 : 20 μ l 版本号: 6.115
进样时间 : 2025/02/03 19:14:01 实验者: xiechaojun
处理时间 (V2) : 2025/02/04 09:58:34 处理者: xiechaojun
仪器型号 : SHIMADZU LC-2050C(FX275)

<色谱图>

mV

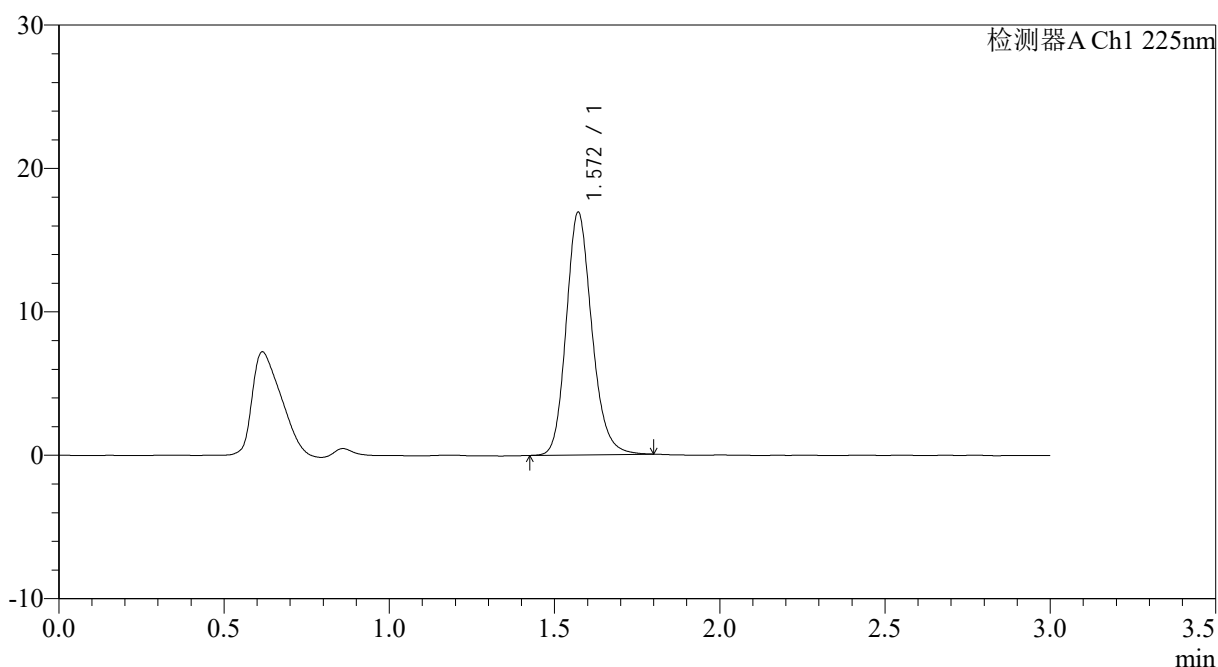

<峰表>

检测器A Ch1 225nm

峰号	保留时间	面积	面积%	高度	理论塔板数(USP)	拖尾因子	分离度(USP)
1	1.572	91315	100.000	16922	2022	1.175	--
总计		91315	100.000	16922			



SMF-4108

<样品信息>

色谱柱 : XB-C18(50*4.6mm,5µm) 流速: 1.0ml/min
 柱温 : 30°C 波长: 225nm
 数据文件名 : RC\$SMF-4108 - 0-16/26-333-2 - zzp-2.5mg-25012003p-rcqx-pH6.8jz-lf100z-30min-P1.lcd
 方法文件名 : RC\$SMF-4108 - SMF-4108-RC-FX275.lcm
 批处理文件名: RC\$SMF-4108 - 20250203-RC-FX275.lcb
 样品瓶号 : 3-5
 进样体积 : 20 µl 版本号: 6.115
 进样时间 : 2025/02/03 19:17:23 实验者: xiechaojun
 处理时间 (V2) : 2025/02/04 09:58:36 处理者: xiechaojun
 仪器型号 : SHIMADZU LC-2050C(FX275)

<色谱图>

mV

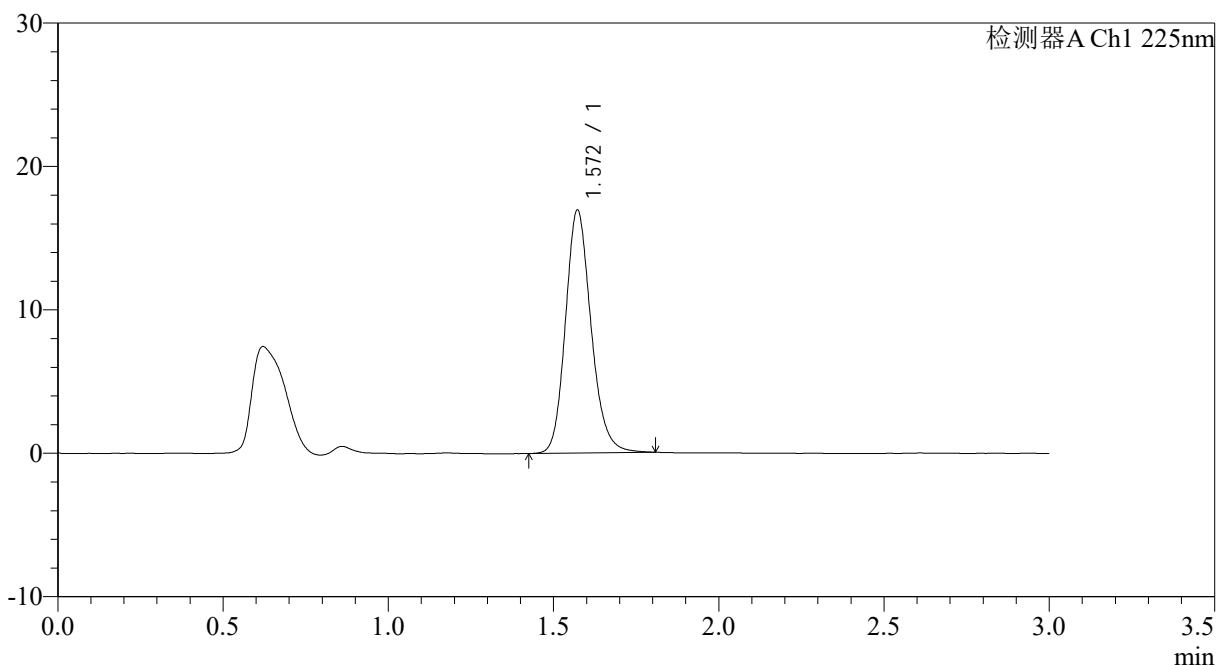

<峰表>

检测器A Ch1 225nm

峰号	保留时间	面积	面积%	高度	理论塔板数(USP)	拖尾因子	分离度(USP)
1	1.572	91395	100.000	16941	2025	1.171	--
总计		91395	100.000	16941			



SMF-4108

<样品信息>

色谱柱 : XB-C18(50*4.6mm,5μm) 流速: 1.0ml/min
 柱温 : 30°C 波长: 225nm
 数据文件名 : RC\$SMF-4108 - 0-16/26-336-2 - zzp-2.5mg-25012003p-rcqx-pH6.8jz-lf100z-30min-P4.lcd
 方法文件名 : RC\$SMF-4108 - SMF-4108-RC-FX275.lcm
 批处理文件名: RC\$SMF-4108 - 20250203-RC-FX275.lcb
 样品瓶号 : 3-32
 进样体积 : 20 μl 版本号: 6.115
 进样时间 : 2025/02/03 19:27:29 实验者: xiechaojun
 处理时间 (V2) : 2025/02/04 09:58:44 处理者: xiechaojun
 仪器型号 : SHIMADZU LC-2050C(FX275)

<色谱图>

mV

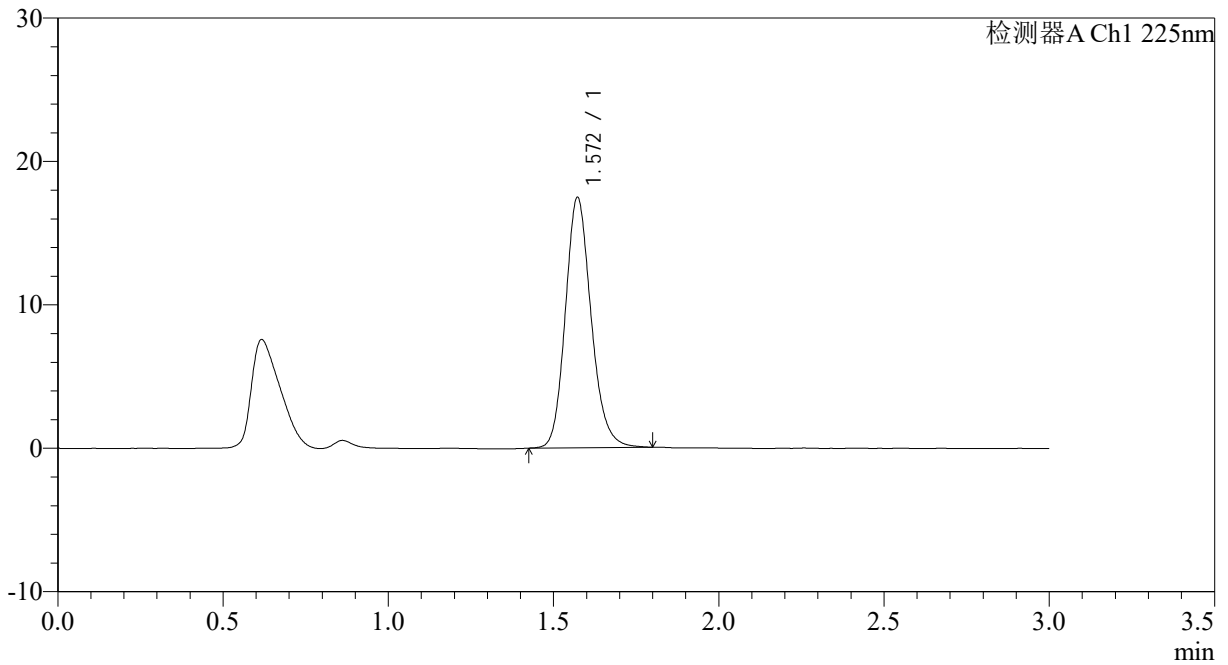

<峰表>

检测器A Ch1 225nm

峰号	保留时间	面积	面积%	高度	理论塔板数(USP)	拖尾因子	分离度(USP)
1	1.572	94843	100.000	17456	1990	1.162	--
总计		94843	100.000	17456			

<样品信息>

色谱柱 : XB-C18(50*4.6mm,5 μ m) 流速: 1.0ml/min
柱温 : 30 $^{\circ}$ C 波长: 225nm
数据文件名 : RC\$SMF-4108 - 0-16/26-337-2 - zzp-2.5mg-25012003p-rcqx-pH6.8jz-lf100z-30min-P5.lcd
方法文件名 : RC\$SMF-4108 - SMF-4108-RC-FX275.lcm
批处理文件名 : RC\$SMF-4108 - 20250203-RC-FX275.lcb
样品瓶号 : 3-41
进样体积 : 20 μ l 版本号: 6.115
进样时间 : 2025/02/03 19:30:51 实验者: xiechaojun
处理时间 (V2) : 2025/02/04 09:58:47 处理者: xiechaojun
仪器型号 : SHIMADZU LC-2050C(FX275)

<色谱图>

mV

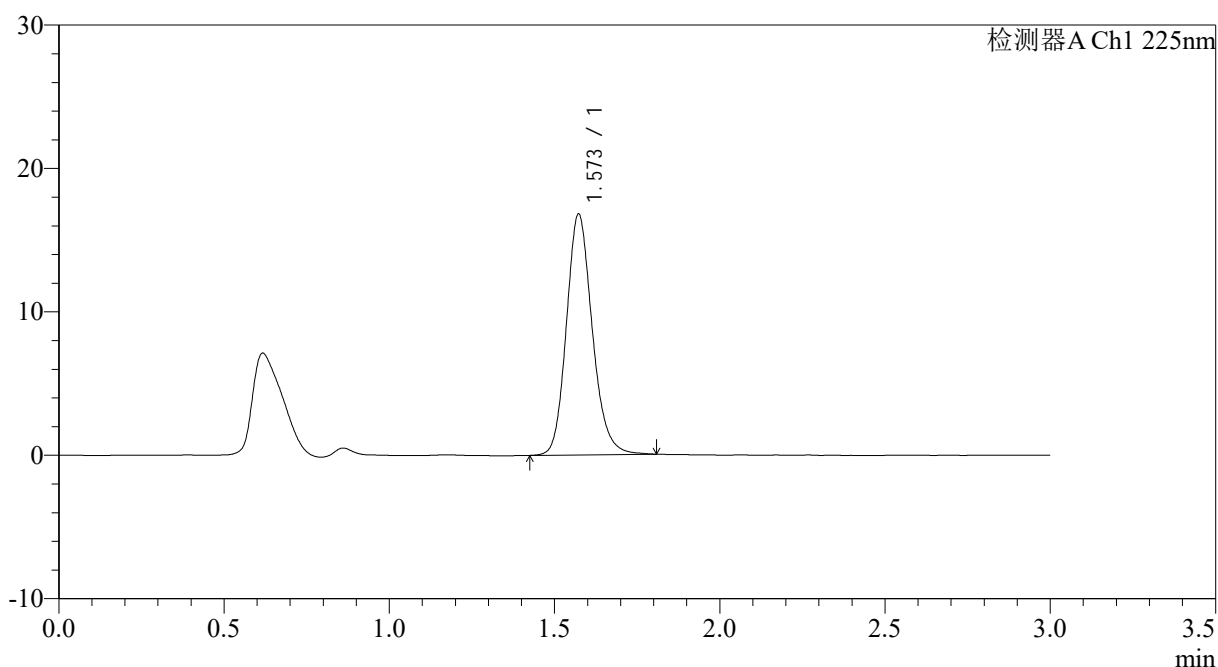

<峰表>

检测器A Ch1 225nm

峰号	保留时间	面积	面积%	高度	理论塔板数(USP)	拖尾因子	分离度(USP)
1	1.573	91451	100.000	16787	1989	1.166	--
总计		91451	100.000	16787			

<样品信息>

色谱柱 : XB-C18(50*4.6mm,5 μ m) 流速: 1.0ml/min
柱温 : 30 $^{\circ}$ C 波长: 225nm
数据文件名 : RC\$SMF-4108 - 0-16/26-338-2 - zzp-2.5mg-25012003p-rcqx-pH6.8jz-lf100z-30min-P6.lcd
方法文件名 : RC\$SMF-4108 - SMF-4108-RC-FX275.lcm
批处理文件名 : RC\$SMF-4108 - 20250203-RC-FX275.lcb
样品瓶号 : 3-50
进样体积 : 20 μ l 版本号: 6.115
进样时间 : 2025/02/03 19:34:13 实验者: xiechaojun
处理时间 (V2) : 2025/02/04 09:58:50 处理者: xiechaojun
仪器型号 : SHIMADZU LC-2050C(FX275)

<色谱图>

mV

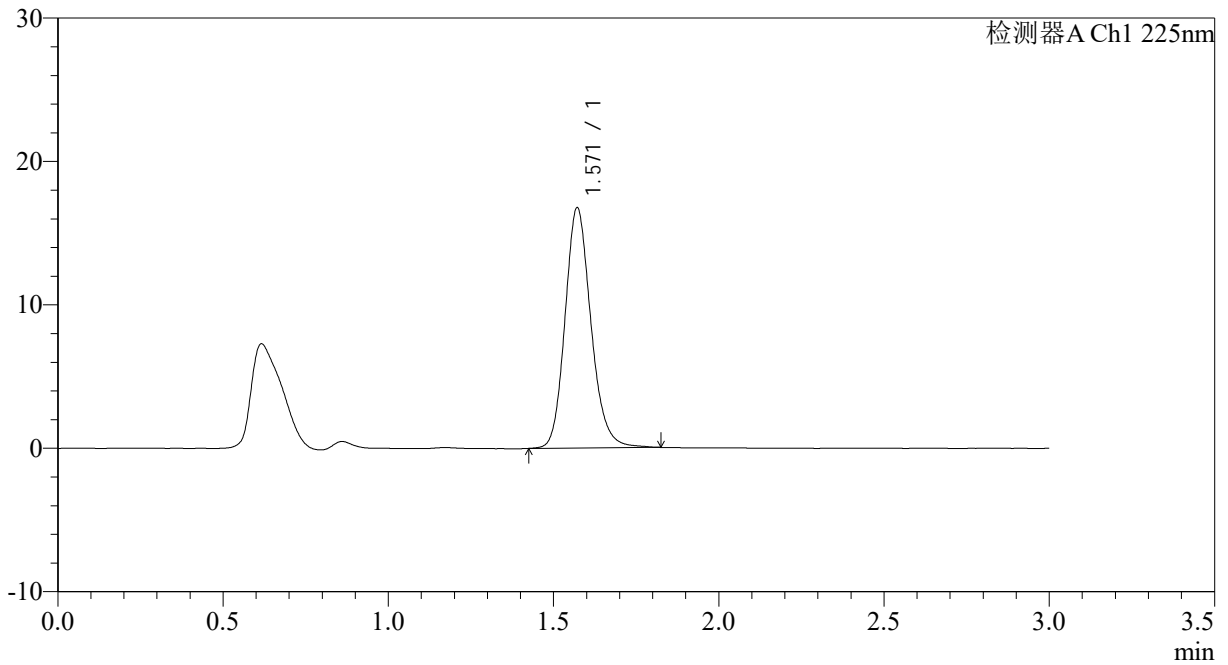

<峰表>

检测器A Ch1 225nm

峰号	保留时间	面积	面积%	高度	理论塔板数(USP)	拖尾因子	分离度(USP)
1	1.571	91507	100.000	16753	1981	1.168	--
总计		91507	100.000	16753			



SMF-4108

<样品信息>

色谱柱 : XB-C18(50*4.6mm,5 μ m) 流速: 1.0ml/min
柱温 : 30 $^{\circ}$ C 波长: 225nm
数据文件名 : RC\$SMF-4108 - 0-16/26-339-2 - zzp-2.5mg-25012003p-rcqx-pH6.8jz-lf100z-45min-P1.lcd
方法文件名 : RC\$SMF-4108 - SMF-4108-RC-FX275.lcm
批处理文件名 : RC\$SMF-4108 - 20250203-RC-FX275.lcb
样品瓶号 : 3-6
进样体积 : 20 μ l 版本号: 6.115
进样时间 : 2025/02/03 19:37:35 实验者: xiechaojun
处理时间 (V2) : 2025/02/04 09:58:52 处理者: xiechaojun
仪器型号 : SHIMADZU LC-2050C(FX275)

<色谱图>

mV

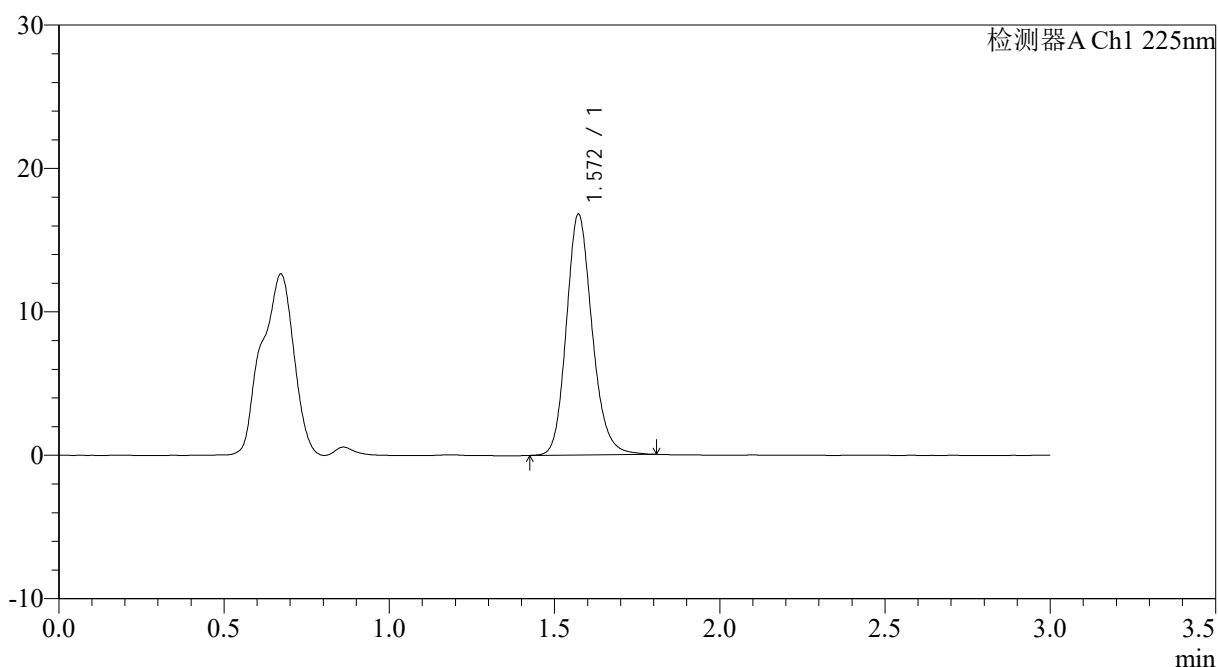

<峰表>

检测器A Ch1 225nm

峰号	保留时间	面积	面积%	高度	理论塔板数(USP)	拖尾因子	分离度(USP)
1	1.572	91141	100.000	16792	2004	1.168	--
总计		91141	100.000	16792			



SMF-4108

<样品信息>

色谱柱 : XB-C18(50*4.6mm,5 μ m) 流速: 1.0ml/min
 柱温 : 30 $^{\circ}$ C 波长: 225nm
 数据文件名 : RC\$SMF-4108 - 0-16/26-340-2 - zzp-2.5mg-25012003p-rcqx-pH6.8jz-lf100z-45min-P2.lcd
 方法文件名 : RC\$SMF-4108 - SMF-4108-RC-FX275.lcm
 批处理文件名: RC\$SMF-4108 - 20250203-RC-FX275.lcb
 样品瓶号 : 3-15
 进样体积 : 20 μ l 版本号: 6.115
 进样时间 : 2025/02/03 19:40:56 实验者: xiechaojun
 处理时间 (V2) : 2025/02/04 09:58:55 处理者: xiechaojun
 仪器型号 : SHIMADZU LC-2050C(FX275)

<色谱图>

mV

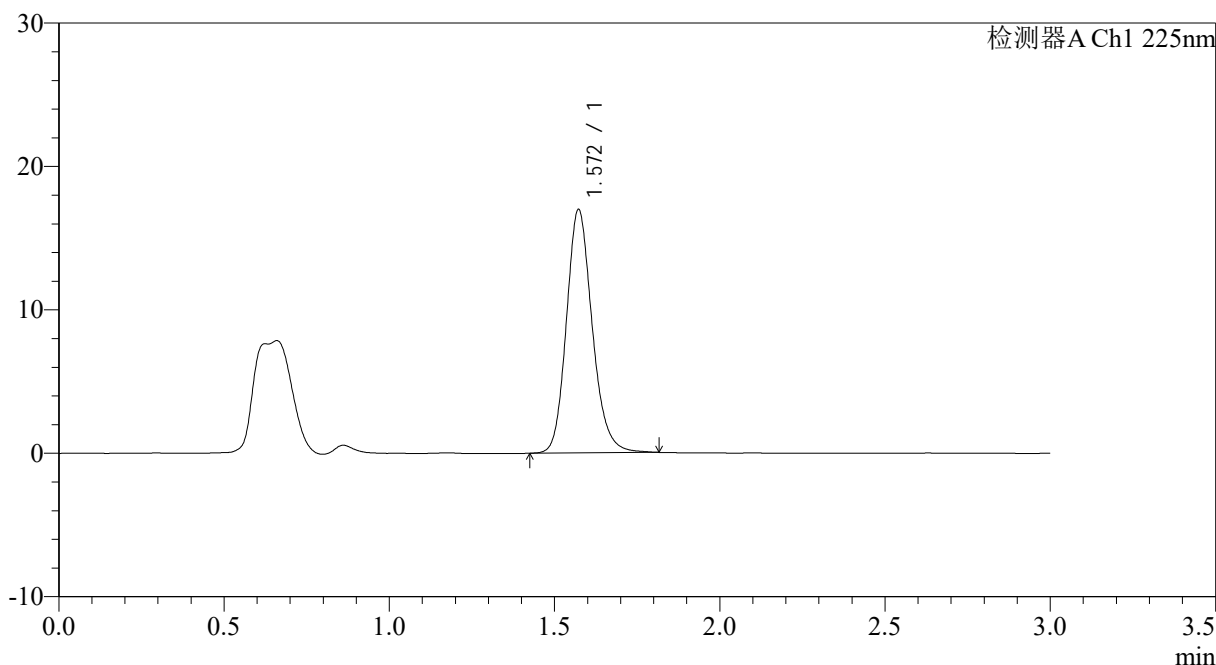

<峰表>

检测器A Ch1 225nm

峰号	保留时间	面积	面积%	高度	理论塔板数(USP)	拖尾因子	分离度(USP)
1	1.572	92307	100.000	16970	1997	1.171	--
总计		92307	100.000	16970			

<样品信息>

色谱柱 : XB-C18(50*4.6mm,5 μ m) 流速: 1.0ml/min
柱温 : 30 $^{\circ}$ C 波长: 225nm
数据文件名 : RC\$SMF-4108 - 0-16/26-341-2 - zzp-2.5mg-25012003p-rcqx-pH6.8jz-lf100z-45min-P3.lcd
方法文件名 : RC\$SMF-4108 - SMF-4108-RC-FX275.lcm
批处理文件名 : RC\$SMF-4108 - 20250203-RC-FX275.lcb
样品瓶号 : 3-24
进样体积 : 20 μ l 版本号: 6.115
进样时间 : 2025/02/03 19:44:17 实验者: xiechaojun
处理时间 (V2) : 2025/02/04 09:58:58 处理者: xiechaojun
仪器型号 : SHIMADZU LC-2050C(FX275)

<色谱图>

mV

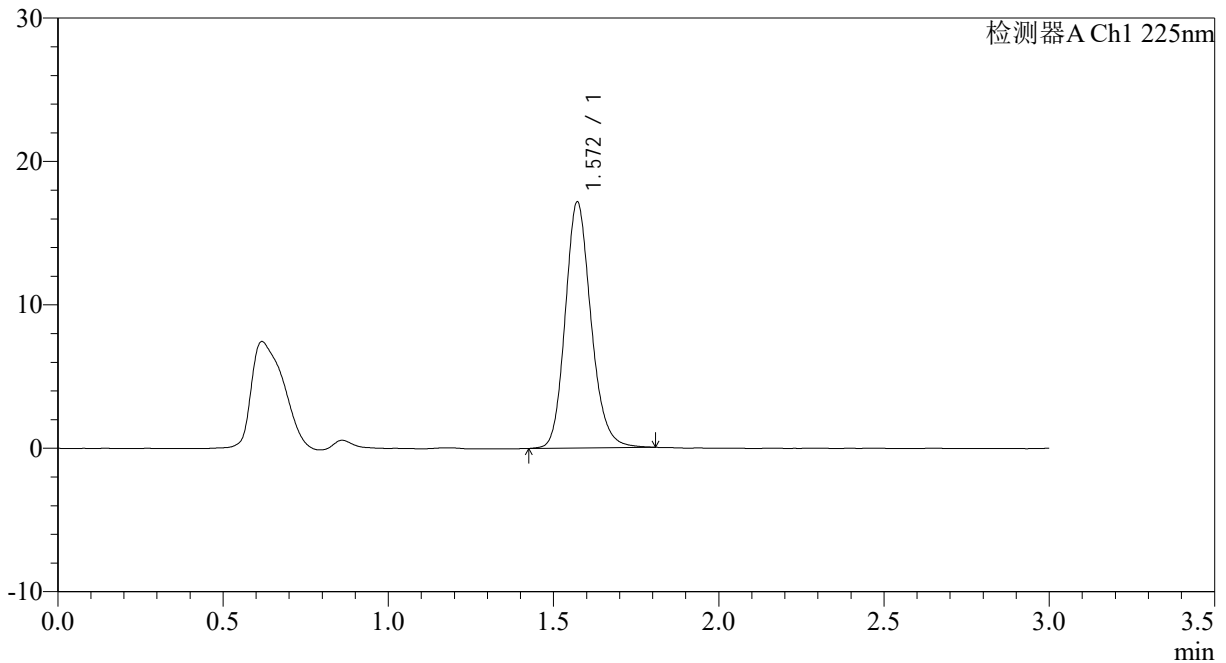

<峰表>

检测器A Ch1 225nm

峰号	保留时间	面积	面积%	高度	理论塔板数(USP)	拖尾因子	分离度(USP)
1	1.572	93224	100.000	17162	2001	1.169	--
总计		93224	100.000	17162			



SMF-4108

<样品信息>

色谱柱 : XB-C18(50*4.6mm,5μm) 流速: 1.0ml/min
 柱温 : 30°C 波长: 225nm
 数据文件名 : RC\$SMF-4108 - 0-16/26-342-2 - zzp-2.5mg-25012003p-rcqx-pH6.8jz-lf100z-45min-P4.lcd
 方法文件名 : RC\$SMF-4108 - SMF-4108-RC-FX275.lcm
 批处理文件名: RC\$SMF-4108 - 20250203-RC-FX275.lcb
 样品瓶号 : 3-33
 进样体积 : 20 μl 版本号: 6.115
 进样时间 : 2025/02/03 19:47:39 实验者: xiechaojun
 处理时间 (V2) : 2025/02/04 09:59:01 处理者: xiechaojun
 仪器型号 : SHIMADZU LC-2050C(FX275)

<色谱图>

mV

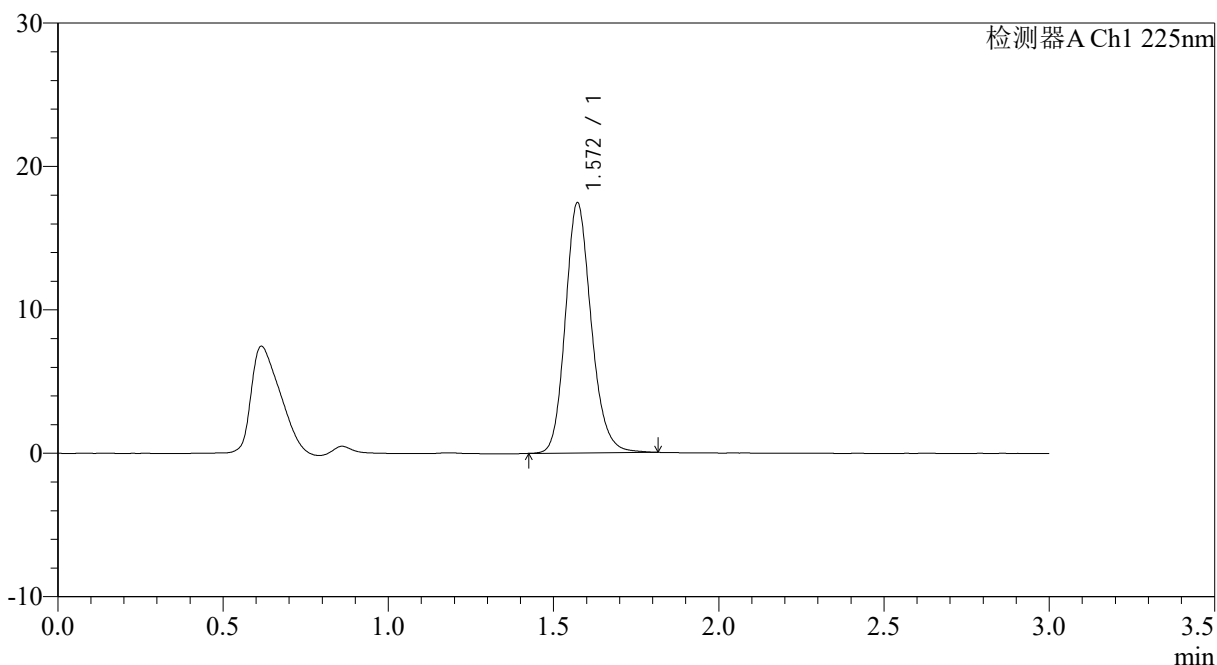

<峰表>

检测器A Ch1 225nm

峰号	保留时间	面积	面积%	高度	理论塔板数(USP)	拖尾因子	分离度(USP)
1	1.572	95076	100.000	17452	1988	1.168	--
总计		95076	100.000	17452			



SMF-4108

<样品信息>

色谱柱 : XB-C18(50*4.6mm,5μm) 流速: 1.0ml/min
 柱温 : 30°C 波长: 225nm
 数据文件名 : RC\$SMF-4108 - 0-16/26-343-2 - zzp-2.5mg-25012003p-rcqx-pH6.8jz-lf100z-45min-P5.lcd
 方法文件名 : RC\$SMF-4108 - SMF-4108-RC-FX275.lcm
 批处理文件名: RC\$SMF-4108 - 20250203-RC-FX275.lcb
 样品瓶号 : 3-42
 进样体积 : 20 μl 版本号: 6.115
 进样时间 : 2025/02/03 19:51:00 实验者: xiechaojun
 处理时间 (V2) : 2025/02/04 09:59:04 处理者: xiechaojun
 仪器型号 : SHIMADZU LC-2050C(FX275)

<色谱图>

mV

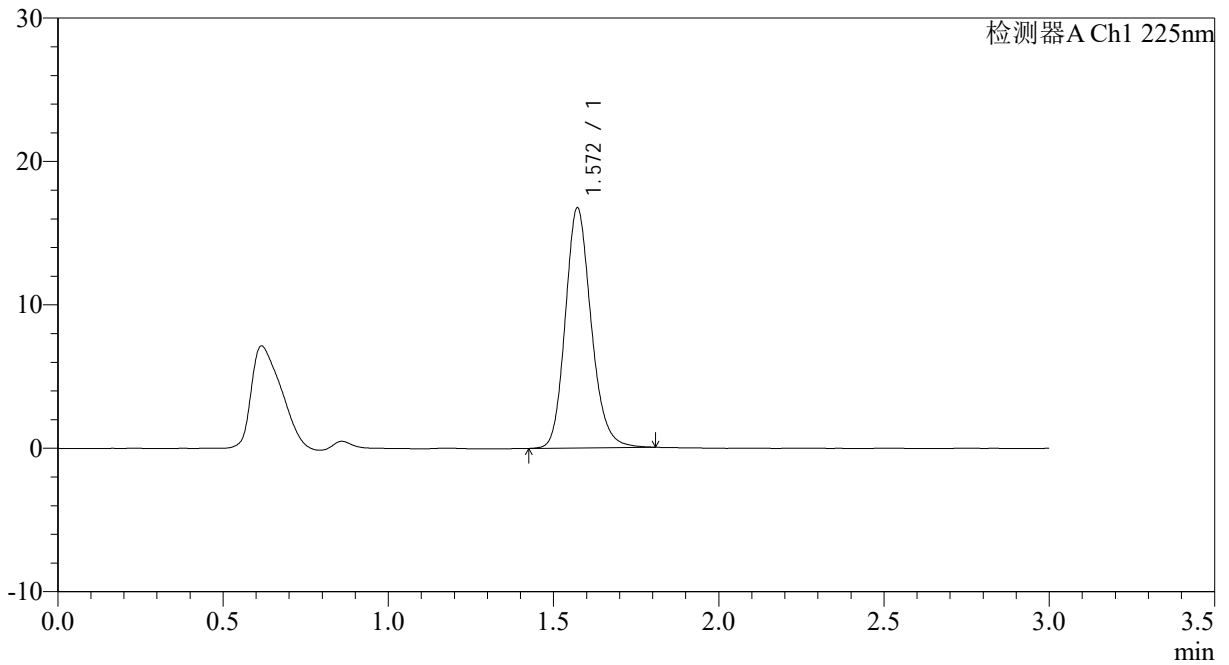

<峰表>

检测器A Ch1 225nm

峰号	保留时间	面积	面积%	高度	理论塔板数(USP)	拖尾因子	分离度(USP)
1	1.572	91298	100.000	16749	1985	1.171	--
总计		91298	100.000	16749			



SMF-4108

<样品信息>

色谱柱 : XB-C18(50*4.6mm,5 μ m) 流速: 1.0ml/min
柱温 : 30 $^{\circ}$ C 波长: 225nm
数据文件名 : RC\$SMF-4108 - 0-16/26-344-2 - zzp-2.5mg-25012003p-rcqx-pH6.8jz-lf100z-45min-P6.lcd
方法文件名 : RC\$SMF-4108 - SMF-4108-RC-FX275.lcm
批处理文件名 : RC\$SMF-4108 - 20250203-RC-FX275.lcb
样品瓶号 : 3-51
进样体积 : 20 μ l 版本号: 6.115
进样时间 : 2025/02/03 19:54:21 实验者: xiechaojun
处理时间 (V2) : 2025/02/04 09:59:06 处理者: xiechaojun
仪器型号 : SHIMADZU LC-2050C(FX275)

<色谱图>

mV

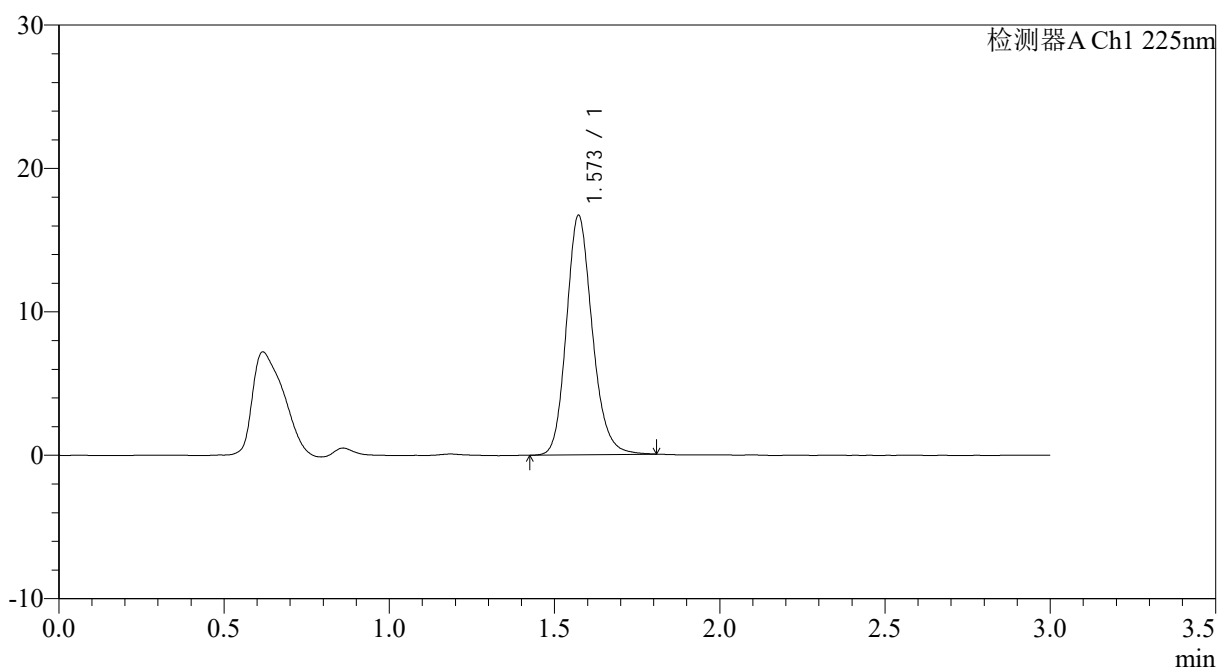

<峰表>

检测器A Ch1 225nm

峰号	保留时间	面积	面积%	高度	理论塔板数(USP)	拖尾因子	分离度(USP)
1	1.573	90912	100.000	16688	1988	1.172	--
总计		90912	100.000	16688			



SMF-4108

<样品信息>

色谱柱 : XB-C18(50*4.6mm,5µm) 流速: 1.0ml/min
 柱温 : 30°C 波长: 225nm
 数据文件名 : RC\$SMF-4108 - 0-16/26-345-2 - zzp-2.5mg-25012003p-rcqx-pH6.8jz-lf100z-jxzs-P1.lcd
 方法文件名 : RC\$SMF-4108 - SMF-4108-RC-FX275.lcm
 批处理文件名: RC\$SMF-4108 - 20250203-RC-FX275.lcb
 样品瓶号 : 3-7
 进样体积 : 20 µl 版本号: 6.115
 进样时间 : 2025/02/03 19:57:44 实验者: xiechaojun
 处理时间 (V2) : 2025/02/04 09:59:09 处理者: xiechaojun
 仪器型号 : SHIMADZU LC-2050C(FX275)

<色谱图>

mV

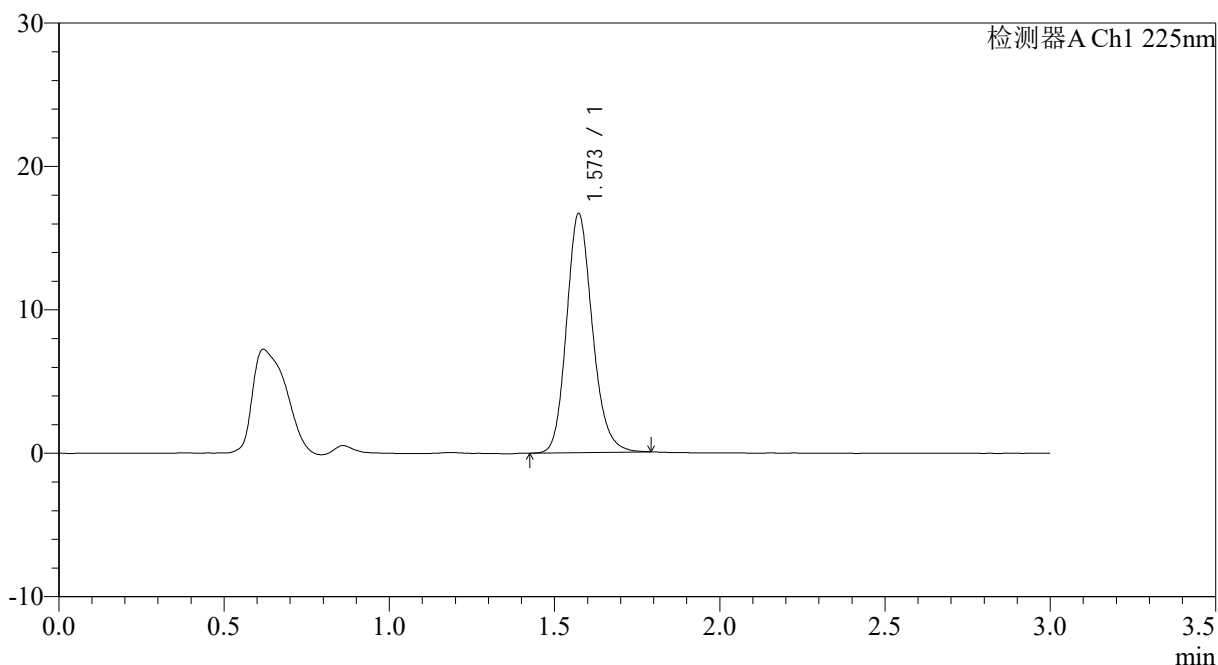

<峰表>

检测器A Ch1 225nm

峰号	保留时间	面积	面积%	高度	理论塔板数(USP)	拖尾因子	分离度(USP)
1	1.573	90720	100.000	16663	1985	1.169	--
总计		90720	100.000	16663			

<样品信息>

色谱柱 : XB-C18(50*4.6mm,5 μ m) 流速: 1.0ml/min
 柱温 : 30°C 波长: 225nm
 数据文件名 : RC\$SMF-4108 - 0-16/26-346-2 - zzp-2.5mg-25012003p-rcqx-pH6.8jz-lf100z-jxzs-P2.lcd
 方法文件名 : RC\$SMF-4108 - SMF-4108-RC-FX275.lcm
 批处理文件名: RC\$SMF-4108 - 20250203-RC-FX275.lcb
 样品瓶号 : 3-16
 进样体积 : 20 μ l 版本号: 6.115
 进样时间 : 2025/02/03 20:01:06 实验者: xiechaojun
 处理时间 (V2) : 2025/02/04 09:59:12 处理者: xiechaojun
 仪器型号 : SHIMADZU LC-2050C(FX275)

<色谱图>

mV

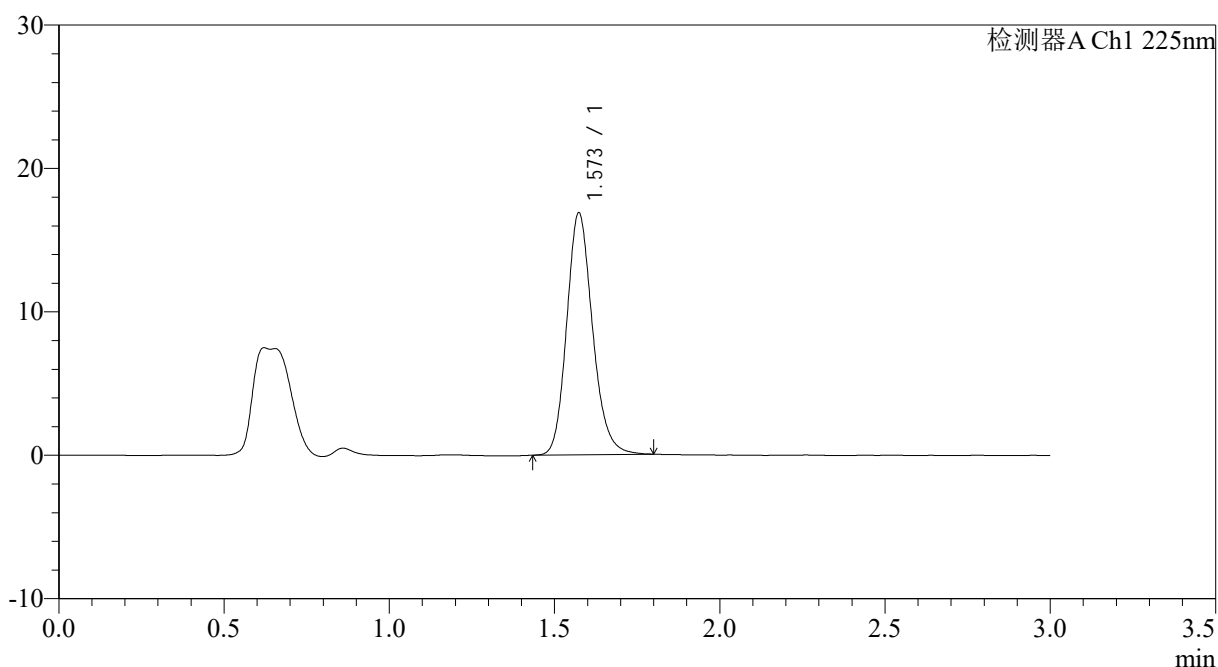

<峰表>

检测器A Ch1 225nm

峰号	保留时间	面积	面积%	高度	理论塔板数(USP)	拖尾因子	分离度(USP)
1	1.573	91922	100.000	16859	1983	1.171	--
总计		91922	100.000	16859			

<样品信息>

色谱柱 : XB-C18(50*4.6mm,5 μ m) 流速: 1.0ml/min
 柱温 : 30 $^{\circ}$ C 波长: 225nm
 数据文件名 : RC\$SMF-4108 - 0-16/26-347-2 - zzp-2.5mg-25012003p-rcqx-pH6.8jz-lf100z-jxzs-P3.lcd
 方法文件名 : RC\$SMF-4108 - SMF-4108-RC-FX275.lcm
 批处理文件名: RC\$SMF-4108 - 20250203-RC-FX275.lcb
 样品瓶号 : 3-25
 进样体积 : 20 μ l 版本号: 6.115
 进样时间 : 2025/02/03 20:04:28 实验者: xiechaojun
 处理时间 (V2) : 2025/02/04 09:59:14 处理者: xiechaojun
 仪器型号 : SHIMADZU LC-2050C(FX275)

<色谱图>

mV

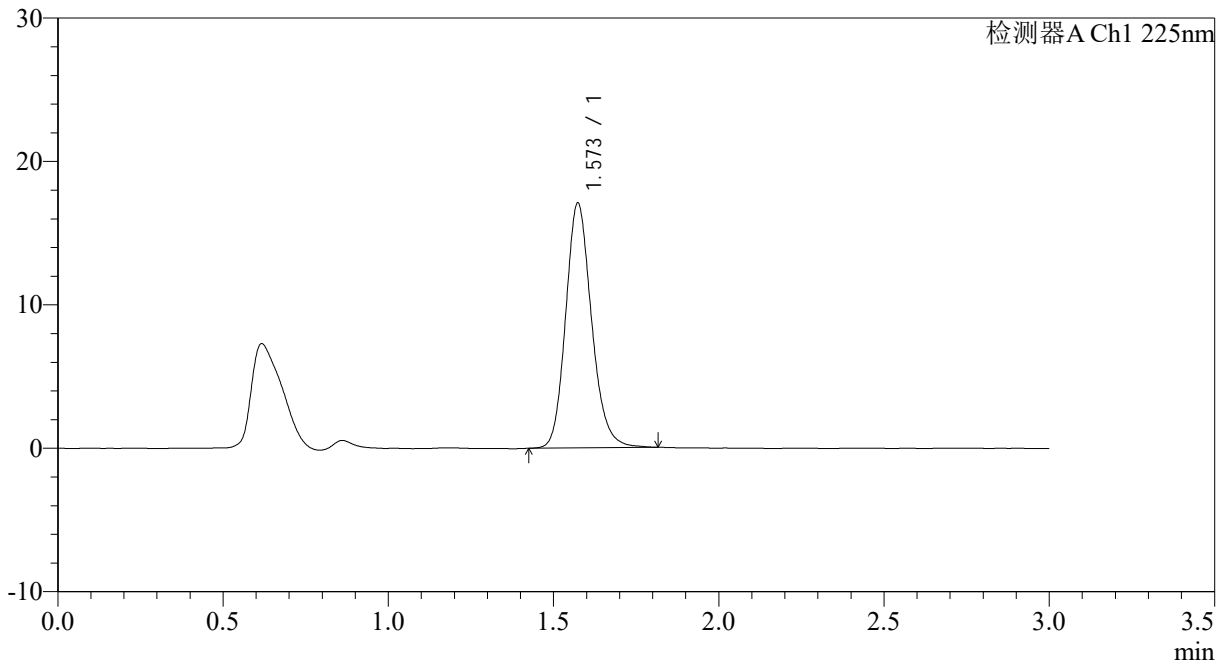

<峰表>

检测器A Ch1 225nm

峰号	保留时间	面积	面积%	高度	理论塔板数(USP)	拖尾因子	分离度(USP)
1	1.573	93142	100.000	17052	1982	1.166	--
总计		93142	100.000	17052			



SMF-4108

<样品信息>

色谱柱 : XB-C18(50*4.6mm,5μm) 流速: 1.0ml/min
 柱温 : 30°C 波长: 225nm
 数据文件名 : RC\$SMF-4108 - 0-16/26-348-2 - zzp-2.5mg-25012003p-rcqx-pH6.8jz-lf100z-jxzs-P4.lcd
 方法文件名 : RC\$SMF-4108 - SMF-4108-RC-FX275.lcm
 批处理文件名: RC\$SMF-4108 - 20250203-RC-FX275.lcb
 样品瓶号 : 3-34
 进样体积 : 20 μl 版本号: 6.115
 进样时间 : 2025/02/03 20:07:50 实验者: xiechaojun
 处理时间 (V2) : 2025/02/04 09:59:17 处理者: xiechaojun
 仪器型号 : SHIMADZU LC-2050C(FX275)

<色谱图>

mV

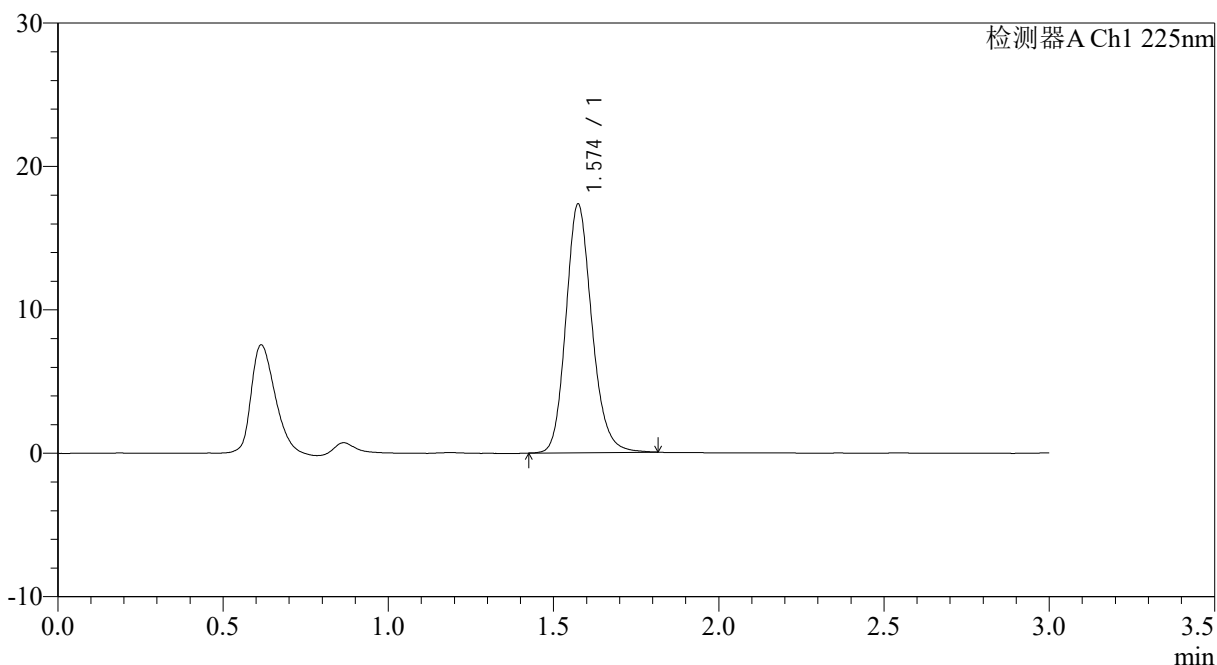

<峰表>

检测器A Ch1 225nm

峰号	保留时间	面积	面积%	高度	理论塔板数(USP)	拖尾因子	分离度(USP)
1	1.574	94788	100.000	17295	1980	1.168	--
总计		94788	100.000	17295			

<样品信息>

色谱柱 : XB-C18(50*4.6mm,5 μ m) 流速: 1.0ml/min
柱温 : 30 $^{\circ}$ C 波长: 225nm
数据文件名 : RC\$SMF-4108 - 0-16/26-349-2 - zzp-2.5mg-25012003p-rcqx-pH6.8jz-lf100z-jxzs-P5.lcd
方法文件名 : RC\$SMF-4108 - SMF-4108-RC-FX275.lcm
批处理文件名 : RC\$SMF-4108 - 20250203-RC-FX275.lcb
样品瓶号 : 3-43
进样体积 : 20 μ l 版本号: 6.115
进样时间 : 2025/02/03 20:11:12 实验者: xiechaojun
处理时间 (V2) : 2025/02/04 09:59:20 处理者: xiechaojun
仪器型号 : SHIMADZU LC-2050C(FX275)

<色谱图>

mV

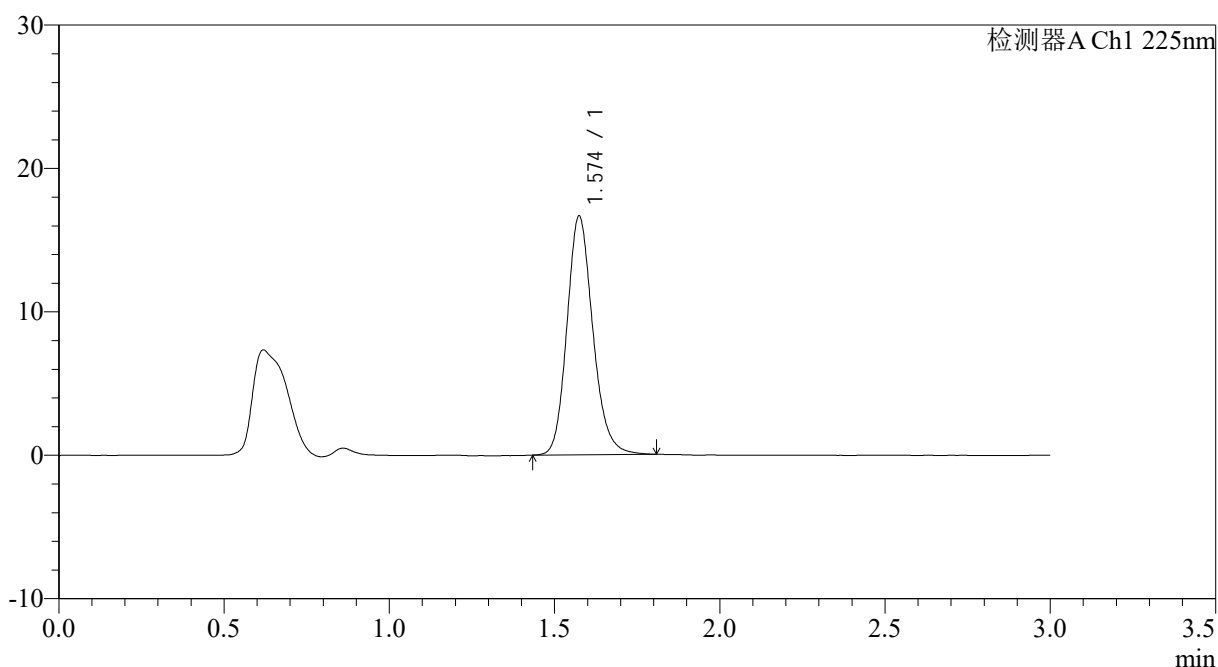

<峰表>

检测器A Ch1 225nm

峰号	保留时间	面积	面积%	高度	理论塔板数(USP)	拖尾因子	分离度(USP)
1	1.574	90845	100.000	16598	1984	1.169	--
总计		90845	100.000	16598			

<样品信息>

色谱柱 : XB-C18(50*4.6mm,5 μ m) 流速: 1.0ml/min
 柱温 : 30 $^{\circ}$ C 波长: 225nm
 数据文件名 : RC\$SMF-4108 - 0-17/26-351-2 - zzp-2.5mg-25012003p-rcqx-pH6.8jz-lf100z-dz2-1.lcd
 方法文件名 : RC\$SMF-4108 - SMF-4108-RC-FX275.lcm
 批处理文件名: RC\$SMF-4108 - 20250203-RC-FX275.lcb
 样品瓶号 : 3-27
 进样体积 : 20 μ l 版本号: 6.115
 进样时间 : 2025/02/03 20:17:56 实验者: xiechaojun
 处理时间 (V2) : 2025/02/04 10:10:53 处理者: xiechaojun
 仪器型号 : SHIMADZU LC-2050C(FX275)

<色谱图>

mV

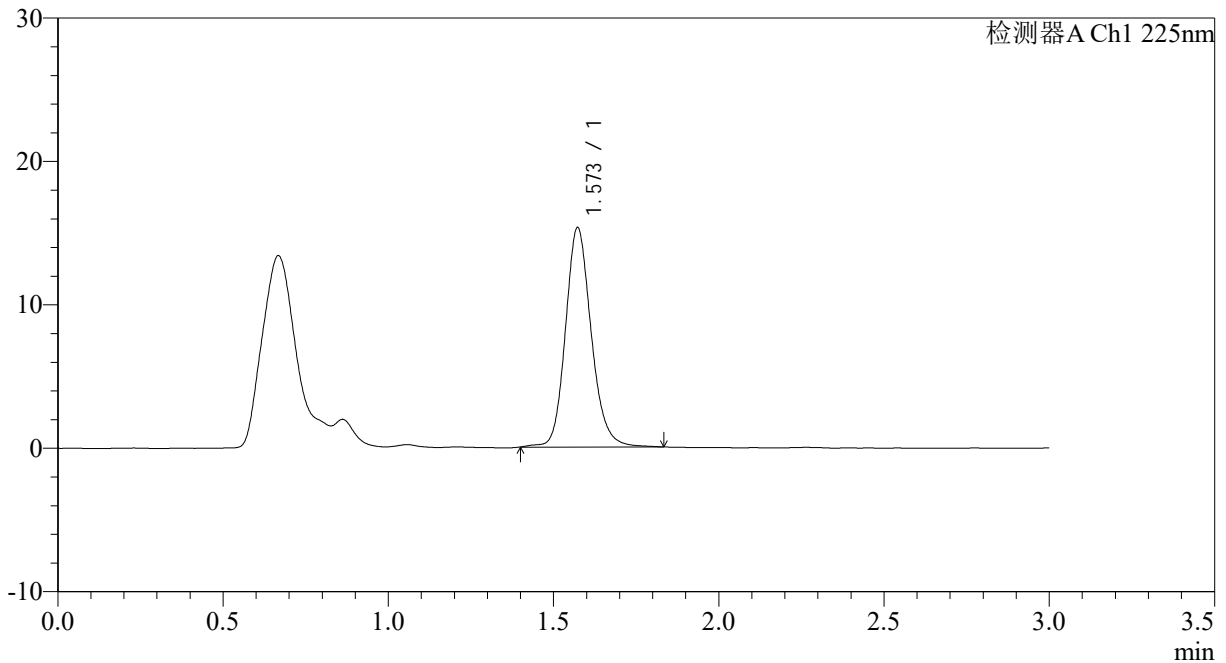

<峰表>

检测器A Ch1 225nm

峰号	保留时间	面积	面积%	高度	理论塔板数(USP)	拖尾因子	分离度(USP)
1	1.573	83362	100.000	15124	2020	1.152	--
总计		83362	100.000	15124			



SMF-4108

<样品信息>

色谱柱 : XB-C18(50*4.6mm,5μm) 流速: 1.0ml/min
 柱温 : 30°C 波长: 225nm
 数据文件名 : RC\$SMF-4108 - 0-17/26-352-2 - zzp-2.5mg-25012003p-rcqx-pH6.8jz-lf100z-dz2-2.lcd
 方法文件名 : RC\$SMF-4108 - SMF-4108-RC-FX275.lcm
 批处理文件名: RC\$SMF-4108 - 20250203-RC-FX275.lcb
 样品瓶号 : 3-27
 进样体积 : 20 μl 版本号: 6.115
 进样时间 : 2025/02/03 20:21:18 实验者: xiechaojun
 处理时间 (V2) : 2025/02/04 10:10:56 处理者: xiechaojun
 仪器型号 : SHIMADZU LC-2050C(FX275)

<色谱图>

mV

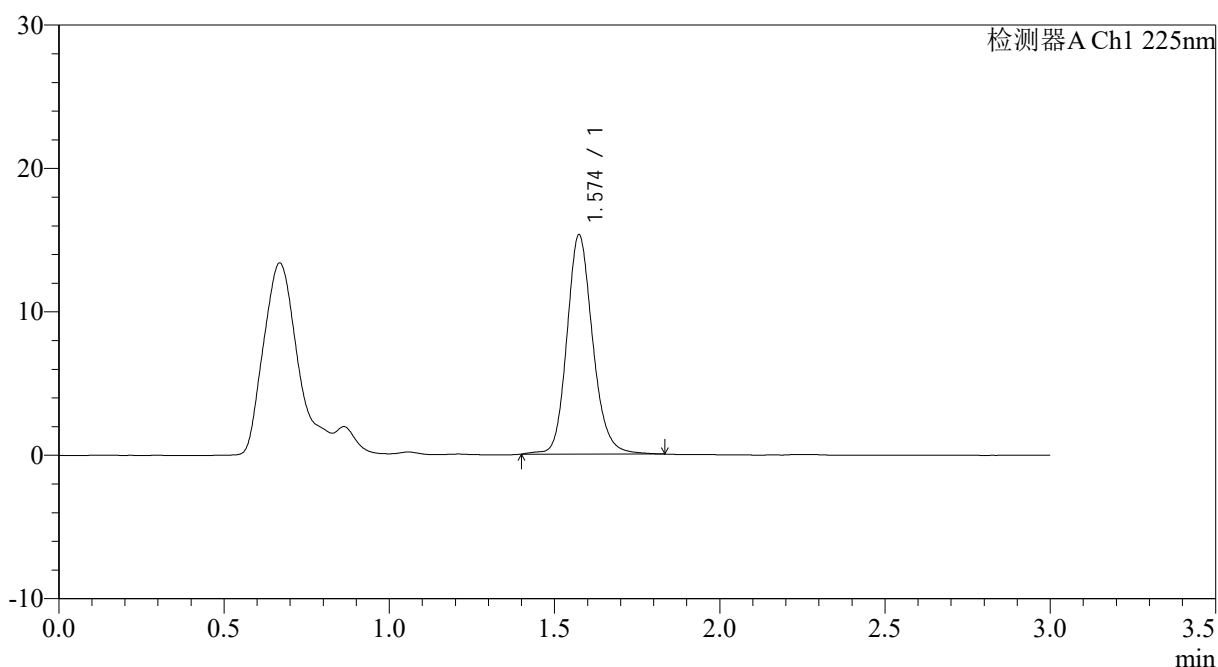

<峰表>

检测器A Ch1 225nm

峰号	保留时间	面积	面积%	高度	理论塔板数(USP)	拖尾因子	分离度(USP)
1	1.574	83256	100.000	15166	2030	1.155	--
总计		83256	100.000	15166			



SMF-4108

<样品信息>

色谱柱 : XB-C18(50*4.6mm,5μm) 流速: 1.0ml/min
 柱温 : 30°C 波长: 225nm
 数据文件名 : RC\$SMF-4108 - 0-18/26-353-2 - zzp-2.5mg-25012004p-rcqx-pH6.8jz-lf100z-rj.lcd
 方法文件名 : RC\$SMF-4108 - SMF-4108-RC-FX275.lcm
 批处理文件名: RC\$SMF-4108 - 20250203-RC-FX275.lcb
 样品瓶号 : 4-9
 进样体积 : 20 μl 版本号: 6.115
 进样时间 : 2025/02/03 20:24:42 实验者: xiechaojun
 处理时间 (V2) : 2025/02/04 10:14:59 处理者: xiechaojun
 仪器型号 : SHIMADZU LC-2050C(FX275)

<色谱图>

mV

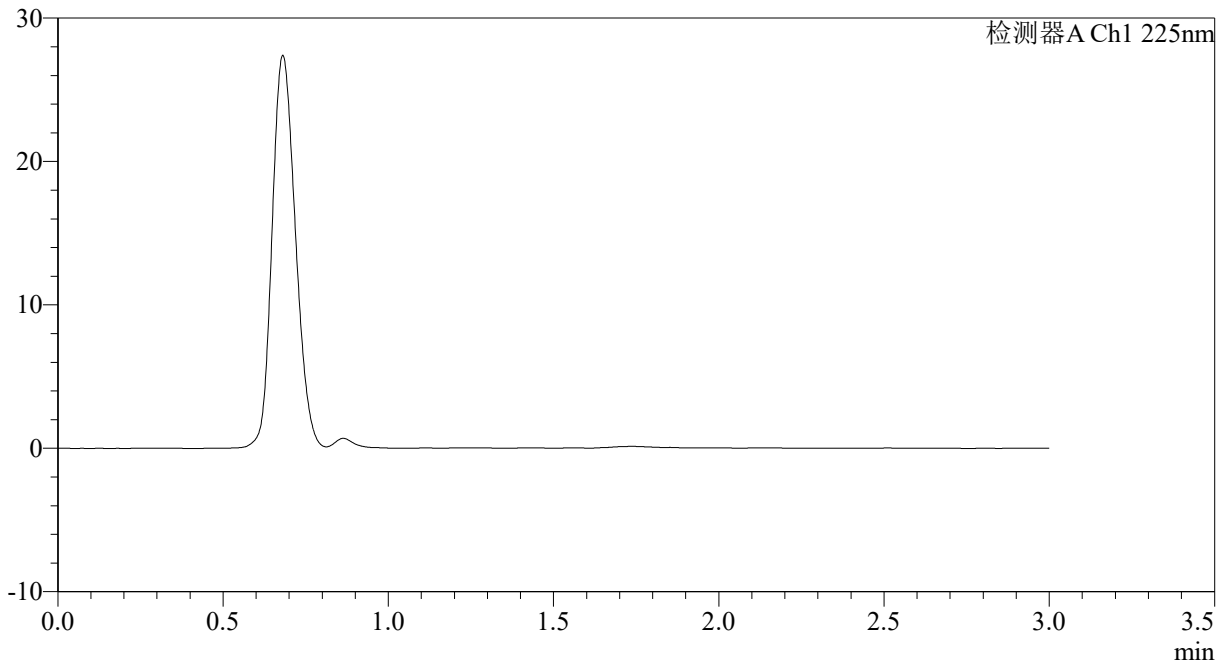

<峰表>

检测器A Ch1 225nm

峰号	保留时间	面积	面积%	高度	理论塔板数(USP)	拖尾因子	分离度(USP)
总计							



SMF-4108

<样品信息>

色谱柱 : XB-C18(50*4.6mm,5µm) 流速: 1.0ml/min
 柱温 : 30°C 波长: 225nm
 数据文件名 : RC\$SMF-4108 - 0-18/26-354-2 - zzp-2.5mg-25012004p-rcqx-pH6.8jz-lf100z-dz1-1.lcd
 方法文件名 : RC\$SMF-4108 - SMF-4108-RC-FX275.lcm
 批处理文件名: RC\$SMF-4108 - 20250203-RC-FX275.lcb
 样品瓶号 : 4-18
 进样体积 : 20 µl 版本号: 6.115
 进样时间 : 2025/02/03 20:28:07 实验者: xiechaojun
 处理时间 (V2) : 2025/02/04 10:15:02 处理者: xiechaojun
 仪器型号 : SHIMADZU LC-2050C(FX275)

<色谱图>

mV

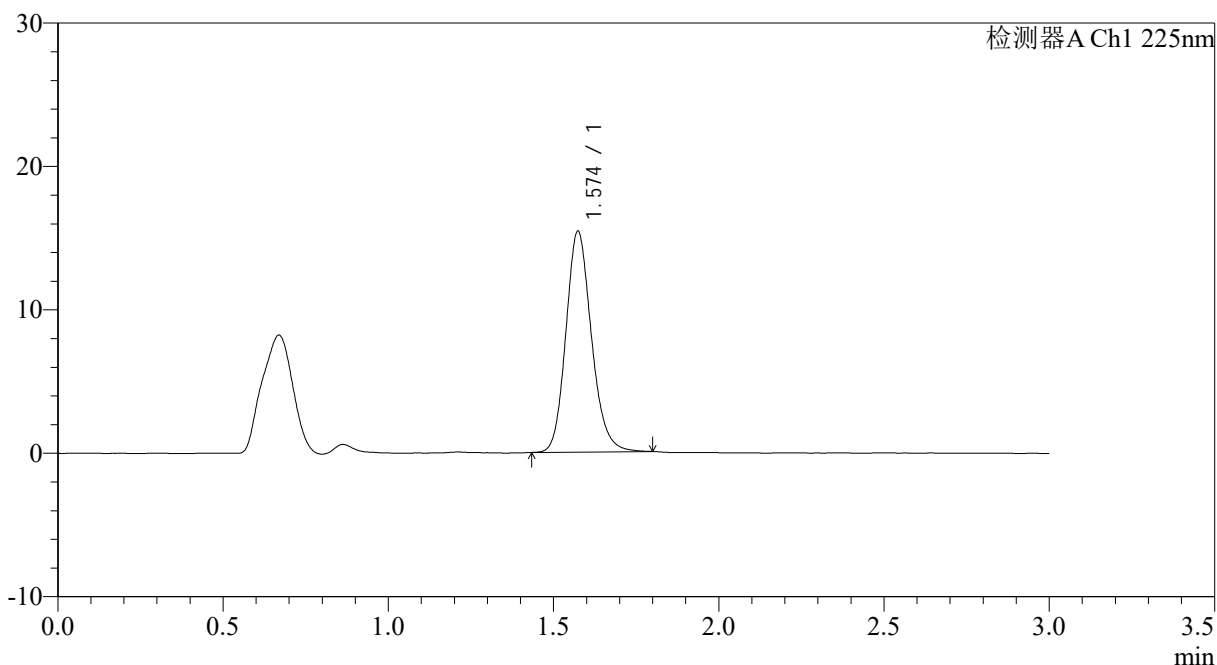

<峰表>

检测器A Ch1 225nm

峰号	保留时间	面积	面积%	高度	理论塔板数(USP)	拖尾因子	分离度(USP)
1	1.574	82894	100.000	15378	2033	1.163	--
总计		82894	100.000	15378			

<样品信息>

色谱柱 : XB-C18(50*4.6mm,5 μ m) 流速: 1.0ml/min
 柱温 : 30 $^{\circ}$ C 波长: 225nm
 数据文件名 : RC\$SMF-4108 - 0-18/26-355-2 - zzp-2.5mg-25012004p-rcqx-pH6.8jz-lf100z-dz1-2.lcd
 方法文件名 : RC\$SMF-4108 - SMF-4108-RC-FX275.lcm
 批处理文件名: RC\$SMF-4108 - 20250203-RC-FX275.lcb
 样品瓶号 : 4-18
 进样体积 : 20 μ l 版本号: 6.115
 进样时间 : 2025/02/03 20:31:31 实验者: xiechaojun
 处理时间 (V2) : 2025/02/04 10:15:05 处理者: xiechaojun
 仪器型号 : SHIMADZU LC-2050C(FX275)

<色谱图>

mV

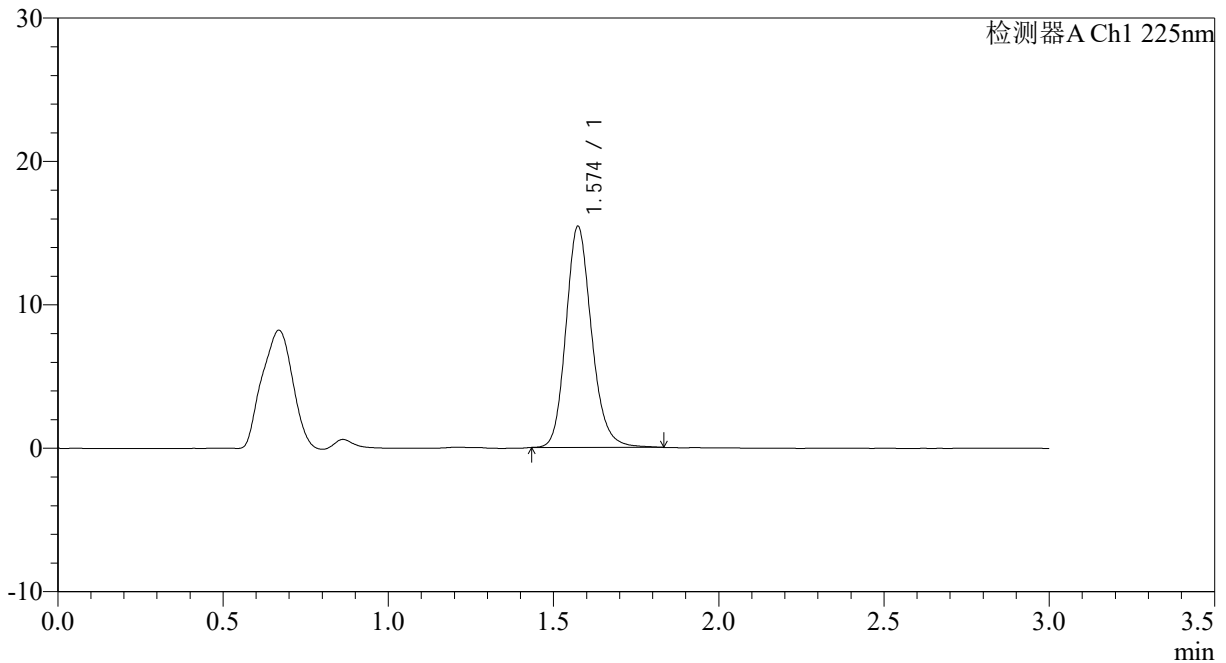

<峰表>

检测器A Ch1 225nm

峰号	保留时间	面积	面积%	高度	理论塔板数(USP)	拖尾因子	分离度(USP)
1	1.574	83354	100.000	15393	2032	1.168	--
总计		83354	100.000	15393			



SMF-4108

<样品信息>

色谱柱 : XB-C18(50*4.6mm,5μm) 流速: 1.0ml/min
 柱温 : 30°C 波长: 225nm
 数据文件名 : RC\$SMF-4108 - 0-18/26-356-2 - zzp-2.5mg-25012004p-rcqx-pH6.8jz-lf100z-dz1-3.lcd
 方法文件名 : RC\$SMF-4108 - SMF-4108-RC-FX275.lcm
 批处理文件名: RC\$SMF-4108 - 20250203-RC-FX275.lcb
 样品瓶号 : 4-18
 进样体积 : 20 μl 版本号: 6.115
 进样时间 : 2025/02/03 20:34:55 实验者: xiechaojun
 处理时间 (V2) : 2025/02/04 10:15:08 处理者: xiechaojun
 仪器型号 : SHIMADZU LC-2050C(FX275)

<色谱图>

mV

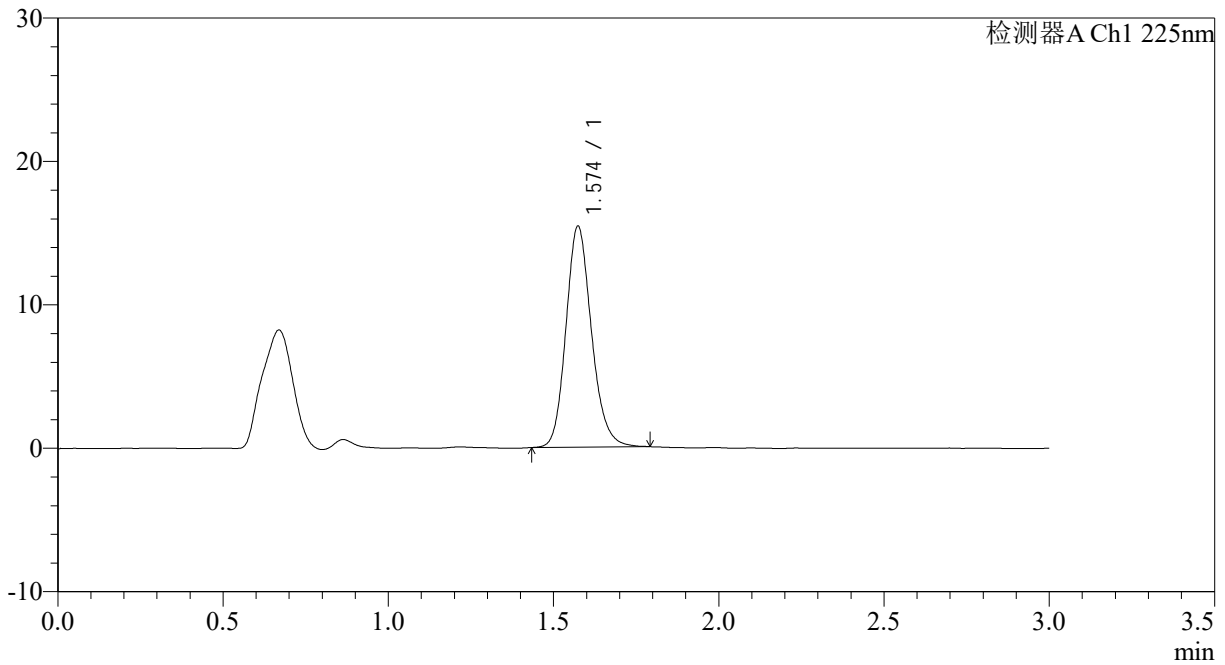

<峰表>

检测器A Ch1 225nm

峰号	保留时间	面积	面积%	高度	理论塔板数(USP)	拖尾因子	分离度(USP)
1	1.574	82819	100.000	15389	2038	1.164	--
总计		82819	100.000	15389			

<样品信息>

色谱柱 : XB-C18(50*4.6mm,5 μ m) 流速: 1.0ml/min
柱温 : 30 $^{\circ}$ C 波长: 225nm
数据文件名 : RC\$SMF-4108 - 0-18/26-358-2 - zzp-2.5mg-25012004p-rcqx-pH6.8jz-lf100z-dz1-5.lcd
方法文件名 : RC\$SMF-4108 - SMF-4108-RC-FX275.lcm
批处理文件名 : RC\$SMF-4108 - 20250203-RC-FX275.lcb
样品瓶号 : 4-18
进样体积 : 20 μ l 版本号: 6.115
进样时间 : 2025/02/03 20:41:43 实验者: xiechaojun
处理时间 (V2) : 2025/02/04 10:15:13 处理者: xiechaojun
仪器型号 : SHIMADZU LC-2050C(FX275)

<色谱图>

mV

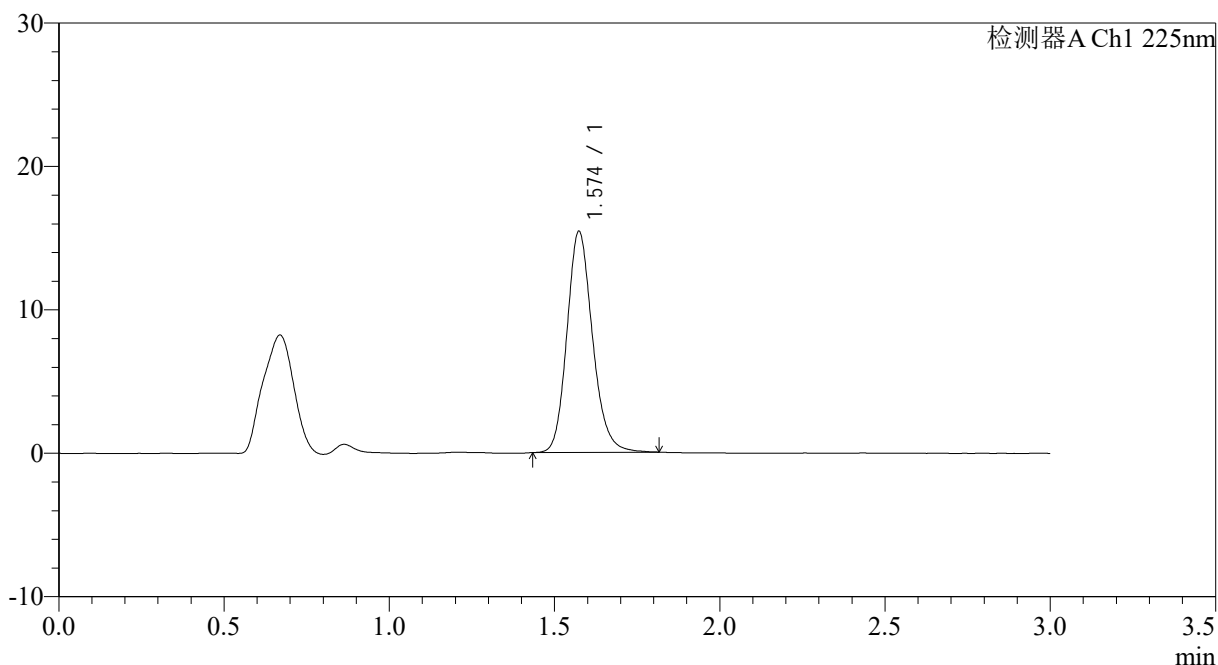

<峰表>

检测器A Ch1 225nm

峰号	保留时间	面积	面积%	高度	理论塔板数(USP)	拖尾因子	分离度(USP)
1	1.574	83107	100.000	15395	2039	1.168	--
总计		83107	100.000	15395			



SMF-4108

<样品信息>

色谱柱 : XB-C18(50*4.6mm,5μm) 流速: 1.0ml/min
 柱温 : 30°C 波长: 225nm
 数据文件名 : RC\$SMF-4108 - 0-18/26-359-2 - zzp-2.5mg-25012004p-rcqx-pH6.8jz-lf100z-5min-P1.lcd
 方法文件名 : RC\$SMF-4108 - SMF-4108-RC-FX275.lcm
 批处理文件名 : RC\$SMF-4108 - 20250203-RC-FX275.lcb
 样品瓶号 : 4-1
 进样体积 : 20 μl 版本号: 6.115
 进样时间 : 2025/02/03 20:45:07 实验者: xiechaojun
 处理时间 (V2) : 2025/02/04 10:15:16 处理者: xiechaojun
 仪器型号 : SHIMADZU LC-2050C(FX275)

<色谱图>

mV

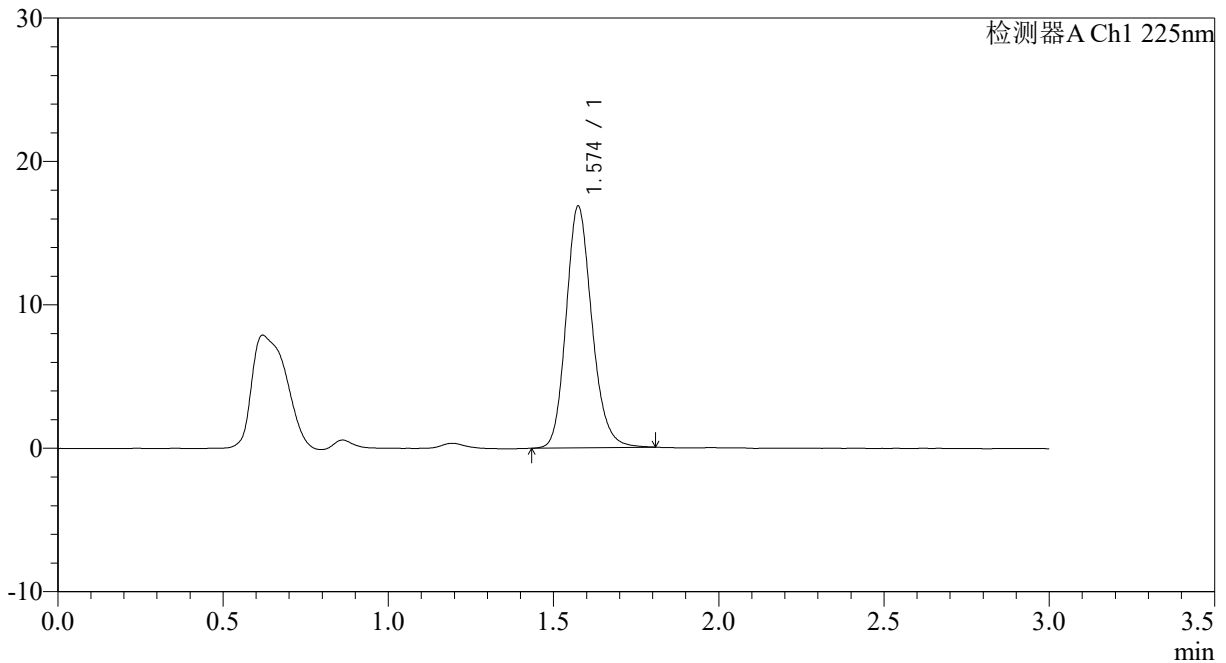

<峰表>

检测器A Ch1 225nm

峰号	保留时间	面积	面积%	高度	理论塔板数(USP)	拖尾因子	分离度(USP)
1	1.574	91667	100.000	16803	1996	1.169	--
总计		91667	100.000	16803			



SMF-4108

<样品信息>

色谱柱 : XB-C18(50*4.6mm,5μm) 流速: 1.0ml/min
 柱温 : 30°C 波长: 225nm
 数据文件名 : RC\$SMF-4108 - 0-18/26-360-2 - zzp-2.5mg-25012004p-rcqx-pH6.8jz-lf100z-5min-P2.lcd
 方法文件名 : RC\$SMF-4108 - SMF-4108-RC-FX275.lcm
 批处理文件名: RC\$SMF-4108 - 20250203-RC-FX275.lcb
 样品瓶号 : 4-10
 进样体积 : 20 μl 版本号: 6.115
 进样时间 : 2025/02/03 20:48:30 实验者: xiechaojun
 处理时间 (V2) : 2025/02/04 10:15:19 处理者: xiechaojun
 仪器型号 : SHIMADZU LC-2050C(FX275)

<色谱图>

mV

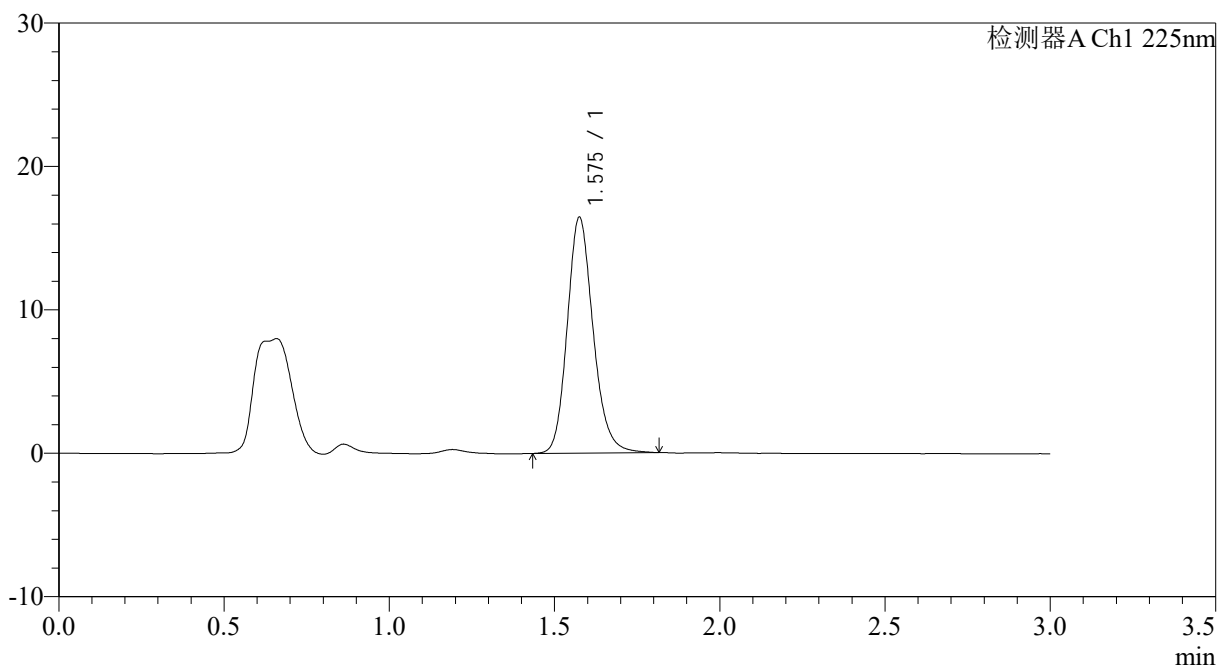

<峰表>

检测器A Ch1 225nm

峰号	保留时间	面积	面积%	高度	理论塔板数(USP)	拖尾因子	分离度(USP)
1	1.575	89789	100.000	16384	1994	1.172	--
总计		89789	100.000	16384			



SMF-4108

<样品信息>

色谱柱 : XB-C18(50*4.6mm,5μm) 流速: 1.0ml/min
 柱温 : 30°C 波长: 225nm
 数据文件名 : RC\$SMF-4108 - 0-18/26-362-2 - zzp-2.5mg-25012004p-rcqx-pH6.8jz-lf100z-5min-P4.lcd
 方法文件名 : RC\$SMF-4108 - SMF-4108-RC-FX275.lcm
 批处理文件名 : RC\$SMF-4108 - 20250203-RC-FX275.lcb
 样品瓶号 : 4-28
 进样体积 : 20 μl 版本号: 6.115
 进样时间 : 2025/02/03 20:55:16 实验者: xiechaojun
 处理时间 (V2) : 2025/02/04 10:15:24 处理者: xiechaojun
 仪器型号 : SHIMADZU LC-2050C(FX275)

<色谱图>

mV

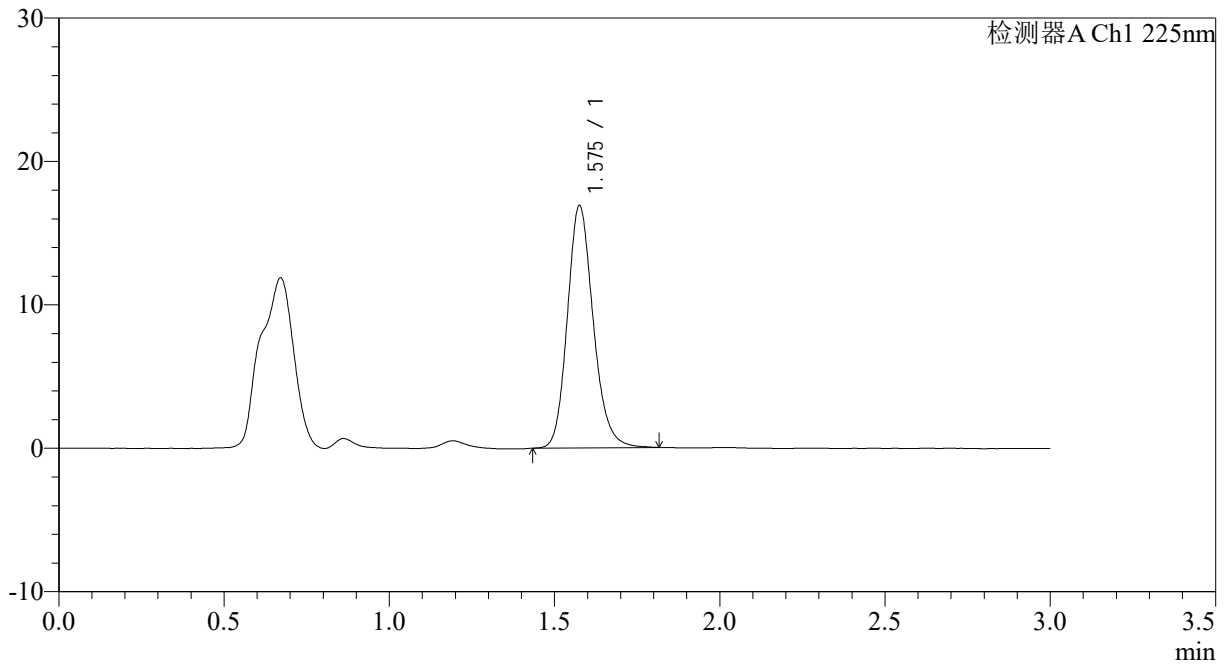

<峰表>

检测器A Ch1 225nm

峰号	保留时间	面积	面积%	高度	理论塔板数(USP)	拖尾因子	分离度(USP)
1	1.575	92218	100.000	16814	1986	1.173	--
总计		92218	100.000	16814			



SMF-4108

<样品信息>

色谱柱 : XB-C18(50*4.6mm,5 μ m) 流速: 1.0ml/min
柱温 : 30 $^{\circ}$ C 波长: 225nm
数据文件名 : RC\$SMF-4108 - 0-18/26-363-2 - zzp-2.5mg-25012004p-rcqx-pH6.8jz-lf100z-5min-P5.lcd
方法文件名 : RC\$SMF-4108 - SMF-4108-RC-FX275.lcm
批处理文件名: RC\$SMF-4108 - 20250203-RC-FX275.lcb
样品瓶号 : 4-37
进样体积 : 20 μ l 版本号: 6.115
进样时间 : 2025/02/03 20:58:38 实验者: xiechaojun
处理时间 (V2) : 2025/02/04 10:15:27 处理者: xiechaojun
仪器型号 : SHIMADZU LC-2050C(FX275)

<色谱图>

mV

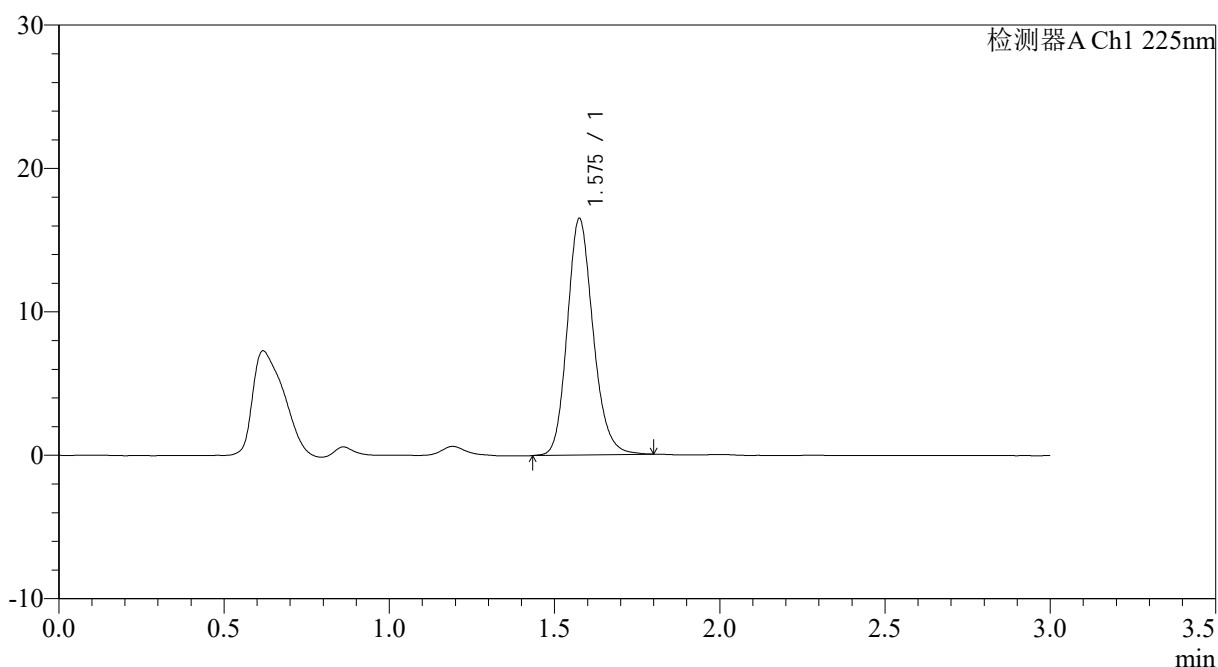

<峰表>

检测器A Ch1 225nm

峰号	保留时间	面积	面积%	高度	理论塔板数(USP)	拖尾因子	分离度(USP)
1	1.575	89778	100.000	16419	1993	1.170	--
总计		89778	100.000	16419			



SMF-4108

<样品信息>

色谱柱 : XB-C18(50*4.6mm,5μm) 流速: 1.0ml/min
 柱温 : 30°C 波长: 225nm
 数据文件名 : RC\$SMF-4108 - 0-18/26-364-2 - zzp-2.5mg-25012004p-rcqx-pH6.8jz-lf100z-5min-P6.lcd
 方法文件名 : RC\$SMF-4108 - SMF-4108-RC-FX275.lcm
 批处理文件名: RC\$SMF-4108 - 20250203-RC-FX275.lcb
 样品瓶号 : 4-46
 进样体积 : 20 μl 版本号: 6.115
 进样时间 : 2025/02/03 21:02:00 实验者: xiechaojun
 处理时间 (V2) : 2025/02/04 10:15:30 处理者: xiechaojun
 仪器型号 : SHIMADZU LC-2050C(FX275)

<色谱图>

mV

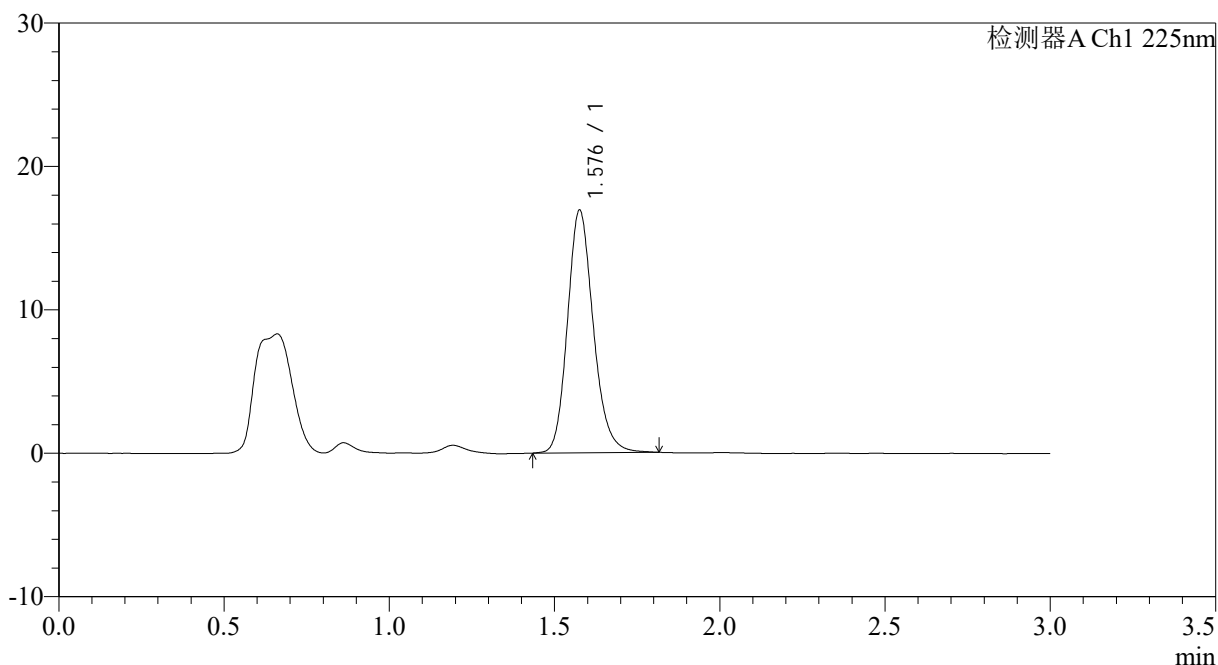

<峰表>

检测器A Ch1 225nm

峰号	保留时间	面积	面积%	高度	理论塔板数(USP)	拖尾因子	分离度(USP)
1	1.576	92161	100.000	16818	1998	1.175	--
总计		92161	100.000	16818			



SMF-4108

<样品信息>

色谱柱 : XB-C18(50*4.6mm,5μm) 流速: 1.0ml/min
 柱温 : 30°C 波长: 225nm
 数据文件名 : RC\$SMF-4108 - 0-18/26-365-2 - zzp-2.5mg-25012004p-rcqx-pH6.8jz-lf100z-10min-P1.lcd
 方法文件名 : RC\$SMF-4108 - SMF-4108-RC-FX275.lcm
 批处理文件名: RC\$SMF-4108 - 20250203-RC-FX275.lcb
 样品瓶号 : 4-2
 进样体积 : 20 μl 版本号: 6.115
 进样时间 : 2025/02/03 21:05:24 实验者: xiechaojun
 处理时间 (V2) : 2025/02/04 10:15:32 处理者: xiechaojun
 仪器型号 : SHIMADZU LC-2050C(FX275)

<色谱图>

mV

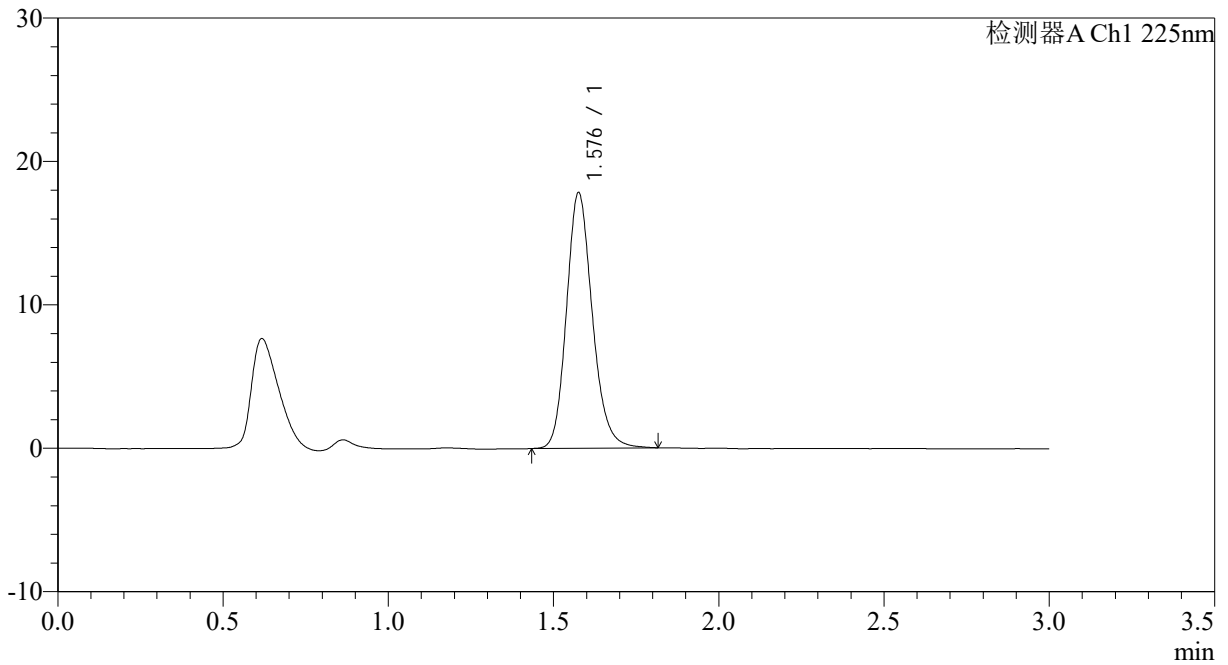

<峰表>

检测器A Ch1 225nm

峰号	保留时间	面积	面积%	高度	理论塔板数(USP)	拖尾因子	分离度(USP)
1	1.576	97120	100.000	17711	1997	1.173	--
总计		97120	100.000	17711			



SMF-4108

<样品信息>

色谱柱 : XB-C18(50*4.6mm,5μm) 流速: 1.0ml/min
 柱温 : 30°C 波长: 225nm
 数据文件名 : RC\$SMF-4108 - 0-18/26-366-2 - zzp-2.5mg-25012004p-rcqx-pH6.8jz-lf100z-10min-P2.lcd
 方法文件名 : RC\$SMF-4108 - SMF-4108-RC-FX275.lcm
 批处理文件名: RC\$SMF-4108 - 20250203-RC-FX275.lcb
 样品瓶号 : 4-11
 进样体积 : 20 μl 版本号: 6.115
 进样时间 : 2025/02/03 21:08:47 实验者: xiechaojun
 处理时间 (V2) : 2025/02/04 10:15:35 处理者: xiechaojun
 仪器型号 : SHIMADZU LC-2050C(FX275)

<色谱图>

mV

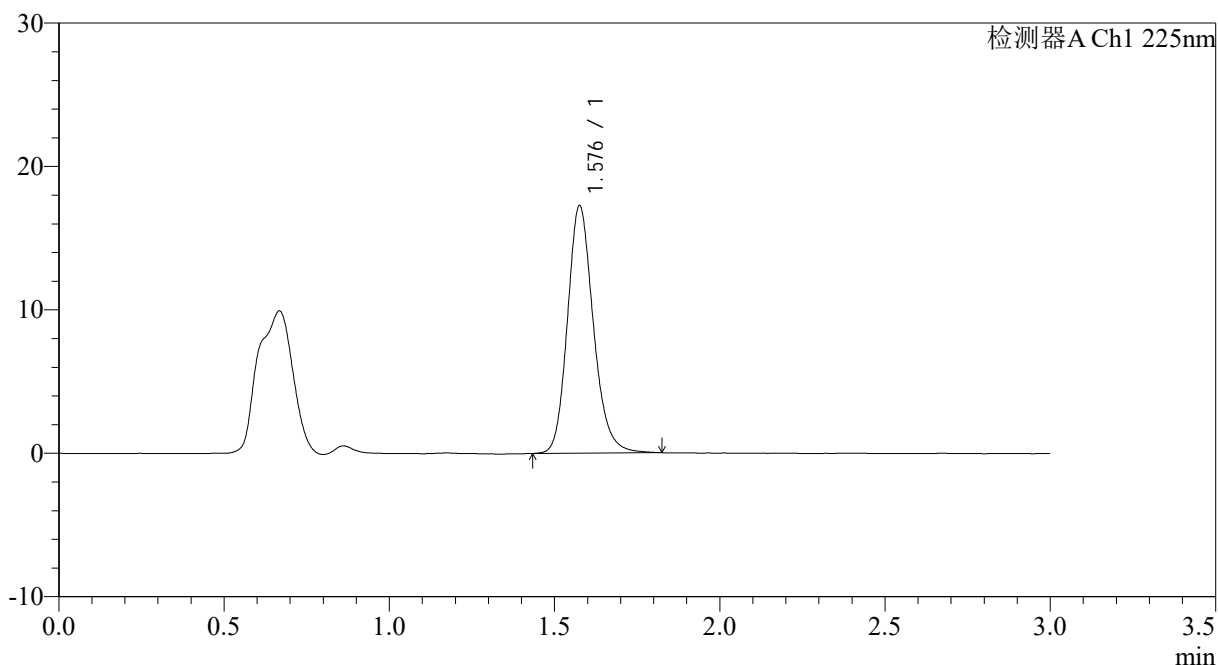

<峰表>

检测器A Ch1 225nm

峰号	保留时间	面积	面积%	高度	理论塔板数(USP)	拖尾因子	分离度(USP)
1	1.576	94140	100.000	17146	1998	1.177	--
总计		94140	100.000	17146			



SMF-4108

<样品信息>

色谱柱 : XB-C18(50*4.6mm,5μm) 流速: 1.0ml/min
 柱温 : 30°C 波长: 225nm
 数据文件名 : RC\$SMF-4108 - 0-18/26-367-2 - zzp-2.5mg-25012004p-rcqx-pH6.8jz-lf100z-10min-P3.lcd
 方法文件名 : RC\$SMF-4108 - SMF-4108-RC-FX275.lcm
 批处理文件名: RC\$SMF-4108 - 20250203-RC-FX275.lcb
 样品瓶号 : 4-20
 进样体积 : 20 μl 版本号: 6.115
 进样时间 : 2025/02/03 21:12:09 实验者: xiechaojun
 处理时间 (V2) : 2025/02/04 10:15:38 处理者: xiechaojun
 仪器型号 : SHIMADZU LC-2050C(FX275)

<色谱图>

mV

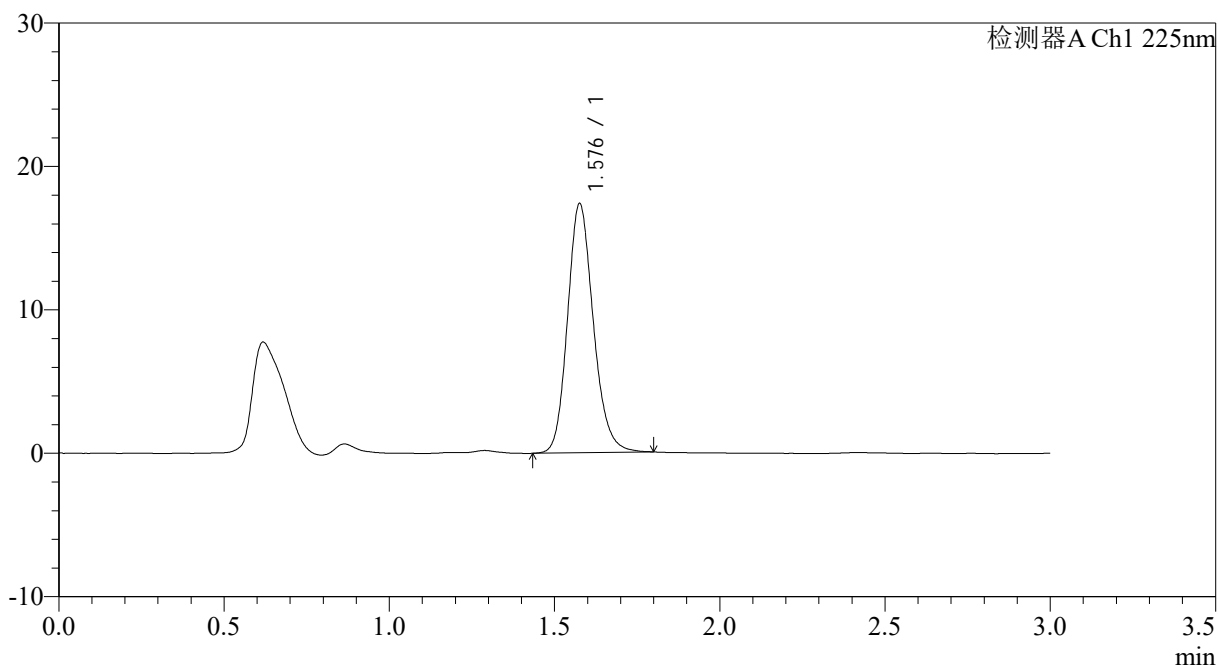

<峰表>

检测器A Ch1 225nm

峰号	保留时间	面积	面积%	高度	理论塔板数(USP)	拖尾因子	分离度(USP)
1	1.576	94426	100.000	17255	2000	1.169	--
总计		94426	100.000	17255			



SMF-4108

<样品信息>

色谱柱 : XB-C18(50*4.6mm,5 μ m) 流速: 1.0ml/min
柱温 : 30°C 波长: 225nm
数据文件名 : RC\$SMF-4108 - 0-18/26-368-2 - zzp-2.5mg-25012004p-rcqx-pH6.8jz-lf100z-10min-P4.lcd
方法文件名 : RC\$SMF-4108 - SMF-4108-RC-FX275.lcm
批处理文件名: RC\$SMF-4108 - 20250203-RC-FX275.lcb
样品瓶号 : 4-29
进样体积 : 20 μ l 版本号: 6.115
进样时间 : 2025/02/03 21:15:33 实验者: xiechaojun
处理时间 (V2) : 2025/02/04 10:15:40 处理者: xiechaojun
仪器型号 : SHIMADZU LC-2050C(FX275)

<色谱图>

mV

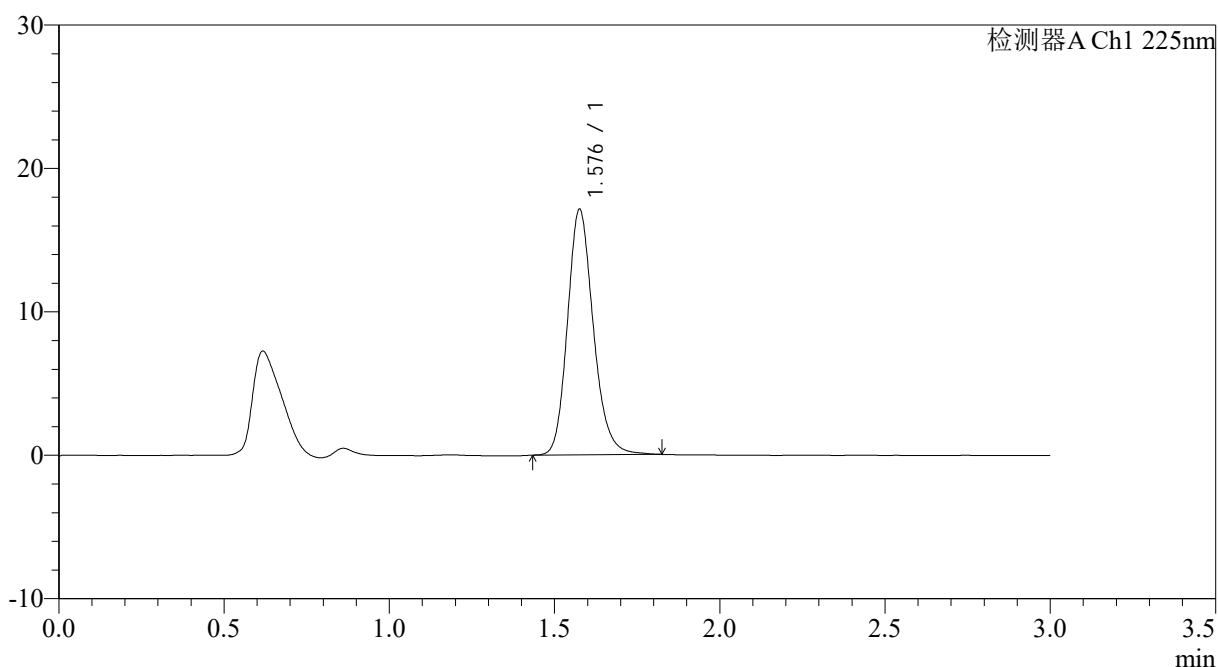

<峰表>

检测器A Ch1 225nm

峰号	保留时间	面积	面积%	高度	理论塔板数(USP)	拖尾因子	分离度(USP)
1	1.576	93284	100.000	17019	1998	1.180	--
总计		93284	100.000	17019			



SMF-4108

<样品信息>

色谱柱 : XB-C18(50*4.6mm,5μm) 流速: 1.0ml/min
 柱温 : 30°C 波长: 225nm
 数据文件名 : RC\$SMF-4108 - 0-18/26-369-2 - zzp-2.5mg-25012004p-rcqx-pH6.8jz-lf100z-10min-P5.lcd
 方法文件名 : RC\$SMF-4108 - SMF-4108-RC-FX275.lcm
 批处理文件名: RC\$SMF-4108 - 20250203-RC-FX275.lcb
 样品瓶号 : 4-38
 进样体积 : 20 μl 版本号: 6.115
 进样时间 : 2025/02/03 21:18:55 实验者: xiechaojun
 处理时间 (V2) : 2025/02/04 10:15:43 处理者: xiechaojun
 仪器型号 : SHIMADZU LC-2050C(FX275)

<色谱图>

mV

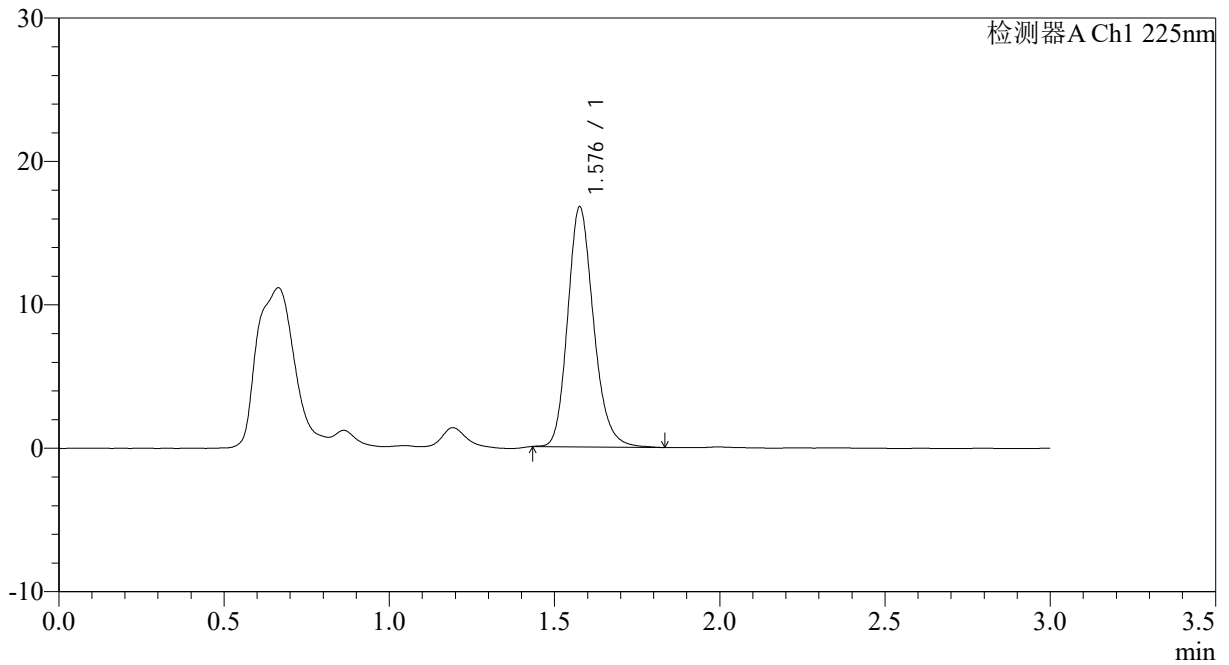

<峰表>

检测器A Ch1 225nm

峰号	保留时间	面积	面积%	高度	理论塔板数(USP)	拖尾因子	分离度(USP)
1	1.576	91248	100.000	16629	1994	1.189	--
总计		91248	100.000	16629			



SMF-4108

<样品信息>

色谱柱 : XB-C18(50*4.6mm,5μm) 流速: 1.0ml/min
 柱温 : 30°C 波长: 225nm
 数据文件名 : RC\$SMF-4108 - 0-18/26-370-2 - zzp-2.5mg-25012004p-rcqx-pH6.8jz-lf100z-10min-P6.lcd
 方法文件名 : RC\$SMF-4108 - SMF-4108-RC-FX275.lcm
 批处理文件名: RC\$SMF-4108 - 20250203-RC-FX275.lcb
 样品瓶号 : 4-47
 进样体积 : 20 μl 版本号: 6.115
 进样时间 : 2025/02/03 21:22:19 实验者: xiechaojun
 处理时间 (V2) : 2025/02/04 10:15:46 处理者: xiechaojun
 仪器型号 : SHIMADZU LC-2050C(FX275)

<色谱图>

mV

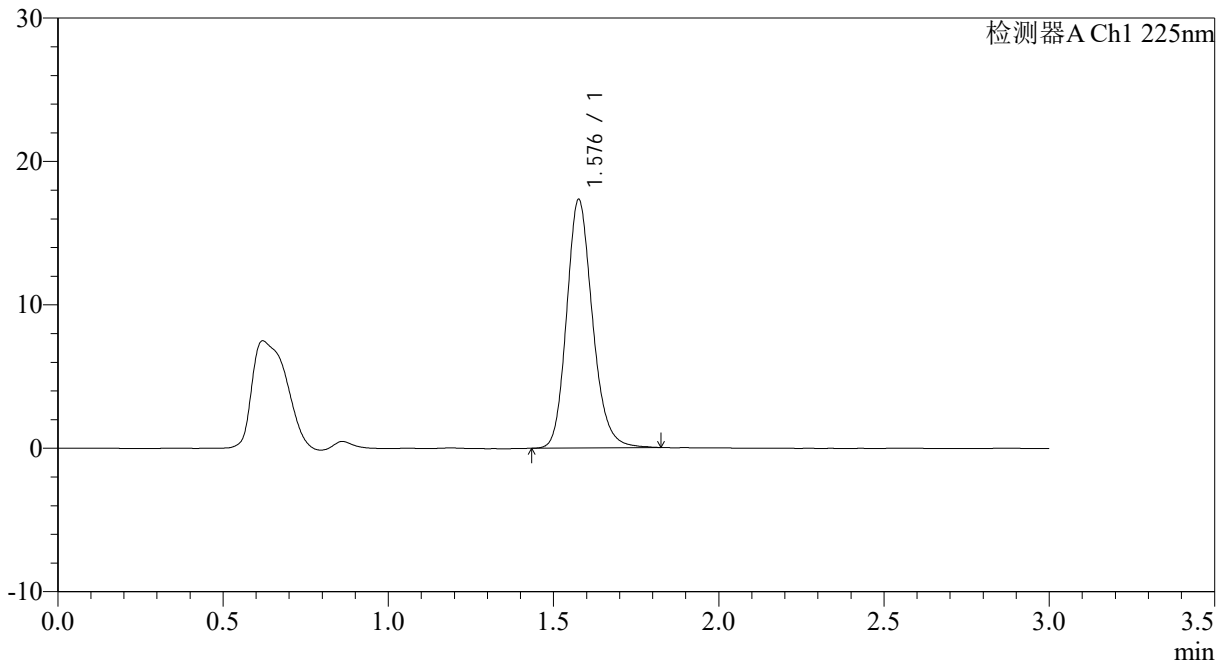

<峰表>

检测器A Ch1 225nm

峰号	保留时间	面积	面积%	高度	理论塔板数(USP)	拖尾因子	分离度(USP)
1	1.576	94426	100.000	17215	2000	1.181	--
总计		94426	100.000	17215			



SMF-4108

<样品信息>

色谱柱 : XB-C18(50*4.6mm,5 μ m) 流速: 1.0ml/min
柱温 : 30°C 波长: 225nm
数据文件名 : RC\$SMF-4108 - 0-18/26-371-2 - zzp-2.5mg-25012004p-rcqx-pH6.8jz-lf100z-15min-P1.lcd
方法文件名 : RC\$SMF-4108 - SMF-4108-RC-FX275.lcm
批处理文件名: RC\$SMF-4108 - 20250203-RC-FX275.lcb
样品瓶号 : 4-3
进样体积 : 20 μ l 版本号: 6.115
进样时间 : 2025/02/03 21:25:42 实验者: xiechaojun
处理时间 (V2) : 2025/02/04 10:15:49 处理者: xiechaojun
仪器型号 : SHIMADZU LC-2050C(FX275)

<色谱图>

mV

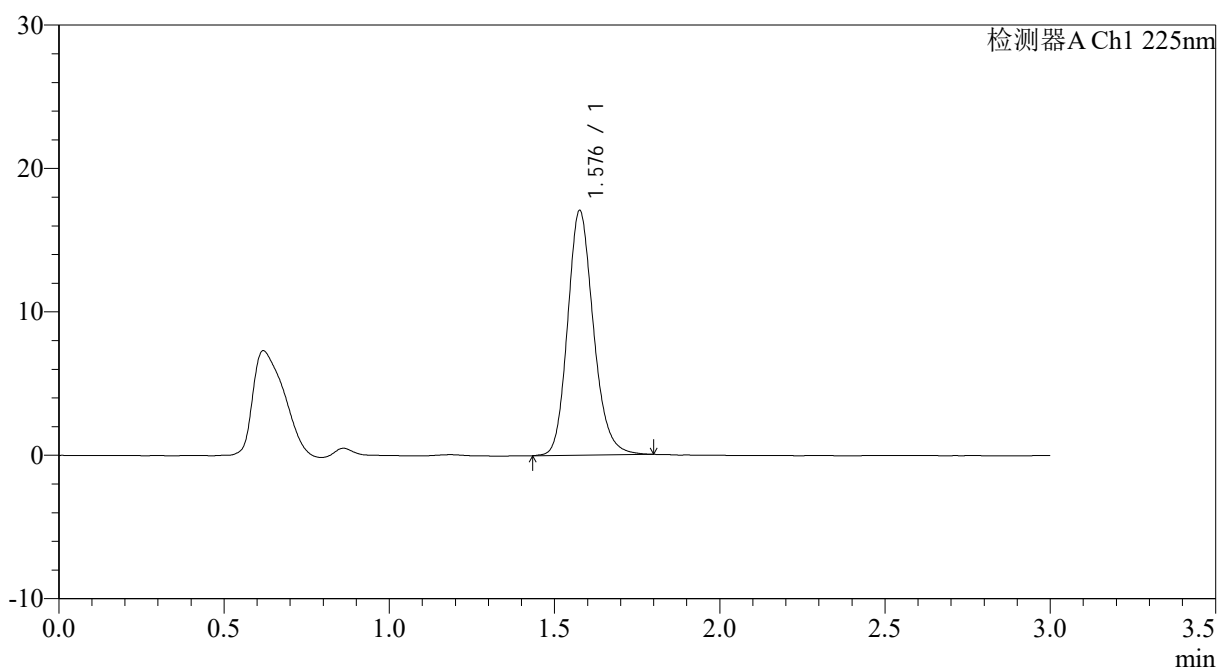

<峰表>

检测器A Ch1 225nm

峰号	保留时间	面积	面积%	高度	理论塔板数(USP)	拖尾因子	分离度(USP)
1	1.576	92830	100.000	16950	2001	1.175	--
总计		92830	100.000	16950			



SMF-4108

<样品信息>

色谱柱 : XB-C18(50*4.6mm,5 μ m) 流速: 1.0ml/min
柱温 : 30 $^{\circ}$ C 波长: 225nm
数据文件名 : RC\$SMF-4108 - 0-18/26-372-2 - zzp-2.5mg-25012004p-rcqx-pH6.8jz-lf100z-15min-P2.lcd
方法文件名 : RC\$SMF-4108 - SMF-4108-RC-FX275.lcm
批处理文件名 : RC\$SMF-4108 - 20250203-RC-FX275.lcb
样品瓶号 : 4-12
进样体积 : 20 μ l 版本号: 6.115
进样时间 : 2025/02/03 21:29:05 实验者: xiechaojun
处理时间 (V2) : 2025/02/04 10:15:51 处理者: xiechaojun
仪器型号 : SHIMADZU LC-2050C(FX275)

<色谱图>

mV

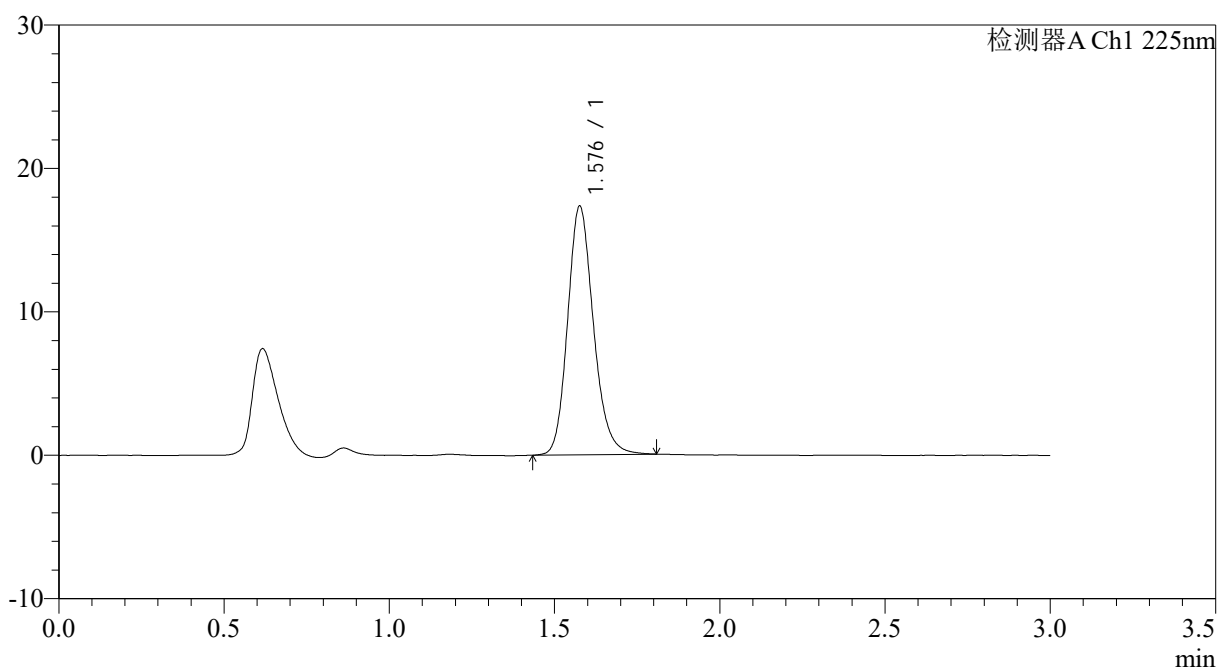

<峰表>

检测器A Ch1 225nm

峰号	保留时间	面积	面积%	高度	理论塔板数(USP)	拖尾因子	分离度(USP)
1	1.576	94349	100.000	17225	2002	1.176	--
总计		94349	100.000	17225			



SMF-4108

<样品信息>

色谱柱 : XB-C18(50*4.6mm,5 μ m) 流速: 1.0ml/min
柱温 : 30 $^{\circ}$ C 波长: 225nm
数据文件名 : RC\$SMF-4108 - 0-18/26-373-2 - zzp-2.5mg-25012004p-rcqx-pH6.8jz-lf100z-15min-P3.lcd
方法文件名 : RC\$SMF-4108 - SMF-4108-RC-FX275.lcm
批处理文件名 : RC\$SMF-4108 - 20250203-RC-FX275.lcb
样品瓶号 : 4-21
进样体积 : 20 μ l 版本号: 6.115
进样时间 : 2025/02/03 21:32:29 实验者: xiechaojun
处理时间 (V2) : 2025/02/04 10:15:54 处理者: xiechaojun
仪器型号 : SHIMADZU LC-2050C(FX275)

<色谱图>

mV

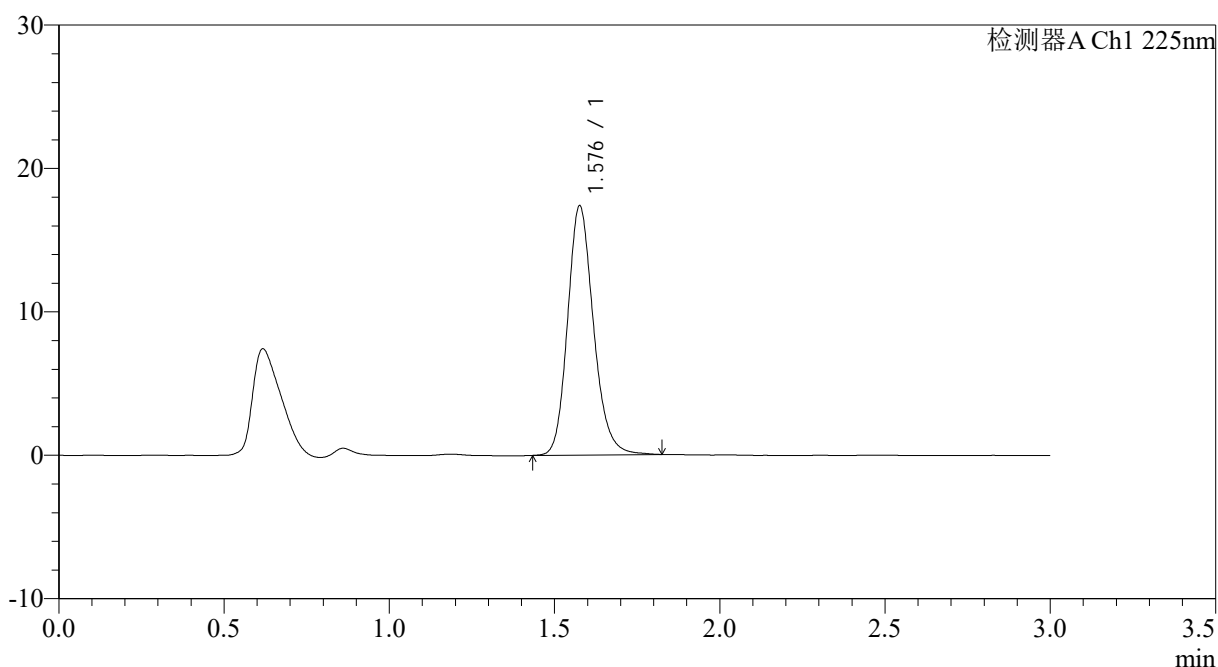

<峰表>

检测器A Ch1 225nm

峰号	保留时间	面积	面积%	高度	理论塔板数(USP)	拖尾因子	分离度(USP)
1	1.576	94886	100.000	17264	1994	1.179	--
总计		94886	100.000	17264			



SMF-4108

<样品信息>

色谱柱 : XB-C18(50*4.6mm,5μm) 流速: 1.0ml/min
 柱温 : 30°C 波长: 225nm
 数据文件名 : RC\$SMF-4108 - 0-18/26-374-2 - zzp-2.5mg-25012004p-rcqx-pH6.8jz-lf100z-15min-P4.lcd
 方法文件名 : RC\$SMF-4108 - SMF-4108-RC-FX275.lcm
 批处理文件名: RC\$SMF-4108 - 20250203-RC-FX275.lcb
 样品瓶号 : 4-30
 进样体积 : 20 μl 版本号: 6.115
 进样时间 : 2025/02/03 21:35:51 实验者: xiechaojun
 处理时间 (V2) : 2025/02/04 10:15:57 处理者: xiechaojun
 仪器型号 : SHIMADZU LC-2050C(FX275)

<色谱图>

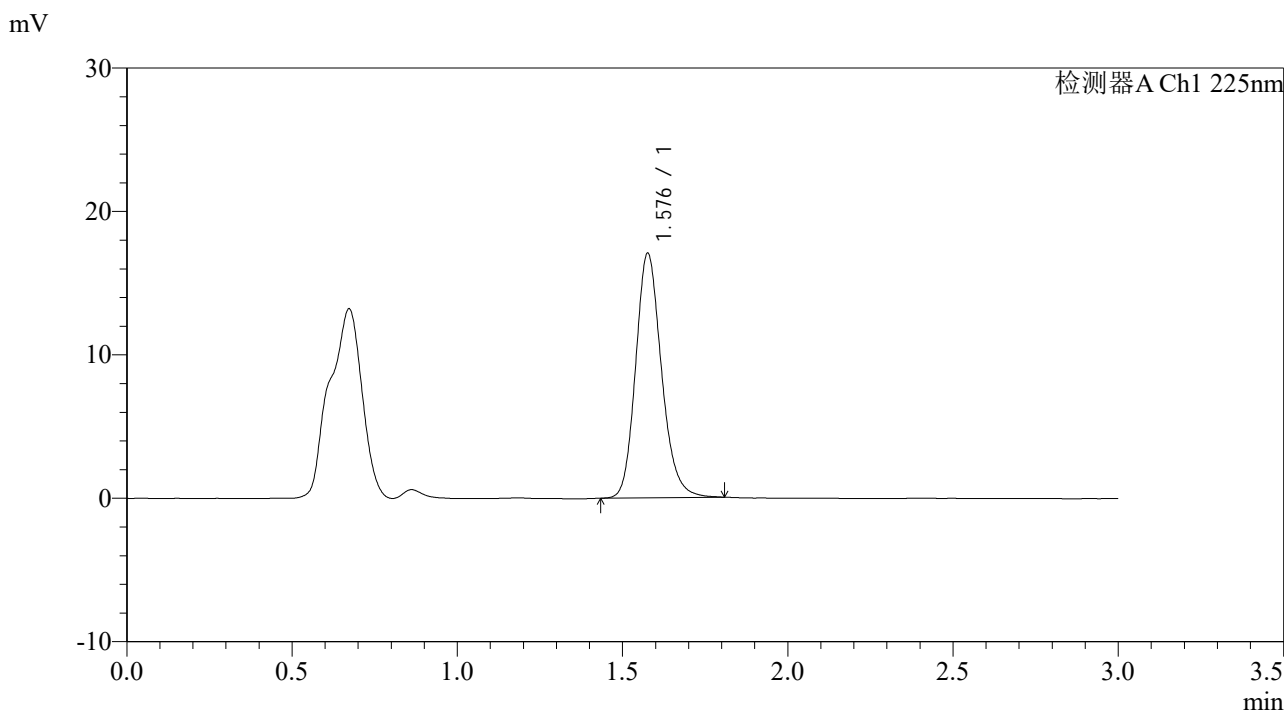

<峰表>

检测器A Ch1 225nm

峰号	保留时间	面积	面积%	高度	理论塔板数(USP)	拖尾因子	分离度(USP)
1	1.576	92851	100.000	16948	1999	1.177	--
总计		92851	100.000	16948			

<样品信息>

色谱柱 : XB-C18(50*4.6mm,5 μ m) 流速: 1.0ml/min
 柱温 : 30 $^{\circ}$ C 波长: 225nm
 数据文件名 : RC\$SMF-4108 - 0-18/26-375-2 - zzp-2.5mg-25012004p-rcqx-pH6.8jz-lf100z-15min-P5.lcd
 方法文件名 : RC\$SMF-4108 - SMF-4108-RC-FX275.lcm
 批处理文件名: RC\$SMF-4108 - 20250203-RC-FX275.lcb
 样品瓶号 : 4-39
 进样体积 : 20 μ l 版本号: 6.115
 进样时间 : 2025/02/03 21:39:15 实验者: xiechaojun
 处理时间 (V2) : 2025/02/04 10:15:59 处理者: xiechaojun
 仪器型号 : SHIMADZU LC-2050C(FX275)

<色谱图>

mV

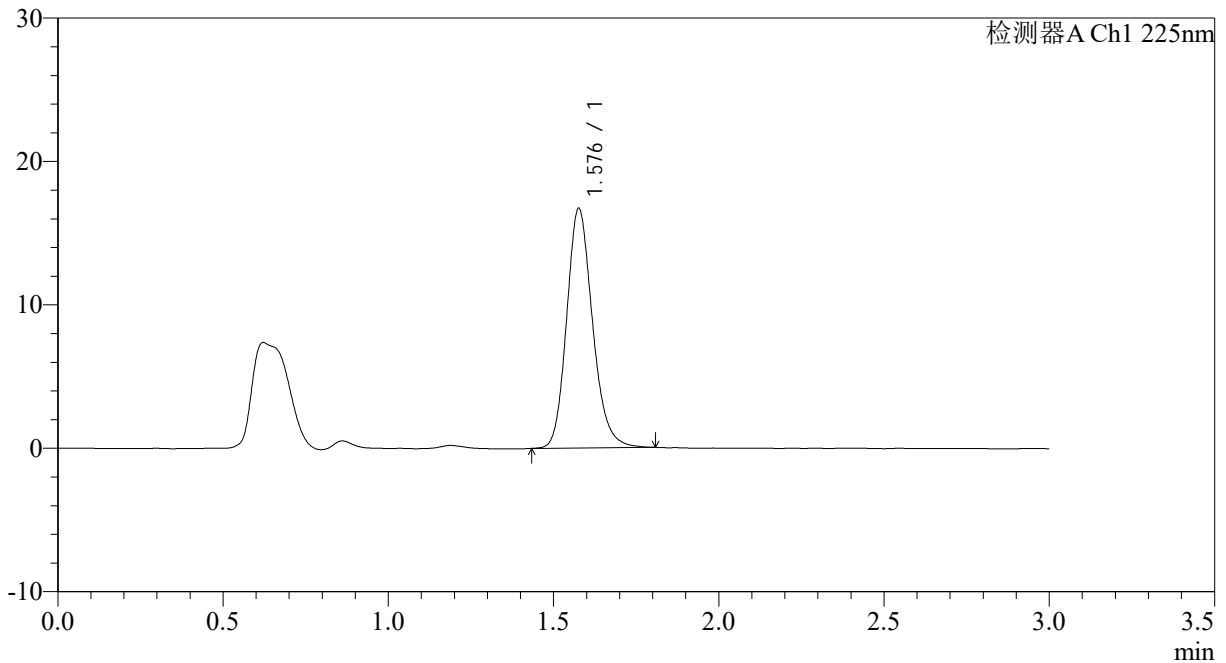

<峰表>

检测器A Ch1 225nm

峰号	保留时间	面积	面积%	高度	理论塔板数(USP)	拖尾因子	分离度(USP)
1	1.576	91091	100.000	16603	1987	1.178	--
总计		91091	100.000	16603			



SMF-4108

<样品信息>

色谱柱 : XB-C18(50*4.6mm,5 μ m) 流速: 1.0ml/min
 柱温 : 30 $^{\circ}$ C 波长: 225nm
 数据文件名 : RC\$SMF-4108 - 0-18/26-376-2 - zzp-2.5mg-25012004p-rcqx-pH6.8jz-lf100z-15min-P6.lcd
 方法文件名 : RC\$SMF-4108 - SMF-4108-RC-FX275.lcm
 批处理文件名: RC\$SMF-4108 - 20250203-RC-FX275.lcb
 样品瓶号 : 4-48
 进样体积 : 20 μ l 版本号: 6.115
 进样时间 : 2025/02/03 21:42:38 实验者: xiechaojun
 处理时间 (V2) : 2025/02/04 10:16:02 处理者: xiechaojun
 仪器型号 : SHIMADZU LC-2050C(FX275)

<色谱图>

mV

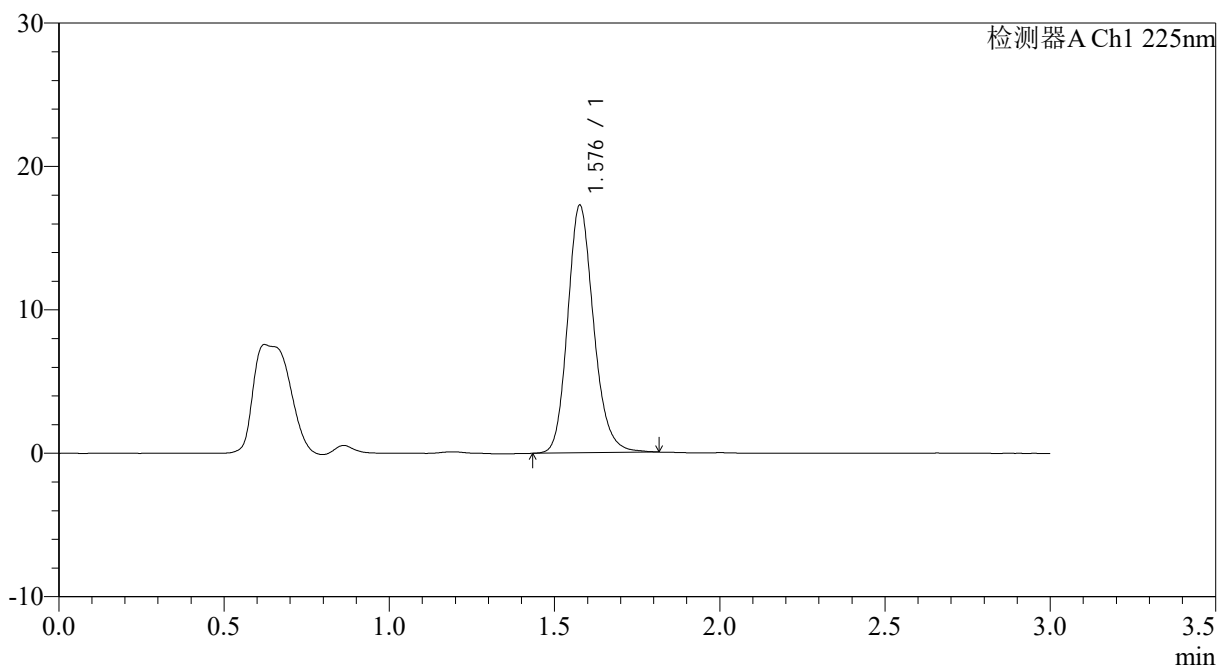

<峰表>

检测器A Ch1 225nm

峰号	保留时间	面积	面积%	高度	理论塔板数(USP)	拖尾因子	分离度(USP)
1	1.576	94383	100.000	17177	1988	1.174	--
总计		94383	100.000	17177			

<样品信息>

色谱柱 : XB-C18(50*4.6mm,5 μ m) 流速: 1.0ml/min
 柱温 : 30 $^{\circ}$ C 波长: 225nm
 数据文件名 : RC\$SMF-4108 - 0-18/26-377-2 - zzp-2.5mg-25012004p-rcqx-pH6.8jz-lf100z-20min-P1.lcd
 方法文件名 : RC\$SMF-4108 - SMF-4108-RC-FX275.lcm
 批处理文件名: RC\$SMF-4108 - 20250203-RC-FX275.lcb
 样品瓶号 : 4-4
 进样体积 : 20 μ l 版本号: 6.115
 进样时间 : 2025/02/03 21:46:01 实验者: xiechaojun
 处理时间 (V2) : 2025/02/04 10:16:05 处理者: xiechaojun
 仪器型号 : SHIMADZU LC-2050C(FX275)

<色谱图>

mV

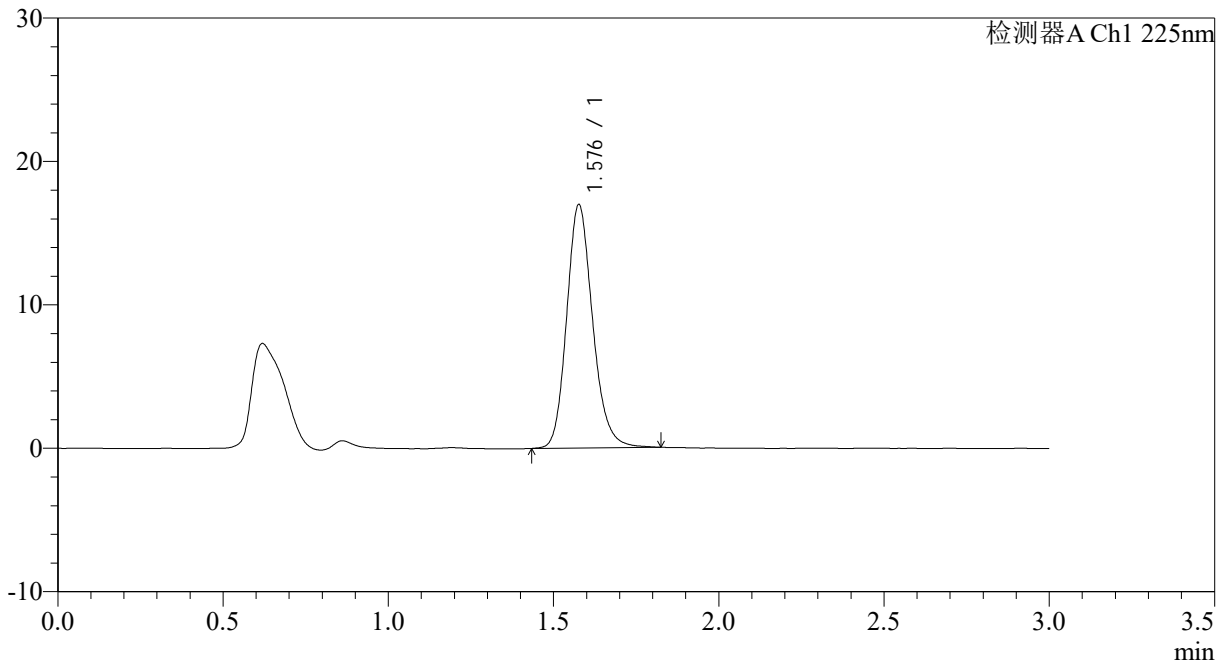

<峰表>

检测器A Ch1 225nm

峰号	保留时间	面积	面积%	高度	理论塔板数(USP)	拖尾因子	分离度(USP)
1	1.576	92938	100.000	16887	1983	1.174	--
总计		92938	100.000	16887			



SMF-4108

<样品信息>

色谱柱 : XB-C18(50*4.6mm,5μm) 流速: 1.0ml/min
 柱温 : 30°C 波长: 225nm
 数据文件名 : RC\$SMF-4108 - 0-18/26-378-2 - zzp-2.5mg-25012004p-rcqx-pH6.8jz-lf100z-20min-P2.lcd
 方法文件名 : RC\$SMF-4108 - SMF-4108-RC-FX275.lcm
 批处理文件名: RC\$SMF-4108 - 20250203-RC-FX275.lcb
 样品瓶号 : 4-13
 进样体积 : 20 μl 版本号: 6.115
 进样时间 : 2025/02/03 21:49:25 实验者: xiechaojun
 处理时间 (V2) : 2025/02/04 10:16:08 处理者: xiechaojun
 仪器型号 : SHIMADZU LC-2050C(FX275)

<色谱图>

mV

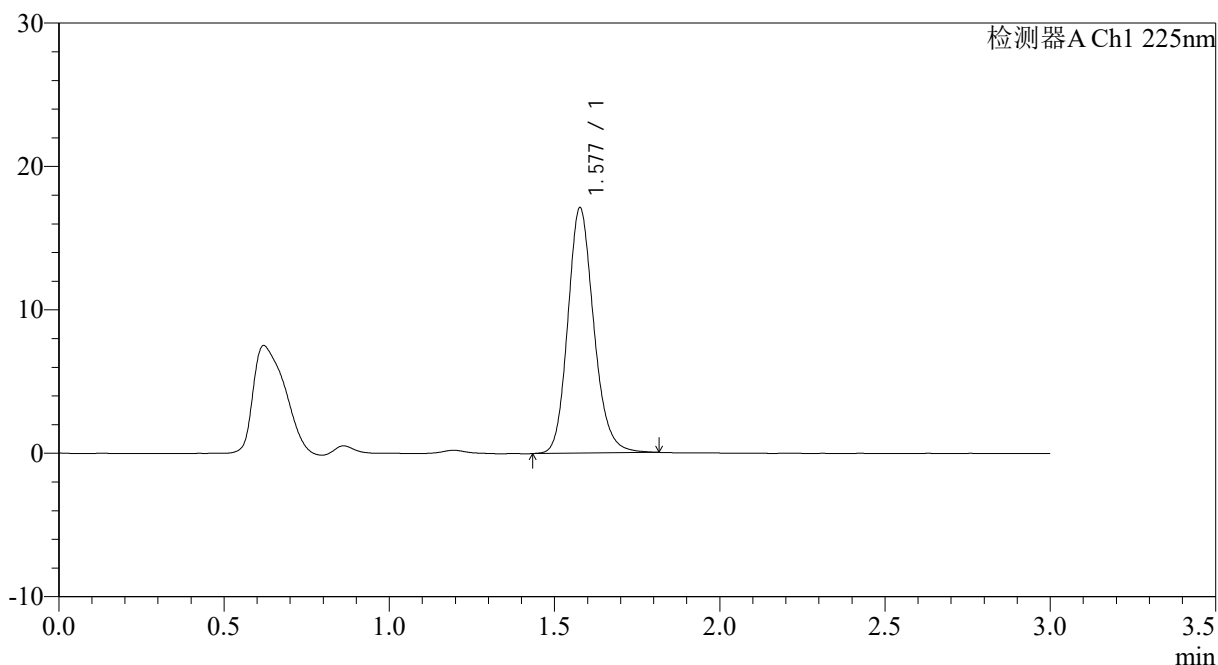

<峰表>

检测器A Ch1 225nm

峰号	保留时间	面积	面积%	高度	理论塔板数(USP)	拖尾因子	分离度(USP)
1	1.577	93635	100.000	17044	1985	1.170	--
总计		93635	100.000	17044			



SMF-4108

<样品信息>

色谱柱 : XB-C18(50*4.6mm,5 μ m) 流速: 1.0ml/min
柱温 : 30°C 波长: 225nm
数据文件名 : RC\$SMF-4108 - 0-18/26-379-2 - zzp-2.5mg-25012004p-rcqx-pH6.8jz-lf100z-20min-P3.lcd
方法文件名 : RC\$SMF-4108 - SMF-4108-RC-FX275.lcm
批处理文件名 : RC\$SMF-4108 - 20250203-RC-FX275.lcb
样品瓶号 : 4-22
进样体积 : 20 μ l 版本号: 6.115
进样时间 : 2025/02/03 21:52:49 实验者: xiechaojun
处理时间 (V2) : 2025/02/04 10:16:11 处理者: xiechaojun
仪器型号 : SHIMADZU LC-2050C(FX275)

<色谱图>

mV

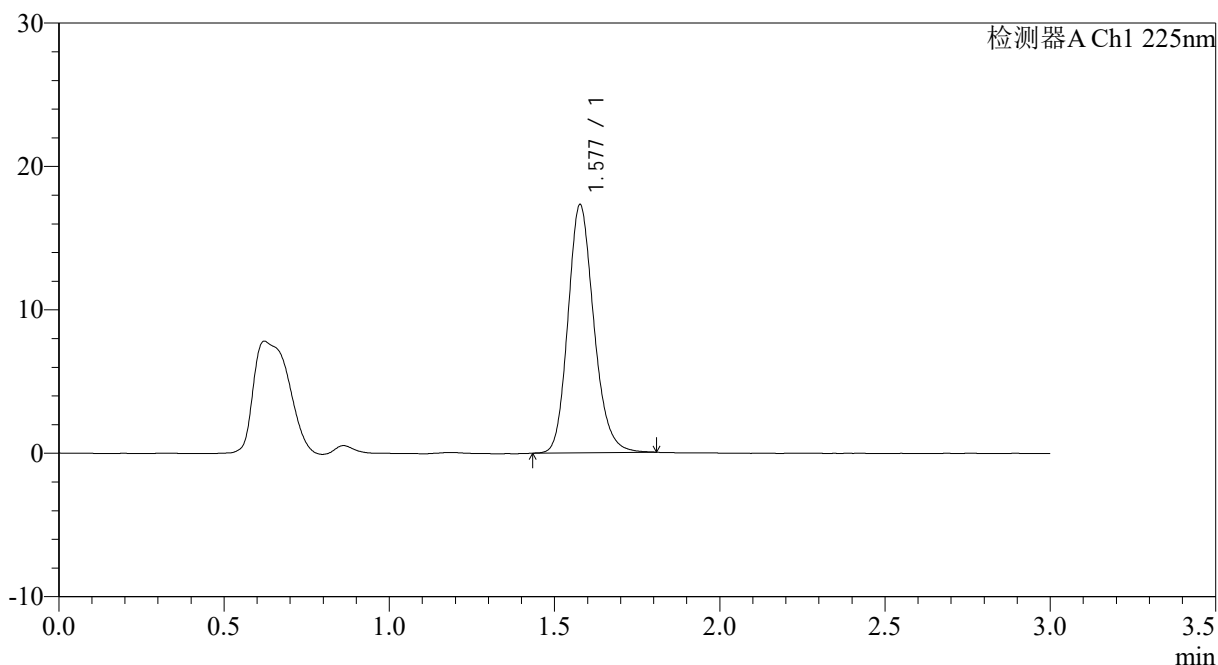

<峰表>

检测器A Ch1 225nm

峰号	保留时间	面积	面积%	高度	理论塔板数(USP)	拖尾因子	分离度(USP)
1	1.577	94364	100.000	17247	1985	1.177	--
总计		94364	100.000	17247			



SMF-4108

<样品信息>

色谱柱 : XB-C18(50*4.6mm,5μm) 流速: 1.0ml/min
 柱温 : 30°C 波长: 225nm
 数据文件名 : RC\$SMF-4108 - 0-18/26-380-2 - zzp-2.5mg-25012004p-rcqx-pH6.8jz-lf100z-20min-P4.lcd
 方法文件名 : RC\$SMF-4108 - SMF-4108-RC-FX275.lcm
 批处理文件名: RC\$SMF-4108 - 20250203-RC-FX275.lcb
 样品瓶号 : 4-31
 进样体积 : 20 μl 版本号: 6.115
 进样时间 : 2025/02/03 21:56:12 实验者: xiechaojun
 处理时间 (V2) : 2025/02/04 10:16:13 处理者: xiechaojun
 仪器型号 : SHIMADZU LC-2050C(FX275)

<色谱图>

mV

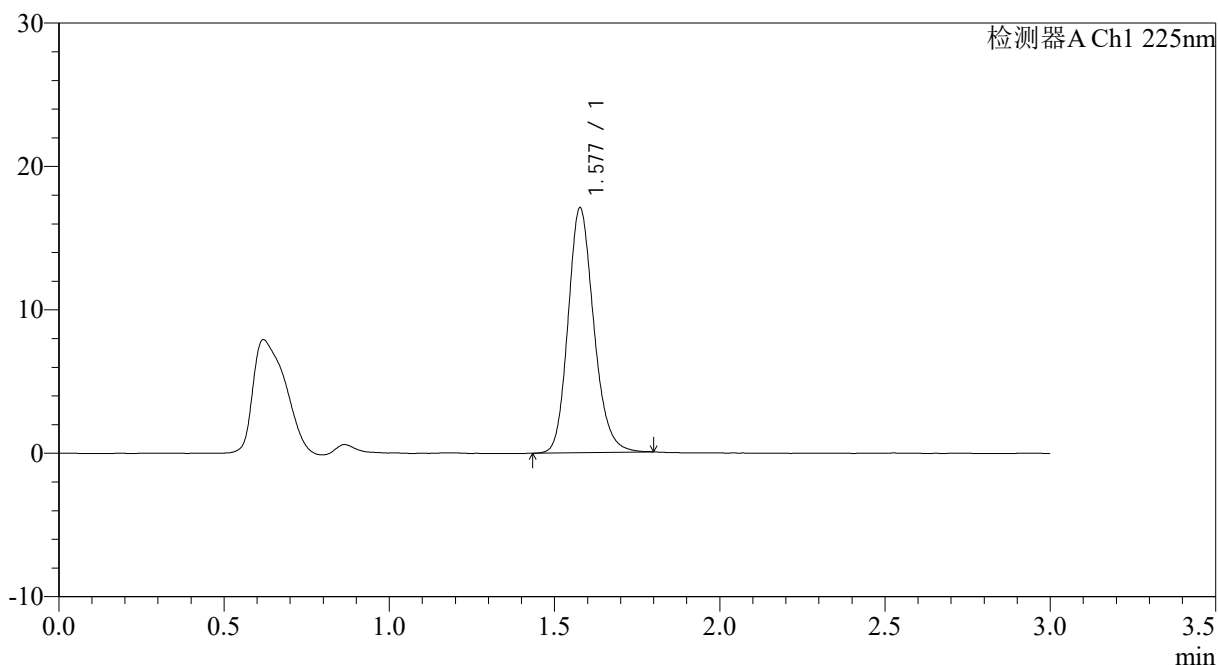

<峰表>

检测器A Ch1 225nm

峰号	保留时间	面积	面积%	高度	理论塔板数(USP)	拖尾因子	分离度(USP)
1	1.577	92486	100.000	17017	2017	1.179	--
总计		92486	100.000	17017			



SMF-4108

<样品信息>

色谱柱 : XB-C18(50*4.6mm,5 μ m) 流速: 1.0ml/min
柱温 : 30 $^{\circ}$ C 波长: 225nm
数据文件名 : RC\$SMF-4108 - 0-18/26-381-2 - zzp-2.5mg-25012004p-rcqx-pH6.8jz-lf100z-20min-P5.lcd
方法文件名 : RC\$SMF-4108 - SMF-4108-RC-FX275.lcm
批处理文件名 : RC\$SMF-4108 - 20250203-RC-FX275.lcb
样品瓶号 : 4-40
进样体积 : 20 μ l 版本号: 6.115
进样时间 : 2025/02/03 21:59:36 实验者: xiechaojun
处理时间 (V2) : 2025/02/04 10:16:16 处理者: xiechaojun
仪器型号 : SHIMADZU LC-2050C(FX275)

<色谱图>

mV

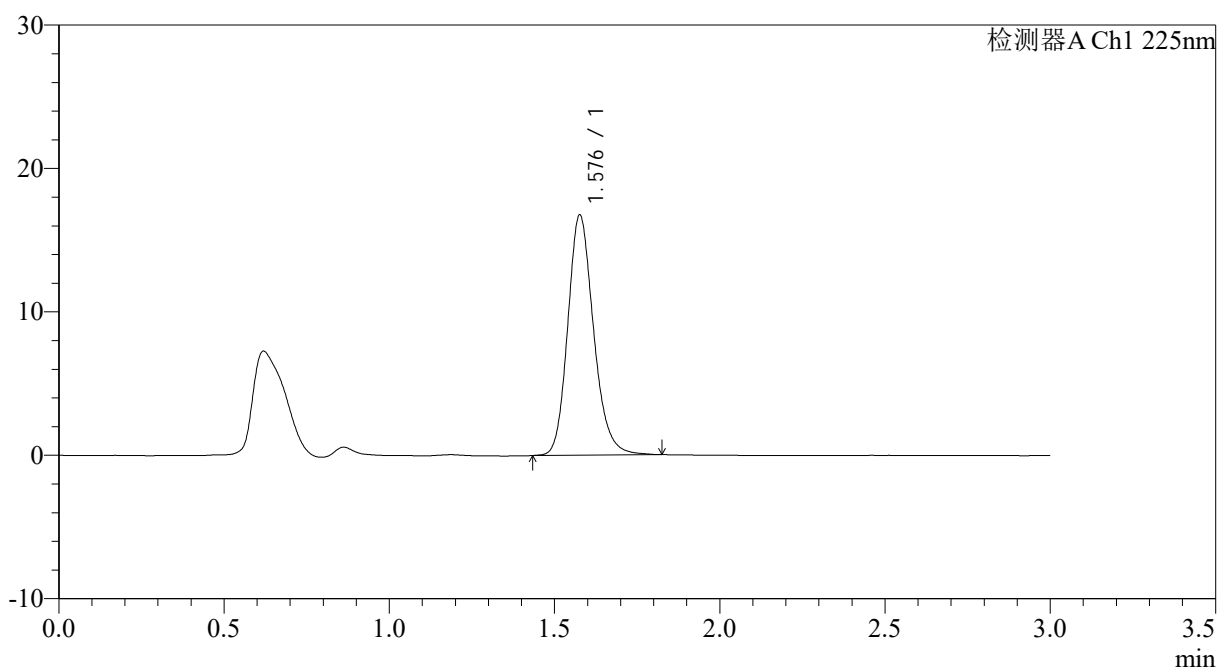

<峰表>

检测器A Ch1 225nm

峰号	保留时间	面积	面积%	高度	理论塔板数(USP)	拖尾因子	分离度(USP)
1	1.576	91184	100.000	16656	2007	1.185	--
总计		91184	100.000	16656			



SMF-4108

<样品信息>

色谱柱 : XB-C18(50*4.6mm,5μm) 流速: 1.0ml/min
 柱温 : 30°C 波长: 225nm
 数据文件名 : RC\$SMF-4108 - 0-18/26-382-2 - zzp-2.5mg-25012004p-rcqx-pH6.8jz-lf100z-20min-P6.lcd
 方法文件名 : RC\$SMF-4108 - SMF-4108-RC-FX275.lcm
 批处理文件名: RC\$SMF-4108 - 20250203-RC-FX275.lcb
 样品瓶号 : 4-49
 进样体积 : 20 μl 版本号: 6.115
 进样时间 : 2025/02/03 22:02:59 实验者: xiechaojun
 处理时间 (V2) : 2025/02/04 10:16:19 处理者: xiechaojun
 仪器型号 : SHIMADZU LC-2050C(FX275)

<色谱图>

mV

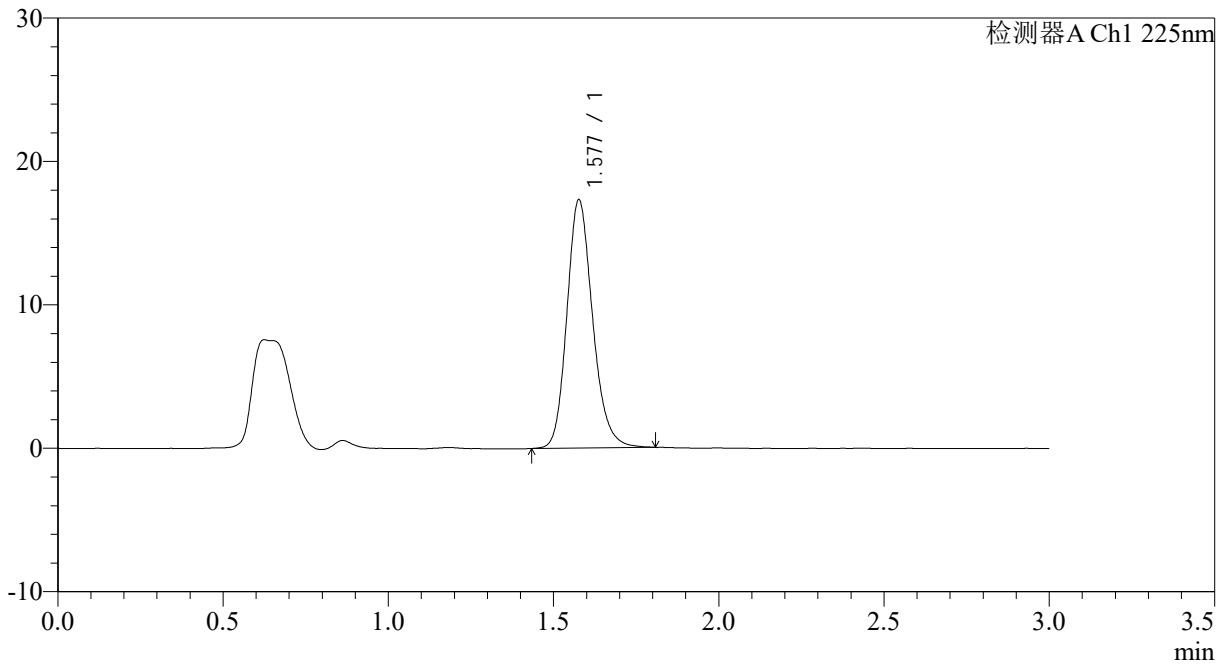

<峰表>

检测器A Ch1 225nm

峰号	保留时间	面积	面积%	高度	理论塔板数(USP)	拖尾因子	分离度(USP)
1	1.577	93903	100.000	17233	2020	1.184	--
总计		93903	100.000	17233			



SMF-4108

<样品信息>

色谱柱 : XB-C18(50*4.6mm,5µm) 流速: 1.0ml/min
 柱温 : 30°C 波长: 225nm
 数据文件名 : RC\$SMF-4108 - 0-18/26-383-2 - zzp-2.5mg-25012004p-rcqx-pH6.8jz-lf100z-30min-P1.lcd
 方法文件名 : RC\$SMF-4108 - SMF-4108-RC-FX275.lcm
 批处理文件名: RC\$SMF-4108 - 20250203-RC-FX275.lcb
 样品瓶号 : 4-5
 进样体积 : 20 µl 版本号: 6.115
 进样时间 : 2025/02/03 22:06:23 实验者: xiechaojun
 处理时间 (V2) : 2025/02/04 10:16:21 处理者: xiechaojun
 仪器型号 : SHIMADZU LC-2050C(FX275)

<色谱图>

mV

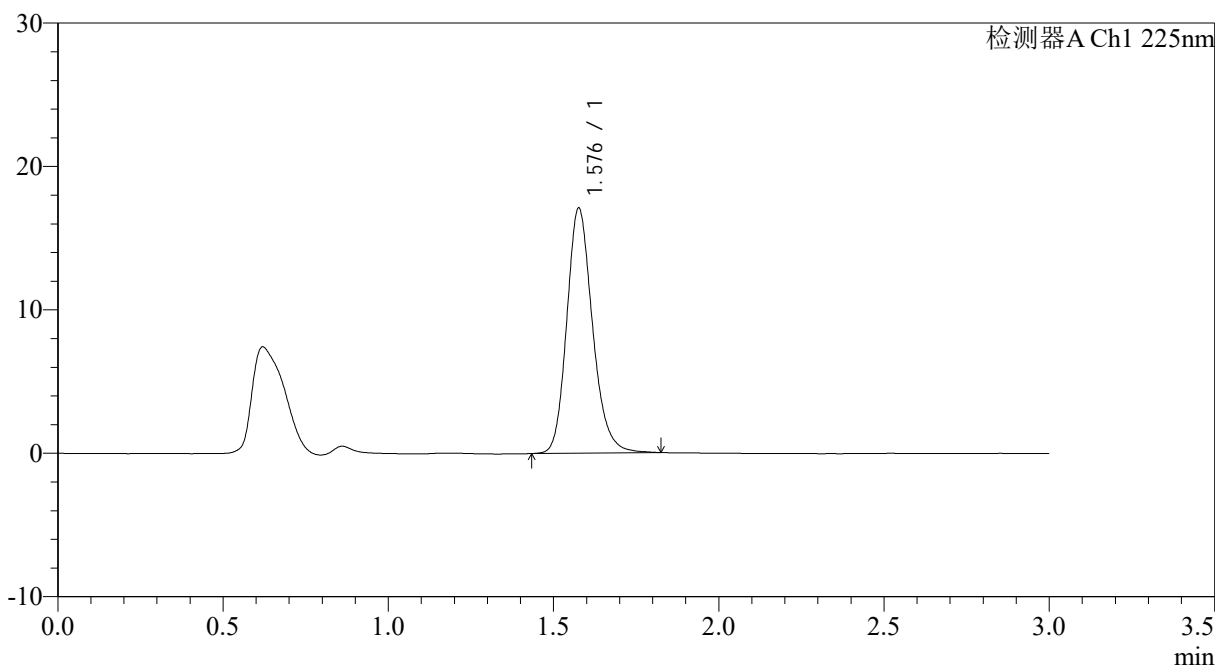

<峰表>

检测器A Ch1 225nm

峰号	保留时间	面积	面积%	高度	理论塔板数(USP)	拖尾因子	分离度(USP)
1	1.576	92745	100.000	16984	2022	1.189	--
总计		92745	100.000	16984			

<样品信息>

色谱柱 : XB-C18(50*4.6mm,5 μ m) 流速: 1.0ml/min
柱温 : 30 $^{\circ}$ C 波长: 225nm
数据文件名 : RC\$SMF-4108 - 0-18/26-384-2 - zzp-2.5mg-25012004p-rcqx-pH6.8jz-lf100z-30min-P2.lcd
方法文件名 : RC\$SMF-4108 - SMF-4108-RC-FX275.lcm
批处理文件名 : RC\$SMF-4108 - 20250203-RC-FX275.lcb
样品瓶号 : 4-14
进样体积 : 20 μ l 版本号: 6.115
进样时间 : 2025/02/03 22:09:47 实验者: xiechaojun
处理时间 (V2) : 2025/02/04 10:16:24 处理者: xiechaojun
仪器型号 : SHIMADZU LC-2050C(FX275)

<色谱图>

mV

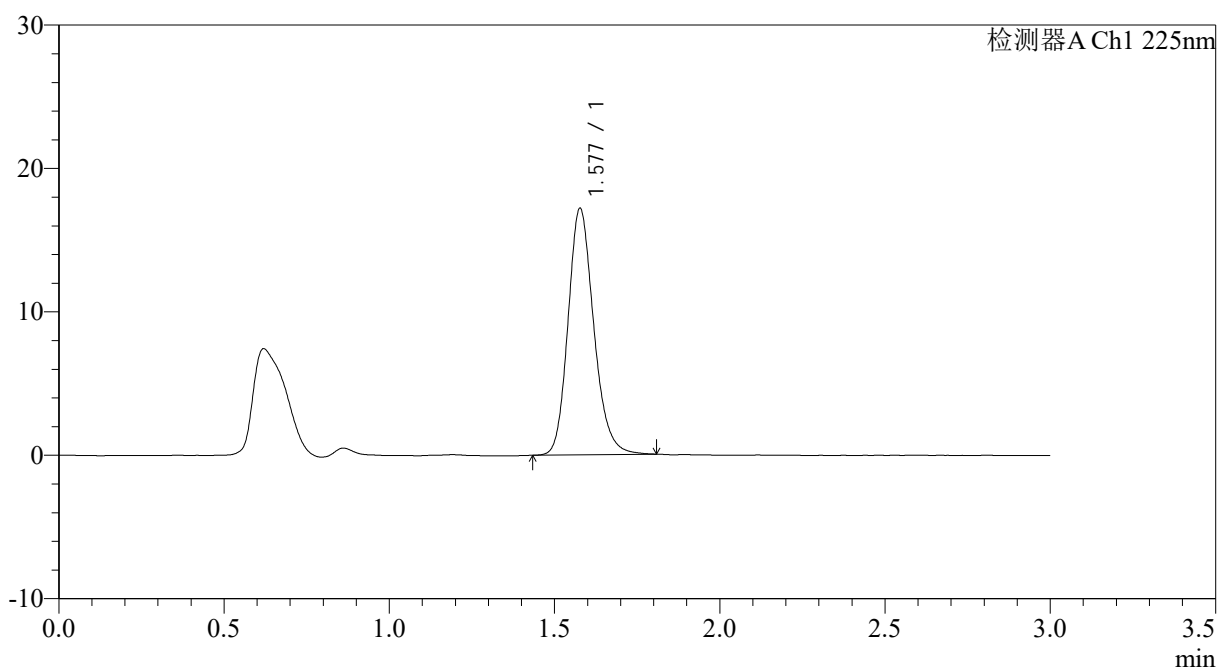

<峰表>

检测器A Ch1 225nm

峰号	保留时间	面积	面积%	高度	理论塔板数(USP)	拖尾因子	分离度(USP)
1	1.577	93089	100.000	17125	2023	1.186	--
总计		93089	100.000	17125			



SMF-4108

<样品信息>

色谱柱 : XB-C18(50*4.6mm,5 μ m) 流速: 1.0ml/min
柱温 : 30 $^{\circ}$ C 波长: 225nm
数据文件名 : RC\$SMF-4108 - 0-18/26-385-2 - zzp-2.5mg-25012004p-rcqx-pH6.8jz-lf100z-30min-P3.lcd
方法文件名 : RC\$SMF-4108 - SMF-4108-RC-FX275.lcm
批处理文件名: RC\$SMF-4108 - 20250203-RC-FX275.lcb
样品瓶号 : 4-23
进样体积 : 20 μ l 版本号: 6.115
进样时间 : 2025/02/03 22:13:10 实验者: xiechaojun
处理时间 (V2) : 2025/02/04 10:16:27 处理者: xiechaojun
仪器型号 : SHIMADZU LC-2050C(FX275)

<色谱图>

mV

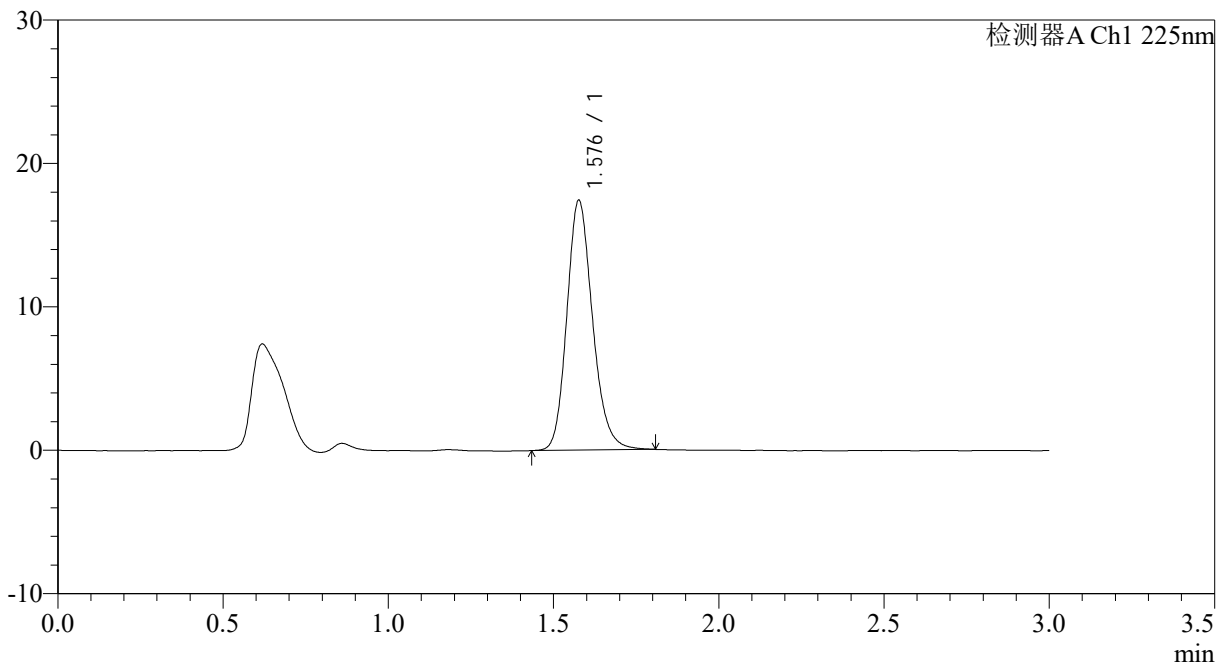

<峰表>

检测器A Ch1 225nm

峰号	保留时间	面积	面积%	高度	理论塔板数(USP)	拖尾因子	分离度(USP)
1	1.576	94329	100.000	17322	2021	1.183	--
总计		94329	100.000	17322			



SMF-4108

<样品信息>

色谱柱 : XB-C18(50*4.6mm,5 μ m) 流速: 1.0ml/min
柱温 : 30 $^{\circ}$ C 波长: 225nm
数据文件名 : RC\$SMF-4108 - 0-18/26-386-2 - zzp-2.5mg-25012004p-rcqx-pH6.8jz-lf100z-30min-P4.lcd
方法文件名 : RC\$SMF-4108 - SMF-4108-RC-FX275.lcm
批处理文件名: RC\$SMF-4108 - 20250203-RC-FX275.lcb
样品瓶号 : 4-32
进样体积 : 20 μ l 版本号: 6.115
进样时间 : 2025/02/03 22:16:33 实验者: xiechaojun
处理时间 (V2) : 2025/02/04 10:16:30 处理者: xiechaojun
仪器型号 : SHIMADZU LC-2050C(FX275)

<色谱图>

mV

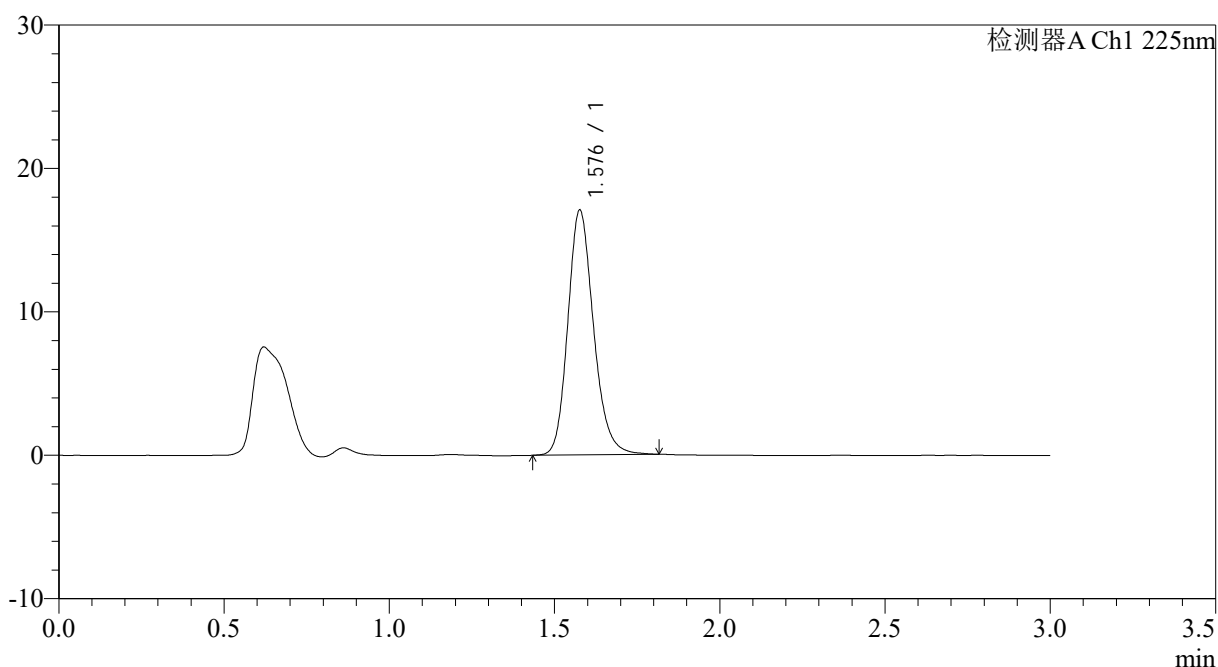

<峰表>

检测器A Ch1 225nm

峰号	保留时间	面积	面积%	高度	理论塔板数(USP)	拖尾因子	分离度(USP)
1	1.576	92561	100.000	16981	2023	1.185	--
总计		92561	100.000	16981			



SMF-4108

<样品信息>

色谱柱 : XB-C18(50*4.6mm,5 μ m) 流速: 1.0ml/min
柱温 : 30 $^{\circ}$ C 波长: 225nm
数据文件名 : RC\$SMF-4108 - 0-18/26-387-2 - zzp-2.5mg-25012004p-rcqx-pH6.8jz-lf100z-30min-P5.lcd
方法文件名 : RC\$SMF-4108 - SMF-4108-RC-FX275.lcm
批处理文件名 : RC\$SMF-4108 - 20250203-RC-FX275.lcb
样品瓶号 : 4-41
进样体积 : 20 μ l 版本号: 6.115
进样时间 : 2025/02/03 22:19:57 实验者: xiechaojun
处理时间 (V2) : 2025/02/04 10:16:32 处理者: xiechaojun
仪器型号 : SHIMADZU LC-2050C(FX275)

<色谱图>

mV

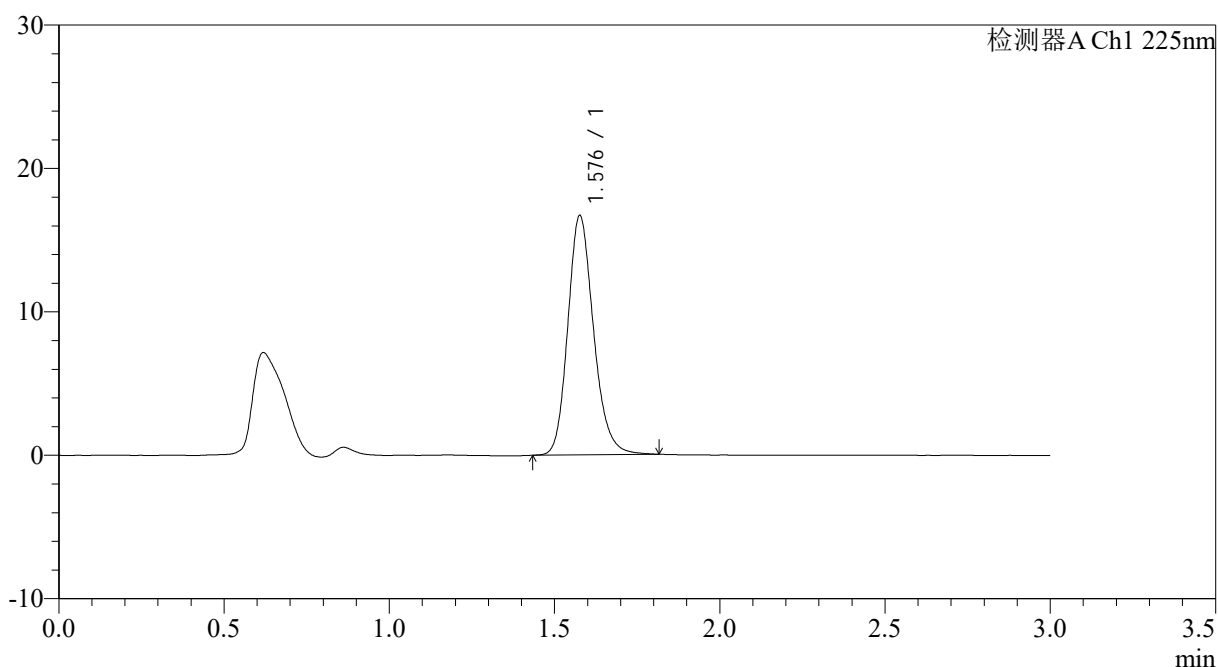

<峰表>

检测器A Ch1 225nm

峰号	保留时间	面积	面积%	高度	理论塔板数(USP)	拖尾因子	分离度(USP)
1	1.576	90471	100.000	16595	2021	1.185	--
总计		90471	100.000	16595			



SMF-4108

<样品信息>

色谱柱 : XB-C18(50*4.6mm,5μm) 流速: 1.0ml/min
 柱温 : 30°C 波长: 225nm
 数据文件名 : RC\$SMF-4108 - 0-18/26-388-2 - zzp-2.5mg-25012004p-rcqx-pH6.8jz-lf100z-30min-P6.lcd
 方法文件名 : RC\$SMF-4108 - SMF-4108-RC-FX275.lcm
 批处理文件名: RC\$SMF-4108 - 20250203-RC-FX275.lcb
 样品瓶号 : 4-50
 进样体积 : 20 μl 版本号: 6.115
 进样时间 : 2025/02/03 22:23:20 实验者: xiechaojun
 处理时间 (V2) : 2025/02/04 10:16:35 处理者: xiechaojun
 仪器型号 : SHIMADZU LC-2050C(FX275)

<色谱图>

mV

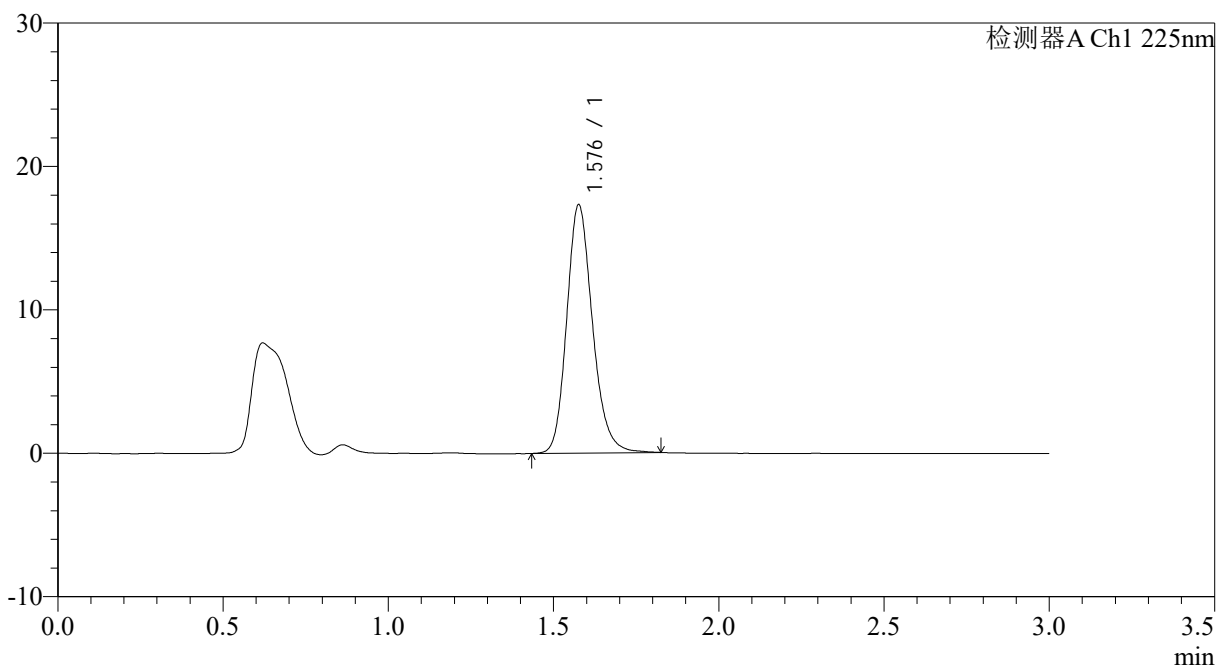

<峰表>

检测器A Ch1 225nm

峰号	保留时间	面积	面积%	高度	理论塔板数(USP)	拖尾因子	分离度(USP)
1	1.576	93962	100.000	17201	2021	1.187	--
总计		93962	100.000	17201			



SMF-4108

<样品信息>

色谱柱 : XB-C18(50*4.6mm,5 μ m) 流速: 1.0ml/min
 柱温 : 30 $^{\circ}$ C 波长: 225nm
 数据文件名 : RC\$SMF-4108 - 0-18/26-389-2 - zzp-2.5mg-25012004p-rcqx-pH6.8jz-lf100z-45min-P1.lcd
 方法文件名 : RC\$SMF-4108 - SMF-4108-RC-FX275.lcm
 批处理文件名: RC\$SMF-4108 - 20250203-RC-FX275.lcb
 样品瓶号 : 4-6
 进样体积 : 20 μ l 版本号: 6.115
 进样时间 : 2025/02/03 22:26:45 实验者: xiechaojun
 处理时间 (V2) : 2025/02/04 10:16:38 处理者: xiechaojun
 仪器型号 : SHIMADZU LC-2050C(FX275)

<色谱图>

mV

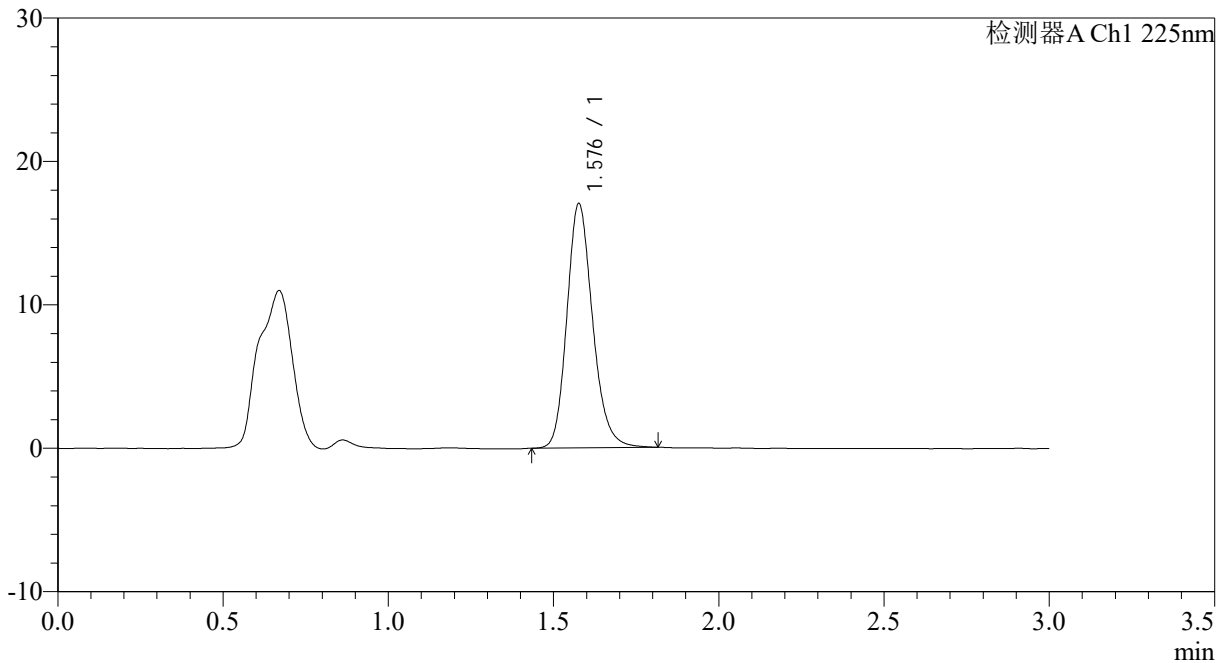

<峰表>

检测器A Ch1 225nm

峰号	保留时间	面积	面积%	高度	理论塔板数(USP)	拖尾因子	分离度(USP)
1	1.576	92284	100.000	16948	2021	1.186	--
总计		92284	100.000	16948			

<样品信息>

色谱柱 : XB-C18(50*4.6mm,5 μ m) 流速: 1.0ml/min
柱温 : 30 $^{\circ}$ C 波长: 225nm
数据文件名 : RC\$SMF-4108 - 0-18/26-390-2 - zzp-2.5mg-25012004p-rcqx-pH6.8jz-lf100z-45min-P2.lcd
方法文件名 : RC\$SMF-4108 - SMF-4108-RC-FX275.lcm
批处理文件名 : RC\$SMF-4108 - 20250203-RC-FX275.lcb
样品瓶号 : 4-15
进样体积 : 20 μ l 版本号: 6.115
进样时间 : 2025/02/03 22:30:08 实验者: xiechaojun
处理时间 (V2) : 2025/02/04 10:16:40 处理者: xiechaojun
仪器型号 : SHIMADZU LC-2050C(FX275)

<色谱图>

mV

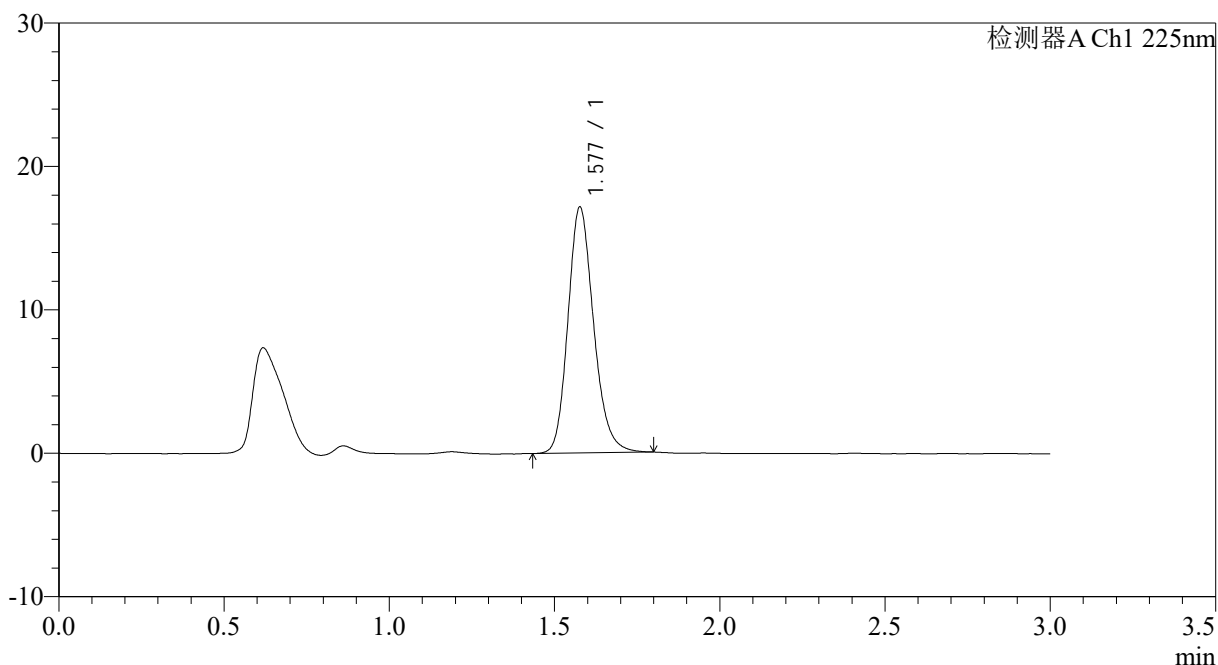

<峰表>

检测器A Ch1 225nm

峰号	保留时间	面积	面积%	高度	理论塔板数(USP)	拖尾因子	分离度(USP)
1	1.577	92619	100.000	17054	2018	1.186	--
总计		92619	100.000	17054			



SMF-4108

<样品信息>

色谱柱 : XB-C18(50*4.6mm,5 μ m) 流速: 1.0ml/min
柱温 : 30 $^{\circ}$ C 波长: 225nm
数据文件名 : RC\$SMF-4108 - 0-18/26-391-2 - zzp-2.5mg-25012004p-rcqx-pH6.8jz-lf100z-45min-P3.lcd
方法文件名 : RC\$SMF-4108 - SMF-4108-RC-FX275.lcm
批处理文件名 : RC\$SMF-4108 - 20250203-RC-FX275.lcb
样品瓶号 : 4-24
进样体积 : 20 μ l 版本号: 6.115
进样时间 : 2025/02/03 22:33:31 实验者: xiechaojun
处理时间 (V2) : 2025/02/04 10:16:43 处理者: xiechaojun
仪器型号 : SHIMADZU LC-2050C(FX275)

<色谱图>

mV

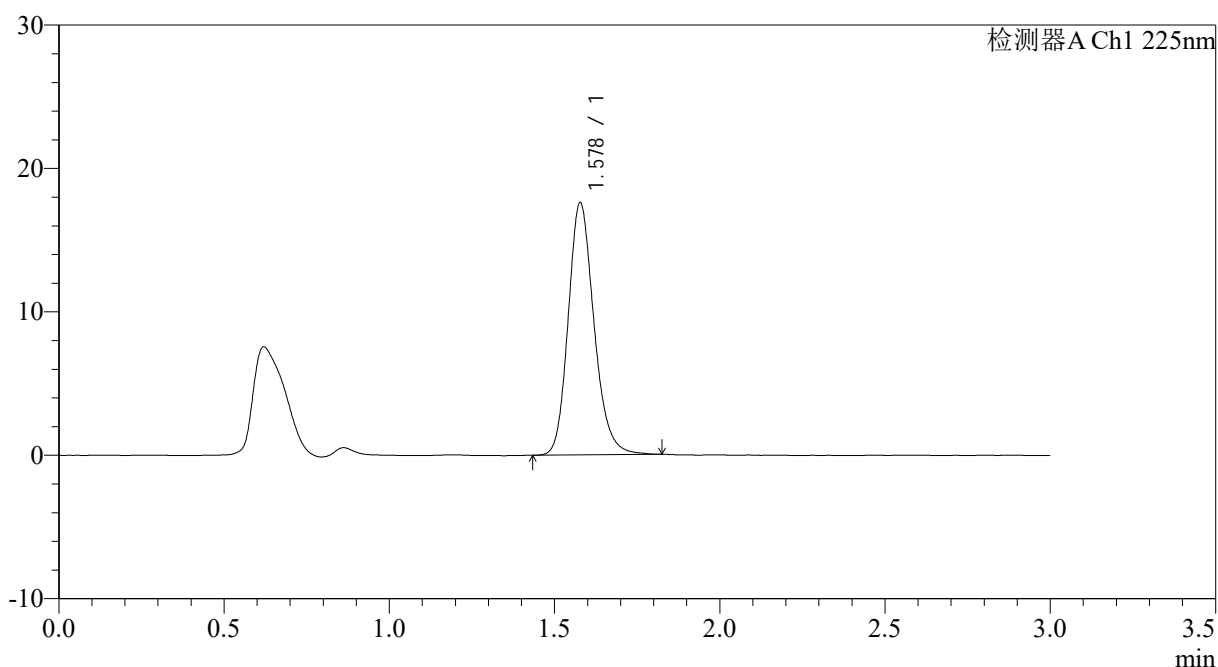

<峰表>

检测器A Ch1 225nm

峰号	保留时间	面积	面积%	高度	理论塔板数(USP)	拖尾因子	分离度(USP)
1	1.578	95640	100.000	17552	2012	1.188	--
总计		95640	100.000	17552			



SMF-4108

<样品信息>

色谱柱 : XB-C18(50*4.6mm,5μm) 流速: 1.0ml/min
 柱温 : 30°C 波长: 225nm
 数据文件名 : RC\$SMF-4108 - 0-18/26-392-2 - zzp-2.5mg-25012004p-rcqx-pH6.8jz-lf100z-45min-P4.lcd
 方法文件名 : RC\$SMF-4108 - SMF-4108-RC-FX275.lcm
 批处理文件名: RC\$SMF-4108 - 20250203-RC-FX275.lcb
 样品瓶号 : 4-33
 进样体积 : 20 μl 版本号: 6.115
 进样时间 : 2025/02/03 22:36:55 实验者: xiechaojun
 处理时间 (V2) : 2025/02/04 10:16:46 处理者: xiechaojun
 仪器型号 : SHIMADZU LC-2050C(FX275)

<色谱图>

mV

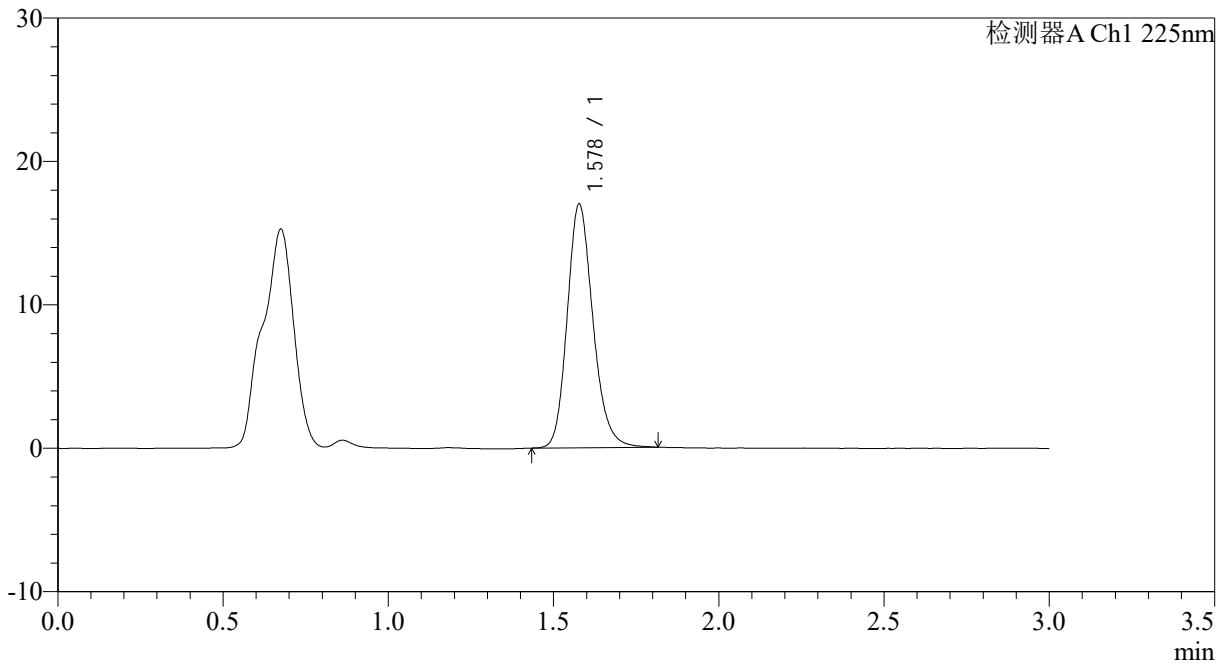

<峰表>

检测器A Ch1 225nm

峰号	保留时间	面积	面积%	高度	理论塔板数(USP)	拖尾因子	分离度(USP)
1	1.578	92229	100.000	16953	2017	1.186	--
总计		92229	100.000	16953			

<样品信息>

色谱柱 : XB-C18(50*4.6mm,5 μ m) 流速: 1.0ml/min
柱温 : 30 $^{\circ}$ C 波长: 225nm
数据文件名 : RC\$SMF-4108 - 0-18/26-393-2 - zzp-2.5mg-25012004p-rcqx-pH6.8jz-lf100z-45min-P5.lcd
方法文件名 : RC\$SMF-4108 - SMF-4108-RC-FX275.lcm
批处理文件名 : RC\$SMF-4108 - 20250203-RC-FX275.lcb
样品瓶号 : 4-42
进样体积 : 20 μ l 版本号: 6.115
进样时间 : 2025/02/03 22:40:18 实验者: xiechaojun
处理时间 (V2) : 2025/02/04 10:16:48 处理者: xiechaojun
仪器型号 : SHIMADZU LC-2050C(FX275)

<色谱图>

mV

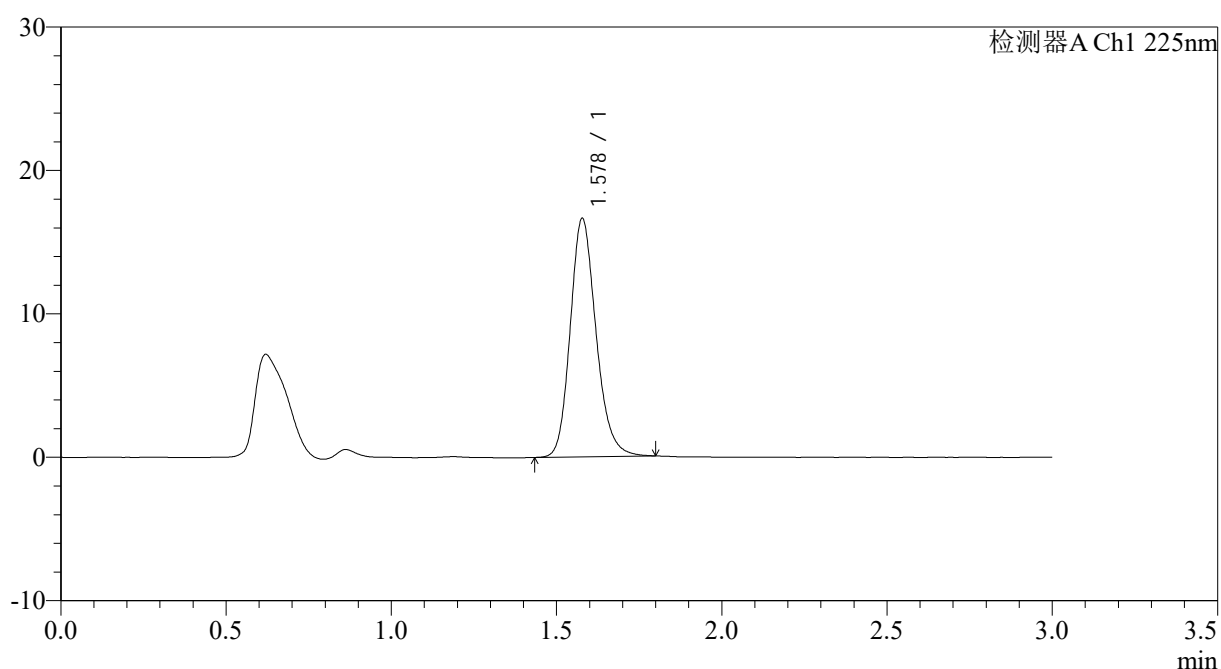

<峰表>

检测器A Ch1 225nm

峰号	保留时间	面积	面积%	高度	理论塔板数(USP)	拖尾因子	分离度(USP)
1	1.578	90305	100.000	16594	2012	1.184	--
总计		90305	100.000	16594			



SMF-4108

<样品信息>

色谱柱 : XB-C18(50*4.6mm,5 μ m) 流速: 1.0ml/min
柱温 : 30 $^{\circ}$ C 波长: 225nm
数据文件名 : RC\$SMF-4108 - 0-18/26-394-2 - zzp-2.5mg-25012004p-rcqx-pH6.8jz-lf100z-45min-P6.lcd
方法文件名 : RC\$SMF-4108 - SMF-4108-RC-FX275.lcm
批处理文件名: RC\$SMF-4108 - 20250203-RC-FX275.lcb
样品瓶号 : 4-51
进样体积 : 20 μ l 版本号: 6.115
进样时间 : 2025/02/03 22:43:42 实验者: xiechaojun
处理时间 (V2) : 2025/02/04 10:16:51 处理者: xiechaojun
仪器型号 : SHIMADZU LC-2050C(FX275)

<色谱图>

mV

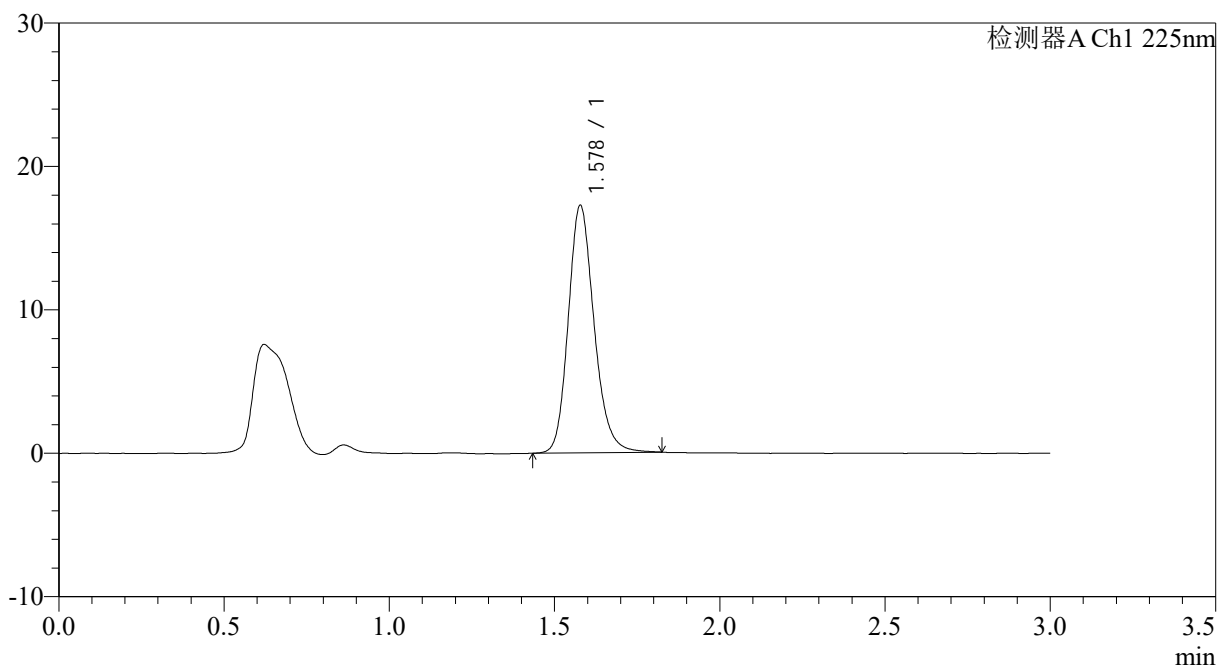

<峰表>

检测器A Ch1 225nm

峰号	保留时间	面积	面积%	高度	理论塔板数(USP)	拖尾因子	分离度(USP)
1	1.578	93866	100.000	17228	2015	1.184	--
总计		93866	100.000	17228			



SMF-4108

<样品信息>

色谱柱 : XB-C18(50*4.6mm,5μm) 流速: 1.0ml/min
 柱温 : 30°C 波长: 225nm
 数据文件名 : RC\$SMF-4108 - 0-18/26-395-2 - zzp-2.5mg-25012004p-rcqx-pH6.8jz-lf100z-jxzs-P1.lcd
 方法文件名 : RC\$SMF-4108 - SMF-4108-RC-FX275.lcm
 批处理文件名: RC\$SMF-4108 - 20250203-RC-FX275.lcb
 样品瓶号 : 4-7
 进样体积 : 20 μl 版本号: 6.115
 进样时间 : 2025/02/03 22:47:06 实验者: xiechaojun
 处理时间 (V2) : 2025/02/04 10:16:54 处理者: xiechaojun
 仪器型号 : SHIMADZU LC-2050C(FX275)

<色谱图>

mV

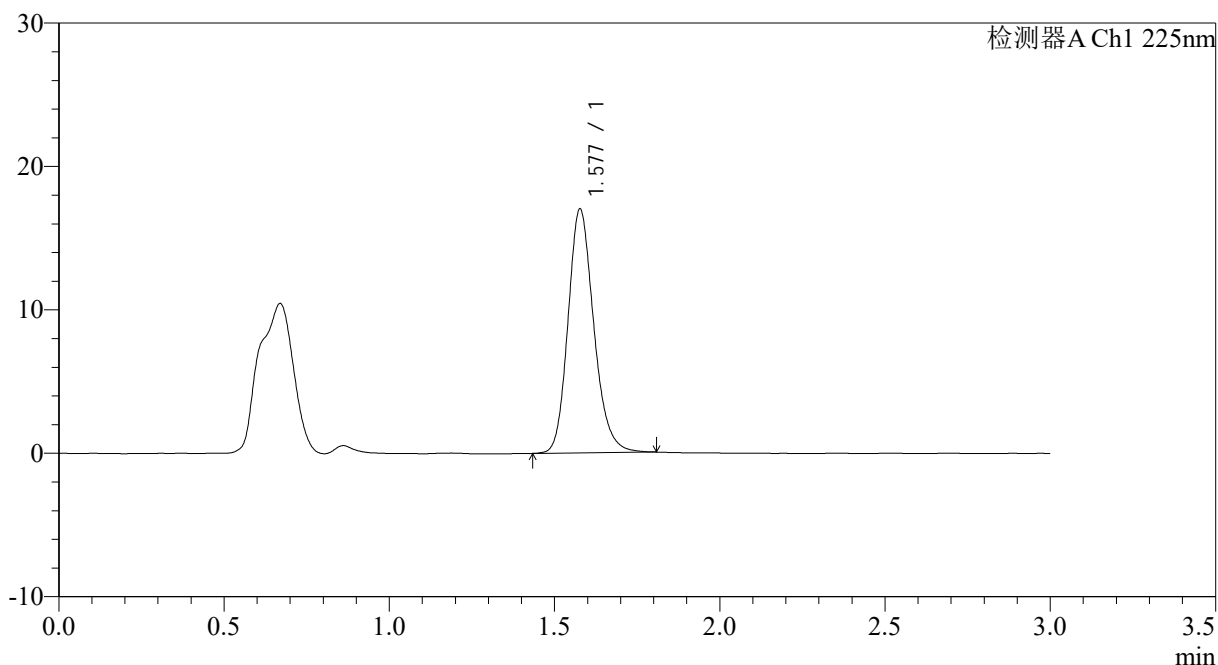

<峰表>

检测器A Ch1 225nm

峰号	保留时间	面积	面积%	高度	理论塔板数(USP)	拖尾因子	分离度(USP)
1	1.577	92250	100.000	16937	2014	1.186	--
总计		92250	100.000	16937			



SMF-4108

<样品信息>

色谱柱 : XB-C18(50*4.6mm,5 μ m) 流速: 1.0ml/min
柱温 : 30 $^{\circ}$ C 波长: 225nm
数据文件名 : RC\$SMF-4108 - 0-18/26-396-2 - zzp-2.5mg-25012004p-rcqx-pH6.8jz-lf100z-jxzs-P2.lcd
方法文件名 : RC\$SMF-4108 - SMF-4108-RC-FX275.lcm
批处理文件名 : RC\$SMF-4108 - 20250203-RC-FX275.lcb
样品瓶号 : 4-16
进样体积 : 20 μ l 版本号: 6.115
进样时间 : 2025/02/03 22:50:30 实验者: xiechaojun
处理时间 (V2) : 2025/02/04 10:16:57 处理者: xiechaojun
仪器型号 : SHIMADZU LC-2050C(FX275)

<色谱图>

mV

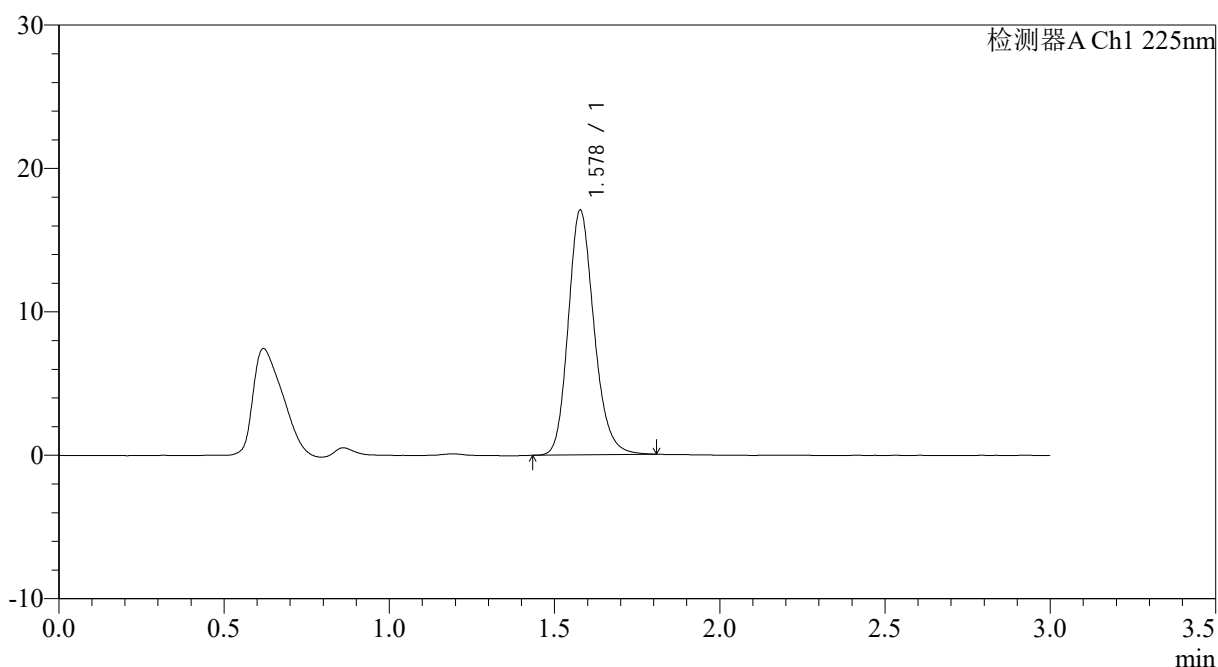

<峰表>

检测器A Ch1 225nm

峰号	保留时间	面积	面积%	高度	理论塔板数(USP)	拖尾因子	分离度(USP)
1	1.578	92774	100.000	17032	2006	1.185	--
总计		92774	100.000	17032			



SMF-4108

<样品信息>

色谱柱 : XB-C18(50*4.6mm,5 μ m) 流速: 1.0ml/min
柱温 : 30 $^{\circ}$ C 波长: 225nm
数据文件名 : RC\$SMF-4108 - 0-18/26-397-2 - zzp-2.5mg-25012004p-rcqx-pH6.8jz-lf100z-jxzs-P3.lcd
方法文件名 : RC\$SMF-4108 - SMF-4108-RC-FX275.lcm
批处理文件名: RC\$SMF-4108 - 20250203-RC-FX275.lcb
样品瓶号 : 4-25
进样体积 : 20 μ l 版本号: 6.115
进样时间 : 2025/02/03 22:53:53 实验者: xiechaojun
处理时间 (V2) : 2025/02/04 10:17:00 处理者: xiechaojun
仪器型号 : SHIMADZU LC-2050C(FX275)

<色谱图>

mV

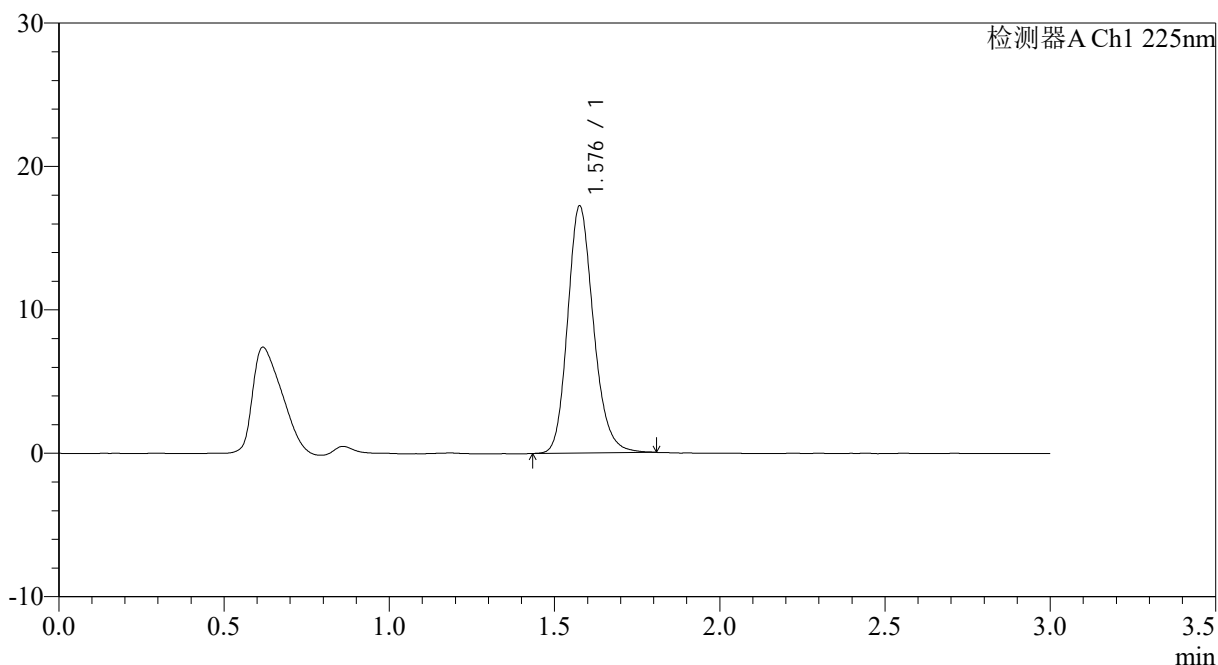

<峰表>

检测器A Ch1 225nm

峰号	保留时间	面积	面积%	高度	理论塔板数(USP)	拖尾因子	分离度(USP)
1	1.576	93836	100.000	17116	2000	1.185	--
总计		93836	100.000	17116			



SMF-4108

<样品信息>

色谱柱 : XB-C18(50*4.6mm,5 μ m) 流速: 1.0ml/min
柱温 : 30 $^{\circ}$ C 波长: 225nm
数据文件名 : RC\$SMF-4108 - 0-18/26-398-2 - zzp-2.5mg-25012004p-rcqx-pH6.8jz-lf100z-jxzs-P4.lcd
方法文件名 : RC\$SMF-4108 - SMF-4108-RC-FX275.lcm
批处理文件名 : RC\$SMF-4108 - 20250203-RC-FX275.lcb
样品瓶号 : 4-34
进样体积 : 20 μ l 版本号: 6.115
进样时间 : 2025/02/03 22:57:16 实验者: xiechaojun
处理时间 (V2) : 2025/02/04 10:17:02 处理者: xiechaojun
仪器型号 : SHIMADZU LC-2050C(FX275)

<色谱图>

mV

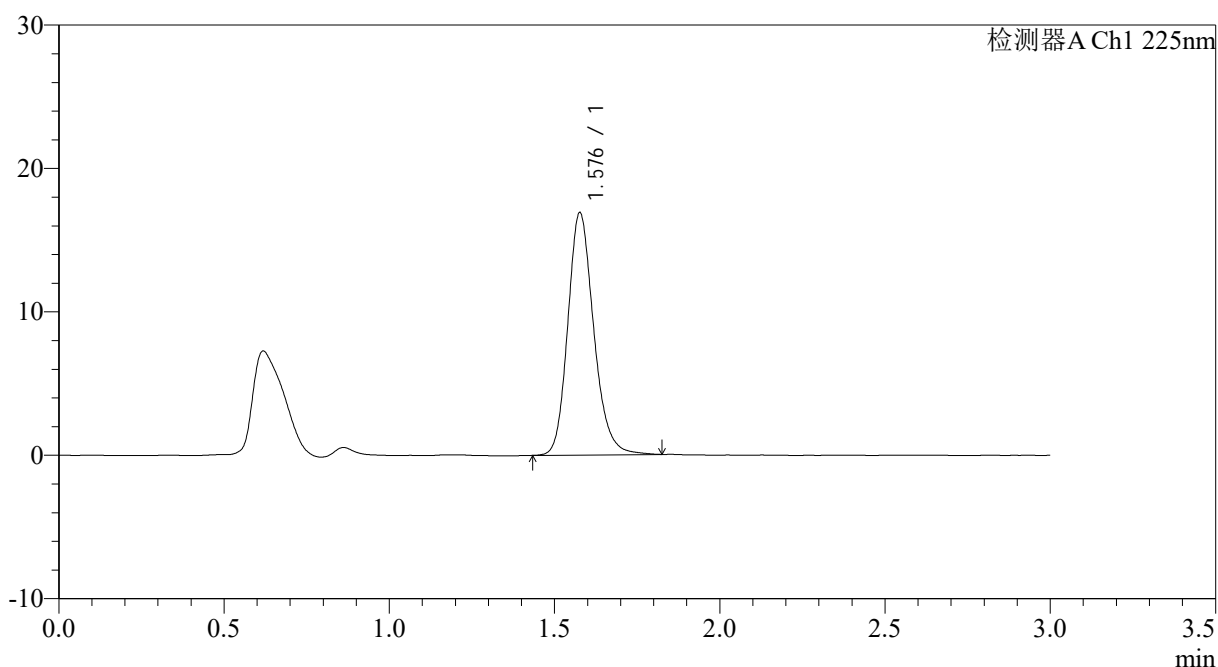

<峰表>

检测器A Ch1 225nm

峰号	保留时间	面积	面积%	高度	理论塔板数(USP)	拖尾因子	分离度(USP)
1	1.576	92214	100.000	16812	2001	1.189	--
总计		92214	100.000	16812			



SMF-4108

<样品信息>

色谱柱 : XB-C18(50*4.6mm,5μm) 流速: 1.0ml/min
 柱温 : 30°C 波长: 225nm
 数据文件名 : RC\$SMF-4108 - 0-18/26-399-2 - zzp-2.5mg-25012004p-rcqx-pH6.8jz-lf100z-jxzs-P5.lcd
 方法文件名 : RC\$SMF-4108 - SMF-4108-RC-FX275.lcm
 批处理文件名: RC\$SMF-4108 - 20250203-RC-FX275.lcb
 样品瓶号 : 4-43
 进样体积 : 20 μl 版本号: 6.115
 进样时间 : 2025/02/03 23:00:40 实验者: xiechaojun
 处理时间 (V2) : 2025/02/04 10:17:05 处理者: xiechaojun
 仪器型号 : SHIMADZU LC-2050C(FX275)

<色谱图>

mV

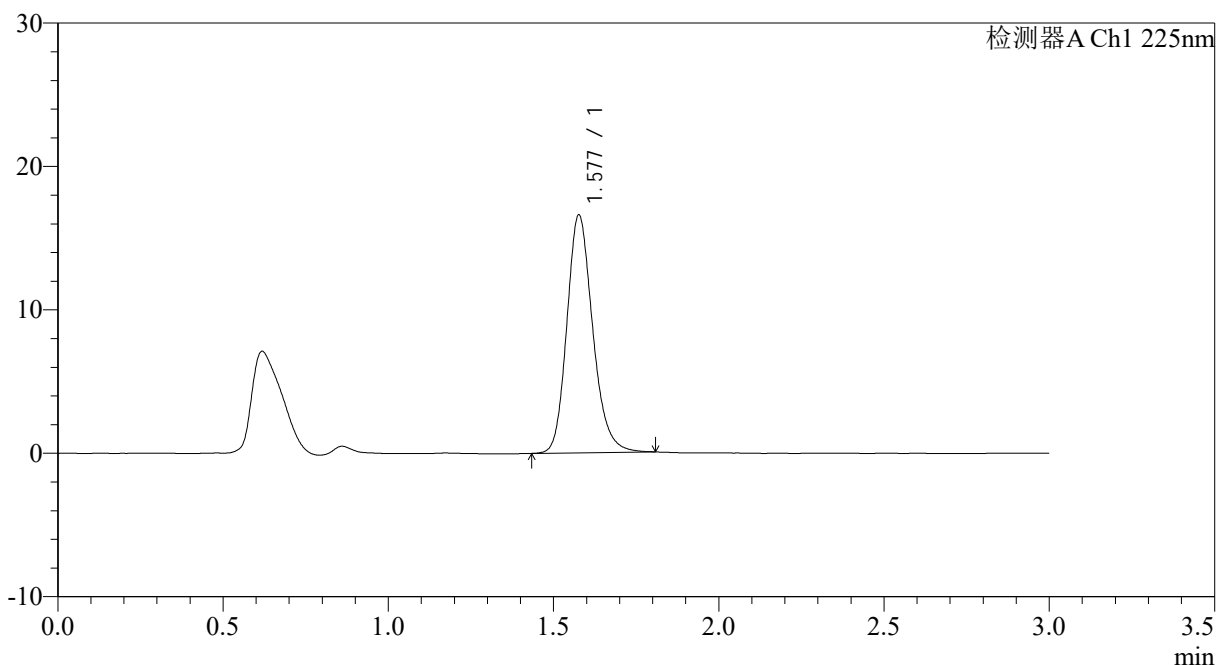

<峰表>

检测器A Ch1 225nm

峰号	保留时间	面积	面积%	高度	理论塔板数(USP)	拖尾因子	分离度(USP)
1	1.577	90304	100.000	16506	2003	1.192	--
总计		90304	100.000	16506			



SMF-4108

<样品信息>

色谱柱 : XB-C18(50*4.6mm,5 μ m) 流速: 1.0ml/min
柱温 : 30 $^{\circ}$ C 波长: 225nm
数据文件名 : RC\$SMF-4108 - 0-18/26-400-2 - zzp-2.5mg-25012004p-rcqx-pH6.8jz-lf100z-jxzs-P6.lcd
方法文件名 : RC\$SMF-4108 - SMF-4108-RC-FX275.lcm
批处理文件名: RC\$SMF-4108 - 20250203-RC-FX275.lcb
样品瓶号 : 4-52
进样体积 : 20 μ l 版本号: 6.115
进样时间 : 2025/02/03 23:04:03 实验者: xiechaojun
处理时间 (V2) : 2025/02/04 10:17:08 处理者: xiechaojun
仪器型号 : SHIMADZU LC-2050C(FX275)

<色谱图>

mV

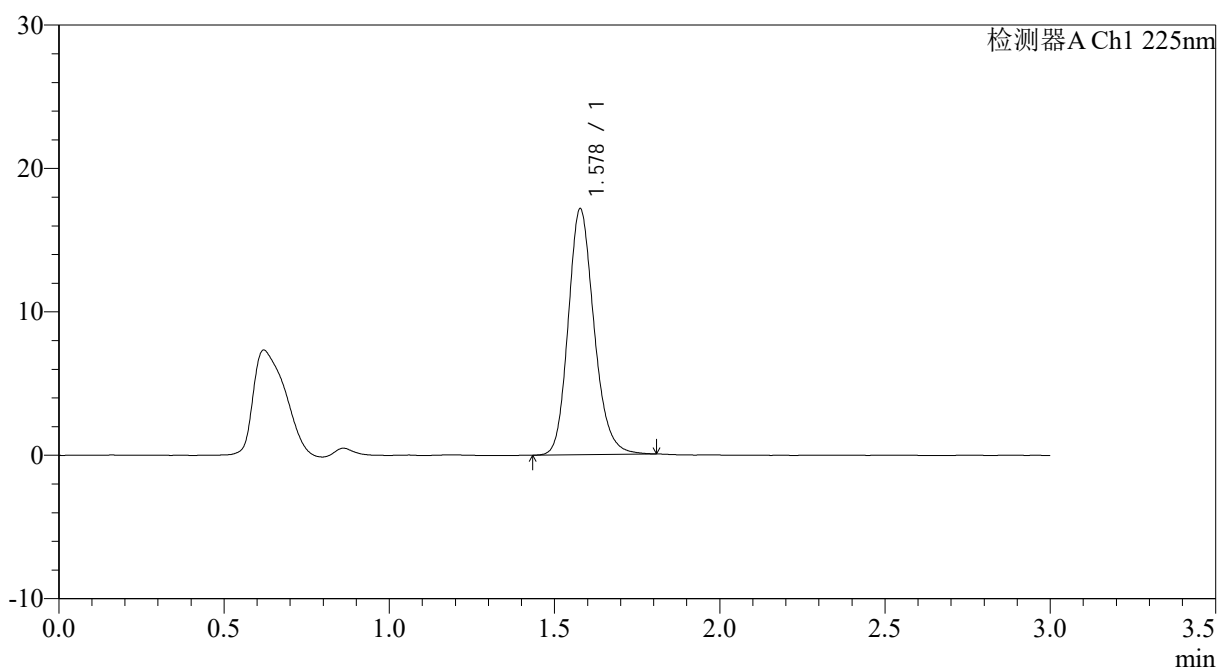

<峰表>

检测器A Ch1 225nm

峰号	保留时间	面积	面积%	高度	理论塔板数(USP)	拖尾因子	分离度(USP)
1	1.578	93199	100.000	17113	2008	1.182	--
总计		93199	100.000	17113			



SMF-4108

<样品信息>

色谱柱 : XB-C18(50*4.6mm,5μm) 流速: 1.0ml/min
 柱温 : 30°C 波长: 225nm
 数据文件名 : RC\$SMF-4108 - 0-18/26-401-2 - zzp-2.5mg-25012004p-rcqx-pH6.8jz-lf100z-dz2-1.lcd
 方法文件名 : RC\$SMF-4108 - SMF-4108-RC-FX275.lcm
 批处理文件名: RC\$SMF-4108 - 20250203-RC-FX275.lcb
 样品瓶号 : 4-27
 进样体积 : 20 μl 版本号: 6.115
 进样时间 : 2025/02/03 23:07:28 实验者: xiechaojun
 处理时间 (V2) : 2025/02/04 10:17:11 处理者: xiechaojun
 仪器型号 : SHIMADZU LC-2050C(FX275)

<色谱图>

mV

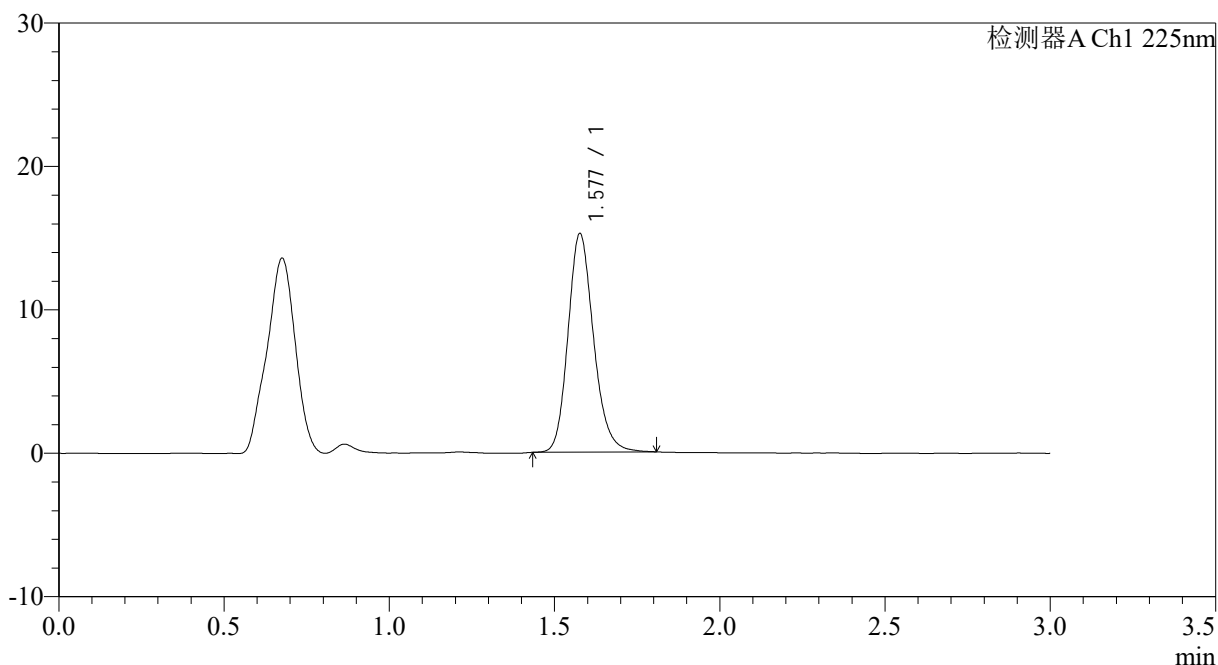

<峰表>

检测器A Ch1 225nm

峰号	保留时间	面积	面积%	高度	理论塔板数(USP)	拖尾因子	分离度(USP)
1	1.577	82061	100.000	15173	2044	1.180	--
总计		82061	100.000	15173			



SMF-4108

<样品信息>

色谱柱 : XB-C18(50*4.6mm,5 μ m) 流速: 1.0ml/min
 柱温 : 30 $^{\circ}$ C 波长: 225nm
 数据文件名 : RC\$SMF-4108 - 0-18/26-402-2 - zzp-2.5mg-25012004p-rcqx-pH6.8jz-lf100z-dz2-2.lcd
 方法文件名 : RC\$SMF-4108 - SMF-4108-RC-FX275.lcm
 批处理文件名: RC\$SMF-4108 - 20250203-RC-FX275.lcb
 样品瓶号 : 4-27
 进样体积 : 20 μ l 版本号: 6.115
 进样时间 : 2025/02/03 23:10:51 实验者: xiechaojun
 处理时间 (V2) : 2025/02/04 10:17:13 处理者: xiechaojun
 仪器型号 : SHIMADZU LC-2050C(FX275)

<色谱图>

mV

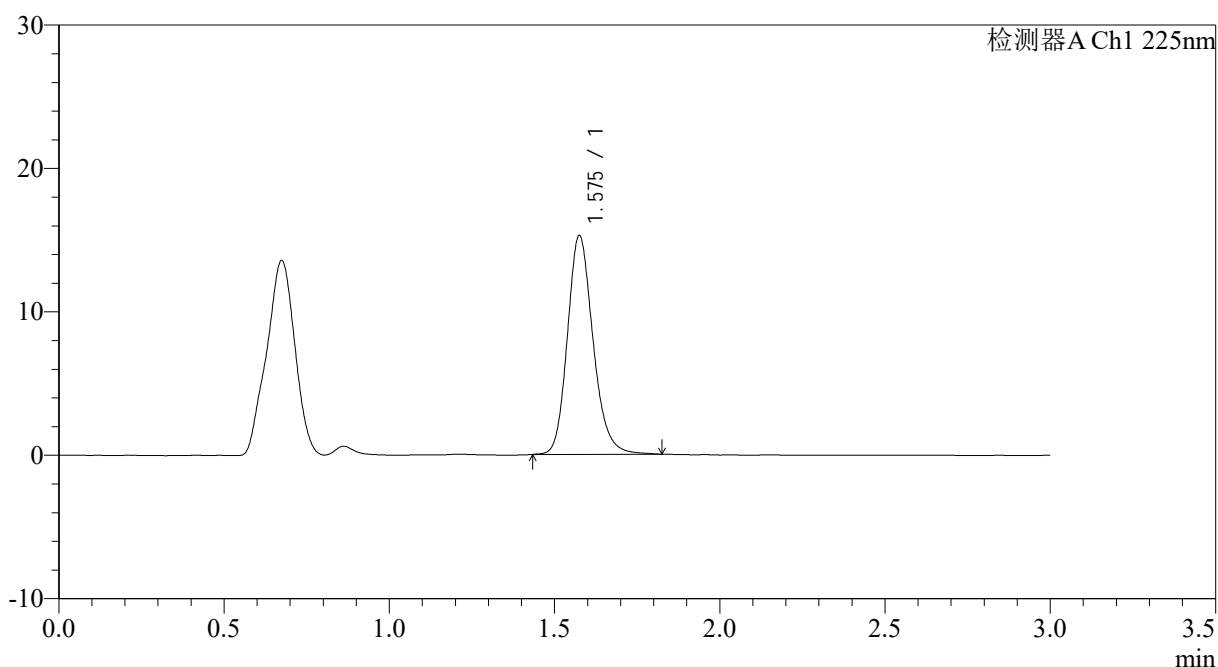

<峰表>

检测器A Ch1 225nm

峰号	保留时间	面积	面积%	高度	理论塔板数(USP)	拖尾因子	分离度(USP)
1	1.575	82434	100.000	15195	2036	1.184	--
总计		82434	100.000	15195			