



938

<样品信息>

色谱柱:XB-C8(50*4.6mm,3μm) 流速: 1.0ml/min
 柱温:30°C 波长: 256nm
 数据文件名: RC\$938 - 0-196/26-590-2 - zzp-202301111p-rcqx-shui+0.5tw80jz-rj.lcd
 方法文件名: RC\$938 - 938-rcqx-FX275.lcm
 批处理文件名: RC\$938 - 938-20250204-FX275.lcb
 样品瓶号: 1-9
 进样体积: 5 μl 版本号: 6.115
 进样时间:2025/02/04 11:16:03 实验者: xiechaojun
 处理时间 (V2) : 2025/02/05 09:23:28 处理者: xiechaojun
 仪器型号: SHIMADZU LC-2050C(FX275)

<色谱图>

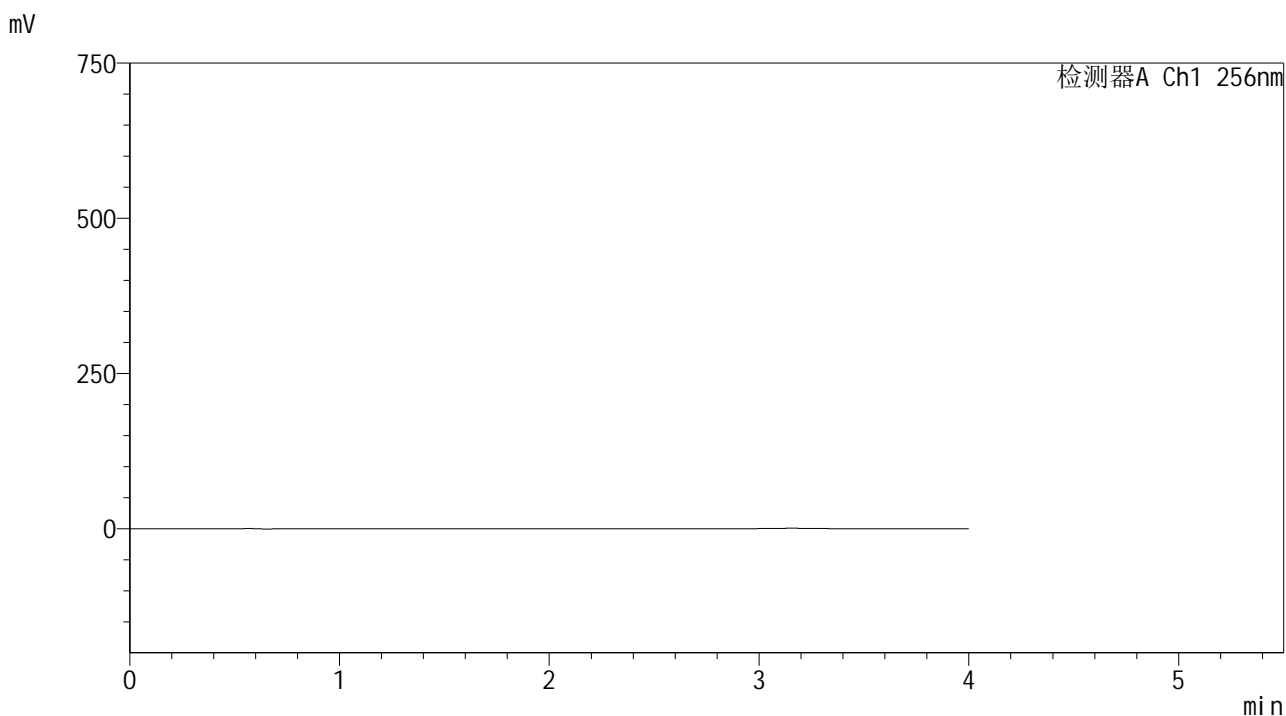

<峰表>

检测器A Ch1 256nm

峰号	保留时间	面积	面积%	高度	理论塔板数(USP)	拖尾因子	分离度(USP)
总计							



938

<样品信息>

色谱柱:XB-C8(50*4.6mm,3μm) 流速: 1.0ml/min
 柱温:30℃ 波长: 256nm
 数据文件名: RC\$938 - 0-196/26-591-2 - zzp-2023011111p-rcqx-shui+0.5tw80jz-dz1-1.lcd
 方法文件名: RC\$938 - 938-rcqx-FX275.lcm
 批处理文件名: RC\$938 - 938-20250204-FX275.lcb
 样品瓶号: 1-18
 进样体积: 5 μl 版本号: 6.115
 进样时间:2025/02/04 11:20:27 实验者: xiechaojun
 处理时间 (V2) : 2025/02/05 09:23:32 处理者: xiechaojun
 仪器型号: SHIMADZU LC-2050C(FX275)

<色谱图>

mV

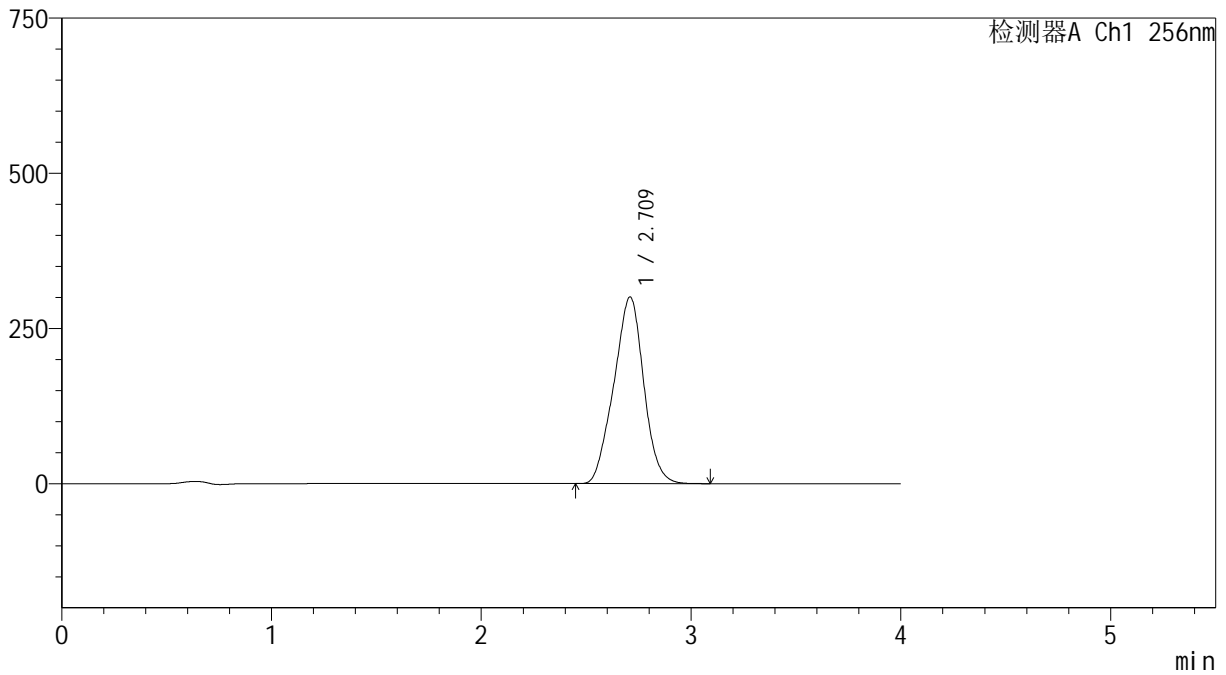

<峰表>

检测器A Ch1 256nm

峰号	保留时间	面积	面积%	高度	理论塔板数(USP)	拖尾因子	分离度(USP)
1	2.709	2979817	100.000	300190	1699	0.979	--
总计		2979817	100.000	300190			



938

<样品信息>

色谱柱:XB-C8(50*4.6mm,3μm) 流速: 1.0ml/min
 柱温:30℃ 波长: 256nm
 数据文件名: RC\$938 - 0-196/26-592-2 - zzp-202301111p-rcqx-shui+0.5tw80jz-dz1-2.lcd
 方法文件名: RC\$938 - 938-rcqx-FX275.lcm
 批处理文件名: RC\$938 - 938-20250204-FX275.lcb
 样品瓶号: 1-18
 进样体积: 5 μl 版本号: 6.115
 进样时间:2025/02/04 11:24:49 实验者: xiechaojun
 处理时间 (V2) : 2025/02/05 09:23:35 处理者: xiechaojun
 仪器型号: SHIMADZU LC-2050C(FX275)

<色谱图>

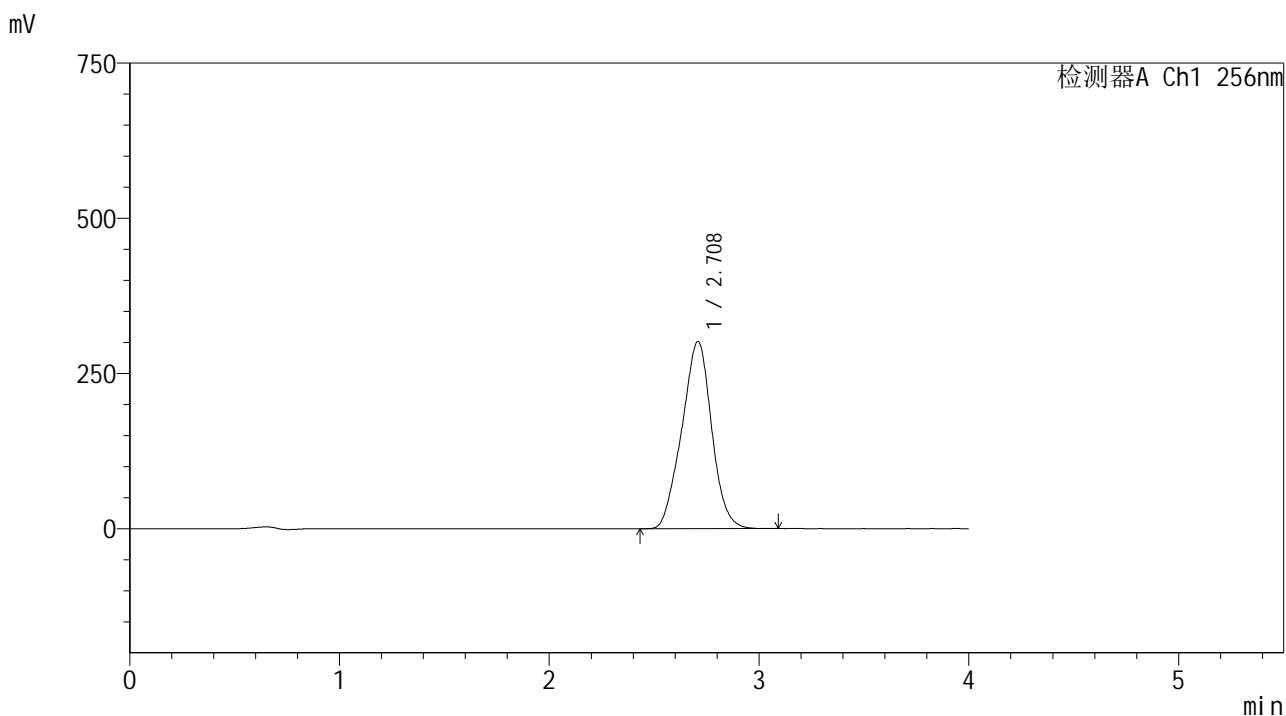

<峰表>

检测器A Ch1 256nm

峰号	保留时间	面积	面积%	高度	理论塔板数(USP)	拖尾因子	分离度(USP)
1	2.708	2982585	100.000	301141	1714	0.983	--
总计		2982585	100.000	301141			



938

<样品信息>

色谱柱:XB-C8(50*4.6mm,3μm) 流速: 1.0ml/min
 柱温:30℃ 波长: 256nm
 数据文件名: RC\$938 - 0-196/26-593-2 - zzp-202301111p-rcqx-shui+0.5tw80jz-dz1-3.lcd
 方法文件名: RC\$938 - 938-rcqx-FX275.lcm
 批处理文件名: RC\$938 - 938-20250204-FX275.lcb
 样品瓶号: 1-18
 进样体积: 5 μl 版本号: 6.115
 进样时间:2025/02/04 11:35:13 实验者: xiechaojun
 处理时间 (V2) : 2025/02/05 09:23:38 处理者: xiechaojun
 仪器型号: SHIMADZU LC-2050C(FX275)

<色谱图>

mV

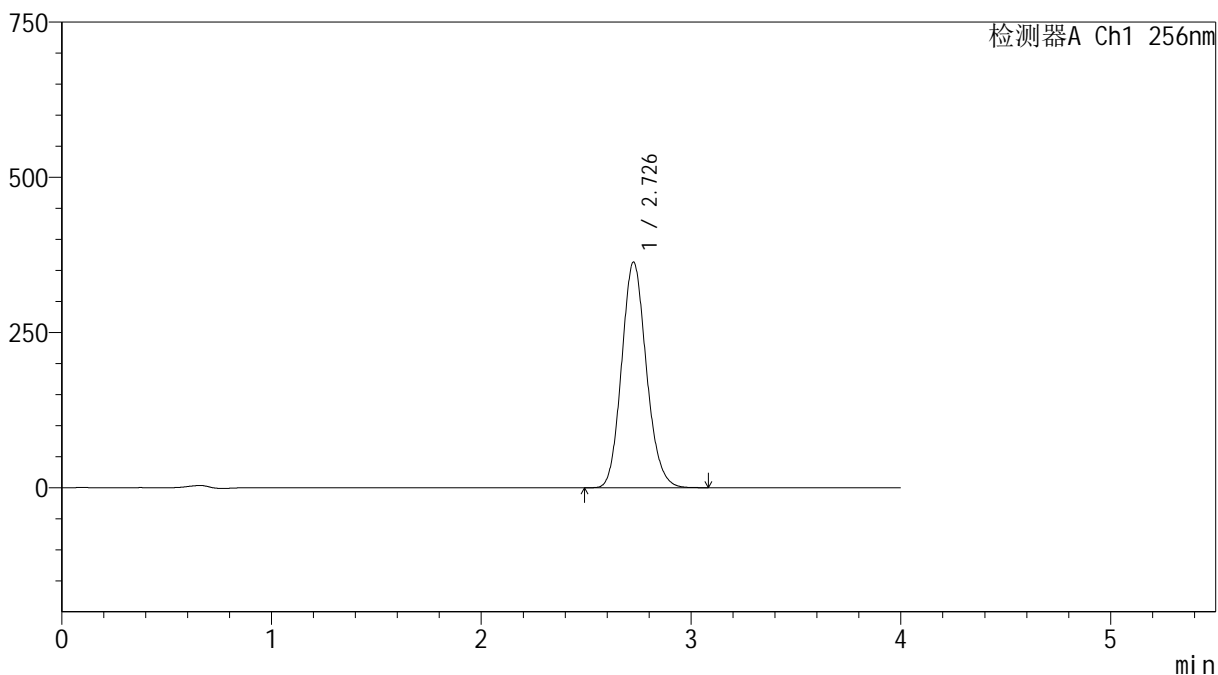

<峰表>

检测器A Ch1 256nm

峰号	保留时间	面积	面积%	高度	理论塔板数(USP)	拖尾因子	分离度(USP)
1	2.726	2981128	100.000	362588	2576	1.132	--
总计		2981128	100.000	362588			



938

<样品信息>

色谱柱:XB-C8(50*4.6mm,3μm) 流速: 1.0ml/min
 柱温:30°C 波长: 256nm
 数据文件名: RC\$938 - 0-196/26-594-2 - zzp-202301111p-rcqx-shui+0.5tw80jz-dz1-4.lcd
 方法文件名: RC\$938 - 938-rcqx-FX275.lcm
 批处理文件名: RC\$938 - 938-20250204-FX275.lcb
 样品瓶号: 1-18
 进样体积: 5 μl 版本号: 6.115
 进样时间:2025/02/04 11:39:37 实验者: xiechaojun
 处理时间 (V2) : 2025/02/05 09:23:41 处理者: xiechaojun
 仪器型号: SHIMADZU LC-2050C(FX275)

<色谱图>

mV

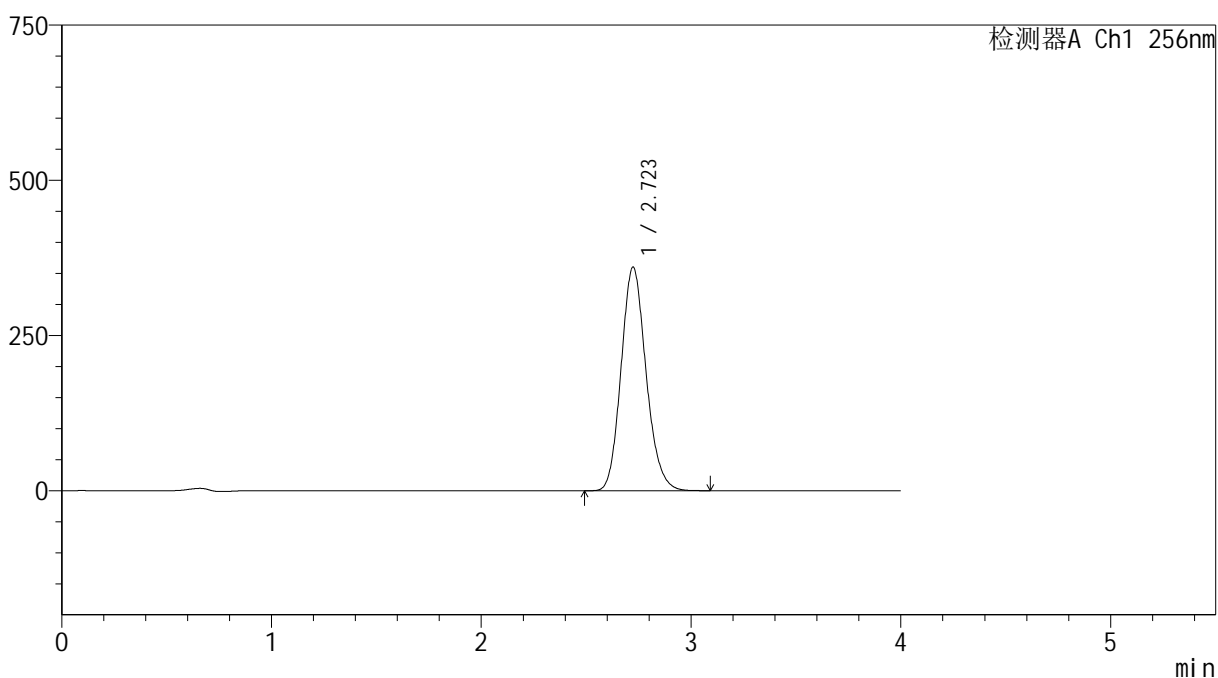

<峰表>

检测器A Ch1 256nm

峰号	保留时间	面积	面积%	高度	理论塔板数(USP)	拖尾因子	分离度(USP)
1	2.723	2981988	100.000	360128	2532	1.145	--
总计		2981988	100.000	360128			



938

<样品信息>

色谱柱:XB-C8(50*4.6mm,3μm) 流速: 1.0ml/min
 柱温:30°C 波长: 256nm
 数据文件名: RC\$938 - 0-196/26-595-2 - zzp-202301111p-rcqx-shui+0.5tw80jz-dz1-5.lcd
 方法文件名: RC\$938 - 938-rcqx-FX275.lcm
 批处理文件名: RC\$938 - 938-20250204-FX275.lcb
 样品瓶号: 1-18
 进样体积: 5 μl 版本号: 6.115
 进样时间:2025/02/04 11:44:01 实验者: xiechaojun
 处理时间 (V2) : 2025/02/05 09:23:44 处理者: xiechaojun
 仪器型号: SHIMADZU LC-2050C(FX275)

<色谱图>

mV

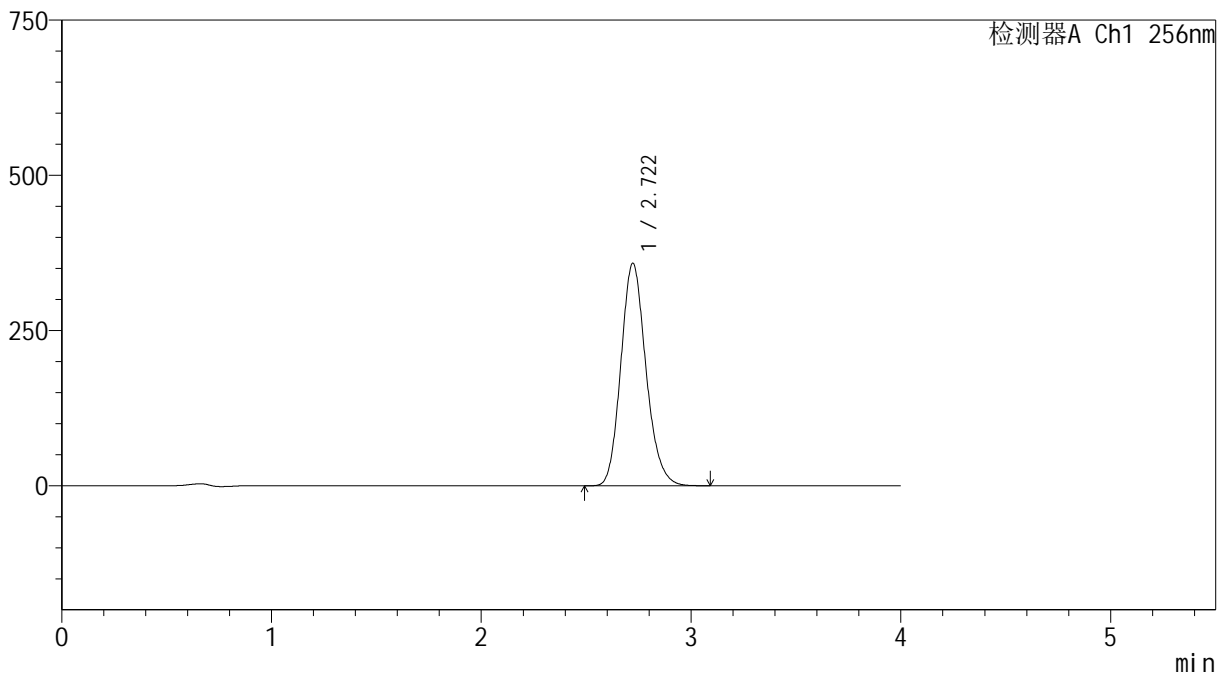

<峰表>

检测器A Ch1 256nm

峰号	保留时间	面积	面积%	高度	理论塔板数(USP)	拖尾因子	分离度(USP)
1	2.722	2981642	100.000	358546	2518	1.156	--
总计		2981642	100.000	358546			



938

<样品信息>

色谱柱:XB-C8(50*4.6mm,3μm) 流速: 1.0ml/min
 柱温:30℃ 波长: 256nm
 数据文件名: RC\$938 - 0-196/26-596-2 - zzp-2023011111p-rcqx-shui+0.5tw80jz-5min-P1.lcd
 方法文件名: RC\$938 - 938-rcqx-FX275.lcm
 批处理文件名: RC\$938 - 938-20250204-FX275.lcb
 样品瓶号: 1-1
 进样体积: 5 μl 版本号: 6.115
 进样时间:2025/02/04 11:48:25 实验者: xiechaojun
 处理时间 (V2) : 2025/02/05 09:23:47 处理者: xiechaojun
 仪器型号: SHIMADZU LC-2050C(FX275)

<色谱图>

mV

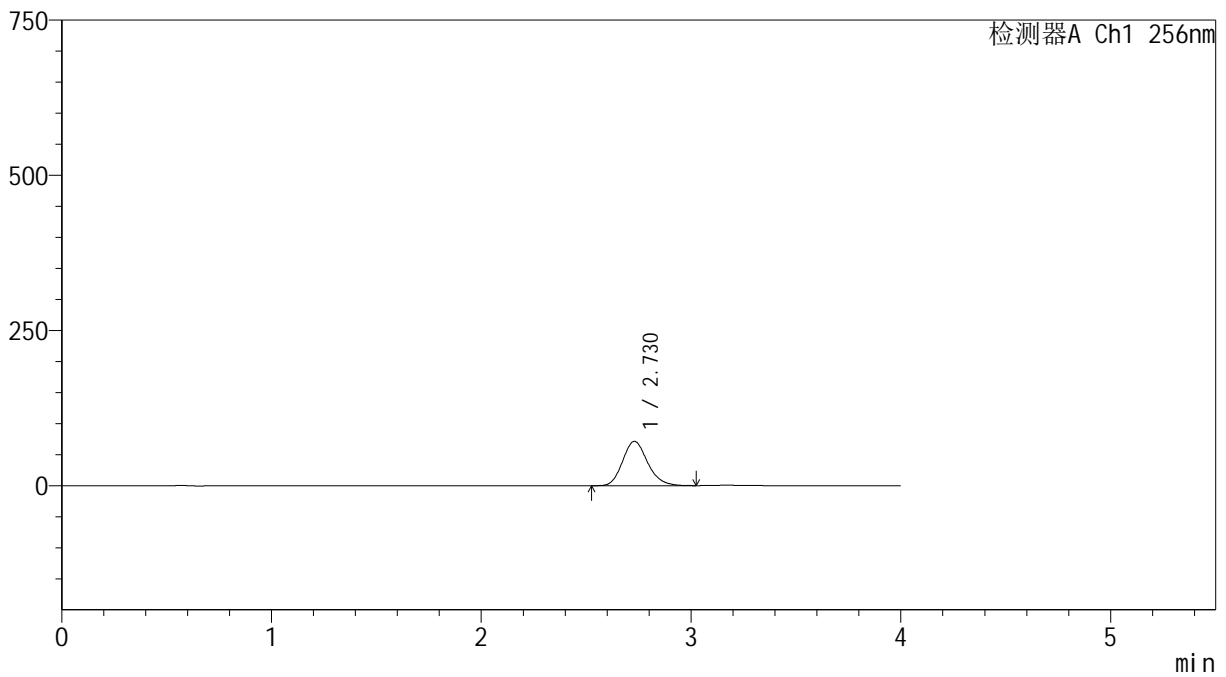

<峰表>

检测器A Ch1 256nm

峰号	保留时间	面积	面积%	高度	理论塔板数(USP)	拖尾因子	分离度(USP)
1	2.730	591307	100.000	71399	2561	1.171	--
总计		591307	100.000	71399			



938

<样品信息>

色谱柱:XB-C8(50*4.6mm,3μm) 流速: 1.0ml/min
 柱温:30℃ 波长: 256nm
 数据文件名: RC\$938 - 0-196/26-597-2 - zzp-2023011111p-rcqx-shui+0.5tw80jz-5min-P2.lcd
 方法文件名: RC\$938 - 938-rcqx-FX275.lcm
 批处理文件名: RC\$938 - 938-20250204-FX275.lcb
 样品瓶号: 1-10
 进样体积: 5 μl 版本号: 6.115
 进样时间:2025/02/04 11:52:48 实验者: xiechaojun
 处理时间 (V2) : 2025/02/05 09:23:50 处理者: xiechaojun
 仪器型号: SHIMADZU LC-2050C(FX275)

<色谱图>

mV

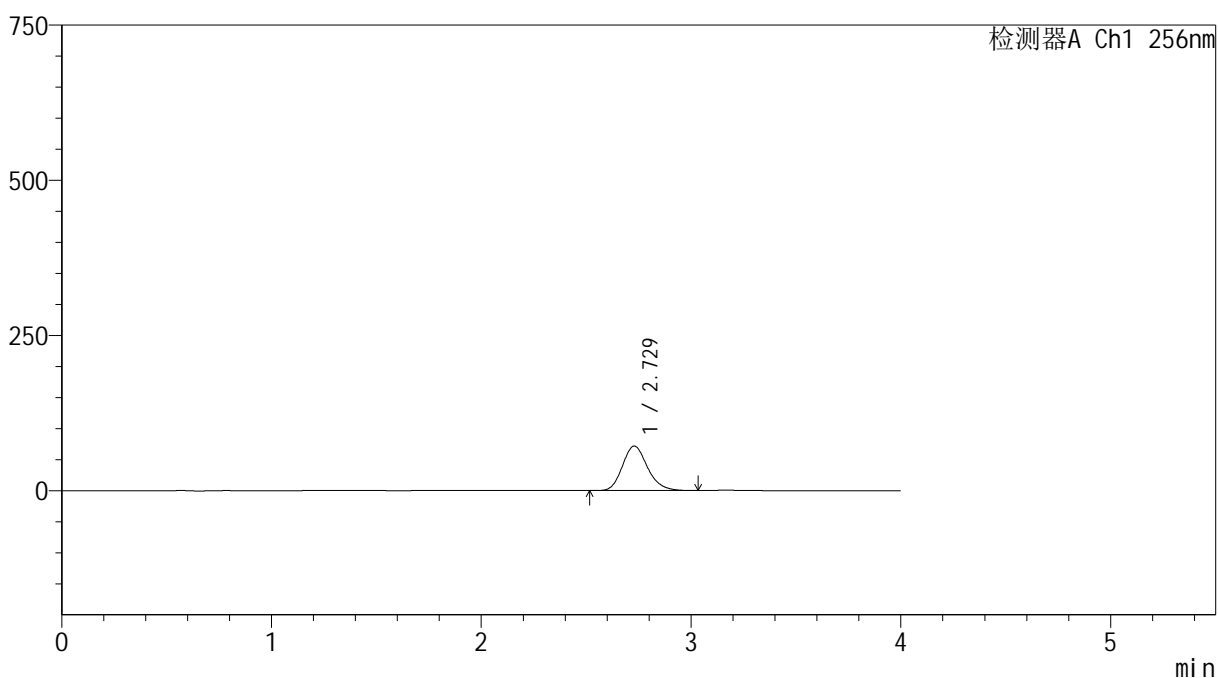

<峰表>

检测器A Ch1 256nm

峰号	保留时间	面积	面积%	高度	理论塔板数(USP)	拖尾因子	分离度(USP)
1	2.729	596300	100.000	71759	2553	1.180	--
总计		596300	100.000	71759			



938

<样品信息>

色谱柱:XB-C8(50*4.6mm,3μm) 流速: 1.0ml/min
 柱温:30℃ 波长: 256nm
 数据文件名: RC\$938 - 0-196/26-598-2 - zzp-2023011111p-rcqx-shui+0.5tw80jz-5min-P3.lcd
 方法文件名: RC\$938 - 938-rcqx-FX275.lcm
 批处理文件名: RC\$938 - 938-20250204-FX275.lcb
 样品瓶号: 1-19
 进样体积: 5 μl 版本号: 6.115
 进样时间:2025/02/04 11:57:11 实验者: xiechaojun
 处理时间 (V2) : 2025/02/05 09:23:52 处理者: xiechaojun
 仪器型号: SHIMADZU LC-2050C(FX275)

<色谱图>

mV

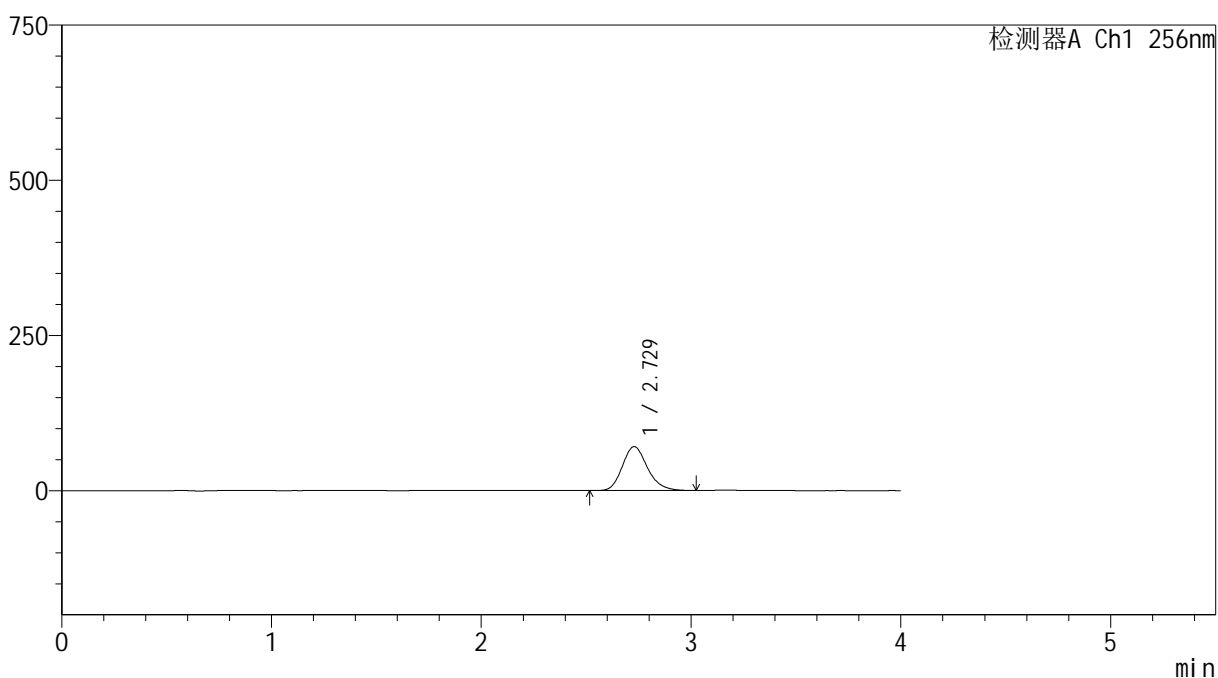

<峰表>

检测器A Ch1 256nm

峰号	保留时间	面积	面积%	高度	理论塔板数(USP)	拖尾因子	分离度(USP)
1	2.729	589248	100.000	70770	2550	1.188	--
总计		589248	100.000	70770			



938

<样品信息>

色谱柱:XB-C8(50*4.6mm,3μm) 流速: 1.0ml/min
 柱温:30℃ 波长: 256nm
 数据文件名: RC\$938 - 0-196/26-599-2 - zzp-2023011111p-rcqx-shui+0.5tw80jz-5min-P4.lcd
 方法文件名: RC\$938 - 938-rcqx-FX275.lcm
 批处理文件名: RC\$938 - 938-20250204-FX275.lcb
 样品瓶号: 1-28
 进样体积: 5 μl 版本号: 6.115
 进样时间:2025/02/04 12:01:33 实验者: xiechaojun
 处理时间 (V2) : 2025/02/05 09:23:55 处理者: xiechaojun
 仪器型号: SHIMADZU LC-2050C(FX275)

<色谱图>

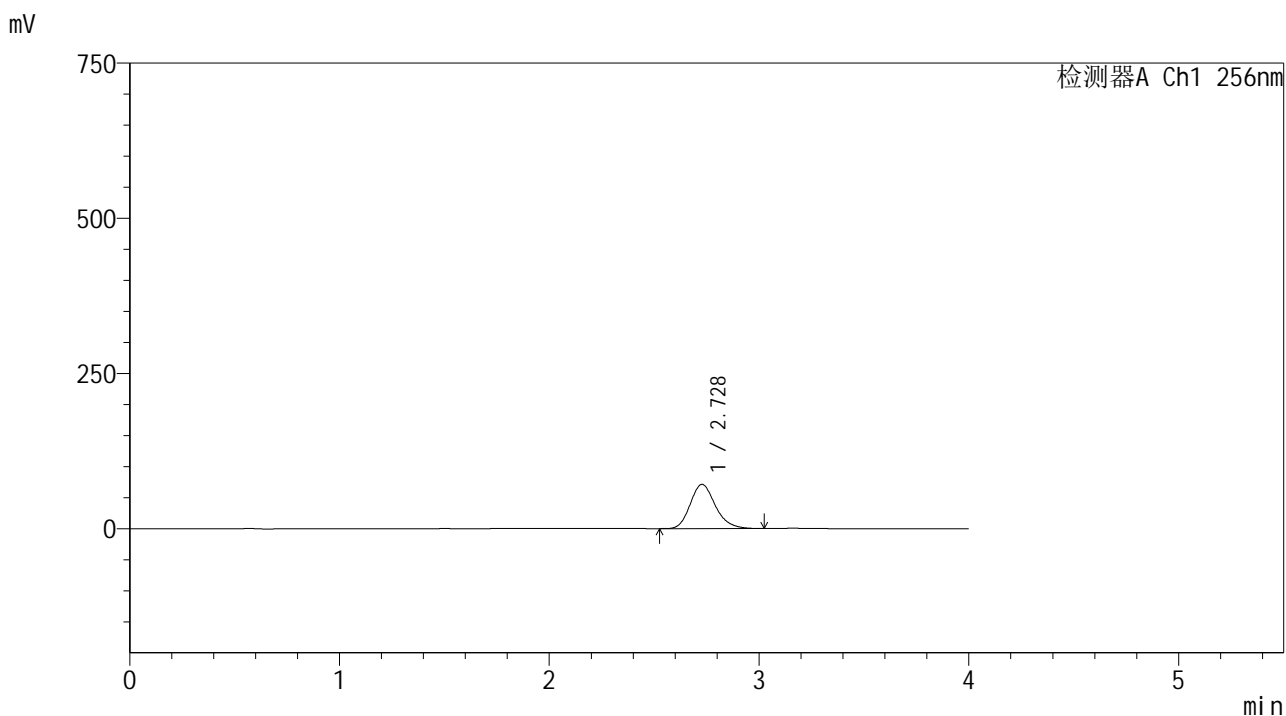

<峰表>

检测器A Ch1 256nm

峰号	保留时间	面积	面积%	高度	理论塔板数(USP)	拖尾因子	分离度(USP)
1	2.728	594833	100.000	71245	2546	1.195	--
总计		594833	100.000	71245			



938

<样品信息>

色谱柱:XB-C8(50*4.6mm,3μm) 流速: 1.0ml/min
 柱温:30℃ 波长: 256nm
 数据文件名: RC\$938 - 0-196/26-600-2 - zzp-2023011111p-rcqx-shui+0.5tw80jz-5min-P5.lcd
 方法文件名: RC\$938 - 938-rcqx-FX275.lcm
 批处理文件名: RC\$938 - 938-20250204-FX275.lcb
 样品瓶号: 1-37
 进样体积: 5 μl 版本号: 6.115
 进样时间:2025/02/04 12:05:55 实验者: xiechaojun
 处理时间 (V2) : 2025/02/05 09:23:58 处理者: xiechaojun
 仪器型号: SHIMADZU LC-2050C(FX275)

<色谱图>

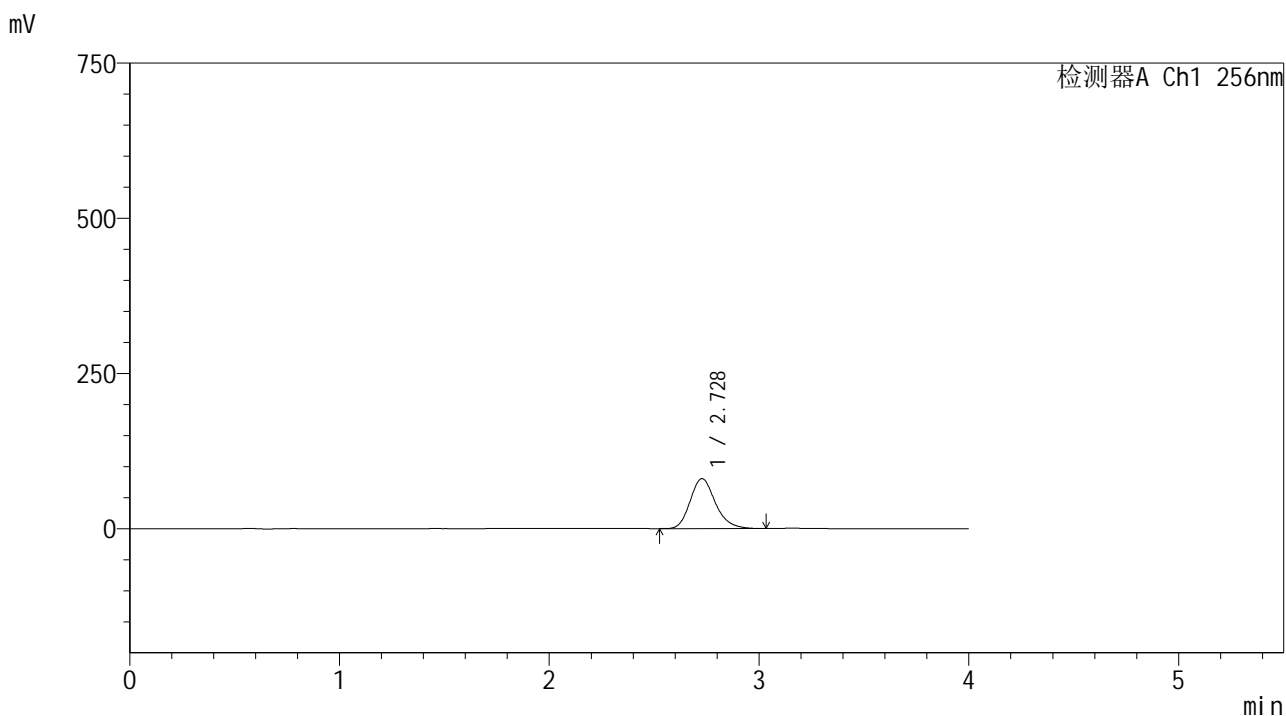

<峰表>

检测器A Ch1 256nm

峰号	保留时间	面积	面积%	高度	理论塔板数(USP)	拖尾因子	分离度(USP)
1	2.728	673041	100.000	80444	2544	1.201	--
总计		673041	100.000	80444			

<样品信息>

色谱柱:XB-C8(50*4.6mm,3 μ m) 流速: 1.0ml/min
柱温:30 $^{\circ}$ C 波长: 256nm
数据文件名: RC\$938 - 0-196/26-601-2 - zzp-2023011111p-rcqx-shui+0.5tw80jz-5min-P6.lcd
方法文件名: RC\$938 - 938-rcqx-FX275.lcm
批处理文件名: RC\$938 - 938-20250204-FX275.lcb
样品瓶号: 1-46
进样体积: 5 μ l 版本号: 6.115
进样时间:2025/02/04 12:10:17 实验者: xiechaojun
处理时间 (V2) : 2025/02/05 09:24:01 处理者: xiechaojun
仪器型号: SHIMADZU LC-2050C(FX275)

<色谱图>

mV

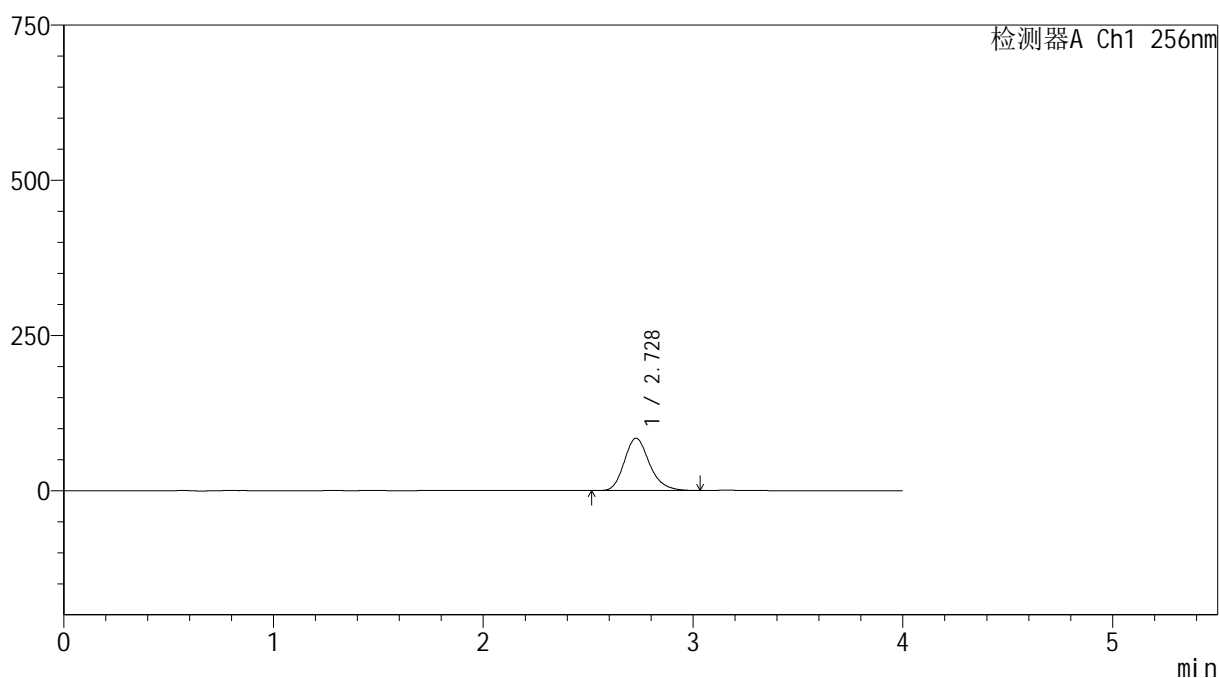

<峰表>

检测器A Ch1 256nm

峰号	保留时间	面积	面积%	高度	理论塔板数(USP)	拖尾因子	分离度(USP)
1	2.728	705336	100.000	84345	2551	1.205	--
总计		705336	100.000	84345			

<样品信息>

色谱柱:XB-C8(50*4.6mm,3 μ m)

流速: 1.0ml/min

柱温:30 $^{\circ}$ C

波长: 256nm

数据文件名: RC\$938 - 0-196/26-602-2 - zzp-202301111p-rcqx-shui+0.5tw80jz-10min-P1.lcd

方法文件名: RC\$938 - 938-rcqx-FX275.lcm

批处理文件名: RC\$938 - 938-20250204-FX275.lcb

样品瓶号: 1-2

进样体积: 5 μ l

版本号: 6.115

进样时间:2025/02/04 12:14:40

实验者: xiechaojun

处理时间(V2): 2025/02/05 09:24:04

处理者: xiechaojun

仪器型号: SHIMADZU LC-2050C(FX275)

<色谱图>

mV

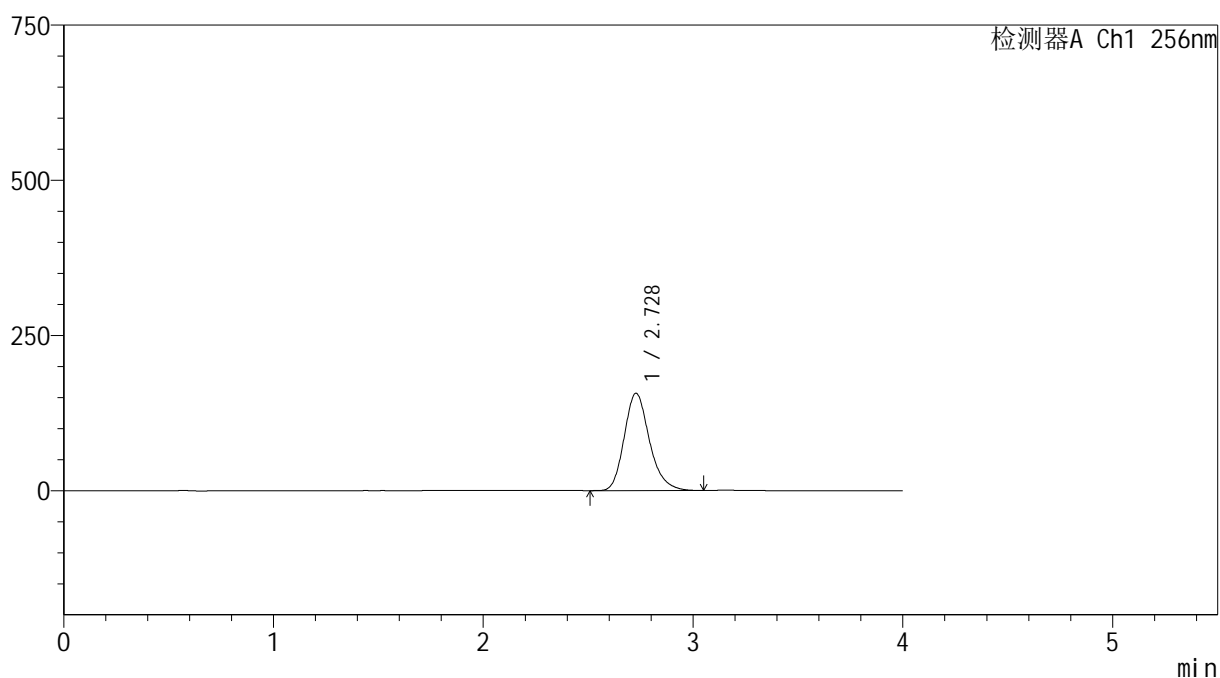

<峰表>

检测器A Ch1 256nm

峰号	保留时间	面积	面积%	高度	理论塔板数(USP)	拖尾因子	分离度(USP)
1	2.728	1312000	100.000	156773	2557	1.210	--
总计		1312000	100.000	156773			



938

<样品信息>

色谱柱:XB-C8(50*4.6mm,3μm) 流速: 1.0ml/min
 柱温:30°C 波长: 256nm
 数据文件名: RC\$938 - 0-196/26-603-2 - zzp-202301111p-rcqx-shui+0.5tw80jz-10min-P2.lcd
 方法文件名: RC\$938 - 938-rcqx-FX275.lcm
 批处理文件名: RC\$938 - 938-20250204-FX275.lcb
 样品瓶号: 1-11
 进样体积: 5 μl 版本号: 6.115
 进样时间:2025/02/04 12:19:02 实验者: xiechaojun
 处理时间 (V2) : 2025/02/05 09:24:07 处理者: xiechaojun
 仪器型号: SHIMADZU LC-2050C(FX275)

<色谱图>

mV

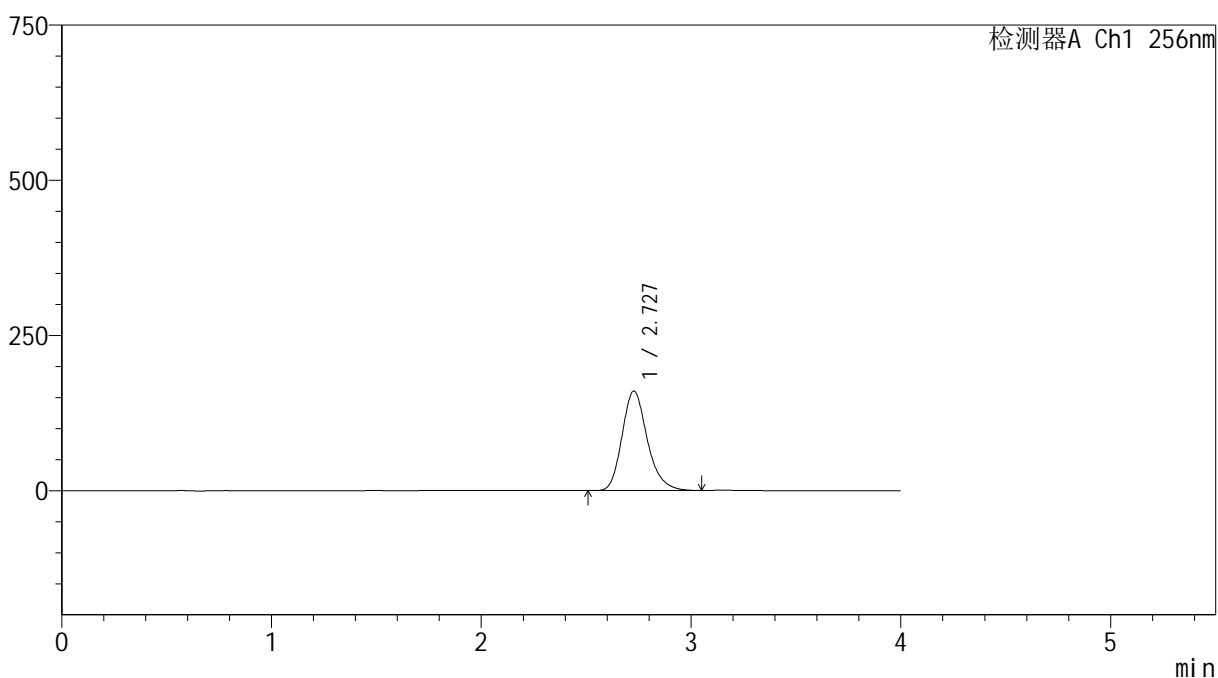

<峰表>

检测器A Ch1 256nm

峰号	保留时间	面积	面积%	高度	理论塔板数(USP)	拖尾因子	分离度(USP)
1	2.727	1341640	100.000	160142	2555	1.212	--
总计		1341640	100.000	160142			



938

<样品信息>

色谱柱:XB-C8(50*4.6mm,3μm) 流速: 1.0ml/min
 柱温:30℃ 波长: 256nm
 数据文件名: RC\$938 - 0-196/26-604-2 - zzp-2023011111p-rcqx-shui+0.5tw80jz-10min-P3.lcd
 方法文件名: RC\$938 - 938-rcqx-FX275.lcm
 批处理文件名: RC\$938 - 938-20250204-FX275.lcb
 样品瓶号: 1-20
 进样体积: 5 μl 版本号: 6.115
 进样时间:2025/02/04 12:23:24 实验者: xiechaojun
 处理时间 (V2) : 2025/02/05 09:24:09 处理者: xiechaojun
 仪器型号: SHIMADZU LC-2050C(FX275)

<色谱图>

mV

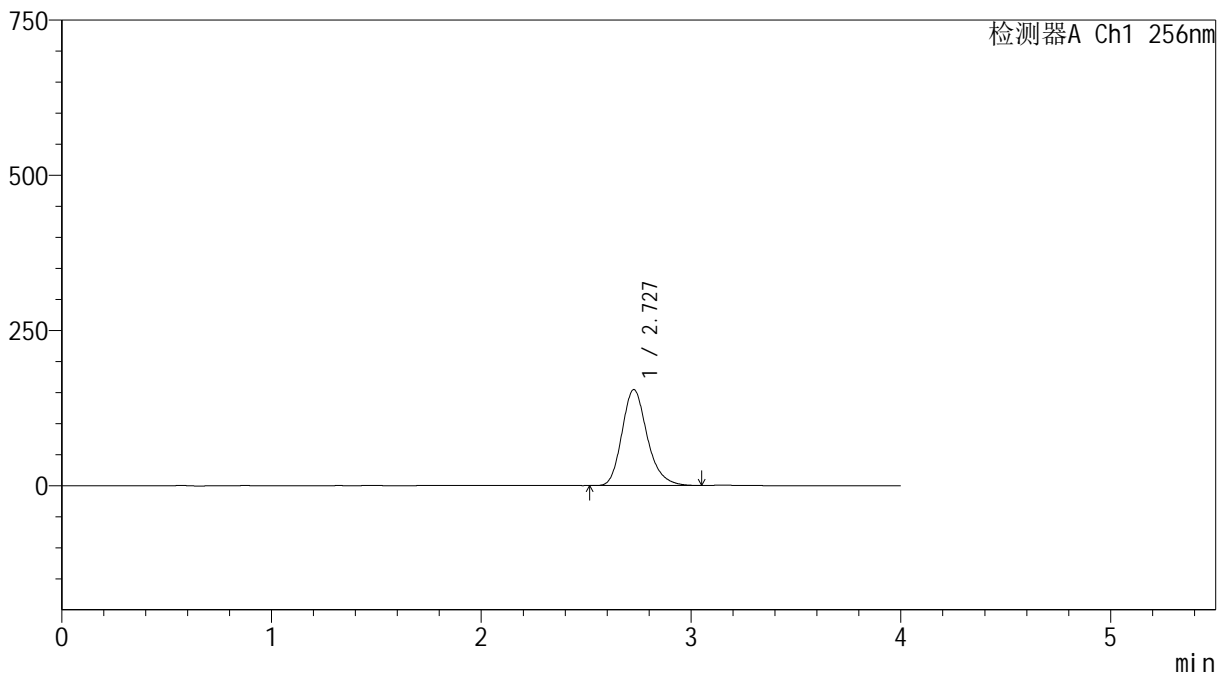

<峰表>

检测器A Ch1 256nm

峰号	保留时间	面积	面积%	高度	理论塔板数(USP)	拖尾因子	分离度(USP)
1	2.727	1293537	100.000	154409	2559	1.214	--
总计		1293537	100.000	154409			



938

<样品信息>

色谱柱:XB-C8(50*4.6mm,3μm) 流速: 1.0ml/min
 柱温:30℃ 波长: 256nm
 数据文件名: RC\$938 - 0-196/26-605-2 - zzp-202301111p-rcqx-shui+0.5tw80jz-10min-P4.lcd
 方法文件名: RC\$938 - 938-rcqx-FX275.lcm
 批处理文件名: RC\$938 - 938-20250204-FX275.lcb
 样品瓶号: 1-29
 进样体积: 5 μl 版本号: 6.115
 进样时间:2025/02/04 12:27:45 实验者: xiechaojun
 处理时间 (V2) : 2025/02/05 09:24:12 处理者: xiechaojun
 仪器型号: SHIMADZU LC-2050C(FX275)

<色谱图>

mV

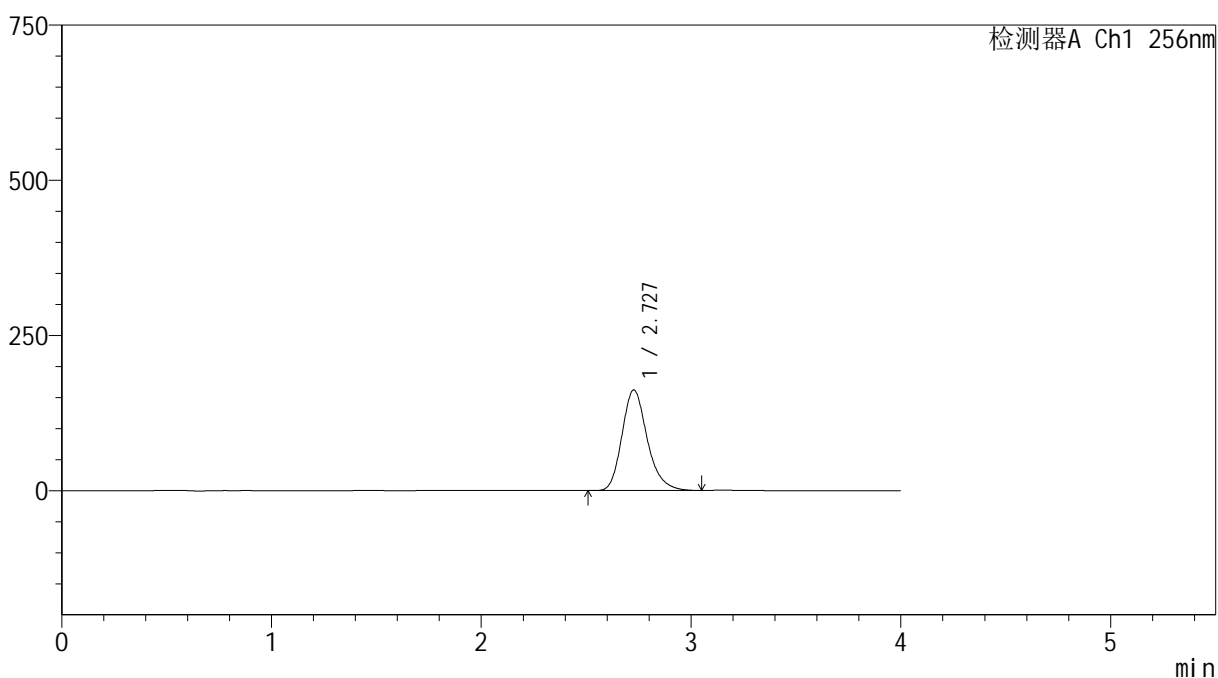

<峰表>

检测器A Ch1 256nm

峰号	保留时间	面积	面积%	高度	理论塔板数(USP)	拖尾因子	分离度(USP)
1	2.727	1358237	100.000	161935	2555	1.216	--
总计		1358237	100.000	161935			



938

<样品信息>

色谱柱:XB-C8(50*4.6mm,3μm) 流速: 1.0ml/min
 柱温:30℃ 波长: 256nm
 数据文件名: RC\$938 - 0-196/26-606-2 - zzp-2023011111p-rcqx-shui+0.5tw80jz-10min-P5.lcd
 方法文件名: RC\$938 - 938-rcqx-FX275.lcm
 批处理文件名: RC\$938 - 938-20250204-FX275.lcb
 样品瓶号: 1-38
 进样体积: 5 μl 版本号: 6.115
 进样时间:2025/02/04 12:32:07 实验者: xiechaojun
 处理时间 (V2) : 2025/02/05 09:24:15 处理者: xiechaojun
 仪器型号: SHIMADZU LC-2050C(FX275)

<色谱图>

mV

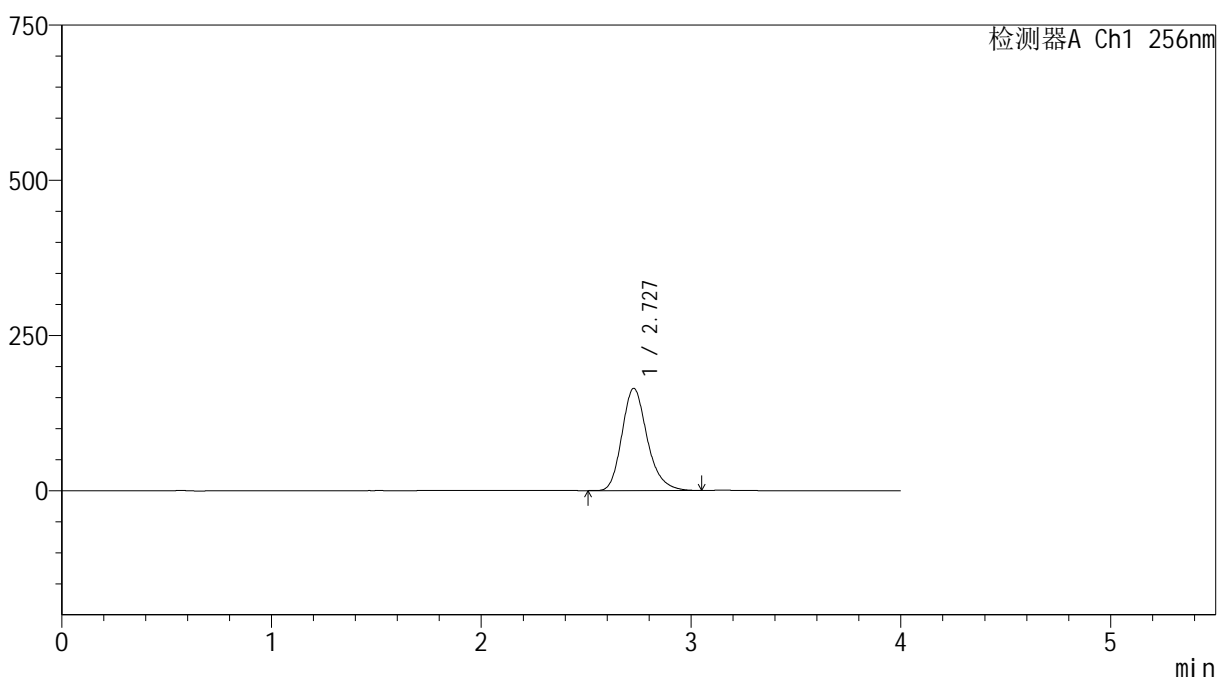

<峰表>

检测器A Ch1 256nm

峰号	保留时间	面积	面积%	高度	理论塔板数(USP)	拖尾因子	分离度(USP)
1	2.727	1379834	100.000	164381	2552	1.217	--
总计		1379834	100.000	164381			



938

<样品信息>

色谱柱:XB-C8(50*4.6mm,3μm) 流速: 1.0ml/min
 柱温:30℃ 波长: 256nm
 数据文件名: RC\$938 - 0-196/26-607-2 - zzp-202301111p-rcqx-shui+0.5tw80jz-10min-P6.lcd
 方法文件名: RC\$938 - 938-rcqx-FX275.lcm
 批处理文件名: RC\$938 - 938-20250204-FX275.lcb
 样品瓶号: 1-47
 进样体积: 5 μl 版本号: 6.115
 进样时间:2025/02/04 12:36:29 实验者: xiechaojun
 处理时间 (V2) : 2025/02/05 09:24:17 处理者: xiechaojun
 仪器型号: SHIMADZU LC-2050C(FX275)

<色谱图>

mV

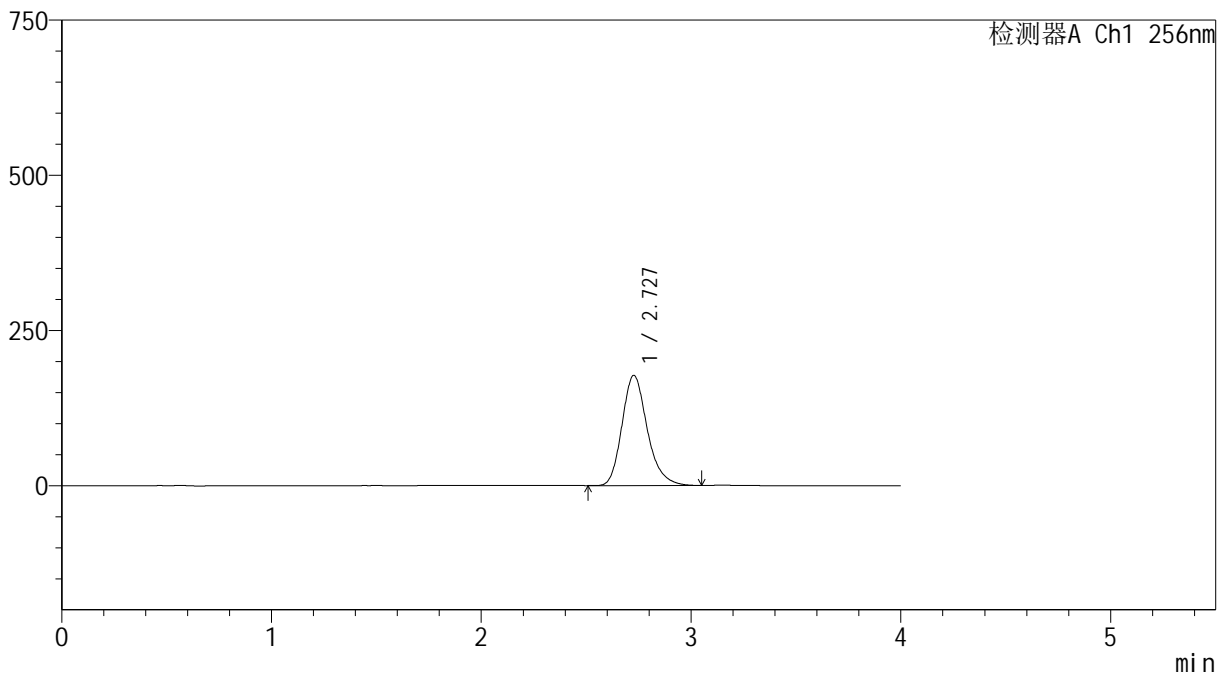

<峰表>

检测器A Ch1 256nm

峰号	保留时间	面积	面积%	高度	理论塔板数(USP)	拖尾因子	分离度(USP)
1	2.727	1487372	100.000	177288	2556	1.218	--
总计		1487372	100.000	177288			



938

<样品信息>

色谱柱:XB-C8(50*4.6mm,3μm) 流速: 1.0ml/min
 柱温:30°C 波长: 256nm
 数据文件名: RC\$938 - 0-196/26-608-2 - zzp-202301111p-rcqx-shui+0.5tw80jz-15min-P1.lcd
 方法文件名: RC\$938 - 938-rcqx-FX275.lcm
 批处理文件名: RC\$938 - 938-20250204-FX275.lcb
 样品瓶号: 1-3
 进样体积: 5 μl 版本号: 6.115
 进样时间:2025/02/04 12:40:52 实验者: xiechaojun
 处理时间 (V2) : 2025/02/05 09:24:20 处理者: xiechaojun
 仪器型号: SHIMADZU LC-2050C(FX275)

<色谱图>

mV

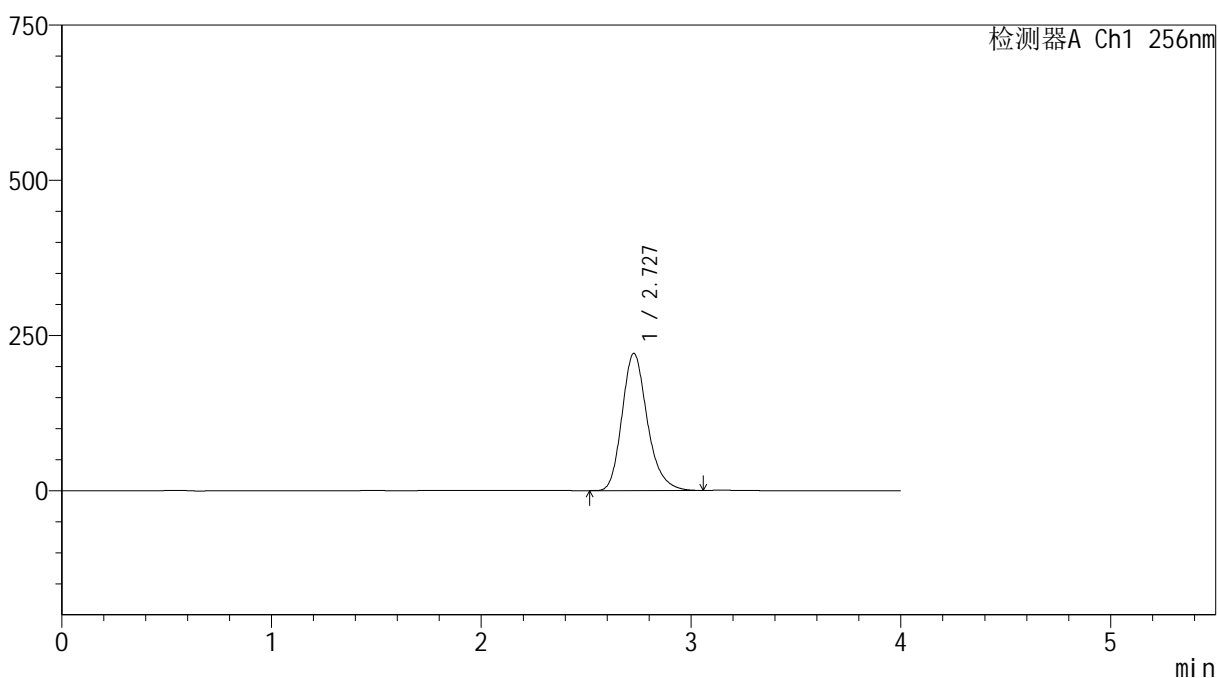

<峰表>

检测器A Ch1 256nm

峰号	保留时间	面积	面积%	高度	理论塔板数(USP)	拖尾因子	分离度(USP)
1	2.727	1851849	100.000	220684	2556	1.218	--
总计		1851849	100.000	220684			



938

<样品信息>

色谱柱:XB-C8(50*4.6mm,3μm) 流速: 1.0ml/min
 柱温:30℃ 波长: 256nm
 数据文件名: RC\$938 - 0-196/26-609-2 - zzp-2023011111p-rcqx-shui+0.5tw80jz-15min-P2.lcd
 方法文件名: RC\$938 - 938-rcqx-FX275.lcm
 批处理文件名: RC\$938 - 938-20250204-FX275.lcb
 样品瓶号: 1-12
 进样体积: 5 μl 版本号: 6.115
 进样时间:2025/02/04 12:45:15 实验者: xiechaojun
 处理时间 (V2) : 2025/02/05 09:24:23 处理者: xiechaojun
 仪器型号: SHIMADZU LC-2050C(FX275)

<色谱图>

mV

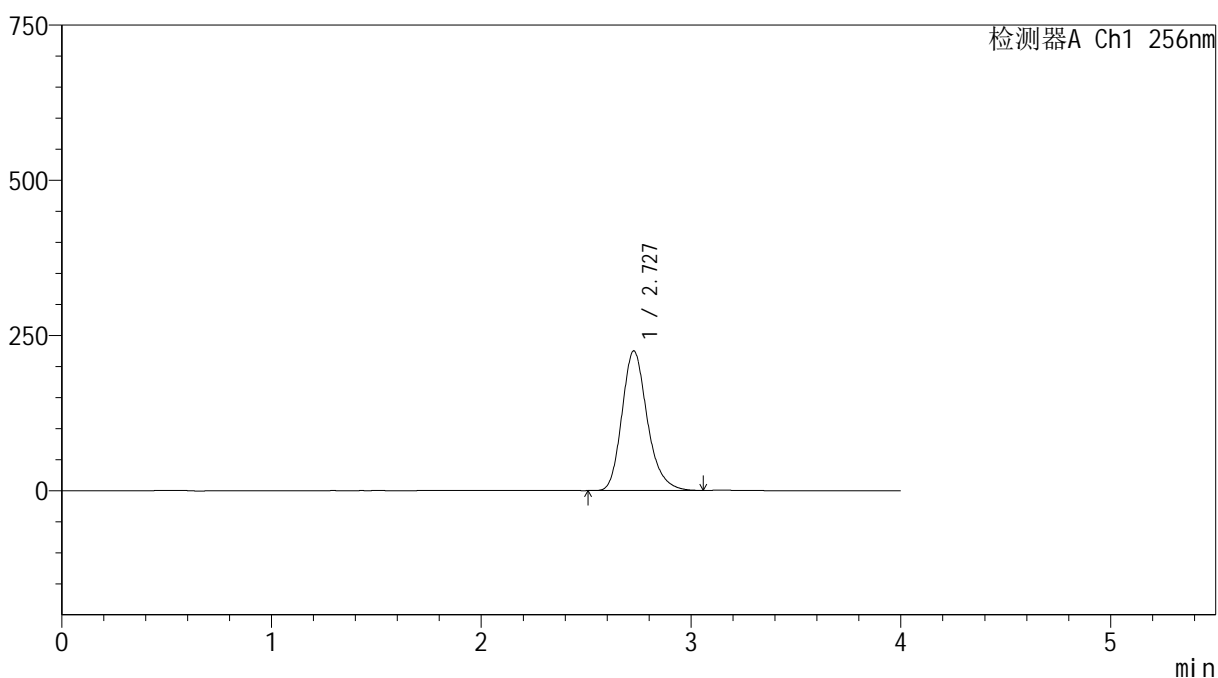

<峰表>

检测器A Ch1 256nm

峰号	保留时间	面积	面积%	高度	理论塔板数(USP)	拖尾因子	分离度(USP)
1	2.727	1886055	100.000	224649	2552	1.218	--
总计		1886055	100.000	224649			



938

<样品信息>

色谱柱:XB-C8(50*4.6mm,3μm) 流速: 1.0ml/min
 柱温:30℃ 波长: 256nm
 数据文件名: RC\$938 - 0-196/26-610-2 - zzp-202301111p-rcqx-shui+0.5tw80jz-15min-P3.lcd
 方法文件名: RC\$938 - 938-rcqx-FX275.lcm
 批处理文件名: RC\$938 - 938-20250204-FX275.lcb
 样品瓶号: 1-21
 进样体积: 5 μl 版本号: 6.115
 进样时间:2025/02/04 12:49:38 实验者: xiechaojun
 处理时间 (V2) : 2025/02/05 09:24:25 处理者: xiechaojun
 仪器型号: SHIMADZU LC-2050C(FX275)

<色谱图>

mV

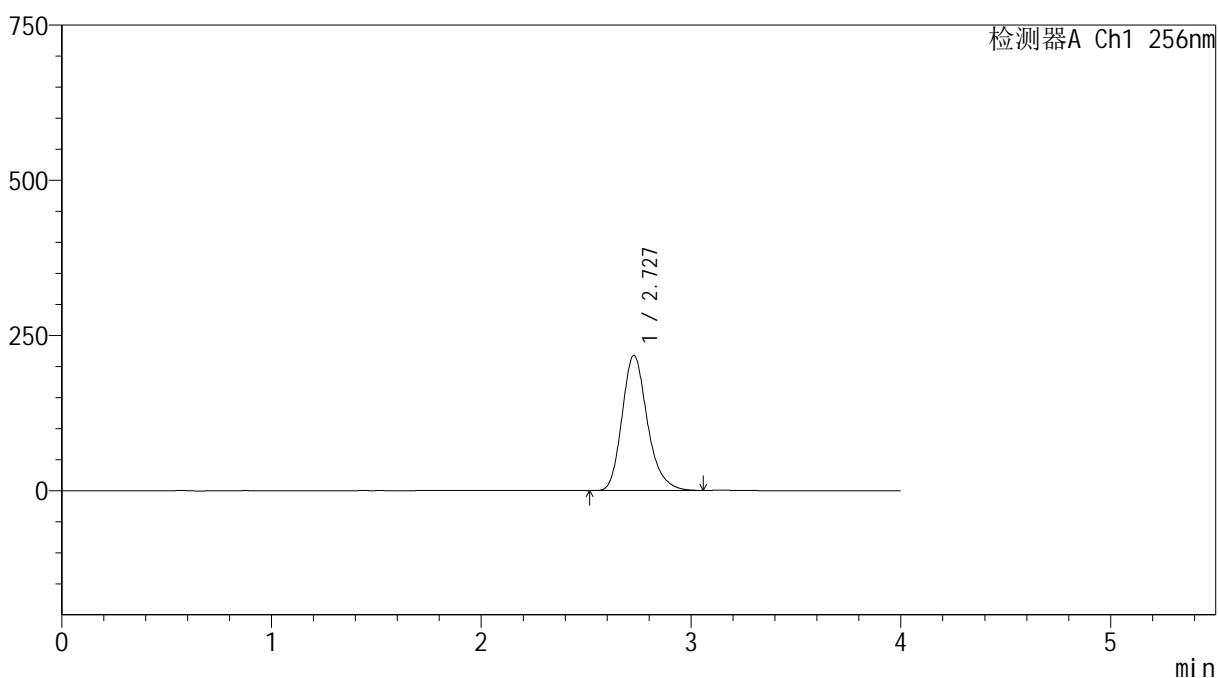

<峰表>

检测器A Ch1 256nm

峰号	保留时间	面积	面积%	高度	理论塔板数(USP)	拖尾因子	分离度(USP)
1	2.727	1825339	100.000	217625	2557	1.218	--
总计		1825339	100.000	217625			



938

<样品信息>

色谱柱:XB-C8(50*4.6mm,3μm) 流速: 1.0ml/min
 柱温:30℃ 波长: 256nm
 数据文件名: RC\$938 - 0-196/26-611-2 - zzp-202301111p-rcqx-shui+0.5tw80jz-15min-P4.lcd
 方法文件名: RC\$938 - 938-rcqx-FX275.lcm
 批处理文件名: RC\$938 - 938-20250204-FX275.lcb
 样品瓶号: 1-30
 进样体积: 5 μl 版本号: 6.115
 进样时间:2025/02/04 12:54:00 实验者: xiechaojun
 处理时间 (V2) : 2025/02/05 09:24:28 处理者: xiechaojun
 仪器型号: SHIMADZU LC-2050C(FX275)

<色谱图>

mV

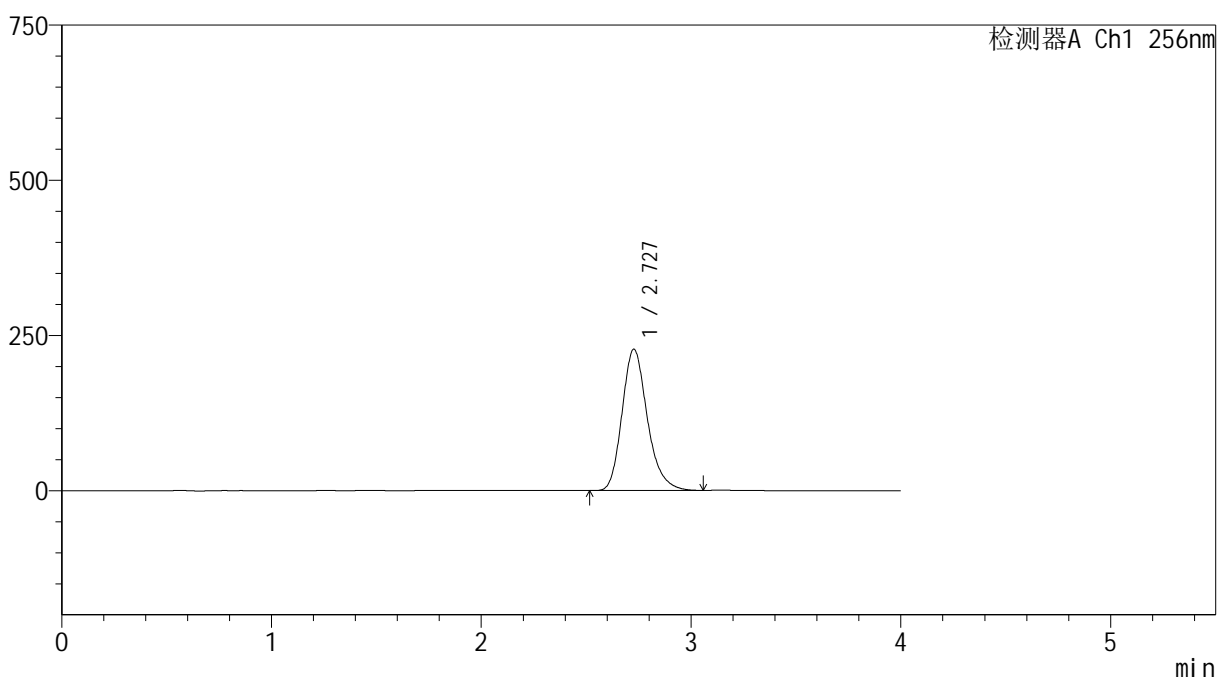

<峰表>

检测器A Ch1 256nm

峰号	保留时间	面积	面积%	高度	理论塔板数(USP)	拖尾因子	分离度(USP)
1	2.727	1909475	100.000	227481	2553	1.217	--
总计		1909475	100.000	227481			



938

<样品信息>

色谱柱:XB-C8(50*4.6mm,3μm) 流速: 1.0ml/min
 柱温:30℃ 波长: 256nm
 数据文件名: RC\$938 - 0-196/26-612-2 - zzp-202301111p-rcqx-shui+0.5tw80jz-15min-P5.lcd
 方法文件名: RC\$938 - 938-rcqx-FX275.lcm
 批处理文件名: RC\$938 - 938-20250204-FX275.lcb
 样品瓶号: 1-39
 进样体积: 5 μl 版本号: 6.115
 进样时间:2025/02/04 12:58:22 实验者: xiechaojun
 处理时间 (V2) : 2025/02/05 09:24:31 处理者: xiechaojun
 仪器型号: SHIMADZU LC-2050C(FX275)

<色谱图>

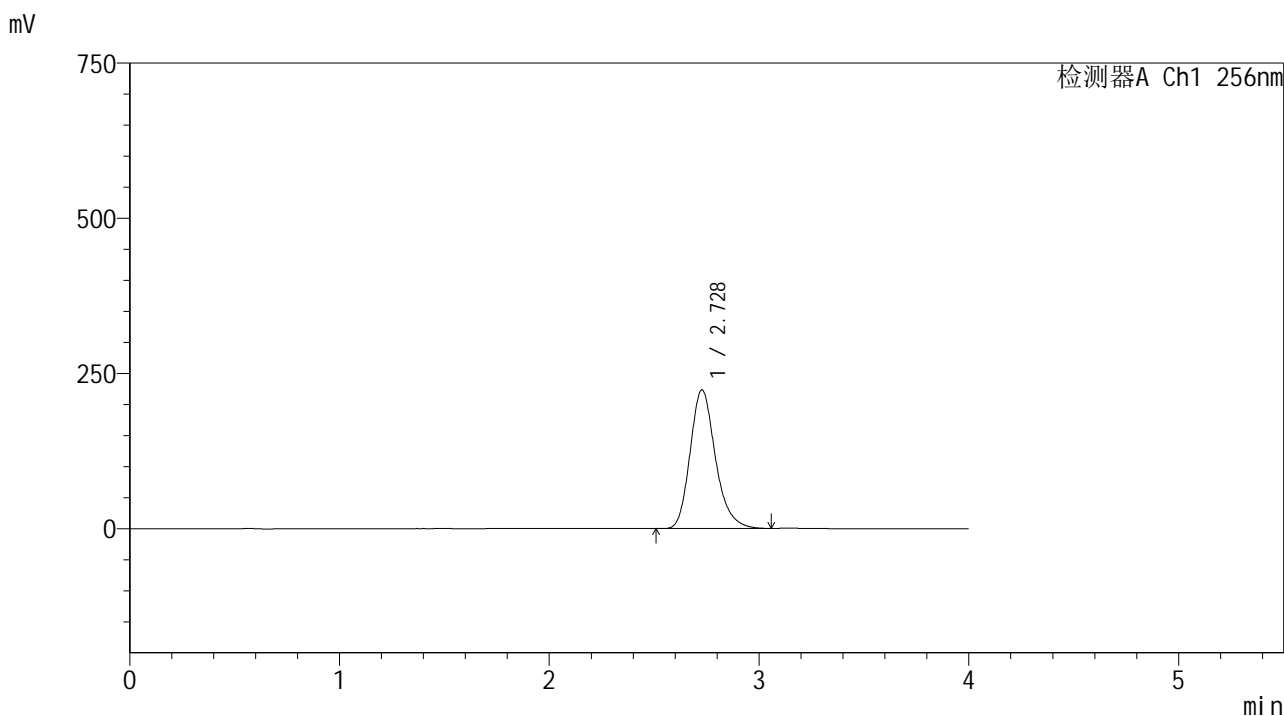

<峰表>

检测器A Ch1 256nm

峰号	保留时间	面积	面积%	高度	理论塔板数(USP)	拖尾因子	分离度(USP)
1	2.728	1873251	100.000	223310	2553	1.218	--
总计		1873251	100.000	223310			



938

<样品信息>

色谱柱:XB-C8(50*4.6mm,3μm) 流速: 1.0ml/min
 柱温:30℃ 波长: 256nm
 数据文件名: RC\$938 - 0-196/26-613-2 - zzp-2023011111p-rcqx-shui+0.5tw80jz-15min-P6.lcd
 方法文件名: RC\$938 - 938-rcqx-FX275.lcm
 批处理文件名: RC\$938 - 938-20250204-FX275.lcb
 样品瓶号: 1-48
 进样体积: 5 μl 版本号: 6.115
 进样时间:2025/02/04 13:02:47 实验者: xiechaojun
 处理时间 (V2) : 2025/02/05 09:24:33 处理者: xiechaojun
 仪器型号: SHIMADZU LC-2050C(FX275)

<色谱图>

mV

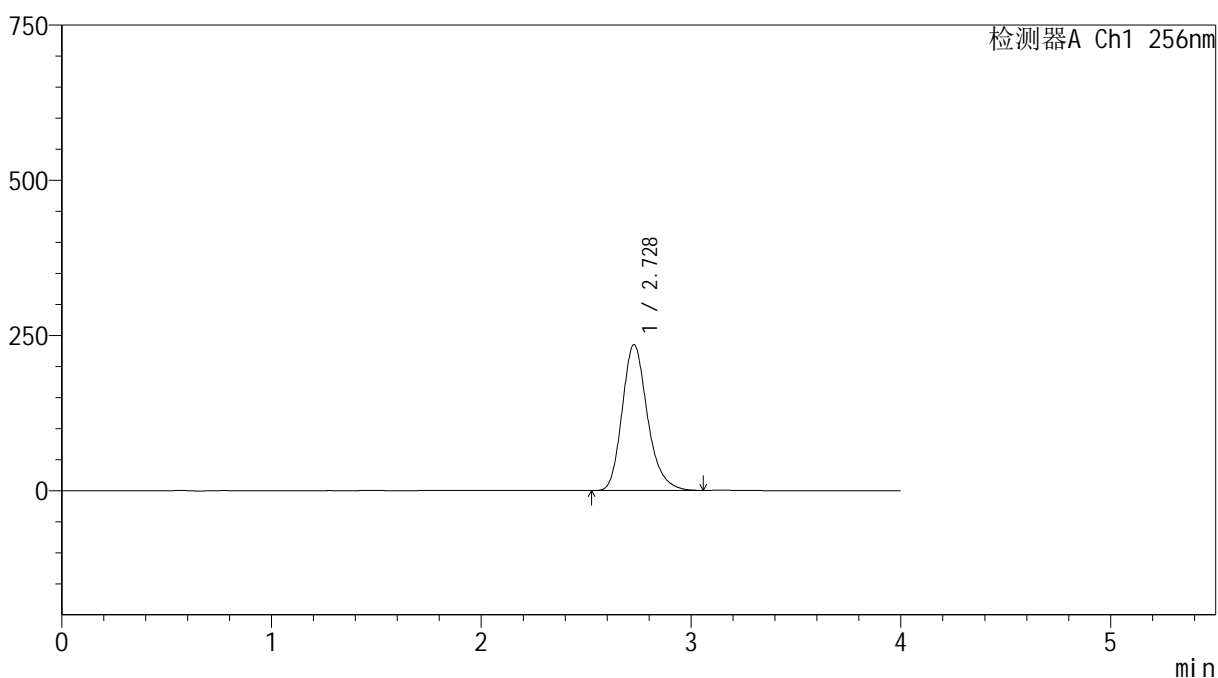

<峰表>

检测器A Ch1 256nm

峰号	保留时间	面积	面积%	高度	理论塔板数(USP)	拖尾因子	分离度(USP)
1	2.728	1970513	100.000	234924	2553	1.217	--
总计		1970513	100.000	234924			



938

<样品信息>

色谱柱:XB-C8(50*4.6mm,3μm) 流速: 1.0ml/min
 柱温:30℃ 波长: 256nm
 数据文件名: RC\$938 - 0-196/26-614-2 - zzp-2023011111p-rcqx-shui+0.5tw80jz-20min-P1.lcd
 方法文件名: RC\$938 - 938-rcqx-FX275.lcm
 批处理文件名: RC\$938 - 938-20250204-FX275.lcb
 样品瓶号: 1-4
 进样体积: 5 μl 版本号: 6.115
 进样时间:2025/02/04 13:07:08 实验者: xiechaojun
 处理时间 (V2) : 2025/02/05 09:24:37 处理者: xiechaojun
 仪器型号: SHIMADZU LC-2050C(FX275)

<色谱图>

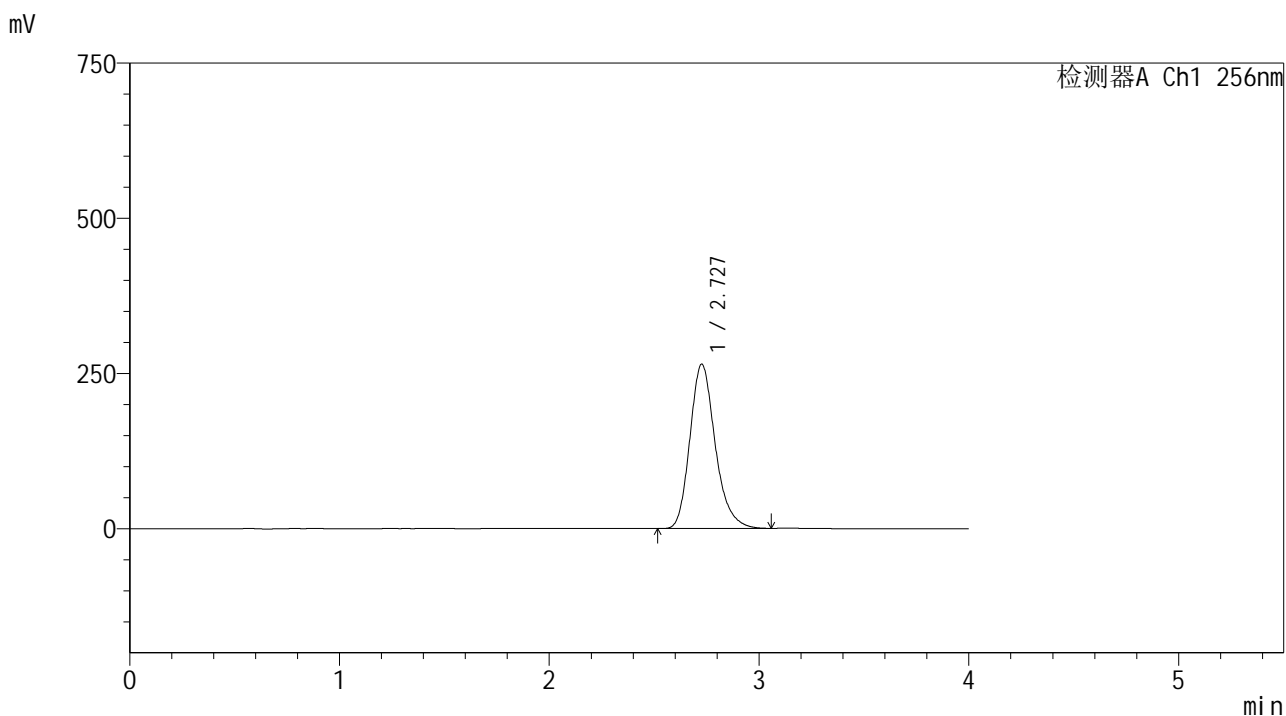

<峰表>

检测器A Ch1 256nm

峰号	保留时间	面积	面积%	高度	理论塔板数(USP)	拖尾因子	分离度(USP)
1	2.727	2218415	100.000	264268	2553	1.217	--
总计		2218415	100.000	264268			



938

<样品信息>

色谱柱:XB-C8(50*4.6mm,3μm) 流速: 1.0ml/min
 柱温:30℃ 波长: 256nm
 数据文件名: RC\$938 - 0-196/26-615-2 - zzp-2023011111p-rcqx-shui+0.5tw80jz-20min-P2.lcd
 方法文件名: RC\$938 - 938-rcqx-FX275.lcm
 批处理文件名: RC\$938 - 938-20250204-FX275.lcb
 样品瓶号: 1-13
 进样体积: 5 μl 版本号: 6.115
 进样时间:2025/02/04 13:11:31 实验者: xiechaojun
 处理时间 (V2) : 2025/02/05 09:24:39 处理者: xiechaojun
 仪器型号: SHIMADZU LC-2050C(FX275)

<色谱图>

mV

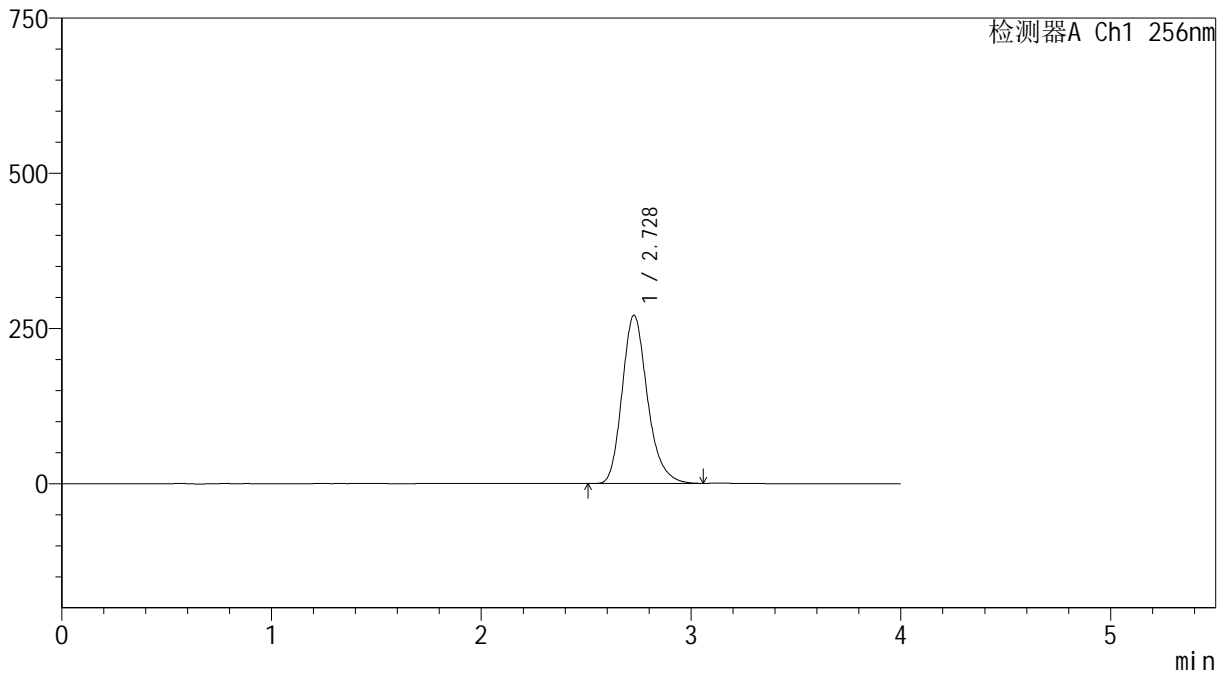

<峰表>

检测器A Ch1 256nm

峰号	保留时间	面积	面积%	高度	理论塔板数(USP)	拖尾因子	分离度(USP)
1	2.728	2271845	100.000	270998	2556	1.216	--
总计		2271845	100.000	270998			



938

<样品信息>

色谱柱:XB-C8(50*4.6mm,3μm) 流速: 1.0ml/min
 柱温:30°C 波长: 256nm
 数据文件名: RC\$938 - 0-196/26-616-2 - zzp-202301111p-rcqx-shui+0.5tw80jz-20min-P3.lcd
 方法文件名: RC\$938 - 938-rcqx-FX275.lcm
 批处理文件名: RC\$938 - 938-20250204-FX275.lcb
 样品瓶号: 1-22
 进样体积: 5 μl 版本号: 6.115
 进样时间:2025/02/04 13:15:54 实验者: xiechaojun
 处理时间 (V2) : 2025/02/05 09:24:42 处理者: xiechaojun
 仪器型号: SHIMADZU LC-2050C(FX275)

<色谱图>

mV

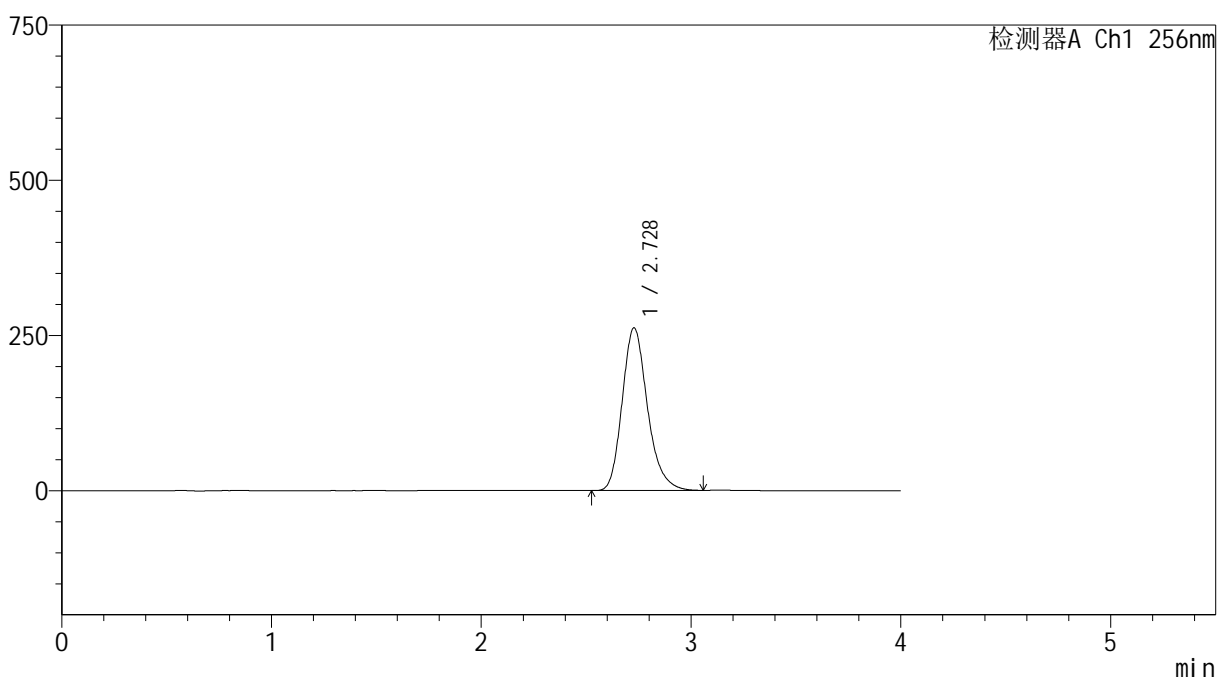

<峰表>

检测器A Ch1 256nm

峰号	保留时间	面积	面积%	高度	理论塔板数(USP)	拖尾因子	分离度(USP)
1	2.728	2195543	100.000	261999	2555	1.215	--
总计		2195543	100.000	261999			



938

<样品信息>

色谱柱:XB-C8(50*4.6mm,3μm) 流速: 1.0ml/min
 柱温:30°C 波长: 256nm
 数据文件名: RC\$938 - 0-196/26-617-2 - zzp-202301111p-rcqx-shui+0.5tw80jz-20min-P4.lcd
 方法文件名: RC\$938 - 938-rcqx-FX275.lcm
 批处理文件名: RC\$938 - 938-20250204-FX275.lcb
 样品瓶号: 1-31
 进样体积: 5 μl 版本号: 6.115
 进样时间:2025/02/04 13:20:16 实验者: xiechaojun
 处理时间 (V2) : 2025/02/05 09:24:45 处理者: xiechaojun
 仪器型号: SHIMADZU LC-2050C(FX275)

<色谱图>

mV

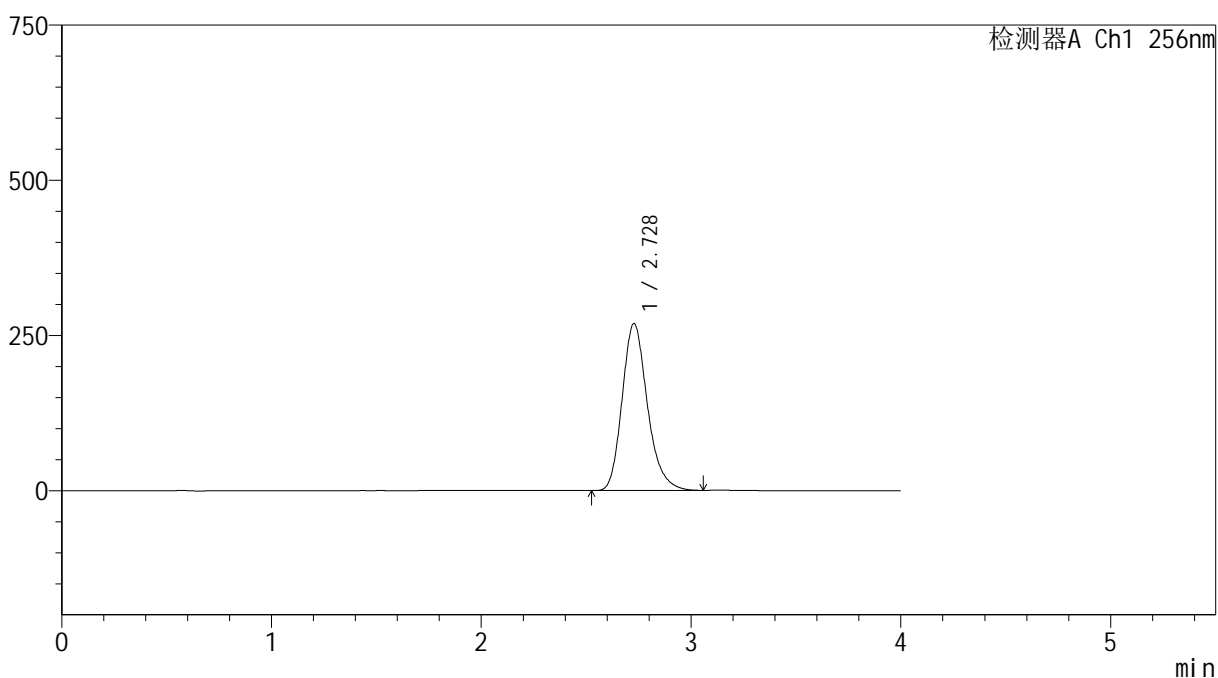

<峰表>

检测器A Ch1 256nm

峰号	保留时间	面积	面积%	高度	理论塔板数(USP)	拖尾因子	分离度(USP)
1	2.728	2253951	100.000	268836	2553	1.215	--
总计		2253951	100.000	268836			

<样品信息>

色谱柱:XB-C8(50*4.6mm,3 μ m)

流速: 1.0ml/min

柱温:30 $^{\circ}$ C

波长: 256nm

数据文件名: RC\$938 - 0-196/26-618-2 - zzp-2023011111p-rcqx-shui+0.5tw80jz-20min-P5.lcd

方法文件名: RC\$938 - 938-rcqx-FX275.lcm

批处理文件名: RC\$938 - 938-20250204-FX275.lcb

样品瓶号: 1-40

进样体积: 5 μ l

版本号: 6.115

进样时间:2025/02/04 13:24:38

实验者: xiechaojun

处理时间 (V2) : 2025/02/05 09:24:47

处理者: xiechaojun

仪器型号: SHIMADZU LC-2050C(FX275)

<色谱图>

mV

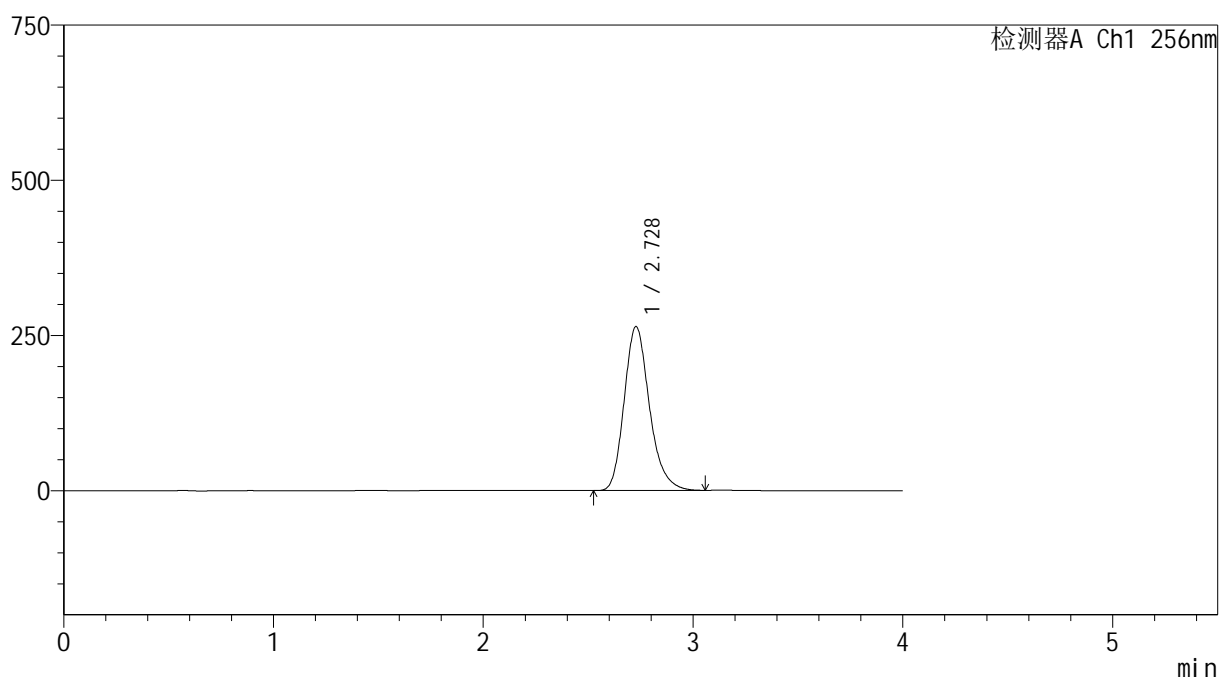

<峰表>

检测器A Ch1 256nm

峰号	保留时间	面积	面积%	高度	理论塔板数(USP)	拖尾因子	分离度(USP)
1	2.728	2212940	100.000	264075	2556	1.215	--
总计		2212940	100.000	264075			

<样品信息>

色谱柱:XB-C8(50*4.6mm,3 μ m)

流速: 1.0ml/min

柱温:30 $^{\circ}$ C

波长: 256nm

数据文件名: RC\$938 - 0-196/26-619-2 - zzp-2023011111p-rcqx-shui+0.5tw80jz-20min-P6.lcd

方法文件名: RC\$938 - 938-rcqx-FX275.lcm

批处理文件名: RC\$938 - 938-20250204-FX275.lcb

样品瓶号: 1-49

进样体积: 5 μ l

版本号: 6.115

进样时间:2025/02/04 13:29:00

实验者: xiechaojun

处理时间 (V2) : 2025/02/05 09:24:50

处理者: xiechaojun

仪器型号: SHIMADZU LC-2050C(FX275)

<色谱图>

mV

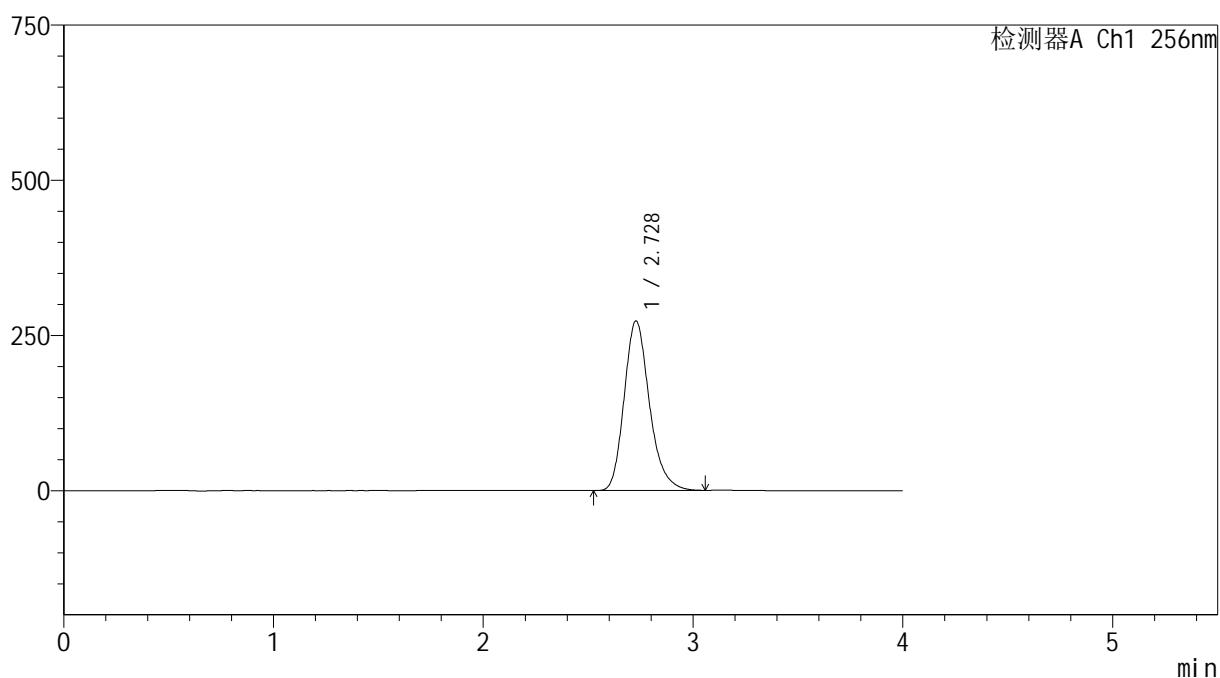

<峰表>

检测器A Ch1 256nm

峰号	保留时间	面积	面积%	高度	理论塔板数(USP)	拖尾因子	分离度(USP)
1	2.728	2288423	100.000	273100	2556	1.214	--
总计		2288423	100.000	273100			



938

<样品信息>

色谱柱:XB-C8(50*4.6mm,3μm) 流速: 1.0ml/min
 柱温:30°C 波长: 256nm
 数据文件名: RC\$938 - 0-196/26-620-2 - zzp-202301111p-rcqx-shui+0.5tw80jz-30min-P1.lcd
 方法文件名: RC\$938 - 938-rcqx-FX275.lcm
 批处理文件名: RC\$938 - 938-20250204-FX275.lcb
 样品瓶号: 1-5
 进样体积: 5 μl 版本号: 6.115
 进样时间:2025/02/04 13:33:23 实验者: xiechaojun
 处理时间 (V2) : 2025/02/05 09:24:53 处理者: xiechaojun
 仪器型号: SHIMADZU LC-2050C(FX275)

<色谱图>

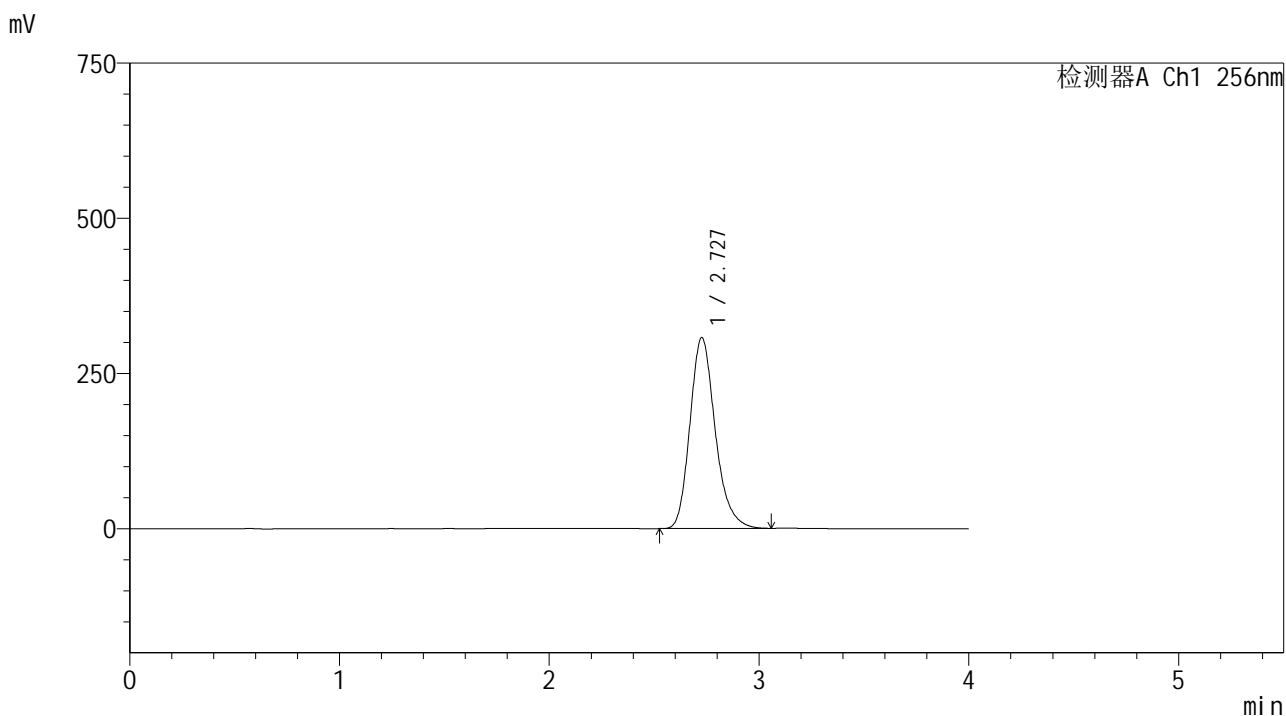

<峰表>

检测器A Ch1 256nm

峰号	保留时间	面积	面积%	高度	理论塔板数(USP)	拖尾因子	分离度(USP)
1	2.727	2576469	100.000	307171	2552	1.214	--
总计		2576469	100.000	307171			



938

<样品信息>

色谱柱:XB-C8(50*4.6mm,3μm) 流速: 1.0ml/min
 柱温:30°C 波长: 256nm
 数据文件名: RC\$938 - 0-196/26-621-2 - zzp-202301111p-rcqx-shui+0.5tw80jz-30min-P2.lcd
 方法文件名: RC\$938 - 938-rcqx-FX275.lcm
 批处理文件名: RC\$938 - 938-20250204-FX275.lcb
 样品瓶号: 1-14
 进样体积: 5 μl 版本号: 6.115
 进样时间:2025/02/04 13:37:46 实验者: xiechaojun
 处理时间 (V2) : 2025/02/05 09:24:56 处理者: xiechaojun
 仪器型号: SHIMADZU LC-2050C(FX275)

<色谱图>

mV

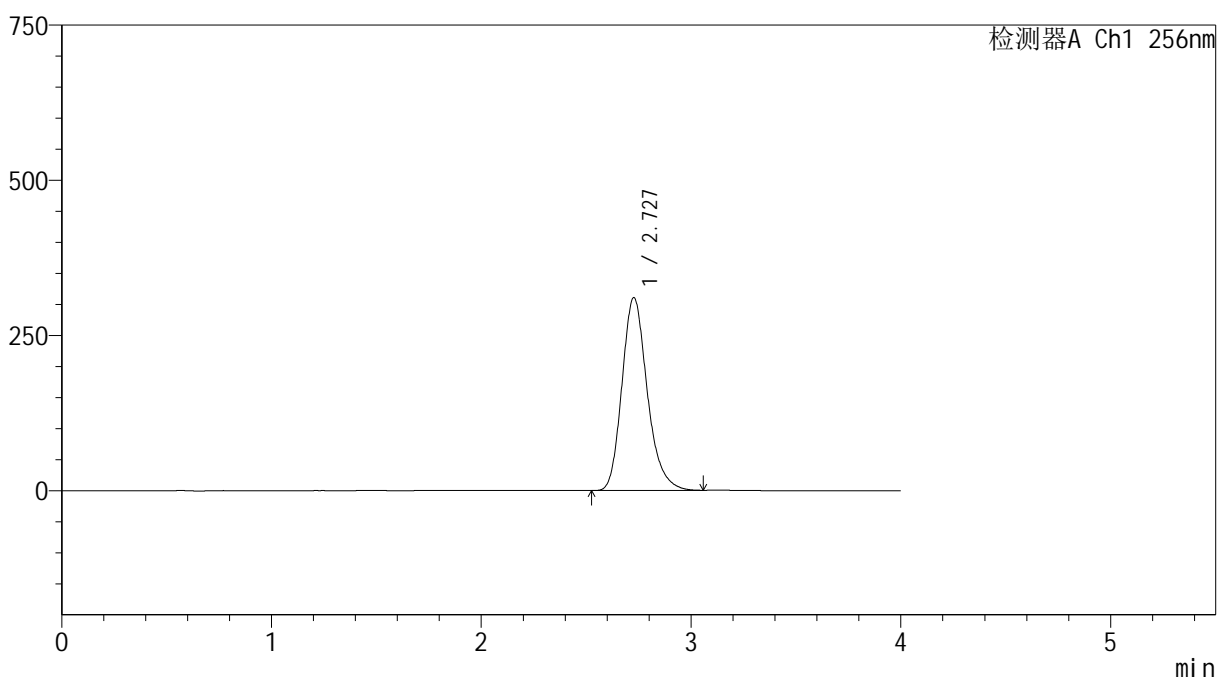

<峰表>

检测器A Ch1 256nm

峰号	保留时间	面积	面积%	高度	理论塔板数(USP)	拖尾因子	分离度(USP)
1	2.727	2604793	100.000	310473	2550	1.213	--
总计		2604793	100.000	310473			



938

<样品信息>

色谱柱:XB-C8(50*4.6mm,3μm) 流速: 1.0ml/min
 柱温:30℃ 波长: 256nm
 数据文件名: RC\$938 - 0-196/26-622-2 - zzp-2023011111p-rcqx-shui+0.5tw80jz-30min-P3.lcd
 方法文件名: RC\$938 - 938-rcqx-FX275.lcm
 批处理文件名: RC\$938 - 938-20250204-FX275.lcb
 样品瓶号: 1-23
 进样体积: 5 μl 版本号: 6.115
 进样时间:2025/02/04 13:42:09 实验者: xiechaojun
 处理时间 (V2) : 2025/02/05 09:24:59 处理者: xiechaojun
 仪器型号: SHIMADZU LC-2050C(FX275)

<色谱图>

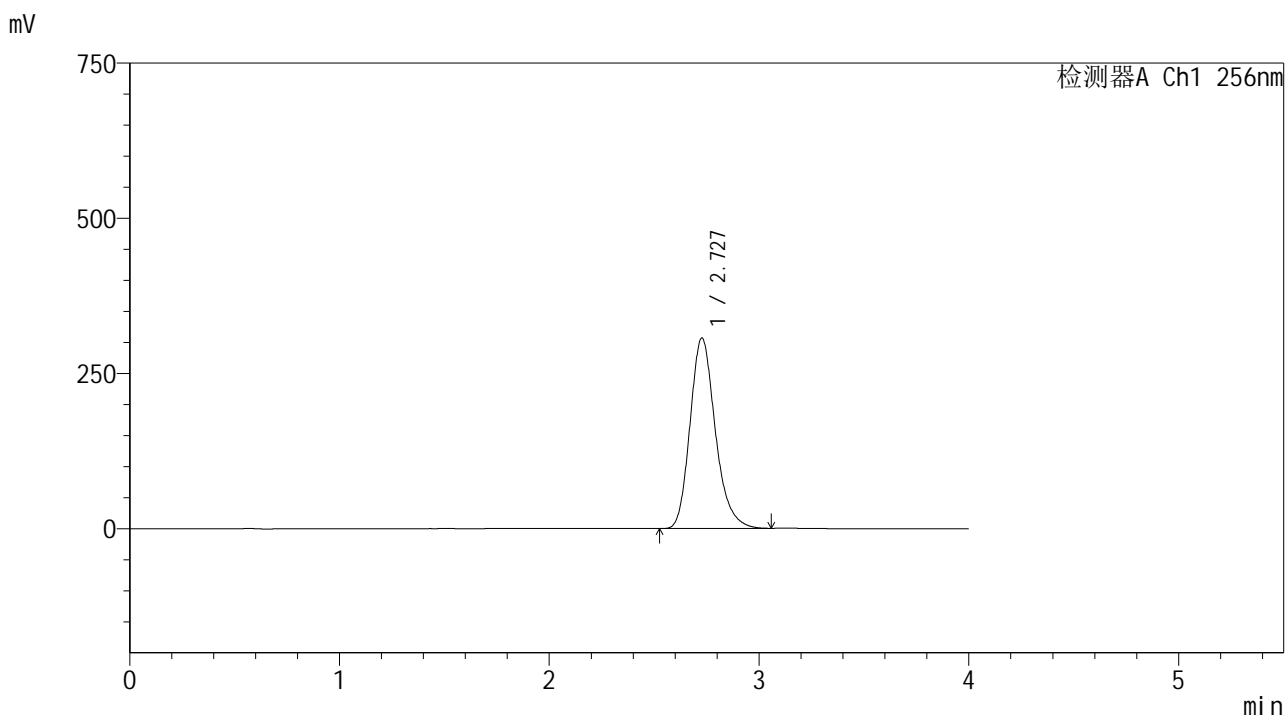

<峰表>

检测器A Ch1 256nm

峰号	保留时间	面积	面积%	高度	理论塔板数(USP)	拖尾因子	分离度(USP)
1	2.727	2571752	100.000	306618	2549	1.213	--
总计		2571752	100.000	306618			



938

<样品信息>

色谱柱:XB-C8(50*4.6mm,3μm) 流速: 1.0ml/min
 柱温:30℃ 波长: 256nm
 数据文件名: RC\$938 - 0-196/26-623-2 - zzp-2023011111p-rcqx-shui+0.5tw80jz-30min-P4.lcd
 方法文件名: RC\$938 - 938-rcqx-FX275.lcm
 批处理文件名: RC\$938 - 938-20250204-FX275.lcb
 样品瓶号: 1-32
 进样体积: 5 μl 版本号: 6.115
 进样时间:2025/02/04 13:46:31 实验者: xiechaojun
 处理时间 (V2) : 2025/02/05 09:25:01 处理者: xiechaojun
 仪器型号: SHIMADZU LC-2050C(FX275)

<色谱图>

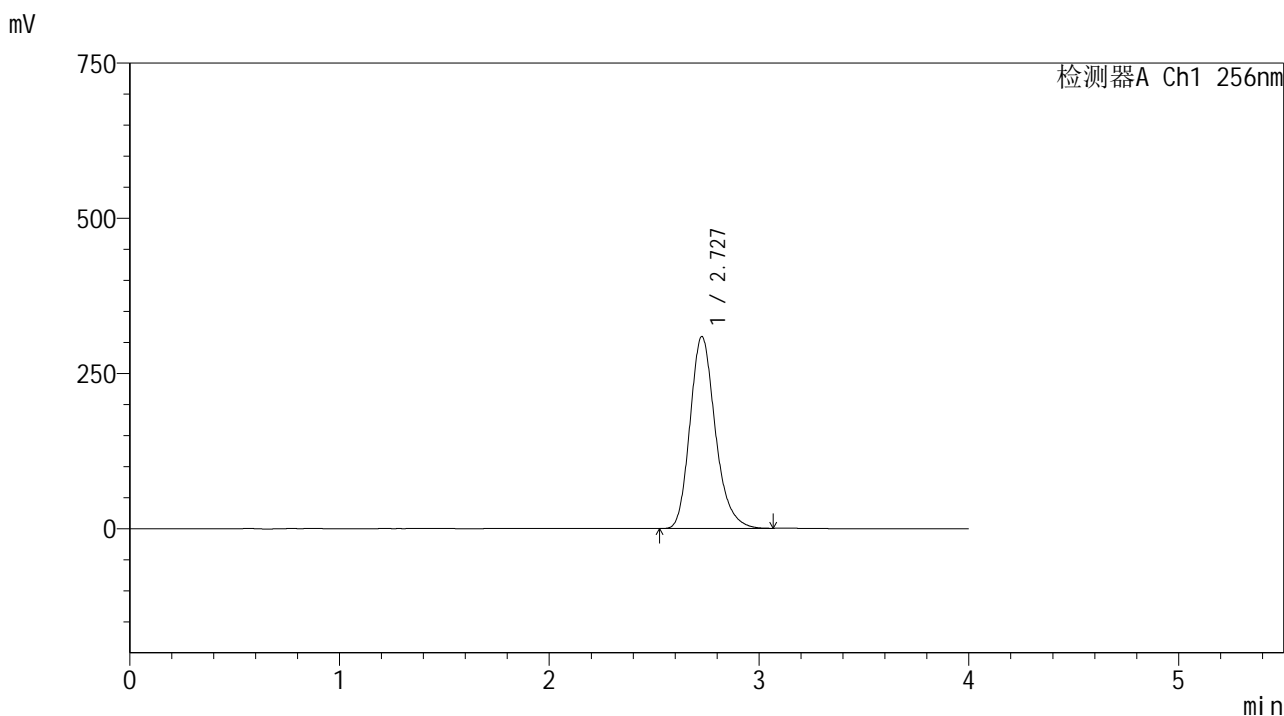

<峰表>

检测器A Ch1 256nm

峰号	保留时间	面积	面积%	高度	理论塔板数(USP)	拖尾因子	分离度(USP)
1	2.727	2591959	100.000	308995	2547	1.212	--
总计		2591959	100.000	308995			

<样品信息>

色谱柱:XB-C8(50*4.6mm,3μm) 流速: 1.0ml/min
 柱温:30°C 波长: 256nm
 数据文件名: RC\$938 - 0-196/26-624-2 - zzp-2023011111p-rcqx-shui+0.5tw80jz-30min-P5.lcd
 方法文件名: RC\$938 - 938-rcqx-FX275.lcm
 批处理文件名: RC\$938 - 938-20250204-FX275.lcb
 样品瓶号: 1-41
 进样体积: 5 μl 版本号: 6.115
 进样时间:2025/02/04 13:50:53 实验者: xiechaojun
 处理时间 (V2) : 2025/02/05 09:25:04 处理者: xiechaojun
 仪器型号: SHIMADZU LC-2050C(FX275)

<色谱图>

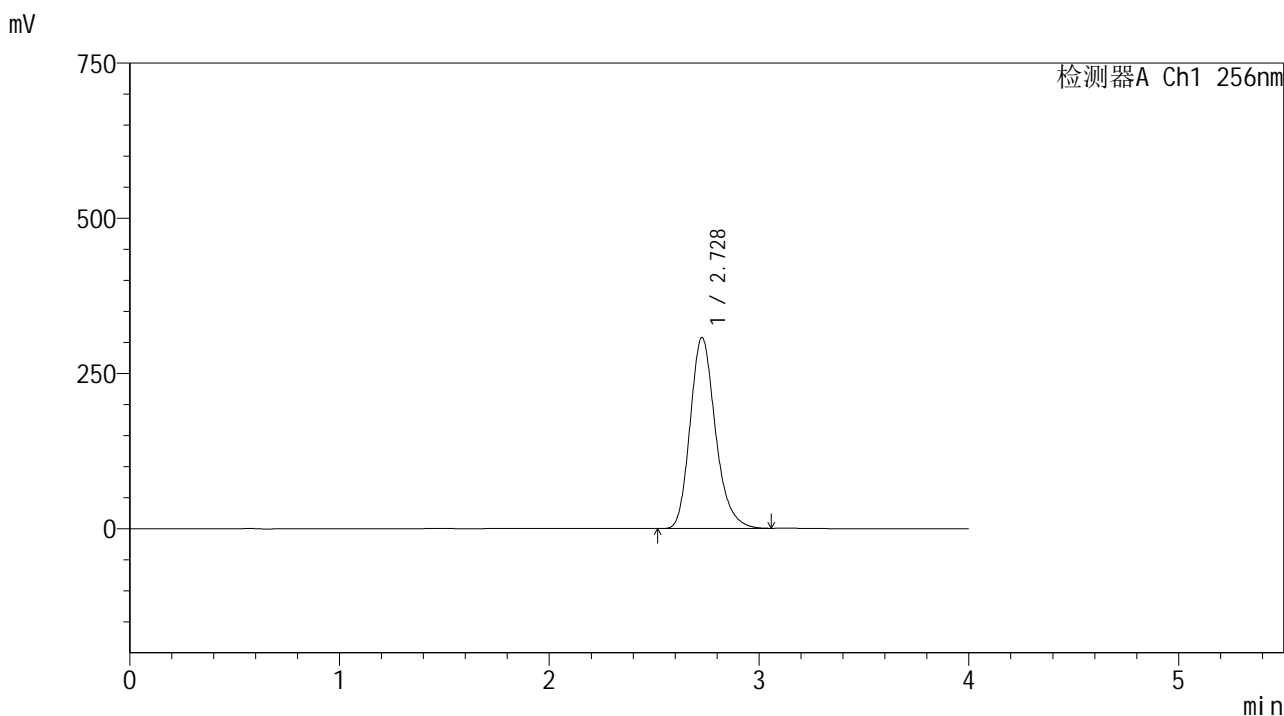

<峰表>

检测器A Ch1 256nm

峰号	保留时间	面积	面积%	高度	理论塔板数(USP)	拖尾因子	分离度(USP)
1	2.728	2578175	100.000	307672	2551	1.211	--
总计		2578175	100.000	307672			



938

<样品信息>

色谱柱:XB-C8(50*4.6mm,3μm) 流速: 1.0ml/min
 柱温:30℃ 波长: 256nm
 数据文件名: RC\$938 - 0-196/26-625-2 - zzp-202301111p-rcqx-shui+0.5tw80jz-30min-P6.lcd
 方法文件名: RC\$938 - 938-rcqx-FX275.lcm
 批处理文件名: RC\$938 - 938-20250204-FX275.lcb
 样品瓶号: 1-50
 进样体积: 5 μl 版本号: 6.115
 进样时间:2025/02/04 13:55:15 实验者: xiechaojun
 处理时间 (V2) : 2025/02/05 09:25:07 处理者: xiechaojun
 仪器型号: SHIMADZU LC-2050C(FX275)

<色谱图>

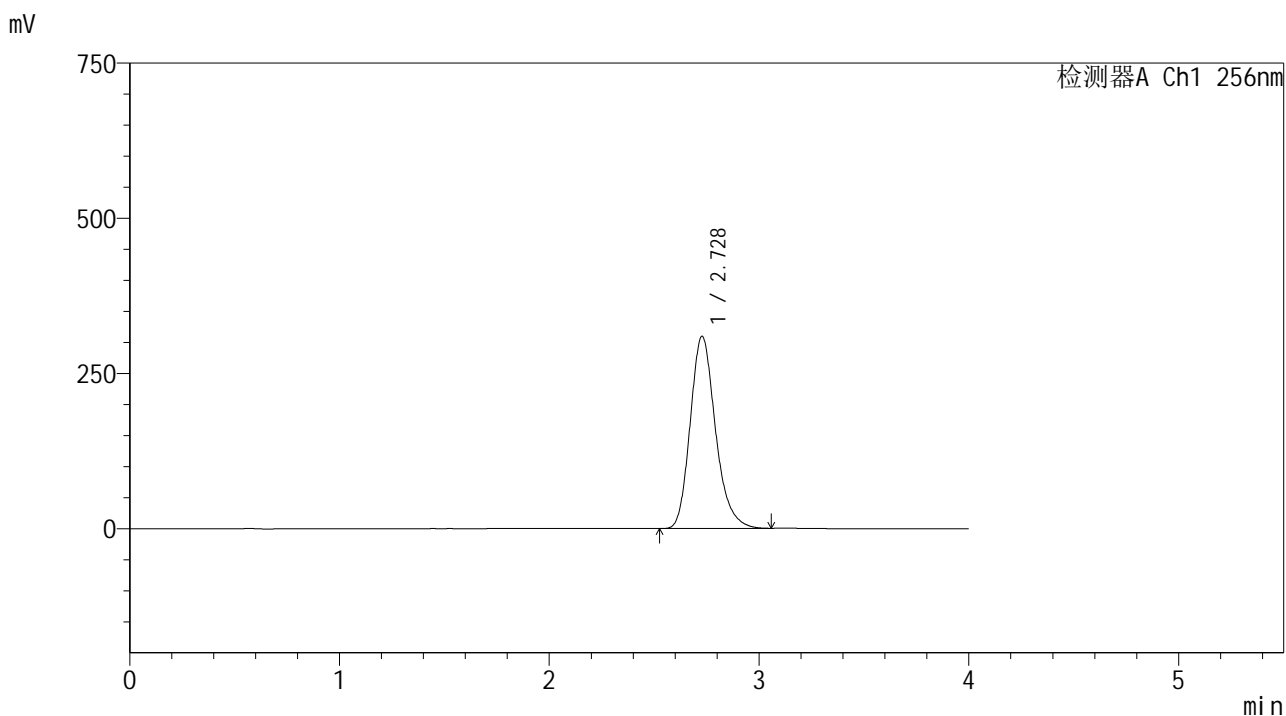

<峰表>

检测器A Ch1 256nm

峰号	保留时间	面积	面积%	高度	理论塔板数(USP)	拖尾因子	分离度(USP)
1	2.728	2593871	100.000	309653	2551	1.210	--
总计		2593871	100.000	309653			

<样品信息>

色谱柱:XB-C8(50*4.6mm,3 μ m)

流速: 1.0ml/min

柱温:30 $^{\circ}$ C

波长: 256nm

数据文件名: RC\$938 - 0-196/26-626-2 - zzp-202301111p-rcqx-shui+0.5tw80jz-45min-P1.lcd

方法文件名: RC\$938 - 938-rcqx-FX275.lcm

批处理文件名: RC\$938 - 938-20250204-FX275.lcb

样品瓶号: 1-6

进样体积: 5 μ l

版本号: 6.115

进样时间:2025/02/04 13:59:37

实验者: xiechaojun

处理时间 (V2) : 2025/02/05 09:25:09

处理者: xiechaojun

仪器型号: SHIMADZU LC-2050C(FX275)

<色谱图>

mV

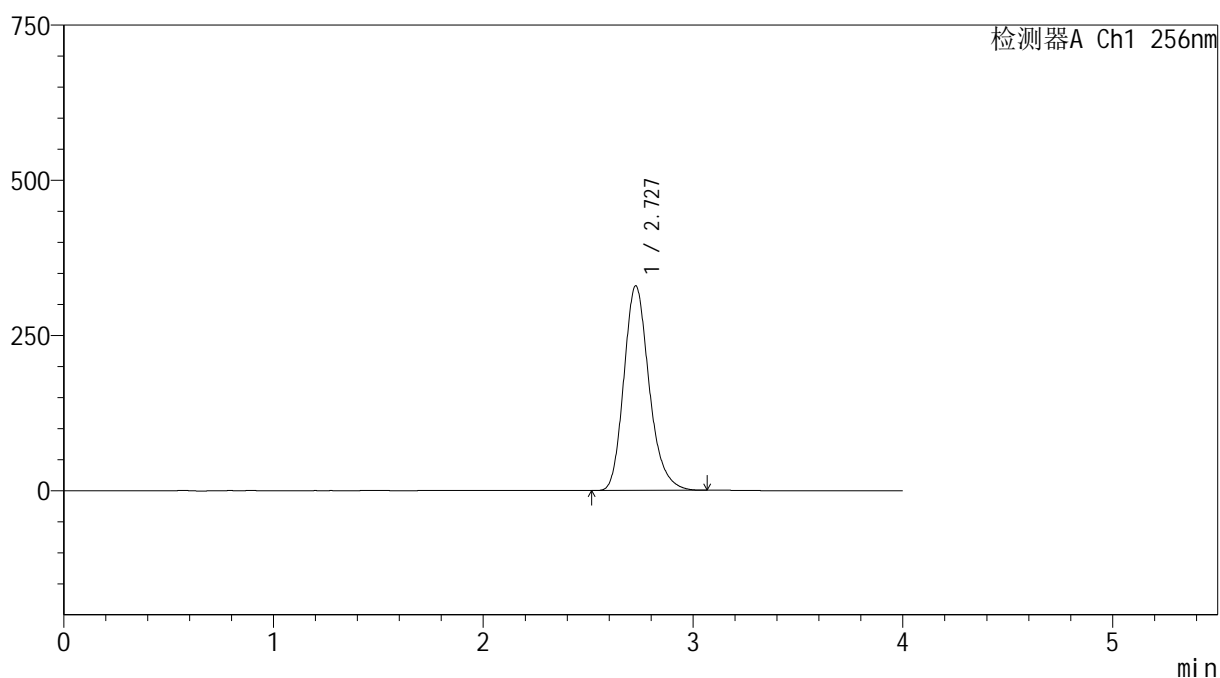

<峰表>

检测器A Ch1 256nm

峰号	保留时间	面积	面积%	高度	理论塔板数(USP)	拖尾因子	分离度(USP)
1	2.727	2761191	100.000	329184	2548	1.210	--
总计		2761191	100.000	329184			



938

<样品信息>

色谱柱:XB-C8(50*4.6mm,3μm) 流速: 1.0ml/min
 柱温:30℃ 波长: 256nm
 数据文件名: RC\$938 - 0-196/26-627-2 - zzp-202301111p-rcqx-shui+0.5tw80jz-45min-P2.lcd
 方法文件名: RC\$938 - 938-rcqx-FX275.lcm
 批处理文件名: RC\$938 - 938-20250204-FX275.lcb
 样品瓶号: 1-15
 进样体积: 5 μl 版本号: 6.115
 进样时间:2025/02/04 14:04:00 实验者: xiechaojun
 处理时间 (V2) : 2025/02/05 09:25:12 处理者: xiechaojun
 仪器型号: SHIMADZU LC-2050C(FX275)

<色谱图>

mV

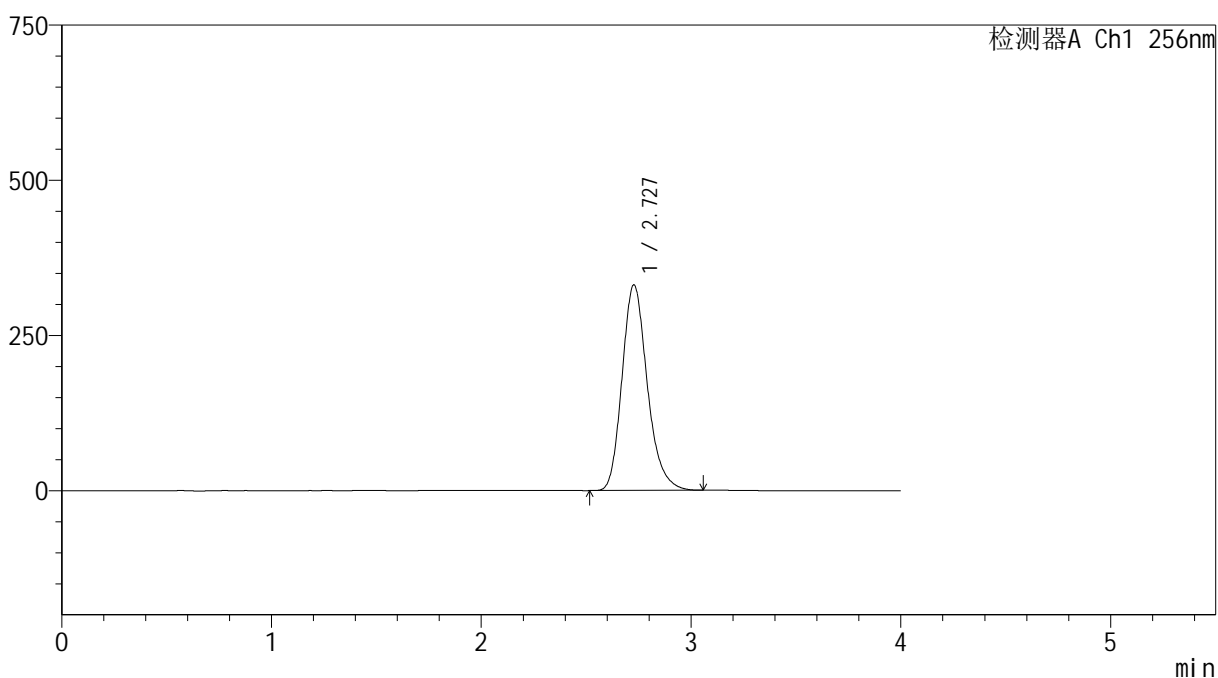

<峰表>

检测器A Ch1 256nm

峰号	保留时间	面积	面积%	高度	理论塔板数(USP)	拖尾因子	分离度(USP)
1	2.727	2773763	100.000	331036	2549	1.208	--
总计		2773763	100.000	331036			



938

<样品信息>

色谱柱:XB-C8(50*4.6mm,3μm) 流速: 1.0ml/min
 柱温:30℃ 波长: 256nm
 数据文件名: RC\$938 - 0-196/26-628-2 - zzp-202301111p-rcqx-shui+0.5tw80jz-45min-P3.lcd
 方法文件名: RC\$938 - 938-rcqx-FX275.lcm
 批处理文件名: RC\$938 - 938-20250204-FX275.lcb
 样品瓶号: 1-24
 进样体积: 5 μl 版本号: 6.115
 进样时间:2025/02/04 14:08:23 实验者: xiechaojun
 处理时间 (V2) : 2025/02/05 09:25:15 处理者: xiechaojun
 仪器型号: SHIMADZU LC-2050C(FX275)

<色谱图>

mV

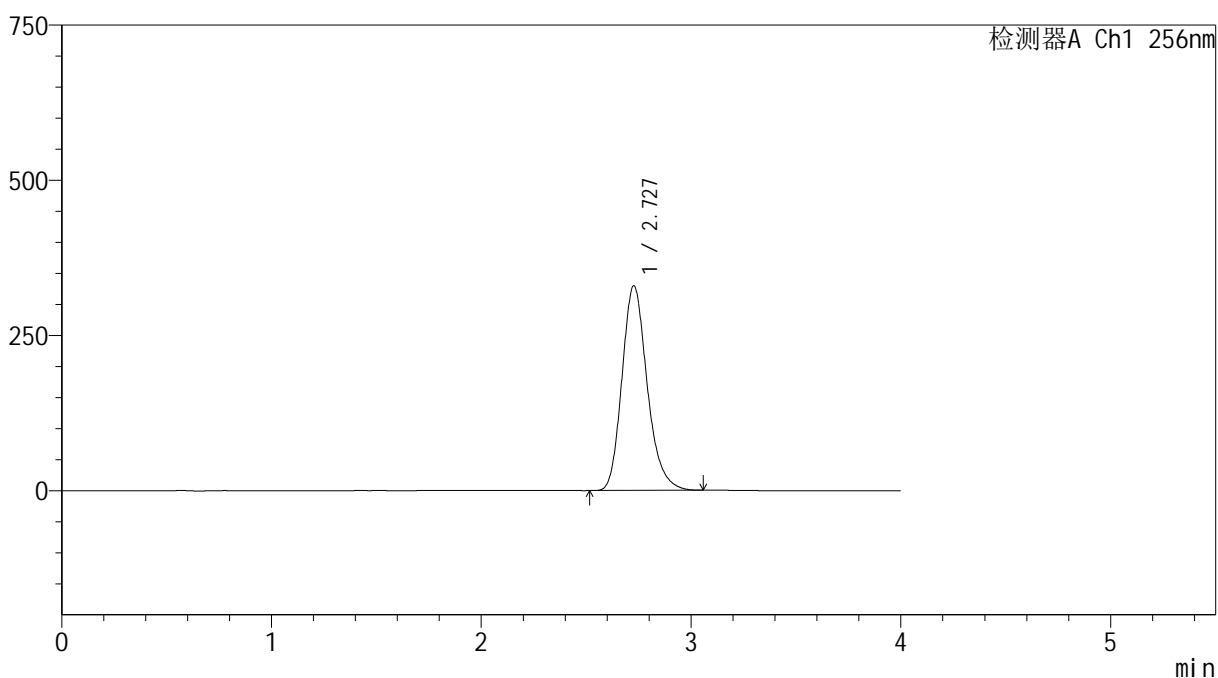

<峰表>

检测器A Ch1 256nm

峰号	保留时间	面积	面积%	高度	理论塔板数(USP)	拖尾因子	分离度(USP)
1	2.727	2758046	100.000	329412	2549	1.207	--
总计		2758046	100.000	329412			



938

<样品信息>

色谱柱:XB-C8(50*4.6mm,3μm) 流速: 1.0ml/min
 柱温:30°C 波长: 256nm
 数据文件名: RC\$938 - 0-196/26-629-2 - zzp-202301111p-rcqx-shui+0.5tw80jz-45min-P4.lcd
 方法文件名: RC\$938 - 938-rcqx-FX275.lcm
 批处理文件名: RC\$938 - 938-20250204-FX275.lcb
 样品瓶号: 1-33
 进样体积: 5 μl 版本号: 6.115
 进样时间:2025/02/04 14:12:45 实验者: xiechaojun
 处理时间 (V2) : 2025/02/05 09:25:17 处理者: xiechaojun
 仪器型号: SHIMADZU LC-2050C(FX275)

<色谱图>

mV

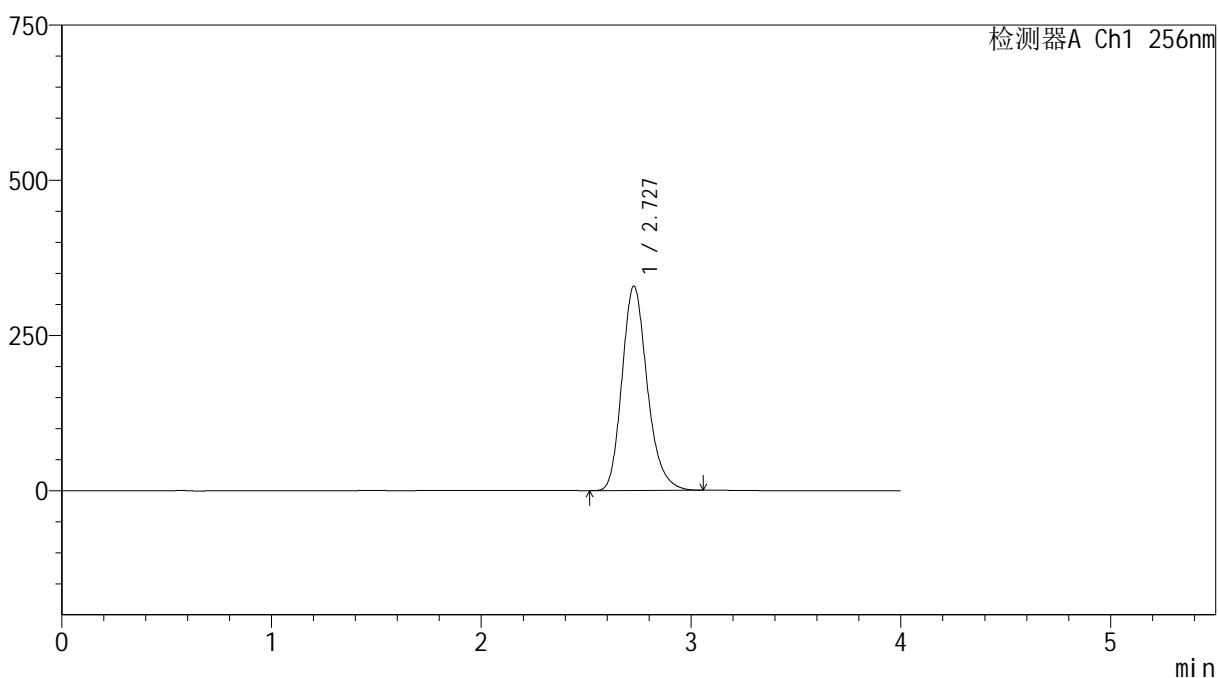

<峰表>

检测器A Ch1 256nm

峰号	保留时间	面积	面积%	高度	理论塔板数(USP)	拖尾因子	分离度(USP)
1	2.727	2755563	100.000	329002	2548	1.206	--
总计		2755563	100.000	329002			

<样品信息>

色谱柱:XB-C8(50*4.6mm,3 μ m)

流速: 1.0ml/min

柱温:30 $^{\circ}$ C

波长: 256nm

数据文件名: RC\$938 - 0-196/26-630-2 - zzp-202301111p-rcqx-shui+0.5tw80jz-45min-P5.lcd

方法文件名: RC\$938 - 938-rcqx-FX275.lcm

批处理文件名: RC\$938 - 938-20250204-FX275.lcb

样品瓶号: 1-42

进样体积: 5 μ l

版本号: 6.115

进样时间:2025/02/04 14:17:07

实验者: xiechaojun

处理时间 (V2) : 2025/02/05 09:25:20

处理者: xiechaojun

仪器型号: SHIMADZU LC-2050C(FX275)

<色谱图>

mV

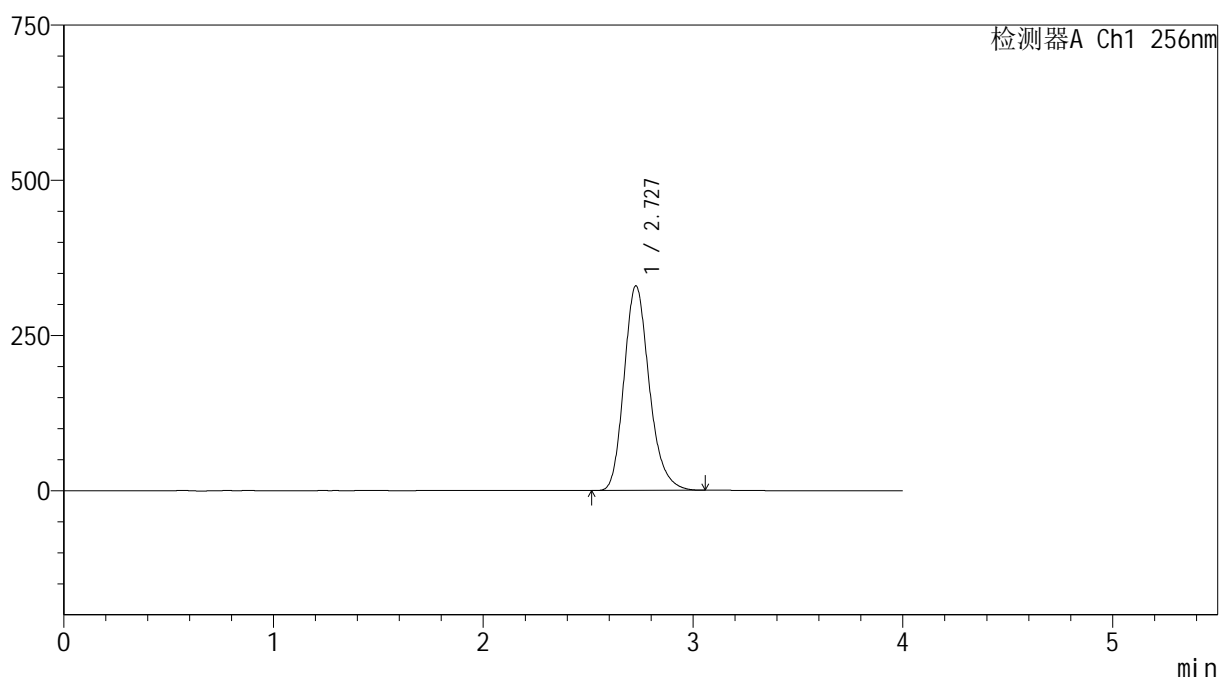

<峰表>

检测器A Ch1 256nm

峰号	保留时间	面积	面积%	高度	理论塔板数(USP)	拖尾因子	分离度(USP)
1	2.727	2758940	100.000	329490	2548	1.205	--
总计		2758940	100.000	329490			



938

<样品信息>

色谱柱:XB-C8(50*4.6mm,3μm) 流速: 1.0ml/min
 柱温:30℃ 波长: 256nm
 数据文件名: RC\$938 - 0-196/26-631-2 - zzp-202301111p-rcqx-shui+0.5tw80jz-45min-P6.lcd
 方法文件名: RC\$938 - 938-rcqx-FX275.lcm
 批处理文件名: RC\$938 - 938-20250204-FX275.lcb
 样品瓶号: 1-51
 进样体积: 5 μl 版本号: 6.115
 进样时间:2025/02/04 14:21:29 实验者: xiechaojun
 处理时间 (V2) : 2025/02/05 09:25:23 处理者: xiechaojun
 仪器型号: SHIMADZU LC-2050C(FX275)

<色谱图>

mV

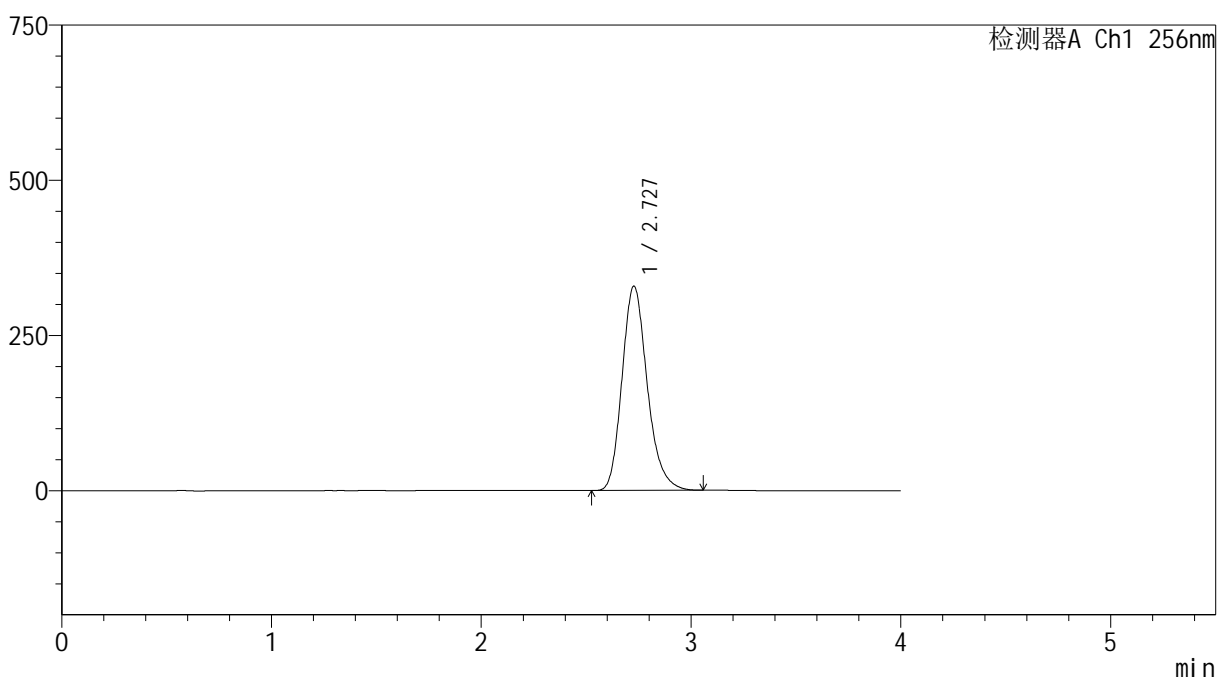

<峰表>

检测器A Ch1 256nm

峰号	保留时间	面积	面积%	高度	理论塔板数(USP)	拖尾因子	分离度(USP)
1	2.727	2753879	100.000	328973	2549	1.204	--
总计		2753879	100.000	328973			

<样品信息>

色谱柱:XB-C8(50*4.6mm,3 μ m)

流速: 1.0ml/min

柱温:30 $^{\circ}$ C

波长: 256nm

数据文件名: RC\$938 - 0-196/26-632-2 - zzp-202301111p-rcqx-shui+0.5tw80jz-60min-P1.lcd

方法文件名: RC\$938 - 938-rcqx-FX275.lcm

批处理文件名: RC\$938 - 938-20250204-FX275.lcb

样品瓶号: 1-7

进样体积: 5 μ l

版本号: 6.115

进样时间:2025/02/04 14:25:52

实验者: xiechaojun

处理时间 (V2) : 2025/02/05 09:25:25

处理者: xiechaojun

仪器型号: SHIMADZU LC-2050C(FX275)

<色谱图>

mV

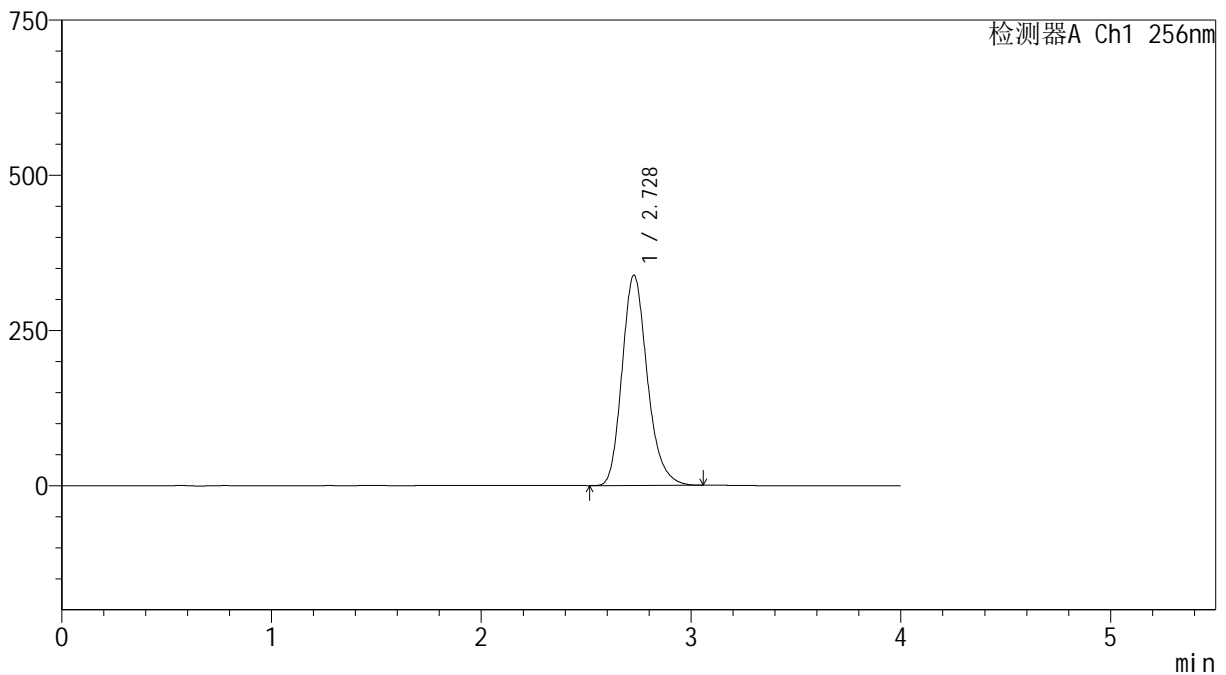

<峰表>

检测器A Ch1 256nm

峰号	保留时间	面积	面积%	高度	理论塔板数(USP)	拖尾因子	分离度(USP)
1	2.728	2834007	100.000	338566	2548	1.204	--
总计		2834007	100.000	338566			



938

<样品信息>

色谱柱:XB-C8(50*4.6mm,3μm) 流速: 1.0ml/min
 柱温:30°C 波长: 256nm
 数据文件名: RC\$938 - 0-196/26-633-2 - zzp-202301111p-rcqx-shui+0.5tw80jz-60min-P2.lcd
 方法文件名: RC\$938 - 938-rcqx-FX275.lcm
 批处理文件名: RC\$938 - 938-20250204-FX275.lcb
 样品瓶号: 1-16
 进样体积: 5 μl 版本号: 6.115
 进样时间:2025/02/04 14:30:15 实验者: xiechaojun
 处理时间 (V2) : 2025/02/05 09:25:28 处理者: xiechaojun
 仪器型号: SHIMADZU LC-2050C(FX275)

<色谱图>

mV

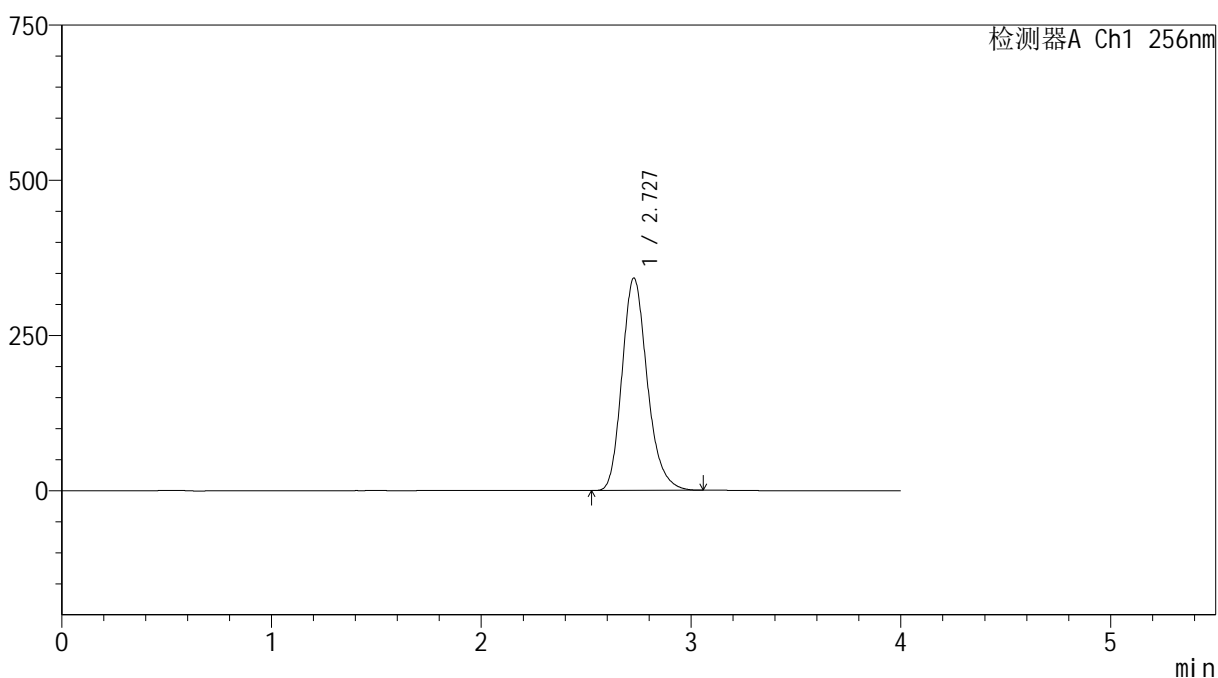

<峰表>

检测器A Ch1 256nm

峰号	保留时间	面积	面积%	高度	理论塔板数(USP)	拖尾因子	分离度(USP)
1	2.727	2863022	100.000	341952	2547	1.204	--
总计		2863022	100.000	341952			



938

<样品信息>

色谱柱:XB-C8(50*4.6mm,3μm) 流速: 1.0ml/min
 柱温:30℃ 波长: 256nm
 数据文件名: RC\$938 - 0-196/26-634-2 - zzp-202301111p-rcqx-shui+0.5tw80jz-60min-P3.lcd
 方法文件名: RC\$938 - 938-rcqx-FX275.lcm
 批处理文件名: RC\$938 - 938-20250204-FX275.lcb
 样品瓶号: 1-25
 进样体积: 5 μl 版本号: 6.115
 进样时间:2025/02/04 14:34:38 实验者: xiechaojun
 处理时间 (V2) : 2025/02/05 09:25:31 处理者: xiechaojun
 仪器型号: SHIMADZU LC-2050C(FX275)

<色谱图>

mV

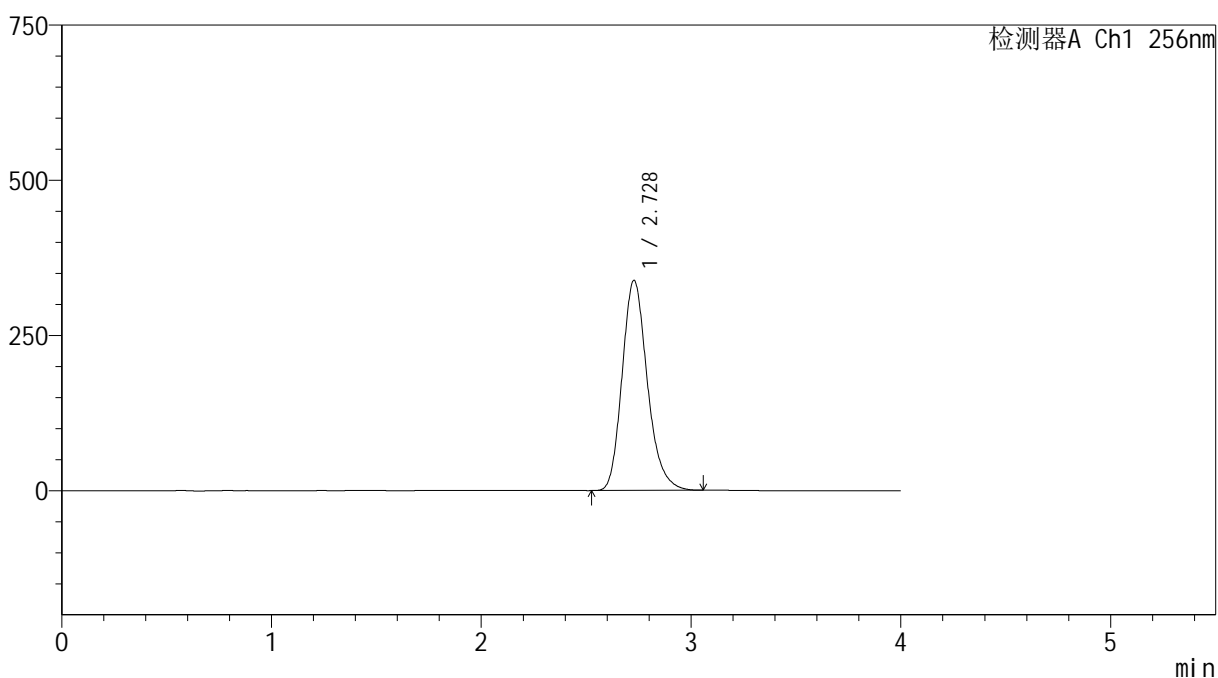

<峰表>

检测器A Ch1 256nm

峰号	保留时间	面积	面积%	高度	理论塔板数(USP)	拖尾因子	分离度(USP)
1	2.728	2830713	100.000	338416	2549	1.202	--
总计		2830713	100.000	338416			



938

<样品信息>

色谱柱:XB-C8(50*4.6mm,3μm) 流速: 1.0ml/min
 柱温:30℃ 波长: 256nm
 数据文件名: RC\$938 - 0-196/26-635-2 - zzp-202301111p-rcqx-shui+0.5tw80jz-60min-P4.lcd
 方法文件名: RC\$938 - 938-rcqx-FX275.lcm
 批处理文件名: RC\$938 - 938-20250204-FX275.lcb
 样品瓶号: 1-34
 进样体积: 5 μl 版本号: 6.115
 进样时间:2025/02/04 14:39:00 实验者: xiechaojun
 处理时间 (V2) : 2025/02/05 09:25:33 处理者: xiechaojun
 仪器型号: SHIMADZU LC-2050C(FX275)

<色谱图>

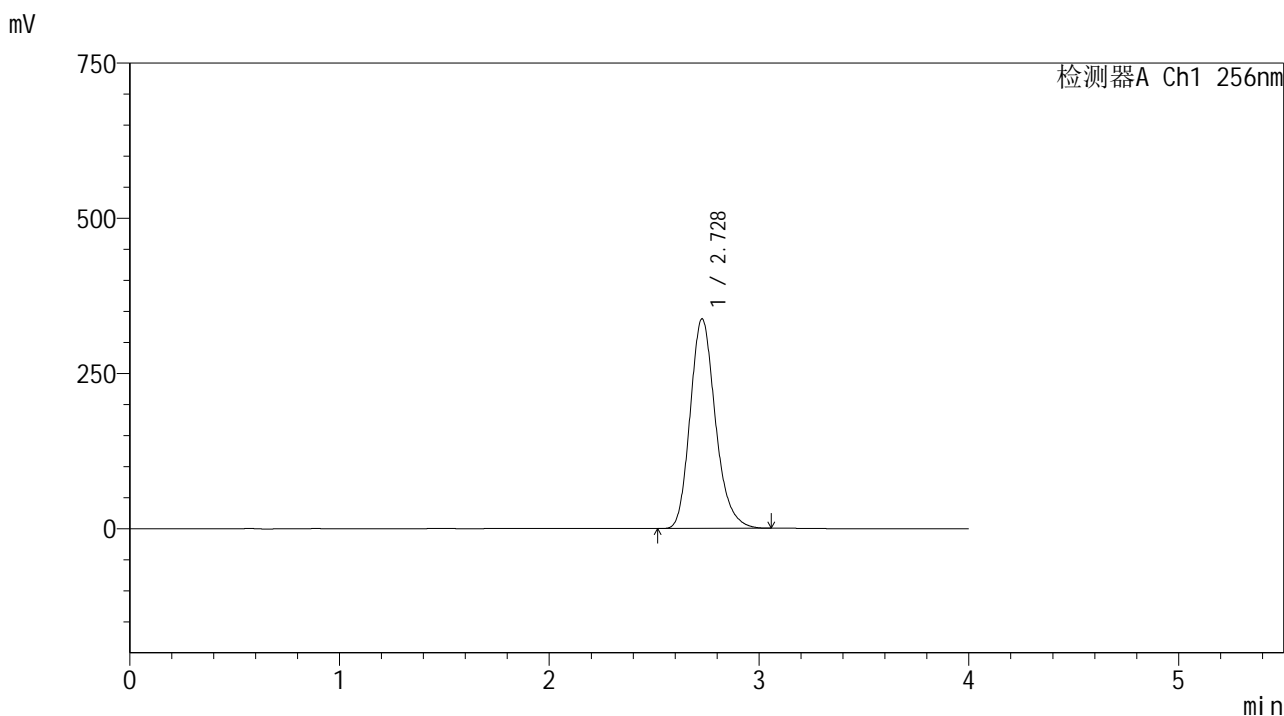

<峰表>

检测器A Ch1 256nm

峰号	保留时间	面积	面积%	高度	理论塔板数(USP)	拖尾因子	分离度(USP)
1	2.728	2824275	100.000	337663	2548	1.201	--
总计		2824275	100.000	337663			



938

<样品信息>

色谱柱:XB-C8(50*4.6mm,3μm) 流速: 1.0ml/min
 柱温:30℃ 波长: 256nm
 数据文件名: RC\$938 - 0-196/26-636-2 - zzp-202301111p-rcqx-shui+0.5tw80jz-60min-P5.lcd
 方法文件名: RC\$938 - 938-rcqx-FX275.lcm
 批处理文件名: RC\$938 - 938-20250204-FX275.lcb
 样品瓶号: 1-43
 进样体积: 5 μl 版本号: 6.115
 进样时间:2025/02/04 14:43:23 实验者: xiechaojun
 处理时间 (V2) : 2025/02/05 09:25:36 处理者: xiechaojun
 仪器型号: SHIMADZU LC-2050C(FX275)

<色谱图>

mV

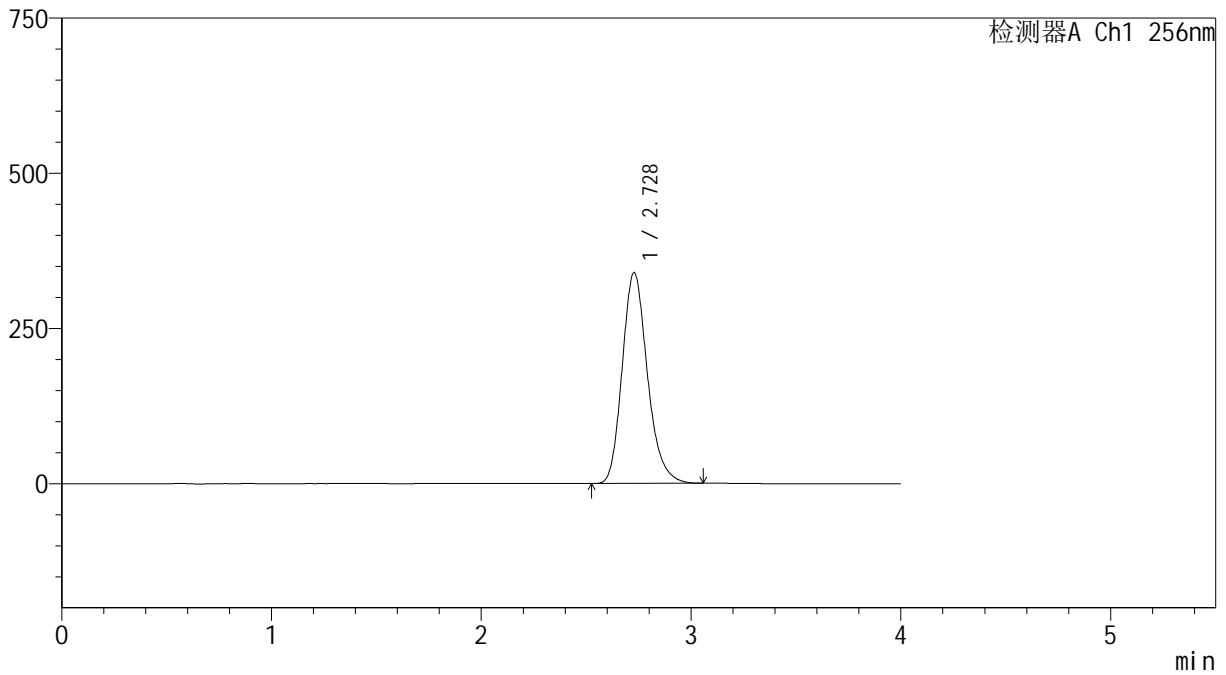

<峰表>

检测器A Ch1 256nm

峰号	保留时间	面积	面积%	高度	理论塔板数(USP)	拖尾因子	分离度(USP)
1	2.728	2839148	100.000	339649	2550	1.200	--
总计		2839148	100.000	339649			



938

<样品信息>

色谱柱:XB-C8(50*4.6mm,3μm) 流速: 1.0ml/min
 柱温:30°C 波长: 256nm
 数据文件名: RC\$938 - 0-196/26-637-2 - zzp-202301111p-rcqx-shui+0.5tw80jz-60min-P6.lcd
 方法文件名: RC\$938 - 938-rcqx-FX275.lcm
 批处理文件名: RC\$938 - 938-20250204-FX275.lcb
 样品瓶号: 1-52
 进样体积: 5 μl 版本号: 6.115
 进样时间:2025/02/04 14:47:45 实验者: xiechaojun
 处理时间 (V2) : 2025/02/05 09:25:39 处理者: xiechaojun
 仪器型号: SHIMADZU LC-2050C(FX275)

<色谱图>

mV

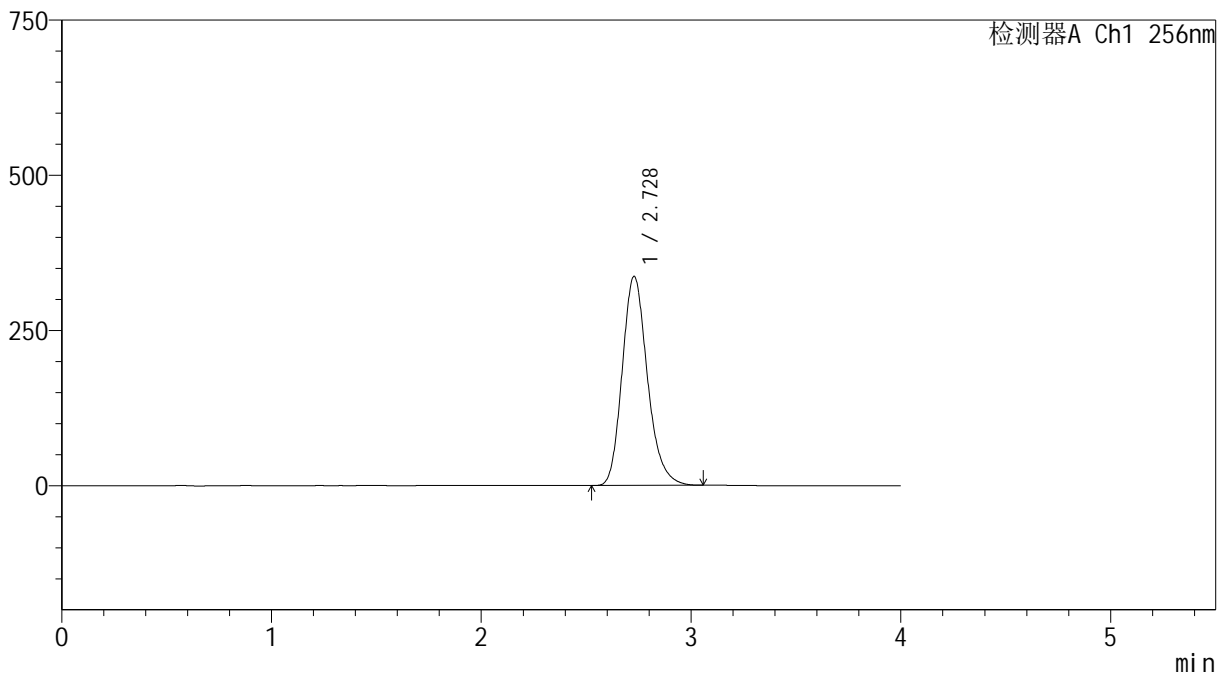

<峰表>

检测器A Ch1 256nm

峰号	保留时间	面积	面积%	高度	理论塔板数(USP)	拖尾因子	分离度(USP)
1	2.728	2816933	100.000	336918	2548	1.199	--
总计		2816933	100.000	336918			

<样品信息>

色谱柱:XB-C8(50*4.6mm,3 μ m) 流速: 1.0ml/min
柱温:30 $^{\circ}$ C 波长: 256nm
数据文件名: RC\$938 - 0-196/26-638-2 - zzp-202301111p-rcqx-shui+0.5tw80jz-jxzs-P1.lcd
方法文件名: RC\$938 - 938-rcqx-FX275.lcm
批处理文件名: RC\$938 - 938-20250204-FX275.lcb
样品瓶号: 1-8
进样体积: 5 μ l 版本号: 6.115
进样时间:2025/02/04 14:52:08 实验者: xiechaojun
处理时间 (V2) : 2025/02/05 09:25:42 处理者: xiechaojun
仪器型号: SHIMADZU LC-2050C(FX275)

<色谱图>

mV

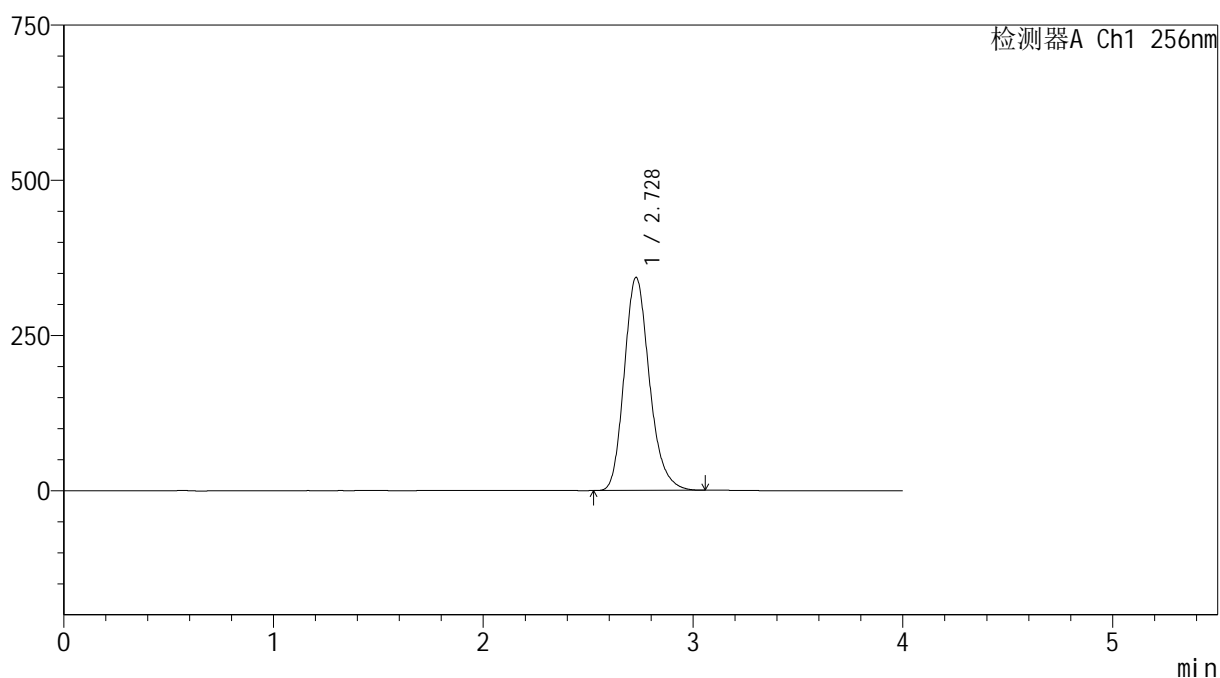

<峰表>

检测器A Ch1 256nm

峰号	保留时间	面积	面积%	高度	理论塔板数(USP)	拖尾因子	分离度(USP)
1	2.728	2869290	100.000	343305	2545	1.198	--
总计		2869290	100.000	343305			

<样品信息>

色谱柱:XB-C8(50*4.6mm,3μm) 流速: 1.0ml/min
 柱温:30°C 波长: 256nm
 数据文件名: RC\$938 - 0-196/26-639-2 - zzp-202301111p-rcqx-shui+0.5tw80jz-jxzs-P2.lcd
 方法文件名: RC\$938 - 938-rcqx-FX275.lcm
 批处理文件名: RC\$938 - 938-20250204-FX275.lcb
 样品瓶号: 1-17
 进样体积: 5 μl 版本号: 6.115
 进样时间:2025/02/04 14:56:30 实验者: xiechaojun
 处理时间 (V2) : 2025/02/05 09:25:44 处理者: xiechaojun
 仪器型号: SHIMADZU LC-2050C(FX275)

<色谱图>

mV

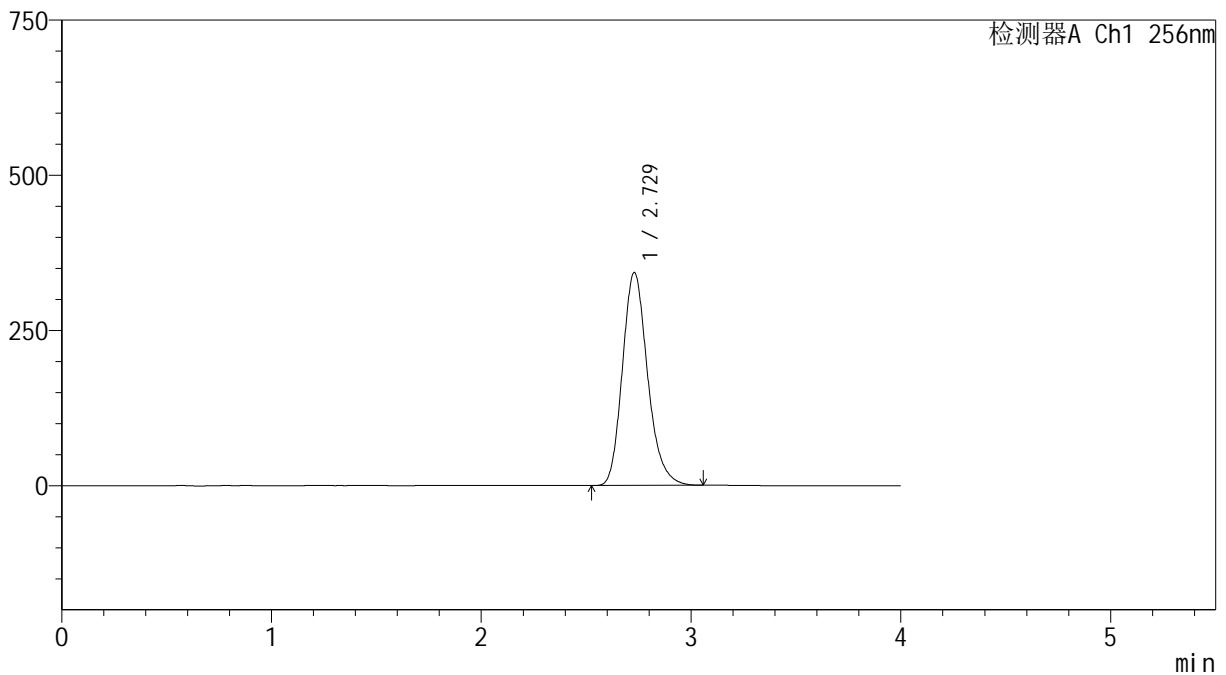

<峰表>

检测器A Ch1 256nm

峰号	保留时间	面积	面积%	高度	理论塔板数(USP)	拖尾因子	分离度(USP)
1	2.729	2866317	100.000	343229	2551	1.196	--
总计		2866317	100.000	343229			



938

<样品信息>

色谱柱:XB-C8(50*4.6mm,3μm) 流速: 1.0ml/min
 柱温:30°C 波长: 256nm
 数据文件名: RC\$938 - 0-196/26-640-2 - zzp-202301111p-rcqx-shui+0.5tw80jz-jxzs-P3.lcd
 方法文件名: RC\$938 - 938-rcqx-FX275.lcm
 批处理文件名: RC\$938 - 938-20250204-FX275.lcb
 样品瓶号: 1-26
 进样体积: 5 μl 版本号: 6.115
 进样时间:2025/02/04 15:00:53 实验者: xiechaojun
 处理时间 (V2) : 2025/02/05 09:25:47 处理者: xiechaojun
 仪器型号: SHIMADZU LC-2050C(FX275)

<色谱图>

mV

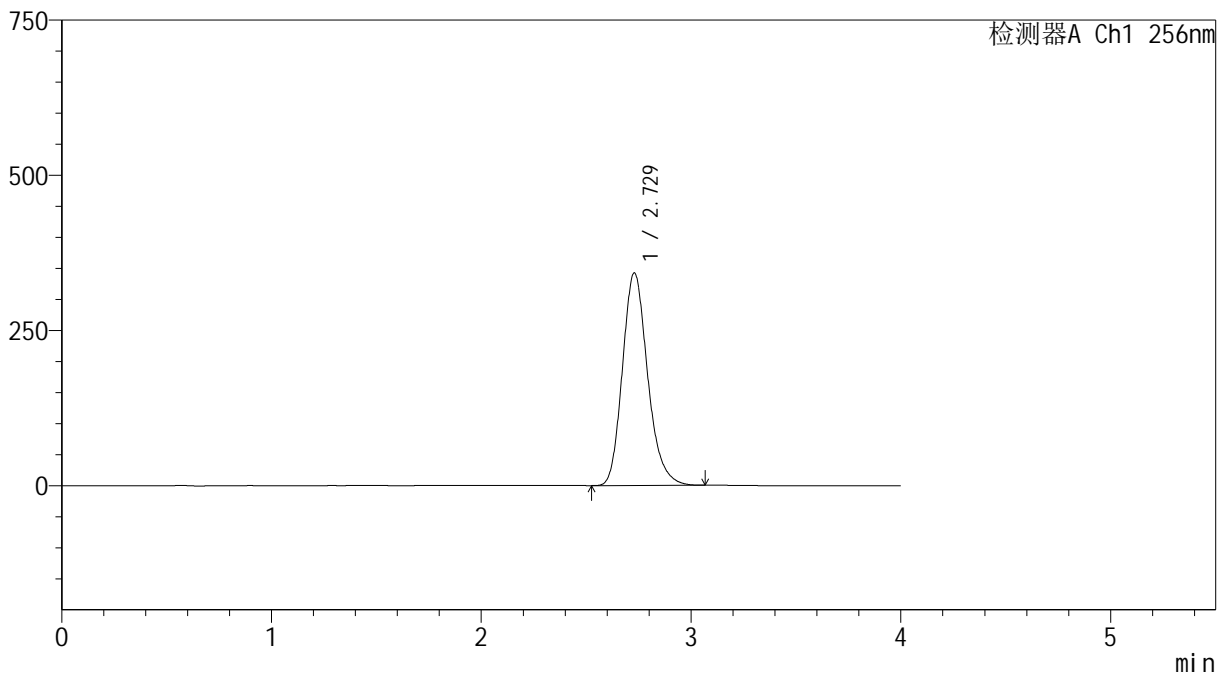

<峰表>

检测器A Ch1 256nm

峰号	保留时间	面积	面积%	高度	理论塔板数(USP)	拖尾因子	分离度(USP)
1	2.729	2861231	100.000	342581	2550	1.195	--
总计		2861231	100.000	342581			

<样品信息>

色谱柱:XB-C8(50*4.6mm,3 μ m)

流速: 1.0ml/min

柱温:30 $^{\circ}$ C

波长: 256nm

数据文件名: RC\$938 - 0-196/26-641-2 - zzp-202301111p-rcqx-shui+0.5tw80jz-jxzs-P4.lcd

方法文件名: RC\$938 - 938-rcqx-FX275.lcm

批处理文件名: RC\$938 - 938-20250204-FX275.lcb

样品瓶号: 1-35

进样体积: 5 μ l

版本号: 6.115

进样时间:2025/02/04 15:05:17

实验者: xiechaojun

处理时间 (V2) : 2025/02/05 09:25:49

处理者: xiechaojun

仪器型号: SHIMADZU LC-2050C(FX275)

<色谱图>

mV

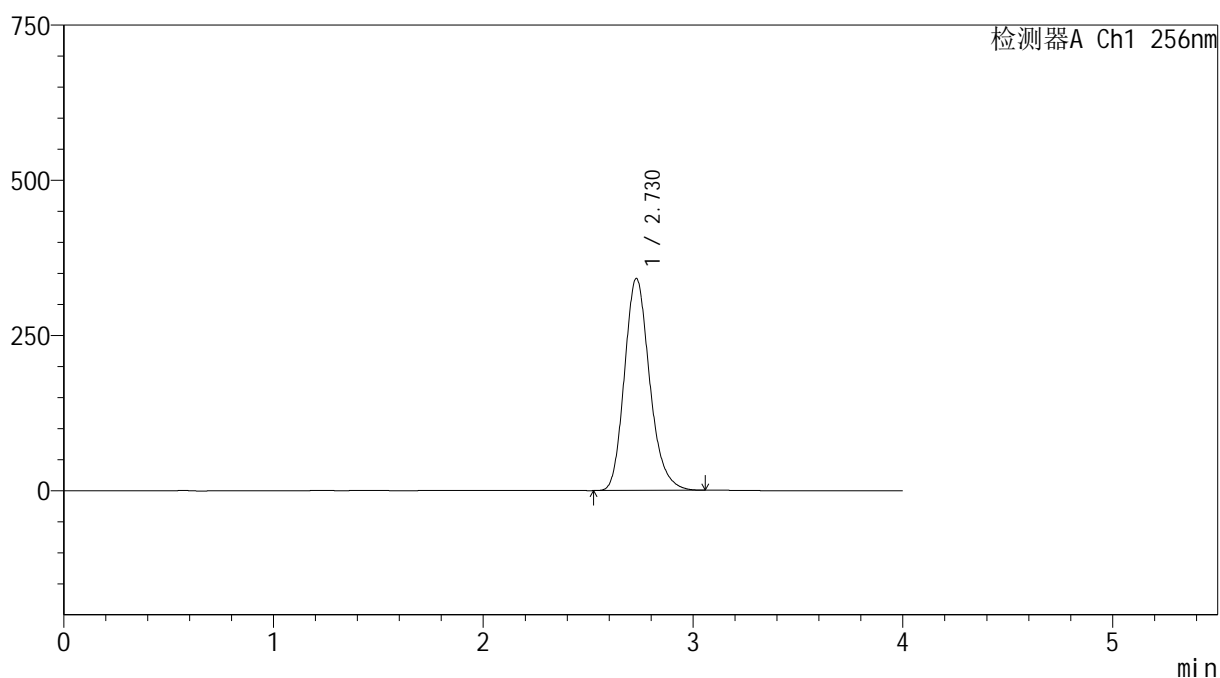

<峰表>

检测器A Ch1 256nm

峰号	保留时间	面积	面积%	高度	理论塔板数(USP)	拖尾因子	分离度(USP)
1	2.730	2853741	100.000	341805	2551	1.194	--
总计		2853741	100.000	341805			



938

<样品信息>

色谱柱:XB-C8(50*4.6mm,3μm) 流速: 1.0ml/min
 柱温:30℃ 波长: 256nm
 数据文件名: RC\$938 - 0-196/26-642-2 - zzp-202301111p-rcqx-shui+0.5tw80jz-jxzs-P5.lcd
 方法文件名: RC\$938 - 938-rcqx-FX275.lcm
 批处理文件名: RC\$938 - 938-20250204-FX275.lcb
 样品瓶号: 1-44
 进样体积: 5 μl 版本号: 6.115
 进样时间:2025/02/04 15:09:39 实验者: xiechaojun
 处理时间 (V2) : 2025/02/05 09:25:52 处理者: xiechaojun
 仪器型号: SHIMADZU LC-2050C(FX275)

<色谱图>

mV

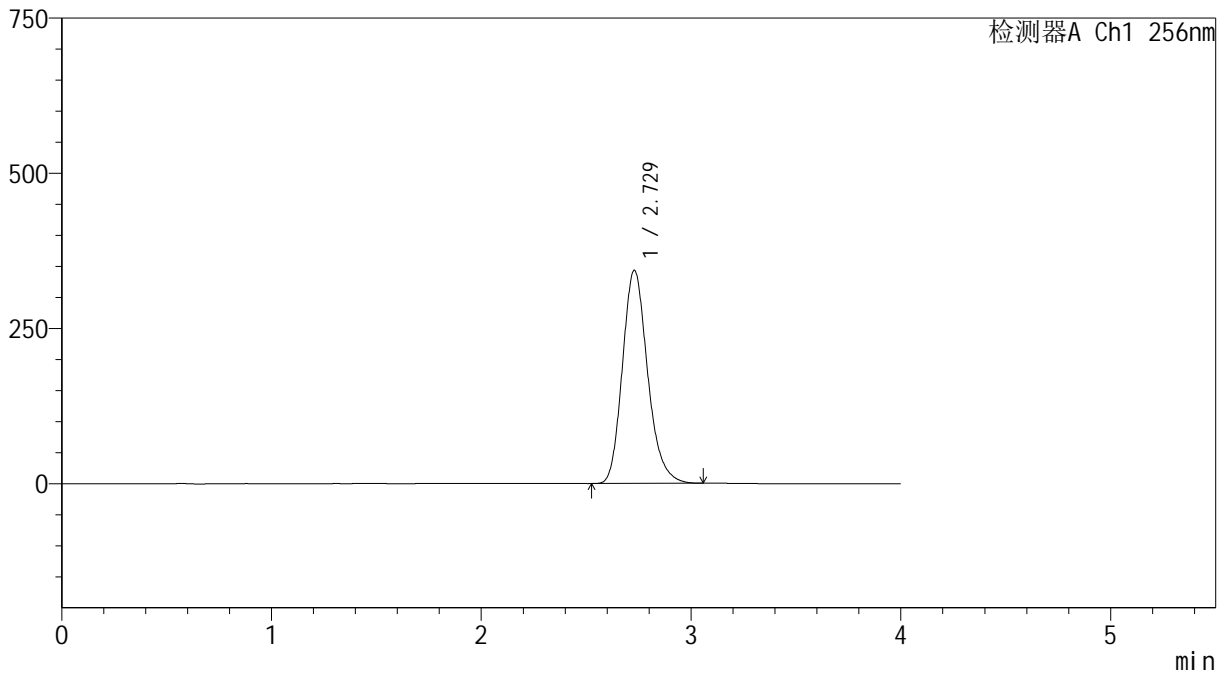

<峰表>

检测器A Ch1 256nm

峰号	保留时间	面积	面积%	高度	理论塔板数(USP)	拖尾因子	分离度(USP)
1	2.729	2868225	100.000	343546	2548	1.193	--
总计		2868225	100.000	343546			



938

<样品信息>

色谱柱:XB-C8(50*4.6mm,3μm) 流速: 1.0ml/min
 柱温:30℃ 波长: 256nm
 数据文件名: RC\$938 - 0-196/26-643-2 - zzp-202301111p-rcqx-shui+0.5tw80jz-jxzs-P6.lcd
 方法文件名: RC\$938 - 938-rcqx-FX275.lcm
 批处理文件名: RC\$938 - 938-20250204-FX275.lcb
 样品瓶号: 1-53
 进样体积: 5 μl 版本号: 6.115
 进样时间:2025/02/04 15:14:02 实验者: xiechaojun
 处理时间 (V2) : 2025/02/05 09:25:55 处理者: xiechaojun
 仪器型号: SHIMADZU LC-2050C(FX275)

<色谱图>

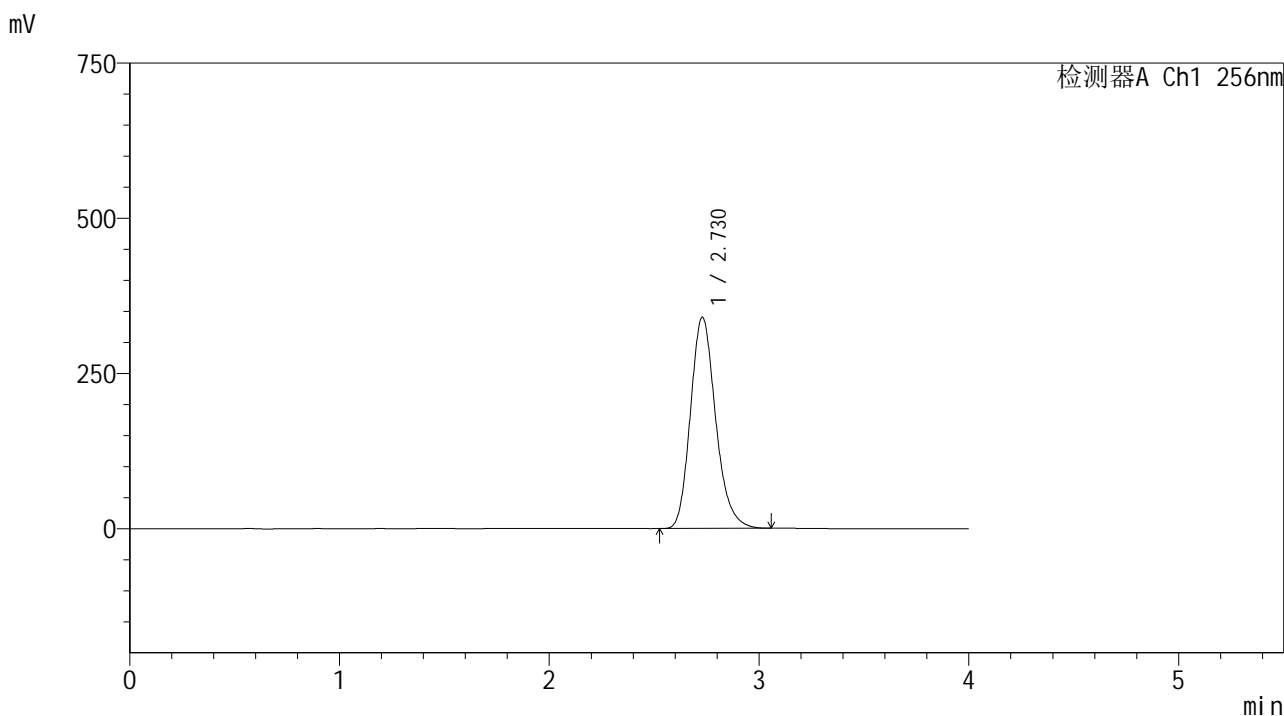

<峰表>

检测器A Ch1 256nm

峰号	保留时间	面积	面积%	高度	理论塔板数(USP)	拖尾因子	分离度(USP)
1	2.730	2842317	100.000	340518	2547	1.192	--
总计		2842317	100.000	340518			



938

<样品信息>

色谱柱:XB-C8(50*4.6mm,3μm) 流速: 1.0ml/min
 柱温:30°C 波长: 256nm
 数据文件名: RC\$938 - 0-196/26-644-2 - zzp-202301111p-rcqx-shui+0.5tw80jz-dz2-1.lcd
 方法文件名: RC\$938 - 938-rcqx-FX275.lcm
 批处理文件名: RC\$938 - 938-20250204-FX275.lcb
 样品瓶号: 1-27
 进样体积: 5 μl 版本号: 6.115
 进样时间:2025/02/04 15:18:26 实验者: xiechaojun
 处理时间 (V2) : 2025/02/05 09:25:57 处理者: xiechaojun
 仪器型号: SHIMADZU LC-2050C(FX275)

<色谱图>

mV

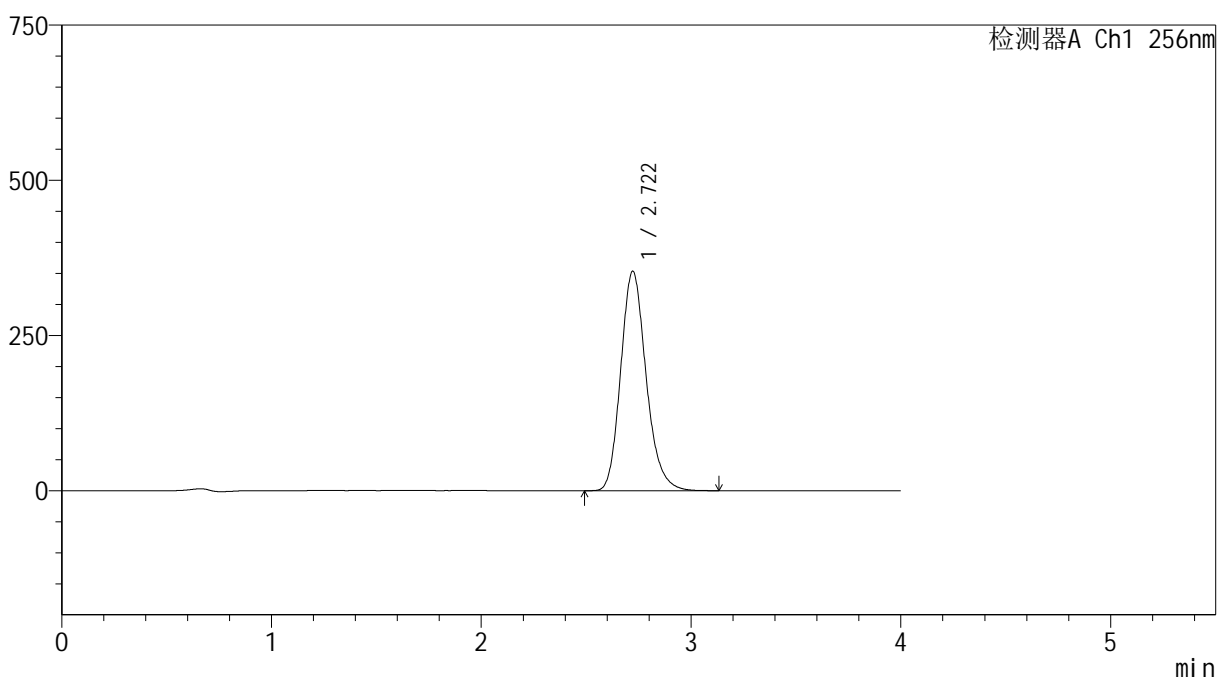

<峰表>

检测器A Ch1 256nm

峰号	保留时间	面积	面积%	高度	理论塔板数(USP)	拖尾因子	分离度(USP)
1	2.722	2976794	100.000	353625	2492	1.184	--
总计		2976794	100.000	353625			



938

<样品信息>

色谱柱:XB-C8(50*4.6mm,3μm) 流速: 1.0ml/min
 柱温:30℃ 波长: 256nm
 数据文件名: RC\$938 - 0-196/26-645-2 - zzp-2023011111p-rcqx-shui+0.5tw80jz-dz2-2.lcd
 方法文件名: RC\$938 - 938-rcqx-FX275.lcm
 批处理文件名: RC\$938 - 938-20250204-FX275.lcb
 样品瓶号: 1-27
 进样体积: 5 μl 版本号: 6.115
 进样时间:2025/02/04 15:22:50 实验者: xiechaojun
 处理时间 (V2) : 2025/02/05 09:26:00 处理者: xiechaojun
 仪器型号: SHIMADZU LC-2050C(FX275)

<色谱图>

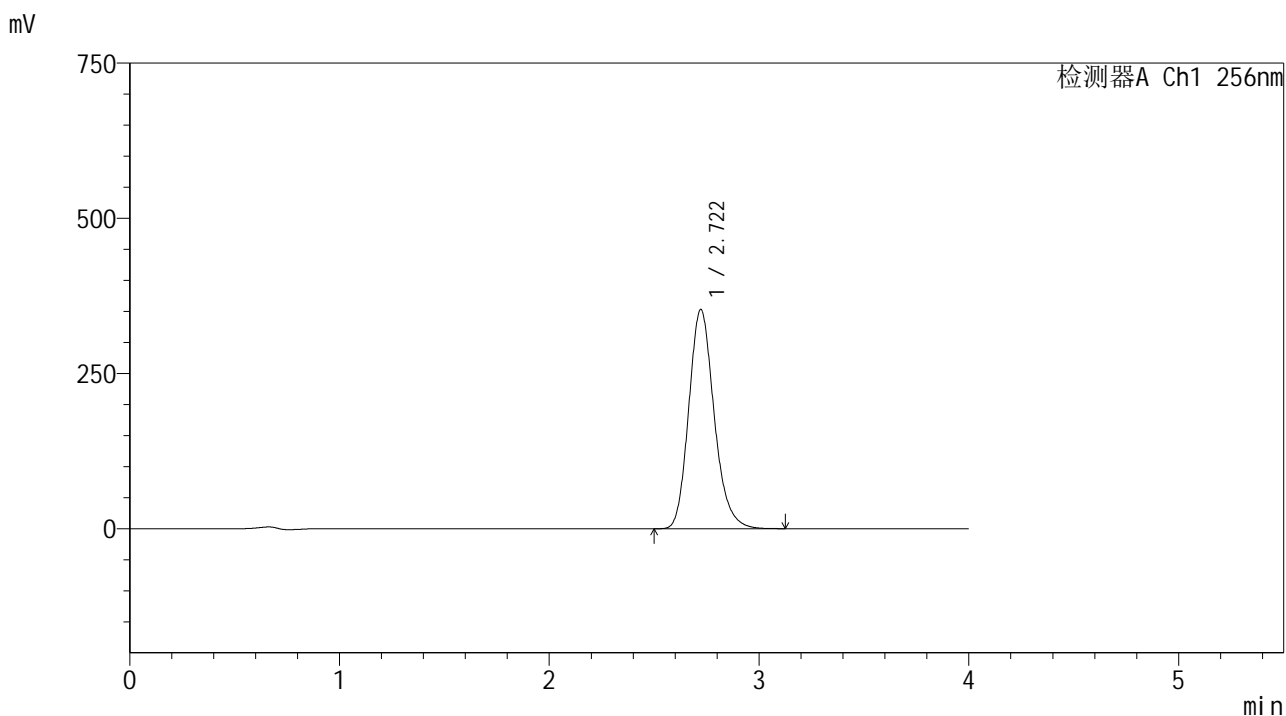

<峰表>

检测器A Ch1 256nm

峰号	保留时间	面积	面积%	高度	理论塔板数(USP)	拖尾因子	分离度(USP)
1	2.722	2971042	100.000	353201	2493	1.182	--
总计		2971042	100.000	353201			



938

<样品信息>

色谱柱:XB-C8(50*4.6mm,3μm) 流速: 1.0ml/min
 柱温:30°C 波长: 256nm
 数据文件名: RC\$938 - 0-196/26-646-2 - zzp-25010701-2p-rcqx-shui+0.5tw80jz-rj.lcd
 方法文件名: RC\$938 - 938-rcqx-FX275.lcm
 批处理文件名: RC\$938 - 938-20250204-FX275.lcb
 样品瓶号: 2-9
 进样体积: 5 μl 版本号: 6.115
 进样时间:2025/02/04 15:27:13 实验者: xiechaojun
 处理时间 (V2) : 2025/02/05 09:26:02 处理者: xiechaojun
 仪器型号: SHIMADZU LC-2050C(FX275)

<色谱图>

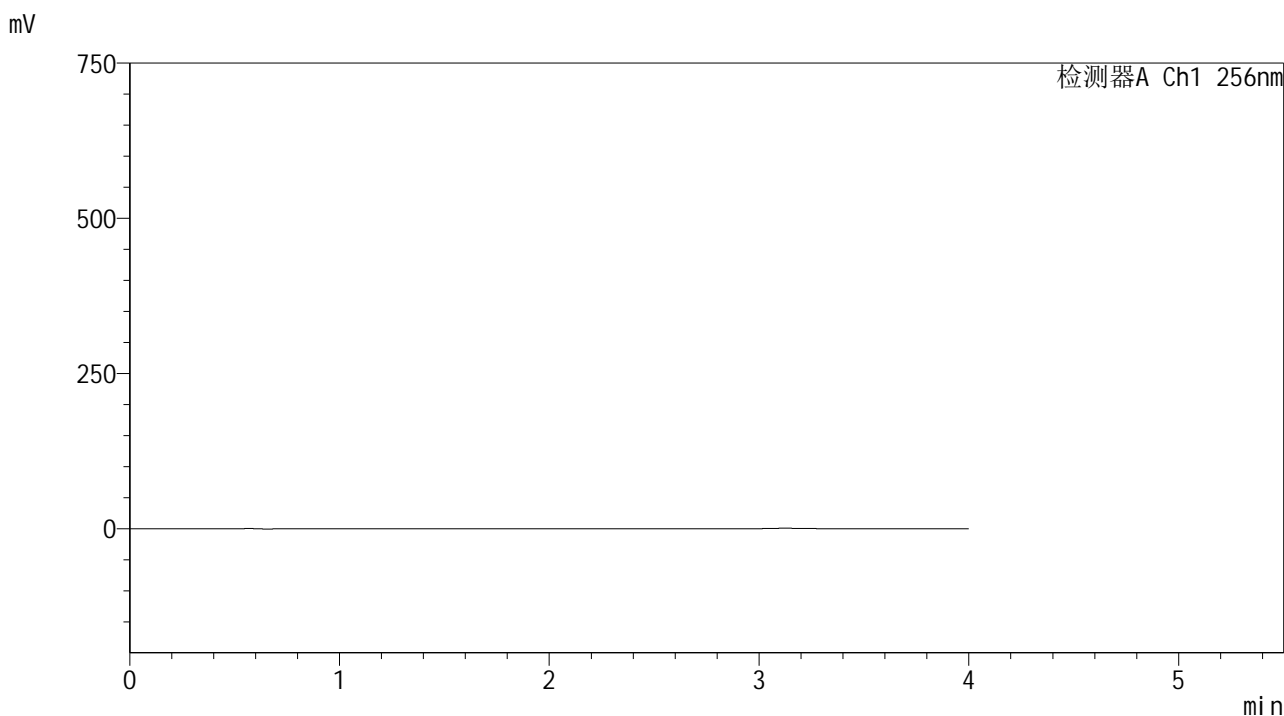

<峰表>

检测器A Ch1 256nm

峰号	保留时间	面积	面积%	高度	理论塔板数(USP)	拖尾因子	分离度(USP)
总计							

<样品信息>

色谱柱:XB-C8(50*4.6mm,3 μ m)

流速: 1.0ml/min

柱温:30 $^{\circ}$ C

波长: 256nm

数据文件名: RC\$938 - 0-196/26-647-2 - zzp-25010701-2p-rcqx-shui+0.5tw80jz-dz1-1.lcd

方法文件名: RC\$938 - 938-rcqx-FX275.lcm

批处理文件名: RC\$938 - 938-20250204-FX275.lcb

样品瓶号: 2-18

进样体积: 5 μ l

版本号: 6.115

进样时间:2025/02/04 15:31:37

实验者: xiechaojun

处理时间 (V2) : 2025/02/05 09:26:05

处理者: xiechaojun

仪器型号: SHIMADZU LC-2050C(FX275)

<色谱图>

mV

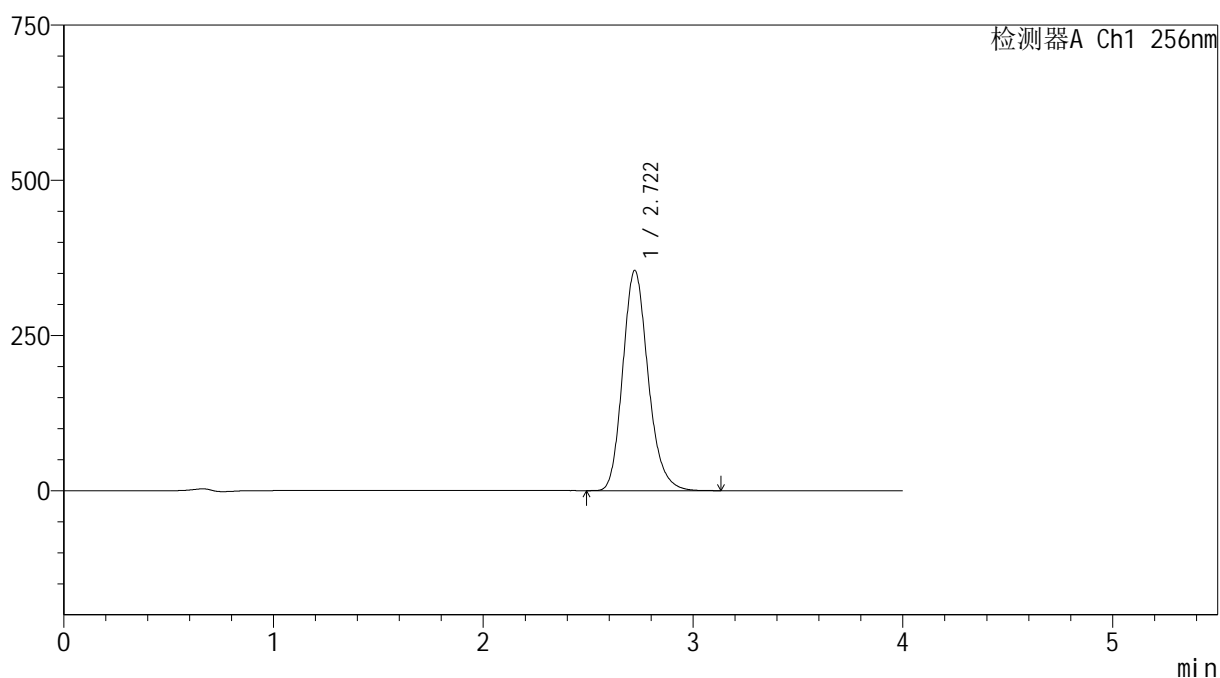

<峰表>

检测器A Ch1 256nm

峰号	保留时间	面积	面积%	高度	理论塔板数(USP)	拖尾因子	分离度(USP)
1	2.722	2983477	100.000	354804	2495	1.181	--
总计		2983477	100.000	354804			



938

<样品信息>

色谱柱:XB-C8(50*4.6mm,3μm) 流速: 1.0ml/min
 柱温:30℃ 波长: 256nm
 数据文件名: RC\$938 - 0-196/26-648-2 - zzp-25010701-2p-rcqx-shui+0.5tw80jz-dz1-2.lcd
 方法文件名: RC\$938 - 938-rcqx-FX275.lcm
 批处理文件名: RC\$938 - 938-20250204-FX275.lcb
 样品瓶号: 2-18
 进样体积: 5 μl 版本号: 6.115
 进样时间:2025/02/04 15:36:02 实验者: xiechaojun
 处理时间 (V2) : 2025/02/05 09:26:08 处理者: xiechaojun
 仪器型号: SHIMADZU LC-2050C(FX275)

<色谱图>

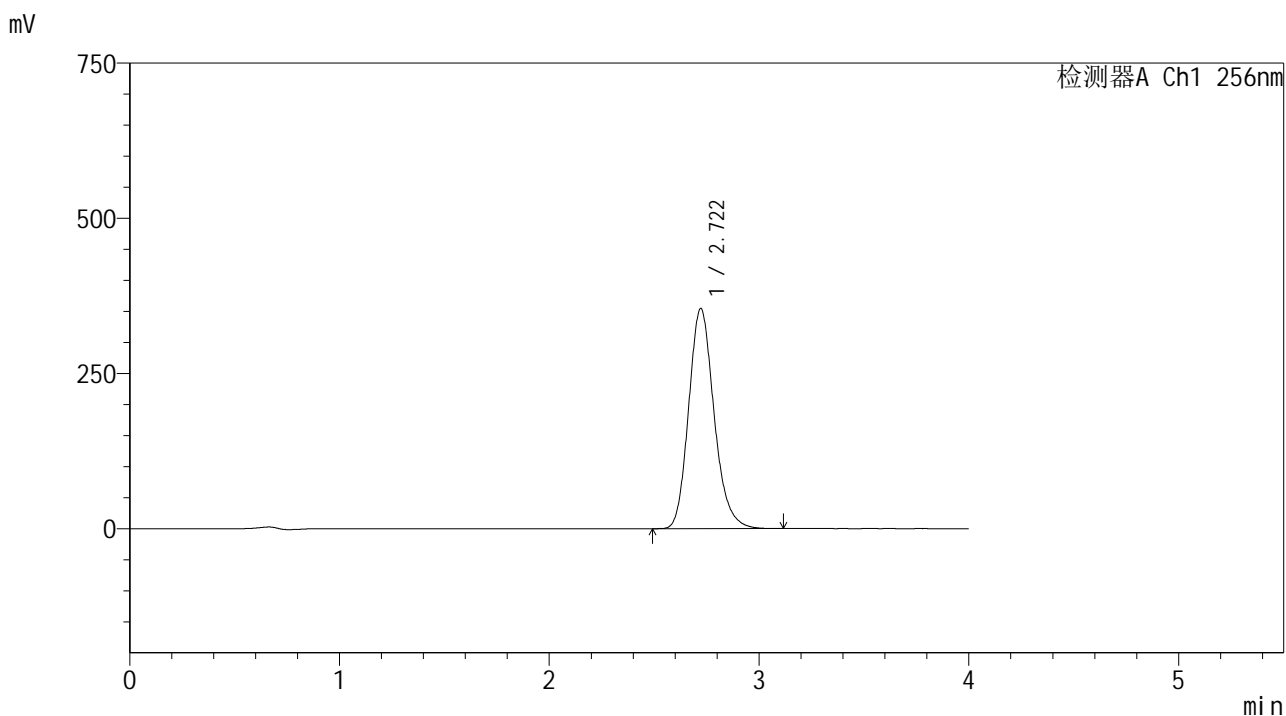

<峰表>

检测器A Ch1 256nm

峰号	保留时间	面积	面积%	高度	理论塔板数(USP)	拖尾因子	分离度(USP)
1	2.722	2983778	100.000	354673	2492	1.178	--
总计		2983778	100.000	354673			

<样品信息>

色谱柱:XB-C8(50*4.6mm,3 μ m)

流速: 1.0ml/min

柱温:30 $^{\circ}$ C

波长: 256nm

数据文件名: RC\$938 - 0-196/26-649-2 - zzp-25010701-2p-rcqx-shui+0.5tw80jz-dz1-3.lcd

方法文件名: RC\$938 - 938-rcqx-FX275.lcm

批处理文件名: RC\$938 - 938-20250204-FX275.lcb

样品瓶号: 2-18

进样体积: 5 μ l

版本号: 6.115

进样时间:2025/02/04 15:40:26

实验者: xiechaojun

处理时间 (V2) : 2025/02/05 09:26:10

处理者: xiechaojun

仪器型号: SHIMADZU LC-2050C(FX275)

<色谱图>

mV

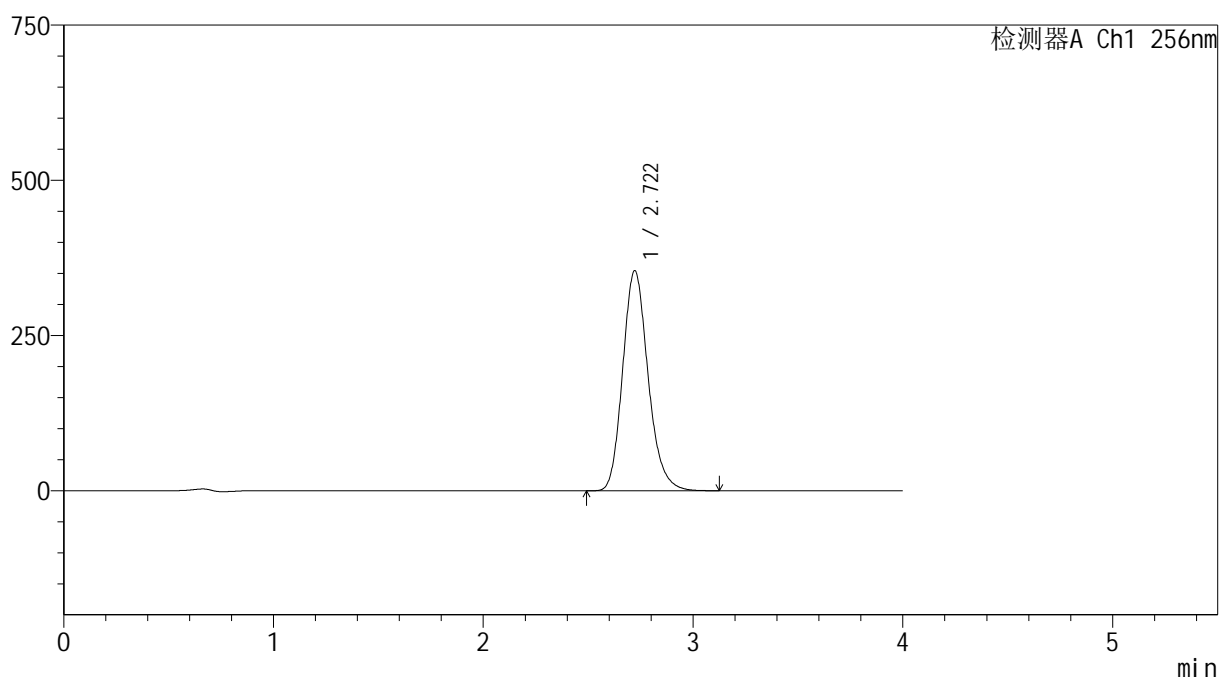

<峰表>

检测器A Ch1 256nm

峰号	保留时间	面积	面积%	高度	理论塔板数(USP)	拖尾因子	分离度(USP)
1	2.722	2984107	100.000	354628	2489	1.177	--
总计		2984107	100.000	354628			

<样品信息>

色谱柱:XB-C8(50*4.6mm,3 μ m)

流速: 1.0ml/min

柱温:30 $^{\circ}$ C

波长: 256nm

数据文件名: RC\$938 - 0-196/26-650-2 - zzp-25010701-2p-rcqx-shui+0.5tw80jz-dz1-4.lcd

方法文件名: RC\$938 - 938-rcqx-FX275.lcm

批处理文件名: RC\$938 - 938-20250204-FX275.lcb

样品瓶号: 2-18

进样体积: 5 μ l

版本号: 6.115

进样时间:2025/02/04 15:44:50

实验者: xiechaojun

处理时间(V2): 2025/02/05 09:26:13

处理者: xiechaojun

仪器型号: SHIMADZU LC-2050C(FX275)

<色谱图>

mV

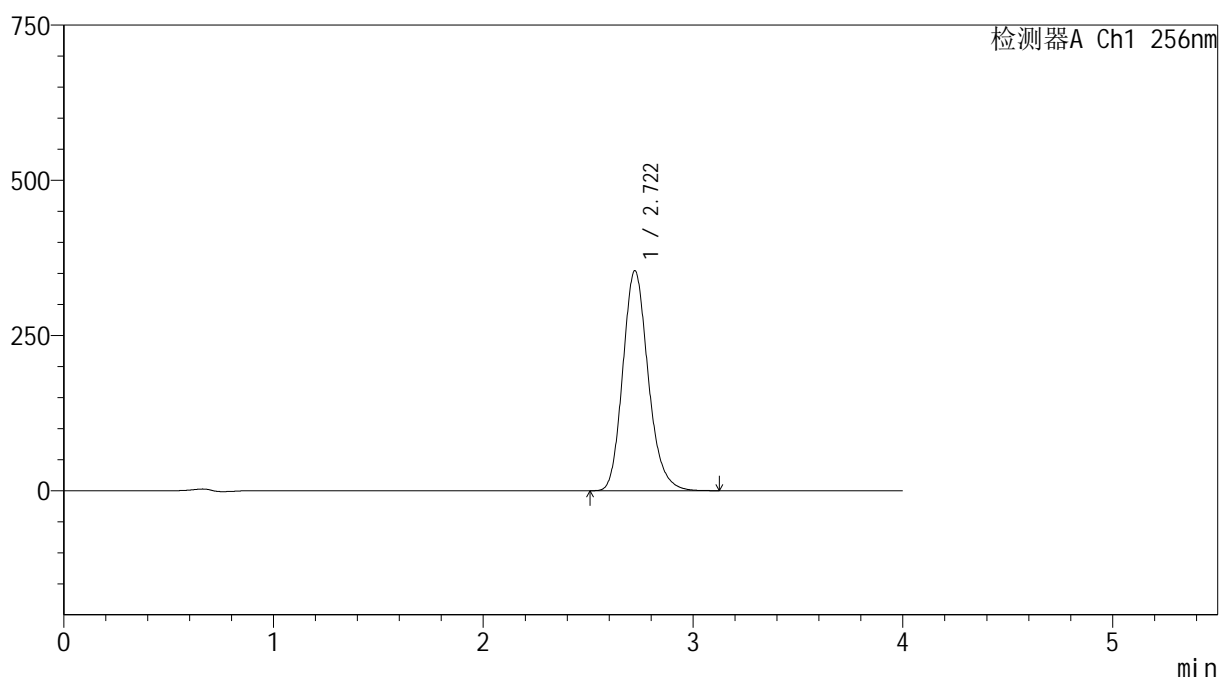

<峰表>

检测器A Ch1 256nm

峰号	保留时间	面积	面积%	高度	理论塔板数(USP)	拖尾因子	分离度(USP)
1	2.722	2980371	100.000	354452	2492	1.176	--
总计		2980371	100.000	354452			



938

<样品信息>

色谱柱:XB-C8(50*4.6mm,3μm) 流速: 1.0ml/min
 柱温:30℃ 波长: 256nm
 数据文件名: RC\$938 - 0-196/26-651-2 - zzp-25010701-2p-rcqx-shui+0.5tw80jz-dz1-5.lcd
 方法文件名: RC\$938 - 938-rcqx-FX275.lcm
 批处理文件名: RC\$938 - 938-20250204-FX275.lcb
 样品瓶号: 2-18
 进样体积: 5 μl 版本号: 6.115
 进样时间:2025/02/04 15:49:14 实验者: xiechaojun
 处理时间 (V2) : 2025/02/05 09:26:16 处理者: xiechaojun
 仪器型号: SHIMADZU LC-2050C(FX275)

<色谱图>

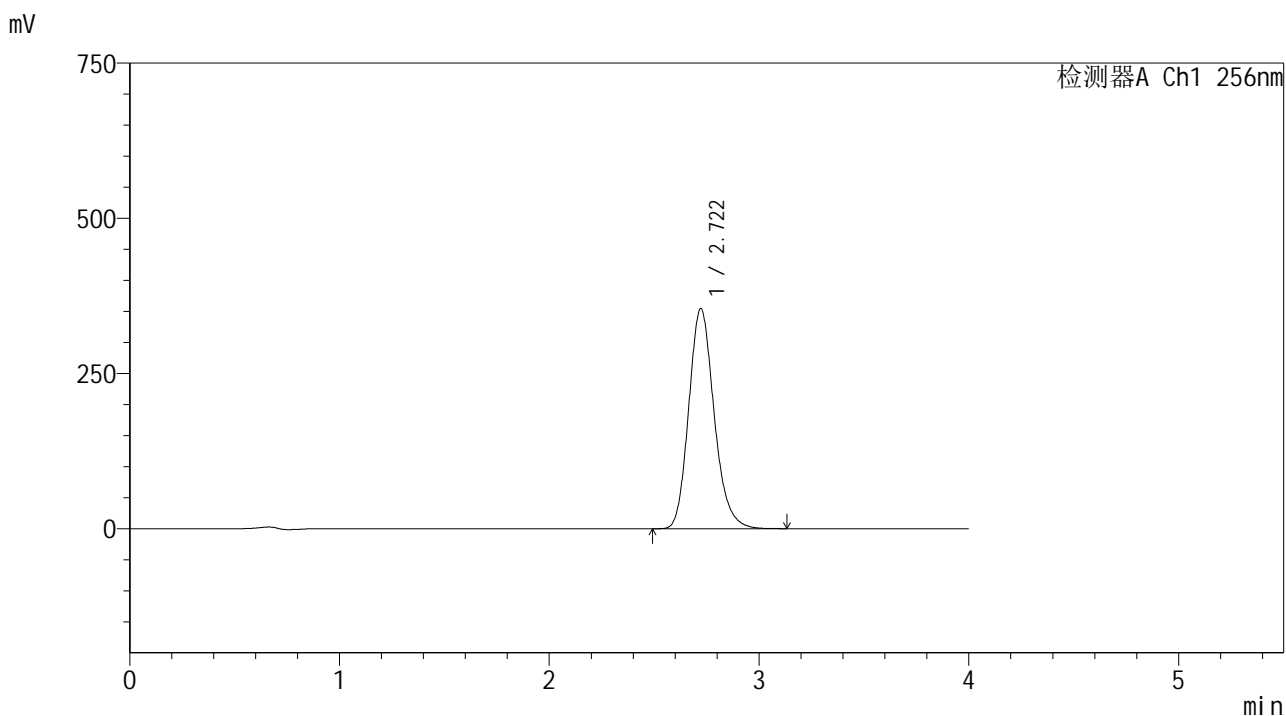

<峰表>

检测器A Ch1 256nm

峰号	保留时间	面积	面积%	高度	理论塔板数(USP)	拖尾因子	分离度(USP)
1	2.722	2980977	100.000	354580	2492	1.176	--
总计		2980977	100.000	354580			



938

<样品信息>

色谱柱:XB-C8(50*4.6mm,3μm) 流速: 1.0ml/min
 柱温:30℃ 波长: 256nm
 数据文件名: RC\$938 - 0-196/26-652-2 - zzp-25010701-2p-rcqx-shui+0.5tw80jz-5min-P1.lcd
 方法文件名: RC\$938 - 938-rcqx-FX275.lcm
 批处理文件名: RC\$938 - 938-20250204-FX275.lcb
 样品瓶号: 2-1
 进样体积: 5 μl 版本号: 6.115
 进样时间:2025/02/04 15:53:37 实验者: xiechaojun
 处理时间 (V2) : 2025/02/05 09:26:19 处理者: xiechaojun
 仪器型号: SHIMADZU LC-2050C(FX275)

<色谱图>

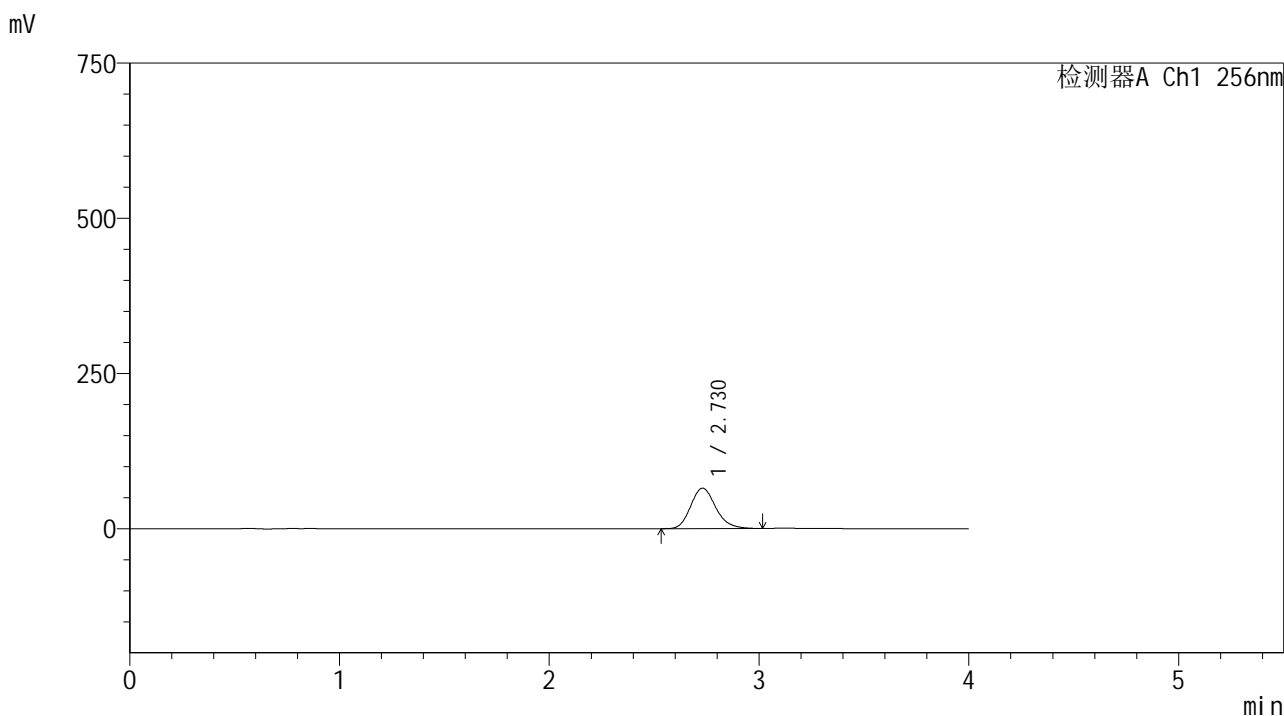

<峰表>

检测器A Ch1 256nm

峰号	保留时间	面积	面积%	高度	理论塔板数(USP)	拖尾因子	分离度(USP)
1	2.730	540397	100.000	65112	2559	1.175	--
总计		540397	100.000	65112			

<样品信息>

色谱柱:XB-C8(50*4.6mm,3 μ m) 流速: 1.0ml/min
 柱温:30 $^{\circ}$ C 波长: 256nm
 数据文件名: RC\$938 - 0-196/26-653-2 - zzp-25010701-2p-rcqx-shui+0.5tw80jz-5min-P2.lcd
 方法文件名: RC\$938 - 938-rcqx-FX275.lcm
 批处理文件名: RC\$938 - 938-20250204-FX275.lcb
 样品瓶号: 2-10
 进样体积: 5 μ l 版本号: 6.115
 进样时间:2025/02/04 15:58:01 实验者: xiechaojun
 处理时间 (V2) : 2025/02/05 09:26:21 处理者: xiechaojun
 仪器型号: SHIMADZU LC-2050C(FX275)

<色谱图>

mV

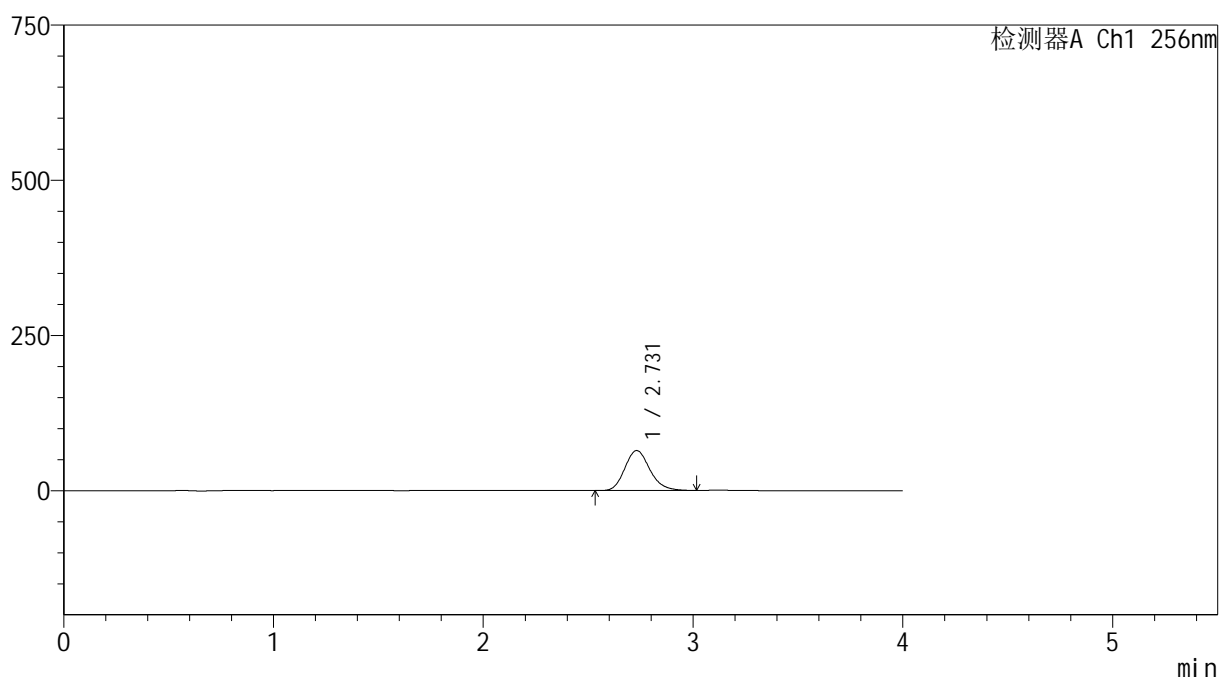

<峰表>

检测器A Ch1 256nm

峰号	保留时间	面积	面积%	高度	理论塔板数(USP)	拖尾因子	分离度(USP)
1	2.731	534801	100.000	64426	2558	1.174	--
总计		534801	100.000	64426			

<样品信息>

色谱柱:XB-C8(50*4.6mm,3 μ m) 流速: 1.0ml/min
柱温:30 $^{\circ}$ C 波长: 256nm
数据文件名: RC\$938 - 0-196/26-654-2 - zzp-25010701-2p-rcqx-shui+0.5tw80jz-5min-P3.lcd
方法文件名: RC\$938 - 938-rcqx-FX275.lcm
批处理文件名: RC\$938 - 938-20250204-FX275.lcb
样品瓶号: 2-19
进样体积: 5 μ l 版本号: 6.115
进样时间:2025/02/04 16:02:24 实验者: xiechaojun
处理时间(V2): 2025/02/05 09:26:24 处理者: xiechaojun
仪器型号: SHIMADZU LC-2050C(FX275)

<色谱图>

mV

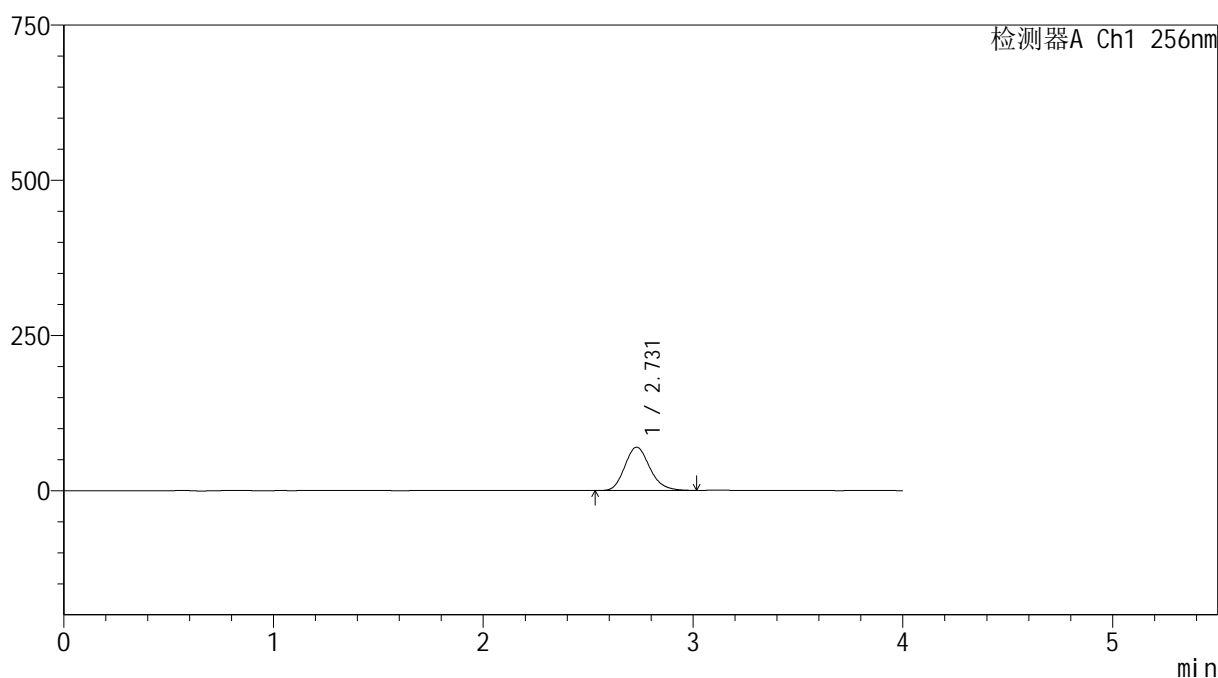

<峰表>

检测器A Ch1 256nm

峰号	保留时间	面积	面积%	高度	理论塔板数(USP)	拖尾因子	分离度(USP)
1	2.731	579693	100.000	69820	2555	1.173	--
总计		579693	100.000	69820			



938

<样品信息>

色谱柱:XB-C8(50*4.6mm,3μm) 流速: 1.0ml/min
 柱温:30℃ 波长: 256nm
 数据文件名: RC\$938 - 0-196/26-655-2 - zzp-25010701-2p-rcqx-shui+0.5tw80jz-5min-P4.lcd
 方法文件名: RC\$938 - 938-rcqx-FX275.lcm
 批处理文件名: RC\$938 - 938-20250204-FX275.lcb
 样品瓶号: 2-28
 进样体积: 5 μl 版本号: 6.115
 进样时间:2025/02/04 16:06:47 实验者: xiechaojun
 处理时间 (V2) : 2025/02/05 09:26:27 处理者: xiechaojun
 仪器型号: SHIMADZU LC-2050C(FX275)

<色谱图>

mV

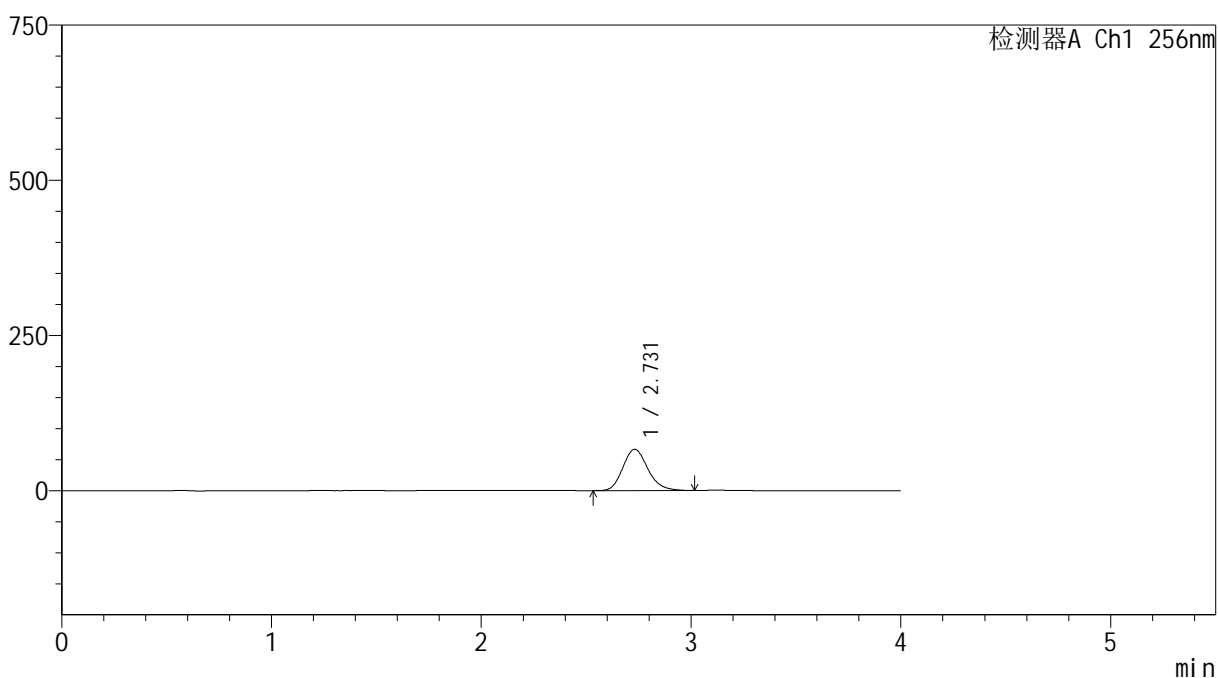

<峰表>

检测器A Ch1 256nm

峰号	保留时间	面积	面积%	高度	理论塔板数(USP)	拖尾因子	分离度(USP)
1	2.731	551183	100.000	66411	2558	1.173	--
总计		551183	100.000	66411			



938

<样品信息>

色谱柱:XB-C8(50*4.6mm,3μm) 流速: 1.0ml/min
 柱温:30°C 波长: 256nm
 数据文件名: RC\$938 - 0-196/26-656-2 - zzp-25010701-2p-rcqx-shui+0.5tw80jz-5min-P5.lcd
 方法文件名: RC\$938 - 938-rcqx-FX275.lcm
 批处理文件名: RC\$938 - 938-20250204-FX275.lcb
 样品瓶号: 2-37
 进样体积: 5 μl 版本号: 6.115
 进样时间:2025/02/04 16:11:10 实验者: xiechaojun
 处理时间 (V2) : 2025/02/05 09:26:29 处理者: xiechaojun
 仪器型号: SHIMADZU LC-2050C(FX275)

<色谱图>

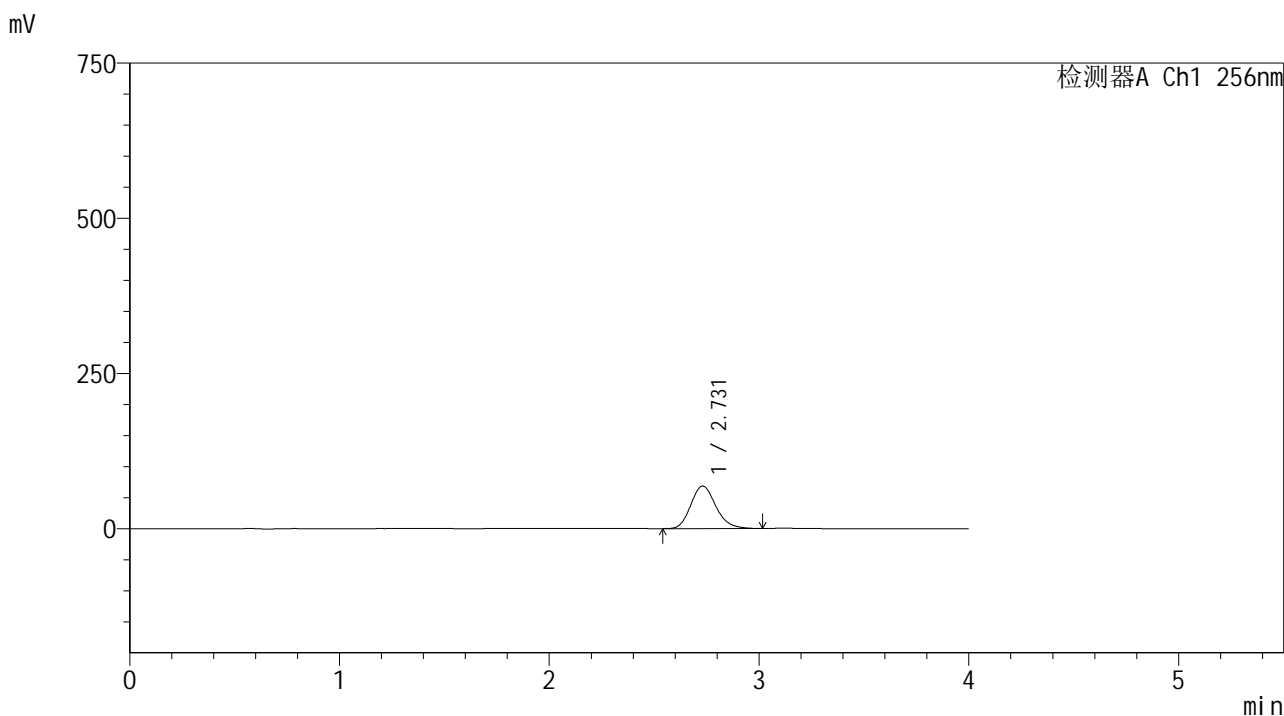

<峰表>

检测器A Ch1 256nm

峰号	保留时间	面积	面积%	高度	理论塔板数(USP)	拖尾因子	分离度(USP)
1	2.731	568305	100.000	68490	2557	1.172	--
总计		568305	100.000	68490			



938

<样品信息>

色谱柱:XB-C8(50*4.6mm,3μm) 流速: 1.0ml/min
 柱温:30°C 波长: 256nm
 数据文件名: RC\$938 - 0-196/26-657-2 - zzp-25010701-2p-rcqx-shui+0.5tw80jz-5min-P6.lcd
 方法文件名: RC\$938 - 938-rcqx-FX275.lcm
 批处理文件名: RC\$938 - 938-20250204-FX275.lcb
 样品瓶号: 2-46
 进样体积: 5 μl 版本号: 6.115
 进样时间:2025/02/04 16:15:34 实验者: xiechaojun
 处理时间 (V2) : 2025/02/05 09:26:32 处理者: xiechaojun
 仪器型号: SHIMADZU LC-2050C(FX275)

<色谱图>

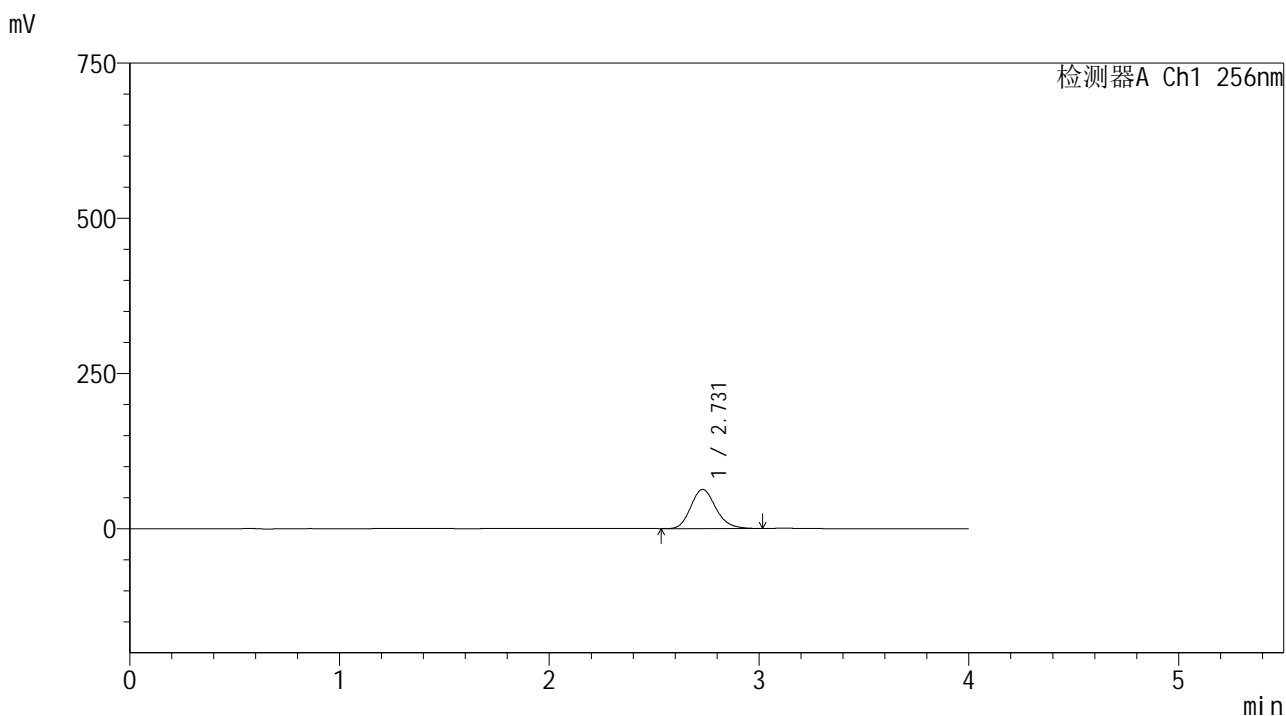

<峰表>

检测器A Ch1 256nm

峰号	保留时间	面积	面积%	高度	理论塔板数(USP)	拖尾因子	分离度(USP)
1	2.731	523339	100.000	63073	2558	1.170	--
总计		523339	100.000	63073			



938

<样品信息>

色谱柱:XB-C8(50*4.6mm,3μm) 流速: 1.0ml/min
 柱温:30℃ 波长: 256nm
 数据文件名: RC\$938 - 0-196/26-658-2 - zzp-25010701-2p-rcqx-shui+0.5tw80jz-10min-P1.lcd
 方法文件名: RC\$938 - 938-rcqx-FX275.lcm
 批处理文件名: RC\$938 - 938-20250204-FX275.lcb
 样品瓶号: 2-2
 进样体积: 5 μl 版本号: 6.115
 进样时间:2025/02/04 16:19:57 实验者: xiechaojun
 处理时间 (V2) : 2025/02/05 09:26:35 处理者: xiechaojun
 仪器型号: SHIMADZU LC-2050C(FX275)

<色谱图>

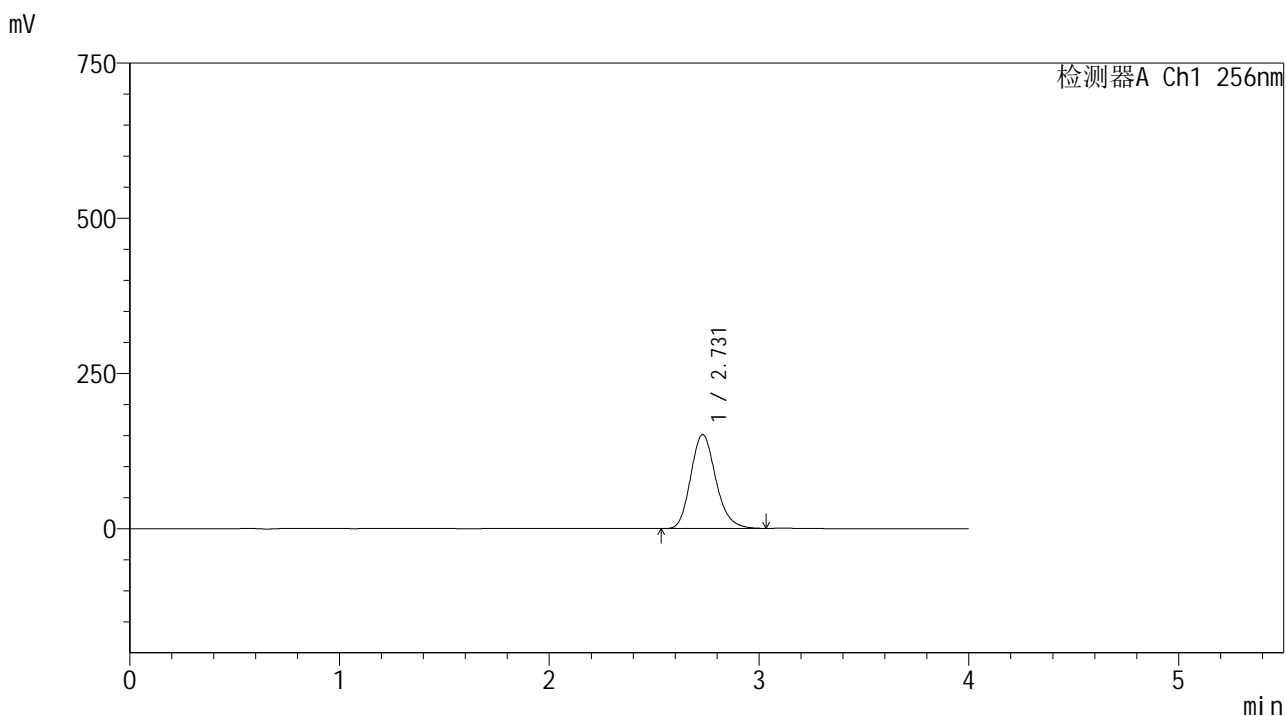

<峰表>

检测器A Ch1 256nm

峰号	保留时间	面积	面积%	高度	理论塔板数(USP)	拖尾因子	分离度(USP)
1	2.731	1258249	100.000	151358	2552	1.174	--
总计		1258249	100.000	151358			



938

<样品信息>

色谱柱:XB-C8(50*4.6mm,3μm) 流速: 1.0ml/min
 柱温:30°C 波长: 256nm
 数据文件名: RC\$938 - 0-196/26-659-2 - zzp-25010701-2p-rcqx-shui+0.5tw80jz-10min-P2.lcd
 方法文件名: RC\$938 - 938-rcqx-FX275.lcm
 批处理文件名: RC\$938 - 938-20250204-FX275.lcb
 样品瓶号: 2-11
 进样体积: 5 μl 版本号: 6.115
 进样时间:2025/02/04 16:24:20 实验者: xiechaojun
 处理时间 (V2) : 2025/02/05 09:26:38 处理者: xiechaojun
 仪器型号: SHIMADZU LC-2050C(FX275)

<色谱图>

mV

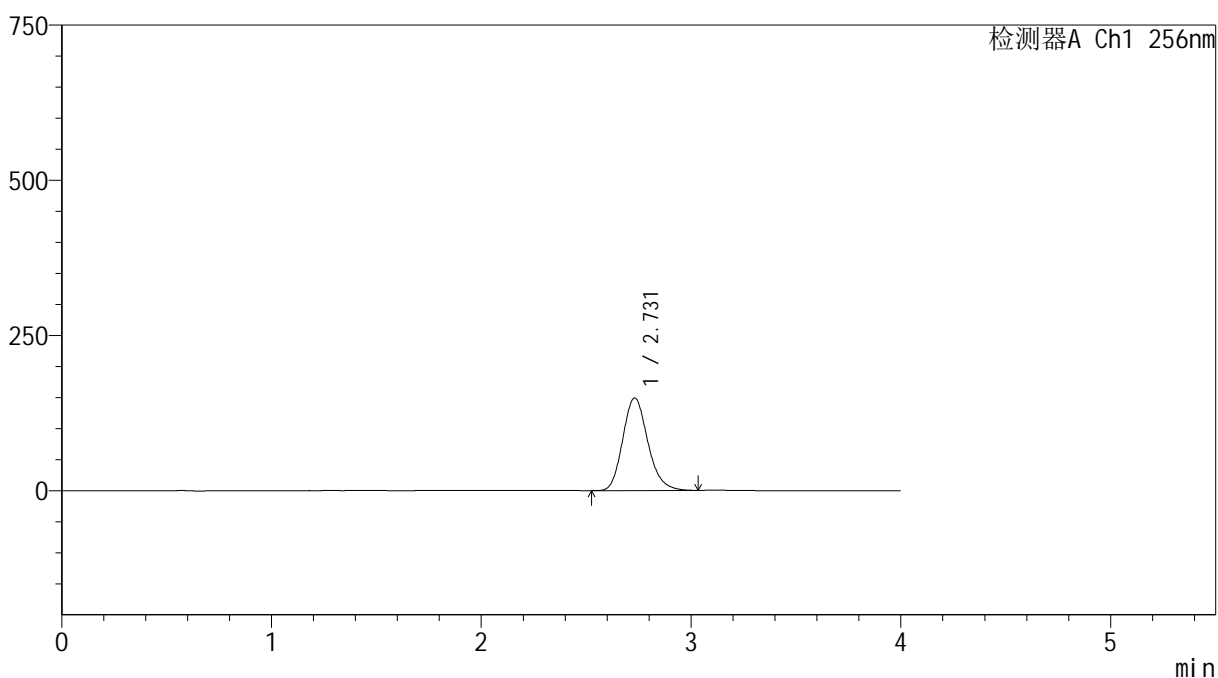

<峰表>

检测器A Ch1 256nm

峰号	保留时间	面积	面积%	高度	理论塔板数(USP)	拖尾因子	分离度(USP)
1	2.731	1240146	100.000	149156	2551	1.173	--
总计		1240146	100.000	149156			



938

<样品信息>

色谱柱:XB-C8(50*4.6mm,3μm) 流速: 1.0ml/min
 柱温:30°C 波长: 256nm
 数据文件名: RC\$938 - 0-196/26-660-2 - zzp-25010701-2p-rcqx-shui+0.5tw80jz-10min-P3.lcd
 方法文件名: RC\$938 - 938-rcqx-FX275.lcm
 批处理文件名: RC\$938 - 938-20250204-FX275.lcb
 样品瓶号: 2-20
 进样体积: 5 μl 版本号: 6.115
 进样时间:2025/02/04 16:28:43 实验者: xiechaojun
 处理时间 (V2) : 2025/02/05 09:26:41 处理者: xiechaojun
 仪器型号: SHIMADZU LC-2050C(FX275)

<色谱图>

mV

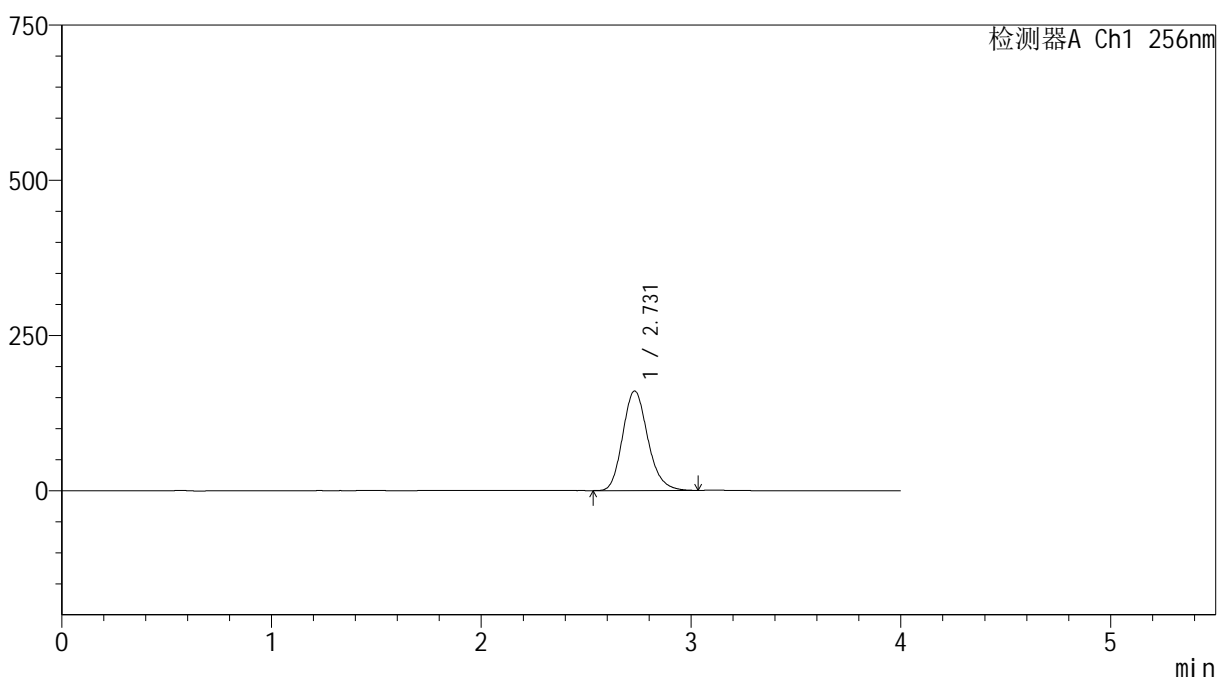

<峰表>

检测器A Ch1 256nm

峰号	保留时间	面积	面积%	高度	理论塔板数(USP)	拖尾因子	分离度(USP)
1	2.731	1332726	100.000	160401	2555	1.173	--
总计		1332726	100.000	160401			



938

<样品信息>

色谱柱:XB-C8(50*4.6mm,3μm) 流速: 1.0ml/min
 柱温:30°C 波长: 256nm
 数据文件名: RC\$938 - 0-196/26-661-2 - zzp-25010701-2p-rcqx-shui+0.5tw80jz-10min-P4.lcd
 方法文件名: RC\$938 - 938-rcqx-FX275.lcm
 批处理文件名: RC\$938 - 938-20250204-FX275.lcb
 样品瓶号: 2-29
 进样体积: 5 μl 版本号: 6.115
 进样时间:2025/02/04 16:33:06 实验者: xiechaojun
 处理时间 (V2) : 2025/02/05 09:26:43 处理者: xiechaojun
 仪器型号: SHIMADZU LC-2050C(FX275)

<色谱图>

mV

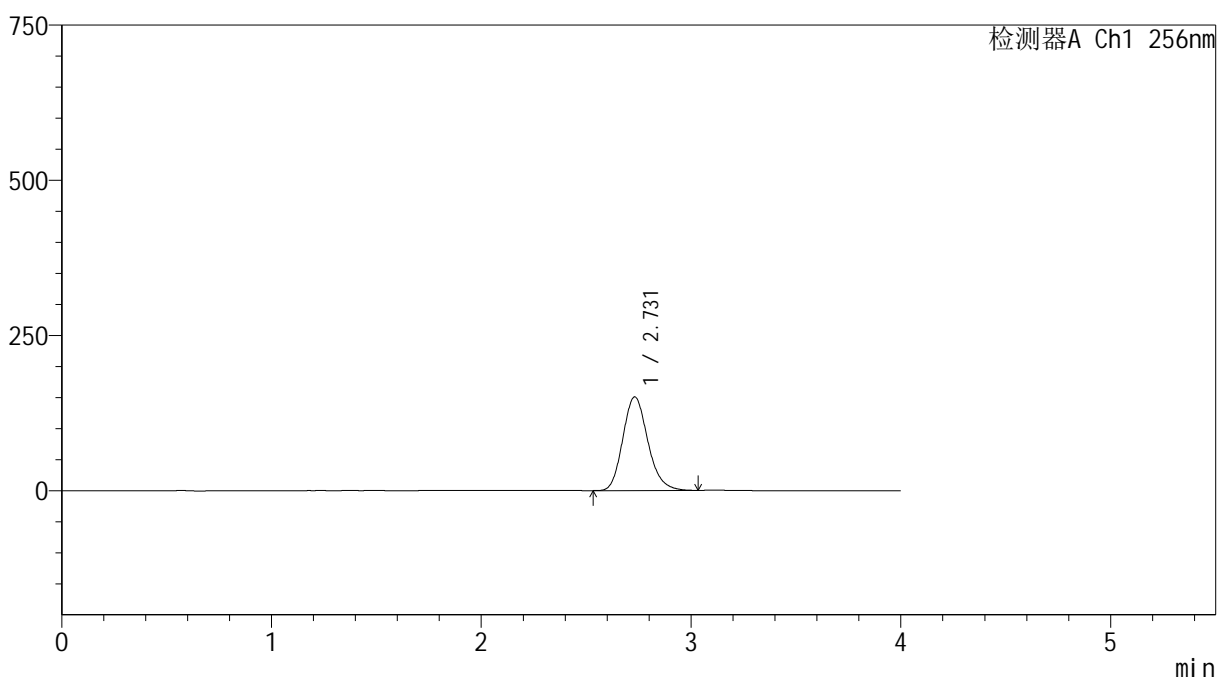

<峰表>

检测器A Ch1 256nm

峰号	保留时间	面积	面积%	高度	理论塔板数(USP)	拖尾因子	分离度(USP)
1	2.731	1252599	100.000	150819	2558	1.171	--
总计		1252599	100.000	150819			



938

<样品信息>

色谱柱:XB-C8(50*4.6mm,3μm) 流速: 1.0ml/min
 柱温:30°C 波长: 256nm
 数据文件名: RC\$938 - 0-196/26-662-2 - zzp-25010701-2p-rcqx-shui+0.5tw80jz-10min-P5.lcd
 方法文件名: RC\$938 - 938-rcqx-FX275.lcm
 批处理文件名: RC\$938 - 938-20250204-FX275.lcb
 样品瓶号: 2-38
 进样体积: 5 μl 版本号: 6.115
 进样时间:2025/02/04 16:37:28 实验者: xiechaojun
 处理时间 (V2) : 2025/02/05 09:26:46 处理者: xiechaojun
 仪器型号: SHIMADZU LC-2050C(FX275)

<色谱图>

mV

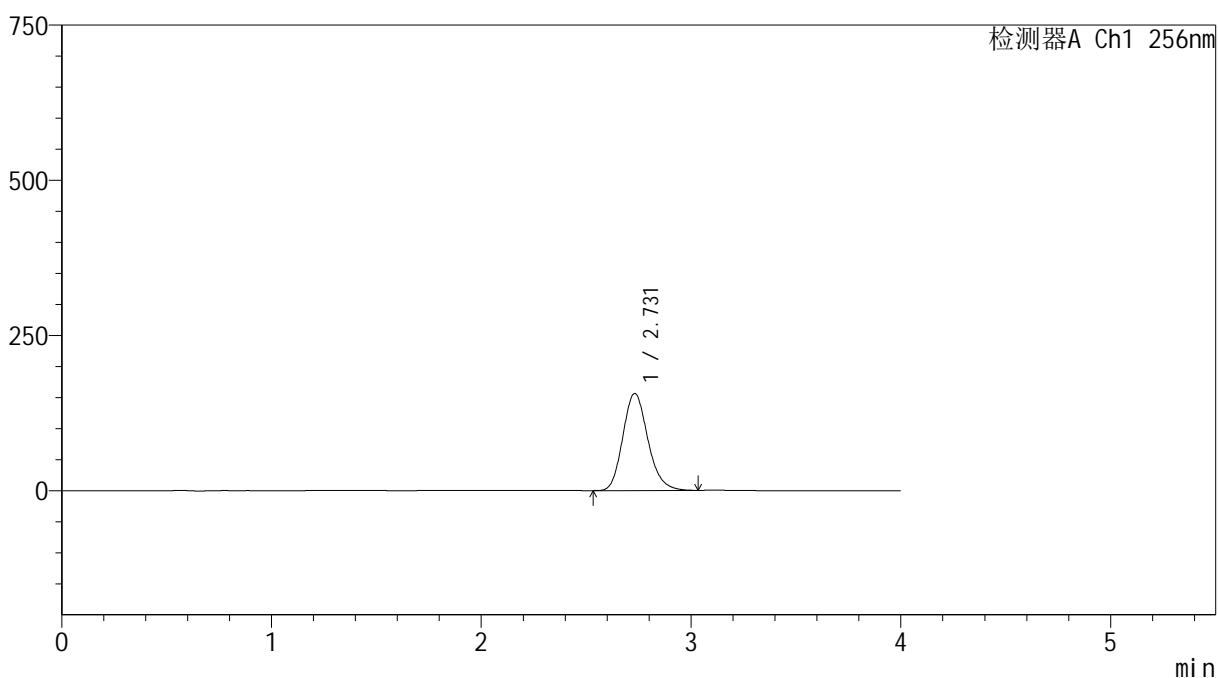

<峰表>

检测器A Ch1 256nm

峰号	保留时间	面积	面积%	高度	理论塔板数(USP)	拖尾因子	分离度(USP)
1	2.731	1298658	100.000	156421	2559	1.171	--
总计		1298658	100.000	156421			



938

<样品信息>

色谱柱:XB-C8(50*4.6mm,3μm) 流速: 1.0ml/min
 柱温:30℃ 波长: 256nm
 数据文件名: RC\$938 - 0-196/26-663-2 - zzp-25010701-2p-rcqx-shui+0.5tw80jz-10min-P6.lcd
 方法文件名: RC\$938 - 938-rcqx-FX275.lcm
 批处理文件名: RC\$938 - 938-20250204-FX275.lcb
 样品瓶号: 2-47
 进样体积: 5 μl 版本号: 6.115
 进样时间:2025/02/04 16:41:51 实验者: xiechaojun
 处理时间 (V2) : 2025/02/05 09:26:49 处理者: xiechaojun
 仪器型号: SHIMADZU LC-2050C(FX275)

<色谱图>

mV

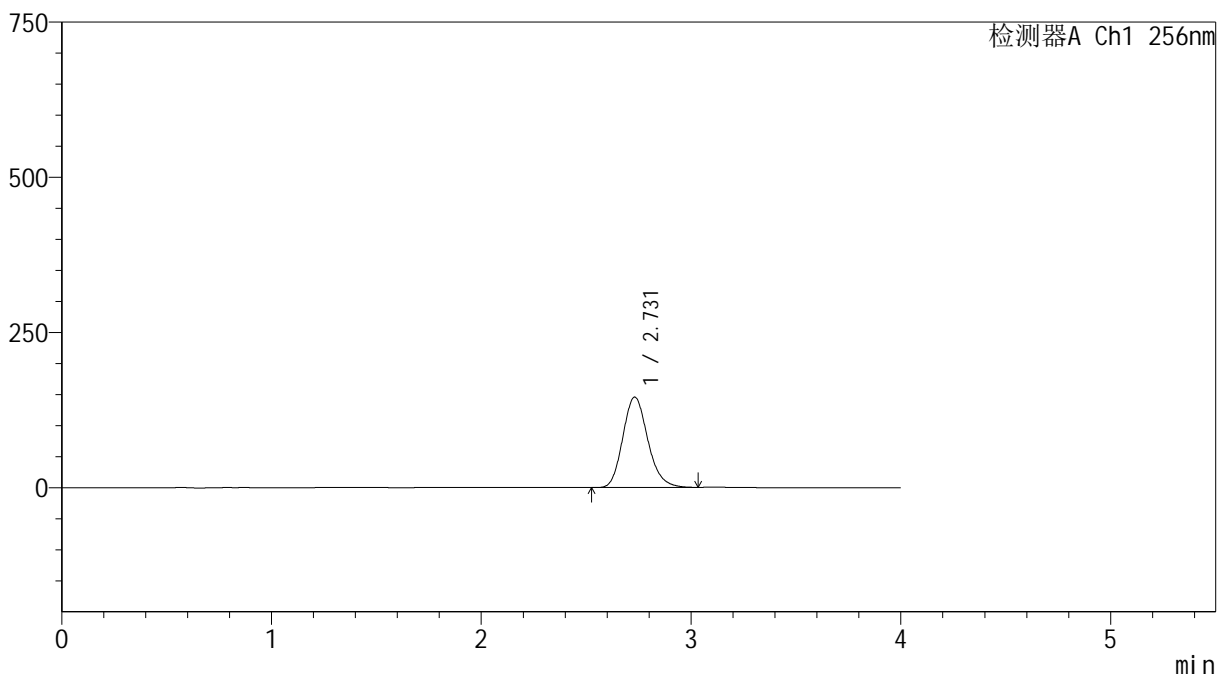

<峰表>

检测器A Ch1 256nm

峰号	保留时间	面积	面积%	高度	理论塔板数(USP)	拖尾因子	分离度(USP)
1	2.731	1208224	100.000	145649	2562	1.170	--
总计		1208224	100.000	145649			



938

<样品信息>

色谱柱:XB-C8(50*4.6mm,3μm) 流速: 1.0ml/min
 柱温:30℃ 波长: 256nm
 数据文件名: RC\$938 - 0-196/26-664-2 - zzp-25010701-2p-rcqx-shui+0.5tw80jz-15min-P1.lcd
 方法文件名: RC\$938 - 938-rcqx-FX275.lcm
 批处理文件名: RC\$938 - 938-20250204-FX275.lcb
 样品瓶号: 2-3
 进样体积: 5 μl 版本号: 6.115
 进样时间:2025/02/04 16:46:15 实验者: xiechaojun
 处理时间 (V2) : 2025/02/05 09:26:52 处理者: xiechaojun
 仪器型号: SHIMADZU LC-2050C(FX275)

<色谱图>

mV

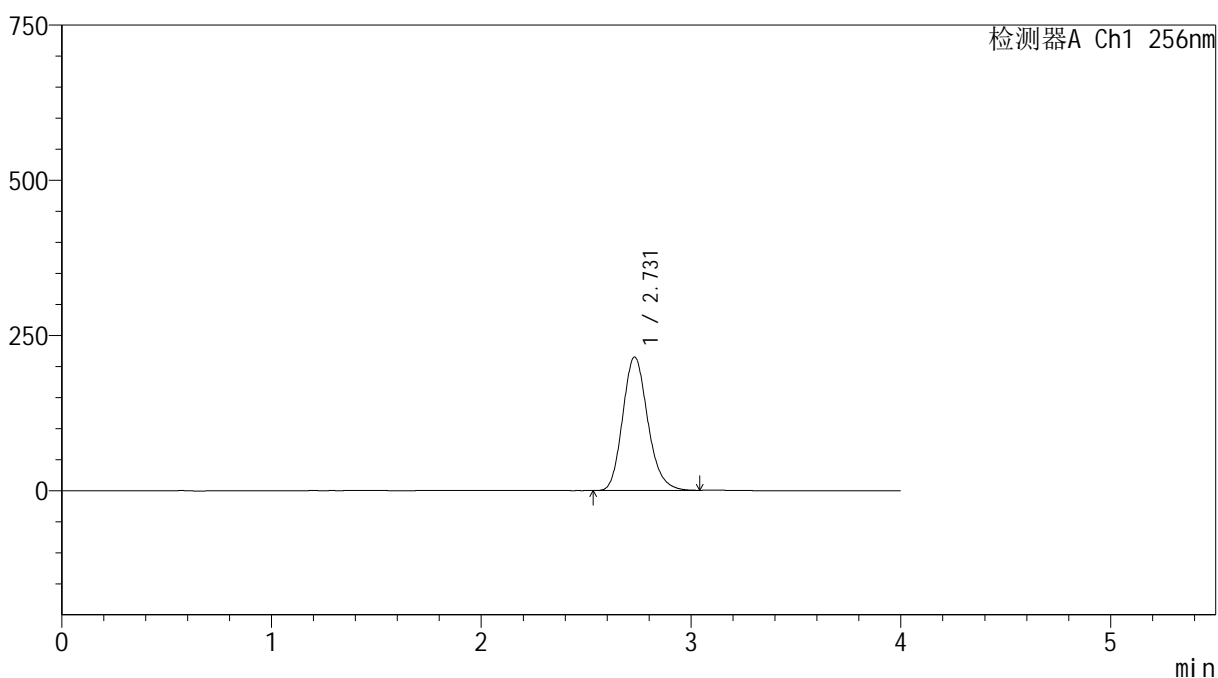

<峰表>

检测器A Ch1 256nm

峰号	保留时间	面积	面积%	高度	理论塔板数(USP)	拖尾因子	分离度(USP)
1	2.731	1786181	100.000	215169	2558	1.171	--
总计		1786181	100.000	215169			



938

<样品信息>

色谱柱:XB-C8(50*4.6mm,3μm) 流速: 1.0ml/min
 柱温:30℃ 波长: 256nm
 数据文件名: RC\$938 - 0-196/26-665-2 - zzp-25010701-2p-rcqx-shui+0.5tw80jz-15min-P2.lcd
 方法文件名: RC\$938 - 938-rcqx-FX275.lcm
 批处理文件名: RC\$938 - 938-20250204-FX275.lcb
 样品瓶号: 2-12
 进样体积: 5 μl 版本号: 6.115
 进样时间:2025/02/04 16:50:39 实验者: xiechaojun
 处理时间 (V2) : 2025/02/05 09:26:55 处理者: xiechaojun
 仪器型号: SHIMADZU LC-2050C(FX275)

<色谱图>

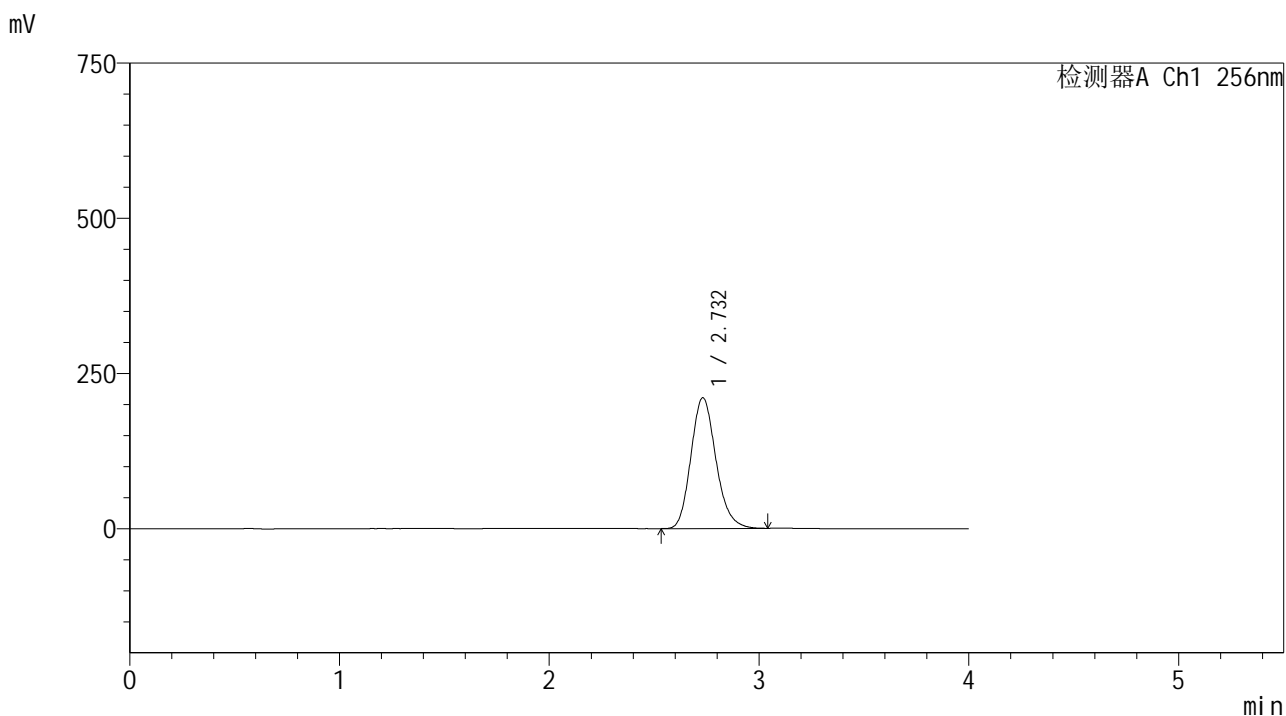

<峰表>

检测器A Ch1 256nm

峰号	保留时间	面积	面积%	高度	理论塔板数(USP)	拖尾因子	分离度(USP)
1	2.732	1748313	100.000	210553	2561	1.170	--
总计		1748313	100.000	210553			

<样品信息>

色谱柱:XB-C8(50*4.6mm,3μm) 流速: 1.0ml/min
 柱温:30℃ 波长: 256nm
 数据文件名: RC\$938 - 0-196/26-666-2 - zzp-25010701-2p-rcqx-shui+0.5tw80jz-15min-P3.lcd
 方法文件名: RC\$938 - 938-rcqx-FX275.lcm
 批处理文件名: RC\$938 - 938-20250204-FX275.lcb
 样品瓶号: 2-21
 进样体积: 5 μl 版本号: 6.115
 进样时间:2025/02/04 16:55:03 实验者: xiechaojun
 处理时间 (V2) : 2025/02/05 09:26:57 处理者: xiechaojun
 仪器型号: SHIMADZU LC-2050C(FX275)

<色谱图>

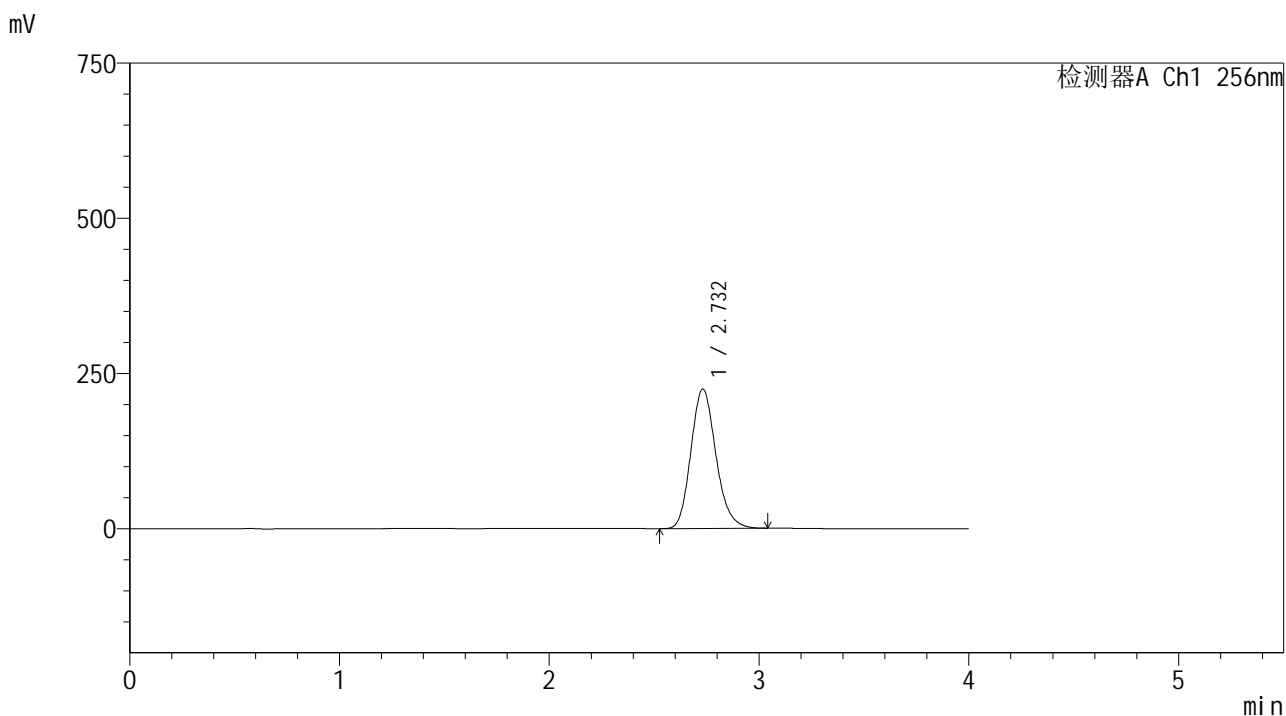

<峰表>

检测器A Ch1 256nm

峰号	保留时间	面积	面积%	高度	理论塔板数(USP)	拖尾因子	分离度(USP)
1	2.732	1863930	100.000	224540	2561	1.169	--
总计		1863930	100.000	224540			



938

<样品信息>

色谱柱:XB-C8(50*4.6mm,3μm) 流速: 1.0ml/min
 柱温:30℃ 波长: 256nm
 数据文件名: RC\$938 - 0-196/26-667-2 - zzp-25010701-2p-rcqx-shui+0.5tw80jz-15min-P4.lcd
 方法文件名: RC\$938 - 938-rcqx-FX275.lcm
 批处理文件名: RC\$938 - 938-20250204-FX275.lcb
 样品瓶号: 2-30
 进样体积: 5 μl 版本号: 6.115
 进样时间:2025/02/04 16:59:26 实验者: xiechaojun
 处理时间 (V2) : 2025/02/05 09:27:00 处理者: xiechaojun
 仪器型号: SHIMADZU LC-2050C(FX275)

<色谱图>

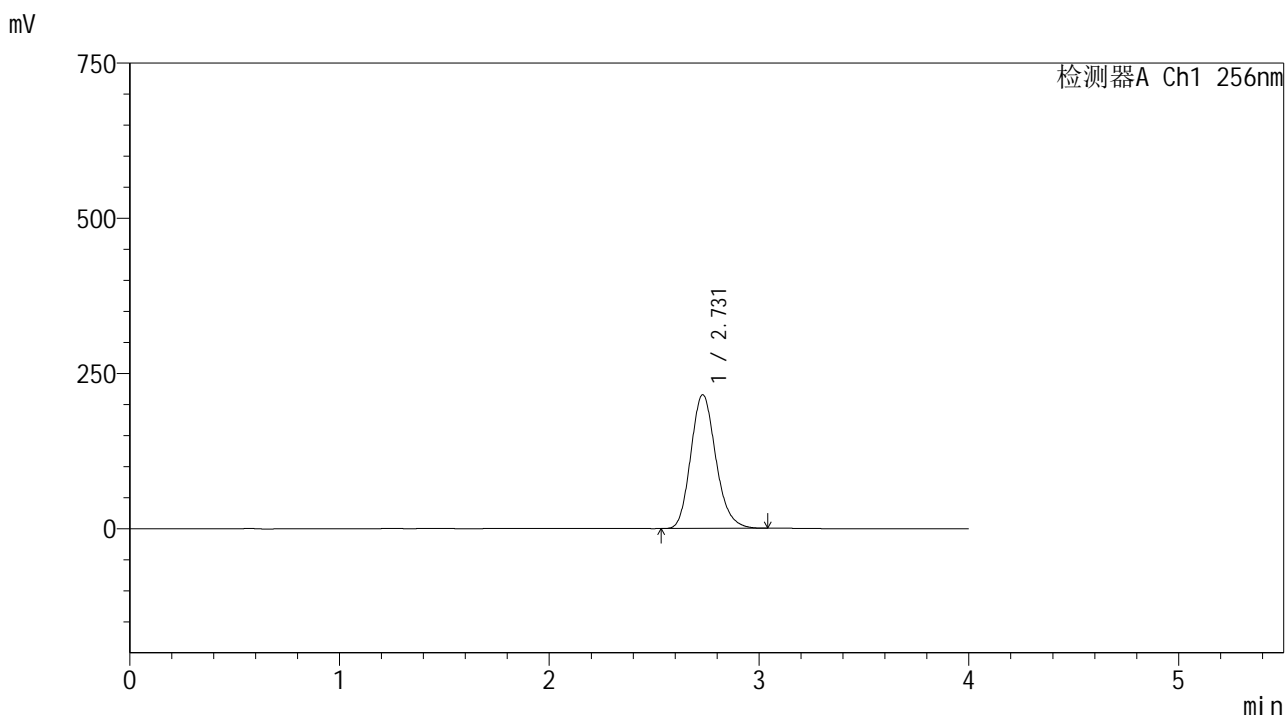

<峰表>

检测器A Ch1 256nm

峰号	保留时间	面积	面积%	高度	理论塔板数(USP)	拖尾因子	分离度(USP)
1	2.731	1788011	100.000	215544	2561	1.169	--
总计		1788011	100.000	215544			

<样品信息>

色谱柱:XB-C8(50*4.6mm,3 μ m)

流速: 1.0ml/min

柱温:30 $^{\circ}$ C

波长: 256nm

数据文件名: RC\$938 - 0-196/26-668-2 - zzp-25010701-2p-rcqx-shui+0.5tw80jz-15min-P5.lcd

方法文件名: RC\$938 - 938-rcqx-FX275.lcm

批处理文件名: RC\$938 - 938-20250204-FX275.lcb

样品瓶号: 2-39

进样体积: 5 μ l

版本号: 6.115

进样时间:2025/02/04 17:03:49

实验者: xiechaojun

处理时间 (V2) : 2025/02/05 09:27:03

处理者: xiechaojun

仪器型号: SHIMADZU LC-2050C(FX275)

<色谱图>

mV

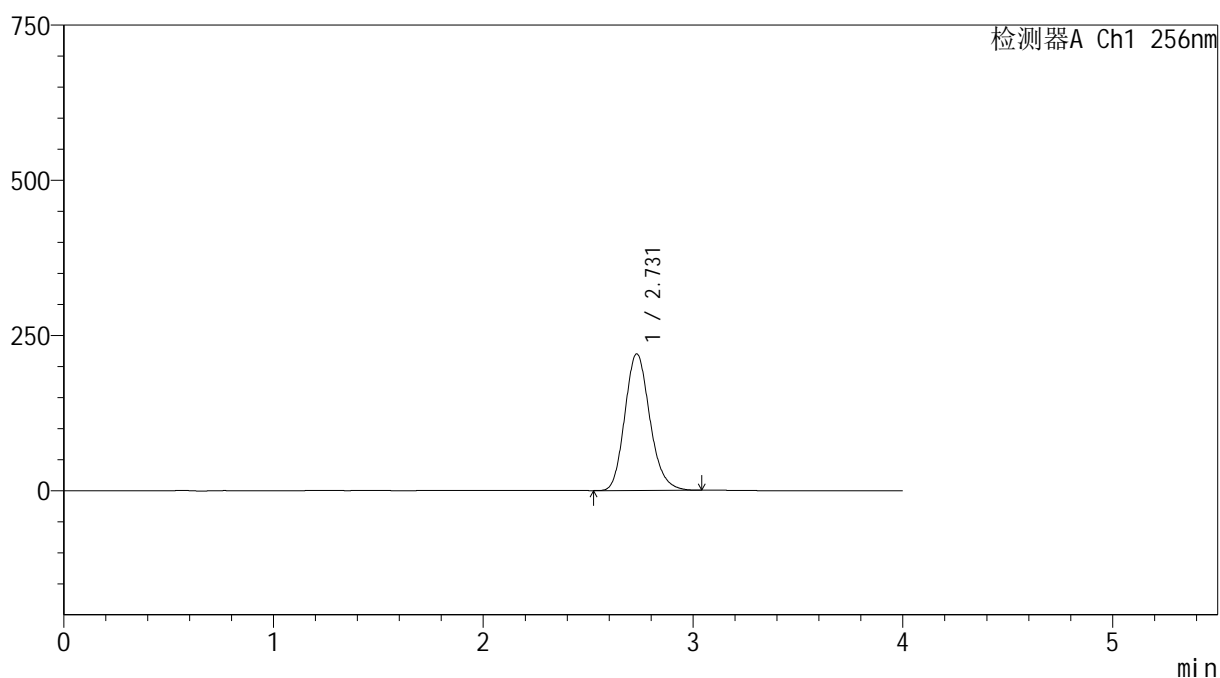

<峰表>

检测器A Ch1 256nm

峰号	保留时间	面积	面积%	高度	理论塔板数(USP)	拖尾因子	分离度(USP)
1	2.731	1826866	100.000	220198	2562	1.168	--
总计		1826866	100.000	220198			



938

<样品信息>

色谱柱:XB-C8(50*4.6mm,3μm) 流速: 1.0ml/min
 柱温:30℃ 波长: 256nm
 数据文件名: RC\$938 - 0-196/26-669-2 - zzp-25010701-2p-rcqx-shui+0.5tw80jz-15min-P6.lcd
 方法文件名: RC\$938 - 938-rcqx-FX275.lcm
 批处理文件名: RC\$938 - 938-20250204-FX275.lcb
 样品瓶号: 2-48
 进样体积: 5 μl 版本号: 6.115
 进样时间:2025/02/04 17:08:14 实验者: xiechaojun
 处理时间 (V2) : 2025/02/05 09:27:05 处理者: xiechaojun
 仪器型号: SHIMADZU LC-2050C(FX275)

<色谱图>

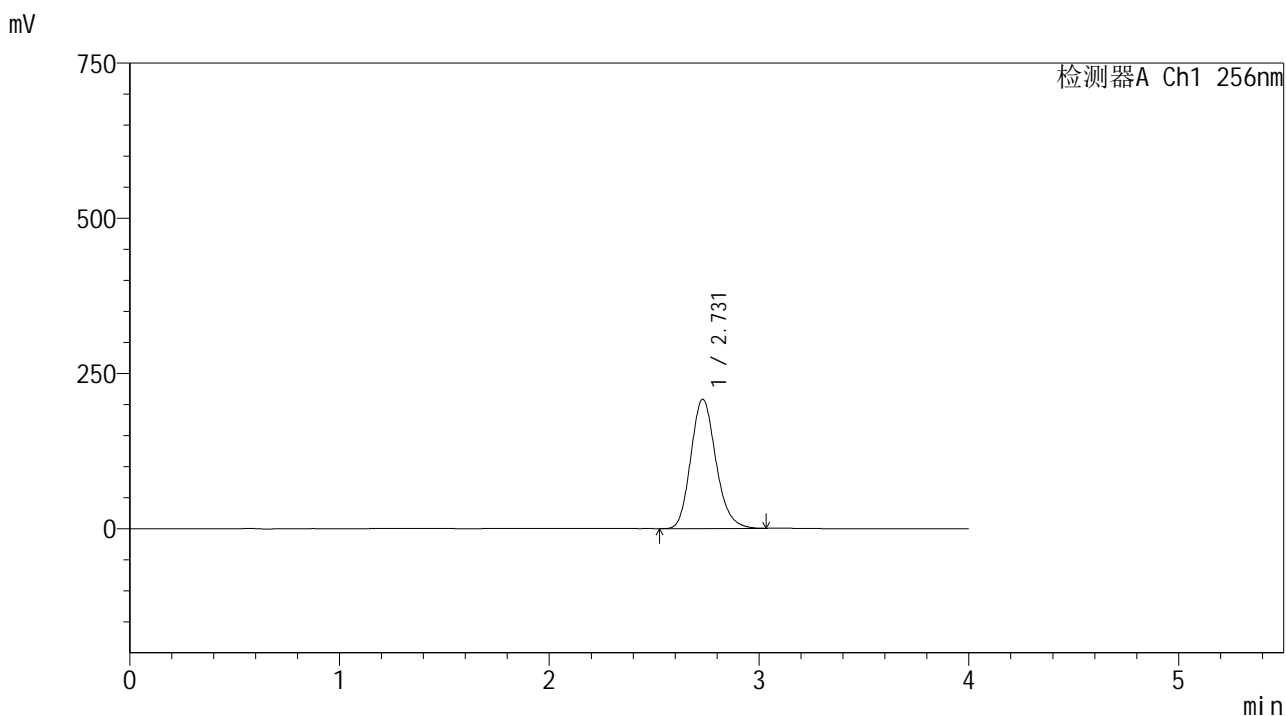

<峰表>

检测器A Ch1 256nm

峰号	保留时间	面积	面积%	高度	理论塔板数(USP)	拖尾因子	分离度(USP)
1	2.731	1727932	100.000	208335	2562	1.167	--
总计		1727932	100.000	208335			



938

<样品信息>

色谱柱:XB-C8(50*4.6mm,3μm) 流速: 1.0ml/min
 柱温:30℃ 波长: 256nm
 数据文件名: RC\$938 - 0-196/26-670-2 - zzp-25010701-2p-rcqx-shui+0.5tw80jz-20min-P1.lcd
 方法文件名: RC\$938 - 938-rcqx-FX275.lcm
 批处理文件名: RC\$938 - 938-20250204-FX275.lcb
 样品瓶号: 2-4
 进样体积: 5 μl 版本号: 6.115
 进样时间:2025/02/04 17:12:38 实验者: xiechaojun
 处理时间 (V2) : 2025/02/05 09:27:08 处理者: xiechaojun
 仪器型号: SHIMADZU LC-2050C(FX275)

<色谱图>

mV

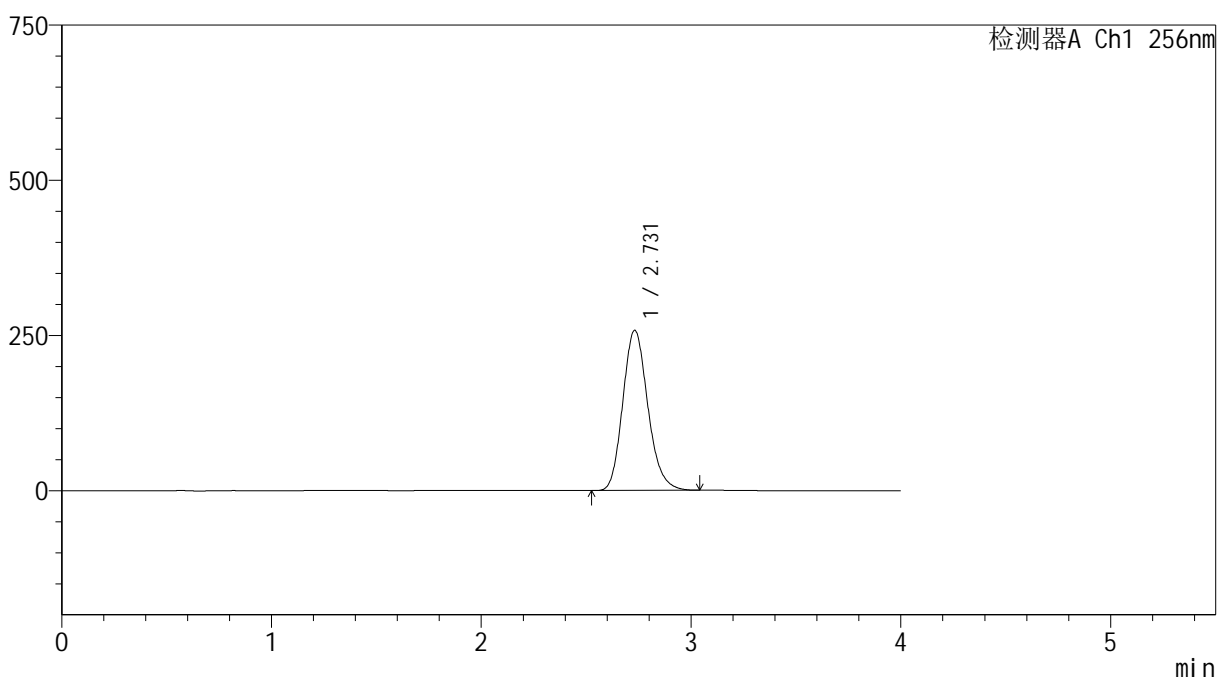

<峰表>

检测器A Ch1 256nm

峰号	保留时间	面积	面积%	高度	理论塔板数(USP)	拖尾因子	分离度(USP)
1	2.731	2141544	100.000	258088	2561	1.168	--
总计		2141544	100.000	258088			



938

<样品信息>

色谱柱:XB-C8(50*4.6mm,3μm) 流速: 1.0ml/min
 柱温:30°C 波长: 256nm
 数据文件名: RC\$938 - 0-196/26-671-2 - zzp-25010701-2p-rcqx-shui+0.5tw80jz-20min-P2.lcd
 方法文件名: RC\$938 - 938-rcqx-FX275.lcm
 批处理文件名: RC\$938 - 938-20250204-FX275.lcb
 样品瓶号: 2-13
 进样体积: 5 μl 版本号: 6.115
 进样时间:2025/02/04 17:17:01 实验者: xiechaojun
 处理时间 (V2) : 2025/02/05 09:27:11 处理者: xiechaojun
 仪器型号: SHIMADZU LC-2050C(FX275)

<色谱图>

mV

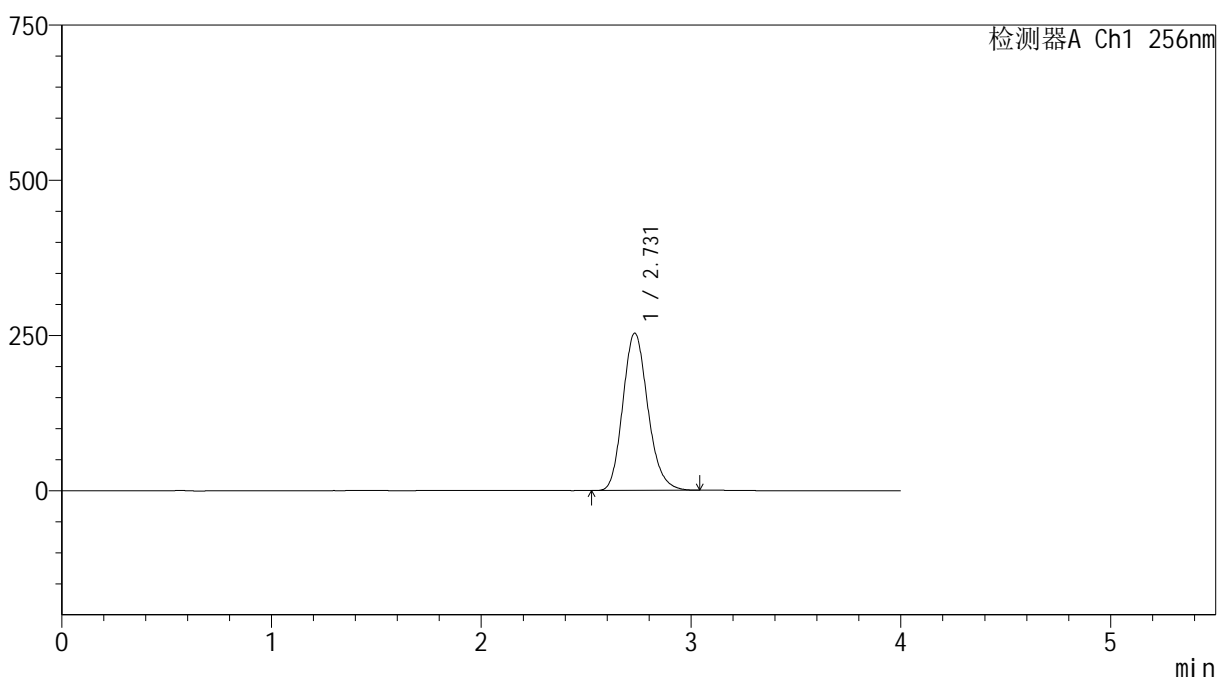

<峰表>

检测器A Ch1 256nm

峰号	保留时间	面积	面积%	高度	理论塔板数(USP)	拖尾因子	分离度(USP)
1	2.731	2103126	100.000	253532	2563	1.167	--
总计		2103126	100.000	253532			



938

<样品信息>

色谱柱:XB-C8(50*4.6mm,3μm) 流速: 1.0ml/min
 柱温:30℃ 波长: 256nm
 数据文件名: RC\$938 - 0-196/26-672-2 - zzp-25010701-2p-rcqx-shui+0.5tw80jz-20min-P3.lcd
 方法文件名: RC\$938 - 938-rcqx-FX275.lcm
 批处理文件名: RC\$938 - 938-20250204-FX275.lcb
 样品瓶号: 2-22
 进样体积: 5 μl 版本号: 6.115
 进样时间:2025/02/04 17:21:25 实验者: xiechaojun
 处理时间 (V2) : 2025/02/05 09:27:14 处理者: xiechaojun
 仪器型号: SHIMADZU LC-2050C(FX275)

<色谱图>

mV

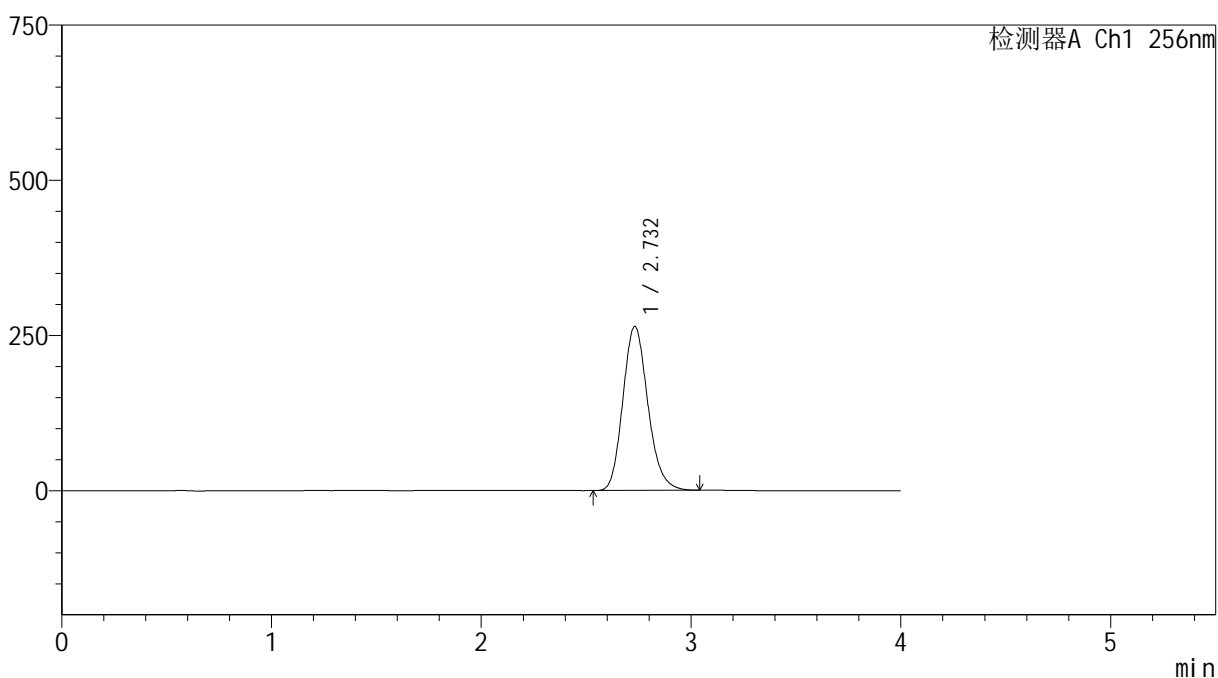

<峰表>

检测器A Ch1 256nm

峰号	保留时间	面积	面积%	高度	理论塔板数(USP)	拖尾因子	分离度(USP)
1	2.732	2190589	100.000	264244	2565	1.166	--
总计		2190589	100.000	264244			



938

<样品信息>

色谱柱:XB-C8(50*4.6mm,3μm) 流速: 1.0ml/min
 柱温:30℃ 波长: 256nm
 数据文件名: RC\$938 - 0-196/26-673-2 - zzp-25010701-2p-rcqx-shui+0.5tw80jz-20min-P4.lcd
 方法文件名: RC\$938 - 938-rcqx-FX275.lcm
 批处理文件名: RC\$938 - 938-20250204-FX275.lcb
 样品瓶号: 2-31
 进样体积: 5 μl 版本号: 6.115
 进样时间:2025/02/04 17:25:47 实验者: xiechaojun
 处理时间 (V2) : 2025/02/05 09:27:16 处理者: xiechaojun
 仪器型号: SHIMADZU LC-2050C(FX275)

<色谱图>

mV

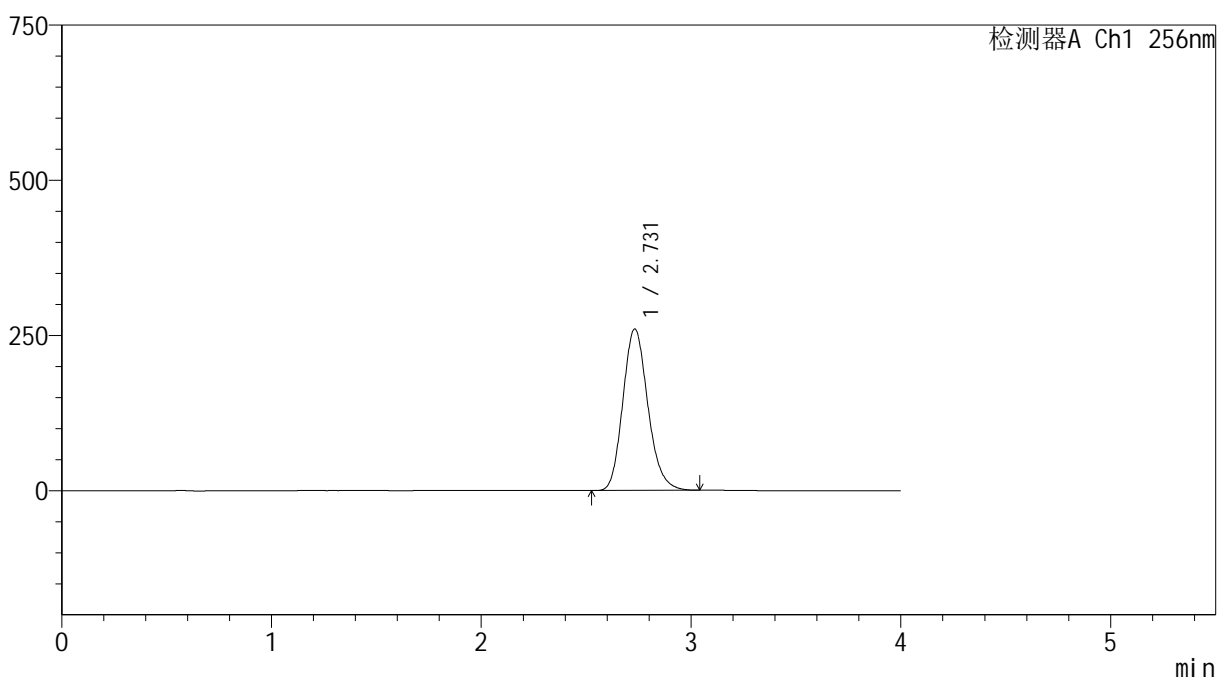

<峰表>

检测器A Ch1 256nm

峰号	保留时间	面积	面积%	高度	理论塔板数(USP)	拖尾因子	分离度(USP)
1	2.731	2157319	100.000	260247	2565	1.166	--
总计		2157319	100.000	260247			



938

<样品信息>

色谱柱:XB-C8(50*4.6mm,3μm) 流速: 1.0ml/min
 柱温:30°C 波长: 256nm
 数据文件名: RC\$938 - 0-196/26-674-2 - zzp-25010701-2p-rcqx-shui+0.5tw80jz-20min-P5.lcd
 方法文件名: RC\$938 - 938-rcqx-FX275.lcm
 批处理文件名: RC\$938 - 938-20250204-FX275.lcb
 样品瓶号: 2-40
 进样体积: 5 μl 版本号: 6.115
 进样时间:2025/02/04 17:30:10 实验者: xiechaojun
 处理时间 (V2) : 2025/02/05 09:27:19 处理者: xiechaojun
 仪器型号: SHIMADZU LC-2050C(FX275)

<色谱图>

mV

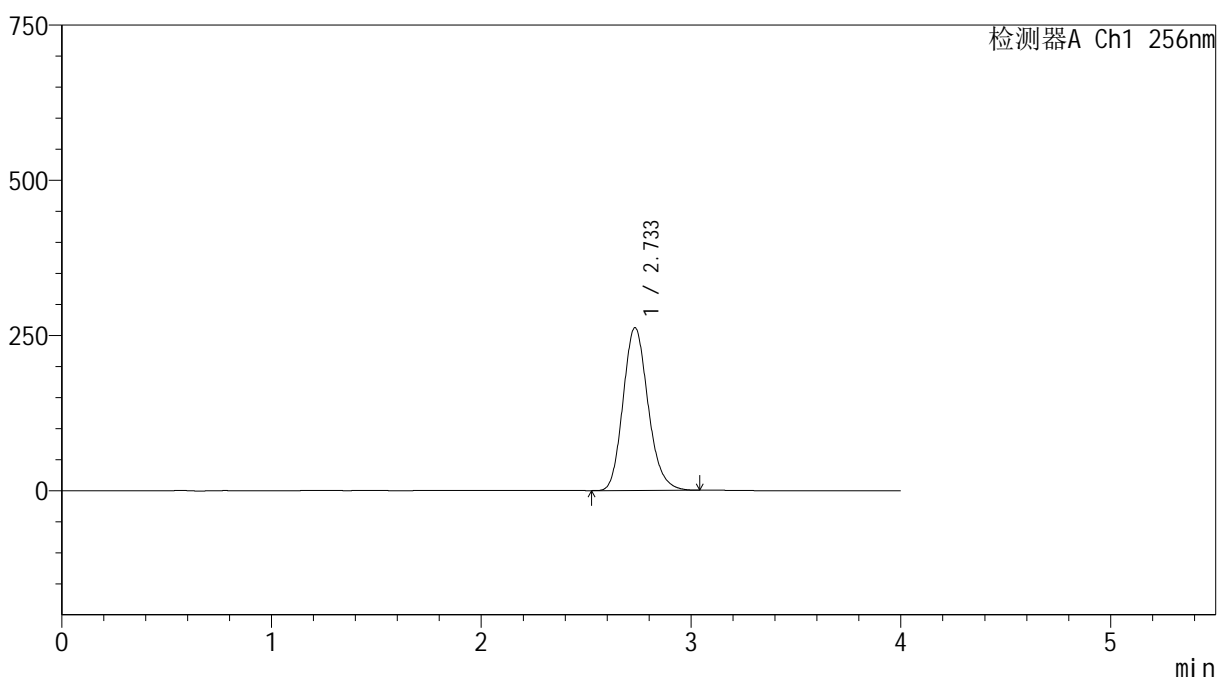

<峰表>

检测器A Ch1 256nm

峰号	保留时间	面积	面积%	高度	理论塔板数(USP)	拖尾因子	分离度(USP)
1	2.733	2174766	100.000	262138	2567	1.165	--
总计		2174766	100.000	262138			

<样品信息>

色谱柱:XB-C8(50*4.6mm,3 μ m)

流速: 1.0ml/min

柱温:30 $^{\circ}$ C

波长: 256nm

数据文件名: RC\$938 - 0-196/26-675-2 - zzp-25010701-2p-rcqx-shui+0.5tw80jz-20min-P6.lcd

方法文件名: RC\$938 - 938-rcqx-FX275.lcm

批处理文件名: RC\$938 - 938-20250204-FX275.lcb

样品瓶号: 2-49

进样体积: 5 μ l

版本号: 6.115

进样时间:2025/02/04 17:34:33

实验者: xiechaojun

处理时间 (V2): 2025/02/05 09:27:21

处理者: xiechaojun

仪器型号: SHIMADZU LC-2050C(FX275)

<色谱图>

mV

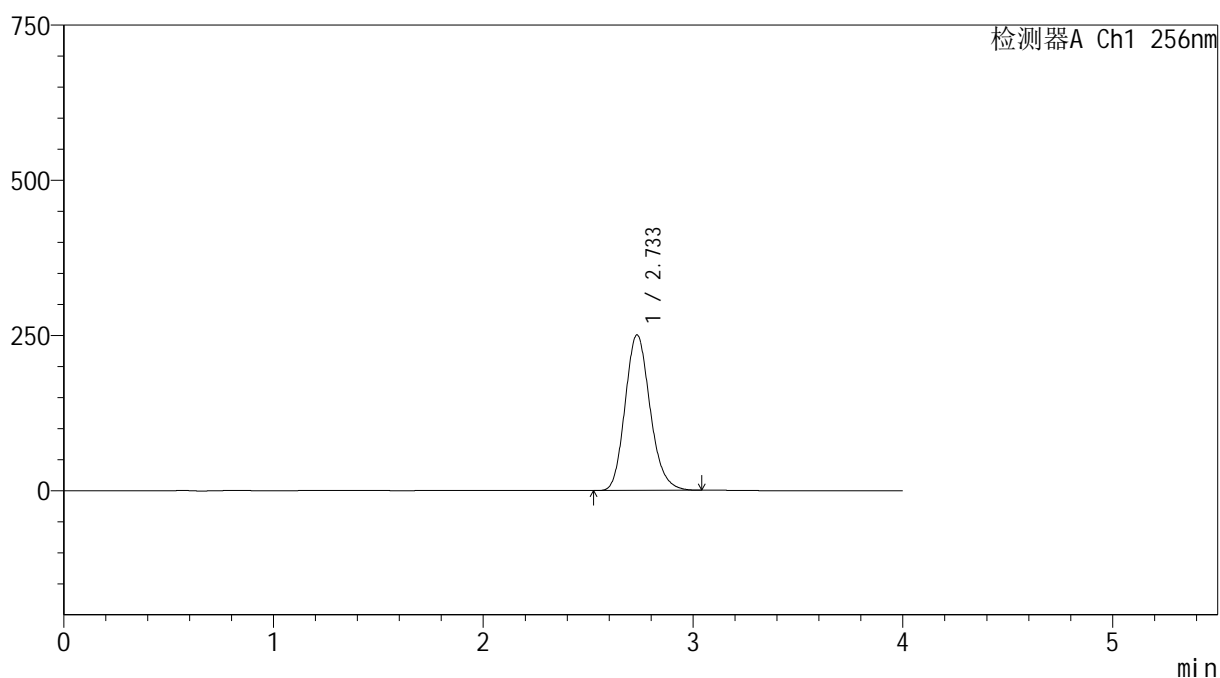

<峰表>

检测器A Ch1 256nm

峰号	保留时间	面积	面积%	高度	理论塔板数(USP)	拖尾因子	分离度(USP)
1	2.733	2077150	100.000	250458	2568	1.164	--
总计		2077150	100.000	250458			

<样品信息>

色谱柱:XB-C8(50*4.6mm,3 μ m)

流速: 1.0ml/min

柱温:30 $^{\circ}$ C

波长: 256nm

数据文件名: RC\$938 - 0-196/26-676-2 - zzp-25010701-2p-rcqx-shui+0.5tw80jz-30min-P1.lcd

方法文件名: RC\$938 - 938-rcqx-FX275.lcm

批处理文件名: RC\$938 - 938-20250204-FX275.lcb

样品瓶号: 2-5

进样体积: 5 μ l

版本号: 6.115

进样时间:2025/02/04 17:38:58

实验者: xiechaojun

处理时间 (V2) : 2025/02/05 09:27:24

处理者: xiechaojun

仪器型号: SHIMADZU LC-2050C(FX275)

<色谱图>

mV

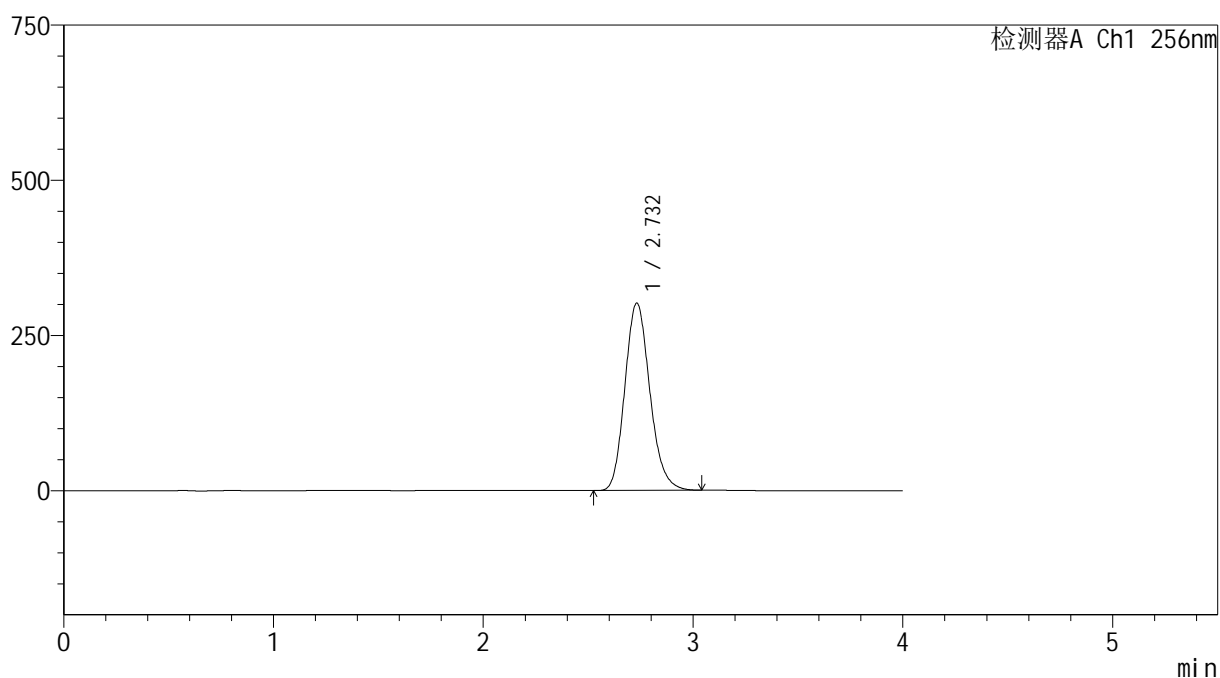

<峰表>

检测器A Ch1 256nm

峰号	保留时间	面积	面积%	高度	理论塔板数(USP)	拖尾因子	分离度(USP)
1	2.732	2502294	100.000	301880	2567	1.164	--
总计		2502294	100.000	301880			



938

<样品信息>

色谱柱:XB-C8(50*4.6mm,3μm) 流速: 1.0ml/min
 柱温:30°C 波长: 256nm
 数据文件名: RC\$938 - 0-196/26-677-2 - zzp-25010701-2p-rcqx-shui+0.5tw80jz-30min-P2.lcd
 方法文件名: RC\$938 - 938-rcqx-FX275.lcm
 批处理文件名: RC\$938 - 938-20250204-FX275.lcb
 样品瓶号: 2-14
 进样体积: 5 μl 版本号: 6.115
 进样时间:2025/02/04 17:43:21 实验者: xiechaojun
 处理时间 (V2) : 2025/02/05 09:27:27 处理者: xiechaojun
 仪器型号: SHIMADZU LC-2050C(FX275)

<色谱图>

mV

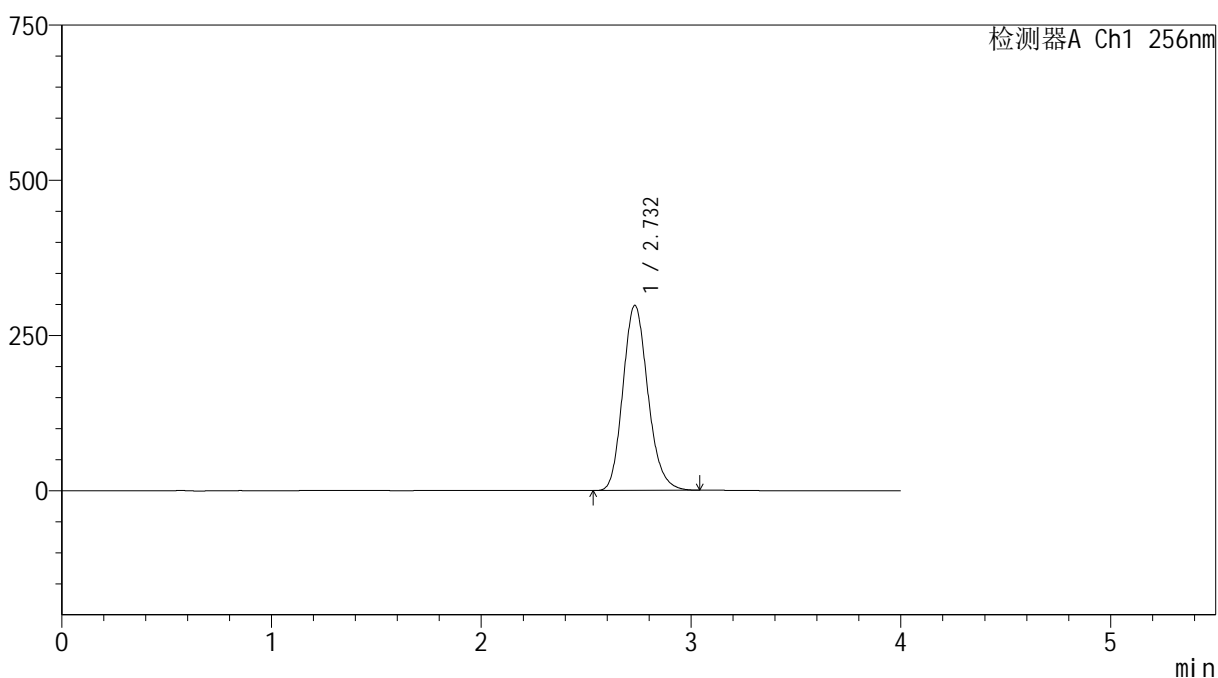

<峰表>

检测器A Ch1 256nm

峰号	保留时间	面积	面积%	高度	理论塔板数(USP)	拖尾因子	分离度(USP)
1	2.732	2471105	100.000	298158	2568	1.164	--
总计		2471105	100.000	298158			



938

<样品信息>

色谱柱:XB-C8(50*4.6mm,3μm) 流速: 1.0ml/min
 柱温:30°C 波长: 256nm
 数据文件名: RC\$938 - 0-196/26-678-2 - zzp-25010701-2p-rcqx-shui+0.5tw80jz-30min-P3.lcd
 方法文件名: RC\$938 - 938-rcqx-FX275.lcm
 批处理文件名: RC\$938 - 938-20250204-FX275.lcb
 样品瓶号: 2-23
 进样体积: 5 μl 版本号: 6.115
 进样时间:2025/02/04 17:47:44 实验者: xiechaojun
 处理时间 (V2) : 2025/02/05 09:27:29 处理者: xiechaojun
 仪器型号: SHIMADZU LC-2050C(FX275)

<色谱图>

mV

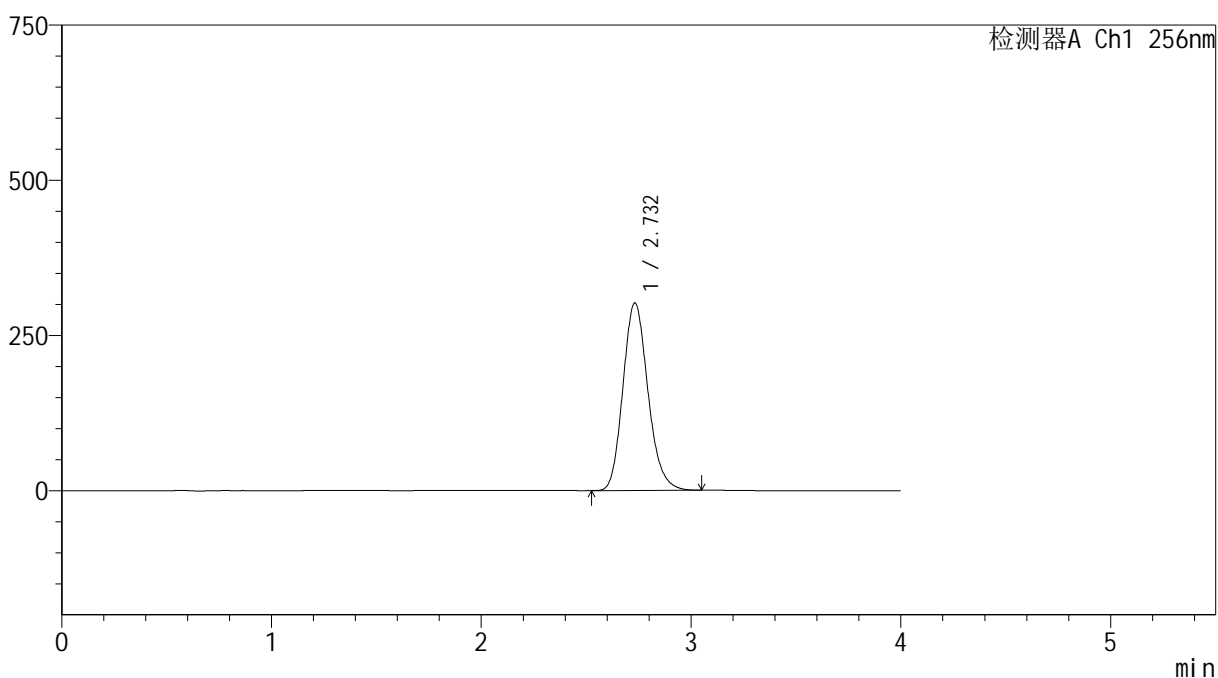

<峰表>

检测器A Ch1 256nm

峰号	保留时间	面积	面积%	高度	理论塔板数(USP)	拖尾因子	分离度(USP)
1	2.732	2502458	100.000	302044	2569	1.164	--
总计		2502458	100.000	302044			



938

<样品信息>

色谱柱:XB-C8(50*4.6mm,3μm) 流速: 1.0ml/min
 柱温:30℃ 波长: 256nm
 数据文件名: RC\$938 - 0-196/26-679-2 - zzp-25010701-2p-rcqx-shui+0.5tw80jz-30min-P4.lcd
 方法文件名: RC\$938 - 938-rcqx-FX275.lcm
 批处理文件名: RC\$938 - 938-20250204-FX275.lcb
 样品瓶号: 2-32
 进样体积: 5 μl 版本号: 6.115
 进样时间:2025/02/04 17:52:07 实验者: xiechaojun
 处理时间 (V2) : 2025/02/05 09:27:32 处理者: xiechaojun
 仪器型号: SHIMADZU LC-2050C(FX275)

<色谱图>

mV

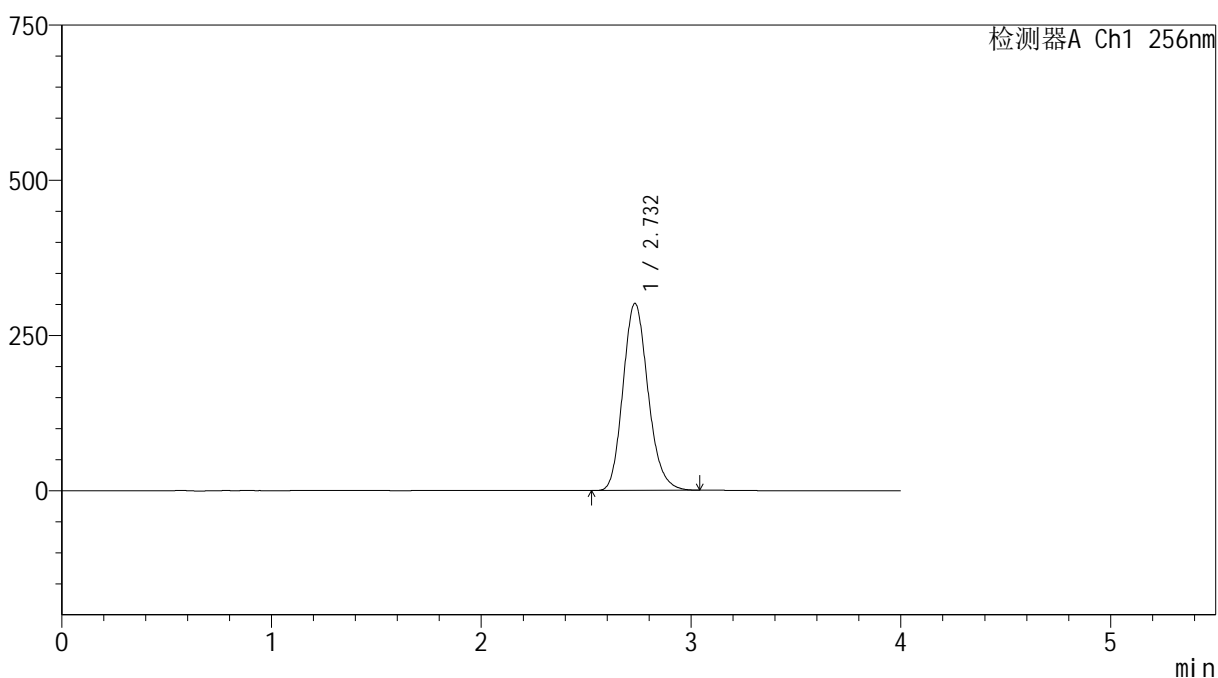

<峰表>

检测器A Ch1 256nm

峰号	保留时间	面积	面积%	高度	理论塔板数(USP)	拖尾因子	分离度(USP)
1	2.732	2502787	100.000	301318	2556	1.164	--
总计		2502787	100.000	301318			

<样品信息>

色谱柱:XB-C8(50*4.6mm,3 μ m)

流速: 1.0ml/min

柱温:30 $^{\circ}$ C

波长: 256nm

数据文件名: RC\$938 - 0-196/26-680-2 - zzp-25010701-2p-rcqx-shui+0.5tw80jz-30min-P5.lcd

方法文件名: RC\$938 - 938-rcqx-FX275.lcm

批处理文件名: RC\$938 - 938-20250204-FX275.lcb

样品瓶号: 2-41

进样体积: 5 μ l

版本号: 6.115

进样时间:2025/02/04 17:56:31

实验者: xiechaojun

处理时间(V2): 2025/02/05 09:27:35

处理者: xiechaojun

仪器型号: SHIMADZU LC-2050C(FX275)

<色谱图>

mV

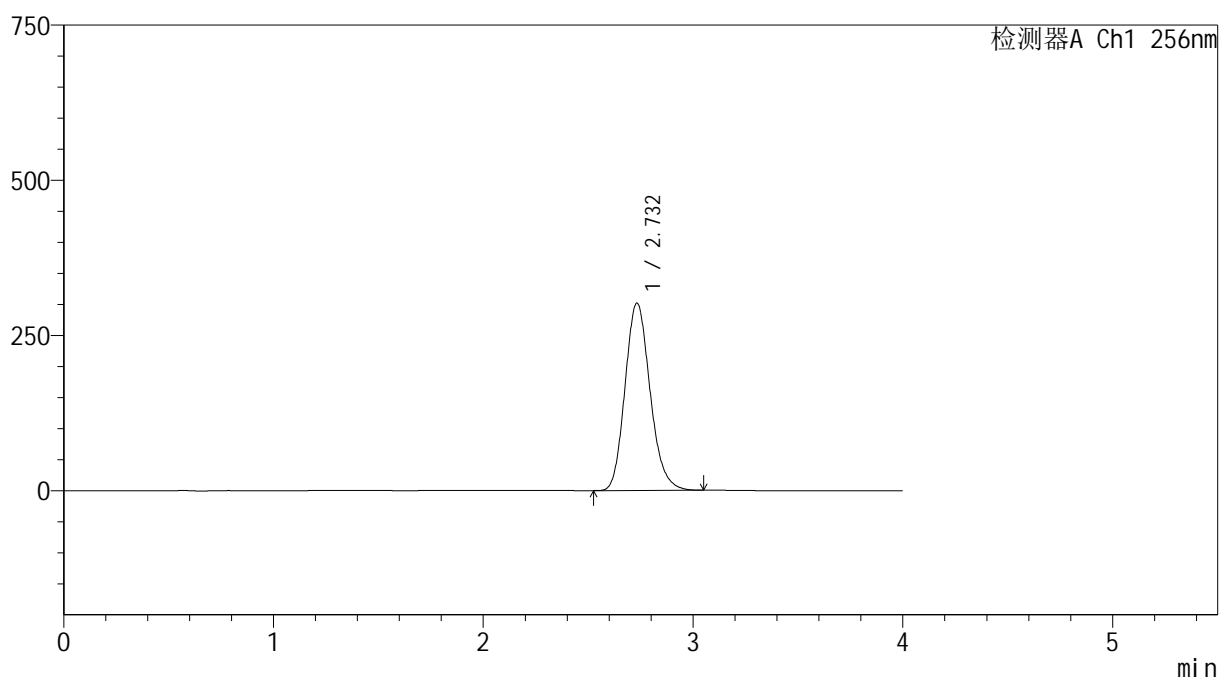

<峰表>

检测器A Ch1 256nm

峰号	保留时间	面积	面积%	高度	理论塔板数(USP)	拖尾因子	分离度(USP)
1	2.732	2507475	100.000	301737	2555	1.164	--
总计		2507475	100.000	301737			

<样品信息>

色谱柱:XB-C8(50*4.6mm,3μm) 流速: 1.0ml/min
 柱温:30℃ 波长: 256nm
 数据文件名: RC\$938 - 0-196/26-681-2 - zzp-25010701-2p-rcqx-shui+0.5tw80jz-30min-P6.lcd
 方法文件名: RC\$938 - 938-rcqx-FX275.lcm
 批处理文件名: RC\$938 - 938-20250204-FX275.lcb
 样品瓶号: 2-50
 进样体积: 5 μl 版本号: 6.115
 进样时间:2025/02/04 18:00:54 实验者: xiechaojun
 处理时间 (V2) : 2025/02/05 09:27:38 处理者: xiechaojun
 仪器型号: SHIMADZU LC-2050C(FX275)

<色谱图>

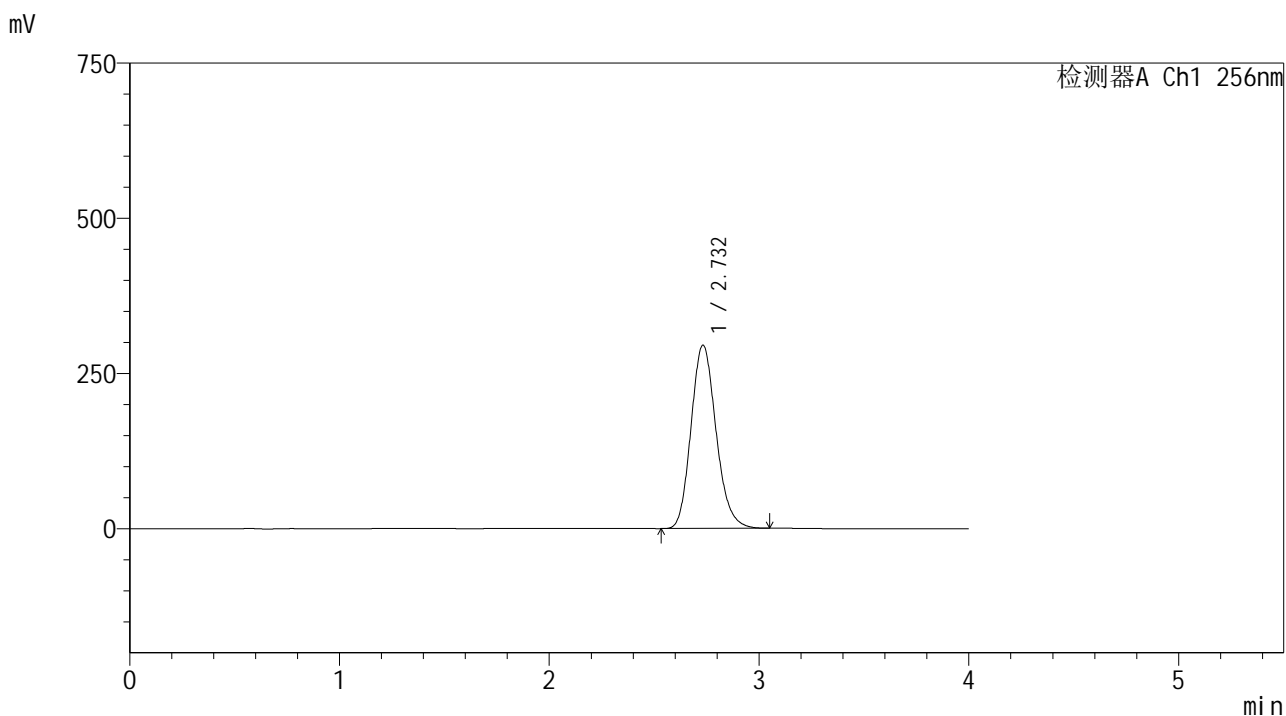

<峰表>

检测器A Ch1 256nm

峰号	保留时间	面积	面积%	高度	理论塔板数(USP)	拖尾因子	分离度(USP)
1	2.732	2452573	100.000	295212	2557	1.163	--
总计		2452573	100.000	295212			



938

<样品信息>

色谱柱:XB-C8(50*4.6mm,3μm) 流速: 1.0ml/min
 柱温:30℃ 波长: 256nm
 数据文件名: RC\$938 - 0-196/26-682-2 - zzp-25010701-2p-rcqx-shui+0.5tw80jz-45min-P1.lcd
 方法文件名: RC\$938 - 938-rcqx-FX275.lcm
 批处理文件名: RC\$938 - 938-20250204-FX275.lcb
 样品瓶号: 2-6
 进样体积: 5 μl 版本号: 6.115
 进样时间:2025/02/04 18:05:19 实验者: xiechaojun
 处理时间 (V2) : 2025/02/05 09:27:40 处理者: xiechaojun
 仪器型号: SHIMADZU LC-2050C(FX275)

<色谱图>

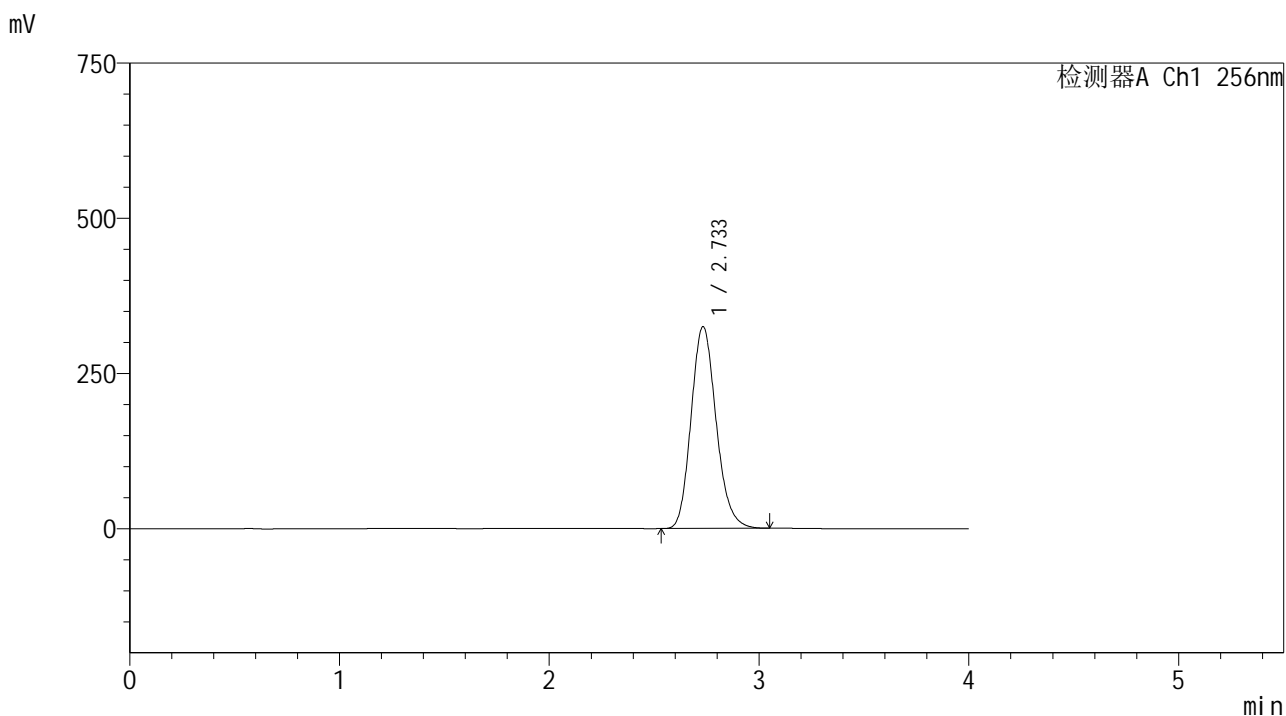

<峰表>

检测器A Ch1 256nm

峰号	保留时间	面积	面积%	高度	理论塔板数(USP)	拖尾因子	分离度(USP)
1	2.733	2699589	100.000	324937	2559	1.163	--
总计		2699589	100.000	324937			



938

<样品信息>

色谱柱:XB-C8(50*4.6mm,3μm) 流速: 1.0ml/min
 柱温:30°C 波长: 256nm
 数据文件名: RC\$938 - 0-196/26-683-2 - zzp-25010701-2p-rcqx-shui+0.5tw80jz-45min-P2.lcd
 方法文件名: RC\$938 - 938-rcqx-FX275.lcm
 批处理文件名: RC\$938 - 938-20250204-FX275.lcb
 样品瓶号: 2-15
 进样体积: 5 μl 版本号: 6.115
 进样时间:2025/02/04 18:09:42 实验者: xiechaojun
 处理时间 (V2) : 2025/02/05 09:27:43 处理者: xiechaojun
 仪器型号: SHIMADZU LC-2050C(FX275)

<色谱图>

mV

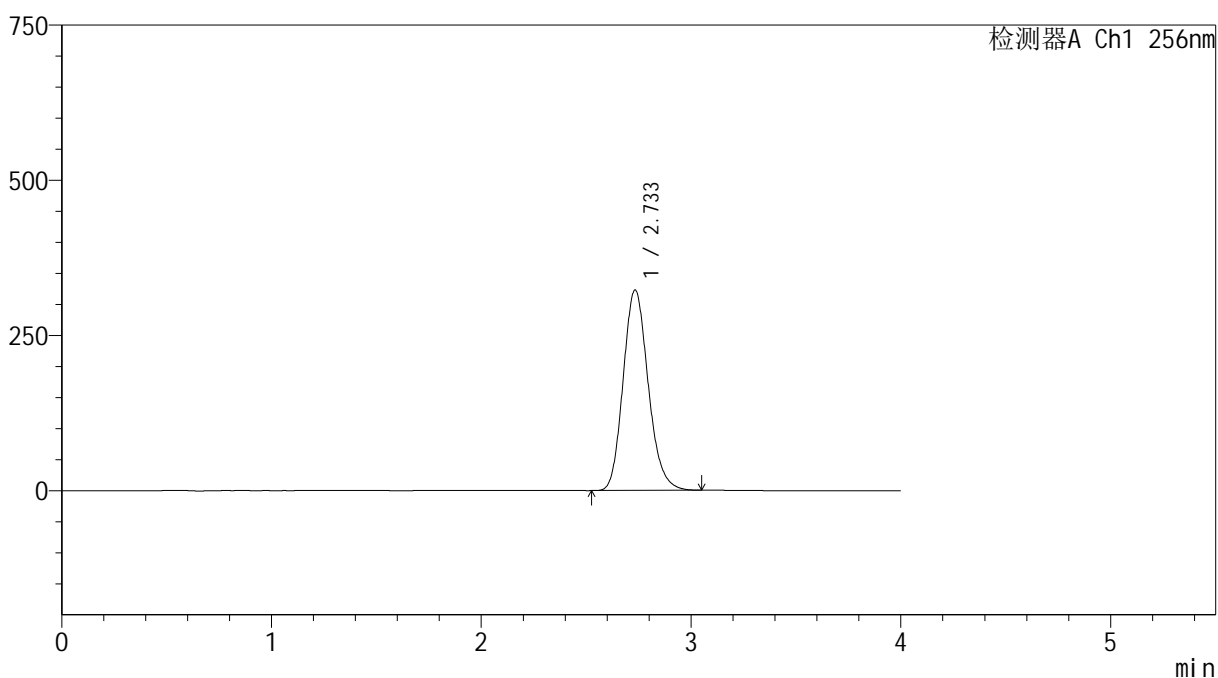

<峰表>

检测器A Ch1 256nm

峰号	保留时间	面积	面积%	高度	理论塔板数(USP)	拖尾因子	分离度(USP)
1	2.733	2682108	100.000	322649	2555	1.162	--
总计		2682108	100.000	322649			



938

<样品信息>

色谱柱:XB-C8(50*4.6mm,3μm) 流速: 1.0ml/min
 柱温:30°C 波长: 256nm
 数据文件名: RC\$938 - 0-196/26-684-2 - zzp-25010701-2p-rcqx-shui+0.5tw80jz-45min-P3.lcd
 方法文件名: RC\$938 - 938-rcqx-FX275.lcm
 批处理文件名: RC\$938 - 938-20250204-FX275.lcb
 样品瓶号: 2-24
 进样体积: 5 μl 版本号: 6.115
 进样时间:2025/02/04 18:14:05 实验者: xiechaojun
 处理时间 (V2) : 2025/02/05 09:27:46 处理者: xiechaojun
 仪器型号: SHIMADZU LC-2050C(FX275)

<色谱图>

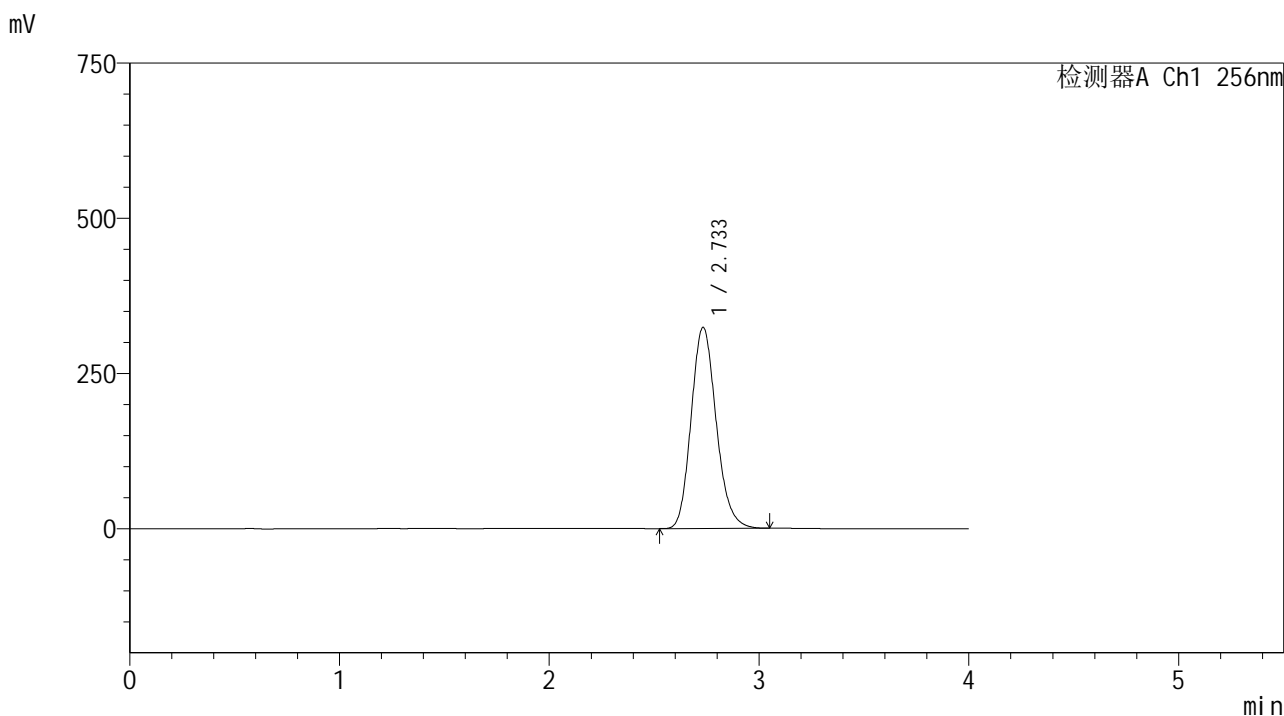

<峰表>

检测器A Ch1 256nm

峰号	保留时间	面积	面积%	高度	理论塔板数(USP)	拖尾因子	分离度(USP)
1	2.733	2690078	100.000	323711	2559	1.162	--
总计		2690078	100.000	323711			



938

<样品信息>

色谱柱:XB-C8(50*4.6mm,3μm) 流速: 1.0ml/min
 柱温:30°C 波长: 256nm
 数据文件名: RC\$938 - 0-196/26-685-2 - zzp-25010701-2p-rcqx-shui+0.5tw80jz-45min-P4.lcd
 方法文件名: RC\$938 - 938-rcqx-FX275.lcm
 批处理文件名: RC\$938 - 938-20250204-FX275.lcb
 样品瓶号: 2-33
 进样体积: 5 μl 版本号: 6.115
 进样时间:2025/02/04 18:18:30 实验者: xiechaojun
 处理时间 (V2) : 2025/02/05 09:27:48 处理者: xiechaojun
 仪器型号: SHIMADZU LC-2050C(FX275)

<色谱图>

mV

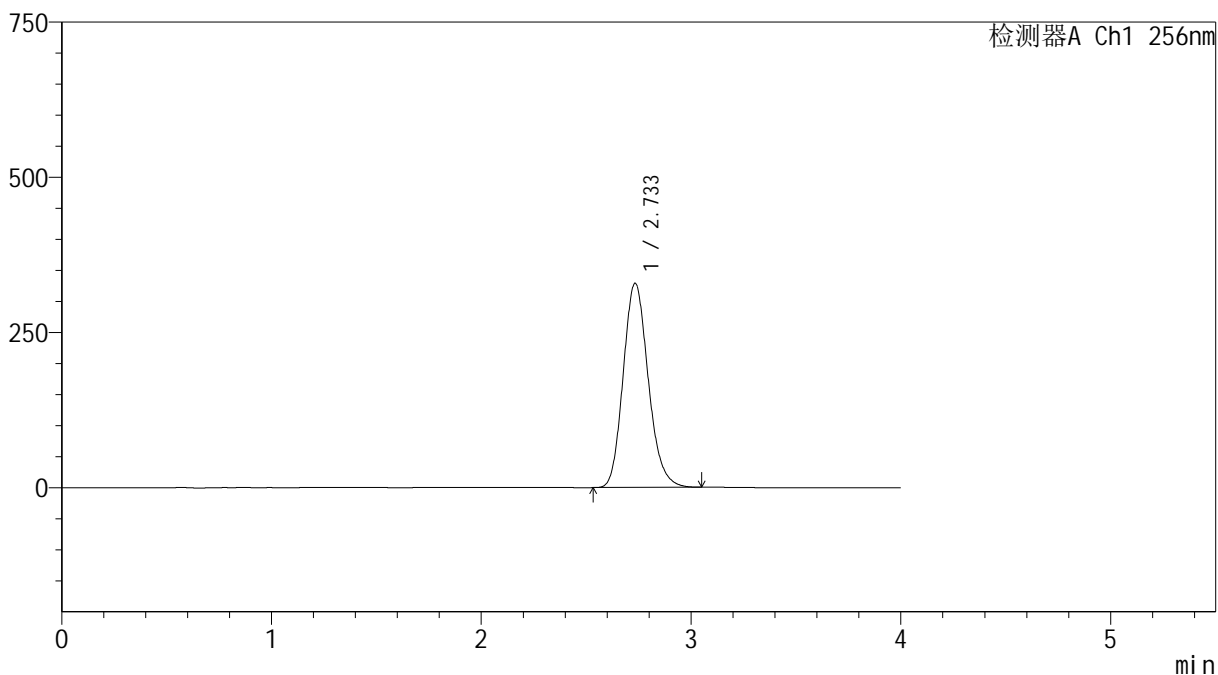

<峰表>

检测器A Ch1 256nm

峰号	保留时间	面积	面积%	高度	理论塔板数(USP)	拖尾因子	分离度(USP)
1	2.733	2730500	100.000	328602	2559	1.161	--
总计		2730500	100.000	328602			

<样品信息>

色谱柱:XB-C8(50*4.6mm,3 μ m)

流速: 1.0ml/min

柱温:30 $^{\circ}$ C

波长: 256nm

数据文件名: RC\$938 - 0-196/26-686-2 - zzp-25010701-2p-rcqx-shui+0.5tw80jz-45min-P5.lcd

方法文件名: RC\$938 - 938-rcqx-FX275.lcm

批处理文件名: RC\$938 - 938-20250204-FX275.lcb

样品瓶号: 2-42

进样体积: 5 μ l

版本号: 6.115

进样时间:2025/02/04 18:22:52

实验者: xiechaojun

处理时间 (V2) : 2025/02/05 09:27:51

处理者: xiechaojun

仪器型号: SHIMADZU LC-2050C(FX275)

<色谱图>

mV

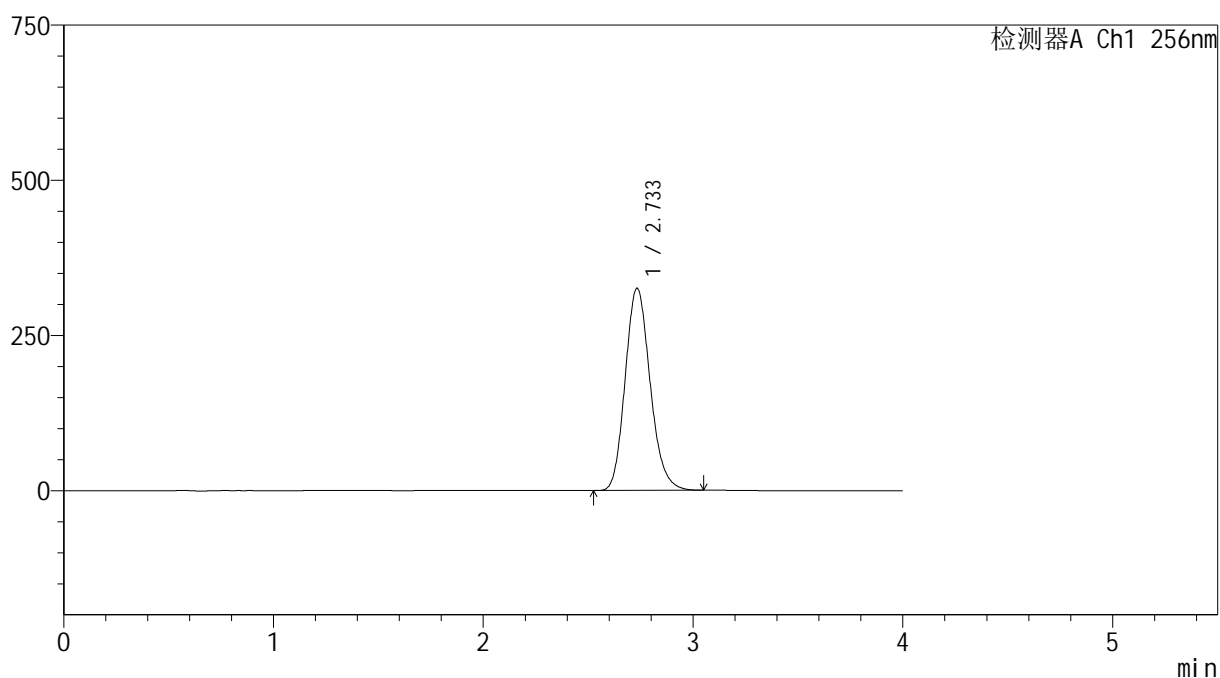

<峰表>

检测器A Ch1 256nm

峰号	保留时间	面积	面积%	高度	理论塔板数(USP)	拖尾因子	分离度(USP)
1	2.733	2697016	100.000	325462	2570	1.161	--
总计		2697016	100.000	325462			



938

<样品信息>

色谱柱:XB-C8(50*4.6mm,3μm) 流速: 1.0ml/min
 柱温:30°C 波长: 256nm
 数据文件名: RC\$938 - 0-196/26-687-2 - zzp-25010701-2p-rcqx-shui+0.5tw80jz-45min-P6.lcd
 方法文件名: RC\$938 - 938-rcqx-FX275.lcm
 批处理文件名: RC\$938 - 938-20250204-FX275.lcb
 样品瓶号: 2-51
 进样体积: 5 μl 版本号: 6.115
 进样时间:2025/02/04 18:27:16 实验者: xiechaojun
 处理时间 (V2) : 2025/02/05 09:27:54 处理者: xiechaojun
 仪器型号: SHIMADZU LC-2050C(FX275)

<色谱图>

mV

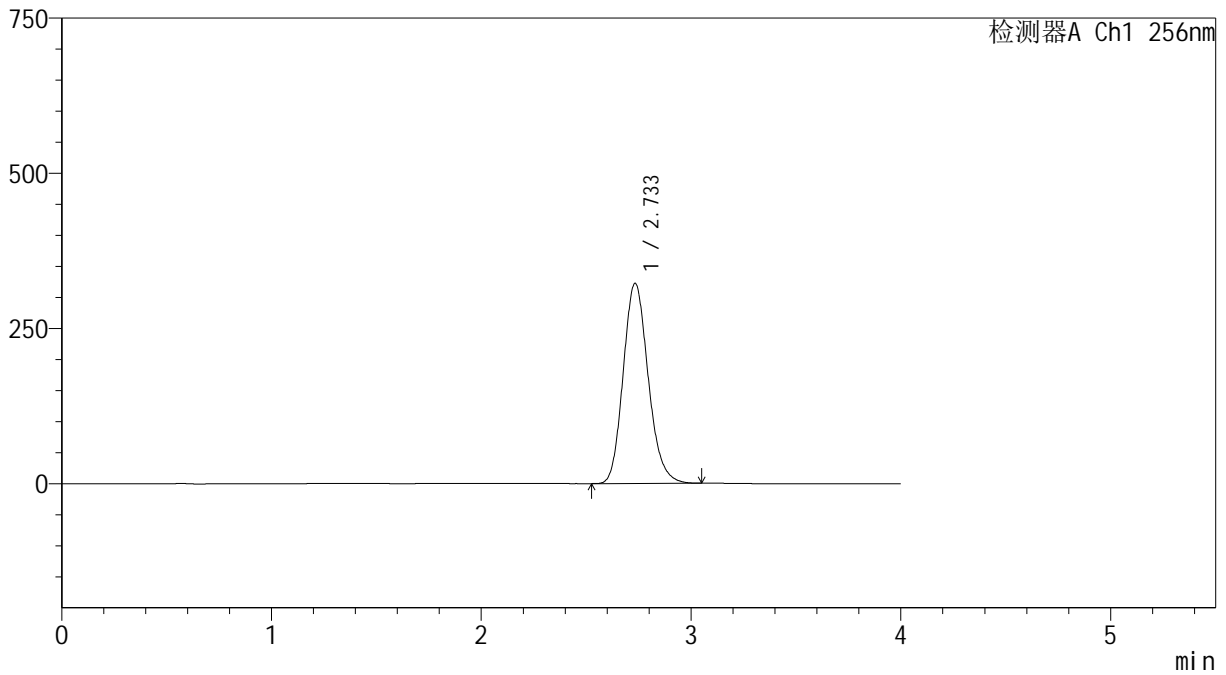

<峰表>

检测器A Ch1 256nm

峰号	保留时间	面积	面积%	高度	理论塔板数(USP)	拖尾因子	分离度(USP)
1	2.733	2670664	100.000	322048	2568	1.161	--
总计		2670664	100.000	322048			



938

<样品信息>

色谱柱:XB-C8(50*4.6mm,3μm) 流速: 1.0ml/min
 柱温:30°C 波长: 256nm
 数据文件名: RC\$938 - 0-196/26-688-2 - zzp-25010701-2p-rcqx-shui+0.5tw80jz-60min-P1.lcd
 方法文件名: RC\$938 - 938-rcqx-FX275.lcm
 批处理文件名: RC\$938 - 938-20250204-FX275.lcb
 样品瓶号: 2-7
 进样体积: 5 μl 版本号: 6.115
 进样时间:2025/02/04 18:31:39 实验者: xiechaojun
 处理时间 (V2) : 2025/02/05 09:27:56 处理者: xiechaojun
 仪器型号: SHIMADZU LC-2050C(FX275)

<色谱图>

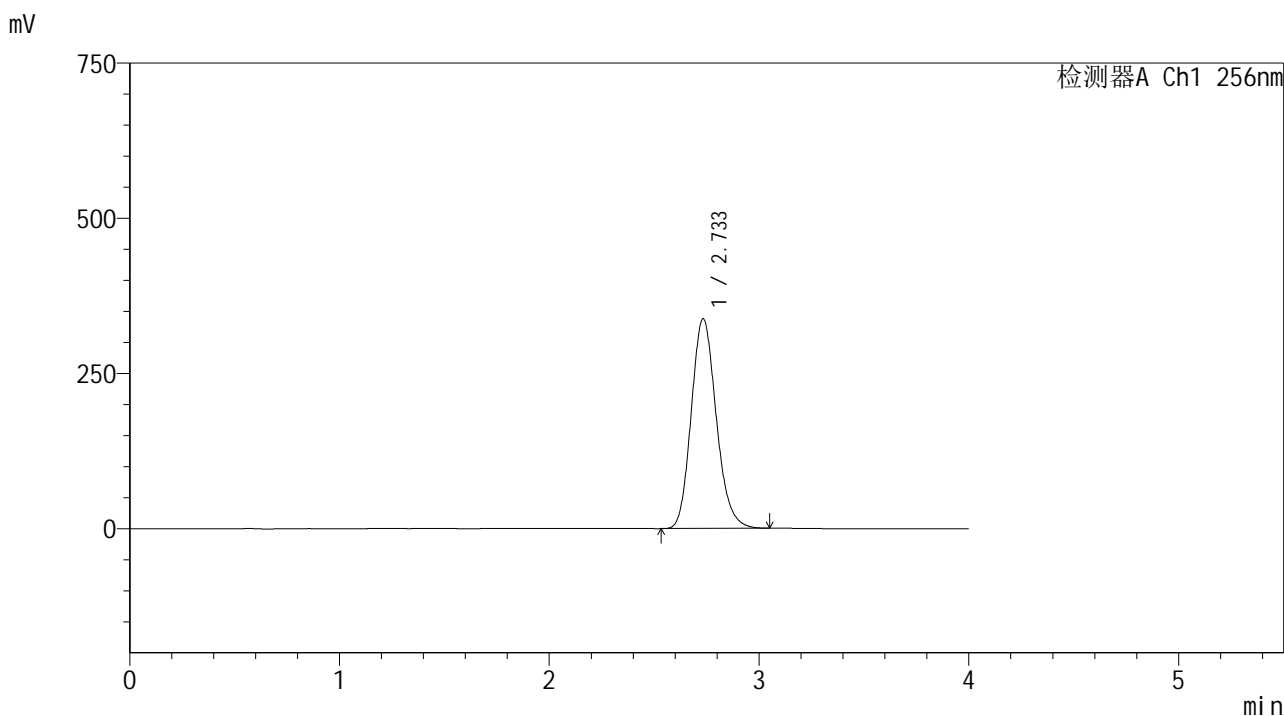

<峰表>

检测器A Ch1 256nm

峰号	保留时间	面积	面积%	高度	理论塔板数(USP)	拖尾因子	分离度(USP)
1	2.733	2799472	100.000	337432	2567	1.161	--
总计		2799472	100.000	337432			



938

<样品信息>

色谱柱:XB-C8(50*4.6mm,3μm) 流速: 1.0ml/min
 柱温:30℃ 波长: 256nm
 数据文件名: RC\$938 - 0-196/26-689-2 - zzp-25010701-2p-rcqx-shui+0.5tw80jz-60min-P2.lcd
 方法文件名: RC\$938 - 938-rcqx-FX275.lcm
 批处理文件名: RC\$938 - 938-20250204-FX275.lcb
 样品瓶号: 2-16
 进样体积: 5 μl 版本号: 6.115
 进样时间:2025/02/04 18:36:02 实验者: xiechaojun
 处理时间 (V2) : 2025/02/05 09:27:59 处理者: xiechaojun
 仪器型号: SHIMADZU LC-2050C(FX275)

<色谱图>

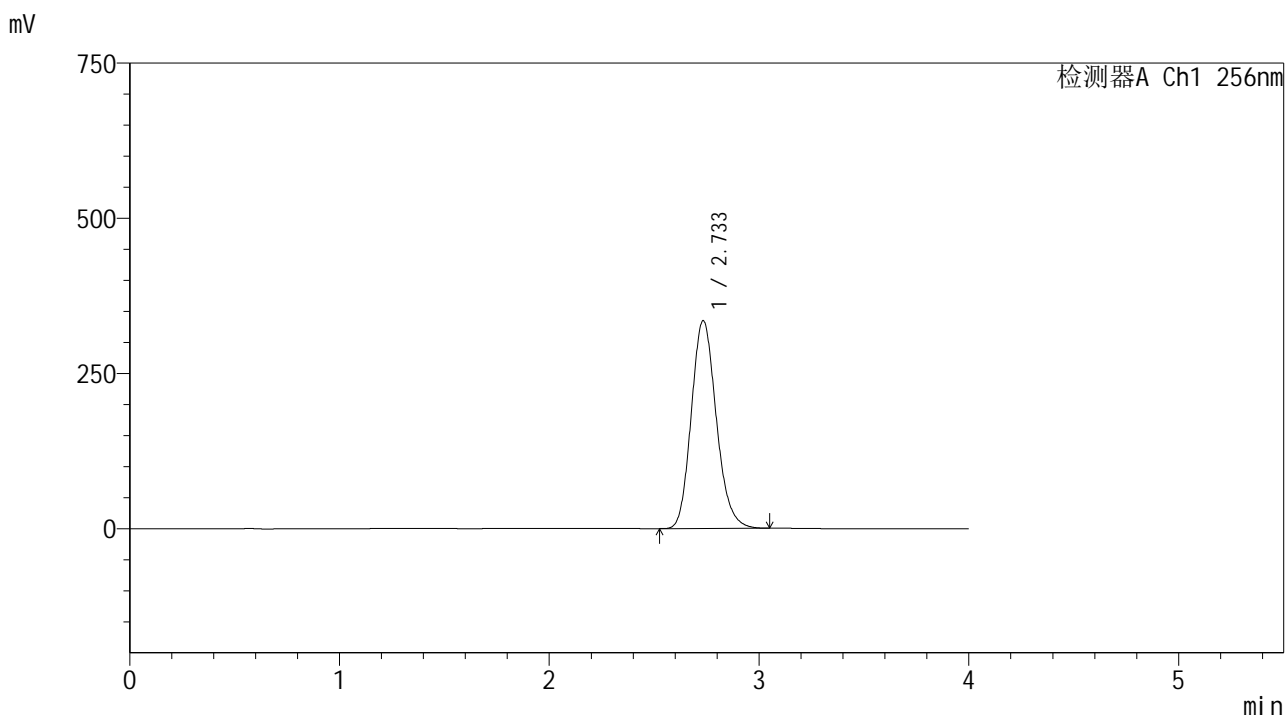

<峰表>

检测器A Ch1 256nm

峰号	保留时间	面积	面积%	高度	理论塔板数(USP)	拖尾因子	分离度(USP)
1	2.733	2772632	100.000	334268	2571	1.160	--
总计		2772632	100.000	334268			



938

<样品信息>

色谱柱:XB-C8(50*4.6mm,3μm) 流速: 1.0ml/min
 柱温:30℃ 波长: 256nm
 数据文件名: RC\$938 - 0-196/26-690-2 - zzp-25010701-2p-rcqx-shui+0.5tw80jz-60min-P3.lcd
 方法文件名: RC\$938 - 938-rcqx-FX275.lcm
 批处理文件名: RC\$938 - 938-20250204-FX275.lcb
 样品瓶号: 2-25
 进样体积: 5 μl 版本号: 6.115
 进样时间:2025/02/04 18:40:25 实验者: xiechaojun
 处理时间 (V2) : 2025/02/05 09:28:02 处理者: xiechaojun
 仪器型号: SHIMADZU LC-2050C(FX275)

<色谱图>

mV

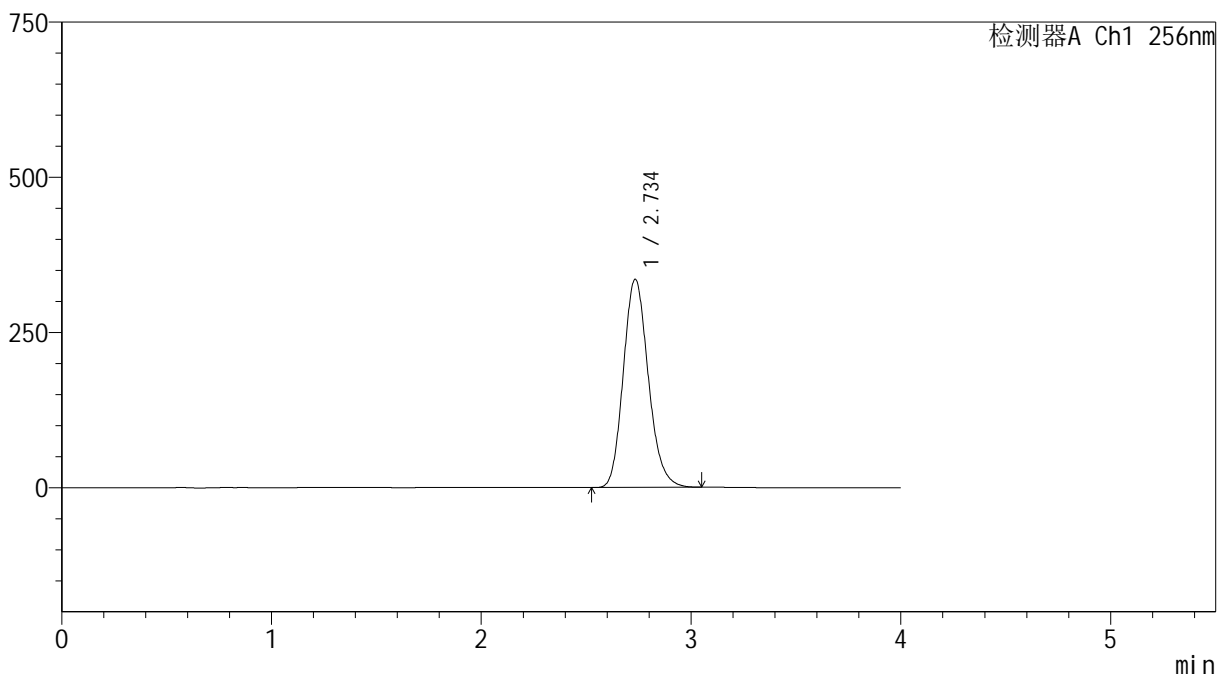

<峰表>

检测器A Ch1 256nm

峰号	保留时间	面积	面积%	高度	理论塔板数(USP)	拖尾因子	分离度(USP)
1	2.734	2778209	100.000	334845	2570	1.161	--
总计		2778209	100.000	334845			



938

<样品信息>

色谱柱:XB-C8(50*4.6mm,3μm) 流速: 1.0ml/min
 柱温:30°C 波长: 256nm
 数据文件名: RC\$938 - 0-196/26-691-2 - zzp-25010701-2p-rcqx-shui+0.5tw80jz-60min-P4.lcd
 方法文件名: RC\$938 - 938-rcqx-FX275.lcm
 批处理文件名: RC\$938 - 938-20250204-FX275.lcb
 样品瓶号: 2-34
 进样体积: 5 μl 版本号: 6.115
 进样时间:2025/02/04 18:44:49 实验者: xiechaojun
 处理时间 (V2) : 2025/02/05 09:28:04 处理者: xiechaojun
 仪器型号: SHIMADZU LC-2050C(FX275)

<色谱图>

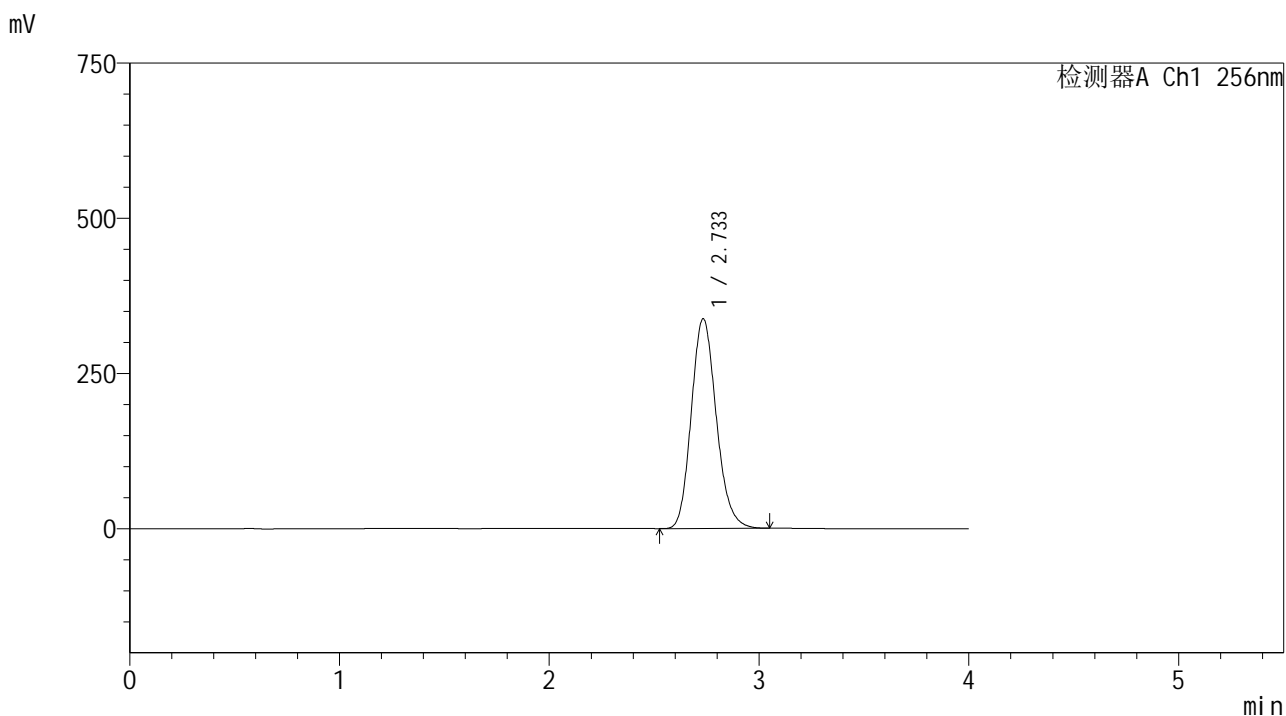

<峰表>

检测器A Ch1 256nm

峰号	保留时间	面积	面积%	高度	理论塔板数(USP)	拖尾因子	分离度(USP)
1	2.733	2799515	100.000	337402	2569	1.160	--
总计		2799515	100.000	337402			



938

<样品信息>

色谱柱:XB-C8(50*4.6mm,3μm) 流速: 1.0ml/min
 柱温:30°C 波长: 256nm
 数据文件名: RC\$938 - 0-196/26-692-2 - zzp-25010701-2p-rcqx-shui+0.5tw80jz-60min-P5.lcd
 方法文件名: RC\$938 - 938-rcqx-FX275.lcm
 批处理文件名: RC\$938 - 938-20250204-FX275.lcb
 样品瓶号: 2-43
 进样体积: 5 μl 版本号: 6.115
 进样时间:2025/02/04 18:49:13 实验者: xiechaojun
 处理时间 (V2) : 2025/02/05 09:28:07 处理者: xiechaojun
 仪器型号: SHIMADZU LC-2050C(FX275)

<色谱图>

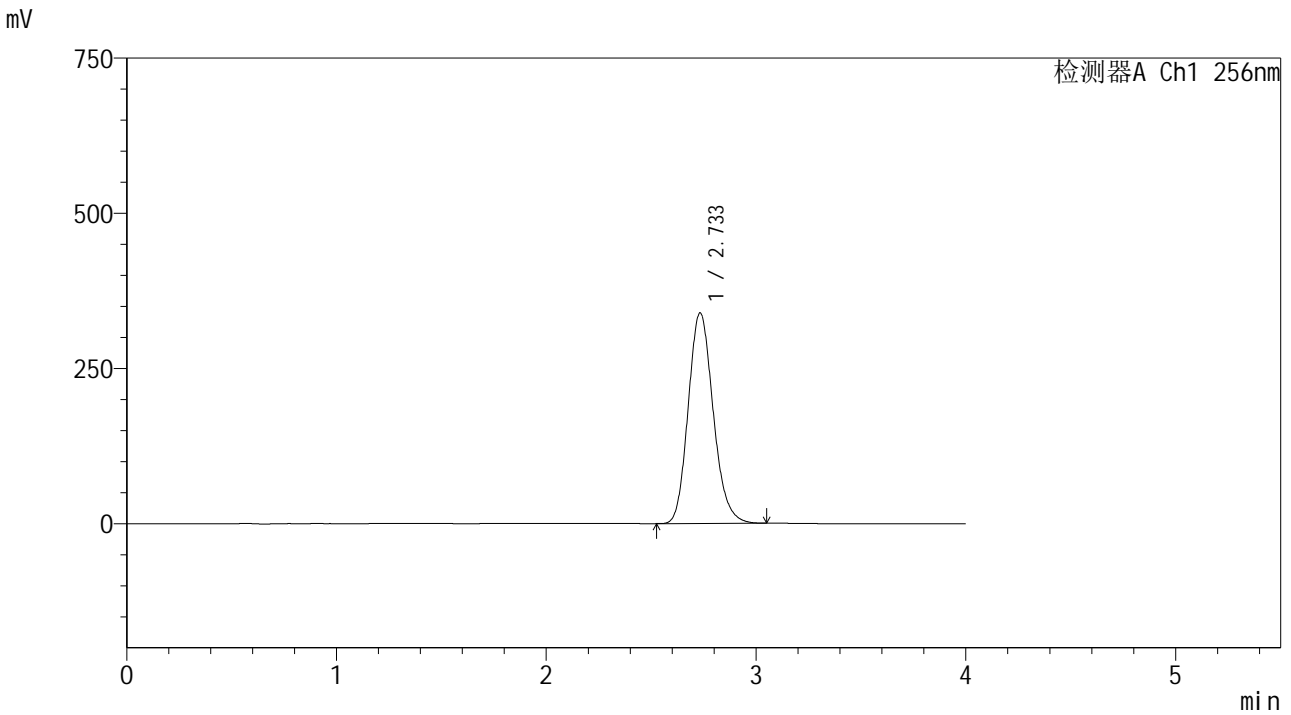

<峰表>

检测器A Ch1 256nm

峰号	保留时间	面积	面积%	高度	理论塔板数(USP)	拖尾因子	分离度(USP)
1	2.733	2808908	100.000	338851	2569	1.160	--
总计		2808908	100.000	338851			



938

<样品信息>

色谱柱:XB-C8(50*4.6mm,3μm) 流速: 1.0ml/min
 柱温:30°C 波长: 256nm
 数据文件名: RC\$938 - 0-196/26-693-2 - zzp-25010701-2p-rcqx-shui+0.5tw80jz-60min-P6.lcd
 方法文件名: RC\$938 - 938-rcqx-FX275.lcm
 批处理文件名: RC\$938 - 938-20250204-FX275.lcb
 样品瓶号: 2-52
 进样体积: 5 μl 版本号: 6.115
 进样时间:2025/02/04 18:53:36 实验者: xiechaojun
 处理时间 (V2) : 2025/02/05 09:28:10 处理者: xiechaojun
 仪器型号: SHIMADZU LC-2050C(FX275)

<色谱图>

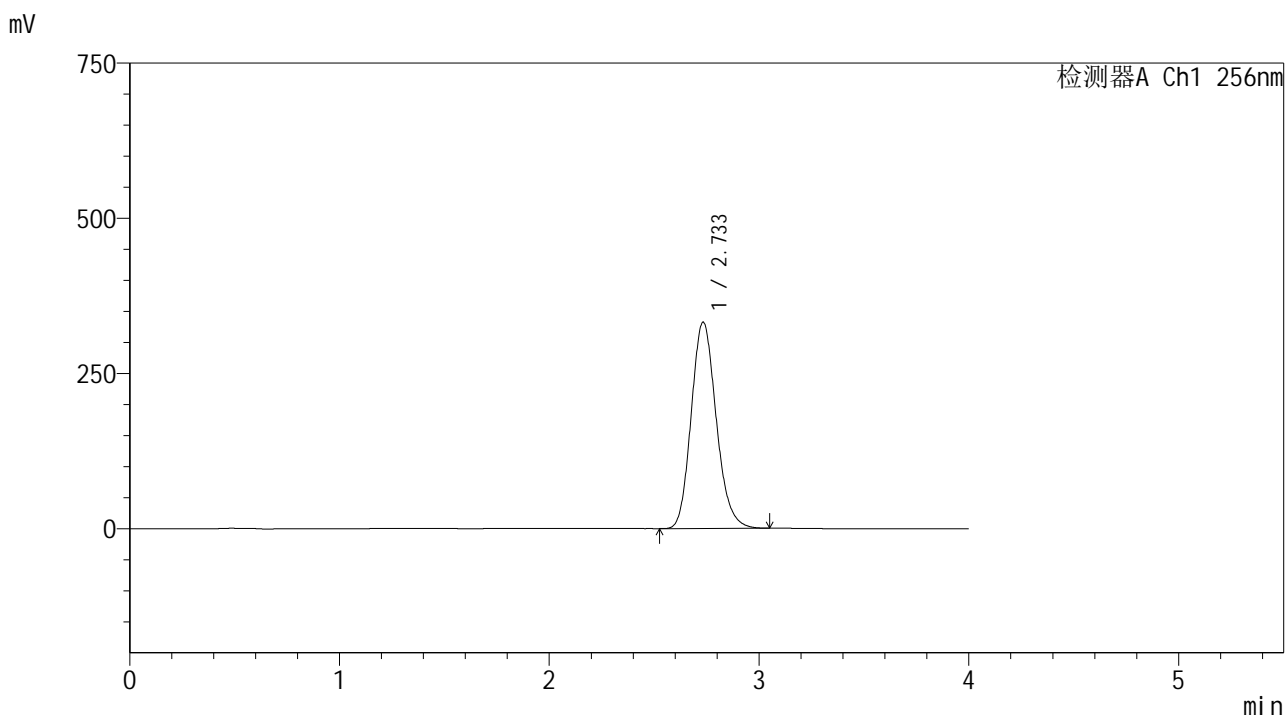

<峰表>

检测器A Ch1 256nm

峰号	保留时间	面积	面积%	高度	理论塔板数(USP)	拖尾因子	分离度(USP)
1	2.733	2753373	100.000	332054	2568	1.159	--
总计		2753373	100.000	332054			



938

<样品信息>

色谱柱:XB-C8(50*4.6mm,3μm) 流速: 1.0ml/min
 柱温:30℃ 波长: 256nm
 数据文件名: RC\$938 - 0-196/26-694-2 - zzp-25010701-2p-rcqx-shui+0.5tw80jz-jxzs-P1.lcd
 方法文件名: RC\$938 - 938-rcqx-FX275.lcm
 批处理文件名: RC\$938 - 938-20250204-FX275.lcb
 样品瓶号: 2-8
 进样体积: 5 μl 版本号: 6.115
 进样时间:2025/02/04 18:58:00 实验者: xiechaojun
 处理时间 (V2) : 2025/02/05 09:28:12 处理者: xiechaojun
 仪器型号: SHIMADZU LC-2050C(FX275)

<色谱图>

mV

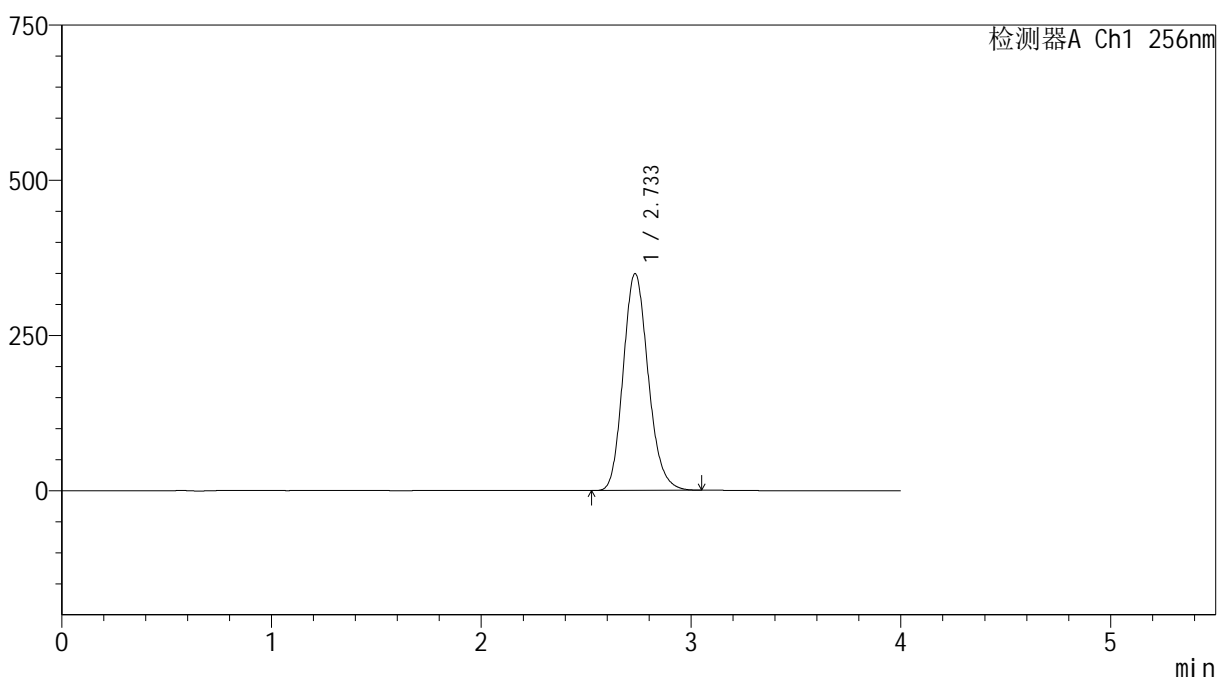

<峰表>

检测器A Ch1 256nm

峰号	保留时间	面积	面积%	高度	理论塔板数(USP)	拖尾因子	分离度(USP)
1	2.733	2894443	100.000	349025	2568	1.159	--
总计		2894443	100.000	349025			

<样品信息>

色谱柱:XB-C8(50*4.6mm,3 μ m)

流速: 1.0ml/min

柱温:30 $^{\circ}$ C

波长: 256nm

数据文件名: RC\$938 - 0-196/26-695-2 - zzp-25010701-2p-rcqx-shui+0.5tw80jz-jxzs-P2.lcd

方法文件名: RC\$938 - 938-rcqx-FX275.lcm

批处理文件名: RC\$938 - 938-20250204-FX275.lcb

样品瓶号: 2-17

进样体积: 5 μ l

版本号: 6.115

进样时间:2025/02/04 19:02:23

实验者: xiechaojun

处理时间(V2): 2025/02/05 09:28:15

处理者: xiechaojun

仪器型号: SHIMADZU LC-2050C(FX275)

<色谱图>

mV

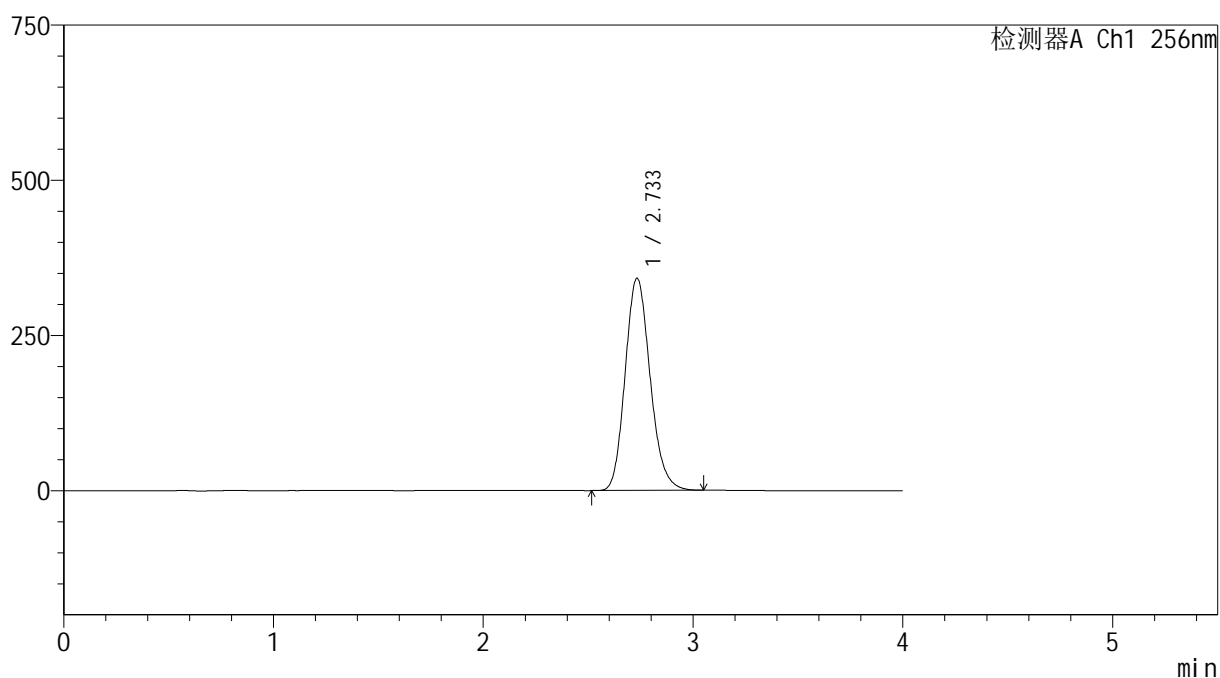

<峰表>

检测器A Ch1 256nm

峰号	保留时间	面积	面积%	高度	理论塔板数(USP)	拖尾因子	分离度(USP)
1	2.733	2832111	100.000	341611	2566	1.159	--
总计		2832111	100.000	341611			



938

<样品信息>

色谱柱:XB-C8(50*4.6mm,3μm) 流速: 1.0ml/min
 柱温:30°C 波长: 256nm
 数据文件名: RC\$938 - 0-196/26-696-2 - zzp-25010701-2p-rcqx-shui+0.5tw80jz-jxzs-P3.lcd
 方法文件名: RC\$938 - 938-rcqx-FX275.lcm
 批处理文件名: RC\$938 - 938-20250204-FX275.lcb
 样品瓶号: 2-26
 进样体积: 5 μl 版本号: 6.115
 进样时间:2025/02/04 19:06:46 实验者: xiechaojun
 处理时间 (V2) : 2025/02/05 09:28:17 处理者: xiechaojun
 仪器型号: SHIMADZU LC-2050C(FX275)

<色谱图>

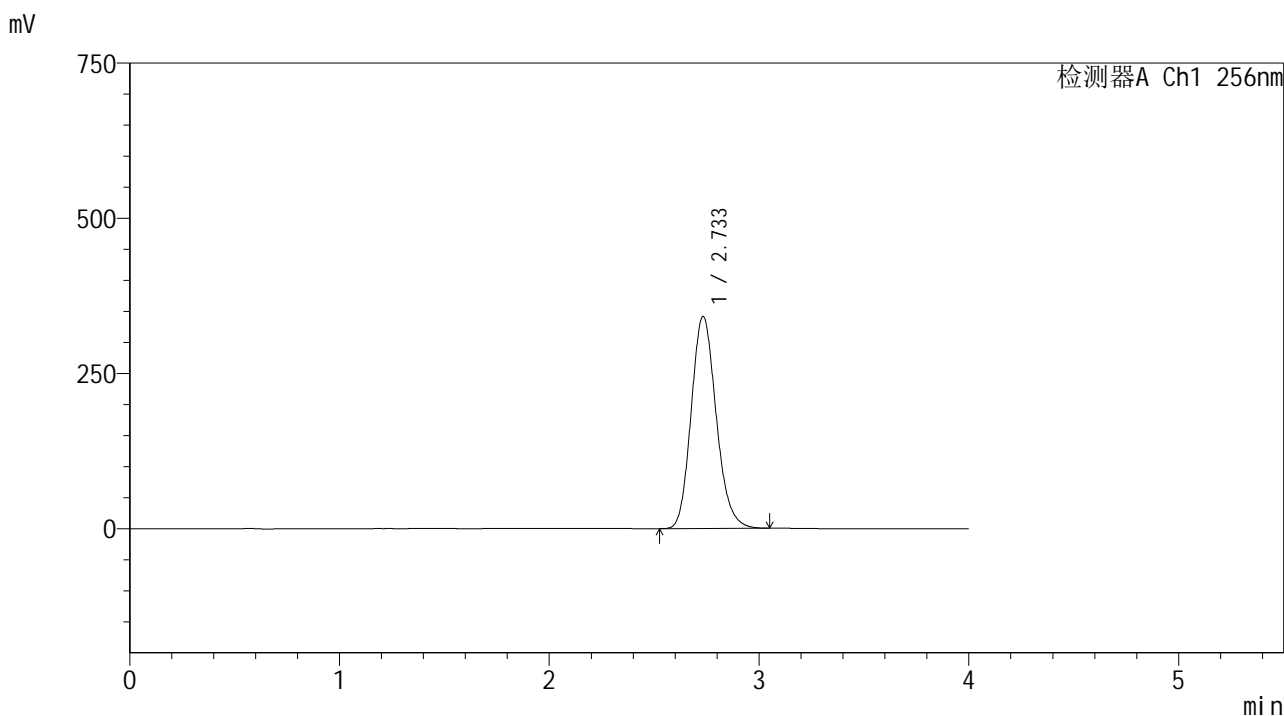

<峰表>

检测器A Ch1 256nm

峰号	保留时间	面积	面积%	高度	理论塔板数(USP)	拖尾因子	分离度(USP)
1	2.733	2829905	100.000	341230	2566	1.159	--
总计		2829905	100.000	341230			



938

<样品信息>

色谱柱:XB-C8(50*4.6mm,3μm) 流速: 1.0ml/min
 柱温:30°C 波长: 256nm
 数据文件名: RC\$938 - 0-196/26-697-2 - zzp-25010701-2p-rcqx-shui+0.5tw80jz-jxzs-P4.lcd
 方法文件名: RC\$938 - 938-rcqx-FX275.lcm
 批处理文件名: RC\$938 - 938-20250204-FX275.lcb
 样品瓶号: 2-35
 进样体积: 5 μl 版本号: 6.115
 进样时间:2025/02/04 19:11:10 实验者: xiechaojun
 处理时间 (V2) : 2025/02/05 09:28:20 处理者: xiechaojun
 仪器型号: SHIMADZU LC-2050C(FX275)

<色谱图>

mV

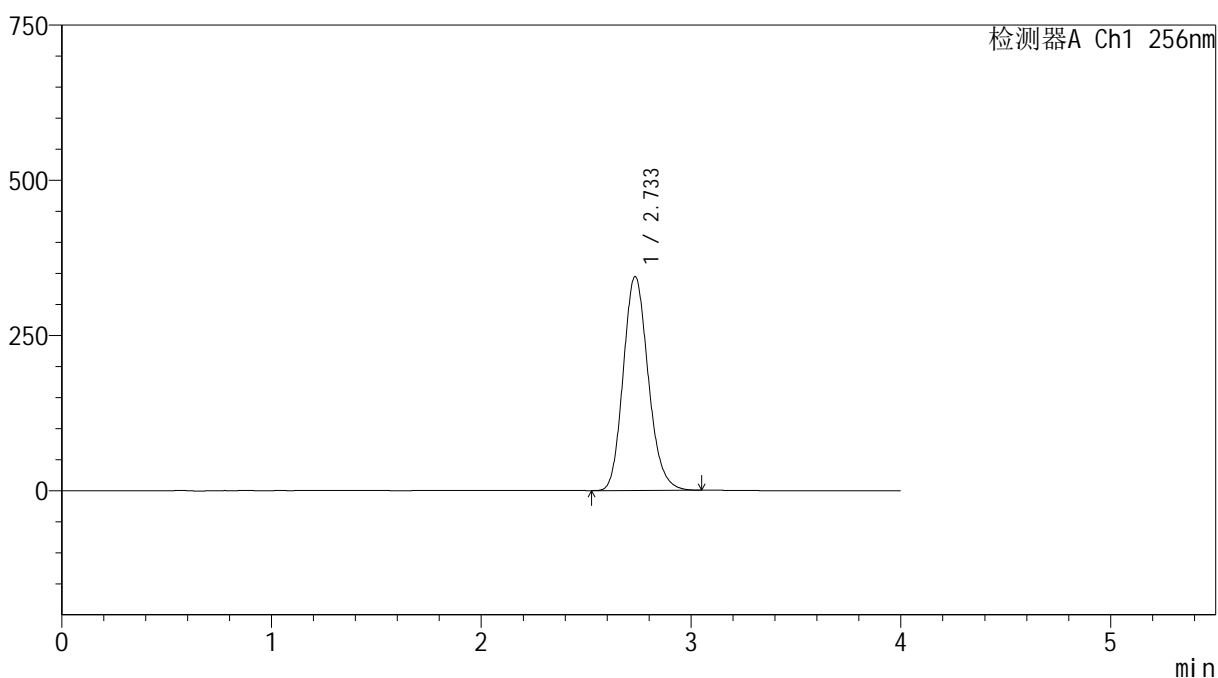

<峰表>

检测器A Ch1 256nm

峰号	保留时间	面积	面积%	高度	理论塔板数(USP)	拖尾因子	分离度(USP)
1	2.733	2856141	100.000	344282	2566	1.158	--
总计		2856141	100.000	344282			



938

<样品信息>

色谱柱:XB-C8(50*4.6mm,3μm) 流速: 1.0ml/min
 柱温:30°C 波长: 256nm
 数据文件名: RC\$938 - 0-196/26-698-2 - zzp-25010701-2p-rcqx-shui+0.5tw80jz-jxzs-P5.lcd
 方法文件名: RC\$938 - 938-rcqx-FX275.lcm
 批处理文件名: RC\$938 - 938-20250204-FX275.lcb
 样品瓶号: 2-44
 进样体积: 5 μl 版本号: 6.115
 进样时间:2025/02/04 19:15:35 实验者: xiechaojun
 处理时间 (V2) : 2025/02/05 09:28:23 处理者: xiechaojun
 仪器型号: SHIMADZU LC-2050C(FX275)

<色谱图>

mV

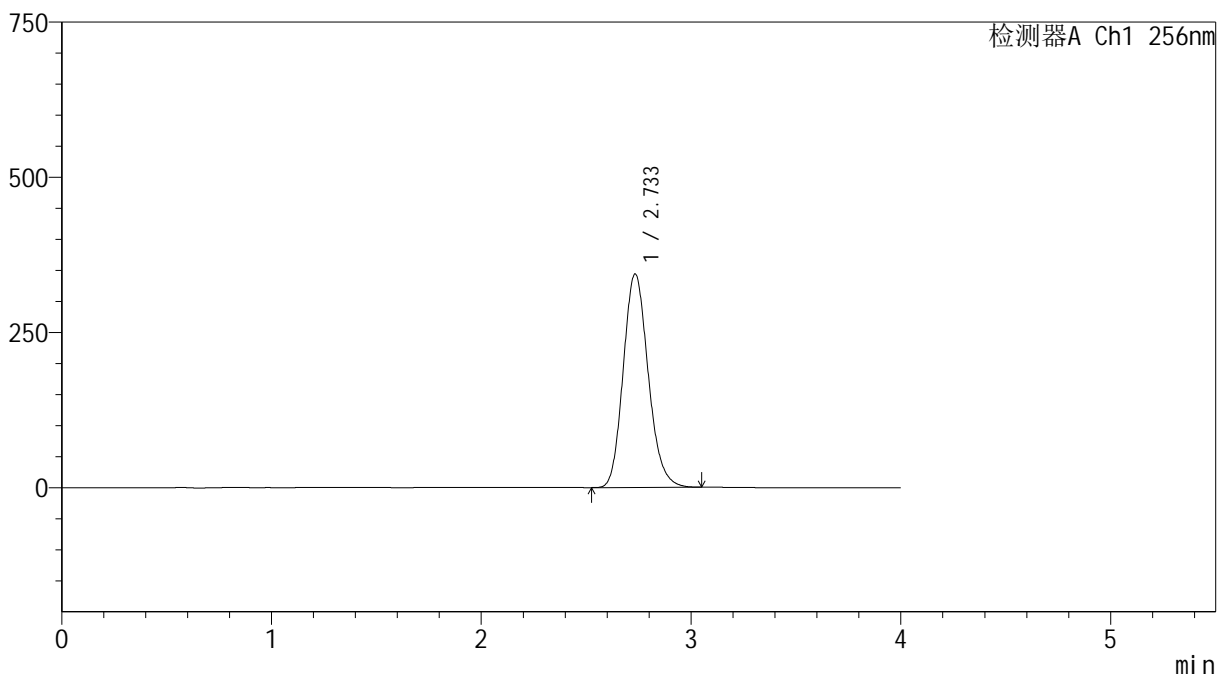

<峰表>

检测器A Ch1 256nm

峰号	保留时间	面积	面积%	高度	理论塔板数(USP)	拖尾因子	分离度(USP)
1	2.733	2848986	100.000	343523	2568	1.159	--
总计		2848986	100.000	343523			



938

<样品信息>

色谱柱:XB-C8(50*4.6mm,3μm) 流速: 1.0ml/min
 柱温:30℃ 波长: 256nm
 数据文件名: RC\$938 - 0-196/26-699-2 - zzp-25010701-2p-rcqx-shui+0.5tw80jz-jxzs-P6.lcd
 方法文件名: RC\$938 - 938-rcqx-FX275.lcm
 批处理文件名: RC\$938 - 938-20250204-FX275.lcb
 样品瓶号: 2-53
 进样体积: 5 μl 版本号: 6.115
 进样时间:2025/02/04 19:19:58 实验者: xiechaojun
 处理时间 (V2) : 2025/02/05 09:28:26 处理者: xiechaojun
 仪器型号: SHIMADZU LC-2050C(FX275)

<色谱图>

mV

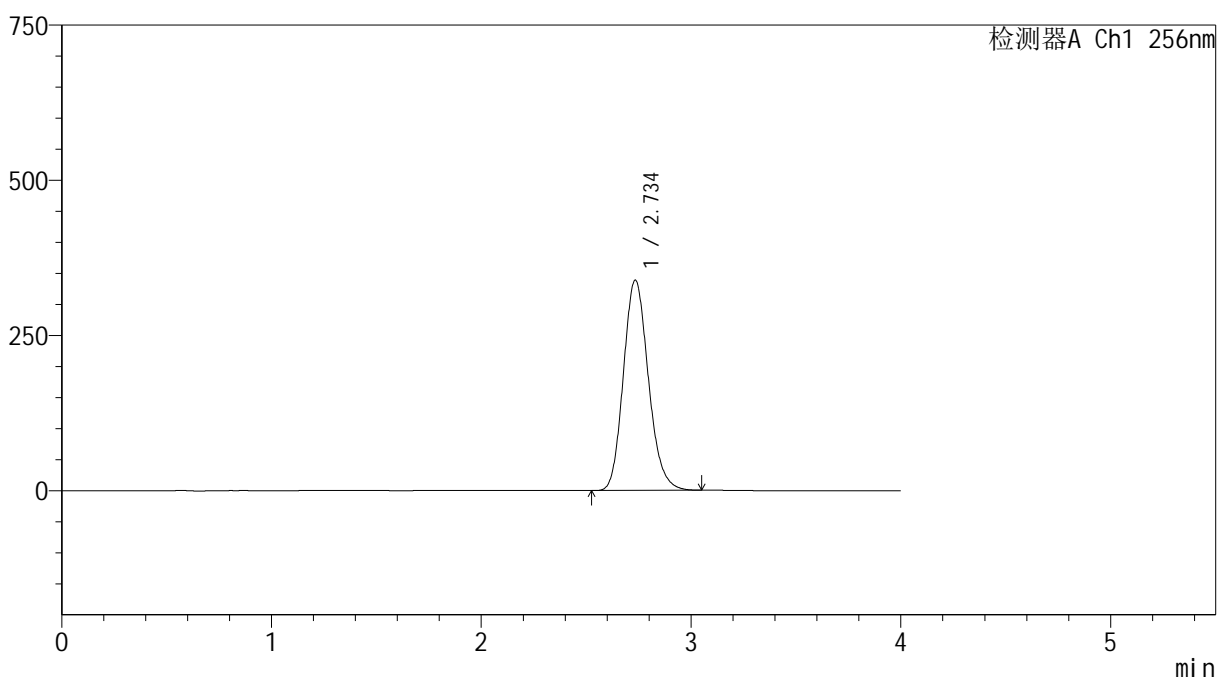

<峰表>

检测器A Ch1 256nm

峰号	保留时间	面积	面积%	高度	理论塔板数(USP)	拖尾因子	分离度(USP)
1	2.734	2805497	100.000	338133	2572	1.158	--
总计		2805497	100.000	338133			

<样品信息>

色谱柱:XB-C8(50*4.6mm,3 μ m)

流速: 1.0ml/min

柱温:30 $^{\circ}$ C

波长: 256nm

数据文件名: RC\$938 - 0-196/26-700-2 - zzp-25010701-2p-rcqx-shui+0.5tw80jz-dz2-1.lcd

方法文件名: RC\$938 - 938-rcqx-FX275.lcm

批处理文件名: RC\$938 - 938-20250204-FX275.lcb

样品瓶号: 2-27

进样体积: 5 μ l

版本号: 6.115

进样时间:2025/02/04 19:24:21

实验者: xiechaojun

处理时间 (V2) : 2025/02/05 09:28:29

处理者: xiechaojun

仪器型号: SHIMADZU LC-2050C(FX275)

<色谱图>

mV

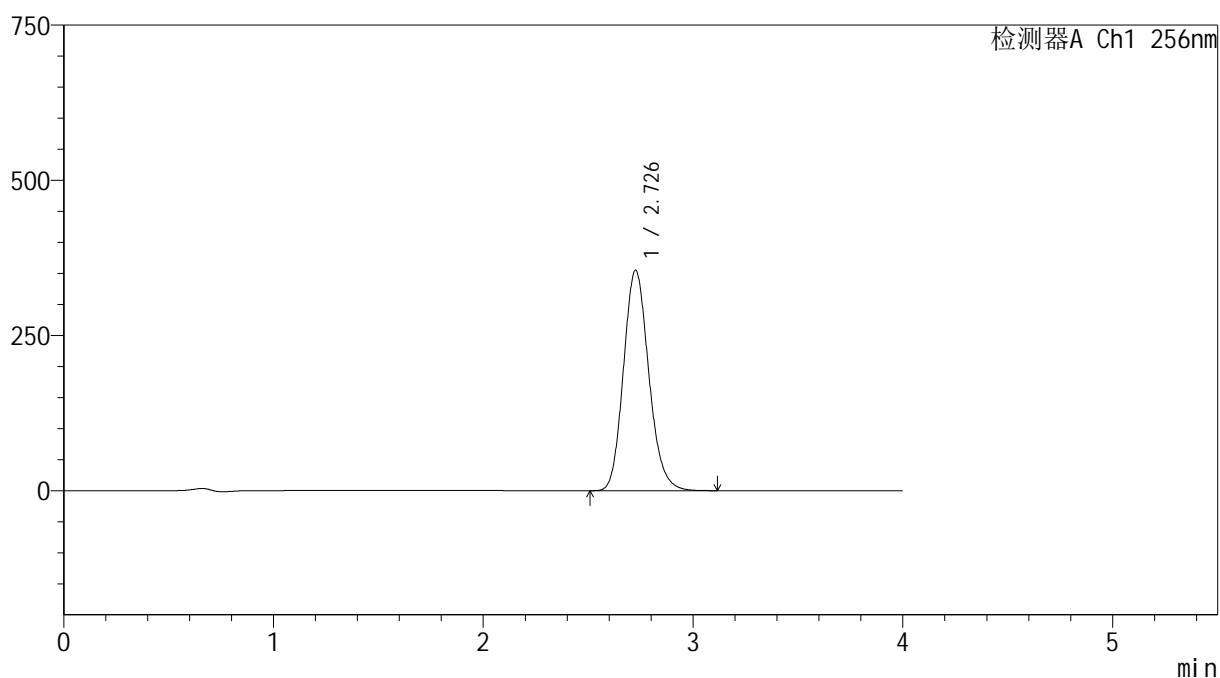

<峰表>

检测器A Ch1 256nm

峰号	保留时间	面积	面积%	高度	理论塔板数(USP)	拖尾因子	分离度(USP)
1	2.726	2982879	100.000	354201	2482	1.151	--
总计		2982879	100.000	354201			



938

<样品信息>

色谱柱:XB-C8(50*4.6mm,3μm) 流速: 1.0ml/min
 柱温:30℃ 波长: 256nm
 数据文件名: RC\$938 - 0-196/26-701-2 - zzp-25010701-2p-rcqx-shui+0.5tw80jz-dz2-2.lcd
 方法文件名: RC\$938 - 938-rcqx-FX275.lcm
 批处理文件名: RC\$938 - 938-20250204-FX275.lcb
 样品瓶号: 2-27
 进样体积: 5 μl 版本号: 6.115
 进样时间:2025/02/04 19:28:45 实验者: xiechaojun
 处理时间 (V2) : 2025/02/05 09:28:32 处理者: xiechaojun
 仪器型号: SHIMADZU LC-2050C(FX275)

<色谱图>

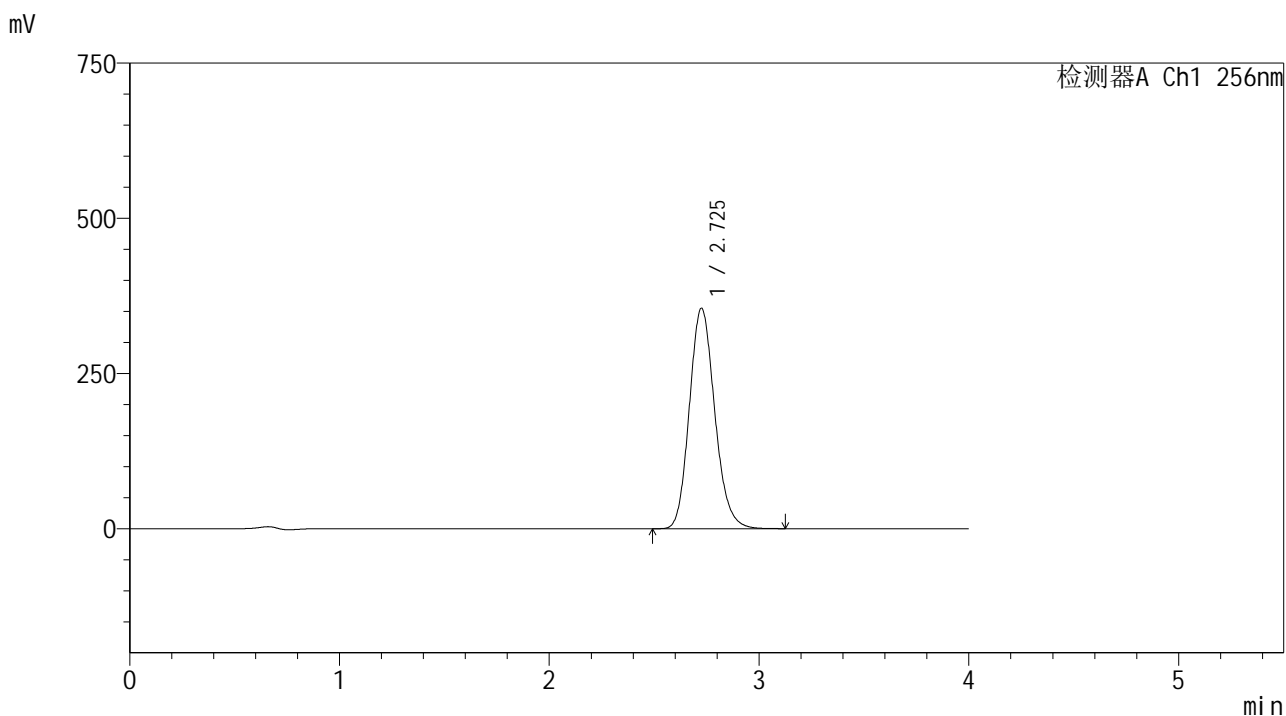

<峰表>

检测器A Ch1 256nm

峰号	保留时间	面积	面积%	高度	理论塔板数(USP)	拖尾因子	分离度(USP)
1	2.725	2984511	100.000	354455	2481	1.151	--
总计		2984511	100.000	354455			

<样品信息>

色谱柱:XB-C8(50*4.6mm,3 μ m)

流速: 1.0ml/min

柱温:30 $^{\circ}$ C

波长: 256nm

数据文件名: RC\$938 - 0-196/26-702-2 - zzp-25010702p-rcqx-shui+0.5tw80jz-rj.lcd

方法文件名: RC\$938 - 938-rcqx-FX275.lcm

批处理文件名: RC\$938 - 938-20250204-FX275.lcb

样品瓶号: 3-9

进样体积: 5 μ l

版本号: 6.115

进样时间:2025/02/04 19:33:07

实验者: xiechaojun

处理时间(V2): 2025/02/05 09:28:34

处理者: xiechaojun

仪器型号: SHIMADZU LC-2050C(FX275)

<色谱图>

mV

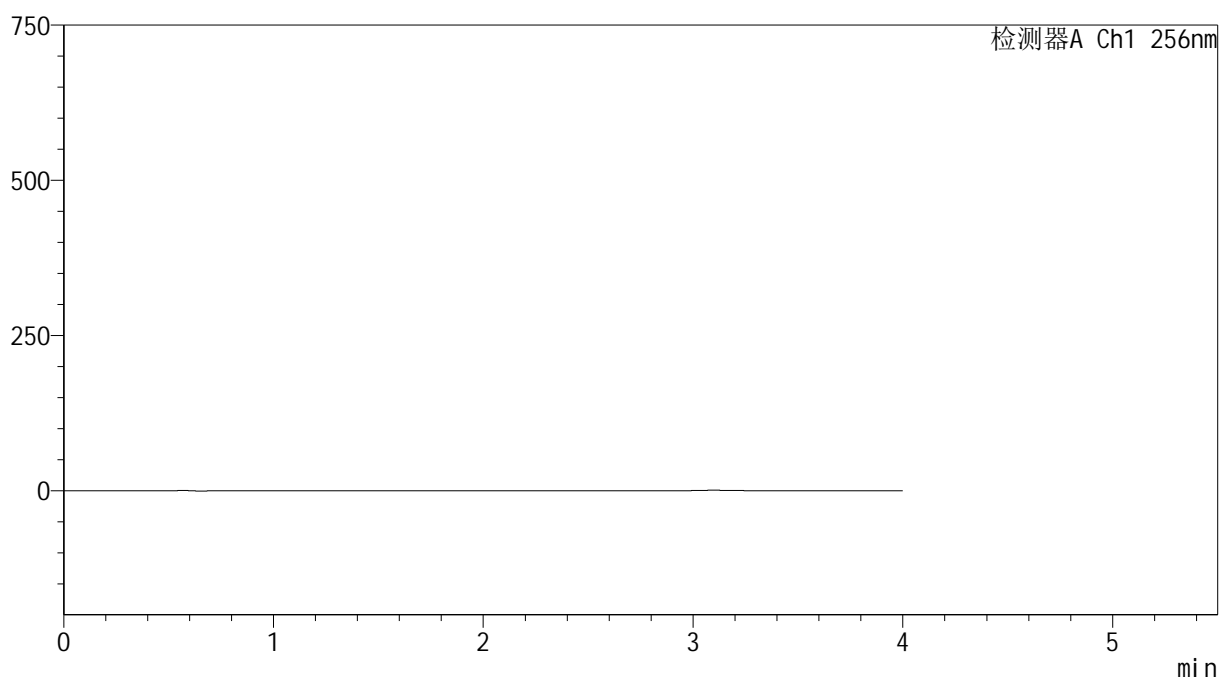

<峰表>

检测器A Ch1 256nm

峰号	保留时间	面积	面积%	高度	理论塔板数(USP)	拖尾因子	分离度(USP)
总计							



938

<样品信息>

色谱柱:XB-C8(50*4.6mm,3μm) 流速: 1.0ml/min
 柱温:30°C 波长: 256nm
 数据文件名: RC\$938 - 0-196/26-703-2 - zzp-25010702p-rcqx-shui+0.5tw80jz-dz1-1.lcd
 方法文件名: RC\$938 - 938-rcqx-FX275.lcm
 批处理文件名: RC\$938 - 938-20250204-FX275.lcb
 样品瓶号: 3-18
 进样体积: 5 μl 版本号: 6.115
 进样时间:2025/02/04 19:37:30 实验者: xiechaojun
 处理时间 (V2) : 2025/02/05 09:28:37 处理者: xiechaojun
 仪器型号: SHIMADZU LC-2050C(FX275)

<色谱图>

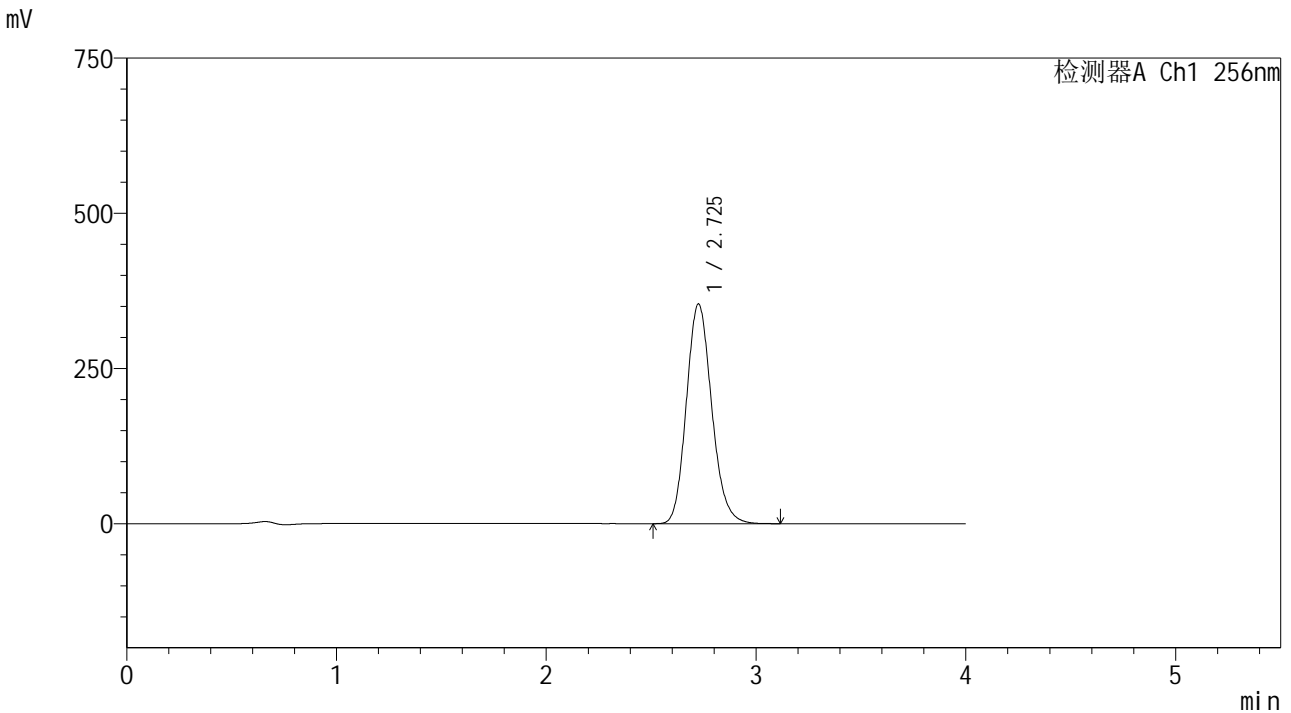

<峰表>

检测器A Ch1 256nm

峰号	保留时间	面积	面积%	高度	理论塔板数(USP)	拖尾因子	分离度(USP)
1	2.725	2974425	100.000	353295	2479	1.150	--
总计		2974425	100.000	353295			



938

<样品信息>

色谱柱:XB-C8(50*4.6mm,3μm) 流速: 1.0ml/min
 柱温:30°C 波长: 256nm
 数据文件名: RC\$938 - 0-196/26-704-2 - zzp-25010702p-rcqx-shui+0.5tw80jz-dz1-2.lcd
 方法文件名: RC\$938 - 938-rcqx-FX275.lcm
 批处理文件名: RC\$938 - 938-20250204-FX275.lcb
 样品瓶号: 3-18
 进样体积: 5 μl 版本号: 6.115
 进样时间:2025/02/04 19:41:53 实验者: xiechaojun
 处理时间 (V2) : 2025/02/05 09:28:40 处理者: xiechaojun
 仪器型号: SHIMADZU LC-2050C(FX275)

<色谱图>

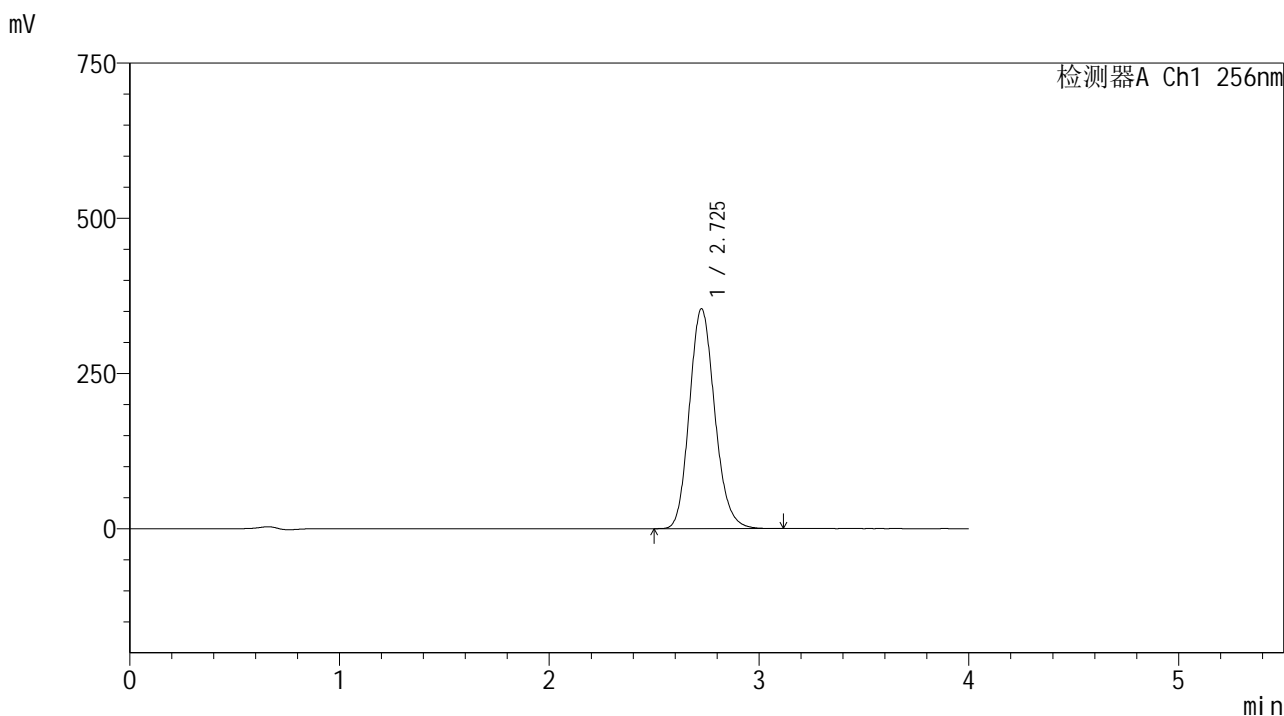

<峰表>

检测器A Ch1 256nm

峰号	保留时间	面积	面积%	高度	理论塔板数(USP)	拖尾因子	分离度(USP)
1	2.725	2976086	100.000	353459	2481	1.150	--
总计		2976086	100.000	353459			

<样品信息>

色谱柱:XB-C8(50*4.6mm,3 μ m)

流速: 1.0ml/min

柱温:30 $^{\circ}$ C

波长: 256nm

数据文件名: RC\$938 - 0-196/26-705-2 - zzp-25010702p-rcqx-shui+0.5tw80jz-dz1-3.lcd

方法文件名: RC\$938 - 938-rcqx-FX275.lcm

批处理文件名: RC\$938 - 938-20250204-FX275.lcb

样品瓶号: 3-18

进样体积: 5 μ l

版本号: 6.115

进样时间:2025/02/04 19:46:16

实验者: xiechaojun

处理时间 (V2) : 2025/02/05 09:28:42

处理者: xiechaojun

仪器型号: SHIMADZU LC-2050C(FX275)

<色谱图>

mV

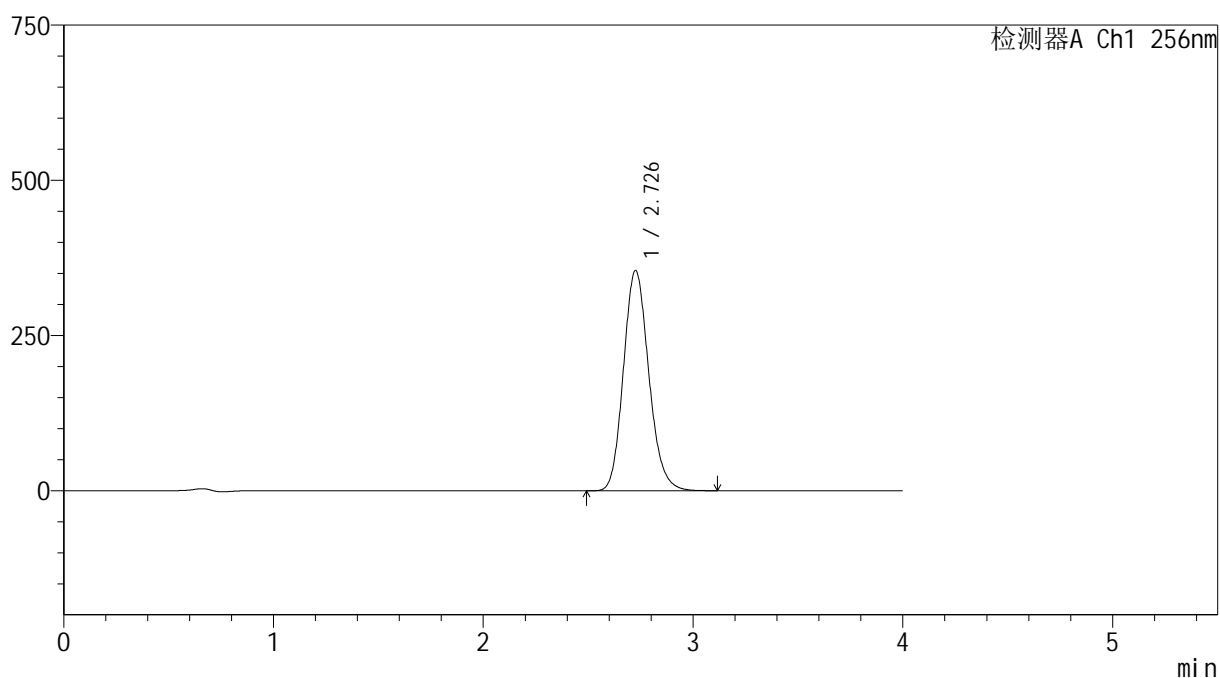

<峰表>

检测器A Ch1 256nm

峰号	保留时间	面积	面积%	高度	理论塔板数(USP)	拖尾因子	分离度(USP)
1	2.726	2981395	100.000	353907	2481	1.150	--
总计		2981395	100.000	353907			



938

<样品信息>

色谱柱:XB-C8(50*4.6mm,3μm) 流速: 1.0ml/min
 柱温:30°C 波长: 256nm
 数据文件名: RC\$938 - 0-196/26-706-2 - zzp-25010702p-rcqx-shui+0.5tw80jz-dz1-4.lcd
 方法文件名: RC\$938 - 938-rcqx-FX275.lcm
 批处理文件名: RC\$938 - 938-20250204-FX275.lcb
 样品瓶号: 3-18
 进样体积: 5 μl 版本号: 6.115
 进样时间:2025/02/04 19:50:37 实验者: xiechaojun
 处理时间 (V2) : 2025/02/05 09:28:45 处理者: xiechaojun
 仪器型号: SHIMADZU LC-2050C(FX275)

<色谱图>

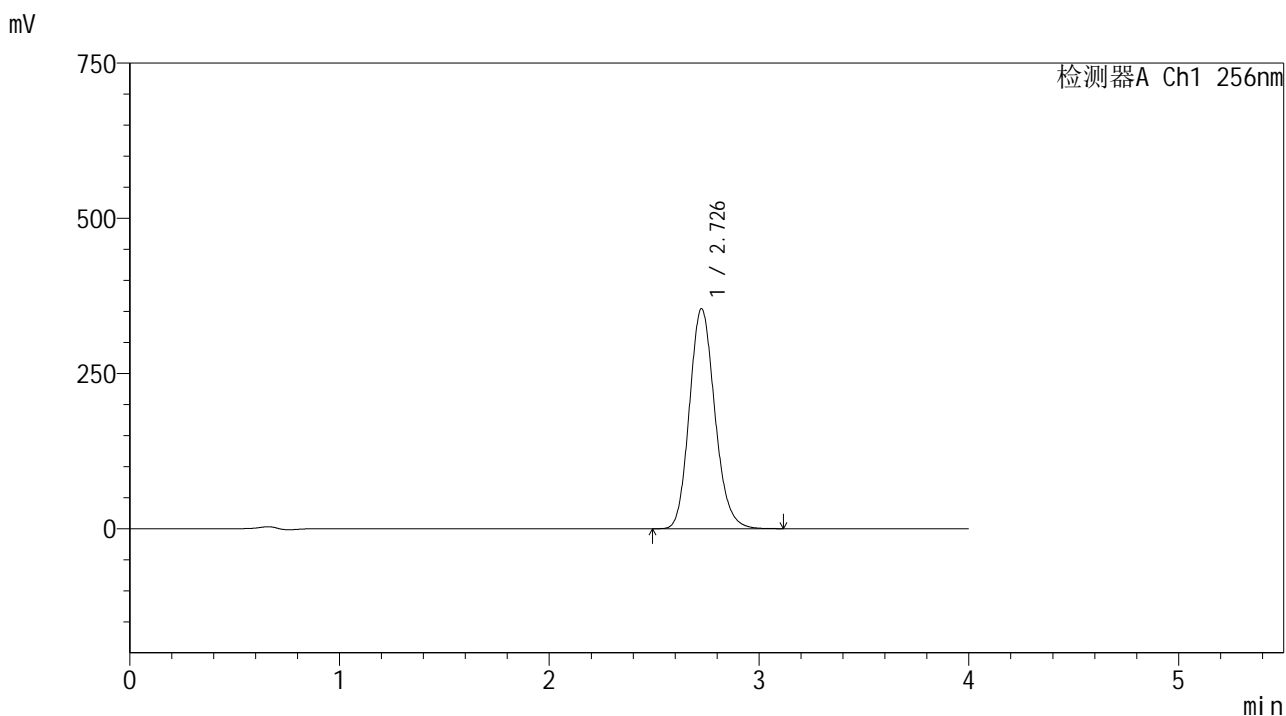

<峰表>

检测器A Ch1 256nm

峰号	保留时间	面积	面积%	高度	理论塔板数(USP)	拖尾因子	分离度(USP)
1	2.726	2978867	100.000	353566	2479	1.150	--
总计		2978867	100.000	353566			



938

<样品信息>

色谱柱:XB-C8(50*4.6mm,3μm) 流速: 1.0ml/min
 柱温:30°C 波长: 256nm
 数据文件名: RC\$938 - 0-196/26-707-2 - zzp-25010702p-rcqx-shui+0.5tw80jz-dz1-5.lcd
 方法文件名: RC\$938 - 938-rcqx-FX275.lcm
 批处理文件名: RC\$938 - 938-20250204-FX275.lcb
 样品瓶号: 3-18
 进样体积: 5 μl 版本号: 6.115
 进样时间:2025/02/04 19:55:00 实验者: xiechaojun
 处理时间 (V2) : 2025/02/05 09:28:48 处理者: xiechaojun
 仪器型号: SHIMADZU LC-2050C(FX275)

<色谱图>

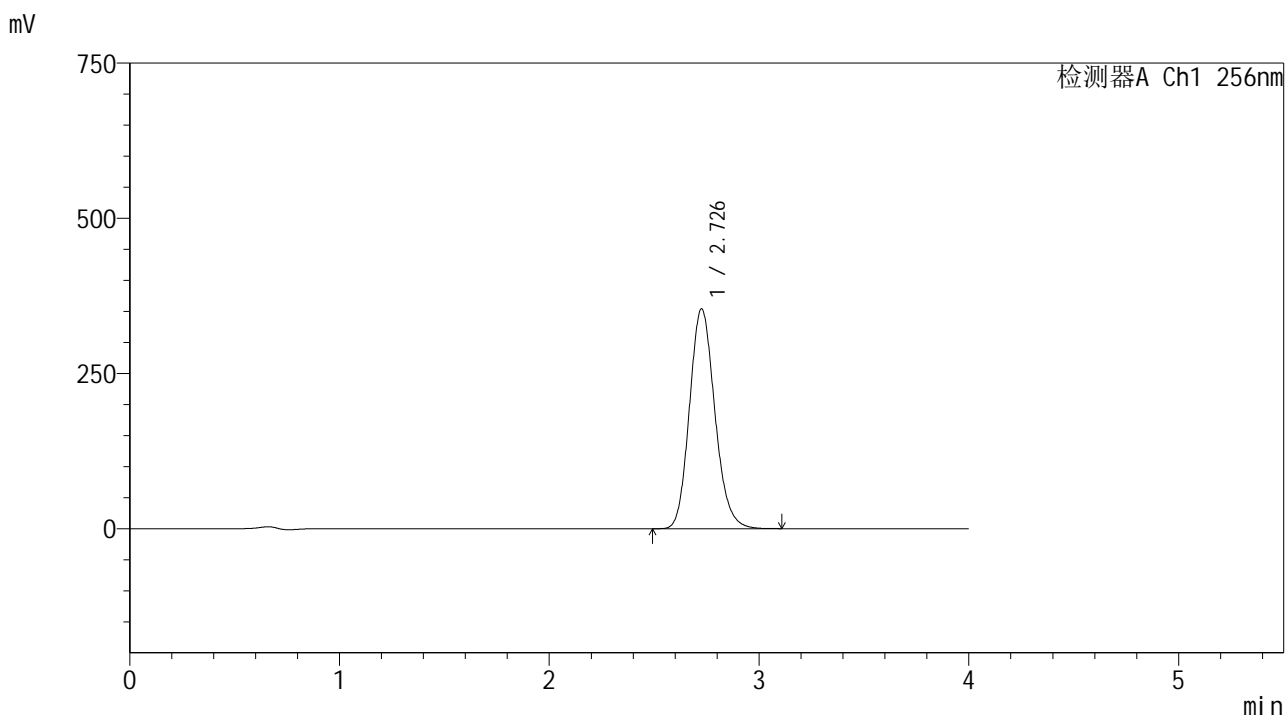

<峰表>

检测器A Ch1 256nm

峰号	保留时间	面积	面积%	高度	理论塔板数(USP)	拖尾因子	分离度(USP)
1	2.726	2977881	100.000	353291	2478	1.149	--
总计		2977881	100.000	353291			



938

<样品信息>

色谱柱:XB-C8(50*4.6mm,3μm) 流速: 1.0ml/min
 柱温:30°C 波长: 256nm
 数据文件名: RC\$938 - 0-196/26-708-2 - zzp-25010702p-rcqx-shui+0.5tw80jz-5min-P1.lcd
 方法文件名: RC\$938 - 938-rcqx-FX275.lcm
 批处理文件名: RC\$938 - 938-20250204-FX275.lcb
 样品瓶号: 3-1
 进样体积: 5 μl 版本号: 6.115
 进样时间:2025/02/04 19:59:22 实验者: xiechaojun
 处理时间 (V2) : 2025/02/05 09:28:50 处理者: xiechaojun
 仪器型号: SHIMADZU LC-2050C(FX275)

<色谱图>

mV

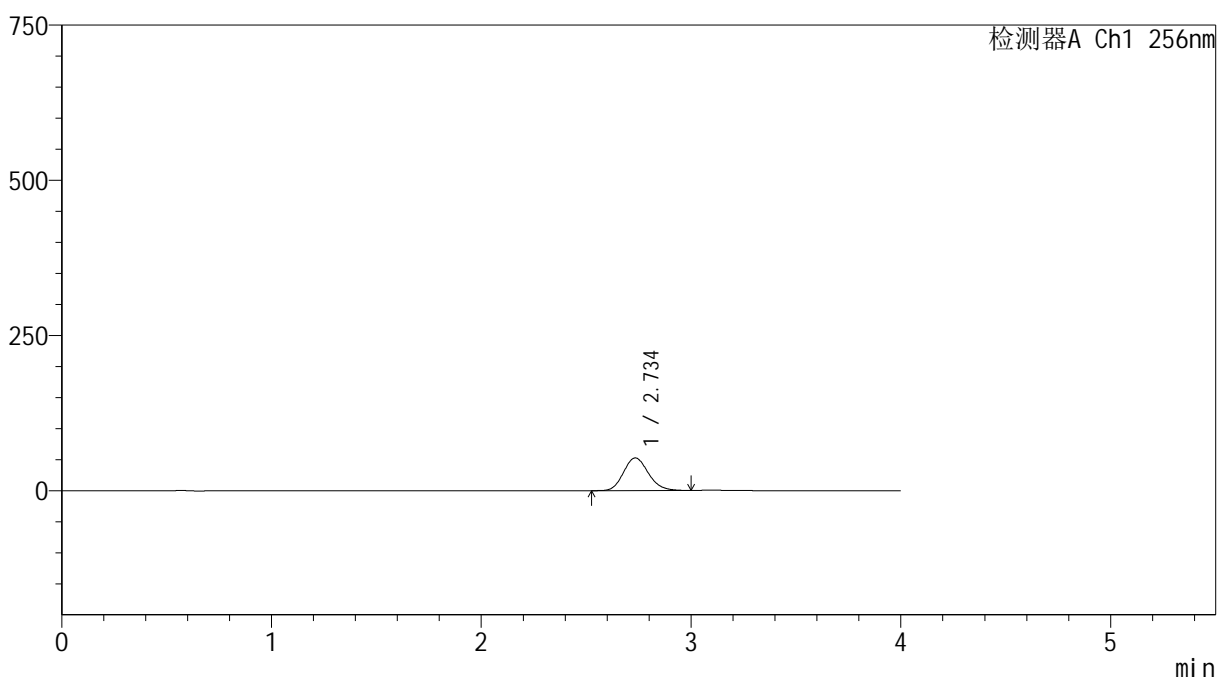

<峰表>

检测器A Ch1 256nm

峰号	保留时间	面积	面积%	高度	理论塔板数(USP)	拖尾因子	分离度(USP)
1	2.734	432408	100.000	52423	2583	1.147	--
总计		432408	100.000	52423			



938

<样品信息>

色谱柱:XB-C8(50*4.6mm,3 μ m) 流速: 1.0ml/min
 柱温:30 $^{\circ}$ C 波长: 256nm
 数据文件名: RC\$938 - 0-196/26-709-2 - zzp-25010702p-rcqx-shui+0.5tw80jz-5min-P2.lcd
 方法文件名: RC\$938 - 938-rcqx-FX275.lcm
 批处理文件名: RC\$938 - 938-20250204-FX275.lcb
 样品瓶号: 3-10
 进样体积: 5 μ l 版本号: 6.115
 进样时间:2025/02/04 20:03:44 实验者: xiechaojun
 处理时间 (V2) : 2025/02/05 09:28:53 处理者: xiechaojun
 仪器型号: SHIMADZU LC-2050C(FX275)

<色谱图>

mV

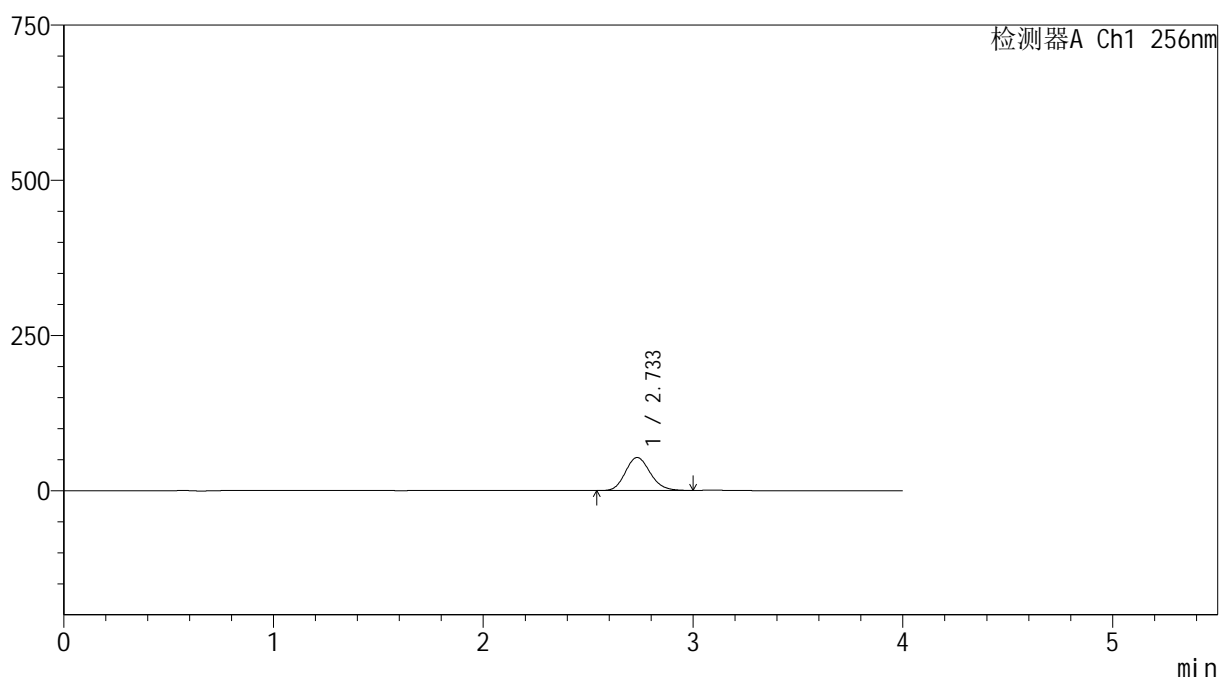

<峰表>

检测器A Ch1 256nm

峰号	保留时间	面积	面积%	高度	理论塔板数(USP)	拖尾因子	分离度(USP)
1	2.733	437599	100.000	53150	2586	1.146	--
总计		437599	100.000	53150			



938

<样品信息>

色谱柱:XB-C8(50*4.6mm,3μm) 流速: 1.0ml/min
 柱温:30℃ 波长: 256nm
 数据文件名: RC\$938 - 0-196/26-710-2 - zzp-25010702p-rcqx-shui+0.5tw80jz-5min-P3.lcd
 方法文件名: RC\$938 - 938-rcqx-FX275.lcm
 批处理文件名: RC\$938 - 938-20250204-FX275.lcb
 样品瓶号: 3-19
 进样体积: 5 μl 版本号: 6.115
 进样时间:2025/02/04 20:08:05 实验者: xiechaojun
 处理时间 (V2) : 2025/02/05 09:28:56 处理者: xiechaojun
 仪器型号: SHIMADZU LC-2050C(FX275)

<色谱图>

mV

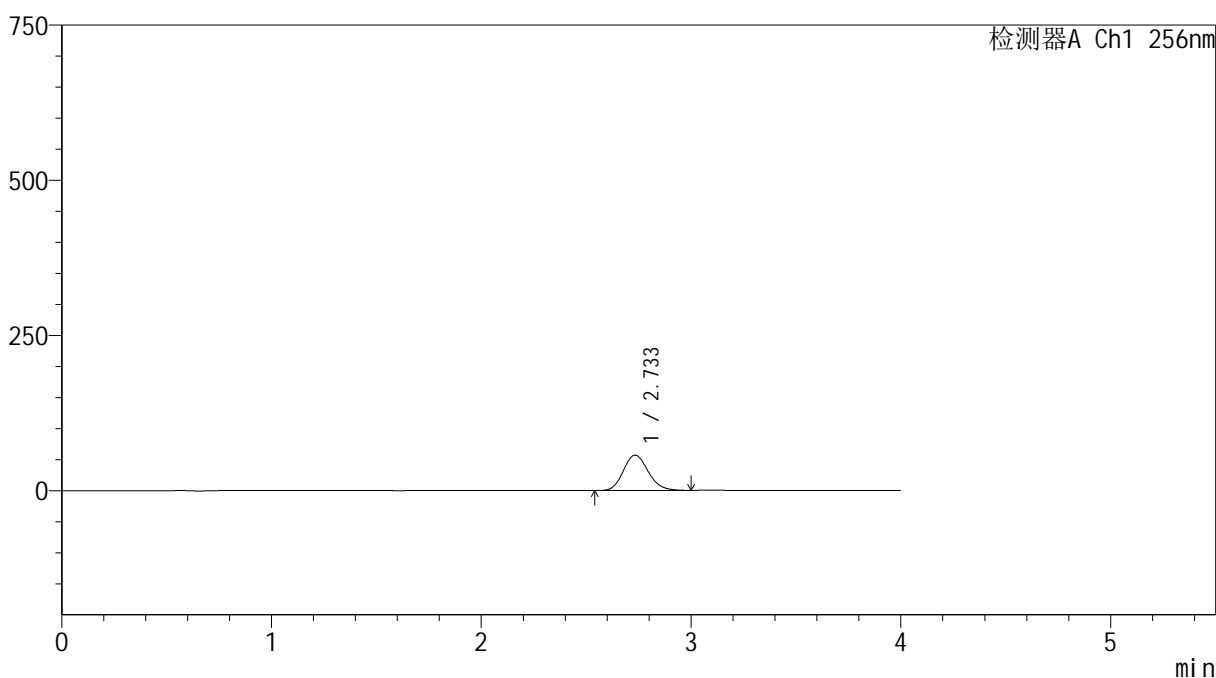

<峰表>

检测器A Ch1 256nm

峰号	保留时间	面积	面积%	高度	理论塔板数(USP)	拖尾因子	分离度(USP)
1	2.733	468634	100.000	56884	2585	1.147	--
总计		468634	100.000	56884			



938

<样品信息>

色谱柱:XB-C8(50*4.6mm,3μm) 流速: 1.0ml/min
 柱温:30°C 波长: 256nm
 数据文件名: RC\$938 - 0-196/26-711-2 - zzp-25010702p-rcqx-shui+0.5tw80jz-5min-P4.lcd
 方法文件名: RC\$938 - 938-rcqx-FX275.lcm
 批处理文件名: RC\$938 - 938-20250204-FX275.lcb
 样品瓶号: 3-28
 进样体积: 5 μl 版本号: 6.115
 进样时间:2025/02/04 20:12:28 实验者: xiechaojun
 处理时间 (V2) : 2025/02/05 09:28:58 处理者: xiechaojun
 仪器型号: SHIMADZU LC-2050C(FX275)

<色谱图>

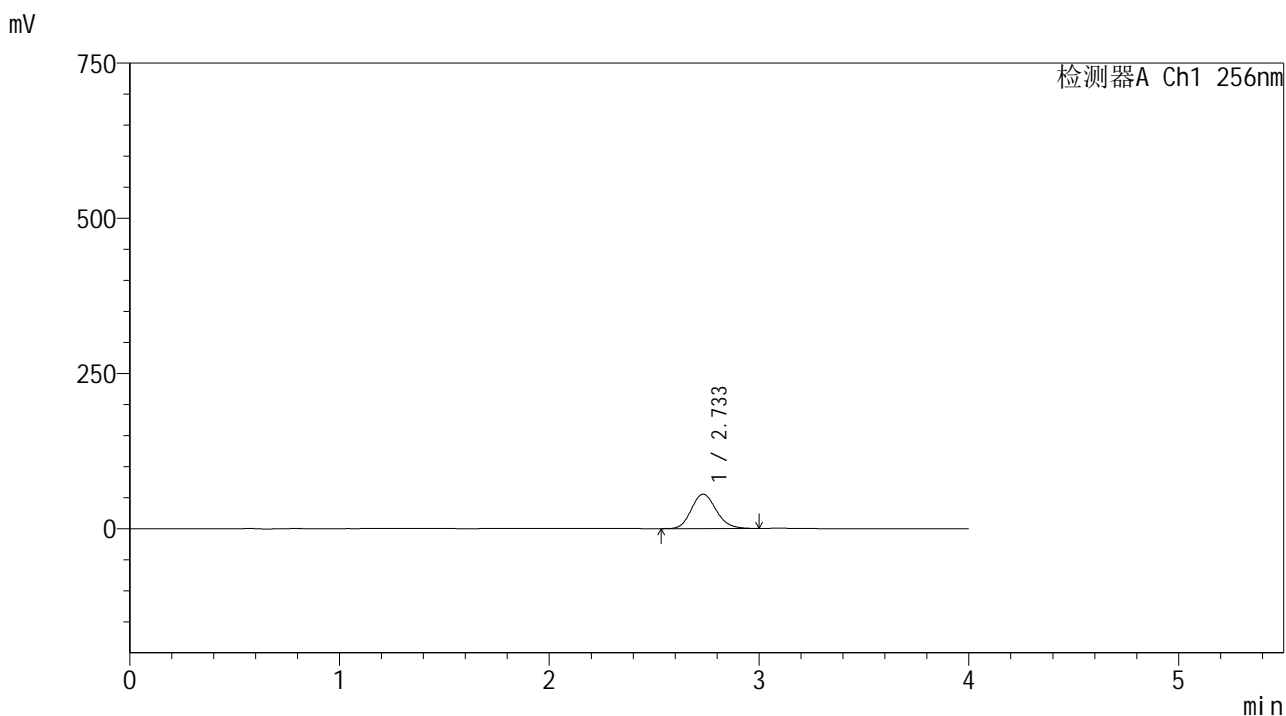

<峰表>

检测器A Ch1 256nm

峰号	保留时间	面积	面积%	高度	理论塔板数(USP)	拖尾因子	分离度(USP)
1	2.733	455430	100.000	55243	2584	1.146	--
总计		455430	100.000	55243			



938

<样品信息>

色谱柱:XB-C8(50*4.6mm,3μm) 流速: 1.0ml/min
 柱温:30°C 波长: 256nm
 数据文件名: RC\$938 - 0-196/26-712-2 - zzp-25010702p-rcqx-shui+0.5tw80jz-5min-P5.lcd
 方法文件名: RC\$938 - 938-rcqx-FX275.lcm
 批处理文件名: RC\$938 - 938-20250204-FX275.lcb
 样品瓶号: 3-37
 进样体积: 5 μl 版本号: 6.115
 进样时间:2025/02/04 20:16:50 实验者: xiechaojun
 处理时间 (V2) : 2025/02/05 09:29:01 处理者: xiechaojun
 仪器型号: SHIMADZU LC-2050C(FX275)

<色谱图>

mV

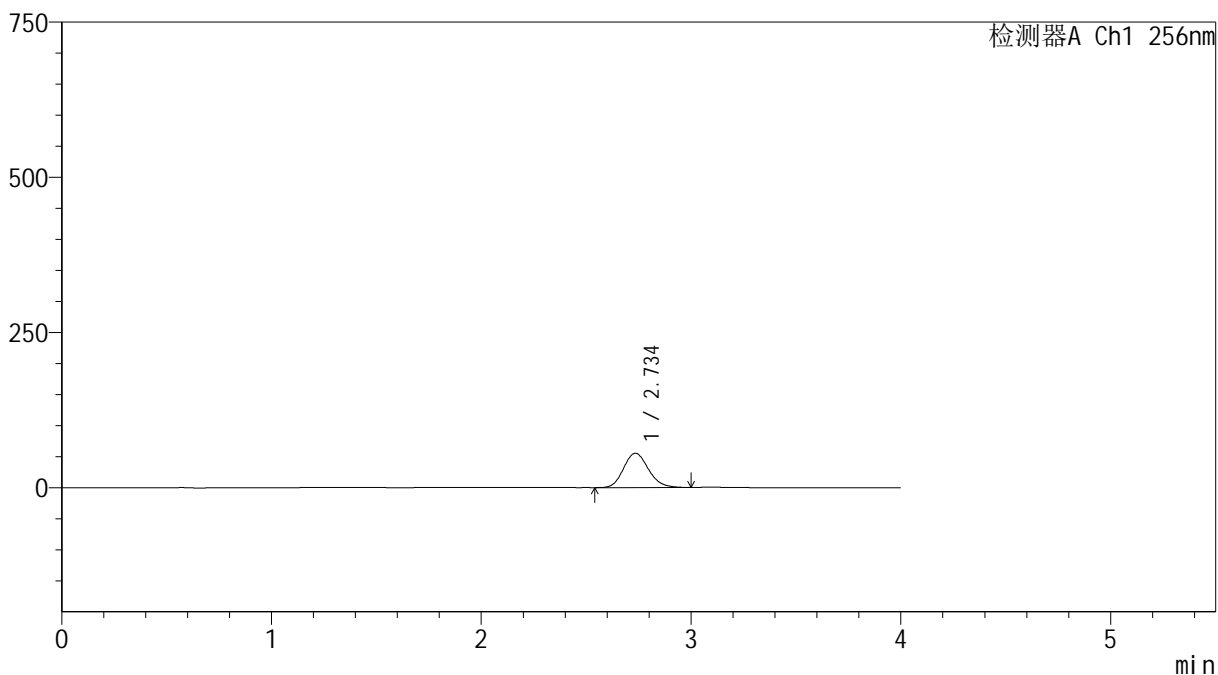

<峰表>

检测器A Ch1 256nm

峰号	保留时间	面积	面积%	高度	理论塔板数(USP)	拖尾因子	分离度(USP)
1	2.734	454903	100.000	55138	2585	1.146	--
总计		454903	100.000	55138			



938

<样品信息>

色谱柱:XB-C8(50*4.6mm,3μm) 流速: 1.0ml/min
 柱温:30℃ 波长: 256nm
 数据文件名: RC\$938 - 0-196/26-713-2 - zzp-25010702p-rcqx-shui+0.5tw80jz-5min-P6.lcd
 方法文件名: RC\$938 - 938-rcqx-FX275.lcm
 批处理文件名: RC\$938 - 938-20250204-FX275.lcb
 样品瓶号: 3-46
 进样体积: 5 μl 版本号: 6.115
 进样时间:2025/02/04 20:21:11 实验者: xiechaojun
 处理时间 (V2) : 2025/02/05 09:29:04 处理者: xiechaojun
 仪器型号: SHIMADZU LC-2050C(FX275)

<色谱图>

mV

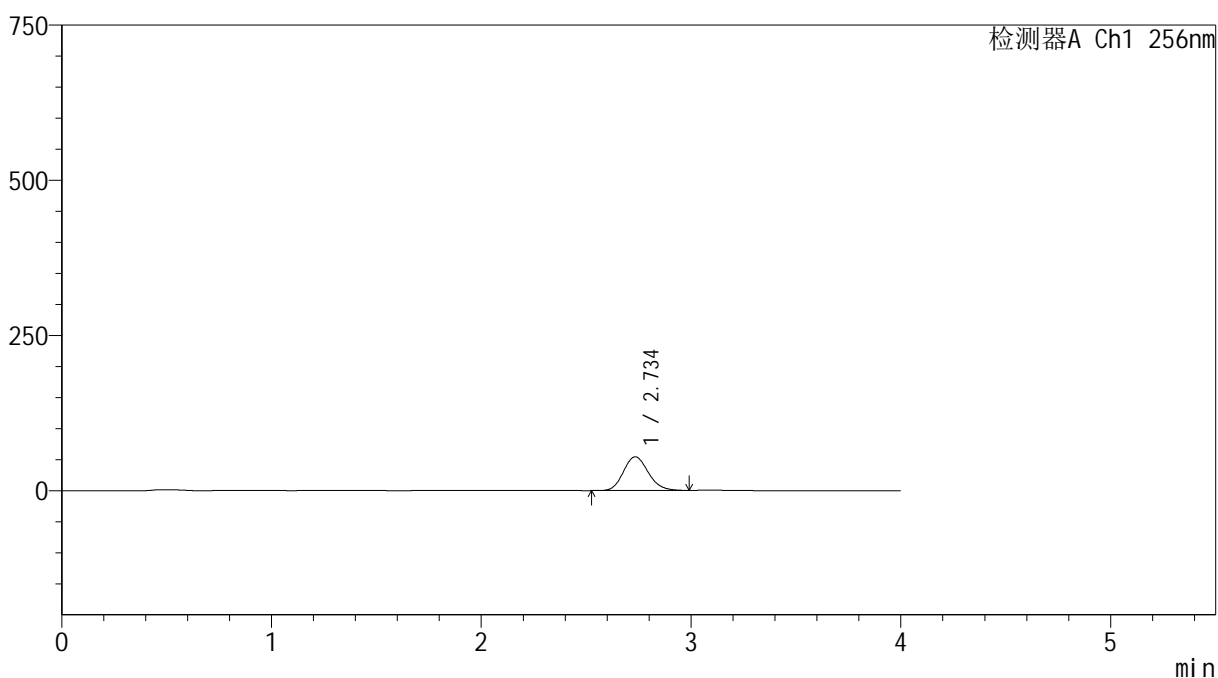

<峰表>

检测器A Ch1 256nm

峰号	保留时间	面积	面积%	高度	理论塔板数(USP)	拖尾因子	分离度(USP)
1	2.734	447354	100.000	54275	2584	1.144	--
总计		447354	100.000	54275			



938

<样品信息>

色谱柱:XB-C8(50*4.6mm,3μm) 流速: 1.0ml/min
 柱温:30°C 波长: 256nm
 数据文件名: RC\$938 - 0-196/26-715-2 - zzp-25010702p-rcqx-shui+0.5tw80jz-10min-P2.lcd
 方法文件名: RC\$938 - 938-rcqx-FX275.lcm
 批处理文件名: RC\$938 - 938-20250204-FX275.lcb
 样品瓶号: 3-11
 进样体积: 5 μl 版本号: 6.115
 进样时间:2025/02/04 20:29:55 实验者: xiechaojun
 处理时间 (V2) : 2025/02/05 09:29:10 处理者: xiechaojun
 仪器型号: SHIMADZU LC-2050C(FX275)

<色谱图>

mV

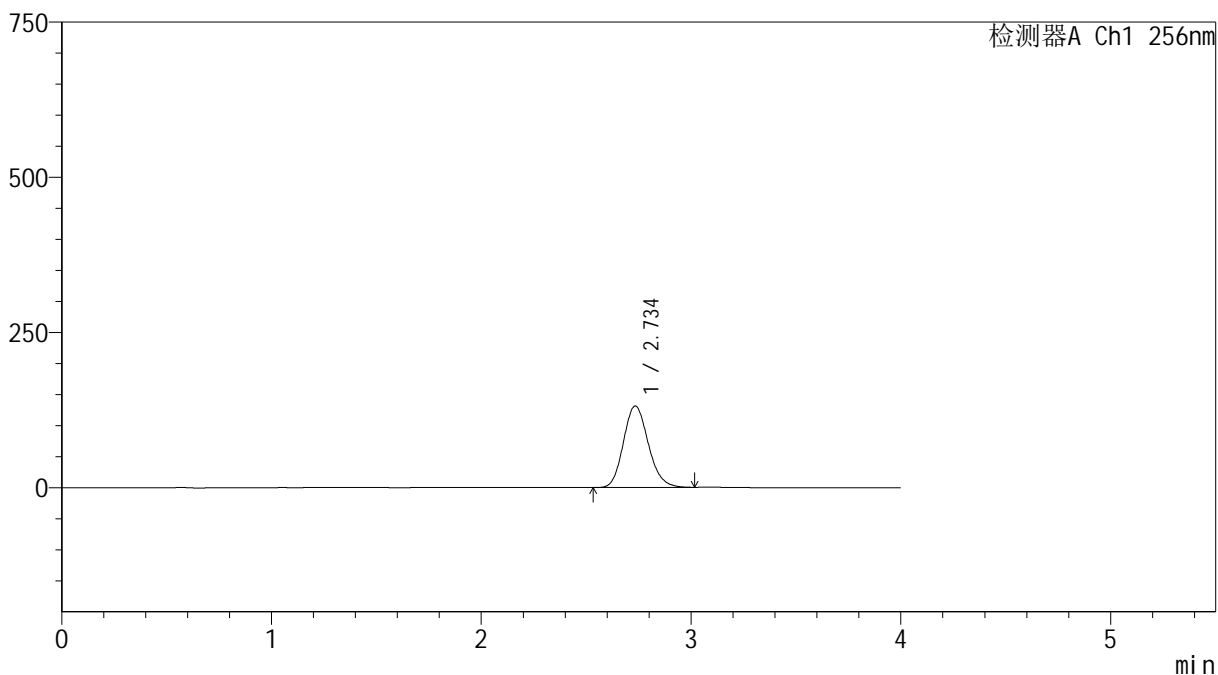

<峰表>

检测器A Ch1 256nm

峰号	保留时间	面积	面积%	高度	理论塔板数(USP)	拖尾因子	分离度(USP)
1	2.734	1083186	100.000	130975	2578	1.150	--
总计		1083186	100.000	130975			



938

<样品信息>

色谱柱:XB-C8(50*4.6mm,3μm) 流速: 1.0ml/min
 柱温:30℃ 波长: 256nm
 数据文件名: RC\$938 - 0-196/26-716-2 - zzp-25010702p-rcqx-shui+0.5tw80jz-10min-P3.lcd
 方法文件名: RC\$938 - 938-rcqx-FX275.lcm
 批处理文件名: RC\$938 - 938-20250204-FX275.lcb
 样品瓶号: 3-20
 进样体积: 5 μl 版本号: 6.115
 进样时间:2025/02/04 20:34:15 实验者: xiechaojun
 处理时间 (V2) : 2025/02/05 09:29:12 处理者: xiechaojun
 仪器型号: SHIMADZU LC-2050C(FX275)

<色谱图>

mV

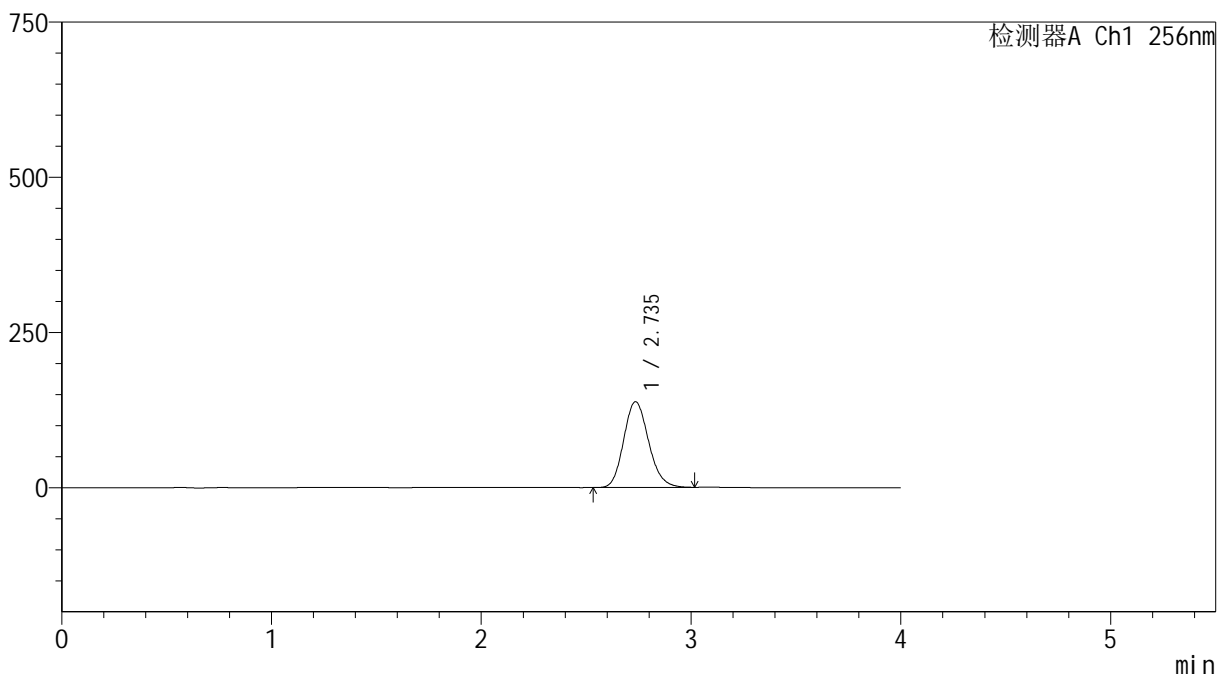

<峰表>

检测器A Ch1 256nm

峰号	保留时间	面积	面积%	高度	理论塔板数(USP)	拖尾因子	分离度(USP)
1	2.735	1141570	100.000	138044	2579	1.151	--
总计		1141570	100.000	138044			



938

<样品信息>

色谱柱:XB-C8(50*4.6mm,3μm) 流速: 1.0ml/min
 柱温:30°C 波长: 256nm
 数据文件名: RC\$938 - 0-196/26-717-2 - zzp-25010702p-rcqx-shui+0.5tw80jz-10min-P4.lcd
 方法文件名: RC\$938 - 938-rcqx-FX275.lcm
 批处理文件名: RC\$938 - 938-20250204-FX275.lcb
 样品瓶号: 3-29
 进样体积: 5 μl 版本号: 6.115
 进样时间:2025/02/04 20:38:37 实验者: xiechaojun
 处理时间 (V2) : 2025/02/05 09:29:15 处理者: xiechaojun
 仪器型号: SHIMADZU LC-2050C(FX275)

<色谱图>

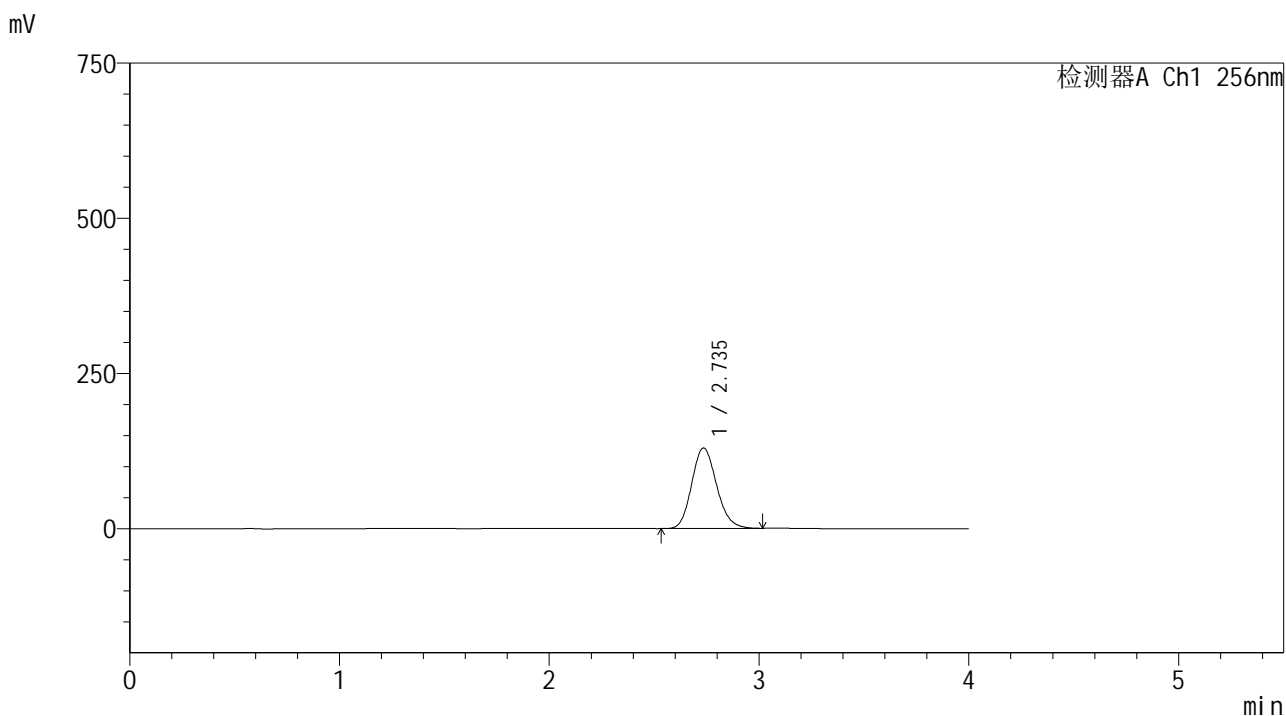

<峰表>

检测器A Ch1 256nm

峰号	保留时间	面积	面积%	高度	理论塔板数(USP)	拖尾因子	分离度(USP)
1	2.735	1070451	100.000	129464	2576	1.149	--
总计		1070451	100.000	129464			



938

<样品信息>

色谱柱:XB-C8(50*4.6mm,3μm) 流速: 1.0ml/min
 柱温:30℃ 波长: 256nm
 数据文件名: RC\$938 - 0-196/26-718-2 - zzp-25010702p-rcqx-shui+0.5tw80jz-10min-P5.lcd
 方法文件名: RC\$938 - 938-rcqx-FX275.lcm
 批处理文件名: RC\$938 - 938-20250204-FX275.lcb
 样品瓶号: 3-38
 进样体积: 5 μl 版本号: 6.115
 进样时间:2025/02/04 20:43:00 实验者: xiechaojun
 处理时间 (V2) : 2025/02/05 09:29:18 处理者: xiechaojun
 仪器型号: SHIMADZU LC-2050C(FX275)

<色谱图>

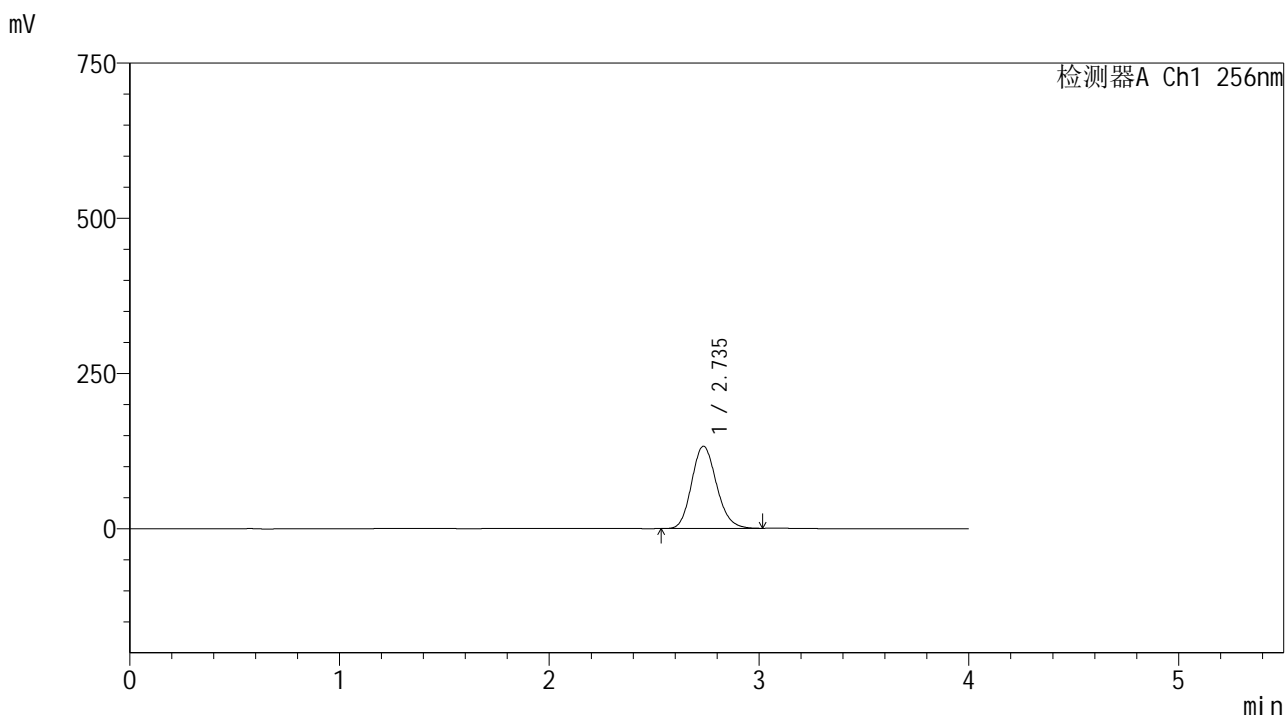

<峰表>

检测器A Ch1 256nm

峰号	保留时间	面积	面积%	高度	理论塔板数(USP)	拖尾因子	分离度(USP)
1	2.735	1093768	100.000	132236	2577	1.150	--
总计		1093768	100.000	132236			



938

<样品信息>

色谱柱:XB-C8(50*4.6mm,3μm) 流速: 1.0ml/min
 柱温:30℃ 波长: 256nm
 数据文件名: RC\$938 - 0-196/26-719-2 - zzp-25010702p-rcqx-shui+0.5tw80jz-10min-P6.lcd
 方法文件名: RC\$938 - 938-rcqx-FX275.lcm
 批处理文件名: RC\$938 - 938-20250204-FX275.lcb
 样品瓶号: 3-47
 进样体积: 5 μl 版本号: 6.115
 进样时间:2025/02/04 20:47:23 实验者: xiechaojun
 处理时间 (V2) : 2025/02/05 09:29:20 处理者: xiechaojun
 仪器型号: SHIMADZU LC-2050C(FX275)

<色谱图>

mV

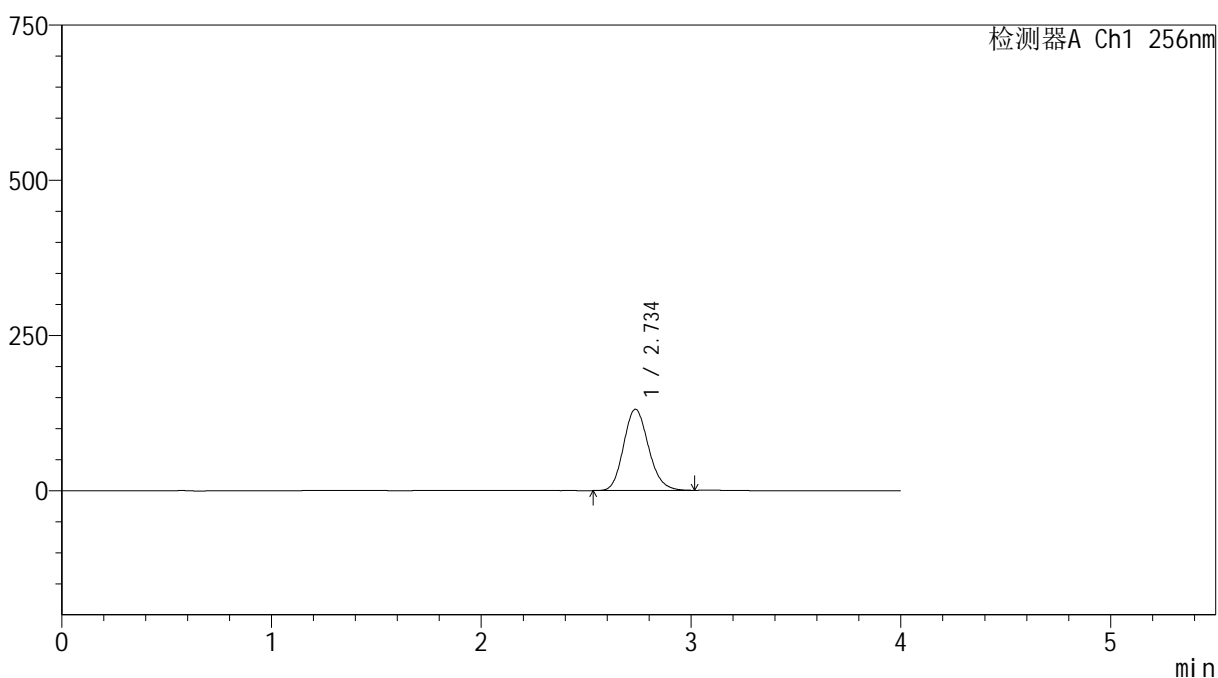

<峰表>

检测器A Ch1 256nm

峰号	保留时间	面积	面积%	高度	理论塔板数(USP)	拖尾因子	分离度(USP)
1	2.734	1080243	100.000	130533	2579	1.150	--
总计		1080243	100.000	130533			



938

<样品信息>

色谱柱:XB-C8(50*4.6mm,3μm) 流速: 1.0ml/min
 柱温:30℃ 波长: 256nm
 数据文件名: RC\$938 - 0-196/26-720-2 - zzp-25010702p-rcqx-shui+0.5tw80jz-15min-P1.lcd
 方法文件名: RC\$938 - 938-rcqx-FX275.lcm
 批处理文件名: RC\$938 - 938-20250204-FX275.lcb
 样品瓶号: 3-3
 进样体积: 5 μl 版本号: 6.115
 进样时间:2025/02/04 20:51:45 实验者: xiechaojun
 处理时间 (V2) : 2025/02/05 09:29:23 处理者: xiechaojun
 仪器型号: SHIMADZU LC-2050C(FX275)

<色谱图>

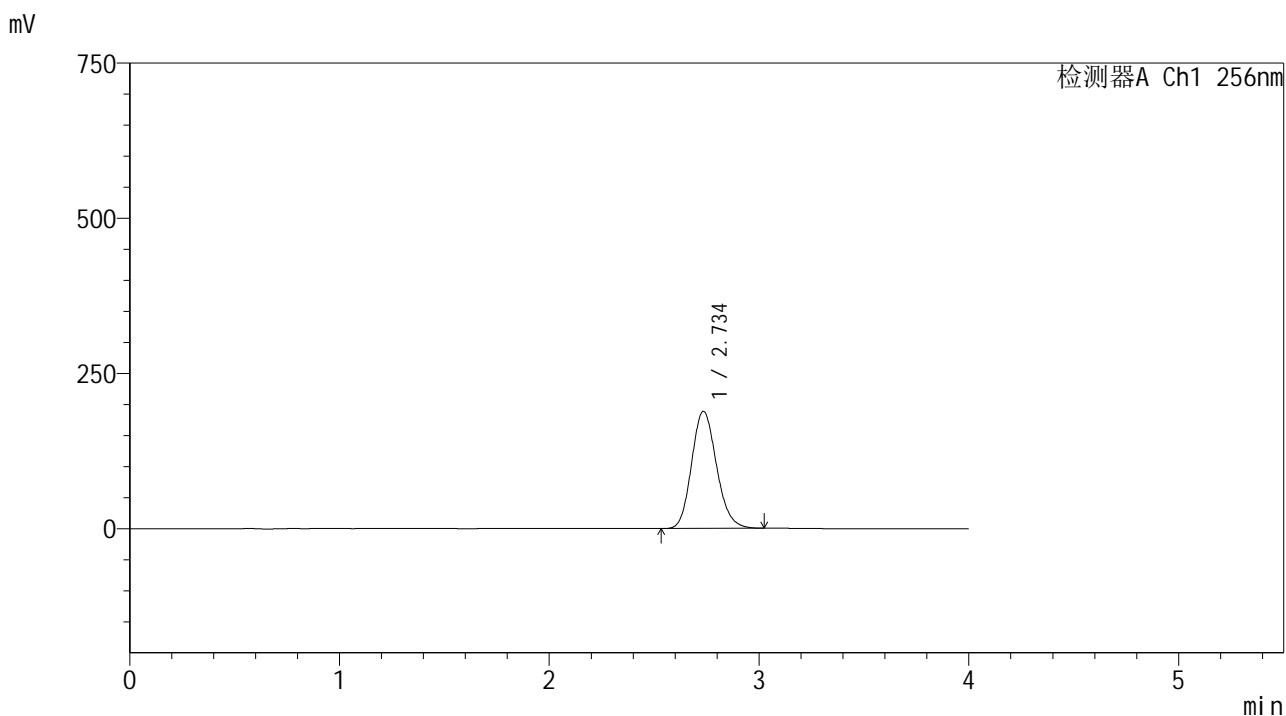

<峰表>

检测器A Ch1 256nm

峰号	保留时间	面积	面积%	高度	理论塔板数(USP)	拖尾因子	分离度(USP)
1	2.734	1560633	100.000	188313	2574	1.152	--
总计		1560633	100.000	188313			



938

<样品信息>

色谱柱:XB-C8(50*4.6mm,3μm) 流速: 1.0ml/min
 柱温:30℃ 波长: 256nm
 数据文件名: RC\$938 - 0-196/26-721-2 - zzp-25010702p-rcqx-shui+0.5tw80jz-15min-P2.lcd
 方法文件名: RC\$938 - 938-rcqx-FX275.lcm
 批处理文件名: RC\$938 - 938-20250204-FX275.lcb
 样品瓶号: 3-12
 进样体积: 5 μl 版本号: 6.115
 进样时间:2025/02/04 20:56:06 实验者: xiechaojun
 处理时间 (V2) : 2025/02/05 09:29:26 处理者: xiechaojun
 仪器型号: SHIMADZU LC-2050C(FX275)

<色谱图>

mV

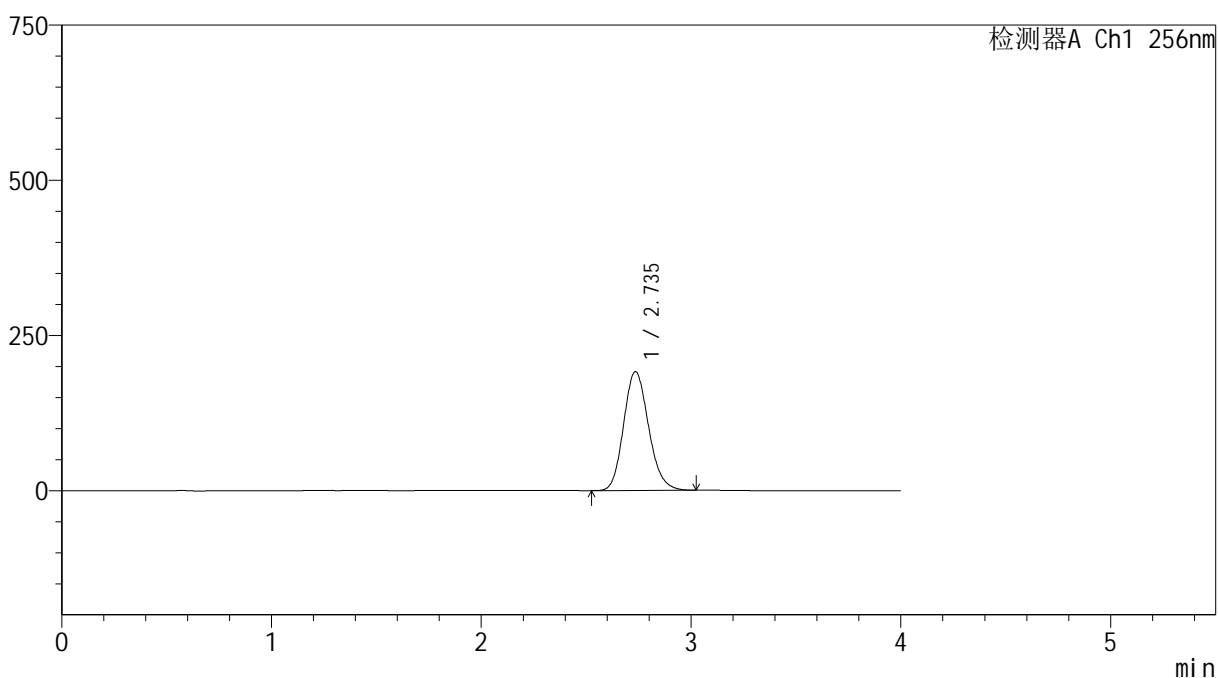

<峰表>

检测器A Ch1 256nm

峰号	保留时间	面积	面积%	高度	理论塔板数(USP)	拖尾因子	分离度(USP)
1	2.735	1584268	100.000	191101	2571	1.152	--
总计		1584268	100.000	191101			



938

<样品信息>

色谱柱:XB-C8(50*4.6mm,3μm) 流速: 1.0ml/min
 柱温:30℃ 波长: 256nm
 数据文件名: RC\$938 - 0-196/26-722-2 - zzp-25010702p-rcqx-shui+0.5tw80jz-15min-P3.lcd
 方法文件名: RC\$938 - 938-rcqx-FX275.lcm
 批处理文件名: RC\$938 - 938-20250204-FX275.lcb
 样品瓶号: 3-21
 进样体积: 5 μl 版本号: 6.115
 进样时间:2025/02/04 21:00:27 实验者: xiechaojun
 处理时间 (V2) : 2025/02/05 09:29:29 处理者: xiechaojun
 仪器型号: SHIMADZU LC-2050C(FX275)

<色谱图>

mV

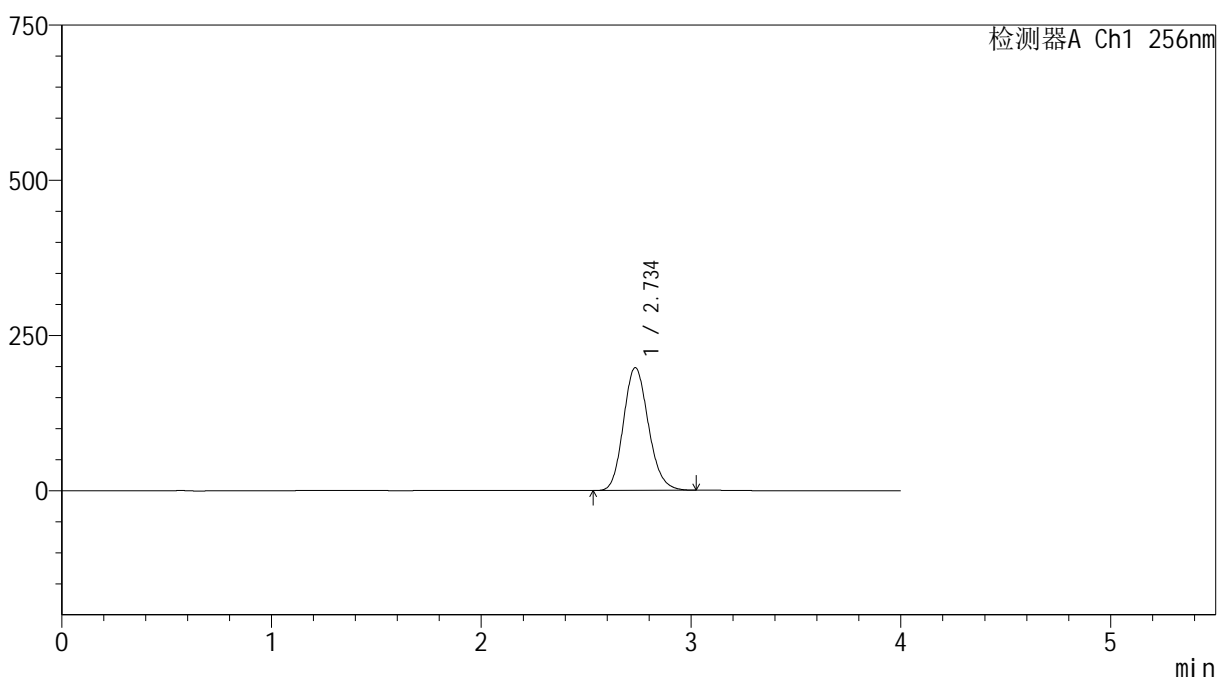

<峰表>

检测器A Ch1 256nm

峰号	保留时间	面积	面积%	高度	理论塔板数(USP)	拖尾因子	分离度(USP)
1	2.734	1637059	100.000	197415	2568	1.152	--
总计		1637059	100.000	197415			



938

<样品信息>

色谱柱:XB-C8(50*4.6mm,3μm) 流速: 1.0ml/min
 柱温:30°C 波长: 256nm
 数据文件名: RC\$938 - 0-196/26-723-2 - zzp-25010702p-rcqx-shui+0.5tw80jz-15min-P4.lcd
 方法文件名: RC\$938 - 938-rcqx-FX275.lcm
 批处理文件名: RC\$938 - 938-20250204-FX275.lcb
 样品瓶号: 3-30
 进样体积: 5 μl 版本号: 6.115
 进样时间:2025/02/04 21:04:49 实验者: xiechaojun
 处理时间 (V2) : 2025/02/05 09:29:31 处理者: xiechaojun
 仪器型号: SHIMADZU LC-2050C(FX275)

<色谱图>

mV

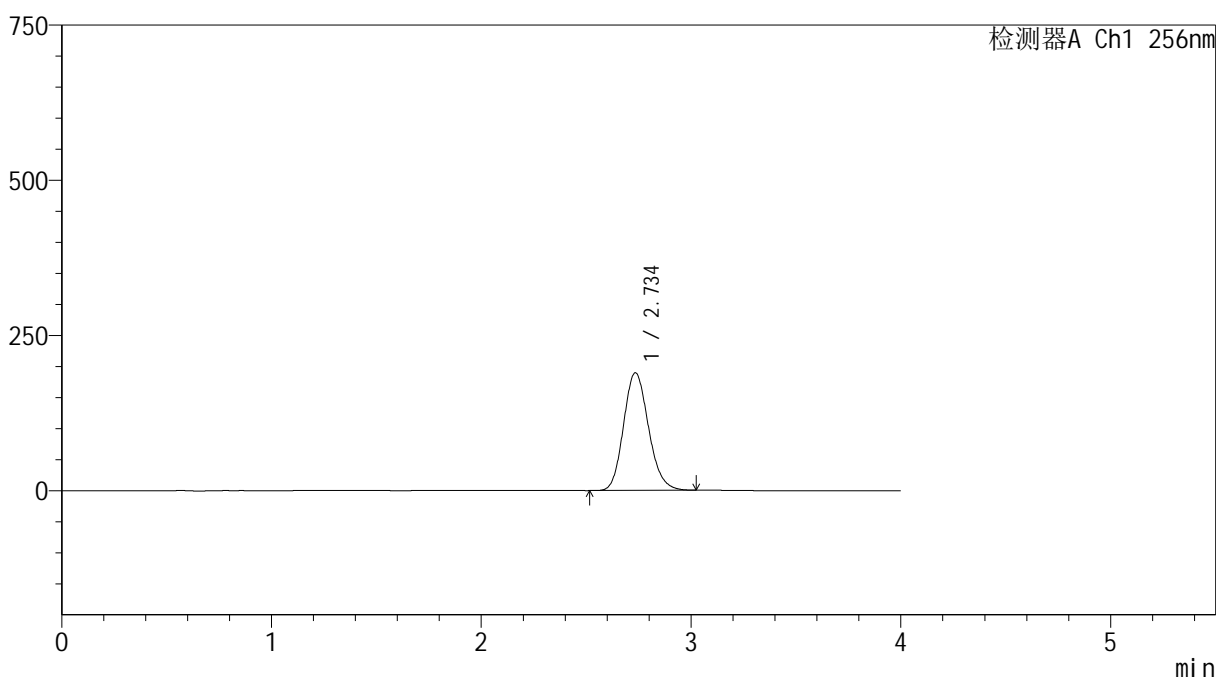

<峰表>

检测器A Ch1 256nm

峰号	保留时间	面积	面积%	高度	理论塔板数(USP)	拖尾因子	分离度(USP)
1	2.734	1569403	100.000	189084	2565	1.152	--
总计		1569403	100.000	189084			



938

<样品信息>

色谱柱:XB-C8(50*4.6mm,3μm) 流速: 1.0ml/min
 柱温:30°C 波长: 256nm
 数据文件名: RC\$938 - 0-196/26-724-2 - zzp-25010702p-rcqx-shui+0.5tw80jz-15min-P5.lcd
 方法文件名: RC\$938 - 938-rcqx-FX275.lcm
 批处理文件名: RC\$938 - 938-20250204-FX275.lcb
 样品瓶号: 3-39
 进样体积: 5 μl 版本号: 6.115
 进样时间:2025/02/04 21:09:10 实验者: xiechaojun
 处理时间 (V2) : 2025/02/05 09:29:34 处理者: xiechaojun
 仪器型号: SHIMADZU LC-2050C(FX275)

<色谱图>

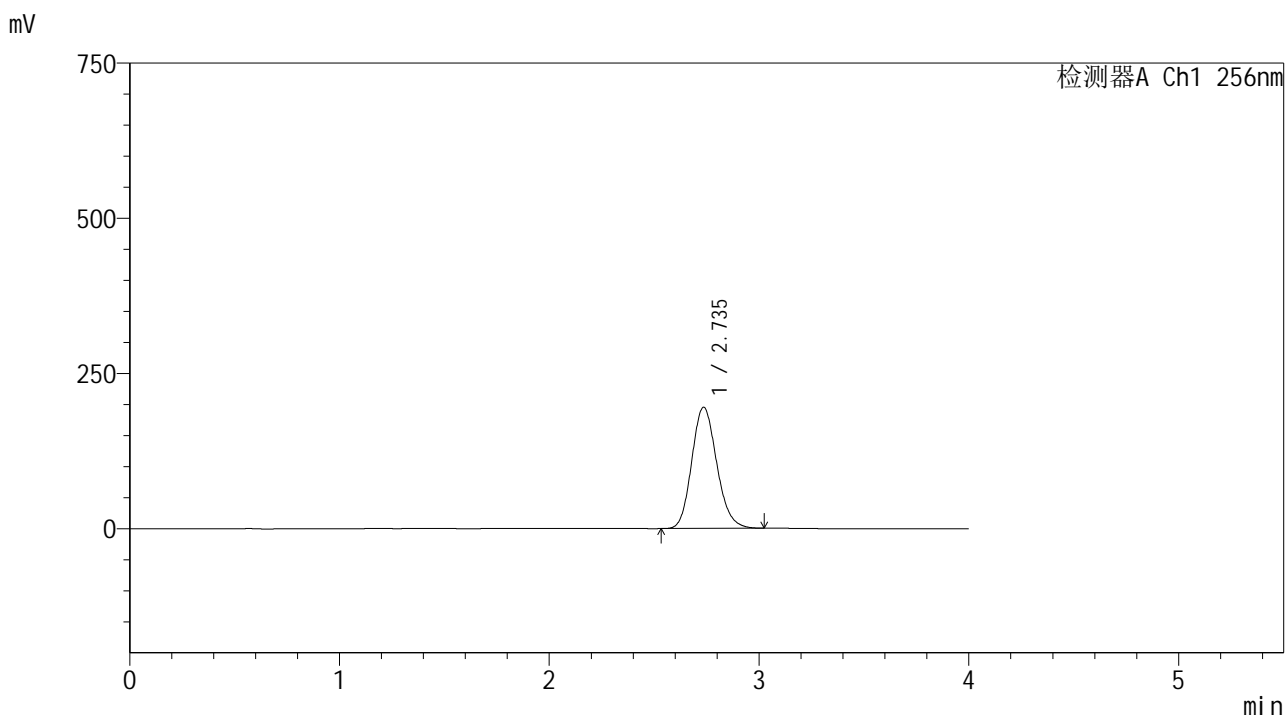

<峰表>

检测器A Ch1 256nm

峰号	保留时间	面积	面积%	高度	理论塔板数(USP)	拖尾因子	分离度(USP)
1	2.735	1618675	100.000	195038	2562	1.153	--
总计		1618675	100.000	195038			



938

<样品信息>

色谱柱:XB-C8(50*4.6mm,3μm) 流速: 1.0ml/min
 柱温:30°C 波长: 256nm
 数据文件名: RC\$938 - 0-196/26-725-2 - zzp-25010702p-rcqx-shui+0.5tw80jz-15min-P6.lcd
 方法文件名: RC\$938 - 938-rcqx-FX275.lcm
 批处理文件名: RC\$938 - 938-20250204-FX275.lcb
 样品瓶号: 3-48
 进样体积: 5 μl 版本号: 6.115
 进样时间:2025/02/04 21:13:31 实验者: xiechaojun
 处理时间 (V2) : 2025/02/05 09:29:37 处理者: xiechaojun
 仪器型号: SHIMADZU LC-2050C(FX275)

<色谱图>

mV

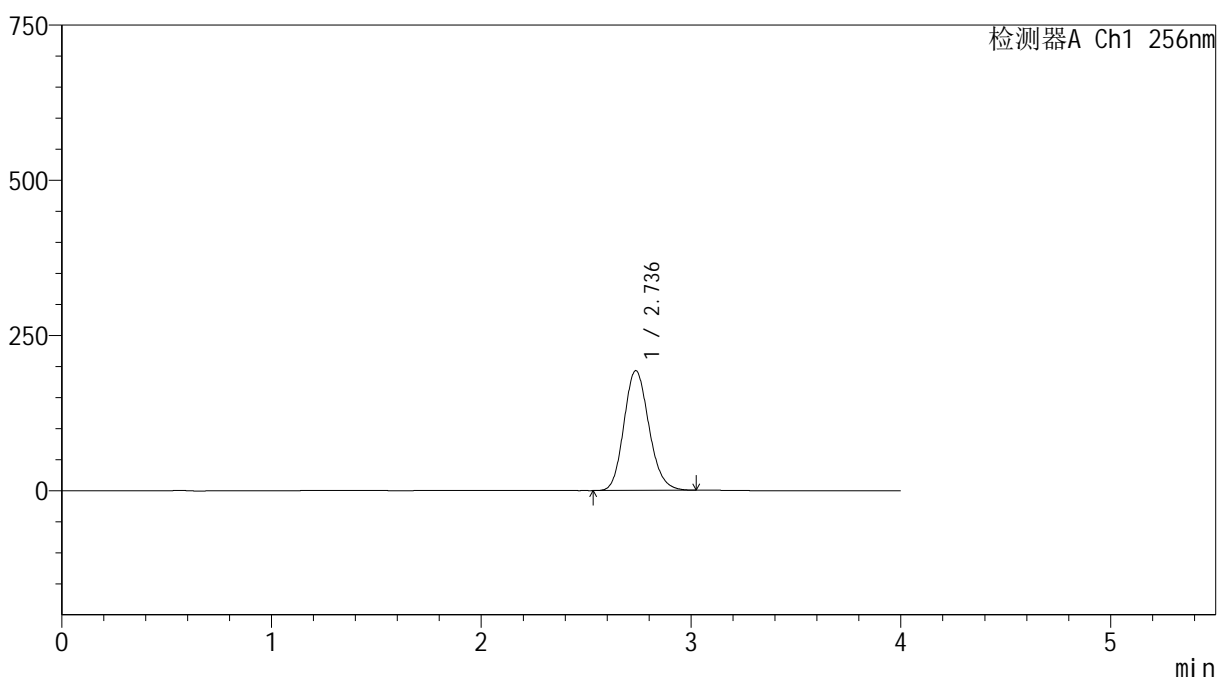

<峰表>

检测器A Ch1 256nm

峰号	保留时间	面积	面积%	高度	理论塔板数(USP)	拖尾因子	分离度(USP)
1	2.736	1600613	100.000	192887	2563	1.153	--
总计		1600613	100.000	192887			



938

<样品信息>

色谱柱:XB-C8(50*4.6mm,3μm) 流速: 1.0ml/min
 柱温:30℃ 波长: 256nm
 数据文件名: RC\$938 - 0-196/26-726-2 - zzp-25010702p-rcqx-shui+0.5tw80jz-20min-P1.lcd
 方法文件名: RC\$938 - 938-rcqx-FX275.lcm
 批处理文件名: RC\$938 - 938-20250204-FX275.lcb
 样品瓶号: 3-4
 进样体积: 5 μl 版本号: 6.115
 进样时间:2025/02/04 21:17:51 实验者: xiechaojun
 处理时间 (V2) : 2025/02/05 09:29:39 处理者: xiechaojun
 仪器型号: SHIMADZU LC-2050C(FX275)

<色谱图>

mV

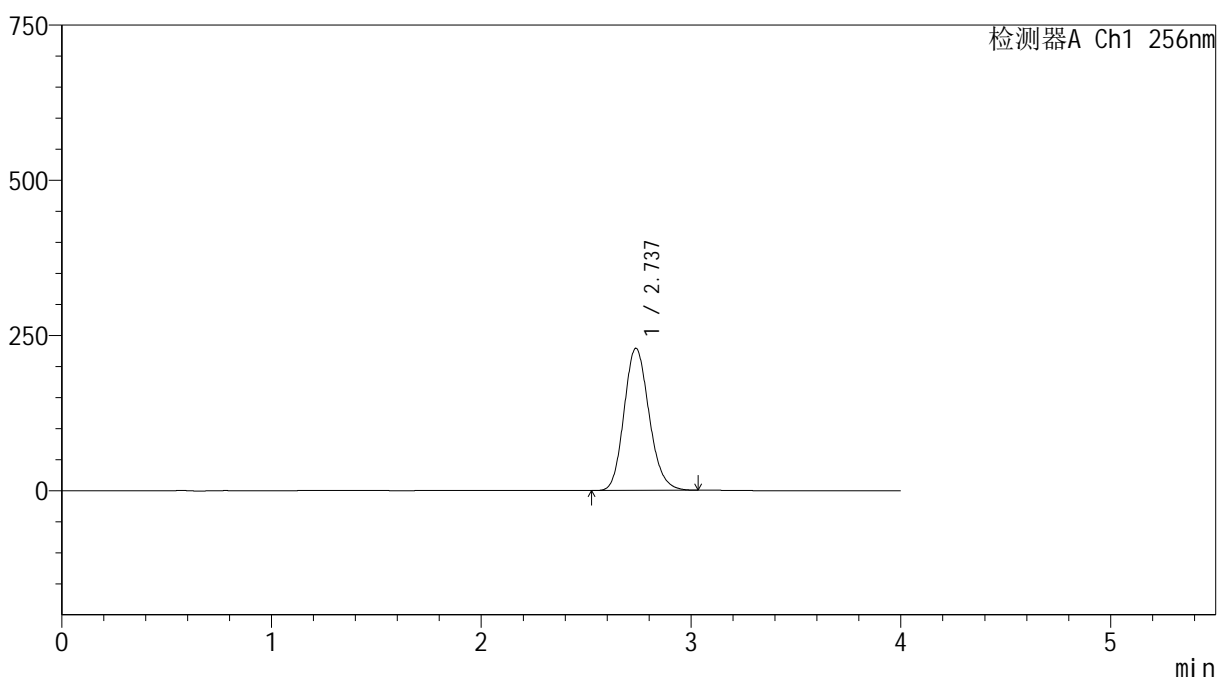

<峰表>

检测器A Ch1 256nm

峰号	保留时间	面积	面积%	高度	理论塔板数(USP)	拖尾因子	分离度(USP)
1	2.737	1900895	100.000	228999	2560	1.154	--
总计		1900895	100.000	228999			



938

<样品信息>

色谱柱:XB-C8(50*4.6mm,3μm) 流速: 1.0ml/min
 柱温:30°C 波长: 256nm
 数据文件名: RC\$938 - 0-196/26-727-2 - zzp-25010702p-rcqx-shui+0.5tw80jz-20min-P2.lcd
 方法文件名: RC\$938 - 938-rcqx-FX275.lcm
 批处理文件名: RC\$938 - 938-20250204-FX275.lcb
 样品瓶号: 3-13
 进样体积: 5 μl 版本号: 6.115
 进样时间:2025/02/04 21:22:13 实验者: xiechaojun
 处理时间 (V2) : 2025/02/05 09:29:42 处理者: xiechaojun
 仪器型号: SHIMADZU LC-2050C(FX275)

<色谱图>

mV

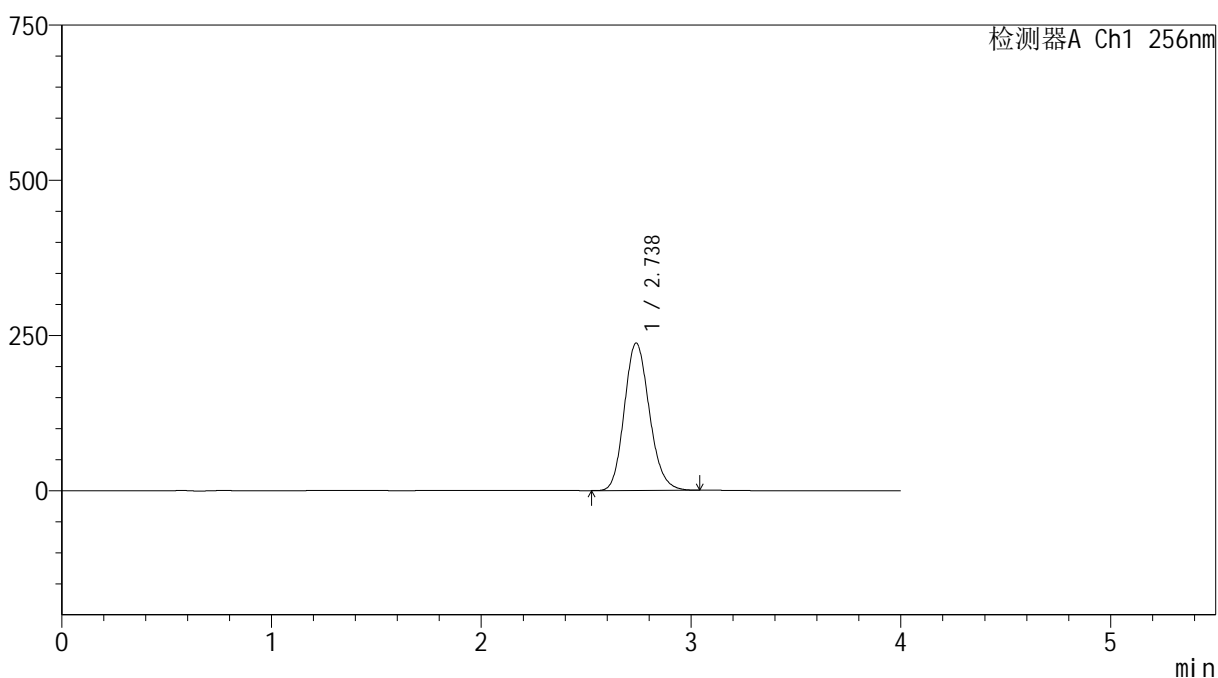

<峰表>

检测器A Ch1 256nm

峰号	保留时间	面积	面积%	高度	理论塔板数(USP)	拖尾因子	分离度(USP)
1	2.738	1970925	100.000	237404	2560	1.154	--
总计		1970925	100.000	237404			



938

<样品信息>

色谱柱:XB-C8(50*4.6mm,3μm) 流速: 1.0ml/min
 柱温:30℃ 波长: 256nm
 数据文件名: RC\$938 - 0-196/26-728-2 - zzp-25010702p-rcqx-shui+0.5tw80jz-20min-P3.lcd
 方法文件名: RC\$938 - 938-rcqx-FX275.lcm
 批处理文件名: RC\$938 - 938-20250204-FX275.lcb
 样品瓶号: 3-22
 进样体积: 5 μl 版本号: 6.115
 进样时间:2025/02/04 21:26:34 实验者: xiechaojun
 处理时间 (V2) : 2025/02/05 09:29:45 处理者: xiechaojun
 仪器型号: SHIMADZU LC-2050C(FX275)

<色谱图>

mV

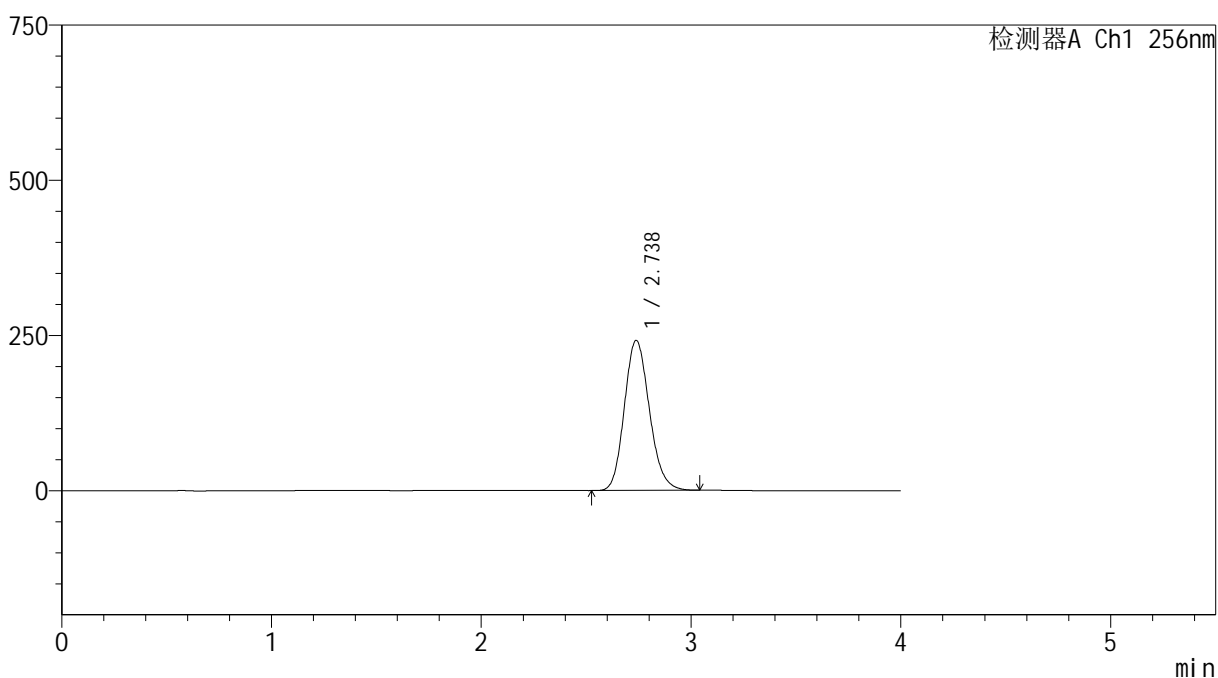

<峰表>

检测器A Ch1 256nm

峰号	保留时间	面积	面积%	高度	理论塔板数(USP)	拖尾因子	分离度(USP)
1	2.738	2007747	100.000	241812	2560	1.154	--
总计		2007747	100.000	241812			



938

<样品信息>

色谱柱:XB-C8(50*4.6mm,3μm) 流速: 1.0ml/min
 柱温:30℃ 波长: 256nm
 数据文件名: RC\$938 - 0-196/26-729-2 - zzp-25010702p-rcqx-shui+0.5tw80jz-20min-P4.lcd
 方法文件名: RC\$938 - 938-rcqx-FX275.lcm
 批处理文件名: RC\$938 - 938-20250204-FX275.lcb
 样品瓶号: 3-31
 进样体积: 5 μl 版本号: 6.115
 进样时间:2025/02/04 21:30:55 实验者: xiechaojun
 处理时间 (V2) : 2025/02/05 09:29:48 处理者: xiechaojun
 仪器型号: SHIMADZU LC-2050C(FX275)

<色谱图>

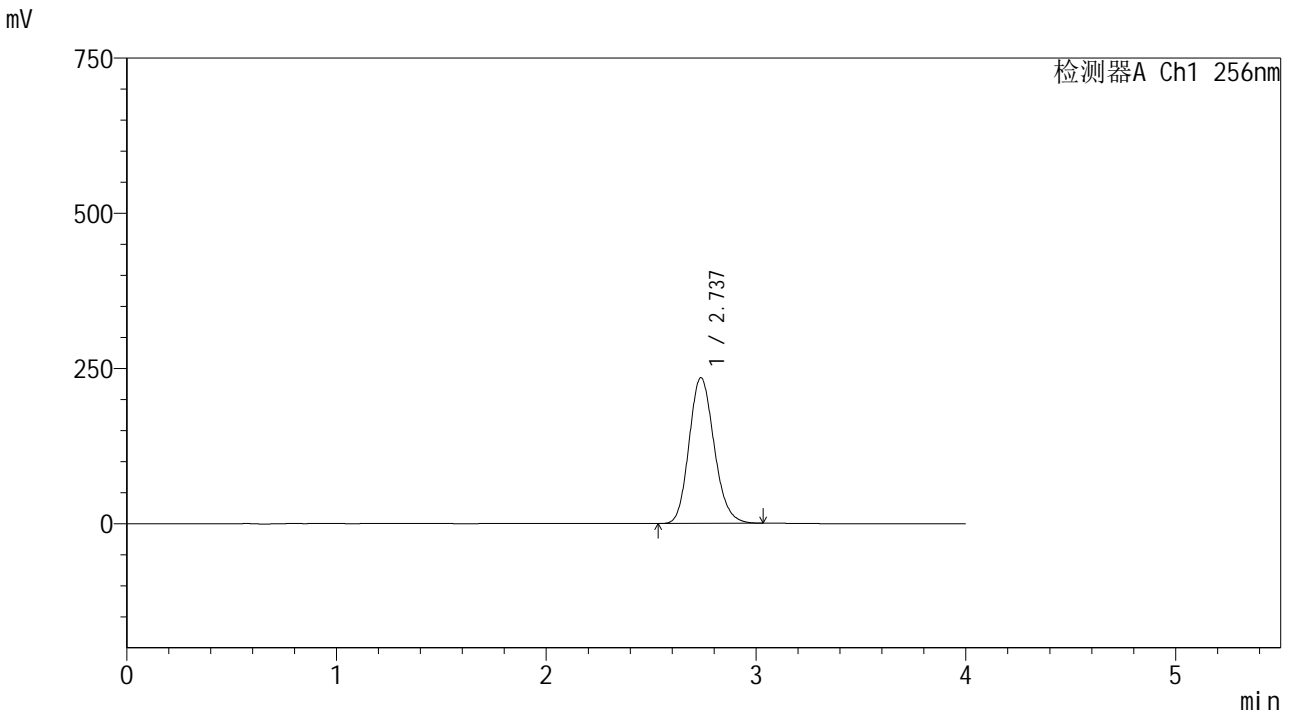

<峰表>

检测器A Ch1 256nm

峰号	保留时间	面积	面积%	高度	理论塔板数(USP)	拖尾因子	分离度(USP)
1	2.737	1949683	100.000	234810	2560	1.155	--
总计		1949683	100.000	234810			



938

<样品信息>

色谱柱:XB-C8(50*4.6mm,3μm) 流速: 1.0ml/min
 柱温:30℃ 波长: 256nm
 数据文件名: RC\$938 - 0-196/26-730-2 - zzp-25010702p-rcqx-shui+0.5tw80jz-20min-P5.lcd
 方法文件名: RC\$938 - 938-rcqx-FX275.lcm
 批处理文件名: RC\$938 - 938-20250204-FX275.lcb
 样品瓶号: 3-40
 进样体积: 5 μl 版本号: 6.115
 进样时间:2025/02/04 21:35:16 实验者: xiechaojun
 处理时间 (V2) : 2025/02/05 09:29:50 处理者: xiechaojun
 仪器型号: SHIMADZU LC-2050C(FX275)

<色谱图>

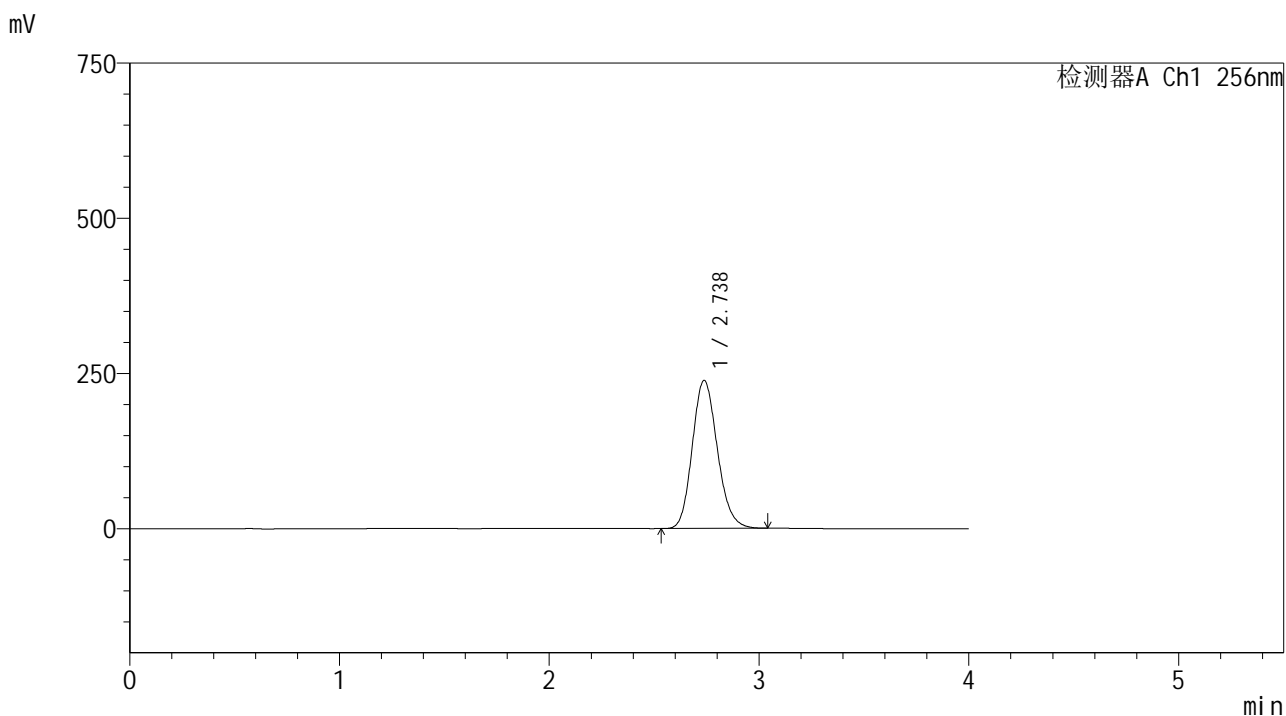

<峰表>

检测器A Ch1 256nm

峰号	保留时间	面积	面积%	高度	理论塔板数(USP)	拖尾因子	分离度(USP)
1	2.738	1979712	100.000	238510	2560	1.155	--
总计		1979712	100.000	238510			



938

<样品信息>

色谱柱:XB-C8(50*4.6mm,3μm) 流速: 1.0ml/min
 柱温:30℃ 波长: 256nm
 数据文件名: RC\$938 - 0-196/26-731-2 - zzp-25010702p-rcqx-shui+0.5tw80jz-20min-P6.lcd
 方法文件名: RC\$938 - 938-rcqx-FX275.lcm
 批处理文件名: RC\$938 - 938-20250204-FX275.lcb
 样品瓶号: 3-49
 进样体积: 5 μl 版本号: 6.115
 进样时间:2025/02/04 21:39:37 实验者: xiechaojun
 处理时间 (V2) : 2025/02/05 09:29:53 处理者: xiechaojun
 仪器型号: SHIMADZU LC-2050C(FX275)

<色谱图>

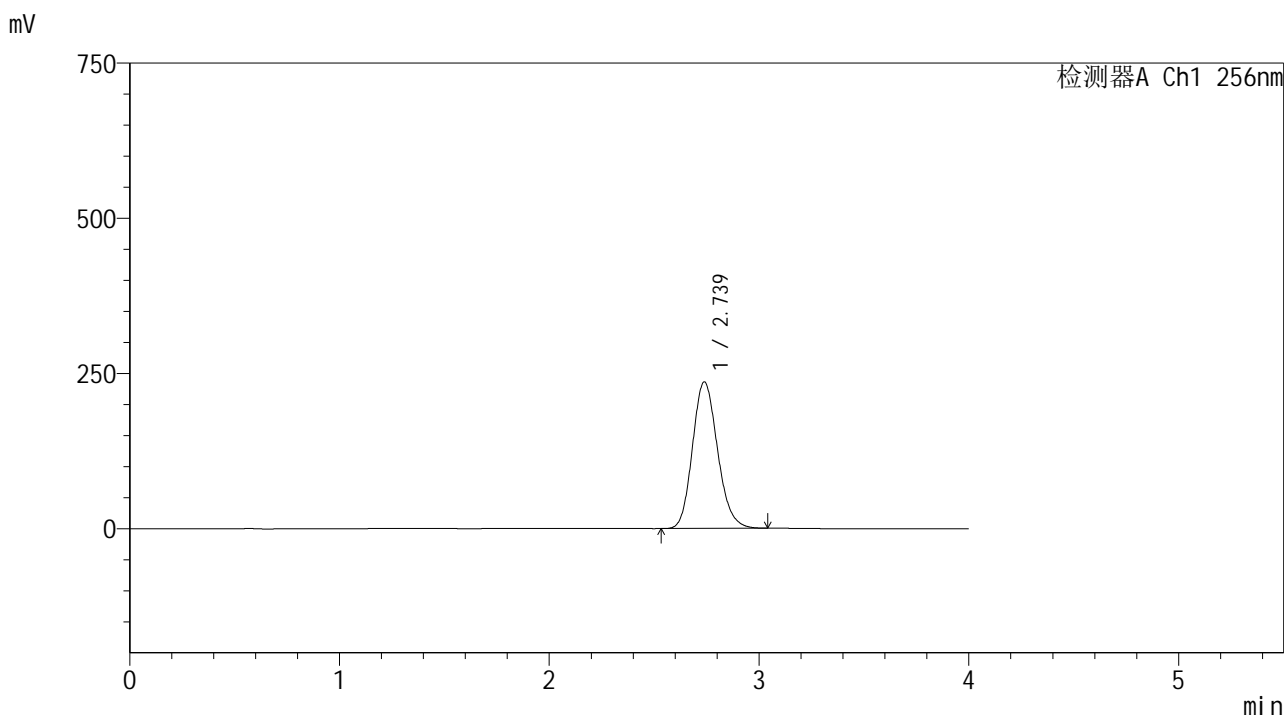

<峰表>

检测器A Ch1 256nm

峰号	保留时间	面积	面积%	高度	理论塔板数(USP)	拖尾因子	分离度(USP)
1	2.739	1961372	100.000	236166	2560	1.156	--
总计		1961372	100.000	236166			



938

<样品信息>

色谱柱:XB-C8(50*4.6mm,3μm) 流速: 1.0ml/min
 柱温:30℃ 波长: 256nm
 数据文件名: RC\$938 - 0-196/26-732-2 - zzp-25010702p-rcqx-shui+0.5tw80jz-30min-P1.lcd
 方法文件名: RC\$938 - 938-rcqx-FX275.lcm
 批处理文件名: RC\$938 - 938-20250204-FX275.lcb
 样品瓶号: 3-5
 进样体积: 5 μl 版本号: 6.115
 进样时间:2025/02/04 21:43:59 实验者: xiechaojun
 处理时间 (V2) : 2025/02/05 09:29:56 处理者: xiechaojun
 仪器型号: SHIMADZU LC-2050C(FX275)

<色谱图>

mV

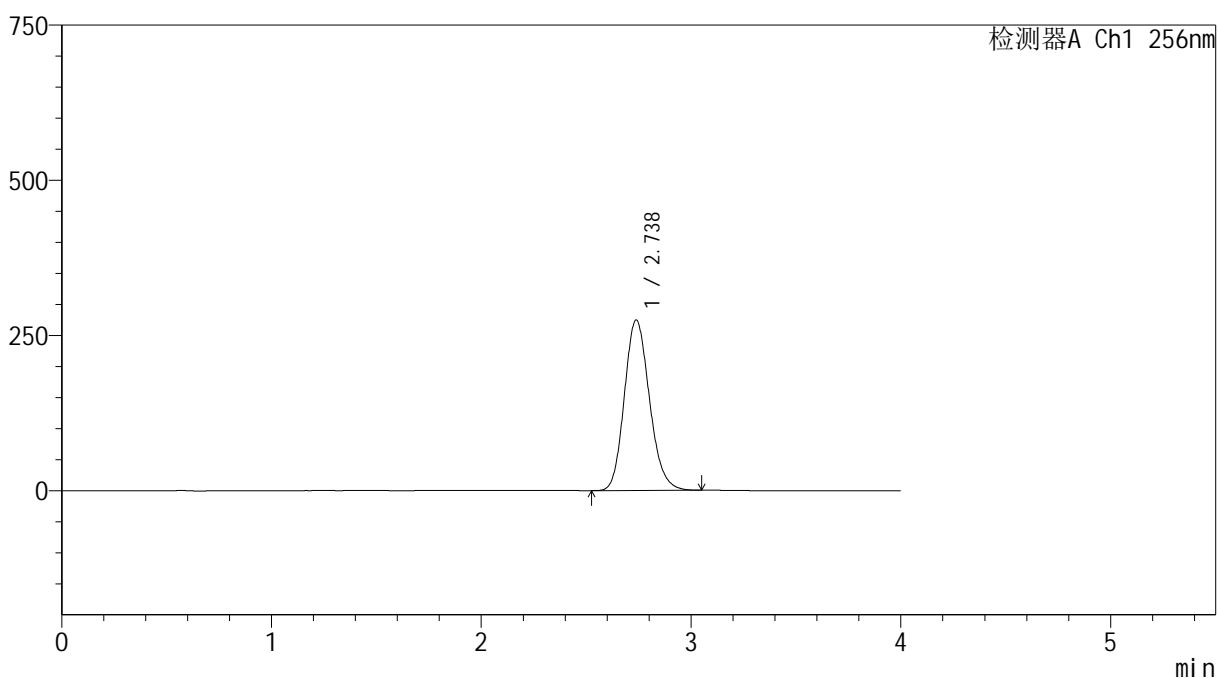

<峰表>

检测器A Ch1 256nm

峰号	保留时间	面积	面积%	高度	理论塔板数(USP)	拖尾因子	分离度(USP)
1	2.738	2282375	100.000	274638	2557	1.157	--
总计		2282375	100.000	274638			



938

<样品信息>

色谱柱:XB-C8(50*4.6mm,3μm) 流速: 1.0ml/min
 柱温:30℃ 波长: 256nm
 数据文件名: RC\$938 - 0-196/26-733-2 - zzp-25010702p-rcqx-shui+0.5tw80jz-30min-P2.lcd
 方法文件名: RC\$938 - 938-rcqx-FX275.lcm
 批处理文件名: RC\$938 - 938-20250204-FX275.lcb
 样品瓶号: 3-14
 进样体积: 5 μl 版本号: 6.115
 进样时间:2025/02/04 21:48:19 实验者: xiechaojun
 处理时间 (V2) : 2025/02/05 09:29:59 处理者: xiechaojun
 仪器型号: SHIMADZU LC-2050C(FX275)

<色谱图>

mV

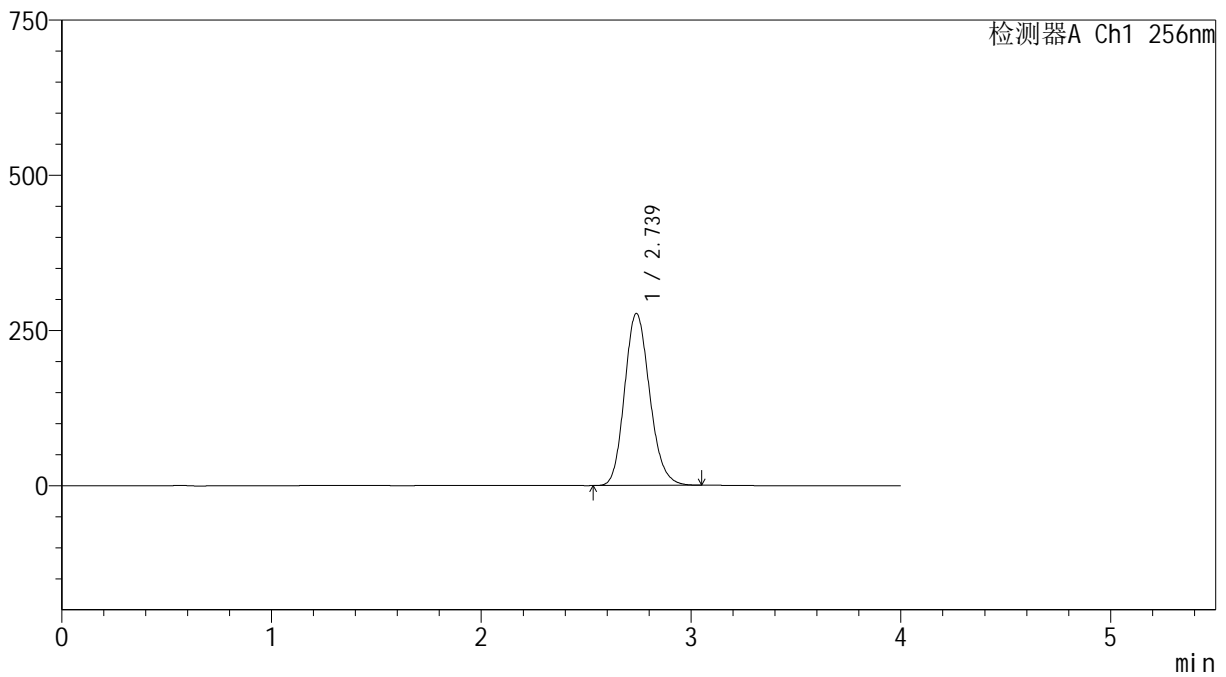

<峰表>

检测器A Ch1 256nm

峰号	保留时间	面积	面积%	高度	理论塔板数(USP)	拖尾因子	分离度(USP)
1	2.739	2303600	100.000	277120	2557	1.157	--
总计		2303600	100.000	277120			



938

<样品信息>

色谱柱:XB-C8(50*4.6mm,3μm) 流速: 1.0ml/min
 柱温:30℃ 波长: 256nm
 数据文件名: RC\$938 - 0-196/26-734-2 - zzp-25010702p-rcqx-shui+0.5tw80jz-30min-P3.lcd
 方法文件名: RC\$938 - 938-rcqx-FX275.lcm
 批处理文件名: RC\$938 - 938-20250204-FX275.lcb
 样品瓶号: 3-23
 进样体积: 5 μl 版本号: 6.115
 进样时间:2025/02/04 21:52:41 实验者: xiechaojun
 处理时间 (V2) : 2025/02/05 09:30:01 处理者: xiechaojun
 仪器型号: SHIMADZU LC-2050C(FX275)

<色谱图>

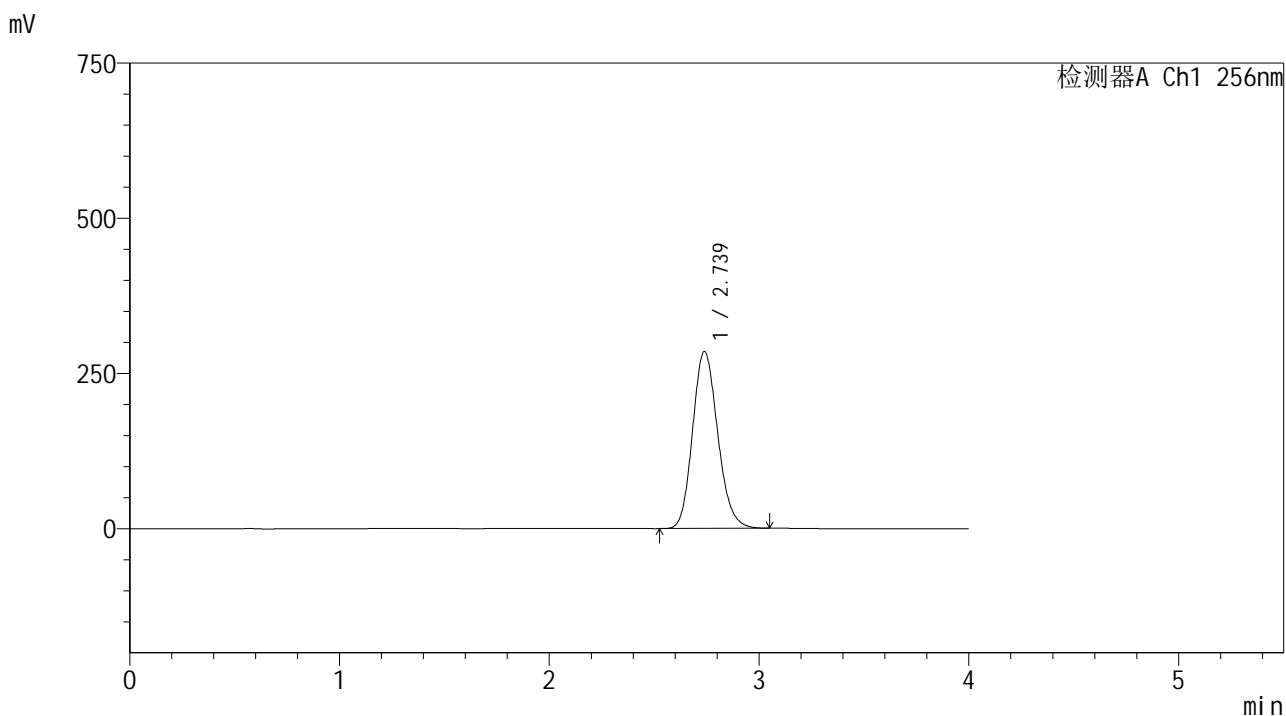

<峰表>

检测器A Ch1 256nm

峰号	保留时间	面积	面积%	高度	理论塔板数(USP)	拖尾因子	分离度(USP)
1	2.739	2371768	100.000	284964	2551	1.157	--
总计		2371768	100.000	284964			



938

<样品信息>

色谱柱:XB-C8(50*4.6mm,3μm) 流速: 1.0ml/min
 柱温:30℃ 波长: 256nm
 数据文件名: RC\$938 - 0-196/26-735-2 - zzp-25010702p-rcqx-shui+0.5tw80jz-30min-P4.lcd
 方法文件名: RC\$938 - 938-rcqx-FX275.lcm
 批处理文件名: RC\$938 - 938-20250204-FX275.lcb
 样品瓶号: 3-32
 进样体积: 5 μl 版本号: 6.115
 进样时间:2025/02/04 21:57:02 实验者: xiechaojun
 处理时间 (V2) : 2025/02/05 09:30:04 处理者: xiechaojun
 仪器型号: SHIMADZU LC-2050C(FX275)

<色谱图>

mV

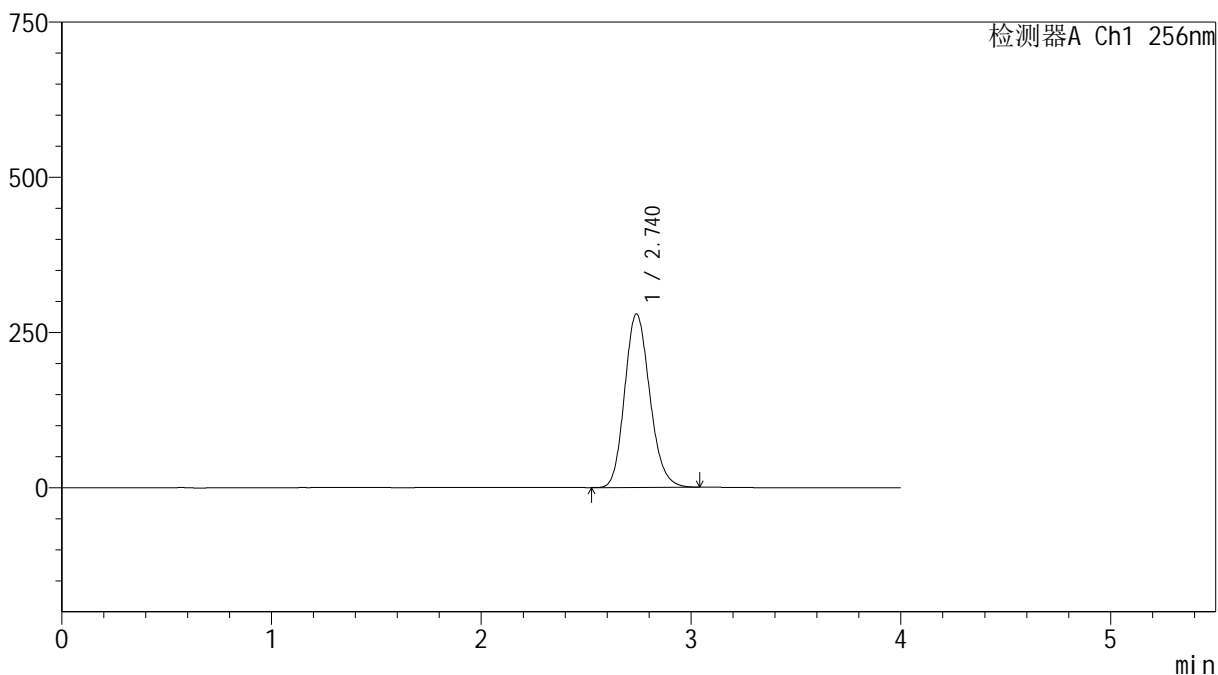

<峰表>

检测器A Ch1 256nm

峰号	保留时间	面积	面积%	高度	理论塔板数(USP)	拖尾因子	分离度(USP)
1	2.740	2326350	100.000	279473	2553	1.158	--
总计		2326350	100.000	279473			



938

<样品信息>

色谱柱:XB-C8(50*4.6mm,3μm) 流速: 1.0ml/min
 柱温:30℃ 波长: 256nm
 数据文件名: RC\$938 - 0-196/26-736-2 - zzp-25010702p-rcqx-shui+0.5tw80jz-30min-P5.lcd
 方法文件名: RC\$938 - 938-rcqx-FX275.lcm
 批处理文件名: RC\$938 - 938-20250204-FX275.lcb
 样品瓶号: 3-41
 进样体积: 5 μl 版本号: 6.115
 进样时间:2025/02/04 22:01:23 实验者: xiechaojun
 处理时间 (V2) : 2025/02/05 09:30:07 处理者: xiechaojun
 仪器型号: SHIMADZU LC-2050C(FX275)

<色谱图>

mV

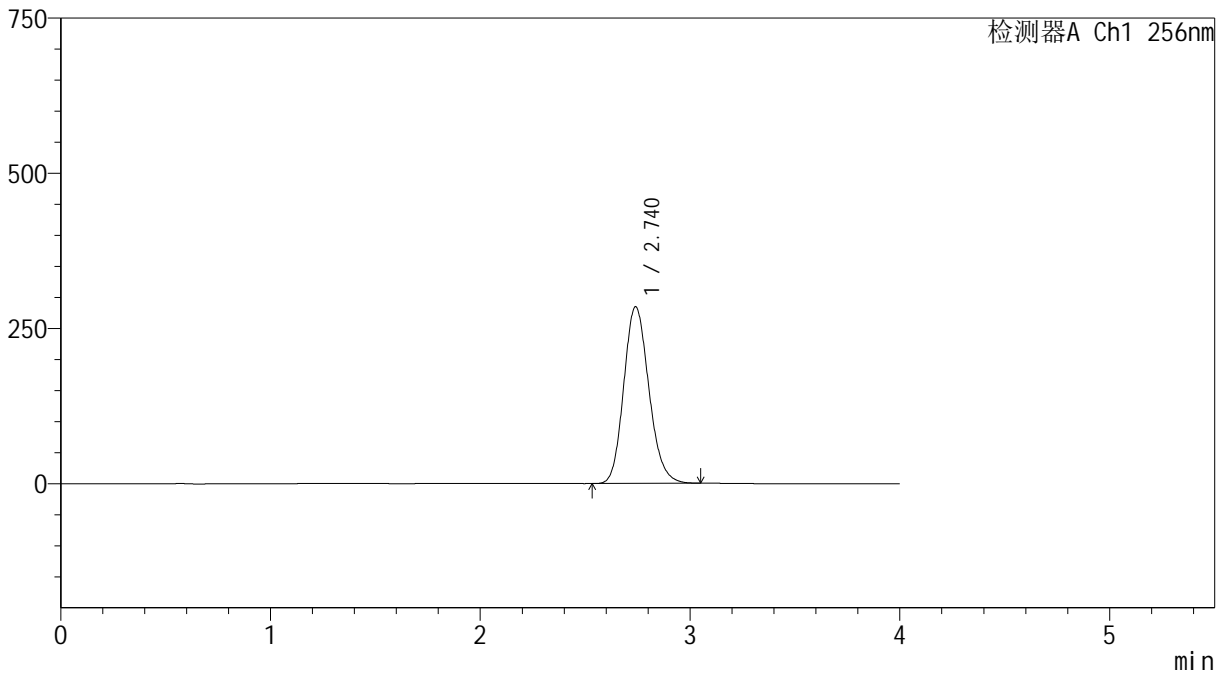

<峰表>

检测器A Ch1 256nm

峰号	保留时间	面积	面积%	高度	理论塔板数(USP)	拖尾因子	分离度(USP)
1	2.740	2370622	100.000	284540	2552	1.158	--
总计		2370622	100.000	284540			

<样品信息>

色谱柱:XB-C8(50*4.6mm,3 μ m)

流速: 1.0ml/min

柱温:30 $^{\circ}$ C

波长: 256nm

数据文件名: RC\$938 - 0-196/26-737-2 - zzp-25010702p-rcqx-shui+0.5tw80jz-30min-P6.lcd

方法文件名: RC\$938 - 938-rcqx-FX275.lcm

批处理文件名: RC\$938 - 938-20250204-FX275.lcb

样品瓶号: 3-50

进样体积: 5 μ l

版本号: 6.115

进样时间:2025/02/04 22:05:44

实验者: xiechaojun

处理时间 (V2) : 2025/02/05 09:30:09

处理者: xiechaojun

仪器型号: SHIMADZU LC-2050C(FX275)

<色谱图>

mV

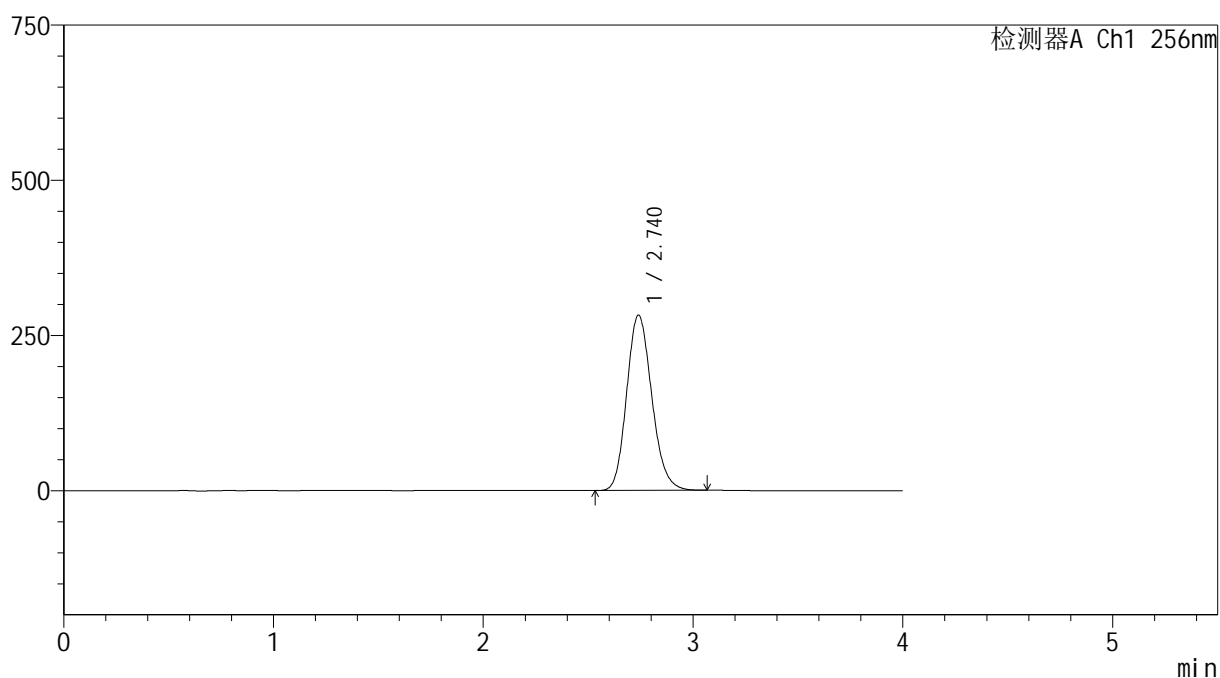

<峰表>

检测器A Ch1 256nm

峰号	保留时间	面积	面积%	高度	理论塔板数(USP)	拖尾因子	分离度(USP)
1	2.740	2352965	100.000	282448	2550	1.158	--
总计		2352965	100.000	282448			



938

<样品信息>

色谱柱:XB-C8(50*4.6mm,3μm) 流速: 1.0ml/min
 柱温:30℃ 波长: 256nm
 数据文件名: RC\$938 - 0-196/26-738-2 - zzp-25010702p-rcqx-shui+0.5tw80jz-45min-P1.lcd
 方法文件名: RC\$938 - 938-rcqx-FX275.lcm
 批处理文件名: RC\$938 - 938-20250204-FX275.lcb
 样品瓶号: 3-6
 进样体积: 5 μl 版本号: 6.115
 进样时间:2025/02/04 22:10:05 实验者: xiechaojun
 处理时间 (V2) : 2025/02/05 09:30:12 处理者: xiechaojun
 仪器型号: SHIMADZU LC-2050C(FX275)

<色谱图>

mV

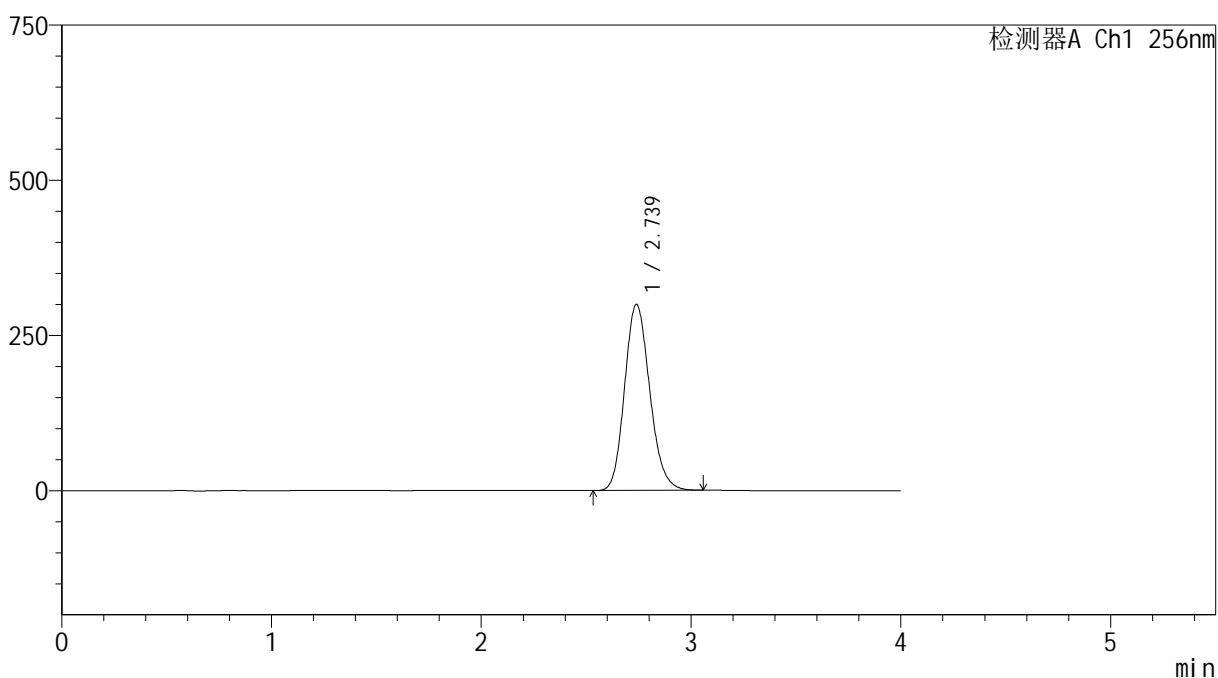

<峰表>

检测器A Ch1 256nm

峰号	保留时间	面积	面积%	高度	理论塔板数(USP)	拖尾因子	分离度(USP)
1	2.739	2498368	100.000	299815	2547	1.158	--
总计		2498368	100.000	299815			



938

<样品信息>

色谱柱:XB-C8(50*4.6mm,3μm) 流速: 1.0ml/min
 柱温:30°C 波长: 256nm
 数据文件名: RC\$938 - 0-196/26-739-2 - zzp-25010702p-rcqx-shui+0.5tw80jz-45min-P2.lcd
 方法文件名: RC\$938 - 938-rcqx-FX275.lcm
 批处理文件名: RC\$938 - 938-20250204-FX275.lcb
 样品瓶号: 3-15
 进样体积: 5 μl 版本号: 6.115
 进样时间:2025/02/04 22:14:26 实验者: xiechaojun
 处理时间 (V2) : 2025/02/05 09:30:15 处理者: xiechaojun
 仪器型号: SHIMADZU LC-2050C(FX275)

<色谱图>

mV

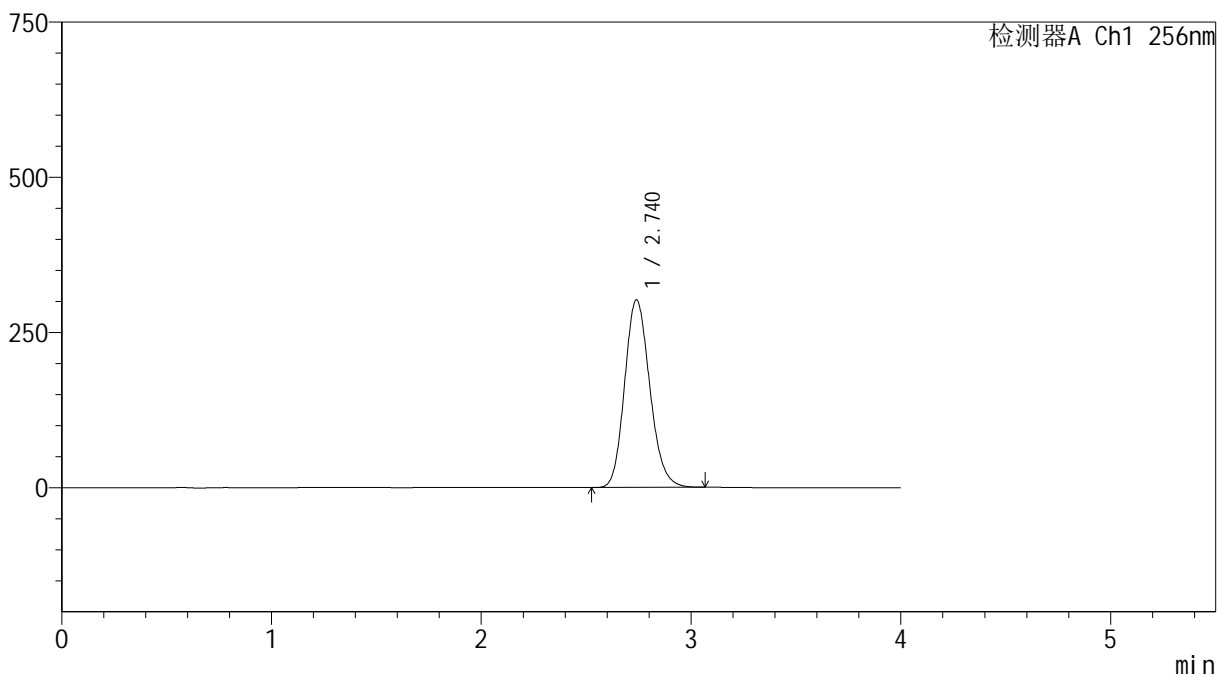

<峰表>

检测器A Ch1 256nm

峰号	保留时间	面积	面积%	高度	理论塔板数(USP)	拖尾因子	分离度(USP)
1	2.740	2518674	100.000	302142	2546	1.158	--
总计		2518674	100.000	302142			



938

<样品信息>

色谱柱:XB-C8(50*4.6mm,3μm) 流速: 1.0ml/min
 柱温:30℃ 波长: 256nm
 数据文件名: RC\$938 - 0-196/26-740-2 - zzp-25010702p-rcqx-shui+0.5tw80jz-45min-P3.lcd
 方法文件名: RC\$938 - 938-rcqx-FX275.lcm
 批处理文件名: RC\$938 - 938-20250204-FX275.lcb
 样品瓶号: 3-24
 进样体积: 5 μl 版本号: 6.115
 进样时间:2025/02/04 22:18:47 实验者: xiechaojun
 处理时间 (V2) : 2025/02/05 09:30:18 处理者: xiechaojun
 仪器型号: SHIMADZU LC-2050C(FX275)

<色谱图>

mV

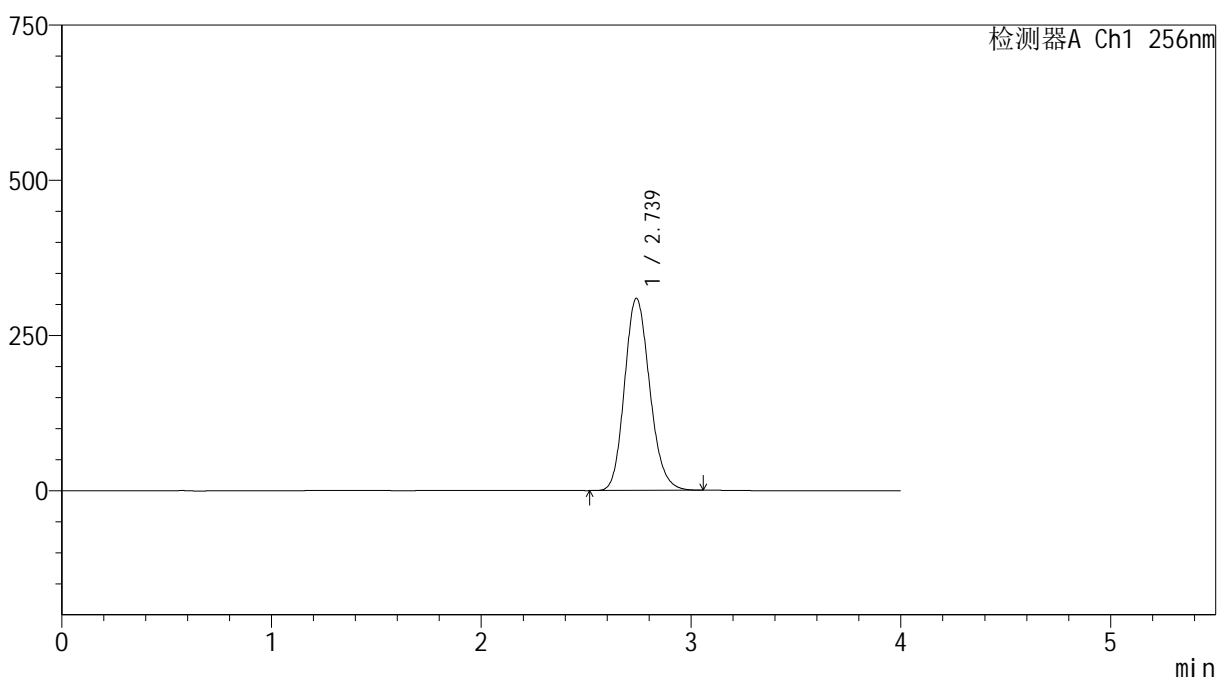

<峰表>

检测器A Ch1 256nm

峰号	保留时间	面积	面积%	高度	理论塔板数(USP)	拖尾因子	分离度(USP)
1	2.739	2580613	100.000	309456	2541	1.159	--
总计		2580613	100.000	309456			



938

<样品信息>

色谱柱:XB-C8(50*4.6mm,3μm) 流速: 1.0ml/min
 柱温:30℃ 波长: 256nm
 数据文件名: RC\$938 - 0-196/26-741-2 - zzp-25010702p-rcqx-shui+0.5tw80jz-45min-P4.lcd
 方法文件名: RC\$938 - 938-rcqx-FX275.lcm
 批处理文件名: RC\$938 - 938-20250204-FX275.lcb
 样品瓶号: 3-33
 进样体积: 5 μl 版本号: 6.115
 进样时间:2025/02/04 22:23:07 实验者: xiechaojun
 处理时间 (V2) : 2025/02/05 09:30:20 处理者: xiechaojun
 仪器型号: SHIMADZU LC-2050C(FX275)

<色谱图>

mV

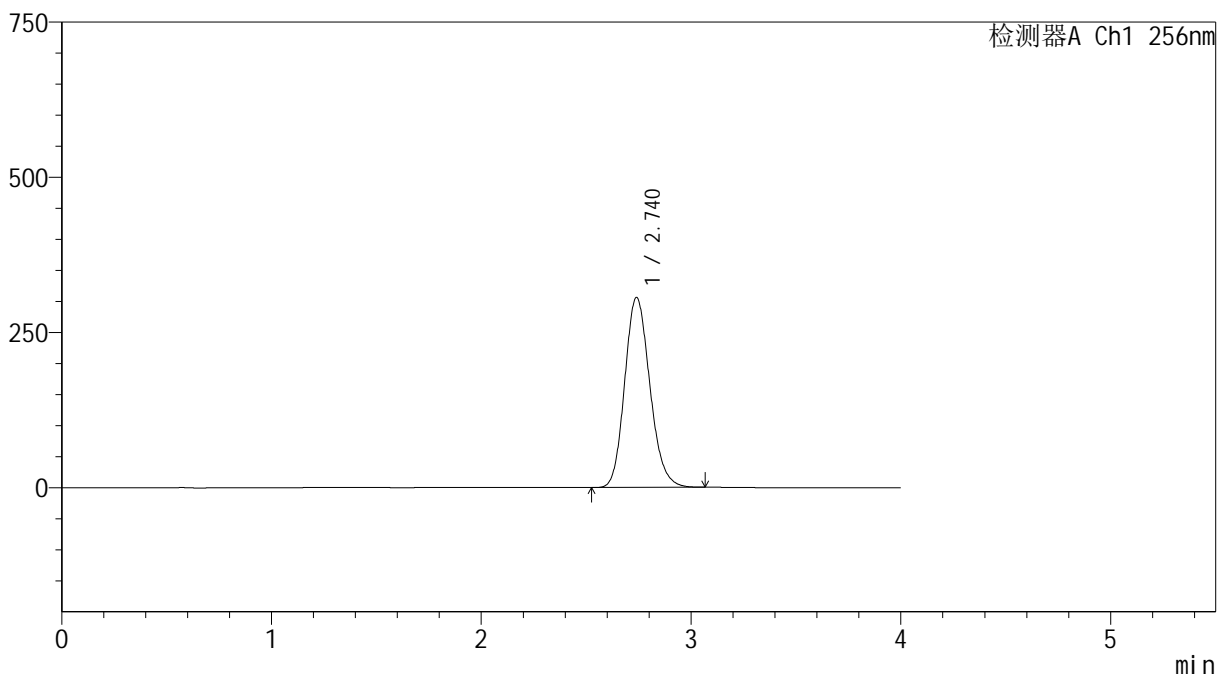

<峰表>

检测器A Ch1 256nm

峰号	保留时间	面积	面积%	高度	理论塔板数(USP)	拖尾因子	分离度(USP)
1	2.740	2553177	100.000	305969	2543	1.159	--
总计		2553177	100.000	305969			



938

<样品信息>

色谱柱:XB-C8(50*4.6mm,3μm) 流速: 1.0ml/min
 柱温:30℃ 波长: 256nm
 数据文件名: RC\$938 - 0-196/26-742-2 - zzp-25010702p-rcqx-shui+0.5tw80jz-45min-P5.lcd
 方法文件名: RC\$938 - 938-rcqx-FX275.lcm
 批处理文件名: RC\$938 - 938-20250204-FX275.lcb
 样品瓶号: 3-42
 进样体积: 5 μl 版本号: 6.115
 进样时间:2025/02/04 22:27:28 实验者: xiechaojun
 处理时间 (V2) : 2025/02/05 09:30:23 处理者: xiechaojun
 仪器型号: SHIMADZU LC-2050C(FX275)

<色谱图>

mV

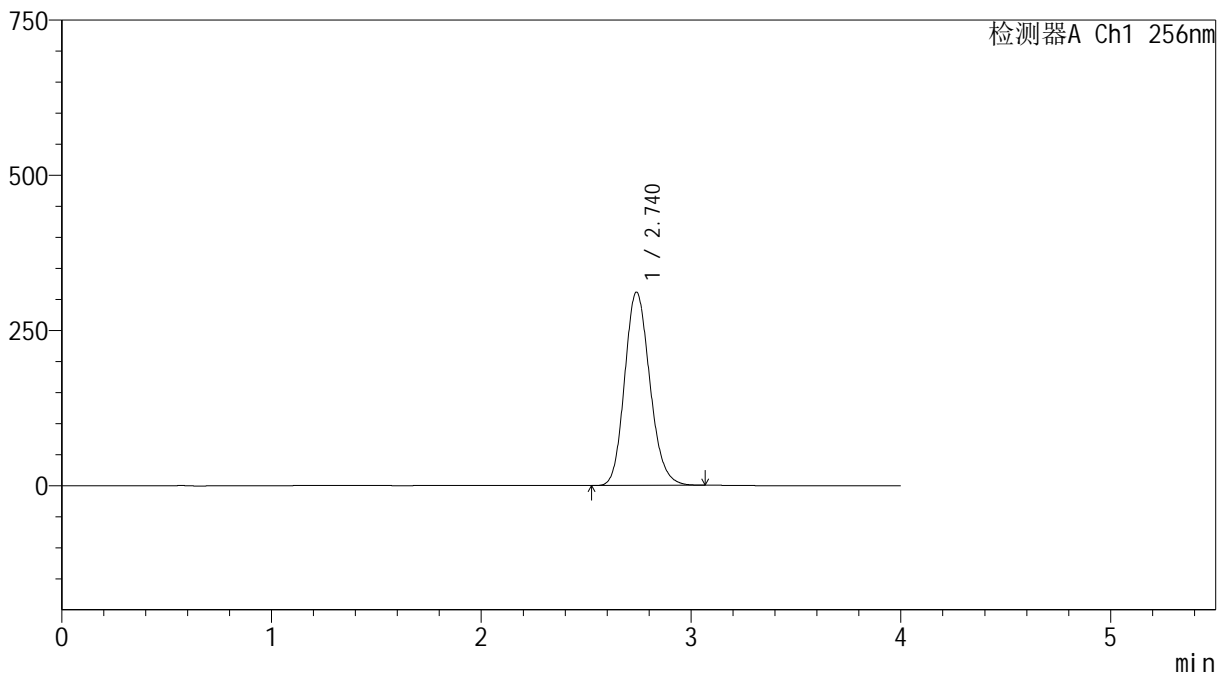

<峰表>

检测器A Ch1 256nm

峰号	保留时间	面积	面积%	高度	理论塔板数(USP)	拖尾因子	分离度(USP)
1	2.740	2598190	100.000	311306	2542	1.159	--
总计		2598190	100.000	311306			



938

<样品信息>

色谱柱:XB-C8(50*4.6mm,3μm) 流速: 1.0ml/min
 柱温:30°C 波长: 256nm
 数据文件名: RC\$938 - 0-196/26-743-2 - zzp-25010702p-rcqx-shui+0.5tw80jz-45min-P6.lcd
 方法文件名: RC\$938 - 938-rcqx-FX275.lcm
 批处理文件名: RC\$938 - 938-20250204-FX275.lcb
 样品瓶号: 3-51
 进样体积: 5 μl 版本号: 6.115
 进样时间:2025/02/04 22:31:49 实验者: xiechaojun
 处理时间 (V2) : 2025/02/05 09:30:26 处理者: xiechaojun
 仪器型号: SHIMADZU LC-2050C(FX275)

<色谱图>

mV

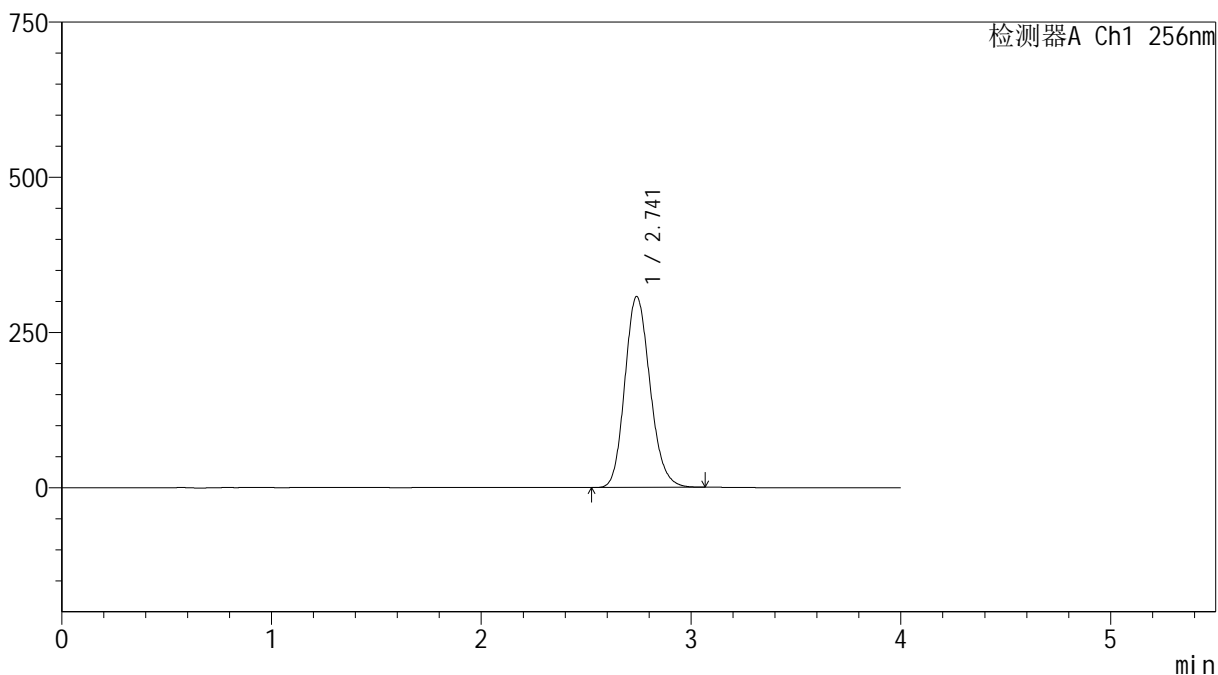

<峰表>

检测器A Ch1 256nm

峰号	保留时间	面积	面积%	高度	理论塔板数(USP)	拖尾因子	分离度(USP)
1	2.741	2566787	100.000	307292	2540	1.158	--
总计		2566787	100.000	307292			



938

<样品信息>

色谱柱:XB-C8(50*4.6mm,3μm) 流速: 1.0ml/min
 柱温:30℃ 波长: 256nm
 数据文件名: RC\$938 - 0-196/26-744-2 - zzp-25010702p-rcqx-shui+0.5tw80jz-60min-P1.lcd
 方法文件名: RC\$938 - 938-rcqx-FX275.lcm
 批处理文件名: RC\$938 - 938-20250204-FX275.lcb
 样品瓶号: 3-7
 进样体积: 5 μl 版本号: 6.115
 进样时间:2025/02/04 22:36:10 实验者: xiechaojun
 处理时间 (V2) : 2025/02/05 09:30:29 处理者: xiechaojun
 仪器型号: SHIMADZU LC-2050C(FX275)

<色谱图>

mV

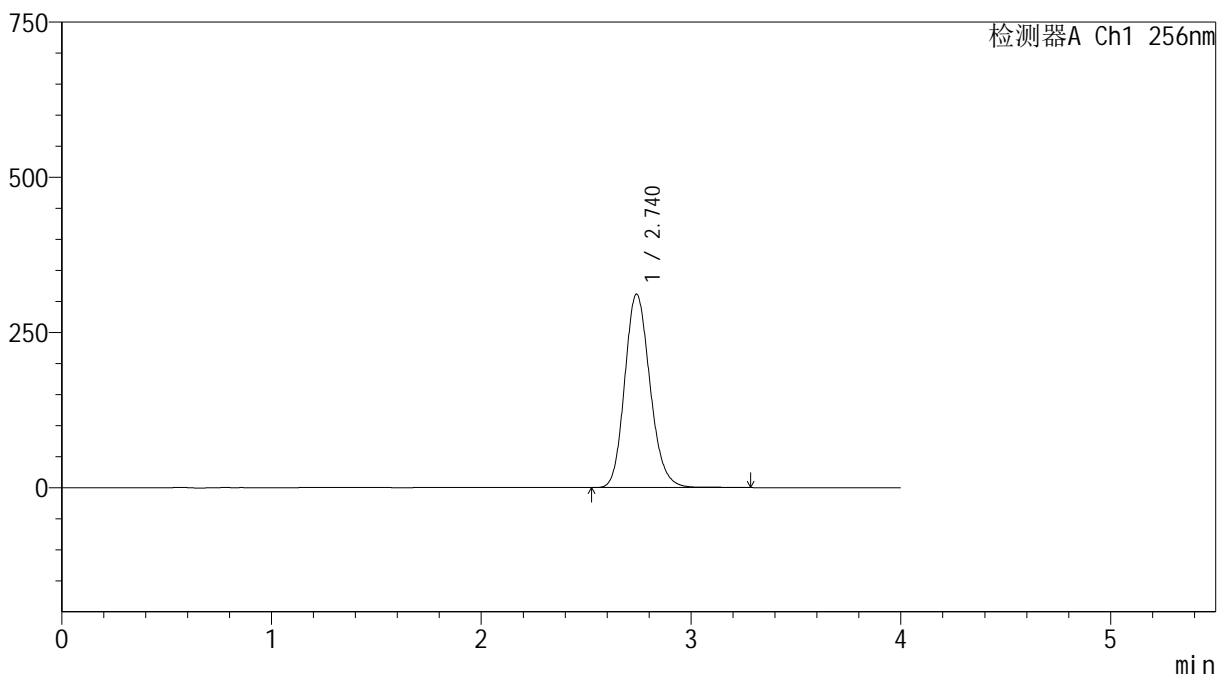

<峰表>

检测器A Ch1 256nm

峰号	保留时间	面积	面积%	高度	理论塔板数(USP)	拖尾因子	分离度(USP)
1	2.740	2617853	100.000	311630	2535	1.163	--
总计		2617853	100.000	311630			



938

<样品信息>

色谱柱:XB-C8(50*4.6mm,3μm) 流速: 1.0ml/min
 柱温:30°C 波长: 256nm
 数据文件名: RC\$938 - 0-196/26-745-2 - zzp-25010702p-rcqx-shui+0.5tw80jz-60min-P2.lcd
 方法文件名: RC\$938 - 938-rcqx-FX275.lcm
 批处理文件名: RC\$938 - 938-20250204-FX275.lcb
 样品瓶号: 3-16
 进样体积: 5 μl 版本号: 6.115
 进样时间:2025/02/04 22:40:31 实验者: xiechaojun
 处理时间 (V2) : 2025/02/05 09:30:31 处理者: xiechaojun
 仪器型号: SHIMADZU LC-2050C(FX275)

<色谱图>

mV

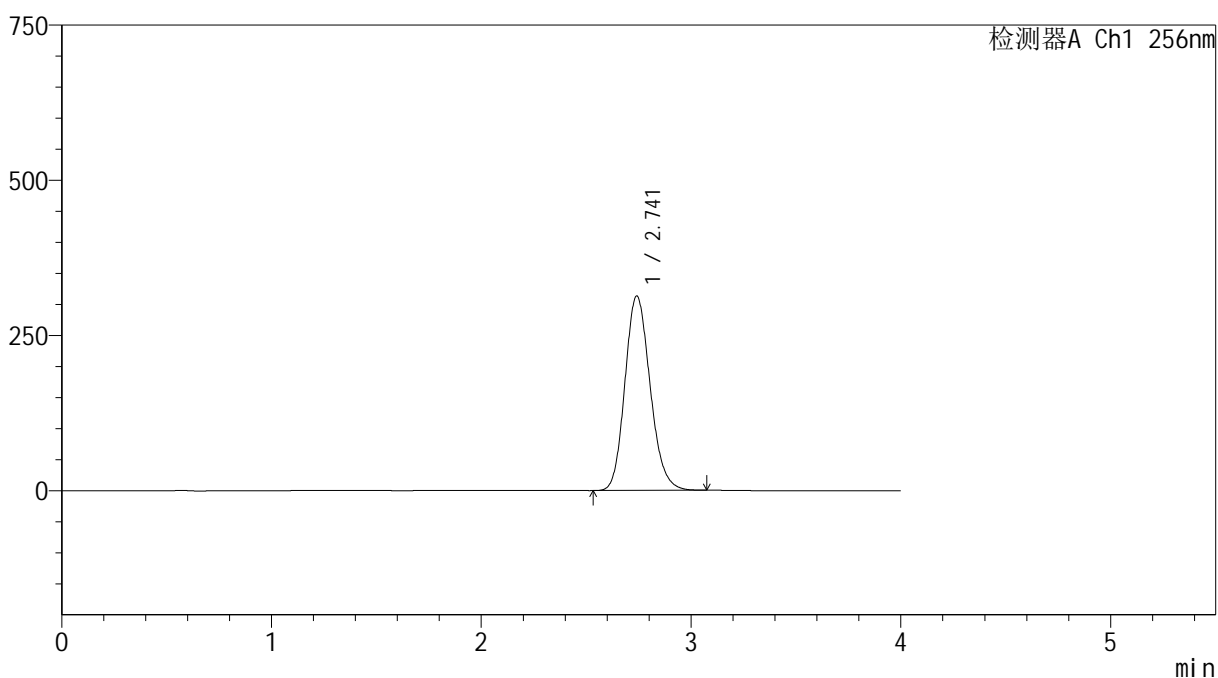

<峰表>

检测器A Ch1 256nm

峰号	保留时间	面积	面积%	高度	理论塔板数(USP)	拖尾因子	分离度(USP)
1	2.741	2617407	100.000	312943	2537	1.159	--
总计		2617407	100.000	312943			

<样品信息>

色谱柱:XB-C8(50*4.6mm,3 μ m) 流速: 1.0ml/min
柱温:30 $^{\circ}$ C 波长: 256nm
数据文件名: RC\$938 - 0-196/26-746-2 - zzp-25010702p-rcqx-shui+0.5tw80jz-60min-P3.lcd
方法文件名: RC\$938 - 938-rcqx-FX275.lcm
批处理文件名: RC\$938 - 938-20250204-FX275.lcb
样品瓶号: 3-25
进样体积: 5 μ l 版本号: 6.115
进样时间:2025/02/04 22:44:52 实验者: xiechaojun
处理时间 (V2) : 2025/02/05 09:30:34 处理者: xiechaojun
仪器型号: SHIMADZU LC-2050C(FX275)

<色谱图>

mV

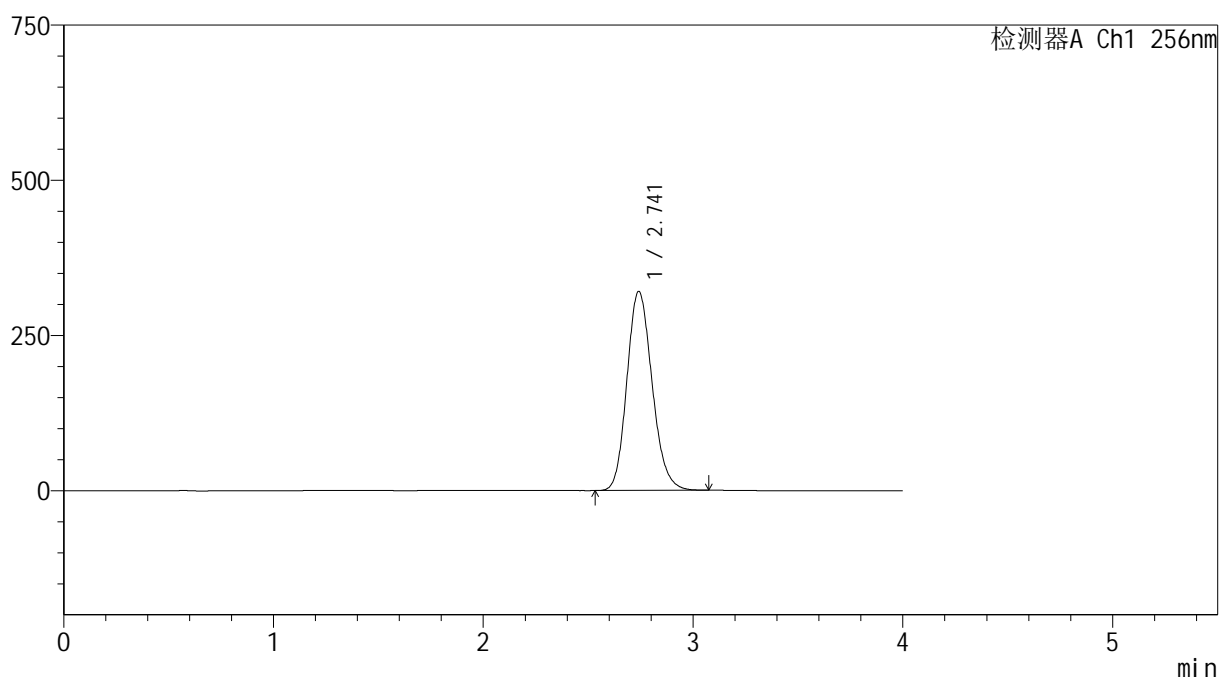

<峰表>

检测器A Ch1 256nm

峰号	保留时间	面积	面积%	高度	理论塔板数(USP)	拖尾因子	分离度(USP)
1	2.741	2679310	100.000	320298	2537	1.158	--
总计		2679310	100.000	320298			



938

<样品信息>

色谱柱:XB-C8(50*4.6mm,3μm) 流速: 1.0ml/min
 柱温:30℃ 波长: 256nm
 数据文件名: RC\$938 - 0-196/26-747-2 - zzp-25010702p-rcqx-shui+0.5tw80jz-60min-P4.lcd
 方法文件名: RC\$938 - 938-rcqx-FX275.lcm
 批处理文件名: RC\$938 - 938-20250204-FX275.lcb
 样品瓶号: 3-34
 进样体积: 5 μl 版本号: 6.115
 进样时间:2025/02/04 22:49:13 实验者: xiechaojun
 处理时间 (V2) : 2025/02/05 09:30:37 处理者: xiechaojun
 仪器型号: SHIMADZU LC-2050C(FX275)

<色谱图>

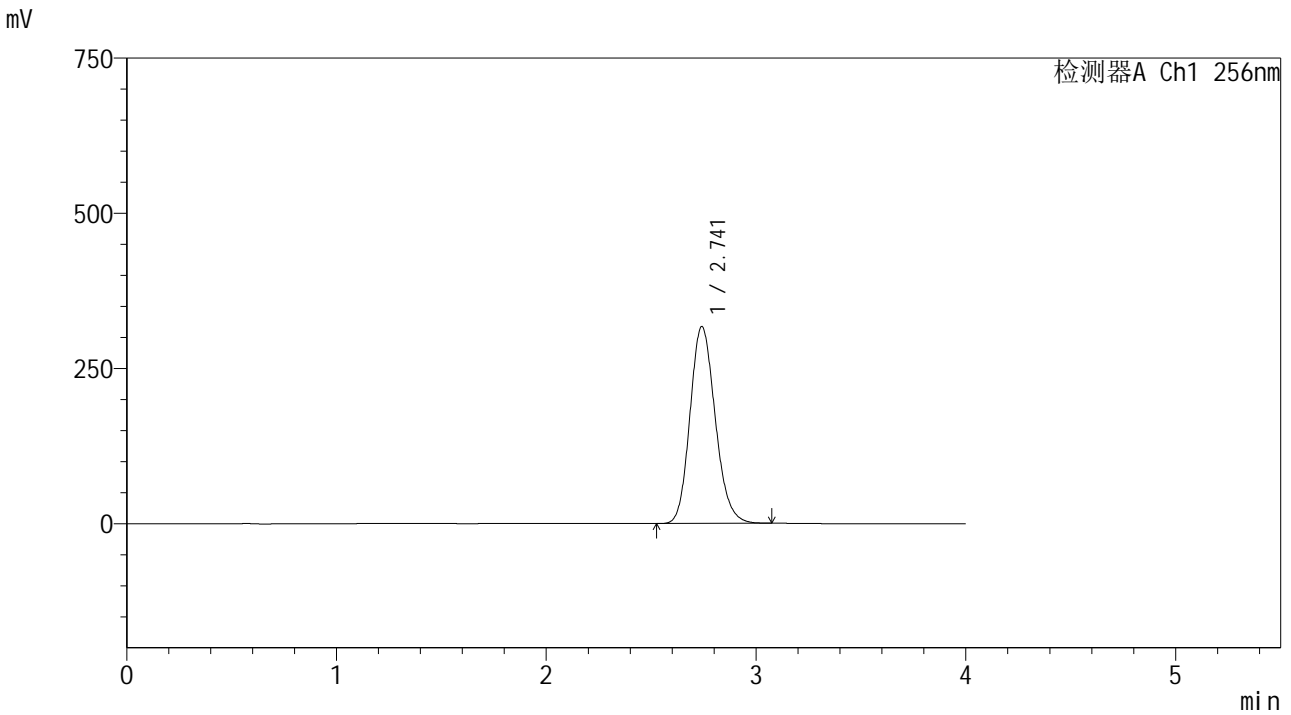

<峰表>

检测器A Ch1 256nm

峰号	保留时间	面积	面积%	高度	理论塔板数(USP)	拖尾因子	分离度(USP)
1	2.741	2650961	100.000	316711	2536	1.159	--
总计		2650961	100.000	316711			



938

<样品信息>

色谱柱:XB-C8(50*4.6mm,3μm) 流速: 1.0ml/min
 柱温:30°C 波长: 256nm
 数据文件名: RC\$938 - 0-196/26-748-2 - zzp-25010702p-rcqx-shui+0.5tw80jz-60min-P5.lcd
 方法文件名: RC\$938 - 938-rcqx-FX275.lcm
 批处理文件名: RC\$938 - 938-20250204-FX275.lcb
 样品瓶号: 3-43
 进样体积: 5 μl 版本号: 6.115
 进样时间:2025/02/04 22:53:34 实验者: xiechaojun
 处理时间 (V2) : 2025/02/05 09:30:39 处理者: xiechaojun
 仪器型号: SHIMADZU LC-2050C(FX275)

<色谱图>

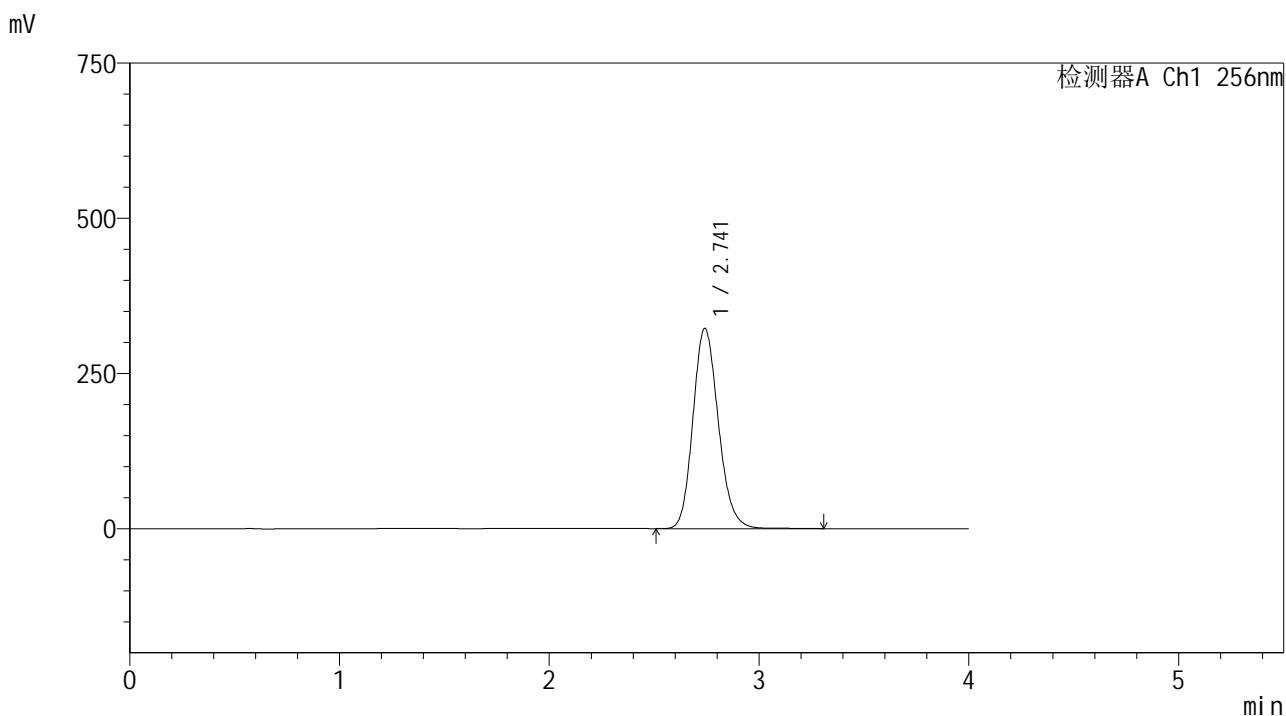

<峰表>

检测器A Ch1 256nm

峰号	保留时间	面积	面积%	高度	理论塔板数(USP)	拖尾因子	分离度(USP)
1	2.741	2713365	100.000	322161	2531	1.164	--
总计		2713365	100.000	322161			



938

<样品信息>

色谱柱:XB-C8(50*4.6mm,3μm) 流速: 1.0ml/min
 柱温:30℃ 波长: 256nm
 数据文件名: RC\$938 - 0-196/26-749-2 - zzp-25010702p-rcqx-shui+0.5tw80jz-60min-P6.lcd
 方法文件名: RC\$938 - 938-rcqx-FX275.lcm
 批处理文件名: RC\$938 - 938-20250204-FX275.lcb
 样品瓶号: 3-52
 进样体积: 5 μl 版本号: 6.115
 进样时间:2025/02/04 22:57:54 实验者: xiechaojun
 处理时间 (V2) : 2025/02/05 09:30:42 处理者: xiechaojun
 仪器型号: SHIMADZU LC-2050C(FX275)

<色谱图>

mV

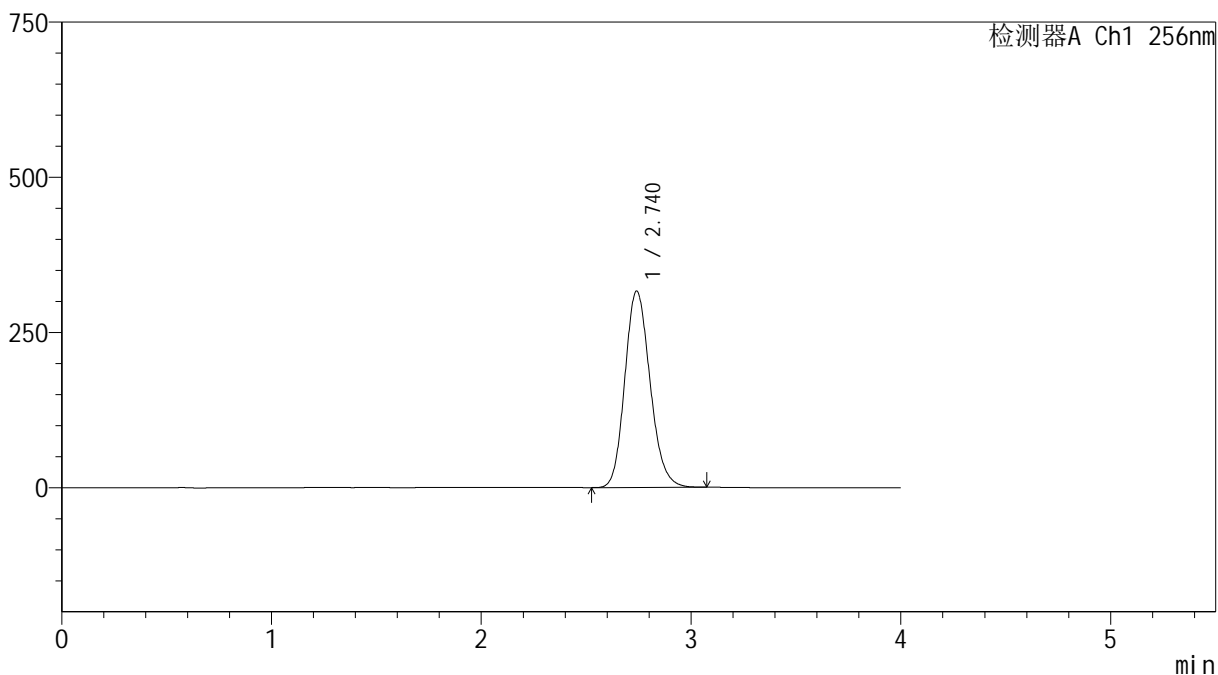

<峰表>

检测器A Ch1 256nm

峰号	保留时间	面积	面积%	高度	理论塔板数(USP)	拖尾因子	分离度(USP)
1	2.740	2646078	100.000	316148	2531	1.159	--
总计		2646078	100.000	316148			



938

<样品信息>

色谱柱:XB-C8(50*4.6mm,3μm) 流速: 1.0ml/min
 柱温:30°C 波长: 256nm
 数据文件名: RC\$938 - 0-196/26-750-2 - zzp-25010702p-rcqx-shui+0.5tw80jz-jxzs-P1.lcd
 方法文件名: RC\$938 - 938-rcqx-FX275.lcm
 批处理文件名: RC\$938 - 938-20250204-FX275.lcb
 样品瓶号: 3-8
 进样体积: 5 μl 版本号: 6.115
 进样时间:2025/02/04 23:02:17 实验者: xiechaojun
 处理时间 (V2) : 2025/02/05 09:30:45 处理者: xiechaojun
 仪器型号: SHIMADZU LC-2050C(FX275)

<色谱图>

mV

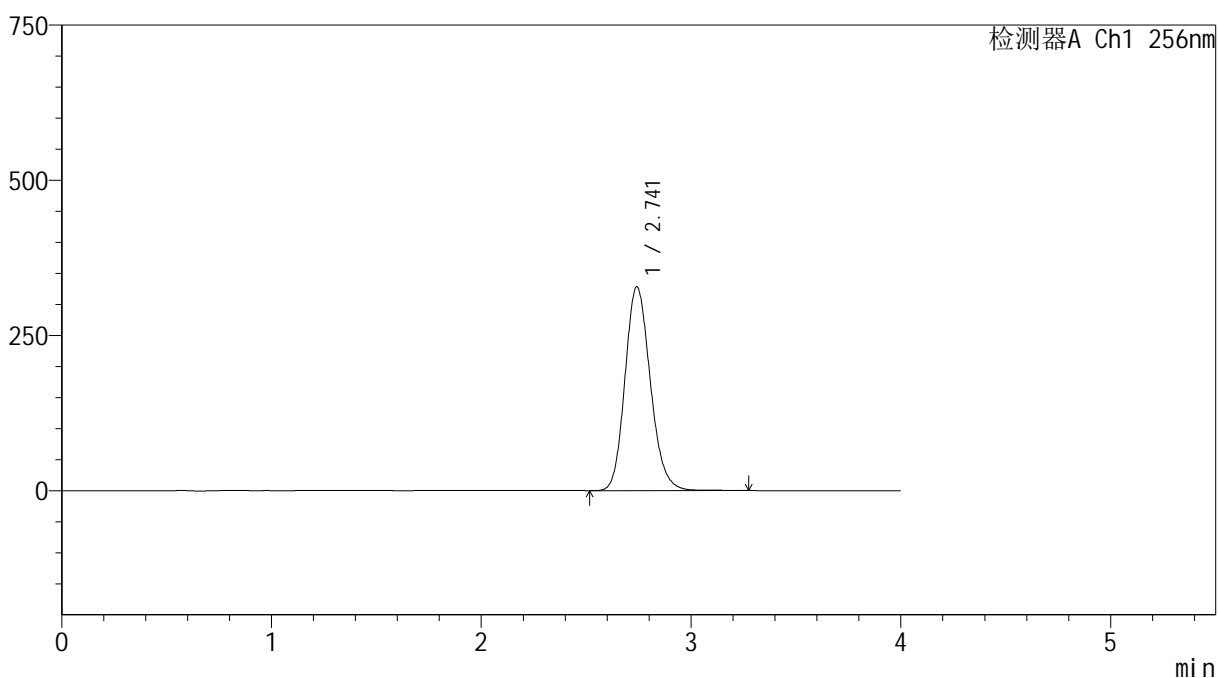

<峰表>

检测器A Ch1 256nm

峰号	保留时间	面积	面积%	高度	理论塔板数(USP)	拖尾因子	分离度(USP)
1	2.741	2762169	100.000	327857	2528	1.163	--
总计		2762169	100.000	327857			



938

<样品信息>

色谱柱:XB-C8(50*4.6mm,3μm) 流速: 1.0ml/min
 柱温:30°C 波长: 256nm
 数据文件名: RC\$938 - 0-196/26-751-2 - zzp-25010702p-rcqx-shui+0.5tw80jz-jxzs-P2.lcd
 方法文件名: RC\$938 - 938-rcqx-FX275.lcm
 批处理文件名: RC\$938 - 938-20250204-FX275.lcb
 样品瓶号: 3-17
 进样体积: 5 μl 版本号: 6.115
 进样时间:2025/02/04 23:06:38 实验者: xiechaojun
 处理时间 (V2) : 2025/02/05 09:30:48 处理者: xiechaojun
 仪器型号: SHIMADZU LC-2050C(FX275)

<色谱图>

mV

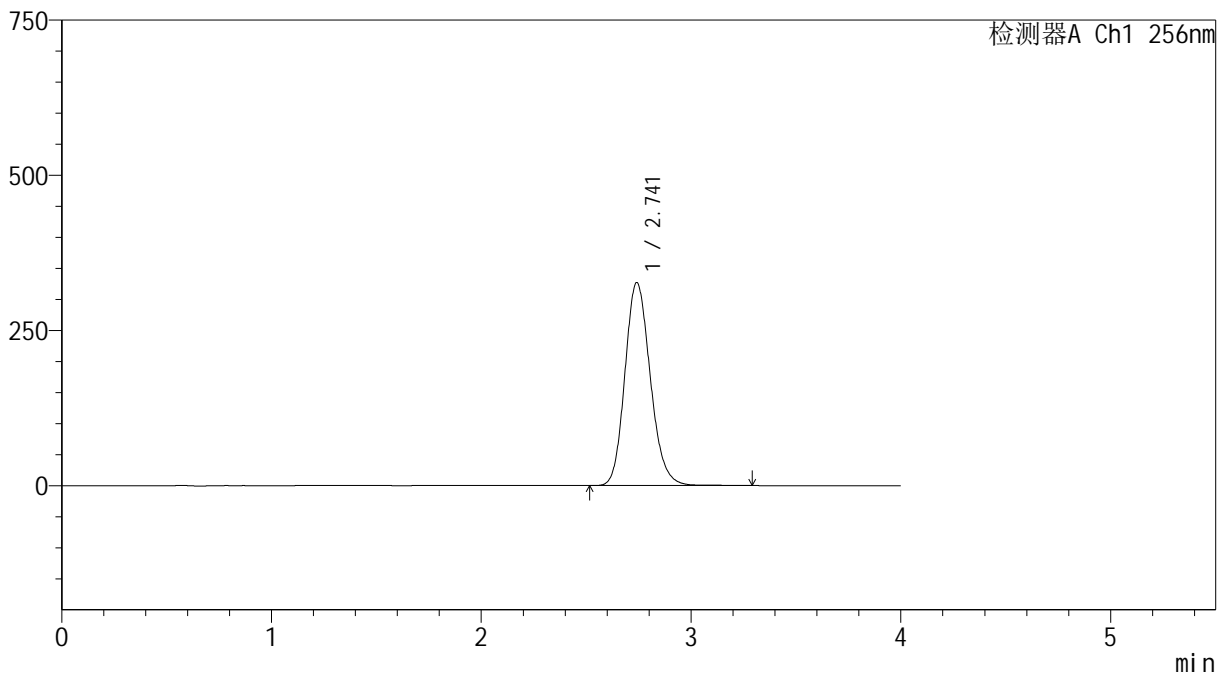

<峰表>

检测器A Ch1 256nm

峰号	保留时间	面积	面积%	高度	理论塔板数(USP)	拖尾因子	分离度(USP)
1	2.741	2753098	100.000	326766	2526	1.164	--
总计		2753098	100.000	326766			

<样品信息>

色谱柱:XB-C8(50*4.6mm,3 μ m)

流速: 1.0ml/min

柱温:30 $^{\circ}$ C

波长: 256nm

数据文件名: RC\$938 - 0-196/26-752-2 - zzp-25010702p-rcqx-shui+0.5tw80jz-jxzs-P3.lcd

方法文件名: RC\$938 - 938-rcqx-FX275.lcm

批处理文件名: RC\$938 - 938-20250204-FX275.lcb

样品瓶号: 3-26

进样体积: 5 μ l

版本号: 6.115

进样时间:2025/02/04 23:10:59

实验者: xiechaojun

处理时间 (V2) : 2025/02/05 09:30:50

处理者: xiechaojun

仪器型号: SHIMADZU LC-2050C(FX275)

<色谱图>

mV

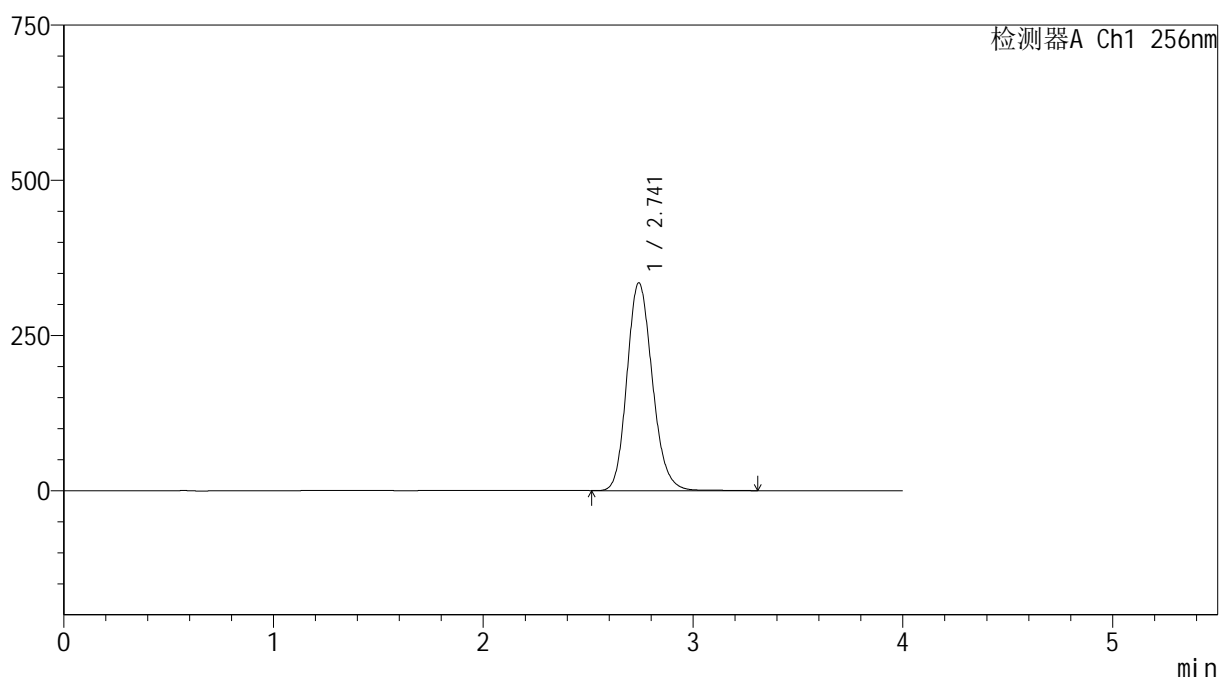

<峰表>

检测器A Ch1 256nm

峰号	保留时间	面积	面积%	高度	理论塔板数(USP)	拖尾因子	分离度(USP)
1	2.741	2819988	100.000	334405	2524	1.164	--
总计		2819988	100.000	334405			



938

<样品信息>

色谱柱:XB-C8(50*4.6mm,3μm) 流速: 1.0ml/min
 柱温:30°C 波长: 256nm
 数据文件名: RC\$938 - 0-196/26-753-2 - zzp-25010702p-rcqx-shui+0.5tw80jz-jxzs-P4.lcd
 方法文件名: RC\$938 - 938-rcqx-FX275.lcm
 批处理文件名: RC\$938 - 938-20250204-FX275.lcb
 样品瓶号: 3-35
 进样体积: 5 μl 版本号: 6.115
 进样时间:2025/02/04 23:15:21 实验者: xiechaojun
 处理时间 (V2) : 2025/02/05 09:30:53 处理者: xiechaojun
 仪器型号: SHIMADZU LC-2050C(FX275)

<色谱图>

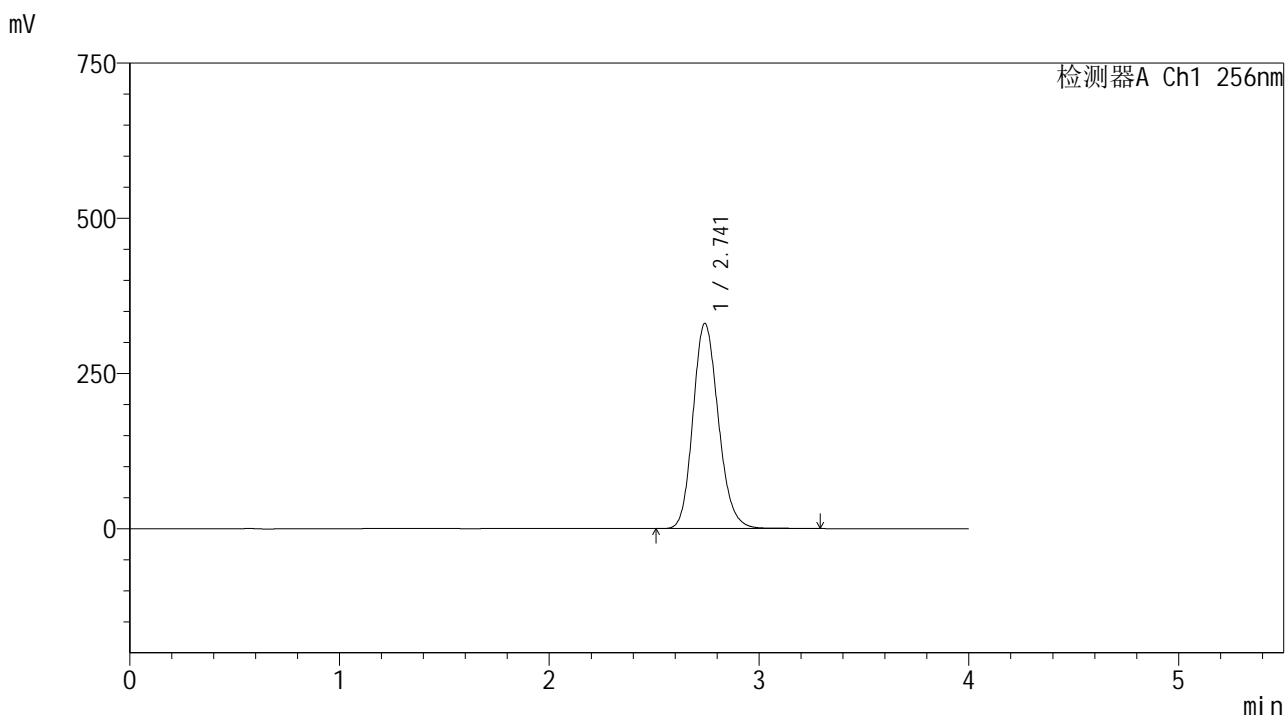

<峰表>

检测器A Ch1 256nm

峰号	保留时间	面积	面积%	高度	理论塔板数(USP)	拖尾因子	分离度(USP)
1	2.741	2782987	100.000	330096	2526	1.163	--
总计		2782987	100.000	330096			



938

<样品信息>

色谱柱:XB-C8(50*4.6mm,3μm) 流速: 1.0ml/min
 柱温:30℃ 波长: 256nm
 数据文件名: RC\$938 - 0-196/26-754-2 - zzp-25010702p-rcqx-shui+0.5tw80jz-jxzs-P5.lcd
 方法文件名: RC\$938 - 938-rcqx-FX275.lcm
 批处理文件名: RC\$938 - 938-20250204-FX275.lcb
 样品瓶号: 3-44
 进样体积: 5 μl 版本号: 6.115
 进样时间:2025/02/04 23:19:42 实验者: xiechaojun
 处理时间 (V2) : 2025/02/05 09:30:56 处理者: xiechaojun
 仪器型号: SHIMADZU LC-2050C(FX275)

<色谱图>

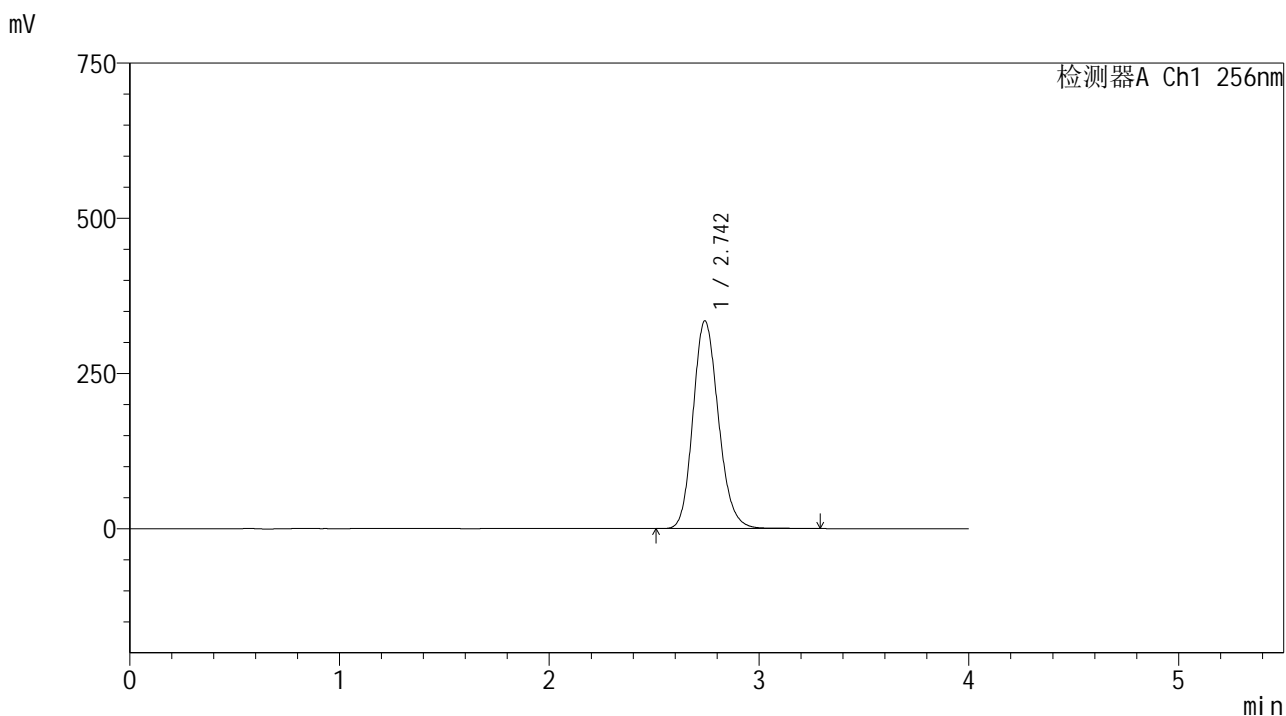

<峰表>

检测器A Ch1 256nm

峰号	保留时间	面积	面积%	高度	理论塔板数(USP)	拖尾因子	分离度(USP)
1	2.742	2819706	100.000	334145	2522	1.164	--
总计		2819706	100.000	334145			



938

<样品信息>

色谱柱:XB-C8(50*4.6mm,3μm) 流速: 1.0ml/min
 柱温:30°C 波长: 256nm
 数据文件名: RC\$938 - 0-196/26-755-2 - zzp-25010702p-rcqx-shui+0.5tw80jz-jxzs-P6.lcd
 方法文件名: RC\$938 - 938-rcqx-FX275.lcm
 批处理文件名: RC\$938 - 938-20250204-FX275.lcb
 样品瓶号: 3-53
 进样体积: 5 μl 版本号: 6.115
 进样时间:2025/02/04 23:24:04 实验者: xiechaojun
 处理时间 (V2) : 2025/02/05 09:30:58 处理者: xiechaojun
 仪器型号: SHIMADZU LC-2050C(FX275)

<色谱图>

mV

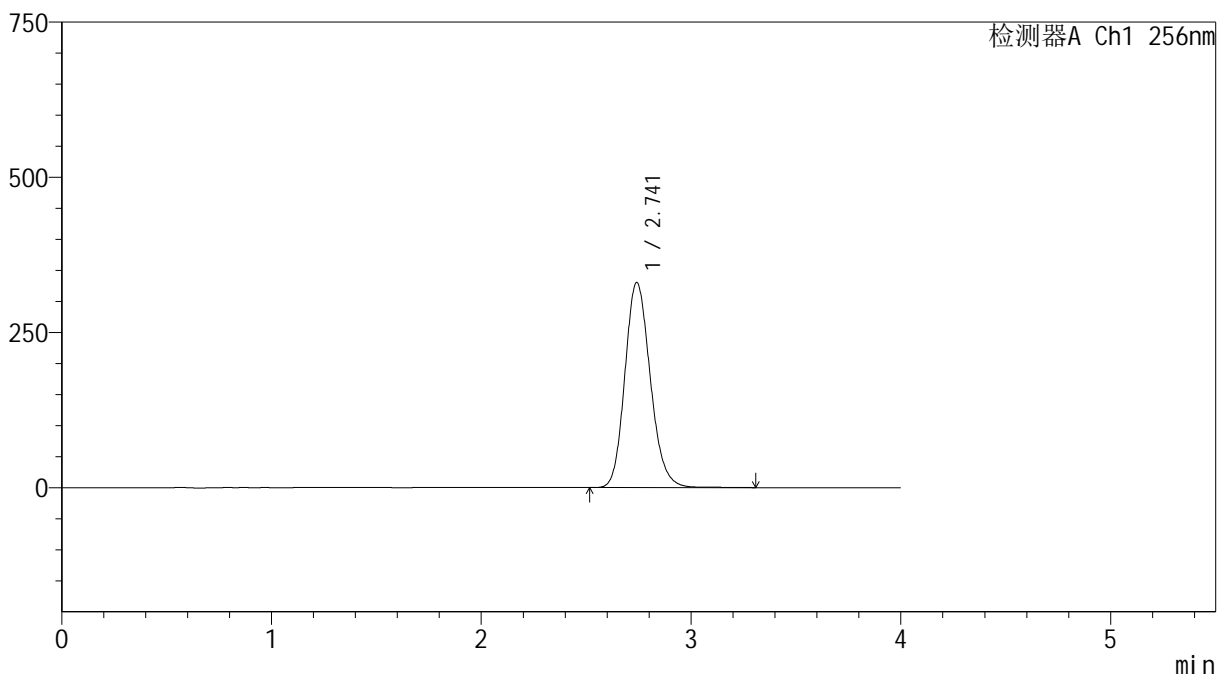

<峰表>

检测器A Ch1 256nm

峰号	保留时间	面积	面积%	高度	理论塔板数(USP)	拖尾因子	分离度(USP)
1	2.741	2786392	100.000	330249	2521	1.164	--
总计		2786392	100.000	330249			

<样品信息>

色谱柱:XB-C8(50*4.6mm,3 μ m)

流速: 1.0ml/min

柱温:30 $^{\circ}$ C

波长: 256nm

数据文件名: RC\$938 - 0-196/26-756-2 - zzp-25010702p-rcqx-shui+0.5tw80jz-dz2-1.lcd

方法文件名: RC\$938 - 938-rcqx-FX275.lcm

批处理文件名: RC\$938 - 938-20250204-FX275.lcb

样品瓶号: 3-27

进样体积: 5 μ l

版本号: 6.115

进样时间:2025/02/04 23:28:26

实验者: xiechaojun

处理时间 (V2) : 2025/02/05 09:31:01

处理者: xiechaojun

仪器型号: SHIMADZU LC-2050C(FX275)

<色谱图>

mV

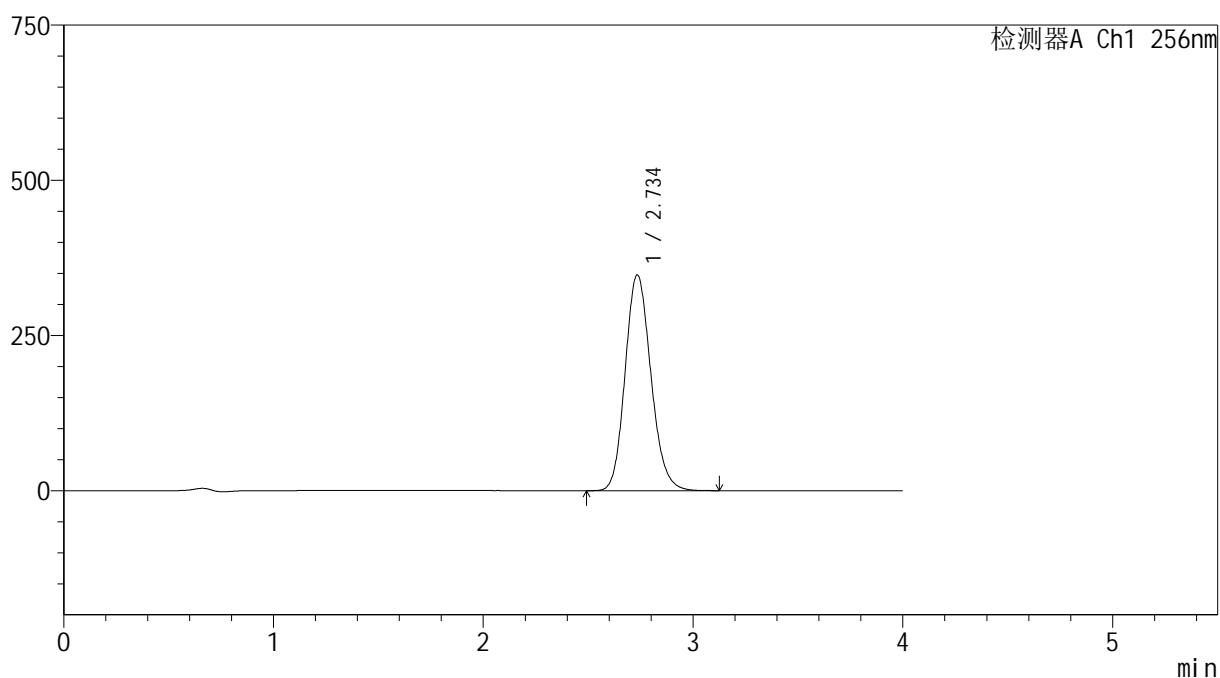

<峰表>

检测器A Ch1 256nm

峰号	保留时间	面积	面积%	高度	理论塔板数(USP)	拖尾因子	分离度(USP)
1	2.734	2973045	100.000	346856	2416	1.150	--
总计		2973045	100.000	346856			



938

<样品信息>

色谱柱:XB-C8(50*4.6mm,3μm) 流速: 1.0ml/min
 柱温:30°C 波长: 256nm
 数据文件名: RC\$938 - 0-196/26-757-2 - zzp-25010702p-rcqx-shui+0.5tw80jz-dz2-2.lcd
 方法文件名: RC\$938 - 938-rcqx-FX275.lcm
 批处理文件名: RC\$938 - 938-20250204-FX275.lcb
 样品瓶号: 3-27
 进样体积: 5 μl 版本号: 6.115
 进样时间:2025/02/04 23:32:49 实验者: xiechaojun
 处理时间 (V2) : 2025/02/05 09:31:04 处理者: xiechaojun
 仪器型号: SHIMADZU LC-2050C(FX275)

<色谱图>

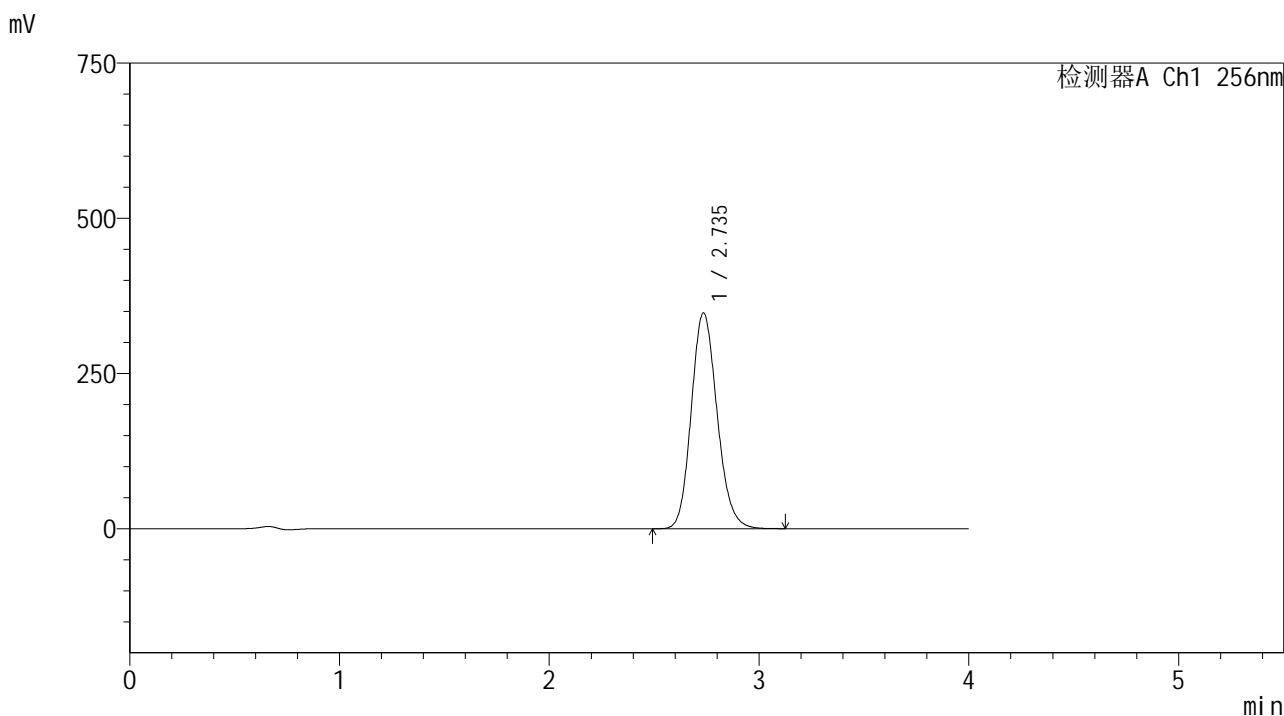

<峰表>

检测器A Ch1 256nm

峰号	保留时间	面积	面积%	高度	理论塔板数(USP)	拖尾因子	分离度(USP)
1	2.735	2974969	100.000	346960	2415	1.149	--
总计		2974969	100.000	346960			



938

<样品信息>

色谱柱:XB-C8(50*4.6mm,3μm)

流速: 1.0ml/min

柱温:30°C

波长: 256nm

数据文件名: RC\$938 - 0-196/26-758-2 - zzp-24081301p-rcqx-shui+0.5tw80jz-rj.lcd

方法文件名: RC\$938 - 938-rcqx-FX275.lcm

批处理文件名: RC\$938 - 938-20250204-FX275.lcb

样品瓶号: 4-9

进样体积: 5 μl

版本号: 6.115

进样时间:2025/02/04 23:37:13

实验者: xiechaojun

处理时间 (V2) : 2025/02/05 09:31:07

处理者: xiechaojun

仪器型号: SHIMADZU LC-2050C(FX275)

<色谱图>

mV

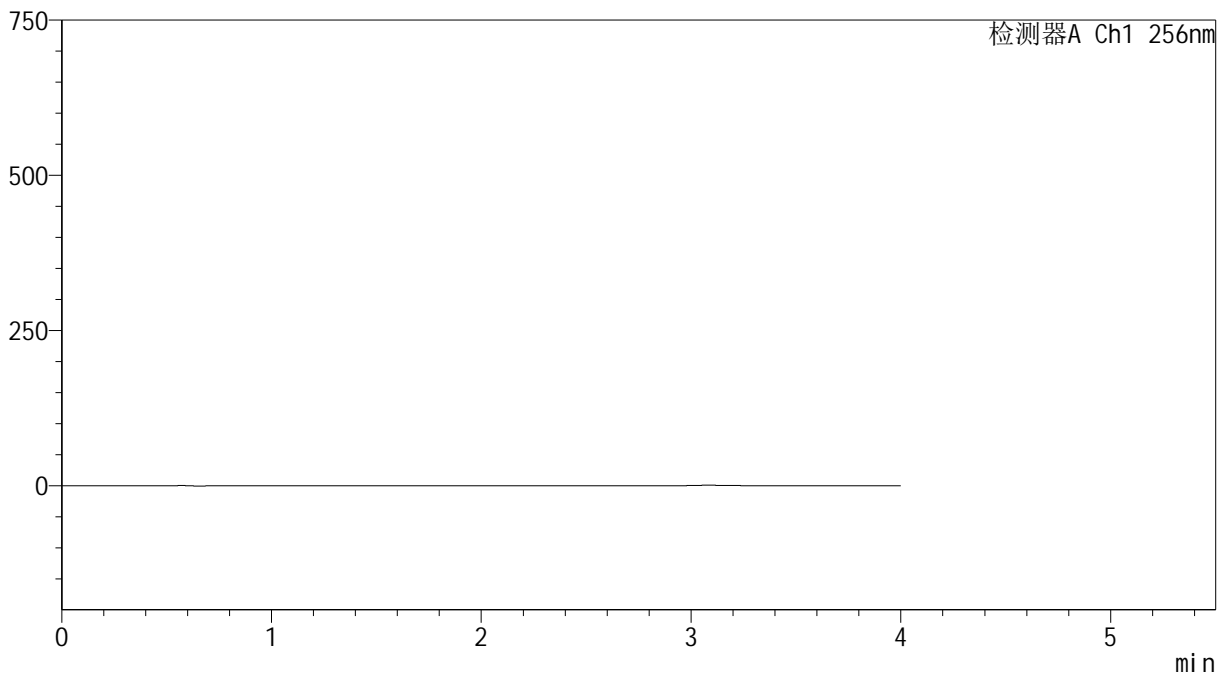

<峰表>

检测器A Ch1 256nm

峰号	保留时间	面积	面积%	高度	理论塔板数(USP)	拖尾因子	分离度(USP)
总计							



938

<样品信息>

色谱柱:XB-C8(50*4.6mm,3μm) 流速: 1.0ml/min
 柱温:30°C 波长: 256nm
 数据文件名: RC\$938 - 0-196/26-759-2 - zzp-24081301p-rcqx-shui+0.5tw80jz-dz1-1.lcd
 方法文件名: RC\$938 - 938-rcqx-FX275.lcm
 批处理文件名: RC\$938 - 938-20250204-FX275.lcb
 样品瓶号: 4-18
 进样体积: 5 μl 版本号: 6.115
 进样时间:2025/02/04 23:41:37 实验者: xiechaojun
 处理时间 (V2) : 2025/02/05 09:31:09 处理者: xiechaojun
 仪器型号: SHIMADZU LC-2050C(FX275)

<色谱图>

mV

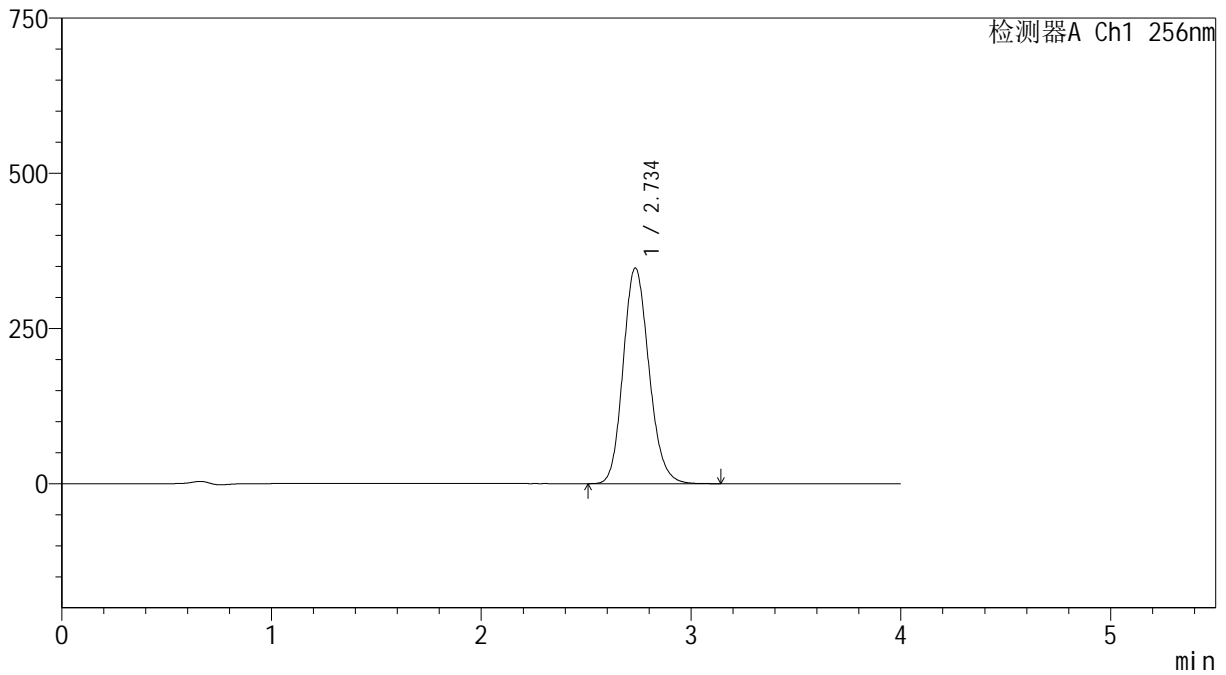

<峰表>

检测器A Ch1 256nm

峰号	保留时间	面积	面积%	高度	理论塔板数(USP)	拖尾因子	分离度(USP)
1	2.734	2975706	100.000	346740	2410	1.151	--
总计		2975706	100.000	346740			

<样品信息>

色谱柱:XB-C8(50*4.6mm,3 μ m)

流速: 1.0ml/min

柱温:30 $^{\circ}$ C

波长: 256nm

数据文件名: RC\$938 - 0-196/26-760-2 - zzp-24081301p-rcqx-shui+0.5tw80jz-dz1-2.lcd

方法文件名: RC\$938 - 938-rcqx-FX275.lcm

批处理文件名: RC\$938 - 938-20250204-FX275.lcb

样品瓶号: 4-18

进样体积: 5 μ l

版本号: 6.115

进样时间:2025/02/04 23:46:00

实验者: xiechaojun

处理时间 (V2) : 2025/02/05 09:31:12

处理者: xiechaojun

仪器型号: SHIMADZU LC-2050C(FX275)

<色谱图>

mV

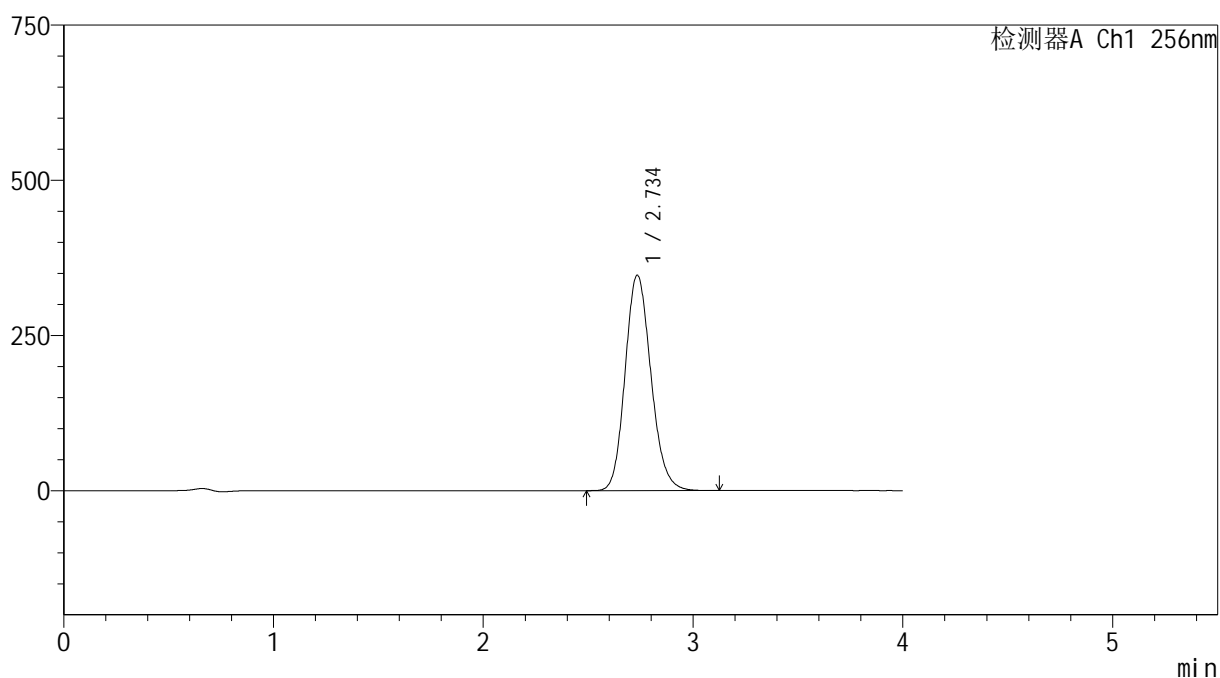

<峰表>

检测器A Ch1 256nm

峰号	保留时间	面积	面积%	高度	理论塔板数(USP)	拖尾因子	分离度(USP)
1	2.734	2973749	100.000	346391	2408	1.151	--
总计		2973749	100.000	346391			



938

<样品信息>

色谱柱:XB-C8(50*4.6mm,3μm) 流速: 1.0ml/min
 柱温:30°C 波长: 256nm
 数据文件名: RC\$938 - 0-196/26-761-2 - zzp-24081301p-rcqx-shui+0.5tw80jz-dz1-3.lcd
 方法文件名: RC\$938 - 938-rcqx-FX275.lcm
 批处理文件名: RC\$938 - 938-20250204-FX275.lcb
 样品瓶号: 4-18
 进样体积: 5 μl 版本号: 6.115
 进样时间:2025/02/04 23:50:24 实验者: xiechaojun
 处理时间 (V2) : 2025/02/05 09:31:14 处理者: xiechaojun
 仪器型号: SHIMADZU LC-2050C(FX275)

<色谱图>

mV

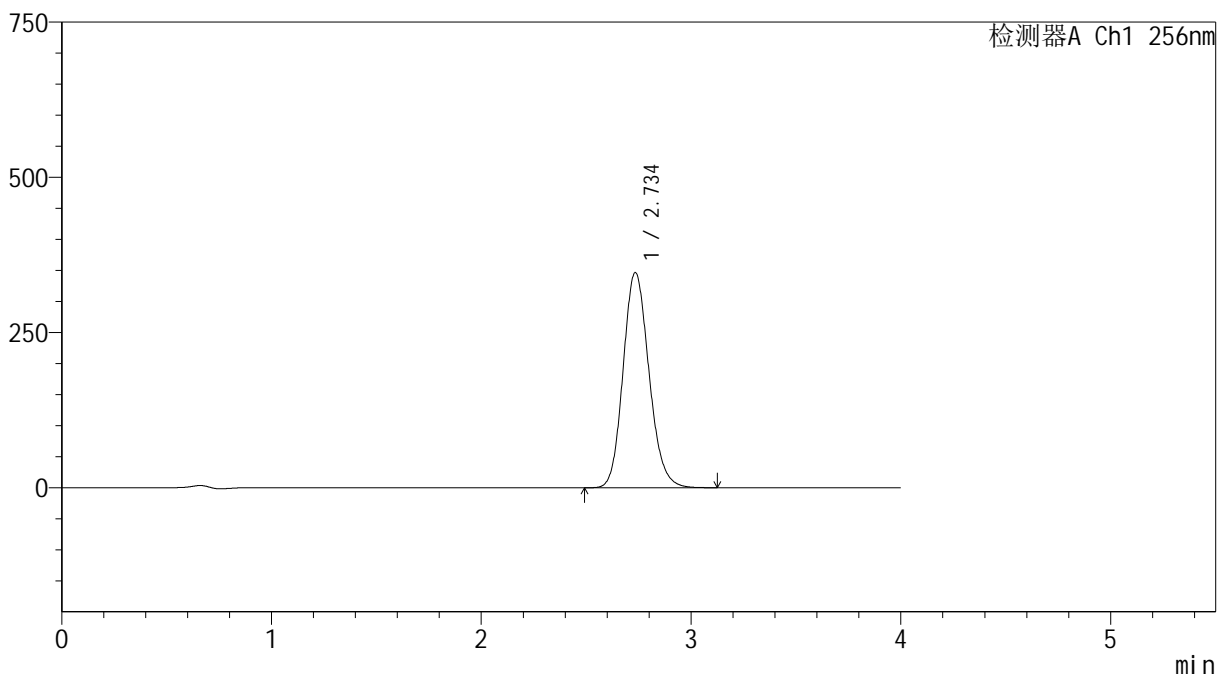

<峰表>

检测器A Ch1 256nm

峰号	保留时间	面积	面积%	高度	理论塔板数(USP)	拖尾因子	分离度(USP)
1	2.734	2972203	100.000	345971	2405	1.150	--
总计		2972203	100.000	345971			

<样品信息>

色谱柱:XB-C8(50*4.6mm,3 μ m)

流速: 1.0ml/min

柱温:30 $^{\circ}$ C

波长: 256nm

数据文件名: RC\$938 - 0-196/26-762-2 - zzp-24081301p-rcqx-shui+0.5tw80jz-dz1-4.lcd

方法文件名: RC\$938 - 938-rcqx-FX275.lcm

批处理文件名: RC\$938 - 938-20250204-FX275.lcb

样品瓶号: 4-18

进样体积: 5 μ l

版本号: 6.115

进样时间:2025/02/04 23:54:47

实验者: xiechaojun

处理时间 (V2) : 2025/02/05 09:31:17

处理者: xiechaojun

仪器型号: SHIMADZU LC-2050C(FX275)

<色谱图>

mV

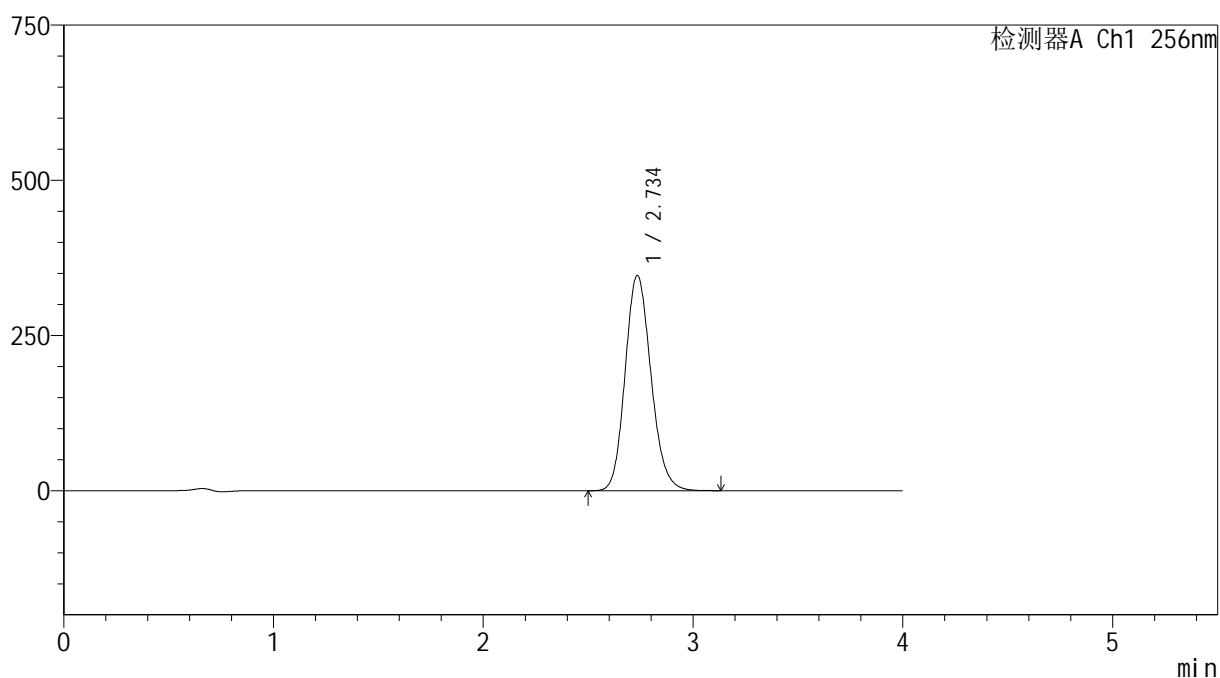

<峰表>

检测器A Ch1 256nm

峰号	保留时间	面积	面积%	高度	理论塔板数(USP)	拖尾因子	分离度(USP)
1	2.734	2973513	100.000	345992	2403	1.149	--
总计		2973513	100.000	345992			



938

<样品信息>

色谱柱:XB-C8(50*4.6mm,3μm) 流速: 1.0ml/min
 柱温:30°C 波长: 256nm
 数据文件名: RC\$938 - 0-196/26-763-2 - zzp-24081301p-rcqx-shui+0.5tw80jz-dz1-5.lcd
 方法文件名: RC\$938 - 938-rcqx-FX275.lcm
 批处理文件名: RC\$938 - 938-20250204-FX275.lcb
 样品瓶号: 4-18
 进样体积: 5 μl 版本号: 6.115
 进样时间:2025/02/04 23:59:11 实验者: xiechaojun
 处理时间 (V2) : 2025/02/05 09:31:20 处理者: xiechaojun
 仪器型号: SHIMADZU LC-2050C(FX275)

<色谱图>

mV

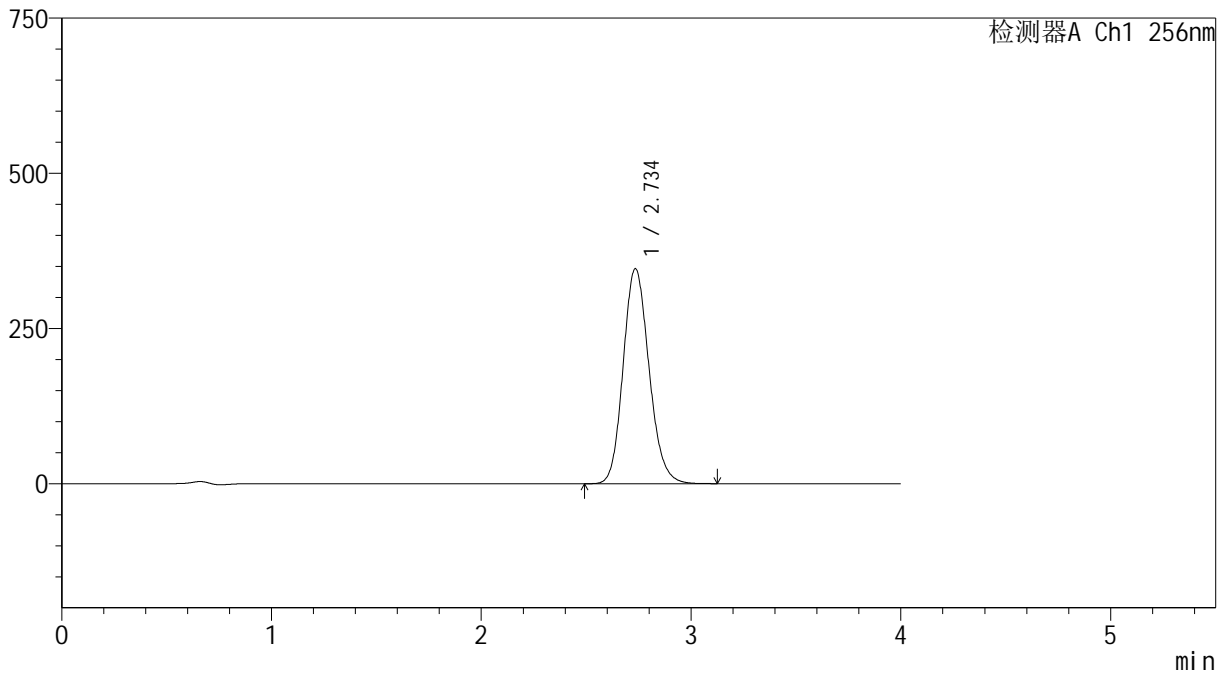

<峰表>

检测器A Ch1 256nm

峰号	保留时间	面积	面积%	高度	理论塔板数(USP)	拖尾因子	分离度(USP)
1	2.734	2972597	100.000	345575	2401	1.148	--
总计		2972597	100.000	345575			



938

<样品信息>

色谱柱:XB-C8(50*4.6mm,3μm) 流速: 1.0ml/min
 柱温:30°C 波长: 256nm
 数据文件名: RC\$938 - 0-196/26-764-2 - zzp-24081301p-rcqx-shui+0.5tw80jz-5min-P1.lcd
 方法文件名: RC\$938 - 938-rcqx-FX275.lcm
 批处理文件名: RC\$938 - 938-20250204-FX275.lcb
 样品瓶号: 4-1
 进样体积: 5 μl 版本号: 6.115
 进样时间:2025/02/05 00:03:33 实验者: xiechaojun
 处理时间 (V2) : 2025/02/05 09:31:22 处理者: xiechaojun
 仪器型号: SHIMADZU LC-2050C(FX275)

<色谱图>

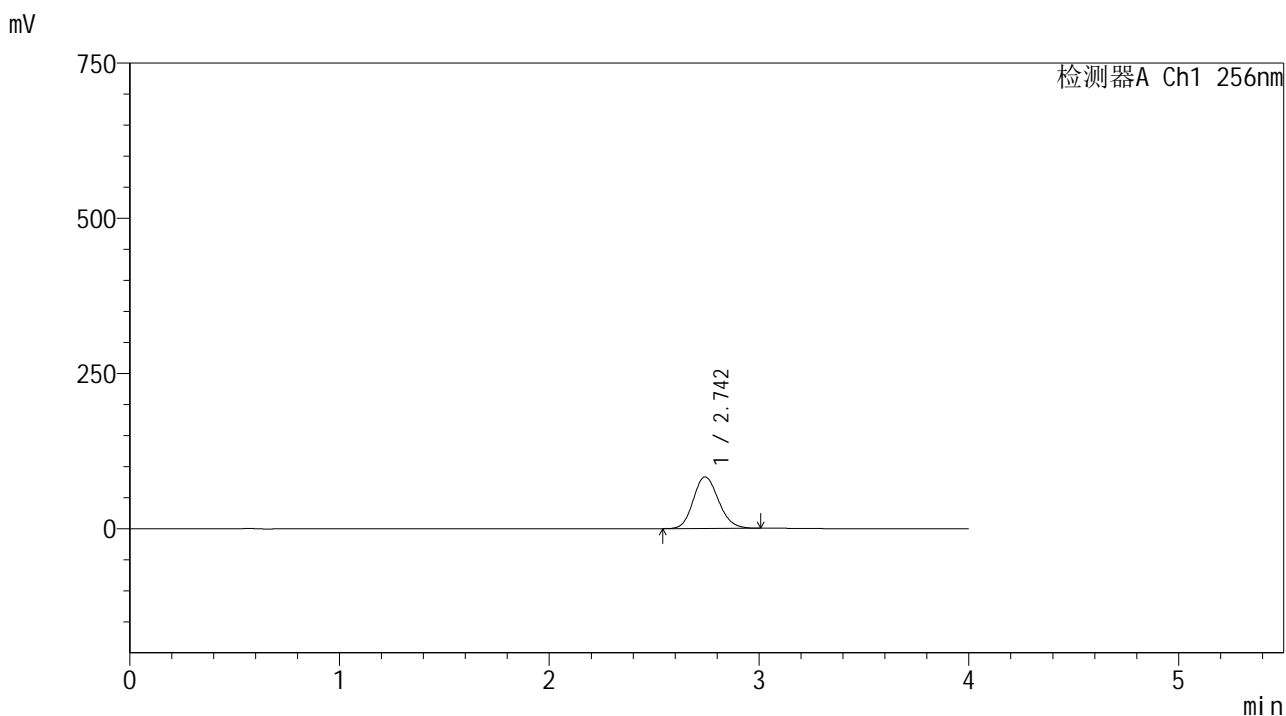

<峰表>

检测器A Ch1 256nm

峰号	保留时间	面积	面积%	高度	理论塔板数(USP)	拖尾因子	分离度(USP)
1	2.742	696021	100.000	82978	2518	1.150	--
总计		696021	100.000	82978			



938

<样品信息>

色谱柱:XB-C8(50*4.6mm,3μm) 流速: 1.0ml/min
 柱温:30°C 波长: 256nm
 数据文件名: RC\$938 - 0-196/26-765-2 - zzp-24081301p-rcqx-shui+0.5tw80jz-5min-P2.lcd
 方法文件名: RC\$938 - 938-rcqx-FX275.lcm
 批处理文件名: RC\$938 - 938-20250204-FX275.lcb
 样品瓶号: 4-10
 进样体积: 5 μl 版本号: 6.115
 进样时间:2025/02/05 00:07:55 实验者: xiechaojun
 处理时间 (V2) : 2025/02/05 09:31:25 处理者: xiechaojun
 仪器型号: SHIMADZU LC-2050C(FX275)

<色谱图>

mV

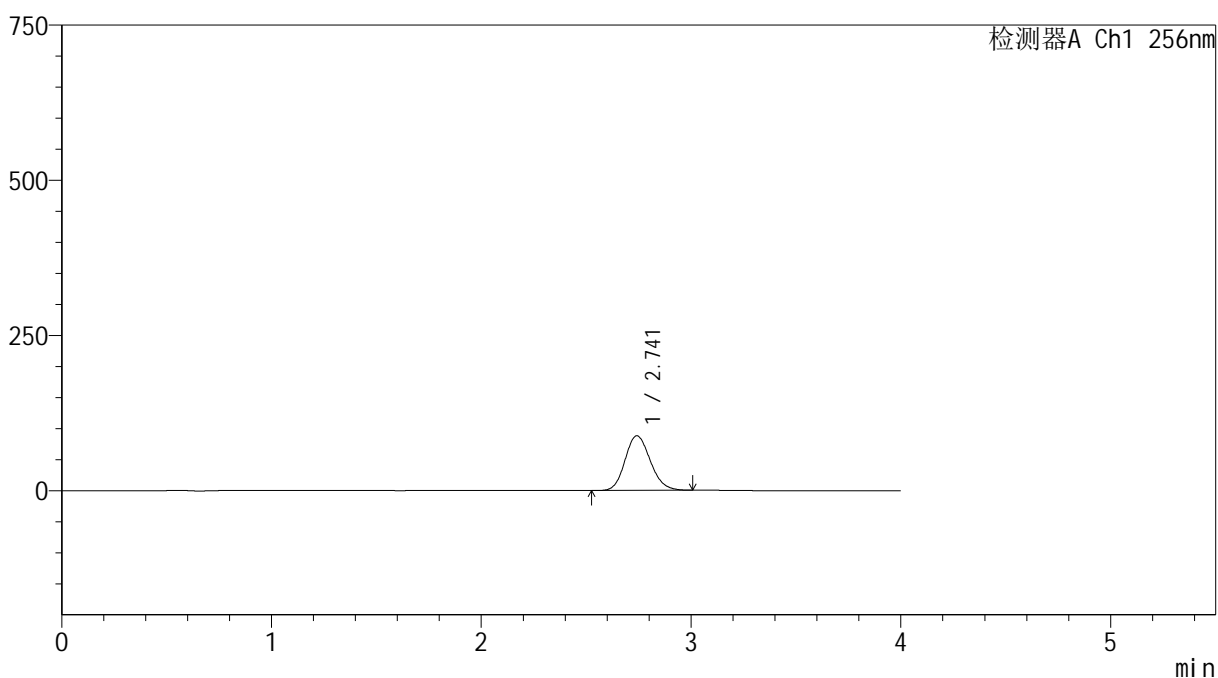

<峰表>

检测器A Ch1 256nm

峰号	保留时间	面积	面积%	高度	理论塔板数(USP)	拖尾因子	分离度(USP)
1	2.741	737517	100.000	88000	2514	1.151	--
总计		737517	100.000	88000			



938

<样品信息>

色谱柱:XB-C8(50*4.6mm,3μm) 流速: 1.0ml/min
 柱温:30°C 波长: 256nm
 数据文件名: RC\$938 - 0-196/26-766-2 - zzp-24081301p-rcqx-shui+0.5tw80jz-5min-P3.lcd
 方法文件名: RC\$938 - 938-rcqx-FX275.lcm
 批处理文件名: RC\$938 - 938-20250204-FX275.lcb
 样品瓶号: 4-19
 进样体积: 5 μl 版本号: 6.115
 进样时间:2025/02/05 00:12:17 实验者: xiechaojun
 处理时间 (V2) : 2025/02/05 09:31:28 处理者: xiechaojun
 仪器型号: SHIMADZU LC-2050C(FX275)

<色谱图>

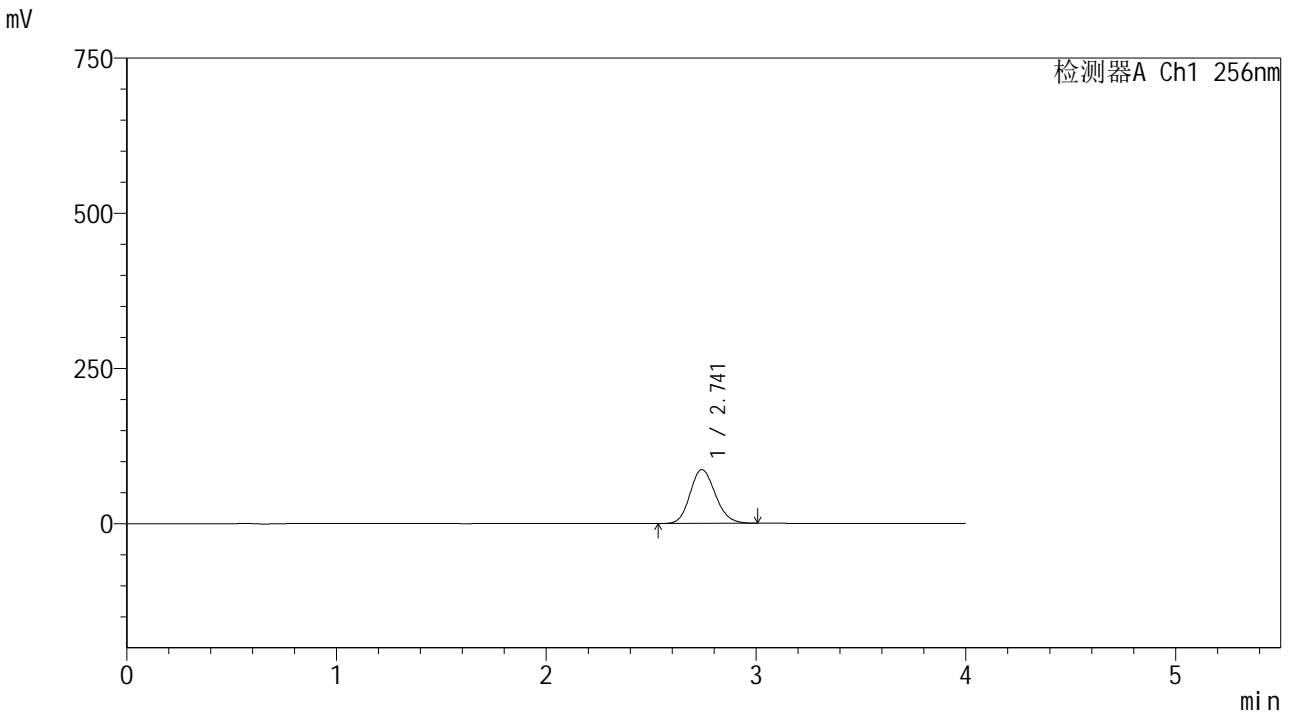

<峰表>

检测器A Ch1 256nm

峰号	保留时间	面积	面积%	高度	理论塔板数(USP)	拖尾因子	分离度(USP)
1	2.741	725435	100.000	86546	2514	1.150	--
总计		725435	100.000	86546			



938

<样品信息>

色谱柱:XB-C8(50*4.6mm,3μm) 流速: 1.0ml/min
 柱温:30℃ 波长: 256nm
 数据文件名: RC\$938 - 0-196/26-767-2 - zzp-24081301p-rcqx-shui+0.5tw80jz-5min-P4.lcd
 方法文件名: RC\$938 - 938-rcqx-FX275.lcm
 批处理文件名: RC\$938 - 938-20250204-FX275.lcb
 样品瓶号: 4-28
 进样体积: 5 μl 版本号: 6.115
 进样时间:2025/02/05 00:16:39 实验者: xiechaojun
 处理时间 (V2) : 2025/02/05 09:31:31 处理者: xiechaojun
 仪器型号: SHIMADZU LC-2050C(FX275)

<色谱图>

mV

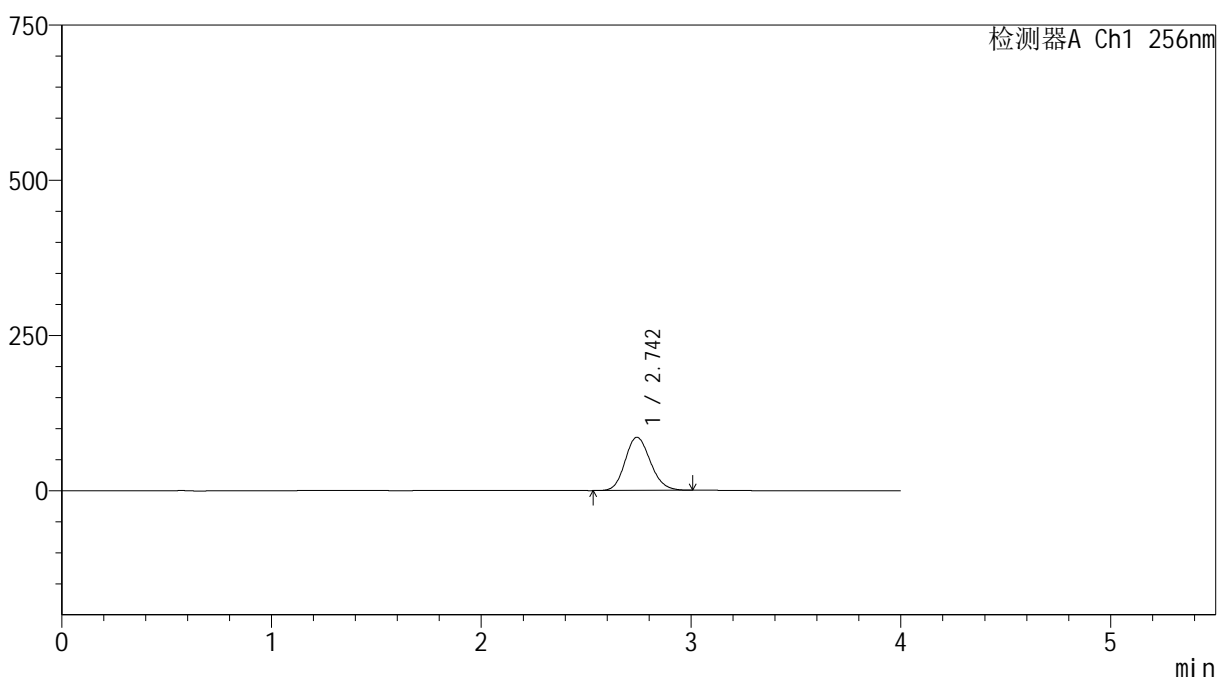

<峰表>

检测器A Ch1 256nm

峰号	保留时间	面积	面积%	高度	理论塔板数(USP)	拖尾因子	分离度(USP)
1	2.742	717335	100.000	85557	2515	1.151	--
总计		717335	100.000	85557			



938

<样品信息>

色谱柱:XB-C8(50*4.6mm,3μm)	流速: 1.0ml/min
柱温:30℃	波长: 256nm
数据文件名: RC\$938 - 0-196/26-768-2 - zzp-24081301p-rcqx-shui+0.5tw80jz-5min-P5.lcd	
方法文件名: RC\$938 - 938-rcqx-FX275.lcm	
批处理文件名: RC\$938 - 938-20250204-FX275.lcb	
样品瓶号: 4-37	
进样体积: 5 μl	版本号: 6.115
进样时间:2025/02/05 00:21:01	实验者: xiechaojun
处理时间 (V2) : 2025/02/05 09:31:33	处理者: xiechaojun
仪器型号: SHIMADZU LC-2050C(FX275)	

<色谱图>

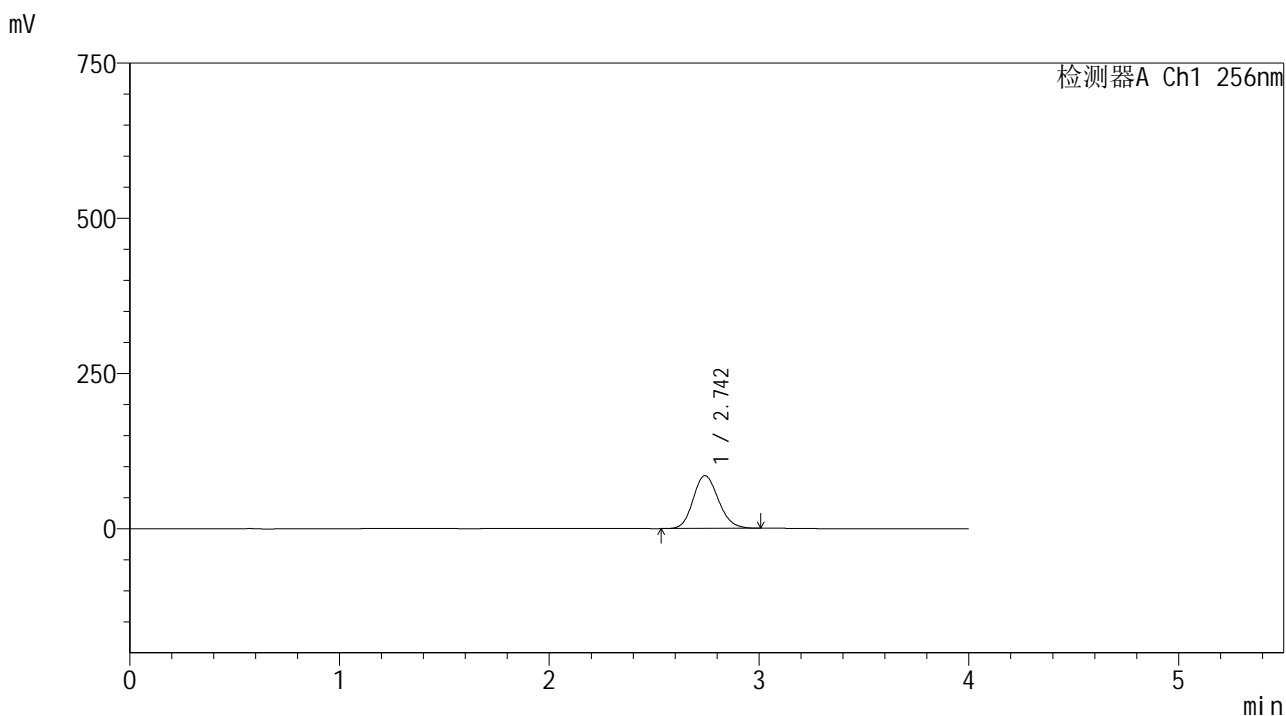

<峰表>

检测器A Ch1 256nm

峰号	保留时间	面积	面积%	高度	理论塔板数(USP)	拖尾因子	分离度(USP)
1	2.742	712386	100.000	84956	2515	1.150	--
总计		712386	100.000	84956			



938

<样品信息>

色谱柱:XB-C8(50*4.6mm,3μm)	流速: 1.0ml/min
柱温:30℃	波长: 256nm
数据文件名: RC\$938 - 0-196/26-769-2 - zzp-24081301p-rcqx-shui+0.5tw80jz-5min-P6.lcd	
方法文件名: RC\$938 - 938-rcqx-FX275.lcm	
批处理文件名: RC\$938 - 938-20250204-FX275.lcb	
样品瓶号: 4-46	
进样体积: 5 μl	版本号: 6.115
进样时间:2025/02/05 00:25:22	实验者: xiechaojun
处理时间 (V2) : 2025/02/05 09:31:36	处理者: xiechaojun
仪器型号: SHIMADZU LC-2050C(FX275)	

<色谱图>

mV

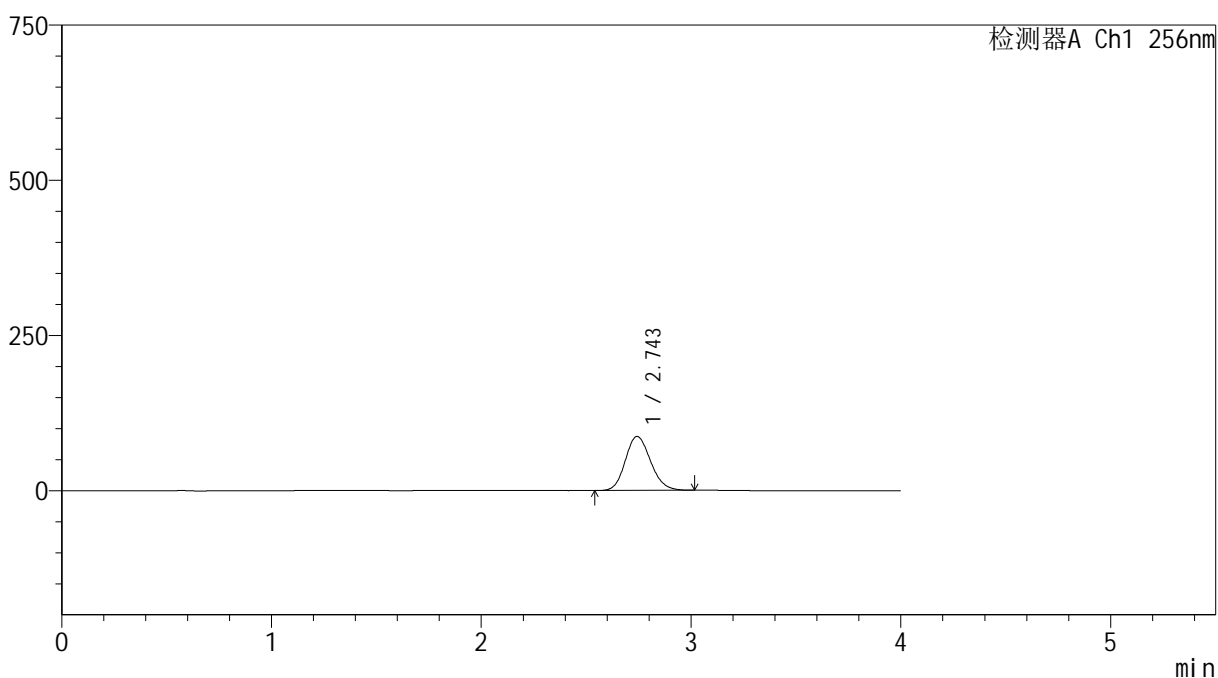

<峰表>

检测器A Ch1 256nm

峰号	保留时间	面积	面积%	高度	理论塔板数(USP)	拖尾因子	分离度(USP)
1	2.743	729110	100.000	86796	2511	1.151	--
总计		729110	100.000	86796			



938

<样品信息>

色谱柱:XB-C8(50*4.6mm,3μm) 流速: 1.0ml/min
 柱温:30°C 波长: 256nm
 数据文件名: RC\$938 - 0-196/26-770-2 - zzp-24081301p-rcqx-shui+0.5tw80jz-10min-P1.lcd
 方法文件名: RC\$938 - 938-rcqx-FX275.lcm
 批处理文件名: RC\$938 - 938-20250204-FX275.lcb
 样品瓶号: 4-2
 进样体积: 5 μl 版本号: 6.115
 进样时间:2025/02/05 00:29:45 实验者: xiechaojun
 处理时间 (V2) : 2025/02/05 09:31:39 处理者: xiechaojun
 仪器型号: SHIMADZU LC-2050C(FX275)

<色谱图>

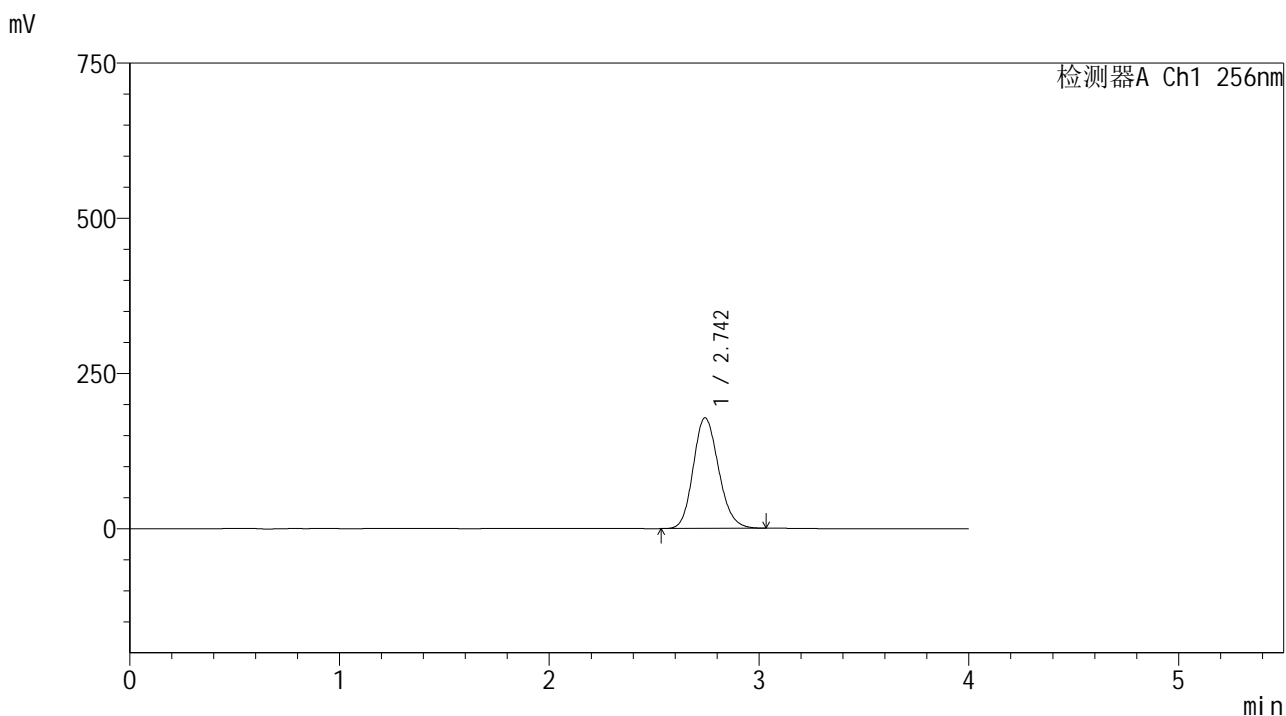

<峰表>

检测器A Ch1 256nm

峰号	保留时间	面积	面积%	高度	理论塔板数(USP)	拖尾因子	分离度(USP)
1	2.742	1497779	100.000	177772	2505	1.155	--
总计		1497779	100.000	177772			



938

<样品信息>

色谱柱:XB-C8(50*4.6mm,3μm) 流速: 1.0ml/min
 柱温:30°C 波长: 256nm
 数据文件名: RC\$938 - 0-196/26-771-2 - zzp-24081301p-rcqx-shui+0.5tw80jz-10min-P2.lcd
 方法文件名: RC\$938 - 938-rcqx-FX275.lcm
 批处理文件名: RC\$938 - 938-20250204-FX275.lcb
 样品瓶号: 4-11
 进样体积: 5 μl 版本号: 6.115
 进样时间:2025/02/05 00:34:07 实验者: xiechaojun
 处理时间 (V2) : 2025/02/05 09:31:41 处理者: xiechaojun
 仪器型号: SHIMADZU LC-2050C(FX275)

<色谱图>

mV

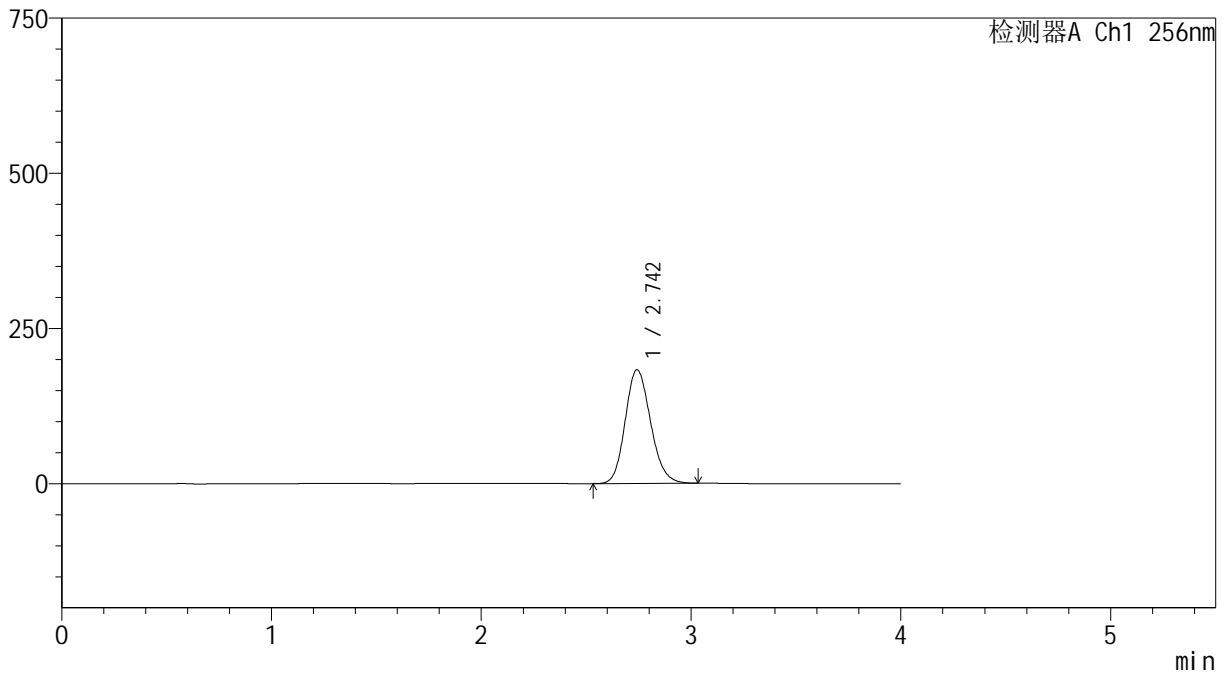

<峰表>

检测器A Ch1 256nm

峰号	保留时间	面积	面积%	高度	理论塔板数(USP)	拖尾因子	分离度(USP)
1	2.742	1539985	100.000	182708	2503	1.155	--
总计		1539985	100.000	182708			



938

<样品信息>

色谱柱:XB-C8(50*4.6mm,3μm) 流速: 1.0ml/min
 柱温:30°C 波长: 256nm
 数据文件名: RC\$938 - 0-196/26-772-2 - zzp-24081301p-rcqx-shui+0.5tw80jz-10min-P3.lcd
 方法文件名: RC\$938 - 938-rcqx-FX275.lcm
 批处理文件名: RC\$938 - 938-20250204-FX275.lcb
 样品瓶号: 4-20
 进样体积: 5 μl 版本号: 6.115
 进样时间:2025/02/05 00:38:29 实验者: xiechaojun
 处理时间 (V2) : 2025/02/05 09:31:44 处理者: xiechaojun
 仪器型号: SHIMADZU LC-2050C(FX275)

<色谱图>

mV

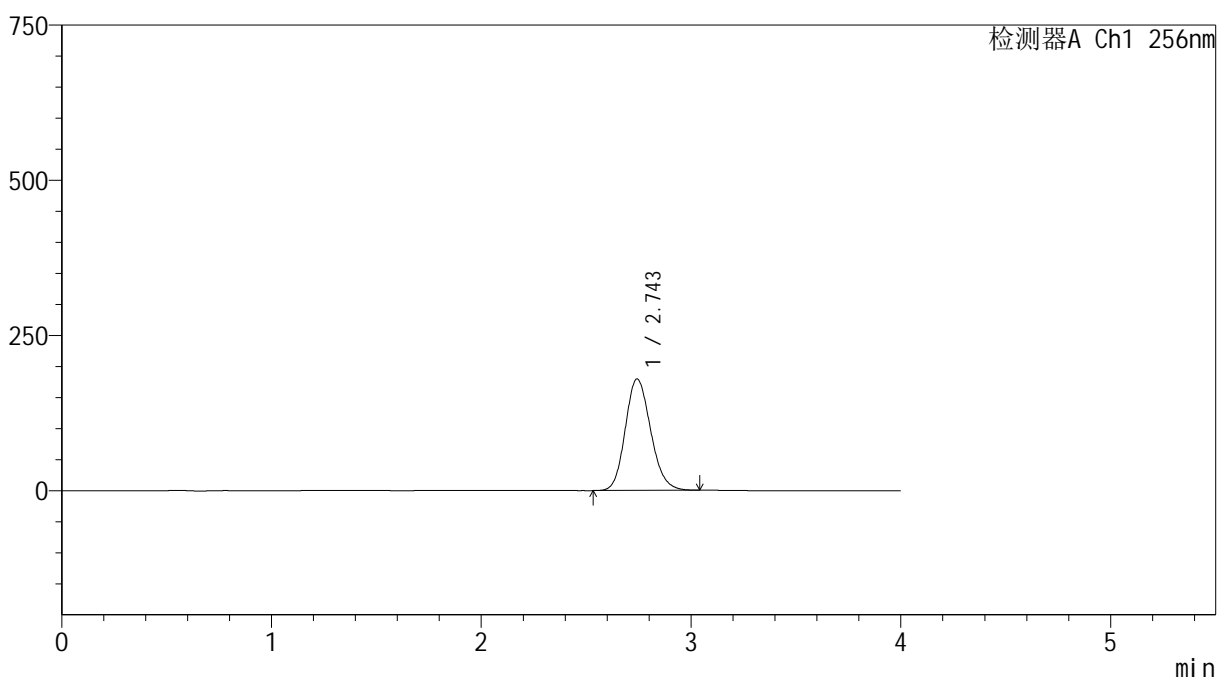

<峰表>

检测器A Ch1 256nm

峰号	保留时间	面积	面积%	高度	理论塔板数(USP)	拖尾因子	分离度(USP)
1	2.743	1510246	100.000	179083	2502	1.155	--
总计		1510246	100.000	179083			



938

<样品信息>

色谱柱:XB-C8(50*4.6mm,3μm) 流速: 1.0ml/min
 柱温:30℃ 波长: 256nm
 数据文件名: RC\$938 - 0-196/26-773-2 - zzp-24081301p-rcqx-shui+0.5tw80jz-10min-P4.lcd
 方法文件名: RC\$938 - 938-rcqx-FX275.lcm
 批处理文件名: RC\$938 - 938-20250204-FX275.lcb
 样品瓶号: 4-29
 进样体积: 5 μl 版本号: 6.115
 进样时间:2025/02/05 00:42:51 实验者: xiechaojun
 处理时间 (V2) : 2025/02/05 09:31:47 处理者: xiechaojun
 仪器型号: SHIMADZU LC-2050C(FX275)

<色谱图>

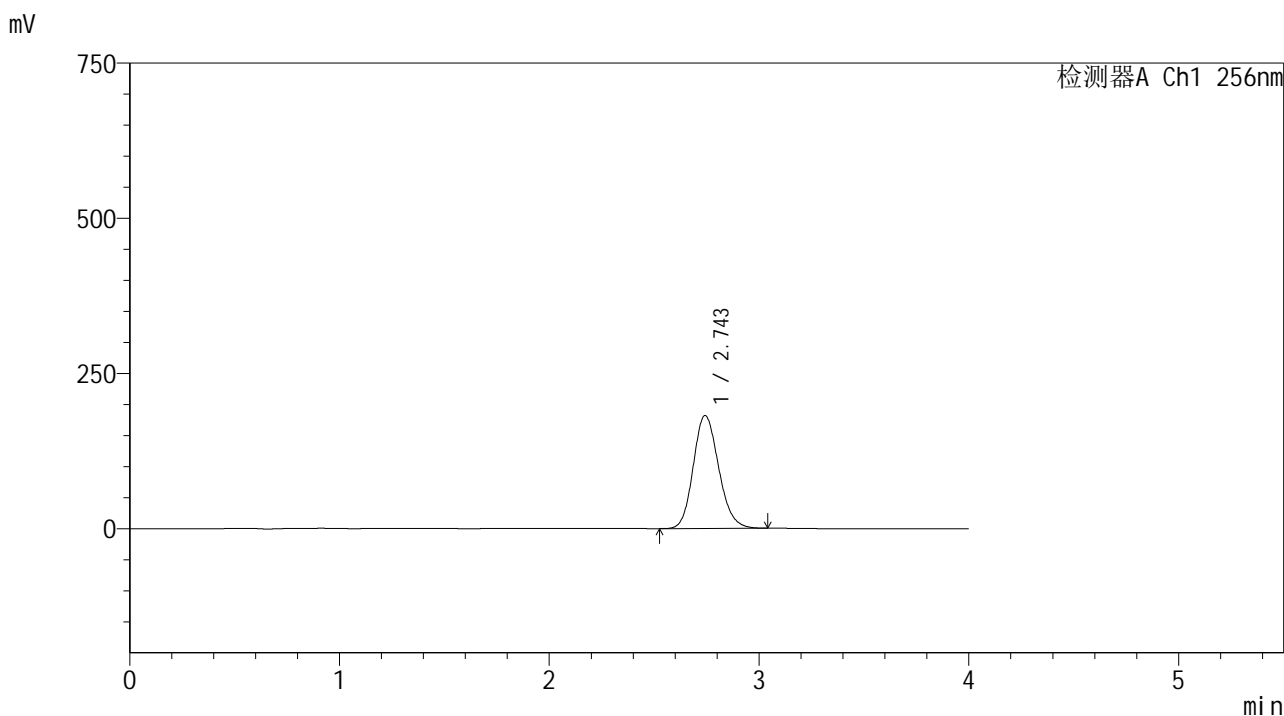

<峰表>

检测器A Ch1 256nm

峰号	保留时间	面积	面积%	高度	理论塔板数(USP)	拖尾因子	分离度(USP)
1	2.743	1530629	100.000	181527	2503	1.154	--
总计		1530629	100.000	181527			



938

<样品信息>

色谱柱:XB-C8(50*4.6mm,3μm) 流速: 1.0ml/min
 柱温:30°C 波长: 256nm
 数据文件名: RC\$938 - 0-196/26-774-2 - zzp-24081301p-rcqx-shui+0.5tw80jz-10min-P5.lcd
 方法文件名: RC\$938 - 938-rcqx-FX275.lcm
 批处理文件名: RC\$938 - 938-20250204-FX275.lcb
 样品瓶号: 4-38
 进样体积: 5 μl 版本号: 6.115
 进样时间:2025/02/05 00:47:13 实验者: xiechaojun
 处理时间 (V2) : 2025/02/05 09:31:49 处理者: xiechaojun
 仪器型号: SHIMADZU LC-2050C(FX275)

<色谱图>

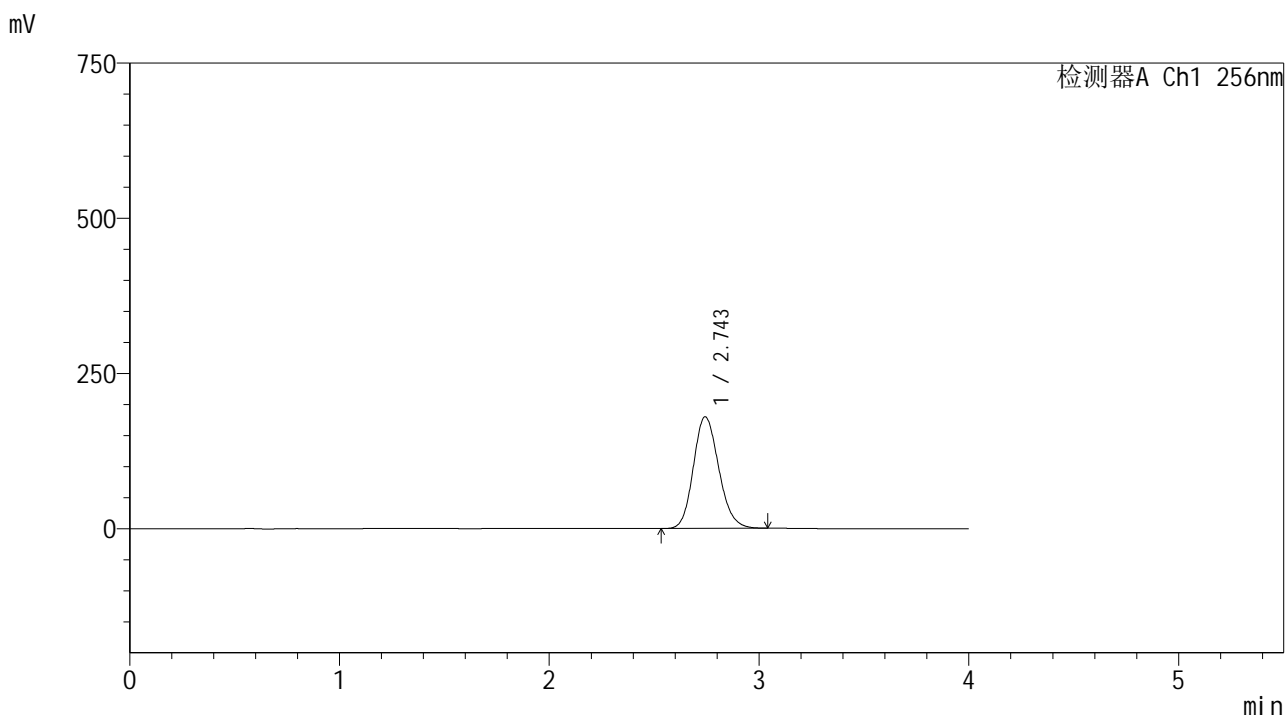

<峰表>

检测器A Ch1 256nm

峰号	保留时间	面积	面积%	高度	理论塔板数(USP)	拖尾因子	分离度(USP)
1	2.743	1513202	100.000	179457	2501	1.154	--
总计		1513202	100.000	179457			



938

<样品信息>

色谱柱:XB-C8(50*4.6mm,3μm) 流速: 1.0ml/min
 柱温:30°C 波长: 256nm
 数据文件名: RC\$938 - 0-196/26-775-2 - zzp-24081301p-rcqx-shui+0.5tw80jz-10min-P6.lcd
 方法文件名: RC\$938 - 938-rcqx-FX275.lcm
 批处理文件名: RC\$938 - 938-20250204-FX275.lcb
 样品瓶号: 4-47
 进样体积: 5 μl 版本号: 6.115
 进样时间:2025/02/05 00:51:35 实验者: xiechaojun
 处理时间 (V2) : 2025/02/05 09:31:52 处理者: xiechaojun
 仪器型号: SHIMADZU LC-2050C(FX275)

<色谱图>

mV

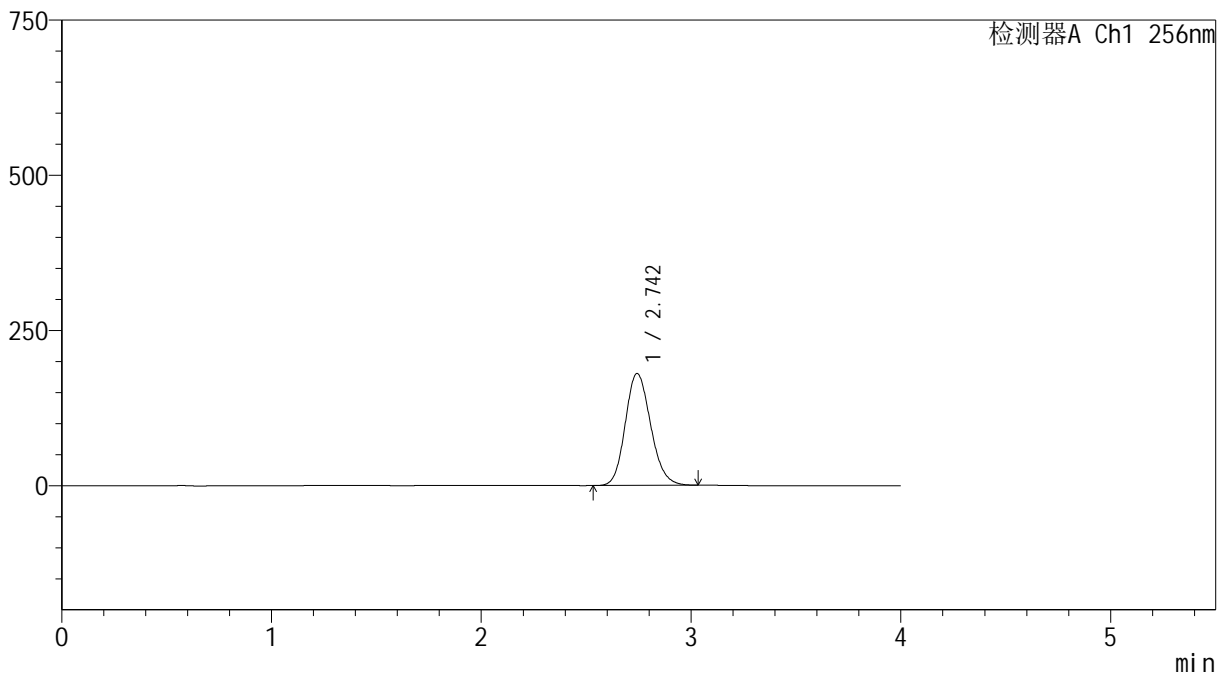

<峰表>

检测器A Ch1 256nm

峰号	保留时间	面积	面积%	高度	理论塔板数(USP)	拖尾因子	分离度(USP)
1	2.742	1517296	100.000	179903	2501	1.155	--
总计		1517296	100.000	179903			

<样品信息>

色谱柱:XB-C8(50*4.6mm,3 μ m) 流速: 1.0ml/min
柱温:30 $^{\circ}$ C 波长: 256nm
数据文件名: RC\$938 - 0-196/26-776-2 - zzp-24081301p-rcqx-shui+0.5tw80jz-15min-P1.lcd
方法文件名: RC\$938 - 938-rcqx-FX275.lcm
批处理文件名: RC\$938 - 938-20250204-FX275.lcb
样品瓶号: 4-3
进样体积: 5 μ l 版本号: 6.115
进样时间:2025/02/05 00:55:57 实验者: xiechaojun
处理时间 (V2) : 2025/02/05 09:31:55 处理者: xiechaojun
仪器型号: SHIMADZU LC-2050C(FX275)

<色谱图>

mV

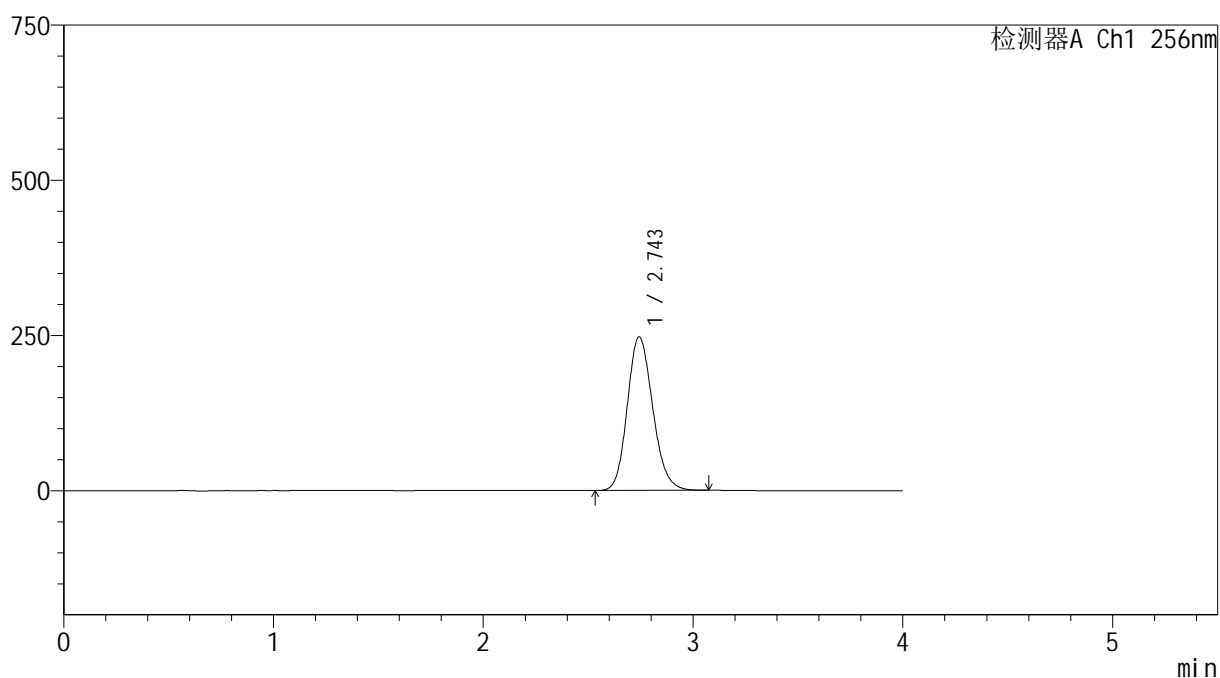

<峰表>

检测器A Ch1 256nm

峰号	保留时间	面积	面积%	高度	理论塔板数(USP)	拖尾因子	分离度(USP)
1	2.743	2084418	100.000	246726	2499	1.156	--
总计		2084418	100.000	246726			



938

<样品信息>

色谱柱:XB-C8(50*4.6mm,3μm) 流速: 1.0ml/min
 柱温:30℃ 波长: 256nm
 数据文件名: RC\$938 - 0-196/26-777-2 - zzp-24081301p-rcqx-shui+0.5tw80jz-15min-P2.lcd
 方法文件名: RC\$938 - 938-rcqx-FX275.lcm
 批处理文件名: RC\$938 - 938-20250204-FX275.lcb
 样品瓶号: 4-12
 进样体积: 5 μl 版本号: 6.115
 进样时间:2025/02/05 01:00:19 实验者: xiechaojun
 处理时间 (V2) : 2025/02/05 09:31:57 处理者: xiechaojun
 仪器型号: SHIMADZU LC-2050C(FX275)

<色谱图>

mV

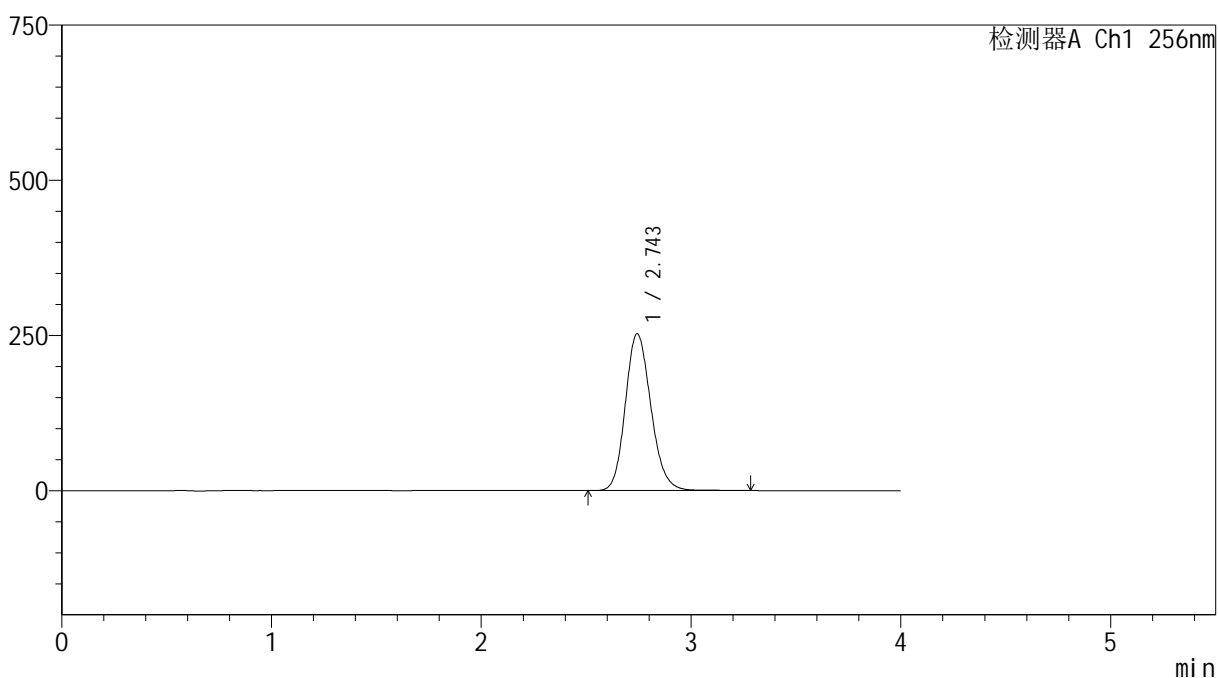

<峰表>

检测器A Ch1 256nm

峰号	保留时间	面积	面积%	高度	理论塔板数(USP)	拖尾因子	分离度(USP)
1	2.743	2147047	100.000	252278	2490	1.162	--
总计		2147047	100.000	252278			



938

<样品信息>

色谱柱:XB-C8(50*4.6mm,3μm) 流速: 1.0ml/min
 柱温:30°C 波长: 256nm
 数据文件名: RC\$938 - 0-196/26-778-2 - zzp-24081301p-rcqx-shui+0.5tw80jz-15min-P3.lcd
 方法文件名: RC\$938 - 938-rcqx-FX275.lcm
 批处理文件名: RC\$938 - 938-20250204-FX275.lcb
 样品瓶号: 4-21
 进样体积: 5 μl 版本号: 6.115
 进样时间:2025/02/05 01:04:42 实验者: xiechaojun
 处理时间 (V2) : 2025/02/05 09:32:00 处理者: xiechaojun
 仪器型号: SHIMADZU LC-2050C(FX275)

<色谱图>

mV

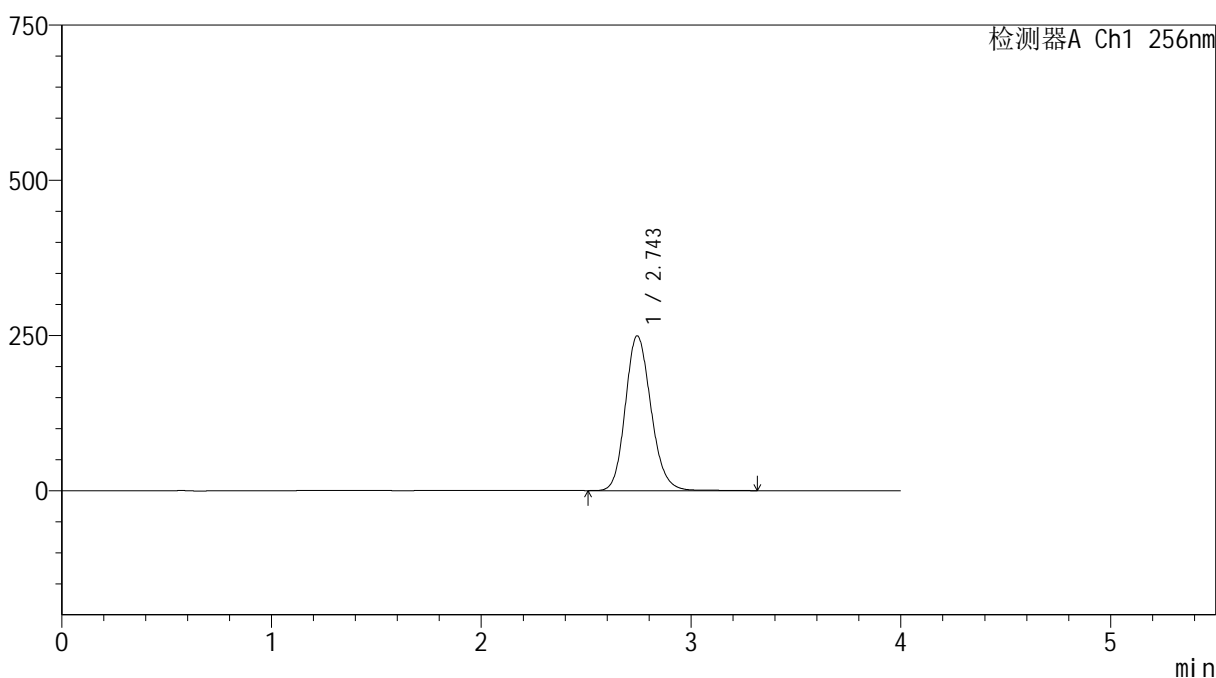

<峰表>

检测器A Ch1 256nm

峰号	保留时间	面积	面积%	高度	理论塔板数(USP)	拖尾因子	分离度(USP)
1	2.743	2120517	100.000	248917	2486	1.162	--
总计		2120517	100.000	248917			



938

<样品信息>

色谱柱:XB-C8(50*4.6mm,3μm) 流速: 1.0ml/min
 柱温:30℃ 波长: 256nm
 数据文件名: RC\$938 - 0-196/26-779-2 - zzp-24081301p-rcqx-shui+0.5tw80jz-15min-P4.lcd
 方法文件名: RC\$938 - 938-rcqx-FX275.lcm
 批处理文件名: RC\$938 - 938-20250204-FX275.lcb
 样品瓶号: 4-30
 进样体积: 5 μl 版本号: 6.115
 进样时间:2025/02/05 01:09:05 实验者: xiechaojun
 处理时间 (V2) : 2025/02/05 09:32:03 处理者: xiechaojun
 仪器型号: SHIMADZU LC-2050C(FX275)

<色谱图>

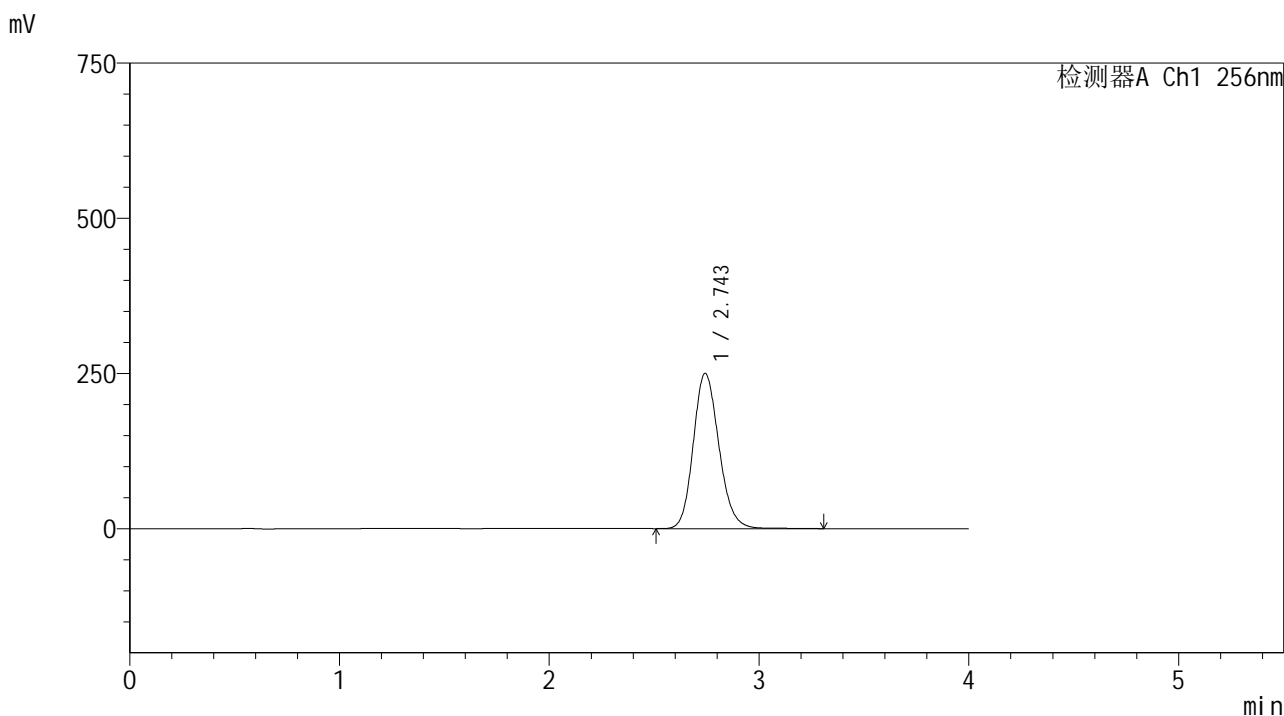

<峰表>

检测器A Ch1 256nm

峰号	保留时间	面积	面积%	高度	理论塔板数(USP)	拖尾因子	分离度(USP)
1	2.743	2126629	100.000	249546	2485	1.162	--
总计		2126629	100.000	249546			



938

<样品信息>

色谱柱:XB-C8(50*4.6mm,3μm) 流速: 1.0ml/min
 柱温:30℃ 波长: 256nm
 数据文件名: RC\$938 - 0-196/26-780-2 - zzp-24081301p-rcqx-shui+0.5tw80jz-15min-P5.lcd
 方法文件名: RC\$938 - 938-rcqx-FX275.lcm
 批处理文件名: RC\$938 - 938-20250204-FX275.lcb
 样品瓶号: 4-39
 进样体积: 5 μl 版本号: 6.115
 进样时间:2025/02/05 01:13:27 实验者: xiechaojun
 处理时间 (V2) : 2025/02/05 09:32:06 处理者: xiechaojun
 仪器型号: SHIMADZU LC-2050C(FX275)

<色谱图>

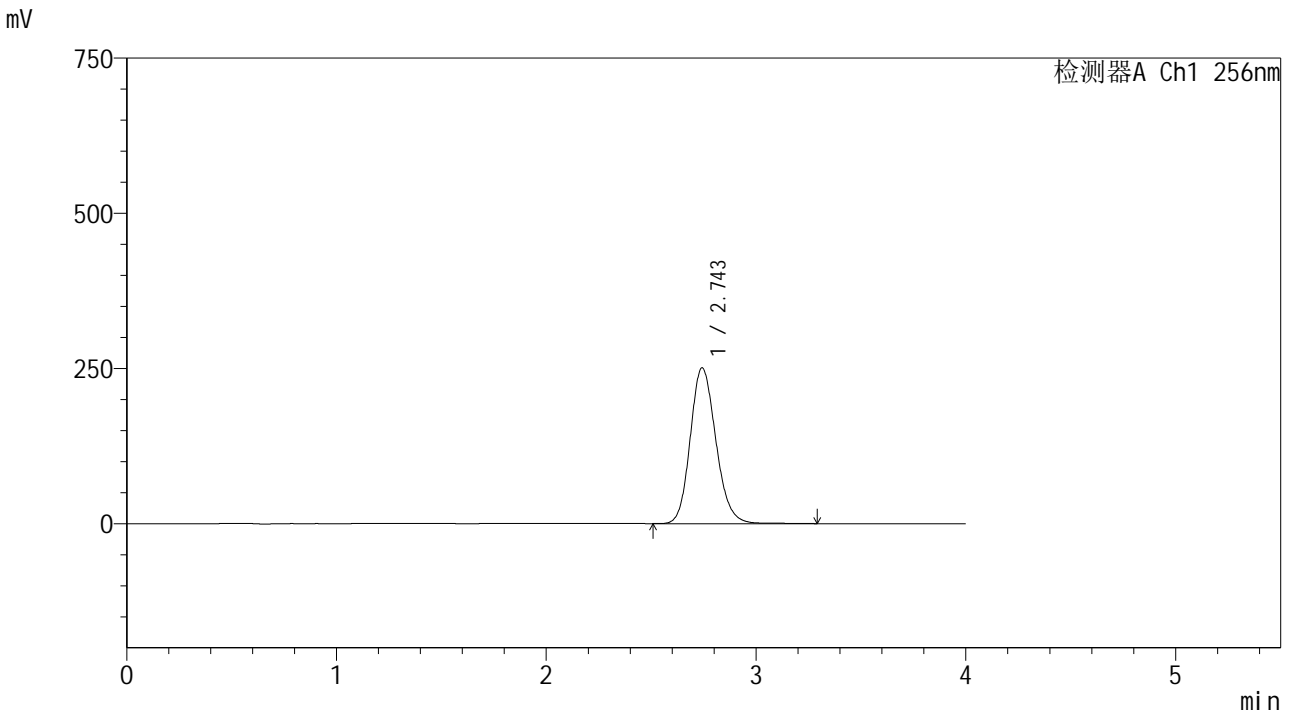

<峰表>

检测器A Ch1 256nm

峰号	保留时间	面积	面积%	高度	理论塔板数(USP)	拖尾因子	分离度(USP)
1	2.743	2134637	100.000	250352	2483	1.162	--
总计		2134637	100.000	250352			



938

<样品信息>

色谱柱:XB-C8(50*4.6mm,3μm) 流速: 1.0ml/min
 柱温:30℃ 波长: 256nm
 数据文件名: RC\$938 - 0-196/26-781-2 - zzp-24081301p-rcqx-shui+0.5tw80jz-15min-P6.lcd
 方法文件名: RC\$938 - 938-rcqx-FX275.lcm
 批处理文件名: RC\$938 - 938-20250204-FX275.lcb
 样品瓶号: 4-48
 进样体积: 5 μl 版本号: 6.115
 进样时间:2025/02/05 01:17:49 实验者: xiechaojun
 处理时间 (V2) : 2025/02/05 09:32:08 处理者: xiechaojun
 仪器型号: SHIMADZU LC-2050C(FX275)

<色谱图>

mV

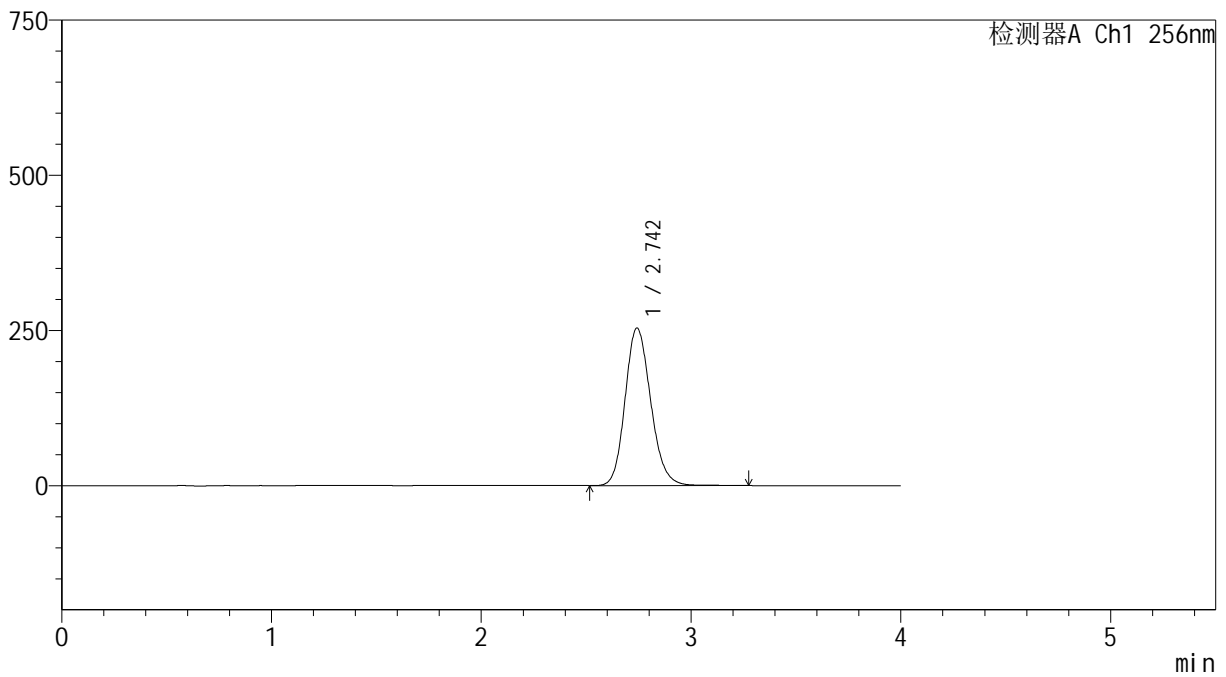

<峰表>

检测器A Ch1 256nm

峰号	保留时间	面积	面积%	高度	理论塔板数(USP)	拖尾因子	分离度(USP)
1	2.742	2159817	100.000	253379	2478	1.162	--
总计		2159817	100.000	253379			



938

<样品信息>

色谱柱:XB-C8(50*4.6mm,3μm) 流速: 1.0ml/min
 柱温:30°C 波长: 256nm
 数据文件名: RC\$938 - 0-196/26-782-2 - zzp-24081301p-rcqx-shui+0.5tw80jz-20min-P1.lcd
 方法文件名: RC\$938 - 938-rcqx-FX275.lcm
 批处理文件名: RC\$938 - 938-20250204-FX275.lcb
 样品瓶号: 4-4
 进样体积: 5 μl 版本号: 6.115
 进样时间:2025/02/05 01:22:12 实验者: xiechaojun
 处理时间 (V2) : 2025/02/05 09:32:11 处理者: xiechaojun
 仪器型号: SHIMADZU LC-2050C(FX275)

<色谱图>

mV

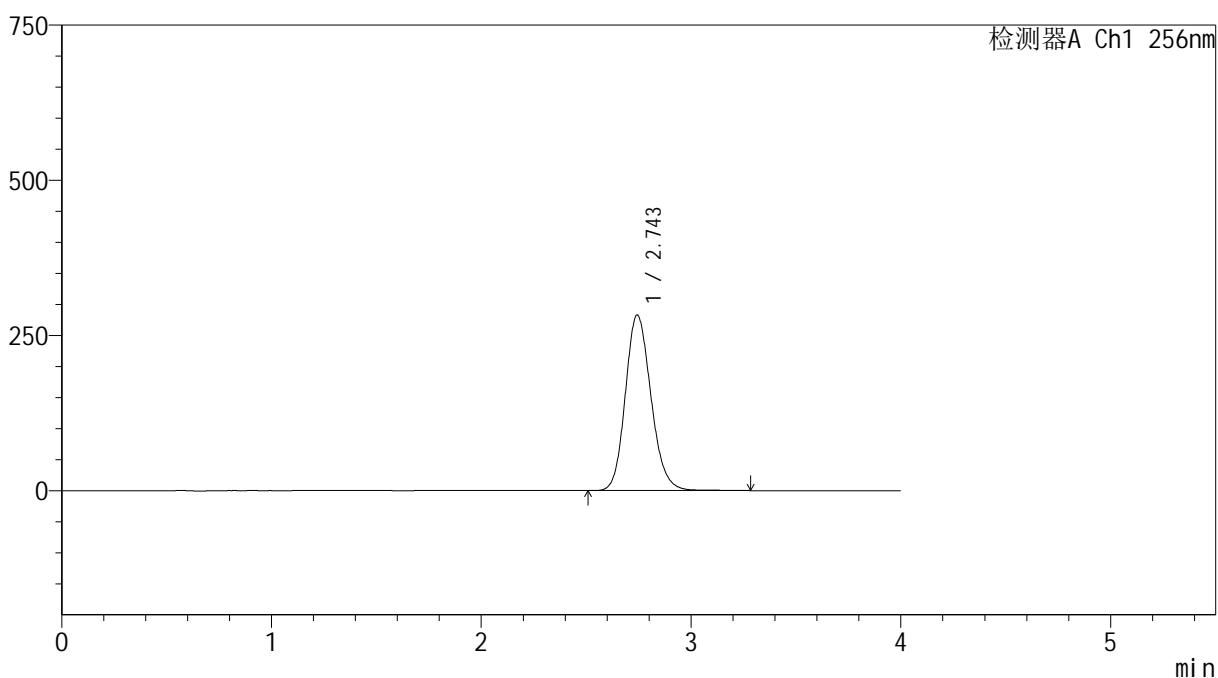

<峰表>

检测器A Ch1 256nm

峰号	保留时间	面积	面积%	高度	理论塔板数(USP)	拖尾因子	分离度(USP)
1	2.743	2407817	100.000	282388	2478	1.161	--
总计		2407817	100.000	282388			



938

<样品信息>

色谱柱:XB-C8(50*4.6mm,3μm) 流速: 1.0ml/min
 柱温:30°C 波长: 256nm
 数据文件名: RC\$938 - 0-196/26-783-2 - zzp-24081301p-rcqx-shui+0.5tw80jz-20min-P2.lcd
 方法文件名: RC\$938 - 938-rcqx-FX275.lcm
 批处理文件名: RC\$938 - 938-20250204-FX275.lcb
 样品瓶号: 4-13
 进样体积: 5 μl 版本号: 6.115
 进样时间:2025/02/05 01:26:35 实验者: xiechaojun
 处理时间 (V2) : 2025/02/05 09:32:14 处理者: xiechaojun
 仪器型号: SHIMADZU LC-2050C(FX275)

<色谱图>

mV

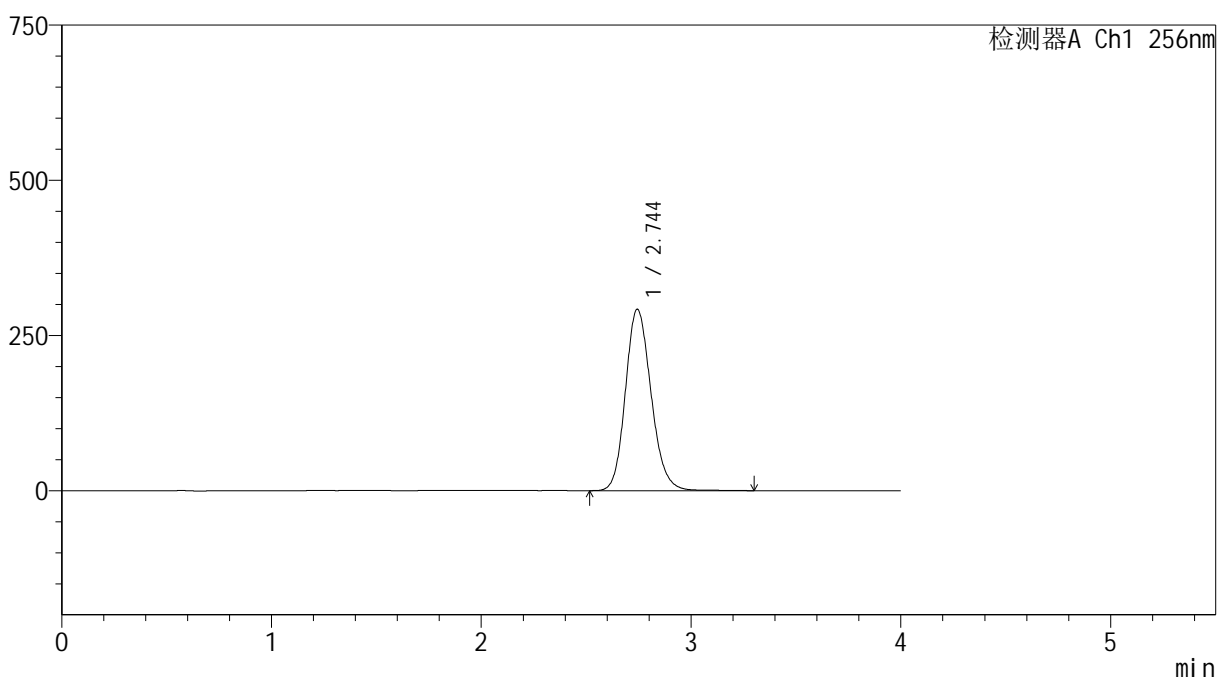

<峰表>

检测器A Ch1 256nm

峰号	保留时间	面积	面积%	高度	理论塔板数(USP)	拖尾因子	分离度(USP)
1	2.744	2488535	100.000	291823	2476	1.162	--
总计		2488535	100.000	291823			



938

<样品信息>

色谱柱:XB-C8(50*4.6mm,3μm) 流速: 1.0ml/min
 柱温:30℃ 波长: 256nm
 数据文件名: RC\$938 - 0-196/26-784-2 - zzp-24081301p-rcqx-shui+0.5tw80jz-20min-P3.lcd
 方法文件名: RC\$938 - 938-rcqx-FX275.lcm
 批处理文件名: RC\$938 - 938-20250204-FX275.lcb
 样品瓶号: 4-22
 进样体积: 5 μl 版本号: 6.115
 进样时间:2025/02/05 01:30:58 实验者: xiechaojun
 处理时间 (V2) : 2025/02/05 09:32:17 处理者: xiechaojun
 仪器型号: SHIMADZU LC-2050C(FX275)

<色谱图>

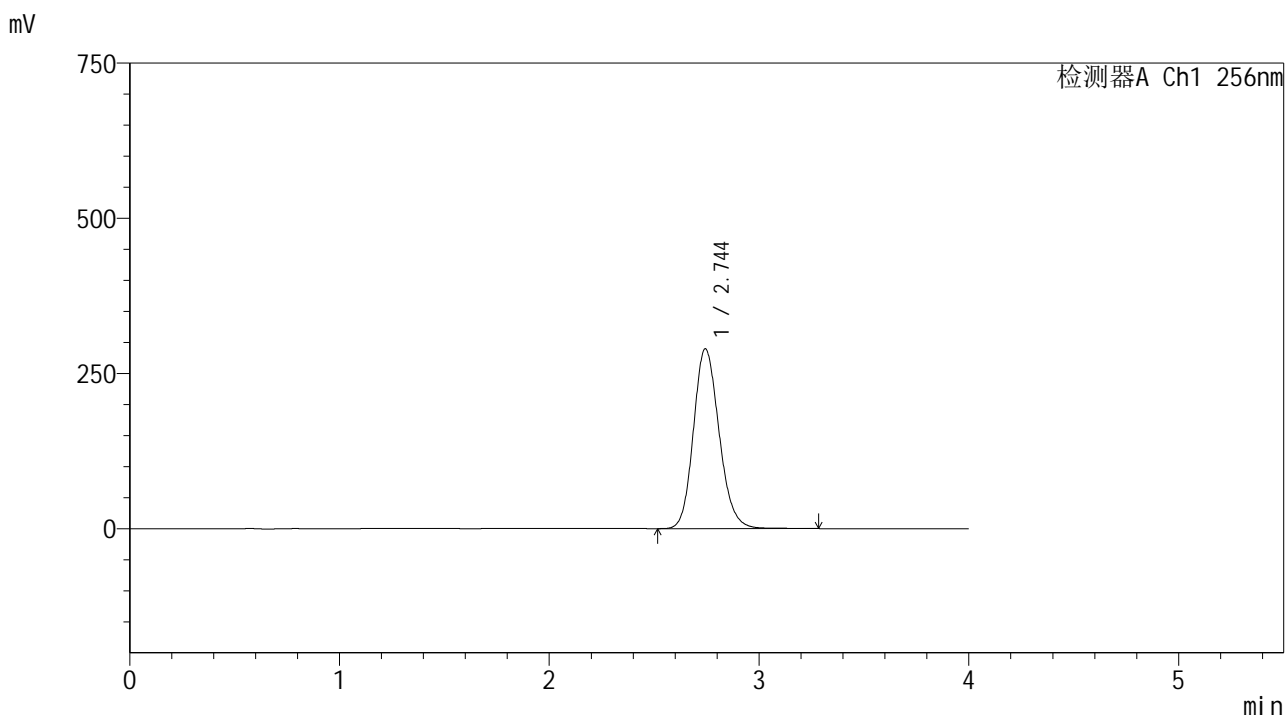

<峰表>

检测器A Ch1 256nm

峰号	保留时间	面积	面积%	高度	理论塔板数(USP)	拖尾因子	分离度(USP)
1	2.744	2467858	100.000	289341	2474	1.162	--
总计		2467858	100.000	289341			



938

<样品信息>

色谱柱:XB-C8(50*4.6mm,3μm) 流速: 1.0ml/min
 柱温:30°C 波长: 256nm
 数据文件名: RC\$938 - 0-196/26-785-2 - zzp-24081301p-rcqx-shui+0.5tw80jz-20min-P4.lcd
 方法文件名: RC\$938 - 938-rcqx-FX275.lcm
 批处理文件名: RC\$938 - 938-20250204-FX275.lcb
 样品瓶号: 4-31
 进样体积: 5 μl 版本号: 6.115
 进样时间:2025/02/05 01:35:21 实验者: xiechaojun
 处理时间 (V2) : 2025/02/05 09:32:20 处理者: xiechaojun
 仪器型号: SHIMADZU LC-2050C(FX275)

<色谱图>

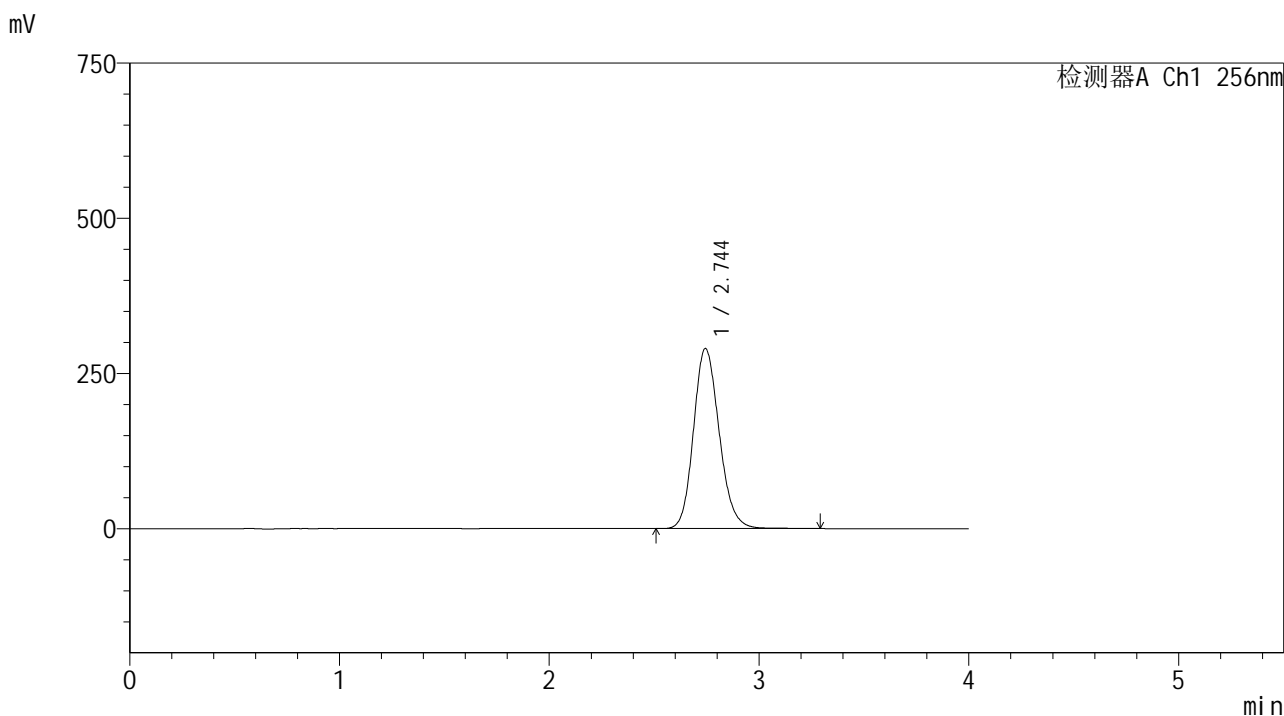

<峰表>

检测器A Ch1 256nm

峰号	保留时间	面积	面积%	高度	理论塔板数(USP)	拖尾因子	分离度(USP)
1	2.744	2473507	100.000	289947	2474	1.161	--
总计		2473507	100.000	289947			



938

<样品信息>

色谱柱:XB-C8(50*4.6mm,3μm) 流速: 1.0ml/min
 柱温:30°C 波长: 256nm
 数据文件名: RC\$938 - 0-196/26-786-2 - zzp-24081301p-rcqx-shui+0.5tw80jz-20min-P5.lcd
 方法文件名: RC\$938 - 938-rcqx-FX275.lcm
 批处理文件名: RC\$938 - 938-20250204-FX275.lcb
 样品瓶号: 4-40
 进样体积: 5 μl 版本号: 6.115
 进样时间:2025/02/05 01:39:43 实验者: xiechaojun
 处理时间 (V2) : 2025/02/05 09:32:23 处理者: xiechaojun
 仪器型号: SHIMADZU LC-2050C(FX275)

<色谱图>

mV

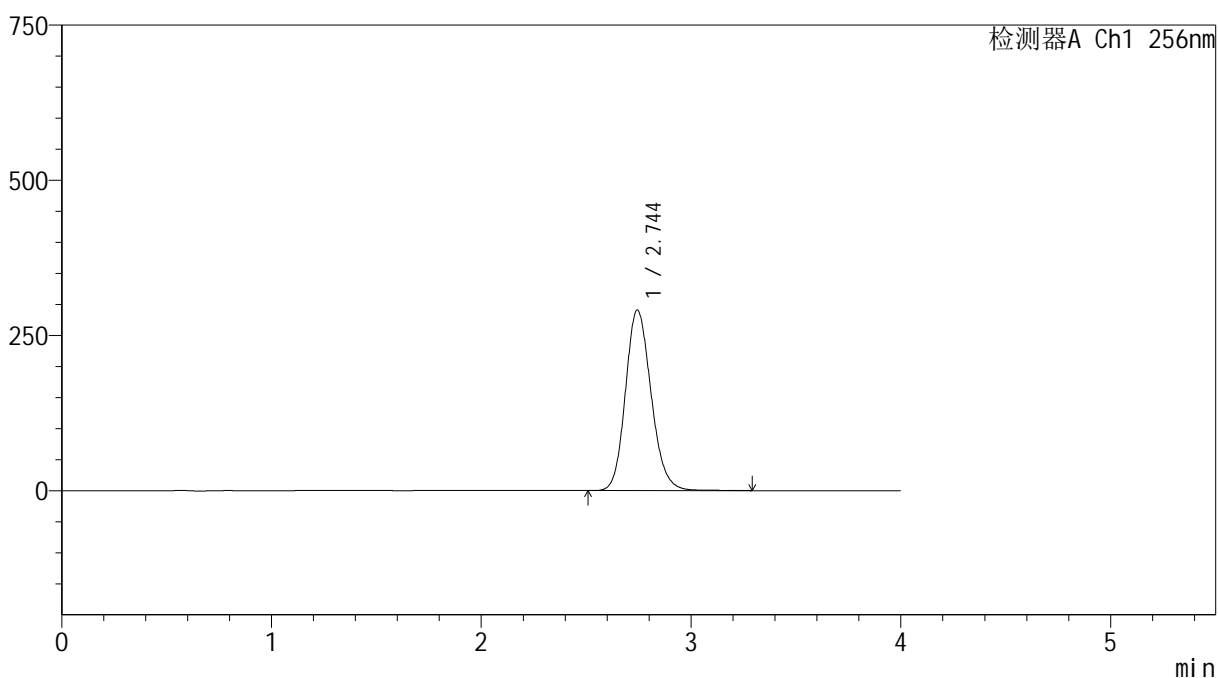

<峰表>

检测器A Ch1 256nm

峰号	保留时间	面积	面积%	高度	理论塔板数(USP)	拖尾因子	分离度(USP)
1	2.744	2478620	100.000	290474	2474	1.161	--
总计		2478620	100.000	290474			



938

<样品信息>

色谱柱:XB-C8(50*4.6mm,3μm) 流速: 1.0ml/min
 柱温:30°C 波长: 256nm
 数据文件名: RC\$938 - 0-196/26-787-2 - zzp-24081301p-rcqx-shui+0.5tw80jz-20min-P6.lcd
 方法文件名: RC\$938 - 938-rcqx-FX275.lcm
 批处理文件名: RC\$938 - 938-20250204-FX275.lcb
 样品瓶号: 4-49
 进样体积: 5 μl 版本号: 6.115
 进样时间:2025/02/05 01:44:05 实验者: xiechaojun
 处理时间 (V2) : 2025/02/05 09:32:25 处理者: xiechaojun
 仪器型号: SHIMADZU LC-2050C(FX275)

<色谱图>

mV

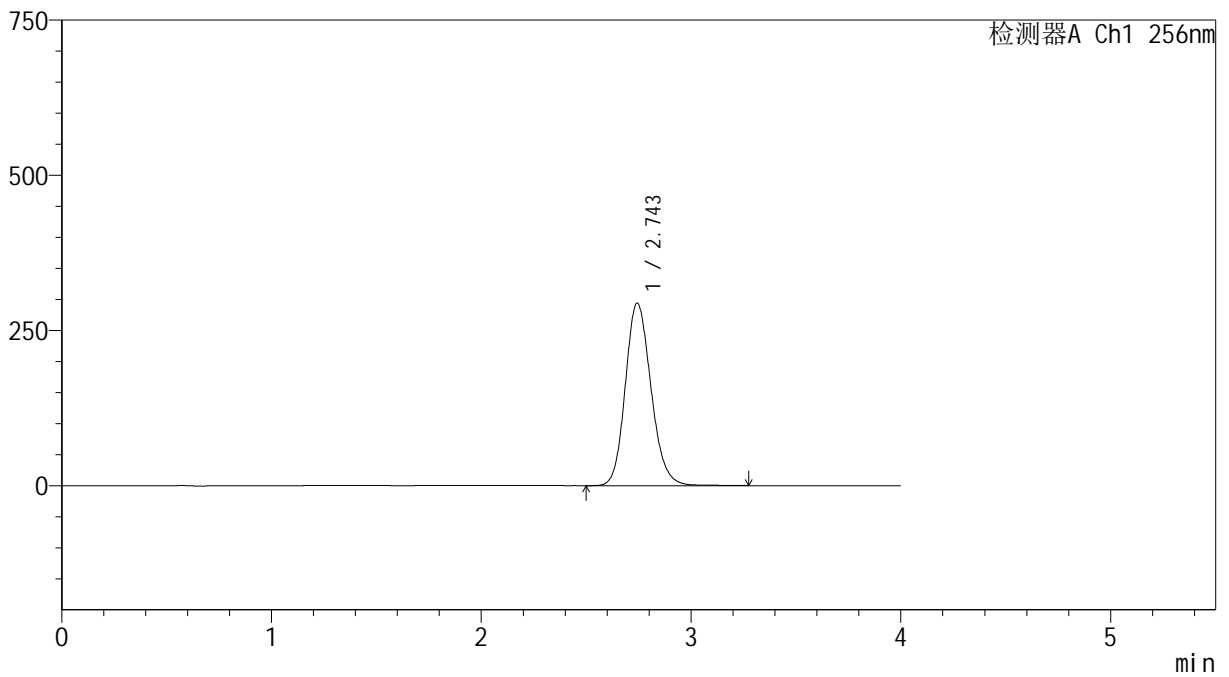

<峰表>

检测器A Ch1 256nm

峰号	保留时间	面积	面积%	高度	理论塔板数(USP)	拖尾因子	分离度(USP)
1	2.743	2506509	100.000	293571	2472	1.161	--
总计		2506509	100.000	293571			



938

<样品信息>

色谱柱:XB-C8(50*4.6mm,3μm) 流速: 1.0ml/min
 柱温:30°C 波长: 256nm
 数据文件名: RC\$938 - 0-196/26-788-2 - zzp-24081301p-rcqx-shui+0.5tw80jz-30min-P1.lcd
 方法文件名: RC\$938 - 938-rcqx-FX275.lcm
 批处理文件名: RC\$938 - 938-20250204-FX275.lcb
 样品瓶号: 4-5
 进样体积: 5 μl 版本号: 6.115
 进样时间:2025/02/05 01:48:28 实验者: xiechaojun
 处理时间 (V2) : 2025/02/05 09:32:28 处理者: xiechaojun
 仪器型号: SHIMADZU LC-2050C(FX275)

<色谱图>

mV

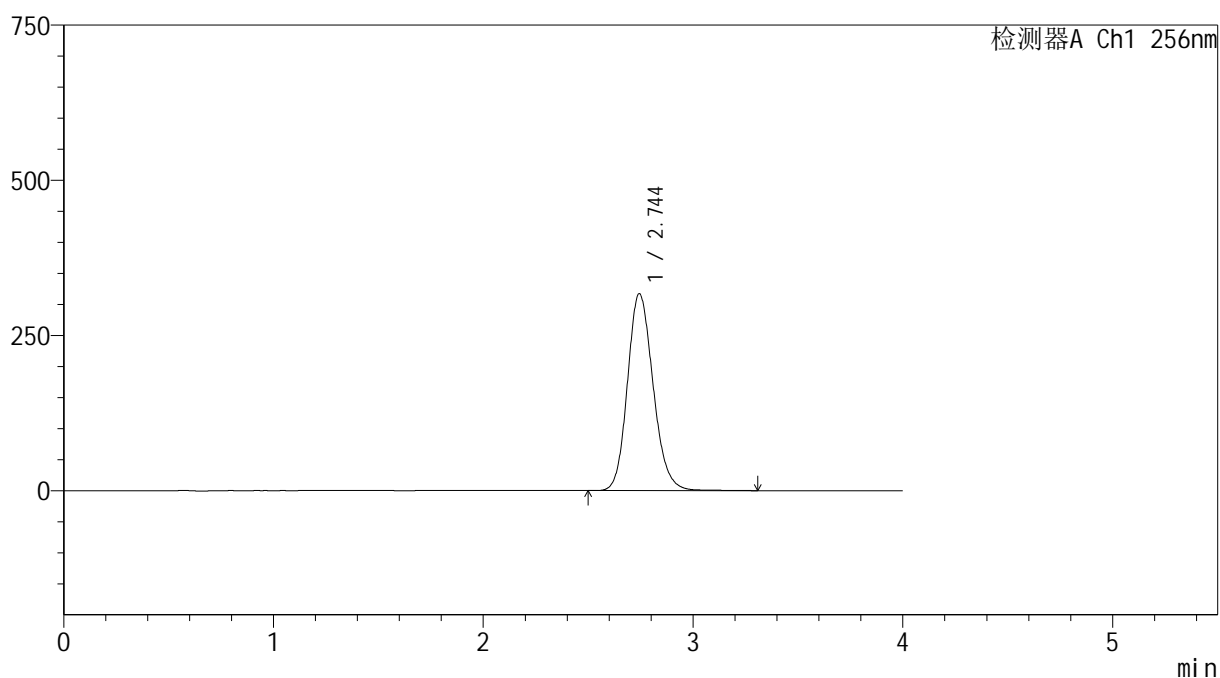

<峰表>

检测器A Ch1 256nm

峰号	保留时间	面积	面积%	高度	理论塔板数(USP)	拖尾因子	分离度(USP)
1	2.744	2700836	100.000	316918	2480	1.161	--
总计		2700836	100.000	316918			



938

<样品信息>

色谱柱:XB-C8(50*4.6mm,3μm) 流速: 1.0ml/min
 柱温:30℃ 波长: 256nm
 数据文件名: RC\$938 - 0-196/26-789-2 - zzp-24081301p-rcqx-shui+0.5tw80jz-30min-P2.lcd
 方法文件名: RC\$938 - 938-rcqx-FX275.lcm
 批处理文件名: RC\$938 - 938-20250204-FX275.lcb
 样品瓶号: 4-14
 进样体积: 5 μl 版本号: 6.115
 进样时间:2025/02/05 01:52:51 实验者: xiechaojun
 处理时间 (V2) : 2025/02/05 09:32:31 处理者: xiechaojun
 仪器型号: SHIMADZU LC-2050C(FX275)

<色谱图>

mV

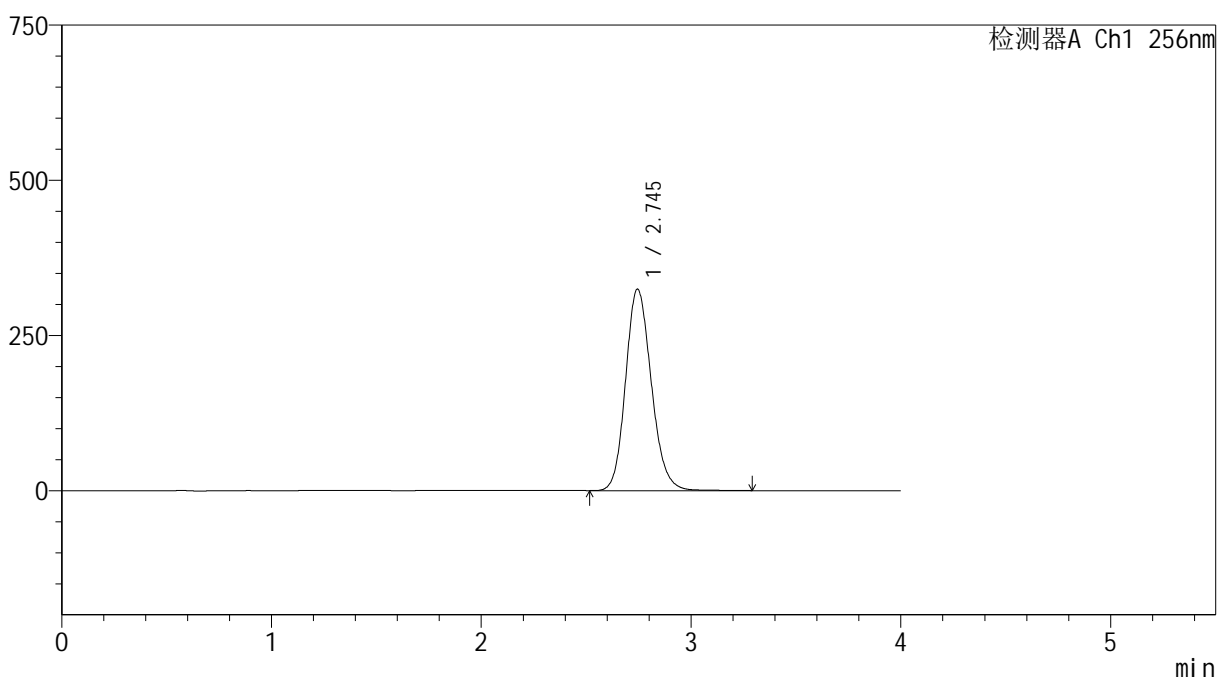

<峰表>

检测器A Ch1 256nm

峰号	保留时间	面积	面积%	高度	理论塔板数(USP)	拖尾因子	分离度(USP)
1	2.745	2771503	100.000	324465	2466	1.157	--
总计		2771503	100.000	324465			



938

<样品信息>

色谱柱:XB-C8(50*4.6mm,3μm) 流速: 1.0ml/min
 柱温:30℃ 波长: 256nm
 数据文件名: RC\$938 - 0-196/26-790-2 - zzp-24081301p-rcqx-shui+0.5tw80jz-30min-P3.lcd
 方法文件名: RC\$938 - 938-rcqx-FX275.lcm
 批处理文件名: RC\$938 - 938-20250204-FX275.lcb
 样品瓶号: 4-23
 进样体积: 5 μl 版本号: 6.115
 进样时间:2025/02/05 01:57:14 实验者: xiechaojun
 处理时间 (V2) : 2025/02/05 09:32:33 处理者: xiechaojun
 仪器型号: SHIMADZU LC-2050C(FX275)

<色谱图>

mV

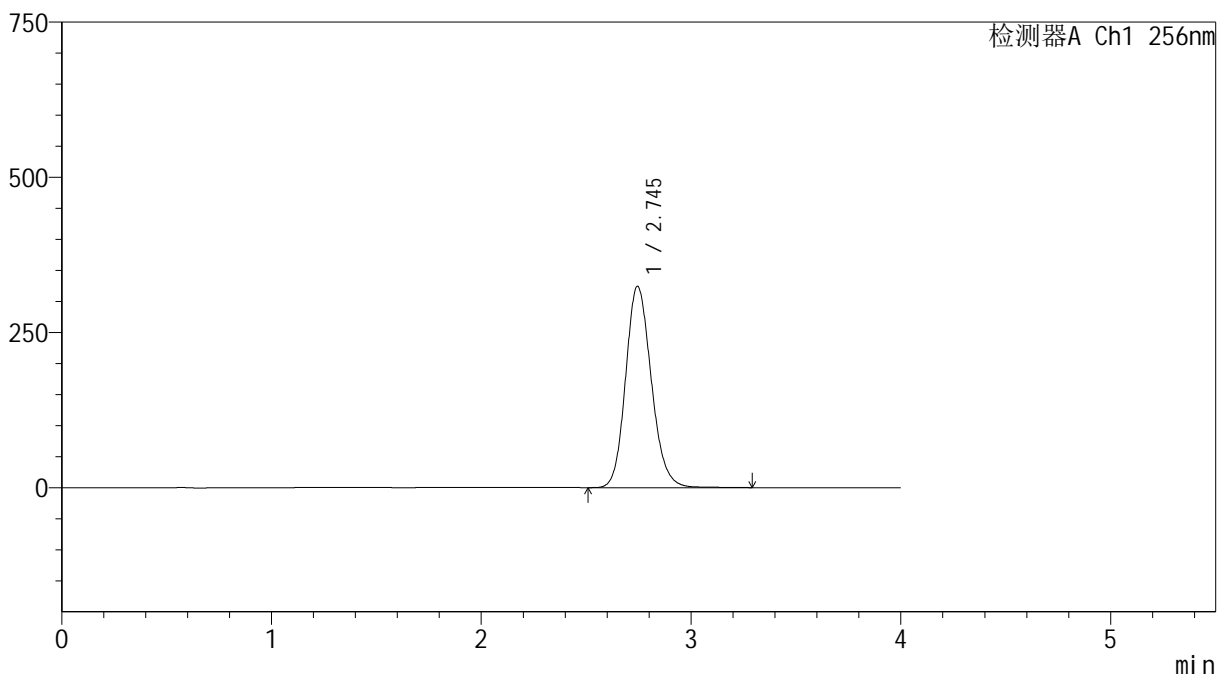

<峰表>

检测器A Ch1 256nm

峰号	保留时间	面积	面积%	高度	理论塔板数(USP)	拖尾因子	分离度(USP)
1	2.745	2764102	100.000	324156	2476	1.156	--
总计		2764102	100.000	324156			



938

<样品信息>

色谱柱:XB-C8(50*4.6mm,3μm) 流速: 1.0ml/min
 柱温:30°C 波长: 256nm
 数据文件名: RC\$938 - 0-196/26-791-2 - zzp-24081301p-rcqx-shui+0.5tw80jz-30min-P4.lcd
 方法文件名: RC\$938 - 938-rcqx-FX275.lcm
 批处理文件名: RC\$938 - 938-20250204-FX275.lcb
 样品瓶号: 4-32
 进样体积: 5 μl 版本号: 6.115
 进样时间:2025/02/05 02:01:37 实验者: xiechaojun
 处理时间 (V2) : 2025/02/05 09:32:36 处理者: xiechaojun
 仪器型号: SHIMADZU LC-2050C(FX275)

<色谱图>

mV

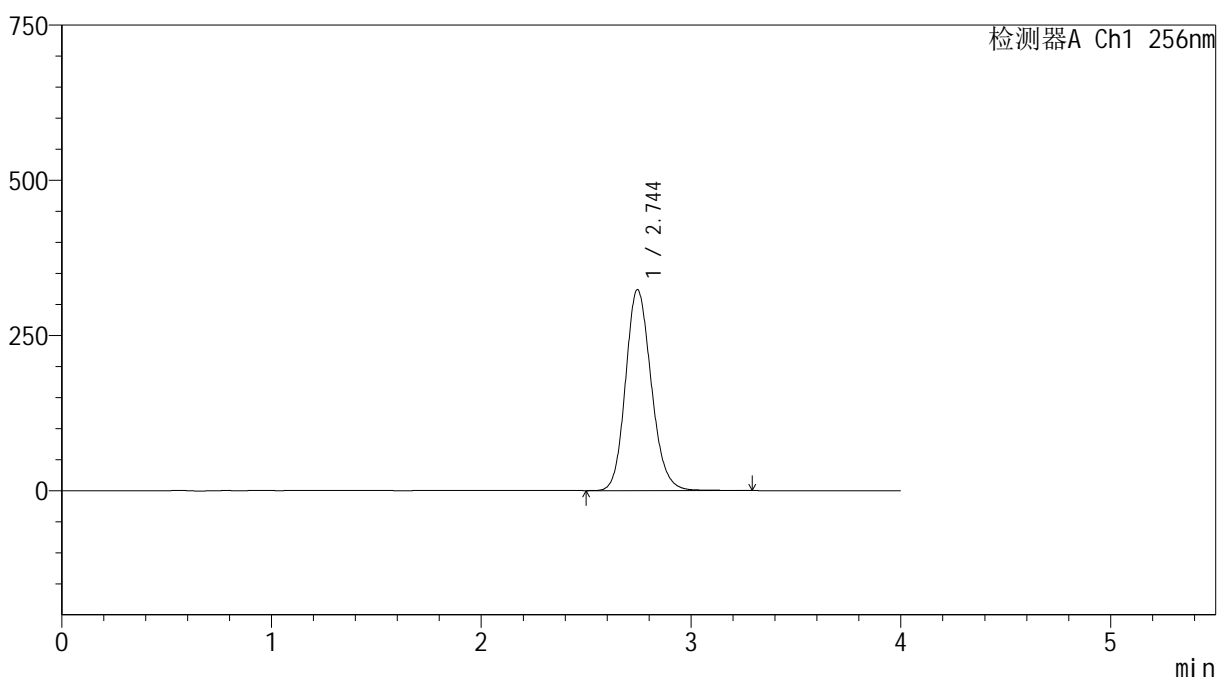

<峰表>

检测器A Ch1 256nm

峰号	保留时间	面积	面积%	高度	理论塔板数(USP)	拖尾因子	分离度(USP)
1	2.744	2760809	100.000	323639	2475	1.157	--
总计		2760809	100.000	323639			



938

<样品信息>

色谱柱:XB-C8(50*4.6mm,3μm) 流速: 1.0ml/min
 柱温:30°C 波长: 256nm
 数据文件名: RC\$938 - 0-196/26-792-2 - zzp-24081301p-rcqx-shui+0.5tw80jz-30min-P5.lcd
 方法文件名: RC\$938 - 938-rcqx-FX275.lcm
 批处理文件名: RC\$938 - 938-20250204-FX275.lcb
 样品瓶号: 4-41
 进样体积: 5 μl 版本号: 6.115
 进样时间:2025/02/05 02:05:59 实验者: xiechaojun
 处理时间 (V2) : 2025/02/05 09:32:39 处理者: xiechaojun
 仪器型号: SHIMADZU LC-2050C(FX275)

<色谱图>

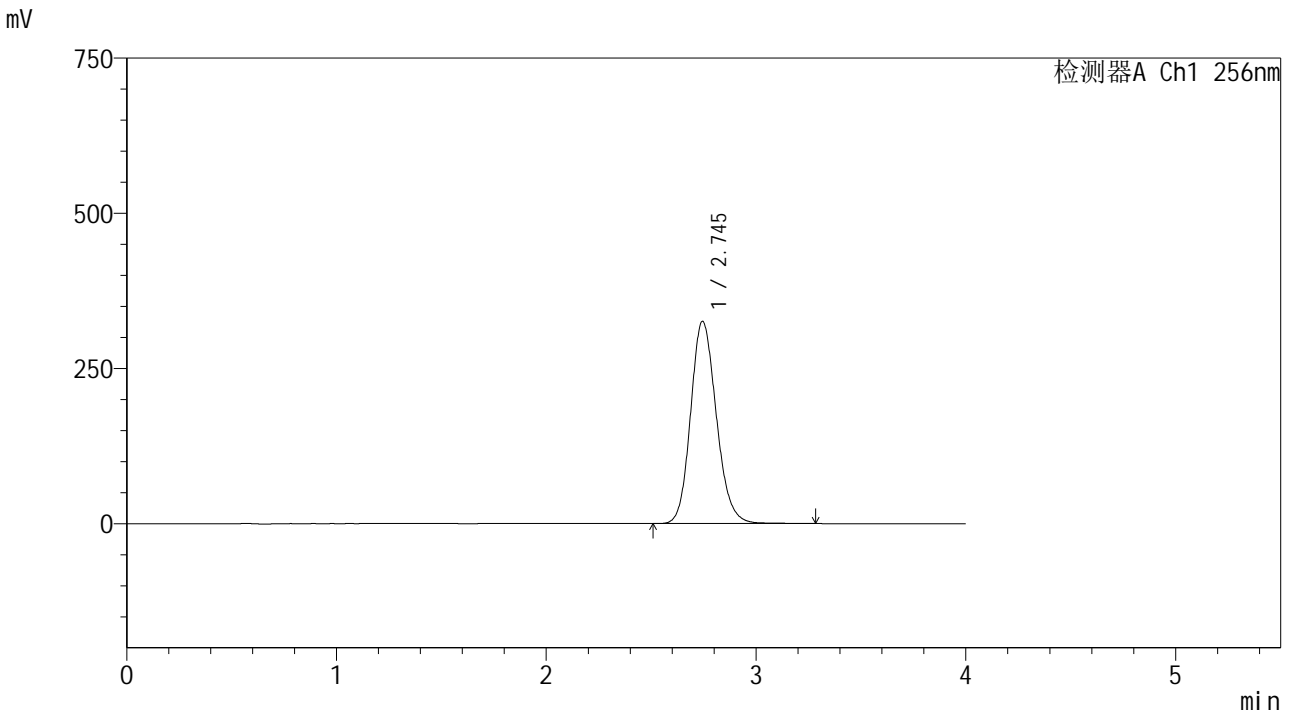

<峰表>

检测器A Ch1 256nm

峰号	保留时间	面积	面积%	高度	理论塔板数(USP)	拖尾因子	分离度(USP)
1	2.745	2778605	100.000	325755	2474	1.156	--
总计		2778605	100.000	325755			



938

<样品信息>

色谱柱:XB-C8(50*4.6mm,3μm) 流速: 1.0ml/min
 柱温:30°C 波长: 256nm
 数据文件名: RC\$938 - 0-196/26-793-2 - zzp-24081301p-rcqx-shui+0.5tw80jz-30min-P6.lcd
 方法文件名: RC\$938 - 938-rcqx-FX275.lcm
 批处理文件名: RC\$938 - 938-20250204-FX275.lcb
 样品瓶号: 4-50
 进样体积: 5 μl 版本号: 6.115
 进样时间:2025/02/05 02:10:22 实验者: xiechaojun
 处理时间 (V2) : 2025/02/05 09:32:42 处理者: xiechaojun
 仪器型号: SHIMADZU LC-2050C(FX275)

<色谱图>

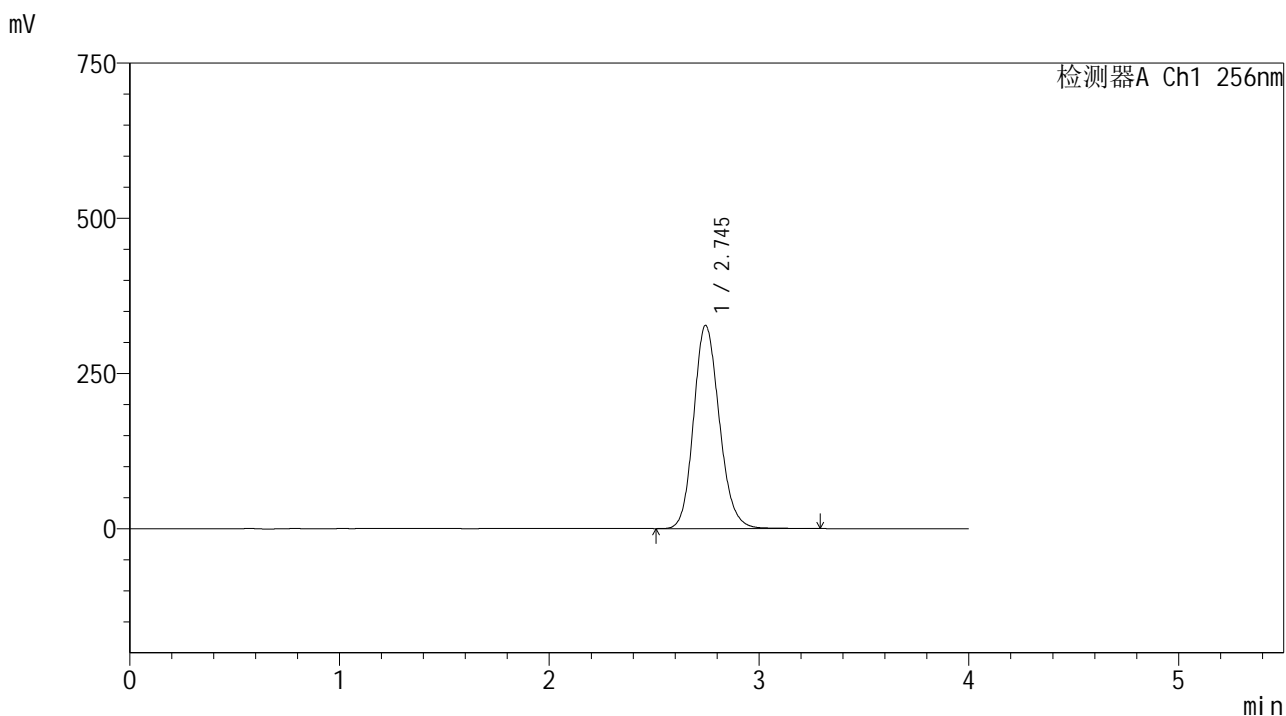

<峰表>

检测器A Ch1 256nm

峰号	保留时间	面积	面积%	高度	理论塔板数(USP)	拖尾因子	分离度(USP)
1	2.745	2791685	100.000	327218	2473	1.156	--
总计		2791685	100.000	327218			

<样品信息>

色谱柱:XB-C8(50*4.6mm,3 μ m)

流速: 1.0ml/min

柱温:30 $^{\circ}$ C

波长: 256nm

数据文件名: RC\$938 - 0-196/26-794-2 - zzp-24081301p-rcqx-shui+0.5tw80jz-45min-P1.lcd

方法文件名: RC\$938 - 938-rcqx-FX275.lcm

批处理文件名: RC\$938 - 938-20250204-FX275.lcb

样品瓶号: 4-6

进样体积: 5 μ l

版本号: 6.115

进样时间:2025/02/05 02:14:45

实验者: xiechaojun

处理时间 (V2) : 2025/02/05 09:32:44

处理者: xiechaojun

仪器型号: SHIMADZU LC-2050C(FX275)

<色谱图>

mV

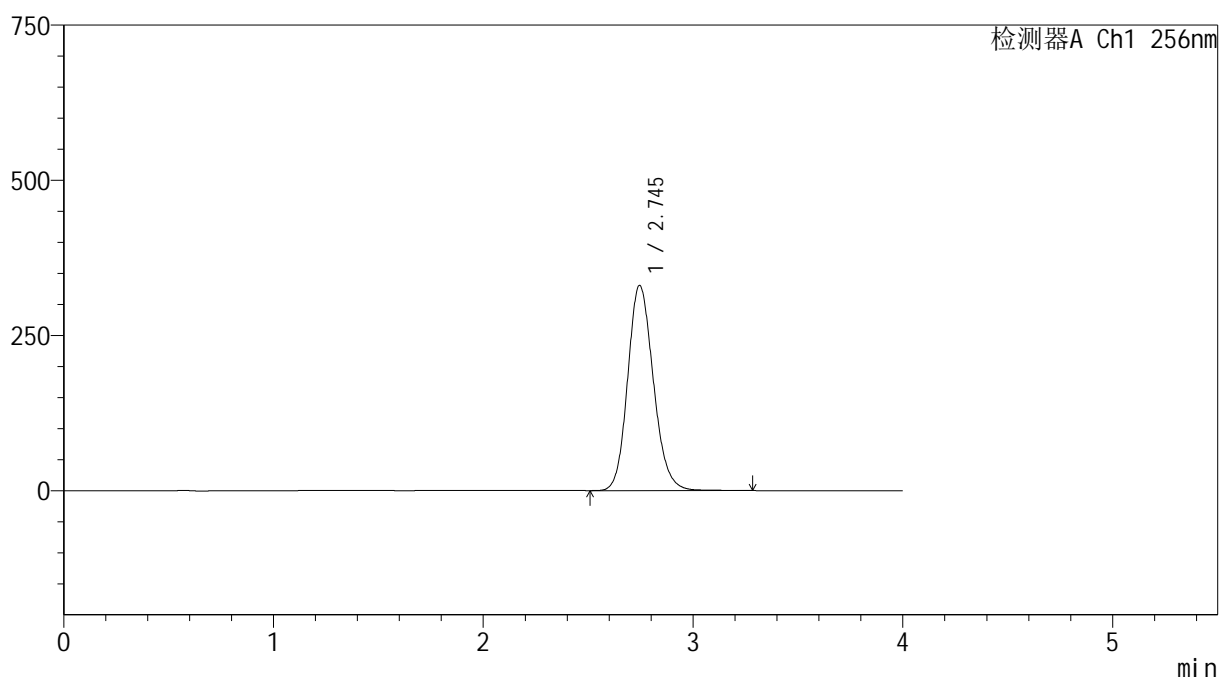

<峰表>

检测器A Ch1 256nm

峰号	保留时间	面积	面积%	高度	理论塔板数(USP)	拖尾因子	分离度(USP)
1	2.745	2819318	100.000	330556	2472	1.155	--
总计		2819318	100.000	330556			



938

<样品信息>

色谱柱:XB-C8(50*4.6mm,3μm) 流速: 1.0ml/min
 柱温:30°C 波长: 256nm
 数据文件名: RC\$938 - 0-196/26-795-2 - zzp-24081301p-rcqx-shui+0.5tw80jz-45min-P2.lcd
 方法文件名: RC\$938 - 938-rcqx-FX275.lcm
 批处理文件名: RC\$938 - 938-20250204-FX275.lcb
 样品瓶号: 4-15
 进样体积: 5 μl 版本号: 6.115
 进样时间:2025/02/05 02:19:08 实验者: xiechaojun
 处理时间 (V2) : 2025/02/05 09:32:47 处理者: xiechaojun
 仪器型号: SHIMADZU LC-2050C(FX275)

<色谱图>

mV

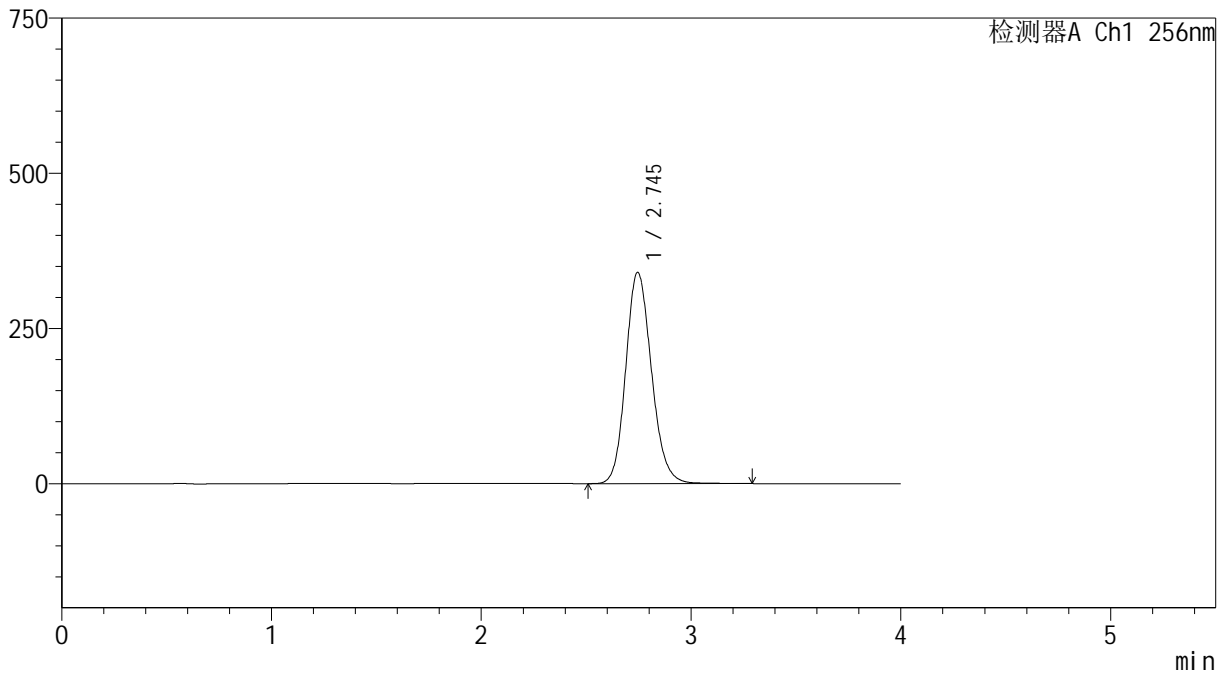

<峰表>

检测器A Ch1 256nm

峰号	保留时间	面积	面积%	高度	理论塔板数(USP)	拖尾因子	分离度(USP)
1	2.745	2905011	100.000	340497	2473	1.155	--
总计		2905011	100.000	340497			



938

<样品信息>

色谱柱:XB-C8(50*4.6mm,3μm) 流速: 1.0ml/min
 柱温:30°C 波长: 256nm
 数据文件名: RC\$938 - 0-196/26-796-2 - zzp-24081301p-rcqx-shui+0.5tw80jz-45min-P3.lcd
 方法文件名: RC\$938 - 938-rcqx-FX275.lcm
 批处理文件名: RC\$938 - 938-20250204-FX275.lcb
 样品瓶号: 4-24
 进样体积: 5 μl 版本号: 6.115
 进样时间:2025/02/05 02:23:31 实验者: xiechaojun
 处理时间 (V2) : 2025/02/05 09:32:50 处理者: xiechaojun
 仪器型号: SHIMADZU LC-2050C(FX275)

<色谱图>

mV

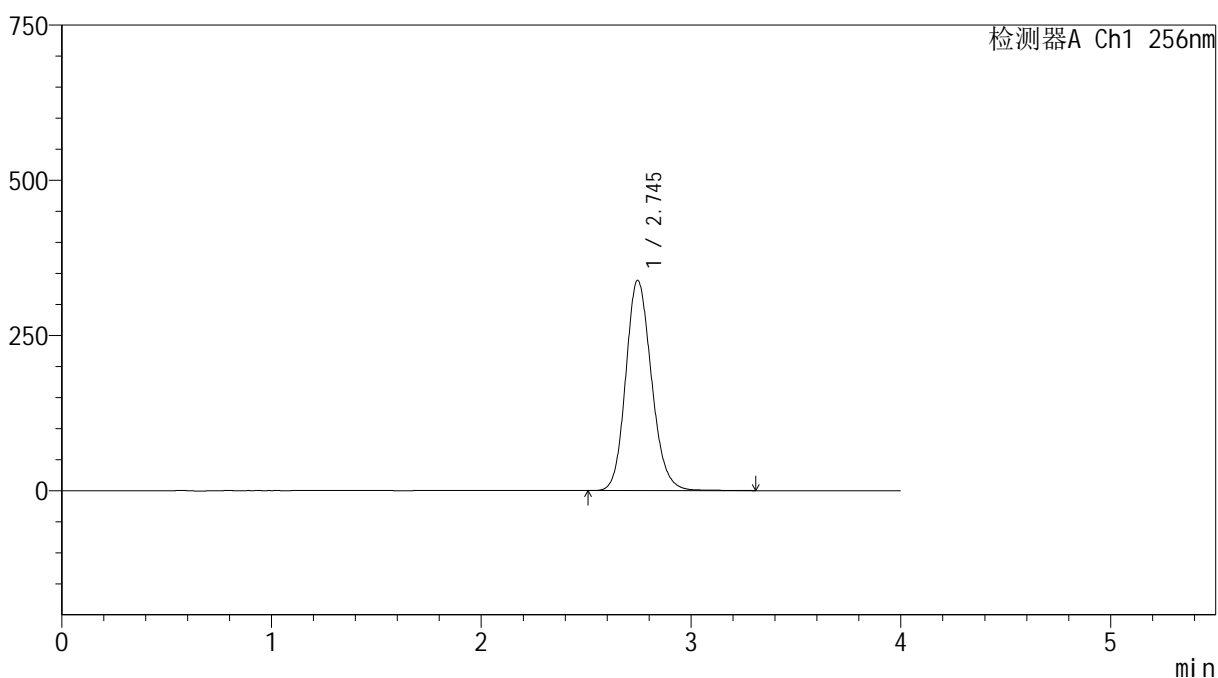

<峰表>

检测器A Ch1 256nm

峰号	保留时间	面积	面积%	高度	理论塔板数(USP)	拖尾因子	分离度(USP)
1	2.745	2892033	100.000	338732	2470	1.155	--
总计		2892033	100.000	338732			



938

<样品信息>

色谱柱:XB-C8(50*4.6mm,3μm) 流速: 1.0ml/min
 柱温:30°C 波长: 256nm
 数据文件名: RC\$938 - 0-196/26-797-2 - zzp-24081301p-rcqx-shui+0.5tw80jz-45min-P4.lcd
 方法文件名: RC\$938 - 938-rcqx-FX275.lcm
 批处理文件名: RC\$938 - 938-20250204-FX275.lcb
 样品瓶号: 4-33
 进样体积: 5 μl 版本号: 6.115
 进样时间:2025/02/05 02:27:54 实验者: xiechaojun
 处理时间 (V2) : 2025/02/05 09:32:52 处理者: xiechaojun
 仪器型号: SHIMADZU LC-2050C(FX275)

<色谱图>

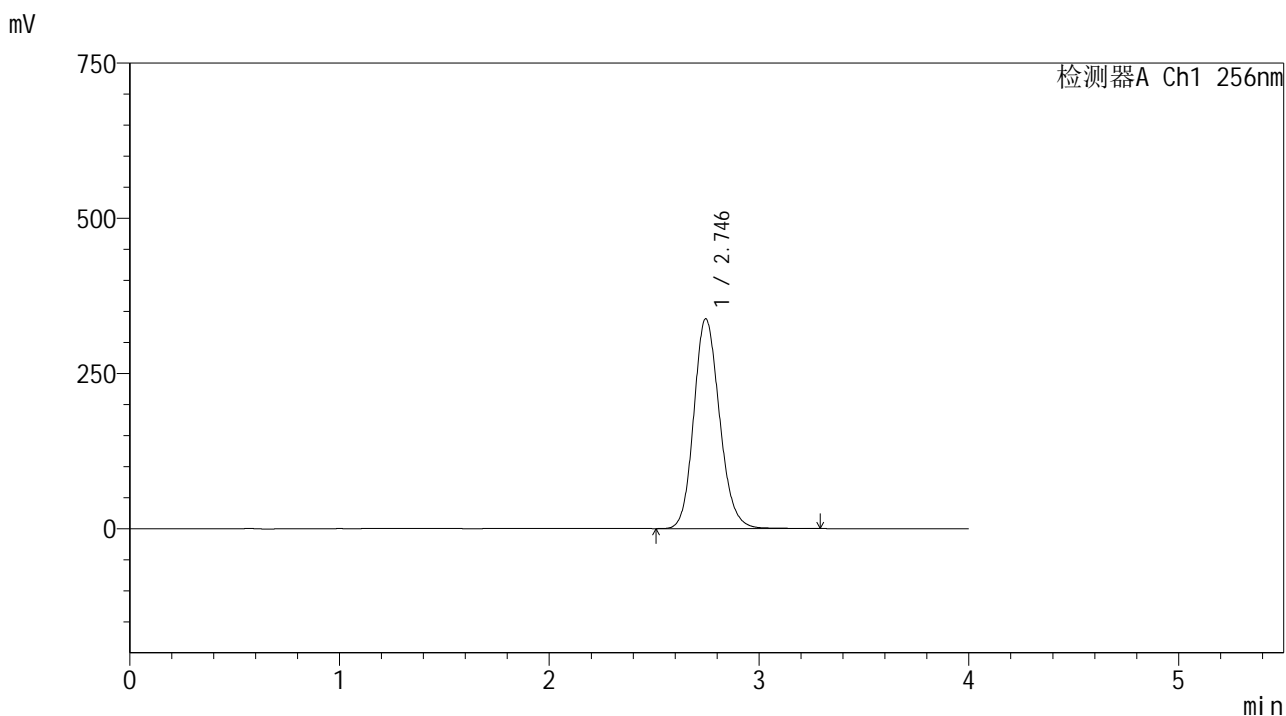

<峰表>

检测器A Ch1 256nm

峰号	保留时间	面积	面积%	高度	理论塔板数(USP)	拖尾因子	分离度(USP)
1	2.746	2885388	100.000	338143	2471	1.155	--
总计		2885388	100.000	338143			



938

<样品信息>

色谱柱:XB-C8(50*4.6mm,3μm) 流速: 1.0ml/min
 柱温:30°C 波长: 256nm
 数据文件名: RC\$938 - 0-196/26-798-2 - zzp-24081301p-rcqx-shui+0.5tw80jz-45min-P5.lcd
 方法文件名: RC\$938 - 938-rcqx-FX275.lcm
 批处理文件名: RC\$938 - 938-20250204-FX275.lcb
 样品瓶号: 4-42
 进样体积: 5 μl 版本号: 6.115
 进样时间:2025/02/05 02:32:17 实验者: xiechaojun
 处理时间 (V2) : 2025/02/05 09:32:55 处理者: xiechaojun
 仪器型号: SHIMADZU LC-2050C(FX275)

<色谱图>

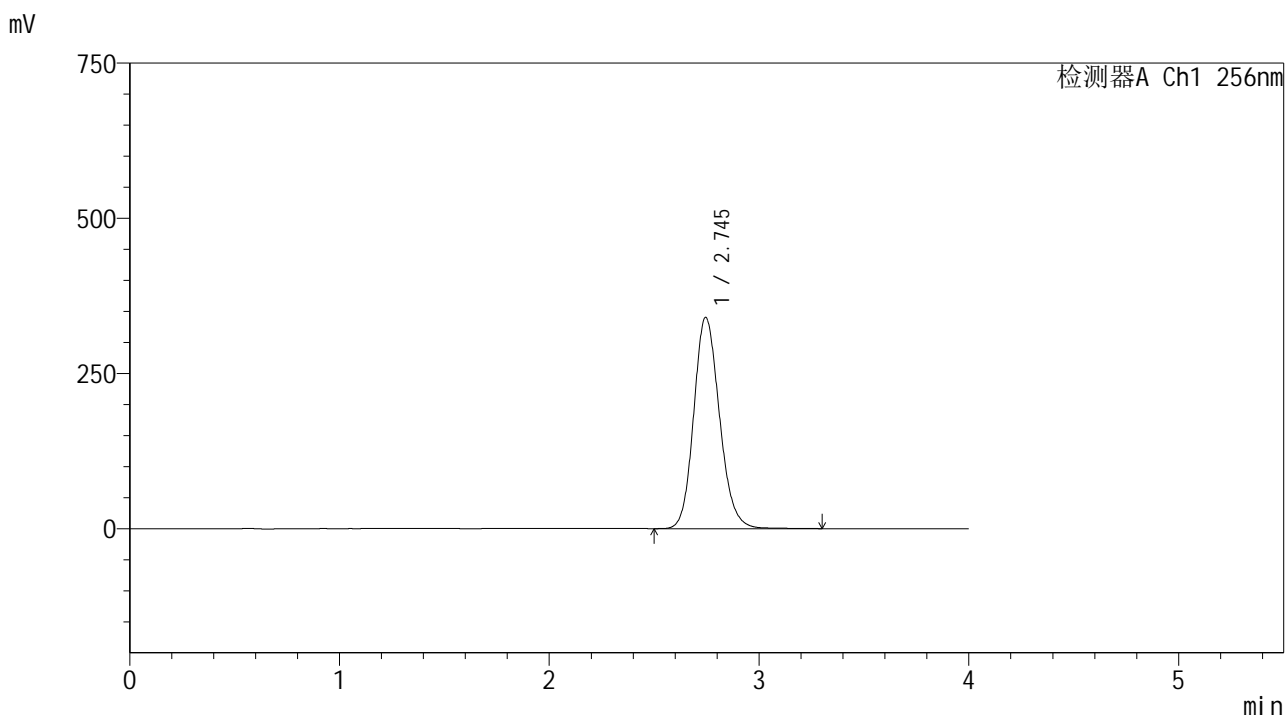

<峰表>

检测器A Ch1 256nm

峰号	保留时间	面积	面积%	高度	理论塔板数(USP)	拖尾因子	分离度(USP)
1	2.745	2906100	100.000	340236	2466	1.155	--
总计		2906100	100.000	340236			



938

<样品信息>

色谱柱:XB-C8(50*4.6mm,3μm) 流速: 1.0ml/min
 柱温:30°C 波长: 256nm
 数据文件名: RC\$938 - 0-196/26-799-2 - zzp-24081301p-rcqx-shui+0.5tw80jz-45min-P6.lcd
 方法文件名: RC\$938 - 938-rcqx-FX275.lcm
 批处理文件名: RC\$938 - 938-20250204-FX275.lcb
 样品瓶号: 4-51
 进样体积: 5 μl 版本号: 6.115
 进样时间:2025/02/05 02:36:40 实验者: xiechaojun
 处理时间 (V2) : 2025/02/05 09:32:58 处理者: xiechaojun
 仪器型号: SHIMADZU LC-2050C(FX275)

<色谱图>

mV

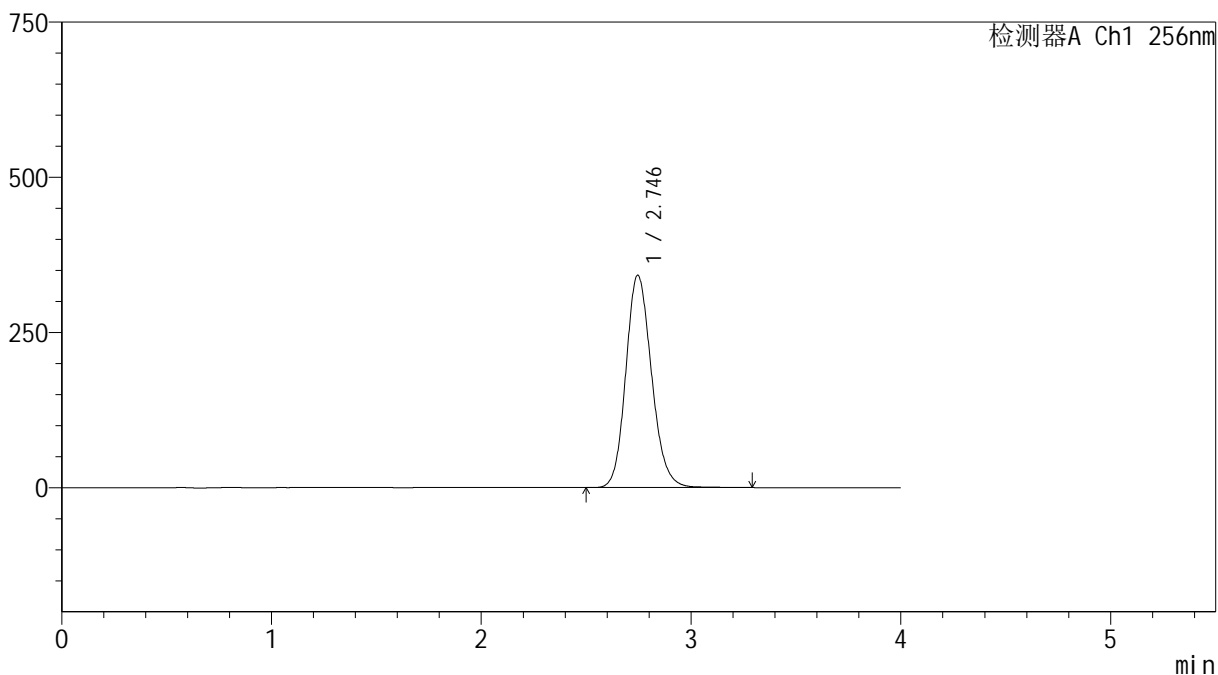

<峰表>

检测器A Ch1 256nm

峰号	保留时间	面积	面积%	高度	理论塔板数(USP)	拖尾因子	分离度(USP)
1	2.746	2921170	100.000	342187	2468	1.155	--
总计		2921170	100.000	342187			



938

<样品信息>

色谱柱:XB-C8(50*4.6mm,3μm) 流速: 1.0ml/min
 柱温:30°C 波长: 256nm
 数据文件名: RC\$938 - 0-196/26-800-2 - zzp-24081301p-rcqx-shui+0.5tw80jz-60min-P1.lcd
 方法文件名: RC\$938 - 938-rcqx-FX275.lcm
 批处理文件名: RC\$938 - 938-20250204-FX275.lcb
 样品瓶号: 4-7
 进样体积: 5 μl 版本号: 6.115
 进样时间:2025/02/05 02:41:04 实验者: xiechaojun
 处理时间 (V2) : 2025/02/05 09:33:01 处理者: xiechaojun
 仪器型号: SHIMADZU LC-2050C(FX275)

<色谱图>

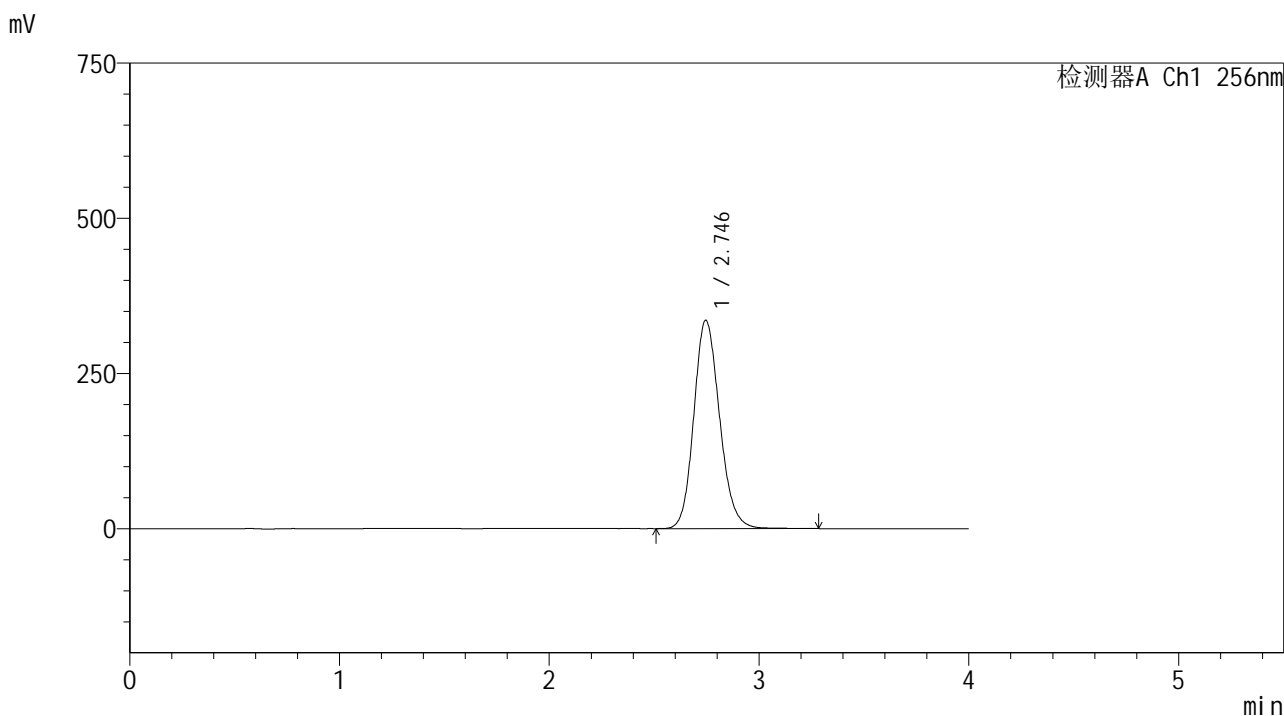

<峰表>

检测器A Ch1 256nm

峰号	保留时间	面积	面积%	高度	理论塔板数(USP)	拖尾因子	分离度(USP)
1	2.746	2867815	100.000	335774	2465	1.155	--
总计		2867815	100.000	335774			



938

<样品信息>

色谱柱:XB-C8(50*4.6mm,3μm) 流速: 1.0ml/min
 柱温:30°C 波长: 256nm
 数据文件名: RC\$938 - 0-196/26-801-2 - zzp-24081301p-rcqx-shui+0.5tw80jz-60min-P2.lcd
 方法文件名: RC\$938 - 938-rcqx-FX275.lcm
 批处理文件名: RC\$938 - 938-20250204-FX275.lcb
 样品瓶号: 4-16
 进样体积: 5 μl 版本号: 6.115
 进样时间:2025/02/05 02:45:27 实验者: xiechaojun
 处理时间 (V2) : 2025/02/05 09:33:04 处理者: xiechaojun
 仪器型号: SHIMADZU LC-2050C(FX275)

<色谱图>

mV

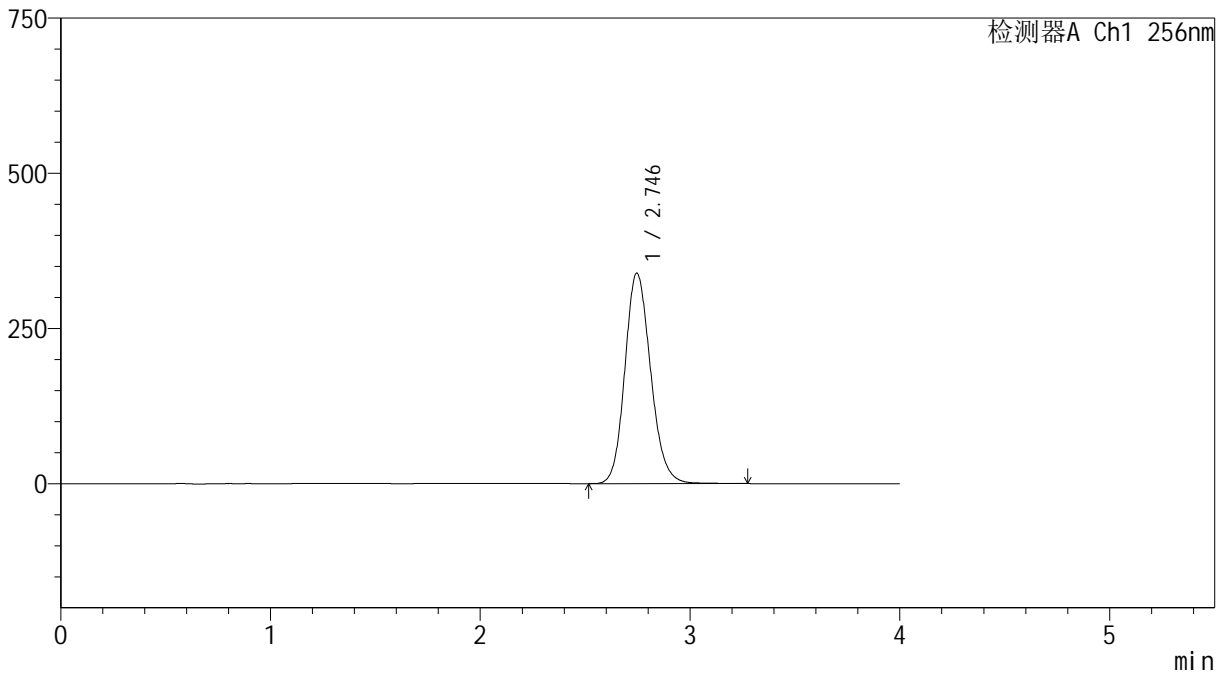

<峰表>

检测器A Ch1 256nm

峰号	保留时间	面积	面积%	高度	理论塔板数(USP)	拖尾因子	分离度(USP)
1	2.746	2897898	100.000	339111	2462	1.154	--
总计		2897898	100.000	339111			



938

<样品信息>

色谱柱:XB-C8(50*4.6mm,3μm) 流速: 1.0ml/min
 柱温:30°C 波长: 256nm
 数据文件名: RC\$938 - 0-196/26-802-2 - zzp-24081301p-rcqx-shui+0.5tw80jz-60min-P3.lcd
 方法文件名: RC\$938 - 938-rcqx-FX275.lcm
 批处理文件名: RC\$938 - 938-20250204-FX275.lcb
 样品瓶号: 4-25
 进样体积: 5 μl 版本号: 6.115
 进样时间:2025/02/05 02:49:50 实验者: xiechaojun
 处理时间 (V2) : 2025/02/05 09:33:06 处理者: xiechaojun
 仪器型号: SHIMADZU LC-2050C(FX275)

<色谱图>

mV

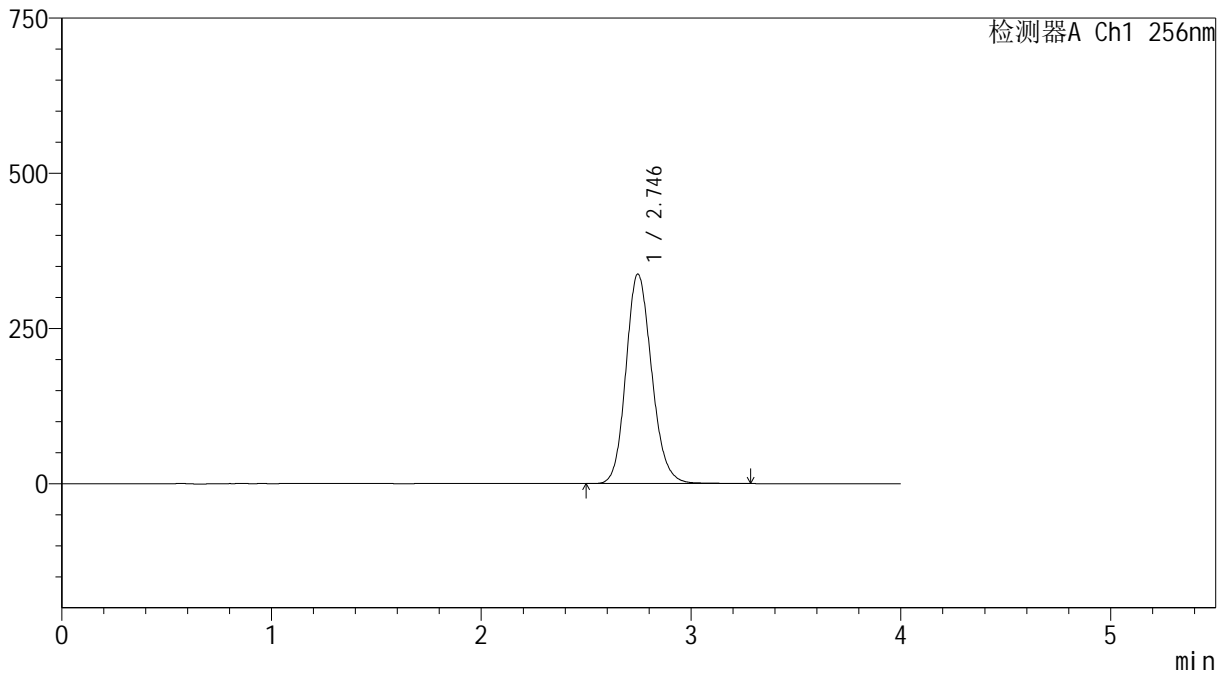

<峰表>

检测器A Ch1 256nm

峰号	保留时间	面积	面积%	高度	理论塔板数(USP)	拖尾因子	分离度(USP)
1	2.746	2886174	100.000	337698	2464	1.153	--
总计		2886174	100.000	337698			



938

<样品信息>

色谱柱:XB-C8(50*4.6mm,3μm) 流速: 1.0ml/min
 柱温:30°C 波长: 256nm
 数据文件名: RC\$938 - 0-196/26-803-2 - zzp-24081301p-rcqx-shui+0.5tw80jz-60min-P4.lcd
 方法文件名: RC\$938 - 938-rcqx-FX275.lcm
 批处理文件名: RC\$938 - 938-20250204-FX275.lcb
 样品瓶号: 4-34
 进样体积: 5 μl 版本号: 6.115
 进样时间:2025/02/05 02:54:13 实验者: xiechaojun
 处理时间 (V2) : 2025/02/05 09:33:09 处理者: xiechaojun
 仪器型号: SHIMADZU LC-2050C(FX275)

<色谱图>

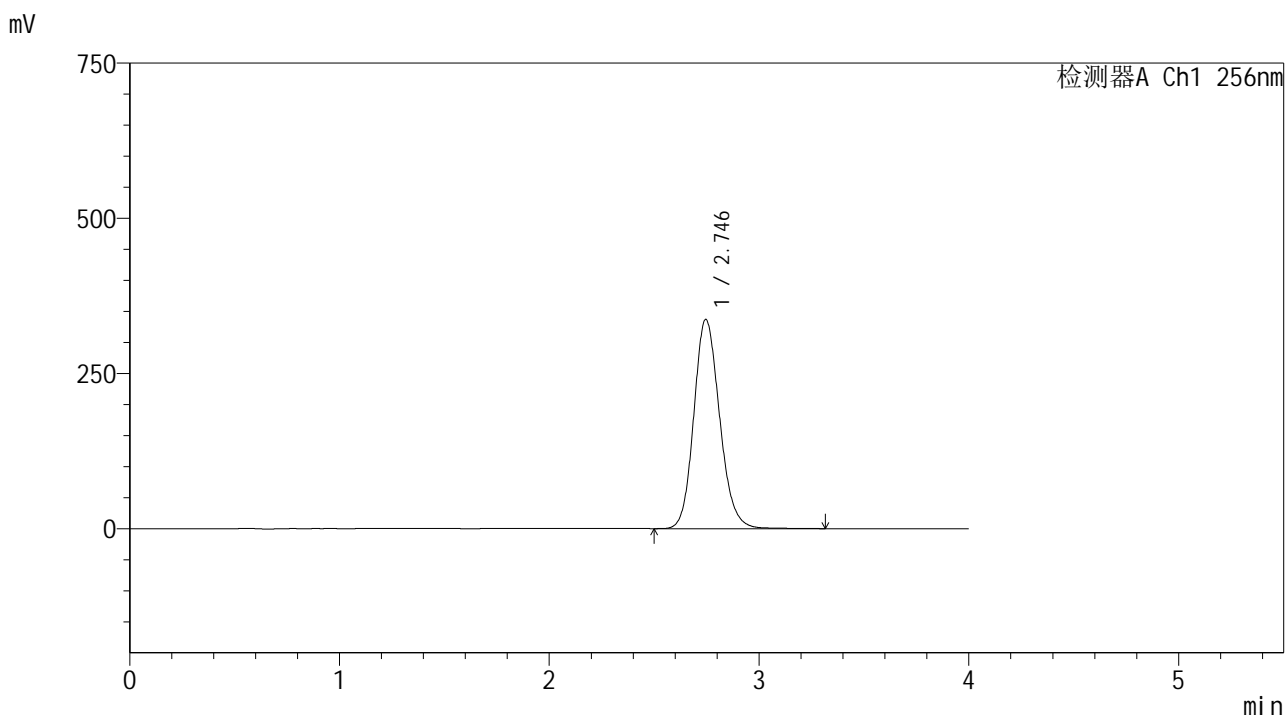

<峰表>

检测器A Ch1 256nm

峰号	保留时间	面积	面积%	高度	理论塔板数(USP)	拖尾因子	分离度(USP)
1	2.746	2883458	100.000	337244	2463	1.152	--
总计		2883458	100.000	337244			

<样品信息>

色谱柱:XB-C8(50*4.6mm,3 μ m)

流速: 1.0ml/min

柱温:30 $^{\circ}$ C

波长: 256nm

数据文件名: RC\$938 - 0-196/26-804-2 - zzp-24081301p-rcqx-shui+0.5tw80jz-60min-P5.lcd

方法文件名: RC\$938 - 938-rcqx-FX275.lcm

批处理文件名: RC\$938 - 938-20250204-FX275.lcb

样品瓶号: 4-43

进样体积: 5 μ l

版本号: 6.115

进样时间:2025/02/05 02:58:36

实验者: xiechaojun

处理时间 (V2) : 2025/02/05 09:33:12

处理者: xiechaojun

仪器型号: SHIMADZU LC-2050C(FX275)

<色谱图>

mV

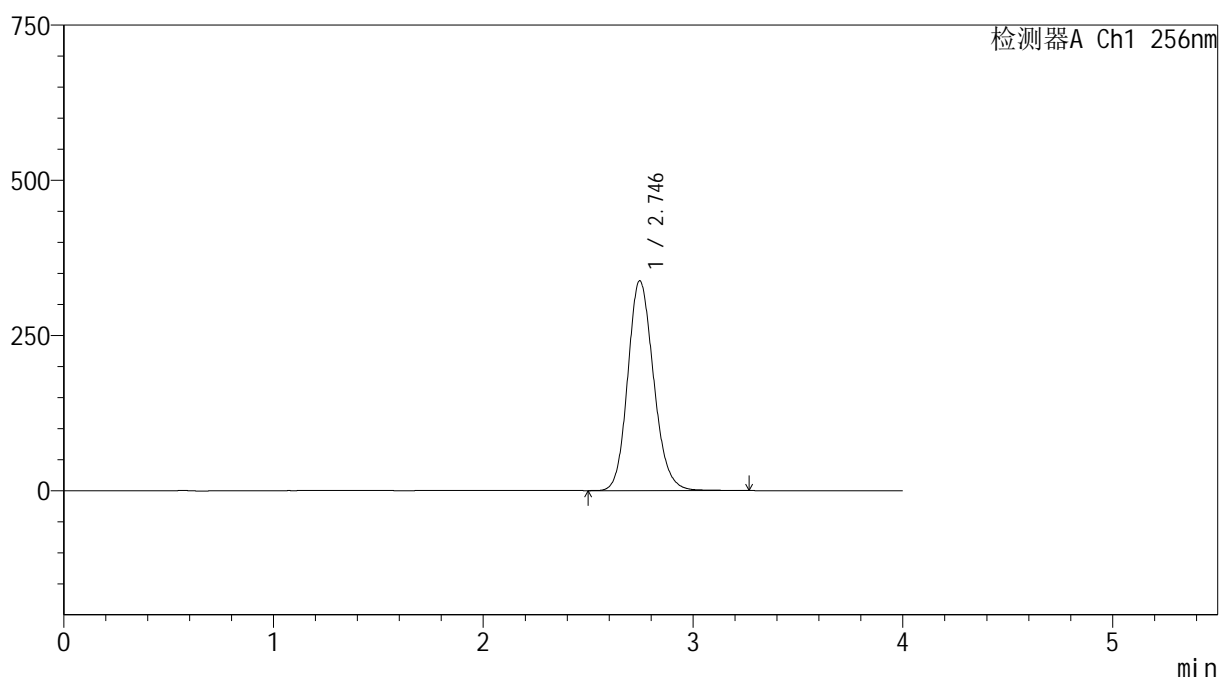

<峰表>

检测器A Ch1 256nm

峰号	保留时间	面积	面积%	高度	理论塔板数(USP)	拖尾因子	分离度(USP)
1	2.746	2898833	100.000	338108	2447	1.155	--
总计		2898833	100.000	338108			



938

<样品信息>

色谱柱:XB-C8(50*4.6mm,3μm) 流速: 1.0ml/min
 柱温:30°C 波长: 256nm
 数据文件名: RC\$938 - 0-196/26-805-2 - zzp-24081301p-rcqx-shui+0.5tw80jz-60min-P6.lcd
 方法文件名: RC\$938 - 938-rcqx-FX275.lcm
 批处理文件名: RC\$938 - 938-20250204-FX275.lcb
 样品瓶号: 4-52
 进样体积: 5 μl 版本号: 6.115
 进样时间:2025/02/05 03:02:59 实验者: xiechaojun
 处理时间 (V2) : 2025/02/05 09:33:14 处理者: xiechaojun
 仪器型号: SHIMADZU LC-2050C(FX275)

<色谱图>

mV

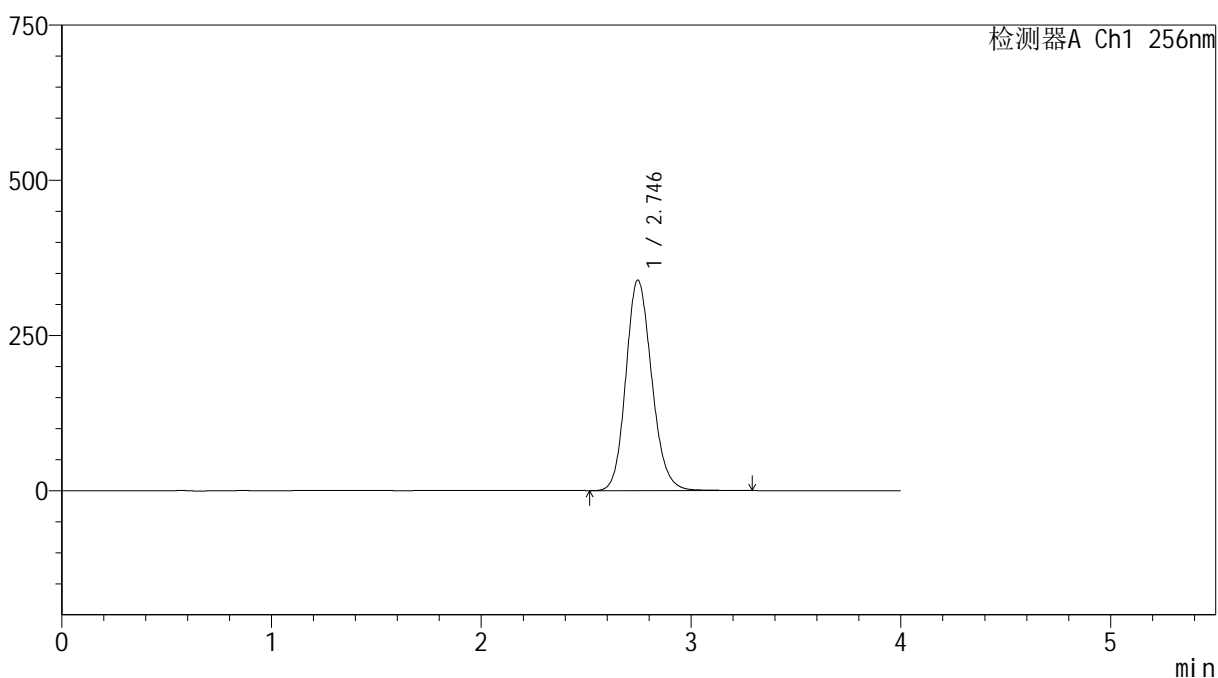

<峰表>

检测器A Ch1 256nm

峰号	保留时间	面积	面积%	高度	理论塔板数(USP)	拖尾因子	分离度(USP)
1	2.746	2911774	100.000	339271	2444	1.153	--
总计		2911774	100.000	339271			



938

<样品信息>

色谱柱:XB-C8(50*4.6mm,3μm) 流速: 1.0ml/min
 柱温:30°C 波长: 256nm
 数据文件名: RC\$938 - 0-196/26-806-2 - zzp-24081301p-rcqx-shui+0.5tw80jz-jxzs-P1.lcd
 方法文件名: RC\$938 - 938-rcqx-FX275.lcm
 批处理文件名: RC\$938 - 938-20250204-FX275.lcb
 样品瓶号: 4-8
 进样体积: 5 μl 版本号: 6.115
 进样时间:2025/02/05 03:07:23 实验者: xiechaojun
 处理时间 (V2) : 2025/02/05 09:33:17 处理者: xiechaojun
 仪器型号: SHIMADZU LC-2050C(FX275)

<色谱图>

mV

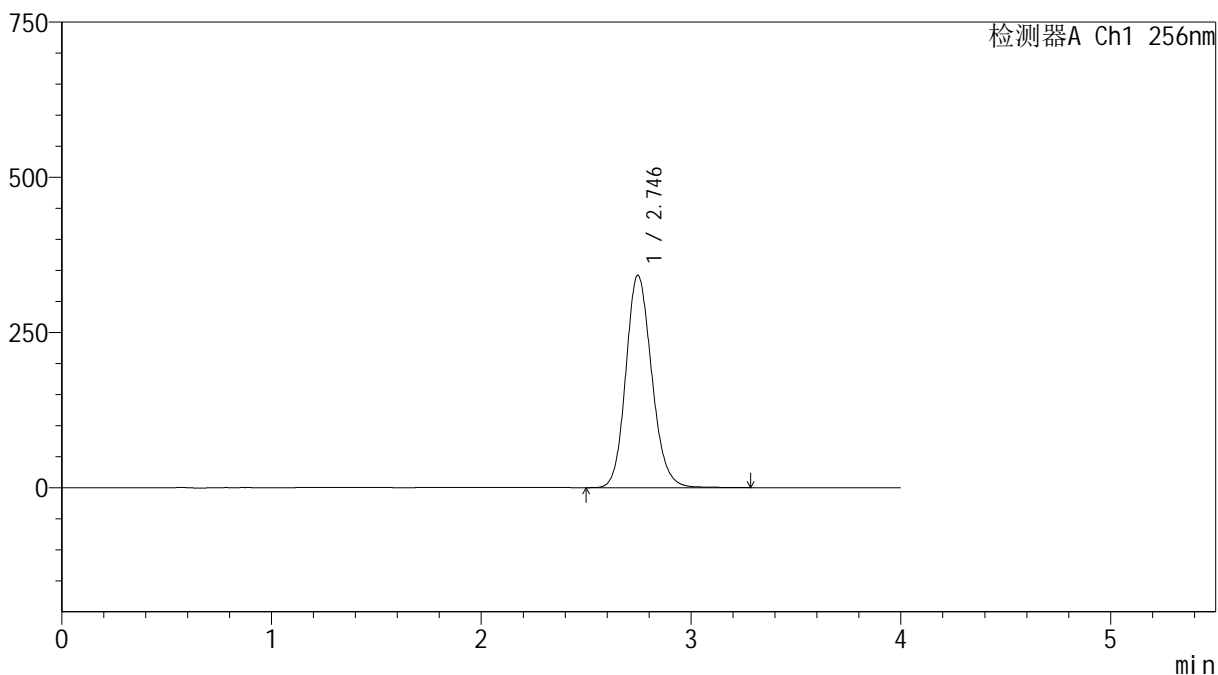

<峰表>

检测器A Ch1 256nm

峰号	保留时间	面积	面积%	高度	理论塔板数(USP)	拖尾因子	分离度(USP)
1	2.746	2937865	100.000	342214	2443	1.152	--
总计		2937865	100.000	342214			



938

<样品信息>

色谱柱:XB-C8(50*4.6mm,3μm) 流速: 1.0ml/min
 柱温:30℃ 波长: 256nm
 数据文件名: RC\$938 - 0-196/26-807-2 - zzp-24081301p-rcqx-shui+0.5tw80jz-jxzs-P2.lcd
 方法文件名: RC\$938 - 938-rcqx-FX275.lcm
 批处理文件名: RC\$938 - 938-20250204-FX275.lcb
 样品瓶号: 4-17
 进样体积: 5 μl 版本号: 6.115
 进样时间:2025/02/05 03:11:47 实验者: xiechaojun
 处理时间 (V2) : 2025/02/05 09:33:20 处理者: xiechaojun
 仪器型号: SHIMADZU LC-2050C(FX275)

<色谱图>

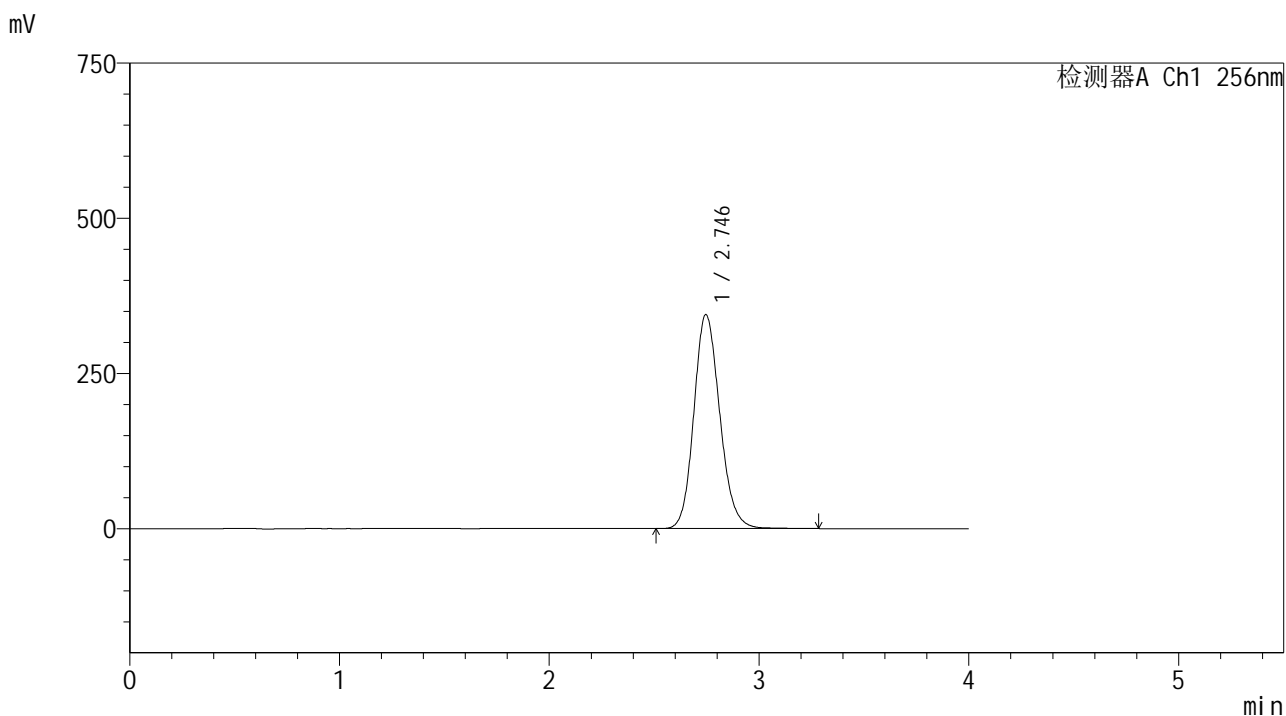

<峰表>

检测器A Ch1 256nm

峰号	保留时间	面积	面积%	高度	理论塔板数(USP)	拖尾因子	分离度(USP)
1	2.746	2961788	100.000	344907	2440	1.152	--
总计		2961788	100.000	344907			



938

<样品信息>

色谱柱:XB-C8(50*4.6mm,3μm) 流速: 1.0ml/min
 柱温:30°C 波长: 256nm
 数据文件名: RC\$938 - 0-196/26-808-2 - zzp-24081301p-rcqx-shui+0.5tw80jz-jxzs-P3.lcd
 方法文件名: RC\$938 - 938-rcqx-FX275.lcm
 批处理文件名: RC\$938 - 938-20250204-FX275.lcb
 样品瓶号: 4-26
 进样体积: 5 μl 版本号: 6.115
 进样时间:2025/02/05 03:16:11 实验者: xiechaojun
 处理时间 (V2) : 2025/02/05 09:33:22 处理者: xiechaojun
 仪器型号: SHIMADZU LC-2050C(FX275)

<色谱图>

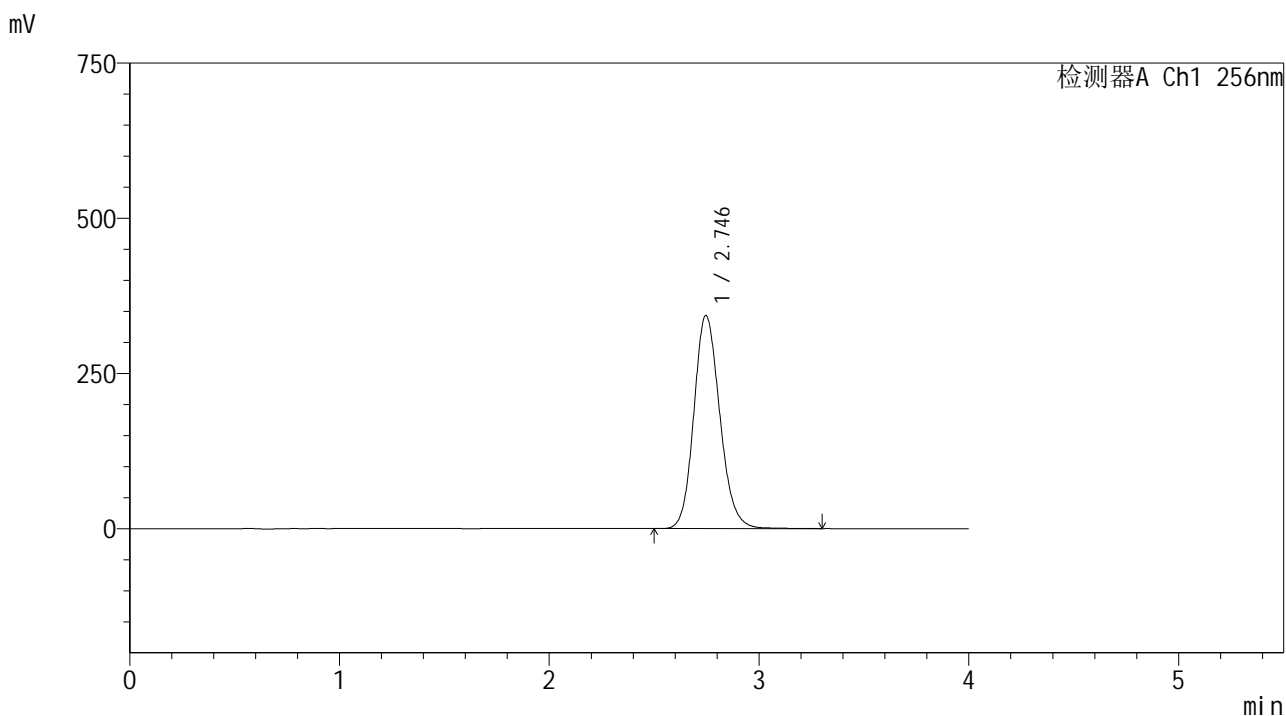

<峰表>

检测器A Ch1 256nm

峰号	保留时间	面积	面积%	高度	理论塔板数(USP)	拖尾因子	分离度(USP)
1	2.746	2954245	100.000	343542	2434	1.151	--
总计		2954245	100.000	343542			

<样品信息>

色谱柱:XB-C8(50*4.6mm,3 μ m)

流速: 1.0ml/min

柱温:30 $^{\circ}$ C

波长: 256nm

数据文件名: RC\$938 - 0-196/26-809-2 - zzp-24081301p-rcqx-shui+0.5tw80jz-jxzs-P4.lcd

方法文件名: RC\$938 - 938-rcqx-FX275.lcm

批处理文件名: RC\$938 - 938-20250204-FX275.lcb

样品瓶号: 4-35

进样体积: 5 μ l

版本号: 6.115

进样时间:2025/02/05 03:20:34

实验者: xiechaojun

处理时间(V2): 2025/02/05 09:33:25

处理者: xiechaojun

仪器型号: SHIMADZU LC-2050C(FX275)

<色谱图>

mV

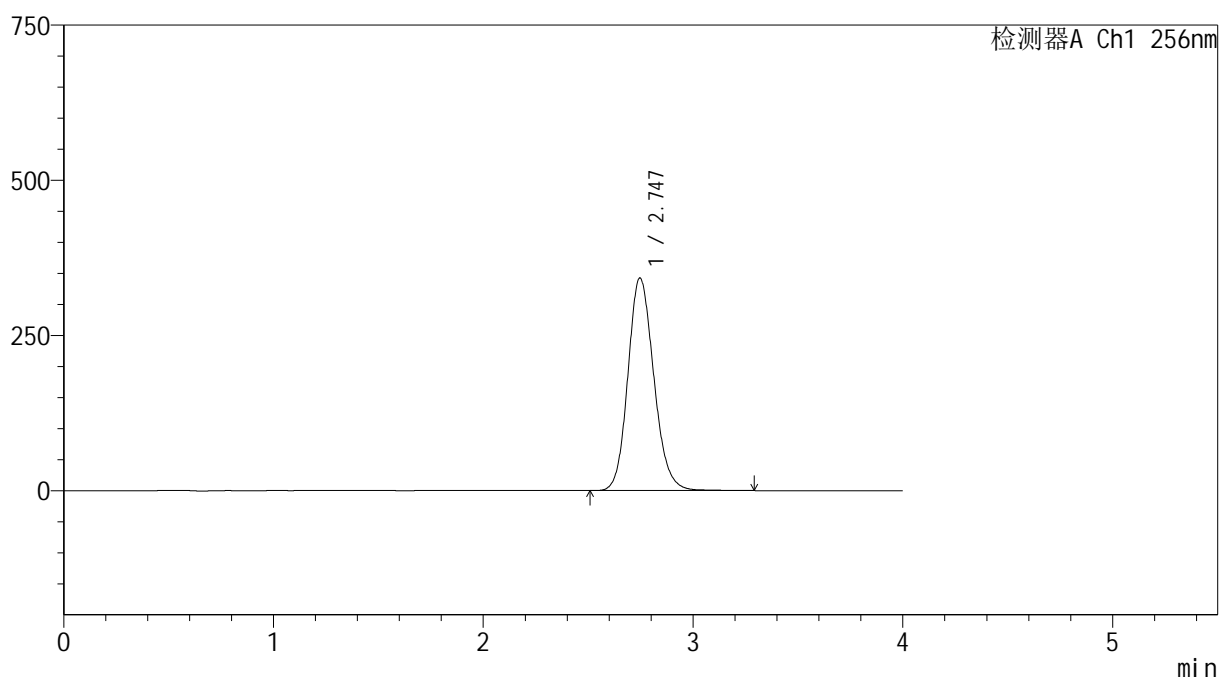

<峰表>

检测器A Ch1 256nm

峰号	保留时间	面积	面积%	高度	理论塔板数(USP)	拖尾因子	分离度(USP)
1	2.747	2945782	100.000	342738	2437	1.150	--
总计		2945782	100.000	342738			



938

<样品信息>

色谱柱:XB-C8(50*4.6mm,3μm) 流速: 1.0ml/min
 柱温:30°C 波长: 256nm
 数据文件名: RC\$938 - 0-196/26-810-2 - zzp-24081301p-rcqx-shui+0.5tw80jz-jxzs-P5.lcd
 方法文件名: RC\$938 - 938-rcqx-FX275.lcm
 批处理文件名: RC\$938 - 938-20250204-FX275.lcb
 样品瓶号: 4-44
 进样体积: 5 μl 版本号: 6.115
 进样时间:2025/02/05 03:24:57 实验者: xiechaojun
 处理时间 (V2) : 2025/02/05 09:33:27 处理者: xiechaojun
 仪器型号: SHIMADZU LC-2050C(FX275)

<色谱图>

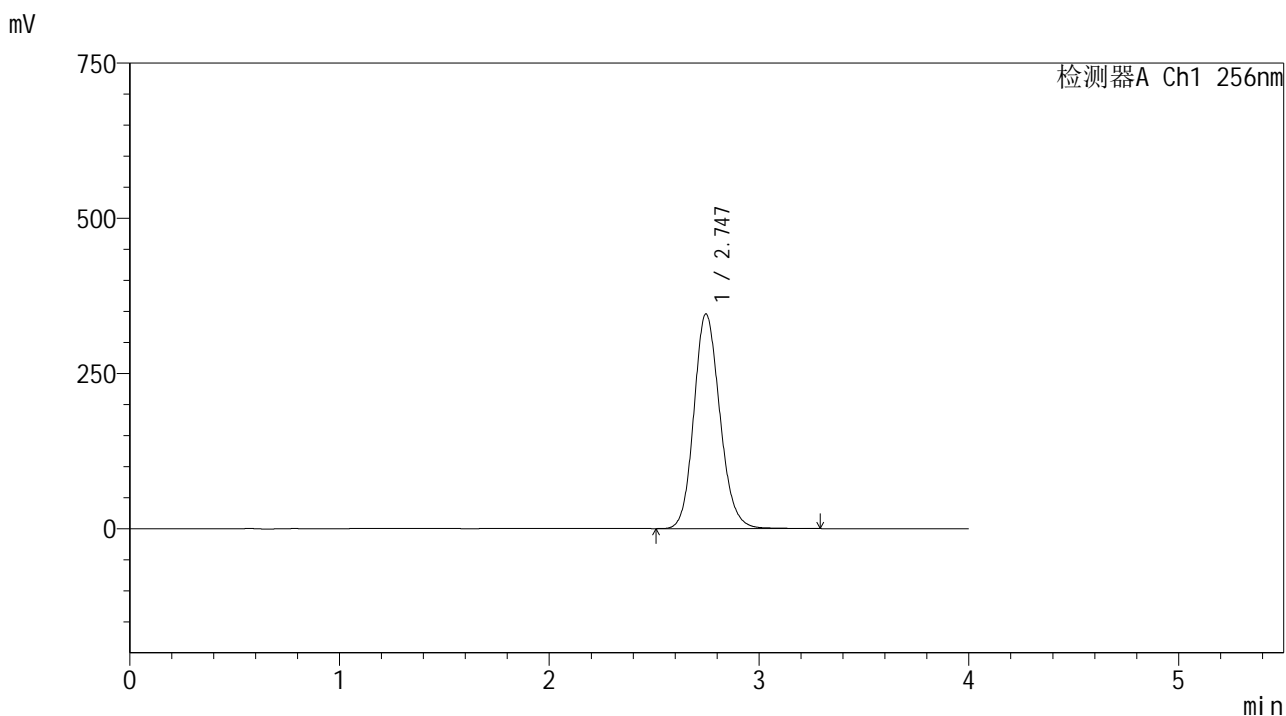

<峰表>

检测器A Ch1 256nm

峰号	保留时间	面积	面积%	高度	理论塔板数(USP)	拖尾因子	分离度(USP)
1	2.747	2976640	100.000	345957	2433	1.148	--
总计		2976640	100.000	345957			



938

<样品信息>

色谱柱:XB-C8(50*4.6mm,3μm) 流速: 1.0ml/min
 柱温:30℃ 波长: 256nm
 数据文件名: RC\$938 - 0-196/26-811-2 - zzp-24081301p-rcqx-shui+0.5tw80jz-jxzs-P6.lcd
 方法文件名: RC\$938 - 938-rcqx-FX275.lcm
 批处理文件名: RC\$938 - 938-20250204-FX275.lcb
 样品瓶号: 4-53
 进样体积: 5 μl 版本号: 6.115
 进样时间:2025/02/05 03:29:20 实验者: xiechaojun
 处理时间 (V2) : 2025/02/05 09:33:30 处理者: xiechaojun
 仪器型号: SHIMADZU LC-2050C(FX275)

<色谱图>

mV

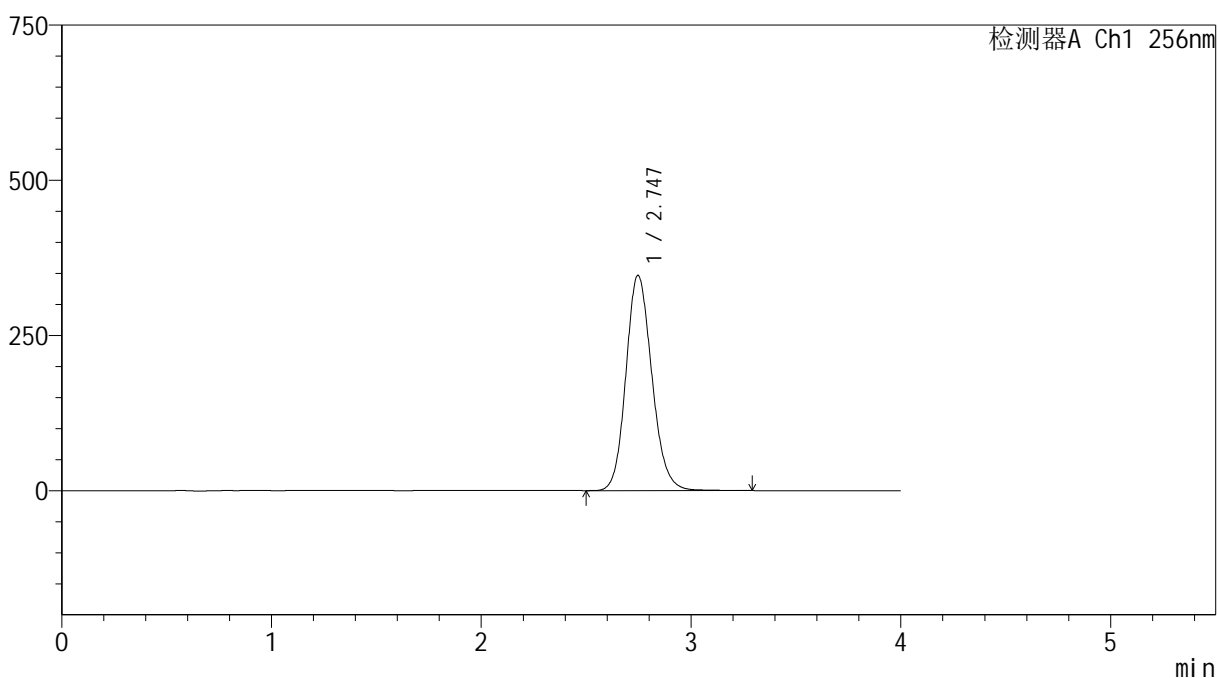

<峰表>

检测器A Ch1 256nm

峰号	保留时间	面积	面积%	高度	理论塔板数(USP)	拖尾因子	分离度(USP)
1	2.747	2986058	100.000	346926	2431	1.149	--
总计		2986058	100.000	346926			



938

<样品信息>

色谱柱:XB-C8(50*4.6mm,3μm) 流速: 1.0ml/min
 柱温:30°C 波长: 256nm
 数据文件名: RC\$938 - 0-196/26-812-2 - zzp-24081301p-rcqx-shui+0.5tw80jz-dz2-1.lcd
 方法文件名: RC\$938 - 938-rcqx-FX275.lcm
 批处理文件名: RC\$938 - 938-20250204-FX275.lcb
 样品瓶号: 4-27
 进样体积: 5 μl 版本号: 6.115
 进样时间:2025/02/05 03:33:44 实验者: xiechaojun
 处理时间 (V2) : 2025/02/05 09:33:33 处理者: xiechaojun
 仪器型号: SHIMADZU LC-2050C(FX275)

<色谱图>

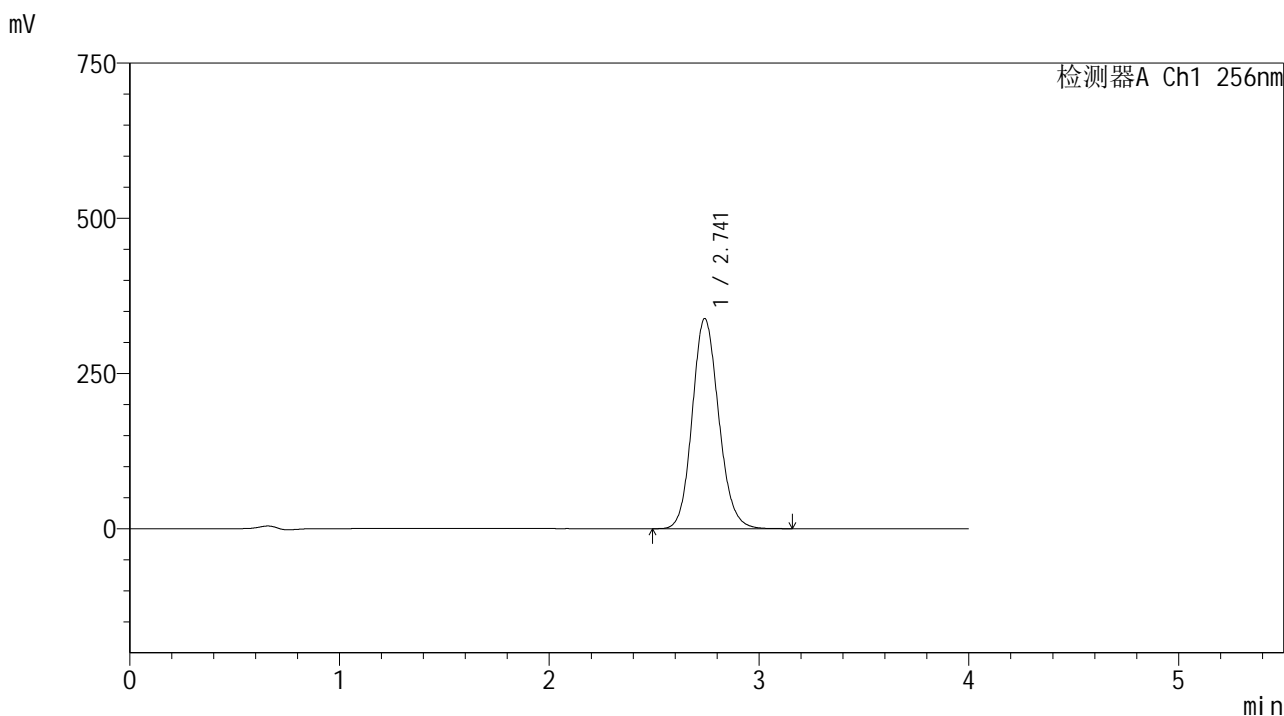

<峰表>

检测器A Ch1 256nm

峰号	保留时间	面积	面积%	高度	理论塔板数(USP)	拖尾因子	分离度(USP)
1	2.741	2967271	100.000	338162	2321	1.131	--
总计		2967271	100.000	338162			

<样品信息>

色谱柱:XB-C8(50*4.6mm,3μm) 流速: 1.0ml/min
 柱温:30°C 波长: 256nm
 数据文件名: RC\$938 - 0-196/26-813-2 - zzp-24081301p-rcqx-shui+0.5tw80jz-dz2-2.lcd
 方法文件名: RC\$938 - 938-rcqx-FX275.lcm
 批处理文件名: RC\$938 - 938-20250204-FX275.lcb
 样品瓶号: 4-27
 进样体积: 5 μl 版本号: 6.115
 进样时间:2025/02/05 03:38:08 实验者: xiechaojun
 处理时间 (V2) : 2025/02/05 09:33:35 处理者: xiechaojun
 仪器型号: SHIMADZU LC-2050C(FX275)

<色谱图>

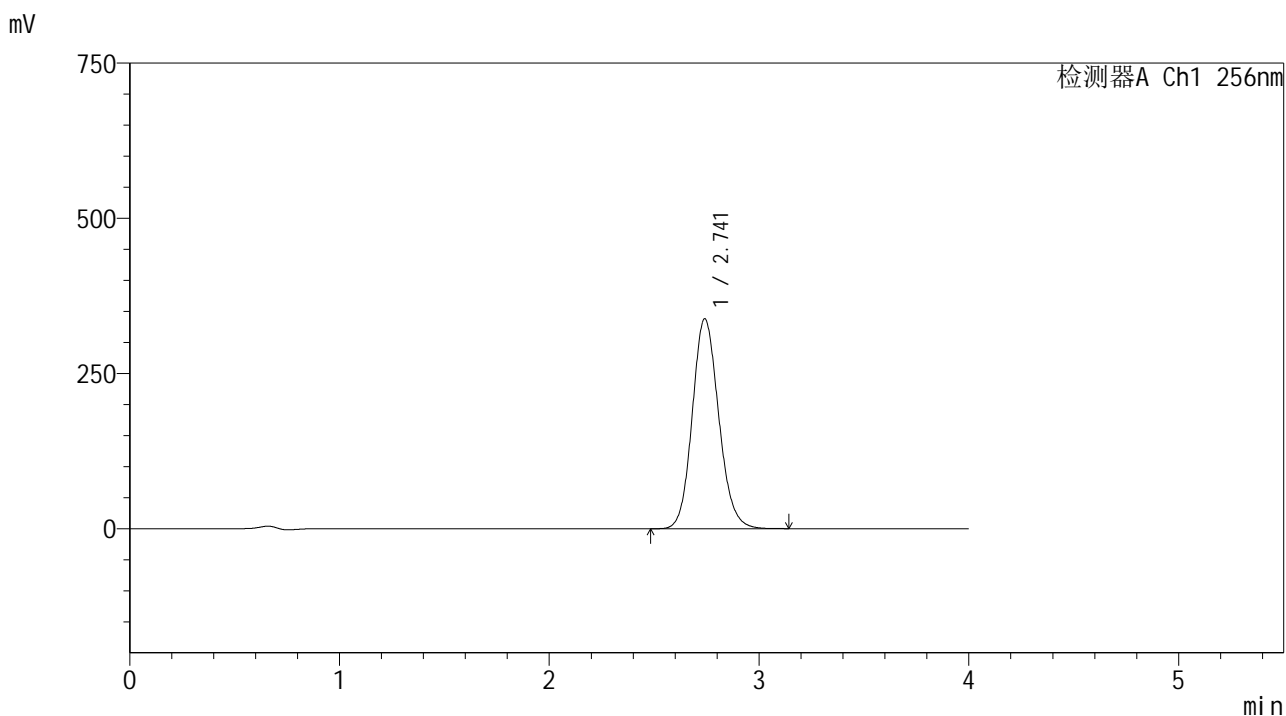

<峰表>

检测器A Ch1 256nm

峰号	保留时间	面积	面积%	高度	理论塔板数(USP)	拖尾因子	分离度(USP)
1	2.741	2964709	100.000	337829	2320	1.129	--
总计		2964709	100.000	337829			