



938

<样品信息>

色谱柱:XB-C8(50*4.6mm,3μm) 流速: 1.0ml/min
 柱温:30°C 波长: 256nm
 数据文件名: RC\$938 - 0-197/11-2830-2 - zzp-25010701-1-yd1p-rcqx-shui+0.5tw80jz-rj.lcd
 方法文件名: RC\$938 - 938-rcqx-FX260.lcm
 批处理文件名: RC\$938 - 938-20250204-FX260.lcb
 样品瓶号: 1-9
 进样体积: 5 μl 版本号: 6.115
 进样时间:2025/02/04 11:18:34 实验者: xiechaojun
 处理时间 (V2) : 2025/02/05 09:36:42 处理者: xiechaojun
 仪器型号: SHIMADZU LC-2050C(FX260)

<色谱图>

mV

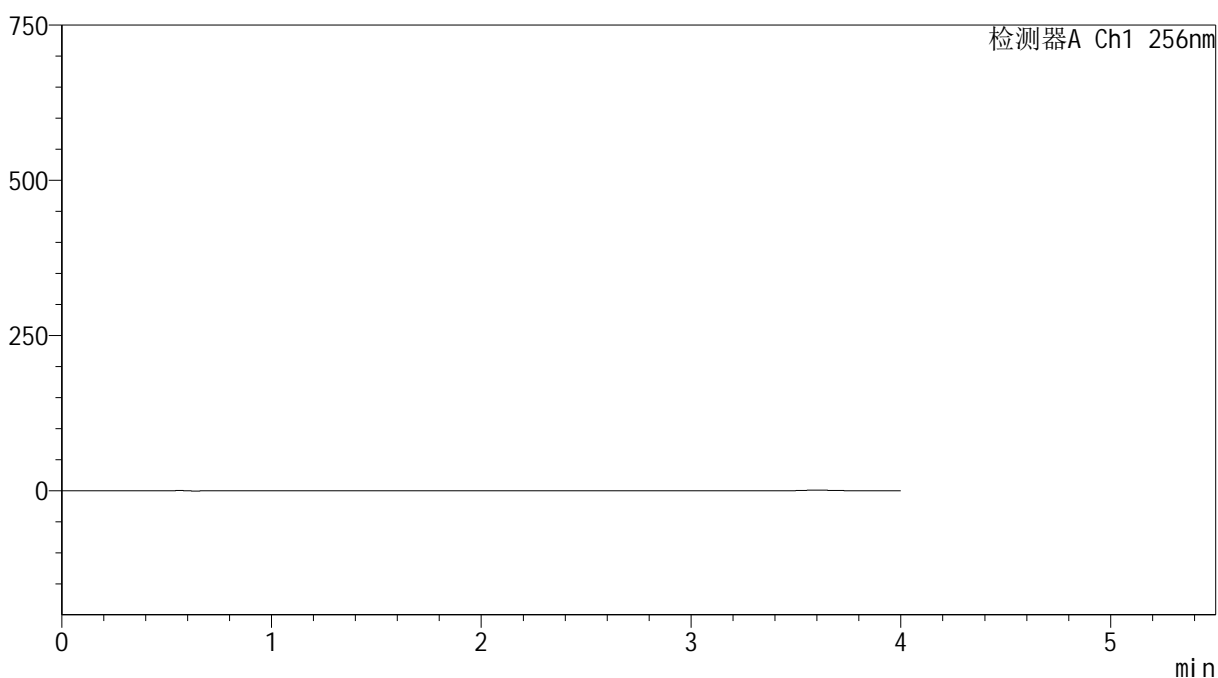

<峰表>

检测器A Ch1 256nm

峰号	保留时间	面积	面积%	高度	理论塔板数(USP)	拖尾因子	分离度(USP)
总计							

<样品信息>

色谱柱:XB-C8(50*4.6mm,3μm) 流速: 1.0ml/min
 柱温:30℃ 波长: 256nm
 数据文件名: RC\$938 - 0-197/11-2831-2 - zzp-25010701-1-yd1p-rcqx-shui+0.5tw80jz-dz1-1.lcd
 方法文件名: RC\$938 - 938-rcqx-FX260.lcm
 批处理文件名: RC\$938 - 938-20250204-FX260.lcb
 样品瓶号: 1-18
 进样体积: 5 μl 版本号: 6.115
 进样时间:2025/02/04 11:22:56 实验者: xiechaojun
 处理时间 (V2) : 2025/02/05 09:36:46 处理者: xiechaojun
 仪器型号: SHIMADZU LC-2050C(FX260)

<色谱图>

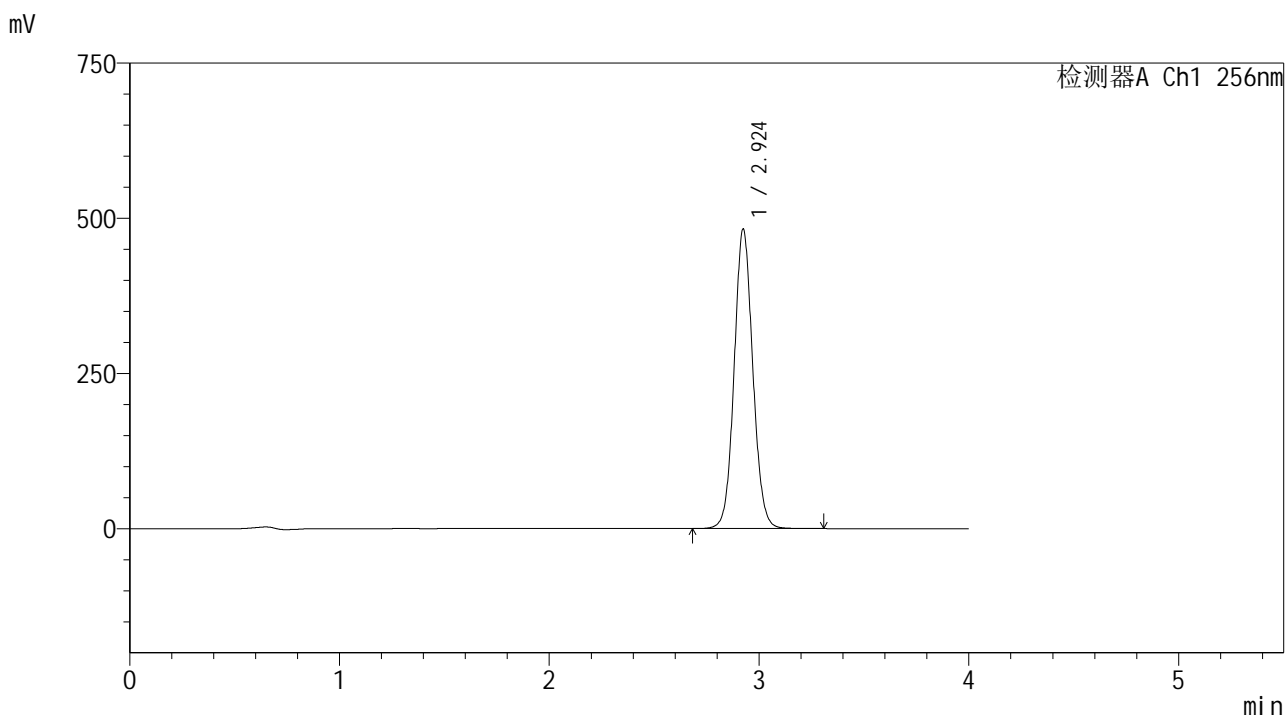

<峰表>

检测器A Ch1 256nm

峰号	保留时间	面积	面积%	高度	理论塔板数(USP)	拖尾因子	分离度(USP)
1	2.924	2983665	100.000	481648	5266	1.074	--
总计		2983665	100.000	481648			



938

<样品信息>

色谱柱:XB-C8(50*4.6mm,3μm) 流速: 1.0ml/min
 柱温:30°C 波长: 256nm
 数据文件名: RC\$938 - 0-197/11-2832-2 - zzp-25010701-1-yd1p-rcqx-shui+0.5tw80jz-dz1-2.lcd
 方法文件名: RC\$938 - 938-rcqx-FX260.lcm
 批处理文件名: RC\$938 - 938-20250204-FX260.lcb
 样品瓶号: 1-18
 进样体积: 5 μl 版本号: 6.115
 进样时间:2025/02/04 11:27:18 实验者: xiechaojun
 处理时间 (V2) : 2025/02/05 09:36:50 处理者: xiechaojun
 仪器型号: SHIMADZU LC-2050C(FX260)

<色谱图>

mV

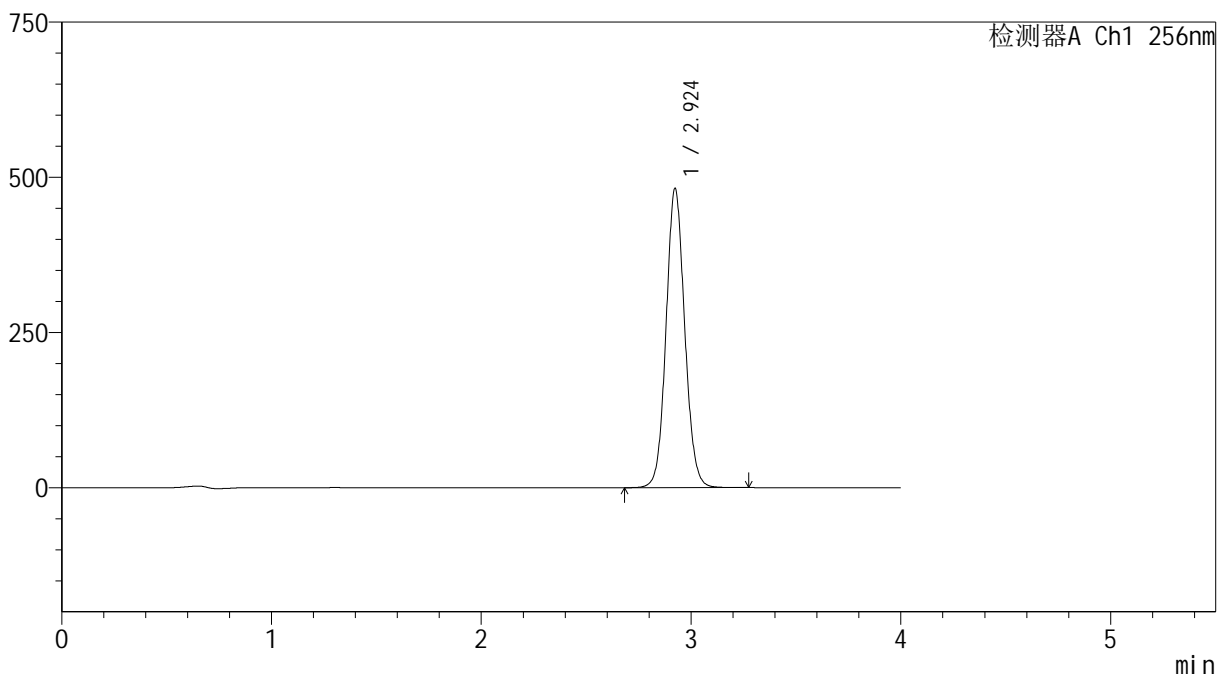

<峰表>

检测器A Ch1 256nm

峰号	保留时间	面积	面积%	高度	理论塔板数(USP)	拖尾因子	分离度(USP)
1	2.924	2982631	100.000	481407	5251	1.080	--
总计		2982631	100.000	481407			



938

<样品信息>

色谱柱:XB-C8(50*4.6mm,3μm) 流速: 1.0ml/min
 柱温:30°C 波长: 256nm
 数据文件名: RC\$938 - 0-197/11-2833-2 - zzp-25010701-1-yd1p-rcqx-shui+0.5tw80jz-dz1-3.lcd
 方法文件名: RC\$938 - 938-rcqx-FX260.lcm
 批处理文件名: RC\$938 - 938-20250204-FX260.lcb
 样品瓶号: 1-18
 进样体积: 5 μl 版本号: 6.115
 进样时间:2025/02/04 11:31:41 实验者: xiechaojun
 处理时间 (V2) : 2025/02/05 09:36:53 处理者: xiechaojun
 仪器型号: SHIMADZU LC-2050C(FX260)

<色谱图>

mV

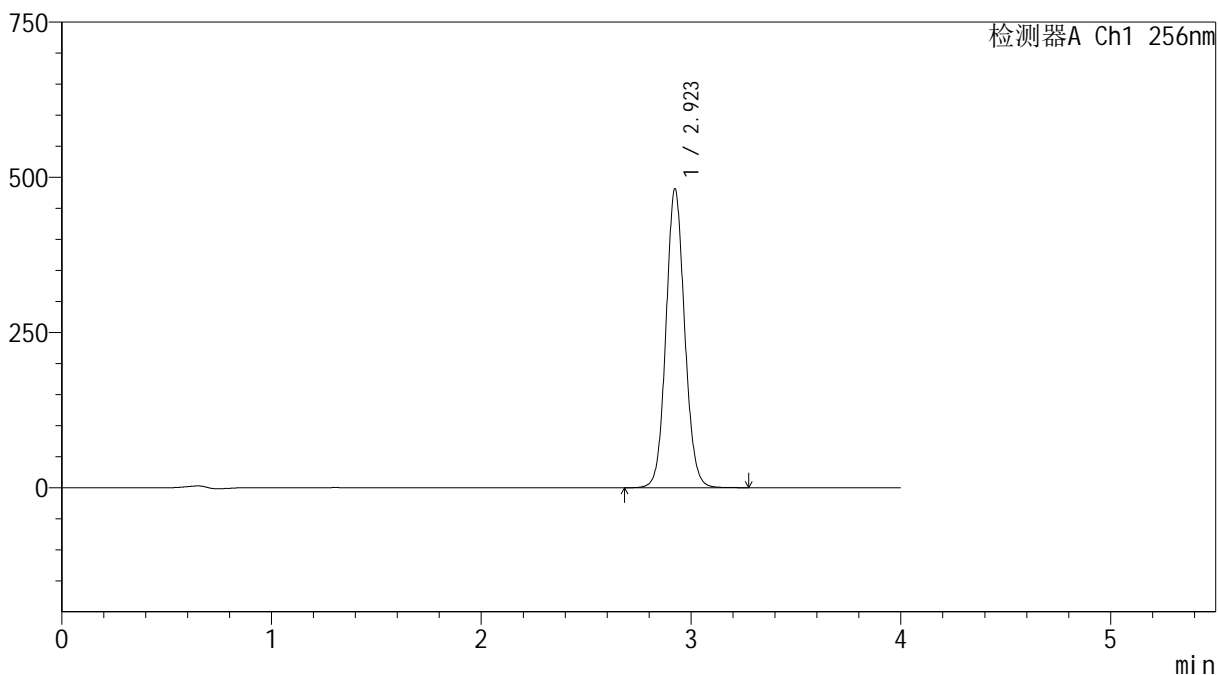

<峰表>

检测器A Ch1 256nm

峰号	保留时间	面积	面积%	高度	理论塔板数(USP)	拖尾因子	分离度(USP)
1	2.923	2981804	100.000	481142	5238	1.084	--
总计		2981804	100.000	481142			



938

<样品信息>

色谱柱:XB-C8(50*4.6mm,3μm) 流速: 1.0ml/min
 柱温:30°C 波长: 256nm
 数据文件名: RC\$938 - 0-197/11-2834-2 - zzp-25010701-1-yd1p-rcqx-shui+0.5tw80jz-dz1-4.lcd
 方法文件名: RC\$938 - 938-rcqx-FX260.lcm
 批处理文件名: RC\$938 - 938-20250204-FX260.lcb
 样品瓶号: 1-18
 进样体积: 5 μl 版本号: 6.115
 进样时间:2025/02/04 11:36:04 实验者: xiechaojun
 处理时间 (V2) : 2025/02/05 09:36:56 处理者: xiechaojun
 仪器型号: SHIMADZU LC-2050C(FX260)

<色谱图>

mV

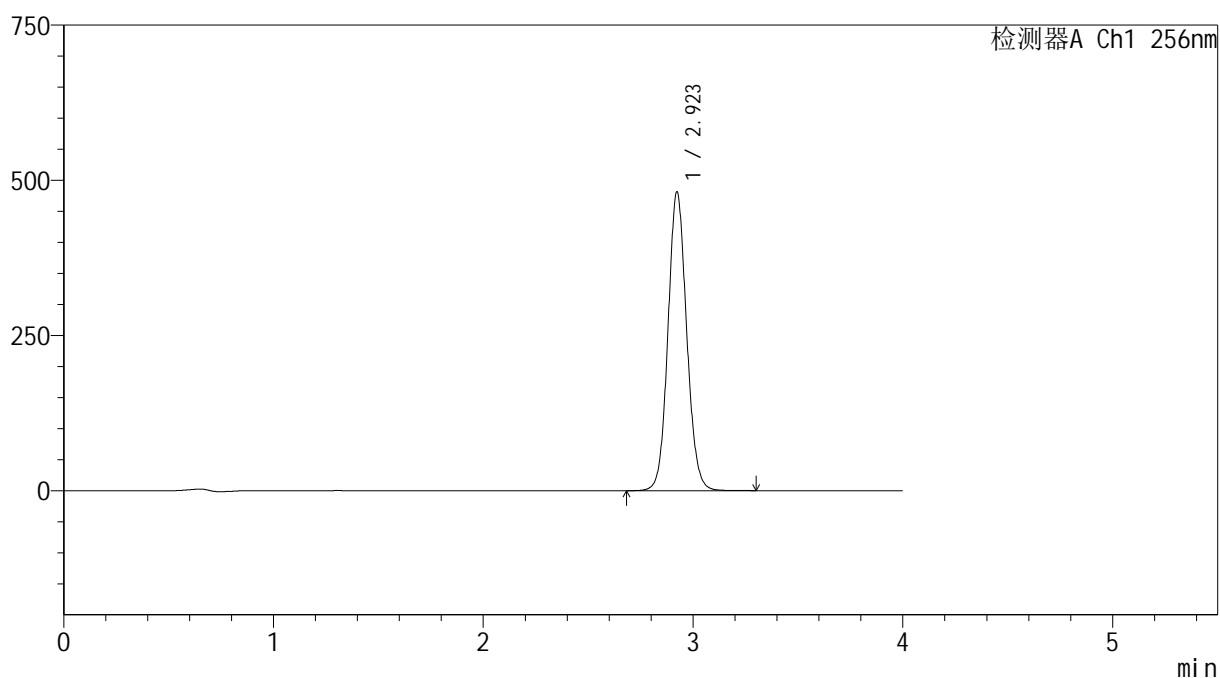

<峰表>

检测器A Ch1 256nm

峰号	保留时间	面积	面积%	高度	理论塔板数(USP)	拖尾因子	分离度(USP)
1	2.923	2983227	100.000	480984	5234	1.088	--
总计		2983227	100.000	480984			



938

<样品信息>

色谱柱:XB-C8(50*4.6mm,3μm) 流速: 1.0ml/min
 柱温:30℃ 波长: 256nm
 数据文件名: RC\$938 - 0-197/11-2836-2 - zzp-25010701-1-yd1p-rcqx-shui+0.5tw80jz-5min-P1.lcd
 方法文件名: RC\$938 - 938-rcqx-FX260.lcm
 批处理文件名: RC\$938 - 938-20250204-FX260.lcb
 样品瓶号: 1-1
 进样体积: 5 μl 版本号: 6.115
 进样时间:2025/02/04 11:44:49 实验者: xiechaojun
 处理时间 (V2) : 2025/02/05 09:37:02 处理者: xiechaojun
 仪器型号: SHIMADZU LC-2050C(FX260)

<色谱图>

mV

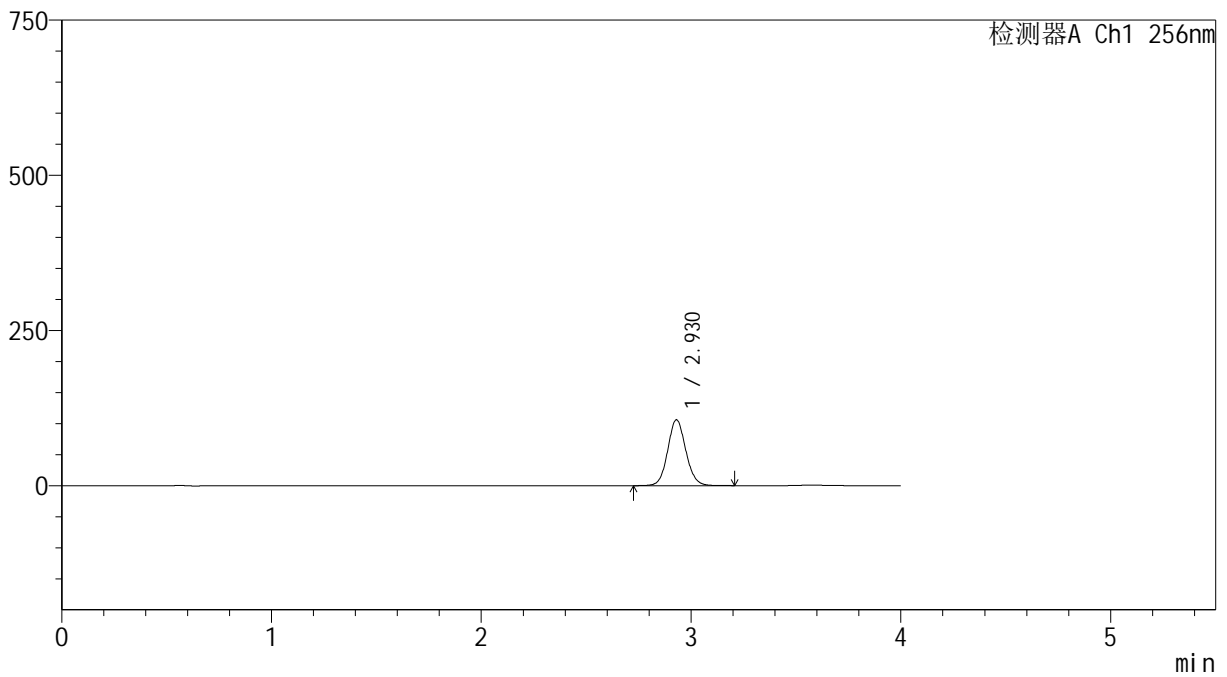

<峰表>

检测器A Ch1 256nm

峰号	保留时间	面积	面积%	高度	理论塔板数(USP)	拖尾因子	分离度(USP)
1	2.930	637519	100.000	106118	5605	1.088	--
总计		637519	100.000	106118			

<样品信息>

色谱柱:XB-C8(50*4.6mm,3 μ m)

流速: 1.0ml/min

柱温:30 $^{\circ}$ C

波长: 256nm

数据文件名: RC\$938 - 0-197/11-2837-2 - zzp-25010701-1-yd1p-rcqx-shui+0.5tw80jz-5min-P2.lcd

方法文件名: RC\$938 - 938-rcqx-FX260.lcm

批处理文件名: RC\$938 - 938-20250204-FX260.lcb

样品瓶号: 1-10

进样体积: 5 μ l

版本号: 6.115

进样时间:2025/02/04 11:49:11

实验者: xiechaojun

处理时间 (V2) : 2025/02/05 09:37:04

处理者: xiechaojun

仪器型号: SHIMADZU LC-2050C(FX260)

<色谱图>

mV

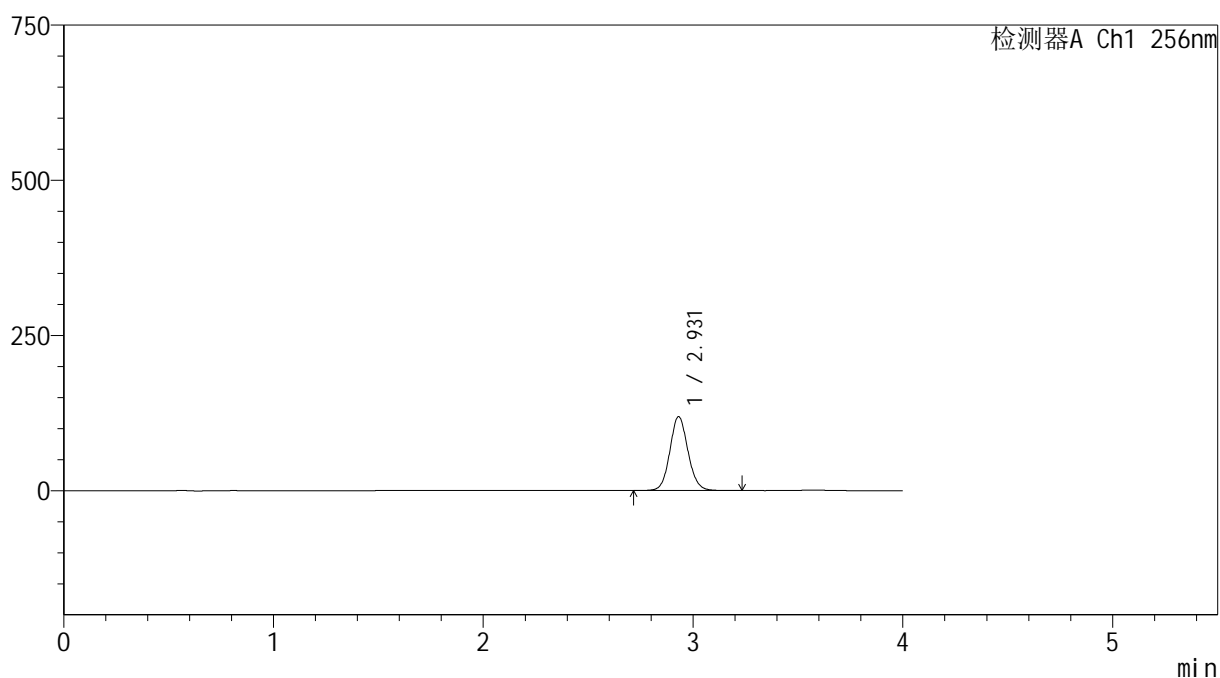

<峰表>

检测器A Ch1 256nm

峰号	保留时间	面积	面积%	高度	理论塔板数(USP)	拖尾因子	分离度(USP)
1	2.931	716922	100.000	119146	5607	1.091	--
总计		716922	100.000	119146			



938

<样品信息>

色谱柱:XB-C8(50*4.6mm,3μm) 流速: 1.0ml/min
 柱温:30℃ 波长: 256nm
 数据文件名: RC\$938 - 0-197/11-2838-2 - zzp-25010701-1-yd1p-rcqx-shui+0.5tw80jz-5min-P3.lcd
 方法文件名: RC\$938 - 938-rcqx-FX260.lcm
 批处理文件名: RC\$938 - 938-20250204-FX260.lcb
 样品瓶号: 1-19
 进样体积: 5 μl 版本号: 6.115
 进样时间:2025/02/04 11:53:33 实验者: xiechaojun
 处理时间 (V2) : 2025/02/05 09:37:07 处理者: xiechaojun
 仪器型号: SHIMADZU LC-2050C(FX260)

<色谱图>

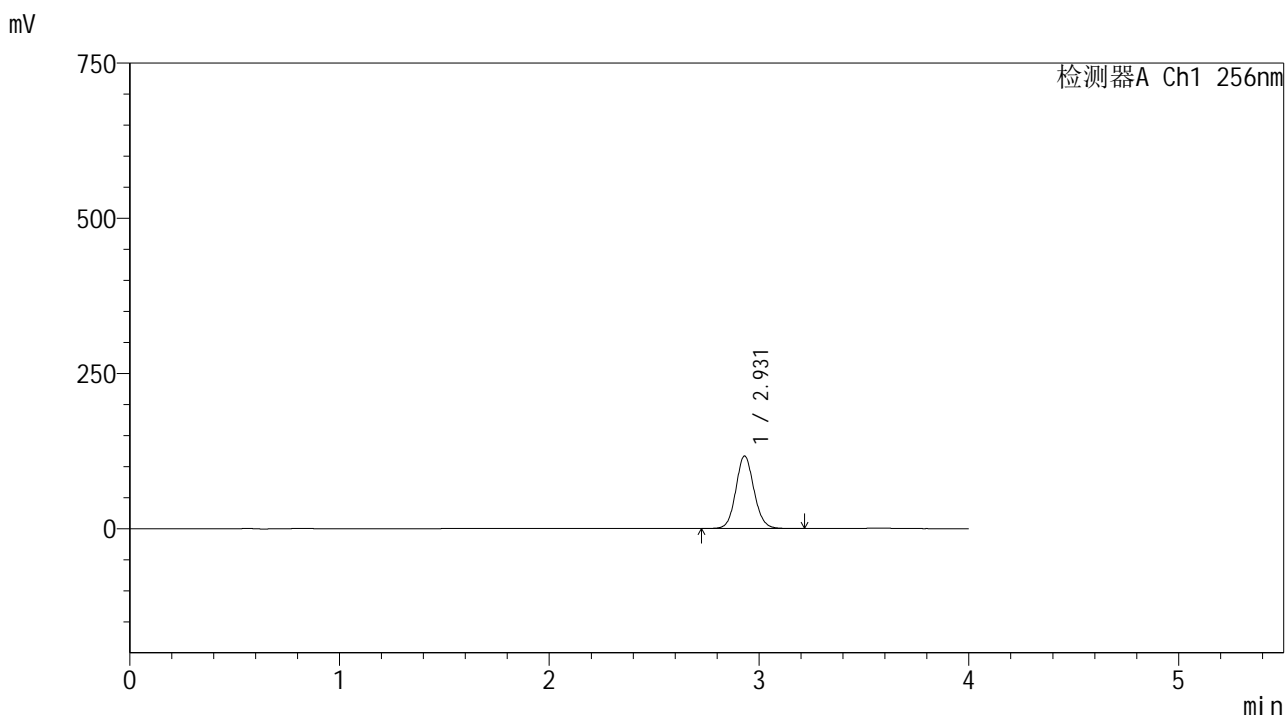

<峰表>

检测器A Ch1 256nm

峰号	保留时间	面积	面积%	高度	理论塔板数(USP)	拖尾因子	分离度(USP)
1	2.931	703572	100.000	116953	5601	1.092	--
总计		703572	100.000	116953			



938

<样品信息>

色谱柱:XB-C8(50*4.6mm,3μm) 流速: 1.0ml/min
 柱温:30℃ 波长: 256nm
 数据文件名: RC\$938 - 0-197/11-2839-2 - zzp-25010701-1-yd1p-rcqx-shui+0.5tw80jz-5min-P4.lcd
 方法文件名: RC\$938 - 938-rcqx-FX260.lcm
 批处理文件名: RC\$938 - 938-20250204-FX260.lcb
 样品瓶号: 1-28
 进样体积: 5 μl 版本号: 6.115
 进样时间:2025/02/04 11:57:54 实验者: xiechaojun
 处理时间 (V2) : 2025/02/05 09:37:10 处理者: xiechaojun
 仪器型号: SHIMADZU LC-2050C(FX260)

<色谱图>

mV

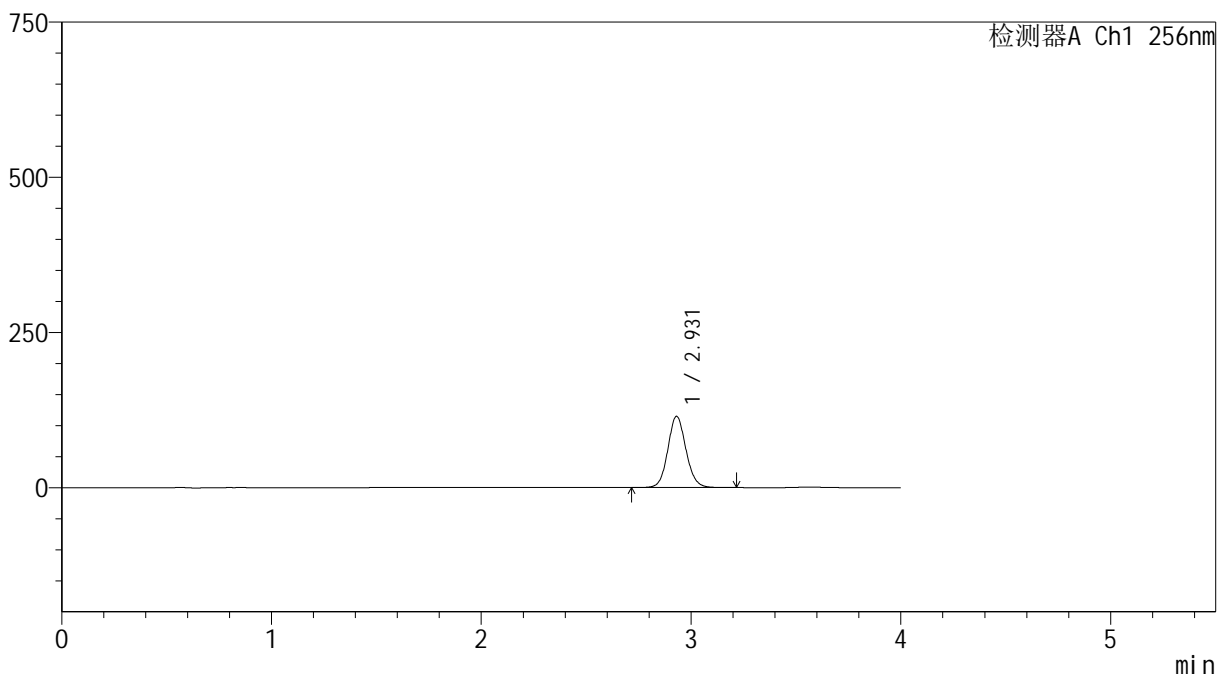

<峰表>

检测器A Ch1 256nm

峰号	保留时间	面积	面积%	高度	理论塔板数(USP)	拖尾因子	分离度(USP)
1	2.931	691178	100.000	114883	5596	1.094	--
总计		691178	100.000	114883			



938

<样品信息>

色谱柱:XB-C8(50*4.6mm,3μm) 流速: 1.0ml/min
 柱温:30℃ 波长: 256nm
 数据文件名: RC\$938 - 0-197/11-2840-2 - zzp-25010701-1-yd1p-rcqx-shui+0.5tw80jz-5min-P5.lcd
 方法文件名: RC\$938 - 938-rcqx-FX260.lcm
 批处理文件名: RC\$938 - 938-20250204-FX260.lcb
 样品瓶号: 1-37
 进样体积: 5 μl 版本号: 6.115
 进样时间:2025/02/04 12:02:16 实验者: xiechaojun
 处理时间 (V2) : 2025/02/05 09:37:13 处理者: xiechaojun
 仪器型号: SHIMADZU LC-2050C(FX260)

<色谱图>

mV

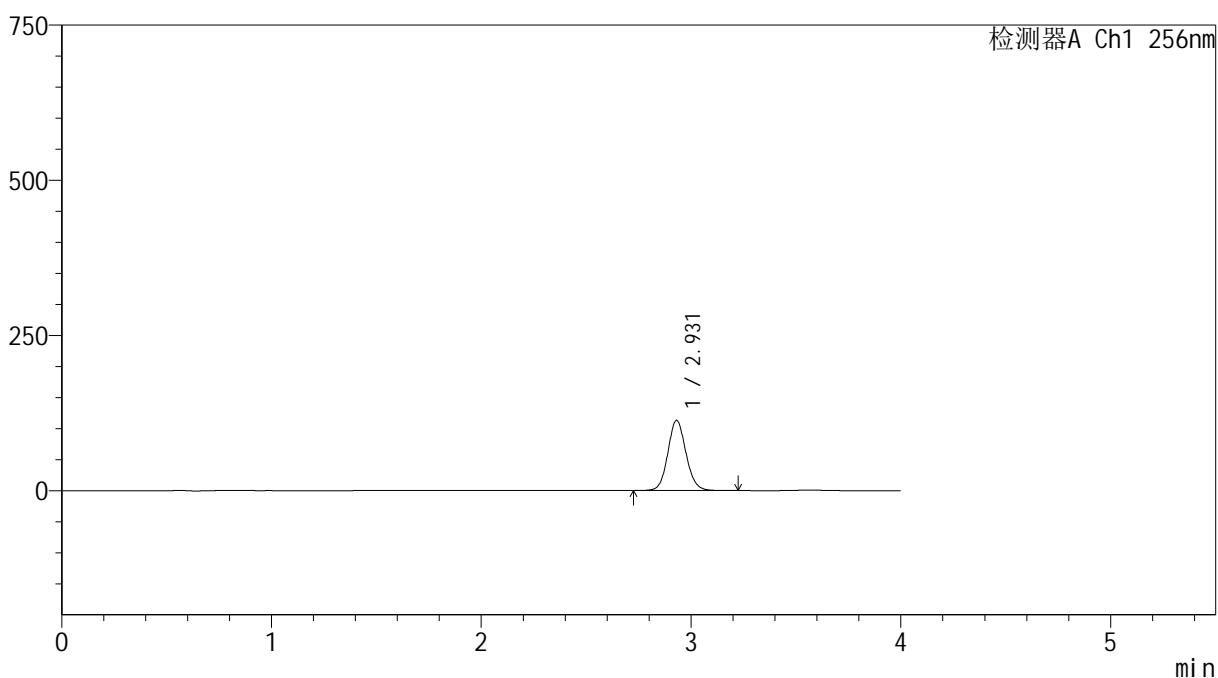

<峰表>

检测器A Ch1 256nm

峰号	保留时间	面积	面积%	高度	理论塔板数(USP)	拖尾因子	分离度(USP)
1	2.931	681726	100.000	113243	5599	1.095	--
总计		681726	100.000	113243			

<样品信息>

色谱柱:XB-C8(50*4.6mm,3 μ m)

流速: 1.0ml/min

柱温:30 $^{\circ}$ C

波长: 256nm

数据文件名: RC\$938 - 0-197/11-2841-2 - zzp-25010701-1-yd1p-rcqx-shui+0.5tw80jz-5min-P6.lcd

方法文件名: RC\$938 - 938-rcqx-FX260.lcm

批处理文件名: RC\$938 - 938-20250204-FX260.lcb

样品瓶号: 1-46

进样体积: 5 μ l

版本号: 6.115

进样时间:2025/02/04 12:06:38

实验者: xiechaojun

处理时间 (V2) : 2025/02/05 09:37:15

处理者: xiechaojun

仪器型号: SHIMADZU LC-2050C(FX260)

<色谱图>

mV

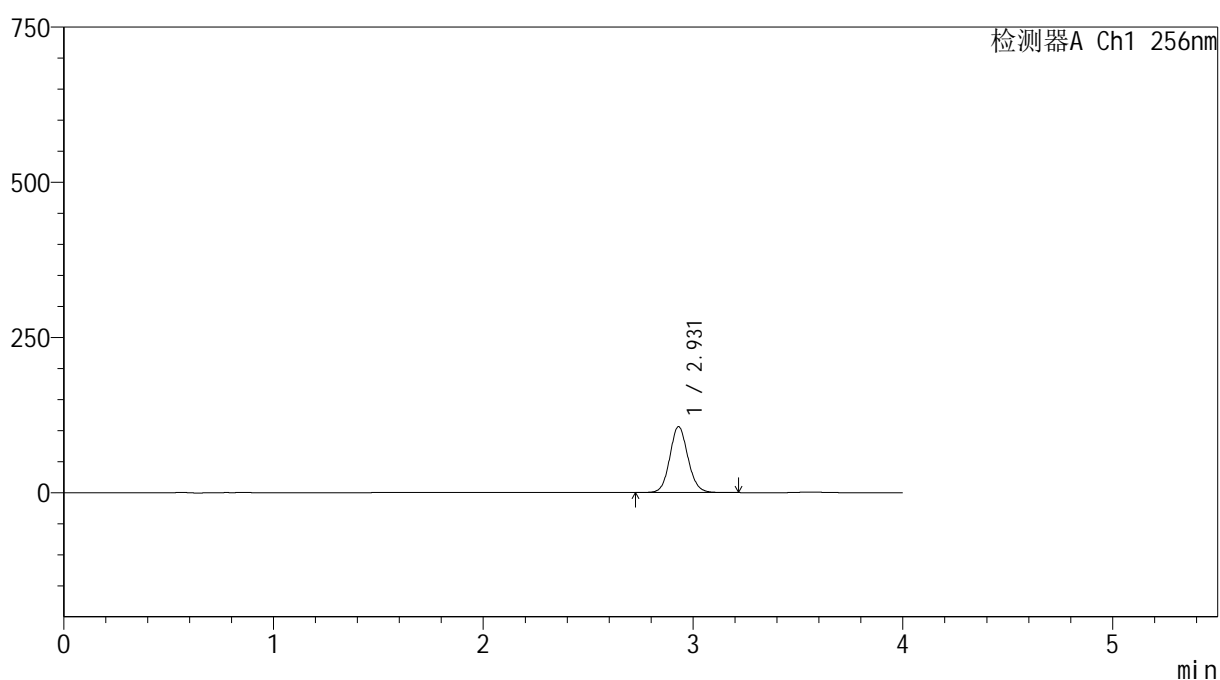

<峰表>

检测器A Ch1 256nm

峰号	保留时间	面积	面积%	高度	理论塔板数(USP)	拖尾因子	分离度(USP)
1	2.931	640014	100.000	106303	5591	1.096	--
总计		640014	100.000	106303			



938

<样品信息>

色谱柱:XB-C8(50*4.6mm,3μm) 流速: 1.0ml/min
 柱温:30℃ 波长: 256nm
 数据文件名: RC\$938 - 0-197/11-2842-2 - zzp-25010701-1-yd1p-rcqx-shui+0.5tw80jz-10min-P1.lcd
 方法文件名: RC\$938 - 938-rcqx-FX260.lcm
 批处理文件名: RC\$938 - 938-20250204-FX260.lcb
 样品瓶号: 1-2
 进样体积: 5 μl 版本号: 6.115
 进样时间:2025/02/04 12:11:00 实验者: xiechaojun
 处理时间 (V2) : 2025/02/05 09:37:18 处理者: xiechaojun
 仪器型号: SHIMADZU LC-2050C(FX260)

<色谱图>

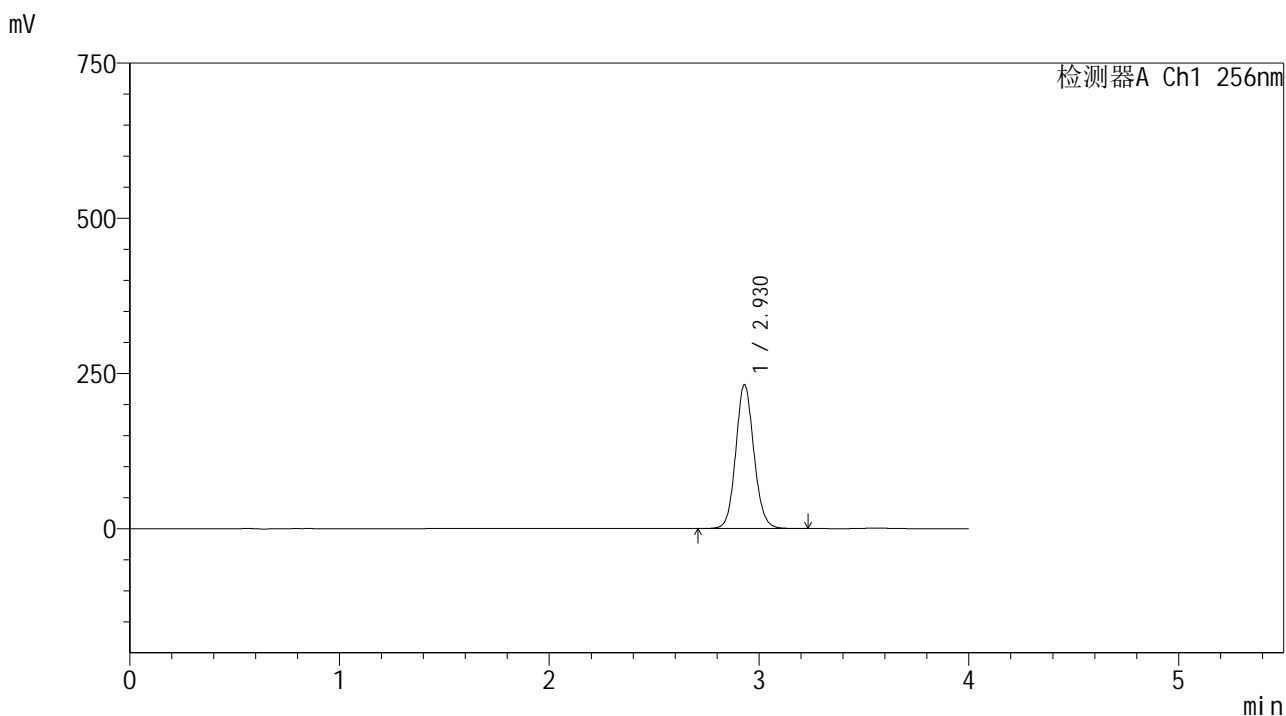

<峰表>

检测器A Ch1 256nm

峰号	保留时间	面积	面积%	高度	理论塔板数(USP)	拖尾因子	分离度(USP)
1	2.930	1396319	100.000	231935	5593	1.098	--
总计		1396319	100.000	231935			

<样品信息>

色谱柱:XB-C8(50*4.6mm,3 μ m)

流速: 1.0ml/min

柱温:30 $^{\circ}$ C

波长: 256nm

数据文件名: RC\$938 - 0-197/11-2843-2 - zzp-25010701-1-yd1p-rcqx-shui+0.5tw80jz-10min-P2.lcd

方法文件名: RC\$938 - 938-rcqx-FX260.lcm

批处理文件名: RC\$938 - 938-20250204-FX260.lcb

样品瓶号: 1-11

进样体积: 5 μ l

版本号: 6.115

进样时间:2025/02/04 12:15:23

实验者: xiechaojun

处理时间(V2): 2025/02/05 09:37:21

处理者: xiechaojun

仪器型号: SHIMADZU LC-2050C(FX260)

<色谱图>

mV

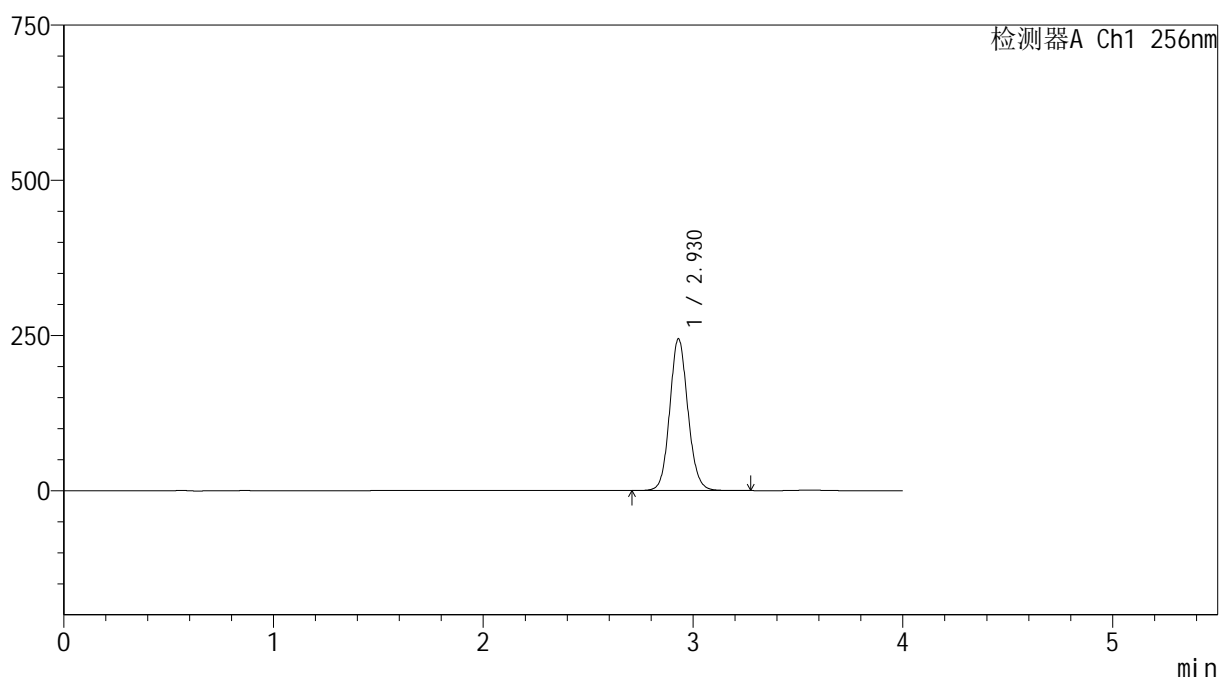

<峰表>

检测器A Ch1 256nm

峰号	保留时间	面积	面积%	高度	理论塔板数(USP)	拖尾因子	分离度(USP)
1	2.930	1474987	100.000	244768	5586	1.099	--
总计		1474987	100.000	244768			



938

<样品信息>

色谱柱:XB-C8(50*4.6mm,3μm) 流速: 1.0ml/min
 柱温:30°C 波长: 256nm
 数据文件名: RC\$938 - 0-197/11-2844-2 - zzp-25010701-1-yd1p-rcqx-shui+0.5tw80jz-10min-P3.lcd
 方法文件名: RC\$938 - 938-rcqx-FX260.lcm
 批处理文件名: RC\$938 - 938-20250204-FX260.lcb
 样品瓶号: 1-20
 进样体积: 5 μl 版本号: 6.115
 进样时间:2025/02/04 12:19:44 实验者: xiechaojun
 处理时间 (V2) : 2025/02/05 09:37:23 处理者: xiechaojun
 仪器型号: SHIMADZU LC-2050C(FX260)

<色谱图>

mV

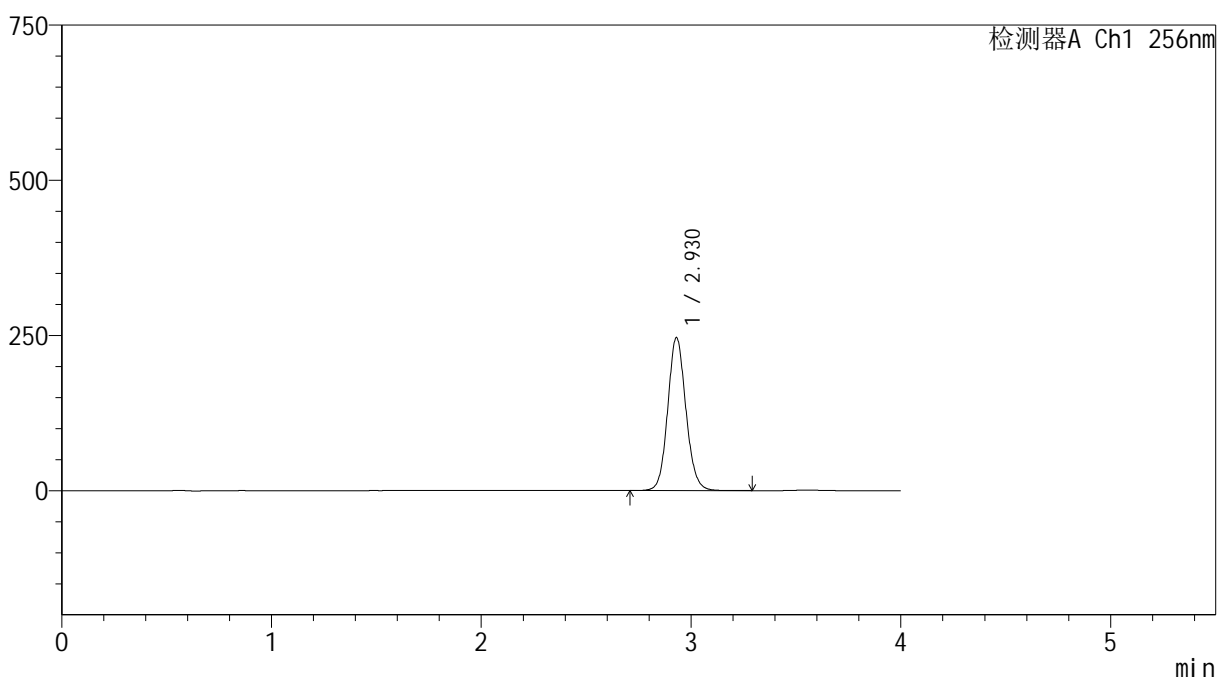

<峰表>

检测器A Ch1 256nm

峰号	保留时间	面积	面积%	高度	理论塔板数(USP)	拖尾因子	分离度(USP)
1	2.930	1487155	100.000	246731	5587	1.100	--
总计		1487155	100.000	246731			



938

<样品信息>

色谱柱:XB-C8(50*4.6mm,3μm) 流速: 1.0ml/min
 柱温:30℃ 波长: 256nm
 数据文件名: RC\$938 - 0-197/11-2845-2 - zzp-25010701-1-yd1p-rcqx-shui+0.5tw80jz-10min-P4.lcd
 方法文件名: RC\$938 - 938-rcqx-FX260.lcm
 批处理文件名: RC\$938 - 938-20250204-FX260.lcb
 样品瓶号: 1-29
 进样体积: 5 μl 版本号: 6.115
 进样时间:2025/02/04 12:24:07 实验者: xiechaojun
 处理时间 (V2) : 2025/02/05 09:37:26 处理者: xiechaojun
 仪器型号: SHIMADZU LC-2050C(FX260)

<色谱图>

mV

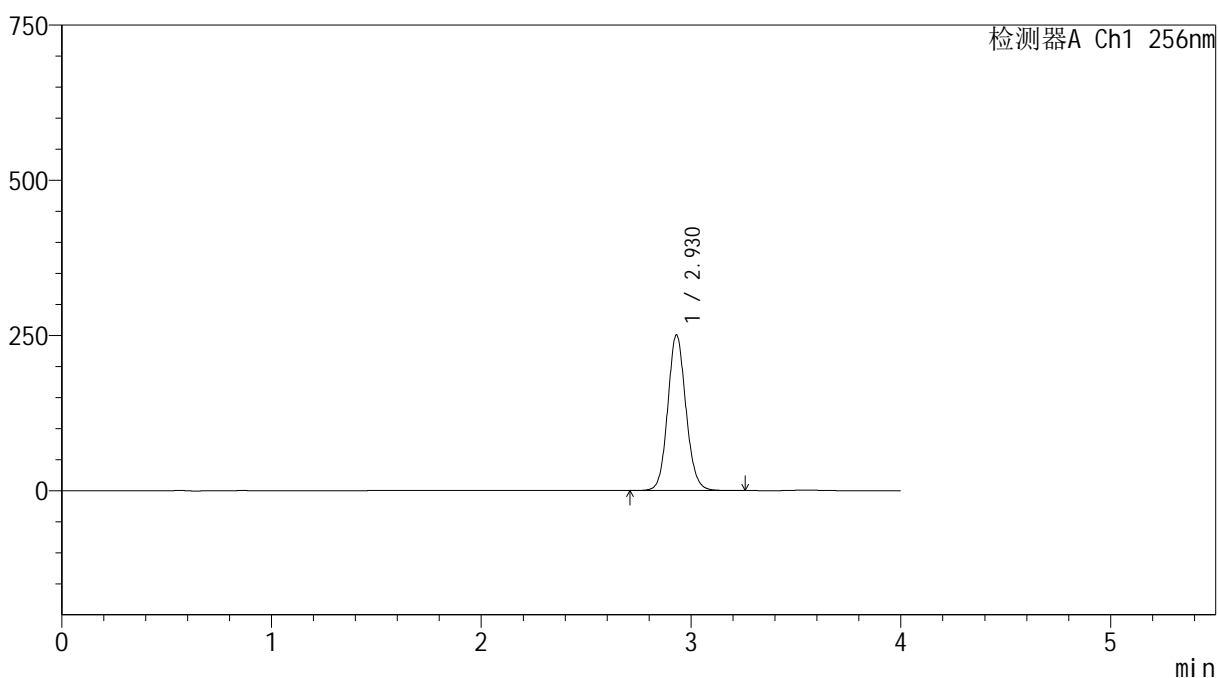

<峰表>

检测器A Ch1 256nm

峰号	保留时间	面积	面积%	高度	理论塔板数(USP)	拖尾因子	分离度(USP)
1	2.930	1512862	100.000	251043	5584	1.101	--
总计		1512862	100.000	251043			



938

<样品信息>

色谱柱:XB-C8(50*4.6mm,3μm) 流速: 1.0ml/min
 柱温:30℃ 波长: 256nm
 数据文件名: RC\$938 - 0-197/11-2846-2 - zzp-25010701-1-yd1p-rcqx-shui+0.5tw80jz-10min-P5.lcd
 方法文件名: RC\$938 - 938-rcqx-FX260.lcm
 批处理文件名: RC\$938 - 938-20250204-FX260.lcb
 样品瓶号: 1-38
 进样体积: 5 μl 版本号: 6.115
 进样时间:2025/02/04 12:28:30 实验者: xiechaojun
 处理时间 (V2) : 2025/02/05 09:37:29 处理者: xiechaojun
 仪器型号: SHIMADZU LC-2050C(FX260)

<色谱图>

mV

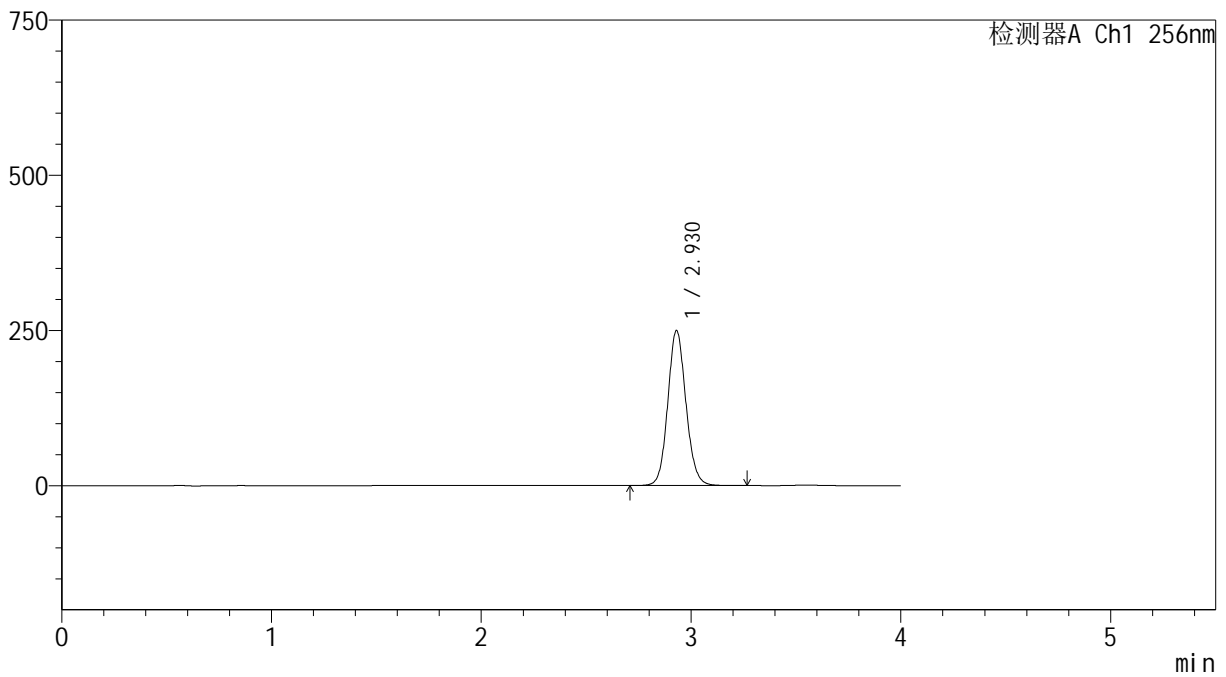

<峰表>

检测器A Ch1 256nm

峰号	保留时间	面积	面积%	高度	理论塔板数(USP)	拖尾因子	分离度(USP)
1	2.930	1506372	100.000	249948	5587	1.101	--
总计		1506372	100.000	249948			



938

<样品信息>

色谱柱:XB-C8(50*4.6mm,3μm) 流速: 1.0ml/min
 柱温:30℃ 波长: 256nm
 数据文件名: RC\$938 - 0-197/11-2847-2 - zzp-25010701-1-yd1p-rcqx-shui+0.5tw80jz-10min-P6.lcd
 方法文件名: RC\$938 - 938-rcqx-FX260.lcm
 批处理文件名: RC\$938 - 938-20250204-FX260.lcb
 样品瓶号: 1-47
 进样体积: 5 μl 版本号: 6.115
 进样时间:2025/02/04 12:32:51 实验者: xiechaojun
 处理时间 (V2) : 2025/02/05 09:37:31 处理者: xiechaojun
 仪器型号: SHIMADZU LC-2050C(FX260)

<色谱图>

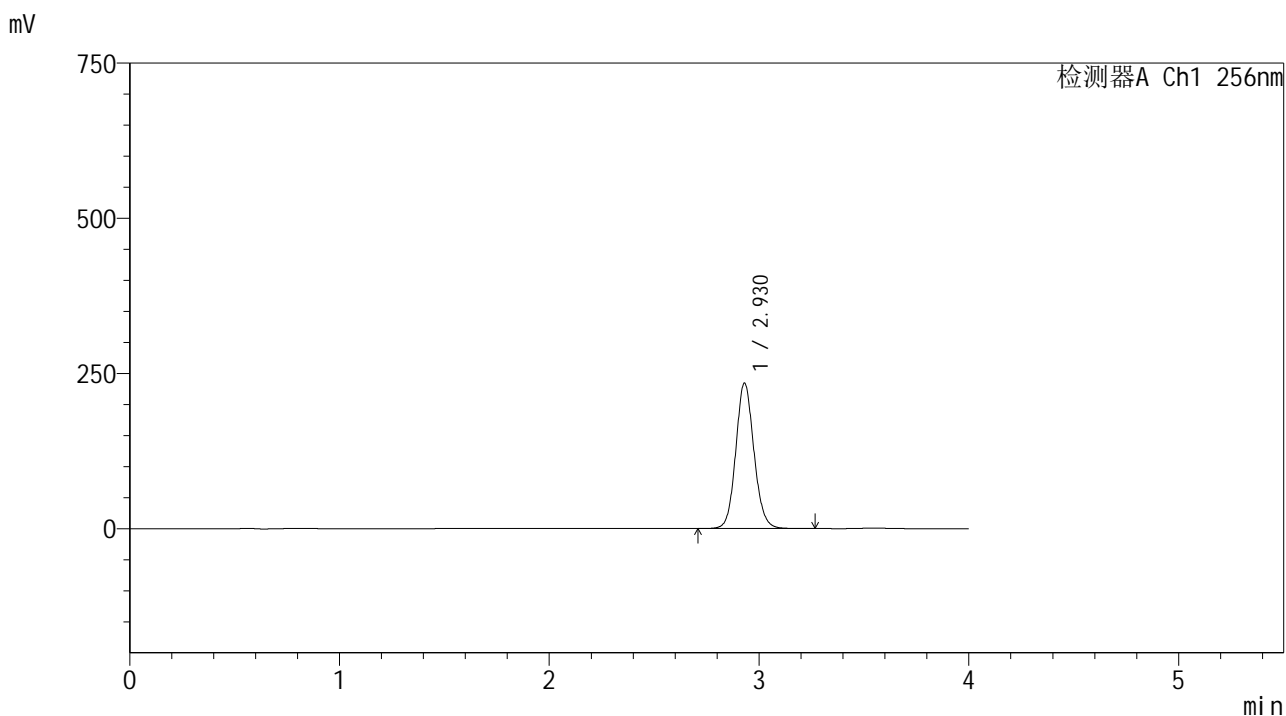

<峰表>

检测器A Ch1 256nm

峰号	保留时间	面积	面积%	高度	理论塔板数(USP)	拖尾因子	分离度(USP)
1	2.930	1413786	100.000	234644	5591	1.102	--
总计		1413786	100.000	234644			



938

<样品信息>

色谱柱:XB-C8(50*4.6mm,3μm) 流速: 1.0ml/min
 柱温:30°C 波长: 256nm
 数据文件名: RC\$938 - 0-197/11-2848-2 - zzp-25010701-1-yd1p-rcqx-shui+0.5tw80jz-15min-P1.lcd
 方法文件名: RC\$938 - 938-rcqx-FX260.lcm
 批处理文件名: RC\$938 - 938-20250204-FX260.lcb
 样品瓶号: 1-3
 进样体积: 5 μl 版本号: 6.115
 进样时间:2025/02/04 12:37:13 实验者: xiechaojun
 处理时间 (V2) : 2025/02/05 09:37:34 处理者: xiechaojun
 仪器型号: SHIMADZU LC-2050C(FX260)

<色谱图>

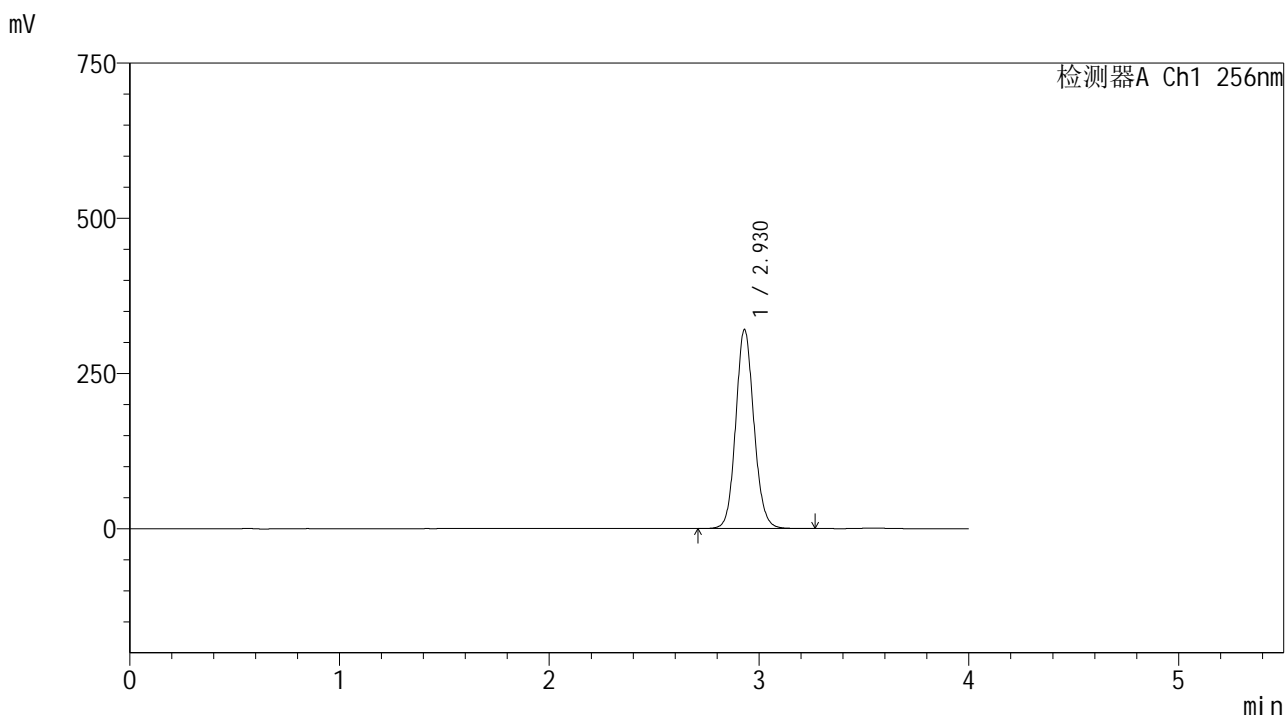

<峰表>

检测器A Ch1 256nm

峰号	保留时间	面积	面积%	高度	理论塔板数(USP)	拖尾因子	分离度(USP)
1	2.930	1933814	100.000	320975	5588	1.103	--
总计		1933814	100.000	320975			



938

<样品信息>

色谱柱:XB-C8(50*4.6mm,3μm) 流速: 1.0ml/min
 柱温:30°C 波长: 256nm
 数据文件名: RC\$938 - 0-197/11-2849-2 - zzp-25010701-1-yd1p-rcqx-shui+0.5tw80jz-15min-P2.lcd
 方法文件名: RC\$938 - 938-rcqx-FX260.lcm
 批处理文件名: RC\$938 - 938-20250204-FX260.lcb
 样品瓶号: 1-12
 进样体积: 5 μl 版本号: 6.115
 进样时间:2025/02/04 12:41:36 实验者: xiechaojun
 处理时间 (V2) : 2025/02/05 09:37:37 处理者: xiechaojun
 仪器型号: SHIMADZU LC-2050C(FX260)

<色谱图>

mV

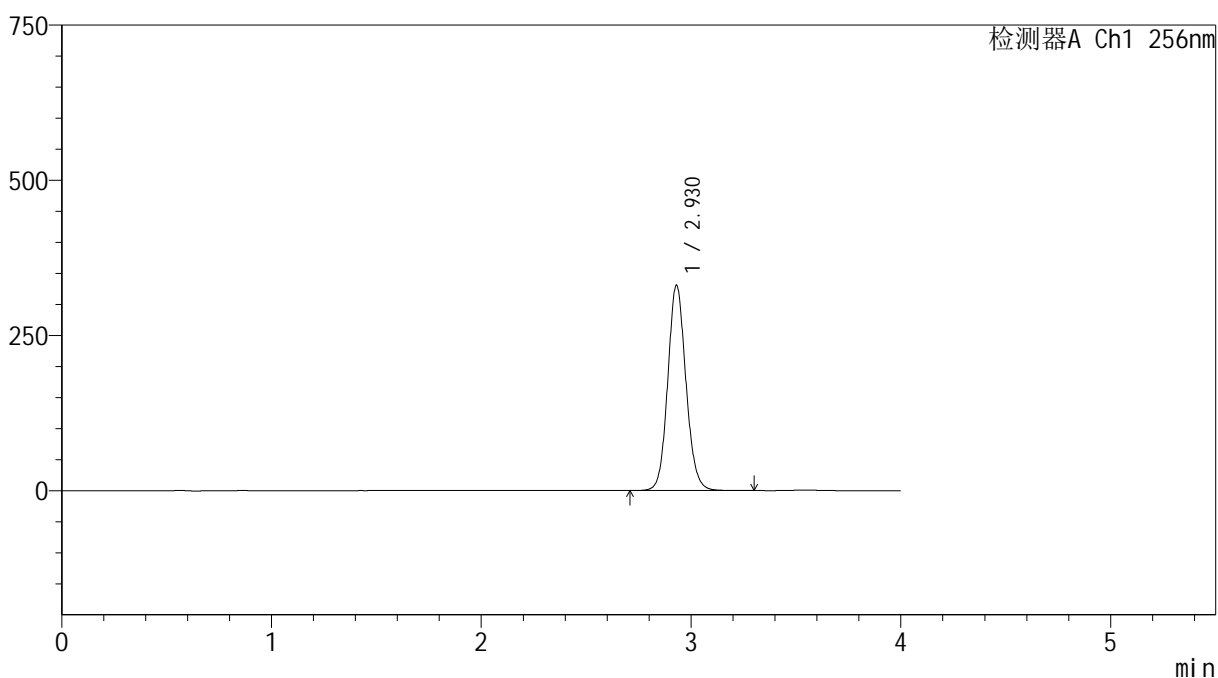

<峰表>

检测器A Ch1 256nm

峰号	保留时间	面积	面积%	高度	理论塔板数(USP)	拖尾因子	分离度(USP)
1	2.930	1995540	100.000	331103	5588	1.104	--
总计		1995540	100.000	331103			



938

<样品信息>

色谱柱:XB-C8(50*4.6mm,3μm) 流速: 1.0ml/min
 柱温:30°C 波长: 256nm
 数据文件名: RC\$938 - 0-197/11-2850-2 - zzp-25010701-1-yd1p-rcqx-shui+0.5tw80jz-15min-P3.lcd
 方法文件名: RC\$938 - 938-rcqx-FX260.lcm
 批处理文件名: RC\$938 - 938-20250204-FX260.lcb
 样品瓶号: 1-21
 进样体积: 5 μl 版本号: 6.115
 进样时间:2025/02/04 12:45:57 实验者: xiechaojun
 处理时间 (V2) : 2025/02/05 09:37:40 处理者: xiechaojun
 仪器型号: SHIMADZU LC-2050C(FX260)

<色谱图>

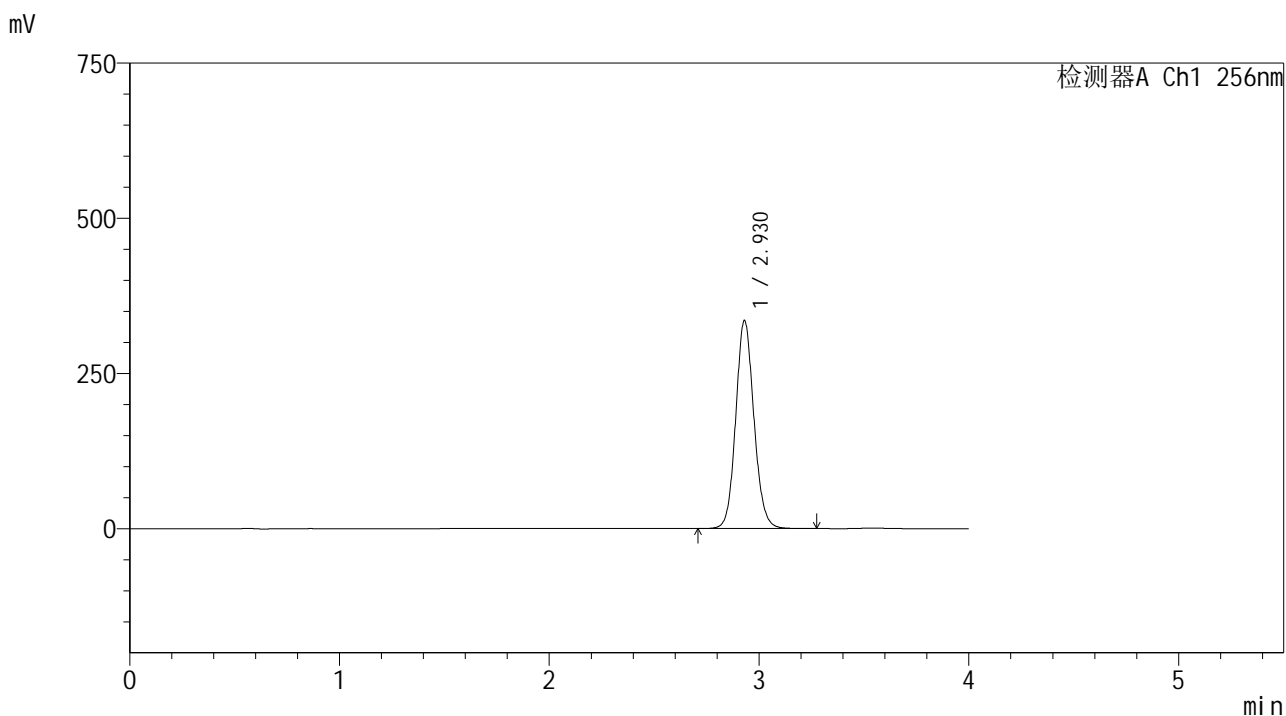

<峰表>

检测器A Ch1 256nm

峰号	保留时间	面积	面积%	高度	理论塔板数(USP)	拖尾因子	分离度(USP)
1	2.930	2022259	100.000	335491	5585	1.104	--
总计		2022259	100.000	335491			



938

<样品信息>

色谱柱:XB-C8(50*4.6mm,3μm) 流速: 1.0ml/min
 柱温:30°C 波长: 256nm
 数据文件名: RC\$938 - 0-197/11-2851-2 - zzp-25010701-1-yd1p-rcqx-shui+0.5tw80jz-15min-P4.lcd
 方法文件名: RC\$938 - 938-rcqx-FX260.lcm
 批处理文件名: RC\$938 - 938-20250204-FX260.lcb
 样品瓶号: 1-30
 进样体积: 5 μl 版本号: 6.115
 进样时间:2025/02/04 12:50:19 实验者: xiechaojun
 处理时间 (V2) : 2025/02/05 09:37:42 处理者: xiechaojun
 仪器型号: SHIMADZU LC-2050C(FX260)

<色谱图>

mV

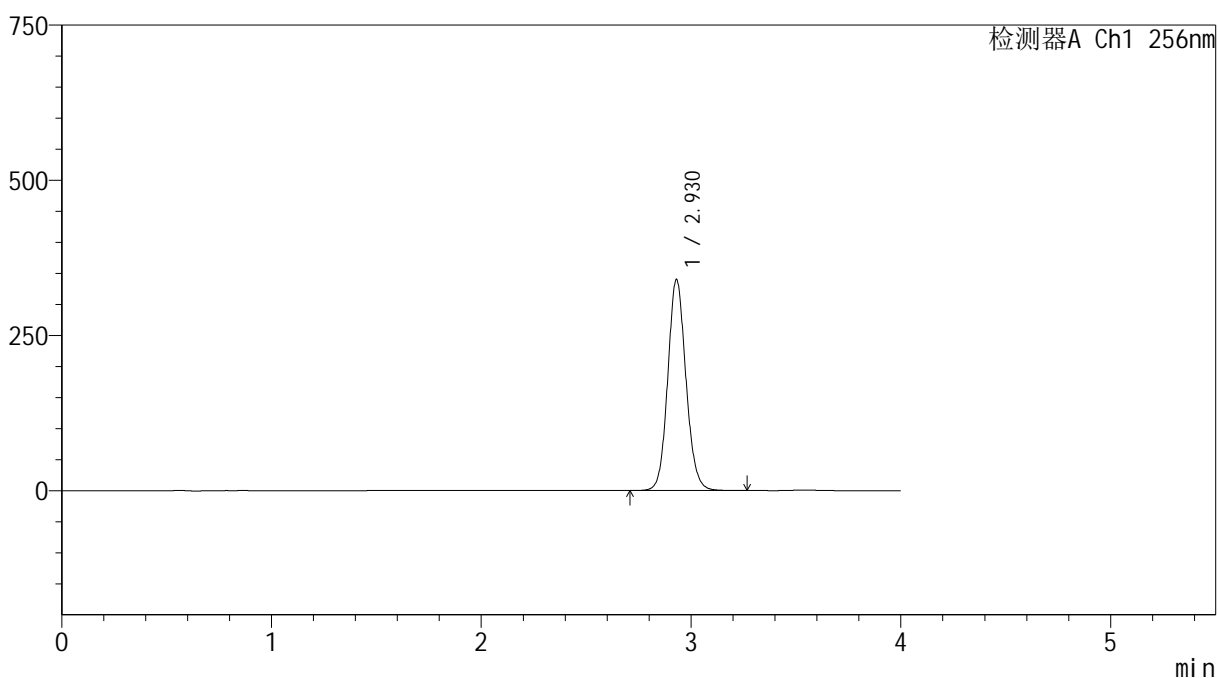

<峰表>

检测器A Ch1 256nm

峰号	保留时间	面积	面积%	高度	理论塔板数(USP)	拖尾因子	分离度(USP)
1	2.930	2051172	100.000	340250	5583	1.105	--
总计		2051172	100.000	340250			



938

<样品信息>

色谱柱:XB-C8(50*4.6mm,3μm) 流速: 1.0ml/min
 柱温:30°C 波长: 256nm
 数据文件名: RC\$938 - 0-197/11-2852-2 - zzp-25010701-1-yd1p-rcqx-shui+0.5tw80jz-15min-P5.lcd
 方法文件名: RC\$938 - 938-rcqx-FX260.lcm
 批处理文件名: RC\$938 - 938-20250204-FX260.lcb
 样品瓶号: 1-39
 进样体积: 5 μl 版本号: 6.115
 进样时间:2025/02/04 12:54:42 实验者: xiechaojun
 处理时间 (V2) : 2025/02/05 09:37:45 处理者: xiechaojun
 仪器型号: SHIMADZU LC-2050C(FX260)

<色谱图>

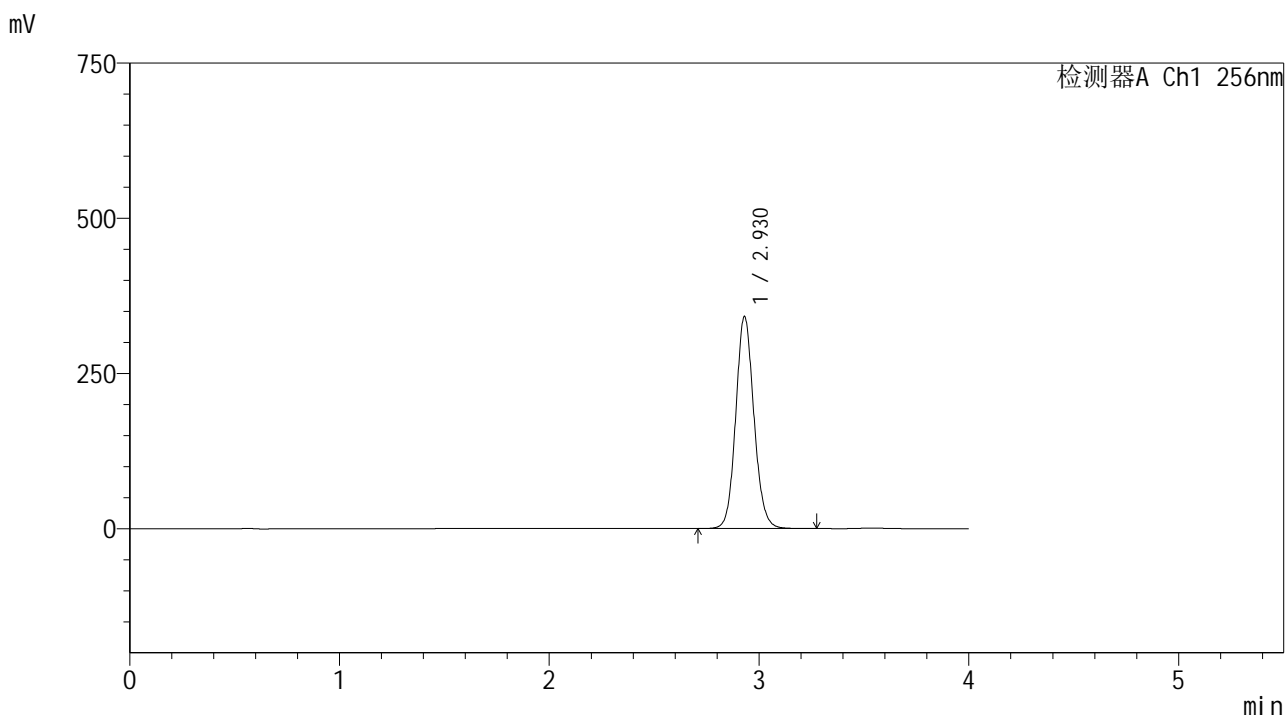

<峰表>

检测器A Ch1 256nm

峰号	保留时间	面积	面积%	高度	理论塔板数(USP)	拖尾因子	分离度(USP)
1	2.930	2061351	100.000	341914	5583	1.105	--
总计		2061351	100.000	341914			



938

<样品信息>

色谱柱:XB-C8(50*4.6mm,3μm) 流速: 1.0ml/min
 柱温:30℃ 波长: 256nm
 数据文件名: RC\$938 - 0-197/11-2853-2 - zzp-25010701-1-yd1p-rcqx-shui+0.5tw80jz-15min-P6.lcd
 方法文件名: RC\$938 - 938-rcqx-FX260.lcm
 批处理文件名: RC\$938 - 938-20250204-FX260.lcb
 样品瓶号: 1-48
 进样体积: 5 μl 版本号: 6.115
 进样时间:2025/02/04 12:59:03 实验者: xiechaojun
 处理时间 (V2) : 2025/02/05 09:37:48 处理者: xiechaojun
 仪器型号: SHIMADZU LC-2050C(FX260)

<色谱图>

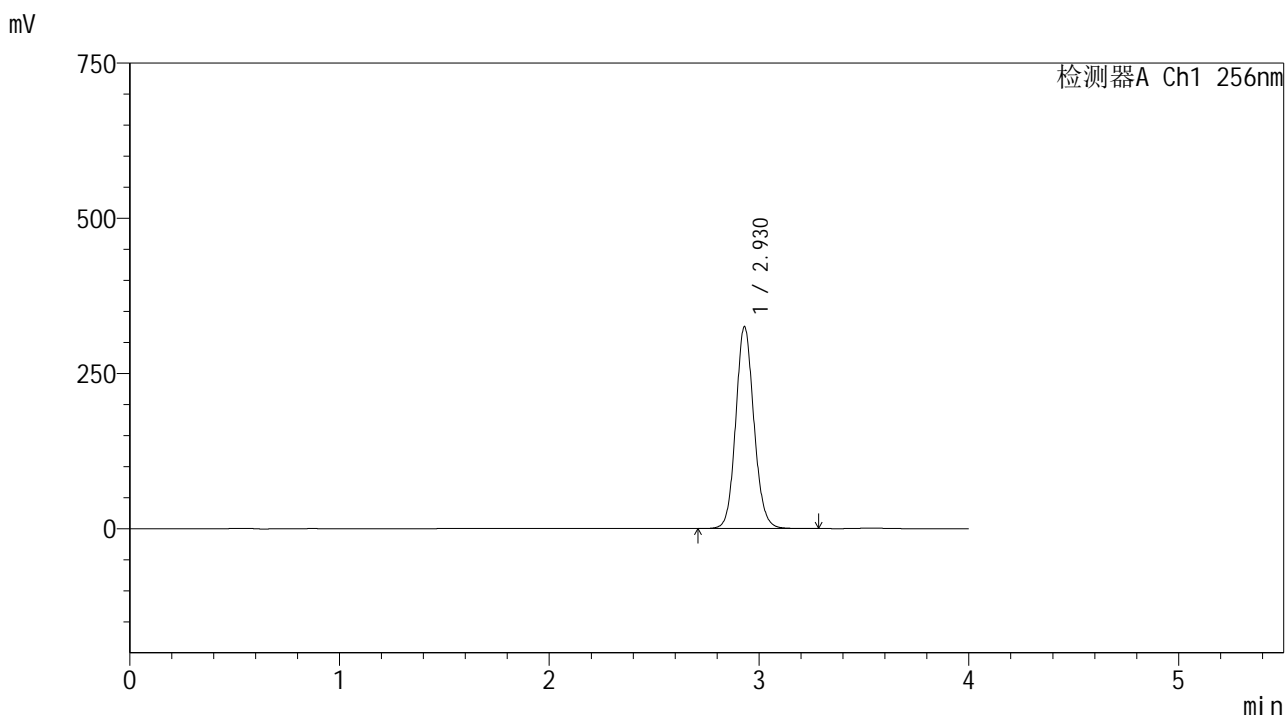

<峰表>

检测器A Ch1 256nm

峰号	保留时间	面积	面积%	高度	理论塔板数(USP)	拖尾因子	分离度(USP)
1	2.930	1962363	100.000	325560	5585	1.105	--
总计		1962363	100.000	325560			



938

<样品信息>

色谱柱:XB-C8(50*4.6mm,3μm) 流速: 1.0ml/min
 柱温:30°C 波长: 256nm
 数据文件名: RC\$938 - 0-197/11-2854-2 - zzp-25010701-1-yd1p-rcqx-shui+0.5tw80jz-20min-P1.lcd
 方法文件名: RC\$938 - 938-rcqx-FX260.lcm
 批处理文件名: RC\$938 - 938-20250204-FX260.lcb
 样品瓶号: 1-4
 进样体积: 5 μl 版本号: 6.115
 进样时间:2025/02/04 13:03:25 实验者: xiechaojun
 处理时间 (V2) : 2025/02/05 09:37:51 处理者: xiechaojun
 仪器型号: SHIMADZU LC-2050C(FX260)

<色谱图>

mV

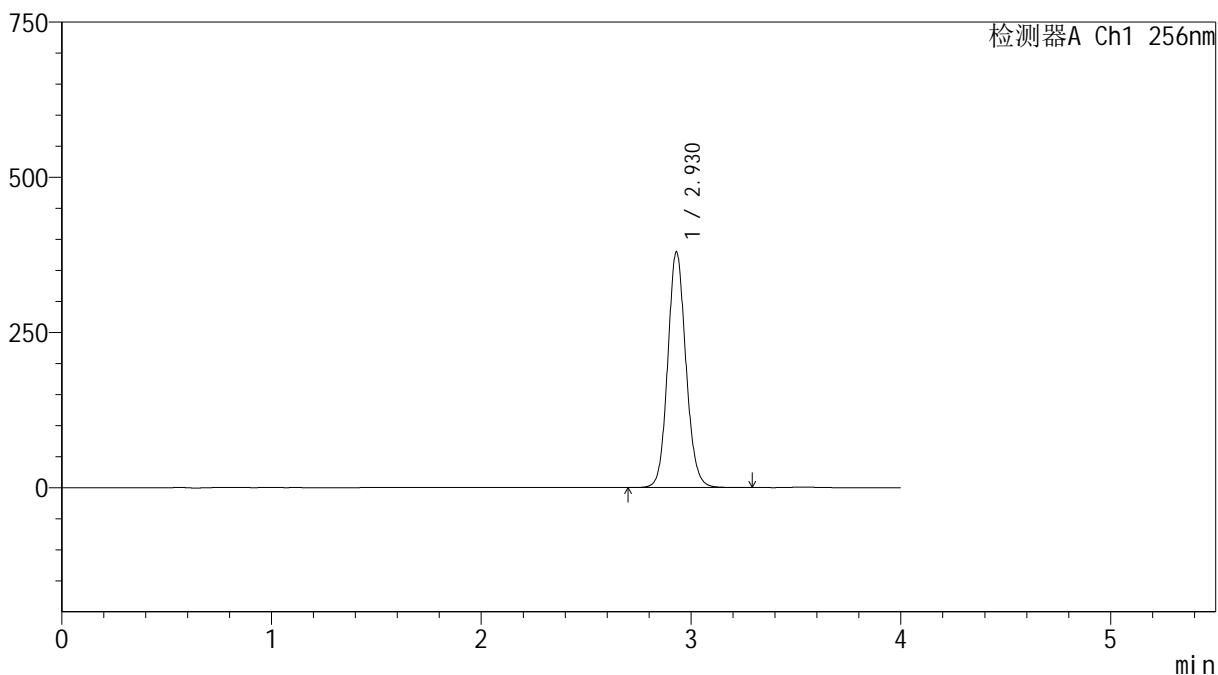

<峰表>

检测器A Ch1 256nm

峰号	保留时间	面积	面积%	高度	理论塔板数(USP)	拖尾因子	分离度(USP)
1	2.930	2290169	100.000	379871	5583	1.106	--
总计		2290169	100.000	379871			



938

<样品信息>

色谱柱:XB-C8(50*4.6mm,3μm) 流速: 1.0ml/min
 柱温:30℃ 波长: 256nm
 数据文件名: RC\$938 - 0-197/11-2855-2 - zzp-25010701-1-yd1p-rcqx-shui+0.5tw80jz-20min-P2.lcd
 方法文件名: RC\$938 - 938-rcqx-FX260.lcm
 批处理文件名: RC\$938 - 938-20250204-FX260.lcb
 样品瓶号: 1-13
 进样体积: 5 μl 版本号: 6.115
 进样时间:2025/02/04 13:07:47 实验者: xiechaojun
 处理时间 (V2) : 2025/02/05 09:37:54 处理者: xiechaojun
 仪器型号: SHIMADZU LC-2050C(FX260)

<色谱图>

mV

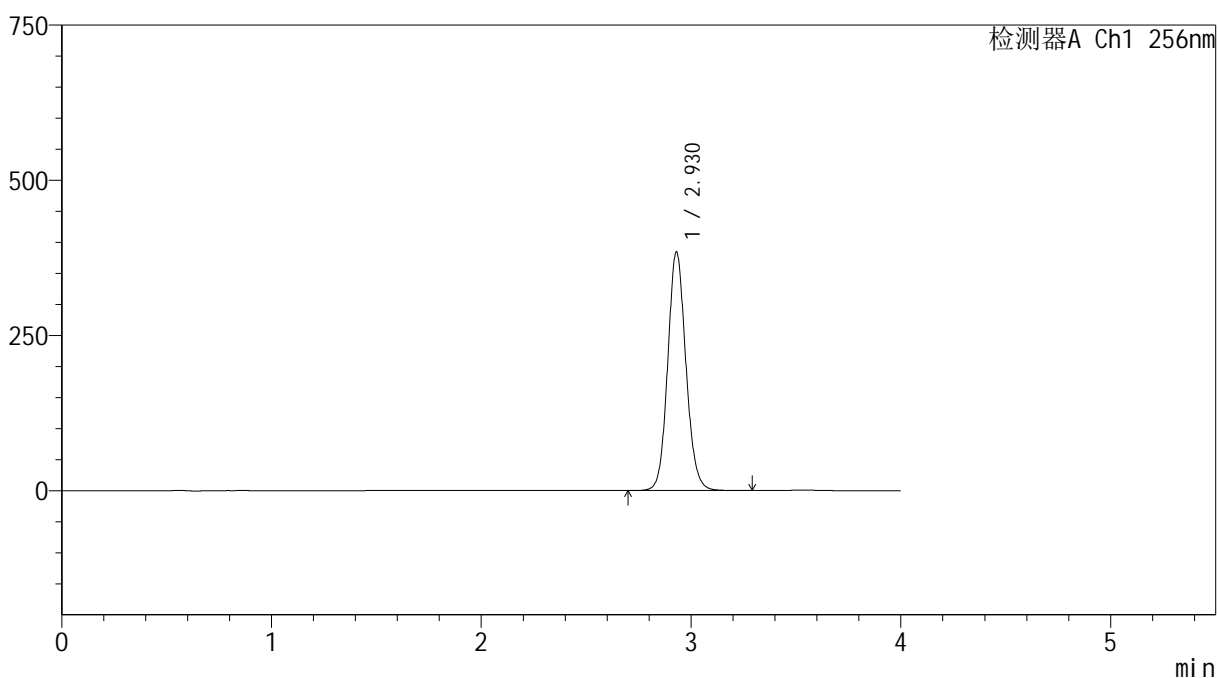

<峰表>

检测器A Ch1 256nm

峰号	保留时间	面积	面积%	高度	理论塔板数(USP)	拖尾因子	分离度(USP)
1	2.930	2320582	100.000	384853	5583	1.106	--
总计		2320582	100.000	384853			



938

<样品信息>

色谱柱:XB-C8(50*4.6mm,3μm) 流速: 1.0ml/min
 柱温:30℃ 波长: 256nm
 数据文件名: RC\$938 - 0-197/11-2856-2 - zzp-25010701-1-yd1p-rcqx-shui+0.5tw80jz-20min-P3.lcd
 方法文件名: RC\$938 - 938-rcqx-FX260.lcm
 批处理文件名: RC\$938 - 938-20250204-FX260.lcb
 样品瓶号: 1-22
 进样体积: 5 μl 版本号: 6.115
 进样时间:2025/02/04 13:12:09 实验者: xiechaojun
 处理时间 (V2) : 2025/02/05 09:37:57 处理者: xiechaojun
 仪器型号: SHIMADZU LC-2050C(FX260)

<色谱图>

mV

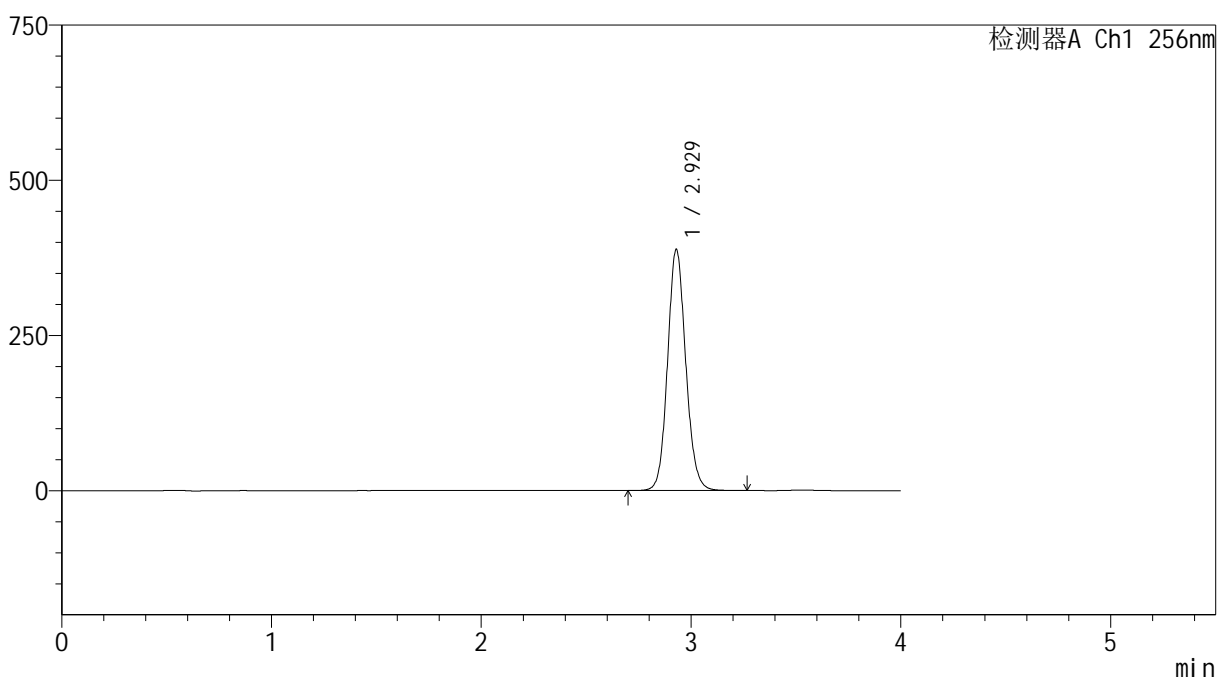

<峰表>

检测器A Ch1 256nm

峰号	保留时间	面积	面积%	高度	理论塔板数(USP)	拖尾因子	分离度(USP)
1	2.929	2344489	100.000	388770	5581	1.107	--
总计		2344489	100.000	388770			

<样品信息>

色谱柱:XB-C8(50*4.6mm,3 μ m)

流速: 1.0ml/min

柱温:30 $^{\circ}$ C

波长: 256nm

数据文件名: RC\$938 - 0-197/11-2857-2 - zzp-25010701-1-yd1p-rcqx-shui+0.5tw80jz-20min-P4.lcd

方法文件名: RC\$938 - 938-rcqx-FX260.lcm

批处理文件名: RC\$938 - 938-20250204-FX260.lcb

样品瓶号: 1-31

进样体积: 5 μ l

版本号: 6.115

进样时间:2025/02/04 13:16:32

实验者: xiechaojun

处理时间 (V2) : 2025/02/05 09:38:01

处理者: xiechaojun

仪器型号: SHIMADZU LC-2050C(FX260)

<色谱图>

mV

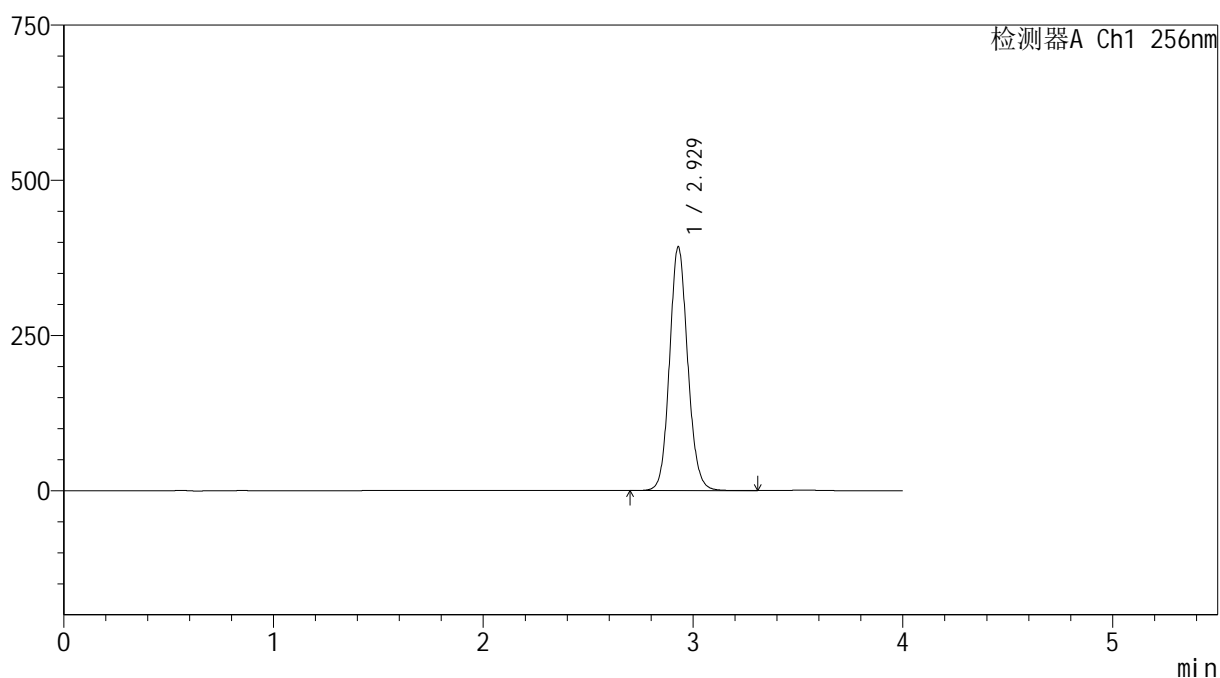

<峰表>

检测器A Ch1 256nm

峰号	保留时间	面积	面积%	高度	理论塔板数(USP)	拖尾因子	分离度(USP)
1	2.929	2370823	100.000	392913	5578	1.107	--
总计		2370823	100.000	392913			



938

<样品信息>

色谱柱:XB-C8(50*4.6mm,3μm) 流速: 1.0ml/min
 柱温:30°C 波长: 256nm
 数据文件名: RC\$938 - 0-197/11-2858-2 - zzp-25010701-1-yd1p-rcqx-shui+0.5tw80jz-20min-P5.lcd
 方法文件名: RC\$938 - 938-rcqx-FX260.lcm
 批处理文件名: RC\$938 - 938-20250204-FX260.lcb
 样品瓶号: 1-40
 进样体积: 5 μl 版本号: 6.115
 进样时间:2025/02/04 13:20:53 实验者: xiechaojun
 处理时间 (V2) : 2025/02/05 09:38:03 处理者: xiechaojun
 仪器型号: SHIMADZU LC-2050C(FX260)

<色谱图>

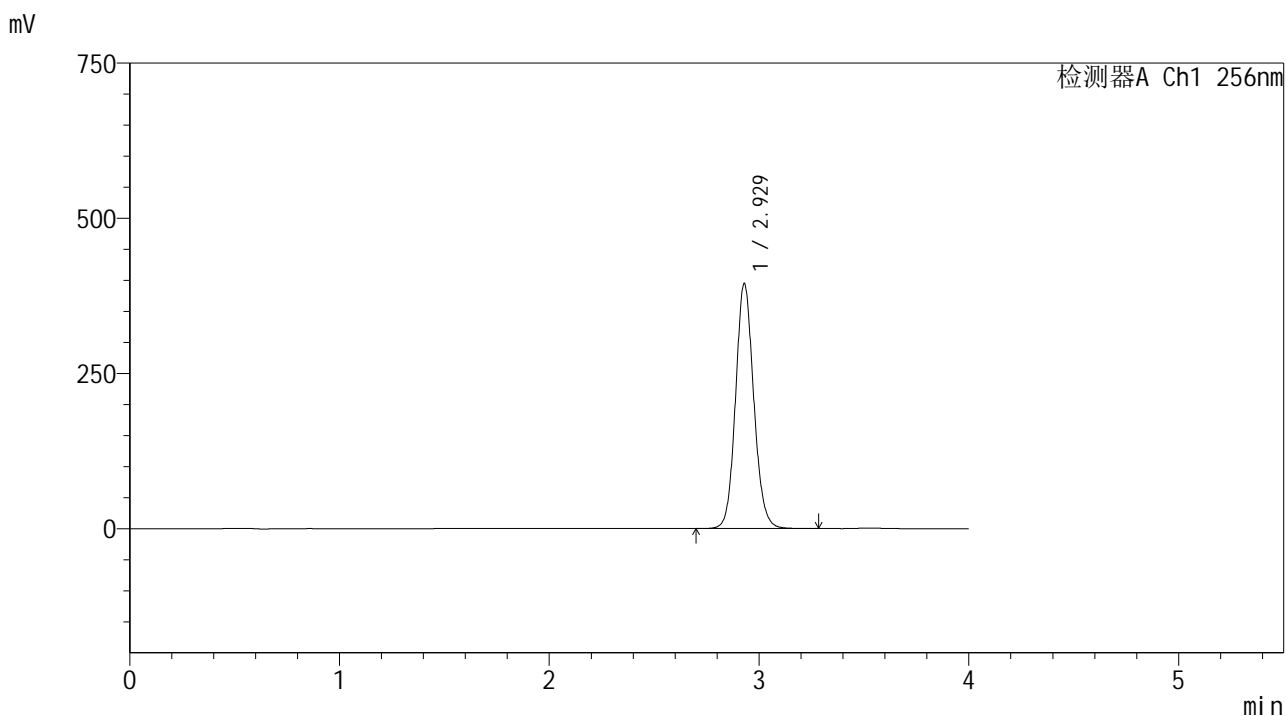

<峰表>

检测器A Ch1 256nm

峰号	保留时间	面积	面积%	高度	理论塔板数(USP)	拖尾因子	分离度(USP)
1	2.929	2382337	100.000	395031	5583	1.107	--
总计		2382337	100.000	395031			



938

<样品信息>

色谱柱:XB-C8(50*4.6mm,3 μ m) 流速: 1.0ml/min
 柱温:30 $^{\circ}$ C 波长: 256nm
 数据文件名: RC\$938 - 0-197/11-2859-2 - zzp-25010701-1-yd1p-rcqx-shui+0.5tw80jz-20min-P6.lcd
 方法文件名: RC\$938 - 938-rcqx-FX260.lcm
 批处理文件名: RC\$938 - 938-20250204-FX260.lcb
 样品瓶号: 1-49
 进样体积: 5 μ l 版本号: 6.115
 进样时间:2025/02/04 13:25:15 实验者: xiechaojun
 处理时间 (V2) : 2025/02/05 09:38:06 处理者: xiechaojun
 仪器型号: SHIMADZU LC-2050C(FX260)

<色谱图>

mV

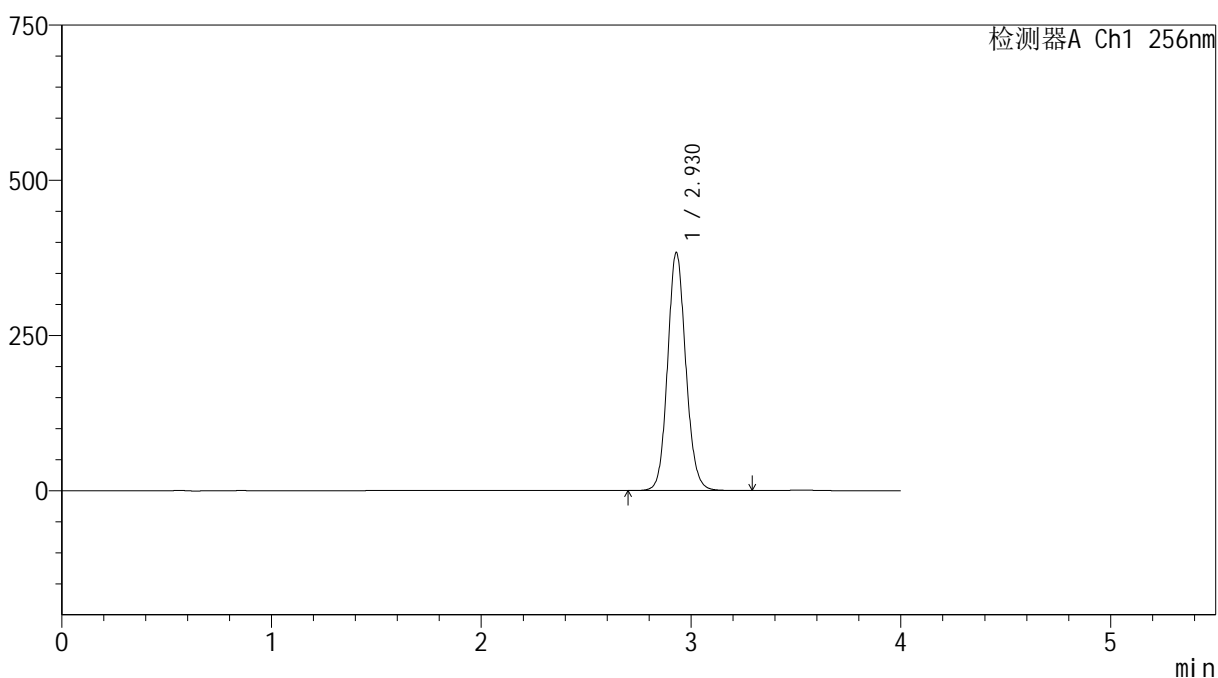

<峰表>

检测器A Ch1 256nm

峰号	保留时间	面积	面积%	高度	理论塔板数(USP)	拖尾因子	分离度(USP)
1	2.930	2314993	100.000	383885	5578	1.107	--
总计		2314993	100.000	383885			

<样品信息>

色谱柱:XB-C8(50*4.6mm,3 μ m)

流速: 1.0ml/min

柱温:30 $^{\circ}$ C

波长: 256nm

数据文件名: RC\$938 - 0-197/11-2860-2 - zzp-25010701-1-yd1p-rcqx-shui+0.5tw80jz-30min-P1.lcd

方法文件名: RC\$938 - 938-rcqx-FX260.lcm

批处理文件名: RC\$938 - 938-20250204-FX260.lcb

样品瓶号: 1-5

进样体积: 5 μ l

版本号: 6.115

进样时间:2025/02/04 13:29:37

实验者: xiechaojun

处理时间(V2): 2025/02/05 09:38:09

处理者: xiechaojun

仪器型号: SHIMADZU LC-2050C(FX260)

<色谱图>

mV

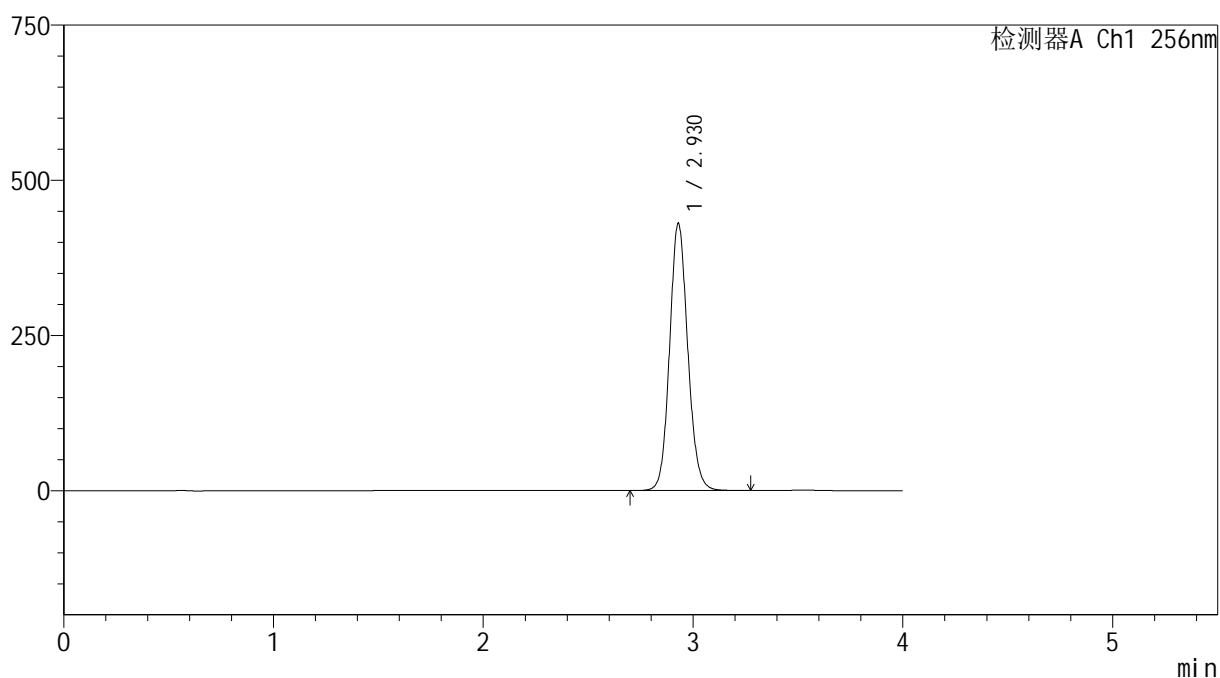

<峰表>

检测器A Ch1 256nm

峰号	保留时间	面积	面积%	高度	理论塔板数(USP)	拖尾因子	分离度(USP)
1	2.930	2598062	100.000	430880	5578	1.108	--
总计		2598062	100.000	430880			



938

<样品信息>

色谱柱:XB-C8(50*4.6mm,3μm) 流速: 1.0ml/min
 柱温:30°C 波长: 256nm
 数据文件名: RC\$938 - 0-197/11-2861-2 - zzp-25010701-1-yd1p-rcqx-shui+0.5tw80jz-30min-P2.lcd
 方法文件名: RC\$938 - 938-rcqx-FX260.lcm
 批处理文件名: RC\$938 - 938-20250204-FX260.lcb
 样品瓶号: 1-14
 进样体积: 5 μl 版本号: 6.115
 进样时间:2025/02/04 13:34:00 实验者: xiechaojun
 处理时间 (V2) : 2025/02/05 09:38:11 处理者: xiechaojun
 仪器型号: SHIMADZU LC-2050C(FX260)

<色谱图>

mV

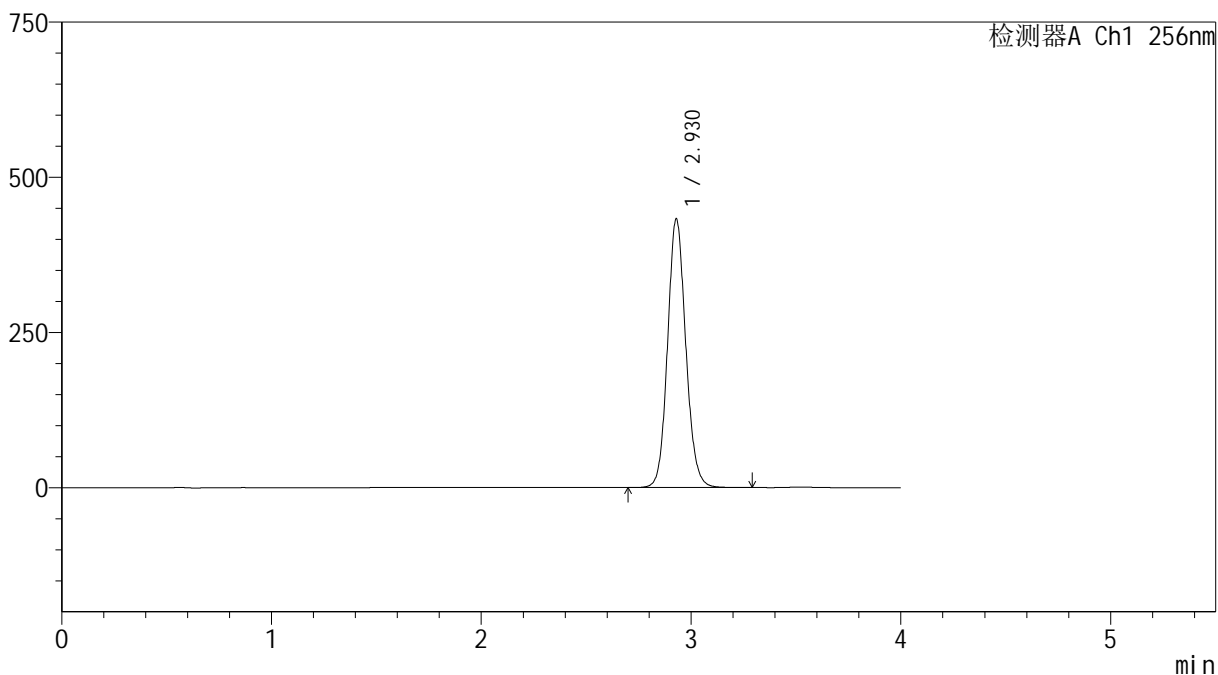

<峰表>

检测器A Ch1 256nm

峰号	保留时间	面积	面积%	高度	理论塔板数(USP)	拖尾因子	分离度(USP)
1	2.930	2613319	100.000	433225	5577	1.108	--
总计		2613319	100.000	433225			



938

<样品信息>

色谱柱:XB-C8(50*4.6mm,3 μ m) 流速: 1.0ml/min
 柱温:30 $^{\circ}$ C 波长: 256nm
 数据文件名: RC\$938 - 0-197/11-2862-2 - zzp-25010701-1-yd1p-rcqx-shui+0.5tw80jz-30min-P3.lcd
 方法文件名: RC\$938 - 938-rcqx-FX260.lcm
 批处理文件名: RC\$938 - 938-20250204-FX260.lcb
 样品瓶号: 1-23
 进样体积: 5 μ l 版本号: 6.115
 进样时间:2025/02/04 13:38:22 实验者: xiechaojun
 处理时间 (V2) : 2025/02/05 09:38:14 处理者: xiechaojun
 仪器型号: SHIMADZU LC-2050C(FX260)

<色谱图>

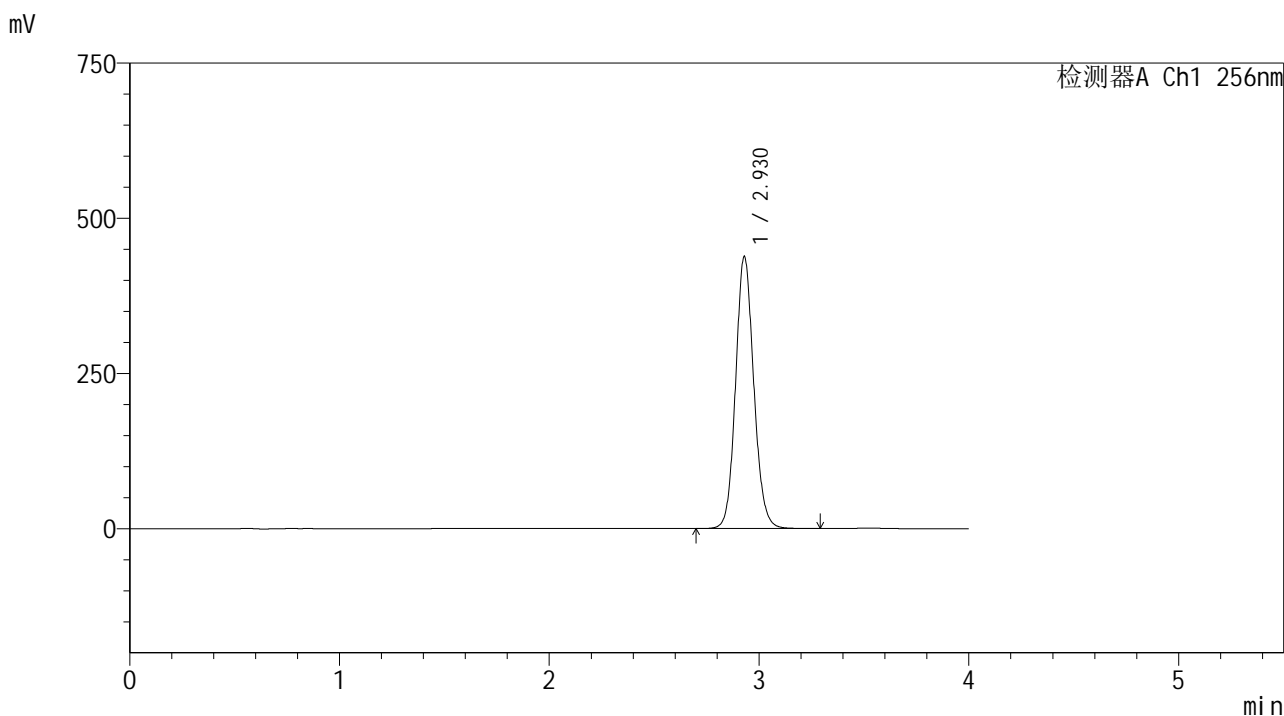

<峰表>

检测器A Ch1 256nm

峰号	保留时间	面积	面积%	高度	理论塔板数(USP)	拖尾因子	分离度(USP)
1	2.930	2644986	100.000	438595	5580	1.108	--
总计		2644986	100.000	438595			

<样品信息>

色谱柱:XB-C8(50*4.6mm,3 μ m)

流速: 1.0ml/min

柱温:30 $^{\circ}$ C

波长: 256nm

数据文件名: RC\$938 - 0-197/11-2863-2 - zzp-25010701-1-yd1p-rcqx-shui+0.5tw80jz-30min-P4.lcd

方法文件名: RC\$938 - 938-rcqx-FX260.lcm

批处理文件名: RC\$938 - 938-20250204-FX260.lcb

样品瓶号: 1-32

进样体积: 5 μ l

版本号: 6.115

进样时间:2025/02/04 13:42:44

实验者: xiechaojun

处理时间 (V2) : 2025/02/05 09:38:17

处理者: xiechaojun

仪器型号: SHIMADZU LC-2050C(FX260)

<色谱图>

mV

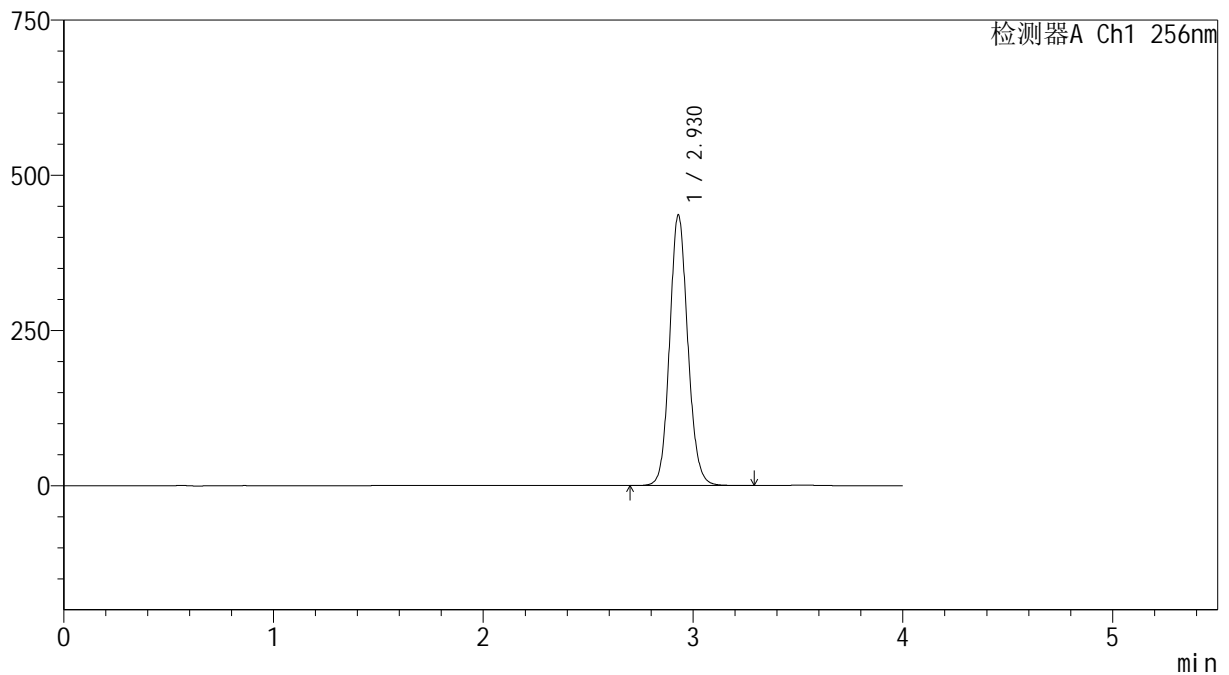

<峰表>

检测器A Ch1 256nm

峰号	保留时间	面积	面积%	高度	理论塔板数(USP)	拖尾因子	分离度(USP)
1	2.930	2632168	100.000	436372	5576	1.108	--
总计		2632168	100.000	436372			

<样品信息>

色谱柱:XB-C8(50*4.6mm,3 μ m)

流速: 1.0ml/min

柱温:30 $^{\circ}$ C

波长: 256nm

数据文件名: RC\$938 - 0-197/11-2864-2 - zzp-25010701-1-yd1p-rcqx-shui+0.5tw80jz-30min-P5.lcd

方法文件名: RC\$938 - 938-rcqx-FX260.lcm

批处理文件名: RC\$938 - 938-20250204-FX260.lcb

样品瓶号: 1-41

进样体积: 5 μ l

版本号: 6.115

进样时间:2025/02/04 13:47:07

实验者: xiechaojun

处理时间(V2): 2025/02/05 09:38:20

处理者: xiechaojun

仪器型号: SHIMADZU LC-2050C(FX260)

<色谱图>

mV

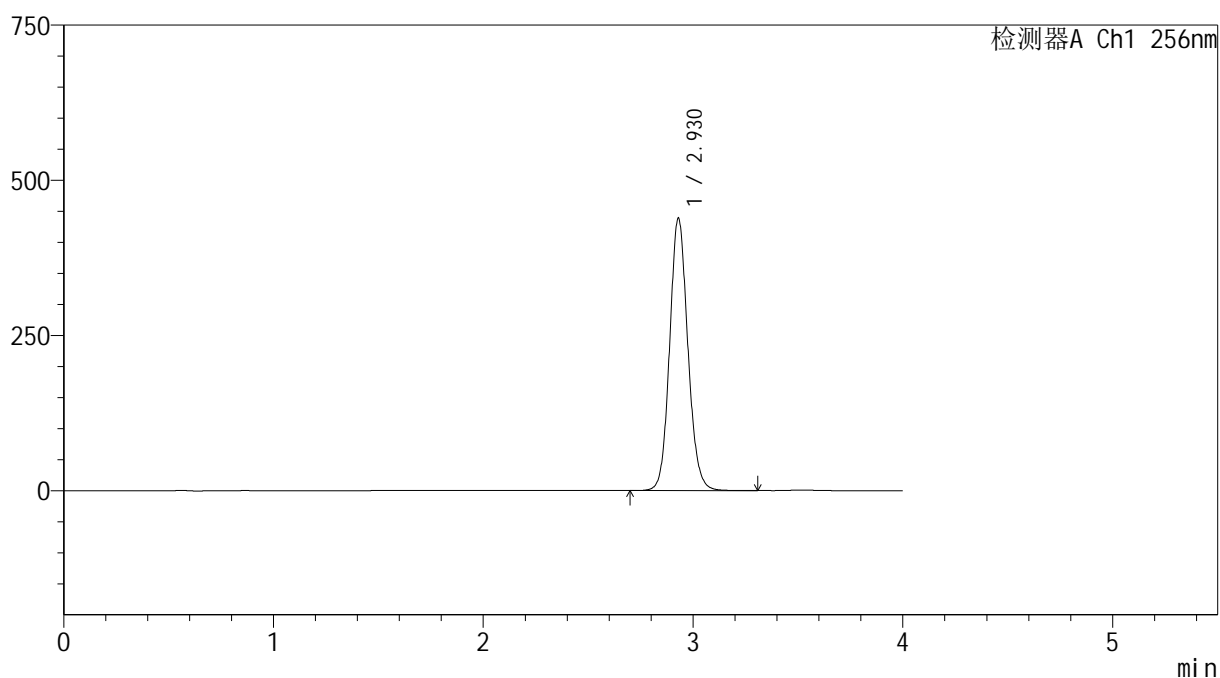

<峰表>

检测器A Ch1 256nm

峰号	保留时间	面积	面积%	高度	理论塔板数(USP)	拖尾因子	分离度(USP)
1	2.930	2650904	100.000	439302	5580	1.109	--
总计		2650904	100.000	439302			



938

<样品信息>

色谱柱:XB-C8(50*4.6mm,3μm) 流速: 1.0ml/min
 柱温:30°C 波长: 256nm
 数据文件名: RC\$938 - 0-197/11-2865-2 - zzp-25010701-1-yd1p-rcqx-shui+0.5tw80jz-30min-P6.lcd
 方法文件名: RC\$938 - 938-rcqx-FX260.lcm
 批处理文件名: RC\$938 - 938-20250204-FX260.lcb
 样品瓶号: 1-50
 进样体积: 5 μl 版本号: 6.115
 进样时间:2025/02/04 13:51:28 实验者: xiechaojun
 处理时间 (V2) : 2025/02/05 09:38:22 处理者: xiechaojun
 仪器型号: SHIMADZU LC-2050C(FX260)

<色谱图>

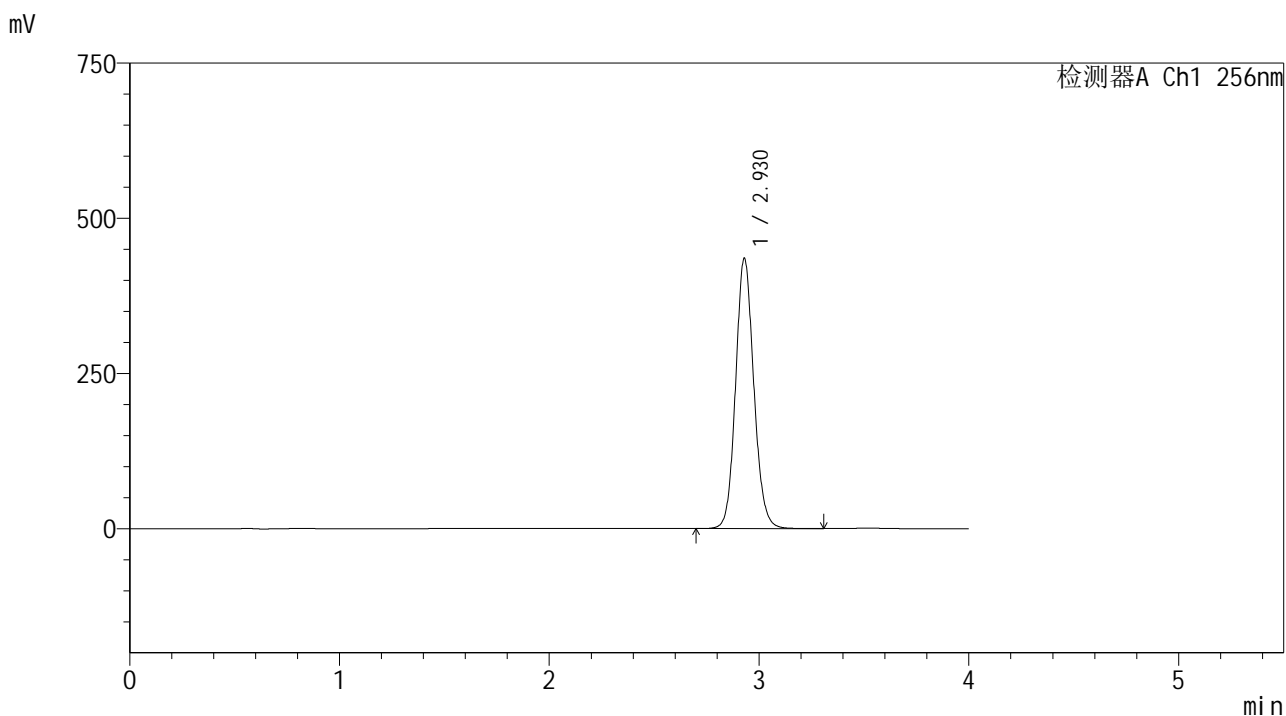

<峰表>

检测器A Ch1 256nm

峰号	保留时间	面积	面积%	高度	理论塔板数(USP)	拖尾因子	分离度(USP)
1	2.930	2630128	100.000	435811	5577	1.109	--
总计		2630128	100.000	435811			

<样品信息>

色谱柱:XB-C8(50*4.6mm,3 μ m)

流速: 1.0ml/min

柱温:30 $^{\circ}$ C

波长: 256nm

数据文件名: RC\$938 - 0-197/11-2866-2 - zzp-25010701-1-yd1p-rcqx-shui+0.5tw80jz-45min-P1.lcd

方法文件名: RC\$938 - 938-rcqx-FX260.lcm

批处理文件名: RC\$938 - 938-20250204-FX260.lcb

样品瓶号: 1-6

进样体积: 5 μ l

版本号: 6.115

进样时间:2025/02/04 13:55:52

实验者: xiechaojun

处理时间 (V2) : 2025/02/05 09:38:25

处理者: xiechaojun

仪器型号: SHIMADZU LC-2050C(FX260)

<色谱图>

mV

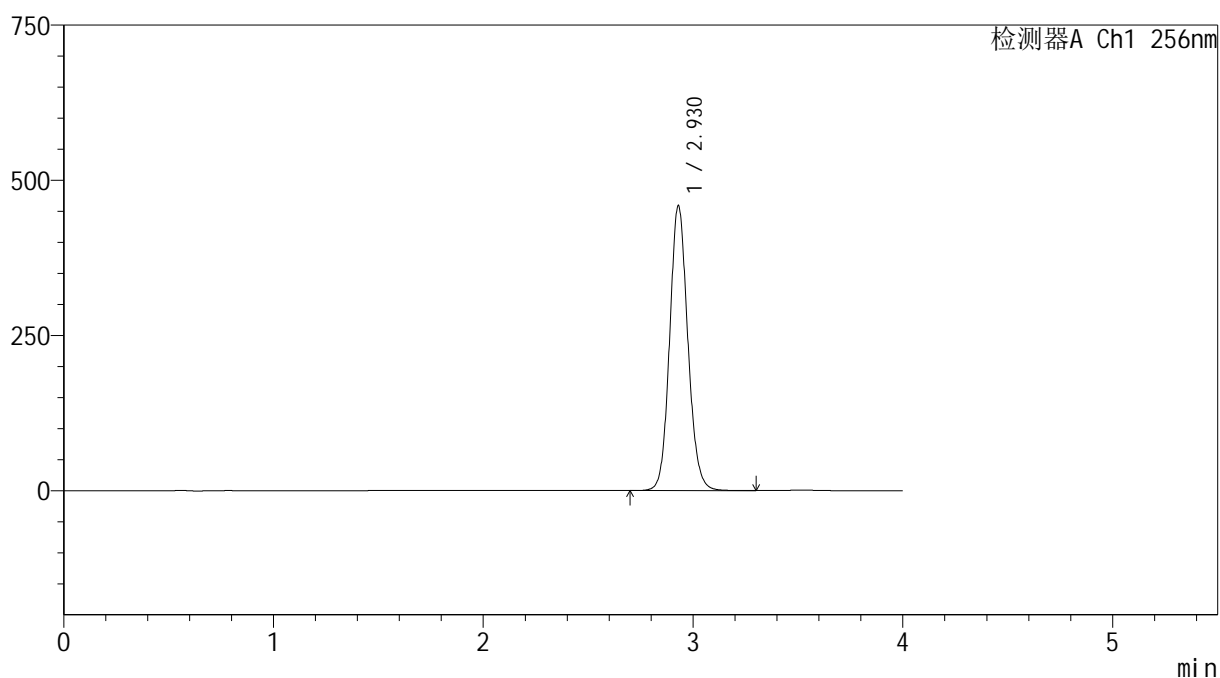

<峰表>

检测器A Ch1 256nm

峰号	保留时间	面积	面积%	高度	理论塔板数(USP)	拖尾因子	分离度(USP)
1	2.930	2771995	100.000	459374	5577	1.109	--
总计		2771995	100.000	459374			

<样品信息>

色谱柱:XB-C8(50*4.6mm,3 μ m)

流速: 1.0ml/min

柱温:30 $^{\circ}$ C

波长: 256nm

数据文件名: RC\$938 - 0-197/11-2867-2 - zzp-25010701-1-yd1p-rcqx-shui+0.5tw80jz-45min-P2.lcd

方法文件名: RC\$938 - 938-rcqx-FX260.lcm

批处理文件名: RC\$938 - 938-20250204-FX260.lcb

样品瓶号: 1-15

进样体积: 5 μ l

版本号: 6.115

进样时间:2025/02/04 14:00:14

实验者: xiechaojun

处理时间 (V2) : 2025/02/05 09:38:28

处理者: xiechaojun

仪器型号: SHIMADZU LC-2050C(FX260)

<色谱图>

mV

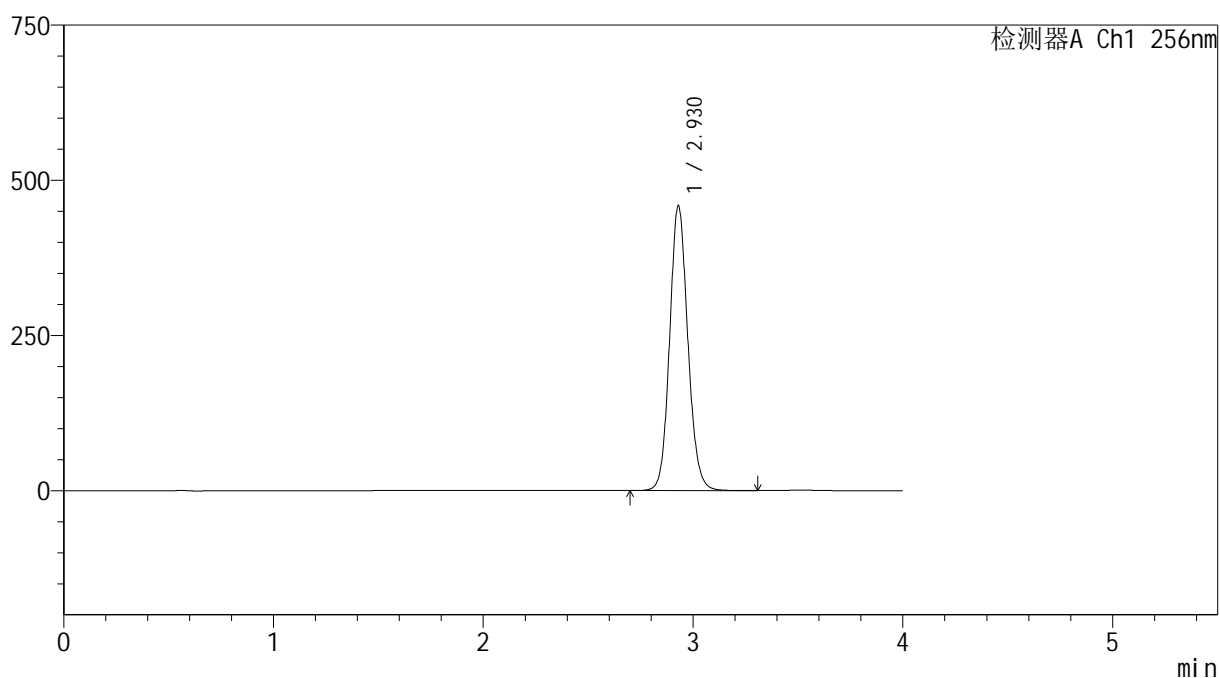

<峰表>

检测器A Ch1 256nm

峰号	保留时间	面积	面积%	高度	理论塔板数(USP)	拖尾因子	分离度(USP)
1	2.930	2771598	100.000	459233	5576	1.109	--
总计		2771598	100.000	459233			



938

<样品信息>

色谱柱:XB-C8(50*4.6mm,3μm) 流速: 1.0ml/min
 柱温:30°C 波长: 256nm
 数据文件名: RC\$938 - 0-197/11-2868-2 - zzp-25010701-1-yd1p-rcqx-shui+0.5tw80jz-45min-P3.lcd
 方法文件名: RC\$938 - 938-rcqx-FX260.lcm
 批处理文件名: RC\$938 - 938-20250204-FX260.lcb
 样品瓶号: 1-24
 进样体积: 5 μl 版本号: 6.115
 进样时间:2025/02/04 14:04:36 实验者: xiechaojun
 处理时间 (V2) : 2025/02/05 09:38:30 处理者: xiechaojun
 仪器型号: SHIMADZU LC-2050C(FX260)

<色谱图>

mV

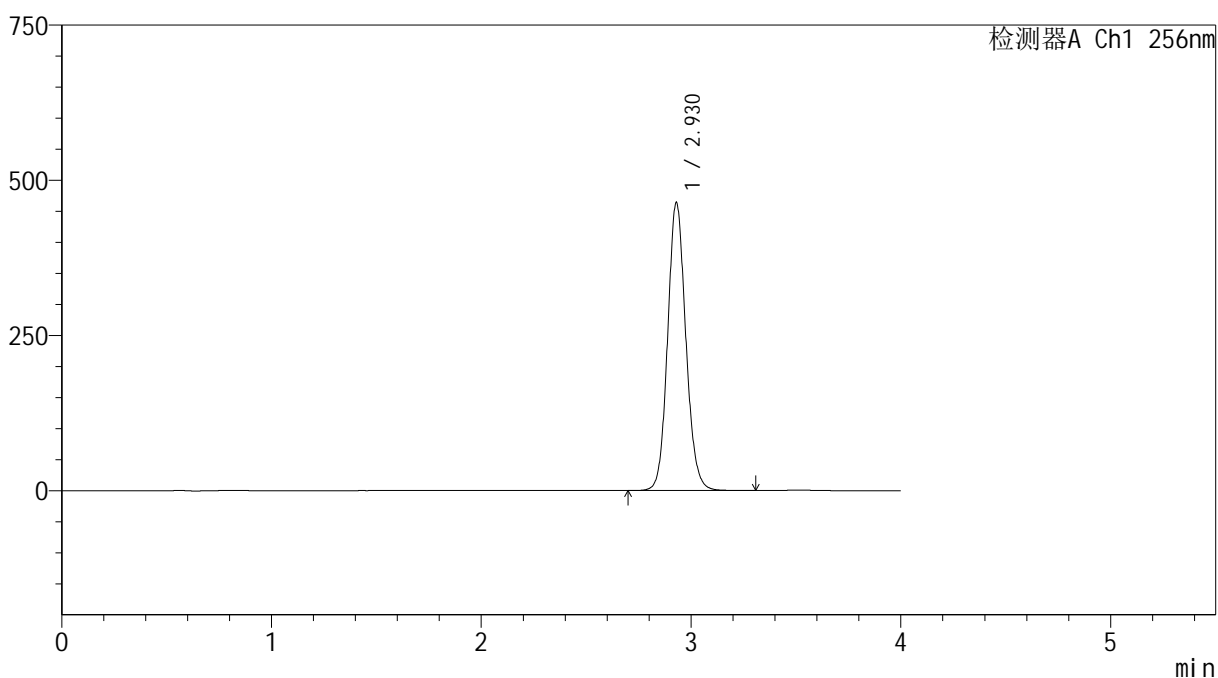

<峰表>

检测器A Ch1 256nm

峰号	保留时间	面积	面积%	高度	理论塔板数(USP)	拖尾因子	分离度(USP)
1	2.930	2801692	100.000	464359	5581	1.109	--
总计		2801692	100.000	464359			



938

<样品信息>

色谱柱:XB-C8(50*4.6mm,3μm) 流速: 1.0ml/min
 柱温:30℃ 波长: 256nm
 数据文件名: RC\$938 - 0-197/11-2869-2 - zzp-25010701-1-yd1p-rcqx-shui+0.5tw80jz-45min-P4.lcd
 方法文件名: RC\$938 - 938-rcqx-FX260.lcm
 批处理文件名: RC\$938 - 938-20250204-FX260.lcb
 样品瓶号: 1-33
 进样体积: 5 μl 版本号: 6.115
 进样时间:2025/02/04 14:08:59 实验者: xiechaojun
 处理时间 (V2) : 2025/02/05 09:38:33 处理者: xiechaojun
 仪器型号: SHIMADZU LC-2050C(FX260)

<色谱图>

mV

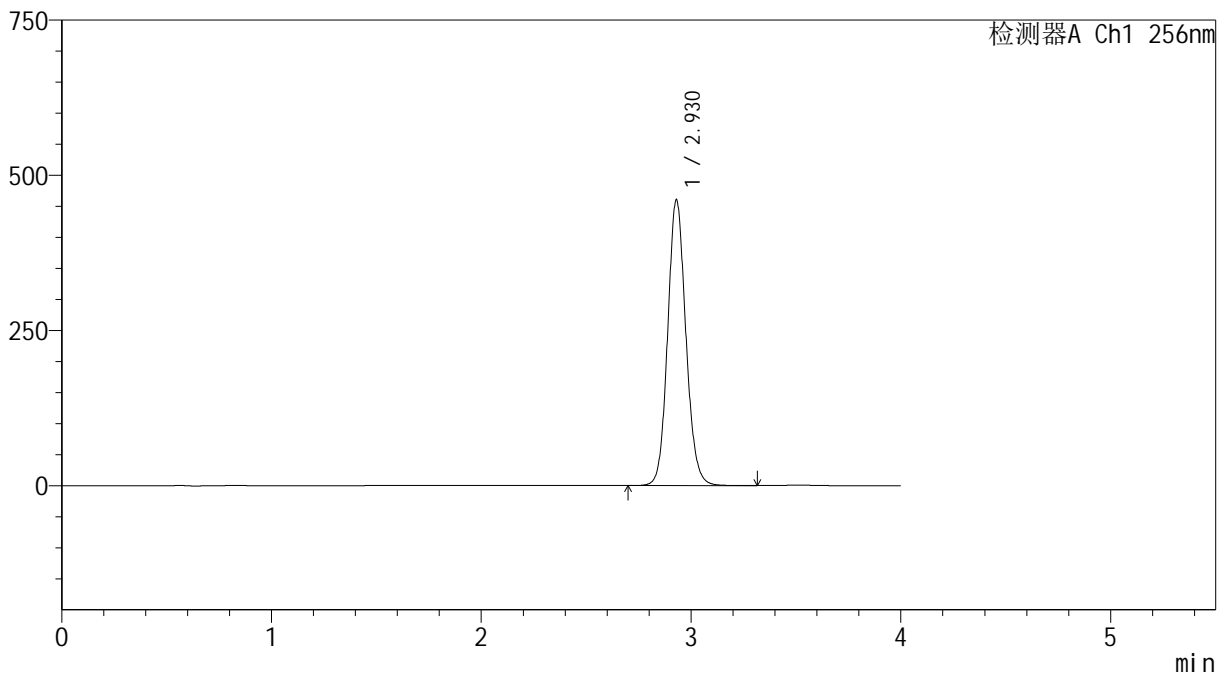

<峰表>

检测器A Ch1 256nm

峰号	保留时间	面积	面积%	高度	理论塔板数(USP)	拖尾因子	分离度(USP)
1	2.930	2778837	100.000	460723	5583	1.109	--
总计		2778837	100.000	460723			



938

<样品信息>

色谱柱:XB-C8(50*4.6mm,3μm) 流速: 1.0ml/min
 柱温:30°C 波长: 256nm
 数据文件名: RC\$938 - 0-197/11-2870-2 - zzp-25010701-1-yd1p-rcqx-shui+0.5tw80jz-45min-P5.lcd
 方法文件名: RC\$938 - 938-rcqx-FX260.lcm
 批处理文件名: RC\$938 - 938-20250204-FX260.lcb
 样品瓶号: 1-42
 进样体积: 5 μl 版本号: 6.115
 进样时间:2025/02/04 14:13:21 实验者: xiechaojun
 处理时间 (V2) : 2025/02/05 09:38:36 处理者: xiechaojun
 仪器型号: SHIMADZU LC-2050C(FX260)

<色谱图>

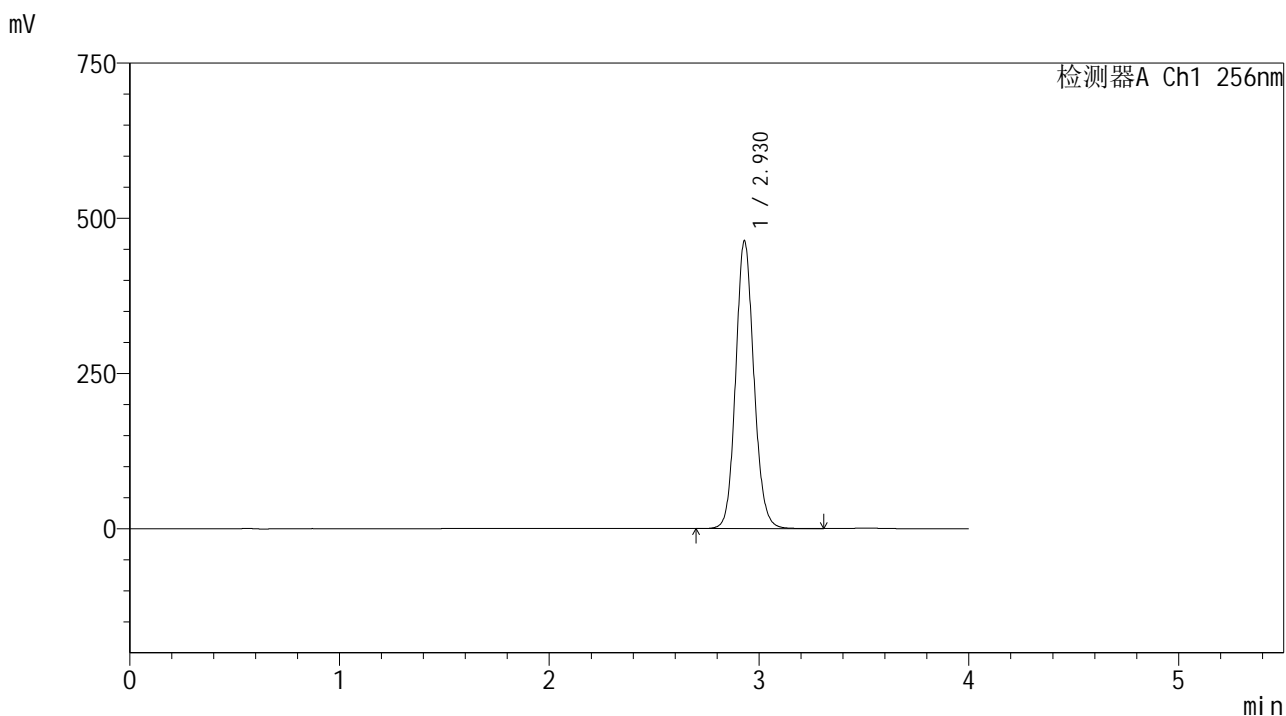

<峰表>

检测器A Ch1 256nm

峰号	保留时间	面积	面积%	高度	理论塔板数(USP)	拖尾因子	分离度(USP)
1	2.930	2798881	100.000	463952	5585	1.109	--
总计		2798881	100.000	463952			



938

<样品信息>

色谱柱:XB-C8(50*4.6mm,3μm) 流速: 1.0ml/min
 柱温:30°C 波长: 256nm
 数据文件名: RC\$938 - 0-197/11-2871-2 - zzp-25010701-1-yd1p-rcqx-shui+0.5tw80jz-45min-P6.lcd
 方法文件名: RC\$938 - 938-rcqx-FX260.lcm
 批处理文件名: RC\$938 - 938-20250204-FX260.lcb
 样品瓶号: 1-51
 进样体积: 5 μl 版本号: 6.115
 进样时间:2025/02/04 14:17:43 实验者: xiechaojun
 处理时间 (V2) : 2025/02/05 09:38:39 处理者: xiechaojun
 仪器型号: SHIMADZU LC-2050C(FX260)

<色谱图>

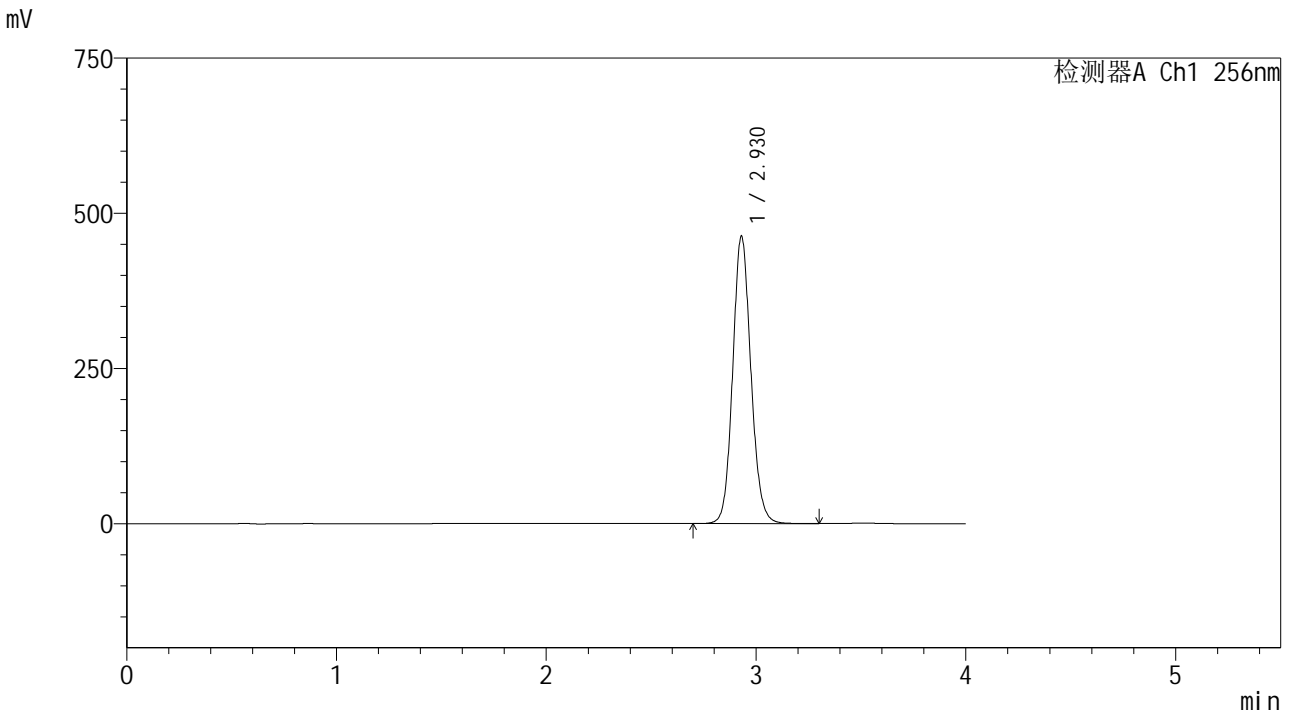

<峰表>

检测器A Ch1 256nm

峰号	保留时间	面积	面积%	高度	理论塔板数(USP)	拖尾因子	分离度(USP)
1	2.930	2794957	100.000	463431	5586	1.109	--
总计		2794957	100.000	463431			



938

<样品信息>

色谱柱:XB-C8(50*4.6mm,3μm) 流速: 1.0ml/min
 柱温:30℃ 波长: 256nm
 数据文件名: RC\$938 - 0-197/11-2872-2 - zzp-25010701-1-yd1p-rcqx-shui+0.5tw80jz-60min-P1.lcd
 方法文件名: RC\$938 - 938-rcqx-FX260.lcm
 批处理文件名: RC\$938 - 938-20250204-FX260.lcb
 样品瓶号: 1-7
 进样体积: 5 μl 版本号: 6.115
 进样时间:2025/02/04 14:22:06 实验者: xiechaojun
 处理时间 (V2) : 2025/02/05 09:38:41 处理者: xiechaojun
 仪器型号: SHIMADZU LC-2050C(FX260)

<色谱图>

mV

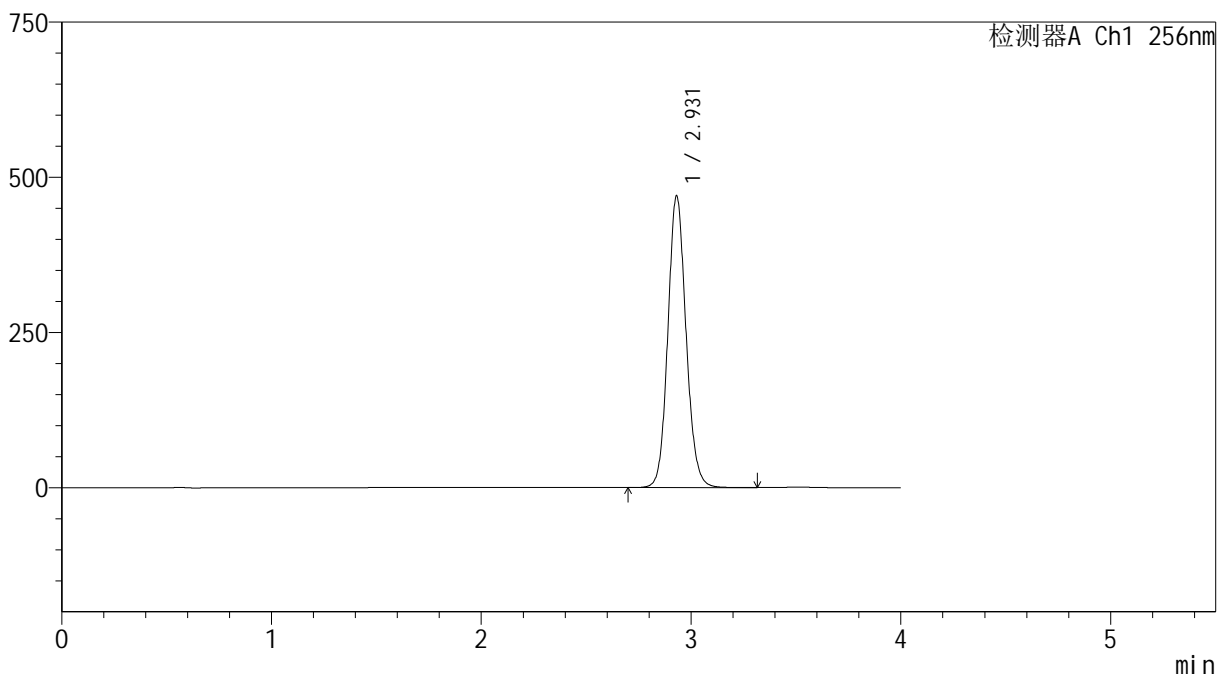

<峰表>

检测器A Ch1 256nm

峰号	保留时间	面积	面积%	高度	理论塔板数(USP)	拖尾因子	分离度(USP)
1	2.931	2837102	100.000	470324	5592	1.110	--
总计		2837102	100.000	470324			



938

<样品信息>

色谱柱:XB-C8(50*4.6mm,3μm) 流速: 1.0ml/min
 柱温:30°C 波长: 256nm
 数据文件名: RC\$938 - 0-197/11-2873-2 - zzp-25010701-1-yd1p-rcqx-shui+0.5tw80jz-60min-P2.lcd
 方法文件名: RC\$938 - 938-rcqx-FX260.lcm
 批处理文件名: RC\$938 - 938-20250204-FX260.lcb
 样品瓶号: 1-16
 进样体积: 5 μl 版本号: 6.115
 进样时间:2025/02/04 14:26:28 实验者: xiechaojun
 处理时间 (V2) : 2025/02/05 09:38:48 处理者: xiechaojun
 仪器型号: SHIMADZU LC-2050C(FX260)

<色谱图>

mV

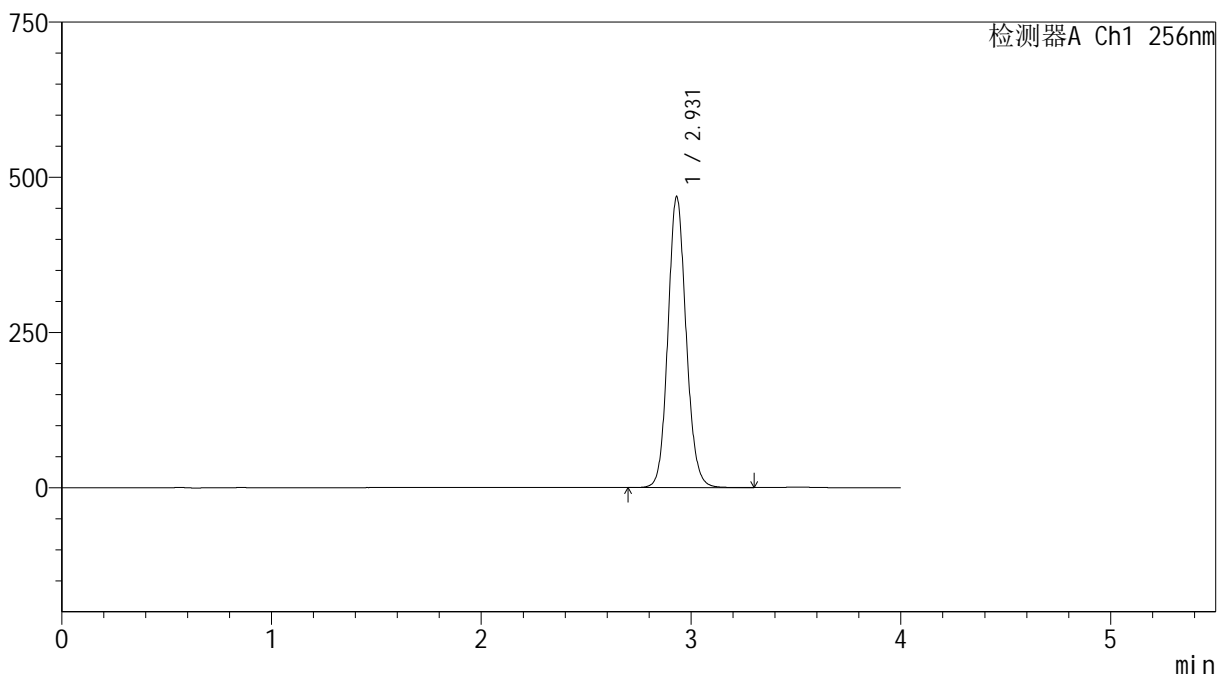

<峰表>

检测器A Ch1 256nm

峰号	保留时间	面积	面积%	高度	理论塔板数(USP)	拖尾因子	分离度(USP)
1	2.931	2829479	100.000	468804	5584	1.110	--
总计		2829479	100.000	468804			



938

<样品信息>

色谱柱:XB-C8(50*4.6mm,3μm) 流速: 1.0ml/min
 柱温:30°C 波长: 256nm
 数据文件名: RC\$938 - 0-197/11-2874-2 - zzp-25010701-1-yd1p-rcqx-shui+0.5tw80jz-60min-P3.lcd
 方法文件名: RC\$938 - 938-rcqx-FX260.lcm
 批处理文件名: RC\$938 - 938-20250204-FX260.lcb
 样品瓶号: 1-25
 进样体积: 5 μl 版本号: 6.115
 进样时间:2025/02/04 14:30:51 实验者: xiechaojun
 处理时间 (V2) : 2025/02/05 09:38:51 处理者: xiechaojun
 仪器型号: SHIMADZU LC-2050C(FX260)

<色谱图>

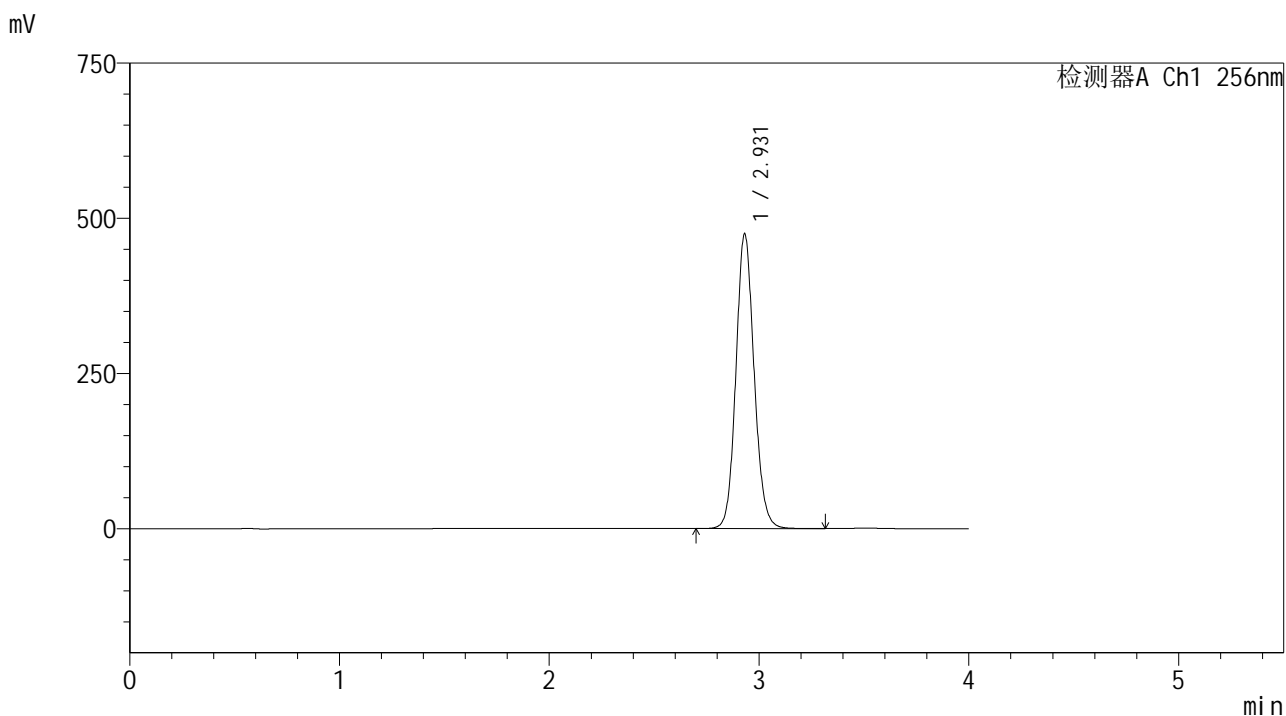

<峰表>

检测器A Ch1 256nm

峰号	保留时间	面积	面积%	高度	理论塔板数(USP)	拖尾因子	分离度(USP)
1	2.931	2867317	100.000	475088	5583	1.110	--
总计		2867317	100.000	475088			



938

<样品信息>

色谱柱:XB-C8(50*4.6mm,3μm) 流速: 1.0ml/min
 柱温:30°C 波长: 256nm
 数据文件名: RC\$938 - 0-197/11-2875-2 - zzp-25010701-1-yd1p-rcqx-shui+0.5tw80jz-60min-P4.lcd
 方法文件名: RC\$938 - 938-rcqx-FX260.lcm
 批处理文件名: RC\$938 - 938-20250204-FX260.lcb
 样品瓶号: 1-34
 进样体积: 5 μl 版本号: 6.115
 进样时间:2025/02/04 14:35:12 实验者: xiechaojun
 处理时间 (V2) : 2025/02/05 09:38:54 处理者: xiechaojun
 仪器型号: SHIMADZU LC-2050C(FX260)

<色谱图>

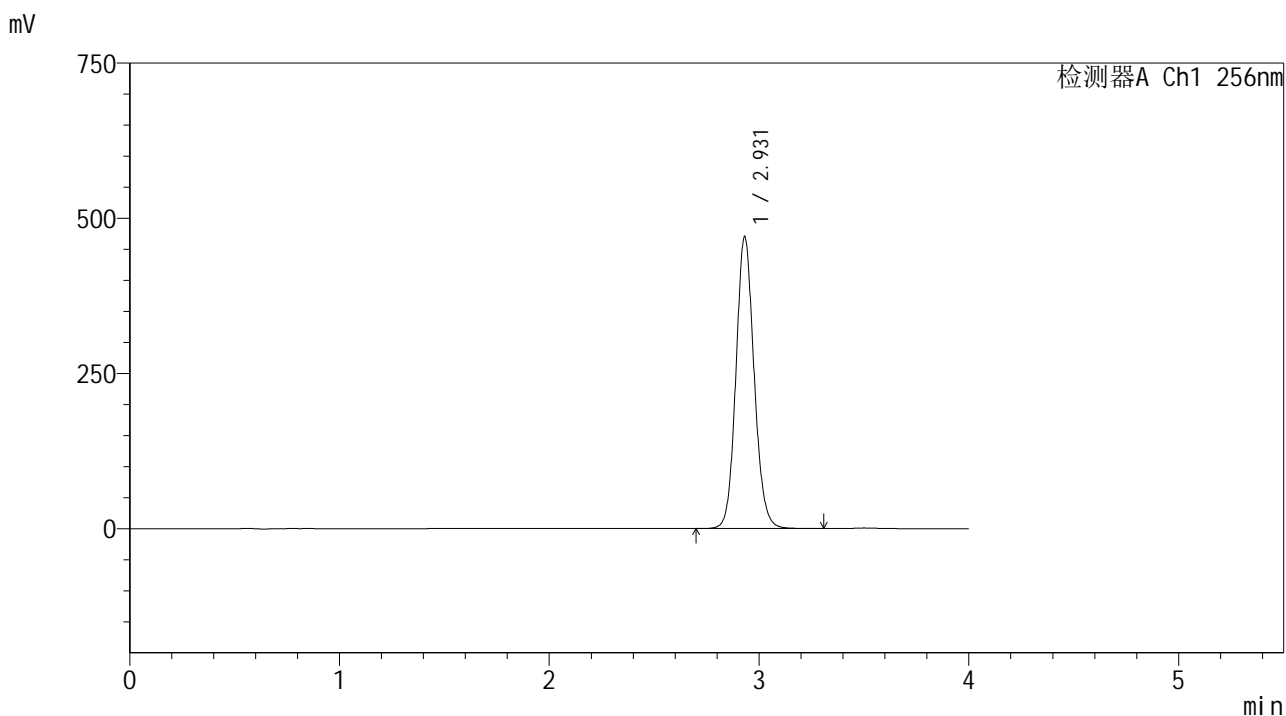

<峰表>

检测器A Ch1 256nm

峰号	保留时间	面积	面积%	高度	理论塔板数(USP)	拖尾因子	分离度(USP)
1	2.931	2837152	100.000	470317	5594	1.110	--
总计		2837152	100.000	470317			



938

<样品信息>

色谱柱:XB-C8(50*4.6mm,3 μ m) 流速: 1.0ml/min
 柱温:30 $^{\circ}$ C 波长: 256nm
 数据文件名: RC\$938 - 0-197/11-2876-2 - zzp-25010701-1-yd1p-rcqx-shui+0.5tw80jz-60min-P5.lcd
 方法文件名: RC\$938 - 938-rcqx-FX260.lcm
 批处理文件名: RC\$938 - 938-20250204-FX260.lcb
 样品瓶号: 1-43
 进样体积: 5 μ l 版本号: 6.115
 进样时间:2025/02/04 14:39:36 实验者: xiechaojun
 处理时间 (V2) : 2025/02/05 09:38:57 处理者: xiechaojun
 仪器型号: SHIMADZU LC-2050C(FX260)

<色谱图>

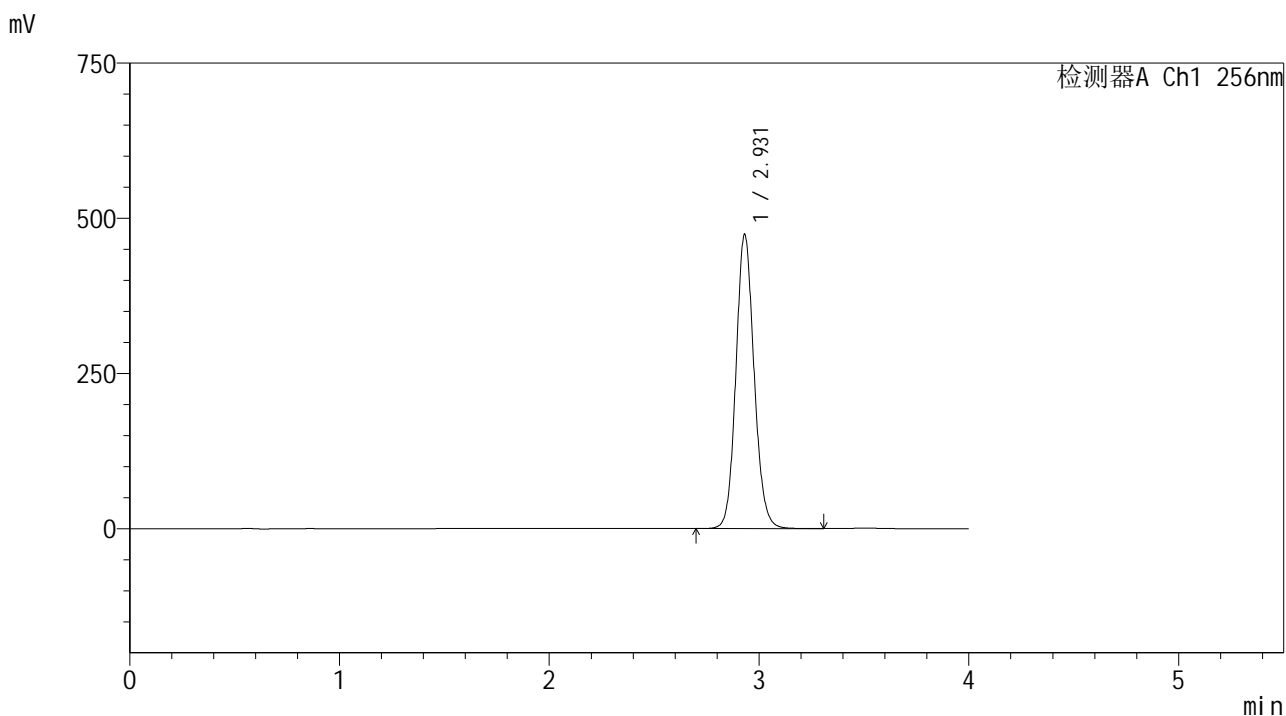

<峰表>

检测器A Ch1 256nm

峰号	保留时间	面积	面积%	高度	理论塔板数(USP)	拖尾因子	分离度(USP)
1	2.931	2860312	100.000	474170	5594	1.110	--
总计		2860312	100.000	474170			



938

<样品信息>

色谱柱:XB-C8(50*4.6mm,3μm) 流速: 1.0ml/min
 柱温:30℃ 波长: 256nm
 数据文件名: RC\$938 - 0-197/11-2877-2 - zzp-25010701-1-yd1p-rcqx-shui+0.5tw80jz-60min-P6.lcd
 方法文件名: RC\$938 - 938-rcqx-FX260.lcm
 批处理文件名: RC\$938 - 938-20250204-FX260.lcb
 样品瓶号: 1-52
 进样体积: 5 μl 版本号: 6.115
 进样时间:2025/02/04 14:43:57 实验者: xiechaojun
 处理时间 (V2) : 2025/02/05 09:38:59 处理者: xiechaojun
 仪器型号: SHIMADZU LC-2050C(FX260)

<色谱图>

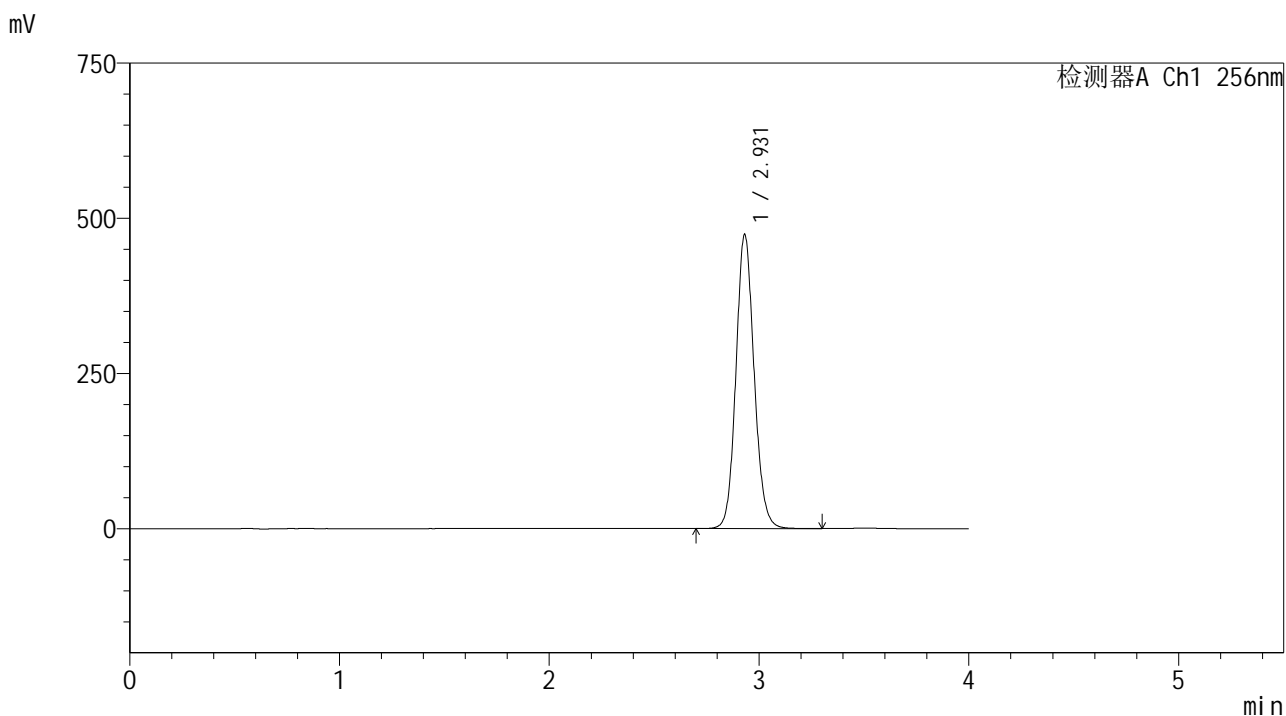

<峰表>

检测器A Ch1 256nm

峰号	保留时间	面积	面积%	高度	理论塔板数(USP)	拖尾因子	分离度(USP)
1	2.931	2859579	100.000	473998	5589	1.110	--
总计		2859579	100.000	473998			

<样品信息>

色谱柱:XB-C8(50*4.6mm,3 μ m)

流速: 1.0ml/min

柱温:30 $^{\circ}$ C

波长: 256nm

数据文件名: RC\$938 - 0-197/11-2878-2 - zzp-25010701-1-yd1p-rcqx-shui+0.5tw80jz-jxzs-P1.lcd

方法文件名: RC\$938 - 938-rcqx-FX260.lcm

批处理文件名: RC\$938 - 938-20250204-FX260.lcb

样品瓶号: 1-8

进样体积: 5 μ l

版本号: 6.115

进样时间:2025/02/04 14:48:22

实验者: xiechaojun

处理时间(V2): 2025/02/05 09:39:02

处理者: xiechaojun

仪器型号: SHIMADZU LC-2050C(FX260)

<色谱图>

mV

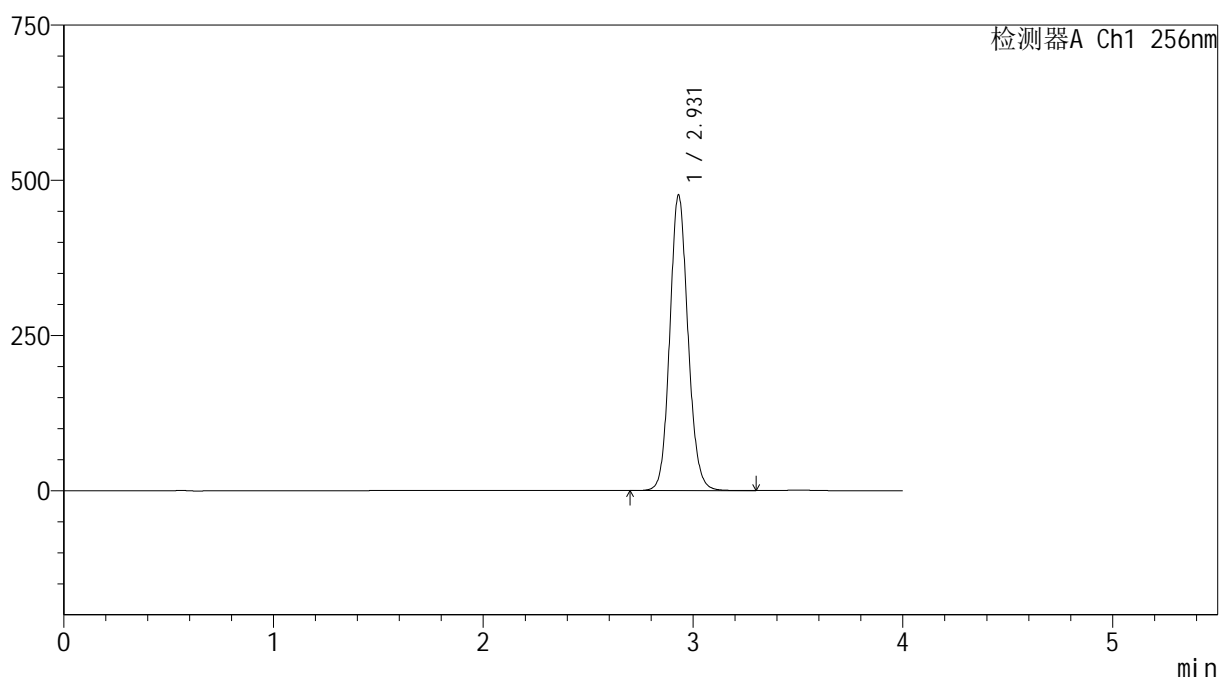

<峰表>

检测器A Ch1 256nm

峰号	保留时间	面积	面积%	高度	理论塔板数(USP)	拖尾因子	分离度(USP)
1	2.931	2874999	100.000	476623	5585	1.109	--
总计		2874999	100.000	476623			



938

<样品信息>

色谱柱:XB-C8(50*4.6mm,3μm) 流速: 1.0ml/min
 柱温:30℃ 波长: 256nm
 数据文件名: RC\$938 - 0-197/11-2879-2 - zzp-25010701-1-yd1p-rcqx-shui+0.5tw80jz-jxzs-P2.lcd
 方法文件名: RC\$938 - 938-rcqx-FX260.lcm
 批处理文件名: RC\$938 - 938-20250204-FX260.lcb
 样品瓶号: 1-17
 进样体积: 5 μl 版本号: 6.115
 进样时间:2025/02/04 14:52:45 实验者: xiechaojun
 处理时间 (V2) : 2025/02/05 09:39:05 处理者: xiechaojun
 仪器型号: SHIMADZU LC-2050C(FX260)

<色谱图>

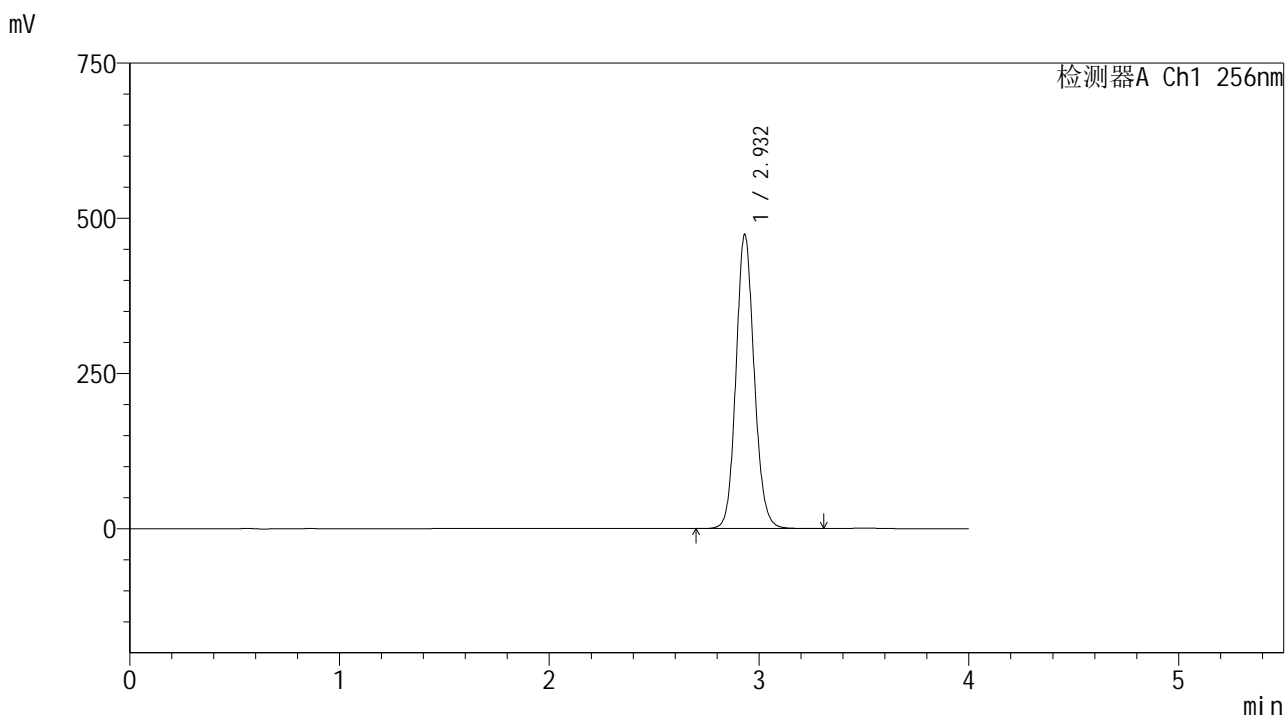

<峰表>

检测器A Ch1 256nm

峰号	保留时间	面积	面积%	高度	理论塔板数(USP)	拖尾因子	分离度(USP)
1	2.932	2860179	100.000	473942	5590	1.110	--
总计		2860179	100.000	473942			



938

<样品信息>

色谱柱:XB-C8(50*4.6mm,3μm) 流速: 1.0ml/min
 柱温:30℃ 波长: 256nm
 数据文件名: RC\$938 - 0-197/11-2880-2 - zzp-25010701-1-yd1p-rcqx-shui+0.5tw80jz-jxzs-P3.lcd
 方法文件名: RC\$938 - 938-rcqx-FX260.lcm
 批处理文件名: RC\$938 - 938-20250204-FX260.lcb
 样品瓶号: 1-26
 进样体积: 5 μl 版本号: 6.115
 进样时间:2025/02/04 14:57:06 实验者: xiechaojun
 处理时间 (V2) : 2025/02/05 09:39:08 处理者: xiechaojun
 仪器型号: SHIMADZU LC-2050C(FX260)

<色谱图>

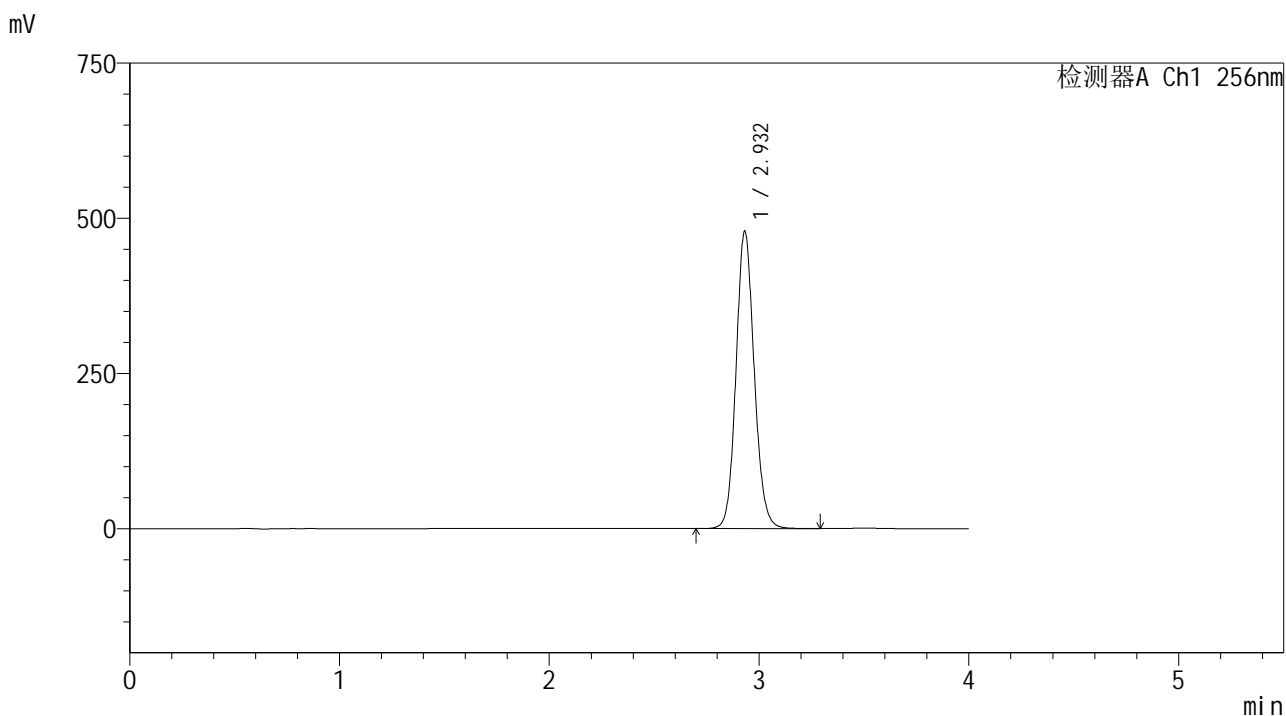

<峰表>

检测器A Ch1 256nm

峰号	保留时间	面积	面积%	高度	理论塔板数(USP)	拖尾因子	分离度(USP)
1	2.932	2891480	100.000	478996	5589	1.110	--
总计		2891480	100.000	478996			



938

<样品信息>

色谱柱:XB-C8(50*4.6mm,3μm) 流速: 1.0ml/min
 柱温:30°C 波长: 256nm
 数据文件名: RC\$938 - 0-197/11-2881-2 - zzp-25010701-1-yd1p-rcqx-shui+0.5tw80jz-jxzs-P4.lcd
 方法文件名: RC\$938 - 938-rcqx-FX260.lcm
 批处理文件名: RC\$938 - 938-20250204-FX260.lcb
 样品瓶号: 1-35
 进样体积: 5 μl 版本号: 6.115
 进样时间:2025/02/04 15:01:29 实验者: xiechaojun
 处理时间 (V2) : 2025/02/05 09:39:10 处理者: xiechaojun
 仪器型号: SHIMADZU LC-2050C(FX260)

<色谱图>

mV

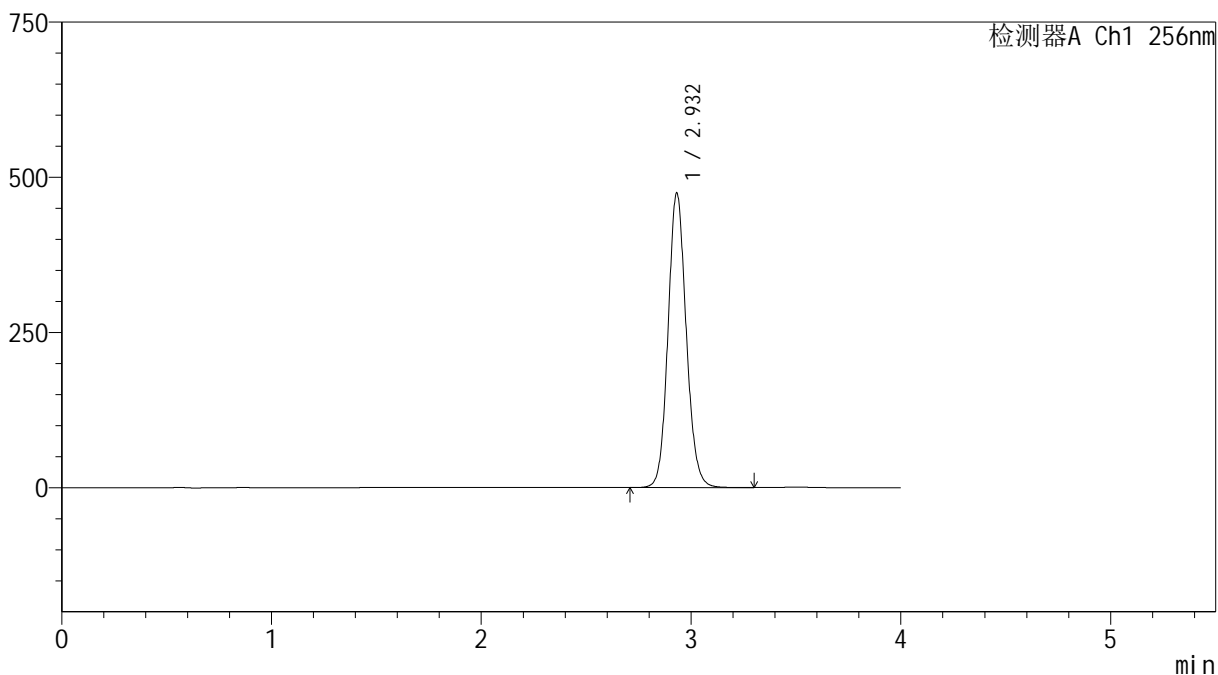

<峰表>

检测器A Ch1 256nm

峰号	保留时间	面积	面积%	高度	理论塔板数(USP)	拖尾因子	分离度(USP)
1	2.932	2864768	100.000	474577	5590	1.110	--
总计		2864768	100.000	474577			



938

<样品信息>

色谱柱:XB-C8(50*4.6mm,3μm) 流速: 1.0ml/min
 柱温:30°C 波长: 256nm
 数据文件名: RC\$938 - 0-197/11-2882-2 - zzp-25010701-1-yd1p-rcqx-shui+0.5tw80jz-jxzs-P5.lcd
 方法文件名: RC\$938 - 938-rcqx-FX260.lcm
 批处理文件名: RC\$938 - 938-20250204-FX260.lcb
 样品瓶号: 1-44
 进样体积: 5 μl 版本号: 6.115
 进样时间:2025/02/04 15:05:52 实验者: xiechaojun
 处理时间 (V2) : 2025/02/05 09:39:13 处理者: xiechaojun
 仪器型号: SHIMADZU LC-2050C(FX260)

<色谱图>

mV

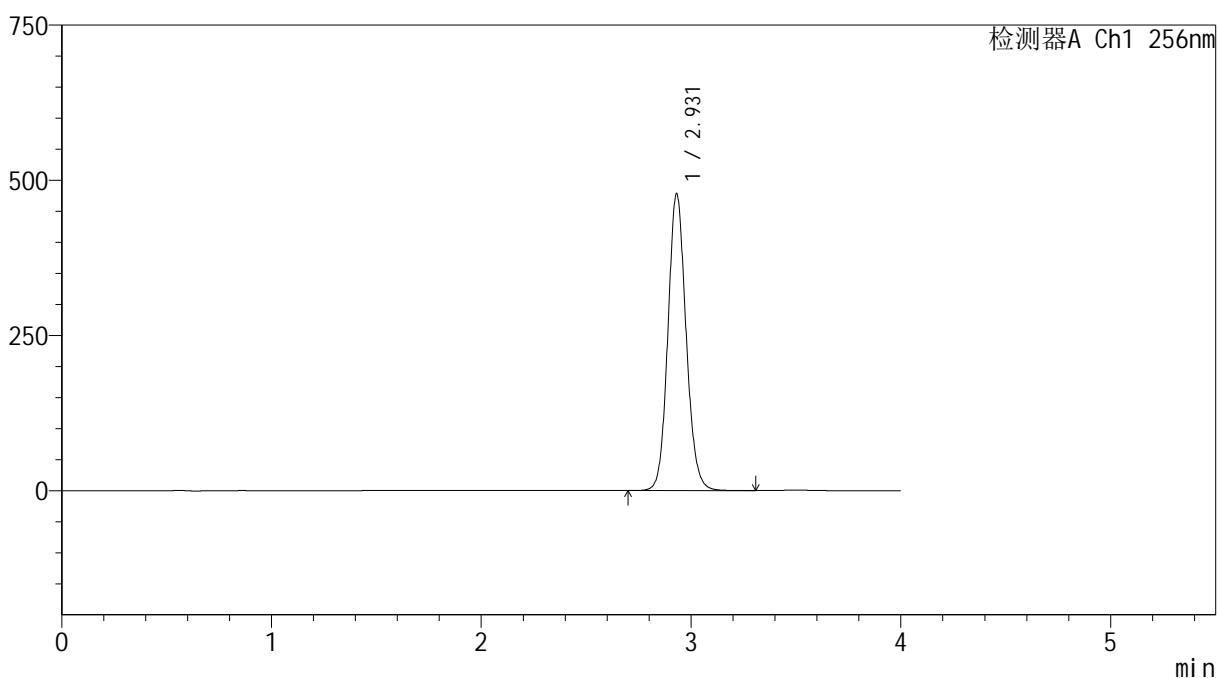

<峰表>

检测器A Ch1 256nm

峰号	保留时间	面积	面积%	高度	理论塔板数(USP)	拖尾因子	分离度(USP)
1	2.931	2886063	100.000	478439	5583	1.110	--
总计		2886063	100.000	478439			



938

<样品信息>

色谱柱:XB-C8(50*4.6mm,3μm) 流速: 1.0ml/min
 柱温:30℃ 波长: 256nm
 数据文件名: RC\$938 - 0-197/11-2883-2 - zzp-25010701-1-yd1p-rcqx-shui+0.5tw80jz-jxzs-P6.lcd
 方法文件名: RC\$938 - 938-rcqx-FX260.lcm
 批处理文件名: RC\$938 - 938-20250204-FX260.lcb
 样品瓶号: 1-53
 进样体积: 5 μl 版本号: 6.115
 进样时间:2025/02/04 15:10:14 实验者: xiechaojun
 处理时间 (V2) : 2025/02/05 09:39:16 处理者: xiechaojun
 仪器型号: SHIMADZU LC-2050C(FX260)

<色谱图>

mV

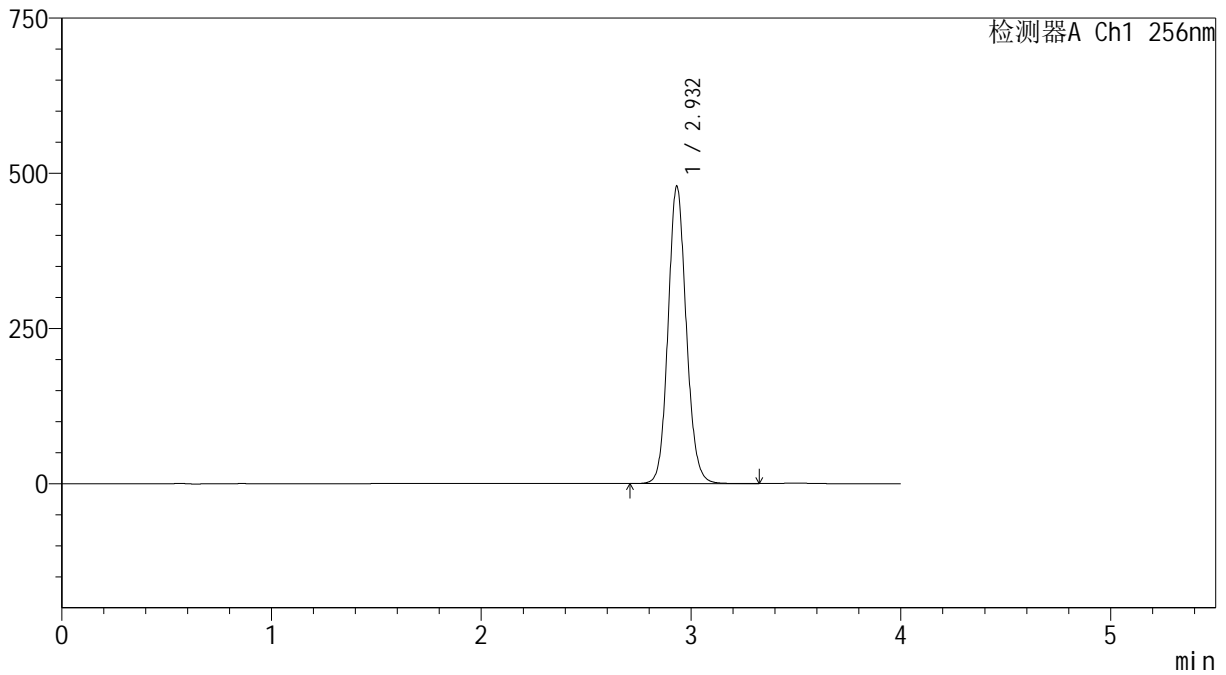

<峰表>

检测器A Ch1 256nm

峰号	保留时间	面积	面积%	高度	理论塔板数(USP)	拖尾因子	分离度(USP)
1	2.932	2890679	100.000	478927	5594	1.110	--
总计		2890679	100.000	478927			



938

<样品信息>

色谱柱:XB-C8(50*4.6mm,3μm) 流速: 1.0ml/min
 柱温:30℃ 波长: 256nm
 数据文件名: RC\$938 - 0-197/11-2884-2 - zzp-25010701-1-yd1p-rcqx-shui+0.5tw80jz-dz2-1.lcd
 方法文件名: RC\$938 - 938-rcqx-FX260.lcm
 批处理文件名: RC\$938 - 938-20250204-FX260.lcb
 样品瓶号: 1-27
 进样体积: 5 μl 版本号: 6.115
 进样时间:2025/02/04 15:14:37 实验者: xiechaojun
 处理时间 (V2) : 2025/02/05 09:39:18 处理者: xiechaojun
 仪器型号: SHIMADZU LC-2050C(FX260)

<色谱图>

mV

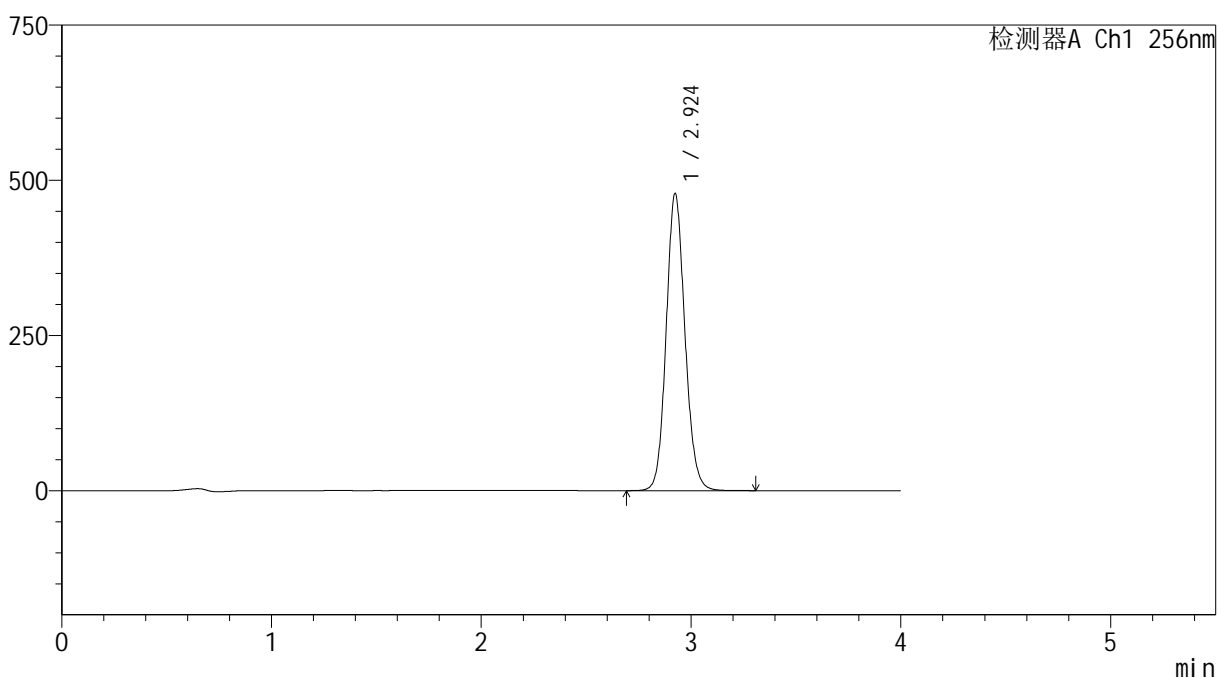

<峰表>

检测器A Ch1 256nm

峰号	保留时间	面积	面积%	高度	理论塔板数(USP)	拖尾因子	分离度(USP)
1	2.924	2977452	100.000	477868	5210	1.111	--
总计		2977452	100.000	477868			



938

<样品信息>

色谱柱:XB-C8(50*4.6mm,3μm) 流速: 1.0ml/min
 柱温:30°C 波长: 256nm
 数据文件名: RC\$938 - 0-197/11-2885-2 - zzp-25010701-1-yd1p-rcqx-shui+0.5tw80jz-dz2-2.lcd
 方法文件名: RC\$938 - 938-rcqx-FX260.lcm
 批处理文件名: RC\$938 - 938-20250204-FX260.lcb
 样品瓶号: 1-27
 进样体积: 5 μl 版本号: 6.115
 进样时间:2025/02/04 15:18:59 实验者: xiechaojun
 处理时间 (V2) : 2025/02/05 09:39:21 处理者: xiechaojun
 仪器型号: SHIMADZU LC-2050C(FX260)

<色谱图>

mV

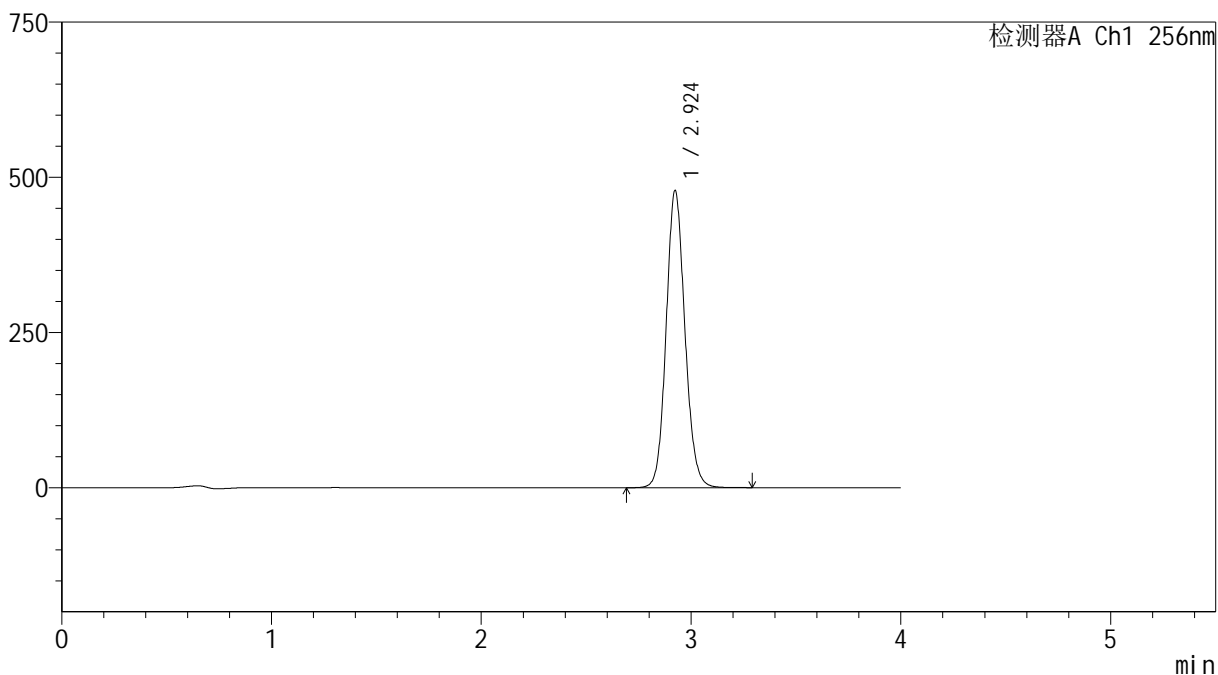

<峰表>

检测器A Ch1 256nm

峰号	保留时间	面积	面积%	高度	理论塔板数(USP)	拖尾因子	分离度(USP)
1	2.924	2978046	100.000	478090	5210	1.111	--
总计		2978046	100.000	478090			



938

<样品信息>

色谱柱:XB-C8(50*4.6mm,3μm) 流速: 1.0ml/min
 柱温:30°C 波长: 256nm
 数据文件名: RC\$938 - 0-197/11-2886-2 - zzp-25010701-1-yd2p-rcqx-shui+0.5tw80jz-rj.lcd
 方法文件名: RC\$938 - 938-rcqx-FX260.lcm
 批处理文件名: RC\$938 - 938-20250204-FX260.lcb
 样品瓶号: 2-9
 进样体积: 5 μl 版本号: 6.115
 进样时间:2025/02/04 15:23:23 实验者: xiechaojun
 处理时间 (V2) : 2025/02/05 09:39:24 处理者: xiechaojun
 仪器型号: SHIMADZU LC-2050C(FX260)

<色谱图>

mV

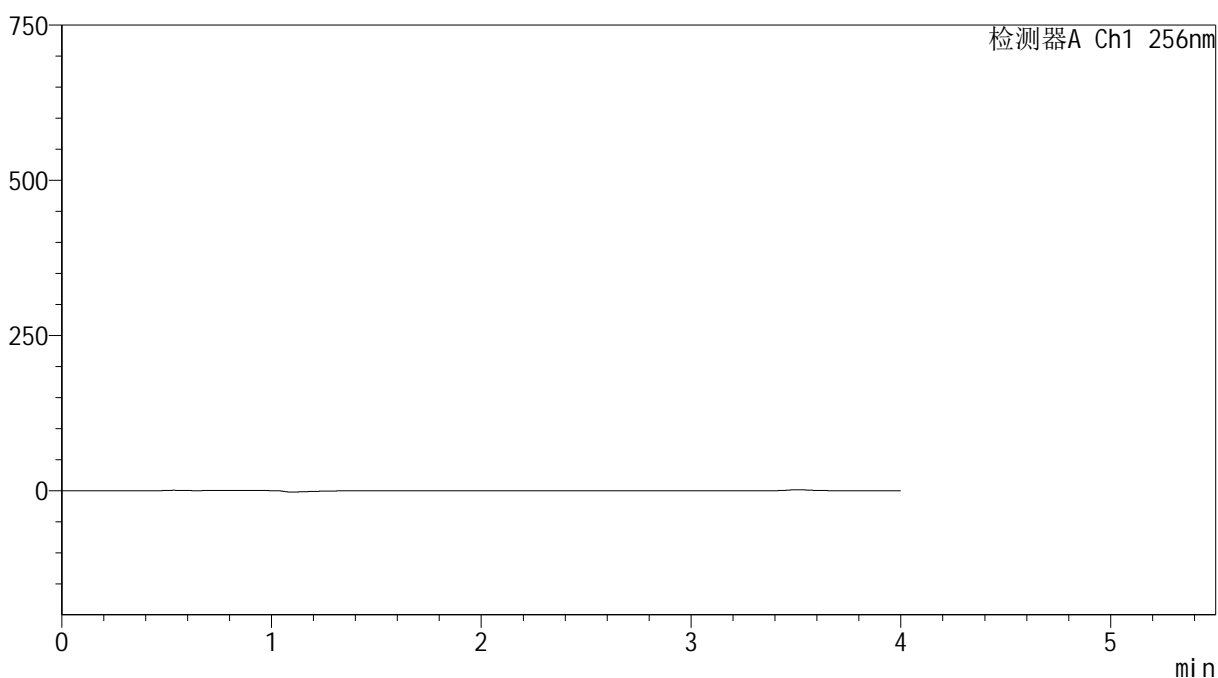

<峰表>

检测器A Ch1 256nm

峰号	保留时间	面积	面积%	高度	理论塔板数(USP)	拖尾因子	分离度(USP)
总计							



938

<样品信息>

色谱柱:XB-C8(50*4.6mm,3μm) 流速: 1.0ml/min
 柱温:30°C 波长: 256nm
 数据文件名: RC\$938 - 0-197/11-2887-2 - zzp-25010701-1-yd2p-rcqx-shui+0.5tw80jz-dz1-1.lcd
 方法文件名: RC\$938 - 938-rcqx-FX260.lcm
 批处理文件名: RC\$938 - 938-20250204-FX260.lcb
 样品瓶号: 2-18
 进样体积: 5 μl 版本号: 6.115
 进样时间:2025/02/04 15:27:48 实验者: xiechaojun
 处理时间 (V2) : 2025/02/05 09:39:26 处理者: xiechaojun
 仪器型号: SHIMADZU LC-2050C(FX260)

<色谱图>

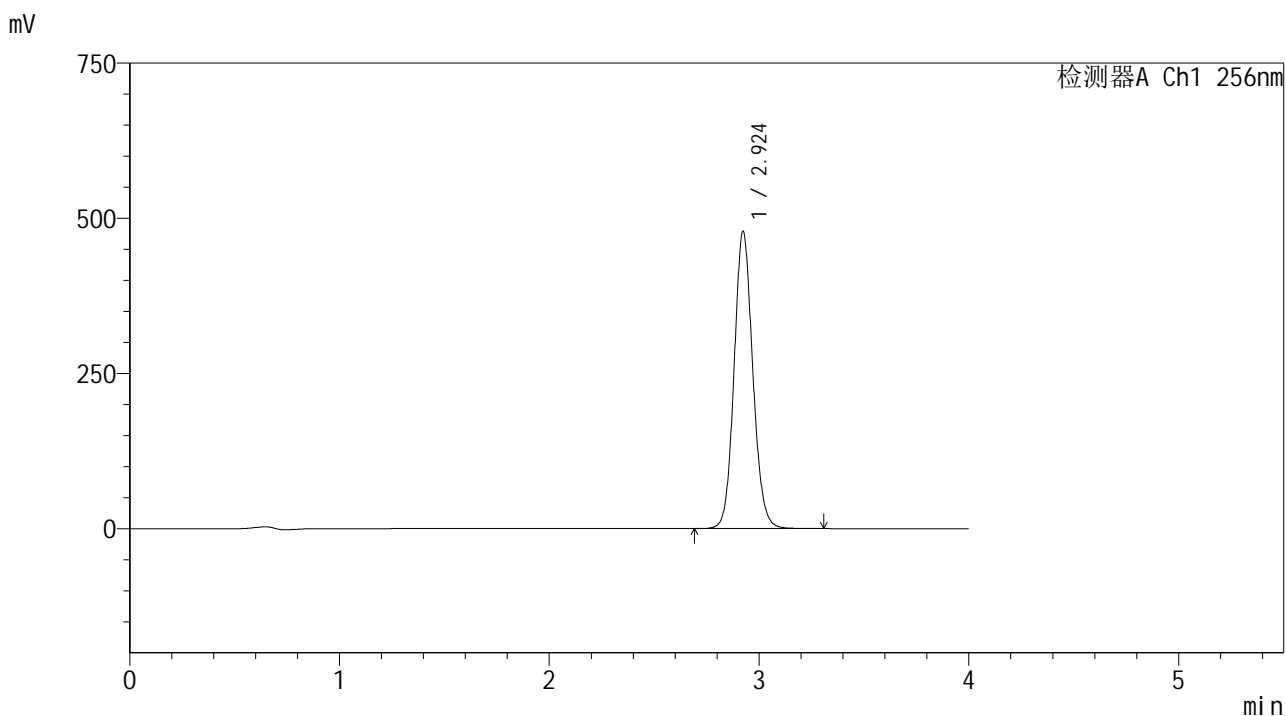

<峰表>

检测器A Ch1 256nm

峰号	保留时间	面积	面积%	高度	理论塔板数(USP)	拖尾因子	分离度(USP)
1	2.924	2971354	100.000	478475	5233	1.105	--
总计		2971354	100.000	478475			

<样品信息>

色谱柱:XB-C8(50*4.6mm,3 μ m) 流速: 1.0ml/min
 柱温:30 $^{\circ}$ C 波长: 256nm
 数据文件名: RC\$938 - 0-197/11-2888-2 - zzp-25010701-1-yd2p-rcqx-shui+0.5tw80jz-dz1-2.lcd
 方法文件名: RC\$938 - 938-rcqx-FX260.lcm
 批处理文件名: RC\$938 - 938-20250204-FX260.lcb
 样品瓶号: 2-18
 进样体积: 5 μ l 版本号: 6.115
 进样时间:2025/02/04 15:32:12 实验者: xiechaojun
 处理时间 (V2) : 2025/02/05 09:39:29 处理者: xiechaojun
 仪器型号: SHIMADZU LC-2050C(FX260)

<色谱图>

mV

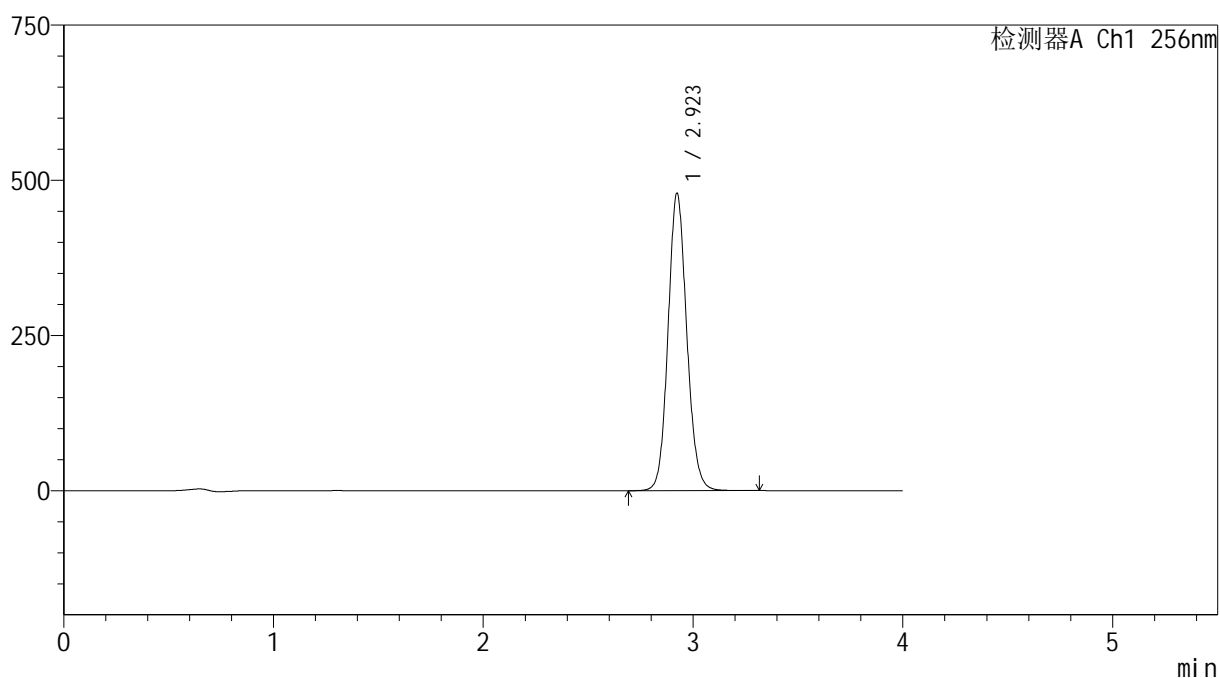

<峰表>

检测器A Ch1 256nm

峰号	保留时间	面积	面积%	高度	理论塔板数(USP)	拖尾因子	分离度(USP)
1	2.923	2972551	100.000	478643	5232	1.106	--
总计		2972551	100.000	478643			



938

<样品信息>

色谱柱:XB-C8(50*4.6mm,3μm) 流速: 1.0ml/min
 柱温:30℃ 波长: 256nm
 数据文件名: RC\$938 - 0-197/11-2889-2 - zzp-25010701-1-yd2p-rcqx-shui+0.5tw80jz-dz1-3.lcd
 方法文件名: RC\$938 - 938-rcqx-FX260.lcm
 批处理文件名: RC\$938 - 938-20250204-FX260.lcb
 样品瓶号: 2-18
 进样体积: 5 μl 版本号: 6.115
 进样时间:2025/02/04 15:36:35 实验者: xiechaojun
 处理时间 (V2) : 2025/02/05 09:39:31 处理者: xiechaojun
 仪器型号: SHIMADZU LC-2050C(FX260)

<色谱图>

mV

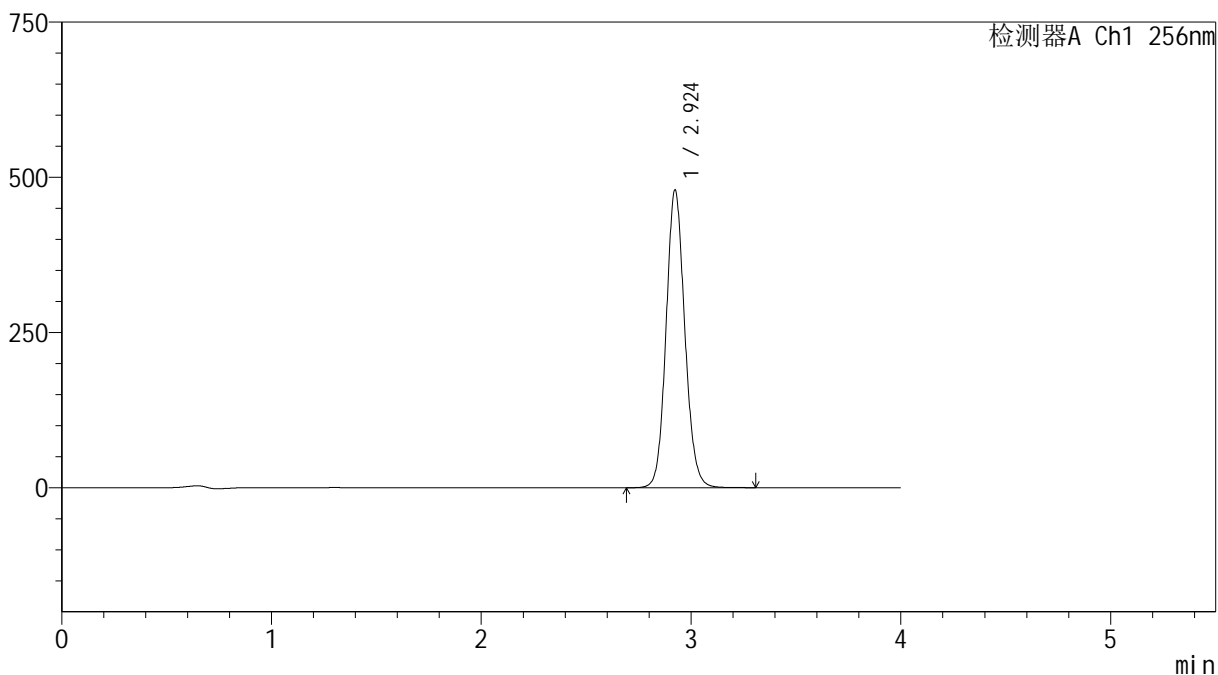

<峰表>

检测器A Ch1 256nm

峰号	保留时间	面积	面积%	高度	理论塔板数(USP)	拖尾因子	分离度(USP)
1	2.924	2975046	100.000	479071	5232	1.105	--
总计		2975046	100.000	479071			



938

<样品信息>

色谱柱:XB-C8(50*4.6mm,3μm) 流速: 1.0ml/min
 柱温:30℃ 波长: 256nm
 数据文件名: RC\$938 - 0-197/11-2890-2 - zzp-25010701-1-yd2p-rcqx-shui+0.5tw80jz-dz1-4.lcd
 方法文件名: RC\$938 - 938-rcqx-FX260.lcm
 批处理文件名: RC\$938 - 938-20250204-FX260.lcb
 样品瓶号: 2-18
 进样体积: 5 μl 版本号: 6.115
 进样时间:2025/02/04 15:40:59 实验者: xiechaojun
 处理时间 (V2) : 2025/02/05 09:39:34 处理者: xiechaojun
 仪器型号: SHIMADZU LC-2050C(FX260)

<色谱图>

mV

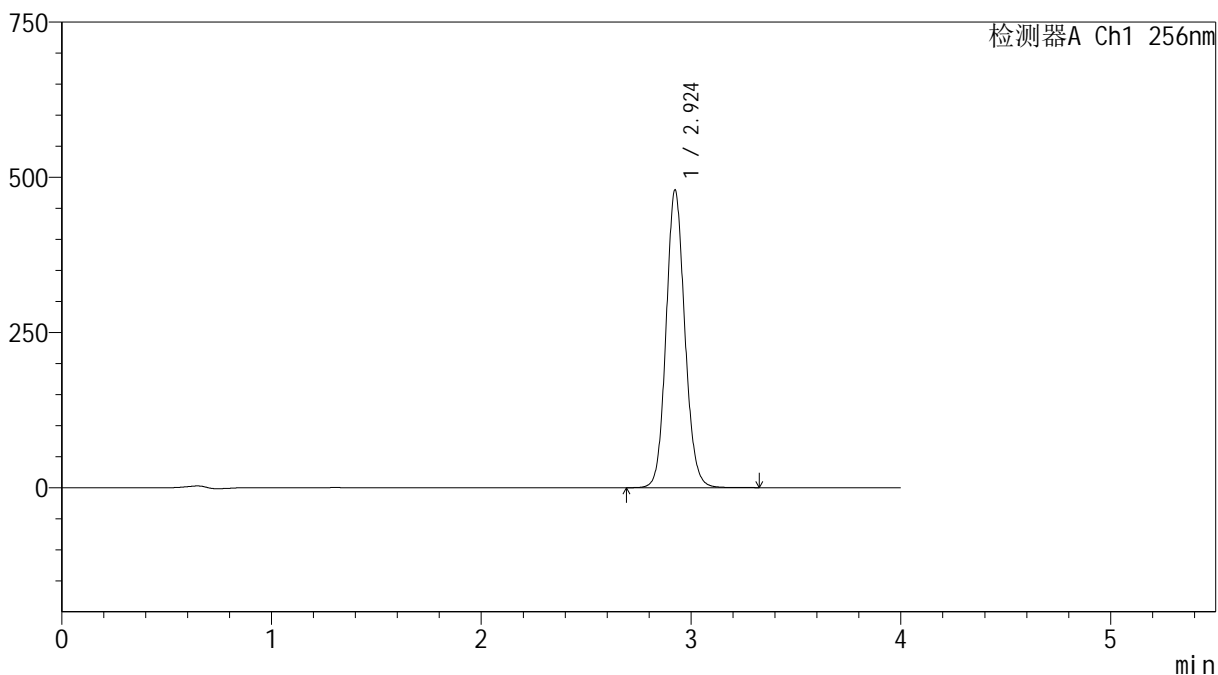

<峰表>

检测器A Ch1 256nm

峰号	保留时间	面积	面积%	高度	理论塔板数(USP)	拖尾因子	分离度(USP)
1	2.924	2974853	100.000	478885	5234	1.105	--
总计		2974853	100.000	478885			



938

<样品信息>

色谱柱:XB-C8(50*4.6mm,3μm) 流速: 1.0ml/min
 柱温:30℃ 波长: 256nm
 数据文件名: RC\$938 - 0-197/11-2891-2 - zzp-25010701-1-yd2p-rcqx-shui+0.5tw80jz-dz1-5.lcd
 方法文件名: RC\$938 - 938-rcqx-FX260.lcm
 批处理文件名: RC\$938 - 938-20250204-FX260.lcb
 样品瓶号: 2-18
 进样体积: 5 μl 版本号: 6.115
 进样时间:2025/02/04 15:45:23 实验者: xiechaojun
 处理时间 (V2) : 2025/02/05 09:39:37 处理者: xiechaojun
 仪器型号: SHIMADZU LC-2050C(FX260)

<色谱图>

mV

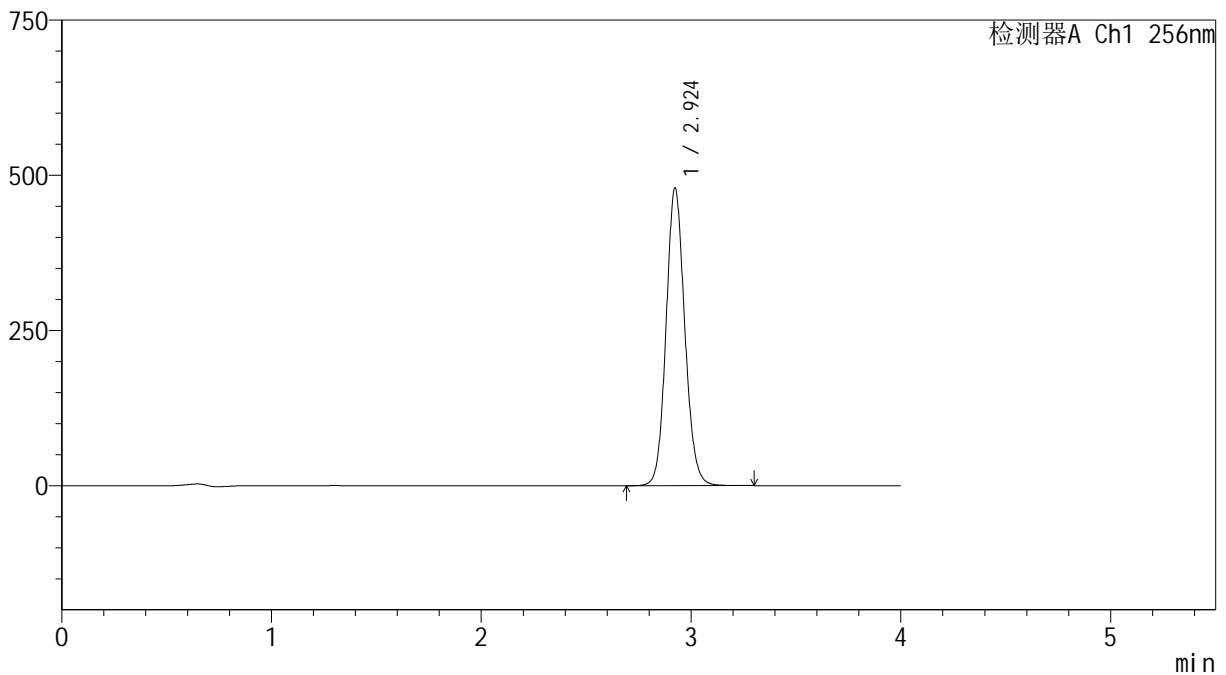

<峰表>

检测器A Ch1 256nm

峰号	保留时间	面积	面积%	高度	理论塔板数(USP)	拖尾因子	分离度(USP)
1	2.924	2973994	100.000	478923	5231	1.105	--
总计		2973994	100.000	478923			



938

<样品信息>

色谱柱:XB-C8(50*4.6mm,3 μ m) 流速: 1.0ml/min
 柱温:30 $^{\circ}$ C 波长: 256nm
 数据文件名: RC\$938 - 0-197/11-2892-2 - zzp-25010701-1-yd2p-rcqx-shui+0.5tw80jz-5min-P1.lcd
 方法文件名: RC\$938 - 938-rcqx-FX260.lcm
 批处理文件名: RC\$938 - 938-20250204-FX260.lcb
 样品瓶号: 2-1
 进样体积: 5 μ l 版本号: 6.115
 进样时间:2025/02/04 15:49:48 实验者: xiechaojun
 处理时间 (V2) : 2025/02/05 09:39:39 处理者: xiechaojun
 仪器型号: SHIMADZU LC-2050C(FX260)

<色谱图>

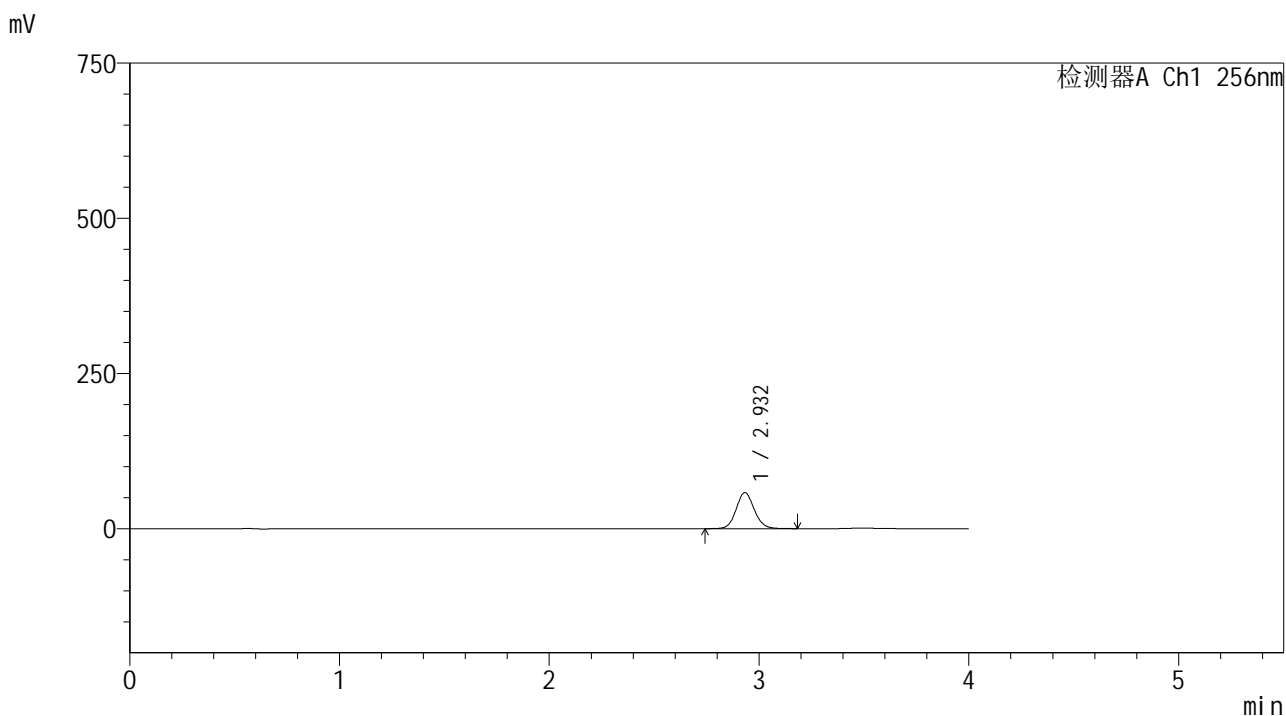

<峰表>

检测器A Ch1 256nm

峰号	保留时间	面积	面积%	高度	理论塔板数(USP)	拖尾因子	分离度(USP)
1	2.932	348410	100.000	58043	5636	1.100	--
总计		348410	100.000	58043			



938

<样品信息>

色谱柱:XB-C8(50*4.6mm,3μm) 流速: 1.0ml/min
 柱温:30°C 波长: 256nm
 数据文件名: RC\$938 - 0-197/11-2893-2 - zzp-25010701-1-yd2p-rcqx-shui+0.5tw80jz-5min-P2.lcd
 方法文件名: RC\$938 - 938-rcqx-FX260.lcm
 批处理文件名: RC\$938 - 938-20250204-FX260.lcb
 样品瓶号: 2-10
 进样体积: 5 μl 版本号: 6.115
 进样时间:2025/02/04 15:54:11 实验者: xiechaojun
 处理时间 (V2) : 2025/02/05 09:39:42 处理者: xiechaojun
 仪器型号: SHIMADZU LC-2050C(FX260)

<色谱图>

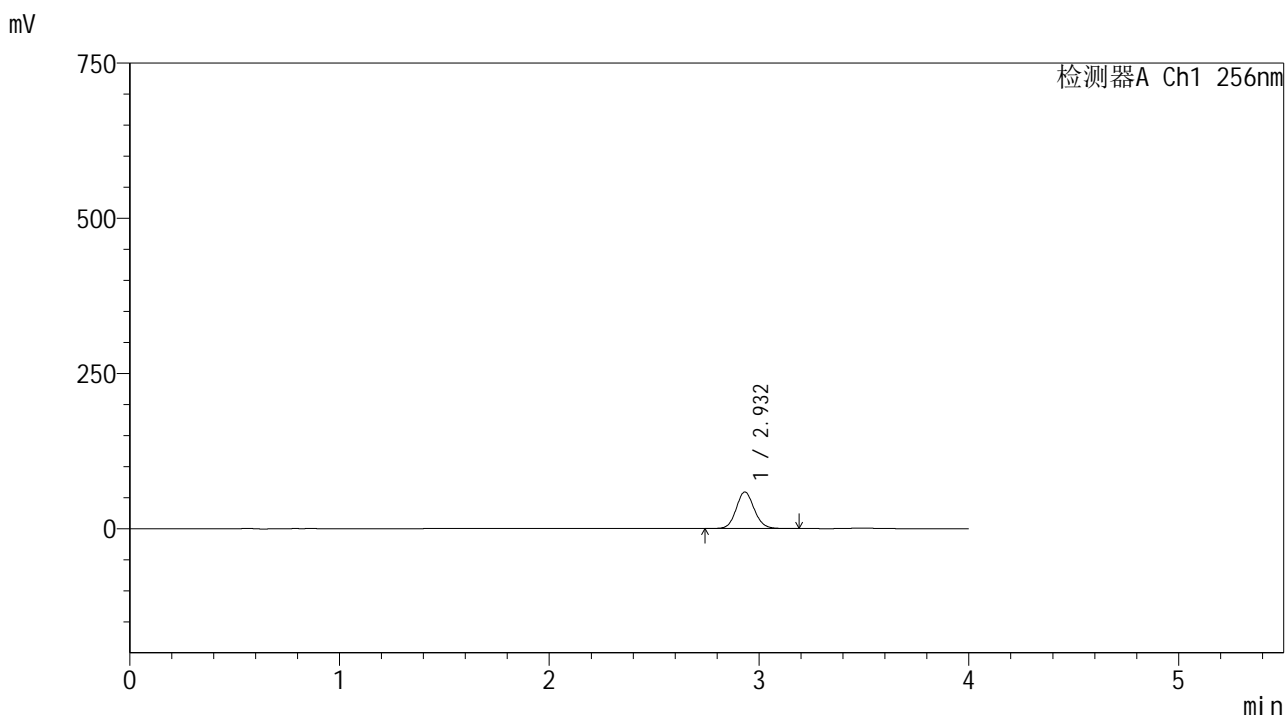

<峰表>

检测器A Ch1 256nm

峰号	保留时间	面积	面积%	高度	理论塔板数(USP)	拖尾因子	分离度(USP)
1	2.932	353580	100.000	58886	5632	1.101	--
总计		353580	100.000	58886			



938

<样品信息>

色谱柱:XB-C8(50*4.6mm,3μm) 流速: 1.0ml/min
 柱温:30°C 波长: 256nm
 数据文件名: RC\$938 - 0-197/11-2894-2 - zzp-25010701-1-yd2p-rcqx-shui+0.5tw80jz-5min-P3.lcd
 方法文件名: RC\$938 - 938-rcqx-FX260.lcm
 批处理文件名: RC\$938 - 938-20250204-FX260.lcb
 样品瓶号: 2-19
 进样体积: 5 μl 版本号: 6.115
 进样时间:2025/02/04 15:58:36 实验者: xiechaojun
 处理时间 (V2) : 2025/02/05 09:39:45 处理者: xiechaojun
 仪器型号: SHIMADZU LC-2050C(FX260)

<色谱图>

mV

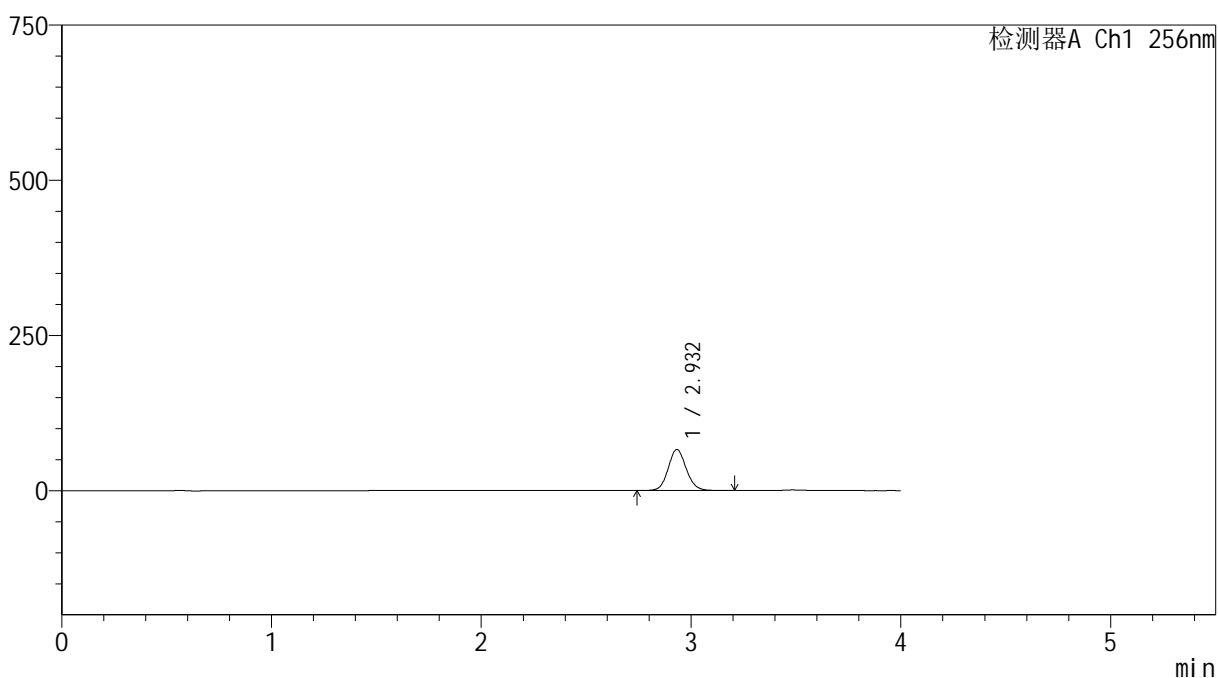

<峰表>

检测器A Ch1 256nm

峰号	保留时间	面积	面积%	高度	理论塔板数(USP)	拖尾因子	分离度(USP)
1	2.932	396954	100.000	66070	5635	1.100	--
总计		396954	100.000	66070			



938

<样品信息>

色谱柱:XB-C8(50*4.6mm,3μm) 流速: 1.0ml/min
 柱温:30℃ 波长: 256nm
 数据文件名: RC\$938 - 0-197/11-2895-2 - zzp-25010701-1-yd2p-rcqx-shui+0.5tw80jz-5min-P4.lcd
 方法文件名: RC\$938 - 938-rcqx-FX260.lcm
 批处理文件名: RC\$938 - 938-20250204-FX260.lcb
 样品瓶号: 2-28
 进样体积: 5 μl 版本号: 6.115
 进样时间:2025/02/04 16:02:59 实验者: xiechaojun
 处理时间 (V2) : 2025/02/05 09:39:48 处理者: xiechaojun
 仪器型号: SHIMADZU LC-2050C(FX260)

<色谱图>

mV

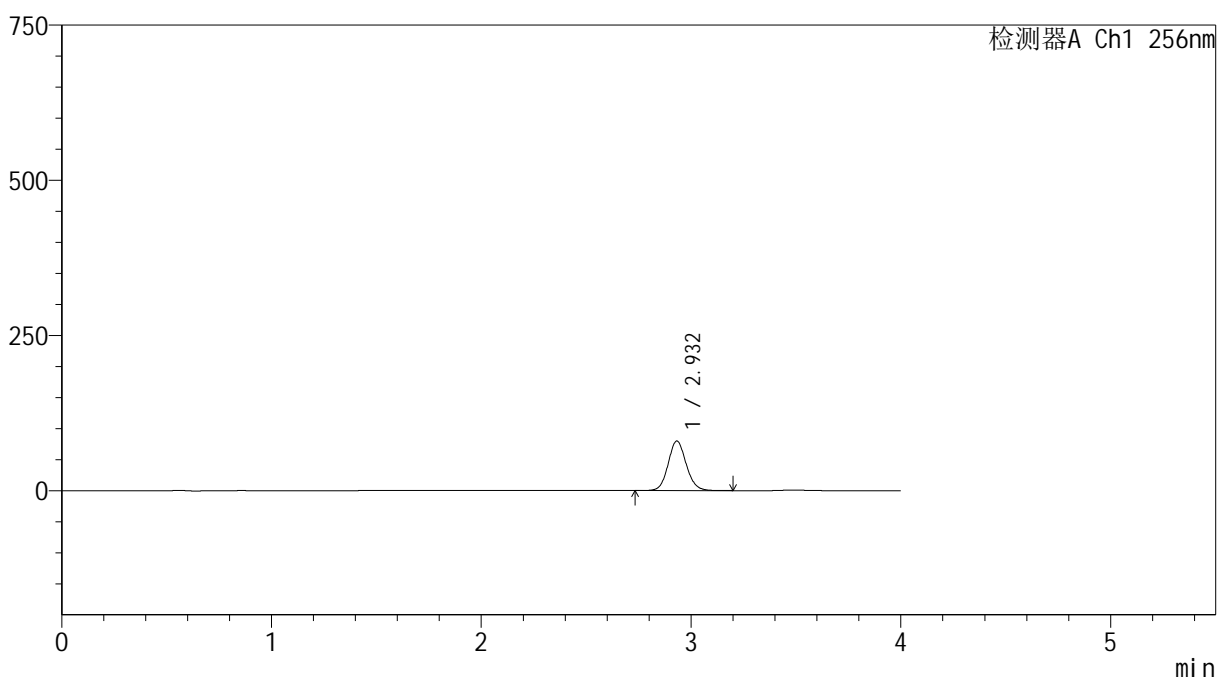

<峰表>

检测器A Ch1 256nm

峰号	保留时间	面积	面积%	高度	理论塔板数(USP)	拖尾因子	分离度(USP)
1	2.932	479342	100.000	79787	5630	1.100	--
总计		479342	100.000	79787			



938

<样品信息>

色谱柱:XB-C8(50*4.6mm,3μm) 流速: 1.0ml/min
 柱温:30°C 波长: 256nm
 数据文件名: RC\$938 - 0-197/11-2896-2 - zzp-25010701-1-yd2p-rcqx-shui+0.5tw80jz-5min-P5.lcd
 方法文件名: RC\$938 - 938-rcqx-FX260.lcm
 批处理文件名: RC\$938 - 938-20250204-FX260.lcb
 样品瓶号: 2-37
 进样体积: 5 μl 版本号: 6.115
 进样时间:2025/02/04 16:07:22 实验者: xiechaojun
 处理时间 (V2) : 2025/02/05 09:39:50 处理者: xiechaojun
 仪器型号: SHIMADZU LC-2050C(FX260)

<色谱图>

mV

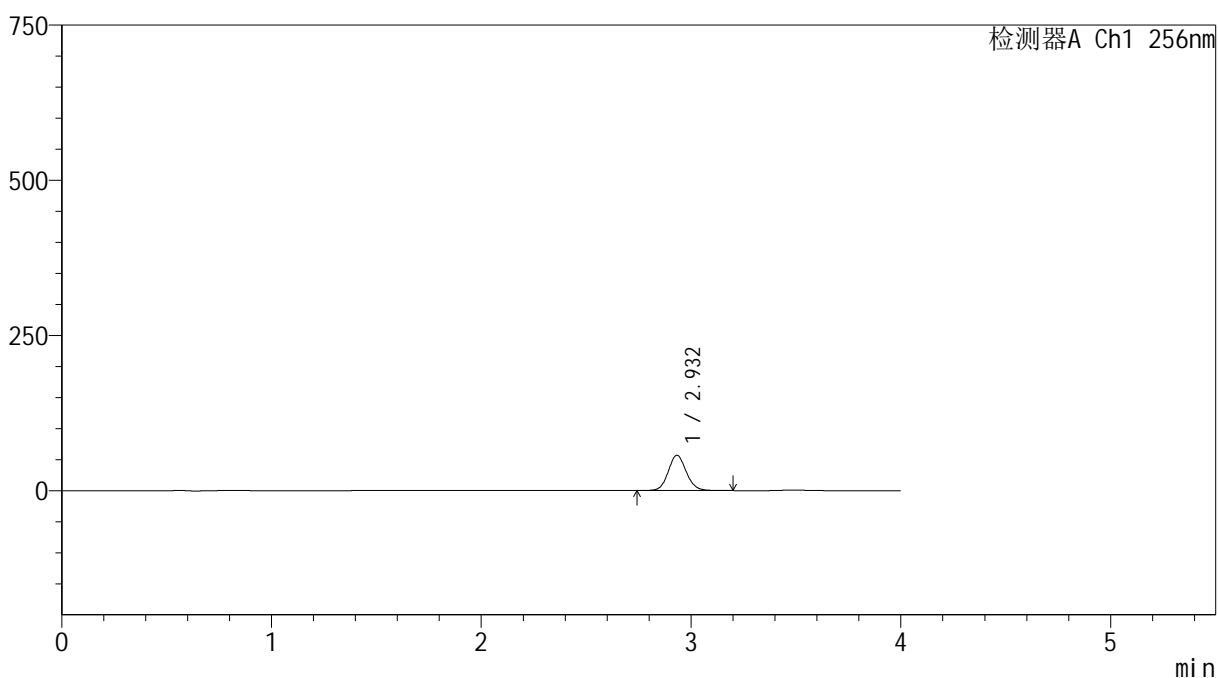

<峰表>

检测器A Ch1 256nm

峰号	保留时间	面积	面积%	高度	理论塔板数(USP)	拖尾因子	分离度(USP)
1	2.932	340945	100.000	56752	5634	1.100	--
总计		340945	100.000	56752			



938

<样品信息>

色谱柱:XB-C8(50*4.6mm,3μm) 流速: 1.0ml/min
 柱温:30℃ 波长: 256nm
 数据文件名: RC\$938 - 0-197/11-2897-2 - zzp-25010701-1-yd2p-rcqx-shui+0.5tw80jz-5min-P6.lcd
 方法文件名: RC\$938 - 938-rcqx-FX260.lcm
 批处理文件名: RC\$938 - 938-20250204-FX260.lcb
 样品瓶号: 2-46
 进样体积: 5 μl 版本号: 6.115
 进样时间:2025/02/04 16:11:44 实验者: xiechaojun
 处理时间 (V2) : 2025/02/05 09:39:53 处理者: xiechaojun
 仪器型号: SHIMADZU LC-2050C(FX260)

<色谱图>

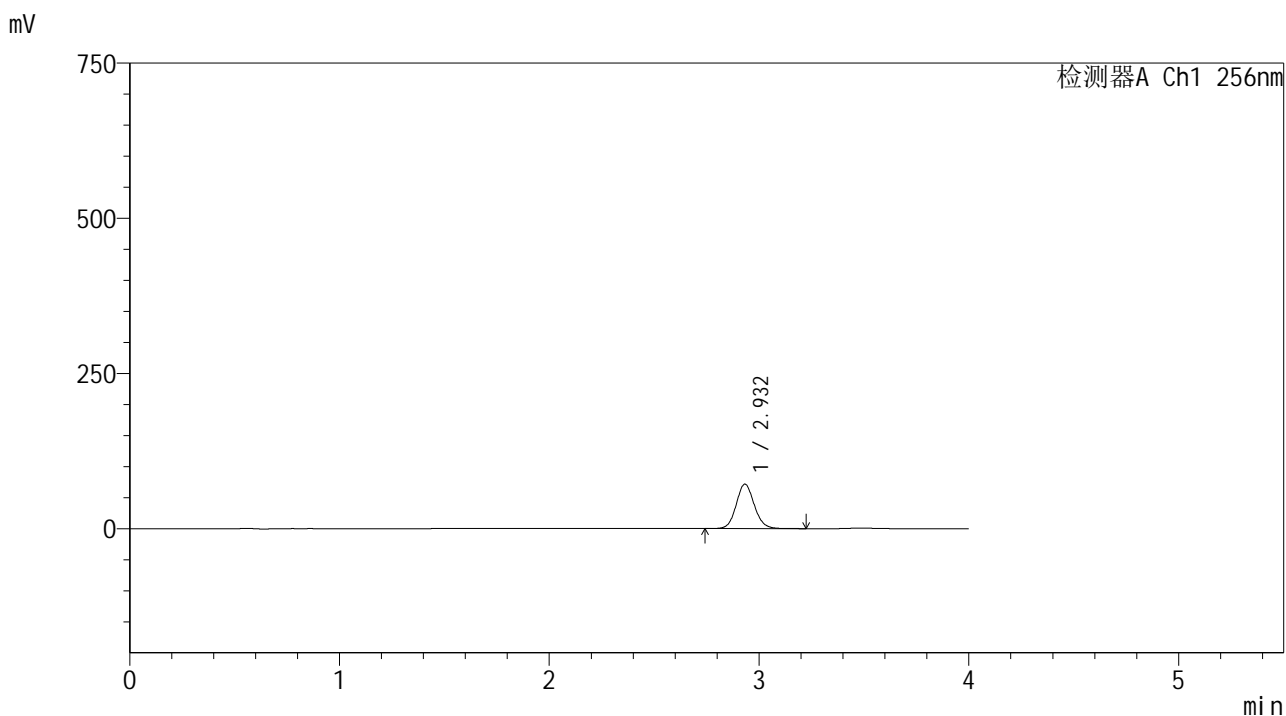

<峰表>

检测器A Ch1 256nm

峰号	保留时间	面积	面积%	高度	理论塔板数(USP)	拖尾因子	分离度(USP)
1	2.932	429963	100.000	71563	5639	1.100	--
总计		429963	100.000	71563			



938

<样品信息>

色谱柱:XB-C8(50*4.6mm,3μm) 流速: 1.0ml/min
 柱温:30°C 波长: 256nm
 数据文件名: RC\$938 - 0-197/11-2898-2 - zzp-25010701-1-yd2p-rcqx-shui+0.5tw80jz-10min-P1.lcd
 方法文件名: RC\$938 - 938-rcqx-FX260.lcm
 批处理文件名: RC\$938 - 938-20250204-FX260.lcb
 样品瓶号: 2-2
 进样体积: 5 μl 版本号: 6.115
 进样时间:2025/02/04 16:16:09 实验者: xiechaojun
 处理时间 (V2) : 2025/02/05 09:39:56 处理者: xiechaojun
 仪器型号: SHIMADZU LC-2050C(FX260)

<色谱图>

mV

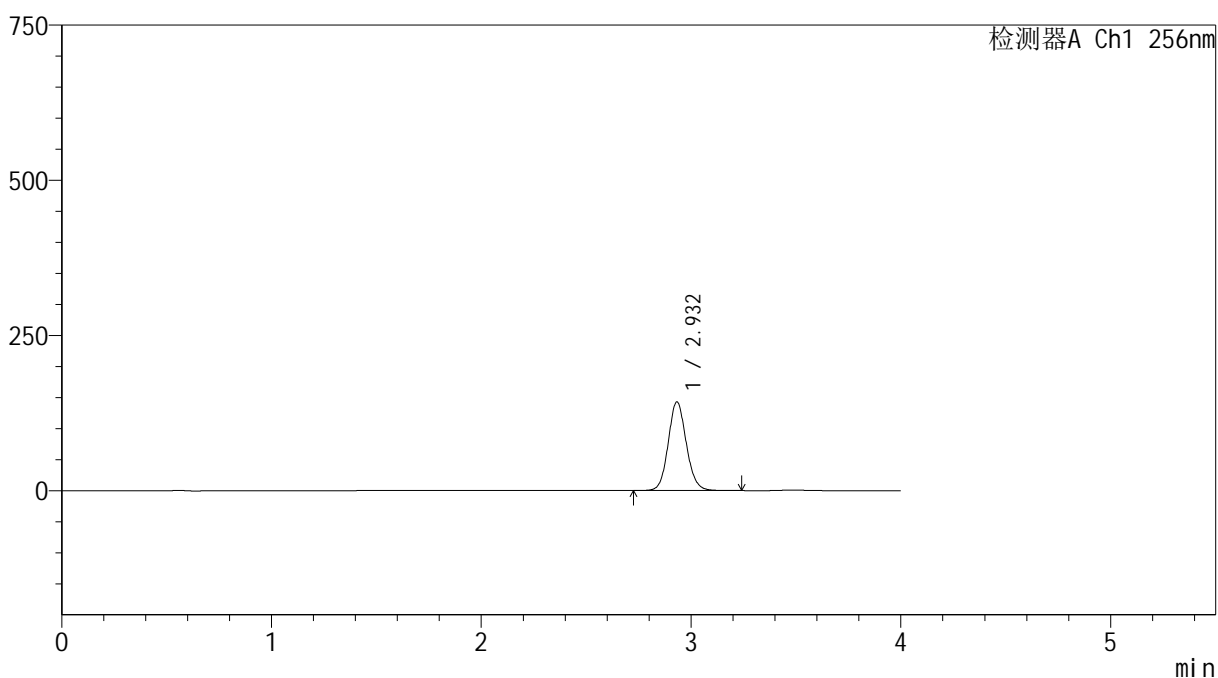

<峰表>

检测器A Ch1 256nm

峰号	保留时间	面积	面积%	高度	理论塔板数(USP)	拖尾因子	分离度(USP)
1	2.932	858847	100.000	142814	5630	1.100	--
总计		858847	100.000	142814			



938

<样品信息>

色谱柱:XB-C8(50*4.6mm,3μm) 流速: 1.0ml/min
 柱温:30°C 波长: 256nm
 数据文件名: RC\$938 - 0-197/11-2899-2 - zzp-25010701-1-yd2p-rcqx-shui+0.5tw80jz-10min-P2.lcd
 方法文件名: RC\$938 - 938-rcqx-FX260.lcm
 批处理文件名: RC\$938 - 938-20250204-FX260.lcb
 样品瓶号: 2-11
 进样体积: 5 μl 版本号: 6.115
 进样时间:2025/02/04 16:20:32 实验者: xiechaojun
 处理时间 (V2) : 2025/02/05 09:39:59 处理者: xiechaojun
 仪器型号: SHIMADZU LC-2050C(FX260)

<色谱图>

mV

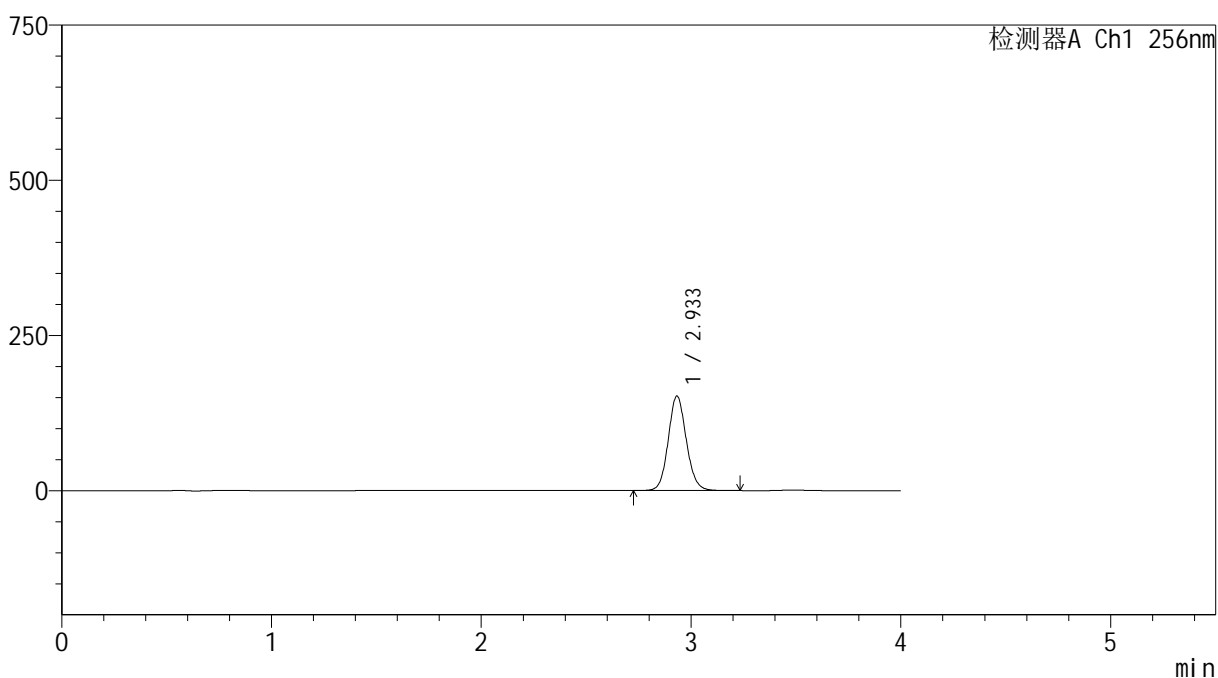

<峰表>

检测器A Ch1 256nm

峰号	保留时间	面积	面积%	高度	理论塔板数(USP)	拖尾因子	分离度(USP)
1	2.933	915113	100.000	152138	5633	1.101	--
总计		915113	100.000	152138			



938

<样品信息>

色谱柱:XB-C8(50*4.6mm,3μm) 流速: 1.0ml/min
 柱温:30°C 波长: 256nm
 数据文件名: RC\$938 - 0-197/11-2900-2 - zzp-25010701-1-yd2p-rcqx-shui+0.5tw80jz-10min-P3.lcd
 方法文件名: RC\$938 - 938-rcqx-FX260.lcm
 批处理文件名: RC\$938 - 938-20250204-FX260.lcb
 样品瓶号: 2-20
 进样体积: 5 μl 版本号: 6.115
 进样时间:2025/02/04 16:24:57 实验者: xiechaojun
 处理时间 (V2) : 2025/02/05 09:40:01 处理者: xiechaojun
 仪器型号: SHIMADZU LC-2050C(FX260)

<色谱图>

mV

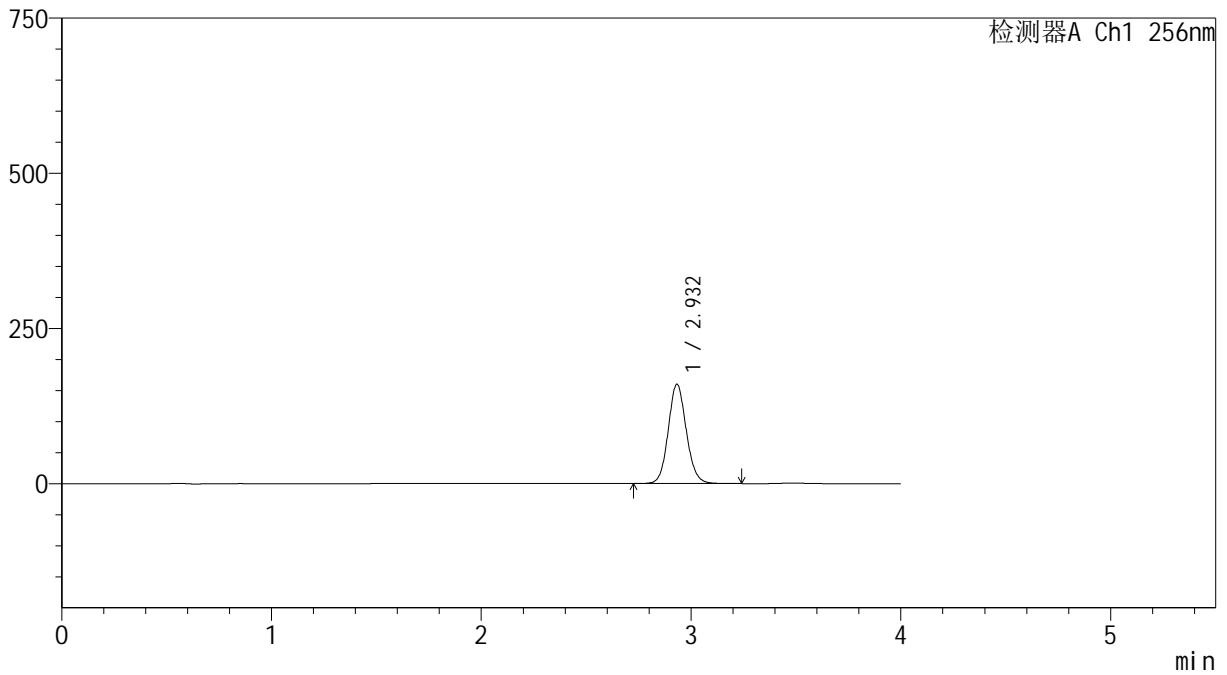

<峰表>

检测器A Ch1 256nm

峰号	保留时间	面积	面积%	高度	理论塔板数(USP)	拖尾因子	分离度(USP)
1	2.932	961072	100.000	159827	5637	1.100	--
总计		961072	100.000	159827			



938

<样品信息>

色谱柱:XB-C8(50*4.6mm,3μm) 流速: 1.0ml/min
 柱温:30℃ 波长: 256nm
 数据文件名: RC\$938 - 0-197/11-2901-2 - zzp-25010701-1-yd2p-rcqx-shui+0.5tw80jz-10min-P4.lcd
 方法文件名: RC\$938 - 938-rcqx-FX260.lcm
 批处理文件名: RC\$938 - 938-20250204-FX260.lcb
 样品瓶号: 2-29
 进样体积: 5 μl 版本号: 6.115
 进样时间:2025/02/04 16:29:20 实验者: xiechaojun
 处理时间 (V2) : 2025/02/05 09:40:04 处理者: xiechaojun
 仪器型号: SHIMADZU LC-2050C(FX260)

<色谱图>

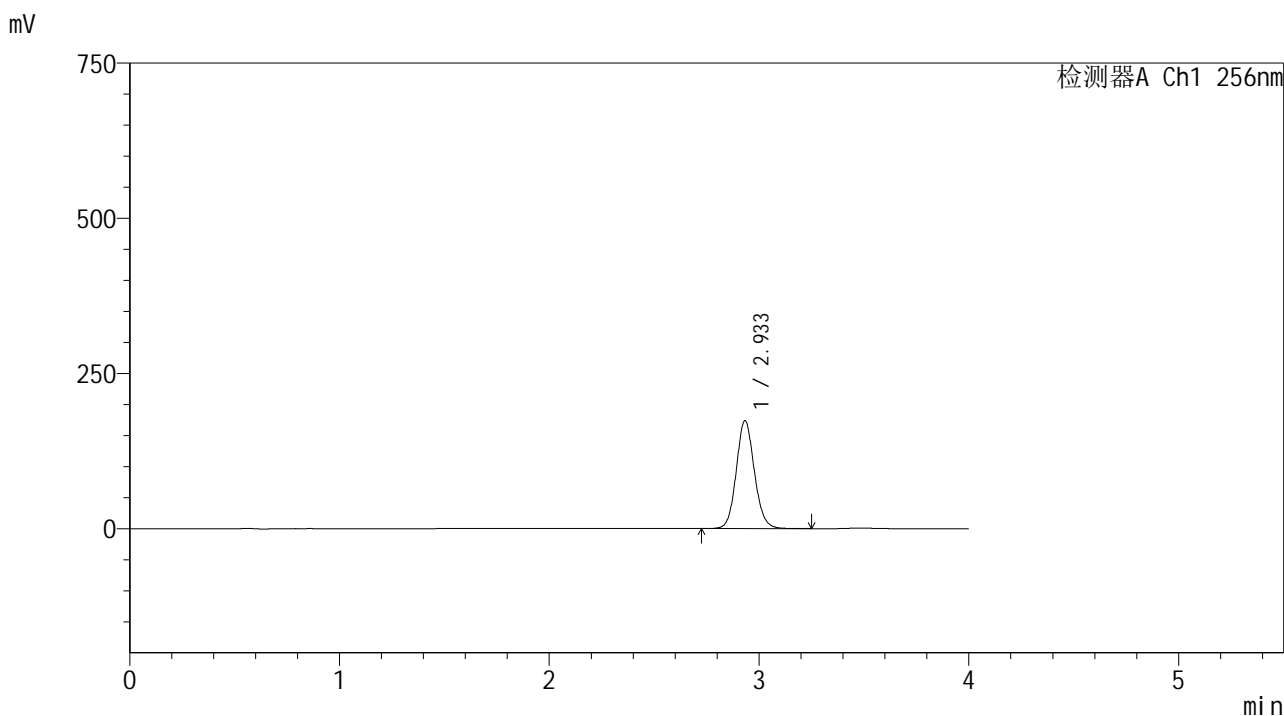

<峰表>

检测器A Ch1 256nm

峰号	保留时间	面积	面积%	高度	理论塔板数(USP)	拖尾因子	分离度(USP)
1	2.933	1044398	100.000	173588	5639	1.101	--
总计		1044398	100.000	173588			



938

<样品信息>

色谱柱:XB-C8(50*4.6mm,3μm) 流速: 1.0ml/min
 柱温:30℃ 波长: 256nm
 数据文件名: RC\$938 - 0-197/11-2902-2 - zzp-25010701-1-yd2p-rcqx-shui+0.5tw80jz-10min-P5.lcd
 方法文件名: RC\$938 - 938-rcqx-FX260.lcm
 批处理文件名: RC\$938 - 938-20250204-FX260.lcb
 样品瓶号: 2-38
 进样体积: 5 μl 版本号: 6.115
 进样时间:2025/02/04 16:33:43 实验者: xiechaojun
 处理时间 (V2) : 2025/02/05 09:40:07 处理者: xiechaojun
 仪器型号: SHIMADZU LC-2050C(FX260)

<色谱图>

mV

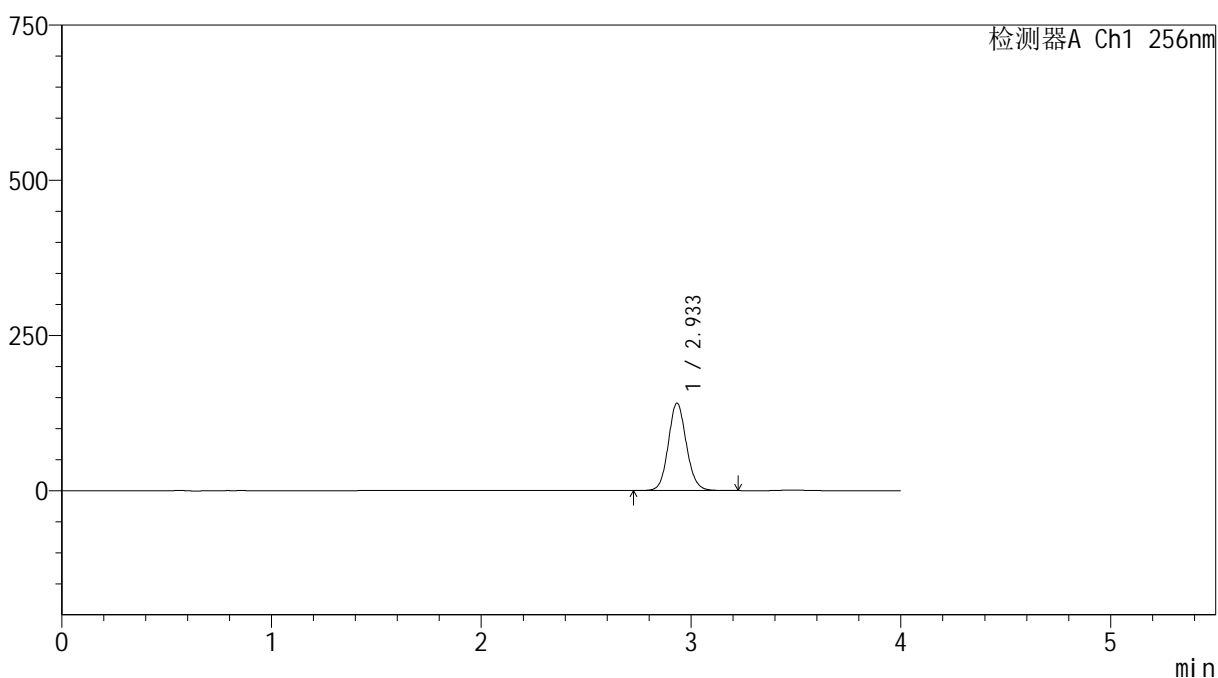

<峰表>

检测器A Ch1 256nm

峰号	保留时间	面积	面积%	高度	理论塔板数(USP)	拖尾因子	分离度(USP)
1	2.933	845769	100.000	140657	5645	1.100	--
总计		845769	100.000	140657			



938

<样品信息>

色谱柱:XB-C8(50*4.6mm,3μm) 流速: 1.0ml/min
 柱温:30°C 波长: 256nm
 数据文件名: RC\$938 - 0-197/11-2903-2 - zzp-25010701-1-yd2p-rcqx-shui+0.5tw80jz-10min-P6.lcd
 方法文件名: RC\$938 - 938-rcqx-FX260.lcm
 批处理文件名: RC\$938 - 938-20250204-FX260.lcb
 样品瓶号: 2-47
 进样体积: 5 μl 版本号: 6.115
 进样时间:2025/02/04 16:38:06 实验者: xiechaojun
 处理时间 (V2) : 2025/02/05 09:40:10 处理者: xiechaojun
 仪器型号: SHIMADZU LC-2050C(FX260)

<色谱图>

mV

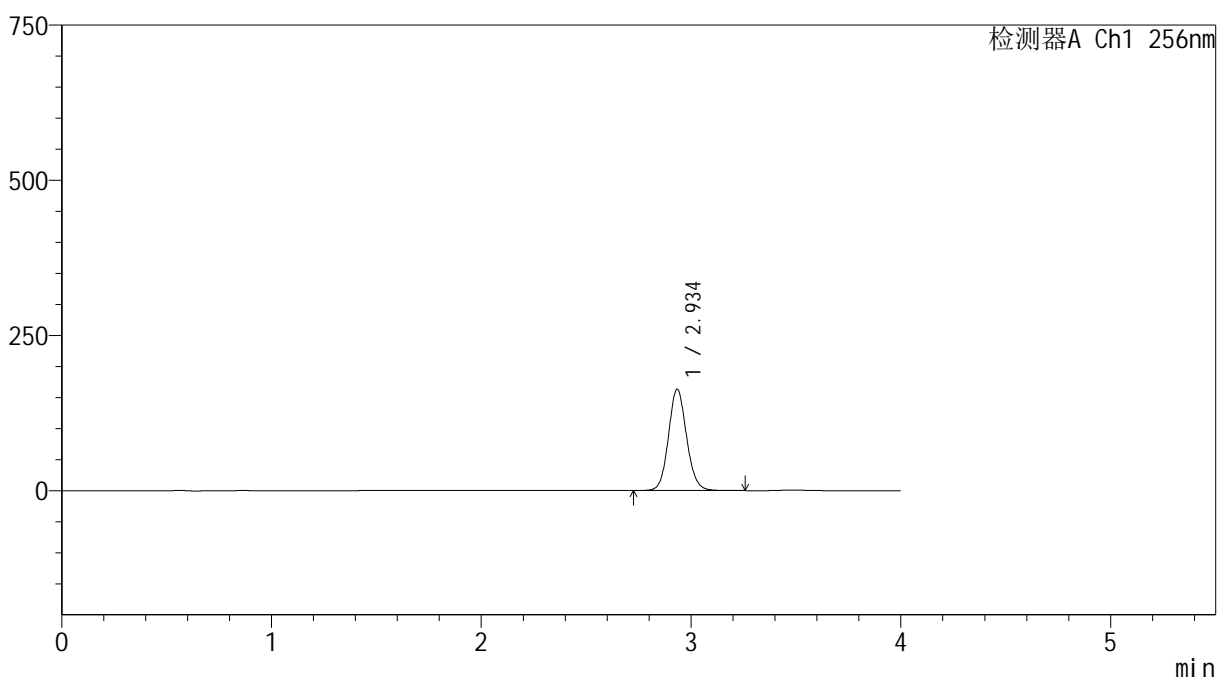

<峰表>

检测器A Ch1 256nm

峰号	保留时间	面积	面积%	高度	理论塔板数(USP)	拖尾因子	分离度(USP)
1	2.934	981211	100.000	162844	5643	1.100	--
总计		981211	100.000	162844			



938

<样品信息>

色谱柱:XB-C8(50*4.6mm,3μm) 流速: 1.0ml/min
 柱温:30°C 波长: 256nm
 数据文件名: RC\$938 - 0-197/11-2904-2 - zzp-25010701-1-yd2p-rcqx-shui+0.5tw80jz-15min-P1.lcd
 方法文件名: RC\$938 - 938-rcqx-FX260.lcm
 批处理文件名: RC\$938 - 938-20250204-FX260.lcb
 样品瓶号: 2-3
 进样体积: 5 μl 版本号: 6.115
 进样时间:2025/02/04 16:42:29 实验者: xiechaojun
 处理时间 (V2) : 2025/02/05 09:40:12 处理者: xiechaojun
 仪器型号: SHIMADZU LC-2050C(FX260)

<色谱图>

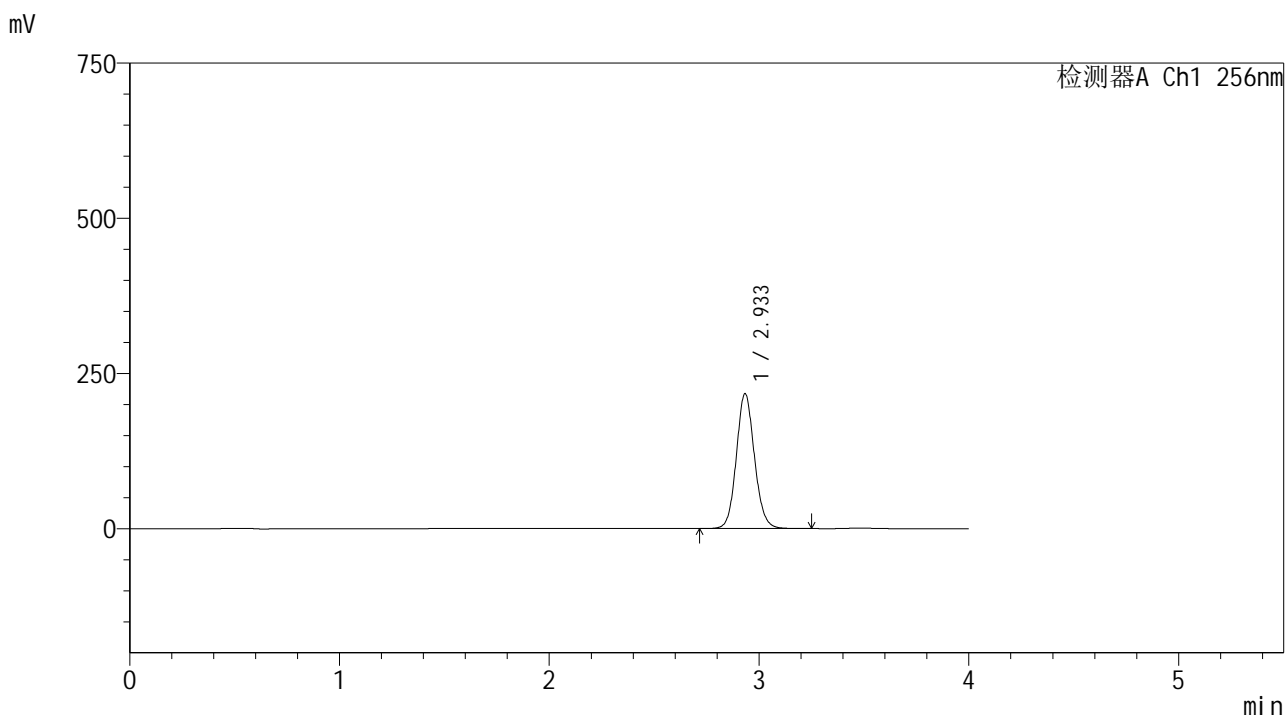

<峰表>

检测器A Ch1 256nm

峰号	保留时间	面积	面积%	高度	理论塔板数(USP)	拖尾因子	分离度(USP)
1	2.933	1305972	100.000	216872	5633	1.100	--
总计		1305972	100.000	216872			

<样品信息>

色谱柱:XB-C8(50*4.6mm,3 μ m)

流速: 1.0ml/min

柱温:30 $^{\circ}$ C

波长: 256nm

数据文件名: RC\$938 - 0-197/11-2905-2 - zzp-25010701-1-yd2p-rcqx-shui+0.5tw80jz-15min-P2.lcd

方法文件名: RC\$938 - 938-rcqx-FX260.lcm

批处理文件名: RC\$938 - 938-20250204-FX260.lcb

样品瓶号: 2-12

进样体积: 5 μ l

版本号: 6.115

进样时间:2025/02/04 16:46:52

实验者: xiechaojun

处理时间(V2): 2025/02/05 09:40:15

处理者: xiechaojun

仪器型号: SHIMADZU LC-2050C(FX260)

<色谱图>

mV

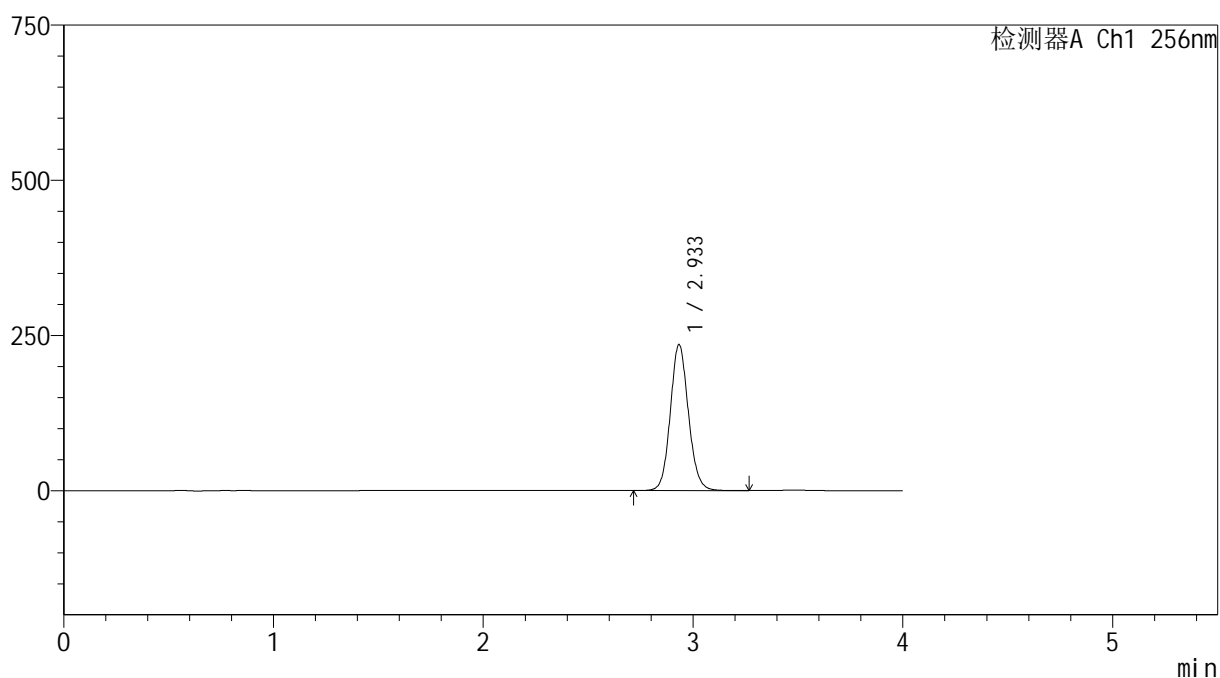

<峰表>

检测器A Ch1 256nm

峰号	保留时间	面积	面积%	高度	理论塔板数(USP)	拖尾因子	分离度(USP)
1	2.933	1413917	100.000	234733	5637	1.101	--
总计		1413917	100.000	234733			



938

<样品信息>

色谱柱:XB-C8(50*4.6mm,3μm) 流速: 1.0ml/min
 柱温:30°C 波长: 256nm
 数据文件名: RC\$938 - 0-197/11-2906-2 - zzp-25010701-1-yd2p-rcqx-shui+0.5tw80jz-15min-P3.lcd
 方法文件名: RC\$938 - 938-rcqx-FX260.lcm
 批处理文件名: RC\$938 - 938-20250204-FX260.lcb
 样品瓶号: 2-21
 进样体积: 5 μl 版本号: 6.115
 进样时间:2025/02/04 16:51:16 实验者: xiechaojun
 处理时间 (V2) : 2025/02/05 09:40:18 处理者: xiechaojun
 仪器型号: SHIMADZU LC-2050C(FX260)

<色谱图>

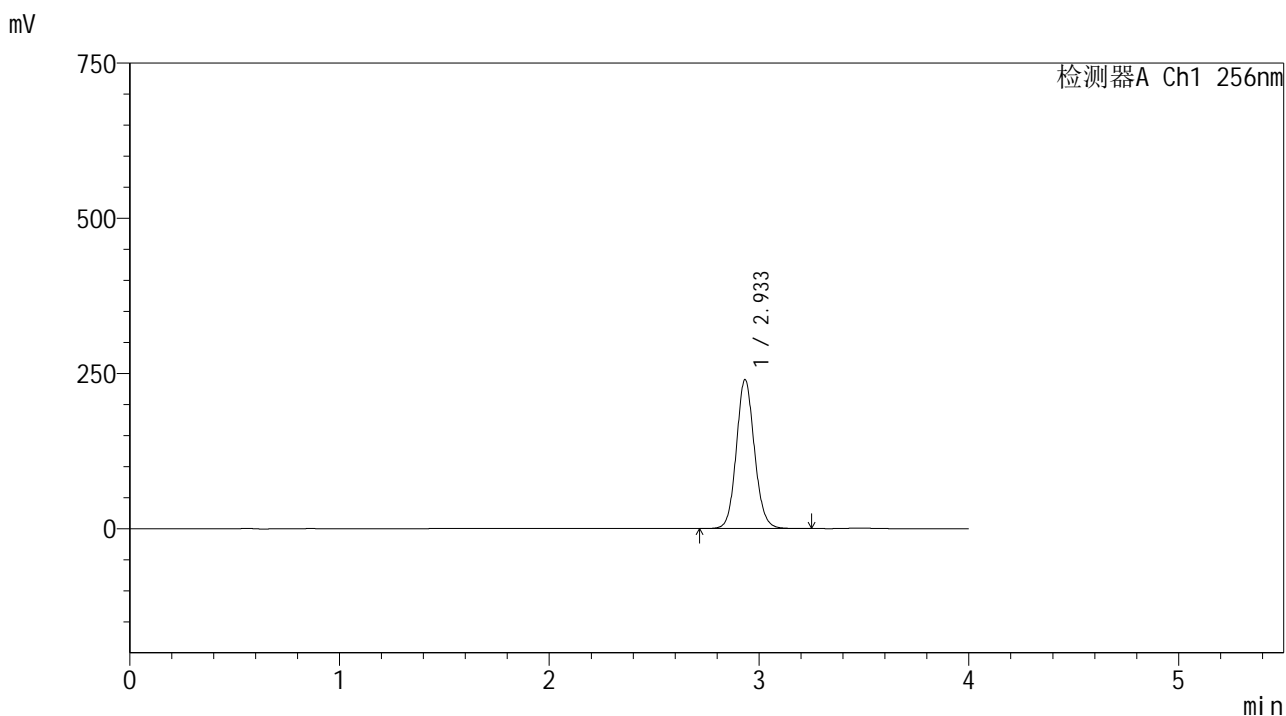

<峰表>

检测器A Ch1 256nm

峰号	保留时间	面积	面积%	高度	理论塔板数(USP)	拖尾因子	分离度(USP)
1	2.933	1441420	100.000	239471	5636	1.101	--
总计		1441420	100.000	239471			



938

<样品信息>

色谱柱:XB-C8(50*4.6mm,3μm) 流速: 1.0ml/min
 柱温:30°C 波长: 256nm
 数据文件名: RC\$938 - 0-197/11-2907-2 - zzp-25010701-1-yd2p-rcqx-shui+0.5tw80jz-15min-P4.lcd
 方法文件名: RC\$938 - 938-rcqx-FX260.lcm
 批处理文件名: RC\$938 - 938-20250204-FX260.lcb
 样品瓶号: 2-30
 进样体积: 5 μl 版本号: 6.115
 进样时间:2025/02/04 16:55:41 实验者: xiechaojun
 处理时间 (V2) : 2025/02/05 09:40:20 处理者: xiechaojun
 仪器型号: SHIMADZU LC-2050C(FX260)

<色谱图>

mV

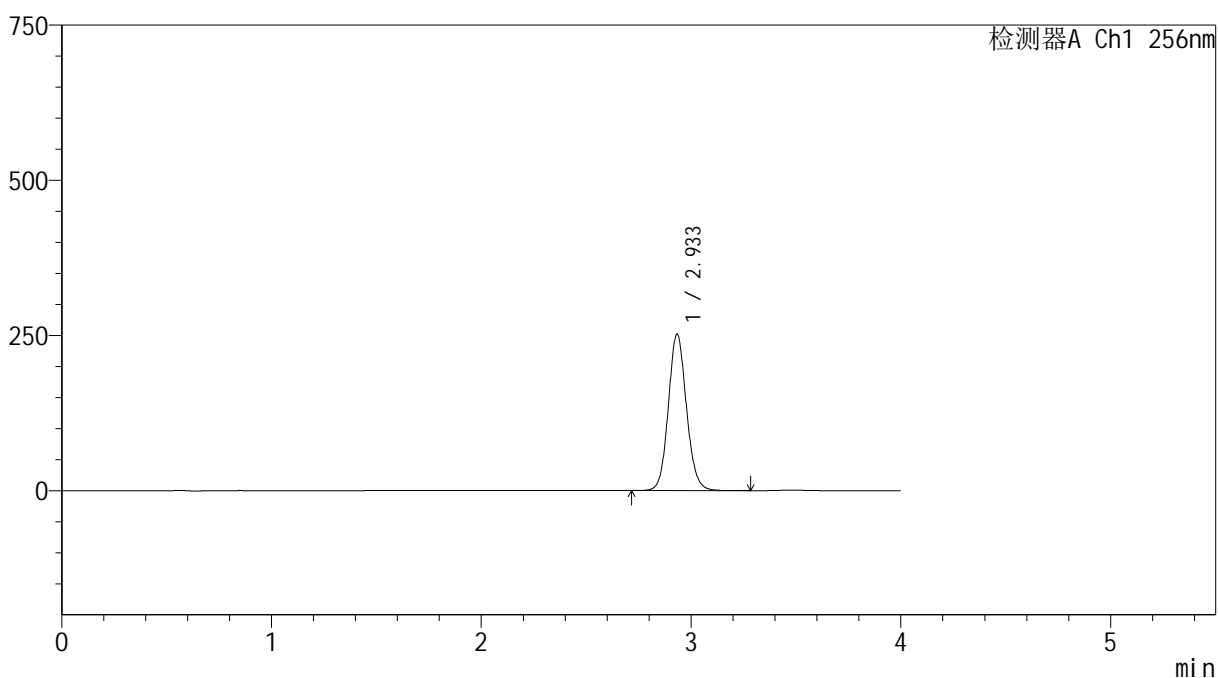

<峰表>

检测器A Ch1 256nm

峰号	保留时间	面积	面积%	高度	理论塔板数(USP)	拖尾因子	分离度(USP)
1	2.933	1516943	100.000	251558	5623	1.101	--
总计		1516943	100.000	251558			



938

<样品信息>

色谱柱:XB-C8(50*4.6mm,3μm) 流速: 1.0ml/min
 柱温:30°C 波长: 256nm
 数据文件名: RC\$938 - 0-197/11-2908-2 - zzp-25010701-1-yd2p-rcqx-shui+0.5tw80jz-15min-P5.lcd
 方法文件名: RC\$938 - 938-rcqx-FX260.lcm
 批处理文件名: RC\$938 - 938-20250204-FX260.lcb
 样品瓶号: 2-39
 进样体积: 5 μl 版本号: 6.115
 进样时间:2025/02/04 17:00:04 实验者: xiechaojun
 处理时间 (V2) : 2025/02/05 09:40:23 处理者: xiechaojun
 仪器型号: SHIMADZU LC-2050C(FX260)

<色谱图>

mV

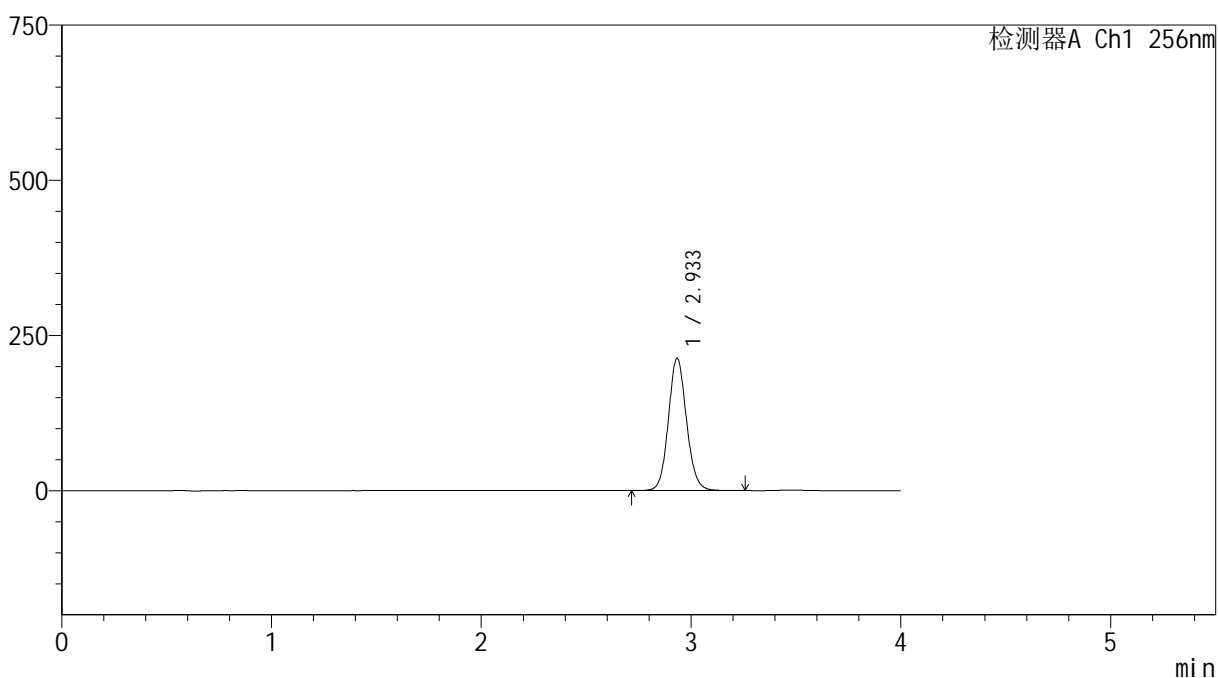

<峰表>

检测器A Ch1 256nm

峰号	保留时间	面积	面积%	高度	理论塔板数(USP)	拖尾因子	分离度(USP)
1	2.933	1282079	100.000	212678	5630	1.100	--
总计		1282079	100.000	212678			

<样品信息>

色谱柱:XB-C8(50*4.6mm,3 μ m)

流速: 1.0ml/min

柱温:30 $^{\circ}$ C

波长: 256nm

数据文件名: RC\$938 - 0-197/11-2909-2 - zzp-25010701-1-yd2p-rcqx-shui+0.5tw80jz-15min-P6.lcd

方法文件名: RC\$938 - 938-rcqx-FX260.lcm

批处理文件名: RC\$938 - 938-20250204-FX260.lcb

样品瓶号: 2-48

进样体积: 5 μ l

版本号: 6.115

进样时间:2025/02/04 17:04:27

实验者: xiechaojun

处理时间 (V2) : 2025/02/05 09:40:26

处理者: xiechaojun

仪器型号: SHIMADZU LC-2050C(FX260)

<色谱图>

mV

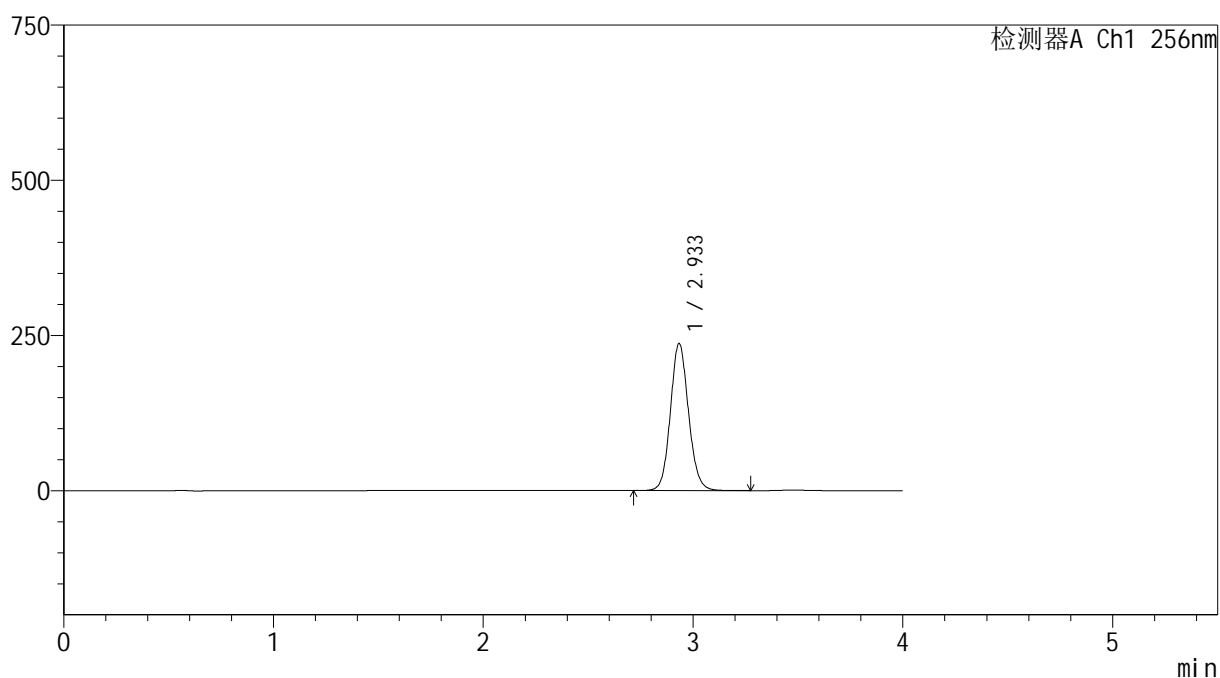

<峰表>

检测器A Ch1 256nm

峰号	保留时间	面积	面积%	高度	理论塔板数(USP)	拖尾因子	分离度(USP)
1	2.933	1425285	100.000	236358	5628	1.100	--
总计		1425285	100.000	236358			



938

<样品信息>

色谱柱:XB-C8(50*4.6mm,3μm) 流速: 1.0ml/min
 柱温:30°C 波长: 256nm
 数据文件名: RC\$938 - 0-197/11-2911-2 - zzp-25010701-1-yd2p-rcqx-shui+0.5tw80jz-20min-P2.lcd
 方法文件名: RC\$938 - 938-rcqx-FX260.lcm
 批处理文件名: RC\$938 - 938-20250204-FX260.lcb
 样品瓶号: 2-13
 进样体积: 5 μl 版本号: 6.115
 进样时间:2025/02/04 17:13:15 实验者: xiechaojun
 处理时间 (V2) : 2025/02/05 09:40:31 处理者: xiechaojun
 仪器型号: SHIMADZU LC-2050C(FX260)

<色谱图>

mV

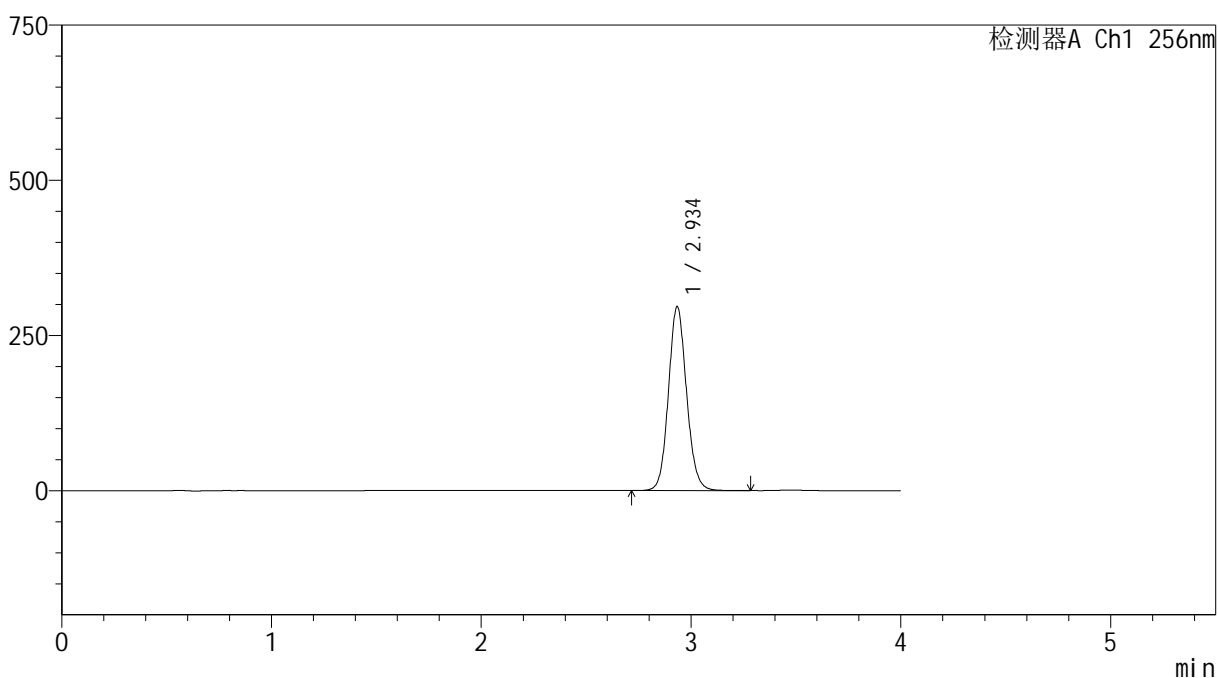

<峰表>

检测器A Ch1 256nm

峰号	保留时间	面积	面积%	高度	理论塔板数(USP)	拖尾因子	分离度(USP)
1	2.934	1782529	100.000	295320	5628	1.100	--
总计		1782529	100.000	295320			



938

<样品信息>

色谱柱:XB-C8(50*4.6mm,3μm) 流速: 1.0ml/min
 柱温:30°C 波长: 256nm
 数据文件名: RC\$938 - 0-197/11-2912-2 - zzp-25010701-1-yd2p-rcqx-shui+0.5tw80jz-20min-P3.lcd
 方法文件名: RC\$938 - 938-rcqx-FX260.lcm
 批处理文件名: RC\$938 - 938-20250204-FX260.lcb
 样品瓶号: 2-22
 进样体积: 5 μl 版本号: 6.115
 进样时间:2025/02/04 17:17:37 实验者: xiechaojun
 处理时间 (V2) : 2025/02/05 09:40:34 处理者: xiechaojun
 仪器型号: SHIMADZU LC-2050C(FX260)

<色谱图>

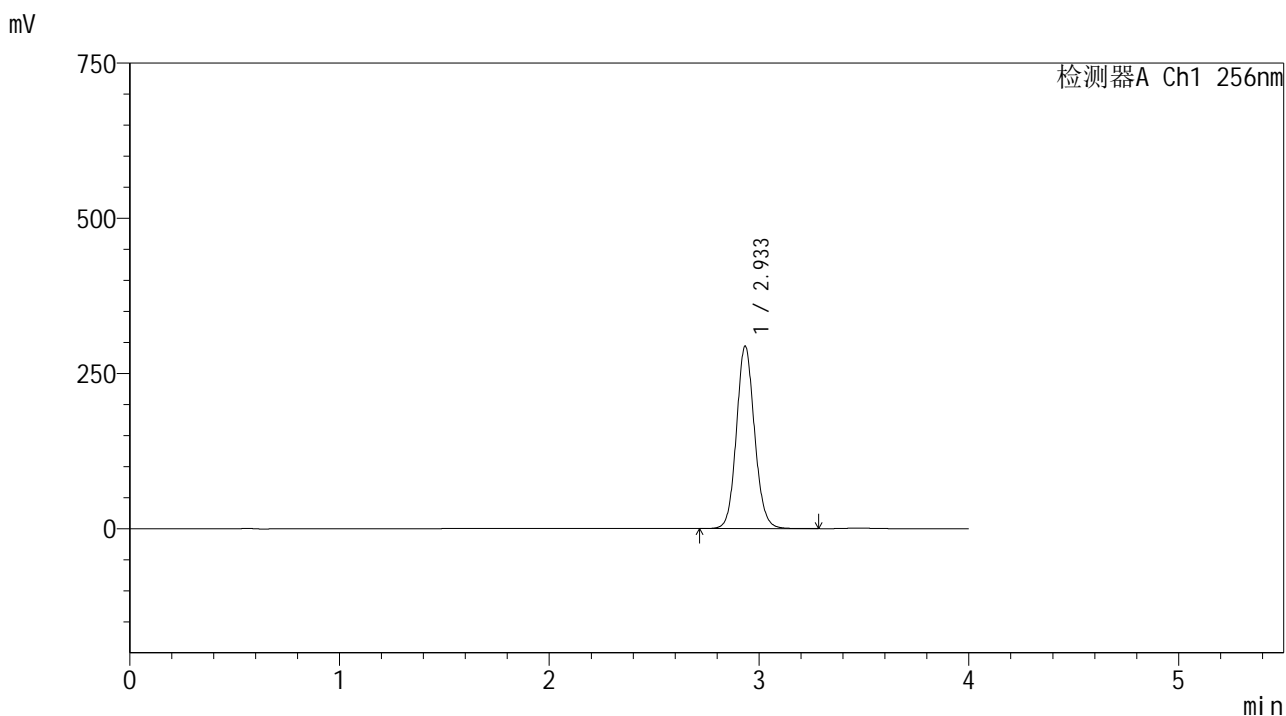

<峰表>

检测器A Ch1 256nm

峰号	保留时间	面积	面积%	高度	理论塔板数(USP)	拖尾因子	分离度(USP)
1	2.933	1767875	100.000	293064	5630	1.100	--
总计		1767875	100.000	293064			



938

<样品信息>

色谱柱:XB-C8(50*4.6mm,3μm) 流速: 1.0ml/min
 柱温:30°C 波长: 256nm
 数据文件名: RC\$938 - 0-197/11-2913-2 - zzp-25010701-1-yd2p-rcqx-shui+0.5tw80jz-20min-P4.lcd
 方法文件名: RC\$938 - 938-rcqx-FX260.lcm
 批处理文件名: RC\$938 - 938-20250204-FX260.lcb
 样品瓶号: 2-31
 进样体积: 5 μl 版本号: 6.115
 进样时间:2025/02/04 17:22:01 实验者: xiechaojun
 处理时间 (V2) : 2025/02/05 09:40:37 处理者: xiechaojun
 仪器型号: SHIMADZU LC-2050C(FX260)

<色谱图>

mV

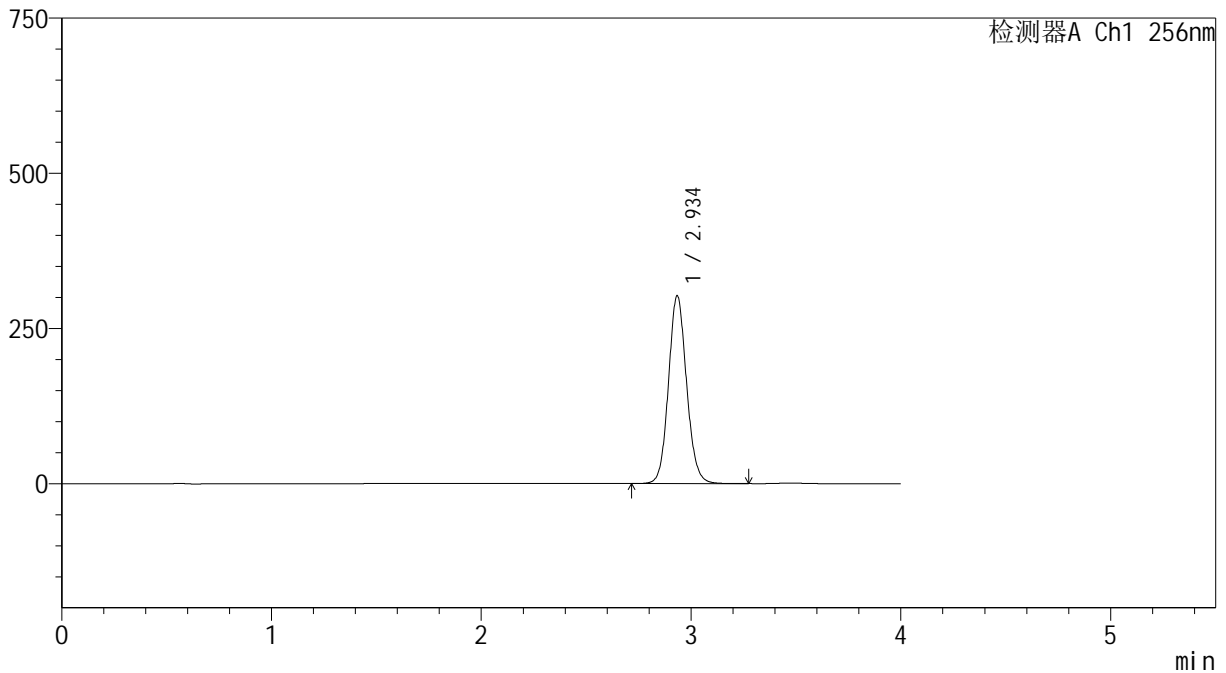

<峰表>

检测器A Ch1 256nm

峰号	保留时间	面积	面积%	高度	理论塔板数(USP)	拖尾因子	分离度(USP)
1	2.934	1819411	100.000	301419	5633	1.100	--
总计		1819411	100.000	301419			



938

<样品信息>

色谱柱:XB-C8(50*4.6mm,3μm) 流速: 1.0ml/min
 柱温:30°C 波长: 256nm
 数据文件名: RC\$938 - 0-197/11-2914-2 - zzp-25010701-1-yd2p-rcqx-shui+0.5tw80jz-20min-P5.lcd
 方法文件名: RC\$938 - 938-rcqx-FX260.lcm
 批处理文件名: RC\$938 - 938-20250204-FX260.lcb
 样品瓶号: 2-40
 进样体积: 5 μl 版本号: 6.115
 进样时间:2025/02/04 17:26:25 实验者: xiechaojun
 处理时间 (V2) : 2025/02/05 09:40:39 处理者: xiechaojun
 仪器型号: SHIMADZU LC-2050C(FX260)

<色谱图>

mV

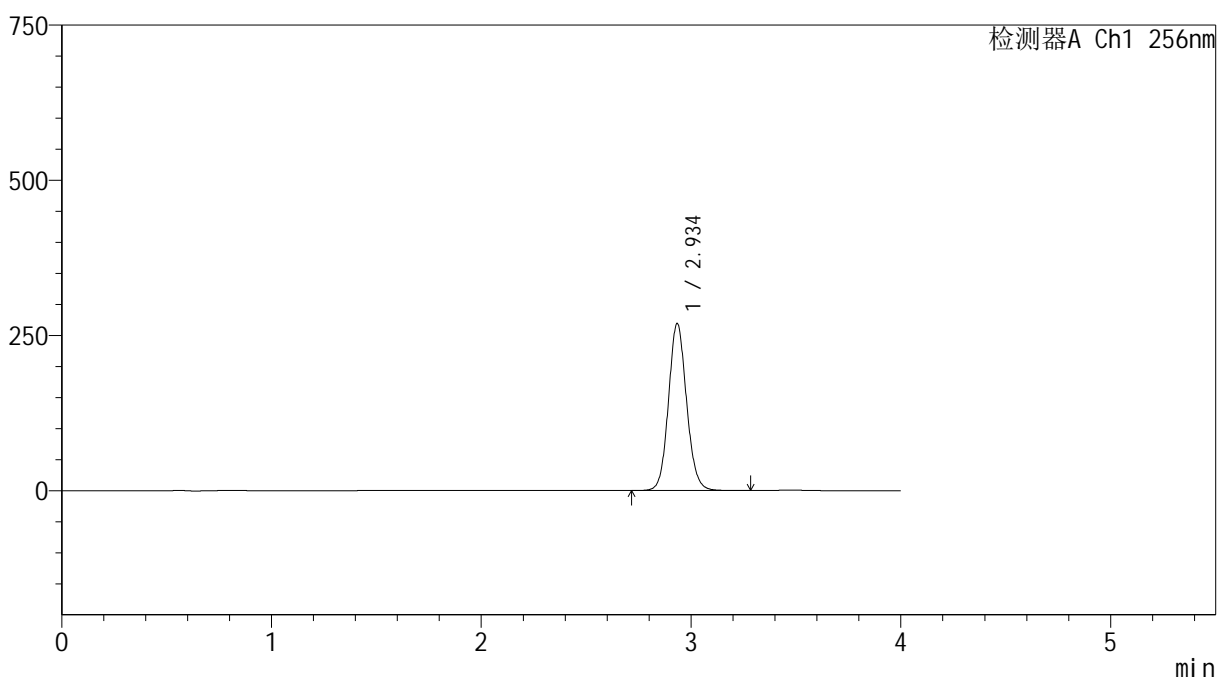

<峰表>

检测器A Ch1 256nm

峰号	保留时间	面积	面积%	高度	理论塔板数(USP)	拖尾因子	分离度(USP)
1	2.934	1617424	100.000	268093	5635	1.099	--
总计		1617424	100.000	268093			



938

<样品信息>

色谱柱:XB-C8(50*4.6mm,3μm) 流速: 1.0ml/min
 柱温:30°C 波长: 256nm
 数据文件名: RC\$938 - 0-197/11-2915-2 - zzp-25010701-1-yd2p-rcqx-shui+0.5tw80jz-20min-P6.lcd
 方法文件名: RC\$938 - 938-rcqx-FX260.lcm
 批处理文件名: RC\$938 - 938-20250204-FX260.lcb
 样品瓶号: 2-49
 进样体积: 5 μl 版本号: 6.115
 进样时间:2025/02/04 17:30:49 实验者: xiechaojun
 处理时间 (V2) : 2025/02/05 09:40:42 处理者: xiechaojun
 仪器型号: SHIMADZU LC-2050C(FX260)

<色谱图>

mV

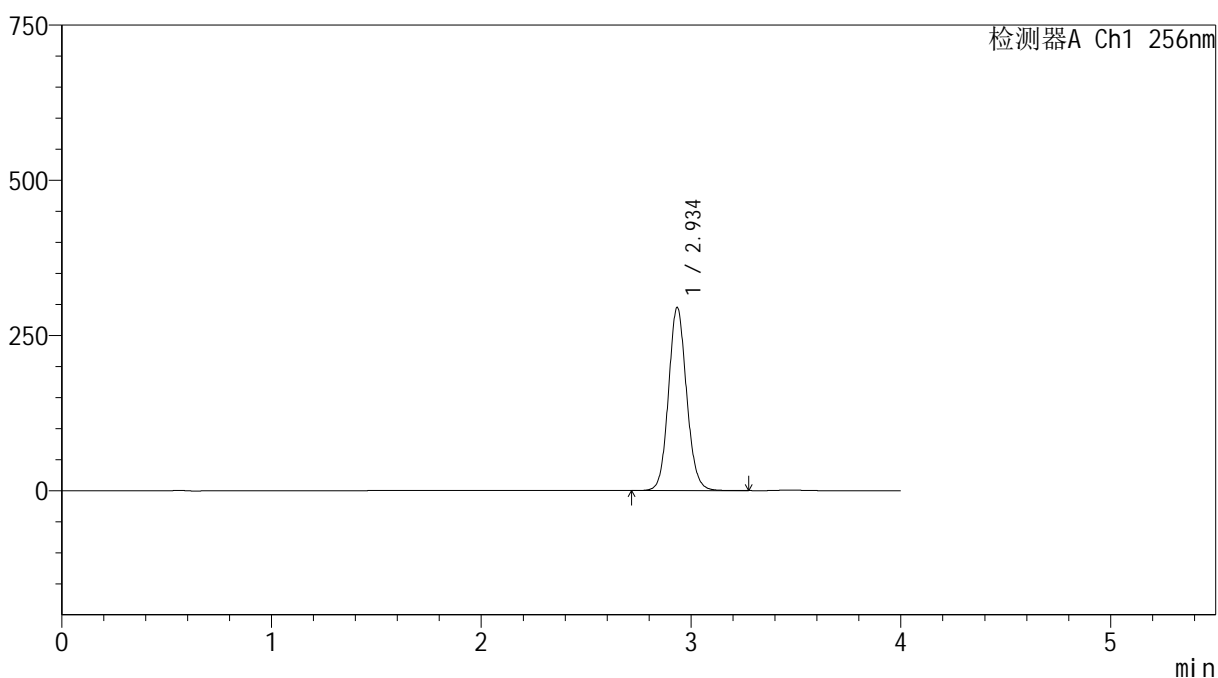

<峰表>

检测器A Ch1 256nm

峰号	保留时间	面积	面积%	高度	理论塔板数(USP)	拖尾因子	分离度(USP)
1	2.934	1773488	100.000	293907	5638	1.100	--
总计		1773488	100.000	293907			

<样品信息>

色谱柱:XB-C8(50*4.6mm,3 μ m)

流速: 1.0ml/min

柱温:30 $^{\circ}$ C

波长: 256nm

数据文件名: RC\$938 - 0-197/11-2916-2 - zzp-25010701-1-yd2p-rcqx-shui+0.5tw80jz-30min-P1.lcd

方法文件名: RC\$938 - 938-rcqx-FX260.lcm

批处理文件名: RC\$938 - 938-20250204-FX260.lcb

样品瓶号: 2-5

进样体积: 5 μ l

版本号: 6.115

进样时间:2025/02/04 17:35:13

实验者: xiechaojun

处理时间 (V2) : 2025/02/05 09:40:45

处理者: xiechaojun

仪器型号: SHIMADZU LC-2050C(FX260)

<色谱图>

mV

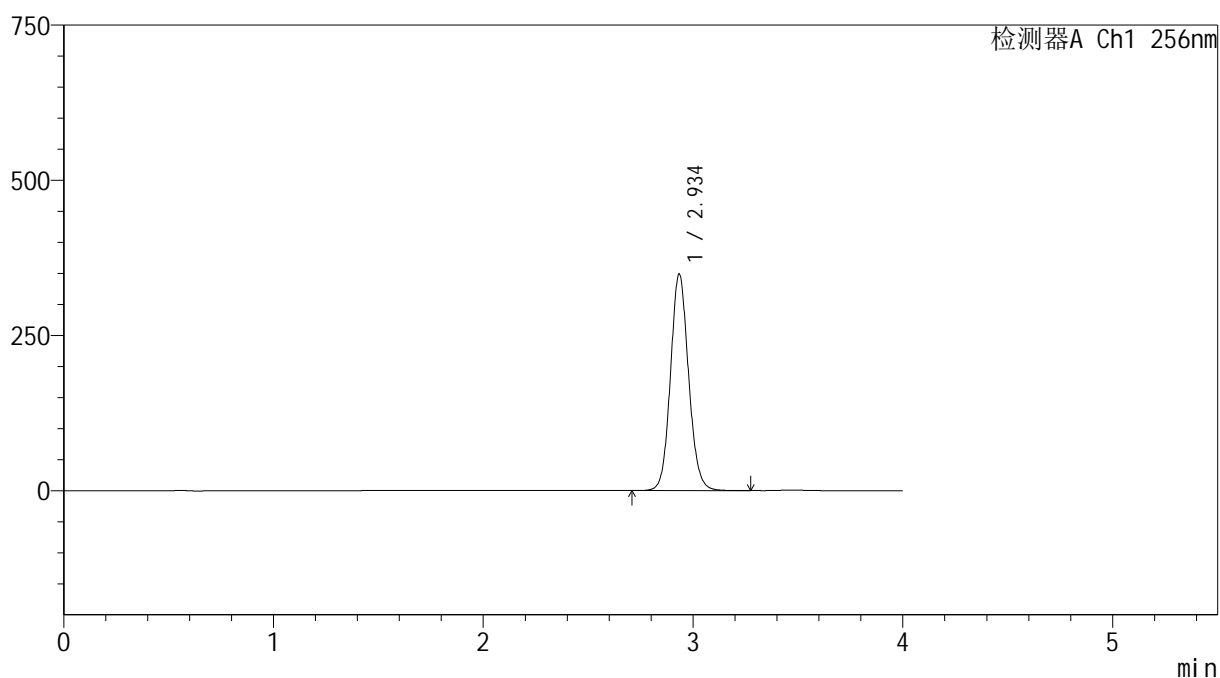

<峰表>

检测器A Ch1 256nm

峰号	保留时间	面积	面积%	高度	理论塔板数(USP)	拖尾因子	分离度(USP)
1	2.934	2097054	100.000	347494	5634	1.100	--
总计		2097054	100.000	347494			



938

<样品信息>

色谱柱:XB-C8(50*4.6mm,3μm) 流速: 1.0ml/min
 柱温:30°C 波长: 256nm
 数据文件名: RC\$938 - 0-197/11-2917-2 - zzp-25010701-1-yd2p-rcqx-shui+0.5tw80jz-30min-P2.lcd
 方法文件名: RC\$938 - 938-rcqx-FX260.lcm
 批处理文件名: RC\$938 - 938-20250204-FX260.lcb
 样品瓶号: 2-14
 进样体积: 5 μl 版本号: 6.115
 进样时间:2025/02/04 17:39:36 实验者: xiechaojun
 处理时间 (V2) : 2025/02/05 09:40:48 处理者: xiechaojun
 仪器型号: SHIMADZU LC-2050C(FX260)

<色谱图>

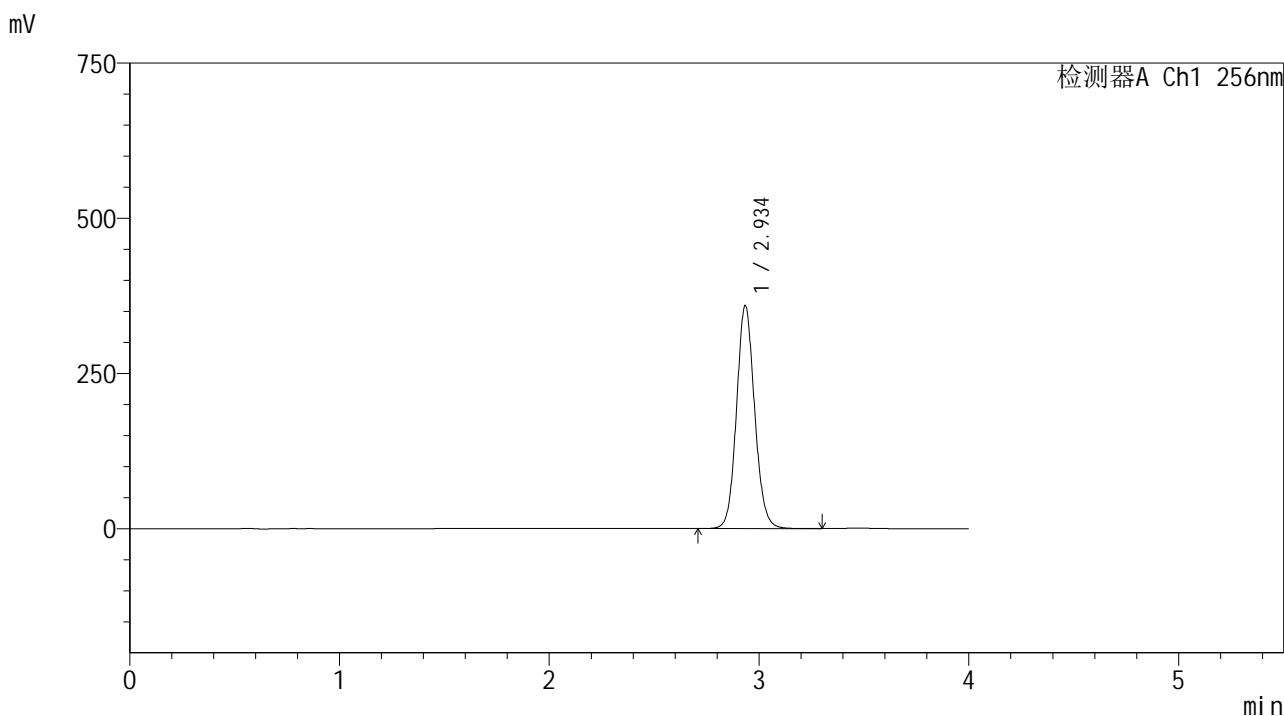

<峰表>

检测器A Ch1 256nm

峰号	保留时间	面积	面积%	高度	理论塔板数(USP)	拖尾因子	分离度(USP)
1	2.934	2159770	100.000	357569	5634	1.100	--
总计		2159770	100.000	357569			



938

<样品信息>

色谱柱:XB-C8(50*4.6mm,3μm) 流速: 1.0ml/min
 柱温:30℃ 波长: 256nm
 数据文件名: RC\$938 - 0-197/11-2918-2 - zzp-25010701-1-yd2p-rcqx-shui+0.5tw80jz-30min-P3.lcd
 方法文件名: RC\$938 - 938-rcqx-FX260.lcm
 批处理文件名: RC\$938 - 938-20250204-FX260.lcb
 样品瓶号: 2-23
 进样体积: 5 μl 版本号: 6.115
 进样时间:2025/02/04 17:44:01 实验者: xiechaojun
 处理时间 (V2) : 2025/02/05 09:40:51 处理者: xiechaojun
 仪器型号: SHIMADZU LC-2050C(FX260)

<色谱图>

mV

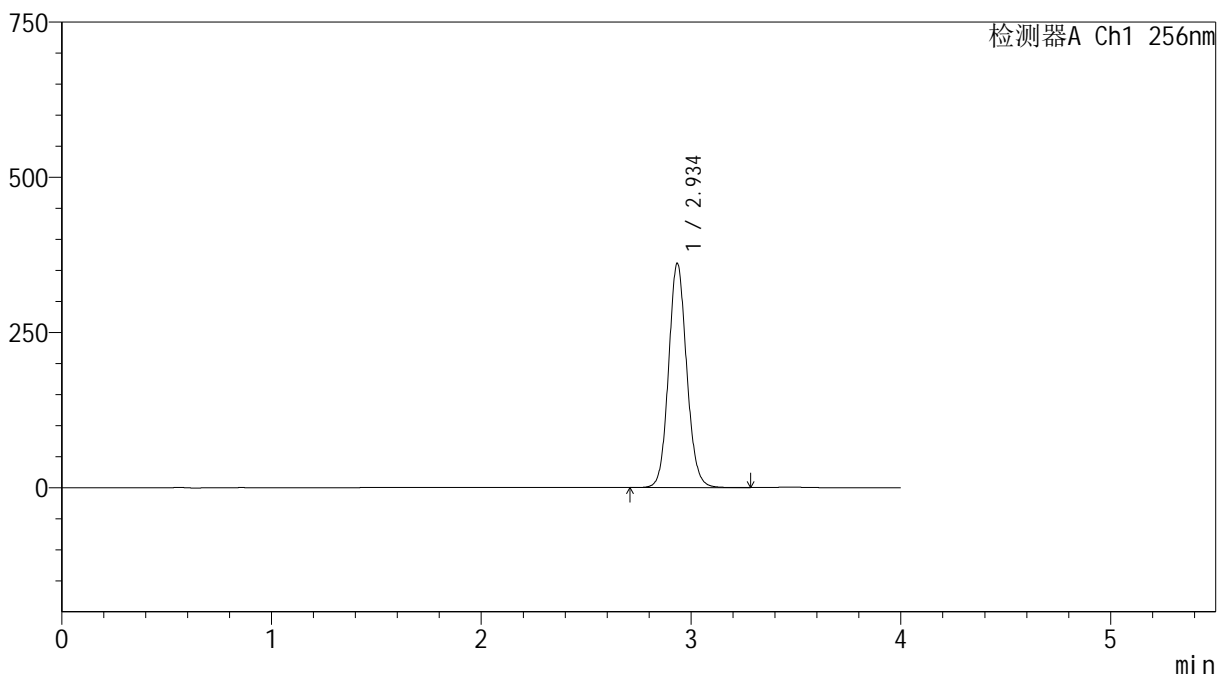

<峰表>

检测器A Ch1 256nm

峰号	保留时间	面积	面积%	高度	理论塔板数(USP)	拖尾因子	分离度(USP)
1	2.934	2172102	100.000	359336	5637	1.100	--
总计		2172102	100.000	359336			



938

<样品信息>

色谱柱:XB-C8(50*4.6mm,3μm) 流速: 1.0ml/min
 柱温:30°C 波长: 256nm
 数据文件名: RC\$938 - 0-197/11-2919-2 - zzp-25010701-1-yd2p-rcqx-shui+0.5tw80jz-30min-P4.lcd
 方法文件名: RC\$938 - 938-rcqx-FX260.lcm
 批处理文件名: RC\$938 - 938-20250204-FX260.lcb
 样品瓶号: 2-32
 进样体积: 5 μl 版本号: 6.115
 进样时间:2025/02/04 17:48:24 实验者: xiechaojun
 处理时间 (V2) : 2025/02/05 09:40:53 处理者: xiechaojun
 仪器型号: SHIMADZU LC-2050C(FX260)

<色谱图>

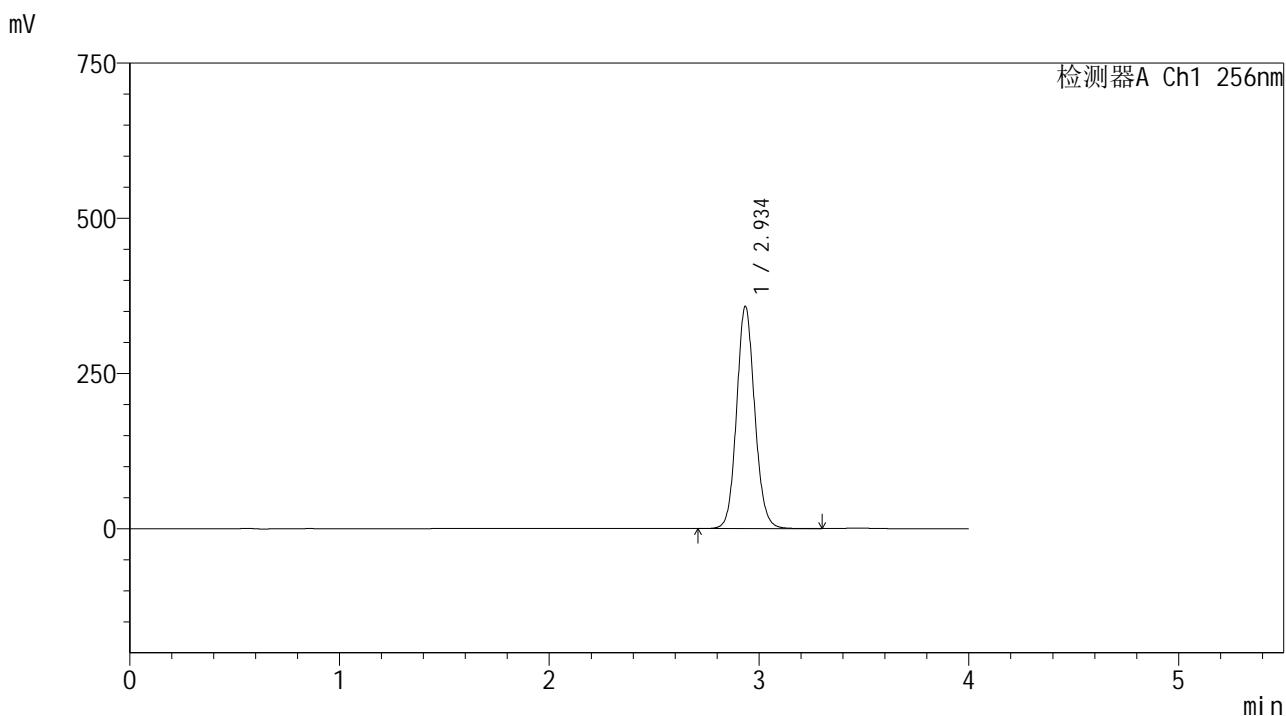

<峰表>

检测器A Ch1 256nm

峰号	保留时间	面积	面积%	高度	理论塔板数(USP)	拖尾因子	分离度(USP)
1	2.934	2153417	100.000	356350	5631	1.100	--
总计		2153417	100.000	356350			



938

<样品信息>

色谱柱:XB-C8(50*4.6mm,3μm) 流速: 1.0ml/min
 柱温:30°C 波长: 256nm
 数据文件名: RC\$938 - 0-197/11-2920-2 - zzp-25010701-1-yd2p-rcqx-shui+0.5tw80jz-30min-P5.lcd
 方法文件名: RC\$938 - 938-rcqx-FX260.lcm
 批处理文件名: RC\$938 - 938-20250204-FX260.lcb
 样品瓶号: 2-41
 进样体积: 5 μl 版本号: 6.115
 进样时间:2025/02/04 17:52:47 实验者: xiechaojun
 处理时间 (V2) : 2025/02/05 09:40:56 处理者: xiechaojun
 仪器型号: SHIMADZU LC-2050C(FX260)

<色谱图>

mV

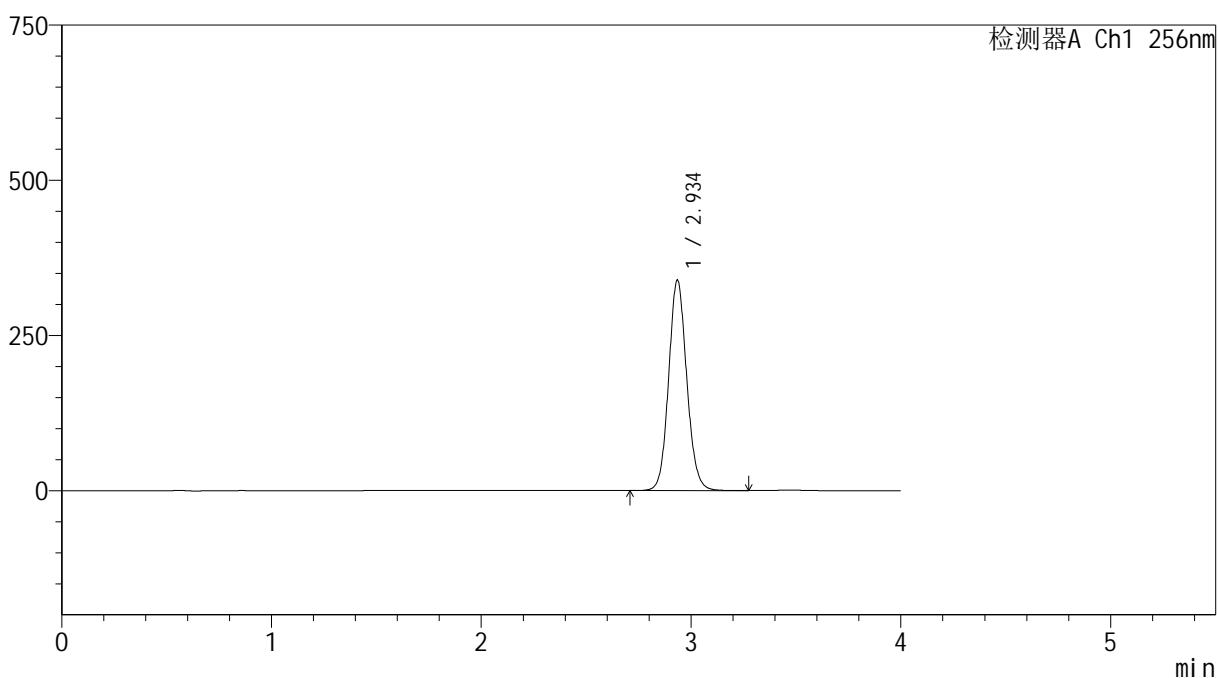

<峰表>

检测器A Ch1 256nm

峰号	保留时间	面积	面积%	高度	理论塔板数(USP)	拖尾因子	分离度(USP)
1	2.934	2038678	100.000	337530	5635	1.099	--
总计		2038678	100.000	337530			



938

<样品信息>

色谱柱:XB-C8(50*4.6mm,3μm) 流速: 1.0ml/min
 柱温:30℃ 波长: 256nm
 数据文件名: RC\$938 - 0-197/11-2921-2 - zzp-25010701-1-yd2p-rcqx-shui+0.5tw80jz-30min-P6.lcd
 方法文件名: RC\$938 - 938-rcqx-FX260.lcm
 批处理文件名: RC\$938 - 938-20250204-FX260.lcb
 样品瓶号: 2-50
 进样体积: 5 μl 版本号: 6.115
 进样时间:2025/02/04 17:57:10 实验者: xiechaojun
 处理时间 (V2) : 2025/02/05 09:40:59 处理者: xiechaojun
 仪器型号: SHIMADZU LC-2050C(FX260)

<色谱图>

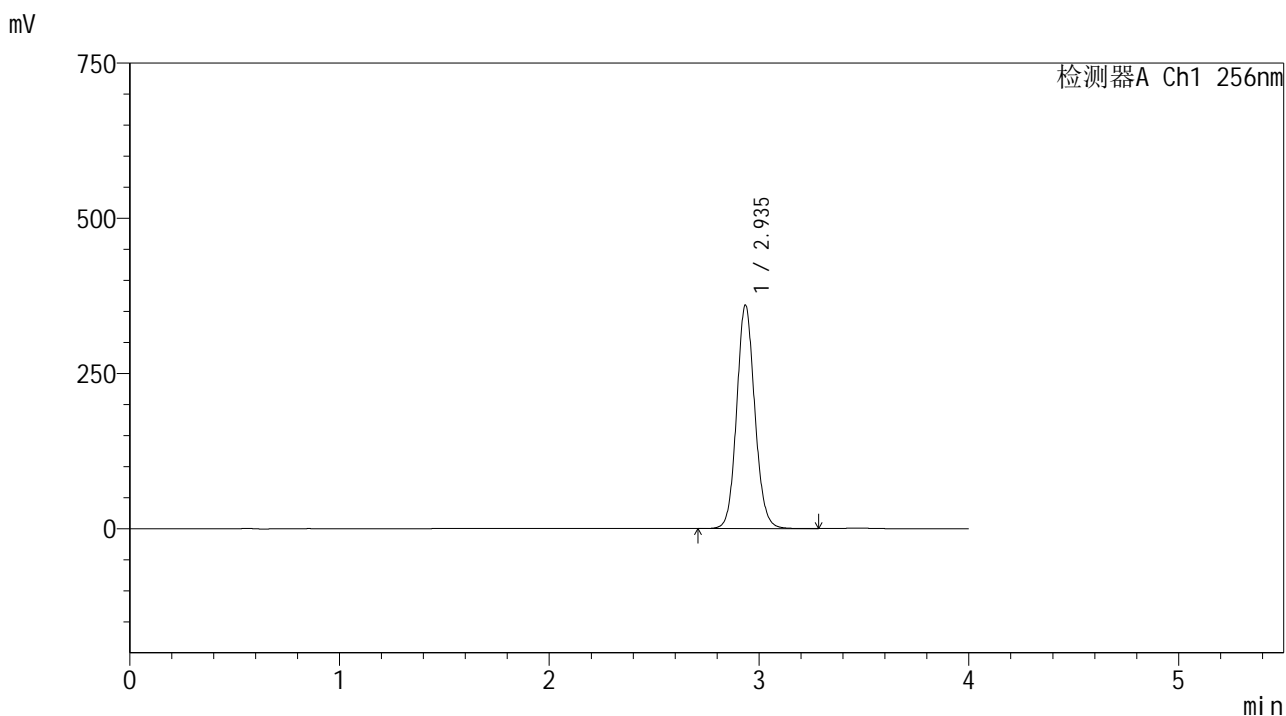

<峰表>

检测器A Ch1 256nm

峰号	保留时间	面积	面积%	高度	理论塔板数(USP)	拖尾因子	分离度(USP)
1	2.935	2164638	100.000	358627	5639	1.099	--
总计		2164638	100.000	358627			



938

<样品信息>

色谱柱:XB-C8(50*4.6mm,3μm) 流速: 1.0ml/min
 柱温:30°C 波长: 256nm
 数据文件名: RC\$938 - 0-197/11-2922-2 - zzp-25010701-1-yd2p-rcqx-shui+0.5tw80jz-45min-P1.lcd
 方法文件名: RC\$938 - 938-rcqx-FX260.lcm
 批处理文件名: RC\$938 - 938-20250204-FX260.lcb
 样品瓶号: 2-6
 进样体积: 5 μl 版本号: 6.115
 进样时间:2025/02/04 18:01:33 实验者: xiechaojun
 处理时间 (V2) : 2025/02/05 09:41:01 处理者: xiechaojun
 仪器型号: SHIMADZU LC-2050C(FX260)

<色谱图>

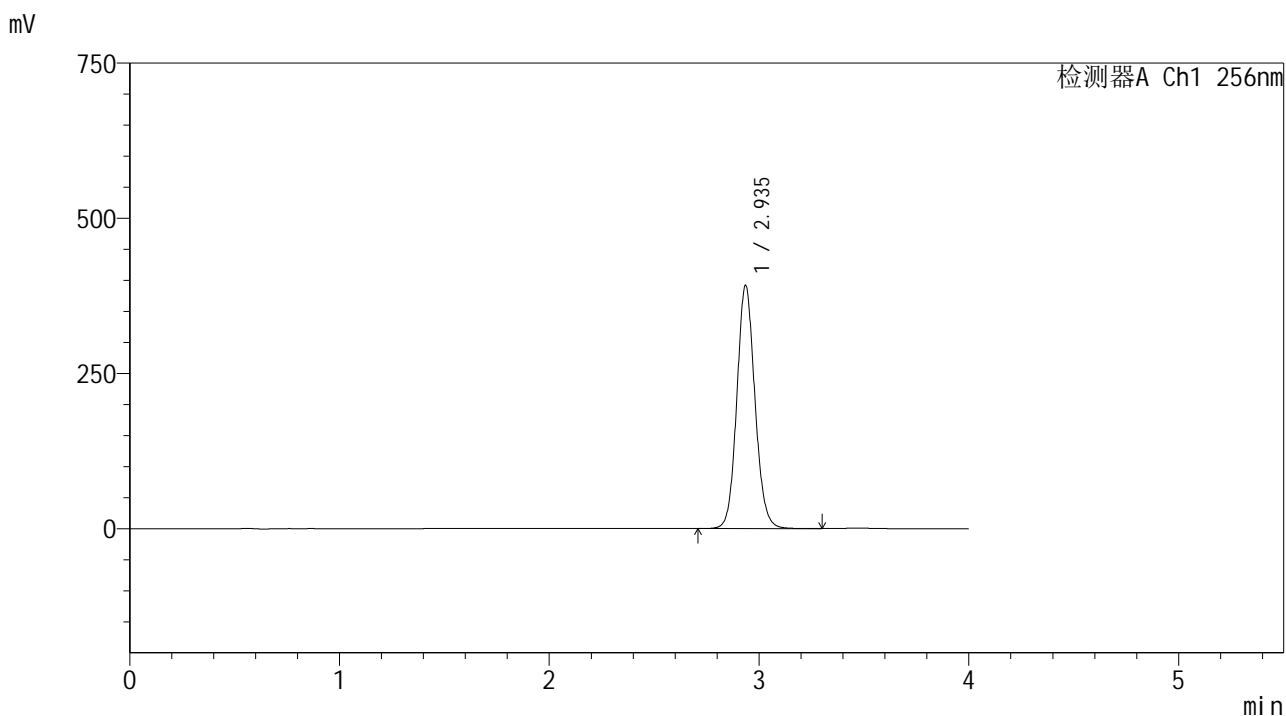

<峰表>

检测器A Ch1 256nm

峰号	保留时间	面积	面积%	高度	理论塔板数(USP)	拖尾因子	分离度(USP)
1	2.935	2355415	100.000	390758	5638	1.099	--
总计		2355415	100.000	390758			



938

<样品信息>

色谱柱:XB-C8(50*4.6mm,3μm) 流速: 1.0ml/min
 柱温:30°C 波长: 256nm
 数据文件名: RC\$938 - 0-197/11-2923-2 - zzp-25010701-1-yd2p-rcqx-shui+0.5tw80jz-45min-P2.lcd
 方法文件名: RC\$938 - 938-rcqx-FX260.lcm
 批处理文件名: RC\$938 - 938-20250204-FX260.lcb
 样品瓶号: 2-15
 进样体积: 5 μl 版本号: 6.115
 进样时间:2025/02/04 18:05:58 实验者: xiechaojun
 处理时间 (V2) : 2025/02/05 09:41:04 处理者: xiechaojun
 仪器型号: SHIMADZU LC-2050C(FX260)

<色谱图>

mV

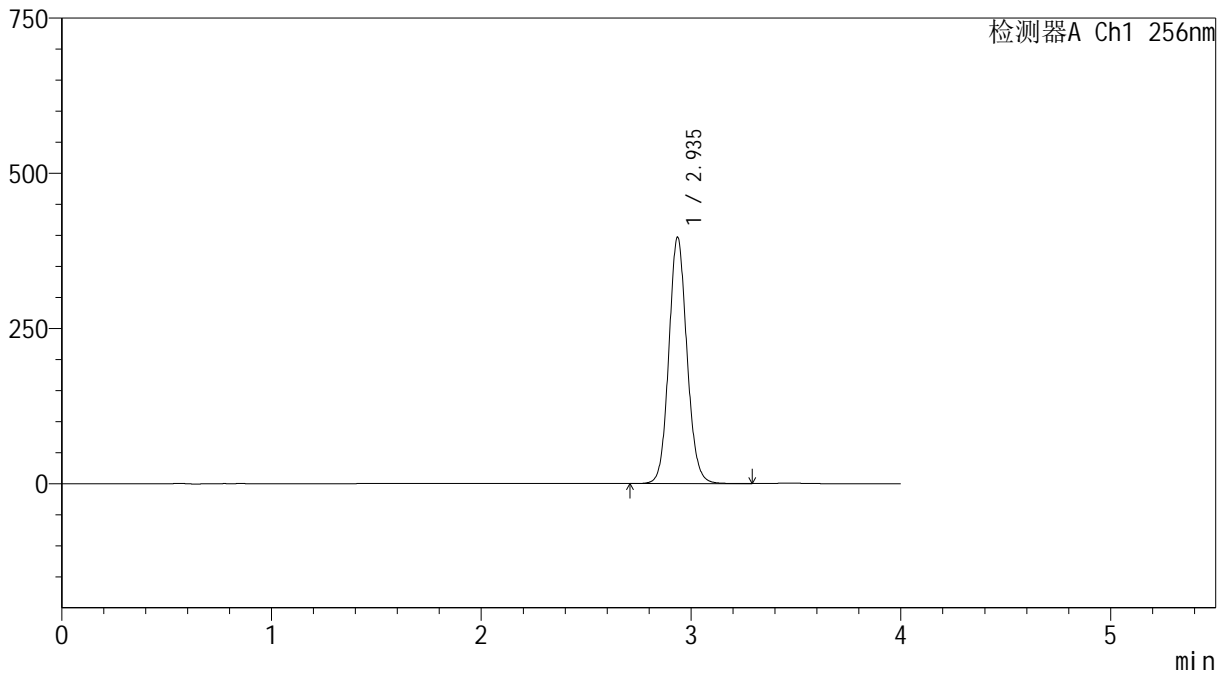

<峰表>

检测器A Ch1 256nm

峰号	保留时间	面积	面积%	高度	理论塔板数(USP)	拖尾因子	分离度(USP)
1	2.935	2385652	100.000	395852	5639	1.099	--
总计		2385652	100.000	395852			



938

<样品信息>

色谱柱:XB-C8(50*4.6mm,3μm) 流速: 1.0ml/min
 柱温:30°C 波长: 256nm
 数据文件名: RC\$938 - 0-197/11-2924-2 - zzp-25010701-1-yd2p-rcqx-shui+0.5tw80jz-45min-P3.lcd
 方法文件名: RC\$938 - 938-rcqx-FX260.lcm
 批处理文件名: RC\$938 - 938-20250204-FX260.lcb
 样品瓶号: 2-24
 进样体积: 5 μl 版本号: 6.115
 进样时间:2025/02/04 18:10:22 实验者: xiechaojun
 处理时间 (V2) : 2025/02/05 09:41:07 处理者: xiechaojun
 仪器型号: SHIMADZU LC-2050C(FX260)

<色谱图>

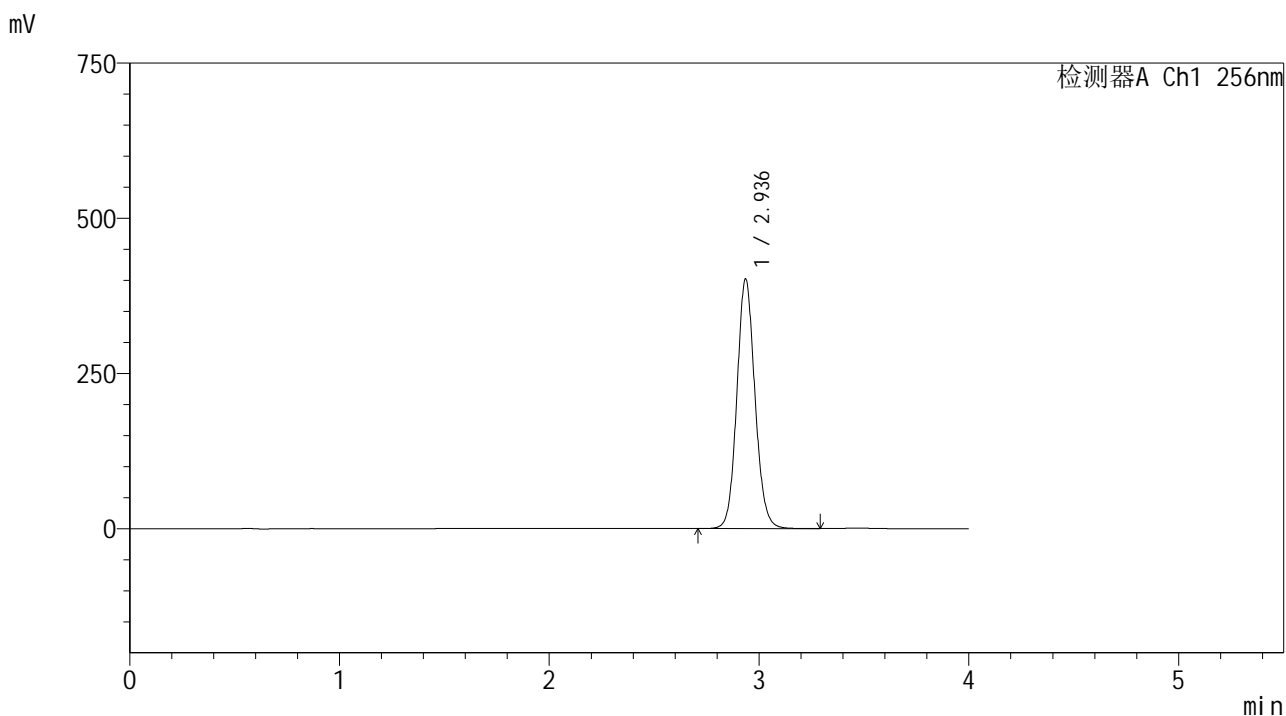

<峰表>

检测器A Ch1 256nm

峰号	保留时间	面积	面积%	高度	理论塔板数(USP)	拖尾因子	分离度(USP)
1	2.936	2416548	100.000	401150	5640	1.099	--
总计		2416548	100.000	401150			

<样品信息>

色谱柱:XB-C8(50*4.6mm,3 μ m)

流速: 1.0ml/min

柱温:30 $^{\circ}$ C

波长: 256nm

数据文件名: RC\$938 - 0-197/11-2925-2 - zzp-25010701-1-yd2p-rcqx-shui+0.5tw80jz-45min-P4.lcd

方法文件名: RC\$938 - 938-rcqx-FX260.lcm

批处理文件名: RC\$938 - 938-20250204-FX260.lcb

样品瓶号: 2-33

进样体积: 5 μ l

版本号: 6.115

进样时间:2025/02/04 18:14:46

实验者: xiechaojun

处理时间 (V2) : 2025/02/05 09:41:10

处理者: xiechaojun

仪器型号: SHIMADZU LC-2050C(FX260)

<色谱图>

mV

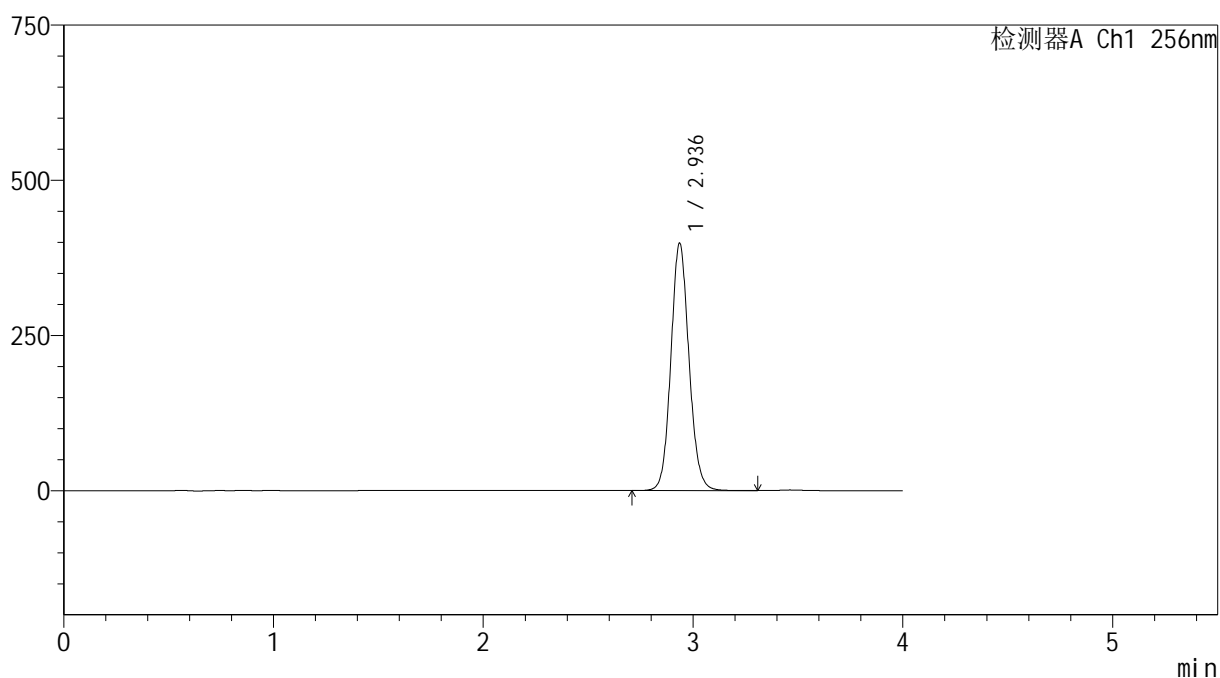

<峰表>

检测器A Ch1 256nm

峰号	保留时间	面积	面积%	高度	理论塔板数(USP)	拖尾因子	分离度(USP)
1	2.936	2396221	100.000	397732	5639	1.099	--
总计		2396221	100.000	397732			



938

<样品信息>

色谱柱:XB-C8(50*4.6mm,3μm) 流速: 1.0ml/min
 柱温:30°C 波长: 256nm
 数据文件名: RC\$938 - 0-197/11-2926-2 - zzp-25010701-1-yd2p-rcqx-shui+0.5tw80jz-45min-P5.lcd
 方法文件名: RC\$938 - 938-rcqx-FX260.lcm
 批处理文件名: RC\$938 - 938-20250204-FX260.lcb
 样品瓶号: 2-42
 进样体积: 5 μl 版本号: 6.115
 进样时间:2025/02/04 18:19:09 实验者: xiechaojun
 处理时间 (V2) : 2025/02/05 09:41:13 处理者: xiechaojun
 仪器型号: SHIMADZU LC-2050C(FX260)

<色谱图>

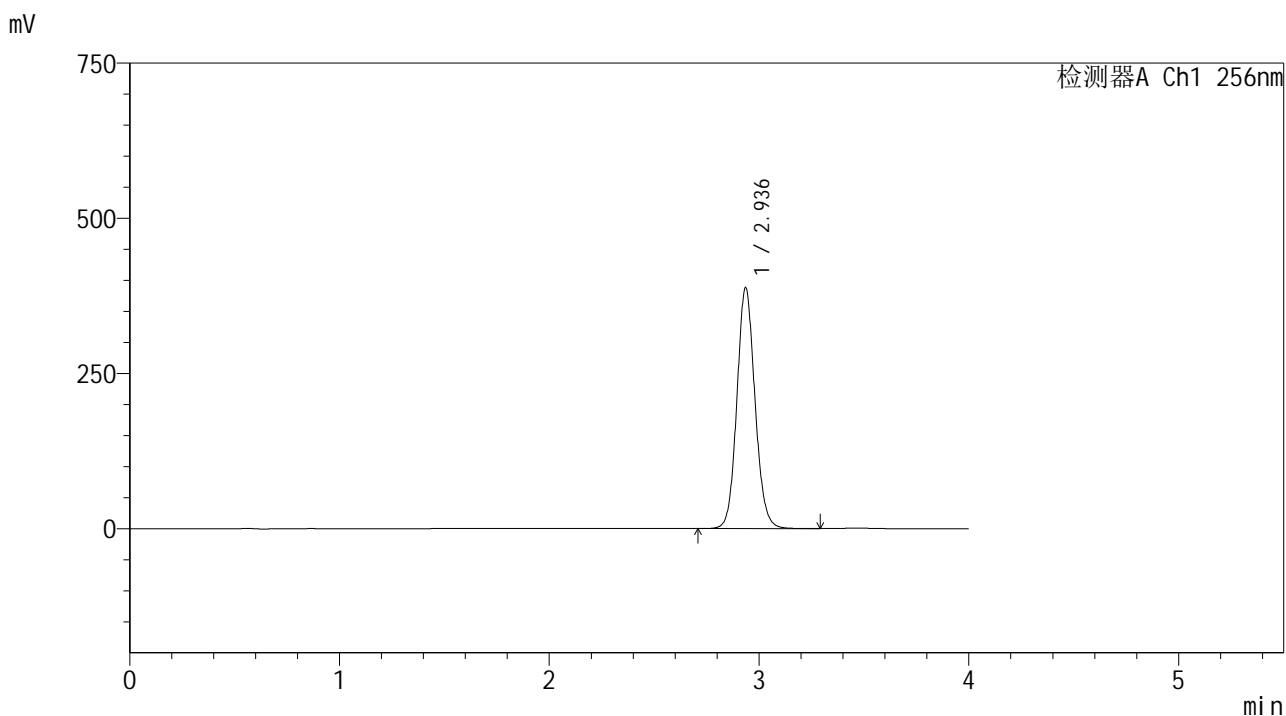

<峰表>

检测器A Ch1 256nm

峰号	保留时间	面积	面积%	高度	理论塔板数(USP)	拖尾因子	分离度(USP)
1	2.936	2332289	100.000	387273	5641	1.098	--
总计		2332289	100.000	387273			

<样品信息>

色谱柱:XB-C8(50*4.6mm,3 μ m)

流速: 1.0ml/min

柱温:30 $^{\circ}$ C

波长: 256nm

数据文件名: RC\$938 - 0-197/11-2927-2 - zzp-25010701-1-yd2p-rcqx-shui+0.5tw80jz-45min-P6.lcd

方法文件名: RC\$938 - 938-rcqx-FX260.lcm

批处理文件名: RC\$938 - 938-20250204-FX260.lcb

样品瓶号: 2-51

进样体积: 5 μ l

版本号: 6.115

进样时间:2025/02/04 18:23:32

实验者: xiechaojun

处理时间 (V2) : 2025/02/05 09:41:15

处理者: xiechaojun

仪器型号: SHIMADZU LC-2050C(FX260)

<色谱图>

mV

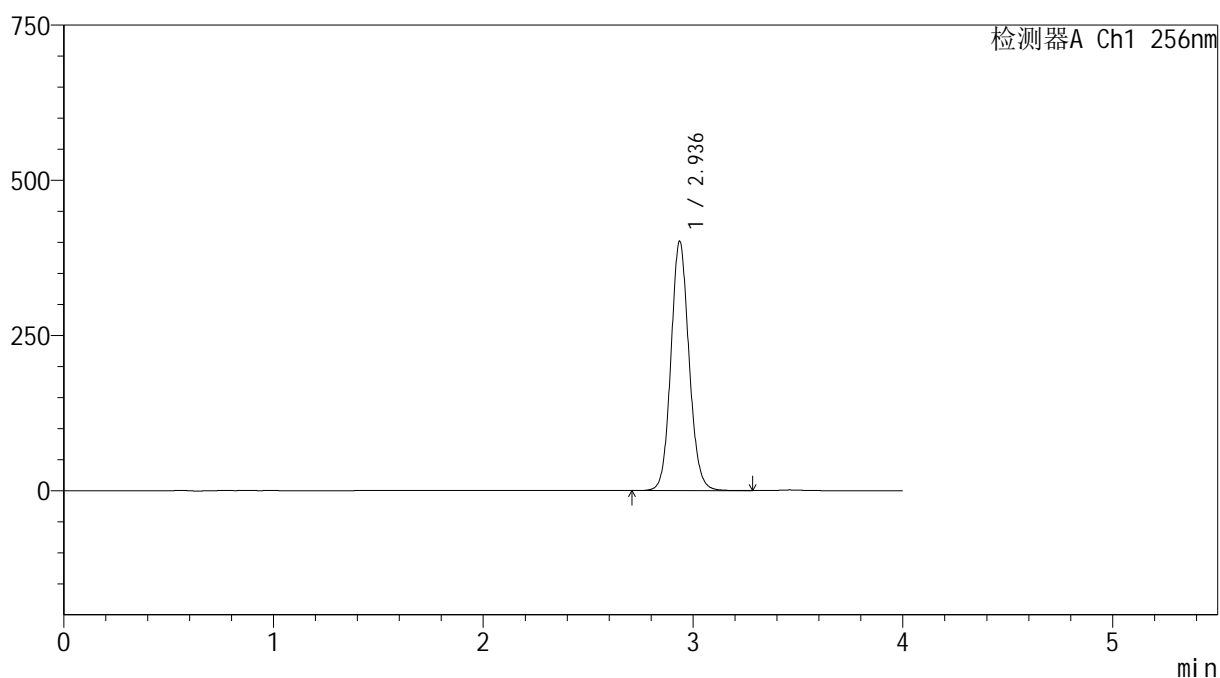

<峰表>

检测器A Ch1 256nm

峰号	保留时间	面积	面积%	高度	理论塔板数(USP)	拖尾因子	分离度(USP)
1	2.936	2414200	100.000	400943	5648	1.099	--
总计		2414200	100.000	400943			



938

<样品信息>

色谱柱:XB-C8(50*4.6mm,3μm) 流速: 1.0ml/min
 柱温:30°C 波长: 256nm
 数据文件名: RC\$938 - 0-197/11-2928-2 - zzp-25010701-1-yd2p-rcqx-shui+0.5tw80jz-60min-P1.lcd
 方法文件名: RC\$938 - 938-rcqx-FX260.lcm
 批处理文件名: RC\$938 - 938-20250204-FX260.lcb
 样品瓶号: 2-7
 进样体积: 5 μl 版本号: 6.115
 进样时间:2025/02/04 18:27:55 实验者: xiechaojun
 处理时间 (V2) : 2025/02/05 09:41:18 处理者: xiechaojun
 仪器型号: SHIMADZU LC-2050C(FX260)

<色谱图>

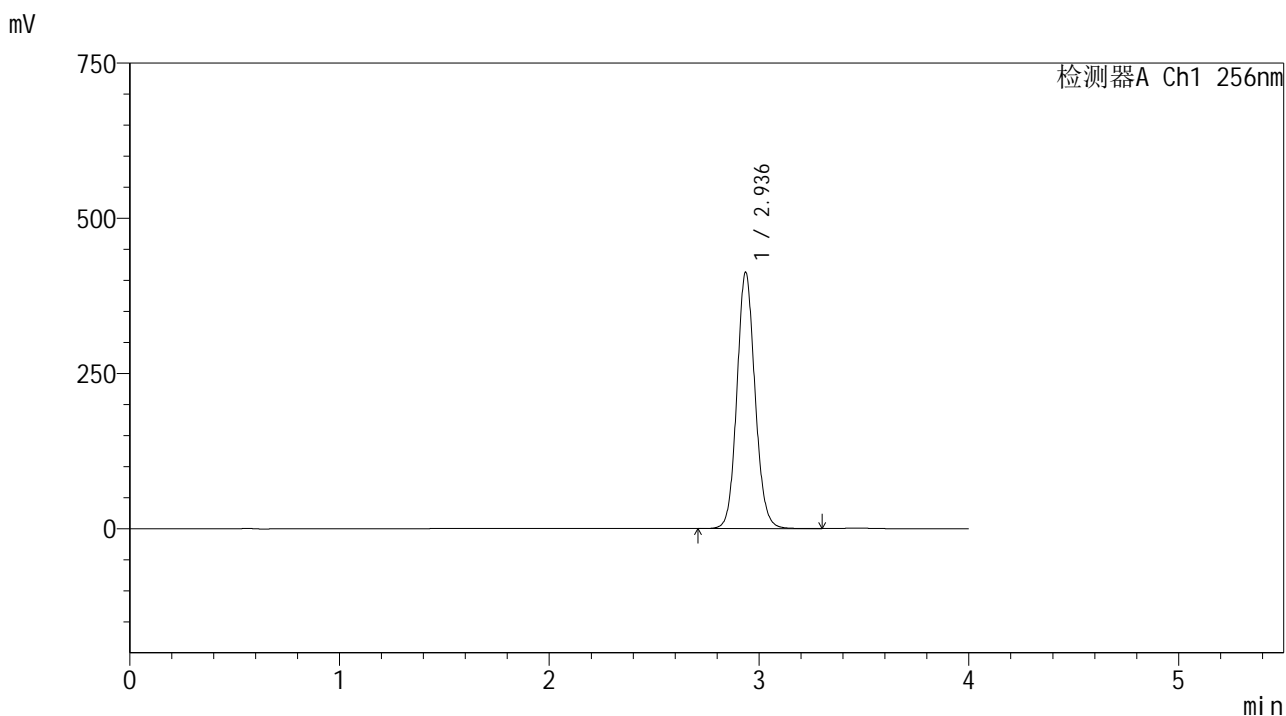

<峰表>

检测器A Ch1 256nm

峰号	保留时间	面积	面积%	高度	理论塔板数(USP)	拖尾因子	分离度(USP)
1	2.936	2481975	100.000	412131	5647	1.098	--
总计		2481975	100.000	412131			



938

<样品信息>

色谱柱:XB-C8(50*4.6mm,3μm) 流速: 1.0ml/min
 柱温:30°C 波长: 256nm
 数据文件名: RC\$938 - 0-197/11-2929-2 - zzp-25010701-1-yd2p-rcqx-shui+0.5tw80jz-60min-P2.lcd
 方法文件名: RC\$938 - 938-rcqx-FX260.lcm
 批处理文件名: RC\$938 - 938-20250204-FX260.lcb
 样品瓶号: 2-16
 进样体积: 5 μl 版本号: 6.115
 进样时间:2025/02/04 18:32:18 实验者: xiechaojun
 处理时间 (V2) : 2025/02/05 09:41:21 处理者: xiechaojun
 仪器型号: SHIMADZU LC-2050C(FX260)

<色谱图>

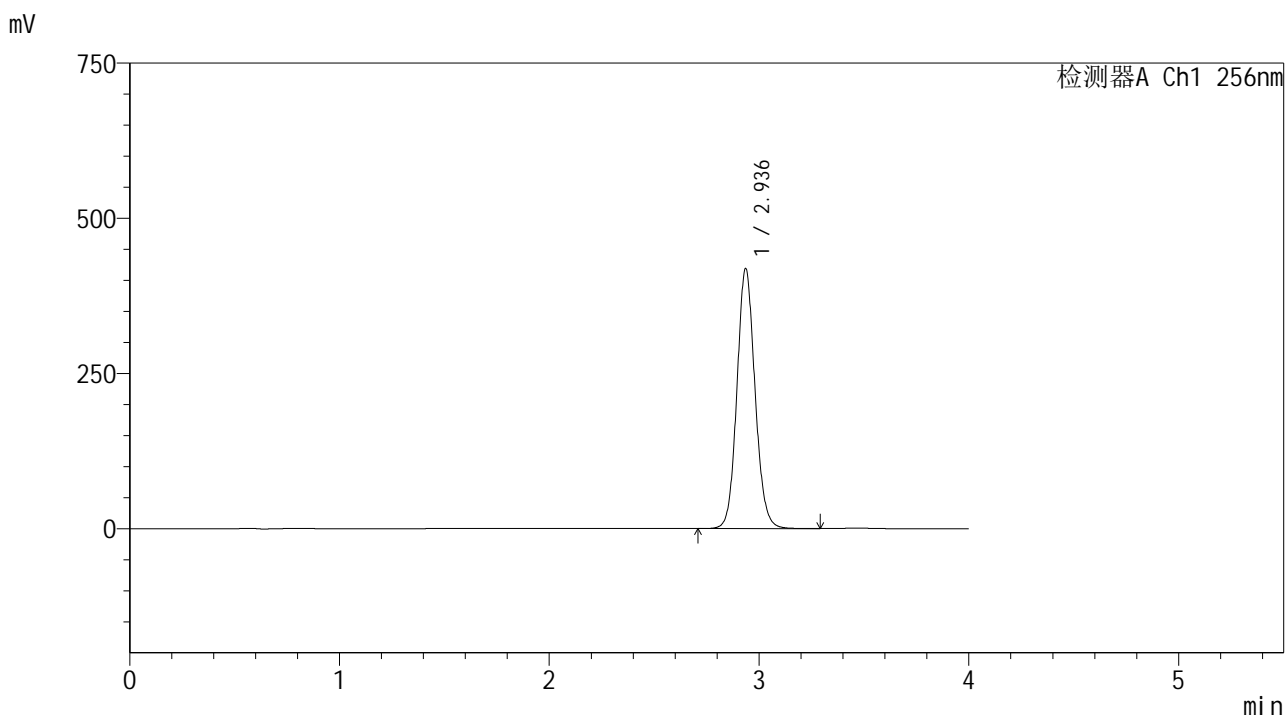

<峰表>

检测器A Ch1 256nm

峰号	保留时间	面积	面积%	高度	理论塔板数(USP)	拖尾因子	分离度(USP)
1	2.936	2516141	100.000	418088	5650	1.098	--
总计		2516141	100.000	418088			

<样品信息>

色谱柱:XB-C8(50*4.6mm,3 μ m)柱温:30 $^{\circ}$ C

数据文件名: RC\$938 - 0-197/11-2930-2 - zzp-25010701-1-yd2p-rcqx-shui+0.5tw80jz-60min-P3.lcd

方法文件名: RC\$938 - 938-rcqx-FX260.lcm

批处理文件名: RC\$938 - 938-20250204-FX260.lcb

样品瓶号: 2-25

进样体积: 5 μ l

进样时间:2025/02/04 18:36:43

处理时间 (V2) : 2025/02/05 09:41:24

仪器型号: SHIMADZU LC-2050C(FX260)

流速: 1.0ml/min

波长: 256nm

版本号: 6.115

实验者: xiechaojun

处理者: xiechaojun

<色谱图>

mV

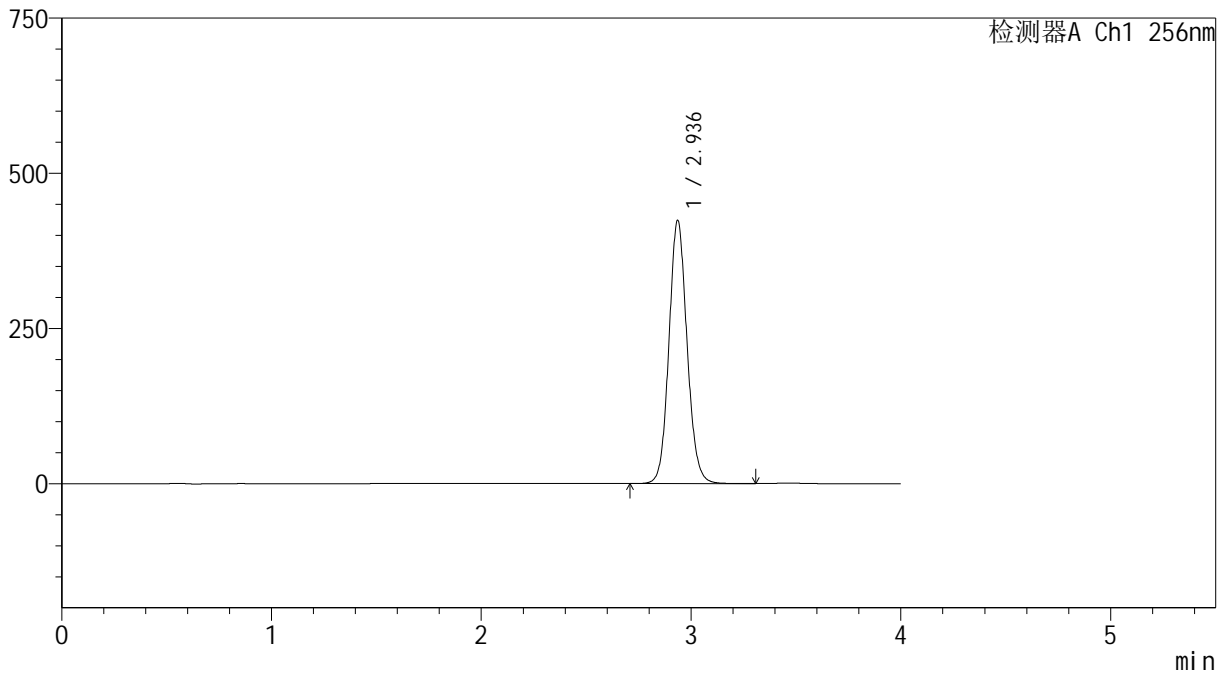

<峰表>

检测器A Ch1 256nm

峰号	保留时间	面积	面积%	高度	理论塔板数(USP)	拖尾因子	分离度(USP)
1	2.936	2547694	100.000	423347	5650	1.098	--
总计		2547694	100.000	423347			



938

<样品信息>

色谱柱:XB-C8(50*4.6mm,3μm) 流速: 1.0ml/min
 柱温:30°C 波长: 256nm
 数据文件名: RC\$938 - 0-197/11-2931-2 - zzp-25010701-1-yd2p-rcqx-shui+0.5tw80jz-60min-P4.lcd
 方法文件名: RC\$938 - 938-rcqx-FX260.lcm
 批处理文件名: RC\$938 - 938-20250204-FX260.lcb
 样品瓶号: 2-34
 进样体积: 5 μl 版本号: 6.115
 进样时间:2025/02/04 18:41:06 实验者: xiechaojun
 处理时间 (V2) : 2025/02/05 09:41:26 处理者: xiechaojun
 仪器型号: SHIMADZU LC-2050C(FX260)

<色谱图>

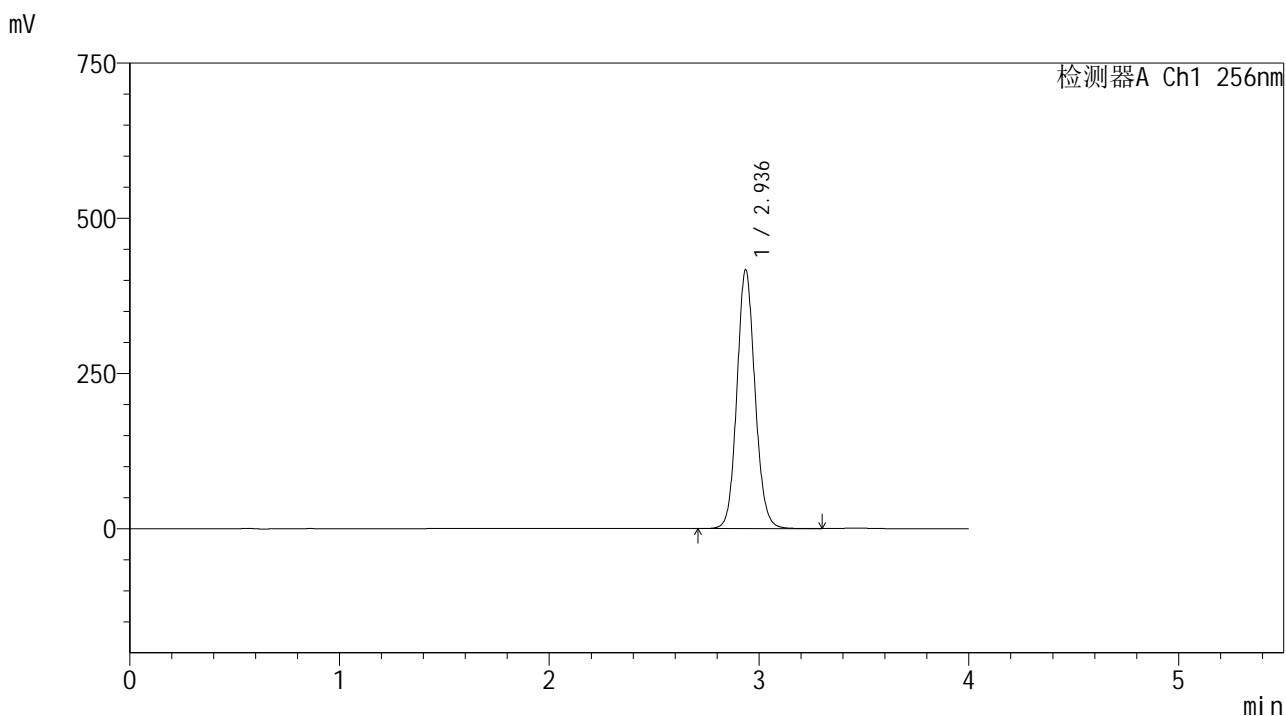

<峰表>

检测器A Ch1 256nm

峰号	保留时间	面积	面积%	高度	理论塔板数(USP)	拖尾因子	分离度(USP)
1	2.936	2504664	100.000	416172	5655	1.098	--
总计		2504664	100.000	416172			



938

<样品信息>

色谱柱:XB-C8(50*4.6mm,3μm) 流速: 1.0ml/min
 柱温:30°C 波长: 256nm
 数据文件名: RC\$938 - 0-197/11-2932-2 - zzp-25010701-1-yd2p-rcqx-shui+0.5tw80jz-60min-P5.lcd
 方法文件名: RC\$938 - 938-rcqx-FX260.lcm
 批处理文件名: RC\$938 - 938-20250204-FX260.lcb
 样品瓶号: 2-43
 进样体积: 5 μl 版本号: 6.115
 进样时间:2025/02/04 18:45:29 实验者: xiechaojun
 处理时间 (V2) : 2025/02/05 09:41:29 处理者: xiechaojun
 仪器型号: SHIMADZU LC-2050C(FX260)

<色谱图>

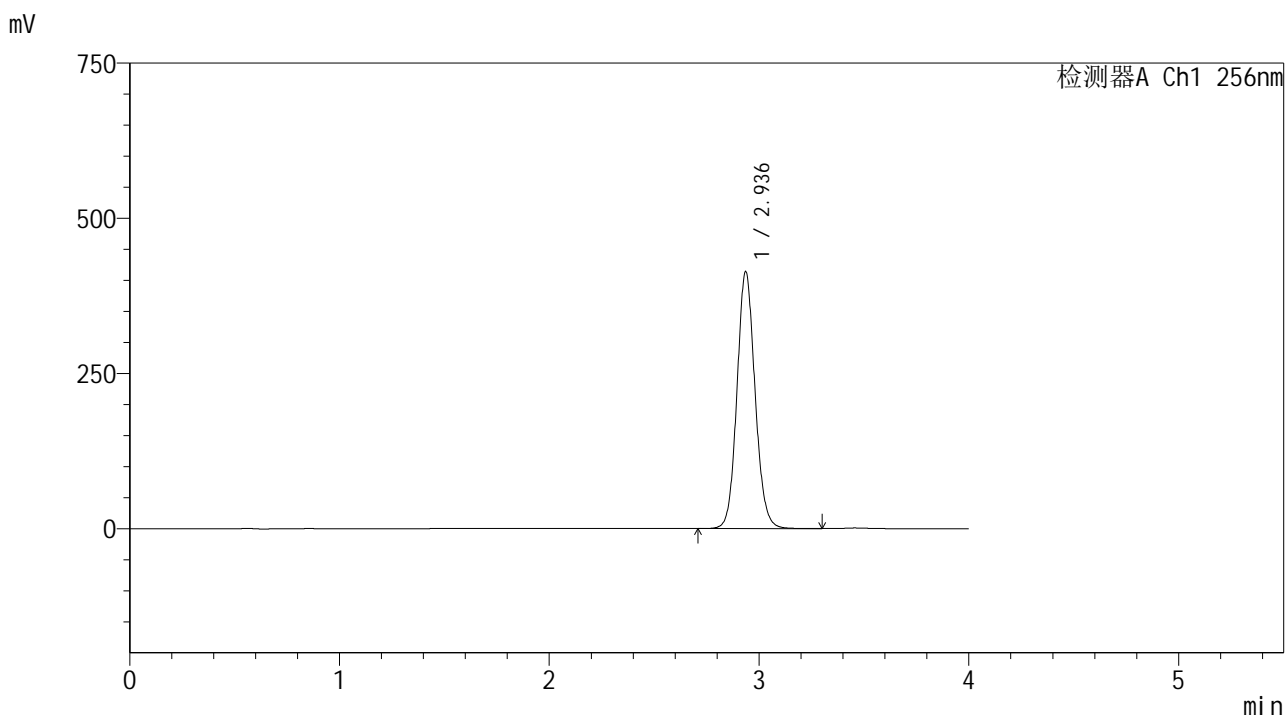

<峰表>

检测器A Ch1 256nm

峰号	保留时间	面积	面积%	高度	理论塔板数(USP)	拖尾因子	分离度(USP)
1	2.936	2485771	100.000	413123	5648	1.098	--
总计		2485771	100.000	413123			



938

<样品信息>

色谱柱:XB-C8(50*4.6mm,3μm) 流速: 1.0ml/min
 柱温:30°C 波长: 256nm
 数据文件名: RC\$938 - 0-197/11-2933-2 - zzp-25010701-1-yd2p-rcqx-shui+0.5tw80jz-60min-P6.lcd
 方法文件名: RC\$938 - 938-rcqx-FX260.lcm
 批处理文件名: RC\$938 - 938-20250204-FX260.lcb
 样品瓶号: 2-52
 进样体积: 5 μl 版本号: 6.115
 进样时间:2025/02/04 18:49:53 实验者: xiechaojun
 处理时间 (V2) : 2025/02/05 09:41:32 处理者: xiechaojun
 仪器型号: SHIMADZU LC-2050C(FX260)

<色谱图>

mV

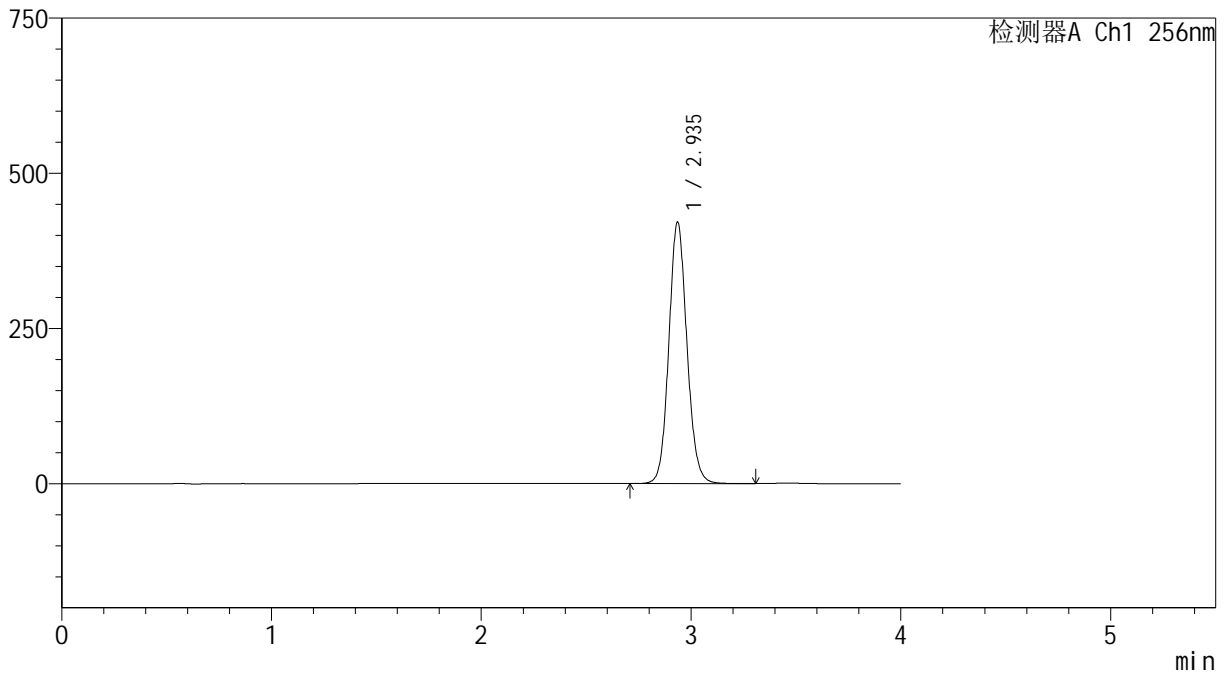

<峰表>

检测器A Ch1 256nm

峰号	保留时间	面积	面积%	高度	理论塔板数(USP)	拖尾因子	分离度(USP)
1	2.935	2531887	100.000	420216	5642	1.098	--
总计		2531887	100.000	420216			

<样品信息>

色谱柱:XB-C8(50*4.6mm,3 μ m)

流速: 1.0ml/min

柱温:30 $^{\circ}$ C

波长: 256nm

数据文件名: RC\$938 - 0-197/11-2934-2 - zzp-25010701-1-yd2p-rcqx-shui+0.5tw80jz-jxzs-P1.lcd

方法文件名: RC\$938 - 938-rcqx-FX260.lcm

批处理文件名: RC\$938 - 938-20250204-FX260.lcb

样品瓶号: 2-8

进样体积: 5 μ l

版本号: 6.115

进样时间:2025/02/04 18:54:17

实验者: xiechaojun

处理时间 (V2) : 2025/02/05 09:41:34

处理者: xiechaojun

仪器型号: SHIMADZU LC-2050C(FX260)

<色谱图>

mV

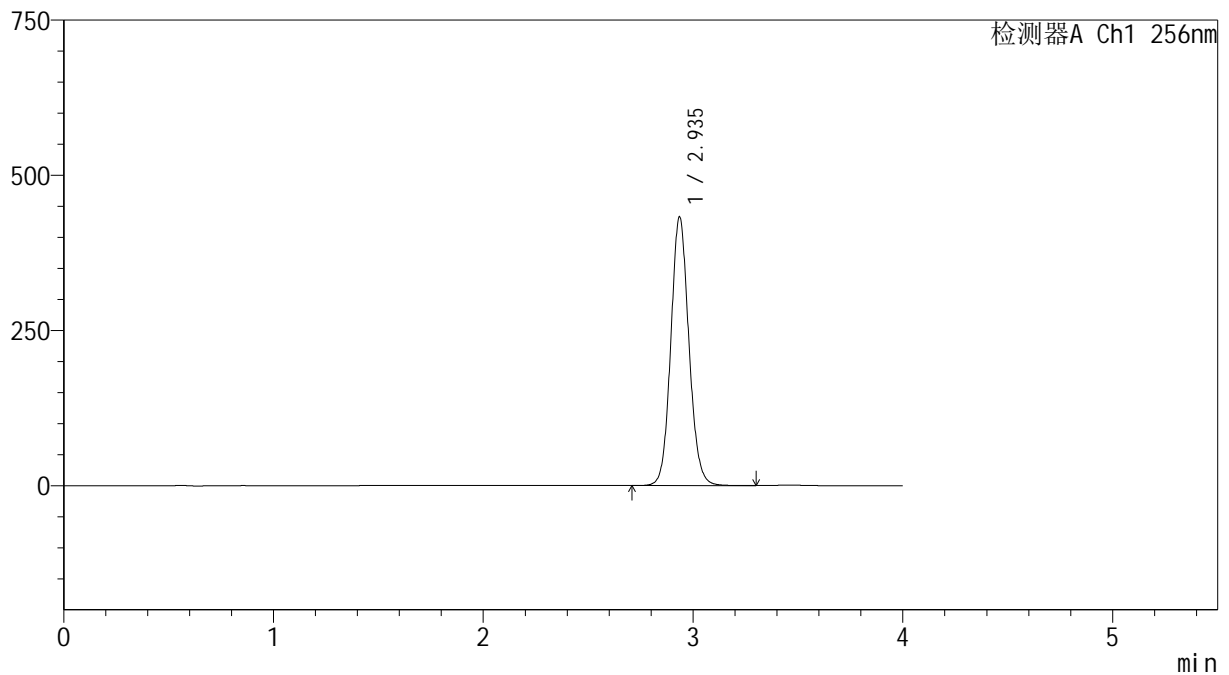

<峰表>

检测器A Ch1 256nm

峰号	保留时间	面积	面积%	高度	理论塔板数(USP)	拖尾因子	分离度(USP)
1	2.935	2600798	100.000	431712	5648	1.098	--
总计		2600798	100.000	431712			



938

<样品信息>

色谱柱:XB-C8(50*4.6mm,3μm) 流速: 1.0ml/min
 柱温:30°C 波长: 256nm
 数据文件名: RC\$938 - 0-197/11-2935-2 - zzp-25010701-1-yd2p-rcqx-shui+0.5tw80jz-jxzs-P2.lcd
 方法文件名: RC\$938 - 938-rcqx-FX260.lcm
 批处理文件名: RC\$938 - 938-20250204-FX260.lcb
 样品瓶号: 2-17
 进样体积: 5 μl 版本号: 6.115
 进样时间:2025/02/04 18:58:43 实验者: xiechaojun
 处理时间 (V2) : 2025/02/05 09:41:37 处理者: xiechaojun
 仪器型号: SHIMADZU LC-2050C(FX260)

<色谱图>

mV

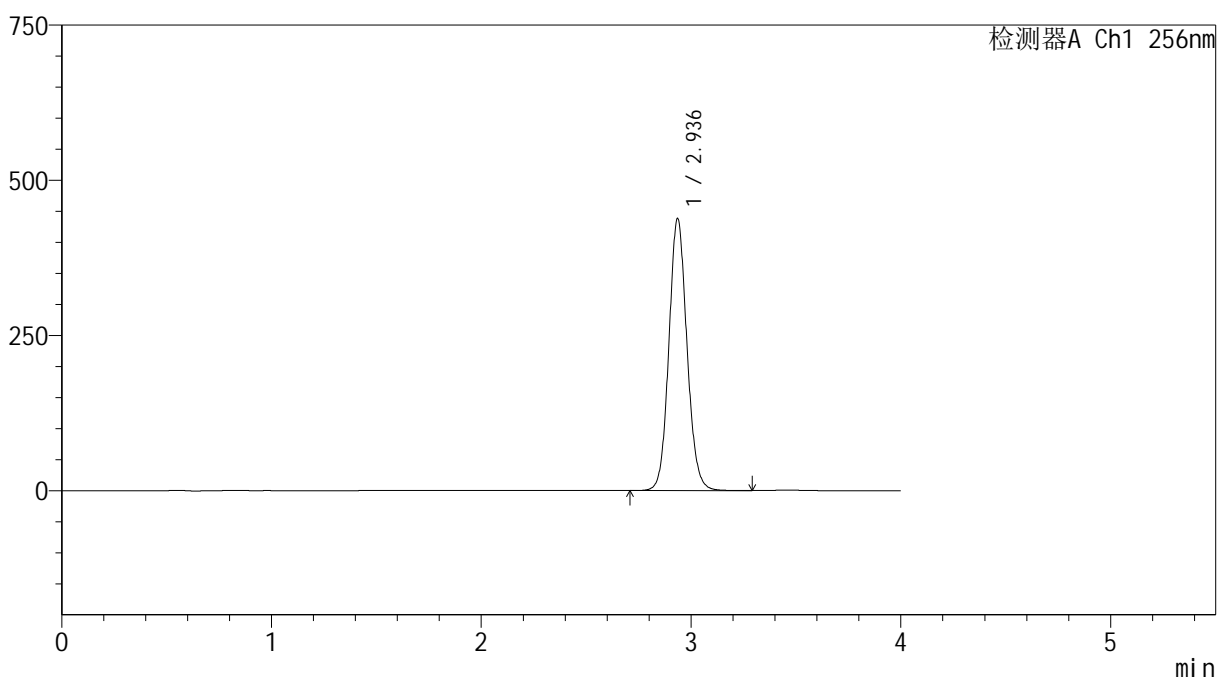

<峰表>

检测器A Ch1 256nm

峰号	保留时间	面积	面积%	高度	理论塔板数(USP)	拖尾因子	分离度(USP)
1	2.936	2632598	100.000	437291	5645	1.098	--
总计		2632598	100.000	437291			



938

<样品信息>

色谱柱:XB-C8(50*4.6mm,3μm) 流速: 1.0ml/min
 柱温:30°C 波长: 256nm
 数据文件名: RC\$938 - 0-197/11-2936-2 - zzp-25010701-1-yd2p-rcqx-shui+0.5tw80jz-jxzs-P3.lcd
 方法文件名: RC\$938 - 938-rcqx-FX260.lcm
 批处理文件名: RC\$938 - 938-20250204-FX260.lcb
 样品瓶号: 2-26
 进样体积: 5 μl 版本号: 6.115
 进样时间:2025/02/04 19:03:06 实验者: xiechaojun
 处理时间 (V2) : 2025/02/05 09:41:40 处理者: xiechaojun
 仪器型号: SHIMADZU LC-2050C(FX260)

<色谱图>

mV

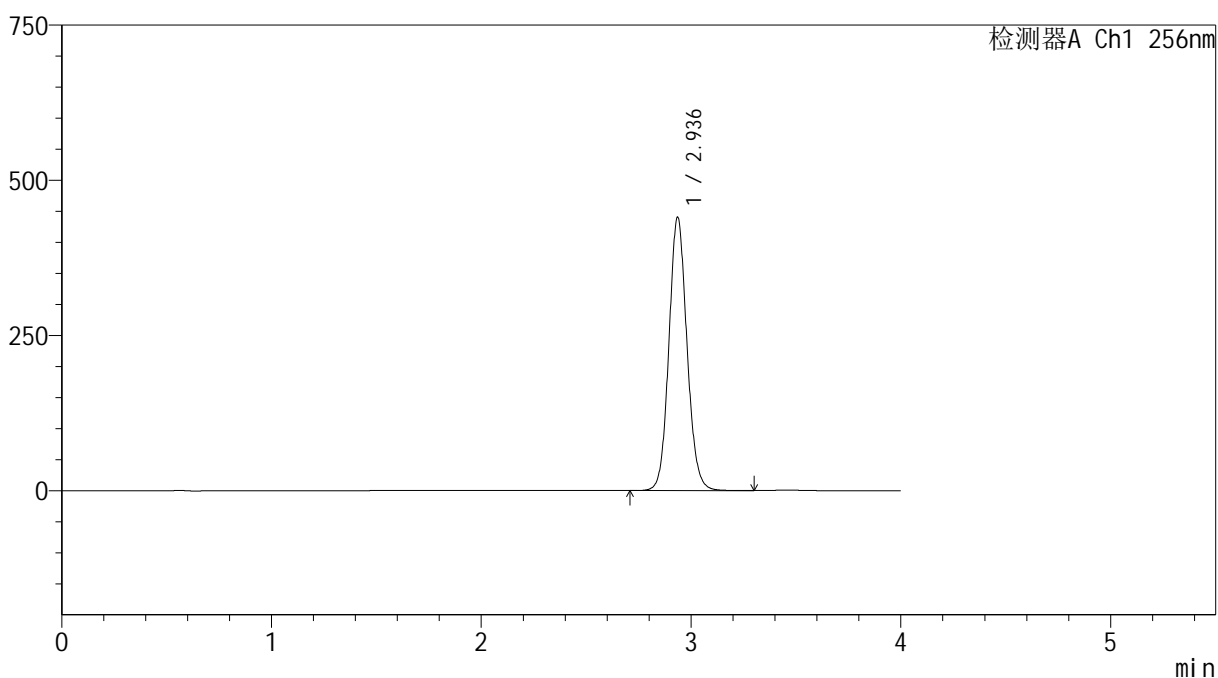

<峰表>

检测器A Ch1 256nm

峰号	保留时间	面积	面积%	高度	理论塔板数(USP)	拖尾因子	分离度(USP)
1	2.936	2644874	100.000	439400	5648	1.098	--
总计		2644874	100.000	439400			

<样品信息>

色谱柱:XB-C8(50*4.6mm,3 μ m)柱温:30 $^{\circ}$ C

数据文件名: RC\$938 - 0-197/11-2937-2 - zzp-25010701-1-yd2p-rcqx-shui+0.5tw80jz-jxzs-P4.lcd

方法文件名: RC\$938 - 938-rcqx-FX260.lcm

批处理文件名: RC\$938 - 938-20250204-FX260.lcb

样品瓶号: 2-35

进样体积: 5 μ l

进样时间:2025/02/04 19:07:29

处理时间(V2): 2025/02/05 09:41:42

仪器型号: SHIMADZU LC-2050C(FX260)

流速: 1.0ml/min

波长: 256nm

版本号: 6.115

实验者: xiechaojun

处理者: xiechaojun

<色谱图>

mV

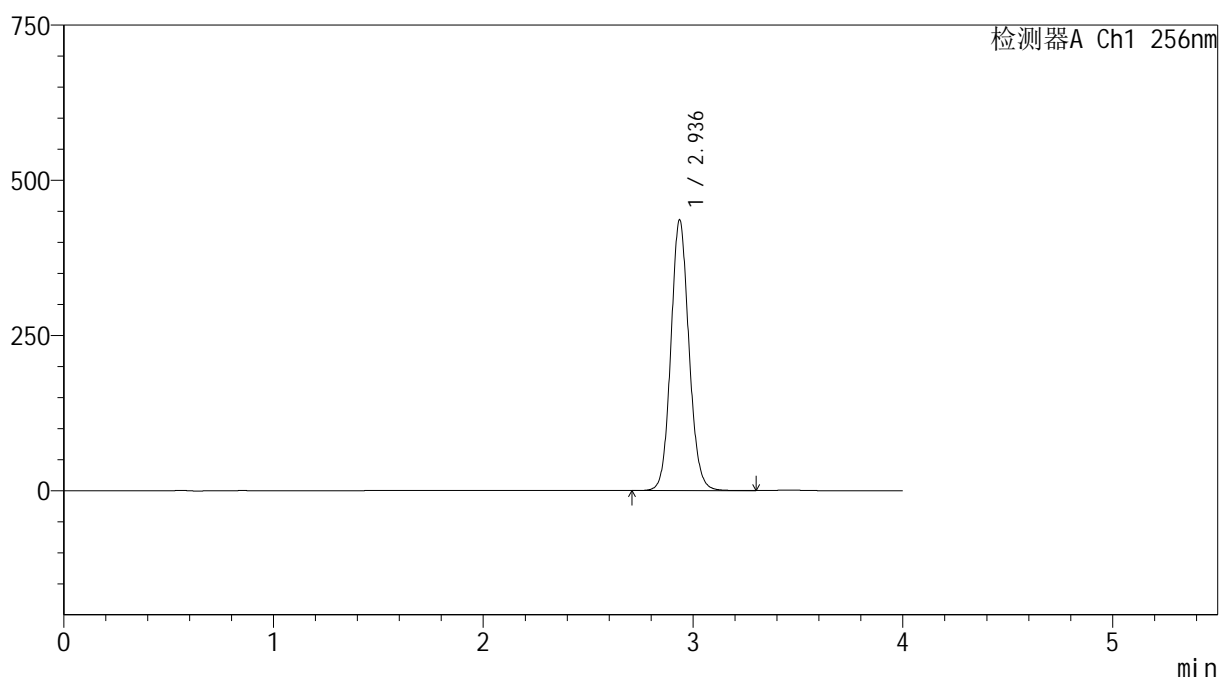

<峰表>

检测器A Ch1 256nm

峰号	保留时间	面积	面积%	高度	理论塔板数(USP)	拖尾因子	分离度(USP)
1	2.936	2618817	100.000	435046	5649	1.097	--
总计		2618817	100.000	435046			



938

<样品信息>

色谱柱:XB-C8(50*4.6mm,3μm) 流速: 1.0ml/min
 柱温:30°C 波长: 256nm
 数据文件名: RC\$938 - 0-197/11-2938-2 - zzp-25010701-1-yd2p-rcqx-shui+0.5tw80jz-jxzs-P5.lcd
 方法文件名: RC\$938 - 938-rcqx-FX260.lcm
 批处理文件名: RC\$938 - 938-20250204-FX260.lcb
 样品瓶号: 2-44
 进样体积: 5 μl 版本号: 6.115
 进样时间:2025/02/04 19:11:54 实验者: xiechaojun
 处理时间 (V2) : 2025/02/05 09:41:45 处理者: xiechaojun
 仪器型号: SHIMADZU LC-2050C(FX260)

<色谱图>

mV

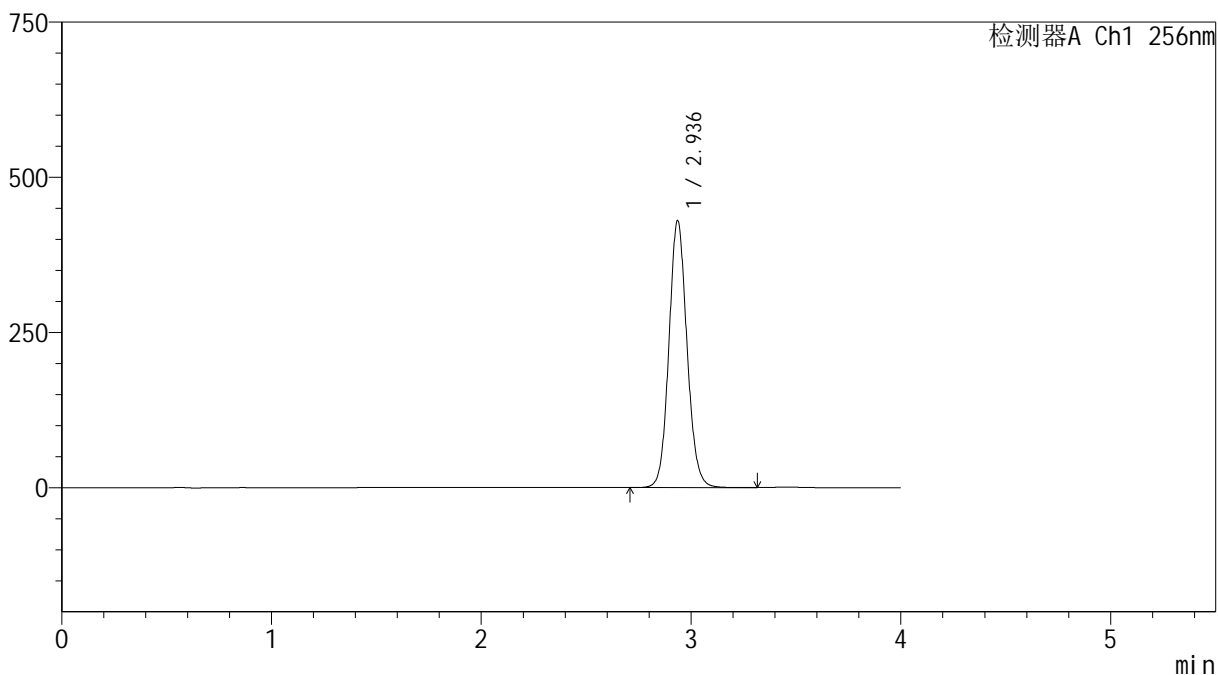

<峰表>

检测器A Ch1 256nm

峰号	保留时间	面积	面积%	高度	理论塔板数(USP)	拖尾因子	分离度(USP)
1	2.936	2582849	100.000	429304	5654	1.097	--
总计		2582849	100.000	429304			



938

<样品信息>

色谱柱:XB-C8(50*4.6mm,3 μ m) 流速: 1.0ml/min
 柱温:30 $^{\circ}$ C 波长: 256nm
 数据文件名: RC\$938 - 0-197/11-2939-2 - zzp-25010701-1-yd2p-rcqx-shui+0.5tw80jz-jxzs-P6.lcd
 方法文件名: RC\$938 - 938-rcqx-FX260.lcm
 批处理文件名: RC\$938 - 938-20250204-FX260.lcb
 样品瓶号: 2-53
 进样体积: 5 μ l 版本号: 6.115
 进样时间:2025/02/04 19:16:18 实验者: xiechaojun
 处理时间 (V2) : 2025/02/05 09:41:48 处理者: xiechaojun
 仪器型号: SHIMADZU LC-2050C(FX260)

<色谱图>

mV

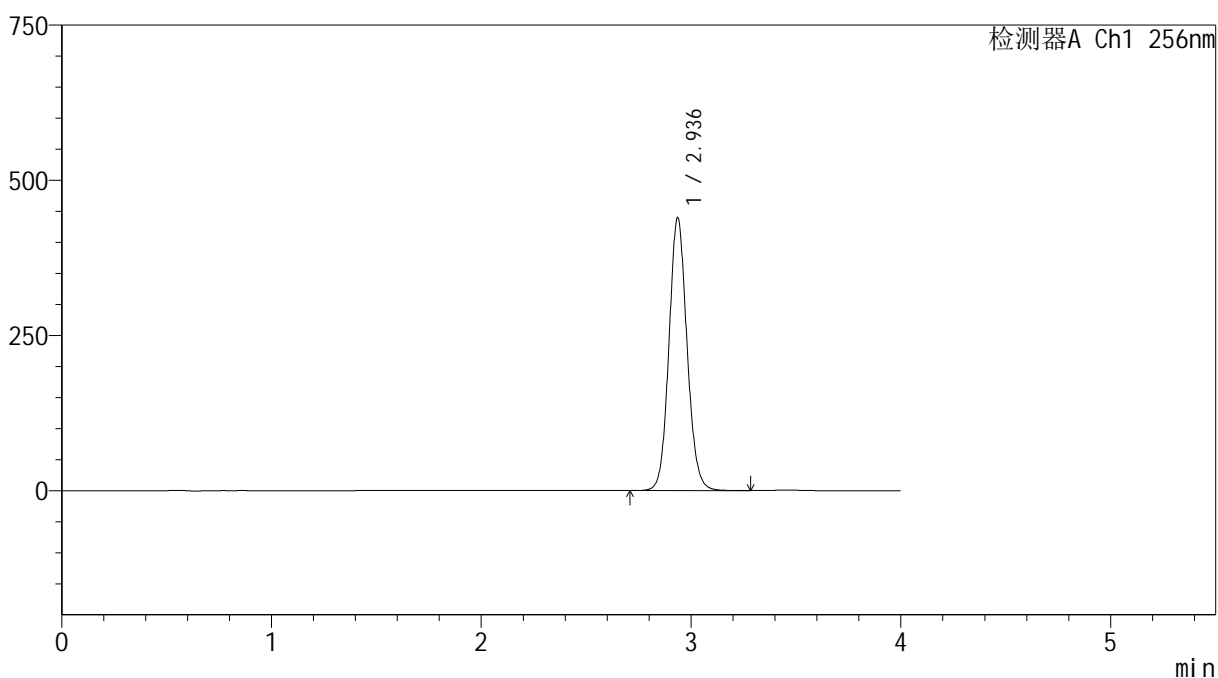

<峰表>

检测器A Ch1 256nm

峰号	保留时间	面积	面积%	高度	理论塔板数(USP)	拖尾因子	分离度(USP)
1	2.936	2639719	100.000	438796	5654	1.097	--
总计		2639719	100.000	438796			

<样品信息>

色谱柱:XB-C8(50*4.6mm,3 μ m) 流速: 1.0ml/min
柱温:30 $^{\circ}$ C 波长: 256nm
数据文件名: RC\$938 - 0-197/11-2940-2 - zzp-25010701-1-yd2p-rcqx-shui+0.5tw80jz-dz2-1.lcd
方法文件名: RC\$938 - 938-rcqx-FX260.lcm
批处理文件名: RC\$938 - 938-20250204-FX260.lcb
样品瓶号: 2-27
进样体积: 5 μ l 版本号: 6.115
进样时间:2025/02/04 19:20:42 实验者: xiechaojun
处理时间 (V2) : 2025/02/05 09:41:51 处理者: xiechaojun
仪器型号: SHIMADZU LC-2050C(FX260)

<色谱图>

mV

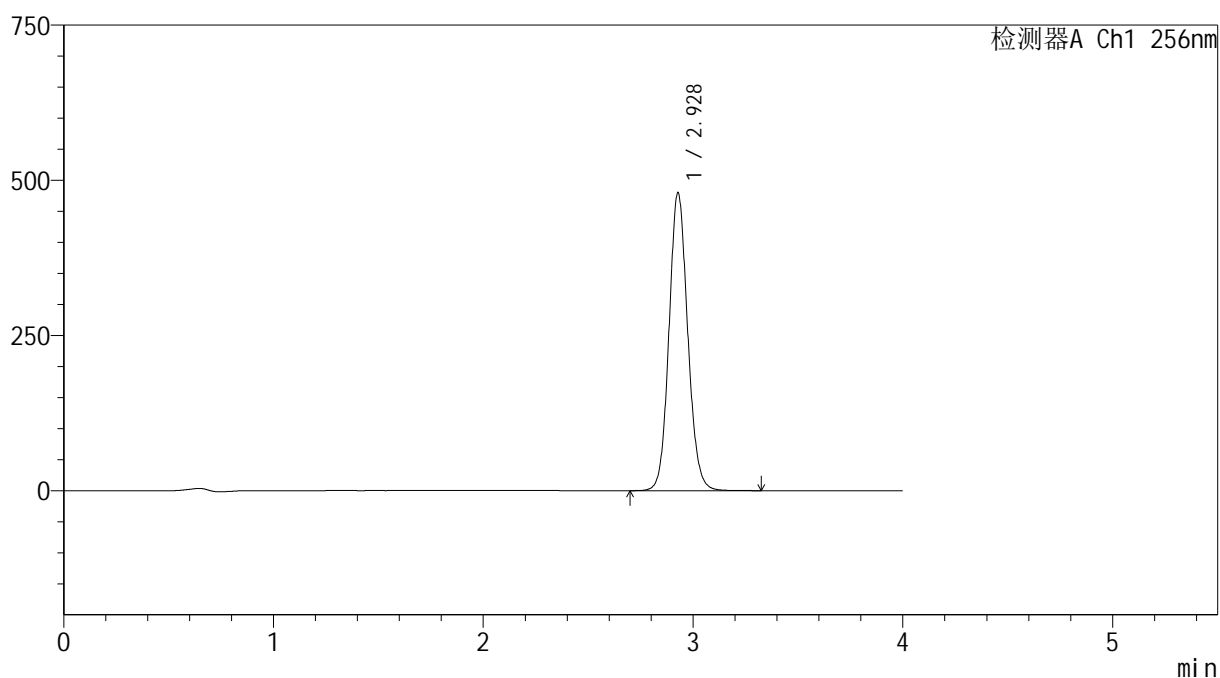

<峰表>

检测器A Ch1 256nm

峰号	保留时间	面积	面积%	高度	理论塔板数(USP)	拖尾因子	分离度(USP)
1	2.928	2979581	100.000	479717	5246	1.099	--
总计		2979581	100.000	479717			



938

<样品信息>

色谱柱:XB-C8(50*4.6mm,3μm) 流速: 1.0ml/min
 柱温:30°C 波长: 256nm
 数据文件名: RC\$938 - 0-197/11-2941-2 - zzp-25010701-1-yd2p-rcqx-shui+0.5tw80jz-dz2-2.lcd
 方法文件名: RC\$938 - 938-rcqx-FX260.lcm
 批处理文件名: RC\$938 - 938-20250204-FX260.lcb
 样品瓶号: 2-27
 进样体积: 5 μl 版本号: 6.115
 进样时间:2025/02/04 19:25:06 实验者: xiechaojun
 处理时间 (V2) : 2025/02/05 09:41:54 处理者: xiechaojun
 仪器型号: SHIMADZU LC-2050C(FX260)

<色谱图>

mV

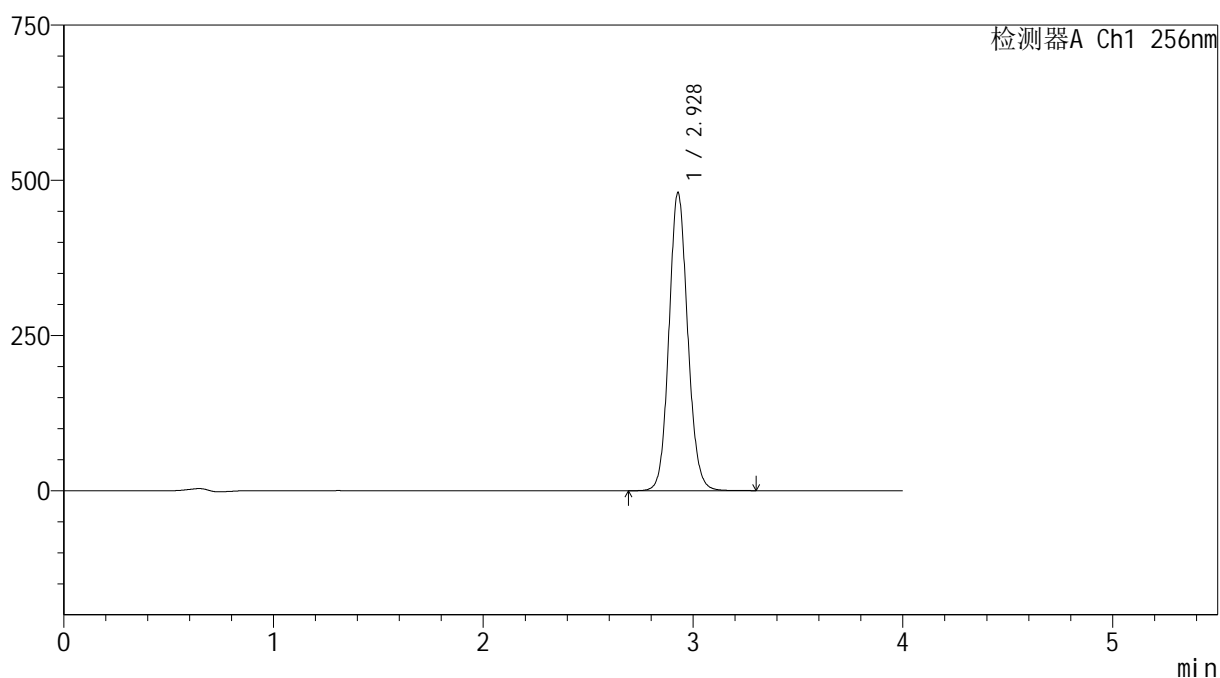

<峰表>

检测器A Ch1 256nm

峰号	保留时间	面积	面积%	高度	理论塔板数(USP)	拖尾因子	分离度(USP)
1	2.928	2980806	100.000	479894	5249	1.099	--
总计		2980806	100.000	479894			



938

<样品信息>

色谱柱:XB-C8(50*4.6mm,3μm) 流速: 1.0ml/min
 柱温:30°C 波长: 256nm
 数据文件名: RC\$938 - 0-197/11-2942-2 - zzp-25010701-1-yd3p-rcqx-shui+0.5tw80jz-rj.lcd
 方法文件名: RC\$938 - 938-rcqx-FX260.lcm
 批处理文件名: RC\$938 - 938-20250204-FX260.lcb
 样品瓶号: 3-9
 进样体积: 5 μl 版本号: 6.115
 进样时间:2025/02/04 19:29:28 实验者: xiechaojun
 处理时间 (V2) : 2025/02/05 09:41:56 处理者: xiechaojun
 仪器型号: SHIMADZU LC-2050C(FX260)

<色谱图>

mV

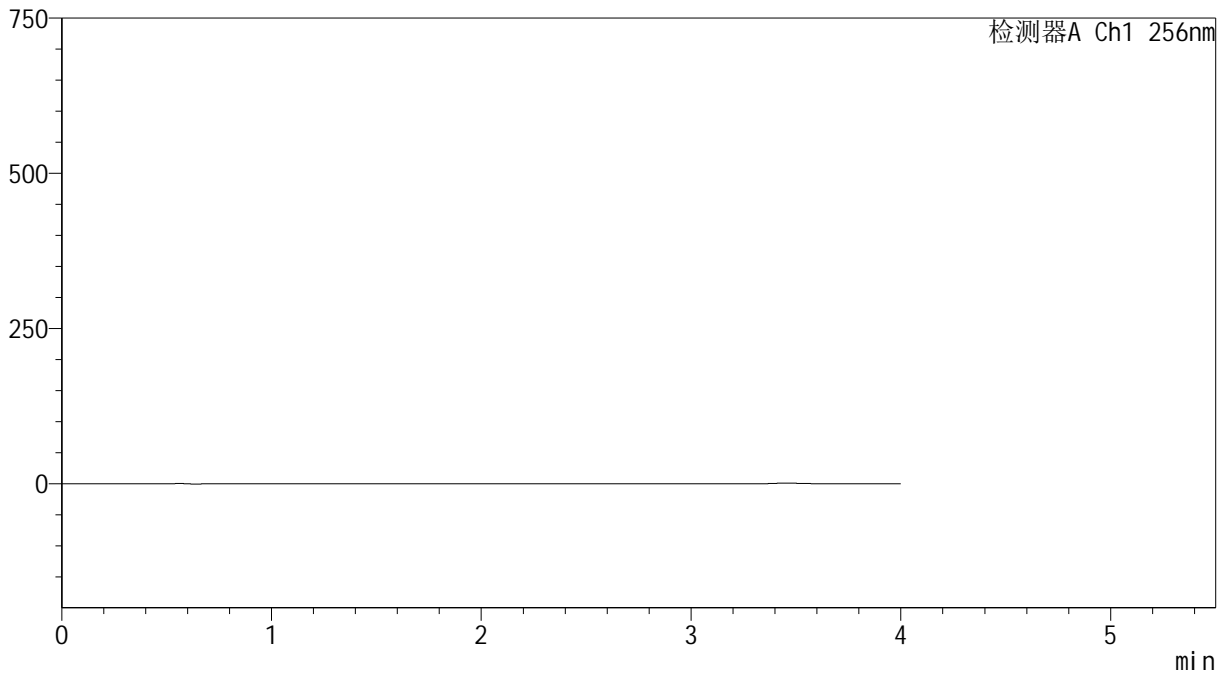

<峰表>

检测器A Ch1 256nm

峰号	保留时间	面积	面积%	高度	理论塔板数(USP)	拖尾因子	分离度(USP)
总计							

<样品信息>

色谱柱:XB-C8(50*4.6mm,3 μ m) 流速: 1.0ml/min
柱温:30 $^{\circ}$ C 波长: 256nm
数据文件名: RC\$938 - 0-197/11-2943-2 - zzp-25010701-1-yd3p-rcqx-shui+0.5tw80jz-dz1-1.lcd
方法文件名: RC\$938 - 938-rcqx-FX260.lcm
批处理文件名: RC\$938 - 938-20250204-FX260.lcb
样品瓶号: 3-18
进样体积: 5 μ l 版本号: 6.115
进样时间:2025/02/04 19:33:51 实验者: xiechaojun
处理时间 (V2) : 2025/02/05 09:41:59 处理者: xiechaojun
仪器型号: SHIMADZU LC-2050C(FX260)

<色谱图>

mV

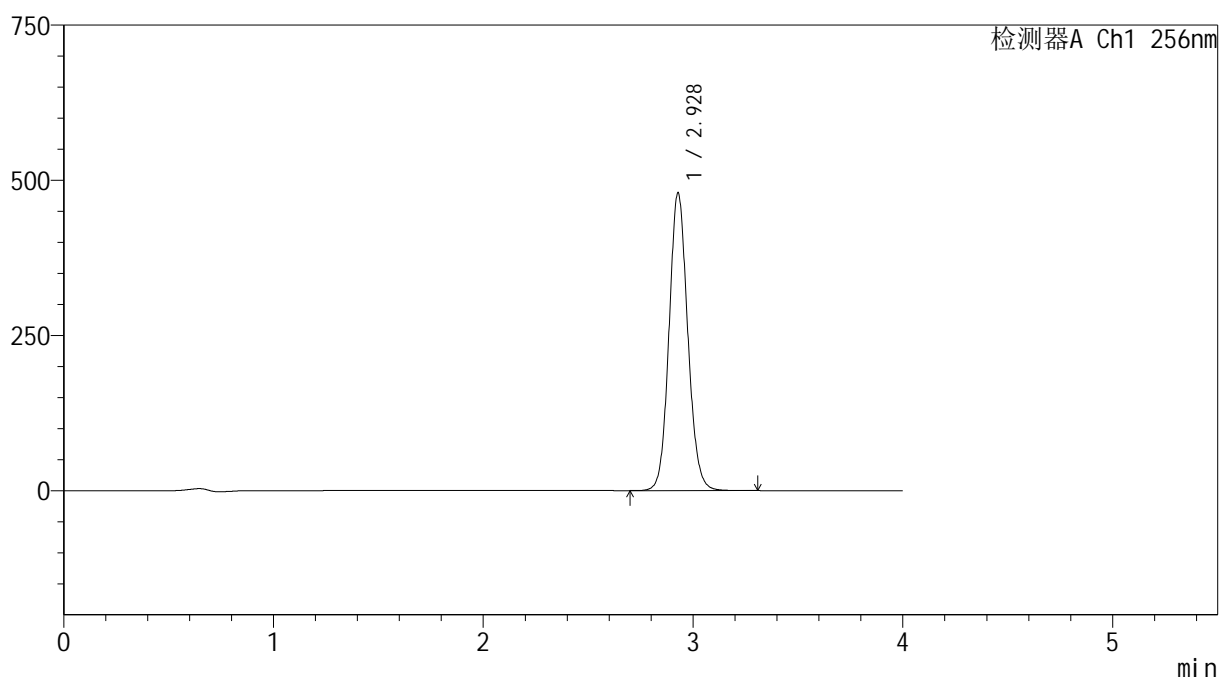

<峰表>

检测器A Ch1 256nm

峰号	保留时间	面积	面积%	高度	理论塔板数(USP)	拖尾因子	分离度(USP)
1	2.928	2977033	100.000	479402	5245	1.099	--
总计		2977033	100.000	479402			



938

<样品信息>

色谱柱:XB-C8(50*4.6mm,3μm) 流速: 1.0ml/min
 柱温:30°C 波长: 256nm
 数据文件名: RC\$938 - 0-197/11-2944-2 - zzp-25010701-1-yd3p-rcqx-shui+0.5tw80jz-dz1-2.lcd
 方法文件名: RC\$938 - 938-rcqx-FX260.lcm
 批处理文件名: RC\$938 - 938-20250204-FX260.lcb
 样品瓶号: 3-18
 进样体积: 5 μl 版本号: 6.115
 进样时间:2025/02/04 19:38:15 实验者: xiechaojun
 处理时间 (V2) : 2025/02/05 09:42:02 处理者: xiechaojun
 仪器型号: SHIMADZU LC-2050C(FX260)

<色谱图>

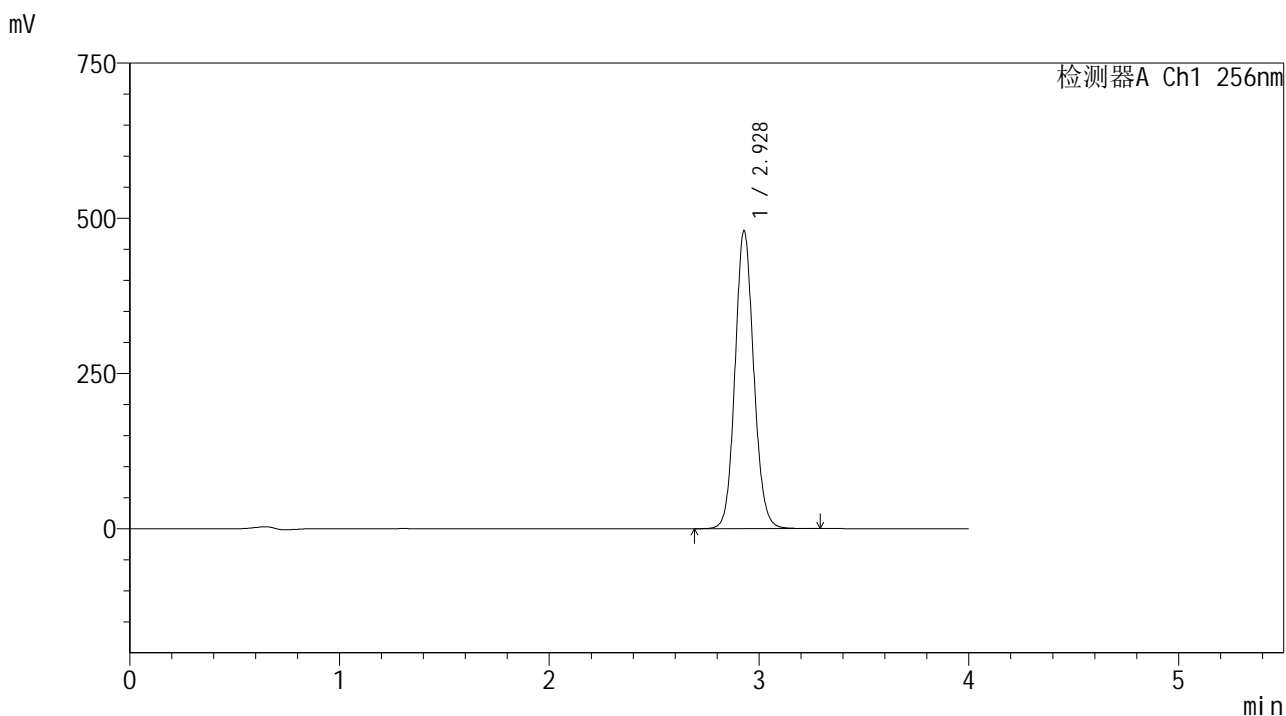

<峰表>

检测器A Ch1 256nm

峰号	保留时间	面积	面积%	高度	理论塔板数(USP)	拖尾因子	分离度(USP)
1	2.928	2978682	100.000	479817	5249	1.099	--
总计		2978682	100.000	479817			



938

<样品信息>

色谱柱:XB-C8(50*4.6mm,3μm) 流速: 1.0ml/min
 柱温:30℃ 波长: 256nm
 数据文件名: RC\$938 - 0-197/11-2945-2 - zzp-25010701-1-yd3p-rcqx-shui+0.5tw80jz-dz1-3.lcd
 方法文件名: RC\$938 - 938-rcqx-FX260.lcm
 批处理文件名: RC\$938 - 938-20250204-FX260.lcb
 样品瓶号: 3-18
 进样体积: 5 μl 版本号: 6.115
 进样时间:2025/02/04 19:42:37 实验者: xiechaojun
 处理时间 (V2) : 2025/02/05 09:42:04 处理者: xiechaojun
 仪器型号: SHIMADZU LC-2050C(FX260)

<色谱图>

mV

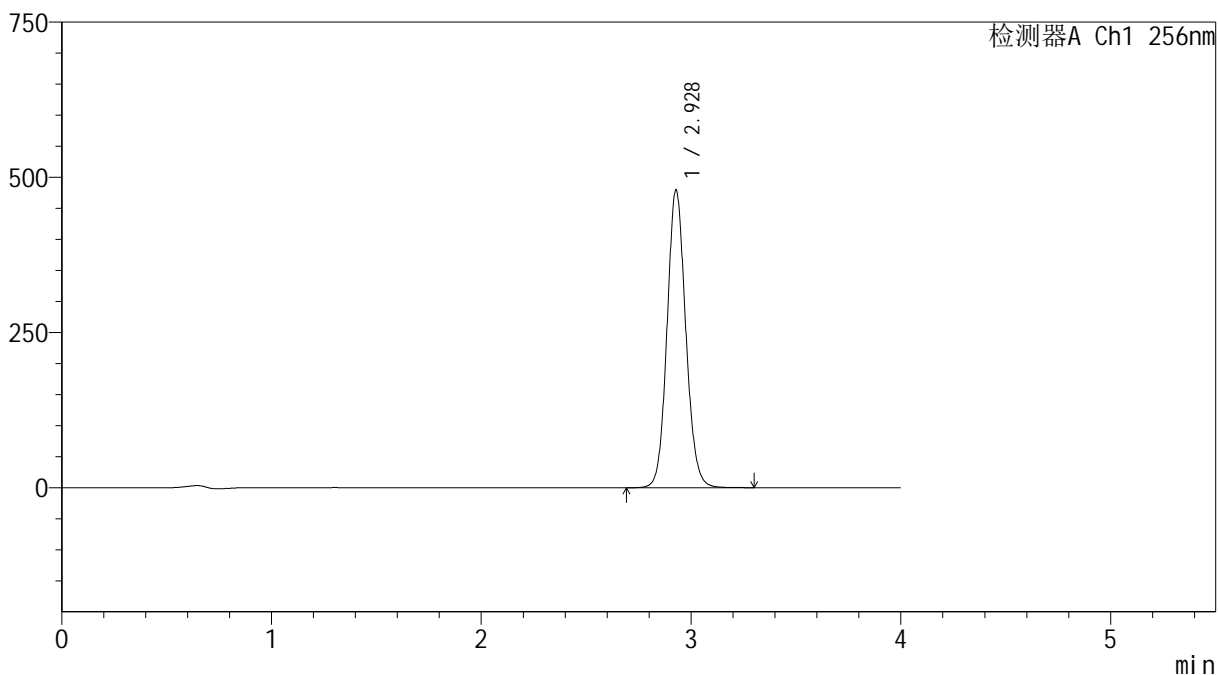

<峰表>

检测器A Ch1 256nm

峰号	保留时间	面积	面积%	高度	理论塔板数(USP)	拖尾因子	分离度(USP)
1	2.928	2976784	100.000	479428	5249	1.099	--
总计		2976784	100.000	479428			

<样品信息>

色谱柱:XB-C8(50*4.6mm,3 μ m) 流速: 1.0ml/min
柱温:30 $^{\circ}$ C 波长: 256nm
数据文件名: RC\$938 - 0-197/11-2946-2 - zzp-25010701-1-yd3p-rcqx-shui+0.5tw80jz-dz1-4.lcd
方法文件名: RC\$938 - 938-rcqx-FX260.lcm
批处理文件名: RC\$938 - 938-20250204-FX260.lcb
样品瓶号: 3-18
进样体积: 5 μ l 版本号: 6.115
进样时间:2025/02/04 19:47:00 实验者: xiechaojun
处理时间 (V2) : 2025/02/05 09:42:07 处理者: xiechaojun
仪器型号: SHIMADZU LC-2050C(FX260)

<色谱图>

mV

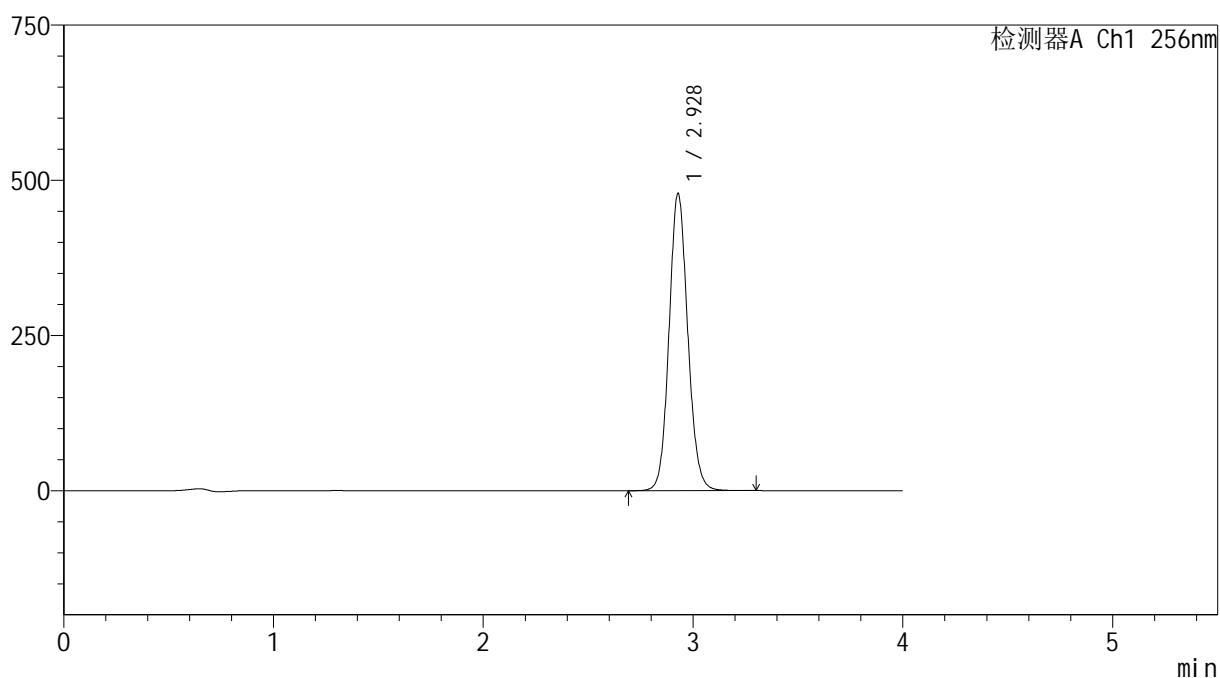

<峰表>

检测器A Ch1 256nm

峰号	保留时间	面积	面积%	高度	理论塔板数(USP)	拖尾因子	分离度(USP)
1	2.928	2973036	100.000	478707	5245	1.099	--
总计		2973036	100.000	478707			



938

<样品信息>

色谱柱:XB-C8(50*4.6mm,3μm) 流速: 1.0ml/min
 柱温:30℃ 波长: 256nm
 数据文件名: RC\$938 - 0-197/11-2947-2 - zzp-25010701-1-yd3p-rcqx-shui+0.5tw80jz-dz1-5.lcd
 方法文件名: RC\$938 - 938-rcqx-FX260.lcm
 批处理文件名: RC\$938 - 938-20250204-FX260.lcb
 样品瓶号: 3-18
 进样体积: 5 μl 版本号: 6.115
 进样时间:2025/02/04 19:51:22 实验者: xiechaojun
 处理时间 (V2) : 2025/02/05 09:42:10 处理者: xiechaojun
 仪器型号: SHIMADZU LC-2050C(FX260)

<色谱图>

mV

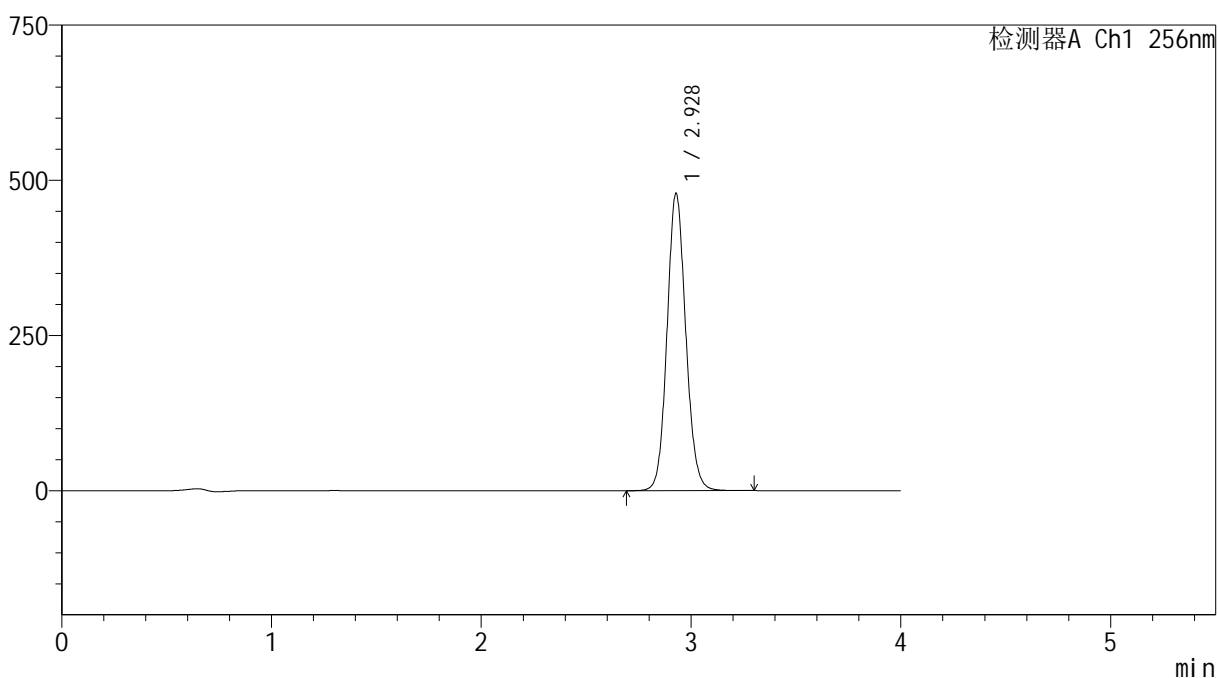

<峰表>

检测器A Ch1 256nm

峰号	保留时间	面积	面积%	高度	理论塔板数(USP)	拖尾因子	分离度(USP)
1	2.928	2973326	100.000	478852	5245	1.099	--
总计		2973326	100.000	478852			

<样品信息>

色谱柱:XB-C8(50*4.6mm,3 μ m)

流速: 1.0ml/min

柱温:30 $^{\circ}$ C

波长: 256nm

数据文件名: RC\$938 - 0-197/11-2948-2 - zzp-25010701-1-yd3p-rcqx-shui+0.5tw80jz-5min-P1.lcd

方法文件名: RC\$938 - 938-rcqx-FX260.lcm

批处理文件名: RC\$938 - 938-20250204-FX260.lcb

样品瓶号: 3-1

进样体积: 5 μ l

版本号: 6.115

进样时间:2025/02/04 19:55:44

实验者: xiechaojun

处理时间(V2): 2025/02/05 09:42:12

处理者: xiechaojun

仪器型号: SHIMADZU LC-2050C(FX260)

<色谱图>

mV

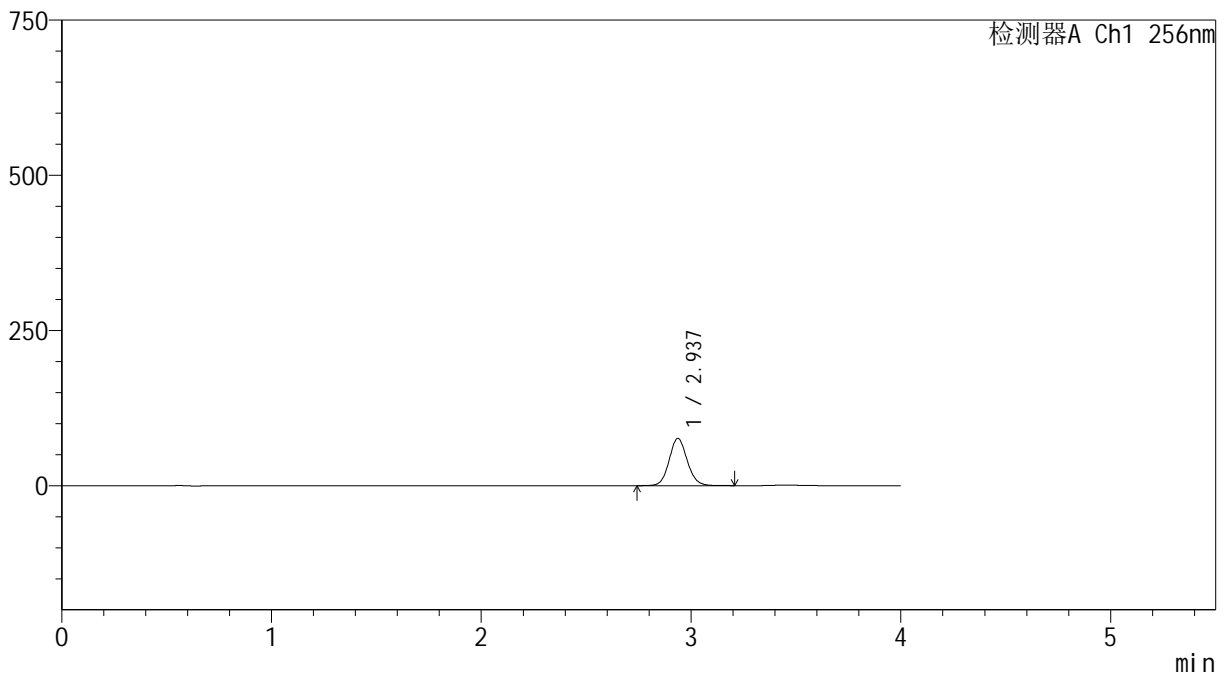

<峰表>

检测器A Ch1 256nm

峰号	保留时间	面积	面积%	高度	理论塔板数(USP)	拖尾因子	分离度(USP)
1	2.937	456571	100.000	76130	5659	1.094	--
总计		456571	100.000	76130			



938

<样品信息>

色谱柱:XB-C8(50*4.6mm,3μm) 流速: 1.0ml/min
 柱温:30℃ 波长: 256nm
 数据文件名: RC\$938 - 0-197/11-2949-2 - zzp-25010701-1-yd3p-rcqx-shui+0.5tw80jz-5min-P2.lcd
 方法文件名: RC\$938 - 938-rcqx-FX260.lcm
 批处理文件名: RC\$938 - 938-20250204-FX260.lcb
 样品瓶号: 3-10
 进样体积: 5 μl 版本号: 6.115
 进样时间:2025/02/04 20:00:05 实验者: xiechaojun
 处理时间 (V2) : 2025/02/05 09:42:15 处理者: xiechaojun
 仪器型号: SHIMADZU LC-2050C(FX260)

<色谱图>

mV

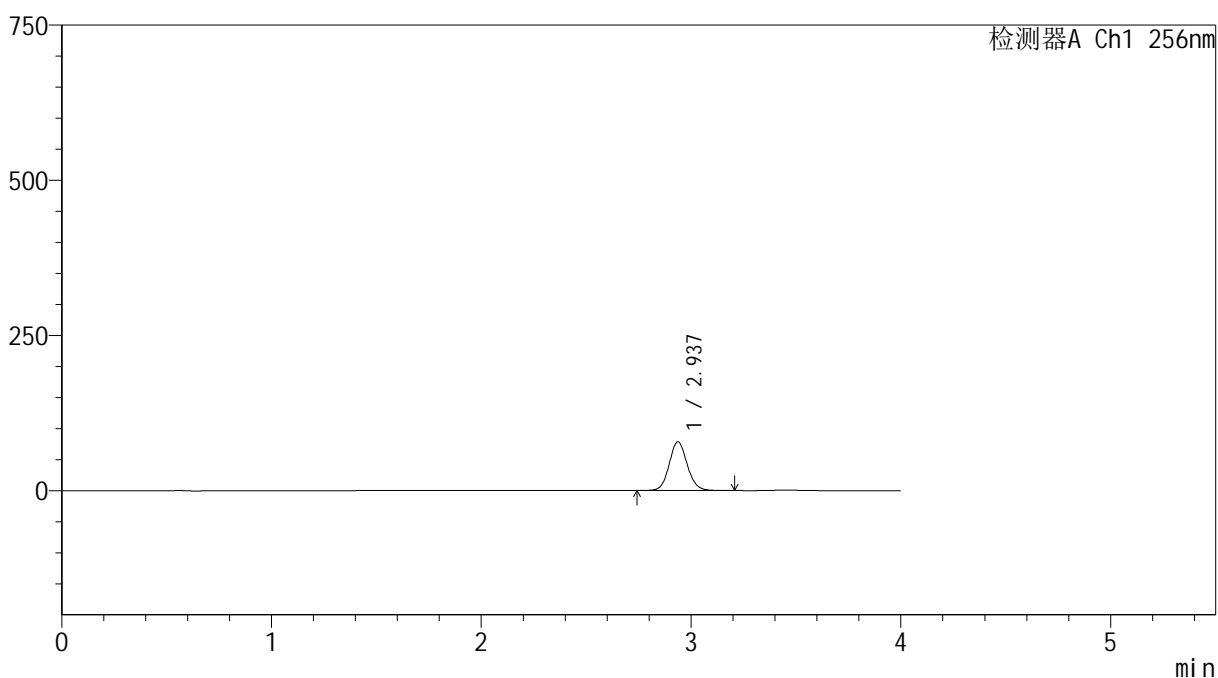

<峰表>

检测器A Ch1 256nm

峰号	保留时间	面积	面积%	高度	理论塔板数(USP)	拖尾因子	分离度(USP)
1	2.937	471054	100.000	78560	5658	1.093	--
总计		471054	100.000	78560			



938

<样品信息>

色谱柱:XB-C8(50*4.6mm,3μm) 流速: 1.0ml/min
 柱温:30℃ 波长: 256nm
 数据文件名: RC\$938 - 0-197/11-2950-2 - zzp-25010701-1-yd3p-rcqx-shui+0.5tw80jz-5min-P3.lcd
 方法文件名: RC\$938 - 938-rcqx-FX260.lcm
 批处理文件名: RC\$938 - 938-20250204-FX260.lcb
 样品瓶号: 3-19
 进样体积: 5 μl 版本号: 6.115
 进样时间:2025/02/04 20:04:27 实验者: xiechaojun
 处理时间 (V2) : 2025/02/05 09:42:18 处理者: xiechaojun
 仪器型号: SHIMADZU LC-2050C(FX260)

<色谱图>

mV

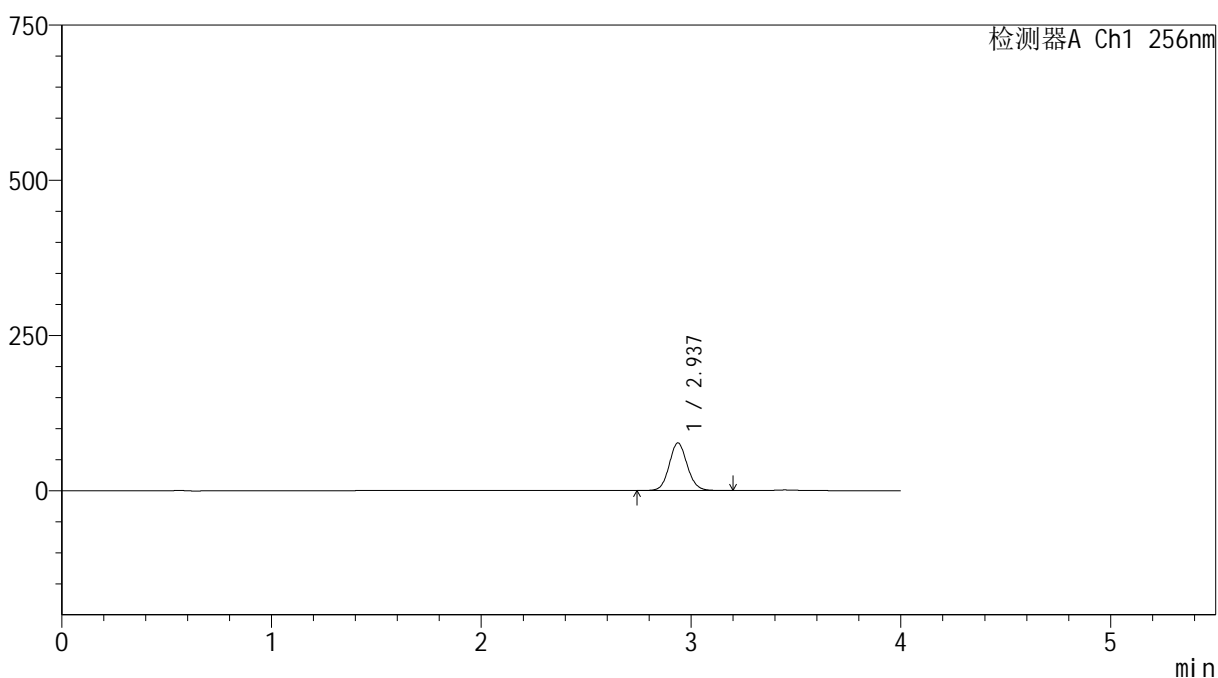

<峰表>

检测器A Ch1 256nm

峰号	保留时间	面积	面积%	高度	理论塔板数(USP)	拖尾因子	分离度(USP)
1	2.937	459895	100.000	76723	5658	1.093	--
总计		459895	100.000	76723			

<样品信息>

色谱柱:XB-C8(50*4.6mm,3 μ m)

流速: 1.0ml/min

柱温:30 $^{\circ}$ C

波长: 256nm

数据文件名: RC\$938 - 0-197/11-2951-2 - zzp-25010701-1-yd3p-rcqx-shui+0.5tw80jz-5min-P4.lcd

方法文件名: RC\$938 - 938-rcqx-FX260.lcm

批处理文件名: RC\$938 - 938-20250204-FX260.lcb

样品瓶号: 3-28

进样体积: 5 μ l

版本号: 6.115

进样时间:2025/02/04 20:08:48

实验者: xiechaojun

处理时间 (V2) : 2025/02/05 09:42:21

处理者: xiechaojun

仪器型号: SHIMADZU LC-2050C(FX260)

<色谱图>

mV

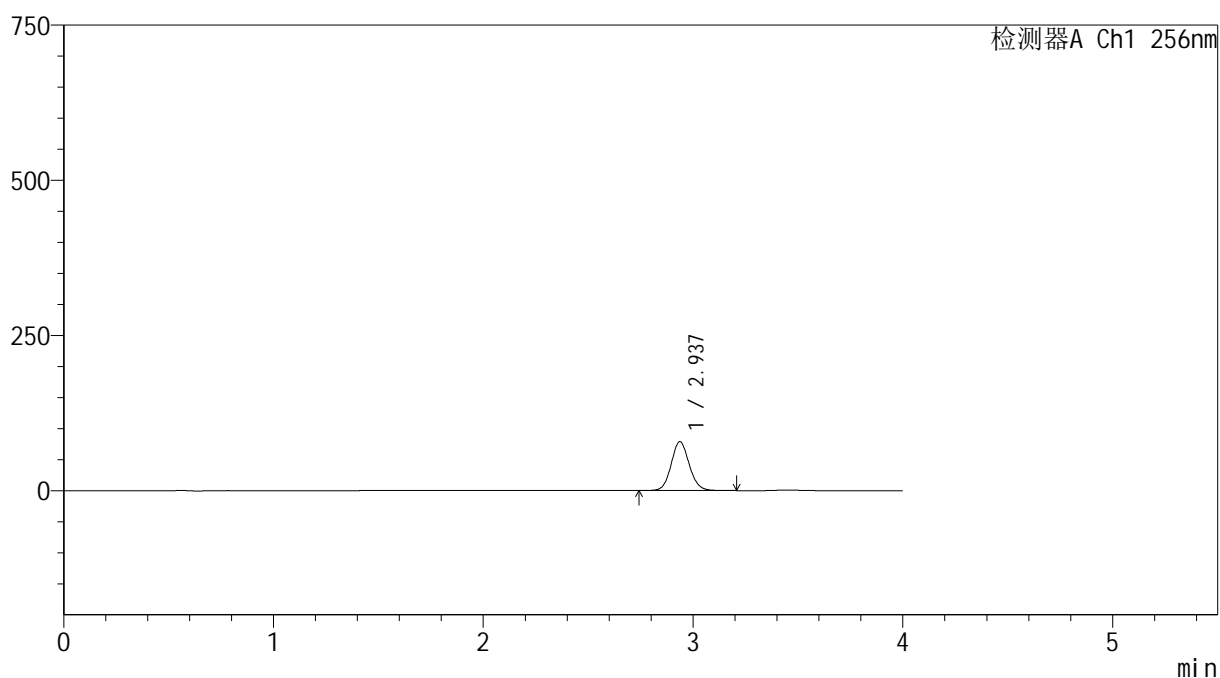

<峰表>

检测器A Ch1 256nm

峰号	保留时间	面积	面积%	高度	理论塔板数(USP)	拖尾因子	分离度(USP)
1	2.937	472710	100.000	78859	5659	1.093	--
总计		472710	100.000	78859			



938

<样品信息>

色谱柱:XB-C8(50*4.6mm,3μm) 流速: 1.0ml/min
 柱温:30°C 波长: 256nm
 数据文件名: RC\$938 - 0-197/11-2952-2 - zzp-25010701-1-yd3p-rcqx-shui+0.5tw80jz-5min-P5.lcd
 方法文件名: RC\$938 - 938-rcqx-FX260.lcm
 批处理文件名: RC\$938 - 938-20250204-FX260.lcb
 样品瓶号: 3-37
 进样体积: 5 μl 版本号: 6.115
 进样时间:2025/02/04 20:13:10 实验者: xiechaojun
 处理时间 (V2) : 2025/02/05 09:42:24 处理者: xiechaojun
 仪器型号: SHIMADZU LC-2050C(FX260)

<色谱图>

mV

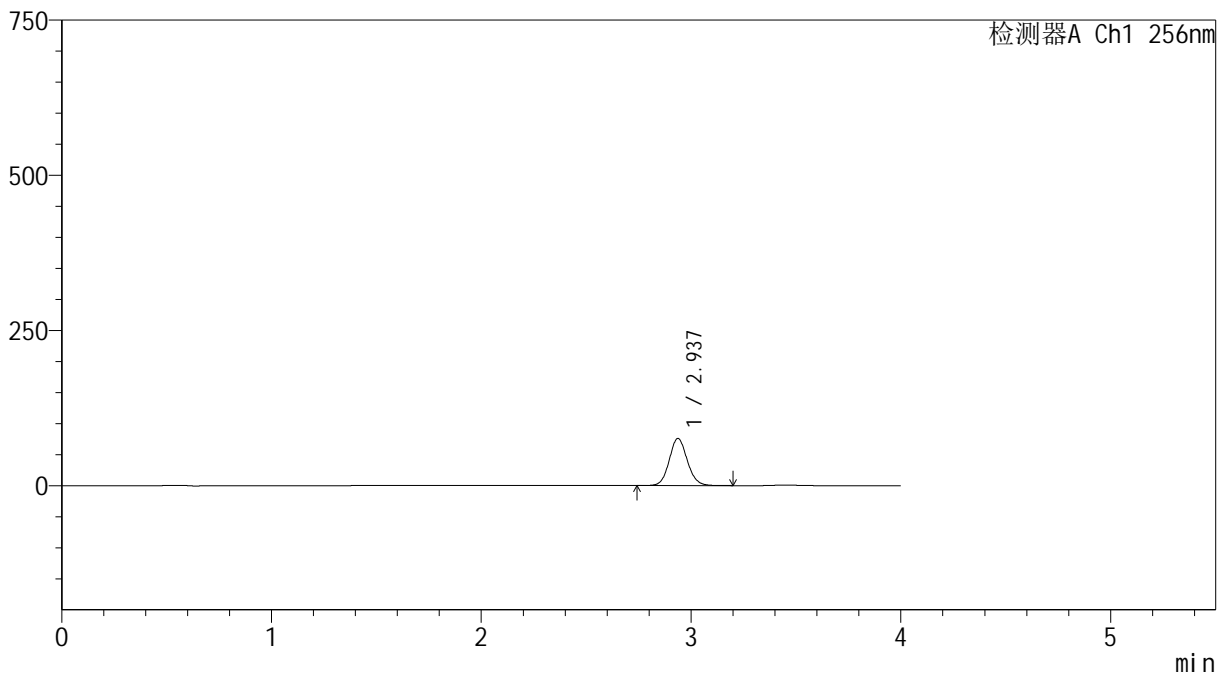

<峰表>

检测器A Ch1 256nm

峰号	保留时间	面积	面积%	高度	理论塔板数(USP)	拖尾因子	分离度(USP)
1	2.937	455263	100.000	75989	5663	1.093	--
总计		455263	100.000	75989			



938

<样品信息>

色谱柱:XB-C8(50*4.6mm,3μm) 流速: 1.0ml/min
 柱温:30℃ 波长: 256nm
 数据文件名: RC\$938 - 0-197/11-2953-2 - zzp-25010701-1-yd3p-rcqx-shui+0.5tw80jz-5min-P6.lcd
 方法文件名: RC\$938 - 938-rcqx-FX260.lcm
 批处理文件名: RC\$938 - 938-20250204-FX260.lcb
 样品瓶号: 3-46
 进样体积: 5 μl 版本号: 6.115
 进样时间:2025/02/04 20:17:31 实验者: xiechaojun
 处理时间 (V2) : 2025/02/05 09:42:26 处理者: xiechaojun
 仪器型号: SHIMADZU LC-2050C(FX260)

<色谱图>

mV

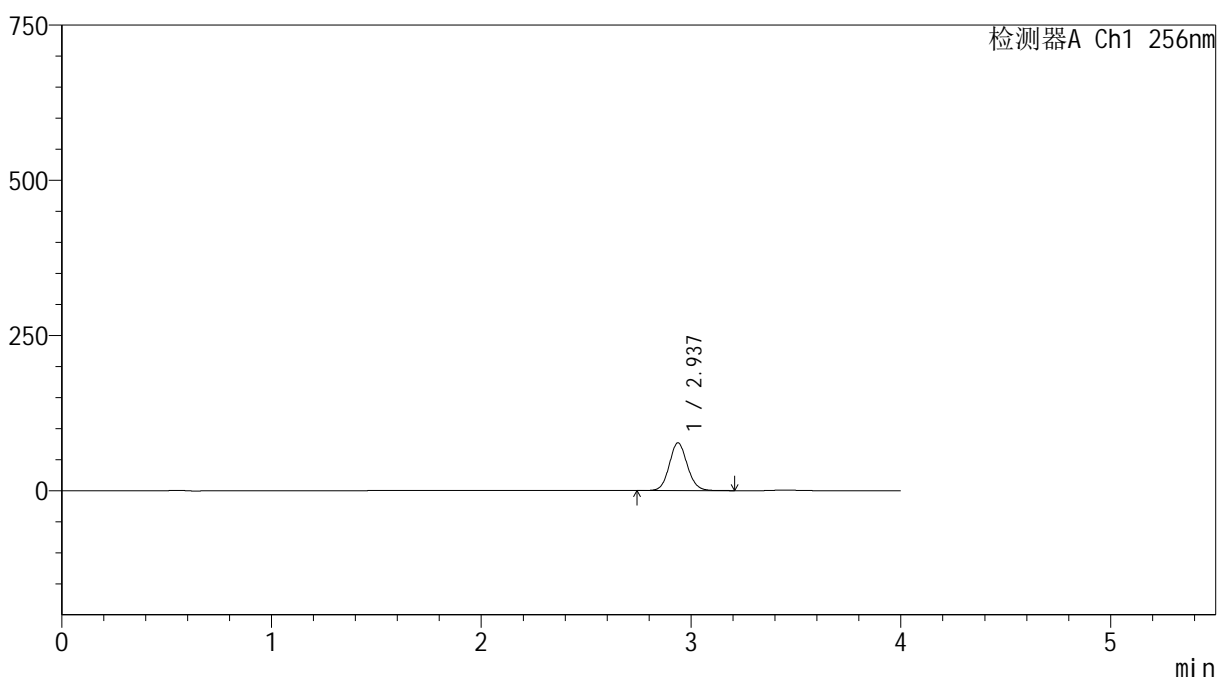

<峰表>

检测器A Ch1 256nm

峰号	保留时间	面积	面积%	高度	理论塔板数(USP)	拖尾因子	分离度(USP)
1	2.937	461690	100.000	77009	5659	1.093	--
总计		461690	100.000	77009			



938

<样品信息>

色谱柱:XB-C8(50*4.6mm,3 μ m) 流速: 1.0ml/min
 柱温:30 $^{\circ}$ C 波长: 256nm
 数据文件名: RC\$938 - 0-197/11-2954-2 - zzp-25010701-1-yd3p-rcqx-shui+0.5tw80jz-10min-P1.lcd
 方法文件名: RC\$938 - 938-rcqx-FX260.lcm
 批处理文件名: RC\$938 - 938-20250204-FX260.lcb
 样品瓶号: 3-2
 进样体积: 5 μ l 版本号: 6.115
 进样时间:2025/02/04 20:21:52 实验者: xiechaojun
 处理时间 (V2) : 2025/02/05 09:42:29 处理者: xiechaojun
 仪器型号: SHIMADZU LC-2050C(FX260)

<色谱图>

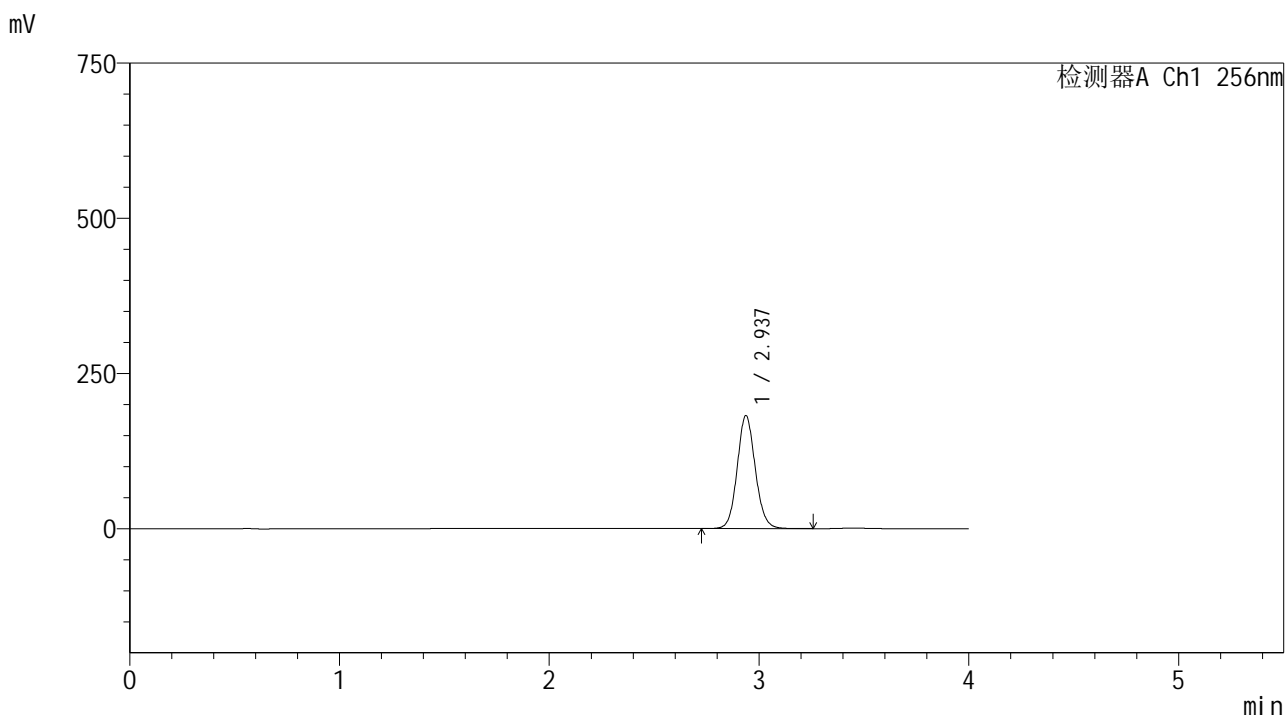

<峰表>

检测器A Ch1 256nm

峰号	保留时间	面积	面积%	高度	理论塔板数(USP)	拖尾因子	分离度(USP)
1	2.937	1092377	100.000	181991	5660	1.094	--
总计		1092377	100.000	181991			



938

<样品信息>

色谱柱:XB-C8(50*4.6mm,3μm) 流速: 1.0ml/min
 柱温:30°C 波长: 256nm
 数据文件名: RC\$938 - 0-197/11-2955-2 - zzp-25010701-1-yd3p-rcqx-shui+0.5tw80jz-10min-P2.lcd
 方法文件名: RC\$938 - 938-rcqx-FX260.lcm
 批处理文件名: RC\$938 - 938-20250204-FX260.lcb
 样品瓶号: 3-11
 进样体积: 5 μl 版本号: 6.115
 进样时间:2025/02/04 20:26:12 实验者: xiechaojun
 处理时间 (V2) : 2025/02/05 09:42:31 处理者: xiechaojun
 仪器型号: SHIMADZU LC-2050C(FX260)

<色谱图>

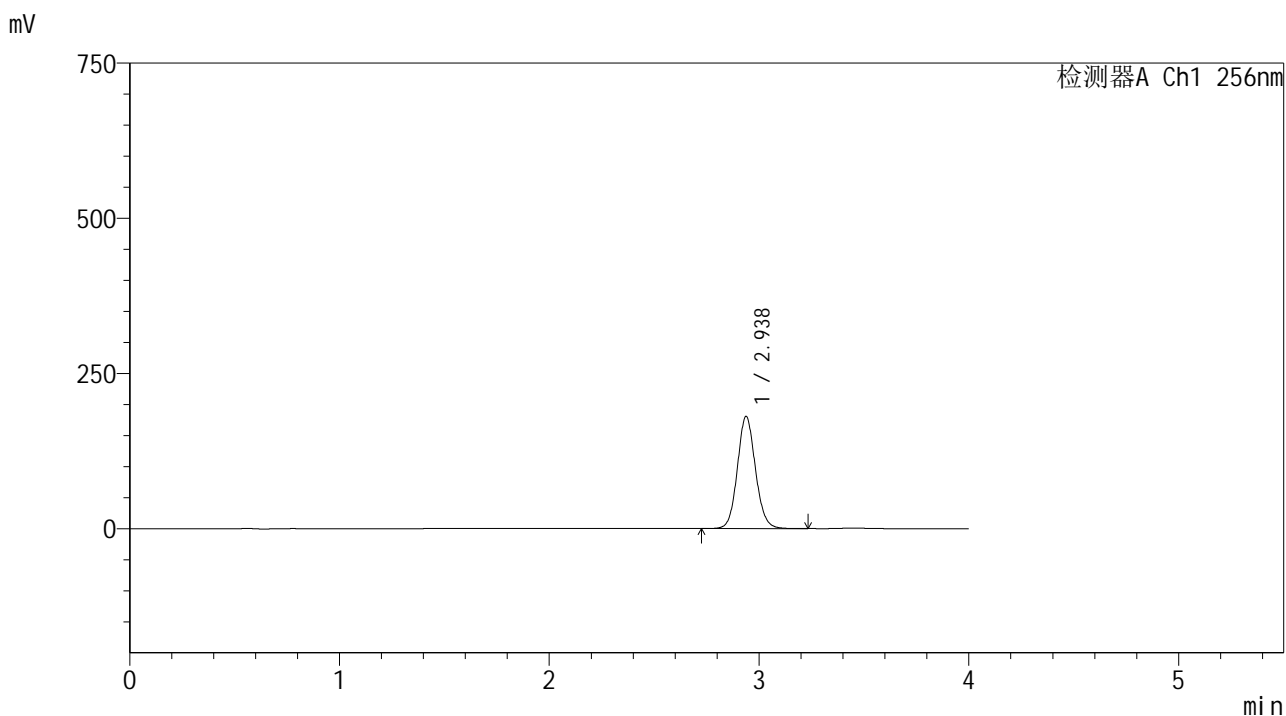

<峰表>

检测器A Ch1 256nm

峰号	保留时间	面积	面积%	高度	理论塔板数(USP)	拖尾因子	分离度(USP)
1	2.938	1083779	100.000	180710	5662	1.094	--
总计		1083779	100.000	180710			



938

<样品信息>

色谱柱:XB-C8(50*4.6mm,3μm) 流速: 1.0ml/min
 柱温:30°C 波长: 256nm
 数据文件名: RC\$938 - 0-197/11-2956-2 - zzp-25010701-1-yd3p-rcqx-shui+0.5tw80jz-10min-P3.lcd
 方法文件名: RC\$938 - 938-rcqx-FX260.lcm
 批处理文件名: RC\$938 - 938-20250204-FX260.lcb
 样品瓶号: 3-20
 进样体积: 5 μl 版本号: 6.115
 进样时间:2025/02/04 20:30:35 实验者: xiechaojun
 处理时间 (V2) : 2025/02/05 09:42:35 处理者: xiechaojun
 仪器型号: SHIMADZU LC-2050C(FX260)

<色谱图>

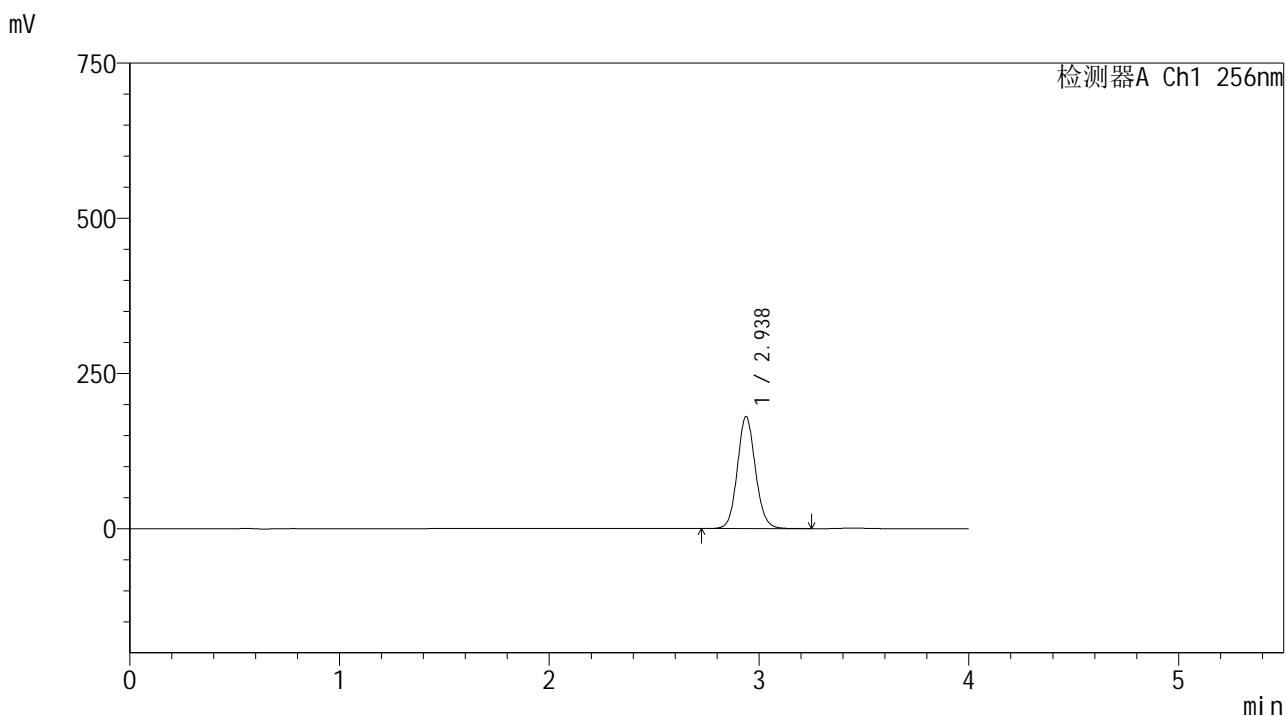

<峰表>

检测器A Ch1 256nm

峰号	保留时间	面积	面积%	高度	理论塔板数(USP)	拖尾因子	分离度(USP)
1	2.938	1082706	100.000	180621	5665	1.093	--
总计		1082706	100.000	180621			



938

<样品信息>

色谱柱:XB-C8(50*4.6mm,3μm) 流速: 1.0ml/min
 柱温:30°C 波长: 256nm
 数据文件名: RC\$938 - 0-197/11-2957-2 - zzp-25010701-1-yd3p-rcqx-shui+0.5tw80jz-10min-P4.lcd
 方法文件名: RC\$938 - 938-rcqx-FX260.lcm
 批处理文件名: RC\$938 - 938-20250204-FX260.lcb
 样品瓶号: 3-29
 进样体积: 5 μl 版本号: 6.115
 进样时间:2025/02/04 20:34:56 实验者: xiechaojun
 处理时间 (V2) : 2025/02/05 09:42:37 处理者: xiechaojun
 仪器型号: SHIMADZU LC-2050C(FX260)

<色谱图>

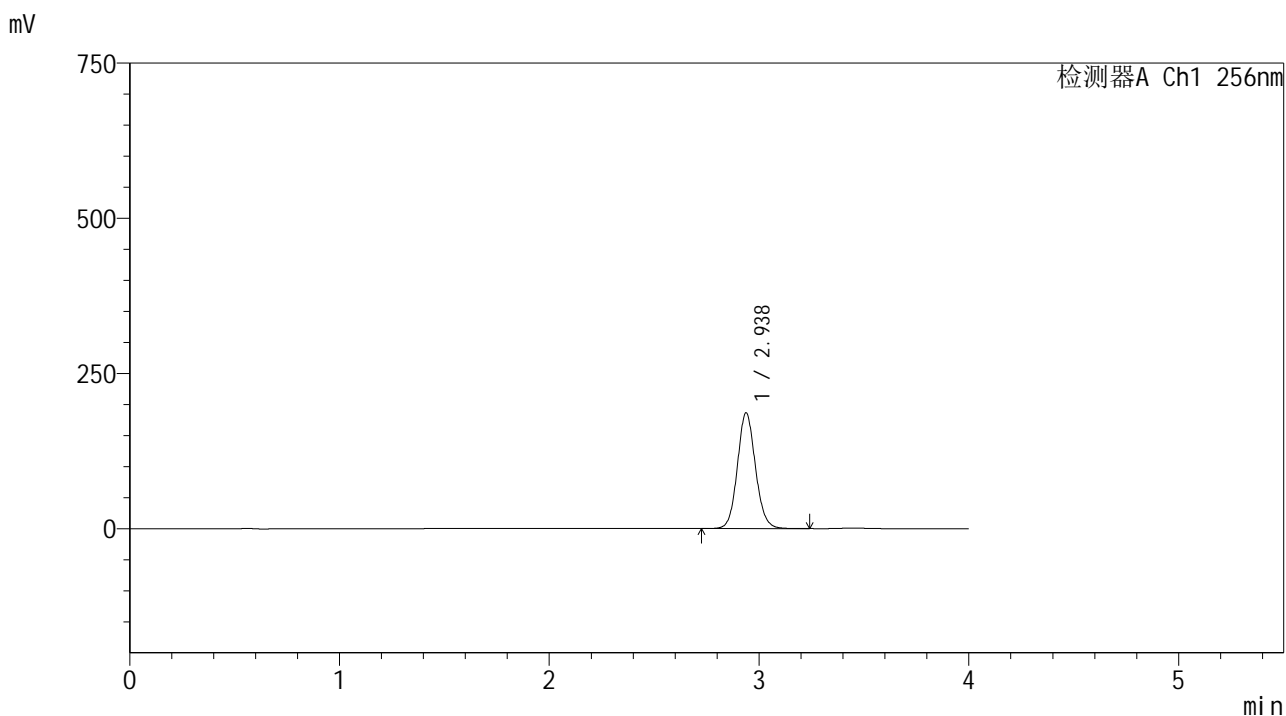

<峰表>

检测器A Ch1 256nm

峰号	保留时间	面积	面积%	高度	理论塔板数(USP)	拖尾因子	分离度(USP)
1	2.938	1118359	100.000	186501	5666	1.093	--
总计		1118359	100.000	186501			

<样品信息>

色谱柱:XB-C8(50*4.6mm,3 μ m)

流速: 1.0ml/min

柱温:30 $^{\circ}$ C

波长: 256nm

数据文件名: RC\$938 - 0-197/11-2958-2 - zzp-25010701-1-yd3p-rcqx-shui+0.5tw80jz-10min-P5.lcd

方法文件名: RC\$938 - 938-rcqx-FX260.lcm

批处理文件名: RC\$938 - 938-20250204-FX260.lcb

样品瓶号: 3-38

进样体积: 5 μ l

版本号: 6.115

进样时间:2025/02/04 20:39:18

实验者: xiechaojun

处理时间(V2): 2025/02/05 09:42:40

处理者: xiechaojun

仪器型号: SHIMADZU LC-2050C(FX260)

<色谱图>

mV

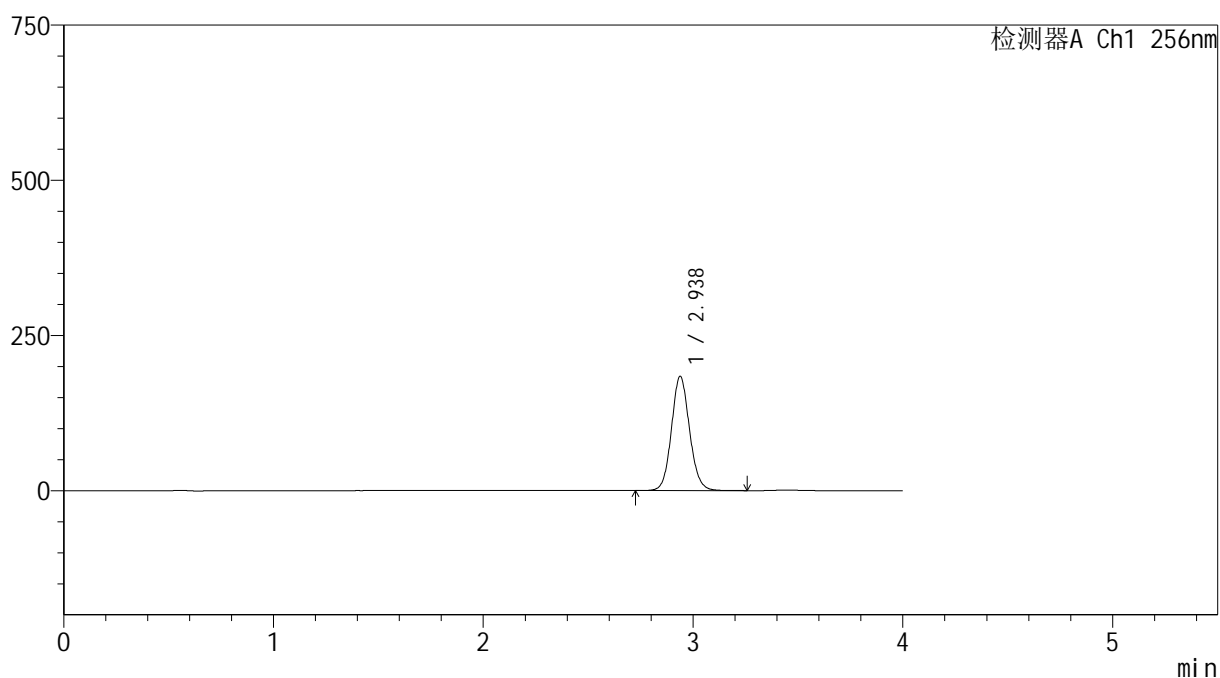

<峰表>

检测器A Ch1 256nm

峰号	保留时间	面积	面积%	高度	理论塔板数(USP)	拖尾因子	分离度(USP)
1	2.938	1104868	100.000	184215	5663	1.093	--
总计		1104868	100.000	184215			



938

<样品信息>

色谱柱:XB-C8(50*4.6mm,3μm) 流速: 1.0ml/min
 柱温:30℃ 波长: 256nm
 数据文件名: RC\$938 - 0-197/11-2959-2 - zzp-25010701-1-yd3p-rcqx-shui+0.5tw80jz-10min-P6.lcd
 方法文件名: RC\$938 - 938-rcqx-FX260.lcm
 批处理文件名: RC\$938 - 938-20250204-FX260.lcb
 样品瓶号: 3-47
 进样体积: 5 μl 版本号: 6.115
 进样时间:2025/02/04 20:43:39 实验者: xiechaojun
 处理时间 (V2) : 2025/02/05 09:42:43 处理者: xiechaojun
 仪器型号: SHIMADZU LC-2050C(FX260)

<色谱图>

mV

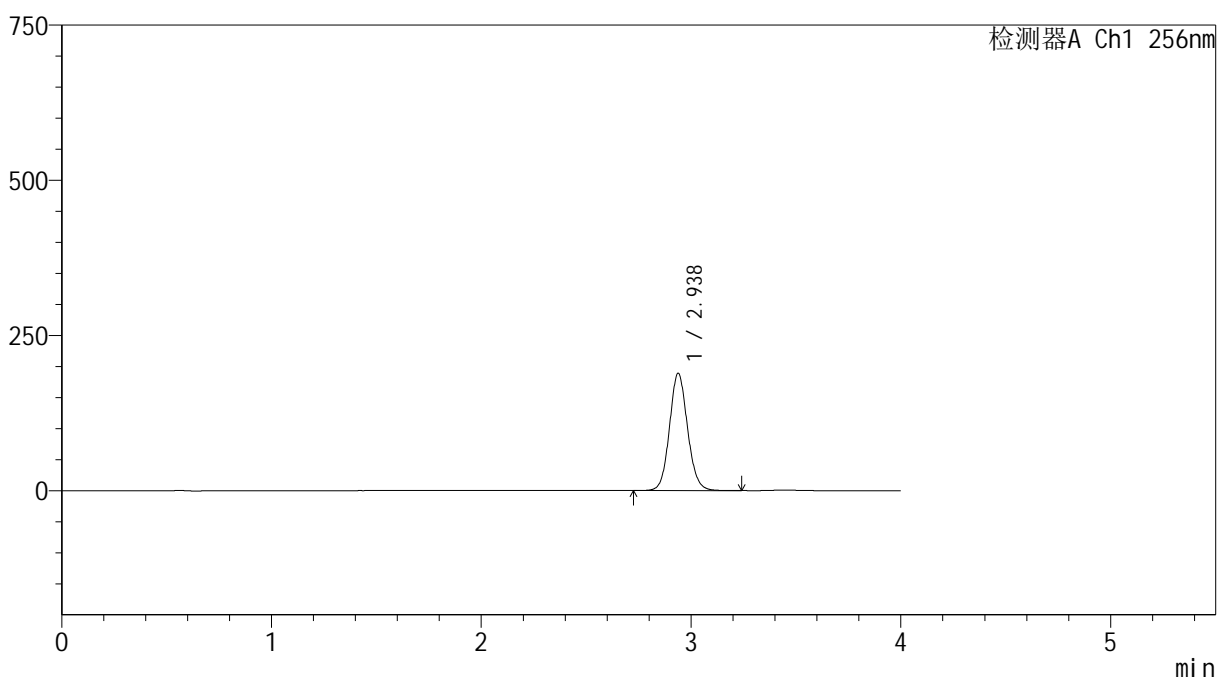

<峰表>

检测器A Ch1 256nm

峰号	保留时间	面积	面积%	高度	理论塔板数(USP)	拖尾因子	分离度(USP)
1	2.938	1133561	100.000	189018	5666	1.093	--
总计		1133561	100.000	189018			

<样品信息>

色谱柱:XB-C8(50*4.6mm,3 μ m)

流速: 1.0ml/min

柱温:30 $^{\circ}$ C

波长: 256nm

数据文件名: RC\$938 - 0-197/11-2960-2 - zzp-25010701-1-yd3p-rcqx-shui+0.5tw80jz-15min-P1.lcd

方法文件名: RC\$938 - 938-rcqx-FX260.lcm

批处理文件名: RC\$938 - 938-20250204-FX260.lcb

样品瓶号: 3-3

进样体积: 5 μ l

版本号: 6.115

进样时间:2025/02/04 20:48:00

实验者: xiechaojun

处理时间(V2): 2025/02/05 09:42:45

处理者: xiechaojun

仪器型号: SHIMADZU LC-2050C(FX260)

<色谱图>

mV

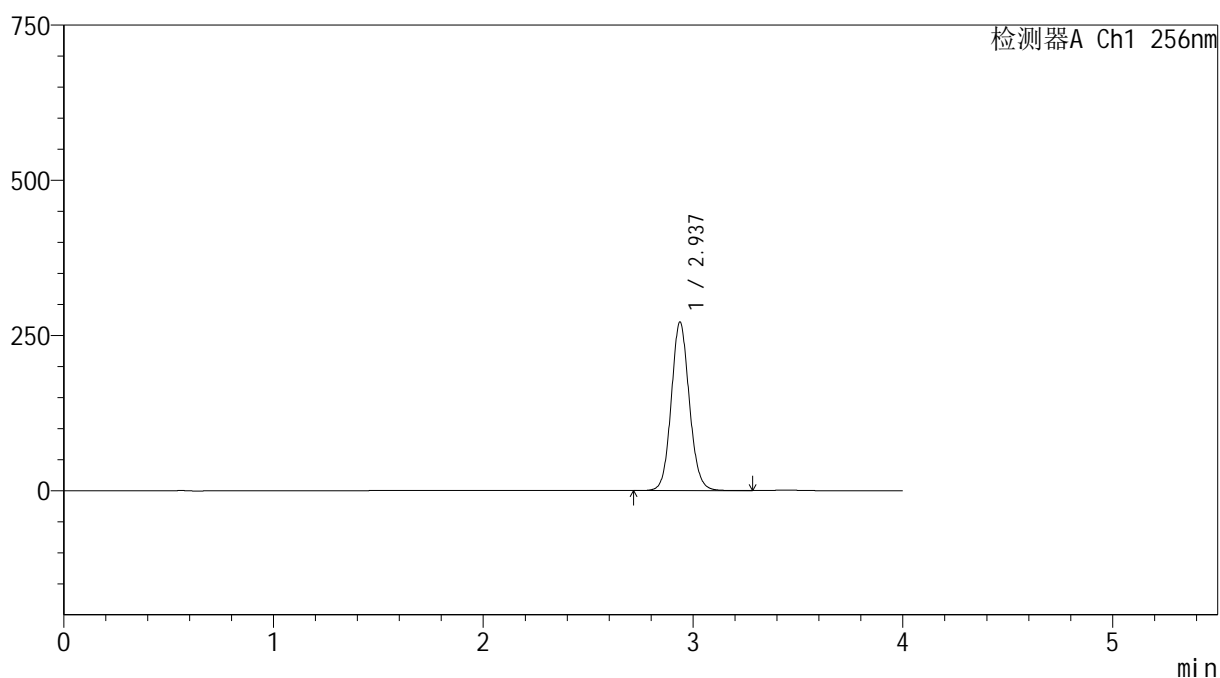

<峰表>

检测器A Ch1 256nm

峰号	保留时间	面积	面积%	高度	理论塔板数(USP)	拖尾因子	分离度(USP)
1	2.937	1628619	100.000	271351	5657	1.094	--
总计		1628619	100.000	271351			



938

<样品信息>

色谱柱:XB-C8(50*4.6mm,3μm) 流速: 1.0ml/min
 柱温:30°C 波长: 256nm
 数据文件名: RC\$938 - 0-197/11-2961-2 - zzp-25010701-1-yd3p-rcqx-shui+0.5tw80jz-15min-P2.lcd
 方法文件名: RC\$938 - 938-rcqx-FX260.lcm
 批处理文件名: RC\$938 - 938-20250204-FX260.lcb
 样品瓶号: 3-12
 进样体积: 5 μl 版本号: 6.115
 进样时间:2025/02/04 20:52:21 实验者: xiechaojun
 处理时间 (V2) : 2025/02/05 09:42:48 处理者: xiechaojun
 仪器型号: SHIMADZU LC-2050C(FX260)

<色谱图>

mV

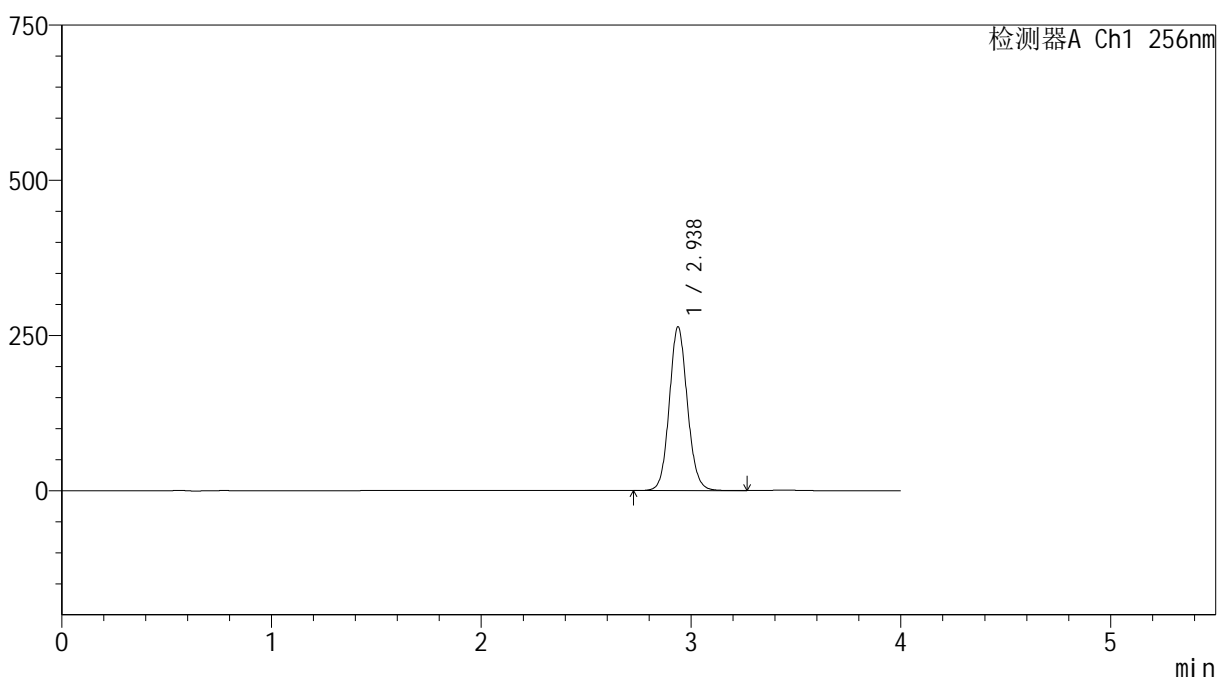

<峰表>

检测器A Ch1 256nm

峰号	保留时间	面积	面积%	高度	理论塔板数(USP)	拖尾因子	分离度(USP)
1	2.938	1582765	100.000	263776	5662	1.094	--
总计		1582765	100.000	263776			



938

<样品信息>

色谱柱:XB-C8(50*4.6mm,3μm) 流速: 1.0ml/min
 柱温:30°C 波长: 256nm
 数据文件名: RC\$938 - 0-197/11-2962-2 - zzp-25010701-1-yd3p-rcqx-shui+0.5tw80jz-15min-P3.lcd
 方法文件名: RC\$938 - 938-rcqx-FX260.lcm
 批处理文件名: RC\$938 - 938-20250204-FX260.lcb
 样品瓶号: 3-21
 进样体积: 5 μl 版本号: 6.115
 进样时间:2025/02/04 20:56:44 实验者: xiechaojun
 处理时间 (V2) : 2025/02/05 09:42:51 处理者: xiechaojun
 仪器型号: SHIMADZU LC-2050C(FX260)

<色谱图>

mV

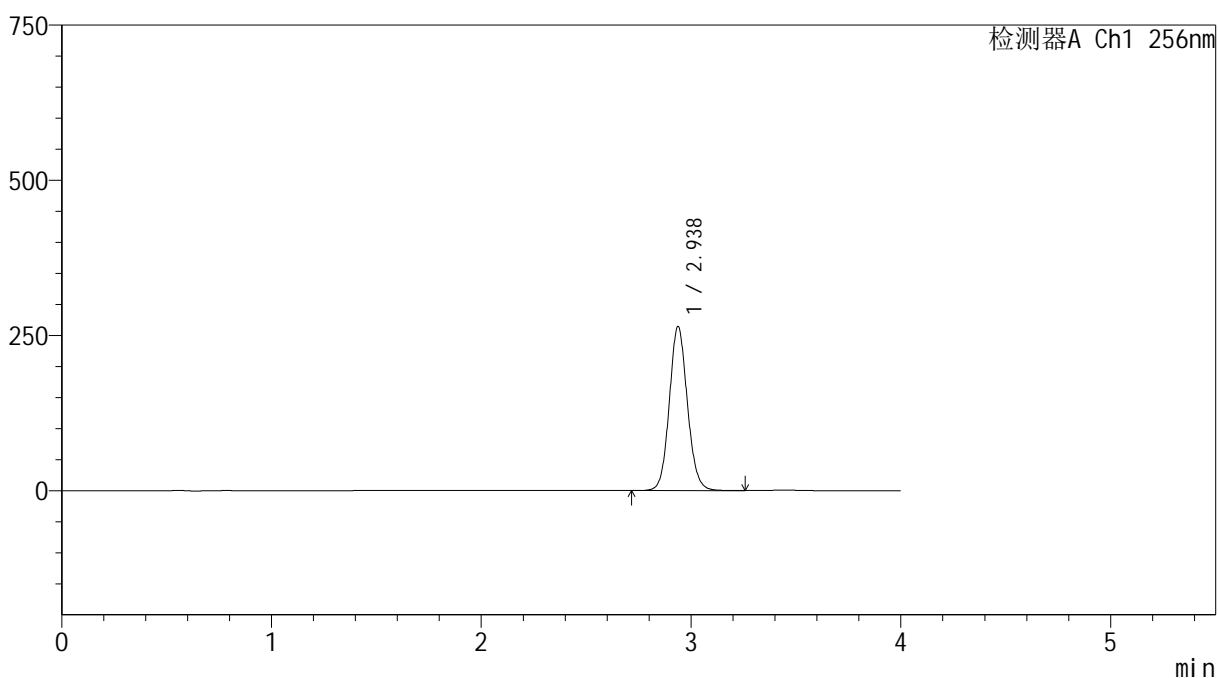

<峰表>

检测器A Ch1 256nm

峰号	保留时间	面积	面积%	高度	理论塔板数(USP)	拖尾因子	分离度(USP)
1	2.938	1587208	100.000	264439	5658	1.093	--
总计		1587208	100.000	264439			



938

<样品信息>

色谱柱:XB-C8(50*4.6mm,3μm) 流速: 1.0ml/min
 柱温:30°C 波长: 256nm
 数据文件名: RC\$938 - 0-197/11-2964-2 - zzp-25010701-1-yd3p-rcqx-shui+0.5tw80jz-15min-P5.lcd
 方法文件名: RC\$938 - 938-rcqx-FX260.lcm
 批处理文件名: RC\$938 - 938-20250204-FX260.lcb
 样品瓶号: 3-39
 进样体积: 5 μl 版本号: 6.115
 进样时间:2025/02/04 21:05:27 实验者: xiechaojun
 处理时间 (V2) : 2025/02/05 09:42:56 处理者: xiechaojun
 仪器型号: SHIMADZU LC-2050C(FX260)

<色谱图>

mV

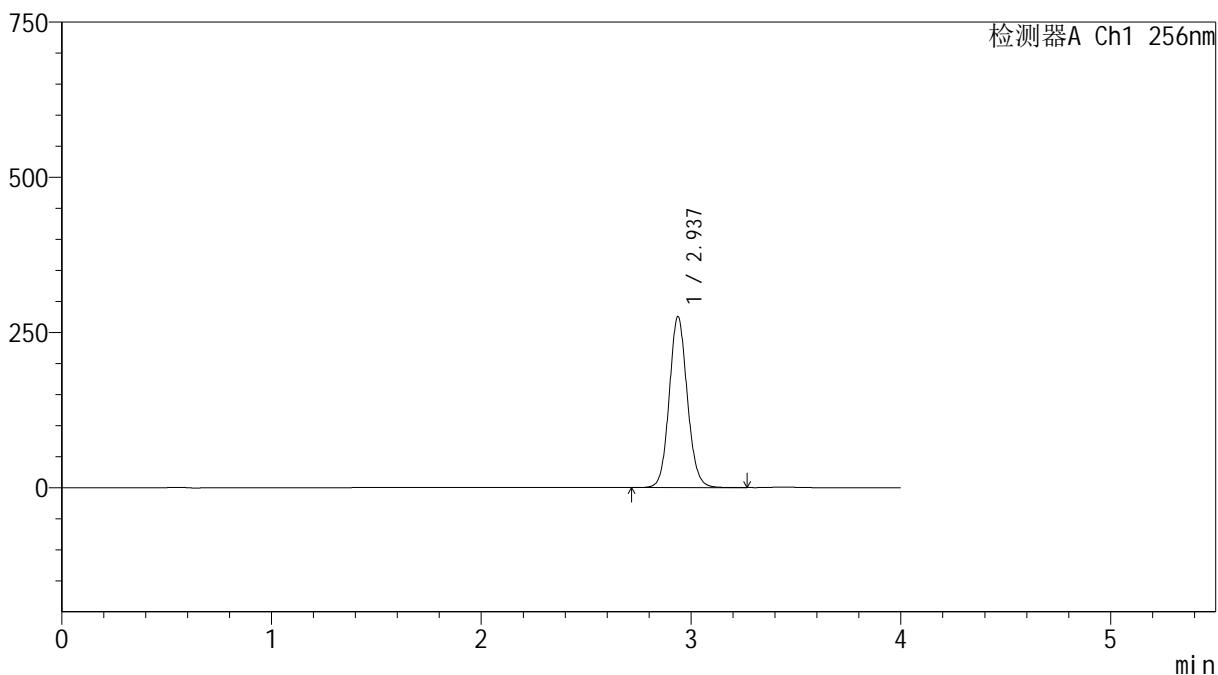

<峰表>

检测器A Ch1 256nm

峰号	保留时间	面积	面积%	高度	理论塔板数(USP)	拖尾因子	分离度(USP)
1	2.937	1652993	100.000	275394	5662	1.094	--
总计		1652993	100.000	275394			



938

<样品信息>

色谱柱:XB-C8(50*4.6mm,3μm) 流速: 1.0ml/min
 柱温:30℃ 波长: 256nm
 数据文件名: RC\$938 - 0-197/11-2965-2 - zzp-25010701-1-yd3p-rcqx-shui+0.5tw80jz-15min-P6.lcd
 方法文件名: RC\$938 - 938-rcqx-FX260.lcm
 批处理文件名: RC\$938 - 938-20250204-FX260.lcb
 样品瓶号: 3-48
 进样体积: 5 μl 版本号: 6.115
 进样时间:2025/02/04 21:09:48 实验者: xiechaojun
 处理时间 (V2) : 2025/02/05 09:42:59 处理者: xiechaojun
 仪器型号: SHIMADZU LC-2050C(FX260)

<色谱图>

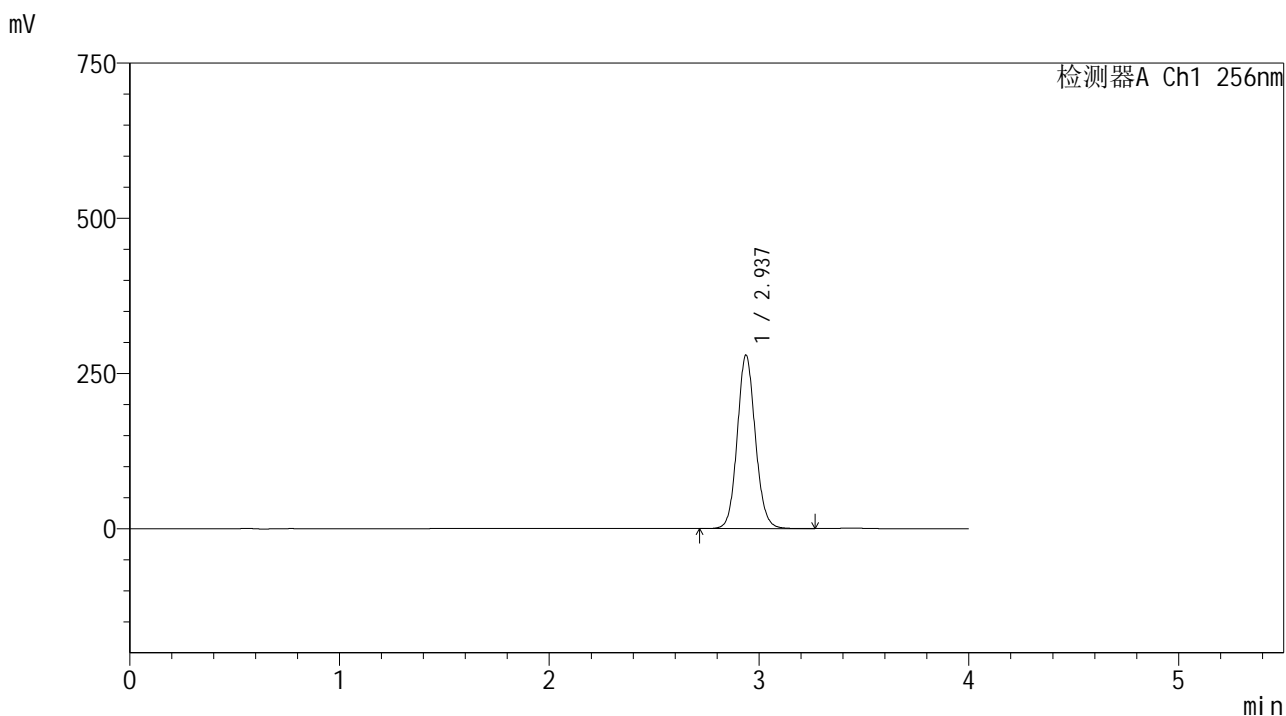

<峰表>

检测器A Ch1 256nm

峰号	保留时间	面积	面积%	高度	理论塔板数(USP)	拖尾因子	分离度(USP)
1	2.937	1678236	100.000	279495	5652	1.094	--
总计		1678236	100.000	279495			

<样品信息>

色谱柱:XB-C8(50*4.6mm,3 μ m)

流速: 1.0ml/min

柱温:30 $^{\circ}$ C

波长: 256nm

数据文件名: RC\$938 - 0-197/11-2966-2 - zzp-25010701-1-yd3p-rcqx-shui+0.5tw80jz-20min-P1.lcd

方法文件名: RC\$938 - 938-rcqx-FX260.lcm

批处理文件名: RC\$938 - 938-20250204-FX260.lcb

样品瓶号: 3-4

进样体积: 5 μ l

版本号: 6.115

进样时间:2025/02/04 21:14:09

实验者: xiechaojun

处理时间 (V2) : 2025/02/05 09:43:02

处理者: xiechaojun

仪器型号: SHIMADZU LC-2050C(FX260)

<色谱图>

mV

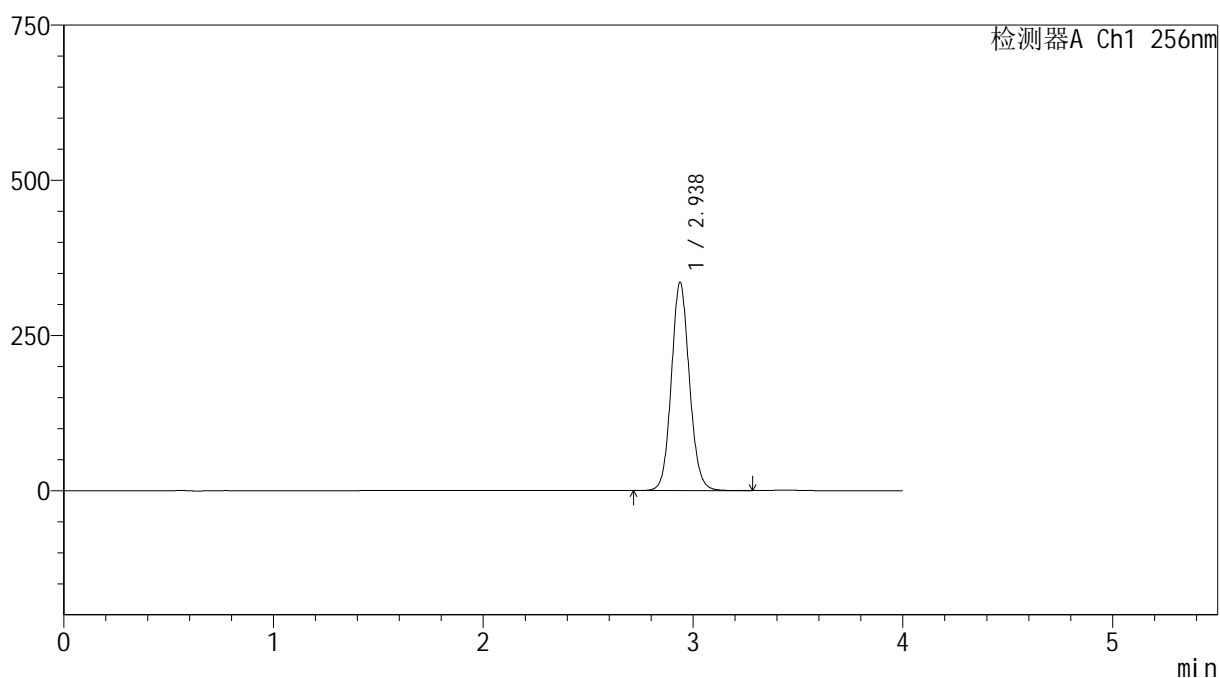

<峰表>

检测器A Ch1 256nm

峰号	保留时间	面积	面积%	高度	理论塔板数(USP)	拖尾因子	分离度(USP)
1	2.938	2013226	100.000	335302	5653	1.095	--
总计		2013226	100.000	335302			

<样品信息>

色谱柱:XB-C8(50*4.6mm,3 μ m)

流速: 1.0ml/min

柱温:30 $^{\circ}$ C

波长: 256nm

数据文件名: RC\$938 - 0-197/11-2967-2 - zzp-25010701-1-yd3p-rcqx-shui+0.5tw80jz-20min-P2.lcd

方法文件名: RC\$938 - 938-rcqx-FX260.lcm

批处理文件名: RC\$938 - 938-20250204-FX260.lcb

样品瓶号: 3-13

进样体积: 5 μ l

版本号: 6.115

进样时间:2025/02/04 21:18:30

实验者: xiechaojun

处理时间 (V2) : 2025/02/05 09:43:04

处理者: xiechaojun

仪器型号: SHIMADZU LC-2050C(FX260)

<色谱图>

mV

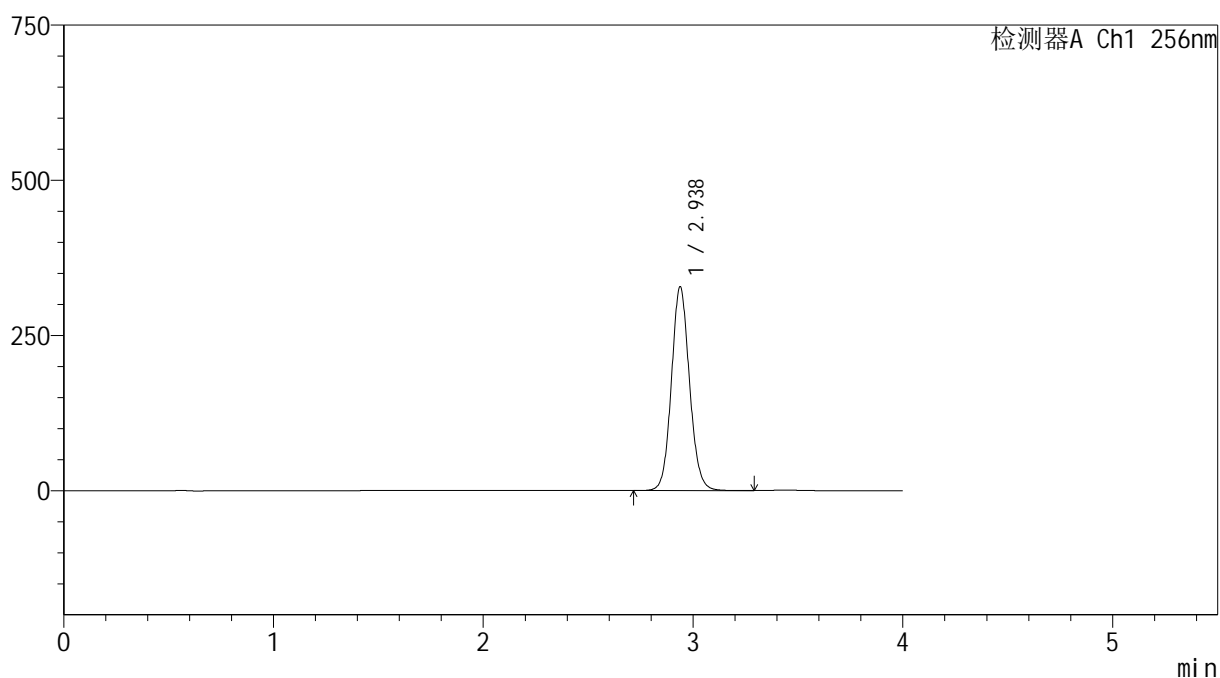

<峰表>

检测器A Ch1 256nm

峰号	保留时间	面积	面积%	高度	理论塔板数(USP)	拖尾因子	分离度(USP)
1	2.938	1971392	100.000	328375	5655	1.095	--
总计		1971392	100.000	328375			



938

<样品信息>

色谱柱:XB-C8(50*4.6mm,3μm) 流速: 1.0ml/min
 柱温:30°C 波长: 256nm
 数据文件名: RC\$938 - 0-197/11-2968-2 - zzp-25010701-1-yd3p-rcqx-shui+0.5tw80jz-20min-P3.lcd
 方法文件名: RC\$938 - 938-rcqx-FX260.lcm
 批处理文件名: RC\$938 - 938-20250204-FX260.lcb
 样品瓶号: 3-22
 进样体积: 5 μl 版本号: 6.115
 进样时间:2025/02/04 21:22:53 实验者: xiechaojun
 处理时间 (V2) : 2025/02/05 09:43:07 处理者: xiechaojun
 仪器型号: SHIMADZU LC-2050C(FX260)

<色谱图>

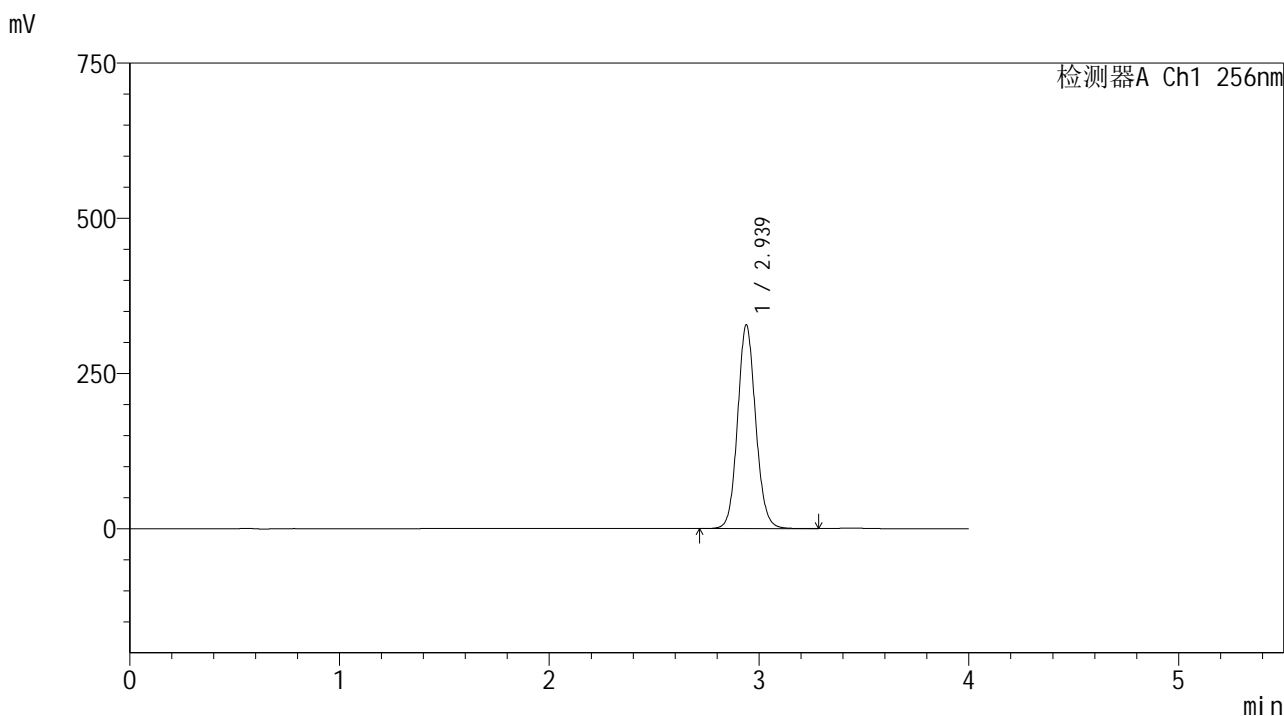

<峰表>

检测器A Ch1 256nm

峰号	保留时间	面积	面积%	高度	理论塔板数(USP)	拖尾因子	分离度(USP)
1	2.939	1969074	100.000	328025	5662	1.094	--
总计		1969074	100.000	328025			



938

<样品信息>

色谱柱:XB-C8(50*4.6mm,3μm) 流速: 1.0ml/min
 柱温:30°C 波长: 256nm
 数据文件名: RC\$938 - 0-197/11-2969-2 - zzp-25010701-1-yd3p-rcqx-shui+0.5tw80jz-20min-P4.lcd
 方法文件名: RC\$938 - 938-rcqx-FX260.lcm
 批处理文件名: RC\$938 - 938-20250204-FX260.lcb
 样品瓶号: 3-31
 进样体积: 5 μl 版本号: 6.115
 进样时间:2025/02/04 21:27:14 实验者: xiechaojun
 处理时间 (V2) : 2025/02/05 09:43:10 处理者: xiechaojun
 仪器型号: SHIMADZU LC-2050C(FX260)

<色谱图>

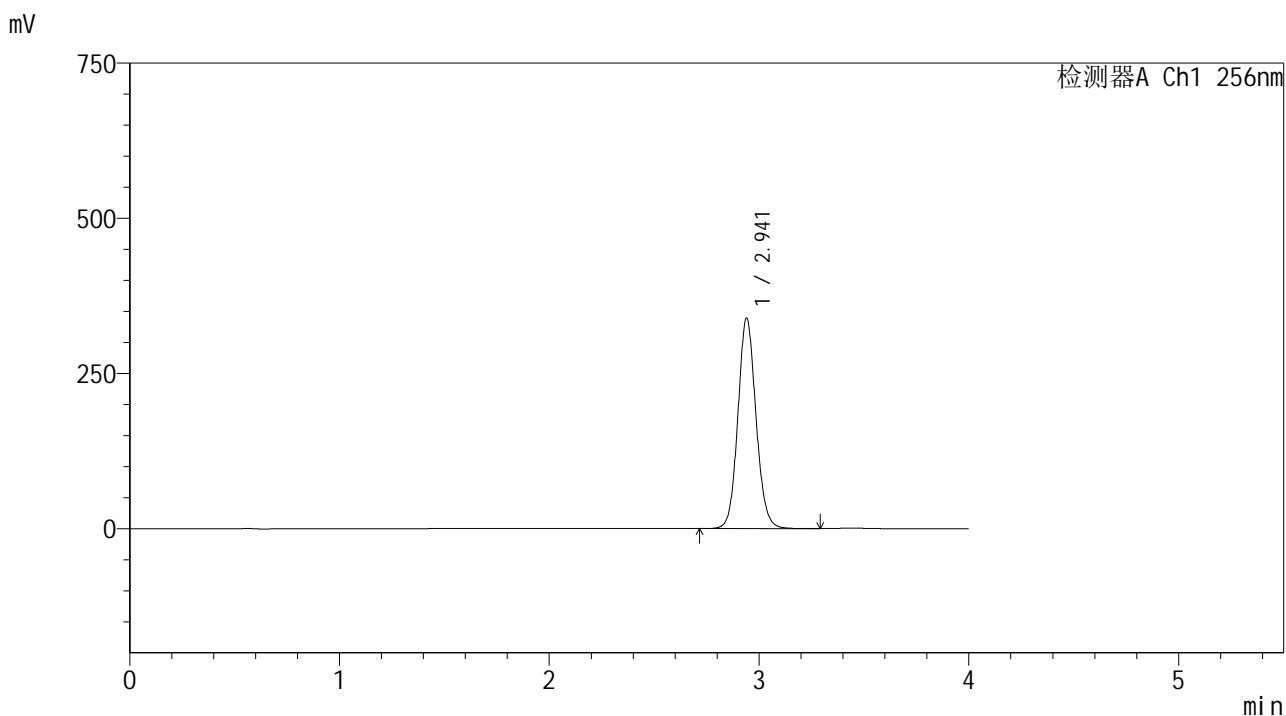

<峰表>

检测器A Ch1 256nm

峰号	保留时间	面积	面积%	高度	理论塔板数(USP)	拖尾因子	分离度(USP)
1	2.941	2037466	100.000	338633	5657	1.095	--
总计		2037466	100.000	338633			



938

<样品信息>

色谱柱:XB-C8(50*4.6mm,3μm) 流速: 1.0ml/min
 柱温:30°C 波长: 256nm
 数据文件名: RC\$938 - 0-197/11-2970-2 - zzp-25010701-1-yd3p-rcqx-shui+0.5tw80jz-20min-P5.lcd
 方法文件名: RC\$938 - 938-rcqx-FX260.lcm
 批处理文件名: RC\$938 - 938-20250204-FX260.lcb
 样品瓶号: 3-40
 进样体积: 5 μl 版本号: 6.115
 进样时间:2025/02/04 21:31:34 实验者: xiechaojun
 处理时间 (V2) : 2025/02/05 09:43:13 处理者: xiechaojun
 仪器型号: SHIMADZU LC-2050C(FX260)

<色谱图>

mV

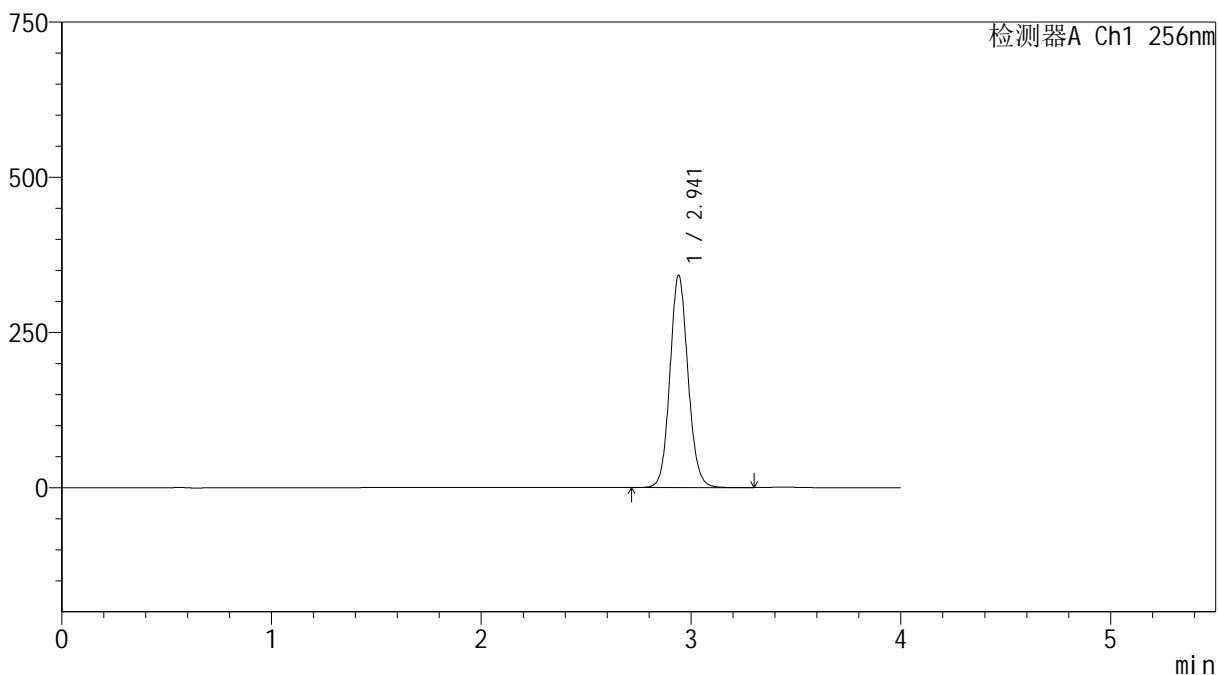

<峰表>

检测器A Ch1 256nm

峰号	保留时间	面积	面积%	高度	理论塔板数(USP)	拖尾因子	分离度(USP)
1	2.941	2054664	100.000	341493	5661	1.096	--
总计		2054664	100.000	341493			

<样品信息>

色谱柱:XB-C8(50*4.6mm,3 μ m)

流速: 1.0ml/min

柱温:30 $^{\circ}$ C

波长: 256nm

数据文件名: RC\$938 - 0-197/11-2971-2 - zzp-25010701-1-yd3p-rcqx-shui+0.5tw80jz-20min-P6.lcd

方法文件名: RC\$938 - 938-rcqx-FX260.lcm

批处理文件名: RC\$938 - 938-20250204-FX260.lcb

样品瓶号: 3-49

进样体积: 5 μ l

版本号: 6.115

进样时间:2025/02/04 21:35:56

实验者: xiechaojun

处理时间(V2): 2025/02/05 09:43:15

处理者: xiechaojun

仪器型号: SHIMADZU LC-2050C(FX260)

<色谱图>

mV

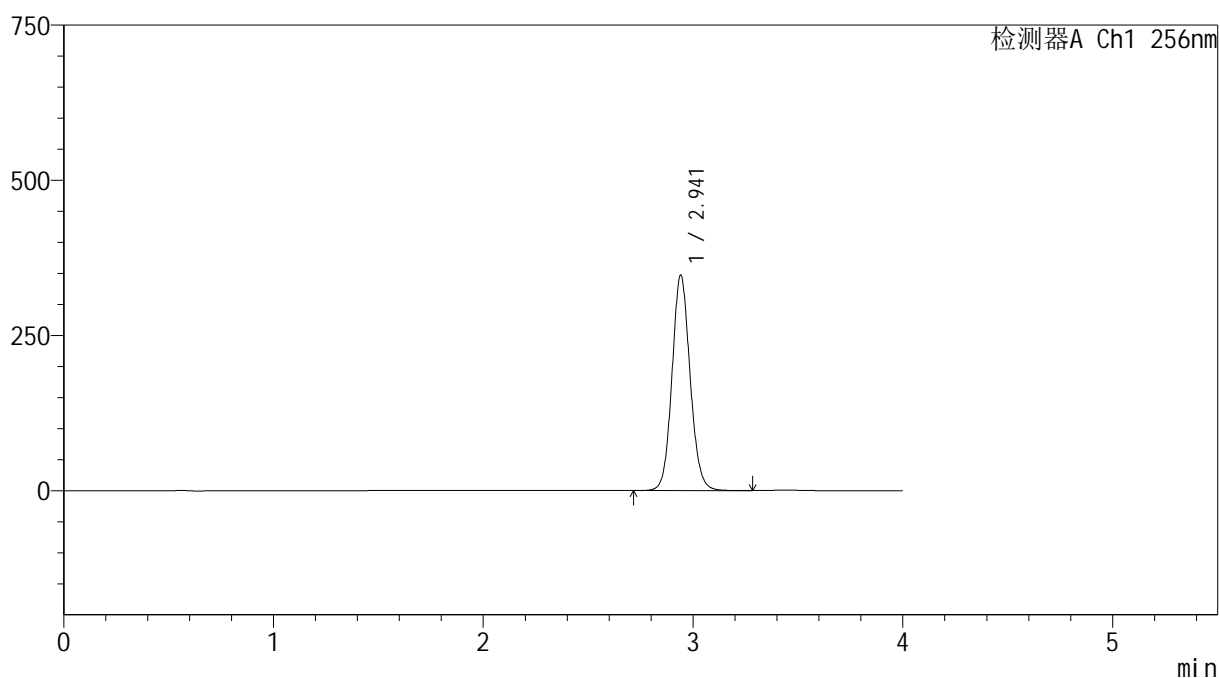

<峰表>

检测器A Ch1 256nm

峰号	保留时间	面积	面积%	高度	理论塔板数(USP)	拖尾因子	分离度(USP)
1	2.941	2084860	100.000	346232	5666	1.095	--
总计		2084860	100.000	346232			



938

<样品信息>

色谱柱:XB-C8(50*4.6mm,3μm) 流速: 1.0ml/min
 柱温:30°C 波长: 256nm
 数据文件名: RC\$938 - 0-197/11-2972-2 - zzp-25010701-1-yd3p-rcqx-shui+0.5tw80jz-30min-P1.lcd
 方法文件名: RC\$938 - 938-rcqx-FX260.lcm
 批处理文件名: RC\$938 - 938-20250204-FX260.lcb
 样品瓶号: 3-5
 进样体积: 5 μl 版本号: 6.115
 进样时间:2025/02/04 21:40:17 实验者: xiechaojun
 处理时间 (V2) : 2025/02/05 09:43:18 处理者: xiechaojun
 仪器型号: SHIMADZU LC-2050C(FX260)

<色谱图>

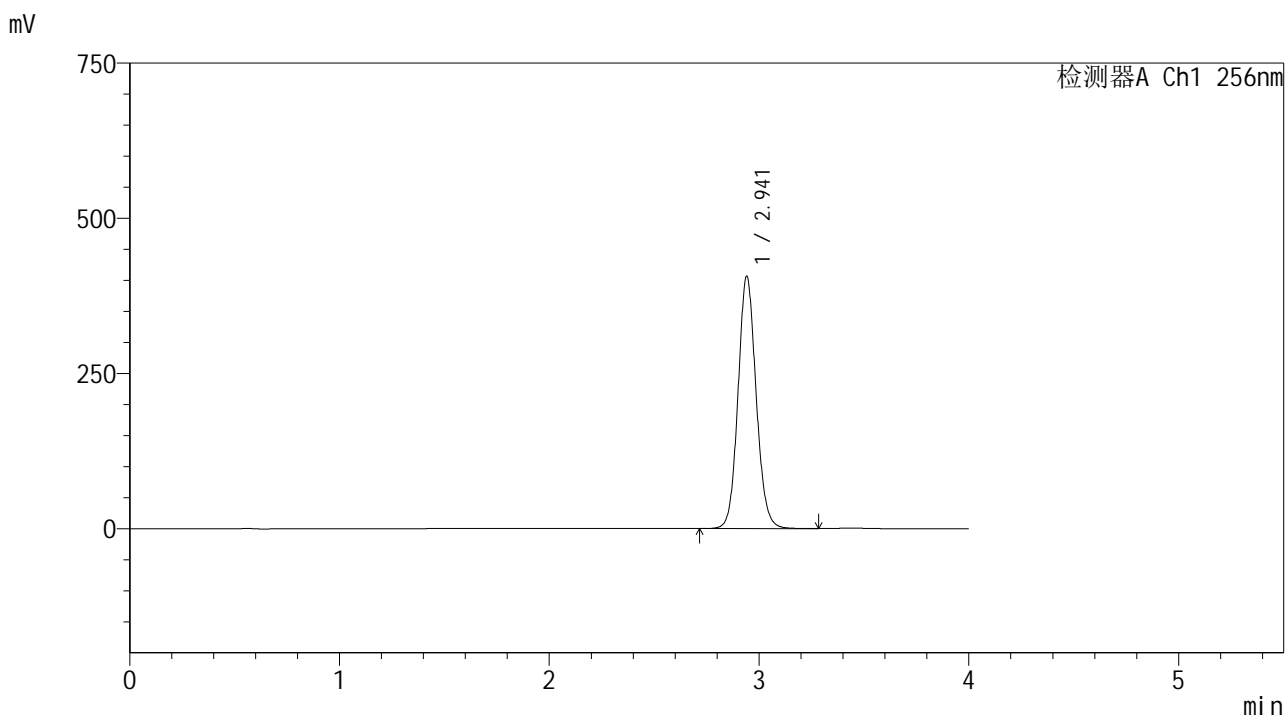

<峰表>

检测器A Ch1 256nm

峰号	保留时间	面积	面积%	高度	理论塔板数(USP)	拖尾因子	分离度(USP)
1	2.941	2441700	100.000	405464	5664	1.096	--
总计		2441700	100.000	405464			



938

<样品信息>

色谱柱:XB-C8(50*4.6mm,3μm) 流速: 1.0ml/min
 柱温:30°C 波长: 256nm
 数据文件名: RC\$938 - 0-197/11-2973-2 - zzp-25010701-1-yd3p-rcqx-shui+0.5tw80jz-30min-P2.lcd
 方法文件名: RC\$938 - 938-rcqx-FX260.lcm
 批处理文件名: RC\$938 - 938-20250204-FX260.lcb
 样品瓶号: 3-14
 进样体积: 5 μl 版本号: 6.115
 进样时间:2025/02/04 21:44:38 实验者: xiechaojun
 处理时间 (V2) : 2025/02/05 09:43:21 处理者: xiechaojun
 仪器型号: SHIMADZU LC-2050C(FX260)

<色谱图>

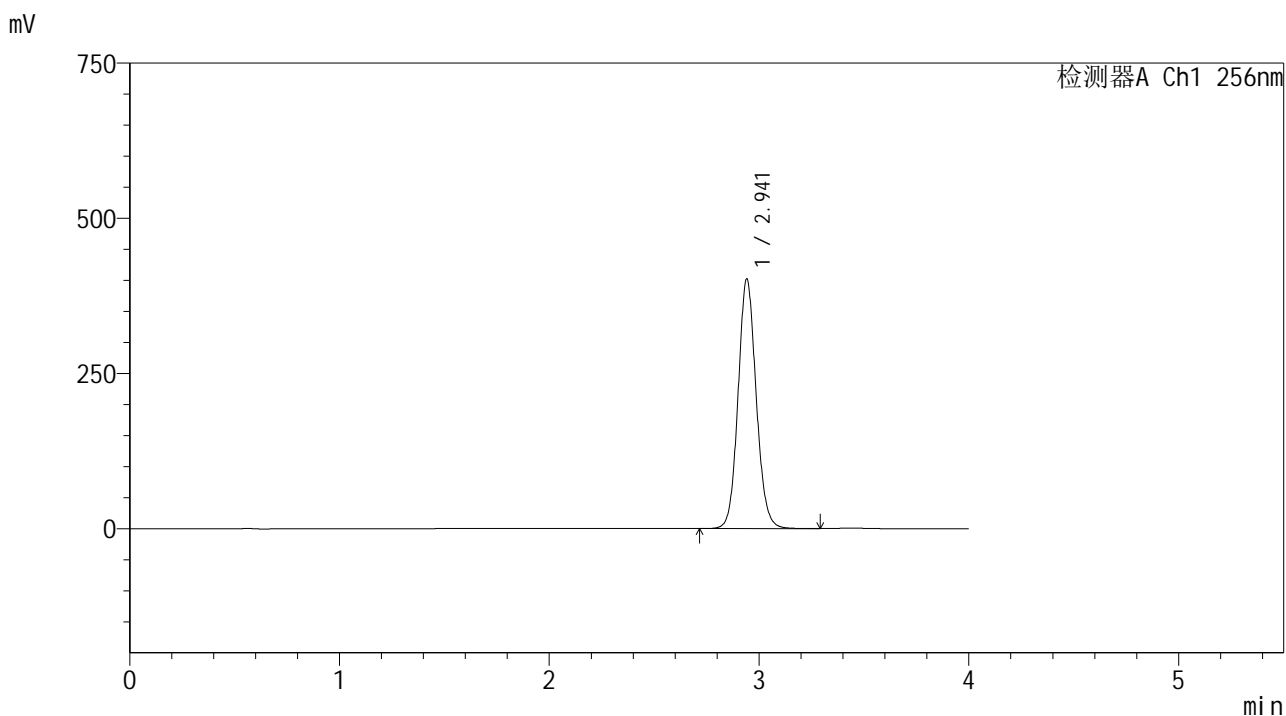

<峰表>

检测器A Ch1 256nm

峰号	保留时间	面积	面积%	高度	理论塔板数(USP)	拖尾因子	分离度(USP)
1	2.941	2414862	100.000	400755	5662	1.096	--
总计		2414862	100.000	400755			

<样品信息>

色谱柱:XB-C8(50*4.6mm,3 μ m)

流速: 1.0ml/min

柱温:30 $^{\circ}$ C

波长: 256nm

数据文件名: RC\$938 - 0-197/11-2974-2 - zzp-25010701-1-yd3p-rcqx-shui+0.5tw80jz-30min-P3.lcd

方法文件名: RC\$938 - 938-rcqx-FX260.lcm

批处理文件名: RC\$938 - 938-20250204-FX260.lcb

样品瓶号: 3-23

进样体积: 5 μ l

版本号: 6.115

进样时间:2025/02/04 21:48:59

实验者: xiechaojun

处理时间 (V2) : 2025/02/05 09:43:23

处理者: xiechaojun

仪器型号: SHIMADZU LC-2050C(FX260)

<色谱图>

mV

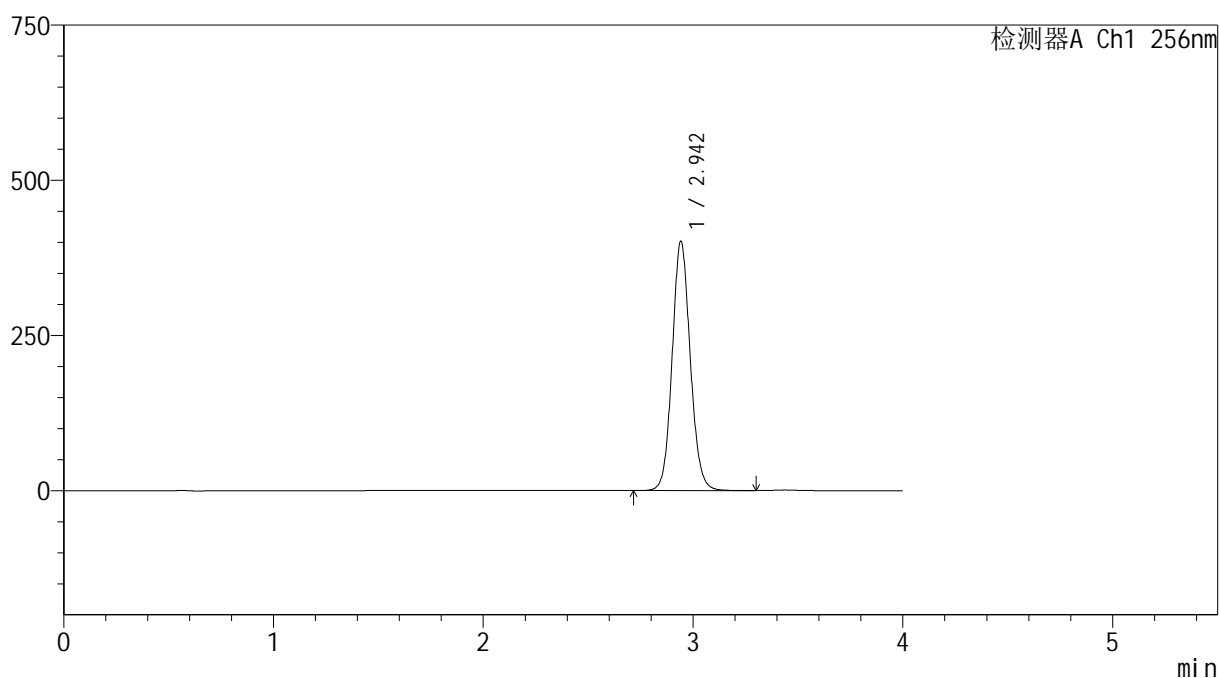

<峰表>

检测器A Ch1 256nm

峰号	保留时间	面积	面积%	高度	理论塔板数(USP)	拖尾因子	分离度(USP)
1	2.942	2412899	100.000	400056	5666	1.096	--
总计		2412899	100.000	400056			



938

<样品信息>

色谱柱:XB-C8(50*4.6mm,3 μ m) 流速: 1.0ml/min
 柱温:30 $^{\circ}$ C 波长: 256nm
 数据文件名: RC\$938 - 0-197/11-2975-2 - zzp-25010701-1-yd3p-rcqx-shui+0.5tw80jz-30min-P4.lcd
 方法文件名: RC\$938 - 938-rcqx-FX260.lcm
 批处理文件名: RC\$938 - 938-20250204-FX260.lcb
 样品瓶号: 3-32
 进样体积: 5 μ l 版本号: 6.115
 进样时间:2025/02/04 21:53:20 实验者: xiechaojun
 处理时间 (V2) : 2025/02/05 09:43:26 处理者: xiechaojun
 仪器型号: SHIMADZU LC-2050C(FX260)

<色谱图>

mV

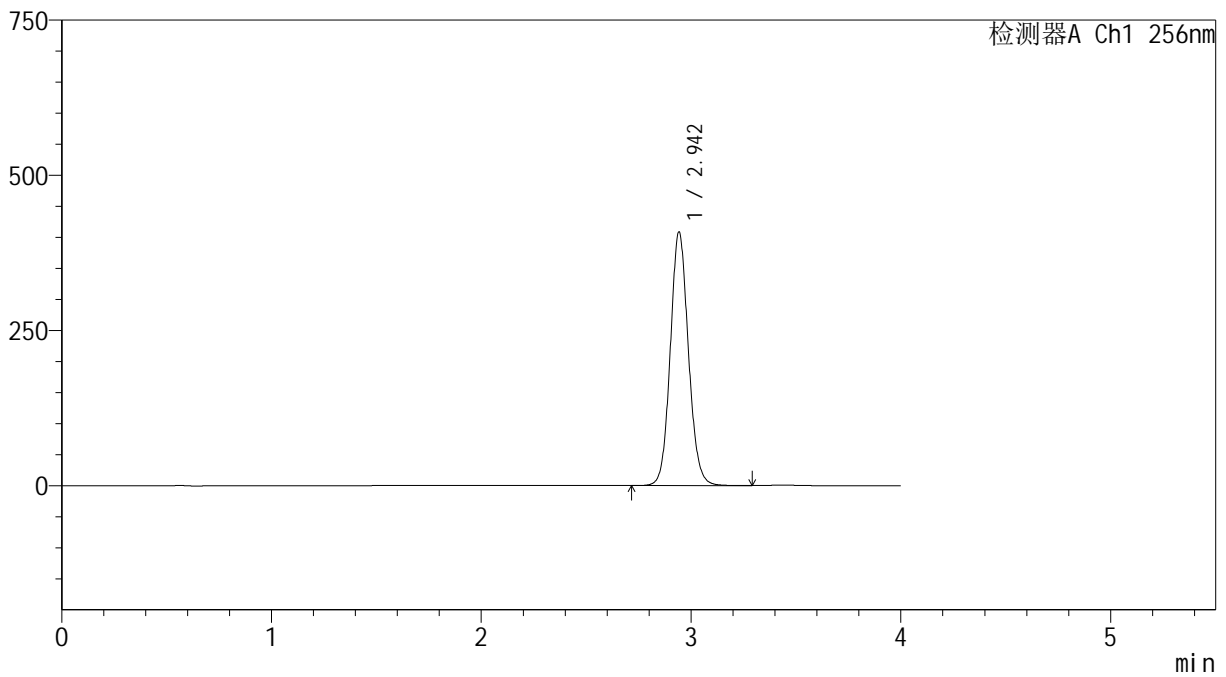

<峰表>

检测器A Ch1 256nm

峰号	保留时间	面积	面积%	高度	理论塔板数(USP)	拖尾因子	分离度(USP)
1	2.942	2455831	100.000	406392	5668	1.096	--
总计		2455831	100.000	406392			



938

<样品信息>

色谱柱:XB-C8(50*4.6mm,3μm) 流速: 1.0ml/min
 柱温:30°C 波长: 256nm
 数据文件名: RC\$938 - 0-197/11-2976-2 - zzp-25010701-1-yd3p-rcqx-shui+0.5tw80jz-30min-P5.lcd
 方法文件名: RC\$938 - 938-rcqx-FX260.lcm
 批处理文件名: RC\$938 - 938-20250204-FX260.lcb
 样品瓶号: 3-41
 进样体积: 5 μl 版本号: 6.115
 进样时间:2025/02/04 21:57:41 实验者: xiechaojun
 处理时间 (V2) : 2025/02/05 09:43:29 处理者: xiechaojun
 仪器型号: SHIMADZU LC-2050C(FX260)

<色谱图>

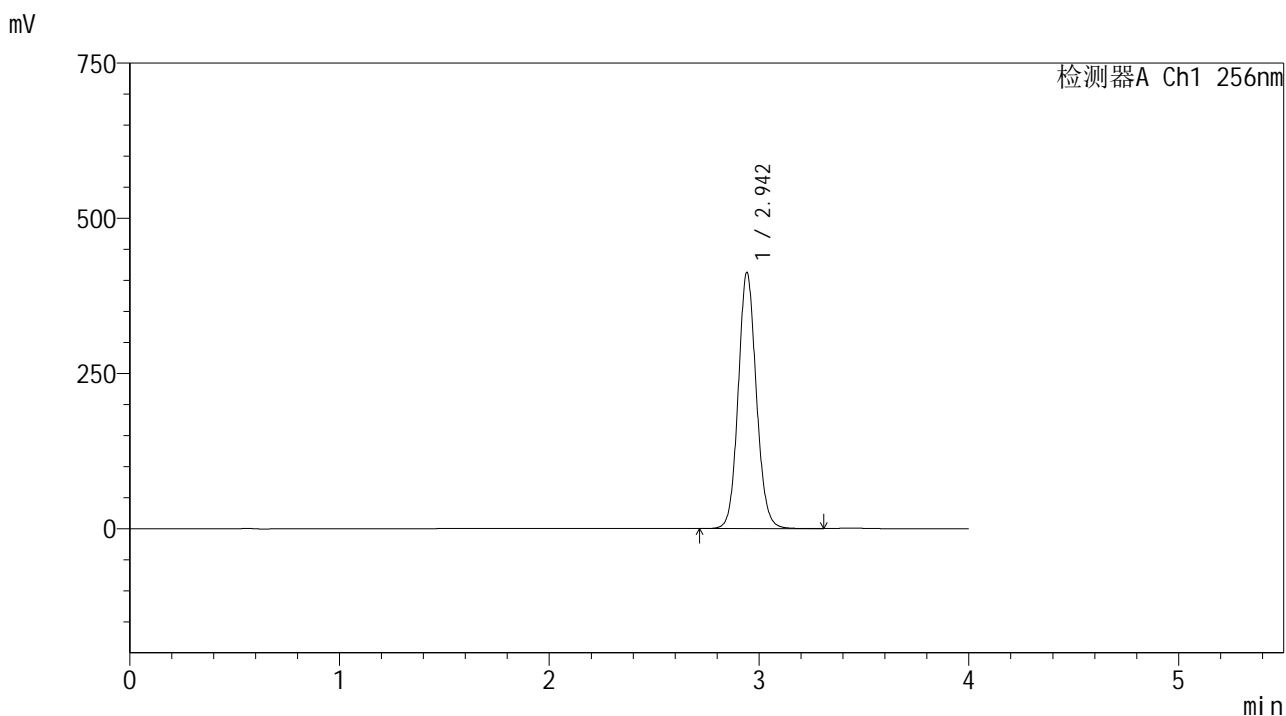

<峰表>

检测器A Ch1 256nm

峰号	保留时间	面积	面积%	高度	理论塔板数(USP)	拖尾因子	分离度(USP)
1	2.942	2479667	100.000	410815	5665	1.096	--
总计		2479667	100.000	410815			



938

<样品信息>

色谱柱:XB-C8(50*4.6mm,3μm) 流速: 1.0ml/min
 柱温:30°C 波长: 256nm
 数据文件名: RC\$938 - 0-197/11-2977-2 - zzp-25010701-1-yd3p-rcqx-shui+0.5tw80jz-30min-P6.lcd
 方法文件名: RC\$938 - 938-rcqx-FX260.lcm
 批处理文件名: RC\$938 - 938-20250204-FX260.lcb
 样品瓶号: 3-50
 进样体积: 5 μl 版本号: 6.115
 进样时间:2025/02/04 22:02:02 实验者: xiechaojun
 处理时间 (V2) : 2025/02/05 09:43:32 处理者: xiechaojun
 仪器型号: SHIMADZU LC-2050C(FX260)

<色谱图>

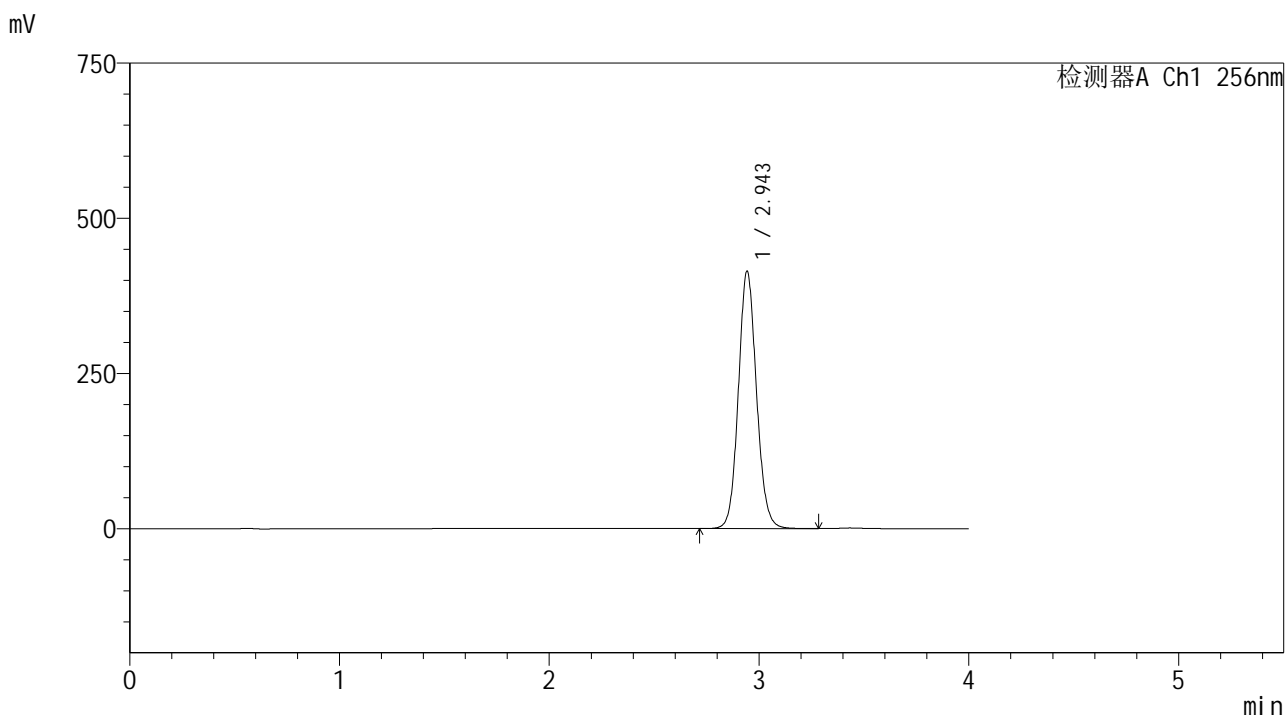

<峰表>

检测器A Ch1 256nm

峰号	保留时间	面积	面积%	高度	理论塔板数(USP)	拖尾因子	分离度(USP)
1	2.943	2492542	100.000	412788	5667	1.096	--
总计		2492542	100.000	412788			

<样品信息>

色谱柱:XB-C8(50*4.6mm,3 μ m)

流速: 1.0ml/min

柱温:30 $^{\circ}$ C

波长: 256nm

数据文件名: RC\$938 - 0-197/11-2978-2 - zzp-25010701-1-yd3p-rcqx-shui+0.5tw80jz-45min-P1.lcd

方法文件名: RC\$938 - 938-rcqx-FX260.lcm

批处理文件名: RC\$938 - 938-20250204-FX260.lcb

样品瓶号: 3-6

进样体积: 5 μ l

版本号: 6.115

进样时间:2025/02/04 22:06:23

实验者: xiechaojun

处理时间(V2): 2025/02/05 09:43:34

处理者: xiechaojun

仪器型号: SHIMADZU LC-2050C(FX260)

<色谱图>

mV

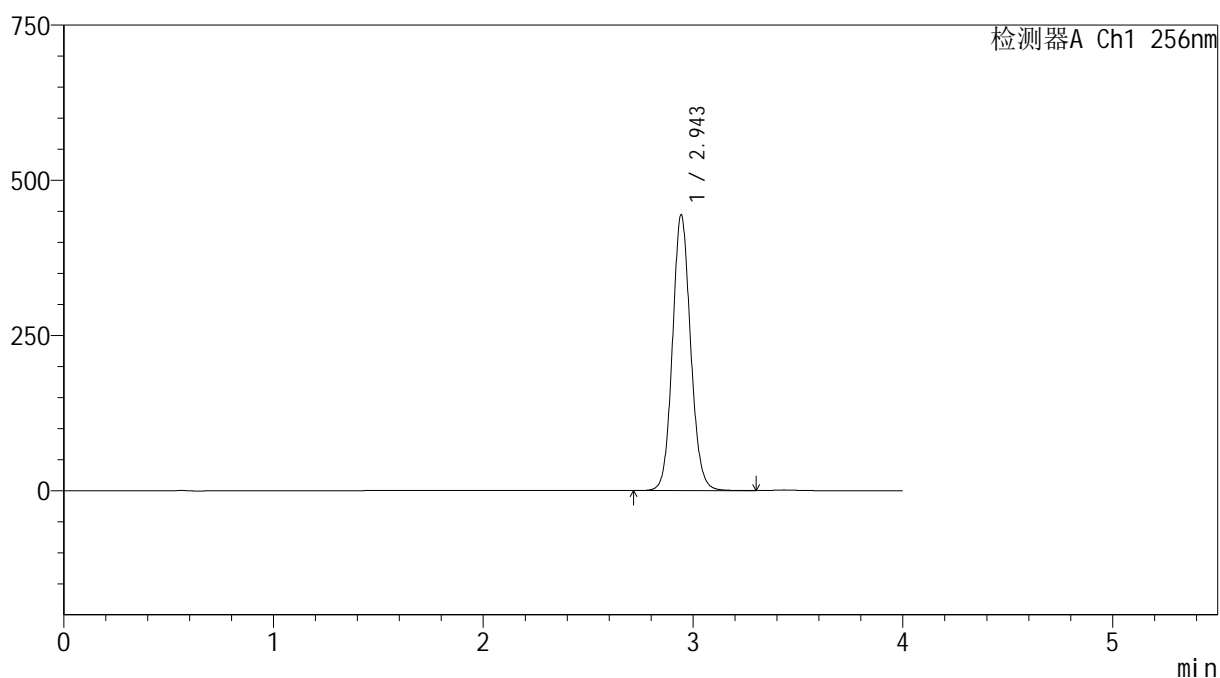

<峰表>

检测器A Ch1 256nm

峰号	保留时间	面积	面积%	高度	理论塔板数(USP)	拖尾因子	分离度(USP)
1	2.943	2671652	100.000	442788	5667	1.096	--
总计		2671652	100.000	442788			



938

<样品信息>

色谱柱:XB-C8(50*4.6mm,3μm) 流速: 1.0ml/min
 柱温:30°C 波长: 256nm
 数据文件名: RC\$938 - 0-197/11-2979-2 - zzp-25010701-1-yd3p-rcqx-shui+0.5tw80jz-45min-P2.lcd
 方法文件名: RC\$938 - 938-rcqx-FX260.lcm
 批处理文件名: RC\$938 - 938-20250204-FX260.lcb
 样品瓶号: 3-15
 进样体积: 5 μl 版本号: 6.115
 进样时间:2025/02/04 22:10:43 实验者: xiechaojun
 处理时间 (V2) : 2025/02/05 09:43:37 处理者: xiechaojun
 仪器型号: SHIMADZU LC-2050C(FX260)

<色谱图>

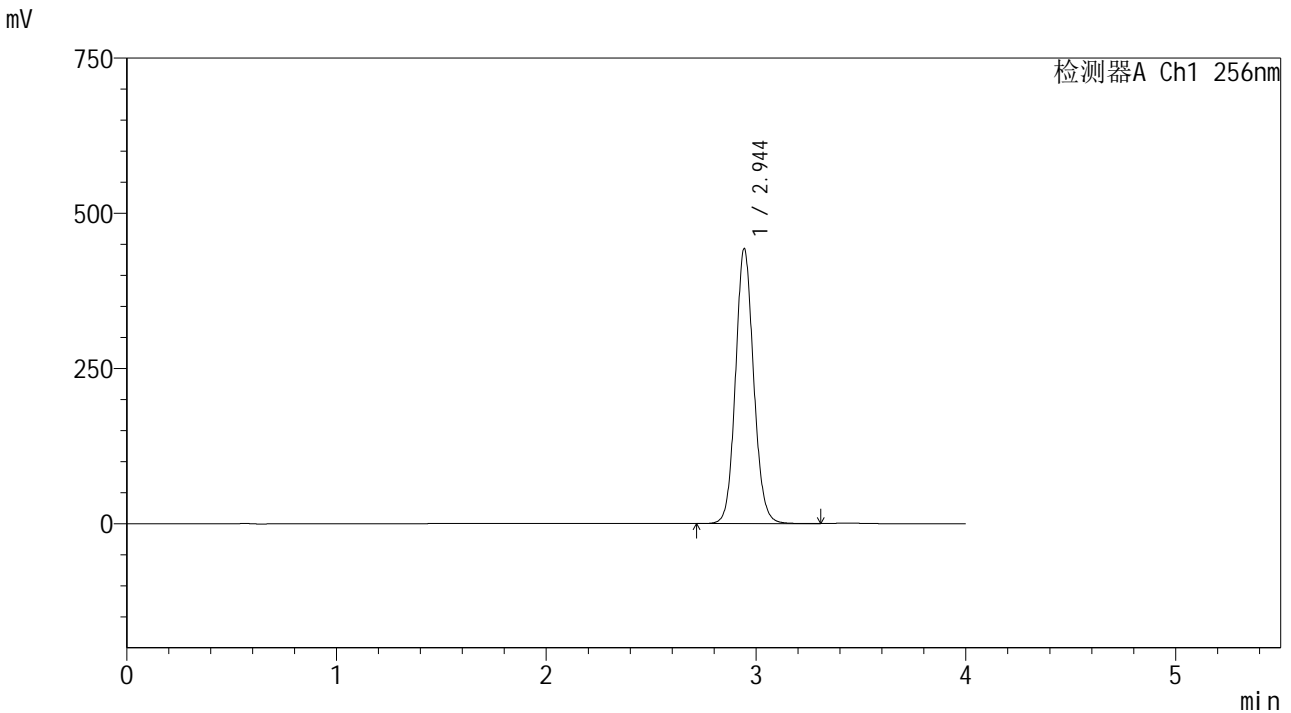

<峰表>

检测器A Ch1 256nm

峰号	保留时间	面积	面积%	高度	理论塔板数(USP)	拖尾因子	分离度(USP)
1	2.944	2663588	100.000	441686	5668	1.096	--
总计		2663588	100.000	441686			



938

<样品信息>

色谱柱:XB-C8(50*4.6mm,3μm) 流速: 1.0ml/min
 柱温:30°C 波长: 256nm
 数据文件名: RC\$938 - 0-197/11-2980-2 - zzp-25010701-1-yd3p-rcqx-shui+0.5tw80jz-45min-P3.lcd
 方法文件名: RC\$938 - 938-rcqx-FX260.lcm
 批处理文件名: RC\$938 - 938-20250204-FX260.lcb
 样品瓶号: 3-24
 进样体积: 5 μl 版本号: 6.115
 进样时间:2025/02/04 22:15:04 实验者: xiechaojun
 处理时间 (V2) : 2025/02/05 09:43:40 处理者: xiechaojun
 仪器型号: SHIMADZU LC-2050C(FX260)

<色谱图>

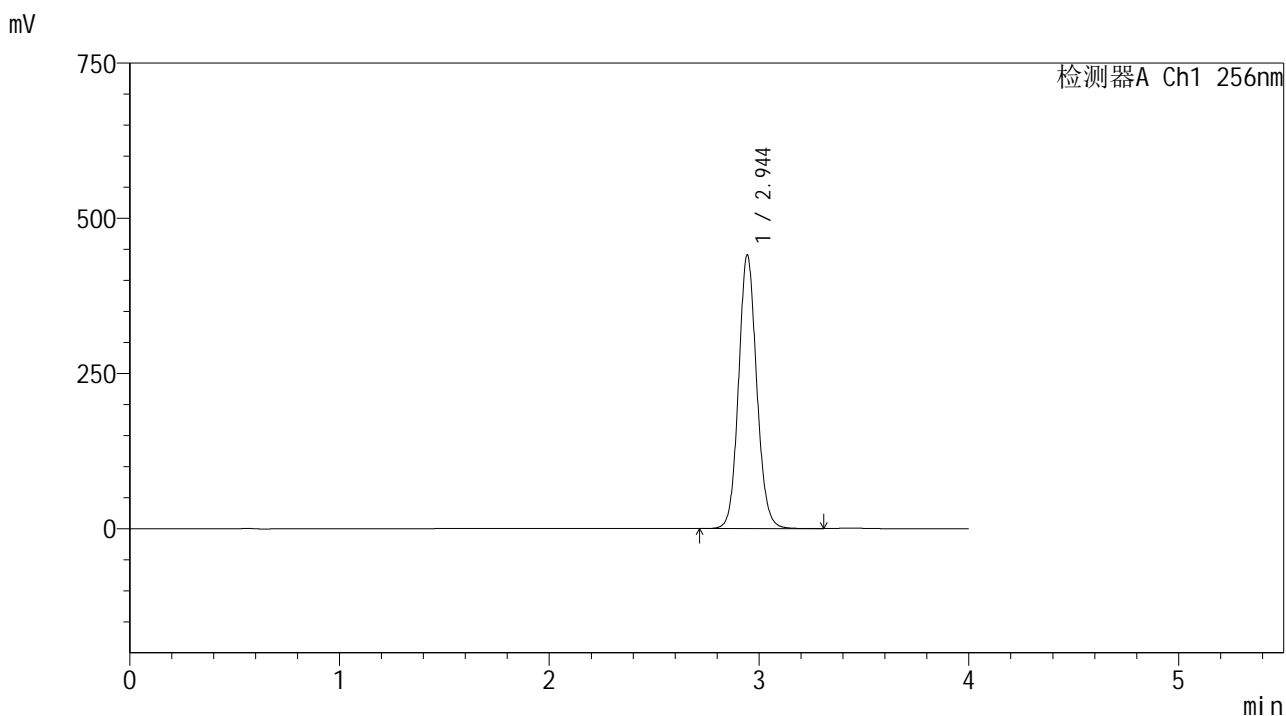

<峰表>

检测器A Ch1 256nm

峰号	保留时间	面积	面积%	高度	理论塔板数(USP)	拖尾因子	分离度(USP)
1	2.944	2651720	100.000	439725	5664	1.096	--
总计		2651720	100.000	439725			



938

<样品信息>

色谱柱:XB-C8(50*4.6mm,3μm) 流速: 1.0ml/min
 柱温:30℃ 波长: 256nm
 数据文件名: RC\$938 - 0-197/11-2981-2 - zzp-25010701-1-yd3p-rcqx-shui+0.5tw80jz-45min-P4.lcd
 方法文件名: RC\$938 - 938-rcqx-FX260.lcm
 批处理文件名: RC\$938 - 938-20250204-FX260.lcb
 样品瓶号: 3-33
 进样体积: 5 μl 版本号: 6.115
 进样时间:2025/02/04 22:19:26 实验者: xiechaojun
 处理时间 (V2) : 2025/02/05 09:43:43 处理者: xiechaojun
 仪器型号: SHIMADZU LC-2050C(FX260)

<色谱图>

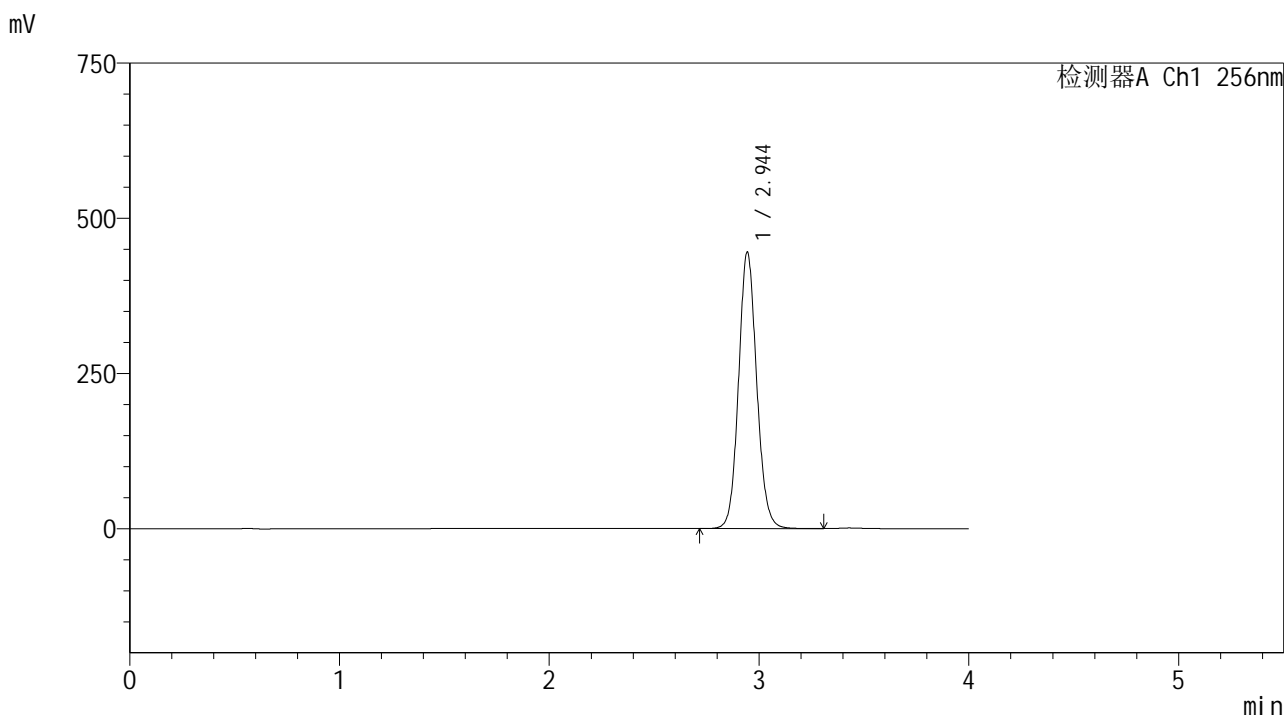

<峰表>

检测器A Ch1 256nm

峰号	保留时间	面积	面积%	高度	理论塔板数(USP)	拖尾因子	分离度(USP)
1	2.944	2679033	100.000	444428	5667	1.096	--
总计		2679033	100.000	444428			

<样品信息>

色谱柱:XB-C8(50*4.6mm,3 μ m)

流速: 1.0ml/min

柱温:30 $^{\circ}$ C

波长: 256nm

数据文件名: RC\$938 - 0-197/11-2982-2 - zzp-25010701-1-yd3p-rcqx-shui+0.5tw80jz-45min-P5.lcd

方法文件名: RC\$938 - 938-rcqx-FX260.lcm

批处理文件名: RC\$938 - 938-20250204-FX260.lcb

样品瓶号: 3-42

进样体积: 5 μ l

版本号: 6.115

进样时间:2025/02/04 22:23:47

实验者: xiechaojun

处理时间(V2): 2025/02/05 09:43:45

处理者: xiechaojun

仪器型号: SHIMADZU LC-2050C(FX260)

<色谱图>

mV

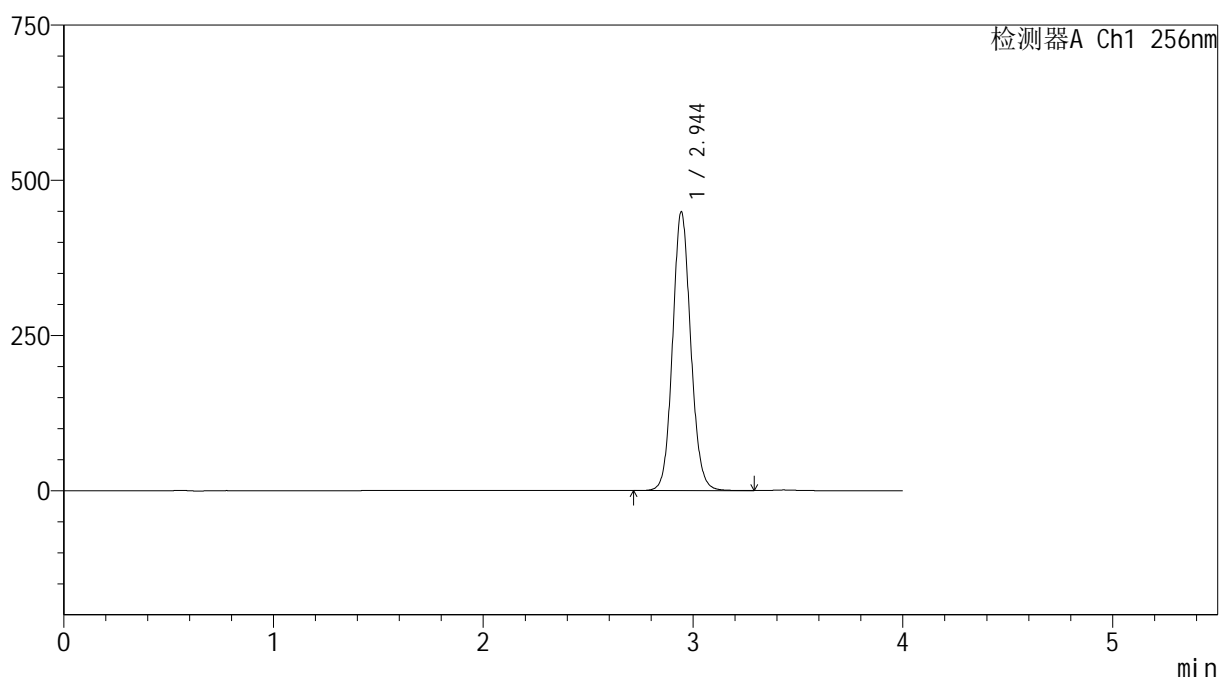

<峰表>

检测器A Ch1 256nm

峰号	保留时间	面积	面积%	高度	理论塔板数(USP)	拖尾因子	分离度(USP)
1	2.944	2701316	100.000	448166	5664	1.096	--
总计		2701316	100.000	448166			



938

<样品信息>

色谱柱:XB-C8(50*4.6mm,3μm) 流速: 1.0ml/min
 柱温:30°C 波长: 256nm
 数据文件名: RC\$938 - 0-197/11-2983-2 - zzp-25010701-1-yd3p-rcqx-shui+0.5tw80jz-45min-P6.lcd
 方法文件名: RC\$938 - 938-rcqx-FX260.lcm
 批处理文件名: RC\$938 - 938-20250204-FX260.lcb
 样品瓶号: 3-51
 进样体积: 5 μl 版本号: 6.115
 进样时间:2025/02/04 22:28:09 实验者: xiechaojun
 处理时间 (V2) : 2025/02/05 09:43:48 处理者: xiechaojun
 仪器型号: SHIMADZU LC-2050C(FX260)

<色谱图>

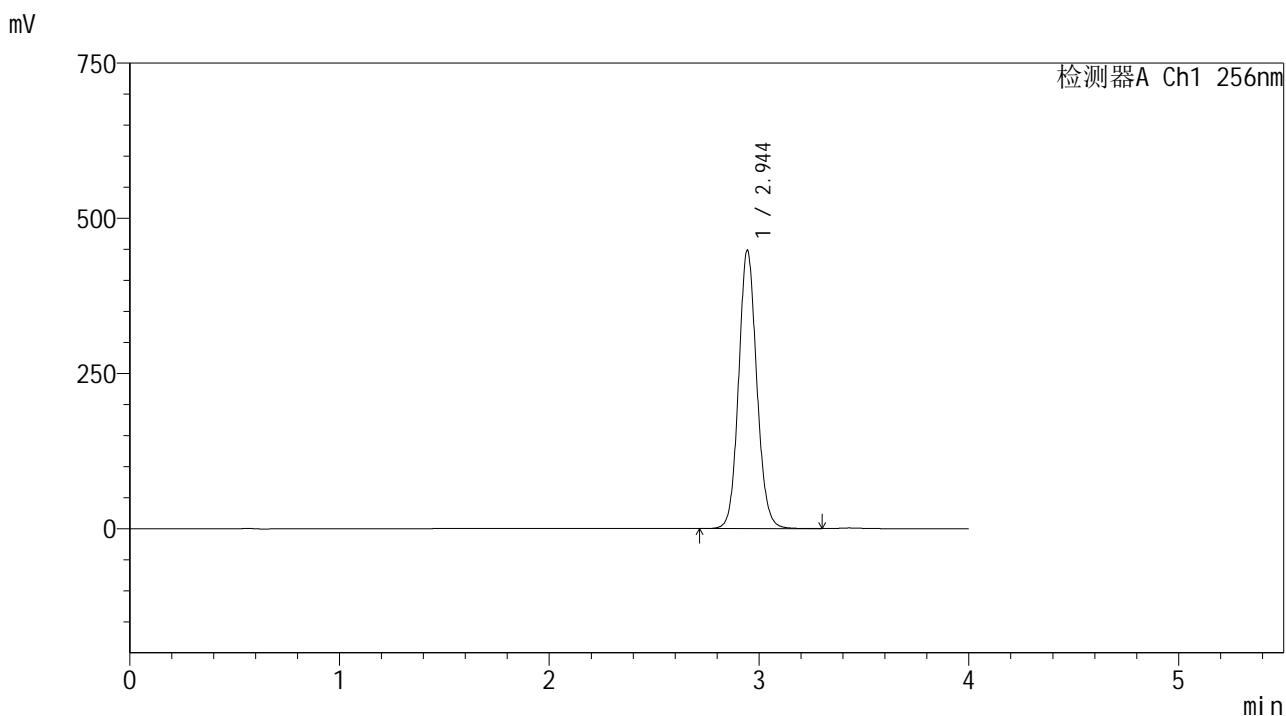

<峰表>

检测器A Ch1 256nm

峰号	保留时间	面积	面积%	高度	理论塔板数(USP)	拖尾因子	分离度(USP)
1	2.944	2697138	100.000	447656	5669	1.096	--
总计		2697138	100.000	447656			



938

<样品信息>

色谱柱:XB-C8(50*4.6mm,3μm) 流速: 1.0ml/min
 柱温:30°C 波长: 256nm
 数据文件名: RC\$938 - 0-197/11-2984-2 - zzp-25010701-1-yd3p-rcqx-shui+0.5tw80jz-60min-P1.lcd
 方法文件名: RC\$938 - 938-rcqx-FX260.lcm
 批处理文件名: RC\$938 - 938-20250204-FX260.lcb
 样品瓶号: 3-7
 进样体积: 5 μl 版本号: 6.115
 进样时间:2025/02/04 22:32:30 实验者: xiechaojun
 处理时间 (V2) : 2025/02/05 09:43:50 处理者: xiechaojun
 仪器型号: SHIMADZU LC-2050C(FX260)

<色谱图>

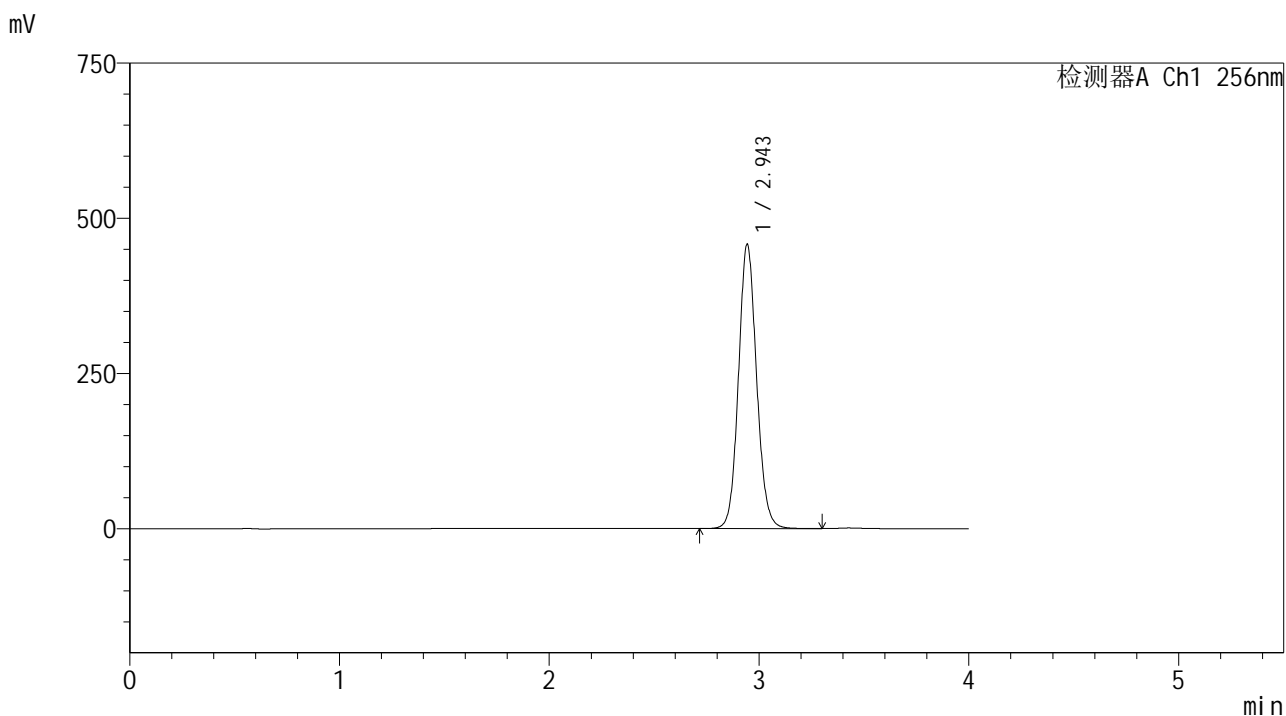

<峰表>

检测器A Ch1 256nm

峰号	保留时间	面积	面积%	高度	理论塔板数(USP)	拖尾因子	分离度(USP)
1	2.943	2754765	100.000	456498	5664	1.096	--
总计		2754765	100.000	456498			

<样品信息>

色谱柱:XB-C8(50*4.6mm,3 μ m)

流速: 1.0ml/min

柱温:30 $^{\circ}$ C

波长: 256nm

数据文件名: RC\$938 - 0-197/11-2985-2 - zzp-25010701-1-yd3p-rcqx-shui+0.5tw80jz-60min-P2.lcd

方法文件名: RC\$938 - 938-rcqx-FX260.lcm

批处理文件名: RC\$938 - 938-20250204-FX260.lcb

样品瓶号: 3-16

进样体积: 5 μ l

版本号: 6.115

进样时间:2025/02/04 22:36:51

实验者: xiechaojun

处理时间 (V2) : 2025/02/05 09:43:53

处理者: xiechaojun

仪器型号: SHIMADZU LC-2050C(FX260)

<色谱图>

mV

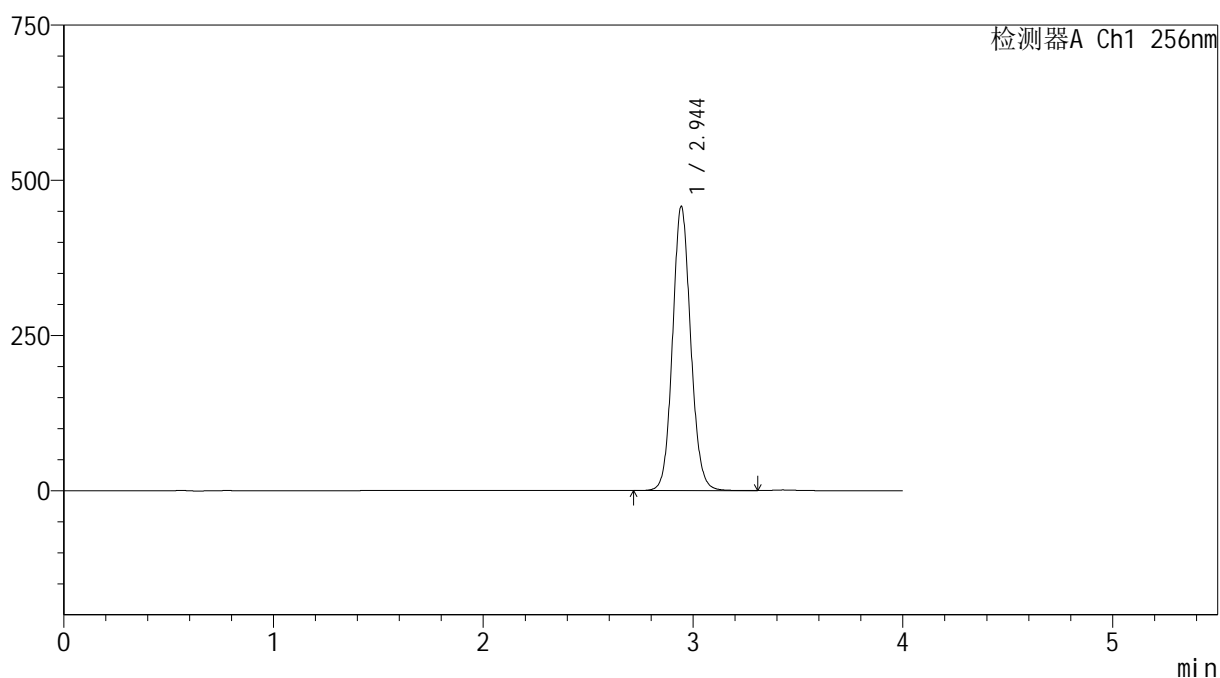

<峰表>

检测器A Ch1 256nm

峰号	保留时间	面积	面积%	高度	理论塔板数(USP)	拖尾因子	分离度(USP)
1	2.944	2754565	100.000	456779	5664	1.096	--
总计		2754565	100.000	456779			

<样品信息>

色谱柱:XB-C8(50*4.6mm,3 μ m)

流速: 1.0ml/min

柱温:30 $^{\circ}$ C

波长: 256nm

数据文件名: RC\$938 - 0-197/11-2986-2 - zzp-25010701-1-yd3p-rcqx-shui+0.5tw80jz-60min-P3.lcd

方法文件名: RC\$938 - 938-rcqx-FX260.lcm

批处理文件名: RC\$938 - 938-20250204-FX260.lcb

样品瓶号: 3-25

进样体积: 5 μ l

版本号: 6.115

进样时间:2025/02/04 22:41:11

实验者: xiechaojun

处理时间 (V2) : 2025/02/05 09:43:56

处理者: xiechaojun

仪器型号: SHIMADZU LC-2050C(FX260)

<色谱图>

mV

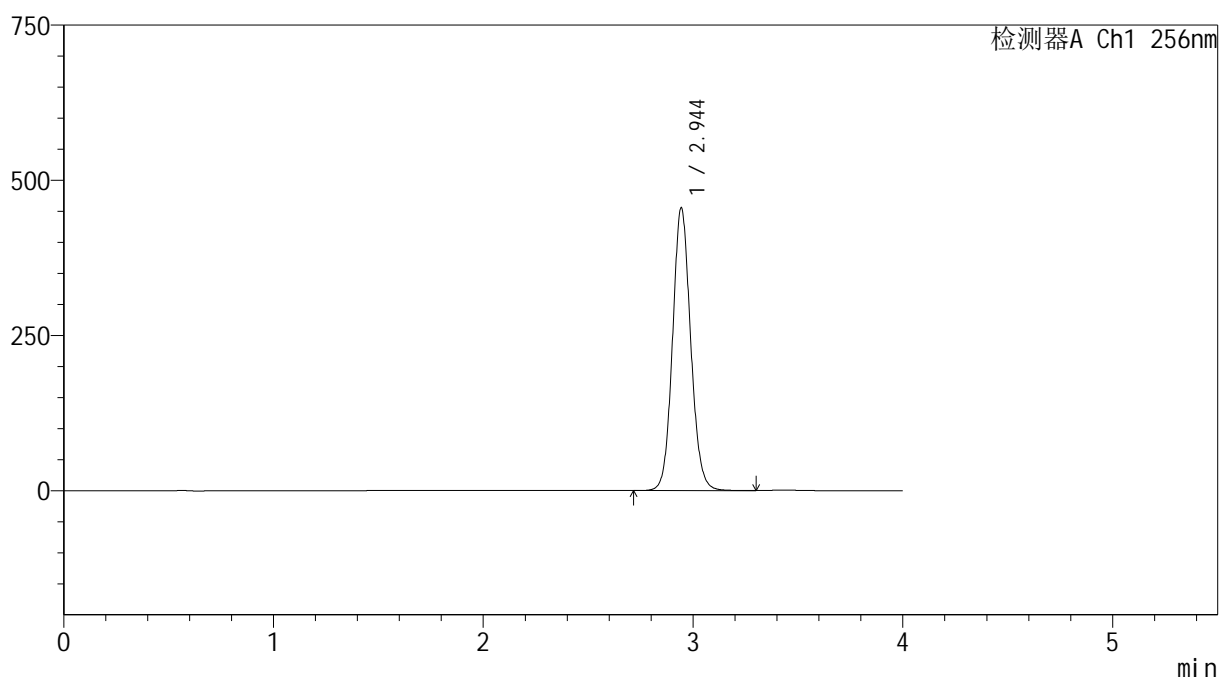

<峰表>

检测器A Ch1 256nm

峰号	保留时间	面积	面积%	高度	理论塔板数(USP)	拖尾因子	分离度(USP)
1	2.944	2740428	100.000	454355	5664	1.095	--
总计		2740428	100.000	454355			



938

<样品信息>

色谱柱:XB-C8(50*4.6mm,3μm) 流速: 1.0ml/min
 柱温:30°C 波长: 256nm
 数据文件名: RC\$938 - 0-197/11-2987-2 - zzp-25010701-1-yd3p-rcqx-shui+0.5tw80jz-60min-P4.lcd
 方法文件名: RC\$938 - 938-rcqx-FX260.lcm
 批处理文件名: RC\$938 - 938-20250204-FX260.lcb
 样品瓶号: 3-34
 进样体积: 5 μl 版本号: 6.115
 进样时间:2025/02/04 22:45:32 实验者: xiechaojun
 处理时间 (V2) : 2025/02/05 09:43:58 处理者: xiechaojun
 仪器型号: SHIMADZU LC-2050C(FX260)

<色谱图>

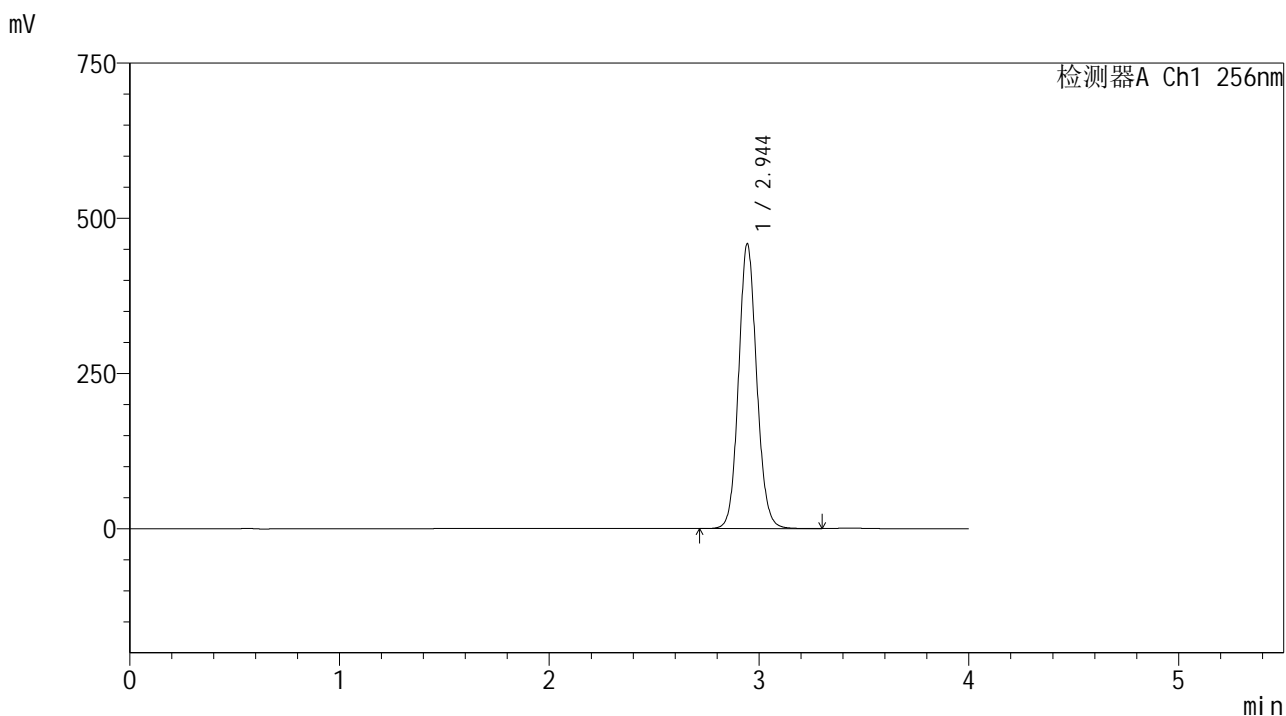

<峰表>

检测器A Ch1 256nm

峰号	保留时间	面积	面积%	高度	理论塔板数(USP)	拖尾因子	分离度(USP)
1	2.944	2759976	100.000	457782	5665	1.095	--
总计		2759976	100.000	457782			



938

<样品信息>

色谱柱:XB-C8(50*4.6mm,3μm) 流速: 1.0ml/min
 柱温:30°C 波长: 256nm
 数据文件名: RC\$938 - 0-197/11-2988-2 - zzp-25010701-1-yd3p-rcqx-shui+0.5tw80jz-60min-P5.lcd
 方法文件名: RC\$938 - 938-rcqx-FX260.lcm
 批处理文件名: RC\$938 - 938-20250204-FX260.lcb
 样品瓶号: 3-43
 进样体积: 5 μl 版本号: 6.115
 进样时间:2025/02/04 22:49:53 实验者: xiechaojun
 处理时间 (V2) : 2025/02/05 09:44:01 处理者: xiechaojun
 仪器型号: SHIMADZU LC-2050C(FX260)

<色谱图>

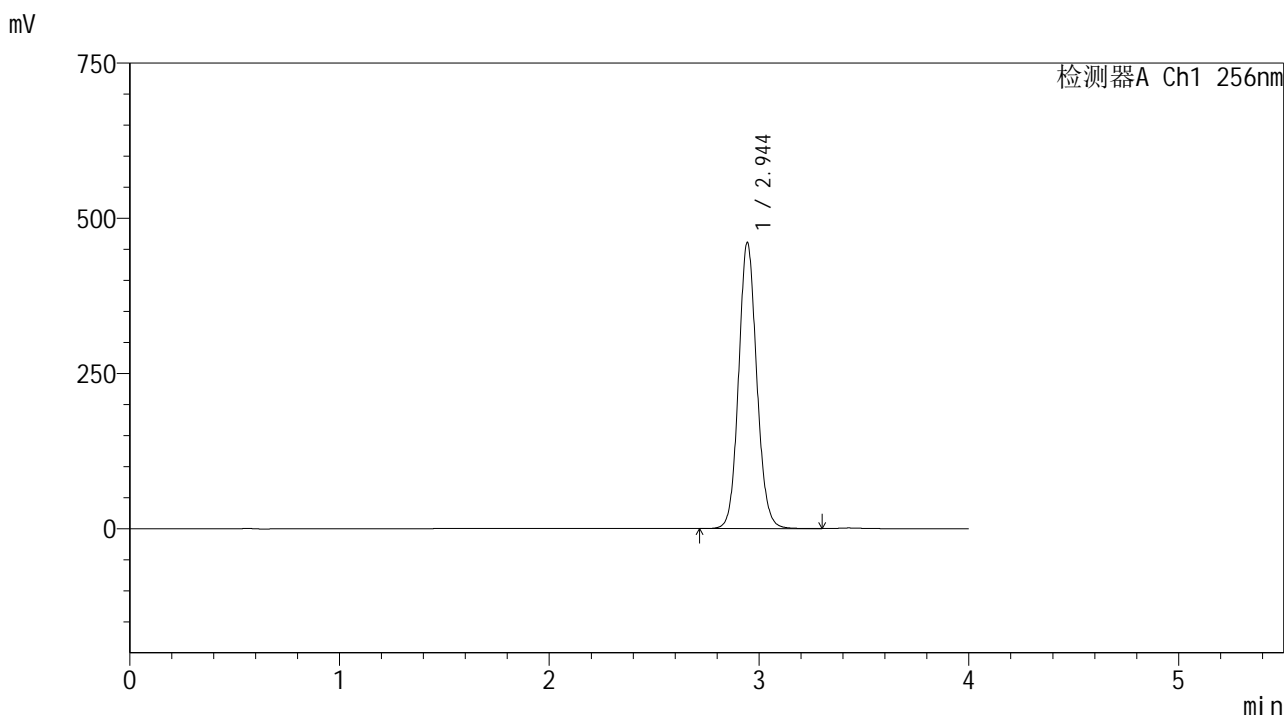

<峰表>

检测器A Ch1 256nm

峰号	保留时间	面积	面积%	高度	理论塔板数(USP)	拖尾因子	分离度(USP)
1	2.944	2772933	100.000	460096	5663	1.095	--
总计		2772933	100.000	460096			

<样品信息>

色谱柱:XB-C8(50*4.6mm,3 μ m)

流速: 1.0ml/min

柱温:30 $^{\circ}$ C

波长: 256nm

数据文件名: RC\$938 - 0-197/11-2989-2 - zzp-25010701-1-yd3p-rcqx-shui+0.5tw80jz-60min-P6.lcd

方法文件名: RC\$938 - 938-rcqx-FX260.lcm

批处理文件名: RC\$938 - 938-20250204-FX260.lcb

样品瓶号: 3-52

进样体积: 5 μ l

版本号: 6.115

进样时间:2025/02/04 22:54:13

实验者: xiechaojun

处理时间(V2): 2025/02/05 09:44:04

处理者: xiechaojun

仪器型号: SHIMADZU LC-2050C(FX260)

<色谱图>

mV

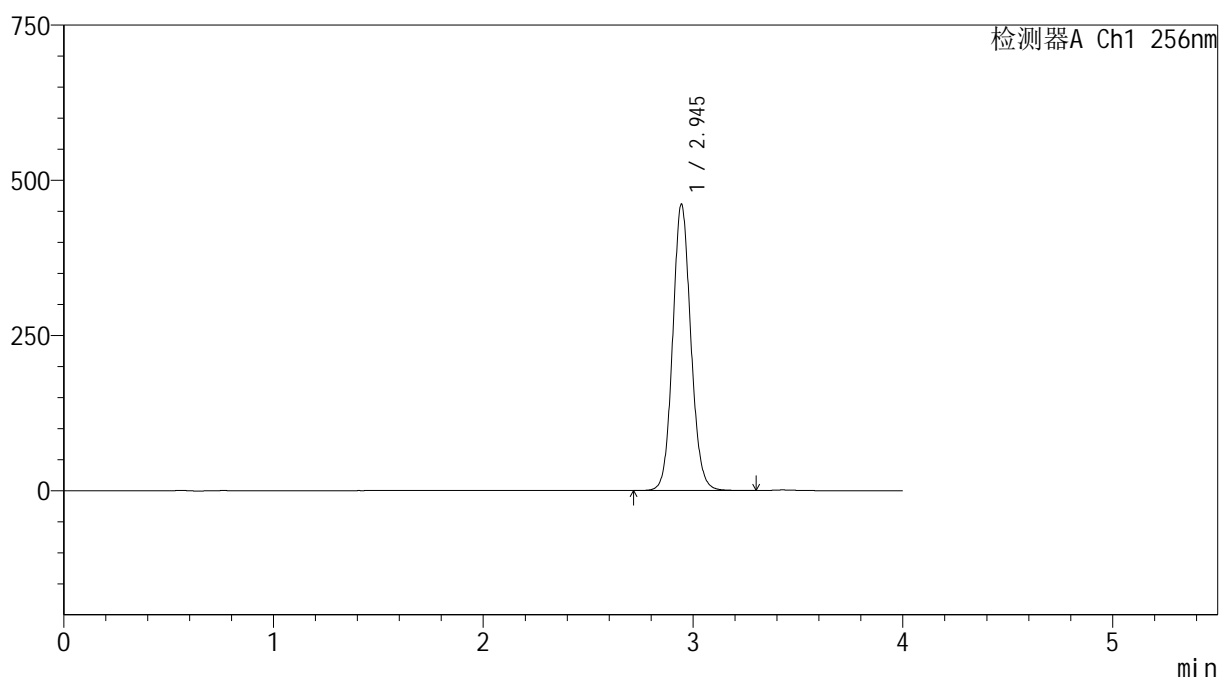

<峰表>

检测器A Ch1 256nm

峰号	保留时间	面积	面积%	高度	理论塔板数(USP)	拖尾因子	分离度(USP)
1	2.945	2775471	100.000	460851	5666	1.095	--
总计		2775471	100.000	460851			



938

<样品信息>

色谱柱:XB-C8(50*4.6mm,3μm) 流速: 1.0ml/min
 柱温:30°C 波长: 256nm
 数据文件名: RC\$938 - 0-197/11-2990-2 - zzp-25010701-1-yd3p-rcqx-shui+0.5tw80jz-jxzs-P1.lcd
 方法文件名: RC\$938 - 938-rcqx-FX260.lcm
 批处理文件名: RC\$938 - 938-20250204-FX260.lcb
 样品瓶号: 3-8
 进样体积: 5 μl 版本号: 6.115
 进样时间:2025/02/04 22:58:35 实验者: xiechaojun
 处理时间 (V2) : 2025/02/05 09:44:06 处理者: xiechaojun
 仪器型号: SHIMADZU LC-2050C(FX260)

<色谱图>

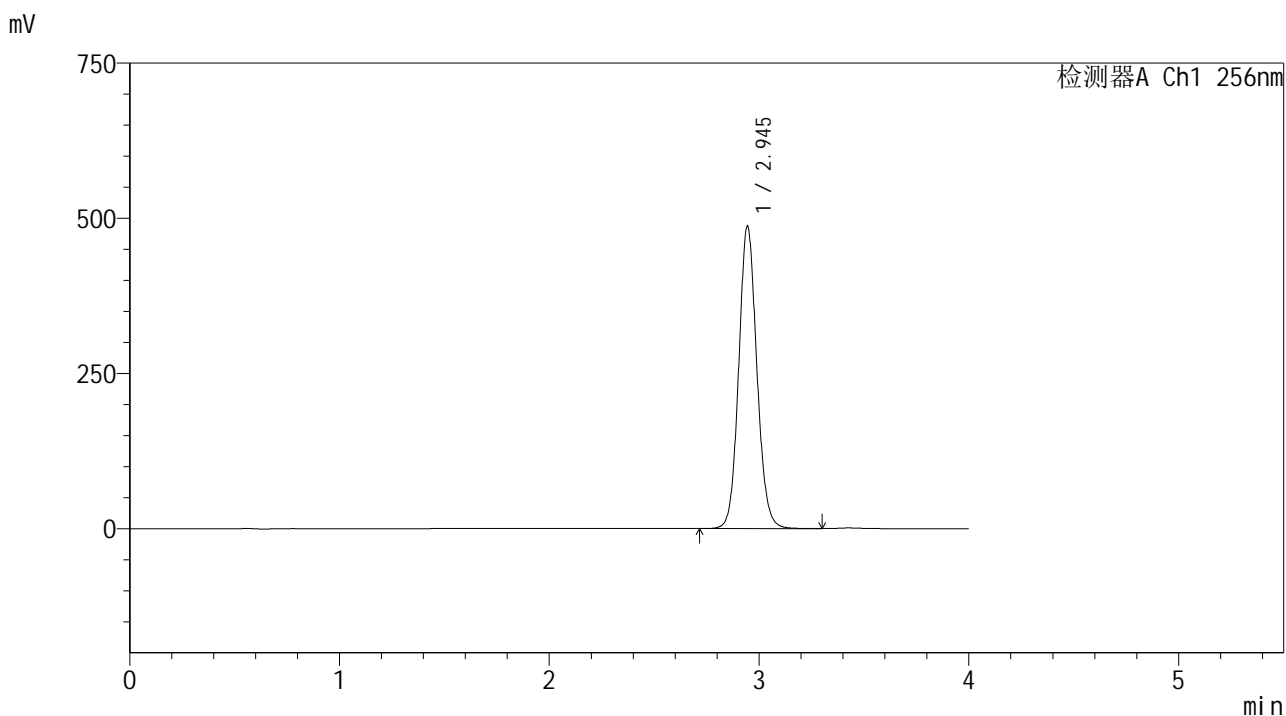

<峰表>

检测器A Ch1 256nm

峰号	保留时间	面积	面积%	高度	理论塔板数(USP)	拖尾因子	分离度(USP)
1	2.945	2932596	100.000	486864	5664	1.095	--
总计		2932596	100.000	486864			



938

<样品信息>

色谱柱:XB-C8(50*4.6mm,3μm) 流速: 1.0ml/min
 柱温:30°C 波长: 256nm
 数据文件名: RC\$938 - 0-197/11-2991-2 - zzp-25010701-1-yd3p-rcqx-shui+0.5tw80jz-jxzs-P2.lcd
 方法文件名: RC\$938 - 938-rcqx-FX260.lcm
 批处理文件名: RC\$938 - 938-20250204-FX260.lcb
 样品瓶号: 3-17
 进样体积: 5 μl 版本号: 6.115
 进样时间:2025/02/04 23:02:57 实验者: xiechaojun
 处理时间 (V2) : 2025/02/05 09:44:09 处理者: xiechaojun
 仪器型号: SHIMADZU LC-2050C(FX260)

<色谱图>

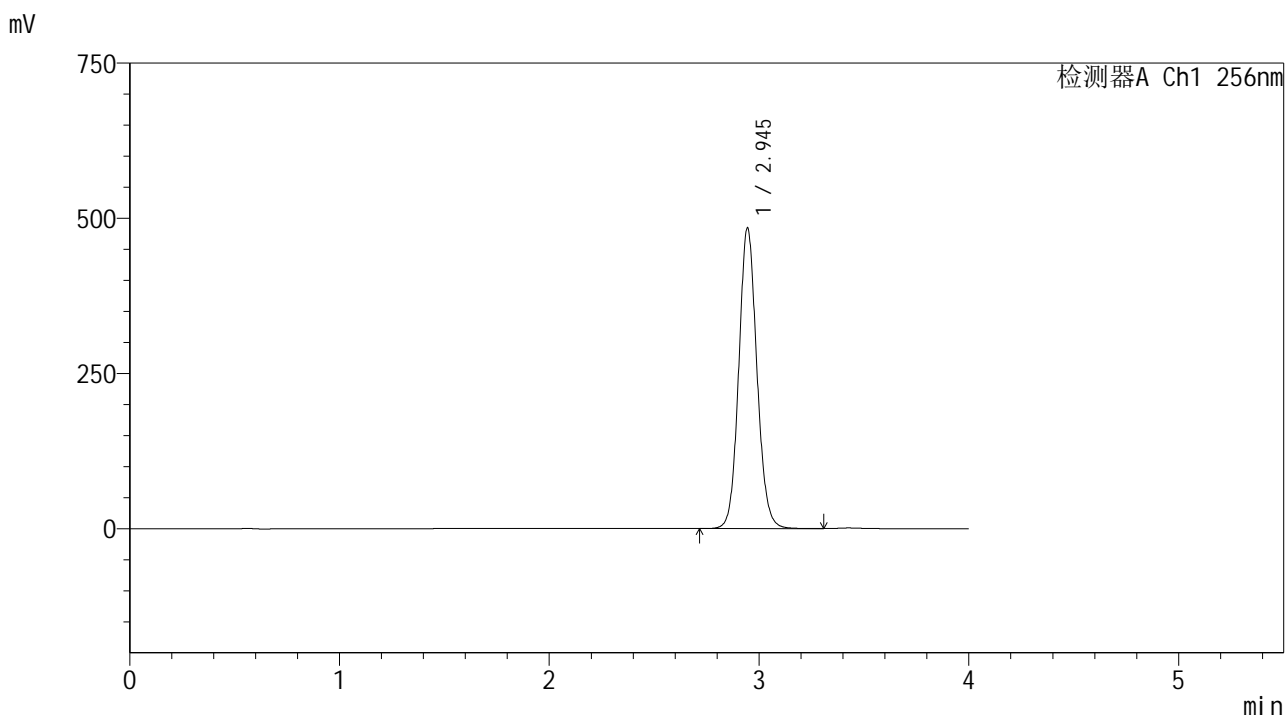

<峰表>

检测器A Ch1 256nm

峰号	保留时间	面积	面积%	高度	理论塔板数(USP)	拖尾因子	分离度(USP)
1	2.945	2915672	100.000	483993	5663	1.095	--
总计		2915672	100.000	483993			



938

<样品信息>

色谱柱:XB-C8(50*4.6mm,3μm) 流速: 1.0ml/min
 柱温:30°C 波长: 256nm
 数据文件名: RC\$938 - 0-197/11-2992-2 - zzp-25010701-1-yd3p-rcqx-shui+0.5tw80jz-jxzs-P3.lcd
 方法文件名: RC\$938 - 938-rcqx-FX260.lcm
 批处理文件名: RC\$938 - 938-20250204-FX260.lcb
 样品瓶号: 3-26
 进样体积: 5 μl 版本号: 6.115
 进样时间:2025/02/04 23:07:20 实验者: xiechaojun
 处理时间 (V2) : 2025/02/05 09:44:12 处理者: xiechaojun
 仪器型号: SHIMADZU LC-2050C(FX260)

<色谱图>

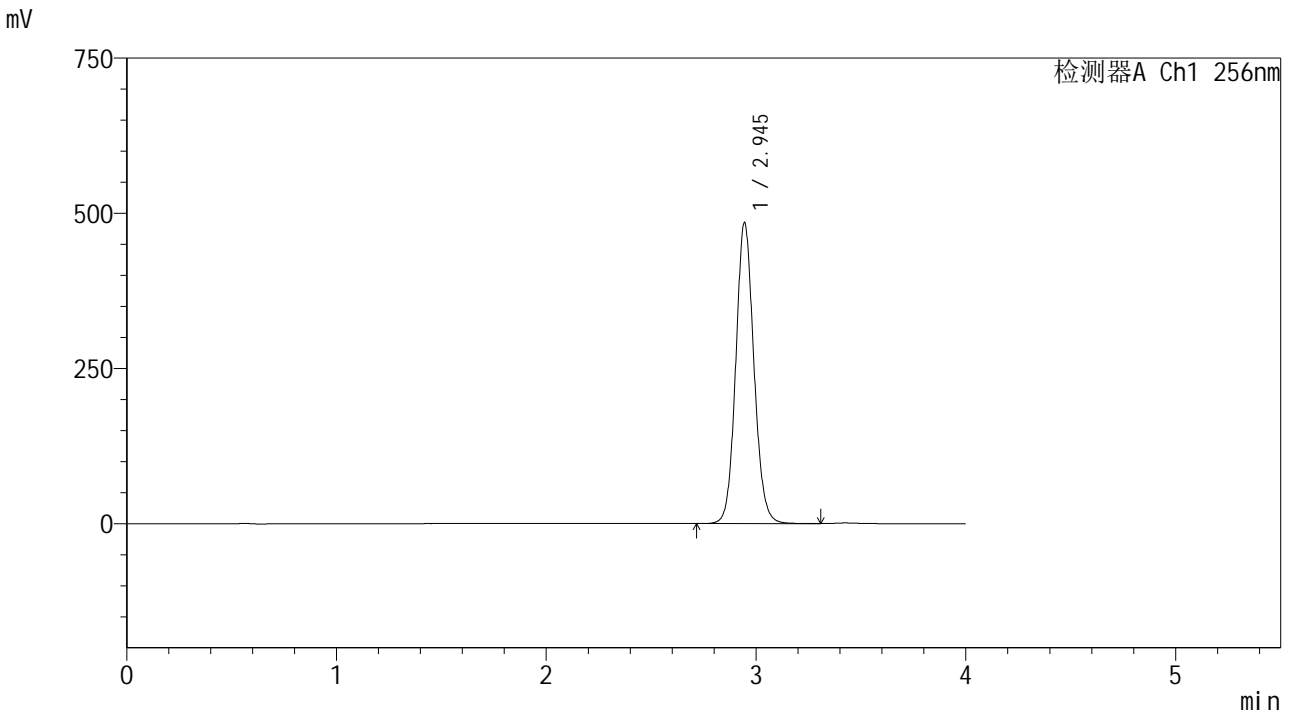

<峰表>

检测器A Ch1 256nm

峰号	保留时间	面积	面积%	高度	理论塔板数(USP)	拖尾因子	分离度(USP)
1	2.945	2918408	100.000	484557	5662	1.095	--
总计		2918408	100.000	484557			



938

<样品信息>

色谱柱:XB-C8(50*4.6mm,3μm) 流速: 1.0ml/min
 柱温:30°C 波长: 256nm
 数据文件名: RC\$938 - 0-197/11-2993-2 - zzp-25010701-1-yd3p-rcqx-shui+0.5tw80jz-jxzs-P4.lcd
 方法文件名: RC\$938 - 938-rcqx-FX260.lcm
 批处理文件名: RC\$938 - 938-20250204-FX260.lcb
 样品瓶号: 3-35
 进样体积: 5 μl 版本号: 6.115
 进样时间:2025/02/04 23:11:42 实验者: xiechaojun
 处理时间 (V2) : 2025/02/05 09:44:15 处理者: xiechaojun
 仪器型号: SHIMADZU LC-2050C(FX260)

<色谱图>

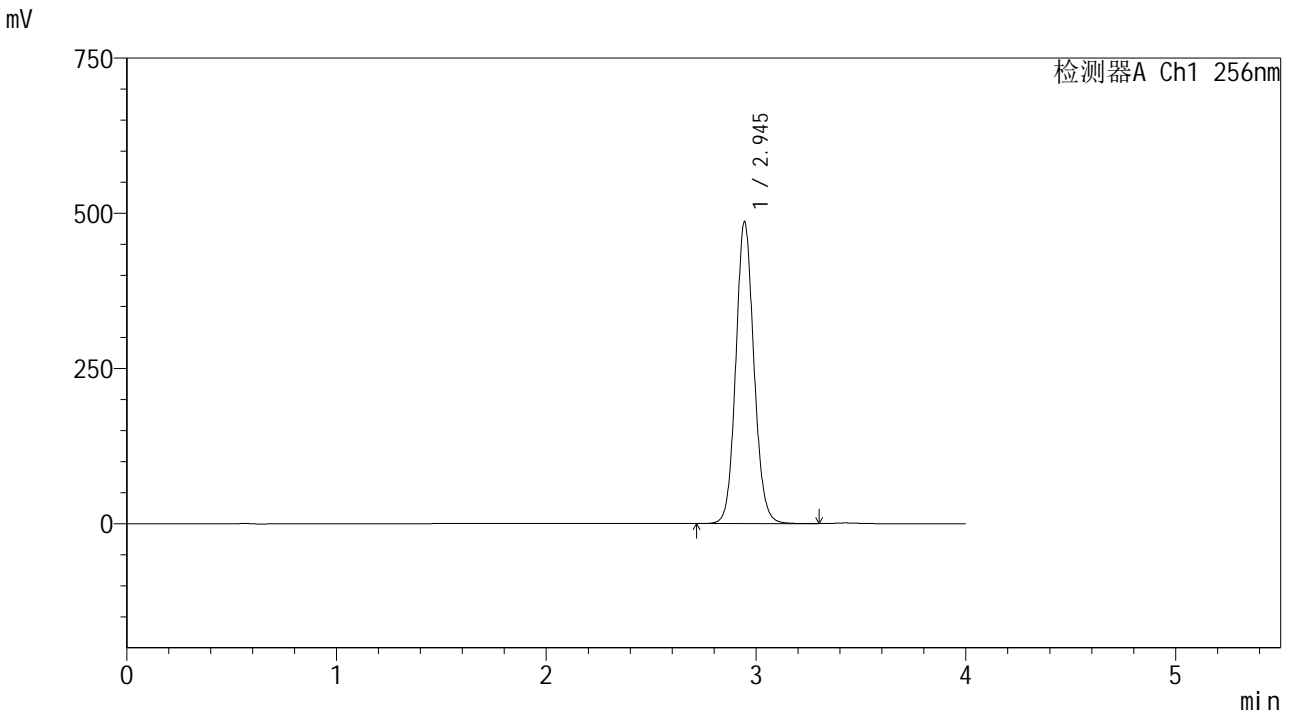

<峰表>

检测器A Ch1 256nm

峰号	保留时间	面积	面积%	高度	理论塔板数(USP)	拖尾因子	分离度(USP)
1	2.945	2927517	100.000	486125	5663	1.095	--
总计		2927517	100.000	486125			



938

<样品信息>

色谱柱:XB-C8(50*4.6mm,3μm) 流速: 1.0ml/min
 柱温:30℃ 波长: 256nm
 数据文件名: RC\$938 - 0-197/11-2994-2 - zzp-25010701-1-yd3p-rcqx-shui+0.5tw80jz-jxzs-P5.lcd
 方法文件名: RC\$938 - 938-rcqx-FX260.lcm
 批处理文件名: RC\$938 - 938-20250204-FX260.lcb
 样品瓶号: 3-44
 进样体积: 5 μl 版本号: 6.115
 进样时间:2025/02/04 23:16:03 实验者: xiechaojun
 处理时间 (V2) : 2025/02/05 09:44:18 处理者: xiechaojun
 仪器型号: SHIMADZU LC-2050C(FX260)

<色谱图>

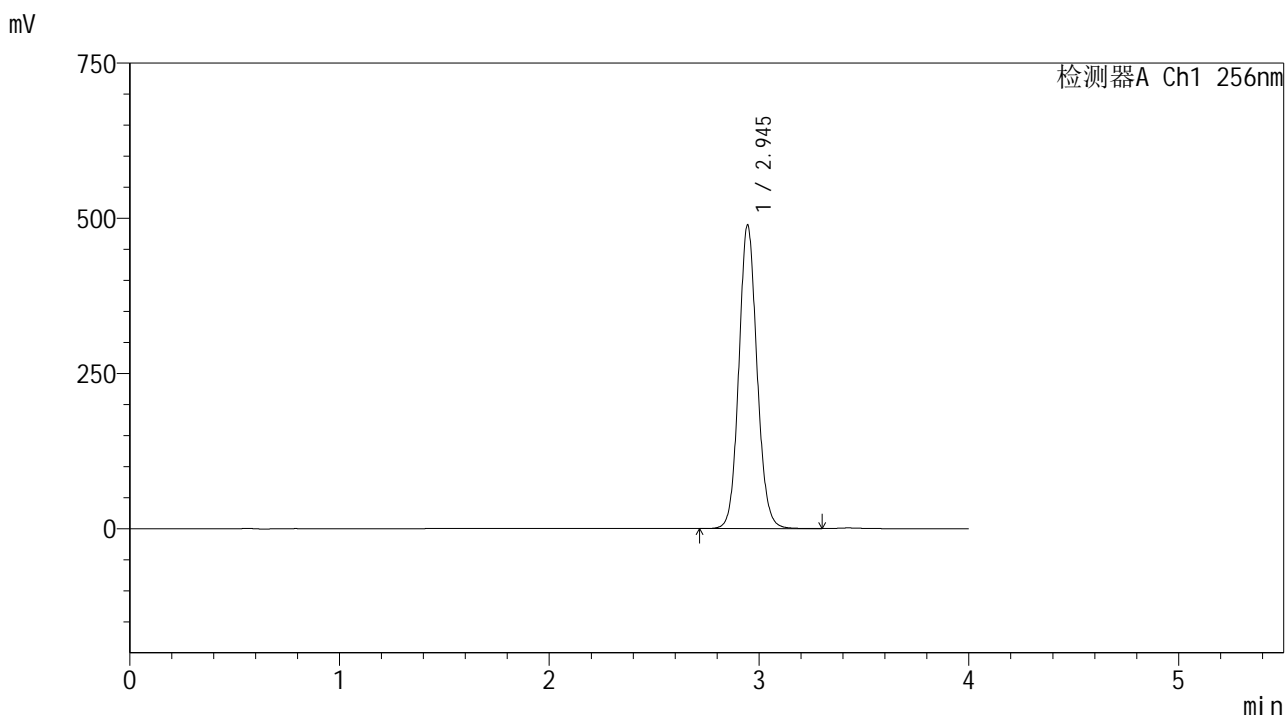

<峰表>

检测器A Ch1 256nm

峰号	保留时间	面积	面积%	高度	理论塔板数(USP)	拖尾因子	分离度(USP)
1	2.945	2944459	100.000	489049	5662	1.095	--
总计		2944459	100.000	489049			



938

<样品信息>

色谱柱:XB-C8(50*4.6mm,3μm) 流速: 1.0ml/min
 柱温:30°C 波长: 256nm
 数据文件名: RC\$938 - 0-197/11-2995-2 - zzp-25010701-1-yd3p-rcqx-shui+0.5tw80jz-jxzs-P6.lcd
 方法文件名: RC\$938 - 938-rcqx-FX260.lcm
 批处理文件名: RC\$938 - 938-20250204-FX260.lcb
 样品瓶号: 3-53
 进样体积: 5 μl 版本号: 6.115
 进样时间:2025/02/04 23:20:24 实验者: xiechaojun
 处理时间 (V2) : 2025/02/05 09:44:21 处理者: xiechaojun
 仪器型号: SHIMADZU LC-2050C(FX260)

<色谱图>

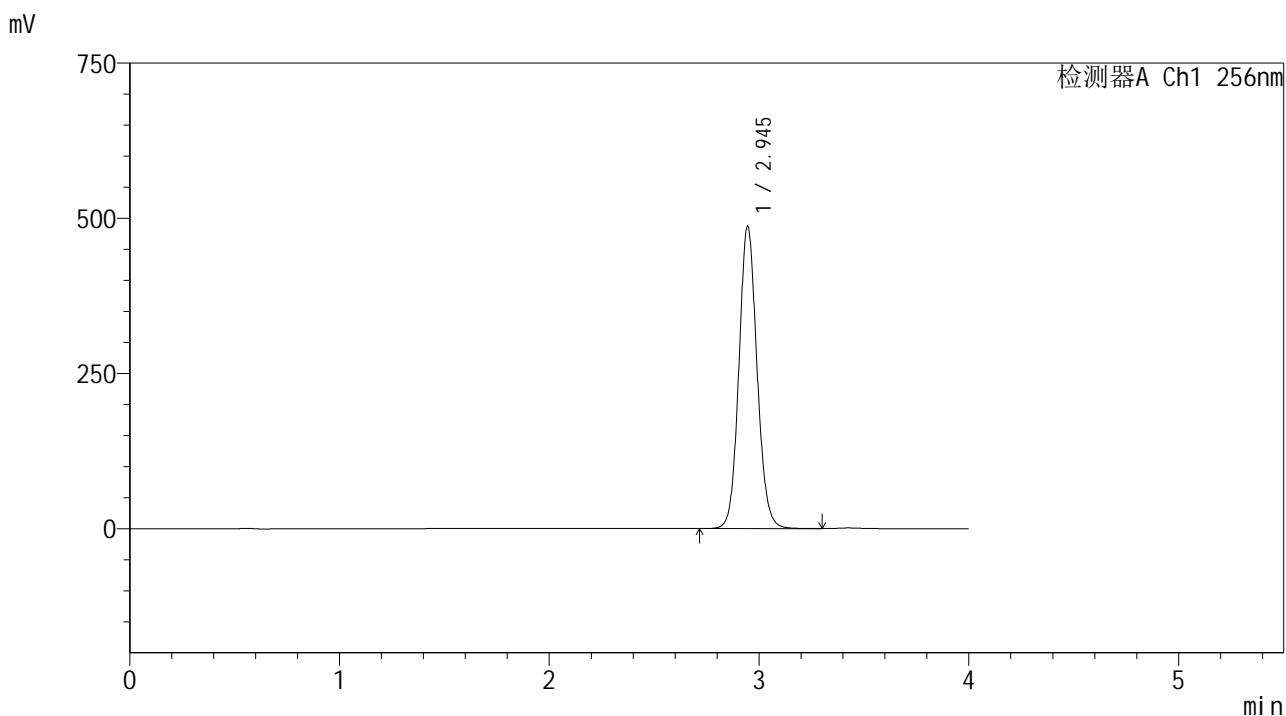

<峰表>

检测器A Ch1 256nm

峰号	保留时间	面积	面积%	高度	理论塔板数(USP)	拖尾因子	分离度(USP)
1	2.945	2933955	100.000	487288	5663	1.094	--
总计		2933955	100.000	487288			



938

<样品信息>

色谱柱:XB-C8(50*4.6mm,3μm) 流速: 1.0ml/min
 柱温:30°C 波长: 256nm
 数据文件名: RC\$938 - 0-197/11-2997-2 - zzp-25010701-1-yd3p-rcqx-shui+0.5tw80jz-dz2-2.lcd
 方法文件名: RC\$938 - 938-rcqx-FX260.lcm
 批处理文件名: RC\$938 - 938-20250204-FX260.lcb
 样品瓶号: 3-27
 进样体积: 5 μl 版本号: 6.115
 进样时间:2025/02/04 23:29:07 实验者: xiechaojun
 处理时间 (V2) : 2025/02/05 09:44:27 处理者: xiechaojun
 仪器型号: SHIMADZU LC-2050C(FX260)

<色谱图>

mV

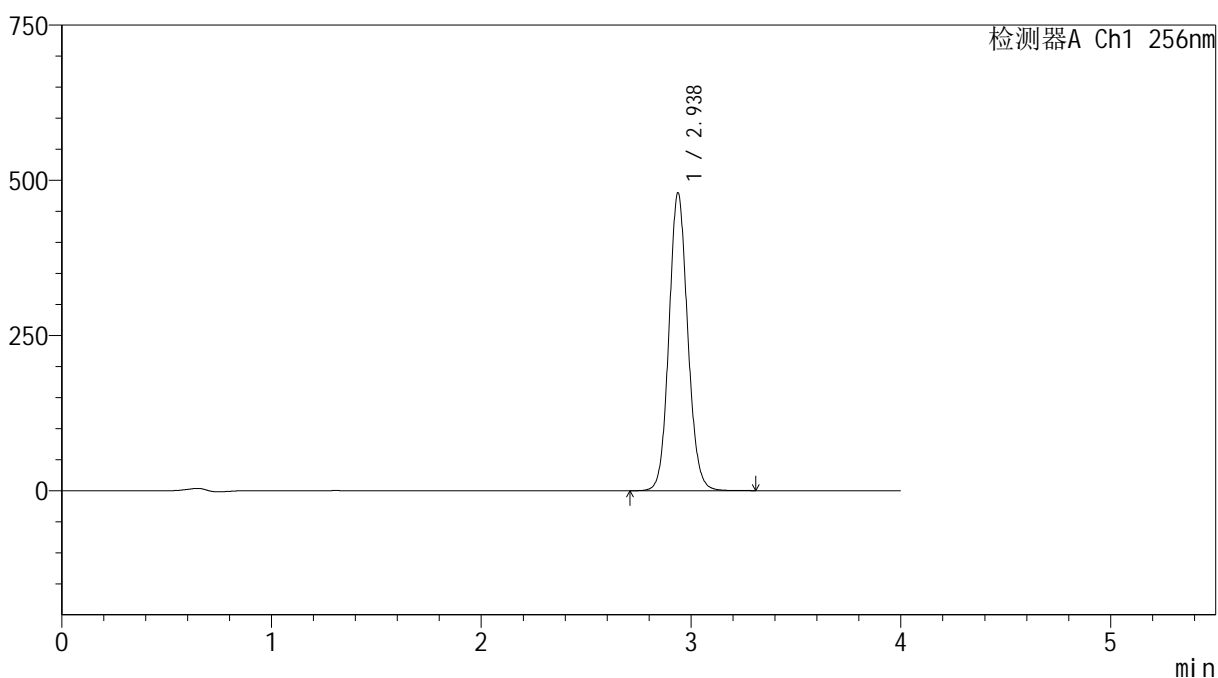

<峰表>

检测器A Ch1 256nm

峰号	保留时间	面积	面积%	高度	理论塔板数(USP)	拖尾因子	分离度(USP)
1	2.938	2985912	100.000	479780	5252	1.096	--
总计		2985912	100.000	479780			



938

<样品信息>

色谱柱:XB-C8(50*4.6mm,3 μ m) 流速: 1.0ml/min
 柱温:30 $^{\circ}$ C 波长: 256nm
 数据文件名: RC\$938 - 0-197/11-2998-2 - zzp-25020301p-rcqx-shui+0.5tw80jz-rj.lcd
 方法文件名: RC\$938 - 938-rcqx-FX260.lcm
 批处理文件名: RC\$938 - 938-20250204-FX260.lcb
 样品瓶号: 4-9
 进样体积: 5 μ l 版本号: 6.115
 进样时间:2025/02/04 23:33:31 实验者: xiechaojun
 处理时间 (V2) : 2025/02/05 09:44:29 处理者: xiechaojun
 仪器型号: SHIMADZU LC-2050C(FX260)

<色谱图>

mV

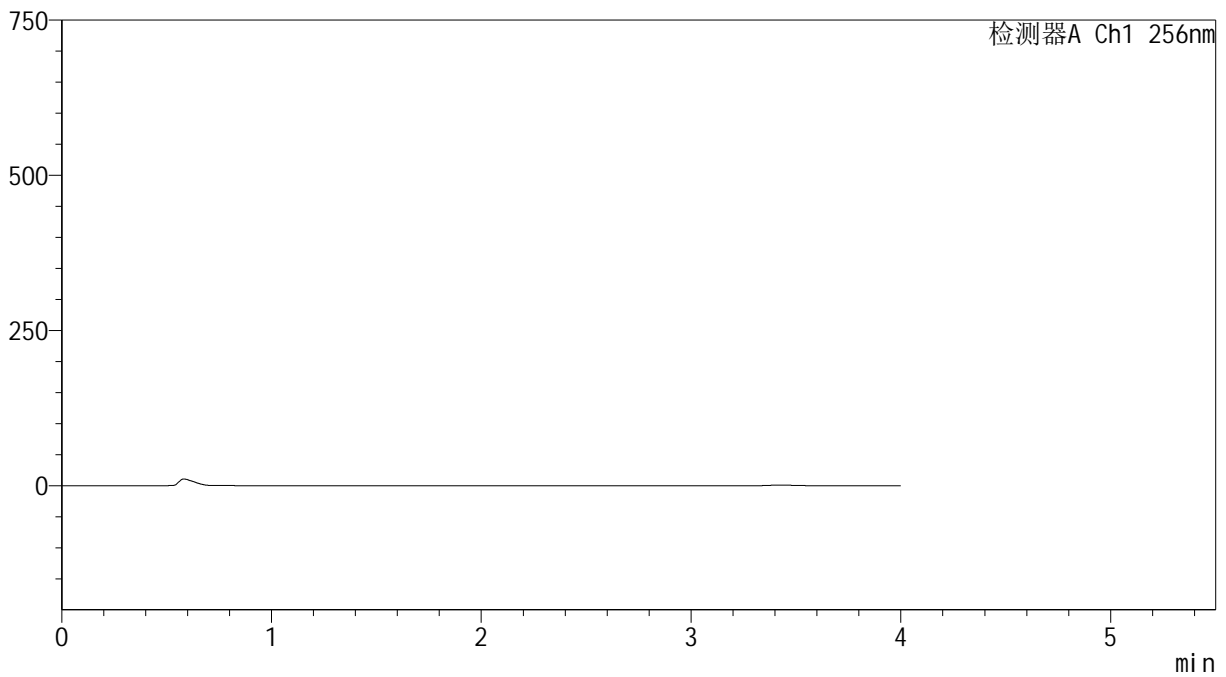

<峰表>

检测器A Ch1 256nm

峰号	保留时间	面积	面积%	高度	理论塔板数(USP)	拖尾因子	分离度(USP)
总计							

<样品信息>

色谱柱:XB-C8(50*4.6mm,3 μ m)

流速: 1.0ml/min

柱温:30 $^{\circ}$ C

波长: 256nm

数据文件名: RC\$938 - 0-197/11-2999-2 - zzp-25020301p-rcqx-shui+0.5tw80jz-dz1-1.lcd

方法文件名: RC\$938 - 938-rcqx-FX260.lcm

批处理文件名: RC\$938 - 938-20250204-FX260.lcb

样品瓶号: 4-18

进样体积: 5 μ l

版本号: 6.115

进样时间:2025/02/04 23:37:54

实验者: xiechaojun

处理时间 (V2) : 2025/02/05 09:44:32

处理者: xiechaojun

仪器型号: SHIMADZU LC-2050C(FX260)

<色谱图>

mV

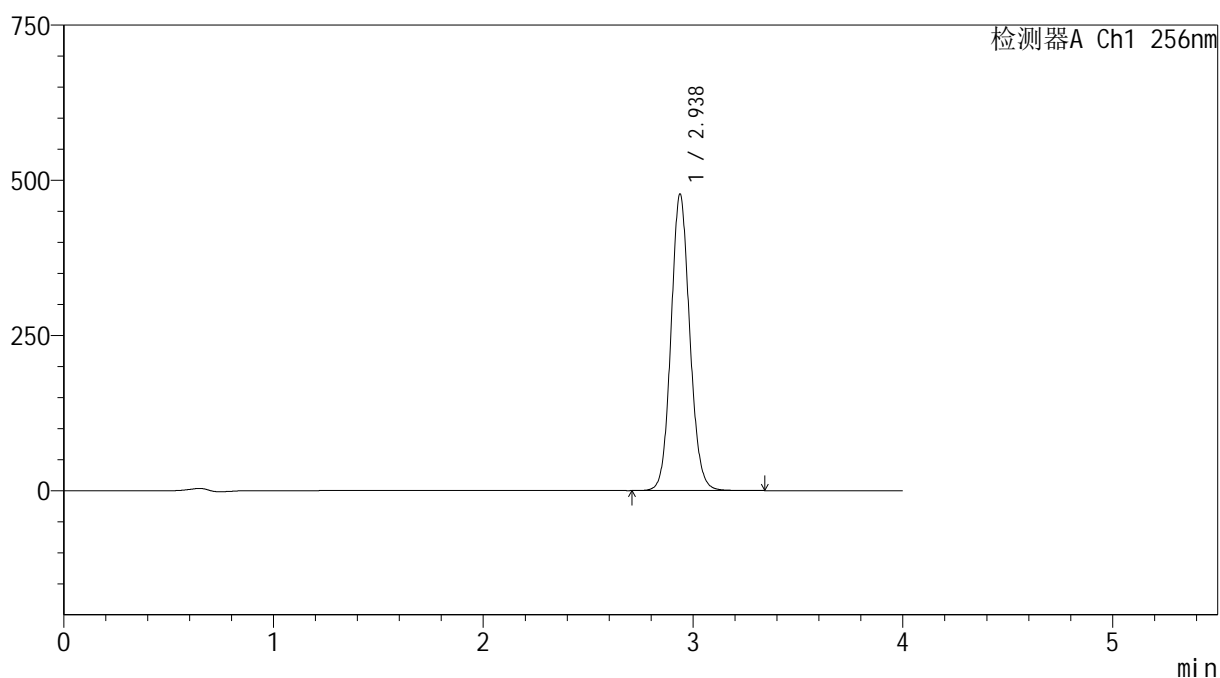

<峰表>

检测器A Ch1 256nm

峰号	保留时间	面积	面积%	高度	理论塔板数(USP)	拖尾因子	分离度(USP)
1	2.938	2971994	100.000	477523	5252	1.095	--
总计		2971994	100.000	477523			



938

<样品信息>

色谱柱:XB-C8(50*4.6mm,3μm) 流速: 1.0ml/min
 柱温:30°C 波长: 256nm
 数据文件名: RC\$938 - 0-197/11-3000-2 - zzp-25020301p-rcqx-shui+0.5tw80jz-dz1-2.lcd
 方法文件名: RC\$938 - 938-rcqx-FX260.lcm
 批处理文件名: RC\$938 - 938-20250204-FX260.lcb
 样品瓶号: 4-18
 进样体积: 5 μl 版本号: 6.115
 进样时间:2025/02/04 23:42:18 实验者: xiechaojun
 处理时间 (V2) : 2025/02/05 09:44:35 处理者: xiechaojun
 仪器型号: SHIMADZU LC-2050C(FX260)

<色谱图>

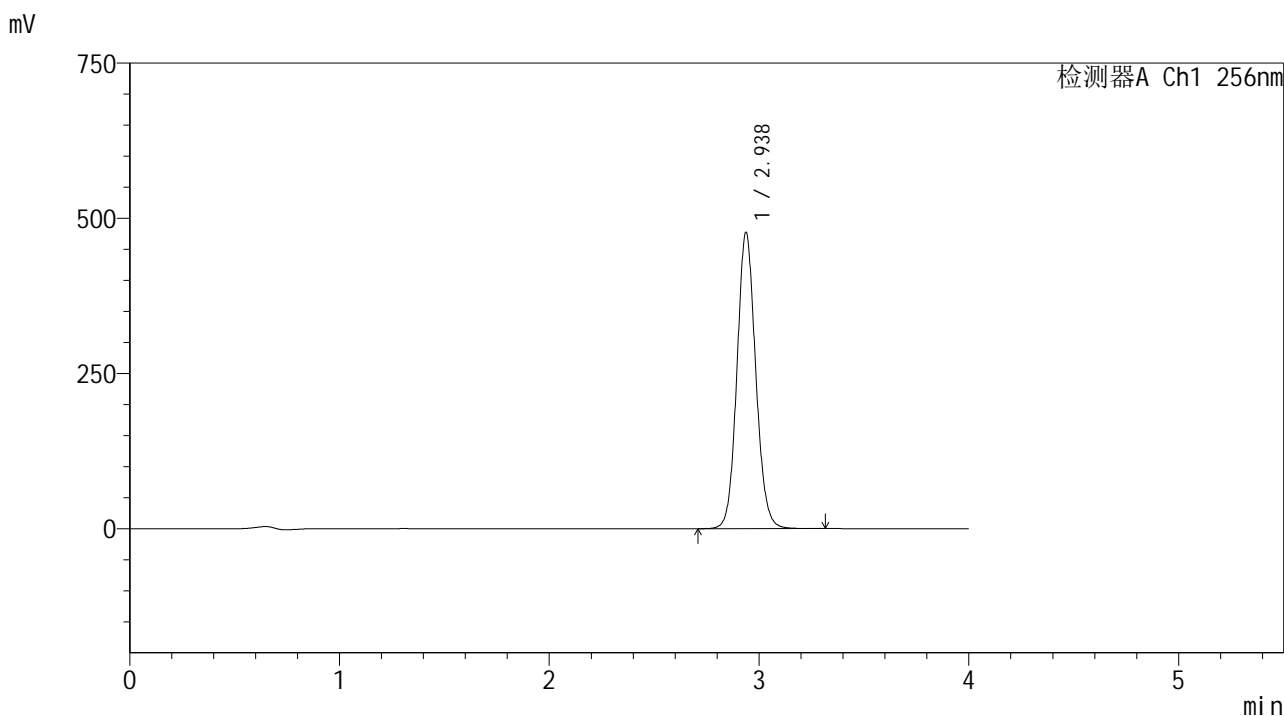

<峰表>

检测器A Ch1 256nm

峰号	保留时间	面积	面积%	高度	理论塔板数(USP)	拖尾因子	分离度(USP)
1	2.938	2970262	100.000	477232	5251	1.095	--
总计		2970262	100.000	477232			



938

<样品信息>

色谱柱:XB-C8(50*4.6mm,3μm) 流速: 1.0ml/min
 柱温:30°C 波长: 256nm
 数据文件名: RC\$938 - 0-197/11-3001-2 - zzp-25020301p-rcqx-shui+0.5tw80jz-dz1-3.lcd
 方法文件名: RC\$938 - 938-rcqx-FX260.lcm
 批处理文件名: RC\$938 - 938-20250204-FX260.lcb
 样品瓶号: 4-18
 进样体积: 5 μl 版本号: 6.115
 进样时间:2025/02/04 23:46:41 实验者: xiechaojun
 处理时间 (V2) : 2025/02/05 09:44:37 处理者: xiechaojun
 仪器型号: SHIMADZU LC-2050C(FX260)

<色谱图>

mV

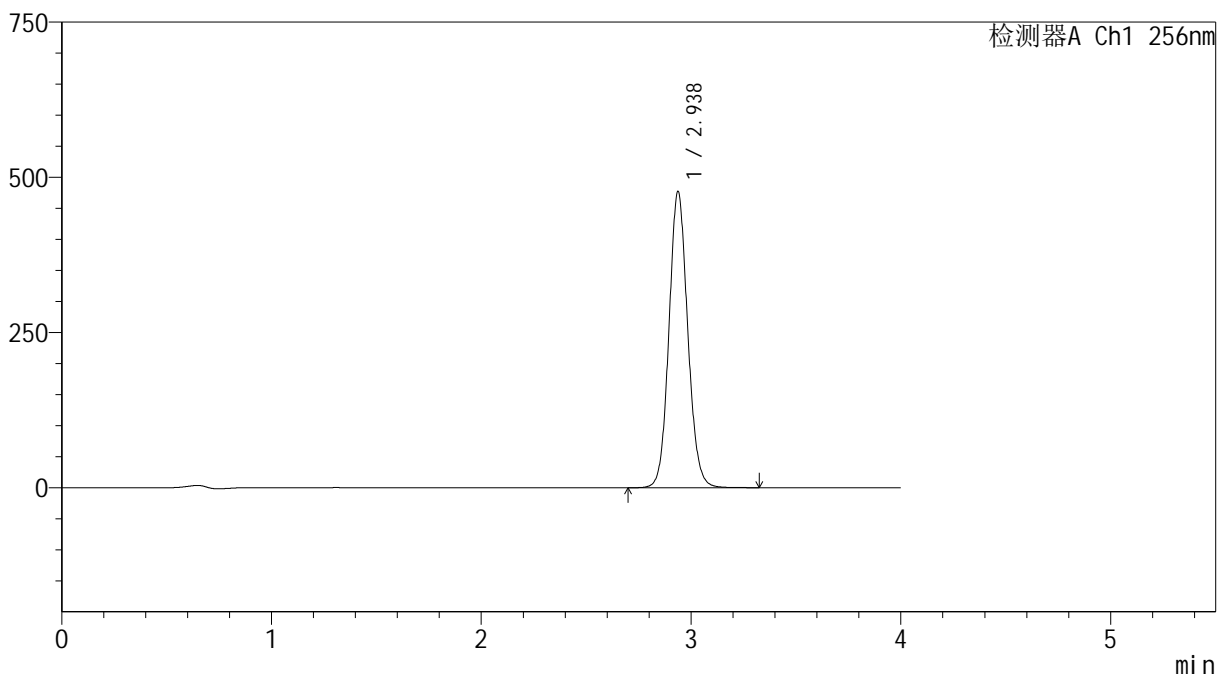

<峰表>

检测器A Ch1 256nm

峰号	保留时间	面积	面积%	高度	理论塔板数(USP)	拖尾因子	分离度(USP)
1	2.938	2968998	100.000	476935	5250	1.095	--
总计		2968998	100.000	476935			

<样品信息>

色谱柱:XB-C8(50*4.6mm,3 μ m)柱温:30 $^{\circ}$ C

数据文件名: RC\$938 - 0-197/11-3002-2 - zzp-25020301p-rcqx-shui+0.5tw80jz-dz1-4.lcd

方法文件名: RC\$938 - 938-rcqx-FX260.lcm

批处理文件名: RC\$938 - 938-20250204-FX260.lcb

样品瓶号: 4-18

进样体积: 5 μ l

进样时间:2025/02/04 23:51:04

处理时间 (V2) : 2025/02/05 09:44:40

仪器型号: SHIMADZU LC-2050C(FX260)

流速: 1.0ml/min

波长: 256nm

版本号: 6.115

实验者: xiechaojun

处理者: xiechaojun

<色谱图>

mV

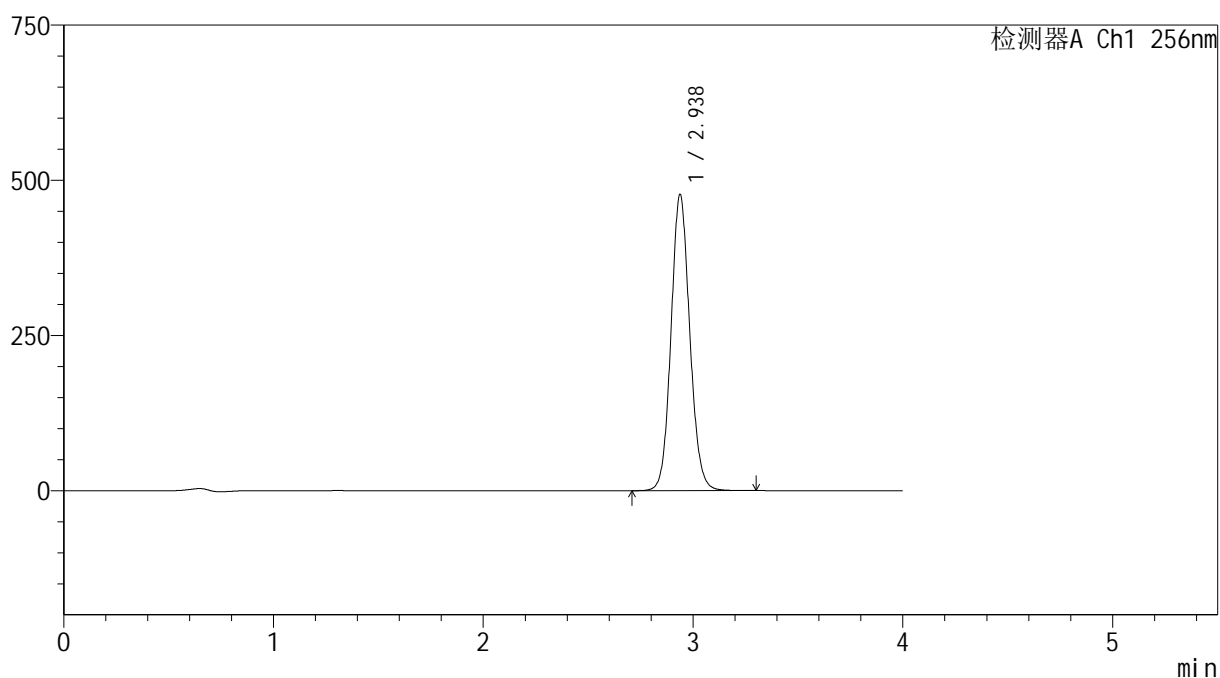

<峰表>

检测器A Ch1 256nm

峰号	保留时间	面积	面积%	高度	理论塔板数(USP)	拖尾因子	分离度(USP)
1	2.938	2968799	100.000	477034	5249	1.095	--
总计		2968799	100.000	477034			

<样品信息>

色谱柱:XB-C8(50*4.6mm,3 μ m)柱温:30 $^{\circ}$ C

数据文件名: RC\$938 - 0-197/11-3003-2 - zzp-25020301p-rcqx-shui+0.5tw80jz-dz1-5.lcd

方法文件名: RC\$938 - 938-rcqx-FX260.lcm

批处理文件名: RC\$938 - 938-20250204-FX260.lcb

样品瓶号: 4-18

进样体积: 5 μ l

进样时间:2025/02/04 23:55:28

处理时间 (V2) : 2025/02/05 09:44:43

仪器型号: SHIMADZU LC-2050C(FX260)

流速: 1.0ml/min

波长: 256nm

版本号: 6.115

实验者: xiechaojun

处理者: xiechaojun

<色谱图>

mV

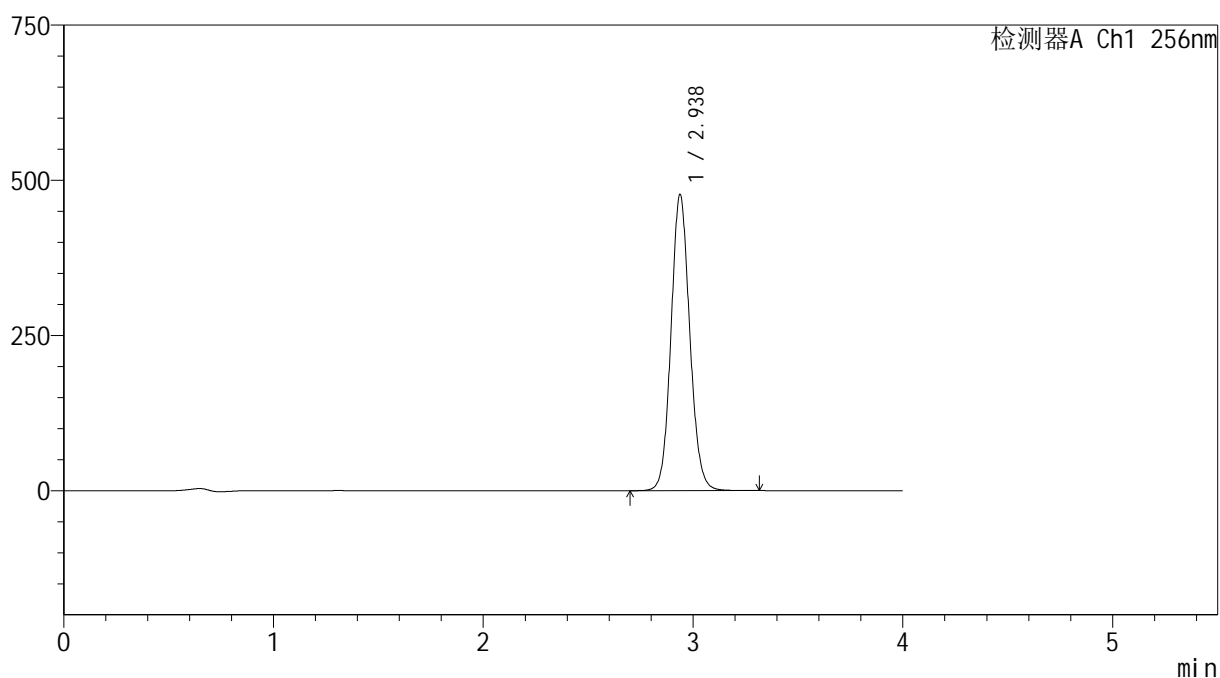

<峰表>

检测器A Ch1 256nm

峰号	保留时间	面积	面积%	高度	理论塔板数(USP)	拖尾因子	分离度(USP)
1	2.938	2969080	100.000	476908	5249	1.095	--
总计		2969080	100.000	476908			

<样品信息>

色谱柱:XB-C8(50*4.6mm,3 μ m) 流速: 1.0ml/min
柱温:30 $^{\circ}$ C 波长: 256nm
数据文件名: RC\$938 - 0-197/11-3004-2 - zzp-25020301p-rcqx-shui+0.5tw80jz-5min-P1.lcd
方法文件名: RC\$938 - 938-rcqx-FX260.lcm
批处理文件名: RC\$938 - 938-20250204-FX260.lcb
样品瓶号: 4-1
进样体积: 5 μ l 版本号: 6.115
进样时间:2025/02/04 23:59:50 实验者: xiechaojun
处理时间(V2): 2025/02/05 09:44:46 处理者: xiechaojun
仪器型号: SHIMADZU LC-2050C(FX260)

<色谱图>

mV

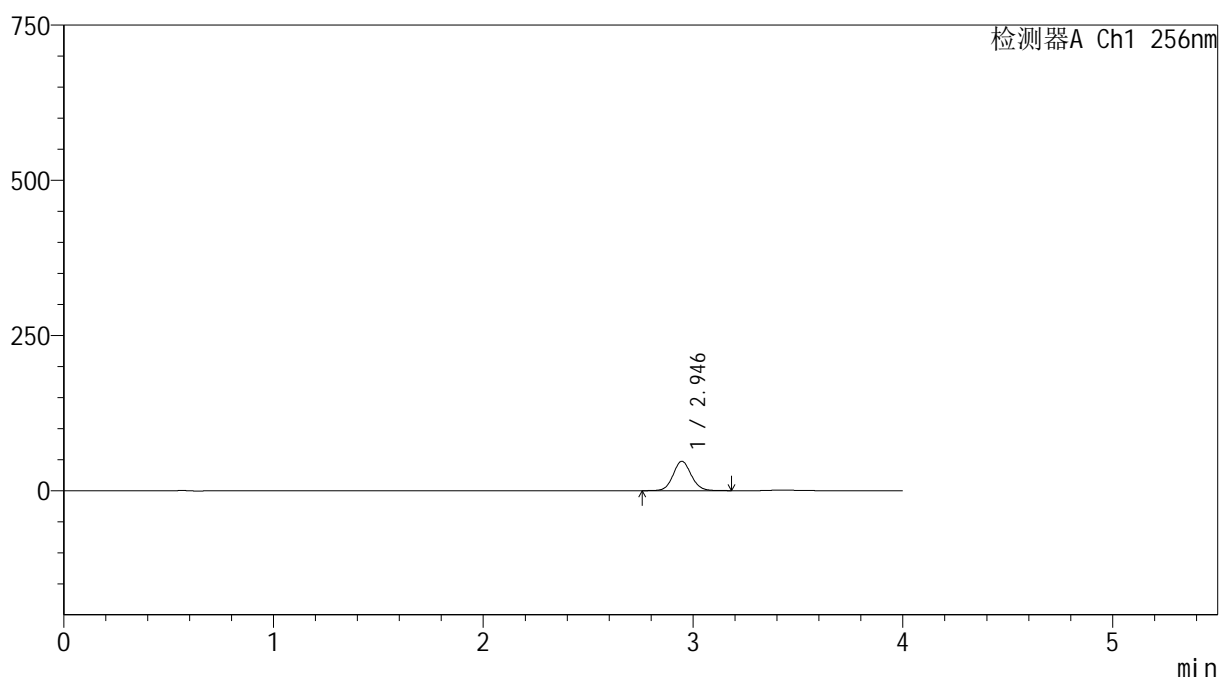

<峰表>

检测器A Ch1 256nm

峰号	保留时间	面积	面积%	高度	理论塔板数(USP)	拖尾因子	分离度(USP)
1	2.946	284130	100.000	47395	5677	1.088	--
总计		284130	100.000	47395			



938

<样品信息>

色谱柱:XB-C8(50*4.6mm,3μm) 流速: 1.0ml/min
 柱温:30°C 波长: 256nm
 数据文件名: RC\$938 - 0-197/11-3005-2 - zzp-25020301p-rcqx-shui+0.5tw80jz-5min-P2.lcd
 方法文件名: RC\$938 - 938-rcqx-FX260.lcm
 批处理文件名: RC\$938 - 938-20250204-FX260.lcb
 样品瓶号: 4-10
 进样体积: 5 μl 版本号: 6.115
 进样时间:2025/02/05 00:04:11 实验者: xiechaojun
 处理时间 (V2) : 2025/02/05 09:44:48 处理者: xiechaojun
 仪器型号: SHIMADZU LC-2050C(FX260)

<色谱图>

mV

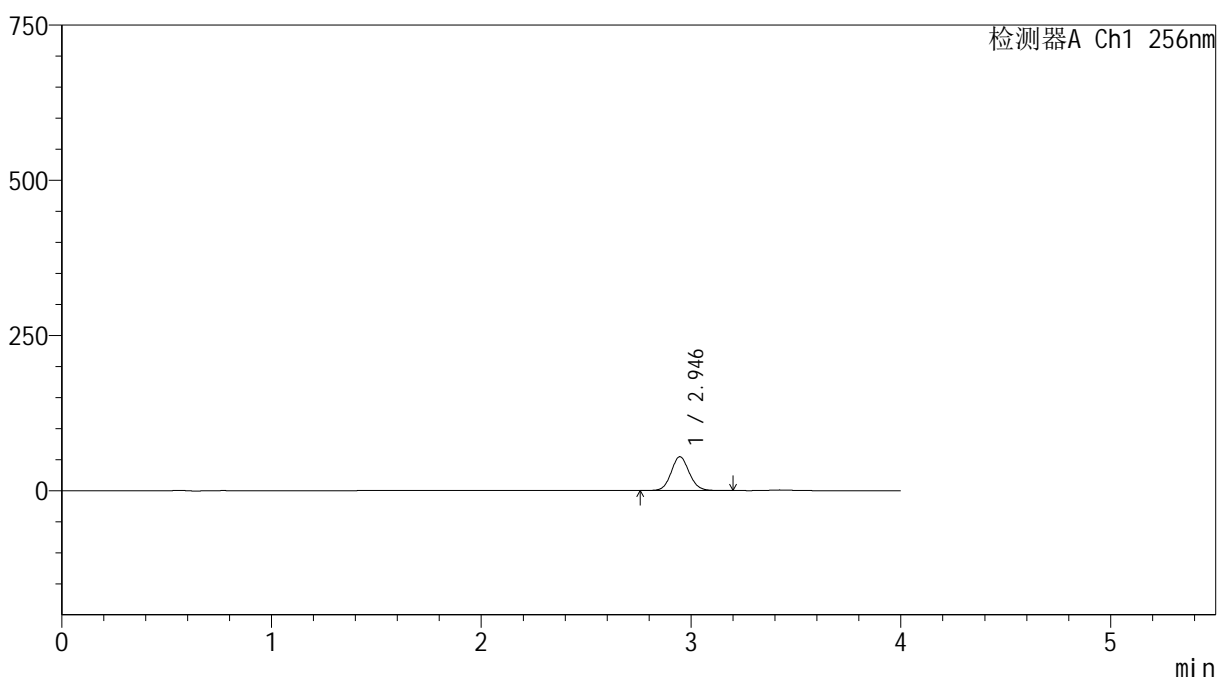

<峰表>

检测器A Ch1 256nm

峰号	保留时间	面积	面积%	高度	理论塔板数(USP)	拖尾因子	分离度(USP)
1	2.946	327234	100.000	54566	5676	1.089	--
总计		327234	100.000	54566			



938

<样品信息>

色谱柱:XB-C8(50*4.6mm,3μm) 流速: 1.0ml/min
 柱温:30°C 波长: 256nm
 数据文件名: RC\$938 - 0-197/11-3006-2 - zzp-25020301p-rcqx-shui+0.5tw80jz-5min-P3.lcd
 方法文件名: RC\$938 - 938-rcqx-FX260.lcm
 批处理文件名: RC\$938 - 938-20250204-FX260.lcb
 样品瓶号: 4-19
 进样体积: 5 μl 版本号: 6.115
 进样时间:2025/02/05 00:08:33 实验者: xiechaojun
 处理时间 (V2) : 2025/02/05 09:44:51 处理者: xiechaojun
 仪器型号: SHIMADZU LC-2050C(FX260)

<色谱图>

mV

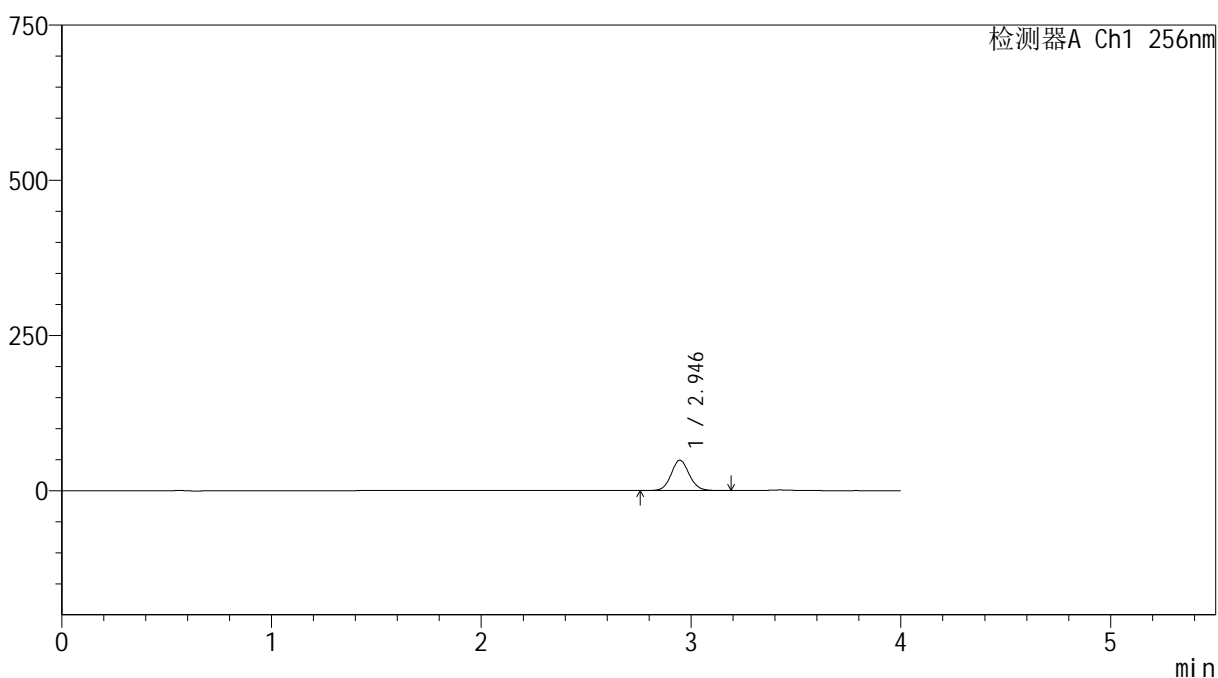

<峰表>

检测器A Ch1 256nm

峰号	保留时间	面积	面积%	高度	理论塔板数(USP)	拖尾因子	分离度(USP)
1	2.946	293598	100.000	48988	5682	1.089	--
总计		293598	100.000	48988			

<样品信息>

色谱柱:XB-C8(50*4.6mm,3 μ m) 流速: 1.0ml/min
柱温:30 $^{\circ}$ C 波长: 256nm
数据文件名: RC\$938 - 0-197/11-3007-2 - zzp-25020301p-rcqx-shui+0.5tw80jz-5min-P4.lcd
方法文件名: RC\$938 - 938-rcqx-FX260.lcm
批处理文件名: RC\$938 - 938-20250204-FX260.lcb
样品瓶号: 4-28
进样体积: 5 μ l 版本号: 6.115
进样时间:2025/02/05 00:12:54 实验者: xiechaojun
处理时间 (V2) : 2025/02/05 09:44:53 处理者: xiechaojun
仪器型号: SHIMADZU LC-2050C(FX260)

<色谱图>

mV

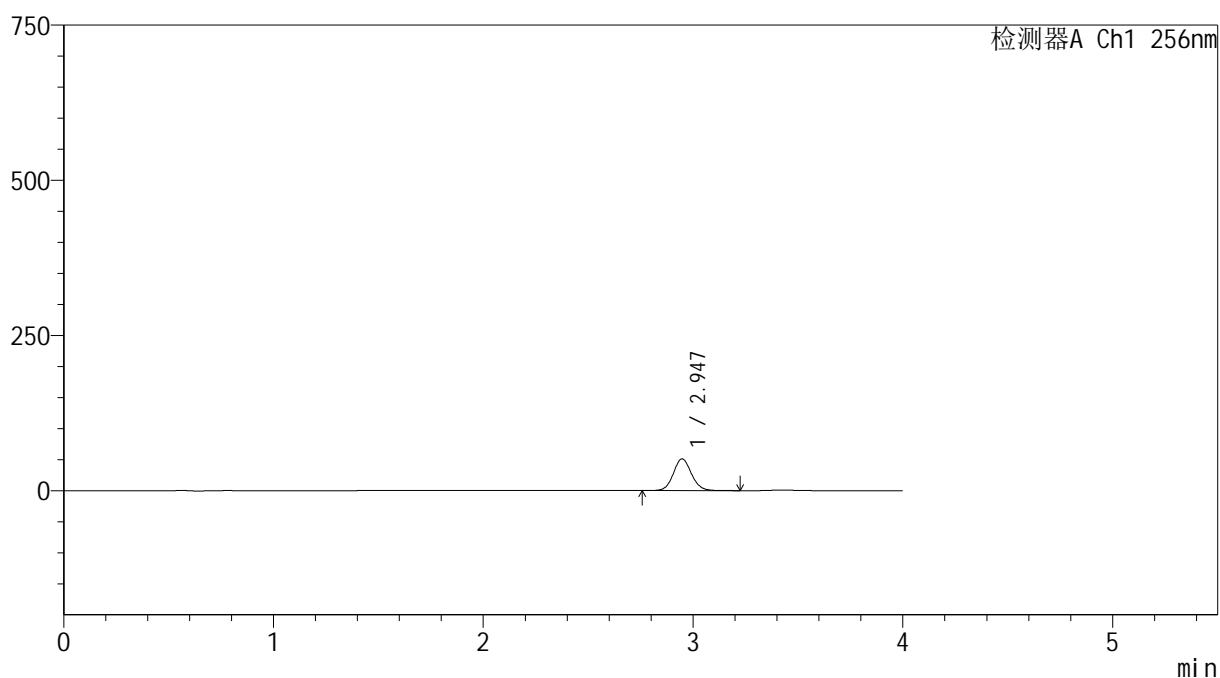

<峰表>

检测器A Ch1 256nm

峰号	保留时间	面积	面积%	高度	理论塔板数(USP)	拖尾因子	分离度(USP)
1	2.947	307275	100.000	51211	5690	1.089	--
总计		307275	100.000	51211			

<样品信息>

色谱柱:XB-C8(50*4.6mm,3 μ m) 流速: 1.0ml/min
柱温:30 $^{\circ}$ C 波长: 256nm
数据文件名: RC\$938 - 0-197/11-3008-2 - zzp-25020301p-rcqx-shui+0.5tw80jz-5min-P5.lcd
方法文件名: RC\$938 - 938-rcqx-FX260.lcm
批处理文件名: RC\$938 - 938-20250204-FX260.lcb
样品瓶号: 4-37
进样体积: 5 μ l 版本号: 6.115
进样时间:2025/02/05 00:17:16 实验者: xiechaojun
处理时间 (V2) : 2025/02/05 09:44:56 处理者: xiechaojun
仪器型号: SHIMADZU LC-2050C(FX260)

<色谱图>

mV

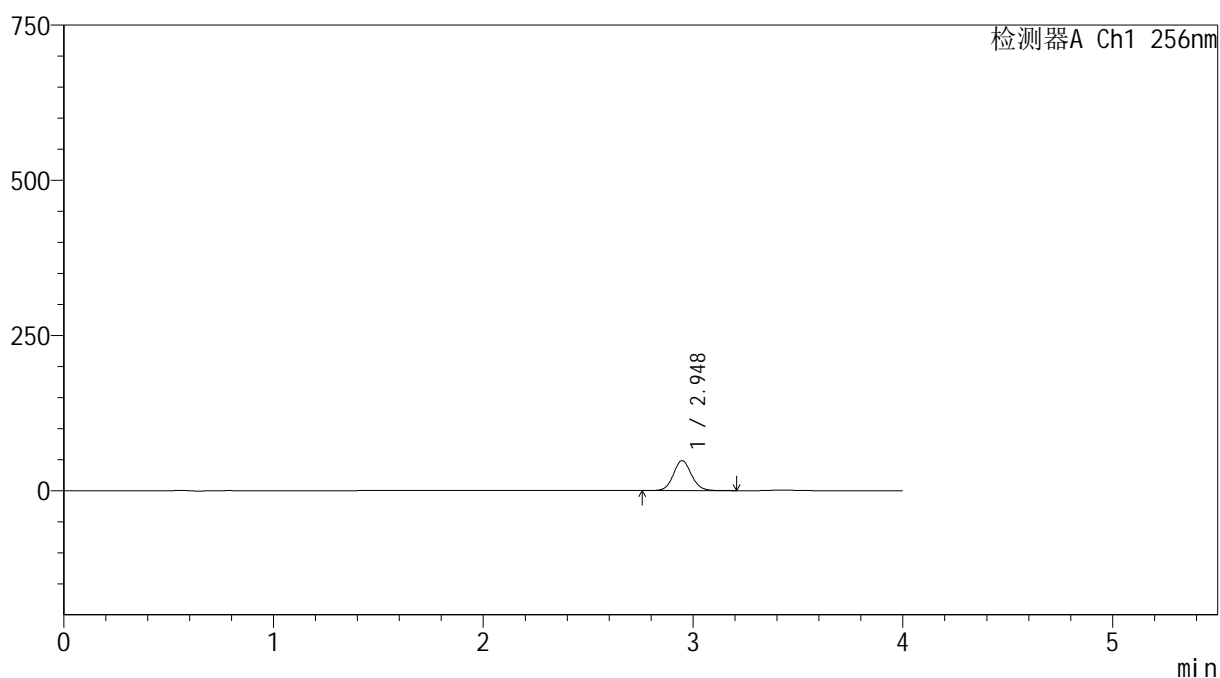

<峰表>

检测器A Ch1 256nm

峰号	保留时间	面积	面积%	高度	理论塔板数(USP)	拖尾因子	分离度(USP)
1	2.948	289478	100.000	48263	5688	1.088	--
总计		289478	100.000	48263			

<样品信息>

色谱柱:XB-C8(50*4.6mm,3 μ m) 流速: 1.0ml/min
柱温:30 $^{\circ}$ C 波长: 256nm
数据文件名: RC\$938 - 0-197/11-3009-2 - zzp-25020301p-rcqx-shui+0.5tw80jz-5min-P6.lcd
方法文件名: RC\$938 - 938-rcqx-FX260.lcm
批处理文件名: RC\$938 - 938-20250204-FX260.lcb
样品瓶号: 4-46
进样体积: 5 μ l 版本号: 6.115
进样时间:2025/02/05 00:21:39 实验者: xiechaojun
处理时间 (V2) : 2025/02/05 09:44:59 处理者: xiechaojun
仪器型号: SHIMADZU LC-2050C(FX260)

<色谱图>

mV

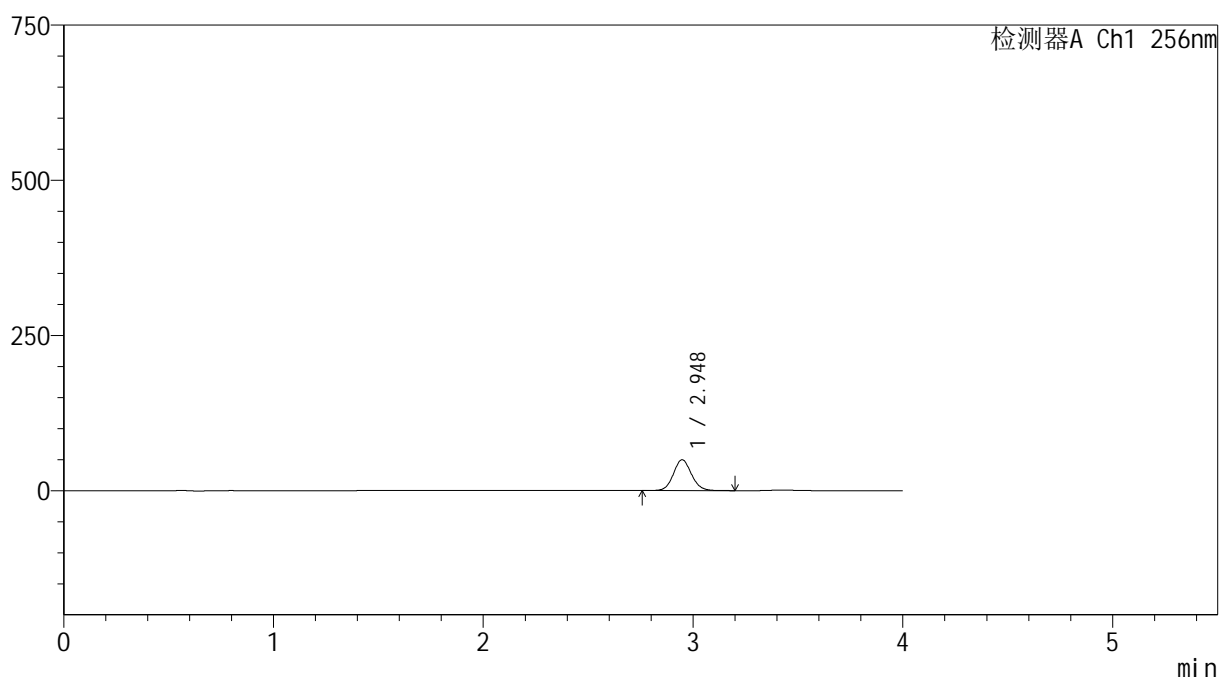

<峰表>

检测器A Ch1 256nm

峰号	保留时间	面积	面积%	高度	理论塔板数(USP)	拖尾因子	分离度(USP)
1	2.948	298631	100.000	49784	5684	1.088	--
总计		298631	100.000	49784			



938

<样品信息>

色谱柱:XB-C8(50*4.6mm,3μm) 流速: 1.0ml/min
 柱温:30°C 波长: 256nm
 数据文件名: RC\$938 - 0-197/11-3010-2 - zzp-25020301p-rcqx-shui+0.5tw80jz-10min-P1.lcd
 方法文件名: RC\$938 - 938-rcqx-FX260.lcm
 批处理文件名: RC\$938 - 938-20250204-FX260.lcb
 样品瓶号: 4-2
 进样体积: 5 μl 版本号: 6.115
 进样时间:2025/02/05 00:26:02 实验者: xiechaojun
 处理时间 (V2) : 2025/02/05 09:45:02 处理者: xiechaojun
 仪器型号: SHIMADZU LC-2050C(FX260)

<色谱图>

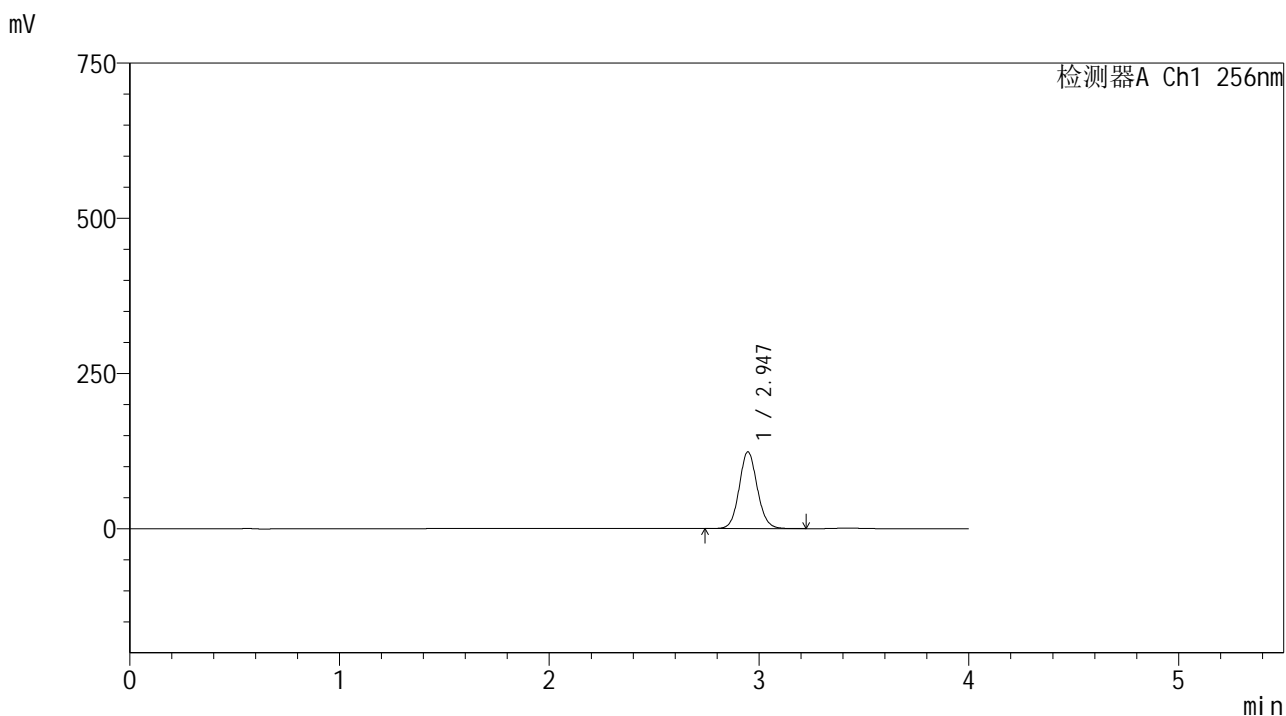

<峰表>

检测器A Ch1 256nm

峰号	保留时间	面积	面积%	高度	理论塔板数(USP)	拖尾因子	分离度(USP)
1	2.947	742799	100.000	123736	5680	1.089	--
总计		742799	100.000	123736			



938

<样品信息>

色谱柱:XB-C8(50*4.6mm,3μm) 流速: 1.0ml/min
 柱温:30°C 波长: 256nm
 数据文件名: RC\$938 - 0-197/11-3011-2 - zzp-25020301p-rcqx-shui+0.5tw80jz-10min-P2.lcd
 方法文件名: RC\$938 - 938-rcqx-FX260.lcm
 批处理文件名: RC\$938 - 938-20250204-FX260.lcb
 样品瓶号: 4-11
 进样体积: 5 μl 版本号: 6.115
 进样时间:2025/02/05 00:30:24 实验者: xiechaojun
 处理时间 (V2) : 2025/02/05 09:45:04 处理者: xiechaojun
 仪器型号: SHIMADZU LC-2050C(FX260)

<色谱图>

mV

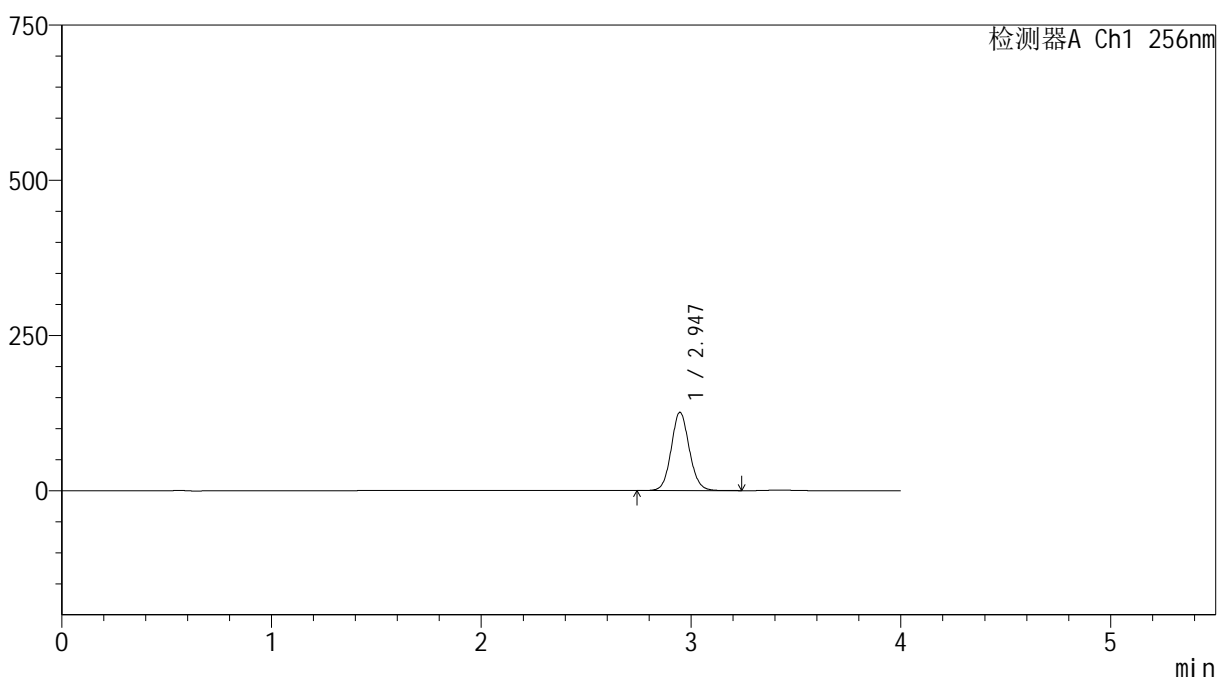

<峰表>

检测器A Ch1 256nm

峰号	保留时间	面积	面积%	高度	理论塔板数(USP)	拖尾因子	分离度(USP)
1	2.947	757584	100.000	126168	5677	1.089	--
总计		757584	100.000	126168			



938

<样品信息>

色谱柱:XB-C8(50*4.6mm,3μm) 流速: 1.0ml/min
 柱温:30°C 波长: 256nm
 数据文件名: RC\$938 - 0-197/11-3012-2 - zzp-25020301p-rcqx-shui+0.5tw80jz-10min-P3.lcd
 方法文件名: RC\$938 - 938-rcqx-FX260.lcm
 批处理文件名: RC\$938 - 938-20250204-FX260.lcb
 样品瓶号: 4-20
 进样体积: 5 μl 版本号: 6.115
 进样时间:2025/02/05 00:34:47 实验者: xiechaojun
 处理时间 (V2) : 2025/02/05 09:45:07 处理者: xiechaojun
 仪器型号: SHIMADZU LC-2050C(FX260)

<色谱图>

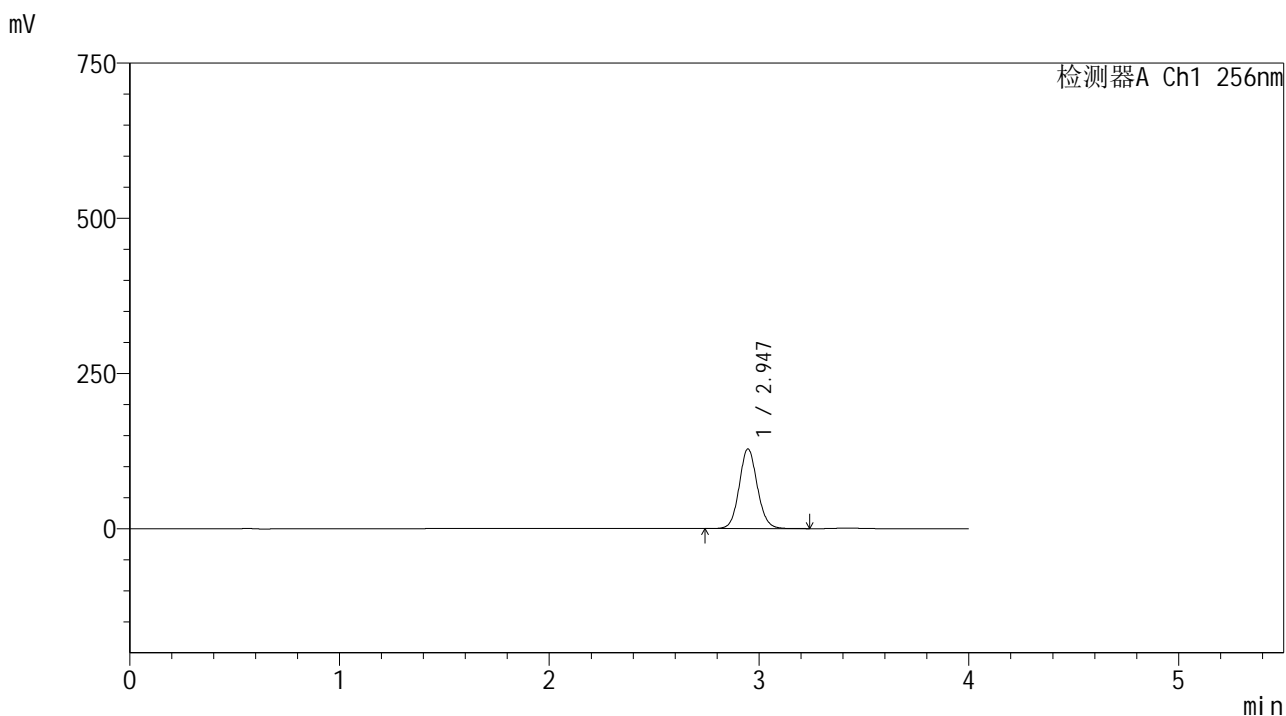

<峰表>

检测器A Ch1 256nm

峰号	保留时间	面积	面积%	高度	理论塔板数(USP)	拖尾因子	分离度(USP)
1	2.947	771819	100.000	128594	5678	1.089	--
总计		771819	100.000	128594			



938

<样品信息>

色谱柱:XB-C8(50*4.6mm,3μm) 流速: 1.0ml/min
 柱温:30°C 波长: 256nm
 数据文件名: RC\$938 - 0-197/11-3013-2 - zzp-25020301p-rcqx-shui+0.5tw80jz-10min-P4.lcd
 方法文件名: RC\$938 - 938-rcqx-FX260.lcm
 批处理文件名: RC\$938 - 938-20250204-FX260.lcb
 样品瓶号: 4-29
 进样体积: 5 μl 版本号: 6.115
 进样时间:2025/02/05 00:39:09 实验者: xiechaojun
 处理时间 (V2) : 2025/02/05 09:45:10 处理者: xiechaojun
 仪器型号: SHIMADZU LC-2050C(FX260)

<色谱图>

mV

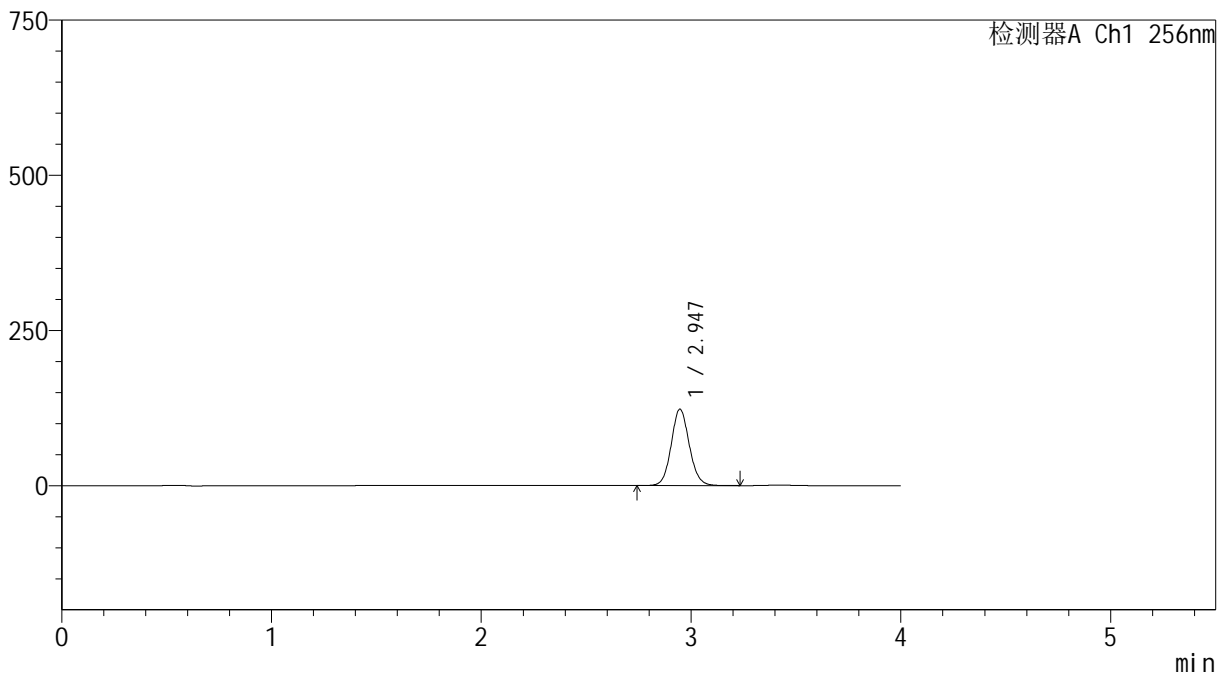

<峰表>

检测器A Ch1 256nm

峰号	保留时间	面积	面积%	高度	理论塔板数(USP)	拖尾因子	分离度(USP)
1	2.947	740118	100.000	123246	5678	1.088	--
总计		740118	100.000	123246			



938

<样品信息>

色谱柱:XB-C8(50*4.6mm,3μm) 流速: 1.0ml/min
 柱温:30℃ 波长: 256nm
 数据文件名: RC\$938 - 0-197/11-3014-2 - zzp-25020301p-rcqx-shui+0.5tw80jz-10min-P5.lcd
 方法文件名: RC\$938 - 938-rcqx-FX260.lcm
 批处理文件名: RC\$938 - 938-20250204-FX260.lcb
 样品瓶号: 4-38
 进样体积: 5 μl 版本号: 6.115
 进样时间:2025/02/05 00:43:31 实验者: xiechaojun
 处理时间 (V2) : 2025/02/05 09:45:13 处理者: xiechaojun
 仪器型号: SHIMADZU LC-2050C(FX260)

<色谱图>

mV

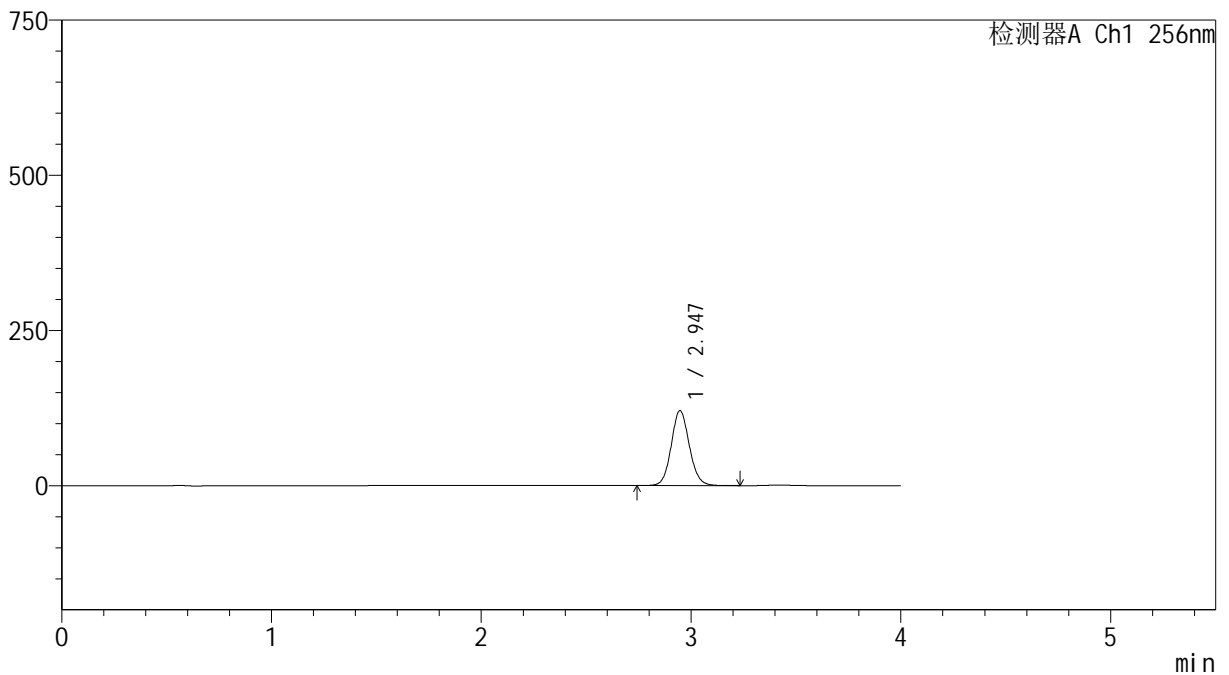

<峰表>

检测器A Ch1 256nm

峰号	保留时间	面积	面积%	高度	理论塔板数(USP)	拖尾因子	分离度(USP)
1	2.947	726427	100.000	120947	5675	1.088	--
总计		726427	100.000	120947			



938

<样品信息>

色谱柱:XB-C8(50*4.6mm,3μm) 流速: 1.0ml/min
 柱温:30°C 波长: 256nm
 数据文件名: RC\$938 - 0-197/11-3015-2 - zzp-25020301p-rcqx-shui+0.5tw80jz-10min-P6.lcd
 方法文件名: RC\$938 - 938-rcqx-FX260.lcm
 批处理文件名: RC\$938 - 938-20250204-FX260.lcb
 样品瓶号: 4-47
 进样体积: 5 μl 版本号: 6.115
 进样时间:2025/02/05 00:47:53 实验者: xiechaojun
 处理时间 (V2) : 2025/02/05 09:45:15 处理者: xiechaojun
 仪器型号: SHIMADZU LC-2050C(FX260)

<色谱图>

mV

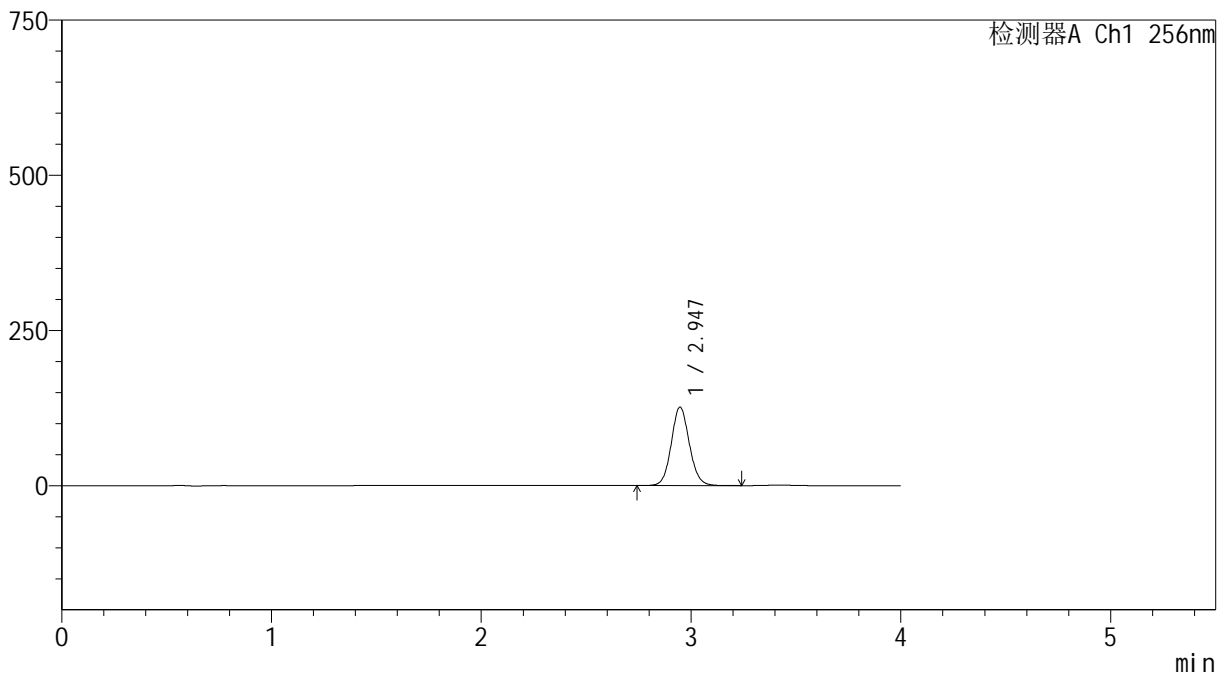

<峰表>

检测器A Ch1 256nm

峰号	保留时间	面积	面积%	高度	理论塔板数(USP)	拖尾因子	分离度(USP)
1	2.947	760556	100.000	126592	5675	1.088	--
总计		760556	100.000	126592			

<样品信息>

色谱柱:XB-C8(50*4.6mm,3 μ m) 流速: 1.0ml/min
 柱温:30 $^{\circ}$ C 波长: 256nm
 数据文件名: RC\$938 - 0-197/11-3016-2 - zzp-25020301p-rcqx-shui+0.5tw80jz-15min-P1.lcd
 方法文件名: RC\$938 - 938-rcqx-FX260.lcm
 批处理文件名: RC\$938 - 938-20250204-FX260.lcb
 样品瓶号: 4-3
 进样体积: 5 μ l 版本号: 6.115
 进样时间:2025/02/05 00:52:16 实验者: xiechaojun
 处理时间 (V2) : 2025/02/05 09:45:18 处理者: xiechaojun
 仪器型号: SHIMADZU LC-2050C(FX260)

<色谱图>

mV

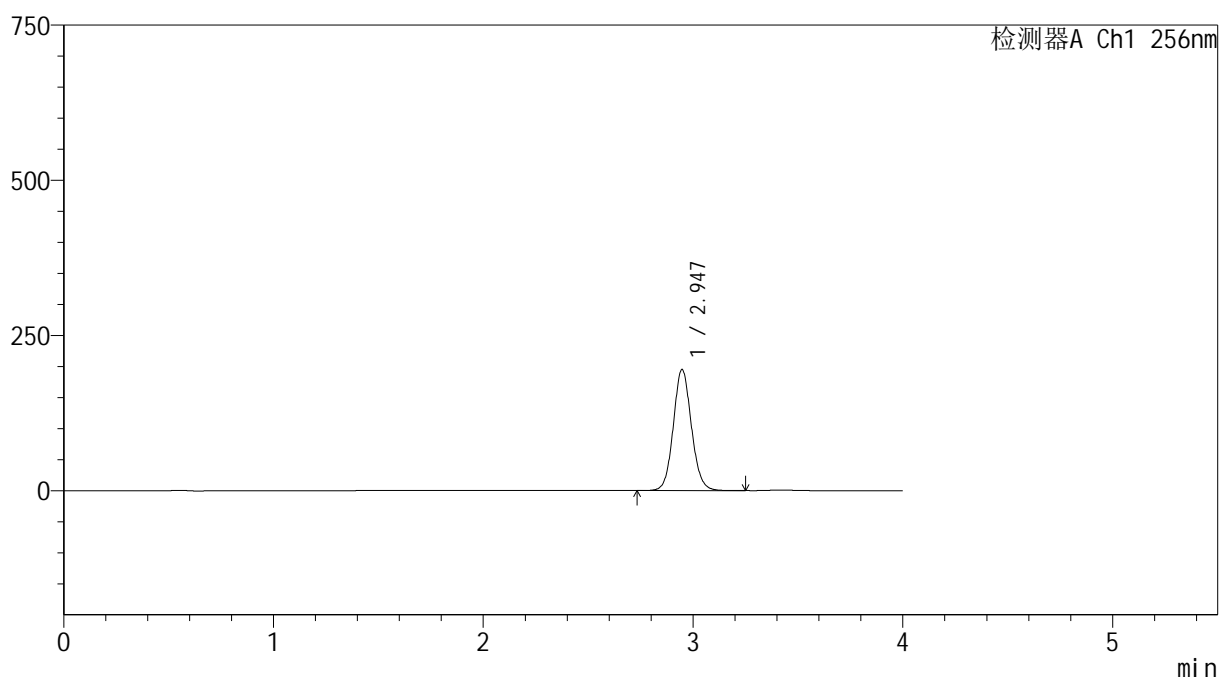

<峰表>

检测器A Ch1 256nm

峰号	保留时间	面积	面积%	高度	理论塔板数(USP)	拖尾因子	分离度(USP)
1	2.947	1173949	100.000	195261	5671	1.089	--
总计		1173949	100.000	195261			



938

<样品信息>

色谱柱:XB-C8(50*4.6mm,3μm) 流速: 1.0ml/min
 柱温:30°C 波长: 256nm
 数据文件名: RC\$938 - 0-197/11-3017-2 - zzp-25020301p-rcqx-shui+0.5tw80jz-15min-P2.lcd
 方法文件名: RC\$938 - 938-rcqx-FX260.lcm
 批处理文件名: RC\$938 - 938-20250204-FX260.lcb
 样品瓶号: 4-12
 进样体积: 5 μl 版本号: 6.115
 进样时间:2025/02/05 00:56:38 实验者: xiechaojun
 处理时间 (V2) : 2025/02/05 09:45:21 处理者: xiechaojun
 仪器型号: SHIMADZU LC-2050C(FX260)

<色谱图>

mV

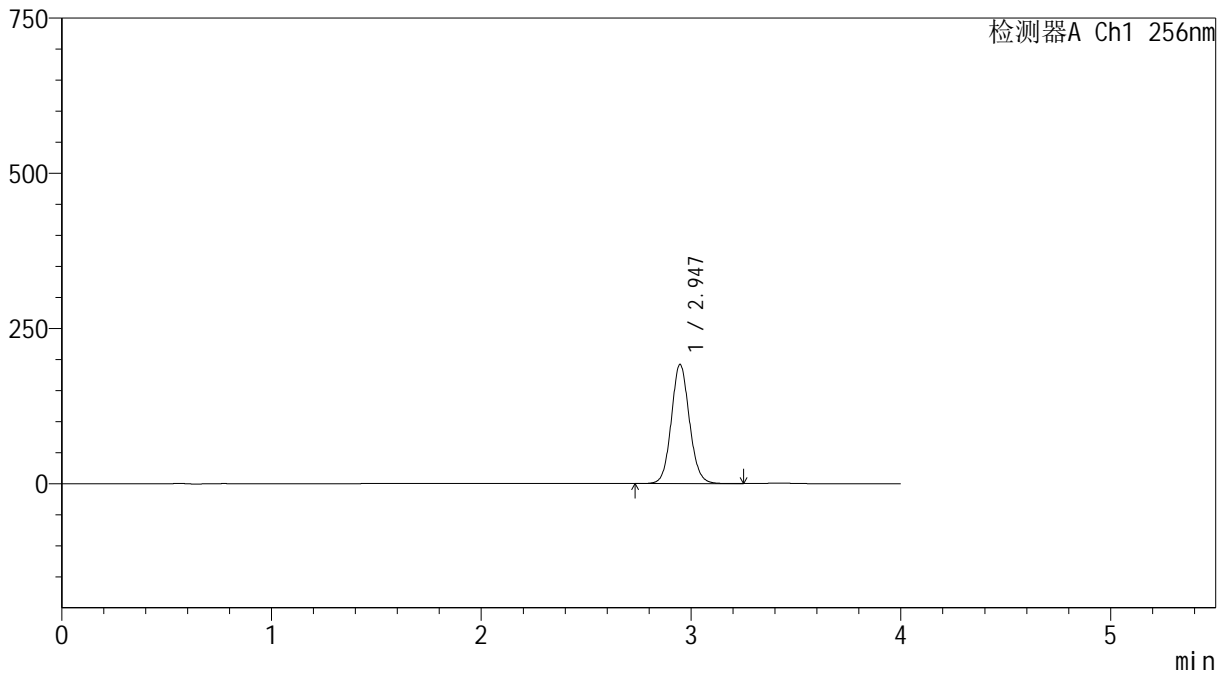

<峰表>

检测器A Ch1 256nm

峰号	保留时间	面积	面积%	高度	理论塔板数(USP)	拖尾因子	分离度(USP)
1	2.947	1154637	100.000	192109	5671	1.089	--
总计		1154637	100.000	192109			



938

<样品信息>

色谱柱:XB-C8(50*4.6mm,3μm) 流速: 1.0ml/min
 柱温:30℃ 波长: 256nm
 数据文件名: RC\$938 - 0-197/11-3018-2 - zzp-25020301p-rcqx-shui+0.5tw80jz-15min-P3.lcd
 方法文件名: RC\$938 - 938-rcqx-FX260.lcm
 批处理文件名: RC\$938 - 938-20250204-FX260.lcb
 样品瓶号: 4-21
 进样体积: 5 μl 版本号: 6.115
 进样时间:2025/02/05 01:01:01 实验者: xiechaojun
 处理时间 (V2) : 2025/02/05 09:45:23 处理者: xiechaojun
 仪器型号: SHIMADZU LC-2050C(FX260)

<色谱图>

mV

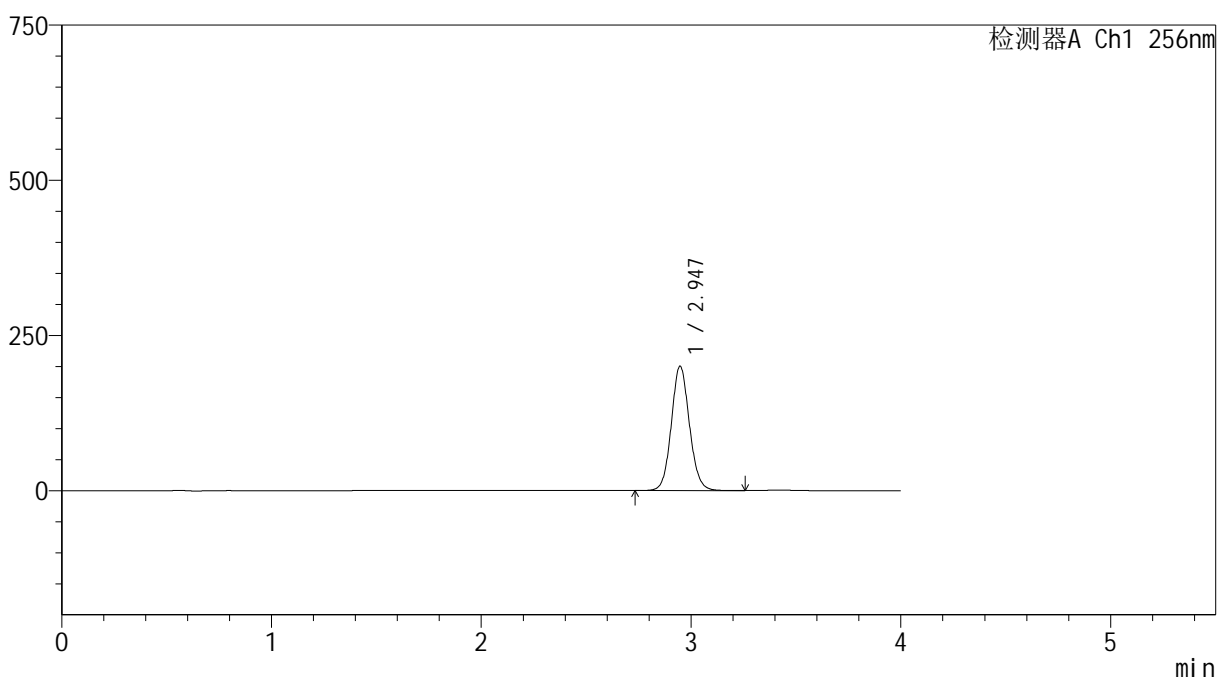

<峰表>

检测器A Ch1 256nm

峰号	保留时间	面积	面积%	高度	理论塔板数(USP)	拖尾因子	分离度(USP)
1	2.947	1206300	100.000	200645	5678	1.089	--
总计		1206300	100.000	200645			



938

<样品信息>

色谱柱:XB-C8(50*4.6mm,3μm) 流速: 1.0ml/min
 柱温:30°C 波长: 256nm
 数据文件名: RC\$938 - 0-197/11-3019-2 - zzp-25020301p-rcqx-shui+0.5tw80jz-15min-P4.lcd
 方法文件名: RC\$938 - 938-rcqx-FX260.lcm
 批处理文件名: RC\$938 - 938-20250204-FX260.lcb
 样品瓶号: 4-30
 进样体积: 5 μl 版本号: 6.115
 进样时间:2025/02/05 01:05:23 实验者: xiechaojun
 处理时间 (V2) : 2025/02/05 09:45:26 处理者: xiechaojun
 仪器型号: SHIMADZU LC-2050C(FX260)

<色谱图>

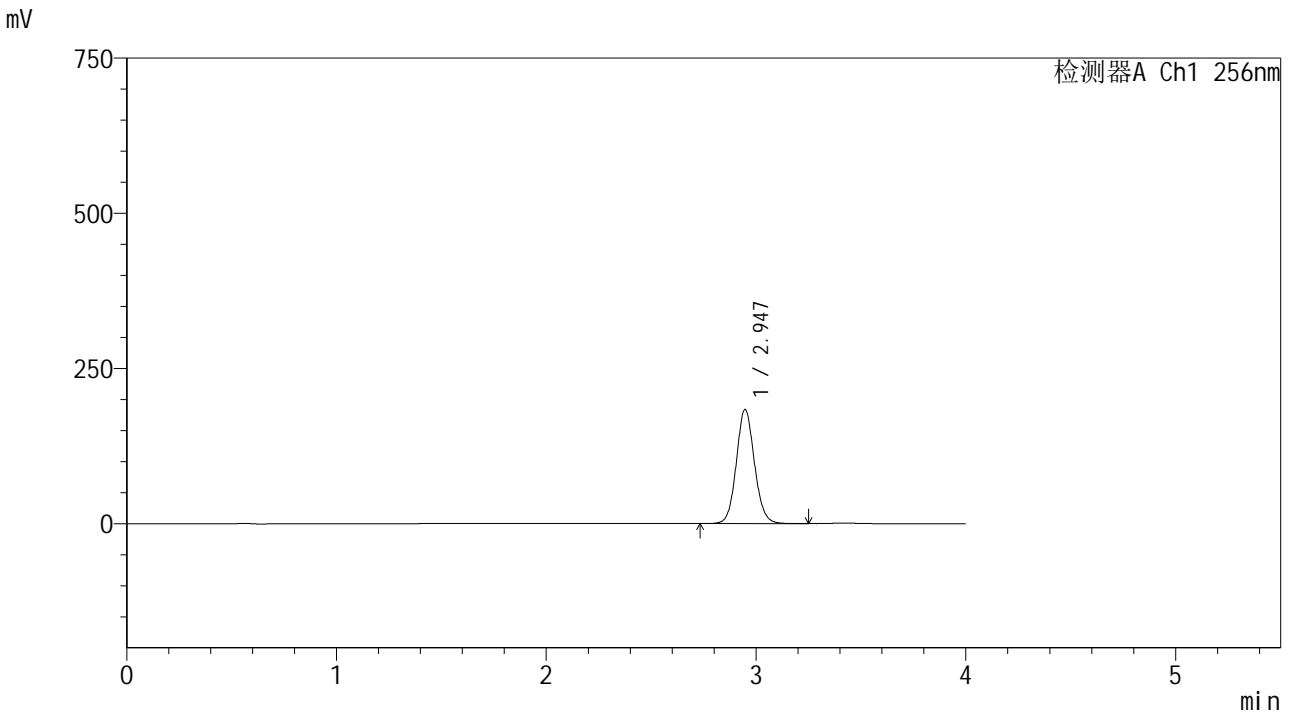

<峰表>

检测器A Ch1 256nm

峰号	保留时间	面积	面积%	高度	理论塔板数(USP)	拖尾因子	分离度(USP)
1	2.947	1106832	100.000	184089	5669	1.088	--
总计		1106832	100.000	184089			



938

<样品信息>

色谱柱:XB-C8(50*4.6mm,3μm) 流速: 1.0ml/min
 柱温:30°C 波长: 256nm
 数据文件名: RC\$938 - 0-197/11-3021-2 - zzp-25020301p-rcqx-shui+0.5tw80jz-15min-P6.lcd
 方法文件名: RC\$938 - 938-rcqx-FX260.lcm
 批处理文件名: RC\$938 - 938-20250204-FX260.lcb
 样品瓶号: 4-48
 进样体积: 5 μl 版本号: 6.115
 进样时间:2025/02/05 01:14:07 实验者: xiechaojun
 处理时间 (V2) : 2025/02/05 09:45:31 处理者: xiechaojun
 仪器型号: SHIMADZU LC-2050C(FX260)

<色谱图>

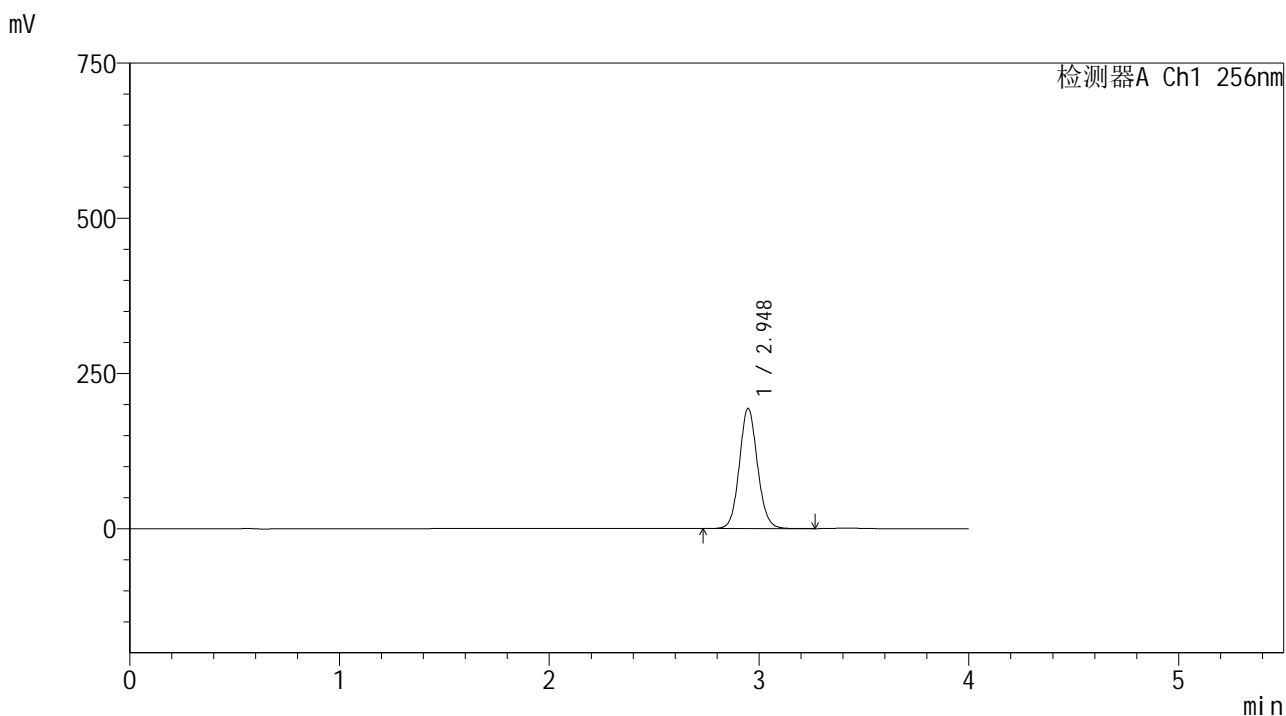

<峰表>

检测器A Ch1 256nm

峰号	保留时间	面积	面积%	高度	理论塔板数(USP)	拖尾因子	分离度(USP)
1	2.948	1164935	100.000	193711	5675	1.088	--
总计		1164935	100.000	193711			



938

<样品信息>

色谱柱:XB-C8(50*4.6mm,3μm) 流速: 1.0ml/min
 柱温:30°C 波长: 256nm
 数据文件名: RC\$938 - 0-197/11-3022-2 - zzp-25020301p-rcqx-shui+0.5tw80jz-20min-P1.lcd
 方法文件名: RC\$938 - 938-rcqx-FX260.lcm
 批处理文件名: RC\$938 - 938-20250204-FX260.lcb
 样品瓶号: 4-4
 进样体积: 5 μl 版本号: 6.115
 进样时间:2025/02/05 01:18:30 实验者: xiechaojun
 处理时间 (V2) : 2025/02/05 09:45:34 处理者: xiechaojun
 仪器型号: SHIMADZU LC-2050C(FX260)

<色谱图>

mV

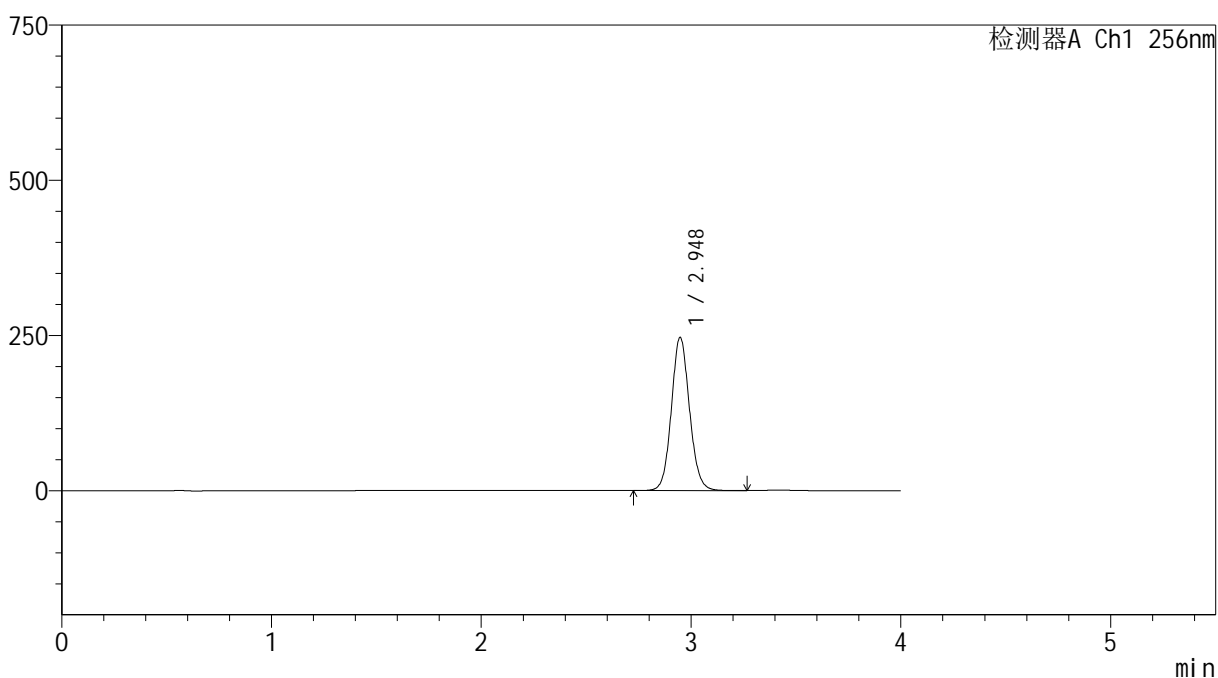

<峰表>

检测器A Ch1 256nm

峰号	保留时间	面积	面积%	高度	理论塔板数(USP)	拖尾因子	分离度(USP)
1	2.948	1486697	100.000	247041	5667	1.088	--
总计		1486697	100.000	247041			



938

<样品信息>

色谱柱:XB-C8(50*4.6mm,3μm) 流速: 1.0ml/min
 柱温:30℃ 波长: 256nm
 数据文件名: RC\$938 - 0-197/11-3023-2 - zzp-25020301p-rcqx-shui+0.5tw80jz-20min-P2.lcd
 方法文件名: RC\$938 - 938-rcqx-FX260.lcm
 批处理文件名: RC\$938 - 938-20250204-FX260.lcb
 样品瓶号: 4-13
 进样体积: 5 μl 版本号: 6.115
 进样时间:2025/02/05 01:22:53 实验者: xiechaojun
 处理时间 (V2) : 2025/02/05 09:45:37 处理者: xiechaojun
 仪器型号: SHIMADZU LC-2050C(FX260)

<色谱图>

mV

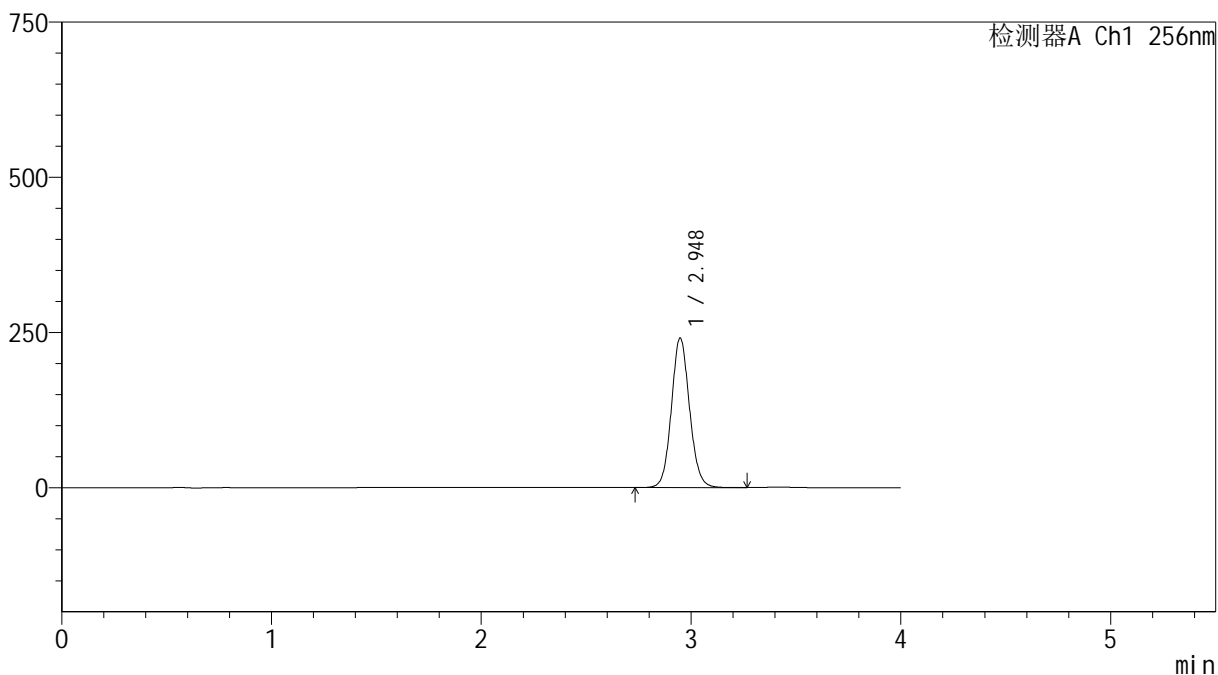

<峰表>

检测器A Ch1 256nm

峰号	保留时间	面积	面积%	高度	理论塔板数(USP)	拖尾因子	分离度(USP)
1	2.948	1451093	100.000	241153	5670	1.088	--
总计		1451093	100.000	241153			

<样品信息>

色谱柱:XB-C8(50*4.6mm,3 μ m)

流速: 1.0ml/min

柱温:30 $^{\circ}$ C

波长: 256nm

数据文件名: RC\$938 - 0-197/11-3024-2 - zzp-25020301p-rcqx-shui+0.5tw80jz-20min-P3.lcd

方法文件名: RC\$938 - 938-rcqx-FX260.lcm

批处理文件名: RC\$938 - 938-20250204-FX260.lcb

样品瓶号: 4-22

进样体积: 5 μ l

版本号: 6.115

进样时间:2025/02/05 01:27:16

实验者: xiechaojun

处理时间 (V2) : 2025/02/05 09:45:39

处理者: xiechaojun

仪器型号: SHIMADZU LC-2050C(FX260)

<色谱图>

mV

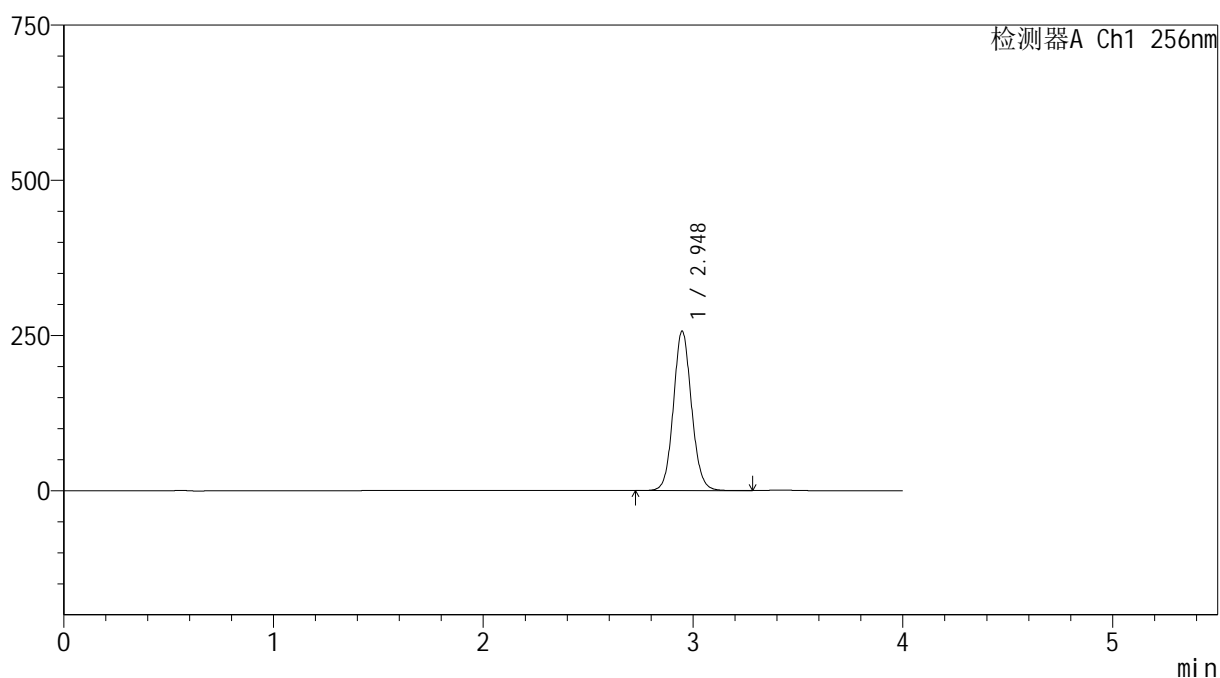

<峰表>

检测器A Ch1 256nm

峰号	保留时间	面积	面积%	高度	理论塔板数(USP)	拖尾因子	分离度(USP)
1	2.948	1546949	100.000	257030	5668	1.088	--
总计		1546949	100.000	257030			



938

<样品信息>

色谱柱:XB-C8(50*4.6mm,3μm) 流速: 1.0ml/min
 柱温:30°C 波长: 256nm
 数据文件名: RC\$938 - 0-197/11-3025-2 - zzp-25020301p-rcqx-shui+0.5tw80jz-20min-P4.lcd
 方法文件名: RC\$938 - 938-rcqx-FX260.lcm
 批处理文件名: RC\$938 - 938-20250204-FX260.lcb
 样品瓶号: 4-31
 进样体积: 5 μl 版本号: 6.115
 进样时间:2025/02/05 01:31:38 实验者: xiechaojun
 处理时间 (V2) : 2025/02/05 09:45:42 处理者: xiechaojun
 仪器型号: SHIMADZU LC-2050C(FX260)

<色谱图>

mV

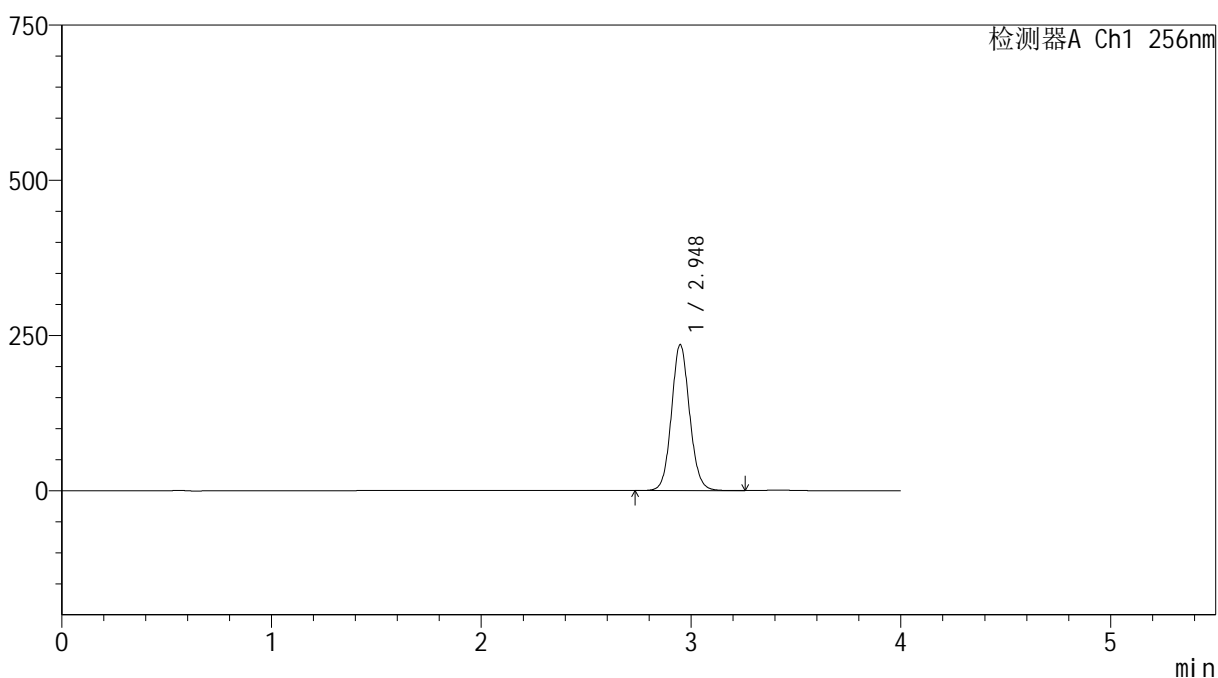

<峰表>

检测器A Ch1 256nm

峰号	保留时间	面积	面积%	高度	理论塔板数(USP)	拖尾因子	分离度(USP)
1	2.948	1416088	100.000	235236	5669	1.088	--
总计		1416088	100.000	235236			



938

<样品信息>

色谱柱:XB-C8(50*4.6mm,3μm) 流速: 1.0ml/min
 柱温:30°C 波长: 256nm
 数据文件名: RC\$938 - 0-197/11-3026-2 - zzp-25020301p-rcqx-shui+0.5tw80jz-20min-P5.lcd
 方法文件名: RC\$938 - 938-rcqx-FX260.lcm
 批处理文件名: RC\$938 - 938-20250204-FX260.lcb
 样品瓶号: 4-40
 进样体积: 5 μl 版本号: 6.115
 进样时间:2025/02/05 01:36:01 实验者: xiechaojun
 处理时间 (V2) : 2025/02/05 09:45:45 处理者: xiechaojun
 仪器型号: SHIMADZU LC-2050C(FX260)

<色谱图>

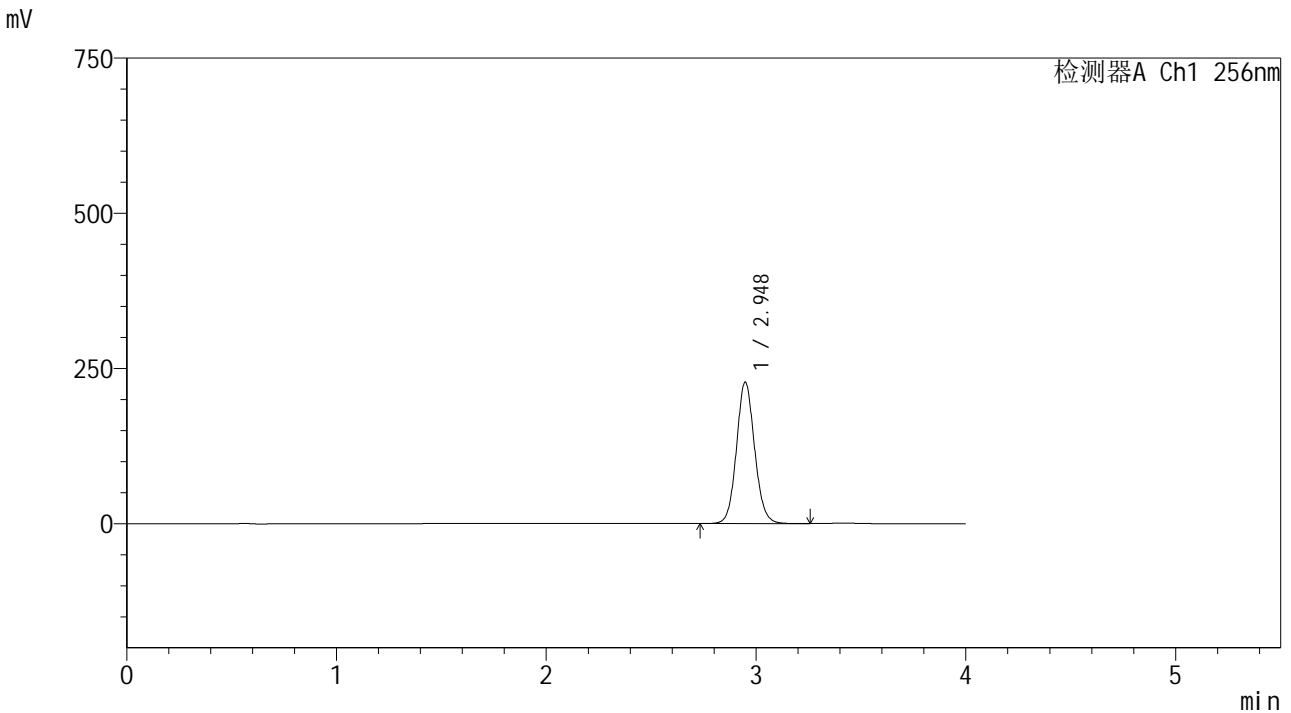

<峰表>

检测器A Ch1 256nm

峰号	保留时间	面积	面积%	高度	理论塔板数(USP)	拖尾因子	分离度(USP)
1	2.948	1372628	100.000	228039	5670	1.088	--
总计		1372628	100.000	228039			



938

<样品信息>

色谱柱:XB-C8(50*4.6mm,3μm) 流速: 1.0ml/min
 柱温:30℃ 波长: 256nm
 数据文件名: RC\$938 - 0-197/11-3027-2 - zzp-25020301p-rcqx-shui+0.5tw80jz-20min-P6.lcd
 方法文件名: RC\$938 - 938-rcqx-FX260.lcm
 批处理文件名: RC\$938 - 938-20250204-FX260.lcb
 样品瓶号: 4-49
 进样体积: 5 μl 版本号: 6.115
 进样时间:2025/02/05 01:40:23 实验者: xiechaojun
 处理时间 (V2) : 2025/02/05 09:45:48 处理者: xiechaojun
 仪器型号: SHIMADZU LC-2050C(FX260)

<色谱图>

mV

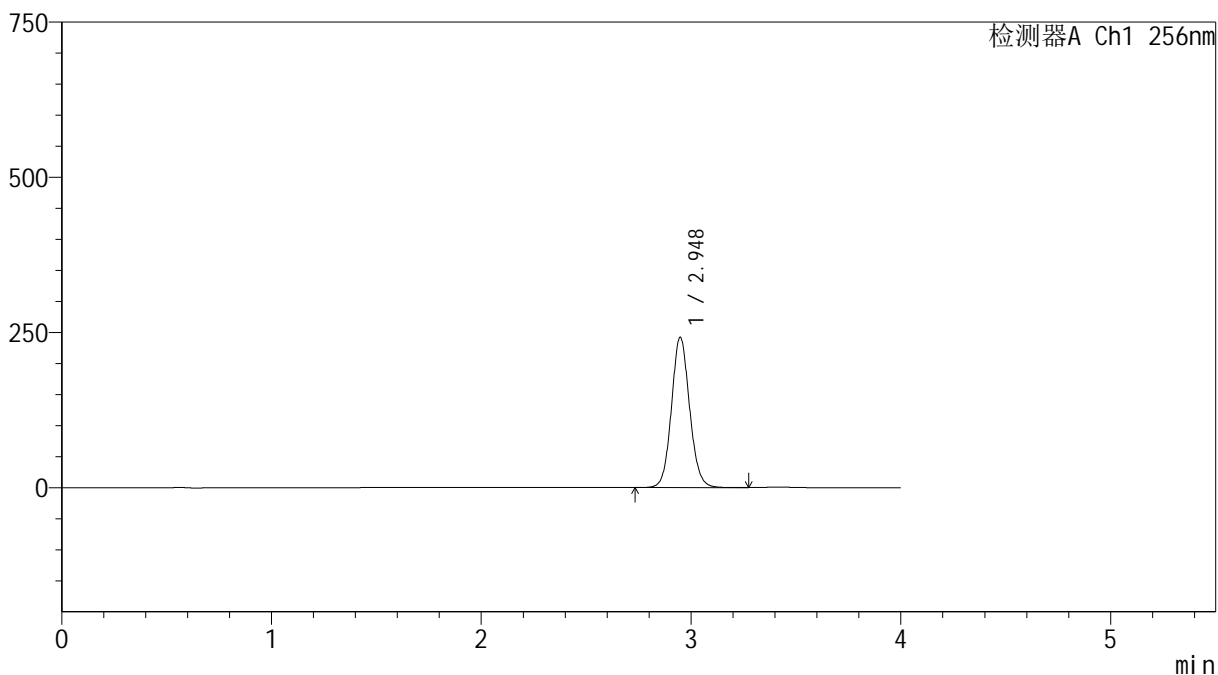

<峰表>

检测器A Ch1 256nm

峰号	保留时间	面积	面积%	高度	理论塔板数(USP)	拖尾因子	分离度(USP)
1	2.948	1458430	100.000	242224	5669	1.088	--
总计		1458430	100.000	242224			

<样品信息>

色谱柱:XB-C8(50*4.6mm,3 μ m) 流速: 1.0ml/min
 柱温:30 $^{\circ}$ C 波长: 256nm
 数据文件名: RC\$938 - 0-197/11-3028-2 - zzp-25020301p-rcqx-shui+0.5tw80jz-30min-P1.lcd
 方法文件名: RC\$938 - 938-rcqx-FX260.lcm
 批处理文件名: RC\$938 - 938-20250204-FX260.lcb
 样品瓶号: 4-5
 进样体积: 5 μ l 版本号: 6.115
 进样时间:2025/02/05 01:44:46 实验者: xiechaojun
 处理时间 (V2) : 2025/02/05 09:45:51 处理者: xiechaojun
 仪器型号: SHIMADZU LC-2050C(FX260)

<色谱图>

mV

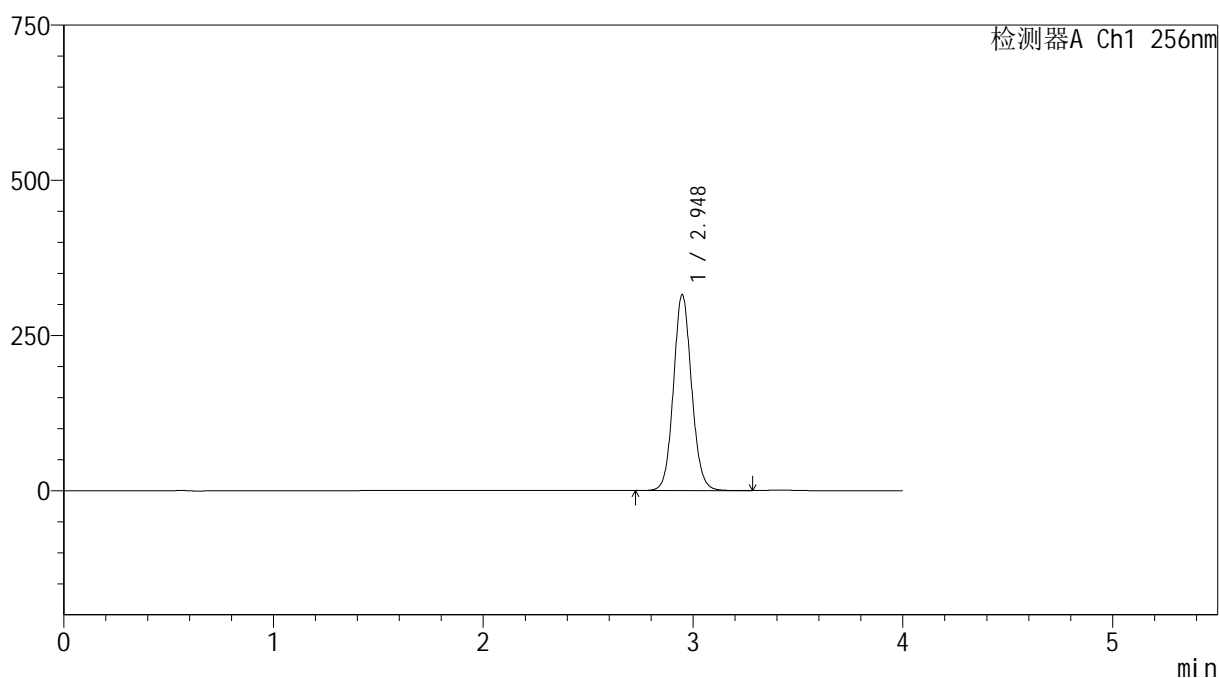

<峰表>

检测器A Ch1 256nm

峰号	保留时间	面积	面积%	高度	理论塔板数(USP)	拖尾因子	分离度(USP)
1	2.948	1901765	100.000	315776	5668	1.088	--
总计		1901765	100.000	315776			

<样品信息>

色谱柱:XB-C8(50*4.6mm,3 μ m) 流速: 1.0ml/min
柱温:30 $^{\circ}$ C 波长: 256nm
数据文件名: RC\$938 - 0-197/11-3029-2 - zzp-25020301p-rcqx-shui+0.5tw80jz-30min-P2.lcd
方法文件名: RC\$938 - 938-rcqx-FX260.lcm
批处理文件名: RC\$938 - 938-20250204-FX260.lcb
样品瓶号: 4-14
进样体积: 5 μ l 版本号: 6.115
进样时间:2025/02/05 01:49:09 实验者: xiechaojun
处理时间 (V2) : 2025/02/05 09:45:53 处理者: xiechaojun
仪器型号: SHIMADZU LC-2050C(FX260)

<色谱图>

mV

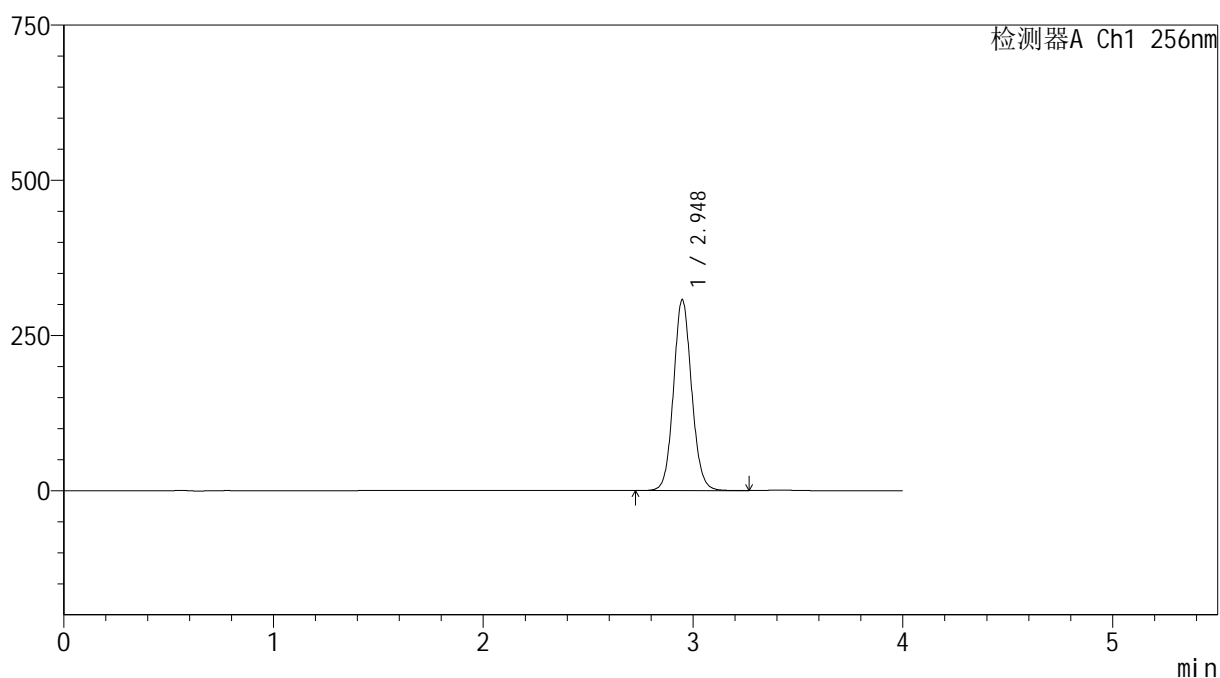

<峰表>

检测器A Ch1 256nm

峰号	保留时间	面积	面积%	高度	理论塔板数(USP)	拖尾因子	分离度(USP)
1	2.948	1852190	100.000	307546	5668	1.088	--
总计		1852190	100.000	307546			



938

<样品信息>

色谱柱:XB-C8(50*4.6mm,3μm) 流速: 1.0ml/min
 柱温:30°C 波长: 256nm
 数据文件名: RC\$938 - 0-197/11-3030-2 - zzp-25020301p-rcqx-shui+0.5tw80jz-30min-P3.lcd
 方法文件名: RC\$938 - 938-rcqx-FX260.lcm
 批处理文件名: RC\$938 - 938-20250204-FX260.lcb
 样品瓶号: 4-23
 进样体积: 5 μl 版本号: 6.115
 进样时间:2025/02/05 01:53:32 实验者: xiechaojun
 处理时间 (V2) : 2025/02/05 09:45:56 处理者: xiechaojun
 仪器型号: SHIMADZU LC-2050C(FX260)

<色谱图>

mV

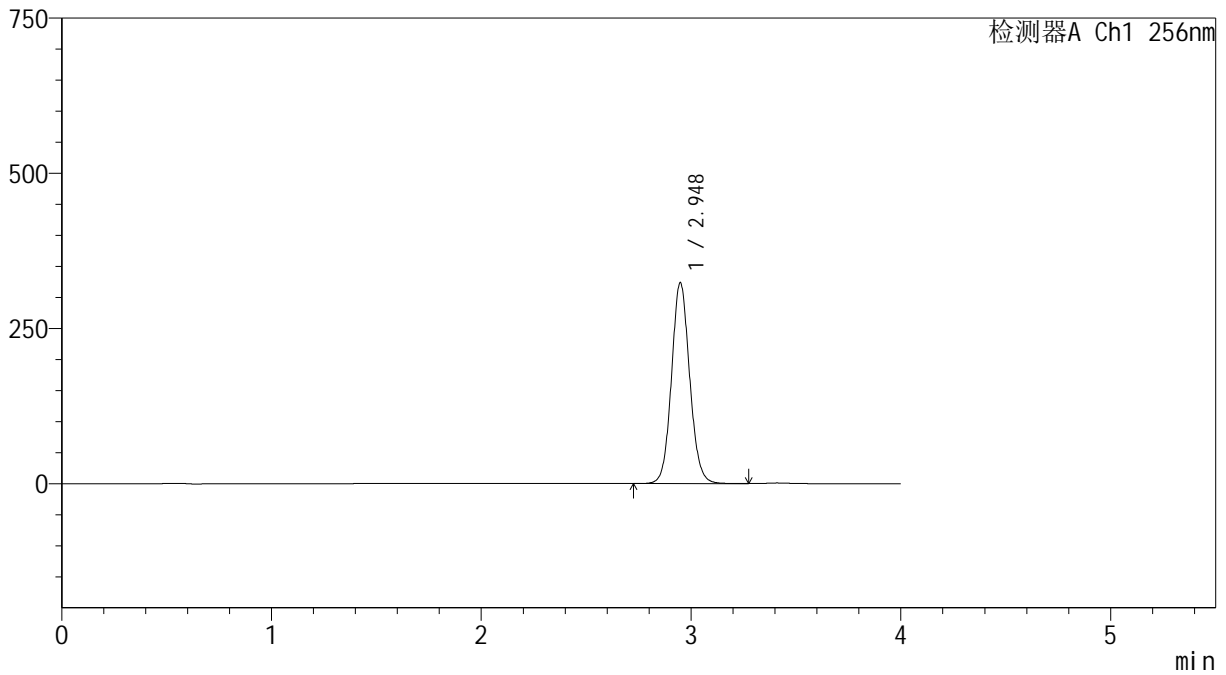

<峰表>

检测器A Ch1 256nm

峰号	保留时间	面积	面积%	高度	理论塔板数(USP)	拖尾因子	分离度(USP)
1	2.948	1950126	100.000	323623	5667	1.088	--
总计		1950126	100.000	323623			



938

<样品信息>

色谱柱:XB-C8(50*4.6mm,3μm) 流速: 1.0ml/min
 柱温:30℃ 波长: 256nm
 数据文件名: RC\$938 - 0-197/11-3031-2 - zzp-25020301p-rcqx-shui+0.5tw80jz-30min-P4.lcd
 方法文件名: RC\$938 - 938-rcqx-FX260.lcm
 批处理文件名: RC\$938 - 938-20250204-FX260.lcb
 样品瓶号: 4-32
 进样体积: 5 μl 版本号: 6.115
 进样时间:2025/02/05 01:57:55 实验者: xiechaojun
 处理时间 (V2) : 2025/02/05 09:45:58 处理者: xiechaojun
 仪器型号: SHIMADZU LC-2050C(FX260)

<色谱图>

mV

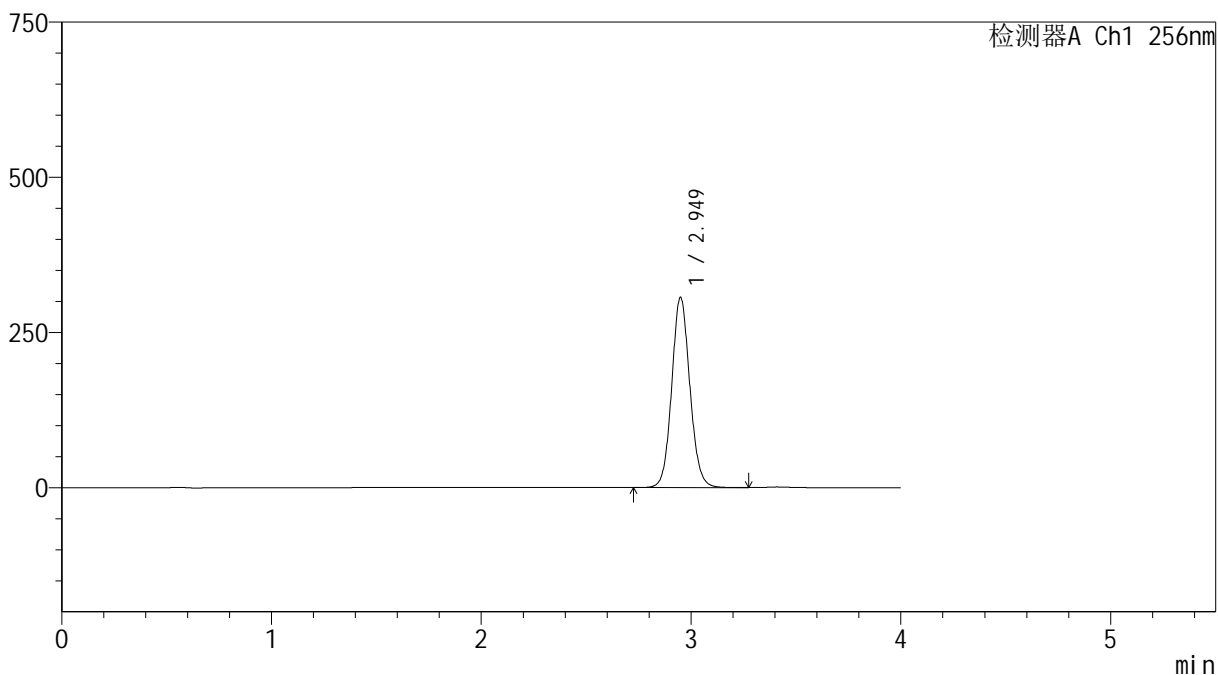

<峰表>

检测器A Ch1 256nm

峰号	保留时间	面积	面积%	高度	理论塔板数(USP)	拖尾因子	分离度(USP)
1	2.949	1846801	100.000	306049	5668	1.088	--
总计		1846801	100.000	306049			



938

<样品信息>

色谱柱:XB-C8(50*4.6mm,3μm) 流速: 1.0ml/min
 柱温:30°C 波长: 256nm
 数据文件名: RC\$938 - 0-197/11-3032-2 - zzp-25020301p-rcqx-shui+0.5tw80jz-30min-P5.lcd
 方法文件名: RC\$938 - 938-rcqx-FX260.lcm
 批处理文件名: RC\$938 - 938-20250204-FX260.lcb
 样品瓶号: 4-41
 进样体积: 5 μl 版本号: 6.115
 进样时间:2025/02/05 02:02:18 实验者: xiechaojun
 处理时间 (V2) : 2025/02/05 09:46:01 处理者: xiechaojun
 仪器型号: SHIMADZU LC-2050C(FX260)

<色谱图>

mV

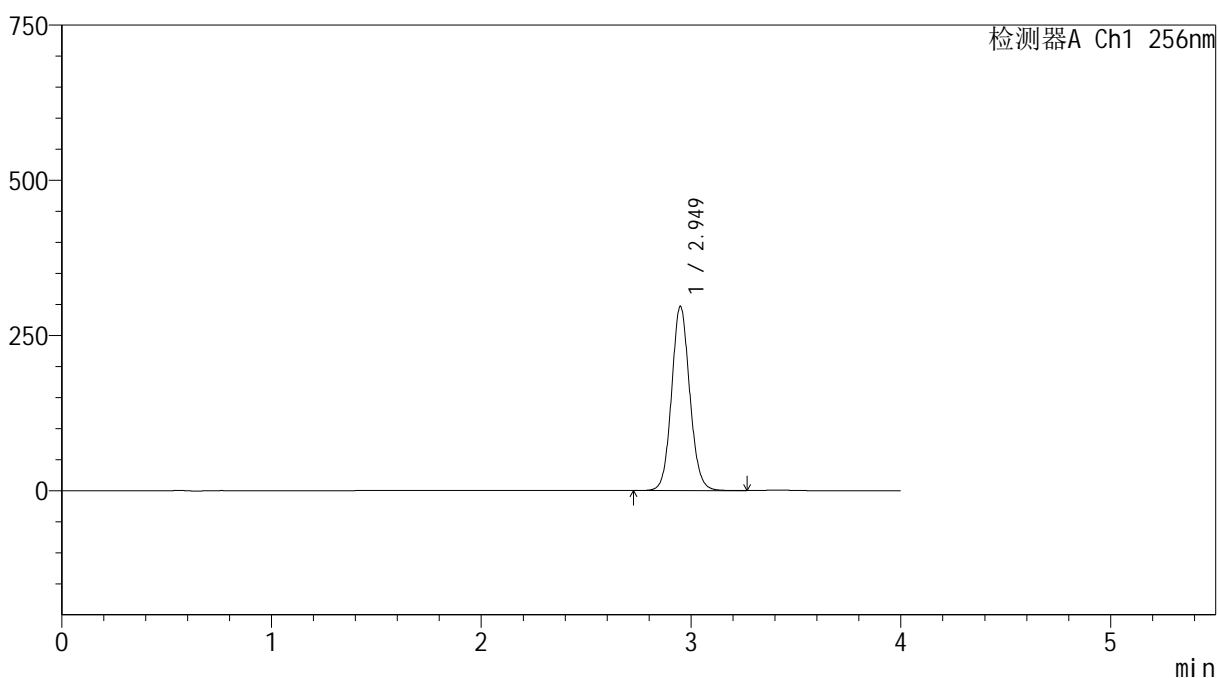

<峰表>

检测器A Ch1 256nm

峰号	保留时间	面积	面积%	高度	理论塔板数(USP)	拖尾因子	分离度(USP)
1	2.949	1788344	100.000	296624	5666	1.088	--
总计		1788344	100.000	296624			



938

<样品信息>

色谱柱:XB-C8(50*4.6mm,3μm) 流速: 1.0ml/min
 柱温:30°C 波长: 256nm
 数据文件名: RC\$938 - 0-197/11-3033-2 - zzp-25020301p-rcqx-shui+0.5tw80jz-30min-P6.lcd
 方法文件名: RC\$938 - 938-rcqx-FX260.lcm
 批处理文件名: RC\$938 - 938-20250204-FX260.lcb
 样品瓶号: 4-50
 进样体积: 5 μl 版本号: 6.115
 进样时间:2025/02/05 02:06:40 实验者: xiechaojun
 处理时间 (V2) : 2025/02/05 09:46:03 处理者: xiechaojun
 仪器型号: SHIMADZU LC-2050C(FX260)

<色谱图>

mV

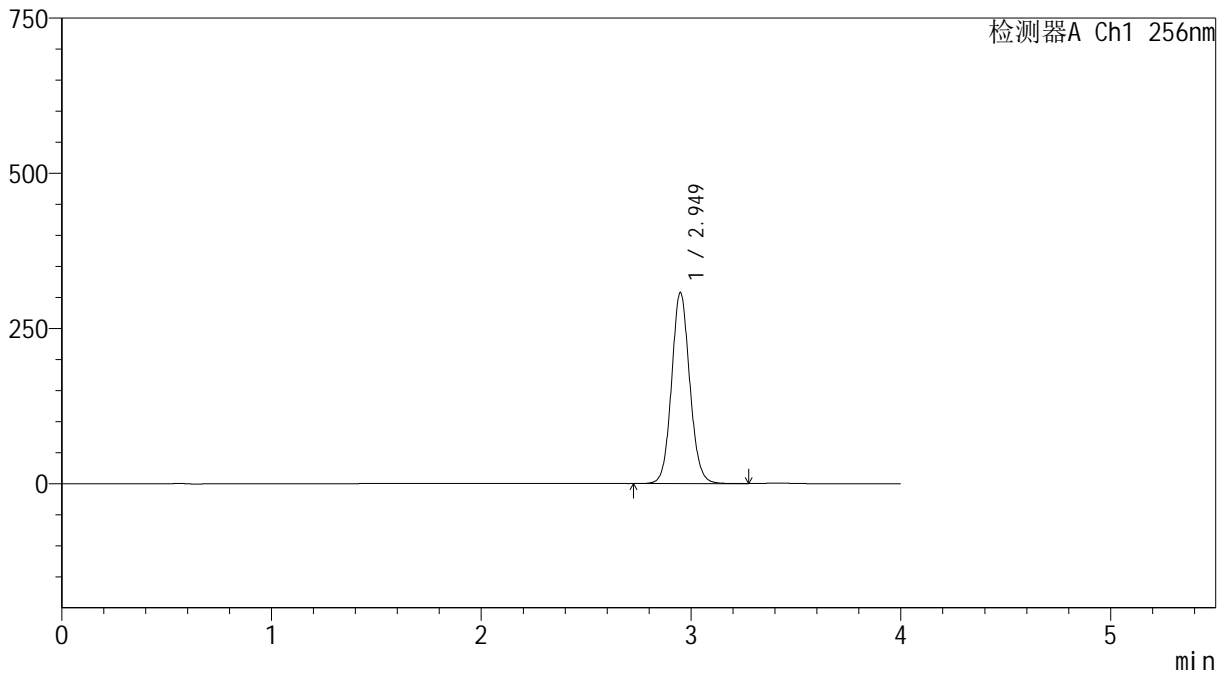

<峰表>

检测器A Ch1 256nm

峰号	保留时间	面积	面积%	高度	理论塔板数(USP)	拖尾因子	分离度(USP)
1	2.949	1855437	100.000	307686	5662	1.087	--
总计		1855437	100.000	307686			

<样品信息>

色谱柱:XB-C8(50*4.6mm,3 μ m) 流速: 1.0ml/min
 柱温:30 $^{\circ}$ C 波长: 256nm
 数据文件名: RC\$938 - 0-197/11-3034-2 - zzp-25020301p-rcqx-shui+0.5tw80jz-45min-P1.lcd
 方法文件名: RC\$938 - 938-rcqx-FX260.lcm
 批处理文件名: RC\$938 - 938-20250204-FX260.lcb
 样品瓶号: 4-6
 进样体积: 5 μ l 版本号: 6.115
 进样时间:2025/02/05 02:11:03 实验者: xiechaojun
 处理时间 (V2) : 2025/02/05 09:46:06 处理者: xiechaojun
 仪器型号: SHIMADZU LC-2050C(FX260)

<色谱图>

mV

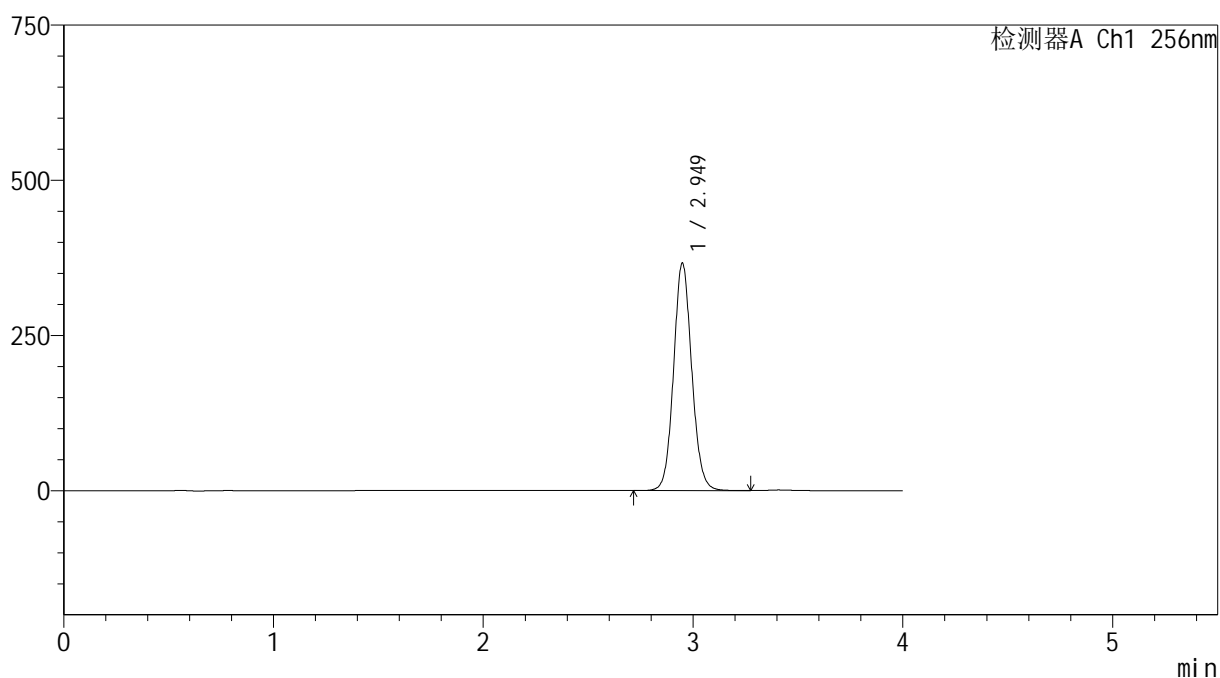

<峰表>

检测器A Ch1 256nm

峰号	保留时间	面积	面积%	高度	理论塔板数(USP)	拖尾因子	分离度(USP)
1	2.949	2209278	100.000	366376	5665	1.088	--
总计		2209278	100.000	366376			



938

<样品信息>

色谱柱:XB-C8(50*4.6mm,3μm) 流速: 1.0ml/min
 柱温:30°C 波长: 256nm
 数据文件名: RC\$938 - 0-197/11-3035-2 - zzp-25020301p-rcqx-shui+0.5tw80jz-45min-P2.lcd
 方法文件名: RC\$938 - 938-rcqx-FX260.lcm
 批处理文件名: RC\$938 - 938-20250204-FX260.lcb
 样品瓶号: 4-15
 进样体积: 5 μl 版本号: 6.115
 进样时间:2025/02/05 02:15:26 实验者: xiechaojun
 处理时间 (V2) : 2025/02/05 09:46:09 处理者: xiechaojun
 仪器型号: SHIMADZU LC-2050C(FX260)

<色谱图>

mV

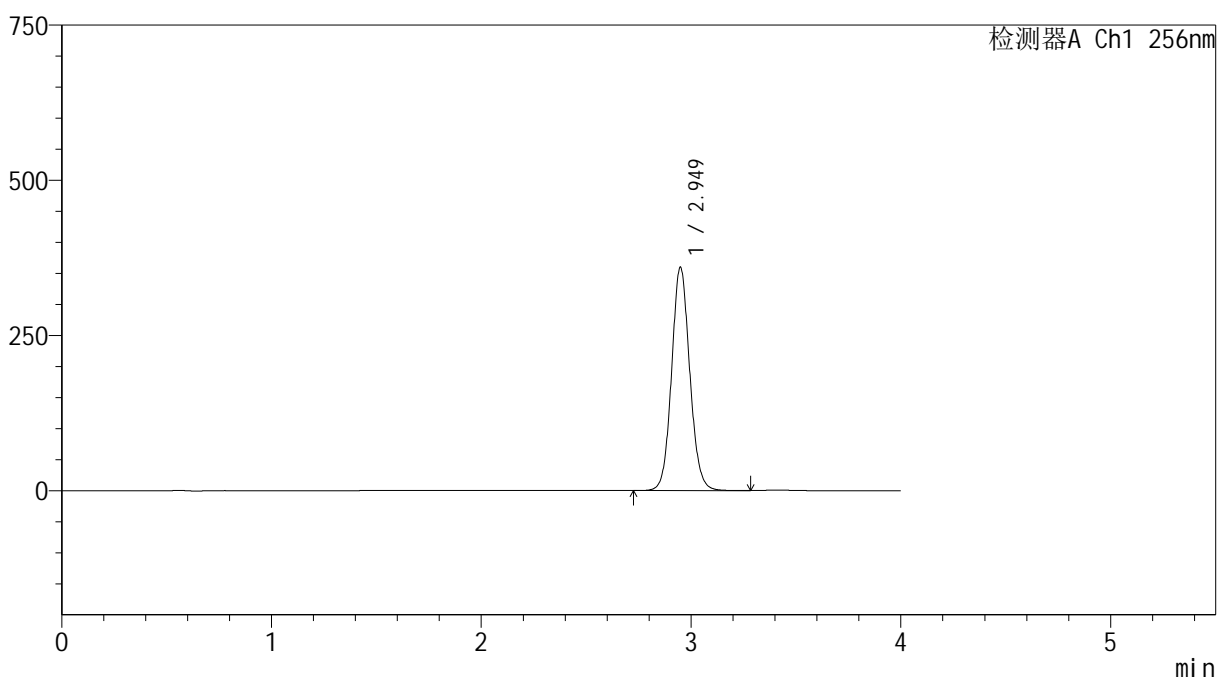

<峰表>

检测器A Ch1 256nm

峰号	保留时间	面积	面积%	高度	理论塔板数(USP)	拖尾因子	分离度(USP)
1	2.949	2169258	100.000	359625	5664	1.088	--
总计		2169258	100.000	359625			



938

<样品信息>

色谱柱:XB-C8(50*4.6mm,3μm) 流速: 1.0ml/min
 柱温:30℃ 波长: 256nm
 数据文件名: RC\$938 - 0-197/11-3036-2 - zzp-25020301p-rcqx-shui+0.5tw80jz-45min-P3.lcd
 方法文件名: RC\$938 - 938-rcqx-FX260.lcm
 批处理文件名: RC\$938 - 938-20250204-FX260.lcb
 样品瓶号: 4-24
 进样体积: 5 μl 版本号: 6.115
 进样时间:2025/02/05 02:19:49 实验者: xiechaojun
 处理时间 (V2) : 2025/02/05 09:46:12 处理者: xiechaojun
 仪器型号: SHIMADZU LC-2050C(FX260)

<色谱图>

mV

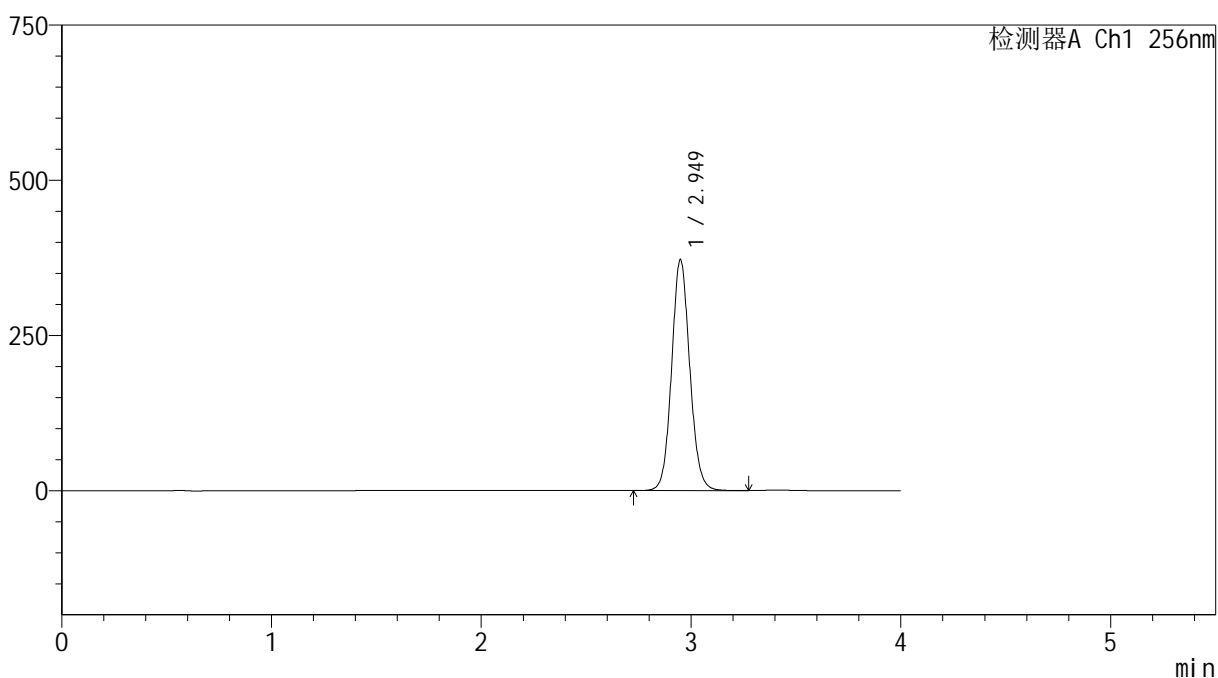

<峰表>

检测器A Ch1 256nm

峰号	保留时间	面积	面积%	高度	理论塔板数(USP)	拖尾因子	分离度(USP)
1	2.949	2242653	100.000	371687	5663	1.088	--
总计		2242653	100.000	371687			

<样品信息>

色谱柱:XB-C8(50*4.6mm,3 μ m)

流速: 1.0ml/min

柱温:30 $^{\circ}$ C

波长: 256nm

数据文件名: RC\$938 - 0-197/11-3037-2 - zzp-25020301p-rcqx-shui+0.5tw80jz-45min-P4.lcd

方法文件名: RC\$938 - 938-rcqx-FX260.lcm

批处理文件名: RC\$938 - 938-20250204-FX260.lcb

样品瓶号: 4-33

进样体积: 5 μ l

版本号: 6.115

进样时间:2025/02/05 02:24:12

实验者: xiechaojun

处理时间 (V2) : 2025/02/05 09:46:15

处理者: xiechaojun

仪器型号: SHIMADZU LC-2050C(FX260)

<色谱图>

mV

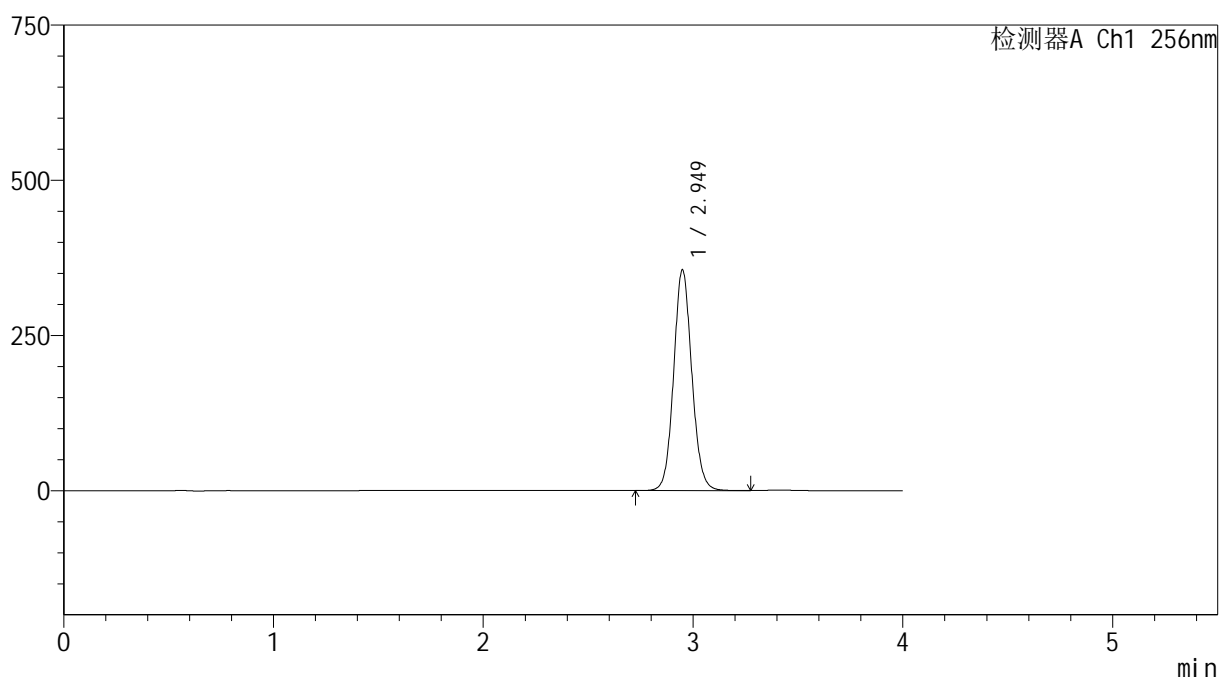

<峰表>

检测器A Ch1 256nm

峰号	保留时间	面积	面积%	高度	理论塔板数(USP)	拖尾因子	分离度(USP)
1	2.949	2143737	100.000	355264	5661	1.087	--
总计		2143737	100.000	355264			



938

<样品信息>

色谱柱:XB-C8(50*4.6mm,3μm) 流速: 1.0ml/min
 柱温:30°C 波长: 256nm
 数据文件名: RC\$938 - 0-197/11-3038-2 - zzp-25020301p-rcqx-shui+0.5tw80jz-45min-P5.lcd
 方法文件名: RC\$938 - 938-rcqx-FX260.lcm
 批处理文件名: RC\$938 - 938-20250204-FX260.lcb
 样品瓶号: 4-42
 进样体积: 5 μl 版本号: 6.115
 进样时间:2025/02/05 02:28:35 实验者: xiechaojun
 处理时间 (V2) : 2025/02/05 09:46:18 处理者: xiechaojun
 仪器型号: SHIMADZU LC-2050C(FX260)

<色谱图>

mV

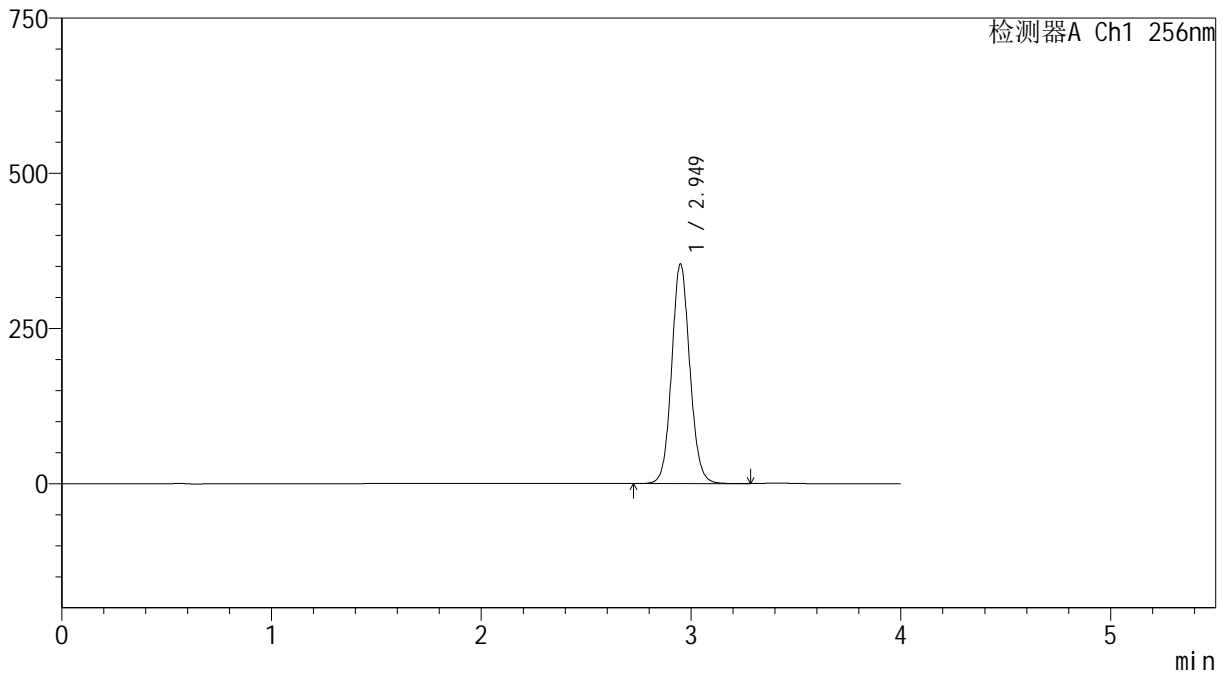

<峰表>

检测器A Ch1 256nm

峰号	保留时间	面积	面积%	高度	理论塔板数(USP)	拖尾因子	分离度(USP)
1	2.949	2133540	100.000	353504	5667	1.087	--
总计		2133540	100.000	353504			



938

<样品信息>

色谱柱:XB-C8(50*4.6mm,3μm) 流速: 1.0ml/min
 柱温:30°C 波长: 256nm
 数据文件名: RC\$938 - 0-197/11-3039-2 - zzp-25020301p-rcqx-shui+0.5tw80jz-45min-P6.lcd
 方法文件名: RC\$938 - 938-rcqx-FX260.lcm
 批处理文件名: RC\$938 - 938-20250204-FX260.lcb
 样品瓶号: 4-51
 进样体积: 5 μl 版本号: 6.115
 进样时间:2025/02/05 02:32:58 实验者: xiechaojun
 处理时间 (V2) : 2025/02/05 09:46:20 处理者: xiechaojun
 仪器型号: SHIMADZU LC-2050C(FX260)

<色谱图>

mV

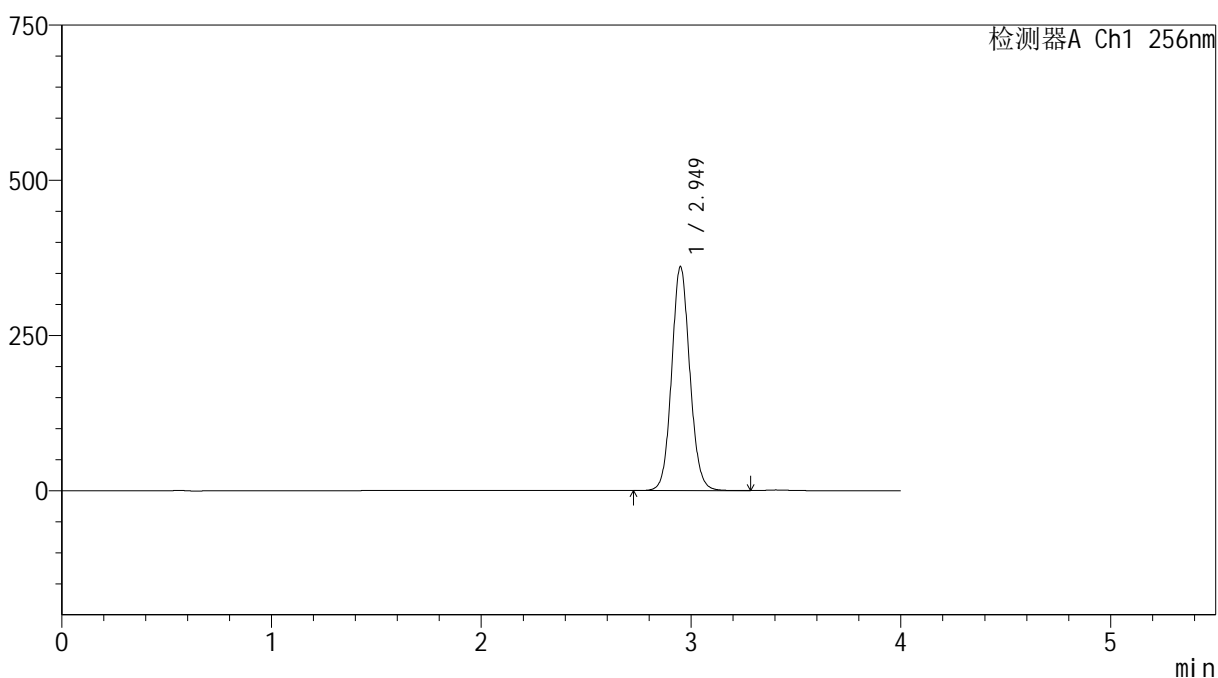

<峰表>

检测器A Ch1 256nm

峰号	保留时间	面积	面积%	高度	理论塔板数(USP)	拖尾因子	分离度(USP)
1	2.949	2174845	100.000	360297	5664	1.087	--
总计		2174845	100.000	360297			

<样品信息>

色谱柱:XB-C8(50*4.6mm,3 μ m)

流速: 1.0ml/min

柱温:30 $^{\circ}$ C

波长: 256nm

数据文件名: RC\$938 - 0-197/11-3040-2 - zzp-25020301p-rcqx-shui+0.5tw80jz-60min-P1.lcd

方法文件名: RC\$938 - 938-rcqx-FX260.lcm

批处理文件名: RC\$938 - 938-20250204-FX260.lcb

样品瓶号: 4-7

进样体积: 5 μ l

版本号: 6.115

进样时间:2025/02/05 02:37:20

实验者: xiechaojun

处理时间 (V2) : 2025/02/05 09:46:23

处理者: xiechaojun

仪器型号: SHIMADZU LC-2050C(FX260)

<色谱图>

mV

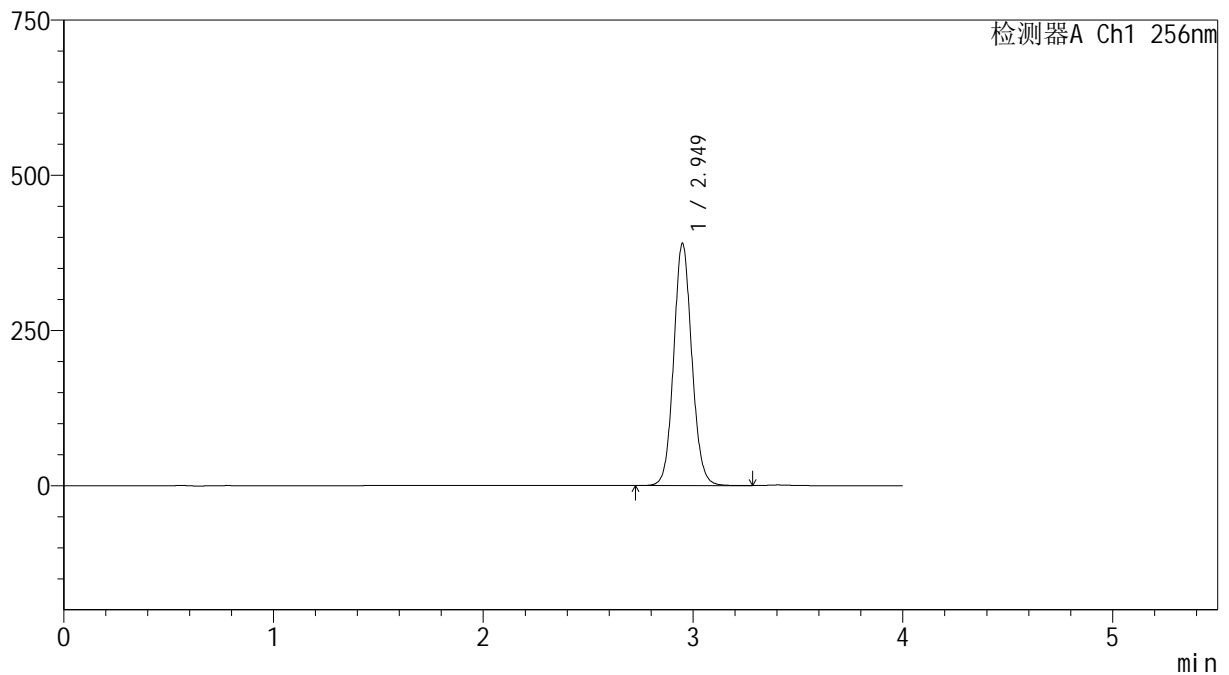

<峰表>

检测器A Ch1 256nm

峰号	保留时间	面积	面积%	高度	理论塔板数(USP)	拖尾因子	分离度(USP)
1	2.949	2352662	100.000	389716	5668	1.087	--
总计		2352662	100.000	389716			



938

<样品信息>

色谱柱:XB-C8(50*4.6mm,3μm)	流速: 1.0ml/min
柱温:30°C	波长: 256nm
数据文件名: RC\$938 - 0-197/11-3041-2 - zzp-25020301p-rcqx-shui+0.5tw80jz-60min-P2.lcd	
方法文件名: RC\$938 - 938-rcqx-FX260.lcm	
批处理文件名: RC\$938 - 938-20250204-FX260.lcb	
样品瓶号: 4-16	
进样体积: 5 μl	版本号: 6.115
进样时间:2025/02/05 02:41:44	实验者: xiechaojun
处理时间 (V2) : 2025/02/05 09:46:26	处理者: xiechaojun
仪器型号: SHIMADZU LC-2050C(FX260)	

<色谱图>

mV

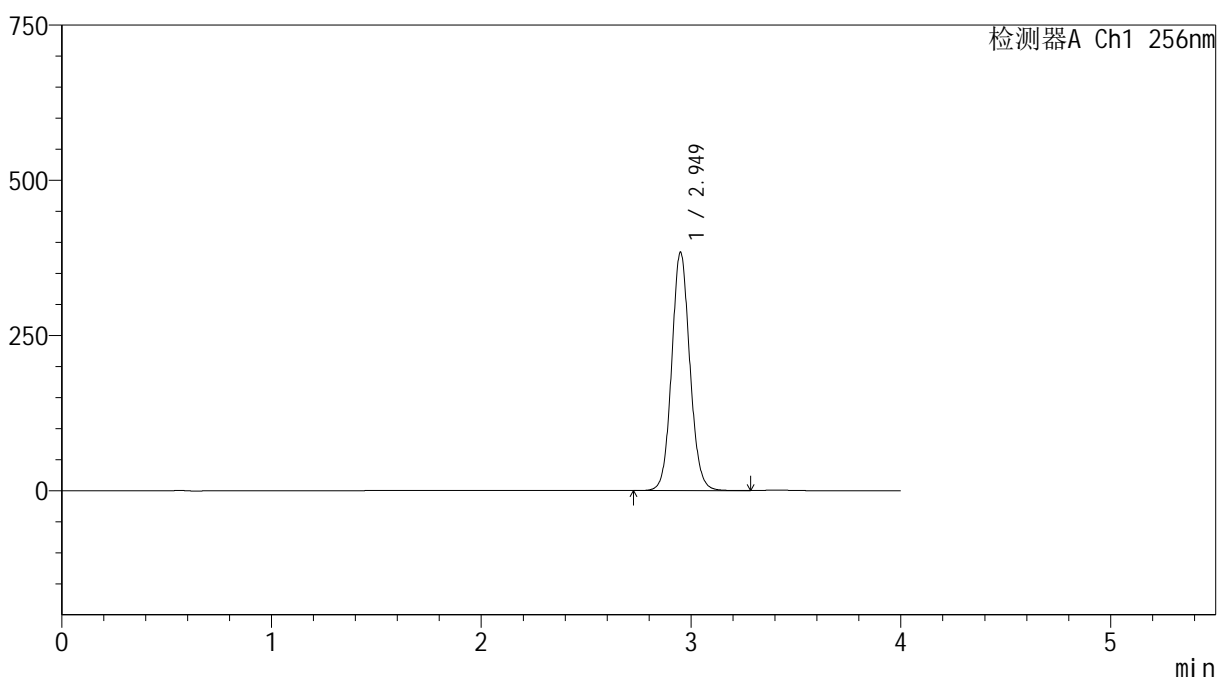

<峰表>

检测器A Ch1 256nm

峰号	保留时间	面积	面积%	高度	理论塔板数(USP)	拖尾因子	分离度(USP)
1	2.949	2314986	100.000	383460	5664	1.087	--
总计		2314986	100.000	383460			



938

<样品信息>

色谱柱:XB-C8(50*4.6mm,3μm) 流速: 1.0ml/min
 柱温:30°C 波长: 256nm
 数据文件名: RC\$938 - 0-197/11-3042-2 - zzp-25020301p-rcqx-shui+0.5tw80jz-60min-P3.lcd
 方法文件名: RC\$938 - 938-rcqx-FX260.lcm
 批处理文件名: RC\$938 - 938-20250204-FX260.lcb
 样品瓶号: 4-25
 进样体积: 5 μl 版本号: 6.115
 进样时间:2025/02/05 02:46:08 实验者: xiechaojun
 处理时间 (V2) : 2025/02/05 09:46:29 处理者: xiechaojun
 仪器型号: SHIMADZU LC-2050C(FX260)

<色谱图>

mV

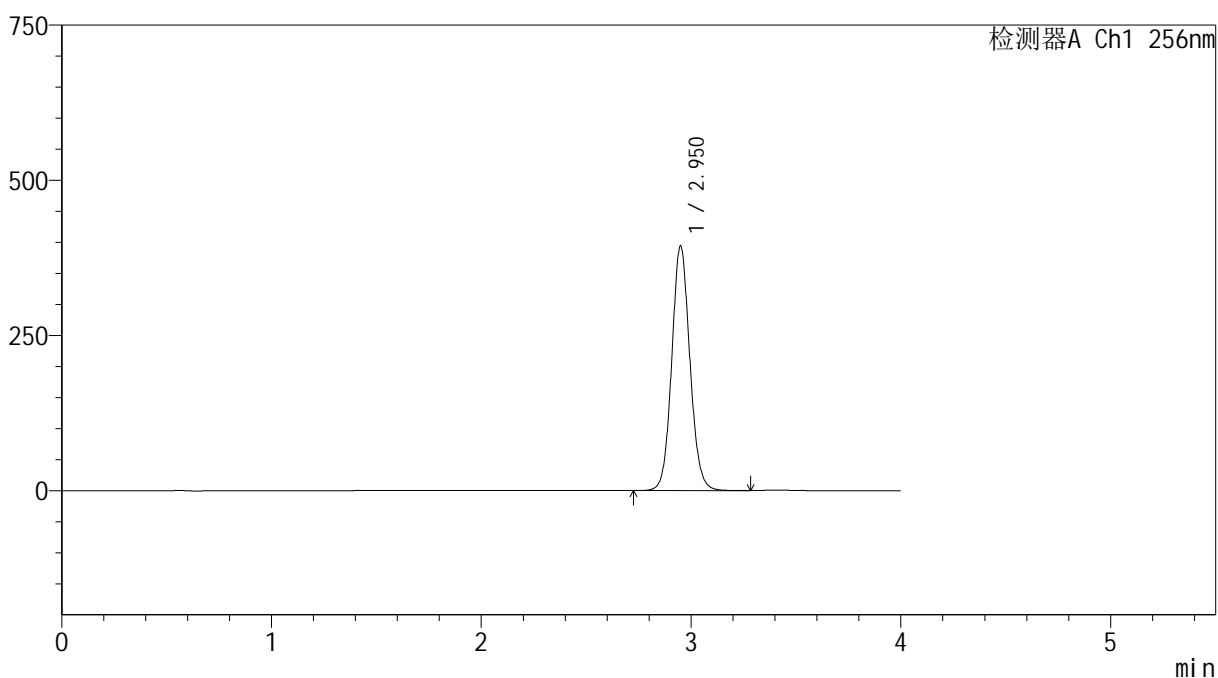

<峰表>

检测器A Ch1 256nm

峰号	保留时间	面积	面积%	高度	理论塔板数(USP)	拖尾因子	分离度(USP)
1	2.950	2375967	100.000	393331	5665	1.087	--
总计		2375967	100.000	393331			



938

<样品信息>

色谱柱:XB-C8(50*4.6mm,3μm)	流速: 1.0ml/min
柱温:30℃	波长: 256nm
数据文件名: RC\$938 - 0-197/11-3043-2 - zzp-25020301p-rcqx-shui+0.5tw80jz-60min-P4.lcd	
方法文件名: RC\$938 - 938-rcqx-FX260.lcm	
批处理文件名: RC\$938 - 938-20250204-FX260.lcb	
样品瓶号: 4-34	
进样体积: 5 μl	版本号: 6.115
进样时间:2025/02/05 02:50:31	实验者: xiechaojun
处理时间 (V2) : 2025/02/05 09:46:31	处理者: xiechaojun
仪器型号: SHIMADZU LC-2050C(FX260)	

<色谱图>

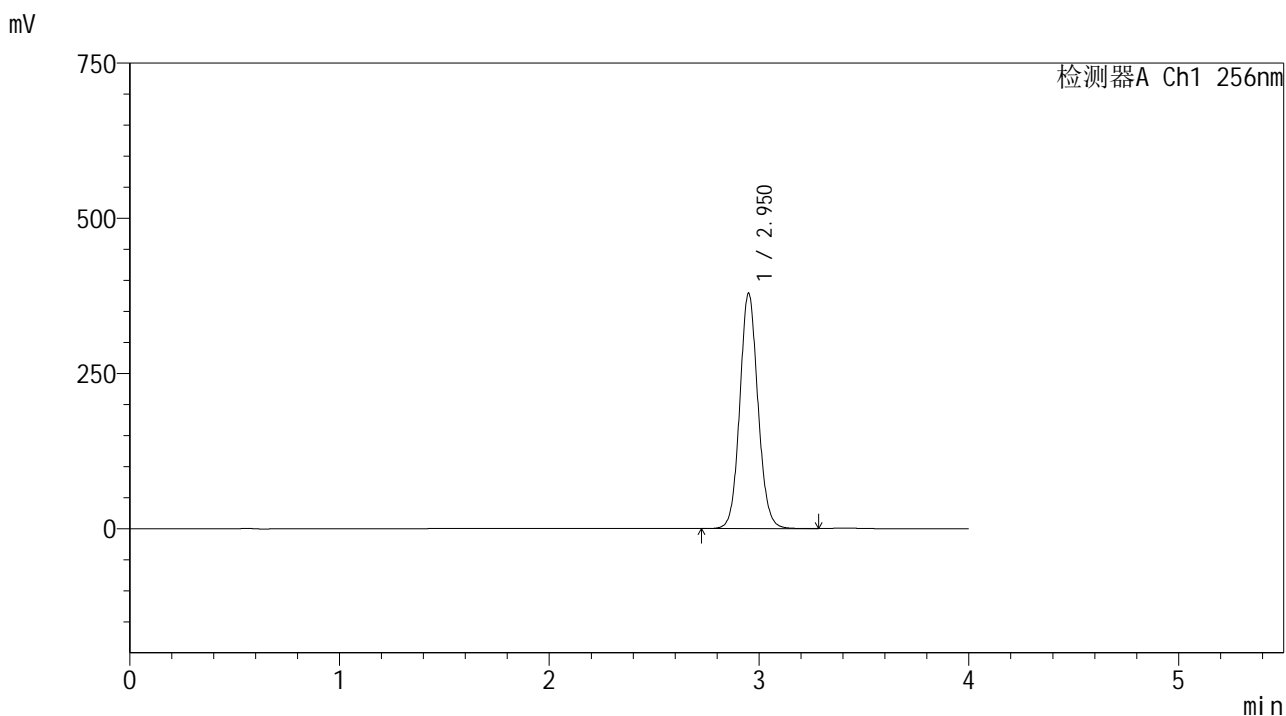

<峰表>

检测器A Ch1 256nm

峰号	保留时间	面积	面积%	高度	理论塔板数(USP)	拖尾因子	分离度(USP)
1	2.950	2285868	100.000	378241	5665	1.087	--
总计		2285868	100.000	378241			



938

<样品信息>

色谱柱:XB-C8(50*4.6mm,3μm) 流速: 1.0ml/min
 柱温:30°C 波长: 256nm
 数据文件名: RC\$938 - 0-197/11-3044-2 - zzp-25020301p-rcqx-shui+0.5tw80jz-60min-P5.lcd
 方法文件名: RC\$938 - 938-rcqx-FX260.lcm
 批处理文件名: RC\$938 - 938-20250204-FX260.lcb
 样品瓶号: 4-43
 进样体积: 5 μl 版本号: 6.115
 进样时间:2025/02/05 02:54:54 实验者: xiechaojun
 处理时间 (V2) : 2025/02/05 09:46:34 处理者: xiechaojun
 仪器型号: SHIMADZU LC-2050C(FX260)

<色谱图>

mV

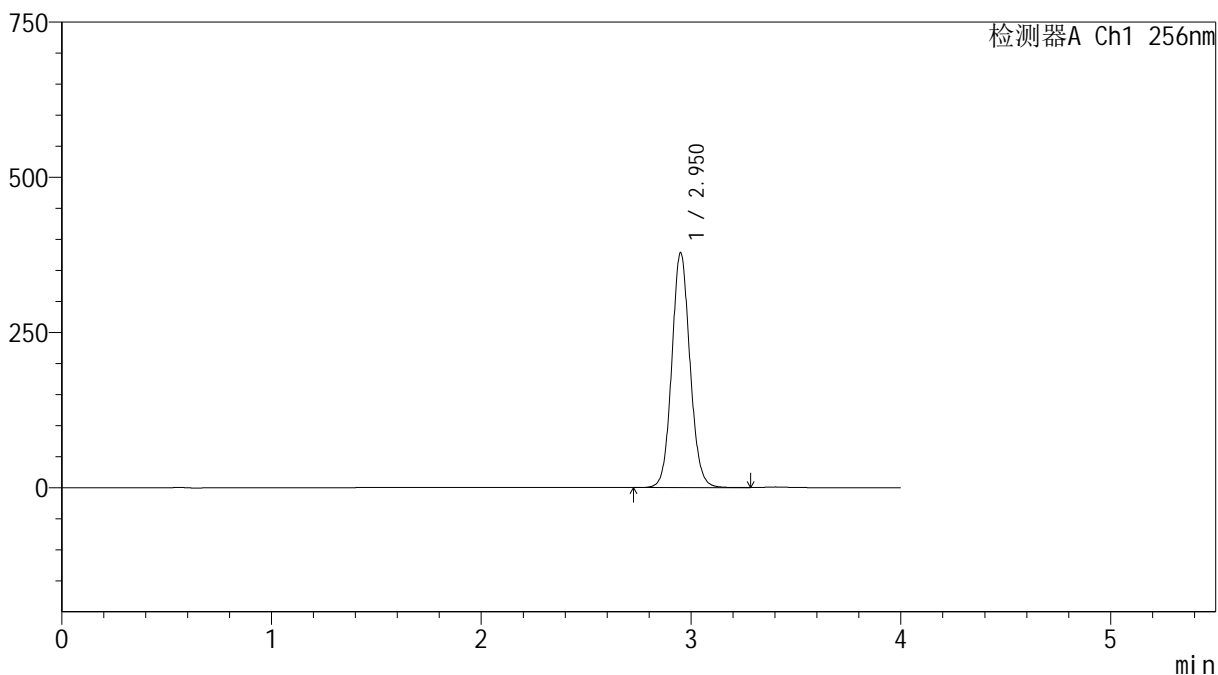

<峰表>

检测器A Ch1 256nm

峰号	保留时间	面积	面积%	高度	理论塔板数(USP)	拖尾因子	分离度(USP)
1	2.950	2282059	100.000	377478	5665	1.087	--
总计		2282059	100.000	377478			



938

<样品信息>

色谱柱:XB-C8(50*4.6mm,3μm) 流速: 1.0ml/min
 柱温:30°C 波长: 256nm
 数据文件名: RC\$938 - 0-197/11-3045-2 - zzp-25020301p-rcqx-shui+0.5tw80jz-60min-P6.lcd
 方法文件名: RC\$938 - 938-rcqx-FX260.lcm
 批处理文件名: RC\$938 - 938-20250204-FX260.lcb
 样品瓶号: 4-52
 进样体积: 5 μl 版本号: 6.115
 进样时间:2025/02/05 02:59:17 实验者: xiechaojun
 处理时间 (V2) : 2025/02/05 09:46:37 处理者: xiechaojun
 仪器型号: SHIMADZU LC-2050C(FX260)

<色谱图>

mV

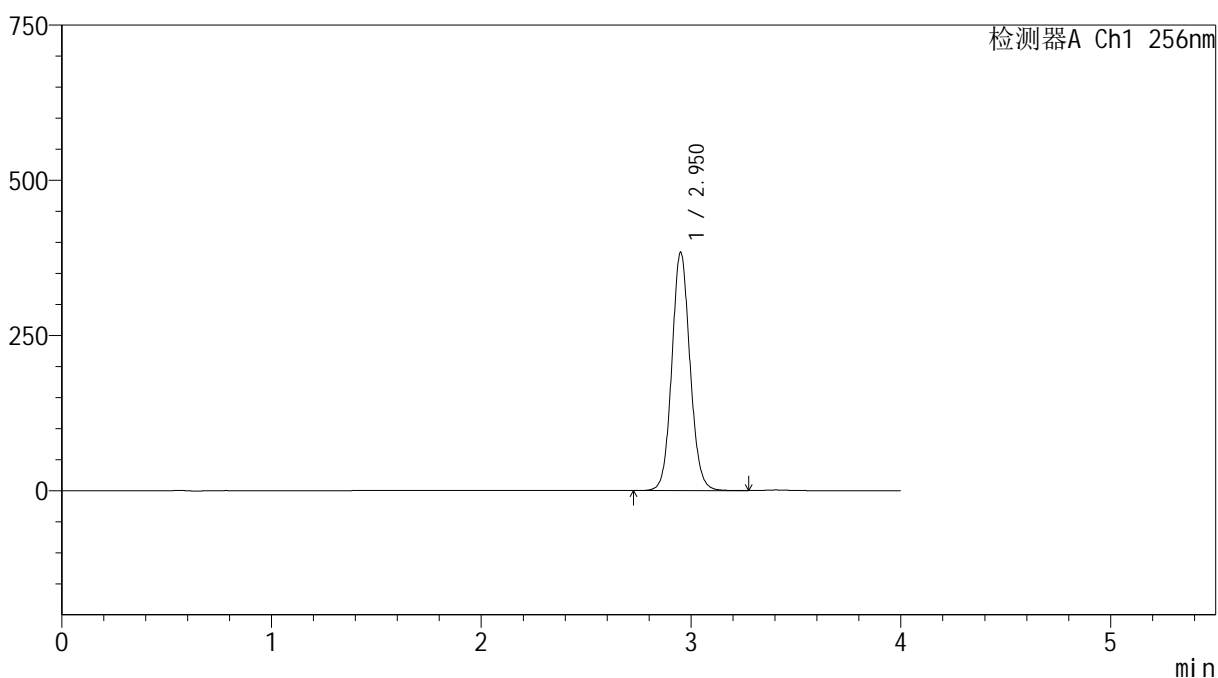

<峰表>

检测器A Ch1 256nm

峰号	保留时间	面积	面积%	高度	理论塔板数(USP)	拖尾因子	分离度(USP)
1	2.950	2315512	100.000	382823	5664	1.086	--
总计		2315512	100.000	382823			

<样品信息>

色谱柱:XB-C8(50*4.6mm,3 μ m)

流速: 1.0ml/min

柱温:30 $^{\circ}$ C

波长: 256nm

数据文件名: RC\$938 - 0-197/11-3046-2 - zzp-25020301p-rcqx-shui+0.5tw80jz-jxzs-P1.lcd

方法文件名: RC\$938 - 938-rcqx-FX260.lcm

批处理文件名: RC\$938 - 938-20250204-FX260.lcb

样品瓶号: 4-8

进样体积: 5 μ l

版本号: 6.115

进样时间:2025/02/05 03:03:41

实验者: xiechaojun

处理时间(V2): 2025/02/05 09:46:39

处理者: xiechaojun

仪器型号: SHIMADZU LC-2050C(FX260)

<色谱图>

mV

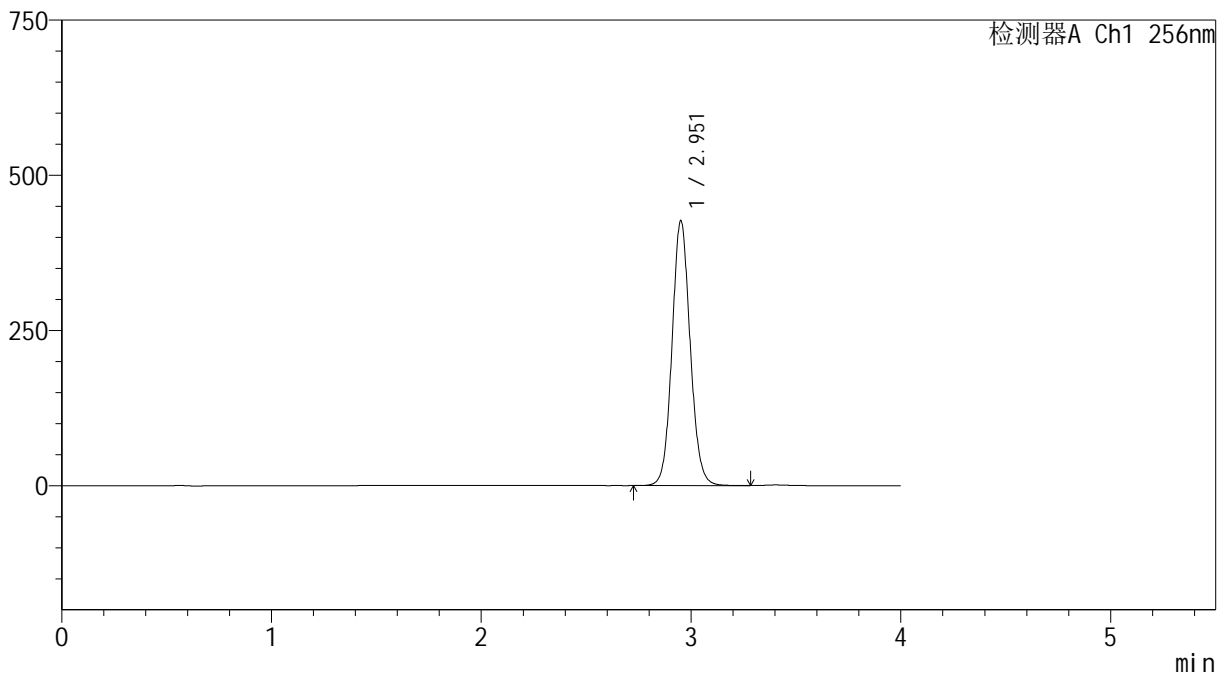

<峰表>

检测器A Ch1 256nm

峰号	保留时间	面积	面积%	高度	理论塔板数(USP)	拖尾因子	分离度(USP)
1	2.951	2573867	100.000	424675	5667	1.086	--
总计		2573867	100.000	424675			



938

<样品信息>

色谱柱:XB-C8(50*4.6mm,3μm)	流速: 1.0ml/min
柱温:30°C	波长: 256nm
数据文件名: RC\$938 - 0-197/11-3047-2 - zzp-25020301p-rcqx-shui+0.5tw80jz-jxzs-P2.lcd	
方法文件名: RC\$938 - 938-rcqx-FX260.lcm	
批处理文件名: RC\$938 - 938-20250204-FX260.lcb	
样品瓶号: 4-17	
进样体积: 5 μl	版本号: 6.115
进样时间:2025/02/05 03:08:05	实验者: xiechaojun
处理时间 (V2) : 2025/02/05 09:46:42	处理者: xiechaojun
仪器型号: SHIMADZU LC-2050C(FX260)	

<色谱图>

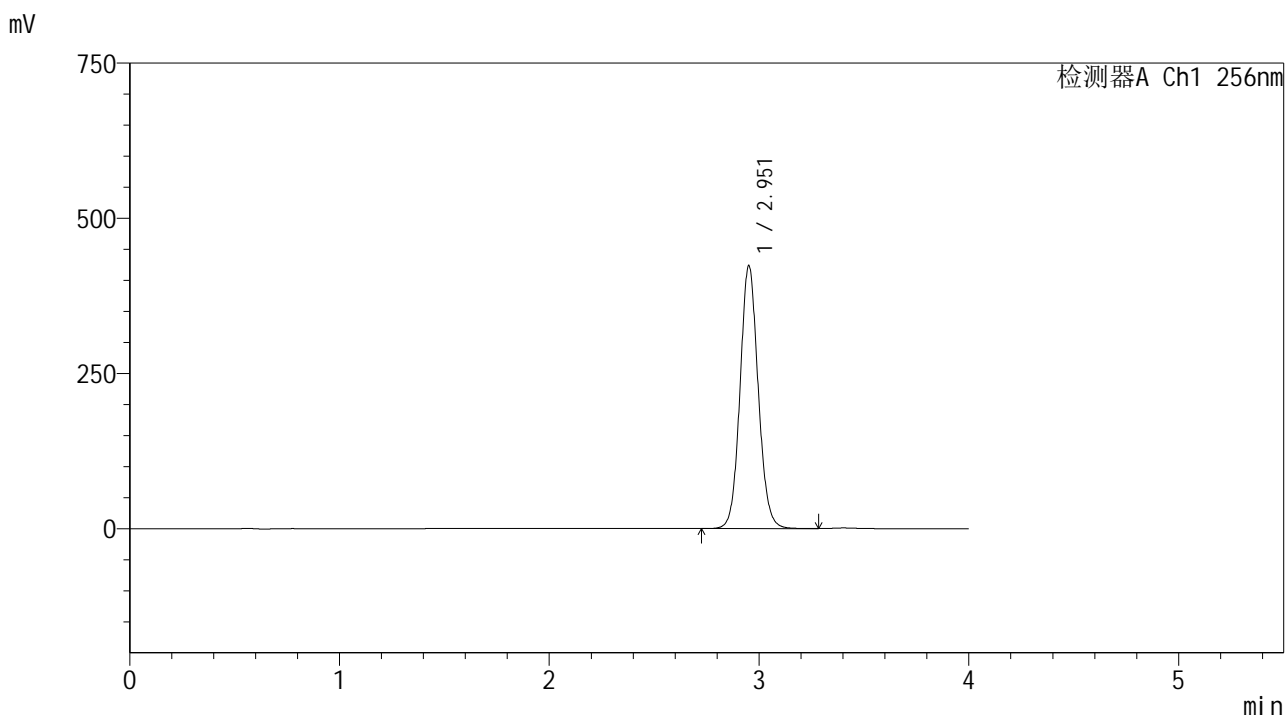

<峰表>

检测器A Ch1 256nm

峰号	保留时间	面积	面积%	高度	理论塔板数(USP)	拖尾因子	分离度(USP)
1	2.951	2554540	100.000	421581	5665	1.086	--
总计		2554540	100.000	421581			



938

<样品信息>

色谱柱:XB-C8(50*4.6mm,3μm)	流速: 1.0ml/min
柱温:30°C	波长: 256nm
数据文件名: RC\$938 - 0-197/11-3048-2 - zzp-25020301p-rcqx-shui+0.5tw80jz-jxzs-P3.lcd	
方法文件名: RC\$938 - 938-rcqx-FX260.lcm	
批处理文件名: RC\$938 - 938-20250204-FX260.lcb	
样品瓶号: 4-26	
进样体积: 5 μl	版本号: 6.115
进样时间:2025/02/05 03:12:28	实验者: xiechaojun
处理时间 (V2) : 2025/02/05 09:46:45	处理者: xiechaojun
仪器型号: SHIMADZU LC-2050C(FX260)	

<色谱图>

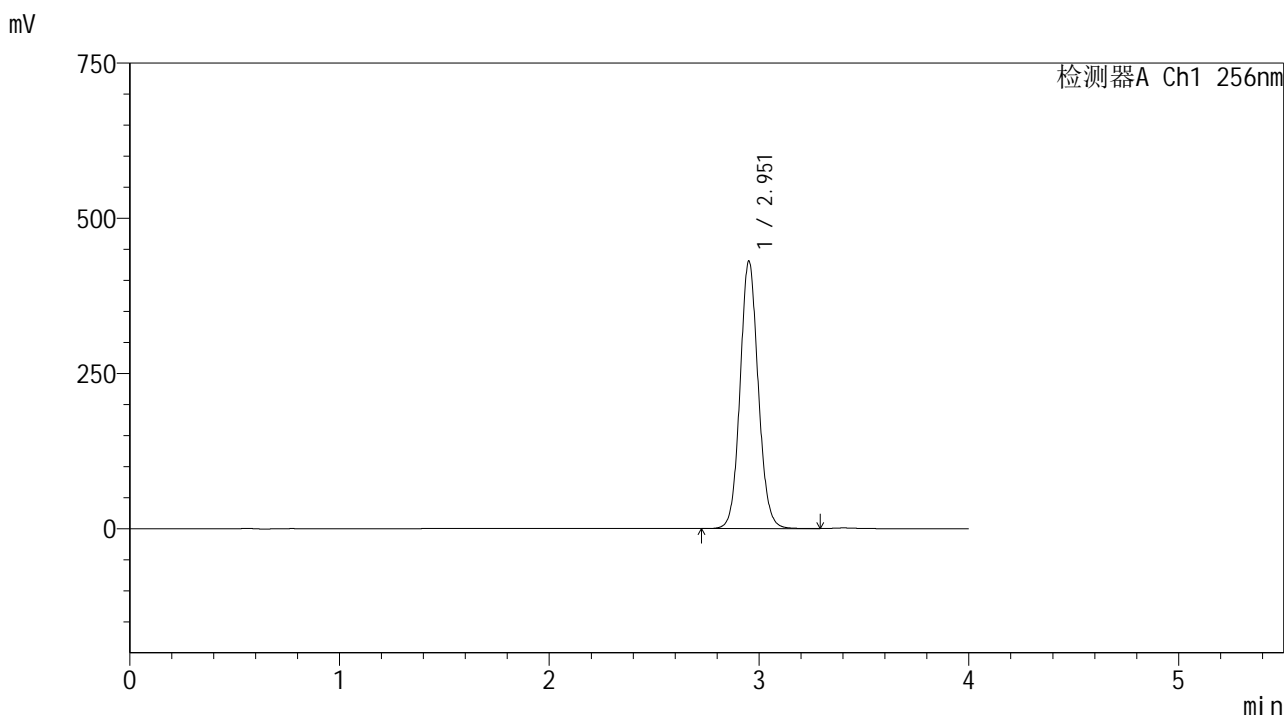

<峰表>

检测器A Ch1 256nm

峰号	保留时间	面积	面积%	高度	理论塔板数(USP)	拖尾因子	分离度(USP)
1	2.951	2599779	100.000	429220	5667	1.086	--
总计		2599779	100.000	429220			



938

<样品信息>

色谱柱:XB-C8(50*4.6mm,3μm) 流速: 1.0ml/min
 柱温:30℃ 波长: 256nm
 数据文件名: RC\$938 - 0-197/11-3049-2 - zzp-25020301p-rcqx-shui+0.5tw80jz-jxzs-P4.lcd
 方法文件名: RC\$938 - 938-rcqx-FX260.lcm
 批处理文件名: RC\$938 - 938-20250204-FX260.lcb
 样品瓶号: 4-35
 进样体积: 5 μl 版本号: 6.115
 进样时间:2025/02/05 03:16:51 实验者: xiechaojun
 处理时间 (V2) : 2025/02/05 09:46:47 处理者: xiechaojun
 仪器型号: SHIMADZU LC-2050C(FX260)

<色谱图>

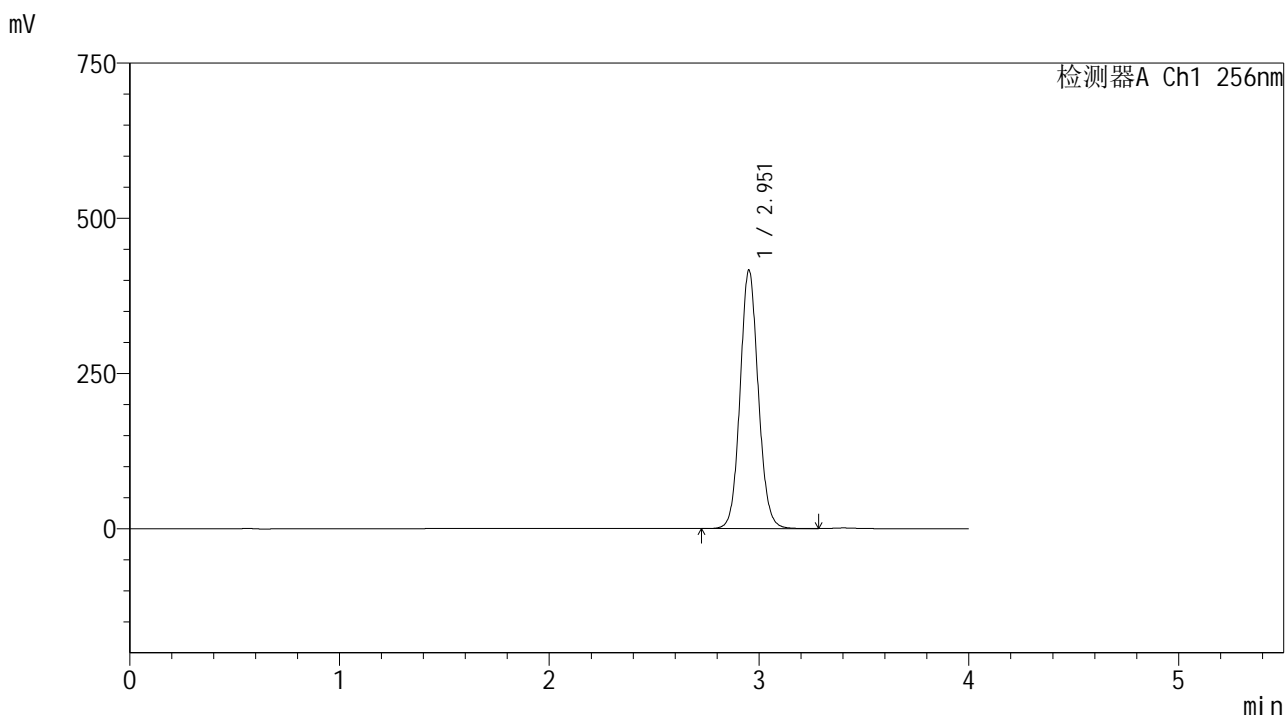

<峰表>

检测器A Ch1 256nm

峰号	保留时间	面积	面积%	高度	理论塔板数(USP)	拖尾因子	分离度(USP)
1	2.951	2511775	100.000	414879	5666	1.086	--
总计		2511775	100.000	414879			



938

<样品信息>

色谱柱:XB-C8(50*4.6mm,3μm) 流速: 1.0ml/min
 柱温:30°C 波长: 256nm
 数据文件名: RC\$938 - 0-197/11-3050-2 - zzp-25020301p-rcqx-shui+0.5tw80jz-jxzs-P5.lcd
 方法文件名: RC\$938 - 938-rcqx-FX260.lcm
 批处理文件名: RC\$938 - 938-20250204-FX260.lcb
 样品瓶号: 4-44
 进样体积: 5 μl 版本号: 6.115
 进样时间:2025/02/05 03:21:14 实验者: xiechaojun
 处理时间 (V2) : 2025/02/05 09:46:50 处理者: xiechaojun
 仪器型号: SHIMADZU LC-2050C(FX260)

<色谱图>

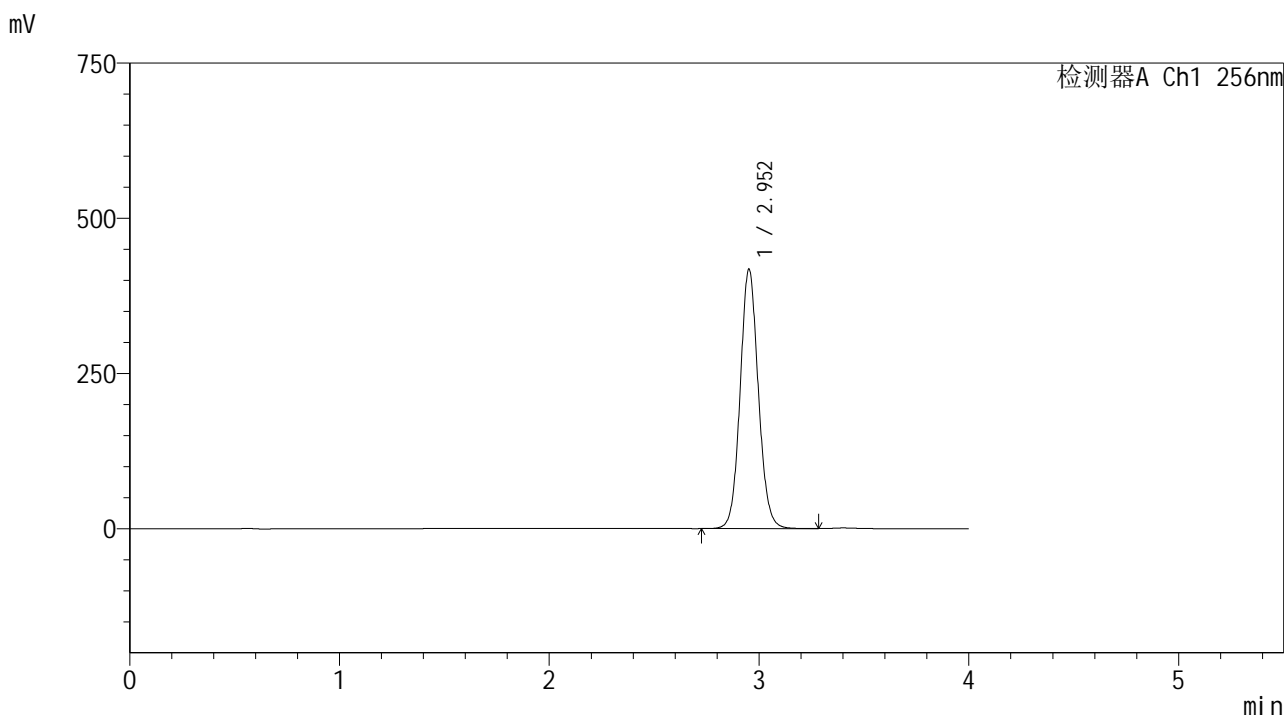

<峰表>

检测器A Ch1 256nm

峰号	保留时间	面积	面积%	高度	理论塔板数(USP)	拖尾因子	分离度(USP)
1	2.952	2520590	100.000	416476	5665	1.086	--
总计		2520590	100.000	416476			



938

<样品信息>

色谱柱:XB-C8(50*4.6mm,3 μ m) 流速: 1.0ml/min
 柱温:30 $^{\circ}$ C 波长: 256nm
 数据文件名: RC\$938 - 0-197/11-3051-2 - zzp-25020301p-rcqx-shui+0.5tw80jz-jxzs-P6.lcd
 方法文件名: RC\$938 - 938-rcqx-FX260.lcm
 批处理文件名: RC\$938 - 938-20250204-FX260.lcb
 样品瓶号: 4-53
 进样体积: 5 μ l 版本号: 6.115
 进样时间:2025/02/05 03:25:37 实验者: xiechaojun
 处理时间 (V2) : 2025/02/05 09:46:53 处理者: xiechaojun
 仪器型号: SHIMADZU LC-2050C(FX260)

<色谱图>

mV

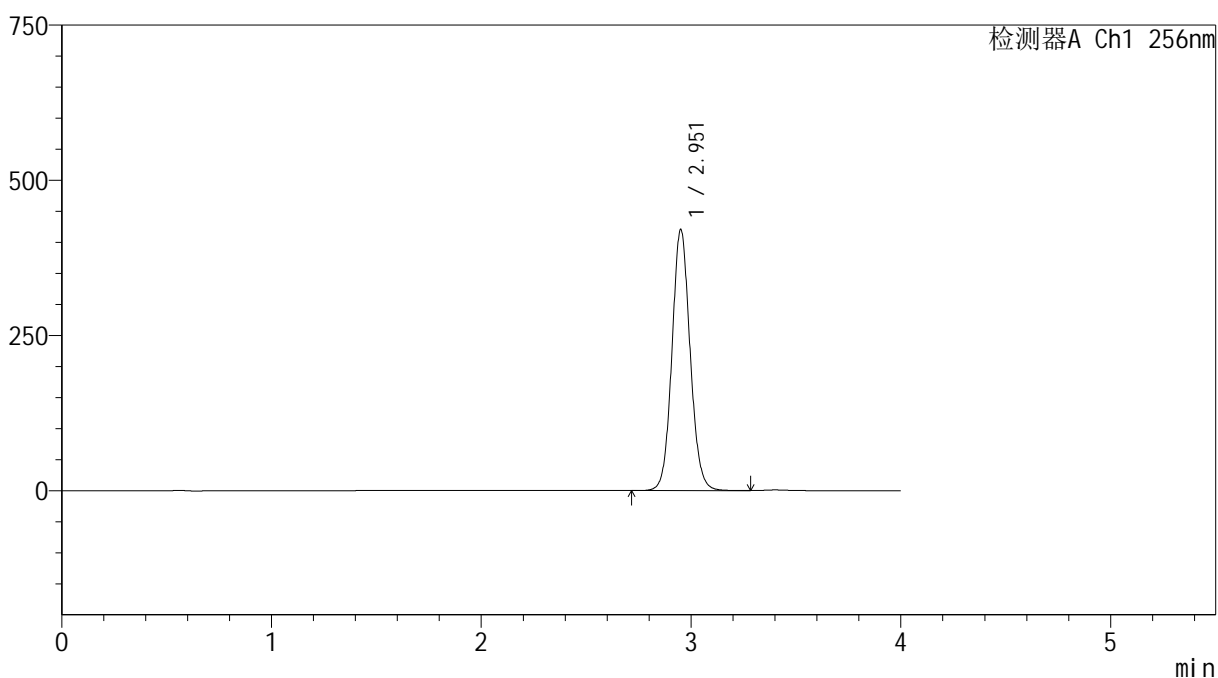

<峰表>

检测器A Ch1 256nm

峰号	保留时间	面积	面积%	高度	理论塔板数(USP)	拖尾因子	分离度(USP)
1	2.951	2537453	100.000	418780	5661	1.086	--
总计		2537453	100.000	418780			



938

<样品信息>

色谱柱:XB-C8(50*4.6mm,3μm) 流速: 1.0ml/min
 柱温:30°C 波长: 256nm
 数据文件名: RC\$938 - 0-197/11-3052-2 - zzp-25020301p-rcqx-shui+0.5tw80jz-dz2-1.lcd
 方法文件名: RC\$938 - 938-rcqx-FX260.lcm
 批处理文件名: RC\$938 - 938-20250204-FX260.lcb
 样品瓶号: 4-27
 进样体积: 5 μl 版本号: 6.115
 进样时间:2025/02/05 03:30:01 实验者: xiechaojun
 处理时间 (V2) : 2025/02/05 09:46:55 处理者: xiechaojun
 仪器型号: SHIMADZU LC-2050C(FX260)

<色谱图>

mV

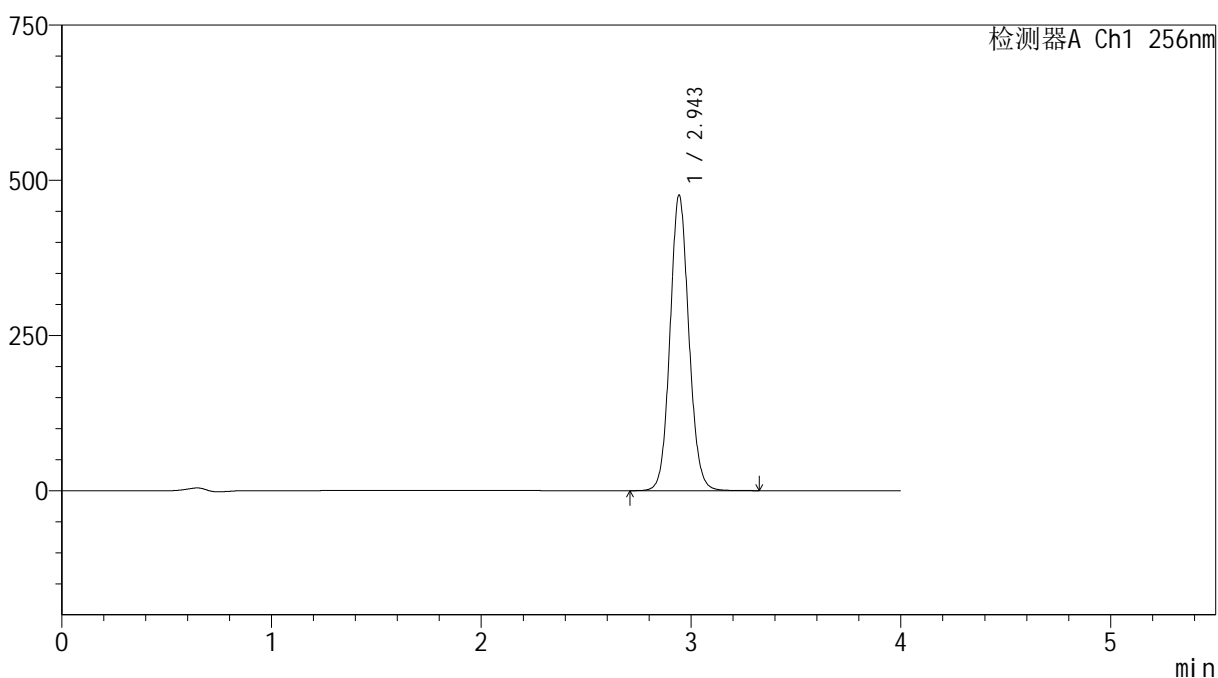

<峰表>

检测器A Ch1 256nm

峰号	保留时间	面积	面积%	高度	理论塔板数(USP)	拖尾因子	分离度(USP)
1	2.943	2971921	100.000	474110	5238	1.087	--
总计		2971921	100.000	474110			

<样品信息>

色谱柱:XB-C8(50*4.6mm,3 μ m)

流速: 1.0ml/min

柱温:30 $^{\circ}$ C

波长: 256nm

数据文件名: RC\$938 - 0-197/11-3053-2 - zzp-25020301p-rcqx-shui+0.5tw80jz-dz2-2.lcd

方法文件名: RC\$938 - 938-rcqx-FX260.lcm

批处理文件名: RC\$938 - 938-20250204-FX260.lcb

样品瓶号: 4-27

进样体积: 5 μ l

版本号: 6.115

进样时间:2025/02/05 03:34:24

实验者: xiechaojun

处理时间 (V2) : 2025/02/05 09:46:58

处理者: xiechaojun

仪器型号: SHIMADZU LC-2050C(FX260)

<色谱图>

mV

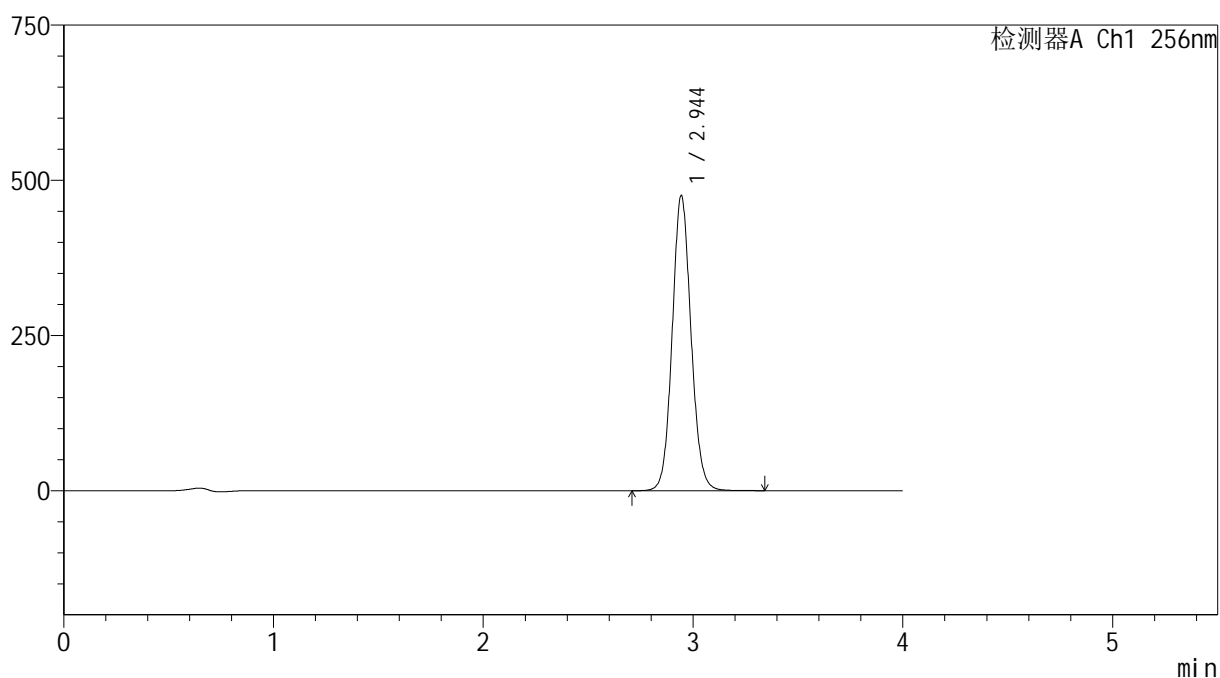

<峰表>

检测器A Ch1 256nm

峰号	保留时间	面积	面积%	高度	理论塔板数(USP)	拖尾因子	分离度(USP)
1	2.944	2969347	100.000	474367	5241	1.087	--
总计		2969347	100.000	474367			