

## &lt;样品信息&gt;

色谱柱:XB-C8(50\*4.6mm,3 $\mu$ m)

流速: 1.0ml/min

柱温:30 $^{\circ}$ C

波长: 256nm

数据文件名: RC\$938 - 0-220/25-1877-2 - zzp-202301111p-200mg-rcqx-pH12.0+1sdsjz-rj.lcd

方法文件名: RC\$938 - 938-rcqx-FX274.lcm

批处理文件名: RC\$938 - 938-20250207-FX274.lcb

样品瓶号: 1-9

进样体积: 5  $\mu$ l

版本号: 6.115

进样时间:2025/02/07 10:40:54

实验者: xiechaojun

处理时间(V2): 2025/02/08 10:12:05

处理者: xiechaojun

仪器型号: SHIMADZU LC-2050C(FX274)

## &lt;色谱图&gt;

mV

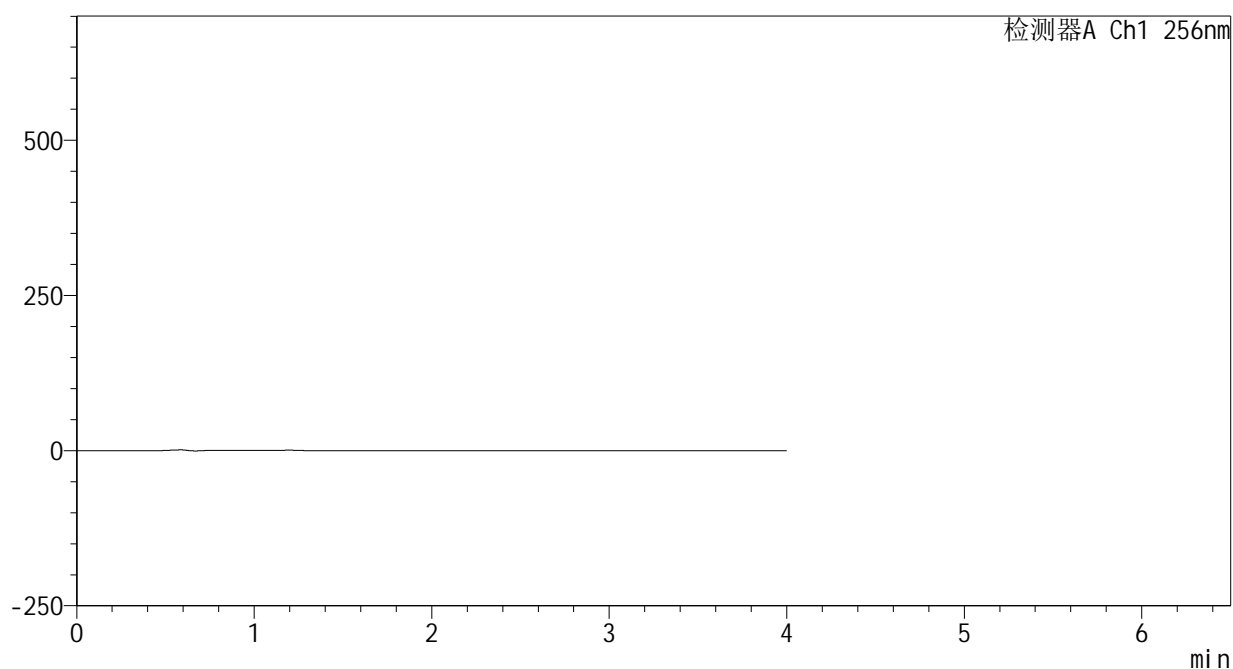

## &lt;峰表&gt;

检测器A Ch1 256nm

峰号	保留时间	面积	面积%	高度	理论塔板数(USP)	拖尾因子	分离度(USP)
总计							



# 938

<样品信息>

色谱柱:XB-C8(50\*4.6mm,3μm)      流速: 1.0ml/min  
 柱温:30℃      波长: 256nm  
 数据文件名: RC\$938 - 0-220/25-1878-2 - zzp-202301111p-200mg-rcqx-pH12.0+1sdsjz-dz1-1.lcd  
 方法文件名: RC\$938 - 938-rcqx-FX274.lcm  
 批处理文件名: RC\$938 - 938-20250207-FX274.lcb  
 样品瓶号: 1-18  
 进样体积: 5 μl      版本号: 6.115  
 进样时间:2025/02/07 10:45:17      实验者: xiechaojun  
 处理时间 (V2) : 2025/02/08 10:12:08      处理者: xiechaojun  
 仪器型号: SHIMADZU LC-2050C(FX274)

<色谱图>

mV

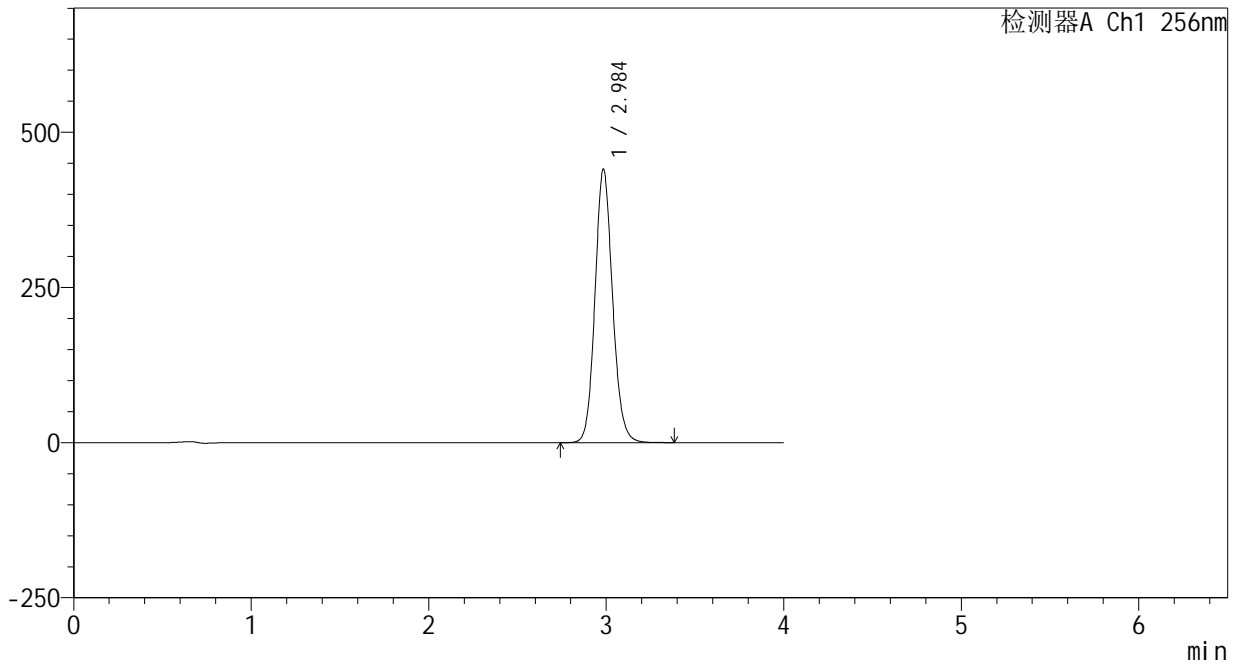

<峰表>

检测器A Ch1 256nm

峰号	保留时间	面积	面积%	高度	理论塔板数(USP)	拖尾因子	分离度(USP)
1	2.984	3028976	100.000	439021	4463	1.116	--
总计		3028976	100.000	439021			

## &lt;样品信息&gt;

色谱柱:XB-C8(50\*4.6mm,3 $\mu$ m)

流速: 1.0ml/min

柱温:30 $^{\circ}$ C

波长: 256nm

数据文件名: RC\$938 - 0-220/25-1879-2 - zzp-202301111p-200mg-rcqx-pH12.0+1sdsjz-dz1-2.lcd

方法文件名: RC\$938 - 938-rcqx-FX274.lcm

批处理文件名: RC\$938 - 938-20250207-FX274.lcb

样品瓶号: 1-18

进样体积: 5  $\mu$ l

版本号: 6.115

进样时间:2025/02/07 10:49:39

实验者: xiechaojun

处理时间 (V2) : 2025/02/08 10:12:12

处理者: xiechaojun

仪器型号: SHIMADZU LC-2050C(FX274)

## &lt;色谱图&gt;

mV

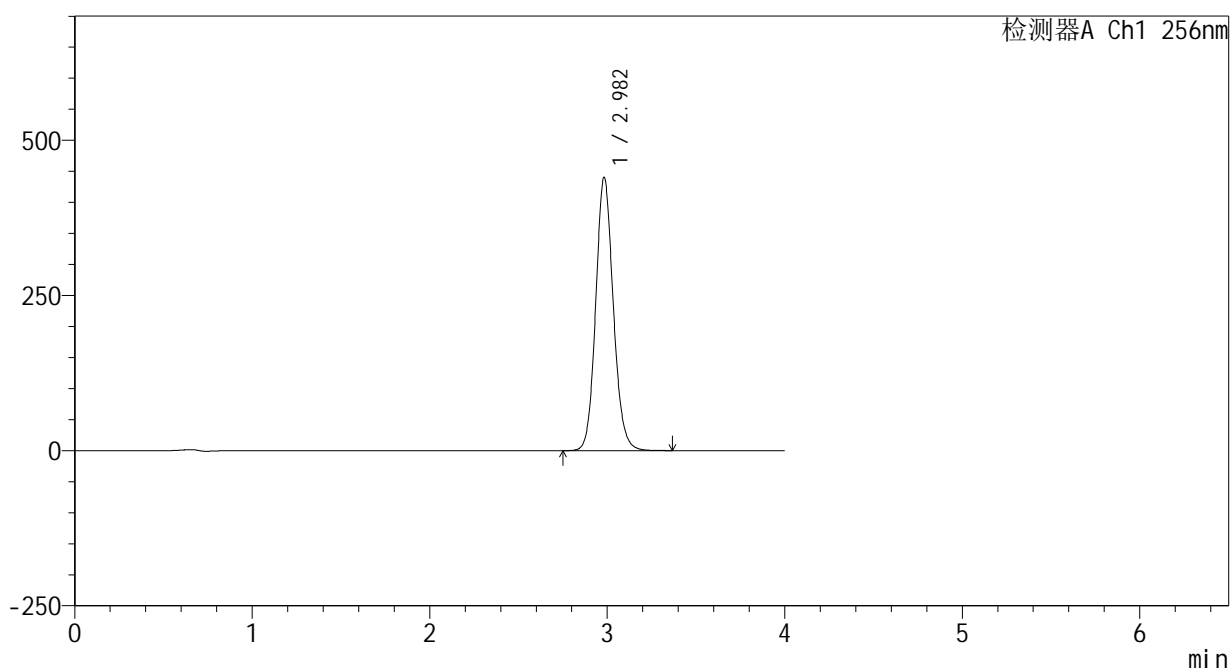

## &lt;峰表&gt;

检测器A Ch1 256nm

峰号	保留时间	面积	面积%	高度	理论塔板数(USP)	拖尾因子	分离度(USP)
1	2.982	3030032	100.000	439677	4452	1.117	--
总计		3030032	100.000	439677			



# 938

<样品信息>

色谱柱:XB-C8(50\*4.6mm,3μm)      流速: 1.0ml/min  
 柱温:30℃      波长: 256nm  
 数据文件名: RC\$938 - 0-220/25-1880-2 - zzp-202301111p-200mg-rcqx-pH12.0+1sdsjz-dz1-3.lcd  
 方法文件名: RC\$938 - 938-rcqx-FX274.lcm  
 批处理文件名: RC\$938 - 938-20250207-FX274.lcb  
 样品瓶号: 1-18  
 进样体积: 5 μl      版本号: 6.115  
 进样时间:2025/02/07 10:54:01      实验者: xiechaojun  
 处理时间 (V2) : 2025/02/08 10:12:15      处理者: xiechaojun  
 仪器型号: SHIMADZU LC-2050C(FX274)

<色谱图>

mV

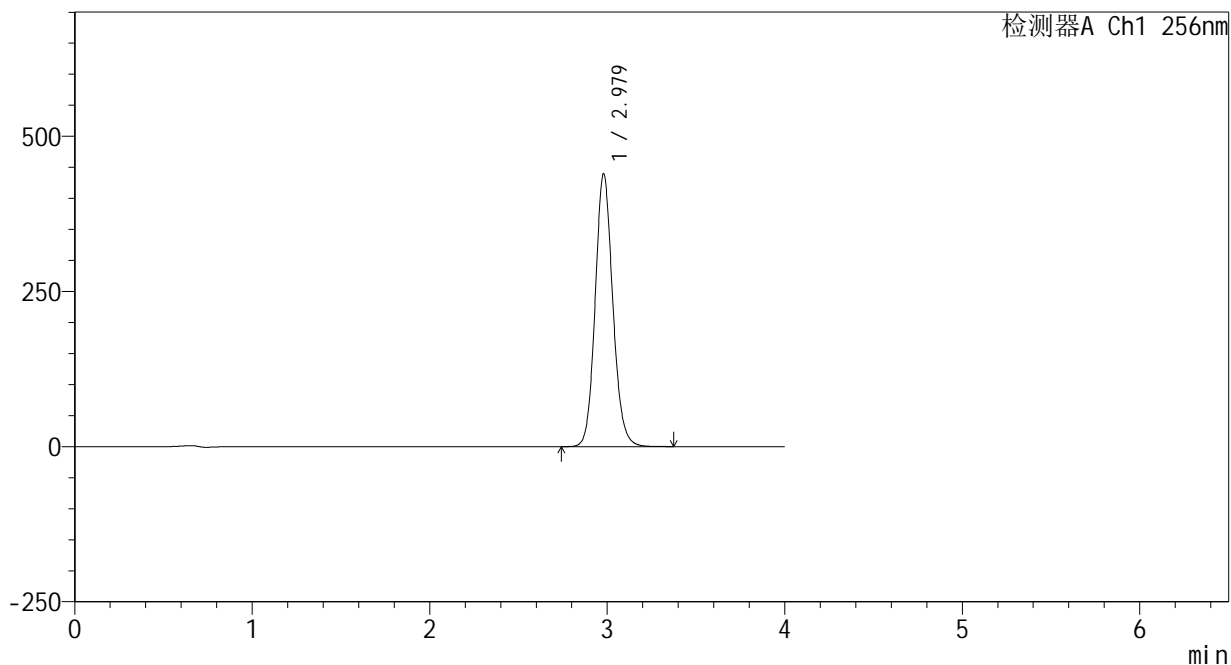

<峰表>

检测器A Ch1 256nm

峰号	保留时间	面积	面积%	高度	理论塔板数(USP)	拖尾因子	分离度(USP)
1	2.979	3031758	100.000	439863	4433	1.118	--
总计		3031758	100.000	439863			



# 938

<样品信息>

色谱柱:XB-C8(50\*4.6mm,3μm) 流速: 1.0ml/min  
 柱温:30℃ 波长: 256nm  
 数据文件名: RC\$938 - 0-220/25-1881-2 - zzp-2023011111p-200mg-rcqx-pH12.0+1sdsjz-dz1-4.lcd  
 方法文件名: RC\$938 - 938-rcqx-FX274.lcm  
 批处理文件名: RC\$938 - 938-20250207-FX274.lcb  
 样品瓶号: 1-18  
 进样体积: 5 μl 版本号: 6.115  
 进样时间:2025/02/07 10:58:24 实验者: xiechaojun  
 处理时间 (V2) : 2025/02/08 10:12:18 处理者: xiechaojun  
 仪器型号: SHIMADZU LC-2050C(FX274)

<色谱图>

mV

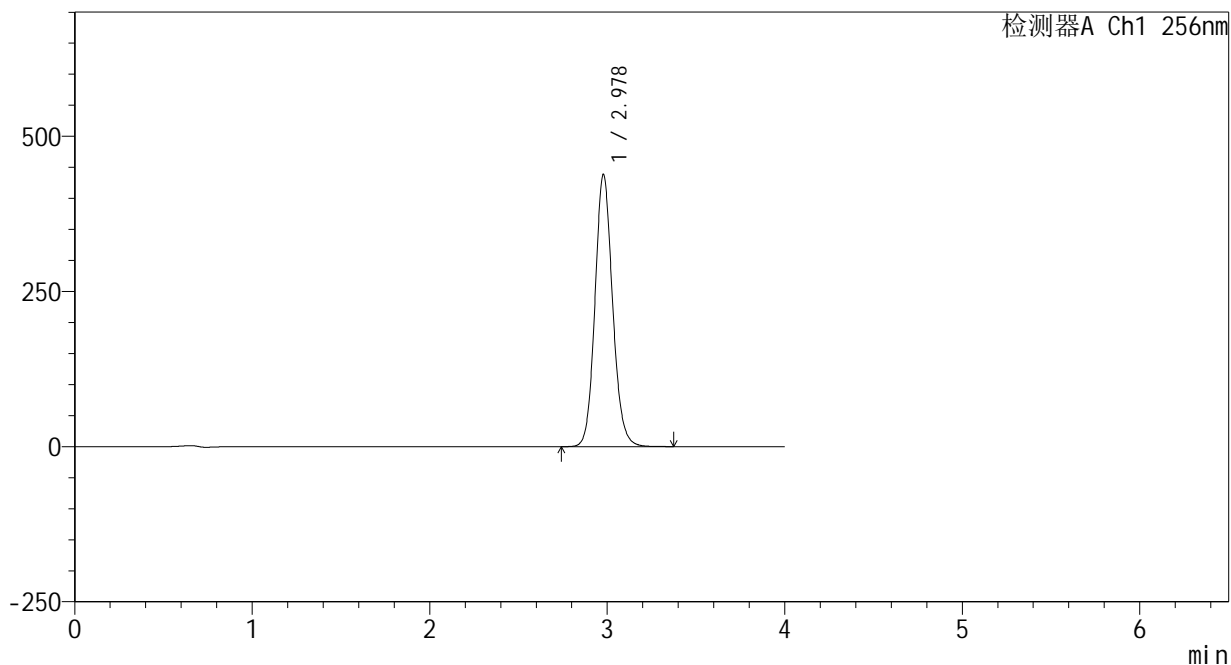

<峰表>

检测器A Ch1 256nm

峰号	保留时间	面积	面积%	高度	理论塔板数(USP)	拖尾因子	分离度(USP)
1	2.978	3024820	100.000	438446	4432	1.118	--
总计		3024820	100.000	438446			



# 938

<样品信息>

色谱柱:XB-C8(50\*4.6mm,3μm)      流速: 1.0ml/min  
 柱温:30℃      波长: 256nm  
 数据文件名: RC\$938 - 0-220/25-1882-2 - zzp-202301111p-200mg-rcqx-pH12.0+1sdsjz-dz1-5.lcd  
 方法文件名: RC\$938 - 938-rcqx-FX274.lcm  
 批处理文件名: RC\$938 - 938-20250207-FX274.lcb  
 样品瓶号: 1-18  
 进样体积: 5 μl      版本号: 6.115  
 进样时间:2025/02/07 11:02:47      实验者: xiechaojun  
 处理时间 (V2) : 2025/02/08 10:12:21      处理者: xiechaojun  
 仪器型号: SHIMADZU LC-2050C(FX274)

<色谱图>

mV

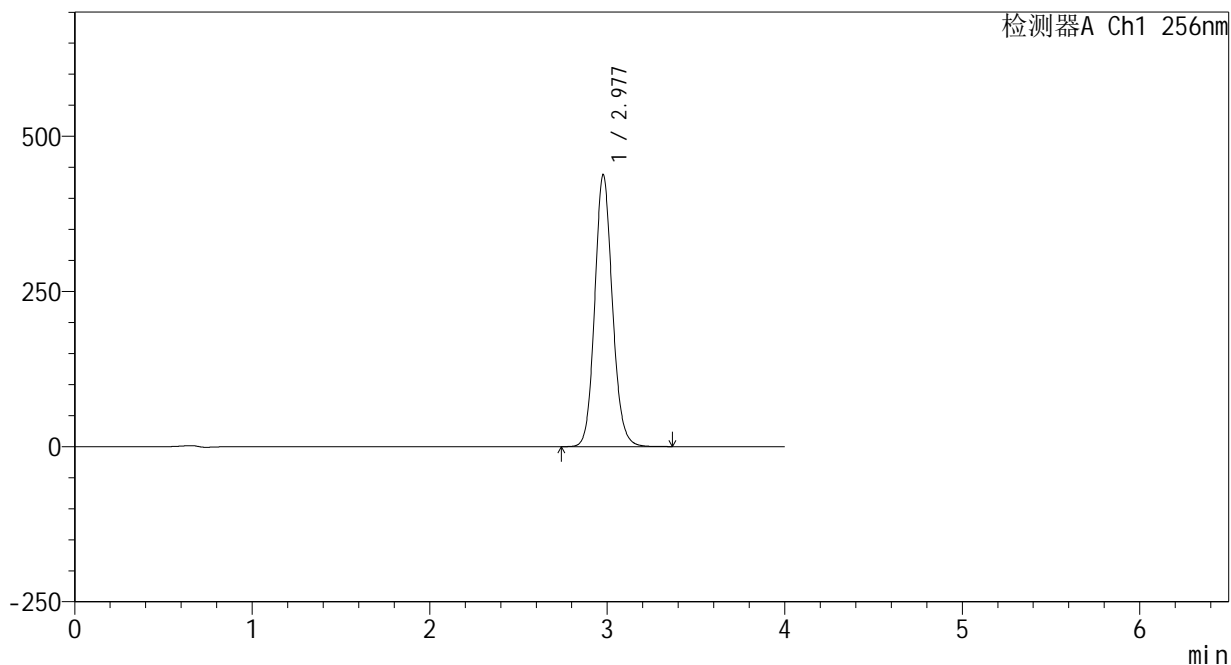

<峰表>

检测器A Ch1 256nm

峰号	保留时间	面积	面积%	高度	理论塔板数(USP)	拖尾因子	分离度(USP)
1	2.977	3025189	100.000	437435	4421	1.117	--
总计		3025189	100.000	437435			



# 938

<样品信息>

色谱柱:XB-C8(50\*4.6mm,3μm)      流速: 1.0ml/min  
 柱温:30°C      波长: 256nm  
 数据文件名: RC\$938 - 0-220/25-1883-2 - zzp-202301111p-200mg-rcqx-pH12.0+1sdsjz-5min-P1.lcd  
 方法文件名: RC\$938 - 938-rcqx-FX274.lcm  
 批处理文件名: RC\$938 - 938-20250207-FX274.lcb  
 样品瓶号: 1-1  
 进样体积: 5 μl      版本号: 6.115  
 进样时间:2025/02/07 11:07:09      实验者: xiechaojun  
 处理时间 (V2) : 2025/02/08 10:12:24      处理者: xiechaojun  
 仪器型号: SHIMADZU LC-2050C(FX274)

<色谱图>

mV

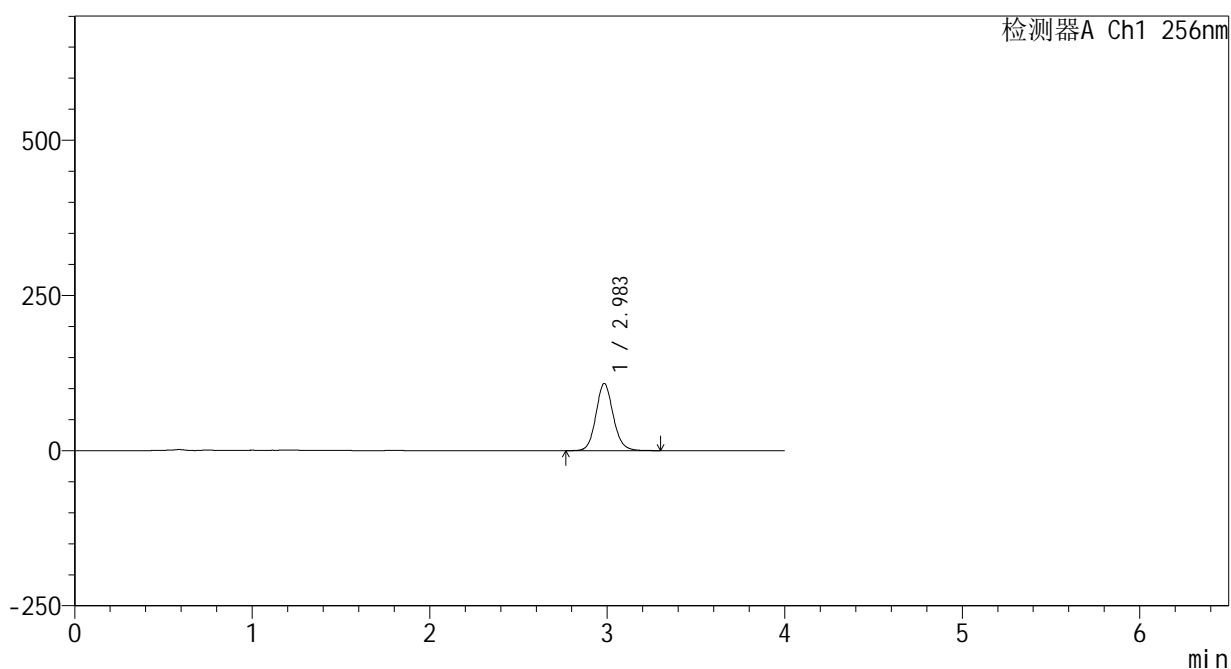

<峰表>

检测器A Ch1 256nm

峰号	保留时间	面积	面积%	高度	理论塔板数(USP)	拖尾因子	分离度(USP)
1	2.983	730878	100.000	107912	4641	1.109	--
总计		730878	100.000	107912			



# 938

## <样品信息>

色谱柱:XB-C8(50\*4.6mm,3μm)      流速: 1.0ml/min  
 柱温:30°C      波长: 256nm  
 数据文件名: RC\$938 - 0-220/25-1884-2 - zzp-202301111p-200mg-rcqx-pH12.0+1sdsjz-5min-P2.lcd  
 方法文件名: RC\$938 - 938-rcqx-FX274.lcm  
 批处理文件名: RC\$938 - 938-20250207-FX274.lcb  
 样品瓶号: 1-10  
 进样体积: 5 μl      版本号: 6.115  
 进样时间:2025/02/07 11:11:31      实验者: xiechaojun  
 处理时间 (V2) : 2025/02/08 10:12:27      处理者: xiechaojun  
 仪器型号: SHIMADZU LC-2050C(FX274)

## <色谱图>

mV

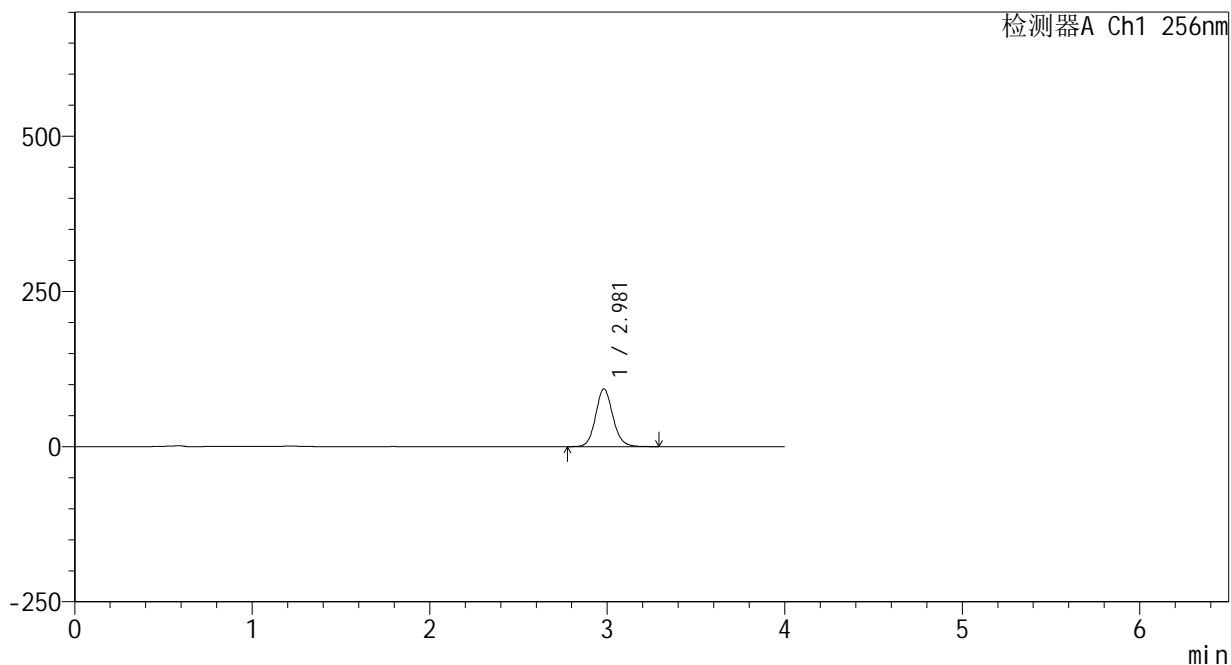

## <峰表>

检测器A Ch1 256nm

峰号	保留时间	面积	面积%	高度	理论塔板数(USP)	拖尾因子	分离度(USP)
1	2.981	628209	100.000	92988	4634	1.108	--
总计		628209	100.000	92988			



# 938

<样品信息>

色谱柱:XB-C8(50\*4.6mm,3μm)      流速: 1.0ml/min  
 柱温:30℃      波长: 256nm  
 数据文件名: RC\$938 - 0-220/25-1931-2 - zzp-202301111p-200mg-rcqx-pH12.0+1sdsjz-5min-P3.lcd  
 方法文件名: RC\$938 - 938-rcqx-FX274.lcm  
 批处理文件名: RC\$938 - 938-20250207-FX274.lcb  
 样品瓶号: 1-19  
 进样体积: 5 μl      版本号: 6.115  
 进样时间:2025/02/07 14:42:47      实验者: xiechaojun  
 处理时间 (V2) : 2025/02/08 10:12:29      处理者: xiechaojun  
 仪器型号: SHIMADZU LC-2050C(FX274)

<色谱图>

mV

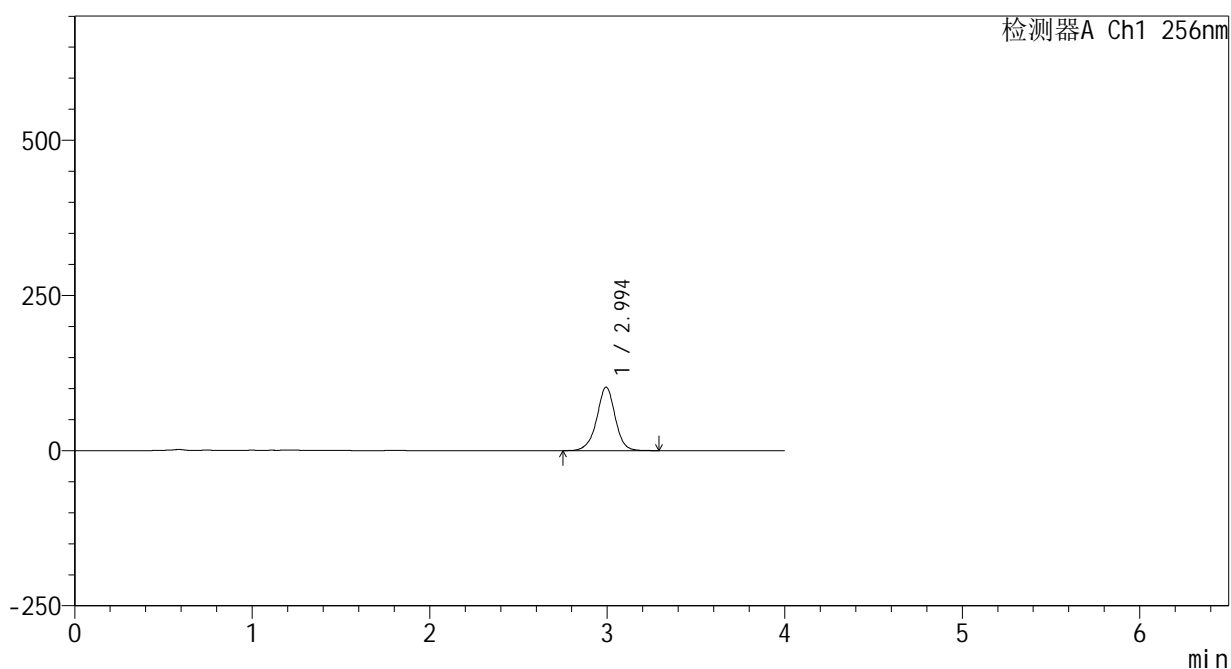

<峰表>

检测器A Ch1 256nm

峰号	保留时间	面积	面积%	高度	理论塔板数(USP)	拖尾因子	分离度(USP)
1	2.994	737321	100.000	102102	4213	0.968	--
总计		737321	100.000	102102			



# 938

## <样品信息>

色谱柱:XB-C8(50\*4.6mm,3μm)      流速: 1.0ml/min  
 柱温:30°C      波长: 256nm  
 数据文件名: RC\$938 - 0-220/25-1886-2 - zzp-202301111p-200mg-rcqx-pH12.0+1sdsjz-5min-P4.lcd  
 方法文件名: RC\$938 - 938-rcqx-FX274.lcm  
 批处理文件名: RC\$938 - 938-20250207-FX274.lcb  
 样品瓶号: 1-28  
 进样体积: 5 μl      版本号: 6.115  
 进样时间:2025/02/07 11:20:14      实验者: xiechaojun  
 处理时间 (V2) : 2025/02/08 10:12:32      处理者: xiechaojun  
 仪器型号: SHIMADZU LC-2050C(FX274)

## <色谱图>

mV

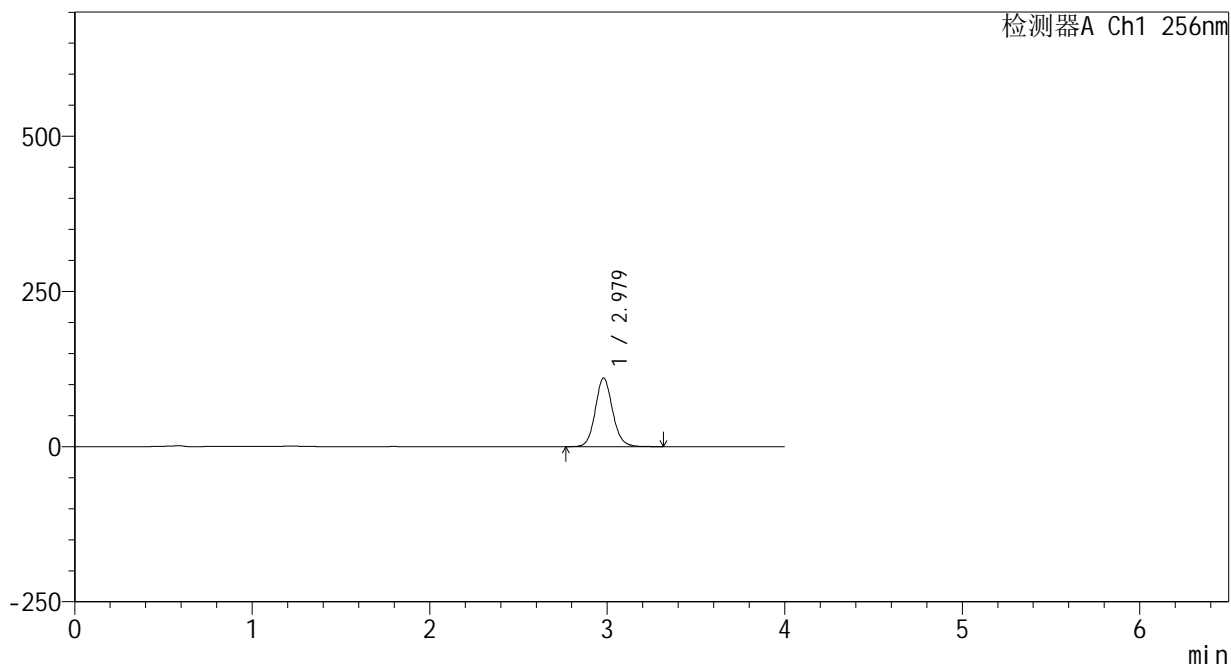

## <峰表>

检测器A Ch1 256nm

峰号	保留时间	面积	面积%	高度	理论塔板数(USP)	拖尾因子	分离度(USP)
1	2.979	747933	100.000	110612	4628	1.104	--
总计		747933	100.000	110612			



# 938

<样品信息>

色谱柱:XB-C8(50\*4.6mm,3μm)      流速: 1.0ml/min  
 柱温:30℃      波长: 256nm  
 数据文件名: RC\$938 - 0-220/25-1887-2 - zzp-202301111p-200mg-rcqx-pH12.0+1sdsjz-5min-P5.lcd  
 方法文件名: RC\$938 - 938-rcqx-FX274.lcm  
 批处理文件名: RC\$938 - 938-20250207-FX274.lcb  
 样品瓶号: 1-37  
 进样体积: 5 μl      版本号: 6.115  
 进样时间:2025/02/07 11:24:36      实验者: xiechaojun  
 处理时间 (V2) : 2025/02/08 10:12:35      处理者: xiechaojun  
 仪器型号: SHIMADZU LC-2050C(FX274)

<色谱图>

mV

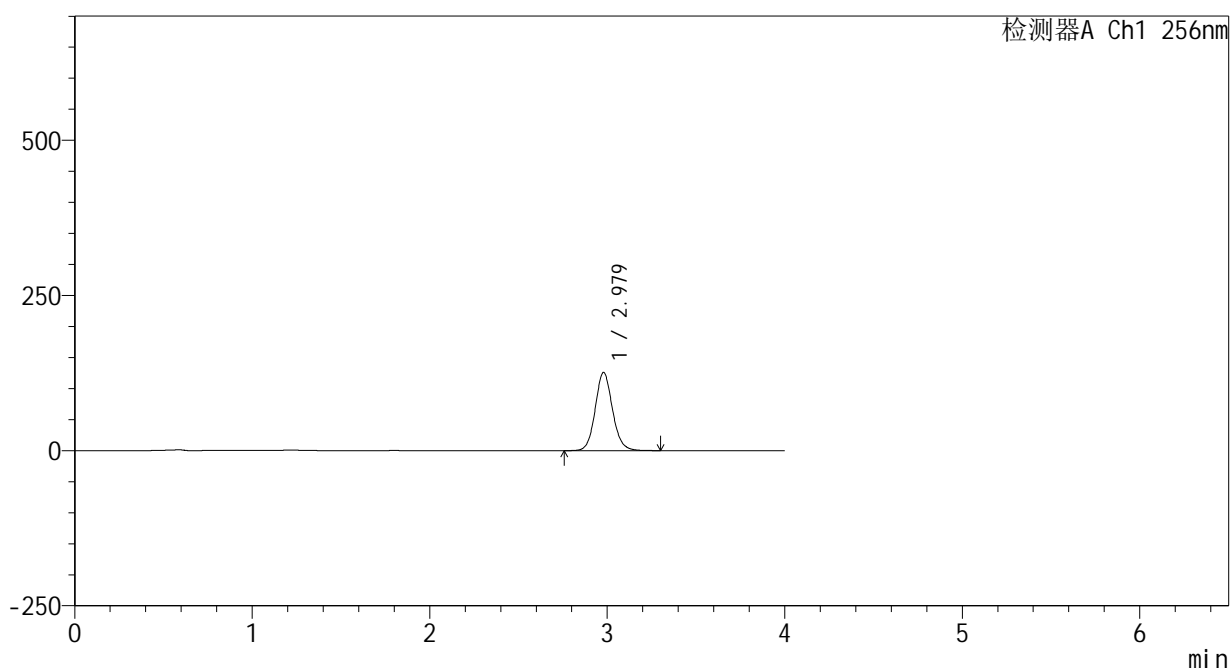

<峰表>

检测器A Ch1 256nm

峰号	保留时间	面积	面积%	高度	理论塔板数(USP)	拖尾因子	分离度(USP)
1	2.979	852063	100.000	125985	4622	1.103	--
总计		852063	100.000	125985			



# 938

<样品信息>

色谱柱:XB-C8(50\*4.6mm,3μm)      流速: 1.0ml/min  
 柱温:30℃      波长: 256nm  
 数据文件名: RC\$938 - 0-220/25-1888-2 - zzp-202301111p-200mg-rcqx-pH12.0+1sdsjz-5min-P6.lcd  
 方法文件名: RC\$938 - 938-rcqx-FX274.lcm  
 批处理文件名: RC\$938 - 938-20250207-FX274.lcb  
 样品瓶号: 1-46  
 进样体积: 5 μl      版本号: 6.115  
 进样时间:2025/02/07 11:28:58      实验者: xiechaojun  
 处理时间 (V2) : 2025/02/08 10:12:38      处理者: xiechaojun  
 仪器型号: SHIMADZU LC-2050C(FX274)

<色谱图>

mV

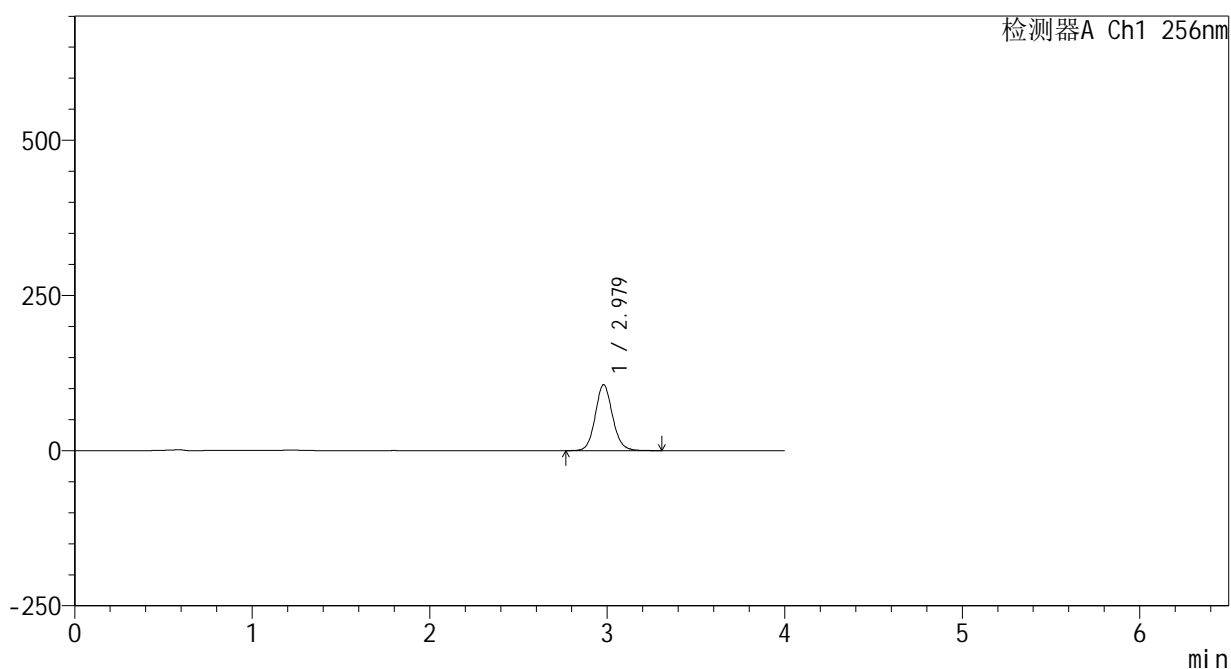

<峰表>

检测器A Ch1 256nm

峰号	保留时间	面积	面积%	高度	理论塔板数(USP)	拖尾因子	分离度(USP)
1	2.979	718656	100.000	106230	4623	1.101	--
总计		718656	100.000	106230			

## &lt;样品信息&gt;

色谱柱:XB-C8(50\*4.6mm,3 $\mu$ m)

流速: 1.0ml/min

柱温:30 $^{\circ}$ C

波长: 256nm

数据文件名: RC\$938 - 0-220/25-1889-2 - zzp-202301111p-200mg-rcqx-pH12.0+1sdsjz-10min-P1.lcd

方法文件名: RC\$938 - 938-rcqx-FX274.lcm

批处理文件名: RC\$938 - 938-20250207-FX274.lcb

样品瓶号: 1-2

进样体积: 5  $\mu$ l

版本号: 6.115

进样时间:2025/02/07 11:33:20

实验者: xiechaojun

处理时间 (V2) : 2025/02/08 10:12:41

处理者: xiechaojun

仪器型号: SHIMADZU LC-2050C(FX274)

## &lt;色谱图&gt;

mV

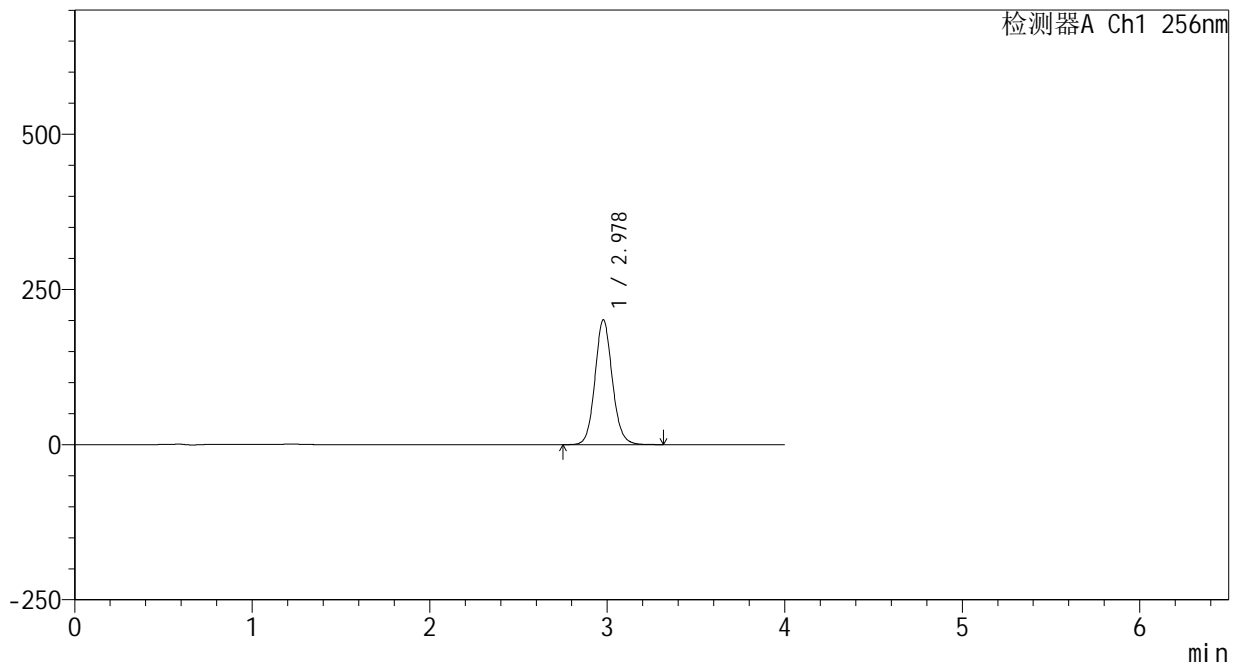

## &lt;峰表&gt;

检测器A Ch1 256nm

峰号	保留时间	面积	面积%	高度	理论塔板数(USP)	拖尾因子	分离度(USP)
1	2.978	1362681	100.000	201019	4612	1.099	--
总计		1362681	100.000	201019			



# 938

<样品信息>

色谱柱:XB-C8(50\*4.6mm,3μm)      流速: 1.0ml/min  
 柱温:30℃      波长: 256nm  
 数据文件名: RC\$938 - 0-220/25-1890-2 - zzp-202301111p-200mg-rcqx-pH12.0+1sdsjz-10min-P2.lcd  
 方法文件名: RC\$938 - 938-rcqx-FX274.lcm  
 批处理文件名: RC\$938 - 938-20250207-FX274.lcb  
 样品瓶号: 1-11  
 进样体积: 5 μl      版本号: 6.115  
 进样时间:2025/02/07 11:37:42      实验者: xiechaojun  
 处理时间 (V2) : 2025/02/08 10:12:44      处理者: xiechaojun  
 仪器型号: SHIMADZU LC-2050C(FX274)

<色谱图>

mV

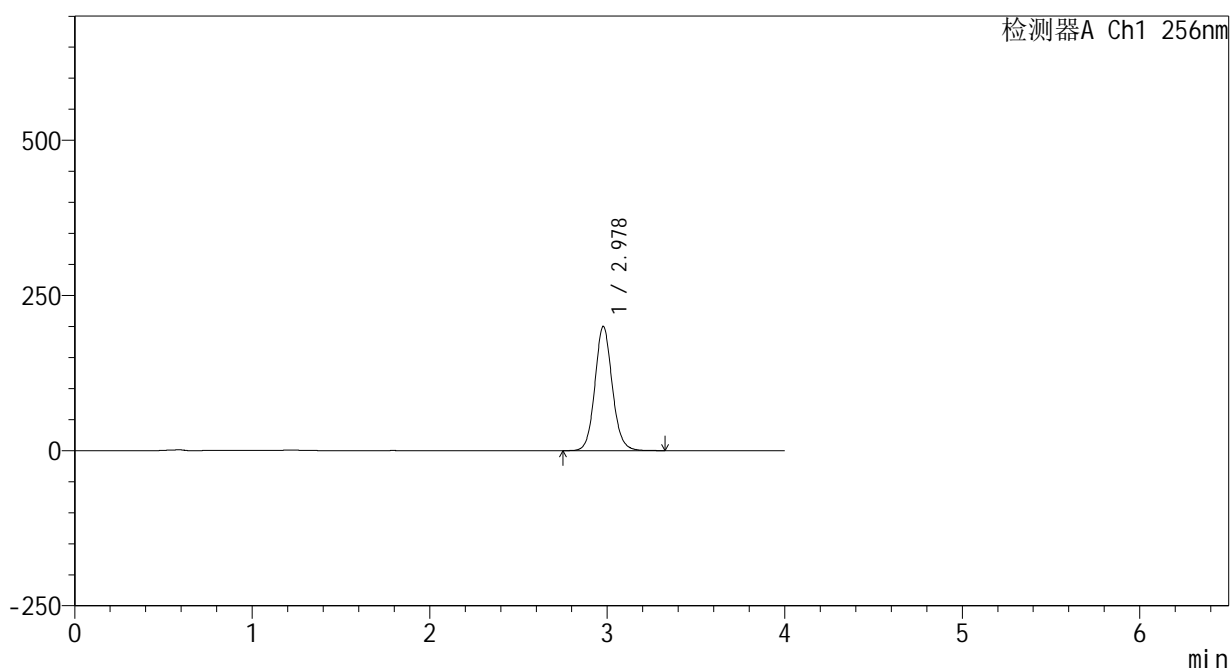

<峰表>

检测器A Ch1 256nm

峰号	保留时间	面积	面积%	高度	理论塔板数(USP)	拖尾因子	分离度(USP)
1	2.978	1356699	100.000	199910	4608	1.096	--
总计		1356699	100.000	199910			



# 938

<样品信息>

色谱柱:XB-C8(50\*4.6mm,3μm)      流速: 1.0ml/min  
 柱温:30℃      波长: 256nm  
 数据文件名: RC\$938 - 0-220/25-1891-2 - zzp-202301111p-200mg-rcqx-pH12.0+1sdsjz-10min-P3.lcd  
 方法文件名: RC\$938 - 938-rcqx-FX274.lcm  
 批处理文件名: RC\$938 - 938-20250207-FX274.lcb  
 样品瓶号: 1-20  
 进样体积: 5 μl      版本号: 6.115  
 进样时间:2025/02/07 11:42:04      实验者: xiechaojun  
 处理时间 (V2) : 2025/02/08 10:12:47      处理者: xiechaojun  
 仪器型号: SHIMADZU LC-2050C(FX274)

<色谱图>

mV

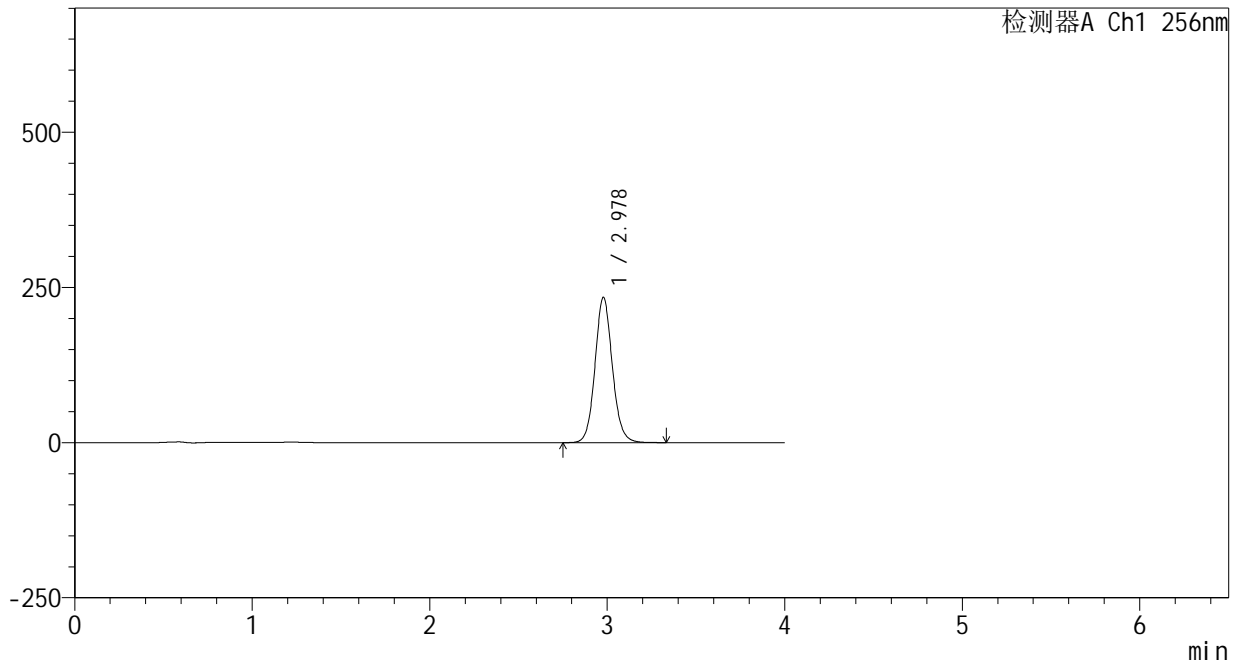

<峰表>

检测器A Ch1 256nm

峰号	保留时间	面积	面积%	高度	理论塔板数(USP)	拖尾因子	分离度(USP)
1	2.978	1589628	100.000	234160	4601	1.094	--
总计		1589628	100.000	234160			



# 938

### <样品信息>

色谱柱:XB-C8(50*4.6mm,3μm)	流速: 1.0ml/min
柱温:30℃	波长: 256nm
数据文件名: RC\$938 - 0-220/25-1892-2 - zzp-202301111p-200mg-rcqx-pH12.0+1sdsjz-10min-P4.lcd	
方法文件名: RC\$938 - 938-rcqx-FX274.lcm	
批处理文件名: RC\$938 - 938-20250207-FX274.lcb	
样品瓶号: 1-29	
进样体积: 5 μl	版本号: 6.115
进样时间:2025/02/07 11:46:26	实验者: xiechaojun
处理时间 (V2) : 2025/02/08 10:12:49	处理者: xiechaojun
仪器型号: SHIMADZU LC-2050C(FX274)	

### <色谱图>

mV

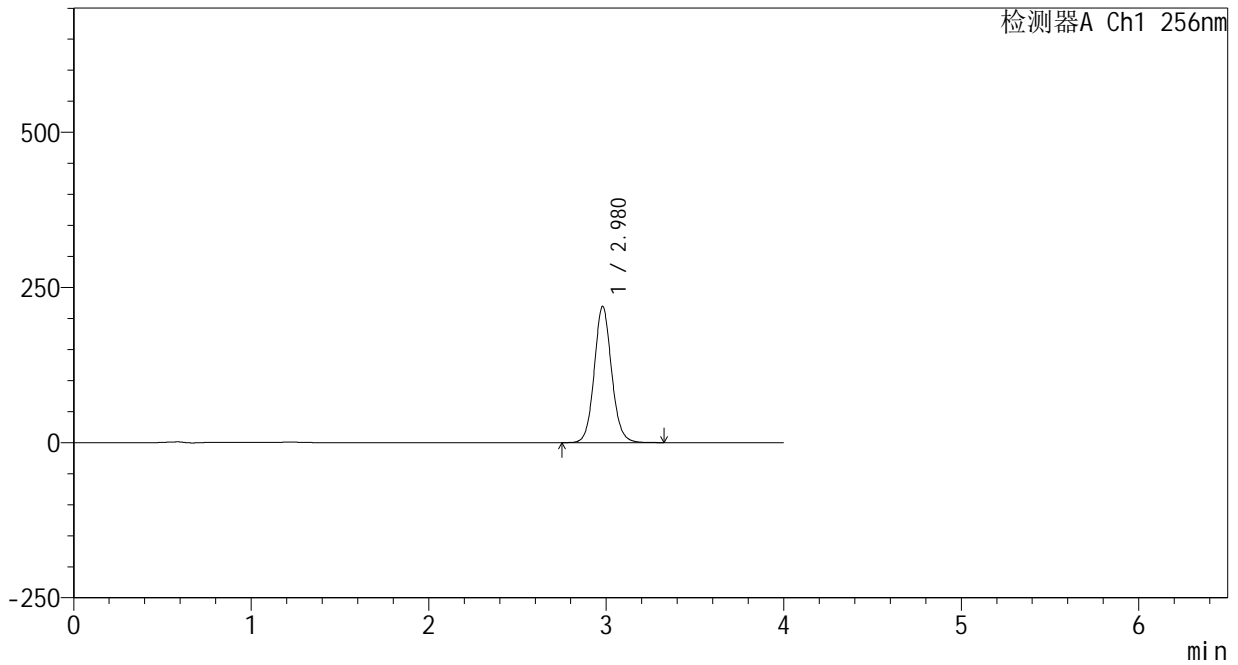

### <峰表>

检测器A Ch1 256nm

峰号	保留时间	面积	面积%	高度	理论塔板数(USP)	拖尾因子	分离度(USP)
1	2.980	1490536	100.000	219606	4599	1.091	--
总计		1490536	100.000	219606			



# 938

### <样品信息>

色谱柱:XB-C8(50\*4.6mm,3μm)      流速: 1.0ml/min  
 柱温:30℃      波长: 256nm  
 数据文件名: RC\$938 - 0-220/25-1893-2 - zzp-202301111p-200mg-rcqx-pH12.0+1sdsjz-10min-P5.lcd  
 方法文件名: RC\$938 - 938-rcqx-FX274.lcm  
 批处理文件名: RC\$938 - 938-20250207-FX274.lcb  
 样品瓶号: 1-38  
 进样体积: 5 μl      版本号: 6.115  
 进样时间:2025/02/07 11:50:48      实验者: xiechaojun  
 处理时间 (V2) : 2025/02/08 10:12:52      处理者: xiechaojun  
 仪器型号: SHIMADZU LC-2050C(FX274)

### <色谱图>

mV

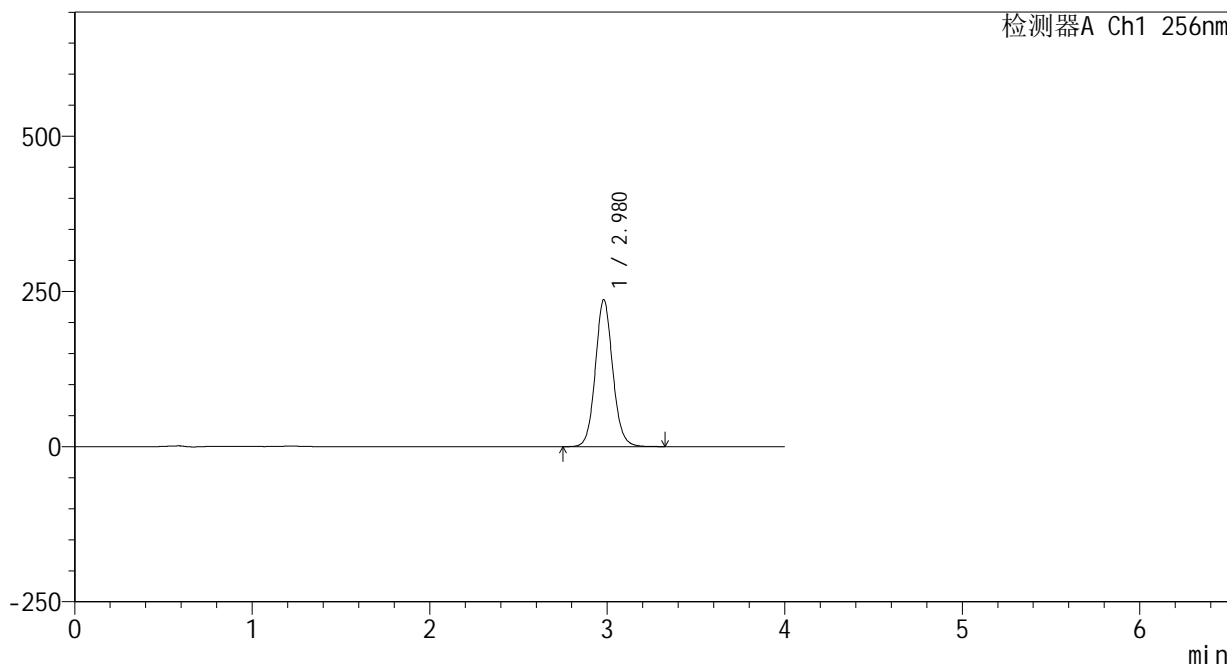

### <峰表>

检测器A Ch1 256nm

峰号	保留时间	面积	面积%	高度	理论塔板数(USP)	拖尾因子	分离度(USP)
1	2.980	1609197	100.000	236852	4597	1.088	--
总计		1609197	100.000	236852			



# 938

<样品信息>

色谱柱:XB-C8(50\*4.6mm,3μm)      流速: 1.0ml/min  
 柱温:30℃      波长: 256nm  
 数据文件名: RC\$938 - 0-220/25-1894-2 - zzp-202301111p-200mg-rcqx-pH12.0+1sdsjz-10min-P6.lcd  
 方法文件名: RC\$938 - 938-rcqx-FX274.lcm  
 批处理文件名: RC\$938 - 938-20250207-FX274.lcb  
 样品瓶号: 1-47  
 进样体积: 5 μl      版本号: 6.115  
 进样时间:2025/02/07 11:55:10      实验者: xiechaojun  
 处理时间 (V2) : 2025/02/08 10:12:55      处理者: xiechaojun  
 仪器型号: SHIMADZU LC-2050C(FX274)

<色谱图>

mV

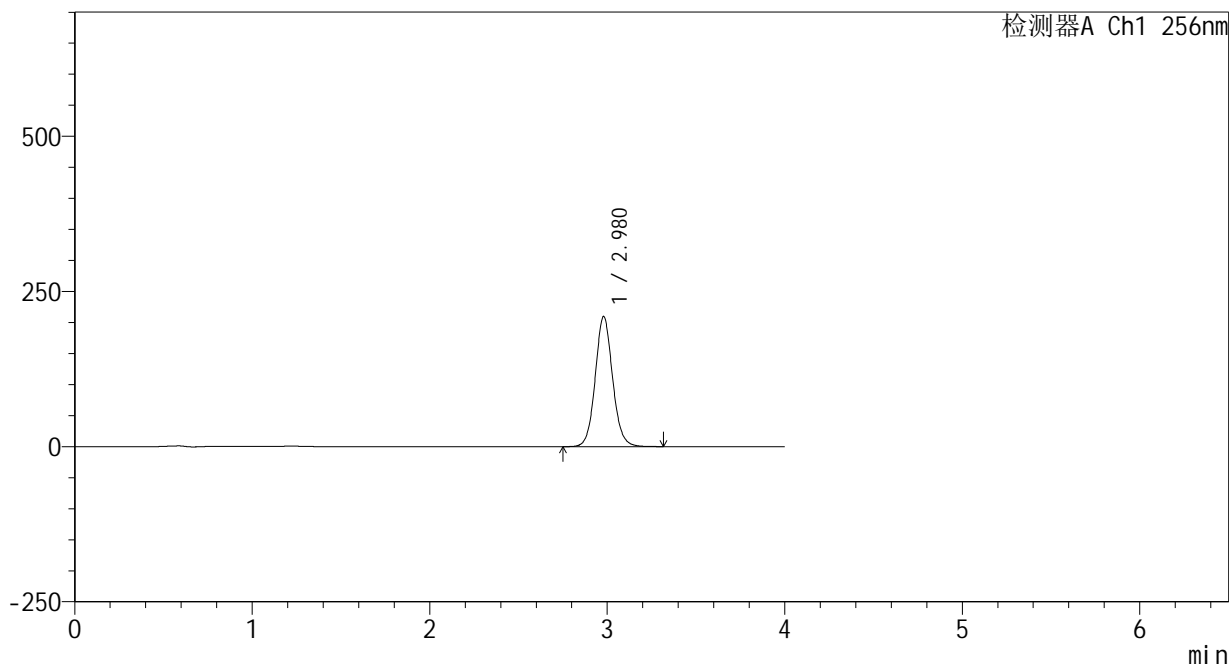

<峰表>

检测器A Ch1 256nm

峰号	保留时间	面积	面积%	高度	理论塔板数(USP)	拖尾因子	分离度(USP)
1	2.980	1425522	100.000	209693	4587	1.085	--
总计		1425522	100.000	209693			

## &lt;样品信息&gt;

色谱柱:XB-C8(50\*4.6mm,3 $\mu$ m)

流速: 1.0ml/min

柱温:30 $^{\circ}$ C

波长: 256nm

数据文件名: RC\$938 - 0-220/25-1895-2 - zzp-202301111p-200mg-rcqx-pH12.0+1sdsjz-15min-P1.lcd

方法文件名: RC\$938 - 938-rcqx-FX274.lcm

批处理文件名: RC\$938 - 938-20250207-FX274.lcb

样品瓶号: 1-3

进样体积: 5  $\mu$ l

版本号: 6.115

进样时间:2025/02/07 11:59:32

实验者: xiechaojun

处理时间 (V2) : 2025/02/08 10:12:57

处理者: xiechaojun

仪器型号: SHIMADZU LC-2050C(FX274)

## &lt;色谱图&gt;

mV

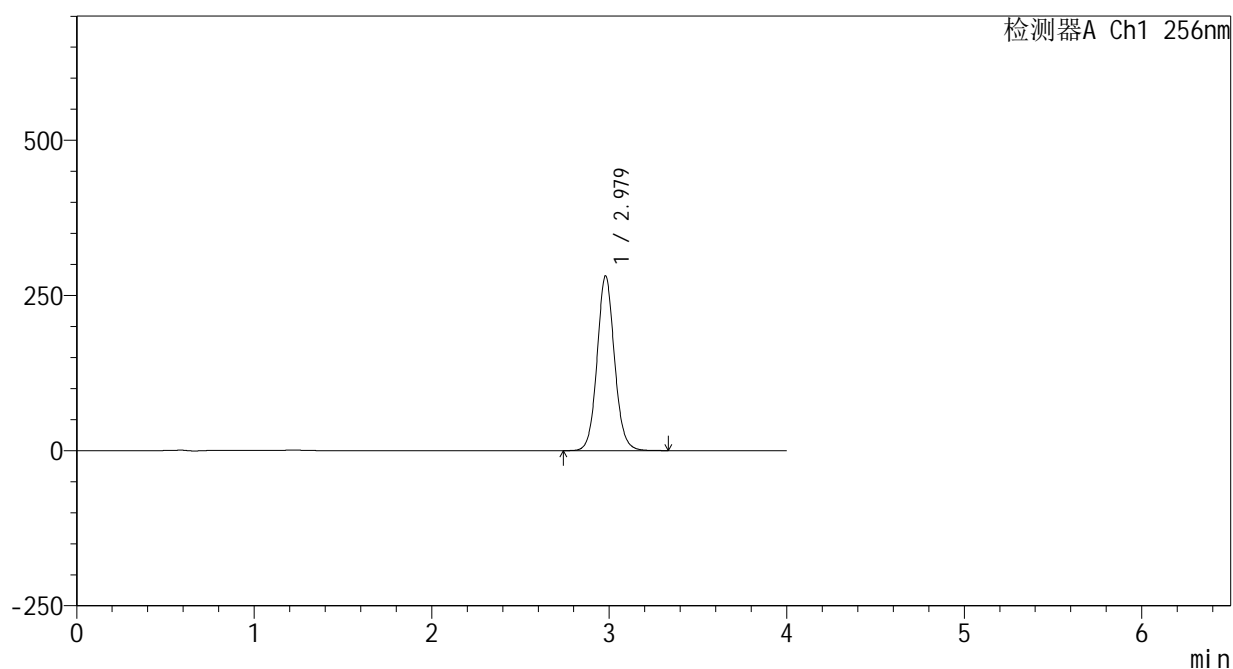

## &lt;峰表&gt;

检测器A Ch1 256nm

峰号	保留时间	面积	面积%	高度	理论塔板数(USP)	拖尾因子	分离度(USP)
1	2.979	1917076	100.000	281613	4577	1.083	--
总计		1917076	100.000	281613			



# 938

<样品信息>

色谱柱:XB-C8(50\*4.6mm,3μm)      流速: 1.0ml/min  
 柱温:30℃      波长: 256nm  
 数据文件名: RC\$938 - 0-220/25-1896-2 - zzp-202301111p-200mg-rcqx-pH12.0+1sdsjz-15min-P2.lcd  
 方法文件名: RC\$938 - 938-rcqx-FX274.lcm  
 批处理文件名: RC\$938 - 938-20250207-FX274.lcb  
 样品瓶号: 1-12  
 进样体积: 5 μl      版本号: 6.115  
 进样时间:2025/02/07 12:03:54      实验者: xiechaojun  
 处理时间 (V2) : 2025/02/08 10:13:00      处理者: xiechaojun  
 仪器型号: SHIMADZU LC-2050C(FX274)

<色谱图>

mV

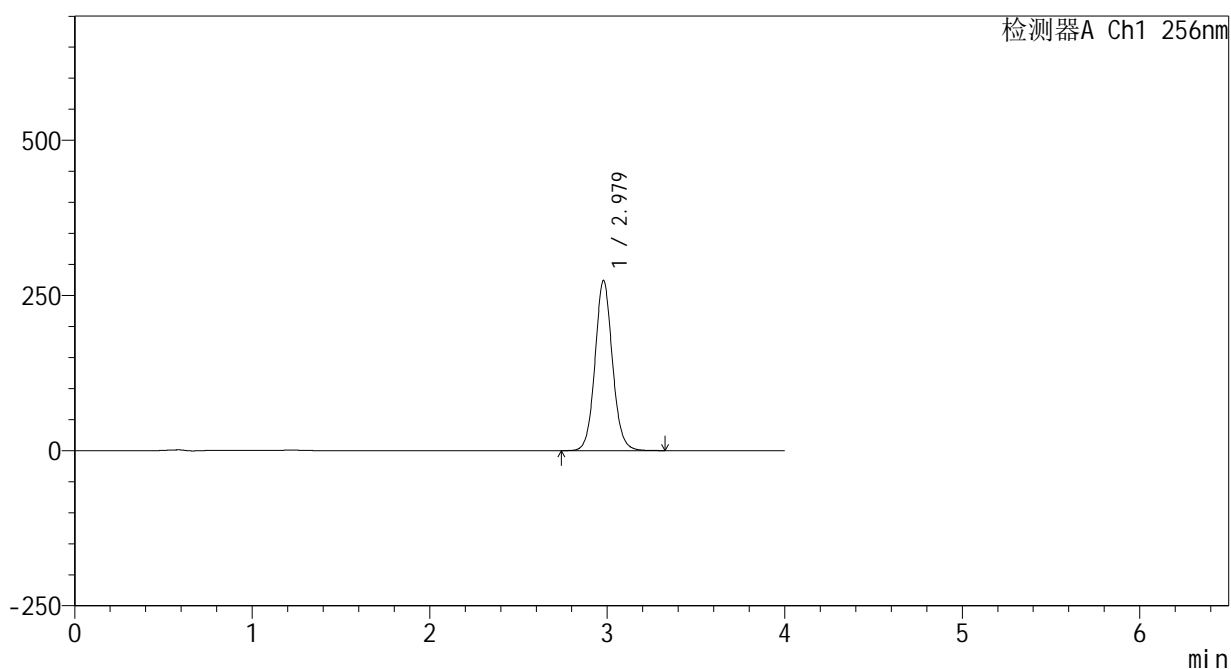

<峰表>

检测器A Ch1 256nm

峰号	保留时间	面积	面积%	高度	理论塔板数(USP)	拖尾因子	分离度(USP)
1	2.979	1868603	100.000	274187	4568	1.080	--
总计		1868603	100.000	274187			

<样品信息>

色谱柱:XB-C8(50*4.6mm,3μm)	流速: 1.0ml/min
柱温:30℃	波长: 256nm
数据文件名: RC\$938 - 0-220/25-1897-2 - zzp-2023011111p-200mg-rcqx-pH12.0+1sdsjz-15min-P3.lcd	
方法文件名: RC\$938 - 938-rcqx-FX274.lcm	
批处理文件名: RC\$938 - 938-20250207-FX274.lcb	
样品瓶号: 1-21	
进样体积: 5 μl	版本号: 6.115
进样时间:2025/02/07 12:08:16	实验者: xiechaojun
处理时间 (V2) : 2025/02/08 10:13:03	处理者: xiechaojun
仪器型号: SHIMADZU LC-2050C(FX274)	

<色谱图>

mV

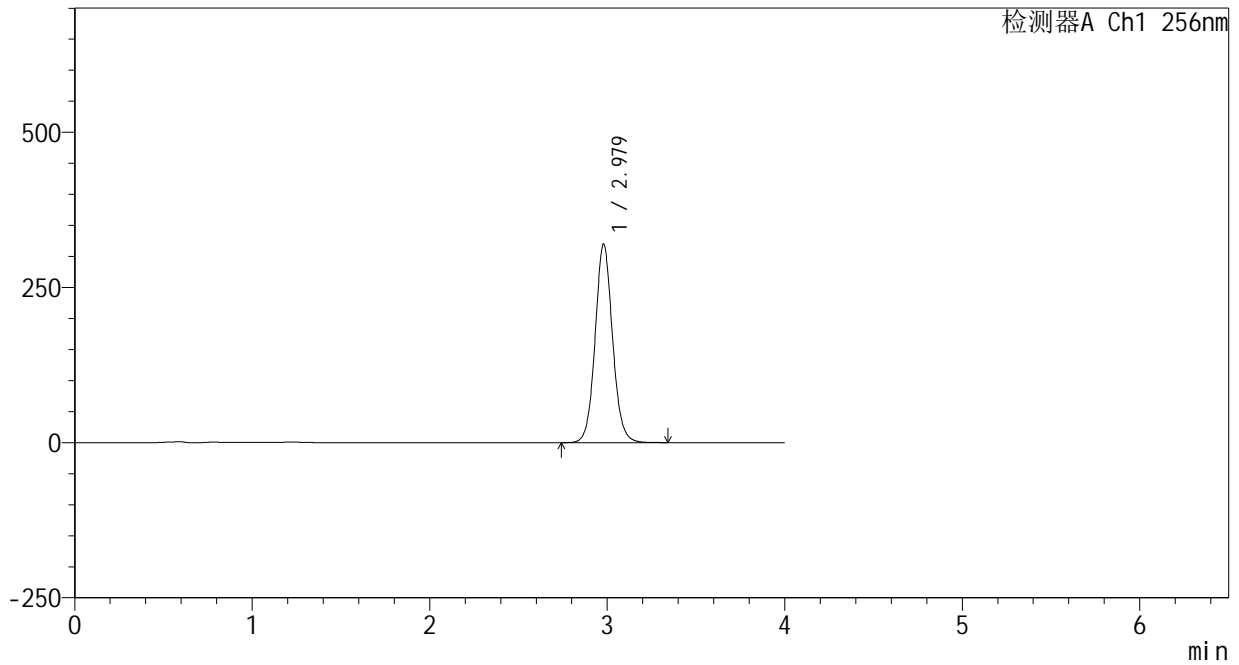

<峰表>

检测器A Ch1 256nm

峰号	保留时间	面积	面积%	高度	理论塔板数(USP)	拖尾因子	分离度(USP)
1	2.979	2183102	100.000	319941	4557	1.077	--
总计		2183102	100.000	319941			



# 938

<样品信息>

色谱柱:XB-C8(50\*4.6mm,3μm)      流速: 1.0ml/min  
 柱温:30℃      波长: 256nm  
 数据文件名: RC\$938 - 0-220/25-1898-2 - zzp-202301111p-200mg-rcqx-pH12.0+1sdsjz-15min-P4.lcd  
 方法文件名: RC\$938 - 938-rcqx-FX274.lcm  
 批处理文件名: RC\$938 - 938-20250207-FX274.lcb  
 样品瓶号: 1-30  
 进样体积: 5 μl      版本号: 6.115  
 进样时间:2025/02/07 12:12:38      实验者: xiechaojun  
 处理时间 (V2) : 2025/02/08 10:13:05      处理者: xiechaojun  
 仪器型号: SHIMADZU LC-2050C(FX274)

<色谱图>

mV

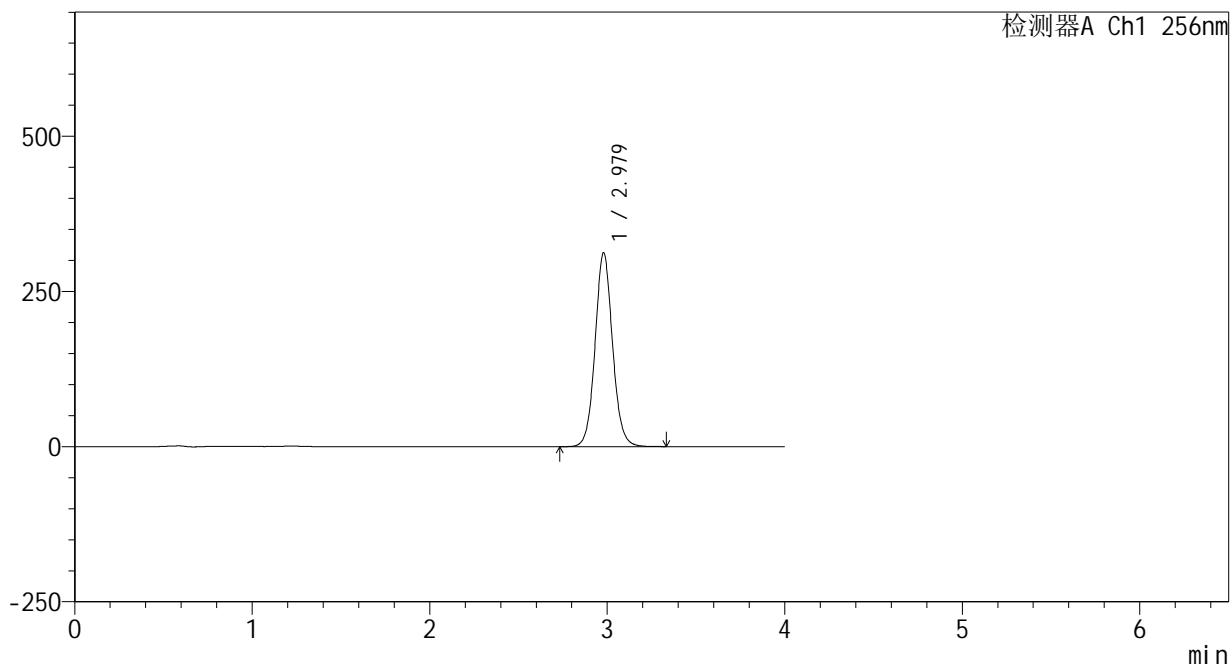

<峰表>

检测器A Ch1 256nm

峰号	保留时间	面积	面积%	高度	理论塔板数(USP)	拖尾因子	分离度(USP)
1	2.979	2133621	100.000	312539	4556	1.074	--
总计		2133621	100.000	312539			



# 938

<样品信息>

色谱柱:XB-C8(50\*4.6mm,3μm)      流速: 1.0ml/min  
 柱温:30℃      波长: 256nm  
 数据文件名: RC\$938 - 0-220/25-1899-2 - zzp-202301111p-200mg-rcqx-pH12.0+1sdsjz-15min-P5.lcd  
 方法文件名: RC\$938 - 938-rcqx-FX274.lcm  
 批处理文件名: RC\$938 - 938-20250207-FX274.lcb  
 样品瓶号: 1-39  
 进样体积: 5 μl      版本号: 6.115  
 进样时间:2025/02/07 12:16:59      实验者: xiechaojun  
 处理时间 (V2) : 2025/02/08 10:13:08      处理者: xiechaojun  
 仪器型号: SHIMADZU LC-2050C(FX274)

<色谱图>

mV

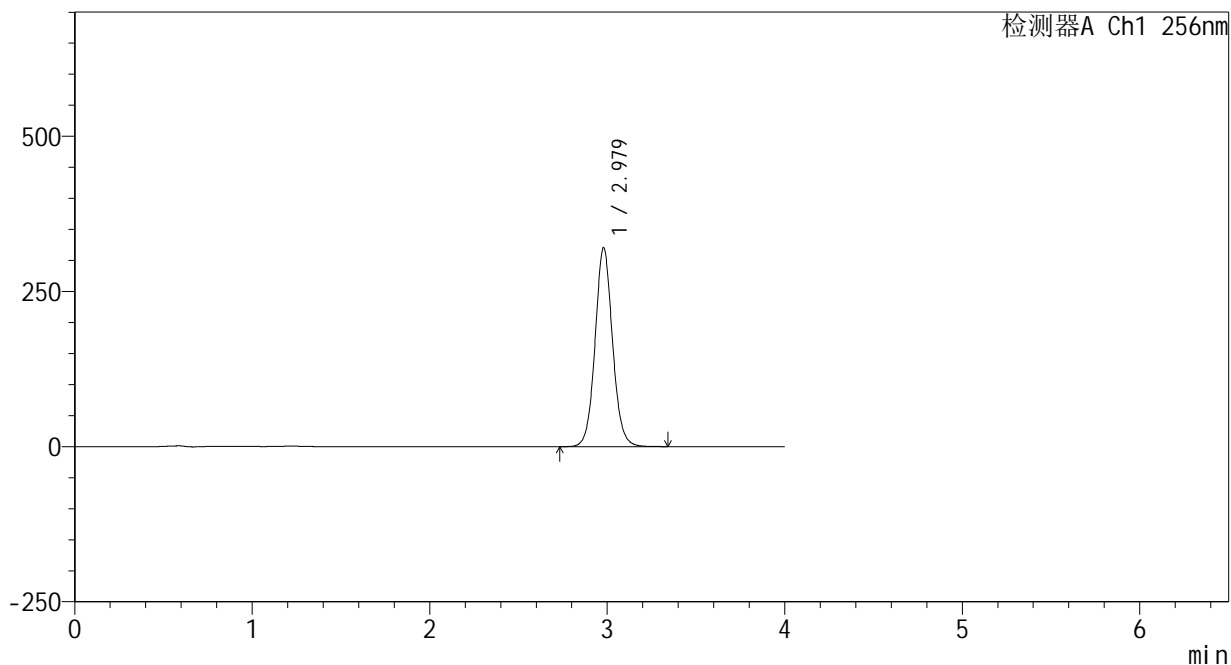

<峰表>

检测器A Ch1 256nm

峰号	保留时间	面积	面积%	高度	理论塔板数(USP)	拖尾因子	分离度(USP)
1	2.979	2190305	100.000	320552	4548	1.070	--
总计		2190305	100.000	320552			



# 938

<样品信息>

色谱柱:XB-C8(50\*4.6mm,3μm)      流速: 1.0ml/min  
 柱温:30℃      波长: 256nm  
 数据文件名: RC\$938 - 0-220/25-1900-2 - zzp-2023011111p-200mg-rcqx-pH12.0+1sdsjz-15min-P6.lcd  
 方法文件名: RC\$938 - 938-rcqx-FX274.lcm  
 批处理文件名: RC\$938 - 938-20250207-FX274.lcb  
 样品瓶号: 1-48  
 进样体积: 5 μl      版本号: 6.115  
 进样时间:2025/02/07 12:21:20      实验者: xiechaojun  
 处理时间 (V2) : 2025/02/08 10:13:11      处理者: xiechaojun  
 仪器型号: SHIMADZU LC-2050C(FX274)

<色谱图>

mV

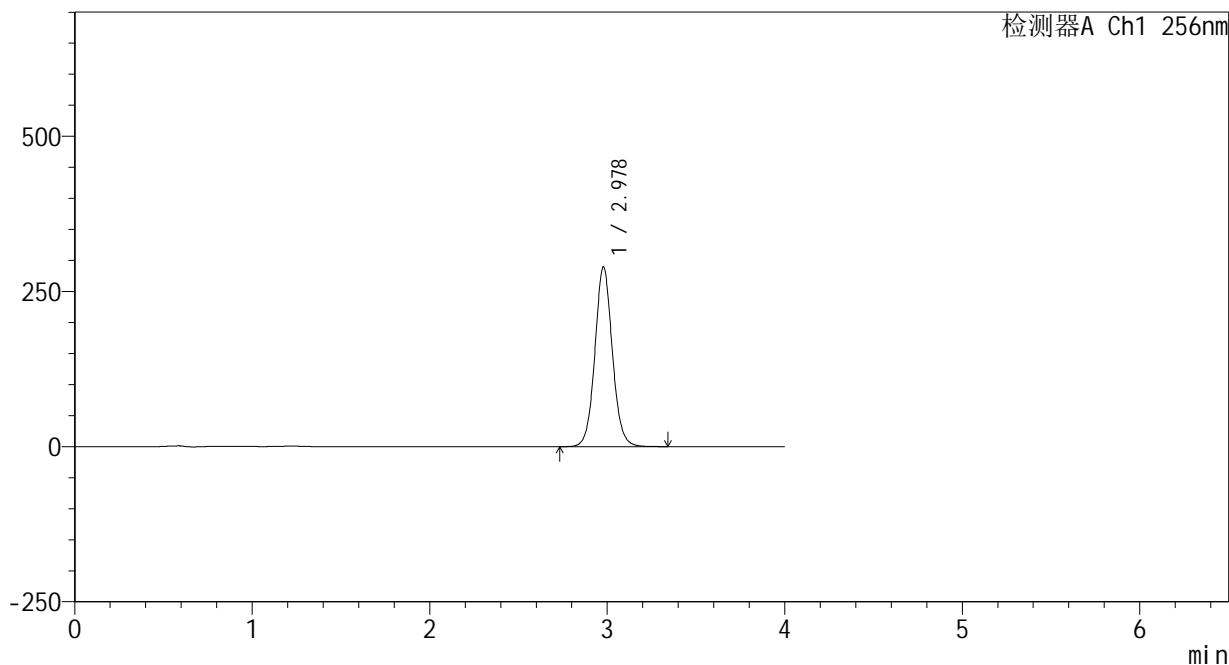

<峰表>

检测器A Ch1 256nm

峰号	保留时间	面积	面积%	高度	理论塔板数(USP)	拖尾因子	分离度(USP)
1	2.978	1980444	100.000	289496	4545	1.067	--
总计		1980444	100.000	289496			



# 938

<样品信息>

色谱柱:XB-C8(50\*4.6mm,3μm)      流速: 1.0ml/min  
 柱温:30℃      波长: 256nm  
 数据文件名: RC\$938 - 0-220/25-1901-2 - zzp-2023011111p-200mg-rcqx-pH12.0+1sdsjz-20min-P1.lcd  
 方法文件名: RC\$938 - 938-rcqx-FX274.lcm  
 批处理文件名: RC\$938 - 938-20250207-FX274.lcb  
 样品瓶号: 1-4  
 进样体积: 5 μl      版本号: 6.115  
 进样时间:2025/02/07 12:25:43      实验者: xiechaojun  
 处理时间 (V2) : 2025/02/08 10:13:14      处理者: xiechaojun  
 仪器型号: SHIMADZU LC-2050C(FX274)

<色谱图>

mV

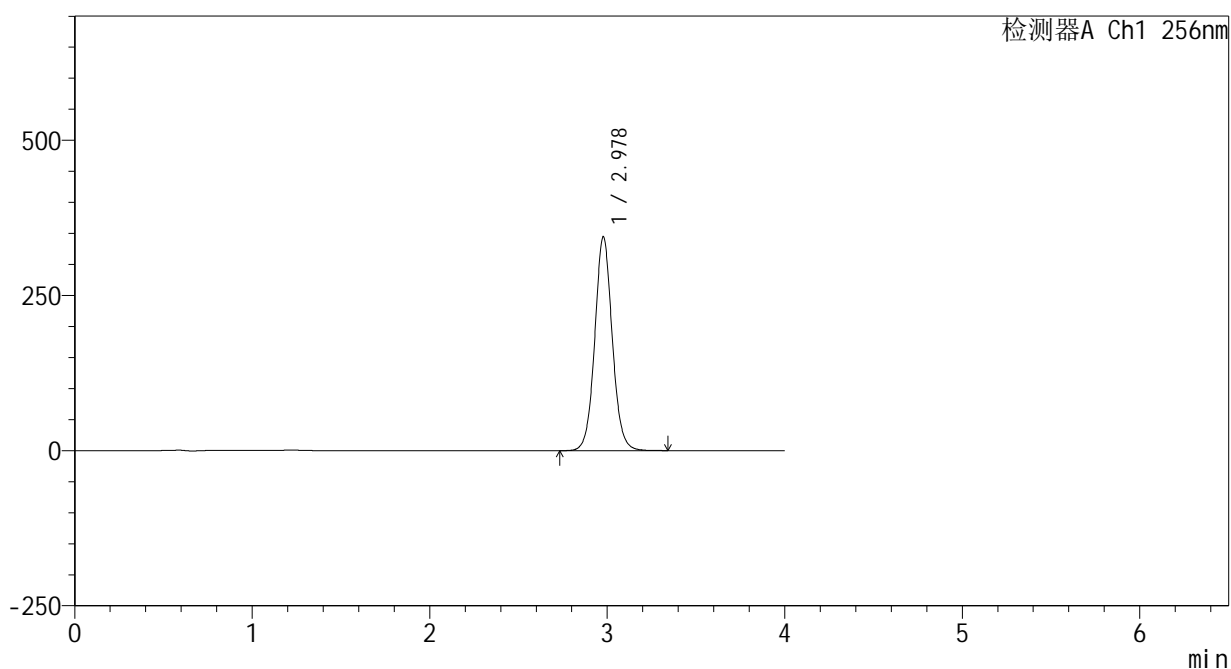

<峰表>

检测器A Ch1 256nm

峰号	保留时间	面积	面积%	高度	理论塔板数(USP)	拖尾因子	分离度(USP)
1	2.978	2360658	100.000	344230	4526	1.064	--
总计		2360658	100.000	344230			



# 938

<样品信息>

色谱柱:XB-C8(50\*4.6mm,3μm)      流速: 1.0ml/min  
 柱温:30℃      波长: 256nm  
 数据文件名: RC\$938 - 0-220/25-1902-2 - zzp-202301111p-200mg-rcqx-pH12.0+1sdsjz-20min-P2.lcd  
 方法文件名: RC\$938 - 938-rcqx-FX274.lcm  
 批处理文件名: RC\$938 - 938-20250207-FX274.lcb  
 样品瓶号: 1-13  
 进样体积: 5 μl      版本号: 6.115  
 进样时间:2025/02/07 12:30:05      实验者: xiechaojun  
 处理时间 (V2) : 2025/02/08 10:13:17      处理者: xiechaojun  
 仪器型号: SHIMADZU LC-2050C(FX274)

<色谱图>

mV

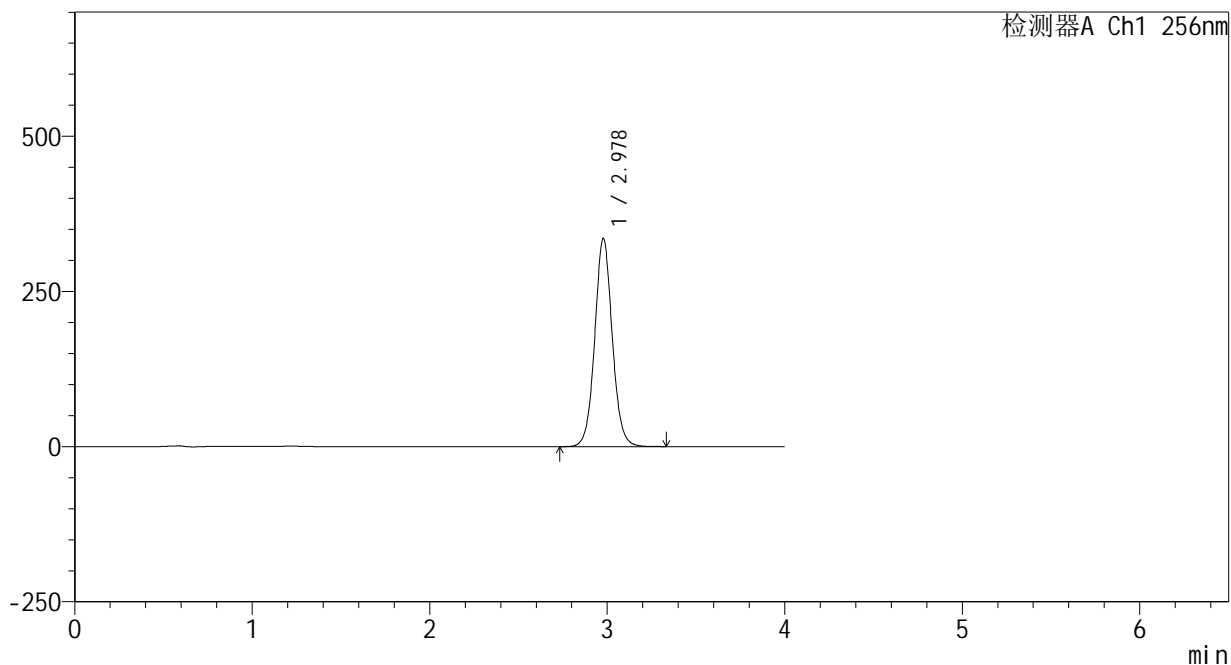

<峰表>

检测器A Ch1 256nm

峰号	保留时间	面积	面积%	高度	理论塔板数(USP)	拖尾因子	分离度(USP)
1	2.978	2301589	100.000	335201	4517	1.060	--
总计		2301589	100.000	335201			



# 938

<样品信息>

色谱柱:XB-C8(50\*4.6mm,3μm)      流速: 1.0ml/min  
 柱温:30℃      波长: 256nm  
 数据文件名: RC\$938 - 0-220/25-1903-2 - zzp-202301111p-200mg-rcqx-pH12.0+1sdsjz-20min-P3.lcd  
 方法文件名: RC\$938 - 938-rcqx-FX274.lcm  
 批处理文件名: RC\$938 - 938-20250207-FX274.lcb  
 样品瓶号: 1-22  
 进样体积: 5 μl      版本号: 6.115  
 进样时间:2025/02/07 12:34:26      实验者: xiechaojun  
 处理时间 (V2) : 2025/02/08 10:13:20      处理者: xiechaojun  
 仪器型号: SHIMADZU LC-2050C(FX274)

<色谱图>

mV

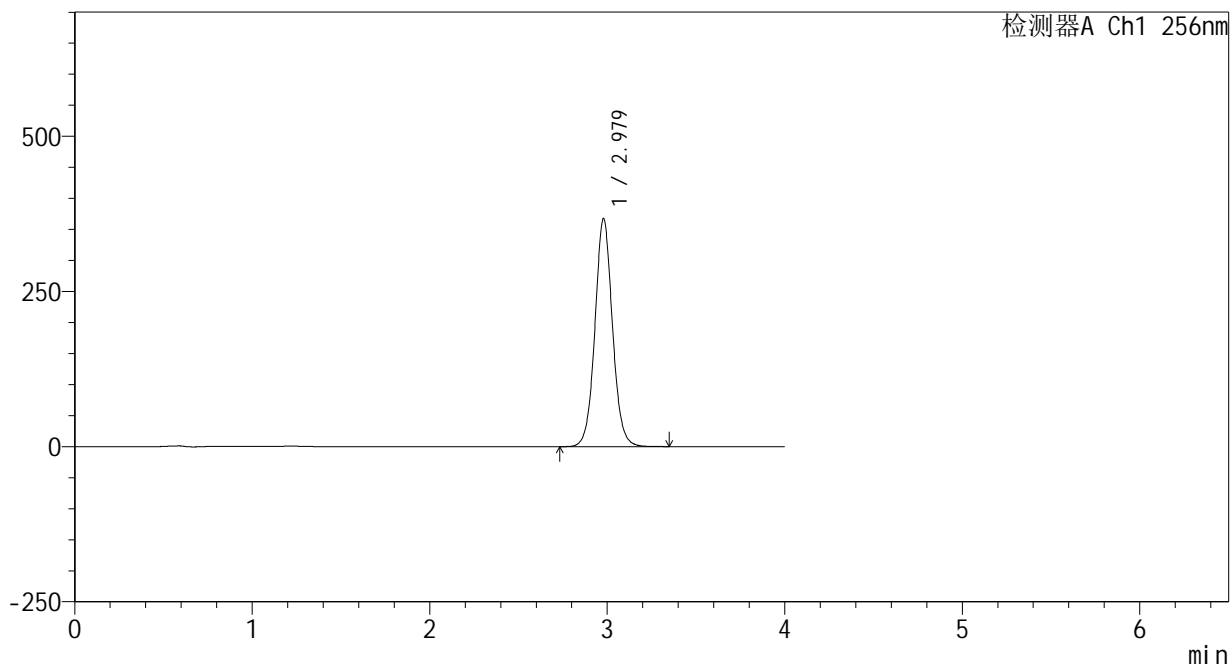

<峰表>

检测器A Ch1 256nm

峰号	保留时间	面积	面积%	高度	理论塔板数(USP)	拖尾因子	分离度(USP)
1	2.979	2523585	100.000	367471	4514	1.058	--
总计		2523585	100.000	367471			

## &lt;样品信息&gt;

色谱柱:XB-C8(50\*4.6mm,3 $\mu$ m)

流速: 1.0ml/min

柱温:30 $^{\circ}$ C

波长: 256nm

数据文件名: RC\$938 - 0-220/25-1904-2 - zzp-202301111p-200mg-rcqx-pH12.0+1sdsjz-20min-P4.lcd

方法文件名: RC\$938 - 938-rcqx-FX274.lcm

批处理文件名: RC\$938 - 938-20250207-FX274.lcb

样品瓶号: 1-31

进样体积: 5  $\mu$ l

版本号: 6.115

进样时间:2025/02/07 12:38:47

实验者: xiechaojun

处理时间(V2): 2025/02/08 10:13:23

处理者: xiechaojun

仪器型号: SHIMADZU LC-2050C(FX274)

## &lt;色谱图&gt;

mV

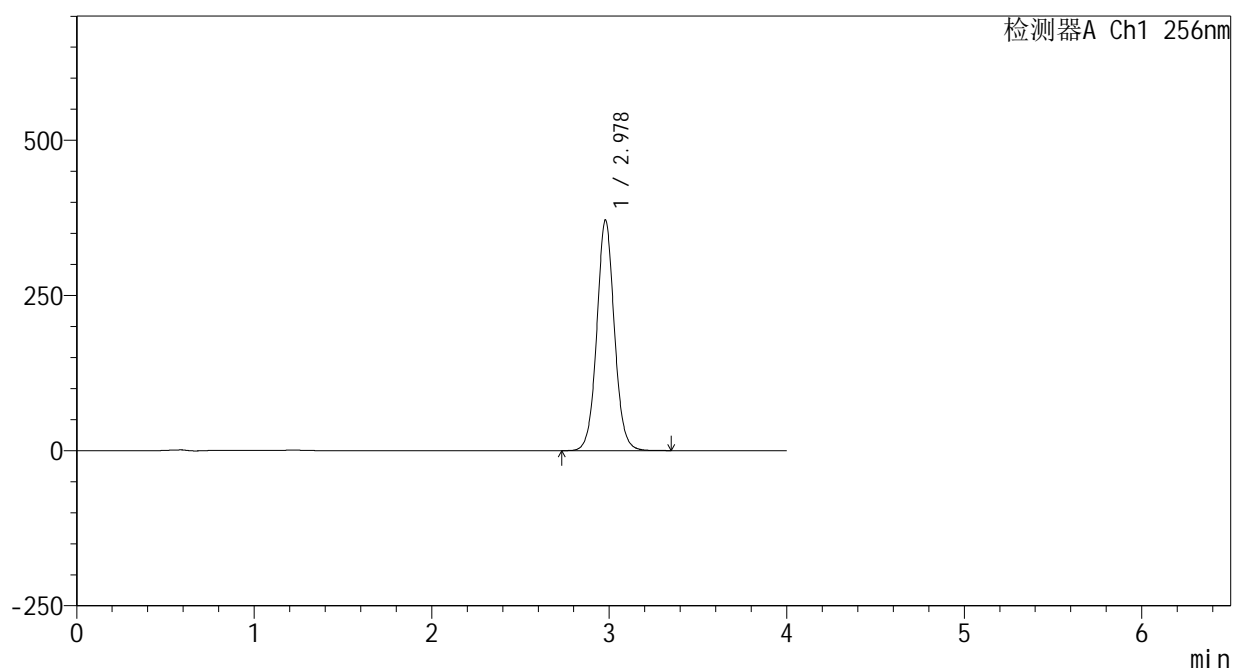

## &lt;峰表&gt;

检测器A Ch1 256nm

峰号	保留时间	面积	面积%	高度	理论塔板数(USP)	拖尾因子	分离度(USP)
1	2.978	2554775	100.000	371434	4501	1.055	--
总计		2554775	100.000	371434			



# 938

<样品信息>

色谱柱:XB-C8(50\*4.6mm,3μm)      流速: 1.0ml/min  
 柱温:30℃      波长: 256nm  
 数据文件名: RC\$938 - 0-220/25-1905-2 - zzp-202301111p-200mg-rcqx-pH12.0+1sdsjz-20min-P5.lcd  
 方法文件名: RC\$938 - 938-rcqx-FX274.lcm  
 批处理文件名: RC\$938 - 938-20250207-FX274.lcb  
 样品瓶号: 1-40  
 进样体积: 5 μl      版本号: 6.115  
 进样时间:2025/02/07 12:43:09      实验者: xiechaojun  
 处理时间 (V2) : 2025/02/08 10:13:26      处理者: xiechaojun  
 仪器型号: SHIMADZU LC-2050C(FX274)

<色谱图>

mV

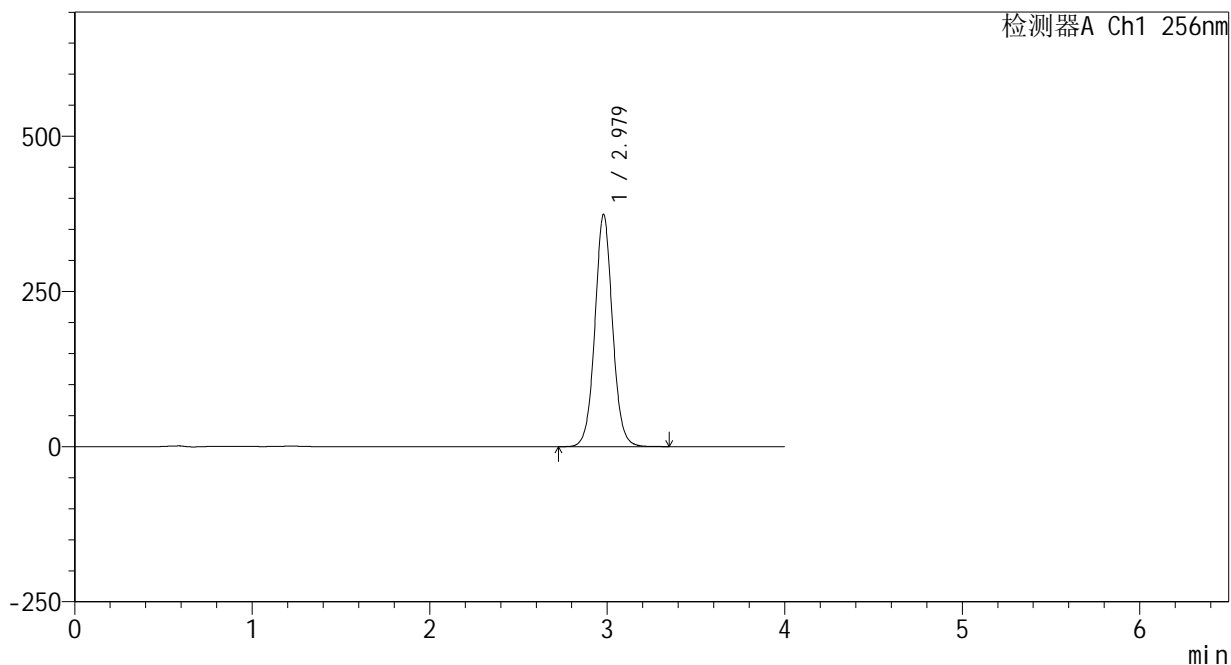

<峰表>

检测器A Ch1 256nm

峰号	保留时间	面积	面积%	高度	理论塔板数(USP)	拖尾因子	分离度(USP)
1	2.979	2578551	100.000	374380	4492	1.051	--
总计		2578551	100.000	374380			



# 938

<样品信息>

色谱柱:XB-C8(50\*4.6mm,3μm)      流速: 1.0ml/min  
 柱温:30℃      波长: 256nm  
 数据文件名: RC\$938 - 0-220/25-1906-2 - zzp-202301111p-200mg-rcqx-pH12.0+1sdsjz-20min-P6.lcd  
 方法文件名: RC\$938 - 938-rcqx-FX274.lcm  
 批处理文件名: RC\$938 - 938-20250207-FX274.lcb  
 样品瓶号: 1-49  
 进样体积: 5 μl      版本号: 6.115  
 进样时间:2025/02/07 12:47:31      实验者: xiechaojun  
 处理时间 (V2) : 2025/02/08 10:13:29      处理者: xiechaojun  
 仪器型号: SHIMADZU LC-2050C(FX274)

<色谱图>

mV

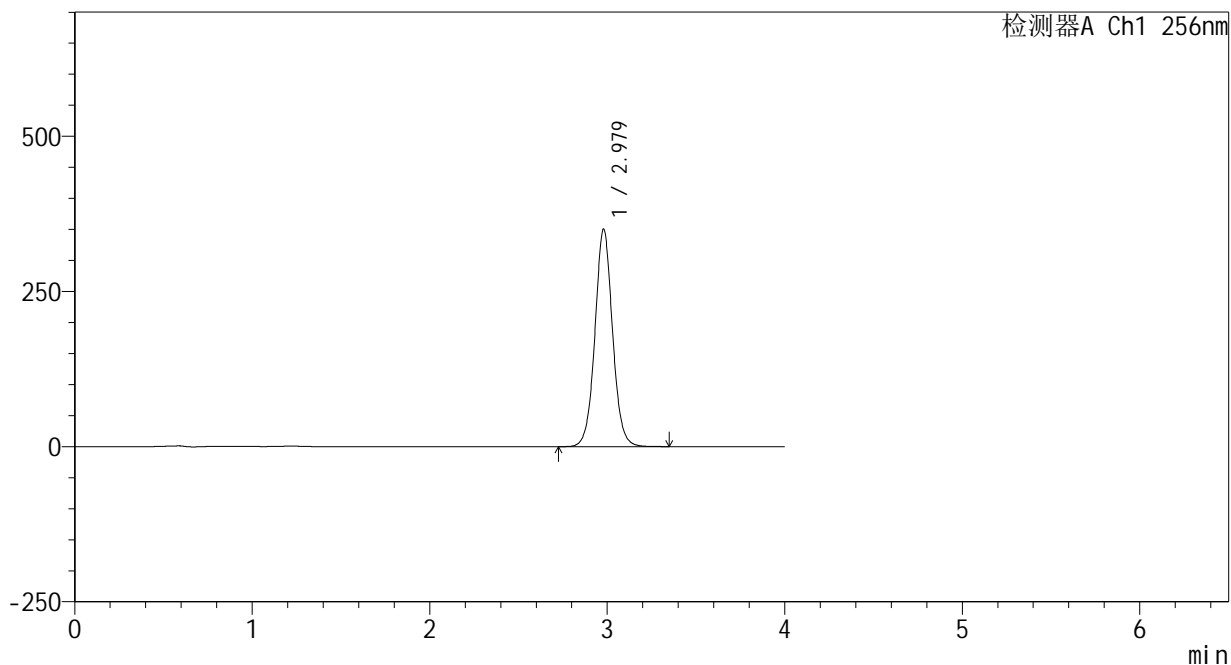

<峰表>

检测器A Ch1 256nm

峰号	保留时间	面积	面积%	高度	理论塔板数(USP)	拖尾因子	分离度(USP)
1	2.979	2417262	100.000	350642	4484	1.047	--
总计		2417262	100.000	350642			



# 938

## <样品信息>

色谱柱:XB-C8(50\*4.6mm,3μm) 流速: 1.0ml/min  
 柱温:30℃ 波长: 256nm  
 数据文件名: RC\$938 - 0-220/25-1907-2 - zzp-202301111p-200mg-rcqx-pH12.0+1sdsjz-30min-P1.lcd  
 方法文件名: RC\$938 - 938-rcqx-FX274.lcm  
 批处理文件名: RC\$938 - 938-20250207-FX274.lcb  
 样品瓶号: 1-5  
 进样体积: 5 μl 版本号: 6.115  
 进样时间:2025/02/07 12:51:54 实验者: xiechaojun  
 处理时间 (V2) : 2025/02/08 10:13:32 处理者: xiechaojun  
 仪器型号: SHIMADZU LC-2050C(FX274)

## <色谱图>

mV

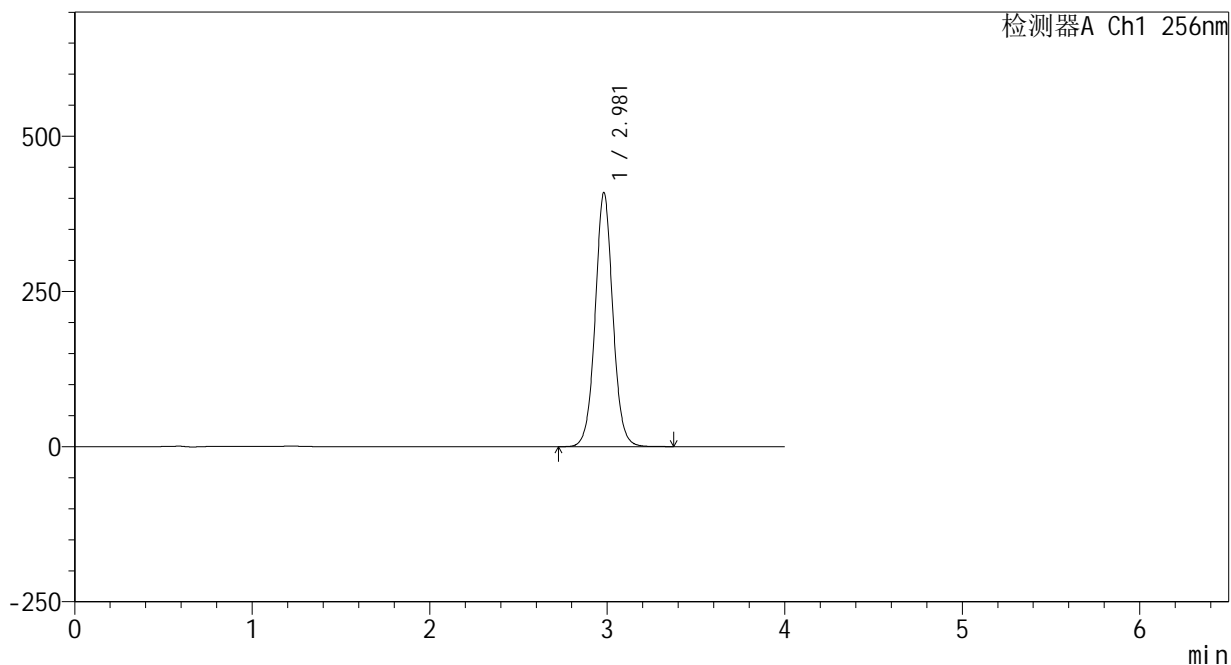

## <峰表>

检测器A Ch1 256nm

峰号	保留时间	面积	面积%	高度	理论塔板数(USP)	拖尾因子	分离度(USP)
1	2.981	2827460	100.000	409220	4473	1.045	--
总计		2827460	100.000	409220			

## &lt;样品信息&gt;

色谱柱:XB-C8(50\*4.6mm,3 $\mu$ m)

流速: 1.0ml/min

柱温:30 $^{\circ}$ C

波长: 256nm

数据文件名: RC\$938 - 0-220/25-1908-2 - zzp-2023011111p-200mg-rcqx-pH12.0+1sdsjz-30min-P2.lcd

方法文件名: RC\$938 - 938-rcqx-FX274.lcm

批处理文件名: RC\$938 - 938-20250207-FX274.lcb

样品瓶号: 1-14

进样体积: 5  $\mu$ l

版本号: 6.115

进样时间:2025/02/07 12:56:16

实验者: xiechaojun

处理时间 (V2) : 2025/02/08 10:13:34

处理者: xiechaojun

仪器型号: SHIMADZU LC-2050C(FX274)

## &lt;色谱图&gt;

mV

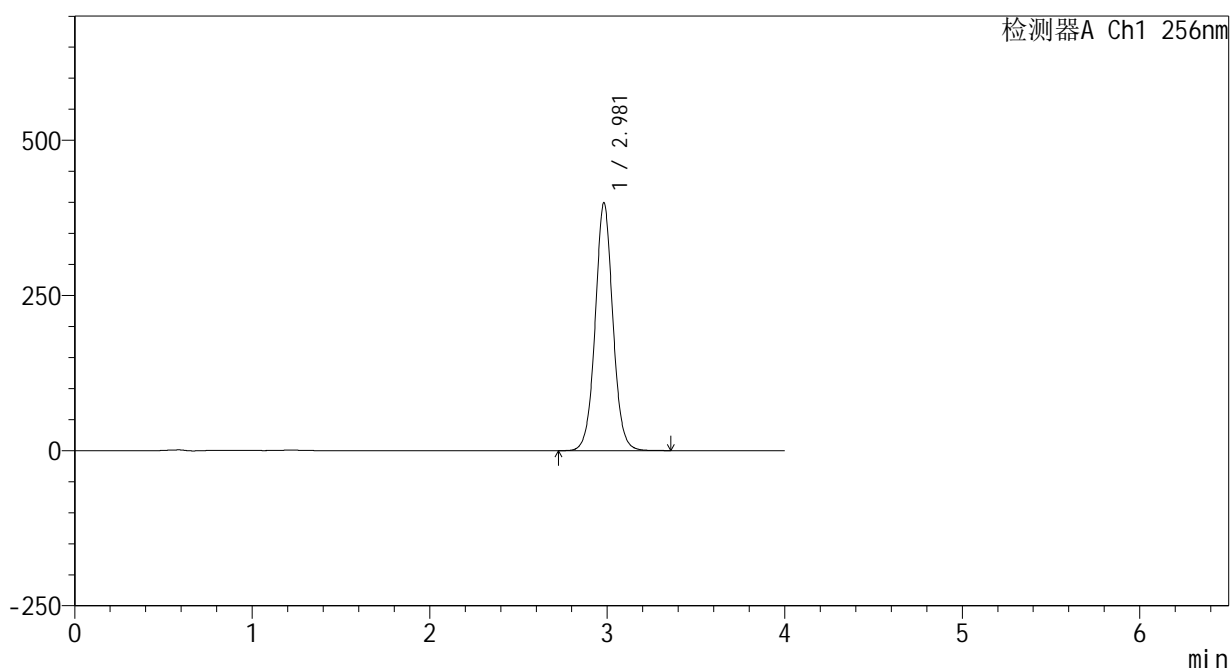

## &lt;峰表&gt;

检测器A Ch1 256nm

峰号	保留时间	面积	面积%	高度	理论塔板数(USP)	拖尾因子	分离度(USP)
1	2.981	2760033	100.000	399118	4467	1.042	--
总计		2760033	100.000	399118			



# 938

<样品信息>

色谱柱:XB-C8(50\*4.6mm,3μm)      流速: 1.0ml/min  
 柱温:30℃      波长: 256nm  
 数据文件名: RC\$938 - 0-220/25-1909-2 - zzp-202301111p-200mg-rcqx-pH12.0+1sdsjz-30min-P3.lcd  
 方法文件名: RC\$938 - 938-rcqx-FX274.lcm  
 批处理文件名: RC\$938 - 938-20250207-FX274.lcb  
 样品瓶号: 1-23  
 进样体积: 5 μl      版本号: 6.115  
 进样时间:2025/02/07 13:00:37      实验者: xiechaojun  
 处理时间 (V2) : 2025/02/08 10:13:37      处理者: xiechaojun  
 仪器型号: SHIMADZU LC-2050C(FX274)

<色谱图>

mV

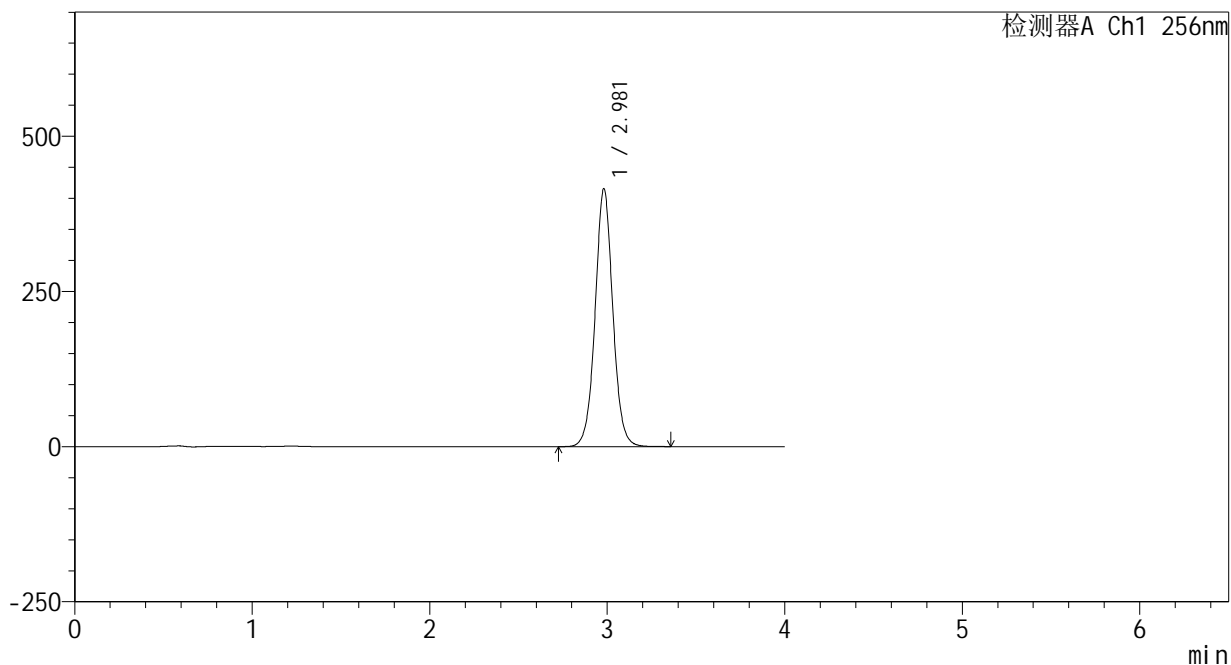

<峰表>

检测器A Ch1 256nm

峰号	保留时间	面积	面积%	高度	理论塔板数(USP)	拖尾因子	分离度(USP)
1	2.981	2877820	100.000	415571	4456	1.039	--
总计		2877820	100.000	415571			



# 938

## <样品信息>

色谱柱:XB-C8(50\*4.6mm,3μm)      流速: 1.0ml/min  
 柱温:30℃      波长: 256nm  
 数据文件名: RC\$938 - 0-220/25-1910-2 - zzp-2023011111p-200mg-rcqx-pH12.0+1sdsjz-30min-P4.lcd  
 方法文件名: RC\$938 - 938-rcqx-FX274.lcm  
 批处理文件名: RC\$938 - 938-20250207-FX274.lcb  
 样品瓶号: 1-32  
 进样体积: 5 μl      版本号: 6.115  
 进样时间:2025/02/07 13:04:59      实验者: xiechaojun  
 处理时间 (V2) : 2025/02/08 10:13:40      处理者: xiechaojun  
 仪器型号: SHIMADZU LC-2050C(FX274)

## <色谱图>

mV

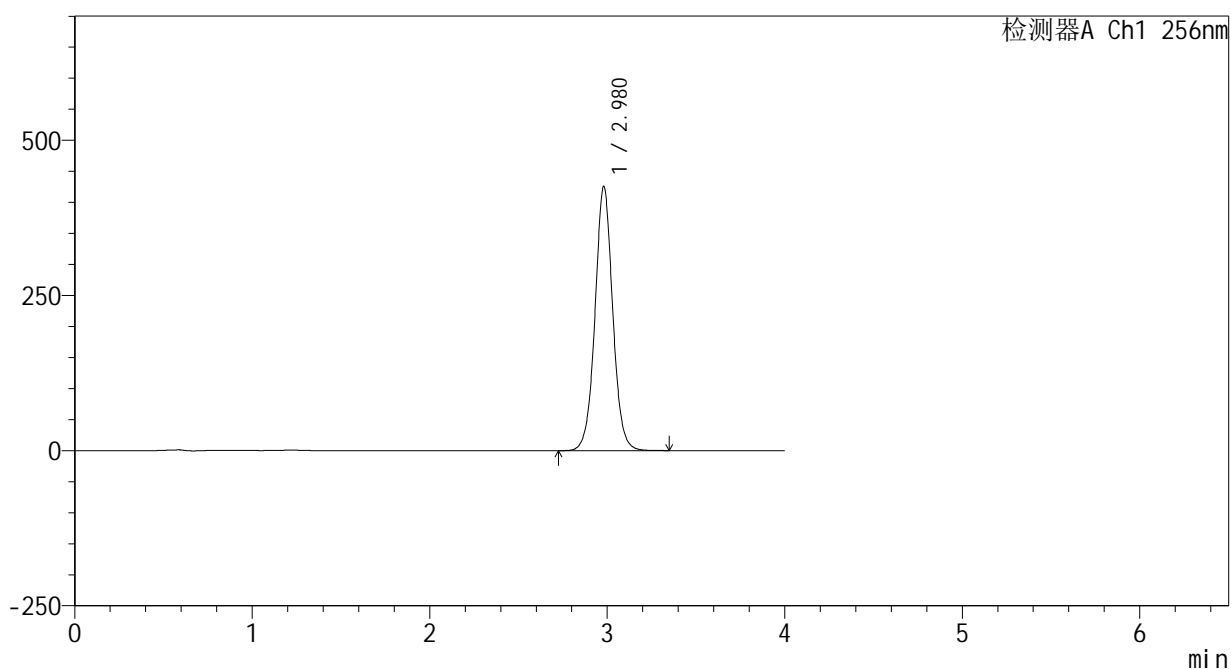

## <峰表>

检测器A Ch1 256nm

峰号	保留时间	面积	面积%	高度	理论塔板数(USP)	拖尾因子	分离度(USP)
1	2.980	2952988	100.000	425847	4445	1.035	--
总计		2952988	100.000	425847			



# 938

<样品信息>

色谱柱:XB-C8(50\*4.6mm,3μm) 流速: 1.0ml/min  
 柱温:30℃ 波长: 256nm  
 数据文件名: RC\$938 - 0-220/25-1911-2 - zzp-2023011111p-200mg-rcqx-pH12.0+1sdsjz-30min-P5.lcd  
 方法文件名: RC\$938 - 938-rcqx-FX274.lcm  
 批处理文件名: RC\$938 - 938-20250207-FX274.lcb  
 样品瓶号: 1-41  
 进样体积: 5 μl 版本号: 6.115  
 进样时间:2025/02/07 13:09:21 实验者: xiechaojun  
 处理时间 (V2) : 2025/02/08 10:13:43 处理者: xiechaojun  
 仪器型号: SHIMADZU LC-2050C(FX274)

<色谱图>

mV

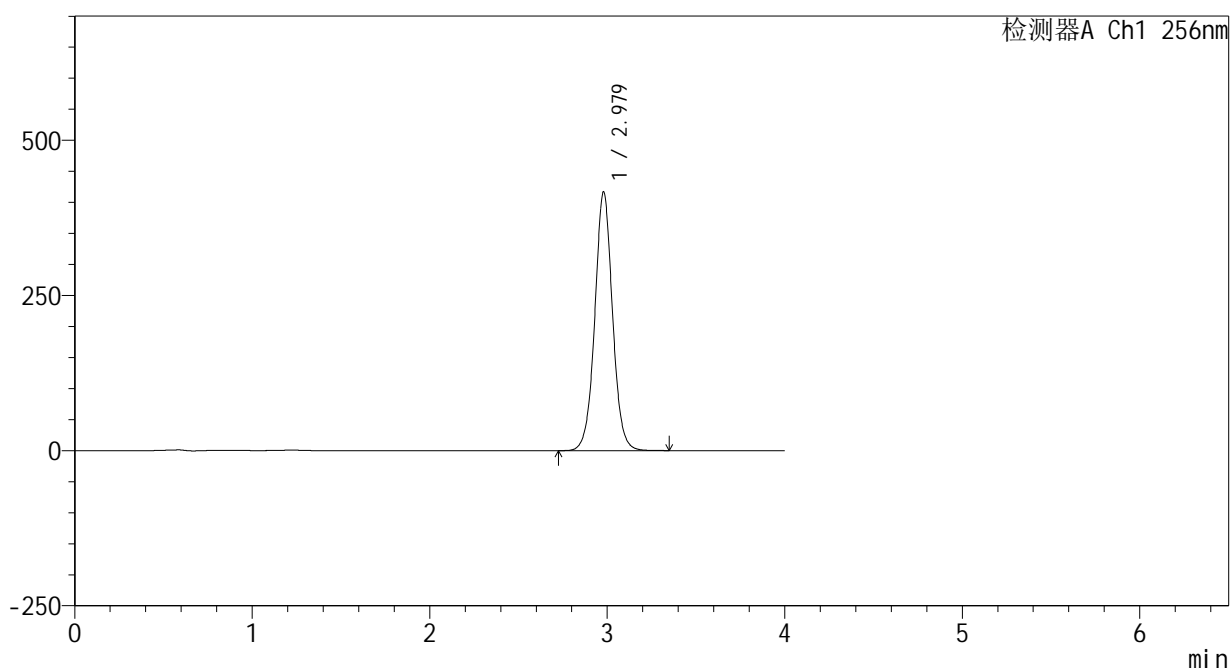

<峰表>

检测器A Ch1 256nm

峰号	保留时间	面积	面积%	高度	理论塔板数(USP)	拖尾因子	分离度(USP)
1	2.979	2893831	100.000	416973	4437	1.033	--
总计		2893831	100.000	416973			

## &lt;样品信息&gt;

色谱柱:XB-C8(50\*4.6mm,3 $\mu$ m)

流速: 1.0ml/min

柱温:30 $^{\circ}$ C

波长: 256nm

数据文件名: RC\$938 - 0-220/25-1912-2 - zzp-2023011111p-200mg-rcqx-pH12.0+1sdsjz-30min-P6.lcd

方法文件名: RC\$938 - 938-rcqx-FX274.lcm

批处理文件名: RC\$938 - 938-20250207-FX274.lcb

样品瓶号: 1-50

进样体积: 5  $\mu$ l

版本号: 6.115

进样时间:2025/02/07 13:13:43

实验者: xiechaojun

处理时间 (V2) : 2025/02/08 10:13:46

处理者: xiechaojun

仪器型号: SHIMADZU LC-2050C(FX274)

## &lt;色谱图&gt;

mV

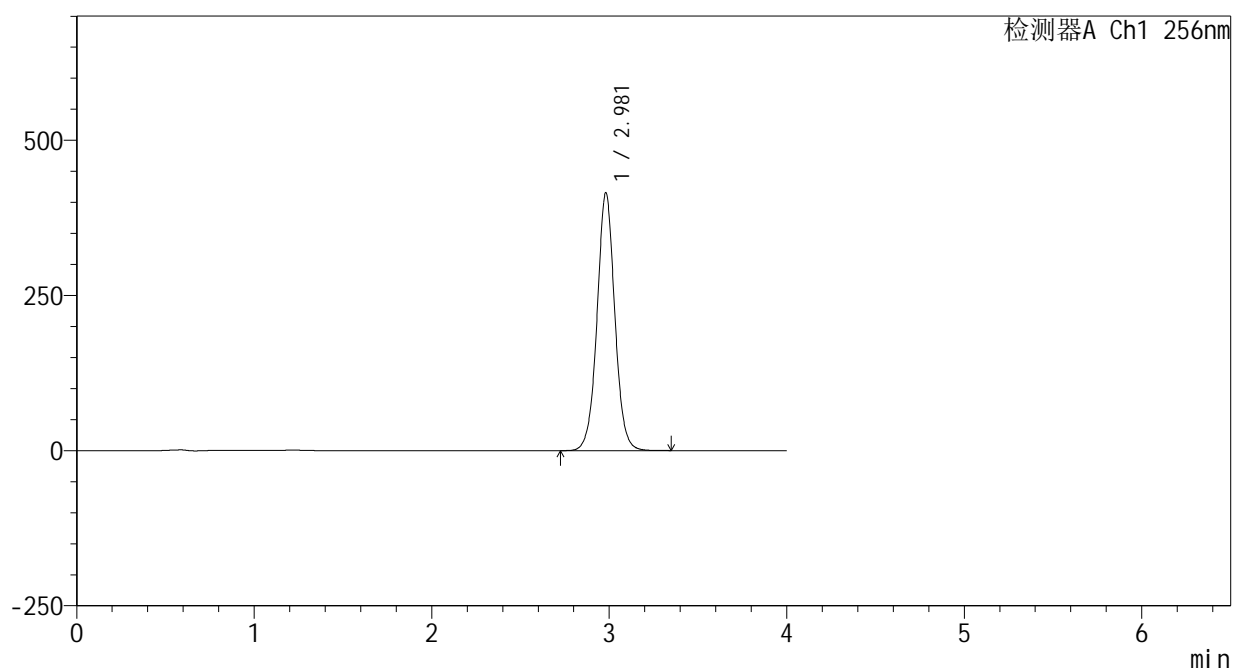

## &lt;峰表&gt;

检测器A Ch1 256nm

峰号	保留时间	面积	面积%	高度	理论塔板数(USP)	拖尾因子	分离度(USP)
1	2.981	2889084	100.000	415464	4424	1.029	--
总计		2889084	100.000	415464			



# 938

<样品信息>

色谱柱:XB-C8(50\*4.6mm,3μm)      流速: 1.0ml/min  
 柱温:30℃      波长: 256nm  
 数据文件名: RC\$938 - 0-220/25-1913-2 - zzp-202301111p-200mg-rcqx-pH12.0+1sdsjz-45min-P1.lcd  
 方法文件名: RC\$938 - 938-rcqx-FX274.lcm  
 批处理文件名: RC\$938 - 938-20250207-FX274.lcb  
 样品瓶号: 1-6  
 进样体积: 5 μl      版本号: 6.115  
 进样时间:2025/02/07 13:18:05      实验者: xiechaojun  
 处理时间 (V2) : 2025/02/08 10:13:48      处理者: xiechaojun  
 仪器型号: SHIMADZU LC-2050C(FX274)

<色谱图>

mV

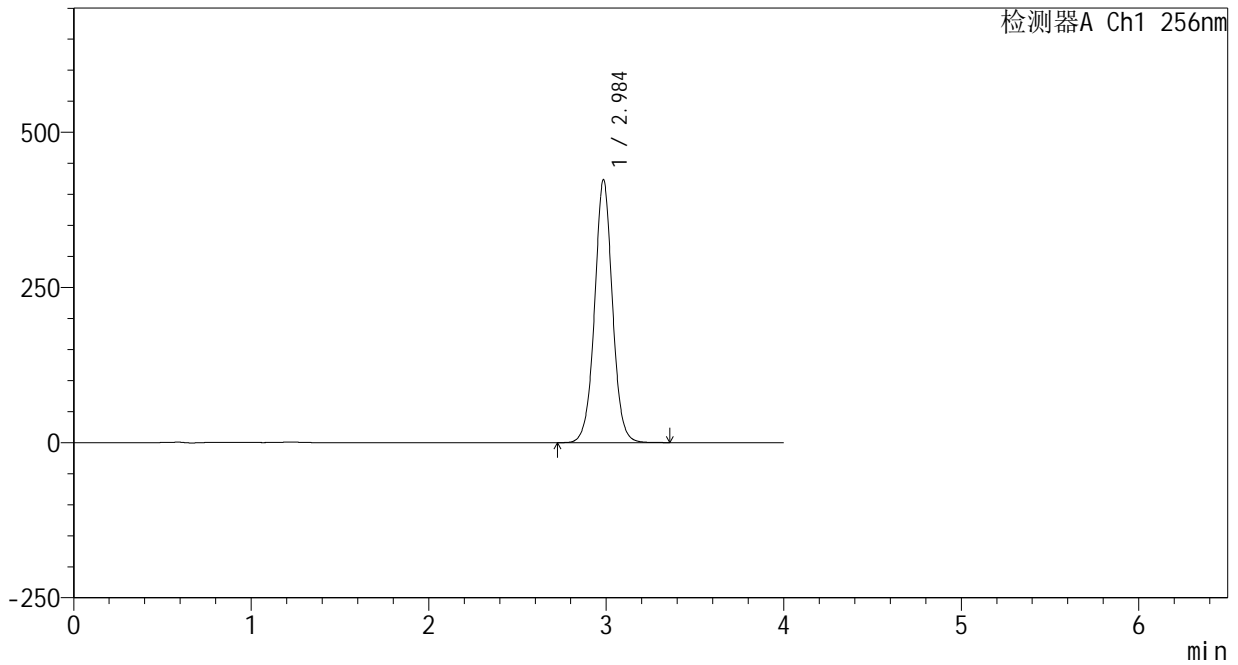

<峰表>

检测器A Ch1 256nm

峰号	保留时间	面积	面积%	高度	理论塔板数(USP)	拖尾因子	分离度(USP)
1	2.984	2953704	100.000	421773	4415	1.025	--
总计		2953704	100.000	421773			



# 938

<样品信息>

色谱柱:XB-C8(50\*4.6mm,3μm) 流速: 1.0ml/min  
 柱温:30℃ 波长: 256nm  
 数据文件名: RC\$938 - 0-220/25-1914-2 - zzp-202301111p-200mg-rcqx-pH12.0+1sdsjz-45min-P2.lcd  
 方法文件名: RC\$938 - 938-rcqx-FX274.lcm  
 批处理文件名: RC\$938 - 938-20250207-FX274.lcb  
 样品瓶号: 1-15  
 进样体积: 5 μl 版本号: 6.115  
 进样时间:2025/02/07 13:22:27 实验者: xiechaojun  
 处理时间 (V2) : 2025/02/08 10:13:51 处理者: xiechaojun  
 仪器型号: SHIMADZU LC-2050C(FX274)

<色谱图>

mV

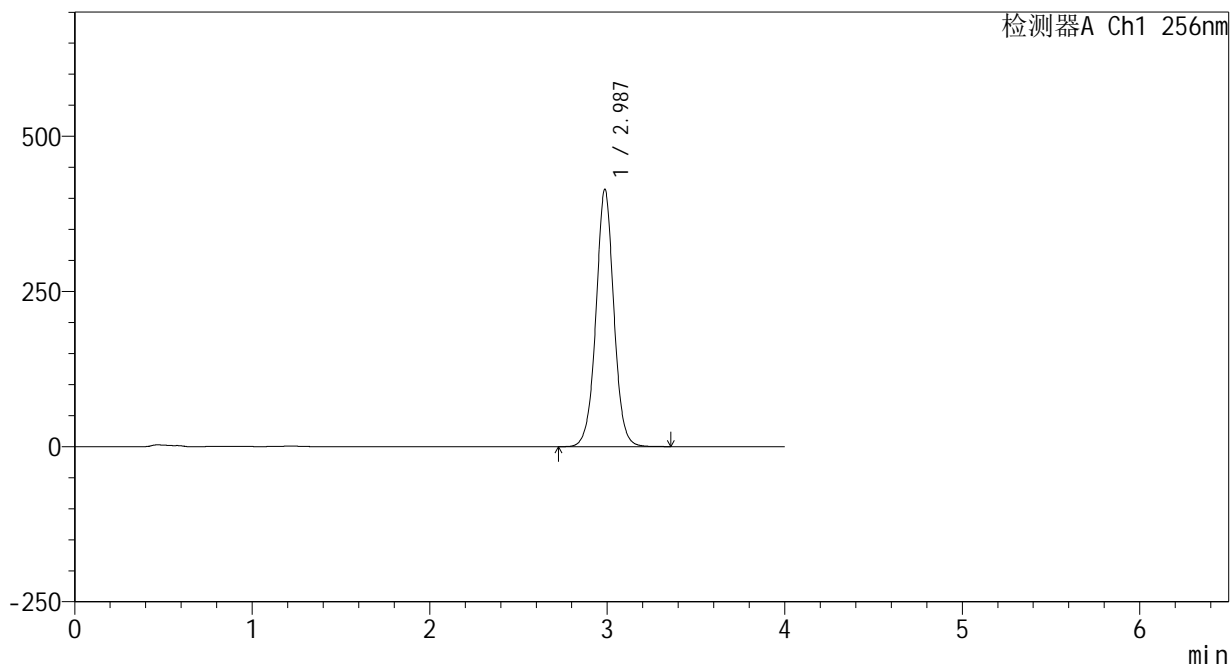

<峰表>

检测器A Ch1 256nm

峰号	保留时间	面积	面积%	高度	理论塔板数(USP)	拖尾因子	分离度(USP)
1	2.987	2898975	100.000	414172	4400	1.019	--
总计		2898975	100.000	414172			



# 938

<样品信息>

色谱柱:XB-C8(50\*4.6mm,3μm) 流速: 1.0ml/min  
 柱温:30°C 波长: 256nm  
 数据文件名: RC\$938 - 0-220/25-1915-2 - zzp-202301111p-200mg-rcqx-pH12.0+1sdsjz-45min-P3.lcd  
 方法文件名: RC\$938 - 938-rcqx-FX274.lcm  
 批处理文件名: RC\$938 - 938-20250207-FX274.lcb  
 样品瓶号: 1-24  
 进样体积: 5 μl 版本号: 6.115  
 进样时间:2025/02/07 13:26:48 实验者: xiechaojun  
 处理时间 (V2) : 2025/02/08 10:13:54 处理者: xiechaojun  
 仪器型号: SHIMADZU LC-2050C(FX274)

<色谱图>

mV

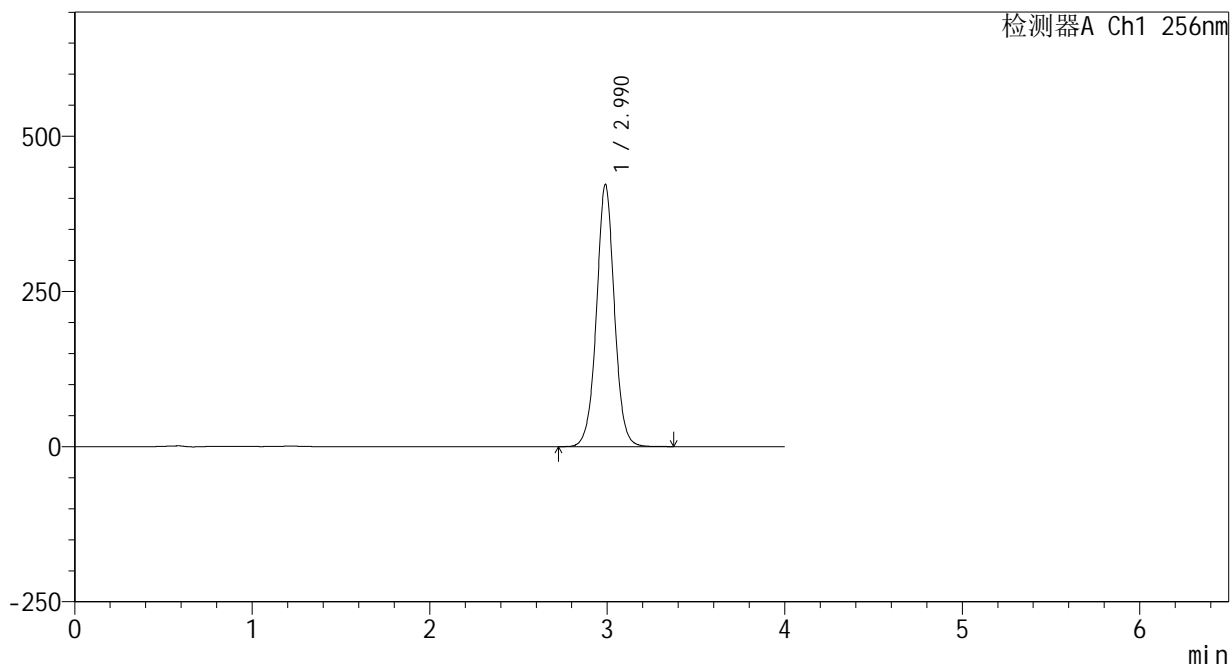

<峰表>

检测器A Ch1 256nm

峰号	保留时间	面积	面积%	高度	理论塔板数(USP)	拖尾因子	分离度(USP)
1	2.990	2960903	100.000	422275	4389	1.018	--
总计		2960903	100.000	422275			



# 938

<样品信息>

色谱柱:XB-C8(50\*4.6mm,3μm)      流速: 1.0ml/min  
 柱温:30℃      波长: 256nm  
 数据文件名: RC\$938 - 0-220/25-1916-2 - zzp-2023011111p-200mg-rcqx-pH12.0+1sdsjz-45min-P4.lcd  
 方法文件名: RC\$938 - 938-rcqx-FX274.lcm  
 批处理文件名: RC\$938 - 938-20250207-FX274.lcb  
 样品瓶号: 1-33  
 进样体积: 5 μl      版本号: 6.115  
 进样时间:2025/02/07 13:31:09      实验者: xiechaojun  
 处理时间 (V2) : 2025/02/08 10:13:57      处理者: xiechaojun  
 仪器型号: SHIMADZU LC-2050C(FX274)

<色谱图>

mV

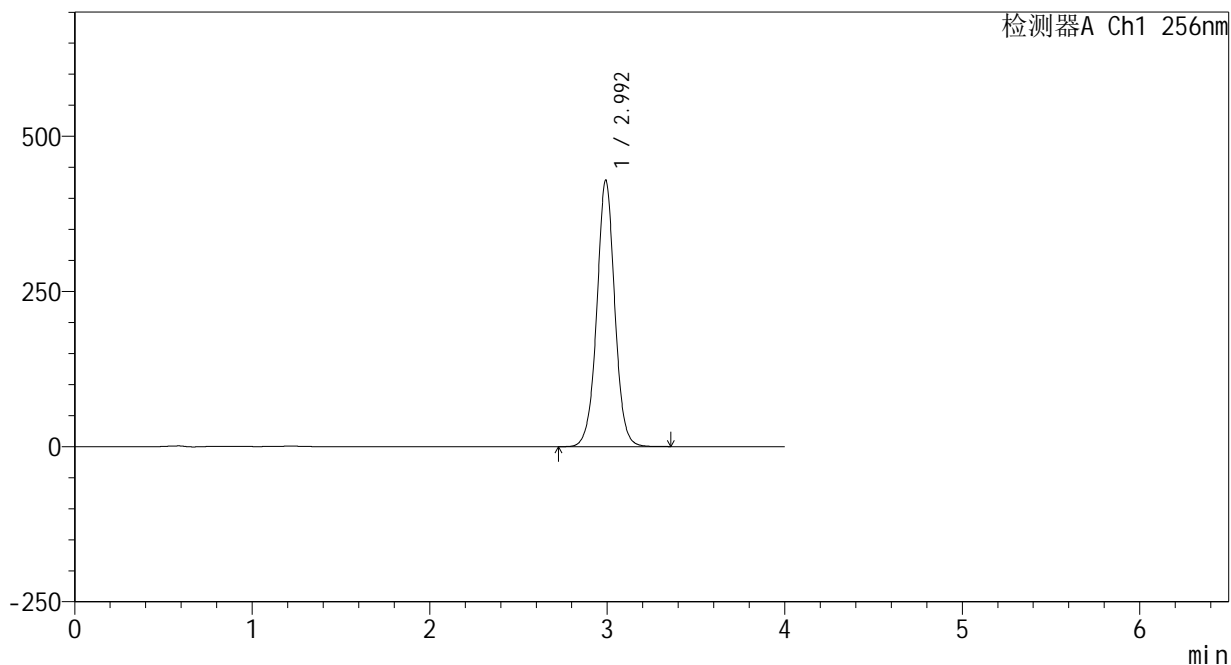

<峰表>

检测器A Ch1 256nm

峰号	保留时间	面积	面积%	高度	理论塔板数(USP)	拖尾因子	分离度(USP)
1	2.992	3015002	100.000	428356	4386	1.015	--
总计		3015002	100.000	428356			



# 938

<样品信息>

色谱柱:XB-C8(50\*4.6mm,3μm)      流速: 1.0ml/min  
 柱温:30℃      波长: 256nm  
 数据文件名: RC\$938 - 0-220/25-1917-2 - zzp-2023011111p-200mg-rcqx-pH12.0+1sdsjz-45min-P5.lcd  
 方法文件名: RC\$938 - 938-rcqx-FX274.lcm  
 批处理文件名: RC\$938 - 938-20250207-FX274.lcb  
 样品瓶号: 1-42  
 进样体积: 5 μl      版本号: 6.115  
 进样时间:2025/02/07 13:35:31      实验者: xiechaojun  
 处理时间 (V2) : 2025/02/08 10:14:00      处理者: xiechaojun  
 仪器型号: SHIMADZU LC-2050C(FX274)

<色谱图>

mV

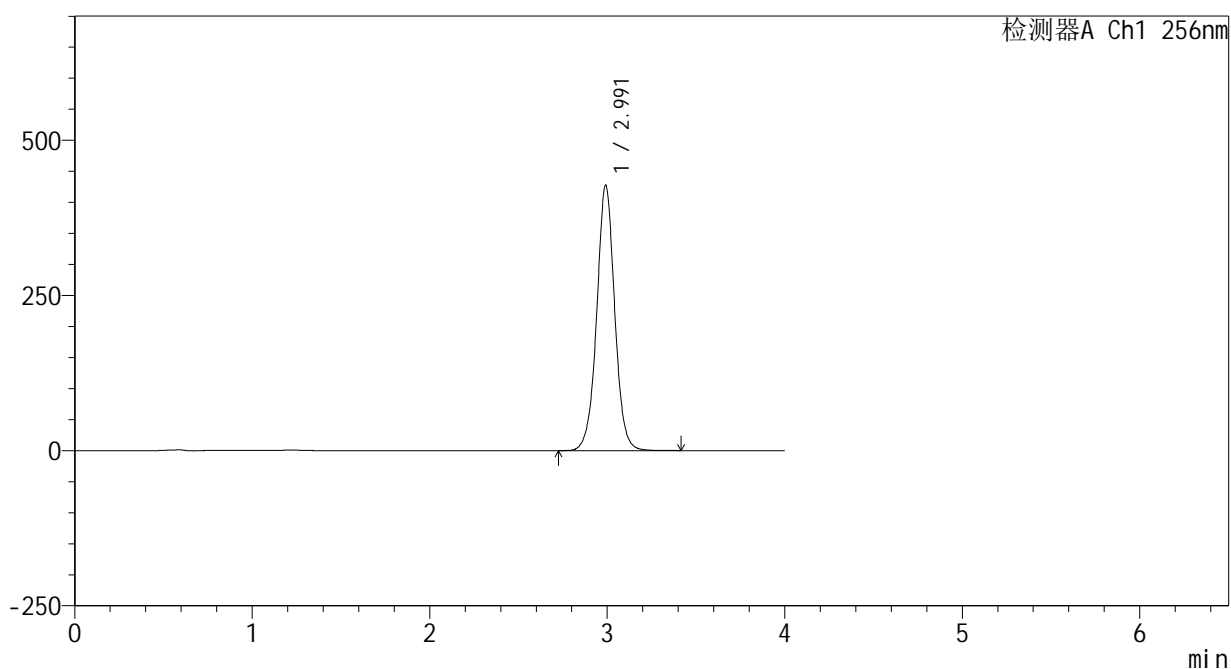

<峰表>

检测器A Ch1 256nm

峰号	保留时间	面积	面积%	高度	理论塔板数(USP)	拖尾因子	分离度(USP)
1	2.991	3015089	100.000	426928	4364	1.014	--
总计		3015089	100.000	426928			

## &lt;样品信息&gt;

色谱柱:XB-C8(50\*4.6mm,3 $\mu$ m)

流速: 1.0ml/min

柱温:30 $^{\circ}$ C

波长: 256nm

数据文件名: RC\$938 - 0-220/25-1918-2 - zzp-2023011111p-200mg-rcqx-pH12.0+1sdsjz-45min-P6.lcd

方法文件名: RC\$938 - 938-rcqx-FX274.lcm

批处理文件名: RC\$938 - 938-20250207-FX274.lcb

样品瓶号: 1-51

进样体积: 5  $\mu$ l

版本号: 6.115

进样时间:2025/02/07 13:39:52

实验者: xiechaojun

处理时间 (V2) : 2025/02/08 10:14:02

处理者: xiechaojun

仪器型号: SHIMADZU LC-2050C(FX274)

## &lt;色谱图&gt;

mV

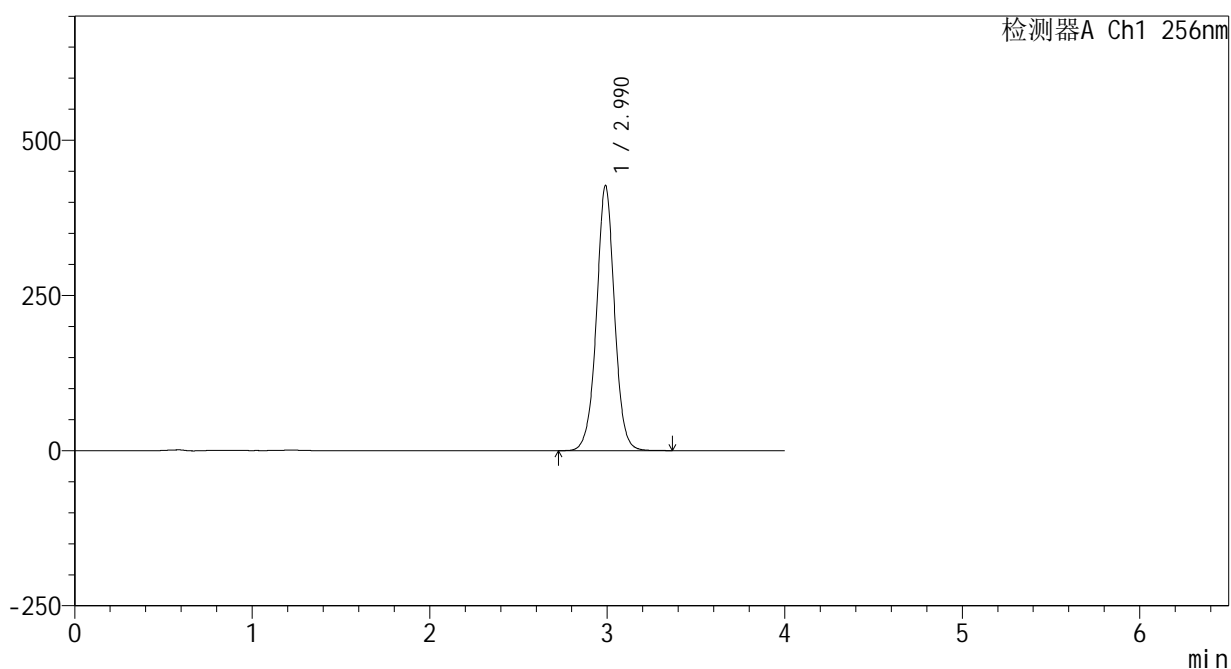

## &lt;峰表&gt;

检测器A Ch1 256nm

峰号	保留时间	面积	面积%	高度	理论塔板数(USP)	拖尾因子	分离度(USP)
1	2.990	3009492	100.000	426816	4360	1.008	--
总计		3009492	100.000	426816			

## &lt;样品信息&gt;

色谱柱:XB-C8(50\*4.6mm,3 $\mu$ m)

流速: 1.0ml/min

柱温:30 $^{\circ}$ C

波长: 256nm

数据文件名: RC\$938 - 0-220/25-1919-2 - zzp-202301111p-200mg-rcqx-pH12.0+1sdsjz-60min-P1.lcd

方法文件名: RC\$938 - 938-rcqx-FX274.lcm

批处理文件名: RC\$938 - 938-20250207-FX274.lcb

样品瓶号: 1-7

进样体积: 5  $\mu$ l

版本号: 6.115

进样时间:2025/02/07 13:44:14

实验者: xiechaojun

处理时间(V2): 2025/02/08 10:14:05

处理者: xiechaojun

仪器型号: SHIMADZU LC-2050C(FX274)

## &lt;色谱图&gt;

mV

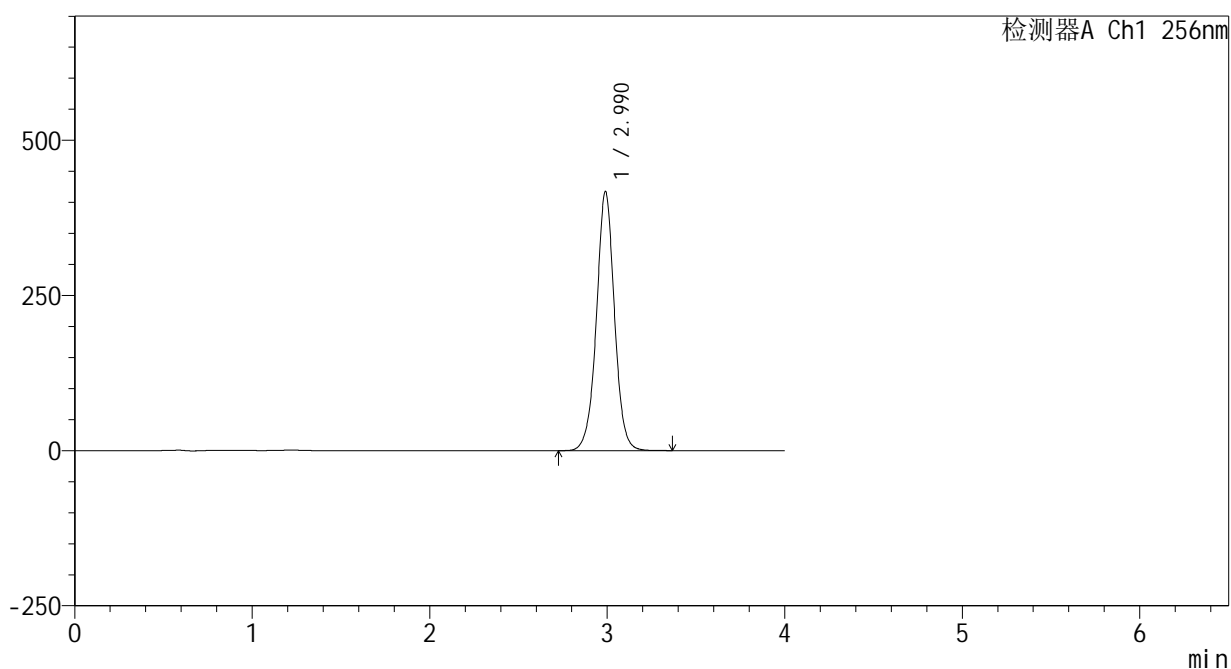

## &lt;峰表&gt;

检测器A Ch1 256nm

峰号	保留时间	面积	面积%	高度	理论塔板数(USP)	拖尾因子	分离度(USP)
1	2.990	2947252	100.000	417307	4345	1.005	--
总计		2947252	100.000	417307			



# 938

<样品信息>

色谱柱:XB-C8(50\*4.6mm,3μm) 流速: 1.0ml/min  
 柱温:30℃ 波长: 256nm  
 数据文件名: RC\$938 - 0-220/25-1920-2 - zzp-202301111p-200mg-rcqx-pH12.0+1sdsjz-60min-P2.lcd  
 方法文件名: RC\$938 - 938-rcqx-FX274.lcm  
 批处理文件名: RC\$938 - 938-20250207-FX274.lcb  
 样品瓶号: 1-16  
 进样体积: 5 μl 版本号: 6.115  
 进样时间:2025/02/07 13:48:36 实验者: xiechaojun  
 处理时间 (V2) : 2025/02/08 10:14:08 处理者: xiechaojun  
 仪器型号: SHIMADZU LC-2050C(FX274)

<色谱图>

mV

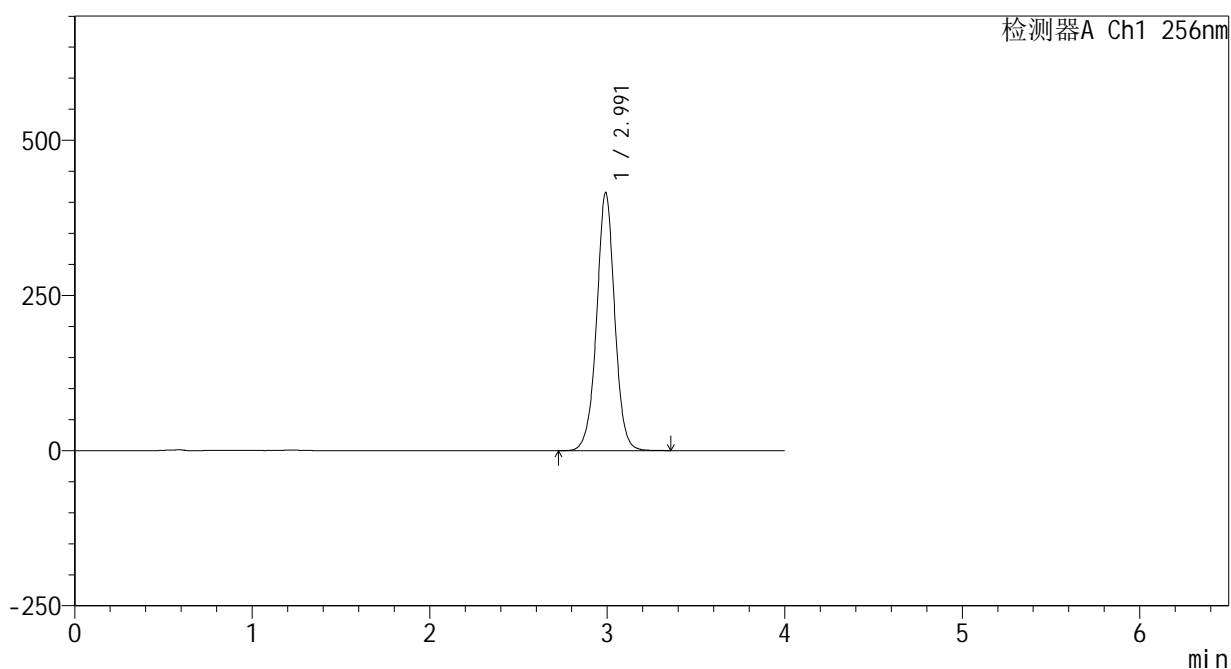

<峰表>

检测器A Ch1 256nm

峰号	保留时间	面积	面积%	高度	理论塔板数(USP)	拖尾因子	分离度(USP)
1	2.991	2942630	100.000	415156	4333	1.002	--
总计		2942630	100.000	415156			



# 938

<样品信息>

色谱柱:XB-C8(50\*4.6mm,3μm) 流速: 1.0ml/min  
 柱温:30℃ 波长: 256nm  
 数据文件名: RC\$938 - 0-220/25-1921-2 - zzp-202301111p-200mg-rcqx-pH12.0+1sdsjz-60min-P3.lcd  
 方法文件名: RC\$938 - 938-rcqx-FX274.lcm  
 批处理文件名: RC\$938 - 938-20250207-FX274.lcb  
 样品瓶号: 1-25  
 进样体积: 5 μl 版本号: 6.115  
 进样时间:2025/02/07 13:52:58 实验者: xiechaojun  
 处理时间 (V2) : 2025/02/08 10:14:11 处理者: xiechaojun  
 仪器型号: SHIMADZU LC-2050C(FX274)

<色谱图>

mV

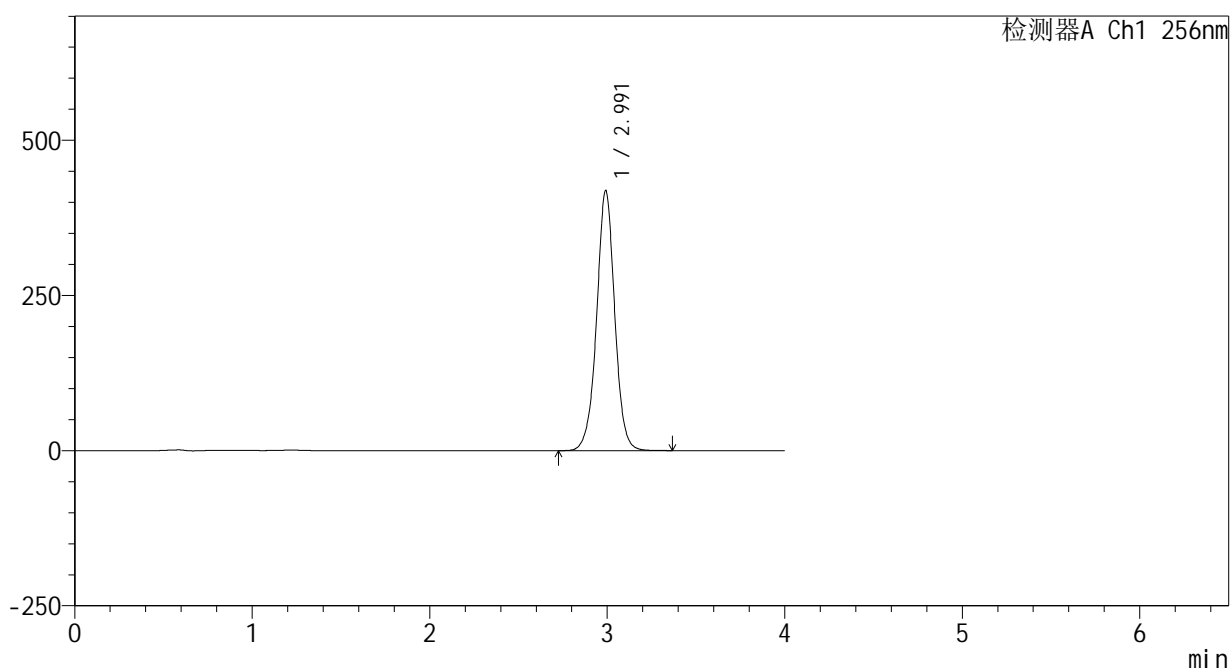

<峰表>

检测器A Ch1 256nm

峰号	保留时间	面积	面积%	高度	理论塔板数(USP)	拖尾因子	分离度(USP)
1	2.991	2968853	100.000	418238	4326	0.998	--
总计		2968853	100.000	418238			



# 938

<样品信息>

色谱柱:XB-C8(50\*4.6mm,3μm)      流速: 1.0ml/min  
 柱温:30℃      波长: 256nm  
 数据文件名: RC\$938 - 0-220/25-1922-2 - zzp-202301111p-200mg-rcqx-pH12.0+1sdsjz-60min-P4.lcd  
 方法文件名: RC\$938 - 938-rcqx-FX274.lcm  
 批处理文件名: RC\$938 - 938-20250207-FX274.lcb  
 样品瓶号: 1-34  
 进样体积: 5 μl      版本号: 6.115  
 进样时间:2025/02/07 13:57:20      实验者: xiechaojun  
 处理时间 (V2) : 2025/02/08 10:14:13      处理者: xiechaojun  
 仪器型号: SHIMADZU LC-2050C(FX274)

<色谱图>

mV

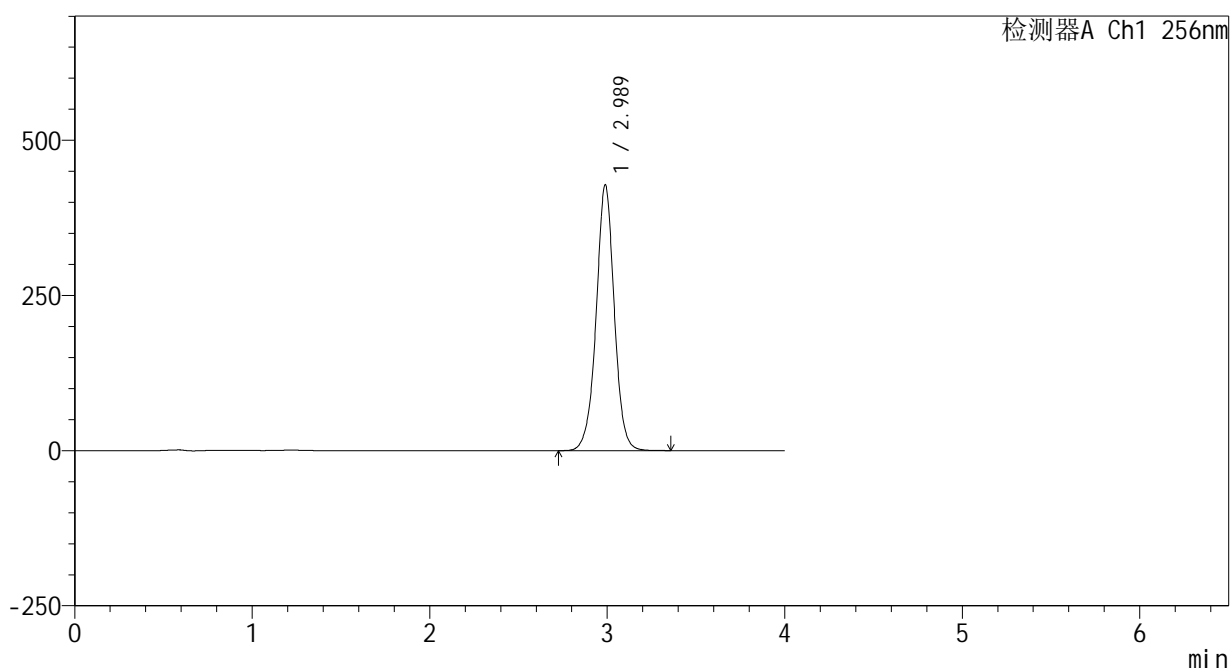

<峰表>

检测器A Ch1 256nm

峰号	保留时间	面积	面积%	高度	理论塔板数(USP)	拖尾因子	分离度(USP)
1	2.989	3034464	100.000	428214	4319	0.996	--
总计		3034464	100.000	428214			

## &lt;样品信息&gt;

色谱柱:XB-C8(50\*4.6mm,3 $\mu$ m)

流速: 1.0ml/min

柱温:30 $^{\circ}$ C

波长: 256nm

数据文件名: RC\$938 - 0-220/25-1923-2 - zzp-202301111p-200mg-rcqx-pH12.0+1sdsjz-60min-P5.lcd

方法文件名: RC\$938 - 938-rcqx-FX274.lcm

批处理文件名: RC\$938 - 938-20250207-FX274.lcb

样品瓶号: 1-43

进样体积: 5  $\mu$ l

版本号: 6.115

进样时间:2025/02/07 14:01:42

实验者: xiechaojun

处理时间 (V2) : 2025/02/08 10:14:16

处理者: xiechaojun

仪器型号: SHIMADZU LC-2050C(FX274)

## &lt;色谱图&gt;

mV

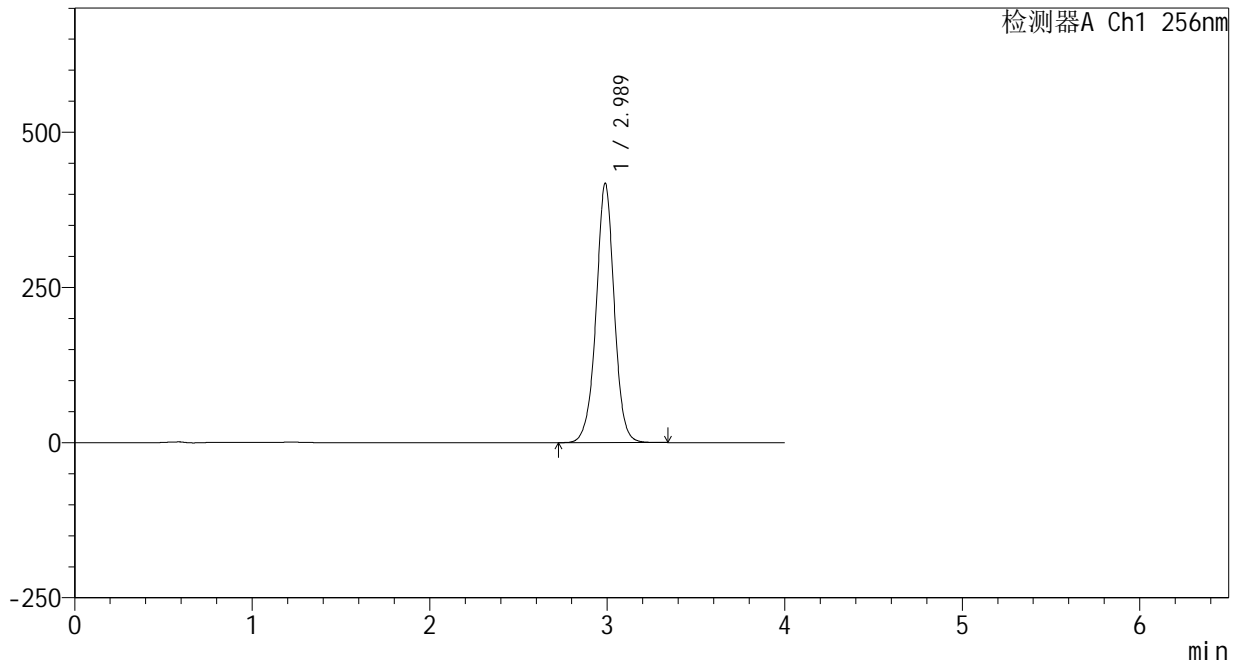

## &lt;峰表&gt;

检测器A Ch1 256nm

峰号	保留时间	面积	面积%	高度	理论塔板数(USP)	拖尾因子	分离度(USP)
1	2.989	2964462	100.000	417787	4312	0.993	--
总计		2964462	100.000	417787			



# 938

<样品信息>

色谱柱:XB-C8(50\*4.6mm,3μm)      流速: 1.0ml/min  
 柱温:30℃      波长: 256nm  
 数据文件名: RC\$938 - 0-220/25-1924-2 - zzp-202301111p-200mg-rcqx-pH12.0+1sdsjz-60min-P6.lcd  
 方法文件名: RC\$938 - 938-rcqx-FX274.lcm  
 批处理文件名: RC\$938 - 938-20250207-FX274.lcb  
 样品瓶号: 1-52  
 进样体积: 5 μl      版本号: 6.115  
 进样时间:2025/02/07 14:06:03      实验者: xiechaojun  
 处理时间 (V2) : 2025/02/08 10:14:19      处理者: xiechaojun  
 仪器型号: SHIMADZU LC-2050C(FX274)

<色谱图>

mV

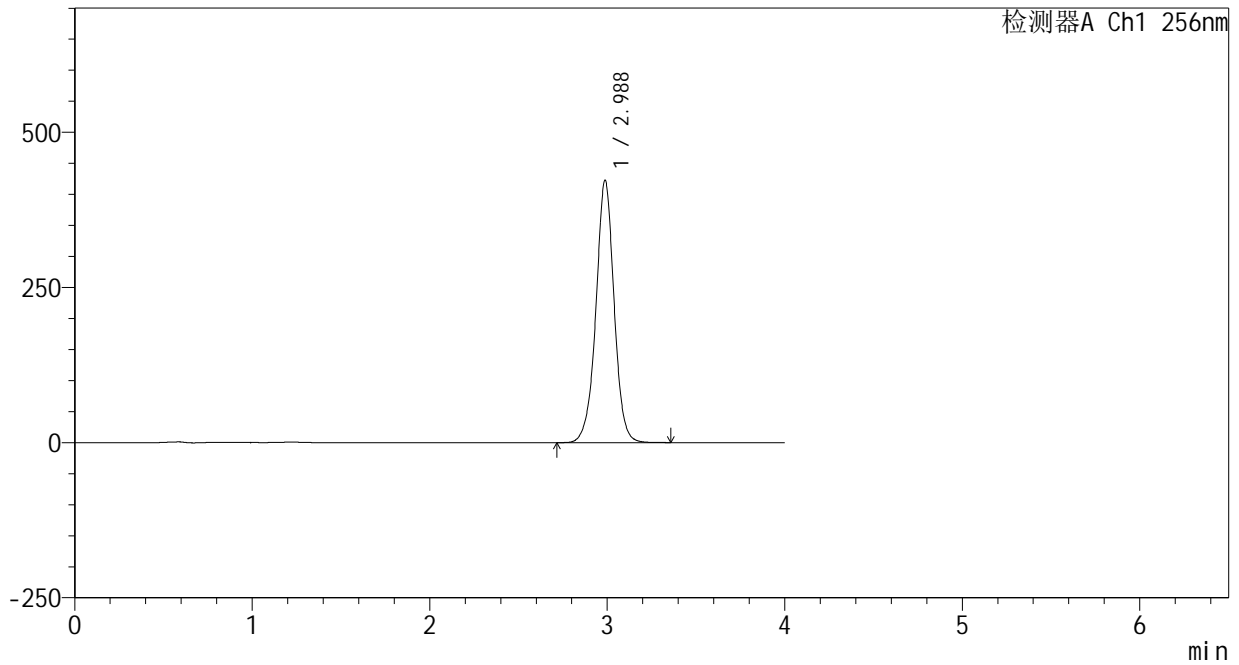

<峰表>

检测器A Ch1 256nm

峰号	保留时间	面积	面积%	高度	理论塔板数(USP)	拖尾因子	分离度(USP)
1	2.988	3005362	100.000	422576	4289	0.989	--
总计		3005362	100.000	422576			



# 938

### <样品信息>

色谱柱:XB-C8(50\*4.6mm,3μm) 流速: 1.0ml/min  
 柱温:30℃ 波长: 256nm  
 数据文件名: RC\$938 - 0-220/25-1925-2 - zzp-202301111p-200mg-rcqx-pH12.0+1sdsjz-jxzs-P1.lcd  
 方法文件名: RC\$938 - 938-rcqx-FX274.lcm  
 批处理文件名: RC\$938 - 938-20250207-FX274.lcb  
 样品瓶号: 1-8  
 进样体积: 5 μl 版本号: 6.115  
 进样时间:2025/02/07 14:10:26 实验者: xiechaojun  
 处理时间 (V2) : 2025/02/08 10:14:22 处理者: xiechaojun  
 仪器型号: SHIMADZU LC-2050C(FX274)

### <色谱图>

mV

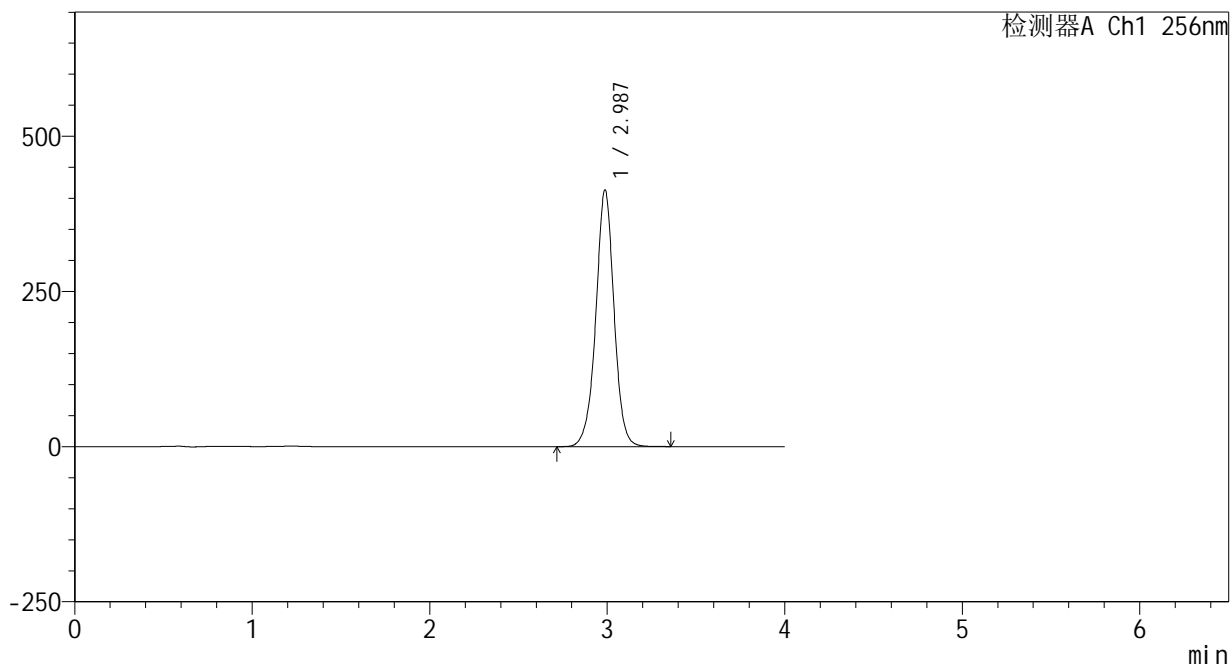

### <峰表>

检测器A Ch1 256nm

峰号	保留时间	面积	面积%	高度	理论塔板数(USP)	拖尾因子	分离度(USP)
1	2.987	2946844	100.000	413585	4277	0.986	--
总计		2946844	100.000	413585			



# 938

<样品信息>

色谱柱:XB-C8(50\*4.6mm,3µm)      流速: 1.0ml/min  
 柱温:30°C      波长: 256nm  
 数据文件名: RC\$938 - 0-220/25-1926-2 - zzp-2023011111p-200mg-rcqx-pH12.0+1sdsjz-jxzs-P2.lcd  
 方法文件名: RC\$938 - 938-rcqx-FX274.lcm  
 批处理文件名: RC\$938 - 938-20250207-FX274.lcb  
 样品瓶号: 1-17  
 进样体积: 5 µl      版本号: 6.115  
 进样时间:2025/02/07 14:14:49      实验者: xiechaojun  
 处理时间 (V2) : 2025/02/08 10:14:24      处理者: xiechaojun  
 仪器型号: SHIMADZU LC-2050C(FX274)

<色谱图>

mV

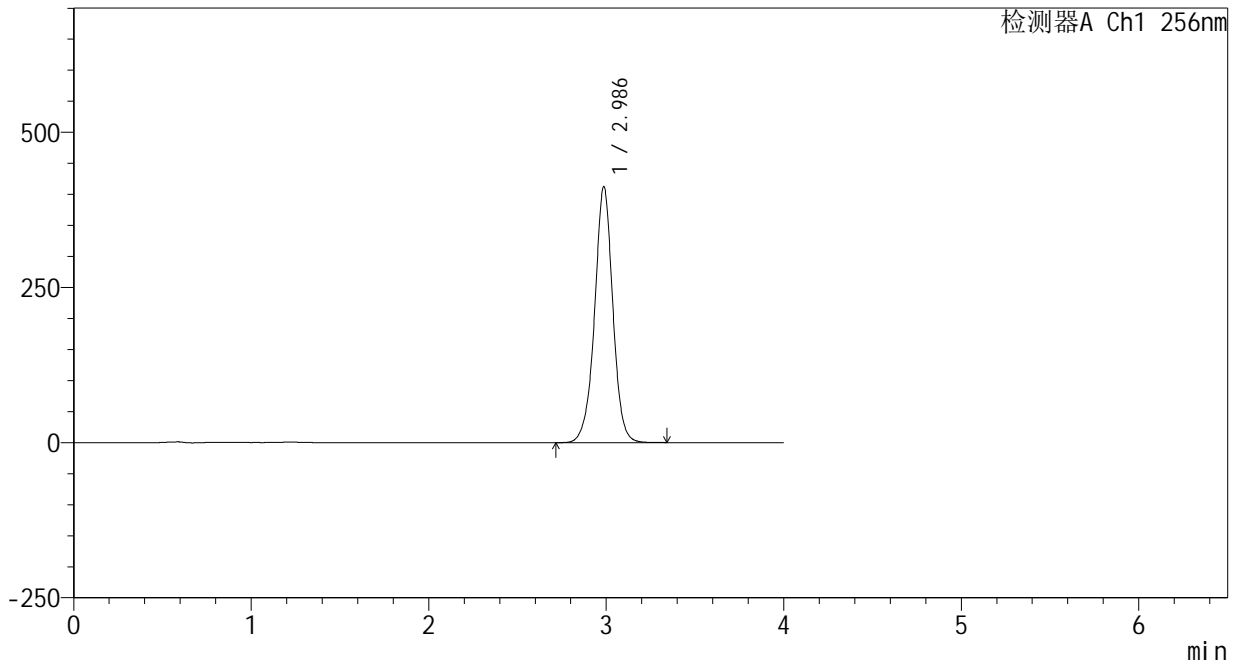

<峰表>

检测器A Ch1 256nm

峰号	保留时间	面积	面积%	高度	理论塔板数(USP)	拖尾因子	分离度(USP)
1	2.986	2942813	100.000	411937	4262	0.983	--
总计		2942813	100.000	411937			



# 938

<样品信息>

色谱柱:XB-C8(50\*4.6mm,3μm) 流速: 1.0ml/min  
 柱温:30℃ 波长: 256nm  
 数据文件名: RC\$938 - 0-220/25-1927-2 - zzp-202301111p-200mg-rcqx-pH12.0+1sdsjz-jxzs-P3.lcd  
 方法文件名: RC\$938 - 938-rcqx-FX274.lcm  
 批处理文件名: RC\$938 - 938-20250207-FX274.lcb  
 样品瓶号: 1-26  
 进样体积: 5 μl 版本号: 6.115  
 进样时间:2025/02/07 14:19:12 实验者: xiechaojun  
 处理时间 (V2) : 2025/02/08 10:14:27 处理者: xiechaojun  
 仪器型号: SHIMADZU LC-2050C(FX274)

<色谱图>

mV

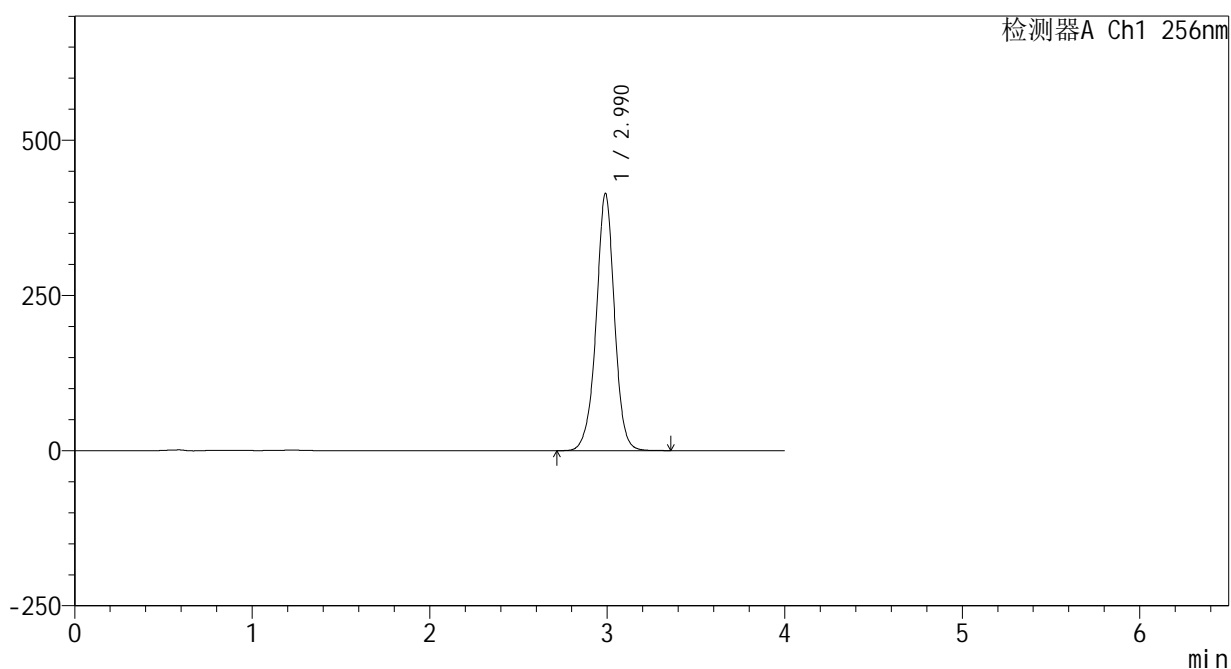

<峰表>

检测器A Ch1 256nm

峰号	保留时间	面积	面积%	高度	理论塔板数(USP)	拖尾因子	分离度(USP)
1	2.990	2964869	100.000	414207	4259	0.980	--
总计		2964869	100.000	414207			



# 938

<样品信息>

色谱柱:XB-C8(50\*4.6mm,3μm) 流速: 1.0ml/min  
 柱温:30℃ 波长: 256nm  
 数据文件名: RC\$938 - 0-220/25-1928-2 - zzp-202301111p-200mg-rcqx-pH12.0+1sdsjz-jxzs-P4.lcd  
 方法文件名: RC\$938 - 938-rcqx-FX274.lcm  
 批处理文件名: RC\$938 - 938-20250207-FX274.lcb  
 样品瓶号: 1-35  
 进样体积: 5 μl 版本号: 6.115  
 进样时间:2025/02/07 14:23:34 实验者: xiechaojun  
 处理时间 (V2) : 2025/02/08 10:14:30 处理者: xiechaojun  
 仪器型号: SHIMADZU LC-2050C(FX274)

<色谱图>

mV

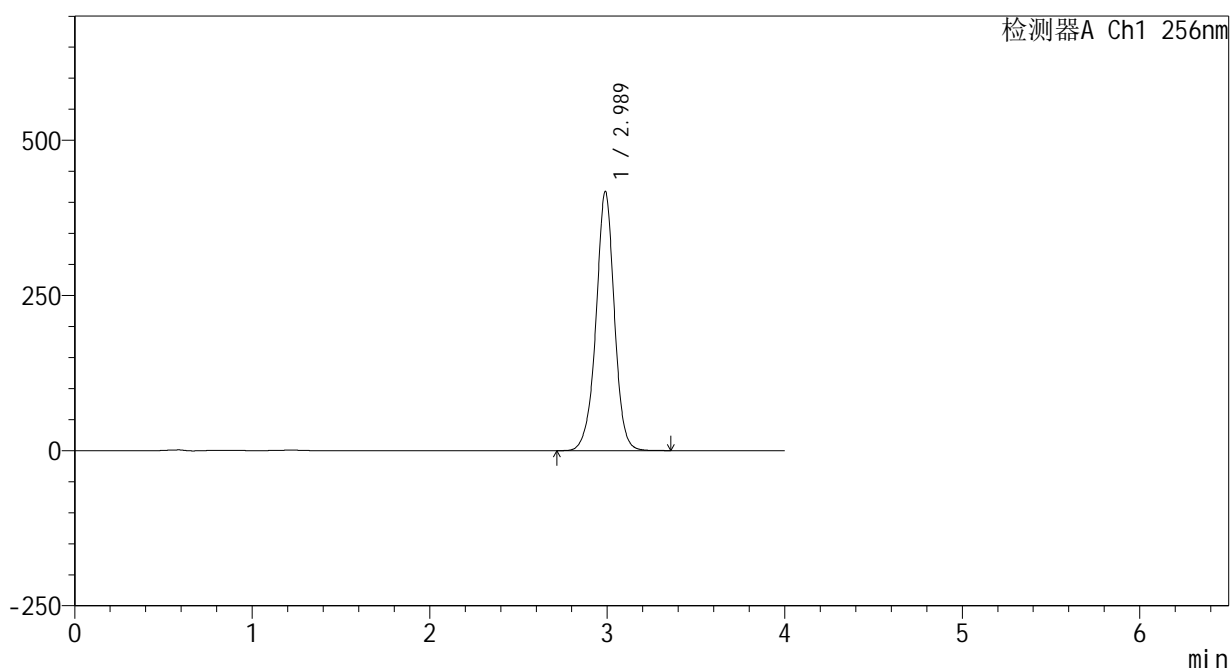

<峰表>

检测器A Ch1 256nm

峰号	保留时间	面积	面积%	高度	理论塔板数(USP)	拖尾因子	分离度(USP)
1	2.989	2995237	100.000	417478	4237	0.976	--
总计		2995237	100.000	417478			



# 938

<样品信息>

色谱柱:XB-C8(50\*4.6mm,3μm) 流速: 1.0ml/min  
 柱温:30°C 波长: 256nm  
 数据文件名: RC\$938 - 0-220/25-1929-2 - zzp-202301111p-200mg-rcqx-pH12.0+1sdsjz-jxzs-P5.lcd  
 方法文件名: RC\$938 - 938-rcqx-FX274.lcm  
 批处理文件名: RC\$938 - 938-20250207-FX274.lcb  
 样品瓶号: 1-44  
 进样体积: 5 μl 版本号: 6.115  
 进样时间:2025/02/07 14:27:57 实验者: xiechaojun  
 处理时间 (V2) : 2025/02/08 10:14:32 处理者: xiechaojun  
 仪器型号: SHIMADZU LC-2050C(FX274)

<色谱图>

mV

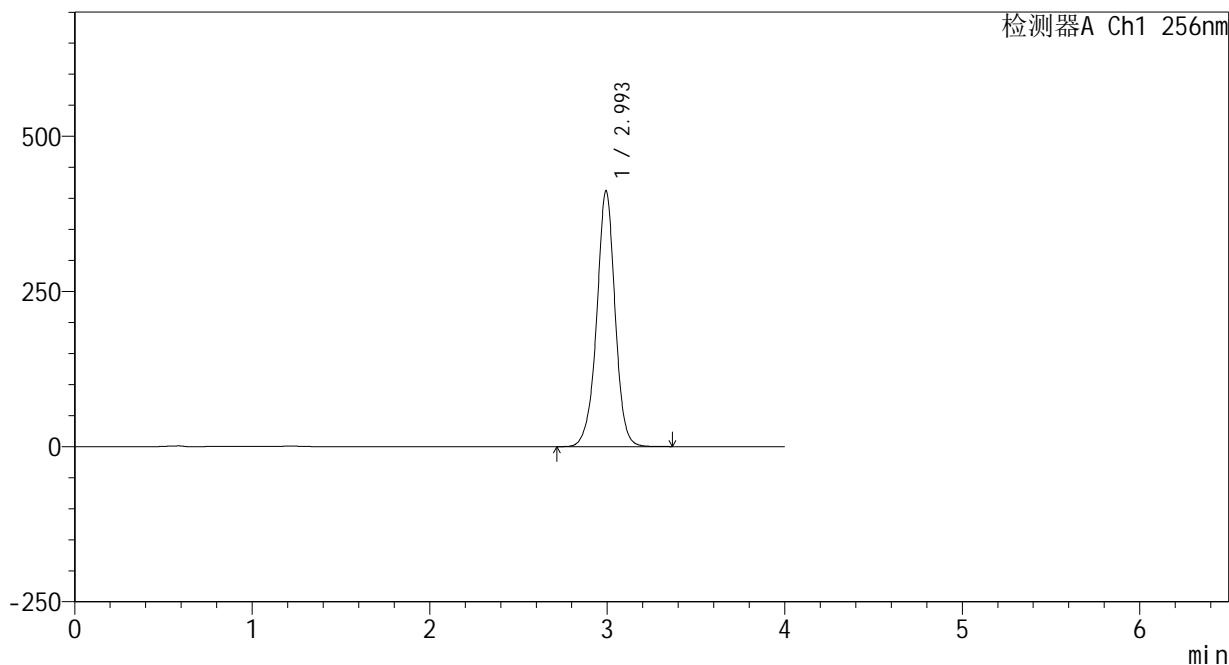

<峰表>

检测器A Ch1 256nm

峰号	保留时间	面积	面积%	高度	理论塔板数(USP)	拖尾因子	分离度(USP)
1	2.993	2965501	100.000	411239	4232	0.975	--
总计		2965501	100.000	411239			



# 938

<样品信息>

色谱柱:XB-C8(50\*4.6mm,3μm) 流速: 1.0ml/min  
 柱温:30℃ 波长: 256nm  
 数据文件名: RC\$938 - 0-220/25-1930-2 - zzp-202301111p-200mg-rcqx-pH12.0+1sdsjz-jxzs-P6.lcd  
 方法文件名: RC\$938 - 938-rcqx-FX274.lcm  
 批处理文件名: RC\$938 - 938-20250207-FX274.lcb  
 样品瓶号: 1-53  
 进样体积: 5 μl 版本号: 6.115  
 进样时间:2025/02/07 14:32:19 实验者: xiechaojun  
 处理时间 (V2) : 2025/02/08 10:14:35 处理者: xiechaojun  
 仪器型号: SHIMADZU LC-2050C(FX274)

<色谱图>

mV

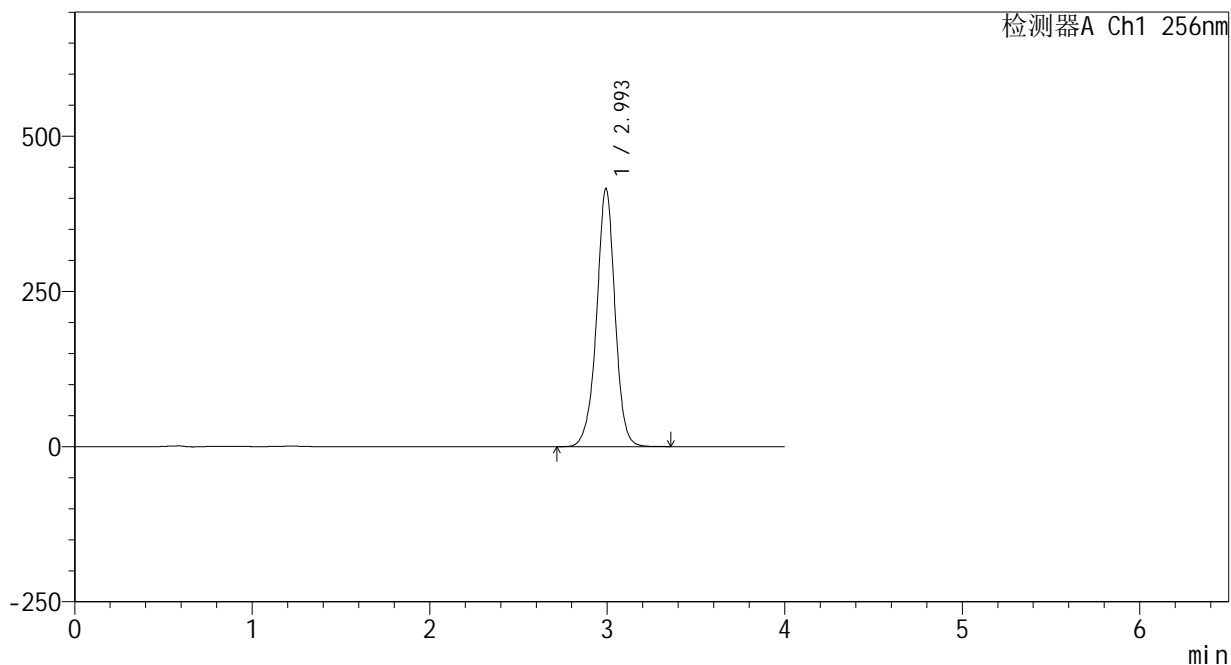

<峰表>

检测器A Ch1 256nm

峰号	保留时间	面积	面积%	高度	理论塔板数(USP)	拖尾因子	分离度(USP)
1	2.993	2996727	100.000	414640	4216	0.973	--
总计		2996727	100.000	414640			



# 938

<样品信息>

色谱柱:XB-C8(50\*4.6mm,3μm) 流速: 1.0ml/min  
 柱温:30°C 波长: 256nm  
 数据文件名: RC\$938 - 0-220/25-1932-2 - zzp-2023011111p-200mg-rcqx-pH12.0+1sdsjz-dz2-1.lcd  
 方法文件名: RC\$938 - 938-rcqx-FX274.lcm  
 批处理文件名: RC\$938 - 938-20250207-FX274.lcb  
 样品瓶号: 1-27  
 进样体积: 5 μl 版本号: 6.115  
 进样时间:2025/02/07 14:49:07 实验者: xiechaojun  
 处理时间 (V2) : 2025/02/08 10:14:38 处理者: xiechaojun  
 仪器型号: SHIMADZU LC-2050C(FX274)

<色谱图>

mV

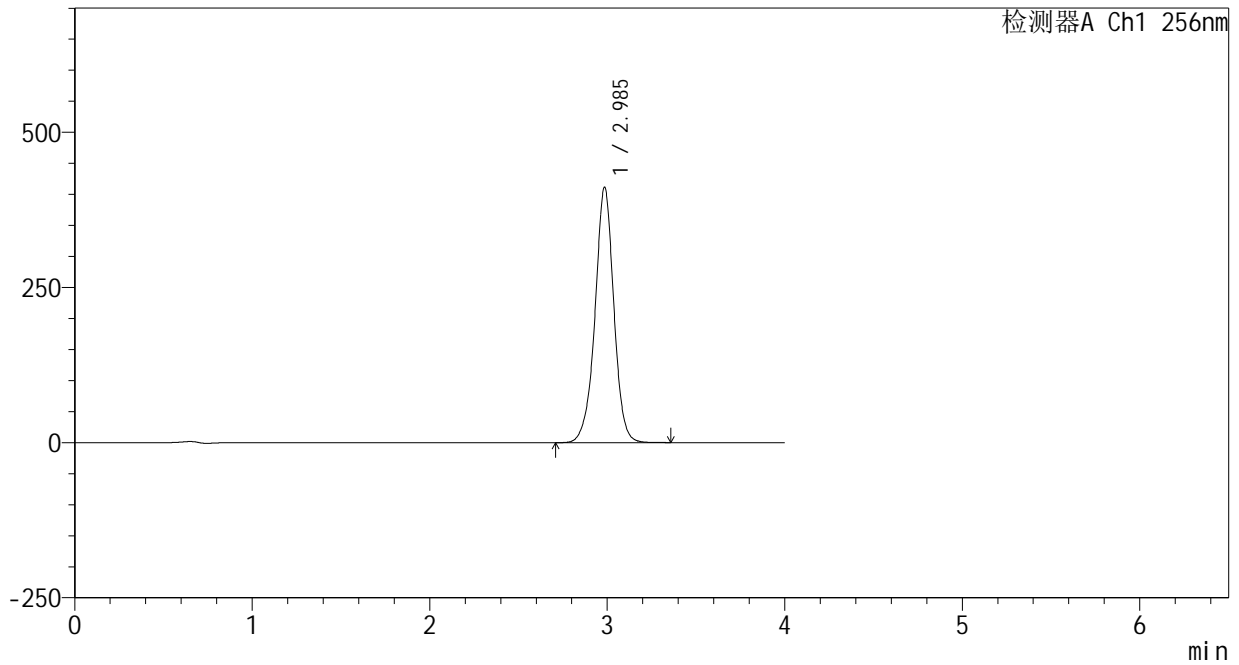

<峰表>

检测器A Ch1 256nm

峰号	保留时间	面积	面积%	高度	理论塔板数(USP)	拖尾因子	分离度(USP)
1	2.985	3029557	100.000	410244	4002	0.976	--
总计		3029557	100.000	410244			

## &lt;样品信息&gt;

色谱柱:XB-C8(50\*4.6mm,3 $\mu$ m)

流速: 1.0ml/min

柱温:30 $^{\circ}$ C

波长: 256nm

数据文件名: RC\$938 - 0-220/25-1933-2 - zzp-202301111p-200mg-rcqx-pH12.0+1sdsjz-dz2-2.lcd

方法文件名: RC\$938 - 938-rcqx-FX274.lcm

批处理文件名: RC\$938 - 938-20250207-FX274.lcb

样品瓶号: 1-27

进样体积: 5  $\mu$ l

版本号: 6.115

进样时间:2025/02/07 14:53:29

实验者: xiechaojun

处理时间(V2): 2025/02/08 10:14:41

处理者: xiechaojun

仪器型号: SHIMADZU LC-2050C(FX274)

## &lt;色谱图&gt;

mV

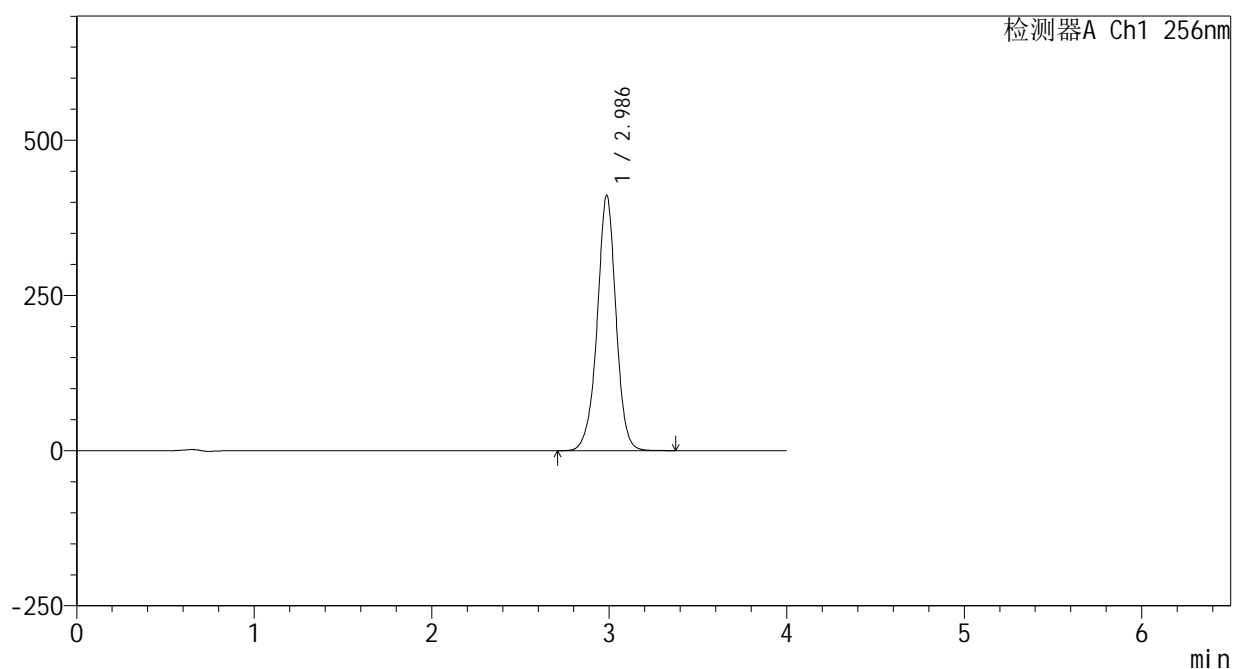

## &lt;峰表&gt;

检测器A Ch1 256nm

峰号	保留时间	面积	面积%	高度	理论塔板数(USP)	拖尾因子	分离度(USP)
1	2.986	3025330	100.000	410542	4015	0.975	--
总计		3025330	100.000	410542			



# 938

<样品信息>

色谱柱:XB-C8(50\*4.6mm,3 $\mu$ m)      流速: 1.0ml/min  
 柱温:30 $^{\circ}$ C      波长: 256nm  
 数据文件名: RC\$938 - 0-220/25-1934-2 - zzp-25010701-2p-200mg-rcqx-pH12.0+1sdsjz-rj.lcd  
 方法文件名: RC\$938 - 938-rcqx-FX274.lcm  
 批处理文件名: RC\$938 - 938-20250207-FX274.lcb  
 样品瓶号: 2-9  
 进样体积: 5  $\mu$ l      版本号: 6.115  
 进样时间:2025/02/07 14:57:53      实验者: xiechaojun  
 处理时间 (V2) : 2025/02/08 10:14:43      处理者: xiechaojun  
 仪器型号: SHIMADZU LC-2050C(FX274)

<色谱图>

mV

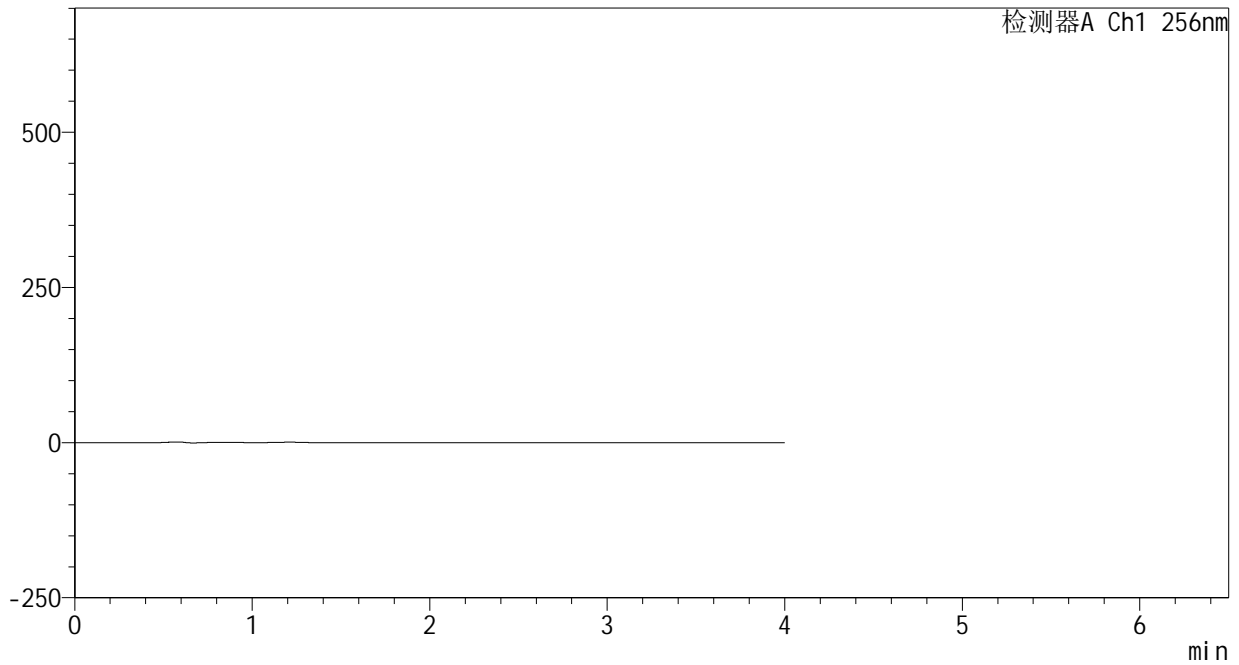

<峰表>

检测器A Ch1 256nm

峰号	保留时间	面积	面积%	高度	理论塔板数(USP)	拖尾因子	分离度(USP)
总计							

## &lt;样品信息&gt;

色谱柱:XB-C8(50\*4.6mm,3 $\mu$ m)

流速: 1.0ml/min

柱温:30 $^{\circ}$ C

波长: 256nm

数据文件名: RC\$938 - 0-220/25-1935-2 - zzp-25010701-2p-200mg-rcqx-pH12.0+1sdsjz-dz1-1.lcd

方法文件名: RC\$938 - 938-rcqx-FX274.lcm

批处理文件名: RC\$938 - 938-20250207-FX274.lcb

样品瓶号: 2-18

进样体积: 5  $\mu$ l

版本号: 6.115

进样时间:2025/02/07 15:02:17

实验者: xiechaojun

处理时间 (V2) : 2025/02/08 10:14:46

处理者: xiechaojun

仪器型号: SHIMADZU LC-2050C(FX274)

## &lt;色谱图&gt;

mV

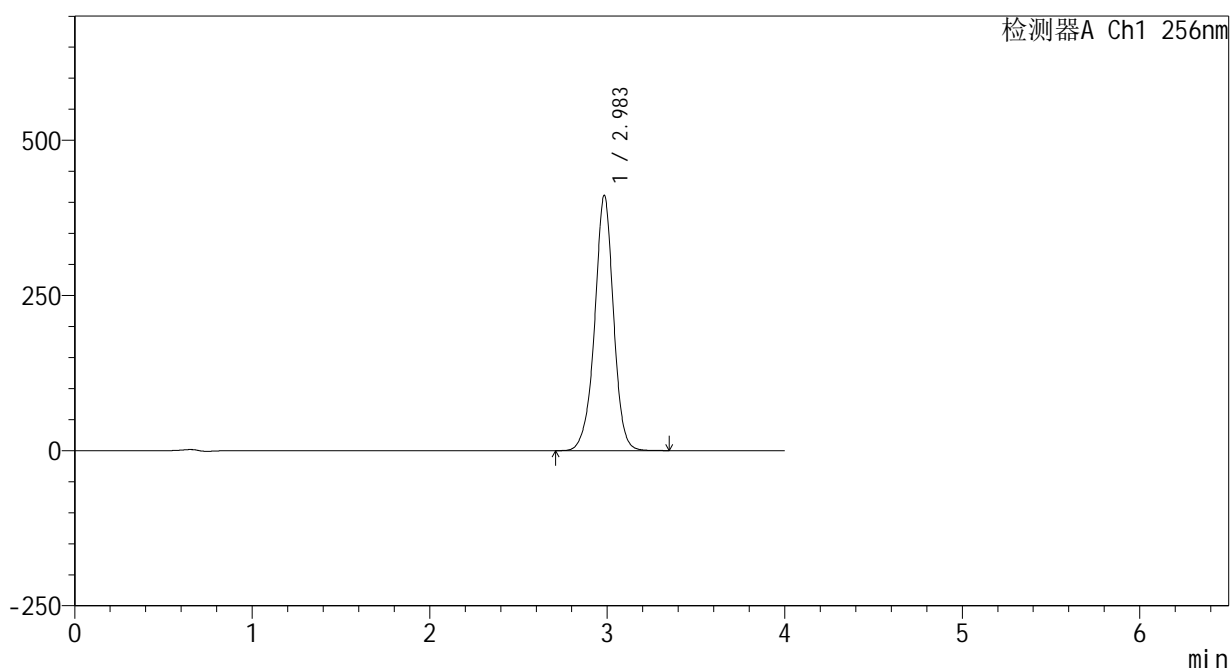

## &lt;峰表&gt;

检测器A Ch1 256nm

峰号	保留时间	面积	面积%	高度	理论塔板数(USP)	拖尾因子	分离度(USP)
1	2.983	3031615	100.000	410292	3999	0.969	--
总计		3031615	100.000	410292			



# 938

<样品信息>

色谱柱:XB-C8(50\*4.6mm,3μm)      流速: 1.0ml/min  
 柱温:30°C      波长: 256nm  
 数据文件名: RC\$938 - 0-220/25-1936-2 - zzp-25010701-2p-200mg-rcqx-pH12.0+1sdsjz-dz1-2.lcd  
 方法文件名: RC\$938 - 938-rcqx-FX274.lcm  
 批处理文件名: RC\$938 - 938-20250207-FX274.lcb  
 样品瓶号: 2-18  
 进样体积: 5 μl      版本号: 6.115  
 进样时间:2025/02/07 15:06:41      实验者: xiechaojun  
 处理时间 (V2) : 2025/02/08 10:14:49      处理者: xiechaojun  
 仪器型号: SHIMADZU LC-2050C(FX274)

<色谱图>

mV

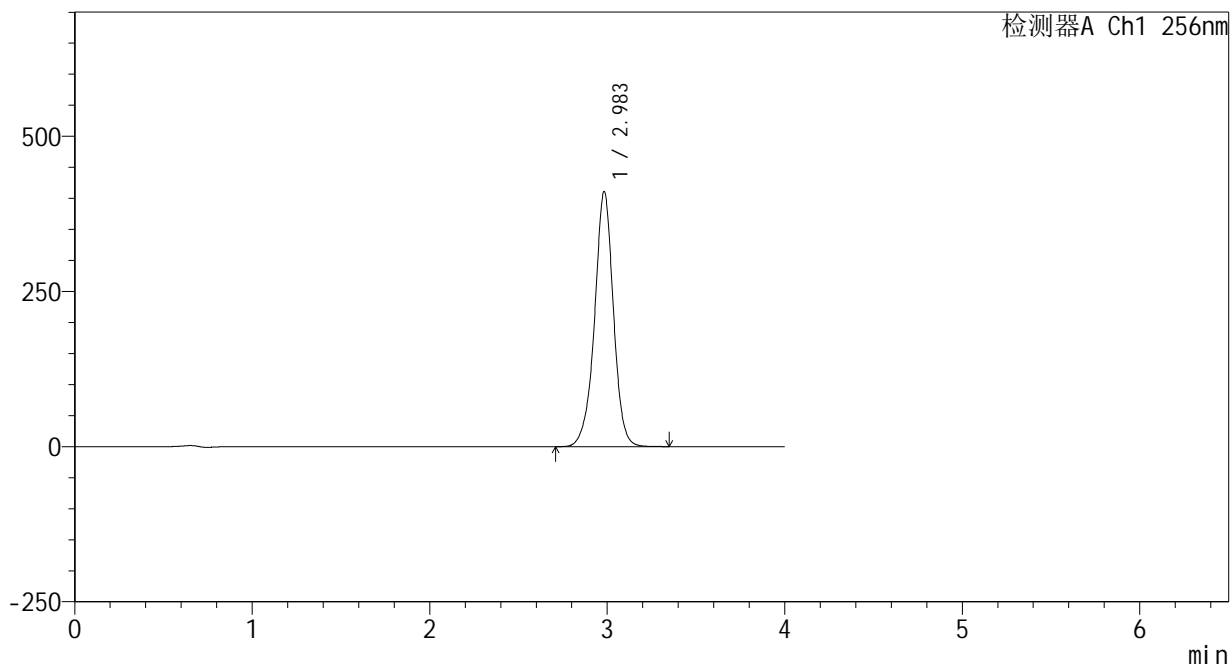

<峰表>

检测器A Ch1 256nm

峰号	保留时间	面积	面积%	高度	理论塔板数(USP)	拖尾因子	分离度(USP)
1	2.983	3032136	100.000	410265	3995	0.967	--
总计		3032136	100.000	410265			



# 938

<样品信息>

色谱柱:XB-C8(50\*4.6mm,3μm) 流速: 1.0ml/min  
 柱温:30℃ 波长: 256nm  
 数据文件名: RC\$938 - 0-220/25-1937-2 - zzp-25010701-2p-200mg-rcqx-pH12.0+1sdsjz-dz1-3.lcd  
 方法文件名: RC\$938 - 938-rcqx-FX274.lcm  
 批处理文件名: RC\$938 - 938-20250207-FX274.lcb  
 样品瓶号: 2-18  
 进样体积: 5 μl 版本号: 6.115  
 进样时间:2025/02/07 15:11:05 实验者: xiechaojun  
 处理时间 (V2) : 2025/02/08 10:14:52 处理者: xiechaojun  
 仪器型号: SHIMADZU LC-2050C(FX274)

<色谱图>

mV

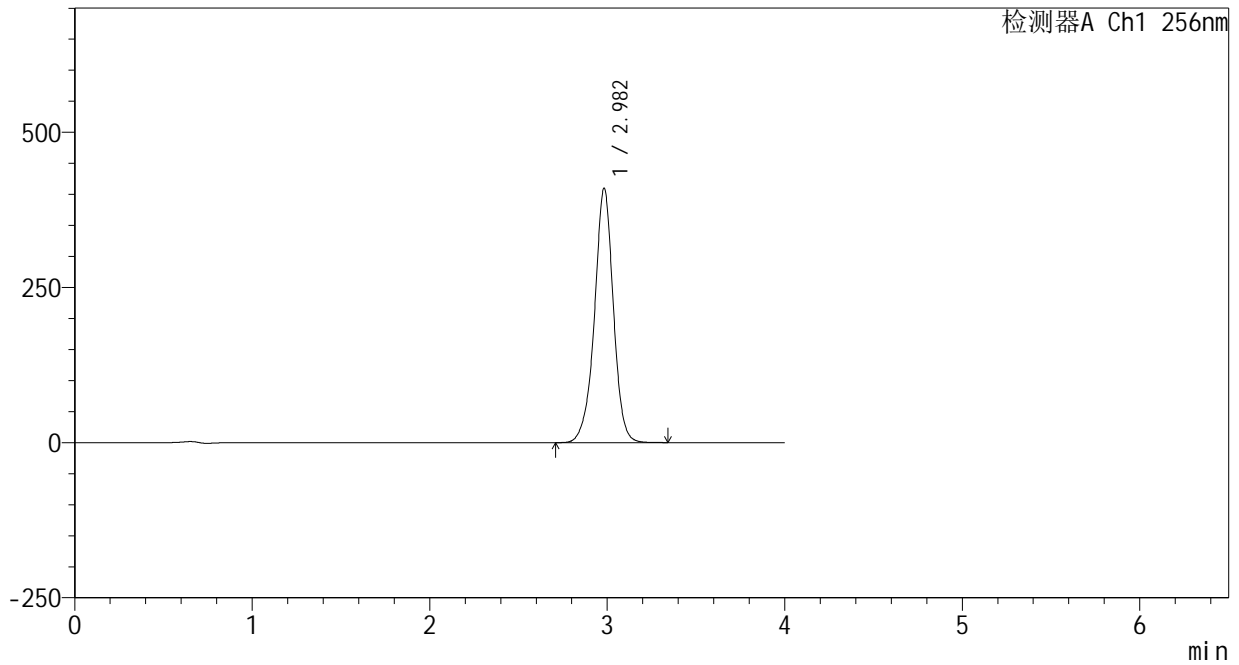

<峰表>

检测器A Ch1 256nm

峰号	保留时间	面积	面积%	高度	理论塔板数(USP)	拖尾因子	分离度(USP)
1	2.982	3029324	100.000	409249	3983	0.965	--
总计		3029324	100.000	409249			

## &lt;样品信息&gt;

色谱柱:XB-C8(50\*4.6mm,3 $\mu$ m)

流速: 1.0ml/min

柱温:30 $^{\circ}$ C

波长: 256nm

数据文件名: RC\$938 - 0-220/25-1938-2 - zzp-25010701-2p-200mg-rcqx-pH12.0+1sdsjz-dz1-4.lcd

方法文件名: RC\$938 - 938-rcqx-FX274.lcm

批处理文件名: RC\$938 - 938-20250207-FX274.lcb

样品瓶号: 2-18

进样体积: 5  $\mu$ l

版本号: 6.115

进样时间:2025/02/07 15:15:29

实验者: xiechaojun

处理时间 (V2) : 2025/02/08 10:14:54

处理者: xiechaojun

仪器型号: SHIMADZU LC-2050C(FX274)

## &lt;色谱图&gt;

mV

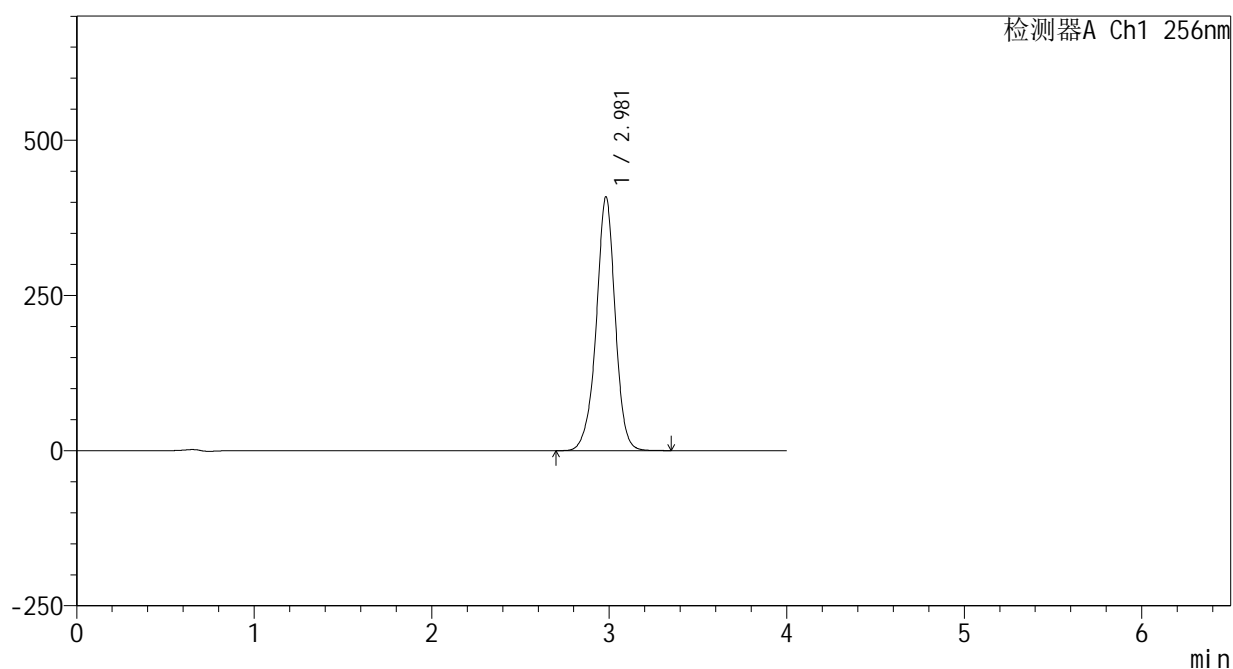

## &lt;峰表&gt;

检测器A Ch1 256nm

峰号	保留时间	面积	面积%	高度	理论塔板数(USP)	拖尾因子	分离度(USP)
1	2.981	3028790	100.000	408881	3969	0.962	--
总计		3028790	100.000	408881			

## &lt;样品信息&gt;

色谱柱:XB-C8(50\*4.6mm,3 $\mu$ m)

流速: 1.0ml/min

柱温:30 $^{\circ}$ C

波长: 256nm

数据文件名: RC\$938 - 0-220/25-1939-2 - zzp-25010701-2p-200mg-rcqx-pH12.0+1sdsjz-dz1-5.lcd

方法文件名: RC\$938 - 938-rcqx-FX274.lcm

批处理文件名: RC\$938 - 938-20250207-FX274.lcb

样品瓶号: 2-18

进样体积: 5  $\mu$ l

版本号: 6.115

进样时间:2025/02/07 15:19:53

实验者: xiechaojun

处理时间(V2): 2025/02/08 10:14:57

处理者: xiechaojun

仪器型号: SHIMADZU LC-2050C(FX274)

## &lt;色谱图&gt;

mV

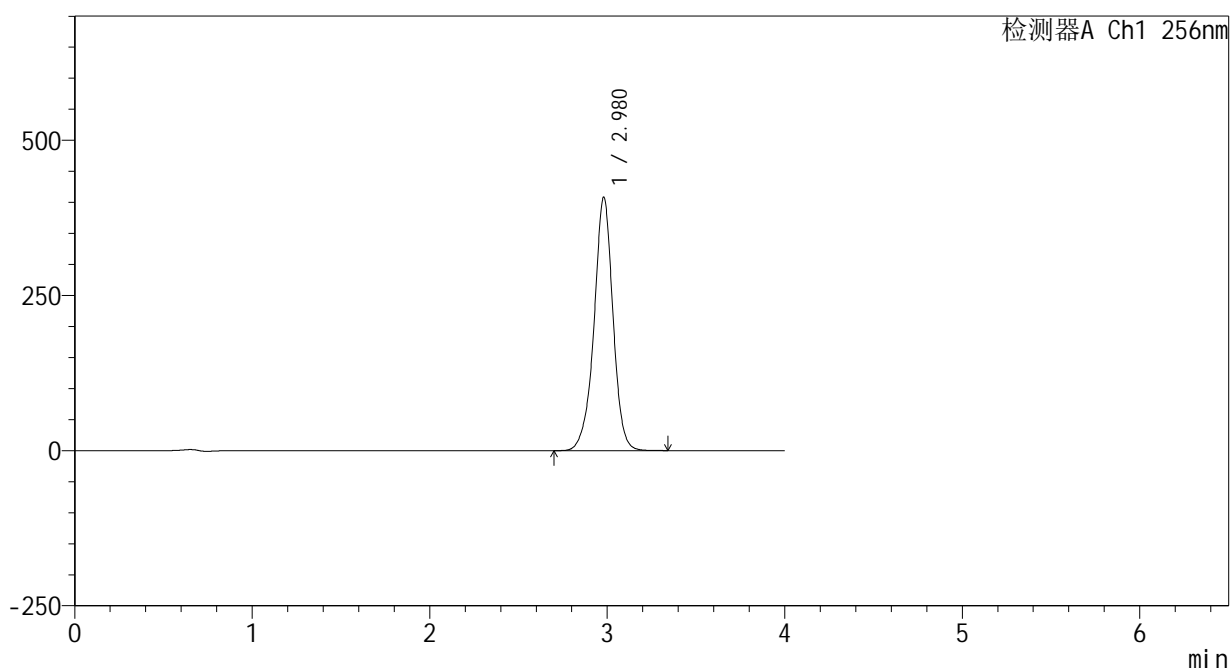

## &lt;峰表&gt;

检测器A Ch1 256nm

峰号	保留时间	面积	面积%	高度	理论塔板数(USP)	拖尾因子	分离度(USP)
1	2.980	3028179	100.000	408451	3958	0.960	--
总计		3028179	100.000	408451			



# 938

## <样品信息>

色谱柱:XB-C8(50\*4.6mm,3μm)      流速: 1.0ml/min  
 柱温:30°C      波长: 256nm  
 数据文件名: RC\$938 - 0-220/25-1940-2 - zzp-25010701-2p-200mg-rcqx-pH12.0+1sdsjz-5min-P1.lcd  
 方法文件名: RC\$938 - 938-rcqx-FX274.lcm  
 批处理文件名: RC\$938 - 938-20250207-FX274.lcb  
 样品瓶号: 2-1  
 进样体积: 5 μl      版本号: 6.115  
 进样时间:2025/02/07 15:24:17      实验者: xiechaojun  
 处理时间 (V2) : 2025/02/08 10:15:00      处理者: xiechaojun  
 仪器型号: SHIMADZU LC-2050C(FX274)

## <色谱图>

mV

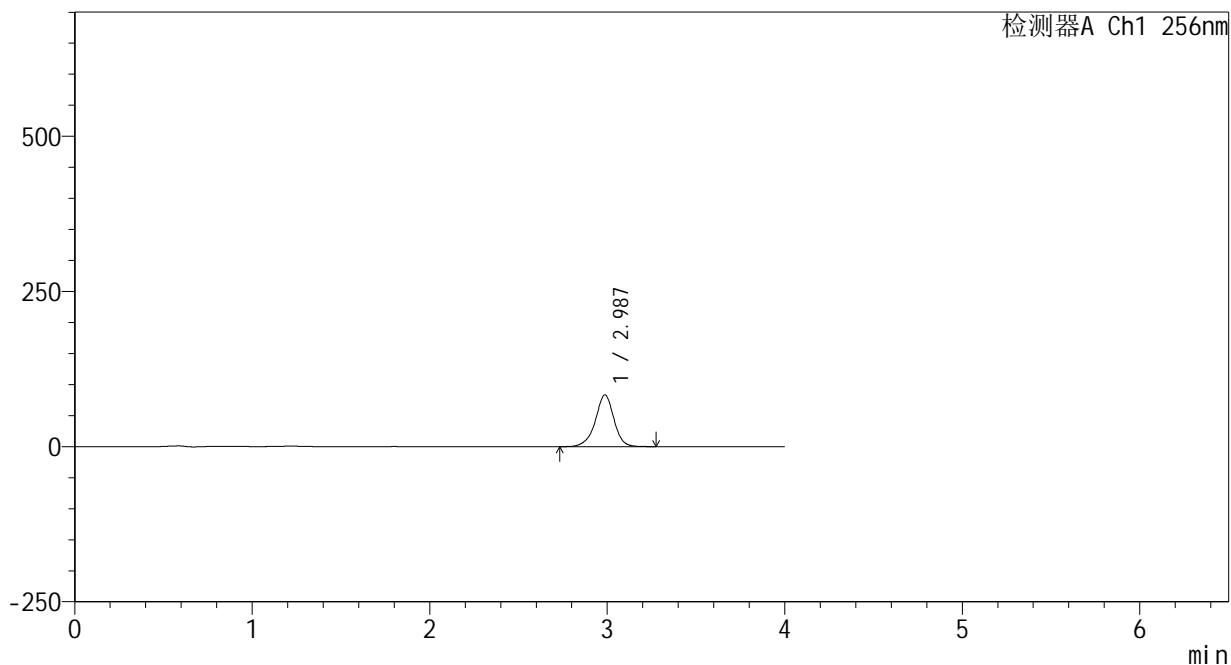

## <峰表>

检测器A Ch1 256nm

峰号	保留时间	面积	面积%	高度	理论塔板数(USP)	拖尾因子	分离度(USP)
1	2.987	607159	100.000	83303	4139	0.946	--
总计		607159	100.000	83303			



# 938

<样品信息>

色谱柱:XB-C8(50\*4.6mm,3μm)      流速: 1.0ml/min  
 柱温:30℃      波长: 256nm  
 数据文件名: RC\$938 - 0-220/25-1941-2 - zzp-25010701-2p-200mg-rcqx-pH12.0+1sdsjz-5min-P2.lcd  
 方法文件名: RC\$938 - 938-rcqx-FX274.lcm  
 批处理文件名: RC\$938 - 938-20250207-FX274.lcb  
 样品瓶号: 2-10  
 进样体积: 5 μl      版本号: 6.115  
 进样时间:2025/02/07 15:28:40      实验者: xiechaojun  
 处理时间 (V2) : 2025/02/08 10:15:02      处理者: xiechaojun  
 仪器型号: SHIMADZU LC-2050C(FX274)

<色谱图>

mV

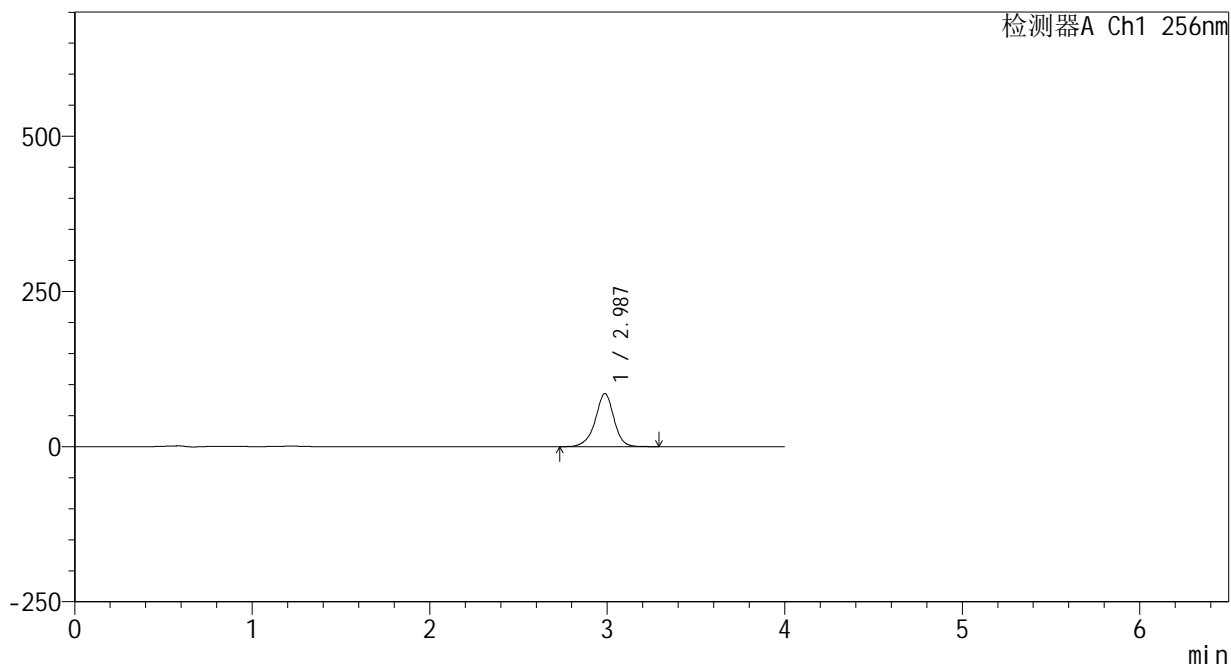

<峰表>

检测器A Ch1 256nm

峰号	保留时间	面积	面积%	高度	理论塔板数(USP)	拖尾因子	分离度(USP)
1	2.987	624712	100.000	85530	4130	0.944	--
总计		624712	100.000	85530			

## &lt;样品信息&gt;

色谱柱:XB-C8(50\*4.6mm,3 $\mu$ m)

流速: 1.0ml/min

柱温:30 $^{\circ}$ C

波长: 256nm

数据文件名: RC\$938 - 0-220/25-1942-2 - zzp-25010701-2p-200mg-rcqx-pH12.0+1sdsjz-5min-P3.lcd

方法文件名: RC\$938 - 938-rcqx-FX274.lcm

批处理文件名: RC\$938 - 938-20250207-FX274.lcb

样品瓶号: 2-19

进样体积: 5  $\mu$ l

版本号: 6.115

进样时间:2025/02/07 15:33:03

实验者: xiechaojun

处理时间 (V2) : 2025/02/08 10:15:05

处理者: xiechaojun

仪器型号: SHIMADZU LC-2050C(FX274)

## &lt;色谱图&gt;

mV

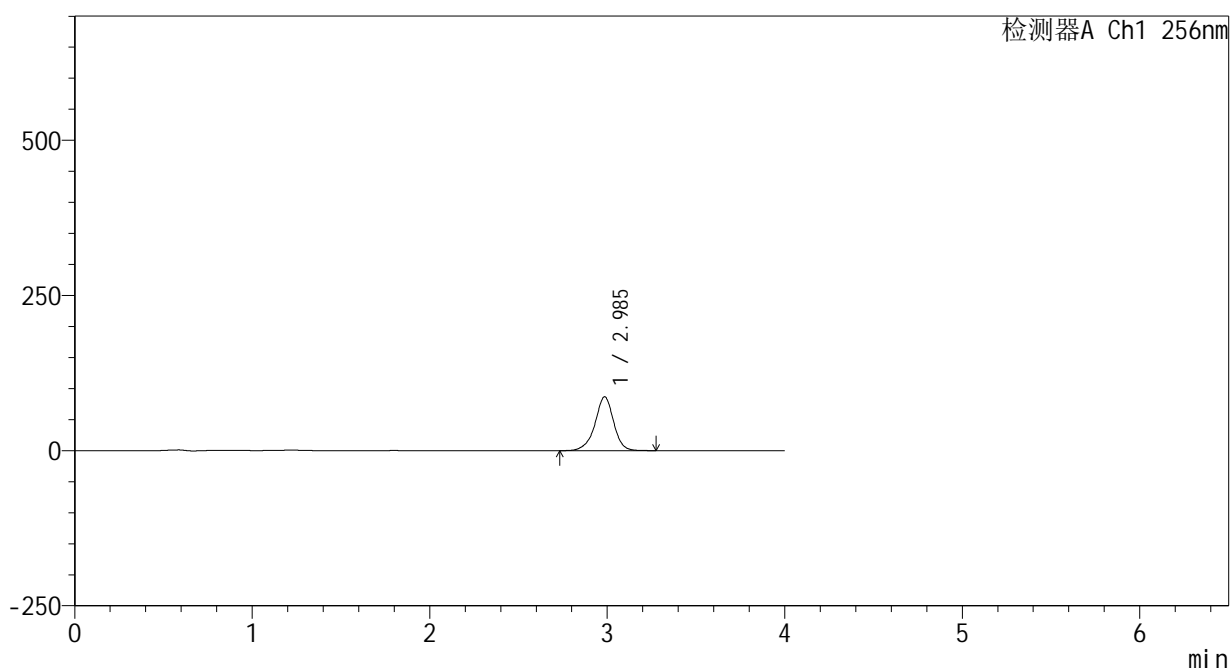

## &lt;峰表&gt;

检测器A Ch1 256nm

峰号	保留时间	面积	面积%	高度	理论塔板数(USP)	拖尾因子	分离度(USP)
1	2.985	633361	100.000	86485	4119	0.942	--
总计		633361	100.000	86485			



# 938

<样品信息>

色谱柱:XB-C8(50\*4.6mm,3μm)      流速: 1.0ml/min  
 柱温:30°C      波长: 256nm  
 数据文件名: RC\$938 - 0-220/25-1943-2 - zzp-25010701-2p-200mg-rcqx-pH12.0+1sdsjz-5min-P4.lcd  
 方法文件名: RC\$938 - 938-rcqx-FX274.lcm  
 批处理文件名: RC\$938 - 938-20250207-FX274.lcb  
 样品瓶号: 2-28  
 进样体积: 5 μl      版本号: 6.115  
 进样时间:2025/02/07 15:37:25      实验者: xiechaojun  
 处理时间 (V2) : 2025/02/08 10:15:08      处理者: xiechaojun  
 仪器型号: SHIMADZU LC-2050C(FX274)

<色谱图>

mV

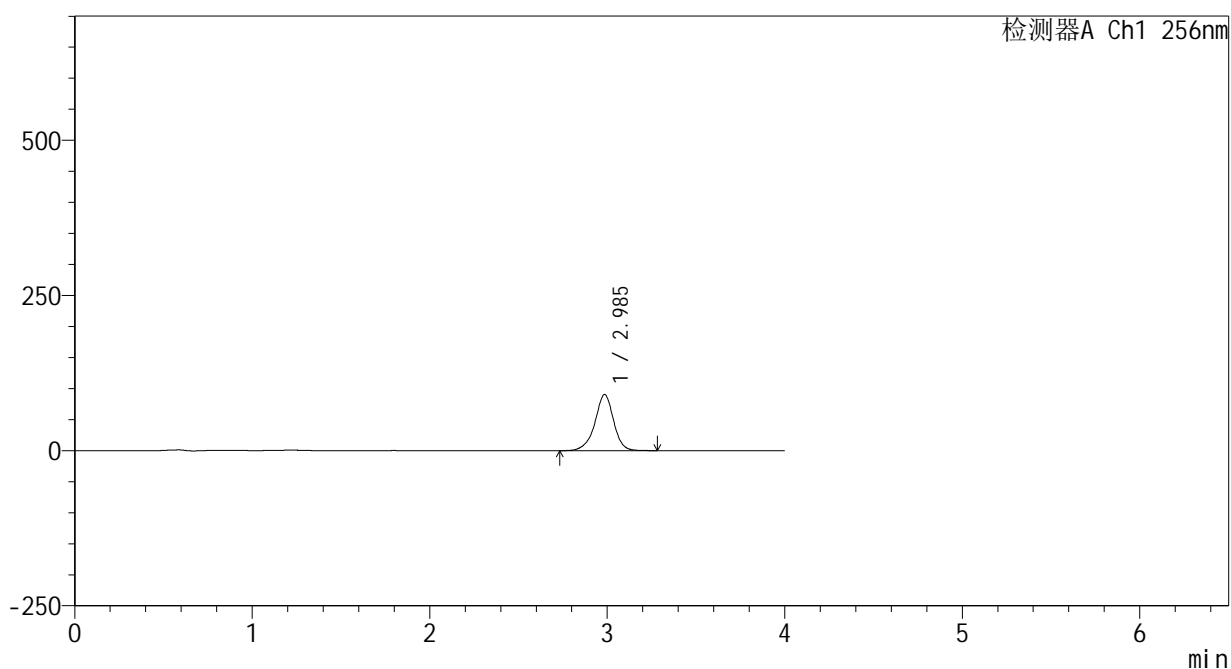

<峰表>

检测器A Ch1 256nm

峰号	保留时间	面积	面积%	高度	理论塔板数(USP)	拖尾因子	分离度(USP)
1	2.985	661792	100.000	90130	4106	0.940	--
总计		661792	100.000	90130			



# 938

## <样品信息>

色谱柱:XB-C8(50\*4.6mm,3μm) 流速: 1.0ml/min  
 柱温:30°C 波长: 256nm  
 数据文件名: RC\$938 - 0-220/25-1944-2 - zzp-25010701-2p-200mg-rcqx-pH12.0+1sdsjz-5min-P5.lcd  
 方法文件名: RC\$938 - 938-rcqx-FX274.lcm  
 批处理文件名: RC\$938 - 938-20250207-FX274.lcb  
 样品瓶号: 2-37  
 进样体积: 5 μl 版本号: 6.115  
 进样时间:2025/02/07 15:41:47 实验者: xiechaojun  
 处理时间 (V2) : 2025/02/08 10:15:11 处理者: xiechaojun  
 仪器型号: SHIMADZU LC-2050C(FX274)

## <色谱图>

mV

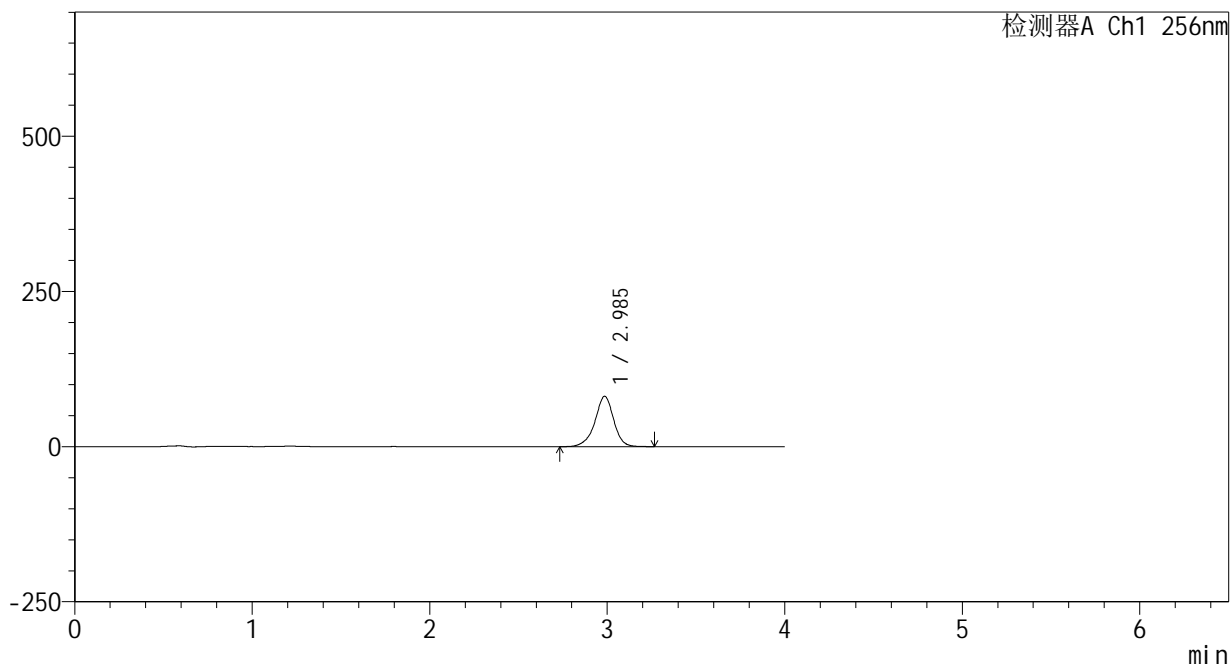

## <峰表>

检测器A Ch1 256nm

峰号	保留时间	面积	面积%	高度	理论塔板数(USP)	拖尾因子	分离度(USP)
1	2.985	594824	100.000	80939	4091	0.937	--
总计		594824	100.000	80939			



# 938

## <样品信息>

色谱柱:XB-C8(50\*4.6mm,3μm)      流速: 1.0ml/min  
 柱温:30℃      波长: 256nm  
 数据文件名: RC\$938 - 0-220/25-1945-2 - zzp-25010701-2p-200mg-rcqx-pH12.0+1sdsjz-5min-P6.lcd  
 方法文件名: RC\$938 - 938-rcqx-FX274.lcm  
 批处理文件名: RC\$938 - 938-20250207-FX274.lcb  
 样品瓶号: 2-46  
 进样体积: 5 μl      版本号: 6.115  
 进样时间:2025/02/07 15:46:10      实验者: xiechaojun  
 处理时间 (V2) : 2025/02/08 10:15:14      处理者: xiechaojun  
 仪器型号: SHIMADZU LC-2050C(FX274)

## <色谱图>

mV

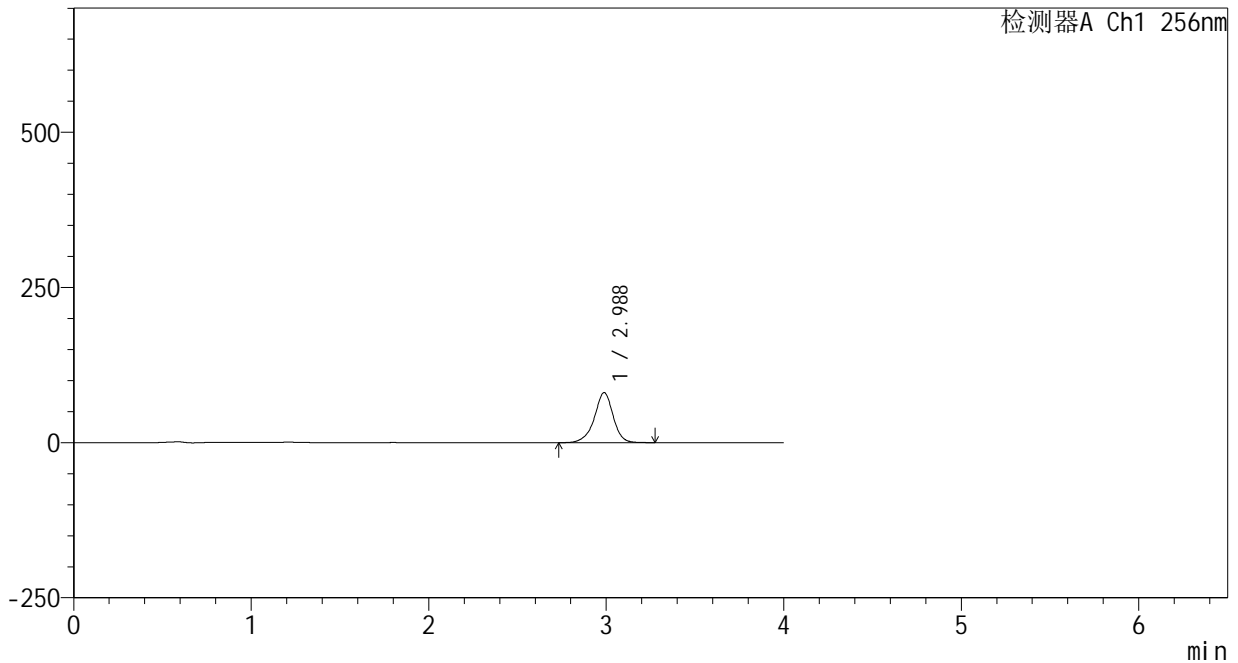

## <峰表>

检测器A Ch1 256nm

峰号	保留时间	面积	面积%	高度	理论塔板数(USP)	拖尾因子	分离度(USP)
1	2.988	592677	100.000	80554	4081	0.936	--
总计		592677	100.000	80554			



# 938

<样品信息>

色谱柱:XB-C8(50\*4.6mm,3μm)      流速: 1.0ml/min  
 柱温:30℃      波长: 256nm  
 数据文件名: RC\$938 - 0-220/25-1946-2 - zzp-25010701-2p-200mg-rcqx-pH12.0+1sdsjz-10min-P1.lcd  
 方法文件名: RC\$938 - 938-rcqx-FX274.lcm  
 批处理文件名: RC\$938 - 938-20250207-FX274.lcb  
 样品瓶号: 2-2  
 进样体积: 5 μl      版本号: 6.115  
 进样时间:2025/02/07 15:50:33      实验者: xiechaojun  
 处理时间 (V2) : 2025/02/08 10:15:17      处理者: xiechaojun  
 仪器型号: SHIMADZU LC-2050C(FX274)

<色谱图>

mV

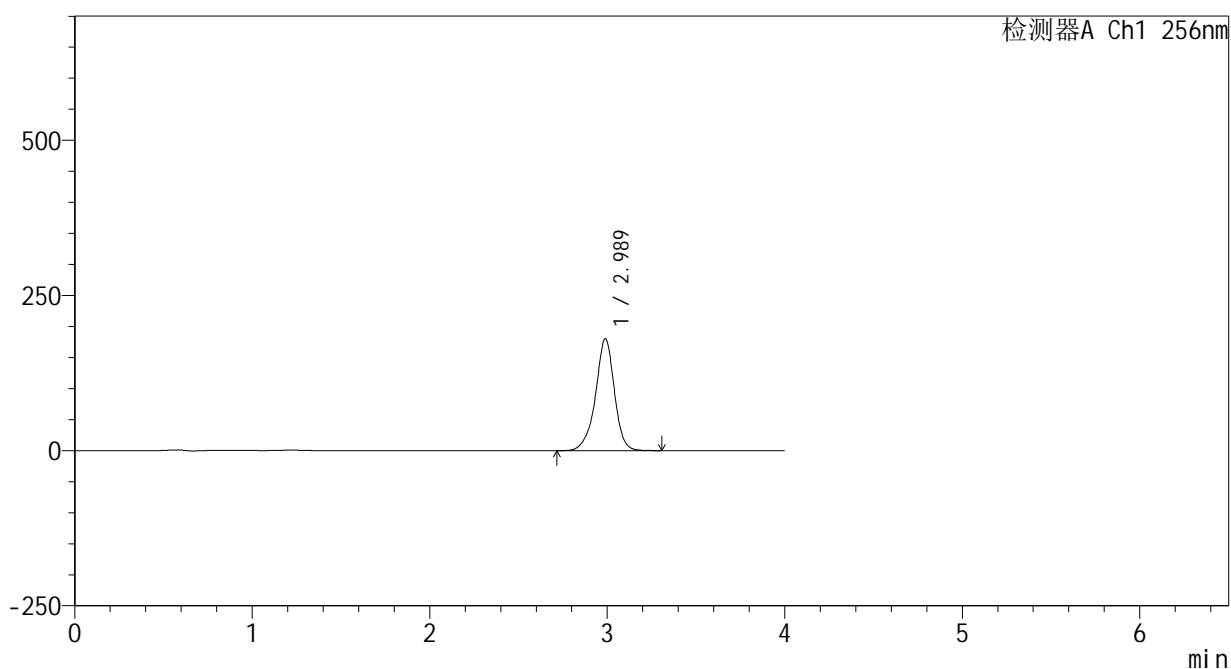

<峰表>

检测器A Ch1 256nm

峰号	保留时间	面积	面积%	高度	理论塔板数(USP)	拖尾因子	分离度(USP)
1	2.989	1333196	100.000	180466	4060	0.932	--
总计		1333196	100.000	180466			



# 938

## <样品信息>

色谱柱:XB-C8(50\*4.6mm,3μm)      流速: 1.0ml/min  
 柱温:30℃      波长: 256nm  
 数据文件名: RC\$938 - 0-220/25-1947-2 - zzp-25010701-2p-200mg-rcqx-pH12.0+1sdsjz-10min-P2.lcd  
 方法文件名: RC\$938 - 938-rcqx-FX274.lcm  
 批处理文件名: RC\$938 - 938-20250207-FX274.lcb  
 样品瓶号: 2-11  
 进样体积: 5 μl      版本号: 6.115  
 进样时间:2025/02/07 15:54:56      实验者: xiechaojun  
 处理时间 (V2) : 2025/02/08 10:15:19      处理者: xiechaojun  
 仪器型号: SHIMADZU LC-2050C(FX274)

## <色谱图>

mV

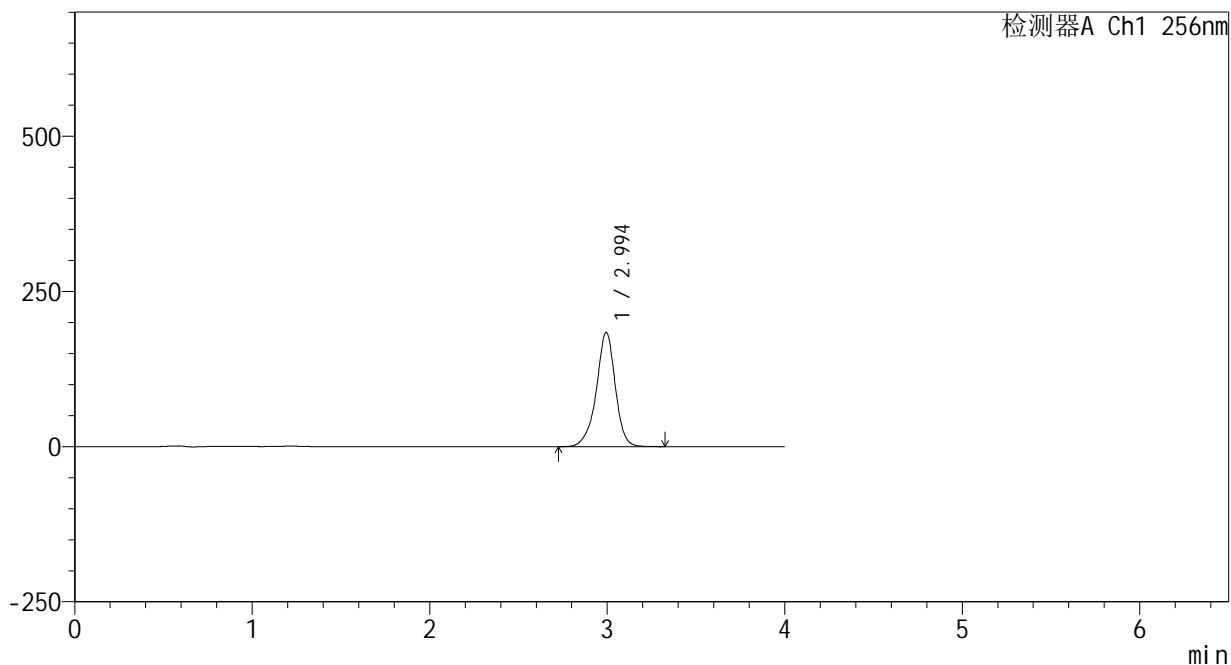

## <峰表>

检测器A Ch1 256nm

峰号	保留时间	面积	面积%	高度	理论塔板数(USP)	拖尾因子	分离度(USP)
1	2.994	1364635	100.000	184005	4055	0.932	--
总计		1364635	100.000	184005			



# 938

## <样品信息>

色谱柱:XB-C8(50\*4.6mm,3μm)      流速: 1.0ml/min  
 柱温:30°C      波长: 256nm  
 数据文件名: RC\$938 - 0-220/25-1948-2 - zzp-25010701-2p-200mg-rcqx-pH12.0+1sdsjz-10min-P3.lcd  
 方法文件名: RC\$938 - 938-rcqx-FX274.lcm  
 批处理文件名: RC\$938 - 938-20250207-FX274.lcb  
 样品瓶号: 2-20  
 进样体积: 5 μl      版本号: 6.115  
 进样时间:2025/02/07 15:59:19      实验者: xiechaojun  
 处理时间 (V2) : 2025/02/08 10:15:22      处理者: xiechaojun  
 仪器型号: SHIMADZU LC-2050C(FX274)

## <色谱图>

mV

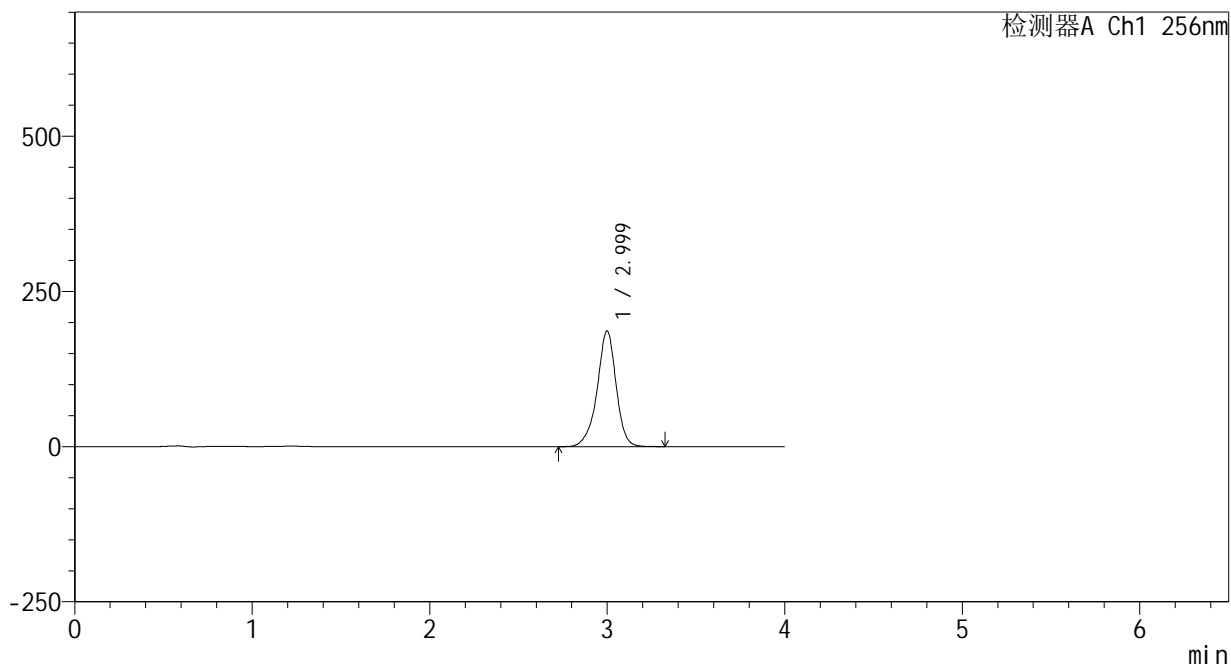

## <峰表>

检测器A Ch1 256nm

峰号	保留时间	面积	面积%	高度	理论塔板数(USP)	拖尾因子	分离度(USP)
1	2.999	1385090	100.000	186272	4045	0.930	--
总计		1385090	100.000	186272			



# 938

<样品信息>

色谱柱:XB-C8(50\*4.6mm,3μm)      流速: 1.0ml/min  
 柱温:30℃      波长: 256nm  
 数据文件名: RC\$938 - 0-220/25-1949-2 - zzp-25010701-2p-200mg-rcqx-pH12.0+1sdsjz-10min-P4.lcd  
 方法文件名: RC\$938 - 938-rcqx-FX274.lcm  
 批处理文件名: RC\$938 - 938-20250207-FX274.lcb  
 样品瓶号: 2-29  
 进样体积: 5 μl      版本号: 6.115  
 进样时间:2025/02/07 16:03:42      实验者: xiechaojun  
 处理时间 (V2) : 2025/02/08 10:15:25      处理者: xiechaojun  
 仪器型号: SHIMADZU LC-2050C(FX274)

<色谱图>

mV

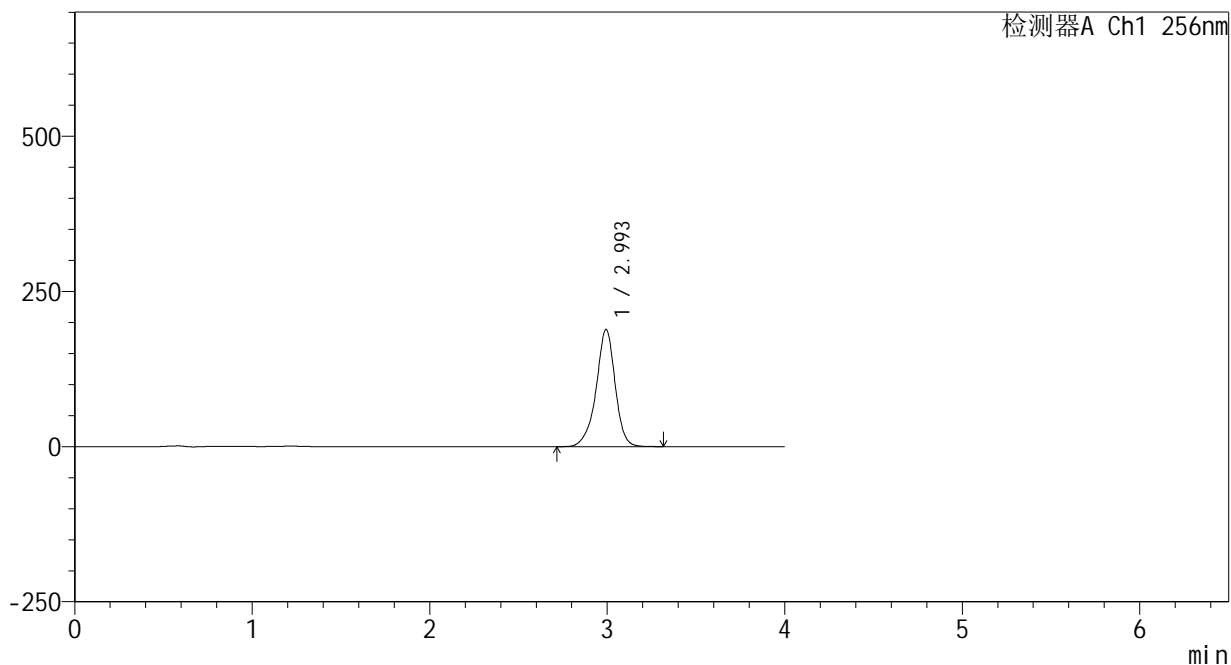

<峰表>

检测器A Ch1 256nm

峰号	保留时间	面积	面积%	高度	理论塔板数(USP)	拖尾因子	分离度(USP)
1	2.993	1405325	100.000	188557	4027	0.929	--
总计		1405325	100.000	188557			



# 938

### <样品信息>

色谱柱:XB-C8(50\*4.6mm,3μm)      流速: 1.0ml/min  
 柱温:30℃      波长: 256nm  
 数据文件名: RC\$938 - 0-220/25-1950-2 - zzp-25010701-2p-200mg-rcqx-pH12.0+1sdsjz-10min-P5.lcd  
 方法文件名: RC\$938 - 938-rcqx-FX274.lcm  
 批处理文件名: RC\$938 - 938-20250207-FX274.lcb  
 样品瓶号: 2-38  
 进样体积: 5 μl      版本号: 6.115  
 进样时间:2025/02/07 16:08:05      实验者: xiechaojun  
 处理时间 (V2) : 2025/02/08 10:15:28      处理者: xiechaojun  
 仪器型号: SHIMADZU LC-2050C(FX274)

### <色谱图>

mV

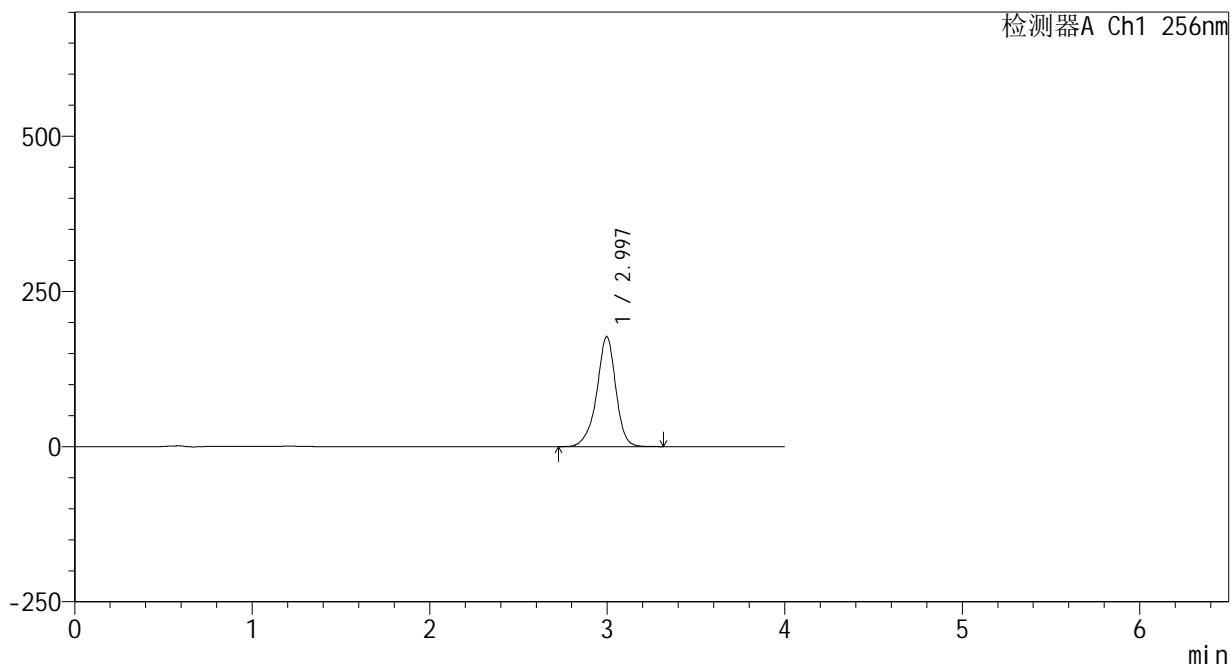

### <峰表>

检测器A Ch1 256nm

峰号	保留时间	面积	面积%	高度	理论塔板数(USP)	拖尾因子	分离度(USP)
1	2.997	1320990	100.000	177281	4023	0.926	--
总计		1320990	100.000	177281			



# 938

<样品信息>

色谱柱:XB-C8(50\*4.6mm,3μm)      流速: 1.0ml/min  
 柱温:30℃      波长: 256nm  
 数据文件名: RC\$938 - 0-220/25-1951-2 - zzp-25010701-2p-200mg-rcqx-pH12.0+1sdsjz-10min-P6.lcd  
 方法文件名: RC\$938 - 938-rcqx-FX274.lcm  
 批处理文件名: RC\$938 - 938-20250207-FX274.lcb  
 样品瓶号: 2-47  
 进样体积: 5 μl      版本号: 6.115  
 进样时间:2025/02/07 16:12:27      实验者: xiechaojun  
 处理时间 (V2) : 2025/02/08 10:15:31      处理者: xiechaojun  
 仪器型号: SHIMADZU LC-2050C(FX274)

<色谱图>

mV

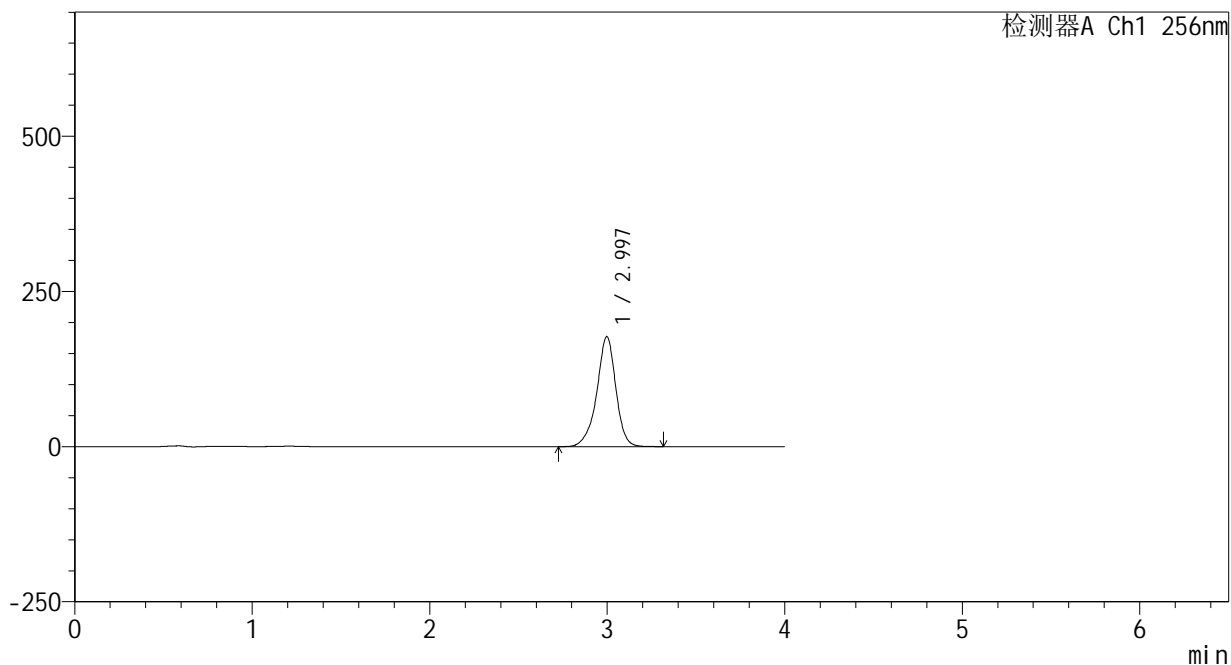

<峰表>

检测器A Ch1 256nm

峰号	保留时间	面积	面积%	高度	理论塔板数(USP)	拖尾因子	分离度(USP)
1	2.997	1323246	100.000	177321	4016	0.924	--
总计		1323246	100.000	177321			



# 938

<样品信息>

色谱柱:XB-C8(50\*4.6mm,3μm)      流速: 1.0ml/min  
 柱温:30℃      波长: 256nm  
 数据文件名: RC\$938 - 0-220/25-1952-2 - zzp-25010701-2p-200mg-rcqx-pH12.0+1sdsjz-15min-P1.lcd  
 方法文件名: RC\$938 - 938-rcqx-FX274.lcm  
 批处理文件名: RC\$938 - 938-20250207-FX274.lcb  
 样品瓶号: 2-3  
 进样体积: 5 μl      版本号: 6.115  
 进样时间:2025/02/07 16:16:50      实验者: xiechaojun  
 处理时间 (V2) : 2025/02/08 10:15:33      处理者: xiechaojun  
 仪器型号: SHIMADZU LC-2050C(FX274)

<色谱图>

mV

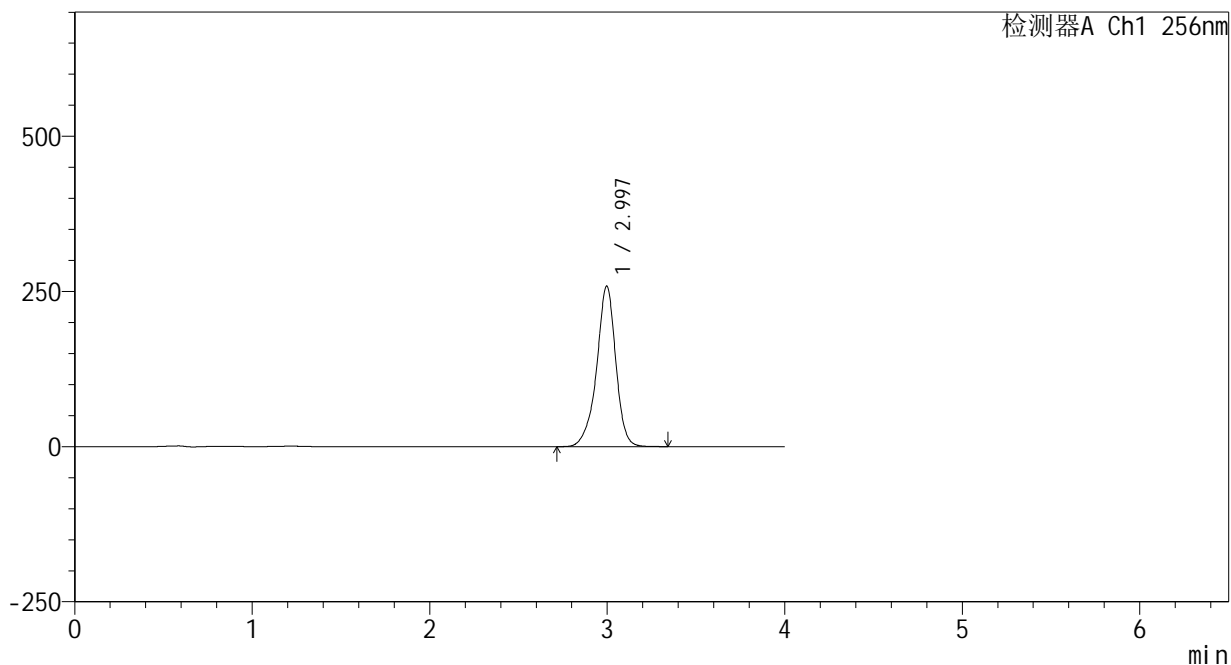

<峰表>

检测器A Ch1 256nm

峰号	保留时间	面积	面积%	高度	理论塔板数(USP)	拖尾因子	分离度(USP)
1	2.997	1936788	100.000	258881	4001	0.923	--
总计		1936788	100.000	258881			



# 938

## <样品信息>

色谱柱:XB-C8(50\*4.6mm,3μm) 流速: 1.0ml/min  
 柱温:30°C 波长: 256nm  
 数据文件名: RC\$938 - 0-220/25-1953-2 - zzp-25010701-2p-200mg-rcqx-pH12.0+1sdsjz-15min-P2.lcd  
 方法文件名: RC\$938 - 938-rcqx-FX274.lcm  
 批处理文件名: RC\$938 - 938-20250207-FX274.lcb  
 样品瓶号: 2-12  
 进样体积: 5 μl 版本号: 6.115  
 进样时间:2025/02/07 16:21:14 实验者: xiechaojun  
 处理时间 (V2) : 2025/02/08 10:15:36 处理者: xiechaojun  
 仪器型号: SHIMADZU LC-2050C(FX274)

## <色谱图>

mV

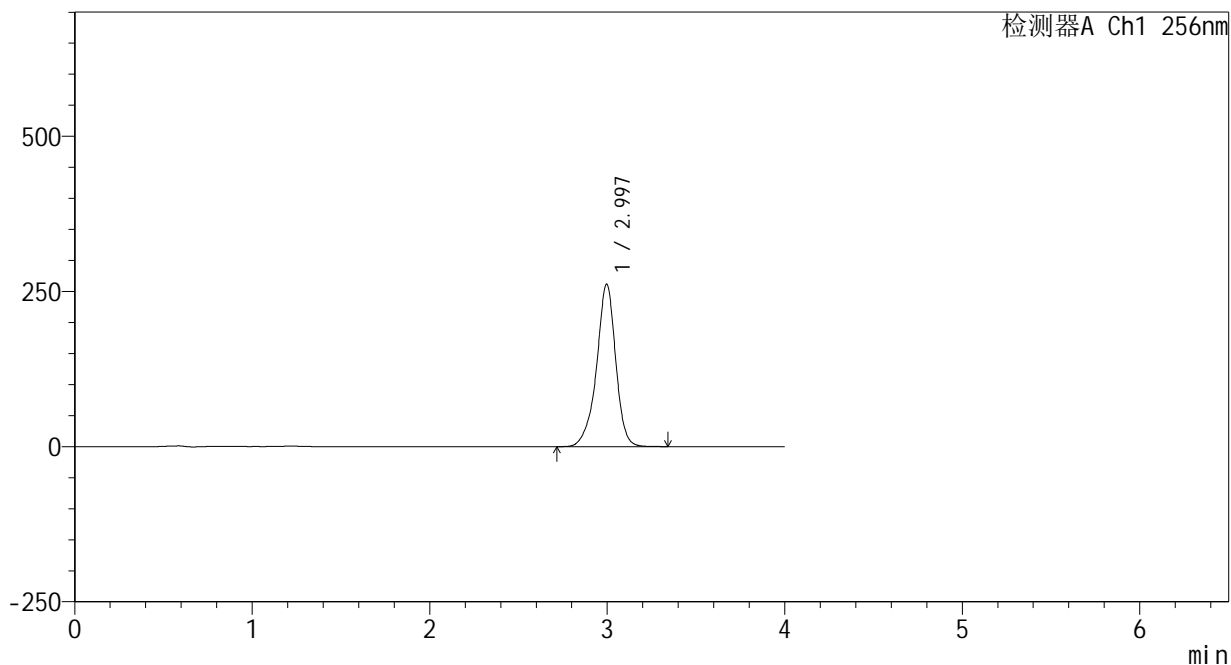

## <峰表>

检测器A Ch1 256nm

峰号	保留时间	面积	面积%	高度	理论塔板数(USP)	拖尾因子	分离度(USP)
1	2.997	1962831	100.000	261949	3989	0.922	--
总计		1962831	100.000	261949			



# 938

<样品信息>

色谱柱:XB-C8(50\*4.6mm,3μm)      流速: 1.0ml/min  
 柱温:30℃      波长: 256nm  
 数据文件名: RC\$938 - 0-220/25-1954-2 - zzp-25010701-2p-200mg-rcqx-pH12.0+1sdsjz-15min-P3.lcd  
 方法文件名: RC\$938 - 938-rcqx-FX274.lcm  
 批处理文件名: RC\$938 - 938-20250207-FX274.lcb  
 样品瓶号: 2-21  
 进样体积: 5 μl      版本号: 6.115  
 进样时间:2025/02/07 16:25:37      实验者: xiechaojun  
 处理时间 (V2) : 2025/02/08 10:15:39      处理者: xiechaojun  
 仪器型号: SHIMADZU LC-2050C(FX274)

<色谱图>

mV

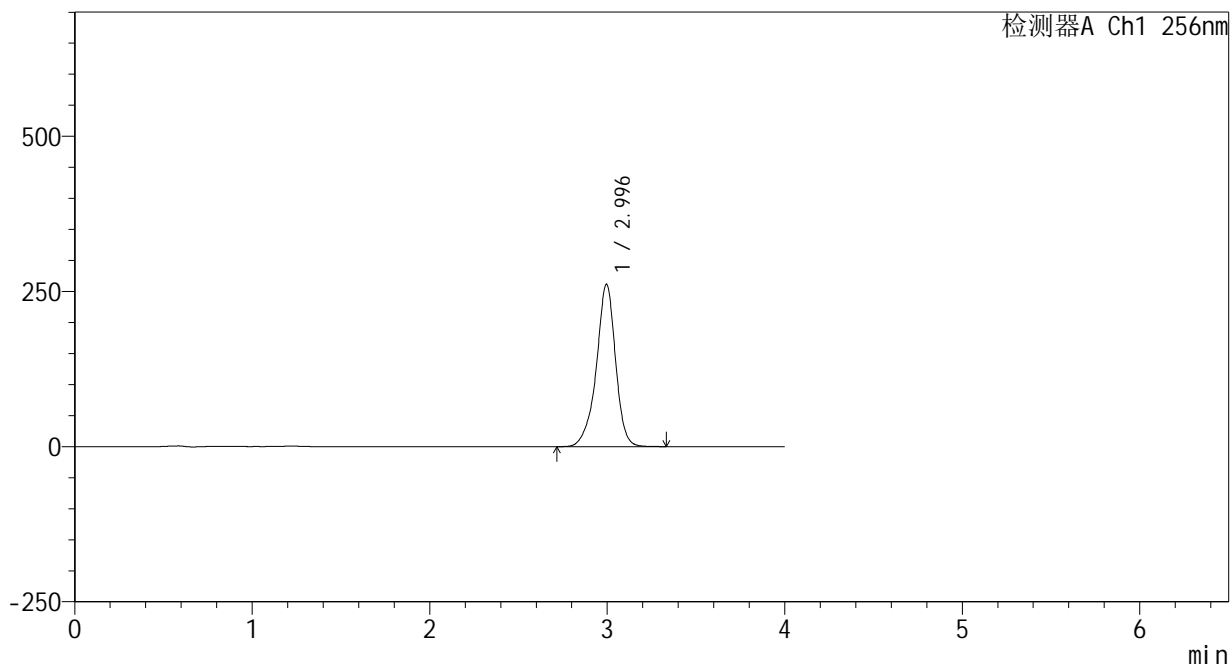

<峰表>

检测器A Ch1 256nm

峰号	保留时间	面积	面积%	高度	理论塔板数(USP)	拖尾因子	分离度(USP)
1	2.996	1966605	100.000	261882	3976	0.919	--
总计		1966605	100.000	261882			



# 938

<样品信息>

色谱柱:XB-C8(50\*4.6mm,3μm)      流速: 1.0ml/min  
 柱温:30℃      波长: 256nm  
 数据文件名: RC\$938 - 0-220/25-1955-2 - zzp-25010701-2p-200mg-rcqx-pH12.0+1sdsjz-15min-P4.lcd  
 方法文件名: RC\$938 - 938-rcqx-FX274.lcm  
 批处理文件名: RC\$938 - 938-20250207-FX274.lcb  
 样品瓶号: 2-30  
 进样体积: 5 μl      版本号: 6.115  
 进样时间:2025/02/07 16:30:00      实验者: xiechaojun  
 处理时间 (V2) : 2025/02/08 10:15:41      处理者: xiechaojun  
 仪器型号: SHIMADZU LC-2050C(FX274)

<色谱图>

mV

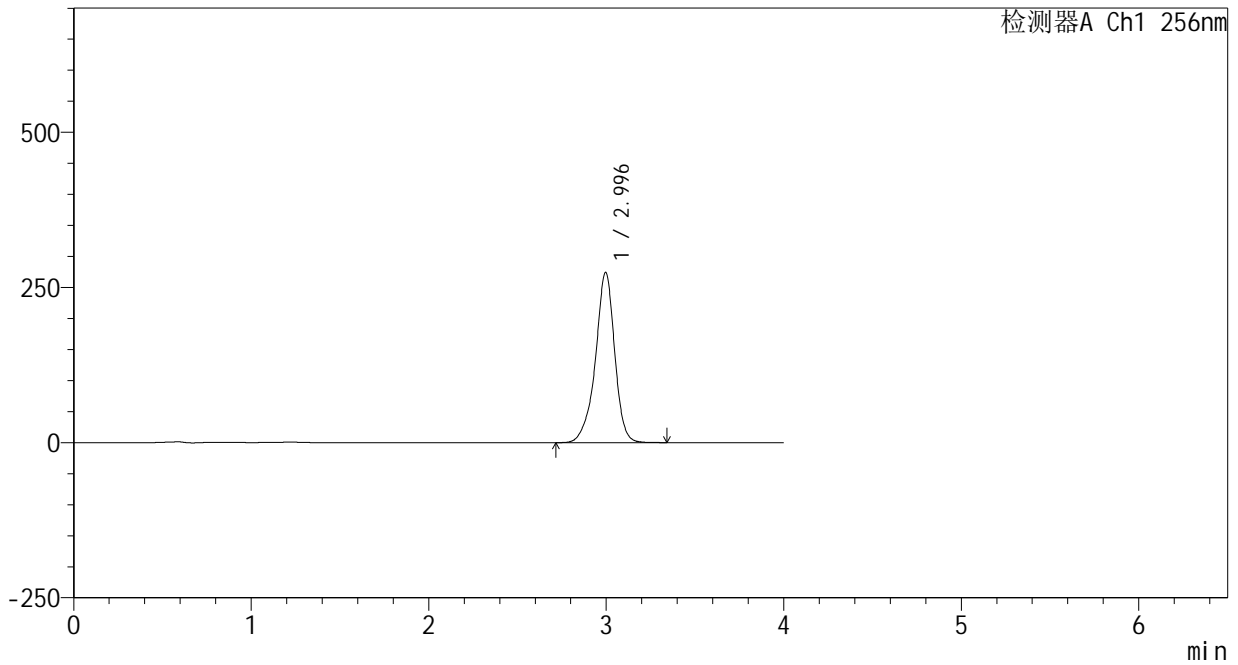

<峰表>

检测器A Ch1 256nm

峰号	保留时间	面积	面积%	高度	理论塔板数(USP)	拖尾因子	分离度(USP)
1	2.996	2065007	100.000	274569	3970	0.918	--
总计		2065007	100.000	274569			



# 938

## <样品信息>

色谱柱:XB-C8(50\*4.6mm,3μm) 流速: 1.0ml/min  
 柱温:30°C 波长: 256nm  
 数据文件名: RC\$938 - 0-220/25-1956-2 - zzp-25010701-2p-200mg-rcqx-pH12.0+1sdsjz-15min-P5.lcd  
 方法文件名: RC\$938 - 938-rcqx-FX274.lcm  
 批处理文件名: RC\$938 - 938-20250207-FX274.lcb  
 样品瓶号: 2-39  
 进样体积: 5 μl 版本号: 6.115  
 进样时间:2025/02/07 16:34:23 实验者: xiechaojun  
 处理时间 (V2) : 2025/02/08 10:15:44 处理者: xiechaojun  
 仪器型号: SHIMADZU LC-2050C(FX274)

## <色谱图>

mV

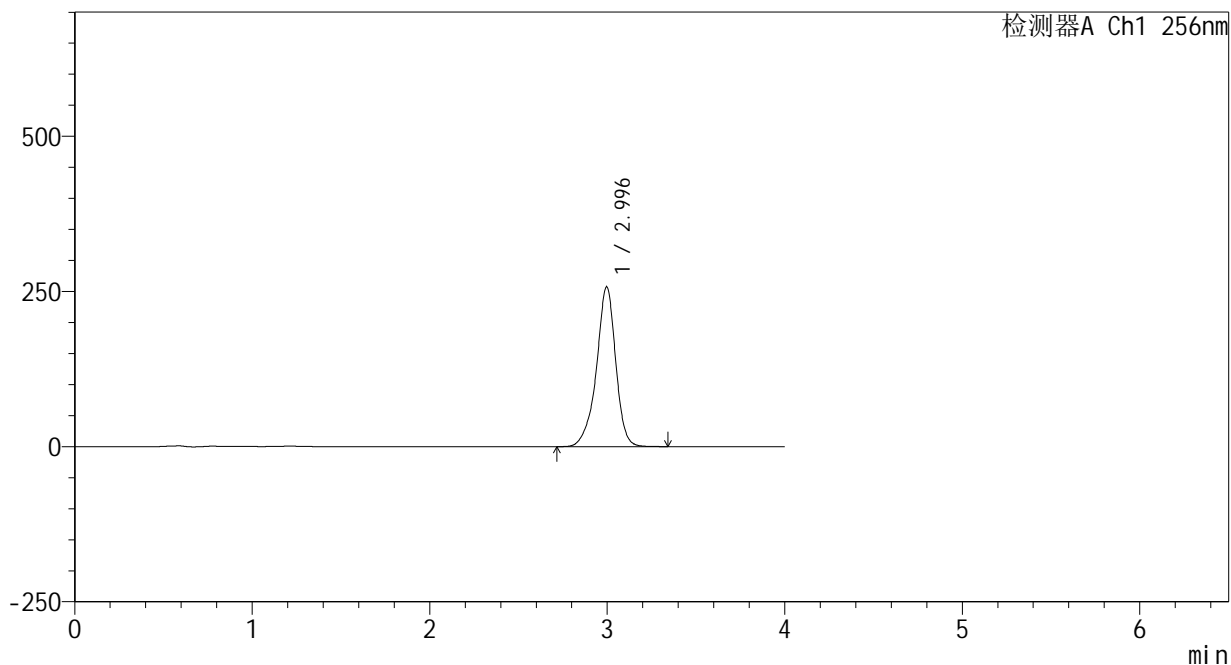

## <峰表>

检测器A Ch1 256nm

峰号	保留时间	面积	面积%	高度	理论塔板数(USP)	拖尾因子	分离度(USP)
1	2.996	1941513	100.000	257648	3958	0.916	--
总计		1941513	100.000	257648			



# 938

### <样品信息>

色谱柱:XB-C8(50\*4.6mm,3μm)      流速: 1.0ml/min  
 柱温:30°C      波长: 256nm  
 数据文件名: RC\$938 - 0-220/25-1957-2 - zzp-25010701-2p-200mg-rcqx-pH12.0+1sdsjz-15min-P6.lcd  
 方法文件名: RC\$938 - 938-rcqx-FX274.lcm  
 批处理文件名: RC\$938 - 938-20250207-FX274.lcb  
 样品瓶号: 2-48  
 进样体积: 5 μl      版本号: 6.115  
 进样时间:2025/02/07 16:38:46      实验者: xiechaojun  
 处理时间 (V2) : 2025/02/08 10:15:47      处理者: xiechaojun  
 仪器型号: SHIMADZU LC-2050C(FX274)

### <色谱图>

mV

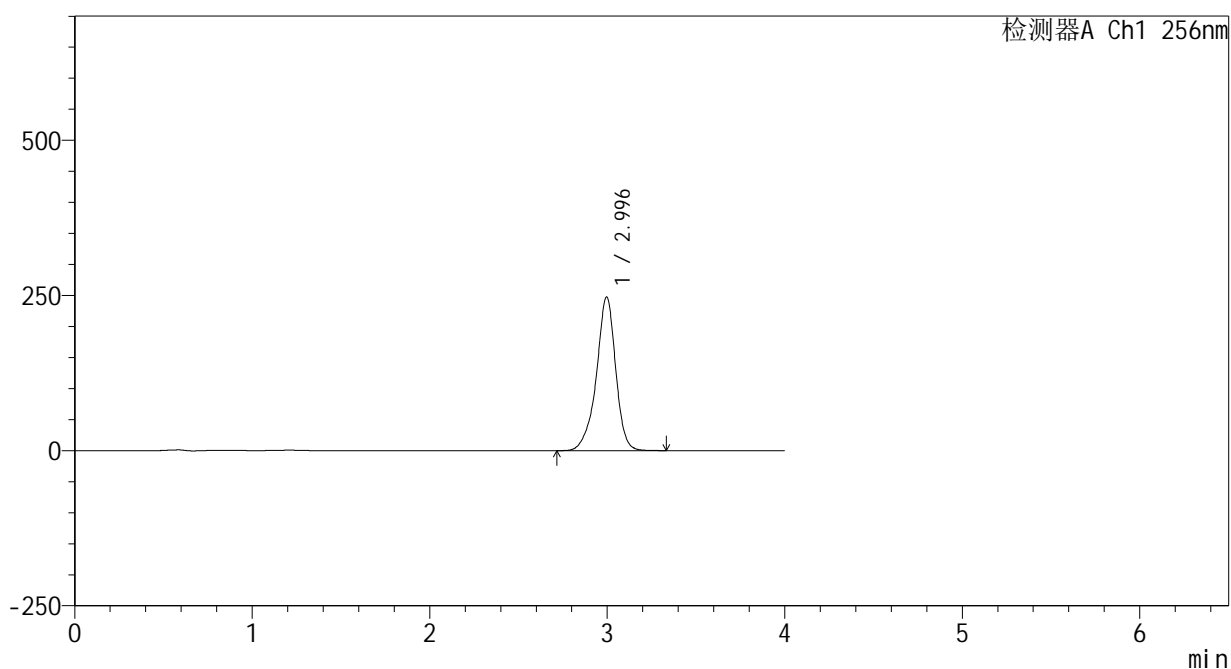

### <峰表>

检测器A Ch1 256nm

峰号	保留时间	面积	面积%	高度	理论塔板数(USP)	拖尾因子	分离度(USP)
1	2.996	1870793	100.000	247798	3943	0.914	--
总计		1870793	100.000	247798			



# 938

<样品信息>

色谱柱:XB-C8(50*4.6mm,3μm)	流速: 1.0ml/min
柱温:30℃	波长: 256nm
数据文件名: RC\$938 - 0-220/25-1958-2 - zzp-25010701-2p-200mg-rcqx-pH12.0+1sdsjz-20min-P1.lcd	
方法文件名: RC\$938 - 938-rcqx-FX274.lcm	
批处理文件名: RC\$938 - 938-20250207-FX274.lcb	
样品瓶号: 2-4	
进样体积: 5 μl	版本号: 6.115
进样时间:2025/02/07 16:43:09	实验者: xiechaojun
处理时间 (V2) : 2025/02/08 10:15:49	处理者: xiechaojun
仪器型号: SHIMADZU LC-2050C(FX274)	

<色谱图>

mV

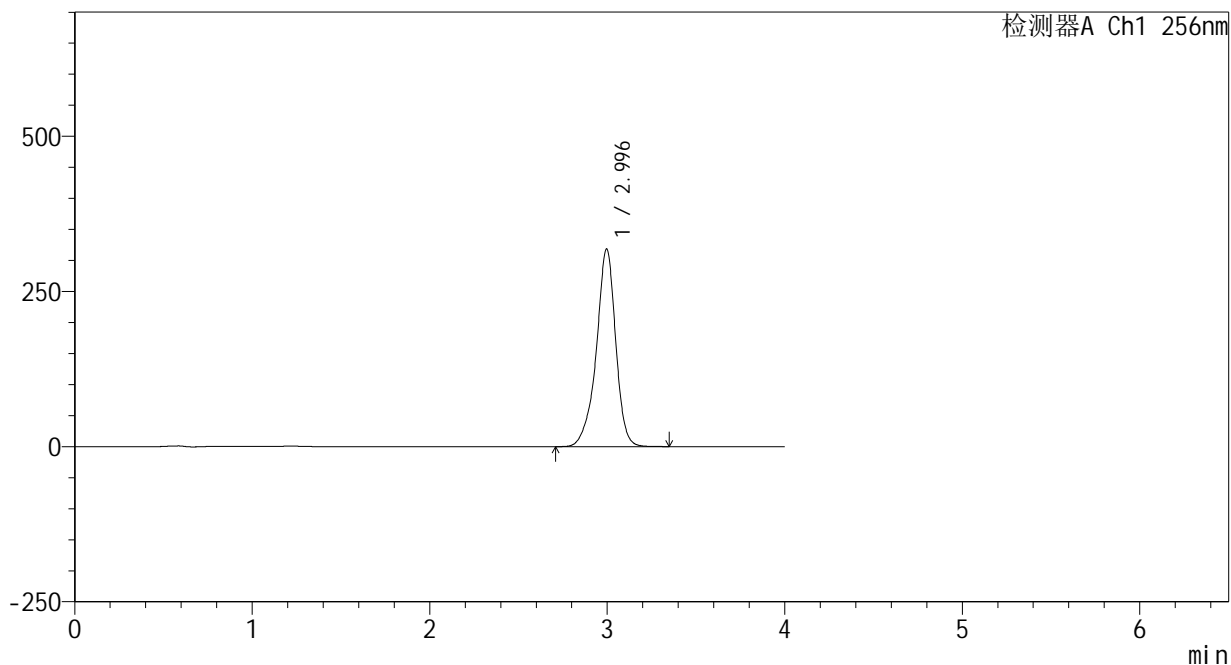

<峰表>

检测器A Ch1 256nm

峰号	保留时间	面积	面积%	高度	理论塔板数(USP)	拖尾因子	分离度(USP)
1	2.996	2412951	100.000	318734	3925	0.913	--
总计		2412951	100.000	318734			



# 938

## <样品信息>

色谱柱:XB-C8(50\*4.6mm,3μm) 流速: 1.0ml/min  
 柱温:30℃ 波长: 256nm  
 数据文件名: RC\$938 - 0-220/25-1959-2 - zzp-25010701-2p-200mg-rcqx-pH12.0+1sdsjz-20min-P2.lcd  
 方法文件名: RC\$938 - 938-rcqx-FX274.lcm  
 批处理文件名: RC\$938 - 938-20250207-FX274.lcb  
 样品瓶号: 2-13  
 进样体积: 5 μl 版本号: 6.115  
 进样时间:2025/02/07 16:47:32 实验者: xiechaojun  
 处理时间 (V2) : 2025/02/08 10:15:52 处理者: xiechaojun  
 仪器型号: SHIMADZU LC-2050C(FX274)

## <色谱图>

mV

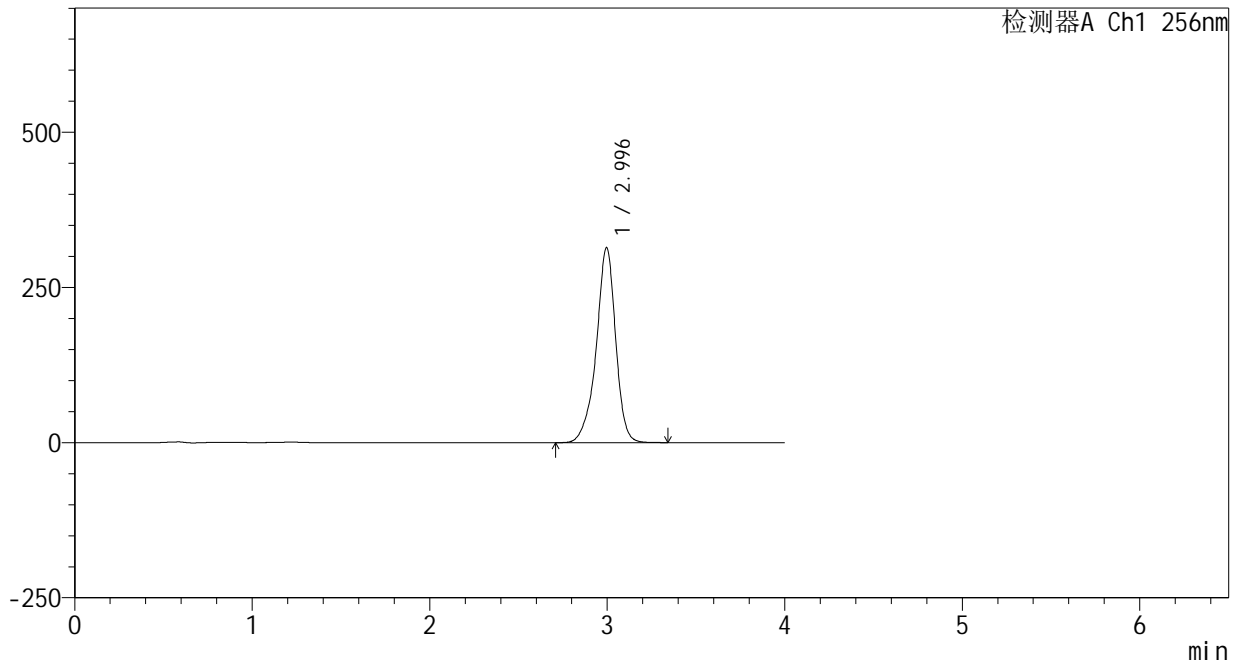

## <峰表>

检测器A Ch1 256nm

峰号	保留时间	面积	面积%	高度	理论塔板数(USP)	拖尾因子	分离度(USP)
1	2.996	2383781	100.000	314443	3918	0.912	--
总计		2383781	100.000	314443			



# 938

## <样品信息>

色谱柱:XB-C8(50\*4.6mm,3μm) 流速: 1.0ml/min  
 柱温:30℃ 波长: 256nm  
 数据文件名: RC\$938 - 0-220/25-1960-2 - zzp-25010701-2p-200mg-rcqx-pH12.0+1sdsjz-20min-P3.lcd  
 方法文件名: RC\$938 - 938-rcqx-FX274.lcm  
 批处理文件名: RC\$938 - 938-20250207-FX274.lcb  
 样品瓶号: 2-22  
 进样体积: 5 μl 版本号: 6.115  
 进样时间:2025/02/07 16:51:56 实验者: xiechaojun  
 处理时间 (V2) : 2025/02/08 10:15:55 处理者: xiechaojun  
 仪器型号: SHIMADZU LC-2050C(FX274)

## <色谱图>

mV

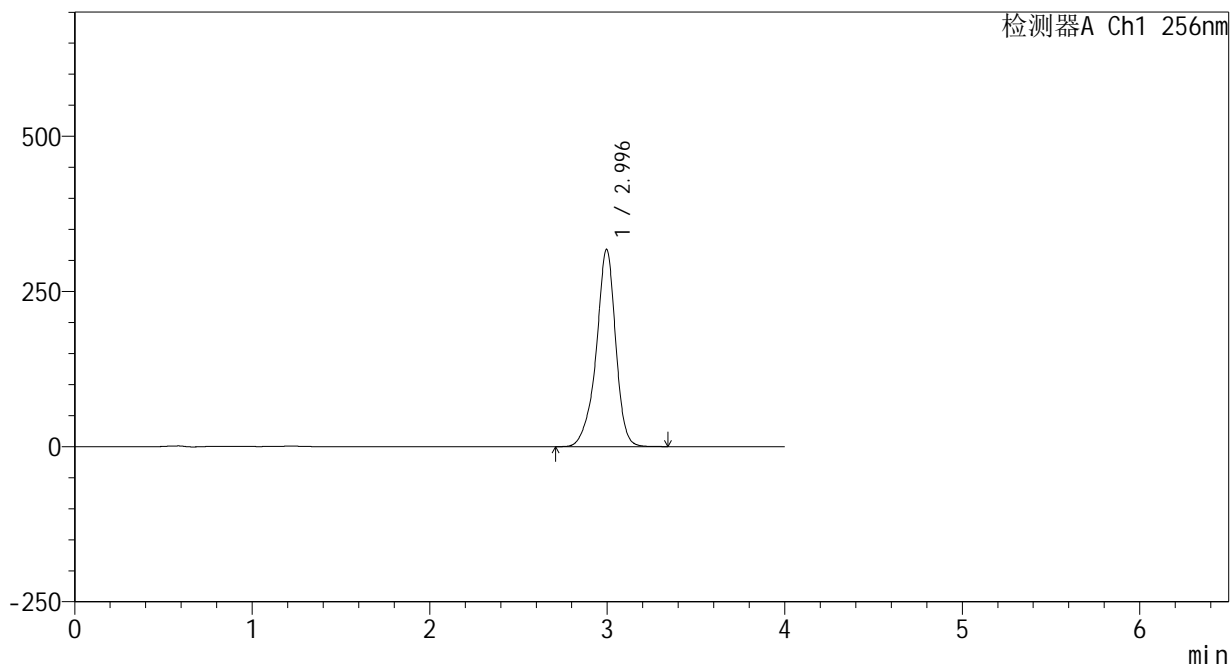

## <峰表>

检测器A Ch1 256nm

峰号	保留时间	面积	面积%	高度	理论塔板数(USP)	拖尾因子	分离度(USP)
1	2.996	2413921	100.000	318143	3915	0.910	--
总计		2413921	100.000	318143			



# 938

<样品信息>

色谱柱:XB-C8(50\*4.6mm,3μm)      流速: 1.0ml/min  
 柱温:30℃      波长: 256nm  
 数据文件名: RC\$938 - 0-220/25-1961-2 - zzp-25010701-2p-200mg-rcqx-pH12.0+1sdsjz-20min-P4.lcd  
 方法文件名: RC\$938 - 938-rcqx-FX274.lcm  
 批处理文件名: RC\$938 - 938-20250207-FX274.lcb  
 样品瓶号: 2-31  
 进样体积: 5 μl      版本号: 6.115  
 进样时间:2025/02/07 16:56:20      实验者: xiechaojun  
 处理时间 (V2) : 2025/02/08 10:15:57      处理者: xiechaojun  
 仪器型号: SHIMADZU LC-2050C(FX274)

<色谱图>

mV

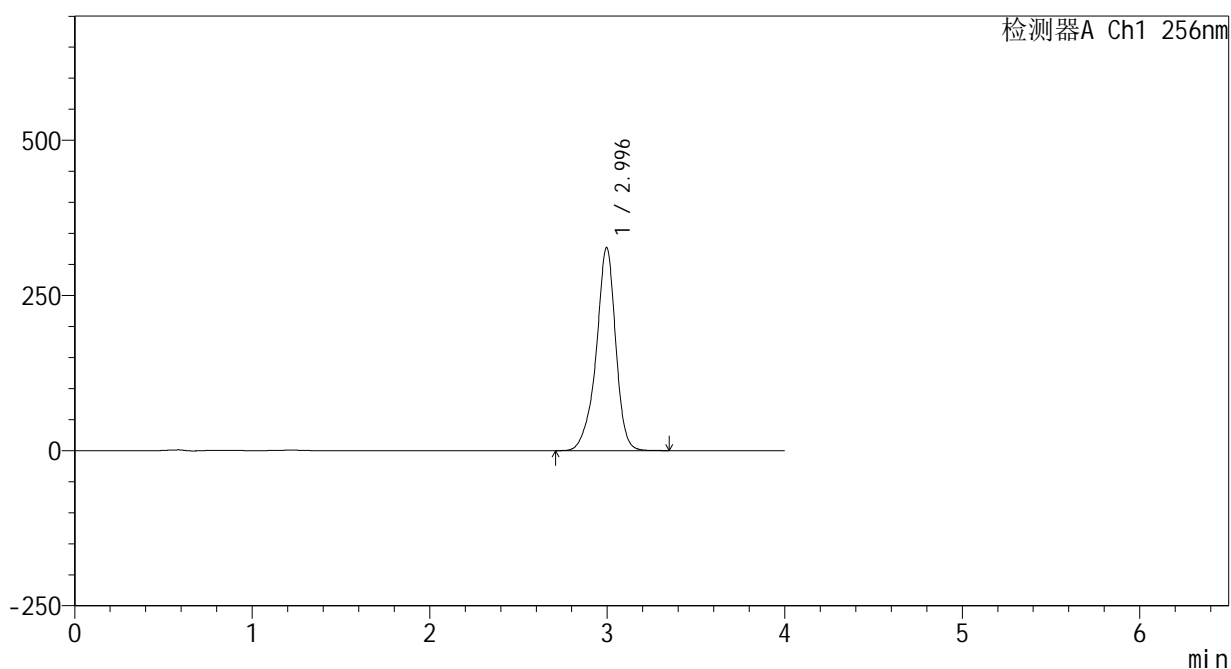

<峰表>

检测器A Ch1 256nm

峰号	保留时间	面积	面积%	高度	理论塔板数(USP)	拖尾因子	分离度(USP)
1	2.996	2493461	100.000	327536	3895	0.908	--
总计		2493461	100.000	327536			

## &lt;样品信息&gt;

色谱柱:XB-C8(50\*4.6mm,3 $\mu$ m)

流速: 1.0ml/min

柱温:30 $^{\circ}$ C

波长: 256nm

数据文件名: RC\$938 - 0-220/25-1962-2 - zzp-25010701-2p-200mg-rcqx-pH12.0+1sdsjz-20min-P5.lcd

方法文件名: RC\$938 - 938-rcqx-FX274.lcm

批处理文件名: RC\$938 - 938-20250207-FX274.lcb

样品瓶号: 2-40

进样体积: 5  $\mu$ l

版本号: 6.115

进样时间:2025/02/07 17:00:43

实验者: xiechaojun

处理时间 (V2) : 2025/02/08 10:16:00

处理者: xiechaojun

仪器型号: SHIMADZU LC-2050C(FX274)

## &lt;色谱图&gt;

mV

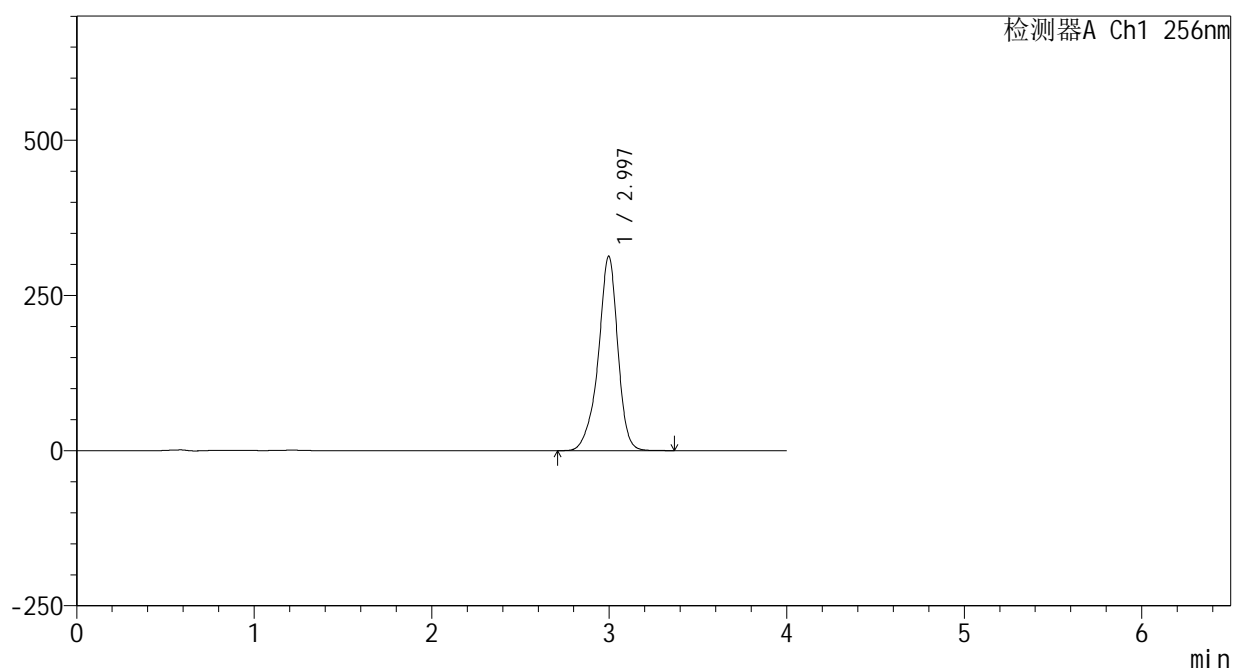

## &lt;峰表&gt;

检测器A Ch1 256nm

峰号	保留时间	面积	面积%	高度	理论塔板数(USP)	拖尾因子	分离度(USP)
1	2.997	2390027	100.000	313571	3886	0.907	--
总计		2390027	100.000	313571			



# 938

## <样品信息>

色谱柱:XB-C8(50\*4.6mm,3μm) 流速: 1.0ml/min  
 柱温:30°C 波长: 256nm  
 数据文件名: RC\$938 - 0-220/25-1963-2 - zzp-25010701-2p-200mg-rcqx-pH12.0+1sdsjz-20min-P6.lcd  
 方法文件名: RC\$938 - 938-rcqx-FX274.lcm  
 批处理文件名: RC\$938 - 938-20250207-FX274.lcb  
 样品瓶号: 2-49  
 进样体积: 5 μl 版本号: 6.115  
 进样时间:2025/02/07 17:05:06 实验者: xiechaojun  
 处理时间 (V2) : 2025/02/08 10:16:03 处理者: xiechaojun  
 仪器型号: SHIMADZU LC-2050C(FX274)

## <色谱图>

mV

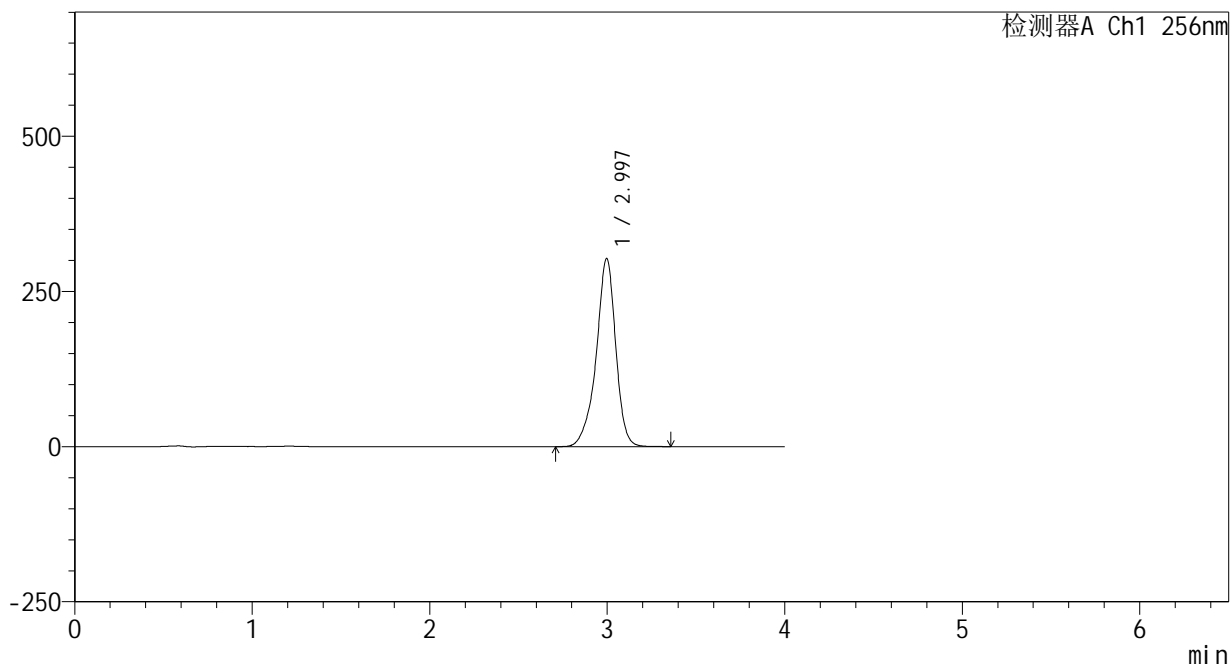

## <峰表>

检测器A Ch1 256nm

峰号	保留时间	面积	面积%	高度	理论塔板数(USP)	拖尾因子	分离度(USP)
1	2.997	2314333	100.000	303364	3878	0.906	--
总计		2314333	100.000	303364			



# 938

<样品信息>

色谱柱:XB-C8(50\*4.6mm,3μm) 流速: 1.0ml/min  
 柱温:30℃ 波长: 256nm  
 数据文件名: RC\$938 - 0-220/25-1964-2 - zzp-25010701-2p-200mg-rcqx-pH12.0+1sdsjz-30min-P1.lcd  
 方法文件名: RC\$938 - 938-rcqx-FX274.lcm  
 批处理文件名: RC\$938 - 938-20250207-FX274.lcb  
 样品瓶号: 2-5  
 进样体积: 5 μl 版本号: 6.115  
 进样时间:2025/02/07 17:09:29 实验者: xiechaojun  
 处理时间 (V2) : 2025/02/08 10:16:05 处理者: xiechaojun  
 仪器型号: SHIMADZU LC-2050C(FX274)

<色谱图>

mV

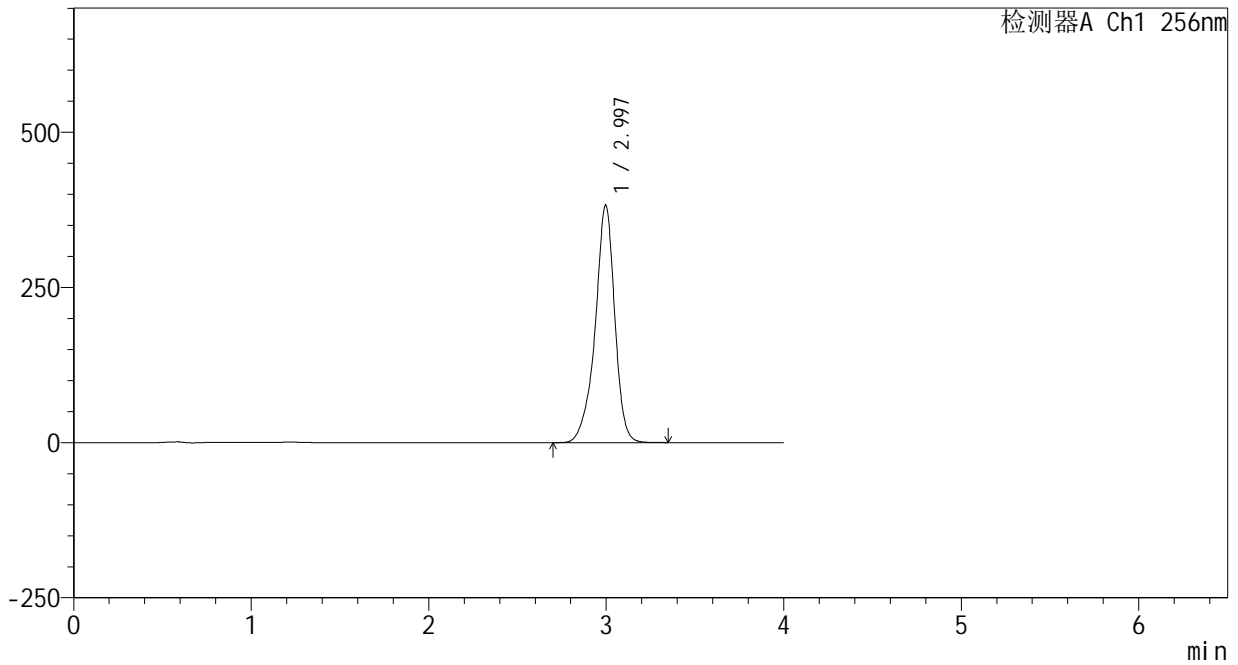

<峰表>

检测器A Ch1 256nm

峰号	保留时间	面积	面积%	高度	理论塔板数(USP)	拖尾因子	分离度(USP)
1	2.997	2927779	100.000	382876	3864	0.905	--
总计		2927779	100.000	382876			

## &lt;样品信息&gt;

色谱柱:XB-C8(50\*4.6mm,3 $\mu$ m)

流速: 1.0ml/min

柱温:30 $^{\circ}$ C

波长: 256nm

数据文件名: RC\$938 - 0-220/25-1965-2 - zzp-25010701-2p-200mg-rcqx-pH12.0+1sdsjz-30min-P2.lcd

方法文件名: RC\$938 - 938-rcqx-FX274.lcm

批处理文件名: RC\$938 - 938-20250207-FX274.lcb

样品瓶号: 2-14

进样体积: 5  $\mu$ l

版本号: 6.115

进样时间:2025/02/07 17:13:53

实验者: xiechaojun

处理时间 (V2) : 2025/02/08 10:16:08

处理者: xiechaojun

仪器型号: SHIMADZU LC-2050C(FX274)

## &lt;色谱图&gt;

mV

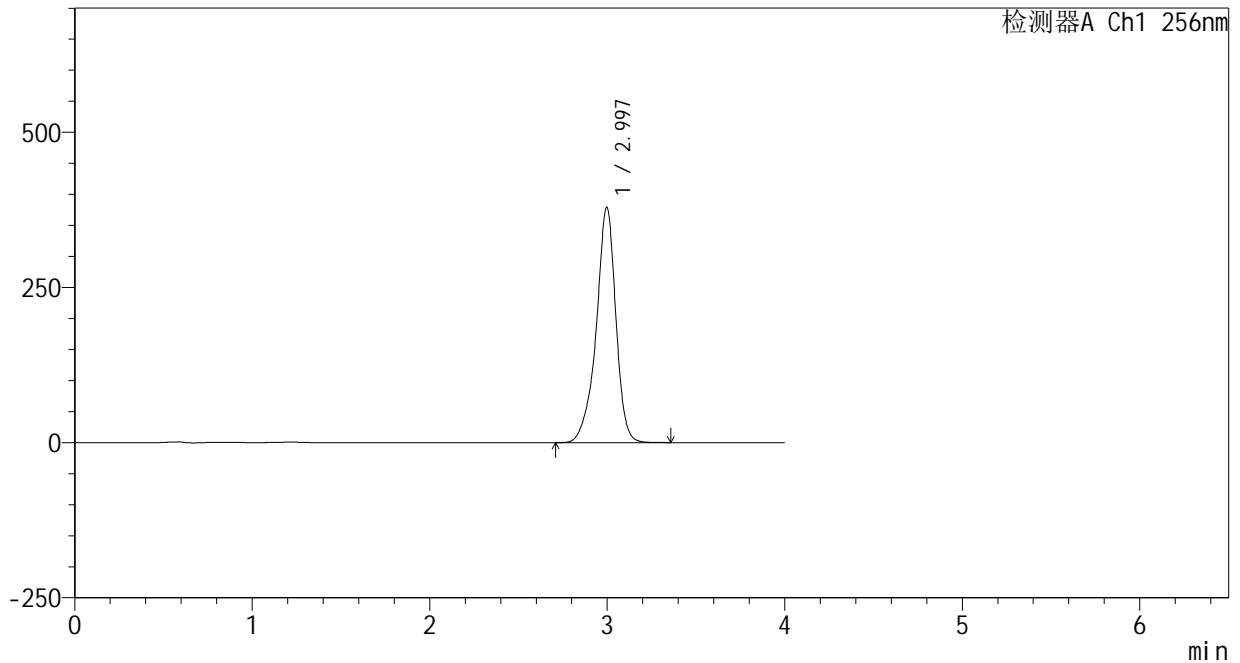

## &lt;峰表&gt;

检测器A Ch1 256nm

峰号	保留时间	面积	面积%	高度	理论塔板数(USP)	拖尾因子	分离度(USP)
1	2.997	2908595	100.000	379582	3852	0.904	--
总计		2908595	100.000	379582			



# 938

<样品信息>

色谱柱:XB-C8(50\*4.6mm,3μm)      流速: 1.0ml/min  
 柱温:30℃      波长: 256nm  
 数据文件名: RC\$938 - 0-220/25-1966-2 - zzp-25010701-2p-200mg-rcqx-pH12.0+1sdsjz-30min-P3.lcd  
 方法文件名: RC\$938 - 938-rcqx-FX274.lcm  
 批处理文件名: RC\$938 - 938-20250207-FX274.lcb  
 样品瓶号: 2-23  
 进样体积: 5 μl      版本号: 6.115  
 进样时间:2025/02/07 17:18:17      实验者: xiechaojun  
 处理时间 (V2) : 2025/02/08 10:16:11      处理者: xiechaojun  
 仪器型号: SHIMADZU LC-2050C(FX274)

<色谱图>

mV

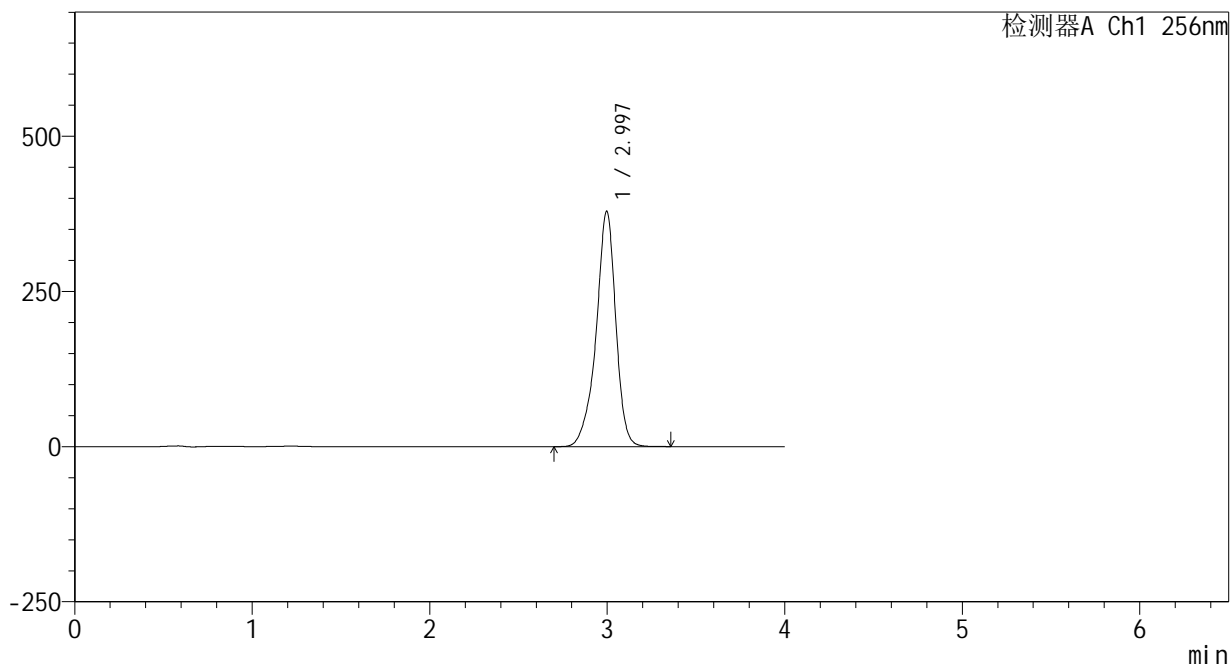

<峰表>

检测器A Ch1 256nm

峰号	保留时间	面积	面积%	高度	理论塔板数(USP)	拖尾因子	分离度(USP)
1	2.997	2915161	100.000	379684	3839	0.902	--
总计		2915161	100.000	379684			



# 938

### <样品信息>

色谱柱:XB-C8(50\*4.6mm,3μm) 流速: 1.0ml/min  
 柱温:30℃ 波长: 256nm  
 数据文件名: RC\$938 - 0-220/25-1967-2 - zzp-25010701-2p-200mg-rcqx-pH12.0+1sdsjz-30min-P4.lcd  
 方法文件名: RC\$938 - 938-rcqx-FX274.lcm  
 批处理文件名: RC\$938 - 938-20250207-FX274.lcb  
 样品瓶号: 2-32  
 进样体积: 5 μl 版本号: 6.115  
 进样时间:2025/02/07 17:22:40 实验者: xiechaojun  
 处理时间 (V2) : 2025/02/08 10:16:14 处理者: xiechaojun  
 仪器型号: SHIMADZU LC-2050C(FX274)

### <色谱图>

mV

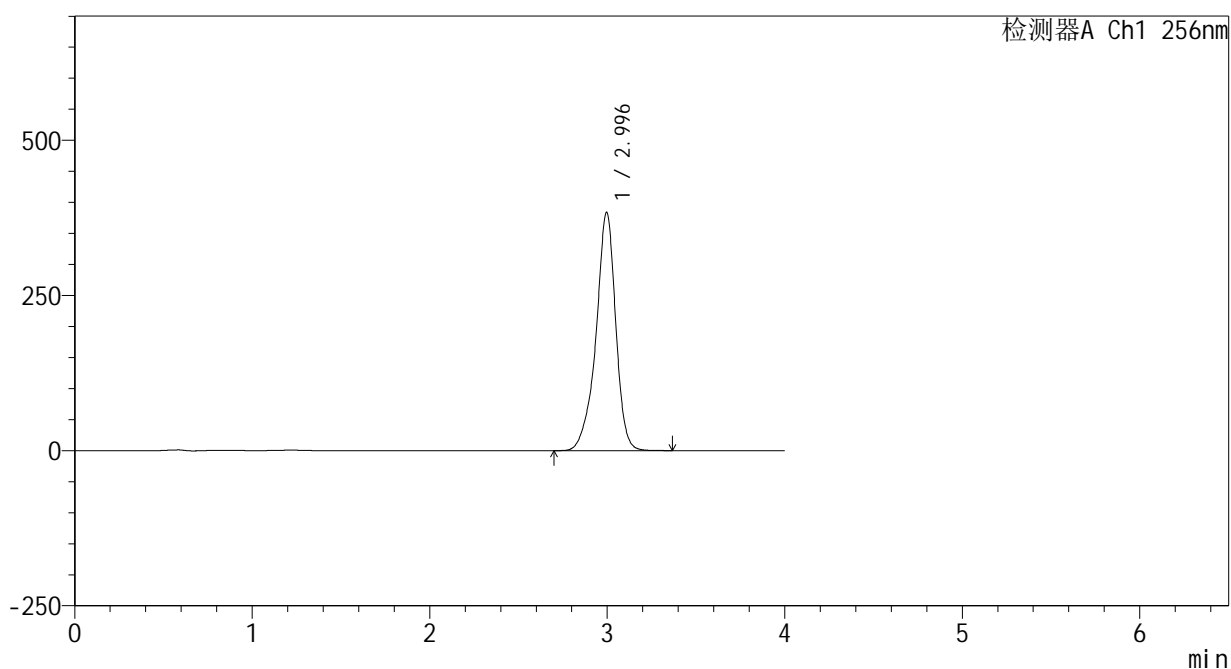

### <峰表>

检测器A Ch1 256nm

峰号	保留时间	面积	面积%	高度	理论塔板数(USP)	拖尾因子	分离度(USP)
1	2.996	2958453	100.000	384312	3818	0.902	--
总计		2958453	100.000	384312			



# 938

<样品信息>

色谱柱:XB-C8(50\*4.6mm,3μm) 流速: 1.0ml/min  
 柱温:30°C 波长: 256nm  
 数据文件名: RC\$938 - 0-220/25-1968-2 - zzp-25010701-2p-200mg-rcqx-pH12.0+1sdsjz-30min-P5.lcd  
 方法文件名: RC\$938 - 938-rcqx-FX274.lcm  
 批处理文件名: RC\$938 - 938-20250207-FX274.lcb  
 样品瓶号: 2-41  
 进样体积: 5 μl 版本号: 6.115  
 进样时间:2025/02/07 17:27:04 实验者: xiechaojun  
 处理时间 (V2) : 2025/02/08 10:16:16 处理者: xiechaojun  
 仪器型号: SHIMADZU LC-2050C(FX274)

<色谱图>

mV

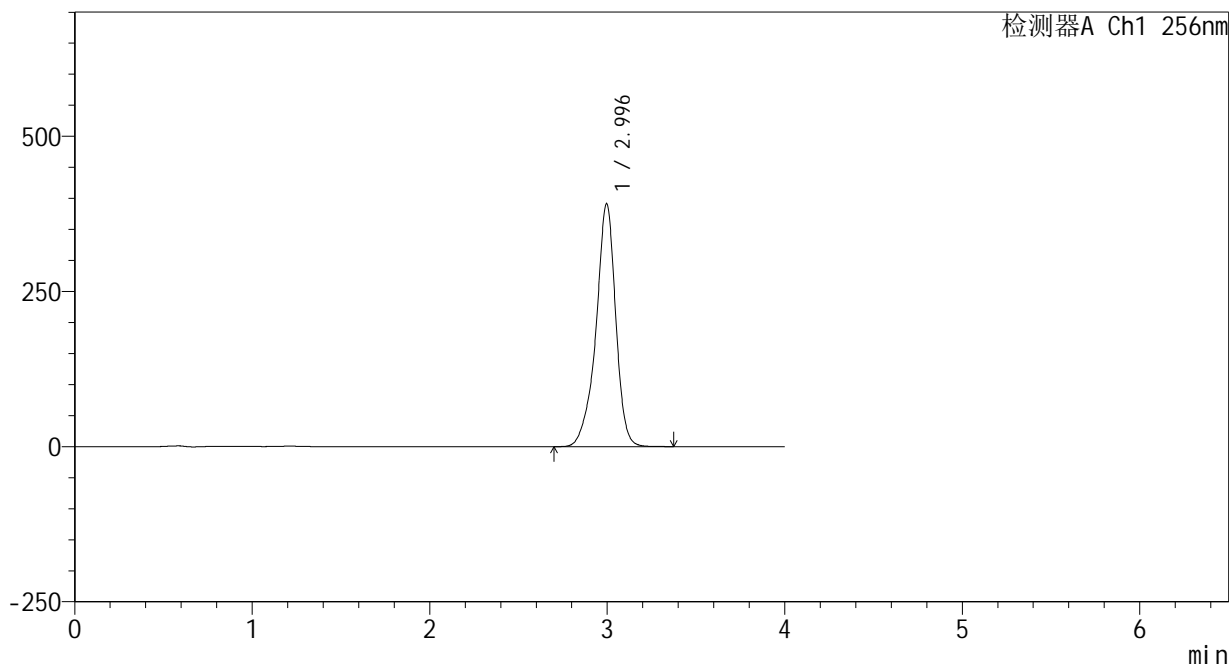

<峰表>

检测器A Ch1 256nm

峰号	保留时间	面积	面积%	高度	理论塔板数(USP)	拖尾因子	分离度(USP)
1	2.996	3019276	100.000	391712	3810	0.901	--
总计		3019276	100.000	391712			

<样品信息>

色谱柱:XB-C8(50*4.6mm,3μm)	流速: 1.0ml/min
柱温:30℃	波长: 256nm
数据文件名: RC\$938 - 0-220/25-1969-2 - zzp-25010701-2p-200mg-rcqx-pH12.0+1sdsjz-30min-P6.lcd	
方法文件名: RC\$938 - 938-rcqx-FX274.lcm	
批处理文件名: RC\$938 - 938-20250207-FX274.lcb	
样品瓶号: 2-50	
进样体积: 5 μl	版本号: 6.115
进样时间:2025/02/07 17:31:27	实验者: xiechaojun
处理时间 (V2) : 2025/02/08 10:16:19	处理者: xiechaojun
仪器型号: SHIMADZU LC-2050C(FX274)	

<色谱图>

mV

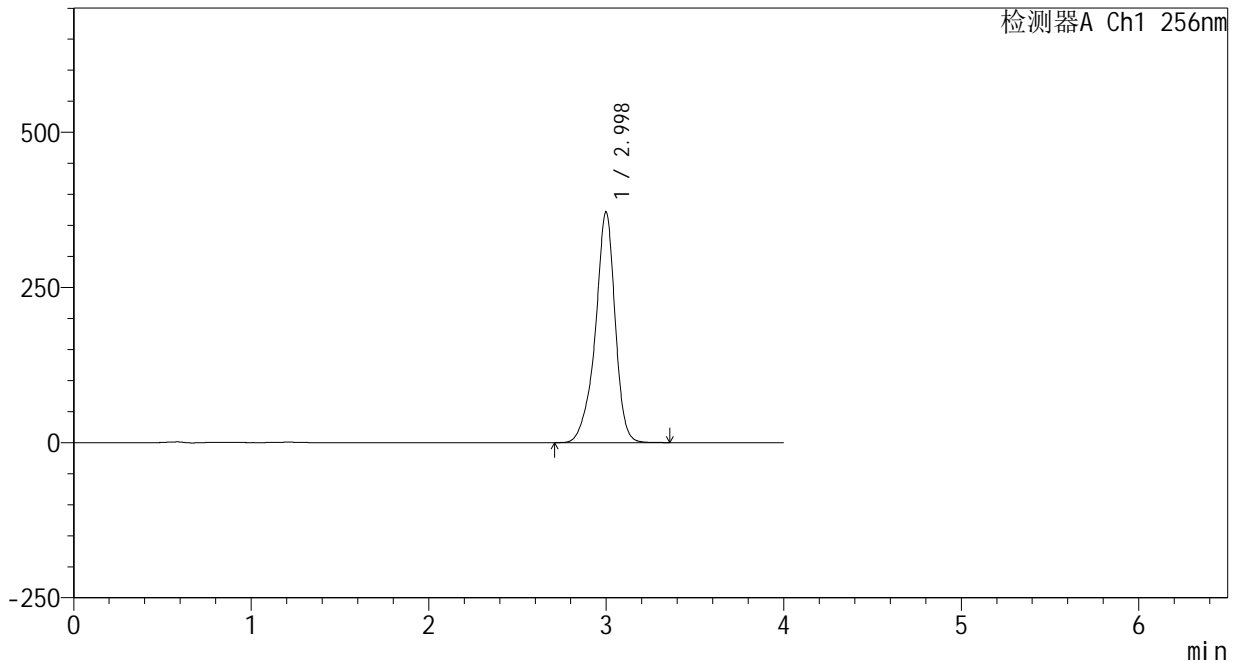

<峰表>

检测器A Ch1 256nm

峰号	保留时间	面积	面积%	高度	理论塔板数(USP)	拖尾因子	分离度(USP)
1	2.998	2874446	100.000	371668	3800	0.899	--
总计		2874446	100.000	371668			

## &lt;样品信息&gt;

色谱柱:XB-C8(50\*4.6mm,3 $\mu$ m)

流速: 1.0ml/min

柱温:30 $^{\circ}$ C

波长: 256nm

数据文件名: RC\$938 - 0-220/25-1970-2 - zzp-25010701-2p-200mg-rcqx-pH12.0+1sdsjz-45min-P1.lcd

方法文件名: RC\$938 - 938-rcqx-FX274.lcm

批处理文件名: RC\$938 - 938-20250207-FX274.lcb

样品瓶号: 2-6

进样体积: 5  $\mu$ l

版本号: 6.115

进样时间:2025/02/07 17:35:50

实验者: xiechaojun

处理时间 (V2): 2025/02/08 10:16:22

处理者: xiechaojun

仪器型号: SHIMADZU LC-2050C(FX274)

## &lt;色谱图&gt;

mV

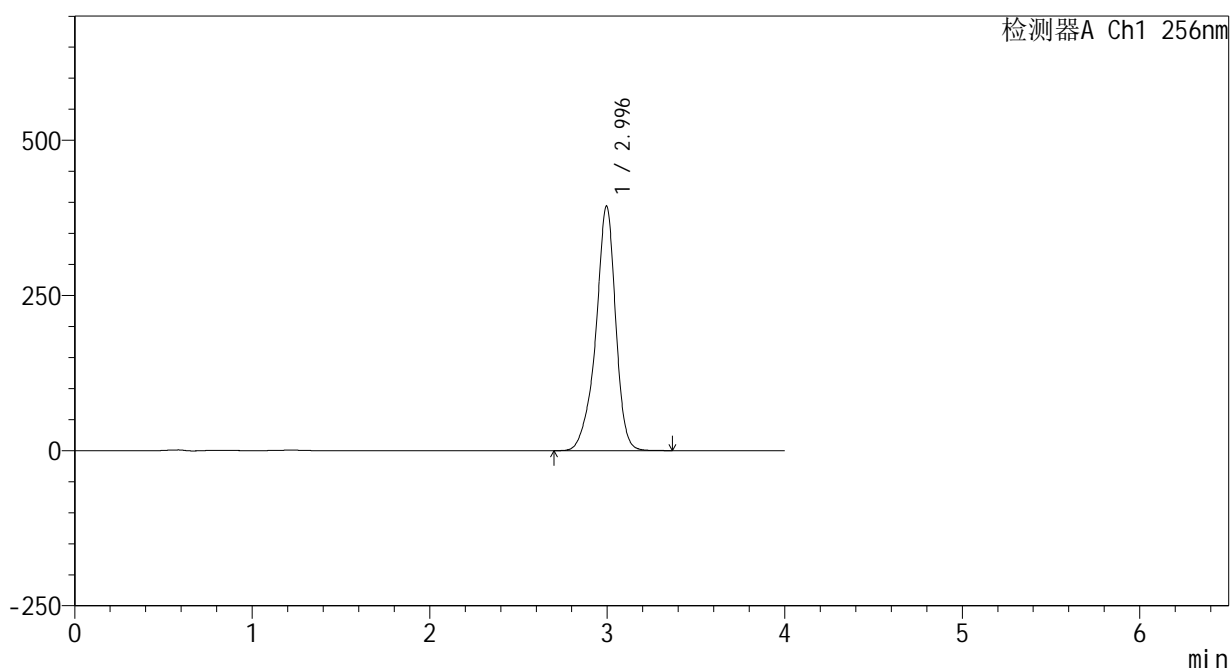

## &lt;峰表&gt;

检测器A Ch1 256nm

峰号	保留时间	面积	面积%	高度	理论塔板数(USP)	拖尾因子	分离度(USP)
1	2.996	3053818	100.000	394419	3776	0.898	--
总计		3053818	100.000	394419			



# 938

<样品信息>

色谱柱:XB-C8(50\*4.6mm,3μm) 流速: 1.0ml/min  
 柱温:30°C 波长: 256nm  
 数据文件名: RC\$938 - 0-220/25-1971-2 - zzp-25010701-2p-200mg-rcqx-pH12.0+1sdsjz-45min-P2.lcd  
 方法文件名: RC\$938 - 938-rcqx-FX274.lcm  
 批处理文件名: RC\$938 - 938-20250207-FX274.lcb  
 样品瓶号: 2-15  
 进样体积: 5 μl 版本号: 6.115  
 进样时间:2025/02/07 17:40:14 实验者: xiechaojun  
 处理时间 (V2) : 2025/02/08 10:16:24 处理者: xiechaojun  
 仪器型号: SHIMADZU LC-2050C(FX274)

<色谱图>

mV

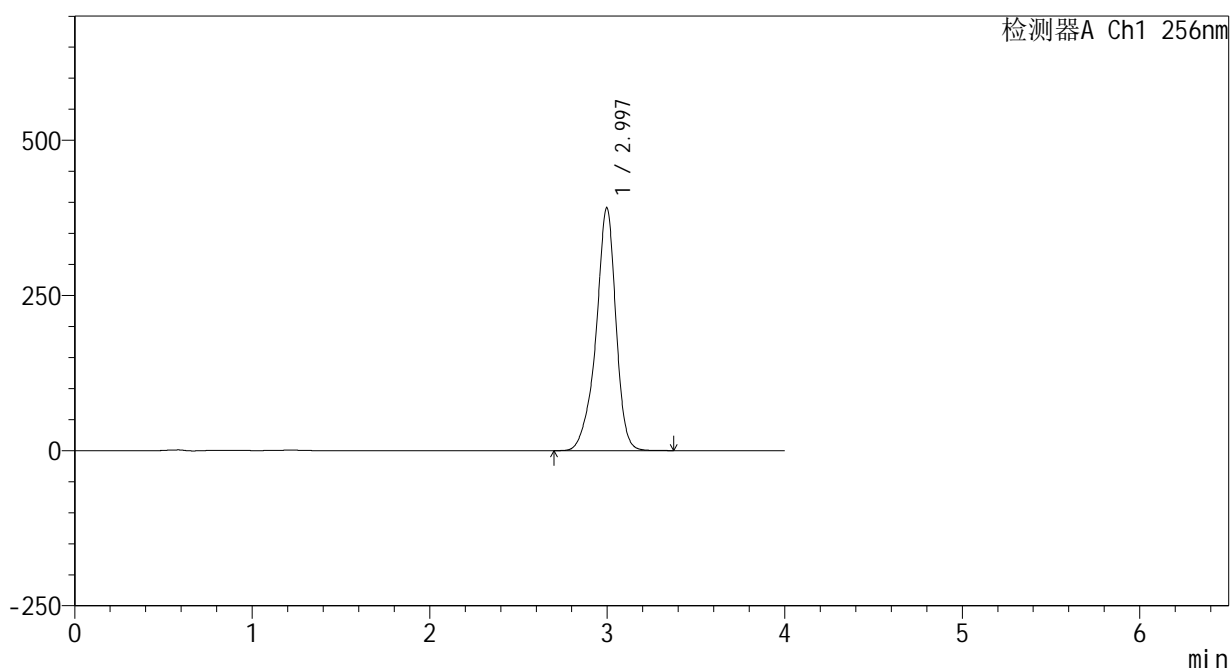

<峰表>

检测器A Ch1 256nm

峰号	保留时间	面积	面积%	高度	理论塔板数(USP)	拖尾因子	分离度(USP)
1	2.997	3038262	100.000	391648	3768	0.898	--
总计		3038262	100.000	391648			



# 938

### <样品信息>

色谱柱:XB-C8(50\*4.6mm,3μm) 流速: 1.0ml/min  
 柱温:30°C 波长: 256nm  
 数据文件名: RC\$938 - 0-220/25-1972-2 - zzp-25010701-2p-200mg-rcqx-pH12.0+1sdsjz-45min-P3.lcd  
 方法文件名: RC\$938 - 938-rcqx-FX274.lcm  
 批处理文件名: RC\$938 - 938-20250207-FX274.lcb  
 样品瓶号: 2-24  
 进样体积: 5 μl 版本号: 6.115  
 进样时间:2025/02/07 17:44:37 实验者: xiechaojun  
 处理时间 (V2) : 2025/02/08 10:16:27 处理者: xiechaojun  
 仪器型号: SHIMADZU LC-2050C(FX274)

### <色谱图>

mV

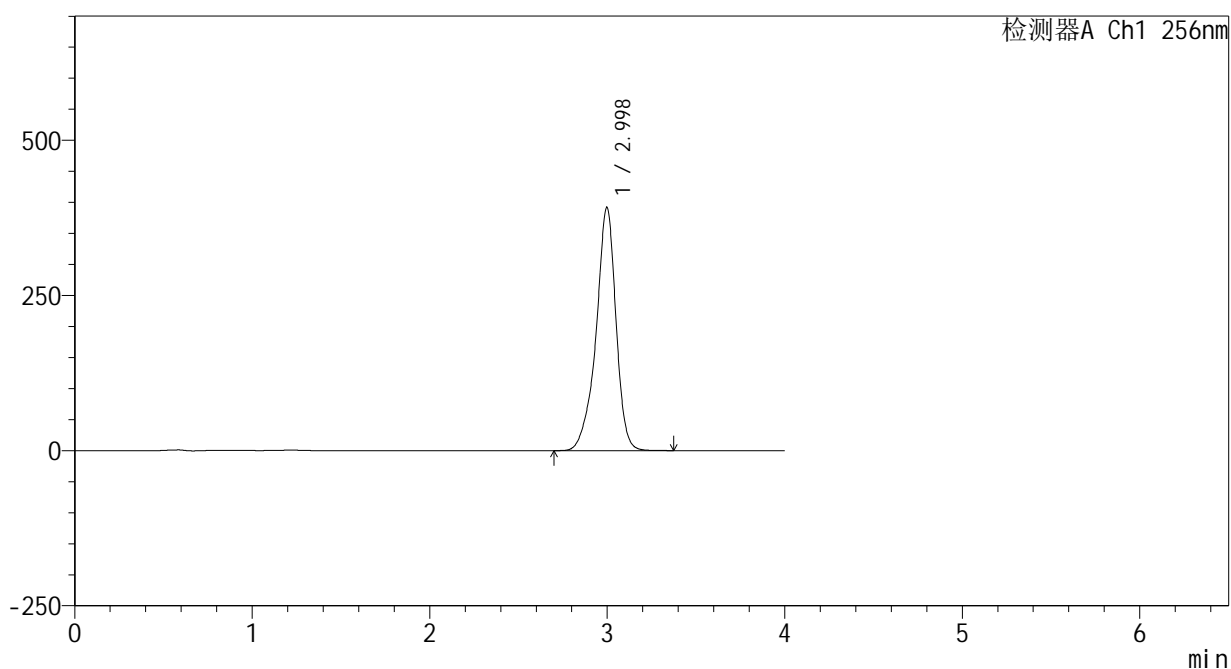

### <峰表>

检测器A Ch1 256nm

峰号	保留时间	面积	面积%	高度	理论塔板数(USP)	拖尾因子	分离度(USP)
1	2.998	3049338	100.000	392041	3754	0.896	--
总计		3049338	100.000	392041			

## &lt;样品信息&gt;

色谱柱:XB-C8(50\*4.6mm,3 $\mu$ m)

流速: 1.0ml/min

柱温:30 $^{\circ}$ C

波长: 256nm

数据文件名: RC\$938 - 0-220/25-1973-2 - zzp-25010701-2p-200mg-rcqx-pH12.0+1sdsjz-45min-P4.lcd

方法文件名: RC\$938 - 938-rcqx-FX274.lcm

批处理文件名: RC\$938 - 938-20250207-FX274.lcb

样品瓶号: 2-33

进样体积: 5  $\mu$ l

版本号: 6.115

进样时间:2025/02/07 17:49:01

实验者: xiechaojun

处理时间 (V2) : 2025/02/08 10:16:30

处理者: xiechaojun

仪器型号: SHIMADZU LC-2050C(FX274)

## &lt;色谱图&gt;

mV

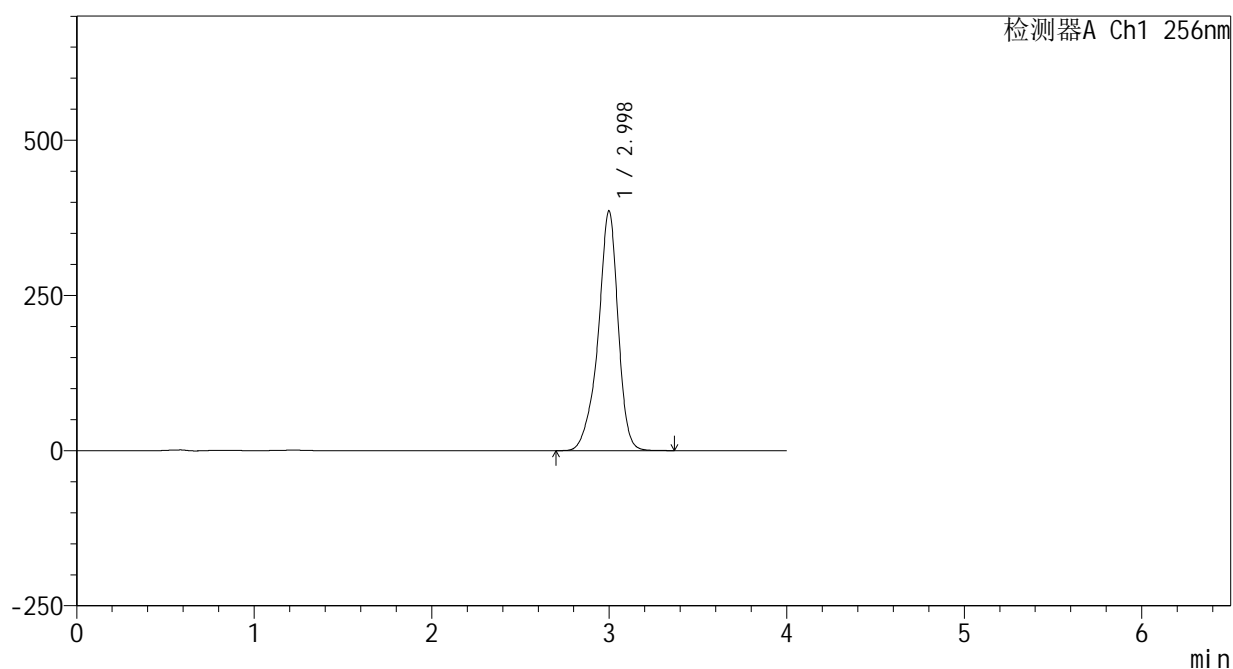

## &lt;峰表&gt;

检测器A Ch1 256nm

峰号	保留时间	面积	面积%	高度	理论塔板数(USP)	拖尾因子	分离度(USP)
1	2.998	3011911	100.000	386353	3745	0.895	--
总计		3011911	100.000	386353			



# 938

### <样品信息>

色谱柱:XB-C8(50\*4.6mm,3μm)      流速: 1.0ml/min  
 柱温:30℃      波长: 256nm  
 数据文件名: RC\$938 - 0-220/25-1974-2 - zzp-25010701-2p-200mg-rcqx-pH12.0+1sdsjz-45min-P5.lcd  
 方法文件名: RC\$938 - 938-rcqx-FX274.lcm  
 批处理文件名: RC\$938 - 938-20250207-FX274.lcb  
 样品瓶号: 2-42  
 进样体积: 5 μl      版本号: 6.115  
 进样时间:2025/02/07 17:53:24      实验者: xiechaojun  
 处理时间 (V2) : 2025/02/08 10:16:32      处理者: xiechaojun  
 仪器型号: SHIMADZU LC-2050C(FX274)

### <色谱图>

mV

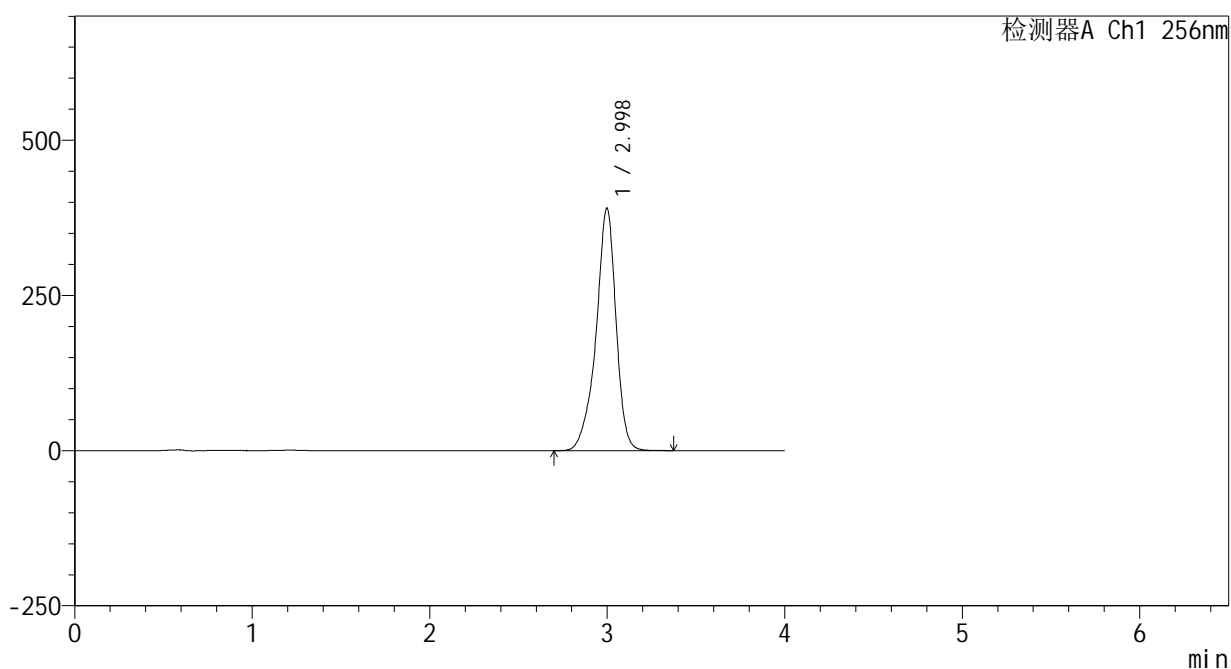

### <峰表>

检测器A Ch1 256nm

峰号	保留时间	面积	面积%	高度	理论塔板数(USP)	拖尾因子	分离度(USP)
1	2.998	3051995	100.000	390845	3732	0.893	--
总计		3051995	100.000	390845			



# 938

<样品信息>

色谱柱:XB-C8(50\*4.6mm,3μm) 流速: 1.0ml/min  
 柱温:30℃ 波长: 256nm  
 数据文件名: RC\$938 - 0-220/25-1975-2 - zzp-25010701-2p-200mg-rcqx-pH12.0+1sdsjz-45min-P6.lcd  
 方法文件名: RC\$938 - 938-rcqx-FX274.lcm  
 批处理文件名: RC\$938 - 938-20250207-FX274.lcb  
 样品瓶号: 2-51  
 进样体积: 5 μl 版本号: 6.115  
 进样时间:2025/02/07 17:57:47 实验者: xiechaojun  
 处理时间 (V2) : 2025/02/08 10:16:35 处理者: xiechaojun  
 仪器型号: SHIMADZU LC-2050C(FX274)

<色谱图>

mV

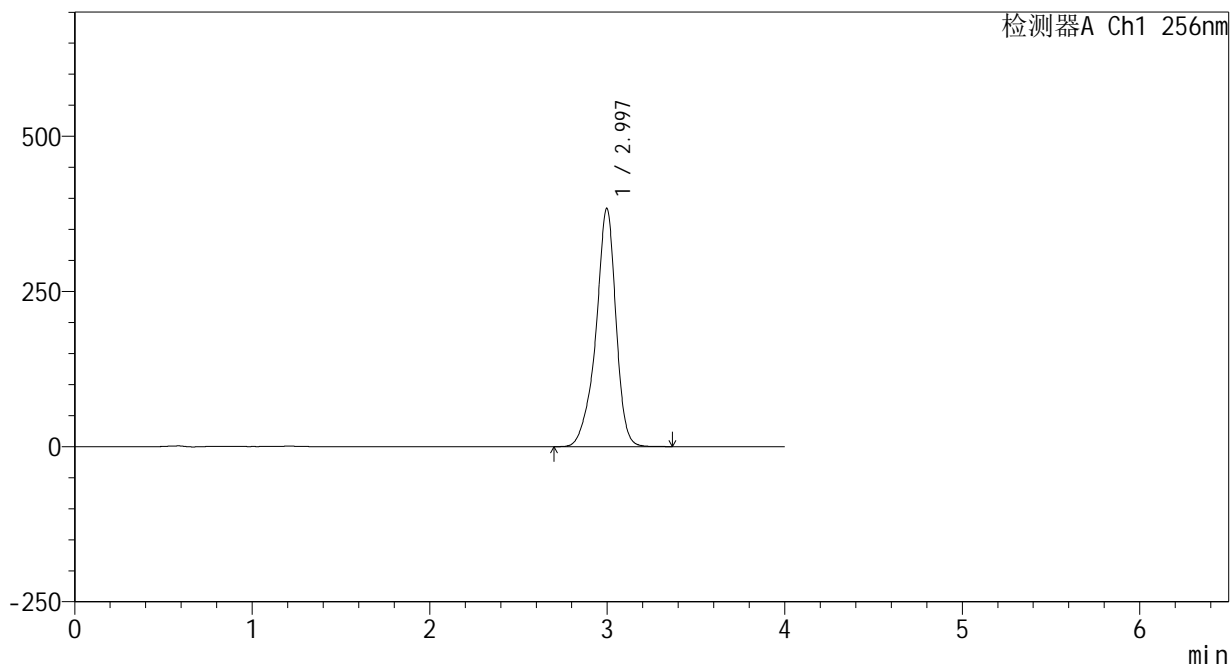

<峰表>

检测器A Ch1 256nm

峰号	保留时间	面积	面积%	高度	理论塔板数(USP)	拖尾因子	分离度(USP)
1	2.997	3005486	100.000	384248	3715	0.892	--
总计		3005486	100.000	384248			



# 938

## <样品信息>

色谱柱:XB-C8(50\*4.6mm,3μm) 流速: 1.0ml/min  
 柱温:30℃ 波长: 256nm  
 数据文件名: RC\$938 - 0-220/25-1976-2 - zzp-25010701-2p-200mg-rcqx-pH12.0+1sdsjz-60min-P1.lcd  
 方法文件名: RC\$938 - 938-rcqx-FX274.lcm  
 批处理文件名: RC\$938 - 938-20250207-FX274.lcb  
 样品瓶号: 2-7  
 进样体积: 5 μl 版本号: 6.115  
 进样时间:2025/02/07 18:02:11 实验者: xiechaojun  
 处理时间 (V2) : 2025/02/08 10:16:38 处理者: xiechaojun  
 仪器型号: SHIMADZU LC-2050C(FX274)

## <色谱图>

mV

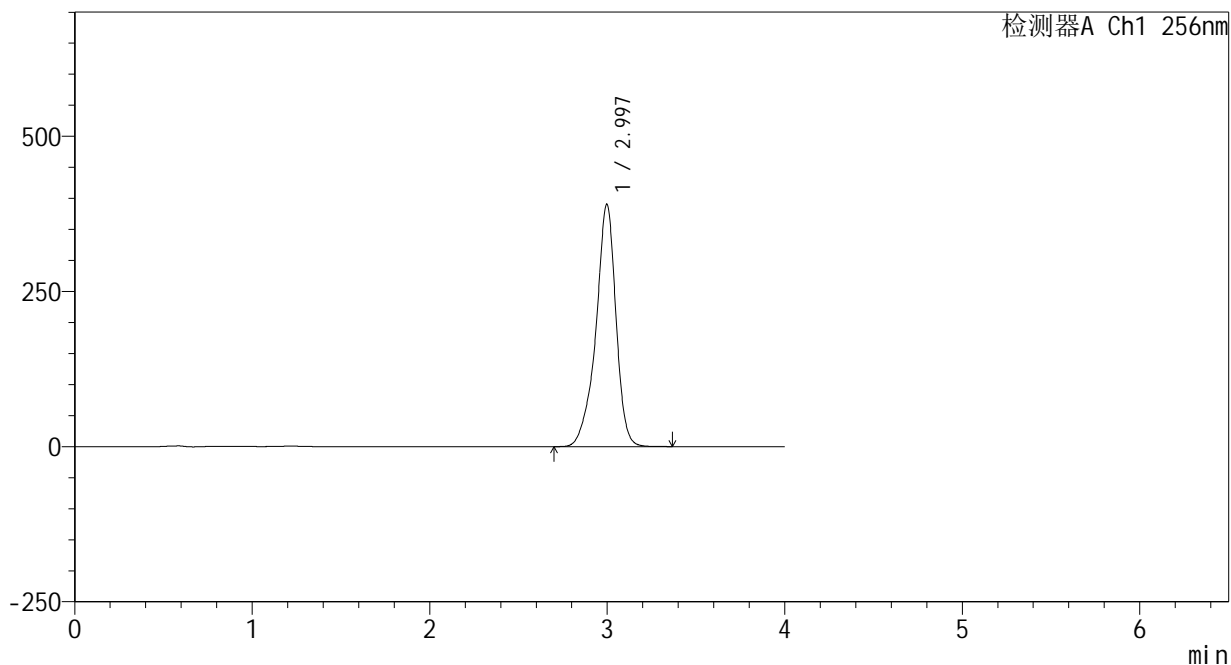

## <峰表>

检测器A Ch1 256nm

峰号	保留时间	面积	面积%	高度	理论塔板数(USP)	拖尾因子	分离度(USP)
1	2.997	3064673	100.000	390819	3701	0.891	--
总计		3064673	100.000	390819			



# 938

<样品信息>

色谱柱:XB-C8(50\*4.6mm,3μm) 流速: 1.0ml/min  
 柱温:30°C 波长: 256nm  
 数据文件名: RC\$938 - 0-220/25-1977-2 - zzp-25010701-2p-200mg-rcqx-pH12.0+1sdsjz-60min-P2.lcd  
 方法文件名: RC\$938 - 938-rcqx-FX274.lcm  
 批处理文件名: RC\$938 - 938-20250207-FX274.lcb  
 样品瓶号: 2-16  
 进样体积: 5 μl 版本号: 6.115  
 进样时间:2025/02/07 18:06:35 实验者: xiechaojun  
 处理时间 (V2) : 2025/02/08 10:16:40 处理者: xiechaojun  
 仪器型号: SHIMADZU LC-2050C(FX274)

<色谱图>

mV

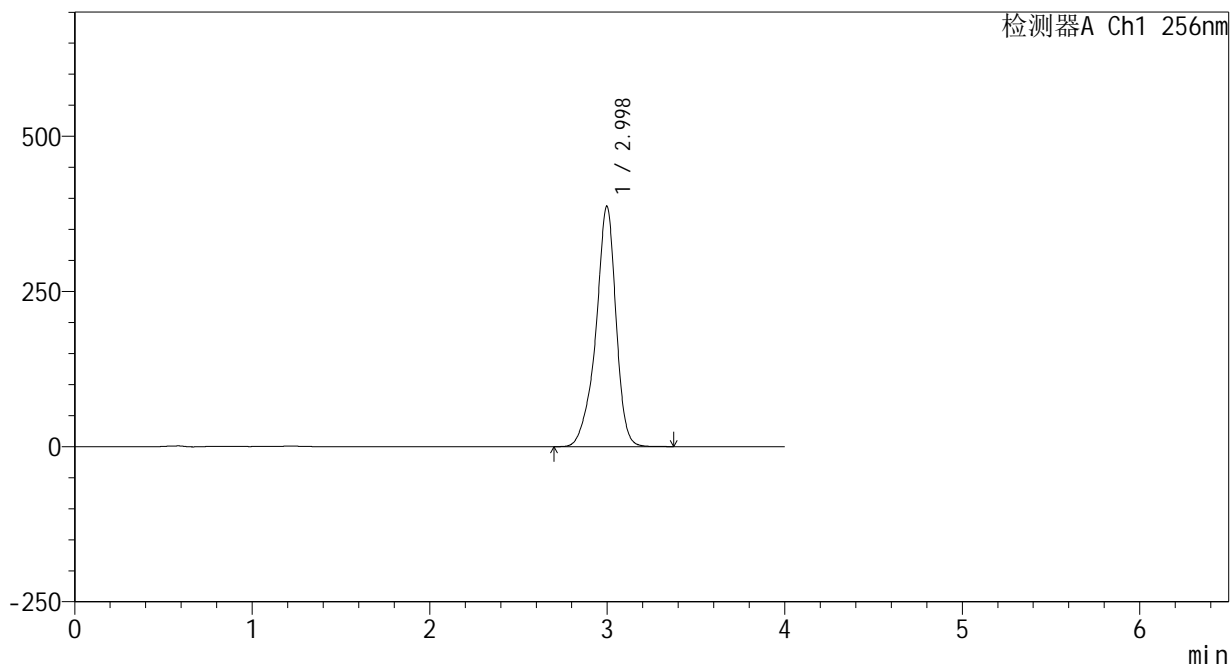

<峰表>

检测器A Ch1 256nm

峰号	保留时间	面积	面积%	高度	理论塔板数(USP)	拖尾因子	分离度(USP)
1	2.998	3046721	100.000	387560	3684	0.890	--
总计		3046721	100.000	387560			



# 938

<样品信息>

色谱柱:XB-C8(50\*4.6mm,3μm)      流速: 1.0ml/min  
 柱温:30℃      波长: 256nm  
 数据文件名: RC\$938 - 0-220/25-1978-2 - zzp-25010701-2p-200mg-rcqx-pH12.0+1sdsjz-60min-P3.lcd  
 方法文件名: RC\$938 - 938-rcqx-FX274.lcm  
 批处理文件名: RC\$938 - 938-20250207-FX274.lcb  
 样品瓶号: 2-25  
 进样体积: 5 μl      版本号: 6.115  
 进样时间:2025/02/07 18:10:58      实验者: xiechaojun  
 处理时间 (V2) : 2025/02/08 10:16:43      处理者: xiechaojun  
 仪器型号: SHIMADZU LC-2050C(FX274)

<色谱图>

mV

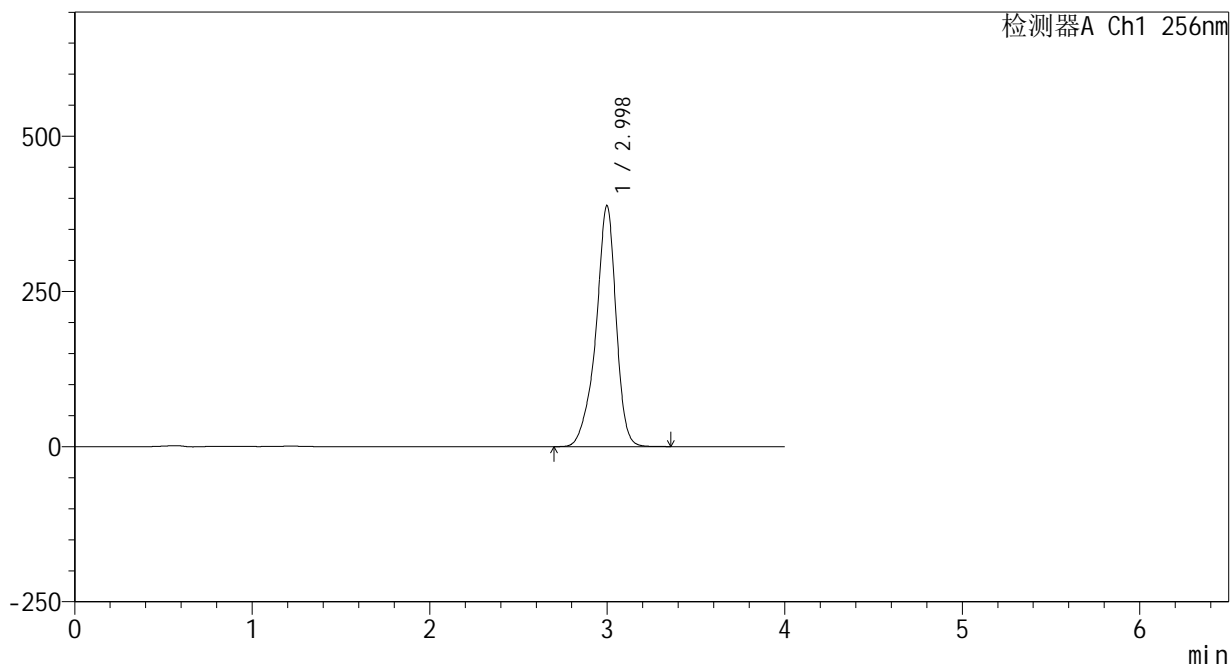

<峰表>

检测器A Ch1 256nm

峰号	保留时间	面积	面积%	高度	理论塔板数(USP)	拖尾因子	分离度(USP)
1	2.998	3060294	100.000	388472	3678	0.889	--
总计		3060294	100.000	388472			

## &lt;样品信息&gt;

色谱柱:XB-C8(50\*4.6mm,3 $\mu$ m)

流速: 1.0ml/min

柱温:30 $^{\circ}$ C

波长: 256nm

数据文件名: RC\$938 - 0-220/25-1979-2 - zzp-25010701-2p-200mg-rcqx-pH12.0+1sdsjz-60min-P4.lcd

方法文件名: RC\$938 - 938-rcqx-FX274.lcm

批处理文件名: RC\$938 - 938-20250207-FX274.lcb

样品瓶号: 2-34

进样体积: 5  $\mu$ l

版本号: 6.115

进样时间:2025/02/07 18:15:22

实验者: xiechaojun

处理时间 (V2): 2025/02/08 10:16:46

处理者: xiechaojun

仪器型号: SHIMADZU LC-2050C(FX274)

## &lt;色谱图&gt;

mV

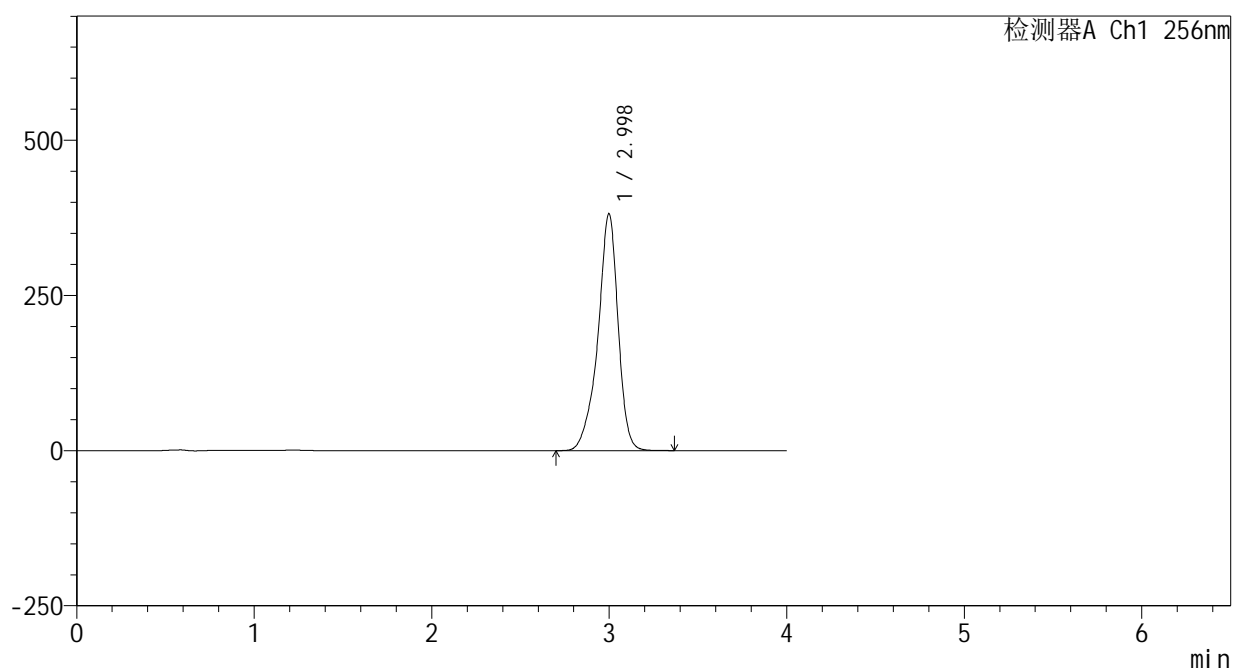

## &lt;峰表&gt;

检测器A Ch1 256nm

峰号	保留时间	面积	面积%	高度	理论塔板数(USP)	拖尾因子	分离度(USP)
1	2.998	3015216	100.000	381812	3663	0.887	--
总计		3015216	100.000	381812			



# 938

<样品信息>

色谱柱:XB-C8(50\*4.6mm,3μm) 流速: 1.0ml/min  
 柱温:30°C 波长: 256nm  
 数据文件名: RC\$938 - 0-220/25-1980-2 - zzp-25010701-2p-200mg-rcqx-pH12.0+1sdsjz-60min-P5.lcd  
 方法文件名: RC\$938 - 938-rcqx-FX274.lcm  
 批处理文件名: RC\$938 - 938-20250207-FX274.lcb  
 样品瓶号: 2-43  
 进样体积: 5 μl 版本号: 6.115  
 进样时间:2025/02/07 18:19:46 实验者: xiechaojun  
 处理时间 (V2) : 2025/02/08 10:16:49 处理者: xiechaojun  
 仪器型号: SHIMADZU LC-2050C(FX274)

<色谱图>

mV

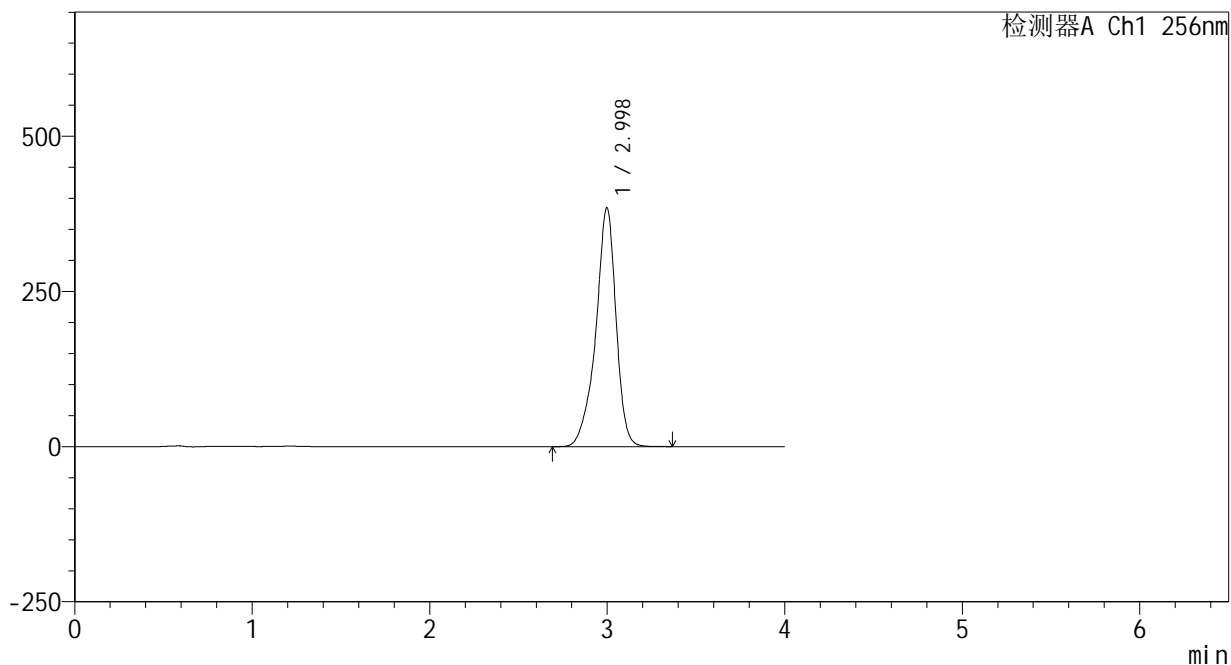

<峰表>

检测器A Ch1 256nm

峰号	保留时间	面积	面积%	高度	理论塔板数(USP)	拖尾因子	分离度(USP)
1	2.998	3047650	100.000	385150	3649	0.886	--
总计		3047650	100.000	385150			

## &lt;样品信息&gt;

色谱柱:XB-C8(50\*4.6mm,3 $\mu$ m)

流速: 1.0ml/min

柱温:30 $^{\circ}$ C

波长: 256nm

数据文件名: RC\$938 - 0-220/25-1981-2 - zzp-25010701-2p-200mg-rcqx-pH12.0+1sdsjz-60min-P6.lcd

方法文件名: RC\$938 - 938-rcqx-FX274.lcm

批处理文件名: RC\$938 - 938-20250207-FX274.lcb

样品瓶号: 2-52

进样体积: 5  $\mu$ l

版本号: 6.115

进样时间:2025/02/07 18:24:09

实验者: xiechaojun

处理时间(V2): 2025/02/08 10:16:51

处理者: xiechaojun

仪器型号: SHIMADZU LC-2050C(FX274)

## &lt;色谱图&gt;

mV

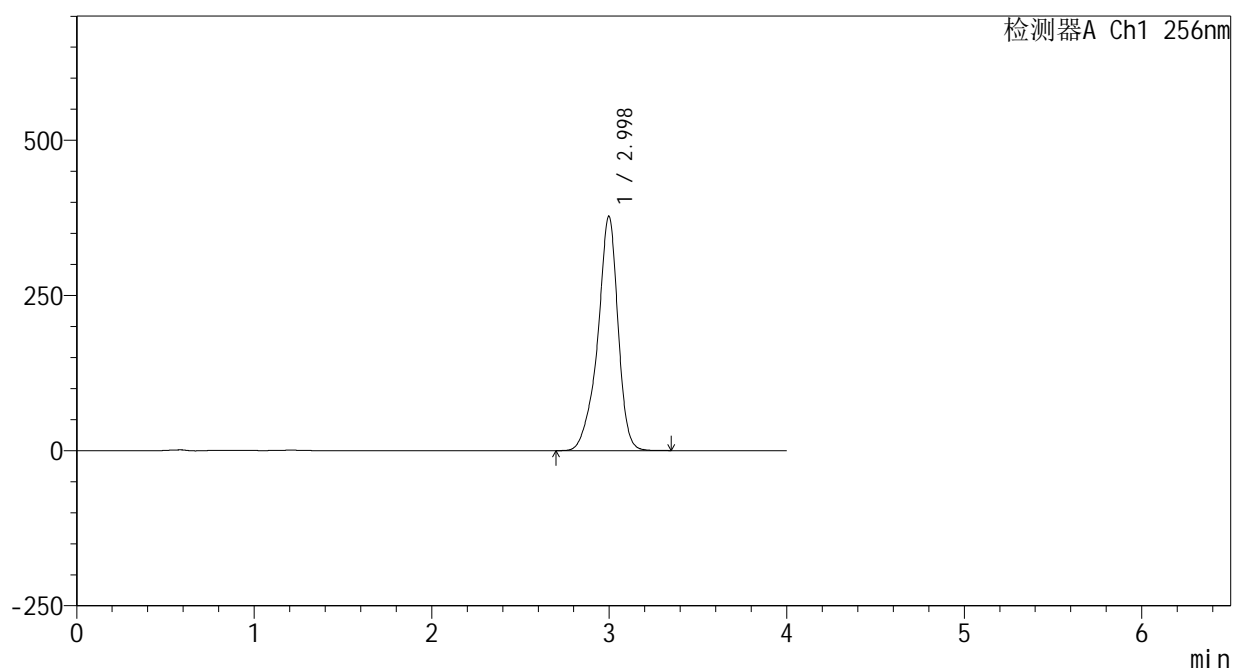

## &lt;峰表&gt;

检测器A Ch1 256nm

峰号	保留时间	面积	面积%	高度	理论塔板数(USP)	拖尾因子	分离度(USP)
1	2.998	2996449	100.000	377983	3635	0.885	--
总计		2996449	100.000	377983			

## &lt;样品信息&gt;

色谱柱:XB-C8(50\*4.6mm,3 $\mu$ m)

流速: 1.0ml/min

柱温:30 $^{\circ}$ C

波长: 256nm

数据文件名: RC\$938 - 0-220/25-1982-2 - zzp-25010701-2p-200mg-rcqx-pH12.0+1sdsjz-jxzs-P1.lcd

方法文件名: RC\$938 - 938-rcqx-FX274.lcm

批处理文件名: RC\$938 - 938-20250207-FX274.lcb

样品瓶号: 2-8

进样体积: 5  $\mu$ l

版本号: 6.115

进样时间:2025/02/07 18:28:33

实验者: xiechaojun

处理时间 (V2) : 2025/02/08 10:16:54

处理者: xiechaojun

仪器型号: SHIMADZU LC-2050C(FX274)

## &lt;色谱图&gt;

mV

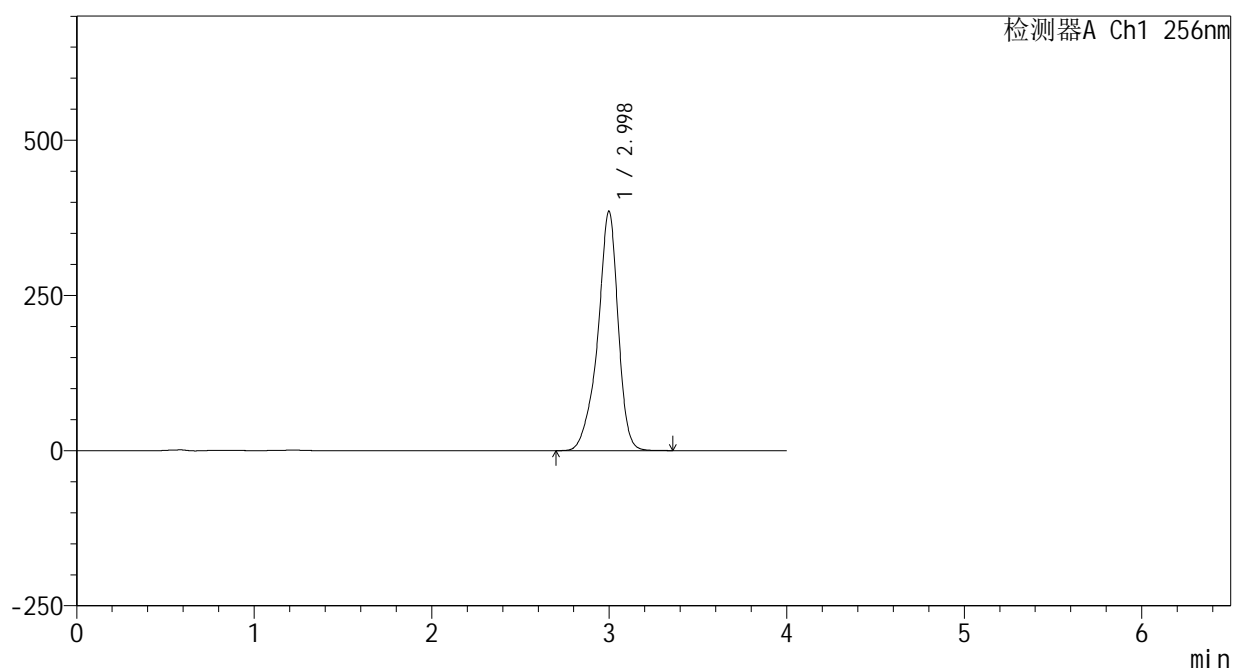

## &lt;峰表&gt;

检测器A Ch1 256nm

峰号	保留时间	面积	面积%	高度	理论塔板数(USP)	拖尾因子	分离度(USP)
1	2.998	3068238	100.000	385865	3619	0.884	--
总计		3068238	100.000	385865			



# 938

<样品信息>

色谱柱:XB-C8(50\*4.6mm,3μm) 流速: 1.0ml/min  
 柱温:30°C 波长: 256nm  
 数据文件名: RC\$938 - 0-220/25-1983-2 - zzp-25010701-2p-200mg-rcqx-pH12.0+1sdsjz-jxzs-P2.lcd  
 方法文件名: RC\$938 - 938-rcqx-FX274.lcm  
 批处理文件名: RC\$938 - 938-20250207-FX274.lcb  
 样品瓶号: 2-17  
 进样体积: 5 μl 版本号: 6.115  
 进样时间:2025/02/07 18:32:56 实验者: xiechaojun  
 处理时间 (V2) : 2025/02/08 10:16:57 处理者: xiechaojun  
 仪器型号: SHIMADZU LC-2050C(FX274)

<色谱图>

mV

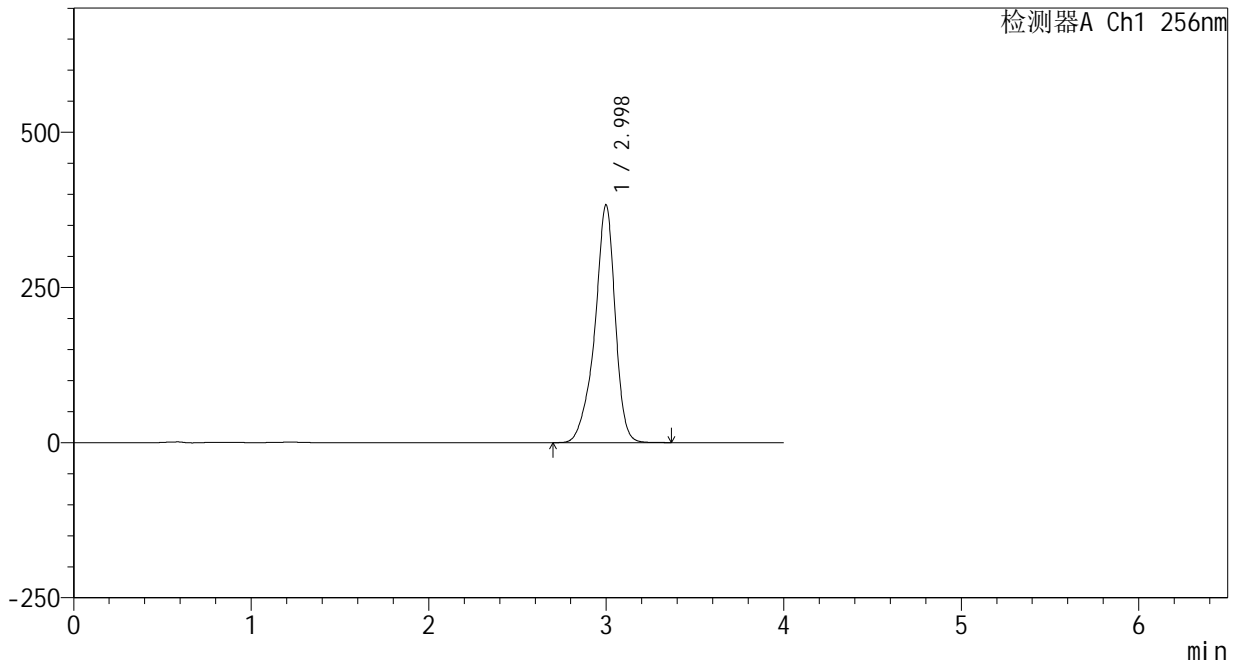

<峰表>

检测器A Ch1 256nm

峰号	保留时间	面积	面积%	高度	理论塔板数(USP)	拖尾因子	分离度(USP)
1	2.998	3049607	100.000	383128	3612	0.884	--
总计		3049607	100.000	383128			



# 938

<样品信息>

色谱柱:XB-C8(50\*4.6mm,3μm) 流速: 1.0ml/min  
 柱温:30°C 波长: 256nm  
 数据文件名: RC\$938 - 0-220/25-1984-2 - zzp-25010701-2p-200mg-rcqx-pH12.0+1sdsjz-jxzs-P3.lcd  
 方法文件名: RC\$938 - 938-rcqx-FX274.lcm  
 批处理文件名: RC\$938 - 938-20250207-FX274.lcb  
 样品瓶号: 2-26  
 进样体积: 5 μl 版本号: 6.115  
 进样时间:2025/02/07 18:37:20 实验者: xiechaojun  
 处理时间 (V2) : 2025/02/08 10:17:00 处理者: xiechaojun  
 仪器型号: SHIMADZU LC-2050C(FX274)

<色谱图>

mV

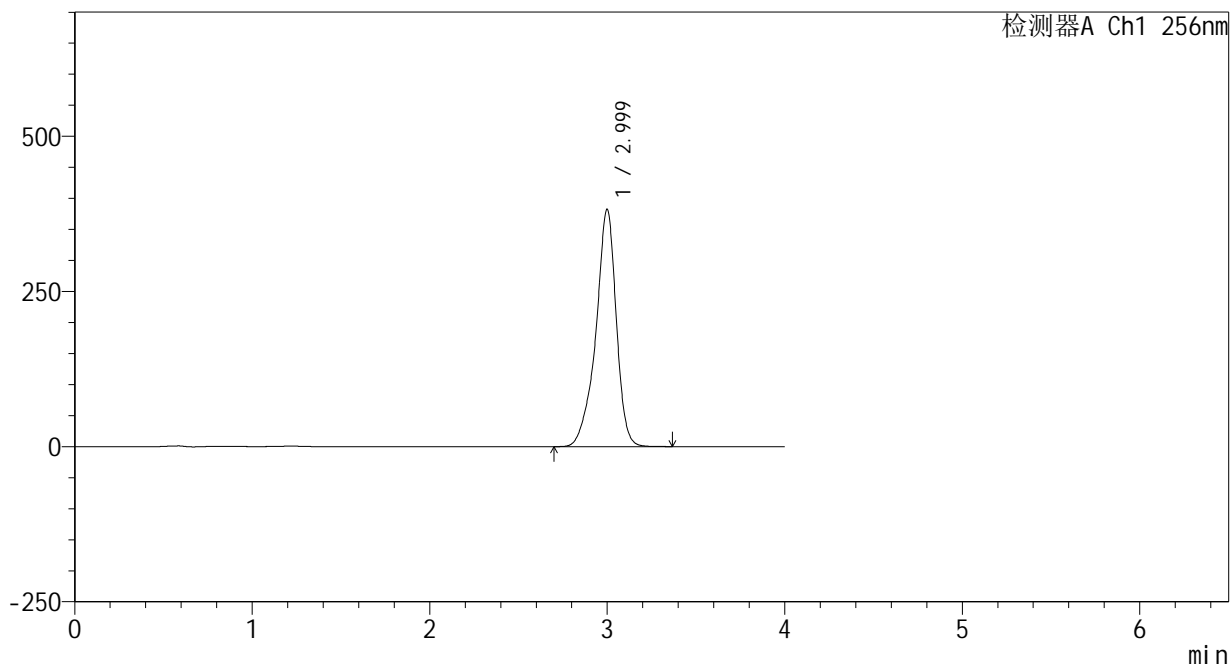

<峰表>

检测器A Ch1 256nm

峰号	保留时间	面积	面积%	高度	理论塔板数(USP)	拖尾因子	分离度(USP)
1	2.999	3050815	100.000	382258	3596	0.883	--
总计		3050815	100.000	382258			



# 938

### <样品信息>

色谱柱:XB-C8(50\*4.6mm,3μm) 流速: 1.0ml/min  
 柱温:30℃ 波长: 256nm  
 数据文件名: RC\$938 - 0-220/25-1985-2 - zzp-25010701-2p-200mg-rcqx-pH12.0+1sdsjz-jxzs-P4.lcd  
 方法文件名: RC\$938 - 938-rcqx-FX274.lcm  
 批处理文件名: RC\$938 - 938-20250207-FX274.lcb  
 样品瓶号: 2-35  
 进样体积: 5 μl 版本号: 6.115  
 进样时间:2025/02/07 18:41:44 实验者: xiechaojun  
 处理时间 (V2) : 2025/02/08 10:17:02 处理者: xiechaojun  
 仪器型号: SHIMADZU LC-2050C(FX274)

### <色谱图>

mV

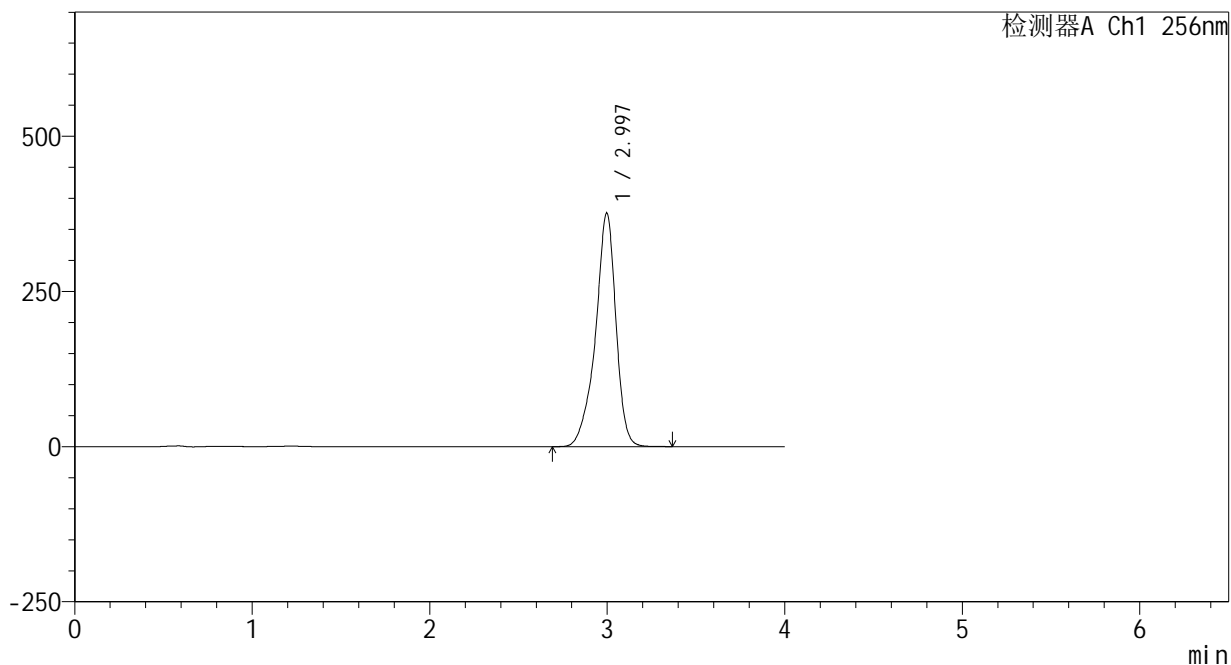

### <峰表>

检测器A Ch1 256nm

峰号	保留时间	面积	面积%	高度	理论塔板数(USP)	拖尾因子	分离度(USP)
1	2.997	3008682	100.000	376697	3580	0.882	--
总计		3008682	100.000	376697			



# 938

<样品信息>

色谱柱:XB-C8(50\*4.6mm,3μm) 流速: 1.0ml/min  
 柱温:30°C 波长: 256nm  
 数据文件名: RC\$938 - 0-220/25-1986-2 - zzp-25010701-2p-200mg-rcqx-pH12.0+1sdsjz-jxzs-P5.lcd  
 方法文件名: RC\$938 - 938-rcqx-FX274.lcm  
 批处理文件名: RC\$938 - 938-20250207-FX274.lcb  
 样品瓶号: 2-44  
 进样体积: 5 μl 版本号: 6.115  
 进样时间:2025/02/07 18:46:07 实验者: xiechaojun  
 处理时间 (V2) : 2025/02/08 10:17:05 处理者: xiechaojun  
 仪器型号: SHIMADZU LC-2050C(FX274)

<色谱图>

mV

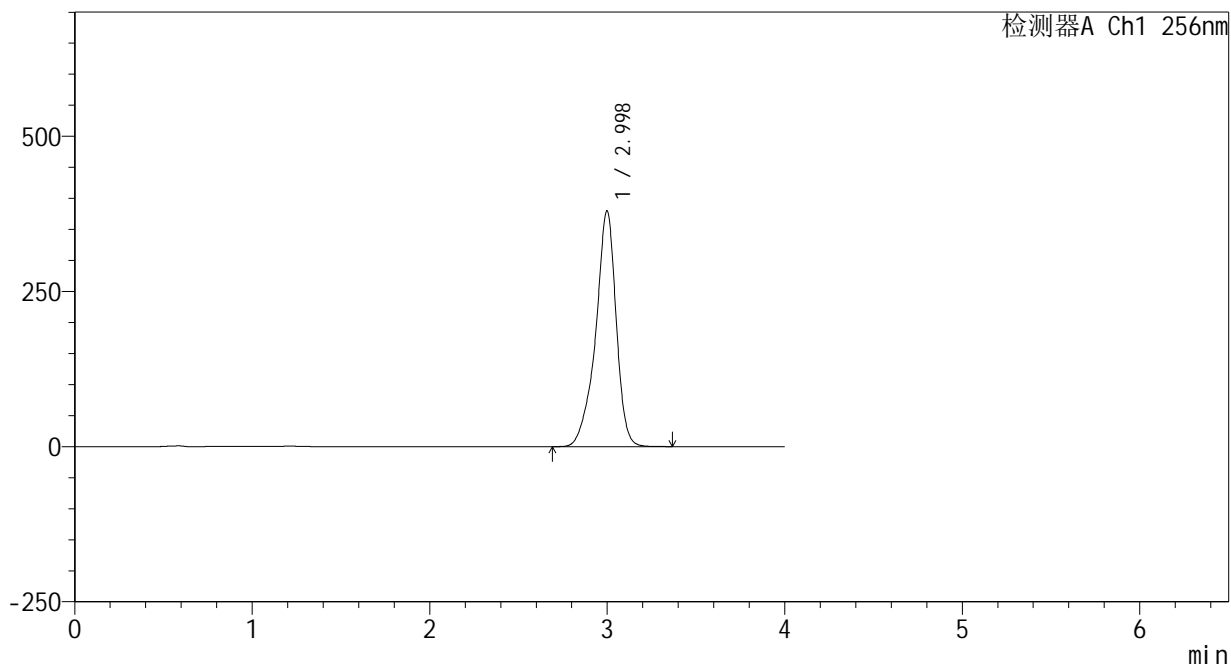

<峰表>

检测器A Ch1 256nm

峰号	保留时间	面积	面积%	高度	理论塔板数(USP)	拖尾因子	分离度(USP)
1	2.998	3046085	100.000	379929	3564	0.880	--
总计		3046085	100.000	379929			

<样品信息>

色谱柱:XB-C8(50*4.6mm,3μm)	流速: 1.0ml/min
柱温:30℃	波长: 256nm
数据文件名: RC\$938 - 0-220/25-1987-2 - zzp-25010701-2p-200mg-rcqx-pH12.0+1sdsjz-jxzs-P6.lcd	
方法文件名: RC\$938 - 938-rcqx-FX274.lcm	
批处理文件名: RC\$938 - 938-20250207-FX274.lcb	
样品瓶号: 2-53	
进样体积: 5 μl	版本号: 6.115
进样时间:2025/02/07 18:50:31	实验者: xiechaojun
处理时间 (V2) : 2025/02/08 10:17:08	处理者: xiechaojun
仪器型号: SHIMADZU LC-2050C(FX274)	

<色谱图>

mV

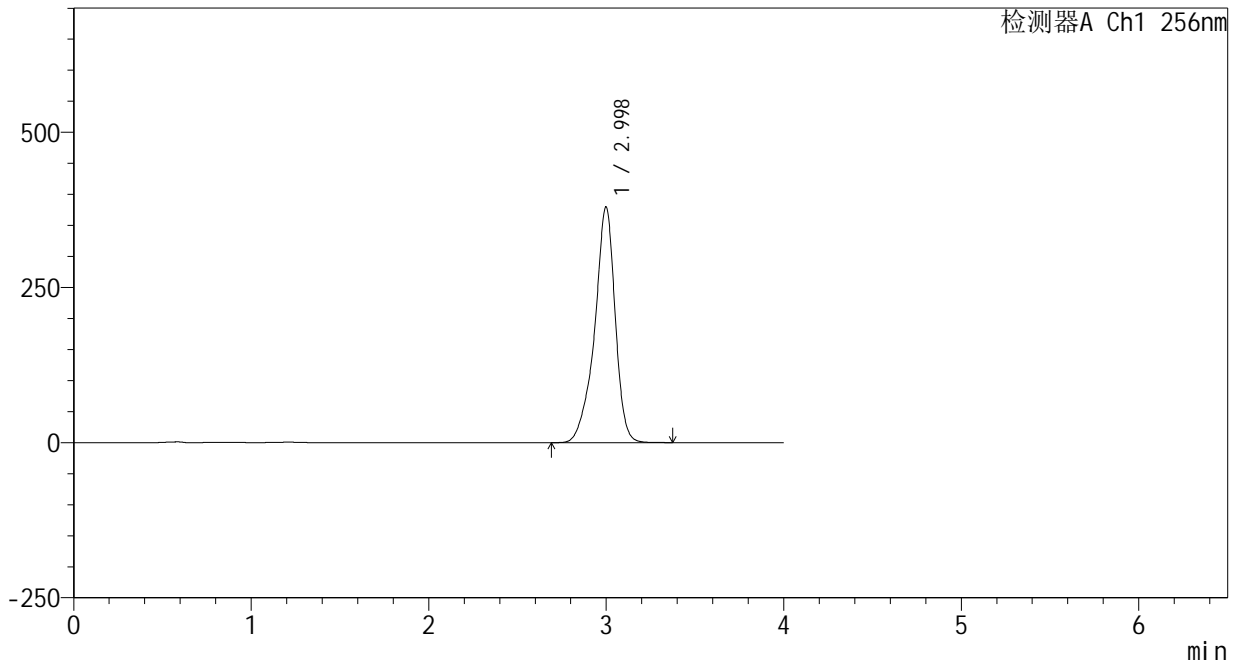

<峰表>

检测器A Ch1 256nm

峰号	保留时间	面积	面积%	高度	理论塔板数(USP)	拖尾因子	分离度(USP)
1	2.998	3050786	100.000	379776	3553	0.880	--
总计		3050786	100.000	379776			



# 938

<样品信息>

色谱柱:XB-C8(50\*4.6mm,3μm)      流速: 1.0ml/min  
 柱温:30℃      波长: 256nm  
 数据文件名: RC\$938 - 0-220/25-1988-2 - zzp-25010701-2p-200mg-rcqx-pH12.0+1sdsjz-dz2-1.lcd  
 方法文件名: RC\$938 - 938-rcqx-FX274.lcm  
 批处理文件名: RC\$938 - 938-20250207-FX274.lcb  
 样品瓶号: 2-27  
 进样体积: 5 μl      版本号: 6.115  
 进样时间:2025/02/07 18:54:54      实验者: xiechaojun  
 处理时间 (V2) : 2025/02/08 10:17:11      处理者: xiechaojun  
 仪器型号: SHIMADZU LC-2050C(FX274)

<色谱图>

mV

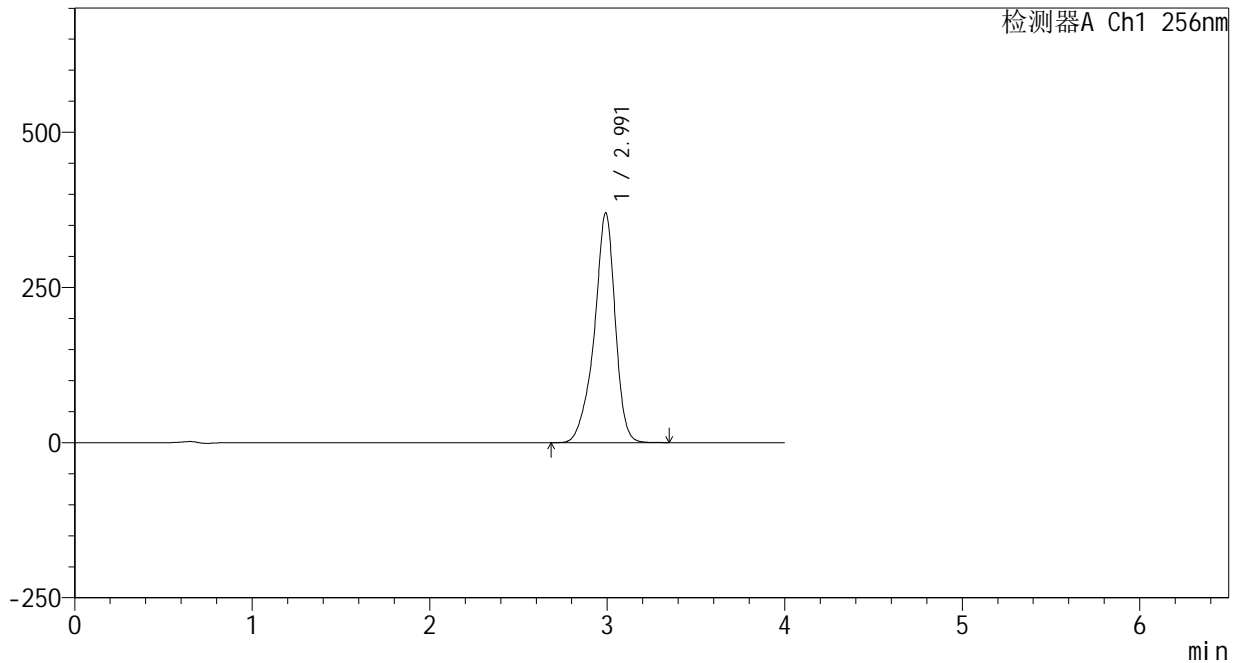

<峰表>

检测器A Ch1 256nm

峰号	保留时间	面积	面积%	高度	理论塔板数(USP)	拖尾因子	分离度(USP)
1	2.991	3025676	100.000	369659	3394	0.887	--
总计		3025676	100.000	369659			



# 938

<样品信息>

色谱柱:XB-C8(50\*4.6mm,3μm) 流速: 1.0ml/min  
 柱温:30℃ 波长: 256nm  
 数据文件名: RC\$938 - 0-220/25-1989-2 - zzp-25010701-2p-200mg-rcqx-pH12.0+1sdsjz-dz2-2.lcd  
 方法文件名: RC\$938 - 938-rcqx-FX274.lcm  
 批处理文件名: RC\$938 - 938-20250207-FX274.lcb  
 样品瓶号: 2-27  
 进样体积: 5 μl 版本号: 6.115  
 进样时间:2025/02/07 18:59:18 实验者: xiechaojun  
 处理时间 (V2) : 2025/02/08 10:17:14 处理者: xiechaojun  
 仪器型号: SHIMADZU LC-2050C(FX274)

<色谱图>

mV

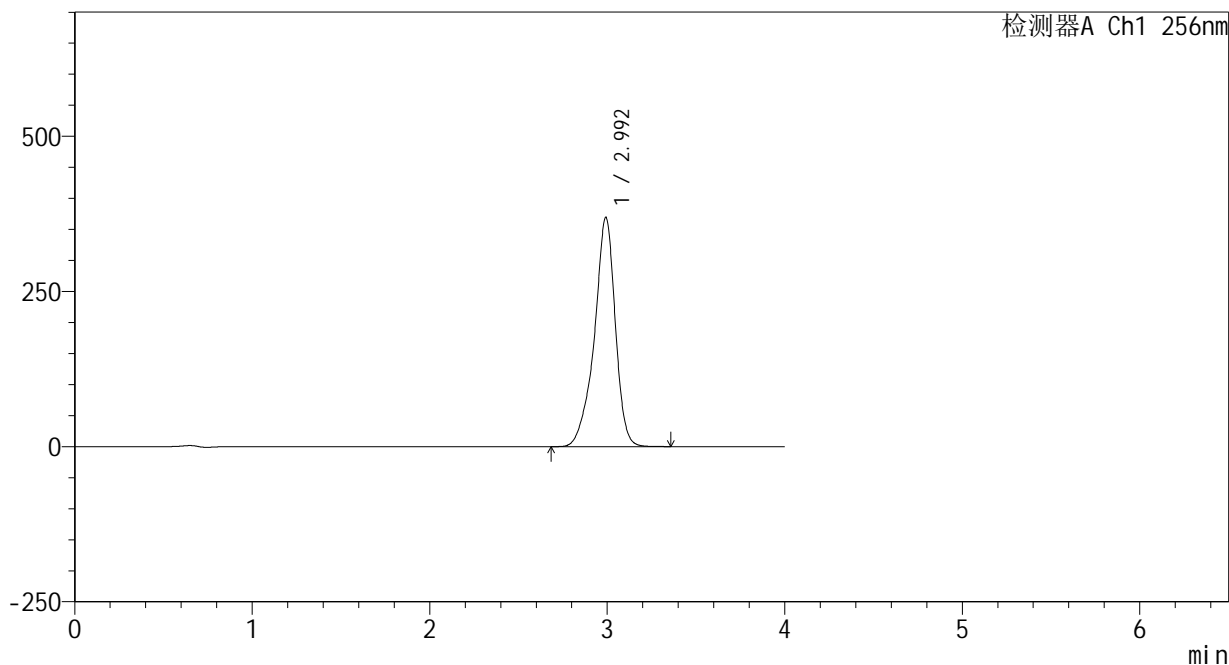

<峰表>

检测器A Ch1 256nm

峰号	保留时间	面积	面积%	高度	理论塔板数(USP)	拖尾因子	分离度(USP)
1	2.992	3024237	100.000	368501	3384	0.886	--
总计		3024237	100.000	368501			



# 938

## <样品信息>

色谱柱:XB-C8(50\*4.6mm,3 $\mu$ m) 流速: 1.0ml/min  
 柱温:30 $^{\circ}$ C 波长: 256nm  
 数据文件名: RC\$938 - 0-220/25-1990-2 - zzp-25010702p-200mg-rcqx-pH12.0+1sdsjz-rj.lcd  
 方法文件名: RC\$938 - 938-rcqx-FX274.lcm  
 批处理文件名: RC\$938 - 938-20250207-FX274.lcb  
 样品瓶号: 3-9 版本号: 6.115  
 进样体积: 5  $\mu$ l 实验者: xiechaojun  
 进样时间:2025/02/07 19:03:40 处理者: xiechaojun  
 处理时间 (V2) : 2025/02/08 10:17:16  
 仪器型号: SHIMADZU LC-2050C(FX274)

## <色谱图>

mV

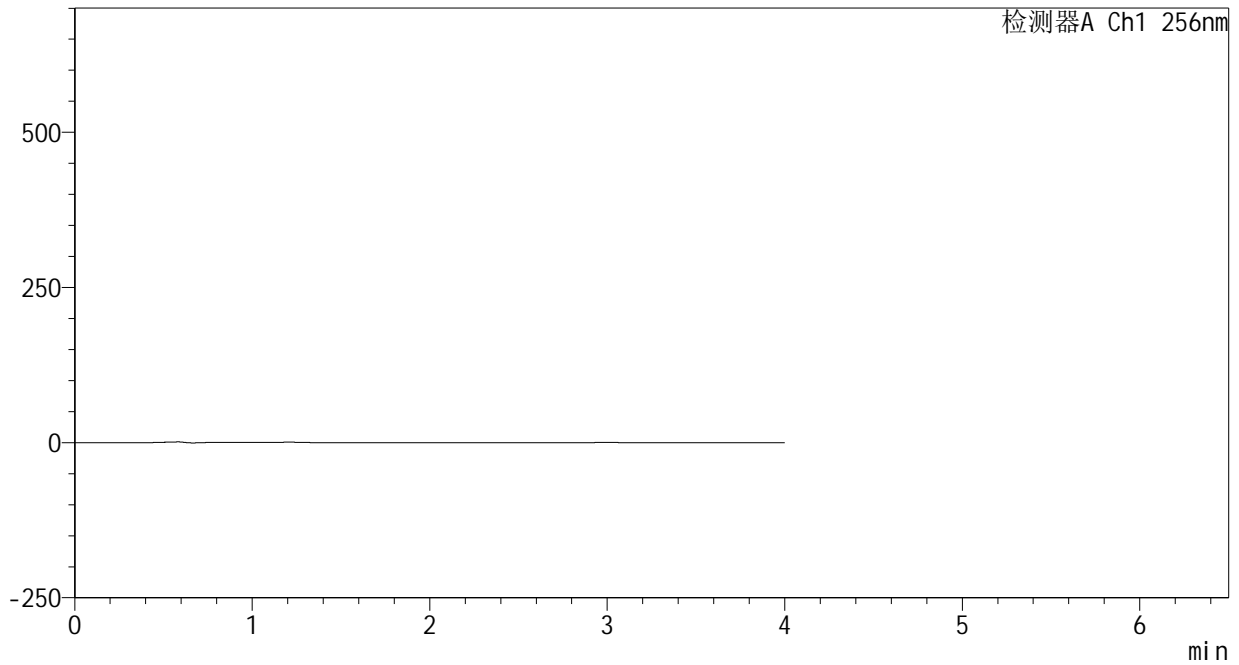

## <峰表>

检测器A Ch1 256nm

峰号	保留时间	面积	面积%	高度	理论塔板数(USP)	拖尾因子	分离度(USP)
总计							



# 938

<样品信息>

色谱柱:XB-C8(50\*4.6mm,3μm) 流速: 1.0ml/min  
 柱温:30°C 波长: 256nm  
 数据文件名: RC\$938 - 0-220/25-1991-2 - zzp-25010702p-200mg-rcqx-pH12.0+1sdsjz-dz1-1.lcd  
 方法文件名: RC\$938 - 938-rcqx-FX274.lcm  
 批处理文件名: RC\$938 - 938-20250207-FX274.lcb  
 样品瓶号: 3-18  
 进样体积: 5 μl 版本号: 6.115  
 进样时间:2025/02/07 19:08:02 实验者: xiechaojun  
 处理时间 (V2) : 2025/02/08 10:17:19 处理者: xiechaojun  
 仪器型号: SHIMADZU LC-2050C(FX274)

<色谱图>

mV

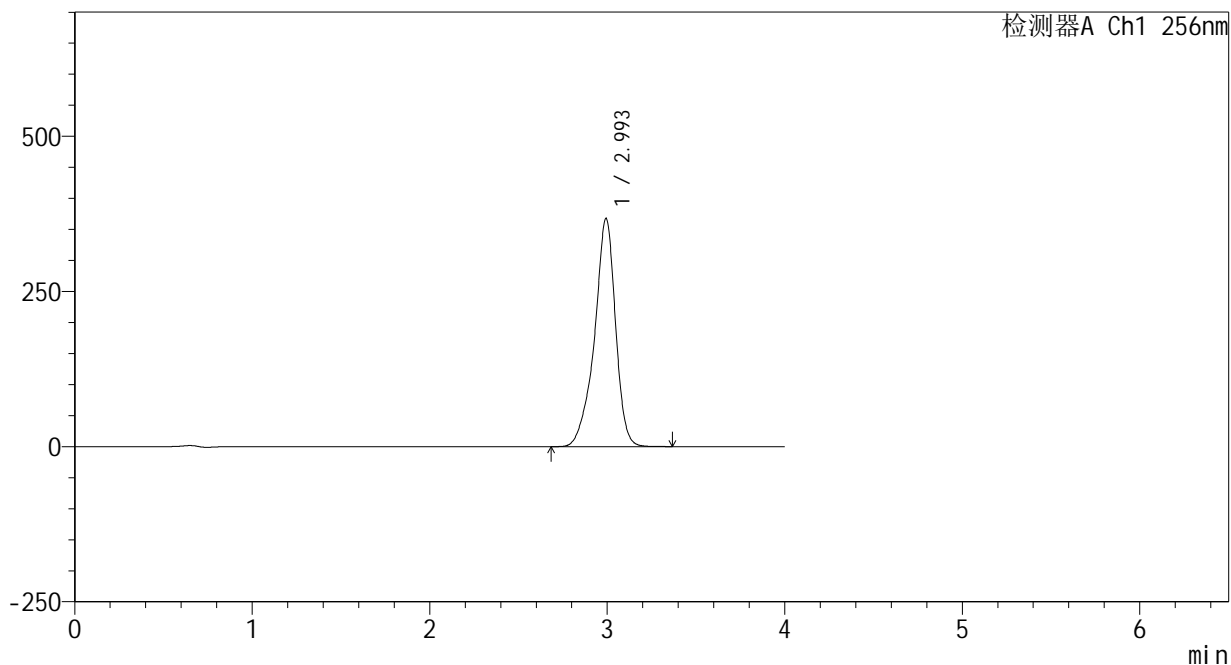

<峰表>

检测器A Ch1 256nm

峰号	保留时间	面积	面积%	高度	理论塔板数(USP)	拖尾因子	分离度(USP)
1	2.993	3022692	100.000	366930	3361	0.885	--
总计		3022692	100.000	366930			



# 938

<样品信息>

色谱柱:XB-C8(50\*4.6mm,3μm) 流速: 1.0ml/min  
 柱温:30°C 波长: 256nm  
 数据文件名: RC\$938 - 0-220/25-1992-2 - zzp-25010702p-200mg-rcqx-pH12.0+1sdsjz-dz1-2.lcd  
 方法文件名: RC\$938 - 938-rcqx-FX274.lcm  
 批处理文件名: RC\$938 - 938-20250207-FX274.lcb  
 样品瓶号: 3-18  
 进样体积: 5 μl 版本号: 6.115  
 进样时间:2025/02/07 19:12:24 实验者: xiechaojun  
 处理时间 (V2) : 2025/02/08 10:17:22 处理者: xiechaojun  
 仪器型号: SHIMADZU LC-2050C(FX274)

<色谱图>

mV

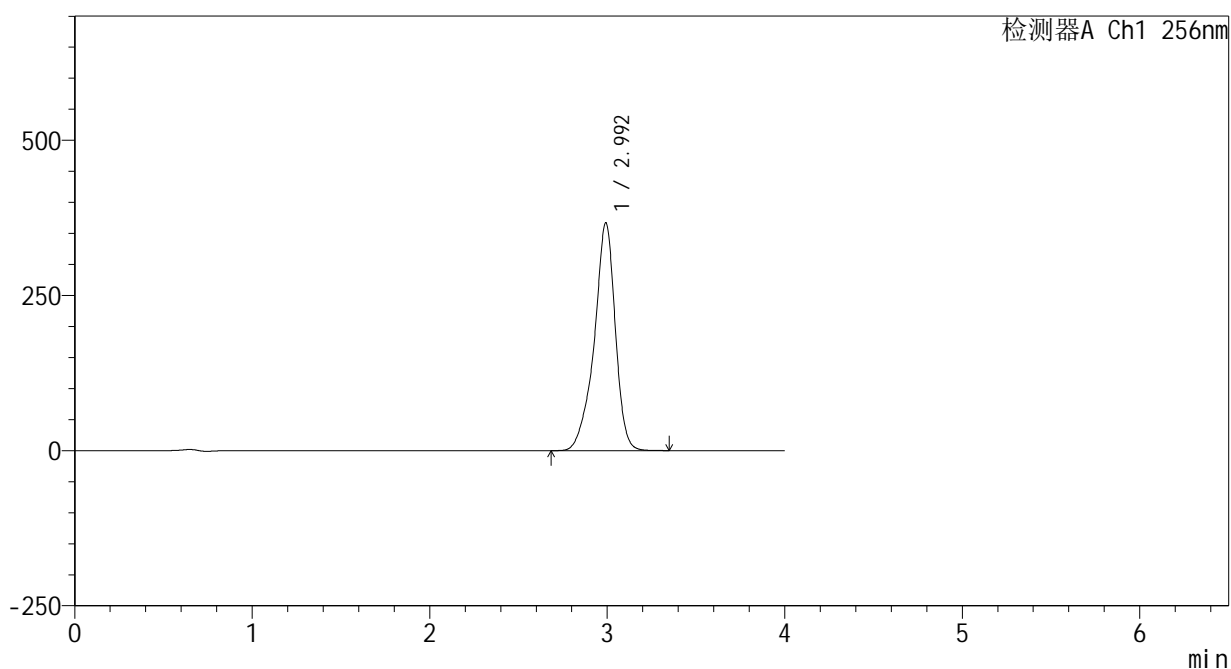

<峰表>

检测器A Ch1 256nm

峰号	保留时间	面积	面积%	高度	理论塔板数(USP)	拖尾因子	分离度(USP)
1	2.992	3023356	100.000	366321	3349	0.884	--
总计		3023356	100.000	366321			



# 938

### <样品信息>

色谱柱:XB-C8(50\*4.6mm,3μm) 流速: 1.0ml/min  
 柱温:30°C 波长: 256nm  
 数据文件名: RC\$938 - 0-220/25-1993-2 - zzp-25010702p-200mg-rcqx-pH12.0+1sdsjz-dz1-3.lcd  
 方法文件名: RC\$938 - 938-rcqx-FX274.lcm  
 批处理文件名: RC\$938 - 938-20250207-FX274.lcb  
 样品瓶号: 3-18  
 进样体积: 5 μl 版本号: 6.115  
 进样时间:2025/02/07 19:16:45 实验者: xiechaojun  
 处理时间 (V2) : 2025/02/08 10:17:25 处理者: xiechaojun  
 仪器型号: SHIMADZU LC-2050C(FX274)

### <色谱图>

mV

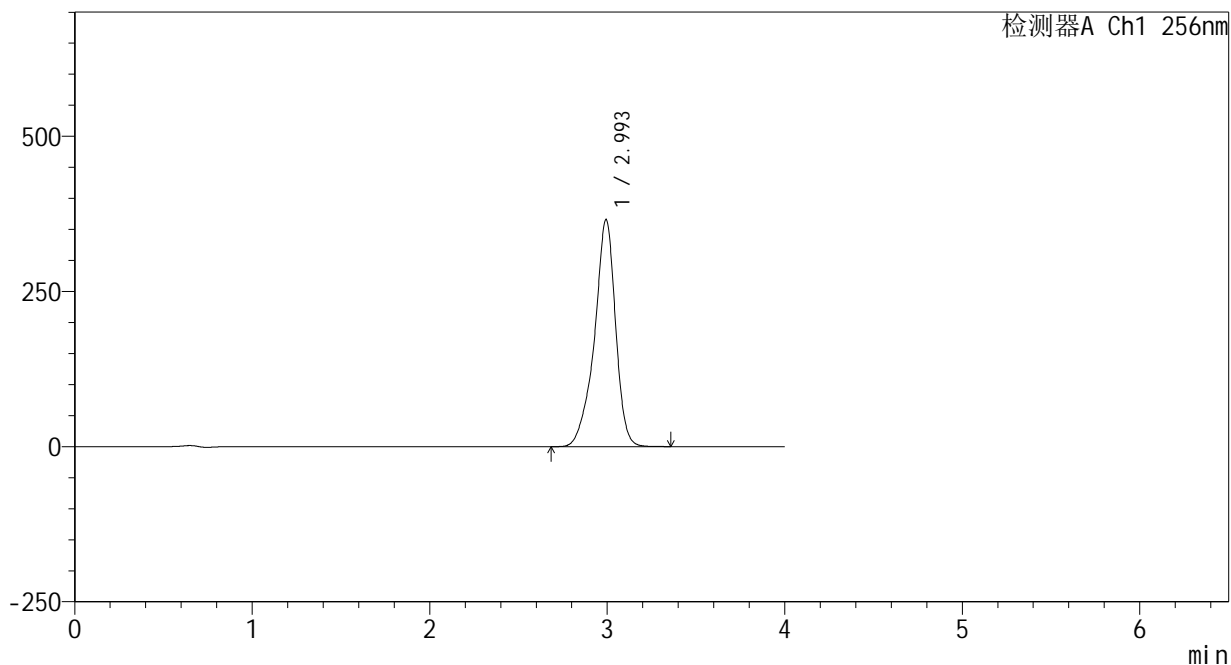

### <峰表>

检测器A Ch1 256nm

峰号	保留时间	面积	面积%	高度	理论塔板数(USP)	拖尾因子	分离度(USP)
1	2.993	3020088	100.000	365241	3337	0.883	--
总计		3020088	100.000	365241			



# 938

<样品信息>

色谱柱:XB-C8(50\*4.6mm,3μm)      流速: 1.0ml/min  
 柱温:30°C      波长: 256nm  
 数据文件名: RC\$938 - 0-220/25-1994-2 - zzp-25010702p-200mg-rcqx-pH12.0+1sdsjz-dz1-4.lcd  
 方法文件名: RC\$938 - 938-rcqx-FX274.lcm  
 批处理文件名: RC\$938 - 938-20250207-FX274.lcb  
 样品瓶号: 3-18  
 进样体积: 5 μl      版本号: 6.115  
 进样时间:2025/02/07 19:21:07      实验者: xiechaojun  
 处理时间 (V2) : 2025/02/08 10:17:27      处理者: xiechaojun  
 仪器型号: SHIMADZU LC-2050C(FX274)

<色谱图>

mV

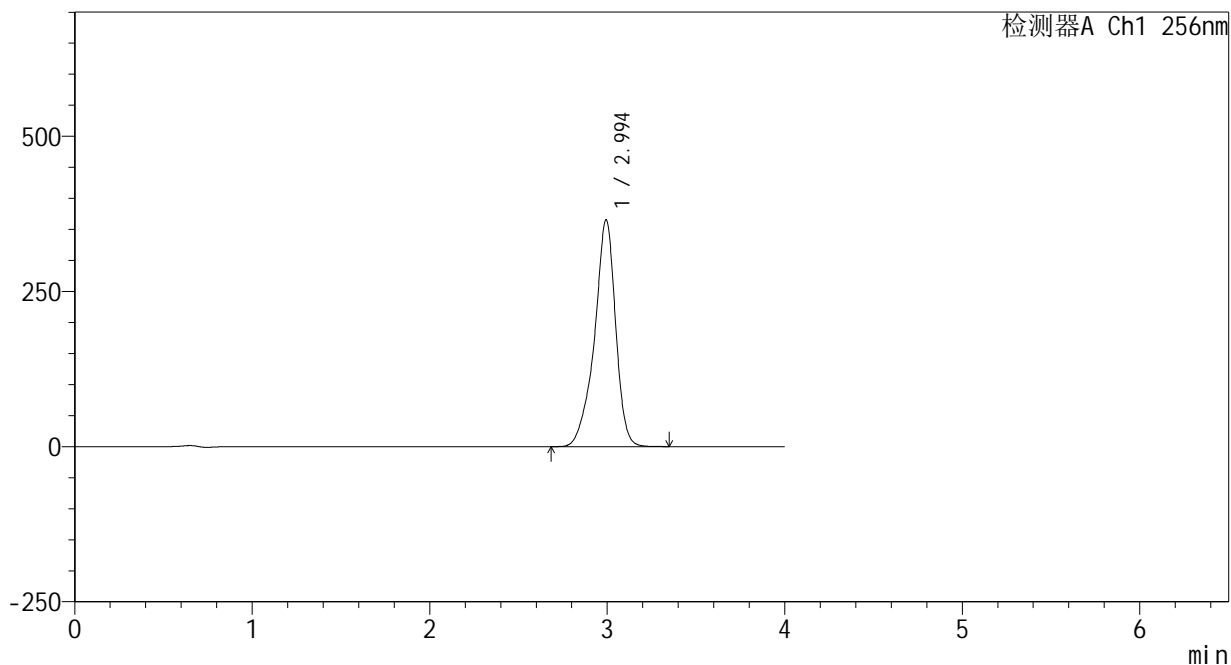

<峰表>

检测器A Ch1 256nm

峰号	保留时间	面积	面积%	高度	理论塔板数(USP)	拖尾因子	分离度(USP)
1	2.994	3022731	100.000	365048	3327	0.882	--
总计		3022731	100.000	365048			

## &lt;样品信息&gt;

色谱柱:XB-C8(50\*4.6mm,3 $\mu$ m)

流速: 1.0ml/min

柱温:30 $^{\circ}$ C

波长: 256nm

数据文件名: RC\$938 - 0-220/25-1995-2 - zzp-25010702p-200mg-rcqx-pH12.0+1sdsjz-dz1-5.lcd

方法文件名: RC\$938 - 938-rcqx-FX274.lcm

批处理文件名: RC\$938 - 938-20250207-FX274.lcb

样品瓶号: 3-18

进样体积: 5  $\mu$ l

版本号: 6.115

进样时间:2025/02/07 19:25:29

实验者: xiechaojun

处理时间(V2): 2025/02/08 10:17:30

处理者: xiechaojun

仪器型号: SHIMADZU LC-2050C(FX274)

## &lt;色谱图&gt;

mV

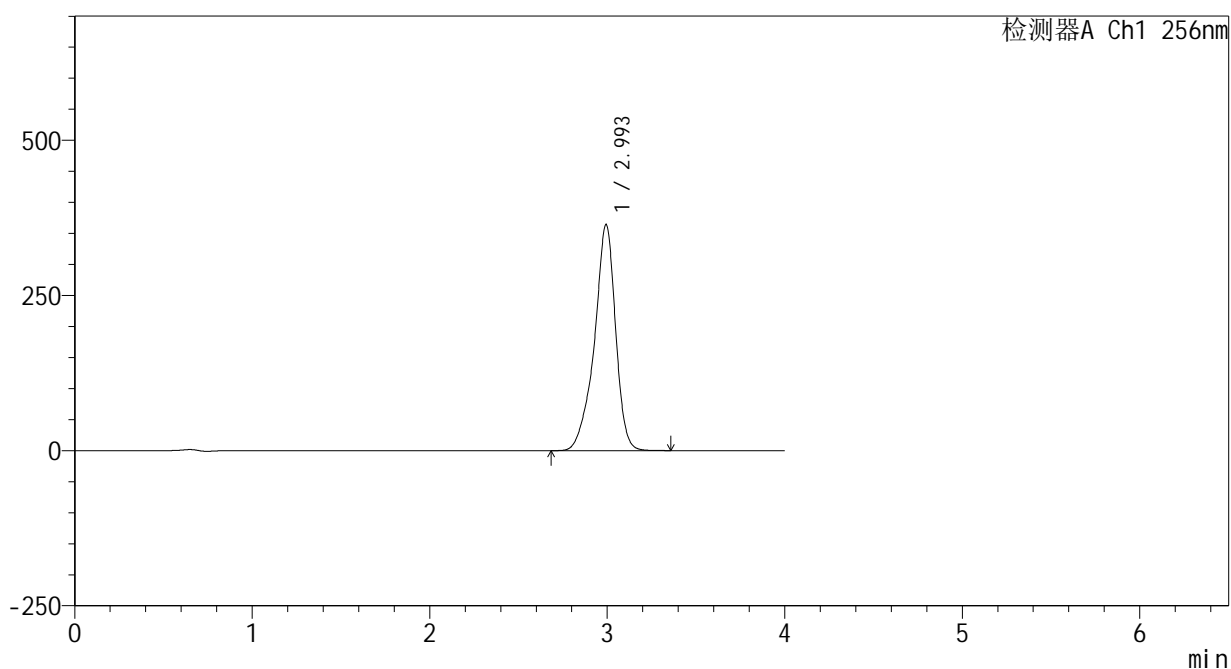

## &lt;峰表&gt;

检测器A Ch1 256nm

峰号	保留时间	面积	面积%	高度	理论塔板数(USP)	拖尾因子	分离度(USP)
1	2.993	3019177	100.000	363694	3311	0.881	--
总计		3019177	100.000	363694			

## &lt;样品信息&gt;

色谱柱:XB-C8(50\*4.6mm,3 $\mu$ m) 流速: 1.0ml/min  
柱温:30 $^{\circ}$ C 波长: 256nm  
数据文件名: RC\$938 - 0-220/25-1996-2 - zzp-25010702p-200mg-rcqx-pH12.0+1sdsjz-5min-P1.lcd  
方法文件名: RC\$938 - 938-rcqx-FX274.lcm  
批处理文件名: RC\$938 - 938-20250207-FX274.lcb  
样品瓶号: 3-1  
进样体积: 5  $\mu$ l 版本号: 6.115  
进样时间:2025/02/07 19:29:51 实验者: xiechaojun  
处理时间 (V2) : 2025/02/08 10:17:33 处理者: xiechaojun  
仪器型号: SHIMADZU LC-2050C(FX274)

## &lt;色谱图&gt;

mV

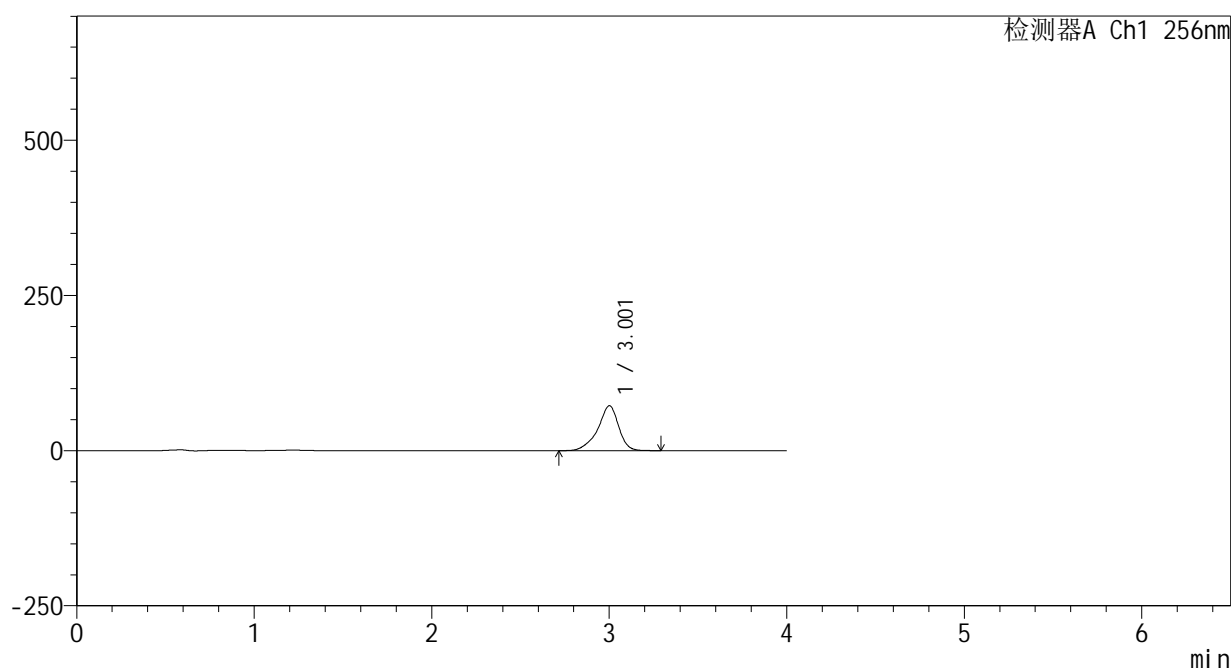

## &lt;峰表&gt;

检测器A Ch1 256nm

峰号	保留时间	面积	面积%	高度	理论塔板数(USP)	拖尾因子	分离度(USP)
1	3.001	591215	100.000	72085	3439	0.871	--
总计		591215	100.000	72085			



# 938

<样品信息>

色谱柱:XB-C8(50\*4.6mm,3μm)      流速: 1.0ml/min  
 柱温:30℃      波长: 256nm  
 数据文件名: RC\$938 - 0-220/25-1997-2 - zzp-25010702p-200mg-rcqx-pH12.0+1sdsjz-5min-P2.lcd  
 方法文件名: RC\$938 - 938-rcqx-FX274.lcm  
 批处理文件名: RC\$938 - 938-20250207-FX274.lcb  
 样品瓶号: 3-10  
 进样体积: 5 μl      版本号: 6.115  
 进样时间:2025/02/07 19:34:12      实验者: xiechaojun  
 处理时间 (V2) : 2025/02/08 10:17:36      处理者: xiechaojun  
 仪器型号: SHIMADZU LC-2050C(FX274)

<色谱图>

mV

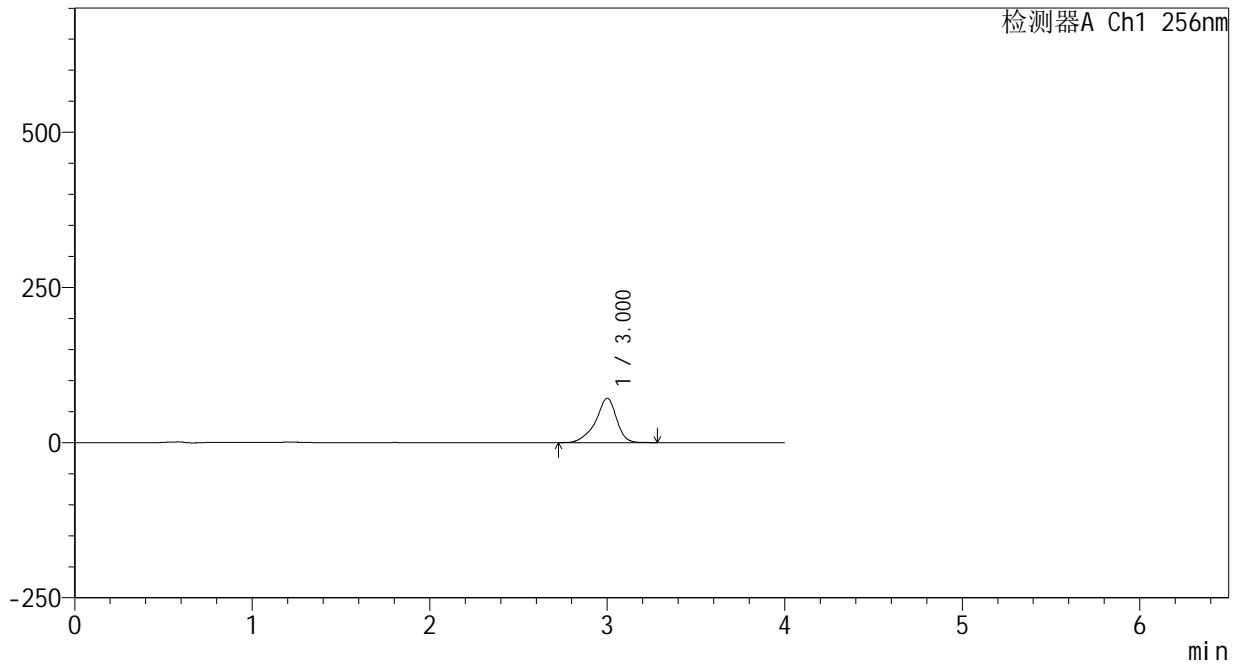

<峰表>

检测器A Ch1 256nm

峰号	保留时间	面积	面积%	高度	理论塔板数(USP)	拖尾因子	分离度(USP)
1	3.000	585824	100.000	71432	3426	0.870	--
总计		585824	100.000	71432			



# 938

## <样品信息>

色谱柱:XB-C8(50\*4.6mm,3μm) 流速: 1.0ml/min  
 柱温:30°C 波长: 256nm  
 数据文件名: RC\$938 - 0-220/25-1998-2 - zzp-25010702p-200mg-rcqx-pH12.0+1sdsjz-5min-P3.lcd  
 方法文件名: RC\$938 - 938-rcqx-FX274.lcm  
 批处理文件名: RC\$938 - 938-20250207-FX274.lcb  
 样品瓶号: 3-19  
 进样体积: 5 μl 版本号: 6.115  
 进样时间:2025/02/07 19:38:33 实验者: xiechaojun  
 处理时间 (V2) : 2025/02/08 10:17:39 处理者: xiechaojun  
 仪器型号: SHIMADZU LC-2050C(FX274)

## <色谱图>

mV

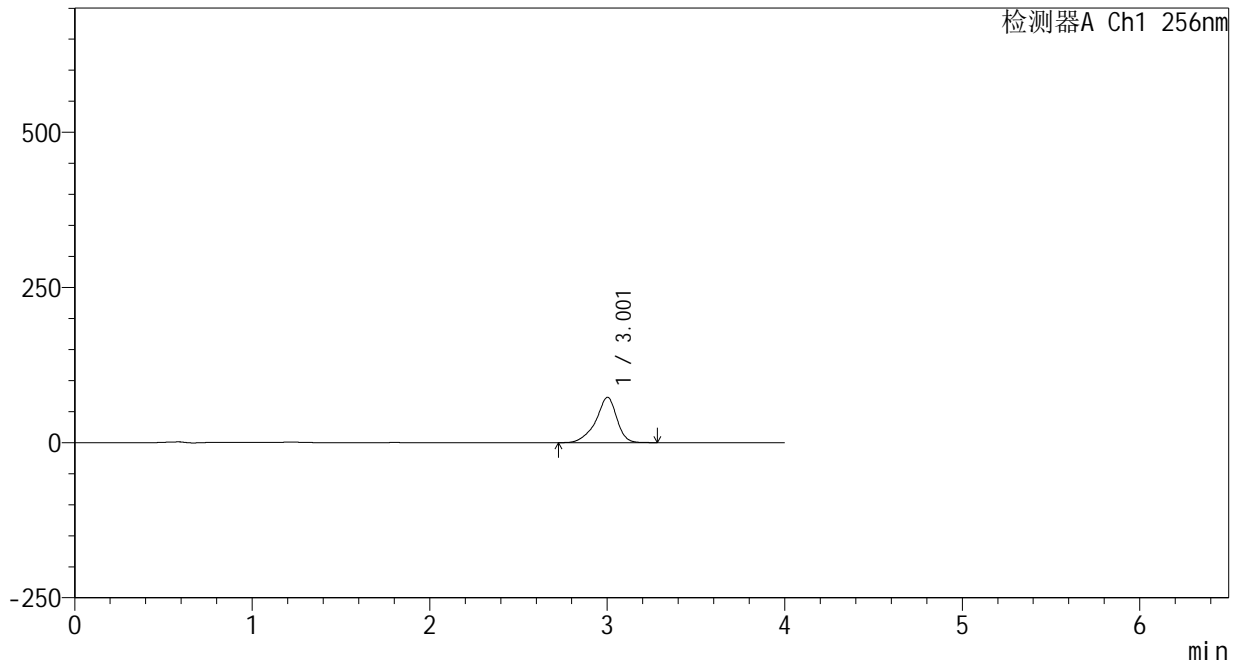

## <峰表>

检测器A Ch1 256nm

峰号	保留时间	面积	面积%	高度	理论塔板数(USP)	拖尾因子	分离度(USP)
1	3.001	599246	100.000	72818	3411	0.869	--
总计		599246	100.000	72818			



# 938

### <样品信息>

色谱柱:XB-C8(50\*4.6mm,3μm) 流速: 1.0ml/min  
 柱温:30°C 波长: 256nm  
 数据文件名: RC\$938 - 0-220/25-1999-2 - zzp-25010702p-200mg-rcqx-pH12.0+1sdsjz-5min-P4.lcd  
 方法文件名: RC\$938 - 938-rcqx-FX274.lcm  
 批处理文件名: RC\$938 - 938-20250207-FX274.lcb  
 样品瓶号: 3-28  
 进样体积: 5 μl 版本号: 6.115  
 进样时间:2025/02/07 19:42:54 实验者: xiechaojun  
 处理时间 (V2) : 2025/02/08 10:17:41 处理者: xiechaojun  
 仪器型号: SHIMADZU LC-2050C(FX274)

### <色谱图>

mV

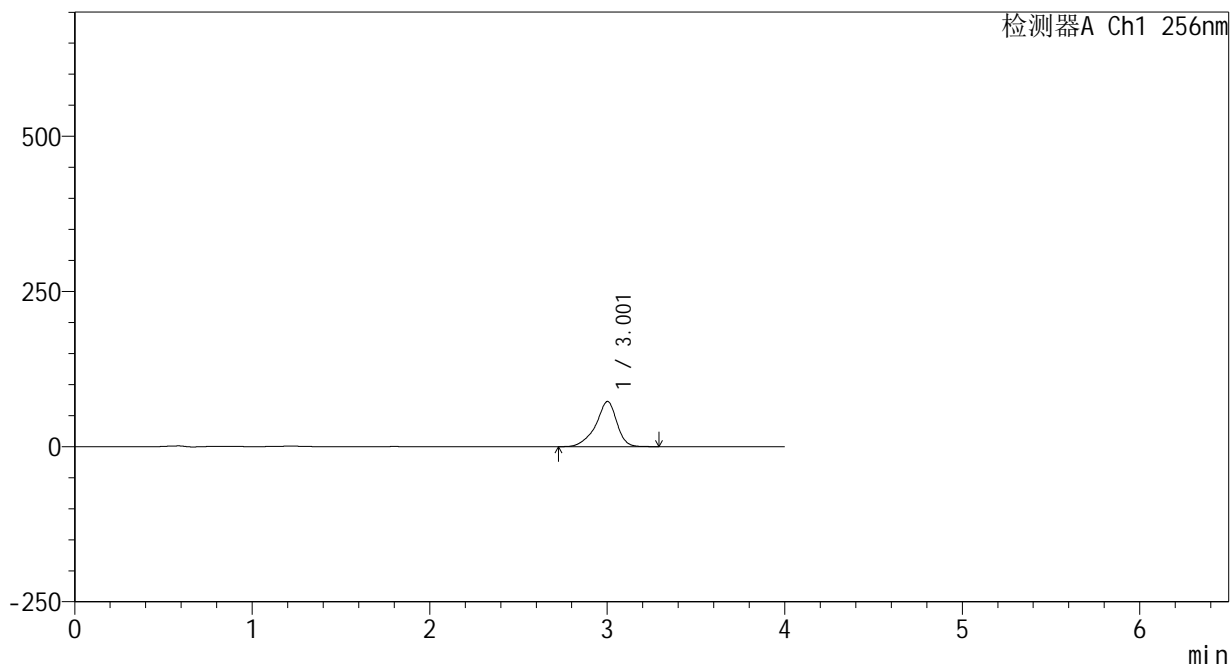

### <峰表>

检测器A Ch1 256nm

峰号	保留时间	面积	面积%	高度	理论塔板数(USP)	拖尾因子	分离度(USP)
1	3.001	598220	100.000	72584	3401	0.869	--
总计		598220	100.000	72584			



# 938

## <样品信息>

色谱柱:XB-C8(50\*4.6mm,3μm) 流速: 1.0ml/min  
 柱温:30°C 波长: 256nm  
 数据文件名: RC\$938 - 0-220/25-2000-2 - zzp-25010702p-200mg-rcqx-pH12.0+1sdsjz-5min-P5.lcd  
 方法文件名: RC\$938 - 938-rcqx-FX274.lcm  
 批处理文件名: RC\$938 - 938-20250207-FX274.lcb  
 样品瓶号: 3-37  
 进样体积: 5 μl 版本号: 6.115  
 进样时间:2025/02/07 19:47:15 实验者: xiechaojun  
 处理时间 (V2) : 2025/02/08 10:17:44 处理者: xiechaojun  
 仪器型号: SHIMADZU LC-2050C(FX274)

## <色谱图>

mV

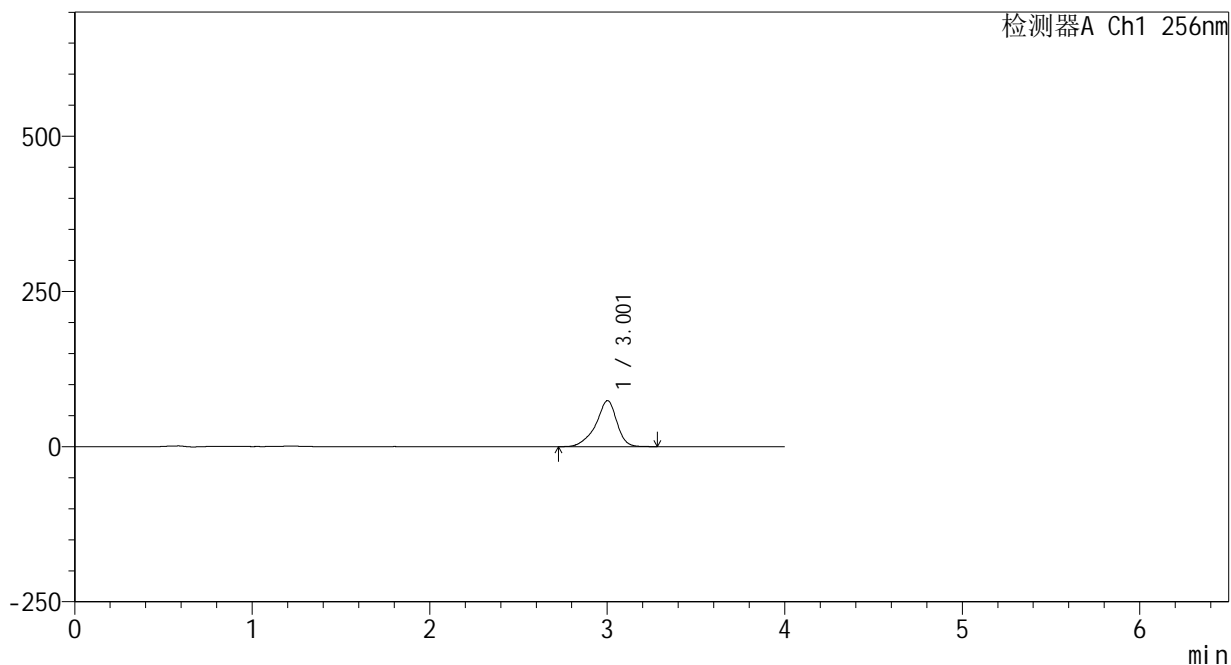

## <峰表>

检测器A Ch1 256nm

峰号	保留时间	面积	面积%	高度	理论塔板数(USP)	拖尾因子	分离度(USP)
1	3.001	610060	100.000	73932	3391	0.868	--
总计		610060	100.000	73932			



# 938

## <样品信息>

色谱柱:XB-C8(50\*4.6mm,3μm) 流速: 1.0ml/min  
 柱温:30°C 波长: 256nm  
 数据文件名: RC\$938 - 0-220/25-2001-2 - zzp-25010702p-200mg-rcqx-pH12.0+1sdsjz-5min-P6.lcd  
 方法文件名: RC\$938 - 938-rcqx-FX274.lcm  
 批处理文件名: RC\$938 - 938-20250207-FX274.lcb  
 样品瓶号: 3-46  
 进样体积: 5 μl 版本号: 6.115  
 进样时间:2025/02/07 19:51:36 实验者: xiechaojun  
 处理时间 (V2) : 2025/02/08 10:17:47 处理者: xiechaojun  
 仪器型号: SHIMADZU LC-2050C(FX274)

## <色谱图>

mV

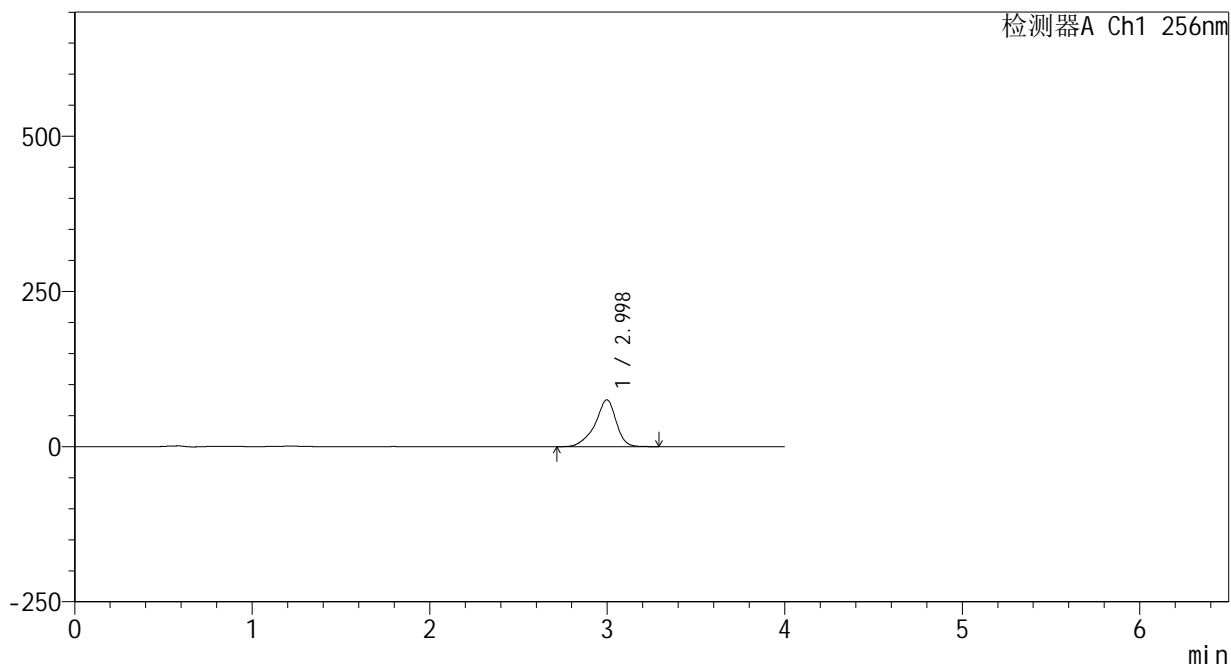

## <峰表>

检测器A Ch1 256nm

峰号	保留时间	面积	面积%	高度	理论塔板数(USP)	拖尾因子	分离度(USP)
1	2.998	622477	100.000	75501	3373	0.869	--
总计		622477	100.000	75501			



# 938

## <样品信息>

色谱柱:XB-C8(50\*4.6mm,3μm)      流速: 1.0ml/min  
 柱温:30°C      波长: 256nm  
 数据文件名: RC\$938 - 0-220/25-2002-2 - zzp-25010702p-200mg-rcqx-pH12.0+1sdsjz-10min-P1.lcd  
 方法文件名: RC\$938 - 938-rcqx-FX274.lcm  
 批处理文件名: RC\$938 - 938-20250207-FX274.lcb  
 样品瓶号: 3-2  
 进样体积: 5 μl      版本号: 6.115  
 进样时间:2025/02/07 19:55:57      实验者: xiechaojun  
 处理时间 (V2) : 2025/02/08 10:17:50      处理者: xiechaojun  
 仪器型号: SHIMADZU LC-2050C(FX274)

## <色谱图>

mV

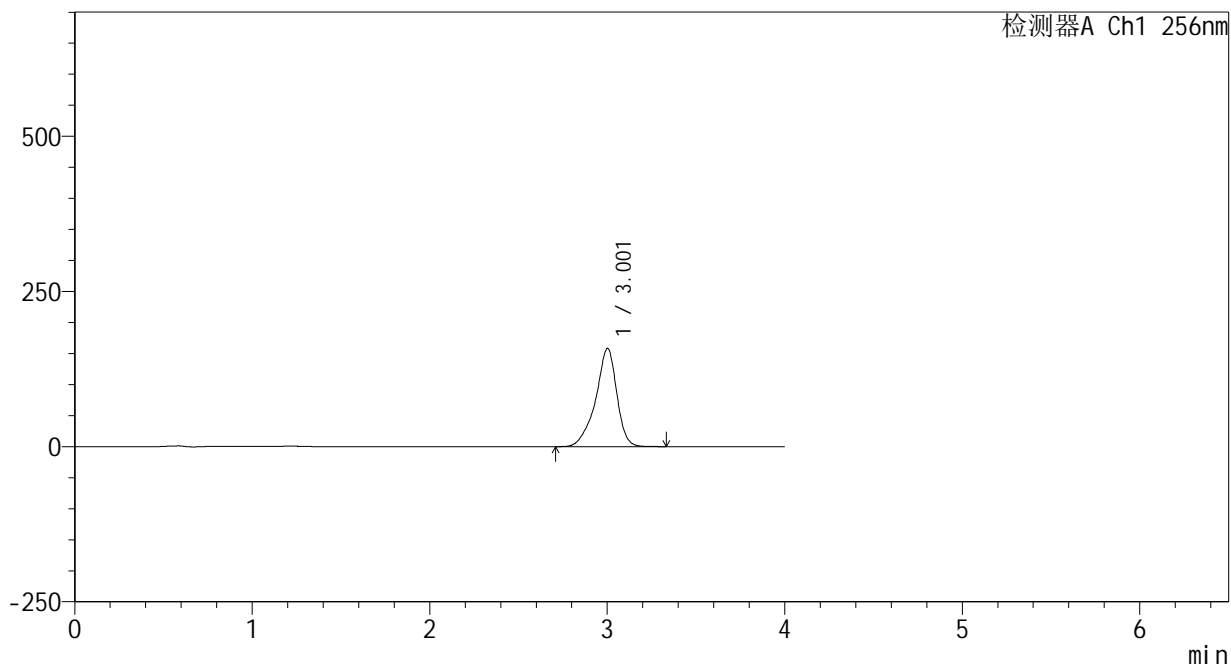

## <峰表>

检测器A Ch1 256nm

峰号	保留时间	面积	面积%	高度	理论塔板数(USP)	拖尾因子	分离度(USP)
1	3.001	1308519	100.000	157791	3361	0.868	--
总计		1308519	100.000	157791			



# 938

<样品信息>

色谱柱:XB-C8(50\*4.6mm,3μm)      流速: 1.0ml/min  
 柱温:30°C      波长: 256nm  
 数据文件名: RC\$938 - 0-220/25-2003-2 - zzp-25010702p-200mg-rcqx-pH12.0+1sdsjz-10min-P2.lcd  
 方法文件名: RC\$938 - 938-rcqx-FX274.lcm  
 批处理文件名: RC\$938 - 938-20250207-FX274.lcb  
 样品瓶号: 3-11  
 进样体积: 5 μl      版本号: 6.115  
 进样时间:2025/02/07 20:00:18      实验者: xiechaojun  
 处理时间 (V2) : 2025/02/08 10:17:52      处理者: xiechaojun  
 仪器型号: SHIMADZU LC-2050C(FX274)

<色谱图>

mV

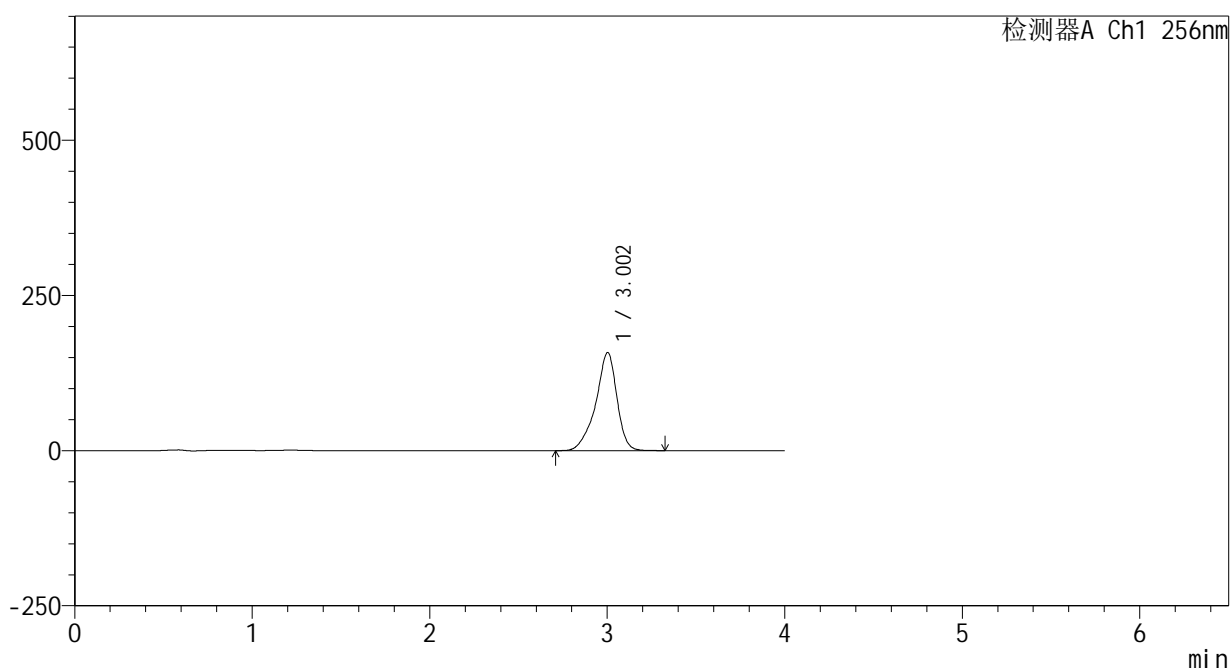

<峰表>

检测器A Ch1 256nm

峰号	保留时间	面积	面积%	高度	理论塔板数(USP)	拖尾因子	分离度(USP)
1	3.002	1309801	100.000	157809	3351	0.868	--
总计		1309801	100.000	157809			



# 938

<样品信息>

色谱柱:XB-C8(50\*4.6mm,3μm)      流速: 1.0ml/min  
 柱温:30℃      波长: 256nm  
 数据文件名: RC\$938 - 0-220/25-2004-2 - zzp-25010702p-200mg-rcqx-pH12.0+1sdsjz-10min-P3.lcd  
 方法文件名: RC\$938 - 938-rcqx-FX274.lcm  
 批处理文件名: RC\$938 - 938-20250207-FX274.lcb  
 样品瓶号: 3-20  
 进样体积: 5 μl      版本号: 6.115  
 进样时间:2025/02/07 20:04:40      实验者: xiechaojun  
 处理时间 (V2) : 2025/02/08 10:17:55      处理者: xiechaojun  
 仪器型号: SHIMADZU LC-2050C(FX274)

<色谱图>

mV

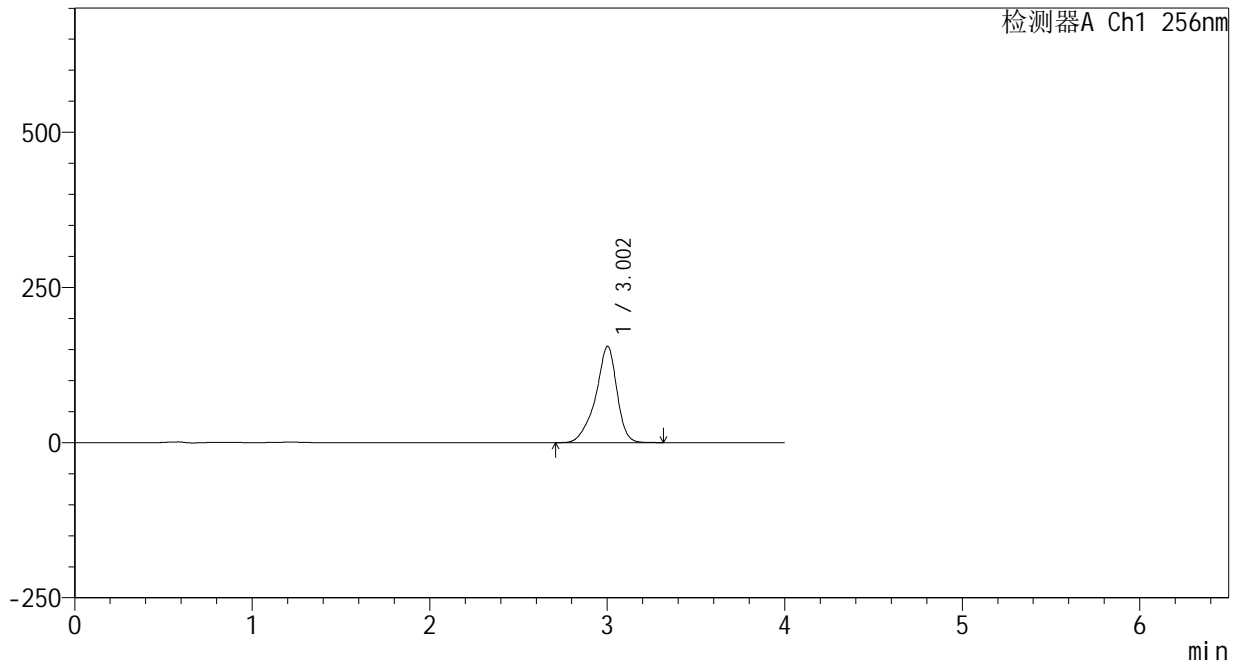

<峰表>

检测器A Ch1 256nm

峰号	保留时间	面积	面积%	高度	理论塔板数(USP)	拖尾因子	分离度(USP)
1	3.002	1288083	100.000	154846	3340	0.867	--
总计		1288083	100.000	154846			

## &lt;样品信息&gt;

色谱柱:XB-C8(50\*4.6mm,3 $\mu$ m)

流速: 1.0ml/min

柱温:30 $^{\circ}$ C

波长: 256nm

数据文件名: RC\$938 - 0-220/25-2005-2 - zzp-25010702p-200mg-rcqx-pH12.0+1sdsjz-10min-P4.lcd

方法文件名: RC\$938 - 938-rcqx-FX274.lcm

批处理文件名: RC\$938 - 938-20250207-FX274.lcb

样品瓶号: 3-29

进样体积: 5  $\mu$ l

版本号: 6.115

进样时间:2025/02/07 20:09:01

实验者: xiechaojun

处理时间(V2): 2025/02/08 10:17:58

处理者: xiechaojun

仪器型号: SHIMADZU LC-2050C(FX274)

## &lt;色谱图&gt;

mV

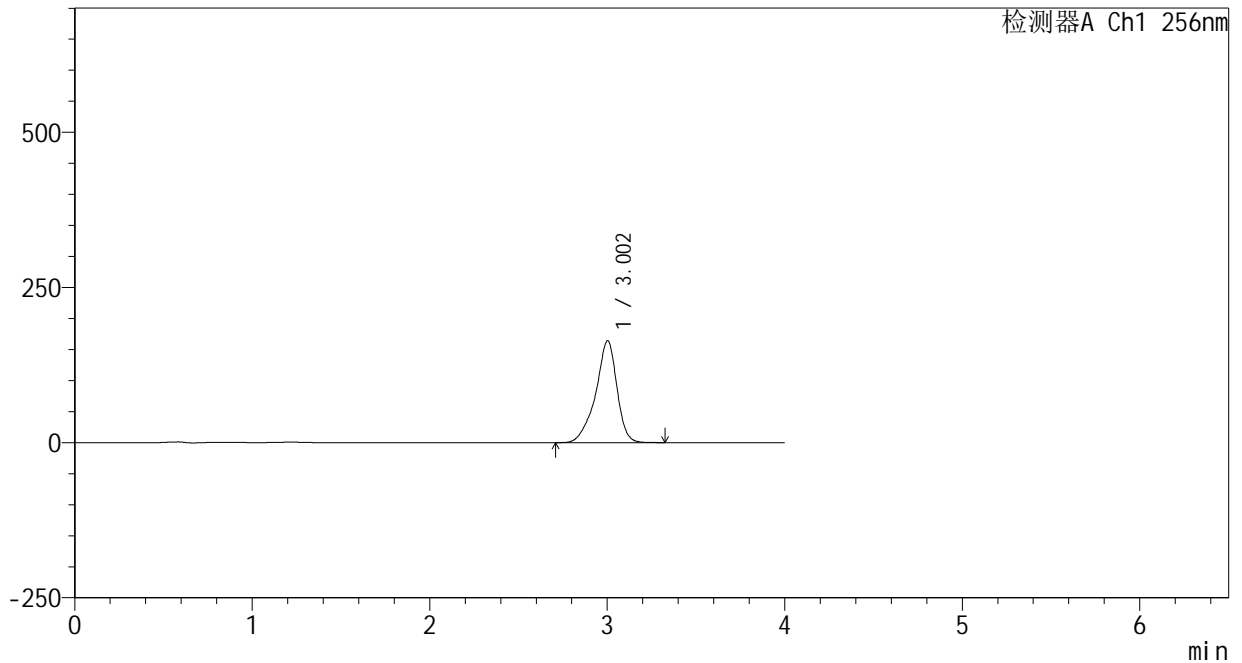

## &lt;峰表&gt;

检测器A Ch1 256nm

峰号	保留时间	面积	面积%	高度	理论塔板数(USP)	拖尾因子	分离度(USP)
1	3.002	1366135	100.000	163911	3324	0.866	--
总计		1366135	100.000	163911			



# 938

<样品信息>

色谱柱:XB-C8(50\*4.6mm,3μm)      流速: 1.0ml/min  
 柱温:30°C      波长: 256nm  
 数据文件名: RC\$938 - 0-220/25-2006-2 - zzp-25010702p-200mg-rcqx-pH12.0+1sdsjz-10min-P5.lcd  
 方法文件名: RC\$938 - 938-rcqx-FX274.lcm  
 批处理文件名: RC\$938 - 938-20250207-FX274.lcb  
 样品瓶号: 3-38  
 进样体积: 5 μl      版本号: 6.115  
 进样时间:2025/02/07 20:13:22      实验者: xiechaojun  
 处理时间 (V2) : 2025/02/08 10:18:00      处理者: xiechaojun  
 仪器型号: SHIMADZU LC-2050C(FX274)

<色谱图>

mV

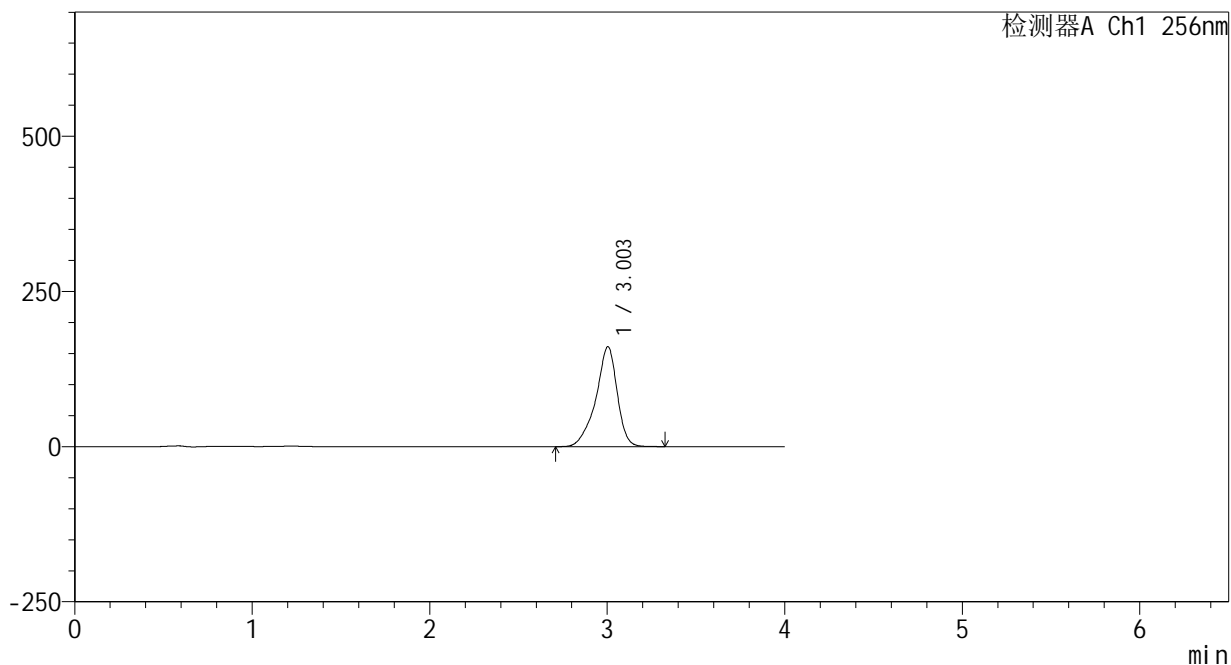

<峰表>

检测器A Ch1 256nm

峰号	保留时间	面积	面积%	高度	理论塔板数(USP)	拖尾因子	分离度(USP)
1	3.003	1342262	100.000	160874	3313	0.866	--
总计		1342262	100.000	160874			



# 938

## <样品信息>

色谱柱:XB-C8(50\*4.6mm,3μm) 流速: 1.0ml/min  
 柱温:30°C 波长: 256nm  
 数据文件名: RC\$938 - 0-220/25-2007-2 - zzp-25010702p-200mg-rcqx-pH12.0+1sdsjz-10min-P6.lcd  
 方法文件名: RC\$938 - 938-rcqx-FX274.lcm  
 批处理文件名: RC\$938 - 938-20250207-FX274.lcb  
 样品瓶号: 3-47  
 进样体积: 5 μl 版本号: 6.115  
 进样时间:2025/02/07 20:17:43 实验者: xiechaojun  
 处理时间 (V2) : 2025/02/08 10:18:03 处理者: xiechaojun  
 仪器型号: SHIMADZU LC-2050C(FX274)

## <色谱图>

mV

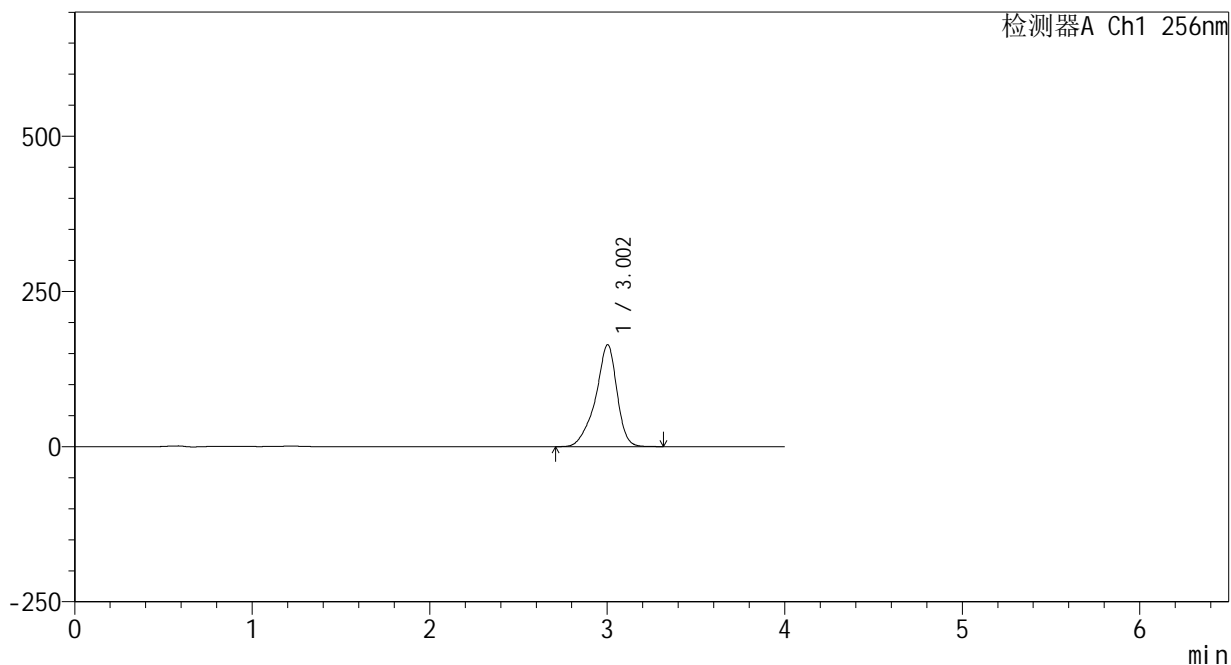

## <峰表>

检测器A Ch1 256nm

峰号	保留时间	面积	面积%	高度	理论塔板数(USP)	拖尾因子	分离度(USP)
1	3.002	1371976	100.000	163954	3299	0.866	--
总计		1371976	100.000	163954			

## &lt;样品信息&gt;

色谱柱:XB-C8(50\*4.6mm,3 $\mu$ m)

流速: 1.0ml/min

柱温:30 $^{\circ}$ C

波长: 256nm

数据文件名: RC\$938 - 0-220/25-2008-2 - zzp-25010702p-200mg-rcqx-pH12.0+1sdsjz-15min-P1.lcd

方法文件名: RC\$938 - 938-rcqx-FX274.lcm

批处理文件名: RC\$938 - 938-20250207-FX274.lcb

样品瓶号: 3-3

进样体积: 5  $\mu$ l

版本号: 6.115

进样时间:2025/02/07 20:22:04

实验者: xiechaojun

处理时间(V2): 2025/02/08 10:18:06

处理者: xiechaojun

仪器型号: SHIMADZU LC-2050C(FX274)

## &lt;色谱图&gt;

mV

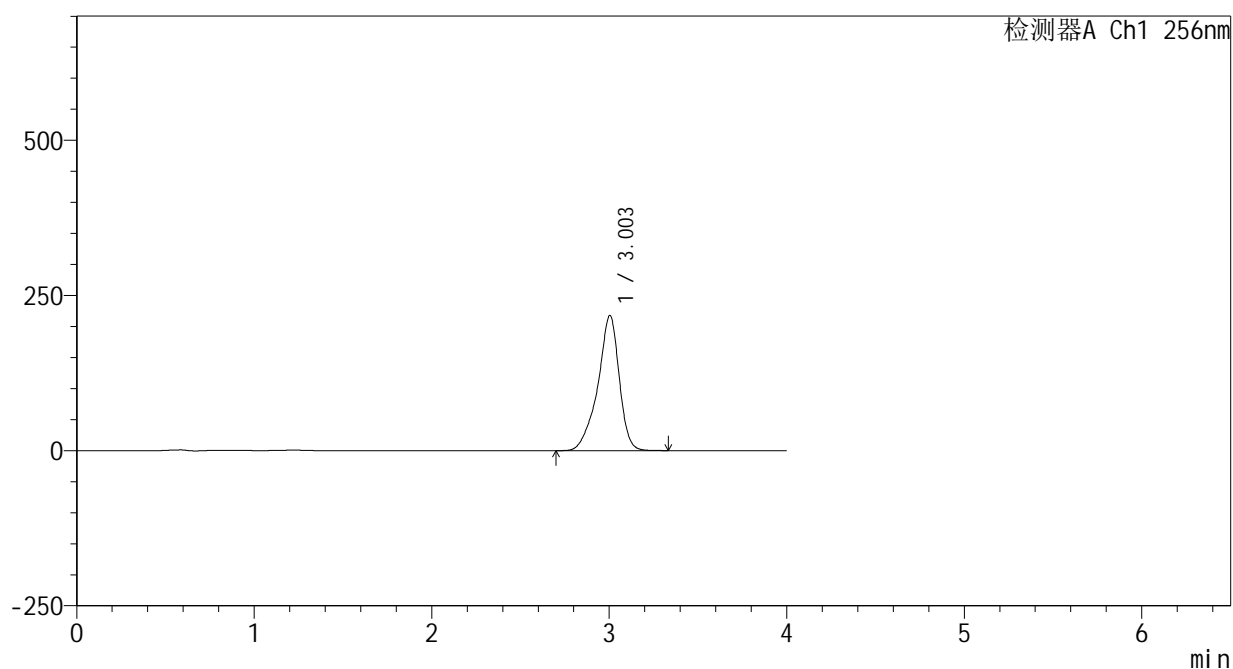

## &lt;峰表&gt;

检测器A Ch1 256nm

峰号	保留时间	面积	面积%	高度	理论塔板数(USP)	拖尾因子	分离度(USP)
1	3.003	1823484	100.000	217724	3288	0.865	--
总计		1823484	100.000	217724			



# 938

## <样品信息>

色谱柱:XB-C8(50\*4.6mm,3μm)      流速: 1.0ml/min  
 柱温:30°C      波长: 256nm  
 数据文件名: RC\$938 - 0-220/25-2009-2 - zzp-25010702p-200mg-rcqx-pH12.0+1sdsjz-15min-P2.lcd  
 方法文件名: RC\$938 - 938-rcqx-FX274.lcm  
 批处理文件名: RC\$938 - 938-20250207-FX274.lcb  
 样品瓶号: 3-12  
 进样体积: 5 μl      版本号: 6.115  
 进样时间:2025/02/07 20:26:25      实验者: xiechaojun  
 处理时间 (V2) : 2025/02/08 10:18:08      处理者: xiechaojun  
 仪器型号: SHIMADZU LC-2050C(FX274)

## <色谱图>

mV

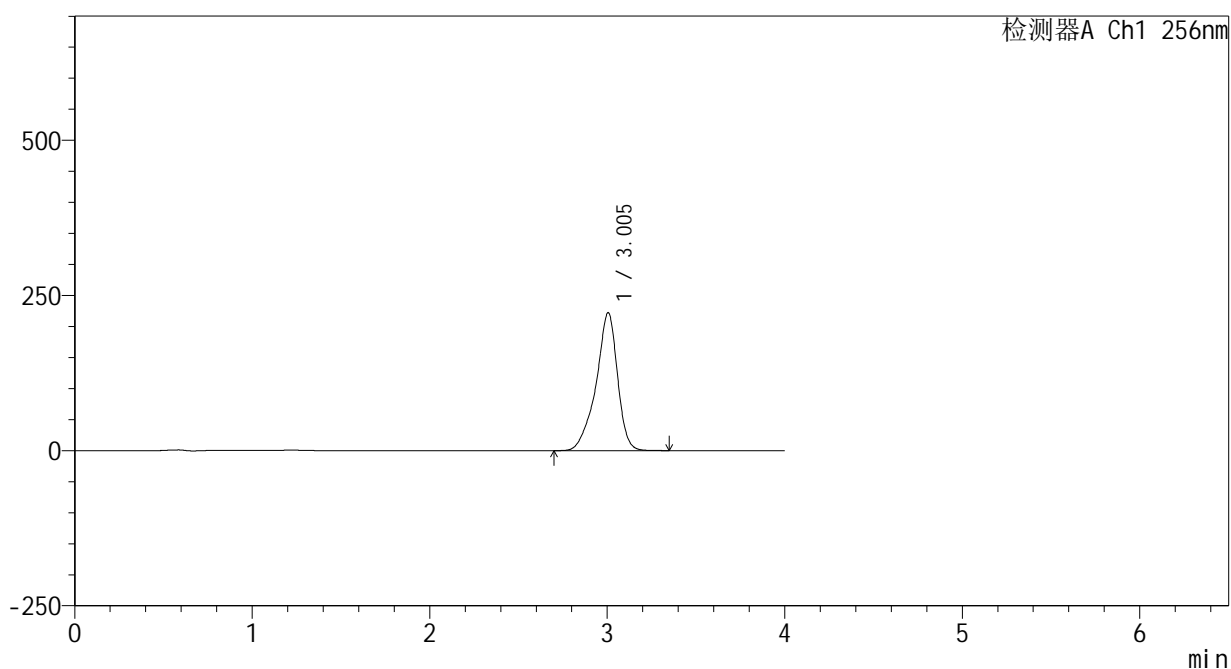

## <峰表>

检测器A Ch1 256nm

峰号	保留时间	面积	面积%	高度	理论塔板数(USP)	拖尾因子	分离度(USP)
1	3.005	1865034	100.000	222213	3273	0.865	--
总计		1865034	100.000	222213			



# 938

### <样品信息>

色谱柱:XB-C8(50\*4.6mm,3μm) 流速: 1.0ml/min  
 柱温:30°C 波长: 256nm  
 数据文件名: RC\$938 - 0-220/25-2010-2 - zzp-25010702p-200mg-rcqx-pH12.0+1sdsjz-15min-P3.lcd  
 方法文件名: RC\$938 - 938-rcqx-FX274.lcm  
 批处理文件名: RC\$938 - 938-20250207-FX274.lcb  
 样品瓶号: 3-21  
 进样体积: 5 μl 版本号: 6.115  
 进样时间:2025/02/07 20:30:47 实验者: xiechaojun  
 处理时间 (V2) : 2025/02/08 10:18:11 处理者: xiechaojun  
 仪器型号: SHIMADZU LC-2050C(FX274)

### <色谱图>

mV

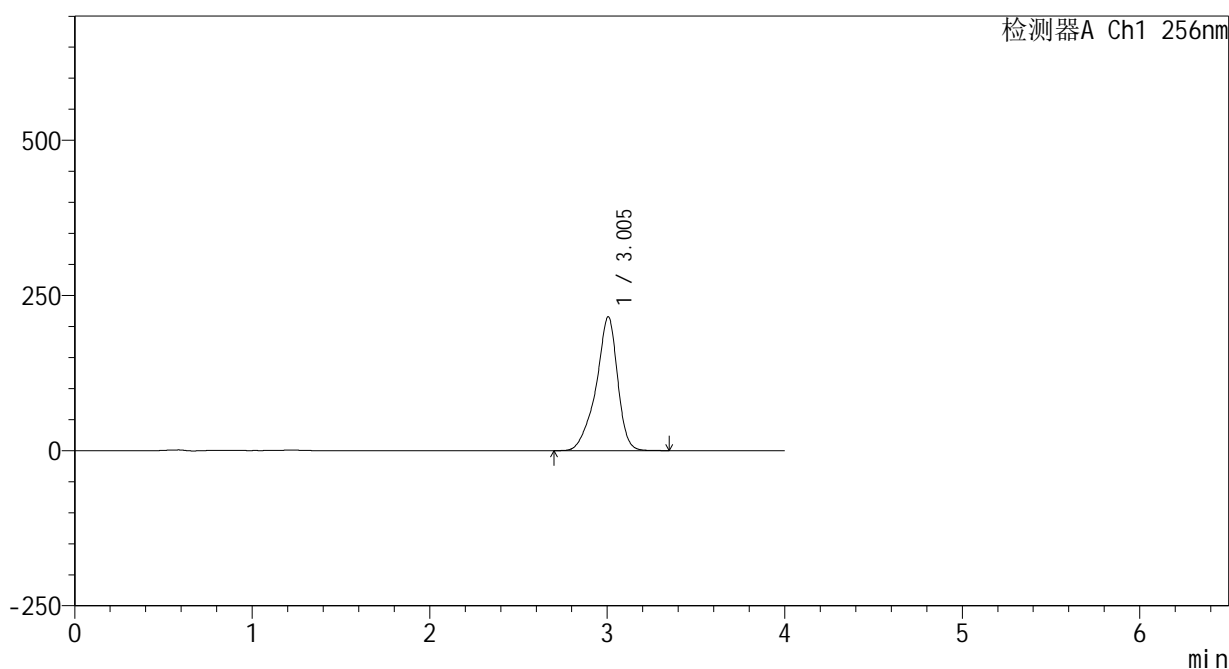

### <峰表>

检测器A Ch1 256nm

峰号	保留时间	面积	面积%	高度	理论塔板数(USP)	拖尾因子	分离度(USP)
1	3.005	1813322	100.000	215616	3264	0.864	--
总计		1813322	100.000	215616			



# 938

<样品信息>

色谱柱:XB-C8(50\*4.6mm,3μm)      流速: 1.0ml/min  
 柱温:30℃      波长: 256nm  
 数据文件名: RC\$938 - 0-220/25-2011-2 - zzp-25010702p-200mg-rcqx-pH12.0+1sdsjz-15min-P4.lcd  
 方法文件名: RC\$938 - 938-rcqx-FX274.lcm  
 批处理文件名: RC\$938 - 938-20250207-FX274.lcb  
 样品瓶号: 3-30  
 进样体积: 5 μl      版本号: 6.115  
 进样时间:2025/02/07 20:35:09      实验者: xiechaojun  
 处理时间 (V2) : 2025/02/08 10:18:14      处理者: xiechaojun  
 仪器型号: SHIMADZU LC-2050C(FX274)

<色谱图>

mV

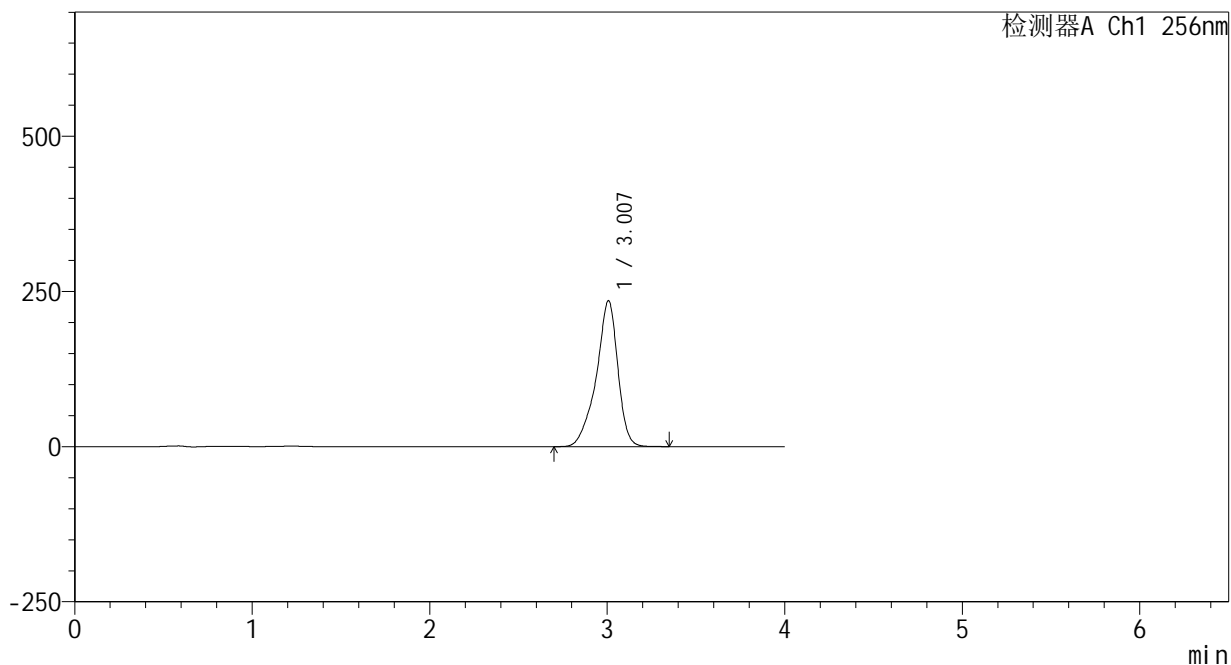

<峰表>

检测器A Ch1 256nm

峰号	保留时间	面积	面积%	高度	理论塔板数(USP)	拖尾因子	分离度(USP)
1	3.007	1980280	100.000	234938	3256	0.864	--
总计		1980280	100.000	234938			



# 938

<样品信息>

色谱柱:XB-C8(50\*4.6mm,3μm)      流速: 1.0ml/min  
 柱温:30°C      波长: 256nm  
 数据文件名: RC\$938 - 0-220/25-2012-2 - zzp-25010702p-200mg-rcqx-pH12.0+1sdsjz-15min-P5.lcd  
 方法文件名: RC\$938 - 938-rcqx-FX274.lcm  
 批处理文件名: RC\$938 - 938-20250207-FX274.lcb  
 样品瓶号: 3-39  
 进样体积: 5 μl      版本号: 6.115  
 进样时间:2025/02/07 20:39:30      实验者: xiechaojun  
 处理时间 (V2) : 2025/02/08 10:18:16      处理者: xiechaojun  
 仪器型号: SHIMADZU LC-2050C(FX274)

<色谱图>

mV

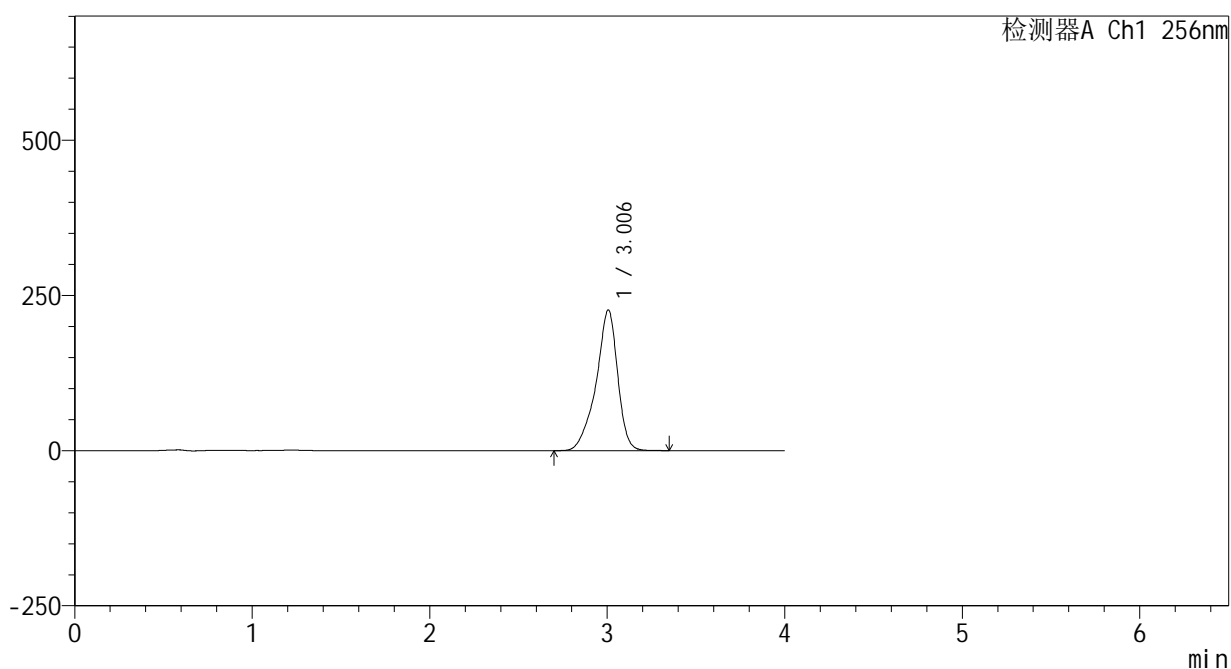

<峰表>

检测器A Ch1 256nm

峰号	保留时间	面积	面积%	高度	理论塔板数(USP)	拖尾因子	分离度(USP)
1	3.006	1911727	100.000	226564	3239	0.863	--
总计		1911727	100.000	226564			



# 938

<样品信息>

色谱柱:XB-C8(50\*4.6mm,3μm)      流速: 1.0ml/min  
 柱温:30°C      波长: 256nm  
 数据文件名: RC\$938 - 0-220/25-2013-2 - zzp-25010702p-200mg-rcqx-pH12.0+1sdsjz-15min-P6.lcd  
 方法文件名: RC\$938 - 938-rcqx-FX274.lcm  
 批处理文件名: RC\$938 - 938-20250207-FX274.lcb  
 样品瓶号: 3-48  
 进样体积: 5 μl      版本号: 6.115  
 进样时间:2025/02/07 20:43:52      实验者: xiechaojun  
 处理时间 (V2) : 2025/02/08 10:18:19      处理者: xiechaojun  
 仪器型号: SHIMADZU LC-2050C(FX274)

<色谱图>

mV

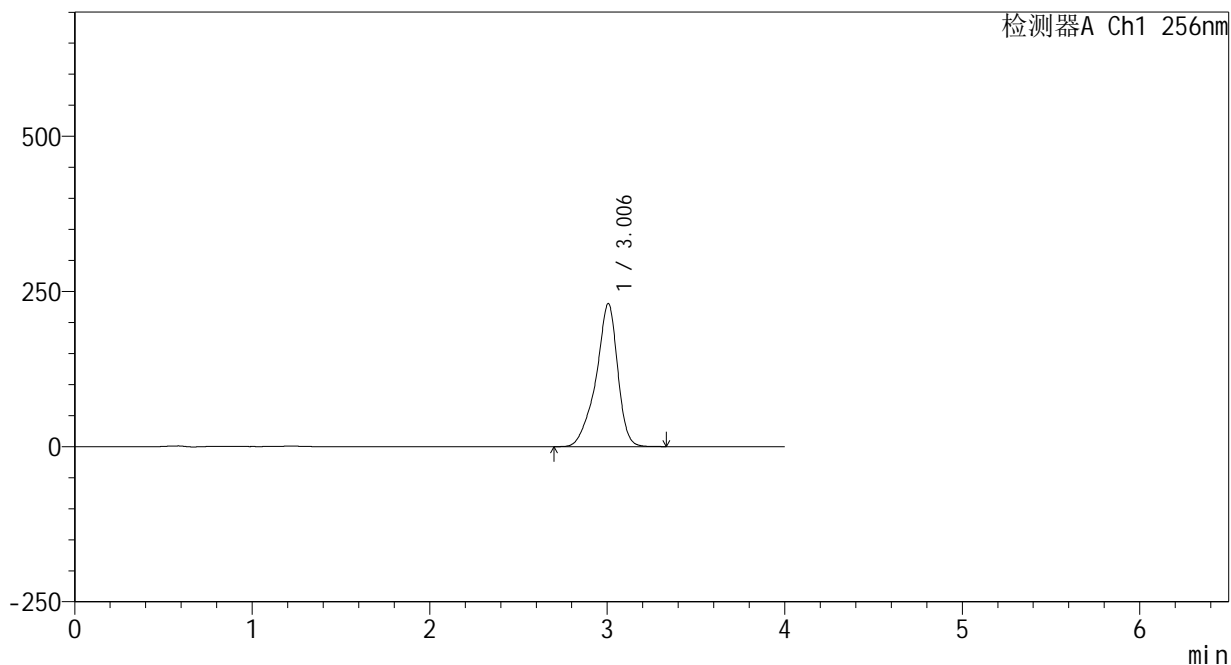

<峰表>

检测器A Ch1 256nm

峰号	保留时间	面积	面积%	高度	理论塔板数(USP)	拖尾因子	分离度(USP)
1	3.006	1948393	100.000	230408	3226	0.862	--
总计		1948393	100.000	230408			



# 938

## <样品信息>

色谱柱:XB-C8(50\*4.6mm,3μm) 流速: 1.0ml/min  
 柱温:30°C 波长: 256nm  
 数据文件名: RC\$938 - 0-220/25-2014-2 - zzp-25010702p-200mg-rcqx-pH12.0+1sdsjz-20min-P1.lcd  
 方法文件名: RC\$938 - 938-rcqx-FX274.lcm  
 批处理文件名: RC\$938 - 938-20250207-FX274.lcb  
 样品瓶号: 3-4  
 进样体积: 5 μl 版本号: 6.115  
 进样时间:2025/02/07 20:48:13 实验者: xiechaojun  
 处理时间 (V2) : 2025/02/08 10:18:22 处理者: xiechaojun  
 仪器型号: SHIMADZU LC-2050C(FX274)

## <色谱图>

mV

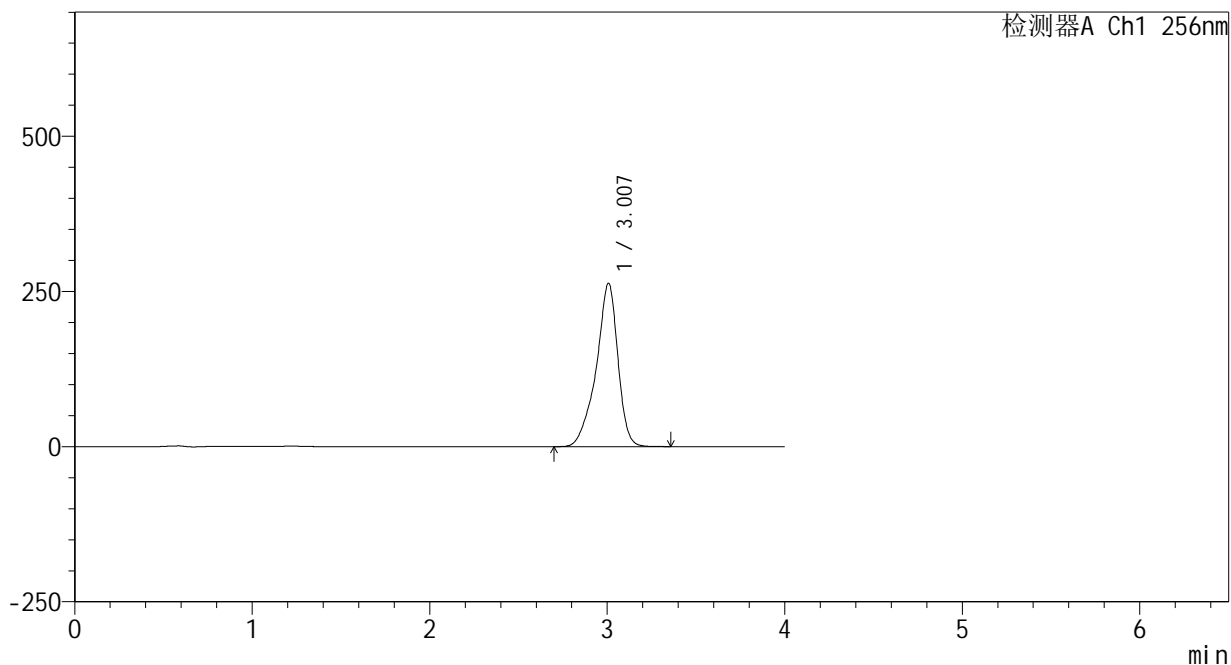

## <峰表>

检测器A Ch1 256nm

峰号	保留时间	面积	面积%	高度	理论塔板数(USP)	拖尾因子	分离度(USP)
1	3.007	2228810	100.000	262831	3219	0.862	--
总计		2228810	100.000	262831			



# 938

<样品信息>

色谱柱:XB-C8(50\*4.6mm,3μm)      流速: 1.0ml/min  
 柱温:30°C      波长: 256nm  
 数据文件名: RC\$938 - 0-220/25-2015-2 - zzp-25010702p-200mg-rcqx-pH12.0+1sdsjz-20min-P2.lcd  
 方法文件名: RC\$938 - 938-rcqx-FX274.lcm  
 批处理文件名: RC\$938 - 938-20250207-FX274.lcb  
 样品瓶号: 3-13  
 进样体积: 5 μl      版本号: 6.115  
 进样时间:2025/02/07 20:52:34      实验者: xiechaojun  
 处理时间 (V2) : 2025/02/08 10:18:24      处理者: xiechaojun  
 仪器型号: SHIMADZU LC-2050C(FX274)

<色谱图>

mV

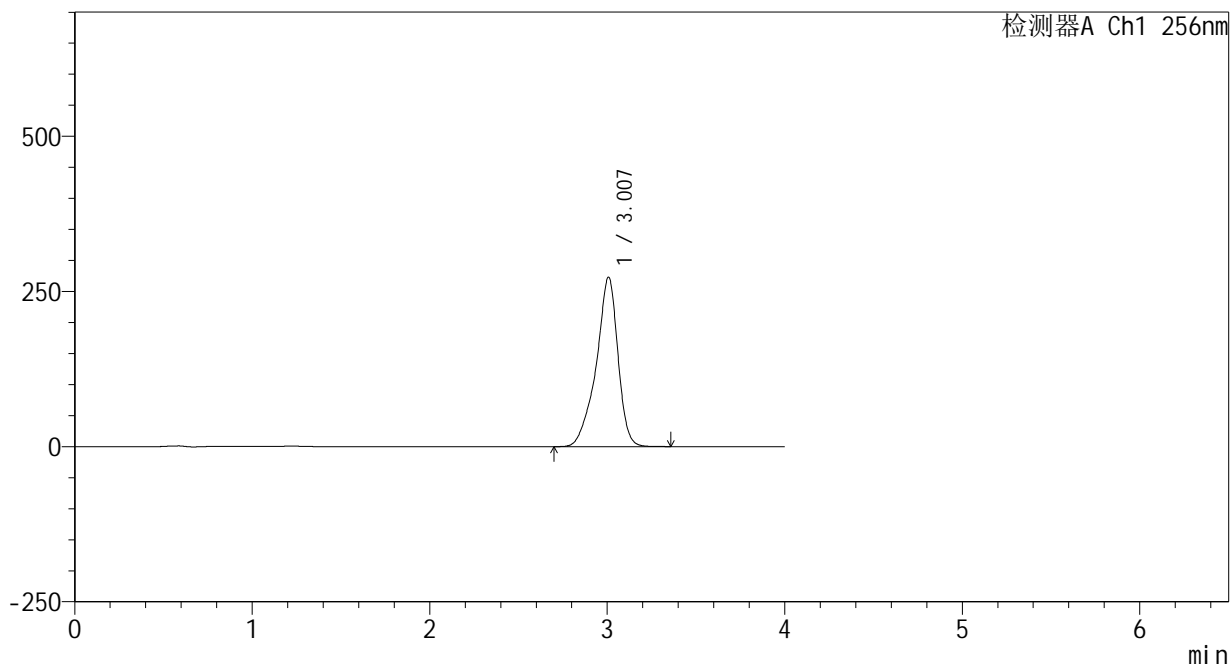

<峰表>

检测器A Ch1 256nm

峰号	保留时间	面积	面积%	高度	理论塔板数(USP)	拖尾因子	分离度(USP)
1	3.007	2317363	100.000	272706	3205	0.862	--
总计		2317363	100.000	272706			



# 938

<样品信息>

色谱柱:XB-C8(50\*4.6mm,3μm) 流速: 1.0ml/min  
 柱温:30℃ 波长: 256nm  
 数据文件名: RC\$938 - 0-220/25-2016-2 - zzp-25010702p-200mg-rcqx-pH12.0+1sdsjz-20min-P3.lcd  
 方法文件名: RC\$938 - 938-rcqx-FX274.lcm  
 批处理文件名: RC\$938 - 938-20250207-FX274.lcb  
 样品瓶号: 3-22  
 进样体积: 5 μl 版本号: 6.115  
 进样时间:2025/02/07 20:56:55 实验者: xiechaojun  
 处理时间 (V2) : 2025/02/08 10:18:27 处理者: xiechaojun  
 仪器型号: SHIMADZU LC-2050C(FX274)

<色谱图>

mV

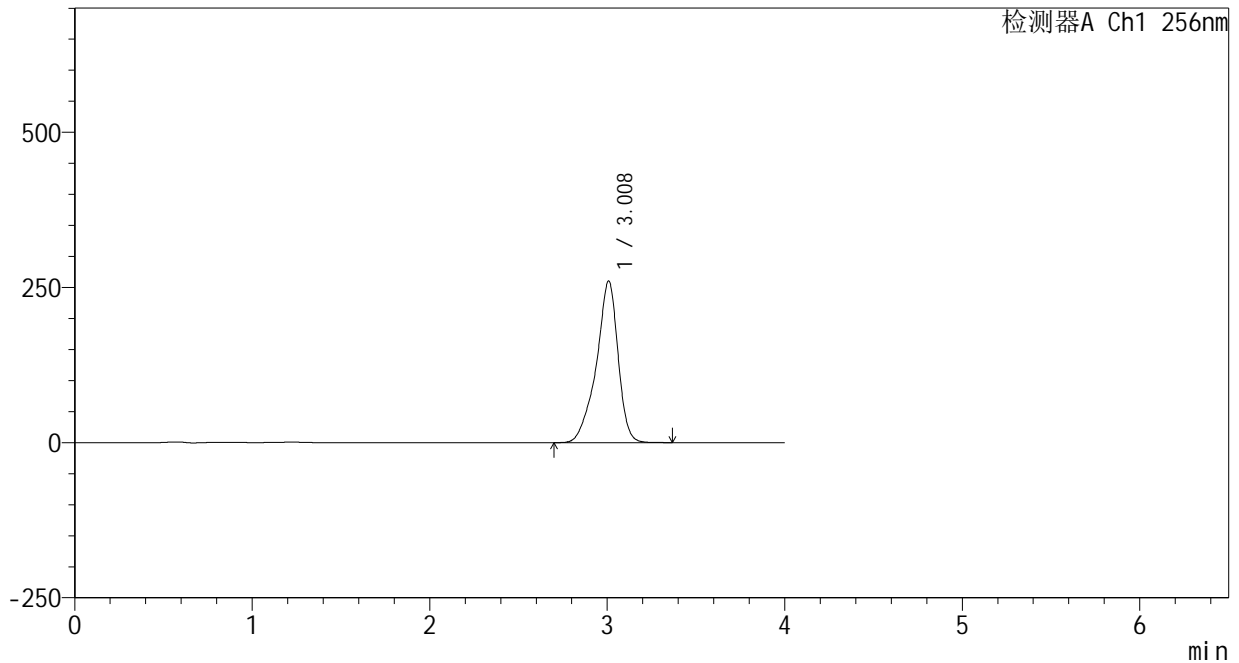

<峰表>

检测器A Ch1 256nm

峰号	保留时间	面积	面积%	高度	理论塔板数(USP)	拖尾因子	分离度(USP)
1	3.008	2214418	100.000	259889	3197	0.861	--
总计		2214418	100.000	259889			



# 938

### <样品信息>

色谱柱:XB-C8(50\*4.6mm,3 $\mu$ m) 流速: 1.0ml/min  
 柱温:30 $^{\circ}$ C 波长: 256nm  
 数据文件名: RC\$938 - 0-220/25-2017-2 - zzp-25010702p-200mg-rcqx-pH12.0+1sdsjz-20min-P4.lcd  
 方法文件名: RC\$938 - 938-rcqx-FX274.lcm  
 批处理文件名: RC\$938 - 938-20250207-FX274.lcb  
 样品瓶号: 3-31  
 进样体积: 5  $\mu$ l 版本号: 6.115  
 进样时间:2025/02/07 21:01:16 实验者: xiechaojun  
 处理时间 (V2) : 2025/02/08 10:18:30 处理者: xiechaojun  
 仪器型号: SHIMADZU LC-2050C(FX274)

### <色谱图>

mV

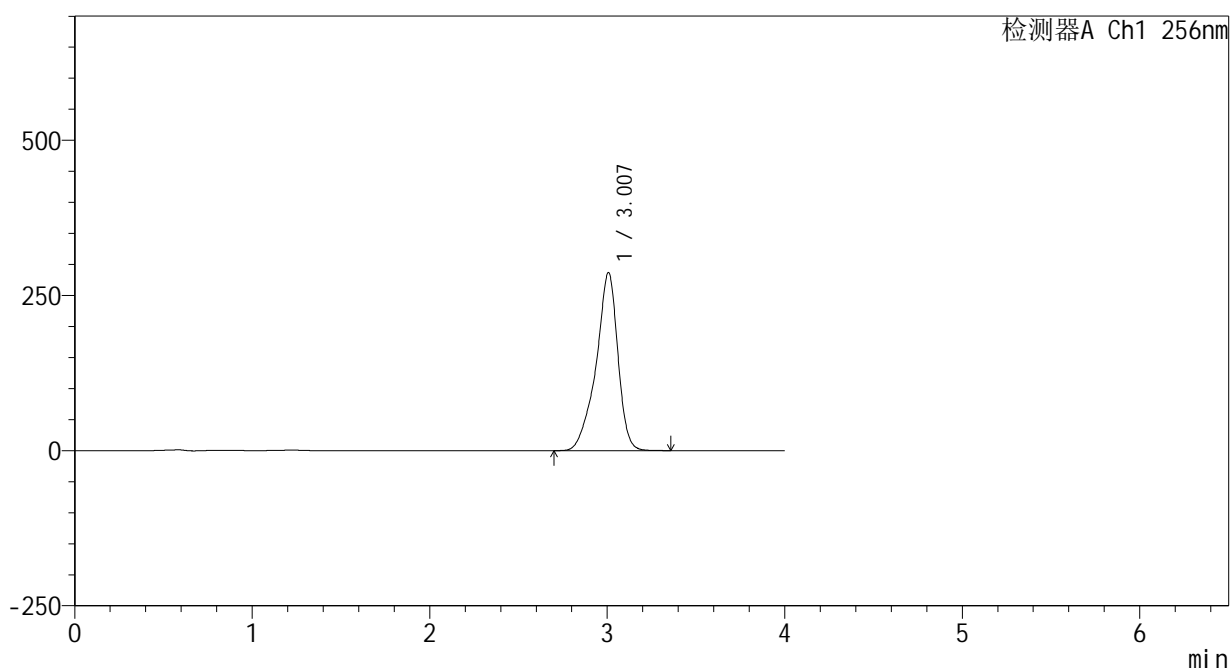

### <峰表>

检测器A Ch1 256nm

峰号	保留时间	面积	面积%	高度	理论塔板数(USP)	拖尾因子	分离度(USP)
1	3.007	2443882	100.000	286552	3180	0.861	--
总计		2443882	100.000	286552			



# 938

<样品信息>

色谱柱:XB-C8(50\*4.6mm,3μm)      流速: 1.0ml/min  
 柱温:30℃      波长: 256nm  
 数据文件名: RC\$938 - 0-220/25-2018-2 - zzp-25010702p-200mg-rcqx-pH12.0+1sdsjz-20min-P5.lcd  
 方法文件名: RC\$938 - 938-rcqx-FX274.lcm  
 批处理文件名: RC\$938 - 938-20250207-FX274.lcb  
 样品瓶号: 3-40  
 进样体积: 5 μl      版本号: 6.115  
 进样时间:2025/02/07 21:05:37      实验者: xiechaojun  
 处理时间 (V2) : 2025/02/08 10:18:32      处理者: xiechaojun  
 仪器型号: SHIMADZU LC-2050C(FX274)

<色谱图>

mV

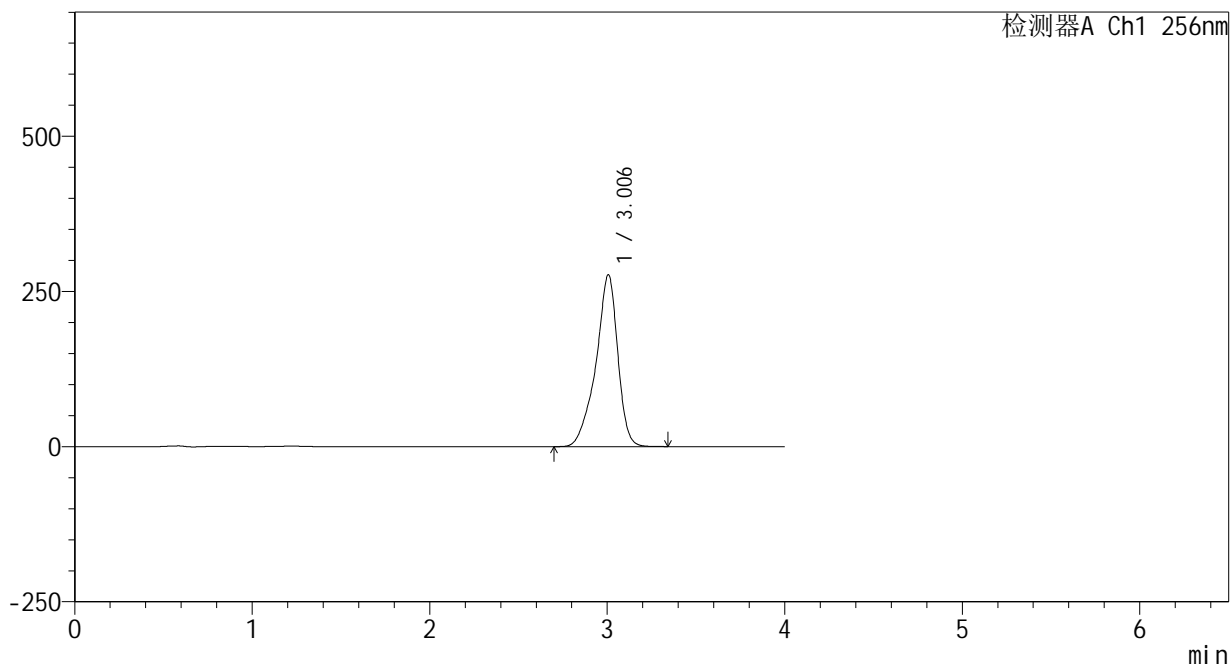

<峰表>

检测器A Ch1 256nm

峰号	保留时间	面积	面积%	高度	理论塔板数(USP)	拖尾因子	分离度(USP)
1	3.006	2364243	100.000	276840	3162	0.861	--
总计		2364243	100.000	276840			

## &lt;样品信息&gt;

色谱柱:XB-C8(50\*4.6mm,3 $\mu$ m)

流速: 1.0ml/min

柱温:30 $^{\circ}$ C

波长: 256nm

数据文件名: RC\$938 - 0-220/25-2019-2 - zzp-25010702p-200mg-rcqx-pH12.0+1sdsjz-20min-P6.lcd

方法文件名: RC\$938 - 938-rcqx-FX274.lcm

批处理文件名: RC\$938 - 938-20250207-FX274.lcb

样品瓶号: 3-49

进样体积: 5  $\mu$ l

版本号: 6.115

进样时间:2025/02/07 21:09:57

实验者: xiechaojun

处理时间 (V2): 2025/02/08 10:18:35

处理者: xiechaojun

仪器型号: SHIMADZU LC-2050C(FX274)

## &lt;色谱图&gt;

mV

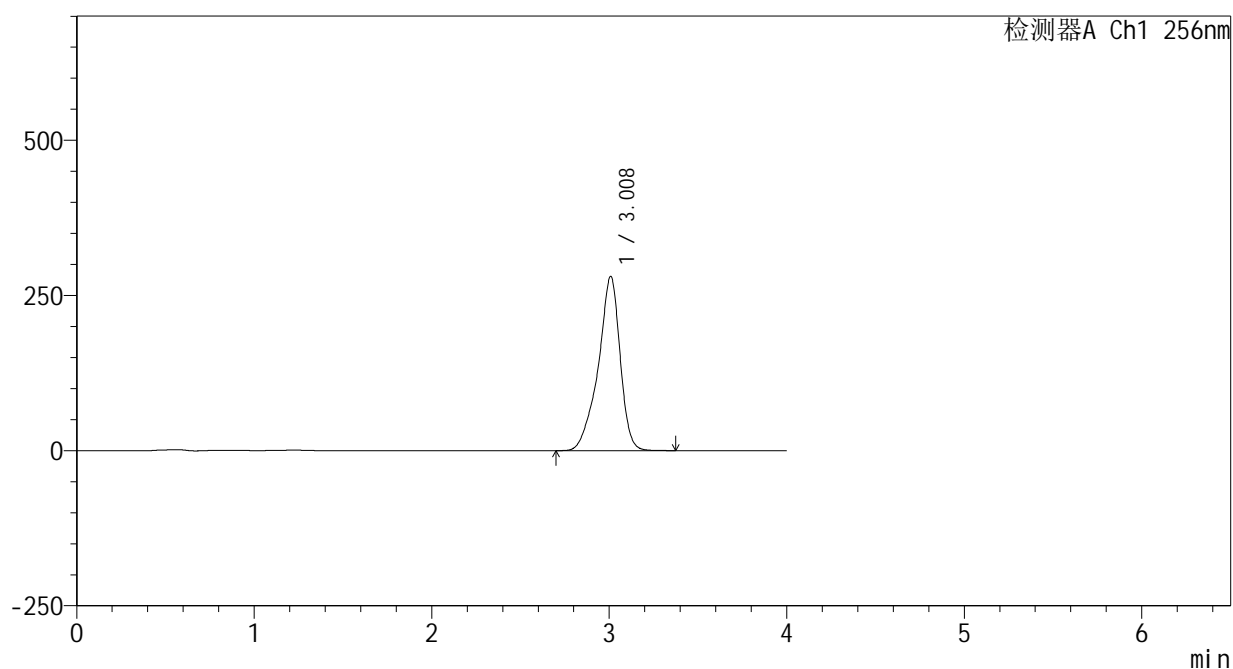

## &lt;峰表&gt;

检测器A Ch1 256nm

峰号	保留时间	面积	面积%	高度	理论塔板数(USP)	拖尾因子	分离度(USP)
1	3.008	2401592	100.000	280114	3155	0.860	--
总计		2401592	100.000	280114			



# 938

<样品信息>

色谱柱:XB-C8(50\*4.6mm,3μm)      流速: 1.0ml/min  
 柱温:30°C      波长: 256nm  
 数据文件名: RC\$938 - 0-220/25-2020-2 - zzp-25010702p-200mg-rcqx-pH12.0+1sdsjz-30min-P1.lcd  
 方法文件名: RC\$938 - 938-rcqx-FX274.lcm  
 批处理文件名: RC\$938 - 938-20250207-FX274.lcb  
 样品瓶号: 3-5  
 进样体积: 5 μl      版本号: 6.115  
 进样时间:2025/02/07 21:14:18      实验者: xiechaojun  
 处理时间 (V2) : 2025/02/08 10:18:38      处理者: xiechaojun  
 仪器型号: SHIMADZU LC-2050C(FX274)

<色谱图>

mV

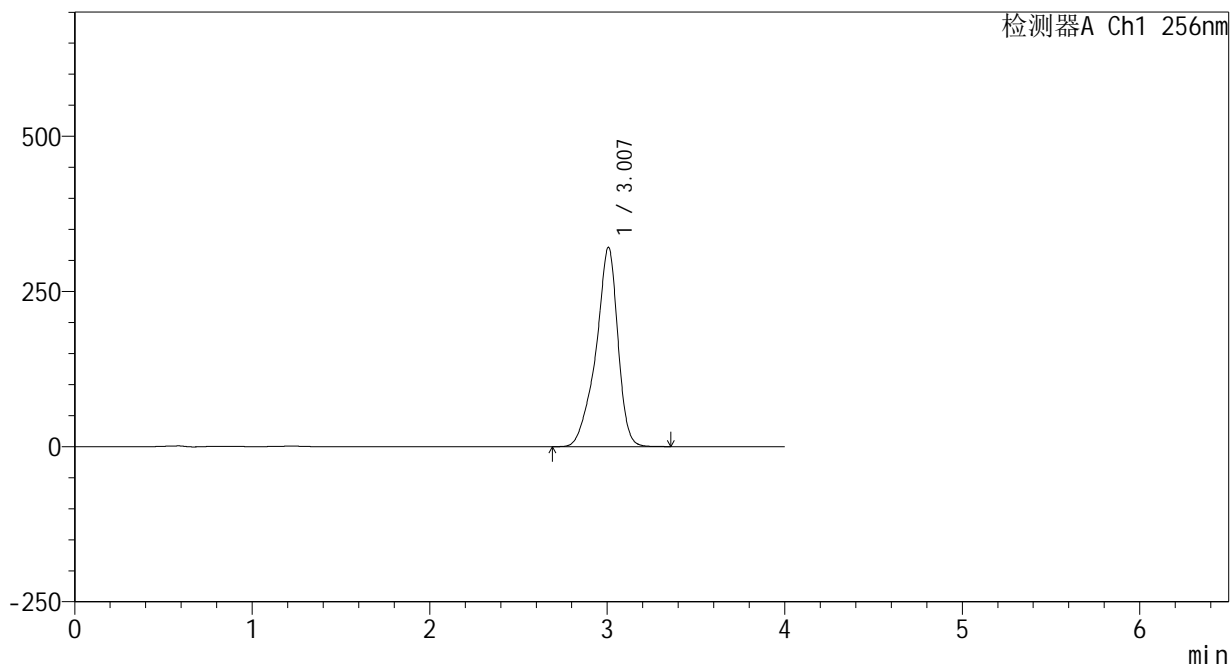

<峰表>

检测器A Ch1 256nm

峰号	保留时间	面积	面积%	高度	理论塔板数(USP)	拖尾因子	分离度(USP)
1	3.007	2751345	100.000	320969	3143	0.860	--
总计		2751345	100.000	320969			



# 938

## <样品信息>

色谱柱:XB-C8(50\*4.6mm,3μm) 流速: 1.0ml/min  
 柱温:30℃ 波长: 256nm  
 数据文件名: RC\$938 - 0-220/25-2021-2 - zzp-25010702p-200mg-rcqx-pH12.0+1sdsjz-30min-P2.lcd  
 方法文件名: RC\$938 - 938-rcqx-FX274.lcm  
 批处理文件名: RC\$938 - 938-20250207-FX274.lcb  
 样品瓶号: 3-14  
 进样体积: 5 μl 版本号: 6.115  
 进样时间:2025/02/07 21:18:39 实验者: xiechaojun  
 处理时间 (V2) : 2025/02/08 10:18:41 处理者: xiechaojun  
 仪器型号: SHIMADZU LC-2050C(FX274)

## <色谱图>

mV

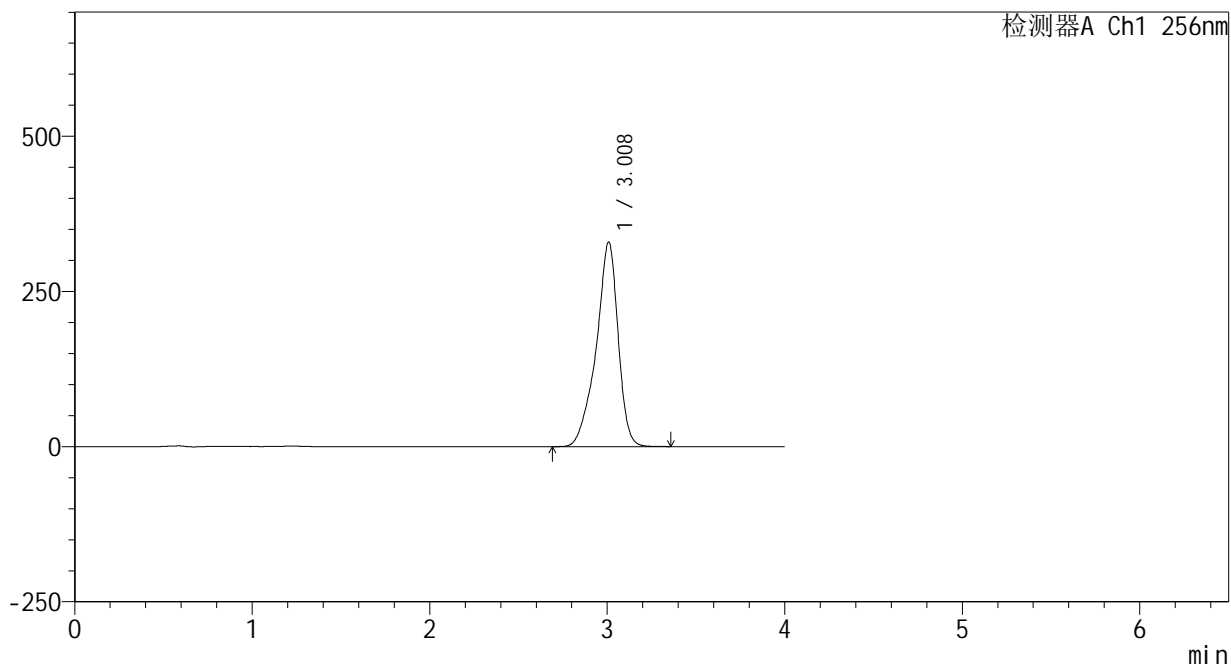

## <峰表>

检测器A Ch1 256nm

峰号	保留时间	面积	面积%	高度	理论塔板数(USP)	拖尾因子	分离度(USP)
1	3.008	2827616	100.000	328986	3139	0.860	--
总计		2827616	100.000	328986			



# 938

<样品信息>

色谱柱:XB-C8(50\*4.6mm,3μm) 流速: 1.0ml/min  
 柱温:30℃ 波长: 256nm  
 数据文件名: RC\$938 - 0-220/25-2022-2 - zzp-25010702p-200mg-rcqx-pH12.0+1sdsjz-30min-P3.lcd  
 方法文件名: RC\$938 - 938-rcqx-FX274.lcm  
 批处理文件名: RC\$938 - 938-20250207-FX274.lcb  
 样品瓶号: 3-23  
 进样体积: 5 μl 版本号: 6.115  
 进样时间:2025/02/07 21:23:00 实验者: xiechaojun  
 处理时间 (V2) : 2025/02/08 10:18:43 处理者: xiechaojun  
 仪器型号: SHIMADZU LC-2050C(FX274)

<色谱图>

mV

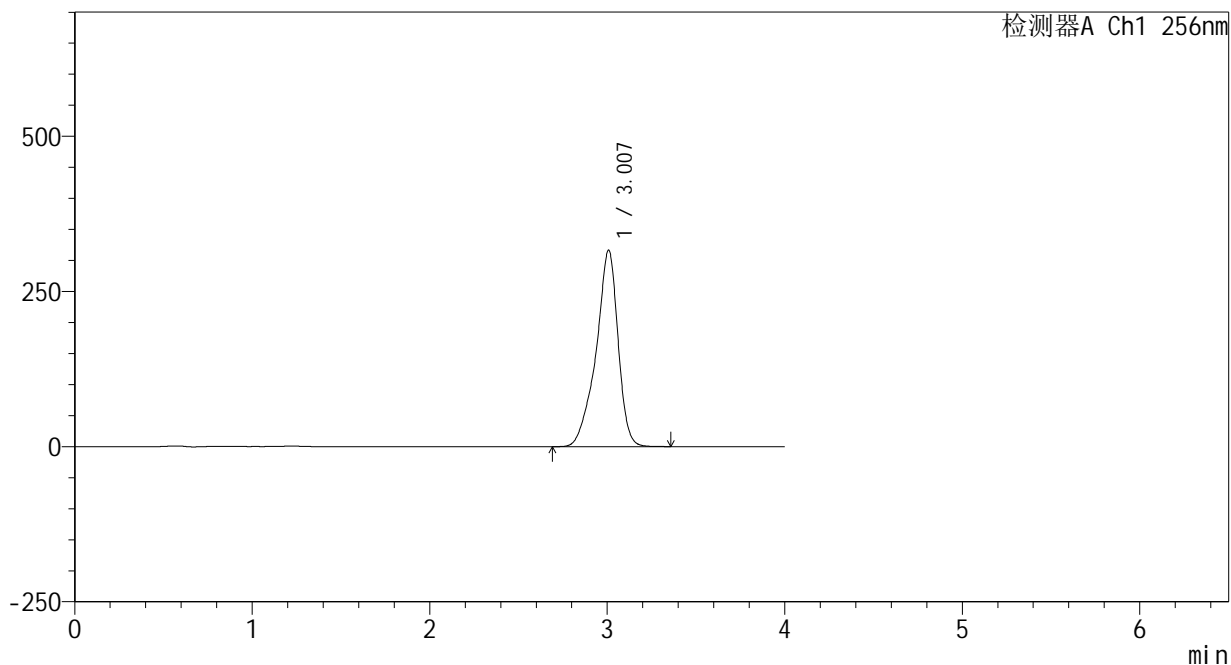

<峰表>

检测器A Ch1 256nm

峰号	保留时间	面积	面积%	高度	理论塔板数(USP)	拖尾因子	分离度(USP)
1	3.007	2719814	100.000	316009	3127	0.859	--
总计		2719814	100.000	316009			



# 938

<样品信息>

色谱柱:XB-C8(50\*4.6mm,3μm)      流速: 1.0ml/min  
 柱温:30℃      波长: 256nm  
 数据文件名: RC\$938 - 0-220/25-2023-2 - zzp-25010702p-200mg-rcqx-pH12.0+1sdsjz-30min-P4.lcd  
 方法文件名: RC\$938 - 938-rcqx-FX274.lcm  
 批处理文件名: RC\$938 - 938-20250207-FX274.lcb  
 样品瓶号: 3-32  
 进样体积: 5 μl      版本号: 6.115  
 进样时间:2025/02/07 21:27:21      实验者: xiechaojun  
 处理时间 (V2) : 2025/02/08 10:18:46      处理者: xiechaojun  
 仪器型号: SHIMADZU LC-2050C(FX274)

<色谱图>

mV

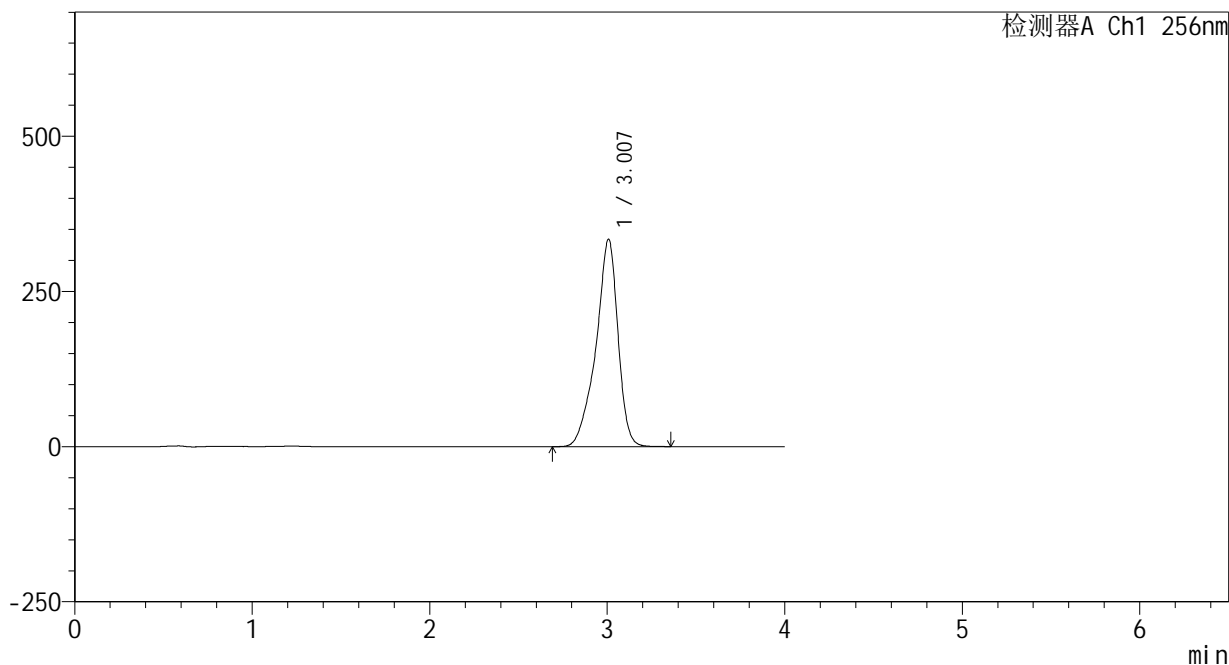

<峰表>

检测器A Ch1 256nm

峰号	保留时间	面积	面积%	高度	理论塔板数(USP)	拖尾因子	分离度(USP)
1	3.007	2876172	100.000	333864	3119	0.859	--
总计		2876172	100.000	333864			



# 938

<样品信息>

色谱柱:XB-C8(50\*4.6mm,3μm) 流速: 1.0ml/min  
 柱温:30℃ 波长: 256nm  
 数据文件名: RC\$938 - 0-220/25-2024-2 - zzp-25010702p-200mg-rcqx-pH12.0+1sdsjz-30min-P5.lcd  
 方法文件名: RC\$938 - 938-rcqx-FX274.lcm  
 批处理文件名: RC\$938 - 938-20250207-FX274.lcb  
 样品瓶号: 3-41  
 进样体积: 5 μl 版本号: 6.115  
 进样时间:2025/02/07 21:31:42 实验者: xiechaojun  
 处理时间 (V2) : 2025/02/08 10:18:49 处理者: xiechaojun  
 仪器型号: SHIMADZU LC-2050C(FX274)

<色谱图>

mV

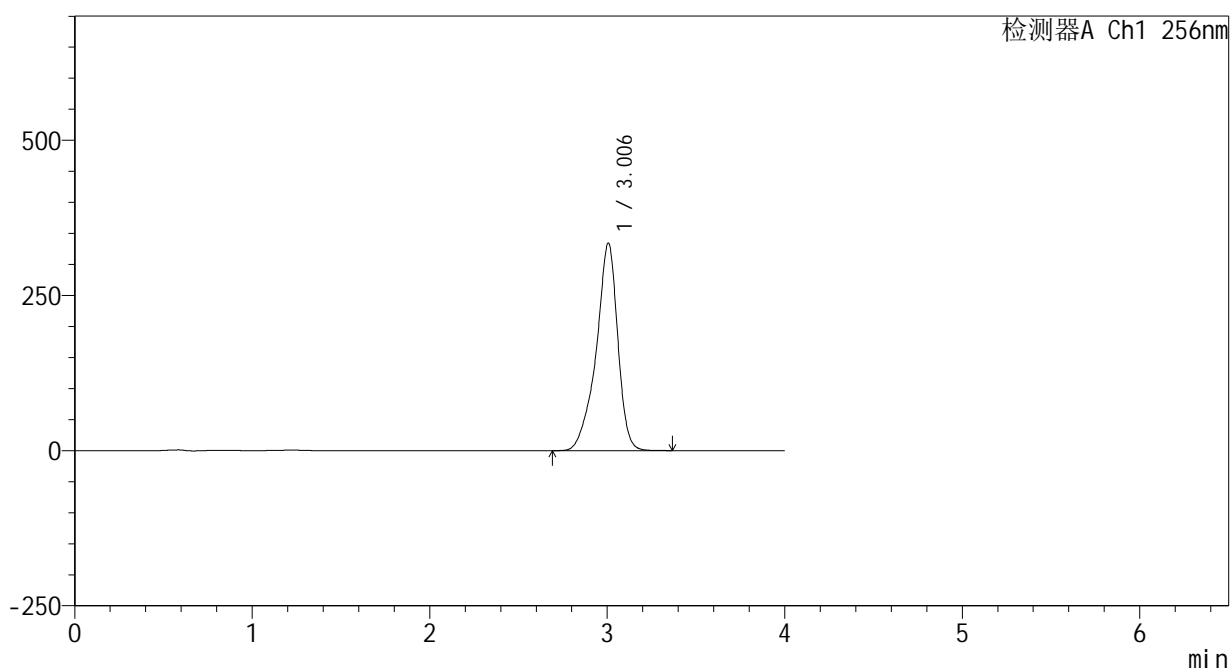

<峰表>

检测器A Ch1 256nm

峰号	保留时间	面积	面积%	高度	理论塔板数(USP)	拖尾因子	分离度(USP)
1	3.006	2816610	100.000	334260	3246	0.864	--
总计		2816610	100.000	334260			



# 938

## <样品信息>

色谱柱:XB-C8(50\*4.6mm,3μm) 流速: 1.0ml/min  
 柱温:30°C 波长: 256nm  
 数据文件名: RC\$938 - 0-220/25-2025-2 - zzp-25010702p-200mg-rcqx-pH12.0+1sdsjz-30min-P6.lcd  
 方法文件名: RC\$938 - 938-rcqx-FX274.lcm  
 批处理文件名: RC\$938 - 938-20250207-FX274.lcb  
 样品瓶号: 3-50  
 进样体积: 5 μl 版本号: 6.115  
 进样时间:2025/02/07 21:36:03 实验者: xiechaojun  
 处理时间 (V2) : 2025/02/08 10:18:51 处理者: xiechaojun  
 仪器型号: SHIMADZU LC-2050C(FX274)

## <色谱图>

mV

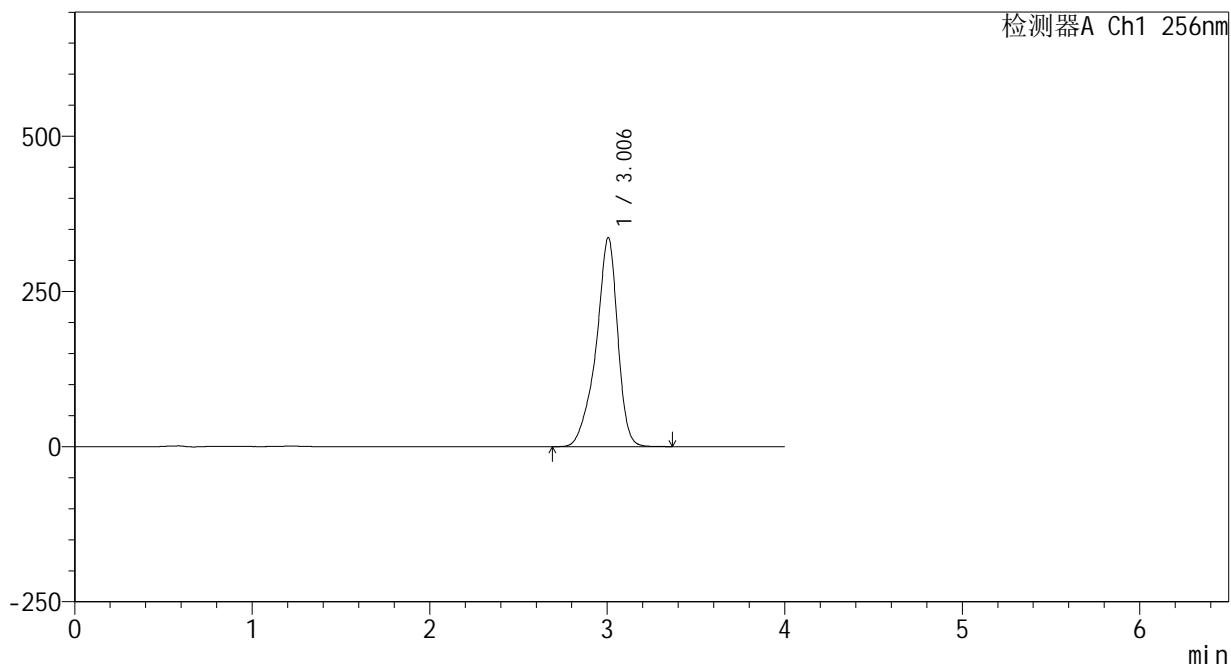

## <峰表>

检测器A Ch1 256nm

峰号	保留时间	面积	面积%	高度	理论塔板数(USP)	拖尾因子	分离度(USP)
1	3.006	2842594	100.000	336566	3229	0.863	--
总计		2842594	100.000	336566			



# 938

<样品信息>

色谱柱:XB-C8(50\*4.6mm,3μm)      流速: 1.0ml/min  
 柱温:30℃      波长: 256nm  
 数据文件名: RC\$938 - 0-220/25-2026-2 - zzp-25010702p-200mg-rcqx-pH12.0+1sdsjz-45min-P1.lcd  
 方法文件名: RC\$938 - 938-rcqx-FX274.lcm  
 批处理文件名: RC\$938 - 938-20250207-FX274.lcb  
 样品瓶号: 3-6  
 进样体积: 5 μl      版本号: 6.115  
 进样时间:2025/02/07 21:40:24      实验者: xiechaojun  
 处理时间 (V2) : 2025/02/08 10:18:54      处理者: xiechaojun  
 仪器型号: SHIMADZU LC-2050C(FX274)

<色谱图>

mV

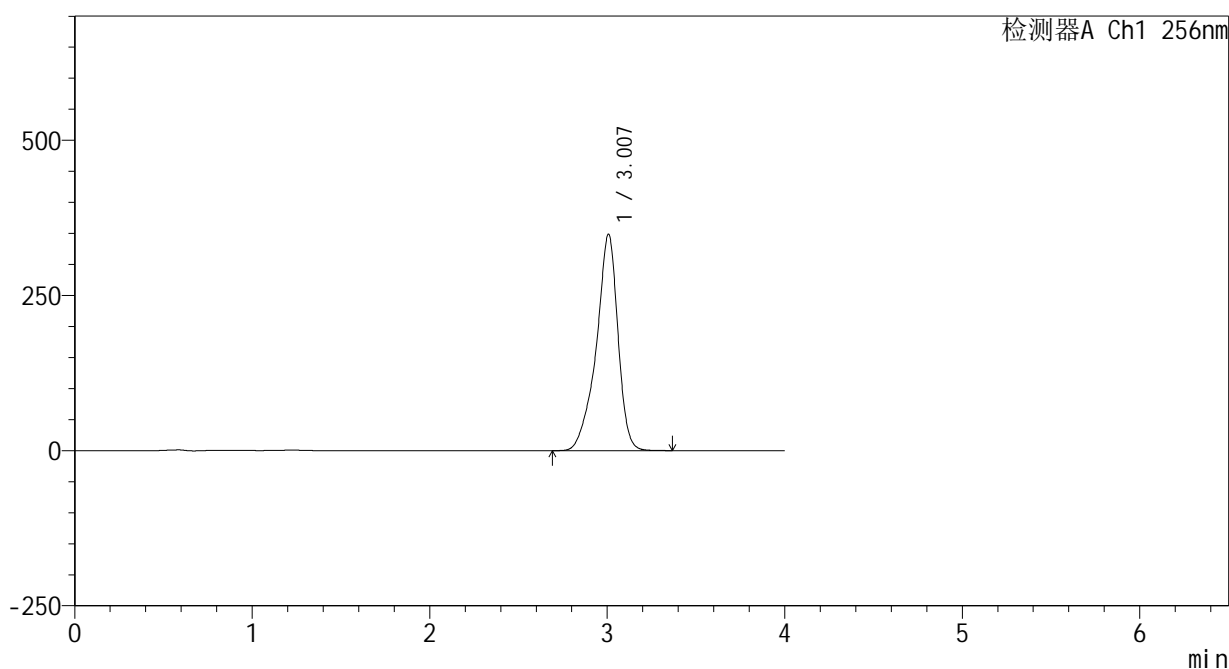

<峰表>

检测器A Ch1 256nm

峰号	保留时间	面积	面积%	高度	理论塔板数(USP)	拖尾因子	分离度(USP)
1	3.007	2949840	100.000	348344	3218	0.863	--
总计		2949840	100.000	348344			

<样品信息>

色谱柱:XB-C8(50\*4.6mm,3μm)      流速: 1.0ml/min  
 柱温:30℃      波长: 256nm  
 数据文件名: RC\$938 - 0-220/25-2027-2 - zzp-25010702p-200mg-rcqx-pH12.0+1sdsjz-45min-P2.lcd  
 方法文件名: RC\$938 - 938-rcqx-FX274.lcm  
 批处理文件名: RC\$938 - 938-20250207-FX274.lcb  
 样品瓶号: 3-15  
 进样体积: 5 μl      版本号: 6.115  
 进样时间:2025/02/07 21:44:45      实验者: xiechaojun  
 处理时间 (V2) : 2025/02/08 10:18:57      处理者: xiechaojun  
 仪器型号: SHIMADZU LC-2050C(FX274)

<色谱图>

mV

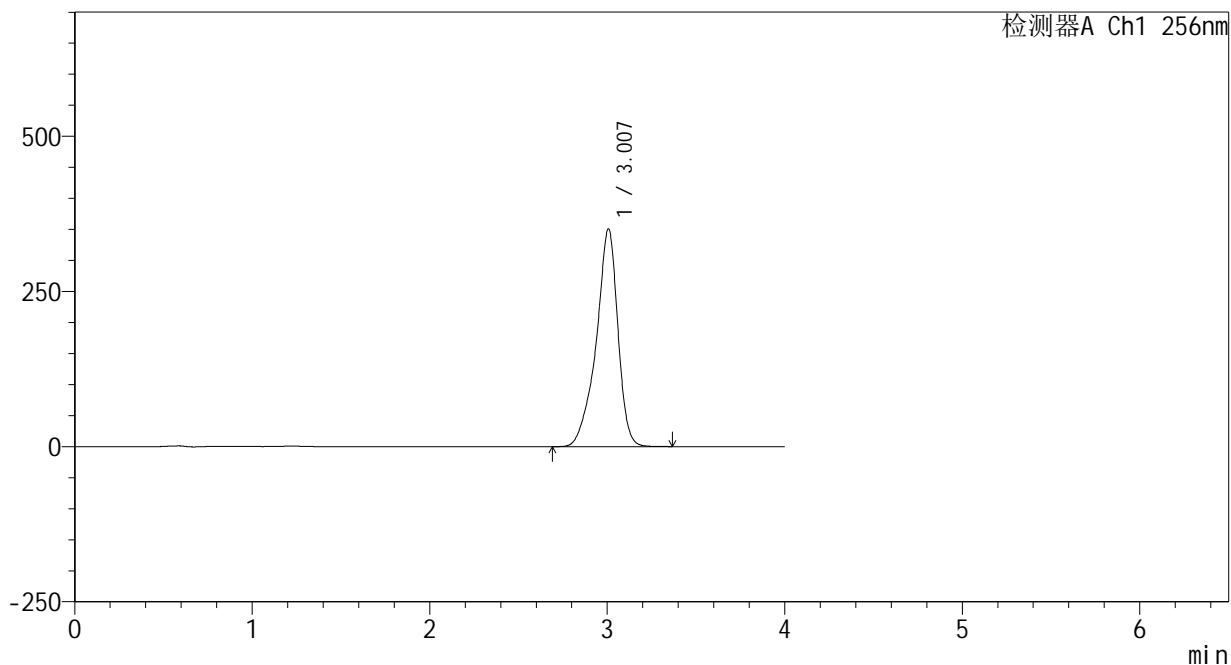

<峰表>

检测器A Ch1 256nm

峰号	保留时间	面积	面积%	高度	理论塔板数(USP)	拖尾因子	分离度(USP)
1	3.007	2970923	100.000	350613	3209	0.862	--
总计		2970923	100.000	350613			



# 938

<样品信息>

色谱柱:XB-C8(50\*4.6mm,3μm)      流速: 1.0ml/min  
 柱温:30℃      波长: 256nm  
 数据文件名: RC\$938 - 0-220/25-2028-2 - zzp-25010702p-200mg-rcqx-pH12.0+1sdsjz-45min-P3.lcd  
 方法文件名: RC\$938 - 938-rcqx-FX274.lcm  
 批处理文件名: RC\$938 - 938-20250207-FX274.lcb  
 样品瓶号: 3-24  
 进样体积: 5 μl      版本号: 6.115  
 进样时间:2025/02/07 21:49:06      实验者: xiechaojun  
 处理时间 (V2) : 2025/02/08 10:18:59      处理者: xiechaojun  
 仪器型号: SHIMADZU LC-2050C(FX274)

<色谱图>

mV

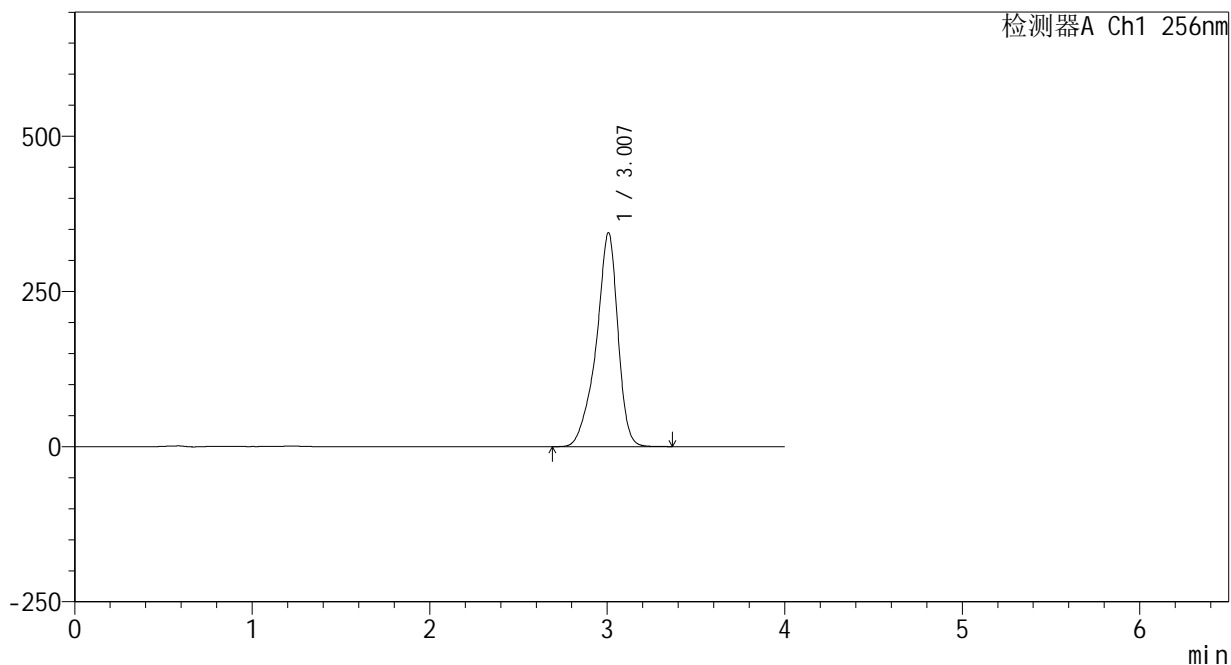

<峰表>

检测器A Ch1 256nm

峰号	保留时间	面积	面积%	高度	理论塔板数(USP)	拖尾因子	分离度(USP)
1	3.007	2924353	100.000	344305	3199	0.862	--
总计		2924353	100.000	344305			



# 938

<样品信息>

色谱柱:XB-C8(50\*4.6mm,3μm)      流速: 1.0ml/min  
 柱温:30°C      波长: 256nm  
 数据文件名: RC\$938 - 0-220/25-2029-2 - zzp-25010702p-200mg-rcqx-pH12.0+1sdsjz-45min-P4.lcd  
 方法文件名: RC\$938 - 938-rcqx-FX274.lcm  
 批处理文件名: RC\$938 - 938-20250207-FX274.lcb  
 样品瓶号: 3-33  
 进样体积: 5 μl      版本号: 6.115  
 进样时间:2025/02/07 21:53:27      实验者: xiechaojun  
 处理时间 (V2) : 2025/02/08 10:19:02      处理者: xiechaojun  
 仪器型号: SHIMADZU LC-2050C(FX274)

<色谱图>

mV

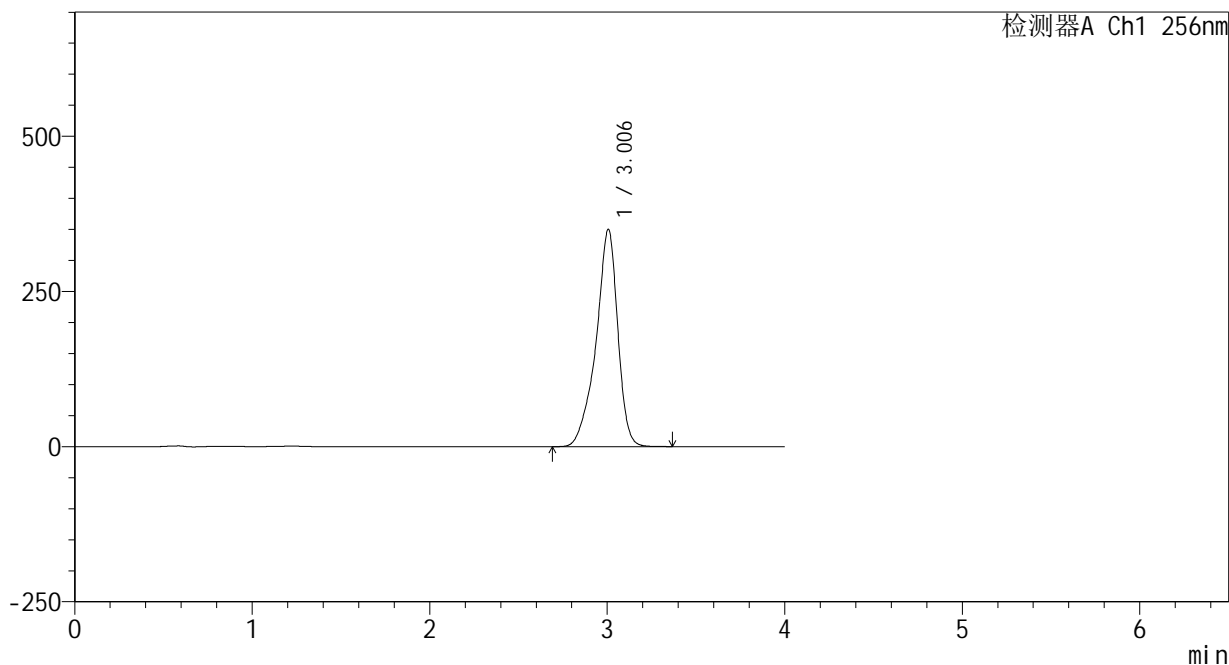

<峰表>

检测器A Ch1 256nm

峰号	保留时间	面积	面积%	高度	理论塔板数(USP)	拖尾因子	分离度(USP)
1	3.006	2974586	100.000	350060	3190	0.861	--
总计		2974586	100.000	350060			

## &lt;样品信息&gt;

色谱柱:XB-C8(50\*4.6mm,3 $\mu$ m)

流速: 1.0ml/min

柱温:30 $^{\circ}$ C

波长: 256nm

数据文件名: RC\$938 - 0-220/25-2030-2 - zzp-25010702p-200mg-rcqx-pH12.0+1sdsjz-45min-P5.lcd

方法文件名: RC\$938 - 938-rcqx-FX274.lcm

批处理文件名: RC\$938 - 938-20250207-FX274.lcb

样品瓶号: 3-42

进样体积: 5  $\mu$ l

版本号: 6.115

进样时间:2025/02/07 21:57:48

实验者: xiechaojun

处理时间 (V2) : 2025/02/08 10:19:05

处理者: xiechaojun

仪器型号: SHIMADZU LC-2050C(FX274)

## &lt;色谱图&gt;

mV

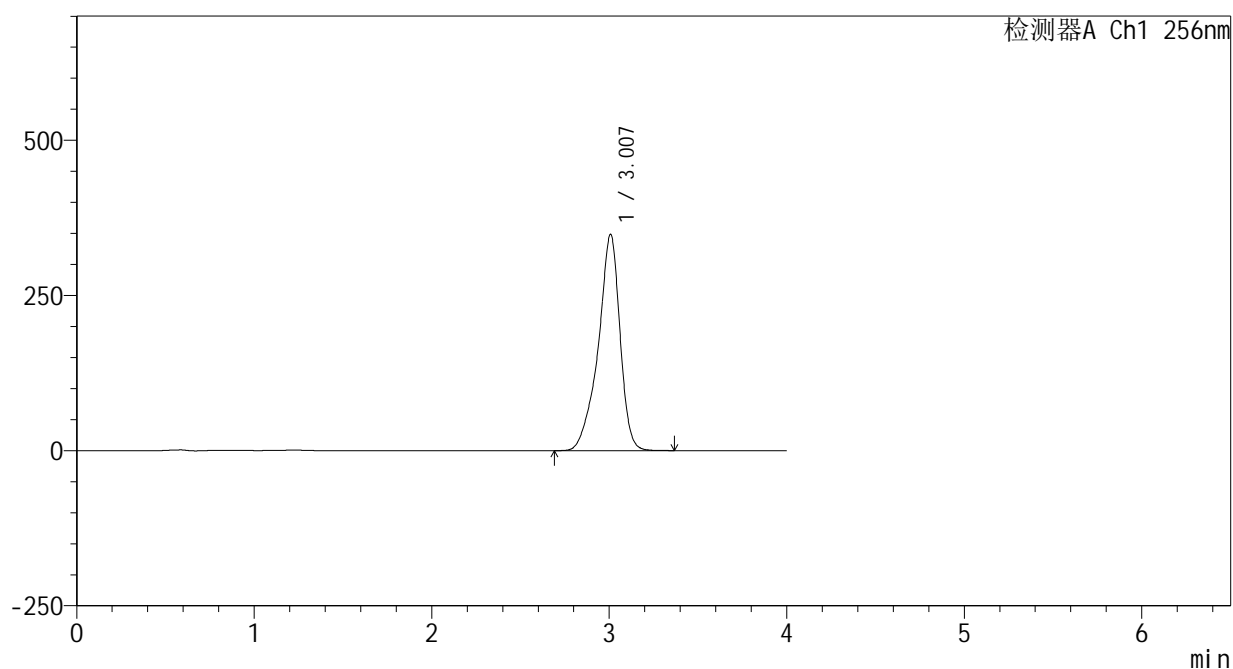

## &lt;峰表&gt;

检测器A Ch1 256nm

峰号	保留时间	面积	面积%	高度	理论塔板数(USP)	拖尾因子	分离度(USP)
1	3.007	2966449	100.000	348046	3181	0.861	--
总计		2966449	100.000	348046			



# 938

<样品信息>

色谱柱:XB-C8(50\*4.6mm,3μm) 流速: 1.0ml/min  
 柱温:30°C 波长: 256nm  
 数据文件名: RC\$938 - 0-220/25-2031-2 - zzp-25010702p-200mg-rcqx-pH12.0+1sdsjz-45min-P6.lcd  
 方法文件名: RC\$938 - 938-rcqx-FX274.lcm  
 批处理文件名: RC\$938 - 938-20250207-FX274.lcb  
 样品瓶号: 3-51  
 进样体积: 5 μl 版本号: 6.115  
 进样时间:2025/02/07 22:02:08 实验者: xiechaojun  
 处理时间 (V2) : 2025/02/08 10:19:08 处理者: xiechaojun  
 仪器型号: SHIMADZU LC-2050C(FX274)

<色谱图>

mV

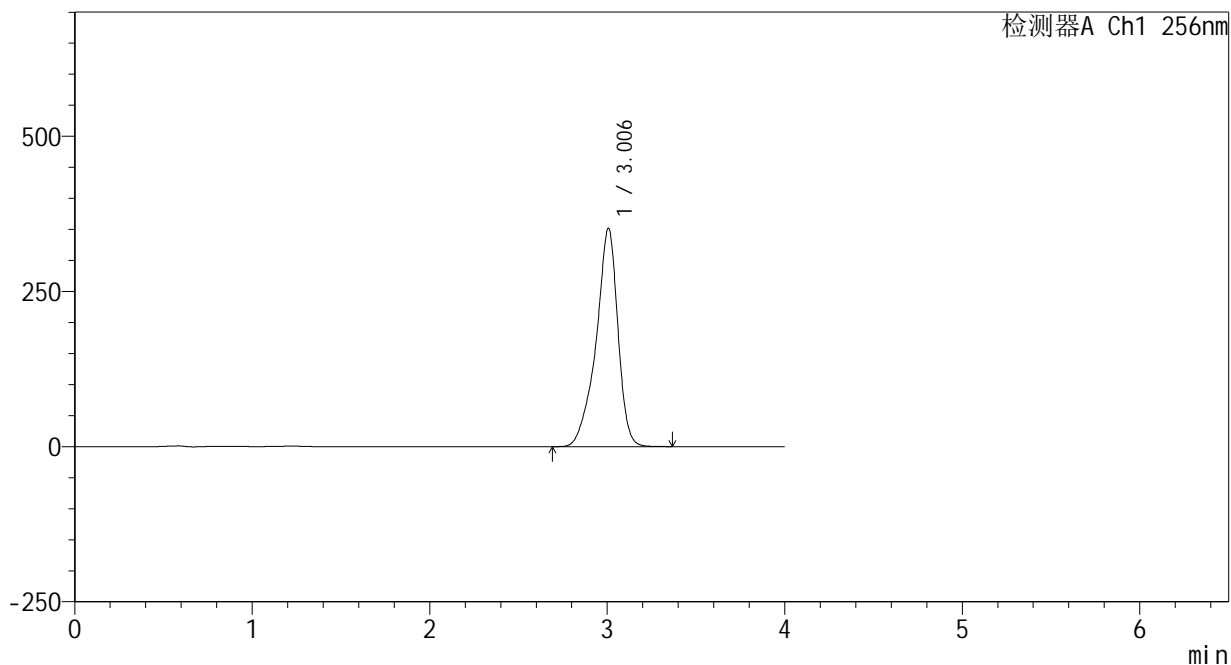

<峰表>

检测器A Ch1 256nm

峰号	保留时间	面积	面积%	高度	理论塔板数(USP)	拖尾因子	分离度(USP)
1	3.006	2999820	100.000	351587	3166	0.861	--
总计		2999820	100.000	351587			

## &lt;样品信息&gt;

色谱柱:XB-C8(50\*4.6mm,3 $\mu$ m)

流速: 1.0ml/min

柱温:30 $^{\circ}$ C

波长: 256nm

数据文件名: RC\$938 - 0-220/25-2032-2 - zzp-25010702p-200mg-rcqx-pH12.0+1sdsjz-60min-P1.lcd

方法文件名: RC\$938 - 938-rcqx-FX274.lcm

批处理文件名: RC\$938 - 938-20250207-FX274.lcb

样品瓶号: 3-7

进样体积: 5  $\mu$ l

版本号: 6.115

进样时间:2025/02/07 22:06:29

实验者: xiechaojun

处理时间 (V2) : 2025/02/08 10:19:11

处理者: xiechaojun

仪器型号: SHIMADZU LC-2050C(FX274)

## &lt;色谱图&gt;

mV

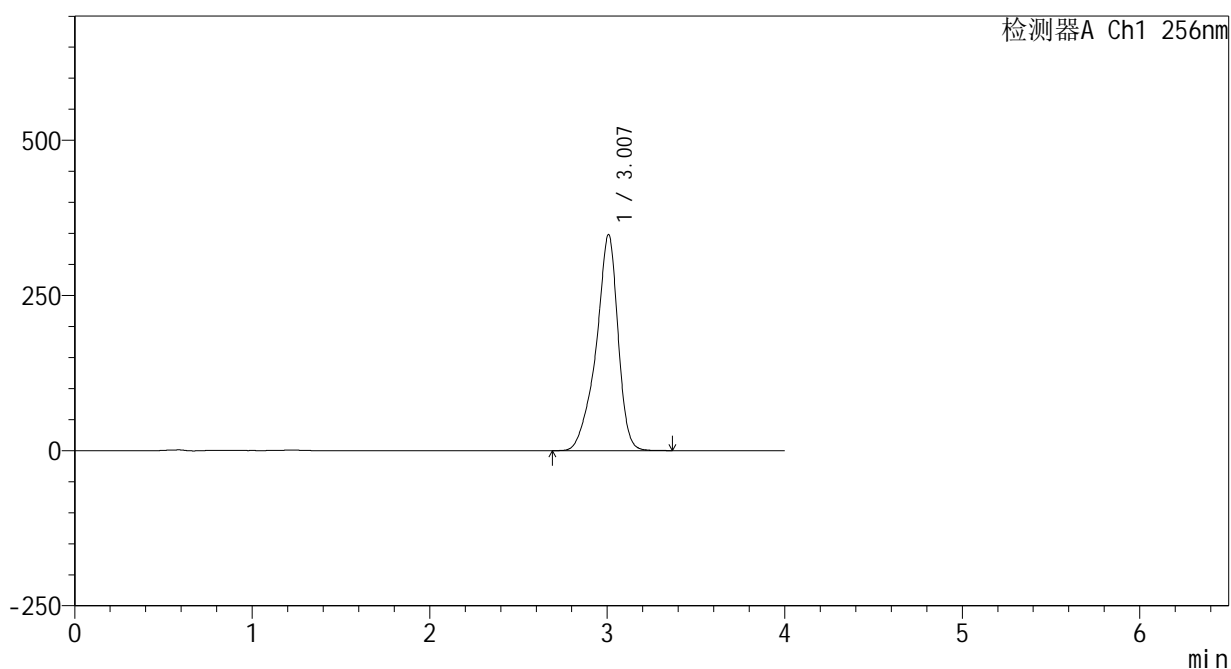

## &lt;峰表&gt;

检测器A Ch1 256nm

峰号	保留时间	面积	面积%	高度	理论塔板数(USP)	拖尾因子	分离度(USP)
1	3.007	2974422	100.000	347714	3154	0.860	--
总计		2974422	100.000	347714			





# 938

<样品信息>

色谱柱:XB-C8(50\*4.6mm,3μm) 流速: 1.0ml/min  
 柱温:30℃ 波长: 256nm  
 数据文件名: RC\$938 - 0-220/25-2034-2 - zzp-25010702p-200mg-rcqx-pH12.0+1sdsjz-60min-P3.lcd  
 方法文件名: RC\$938 - 938-rcqx-FX274.lcm  
 批处理文件名: RC\$938 - 938-20250207-FX274.lcb  
 样品瓶号: 3-25  
 进样体积: 5 μl 版本号: 6.115  
 进样时间:2025/02/07 22:15:11 实验者: xiechaojun  
 处理时间 (V2) : 2025/02/08 10:19:17 处理者: xiechaojun  
 仪器型号: SHIMADZU LC-2050C(FX274)

<色谱图>

mV

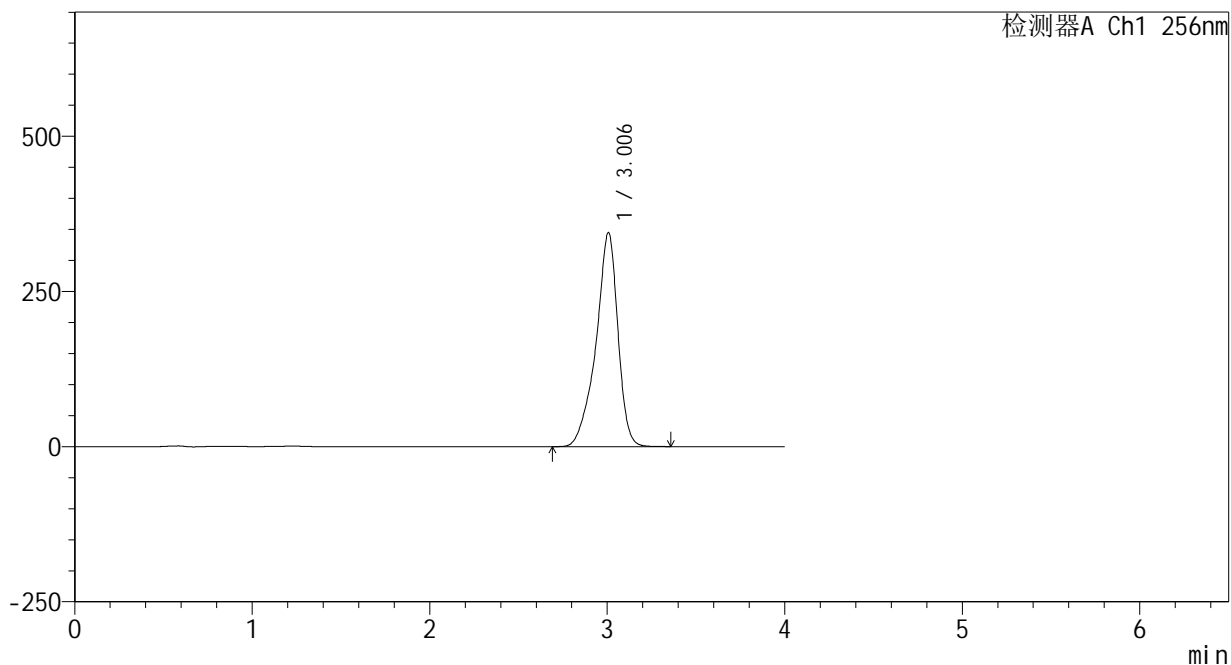

<峰表>

检测器A Ch1 256nm

峰号	保留时间	面积	面积%	高度	理论塔板数(USP)	拖尾因子	分离度(USP)
1	3.006	2955655	100.000	344702	3133	0.859	--
总计		2955655	100.000	344702			



# 938

<样品信息>

色谱柱:XB-C8(50\*4.6mm,3μm)      流速: 1.0ml/min  
 柱温:30℃      波长: 256nm  
 数据文件名: RC\$938 - 0-220/25-2035-2 - zzp-25010702p-200mg-rcqx-pH12.0+1sdsjz-60min-P4.lcd  
 方法文件名: RC\$938 - 938-rcqx-FX274.lcm  
 批处理文件名: RC\$938 - 938-20250207-FX274.lcb  
 样品瓶号: 3-34  
 进样体积: 5 μl      版本号: 6.115  
 进样时间:2025/02/07 22:19:32      实验者: xiechaojun  
 处理时间 (V2) : 2025/02/08 10:19:19      处理者: xiechaojun  
 仪器型号: SHIMADZU LC-2050C(FX274)

<色谱图>

mV

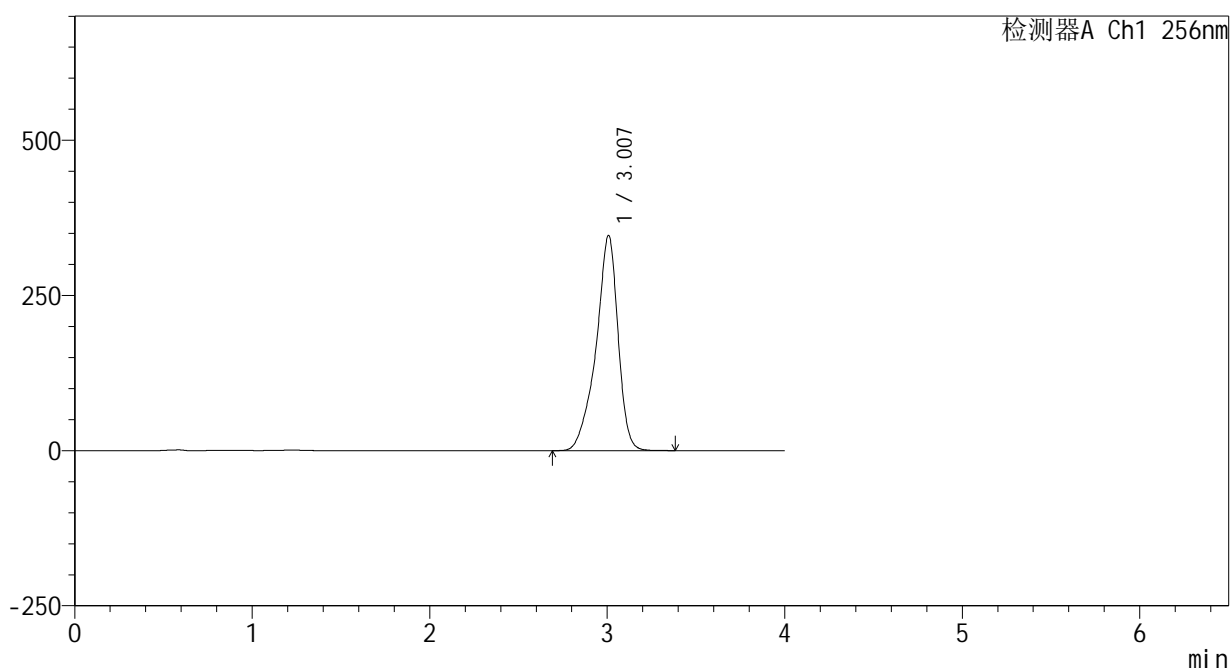

<峰表>

检测器A Ch1 256nm

峰号	保留时间	面积	面积%	高度	理论塔板数(USP)	拖尾因子	分离度(USP)
1	3.007	2977632	100.000	346405	3123	0.859	--
总计		2977632	100.000	346405			



# 938

<样品信息>

色谱柱:XB-C8(50\*4.6mm,3μm) 流速: 1.0ml/min  
 柱温:30℃ 波长: 256nm  
 数据文件名: RC\$938 - 0-220/25-2036-2 - zzp-25010702p-200mg-rcqx-pH12.0+1sdsjz-60min-P5.lcd  
 方法文件名: RC\$938 - 938-rcqx-FX274.lcm  
 批处理文件名: RC\$938 - 938-20250207-FX274.lcb  
 样品瓶号: 3-43  
 进样体积: 5 μl 版本号: 6.115  
 进样时间:2025/02/07 22:23:53 实验者: xiechaojun  
 处理时间 (V2) : 2025/02/08 10:19:22 处理者: xiechaojun  
 仪器型号: SHIMADZU LC-2050C(FX274)

<色谱图>

mV

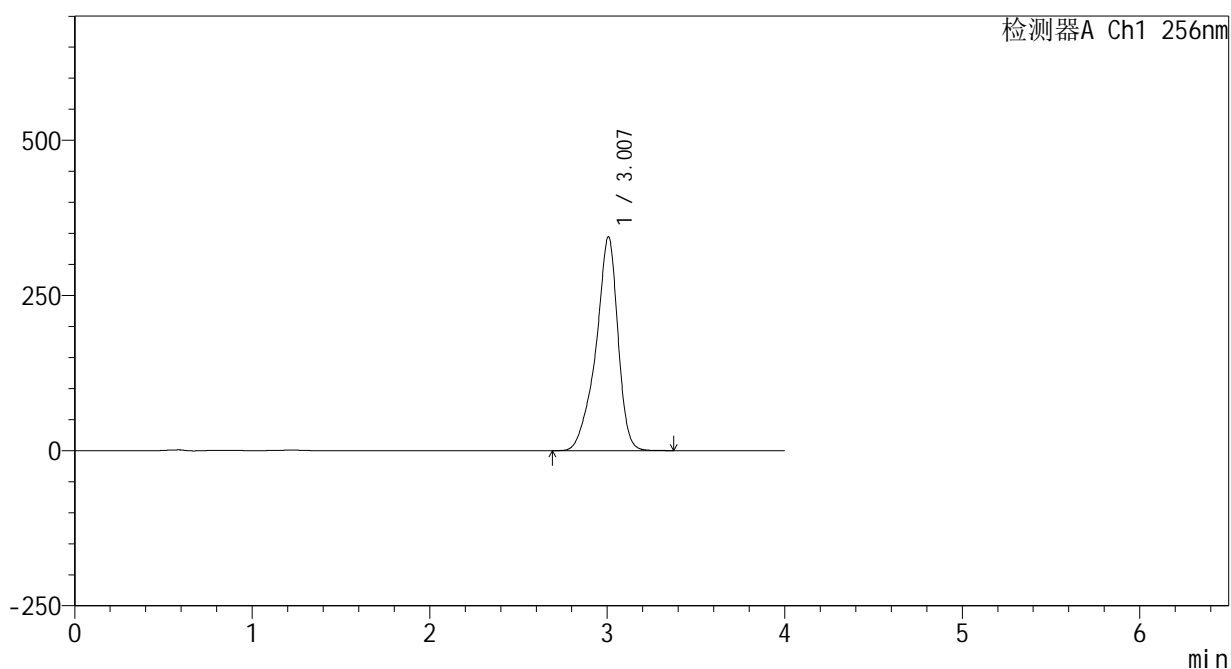

<峰表>

检测器A Ch1 256nm

峰号	保留时间	面积	面积%	高度	理论塔板数(USP)	拖尾因子	分离度(USP)
1	3.007	2962790	100.000	344257	3104	0.859	--
总计		2962790	100.000	344257			



# 938

<样品信息>

色谱柱:XB-C8(50\*4.6mm,3μm)      流速: 1.0ml/min  
 柱温:30℃      波长: 256nm  
 数据文件名: RC\$938 - 0-220/25-2037-2 - zzp-25010702p-200mg-rcqx-pH12.0+1sdsjz-60min-P6.lcd  
 方法文件名: RC\$938 - 938-rcqx-FX274.lcm  
 批处理文件名: RC\$938 - 938-20250207-FX274.lcb  
 样品瓶号: 3-52  
 进样体积: 5 μl      版本号: 6.115  
 进样时间:2025/02/07 22:28:13      实验者: xiechaojun  
 处理时间 (V2) : 2025/02/08 10:19:24      处理者: xiechaojun  
 仪器型号: SHIMADZU LC-2050C(FX274)

<色谱图>

mV

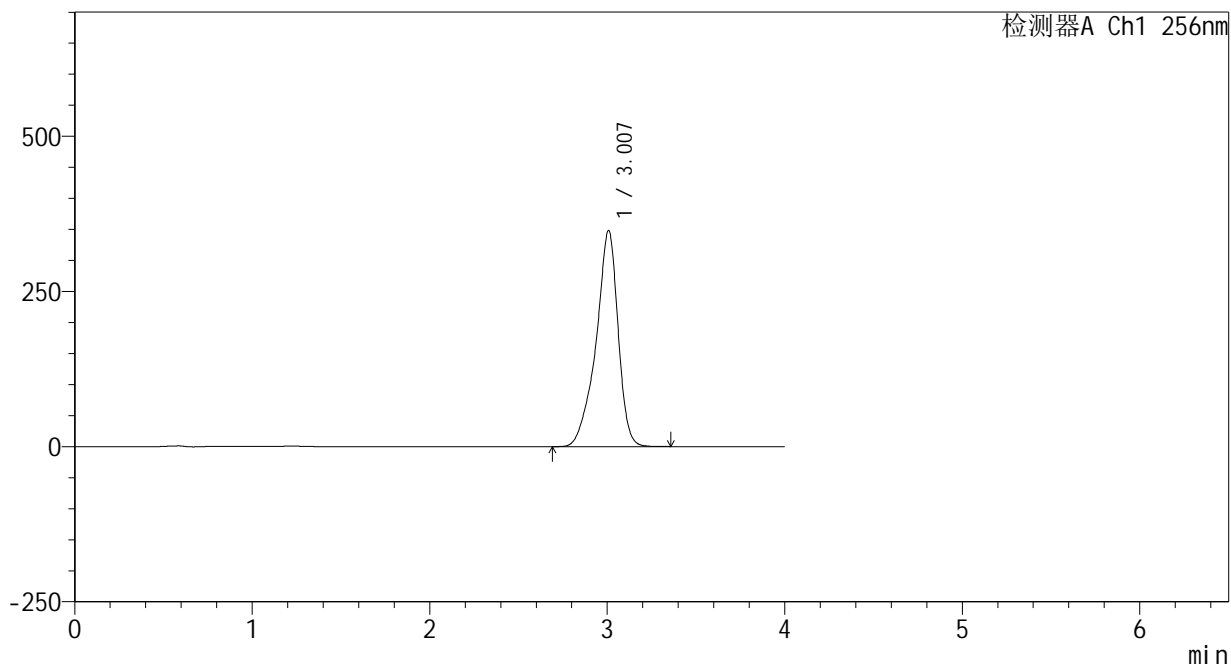

<峰表>

检测器A Ch1 256nm

峰号	保留时间	面积	面积%	高度	理论塔板数(USP)	拖尾因子	分离度(USP)
1	3.007	3000590	100.000	347753	3097	0.858	--
总计		3000590	100.000	347753			



# 938

### <样品信息>

色谱柱:XB-C8(50\*4.6mm,3μm) 流速: 1.0ml/min  
 柱温:30°C 波长: 256nm  
 数据文件名: RC\$938 - 0-220/25-2038-2 - zzp-25010702p-200mg-rcqx-pH12.0+1sdsjz-jxzs-P1.lcd  
 方法文件名: RC\$938 - 938-rcqx-FX274.lcm  
 批处理文件名: RC\$938 - 938-20250207-FX274.lcb  
 样品瓶号: 3-8  
 进样体积: 5 μl 版本号: 6.115  
 进样时间:2025/02/07 22:32:35 实验者: xiechaojun  
 处理时间 (V2) : 2025/02/08 10:19:27 处理者: xiechaojun  
 仪器型号: SHIMADZU LC-2050C(FX274)

### <色谱图>

mV

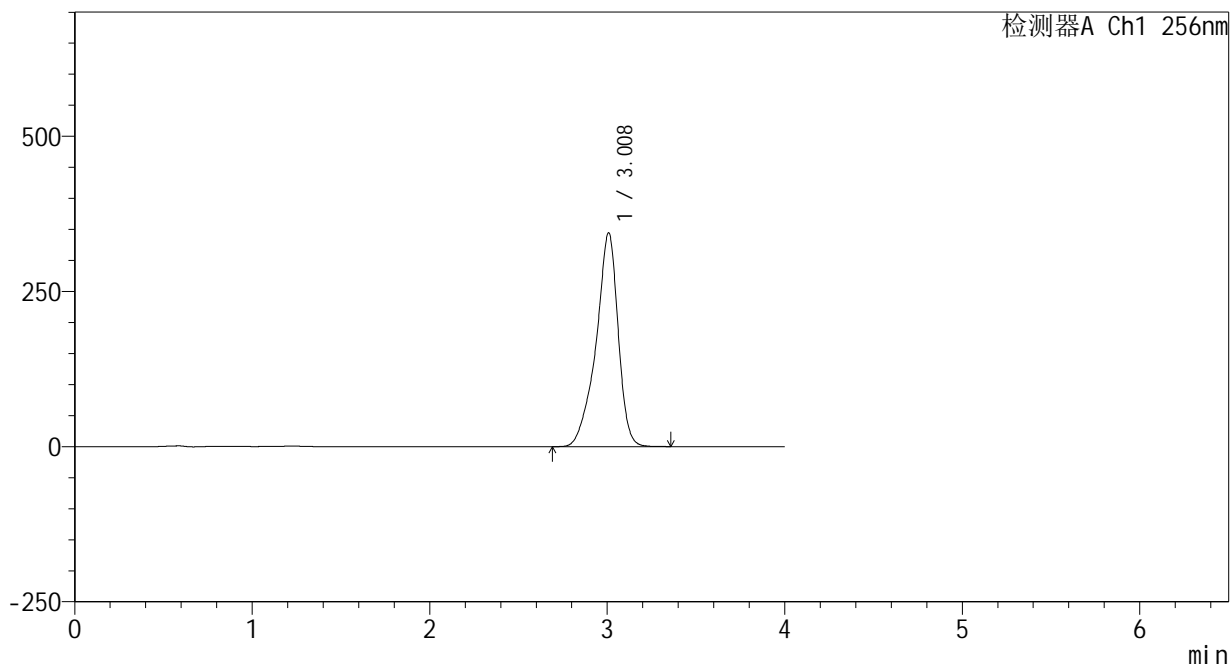

### <峰表>

检测器A Ch1 256nm

峰号	保留时间	面积	面积%	高度	理论塔板数(USP)	拖尾因子	分离度(USP)
1	3.008	2975311	100.000	343955	3081	0.858	--
总计		2975311	100.000	343955			



# 938

<样品信息>

色谱柱:XB-C8(50\*4.6mm,3μm)      流速: 1.0ml/min  
 柱温:30°C      波长: 256nm  
 数据文件名: RC\$938 - 0-220/25-2039-2 - zzp-25010702p-200mg-rcqx-pH12.0+1sdsjz-jxzs-P2.lcd  
 方法文件名: RC\$938 - 938-rcqx-FX274.lcm  
 批处理文件名: RC\$938 - 938-20250207-FX274.lcb  
 样品瓶号: 3-17  
 进样体积: 5 μl      版本号: 6.115  
 进样时间:2025/02/07 22:36:57      实验者: xiechaojun  
 处理时间 (V2) : 2025/02/08 10:19:30      处理者: xiechaojun  
 仪器型号: SHIMADZU LC-2050C(FX274)

<色谱图>

mV

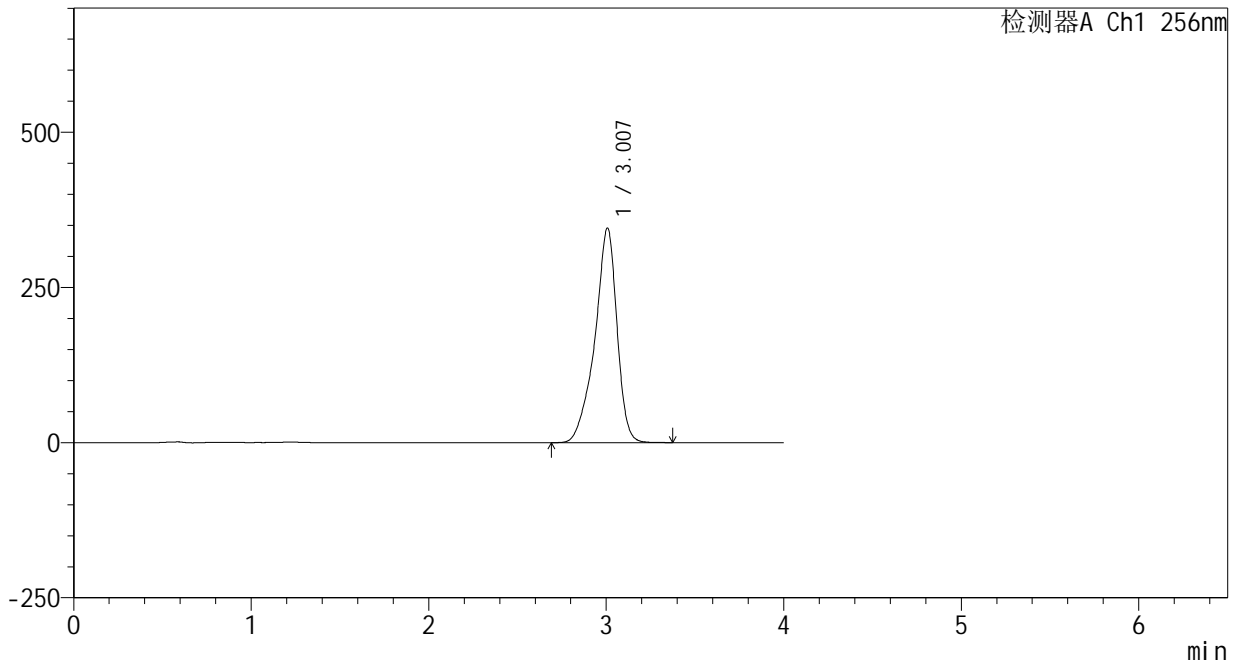

<峰表>

检测器A Ch1 256nm

峰号	保留时间	面积	面积%	高度	理论塔板数(USP)	拖尾因子	分离度(USP)
1	3.007	2989788	100.000	345469	3067	0.858	--
总计		2989788	100.000	345469			

## &lt;样品信息&gt;

色谱柱:XB-C8(50\*4.6mm,3 $\mu$ m)

流速: 1.0ml/min

柱温:30 $^{\circ}$ C

波长: 256nm

数据文件名: RC\$938 - 0-220/25-2040-2 - zzp-25010702p-200mg-rcqx-pH12.0+1sdsjz-jxzs-P3.lcd

方法文件名: RC\$938 - 938-rcqx-FX274.lcm

批处理文件名: RC\$938 - 938-20250207-FX274.lcb

样品瓶号: 3-26

进样体积: 5  $\mu$ l

版本号: 6.115

进样时间:2025/02/07 22:41:19

实验者: xiechaojun

处理时间 (V2): 2025/02/08 10:19:32

处理者: xiechaojun

仪器型号: SHIMADZU LC-2050C(FX274)

## &lt;色谱图&gt;

mV

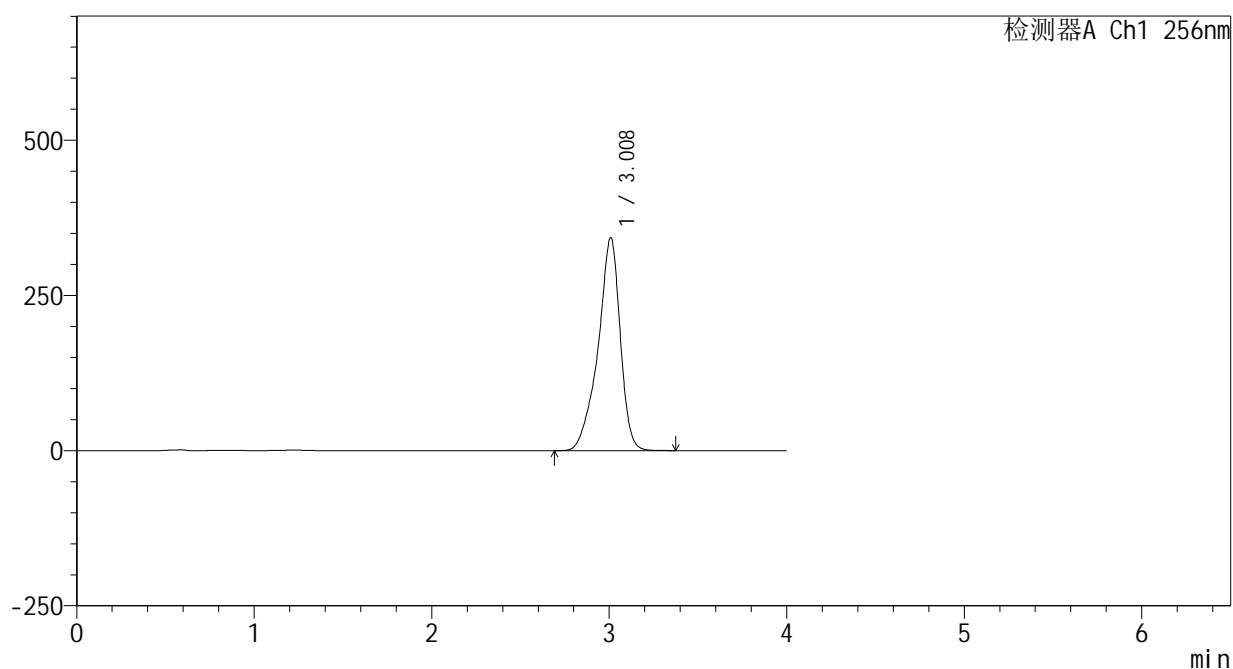

## &lt;峰表&gt;

检测器A Ch1 256nm

峰号	保留时间	面积	面积%	高度	理论塔板数(USP)	拖尾因子	分离度(USP)
1	3.008	2974389	100.000	342499	3058	0.857	--
总计		2974389	100.000	342499			



# 938

### <样品信息>

色谱柱:XB-C8(50\*4.6mm,3μm) 流速: 1.0ml/min  
 柱温:30°C 波长: 256nm  
 数据文件名: RC\$938 - 0-220/25-2041-2 - zzp-25010702p-200mg-rcqx-pH12.0+1sdsjz-jxzs-P4.lcd  
 方法文件名: RC\$938 - 938-rcqx-FX274.lcm  
 批处理文件名: RC\$938 - 938-20250207-FX274.lcb  
 样品瓶号: 3-35  
 进样体积: 5 μl 版本号: 6.115  
 进样时间:2025/02/07 22:45:40 实验者: xiechaojun  
 处理时间 (V2) : 2025/02/08 10:19:35 处理者: xiechaojun  
 仪器型号: SHIMADZU LC-2050C(FX274)

### <色谱图>

mV

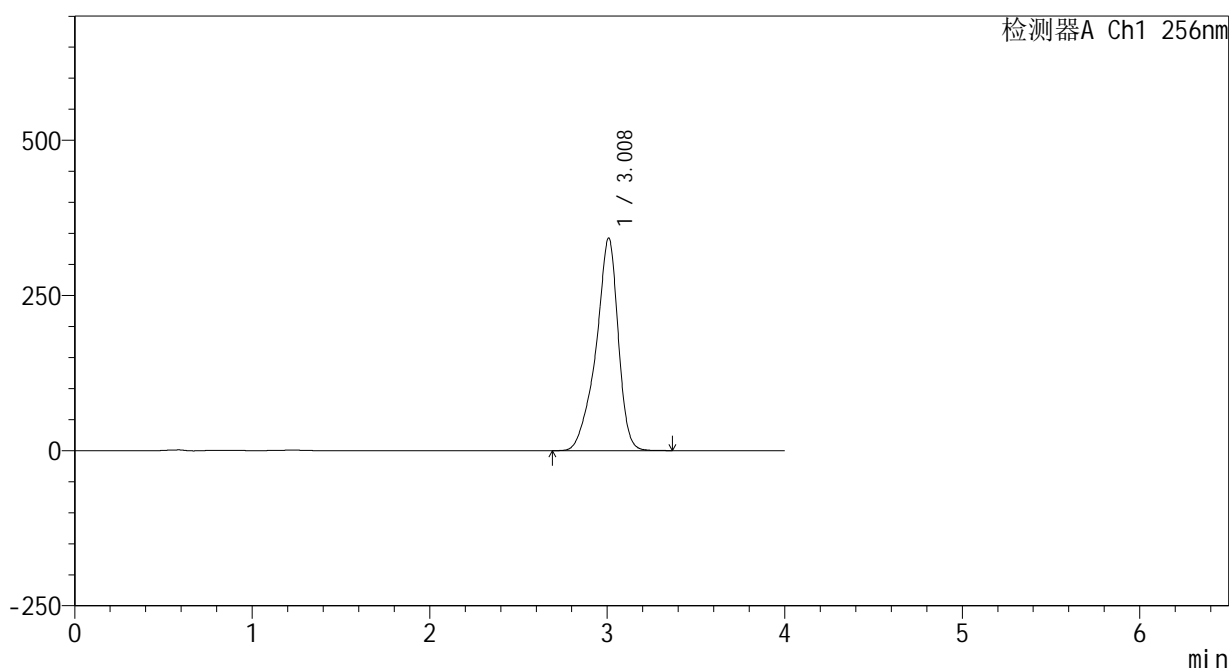

### <峰表>

检测器A Ch1 256nm

峰号	保留时间	面积	面积%	高度	理论塔板数(USP)	拖尾因子	分离度(USP)
1	3.008	2969926	100.000	341884	3049	0.857	--
总计		2969926	100.000	341884			



# 938

<样品信息>

色谱柱:XB-C8(50\*4.6mm,3μm)      流速: 1.0ml/min  
 柱温:30℃      波长: 256nm  
 数据文件名: RC\$938 - 0-220/25-2042-2 - zzp-25010702p-200mg-rcqx-pH12.0+1sdsjz-jxzs-P5.lcd  
 方法文件名: RC\$938 - 938-rcqx-FX274.lcm  
 批处理文件名: RC\$938 - 938-20250207-FX274.lcb  
 样品瓶号: 3-44  
 进样体积: 5 μl      版本号: 6.115  
 进样时间:2025/02/07 22:50:01      实验者: xiechaojun  
 处理时间 (V2) : 2025/02/08 10:19:38      处理者: xiechaojun  
 仪器型号: SHIMADZU LC-2050C(FX274)

<色谱图>

mV

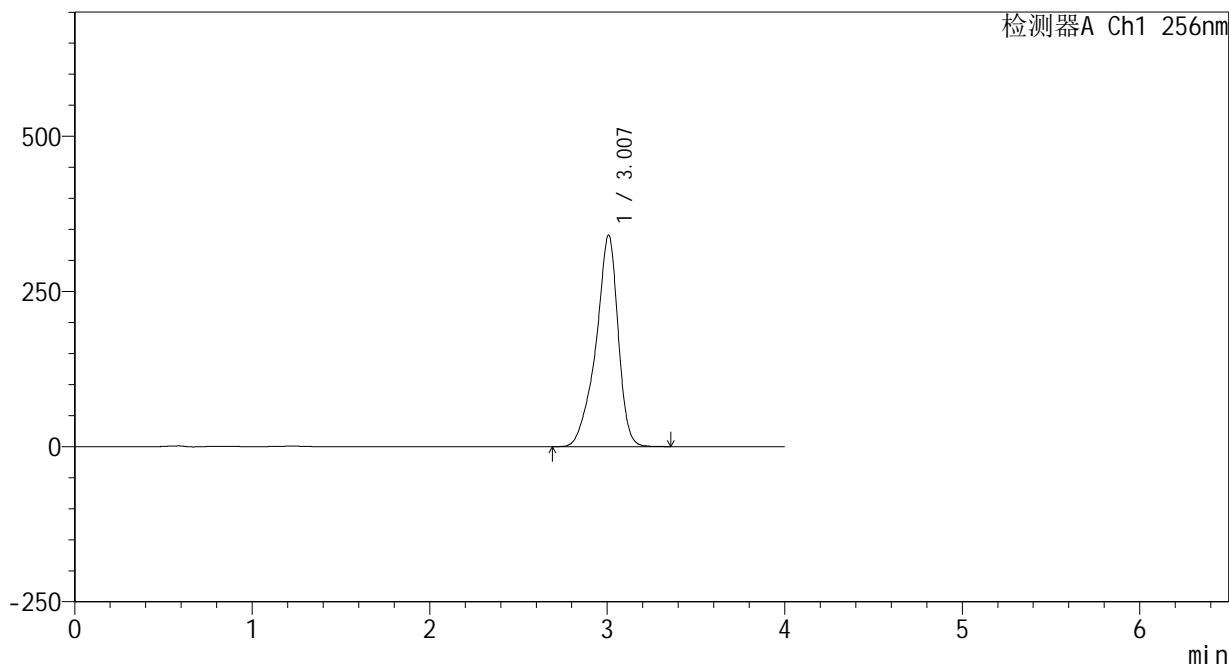

<峰表>

检测器A Ch1 256nm

峰号	保留时间	面积	面积%	高度	理论塔板数(USP)	拖尾因子	分离度(USP)
1	3.007	2957342	100.000	340431	3043	0.858	--
总计		2957342	100.000	340431			



# 938

### <样品信息>

色谱柱:XB-C8(50\*4.6mm,3μm) 流速: 1.0ml/min  
 柱温:30°C 波长: 256nm  
 数据文件名: RC\$938 - 0-220/25-2043-2 - zzp-25010702p-200mg-rcqx-pH12.0+1sdsjz-jxzs-P6.lcd  
 方法文件名: RC\$938 - 938-rcqx-FX274.lcm  
 批处理文件名: RC\$938 - 938-20250207-FX274.lcb  
 样品瓶号: 3-53  
 进样体积: 5 μl 版本号: 6.115  
 进样时间:2025/02/07 22:54:22 实验者: xiechaojun  
 处理时间 (V2) : 2025/02/08 10:19:41 处理者: xiechaojun  
 仪器型号: SHIMADZU LC-2050C(FX274)

### <色谱图>

mV

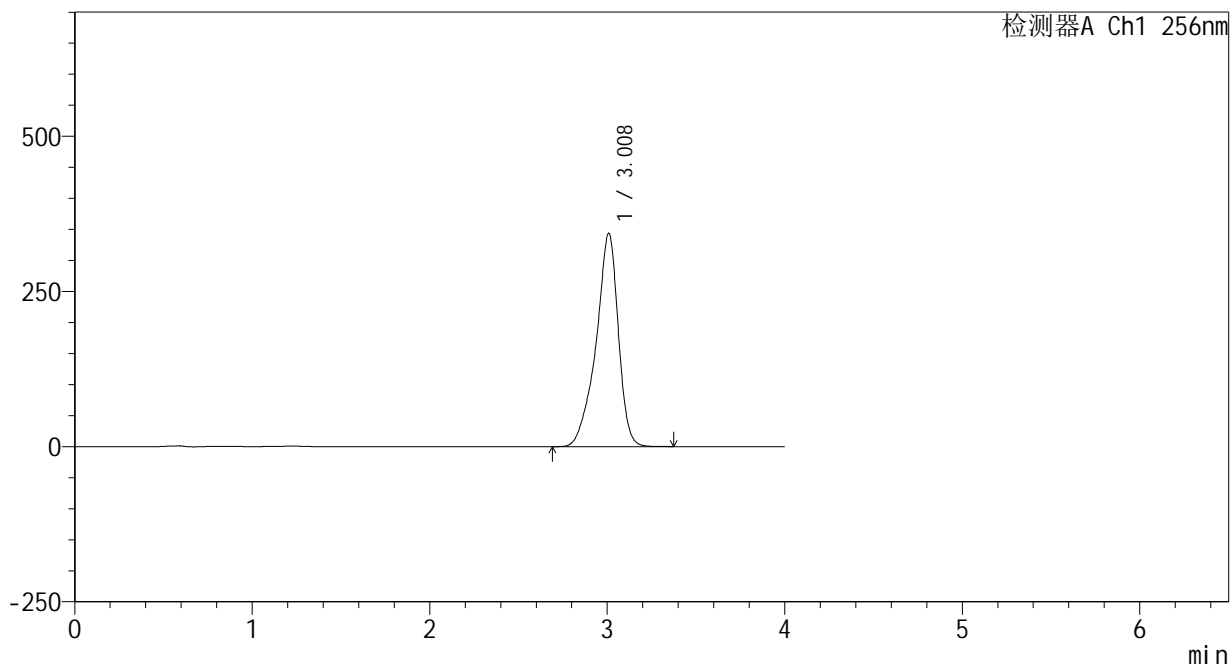

### <峰表>

检测器A Ch1 256nm

峰号	保留时间	面积	面积%	高度	理论塔板数(USP)	拖尾因子	分离度(USP)
1	3.008	2990661	100.000	343008	3027	0.857	--
总计		2990661	100.000	343008			



# 938

<样品信息>

色谱柱:XB-C8(50\*4.6mm,3μm)      流速: 1.0ml/min  
 柱温:30°C      波长: 256nm  
 数据文件名: RC\$938 - 0-220/25-2044-2 - zzp-25010702p-200mg-rcqx-pH12.0+1sdsjz-dz2-1.lcd  
 方法文件名: RC\$938 - 938-rcqx-FX274.lcm  
 批处理文件名: RC\$938 - 938-20250207-FX274.lcb  
 样品瓶号: 3-27  
 进样体积: 5 μl      版本号: 6.115  
 进样时间:2025/02/07 22:58:44      实验者: xiechaojun  
 处理时间 (V2) : 2025/02/08 10:19:44      处理者: xiechaojun  
 仪器型号: SHIMADZU LC-2050C(FX274)

<色谱图>

mV

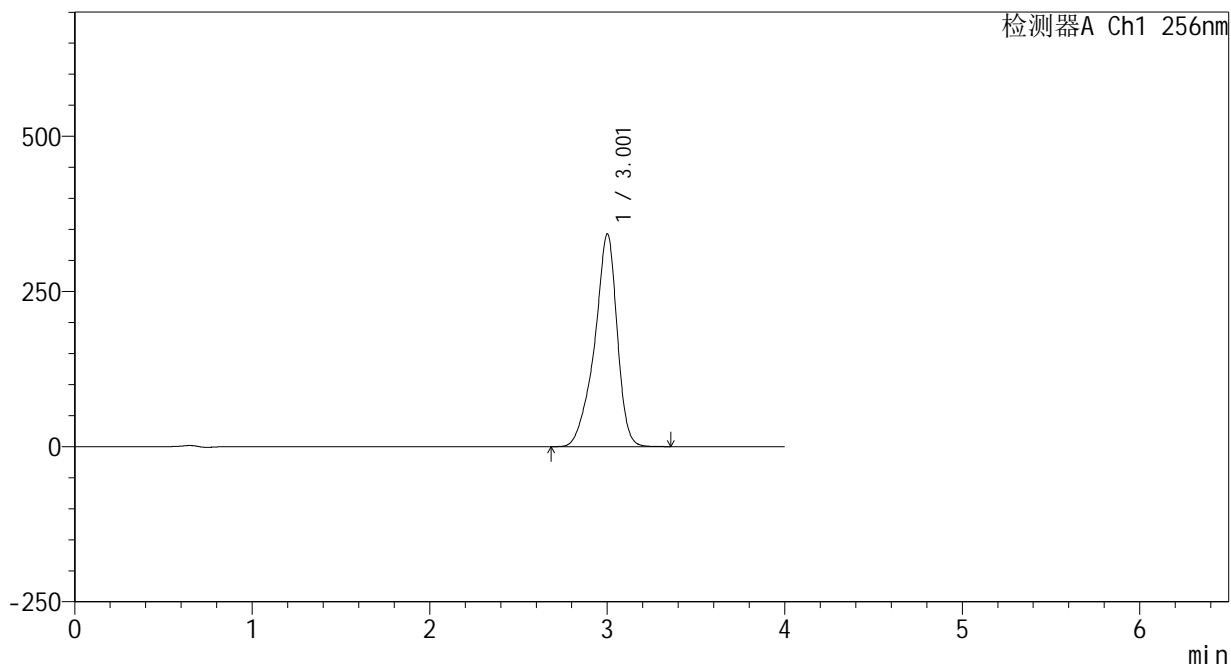

<峰表>

检测器A Ch1 256nm

峰号	保留时间	面积	面积%	高度	理论塔板数(USP)	拖尾因子	分离度(USP)
1	3.001	3024552	100.000	341794	2911	0.864	--
总计		3024552	100.000	341794			



# 938

<样品信息>

色谱柱:XB-C8(50*4.6mm,3μm)	流速: 1.0ml/min
柱温:30°C	波长: 256nm
数据文件名: RC\$938 - 0-220/25-2045-2 - zzp-25010702p-200mg-rcqx-pH12.0+1sdsjz-dz2-2.lcd	
方法文件名: RC\$938 - 938-rcqx-FX274.lcm	
批处理文件名: RC\$938 - 938-20250207-FX274.lcb	
样品瓶号: 3-27	
进样体积: 5 μl	版本号: 6.115
进样时间:2025/02/07 23:03:06	实验者: xiechaojun
处理时间 (V2) : 2025/02/08 10:19:46	处理者: xiechaojun
仪器型号: SHIMADZU LC-2050C(FX274)	

<色谱图>

mV

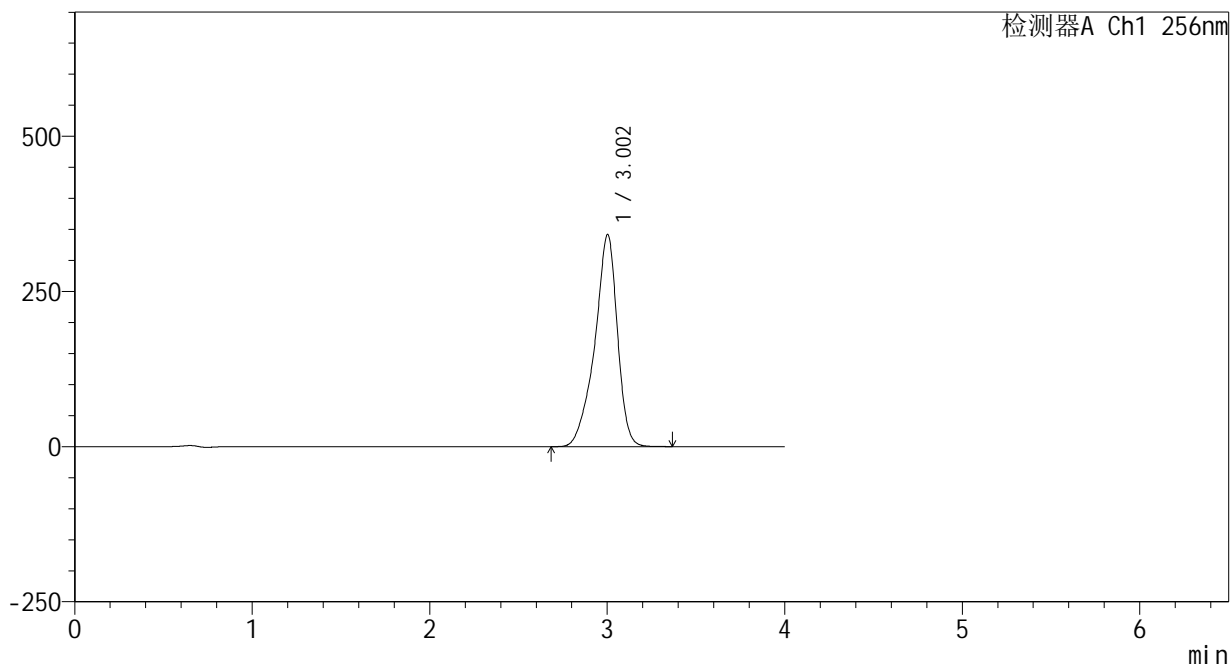

<峰表>

检测器A Ch1 256nm

峰号	保留时间	面积	面积%	高度	理论塔板数(USP)	拖尾因子	分离度(USP)
1	3.002	3021097	100.000	341182	2901	0.864	--
总计		3021097	100.000	341182			



# 938

## <样品信息>

色谱柱:XB-C8(50\*4.6mm,3μm) 流速: 1.0ml/min  
 柱温:30°C 波长: 256nm  
 数据文件名: RC\$938 - 0-220/25-2046-2 - zzp-25020301p-200mg-rcqx-pH12.0+1sdsjz-rj.lcd  
 方法文件名: RC\$938 - 938-rcqx-FX274.lcm  
 批处理文件名: RC\$938 - 938-20250207-FX274.lcb  
 样品瓶号: 4-9  
 进样体积: 5 μl 版本号: 6.115  
 进样时间:2025/02/07 23:07:30 实验者: xiechaojun  
 处理时间 (V2) : 2025/02/08 10:19:49 处理者: xiechaojun  
 仪器型号: SHIMADZU LC-2050C(FX274)

## <色谱图>

mV

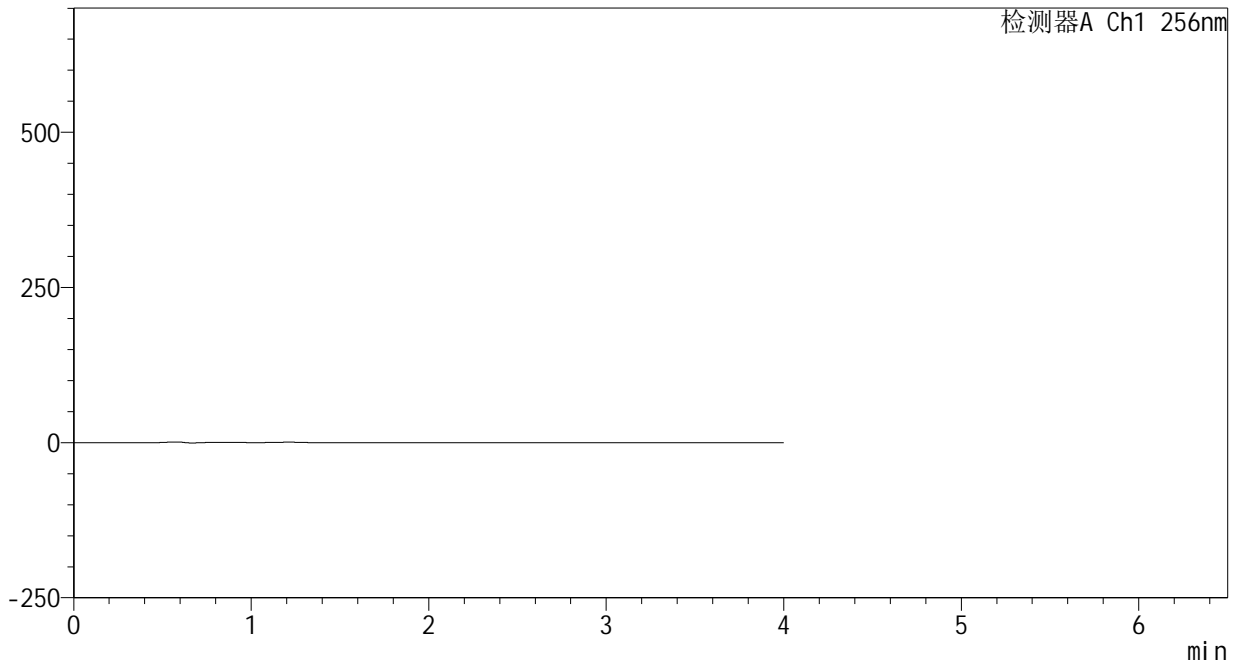

## <峰表>

检测器A Ch1 256nm

峰号	保留时间	面积	面积%	高度	理论塔板数(USP)	拖尾因子	分离度(USP)
总计							



# 938

<样品信息>

色谱柱:XB-C8(50\*4.6mm,3μm) 流速: 1.0ml/min  
 柱温:30°C 波长: 256nm  
 数据文件名: RC\$938 - 0-220/25-2047-2 - zzp-25020301p-200mg-rcqx-pH12.0+1sdsjz-dz1-1.lcd  
 方法文件名: RC\$938 - 938-rcqx-FX274.lcm  
 批处理文件名: RC\$938 - 938-20250207-FX274.lcb  
 样品瓶号: 4-18  
 进样体积: 5 μl 版本号: 6.115  
 进样时间:2025/02/07 23:11:53 实验者: xiechaojun  
 处理时间 (V2) : 2025/02/08 10:19:52 处理者: xiechaojun  
 仪器型号: SHIMADZU LC-2050C(FX274)

<色谱图>

mV

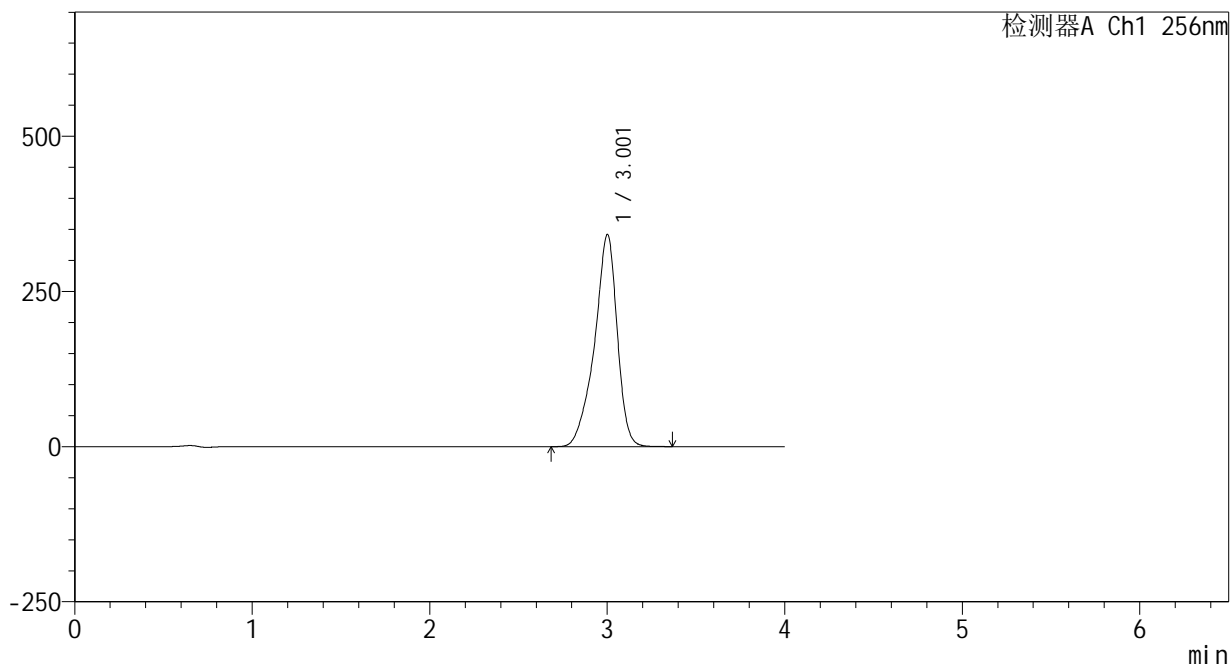

<峰表>

检测器A Ch1 256nm

峰号	保留时间	面积	面积%	高度	理论塔板数(USP)	拖尾因子	分离度(USP)
1	3.001	3031105	100.000	340843	2878	0.863	--
总计		3031105	100.000	340843			

## &lt;样品信息&gt;

色谱柱:XB-C8(50\*4.6mm,3 $\mu$ m)

流速: 1.0ml/min

柱温:30 $^{\circ}$ C

波长: 256nm

数据文件名: RC\$938 - 0-220/25-2048-2 - zzp-25020301p-200mg-rcqx-pH12.0+1sdsjz-dz1-2.lcd

方法文件名: RC\$938 - 938-rcqx-FX274.lcm

批处理文件名: RC\$938 - 938-20250207-FX274.lcb

样品瓶号: 4-18

进样体积: 5  $\mu$ l

版本号: 6.115

进样时间:2025/02/07 23:16:16

实验者: xiechaojun

处理时间 (V2) : 2025/02/08 10:19:54

处理者: xiechaojun

仪器型号: SHIMADZU LC-2050C(FX274)

## &lt;色谱图&gt;

mV

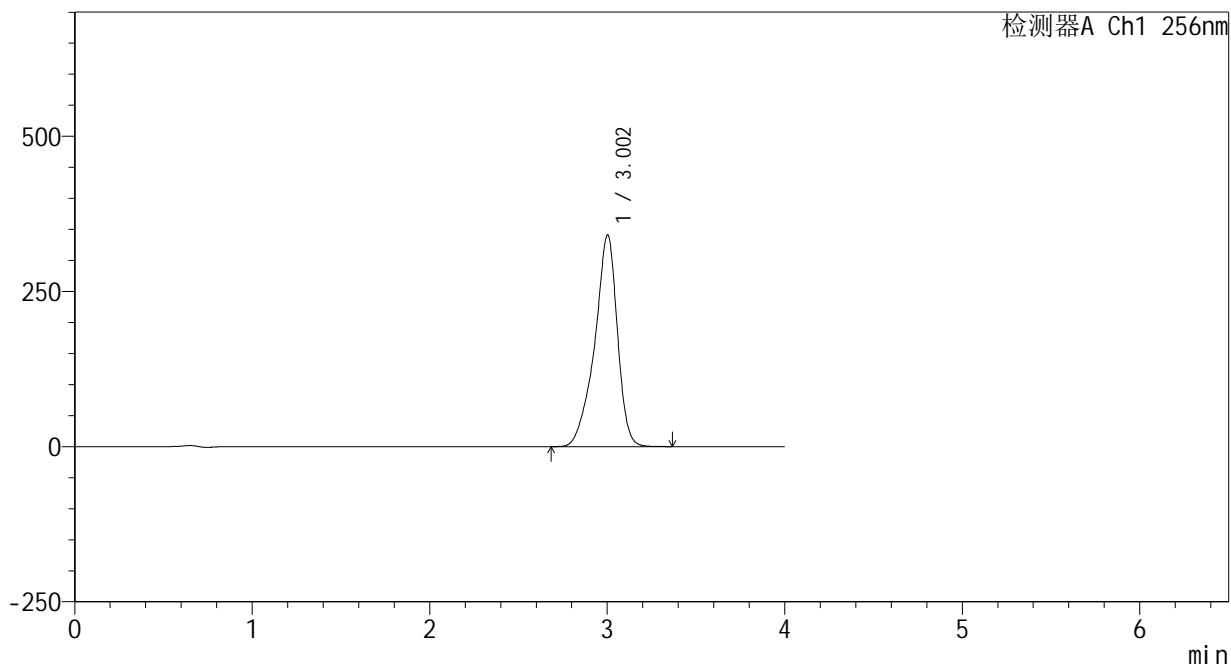

## &lt;峰表&gt;

检测器A Ch1 256nm

峰号	保留时间	面积	面积%	高度	理论塔板数(USP)	拖尾因子	分离度(USP)
1	3.002	3028976	100.000	340613	2875	0.862	--
总计		3028976	100.000	340613			



# 938

<样品信息>

色谱柱:XB-C8(50\*4.6mm,3μm)      流速: 1.0ml/min  
 柱温:30℃      波长: 256nm  
 数据文件名: RC\$938 - 0-220/25-2049-2 - zzp-25020301p-200mg-rcqx-pH12.0+1sdsjz-dz1-3.lcd  
 方法文件名: RC\$938 - 938-rcqx-FX274.lcm  
 批处理文件名: RC\$938 - 938-20250207-FX274.lcb  
 样品瓶号: 4-18  
 进样体积: 5 μl      版本号: 6.115  
 进样时间:2025/02/07 23:20:39      实验者: xiechaojun  
 处理时间 (V2) : 2025/02/08 10:19:57      处理者: xiechaojun  
 仪器型号: SHIMADZU LC-2050C(FX274)

<色谱图>

mV

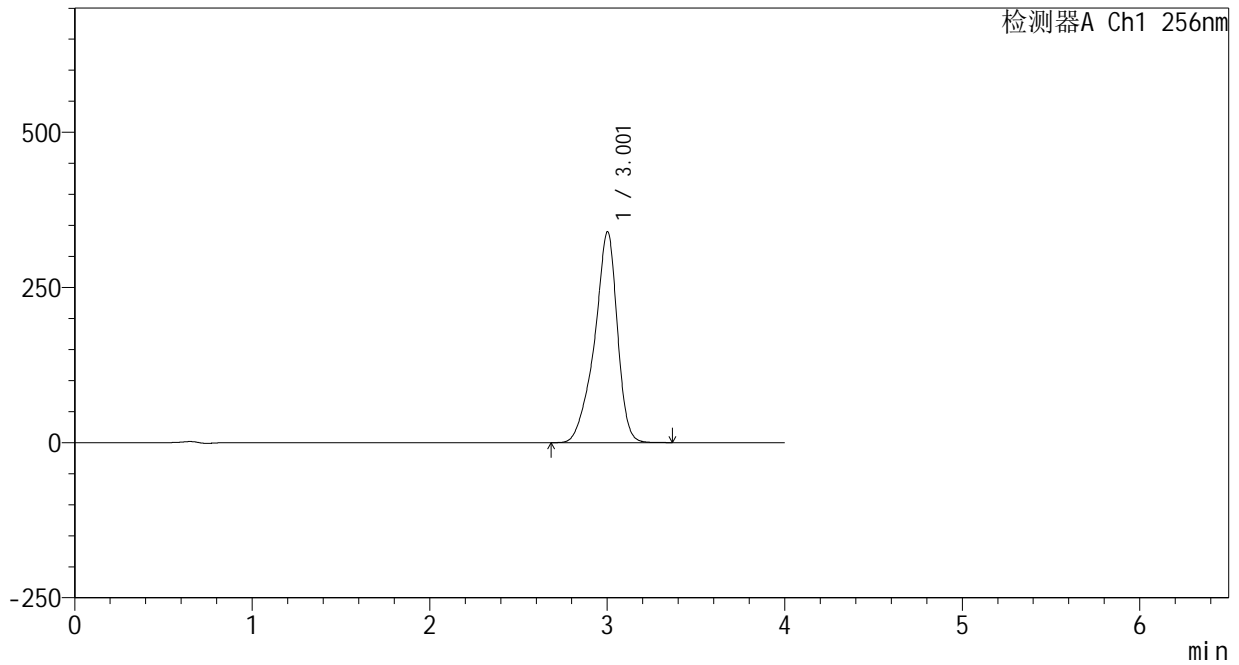

<峰表>

检测器A Ch1 256nm

峰号	保留时间	面积	面积%	高度	理论塔板数(USP)	拖尾因子	分离度(USP)
1	3.001	3025260	100.000	339058	2854	0.862	--
总计		3025260	100.000	339058			



# 938

## <样品信息>

色谱柱:XB-C8(50\*4.6mm,3μm) 流速: 1.0ml/min  
 柱温:30°C 波长: 256nm  
 数据文件名: RC\$938 - 0-220/25-2050-2 - zzp-25020301p-200mg-rcqx-pH12.0+1sdsjz-dz1-4.lcd  
 方法文件名: RC\$938 - 938-rcqx-FX274.lcm  
 批处理文件名: RC\$938 - 938-20250207-FX274.lcb  
 样品瓶号: 4-18  
 进样体积: 5 μl 版本号: 6.115  
 进样时间:2025/02/07 23:25:03 实验者: xiechaojun  
 处理时间 (V2) : 2025/02/08 10:20:00 处理者: xiechaojun  
 仪器型号: SHIMADZU LC-2050C(FX274)

## <色谱图>

mV

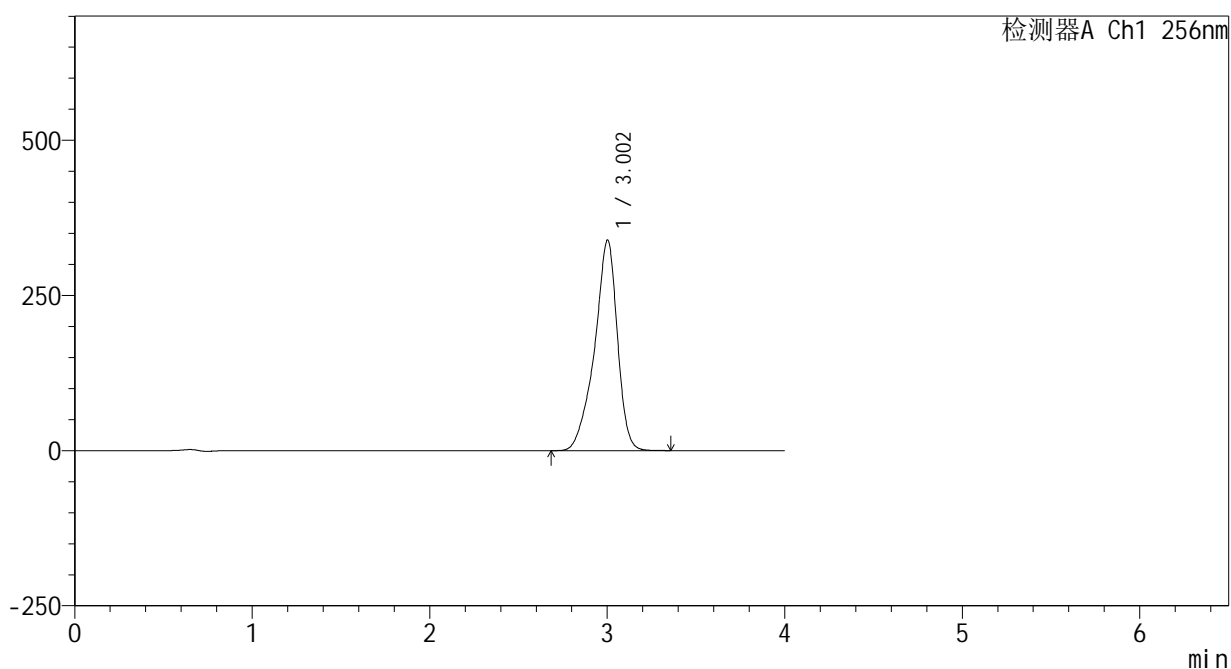

## <峰表>

检测器A Ch1 256nm

峰号	保留时间	面积	面积%	高度	理论塔板数(USP)	拖尾因子	分离度(USP)
1	3.002	3024256	100.000	338565	2845	0.862	--
总计		3024256	100.000	338565			



# 938

<样品信息>

色谱柱:XB-C8(50\*4.6mm,3μm) 流速: 1.0ml/min  
 柱温:30℃ 波长: 256nm  
 数据文件名: RC\$938 - 0-220/25-2051-2 - zzp-25020301p-200mg-rcqx-pH12.0+1sdsjz-dz1-5.lcd  
 方法文件名: RC\$938 - 938-rcqx-FX274.lcm  
 批处理文件名: RC\$938 - 938-20250207-FX274.lcb  
 样品瓶号: 4-18  
 进样体积: 5 μl 版本号: 6.115  
 进样时间:2025/02/07 23:29:26 实验者: xiechaojun  
 处理时间 (V2) : 2025/02/08 10:20:04 处理者: xiechaojun  
 仪器型号: SHIMADZU LC-2050C(FX274)

<色谱图>

mV

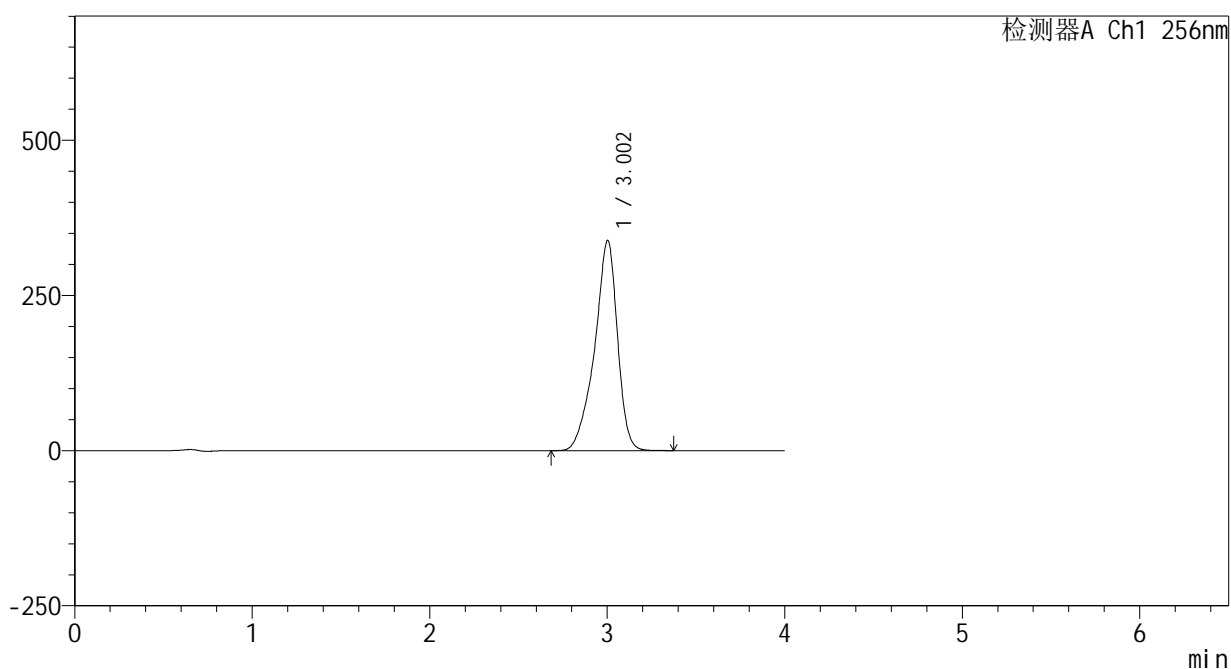

<峰表>

检测器A Ch1 256nm

峰号	保留时间	面积	面积%	高度	理论塔板数(USP)	拖尾因子	分离度(USP)
1	3.002	3025551	100.000	338142	2833	0.862	--
总计		3025551	100.000	338142			



# 938

<样品信息>

色谱柱:XB-C8(50\*4.6mm,3μm) 流速: 1.0ml/min  
 柱温:30℃ 波长: 256nm  
 数据文件名: RC\$938 - 0-220/25-2052-2 - zzp-25020301p-200mg-rcqx-pH12.0+1sdsjz-5min-P1.lcd  
 方法文件名: RC\$938 - 938-rcqx-FX274.lcm  
 批处理文件名: RC\$938 - 938-20250207-FX274.lcb  
 样品瓶号: 4-1  
 进样体积: 5 μl 版本号: 6.115  
 进样时间:2025/02/07 23:33:48 实验者: xiechaojun  
 处理时间 (V2) : 2025/02/08 10:20:06 处理者: xiechaojun  
 仪器型号: SHIMADZU LC-2050C(FX274)

<色谱图>

mV

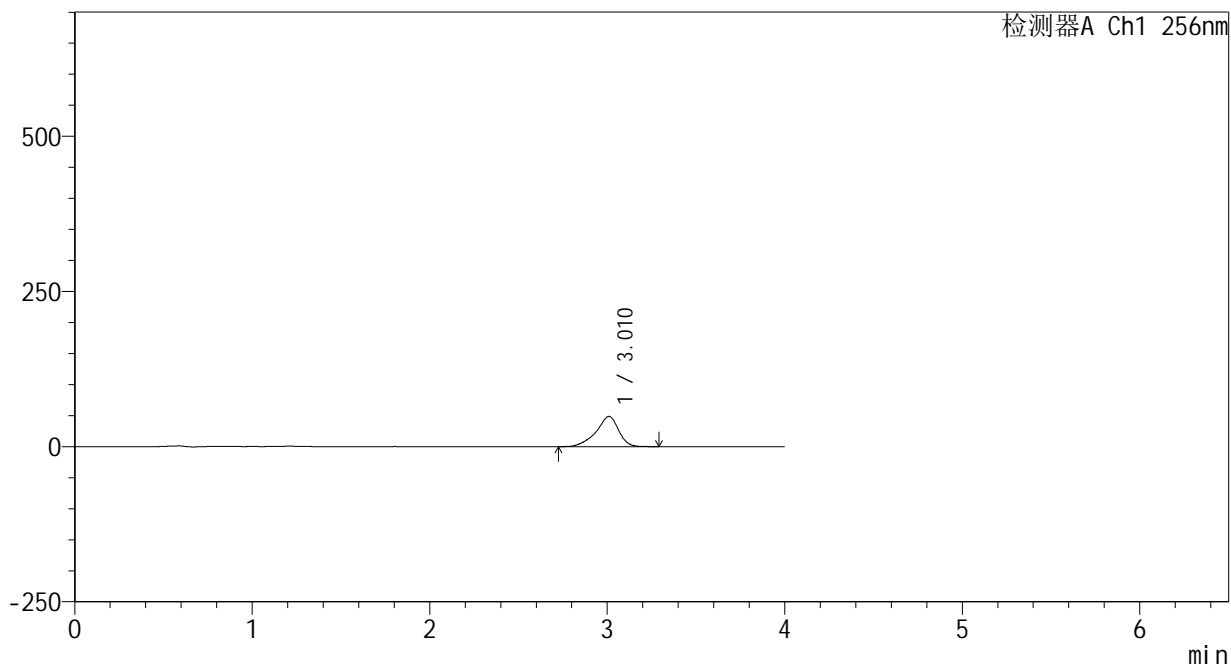

<峰表>

检测器A Ch1 256nm

峰号	保留时间	面积	面积%	高度	理论塔板数(USP)	拖尾因子	分离度(USP)
1	3.010	429321	100.000	48486	2917	0.853	--
总计		429321	100.000	48486			



# 938

## <样品信息>

色谱柱:XB-C8(50\*4.6mm,3μm) 流速: 1.0ml/min  
 柱温:30°C 波长: 256nm  
 数据文件名: RC\$938 - 0-220/25-2053-2 - zzp-25020301p-200mg-rcqx-pH12.0+1sdsjz-5min-P2.lcd  
 方法文件名: RC\$938 - 938-rcqx-FX274.lcm  
 批处理文件名: RC\$938 - 938-20250207-FX274.lcb  
 样品瓶号: 4-10  
 进样体积: 5 μl 版本号: 6.115  
 进样时间:2025/02/07 23:38:10 实验者: xiechaojun  
 处理时间 (V2) : 2025/02/08 10:20:09 处理者: xiechaojun  
 仪器型号: SHIMADZU LC-2050C(FX274)

## <色谱图>

mV

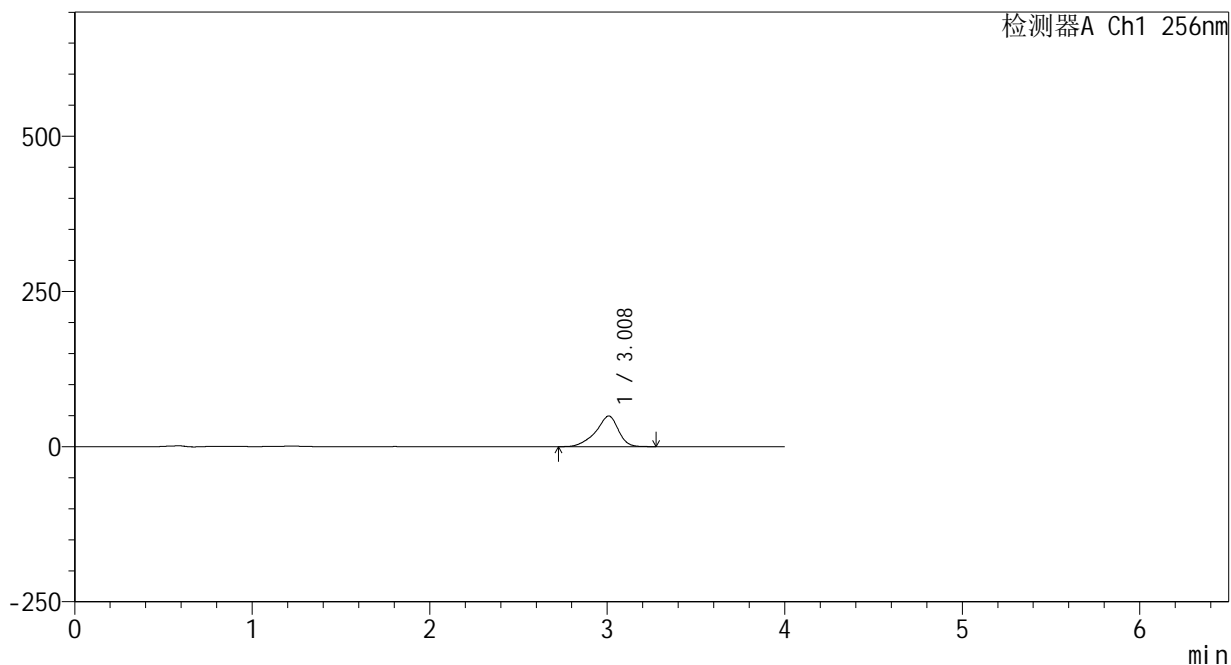

## <峰表>

检测器A Ch1 256nm

峰号	保留时间	面积	面积%	高度	理论塔板数(USP)	拖尾因子	分离度(USP)
1	3.008	436393	100.000	49275	2902	0.853	--
总计		436393	100.000	49275			



# 938

<样品信息>

色谱柱:XB-C8(50\*4.6mm,3μm)      流速: 1.0ml/min  
 柱温:30℃      波长: 256nm  
 数据文件名: RC\$938 - 0-220/25-2054-2 - zzp-25020301p-200mg-rcqx-pH12.0+1sdsjz-5min-P3.lcd  
 方法文件名: RC\$938 - 938-rcqx-FX274.lcm  
 批处理文件名: RC\$938 - 938-20250207-FX274.lcb  
 样品瓶号: 4-19  
 进样体积: 5 μl      版本号: 6.115  
 进样时间:2025/02/07 23:42:32      实验者: xiechaojun  
 处理时间 (V2) : 2025/02/08 10:20:12      处理者: xiechaojun  
 仪器型号: SHIMADZU LC-2050C(FX274)

<色谱图>

mV

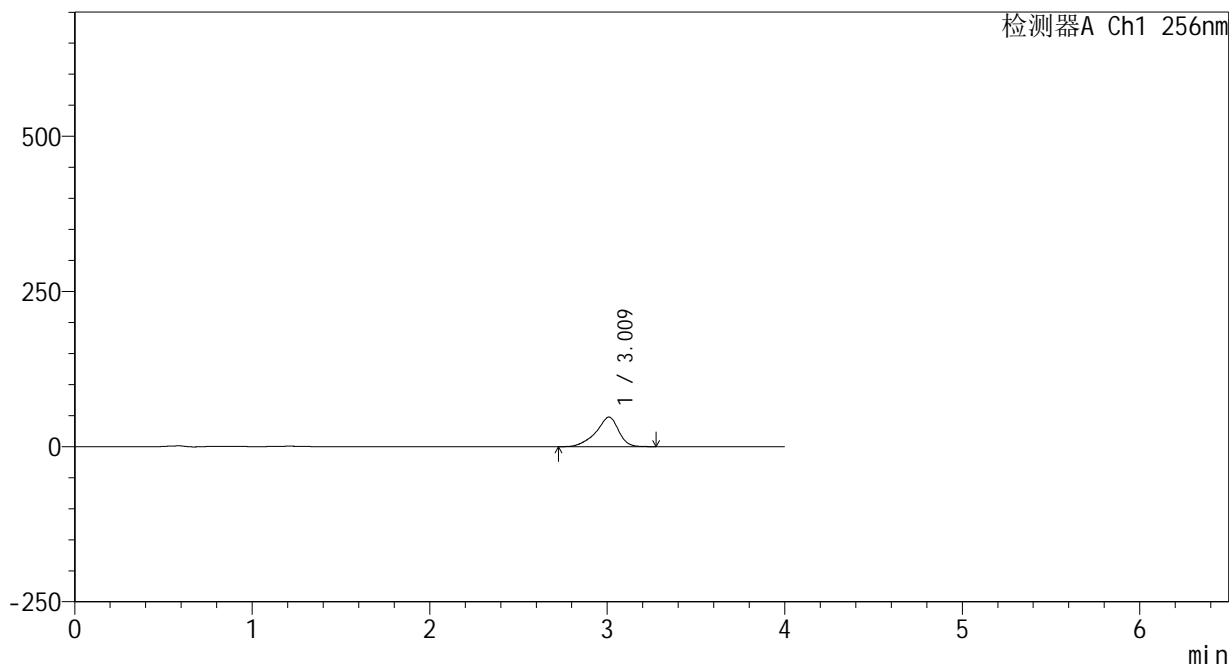

<峰表>

检测器A Ch1 256nm

峰号	保留时间	面积	面积%	高度	理论塔板数(USP)	拖尾因子	分离度(USP)
1	3.009	421254	100.000	47467	2893	0.852	--
总计		421254	100.000	47467			

## &lt;样品信息&gt;

色谱柱:XB-C8(50\*4.6mm,3 $\mu$ m)

流速: 1.0ml/min

柱温:30 $^{\circ}$ C

波长: 256nm

数据文件名: RC\$938 - 0-220/25-2055-2 - zzp-25020301p-200mg-rcqx-pH12.0+1sdsjz-5min-P4.lcd

方法文件名: RC\$938 - 938-rcqx-FX274.lcm

批处理文件名: RC\$938 - 938-20250207-FX274.lcb

样品瓶号: 4-28

进样体积: 5  $\mu$ l

版本号: 6.115

进样时间:2025/02/07 23:46:53

实验者: xiechaojun

处理时间(V2): 2025/02/08 10:20:14

处理者: xiechaojun

仪器型号: SHIMADZU LC-2050C(FX274)

## &lt;色谱图&gt;

mV

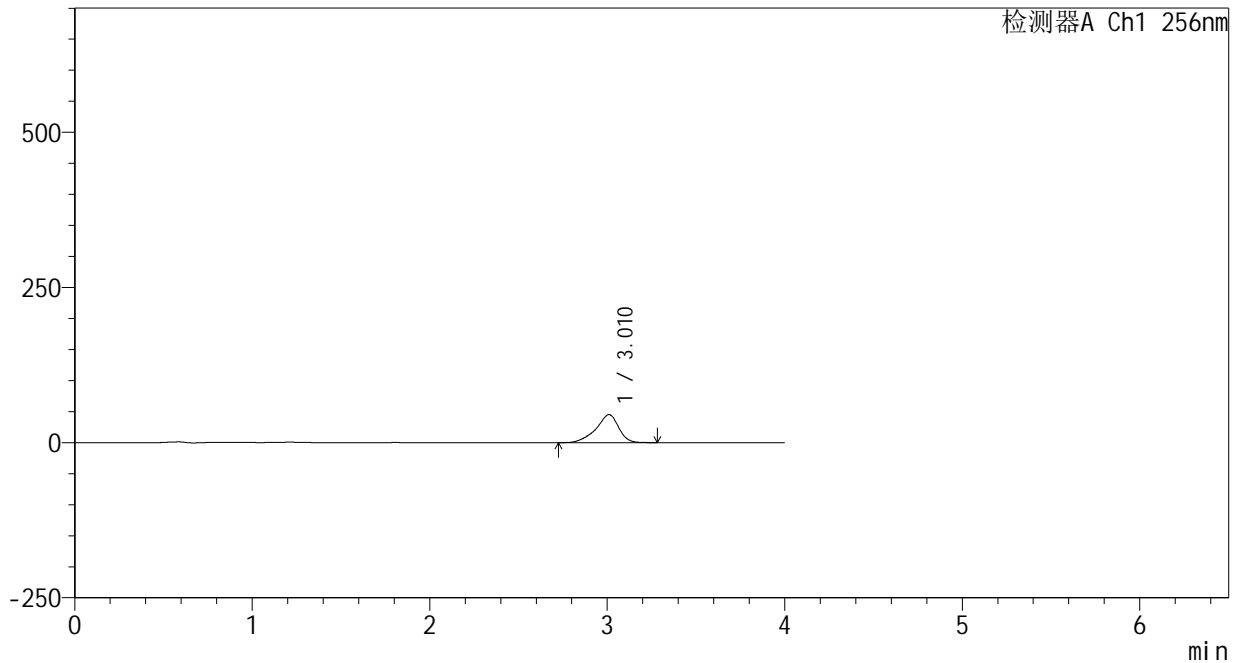

## &lt;峰表&gt;

检测器A Ch1 256nm

峰号	保留时间	面积	面积%	高度	理论塔板数(USP)	拖尾因子	分离度(USP)
1	3.010	400558	100.000	45041	2882	0.853	--
总计		400558	100.000	45041			

## &lt;样品信息&gt;

色谱柱:XB-C8(50\*4.6mm,3 $\mu$ m)

流速: 1.0ml/min

柱温:30 $^{\circ}$ C

波长: 256nm

数据文件名: RC\$938 - 0-220/25-2056-2 - zzp-25020301p-200mg-rcqx-pH12.0+1sdsjz-5min-P5.lcd

方法文件名: RC\$938 - 938-rcqx-FX274.lcm

批处理文件名: RC\$938 - 938-20250207-FX274.lcb

样品瓶号: 4-37

进样体积: 5  $\mu$ l

版本号: 6.115

进样时间:2025/02/07 23:51:15

实验者: xiechaojun

处理时间(V2): 2025/02/08 10:20:17

处理者: xiechaojun

仪器型号: SHIMADZU LC-2050C(FX274)

## &lt;色谱图&gt;

mV

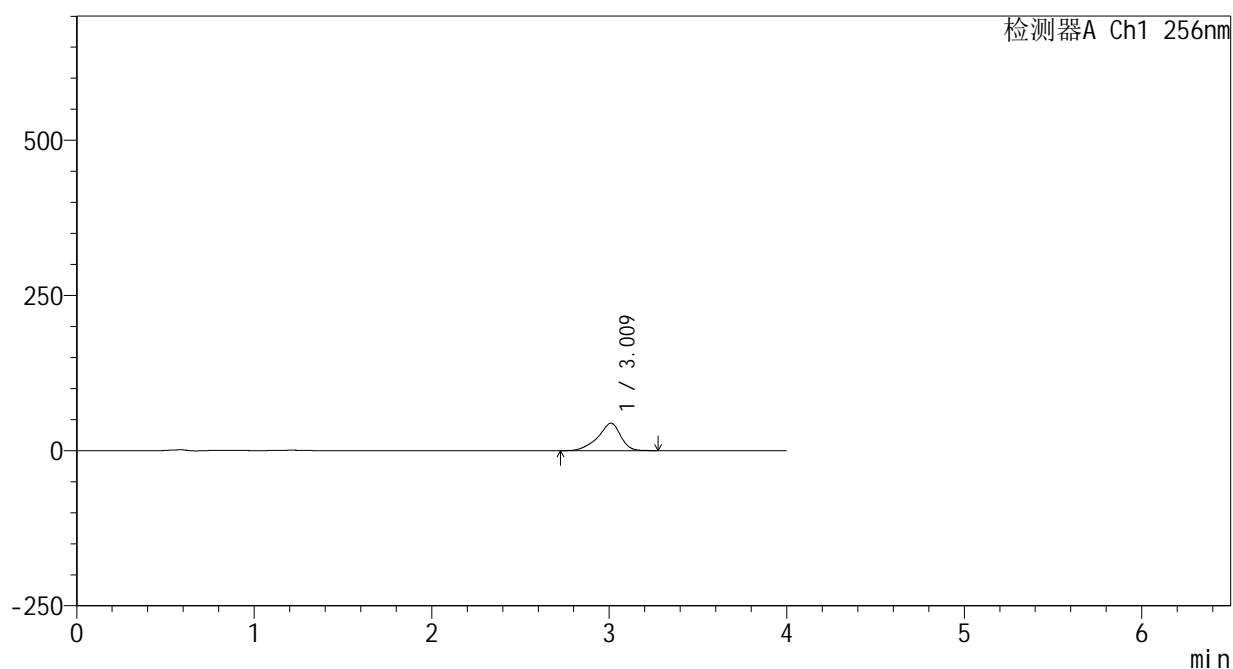

## &lt;峰表&gt;

检测器A Ch1 256nm

峰号	保留时间	面积	面积%	高度	理论塔板数(USP)	拖尾因子	分离度(USP)
1	3.009	392219	100.000	44028	2870	0.851	--
总计		392219	100.000	44028			



# 938

## <样品信息>

色谱柱:XB-C8(50\*4.6mm,3μm) 流速: 1.0ml/min  
 柱温:30°C 波长: 256nm  
 数据文件名: RC\$938 - 0-220/25-2057-2 - zzp-25020301p-200mg-rcqx-pH12.0+1sdsjz-5min-P6.lcd  
 方法文件名: RC\$938 - 938-rcqx-FX274.lcm  
 批处理文件名: RC\$938 - 938-20250207-FX274.lcb  
 样品瓶号: 4-46  
 进样体积: 5 μl 版本号: 6.115  
 进样时间:2025/02/07 23:55:37 实验者: xiechaojun  
 处理时间 (V2) : 2025/02/08 10:20:20 处理者: xiechaojun  
 仪器型号: SHIMADZU LC-2050C(FX274)

## <色谱图>

mV

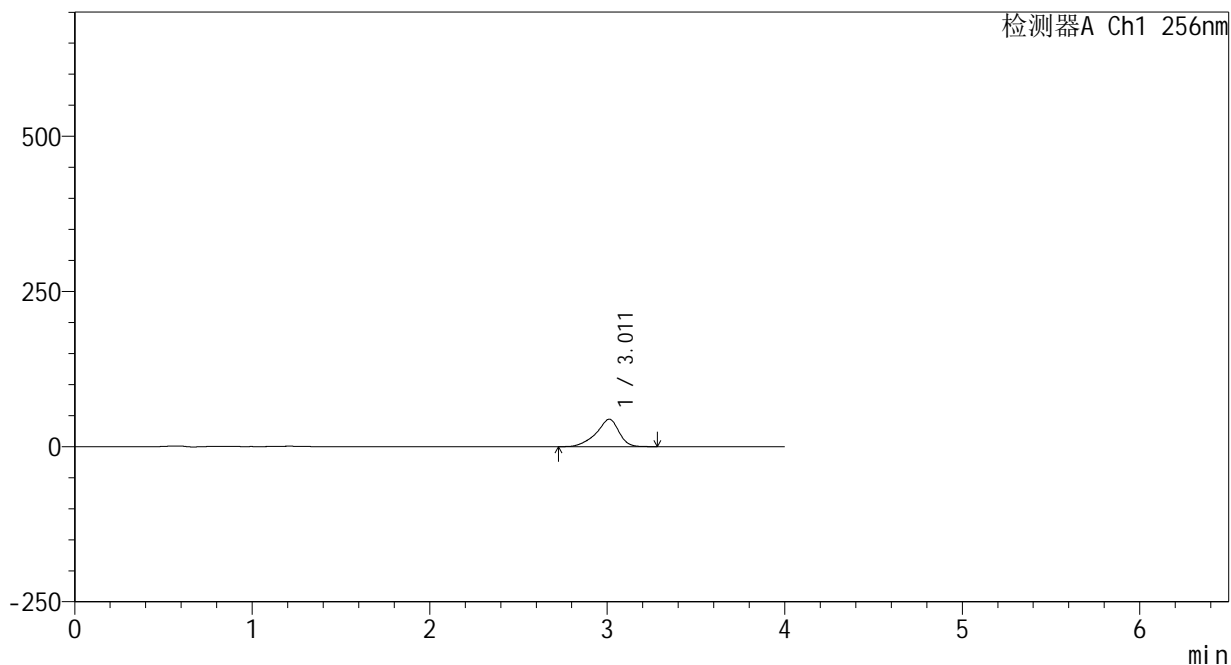

## <峰表>

检测器A Ch1 256nm

峰号	保留时间	面积	面积%	高度	理论塔板数(USP)	拖尾因子	分离度(USP)
1	3.011	393320	100.000	44141	2857	0.851	--
总计		393320	100.000	44141			



# 938

## <样品信息>

色谱柱:XB-C8(50\*4.6mm,3μm)      流速: 1.0ml/min  
 柱温:30℃      波长: 256nm  
 数据文件名: RC\$938 - 0-220/25-2058-2 - zzp-25020301p-200mg-rcqx-pH12.0+1sdsjz-10min-P1.lcd  
 方法文件名: RC\$938 - 938-rcqx-FX274.lcm  
 批处理文件名: RC\$938 - 938-20250207-FX274.lcb  
 样品瓶号: 4-2  
 进样体积: 5 μl      版本号: 6.115  
 进样时间:2025/02/07 23:59:59      实验者: xiechaojun  
 处理时间 (V2) : 2025/02/08 10:20:22      处理者: xiechaojun  
 仪器型号: SHIMADZU LC-2050C(FX274)

## <色谱图>

mV

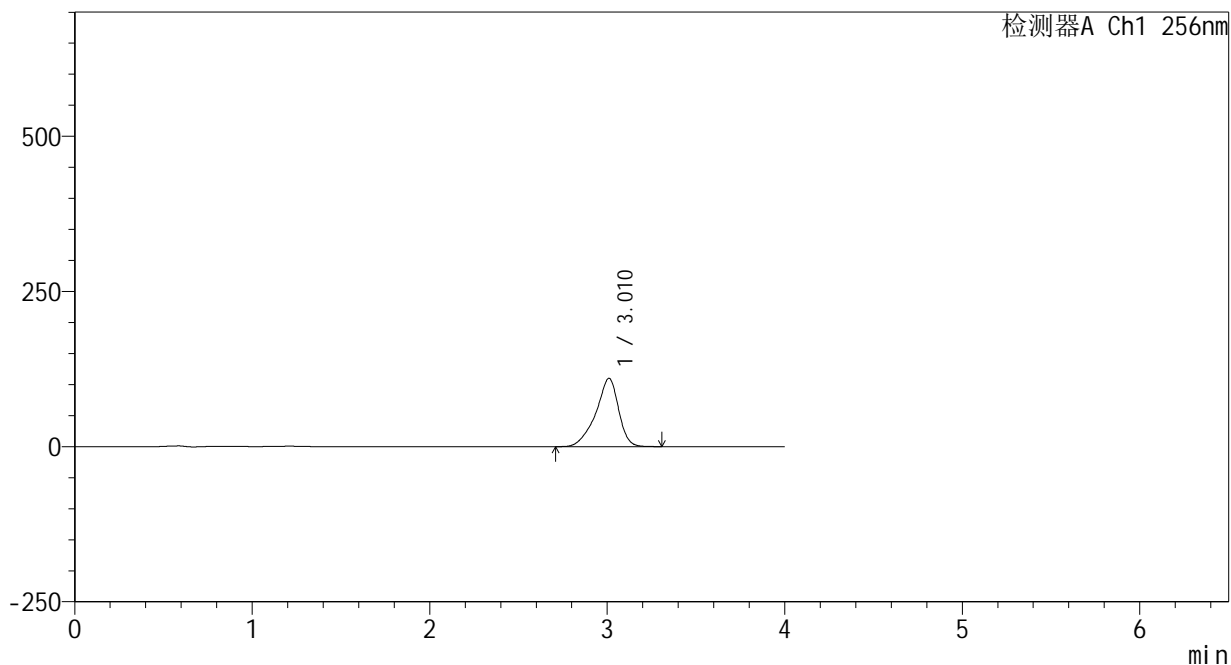

## <峰表>

检测器A Ch1 256nm

峰号	保留时间	面积	面积%	高度	理论塔板数(USP)	拖尾因子	分离度(USP)
1	3.010	981705	100.000	109712	2843	0.852	--
总计		981705	100.000	109712			



# 938

<样品信息>

色谱柱:XB-C8(50\*4.6mm,3μm) 流速: 1.0ml/min  
 柱温:30°C 波长: 256nm  
 数据文件名: RC\$938 - 0-220/25-2059-2 - zzp-25020301p-200mg-rcqx-pH12.0+1sdsjz-10min-P2.lcd  
 方法文件名: RC\$938 - 938-rcqx-FX274.lcm  
 批处理文件名: RC\$938 - 938-20250207-FX274.lcb  
 样品瓶号: 4-11  
 进样体积: 5 μl 版本号: 6.115  
 进样时间:2025/02/08 00:04:22 实验者: xiechaojun  
 处理时间 (V2) : 2025/02/08 10:20:25 处理者: xiechaojun  
 仪器型号: SHIMADZU LC-2050C(FX274)

<色谱图>

mV

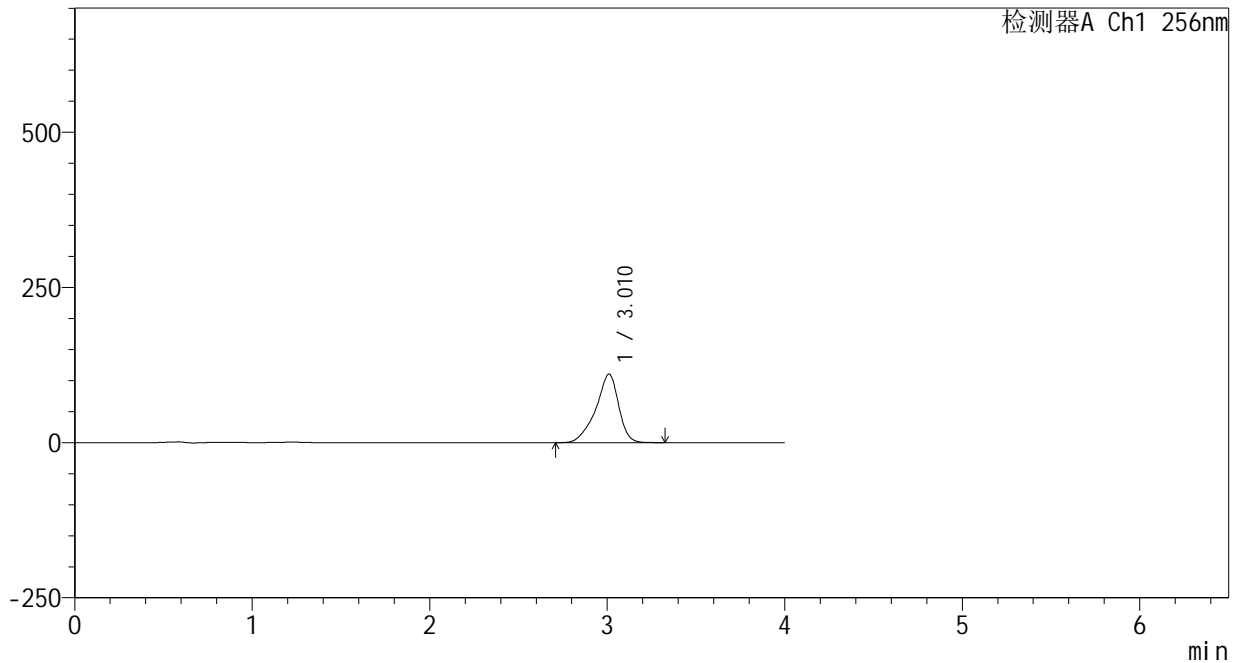

<峰表>

检测器A Ch1 256nm

峰号	保留时间	面积	面积%	高度	理论塔板数(USP)	拖尾因子	分离度(USP)
1	3.010	987622	100.000	110188	2830	0.852	--
总计		987622	100.000	110188			



# 938

## <样品信息>

色谱柱:XB-C8(50\*4.6mm,3μm) 流速: 1.0ml/min  
 柱温:30°C 波长: 256nm  
 数据文件名: RC\$938 - 0-220/25-2060-2 - zzp-25020301p-200mg-rcqx-pH12.0+1sdsjz-10min-P3.lcd  
 方法文件名: RC\$938 - 938-rcqx-FX274.lcm  
 批处理文件名: RC\$938 - 938-20250207-FX274.lcb  
 样品瓶号: 4-20  
 进样体积: 5 μl 版本号: 6.115  
 进样时间:2025/02/08 00:08:44 实验者: xiechaojun  
 处理时间 (V2) : 2025/02/08 10:20:27 处理者: xiechaojun  
 仪器型号: SHIMADZU LC-2050C(FX274)

## <色谱图>

mV

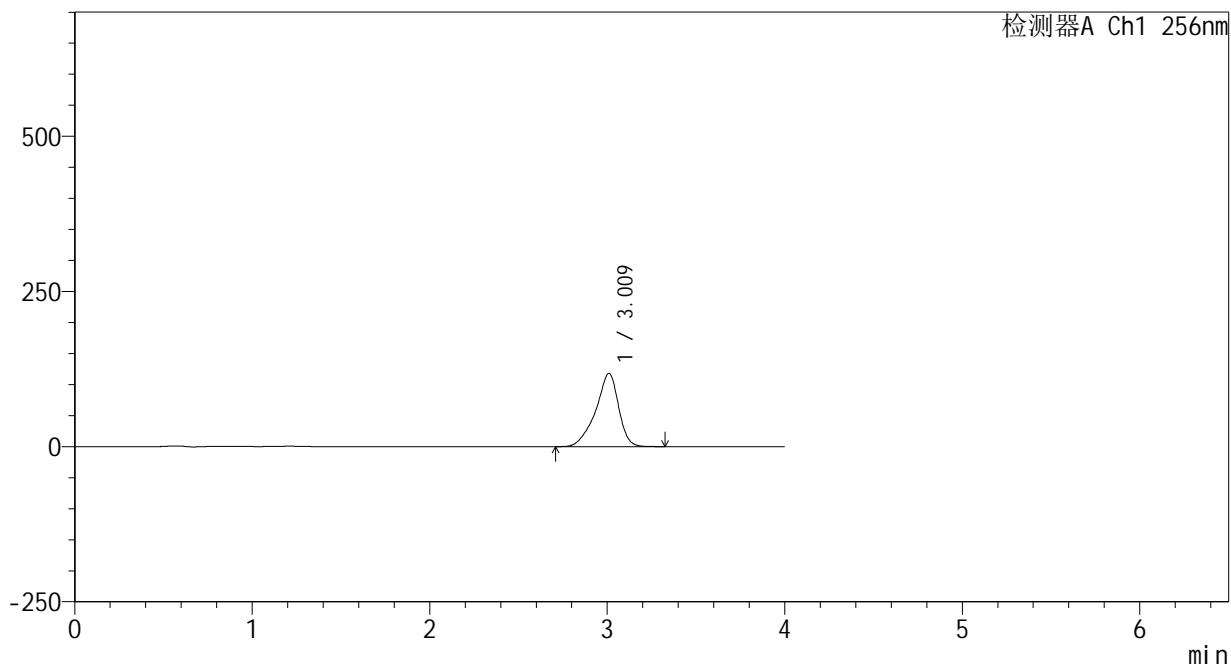

## <峰表>

检测器A Ch1 256nm

峰号	保留时间	面积	面积%	高度	理论塔板数(USP)	拖尾因子	分离度(USP)
1	3.009	1057037	100.000	117684	2821	0.852	--
总计		1057037	100.000	117684			



# 938

### <样品信息>

色谱柱:XB-C8(50\*4.6mm,3 $\mu$ m) 流速: 1.0ml/min  
 柱温:30 $^{\circ}$ C 波长: 256nm  
 数据文件名: RC\$938 - 0-220/25-2061-2 - zzp-25020301p-200mg-rcqx-pH12.0+1sdsjz-10min-P4.lcd  
 方法文件名: RC\$938 - 938-rcqx-FX274.lcm  
 批处理文件名: RC\$938 - 938-20250207-FX274.lcb  
 样品瓶号: 4-29  
 进样体积: 5  $\mu$ l 版本号: 6.115  
 进样时间:2025/02/08 00:13:06 实验者: xiechaojun  
 处理时间 (V2) : 2025/02/08 10:20:30 处理者: xiechaojun  
 仪器型号: SHIMADZU LC-2050C(FX274)

### <色谱图>

mV

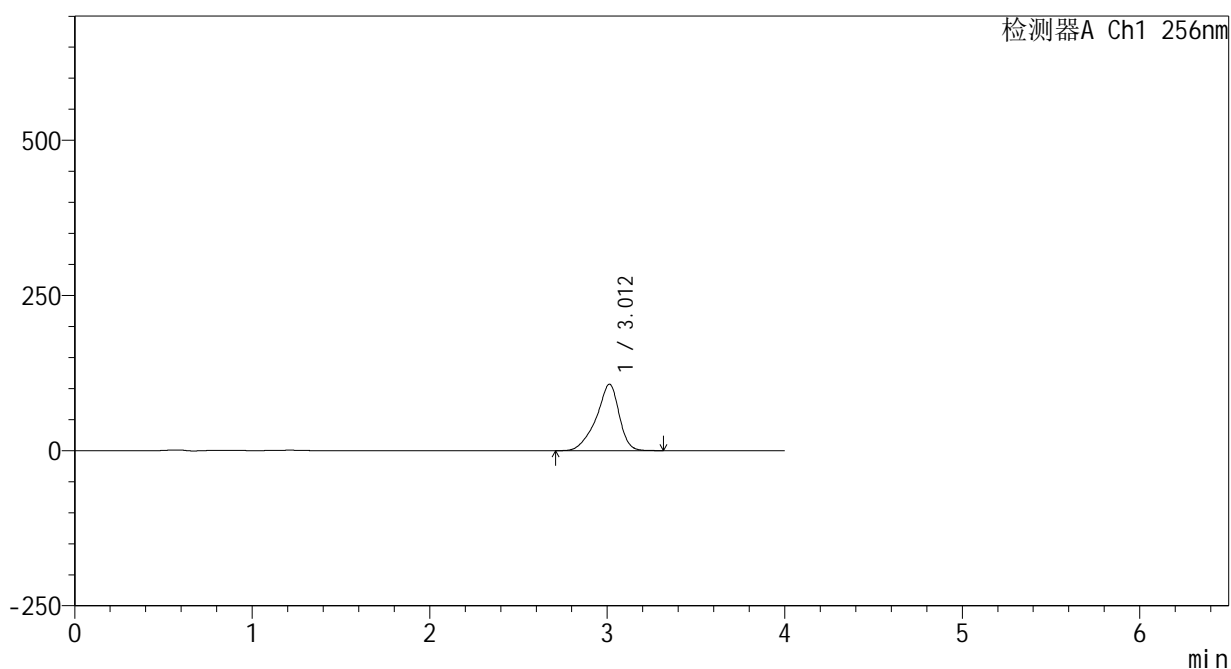

### <峰表>

检测器A Ch1 256nm

峰号	保留时间	面积	面积%	高度	理论塔板数(USP)	拖尾因子	分离度(USP)
1	3.012	960550	100.000	107045	2809	0.851	--
总计		960550	100.000	107045			



# 938

## <样品信息>

色谱柱:XB-C8(50\*4.6mm,3μm) 流速: 1.0ml/min  
 柱温:30°C 波长: 256nm  
 数据文件名: RC\$938 - 0-220/25-2062-2 - zzp-25020301p-200mg-rcqx-pH12.0+1sdsjz-10min-P5.lcd  
 方法文件名: RC\$938 - 938-rcqx-FX274.lcm  
 批处理文件名: RC\$938 - 938-20250207-FX274.lcb  
 样品瓶号: 4-38  
 进样体积: 5 μl 版本号: 6.115  
 进样时间:2025/02/08 00:17:28 实验者: xiechaojun  
 处理时间 (V2) : 2025/02/08 10:20:33 处理者: xiechaojun  
 仪器型号: SHIMADZU LC-2050C(FX274)

## <色谱图>

mV

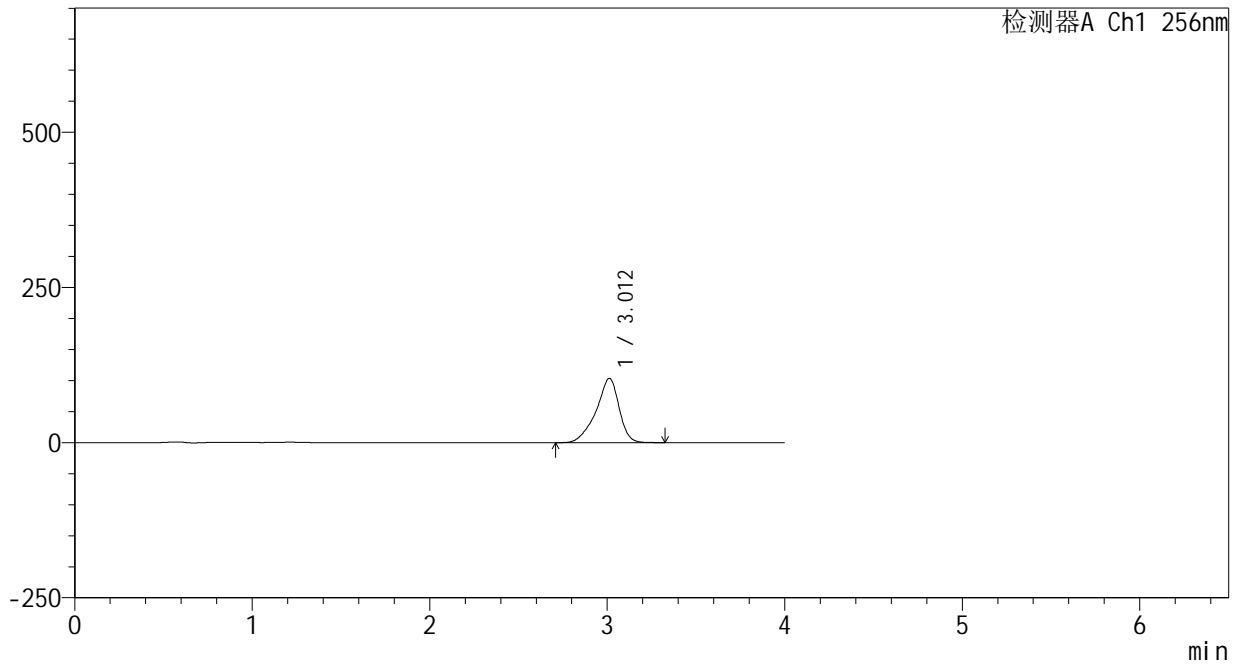

## <峰表>

检测器A Ch1 256nm

峰号	保留时间	面积	面积%	高度	理论塔板数(USP)	拖尾因子	分离度(USP)
1	3.012	931746	100.000	103590	2796	0.851	--
总计		931746	100.000	103590			



# 938

## <样品信息>

色谱柱:XB-C8(50\*4.6mm,3μm)      流速: 1.0ml/min  
 柱温:30°C      波长: 256nm  
 数据文件名: RC\$938 - 0-220/25-2063-2 - zzp-25020301p-200mg-rcqx-pH12.0+1sdsjz-10min-P6.lcd  
 方法文件名: RC\$938 - 938-rcqx-FX274.lcm  
 批处理文件名: RC\$938 - 938-20250207-FX274.lcb  
 样品瓶号: 4-47  
 进样体积: 5 μl      版本号: 6.115  
 进样时间:2025/02/08 00:21:50      实验者: xiechaojun  
 处理时间 (V2) : 2025/02/08 10:20:35      处理者: xiechaojun  
 仪器型号: SHIMADZU LC-2050C(FX274)

## <色谱图>

mV

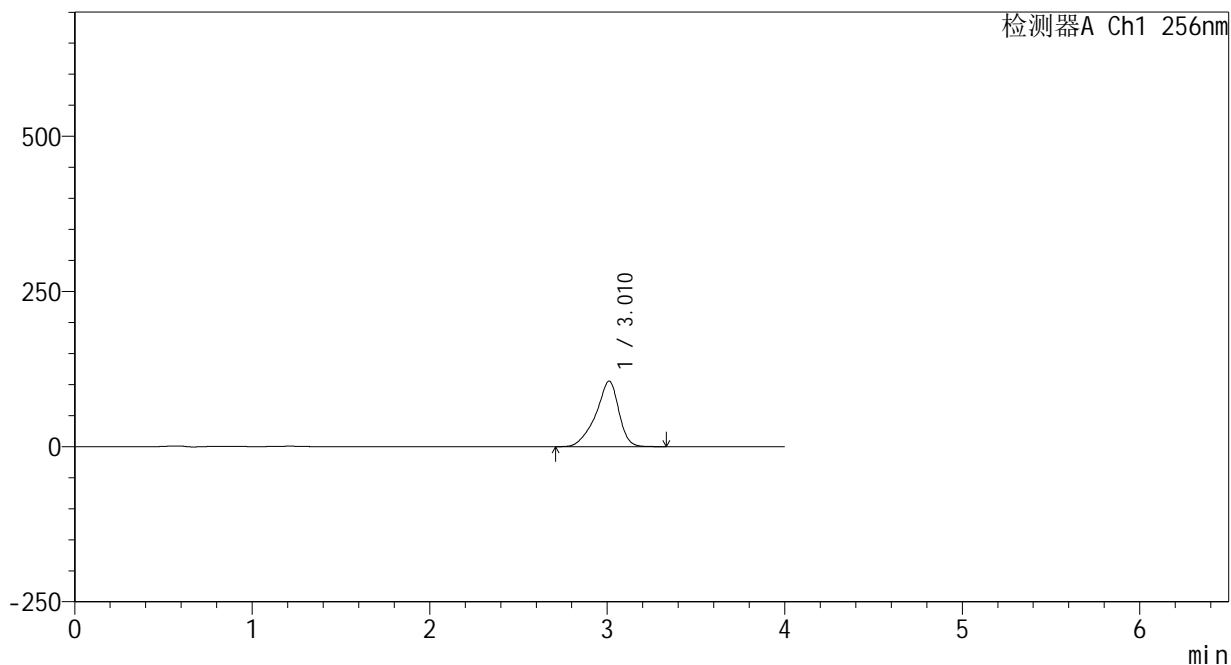

## <峰表>

检测器A Ch1 256nm

峰号	保留时间	面积	面积%	高度	理论塔板数(USP)	拖尾因子	分离度(USP)
1	3.010	951643	100.000	105492	2778	0.851	--
总计		951643	100.000	105492			



# 938

<样品信息>

色谱柱:XB-C8(50\*4.6mm,3μm)      流速: 1.0ml/min  
 柱温:30℃      波长: 256nm  
 数据文件名: RC\$938 - 0-220/25-2064-2 - zzp-25020301p-200mg-rcqx-pH12.0+1sdsjz-15min-P1.lcd  
 方法文件名: RC\$938 - 938-rcqx-FX274.lcm  
 批处理文件名: RC\$938 - 938-20250207-FX274.lcb  
 样品瓶号: 4-3  
 进样体积: 5 μl      版本号: 6.115  
 进样时间:2025/02/08 00:26:11      实验者: xiechaojun  
 处理时间 (V2) : 2025/02/08 10:20:38      处理者: xiechaojun  
 仪器型号: SHIMADZU LC-2050C(FX274)

<色谱图>

mV

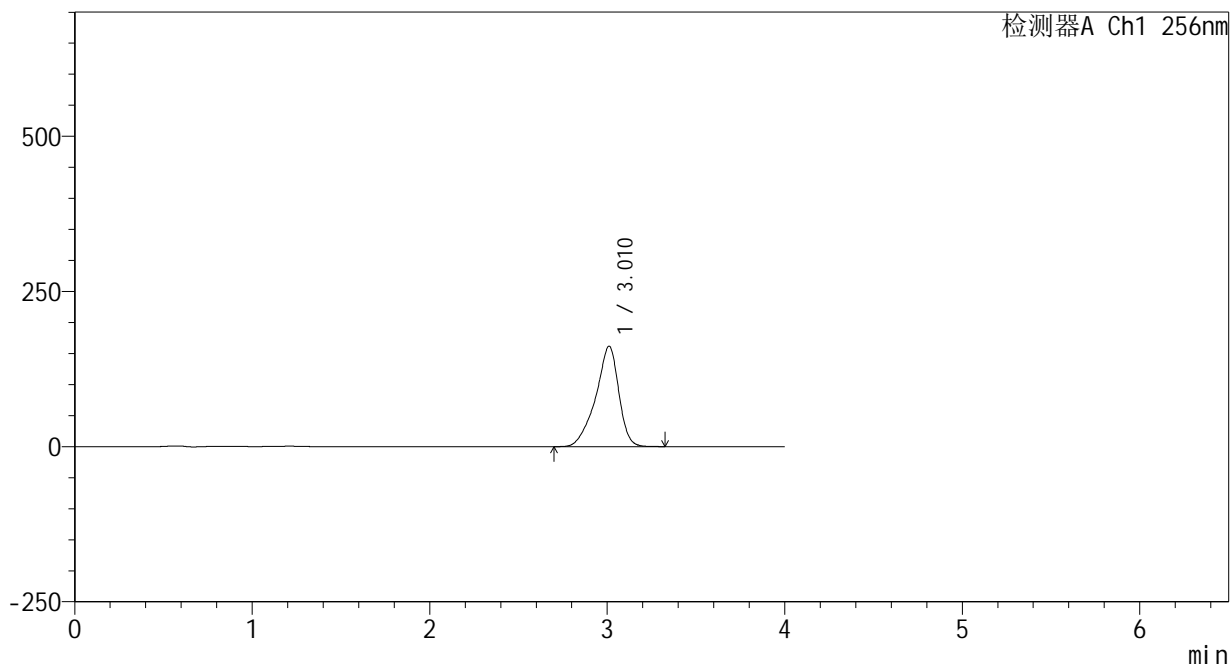

<峰表>

检测器A Ch1 256nm

峰号	保留时间	面积	面积%	高度	理论塔板数(USP)	拖尾因子	分离度(USP)
1	3.010	1460723	100.000	161539	2765	0.850	--
总计		1460723	100.000	161539			



# 938

### <样品信息>

色谱柱:XB-C8(50\*4.6mm,3μm)      流速: 1.0ml/min  
 柱温:30℃      波长: 256nm  
 数据文件名: RC\$938 - 0-220/25-2065-2 - zzp-25020301p-200mg-rcqx-pH12.0+1sdsjz-15min-P2.lcd  
 方法文件名: RC\$938 - 938-rcqx-FX274.lcm  
 批处理文件名: RC\$938 - 938-20250207-FX274.lcb  
 样品瓶号: 4-12  
 进样体积: 5 μl      版本号: 6.115  
 进样时间:2025/02/08 00:30:34      实验者: xiechaojun  
 处理时间 (V2) : 2025/02/08 10:20:41      处理者: xiechaojun  
 仪器型号: SHIMADZU LC-2050C(FX274)

### <色谱图>

mV

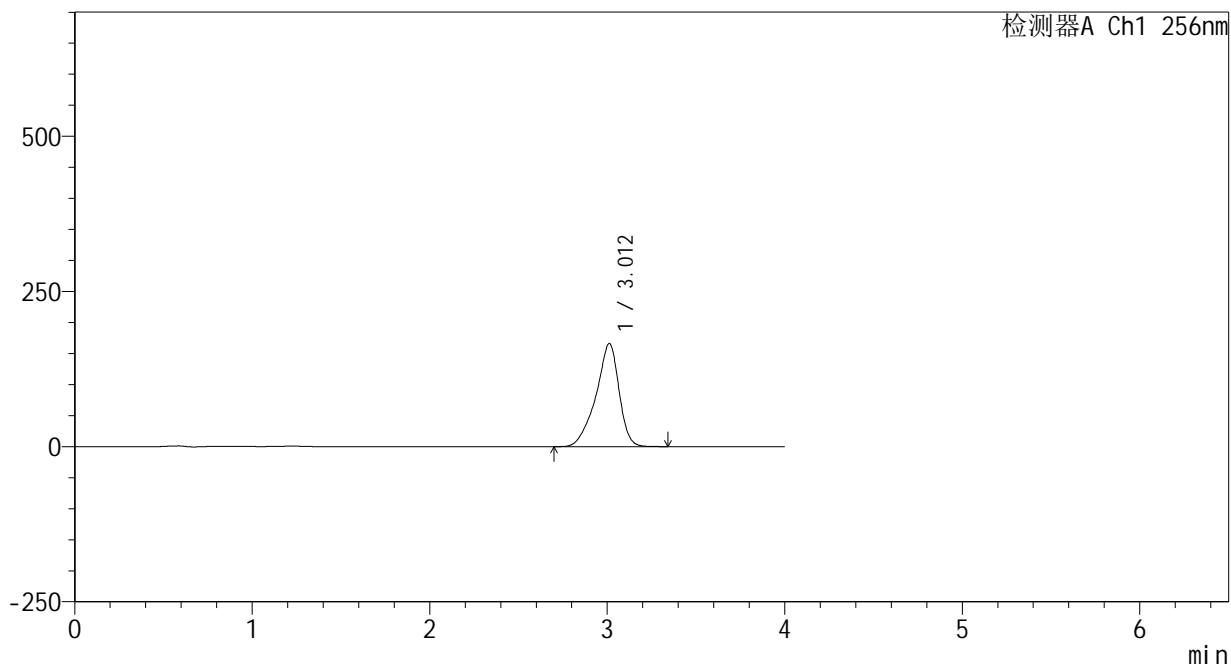

### <峰表>

检测器A Ch1 256nm

峰号	保留时间	面积	面积%	高度	理论塔板数(USP)	拖尾因子	分离度(USP)
1	3.012	1502605	100.000	166024	2756	0.851	--
总计		1502605	100.000	166024			



# 938

<样品信息>

色谱柱:XB-C8(50\*4.6mm,3μm) 流速: 1.0ml/min  
 柱温:30℃ 波长: 256nm  
 数据文件名: RC\$938 - 0-220/25-2066-2 - zzp-25020301p-200mg-rcqx-pH12.0+1sdsjz-15min-P3.lcd  
 方法文件名: RC\$938 - 938-rcqx-FX274.lcm  
 批处理文件名: RC\$938 - 938-20250207-FX274.lcb  
 样品瓶号: 4-21  
 进样体积: 5 μl 版本号: 6.115  
 进样时间:2025/02/08 00:34:56 实验者: xiechaojun  
 处理时间 (V2) : 2025/02/08 10:20:43 处理者: xiechaojun  
 仪器型号: SHIMADZU LC-2050C(FX274)

<色谱图>

mV

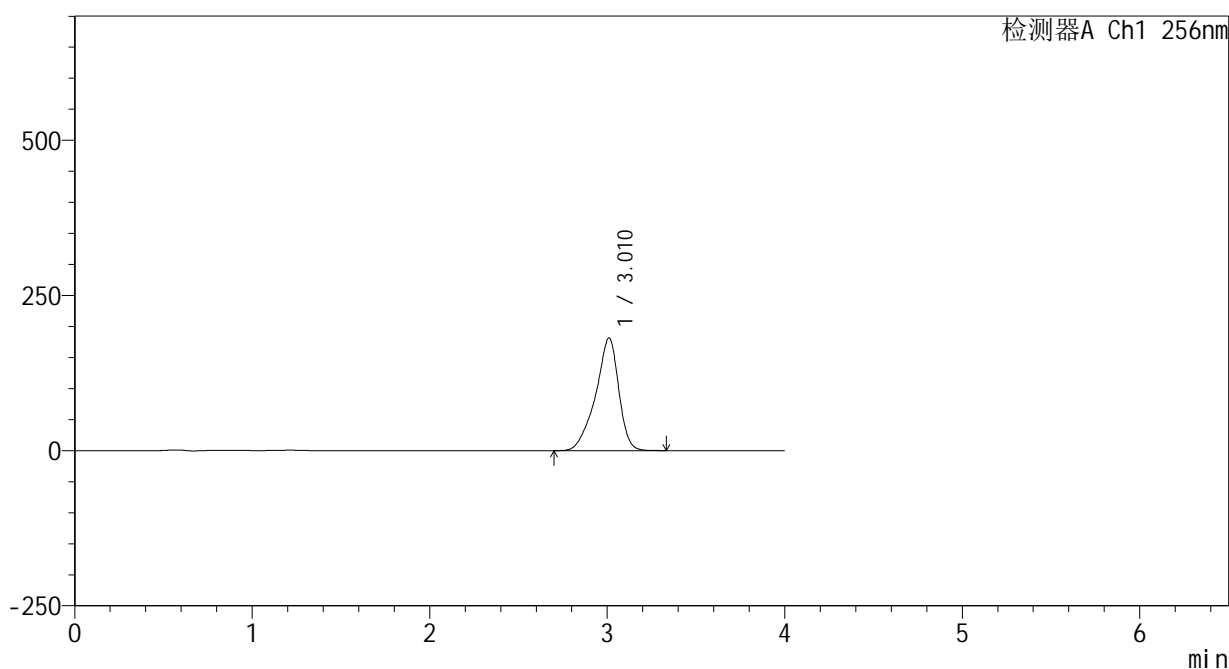

<峰表>

检测器A Ch1 256nm

峰号	保留时间	面积	面积%	高度	理论塔板数(USP)	拖尾因子	分离度(USP)
1	3.010	1643784	100.000	181150	2742	0.851	--
总计		1643784	100.000	181150			



# 938

<样品信息>

色谱柱:XB-C8(50\*4.6mm,3μm) 流速: 1.0ml/min  
 柱温:30°C 波长: 256nm  
 数据文件名: RC\$938 - 0-220/25-2067-2 - zzp-25020301p-200mg-rcqx-pH12.0+1sdsjz-15min-P4.lcd  
 方法文件名: RC\$938 - 938-rcqx-FX274.lcm  
 批处理文件名: RC\$938 - 938-20250207-FX274.lcb  
 样品瓶号: 4-30  
 进样体积: 5 μl 版本号: 6.115  
 进样时间:2025/02/08 00:39:18 实验者: xiechaojun  
 处理时间 (V2) : 2025/02/08 10:20:46 处理者: xiechaojun  
 仪器型号: SHIMADZU LC-2050C(FX274)

<色谱图>

mV

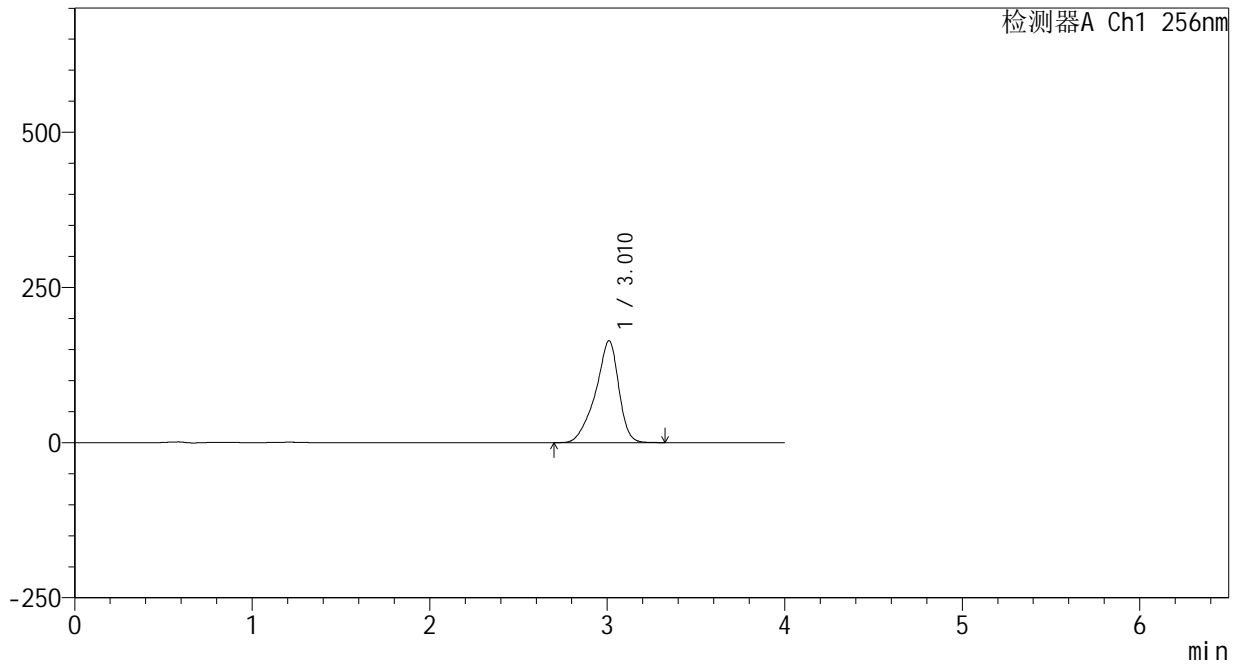

<峰表>

检测器A Ch1 256nm

峰号	保留时间	面积	面积%	高度	理论塔板数(USP)	拖尾因子	分离度(USP)
1	3.010	1488914	100.000	163824	2736	0.850	--
总计		1488914	100.000	163824			





# 938

## <样品信息>

色谱柱:XB-C8(50\*4.6mm,3μm)      流速: 1.0ml/min  
 柱温:30°C      波长: 256nm  
 数据文件名: RC\$938 - 0-220/25-2069-2 - zzp-25020301p-200mg-rcqx-pH12.0+1sdsjz-15min-P6.lcd  
 方法文件名: RC\$938 - 938-rcqx-FX274.lcm  
 批处理文件名: RC\$938 - 938-20250207-FX274.lcb  
 样品瓶号: 4-48  
 进样体积: 5 μl      版本号: 6.115  
 进样时间:2025/02/08 00:48:02      实验者: xiechaojun  
 处理时间 (V2) : 2025/02/08 10:20:51      处理者: xiechaojun  
 仪器型号: SHIMADZU LC-2050C(FX274)

## <色谱图>

mV

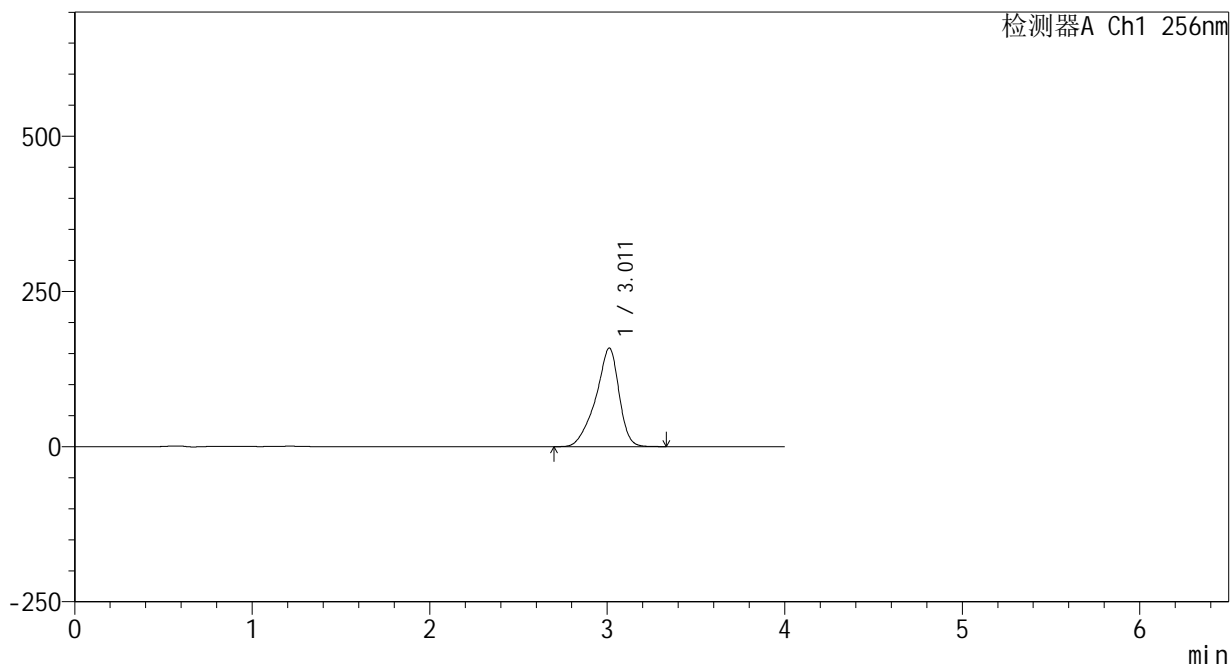

## <峰表>

检测器A Ch1 256nm

峰号	保留时间	面积	面积%	高度	理论塔板数(USP)	拖尾因子	分离度(USP)
1	3.011	1447733	100.000	158768	2705	0.849	--
总计		1447733	100.000	158768			



# 938

## <样品信息>

色谱柱:XB-C8(50\*4.6mm,3μm)      流速: 1.0ml/min  
 柱温:30℃      波长: 256nm  
 数据文件名: RC\$938 - 0-220/25-2070-2 - zzp-25020301p-200mg-rcqx-pH12.0+1sdsjz-20min-P1.lcd  
 方法文件名: RC\$938 - 938-rcqx-FX274.lcm  
 批处理文件名: RC\$938 - 938-20250207-FX274.lcb  
 样品瓶号: 4-4  
 进样体积: 5 μl      版本号: 6.115  
 进样时间:2025/02/08 00:52:25      实验者: xiechaojun  
 处理时间 (V2) : 2025/02/08 10:20:54      处理者: xiechaojun  
 仪器型号: SHIMADZU LC-2050C(FX274)

## <色谱图>

mV

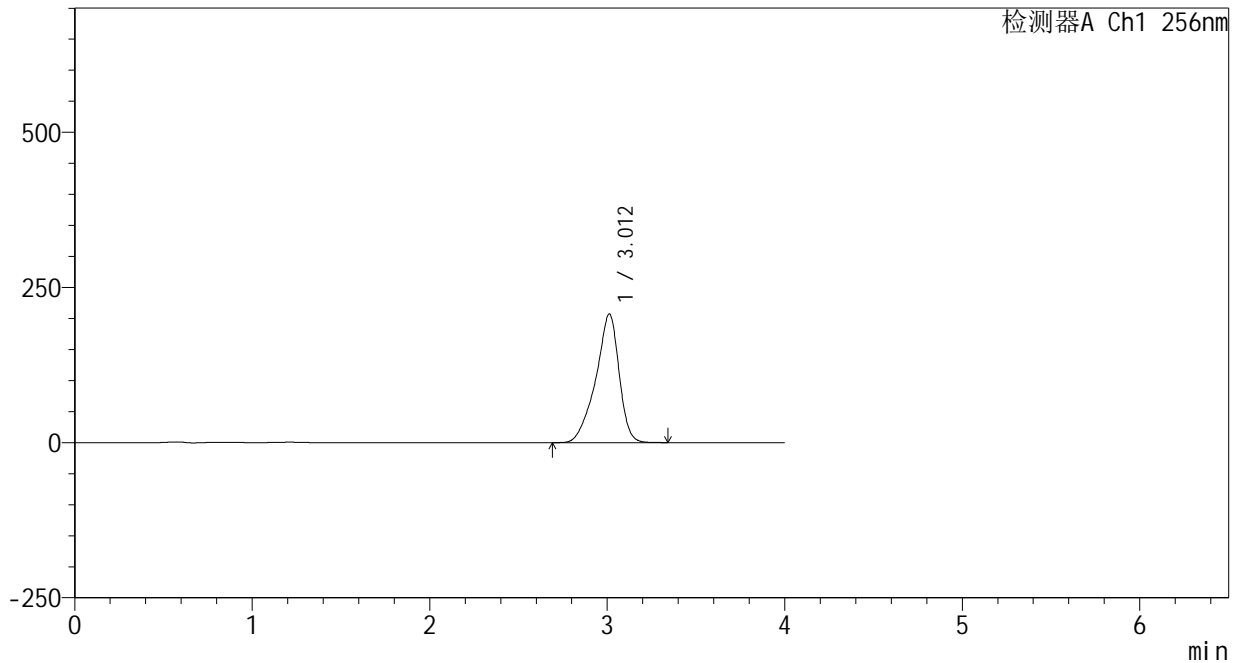

## <峰表>

检测器A Ch1 256nm

峰号	保留时间	面积	面积%	高度	理论塔板数(USP)	拖尾因子	分离度(USP)
1	3.012	1891677	100.000	207201	2695	0.849	--
总计		1891677	100.000	207201			





# 938

<样品信息>

色谱柱:XB-C8(50\*4.6mm,3μm)      流速: 1.0ml/min  
 柱温:30℃      波长: 256nm  
 数据文件名: RC\$938 - 0-220/25-2072-2 - zzp-25020301p-200mg-rcqx-pH12.0+1sdsjz-20min-P3.lcd  
 方法文件名: RC\$938 - 938-rcqx-FX274.lcm  
 批处理文件名: RC\$938 - 938-20250207-FX274.lcb  
 样品瓶号: 4-22  
 进样体积: 5 μl      版本号: 6.115  
 进样时间:2025/02/08 01:01:10      实验者: xiechaojun  
 处理时间 (V2) : 2025/02/08 10:21:00      处理者: xiechaojun  
 仪器型号: SHIMADZU LC-2050C(FX274)

<色谱图>

mV

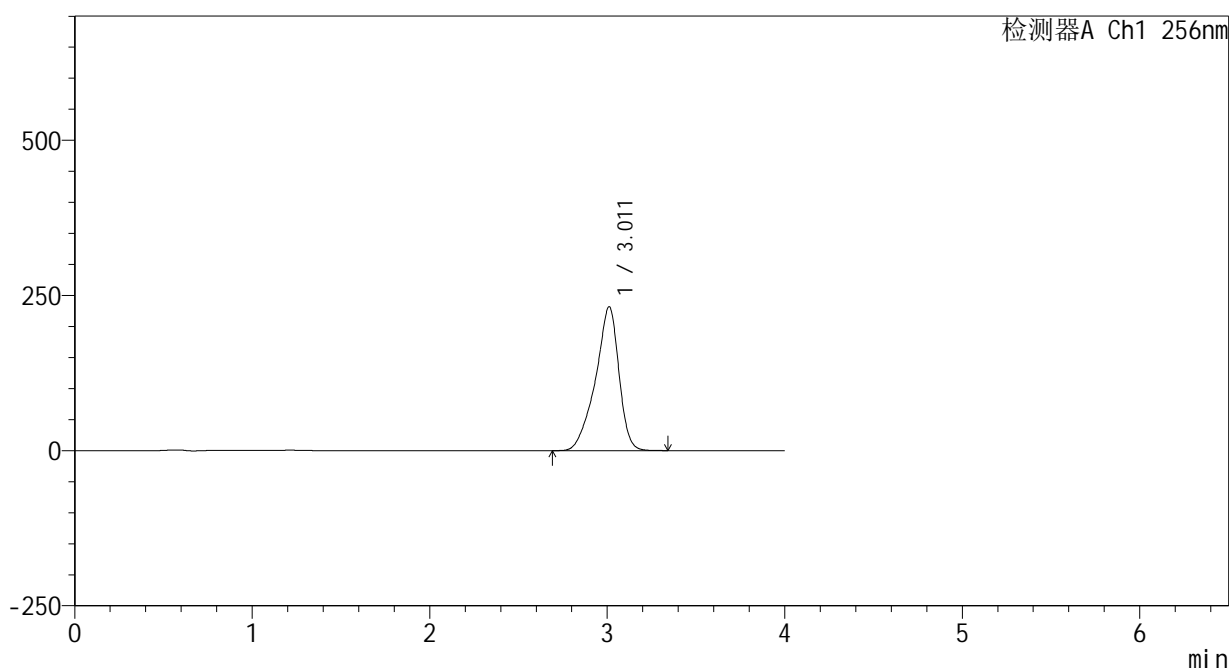

<峰表>

检测器A Ch1 256nm

峰号	保留时间	面积	面积%	高度	理论塔板数(USP)	拖尾因子	分离度(USP)
1	3.011	2123975	100.000	231534	2668	0.849	--
总计		2123975	100.000	231534			



# 938

## <样品信息>

色谱柱:XB-C8(50\*4.6mm,3μm)      流速: 1.0ml/min  
 柱温:30℃      波长: 256nm  
 数据文件名: RC\$938 - 0-220/25-2073-2 - zzp-25020301p-200mg-rcqx-pH12.0+1sdsjz-20min-P4.lcd  
 方法文件名: RC\$938 - 938-rcqx-FX274.lcm  
 批处理文件名: RC\$938 - 938-20250207-FX274.lcb  
 样品瓶号: 4-31  
 进样体积: 5 μl      版本号: 6.115  
 进样时间:2025/02/08 01:05:33      实验者: xiechaojun  
 处理时间 (V2) : 2025/02/08 10:21:02      处理者: xiechaojun  
 仪器型号: SHIMADZU LC-2050C(FX274)

## <色谱图>

mV

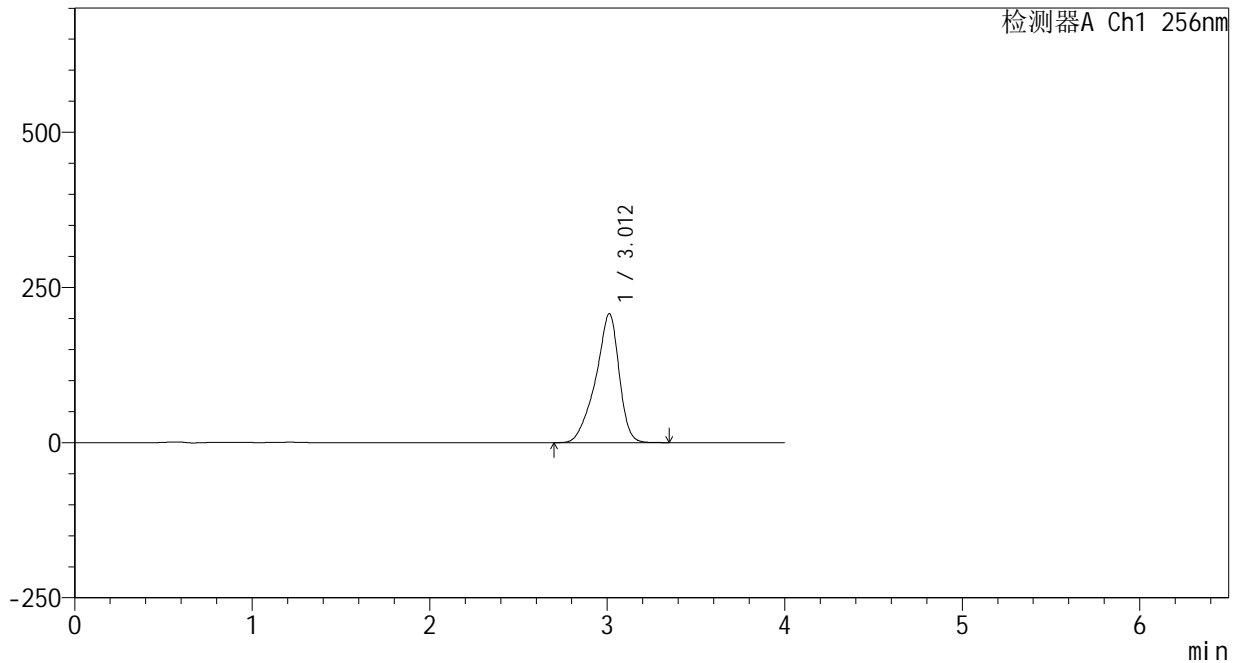

## <峰表>

检测器A Ch1 256nm

峰号	保留时间	面积	面积%	高度	理论塔板数(USP)	拖尾因子	分离度(USP)
1	3.012	1905718	100.000	207689	2664	0.849	--
总计		1905718	100.000	207689			

<样品信息>

色谱柱:XB-C8(50\*4.6mm,3μm)      流速: 1.0ml/min  
 柱温:30℃      波长: 256nm  
 数据文件名: RC\$938 - 0-220/25-2074-2 - zzp-25020301p-200mg-rcqx-pH12.0+1sdsjz-20min-P5.lcd  
 方法文件名: RC\$938 - 938-rcqx-FX274.lcm  
 批处理文件名: RC\$938 - 938-20250207-FX274.lcb  
 样品瓶号: 4-40  
 进样体积: 5 μl      版本号: 6.115  
 进样时间:2025/02/08 01:09:56      实验者: xiechaojun  
 处理时间 (V2) : 2025/02/08 10:21:05      处理者: xiechaojun  
 仪器型号: SHIMADZU LC-2050C(FX274)

<色谱图>

mV

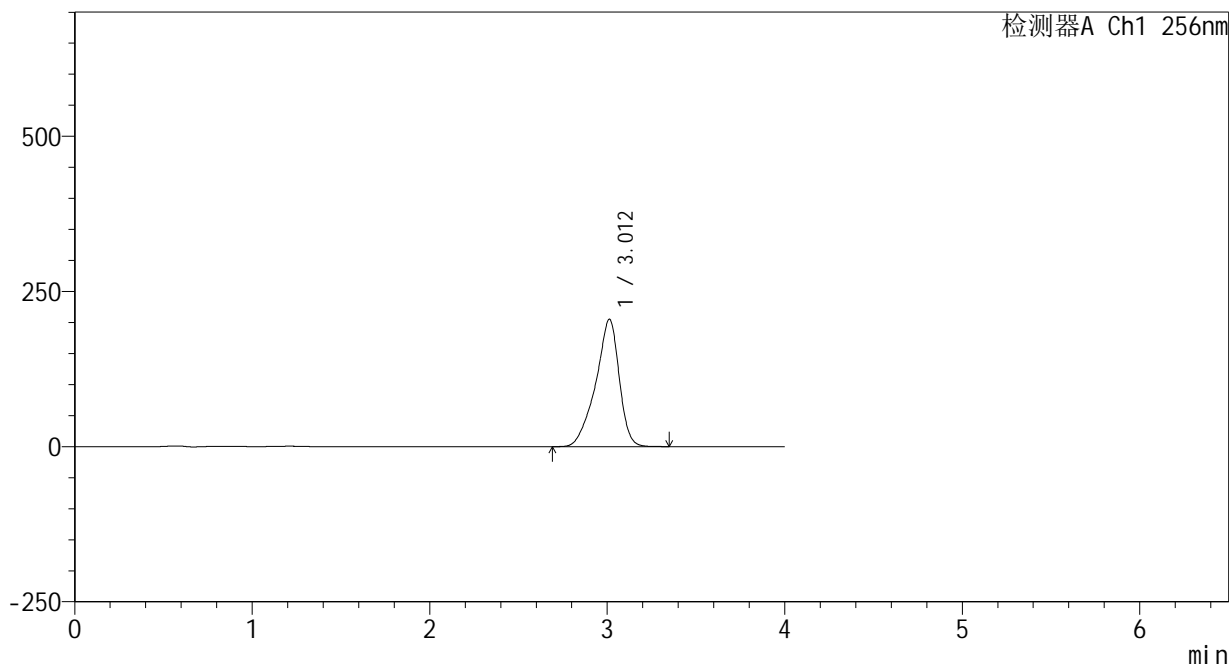

<峰表>

检测器A Ch1 256nm

峰号	保留时间	面积	面积%	高度	理论塔板数(USP)	拖尾因子	分离度(USP)
1	3.012	1886446	100.000	205218	2649	0.849	--
总计		1886446	100.000	205218			



# 938

## <样品信息>

色谱柱:XB-C8(50\*4.6mm,3μm) 流速: 1.0ml/min  
 柱温:30℃ 波长: 256nm  
 数据文件名: RC\$938 - 0-220/25-2075-2 - zzp-25020301p-200mg-rcqx-pH12.0+1sdsjz-20min-P6.lcd  
 方法文件名: RC\$938 - 938-rcqx-FX274.lcm  
 批处理文件名: RC\$938 - 938-20250207-FX274.lcb  
 样品瓶号: 4-49  
 进样体积: 5 μl 版本号: 6.115  
 进样时间:2025/02/08 01:14:18 实验者: xiechaojun  
 处理时间 (V2) : 2025/02/08 10:21:08 处理者: xiechaojun  
 仪器型号: SHIMADZU LC-2050C(FX274)

## <色谱图>

mV

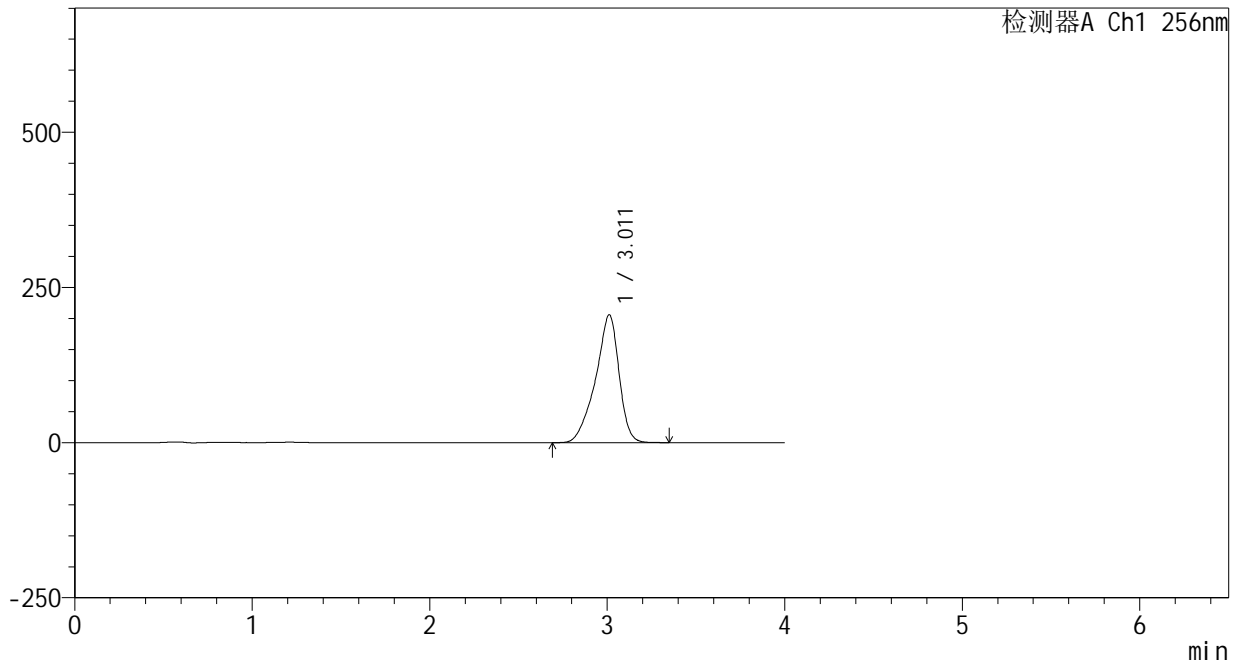

## <峰表>

检测器A Ch1 256nm

峰号	保留时间	面积	面积%	高度	理论塔板数(USP)	拖尾因子	分离度(USP)
1	3.011	1893617	100.000	205831	2645	0.849	--
总计		1893617	100.000	205831			



# 938

## <样品信息>

色谱柱:XB-C8(50\*4.6mm,3μm) 流速: 1.0ml/min  
 柱温:30℃ 波长: 256nm  
 数据文件名: RC\$938 - 0-220/25-2076-2 - zzp-25020301p-200mg-rcqx-pH12.0+1sdsjz-30min-P1.lcd  
 方法文件名: RC\$938 - 938-rcqx-FX274.lcm  
 批处理文件名: RC\$938 - 938-20250207-FX274.lcb  
 样品瓶号: 4-5  
 进样体积: 5 μl 版本号: 6.115  
 进样时间:2025/02/08 01:18:40 实验者: xiechaojun  
 处理时间 (V2) : 2025/02/08 10:21:11 处理者: xiechaojun  
 仪器型号: SHIMADZU LC-2050C(FX274)

## <色谱图>

mV

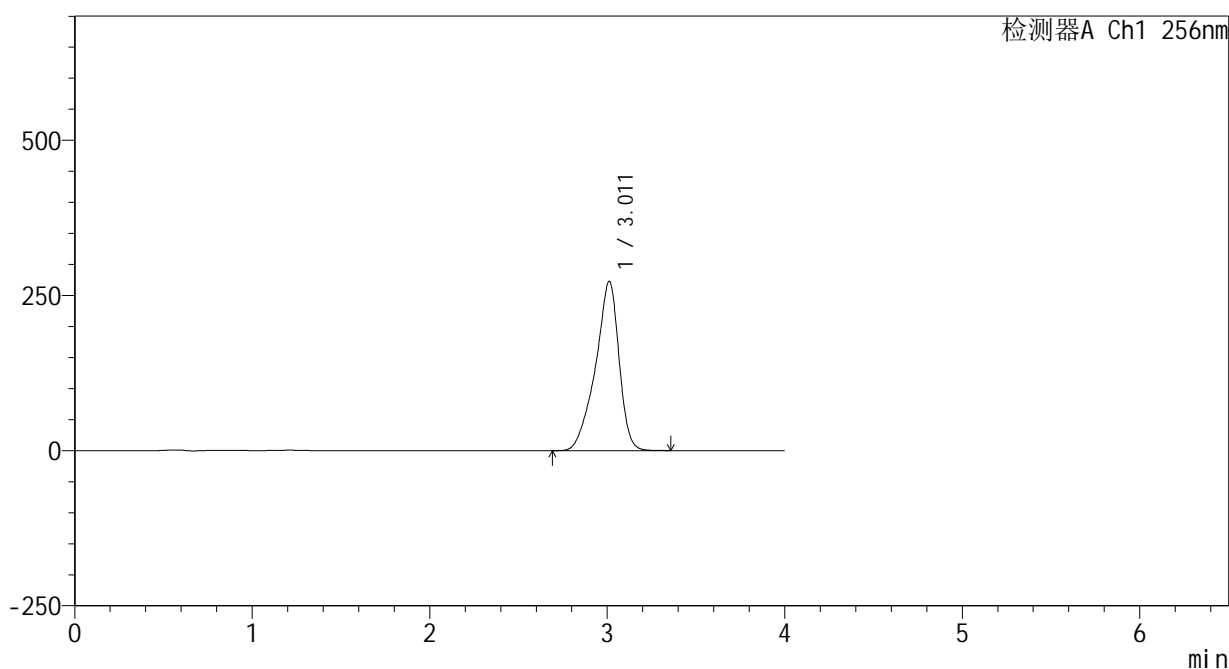

## <峰表>

检测器A Ch1 256nm

峰号	保留时间	面积	面积%	高度	理论塔板数(USP)	拖尾因子	分离度(USP)
1	3.011	2511534	100.000	272428	2634	0.849	--
总计		2511534	100.000	272428			



# 938

## <样品信息>

色谱柱:XB-C8(50\*4.6mm,3μm) 流速: 1.0ml/min  
 柱温:30℃ 波长: 256nm  
 数据文件名: RC\$938 - 0-220/25-2077-2 - zzp-25020301p-200mg-rcqx-pH12.0+1sdsjz-30min-P2.lcd  
 方法文件名: RC\$938 - 938-rcqx-FX274.lcm  
 批处理文件名: RC\$938 - 938-20250207-FX274.lcb  
 样品瓶号: 4-14  
 进样体积: 5 μl 版本号: 6.115  
 进样时间:2025/02/08 01:23:02 实验者: xiechaojun  
 处理时间 (V2) : 2025/02/08 10:21:14 处理者: xiechaojun  
 仪器型号: SHIMADZU LC-2050C(FX274)

## <色谱图>

mV

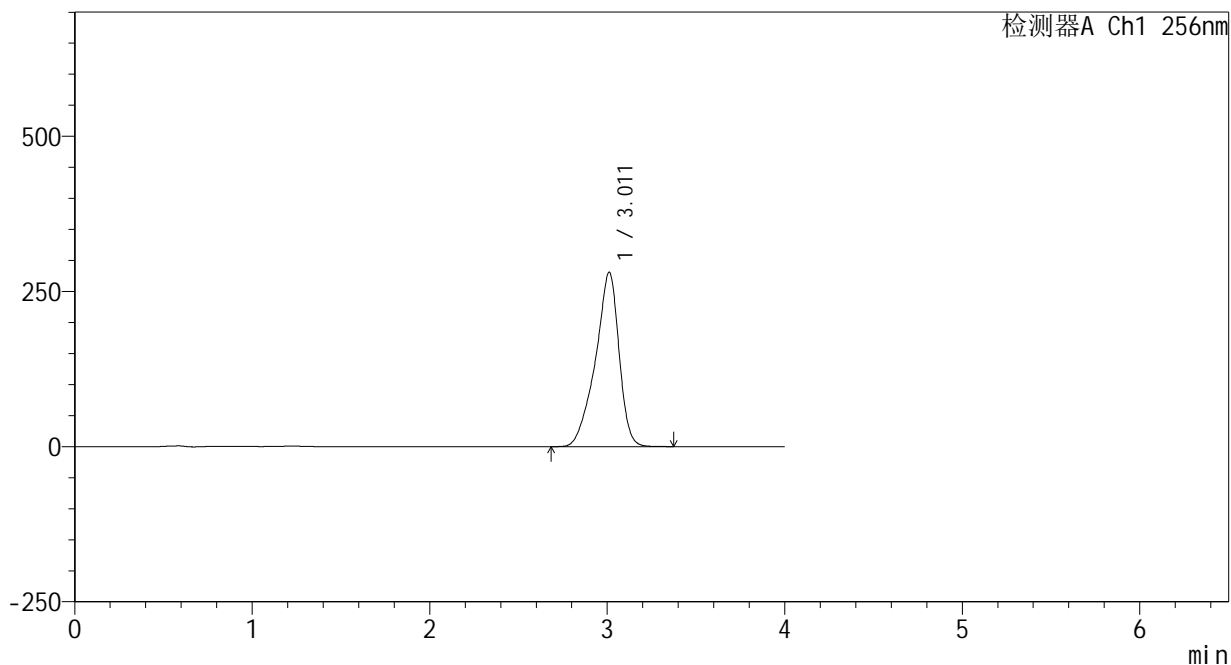

## <峰表>

检测器A Ch1 256nm

峰号	保留时间	面积	面积%	高度	理论塔板数(USP)	拖尾因子	分离度(USP)
1	3.011	2592881	100.000	280678	2624	0.849	--
总计		2592881	100.000	280678			



# 938

## <样品信息>

色谱柱:XB-C8(50\*4.6mm,3μm)      流速: 1.0ml/min  
 柱温:30℃      波长: 256nm  
 数据文件名: RC\$938 - 0-220/25-2078-2 - zzp-25020301p-200mg-rcqx-pH12.0+1sdsjz-30min-P3.lcd  
 方法文件名: RC\$938 - 938-rcqx-FX274.lcm  
 批处理文件名: RC\$938 - 938-20250207-FX274.lcb  
 样品瓶号: 4-23  
 进样体积: 5 μl      版本号: 6.115  
 进样时间:2025/02/08 01:27:25      实验者: xiechaojun  
 处理时间 (V2) : 2025/02/08 10:21:16      处理者: xiechaojun  
 仪器型号: SHIMADZU LC-2050C(FX274)

## <色谱图>

mV

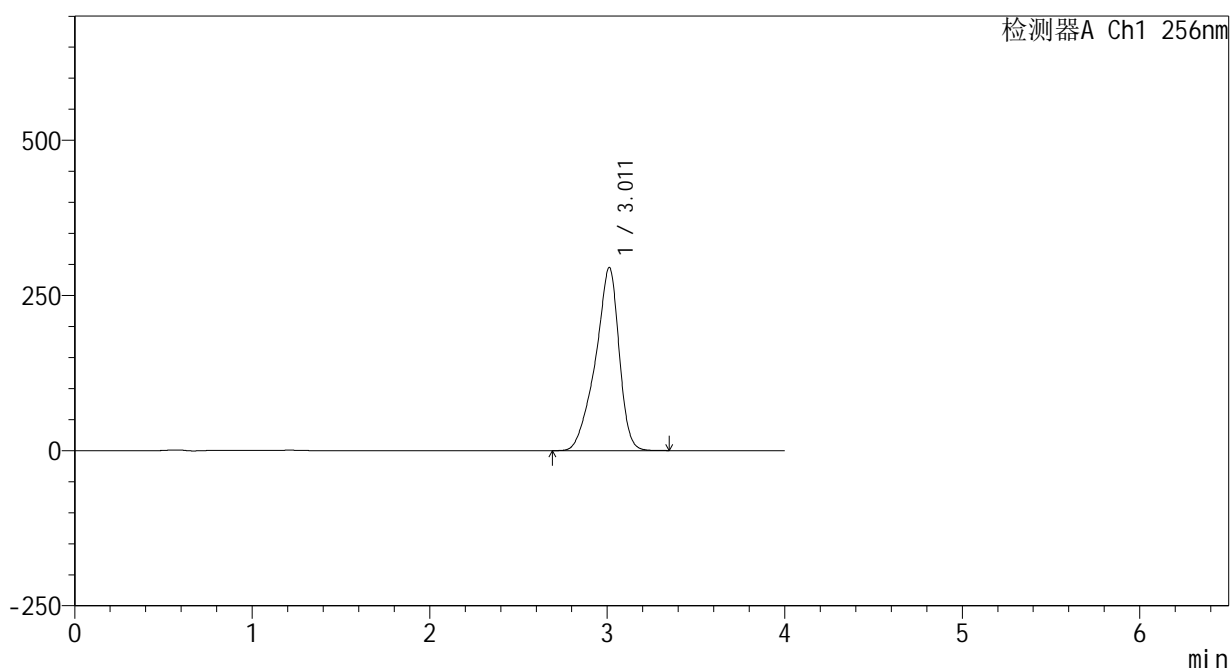

## <峰表>

检测器A Ch1 256nm

峰号	保留时间	面积	面积%	高度	理论塔板数(USP)	拖尾因子	分离度(USP)
1	3.011	2727369	100.000	294878	2611	0.848	--
总计		2727369	100.000	294878			



# 938

<样品信息>

色谱柱:XB-C8(50\*4.6mm,3μm)      流速: 1.0ml/min  
 柱温:30℃      波长: 256nm  
 数据文件名: RC\$938 - 0-220/25-2079-2 - zzp-25020301p-200mg-rcqx-pH12.0+1sdsjz-30min-P4.lcd  
 方法文件名: RC\$938 - 938-rcqx-FX274.lcm  
 批处理文件名: RC\$938 - 938-20250207-FX274.lcb  
 样品瓶号: 4-32  
 进样体积: 5 μl      版本号: 6.115  
 进样时间:2025/02/08 01:31:48      实验者: xiechaojun  
 处理时间 (V2) : 2025/02/08 10:21:19      处理者: xiechaojun  
 仪器型号: SHIMADZU LC-2050C(FX274)

<色谱图>

mV

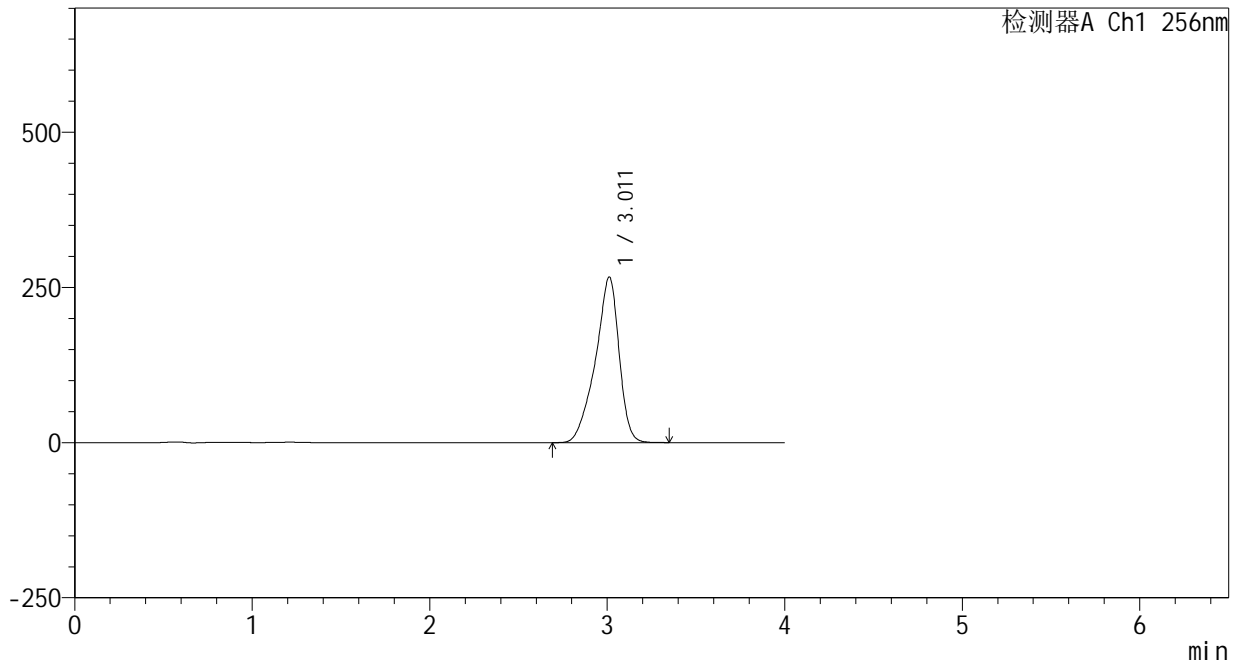

<峰表>

检测器A Ch1 256nm

峰号	保留时间	面积	面积%	高度	理论塔板数(USP)	拖尾因子	分离度(USP)
1	3.011	2469955	100.000	266685	2603	0.848	--
总计		2469955	100.000	266685			

<样品信息>

色谱柱:XB-C8(50\*4.6mm,3μm)      流速: 1.0ml/min  
 柱温:30℃      波长: 256nm  
 数据文件名: RC\$938 - 0-220/25-2080-2 - zzp-25020301p-200mg-rcqx-pH12.0+1sdsjz-30min-P5.lcd  
 方法文件名: RC\$938 - 938-rcqx-FX274.lcm  
 批处理文件名: RC\$938 - 938-20250207-FX274.lcb  
 样品瓶号: 4-41  
 进样体积: 5 μl      版本号: 6.115  
 进样时间:2025/02/08 01:36:11      实验者: xiechaojun  
 处理时间 (V2) : 2025/02/08 10:21:22      处理者: xiechaojun  
 仪器型号: SHIMADZU LC-2050C(FX274)

<色谱图>

mV

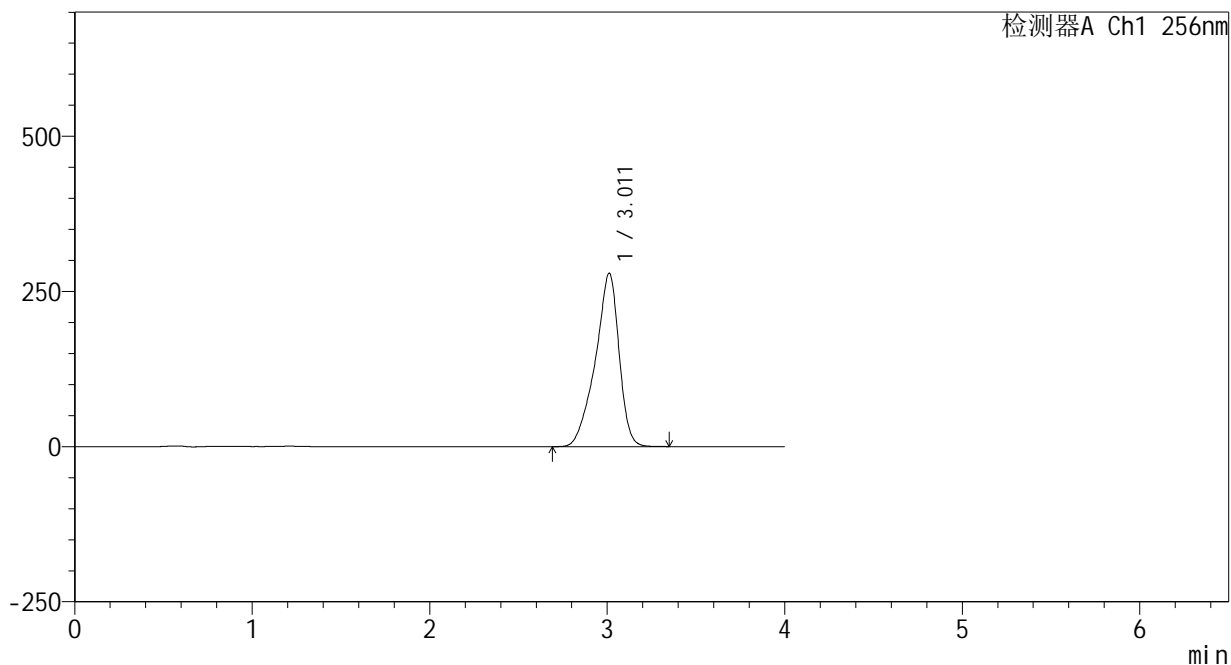

<峰表>

检测器A Ch1 256nm

峰号	保留时间	面积	面积%	高度	理论塔板数(USP)	拖尾因子	分离度(USP)
1	3.011	2591442	100.000	279113	2587	0.848	--
总计		2591442	100.000	279113			



# 938

## <样品信息>

色谱柱:XB-C8(50\*4.6mm,3μm) 流速: 1.0ml/min  
 柱温:30℃ 波长: 256nm  
 数据文件名: RC\$938 - 0-220/25-2081-2 - zzp-25020301p-200mg-rcqx-pH12.0+1sdsjz-30min-P6.lcd  
 方法文件名: RC\$938 - 938-rcqx-FX274.lcm  
 批处理文件名: RC\$938 - 938-20250207-FX274.lcb  
 样品瓶号: 4-50  
 进样体积: 5 μl 版本号: 6.115  
 进样时间:2025/02/08 01:40:34 实验者: xiechaojun  
 处理时间 (V2) : 2025/02/08 10:21:25 处理者: xiechaojun  
 仪器型号: SHIMADZU LC-2050C(FX274)

## <色谱图>

mV

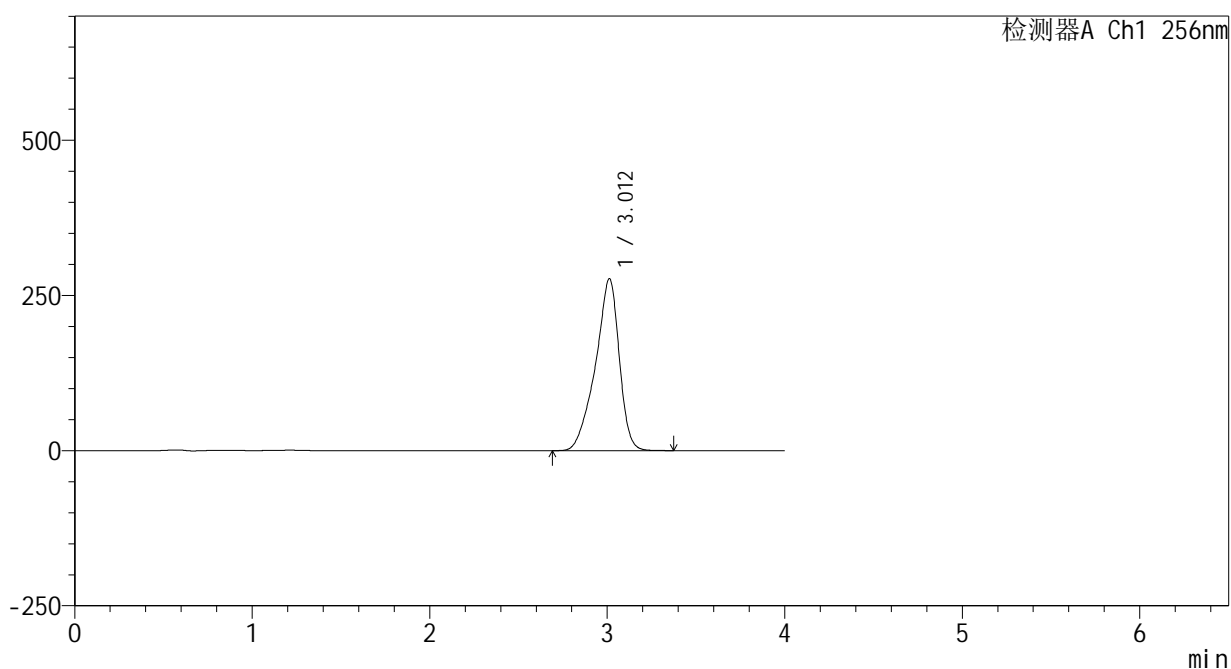

## <峰表>

检测器A Ch1 256nm

峰号	保留时间	面积	面积%	高度	理论塔板数(USP)	拖尾因子	分离度(USP)
1	3.012	2574747	100.000	276949	2577	0.848	--
总计		2574747	100.000	276949			



# 938

<样品信息>

色谱柱:XB-C8(50\*4.6mm,3μm)      流速: 1.0ml/min  
 柱温:30℃      波长: 256nm  
 数据文件名: RC\$938 - 0-220/25-2082-2 - zzp-25020301p-200mg-rcqx-pH12.0+1sdsjz-45min-P1.lcd  
 方法文件名: RC\$938 - 938-rcqx-FX274.lcm  
 批处理文件名: RC\$938 - 938-20250207-FX274.lcb  
 样品瓶号: 4-6  
 进样体积: 5 μl      版本号: 6.115  
 进样时间:2025/02/08 01:44:58      实验者: xiechaojun  
 处理时间 (V2) : 2025/02/08 10:21:27      处理者: xiechaojun  
 仪器型号: SHIMADZU LC-2050C(FX274)

<色谱图>

mV

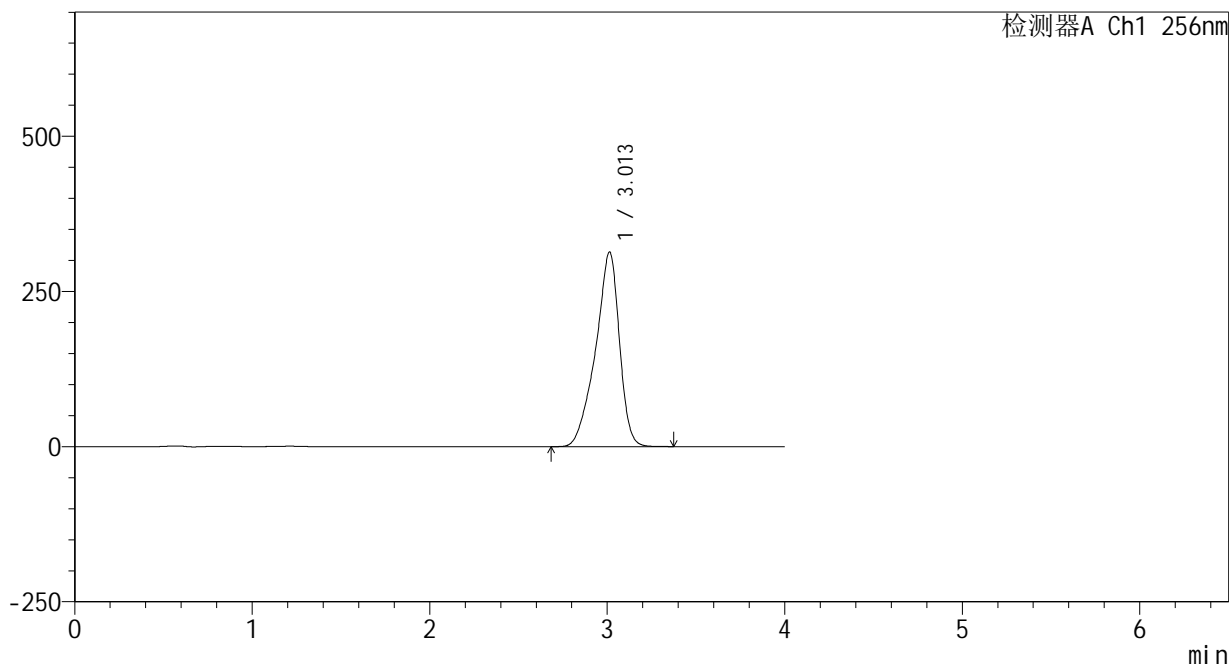

<峰表>

检测器A Ch1 256nm

峰号	保留时间	面积	面积%	高度	理论塔板数(USP)	拖尾因子	分离度(USP)
1	3.013	2920570	100.000	313624	2568	0.848	--
总计		2920570	100.000	313624			



# 938

## <样品信息>

色谱柱:XB-C8(50\*4.6mm,3μm) 流速: 1.0ml/min  
 柱温:30℃ 波长: 256nm  
 数据文件名: RC\$938 - 0-220/25-2083-2 - zzp-25020301p-200mg-rcqx-pH12.0+1sdsjz-45min-P2.lcd  
 方法文件名: RC\$938 - 938-rcqx-FX274.lcm  
 批处理文件名: RC\$938 - 938-20250207-FX274.lcb  
 样品瓶号: 4-15  
 进样体积: 5 μl 版本号: 6.115  
 进样时间:2025/02/08 01:49:21 实验者: xiechaojun  
 处理时间 (V2) : 2025/02/08 10:21:30 处理者: xiechaojun  
 仪器型号: SHIMADZU LC-2050C(FX274)

## <色谱图>

mV

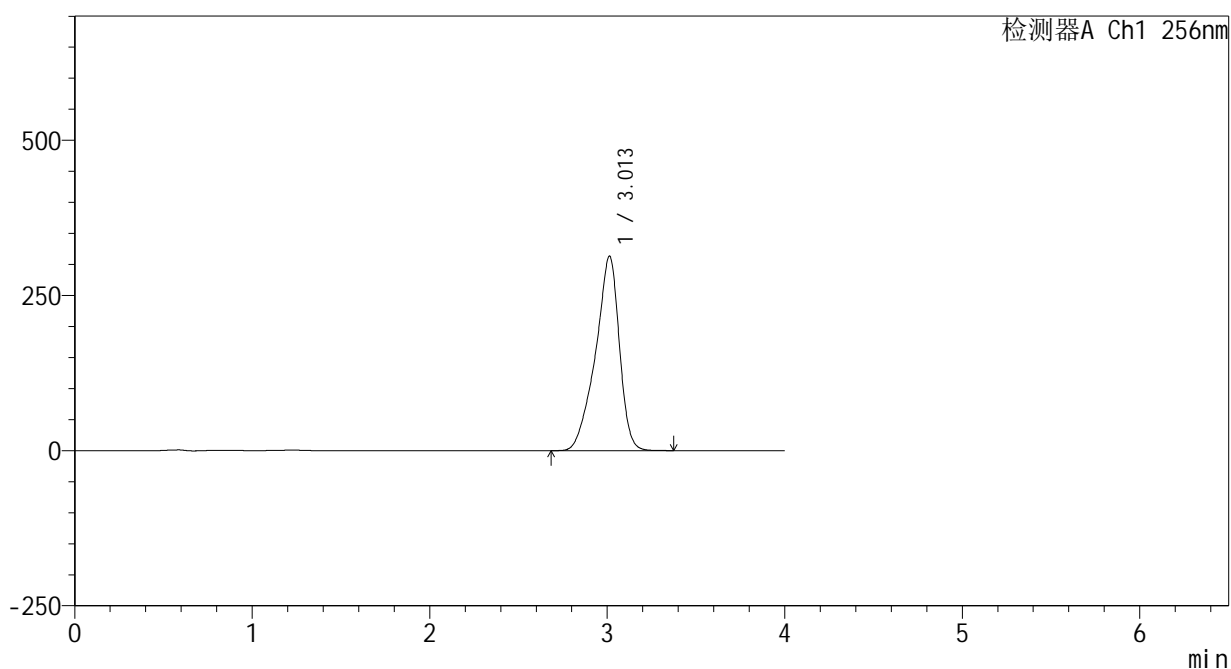

## <峰表>

检测器A Ch1 256nm

峰号	保留时间	面积	面积%	高度	理论塔板数(USP)	拖尾因子	分离度(USP)
1	3.013	2924787	100.000	313370	2553	0.848	--
总计		2924787	100.000	313370			



# 938

## <样品信息>

色谱柱:XB-C8(50\*4.6mm,3μm)      流速: 1.0ml/min  
 柱温:30℃      波长: 256nm  
 数据文件名: RC\$938 - 0-220/25-2084-2 - zzp-25020301p-200mg-rcqx-pH12.0+1sdsjz-45min-P3.lcd  
 方法文件名: RC\$938 - 938-rcqx-FX274.lcm  
 批处理文件名: RC\$938 - 938-20250207-FX274.lcb  
 样品瓶号: 4-24  
 进样体积: 5 μl      版本号: 6.115  
 进样时间:2025/02/08 01:53:44      实验者: xiechaojun  
 处理时间 (V2) : 2025/02/08 10:21:33      处理者: xiechaojun  
 仪器型号: SHIMADZU LC-2050C(FX274)

## <色谱图>

mV

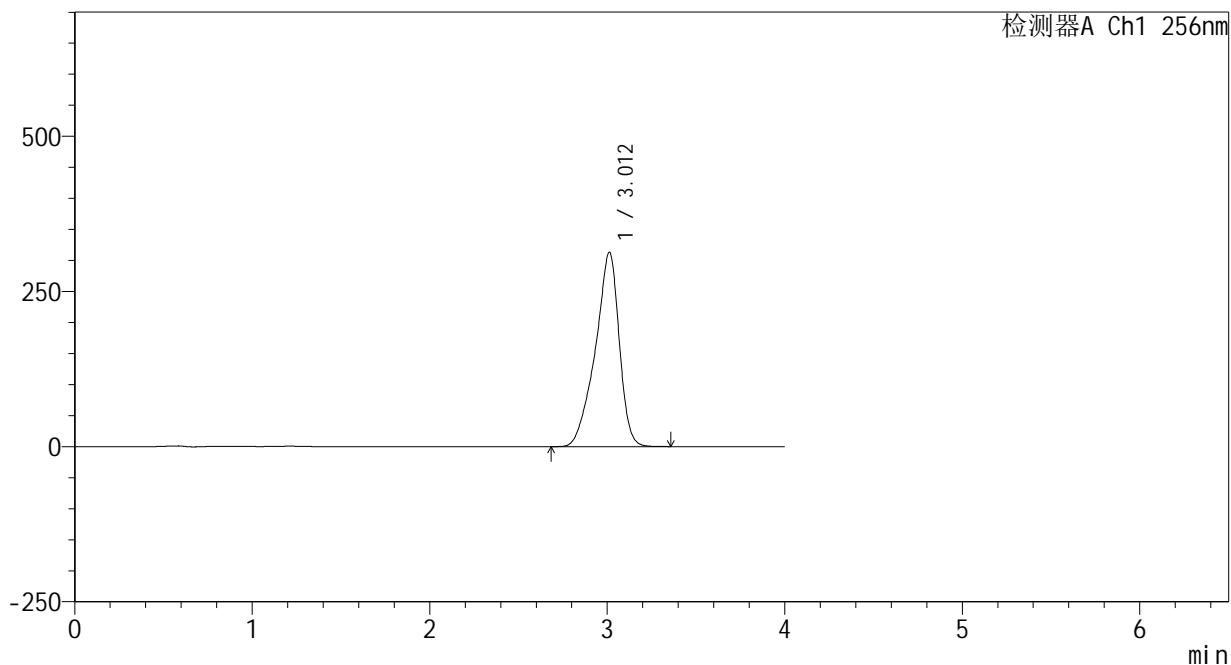

## <峰表>

检测器A Ch1 256nm

峰号	保留时间	面积	面积%	高度	理论塔板数(USP)	拖尾因子	分离度(USP)
1	3.012	2925722	100.000	313049	2543	0.847	--
总计		2925722	100.000	313049			



# 938

<样品信息>

色谱柱:XB-C8(50\*4.6mm,3μm)      流速: 1.0ml/min  
 柱温:30℃      波长: 256nm  
 数据文件名: RC\$938 - 0-220/25-2085-2 - zzp-25020301p-200mg-rcqx-pH12.0+1sdsjz-45min-P4.lcd  
 方法文件名: RC\$938 - 938-rcqx-FX274.lcm  
 批处理文件名: RC\$938 - 938-20250207-FX274.lcb  
 样品瓶号: 4-33  
 进样体积: 5 μl      版本号: 6.115  
 进样时间:2025/02/08 01:58:06      实验者: xiechaojun  
 处理时间 (V2) : 2025/02/08 10:21:35      处理者: xiechaojun  
 仪器型号: SHIMADZU LC-2050C(FX274)

<色谱图>

mV

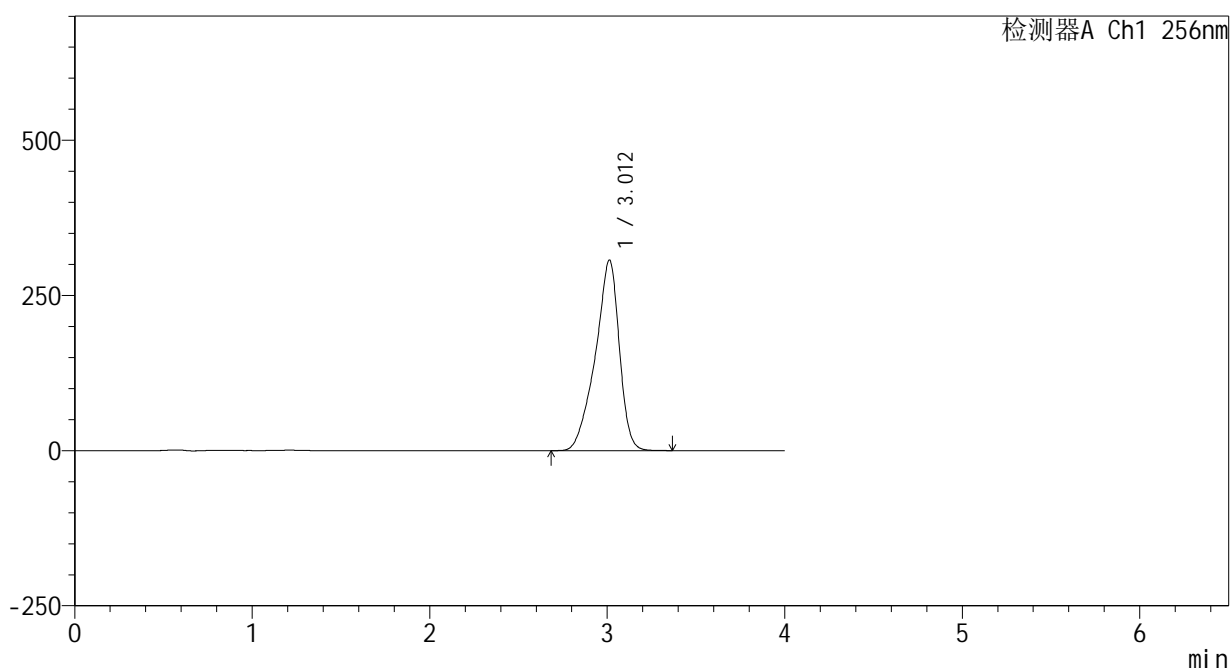

<峰表>

检测器A Ch1 256nm

峰号	保留时间	面积	面积%	高度	理论塔板数(USP)	拖尾因子	分离度(USP)
1	3.012	2876480	100.000	307006	2525	0.847	--
总计		2876480	100.000	307006			



# 938

<样品信息>

色谱柱:XB-C8(50\*4.6mm,3μm)      流速: 1.0ml/min  
 柱温:30℃      波长: 256nm  
 数据文件名: RC\$938 - 0-220/25-2086-2 - zzp-25020301p-200mg-rcqx-pH12.0+1sdsjz-45min-P5.lcd  
 方法文件名: RC\$938 - 938-rcqx-FX274.lcm  
 批处理文件名: RC\$938 - 938-20250207-FX274.lcb  
 样品瓶号: 4-42  
 进样体积: 5 μl      版本号: 6.115  
 进样时间:2025/02/08 02:02:29      实验者: xiechaojun  
 处理时间 (V2) : 2025/02/08 10:21:38      处理者: xiechaojun  
 仪器型号: SHIMADZU LC-2050C(FX274)

<色谱图>

mV

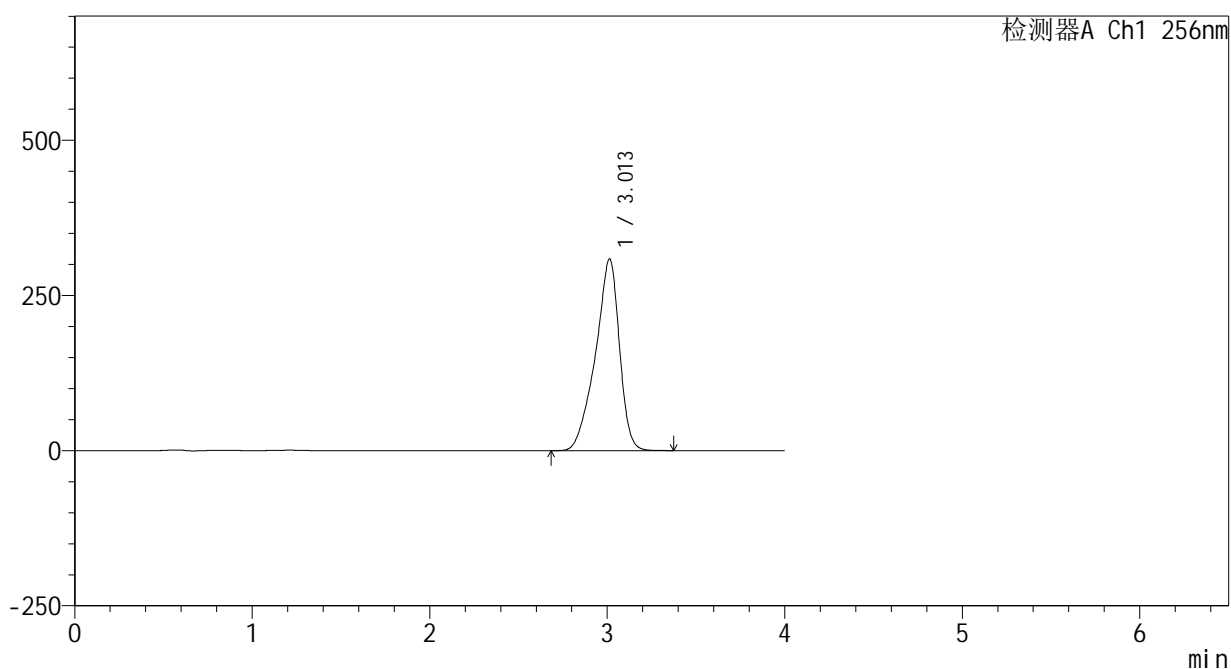

<峰表>

检测器A Ch1 256nm

峰号	保留时间	面积	面积%	高度	理论塔板数(USP)	拖尾因子	分离度(USP)
1	3.013	2898572	100.000	308933	2517	0.847	--
总计		2898572	100.000	308933			



# 938

### <样品信息>

色谱柱:XB-C8(50\*4.6mm,3μm) 流速: 1.0ml/min  
 柱温:30℃ 波长: 256nm  
 数据文件名: RC\$938 - 0-220/25-2087-2 - zzp-25020301p-200mg-rcqx-pH12.0+1sdsjz-45min-P6.lcd  
 方法文件名: RC\$938 - 938-rcqx-FX274.lcm  
 批处理文件名: RC\$938 - 938-20250207-FX274.lcb  
 样品瓶号: 4-51  
 进样体积: 5 μl 版本号: 6.115  
 进样时间:2025/02/08 02:06:51 实验者: xiechaojun  
 处理时间 (V2) : 2025/02/08 10:21:41 处理者: xiechaojun  
 仪器型号: SHIMADZU LC-2050C(FX274)

### <色谱图>

mV

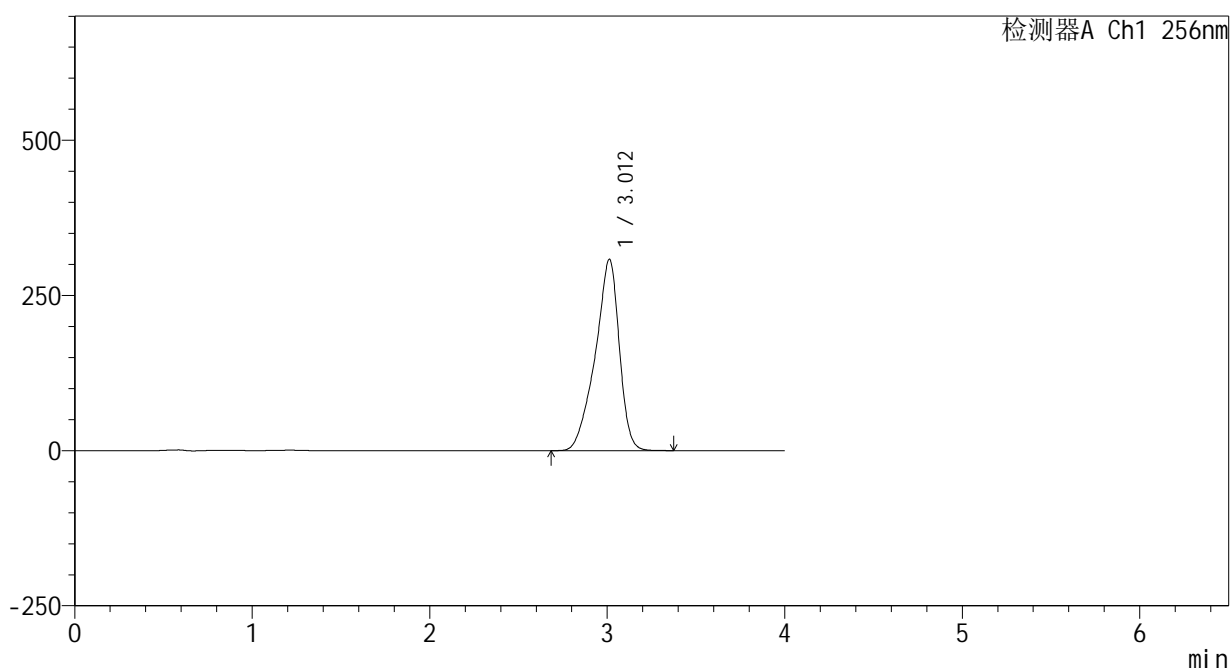

### <峰表>

检测器A Ch1 256nm

峰号	保留时间	面积	面积%	高度	理论塔板数(USP)	拖尾因子	分离度(USP)
1	3.012	2898124	100.000	308266	2505	0.847	--
总计		2898124	100.000	308266			

## &lt;样品信息&gt;

色谱柱:XB-C8(50\*4.6mm,3 $\mu$ m)

流速: 1.0ml/min

柱温:30 $^{\circ}$ C

波长: 256nm

数据文件名: RC\$938 - 0-220/25-2088-2 - zzp-25020301p-200mg-rcqx-pH12.0+1sdsjz-60min-P1.lcd

方法文件名: RC\$938 - 938-rcqx-FX274.lcm

批处理文件名: RC\$938 - 938-20250207-FX274.lcb

样品瓶号: 4-7

进样体积: 5  $\mu$ l

版本号: 6.115

进样时间:2025/02/08 02:11:14

实验者: xiechaojun

处理时间 (V2): 2025/02/08 10:21:43

处理者: xiechaojun

仪器型号: SHIMADZU LC-2050C(FX274)

## &lt;色谱图&gt;

mV

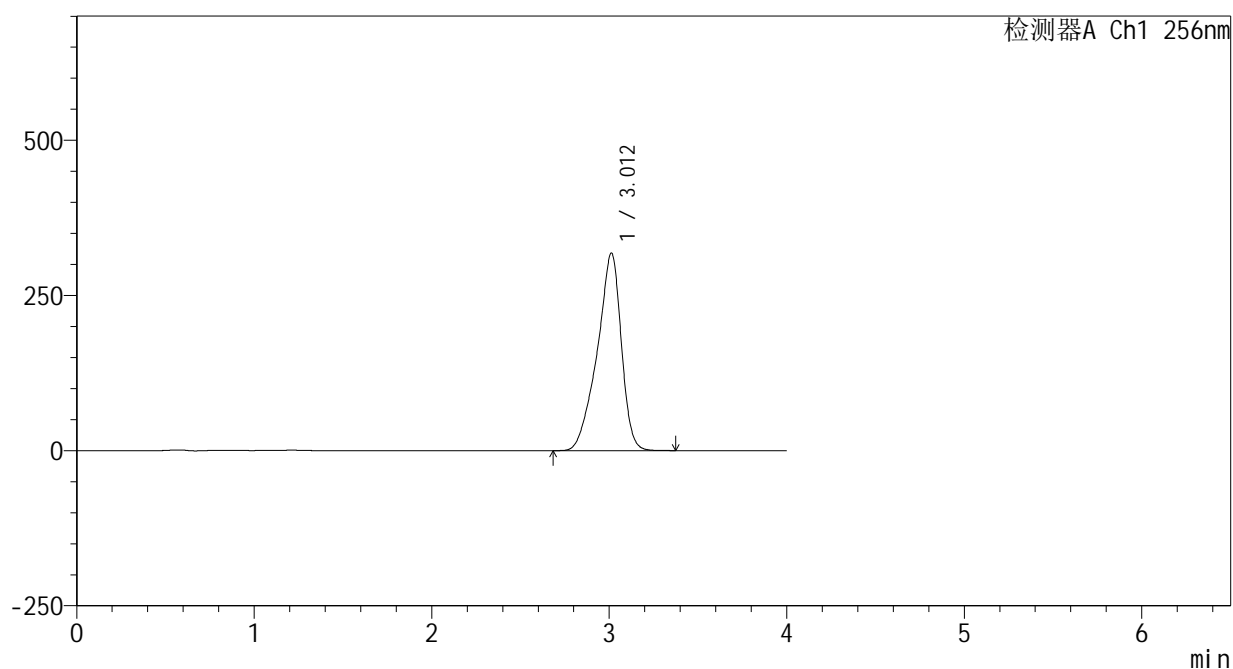

## &lt;峰表&gt;

检测器A Ch1 256nm

峰号	保留时间	面积	面积%	高度	理论塔板数(USP)	拖尾因子	分离度(USP)
1	3.012	2999212	100.000	318270	2487	0.846	--
总计		2999212	100.000	318270			



# 938

## <样品信息>

色谱柱:XB-C8(50\*4.6mm,3μm) 流速: 1.0ml/min  
 柱温:30℃ 波长: 256nm  
 数据文件名: RC\$938 - 0-220/25-2089-2 - zzp-25020301p-200mg-rcqx-pH12.0+1sdsjz-60min-P2.lcd  
 方法文件名: RC\$938 - 938-rcqx-FX274.lcm  
 批处理文件名: RC\$938 - 938-20250207-FX274.lcb  
 样品瓶号: 4-16  
 进样体积: 5 μl 版本号: 6.115  
 进样时间:2025/02/08 02:15:37 实验者: xiechaojun  
 处理时间 (V2) : 2025/02/08 10:21:46 处理者: xiechaojun  
 仪器型号: SHIMADZU LC-2050C(FX274)

## <色谱图>

mV

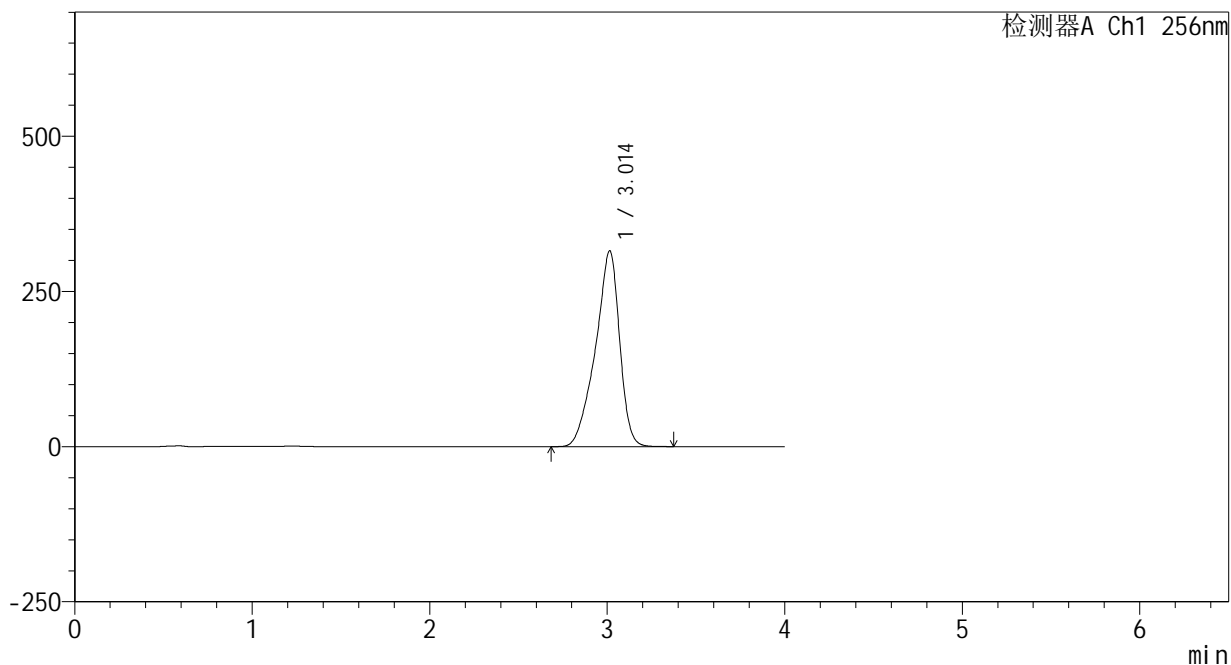

## <峰表>

检测器A Ch1 256nm

峰号	保留时间	面积	面积%	高度	理论塔板数(USP)	拖尾因子	分离度(USP)
1	3.014	2979315	100.000	315569	2476	0.846	--
总计		2979315	100.000	315569			



# 938

## <样品信息>

色谱柱:XB-C8(50\*4.6mm,3μm) 流速: 1.0ml/min  
 柱温:30℃ 波长: 256nm  
 数据文件名: RC\$938 - 0-220/25-2090-2 - zzp-25020301p-200mg-rcqx-pH12.0+1sdsjz-60min-P3.lcd  
 方法文件名: RC\$938 - 938-rcqx-FX274.lcm  
 批处理文件名: RC\$938 - 938-20250207-FX274.lcb  
 样品瓶号: 4-25  
 进样体积: 5 μl 版本号: 6.115  
 进样时间:2025/02/08 02:20:00 实验者: xiechaojun  
 处理时间 (V2) : 2025/02/08 10:21:49 处理者: xiechaojun  
 仪器型号: SHIMADZU LC-2050C(FX274)

## <色谱图>

mV

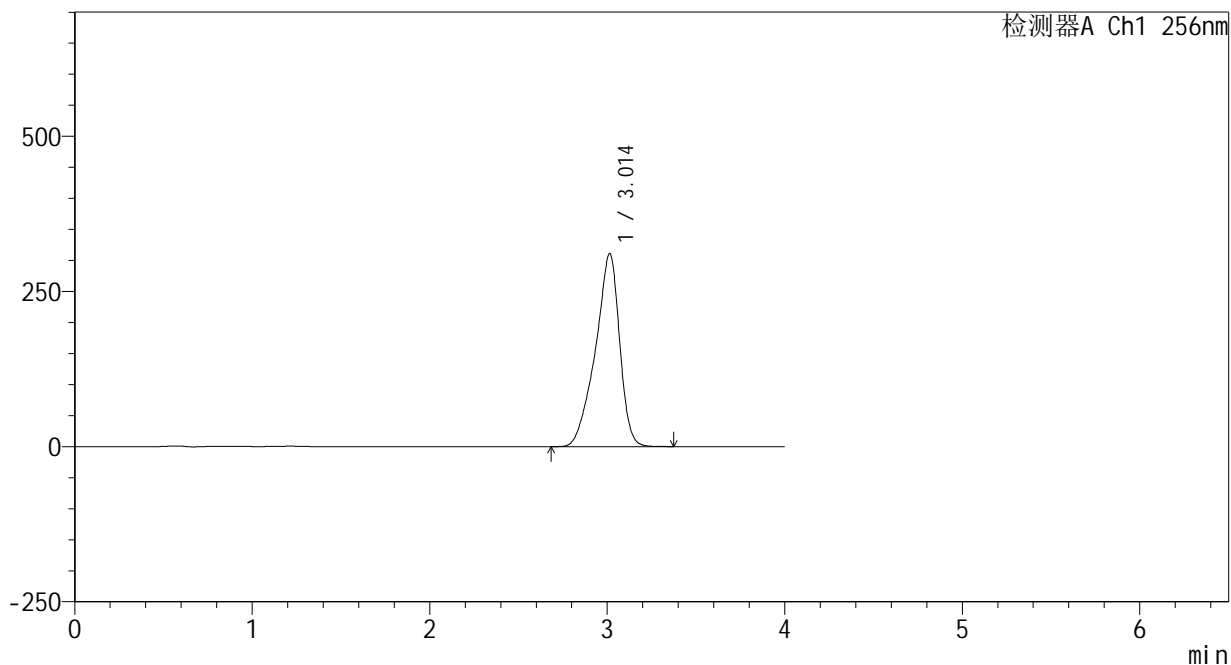

## <峰表>

检测器A Ch1 256nm

峰号	保留时间	面积	面积%	高度	理论塔板数(USP)	拖尾因子	分离度(USP)
1	3.014	2941850	100.000	311058	2467	0.846	--
总计		2941850	100.000	311058			



# 938

## <样品信息>

色谱柱:XB-C8(50\*4.6mm,3μm) 流速: 1.0ml/min  
 柱温:30℃ 波长: 256nm  
 数据文件名: RC\$938 - 0-220/25-2091-2 - zzp-25020301p-200mg-rcqx-pH12.0+1sdsjz-60min-P4.lcd  
 方法文件名: RC\$938 - 938-rcqx-FX274.lcm  
 批处理文件名: RC\$938 - 938-20250207-FX274.lcb  
 样品瓶号: 4-34  
 进样体积: 5 μl 版本号: 6.115  
 进样时间:2025/02/08 02:24:23 实验者: xiechaojun  
 处理时间 (V2) : 2025/02/08 10:21:51 处理者: xiechaojun  
 仪器型号: SHIMADZU LC-2050C(FX274)

## <色谱图>

mV

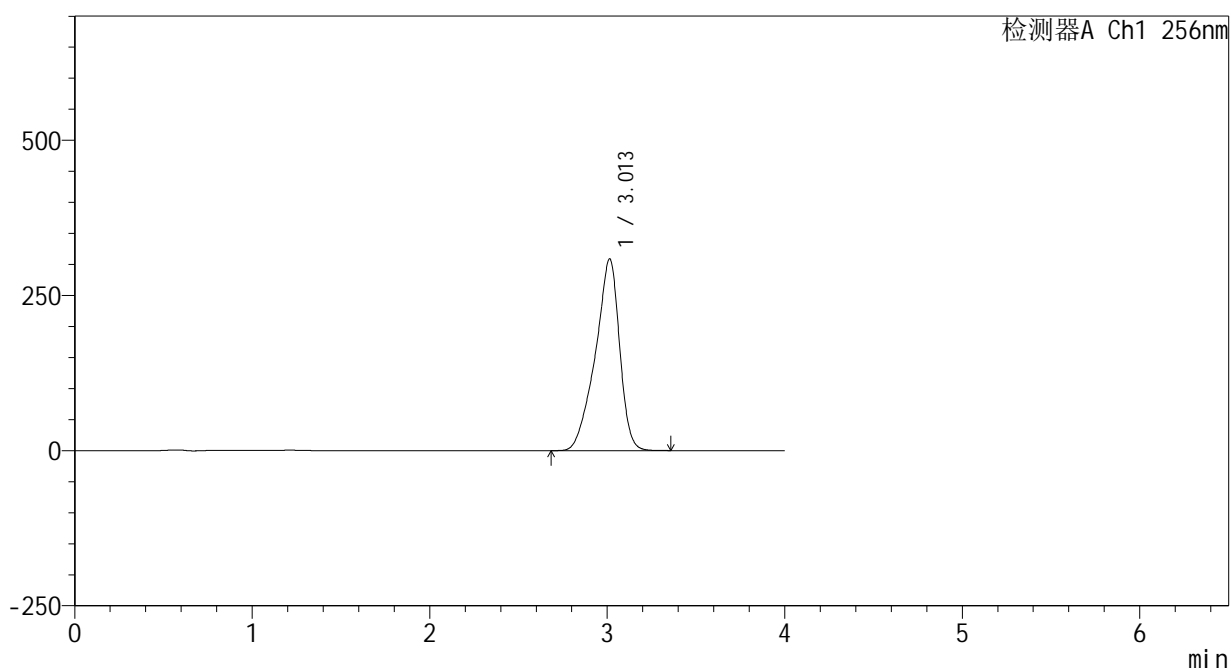

## <峰表>

检测器A Ch1 256nm

峰号	保留时间	面积	面积%	高度	理论塔板数(USP)	拖尾因子	分离度(USP)
1	3.013	2927402	100.000	308969	2453	0.846	--
总计		2927402	100.000	308969			



# 938

<样品信息>

色谱柱:XB-C8(50\*4.6mm,3μm)      流速: 1.0ml/min  
 柱温:30℃      波长: 256nm  
 数据文件名: RC\$938 - 0-220/25-2092-2 - zzp-25020301p-200mg-rcqx-pH12.0+1sdsjz-60min-P5.lcd  
 方法文件名: RC\$938 - 938-rcqx-FX274.lcm  
 批处理文件名: RC\$938 - 938-20250207-FX274.lcb  
 样品瓶号: 4-43  
 进样体积: 5 μl      版本号: 6.115  
 进样时间:2025/02/08 02:28:46      实验者: xiechaojun  
 处理时间 (V2) : 2025/02/08 10:21:54      处理者: xiechaojun  
 仪器型号: SHIMADZU LC-2050C(FX274)

<色谱图>

mV

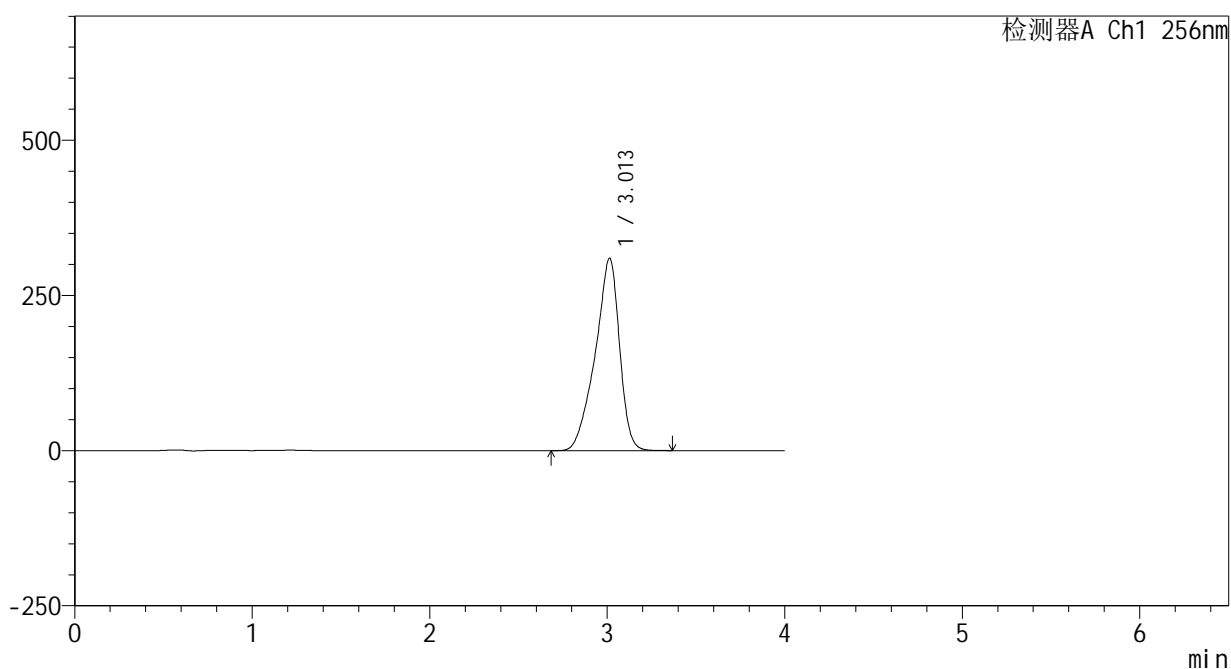

<峰表>

检测器A Ch1 256nm

峰号	保留时间	面积	面积%	高度	理论塔板数(USP)	拖尾因子	分离度(USP)
1	3.013	2945722	100.000	310095	2436	0.846	--
总计		2945722	100.000	310095			



# 938

<样品信息>

色谱柱:XB-C8(50\*4.6mm,3μm)      流速: 1.0ml/min  
 柱温:30℃      波长: 256nm  
 数据文件名: RC\$938 - 0-220/25-2093-2 - zzp-25020301p-200mg-rcqx-pH12.0+1sdsjz-60min-P6.lcd  
 方法文件名: RC\$938 - 938-rcqx-FX274.lcm  
 批处理文件名: RC\$938 - 938-20250207-FX274.lcb  
 样品瓶号: 4-52  
 进样体积: 5 μl      版本号: 6.115  
 进样时间:2025/02/08 02:33:10      实验者: xiechaojun  
 处理时间 (V2) : 2025/02/08 10:21:57      处理者: xiechaojun  
 仪器型号: SHIMADZU LC-2050C(FX274)

<色谱图>

mV

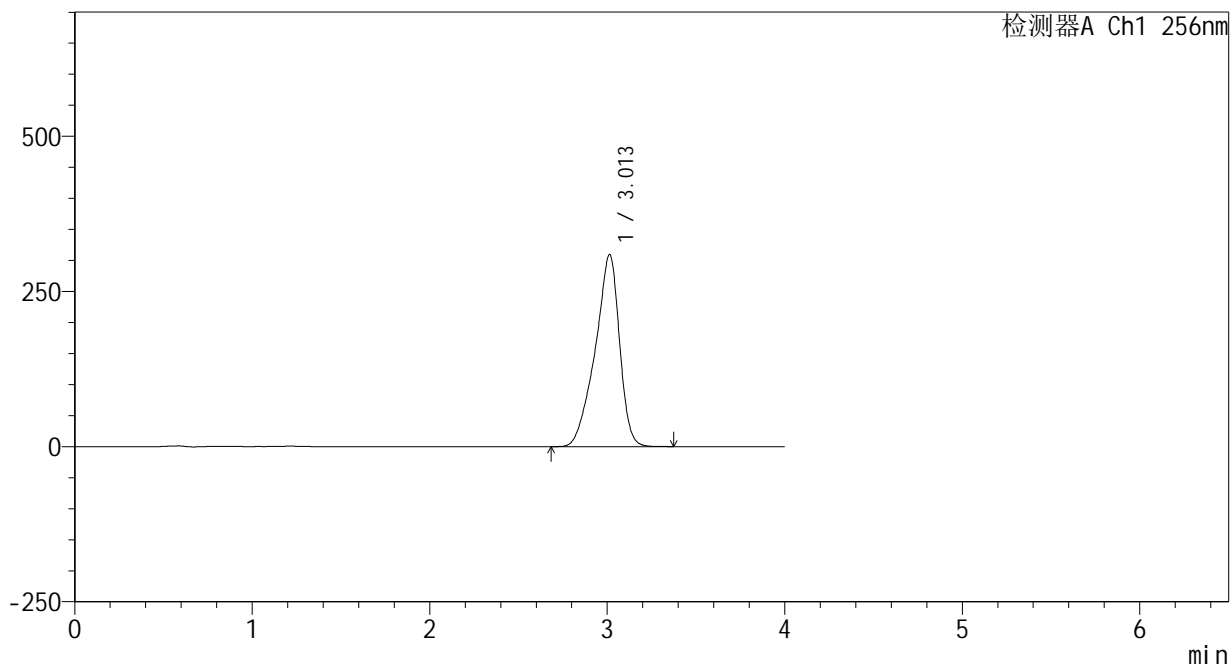

<峰表>

检测器A Ch1 256nm

峰号	保留时间	面积	面积%	高度	理论塔板数(USP)	拖尾因子	分离度(USP)
1	3.013	2944899	100.000	309510	2426	0.845	--
总计		2944899	100.000	309510			



# 938

<样品信息>

色谱柱:XB-C8(50\*4.6mm,3μm)      流速: 1.0ml/min  
 柱温:30℃      波长: 256nm  
 数据文件名: RC\$938 - 0-220/25-2094-2 - zzp-25020301p-200mg-rcqx-pH12.0+1sdsjz-jxzs-P1.lcd  
 方法文件名: RC\$938 - 938-rcqx-FX274.lcm  
 批处理文件名: RC\$938 - 938-20250207-FX274.lcb  
 样品瓶号: 4-8  
 进样体积: 5 μl      版本号: 6.115  
 进样时间:2025/02/08 02:37:33      实验者: xiechaojun  
 处理时间 (V2) : 2025/02/08 10:22:00      处理者: xiechaojun  
 仪器型号: SHIMADZU LC-2050C(FX274)

<色谱图>

mV

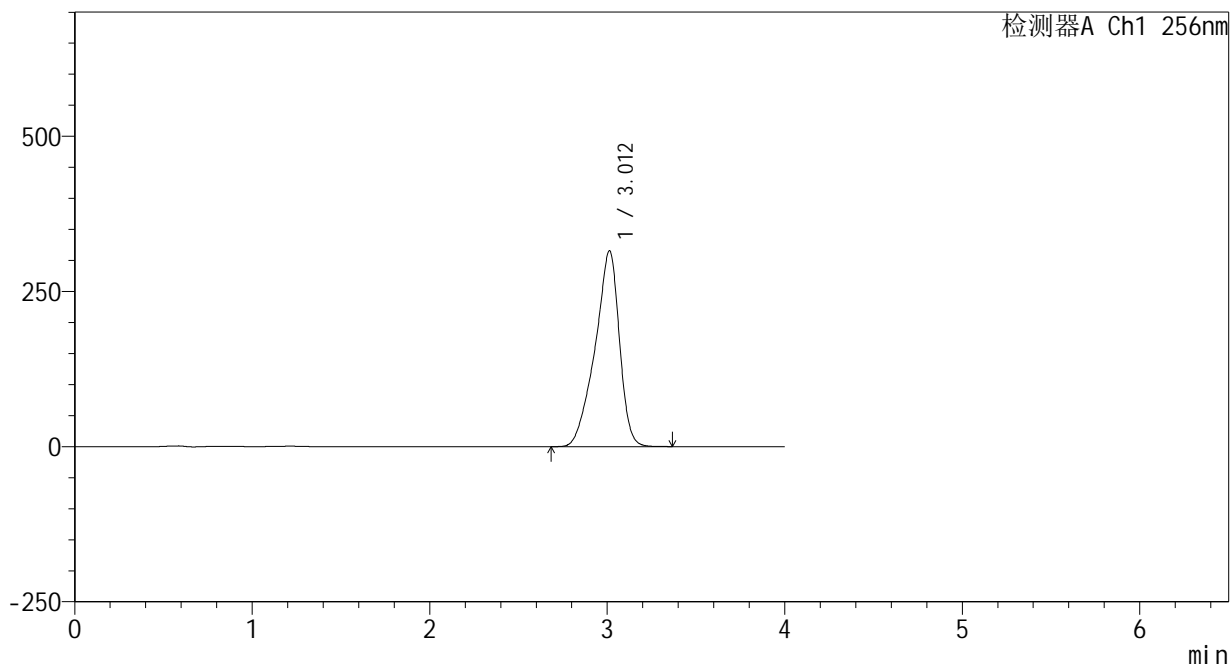

<峰表>

检测器A Ch1 256nm

峰号	保留时间	面积	面积%	高度	理论塔板数(USP)	拖尾因子	分离度(USP)
1	3.012	3006144	100.000	315538	2415	0.845	--
总计		3006144	100.000	315538			



# 938

<样品信息>

色谱柱:XB-C8(50\*4.6mm,3μm)      流速: 1.0ml/min  
 柱温:30°C      波长: 256nm  
 数据文件名: RC\$938 - 0-220/25-2095-2 - zzp-25020301p-200mg-rcqx-pH12.0+1sdsjz-jxzs-P2.lcd  
 方法文件名: RC\$938 - 938-rcqx-FX274.lcm  
 批处理文件名: RC\$938 - 938-20250207-FX274.lcb  
 样品瓶号: 4-17  
 进样体积: 5 μl      版本号: 6.115  
 进样时间:2025/02/08 02:41:56      实验者: xiechaojun  
 处理时间 (V2) : 2025/02/08 10:22:02      处理者: xiechaojun  
 仪器型号: SHIMADZU LC-2050C(FX274)

<色谱图>

mV

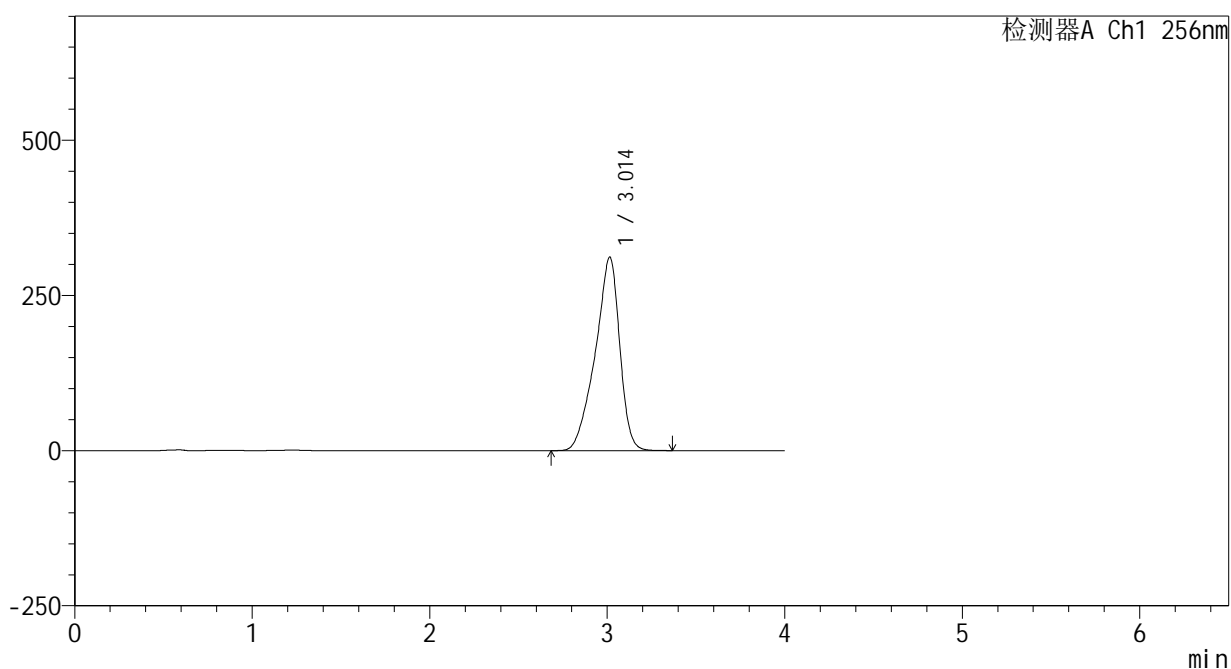

<峰表>

检测器A Ch1 256nm

峰号	保留时间	面积	面积%	高度	理论塔板数(USP)	拖尾因子	分离度(USP)
1	3.014	2977975	100.000	311849	2402	0.845	--
总计		2977975	100.000	311849			



# 938

<样品信息>

色谱柱:XB-C8(50\*4.6mm,3μm) 流速: 1.0ml/min  
 柱温:30°C 波长: 256nm  
 数据文件名: RC\$938 - 0-220/25-2096-2 - zzp-25020301p-200mg-rcqx-pH12.0+1sdsjz-jxzs-P3.lcd  
 方法文件名: RC\$938 - 938-rcqx-FX274.lcm  
 批处理文件名: RC\$938 - 938-20250207-FX274.lcb  
 样品瓶号: 4-26  
 进样体积: 5 μl 版本号: 6.115  
 进样时间:2025/02/08 02:46:19 实验者: xiechaojun  
 处理时间 (V2) : 2025/02/08 10:22:05 处理者: xiechaojun  
 仪器型号: SHIMADZU LC-2050C(FX274)

<色谱图>

mV

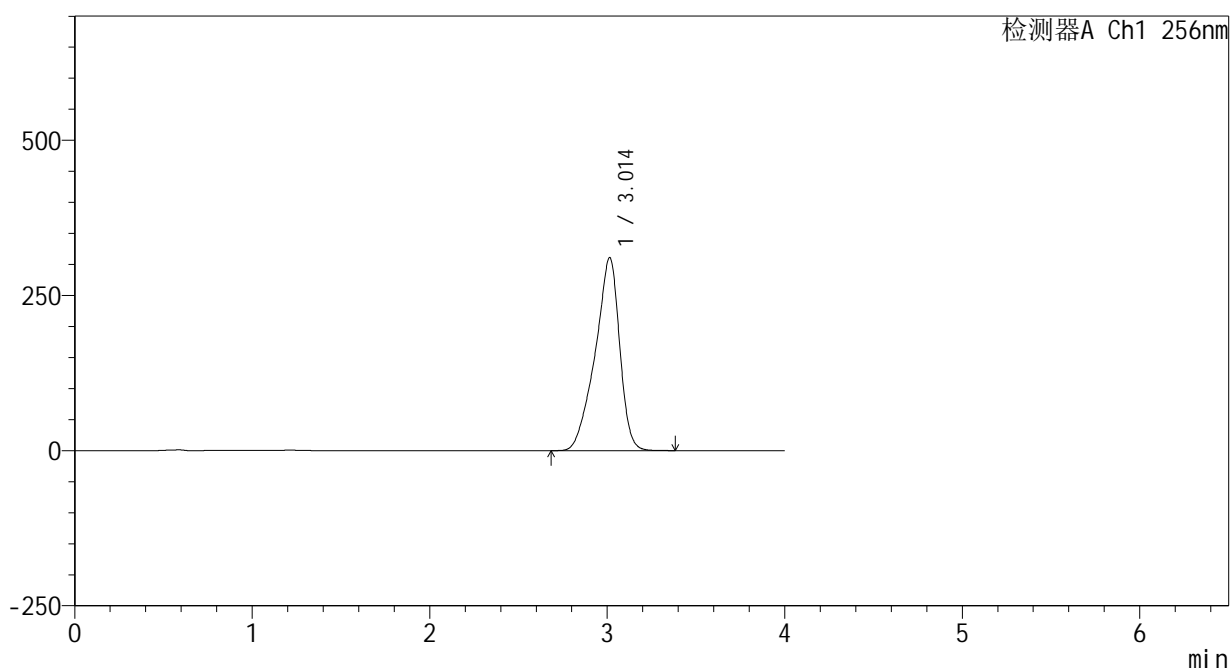

<峰表>

检测器A Ch1 256nm

峰号	保留时间	面积	面积%	高度	理论塔板数(USP)	拖尾因子	分离度(USP)
1	3.014	2976380	100.000	311106	2391	0.845	--
总计		2976380	100.000	311106			



# 938

## <样品信息>

色谱柱:XB-C8(50\*4.6mm,3μm)      流速: 1.0ml/min  
 柱温:30°C      波长: 256nm  
 数据文件名: RC\$938 - 0-220/25-2097-2 - zzp-25020301p-200mg-rcqx-pH12.0+1sdsjz-jxzs-P4.lcd  
 方法文件名: RC\$938 - 938-rcqx-FX274.lcm  
 批处理文件名: RC\$938 - 938-20250207-FX274.lcb  
 样品瓶号: 4-35  
 进样体积: 5 μl      版本号: 6.115  
 进样时间:2025/02/08 02:50:43      实验者: xiechaojun  
 处理时间 (V2) : 2025/02/08 10:22:08      处理者: xiechaojun  
 仪器型号: SHIMADZU LC-2050C(FX274)

## <色谱图>

mV

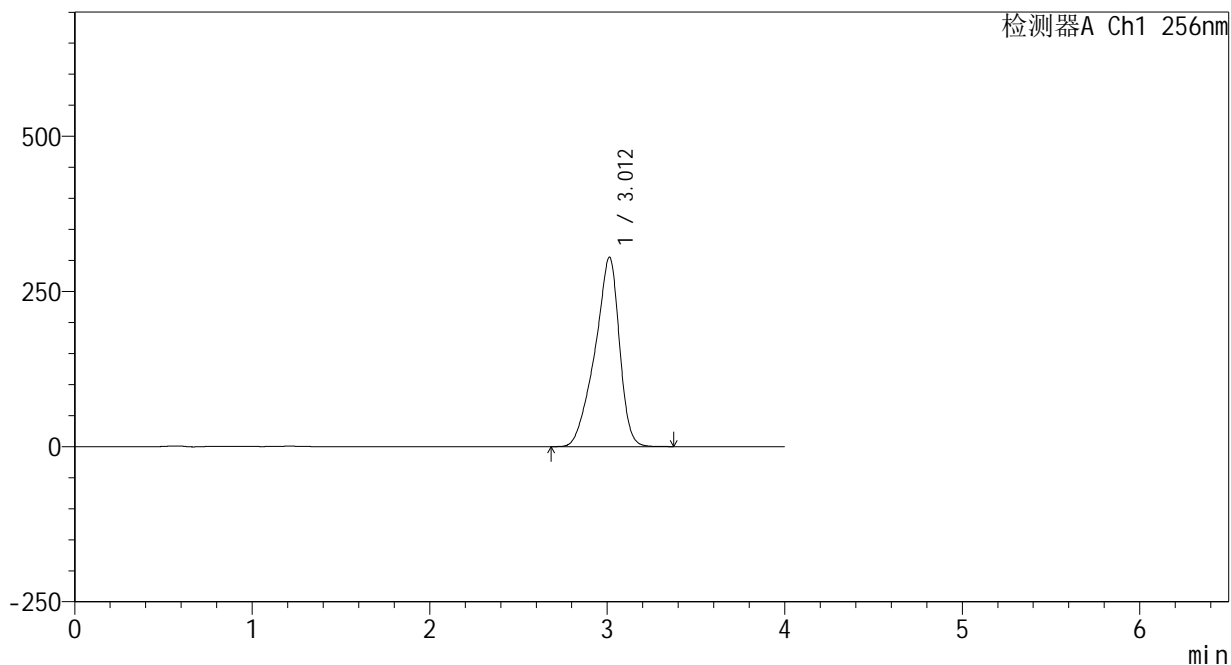

## <峰表>

检测器A Ch1 256nm

峰号	保留时间	面积	面积%	高度	理论塔板数(USP)	拖尾因子	分离度(USP)
1	3.012	2924043	100.000	305230	2380	0.844	--
总计		2924043	100.000	305230			



# 938

### <样品信息>

色谱柱:XB-C8(50\*4.6mm,3μm) 流速: 1.0ml/min  
 柱温:30°C 波长: 256nm  
 数据文件名: RC\$938 - 0-220/25-2098-2 - zzp-25020301p-200mg-rcqx-pH12.0+1sdsjz-jxzs-P5.lcd  
 方法文件名: RC\$938 - 938-rcqx-FX274.lcm  
 批处理文件名: RC\$938 - 938-20250207-FX274.lcb  
 样品瓶号: 4-44  
 进样体积: 5 μl 版本号: 6.115  
 进样时间:2025/02/08 02:55:06 实验者: xiechaojun  
 处理时间 (V2) : 2025/02/08 10:22:10 处理者: xiechaojun  
 仪器型号: SHIMADZU LC-2050C(FX274)

### <色谱图>

mV

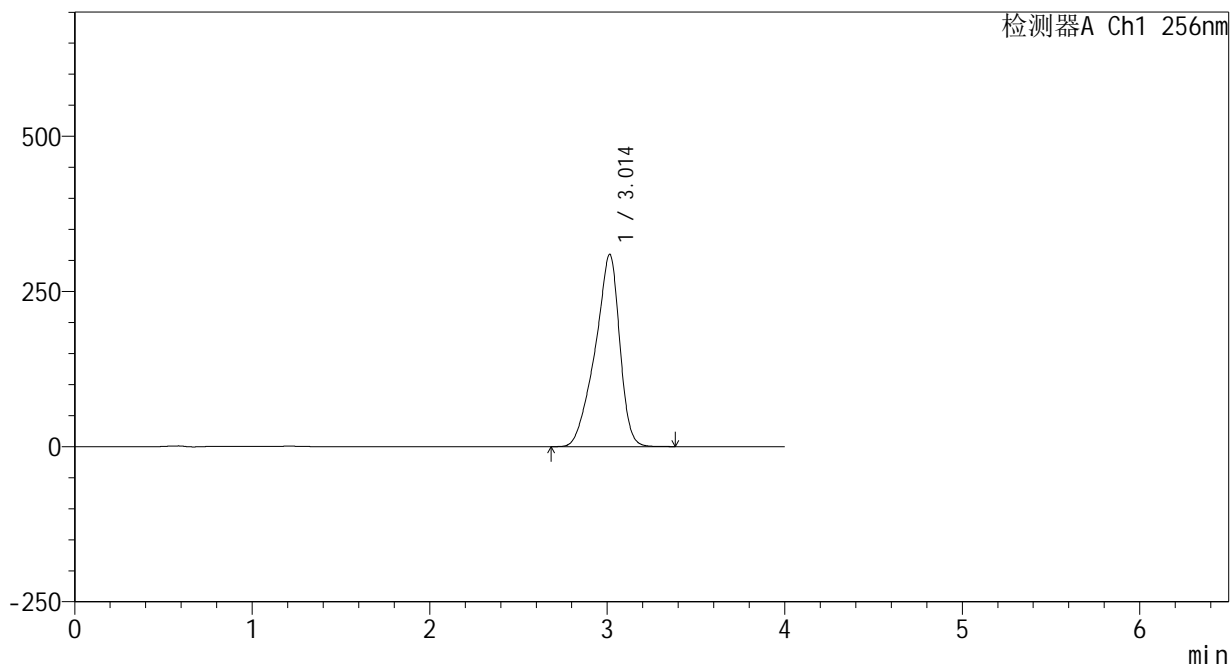

### <峰表>

检测器A Ch1 256nm

峰号	保留时间	面积	面积%	高度	理论塔板数(USP)	拖尾因子	分离度(USP)
1	3.014	2974877	100.000	309820	2370	0.844	--
总计		2974877	100.000	309820			



# 938

## <样品信息>

色谱柱:XB-C8(50\*4.6mm,3μm) 流速: 1.0ml/min  
 柱温:30°C 波长: 256nm  
 数据文件名: RC\$938 - 0-220/25-2099-2 - zzp-25020301p-200mg-rcqx-pH12.0+1sdsjz-jxzs-P6.lcd  
 方法文件名: RC\$938 - 938-rcqx-FX274.lcm  
 批处理文件名: RC\$938 - 938-20250207-FX274.lcb  
 样品瓶号: 4-53  
 进样体积: 5 μl 版本号: 6.115  
 进样时间:2025/02/08 02:59:29 实验者: xiechaojun  
 处理时间 (V2) : 2025/02/08 10:22:13 处理者: xiechaojun  
 仪器型号: SHIMADZU LC-2050C(FX274)

## <色谱图>

mV

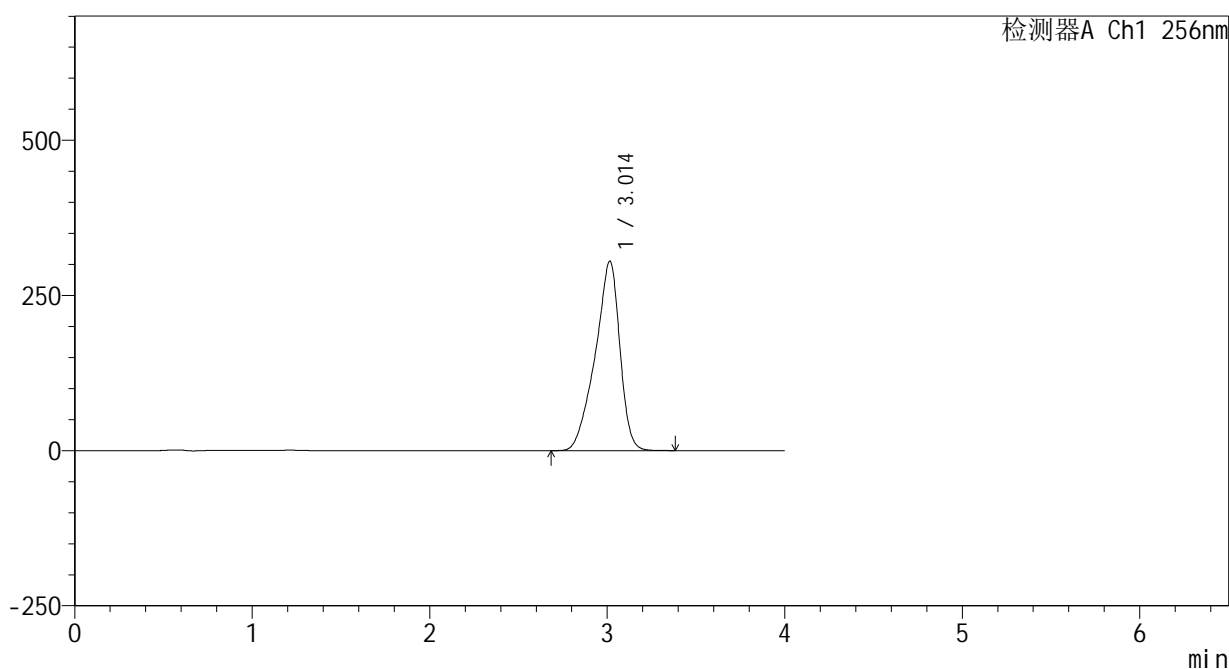

## <峰表>

检测器A Ch1 256nm

峰号	保留时间	面积	面积%	高度	理论塔板数(USP)	拖尾因子	分离度(USP)
1	3.014	2938716	100.000	305365	2360	0.844	--
总计		2938716	100.000	305365			



# 938

### <样品信息>

色谱柱:XB-C8(50\*4.6mm,3μm) 流速: 1.0ml/min  
 柱温:30℃ 波长: 256nm  
 数据文件名: RC\$938 - 0-220/25-2100-2 - zzp-25020301p-200mg-rcqx-pH12.0+1sdsjz-dz2-1.lcd  
 方法文件名: RC\$938 - 938-rcqx-FX274.lcm  
 批处理文件名: RC\$938 - 938-20250207-FX274.lcb  
 样品瓶号: 4-27  
 进样体积: 5 μl 版本号: 6.115  
 进样时间:2025/02/08 03:03:52 实验者: xiechaojun  
 处理时间 (V2) : 2025/02/08 10:22:16 处理者: xiechaojun  
 仪器型号: SHIMADZU LC-2050C(FX274)

### <色谱图>

mV

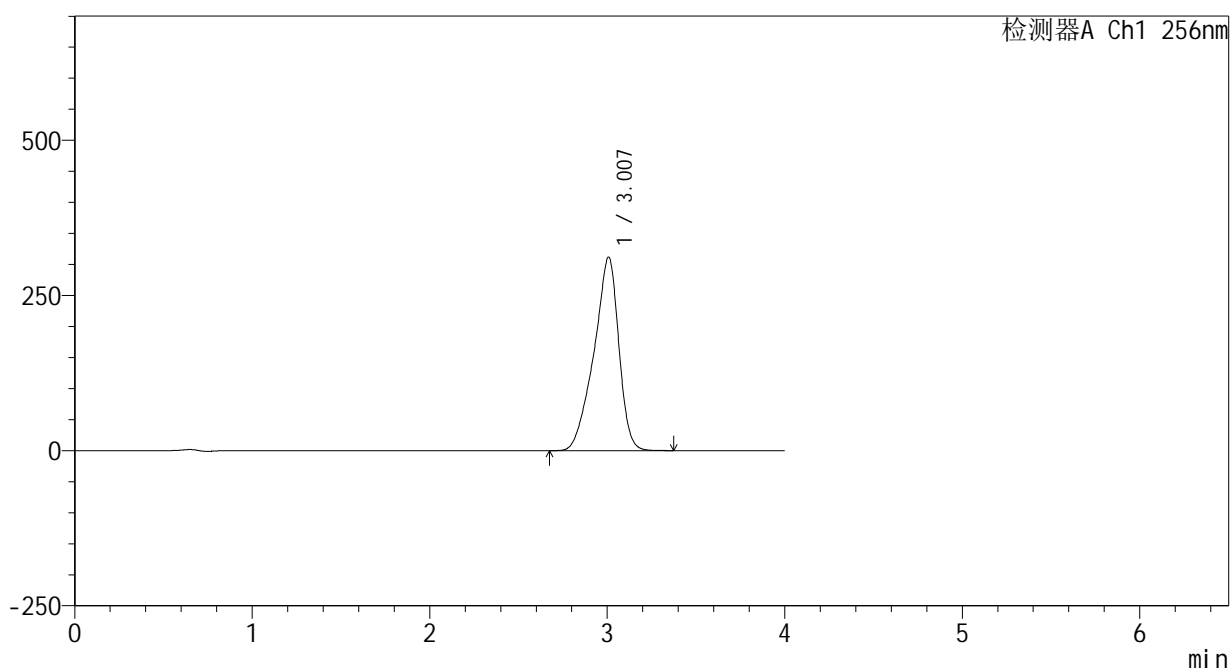

### <峰表>

检测器A Ch1 256nm

峰号	保留时间	面积	面积%	高度	理论塔板数(USP)	拖尾因子	分离度(USP)
1	3.007	3034342	100.000	311386	2289	0.851	--
总计		3034342	100.000	311386			



# 938

## <样品信息>

色谱柱:XB-C8(50\*4.6mm,3μm) 流速: 1.0ml/min  
 柱温:30°C 波长: 256nm  
 数据文件名: RC\$938 - 0-220/25-2101-2 - zzp-25020301p-200mg-rcqx-pH12.0+1sdsjz-dz2-2.lcd  
 方法文件名: RC\$938 - 938-rcqx-FX274.lcm  
 批处理文件名: RC\$938 - 938-20250207-FX274.lcb  
 样品瓶号: 4-27  
 进样体积: 5 μl 版本号: 6.115  
 进样时间:2025/02/08 03:08:15 实验者: xiechaojun  
 处理时间 (V2) : 2025/02/08 10:22:18 处理者: xiechaojun  
 仪器型号: SHIMADZU LC-2050C(FX274)

## <色谱图>

mV

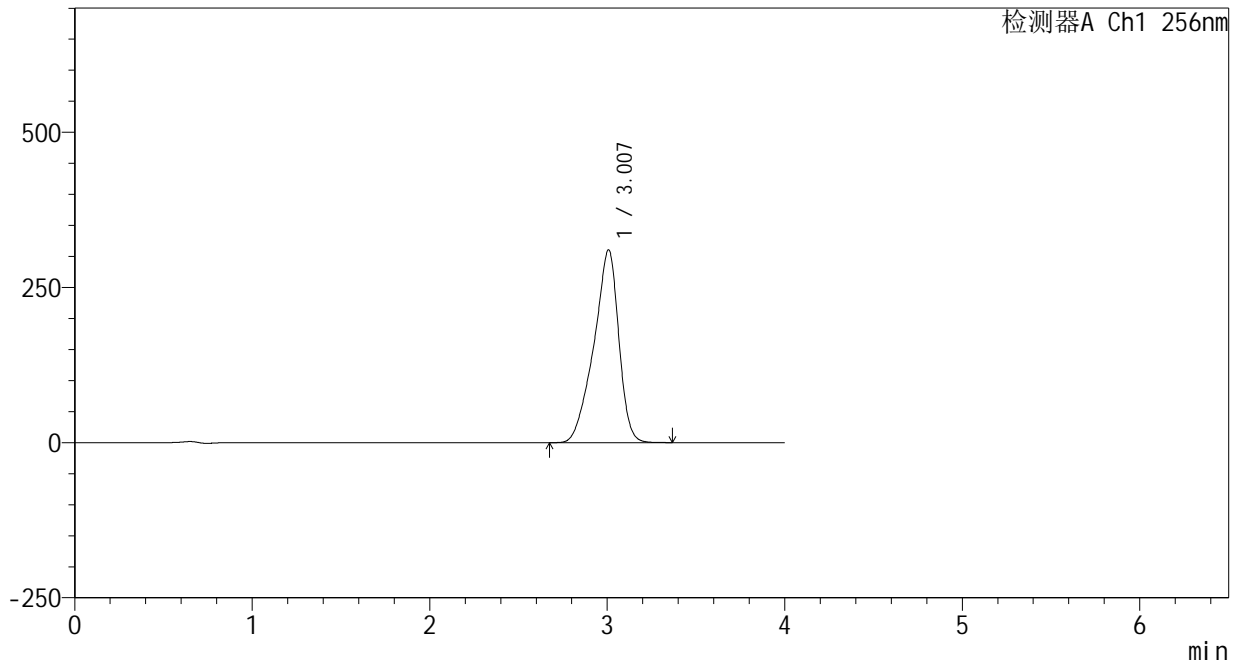

## <峰表>

检测器A Ch1 256nm

峰号	保留时间	面积	面积%	高度	理论塔板数(USP)	拖尾因子	分离度(USP)
1	3.007	3026948	100.000	310409	2283	0.851	--
总计		3026948	100.000	310409			