

### <样品信息>

色谱柱: XB-C18(50mm\*4.6mm,5 $\mu$ m)      流速: 1.5ml/min  
 柱温: 30°C      波长: 260nm  
 数据文件名: RC\$SMF-4080 - 27-56/27-846-2 - zzp-2025010621p-rcqx-80mg-pH7.8-jyx1-jf50z-rj.lcd  
 方法文件名: RC\$SMF-4080 - SMF-4080-rcqx-FX276.lcm  
 批处理文件名: RC\$SMF-4080 - SMF-4080-20250210-fx276.lcb  
 样品瓶号: 1-9  
 进样体积: 10 $\mu$ l      版本号: 6.115  
 进样时间: 2025/02/10 11:36:41      实验者: jiangjinwei  
 处理时间 (V2): 2025/02/11 10:37:39      处理者: jiangjinwei  
 仪器型号: SHIMADZU LC-2050C(FX276)

### <色谱图>

mV

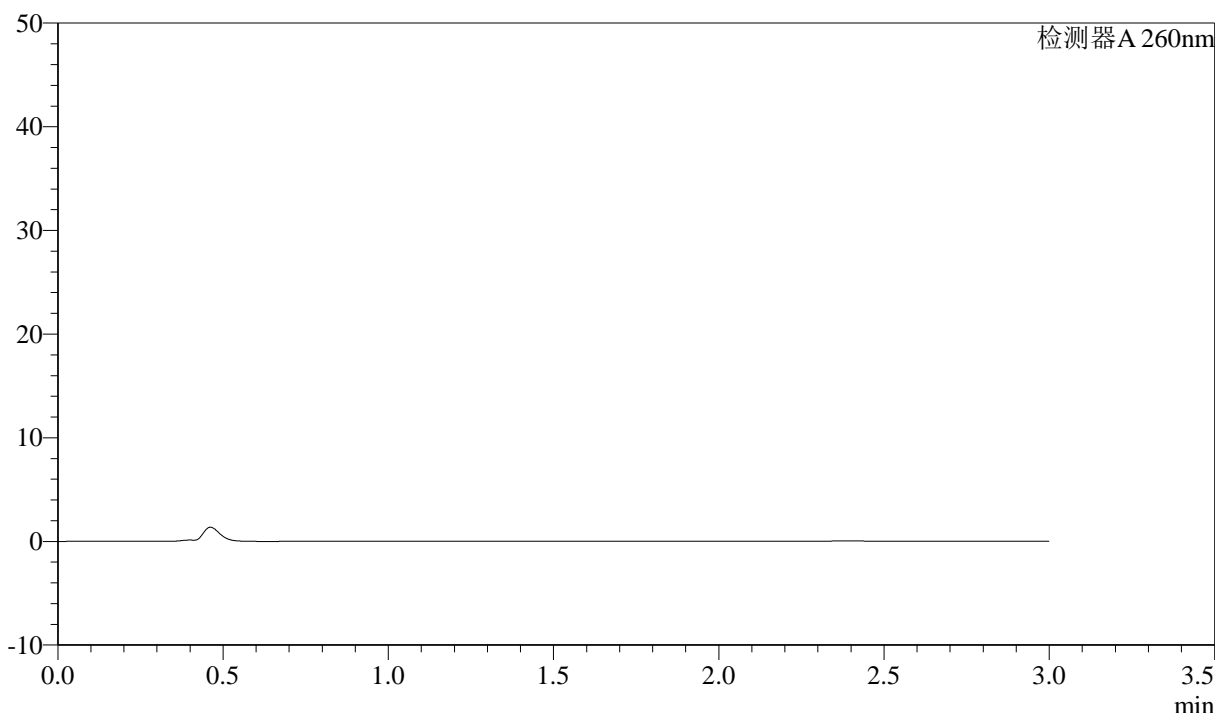

### <峰表>

检测器A 260nm

峰号	保留时间	面积	面积%	高度	理论塔板数(USP)	拖尾因子	分离度(USP)
总计							

图1 美阿沙坦钾片溶出曲线测定HPLC图谱  
 自制品-2025010621批(80mg规格)-均一性1-磷酸盐溶液 (pH7.8) 介质-  
 桨法-50转  
 溶剂

<样品信息>

色谱柱: XB-C18(50mm\*4.6mm,5 $\mu$ m)      流速: 1.5ml/min  
 柱温: 30°C      波长: 260nm  
 数据文件名: RC\$SMF-4080 - 27-56/27-847-2 - zzp-2025010621p-rcqx-80mg-pH7.8-jyx1-jf50z-dz1-1.lcd  
 方法文件名: RC\$SMF-4080 - SMF-4080-rcqx-FX276.lcm  
 批处理文件名: RC\$SMF-4080 - SMF-4080-20250210-fx276.lcb  
 样品瓶号: 1-18  
 进样体积: 10 $\mu$ l      版本号: 6.115  
 进样时间: 2025/02/10 11:40:09      实验者: jiangjinwei  
 处理时间 (V2): 2025/02/11 10:37:43      处理者: jiangjinwei  
 仪器型号: SHIMADZU LC-2050C(FX276)

<色谱图>

mV

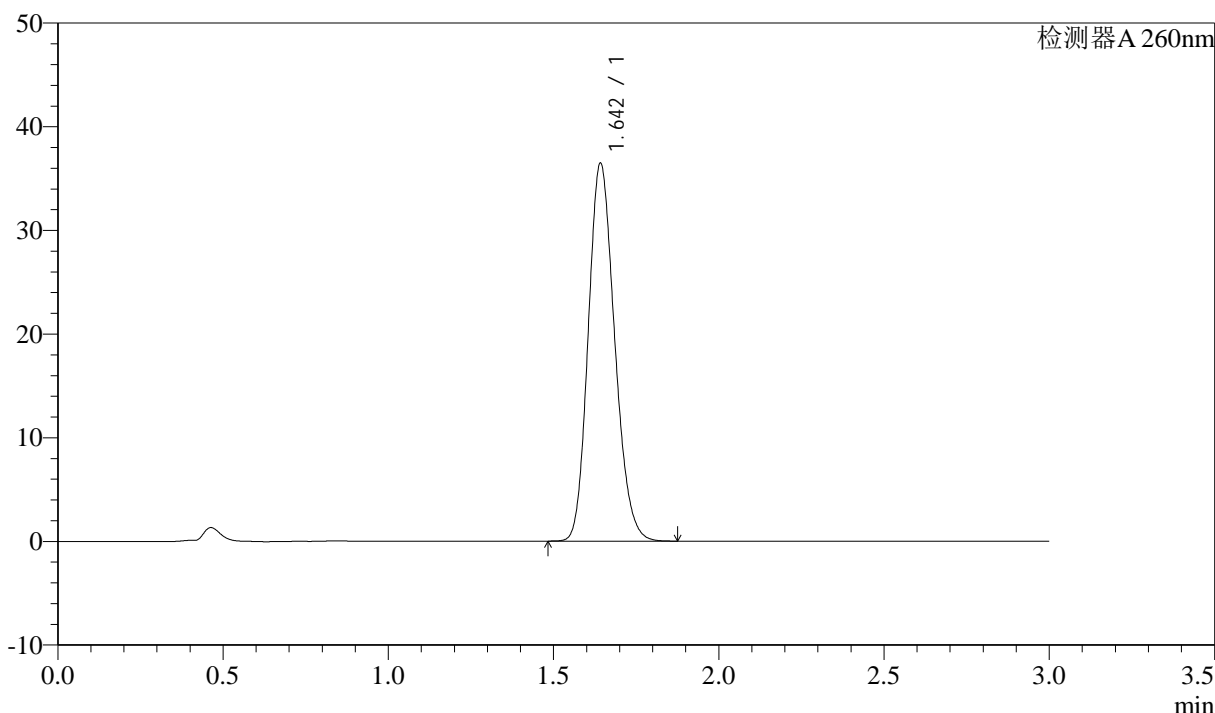

<峰表>

检测器A 260nm

峰号	保留时间	面积	面积%	高度	理论塔板数(USP)	拖尾因子	分离度(USP)
1	1.642	202677	100.000	36284	2012	1.173	--
总计		202677	100.000	36284			

图2 美阿沙坦钾片溶出曲线测定HPLC图谱  
 自制品-2025010621批(80mg规格)-均一性1-磷酸盐溶液 (pH7.8) 介质-  
 浆法-50转  
 对照品溶液-1-1

<样品信息>

色谱柱: XB-C18(50mm\*4.6mm,5μm)      流速: 1.5ml/min  
 柱温: 30°C      波长: 260nm  
 数据文件名: RC\$SMF-4080 - 27-56/27-848-2 - zzp-2025010621p-rcqx-80mg-pH7.8-jyx1-jf50z-dz1-2.lcd  
 方法文件名: RC\$SMF-4080 - SMF-4080-rcqx-FX276.lcm  
 批处理文件名: RC\$SMF-4080 - SMF-4080-20250210-fx276.lcb  
 样品瓶号: 1-18  
 进样体积: 10μl      版本号: 6.115  
 进样时间: 2025/02/10 11:43:32      实验者: jiangjinwei  
 处理时间 (V2): 2025/02/11 10:37:46      处理者: jiangjinwei  
 仪器型号: SHIMADZU LC-2050C(FX276)

<色谱图>

mV

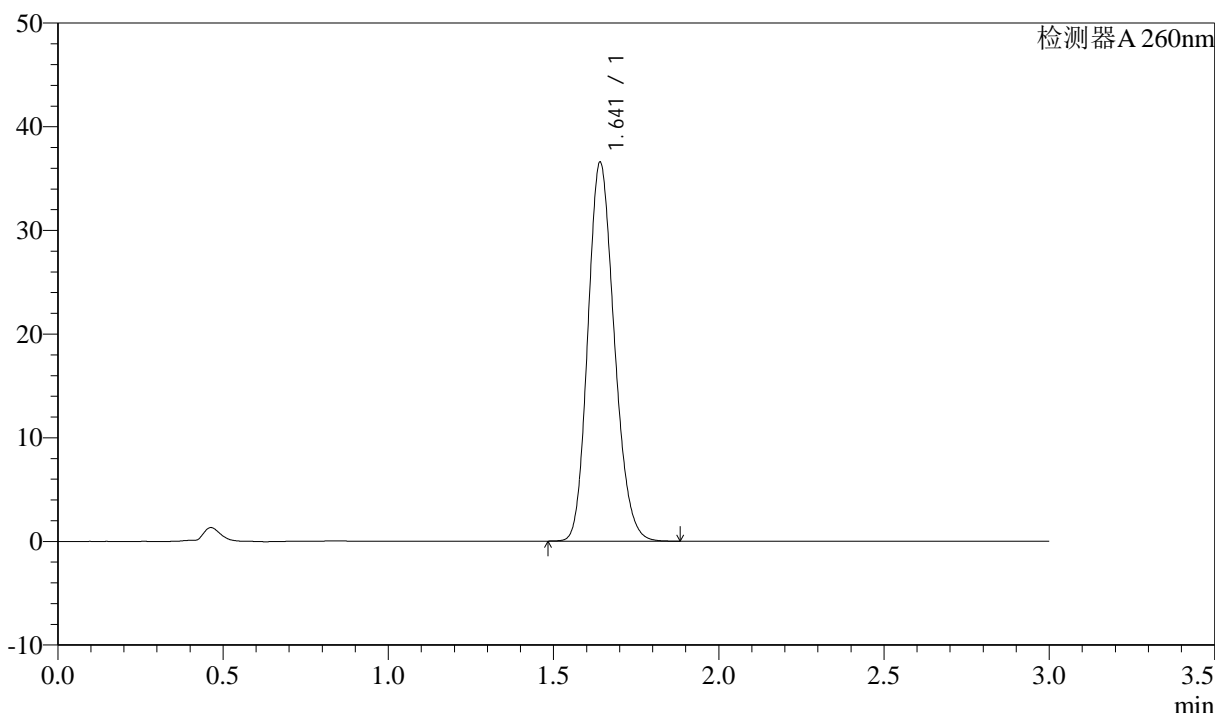

<峰表>

检测器A 260nm

峰号	保留时间	面积	面积%	高度	理论塔板数(USP)	拖尾因子	分离度(USP)
1	1.641	203305	100.000	36466	2010	1.173	--
总计		203305	100.000	36466			

图3 美阿沙坦钾片溶出曲线测定HPLC图谱  
 自制品-2025010621批(80mg规格)-均一性1-磷酸盐溶液 (pH7.8) 介质-  
 浆法-50转  
 对照品溶液-1-2

### <样品信息>

色谱柱: XB-C18(50mm\*4.6mm,5 $\mu$ m)      流速: 1.5ml/min  
 柱温: 30°C      波长: 260nm  
 数据文件名: RC\$SMF-4080 - 27-56/27-849-2 - zzp-2025010621p-rcqx-80mg-pH7.8-jyx1-jf50z-dz1-3.lcd  
 方法文件名: RC\$SMF-4080 - SMF-4080-rcqx-FX276.lcm  
 批处理文件名: RC\$SMF-4080 - SMF-4080-20250210-fx276.lcb  
 样品瓶号: 1-18  
 进样体积: 10 $\mu$ l      版本号: 6.115  
 进样时间: 2025/02/10 11:46:55      实验者: jiangjinwei  
 处理时间 (V2): 2025/02/11 10:37:49      处理者: jiangjinwei  
 仪器型号: SHIMADZU LC-2050C(FX276)

### <色谱图>

mV

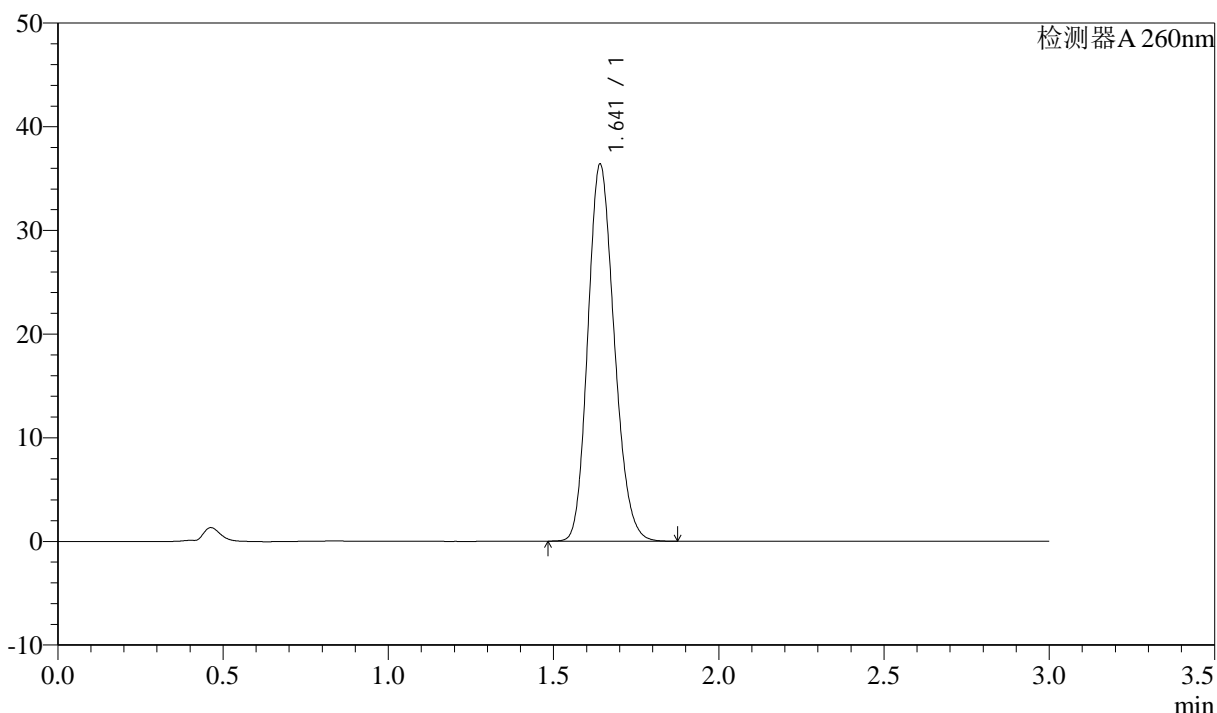

### <峰表>

检测器A 260nm

峰号	保留时间	面积	面积%	高度	理论塔板数(USP)	拖尾因子	分离度(USP)
1	1.641	202043	100.000	36293	2013	1.171	--
总计		202043	100.000	36293			

图4 美阿沙坦钾片溶出曲线测定HPLC图谱  
 自制品-2025010621批(80mg规格)-均一性1-磷酸盐溶液 (pH7.8) 介质-  
 浆法-50转  
 对照品溶液-1-3

<样品信息>

色谱柱: XB-C18(50mm\*4.6mm,5μm)      流速: 1.5ml/min  
 柱温: 30°C      波长: 260nm  
 数据文件名: RC\$SMF-4080 - 27-56/27-850-2 - zzp-2025010621p-rcqx-80mg-pH7.8-jyx1-jf50z-dz1-4.lcd  
 方法文件名: RC\$SMF-4080 - SMF-4080-rcqx-FX276.lcm  
 批处理文件名: RC\$SMF-4080 - SMF-4080-20250210-fx276.lcb  
 样品瓶号: 1-18  
 进样体积: 10μl      版本号: 6.115  
 进样时间: 2025/02/10 11:50:18      实验者: jiangjinwei  
 处理时间 (V2): 2025/02/11 10:37:52      处理者: jiangjinwei  
 仪器型号: SHIMADZU LC-2050C(FX276)

<色谱图>

mV

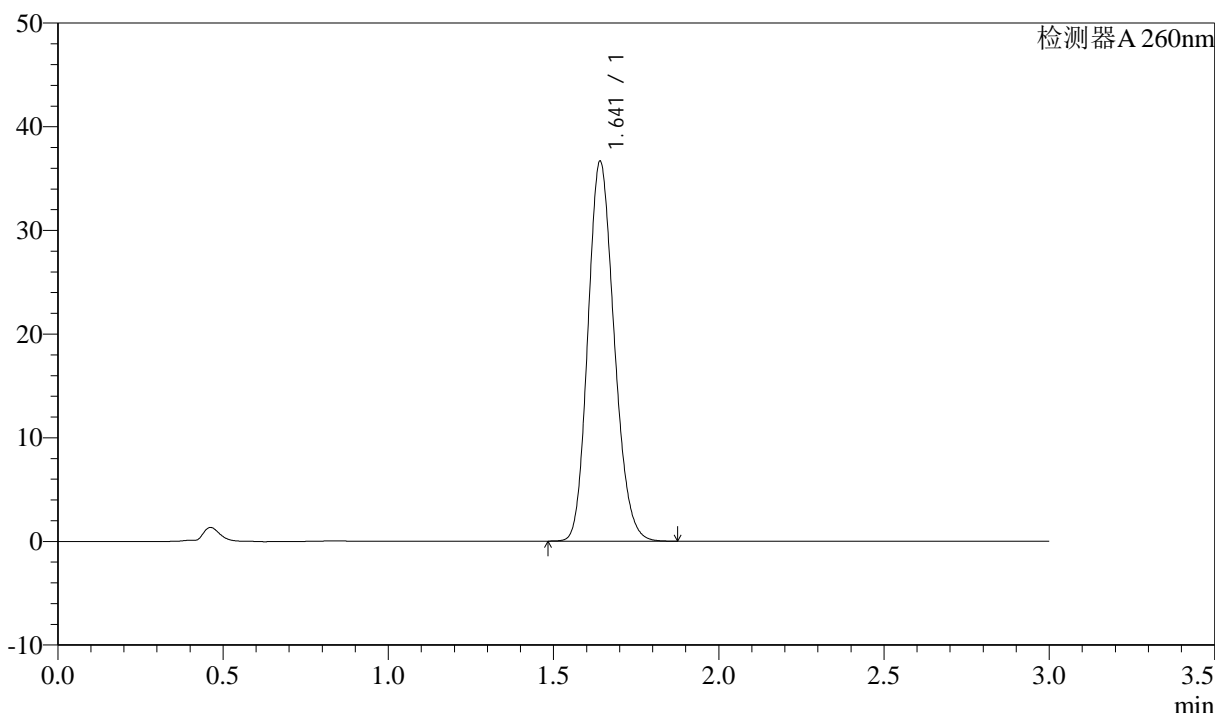

<峰表>

检测器A 260nm

峰号	保留时间	面积	面积%	高度	理论塔板数(USP)	拖尾因子	分离度(USP)
1	1.641	202511	100.000	36558	2033	1.165	--
总计		202511	100.000	36558			

图5 美阿沙坦钾片溶出曲线测定HPLC图谱  
 自制品-2025010621批(80mg规格)-均一性1-磷酸盐溶液 (pH7.8) 介质-  
 浆法-50转  
 对照品溶液-1-4

<样品信息>

色谱柱: XB-C18(50mm\*4.6mm,5 $\mu$ m)      流速: 1.5ml/min  
 柱温: 30°C      波长: 260nm  
 数据文件名: RC\$SMF-4080 - 27-56/27-851-2 - zzp-2025010621p-rcqx-80mg-pH7.8-jyx1-jf50z-dz1-5.lcd  
 方法文件名: RC\$SMF-4080 - SMF-4080-rcqx-FX276.lcm  
 批处理文件名: RC\$SMF-4080 - SMF-4080-20250210-fx276.lcb  
 样品瓶号: 1-18  
 进样体积: 10 $\mu$ l      版本号: 6.115  
 进样时间: 2025/02/10 11:53:42      实验者: jiangjinwei  
 处理时间 (V2): 2025/02/11 10:37:55      处理者: jiangjinwei  
 仪器型号: SHIMADZU LC-2050C(FX276)

<色谱图>

mV

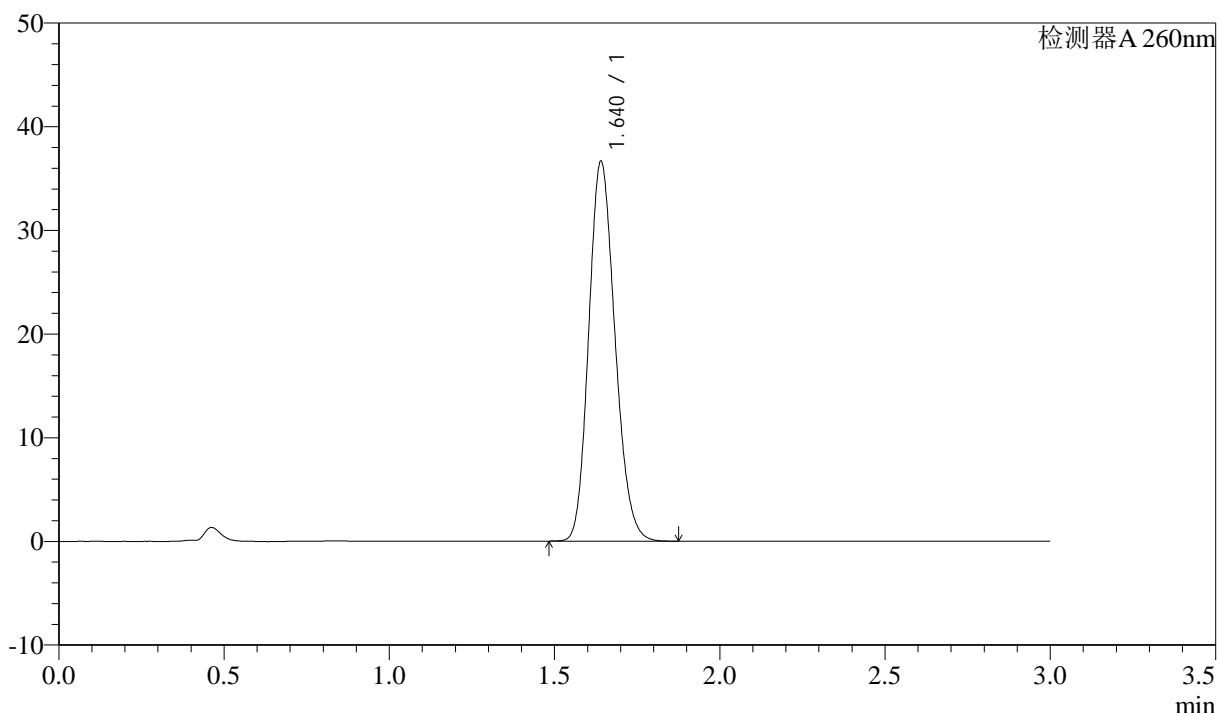

<峰表>

检测器A 260nm

峰号	保留时间	面积	面积%	高度	理论塔板数(USP)	拖尾因子	分离度(USP)
1	1.640	202665	100.000	36585	2027	1.165	--
总计		202665	100.000	36585			

图6 美阿沙坦钾片溶出曲线测定HPLC图谱  
 自制品-2025010621批(80mg规格)-均一性1-磷酸盐溶液 (pH7.8) 介质-  
 浆法-50转  
 对照品溶液-1-5



# SMF-4080

## <样品信息>

色谱柱: XB-C18(50mm\*4.6mm,5 $\mu$ m)      流速: 1.5ml/min  
 柱温: 30°C      波长: 260nm  
 数据文件名: RC\$SMF-4080 - 27-56/27-852-2 - zzp-2025010621p-rcqx-80mg-pH7.8-jyx1-jf50z-p1-5min.lcd  
 方法文件名: RC\$SMF-4080 - SMF-4080-rcqx-FX276.lcm  
 批处理文件名: RC\$SMF-4080 - SMF-4080-20250210-fx276.lcb  
 样品瓶号: 1-1  
 进样体积: 10 $\mu$ l      版本号: 6.115  
 进样时间: 2025/02/10 11:57:04      实验者: jiangjinwei  
 处理时间 (V2): 2025/02/11 10:37:58      处理者: jiangjinwei  
 仪器型号: SHIMADZU LC-2050C(FX276)

## <色谱图>

mV

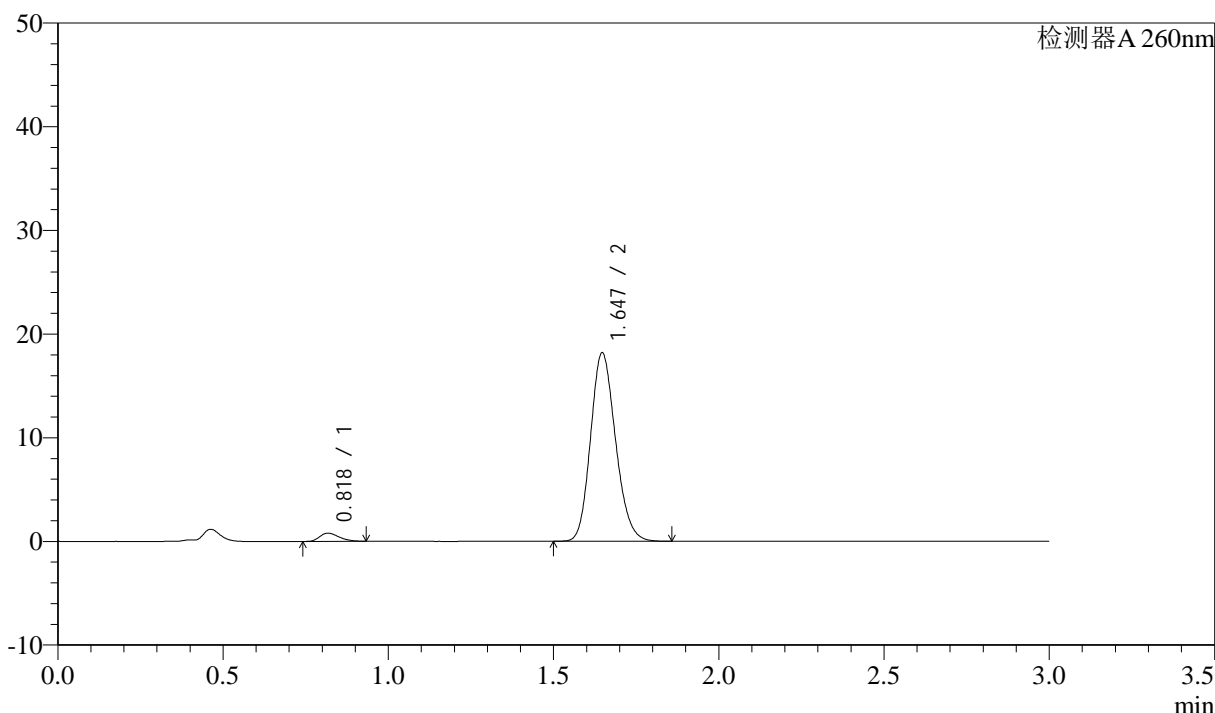

## <峰表>

检测器A 260nm

峰号	保留时间	面积	面积%	高度	理论塔板数(USP)	拖尾因子	分离度(USP)
1	0.818	3203	3.241	778	918	1.309	--
2	1.647	95628	96.759	18178	2268	1.164	6.737
总计		98832	100.000	18956			

图7 美阿沙坦钾片溶出曲线测定HPLC图谱  
 自制品-2025010621批(80mg规格)-均一性1-磷酸盐溶液 (pH7.8) 介质-  
 浆法-50转-5min-片1  
 供试品溶液-1



# SMF-4080

## <样品信息>

色谱柱: XB-C18(50mm\*4.6mm,5μm)      流速: 1.5ml/min  
 柱温: 30°C      波长: 260nm  
 数据文件名: RC\$SMF-4080 - 27-56/27-853-2 - zzp-2025010621p-rcqx-80mg-pH7.8-jyx1-jf50z-p2-5min.lcd  
 方法文件名: RC\$SMF-4080 - SMF-4080-rcqx-FX276.lcm  
 批处理文件名: RC\$SMF-4080 - SMF-4080-20250210-fx276.lcb  
 样品瓶号: 1-10  
 进样体积: 10μl      版本号: 6.115  
 进样时间: 2025/02/10 12:00:28      实验者: jiangjinwei  
 处理时间 (V2): 2025/02/11 10:38:01      处理者: jiangjinwei  
 仪器型号: SHIMADZU LC-2050C(FX276)

## <色谱图>

mV

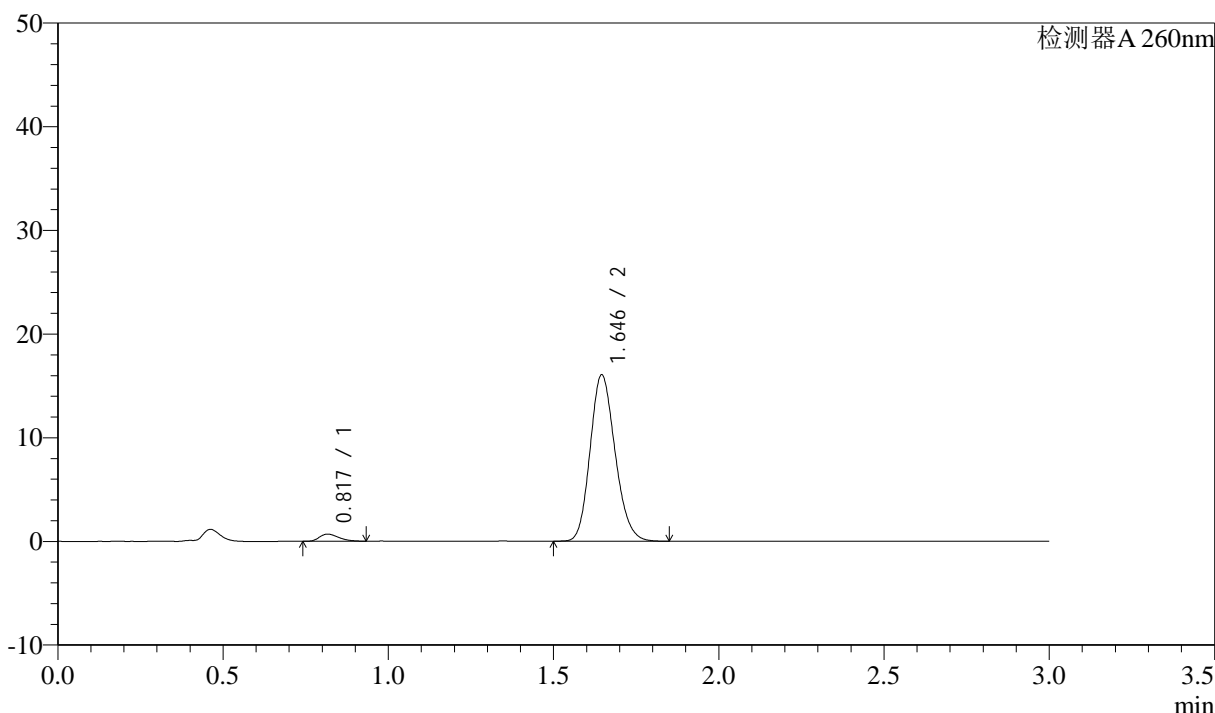

## <峰表>

检测器A 260nm

峰号	保留时间	面积	面积%	高度	理论塔板数(USP)	拖尾因子	分离度(USP)
1	0.817	2803	3.214	686	921	1.317	--
2	1.646	84397	96.786	16036	2263	1.166	6.740
总计		87200	100.000	16722			

图8 美阿沙坦钾片溶出曲线测定HPLC图谱  
 自制品-2025010621批(80mg规格)-均一性1-磷酸盐溶液 (pH7.8) 介质-  
 浆法-50转-5min-片2  
 供试品溶液-1



# SMF-4080

## <样品信息>

色谱柱: XB-C18(50mm\*4.6mm,5μm)      流速: 1.5ml/min  
 柱温: 30°C      波长: 260nm  
 数据文件名: RC\$SMF-4080 - 27-56/27-854-2 - zzp-2025010621p-rcqx-80mg-pH7.8-jyx1-jf50z-p3-5min.lcd  
 方法文件名: RC\$SMF-4080 - SMF-4080-rcqx-FX276.lcm  
 批处理文件名: RC\$SMF-4080 - SMF-4080-20250210-fx276.lcb  
 样品瓶号: 1-19  
 进样体积: 10μl      版本号: 6.115  
 进样时间: 2025/02/10 12:03:50      实验者: jiangjinwei  
 处理时间 (V2): 2025/02/11 10:38:03      处理者: jiangjinwei  
 仪器型号: SHIMADZU LC-2050C(FX276)

## <色谱图>

mV

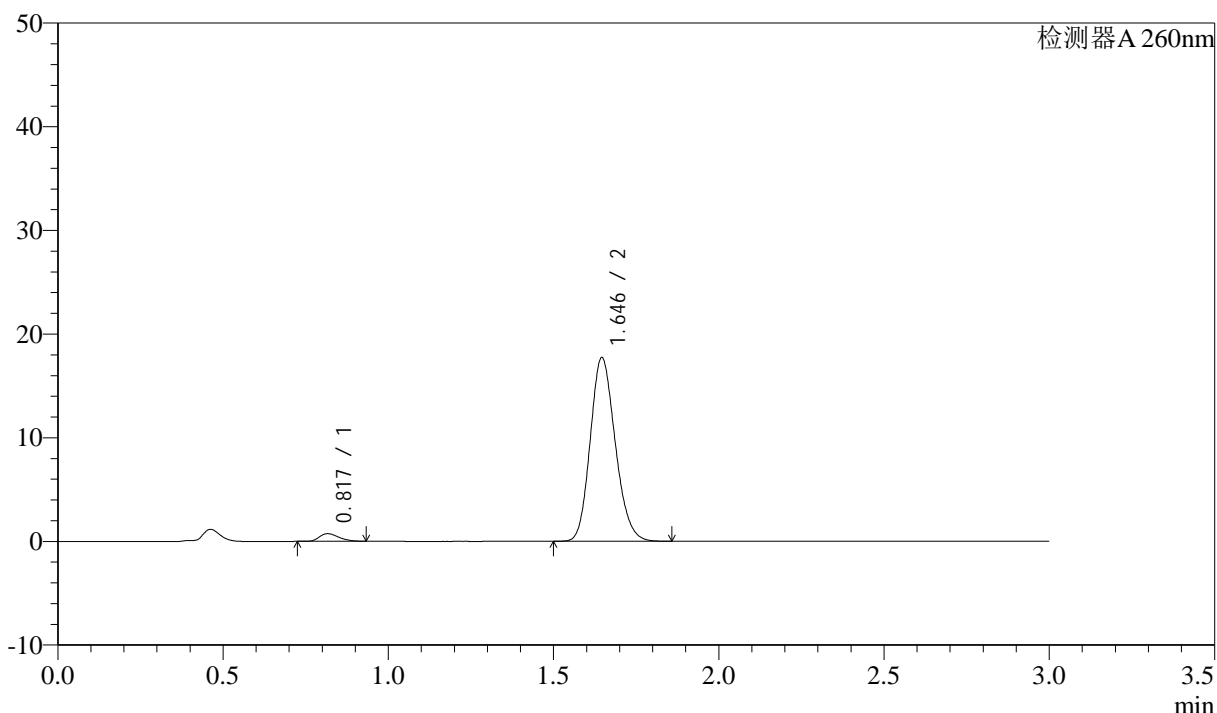

## <峰表>

检测器A 260nm

峰号	保留时间	面积	面积%	高度	理论塔板数(USP)	拖尾因子	分离度(USP)
1	0.817	3001	3.116	731	917	1.301	--
2	1.646	93320	96.884	17722	2261	1.166	6.735
总计		96321	100.000	18452			

图9 美阿沙坦钾片溶出曲线测定HPLC图谱  
 自制品-2025010621批(80mg规格)-均一性1-磷酸盐溶液 (pH7.8) 介质-  
 浆法-50转-5min-片3  
 供试品溶液-1

<样品信息>

色谱柱: XB-C18(50mm\*4.6mm,5 $\mu$ m)      流速: 1.5ml/min  
 柱温: 30°C      波长: 260nm  
 数据文件名: RC\$SMF-4080 - 27-56/27-855-2 - zzp-2025010621p-rcqx-80mg-pH7.8-jyx1-jf50z-p4-5min.lcd  
 方法文件名: RC\$SMF-4080 - SMF-4080-rcqx-FX276.lcm  
 批处理文件名: RC\$SMF-4080 - SMF-4080-20250210-fx276.lcb  
 样品瓶号: 1-28  
 进样体积: 10 $\mu$ l      版本号: 6.115  
 进样时间: 2025/02/10 12:07:12      实验者: jiangjinwei  
 处理时间 (V2): 2025/02/11 10:38:06      处理者: jiangjinwei  
 仪器型号: SHIMADZU LC-2050C(FX276)

<色谱图>

mV

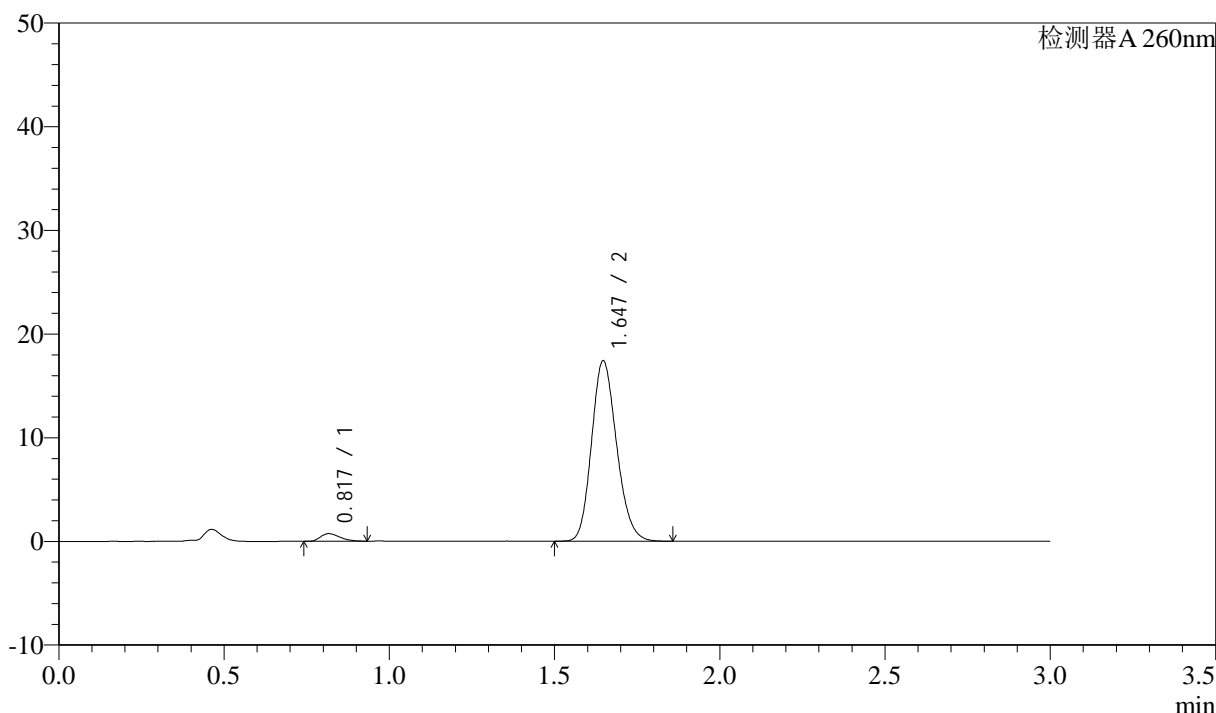

<峰表>

检测器A 260nm

峰号	保留时间	面积	面积%	高度	理论塔板数(USP)	拖尾因子	分离度(USP)
1	0.817	2997	3.163	728	921	1.321	--
2	1.647	91766	96.837	17412	2261	1.168	6.740
总计		94763	100.000	18140			

图10 美阿沙坦钾片溶出曲线测定HPLC图谱  
 自制品-2025010621批(80mg规格)-均一性1-磷酸盐溶液 (pH7.8) 介质-  
 浆法-50转-5min-片4  
 供试品溶液-1

<样品信息>

色谱柱: XB-C18(50mm\*4.6mm,5 $\mu$ m) 流速: 1.5ml/min  
 柱温: 30 $^{\circ}$ C 波长: 260nm  
 数据文件名: RC\$SMF-4080 - 27-56/27-856-2 - zzp-2025010621p-rcqx-80mg-pH7.8-jyx1-jf50z-p5-5min.lcd  
 方法文件名: RC\$SMF-4080 - SMF-4080-rcqx-FX276.lcm  
 批处理文件名: RC\$SMF-4080 - SMF-4080-20250210-fx276.lcb  
 样品瓶号: 1-37  
 进样体积: 10 $\mu$ l 版本号: 6.115  
 进样时间: 2025/02/10 12:10:34 实验者: jiangjinwei  
 处理时间 (V2): 2025/02/11 10:38:09 处理者: jiangjinwei  
 仪器型号: SHIMADZU LC-2050C(FX276)

<色谱图>

mV

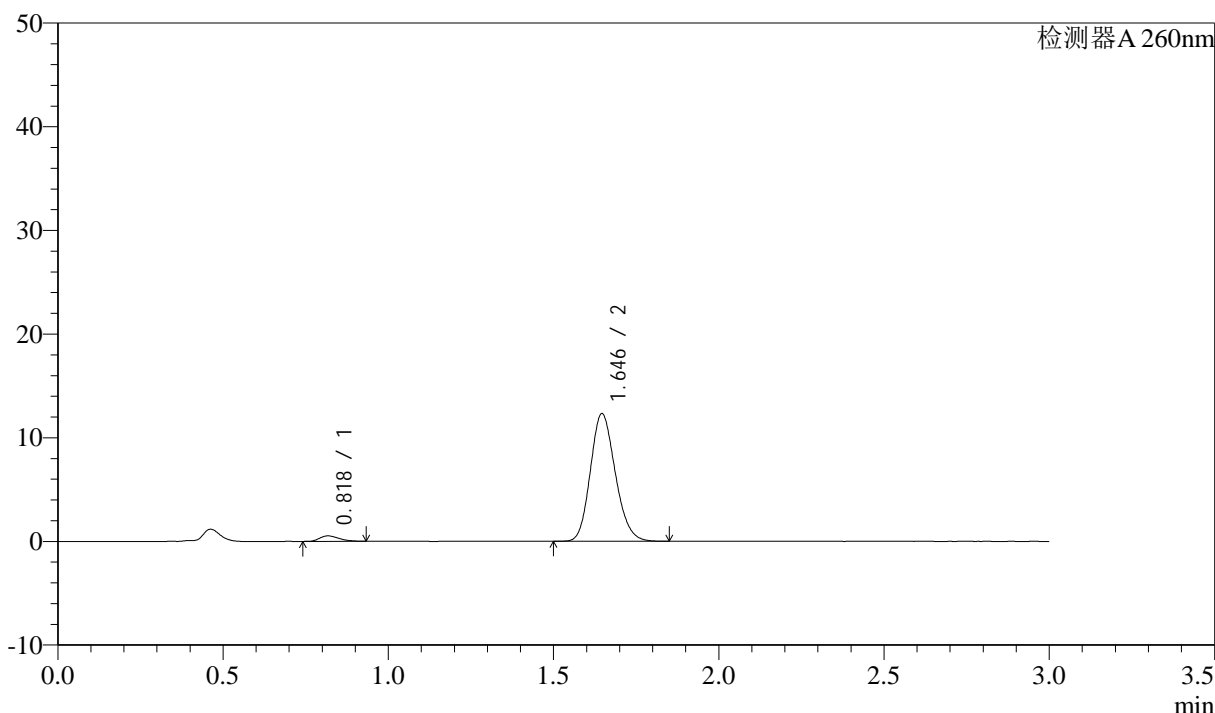

<峰表>

检测器A 260nm

峰号	保留时间	面积	面积%	高度	理论塔板数(USP)	拖尾因子	分离度(USP)
1	0.818	2133	3.193	519	914	1.298	--
2	1.646	64671	96.807	12314	2272	1.165	6.729
总计		66804	100.000	12833			

图11 美阿沙坦钾片溶出曲线测定HPLC图谱  
 自制品-2025010621批(80mg规格)-均一性1-磷酸盐溶液 (pH7.8) 介质-  
 浆法-50转-5min-片5  
 供试品溶液-1

<样品信息>

色谱柱: XB-C18(50mm\*4.6mm,5μm)      流速: 1.5ml/min  
 柱温: 30°C      波长: 260nm  
 数据文件名: RC\$SMF-4080 - 27-56/27-857-2 - zzp-2025010621p-rcqx-80mg-pH7.8-jyx1-jf50z-p6-5min.lcd  
 方法文件名: RC\$SMF-4080 - SMF-4080-rcqx-FX276.lcm  
 批处理文件名: RC\$SMF-4080 - SMF-4080-20250210-fx276.lcb  
 样品瓶号: 1-46  
 进样体积: 10μl      版本号: 6.115  
 进样时间: 2025/02/10 12:13:56      实验者: jiangjinwei  
 处理时间 (V2): 2025/02/11 10:38:11      处理者: jiangjinwei  
 仪器型号: SHIMADZU LC-2050C(FX276)

<色谱图>

mV

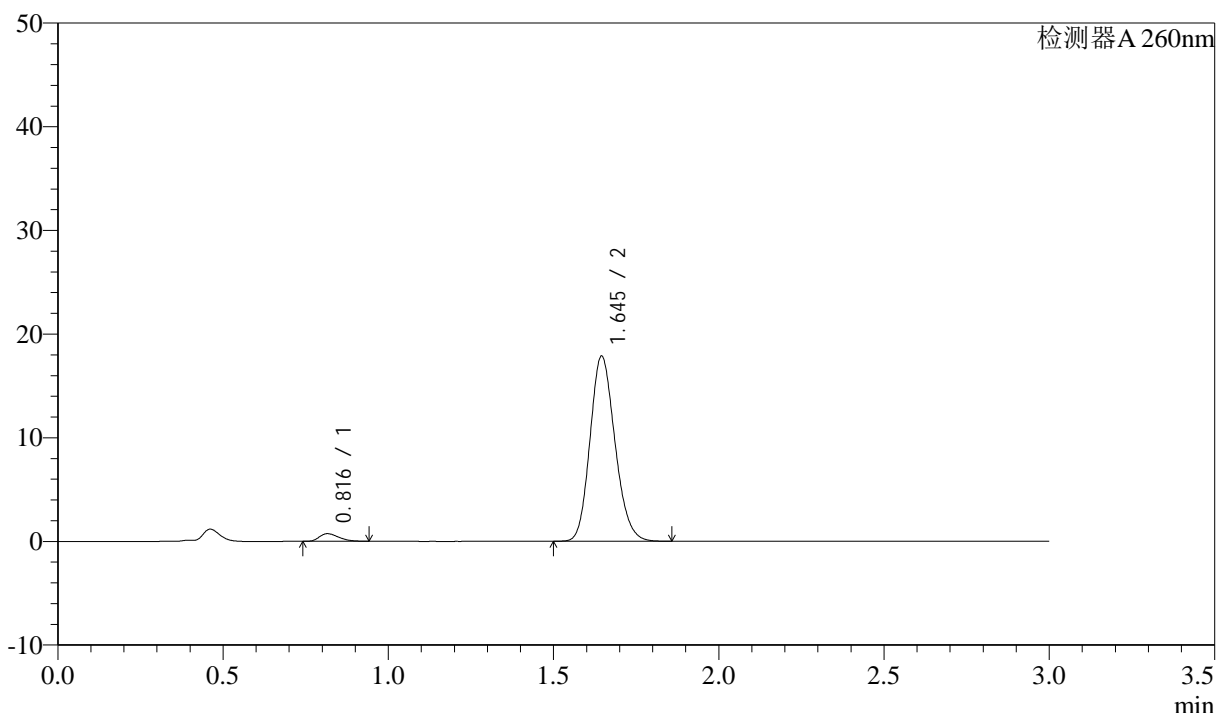

<峰表>

检测器A 260nm

峰号	保留时间	面积	面积%	高度	理论塔板数(USP)	拖尾因子	分离度(USP)
1	0.816	2987	3.085	730	912	1.311	--
2	1.645	93850	96.915	17847	2268	1.163	6.731
总计		96837	100.000	18577			

图12 美阿沙坦钾片溶出曲线测定HPLC图谱  
 自制品-2025010621批(80mg规格)-均一性1-磷酸盐溶液 (pH7.8) 介质-  
 浆法-50转-5min-片6  
 供试品溶液-1

<样品信息>

色谱柱: XB-C18(50mm\*4.6mm,5 $\mu$ m)      流速: 1.5ml/min  
 柱温: 30°C      波长: 260nm  
 数据文件名: RC\$SMF-4080 - 27-56/27-858-2 - zzp-2025010621p-rcqx-80mg-pH7.8-jyx1-jf50z-p1-10min.lcd  
 方法文件名: RC\$SMF-4080 - SMF-4080-rcqx-FX276.lcm  
 批处理文件名: RC\$SMF-4080 - SMF-4080-20250210-fx276.lcb  
 样品瓶号: 1-2  
 进样体积: 10 $\mu$ l      版本号: 6.115  
 进样时间: 2025/02/10 12:17:18      实验者: jiangjinwei  
 处理时间 (V2): 2025/02/11 10:38:14      处理者: jiangjinwei  
 仪器型号: SHIMADZU LC-2050C(FX276)

<色谱图>

mV

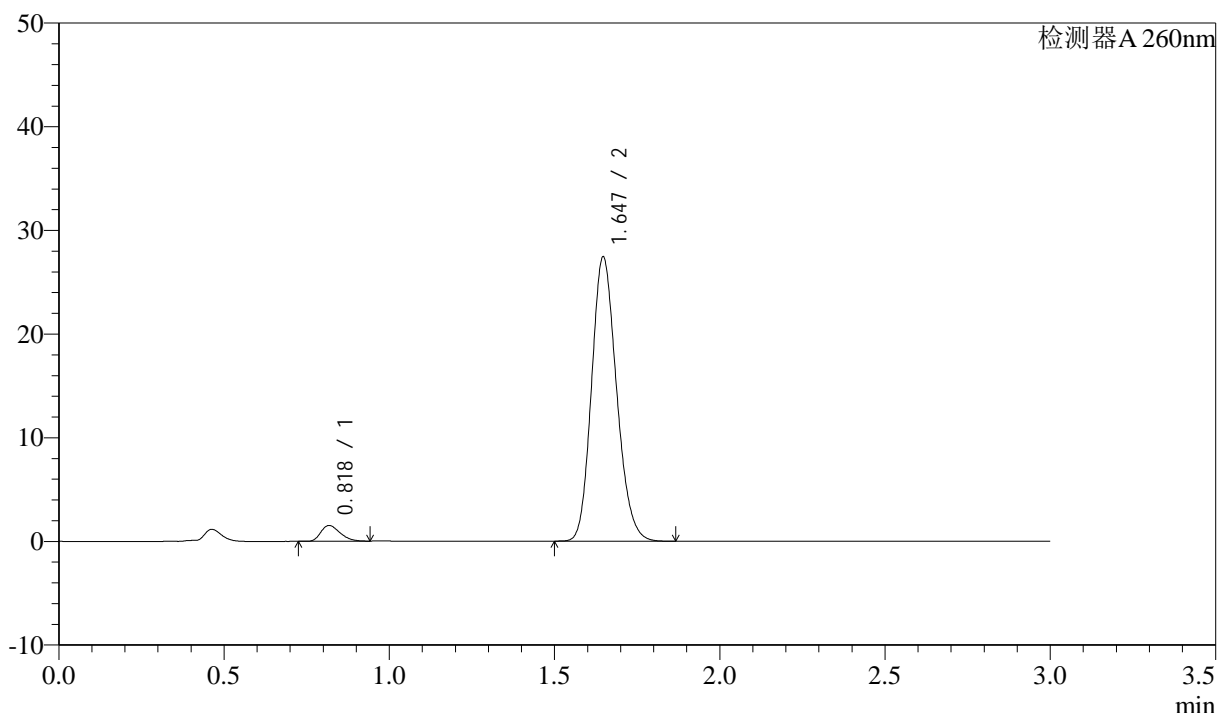

<峰表>

检测器A 260nm

峰号	保留时间	面积	面积%	高度	理论塔板数(USP)	拖尾因子	分离度(USP)
1	0.818	6152	4.087	1505	927	1.302	--
2	1.647	144361	95.913	27430	2267	1.168	6.749
总计		150513	100.000	28935			

图13 美阿沙坦钾片溶出曲线测定HPLC图谱  
 自制品-2025010621批(80mg规格)-均一性1-磷酸盐溶液 (pH7.8) 介质-  
 桨法-50转-10min-片1  
 供试品溶液-1

<样品信息>

色谱柱: XB-C18(50mm\*4.6mm,5 $\mu$ m)      流速: 1.5ml/min  
 柱温: 30°C      波长: 260nm  
 数据文件名: RC\$SMF-4080 - 27-56/27-859-2 - zzp-2025010621p-rcqx-80mg-pH7.8-jyx1-jf50z-p2-10min.lcd  
 方法文件名: RC\$SMF-4080 - SMF-4080-rcqx-FX276.lcm  
 批处理文件名: RC\$SMF-4080 - SMF-4080-20250210-fx276.lcb  
 样品瓶号: 1-11  
 进样体积: 10 $\mu$ l      版本号: 6.115  
 进样时间: 2025/02/10 12:20:41      实验者: jiangjinwei  
 处理时间 (V2): 2025/02/11 10:38:17      处理者: jiangjinwei  
 仪器型号: SHIMADZU LC-2050C(FX276)

<色谱图>

mV

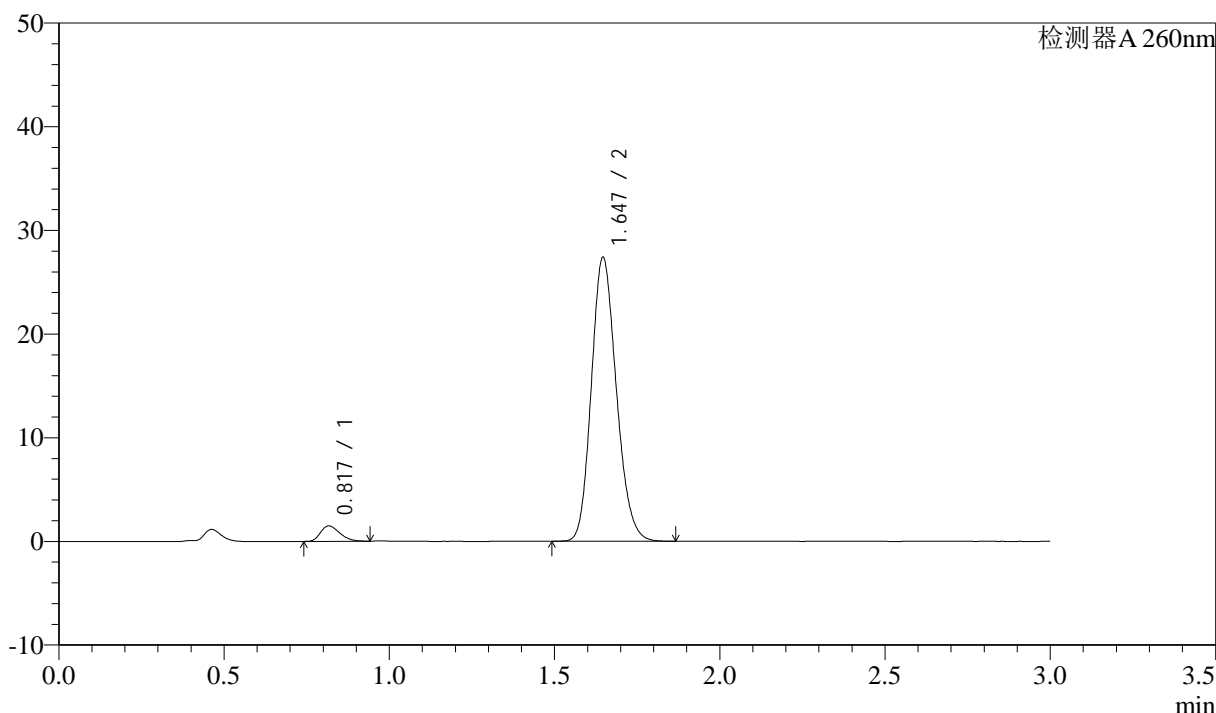

<峰表>

检测器A 260nm

峰号	保留时间	面积	面积%	高度	理论塔板数(USP)	拖尾因子	分离度(USP)
1	0.817	5986	3.988	1471	928	1.298	--
2	1.647	144106	96.012	27383	2266	1.167	6.757
总计		150091	100.000	28854			

图14 美阿沙坦钾片溶出曲线测定HPLC图谱  
 自制品-2025010621批(80mg规格)-均一性1-磷酸盐溶液 (pH7.8) 介质-  
 桨法-50转-10min-片2  
 供试品溶液-1

<样品信息>

色谱柱: XB-C18(50mm\*4.6mm,5μm)      流速: 1.5ml/min  
 柱温: 30°C      波长: 260nm  
 数据文件名: RC\$SMF-4080 - 27-56/27-860-2 - zzp-2025010621p-rcqx-80mg-pH7.8-jyx1-jf50z-p3-10min.lcd  
 方法文件名: RC\$SMF-4080 - SMF-4080-rcqx-FX276.lcm  
 批处理文件名: RC\$SMF-4080 - SMF-4080-20250210-fx276.lcb  
 样品瓶号: 1-20  
 进样体积: 10μl      版本号: 6.115  
 进样时间: 2025/02/10 12:24:03      实验者: jiangjinwei  
 处理时间 (V2): 2025/02/11 10:38:19      处理者: jiangjinwei  
 仪器型号: SHIMADZU LC-2050C(FX276)

<色谱图>

mV

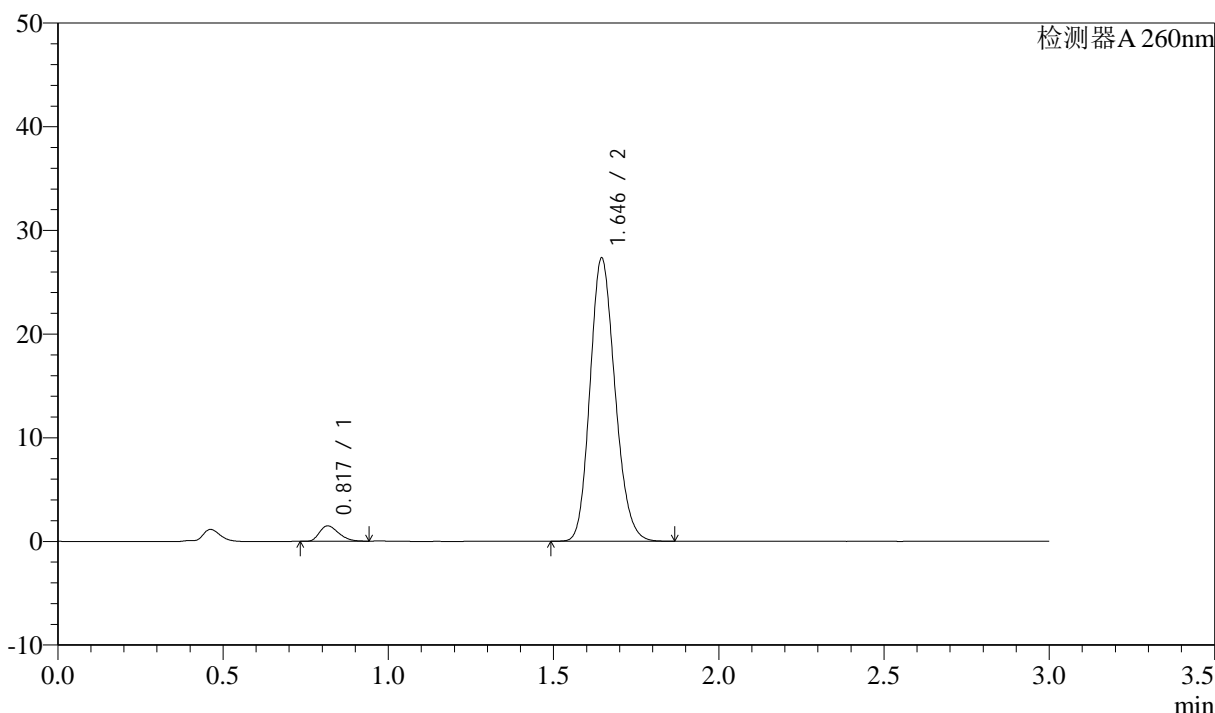

<峰表>

检测器A 260nm

峰号	保留时间	面积	面积%	高度	理论塔板数(USP)	拖尾因子	分离度(USP)
1	0.817	6014	4.018	1476	929	1.303	--
2	1.646	143663	95.982	27304	2266	1.166	6.755
总计		149677	100.000	28780			

图15 美阿沙坦钾片溶出曲线测定HPLC图谱  
 自制品-2025010621批(80mg规格)-均一性1-磷酸盐溶液 (pH7.8) 介质-  
 桨法-50转-10min-片3  
 供试品溶液-1

<样品信息>

色谱柱: XB-C18(50mm\*4.6mm,5 $\mu$ m)      流速: 1.5ml/min  
 柱温: 30 $^{\circ}$ C      波长: 260nm  
 数据文件名: RC\$SMF-4080 - 27-56/27-861-2 - zzp-2025010621p-rcqx-80mg-pH7.8-jyx1-jf50z-p4-10min.lcd  
 方法文件名: RC\$SMF-4080 - SMF-4080-rcqx-FX276.lcm  
 批处理文件名: RC\$SMF-4080 - SMF-4080-20250210-fx276.lcb  
 样品瓶号: 1-29  
 进样体积: 10 $\mu$ l      版本号: 6.115  
 进样时间: 2025/02/10 12:27:25      实验者: jiangjinwei  
 处理时间 (V2): 2025/02/11 10:38:22      处理者: jiangjinwei  
 仪器型号: SHIMADZU LC-2050C(FX276)

<色谱图>

mV

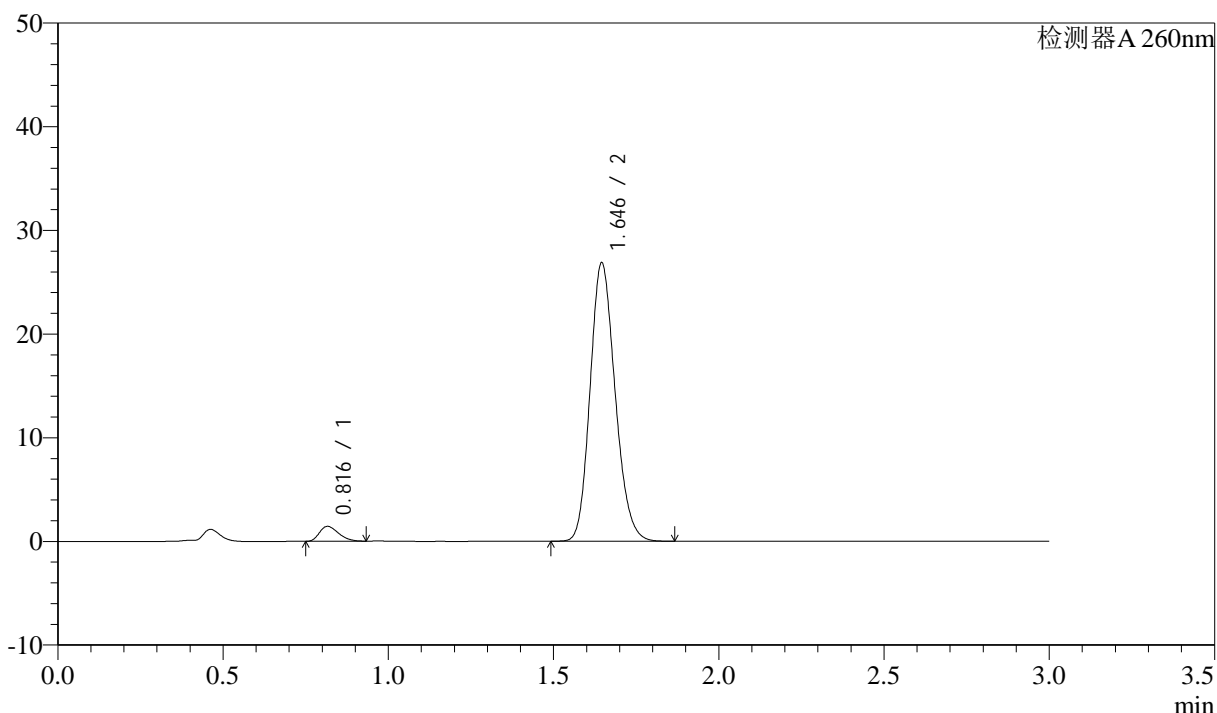

<峰表>

检测器A 260nm

峰号	保留时间	面积	面积%	高度	理论塔板数(USP)	拖尾因子	分离度(USP)
1	0.816	5793	3.938	1432	926	1.303	--
2	1.646	141322	96.062	26845	2264	1.168	6.752
总计		147116	100.000	28277			

图16 美阿沙坦钾片溶出曲线测定HPLC图谱  
 自制品-2025010621批(80mg规格)-均一性1-磷酸盐溶液 (pH7.8) 介质-  
 桨法-50转-10min-片4  
 供试品溶液-1



# SMF-4080

## <样品信息>

色谱柱: XB-C18(50mm\*4.6mm,5 $\mu$ m)      流速: 1.5ml/min  
 柱温: 30°C      波长: 260nm  
 数据文件名: RC\$SMF-4080 - 27-56/27-862-2 - zzp-2025010621p-rcqx-80mg-pH7.8-jyx1-jf50z-p5-10min.lcd  
 方法文件名: RC\$SMF-4080 - SMF-4080-rcqx-FX276.lcm  
 批处理文件名: RC\$SMF-4080 - SMF-4080-20250210-fx276.lcb  
 样品瓶号: 1-38  
 进样体积: 10 $\mu$ l      版本号: 6.115  
 进样时间: 2025/02/10 12:30:47      实验者: jiangjinwei  
 处理时间 (V2): 2025/02/11 10:38:25      处理者: jiangjinwei  
 仪器型号: SHIMADZU LC-2050C(FX276)

## <色谱图>

mV

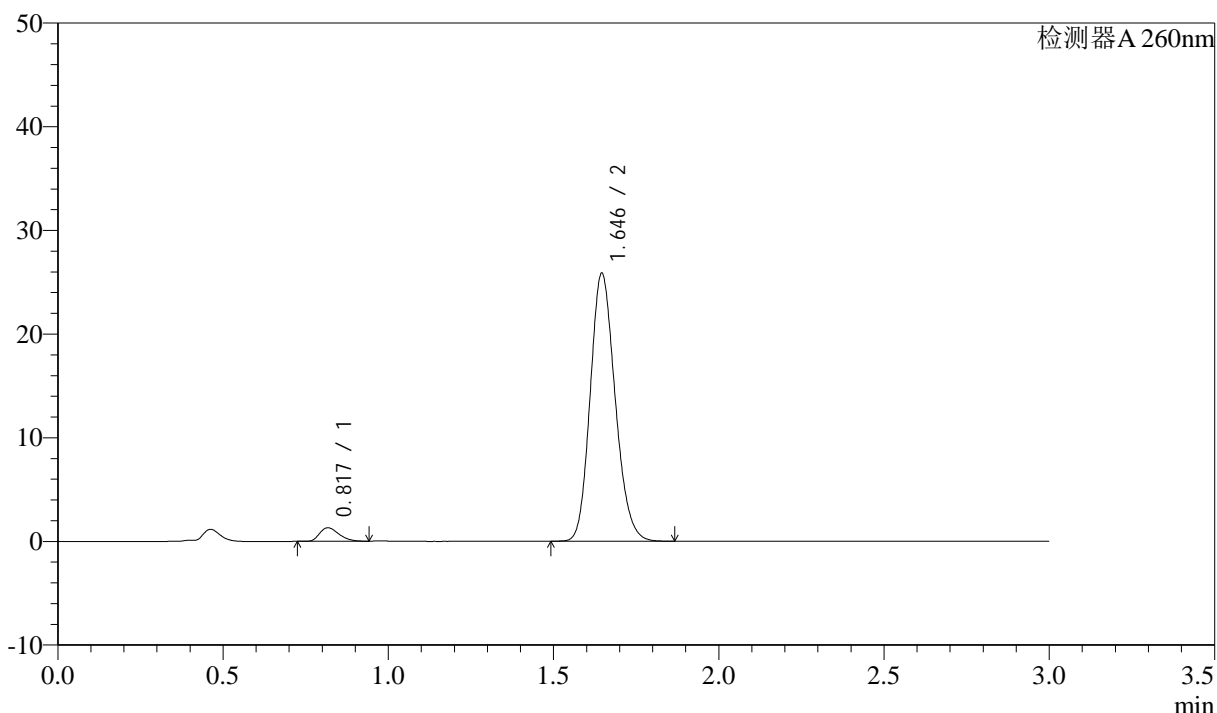

## <峰表>

检测器A 260nm

峰号	保留时间	面积	面积%	高度	理论塔板数(USP)	拖尾因子	分离度(USP)
1	0.817	5271	3.740	1294	934	1.305	--
2	1.646	135665	96.260	25843	2277	1.165	6.770
总计		140937	100.000	27137			

图17 美阿沙坦钾片溶出曲线测定HPLC图谱  
 自制品-2025010621批(80mg规格)-均一性1-磷酸盐溶液 (pH7.8) 介质-  
 桨法-50转-10min-片5  
 供试品溶液-1



# SMF-4080

## <样品信息>

色谱柱: XB-C18(50mm\*4.6mm,5μm)      流速: 1.5ml/min  
 柱温: 30°C      波长: 260nm  
 数据文件名: RC\$SMF-4080 - 27-56/27-863-2 - zzp-2025010621p-rcqx-80mg-pH7.8-jyx1-jf50z-p6-10min.lcd  
 方法文件名: RC\$SMF-4080 - SMF-4080-rcqx-FX276.lcm  
 批处理文件名: RC\$SMF-4080 - SMF-4080-20250210-fx276.lcb  
 样品瓶号: 1-47  
 进样体积: 10μl      版本号: 6.115  
 进样时间: 2025/02/10 12:34:09      实验者: jiangjinwei  
 处理时间 (V2): 2025/02/11 10:38:27      处理者: jiangjinwei  
 仪器型号: SHIMADZU LC-2050C(FX276)

## <色谱图>

mV

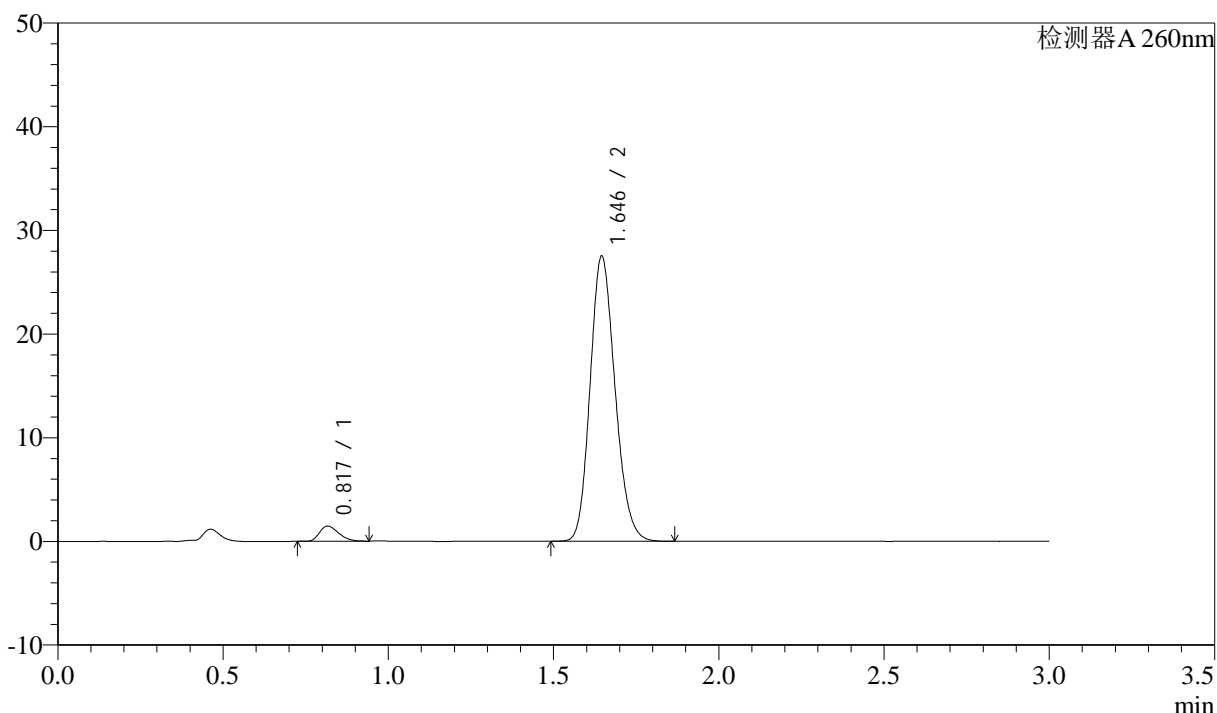

## <峰表>

检测器A 260nm

峰号	保留时间	面积	面积%	高度	理论塔板数(USP)	拖尾因子	分离度(USP)
1	0.817	5887	3.917	1453	934	1.296	--
2	1.646	144403	96.083	27492	2275	1.165	6.769
总计		150290	100.000	28946			

图18 美阿沙坦钾片溶出曲线测定HPLC图谱  
 自制品-2025010621批(80mg规格)-均一性1-磷酸盐溶液 (pH7.8) 介质-  
 桨法-50转-10min-片6  
 供试品溶液-1

<样品信息>

色谱柱: XB-C18(50mm\*4.6mm,5 $\mu$ m)      流速: 1.5ml/min  
 柱温: 30°C      波长: 260nm  
 数据文件名: RC\$SMF-4080 - 27-56/27-864-2 - zzp-2025010621p-rcqx-80mg-pH7.8-jyx1-jf50z-p1-15min.lcd  
 方法文件名: RC\$SMF-4080 - SMF-4080-rcqx-FX276.lcm  
 批处理文件名: RC\$SMF-4080 - SMF-4080-20250210-fx276.lcb  
 样品瓶号: 1-3  
 进样体积: 10 $\mu$ l      版本号: 6.115  
 进样时间: 2025/02/10 12:37:31      实验者: jiangjinwei  
 处理时间 (V2): 2025/02/11 10:38:30      处理者: jiangjinwei  
 仪器型号: SHIMADZU LC-2050C(FX276)

<色谱图>

mV

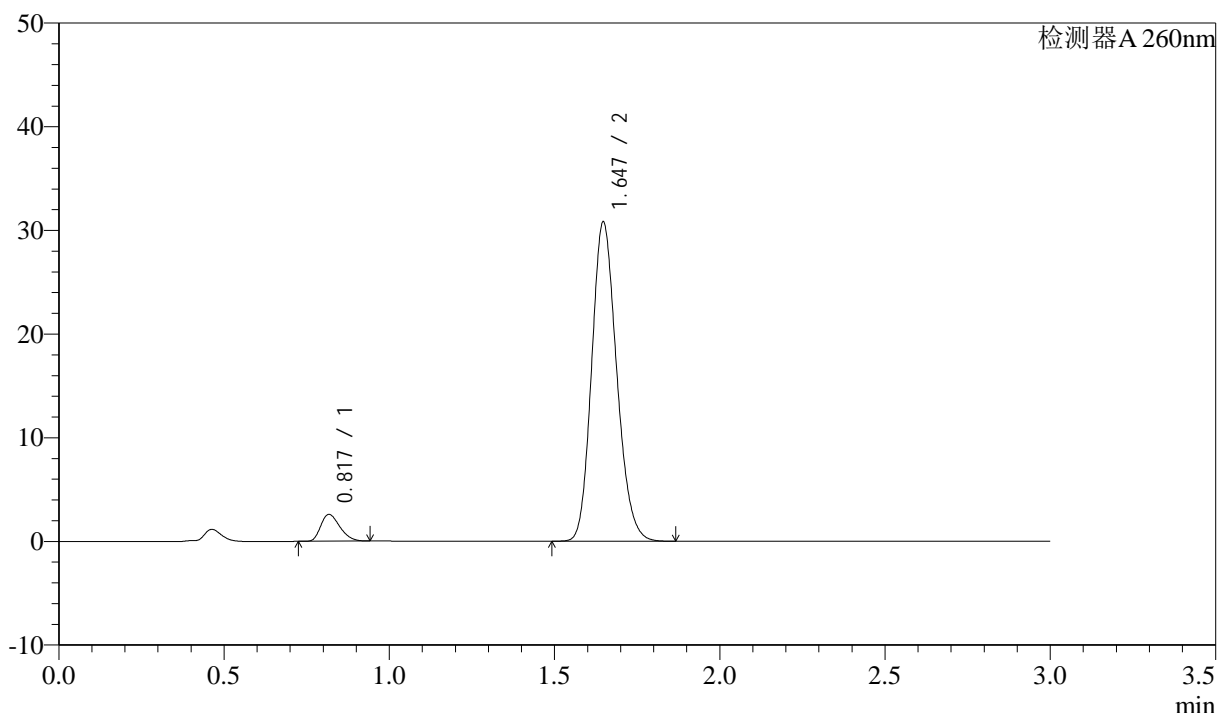

<峰表>

检测器A 260nm

峰号	保留时间	面积	面积%	高度	理论塔板数(USP)	拖尾因子	分离度(USP)
1	0.817	10420	6.039	2556	933	1.302	--
2	1.647	162134	93.961	30793	2268	1.169	6.765
总计		172554	100.000	33349			

图19 美阿沙坦钾片溶出曲线测定HPLC图谱  
 自制品-2025010621批(80mg规格)-均一性1-磷酸盐溶液 (pH7.8) 介质-  
 桨法-50转-15min-片1  
 供试品溶液-1

<样品信息>

色谱柱: XB-C18(50mm\*4.6mm,5 $\mu$ m)      流速: 1.5ml/min  
 柱温: 30°C      波长: 260nm  
 数据文件名: RC\$SMF-4080 - 27-56/27-865-2 - zzp-2025010621p-rcqx-80mg-pH7.8-jyx1-jf50z-p2-15min.lcd  
 方法文件名: RC\$SMF-4080 - SMF-4080-rcqx-FX276.lcm  
 批处理文件名: RC\$SMF-4080 - SMF-4080-20250210-fx276.lcb  
 样品瓶号: 1-12  
 进样体积: 10 $\mu$ l      版本号: 6.115  
 进样时间: 2025/02/10 12:40:53      实验者: jiangjinwei  
 处理时间 (V2): 2025/02/11 10:38:32      处理者: jiangjinwei  
 仪器型号: SHIMADZU LC-2050C(FX276)

<色谱图>

mV

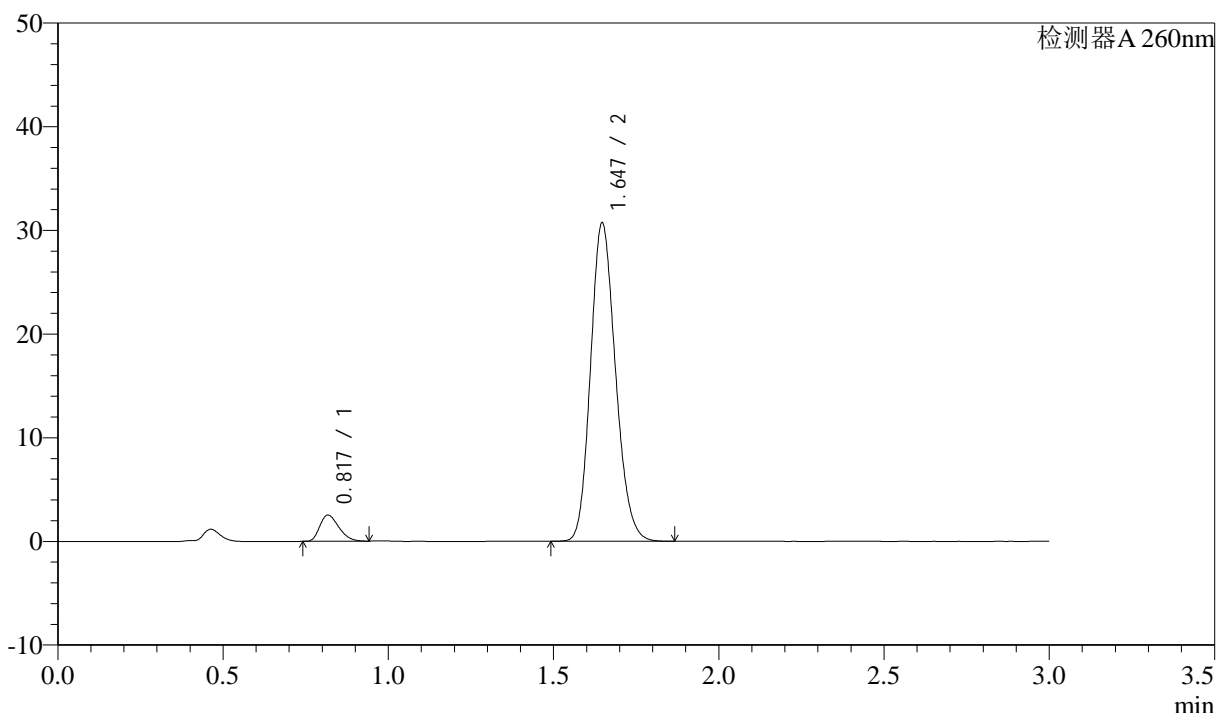

<峰表>

检测器A 260nm

峰号	保留时间	面积	面积%	高度	理论塔板数(USP)	拖尾因子	分离度(USP)
1	0.817	10103	5.892	2491	942	1.301	--
2	1.647	161353	94.108	30715	2275	1.164	6.782
总计		171455	100.000	33207			

图20 美阿沙坦钾片溶出曲线测定HPLC图谱  
 自制品-2025010621批(80mg规格)-均一性1-磷酸盐溶液 (pH7.8) 介质-  
 桨法-50转-15min-片2  
 供试品溶液-1

<样品信息>

色谱柱: XB-C18(50mm\*4.6mm,5μm) 流速: 1.5ml/min  
 柱温: 30°C 波长: 260nm  
 数据文件名: RC\$SMF-4080 - 27-56/27-866-2 - zzp-2025010621p-rcqx-80mg-pH7.8-jyx1-jf50z-p3-15min.lcd  
 方法文件名: RC\$SMF-4080 - SMF-4080-rcqx-FX276.lcm  
 批处理文件名: RC\$SMF-4080 - SMF-4080-20250210-fx276.lcb  
 样品瓶号: 1-21  
 进样体积: 10μl 版本号: 6.115  
 进样时间: 2025/02/10 12:44:15 实验者: jiangjinwei  
 处理时间 (V2): 2025/02/11 10:38:35 处理者: jiangjinwei  
 仪器型号: SHIMADZU LC-2050C(FX276)

<色谱图>

mV

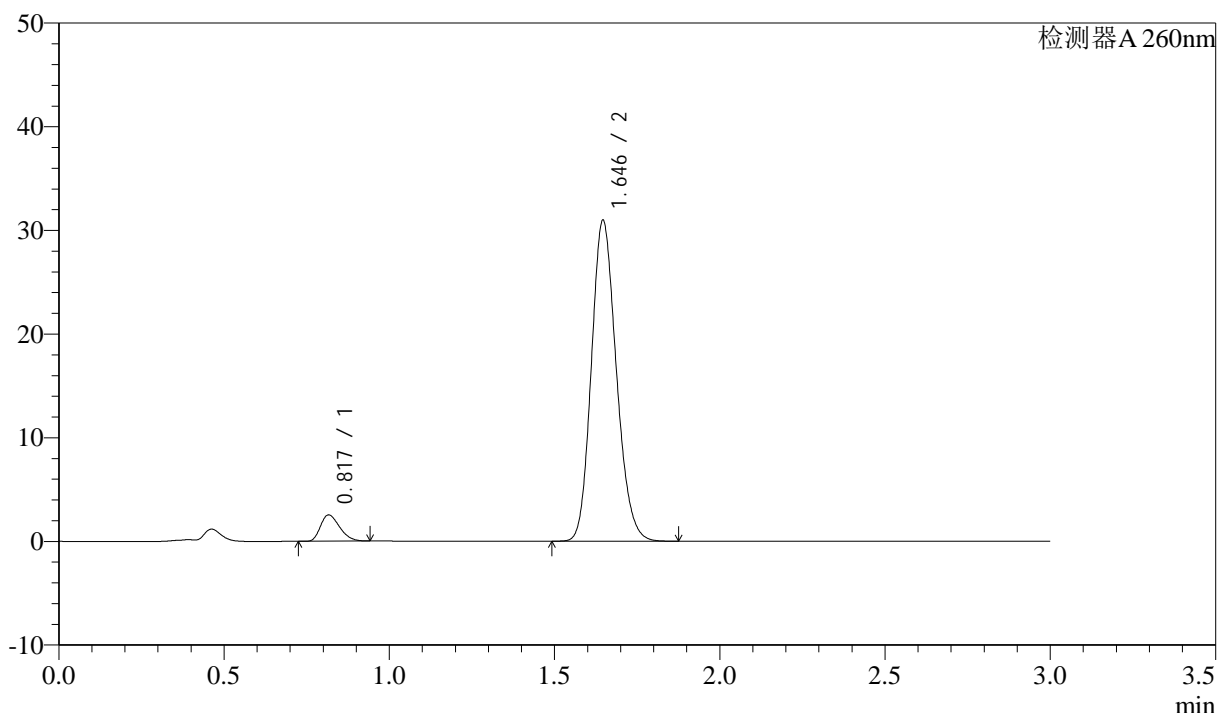

<峰表>

检测器A 260nm

峰号	保留时间	面积	面积%	高度	理论塔板数(USP)	拖尾因子	分离度(USP)
1	0.817	10217	5.912	2520	933	1.303	--
2	1.646	162595	94.088	30953	2275	1.166	6.774
总计		172812	100.000	33474			

图21 美阿沙坦钾片溶出曲线测定HPLC图谱  
 自制品-2025010621批(80mg规格)-均一性1-磷酸盐溶液 (pH7.8) 介质-  
 桨法-50转-15min-片3  
 供试品溶液-1

<样品信息>

色谱柱: XB-C18(50mm\*4.6mm,5 $\mu$ m)      流速: 1.5ml/min  
 柱温: 30 $^{\circ}$ C      波长: 260nm  
 数据文件名: RC\$SMF-4080 - 27-56/27-867-2 - zzp-2025010621p-rcqx-80mg-pH7.8-jyx1-jf50z-p4-15min.lcd  
 方法文件名: RC\$SMF-4080 - SMF-4080-rcqx-FX276.lcm  
 批处理文件名: RC\$SMF-4080 - SMF-4080-20250210-fx276.lcb  
 样品瓶号: 1-30  
 进样体积: 10 $\mu$ l      版本号: 6.115  
 进样时间: 2025/02/10 12:47:37      实验者: jiangjinwei  
 处理时间 (V2): 2025/02/11 10:38:38      处理者: jiangjinwei  
 仪器型号: SHIMADZU LC-2050C(FX276)

<色谱图>

mV

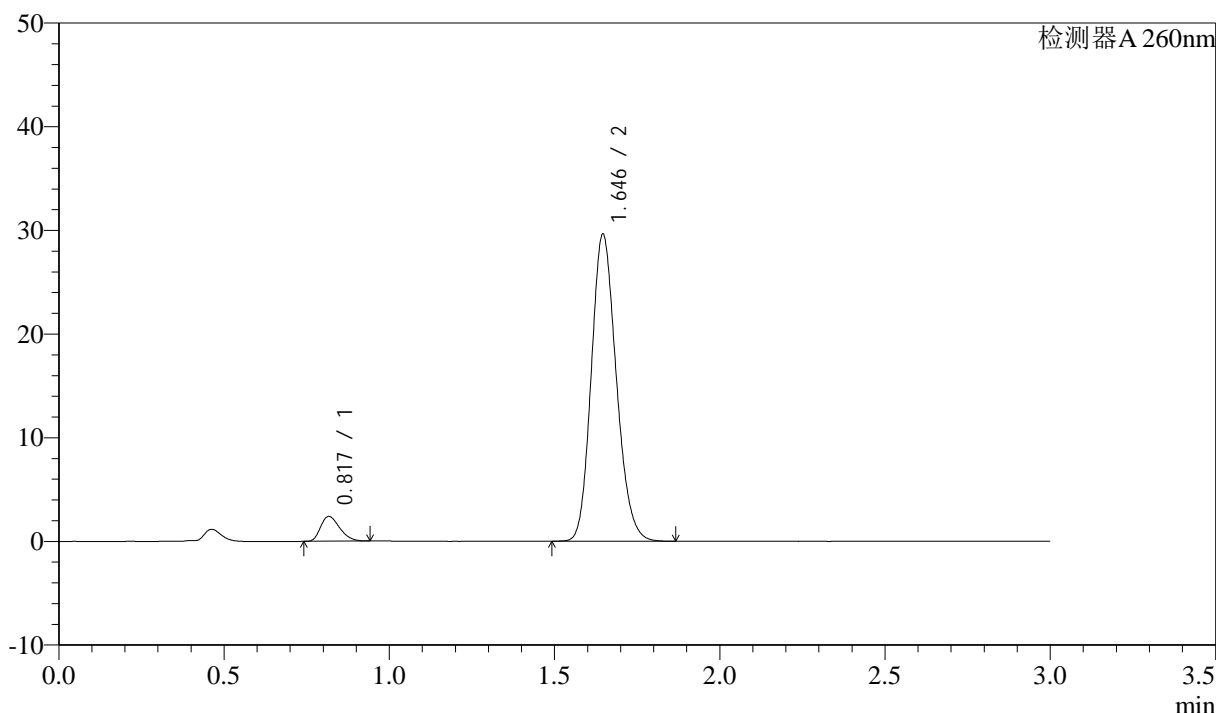

<峰表>

检测器A 260nm

峰号	保留时间	面积	面积%	高度	理论塔板数(USP)	拖尾因子	分离度(USP)
1	0.817	9648	5.828	2378	937	1.308	--
2	1.646	155891	94.172	29619	2266	1.166	6.768
总计		165539	100.000	31997			

图22 美阿沙坦钾片溶出曲线测定HPLC图谱  
 自制品-2025010621批(80mg规格)-均一性1-磷酸盐溶液 (pH7.8) 介质-  
 桨法-50转-15min-片4  
 供试品溶液-1



# SMF-4080

## <样品信息>

色谱柱: XB-C18(50mm\*4.6mm,5 $\mu$ m)      流速: 1.5ml/min  
 柱温: 30°C      波长: 260nm  
 数据文件名: RC\$SMF-4080 - 27-56/27-868-2 - zzp-2025010621p-rcqx-80mg-pH7.8-jyx1-jf50z-p5-15min.lcd  
 方法文件名: RC\$SMF-4080 - SMF-4080-rcqx-FX276.lcm  
 批处理文件名: RC\$SMF-4080 - SMF-4080-20250210-fx276.lcb  
 样品瓶号: 1-39  
 进样体积: 10 $\mu$ l      版本号: 6.115  
 进样时间: 2025/02/10 12:50:59      实验者: jiangjinwei  
 处理时间 (V2): 2025/02/11 10:38:40      处理者: jiangjinwei  
 仪器型号: SHIMADZU LC-2050C(FX276)

## <色谱图>

mV

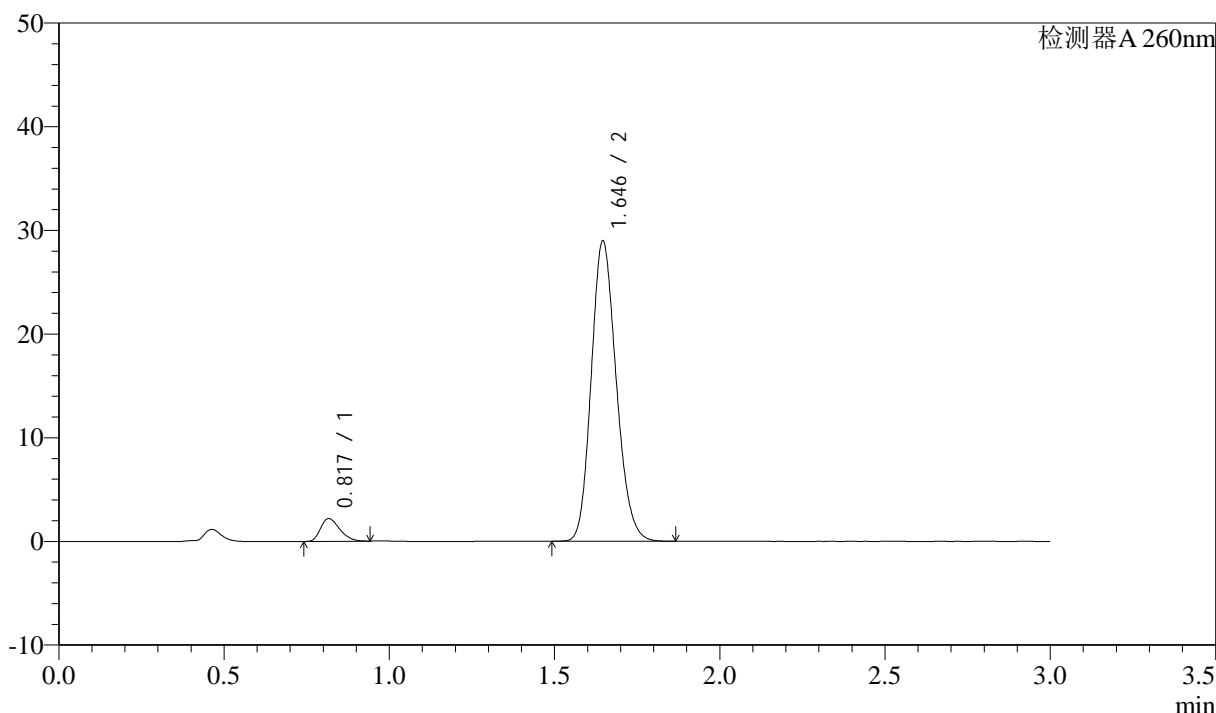

## <峰表>

检测器A 260nm

峰号	保留时间	面积	面积%	高度	理论塔板数(USP)	拖尾因子	分离度(USP)
1	0.817	8811	5.465	2169	932	1.310	--
2	1.646	152414	94.535	28969	2268	1.168	6.762
总计		161225	100.000	31138			

图23 美阿沙坦钾片溶出曲线测定HPLC图谱  
 自制品-2025010621批(80mg规格)-均一性1-磷酸盐溶液 (pH7.8) 介质-  
 桨法-50转-15min-片5  
 供试品溶液-1



# SMF-4080

## <样品信息>

色谱柱: XB-C18(50mm\*4.6mm,5 $\mu$ m)      流速: 1.5ml/min  
 柱温: 30 $^{\circ}$ C      波长: 260nm  
 数据文件名: RC\$SMF-4080 - 27-56/27-869-2 - zzp-2025010621p-rcqx-80mg-pH7.8-jyx1-jf50z-p6-15min.lcd  
 方法文件名: RC\$SMF-4080 - SMF-4080-rcqx-FX276.lcm  
 批处理文件名: RC\$SMF-4080 - SMF-4080-20250210-fx276.lcb  
 样品瓶号: 1-48  
 进样体积: 10 $\mu$ l      版本号: 6.115  
 进样时间: 2025/02/10 12:54:21      实验者: jiangjinwei  
 处理时间 (V2): 2025/02/11 10:38:43      处理者: jiangjinwei  
 仪器型号: SHIMADZU LC-2050C(FX276)

## <色谱图>

mV

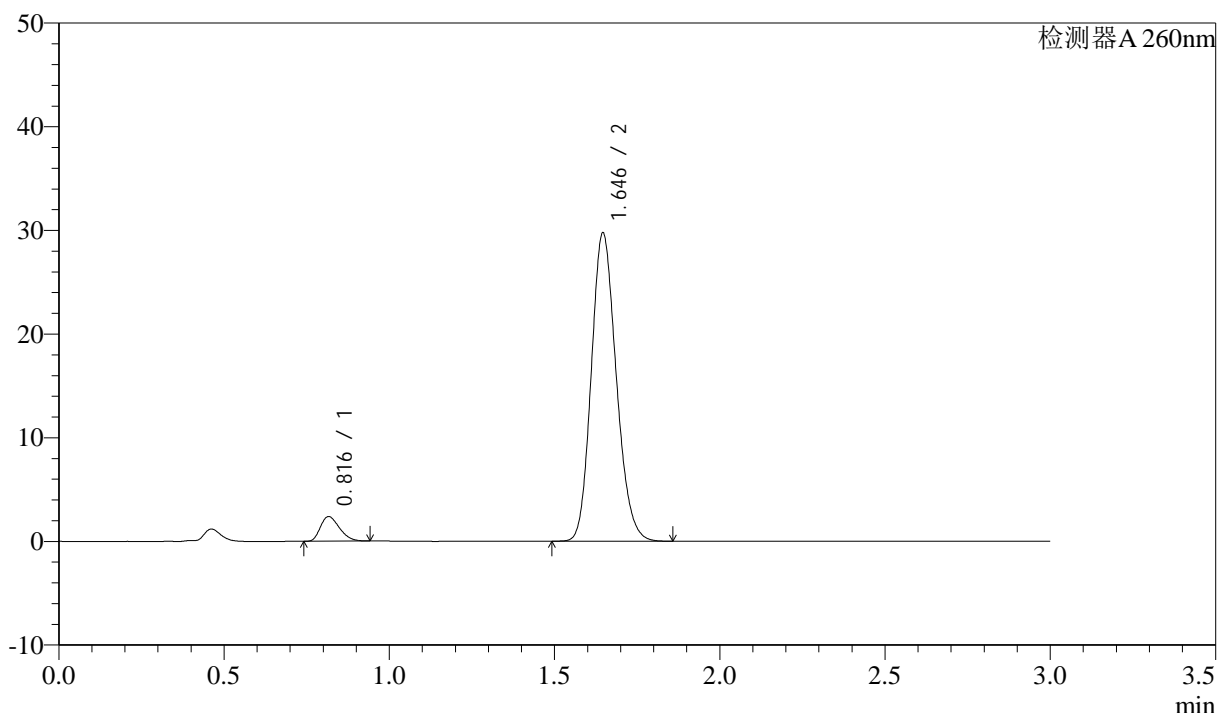

## <峰表>

检测器A 260nm

峰号	保留时间	面积	面积%	高度	理论塔板数(USP)	拖尾因子	分离度(USP)
1	0.816	9556	5.761	2366	938	1.300	--
2	1.646	156307	94.239	29740	2271	1.164	6.781
总计		165863	100.000	32106			

图24 美阿沙坦钾片溶出曲线测定HPLC图谱  
 自制品-2025010621批(80mg规格)-均一性1-磷酸盐溶液 (pH7.8) 介质-  
 桨法-50转-15min-片6  
 供试品溶液-1



# SMF-4080

## <样品信息>

色谱柱: XB-C18(50mm\*4.6mm,5μm)      流速: 1.5ml/min  
 柱温: 30°C      波长: 260nm  
 数据文件名: RC\$SMF-4080 - 27-56/27-870-2 - zzp-2025010621p-rcqx-80mg-pH7.8-jyx1-jf50z-p1-20min.lcd  
 方法文件名: RC\$SMF-4080 - SMF-4080-rcqx-FX276.lcm  
 批处理文件名: RC\$SMF-4080 - SMF-4080-20250210-fx276.lcb  
 样品瓶号: 1-4  
 进样体积: 10μl      版本号: 6.115  
 进样时间: 2025/02/10 12:57:44      实验者: jiangjinwei  
 处理时间 (V2): 2025/02/11 10:38:46      处理者: jiangjinwei  
 仪器型号: SHIMADZU LC-2050C(FX276)

## <色谱图>

mV

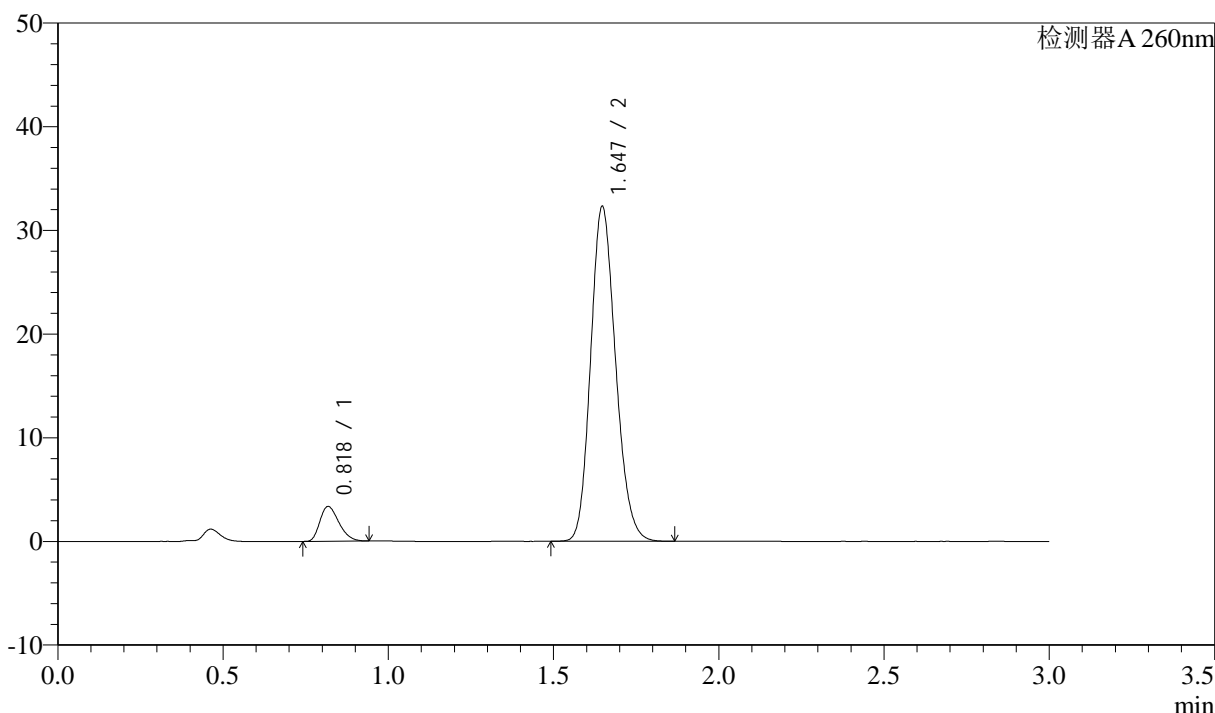

## <峰表>

检测器A 260nm

峰号	保留时间	面积	面积%	高度	理论塔板数(USP)	拖尾因子	分离度(USP)
1	0.818	13461	7.349	3321	945	1.300	--
2	1.647	169704	92.651	32293	2275	1.164	6.783
总计		183165	100.000	35615			

图25 美阿沙坦钾片溶出曲线测定HPLC图谱  
 自制品-2025010621批(80mg规格)-均一性1-磷酸盐溶液 (pH7.8) 介质-  
 桨法-50转-20min-片1  
 供试品溶液-1



# SMF-4080

## <样品信息>

色谱柱: XB-C18(50mm\*4.6mm,5 $\mu$ m)      流速: 1.5ml/min  
 柱温: 30°C      波长: 260nm  
 数据文件名: RC\$SMF-4080 - 27-56/27-871-2 - zzp-2025010621p-rcqx-80mg-pH7.8-jyx1-jf50z-p2-20min.lcd  
 方法文件名: RC\$SMF-4080 - SMF-4080-rcqx-FX276.lcm  
 批处理文件名: RC\$SMF-4080 - SMF-4080-20250210-fx276.lcb  
 样品瓶号: 1-13  
 进样体积: 10 $\mu$ l      版本号: 6.115  
 进样时间: 2025/02/10 13:01:07      实验者: jiangjinwei  
 处理时间 (V2): 2025/02/11 10:38:48      处理者: jiangjinwei  
 仪器型号: SHIMADZU LC-2050C(FX276)

## <色谱图>

mV

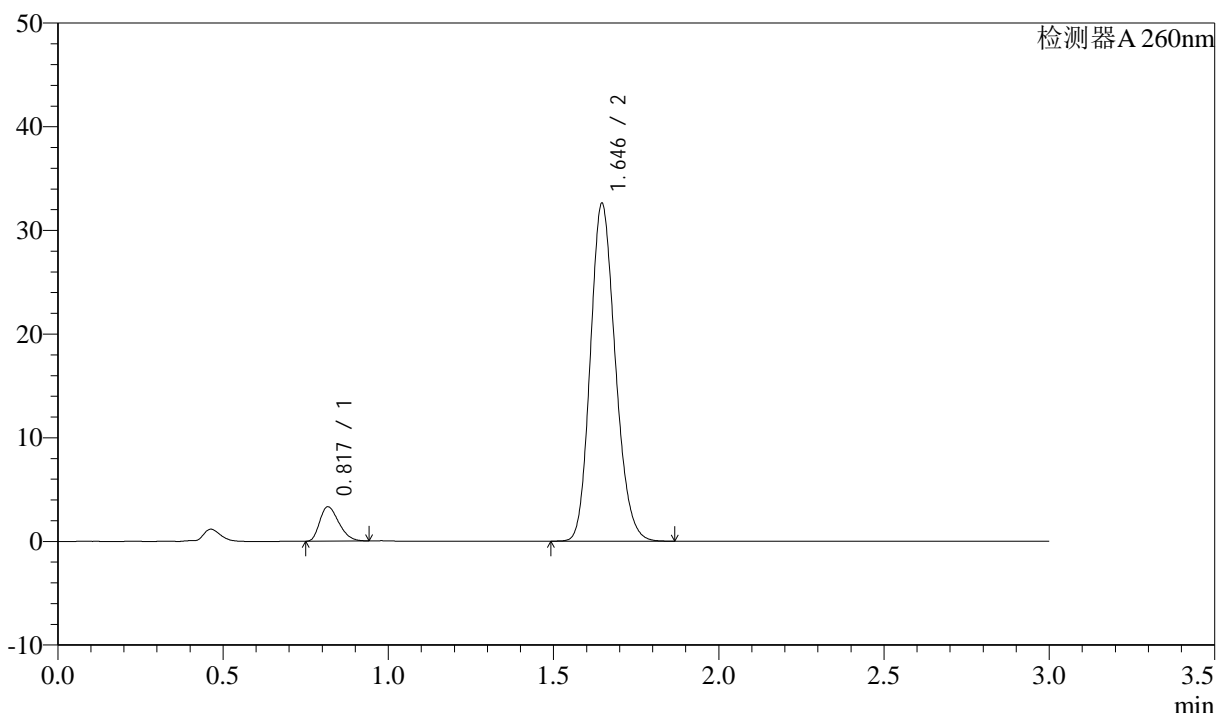

## <峰表>

检测器A 260nm

峰号	保留时间	面积	面积%	高度	理论塔板数(USP)	拖尾因子	分离度(USP)
1	0.817	13338	7.225	3281	936	1.305	--
2	1.646	171268	92.775	32580	2271	1.166	6.766
总计		184606	100.000	35861			

图26 美阿沙坦钾片溶出曲线测定HPLC图谱  
 自制品-2025010621批(80mg规格)-均一性1-磷酸盐溶液 (pH7.8) 介质-  
 桨法-50转-20min-片2  
 供试品溶液-1

<样品信息>

色谱柱: XB-C18(50mm\*4.6mm,5μm)      流速: 1.5ml/min  
 柱温: 30°C      波长: 260nm  
 数据文件名: RC\$SMF-4080 - 27-56/27-872-2 - zzp-2025010621p-rcqx-80mg-pH7.8-jyx1-jf50z-p3-20min.lcd  
 方法文件名: RC\$SMF-4080 - SMF-4080-rcqx-FX276.lcm  
 批处理文件名: RC\$SMF-4080 - SMF-4080-20250210-fx276.lcb  
 样品瓶号: 1-22  
 进样体积: 10μl      版本号: 6.115  
 进样时间: 2025/02/10 13:04:29      实验者: jiangjinwei  
 处理时间 (V2): 2025/02/11 10:38:51      处理者: jiangjinwei  
 仪器型号: SHIMADZU LC-2050C(FX276)

<色谱图>

mV

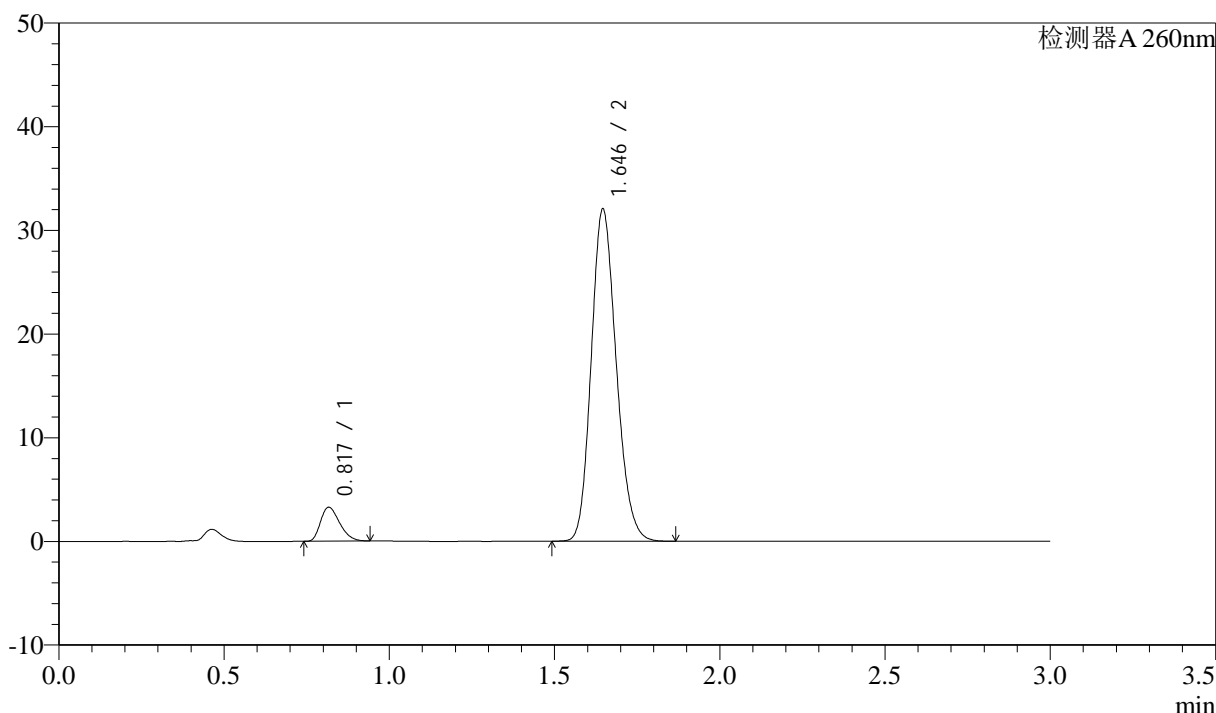

<峰表>

检测器A 260nm

峰号	保留时间	面积	面积%	高度	理论塔板数(USP)	拖尾因子	分离度(USP)
1	0.817	13182	7.246	3250	935	1.309	--
2	1.646	168743	92.754	32039	2263	1.169	6.763
总计		181925	100.000	35289			

图27 美阿沙坦钾片溶出曲线测定HPLC图谱  
 自制品-2025010621批(80mg规格)-均一性1-磷酸盐溶液 (pH7.8) 介质-  
 桨法-50转-20min-片3  
 供试品溶液-1



# SMF-4080

## <样品信息>

色谱柱: XB-C18(50mm\*4.6mm,5 $\mu$ m)      流速: 1.5ml/min  
 柱温: 30°C      波长: 260nm  
 数据文件名: RC\$SMF-4080 - 27-56/27-873-2 - zzp-2025010621p-rcqx-80mg-pH7.8-jyx1-jf50z-p4-20min.lcd  
 方法文件名: RC\$SMF-4080 - SMF-4080-rcqx-FX276.lcm  
 批处理文件名: RC\$SMF-4080 - SMF-4080-20250210-fx276.lcb  
 样品瓶号: 1-31  
 进样体积: 10 $\mu$ l      版本号: 6.115  
 进样时间: 2025/02/10 13:07:51      实验者: jiangjinwei  
 处理时间 (V2): 2025/02/11 10:38:54      处理者: jiangjinwei  
 仪器型号: SHIMADZU LC-2050C(FX276)

## <色谱图>

mV

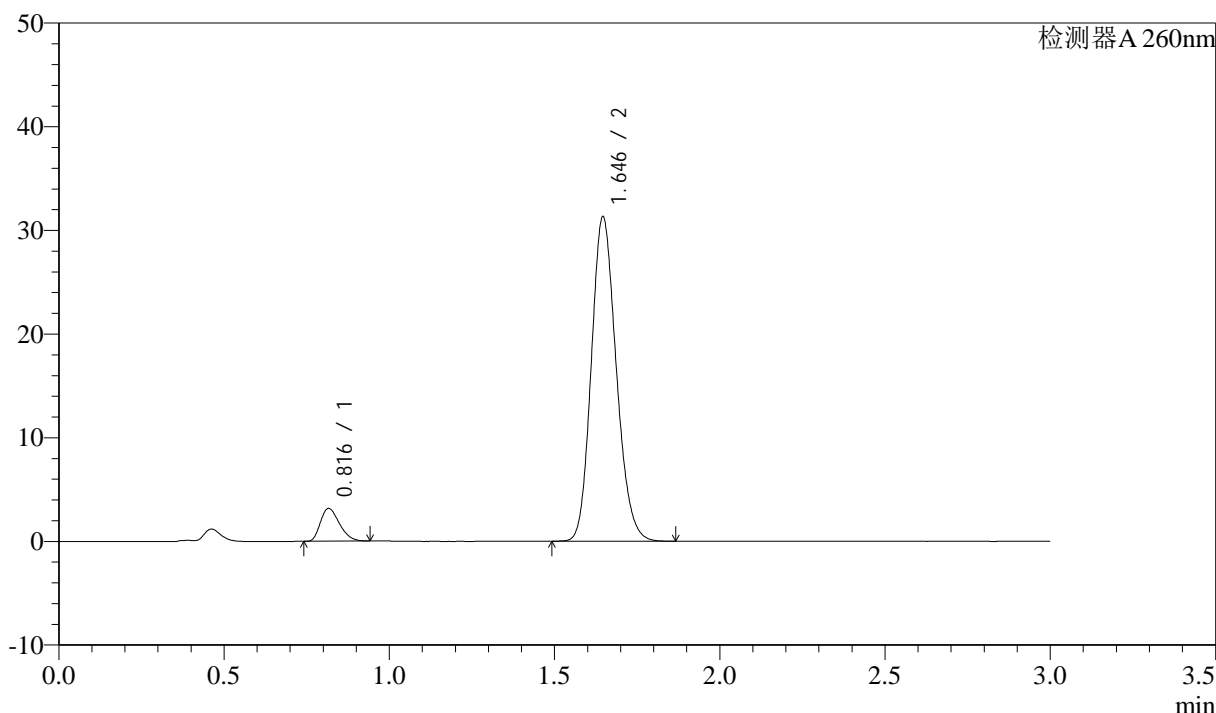

## <峰表>

检测器A 260nm

峰号	保留时间	面积	面积%	高度	理论塔板数(USP)	拖尾因子	分离度(USP)
1	0.816	12665	7.153	3141	941	1.297	--
2	1.646	164382	92.847	31292	2275	1.163	6.788
总计		177046	100.000	34432			

图28 美阿沙坦钾片溶出曲线测定HPLC图谱  
 自制品-2025010621批(80mg规格)-均一性1-磷酸盐溶液 (pH7.8) 介质-  
 桨法-50转-20min-片4  
 供试品溶液-1



# SMF-4080

## <样品信息>

色谱柱: XB-C18(50mm\*4.6mm,5μm)      流速: 1.5ml/min  
 柱温: 30°C      波长: 260nm  
 数据文件名: RC\$SMF-4080 - 27-56/27-874-2 - zzp-2025010621p-rcqx-80mg-pH7.8-jyx1-jf50z-p5-20min.lcd  
 方法文件名: RC\$SMF-4080 - SMF-4080-rcqx-FX276.lcm  
 批处理文件名: RC\$SMF-4080 - SMF-4080-20250210-fx276.lcb  
 样品瓶号: 1-40  
 进样体积: 10μl      版本号: 6.115  
 进样时间: 2025/02/10 13:11:13      实验者: jiangjinwei  
 处理时间 (V2): 2025/02/11 10:38:56      处理者: jiangjinwei  
 仪器型号: SHIMADZU LC-2050C(FX276)

## <色谱图>

mV

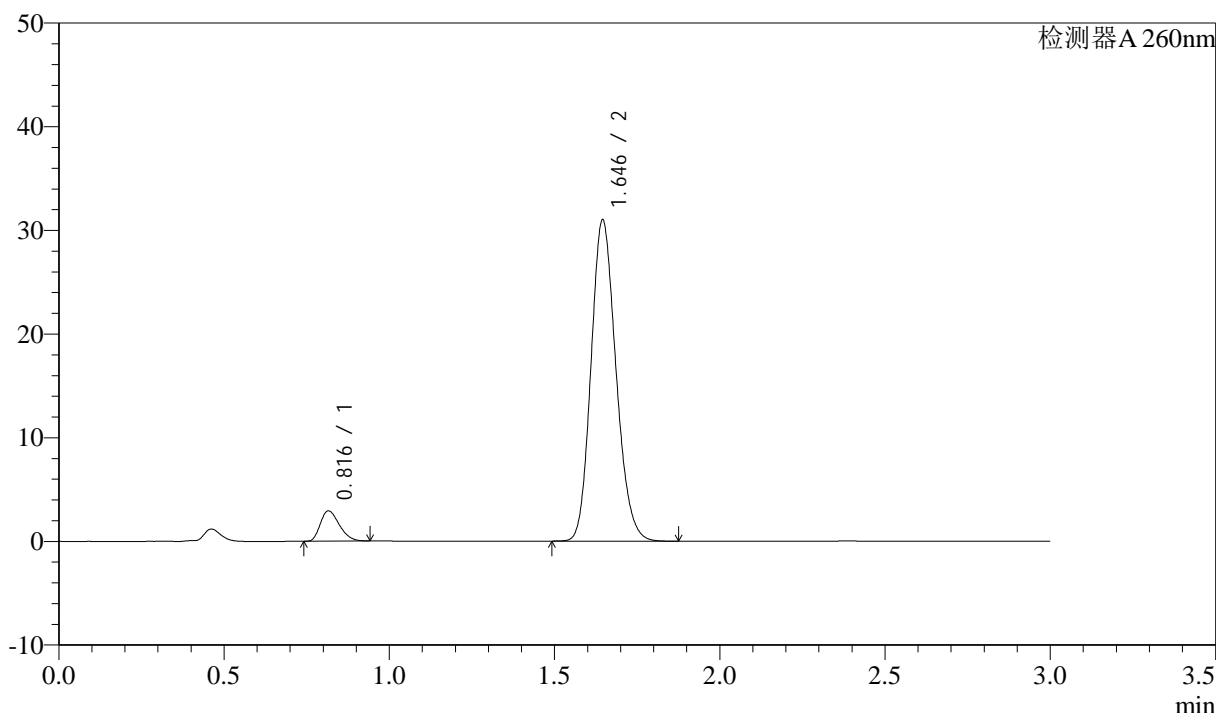

## <峰表>

检测器A 260nm

峰号	保留时间	面积	面积%	高度	理论塔板数(USP)	拖尾因子	分离度(USP)
1	0.816	11708	6.709	2907	941	1.297	--
2	1.646	162812	93.291	30972	2272	1.163	6.784
总计		174520	100.000	33880			

图29 美阿沙坦钾片溶出曲线测定HPLC图谱  
 自制品-2025010621批(80mg规格)-均一性1-磷酸盐溶液 (pH7.8) 介质-  
 桨法-50转-20min-片5  
 供试品溶液-1



# SMF-4080

## <样品信息>

色谱柱: XB-C18(50mm\*4.6mm,5 $\mu$ m)      流速: 1.5ml/min  
 柱温: 30°C      波长: 260nm  
 数据文件名: RC\$SMF-4080 - 27-56/27-875-2 - zzp-2025010621p-rcqx-80mg-pH7.8-jyx1-jf50z-p6-20min.lcd  
 方法文件名: RC\$SMF-4080 - SMF-4080-rcqx-FX276.lcm  
 批处理文件名: RC\$SMF-4080 - SMF-4080-20250210-fx276.lcb  
 样品瓶号: 1-49  
 进样体积: 10 $\mu$ l      版本号: 6.115  
 进样时间: 2025/02/10 13:14:35      实验者: jiangjinwei  
 处理时间 (V2): 2025/02/11 10:38:59      处理者: jiangjinwei  
 仪器型号: SHIMADZU LC-2050C(FX276)

## <色谱图>

mV

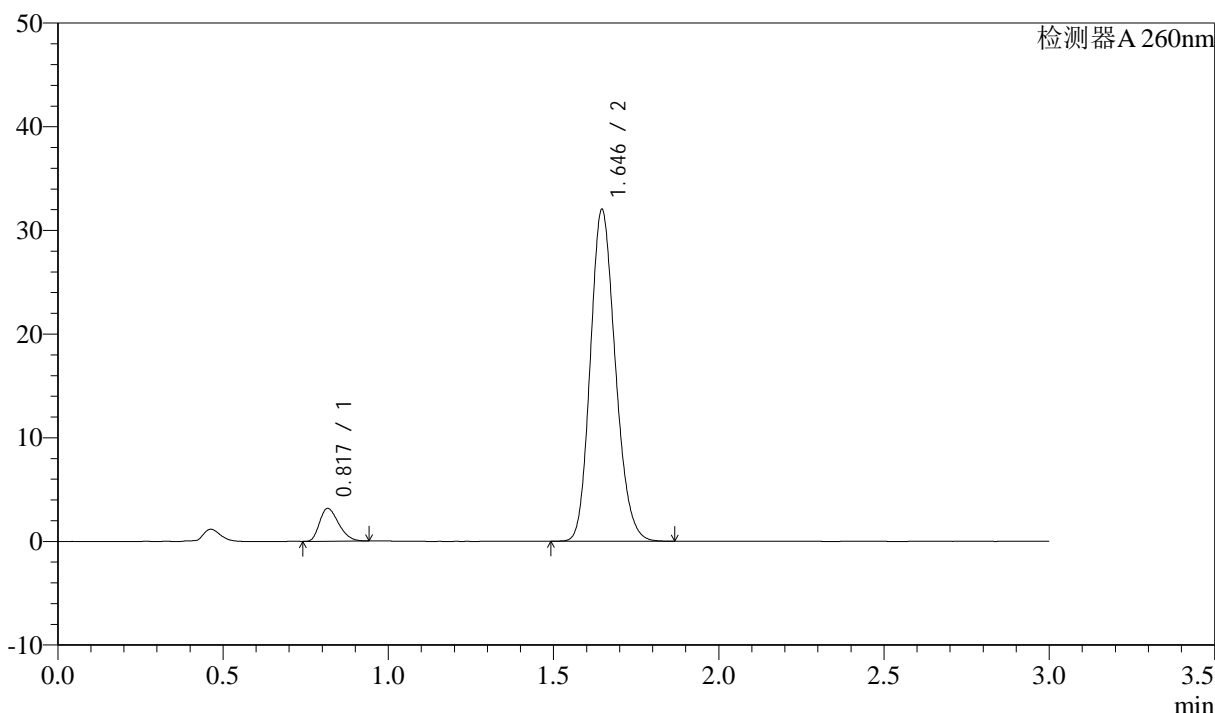

## <峰表>

检测器A 260nm

峰号	保留时间	面积	面积%	高度	理论塔板数(USP)	拖尾因子	分离度(USP)
1	0.817	12742	7.036	3140	934	1.305	--
2	1.646	168352	92.964	32012	2268	1.168	6.767
总计		181094	100.000	35152			

图30 美阿沙坦钾片溶出曲线测定HPLC图谱  
 自制品-2025010621批(80mg规格)-均一性1-磷酸盐溶液 (pH7.8) 介质-  
 桨法-50转-20min-片6  
 供试品溶液-1

<样品信息>

色谱柱: XB-C18(50mm\*4.6mm,5μm)      流速: 1.5ml/min  
 柱温: 30°C      波长: 260nm  
 数据文件名: RC\$SMF-4080 - 27-56/27-876-2 - zzp-2025010621p-rcqx-80mg-pH7.8-jyx1-jf50z-p1-30min.lcd  
 方法文件名: RC\$SMF-4080 - SMF-4080-rcqx-FX276.lcm  
 批处理文件名: RC\$SMF-4080 - SMF-4080-20250210-fx276.lcb  
 样品瓶号: 1-5  
 进样体积: 10μl      版本号: 6.115  
 进样时间: 2025/02/10 13:17:57      实验者: jiangjinwei  
 处理时间 (V2): 2025/02/11 10:39:02      处理者: jiangjinwei  
 仪器型号: SHIMADZU LC-2050C(FX276)

<色谱图>

mV

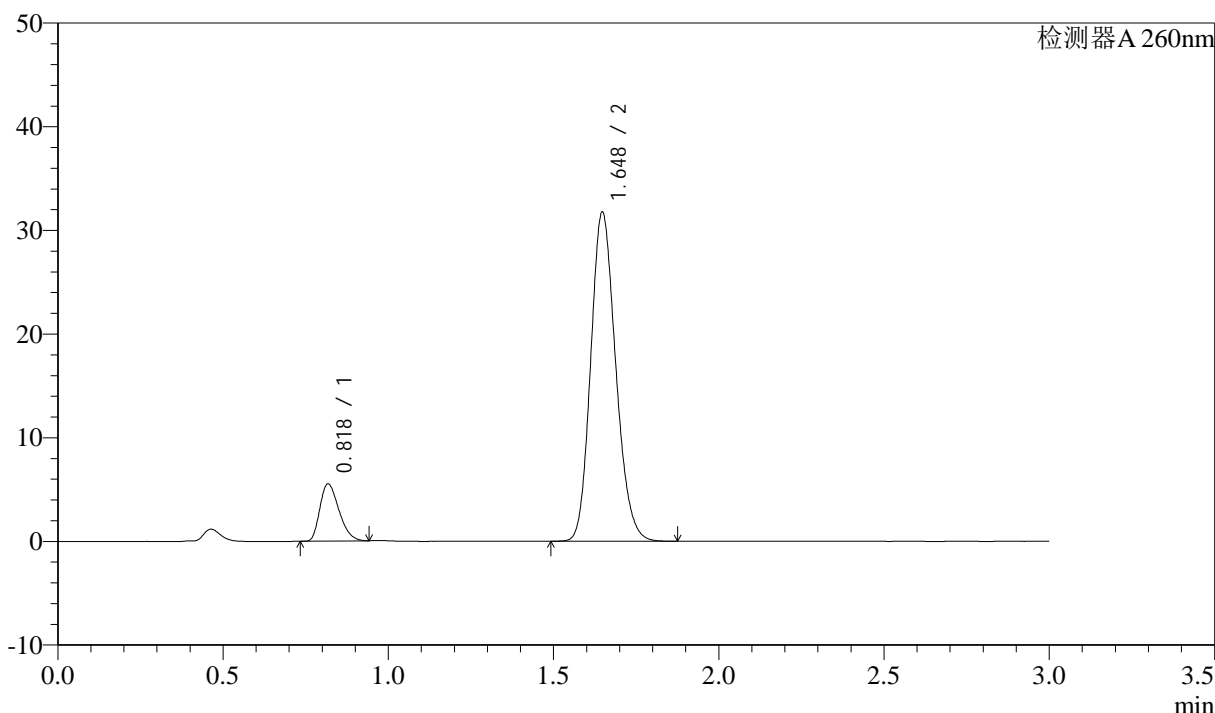

<峰表>

检测器A 260nm

峰号	保留时间	面积	面积%	高度	理论塔板数(USP)	拖尾因子	分离度(USP)
1	0.818	22213	11.730	5464	939	1.306	--
2	1.648	167152	88.270	31745	2269	1.168	6.771
总计		189364	100.000	37208			

图31 美阿沙坦钾片溶出曲线测定HPLC图谱  
 自制品-2025010621批(80mg规格)-均一性1-磷酸盐溶液 (pH7.8) 介质-  
 浆法-50转-30min-片1  
 供试品溶液-1

<样品信息>

色谱柱: XB-C18(50mm\*4.6mm,5μm)      流速: 1.5ml/min  
 柱温: 30°C      波长: 260nm  
 数据文件名: RC\$SMF-4080 - 27-56/27-877-2 - zzp-2025010621p-rcqx-80mg-pH7.8-jyx1-jf50z-p2-30min.lcd  
 方法文件名: RC\$SMF-4080 - SMF-4080-rcqx-FX276.lcm  
 批处理文件名: RC\$SMF-4080 - SMF-4080-20250210-fx276.lcb  
 样品瓶号: 1-14  
 进样体积: 10μl      版本号: 6.115  
 进样时间: 2025/02/10 13:21:20      实验者: jiangjinwei  
 处理时间 (V2): 2025/02/11 10:39:04      处理者: jiangjinwei  
 仪器型号: SHIMADZU LC-2050C(FX276)

<色谱图>

mV

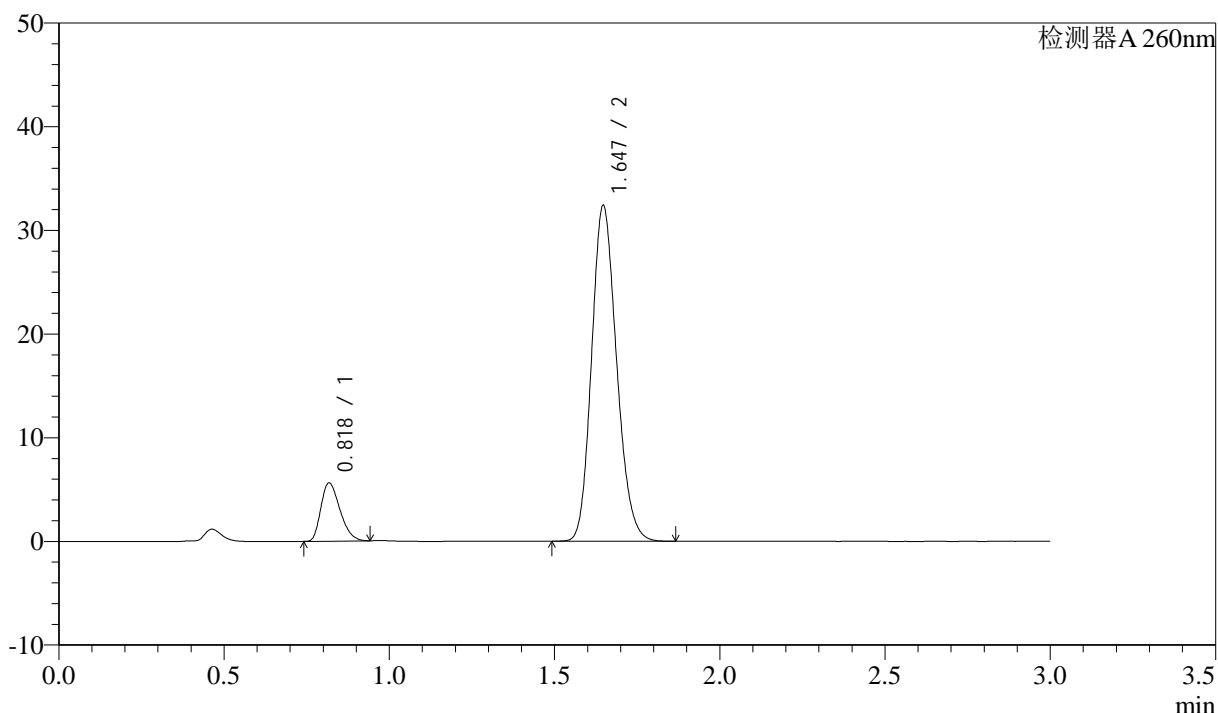

<峰表>

检测器A 260nm

峰号	保留时间	面积	面积%	高度	理论塔板数(USP)	拖尾因子	分离度(USP)
1	0.818	22556	11.689	5553	940	1.306	--
2	1.647	170420	88.311	32381	2267	1.167	6.769
总计		192977	100.000	37934			

图32 美阿沙坦钾片溶出曲线测定HPLC图谱  
 自制品-2025010621批(80mg规格)-均一性1-磷酸盐溶液 (pH7.8) 介质-  
 桨法-50转-30min-片2  
 供试品溶液-1

<样品信息>

色谱柱: XB-C18(50mm\*4.6mm,5μm)      流速: 1.5ml/min  
 柱温: 30°C      波长: 260nm  
 数据文件名: RC\$SMF-4080 - 27-56/27-878-2 - zzp-2025010621p-rcqx-80mg-pH7.8-jyx1-jf50z-p3-30min.lcd  
 方法文件名: RC\$SMF-4080 - SMF-4080-rcqx-FX276.lcm  
 批处理文件名: RC\$SMF-4080 - SMF-4080-20250210-fx276.lcb  
 样品瓶号: 1-23  
 进样体积: 10μl      版本号: 6.115  
 进样时间: 2025/02/10 13:24:40      实验者: jiangjinwei  
 处理时间 (V2): 2025/02/11 10:39:07      处理者: jiangjinwei  
 仪器型号: SHIMADZU LC-2050C(FX276)

<色谱图>

mV

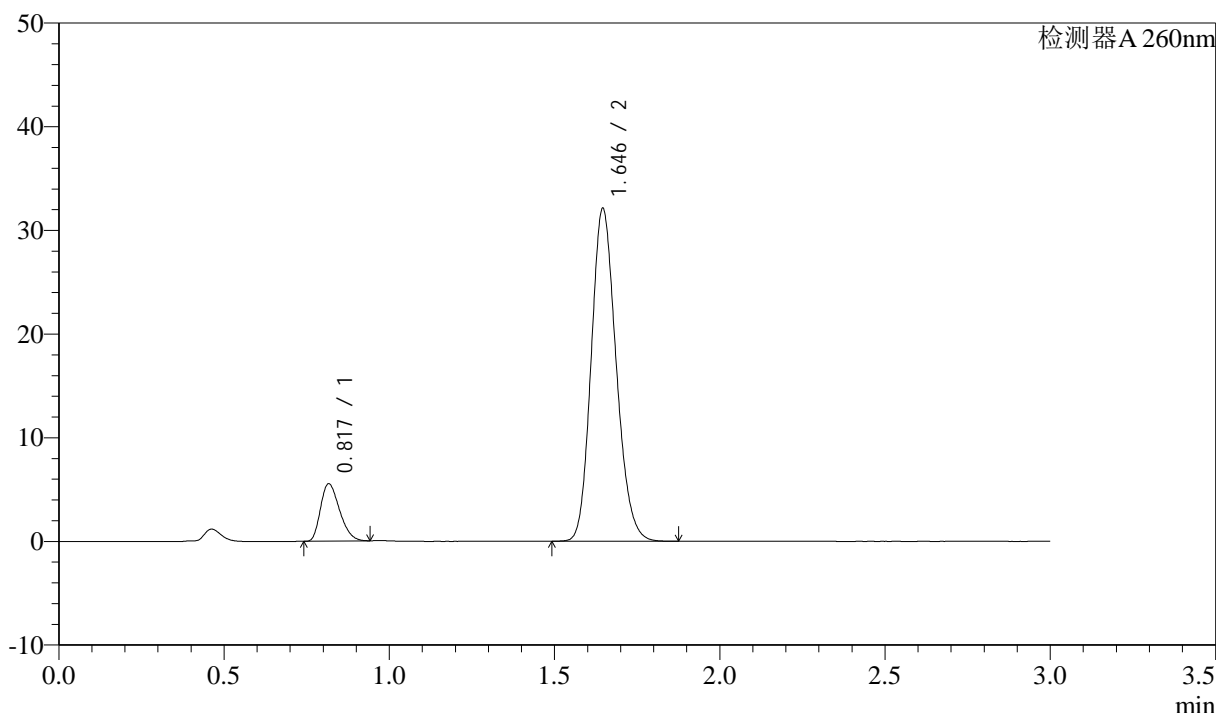

<峰表>

检测器A 260nm

峰号	保留时间	面积	面积%	高度	理论塔板数(USP)	拖尾因子	分离度(USP)
1	0.817	22201	11.623	5493	939	1.300	--
2	1.646	168806	88.377	32092	2268	1.165	6.774
总计		191007	100.000	37585			

图33 美阿沙坦钾片溶出曲线测定HPLC图谱  
 自制品-2025010621批(80mg规格)-均一性1-磷酸盐溶液 (pH7.8) 介质-  
 桨法-50转-30min-片3  
 供试品溶液-1

<样品信息>

色谱柱: XB-C18(50mm\*4.6mm,5μm) 流速: 1.5ml/min  
 柱温: 30°C 波长: 260nm  
 数据文件名: RC\$SMF-4080 - 27-56/27-879-2 - zzp-2025010621p-rcqx-80mg-pH7.8-jyx1-jf50z-p4-30min.lcd  
 方法文件名: RC\$SMF-4080 - SMF-4080-rcqx-FX276.lcm  
 批处理文件名: RC\$SMF-4080 - SMF-4080-20250210-fx276.lcb  
 样品瓶号: 1-32  
 进样体积: 10μl 版本号: 6.115  
 进样时间: 2025/02/10 13:28:03 实验者: jiangjinwei  
 处理时间 (V2): 2025/02/11 10:39:10 处理者: jiangjinwei  
 仪器型号: SHIMADZU LC-2050C(FX276)

<色谱图>

mV

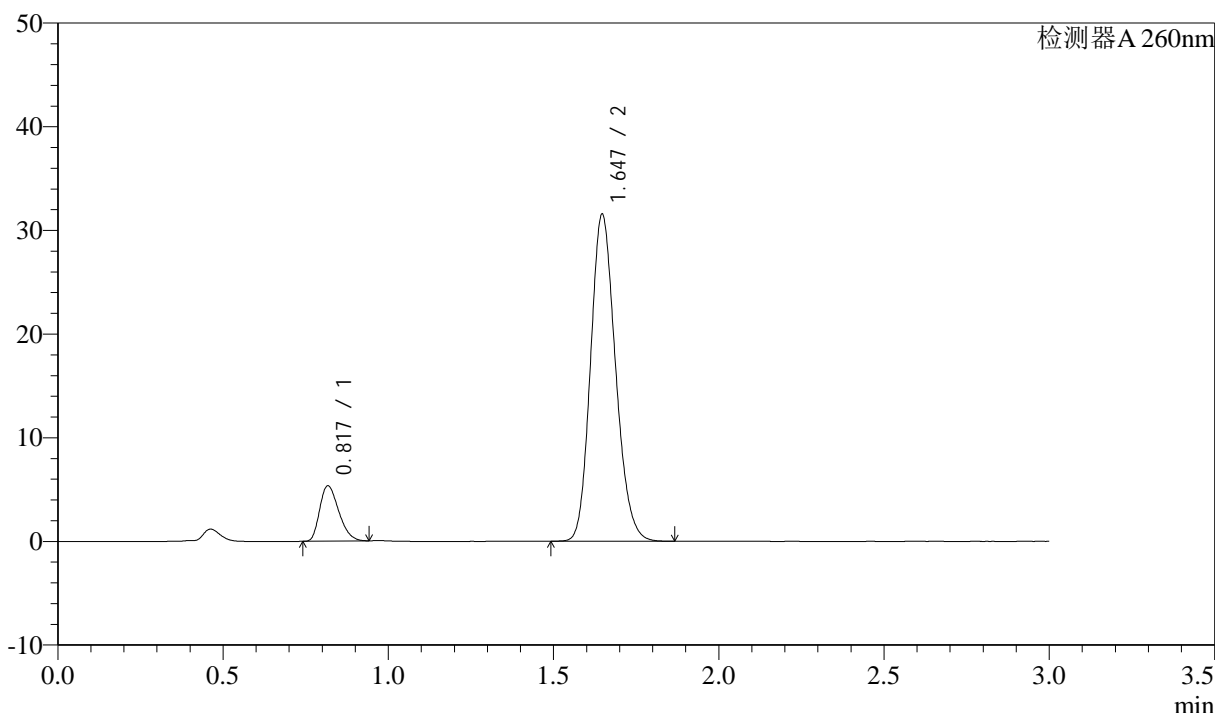

<峰表>

检测器A 260nm

峰号	保留时间	面积	面积%	高度	理论塔板数(USP)	拖尾因子	分离度(USP)
1	0.817	21456	11.452	5288	939	1.304	--
2	1.647	165895	88.548	31548	2270	1.166	6.776
总计		187351	100.000	36837			

图34 美阿沙坦钾片溶出曲线测定HPLC图谱  
 自制品-2025010621批(80mg规格)-均一性1-磷酸盐溶液 (pH7.8) 介质-  
 桨法-50转-30min-片4  
 供试品溶液-1



# SMF-4080

## <样品信息>

色谱柱: XB-C18(50mm\*4.6mm,5 $\mu$ m)      流速: 1.5ml/min  
 柱温: 30°C      波长: 260nm  
 数据文件名: RC\$SMF-4080 - 27-56/27-880-2 - zzp-2025010621p-rcqx-80mg-pH7.8-jyx1-jf50z-p5-30min.lcd  
 方法文件名: RC\$SMF-4080 - SMF-4080-rcqx-FX276.lcm  
 批处理文件名: RC\$SMF-4080 - SMF-4080-20250210-fx276.lcb  
 样品瓶号: 1-41  
 进样体积: 10 $\mu$ l      版本号: 6.115  
 进样时间: 2025/02/10 13:31:26      实验者: jiangjinwei  
 处理时间 (V2): 2025/02/11 10:39:12      处理者: jiangjinwei  
 仪器型号: SHIMADZU LC-2050C(FX276)

## <色谱图>

mV

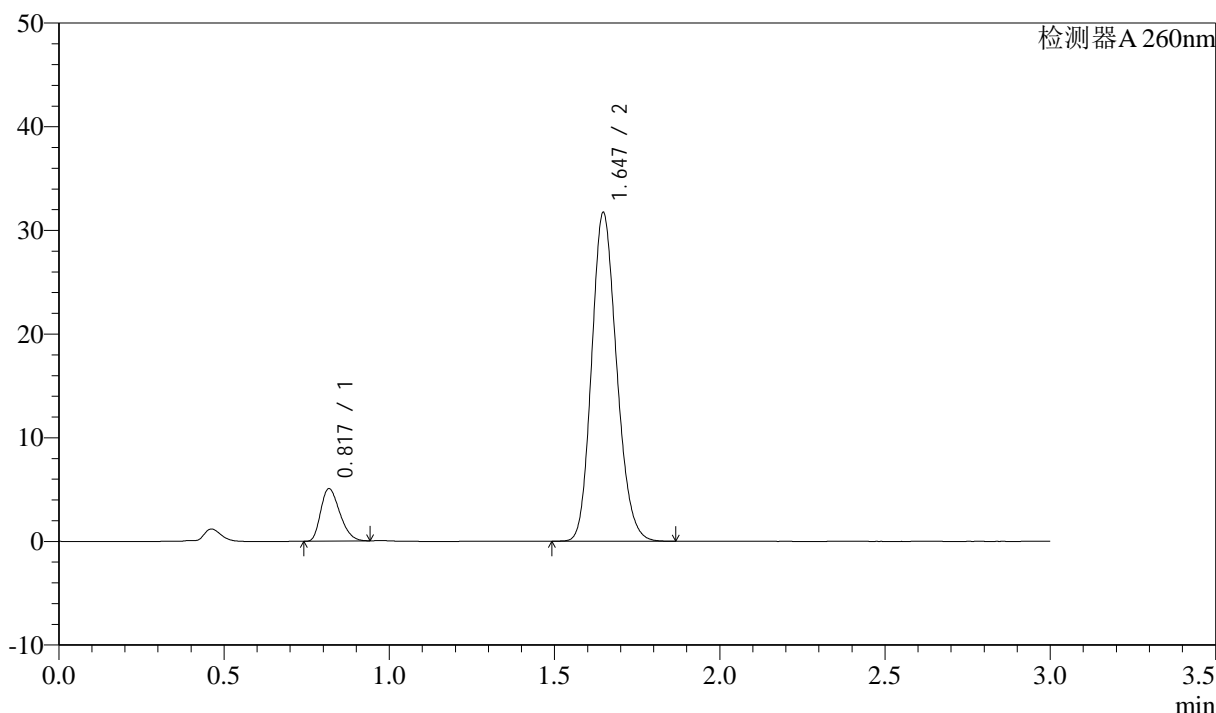

## <峰表>

检测器A 260nm

峰号	保留时间	面积	面积%	高度	理论塔板数(USP)	拖尾因子	分离度(USP)
1	0.817	20316	10.862	5008	942	1.297	--
2	1.647	166717	89.138	31703	2271	1.165	6.781
总计		187033	100.000	36711			

图35 美阿沙坦钾片溶出曲线测定HPLC图谱  
 自制品-2025010621批(80mg规格)-均一性1-磷酸盐溶液 (pH7.8) 介质-  
 桨法-50转-30min-片5  
 供试品溶液-1

<样品信息>

色谱柱: XB-C18(50mm\*4.6mm,5μm)      流速: 1.5ml/min  
 柱温: 30°C      波长: 260nm  
 数据文件名: RC\$SMF-4080 - 27-56/27-881-2 - zzp-2025010621p-rcqx-80mg-pH7.8-jyx1-jf50z-p6-30min.lcd  
 方法文件名: RC\$SMF-4080 - SMF-4080-rcqx-FX276.lcm  
 批处理文件名: RC\$SMF-4080 - SMF-4080-20250210-fx276.lcb  
 样品瓶号: 1-50  
 进样体积: 10μl      版本号: 6.115  
 进样时间: 2025/02/10 13:34:48      实验者: jiangjinwei  
 处理时间 (V2): 2025/02/11 10:39:15      处理者: jiangjinwei  
 仪器型号: SHIMADZU LC-2050C(FX276)

<色谱图>

mV

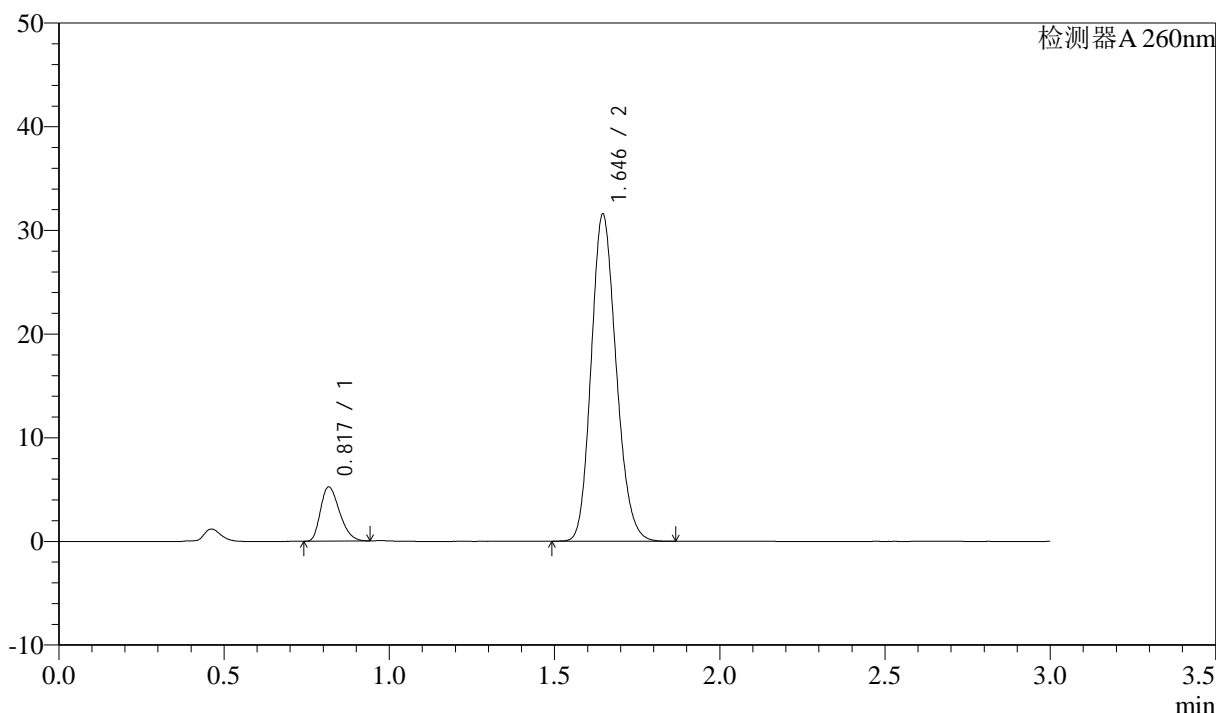

<峰表>

检测器A 260nm

峰号	保留时间	面积	面积%	高度	理论塔板数(USP)	拖尾因子	分离度(USP)
1	0.817	20977	11.223	5195	942	1.300	--
2	1.646	165934	88.777	31547	2268	1.164	6.778
总计		186912	100.000	36742			

图36 美阿沙坦钾片溶出曲线测定HPLC图谱  
 自制品-2025010621批(80mg规格)-均一性1-磷酸盐溶液 (pH7.8) 介质-  
 桨法-50转-30min-片6  
 供试品溶液-1



# SMF-4080

## <样品信息>

色谱柱: XB-C18(50mm\*4.6mm,5 $\mu$ m)      流速: 1.5ml/min  
 柱温: 30°C      波长: 260nm  
 数据文件名: RC\$SMF-4080 - 27-56/27-882-2 - zzp-2025010621p-rcqx-80mg-pH7.8-jyx1-jf50z-p1-45min.lcd  
 方法文件名: RC\$SMF-4080 - SMF-4080-rcqx-FX276.lcm  
 批处理文件名: RC\$SMF-4080 - SMF-4080-20250210-fx276.lcb  
 样品瓶号: 1-6  
 进样体积: 10 $\mu$ l      版本号: 6.115  
 进样时间: 2025/02/10 13:38:11      实验者: jiangjinwei  
 处理时间 (V2): 2025/02/11 10:39:18      处理者: jiangjinwei  
 仪器型号: SHIMADZU LC-2050C(FX276)

## <色谱图>

mV

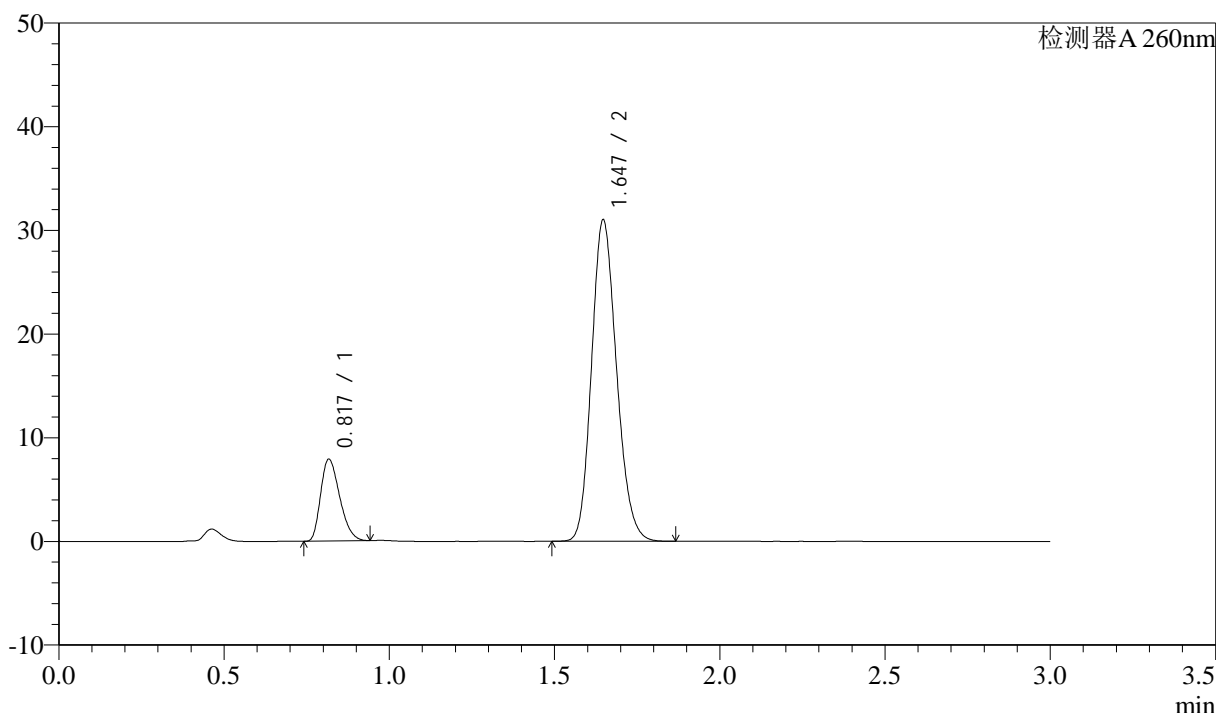

## <峰表>

检测器A 260nm

峰号	保留时间	面积	面积%	高度	理论塔板数(USP)	拖尾因子	分离度(USP)
1	0.817	31737	16.284	7824	939	1.303	--
2	1.647	163156	83.716	31011	2268	1.166	6.775
总计		194892	100.000	38834			

图37 美阿沙坦钾片溶出曲线测定HPLC图谱  
 自制品-2025010621批(80mg规格)-均一性1-磷酸盐溶液 (pH7.8) 介质-  
 桨法-50转-45min-片1  
 供试品溶液-1

<样品信息>

色谱柱: XB-C18(50mm\*4.6mm,5μm)      流速: 1.5ml/min  
 柱温: 30°C      波长: 260nm  
 数据文件名: RC\$SMF-4080 - 27-56/27-883-2 - zzp-2025010621p-rcqx-80mg-pH7.8-jyx1-jf50z-p2-45min.lcd  
 方法文件名: RC\$SMF-4080 - SMF-4080-rcqx-FX276.lcm  
 批处理文件名: RC\$SMF-4080 - SMF-4080-20250210-fx276.lcb  
 样品瓶号: 1-15  
 进样体积: 10μl      版本号: 6.115  
 进样时间: 2025/02/10 13:41:33      实验者: jiangjinwei  
 处理时间 (V2): 2025/02/11 10:39:21      处理者: jiangjinwei  
 仪器型号: SHIMADZU LC-2050C(FX276)

<色谱图>

mV

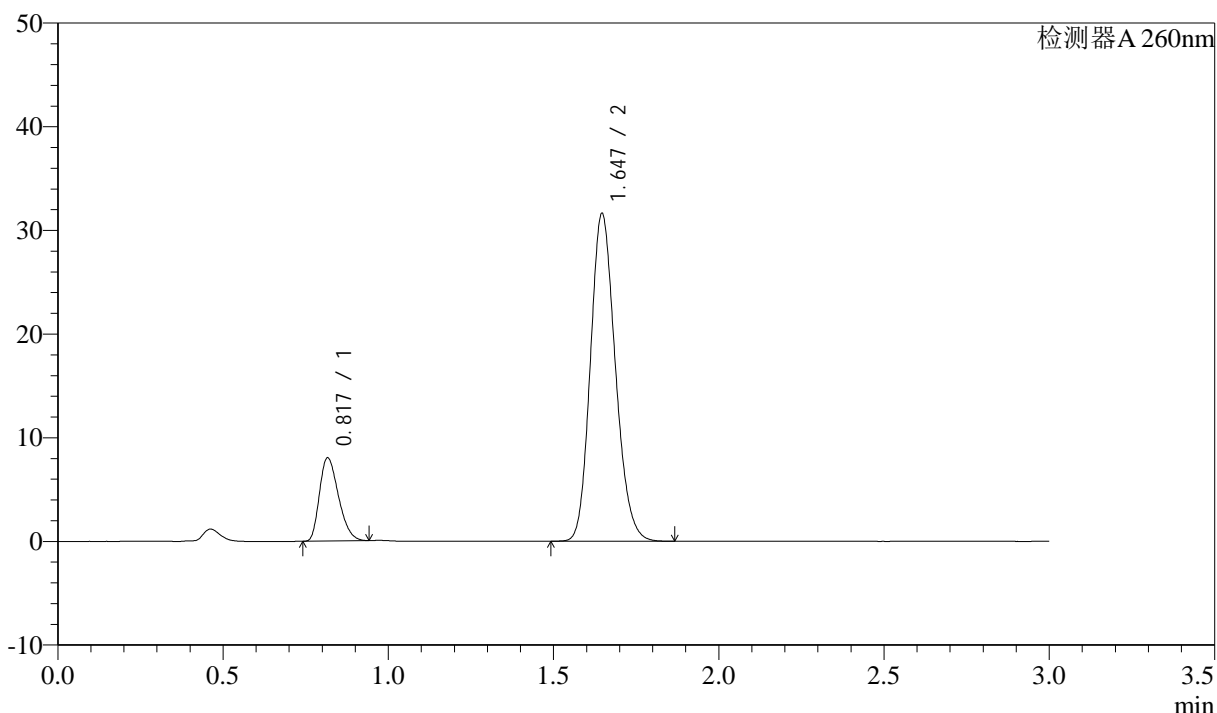

<峰表>

检测器A 260nm

峰号	保留时间	面积	面积%	高度	理论塔板数(USP)	拖尾因子	分离度(USP)
1	0.817	32202	16.232	7974	941	1.303	--
2	1.647	166184	83.768	31614	2271	1.166	6.785
总计		198386	100.000	39588			

图38 美阿沙坦钾片溶出曲线测定HPLC图谱  
 自制品-2025010621批(80mg规格)-均一性1-磷酸盐溶液 (pH7.8) 介质-  
 桨法-50转-45min-片2  
 供试品溶液-1

<样品信息>

色谱柱: XB-C18(50mm\*4.6mm,5μm)      流速: 1.5ml/min  
 柱温: 30°C      波长: 260nm  
 数据文件名: RC\$SMF-4080 - 27-56/27-884-2 - zzp-2025010621p-rcqx-80mg-pH7.8-jyx1-jf50z-p3-45min.lcd  
 方法文件名: RC\$SMF-4080 - SMF-4080-rcqx-FX276.lcm  
 批处理文件名: RC\$SMF-4080 - SMF-4080-20250210-fx276.lcb  
 样品瓶号: 1-24  
 进样体积: 10μl      版本号: 6.115  
 进样时间: 2025/02/10 13:44:55      实验者: jiangjinwei  
 处理时间 (V2): 2025/02/11 10:39:24      处理者: jiangjinwei  
 仪器型号: SHIMADZU LC-2050C(FX276)

<色谱图>

mV

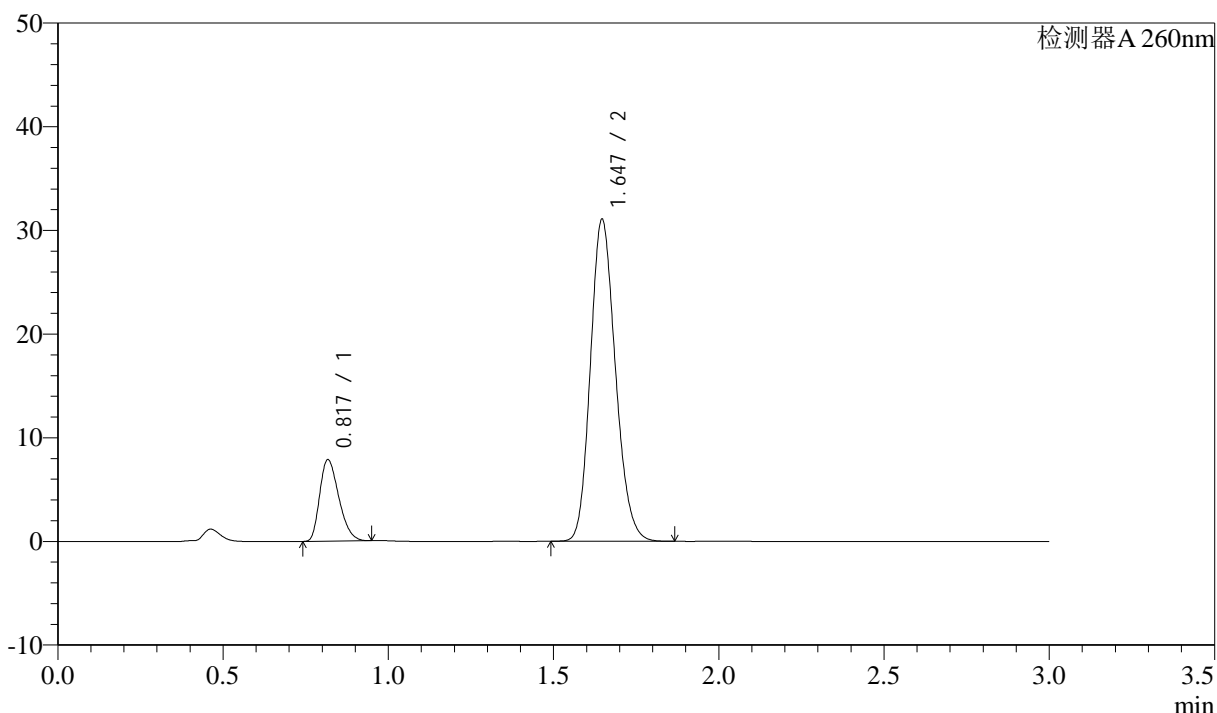

<峰表>

检测器A 260nm

峰号	保留时间	面积	面积%	高度	理论塔板数(USP)	拖尾因子	分离度(USP)
1	0.817	31612	16.197	7776	937	1.307	--
2	1.647	163564	83.803	31059	2263	1.167	6.764
总计		195177	100.000	38835			

图39 美阿沙坦钾片溶出曲线测定HPLC图谱  
 自制品-2025010621批(80mg规格)-均一性1-磷酸盐溶液 (pH7.8) 介质-  
 桨法-50转-45min-片3  
 供试品溶液-1

<样品信息>

色谱柱: XB-C18(50mm\*4.6mm,5 $\mu$ m)      流速: 1.5ml/min  
 柱温: 30°C      波长: 260nm  
 数据文件名: RC\$SMF-4080 - 27-56/27-885-2 - zzp-2025010621p-rcqx-80mg-pH7.8-jyx1-jf50z-p4-45min.lcd  
 方法文件名: RC\$SMF-4080 - SMF-4080-rcqx-FX276.lcm  
 批处理文件名: RC\$SMF-4080 - SMF-4080-20250210-fx276.lcb  
 样品瓶号: 1-33  
 进样体积: 10 $\mu$ l      版本号: 6.115  
 进样时间: 2025/02/10 13:48:18      实验者: jiangjinwei  
 处理时间 (V2): 2025/02/11 10:39:27      处理者: jiangjinwei  
 仪器型号: SHIMADZU LC-2050C(FX276)

<色谱图>

mV

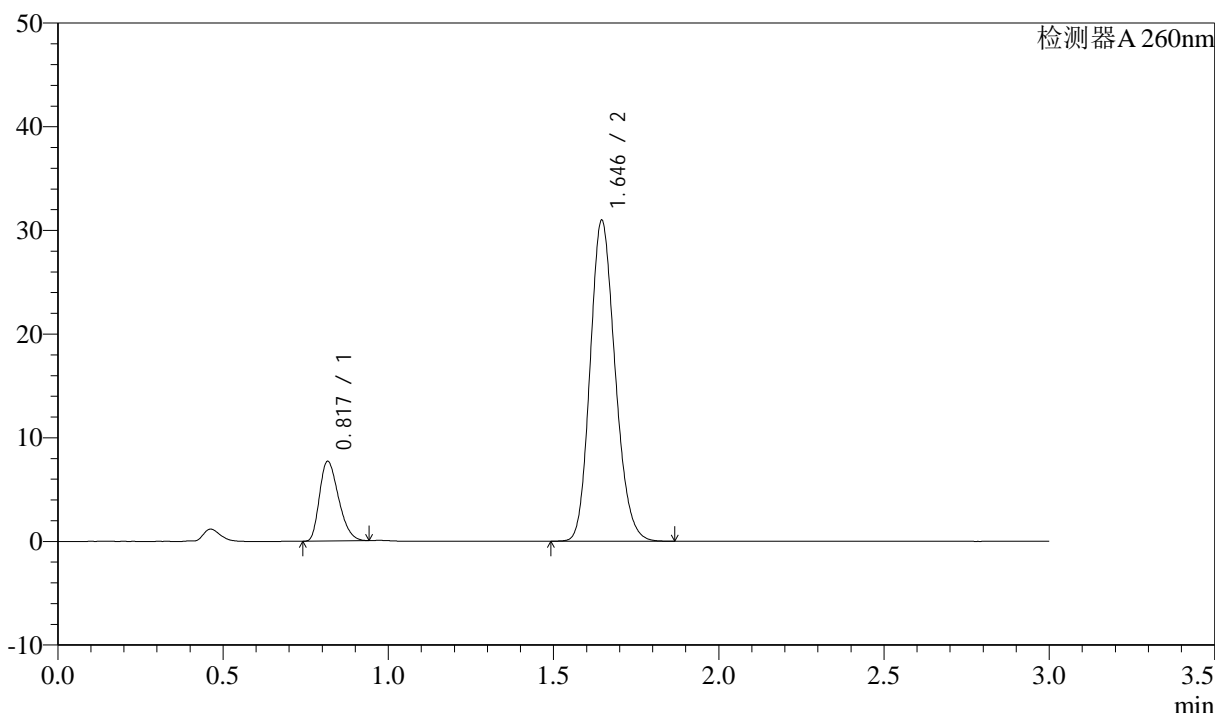

<峰表>

检测器A 260nm

峰号	保留时间	面积	面积%	高度	理论塔板数(USP)	拖尾因子	分离度(USP)
1	0.817	30858	15.929	7637	942	1.303	--
2	1.646	162860	84.071	30946	2267	1.166	6.776
总计		193719	100.000	38583			

图40 美阿沙坦钾片溶出曲线测定HPLC图谱  
 自制品-2025010621批(80mg规格)-均一性1-磷酸盐溶液 (pH7.8) 介质-  
 桨法-50转-45min-片4  
 供试品溶液-1

<样品信息>

色谱柱: XB-C18(50mm\*4.6mm,5μm)      流速: 1.5ml/min  
 柱温: 30°C      波长: 260nm  
 数据文件名: RC\$SMF-4080 - 27-56/27-886-2 - zzp-2025010621p-rcqx-80mg-pH7.8-jyx1-jf50z-p5-45min.lcd  
 方法文件名: RC\$SMF-4080 - SMF-4080-rcqx-FX276.lcm  
 批处理文件名: RC\$SMF-4080 - SMF-4080-20250210-fx276.lcb  
 样品瓶号: 1-42  
 进样体积: 10μl      版本号: 6.115  
 进样时间: 2025/02/10 13:51:40      实验者: jiangjinwei  
 处理时间 (V2): 2025/02/11 10:39:29      处理者: jiangjinwei  
 仪器型号: SHIMADZU LC-2050C(FX276)

<色谱图>

mV

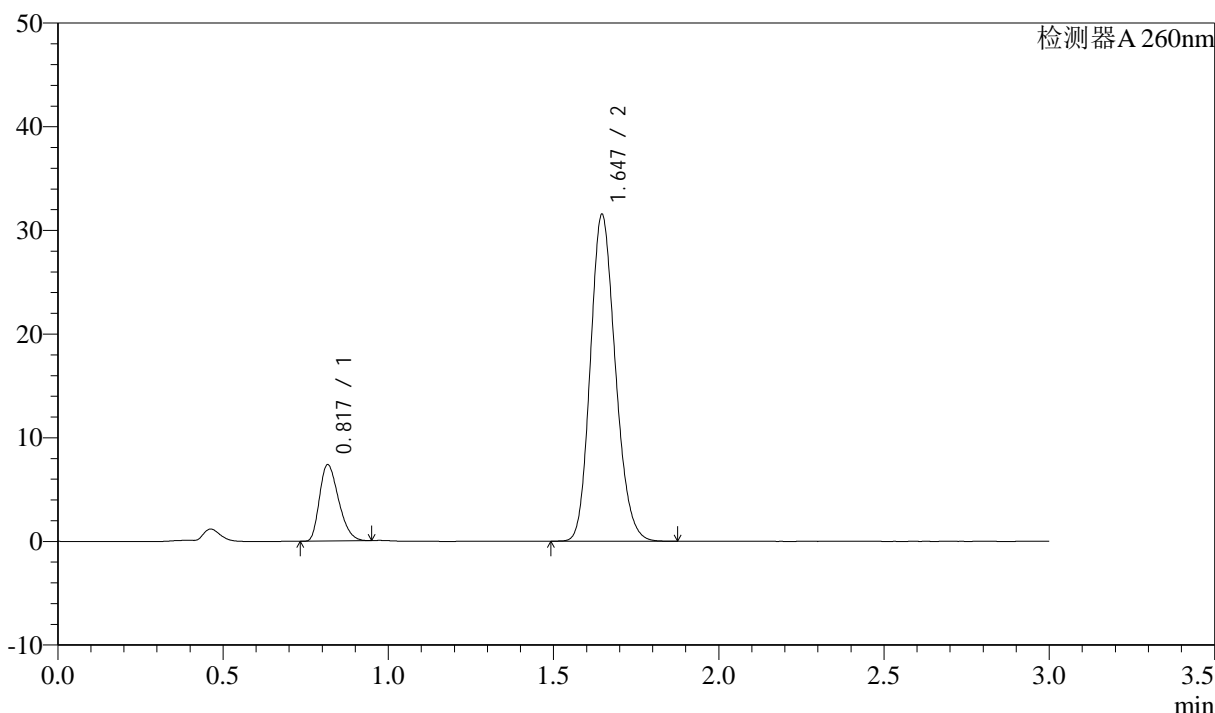

<峰表>

检测器A 260nm

峰号	保留时间	面积	面积%	高度	理论塔板数(USP)	拖尾因子	分离度(USP)
1	0.817	29662	15.154	7312	937	1.308	--
2	1.647	166077	84.846	31529	2262	1.167	6.768
总计		195740	100.000	38842			

图41 美阿沙坦钾片溶出曲线测定HPLC图谱  
 自制品-2025010621批(80mg规格)-均一性1-磷酸盐溶液 (pH7.8) 介质-  
 桨法-50转-45min-片5  
 供试品溶液-1

<样品信息>

色谱柱: XB-C18(50mm\*4.6mm,5μm)      流速: 1.5ml/min  
 柱温: 30°C      波长: 260nm  
 数据文件名: RC\$SMF-4080 - 27-56/27-887-2 - zzp-2025010621p-rcqx-80mg-pH7.8-jyx1-jf50z-p6-45min.lcd  
 方法文件名: RC\$SMF-4080 - SMF-4080-rcqx-FX276.lcm  
 批处理文件名: RC\$SMF-4080 - SMF-4080-20250210-fx276.lcb  
 样品瓶号: 1-51  
 进样体积: 10μl      版本号: 6.115  
 进样时间: 2025/02/10 13:55:01      实验者: jiangjinwei  
 处理时间 (V2): 2025/02/11 10:39:32      处理者: jiangjinwei  
 仪器型号: SHIMADZU LC-2050C(FX276)

<色谱图>

mV

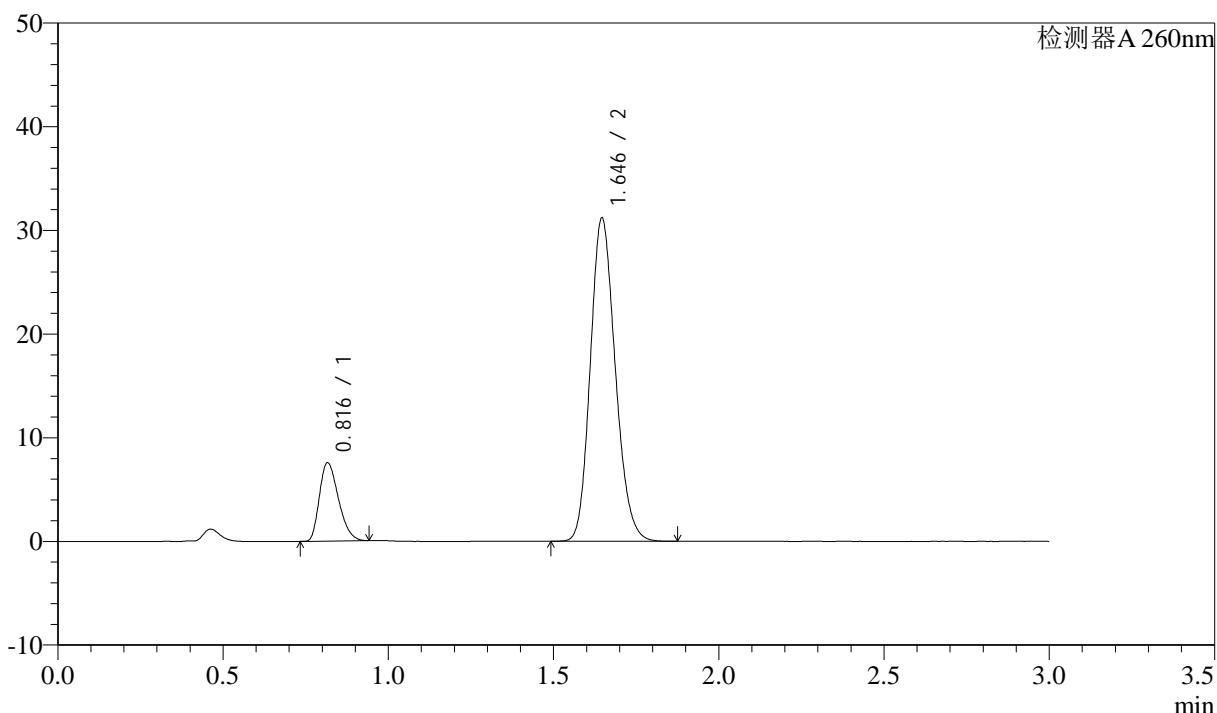

<峰表>

检测器A 260nm

峰号	保留时间	面积	面积%	高度	理论塔板数(USP)	拖尾因子	分离度(USP)
1	0.816	30341	15.610	7515	940	1.302	--
2	1.646	164026	84.390	31180	2269	1.167	6.781
总计		194367	100.000	38695			

图42 美阿沙坦钾片溶出曲线测定HPLC图谱  
 自制品-2025010621批(80mg规格)-均一性1-磷酸盐溶液 (pH7.8) 介质-  
 浆法-50转-45min-片6  
 供试品溶液-1



# SMF-4080

## <样品信息>

色谱柱: XB-C18(50mm\*4.6mm,5μm)      流速: 1.5ml/min  
 柱温: 30°C      波长: 260nm  
 数据文件名: RC\$SMF-4080 - 27-56/27-888-2 - zzp-2025010621p-rcqx-80mg-pH7.8-jyx1-jf50z-p1-60min.lcd  
 方法文件名: RC\$SMF-4080 - SMF-4080-rcqx-FX276.lcm  
 批处理文件名: RC\$SMF-4080 - SMF-4080-20250210-fx276.lcb  
 样品瓶号: 1-7  
 进样体积: 10μl      版本号: 6.115  
 进样时间: 2025/02/10 13:58:24      实验者: jiangjinwei  
 处理时间 (V2): 2025/02/11 10:39:35      处理者: jiangjinwei  
 仪器型号: SHIMADZU LC-2050C(FX276)

## <色谱图>

mV

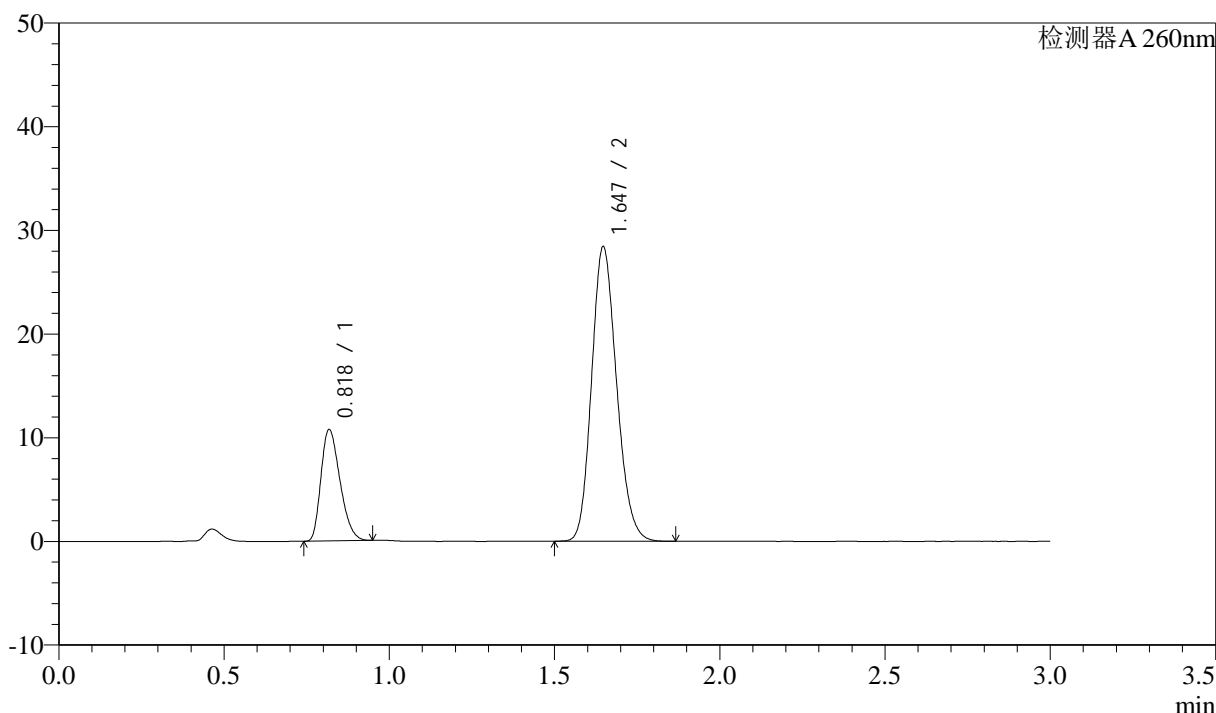

## <峰表>

检测器A 260nm

峰号	保留时间	面积	面积%	高度	理论塔板数(USP)	拖尾因子	分离度(USP)
1	0.818	43174	22.401	10653	943	1.301	--
2	1.647	149558	77.599	28417	2266	1.167	6.770
总计		192731	100.000	39070			

图43 美阿沙坦钾片溶出曲线测定HPLC图谱  
 自制品-2025010621批(80mg规格)-均一性1-磷酸盐溶液 (pH7.8) 介质-  
 桨法-50转-60min-片1  
 供试品溶液-1

<样品信息>

色谱柱: XB-C18(50mm\*4.6mm,5μm)      流速: 1.5ml/min  
 柱温: 30°C      波长: 260nm  
 数据文件名: RC\$SMF-4080 - 27-56/27-889-2 - zzp-2025010621p-rcqx-80mg-pH7.8-jyx1-jf50z-p2-60min.lcd  
 方法文件名: RC\$SMF-4080 - SMF-4080-rcqx-FX276.lcm  
 批处理文件名: RC\$SMF-4080 - SMF-4080-20250210-fx276.lcb  
 样品瓶号: 1-16  
 进样体积: 10μl      版本号: 6.115  
 进样时间: 2025/02/10 14:01:46      实验者: jiangjinwei  
 处理时间 (V2): 2025/02/11 10:39:38      处理者: jiangjinwei  
 仪器型号: SHIMADZU LC-2050C(FX276)

<色谱图>

mV

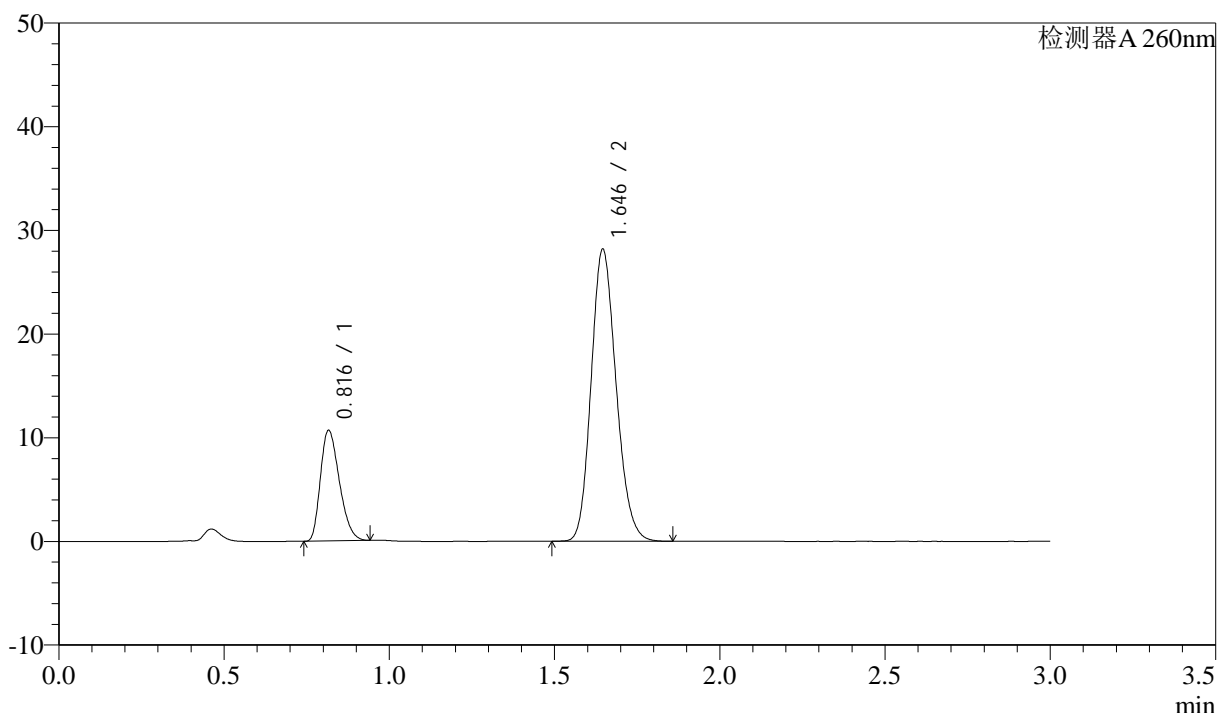

<峰表>

检测器A 260nm

峰号	保留时间	面积	面积%	高度	理论塔板数(USP)	拖尾因子	分离度(USP)
1	0.816	42624	22.334	10605	949	1.296	--
2	1.646	148223	77.666	28167	2266	1.164	6.791
总计		190847	100.000	38772			

图44 美阿沙坦钾片溶出曲线测定HPLC图谱  
 自制品-2025010621批(80mg规格)-均一性1-磷酸盐溶液 (pH7.8) 介质-  
 桨法-50转-60min-片2  
 供试品溶液-1

<样品信息>

色谱柱: XB-C18(50mm\*4.6mm,5μm)      流速: 1.5ml/min  
 柱温: 30°C      波长: 260nm  
 数据文件名: RC\$SMF-4080 - 27-56/27-890-2 - zzp-2025010621p-rcqx-80mg-pH7.8-jyx1-jf50z-p3-60min.lcd  
 方法文件名: RC\$SMF-4080 - SMF-4080-rcqx-FX276.lcm  
 批处理文件名: RC\$SMF-4080 - SMF-4080-20250210-fx276.lcb  
 样品瓶号: 1-25  
 进样体积: 10μl      版本号: 6.115  
 进样时间: 2025/02/10 14:05:08      实验者: jiangjinwei  
 处理时间 (V2): 2025/02/11 10:39:40      处理者: jiangjinwei  
 仪器型号: SHIMADZU LC-2050C(FX276)

<色谱图>

mV

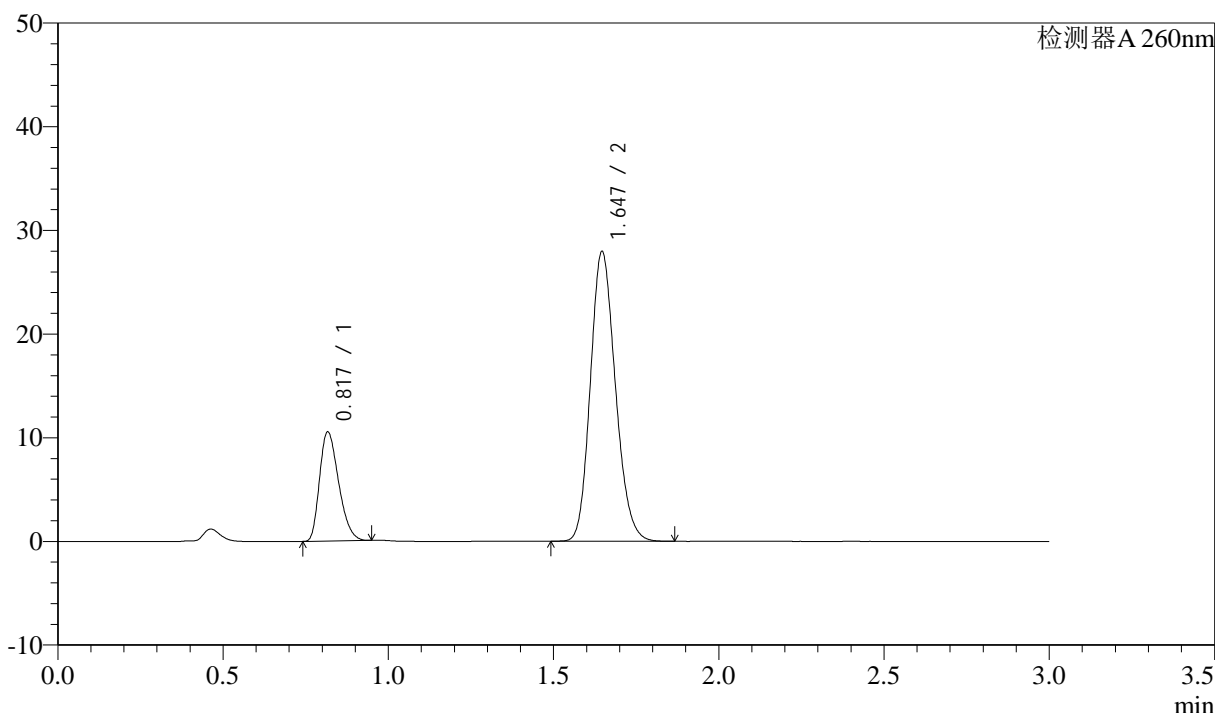

<峰表>

检测器A 260nm

峰号	保留时间	面积	面积%	高度	理论塔板数(USP)	拖尾因子	分离度(USP)
1	0.817	42290	22.315	10438	939	1.304	--
2	1.647	147222	77.685	27959	2262	1.165	6.770
总计		189512	100.000	38397			

图45 美阿沙坦钾片溶出曲线测定HPLC图谱  
 自制品-2025010621批(80mg规格)-均一性1-磷酸盐溶液 (pH7.8) 介质-  
 桨法-50转-60min-片3  
 供试品溶液-1

<样品信息>

色谱柱: XB-C18(50mm\*4.6mm,5μm)      流速: 1.5ml/min  
 柱温: 30°C      波长: 260nm  
 数据文件名: RC\$SMF-4080 - 27-56/27-891-2 - zzp-2025010621p-rcqx-80mg-pH7.8-jyx1-jf50z-p4-60min.lcd  
 方法文件名: RC\$SMF-4080 - SMF-4080-rcqx-FX276.lcm  
 批处理文件名: RC\$SMF-4080 - SMF-4080-20250210-fx276.lcb  
 样品瓶号: 1-34  
 进样体积: 10μl      版本号: 6.115  
 进样时间: 2025/02/10 14:08:30      实验者: jiangjinwei  
 处理时间 (V2): 2025/02/11 10:39:43      处理者: jiangjinwei  
 仪器型号: SHIMADZU LC-2050C(FX276)

<色谱图>

mV

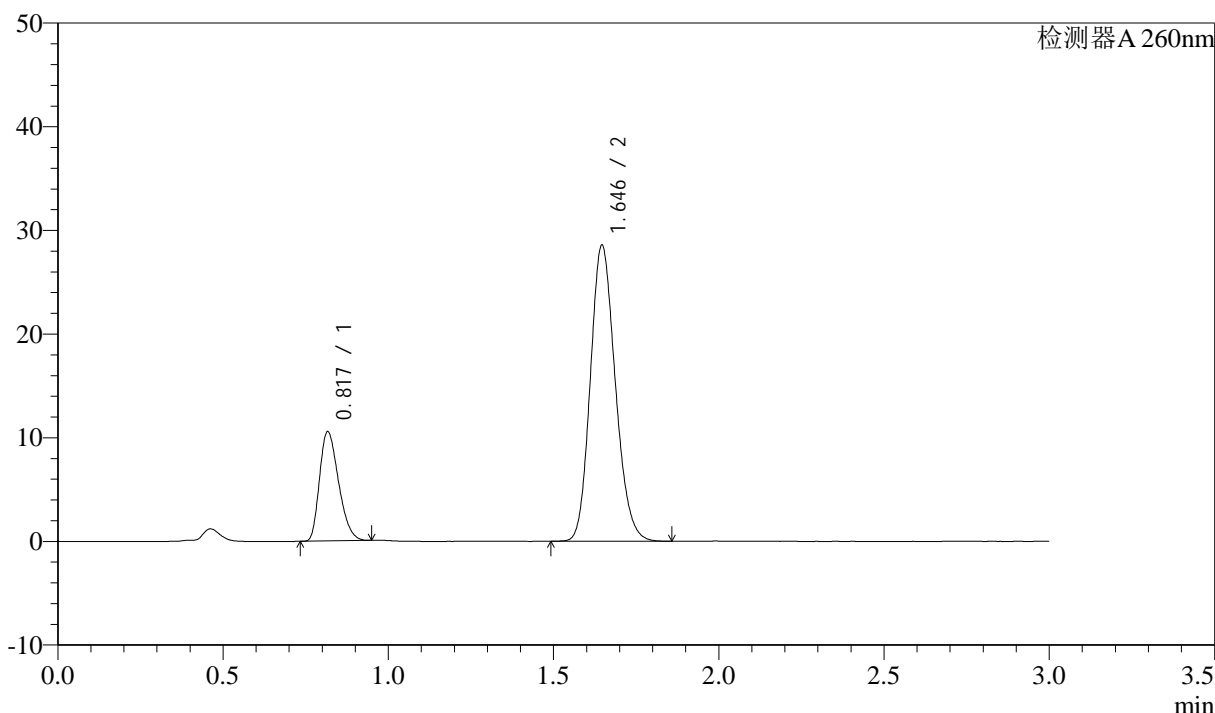

<峰表>

检测器A 260nm

峰号	保留时间	面积	面积%	高度	理论塔板数(USP)	拖尾因子	分离度(USP)
1	0.817	42315	21.978	10458	939	1.301	--
2	1.646	150217	78.022	28561	2269	1.165	6.777
总计		192532	100.000	39019			

图46 美阿沙坦钾片溶出曲线测定HPLC图谱  
 自制品-2025010621批(80mg规格)-均一性1-磷酸盐溶液 (pH7.8) 介质-  
 桨法-50转-60min-片4  
 供试品溶液-1

<样品信息>

色谱柱: XB-C18(50mm\*4.6mm,5 $\mu$ m) 流速: 1.5ml/min  
 柱温: 30°C 波长: 260nm  
 数据文件名: RC\$SMF-4080 - 27-56/27-892-2 - zzp-2025010621p-rcqx-80mg-pH7.8-jyx1-jf50z-p5-60min.lcd  
 方法文件名: RC\$SMF-4080 - SMF-4080-rcqx-FX276.lcm  
 批处理文件名: RC\$SMF-4080 - SMF-4080-20250210-fx276.lcb  
 样品瓶号: 1-43  
 进样体积: 10 $\mu$ l 版本号: 6.115  
 进样时间: 2025/02/10 14:11:52 实验者: jiangjinwei  
 处理时间 (V2): 2025/02/11 10:39:45 处理者: jiangjinwei  
 仪器型号: SHIMADZU LC-2050C(FX276)

<色谱图>

mV

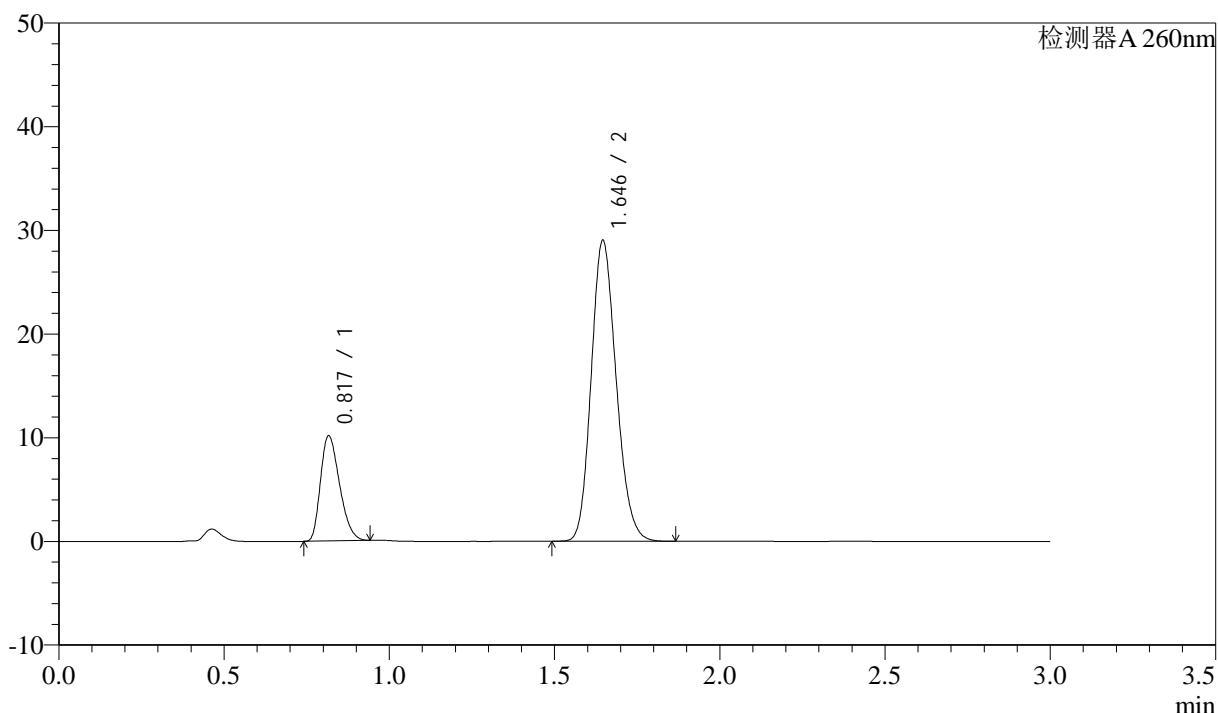

<峰表>

检测器A 260nm

峰号	保留时间	面积	面积%	高度	理论塔板数(USP)	拖尾因子	分离度(USP)
1	0.817	40744	21.053	10072	938	1.303	--
2	1.646	152783	78.947	29020	2263	1.167	6.770
总计		193527	100.000	39092			

图47 美阿沙坦钾片溶出曲线测定HPLC图谱  
 自制品-2025010621批(80mg规格)-均一性1-磷酸盐溶液 (pH7.8) 介质-  
 桨法-50转-60min-片5  
 供试品溶液-1



# SMF-4080

## <样品信息>

色谱柱: XB-C18(50mm\*4.6mm,5μm)      流速: 1.5ml/min  
 柱温: 30°C      波长: 260nm  
 数据文件名: RC\$SMF-4080 - 27-56/27-893-2 - zzp-2025010621p-rcqx-80mg-pH7.8-jyx1-jf50z-p6-60min.lcd  
 方法文件名: RC\$SMF-4080 - SMF-4080-rcqx-FX276.lcm  
 批处理文件名: RC\$SMF-4080 - SMF-4080-20250210-fx276.lcb  
 样品瓶号: 1-52  
 进样体积: 10μl      版本号: 6.115  
 进样时间: 2025/02/10 14:15:14      实验者: jiangjinwei  
 处理时间 (V2): 2025/02/11 10:39:48      处理者: jiangjinwei  
 仪器型号: SHIMADZU LC-2050C(FX276)

## <色谱图>

mV

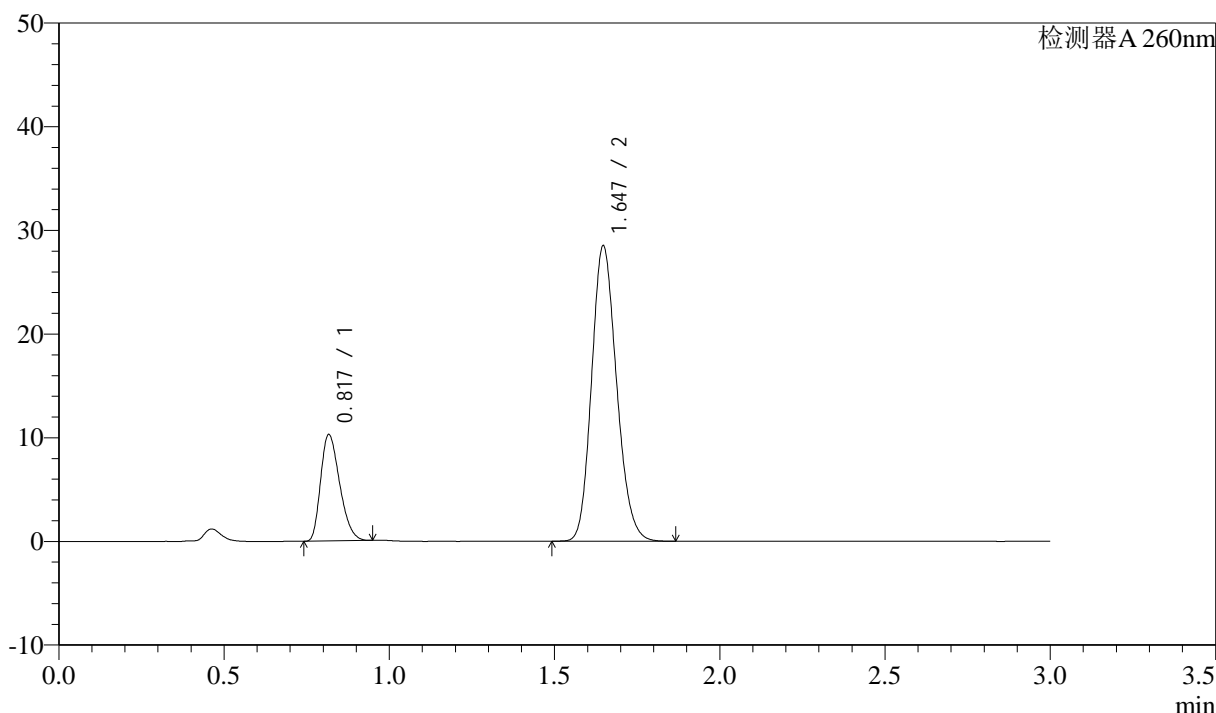

## <峰表>

检测器A 260nm

峰号	保留时间	面积	面积%	高度	理论塔板数(USP)	拖尾因子	分离度(USP)
1	0.817	41182	21.540	10166	942	1.303	--
2	1.647	150009	78.460	28506	2268	1.165	6.782
总计		191191	100.000	38672			

图48 美阿沙坦钾片溶出曲线测定HPLC图谱  
 自制品-2025010621批(80mg规格)-均一性1-磷酸盐溶液 (pH7.8) 介质-  
 桨法-50转-60min-片6  
 供试品溶液-1

<样品信息>

色谱柱: XB-C18(50mm\*4.6mm,5μm)      流速: 1.5ml/min  
 柱温: 30°C      波长: 260nm  
 数据文件名: RC\$SMF-4080 - 27-56/27-894-2 - zzp-2025010621p-rcqx-80mg-pH7.8-jyx1-jf50z-p1-jx10min.lcd  
 方法文件名: RC\$SMF-4080 - SMF-4080-rcqx-FX276.lcm  
 批处理文件名: RC\$SMF-4080 - SMF-4080-20250210-fx276.lcb  
 样品瓶号: 1-8  
 进样体积: 10μl      版本号: 6.115  
 进样时间: 2025/02/10 14:18:37      实验者: jiangjinwei  
 处理时间 (V2): 2025/02/11 10:39:51      处理者: jiangjinwei  
 仪器型号: SHIMADZU LC-2050C(FX276)

<色谱图>

mV

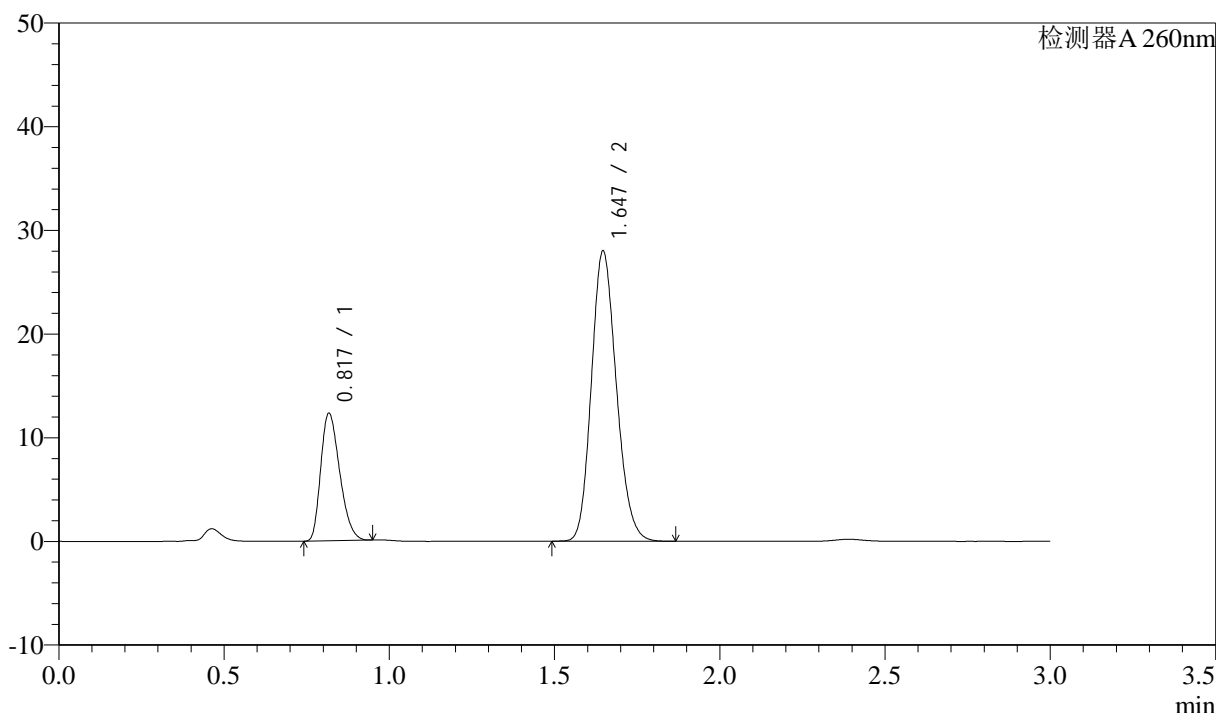

<峰表>

检测器A 260nm

峰号	保留时间	面积	面积%	高度	理论塔板数(USP)	拖尾因子	分离度(USP)
1	0.817	49149	25.044	12159	949	1.298	--
2	1.647	147104	74.956	27993	2272	1.164	6.788
总计		196252	100.000	40152			

图49 美阿沙坦钾片溶出曲线测定HPLC图谱  
 自制品-2025010621批(80mg规格)-均一性1-磷酸盐溶液 (pH7.8) 介质-  
 浆法-50转-极限转速-片1  
 供试品溶液-1

<样品信息>

色谱柱: XB-C18(50mm\*4.6mm,5μm)      流速: 1.5ml/min  
 柱温: 30°C      波长: 260nm  
 数据文件名: RC\$SMF-4080 - 27-56/27-895-2 - zzp-2025010621p-rcqx-80mg-pH7.8-jyx1-jf50z-p2-jx10min.lcd  
 方法文件名: RC\$SMF-4080 - SMF-4080-rcqx-FX276.lcm  
 批处理文件名: RC\$SMF-4080 - SMF-4080-20250210-fx276.lcb  
 样品瓶号: 1-17  
 进样体积: 10μl      版本号: 6.115  
 进样时间: 2025/02/10 14:22:01      实验者: jiangjinwei  
 处理时间 (V2): 2025/02/11 10:39:53      处理者: jiangjinwei  
 仪器型号: SHIMADZU LC-2050C(FX276)

<色谱图>

mV

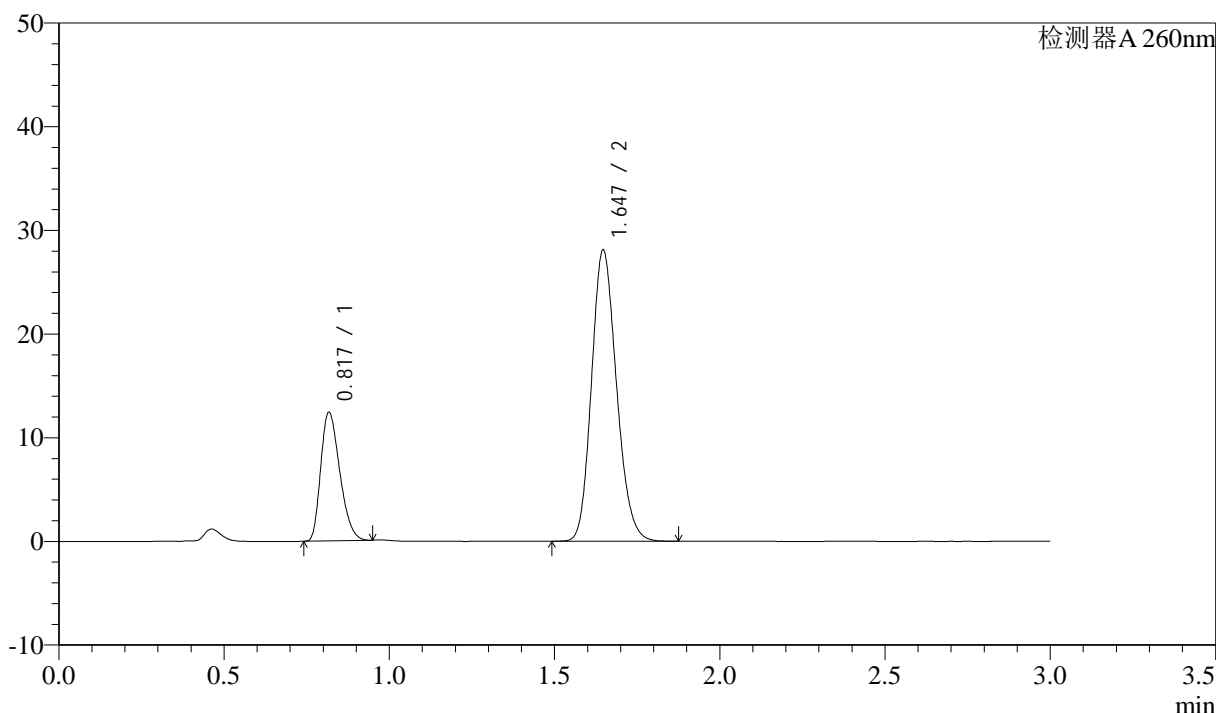

<峰表>

检测器A 260nm

峰号	保留时间	面积	面积%	高度	理论塔板数(USP)	拖尾因子	分离度(USP)
1	0.817	49730	25.180	12267	943	1.300	--
2	1.647	147769	74.820	28096	2271	1.166	6.782
总计		197499	100.000	40364			

图50 美阿沙坦钾片溶出曲线测定HPLC图谱  
 自制品-2025010621批(80mg规格)-均一性1-磷酸盐溶液 (pH7.8) 介质-  
 浆法-50转-极限转速-片2  
 供试品溶液-1

<样品信息>

色谱柱: XB-C18(50mm\*4.6mm,5μm)      流速: 1.5ml/min  
 柱温: 30°C      波长: 260nm  
 数据文件名: RC\$SMF-4080 - 27-56/27-896-2 - zzp-2025010621p-rcqx-80mg-pH7.8-jyx1-jf50z-p3-jx10min.lcd  
 方法文件名: RC\$SMF-4080 - SMF-4080-rcqx-FX276.lcm  
 批处理文件名: RC\$SMF-4080 - SMF-4080-20250210-fx276.lcb  
 样品瓶号: 1-26  
 进样体积: 10μl      版本号: 6.115  
 进样时间: 2025/02/10 14:25:24      实验者: jiangjinwei  
 处理时间 (V2): 2025/02/11 10:39:56      处理者: jiangjinwei  
 仪器型号: SHIMADZU LC-2050C(FX276)

<色谱图>

mV

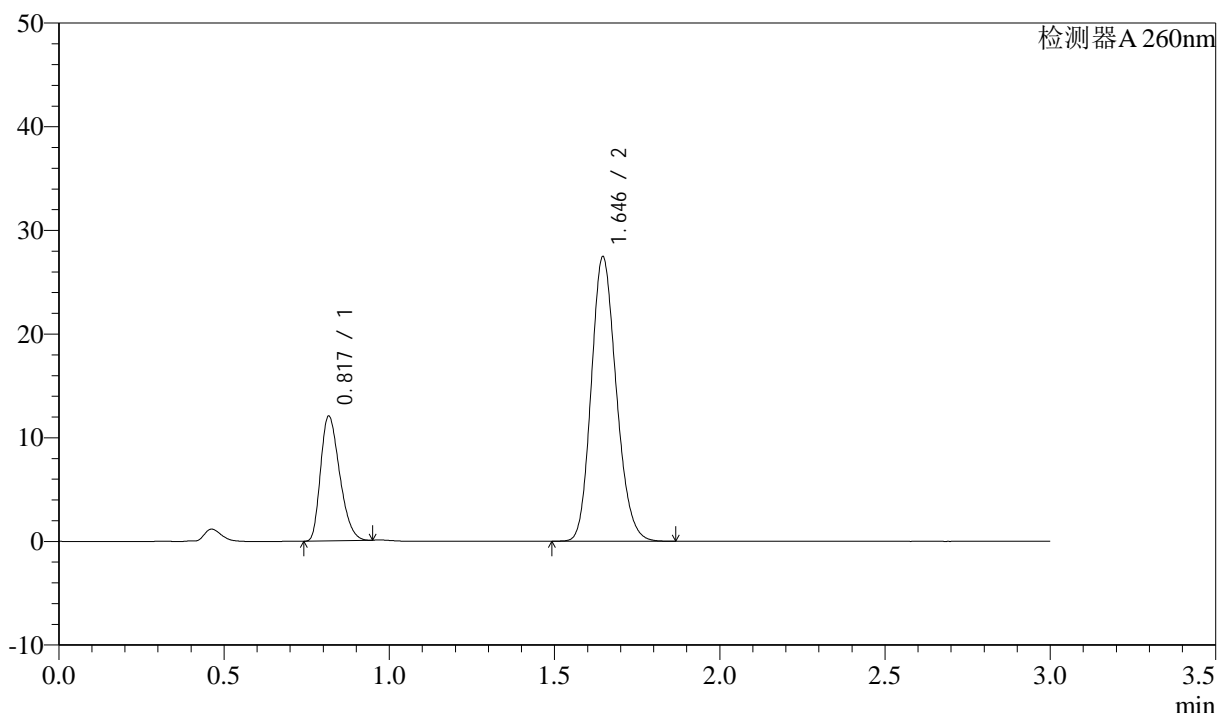

<峰表>

检测器A 260nm

峰号	保留时间	面积	面积%	高度	理论塔板数(USP)	拖尾因子	分离度(USP)
1	0.817	48394	25.088	11933	937	1.307	--
2	1.646	144503	74.912	27443	2264	1.168	6.766
总计		192898	100.000	39377			

图51 美阿沙坦钾片溶出曲线测定HPLC图谱  
 自制品-2025010621批(80mg规格)-均一性1-磷酸盐溶液 (pH7.8) 介质-  
 浆法-50转-极限转速-片3  
 供试品溶液-1

<样品信息>

色谱柱: XB-C18(50mm\*4.6mm,5μm)      流速: 1.5ml/min  
 柱温: 30°C      波长: 260nm  
 数据文件名: RC\$SMF-4080 - 27-56/27-897-2 - zzp-2025010621p-rcqx-80mg-pH7.8-jyx1-jf50z-p4-jx10min.lcd  
 方法文件名: RC\$SMF-4080 - SMF-4080-rcqx-FX276.lcm  
 批处理文件名: RC\$SMF-4080 - SMF-4080-20250210-fx276.lcb  
 样品瓶号: 1-35  
 进样体积: 10μl      版本号: 6.115  
 进样时间: 2025/02/10 14:28:47      实验者: jiangjinwei  
 处理时间 (V2): 2025/02/11 10:39:59      处理者: jiangjinwei  
 仪器型号: SHIMADZU LC-2050C(FX276)

<色谱图>

mV

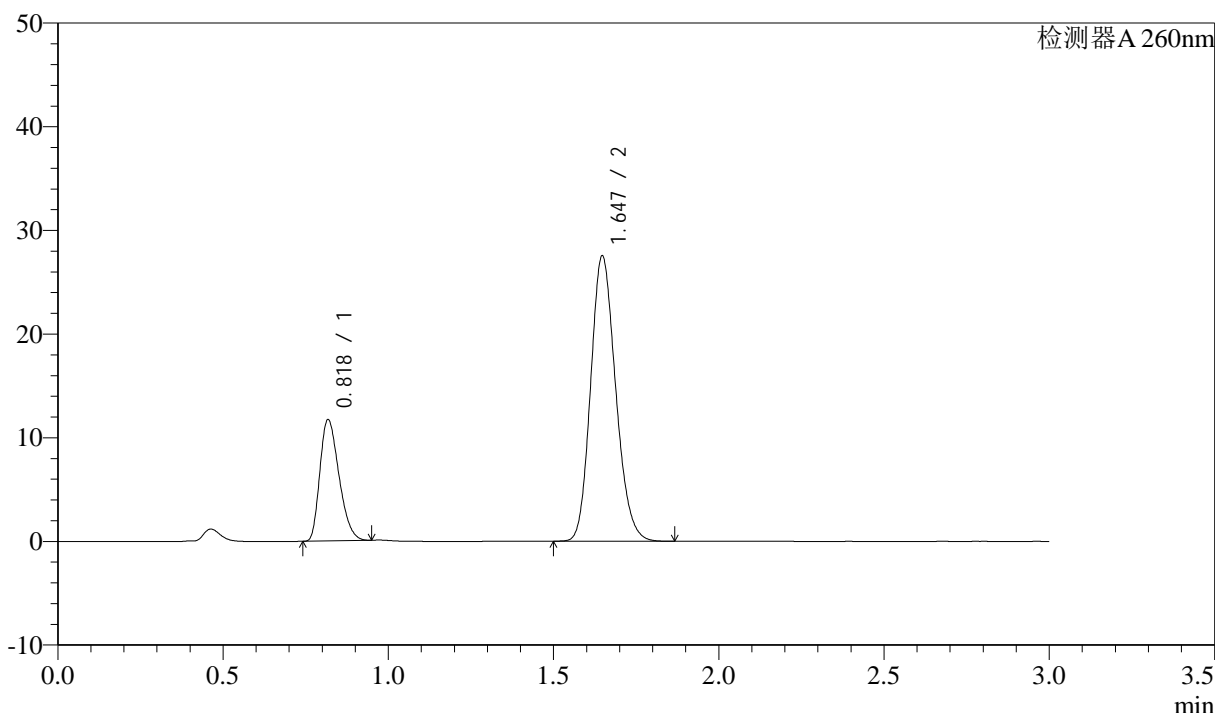

<峰表>

检测器A 260nm

峰号	保留时间	面积	面积%	高度	理论塔板数(USP)	拖尾因子	分离度(USP)
1	0.818	47150	24.535	11584	937	1.305	--
2	1.647	145025	75.465	27525	2263	1.168	6.762
总计		192174	100.000	39110			

图52 美阿沙坦钾片溶出曲线测定HPLC图谱  
 自制品-2025010621批(80mg规格)-均一性1-磷酸盐溶液 (pH7.8) 介质-  
 浆法-50转-极限转速-片4  
 供试品溶液-1

<样品信息>

色谱柱: XB-C18(50mm\*4.6mm,5μm)      流速: 1.5ml/min  
 柱温: 30°C      波长: 260nm  
 数据文件名: RC\$SMF-4080 - 27-56/27-898-2 - zzp-2025010621p-rcqx-80mg-pH7.8-jyx1-jf50z-p5-jx10min.lcd  
 方法文件名: RC\$SMF-4080 - SMF-4080-rcqx-FX276.lcm  
 批处理文件名: RC\$SMF-4080 - SMF-4080-20250210-fx276.lcb  
 样品瓶号: 1-44  
 进样体积: 10μl      版本号: 6.115  
 进样时间: 2025/02/10 14:32:11      实验者: jiangjinwei  
 处理时间 (V2): 2025/02/11 10:40:01      处理者: jiangjinwei  
 仪器型号: SHIMADZU LC-2050C(FX276)

<色谱图>

mV

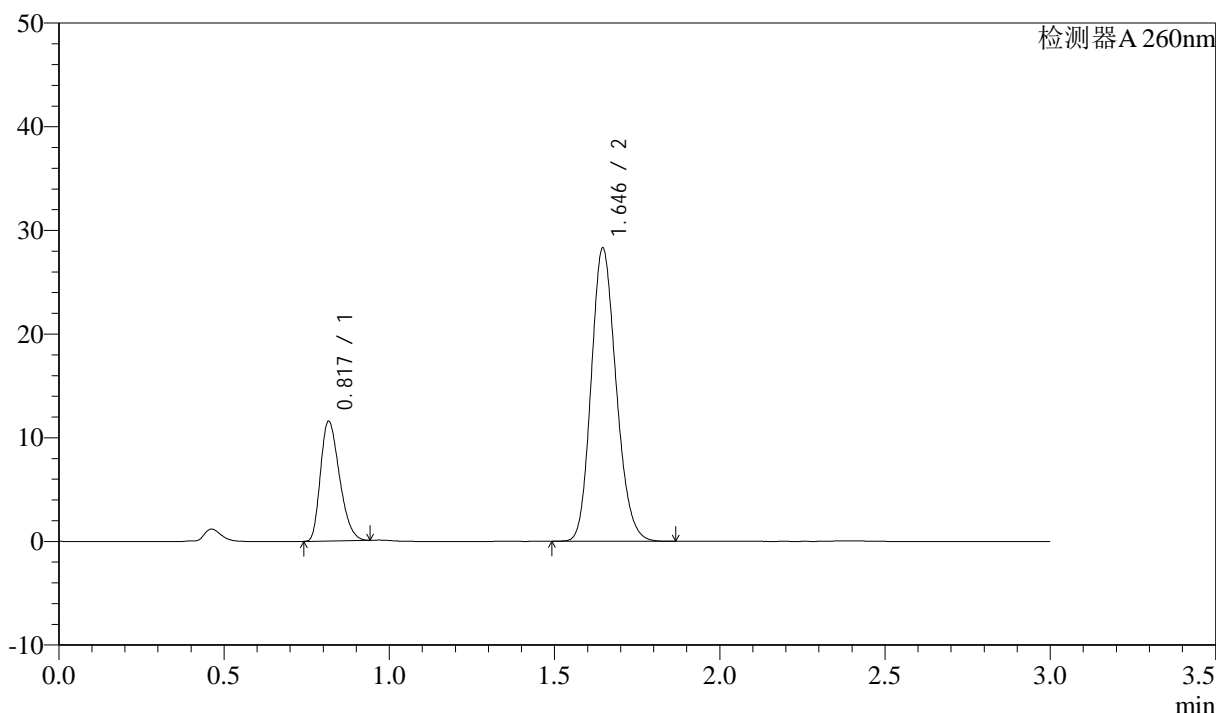

<峰表>

检测器A 260nm

峰号	保留时间	面积	面积%	高度	理论塔板数(USP)	拖尾因子	分离度(USP)
1	0.817	46210	23.709	11463	945	1.298	--
2	1.646	148698	76.291	28276	2269	1.165	6.785
总计		194907	100.000	39740			

图53 美阿沙坦钾片溶出曲线测定HPLC图谱  
 自制品-2025010621批(80mg规格)-均一性1-磷酸盐溶液 (pH7.8) 介质-  
 浆法-50转-极限转速-片5  
 供试品溶液-1

<样品信息>

色谱柱: XB-C18(50mm\*4.6mm,5μm)      流速: 1.5ml/min  
 柱温: 30°C      波长: 260nm  
 数据文件名: RC\$SMF-4080 - 27-56/27-899-2 - zzp-2025010621p-rcqx-80mg-pH7.8-jyx1-jf50z-p6-jx10min.lcd  
 方法文件名: RC\$SMF-4080 - SMF-4080-rcqx-FX276.lcm  
 批处理文件名: RC\$SMF-4080 - SMF-4080-20250210-fx276.lcb  
 样品瓶号: 1-53  
 进样体积: 10μl      版本号: 6.115  
 进样时间: 2025/02/10 14:35:33      实验者: jiangjinwei  
 处理时间 (V2): 2025/02/11 10:40:04      处理者: jiangjinwei  
 仪器型号: SHIMADZU LC-2050C(FX276)

<色谱图>

mV

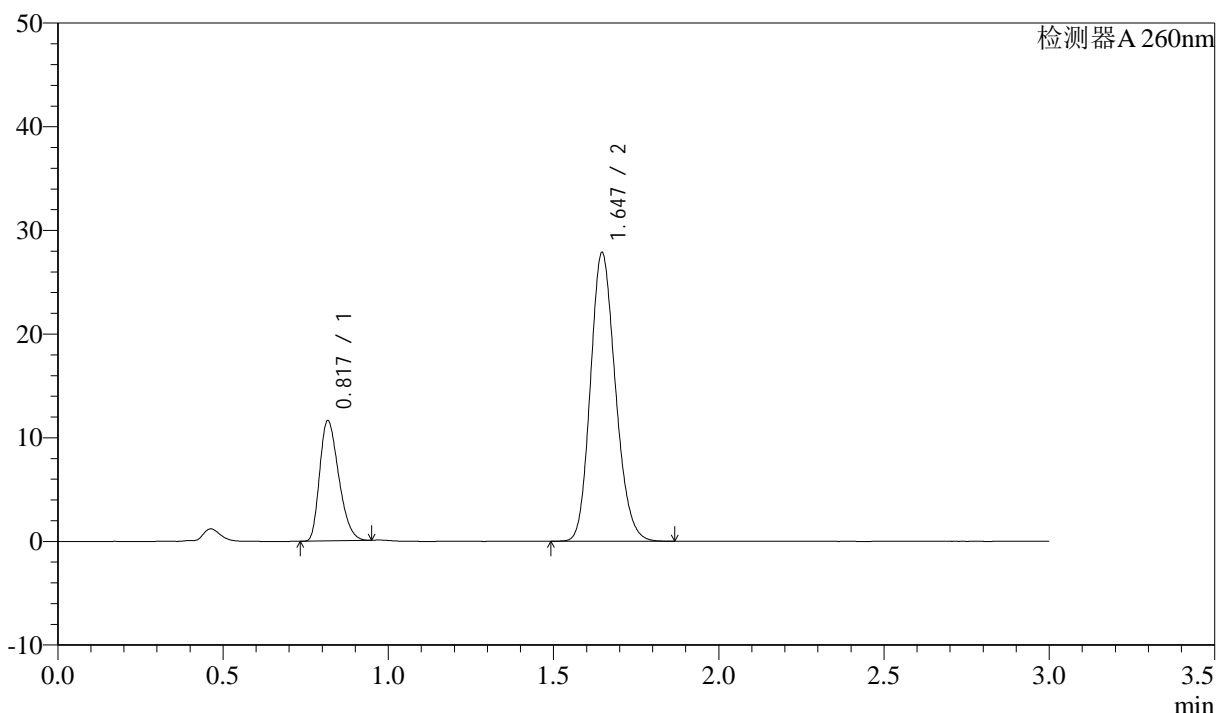

<峰表>

检测器A 260nm

峰号	保留时间	面积	面积%	高度	理论塔板数(USP)	拖尾因子	分离度(USP)
1	0.817	46548	24.114	11486	942	1.307	--
2	1.647	146487	75.886	27847	2270	1.168	6.779
总计		193035	100.000	39333			

图54 美阿沙坦钾片溶出曲线测定HPLC图谱  
 自制品-2025010621批(80mg规格)-均一性1-磷酸盐溶液 (pH7.8) 介质-  
 浆法-50转-极限转速-片6  
 供试品溶液-1

<样品信息>

色谱柱: XB-C18(50mm\*4.6mm,5μm)      流速: 1.5ml/min  
 柱温: 30°C      波长: 260nm  
 数据文件名: RC\$SMF-4080 - 27-56/27-900-2 - zzp-2025010621p-rcqx-80mg-pH7.8-jyx1-jf50z-dz2-1.lcd  
 方法文件名: RC\$SMF-4080 - SMF-4080-rcqx-FX276.lcm  
 批处理文件名: RC\$SMF-4080 - SMF-4080-20250210-fx276.lcb  
 样品瓶号: 1-27  
 进样体积: 10μl      版本号: 6.115  
 进样时间: 2025/02/10 14:38:56      实验者: jiangjinwei  
 处理时间 (V2): 2025/02/11 10:40:06      处理者: jiangjinwei  
 仪器型号: SHIMADZU LC-2050C(FX276)

<色谱图>

mV

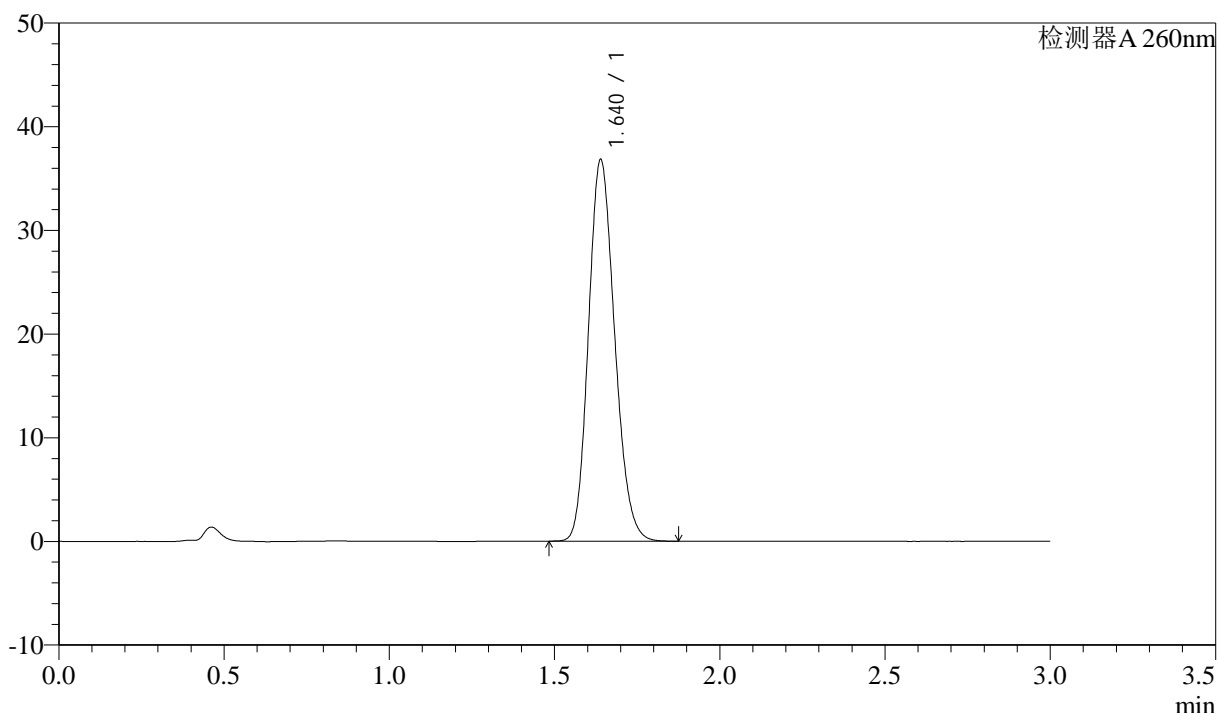

<峰表>

检测器A 260nm

峰号	保留时间	面积	面积%	高度	理论塔板数(USP)	拖尾因子	分离度(USP)
1	1.640	203303	100.000	36793	2032	1.165	--
总计		203303	100.000	36793			

图55 美阿沙坦钾片溶出曲线测定HPLC图谱  
 自制品-2025010621批(80mg规格)-均一性1-磷酸盐溶液 (pH7.8) 介质-  
 浆法-50转  
 对照品溶液-2-1

### <样品信息>

色谱柱: XB-C18(50mm\*4.6mm,5μm)      流速: 1.5ml/min  
 柱温: 30°C      波长: 260nm  
 数据文件名: RC\$SMF-4080 - 27-56/27-901-2 - zzp-2025010621p-rcqx-80mg-pH7.8-jyx1-jf50z-dz2-2.lcd  
 方法文件名: RC\$SMF-4080 - SMF-4080-rcqx-FX276.lcm  
 批处理文件名: RC\$SMF-4080 - SMF-4080-20250210-fx276.lcb  
 样品瓶号: 1-27  
 进样体积: 10μl      版本号: 6.115  
 进样时间: 2025/02/10 14:42:19      实验者: jiangjinwei  
 处理时间 (V2): 2025/02/11 10:40:09      处理者: jiangjinwei  
 仪器型号: SHIMADZU LC-2050C(FX276)

### <色谱图>

mV

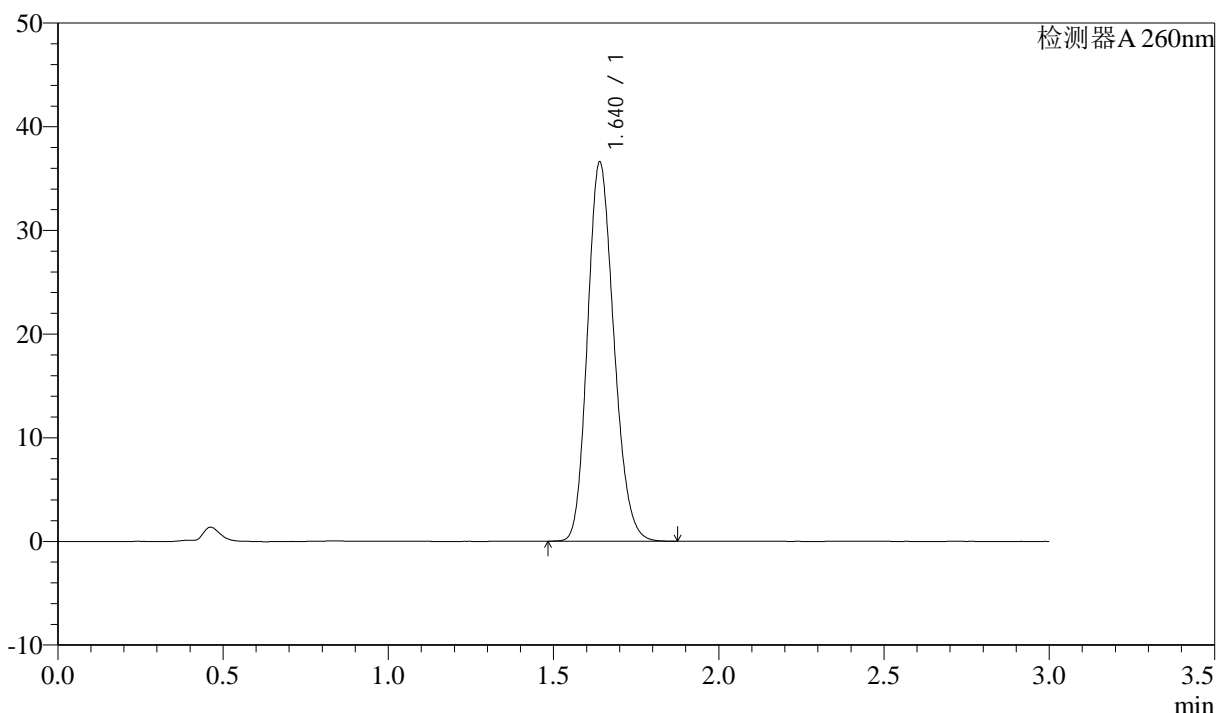

### <峰表>

检测器A 260nm

峰号	保留时间	面积	面积%	高度	理论塔板数(USP)	拖尾因子	分离度(USP)
1	1.640	202938	100.000	36557	2015	1.172	--
总计		202938	100.000	36557			

图56 美阿沙坦钾片溶出曲线测定HPLC图谱  
 自制品-2025010621批(80mg规格)-均一性1-磷酸盐溶液 (pH7.8) 介质-  
 浆法-50转  
 对照品溶液-2-2



# SMF-4080

## <样品信息>

色谱柱: XB-C18(50mm\*4.6mm,5 $\mu$ m)      流速: 1.5ml/min  
 柱温: 30°C      波长: 260nm  
 数据文件名: RC\$SMF-4080 - 27-56/27-902-2 - zzp-2025010621p-rcqx-80mg-pH6.8-jyx1-jf50z-rj.lcd  
 方法文件名: RC\$SMF-4080 - SMF-4080-rcqx-FX276.lcm  
 批处理文件名: RC\$SMF-4080 - SMF-4080-20250210-fx276.lcb  
 样品瓶号: 2-9  
 进样体积: 10 $\mu$ l      版本号: 6.115  
 进样时间: 2025/02/10 14:45:43      实验者: jiangjinwei  
 处理时间 (V2): 2025/02/11 10:40:12      处理者: jiangjinwei  
 仪器型号: SHIMADZU LC-2050C(FX276)

## <色谱图>

mV

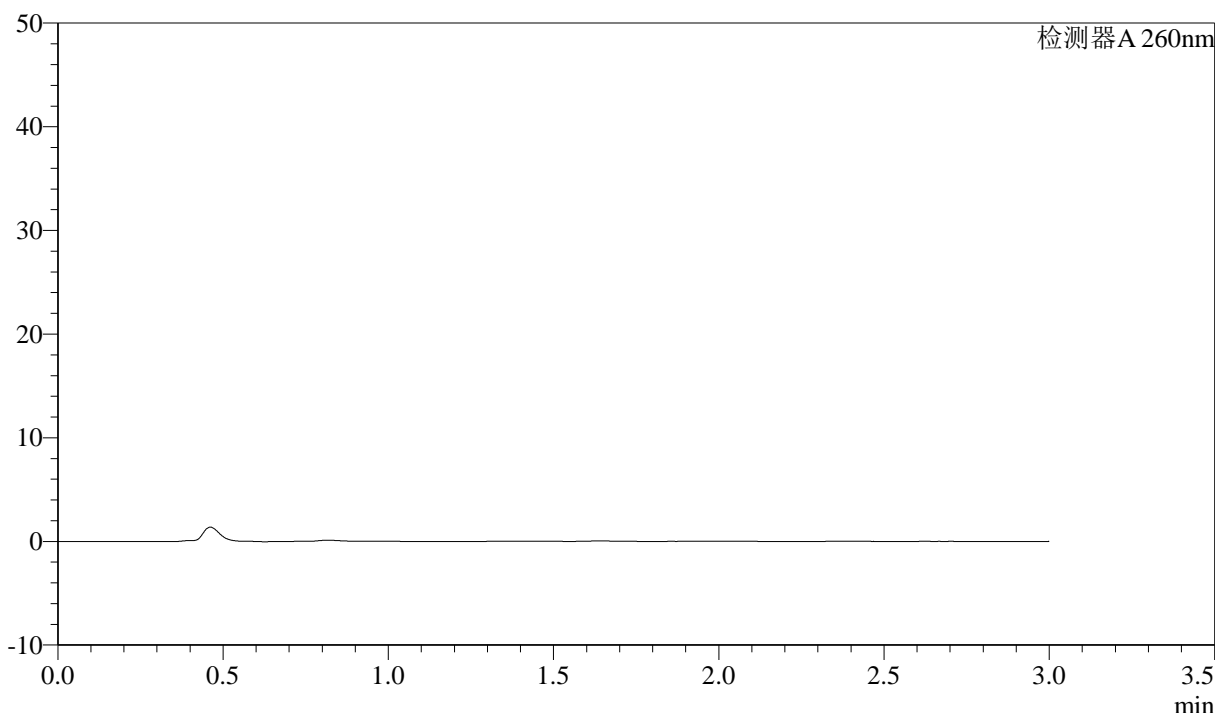

## <峰表>

检测器A 260nm

峰号	保留时间	面积	面积%	高度	理论塔板数(USP)	拖尾因子	分离度(USP)
总计							

图57 美阿沙坦钾片溶出曲线测定HPLC图谱  
 自制品-2025010621批(80mg规格)-均一性1-磷酸盐溶液 (pH6.8) 介质-  
 桨法-50转  
 溶剂

<样品信息>

色谱柱: XB-C18(50mm\*4.6mm,5μm)      流速: 1.5ml/min  
 柱温: 30°C      波长: 260nm  
 数据文件名: RC\$SMF-4080 - 27-56/27-903-2 - zzp-2025010621p-rcqx-80mg-pH6.8-jyx1-jf50z-dz1-1.lcd  
 方法文件名: RC\$SMF-4080 - SMF-4080-rcqx-FX276.lcm  
 批处理文件名: RC\$SMF-4080 - SMF-4080-20250210-fx276.lcb  
 样品瓶号: 2-18  
 进样体积: 10μl      版本号: 6.115  
 进样时间: 2025/02/10 14:49:08      实验者: jiangjinwei  
 处理时间 (V2): 2025/02/11 10:40:14      处理者: jiangjinwei  
 仪器型号: SHIMADZU LC-2050C(FX276)

<色谱图>

mV

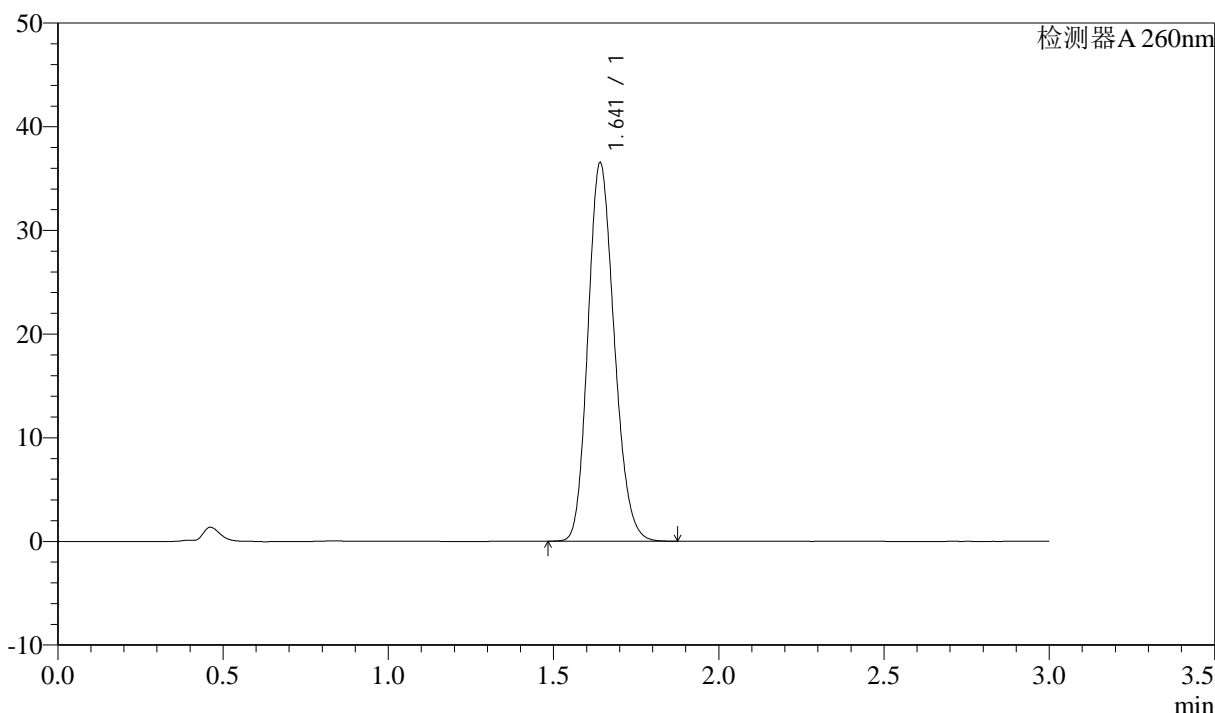

<峰表>

检测器A 260nm

峰号	保留时间	面积	面积%	高度	理论塔板数(USP)	拖尾因子	分离度(USP)
1	1.641	201989	100.000	36414	2030	1.169	--
总计		201989	100.000	36414			

图58 美阿沙坦钾片溶出曲线测定HPLC图谱  
 自制品-2025010621批(80mg规格)-均一性1-磷酸盐溶液 (pH6.8) 介质-  
 浆法-50转  
 对照品溶液-1-1



# SMF-4080

## <样品信息>

色谱柱: XB-C18(50mm\*4.6mm,5μm)      流速: 1.5ml/min  
 柱温: 30°C      波长: 260nm  
 数据文件名: RC\$SMF-4080 - 27-56/27-904-2 - zzp-2025010621p-rcqx-80mg-pH6.8-jyx1-jf50z-dz1-2.lcd  
 方法文件名: RC\$SMF-4080 - SMF-4080-rcqx-FX276.lcm  
 批处理文件名: RC\$SMF-4080 - SMF-4080-20250210-fx276.lcb  
 样品瓶号: 2-18  
 进样体积: 10μl      版本号: 6.115  
 进样时间: 2025/02/10 14:52:31      实验者: jiangjinwei  
 处理时间 (V2): 2025/02/11 10:40:17      处理者: jiangjinwei  
 仪器型号: SHIMADZU LC-2050C(FX276)

## <色谱图>

mV

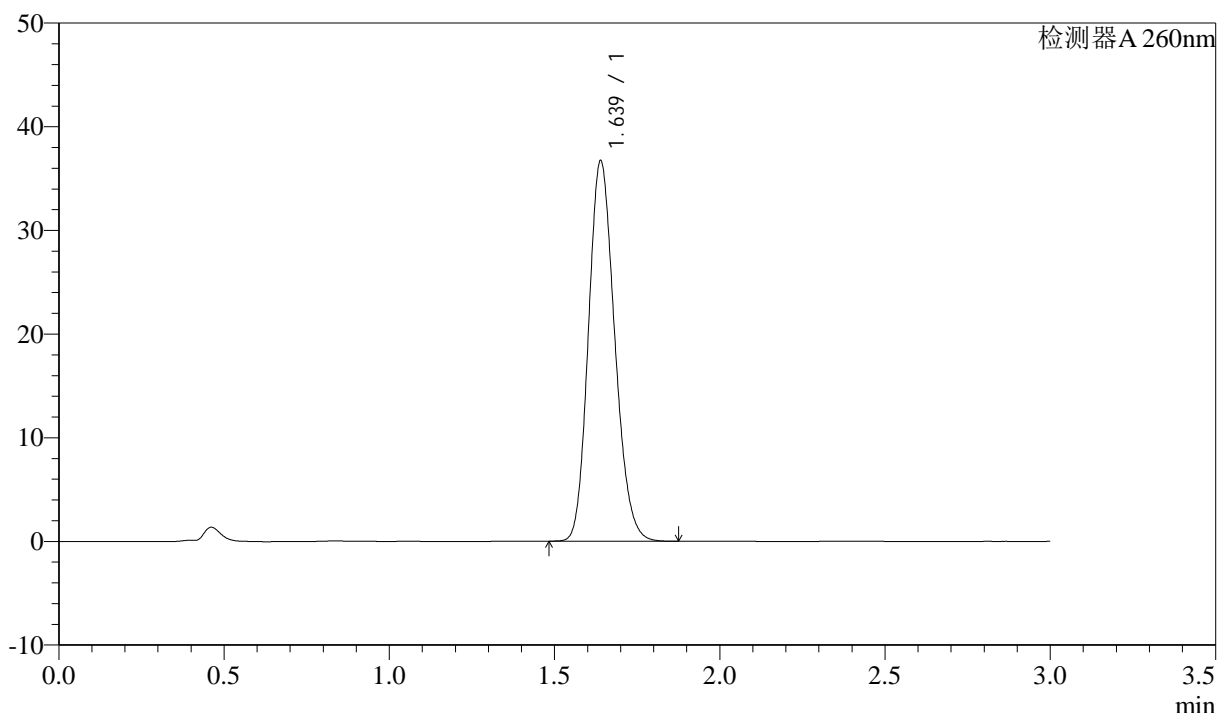

## <峰表>

检测器A 260nm

峰号	保留时间	面积	面积%	高度	理论塔板数(USP)	拖尾因子	分离度(USP)
1	1.639	202982	100.000	36690	2028	1.167	--
总计		202982	100.000	36690			

图59 美阿沙坦钾片溶出曲线测定HPLC图谱  
 自制品-2025010621批(80mg规格)-均一性1-磷酸盐溶液 (pH6.8) 介质-  
 浆法-50转  
 对照品溶液-1-2

<样品信息>

色谱柱: XB-C18(50mm\*4.6mm,5μm)      流速: 1.5ml/min  
 柱温: 30°C      波长: 260nm  
 数据文件名: RC\$SMF-4080 - 27-56/27-905-2 - zzp-2025010621p-rcqx-80mg-pH6.8-jyx1-jf50z-dz1-3.lcd  
 方法文件名: RC\$SMF-4080 - SMF-4080-rcqx-FX276.lcm  
 批处理文件名: RC\$SMF-4080 - SMF-4080-20250210-fx276.lcb  
 样品瓶号: 2-18  
 进样体积: 10μl      版本号: 6.115  
 进样时间: 2025/02/10 14:55:56      实验者: jiangjinwei  
 处理时间 (V2): 2025/02/11 10:40:19      处理者: jiangjinwei  
 仪器型号: SHIMADZU LC-2050C(FX276)

<色谱图>

mV

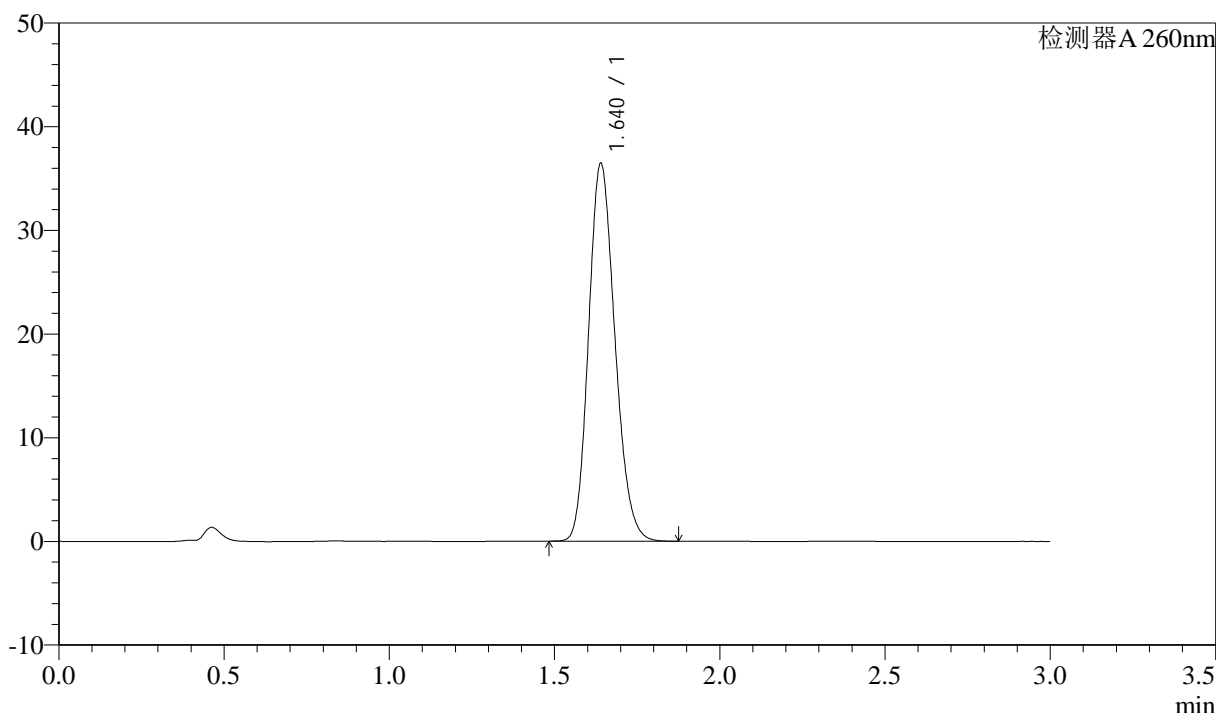

<峰表>

检测器A 260nm

峰号	保留时间	面积	面积%	高度	理论塔板数(USP)	拖尾因子	分离度(USP)
1	1.640	202312	100.000	36417	2016	1.173	--
总计		202312	100.000	36417			

图60 美阿沙坦钾片溶出曲线测定HPLC图谱  
 自制品-2025010621批(80mg规格)-均一性1-磷酸盐溶液 (pH6.8) 介质-  
 浆法-50转  
 对照品溶液-1-3

<样品信息>

色谱柱: XB-C18(50mm\*4.6mm,5μm)      流速: 1.5ml/min  
 柱温: 30°C      波长: 260nm  
 数据文件名: RC\$SMF-4080 - 27-56/27-906-2 - zzp-2025010621p-rcqx-80mg-pH6.8-jyx1-jf50z-dz1-4.lcd  
 方法文件名: RC\$SMF-4080 - SMF-4080-rcqx-FX276.lcm  
 批处理文件名: RC\$SMF-4080 - SMF-4080-20250210-fx276.lcb  
 样品瓶号: 2-18  
 进样体积: 10μl      版本号: 6.115  
 进样时间: 2025/02/10 14:59:20      实验者: jiangjinwei  
 处理时间 (V2): 2025/02/11 10:40:22      处理者: jiangjinwei  
 仪器型号: SHIMADZU LC-2050C(FX276)

<色谱图>

mV

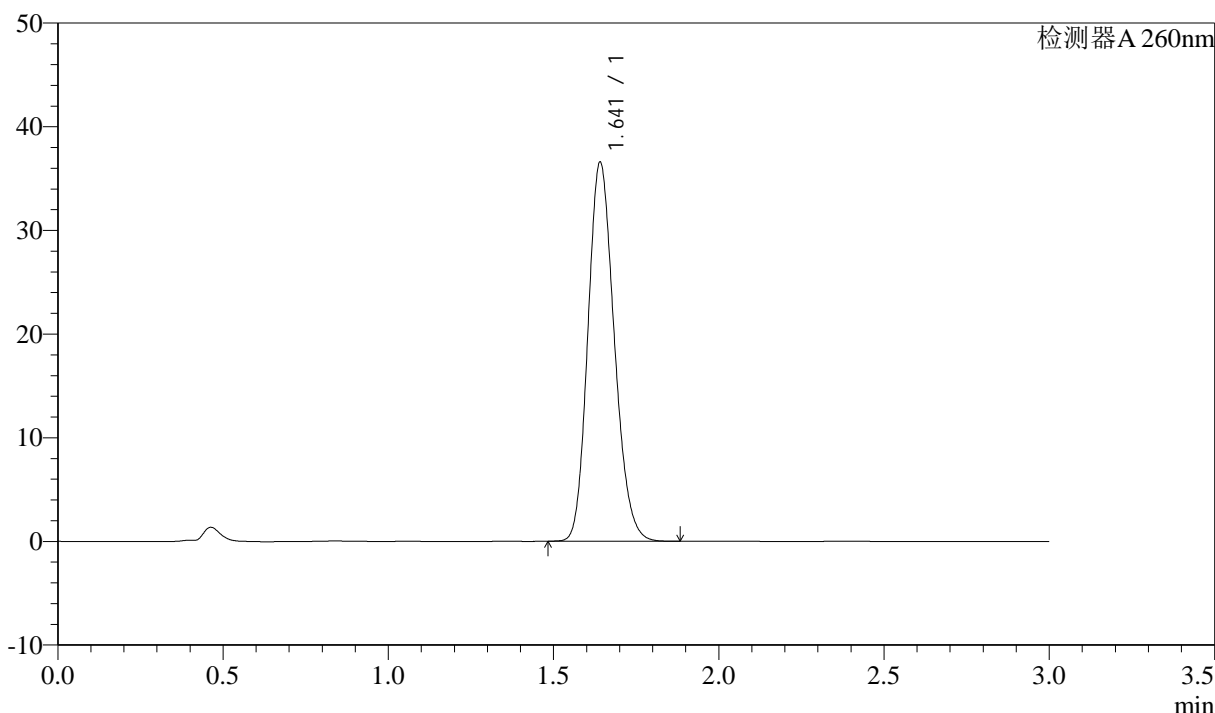

<峰表>

检测器A 260nm

峰号	保留时间	面积	面积%	高度	理论塔板数(USP)	拖尾因子	分离度(USP)
1	1.641	203070	100.000	36490	2017	1.173	--
总计		203070	100.000	36490			

图61 美阿沙坦钾片溶出曲线测定HPLC图谱  
 自制品-2025010621批(80mg规格)-均一性1-磷酸盐溶液 (pH6.8) 介质-  
 浆法-50转  
 对照品溶液-1-4

### <样品信息>

色谱柱: XB-C18(50mm\*4.6mm,5 $\mu$ m)      流速: 1.5ml/min  
 柱温: 30°C      波长: 260nm  
 数据文件名: RC\$SMF-4080 - 27-56/27-907-2 - zzp-2025010621p-rcqx-80mg-pH6.8-jyx1-jf50z-dz1-5.lcd  
 方法文件名: RC\$SMF-4080 - SMF-4080-rcqx-FX276.lcm  
 批处理文件名: RC\$SMF-4080 - SMF-4080-20250210-fx276.lcb  
 样品瓶号: 2-18  
 进样体积: 10 $\mu$ l      版本号: 6.115  
 进样时间: 2025/02/10 15:02:45      实验者: jiangjinwei  
 处理时间 (V2): 2025/02/11 10:40:25      处理者: jiangjinwei  
 仪器型号: SHIMADZU LC-2050C(FX276)

### <色谱图>

mV

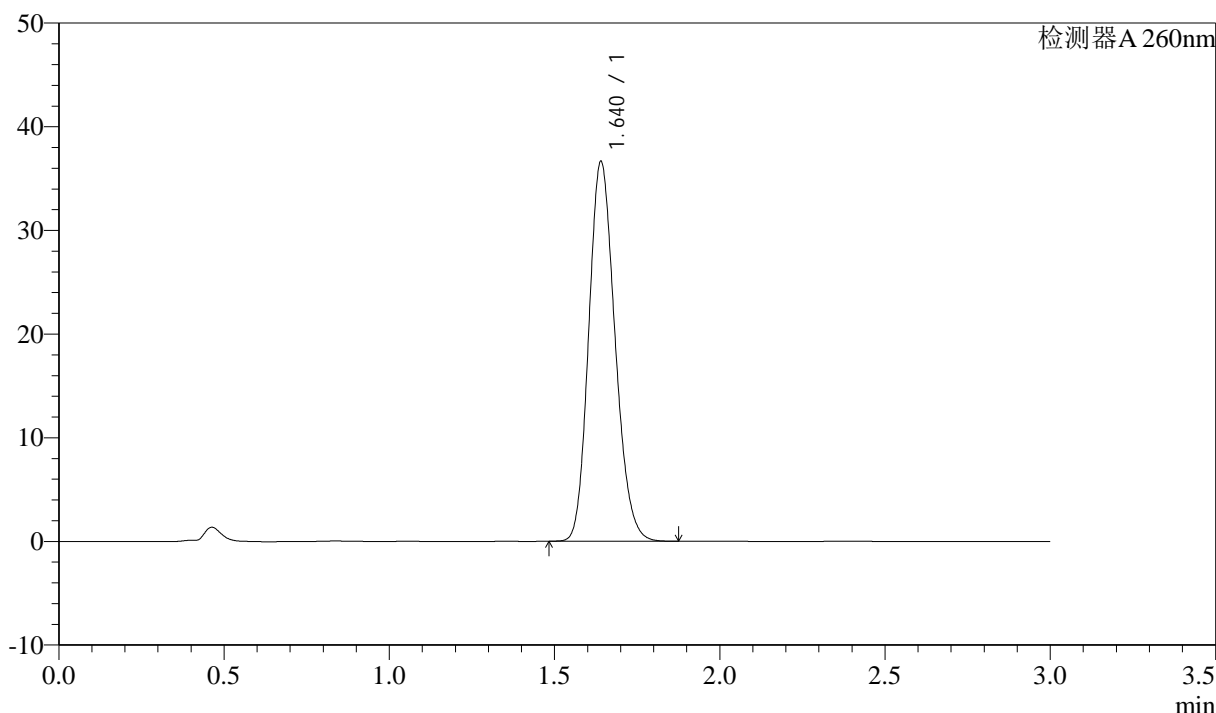

### <峰表>

检测器A 260nm

峰号	保留时间	面积	面积%	高度	理论塔板数(USP)	拖尾因子	分离度(USP)
1	1.640	202696	100.000	36583	2027	1.169	--
总计		202696	100.000	36583			

图62 美阿沙坦钾片溶出曲线测定HPLC图谱  
 自制品-2025010621批(80mg规格)-均一性1-磷酸盐溶液 (pH6.8) 介质-  
 浆法-50转  
 对照品溶液-1-5



# SMF-4080

## <样品信息>

色谱柱: XB-C18(50mm\*4.6mm,5μm)      流速: 1.5ml/min  
 柱温: 30°C      波长: 260nm  
 数据文件名: RC\$SMF-4080 - 27-56/27-908-2 - zzp-2025010621p-rcqx-80mg-pH6.8-jyx1-jf50z-p1-5min.lcd  
 方法文件名: RC\$SMF-4080 - SMF-4080-rcqx-FX276.lcm  
 批处理文件名: RC\$SMF-4080 - SMF-4080-20250210-fx276.lcb  
 样品瓶号: 2-1  
 进样体积: 10μl      版本号: 6.115  
 进样时间: 2025/02/10 15:06:08      实验者: jiangjinwei  
 处理时间 (V2): 2025/02/11 10:40:27      处理者: jiangjinwei  
 仪器型号: SHIMADZU LC-2050C(FX276)

## <色谱图>

mV

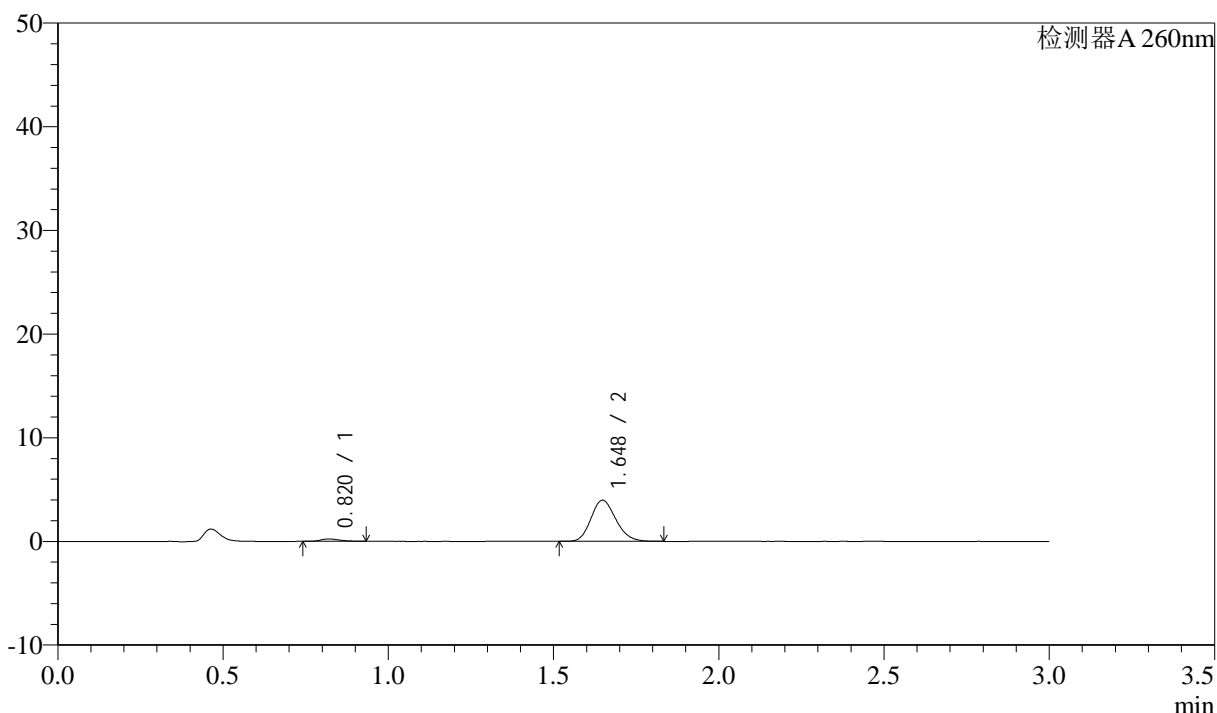

## <峰表>

检测器A 260nm

峰号	保留时间	面积	面积%	高度	理论塔板数(USP)	拖尾因子	分离度(USP)
1	0.820	922	4.238	227	928	1.298	--
2	1.648	20839	95.762	3971	2283	1.168	6.736
总计		21761	100.000	4198			

图63 美阿沙坦钾片溶出曲线测定HPLC图谱  
 自制品-2025010621批(80mg规格)-均一性1-磷酸盐溶液 (pH6.8) 介质-  
 浆法-50转-5min-片1  
 供试品溶液-1



# SMF-4080

## <样品信息>

色谱柱: XB-C18(50mm\*4.6mm,5 $\mu$ m)      流速: 1.5ml/min  
 柱温: 30°C      波长: 260nm  
 数据文件名: RC\$SMF-4080 - 27-56/27-909-2 - zzp-2025010621p-rcqx-80mg-pH6.8-jyx1-jf50z-p2-5min.lcd  
 方法文件名: RC\$SMF-4080 - SMF-4080-rcqx-FX276.lcm  
 批处理文件名: RC\$SMF-4080 - SMF-4080-20250210-fx276.lcb  
 样品瓶号: 2-10  
 进样体积: 10 $\mu$ l      版本号: 6.115  
 进样时间: 2025/02/10 15:09:31      实验者: jiangjinwei  
 处理时间 (V2): 2025/02/11 10:40:30      处理者: jiangjinwei  
 仪器型号: SHIMADZU LC-2050C(FX276)

## <色谱图>

mV

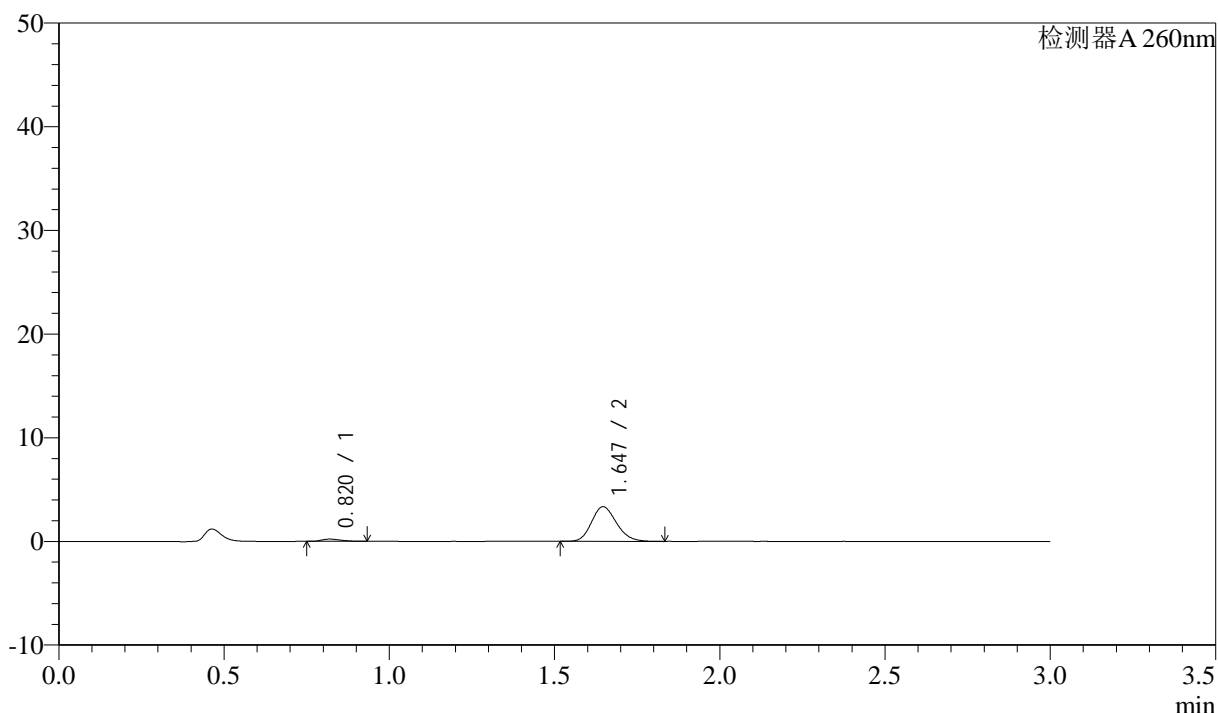

## <峰表>

检测器A 260nm

峰号	保留时间	面积	面积%	高度	理论塔板数(USP)	拖尾因子	分离度(USP)
1	0.820	887	4.815	218	941	1.343	--
2	1.647	17545	95.185	3343	2272	1.169	6.747
总计		18432	100.000	3561			

图64 美阿沙坦钾片溶出曲线测定HPLC图谱  
 自制品-2025010621批(80mg规格)-均一性1-磷酸盐溶液 (pH6.8) 介质-  
 浆法-50转-5min-片2  
 供试品溶液-1



# SMF-4080

## <样品信息>

色谱柱: XB-C18(50mm\*4.6mm,5 $\mu$ m)      流速: 1.5ml/min  
 柱温: 30°C      波长: 260nm  
 数据文件名: RC\$SMF-4080 - 27-56/27-910-2 - zzp-2025010621p-rcqx-80mg-pH6.8-jyx1-jf50z-p3-5min.lcd  
 方法文件名: RC\$SMF-4080 - SMF-4080-rcqx-FX276.lcm  
 批处理文件名: RC\$SMF-4080 - SMF-4080-20250210-fx276.lcb  
 样品瓶号: 2-19  
 进样体积: 10 $\mu$ l      版本号: 6.115  
 进样时间: 2025/02/10 15:12:54      实验者: jiangjinwei  
 处理时间 (V2): 2025/02/11 10:40:33      处理者: jiangjinwei  
 仪器型号: SHIMADZU LC-2050C(FX276)

## <色谱图>

mV

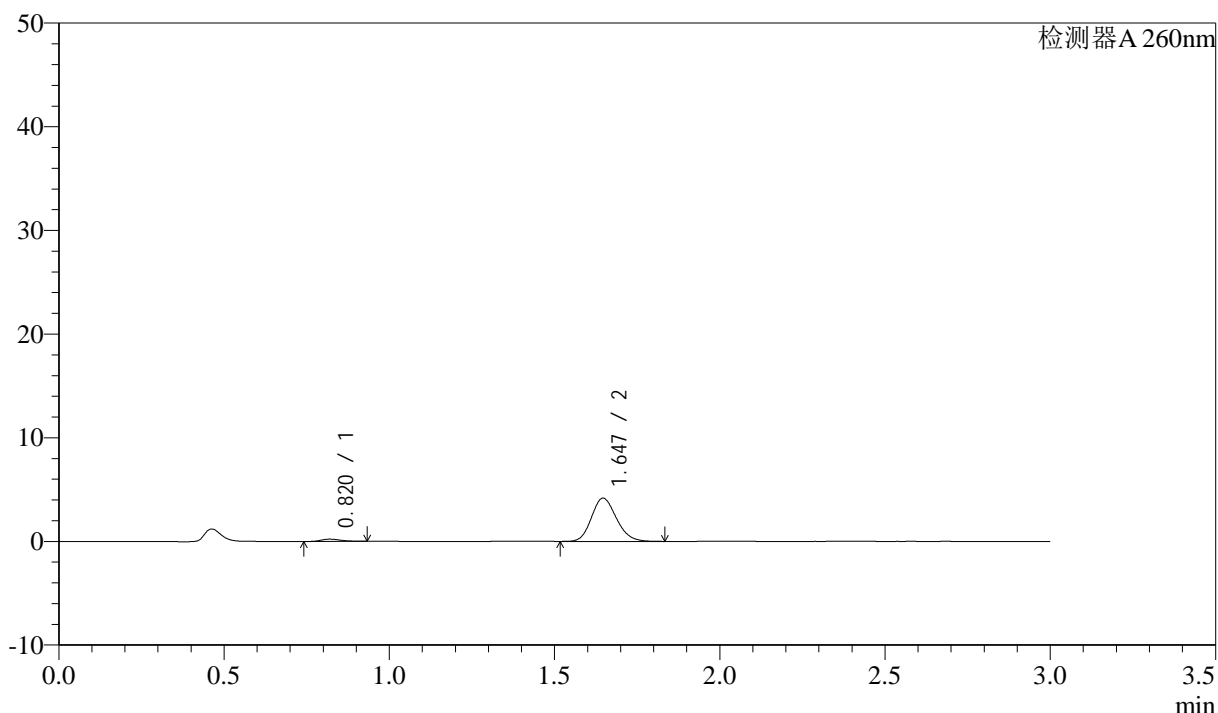

## <峰表>

检测器A 260nm

峰号	保留时间	面积	面积%	高度	理论塔板数(USP)	拖尾因子	分离度(USP)
1	0.820	880	3.860	216	916	1.314	--
2	1.647	21912	96.140	4176	2274	1.163	6.709
总计		22791	100.000	4392			

图65 美阿沙坦钾片溶出曲线测定HPLC图谱  
 自制品-2025010621批(80mg规格)-均一性1-磷酸盐溶液 (pH6.8) 介质-  
 浆法-50转-5min-片3  
 供试品溶液-1

<样品信息>

色谱柱: XB-C18(50mm\*4.6mm,5 $\mu$ m)      流速: 1.5ml/min  
 柱温: 30°C      波长: 260nm  
 数据文件名: RC\$SMF-4080 - 27-56/27-911-2 - zzp-2025010621p-rcqx-80mg-pH6.8-jyx1-jf50z-p4-5min.lcd  
 方法文件名: RC\$SMF-4080 - SMF-4080-rcqx-FX276.lcm  
 批处理文件名: RC\$SMF-4080 - SMF-4080-20250210-fx276.lcb  
 样品瓶号: 2-28  
 进样体积: 10 $\mu$ l      版本号: 6.115  
 进样时间: 2025/02/10 15:16:17      实验者: jiangjinwei  
 处理时间 (V2): 2025/02/11 10:40:36      处理者: jiangjinwei  
 仪器型号: SHIMADZU LC-2050C(FX276)

<色谱图>

mV

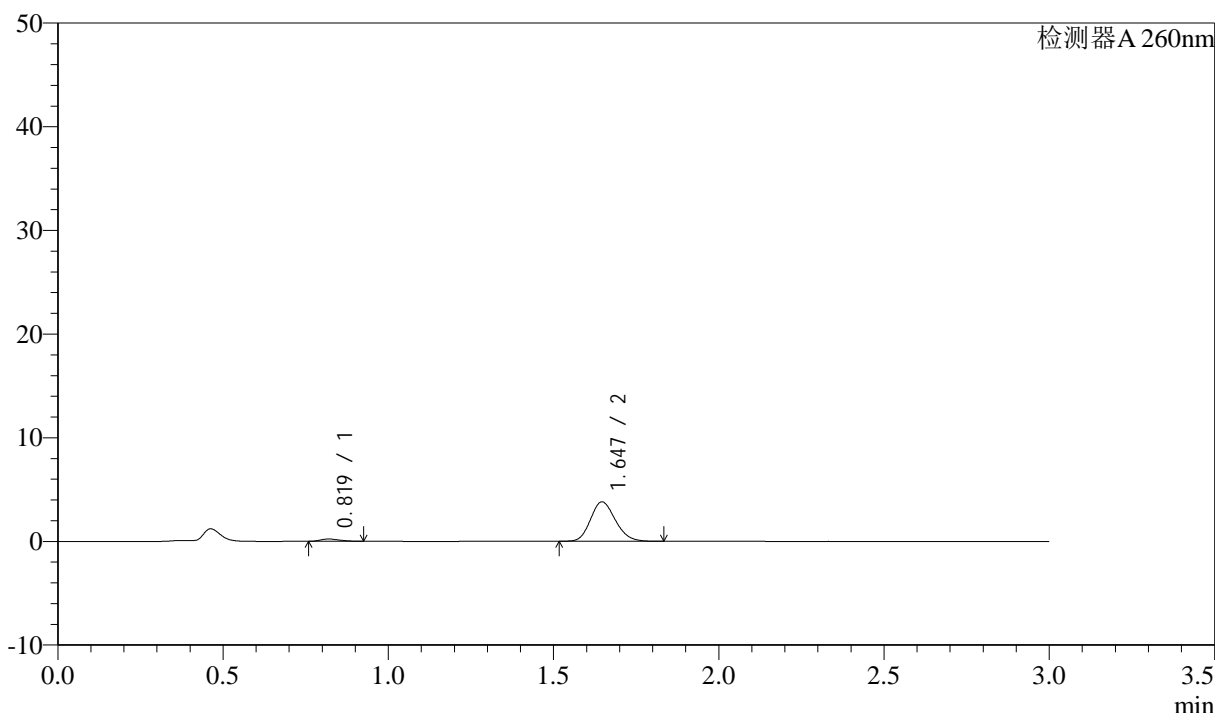

<峰表>

检测器A 260nm

峰号	保留时间	面积	面积%	高度	理论塔板数(USP)	拖尾因子	分离度(USP)
1	0.819	893	4.289	223	927	1.268	--
2	1.647	19918	95.711	3800	2276	1.166	6.734
总计		20810	100.000	4023			

图66 美阿沙坦钾片溶出曲线测定HPLC图谱  
 自制品-2025010621批(80mg规格)-均一性1-磷酸盐溶液 (pH6.8) 介质-  
 浆法-50转-5min-片4  
 供试品溶液-1



# SMF-4080

## <样品信息>

色谱柱: XB-C18(50mm\*4.6mm,5 $\mu$ m)      流速: 1.5ml/min  
 柱温: 30°C      波长: 260nm  
 数据文件名: RC\$SMF-4080 - 27-56/27-912-2 - zzp-2025010621p-rcqx-80mg-pH6.8-jyx1-jf50z-p5-5min.lcd  
 方法文件名: RC\$SMF-4080 - SMF-4080-rcqx-FX276.lcm  
 批处理文件名: RC\$SMF-4080 - SMF-4080-20250210-fx276.lcb  
 样品瓶号: 2-37  
 进样体积: 10 $\mu$ l      版本号: 6.115  
 进样时间: 2025/02/10 15:19:41      实验者: jiangjinwei  
 处理时间 (V2): 2025/02/11 10:40:38      处理者: jiangjinwei  
 仪器型号: SHIMADZU LC-2050C(FX276)

## <色谱图>

mV

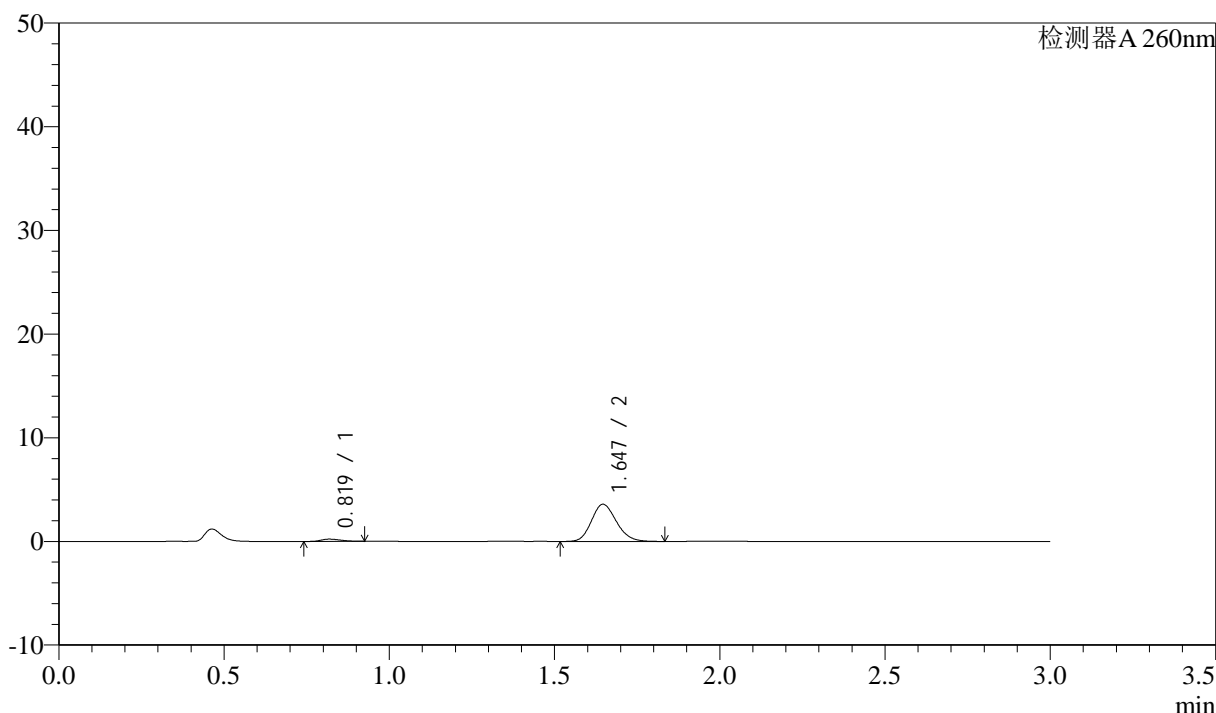

## <峰表>

检测器A 260nm

峰号	保留时间	面积	面积%	高度	理论塔板数(USP)	拖尾因子	分离度(USP)
1	0.819	903	4.585	219	888	1.304	--
2	1.647	18801	95.415	3585	2275	1.165	6.671
总计		19704	100.000	3805			

图67 美阿沙坦钾片溶出曲线测定HPLC图谱  
 自制品-2025010621批(80mg规格)-均一性1-磷酸盐溶液 (pH6.8) 介质-  
 浆法-50转-5min-片5  
 供试品溶液-1

<样品信息>

色谱柱: XB-C18(50mm\*4.6mm,5 $\mu$ m)      流速: 1.5ml/min  
 柱温: 30 $^{\circ}$ C      波长: 260nm  
 数据文件名: RC\$SMF-4080 - 27-56/27-913-2 - zzp-2025010621p-rcqx-80mg-pH6.8-jyx1-jf50z-p6-5min.lcd  
 方法文件名: RC\$SMF-4080 - SMF-4080-rcqx-FX276.lcm  
 批处理文件名: RC\$SMF-4080 - SMF-4080-20250210-fx276.lcb  
 样品瓶号: 2-46  
 进样体积: 10 $\mu$ l      版本号: 6.115  
 进样时间: 2025/02/10 15:23:03      实验者: jiangjinwei  
 处理时间 (V2): 2025/02/11 10:40:41      处理者: jiangjinwei  
 仪器型号: SHIMADZU LC-2050C(FX276)

<色谱图>

mV

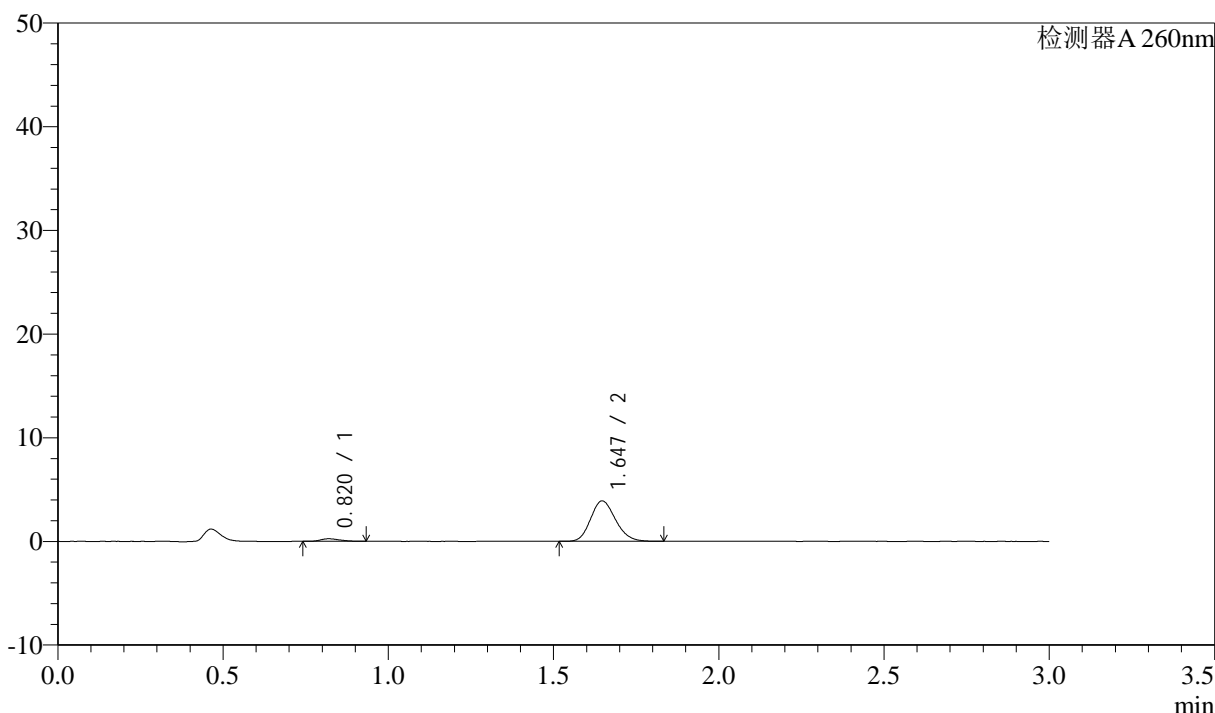

<峰表>

检测器A 260nm

峰号	保留时间	面积	面积%	高度	理论塔板数(USP)	拖尾因子	分离度(USP)
1	0.820	1004	4.669	247	928	1.273	--
2	1.647	20494	95.331	3901	2272	1.166	6.726
总计		21498	100.000	4148			

图68 美阿沙坦钾片溶出曲线测定HPLC图谱  
 自制品-2025010621批(80mg规格)-均一性1-磷酸盐溶液 (pH6.8) 介质-  
 浆法-50转-5min-片6  
 供试品溶液-1



# SMF-4080

## <样品信息>

色谱柱: XB-C18(50mm\*4.6mm,5 $\mu$ m)      流速: 1.5ml/min  
 柱温: 30 $^{\circ}$ C      波长: 260nm  
 数据文件名: RC\$SMF-4080 - 27-56/27-914-2 - zzp-2025010621p-rcqx-80mg-pH6.8-jyx1-jf50z-p1-10min.lcd  
 方法文件名: RC\$SMF-4080 - SMF-4080-rcqx-FX276.lcm  
 批处理文件名: RC\$SMF-4080 - SMF-4080-20250210-fx276.lcb  
 样品瓶号: 2-2  
 进样体积: 10 $\mu$ l      版本号: 6.115  
 进样时间: 2025/02/10 15:26:26      实验者: jiangjinwei  
 处理时间 (V2): 2025/02/11 10:40:44      处理者: jiangjinwei  
 仪器型号: SHIMADZU LC-2050C(FX276)

## <色谱图>

mV

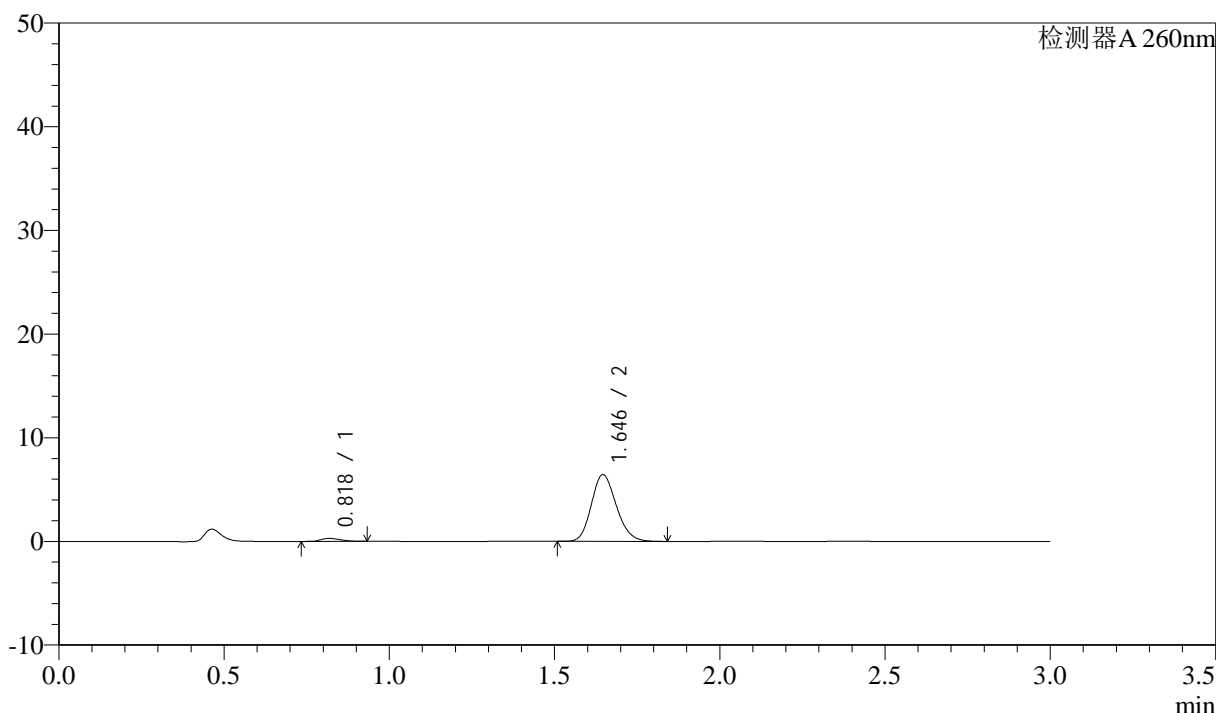

## <峰表>

检测器A 260nm

峰号	保留时间	面积	面积%	高度	理论塔板数(USP)	拖尾因子	分离度(USP)
1	0.818	1174	3.353	285	925	1.338	--
2	1.646	33854	96.647	6441	2270	1.169	6.734
总计		35028	100.000	6726			

图69 美阿沙坦钾片溶出曲线测定HPLC图谱  
 自制品-2025010621批(80mg规格)-均一性1-磷酸盐溶液 (pH6.8) 介质-  
 桨法-50转-10min-片1  
 供试品溶液-1



# SMF-4080

## <样品信息>

色谱柱: XB-C18(50mm\*4.6mm,5μm)      流速: 1.5ml/min  
 柱温: 30°C      波长: 260nm  
 数据文件名: RC\$SMF-4080 - 27-56/27-915-2 - zzp-2025010621p-rcqx-80mg-pH6.8-jyx1-jf50z-p2-10min.lcd  
 方法文件名: RC\$SMF-4080 - SMF-4080-rcqx-FX276.lcm  
 批处理文件名: RC\$SMF-4080 - SMF-4080-20250210-fx276.lcb  
 样品瓶号: 2-11  
 进样体积: 10μl      版本号: 6.115  
 进样时间: 2025/02/10 15:29:50      实验者: jiangjinwei  
 处理时间 (V2): 2025/02/11 10:40:46      处理者: jiangjinwei  
 仪器型号: SHIMADZU LC-2050C(FX276)

## <色谱图>

mV

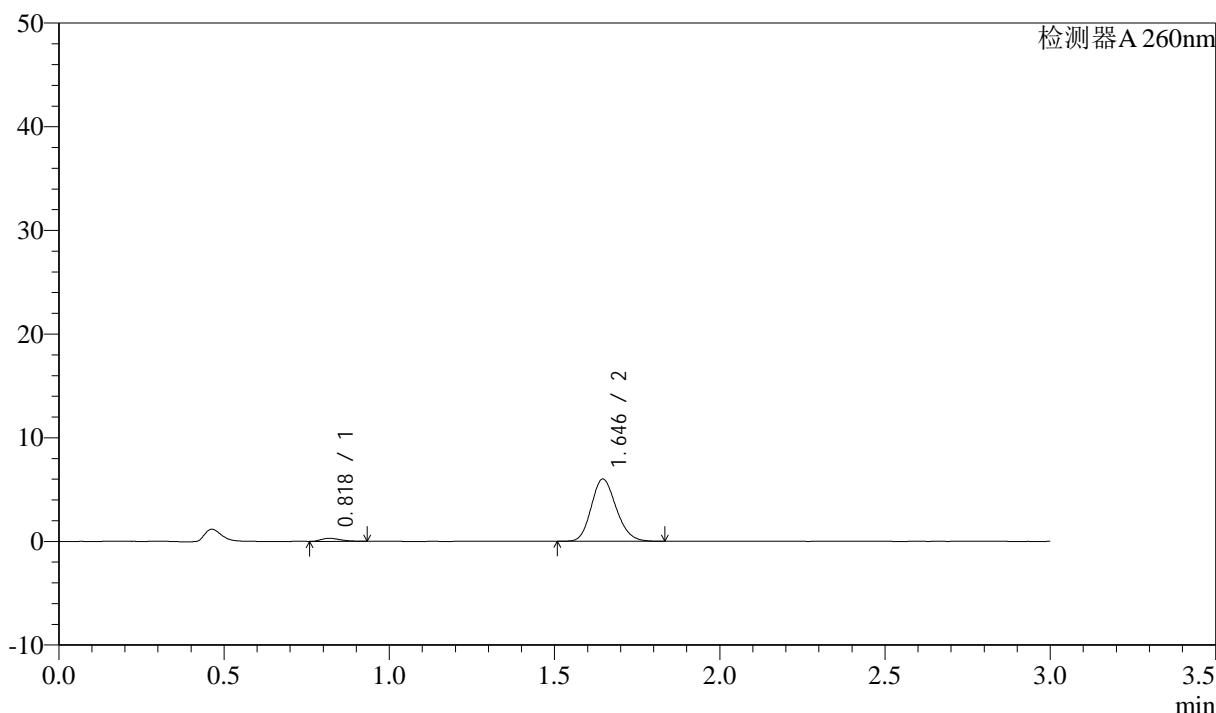

## <峰表>

检测器A 260nm

峰号	保留时间	面积	面积%	高度	理论塔板数(USP)	拖尾因子	分离度(USP)
1	0.818	1202	3.668	294	928	1.355	--
2	1.646	31569	96.332	6008	2271	1.166	6.738
总计		32771	100.000	6301			

图70 美阿沙坦钾片溶出曲线测定HPLC图谱  
 自制品-2025010621批(80mg规格)-均一性1-磷酸盐溶液 (pH6.8) 介质-  
 桨法-50转-10min-片2  
 供试品溶液-1



# SMF-4080

## <样品信息>

色谱柱: XB-C18(50mm\*4.6mm,5 $\mu$ m)      流速: 1.5ml/min  
 柱温: 30°C      波长: 260nm  
 数据文件名: RC\$SMF-4080 - 27-56/27-916-2 - zzp-2025010621p-rcqx-80mg-pH6.8-jyx1-jf50z-p3-10min.lcd  
 方法文件名: RC\$SMF-4080 - SMF-4080-rcqx-FX276.lcm  
 批处理文件名: RC\$SMF-4080 - SMF-4080-20250210-fx276.lcb  
 样品瓶号: 2-20  
 进样体积: 10 $\mu$ l      版本号: 6.115  
 进样时间: 2025/02/10 15:33:13      实验者: jiangjinwei  
 处理时间 (V2): 2025/02/11 10:40:49      处理者: jiangjinwei  
 仪器型号: SHIMADZU LC-2050C(FX276)

## <色谱图>

mV

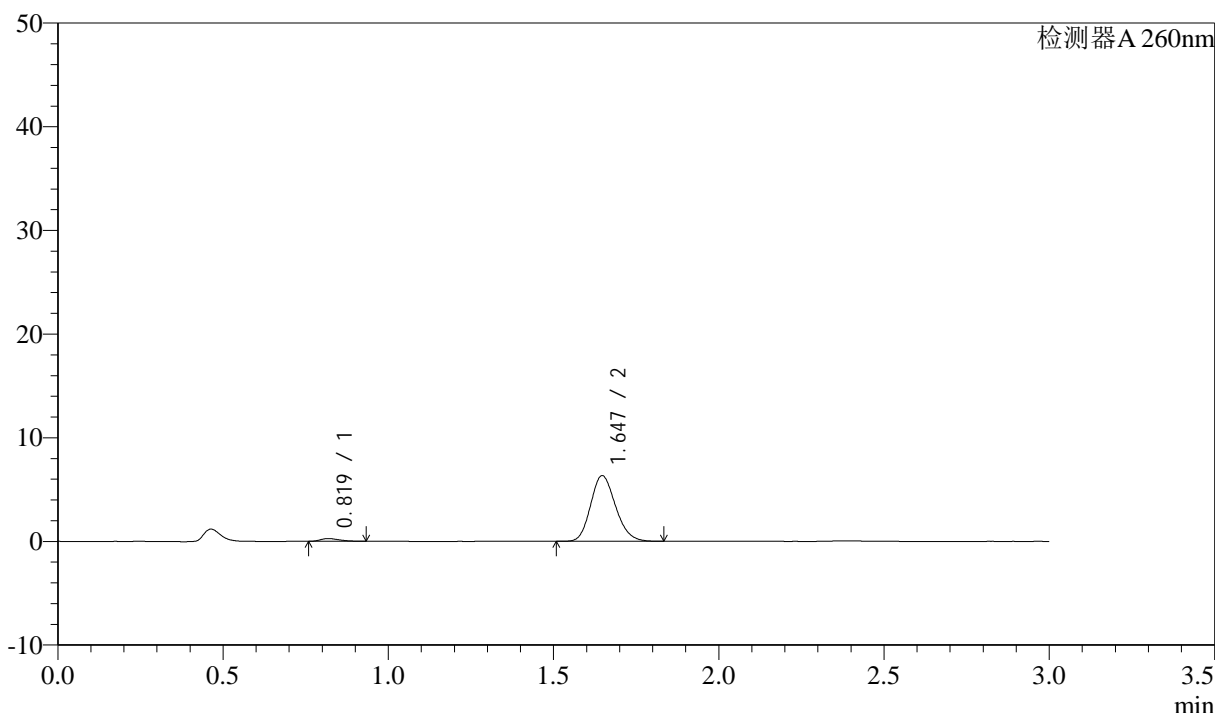

## <峰表>

检测器A 260nm

峰号	保留时间	面积	面积%	高度	理论塔板数(USP)	拖尾因子	分离度(USP)
1	0.819	1074	3.121	267	929	1.353	--
2	1.647	33352	96.879	6343	2271	1.168	6.738
总计		34427	100.000	6609			

图71 美阿沙坦钾片溶出曲线测定HPLC图谱  
 自制品-2025010621批(80mg规格)-均一性1-磷酸盐溶液 (pH6.8) 介质-  
 桨法-50转-10min-片3  
 供试品溶液-1



# SMF-4080

## <样品信息>

色谱柱: XB-C18(50mm\*4.6mm,5μm)      流速: 1.5ml/min  
 柱温: 30°C      波长: 260nm  
 数据文件名: RC\$SMF-4080 - 27-56/27-917-2 - zzp-2025010621p-rcqx-80mg-pH6.8-jyx1-jf50z-p4-10min.lcd  
 方法文件名: RC\$SMF-4080 - SMF-4080-rcqx-FX276.lcm  
 批处理文件名: RC\$SMF-4080 - SMF-4080-20250210-fx276.lcb  
 样品瓶号: 2-29  
 进样体积: 10μl      版本号: 6.115  
 进样时间: 2025/02/10 15:36:36      实验者: jiangjinwei  
 处理时间 (V2): 2025/02/11 10:40:52      处理者: jiangjinwei  
 仪器型号: SHIMADZU LC-2050C(FX276)

## <色谱图>

mV

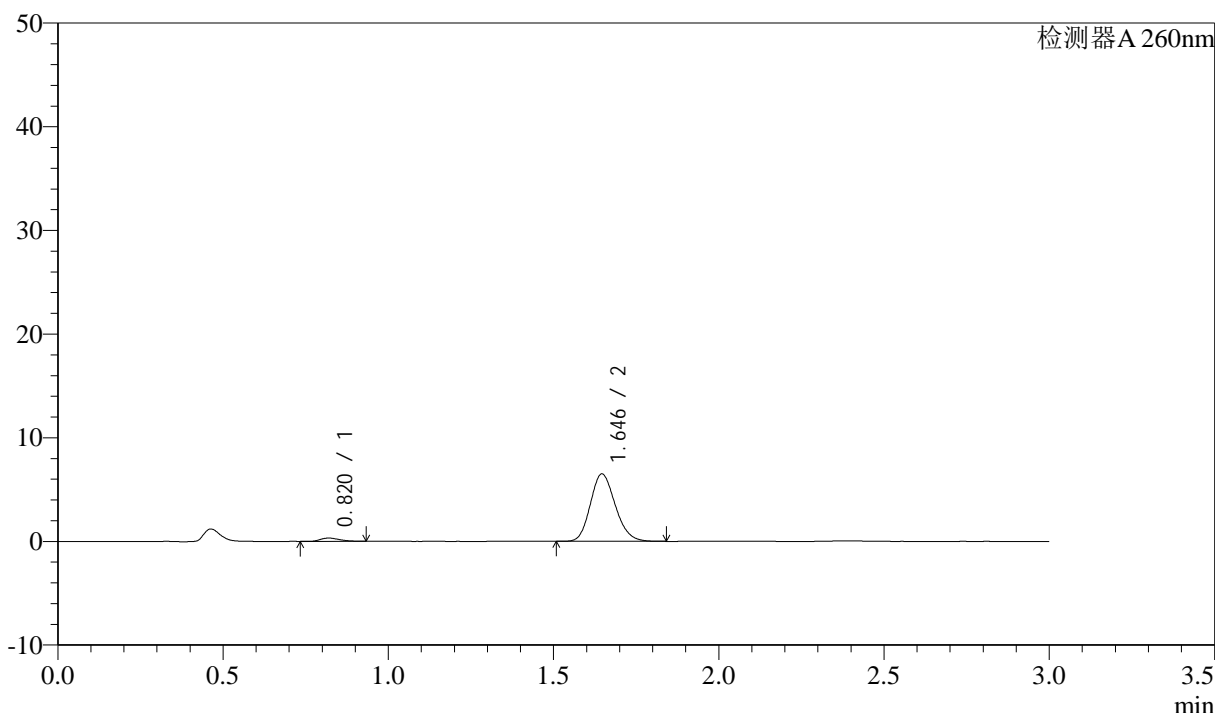

## <峰表>

检测器A 260nm

峰号	保留时间	面积	面积%	高度	理论塔板数(USP)	拖尾因子	分离度(USP)
1	0.820	1289	3.641	317	947	1.316	--
2	1.646	34110	96.359	6507	2283	1.164	6.766
总计		35399	100.000	6824			

图72 美阿沙坦钾片溶出曲线测定HPLC图谱  
 自制品-2025010621批(80mg规格)-均一性1-磷酸盐溶液 (pH6.8) 介质-  
 桨法-50转-10min-片4  
 供试品溶液-1



# SMF-4080

## <样品信息>

色谱柱: XB-C18(50mm\*4.6mm,5 $\mu$ m)      流速: 1.5ml/min  
 柱温: 30 $^{\circ}$ C      波长: 260nm  
 数据文件名: RC\$SMF-4080 - 27-56/27-918-2 - zzp-2025010621p-rcqx-80mg-pH6.8-jyx1-jf50z-p5-10min.lcd  
 方法文件名: RC\$SMF-4080 - SMF-4080-rcqx-FX276.lcm  
 批处理文件名: RC\$SMF-4080 - SMF-4080-20250210-fx276.lcb  
 样品瓶号: 2-38  
 进样体积: 10 $\mu$ l      版本号: 6.115  
 进样时间: 2025/02/10 15:40:00      实验者: jiangjinwei  
 处理时间 (V2): 2025/02/11 10:40:54      处理者: jiangjinwei  
 仪器型号: SHIMADZU LC-2050C(FX276)

## <色谱图>

mV

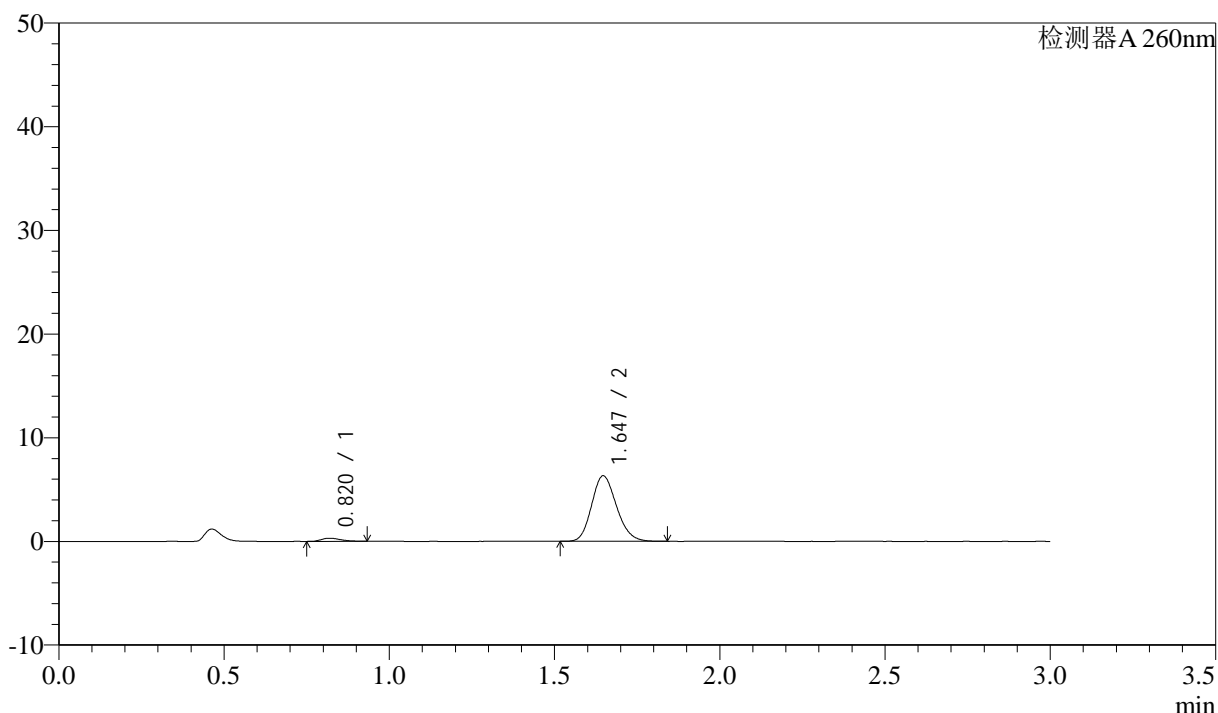

## <峰表>

检测器A 260nm

峰号	保留时间	面积	面积%	高度	理论塔板数(USP)	拖尾因子	分离度(USP)
1	0.820	1246	3.624	304	932	1.304	--
2	1.647	33149	96.376	6322	2283	1.168	6.747
总计		34395	100.000	6626			

图73 美阿沙坦钾片溶出曲线测定HPLC图谱  
 自制品-2025010621批(80mg规格)-均一性1-磷酸盐溶液 (pH6.8) 介质-  
 桨法-50转-10min-片5  
 供试品溶液-1



# SMF-4080

## <样品信息>

色谱柱: XB-C18(50mm\*4.6mm,5 $\mu$ m)      流速: 1.5ml/min  
 柱温: 30°C      波长: 260nm  
 数据文件名: RC\$SMF-4080 - 27-56/27-919-2 - zzp-2025010621p-rcqx-80mg-pH6.8-jyx1-jf50z-p6-10min.lcd  
 方法文件名: RC\$SMF-4080 - SMF-4080-rcqx-FX276.lcm  
 批处理文件名: RC\$SMF-4080 - SMF-4080-20250210-fx276.lcb  
 样品瓶号: 2-47  
 进样体积: 10 $\mu$ l      版本号: 6.115  
 进样时间: 2025/02/10 15:43:22      实验者: jiangjinwei  
 处理时间 (V2): 2025/02/11 10:40:57      处理者: jiangjinwei  
 仪器型号: SHIMADZU LC-2050C(FX276)

## <色谱图>

mV

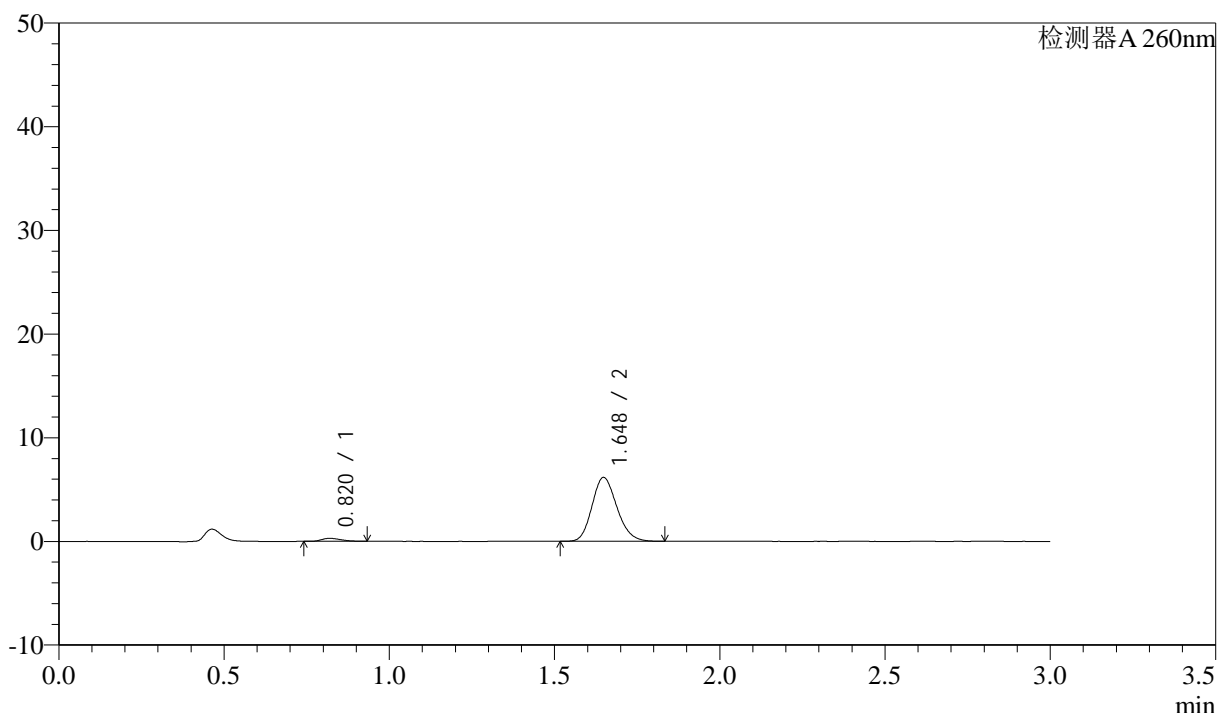

## <峰表>

检测器A 260nm

峰号	保留时间	面积	面积%	高度	理论塔板数(USP)	拖尾因子	分离度(USP)
1	0.820	1187	3.544	292	928	1.316	--
2	1.648	32311	96.456	6158	2289	1.169	6.749
总计		33498	100.000	6449			

图74 美阿沙坦钾片溶出曲线测定HPLC图谱  
 自制品-2025010621批(80mg规格)-均一性1-磷酸盐溶液 (pH6.8) 介质-  
 桨法-50转-10min-片6  
 供试品溶液-1



# SMF-4080

## <样品信息>

色谱柱: XB-C18(50mm\*4.6mm,5μm)      流速: 1.5ml/min  
 柱温: 30°C      波长: 260nm  
 数据文件名: RC\$SMF-4080 - 27-56/27-920-2 - zzp-2025010621p-rcqx-80mg-pH6.8-jyx1-jf50z-p1-15min.lcd  
 方法文件名: RC\$SMF-4080 - SMF-4080-rcqx-FX276.lcm  
 批处理文件名: RC\$SMF-4080 - SMF-4080-20250210-fx276.lcb  
 样品瓶号: 2-3  
 进样体积: 10μl      版本号: 6.115  
 进样时间: 2025/02/10 15:46:45      实验者: jiangjinwei  
 处理时间 (V2): 2025/02/11 10:40:59      处理者: jiangjinwei  
 仪器型号: SHIMADZU LC-2050C(FX276)

## <色谱图>

mV

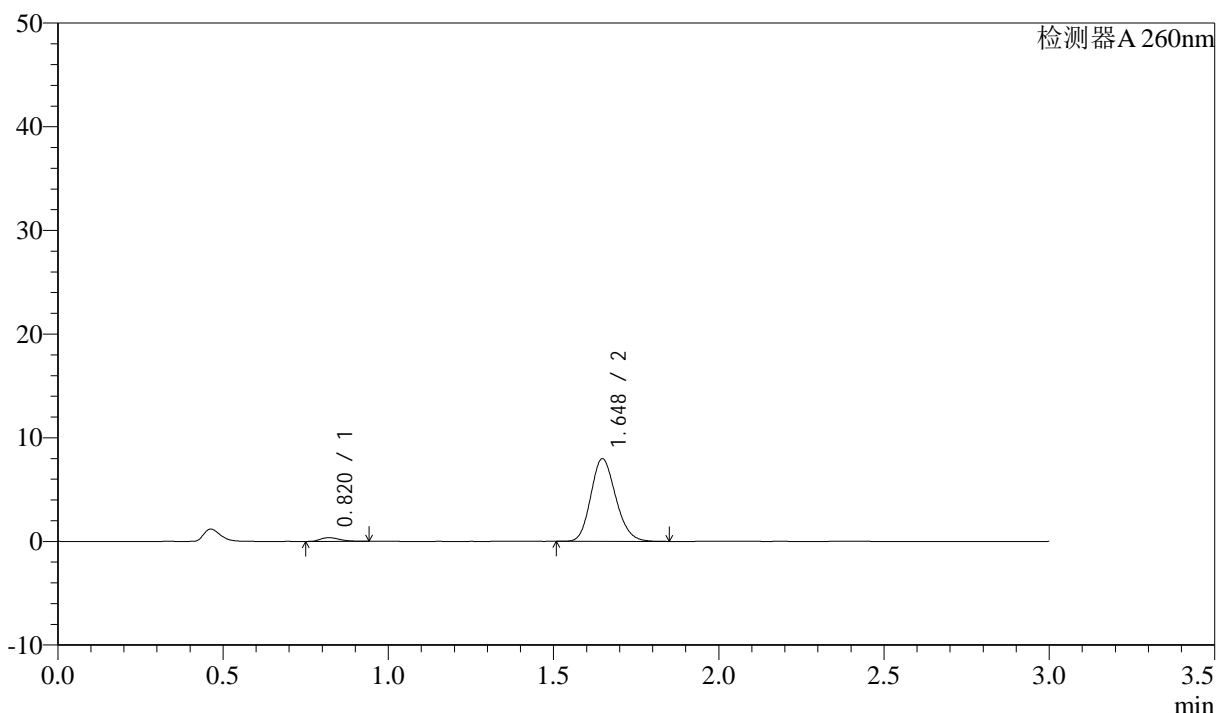

## <峰表>

检测器A 260nm

峰号	保留时间	面积	面积%	高度	理论塔板数(USP)	拖尾因子	分离度(USP)
1	0.820	1461	3.372	360	948	1.344	--
2	1.648	41870	96.628	7975	2281	1.166	6.775
总计		43331	100.000	8335			

图75 美阿沙坦钾片溶出曲线测定HPLC图谱  
 自制品-2025010621批(80mg规格)-均一性1-磷酸盐溶液 (pH6.8) 介质-  
 桨法-50转-15min-片1  
 供试品溶液-1



# SMF-4080

## <样品信息>

色谱柱: XB-C18(50mm\*4.6mm,5μm)      流速: 1.5ml/min  
 柱温: 30°C      波长: 260nm  
 数据文件名: RC\$SMF-4080 - 27-56/27-921-2 - zzp-2025010621p-rcqx-80mg-pH6.8-jyx1-jf50z-p2-15min.lcd  
 方法文件名: RC\$SMF-4080 - SMF-4080-rcqx-FX276.lcm  
 批处理文件名: RC\$SMF-4080 - SMF-4080-20250210-fx276.lcb  
 样品瓶号: 2-12  
 进样体积: 10μl      版本号: 6.115  
 进样时间: 2025/02/10 15:50:09      实验者: jiangjinwei  
 处理时间 (V2): 2025/02/11 10:41:02      处理者: jiangjinwei  
 仪器型号: SHIMADZU LC-2050C(FX276)

## <色谱图>

mV

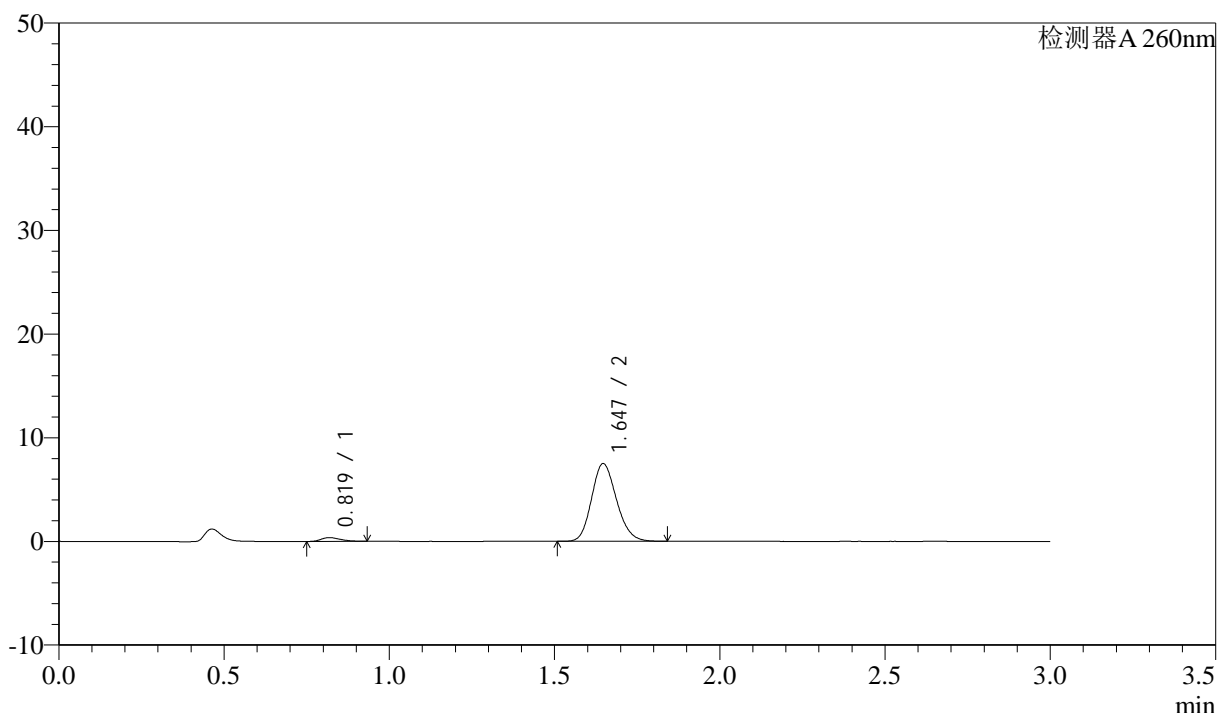

## <峰表>

检测器A 260nm

峰号	保留时间	面积	面积%	高度	理论塔板数(USP)	拖尾因子	分离度(USP)
1	0.819	1459	3.574	359	936	1.317	--
2	1.647	39362	96.426	7500	2279	1.165	6.756
总计		40821	100.000	7859			

图76 美阿沙坦钾片溶出曲线测定HPLC图谱  
 自制品-2025010621批(80mg规格)-均一性1-磷酸盐溶液 (pH6.8) 介质-  
 桨法-50转-15min-片2  
 供试品溶液-1



# SMF-4080

## <样品信息>

色谱柱: XB-C18(50mm\*4.6mm,5 $\mu$ m)      流速: 1.5ml/min  
 柱温: 30°C      波长: 260nm  
 数据文件名: RC\$SMF-4080 - 27-56/27-922-2 - zzp-2025010621p-rcqx-80mg-pH6.8-jyx1-jf50z-p3-15min.lcd  
 方法文件名: RC\$SMF-4080 - SMF-4080-rcqx-FX276.lcm  
 批处理文件名: RC\$SMF-4080 - SMF-4080-20250210-fx276.lcb  
 样品瓶号: 2-21  
 进样体积: 10 $\mu$ l      版本号: 6.115  
 进样时间: 2025/02/10 15:53:31      实验者: jiangjinwei  
 处理时间 (V2): 2025/02/11 10:41:05      处理者: jiangjinwei  
 仪器型号: SHIMADZU LC-2050C(FX276)

## <色谱图>

mV

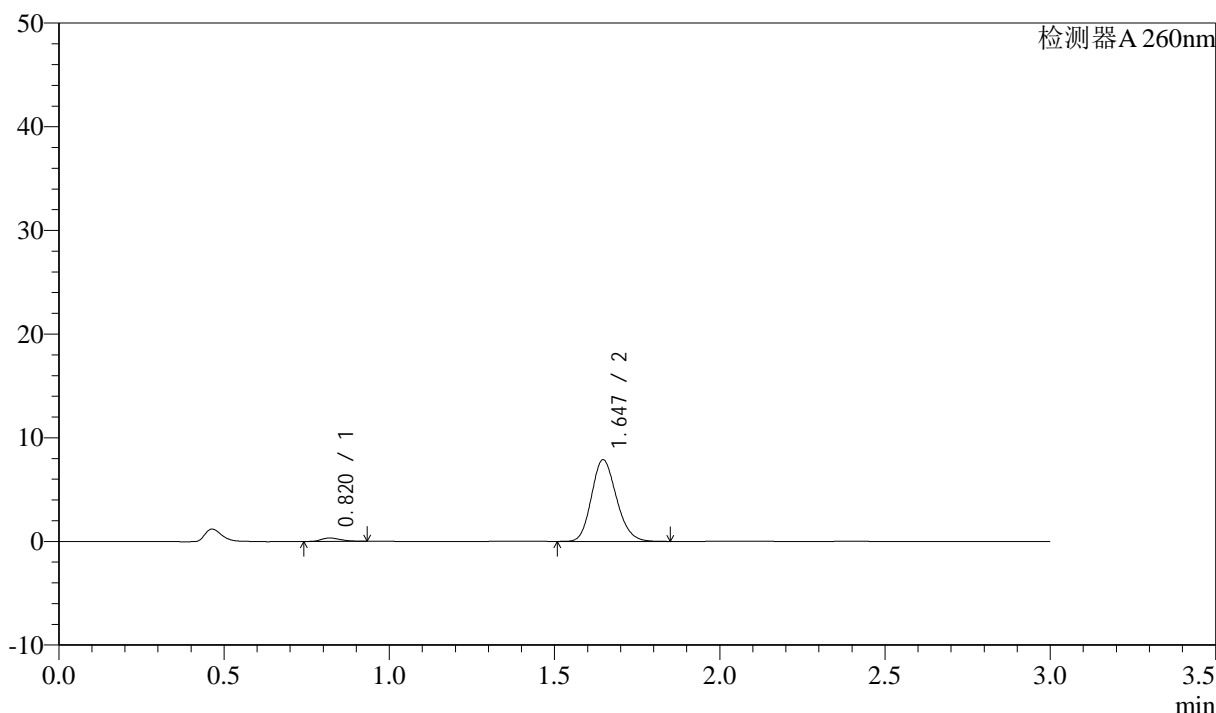

## <峰表>

检测器A 260nm

峰号	保留时间	面积	面积%	高度	理论塔板数(USP)	拖尾因子	分离度(USP)
1	0.820	1318	3.085	327	948	1.296	--
2	1.647	41390	96.915	7887	2274	1.165	6.761
总计		42708	100.000	8214			

图77 美阿沙坦钾片溶出曲线测定HPLC图谱  
 自制品-2025010621批(80mg规格)-均一性1-磷酸盐溶液 (pH6.8) 介质-  
 桨法-50转-15min-片3  
 供试品溶液-1

<样品信息>

色谱柱: XB-C18(50mm\*4.6mm,5μm)      流速: 1.5ml/min  
 柱温: 30°C      波长: 260nm  
 数据文件名: RC\$SMF-4080 - 27-56/27-923-2 - zzp-2025010621p-rcqx-80mg-pH6.8-jyx1-jf50z-p4-15min.lcd  
 方法文件名: RC\$SMF-4080 - SMF-4080-rcqx-FX276.lcm  
 批处理文件名: RC\$SMF-4080 - SMF-4080-20250210-fx276.lcb  
 样品瓶号: 2-30  
 进样体积: 10μl      版本号: 6.115  
 进样时间: 2025/02/10 15:56:54      实验者: jiangjinwei  
 处理时间 (V2): 2025/02/11 10:41:07      处理者: jiangjinwei  
 仪器型号: SHIMADZU LC-2050C(FX276)

<色谱图>

mV

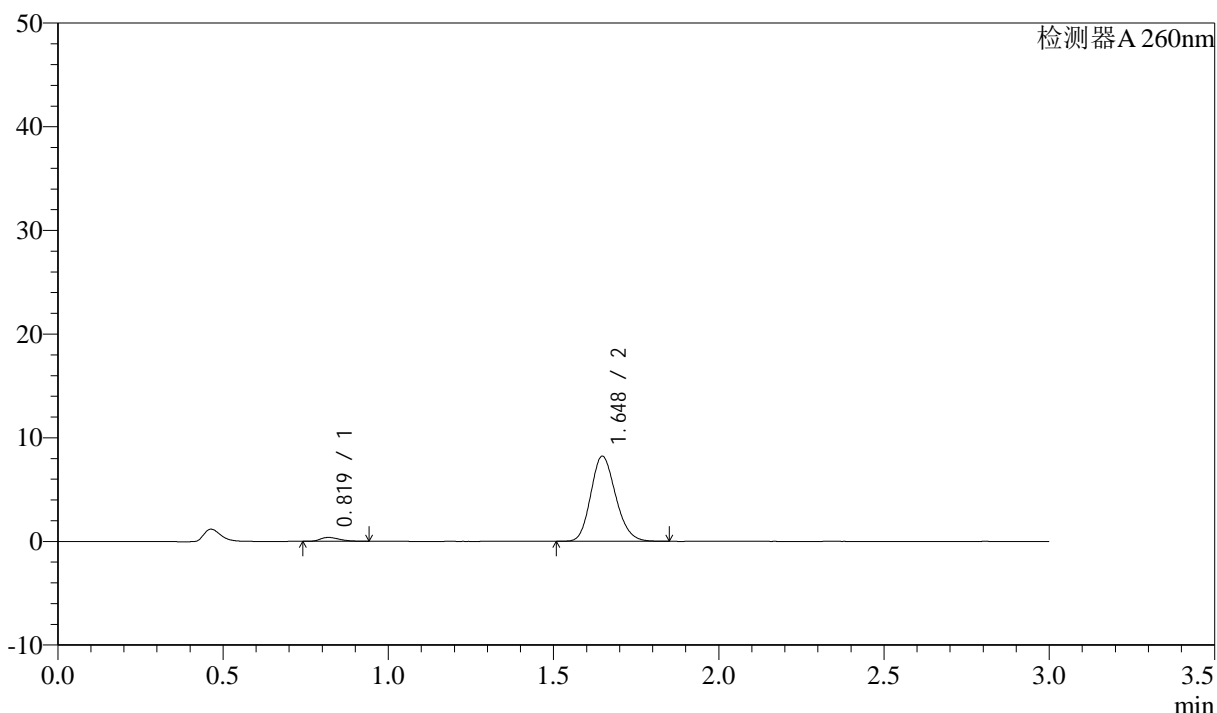

<峰表>

检测器A 260nm

峰号	保留时间	面积	面积%	高度	理论塔板数(USP)	拖尾因子	分离度(USP)
1	0.819	1526	3.423	376	958	1.332	--
2	1.648	43046	96.577	8214	2286	1.166	6.798
总计		44571	100.000	8590			

图78 美阿沙坦钾片溶出曲线测定HPLC图谱  
 自制品-2025010621批(80mg规格)-均一性1-磷酸盐溶液 (pH6.8) 介质-  
 桨法-50转-15min-片4  
 供试品溶液-1



# SMF-4080

## <样品信息>

色谱柱: XB-C18(50mm\*4.6mm,5 $\mu$ m)      流速: 1.5ml/min  
 柱温: 30°C      波长: 260nm  
 数据文件名: RC\$SMF-4080 - 27-56/27-924-2 - zzp-2025010621p-rcqx-80mg-pH6.8-jyx1-jf50z-p5-15min.lcd  
 方法文件名: RC\$SMF-4080 - SMF-4080-rcqx-FX276.lcm  
 批处理文件名: RC\$SMF-4080 - SMF-4080-20250210-fx276.lcb  
 样品瓶号: 2-39  
 进样体积: 10 $\mu$ l      版本号: 6.115  
 进样时间: 2025/02/10 16:00:17      实验者: jiangjinwei  
 处理时间 (V2): 2025/02/11 10:41:10      处理者: jiangjinwei  
 仪器型号: SHIMADZU LC-2050C(FX276)

## <色谱图>

mV

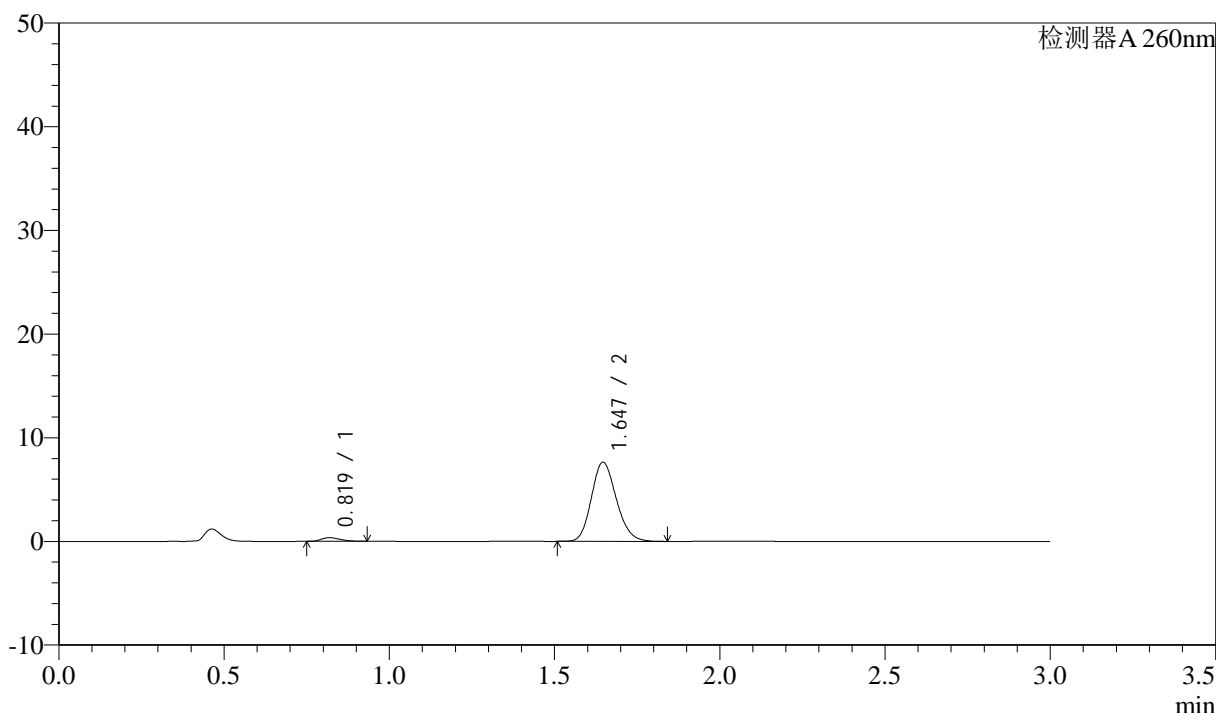

## <峰表>

检测器A 260nm

峰号	保留时间	面积	面积%	高度	理论塔板数(USP)	拖尾因子	分离度(USP)
1	0.819	1413	3.406	353	952	1.288	--
2	1.647	40076	96.594	7638	2279	1.164	6.776
总计		41489	100.000	7991			

图79 美阿沙坦钾片溶出曲线测定HPLC图谱  
 自制品-2025010621批(80mg规格)-均一性1-磷酸盐溶液 (pH6.8) 介质-  
 桨法-50转-15min-片5  
 供试品溶液-1

### <样品信息>

色谱柱: XB-C18(50mm\*4.6mm,5 $\mu$ m)      流速: 1.5ml/min  
 柱温: 30°C      波长: 260nm  
 数据文件名: RC\$SMF-4080 - 27-56/27-925-2 - zzp-2025010621p-rcqx-80mg-pH6.8-jyx1-jf50z-p6-15min.lcd  
 方法文件名: RC\$SMF-4080 - SMF-4080-rcqx-FX276.lcm  
 批处理文件名: RC\$SMF-4080 - SMF-4080-20250210-fx276.lcb  
 样品瓶号: 2-48  
 进样体积: 10 $\mu$ l      版本号: 6.115  
 进样时间: 2025/02/10 16:03:40      实验者: jiangjinwei  
 处理时间 (V2): 2025/02/11 10:41:13      处理者: jiangjinwei  
 仪器型号: SHIMADZU LC-2050C(FX276)

### <色谱图>

mV

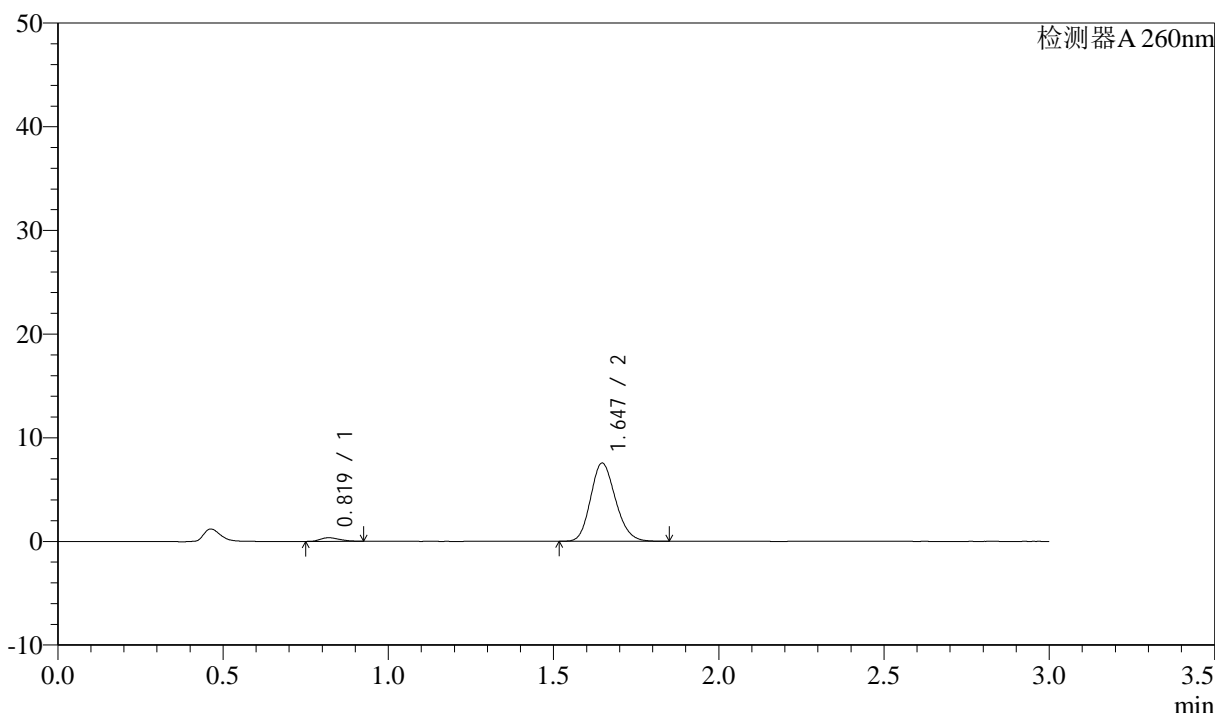

### <峰表>

检测器A 260nm

峰号	保留时间	面积	面积%	高度	理论塔板数(USP)	拖尾因子	分离度(USP)
1	0.819	1391	3.393	347	935	1.271	--
2	1.647	39590	96.607	7547	2274	1.166	6.747
总计		40981	100.000	7894			

图80 美阿沙坦钾片溶出曲线测定HPLC图谱  
 自制品-2025010621批(80mg规格)-均一性1-磷酸盐溶液 (pH6.8) 介质-  
 桨法-50转-15min-片6  
 供试品溶液-1



# SMF-4080

## <样品信息>

色谱柱: XB-C18(50mm\*4.6mm,5 $\mu$ m)      流速: 1.5ml/min  
 柱温: 30°C      波长: 260nm  
 数据文件名: RC\$SMF-4080 - 27-56/27-926-2 - zzp-2025010621p-rcqx-80mg-pH6.8-jyx1-jf50z-p1-20min.lcd  
 方法文件名: RC\$SMF-4080 - SMF-4080-rcqx-FX276.lcm  
 批处理文件名: RC\$SMF-4080 - SMF-4080-20250210-fx276.lcb  
 样品瓶号: 2-4  
 进样体积: 10 $\mu$ l      版本号: 6.115  
 进样时间: 2025/02/10 16:07:04      实验者: jiangjinwei  
 处理时间 (V2): 2025/02/11 10:41:15      处理者: jiangjinwei  
 仪器型号: SHIMADZU LC-2050C(FX276)

## <色谱图>

mV

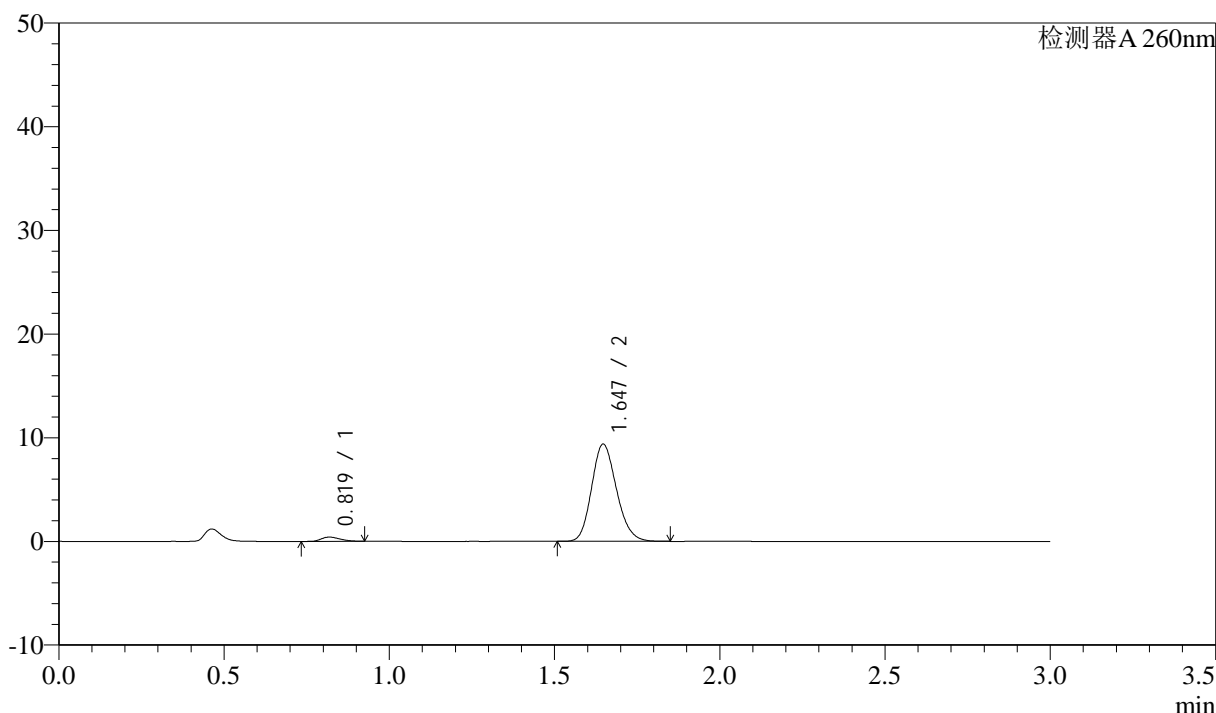

## <峰表>

检测器A 260nm

峰号	保留时间	面积	面积%	高度	理论塔板数(USP)	拖尾因子	分离度(USP)
1	0.819	1635	3.218	410	959	1.298	--
2	1.647	49158	96.782	9382	2289	1.167	6.803
总计		50793	100.000	9792			

图81 美阿沙坦钾片溶出曲线测定HPLC图谱  
 自制品-2025010621批(80mg规格)-均一性1-磷酸盐溶液 (pH6.8) 介质-  
 桨法-50转-20min-片1  
 供试品溶液-1



# SMF-4080

## <样品信息>

色谱柱: XB-C18(50mm\*4.6mm,5 $\mu$ m)      流速: 1.5ml/min  
 柱温: 30°C      波长: 260nm  
 数据文件名: RC\$SMF-4080 - 27-56/27-927-2 - zzp-2025010621p-rcqx-80mg-pH6.8-jyx1-jf50z-p2-20min.lcd  
 方法文件名: RC\$SMF-4080 - SMF-4080-rcqx-FX276.lcm  
 批处理文件名: RC\$SMF-4080 - SMF-4080-20250210-fx276.lcb  
 样品瓶号: 2-13  
 进样体积: 10 $\mu$ l      版本号: 6.115  
 进样时间: 2025/02/10 16:10:28      实验者: jiangjinwei  
 处理时间 (V2): 2025/02/11 10:41:18      处理者: jiangjinwei  
 仪器型号: SHIMADZU LC-2050C(FX276)

## <色谱图>

mV

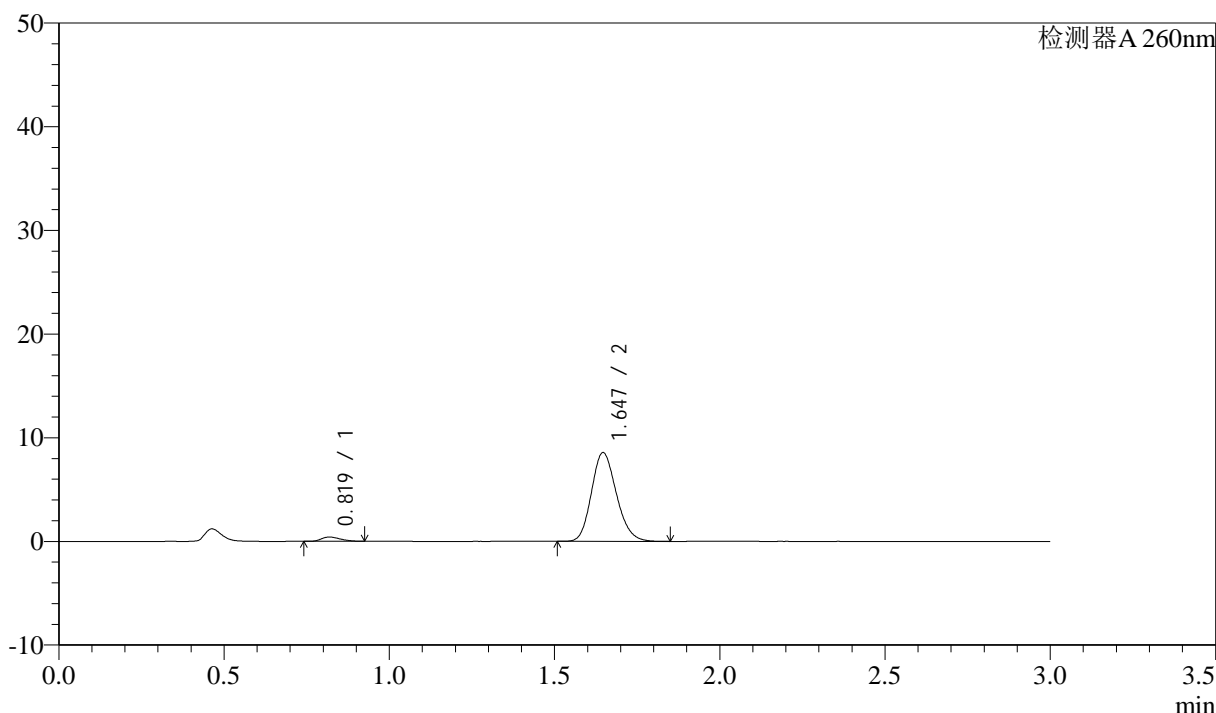

## <峰表>

检测器A 260nm

峰号	保留时间	面积	面积%	高度	理论塔板数(USP)	拖尾因子	分离度(USP)
1	0.819	1644	3.522	413	951	1.263	--
2	1.647	45016	96.478	8569	2274	1.170	6.775
总计		46659	100.000	8982			

图82 美阿沙坦钾片溶出曲线测定HPLC图谱  
 自制品-2025010621批(80mg规格)-均一性1-磷酸盐溶液 (pH6.8) 介质-  
 桨法-50转-20min-片2  
 供试品溶液-1



# SMF-4080

## <样品信息>

色谱柱: XB-C18(50mm\*4.6mm,5μm)      流速: 1.5ml/min  
 柱温: 30°C      波长: 260nm  
 数据文件名: RC\$SMF-4080 - 27-56/27-928-2 - zzp-2025010621p-rcqx-80mg-pH6.8-jyx1-jf50z-p3-20min.lcd  
 方法文件名: RC\$SMF-4080 - SMF-4080-rcqx-FX276.lcm  
 批处理文件名: RC\$SMF-4080 - SMF-4080-20250210-fx276.lcb  
 样品瓶号: 2-22  
 进样体积: 10μl      版本号: 6.115  
 进样时间: 2025/02/10 16:13:51      实验者: jiangjinwei  
 处理时间 (V2): 2025/02/11 10:41:20      处理者: jiangjinwei  
 仪器型号: SHIMADZU LC-2050C(FX276)

## <色谱图>

mV

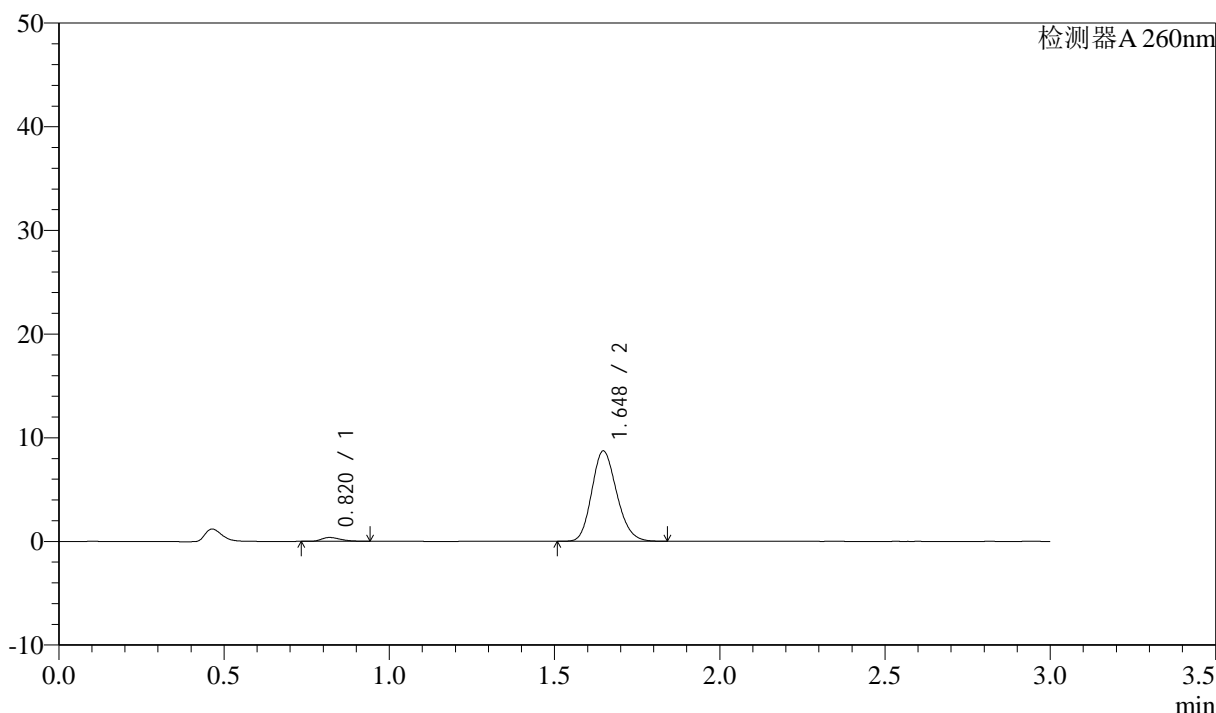

## <峰表>

检测器A 260nm

峰号	保留时间	面积	面积%	高度	理论塔板数(USP)	拖尾因子	分离度(USP)
1	0.820	1479	3.129	369	963	1.302	--
2	1.648	45794	96.871	8712	2271	1.170	6.782
总计		47273	100.000	9081			

图83 美阿沙坦钾片溶出曲线测定HPLC图谱  
 自制品-2025010621批(80mg规格)-均一性1-磷酸盐溶液 (pH6.8) 介质-  
 桨法-50转-20min-片3  
 供试品溶液-1

<样品信息>

色谱柱: XB-C18(50mm\*4.6mm,5 $\mu$ m) 流速: 1.5ml/min  
 柱温: 30°C 波长: 260nm  
 数据文件名: RC\$SMF-4080 - 27-56/27-929-2 - zzp-2025010621p-rcqx-80mg-pH6.8-jyx1-jf50z-p4-20min.lcd  
 方法文件名: RC\$SMF-4080 - SMF-4080-rcqx-FX276.lcm  
 批处理文件名: RC\$SMF-4080 - SMF-4080-20250210-fx276.lcb  
 样品瓶号: 2-31  
 进样体积: 10 $\mu$ l 版本号: 6.115  
 进样时间: 2025/02/10 16:17:15 实验者: jiangjinwei  
 处理时间 (V2): 2025/02/11 10:41:23 处理者: jiangjinwei  
 仪器型号: SHIMADZU LC-2050C(FX276)

<色谱图>

mV

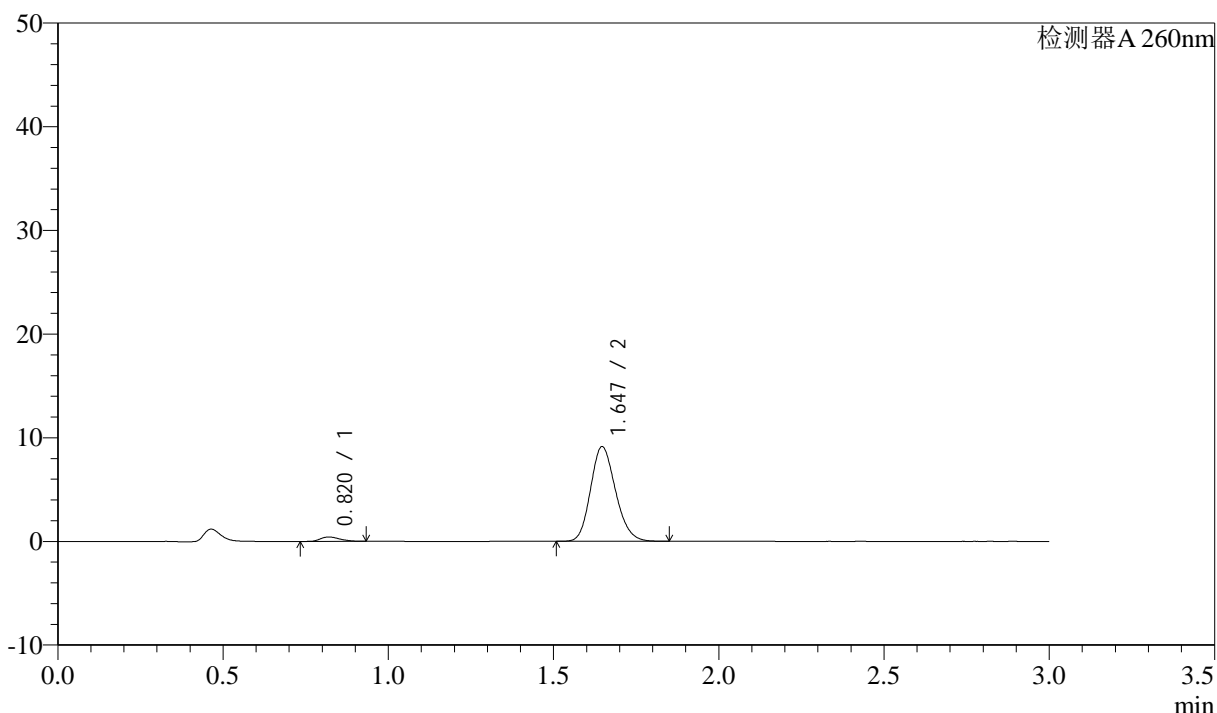

<峰表>

检测器A 260nm

峰号	保留时间	面积	面积%	高度	理论塔板数(USP)	拖尾因子	分离度(USP)
1	0.820	1746	3.508	426	914	1.300	--
2	1.647	48016	96.492	9132	2270	1.171	6.705
总计		49761	100.000	9558			

图84 美阿沙坦钾片溶出曲线测定HPLC图谱  
 自制品-2025010621批(80mg规格)-均一性1-磷酸盐溶液 (pH6.8) 介质-  
 桨法-50转-20min-片4  
 供试品溶液-1



# SMF-4080

## <样品信息>

色谱柱: XB-C18(50mm\*4.6mm,5 $\mu$ m)      流速: 1.5ml/min  
 柱温: 30°C      波长: 260nm  
 数据文件名: RC\$SMF-4080 - 27-56/27-930-2 - zzp-2025010621p-rcqx-80mg-pH6.8-jyx1-jf50z-p5-20min.lcd  
 方法文件名: RC\$SMF-4080 - SMF-4080-rcqx-FX276.lcm  
 批处理文件名: RC\$SMF-4080 - SMF-4080-20250210-fx276.lcb  
 样品瓶号: 2-40  
 进样体积: 10 $\mu$ l      版本号: 6.115  
 进样时间: 2025/02/10 16:20:39      实验者: jiangjinwei  
 处理时间 (V2): 2025/02/11 10:41:26      处理者: jiangjinwei  
 仪器型号: SHIMADZU LC-2050C(FX276)

## <色谱图>

mV

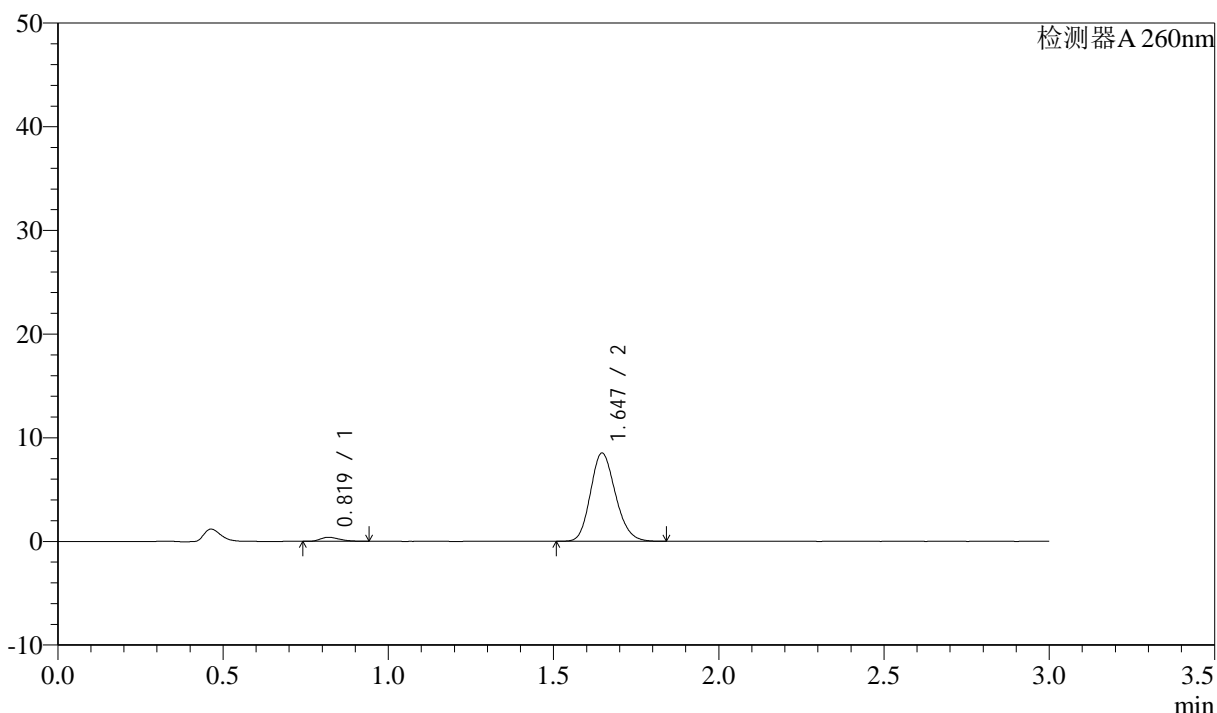

## <峰表>

检测器A 260nm

峰号	保留时间	面积	面积%	高度	理论塔板数(USP)	拖尾因子	分离度(USP)
1	0.819	1563	3.369	385	930	1.308	--
2	1.647	44821	96.631	8519	2269	1.170	6.732
总计		46384	100.000	8905			

图85 美阿沙坦钾片溶出曲线测定HPLC图谱  
 自制品-2025010621批(80mg规格)-均一性1-磷酸盐溶液 (pH6.8) 介质-  
 桨法-50转-20min-片5  
 供试品溶液-1

<样品信息>

色谱柱: XB-C18(50mm\*4.6mm,5 $\mu$ m)      流速: 1.5ml/min  
 柱温: 30°C      波长: 260nm  
 数据文件名: RC\$SMF-4080 - 27-56/27-931-2 - zzp-2025010621p-rcqx-80mg-pH6.8-jyx1-jf50z-p6-20min.lcd  
 方法文件名: RC\$SMF-4080 - SMF-4080-rcqx-FX276.lcm  
 批处理文件名: RC\$SMF-4080 - SMF-4080-20250210-fx276.lcb  
 样品瓶号: 2-49  
 进样体积: 10 $\mu$ l      版本号: 6.115  
 进样时间: 2025/02/10 16:24:02      实验者: jiangjinwei  
 处理时间 (V2): 2025/02/11 10:41:29      处理者: jiangjinwei  
 仪器型号: SHIMADZU LC-2050C(FX276)

<色谱图>

mV

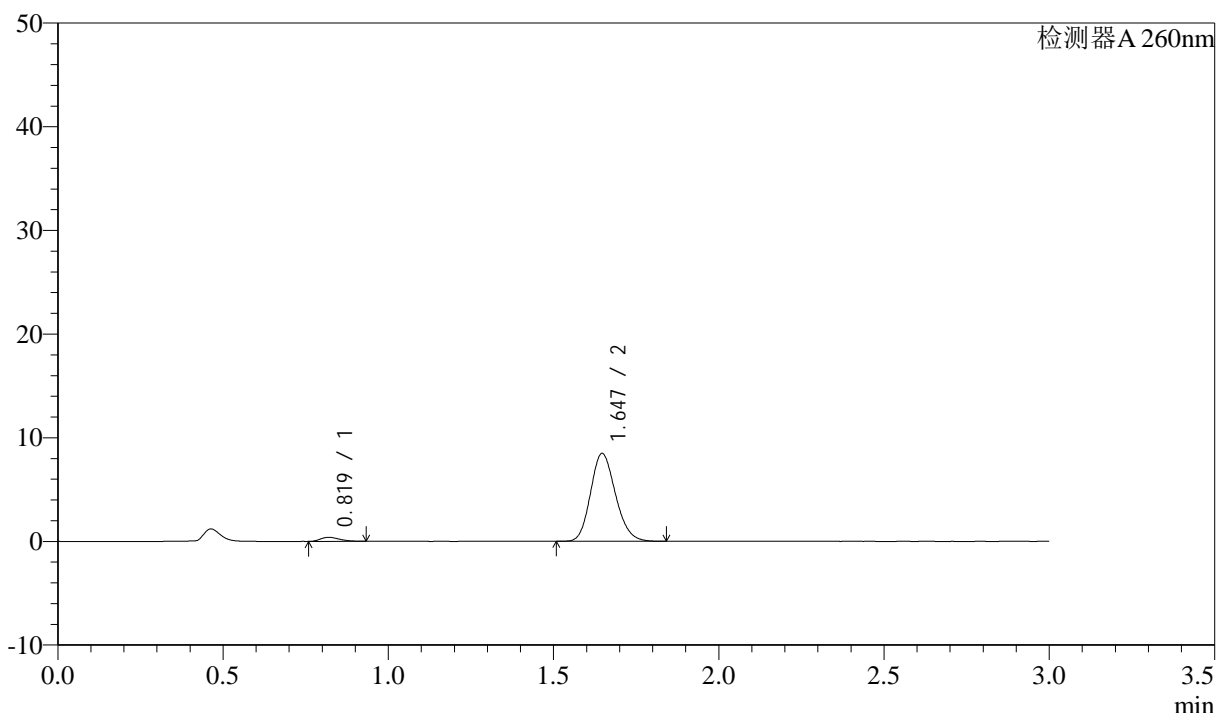

<峰表>

检测器A 260nm

峰号	保留时间	面积	面积%	高度	理论塔板数(USP)	拖尾因子	分离度(USP)
1	0.819	1560	3.390	387	947	1.302	--
2	1.647	44466	96.610	8475	2277	1.167	6.767
总计		46026	100.000	8862			

图86 美阿沙坦钾片溶出曲线测定HPLC图谱  
 自制品-2025010621批(80mg规格)-均一性1-磷酸盐溶液 (pH6.8) 介质-  
 桨法-50转-20min-片6  
 供试品溶液-1



# SMF-4080

## <样品信息>

色谱柱: XB-C18(50mm\*4.6mm,5 $\mu$ m)      流速: 1.5ml/min  
 柱温: 30°C      波长: 260nm  
 数据文件名: RC\$SMF-4080 - 27-56/27-932-2 - zzp-2025010621p-rcqx-80mg-pH6.8-jyx1-jf50z-p1-30min.lcd  
 方法文件名: RC\$SMF-4080 - SMF-4080-rcqx-FX276.lcm  
 批处理文件名: RC\$SMF-4080 - SMF-4080-20250210-fx276.lcb  
 样品瓶号: 2-5  
 进样体积: 10 $\mu$ l      版本号: 6.115  
 进样时间: 2025/02/10 16:27:25      实验者: jiangjinwei  
 处理时间 (V2): 2025/02/11 10:41:32      处理者: jiangjinwei  
 仪器型号: SHIMADZU LC-2050C(FX276)

## <色谱图>

mV

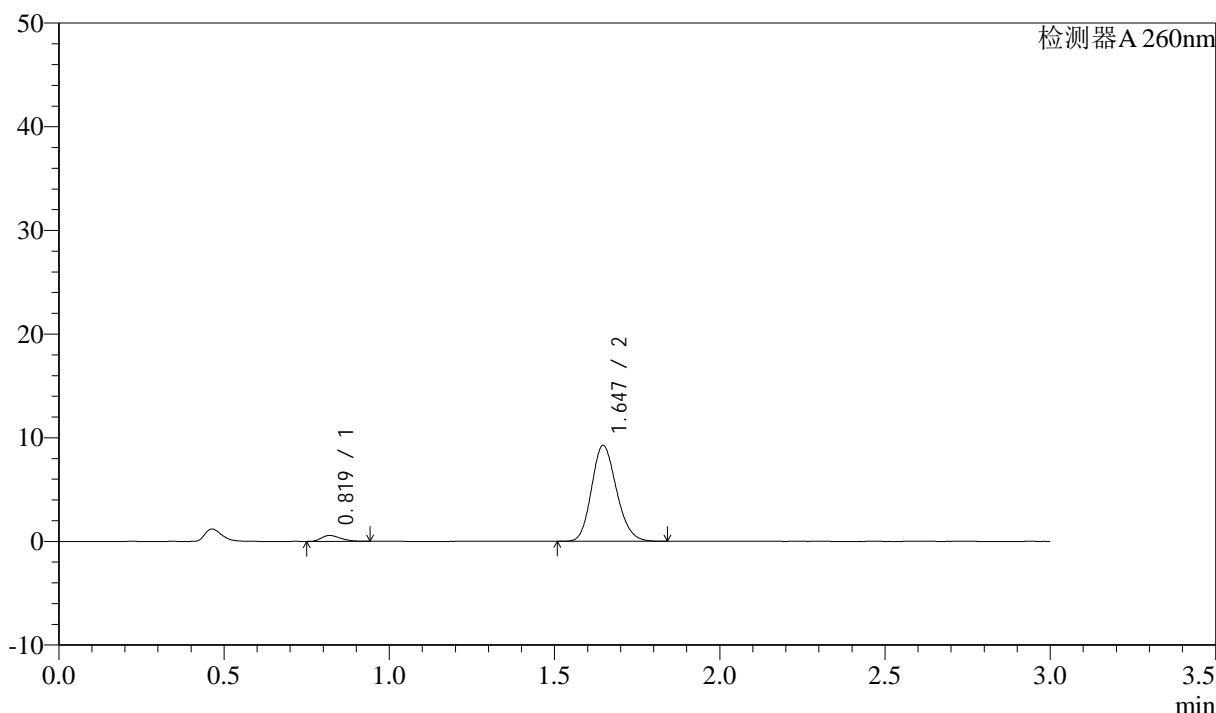

## <峰表>

检测器A 260nm

峰号	保留时间	面积	面积%	高度	理论塔板数(USP)	拖尾因子	分离度(USP)
1	0.819	2273	4.465	563	944	1.306	--
2	1.647	48632	95.535	9258	2271	1.168	6.760
总计		50905	100.000	9821			

图87 美阿沙坦钾片溶出曲线测定HPLC图谱  
 自制品-2025010621批(80mg规格)-均一性1-磷酸盐溶液 (pH6.8) 介质-  
 桨法-50转-30min-片1  
 供试品溶液-1

### <样品信息>

色谱柱: XB-C18(50mm\*4.6mm,5 $\mu$ m)      流速: 1.5ml/min  
 柱温: 30 $^{\circ}$ C      波长: 260nm  
 数据文件名: RC\$SMF-4080 - 27-56/27-933-2 - zzp-2025010621p-rcqx-80mg-pH6.8-jyx1-jf50z-p2-30min.lcd  
 方法文件名: RC\$SMF-4080 - SMF-4080-rcqx-FX276.lcm  
 批处理文件名: RC\$SMF-4080 - SMF-4080-20250210-fx276.lcb  
 样品瓶号: 2-14  
 进样体积: 10 $\mu$ l      版本号: 6.115  
 进样时间: 2025/02/10 16:30:50      实验者: jiangjinwei  
 处理时间 (V2): 2025/02/11 10:41:35      处理者: jiangjinwei  
 仪器型号: SHIMADZU LC-2050C(FX276)

### <色谱图>

mV

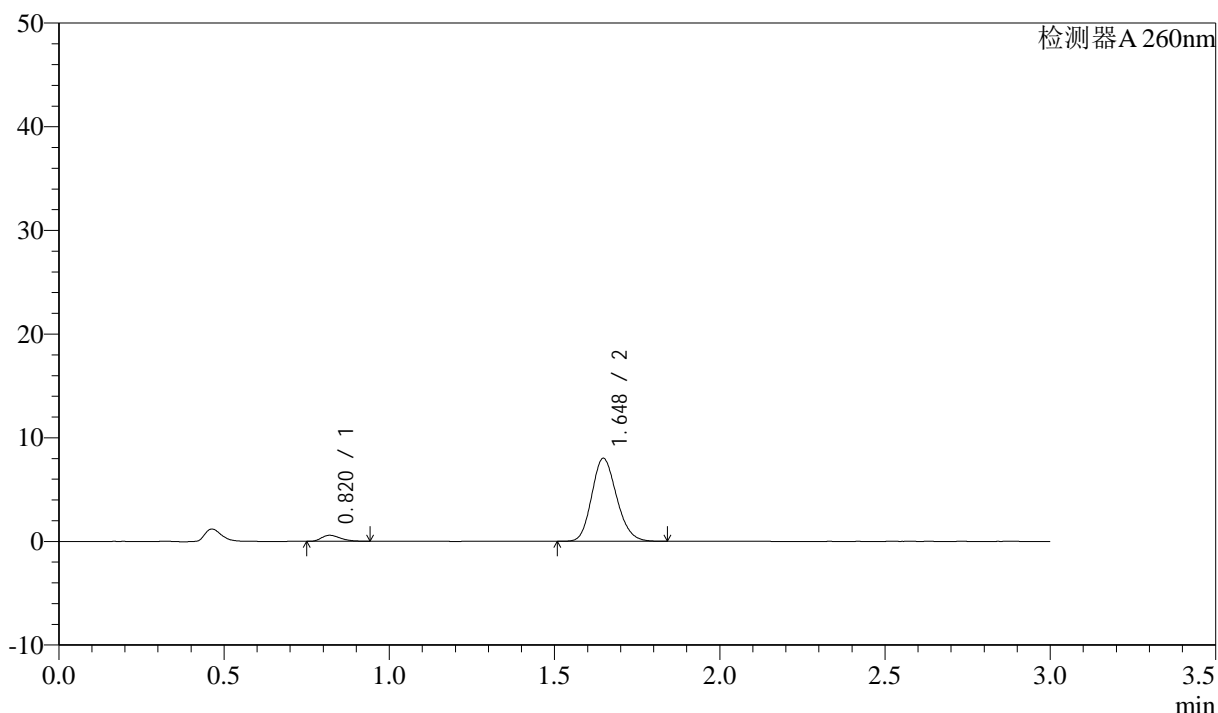

### <峰表>

检测器A 260nm

峰号	保留时间	面积	面积%	高度	理论塔板数(USP)	拖尾因子	分离度(USP)
1	0.820	2313	5.228	579	968	1.315	--
2	1.648	41933	94.772	8006	2287	1.164	6.809
总计		44247	100.000	8585			

图88 美阿沙坦钾片溶出曲线测定HPLC图谱  
 自制品-2025010621批(80mg规格)-均一性1-磷酸盐溶液 (pH6.8) 介质-  
 桨法-50转-30min-片2  
 供试品溶液-1

<样品信息>

色谱柱: XB-C18(50mm\*4.6mm,5μm)      流速: 1.5ml/min  
 柱温: 30°C      波长: 260nm  
 数据文件名: RC\$SMF-4080 - 27-56/27-934-2 - zzp-2025010621p-rcqx-80mg-pH6.8-jyx1-jf50z-p3-30min.lcd  
 方法文件名: RC\$SMF-4080 - SMF-4080-rcqx-FX276.lcm  
 批处理文件名: RC\$SMF-4080 - SMF-4080-20250210-fx276.lcb  
 样品瓶号: 2-23  
 进样体积: 10μl      版本号: 6.115  
 进样时间: 2025/02/10 16:34:15      实验者: jiangjinwei  
 处理时间 (V2): 2025/02/11 10:41:37      处理者: jiangjinwei  
 仪器型号: SHIMADZU LC-2050C(FX276)

<色谱图>

mV

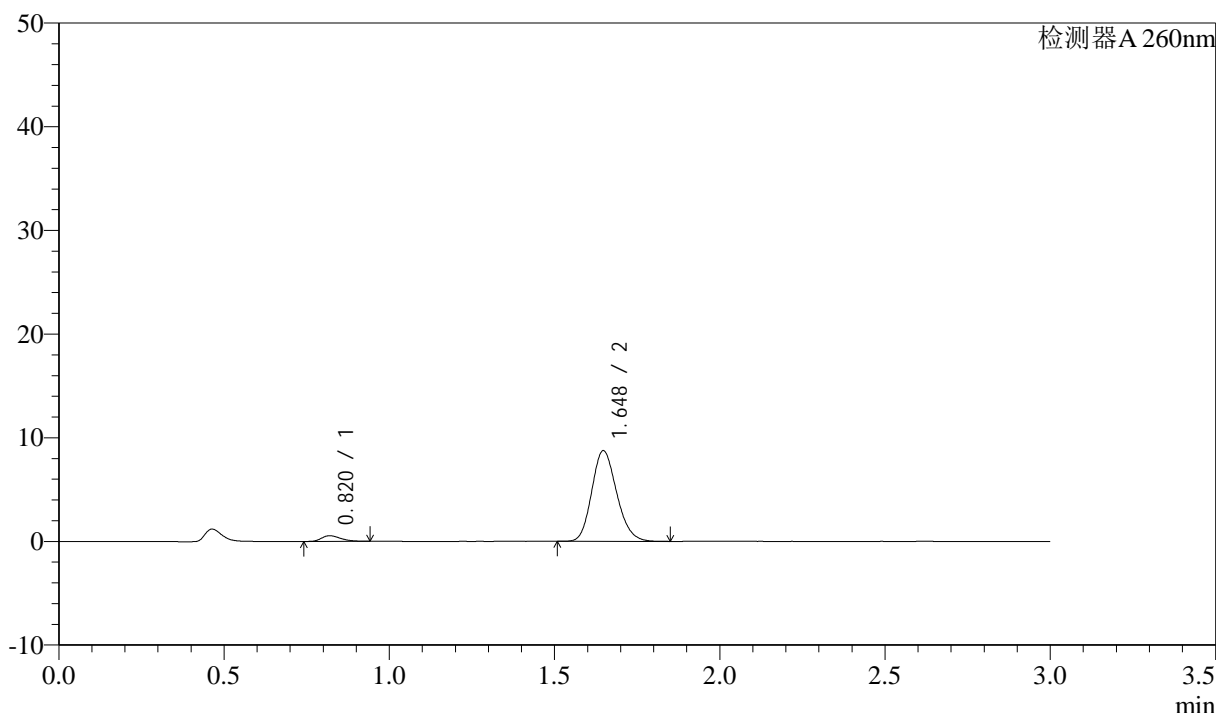

<峰表>

检测器A 260nm

峰号	保留时间	面积	面积%	高度	理论塔板数(USP)	拖尾因子	分离度(USP)
1	0.820	2180	4.531	543	946	1.329	--
2	1.648	45942	95.469	8747	2277	1.166	6.765
总计		48122	100.000	9290			

图89 美阿沙坦钾片溶出曲线测定HPLC图谱  
 自制品-2025010621批(80mg规格)-均一性1-磷酸盐溶液 (pH6.8) 介质-  
 桨法-50转-30min-片3  
 供试品溶液-1



# SMF-4080

## <样品信息>

色谱柱: XB-C18(50mm\*4.6mm,5 $\mu$ m)      流速: 1.5ml/min  
 柱温: 30 $^{\circ}$ C      波长: 260nm  
 数据文件名: RC\$SMF-4080 - 27-56/27-935-2 - zzp-2025010621p-rcqx-80mg-pH6.8-jyx1-jf50z-p4-30min.lcd  
 方法文件名: RC\$SMF-4080 - SMF-4080-rcqx-FX276.lcm  
 批处理文件名: RC\$SMF-4080 - SMF-4080-20250210-fx276.lcb  
 样品瓶号: 2-32  
 进样体积: 10 $\mu$ l      版本号: 6.115  
 进样时间: 2025/02/10 16:37:38      实验者: jiangjinwei  
 处理时间 (V2): 2025/02/11 10:41:40      处理者: jiangjinwei  
 仪器型号: SHIMADZU LC-2050C(FX276)

## <色谱图>

mV

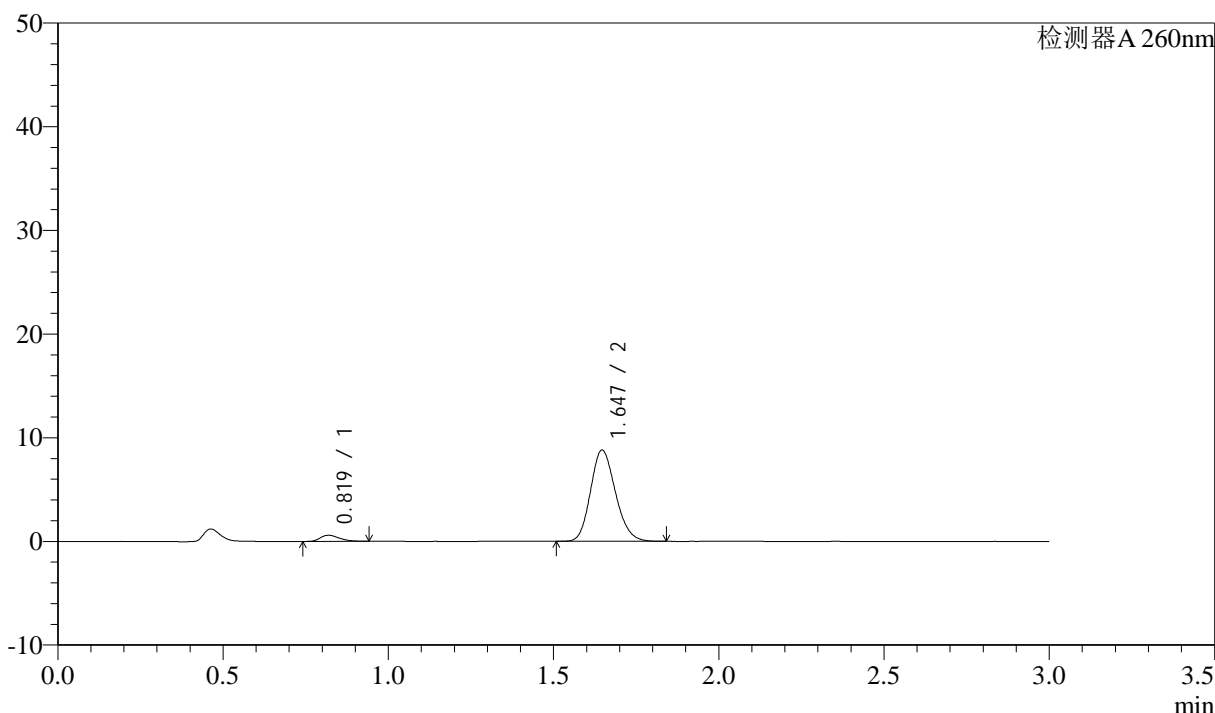

## <峰表>

检测器A 260nm

峰号	保留时间	面积	面积%	高度	理论塔板数(USP)	拖尾因子	分离度(USP)
1	0.819	2368	4.877	585	947	1.312	--
2	1.647	46191	95.123	8808	2280	1.166	6.776
总计		48559	100.000	9392			

图90 美阿沙坦钾片溶出曲线测定HPLC图谱  
 自制品-2025010621批(80mg规格)-均一性1-磷酸盐溶液 (pH6.8) 介质-  
 桨法-50转-30min-片4  
 供试品溶液-1



# SMF-4080

## <样品信息>

色谱柱: XB-C18(50mm\*4.6mm,5 $\mu$ m)      流速: 1.5ml/min  
 柱温: 30°C      波长: 260nm  
 数据文件名: RC\$SMF-4080 - 27-56/27-936-2 - zzp-2025010621p-rcqx-80mg-pH6.8-jyx1-jf50z-p5-30min.lcd  
 方法文件名: RC\$SMF-4080 - SMF-4080-rcqx-FX276.lcm  
 批处理文件名: RC\$SMF-4080 - SMF-4080-20250210-fx276.lcb  
 样品瓶号: 2-41  
 进样体积: 10 $\mu$ l      版本号: 6.115  
 进样时间: 2025/02/10 16:41:03      实验者: jiangjinwei  
 处理时间 (V2): 2025/02/11 10:41:43      处理者: jiangjinwei  
 仪器型号: SHIMADZU LC-2050C(FX276)

## <色谱图>

mV

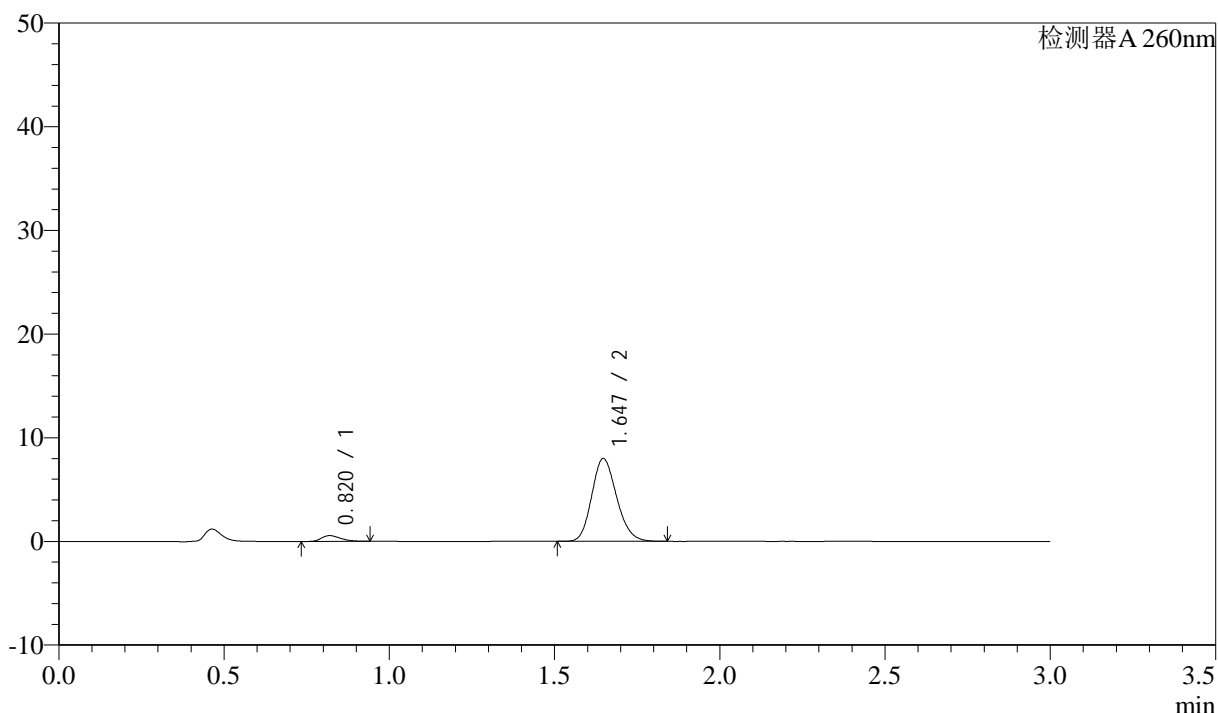

## <峰表>

检测器A 260nm

峰号	保留时间	面积	面积%	高度	理论塔板数(USP)	拖尾因子	分离度(USP)
1	0.820	2226	5.052	554	952	1.313	--
2	1.647	41828	94.948	7982	2284	1.168	6.782
总计		44054	100.000	8536			

图91 美阿沙坦钾片溶出曲线测定HPLC图谱  
 自制品-2025010621批(80mg规格)-均一性1-磷酸盐溶液 (pH6.8) 介质-  
 桨法-50转-30min-片5  
 供试品溶液-1



# SMF-4080

## <样品信息>

色谱柱: XB-C18(50mm\*4.6mm,5 $\mu$ m)      流速: 1.5ml/min  
 柱温: 30 $^{\circ}$ C      波长: 260nm  
 数据文件名: RC\$SMF-4080 - 27-56/27-937-2 - zzp-2025010621p-rcqx-80mg-pH6.8-jyx1-jf50z-p6-30min.lcd  
 方法文件名: RC\$SMF-4080 - SMF-4080-rcqx-FX276.lcm  
 批处理文件名: RC\$SMF-4080 - SMF-4080-20250210-fx276.lcb  
 样品瓶号: 2-50  
 进样体积: 10 $\mu$ l      版本号: 6.115  
 进样时间: 2025/02/10 16:44:27      实验者: jiangjinwei  
 处理时间 (V2): 2025/02/11 10:41:45      处理者: jiangjinwei  
 仪器型号: SHIMADZU LC-2050C(FX276)

## <色谱图>

mV

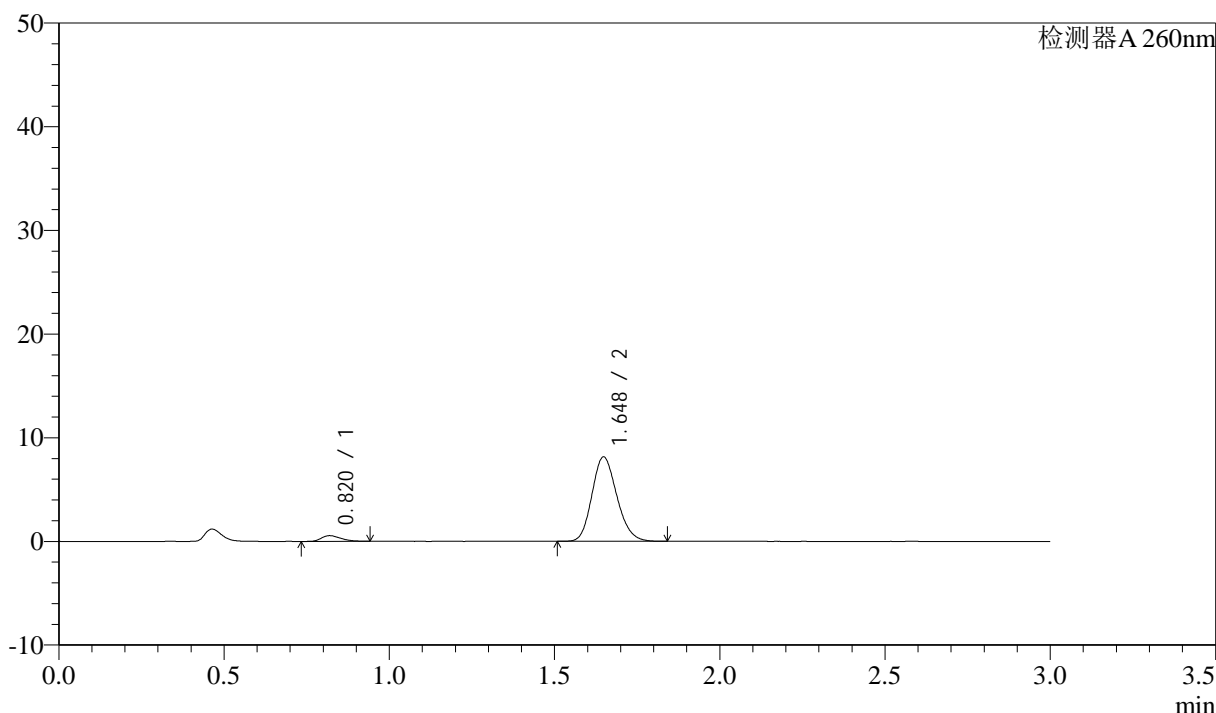

## <峰表>

检测器A 260nm

峰号	保留时间	面积	面积%	高度	理论塔板数(USP)	拖尾因子	分离度(USP)
1	0.820	2216	4.929	549	941	1.306	--
2	1.648	42753	95.071	8138	2279	1.168	6.762
总计		44969	100.000	8687			

图92 美阿沙坦钾片溶出曲线测定HPLC图谱  
 自制品-2025010621批(80mg规格)-均一性1-磷酸盐溶液 (pH6.8) 介质-  
 桨法-50转-30min-片6  
 供试品溶液-1

<样品信息>

色谱柱: XB-C18(50mm\*4.6mm,5μm)      流速: 1.5ml/min  
 柱温: 30°C      波长: 260nm  
 数据文件名: RC\$SMF-4080 - 27-56/27-938-2 - zzp-2025010621p-rcqx-80mg-pH6.8-jyx1-jf50z-p1-45min.lcd  
 方法文件名: RC\$SMF-4080 - SMF-4080-rcqx-FX276.lcm  
 批处理文件名: RC\$SMF-4080 - SMF-4080-20250210-fx276.lcb  
 样品瓶号: 2-6  
 进样体积: 10μl      版本号: 6.115  
 进样时间: 2025/02/10 16:47:51      实验者: jiangjinwei  
 处理时间 (V2): 2025/02/11 10:41:48      处理者: jiangjinwei  
 仪器型号: SHIMADZU LC-2050C(FX276)

<色谱图>

mV

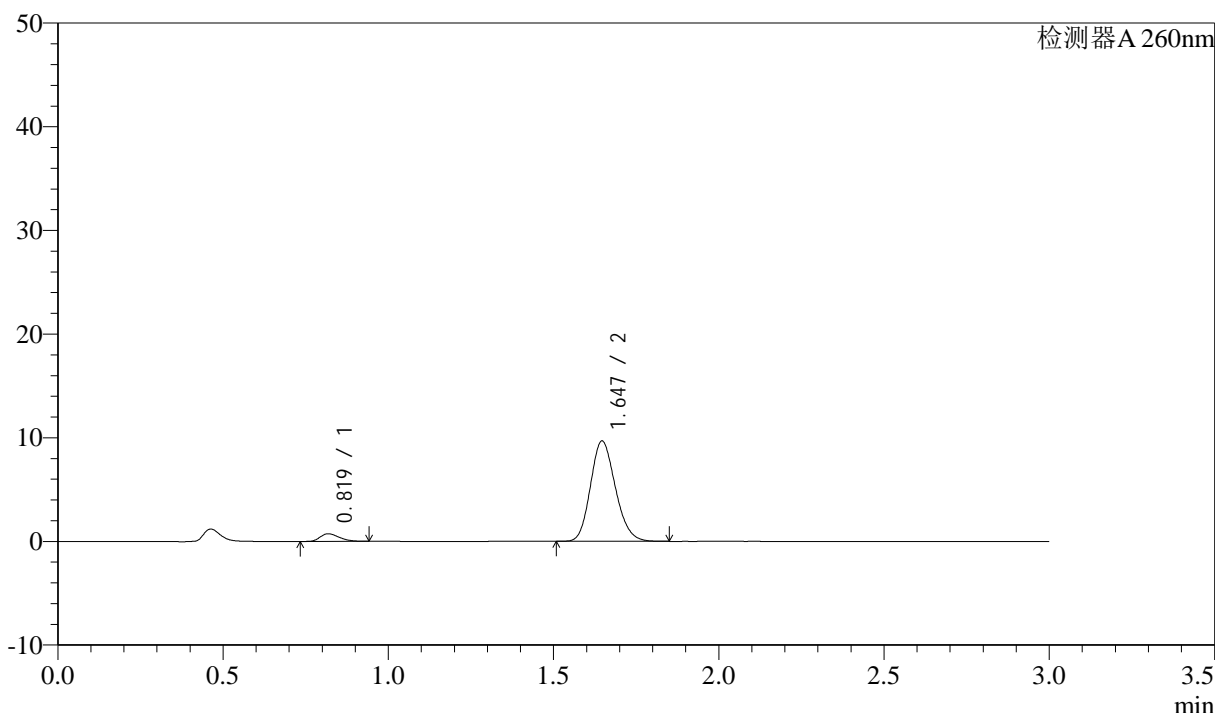

<峰表>

检测器A 260nm

峰号	保留时间	面积	面积%	高度	理论塔板数(USP)	拖尾因子	分离度(USP)
1	0.819	2938	5.460	728	946	1.297	--
2	1.647	50869	94.540	9684	2272	1.166	6.769
总计		53806	100.000	10412			

图93 美阿沙坦钾片溶出曲线测定HPLC图谱  
 自制品-2025010621批(80mg规格)-均一性1-磷酸盐溶液 (pH6.8) 介质-  
 桨法-50转-45min-片1  
 供试品溶液-1



# SMF-4080

## <样品信息>

色谱柱: XB-C18(50mm\*4.6mm,5 $\mu$ m)      流速: 1.5ml/min  
 柱温: 30°C      波长: 260nm  
 数据文件名: RC\$SMF-4080 - 27-56/27-939-2 - zzp-2025010621p-rcqx-80mg-pH6.8-jyx1-jf50z-p2-45min.lcd  
 方法文件名: RC\$SMF-4080 - SMF-4080-rcqx-FX276.lcm  
 批处理文件名: RC\$SMF-4080 - SMF-4080-20250210-fx276.lcb  
 样品瓶号: 2-15  
 进样体积: 10 $\mu$ l      版本号: 6.115  
 进样时间: 2025/02/10 16:51:15      实验者: jiangjinwei  
 处理时间 (V2): 2025/02/11 10:41:51      处理者: jiangjinwei  
 仪器型号: SHIMADZU LC-2050C(FX276)

## <色谱图>

mV

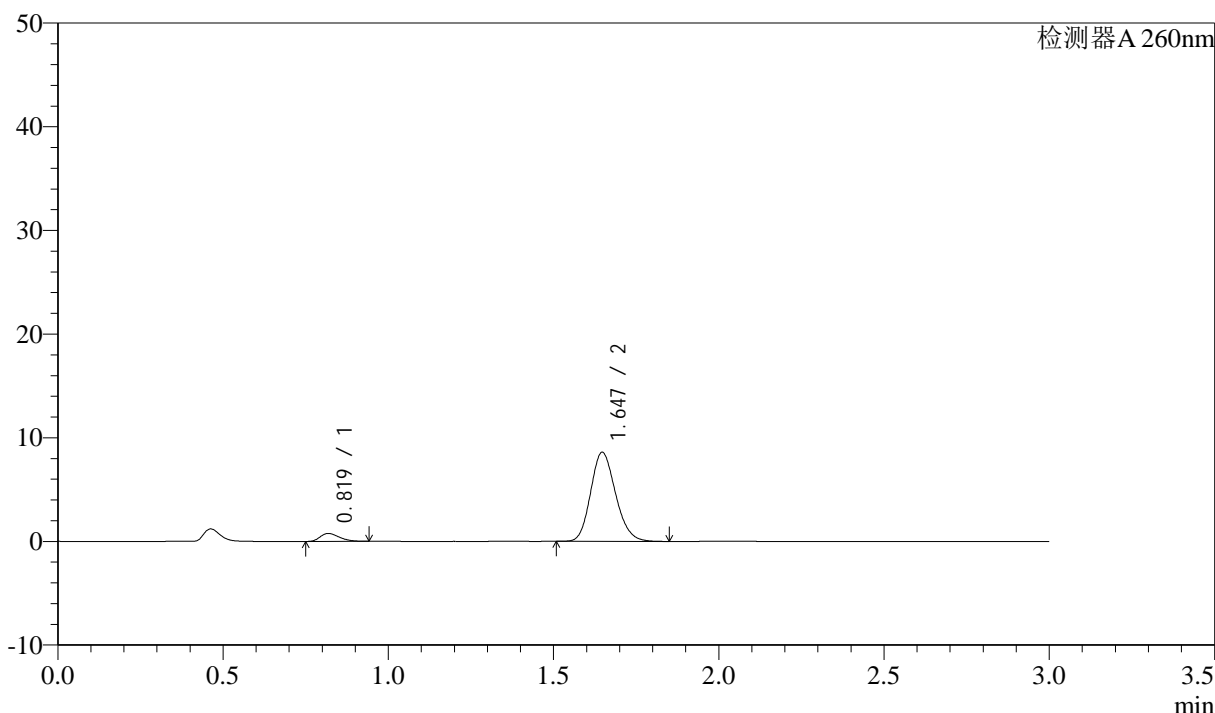

## <峰表>

检测器A 260nm

峰号	保留时间	面积	面积%	高度	理论塔板数(USP)	拖尾因子	分离度(USP)
1	0.819	3032	6.296	758	957	1.303	--
2	1.647	45123	93.704	8594	2281	1.165	6.797
总计		48154	100.000	9353			

图94 美阿沙坦钾片溶出曲线测定HPLC图谱  
 自制品-2025010621批(80mg规格)-均一性1-磷酸盐溶液 (pH6.8) 介质-  
 桨法-50转-45min-片2  
 供试品溶液-1



# SMF-4080

## <样品信息>

色谱柱: XB-C18(50mm\*4.6mm,5 $\mu$ m)      流速: 1.5ml/min  
 柱温: 30°C      波长: 260nm  
 数据文件名: RC\$SMF-4080 - 27-56/27-940-2 - zzp-2025010621p-rcqx-80mg-pH6.8-jyx1-jf50z-p3-45min.lcd  
 方法文件名: RC\$SMF-4080 - SMF-4080-rcqx-FX276.lcm  
 批处理文件名: RC\$SMF-4080 - SMF-4080-20250210-fx276.lcb  
 样品瓶号: 2-24  
 进样体积: 10 $\mu$ l      版本号: 6.115  
 进样时间: 2025/02/10 16:54:39      实验者: jiangjinwei  
 处理时间 (V2): 2025/02/11 10:41:53      处理者: jiangjinwei  
 仪器型号: SHIMADZU LC-2050C(FX276)

## <色谱图>

mV

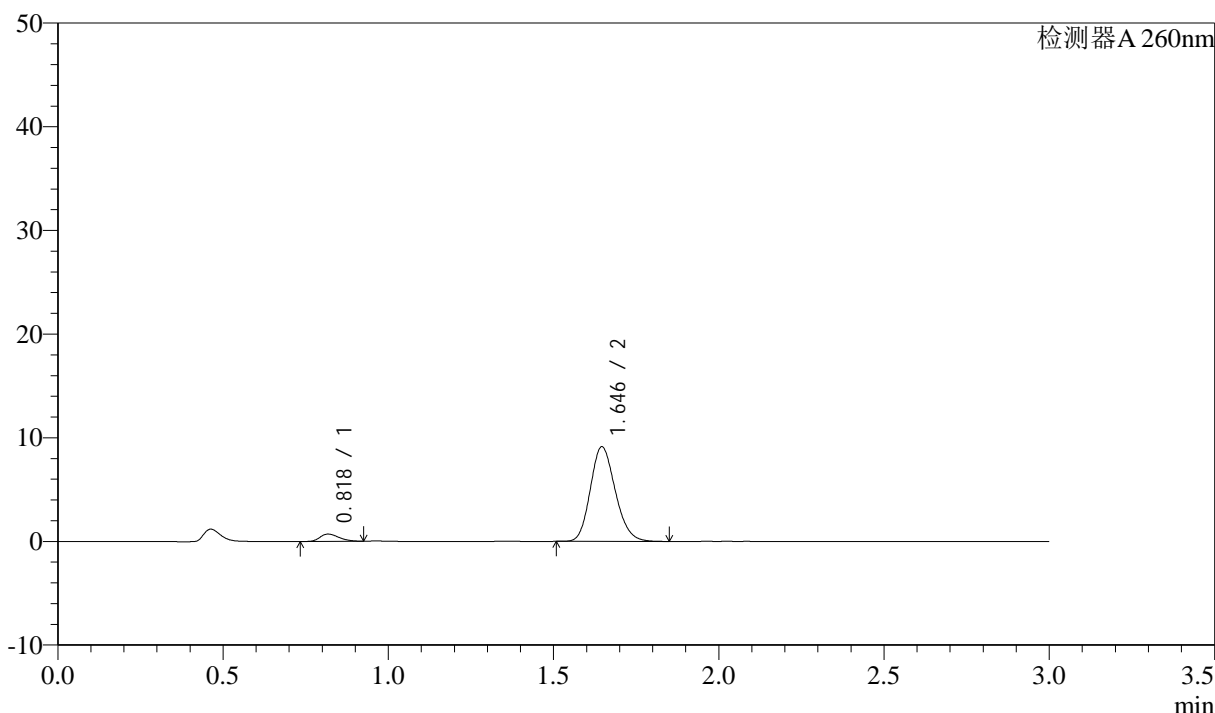

## <峰表>

检测器A 260nm

峰号	保留时间	面积	面积%	高度	理论塔板数(USP)	拖尾因子	分离度(USP)
1	0.818	2754	5.433	695	965	1.287	--
2	1.646	47940	94.567	9129	2275	1.169	6.806
总计		50695	100.000	9825			

图95 美阿沙坦钾片溶出曲线测定HPLC图谱  
 自制品-2025010621批(80mg规格)-均一性1-磷酸盐溶液 (pH6.8) 介质-  
 浆法-50转-45min-片3  
 供试品溶液-1

<样品信息>

色谱柱: XB-C18(50mm\*4.6mm,5μm)      流速: 1.5ml/min  
 柱温: 30°C      波长: 260nm  
 数据文件名: RC\$SMF-4080 - 27-56/27-941-2 - zzp-2025010621p-rcqx-80mg-pH6.8-jyx1-jf50z-p4-45min.lcd  
 方法文件名: RC\$SMF-4080 - SMF-4080-rcqx-FX276.lcm  
 批处理文件名: RC\$SMF-4080 - SMF-4080-20250210-fx276.lcb  
 样品瓶号: 2-33  
 进样体积: 10μl      版本号: 6.115  
 进样时间: 2025/02/10 16:58:03      实验者: jiangjinwei  
 处理时间 (V2): 2025/02/11 10:41:56      处理者: jiangjinwei  
 仪器型号: SHIMADZU LC-2050C(FX276)

<色谱图>

mV

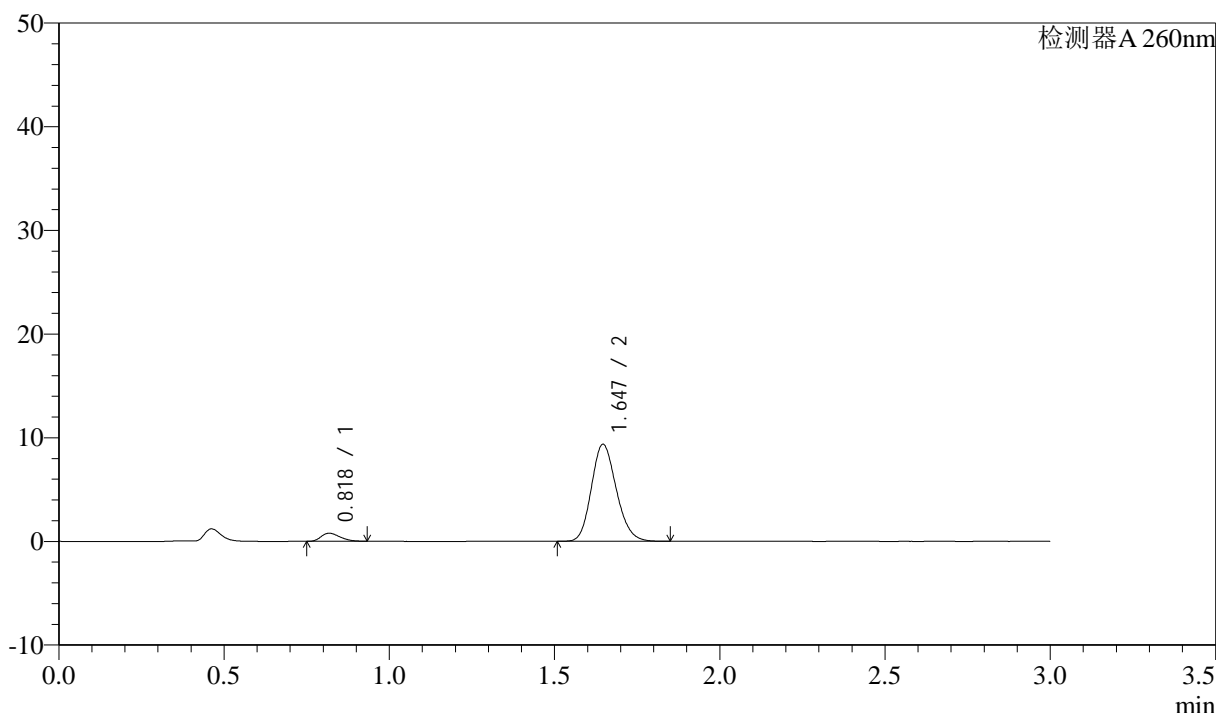

<峰表>

检测器A 260nm

峰号	保留时间	面积	面积%	高度	理论塔板数(USP)	拖尾因子	分离度(USP)
1	0.818	3102	5.934	773	951	1.290	--
2	1.647	49174	94.066	9365	2276	1.165	6.783
总计		52277	100.000	10138			

图96 美阿沙坦钾片溶出曲线测定HPLC图谱  
 自制品-2025010621批(80mg规格)-均一性1-磷酸盐溶液 (pH6.8) 介质-  
 桨法-50转-45min-片4  
 供试品溶液-1

## &lt;样品信息&gt;

色谱柱: XB-C18(50mm\*4.6mm,5 $\mu$ m) 流速: 1.5ml/min  
 柱温: 30°C 波长: 260nm  
 数据文件名: RC\$SMF-4080 - 27-56/27-942-2 - zzp-2025010621p-rcqx-80mg-pH6.8-jyx1-jf50z-p5-45min.lcd  
 方法文件名: RC\$SMF-4080 - SMF-4080-rcqx-FX276.lcm  
 批处理文件名: RC\$SMF-4080 - SMF-4080-20250210-fx276.lcb  
 样品瓶号: 2-42  
 进样体积: 10 $\mu$ l 版本号: 6.115  
 进样时间: 2025/02/10 17:01:26 实验者: jiangjinwei  
 处理时间 (V2): 2025/02/11 10:41:59 处理者: jiangjinwei  
 仪器型号: SHIMADZU LC-2050C(FX276)

## &lt;色谱图&gt;

mV

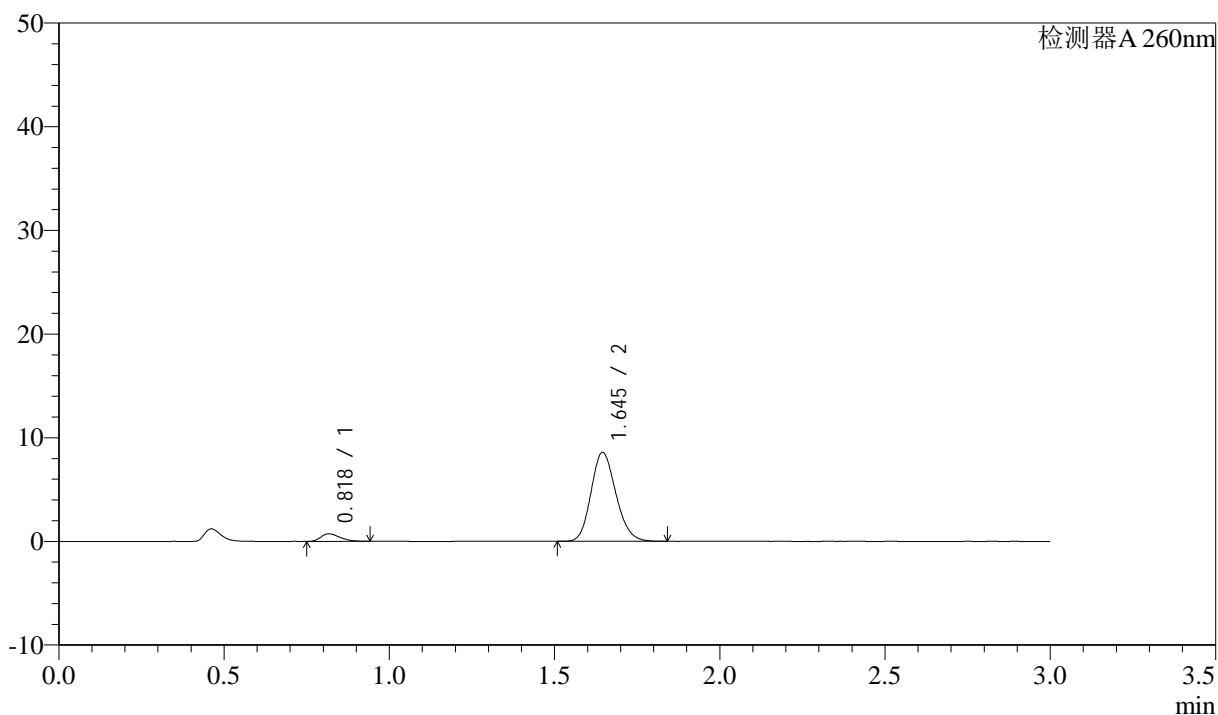

## &lt;峰表&gt;

检测器A 260nm

峰号	保留时间	面积	面积%	高度	理论塔板数(USP)	拖尾因子	分离度(USP)
1	0.818	2899	6.060	718	960	1.324	--
2	1.645	44943	93.940	8572	2280	1.164	6.801
总计		47842	100.000	9290			

图97 美阿沙坦钾片溶出曲线测定HPLC图谱  
 自制品-2025010621批(80mg规格)-均一性1-磷酸盐溶液 (pH6.8) 介质-  
 桨法-50转-45min-片5  
 供试品溶液-1

<样品信息>

色谱柱: XB-C18(50mm\*4.6mm,5μm)      流速: 1.5ml/min  
 柱温: 30°C      波长: 260nm  
 数据文件名: RC\$SMF-4080 - 27-56/27-943-2 - zzp-2025010621p-rcqx-80mg-pH6.8-jyx1-jf50z-p6-45min.lcd  
 方法文件名: RC\$SMF-4080 - SMF-4080-rcqx-FX276.lcm  
 批处理文件名: RC\$SMF-4080 - SMF-4080-20250210-fx276.lcb  
 样品瓶号: 2-51  
 进样体积: 10μl      版本号: 6.115  
 进样时间: 2025/02/10 17:04:51      实验者: jiangjinwei  
 处理时间 (V2): 2025/02/11 10:42:01      处理者: jiangjinwei  
 仪器型号: SHIMADZU LC-2050C(FX276)

<色谱图>

mV

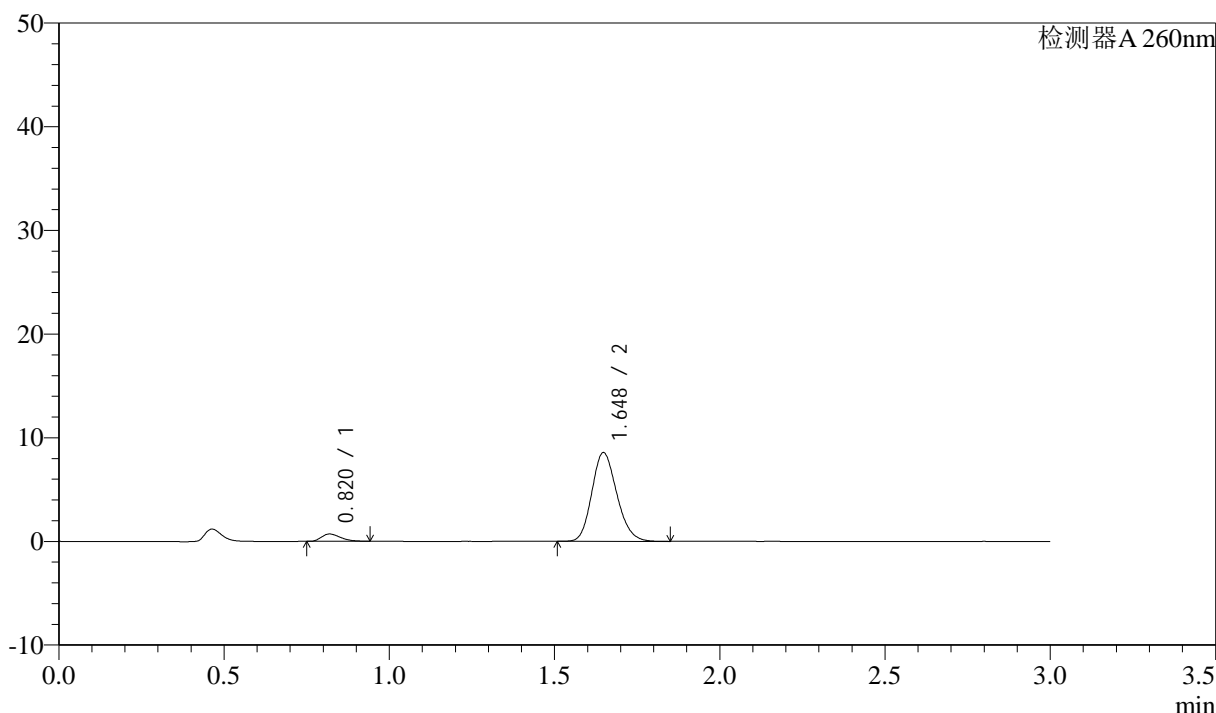

<峰表>

检测器A 260nm

峰号	保留时间	面积	面积%	高度	理论塔板数(USP)	拖尾因子	分离度(USP)
1	0.820	2822	5.893	707	964	1.321	--
2	1.648	45068	94.107	8560	2270	1.168	6.792
总计		47890	100.000	9267			

图98 美阿沙坦钾片溶出曲线测定HPLC图谱  
 自制品-2025010621批(80mg规格)-均一性1-磷酸盐溶液 (pH6.8) 介质-  
 桨法-50转-45min-片6  
 供试品溶液-1



# SMF-4080

## <样品信息>

色谱柱: XB-C18(50mm\*4.6mm,5μm)      流速: 1.5ml/min  
 柱温: 30°C      波长: 260nm  
 数据文件名: RC\$SMF-4080 - 27-56/27-944-2 - zzp-2025010621p-rcqx-80mg-pH6.8-jyx1-jf50z-p1-60min.lcd  
 方法文件名: RC\$SMF-4080 - SMF-4080-rcqx-FX276.lcm  
 批处理文件名: RC\$SMF-4080 - SMF-4080-20250210-fx276.lcb  
 样品瓶号: 2-7  
 进样体积: 10μl      版本号: 6.115  
 进样时间: 2025/02/10 17:08:14      实验者: jiangjinwei  
 处理时间 (V2): 2025/02/11 10:42:04      处理者: jiangjinwei  
 仪器型号: SHIMADZU LC-2050C(FX276)

## <色谱图>

mV

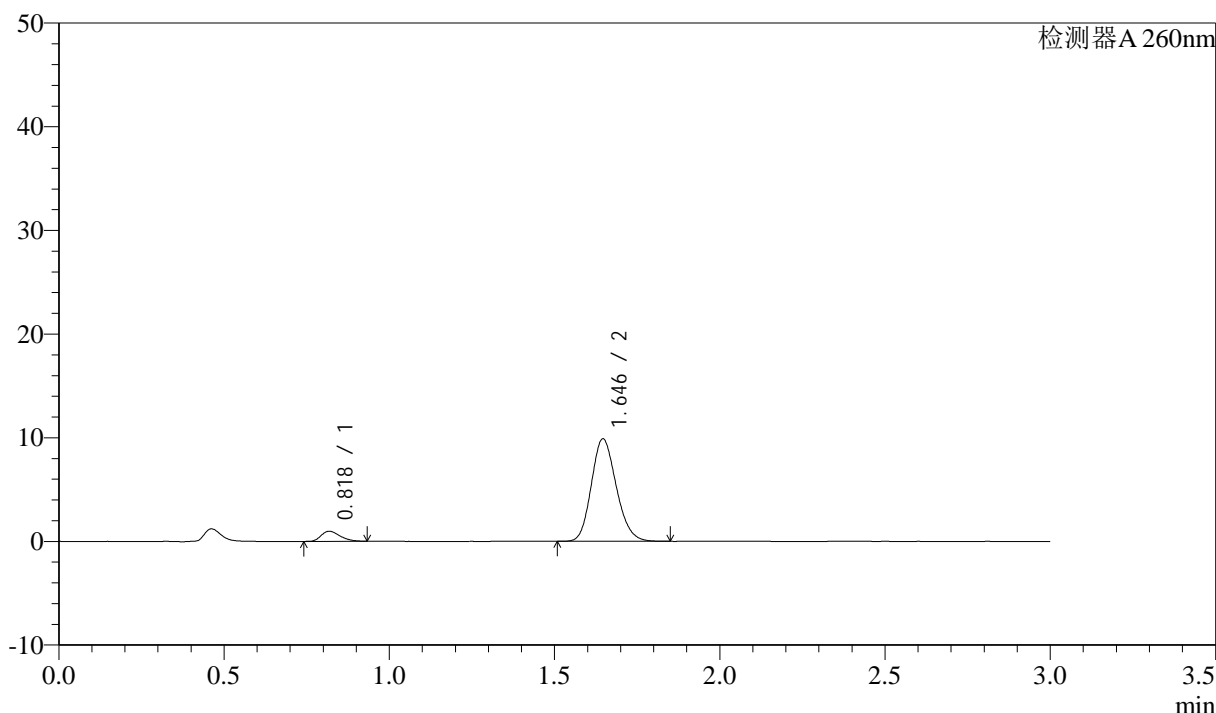

## <峰表>

检测器A 260nm

峰号	保留时间	面积	面积%	高度	理论塔板数(USP)	拖尾因子	分离度(USP)
1	0.818	3871	6.938	960	958	1.308	--
2	1.646	51924	93.062	9888	2274	1.165	6.792
总计		55795	100.000	10848			

图99 美阿沙坦钾片溶出曲线测定HPLC图谱  
 自制品-2025010621批(80mg规格)-均一性1-磷酸盐溶液 (pH6.8) 介质-  
 桨法-50转-60min-片1  
 供试品溶液-1

<样品信息>

色谱柱: XB-C18(50mm\*4.6mm,5 $\mu$ m)      流速: 1.5ml/min  
 柱温: 30°C      波长: 260nm  
 数据文件名: RC\$SMF-4080 - 27-56/27-945-2 - zzp-2025010621p-rcqx-80mg-pH6.8-jyx1-jf50z-p2-60min.lcd  
 方法文件名: RC\$SMF-4080 - SMF-4080-rcqx-FX276.lcm  
 批处理文件名: RC\$SMF-4080 - SMF-4080-20250210-fx276.lcb  
 样品瓶号: 2-16  
 进样体积: 10 $\mu$ l      版本号: 6.115  
 进样时间: 2025/02/10 17:11:38      实验者: jiangjinwei  
 处理时间 (V2): 2025/02/11 10:42:07      处理者: jiangjinwei  
 仪器型号: SHIMADZU LC-2050C(FX276)

<色谱图>

mV

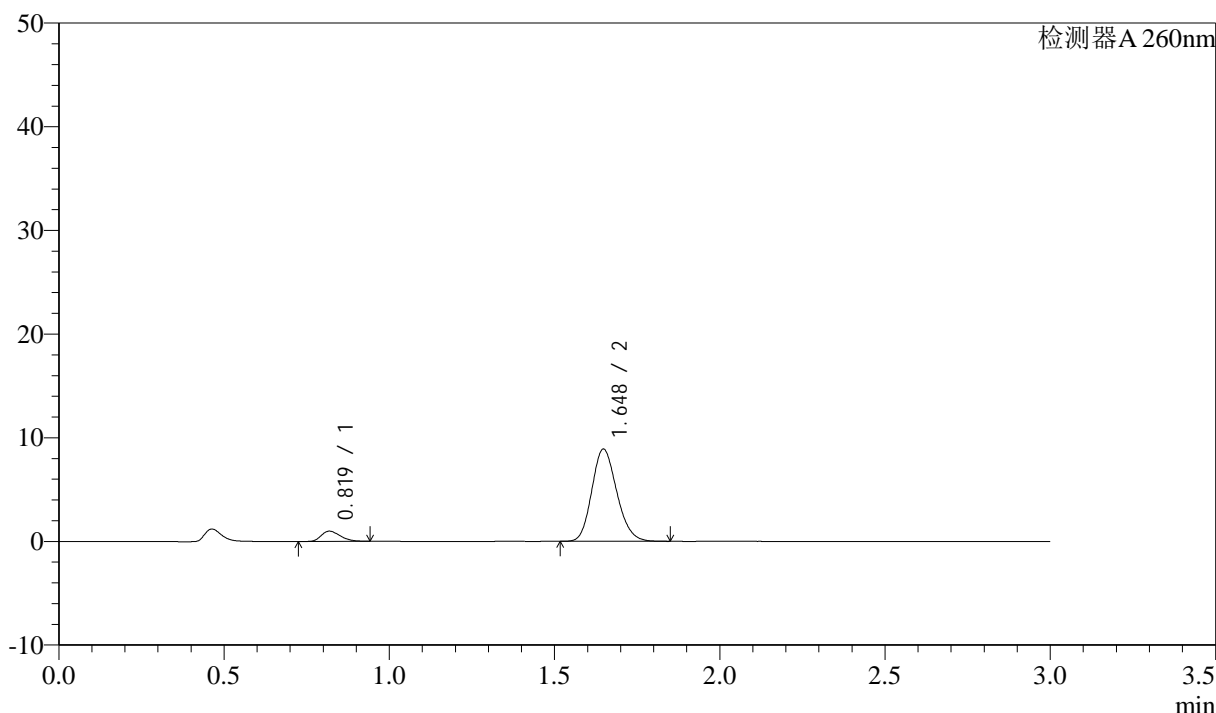

<峰表>

检测器A 260nm

峰号	保留时间	面积	面积%	高度	理论塔板数(USP)	拖尾因子	分离度(USP)
1	0.819	3906	7.701	976	963	1.299	--
2	1.648	46818	92.299	8900	2270	1.166	6.800
总计		50724	100.000	9876			

图100 美阿沙坦钾片溶出曲线测定HPLC图谱  
 自制品-2025010621批(80mg规格)-均一性1-磷酸盐溶液 (pH6.8) 介质-  
 桨法-50转-60min-片2  
 供试品溶液-1



# SMF-4080

## <样品信息>

色谱柱: XB-C18(50mm\*4.6mm,5 $\mu$ m)      流速: 1.5ml/min  
 柱温: 30°C      波长: 260nm  
 数据文件名: RC\$SMF-4080 - 27-56/27-946-2 - zzp-2025010621p-rcqx-80mg-pH6.8-jyx1-jf50z-p3-60min.lcd  
 方法文件名: RC\$SMF-4080 - SMF-4080-rcqx-FX276.lcm  
 批处理文件名: RC\$SMF-4080 - SMF-4080-20250210-fx276.lcb  
 样品瓶号: 2-25  
 进样体积: 10 $\mu$ l      版本号: 6.115  
 进样时间: 2025/02/10 17:15:01      实验者: jiangjinwei  
 处理时间 (V2): 2025/02/11 10:42:09      处理者: jiangjinwei  
 仪器型号: SHIMADZU LC-2050C(FX276)

## <色谱图>

mV

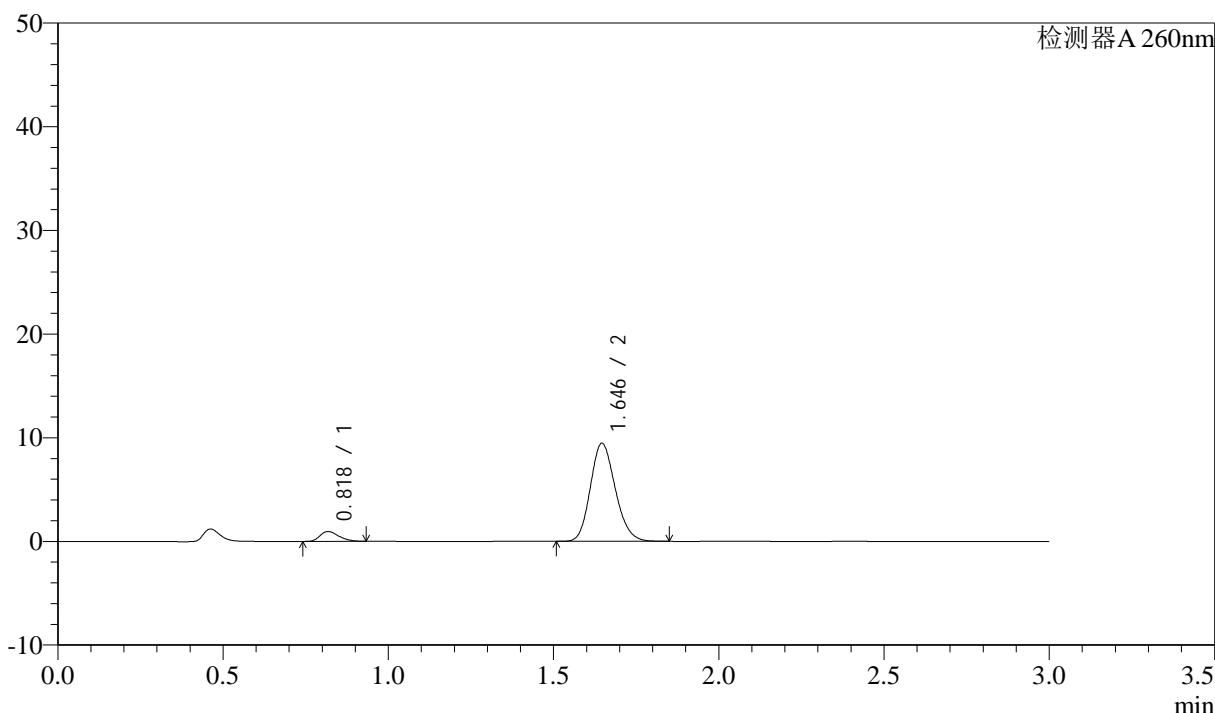

## <峰表>

检测器A 260nm

峰号	保留时间	面积	面积%	高度	理论塔板数(USP)	拖尾因子	分离度(USP)
1	0.818	3753	7.030	938	969	1.286	--
2	1.646	49630	92.970	9465	2280	1.163	6.817
总计		53383	100.000	10403			

图101 美阿沙坦钾片溶出曲线测定HPLC图谱  
 自制品-2025010621批(80mg规格)-均一性1-磷酸盐溶液 (pH6.8) 介质-  
 桨法-50转-60min-片3  
 供试品溶液-1



# SMF-4080

## <样品信息>

色谱柱: XB-C18(50mm\*4.6mm,5 $\mu$ m)      流速: 1.5ml/min  
 柱温: 30°C      波长: 260nm  
 数据文件名: RC\$SMF-4080 - 27-56/27-947-2 - zzp-2025010621p-rcqx-80mg-pH6.8-jyx1-jf50z-p4-60min.lcd  
 方法文件名: RC\$SMF-4080 - SMF-4080-rcqx-FX276.lcm  
 批处理文件名: RC\$SMF-4080 - SMF-4080-20250210-fx276.lcb  
 样品瓶号: 2-34  
 进样体积: 10 $\mu$ l      版本号: 6.115  
 进样时间: 2025/02/10 17:18:25      实验者: jiangjinwei  
 处理时间 (V2): 2025/02/11 10:42:12      处理者: jiangjinwei  
 仪器型号: SHIMADZU LC-2050C(FX276)

## <色谱图>

mV

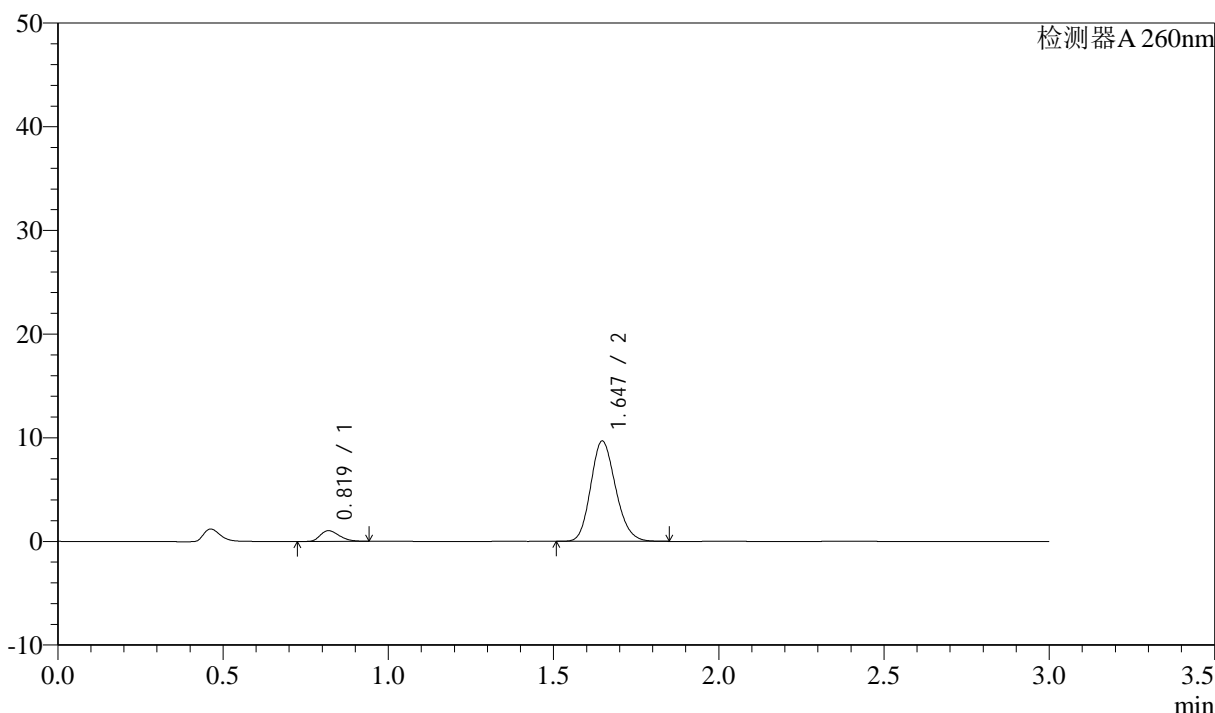

## <峰表>

检测器A 260nm

峰号	保留时间	面积	面积%	高度	理论塔板数(USP)	拖尾因子	分离度(USP)
1	0.819	4115	7.498	1026	962	1.305	--
2	1.647	50762	92.502	9682	2284	1.167	6.804
总计		54877	100.000	10708			

图102 美阿沙坦钾片溶出曲线测定HPLC图谱  
 自制品-2025010621批(80mg规格)-均一性1-磷酸盐溶液 (pH6.8) 介质-  
 桨法-50转-60min-片4  
 供试品溶液-1



# SMF-4080

## <样品信息>

色谱柱: XB-C18(50mm\*4.6mm,5μm)      流速: 1.5ml/min  
 柱温: 30°C      波长: 260nm  
 数据文件名: RC\$SMF-4080 - 27-56/27-948-2 - zzp-2025010621p-rcqx-80mg-pH6.8-jyx1-jf50z-p5-60min.lcd  
 方法文件名: RC\$SMF-4080 - SMF-4080-rcqx-FX276.lcm  
 批处理文件名: RC\$SMF-4080 - SMF-4080-20250210-fx276.lcb  
 样品瓶号: 2-43  
 进样体积: 10μl      版本号: 6.115  
 进样时间: 2025/02/10 17:21:49      实验者: jiangjinwei  
 处理时间 (V2): 2025/02/11 10:42:15      处理者: jiangjinwei  
 仪器型号: SHIMADZU LC-2050C(FX276)

## <色谱图>

mV

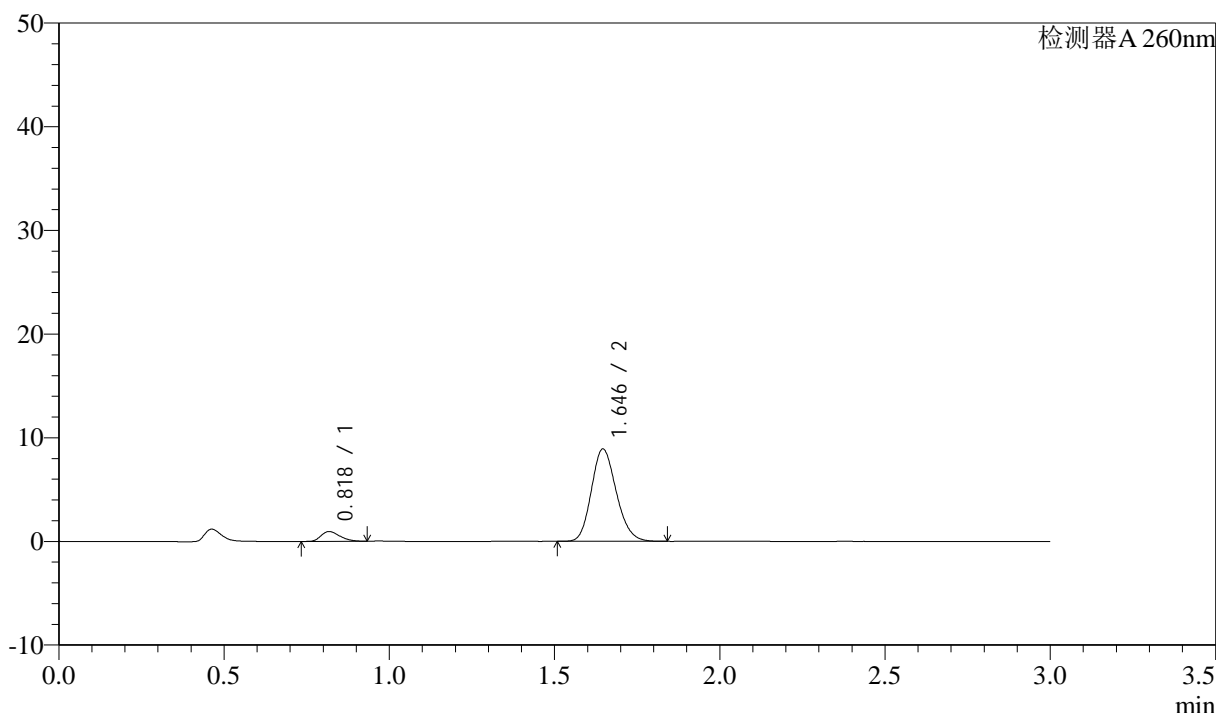

## <峰表>

检测器A 260nm

峰号	保留时间	面积	面积%	高度	理论塔板数(USP)	拖尾因子	分离度(USP)
1	0.818	3740	7.405	933	969	1.298	--
2	1.646	46766	92.595	8906	2273	1.168	6.814
总计		50506	100.000	9839			

图103 美阿沙坦钾片溶出曲线测定HPLC图谱  
 自制品-2025010621批(80mg规格)-均一性1-磷酸盐溶液 (pH6.8) 介质-  
 桨法-50转-60min-片5  
 供试品溶液-1



# SMF-4080

## <样品信息>

色谱柱: XB-C18(50mm\*4.6mm,5 $\mu$ m)      流速: 1.5ml/min  
 柱温: 30 $^{\circ}$ C      波长: 260nm  
 数据文件名: RC\$SMF-4080 - 27-56/27-949-2 - zzp-2025010621p-rcqx-80mg-pH6.8-jyx1-jf50z-p6-60min.lcd  
 方法文件名: RC\$SMF-4080 - SMF-4080-rcqx-FX276.lcm  
 批处理文件名: RC\$SMF-4080 - SMF-4080-20250210-fx276.lcb  
 样品瓶号: 2-52  
 进样体积: 10 $\mu$ l      版本号: 6.115  
 进样时间: 2025/02/10 17:25:13      实验者: jiangjinwei  
 处理时间 (V2): 2025/02/11 10:42:18      处理者: jiangjinwei  
 仪器型号: SHIMADZU LC-2050C(FX276)

## <色谱图>

mV

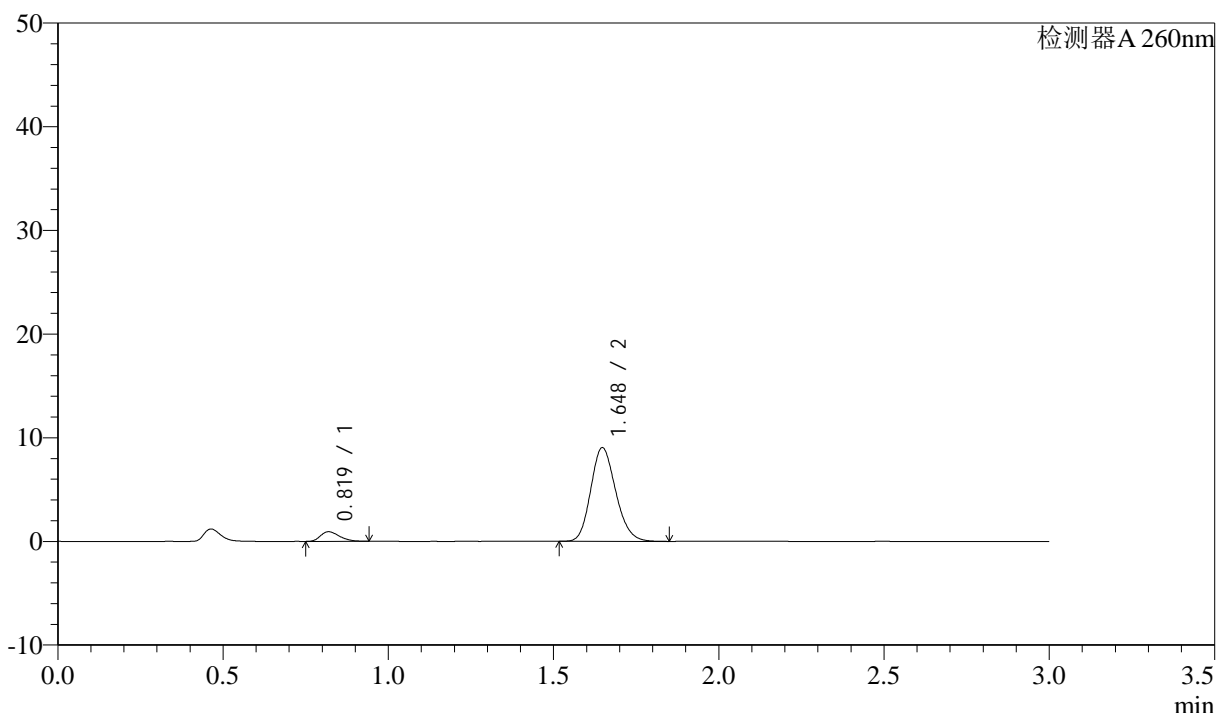

## <峰表>

检测器A 260nm

峰号	保留时间	面积	面积%	高度	理论塔板数(USP)	拖尾因子	分离度(USP)
1	0.819	3697	7.216	923	956	1.298	--
2	1.648	47535	92.784	9037	2271	1.169	6.779
总计		51232	100.000	9960			

图104 美阿沙坦钾片溶出曲线测定HPLC图谱  
 自制品-2025010621批(80mg规格)-均一性1-磷酸盐溶液 (pH6.8) 介质-  
 桨法-50转-60min-片6  
 供试品溶液-1

<样品信息>

色谱柱: XB-C18(50mm\*4.6mm,5μm)      流速: 1.5ml/min  
 柱温: 30°C      波长: 260nm  
 数据文件名: RC\$SMF-4080 - 27-56/27-950-2 - zzp-2025010621p-rcqx-80mg-pH6.8-jyx1-jf50z-p1-jx10min.lcd  
 方法文件名: RC\$SMF-4080 - SMF-4080-rcqx-FX276.lcm  
 批处理文件名: RC\$SMF-4080 - SMF-4080-20250210-fx276.lcb  
 样品瓶号: 2-8  
 进样体积: 10μl      版本号: 6.115  
 进样时间: 2025/02/10 17:28:37      实验者: jiangjinwei  
 处理时间 (V2): 2025/02/11 10:42:20      处理者: jiangjinwei  
 仪器型号: SHIMADZU LC-2050C(FX276)

<色谱图>

mV

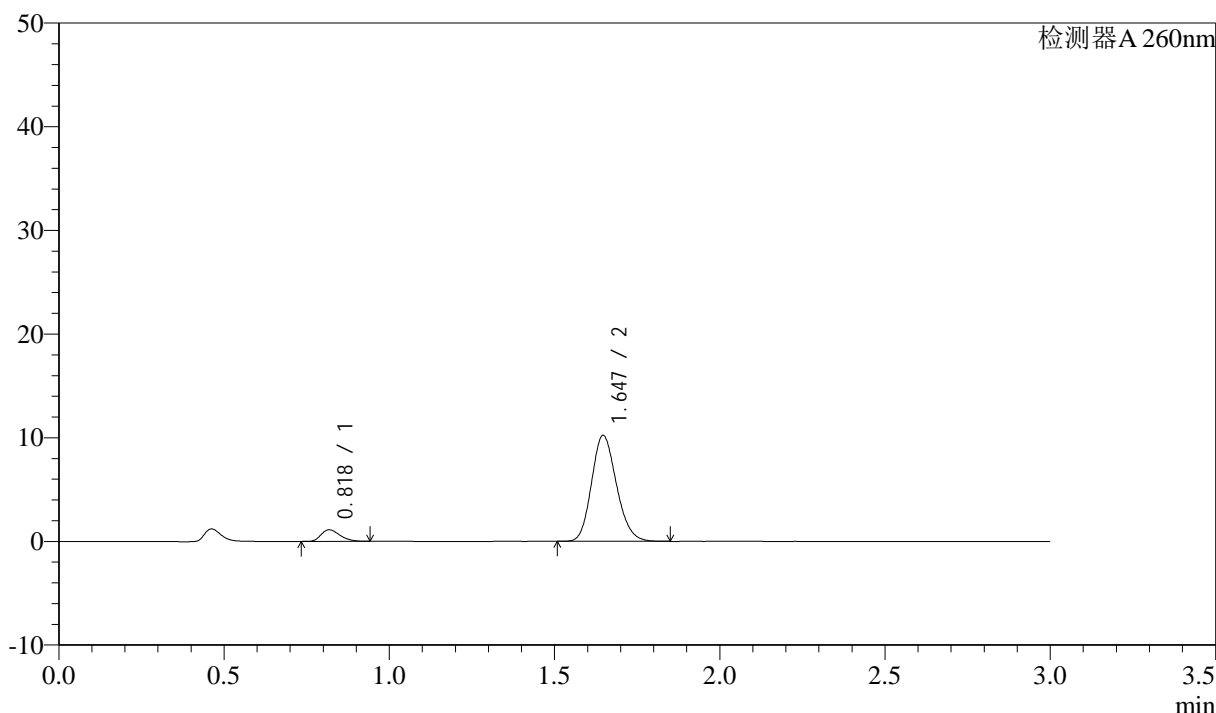

<峰表>

检测器A 260nm

峰号	保留时间	面积	面积%	高度	理论塔板数(USP)	拖尾因子	分离度(USP)
1	0.818	4412	7.593	1101	969	1.293	--
2	1.647	53692	92.407	10231	2277	1.165	6.818
总计		58103	100.000	11332			

图105 美阿沙坦钾片溶出曲线测定HPLC图谱  
 自制品-2025010621批(80mg规格)-均一性1-磷酸盐溶液 (pH6.8) 介质-  
 浆法-50转-极限转速-片1  
 供试品溶液-1

<样品信息>

色谱柱: XB-C18(50mm\*4.6mm,5μm) 流速: 1.5ml/min  
 柱温: 30°C 波长: 260nm  
 数据文件名: RC\$SMF-4080 - 27-56/27-951-2 - zzp-2025010621p-rcqx-80mg-pH6.8-jyx1-jf50z-p2-jx10min.lcd  
 方法文件名: RC\$SMF-4080 - SMF-4080-rcqx-FX276.lcm  
 批处理文件名: RC\$SMF-4080 - SMF-4080-20250210-fx276.lcb  
 样品瓶号: 2-17  
 进样体积: 10μl 版本号: 6.115  
 进样时间: 2025/02/10 17:32:01 实验者: jiangjinwei  
 处理时间 (V2): 2025/02/11 10:42:23 处理者: jiangjinwei  
 仪器型号: SHIMADZU LC-2050C(FX276)

<色谱图>

mV

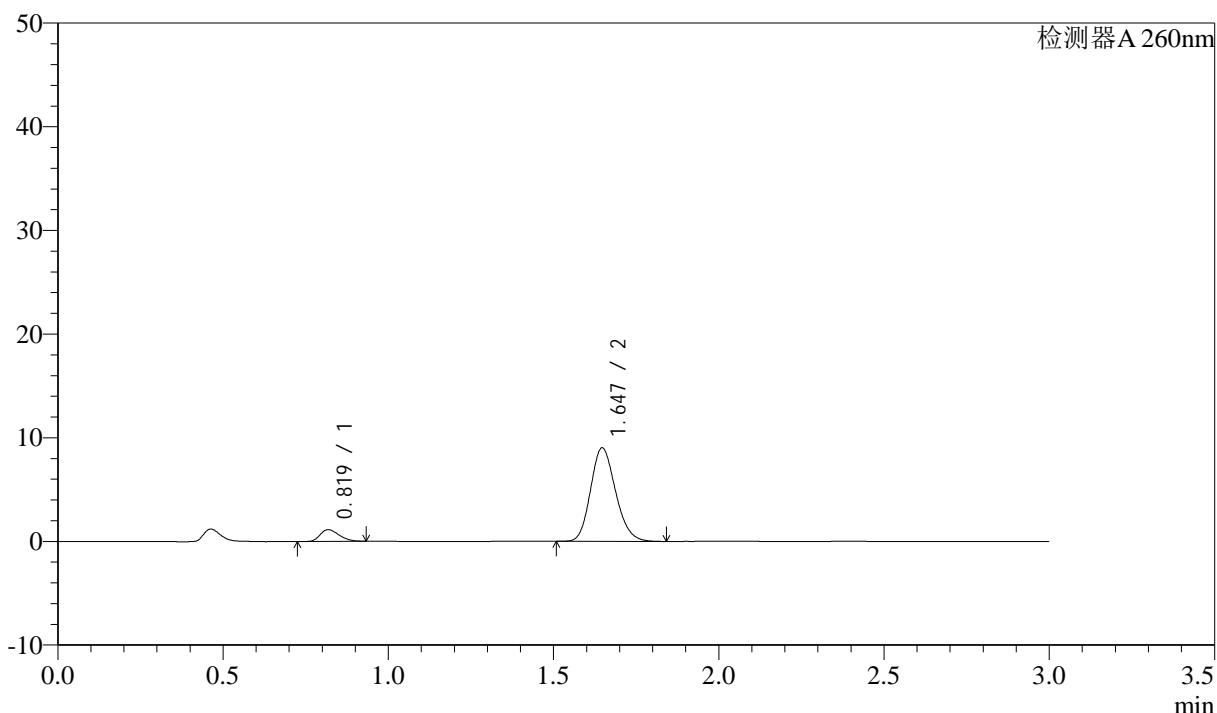

<峰表>

检测器A 260nm

峰号	保留时间	面积	面积%	高度	理论塔板数(USP)	拖尾因子	分离度(USP)
1	0.819	4501	8.656	1125	959	1.299	--
2	1.647	47503	91.344	9029	2267	1.167	6.787
总计		52004	100.000	10154			

图106 美阿沙坦钾片溶出曲线测定HPLC图谱  
 自制品-2025010621批(80mg规格)-均一性1-磷酸盐溶液 (pH6.8) 介质-  
 浆法-50转-极限转速-片2  
 供试品溶液-1

<样品信息>

色谱柱: XB-C18(50mm\*4.6mm,5μm)      流速: 1.5ml/min  
 柱温: 30°C      波长: 260nm  
 数据文件名: RC\$SMF-4080 - 27-56/27-952-2 - zzp-2025010621p-rcqx-80mg-pH6.8-jyx1-jf50z-p3-jx10min.lcd  
 方法文件名: RC\$SMF-4080 - SMF-4080-rcqx-FX276.lcm  
 批处理文件名: RC\$SMF-4080 - SMF-4080-20250210-fx276.lcb  
 样品瓶号: 2-26  
 进样体积: 10μl      版本号: 6.115  
 进样时间: 2025/02/10 17:35:26      实验者: jiangjinwei  
 处理时间 (V2): 2025/02/11 10:42:25      处理者: jiangjinwei  
 仪器型号: SHIMADZU LC-2050C(FX276)

<色谱图>

mV

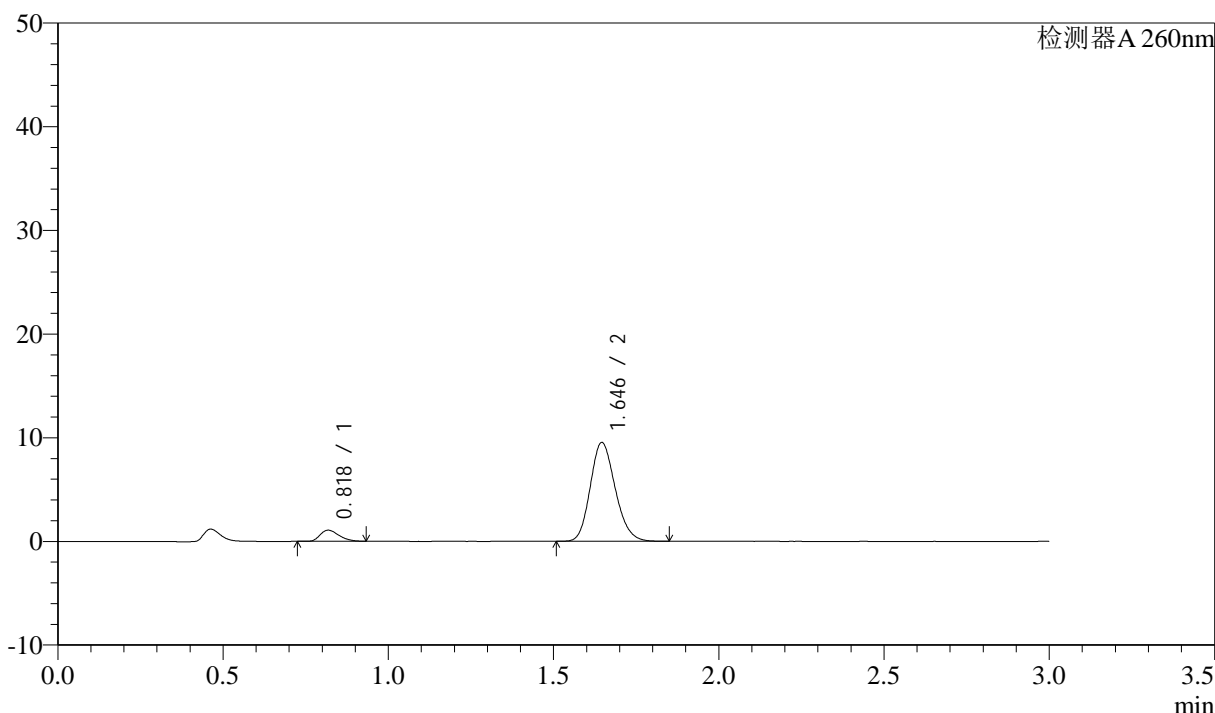

<峰表>

检测器A 260nm

峰号	保留时间	面积	面积%	高度	理论塔板数(USP)	拖尾因子	分离度(USP)
1	0.818	4260	7.826	1063	963	1.310	--
2	1.646	50175	92.174	9538	2269	1.169	6.796
总计		54435	100.000	10601			

图107 美阿沙坦钾片溶出曲线测定HPLC图谱  
 自制品-2025010621批(80mg规格)-均一性1-磷酸盐溶液 (pH6.8) 介质-  
 浆法-50转-极限转速-片3  
 供试品溶液-1



# SMF-4080

## <样品信息>

色谱柱: XB-C18(50mm\*4.6mm,5μm)      流速: 1.5ml/min  
 柱温: 30°C      波长: 260nm  
 数据文件名: RC\$SMF-4080 - 27-56/27-953-2 - zzp-2025010621p-rcqx-80mg-pH6.8-jyx1-jf50z-p4-jx10min.lcd  
 方法文件名: RC\$SMF-4080 - SMF-4080-rcqx-FX276.lcm  
 批处理文件名: RC\$SMF-4080 - SMF-4080-20250210-fx276.lcb  
 样品瓶号: 2-35  
 进样体积: 10μl      版本号: 6.115  
 进样时间: 2025/02/10 17:38:50      实验者: jiangjinwei  
 处理时间 (V2): 2025/02/11 10:42:28      处理者: jiangjinwei  
 仪器型号: SHIMADZU LC-2050C(FX276)

## <色谱图>

mV

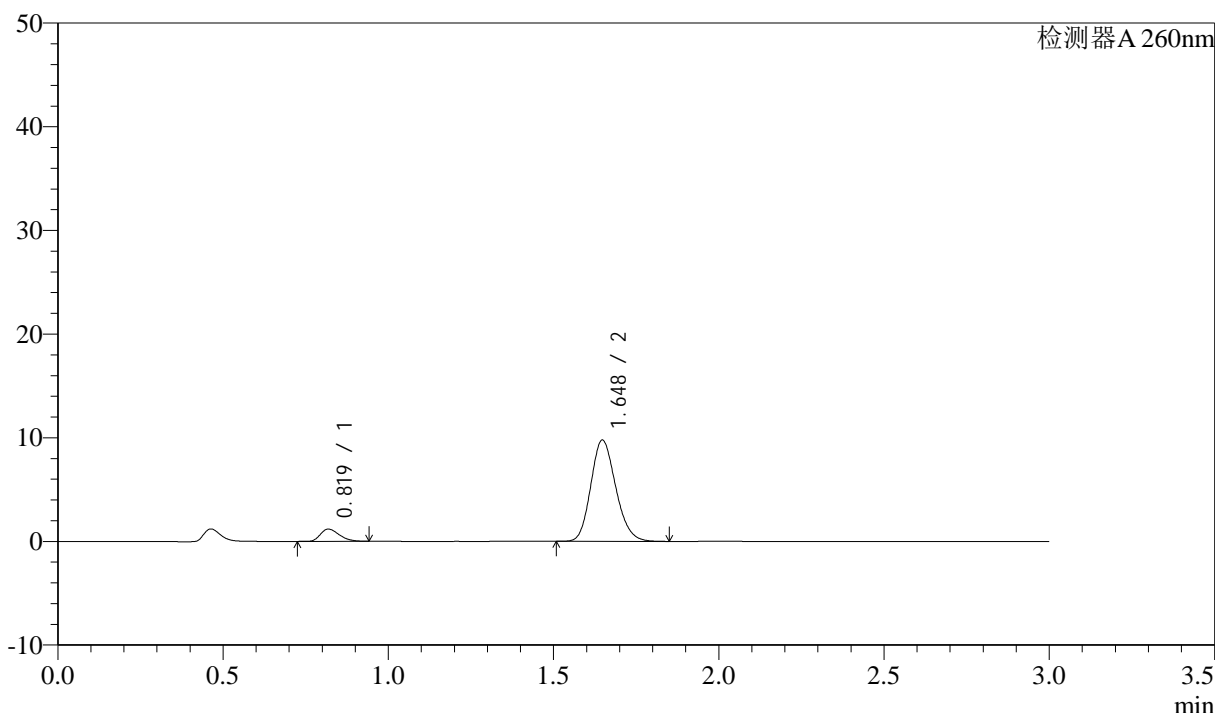

## <峰表>

检测器A 260nm

峰号	保留时间	面积	面积%	高度	理论塔板数(USP)	拖尾因子	分离度(USP)
1	0.819	4672	8.344	1173	971	1.303	--
2	1.648	51325	91.656	9767	2277	1.167	6.812
总计		55998	100.000	10940			

图108 美阿沙坦钾片溶出曲线测定HPLC图谱  
 自制品-2025010621批(80mg规格)-均一性1-磷酸盐溶液 (pH6.8) 介质-  
 浆法-50转-极限转速-片4  
 供试品溶液-1



# SMF-4080

## <样品信息>

色谱柱: XB-C18(50mm\*4.6mm,5 $\mu$ m)      流速: 1.5ml/min  
 柱温: 30°C      波长: 260nm  
 数据文件名: RC\$SMF-4080 - 27-56/27-954-2 - zzp-2025010621p-rcqx-80mg-pH6.8-jyx1-jf50z-p5-jx10min.lcd  
 方法文件名: RC\$SMF-4080 - SMF-4080-rcqx-FX276.lcm  
 批处理文件名: RC\$SMF-4080 - SMF-4080-20250210-fx276.lcb  
 样品瓶号: 2-44  
 进样体积: 10 $\mu$ l      版本号: 6.115  
 进样时间: 2025/02/10 17:42:14      实验者: jiangjinwei  
 处理时间 (V2): 2025/02/11 10:42:31      处理者: jiangjinwei  
 仪器型号: SHIMADZU LC-2050C(FX276)

## <色谱图>

mV

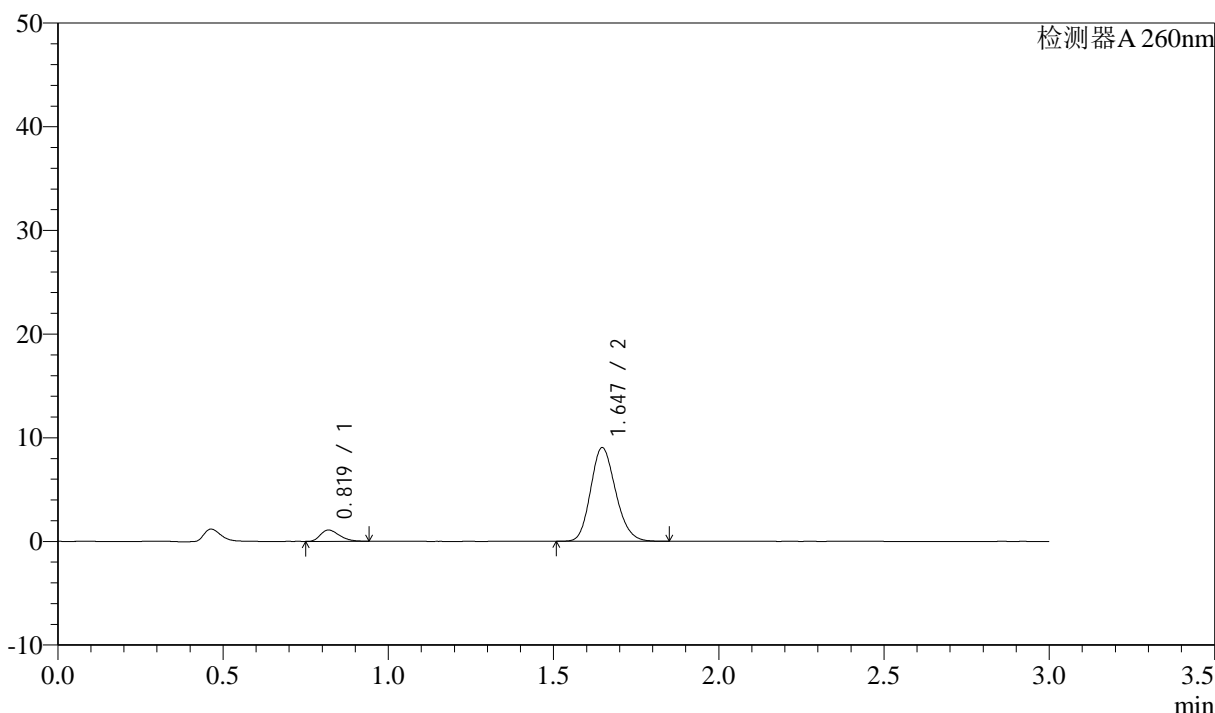

## <峰表>

检测器A 260nm

峰号	保留时间	面积	面积%	高度	理论塔板数(USP)	拖尾因子	分离度(USP)
1	0.819	4330	8.348	1082	959	1.295	--
2	1.647	47538	91.652	9039	2270	1.168	6.783
总计		51868	100.000	10121			

图109 美阿沙坦钾片溶出曲线测定HPLC图谱  
 自制品-2025010621批(80mg规格)-均一性1-磷酸盐溶液 (pH6.8) 介质-  
 浆法-50转-极限转速-片5  
 供试品溶液-1



# SMF-4080

## <样品信息>

色谱柱: XB-C18(50mm\*4.6mm,5μm)      流速: 1.5ml/min  
 柱温: 30°C      波长: 260nm  
 数据文件名: RC\$SMF-4080 - 27-56/27-955-2 - zzp-2025010621p-rcqx-80mg-pH6.8-jyx1-jf50z-p6-jx10min.lcd  
 方法文件名: RC\$SMF-4080 - SMF-4080-rcqx-FX276.lcm  
 批处理文件名: RC\$SMF-4080 - SMF-4080-20250210-fx276.lcb  
 样品瓶号: 2-53  
 进样体积: 10μl      版本号: 6.115  
 进样时间: 2025/02/10 17:45:39      实验者: jiangjinwei  
 处理时间 (V2): 2025/02/11 10:42:33      处理者: jiangjinwei  
 仪器型号: SHIMADZU LC-2050C(FX276)

## <色谱图>

mV

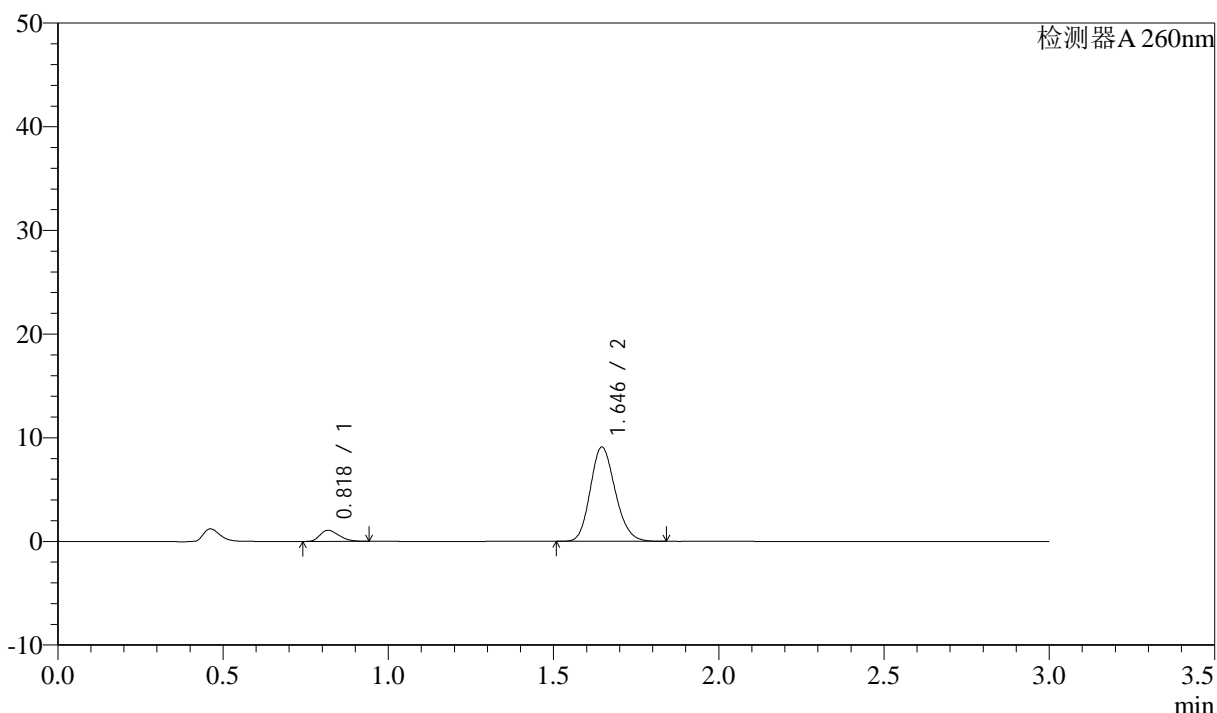

## <峰表>

检测器A 260nm

峰号	保留时间	面积	面积%	高度	理论塔板数(USP)	拖尾因子	分离度(USP)
1	0.818	4235	8.157	1055	964	1.313	--
2	1.646	47687	91.843	9095	2279	1.164	6.810
总计		51922	100.000	10151			

图110 美阿沙坦钾片溶出曲线测定HPLC图谱  
 自制品-2025010621批(80mg规格)-均一性1-磷酸盐溶液 (pH6.8) 介质-  
 浆法-50转-极限转速-片6  
 供试品溶液-1

<样品信息>

色谱柱: XB-C18(50mm\*4.6mm,5 $\mu$ m)      流速: 1.5ml/min  
 柱温: 30°C      波长: 260nm  
 数据文件名: RC\$SMF-4080 - 27-56/27-956-2 - zzp-2025010621p-rcqx-80mg-pH6.8-jyx1-jf50z-dz2-1.lcd  
 方法文件名: RC\$SMF-4080 - SMF-4080-rcqx-FX276.lcm  
 批处理文件名: RC\$SMF-4080 - SMF-4080-20250210-fx276.lcb  
 样品瓶号: 2-27  
 进样体积: 10 $\mu$ l      版本号: 6.115  
 进样时间: 2025/02/10 17:49:03      实验者: jiangjinwei  
 处理时间 (V2): 2025/02/11 10:42:36      处理者: jiangjinwei  
 仪器型号: SHIMADZU LC-2050C(FX276)

<色谱图>

mV

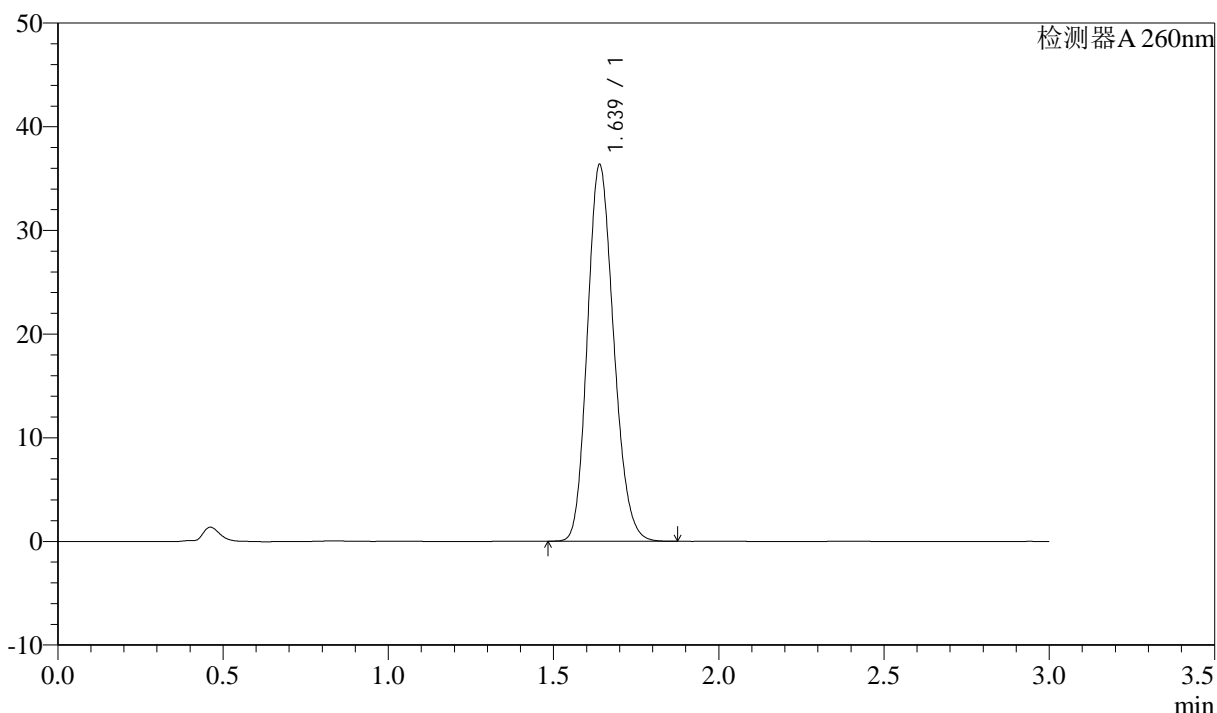

<峰表>

检测器A 260nm

峰号	保留时间	面积	面积%	高度	理论塔板数(USP)	拖尾因子	分离度(USP)
1	1.639	201046	100.000	36322	2025	1.167	--
总计		201046	100.000	36322			

图111 美阿沙坦钾片溶出曲线测定HPLC图谱  
 自制品-2025010621批(80mg规格)-均一性1-磷酸盐溶液 (pH6.8) 介质-  
 浆法-50转  
 对照品溶液-2-1



# SMF-4080

## <样品信息>

色谱柱: XB-C18(50mm\*4.6mm,5μm)      流速: 1.5ml/min  
 柱温: 30°C      波长: 260nm  
 数据文件名: RC\$SMF-4080 - 27-56/27-957-2 - zzp-2025010621p-rcqx-80mg-pH6.8-jyx1-jf50z-dz2-2.lcd  
 方法文件名: RC\$SMF-4080 - SMF-4080-rcqx-FX276.lcm  
 批处理文件名: RC\$SMF-4080 - SMF-4080-20250210-fx276.lcb  
 样品瓶号: 2-27  
 进样体积: 10μl      版本号: 6.115  
 进样时间: 2025/02/10 17:52:26      实验者: jiangjinwei  
 处理时间 (V2): 2025/02/11 10:42:39      处理者: jiangjinwei  
 仪器型号: SHIMADZU LC-2050C(FX276)

## <色谱图>

mV

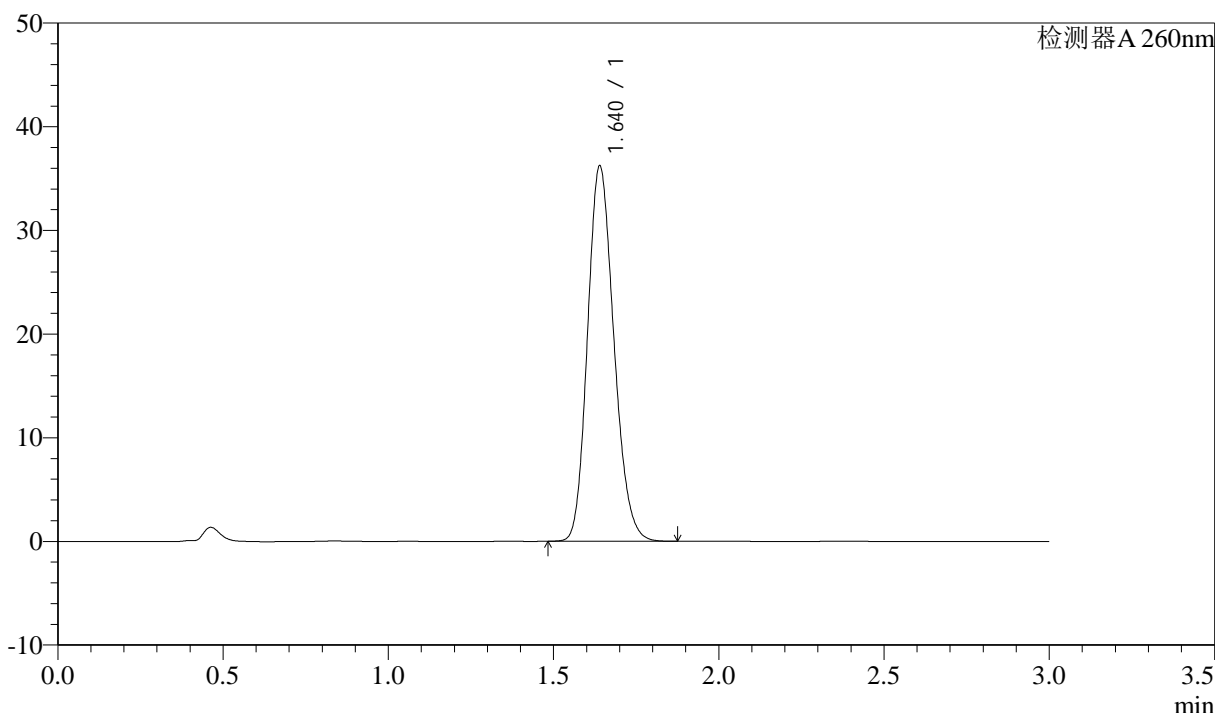

## <峰表>

检测器A 260nm

峰号	保留时间	面积	面积%	高度	理论塔板数(USP)	拖尾因子	分离度(USP)
1	1.640	200891	100.000	36188	2016	1.173	--
总计		200891	100.000	36188			

图112 美阿沙坦钾片溶出曲线测定HPLC图谱  
 自制品-2025010621批(80mg规格)-均一性1-磷酸盐溶液 (pH6.8) 介质-  
 浆法-50转  
 对照品溶液-2-2

<样品信息>

色谱柱: XB-C18(50mm\*4.6mm,5 $\mu$ m)      流速: 1.5ml/min  
 柱温: 30°C      波长: 260nm  
 数据文件名: RC\$SMF-4080 - 27-56/27-958-2 - zzp-2025010621p-rcqx-80mg-pH4.5-jyx1-jf50z-rj.lcd  
 方法文件名: RC\$SMF-4080 - SMF-4080-rcqx-FX276.lcm  
 批处理文件名: RC\$SMF-4080 - SMF-4080-20250210-fx276.lcb  
 样品瓶号: 3-9  
 进样体积: 10 $\mu$ l      版本号: 6.115  
 进样时间: 2025/02/10 17:55:49      实验者: jiangjinwei  
 处理时间 (V2): 2025/02/11 10:42:41      处理者: jiangjinwei  
 仪器型号: SHIMADZU LC-2050C(FX276)

<色谱图>

mV

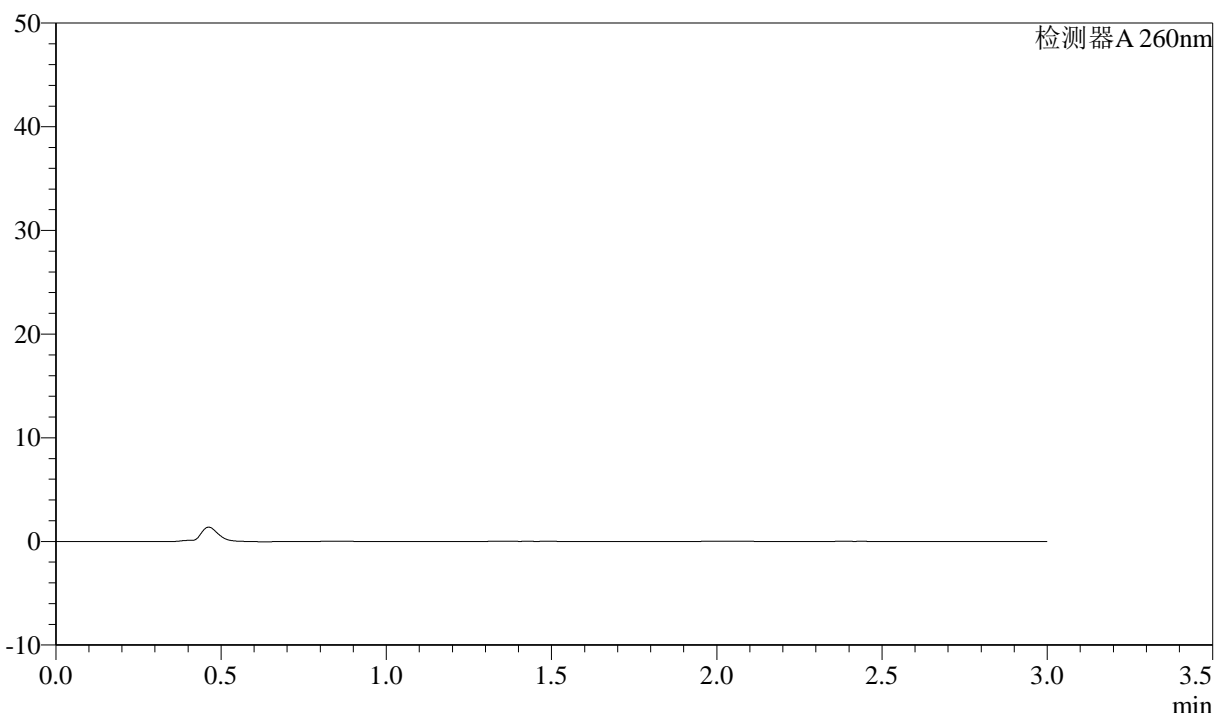

<峰表>

检测器A 260nm

峰号	保留时间	面积	面积%	高度	理论塔板数(USP)	拖尾因子	分离度(USP)
总计							

图113 美阿沙坦钾片溶出曲线测定HPLC图谱  
 自制品-2025010621批(80mg规格)-均一性1-醋酸盐溶液 (pH4.5) 介质-  
 浆法-50转  
 溶剂

<样品信息>

色谱柱: XB-C18(50mm\*4.6mm,5μm)      流速: 1.5ml/min  
 柱温: 30°C      波长: 260nm  
 数据文件名: RC\$SMF-4080 - 27-56/27-959-2 - zzp-2025010621p-rcqx-80mg-pH4.5-jyx1-jf50z-dz1-1.lcd  
 方法文件名: RC\$SMF-4080 - SMF-4080-rcqx-FX276.lcm  
 批处理文件名: RC\$SMF-4080 - SMF-4080-20250210-fx276.lcb  
 样品瓶号: 3-18  
 进样体积: 10μl      版本号: 6.115  
 进样时间: 2025/02/10 17:59:12      实验者: jiangjinwei  
 处理时间 (V2): 2025/02/11 10:42:44      处理者: jiangjinwei  
 仪器型号: SHIMADZU LC-2050C(FX276)

<色谱图>

mV

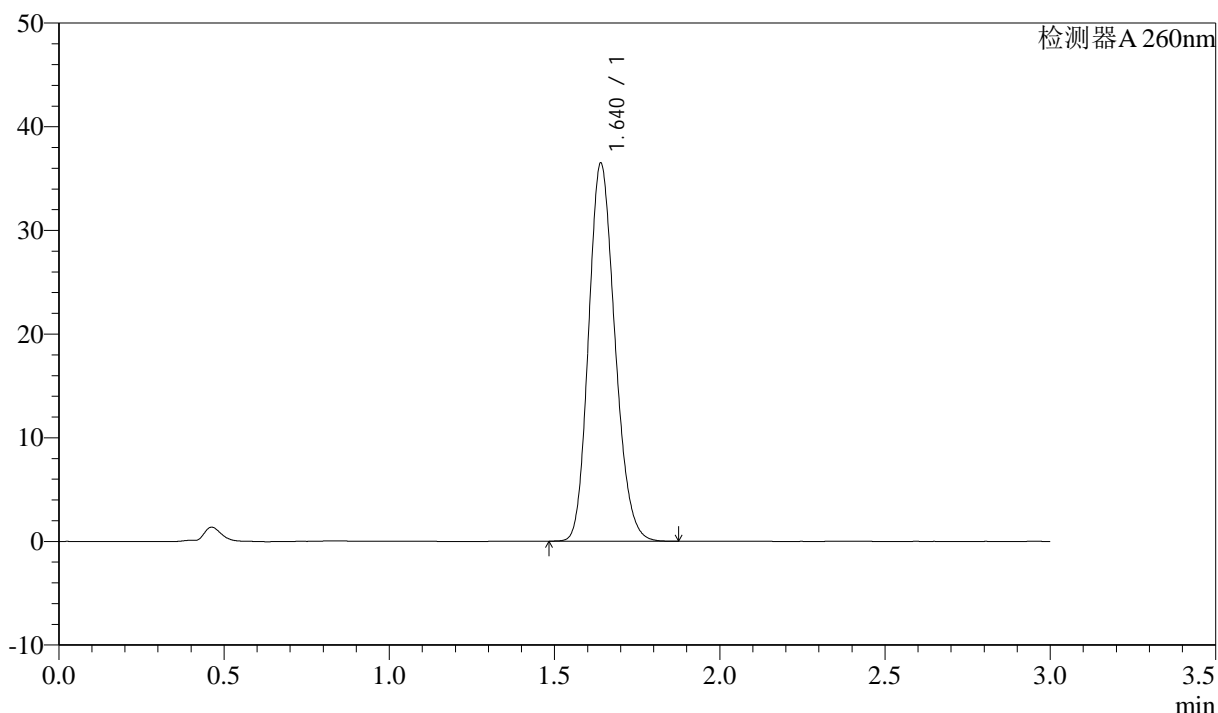

<峰表>

检测器A 260nm

峰号	保留时间	面积	面积%	高度	理论塔板数(USP)	拖尾因子	分离度(USP)
1	1.640	202189	100.000	36440	2019	1.172	--
总计		202189	100.000	36440			

图114 美阿沙坦钾片溶出曲线测定HPLC图谱  
 自制品-2025010621批(80mg规格)-均一性1-醋酸盐溶液 (pH4.5) 介质-  
 浆法-50转  
 对照品溶液-1-1



# SMF-4080

## <样品信息>

色谱柱: XB-C18(50mm\*4.6mm,5 $\mu$ m)      流速: 1.5ml/min  
 柱温: 30°C      波长: 260nm  
 数据文件名: RC\$SMF-4080 - 27-56/27-960-2 - zzp-2025010621p-rcqx-80mg-pH4.5-jyx1-jf50z-dz1-2.lcd  
 方法文件名: RC\$SMF-4080 - SMF-4080-rcqx-FX276.lcm  
 批处理文件名: RC\$SMF-4080 - SMF-4080-20250210-fx276.lcb  
 样品瓶号: 3-18  
 进样体积: 10 $\mu$ l      版本号: 6.115  
 进样时间: 2025/02/10 18:02:35      实验者: jiangjinwei  
 处理时间 (V2): 2025/02/11 10:42:47      处理者: jiangjinwei  
 仪器型号: SHIMADZU LC-2050C(FX276)

## <色谱图>

mV

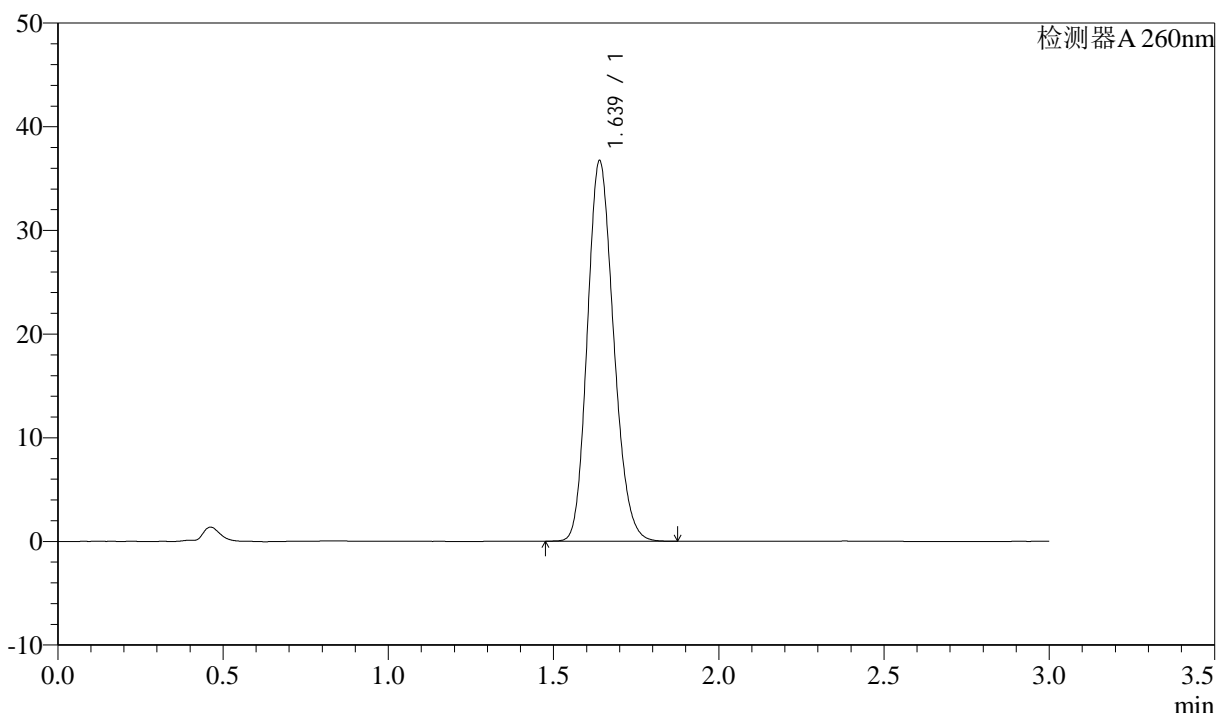

## <峰表>

检测器A 260nm

峰号	保留时间	面积	面积%	高度	理论塔板数(USP)	拖尾因子	分离度(USP)
1	1.639	203084	100.000	36700	2027	1.167	--
总计		203084	100.000	36700			

图115 美阿沙坦钾片溶出曲线测定HPLC图谱  
 自制品-2025010621批(80mg规格)-均一性1-醋酸盐溶液 (pH4.5) 介质-  
 浆法-50转  
 对照品溶液-1-2

<样品信息>

色谱柱: XB-C18(50mm\*4.6mm,5 $\mu$ m)      流速: 1.5ml/min  
 柱温: 30°C      波长: 260nm  
 数据文件名: RC\$SMF-4080 - 27-56/27-961-2 - zzp-2025010621p-rcqx-80mg-pH4.5-jyx1-jf50z-dz1-3.lcd  
 方法文件名: RC\$SMF-4080 - SMF-4080-rcqx-FX276.lcm  
 批处理文件名: RC\$SMF-4080 - SMF-4080-20250210-fx276.lcb  
 样品瓶号: 3-18  
 进样体积: 10 $\mu$ l      版本号: 6.115  
 进样时间: 2025/02/10 18:05:58      实验者: jiangjinwei  
 处理时间 (V2): 2025/02/11 10:42:49      处理者: jiangjinwei  
 仪器型号: SHIMADZU LC-2050C(FX276)

<色谱图>

mV

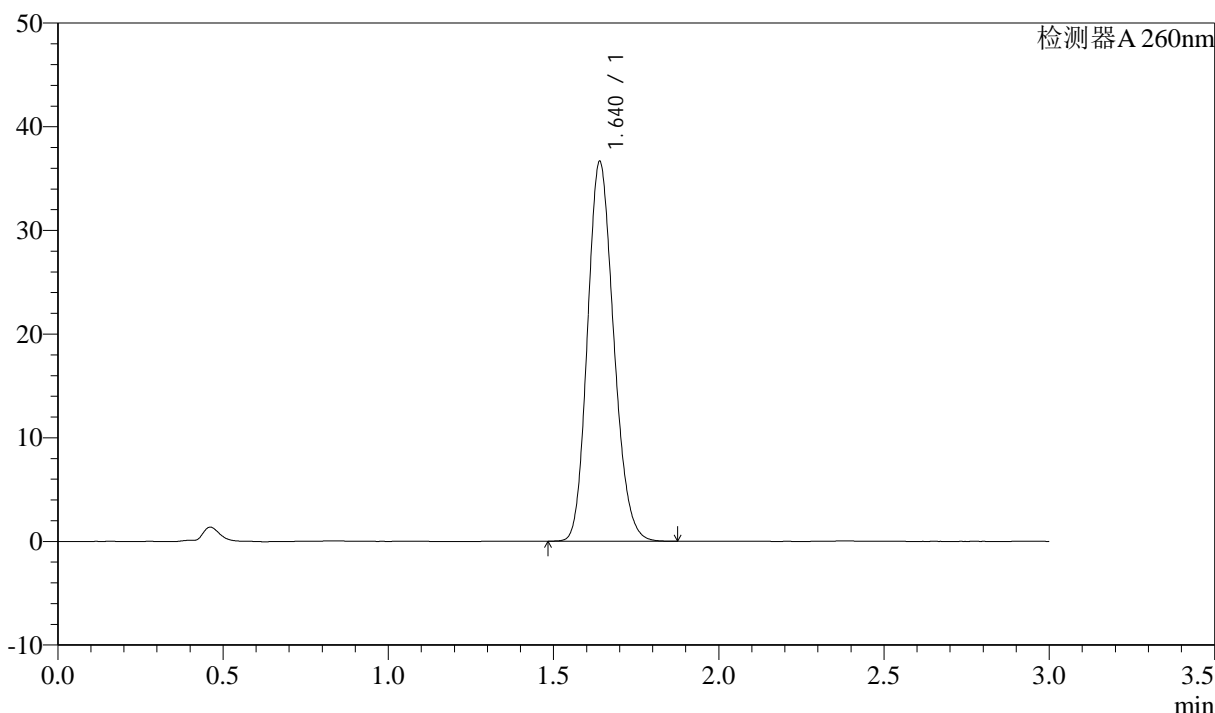

<峰表>

检测器A 260nm

峰号	保留时间	面积	面积%	高度	理论塔板数(USP)	拖尾因子	分离度(USP)
1	1.640	202207	100.000	36613	2035	1.165	--
总计		202207	100.000	36613			

图116 美阿沙坦钾片溶出曲线测定HPLC图谱  
 自制品-2025010621批(80mg规格)-均一性1-醋酸盐溶液 (pH4.5) 介质-  
 浆法-50转  
 对照品溶液-1-3

### <样品信息>

色谱柱: XB-C18(50mm\*4.6mm,5 $\mu$ m)      流速: 1.5ml/min  
 柱温: 30°C      波长: 260nm  
 数据文件名: RC\$SMF-4080 - 27-56/27-962-2 - zzp-2025010621p-rcqx-80mg-pH4.5-jyx1-jf50z-dz1-4.lcd  
 方法文件名: RC\$SMF-4080 - SMF-4080-rcqx-FX276.lcm  
 批处理文件名: RC\$SMF-4080 - SMF-4080-20250210-fx276.lcb  
 样品瓶号: 3-18  
 进样体积: 10 $\mu$ l      版本号: 6.115  
 进样时间: 2025/02/10 18:09:21      实验者: jiangjinwei  
 处理时间 (V2): 2025/02/11 10:42:52      处理者: jiangjinwei  
 仪器型号: SHIMADZU LC-2050C(FX276)

### <色谱图>

mV

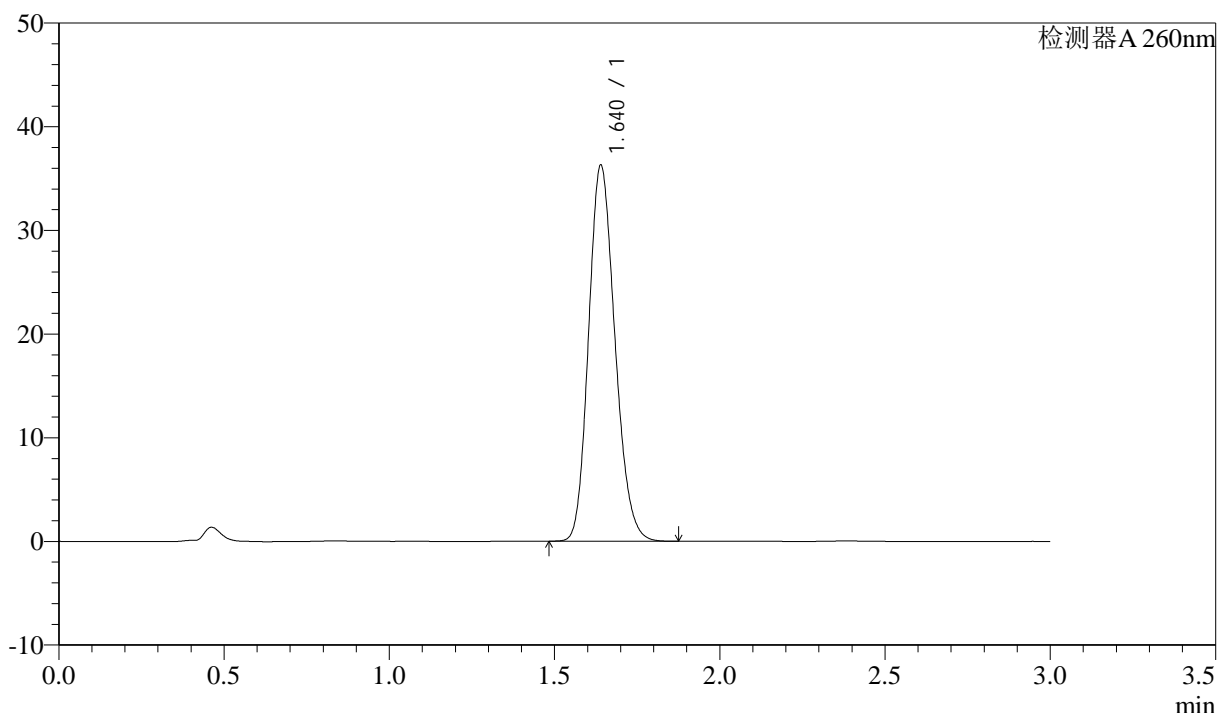

### <峰表>

检测器A 260nm

峰号	保留时间	面积	面积%	高度	理论塔板数(USP)	拖尾因子	分离度(USP)
1	1.640	201241	100.000	36247	2016	1.172	--
总计		201241	100.000	36247			

图117 美阿沙坦钾片溶出曲线测定HPLC图谱  
 自制品-2025010621批(80mg规格)-均一性1-醋酸盐溶液 (pH4.5) 介质-  
 浆法-50转  
 对照品溶液-1-4

<样品信息>

色谱柱: XB-C18(50mm\*4.6mm,5μm)      流速: 1.5ml/min  
 柱温: 30°C      波长: 260nm  
 数据文件名: RC\$SMF-4080 - 27-56/27-963-2 - zzp-2025010621p-rcqx-80mg-pH4.5-jyx1-jf50z-dz1-5.lcd  
 方法文件名: RC\$SMF-4080 - SMF-4080-rcqx-FX276.lcm  
 批处理文件名: RC\$SMF-4080 - SMF-4080-20250210-fx276.lcb  
 样品瓶号: 3-18  
 进样体积: 10μl      版本号: 6.115  
 进样时间: 2025/02/10 18:12:43      实验者: jiangjinwei  
 处理时间 (V2): 2025/02/11 10:42:55      处理者: jiangjinwei  
 仪器型号: SHIMADZU LC-2050C(FX276)

<色谱图>

mV

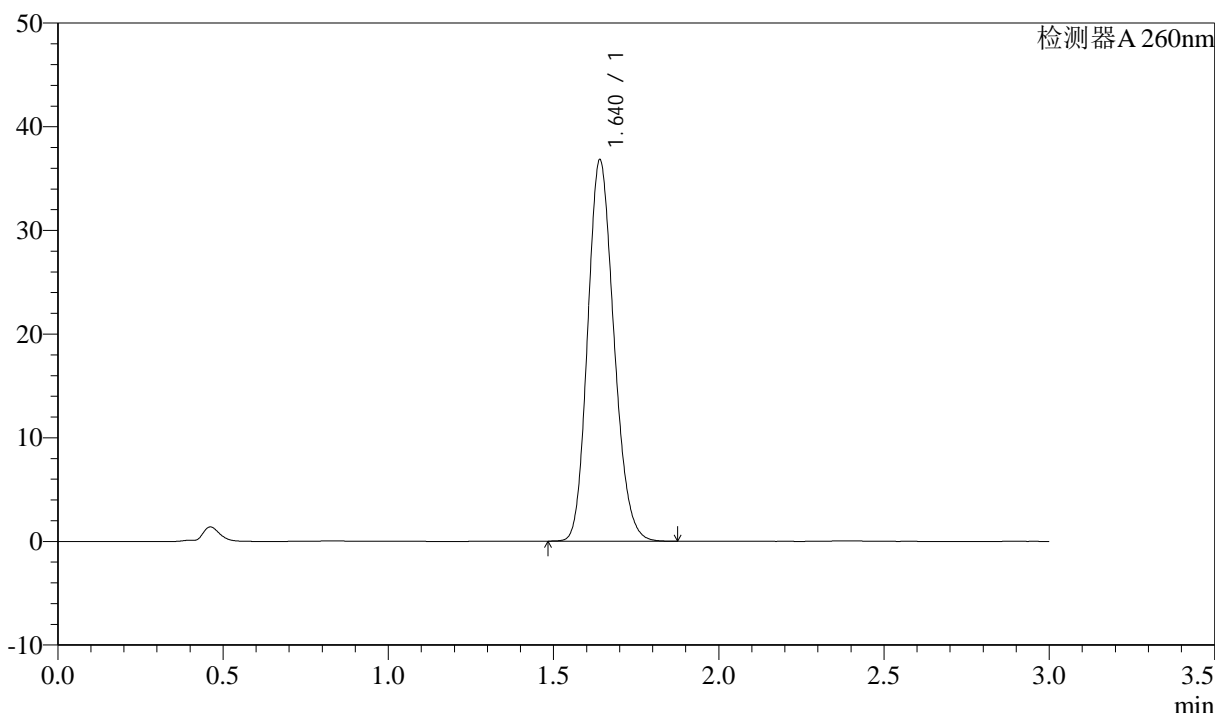

<峰表>

检测器A 260nm

峰号	保留时间	面积	面积%	高度	理论塔板数(USP)	拖尾因子	分离度(USP)
1	1.640	203212	100.000	36749	2034	1.166	--
总计		203212	100.000	36749			

图118 美阿沙坦钾片溶出曲线测定HPLC图谱  
 自制品-2025010621批(80mg规格)-均一性1-醋酸盐溶液 (pH4.5) 介质-  
 浆法-50转  
 对照品溶液-1-5

<样品信息>

色谱柱: XB-C18(50mm\*4.6mm,5 $\mu$ m)      流速: 1.5ml/min  
 柱温: 30°C      波长: 260nm  
 数据文件名: RC\$SMF-4080 - 27-56/27-964-2 - zzp-2025010621p-rcqx-80mg-pH4.5-jyx1-jf50z-p1-5min.lcd  
 方法文件名: RC\$SMF-4080 - SMF-4080-rcqx-FX276.lcm  
 批处理文件名: RC\$SMF-4080 - SMF-4080-20250210-fx276.lcb  
 样品瓶号: 3-1  
 进样体积: 10 $\mu$ l      版本号: 6.115  
 进样时间: 2025/02/10 18:16:06      实验者: jiangjinwei  
 处理时间 (V2): 2025/02/11 10:42:57      处理者: jiangjinwei  
 仪器型号: SHIMADZU LC-2050C(FX276)

<色谱图>

mV

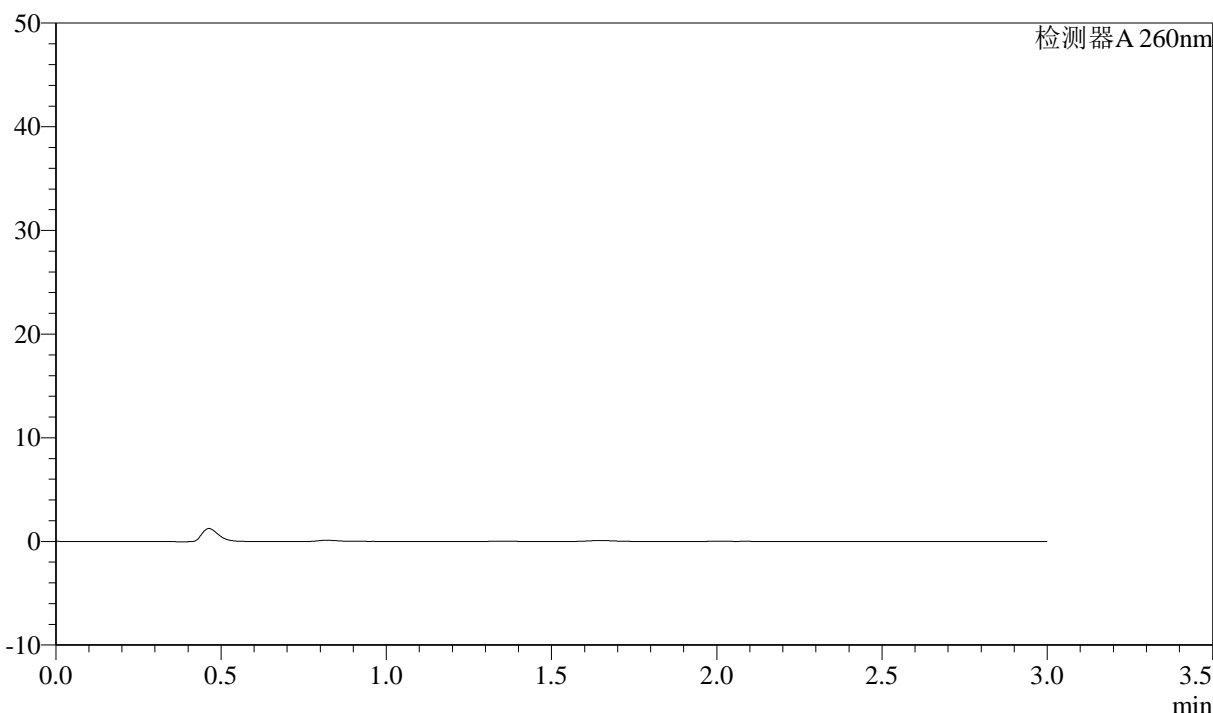

<峰表>

检测器A 260nm

峰号	保留时间	面积	面积%	高度	理论塔板数(USP)	拖尾因子	分离度(USP)
总计							

图119 美阿沙坦钾片溶出曲线测定HPLC图谱  
 自制品-2025010621批(80mg规格)-均一性1-醋酸盐溶液 (pH4.5) 介质-  
 桨法-50转-5min-片1  
 供试品溶液-1



# SMF-4080

## <样品信息>

色谱柱: XB-C18(50mm\*4.6mm,5 $\mu$ m)      流速: 1.5ml/min  
 柱温: 30°C      波长: 260nm  
 数据文件名: RC\$SMF-4080 - 27-56/27-965-2 - zzp-2025010621p-rcqx-80mg-pH4.5-jyx1-jf50z-p2-5min.lcd  
 方法文件名: RC\$SMF-4080 - SMF-4080-rcqx-FX276.lcm  
 批处理文件名: RC\$SMF-4080 - SMF-4080-20250210-fx276.lcb  
 样品瓶号: 3-10  
 进样体积: 10 $\mu$ l      版本号: 6.115  
 进样时间: 2025/02/10 18:19:28      实验者: jiangjinwei  
 处理时间 (V2): 2025/02/11 10:43:00      处理者: jiangjinwei  
 仪器型号: SHIMADZU LC-2050C(FX276)

## <色谱图>

mV

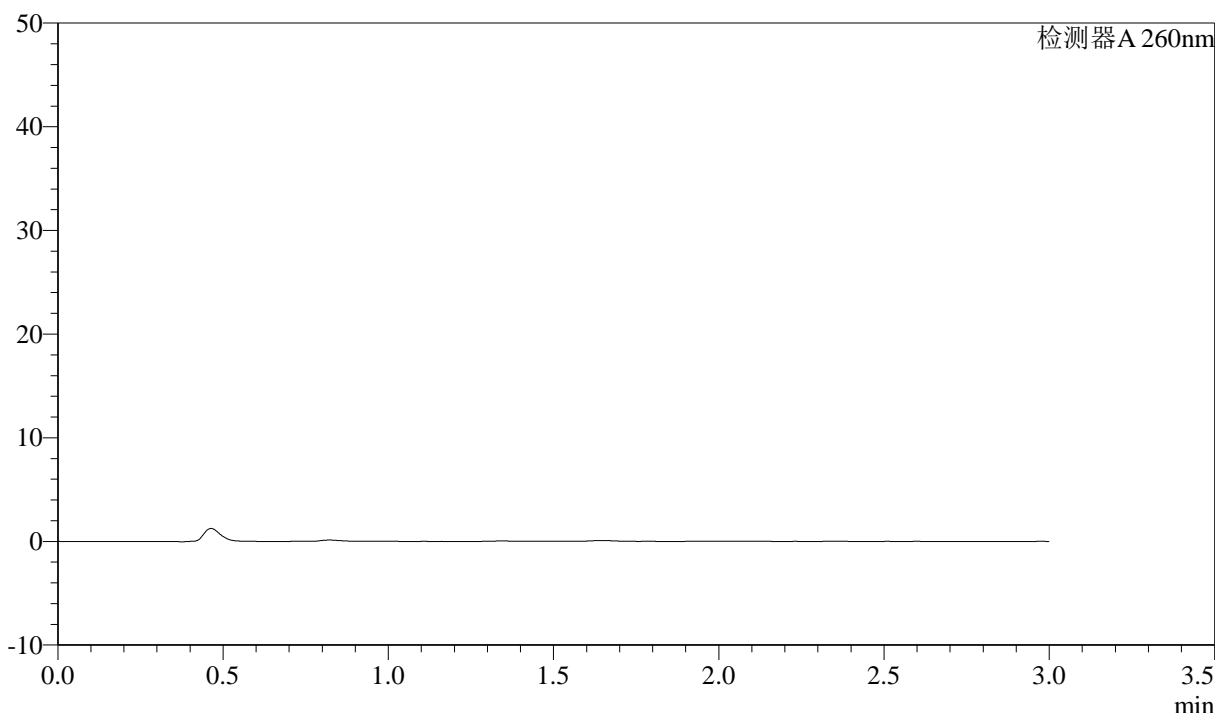

## <峰表>

检测器A 260nm

峰号	保留时间	面积	面积%	高度	理论塔板数(USP)	拖尾因子	分离度(USP)
总计							

图120 美阿沙坦钾片溶出曲线测定HPLC图谱  
 自制品-2025010621批(80mg规格)-均一性1-醋酸盐溶液 (pH4.5) 介质-  
 桨法-50转-5min-片2  
 供试品溶液-1



# SMF-4080

## <样品信息>

色谱柱: XB-C18(50mm\*4.6mm,5 $\mu$ m)      流速: 1.5ml/min  
 柱温: 30°C      波长: 260nm  
 数据文件名: RC\$SMF-4080 - 27-56/27-966-2 - zzp-2025010621p-rcqx-80mg-pH4.5-jyx1-jf50z-p3-5min.lcd  
 方法文件名: RC\$SMF-4080 - SMF-4080-rcqx-FX276.lcm  
 批处理文件名: RC\$SMF-4080 - SMF-4080-20250210-fx276.lcb  
 样品瓶号: 3-19  
 进样体积: 10 $\mu$ l      版本号: 6.115  
 进样时间: 2025/02/10 18:22:51      实验者: jiangjinwei  
 处理时间 (V2): 2025/02/11 10:43:03      处理者: jiangjinwei  
 仪器型号: SHIMADZU LC-2050C(FX276)

## <色谱图>

mV

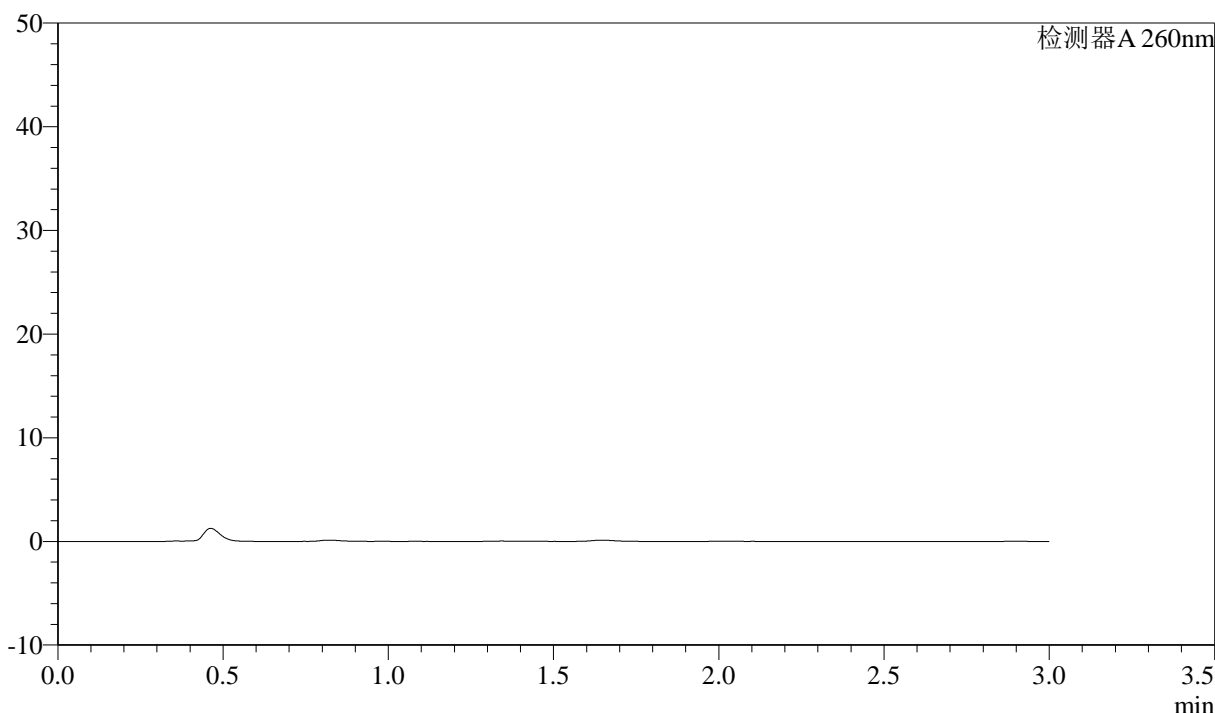

## <峰表>

检测器A 260nm

峰号	保留时间	面积	面积%	高度	理论塔板数(USP)	拖尾因子	分离度(USP)
总计							

图121 美阿沙坦钾片溶出曲线测定HPLC图谱  
 自制品-2025010621批(80mg规格)-均一性1-醋酸盐溶液 (pH4.5) 介质-  
 桨法-50转-5min-片3  
 供试品溶液-1

<样品信息>

色谱柱: XB-C18(50mm\*4.6mm,5 $\mu$ m)      流速: 1.5ml/min  
 柱温: 30°C      波长: 260nm  
 数据文件名: RC\$SMF-4080 - 27-56/27-967-2 - zzp-2025010621p-rcqx-80mg-pH4.5-jyx1-jf50z-p4-5min.lcd  
 方法文件名: RC\$SMF-4080 - SMF-4080-rcqx-FX276.lcm  
 批处理文件名: RC\$SMF-4080 - SMF-4080-20250210-fx276.lcb  
 样品瓶号: 3-28  
 进样体积: 10 $\mu$ l      版本号: 6.115  
 进样时间: 2025/02/10 18:26:13      实验者: jiangjinwei  
 处理时间 (V2): 2025/02/11 10:43:05      处理者: jiangjinwei  
 仪器型号: SHIMADZU LC-2050C(FX276)

<色谱图>

mV

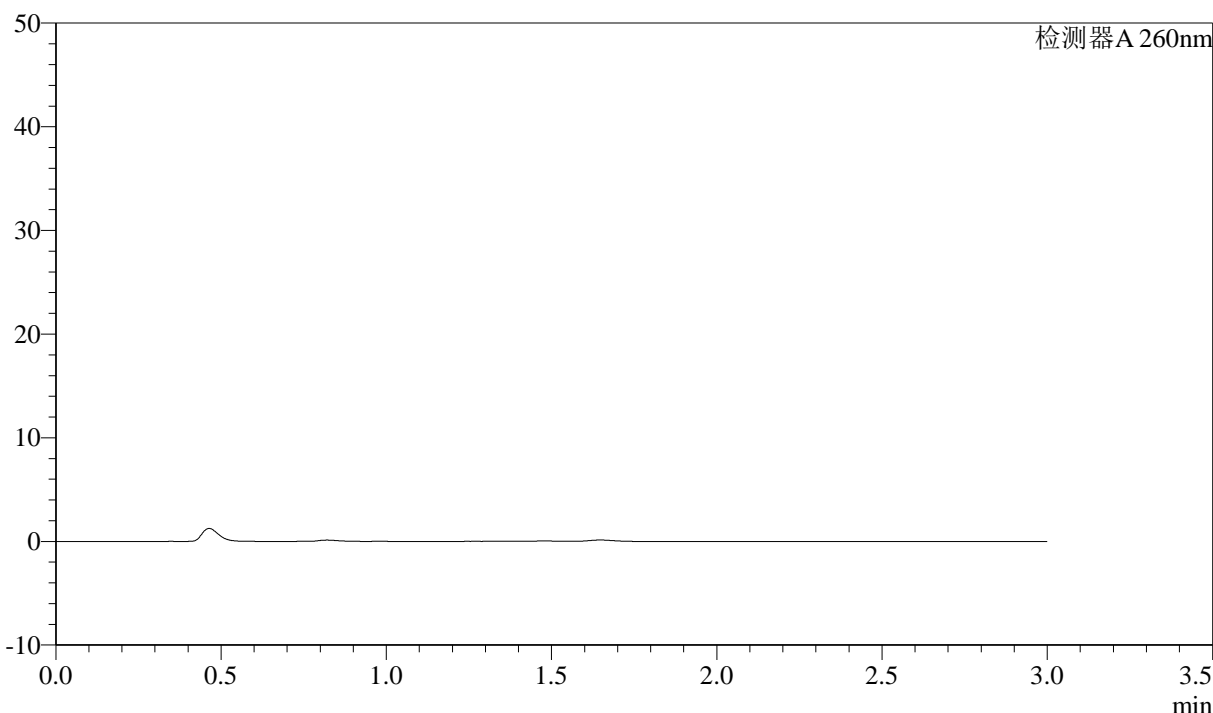

<峰表>

检测器A 260nm

峰号	保留时间	面积	面积%	高度	理论塔板数(USP)	拖尾因子	分离度(USP)
总计							

图122 美阿沙坦钾片溶出曲线测定HPLC图谱  
 自制品-2025010621批(80mg规格)-均一性1-醋酸盐溶液 (pH4.5) 介质-  
 桨法-50转-5min-片4  
 供试品溶液-1

<样品信息>

色谱柱: XB-C18(50mm\*4.6mm,5 $\mu$ m)      流速: 1.5ml/min  
 柱温: 30°C      波长: 260nm  
 数据文件名: RC\$SMF-4080 - 27-56/27-968-2 - zzp-2025010621p-rcqx-80mg-pH4.5-jyx1-jf50z-p5-5min.lcd  
 方法文件名: RC\$SMF-4080 - SMF-4080-rcqx-FX276.lcm  
 批处理文件名: RC\$SMF-4080 - SMF-4080-20250210-fx276.lcb  
 样品瓶号: 3-37  
 进样体积: 10 $\mu$ l      版本号: 6.115  
 进样时间: 2025/02/10 18:29:34      实验者: jiangjinwei  
 处理时间 (V2): 2025/02/11 10:43:08      处理者: jiangjinwei  
 仪器型号: SHIMADZU LC-2050C(FX276)

<色谱图>

mV

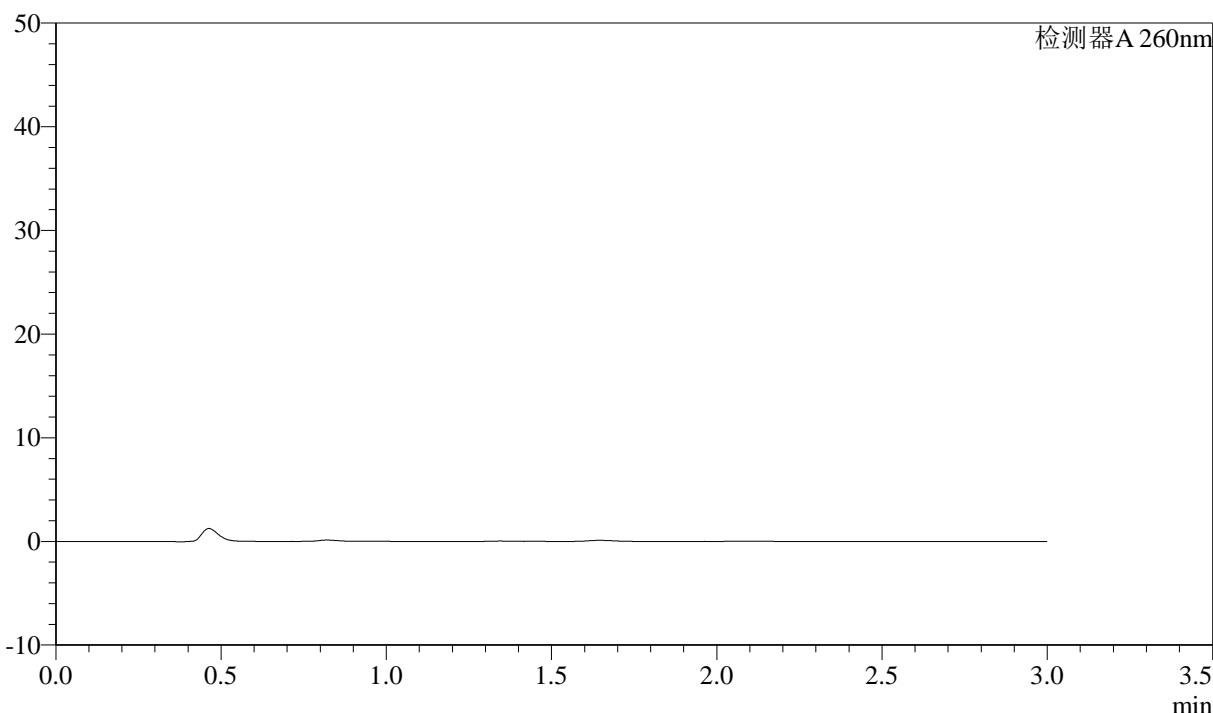

<峰表>

检测器A 260nm

峰号	保留时间	面积	面积%	高度	理论塔板数(USP)	拖尾因子	分离度(USP)
总计							

图123 美阿沙坦钾片溶出曲线测定HPLC图谱  
 自制品-2025010621批(80mg规格)-均一性1-醋酸盐溶液 (pH4.5) 介质-  
 桨法-50转-5min-片5  
 供试品溶液-1

<样品信息>

色谱柱: XB-C18(50mm\*4.6mm,5 $\mu$ m)      流速: 1.5ml/min  
 柱温: 30°C      波长: 260nm  
 数据文件名: RC\$SMF-4080 - 27-56/27-969-2 - zzp-2025010621p-rcqx-80mg-pH4.5-jyx1-jf50z-p6-5min.lcd  
 方法文件名: RC\$SMF-4080 - SMF-4080-rcqx-FX276.lcm  
 批处理文件名: RC\$SMF-4080 - SMF-4080-20250210-fx276.lcb  
 样品瓶号: 3-46  
 进样体积: 10 $\mu$ l      版本号: 6.115  
 进样时间: 2025/02/10 18:32:56      实验者: jiangjinwei  
 处理时间 (V2): 2025/02/11 10:43:10      处理者: jiangjinwei  
 仪器型号: SHIMADZU LC-2050C(FX276)

<色谱图>

mV

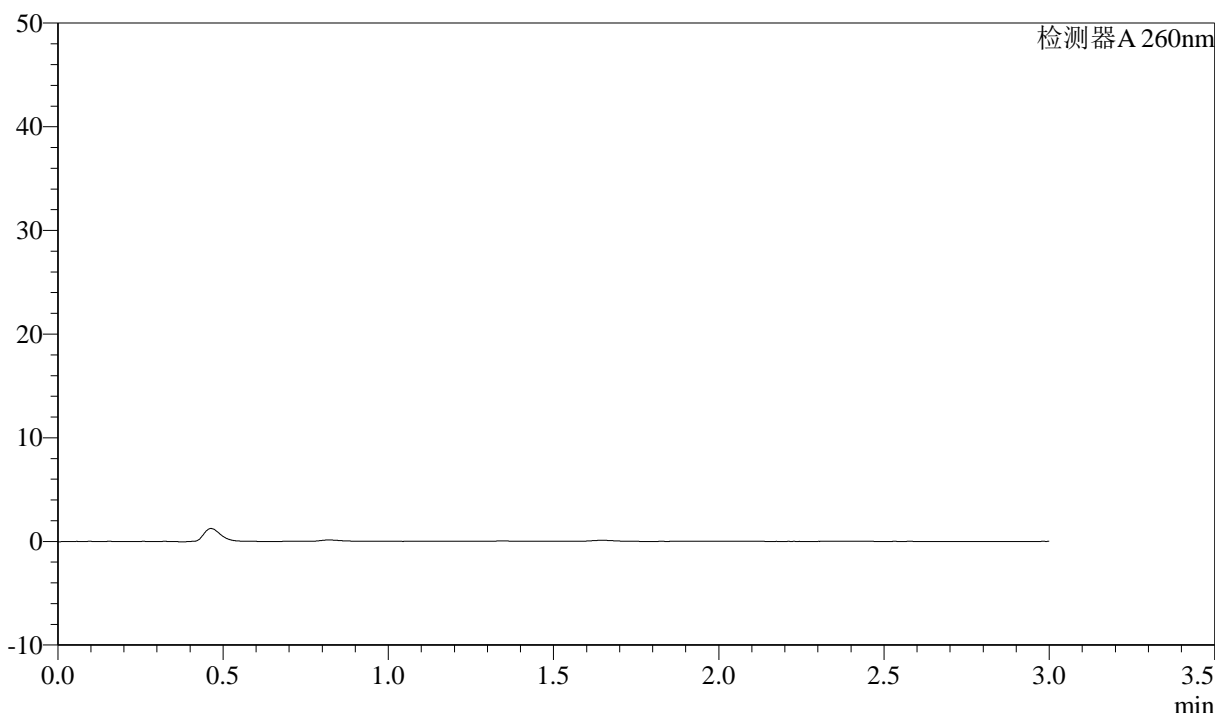

<峰表>

检测器A 260nm

峰号	保留时间	面积	面积%	高度	理论塔板数(USP)	拖尾因子	分离度(USP)
总计							

图124 美阿沙坦钾片溶出曲线测定HPLC图谱  
 自制品-2025010621批(80mg规格)-均一性1-醋酸盐溶液 (pH4.5) 介质-  
 桨法-50转-5min-片6  
 供试品溶液-1

<样品信息>

色谱柱: XB-C18(50mm\*4.6mm,5μm)      流速: 1.5ml/min  
 柱温: 30°C      波长: 260nm  
 数据文件名: RC\$SMF-4080 - 27-56/27-970-2 - zzp-2025010621p-rcqx-80mg-pH4.5-jyx1-jf50z-p1-10min.lcd  
 方法文件名: RC\$SMF-4080 - SMF-4080-rcqx-FX276.lcm  
 批处理文件名: RC\$SMF-4080 - SMF-4080-20250210-fx276.lcb  
 样品瓶号: 3-2  
 进样体积: 10μl      版本号: 6.115  
 进样时间: 2025/02/10 18:36:18      实验者: jiangjinwei  
 处理时间 (V2): 2025/02/11 10:43:13      处理者: jiangjinwei  
 仪器型号: SHIMADZU LC-2050C(FX276)

<色谱图>

mV

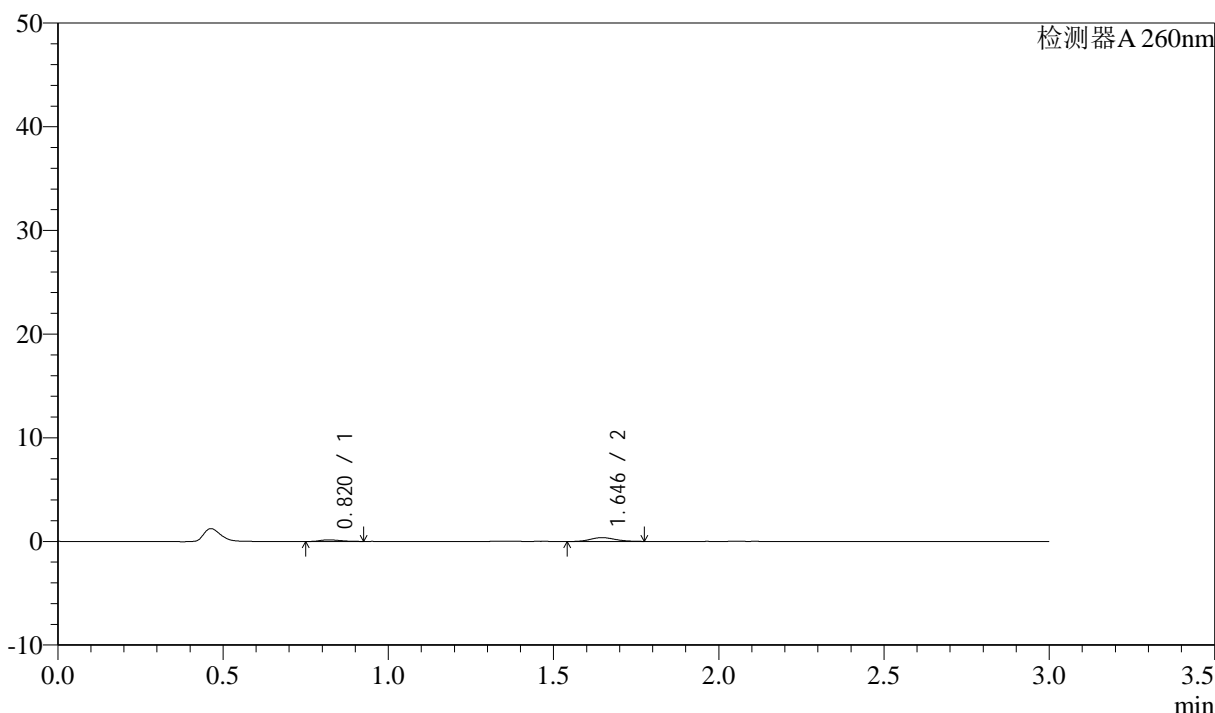

<峰表>

检测器A 260nm

峰号	保留时间	面积	面积%	高度	理论塔板数(USP)	拖尾因子	分离度(USP)
1	0.820	632	25.074	156	921	1.291	--
2	1.646	1889	74.926	368	2331	1.166	6.759
总计		2521	100.000	524			

图125 美阿沙坦钾片溶出曲线测定HPLC图谱  
 自制品-2025010621批(80mg规格)-均一性1-醋酸盐溶液 (pH4.5) 介质-  
 桨法-50转-10min-片1  
 供试品溶液-1

<样品信息>

色谱柱: XB-C18(50mm\*4.6mm,5 $\mu$ m)      流速: 1.5ml/min  
 柱温: 30°C      波长: 260nm  
 数据文件名: RC\$SMF-4080 - 27-56/27-971-2 - zzp-2025010621p-rcqx-80mg-pH4.5-jyx1-jf50z-p2-10min.lcd  
 方法文件名: RC\$SMF-4080 - SMF-4080-rcqx-FX276.lcm  
 批处理文件名: RC\$SMF-4080 - SMF-4080-20250210-fx276.lcb  
 样品瓶号: 3-11  
 进样体积: 10 $\mu$ l      版本号: 6.115  
 进样时间: 2025/02/10 18:39:40      实验者: jiangjinwei  
 处理时间 (V2): 2025/02/11 10:43:16      处理者: jiangjinwei  
 仪器型号: SHIMADZU LC-2050C(FX276)

<色谱图>

mV

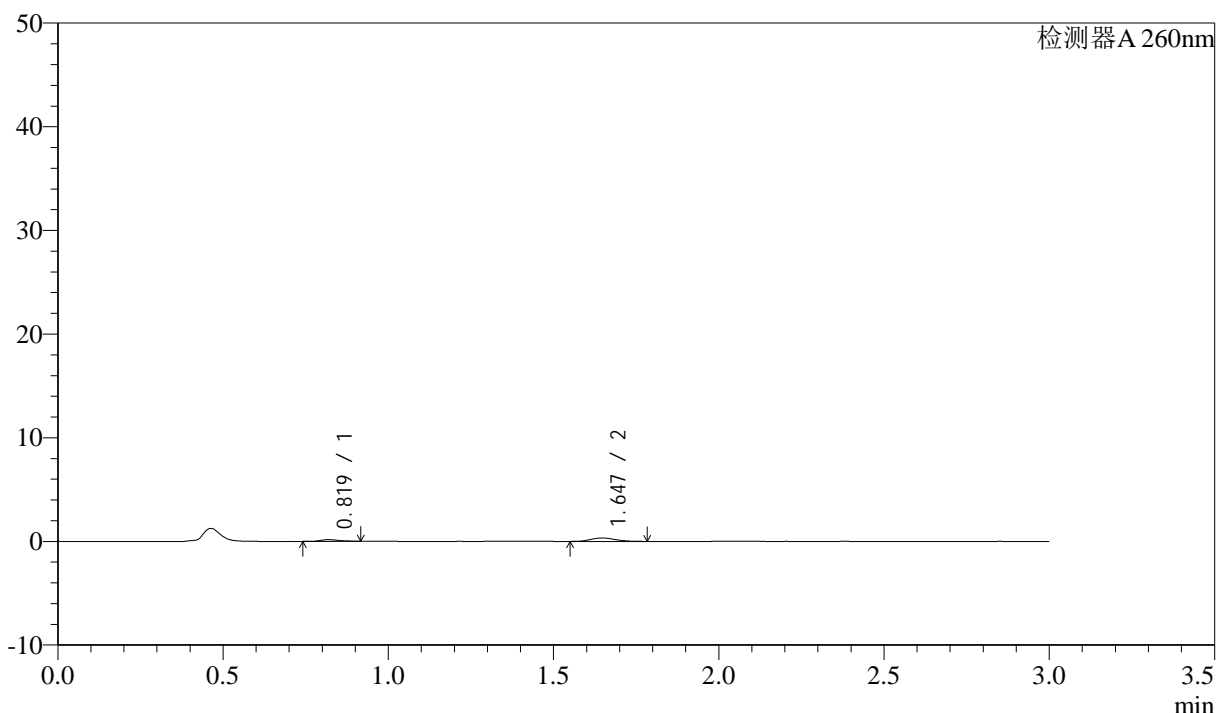

<峰表>

检测器A 260nm

峰号	保留时间	面积	面积%	高度	理论塔板数(USP)	拖尾因子	分离度(USP)
1	0.819	618	26.401	158	968	1.253	--
2	1.647	1724	73.599	332	2327	1.152	6.842
总计		2342	100.000	490			

图126 美阿沙坦钾片溶出曲线测定HPLC图谱  
 自制品-2025010621批(80mg规格)-均一性1-醋酸盐溶液 (pH4.5) 介质-  
 桨法-50转-10min-片2  
 供试品溶液-1

<样品信息>

色谱柱: XB-C18(50mm\*4.6mm,5 $\mu$ m)      流速: 1.5ml/min  
 柱温: 30°C      波长: 260nm  
 数据文件名: RC\$SMF-4080 - 27-56/27-972-2 - zzp-2025010621p-rcqx-80mg-pH4.5-jyx1-jf50z-p3-10min.lcd  
 方法文件名: RC\$SMF-4080 - SMF-4080-rcqx-FX276.lcm  
 批处理文件名: RC\$SMF-4080 - SMF-4080-20250210-fx276.lcb  
 样品瓶号: 3-20  
 进样体积: 10 $\mu$ l      版本号: 6.115  
 进样时间: 2025/02/10 18:43:02      实验者: jiangjinwei  
 处理时间 (V2): 2025/02/11 10:43:18      处理者: jiangjinwei  
 仪器型号: SHIMADZU LC-2050C(FX276)

<色谱图>

mV

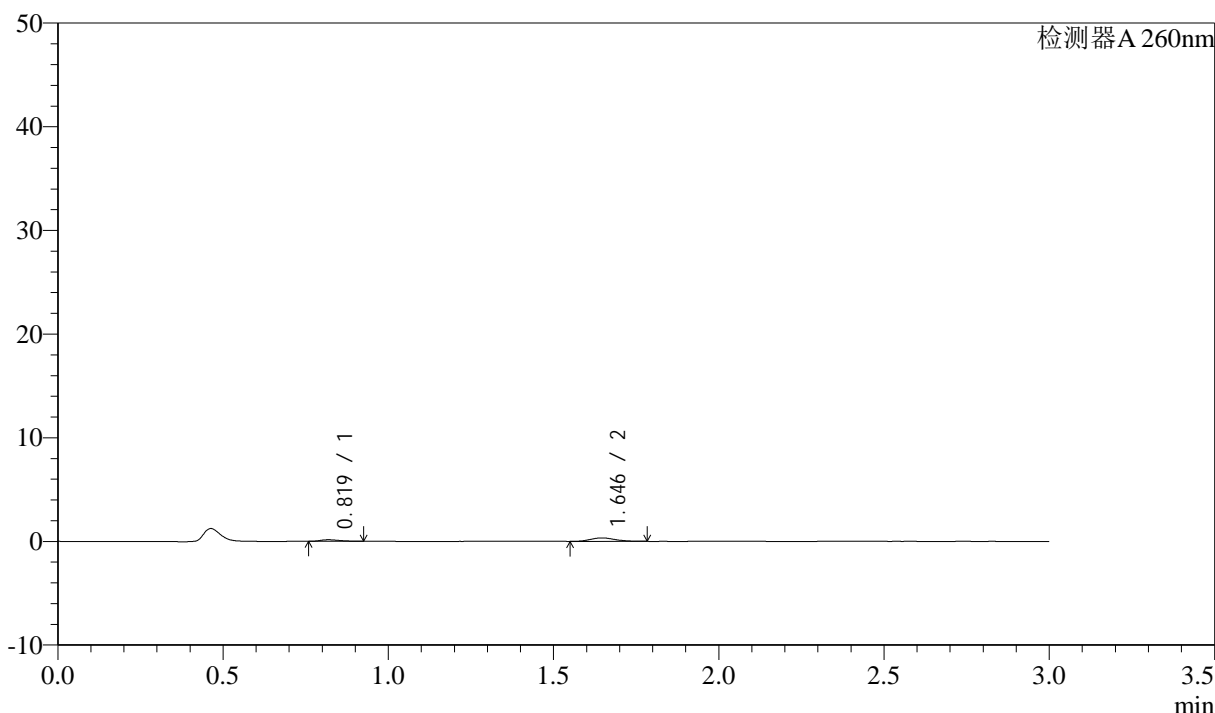

<峰表>

检测器A 260nm

峰号	保留时间	面积	面积%	高度	理论塔板数(USP)	拖尾因子	分离度(USP)
1	0.819	610	25.859	152	935	1.291	--
2	1.646	1749	74.141	337	2339	1.162	6.794
总计		2359	100.000	490			

图127 美阿沙坦钾片溶出曲线测定HPLC图谱  
 自制品-2025010621批(80mg规格)-均一性1-醋酸盐溶液 (pH4.5) 介质-  
 桨法-50转-10min-片3  
 供试品溶液-1

<样品信息>

色谱柱: XB-C18(50mm\*4.6mm,5µm)      流速: 1.5ml/min  
 柱温: 30°C      波长: 260nm  
 数据文件名: RC\$SMF-4080 - 27-56/27-973-2 - zzp-2025010621p-rcqx-80mg-pH4.5-jyx1-jf50z-p4-10min.lcd  
 方法文件名: RC\$SMF-4080 - SMF-4080-rcqx-FX276.lcm  
 批处理文件名: RC\$SMF-4080 - SMF-4080-20250210-fx276.lcb  
 样品瓶号: 3-29  
 进样体积: 10µl      版本号: 6.115  
 进样时间: 2025/02/10 18:46:23      实验者: jiangjinwei  
 处理时间 (V2): 2025/02/11 10:43:21      处理者: jiangjinwei  
 仪器型号: SHIMADZU LC-2050C(FX276)

<色谱图>

mV

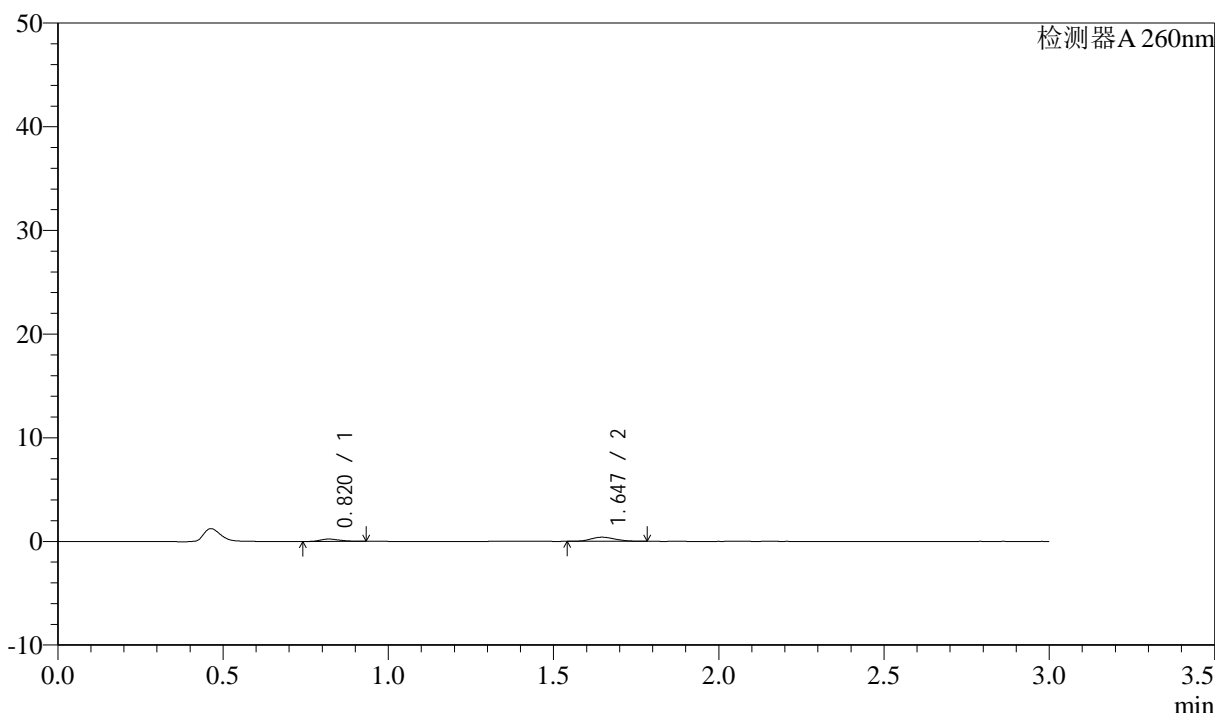

<峰表>

检测器A 260nm

峰号	保留时间	面积	面积%	高度	理论塔板数(USP)	拖尾因子	分离度(USP)
1	0.820	899	30.563	222	926	1.299	--
2	1.647	2042	69.437	400	2358	1.153	6.798
总计		2940	100.000	622			

图128 美阿沙坦钾片溶出曲线测定HPLC图谱  
 自制品-2025010621批(80mg规格)-均一性1-醋酸盐溶液 (pH4.5) 介质-  
 桨法-50转-10min-片4  
 供试品溶液-1

<样品信息>

色谱柱: XB-C18(50mm\*4.6mm,5μm) 流速: 1.5ml/min  
 柱温: 30°C 波长: 260nm  
 数据文件名: RC\$SMF-4080 - 27-56/27-974-2 - zzp-2025010621p-rcqx-80mg-pH4.5-jyx1-jf50z-p5-10min.lcd  
 方法文件名: RC\$SMF-4080 - SMF-4080-rcqx-FX276.lcm  
 批处理文件名: RC\$SMF-4080 - SMF-4080-20250210-fx276.lcb  
 样品瓶号: 3-38  
 进样体积: 10μl 版本号: 6.115  
 进样时间: 2025/02/10 18:49:45 实验者: jiangjinwei  
 处理时间(V2): 2025/02/11 10:43:23 处理者: jiangjinwei  
 仪器型号: SHIMADZU LC-2050C(FX276)

<色谱图>

mV

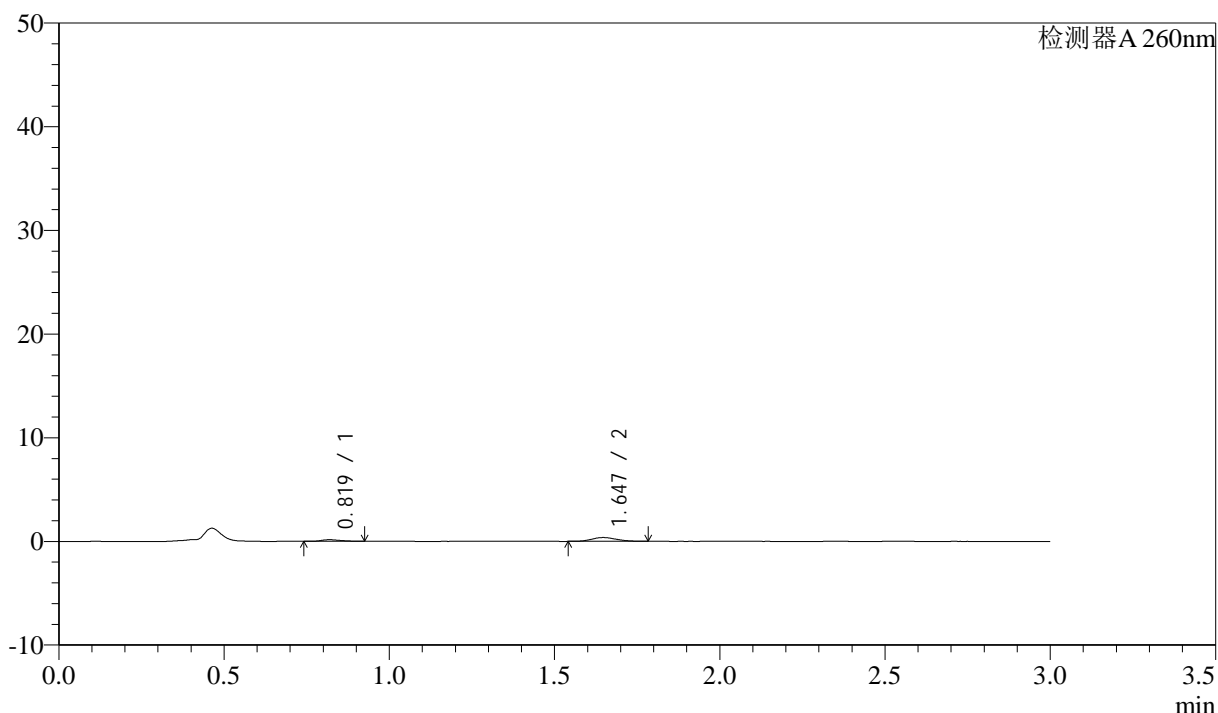

<峰表>

检测器A 260nm

峰号	保留时间	面积	面积%	高度	理论塔板数(USP)	拖尾因子	分离度(USP)
1	0.819	614	24.063	153	969	1.316	--
2	1.647	1937	75.937	370	2255	1.149	6.784
总计		2551	100.000	523			

图129 美阿沙坦钾片溶出曲线测定HPLC图谱  
 自制品-2025010621批(80mg规格)-均一性1-醋酸盐溶液(pH4.5)介质-  
 桨法-50转-10min-片5  
 供试品溶液-1

<样品信息>

色谱柱: XB-C18(50mm\*4.6mm,5μm)      流速: 1.5ml/min  
 柱温: 30°C      波长: 260nm  
 数据文件名: RC\$SMF-4080 - 27-56/27-975-2 - zzp-2025010621p-rcqx-80mg-pH4.5-jyx1-jf50z-p6-10min.lcd  
 方法文件名: RC\$SMF-4080 - SMF-4080-rcqx-FX276.lcm  
 批处理文件名: RC\$SMF-4080 - SMF-4080-20250210-fx276.lcb  
 样品瓶号: 3-47  
 进样体积: 10μl      版本号: 6.115  
 进样时间: 2025/02/10 18:53:07      实验者: jiangjinwei  
 处理时间 (V2): 2025/02/11 10:43:26      处理者: jiangjinwei  
 仪器型号: SHIMADZU LC-2050C(FX276)

<色谱图>

mV

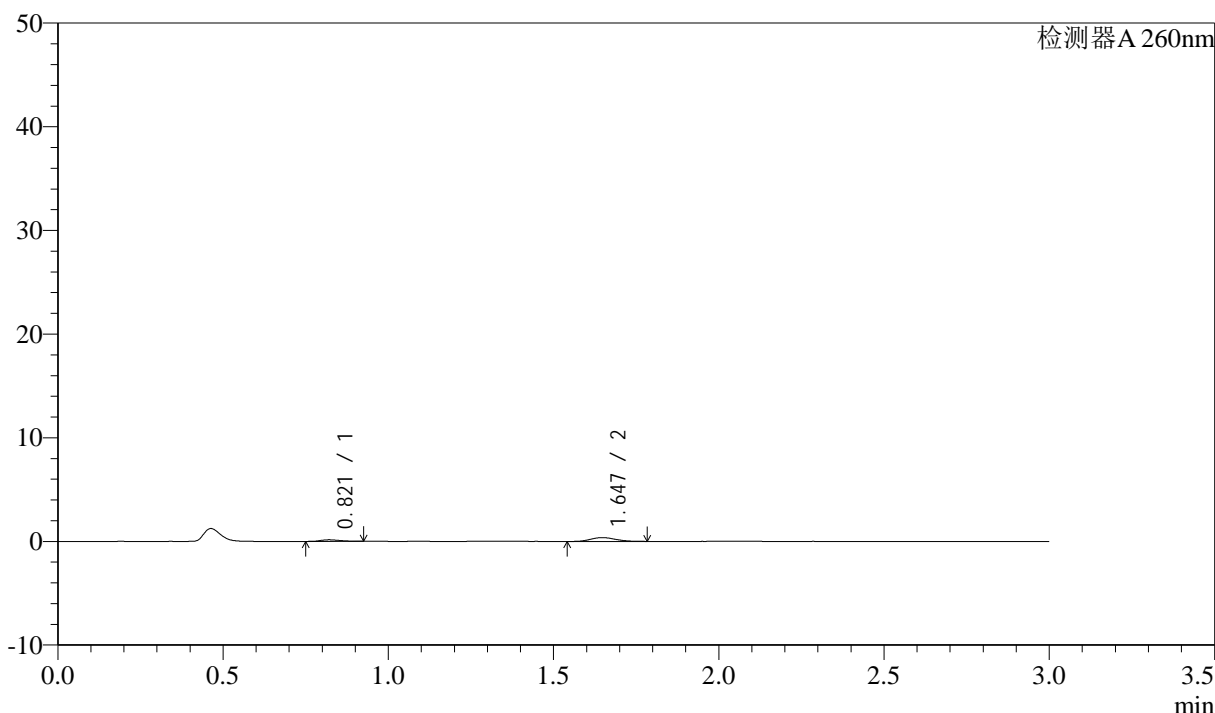

<峰表>

检测器A 260nm

峰号	保留时间	面积	面积%	高度	理论塔板数(USP)	拖尾因子	分离度(USP)
1	0.821	623	24.415	154	942	1.293	--
2	1.647	1928	75.585	370	2333	1.142	6.790
总计		2551	100.000	524			

图130 美阿沙坦钾片溶出曲线测定HPLC图谱  
 自制品-2025010621批(80mg规格)-均一性1-醋酸盐溶液 (pH4.5) 介质-  
 桨法-50转-10min-片6  
 供试品溶液-1

<样品信息>

色谱柱: XB-C18(50mm\*4.6mm,5 $\mu$ m)      流速: 1.5ml/min  
 柱温: 30°C      波长: 260nm  
 数据文件名: RC\$SMF-4080 - 27-56/27-976-2 - zzp-2025010621p-rcqx-80mg-pH4.5-jyx1-jf50z-p1-15min.lcd  
 方法文件名: RC\$SMF-4080 - SMF-4080-rcqx-FX276.lcm  
 批处理文件名: RC\$SMF-4080 - SMF-4080-20250210-fx276.lcb  
 样品瓶号: 3-3  
 进样体积: 10 $\mu$ l      版本号: 6.115  
 进样时间: 2025/02/10 18:56:28      实验者: jiangjinwei  
 处理时间 (V2): 2025/02/11 10:43:29      处理者: jiangjinwei  
 仪器型号: SHIMADZU LC-2050C(FX276)

<色谱图>

mV

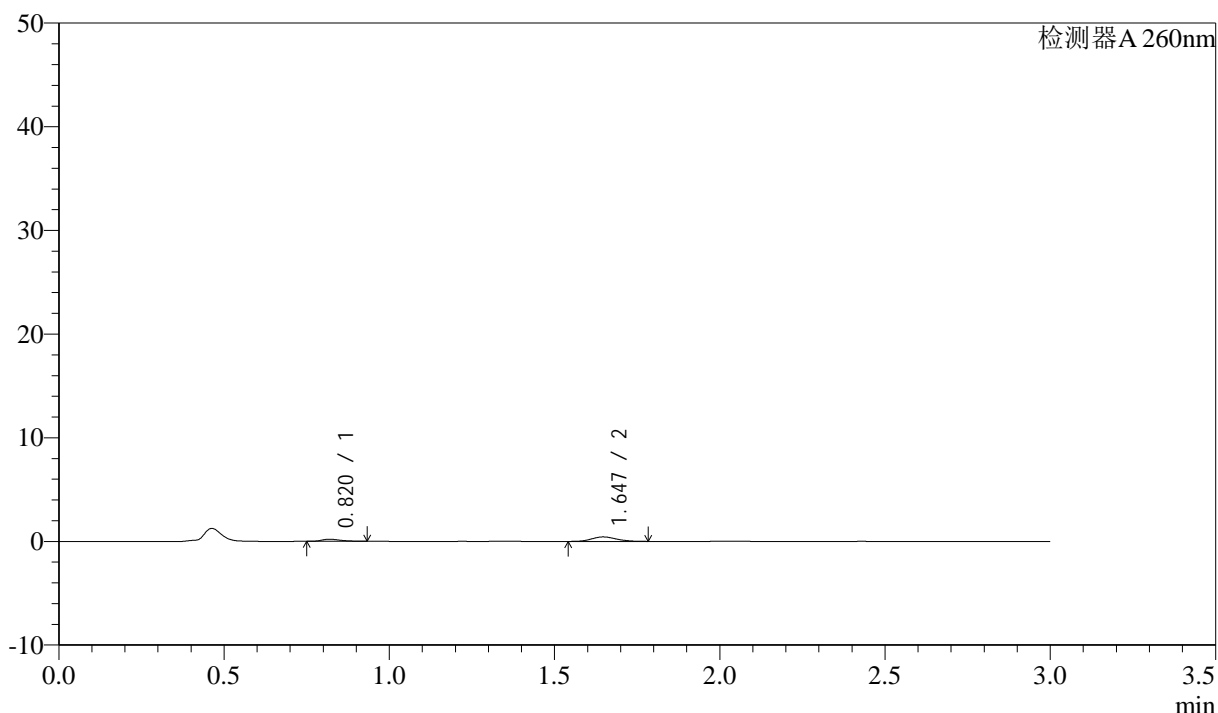

<峰表>

检测器A 260nm

峰号	保留时间	面积	面积%	高度	理论塔板数(USP)	拖尾因子	分离度(USP)
1	0.820	813	26.451	203	977	1.327	--
2	1.647	2261	73.549	435	2292	1.129	6.820
总计		3075	100.000	637			

图131 美阿沙坦钾片溶出曲线测定HPLC图谱  
 自制品-2025010621批(80mg规格)-均一性1-醋酸盐溶液 (pH4.5) 介质-  
 桨法-50转-15min-片1  
 供试品溶液-1

<样品信息>

色谱柱: XB-C18(50mm\*4.6mm,5 $\mu$ m)      流速: 1.5ml/min  
 柱温: 30°C      波长: 260nm  
 数据文件名: RC\$SMF-4080 - 27-56/27-977-2 - zzp-2025010621p-rcqx-80mg-pH4.5-jyx1-jf50z-p2-15min.lcd  
 方法文件名: RC\$SMF-4080 - SMF-4080-rcqx-FX276.lcm  
 批处理文件名: RC\$SMF-4080 - SMF-4080-20250210-fx276.lcb  
 样品瓶号: 3-12  
 进样体积: 10 $\mu$ l      版本号: 6.115  
 进样时间: 2025/02/10 18:59:50      实验者: jiangjinwei  
 处理时间 (V2): 2025/02/11 10:43:32      处理者: jiangjinwei  
 仪器型号: SHIMADZU LC-2050C(FX276)

<色谱图>

mV

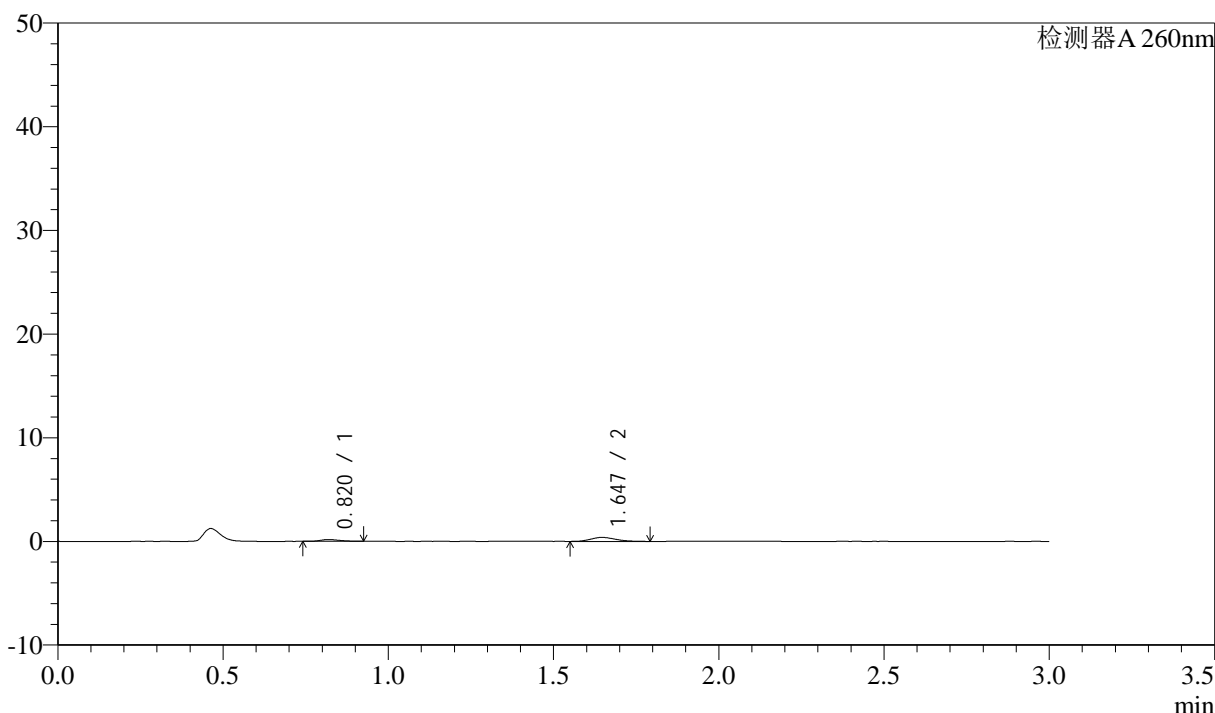

<峰表>

检测器A 260nm

峰号	保留时间	面积	面积%	高度	理论塔板数(USP)	拖尾因子	分离度(USP)
1	0.820	688	25.456	168	939	1.326	--
2	1.647	2014	74.544	385	2241	1.229	6.720
总计		2702	100.000	553			

图132 美阿沙坦钾片溶出曲线测定HPLC图谱  
 自制品-2025010621批(80mg规格)-均一性1-醋酸盐溶液 (pH4.5) 介质-  
 桨法-50转-15min-片2  
 供试品溶液-1

<样品信息>

色谱柱: XB-C18(50mm\*4.6mm,5μm)      流速: 1.5ml/min  
 柱温: 30°C      波长: 260nm  
 数据文件名: RC\$SMF-4080 - 27-56/27-978-2 - zzp-2025010621p-rcqx-80mg-pH4.5-jyx1-jf50z-p3-15min.lcd  
 方法文件名: RC\$SMF-4080 - SMF-4080-rcqx-FX276.lcm  
 批处理文件名: RC\$SMF-4080 - SMF-4080-20250210-fx276.lcb  
 样品瓶号: 3-21  
 进样体积: 10μl      版本号: 6.115  
 进样时间: 2025/02/10 19:03:12      实验者: jiangjinwei  
 处理时间 (V2): 2025/02/11 10:43:35      处理者: jiangjinwei  
 仪器型号: SHIMADZU LC-2050C(FX276)

<色谱图>

mV

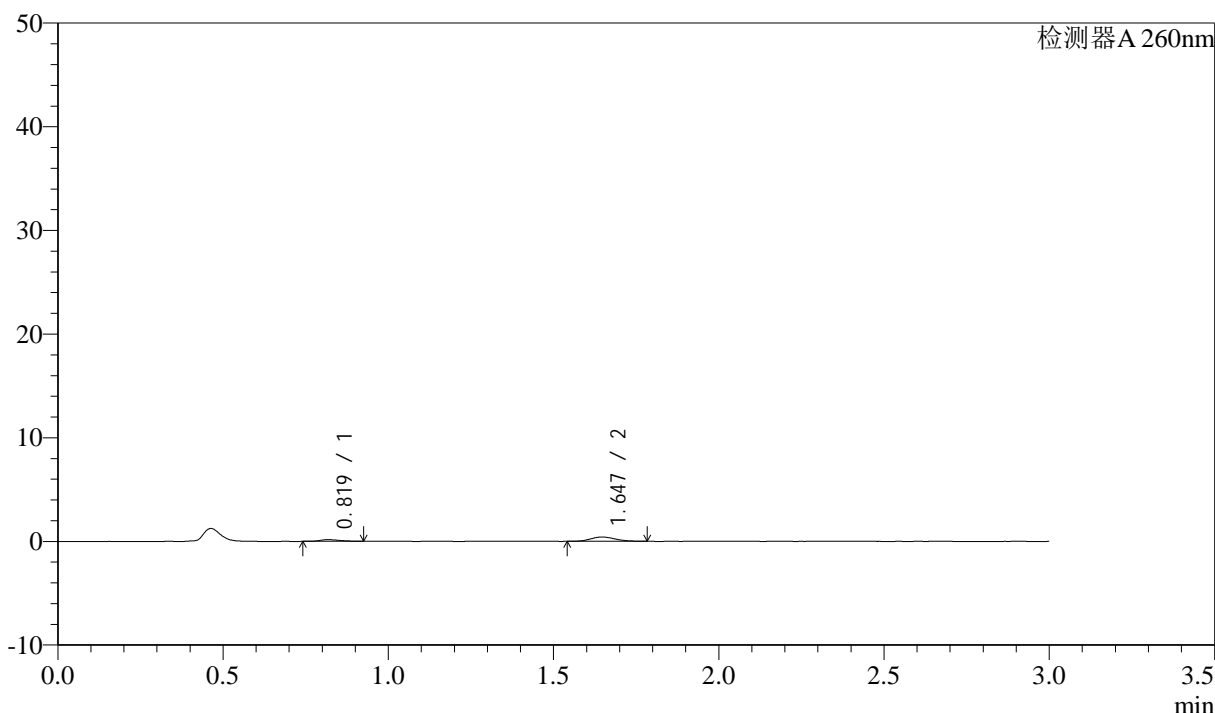

<峰表>

检测器A 260nm

峰号	保留时间	面积	面积%	高度	理论塔板数(USP)	拖尾因子	分离度(USP)
1	0.819	671	23.567	164	904	1.337	--
2	1.647	2175	76.433	418	2298	1.146	6.726
总计		2845	100.000	582			

图133 美阿沙坦钾片溶出曲线测定HPLC图谱

自制品-2025010621批(80mg规格)-均一性1-醋酸盐溶液 (pH4.5) 介质-  
 桨法-50转-15min-片3  
 供试品溶液-1

<样品信息>

色谱柱: XB-C18(50mm\*4.6mm,5μm)      流速: 1.5ml/min  
 柱温: 30°C      波长: 260nm  
 数据文件名: RC\$SMF-4080 - 27-56/27-979-2 - zzp-2025010621p-rcqx-80mg-pH4.5-jyx1-jf50z-p4-15min.lcd  
 方法文件名: RC\$SMF-4080 - SMF-4080-rcqx-FX276.lcm  
 批处理文件名: RC\$SMF-4080 - SMF-4080-20250210-fx276.lcb  
 样品瓶号: 3-30  
 进样体积: 10μl      版本号: 6.115  
 进样时间: 2025/02/10 19:06:33      实验者: jiangjinwei  
 处理时间 (V2): 2025/02/11 10:43:38      处理者: jiangjinwei  
 仪器型号: SHIMADZU LC-2050C(FX276)

<色谱图>

mV

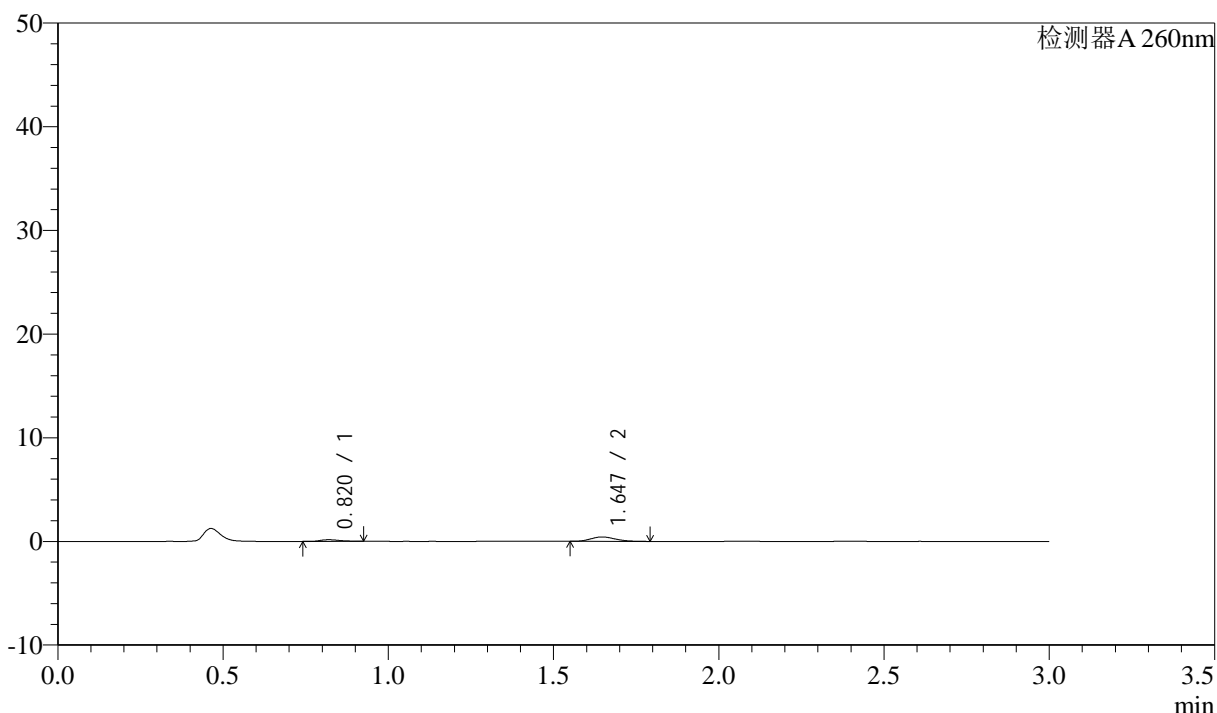

<峰表>

检测器A 260nm

峰号	保留时间	面积	面积%	高度	理论塔板数(USP)	拖尾因子	分离度(USP)
1	0.820	646	22.591	158	917	1.308	--
2	1.647	2213	77.409	427	2321	1.189	6.750
总计		2859	100.000	585			

图134 美阿沙坦钾片溶出曲线测定HPLC图谱  
 自制品-2025010621批(80mg规格)-均一性1-醋酸盐溶液 (pH4.5) 介质-  
 桨法-50转-15min-片4  
 供试品溶液-1

### <样品信息>

色谱柱: XB-C18(50mm\*4.6mm,5μm)      流速: 1.5ml/min  
 柱温: 30°C      波长: 260nm  
 数据文件名: RC\$SMF-4080 - 27-56/27-980-2 - zzp-2025010621p-rcqx-80mg-pH4.5-jyx1-jf50z-p5-15min.lcd  
 方法文件名: RC\$SMF-4080 - SMF-4080-rcqx-FX276.lcm  
 批处理文件名: RC\$SMF-4080 - SMF-4080-20250210-fx276.lcb  
 样品瓶号: 3-39  
 进样体积: 10μl      版本号: 6.115  
 进样时间: 2025/02/10 19:09:54      实验者: jiangjinwei  
 处理时间 (V2): 2025/02/11 10:43:41      处理者: jiangjinwei  
 仪器型号: SHIMADZU LC-2050C(FX276)

### <色谱图>

mV

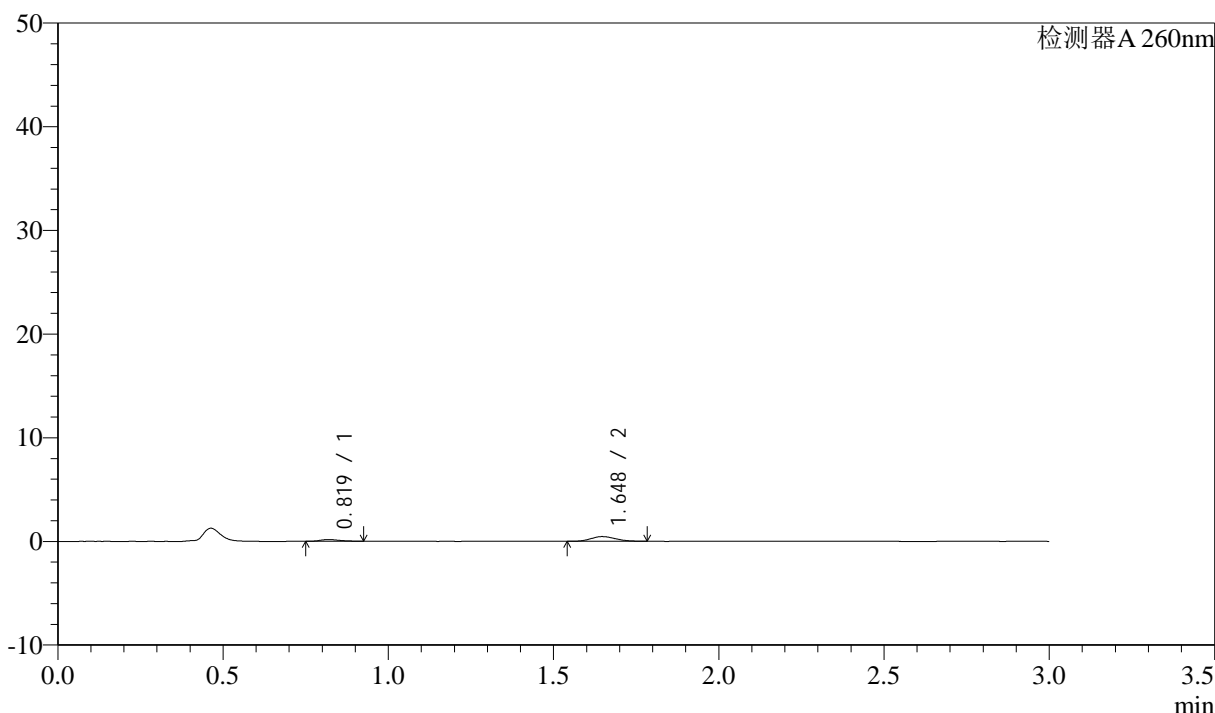

### <峰表>

检测器A 260nm

峰号	保留时间	面积	面积%	高度	理论塔板数(USP)	拖尾因子	分离度(USP)
1	0.819	684	22.541	167	954	1.342	--
2	1.648	2351	77.459	455	2289	1.151	6.795
总计		3035	100.000	622			

图135 美阿沙坦钾片溶出曲线测定HPLC图谱  
 自制品-2025010621批(80mg规格)-均一性1-醋酸盐溶液 (pH4.5) 介质-  
 桨法-50转-15min-片5  
 供试品溶液-1

<样品信息>

色谱柱: XB-C18(50mm\*4.6mm,5 $\mu$ m)      流速: 1.5ml/min  
 柱温: 30°C      波长: 260nm  
 数据文件名: RC\$SMF-4080 - 27-56/27-981-2 - zzp-2025010621p-rcqx-80mg-pH4.5-jyx1-jf50z-p6-15min.lcd  
 方法文件名: RC\$SMF-4080 - SMF-4080-rcqx-FX276.lcm  
 批处理文件名: RC\$SMF-4080 - SMF-4080-20250210-fx276.lcb  
 样品瓶号: 3-48  
 进样体积: 10 $\mu$ l      版本号: 6.115  
 进样时间: 2025/02/10 19:13:16      实验者: jiangjinwei  
 处理时间 (V2): 2025/02/11 10:43:43      处理者: jiangjinwei  
 仪器型号: SHIMADZU LC-2050C(FX276)

<色谱图>

mV

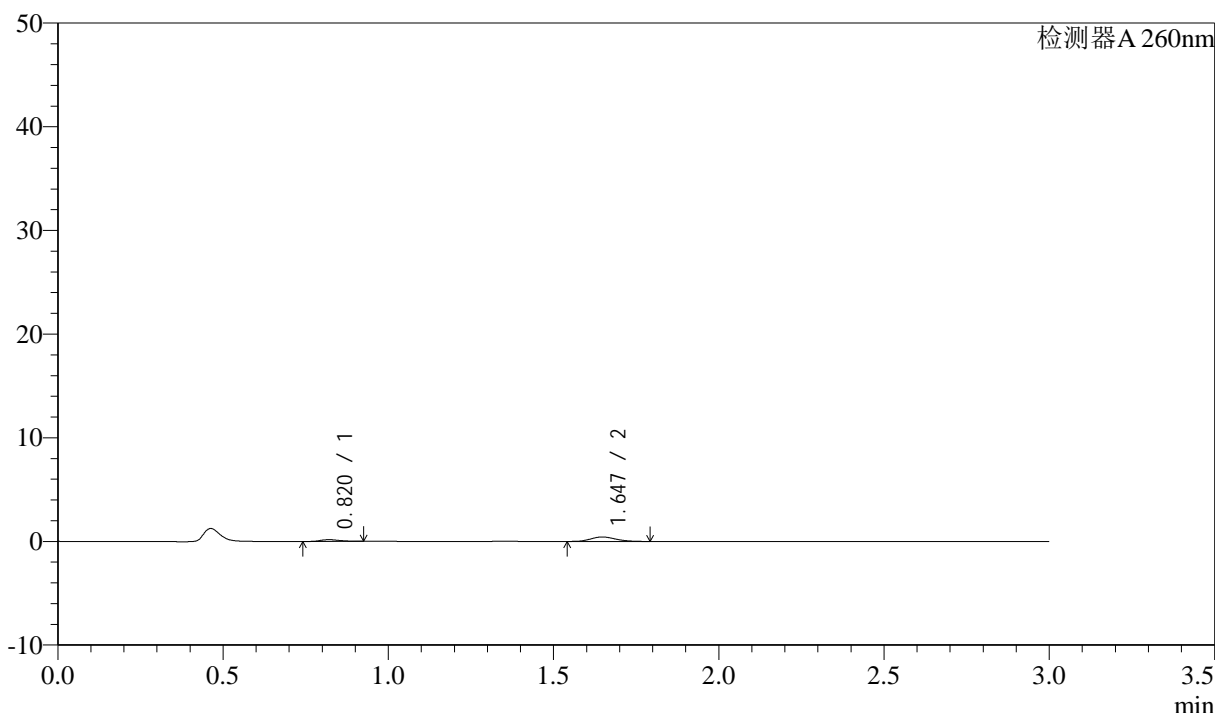

<峰表>

检测器A 260nm

峰号	保留时间	面积	面积%	高度	理论塔板数(USP)	拖尾因子	分离度(USP)
1	0.820	664	22.727	167	924	1.294	--
2	1.647	2259	77.273	432	2261	1.164	6.709
总计		2924	100.000	600			

图136 美阿沙坦钾片溶出曲线测定HPLC图谱  
 自制品-2025010621批(80mg规格)-均一性1-醋酸盐溶液 (pH4.5) 介质-  
 桨法-50转-15min-片6  
 供试品溶液-1

<样品信息>

色谱柱: XB-C18(50mm\*4.6mm,5 $\mu$ m)      流速: 1.5ml/min  
 柱温: 30°C      波长: 260nm  
 数据文件名: RC\$SMF-4080 - 27-56/27-982-2 - zzp-2025010621p-rcqx-80mg-pH4.5-jyx1-jf50z-p1-20min.lcd  
 方法文件名: RC\$SMF-4080 - SMF-4080-rcqx-FX276.lcm  
 批处理文件名: RC\$SMF-4080 - SMF-4080-20250210-fx276.lcb  
 样品瓶号: 3-4  
 进样体积: 10 $\mu$ l      版本号: 6.115  
 进样时间: 2025/02/10 19:16:37      实验者: jiangjinwei  
 处理时间 (V2): 2025/02/11 10:43:46      处理者: jiangjinwei  
 仪器型号: SHIMADZU LC-2050C(FX276)

<色谱图>

mV

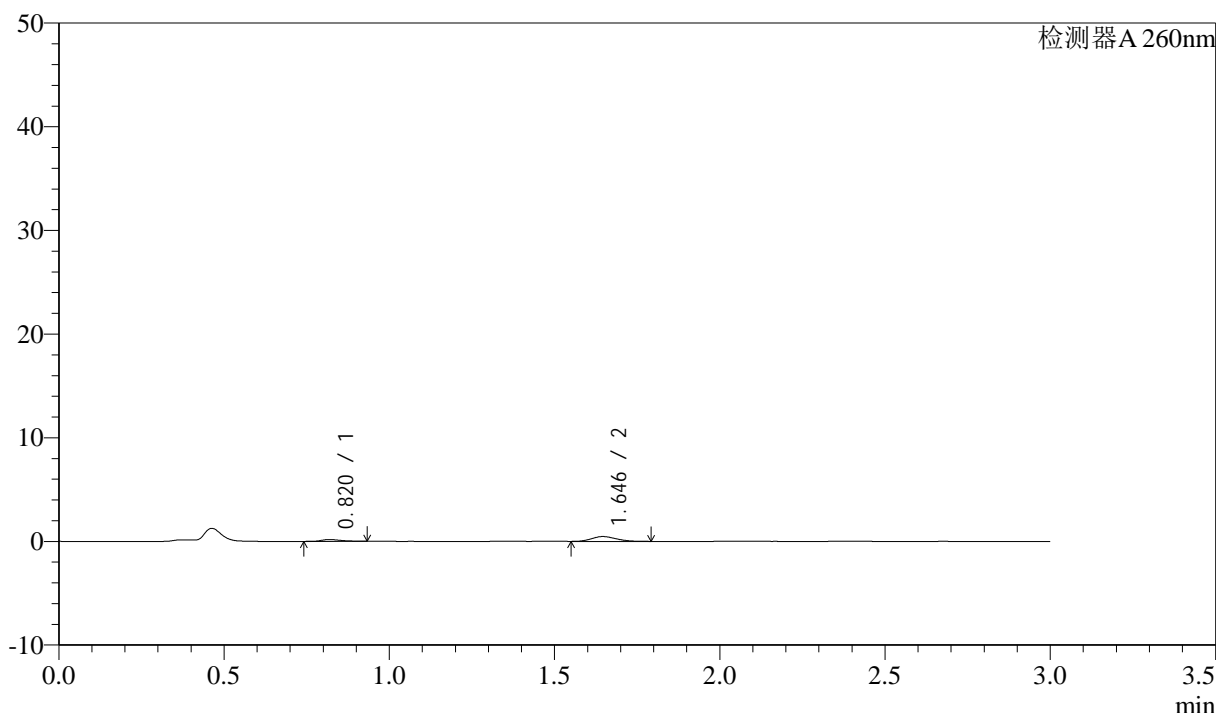

<峰表>

检测器A 260nm

峰号	保留时间	面积	面积%	高度	理论塔板数(USP)	拖尾因子	分离度(USP)
1	0.820	735	23.307	177	941	1.328	--
2	1.646	2419	76.693	467	2284	1.175	6.754
总计		3154	100.000	644			

图137 美阿沙坦钾片溶出曲线测定HPLC图谱  
 自制品-2025010621批(80mg规格)-均一性1-醋酸盐溶液 (pH4.5) 介质-  
 桨法-50转-20min-片1  
 供试品溶液-1

<样品信息>

色谱柱: XB-C18(50mm\*4.6mm,5 $\mu$ m)      流速: 1.5ml/min  
 柱温: 30°C      波长: 260nm  
 数据文件名: RC\$SMF-4080 - 27-56/27-983-2 - zzp-2025010621p-rcqx-80mg-pH4.5-jyx1-jf50z-p2-20min.lcd  
 方法文件名: RC\$SMF-4080 - SMF-4080-rcqx-FX276.lcm  
 批处理文件名: RC\$SMF-4080 - SMF-4080-20250210-fx276.lcb  
 样品瓶号: 3-13  
 进样体积: 10 $\mu$ l      版本号: 6.115  
 进样时间: 2025/02/10 19:19:59      实验者: jiangjinwei  
 处理时间 (V2): 2025/02/11 10:43:49      处理者: jiangjinwei  
 仪器型号: SHIMADZU LC-2050C(FX276)

<色谱图>

mV

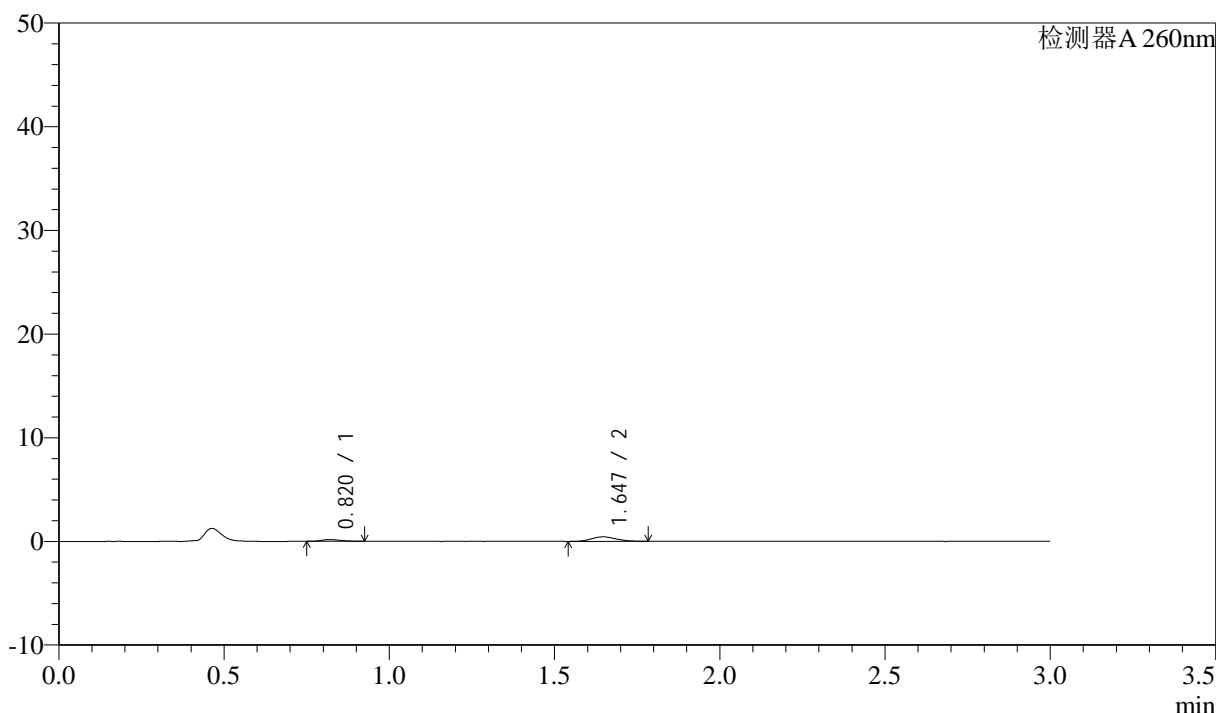

<峰表>

检测器A 260nm

峰号	保留时间	面积	面积%	高度	理论塔板数(USP)	拖尾因子	分离度(USP)
1	0.820	702	23.708	171	937	1.295	--
2	1.647	2259	76.292	435	2276	1.131	6.742
总计		2961	100.000	606			

图138 美阿沙坦钾片溶出曲线测定HPLC图谱  
 自制品-2025010621批(80mg规格)-均一性1-醋酸盐溶液 (pH4.5) 介质-  
 桨法-50转-20min-片2  
 供试品溶液-1

<样品信息>

色谱柱: XB-C18(50mm\*4.6mm,5μm)      流速: 1.5ml/min  
 柱温: 30°C      波长: 260nm  
 数据文件名: RC\$SMF-4080 - 27-56/27-984-2 - zzp-2025010621p-rcqx-80mg-pH4.5-jyx1-jf50z-p3-20min.lcd  
 方法文件名: RC\$SMF-4080 - SMF-4080-rcqx-FX276.lcm  
 批处理文件名: RC\$SMF-4080 - SMF-4080-20250210-fx276.lcb  
 样品瓶号: 3-22  
 进样体积: 10μl      版本号: 6.115  
 进样时间: 2025/02/10 19:23:21      实验者: jiangjinwei  
 处理时间 (V2): 2025/02/11 10:43:51      处理者: jiangjinwei  
 仪器型号: SHIMADZU LC-2050C(FX276)

<色谱图>

mV

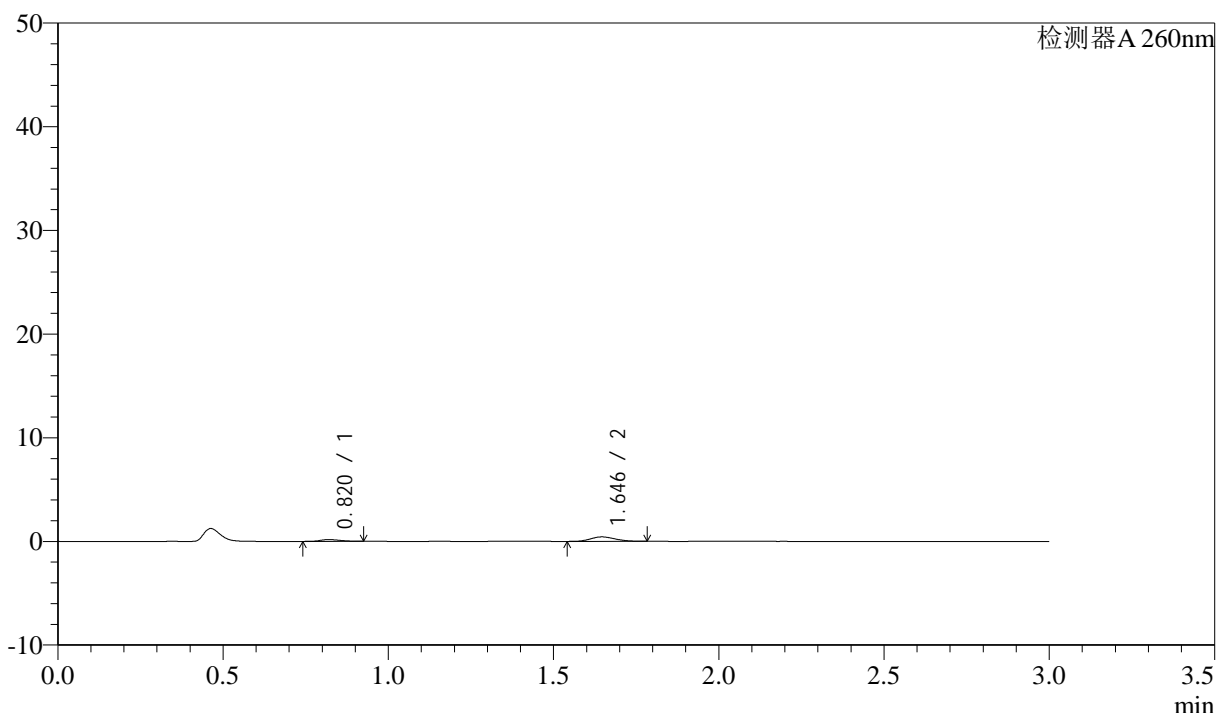

<峰表>

检测器A 260nm

峰号	保留时间	面积	面积%	高度	理论塔板数(USP)	拖尾因子	分离度(USP)
1	0.820	719	24.193	174	882	1.228	--
2	1.646	2253	75.807	434	2293	1.158	6.662
总计		2972	100.000	607			

图139 美阿沙坦钾片溶出曲线测定HPLC图谱  
 自制品-2025010621批(80mg规格)-均一性1-醋酸盐溶液 (pH4.5) 介质-  
 桨法-50转-20min-片3  
 供试品溶液-1

<样品信息>

色谱柱: XB-C18(50mm\*4.6mm,5 $\mu$ m)      流速: 1.5ml/min  
 柱温: 30°C      波长: 260nm  
 数据文件名: RC\$SMF-4080 - 27-56/27-985-2 - zzp-2025010621p-rcqx-80mg-pH4.5-jyx1-jf50z-p4-20min.lcd  
 方法文件名: RC\$SMF-4080 - SMF-4080-rcqx-FX276.lcm  
 批处理文件名: RC\$SMF-4080 - SMF-4080-20250210-fx276.lcb  
 样品瓶号: 3-31  
 进样体积: 10 $\mu$ l      版本号: 6.115  
 进样时间: 2025/02/10 19:26:43      实验者: jiangjinwei  
 处理时间 (V2): 2025/02/11 10:43:54      处理者: jiangjinwei  
 仪器型号: SHIMADZU LC-2050C(FX276)

<色谱图>

mV

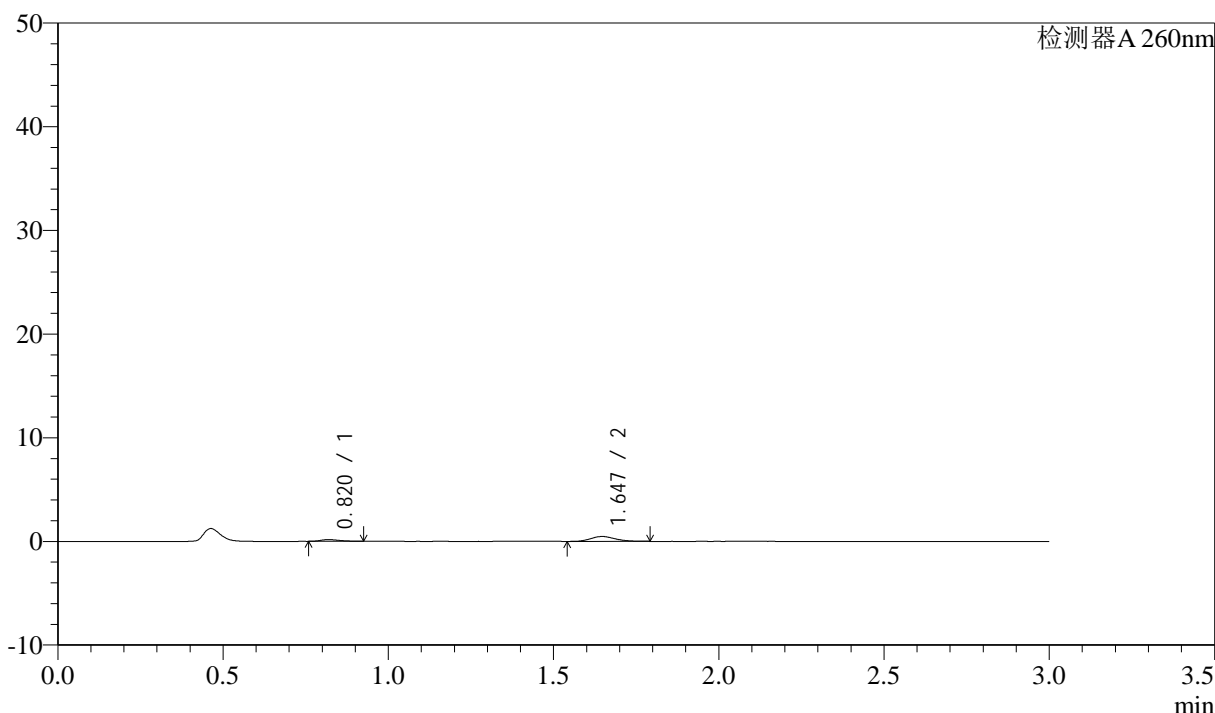

<峰表>

检测器A 260nm

峰号	保留时间	面积	面积%	高度	理论塔板数(USP)	拖尾因子	分离度(USP)
1	0.820	668	21.449	169	986	1.280	--
2	1.647	2448	78.551	472	2344	1.160	6.877
总计		3116	100.000	641			

图140 美阿沙坦钾片溶出曲线测定HPLC图谱  
 自制品-2025010621批(80mg规格)-均一性1-醋酸盐溶液 (pH4.5) 介质-  
 桨法-50转-20min-片4  
 供试品溶液-1

<样品信息>

色谱柱: XB-C18(50mm\*4.6mm,5μm) 流速: 1.5ml/min  
 柱温: 30°C 波长: 260nm  
 数据文件名: RC\$SMF-4080 - 27-56/27-986-2 - zzp-2025010621p-rcqx-80mg-pH4.5-jyx1-jf50z-p5-20min.lcd  
 方法文件名: RC\$SMF-4080 - SMF-4080-rcqx-FX276.lcm  
 批处理文件名: RC\$SMF-4080 - SMF-4080-20250210-fx276.lcb  
 样品瓶号: 3-40  
 进样体积: 10μl 版本号: 6.115  
 进样时间: 2025/02/10 19:30:05 实验者: jiangjinwei  
 处理时间 (V2): 2025/02/11 10:43:57 处理者: jiangjinwei  
 仪器型号: SHIMADZU LC-2050C(FX276)

<色谱图>

mV

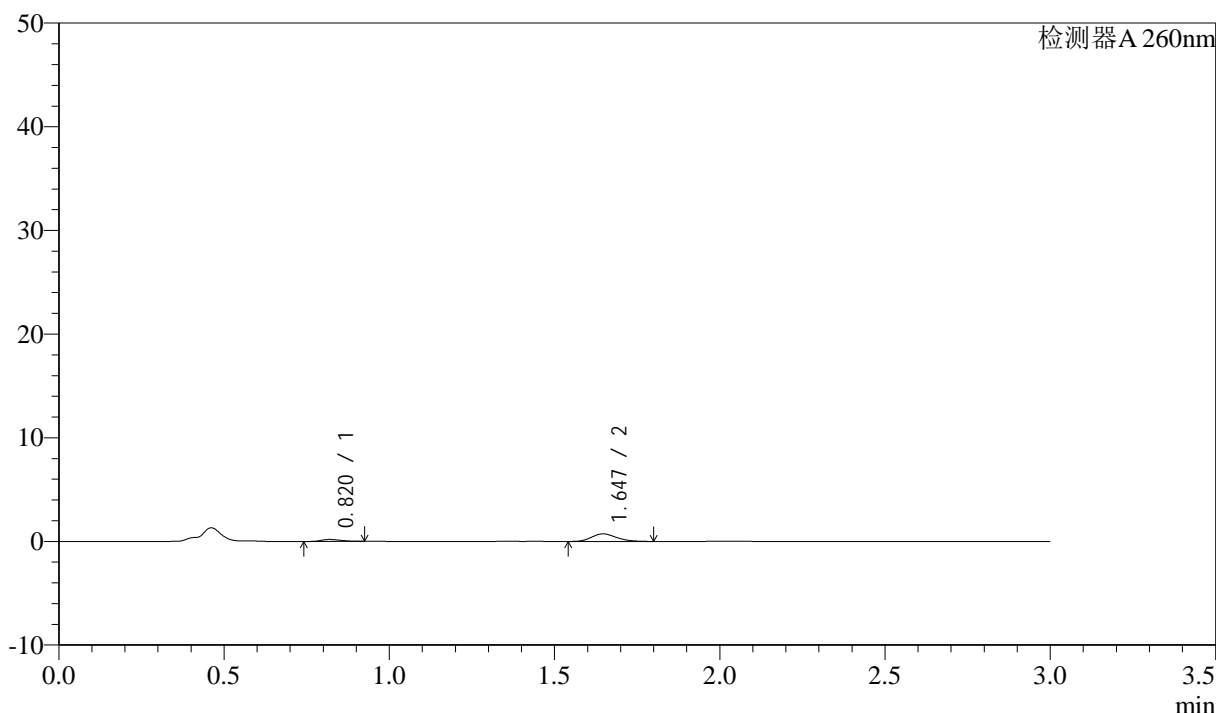

<峰表>

检测器A 260nm

峰号	保留时间	面积	面积%	高度	理论塔板数(USP)	拖尾因子	分离度(USP)
1	0.820	770	16.803	190	928	1.269	--
2	1.647	3814	83.197	730	2272	1.181	6.725
总计		4584	100.000	920			

图141 美阿沙坦钾片溶出曲线测定HPLC图谱  
 自制品-2025010621批(80mg规格)-均一性1-醋酸盐溶液 (pH4.5) 介质-  
 桨法-50转-20min-片5  
 供试品溶液-1

<样品信息>

色谱柱: XB-C18(50mm\*4.6mm,5μm)      流速: 1.5ml/min  
 柱温: 30°C      波长: 260nm  
 数据文件名: RC\$SMF-4080 - 27-56/27-987-2 - zzp-2025010621p-rcqx-80mg-pH4.5-jyx1-jf50z-p6-20min.lcd  
 方法文件名: RC\$SMF-4080 - SMF-4080-rcqx-FX276.lcm  
 批处理文件名: RC\$SMF-4080 - SMF-4080-20250210-fx276.lcb  
 样品瓶号: 3-49  
 进样体积: 10μl      版本号: 6.115  
 进样时间: 2025/02/10 19:33:27      实验者: jiangjinwei  
 处理时间 (V2): 2025/02/11 10:43:59      处理者: jiangjinwei  
 仪器型号: SHIMADZU LC-2050C(FX276)

<色谱图>

mV

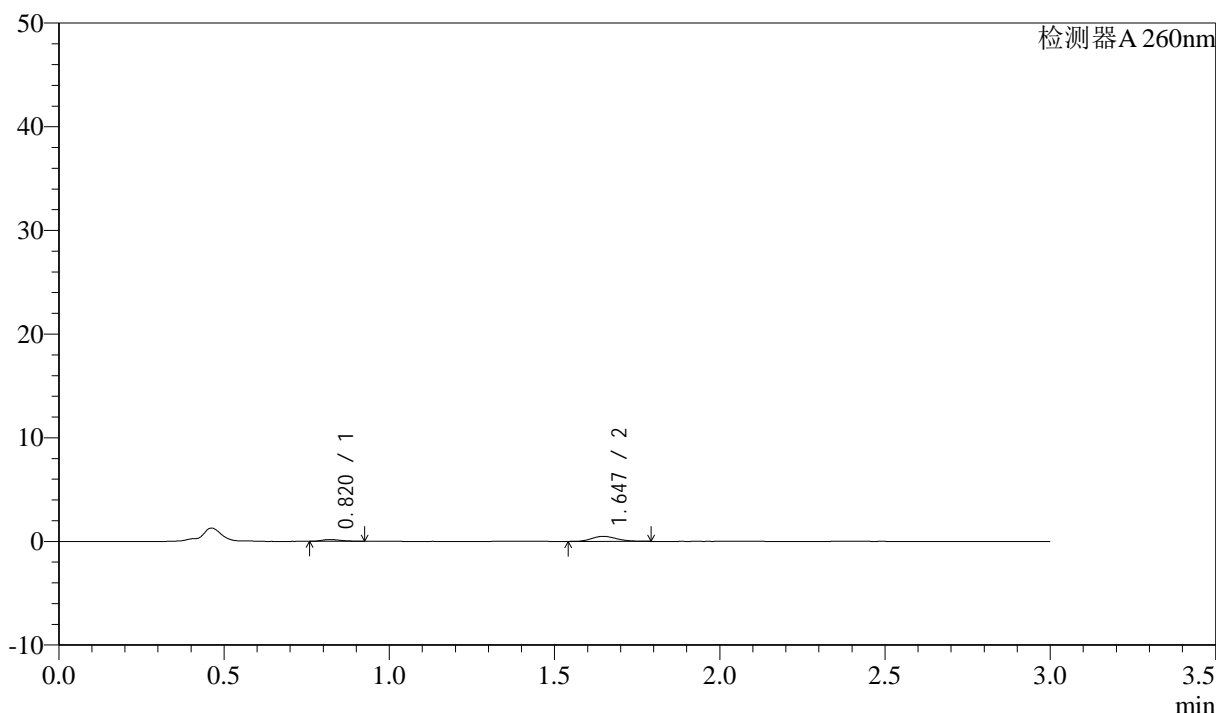

<峰表>

检测器A 260nm

峰号	保留时间	面积	面积%	高度	理论塔板数(USP)	拖尾因子	分离度(USP)
1	0.820	703	21.510	175	948	1.363	--
2	1.647	2564	78.490	494	2293	1.176	6.776
总计		3267	100.000	668			

图142 美阿沙坦钾片溶出曲线测定HPLC图谱  
 自制品-2025010621批(80mg规格)-均一性1-醋酸盐溶液 (pH4.5) 介质-  
 浆法-50转-20min-片6  
 供试品溶液-1

<样品信息>

色谱柱: XB-C18(50mm\*4.6mm,5 $\mu$ m) 流速: 1.5ml/min  
 柱温: 30°C 波长: 260nm  
 数据文件名: RC\$SMF-4080 - 27-56/27-988-2 - zzp-2025010621p-rcqx-80mg-pH4.5-jyx1-jf50z-p1-30min.lcd  
 方法文件名: RC\$SMF-4080 - SMF-4080-rcqx-FX276.lcm  
 批处理文件名: RC\$SMF-4080 - SMF-4080-20250210-fx276.lcb  
 样品瓶号: 3-5  
 进样体积: 10 $\mu$ l 版本号: 6.115  
 进样时间: 2025/02/10 19:36:49 实验者: jiangjinwei  
 处理时间(V2): 2025/02/11 10:44:02 处理者: jiangjinwei  
 仪器型号: SHIMADZU LC-2050C(FX276)

<色谱图>

mV

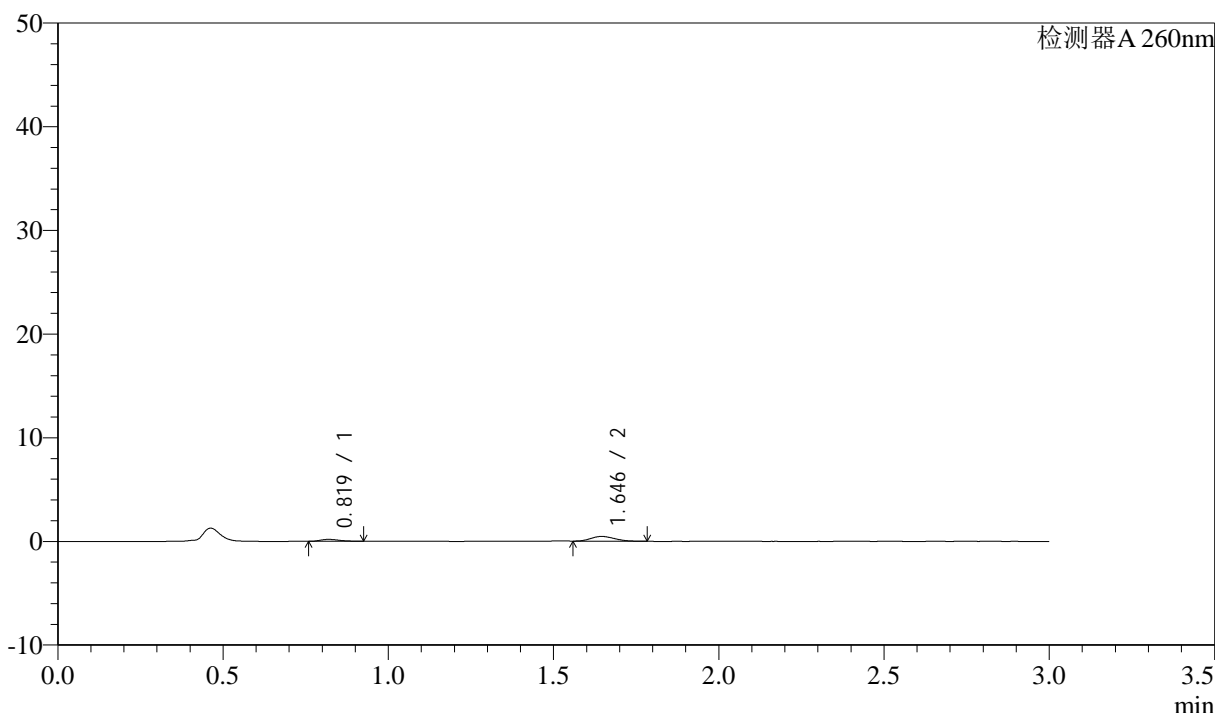

<峰表>

检测器A 260nm

峰号	保留时间	面积	面积%	高度	理论塔板数(USP)	拖尾因子	分离度(USP)
1	0.819	757	24.956	187	963	1.340	--
2	1.646	2277	75.044	456	2430	1.189	6.912
总计		3034	100.000	643			

图143 美阿沙坦钾片溶出曲线测定HPLC图谱  
 自制品-2025010621批(80mg规格)-均一性1-醋酸盐溶液(pH4.5)介质-  
 桨法-50转-30min-片1  
 供试品溶液-1

<样品信息>

色谱柱: XB-C18(50mm\*4.6mm,5μm)      流速: 1.5ml/min  
 柱温: 30°C      波长: 260nm  
 数据文件名: RC\$SMF-4080 - 27-56/27-989-2 - zzp-2025010621p-rcqx-80mg-pH4.5-jyx1-jf50z-p2-30min.lcd  
 方法文件名: RC\$SMF-4080 - SMF-4080-rcqx-FX276.lcm  
 批处理文件名: RC\$SMF-4080 - SMF-4080-20250210-fx276.lcb  
 样品瓶号: 3-14  
 进样体积: 10μl      版本号: 6.115  
 进样时间: 2025/02/10 19:40:11      实验者: jiangjinwei  
 处理时间 (V2): 2025/02/11 10:44:04      处理者: jiangjinwei  
 仪器型号: SHIMADZU LC-2050C(FX276)

<色谱图>

mV

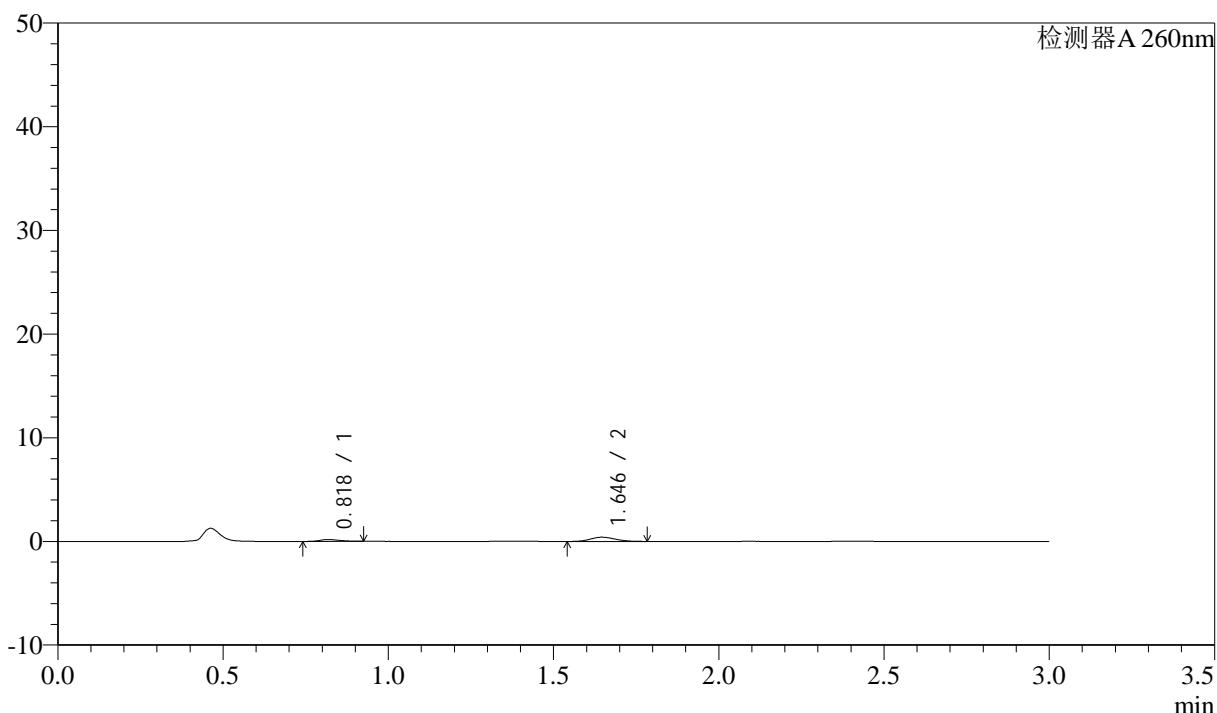

<峰表>

检测器A 260nm

峰号	保留时间	面积	面积%	高度	理论塔板数(USP)	拖尾因子	分离度(USP)
1	0.818	745	25.835	181	926	1.338	--
2	1.646	2138	74.165	409	2312	1.161	6.778
总计		2883	100.000	591			

图144 美阿沙坦钾片溶出曲线测定HPLC图谱  
 自制品-2025010621批(80mg规格)-均一性1-醋酸盐溶液 (pH4.5) 介质-  
 桨法-50转-30min-片2  
 供试品溶液-1

<样品信息>

色谱柱: XB-C18(50mm\*4.6mm,5µm) 流速: 1.5ml/min  
 柱温: 30°C 波长: 260nm  
 数据文件名: RC\$SMF-4080 - 27-56/27-990-2 - zzp-2025010621p-rcqx-80mg-pH4.5-jyx1-jf50z-p3-30min.lcd  
 方法文件名: RC\$SMF-4080 - SMF-4080-rcqx-FX276.lcm  
 批处理文件名: RC\$SMF-4080 - SMF-4080-20250210-fx276.lcb  
 样品瓶号: 3-23  
 进样体积: 10µl 版本号: 6.115  
 进样时间: 2025/02/10 19:43:32 实验者: jiangjinwei  
 处理时间 (V2): 2025/02/11 10:44:07 处理者: jiangjinwei  
 仪器型号: SHIMADZU LC-2050C(FX276)

<色谱图>

mV

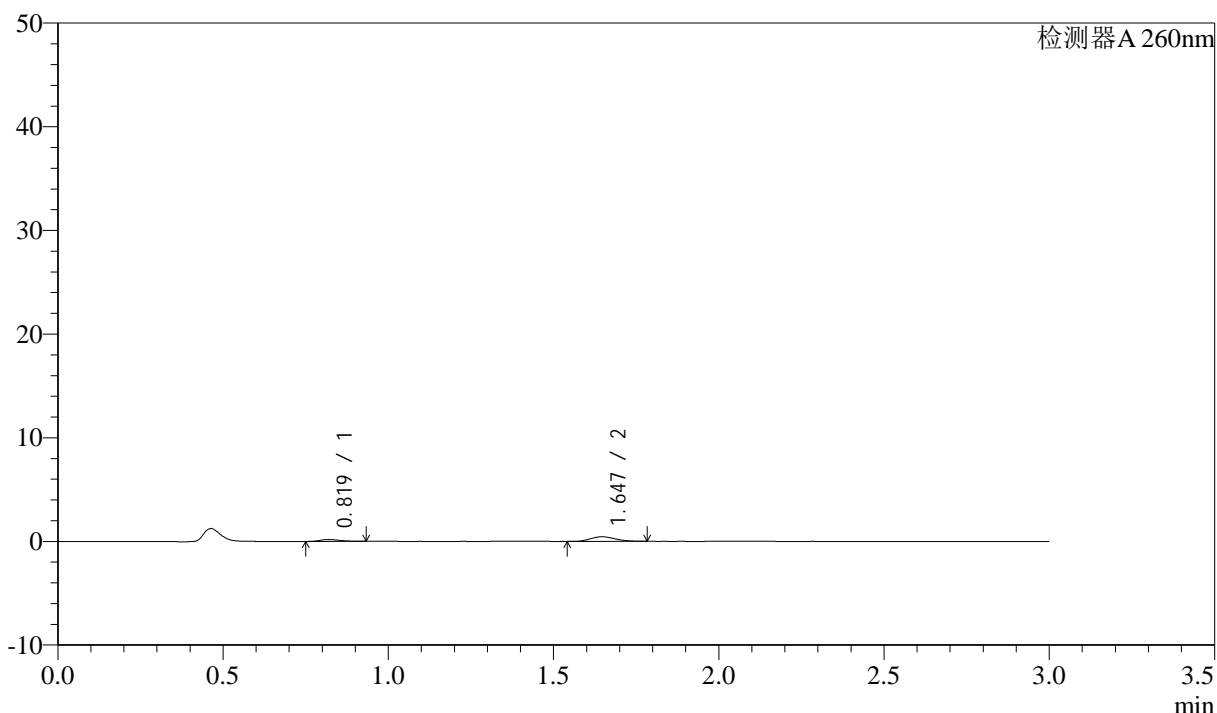

<峰表>

检测器A 260nm

峰号	保留时间	面积	面积%	高度	理论塔板数(USP)	拖尾因子	分离度(USP)
1	0.819	758	24.671	185	919	1.284	--
2	1.647	2314	75.329	444	2305	1.156	6.746
总计		3072	100.000	629			

图145 美阿沙坦钾片溶出曲线测定HPLC图谱

自制品-2025010621批(80mg规格)-均一性1-醋酸盐溶液 (pH4.5) 介质-  
 浆法-50转-30min-片3  
 供试品溶液-1

<样品信息>

色谱柱: XB-C18(50mm\*4.6mm,5μm)      流速: 1.5ml/min  
 柱温: 30°C      波长: 260nm  
 数据文件名: RC\$SMF-4080 - 27-56/27-991-2 - zzp-2025010621p-rcqx-80mg-pH4.5-jyx1-jf50z-p4-30min.lcd  
 方法文件名: RC\$SMF-4080 - SMF-4080-rcqx-FX276.lcm  
 批处理文件名: RC\$SMF-4080 - SMF-4080-20250210-fx276.lcb  
 样品瓶号: 3-32  
 进样体积: 10μl      版本号: 6.115  
 进样时间: 2025/02/10 19:46:54      实验者: jiangjinwei  
 处理时间 (V2): 2025/02/11 10:44:10      处理者: jiangjinwei  
 仪器型号: SHIMADZU LC-2050C(FX276)

<色谱图>

mV

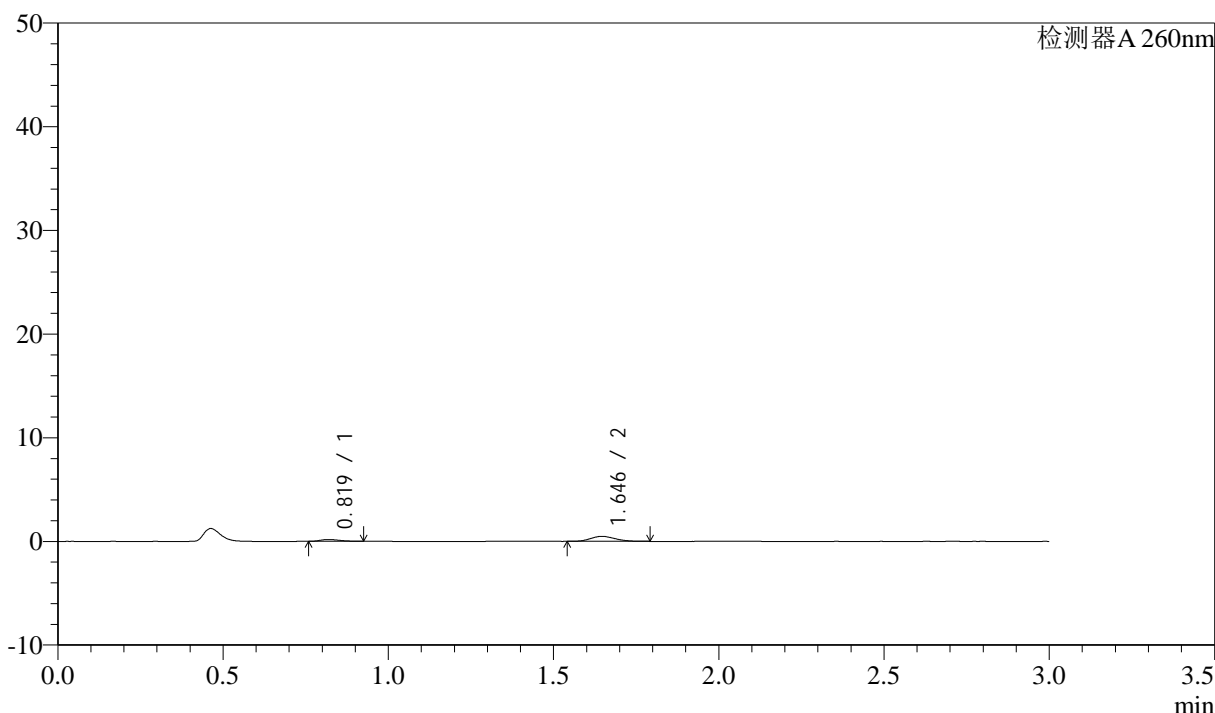

<峰表>

检测器A 260nm

峰号	保留时间	面积	面积%	高度	理论塔板数(USP)	拖尾因子	分离度(USP)
1	0.819	722	22.432	180	948	1.275	--
2	1.646	2497	77.568	484	2326	1.156	6.807
总计		3220	100.000	664			

图146 美阿沙坦钾片溶出曲线测定HPLC图谱  
 自制品-2025010621批(80mg规格)-均一性1-醋酸盐溶液 (pH4.5) 介质-  
 桨法-50转-30min-片4  
 供试品溶液-1

## &lt;样品信息&gt;

色谱柱: XB-C18(50mm\*4.6mm,5 $\mu$ m) 流速: 1.5ml/min  
 柱温: 30°C 波长: 260nm  
 数据文件名: RC\$SMF-4080 - 27-56/27-992-2 - zzp-2025010621p-rcqx-80mg-pH4.5-jyx1-jf50z-p5-30min.lcd  
 方法文件名: RC\$SMF-4080 - SMF-4080-rcqx-FX276.lcm  
 批处理文件名: RC\$SMF-4080 - SMF-4080-20250210-fx276.lcb  
 样品瓶号: 3-41  
 进样体积: 10 $\mu$ l 版本号: 6.115  
 进样时间: 2025/02/10 19:50:16 实验者: jiangjinwei  
 处理时间(V2): 2025/02/11 10:44:12 处理者: jiangjinwei  
 仪器型号: SHIMADZU LC-2050C(FX276)

## &lt;色谱图&gt;

mV

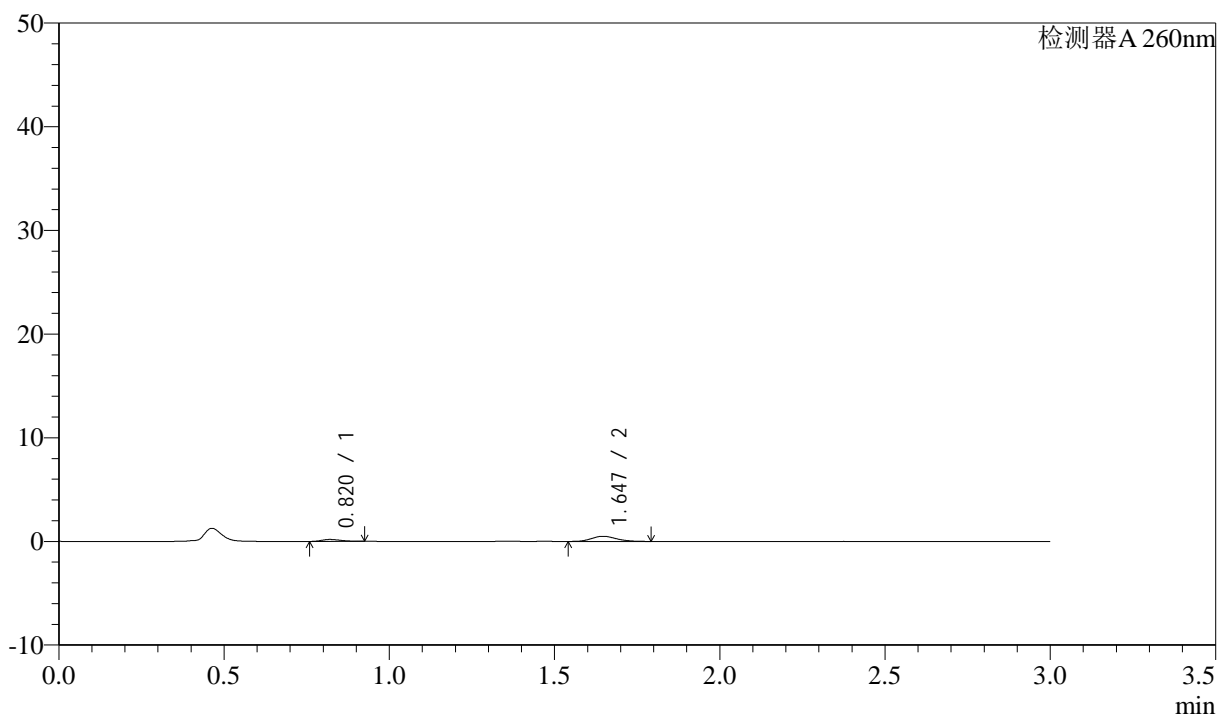

## &lt;峰表&gt;

检测器A 260nm

峰号	保留时间	面积	面积%	高度	理论塔板数(USP)	拖尾因子	分离度(USP)
1	0.820	743	22.196	187	947	1.277	--
2	1.647	2605	77.804	497	2315	1.161	6.785
总计		3348	100.000	684			

图147 美阿沙坦钾片溶出曲线测定HPLC图谱

自制品-2025010621批(80mg规格)-均一性1-醋酸盐溶液(pH4.5)介质-  
 桨法-50转-30min-片5  
 供试品溶液-1

<样品信息>

色谱柱: XB-C18(50mm\*4.6mm,5μm)      流速: 1.5ml/min  
 柱温: 30°C      波长: 260nm  
 数据文件名: RC\$SMF-4080 - 27-56/27-993-2 - zzp-2025010621p-rcqx-80mg-pH4.5-jyx1-jf50z-p6-30min.lcd  
 方法文件名: RC\$SMF-4080 - SMF-4080-rcqx-FX276.lcm  
 批处理文件名: RC\$SMF-4080 - SMF-4080-20250210-fx276.lcb  
 样品瓶号: 3-50  
 进样体积: 10μl      版本号: 6.115  
 进样时间: 2025/02/10 19:53:36      实验者: jiangjinwei  
 处理时间 (V2): 2025/02/11 10:44:15      处理者: jiangjinwei  
 仪器型号: SHIMADZU LC-2050C(FX276)

<色谱图>

mV

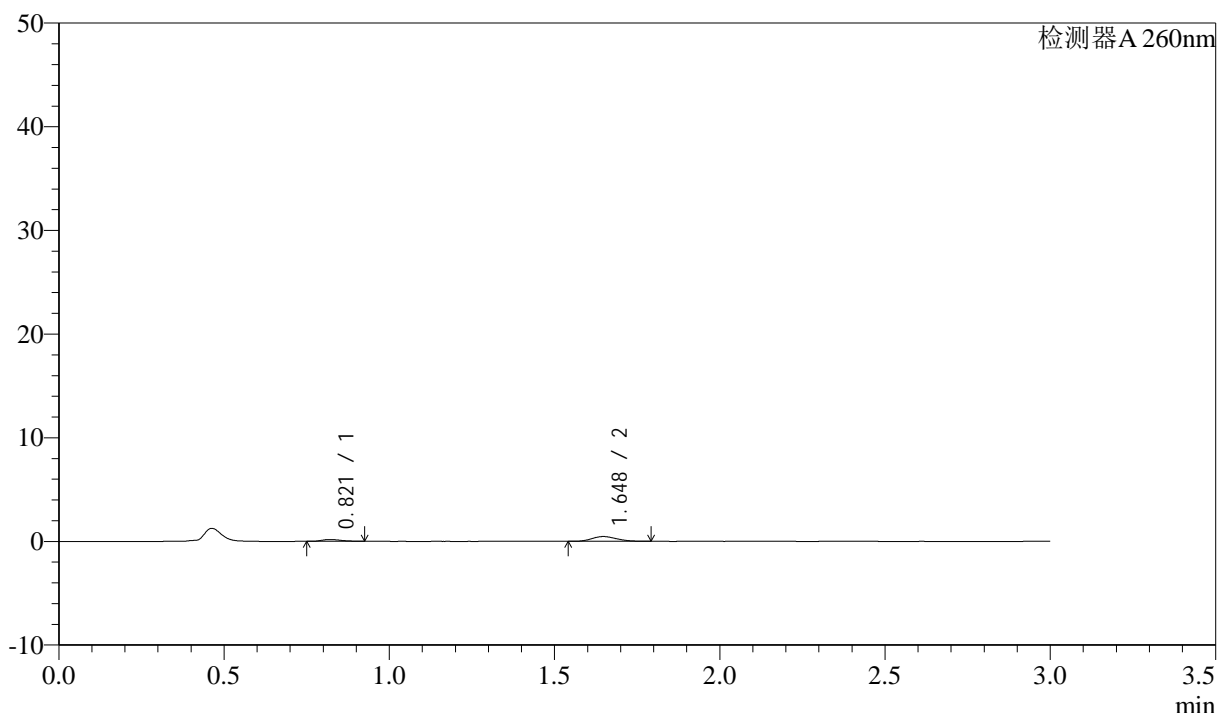

<峰表>

检测器A 260nm

峰号	保留时间	面积	面积%	高度	理论塔板数(USP)	拖尾因子	分离度(USP)
1	0.821	702	22.470	175	946	1.245	--
2	1.648	2423	77.530	465	2289	1.168	6.768
总计		3125	100.000	640			

图148 美阿沙坦钾片溶出曲线测定HPLC图谱  
 自制品-2025010621批(80mg规格)-均一性1-醋酸盐溶液 (pH4.5) 介质-  
 桨法-50转-30min-片6  
 供试品溶液-1

<样品信息>

色谱柱: XB-C18(50mm\*4.6mm,5µm) 流速: 1.5ml/min  
 柱温: 30°C 波长: 260nm  
 数据文件名: RC\$SMF-4080 - 27-56/27-994-2 - zzp-2025010621p-rcqx-80mg-pH4.5-jyx1-jf50z-p1-45min.lcd  
 方法文件名: RC\$SMF-4080 - SMF-4080-rcqx-FX276.lcm  
 批处理文件名: RC\$SMF-4080 - SMF-4080-20250210-fx276.lcb  
 样品瓶号: 3-6  
 进样体积: 10µl 版本号: 6.115  
 进样时间: 2025/02/10 19:56:57 实验者: jiangjinwei  
 处理时间 (V2): 2025/02/11 10:44:18 处理者: jiangjinwei  
 仪器型号: SHIMADZU LC-2050C(FX276)

<色谱图>

mV

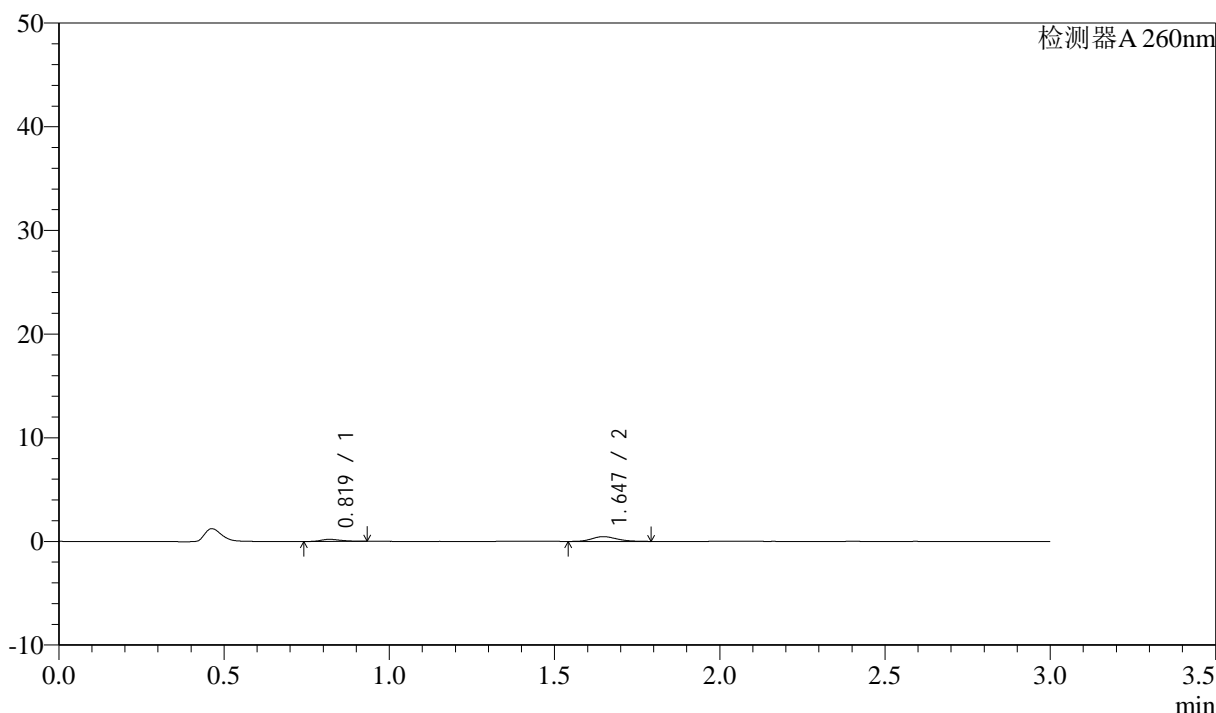

<峰表>

检测器A 260nm

峰号	保留时间	面积	面积%	高度	理论塔板数(USP)	拖尾因子	分离度(USP)
1	0.819	821	25.386	198	900	1.337	--
2	1.647	2413	74.614	462	2276	1.194	6.694
总计		3234	100.000	660			

图149 美阿沙坦钾片溶出曲线测定HPLC图谱  
 自制品-2025010621批(80mg规格)-均一性1-醋酸盐溶液 (pH4.5) 介质-  
 桨法-50转-45min-片1  
 供试品溶液-1



# SMF-4080

## <样品信息>

色谱柱: XB-C18(50mm\*4.6mm,5μm)      流速: 1.5ml/min  
 柱温: 30°C      波长: 260nm  
 数据文件名: RC\$SMF-4080 - 27-56/27-995-2 - zzp-2025010621p-rcqx-80mg-pH4.5-jyx1-jf50z-p2-45min.lcd  
 方法文件名: RC\$SMF-4080 - SMF-4080-rcqx-FX276.lcm  
 批处理文件名: RC\$SMF-4080 - SMF-4080-20250210-fx276.lcb  
 样品瓶号: 3-15  
 进样体积: 10μl      版本号: 6.115  
 进样时间: 2025/02/10 20:00:19      实验者: jiangjinwei  
 处理时间 (V2): 2025/02/11 10:44:20      处理者: jiangjinwei  
 仪器型号: SHIMADZU LC-2050C(FX276)

## <色谱图>

mV

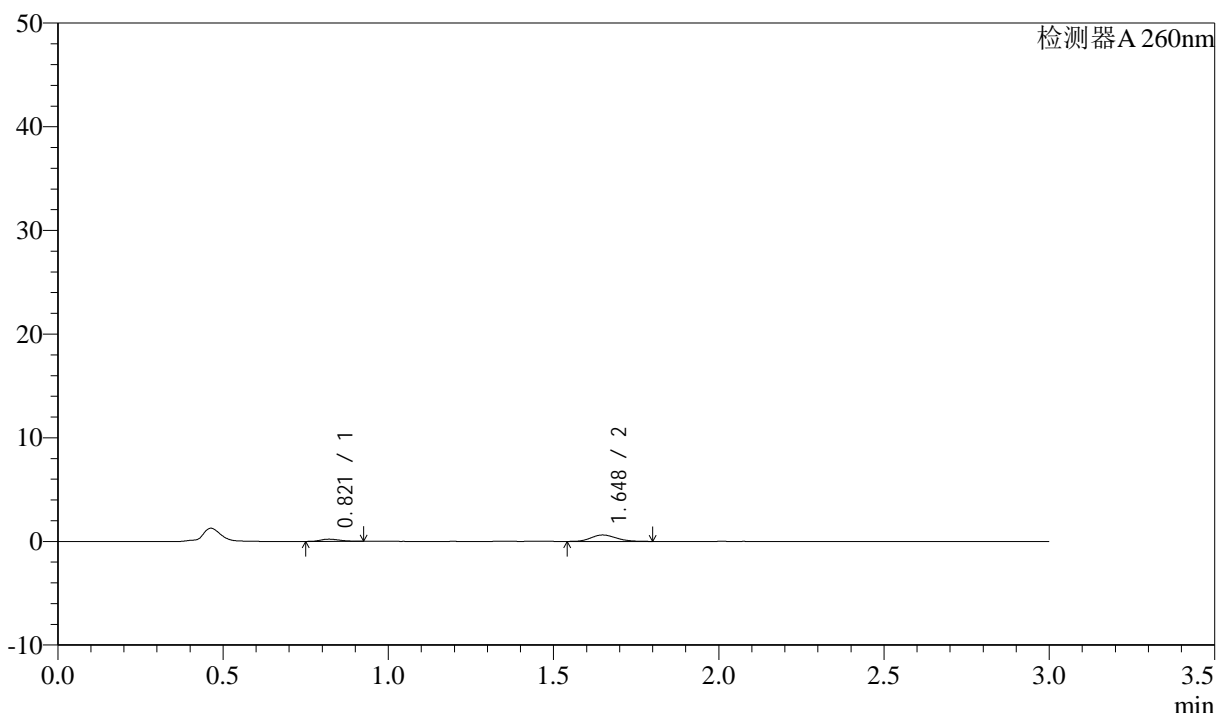

## <峰表>

检测器A 260nm

峰号	保留时间	面积	面积%	高度	理论塔板数(USP)	拖尾因子	分离度(USP)
1	0.821	838	20.436	212	985	1.212	--
2	1.648	3263	79.564	620	2271	1.161	6.809
总计		4100	100.000	832			

图150 美阿沙坦钾片溶出曲线测定HPLC图谱  
 自制品-2025010621批(80mg规格)-均一性1-醋酸盐溶液 (pH4.5) 介质-  
 桨法-50转-45min-片2  
 供试品溶液-1

<样品信息>

色谱柱: XB-C18(50mm\*4.6mm,5 $\mu$ m)      流速: 1.5ml/min  
 柱温: 30 $^{\circ}$ C      波长: 260nm  
 数据文件名: RC\$SMF-4080 - 27-56/27-996-2 - zzp-2025010621p-rcqx-80mg-pH4.5-jyx1-jf50z-p3-45min.lcd  
 方法文件名: RC\$SMF-4080 - SMF-4080-rcqx-FX276.lcm  
 批处理文件名: RC\$SMF-4080 - SMF-4080-20250210-fx276.lcb  
 样品瓶号: 3-24  
 进样体积: 10 $\mu$ l      版本号: 6.115  
 进样时间: 2025/02/10 20:03:41      实验者: jiangjinwei  
 处理时间 (V2): 2025/02/11 10:44:23      处理者: jiangjinwei  
 仪器型号: SHIMADZU LC-2050C(FX276)

<色谱图>

mV

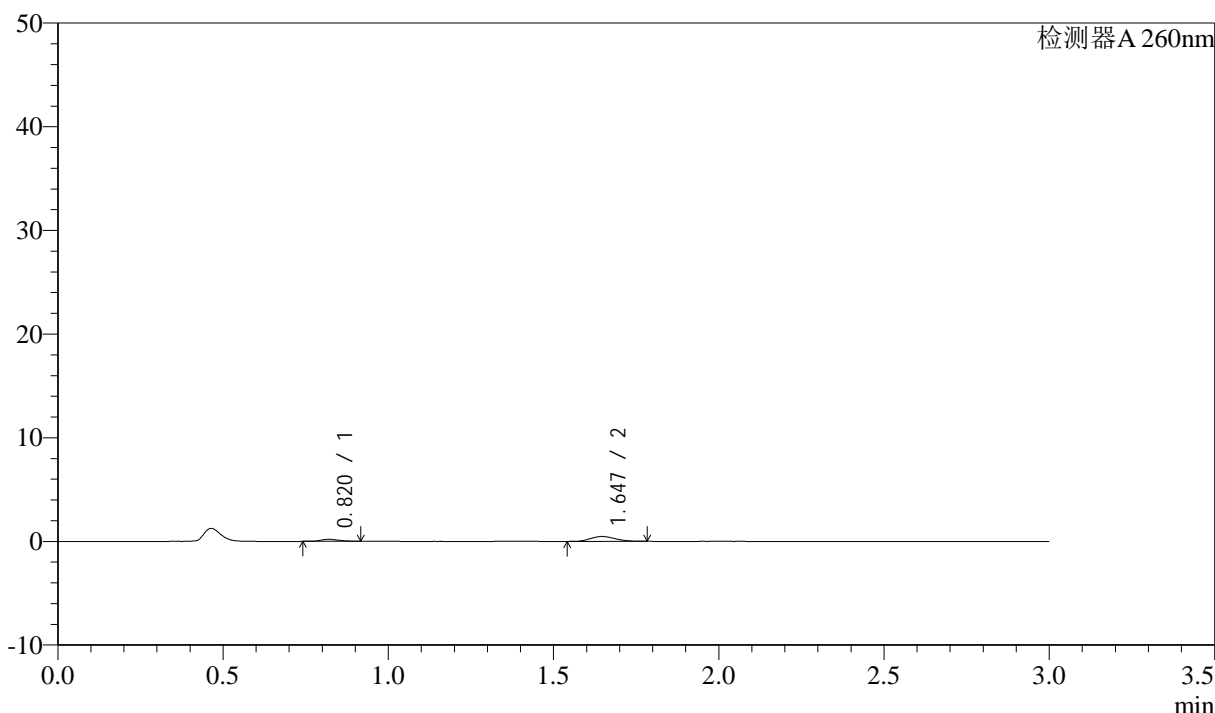

<峰表>

检测器A 260nm

峰号	保留时间	面积	面积%	高度	理论塔板数(USP)	拖尾因子	分离度(USP)
1	0.820	730	22.814	189	998	1.251	--
2	1.647	2470	77.186	475	2256	1.149	6.819
总计		3200	100.000	664			

图151 美阿沙坦钾片溶出曲线测定HPLC图谱  
 自制品-2025010621批(80mg规格)-均一性1-醋酸盐溶液 (pH4.5) 介质-  
 桨法-50转-45min-片3  
 供试品溶液-1

<样品信息>

色谱柱: XB-C18(50mm\*4.6mm,5µm)      流速: 1.5ml/min  
 柱温: 30°C      波长: 260nm  
 数据文件名: RC\$SMF-4080 - 27-56/27-997-2 - zzp-2025010621p-rcqx-80mg-pH4.5-jyx1-jf50z-p4-45min.lcd  
 方法文件名: RC\$SMF-4080 - SMF-4080-rcqx-FX276.lcm  
 批处理文件名: RC\$SMF-4080 - SMF-4080-20250210-fx276.lcb  
 样品瓶号: 3-33  
 进样体积: 10µl      版本号: 6.115  
 进样时间: 2025/02/10 20:07:04      实验者: jiangjinwei  
 处理时间 (V2): 2025/02/11 10:44:25      处理者: jiangjinwei  
 仪器型号: SHIMADZU LC-2050C(FX276)

<色谱图>

mV

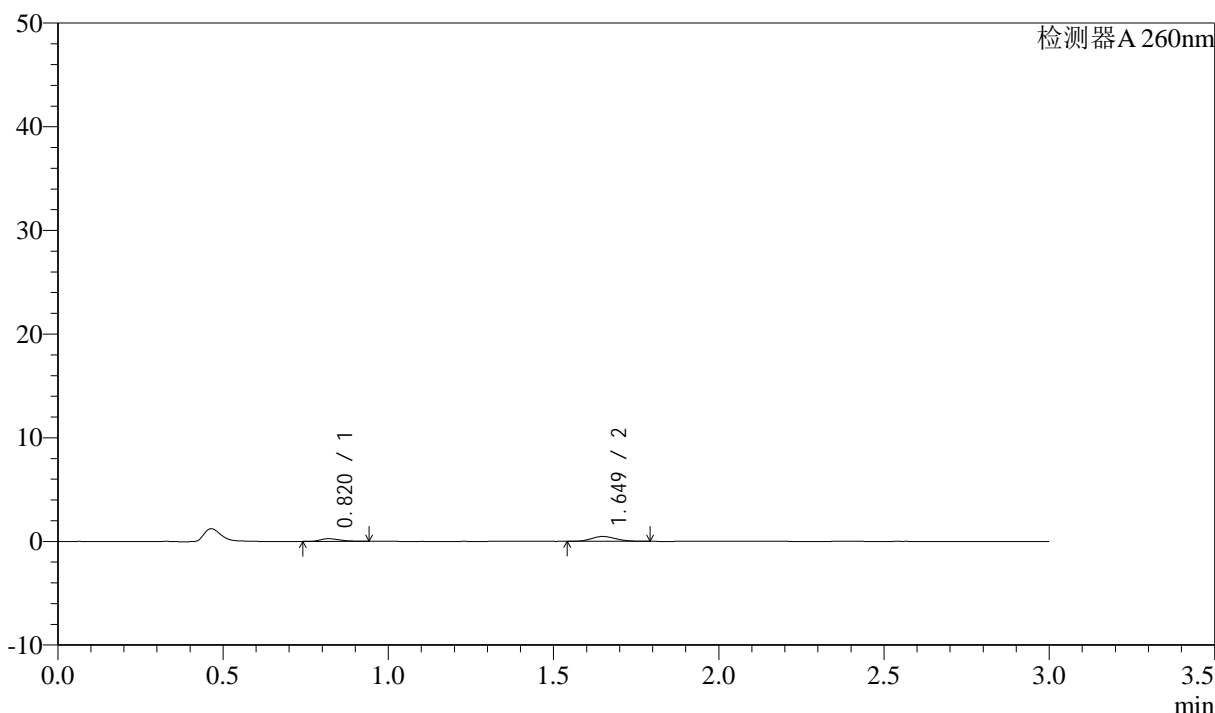

<峰表>

检测器A 260nm

峰号	保留时间	面积	面积%	高度	理论塔板数(USP)	拖尾因子	分离度(USP)
1	0.820	1068	30.359	255	884	1.280	--
2	1.649	2449	69.641	471	2297	1.148	6.683
总计		3517	100.000	726			

图152 美阿沙坦钾片溶出曲线测定HPLC图谱  
 自制品-2025010621批(80mg规格)-均一性1-醋酸盐溶液 (pH4.5) 介质-  
 桨法-50转-45min-片4  
 供试品溶液-1

<样品信息>

色谱柱: XB-C18(50mm\*4.6mm,5μm)      流速: 1.5ml/min  
 柱温: 30°C      波长: 260nm  
 数据文件名: RC\$SMF-4080 - 27-56/27-998-2 - zzp-2025010621p-rcqx-80mg-pH4.5-jyx1-jf50z-p5-45min.lcd  
 方法文件名: RC\$SMF-4080 - SMF-4080-rcqx-FX276.lcm  
 批处理文件名: RC\$SMF-4080 - SMF-4080-20250210-fx276.lcb  
 样品瓶号: 3-42  
 进样体积: 10μl      版本号: 6.115  
 进样时间: 2025/02/10 20:10:25      实验者: jiangjinwei  
 处理时间 (V2): 2025/02/11 10:44:28      处理者: jiangjinwei  
 仪器型号: SHIMADZU LC-2050C(FX276)

<色谱图>

mV

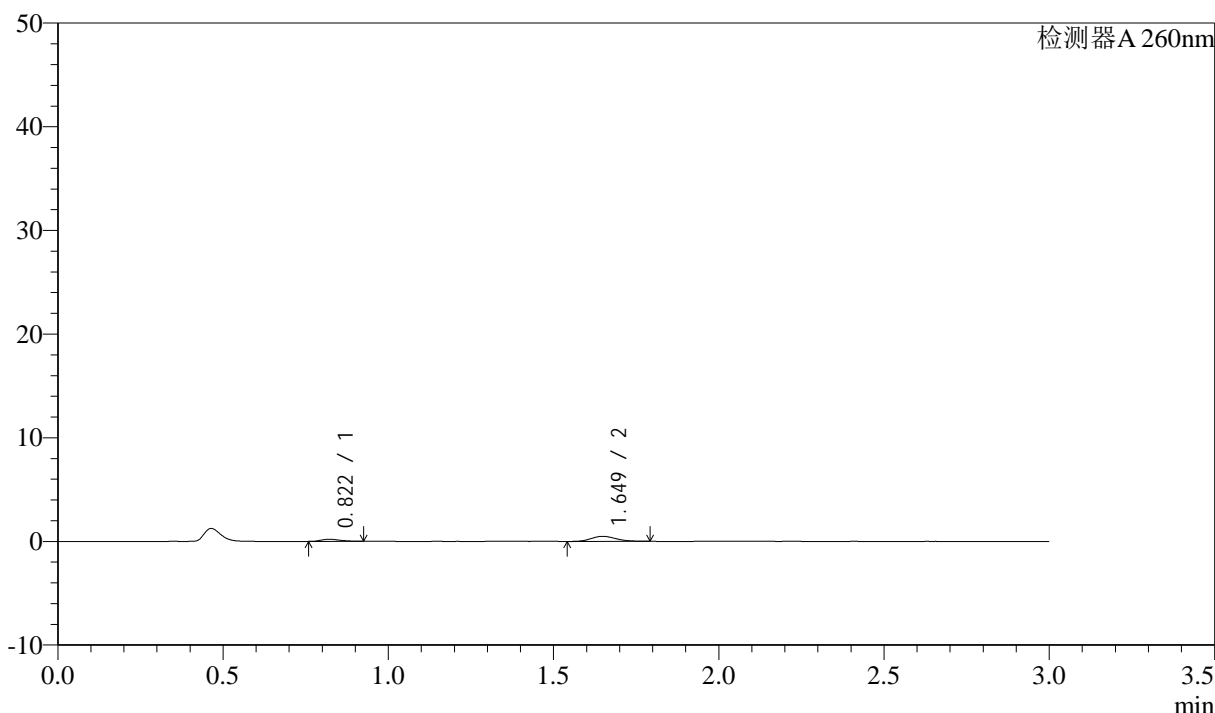

<峰表>

检测器A 260nm

峰号	保留时间	面积	面积%	高度	理论塔板数(USP)	拖尾因子	分离度(USP)
1	0.822	802	23.794	201	931	1.247	--
2	1.649	2568	76.206	494	2351	1.160	6.789
总计		3369	100.000	695			

图153 美阿沙坦钾片溶出曲线测定HPLC图谱  
 自制品-2025010621批(80mg规格)-均一性1-醋酸盐溶液 (pH4.5) 介质-  
 桨法-50转-45min-片5  
 供试品溶液-1



# SMF-4080

## <样品信息>

色谱柱: XB-C18(50mm\*4.6mm,5μm)      流速: 1.5ml/min  
 柱温: 30°C      波长: 260nm  
 数据文件名: RC\$SMF-4080 - 27-56/27-999-2 - zzp-2025010621p-rcqx-80mg-pH4.5-jyx1-jf50z-p6-45min.lcd  
 方法文件名: RC\$SMF-4080 - SMF-4080-rcqx-FX276.lcm  
 批处理文件名: RC\$SMF-4080 - SMF-4080-20250210-fx276.lcb  
 样品瓶号: 3-51  
 进样体积: 10μl      版本号: 6.115  
 进样时间: 2025/02/10 20:13:45      实验者: jiangjinwei  
 处理时间 (V2): 2025/02/11 10:44:31      处理者: jiangjinwei  
 仪器型号: SHIMADZU LC-2050C(FX276)

## <色谱图>

mV

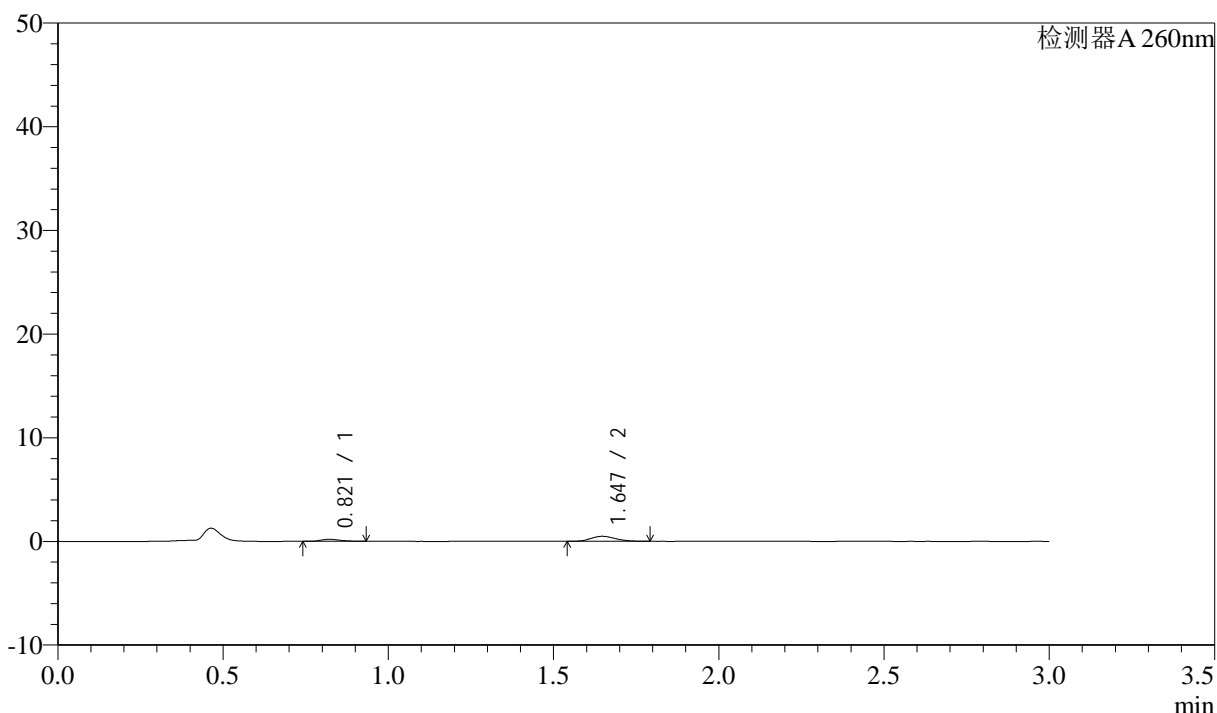

## <峰表>

检测器A 260nm

峰号	保留时间	面积	面积%	高度	理论塔板数(USP)	拖尾因子	分离度(USP)
1	0.821	781	23.521	194	941	1.317	--
2	1.647	2539	76.479	490	2301	1.172	6.760
总计		3320	100.000	684			

图154 美阿沙坦钾片溶出曲线测定HPLC图谱  
 自制品-2025010621批(80mg规格)-均一性1-醋酸盐溶液 (pH4.5) 介质-  
 桨法-50转-45min-片6  
 供试品溶液-1

<样品信息>

色谱柱: XB-C18(50mm\*4.6mm,5μm) 流速: 1.5ml/min  
 柱温: 30°C 波长: 260nm  
 数据文件名: RC\$SMF-4080 - 27-56/27-1000-2 - zzp-2025010621p-rcqx-80mg-pH4.5-jyx1-jf50z-p1-60min.lcd  
 方法文件名: RC\$SMF-4080 - SMF-4080-rcqx-FX276.lcm  
 批处理文件名: RC\$SMF-4080 - SMF-4080-20250210-fx276.lcb  
 样品瓶号: 3-7  
 进样体积: 10μl 版本号: 6.115  
 进样时间: 2025/02/10 20:17:07 实验者: jiangjinwei  
 处理时间 (V2): 2025/02/11 10:44:33 处理者: jiangjinwei  
 仪器型号: SHIMADZU LC-2050C(FX276)

<色谱图>

mV

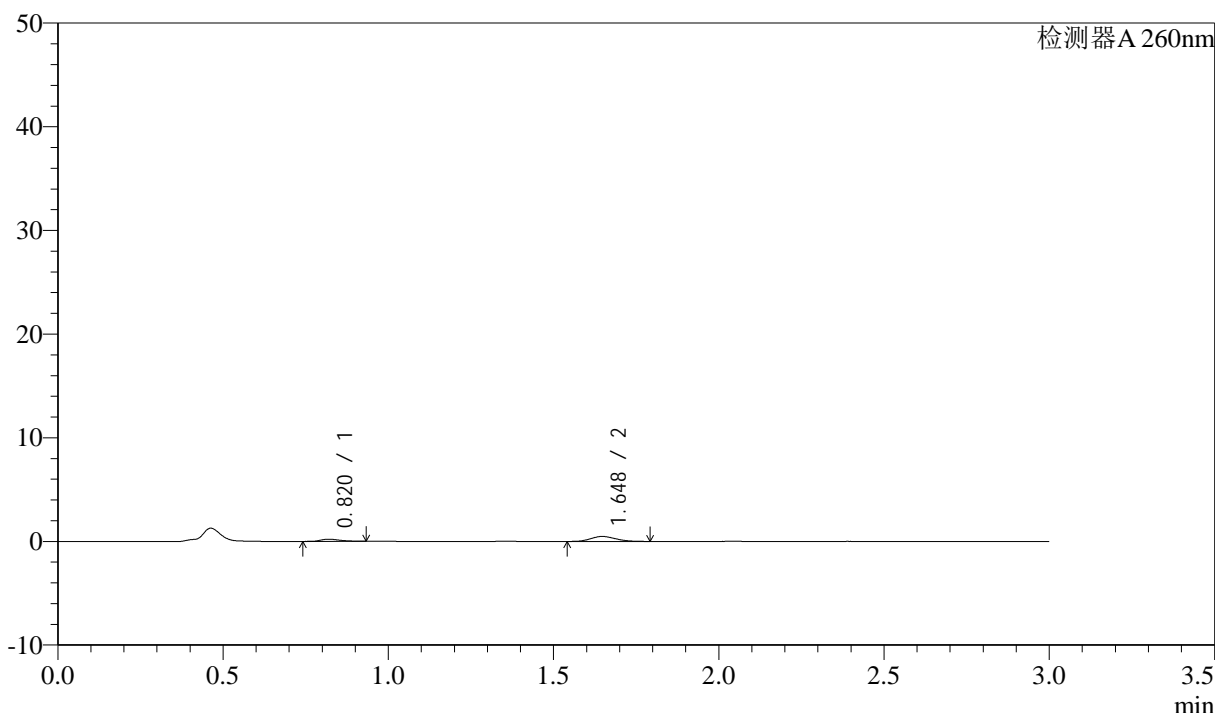

<峰表>

检测器A 260nm

峰号	保留时间	面积	面积%	高度	理论塔板数(USP)	拖尾因子	分离度(USP)
1	0.820	847	25.353	206	897	1.351	--
2	1.648	2494	74.647	480	2276	1.151	6.683
总计		3341	100.000	686			

图155 美阿沙坦钾片溶出曲线测定HPLC图谱  
 自制品-2025010621批(80mg规格)-均一性1-醋酸盐溶液 (pH4.5) 介质-  
 桨法-50转-60min-片1  
 供试品溶液-1

## &lt;样品信息&gt;

色谱柱: XB-C18(50mm\*4.6mm,5 $\mu$ m) 流速: 1.5ml/min  
 柱温: 30°C 波长: 260nm  
 数据文件名: RC\$SMF-4080 - 27-56/27-1001-2 - zzp-2025010621p-rcqx-80mg-pH4.5-jyx1-jf50z-p2-60min.lcd  
 方法文件名: RC\$SMF-4080 - SMF-4080-rcqx-FX276.lcm  
 批处理文件名: RC\$SMF-4080 - SMF-4080-20250210-fx276.lcb  
 样品瓶号: 3-16  
 进样体积: 10 $\mu$ l 版本号: 6.115  
 进样时间: 2025/02/10 20:20:28 实验者: jiangjinwei  
 处理时间(V2): 2025/02/11 10:44:36 处理者: jiangjinwei  
 仪器型号: SHIMADZU LC-2050C(FX276)

## &lt;色谱图&gt;

mV

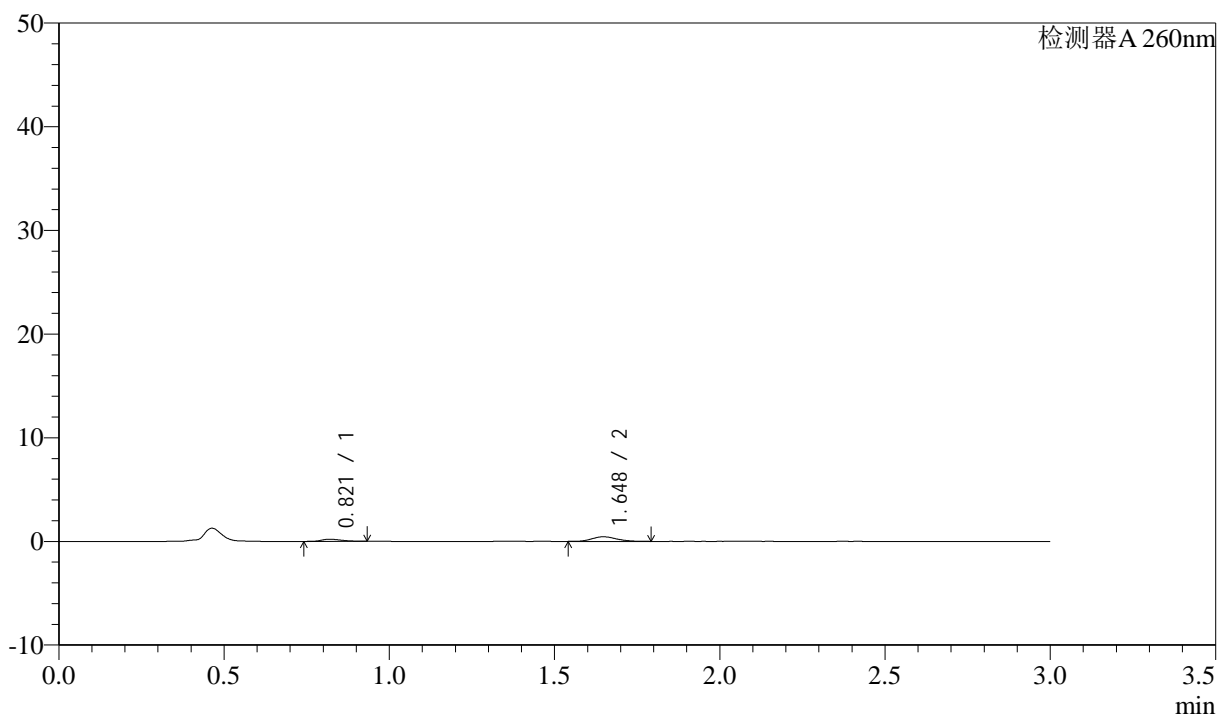

## &lt;峰表&gt;

检测器A 260nm

峰号	保留时间	面积	面积%	高度	理论塔板数(USP)	拖尾因子	分离度(USP)
1	0.821	885	27.671	211	845	1.333	--
2	1.648	2313	72.329	446	2329	1.164	6.632
总计		3197	100.000	657			

图156 美阿沙坦钾片溶出曲线测定HPLC图谱  
 自制品-2025010621批(80mg规格)-均一性1-醋酸盐溶液(pH4.5)介质-  
 桨法-50转-60min-片2  
 供试品溶液-1

## &lt;样品信息&gt;

色谱柱: XB-C18(50mm\*4.6mm,5 $\mu$ m) 流速: 1.5ml/min  
 柱温: 30°C 波长: 260nm  
 数据文件名: RC\$SMF-4080 - 27-56/27-1002-2 - zzp-2025010621p-rcqx-80mg-pH4.5-jyx1-jf50z-p3-60min.lcd  
 方法文件名: RC\$SMF-4080 - SMF-4080-rcqx-FX276.lcm  
 批处理文件名: RC\$SMF-4080 - SMF-4080-20250210-fx276.lcb  
 样品瓶号: 3-25  
 进样体积: 10 $\mu$ l 版本号: 6.115  
 进样时间: 2025/02/10 20:23:49 实验者: jiangjinwei  
 处理时间(V2): 2025/02/11 10:44:39 处理者: jiangjinwei  
 仪器型号: SHIMADZU LC-2050C(FX276)

## &lt;色谱图&gt;

mV

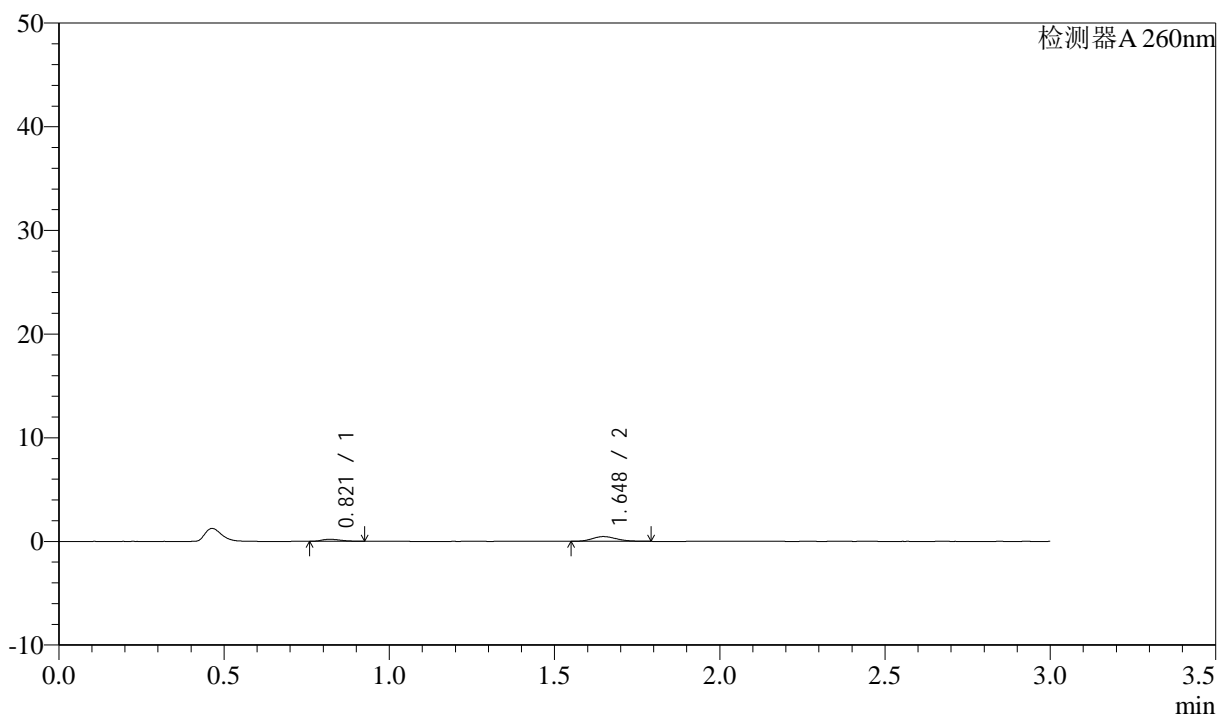

## &lt;峰表&gt;

检测器A 260nm

峰号	保留时间	面积	面积%	高度	理论塔板数(USP)	拖尾因子	分离度(USP)
1	0.821	791	24.964	201	992	1.280	--
2	1.648	2378	75.036	461	2321	1.168	6.863
总计		3169	100.000	662			

图157 美阿沙坦钾片溶出曲线测定HPLC图谱  
 自制品-2025010621批(80mg规格)-均一性1-醋酸盐溶液(pH4.5)介质-  
 桨法-50转-60min-片3  
 供试品溶液-1

<样品信息>

色谱柱: XB-C18(50mm\*4.6mm,5μm)      流速: 1.5ml/min  
 柱温: 30°C      波长: 260nm  
 数据文件名: RC\$SMF-4080 - 27-56/27-1003-2 - zzp-2025010621p-rcqx-80mg-pH4.5-jyx1-jf50z-p4-60min.lcd  
 方法文件名: RC\$SMF-4080 - SMF-4080-rcqx-FX276.lcm  
 批处理文件名: RC\$SMF-4080 - SMF-4080-20250210-fx276.lcb  
 样品瓶号: 3-34  
 进样体积: 10μl      版本号: 6.115  
 进样时间: 2025/02/10 20:27:11      实验者: jiangjinwei  
 处理时间 (V2): 2025/02/11 10:44:41      处理者: jiangjinwei  
 仪器型号: SHIMADZU LC-2050C(FX276)

<色谱图>

mV

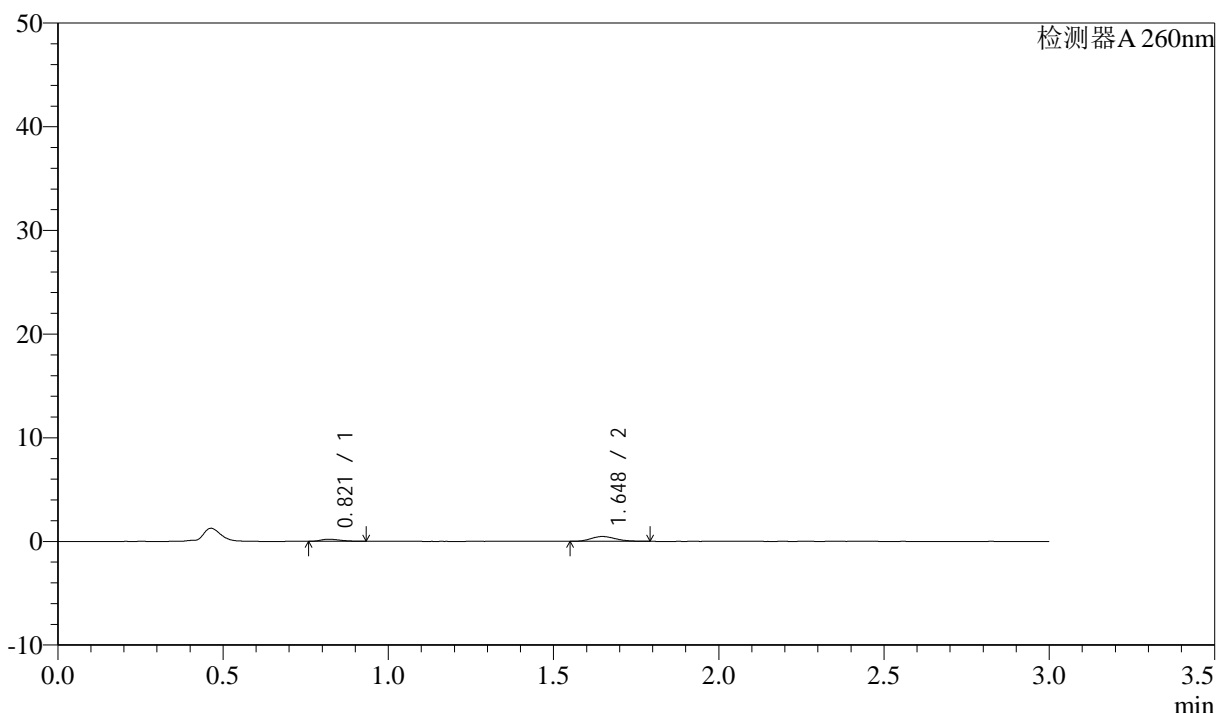

<峰表>

检测器A 260nm

峰号	保留时间	面积	面积%	高度	理论塔板数(USP)	拖尾因子	分离度(USP)
1	0.821	827	25.304	203	914	1.335	--
2	1.648	2440	74.696	468	2309	1.175	6.733
总计		3266	100.000	671			

图158 美阿沙坦钾片溶出曲线测定HPLC图谱  
 自制品-2025010621批(80mg规格)-均一性1-醋酸盐溶液 (pH4.5) 介质-  
 桨法-50转-60min-片4  
 供试品溶液-1

<样品信息>

色谱柱: XB-C18(50mm\*4.6mm,5μm)      流速: 1.5ml/min  
 柱温: 30°C      波长: 260nm  
 数据文件名: RC\$SMF-4080 - 27-56/27-1004-2 - zzp-2025010621p-rcqx-80mg-pH4.5-jyx1-jf50z-p5-60min.lcd  
 方法文件名: RC\$SMF-4080 - SMF-4080-rcqx-FX276.lcm  
 批处理文件名: RC\$SMF-4080 - SMF-4080-20250210-fx276.lcb  
 样品瓶号: 3-43  
 进样体积: 10μl      版本号: 6.115  
 进样时间: 2025/02/10 20:30:33      实验者: jiangjinwei  
 处理时间 (V2): 2025/02/11 10:44:44      处理者: jiangjinwei  
 仪器型号: SHIMADZU LC-2050C(FX276)

<色谱图>

mV

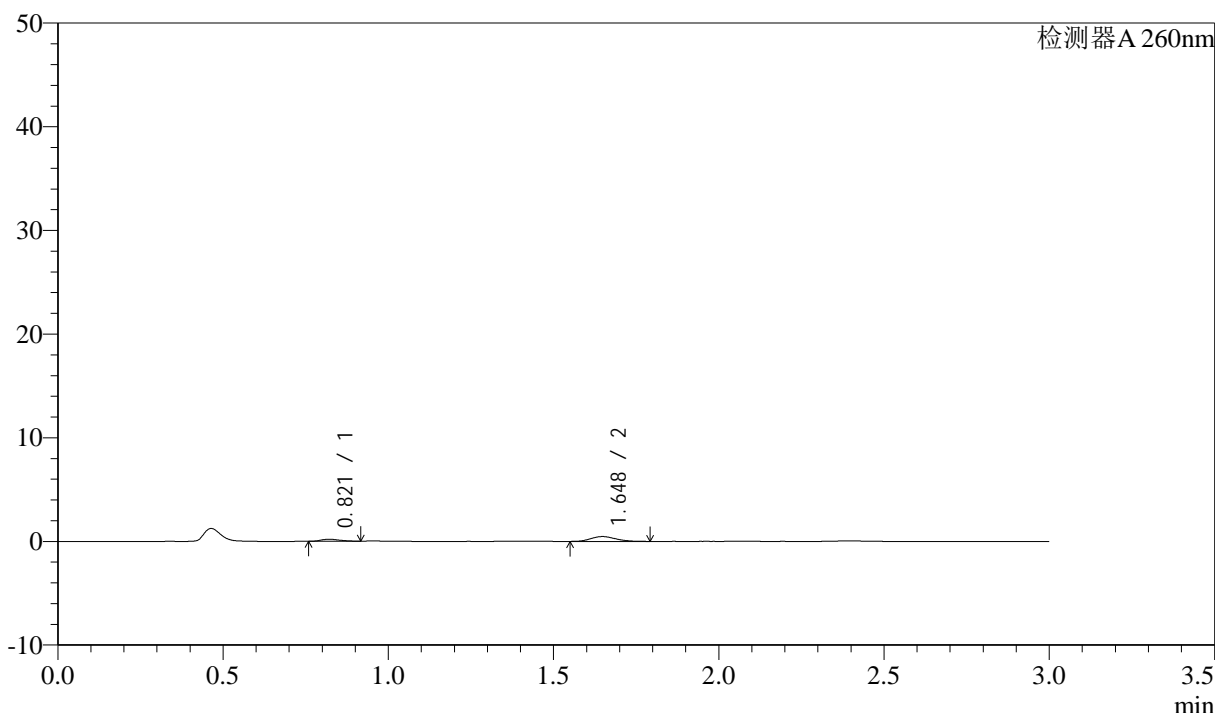

<峰表>

检测器A 260nm

峰号	保留时间	面积	面积%	高度	理论塔板数(USP)	拖尾因子	分离度(USP)
1	0.821	785	24.434	197	964	1.246	--
2	1.648	2429	75.566	466	2274	1.163	6.777
总计		3215	100.000	663			

图159 美阿沙坦钾片溶出曲线测定HPLC图谱  
 自制品-2025010621批(80mg规格)-均一性1-醋酸盐溶液 (pH4.5) 介质-  
 桨法-50转-60min-片5  
 供试品溶液-1

<样品信息>

色谱柱: XB-C18(50mm\*4.6mm,5 $\mu$ m)      流速: 1.5ml/min  
 柱温: 30°C      波长: 260nm  
 数据文件名: RC\$SMF-4080 - 27-56/27-1005-2 - zzp-2025010621p-rcqx-80mg-pH4.5-jyx1-jf50z-p6-60min.lcd  
 方法文件名: RC\$SMF-4080 - SMF-4080-rcqx-FX276.lcm  
 批处理文件名: RC\$SMF-4080 - SMF-4080-20250210-fx276.lcb  
 样品瓶号: 3-52  
 进样体积: 10 $\mu$ l      版本号: 6.115  
 进样时间: 2025/02/10 20:33:54      实验者: jiangjinwei  
 处理时间 (V2): 2025/02/11 10:44:47      处理者: jiangjinwei  
 仪器型号: SHIMADZU LC-2050C(FX276)

<色谱图>

mV

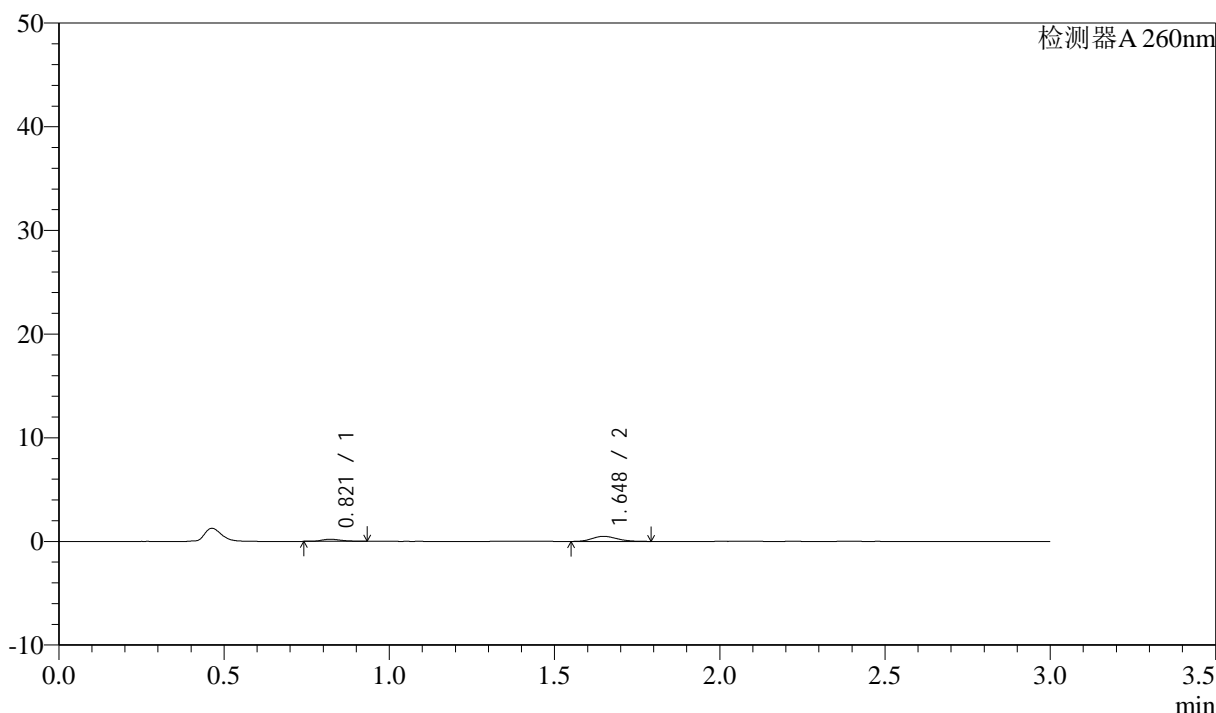

<峰表>

检测器A 260nm

峰号	保留时间	面积	面积%	高度	理论塔板数(USP)	拖尾因子	分离度(USP)
1	0.821	814	24.150	202	958	1.299	--
2	1.648	2556	75.850	492	2259	1.167	6.761
总计		3370	100.000	693			

图160 美阿沙坦钾片溶出曲线测定HPLC图谱  
 自制品-2025010621批(80mg规格)-均一性1-醋酸盐溶液 (pH4.5) 介质-  
 桨法-50转-60min-片6  
 供试品溶液-1

## &lt;样品信息&gt;

色谱柱: XB-C18(50mm\*4.6mm,5 $\mu$ m) 流速: 1.5ml/min  
 柱温: 30°C 波长: 260nm  
 数据文件名: RC\$SMF-4080 - 27-56/27-1006-2 - zzp-2025010621p-rcqx-80mg-pH4.5-jyx1-jf50z-p1-jx10min.lcd  
 方法文件名: RC\$SMF-4080 - SMF-4080-rcqx-FX276.lcm  
 批处理文件名: RC\$SMF-4080 - SMF-4080-20250210-fx276.lcb  
 样品瓶号: 3-8  
 进样体积: 10 $\mu$ l 版本号: 6.115  
 进样时间: 2025/02/10 20:37:15 实验者: jiangjinwei  
 处理时间 (V2): 2025/02/11 10:44:49 处理者: jiangjinwei  
 仪器型号: SHIMADZU LC-2050C(FX276)

## &lt;色谱图&gt;

mV

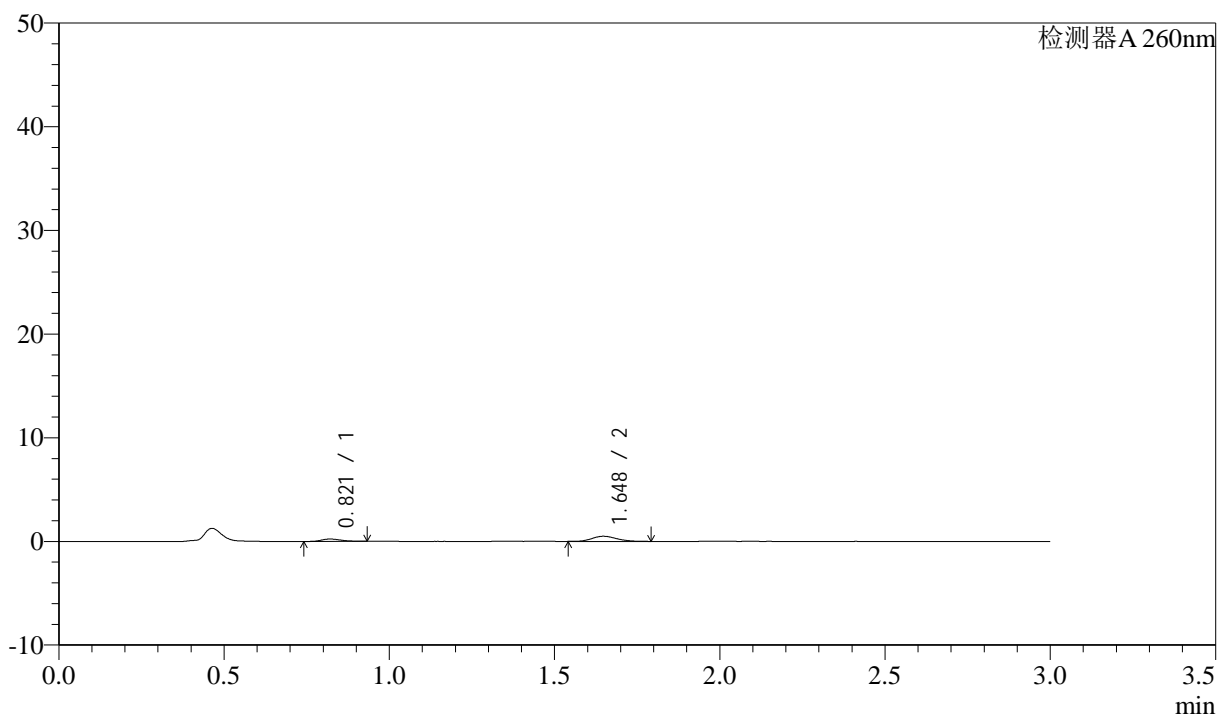

## &lt;峰表&gt;

检测器A 260nm

峰号	保留时间	面积	面积%	高度	理论塔板数(USP)	拖尾因子	分离度(USP)
1	0.821	911	26.153	226	939	1.329	--
2	1.648	2571	73.847	495	2304	1.156	6.768
总计		3482	100.000	721			

图161 美阿沙坦钾片溶出曲线测定HPLC图谱  
 自制品-2025010621批(80mg规格)-均一性1-醋酸盐溶液 (pH4.5) 介质-  
 浆法-50转-极限转速-片1  
 供试品溶液-1

<样品信息>

色谱柱: XB-C18(50mm\*4.6mm,5µm)      流速: 1.5ml/min  
 柱温: 30°C      波长: 260nm  
 数据文件名: RC\$SMF-4080 - 27-56/27-1007-2 - zzp-2025010621p-rcqx-80mg-pH4.5-jyx1-jf50z-p2-jx10min.lcd  
 方法文件名: RC\$SMF-4080 - SMF-4080-rcqx-FX276.lcm  
 批处理文件名: RC\$SMF-4080 - SMF-4080-20250210-fx276.lcb  
 样品瓶号: 3-17  
 进样体积: 10µl      版本号: 6.115  
 进样时间: 2025/02/10 20:40:37      实验者: jiangjinwei  
 处理时间 (V2): 2025/02/11 10:44:52      处理者: jiangjinwei  
 仪器型号: SHIMADZU LC-2050C(FX276)

<色谱图>

mV

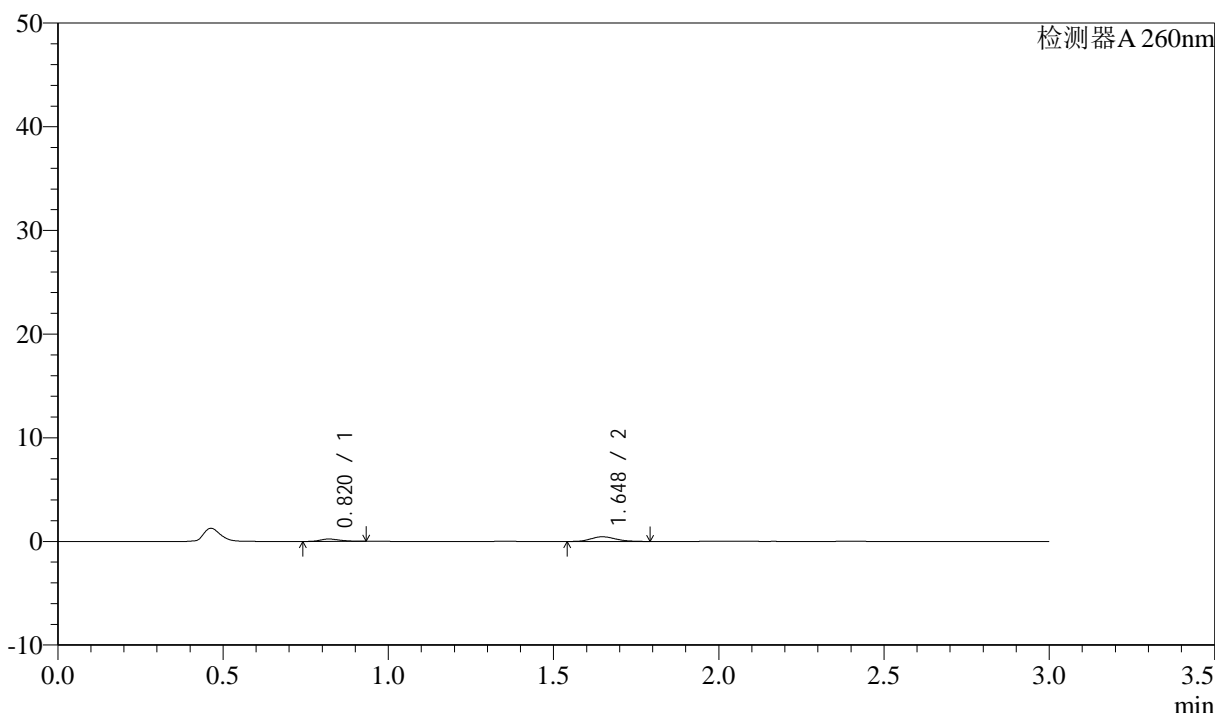

<峰表>

检测器A 260nm

峰号	保留时间	面积	面积%	高度	理论塔板数(USP)	拖尾因子	分离度(USP)
1	0.820	909	28.017	225	941	1.239	--
2	1.648	2334	71.983	451	2286	1.174	6.768
总计		3243	100.000	675			

图162 美阿沙坦钾片溶出曲线测定HPLC图谱  
 自制品-2025010621批(80mg规格)-均一性1-醋酸盐溶液 (pH4.5) 介质-  
 浆法-50转-极限转速-片2  
 供试品溶液-1

<样品信息>

色谱柱: XB-C18(50mm\*4.6mm,5 $\mu$ m)      流速: 1.5ml/min  
 柱温: 30°C      波长: 260nm  
 数据文件名: RC\$SMF-4080 - 27-56/27-1008-2 - zzp-2025010621p-rcqx-80mg-pH4.5-jyx1-jf50z-p3-jx10min.lcd  
 方法文件名: RC\$SMF-4080 - SMF-4080-rcqx-FX276.lcm  
 批处理文件名: RC\$SMF-4080 - SMF-4080-20250210-fx276.lcb  
 样品瓶号: 3-26  
 进样体积: 10 $\mu$ l      版本号: 6.115  
 进样时间: 2025/02/10 20:43:59      实验者: jiangjinwei  
 处理时间 (V2): 2025/02/11 10:44:55      处理者: jiangjinwei  
 仪器型号: SHIMADZU LC-2050C(FX276)

<色谱图>

mV

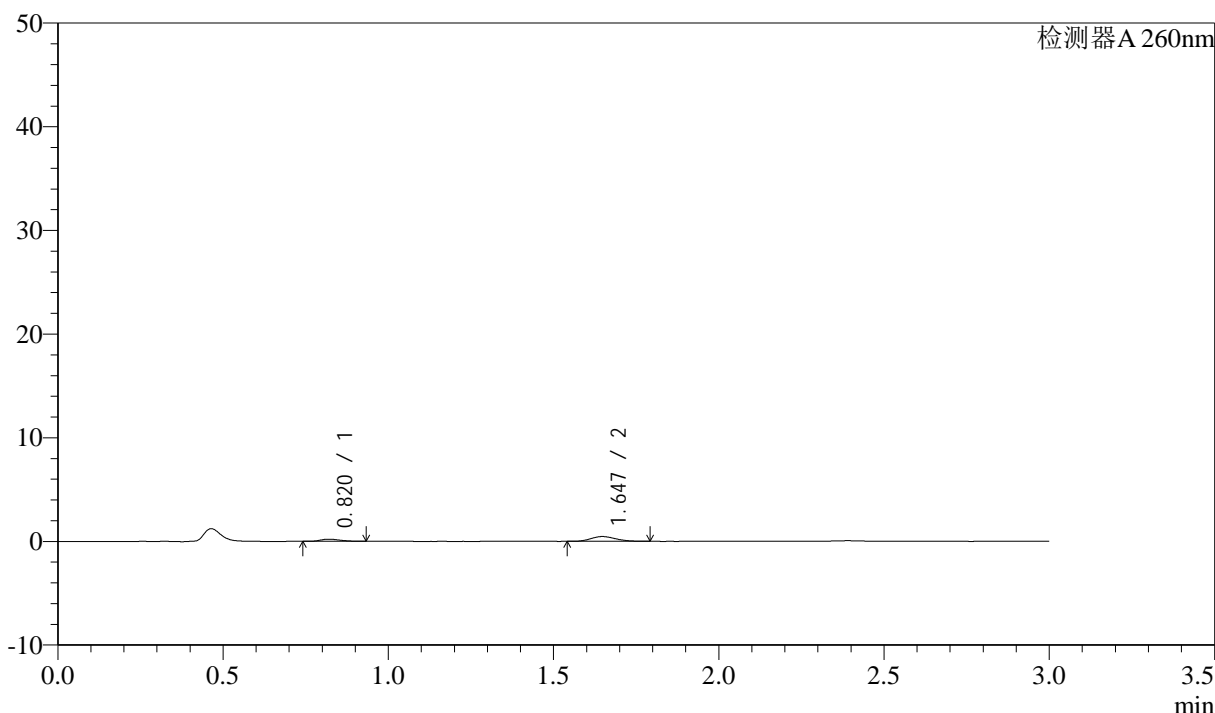

<峰表>

检测器A 260nm

峰号	保留时间	面积	面积%	高度	理论塔板数(USP)	拖尾因子	分离度(USP)
1	0.820	846	25.972	207	910	1.241	--
2	1.647	2411	74.028	465	2318	1.161	6.734
总计		3257	100.000	672			

图163 美阿沙坦钾片溶出曲线测定HPLC图谱  
 自制品-2025010621批(80mg规格)-均一性1-醋酸盐溶液 (pH4.5) 介质-  
 浆法-50转-极限转速-片3  
 供试品溶液-1

### <样品信息>

色谱柱: XB-C18(50mm\*4.6mm,5 $\mu$ m)      流速: 1.5ml/min  
 柱温: 30°C      波长: 260nm  
 数据文件名: RC\$SMF-4080 - 27-56/27-1009-2 - zzp-2025010621p-rcqx-80mg-pH4.5-jyx1-jf50z-p4-jx10min.lcd  
 方法文件名: RC\$SMF-4080 - SMF-4080-rcqx-FX276.lcm  
 批处理文件名: RC\$SMF-4080 - SMF-4080-20250210-fx276.lcb  
 样品瓶号: 3-35  
 进样体积: 10 $\mu$ l      版本号: 6.115  
 进样时间: 2025/02/10 20:47:21      实验者: jiangjinwei  
 处理时间 (V2): 2025/02/11 10:44:58      处理者: jiangjinwei  
 仪器型号: SHIMADZU LC-2050C(FX276)

### <色谱图>

mV

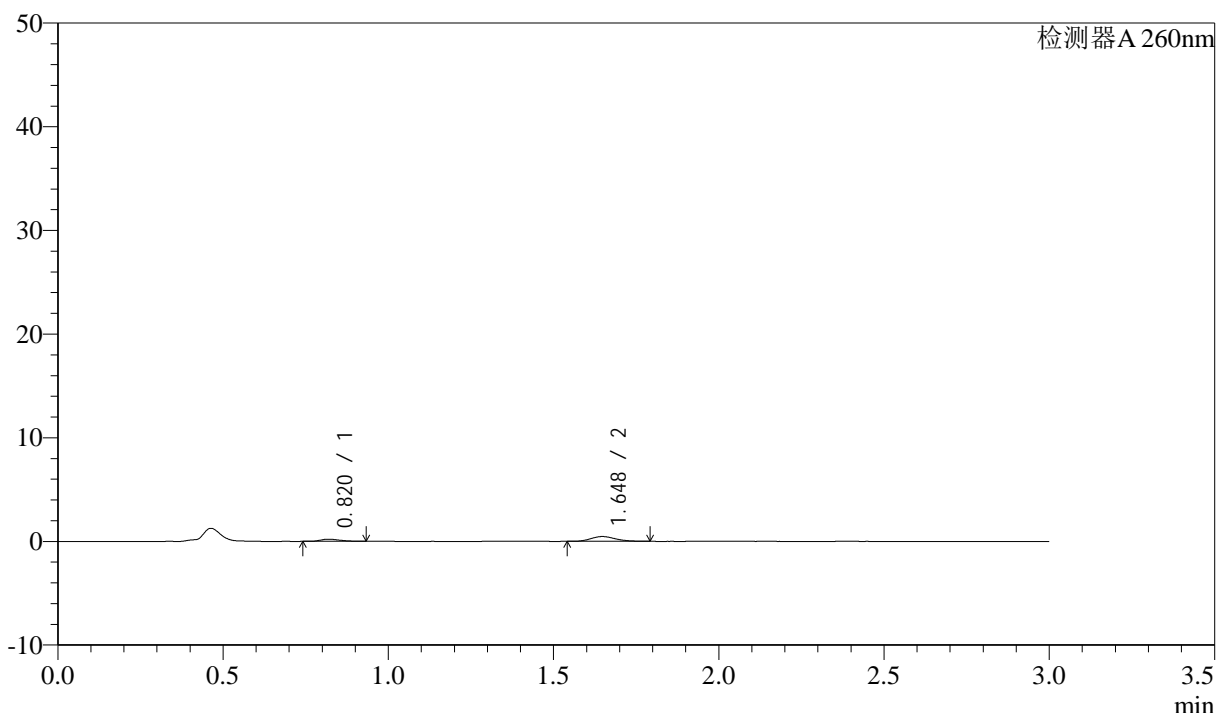

### <峰表>

检测器A 260nm

峰号	保留时间	面积	面积%	高度	理论塔板数(USP)	拖尾因子	分离度(USP)
1	0.820	843	25.972	208	911	1.292	--
2	1.648	2404	74.028	465	2372	1.168	6.787
总计		3247	100.000	673			

图164 美阿沙坦钾片溶出曲线测定HPLC图谱  
 自制品-2025010621批(80mg规格)-均一性1-醋酸盐溶液 (pH4.5) 介质-  
 浆法-50转-极限转速-片4  
 供试品溶液-1



# SMF-4080

## <样品信息>

色谱柱: XB-C18(50mm\*4.6mm,5 $\mu$ m)      流速: 1.5ml/min  
 柱温: 30°C      波长: 260nm  
 数据文件名: RC\$SMF-4080 - 27-56/27-1010-2 - zzp-2025010621p-rcqx-80mg-pH4.5-jyx1-jf50z-p5-jx10min.lcd  
 方法文件名: RC\$SMF-4080 - SMF-4080-rcqx-FX276.lcm  
 批处理文件名: RC\$SMF-4080 - SMF-4080-20250210-fx276.lcb  
 样品瓶号: 3-44  
 进样体积: 10 $\mu$ l      版本号: 6.115  
 进样时间: 2025/02/10 20:50:44      实验者: jiangjinwei  
 处理时间 (V2): 2025/02/11 10:45:00      处理者: jiangjinwei  
 仪器型号: SHIMADZU LC-2050C(FX276)

## <色谱图>

mV

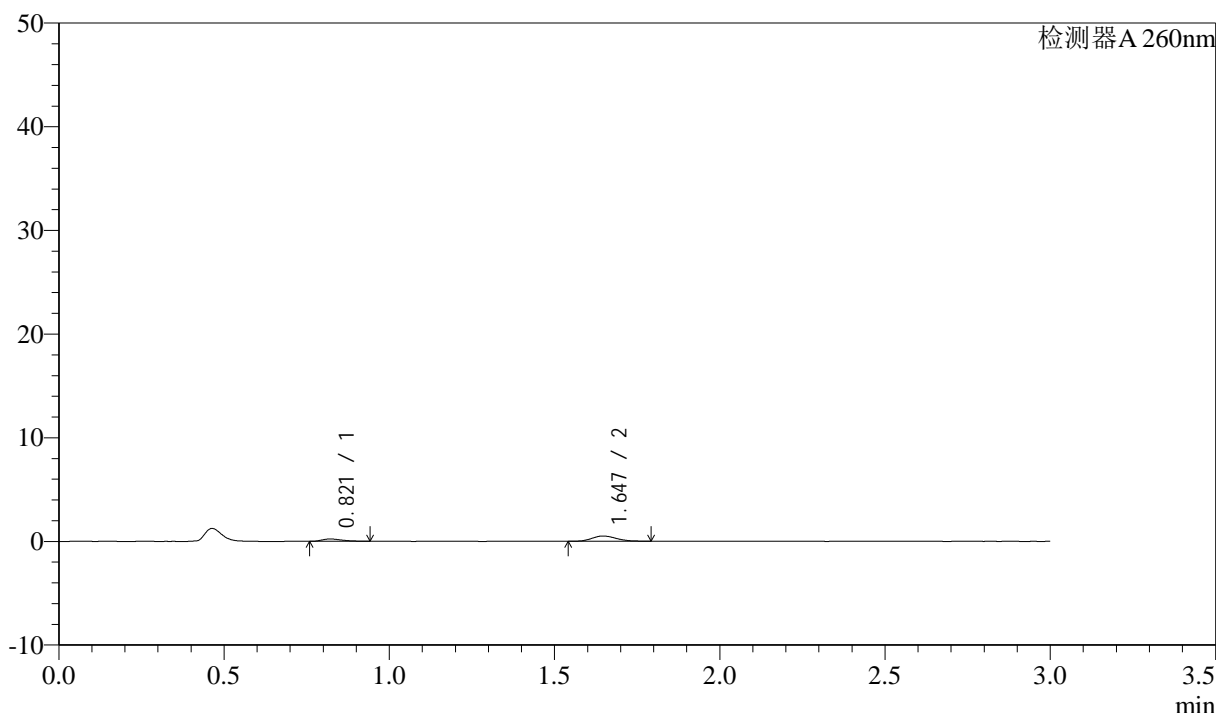

## <峰表>

检测器A 260nm

峰号	保留时间	面积	面积%	高度	理论塔板数(USP)	拖尾因子	分离度(USP)
1	0.821	924	26.006	220	895	1.389	--
2	1.647	2628	73.994	510	2376	1.176	6.742
总计		3552	100.000	731			

图165 美阿沙坦钾片溶出曲线测定HPLC图谱  
 自制品-2025010621批(80mg规格)-均一性1-醋酸盐溶液 (pH4.5) 介质-  
 浆法-50转-极限转速-片5  
 供试品溶液-1

<样品信息>

色谱柱: XB-C18(50mm\*4.6mm,5μm)      流速: 1.5ml/min  
 柱温: 30°C      波长: 260nm  
 数据文件名: RC\$SMF-4080 - 27-56/27-1011-2 - zzp-2025010621p-rcqx-80mg-pH4.5-jyx1-jf50z-p6-jx10min.lcd  
 方法文件名: RC\$SMF-4080 - SMF-4080-rcqx-FX276.lcm  
 批处理文件名: RC\$SMF-4080 - SMF-4080-20250210-fx276.lcb  
 样品瓶号: 3-53  
 进样体积: 10μl      版本号: 6.115  
 进样时间: 2025/02/10 20:54:05      实验者: jiangjinwei  
 处理时间 (V2): 2025/02/11 10:45:03      处理者: jiangjinwei  
 仪器型号: SHIMADZU LC-2050C(FX276)

<色谱图>

mV

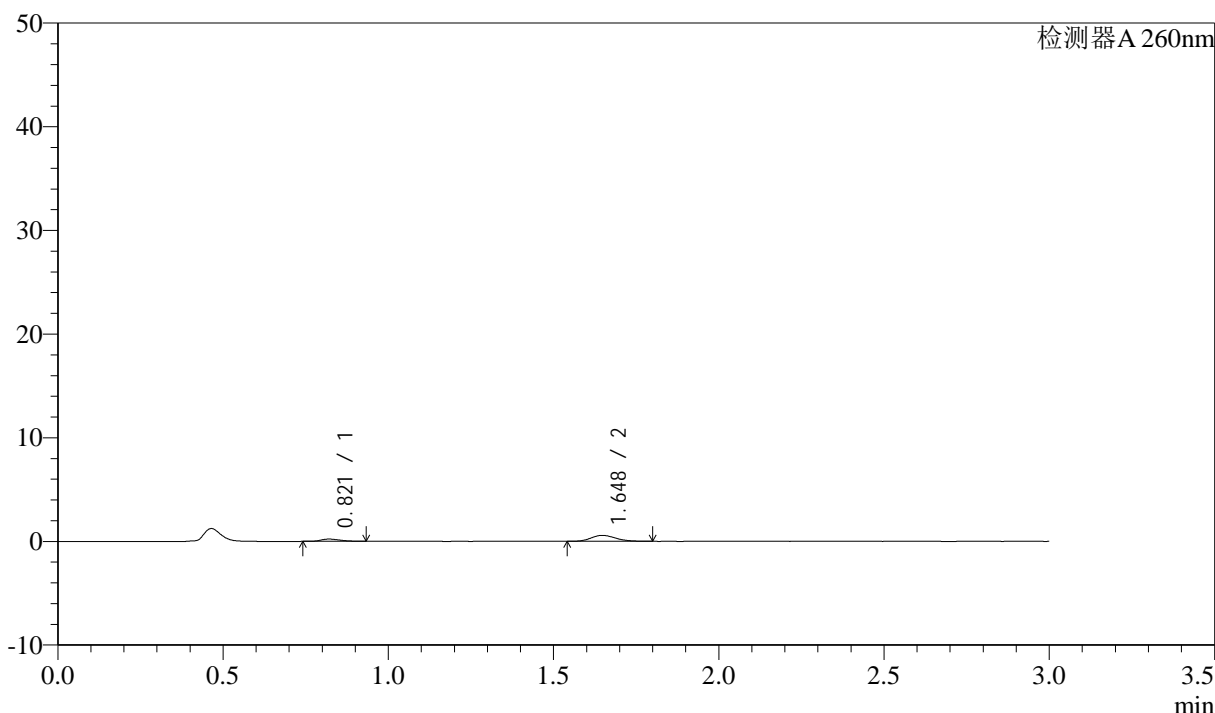

<峰表>

检测器A 260nm

峰号	保留时间	面积	面积%	高度	理论塔板数(USP)	拖尾因子	分离度(USP)
1	0.821	895	22.969	220	956	1.344	--
2	1.648	3002	77.031	576	2333	1.181	6.816
总计		3897	100.000	796			

图166 美阿沙坦钾片溶出曲线测定HPLC图谱  
 自制品-2025010621批(80mg规格)-均一性1-醋酸盐溶液 (pH4.5) 介质-  
 浆法-50转-极限转速-片6  
 供试品溶液-1

### <样品信息>

色谱柱: XB-C18(50mm\*4.6mm,5 $\mu$ m)      流速: 1.5ml/min  
 柱温: 30°C      波长: 260nm  
 数据文件名: RC\$SMF-4080 - 27-56/27-1012-2 - zzp-2025010621p-rcqx-80mg-pH4.5-jyx1-jf50z-dz2-1.lcd  
 方法文件名: RC\$SMF-4080 - SMF-4080-rcqx-FX276.lcm  
 批处理文件名: RC\$SMF-4080 - SMF-4080-20250210-fx276.lcb  
 样品瓶号: 3-27  
 进样体积: 10 $\mu$ l      版本号: 6.115  
 进样时间: 2025/02/10 20:57:27      实验者: jiangjinwei  
 处理时间 (V2): 2025/02/11 10:45:06      处理者: jiangjinwei  
 仪器型号: SHIMADZU LC-2050C(FX276)

### <色谱图>

mV

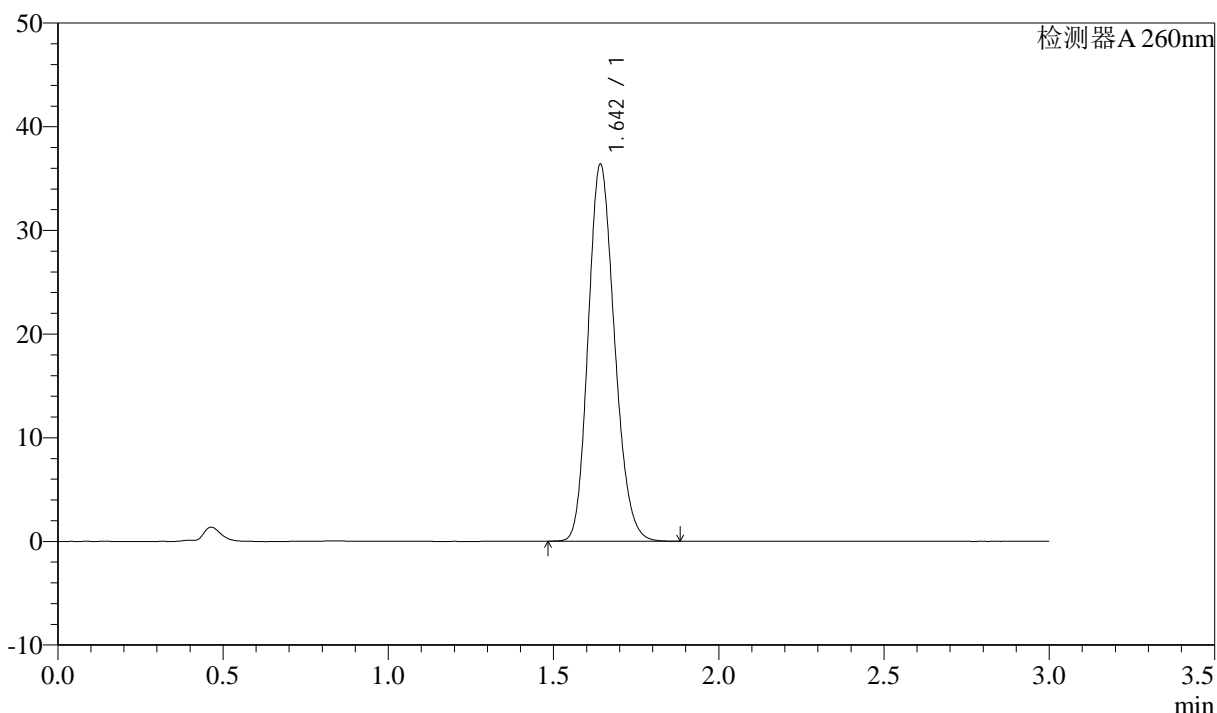

### <峰表>

检测器A 260nm

峰号	保留时间	面积	面积%	高度	理论塔板数(USP)	拖尾因子	分离度(USP)
1	1.642	201768	100.000	36219	2022	1.175	--
总计		201768	100.000	36219			

图167 美阿沙坦钾片溶出曲线测定HPLC图谱  
 自制品-2025010621批(80mg规格)-均一性1-醋酸盐溶液 (pH4.5) 介质-  
 浆法-50转  
 对照品溶液-2-1

### <样品信息>

色谱柱: XB-C18(50mm\*4.6mm,5μm)      流速: 1.5ml/min  
 柱温: 30°C      波长: 260nm  
 数据文件名: RC\$SMF-4080 - 27-56/27-1013-2 - zzp-2025010621p-rcqx-80mg-pH4.5-jyx1-jf50z-dz2-2.lcd  
 方法文件名: RC\$SMF-4080 - SMF-4080-rcqx-FX276.lcm  
 批处理文件名: RC\$SMF-4080 - SMF-4080-20250210-fx276.lcb  
 样品瓶号: 3-27  
 进样体积: 10μl      版本号: 6.115  
 进样时间: 2025/02/10 21:00:50      实验者: jiangjinwei  
 处理时间 (V2): 2025/02/11 10:45:09      处理者: jiangjinwei  
 仪器型号: SHIMADZU LC-2050C(FX276)

### <色谱图>

mV

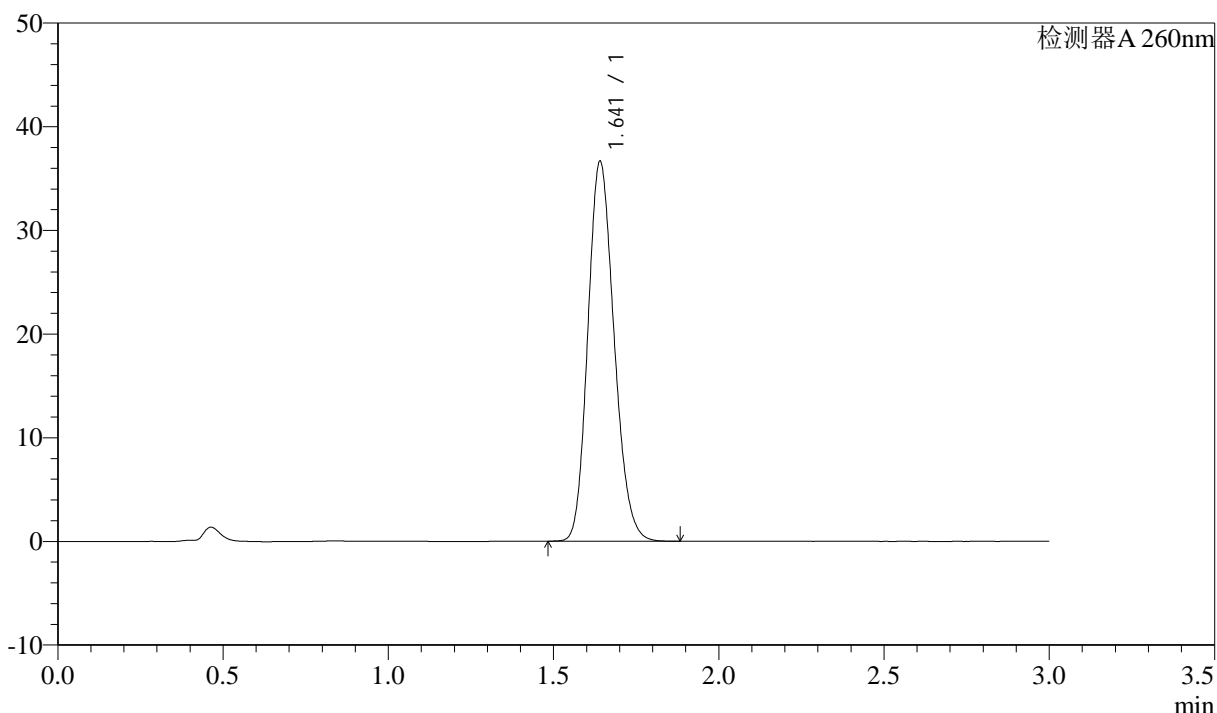

### <峰表>

检测器A 260nm

峰号	保留时间	面积	面积%	高度	理论塔板数(USP)	拖尾因子	分离度(USP)
1	1.641	202672	100.000	36581	2032	1.170	--
总计		202672	100.000	36581			

图168 美阿沙坦钾片溶出曲线测定HPLC图谱  
 自制品-2025010621批(80mg规格)-均一性1-醋酸盐溶液 (pH4.5) 介质-  
 浆法-50转  
 对照品溶液-2-2

<样品信息>

色谱柱: XB-C18(50mm\*4.6mm,5 $\mu$ m)      流速: 1.5ml/min  
 柱温: 30°C      波长: 260nm  
 数据文件名: RC\$SMF-4080 - 27-57/27-1014-2 - zzp-2025010621p-rcqx-80mg-pH1.0-jyx1-jf50z-rj.lcd  
 方法文件名: RC\$SMF-4080 - SMF-4080-rcqx-FX276.lcm  
 批处理文件名: RC\$SMF-4080 - SMF-4080-20250210-fx276.lcb  
 样品瓶号: 4-9  
 进样体积: 10 $\mu$ l      版本号: 6.115  
 进样时间: 2025/02/10 21:04:15      实验者: jiangjinwei  
 处理时间 (V2): 2025/02/11 10:46:23      处理者: jiangjinwei  
 仪器型号: SHIMADZU LC-2050C(FX276)

<色谱图>

mV

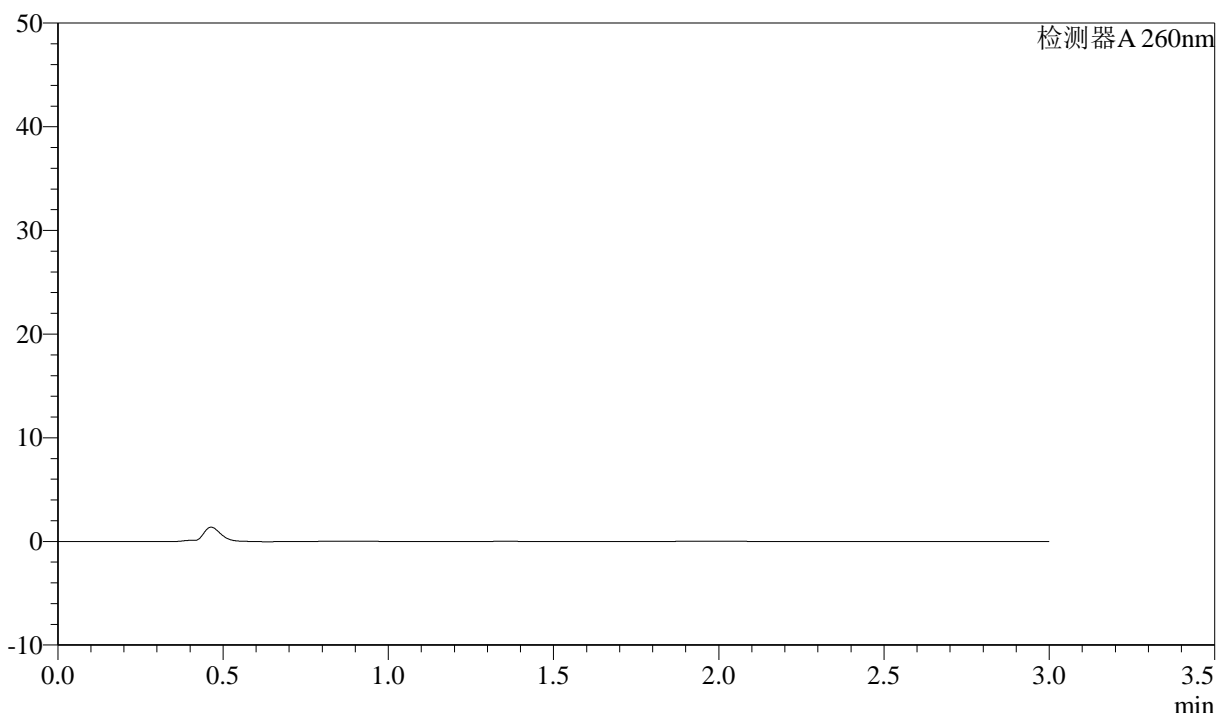

<峰表>

检测器A 260nm

峰号	保留时间	面积	面积%	高度	理论塔板数(USP)	拖尾因子	分离度(USP)
总计							

图169 美阿沙坦钾片溶出曲线测定HPLC图谱  
自制品-2025010621批(80mg规格)-均一性1-pH1.0盐酸溶液介质-桨法-50转  
溶剂

### <样品信息>

色谱柱: XB-C18(50mm\*4.6mm,5 $\mu$ m)      流速: 1.5ml/min  
 柱温: 30°C      波长: 260nm  
 数据文件名: RC\$SMF-4080 - 27-57/27-1015-2 - zzp-2025010621p-rcqx-80mg-pH1.0-jyx1-jf50z-dz1-1.lcd  
 方法文件名: RC\$SMF-4080 - SMF-4080-rcqx-FX276.lcm  
 批处理文件名: RC\$SMF-4080 - SMF-4080-20250210-fx276.lcb  
 样品瓶号: 4-18  
 进样体积: 10 $\mu$ l      版本号: 6.115  
 进样时间: 2025/02/10 21:07:39      实验者: jiangjinwei  
 处理时间 (V2): 2025/02/11 10:46:25      处理者: jiangjinwei  
 仪器型号: SHIMADZU LC-2050C(FX276)

### <色谱图>

mV

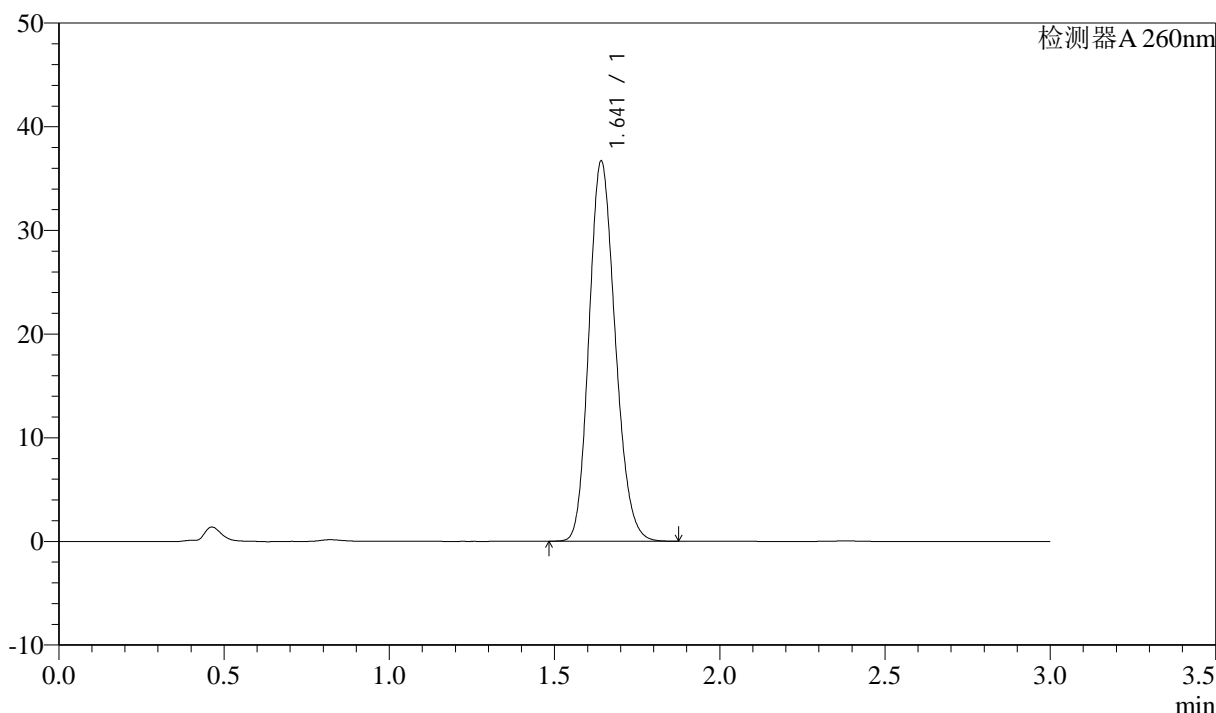

### <峰表>

检测器A 260nm

峰号	保留时间	面积	面积%	高度	理论塔板数(USP)	拖尾因子	分离度(USP)
1	1.641	202540	100.000	36567	2038	1.168	--
总计		202540	100.000	36567			

图170 美阿沙坦钾片溶出曲线测定HPLC图谱

自制品-2025010621批(80mg规格)-均一性1-pH1.0盐酸溶液介质-桨法-50转  
对照品溶液-1-1

### <样品信息>

色谱柱: XB-C18(50mm\*4.6mm,5 $\mu$ m)      流速: 1.5ml/min  
 柱温: 30°C      波长: 260nm  
 数据文件名: RC\$SMF-4080 - 27-57/27-1016-2 - zzp-2025010621p-rcqx-80mg-pH1.0-jyx1-jf50z-dz1-2.lcd  
 方法文件名: RC\$SMF-4080 - SMF-4080-rcqx-FX276.lcm  
 批处理文件名: RC\$SMF-4080 - SMF-4080-20250210-fx276.lcb  
 样品瓶号: 4-18  
 进样体积: 10 $\mu$ l      版本号: 6.115  
 进样时间: 2025/02/10 21:11:03      实验者: jiangjinwei  
 处理时间 (V2): 2025/02/11 10:46:28      处理者: jiangjinwei  
 仪器型号: SHIMADZU LC-2050C(FX276)

### <色谱图>

mV

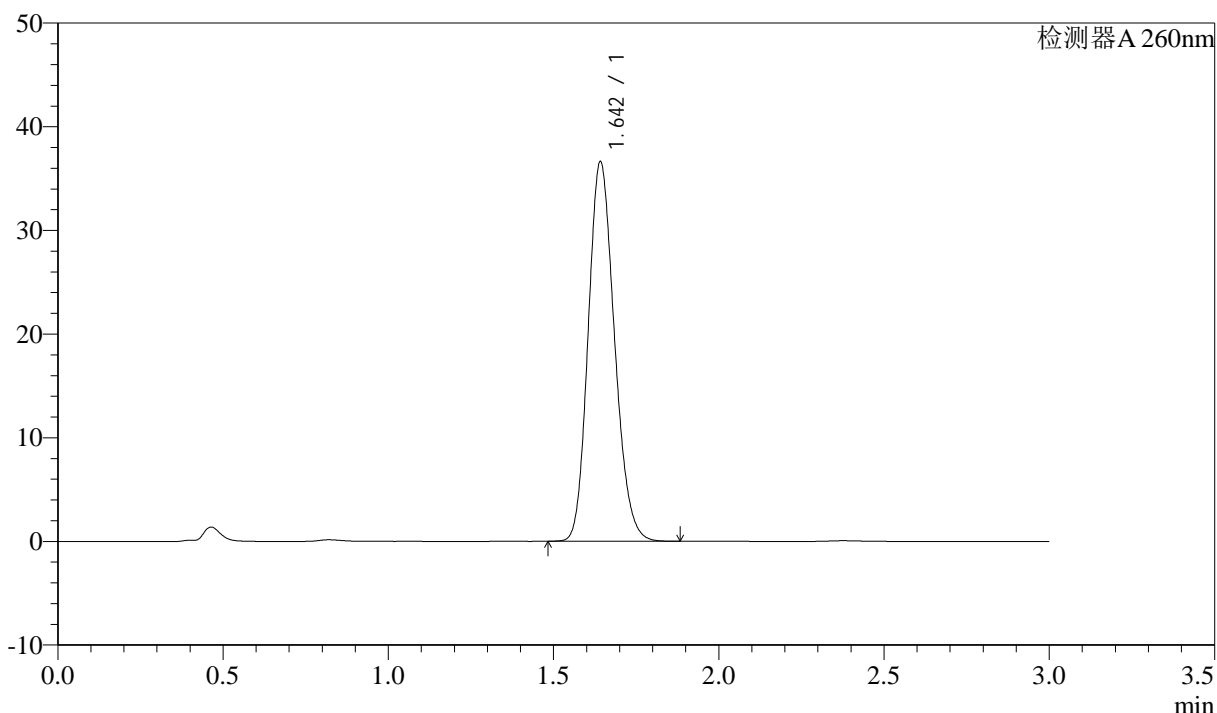

### <峰表>

检测器A 260nm

峰号	保留时间	面积	面积%	高度	理论塔板数(USP)	拖尾因子	分离度(USP)
1	1.642	202505	100.000	36464	2033	1.170	--
总计		202505	100.000	36464			

图171 美阿沙坦钾片溶出曲线测定HPLC图谱

自制品-2025010621批(80mg规格)-均一性1-pH1.0盐酸溶液介质-桨法-50转  
对照品溶液-1-2

### <样品信息>

色谱柱: XB-C18(50mm\*4.6mm,5 $\mu$ m)      流速: 1.5ml/min  
 柱温: 30°C      波长: 260nm  
 数据文件名: RC\$SMF-4080 - 27-57/27-1017-2 - zzp-2025010621p-rcqx-80mg-pH1.0-jyx1-jf50z-dz1-3.lcd  
 方法文件名: RC\$SMF-4080 - SMF-4080-rcqx-FX276.lcm  
 批处理文件名: RC\$SMF-4080 - SMF-4080-20250210-fx276.lcb  
 样品瓶号: 4-18  
 进样体积: 10 $\mu$ l      版本号: 6.115  
 进样时间: 2025/02/10 21:14:27      实验者: jiangjinwei  
 处理时间 (V2): 2025/02/11 10:46:31      处理者: jiangjinwei  
 仪器型号: SHIMADZU LC-2050C(FX276)

### <色谱图>

mV

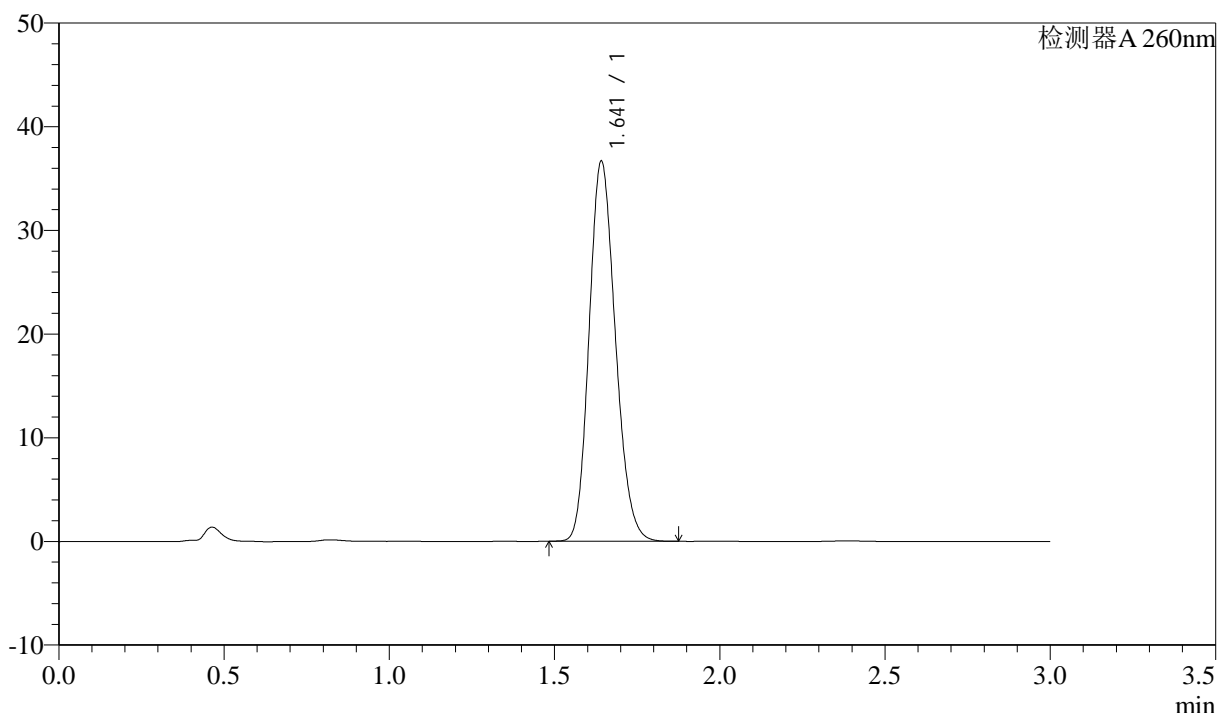

### <峰表>

检测器A 260nm

峰号	保留时间	面积	面积%	高度	理论塔板数(USP)	拖尾因子	分离度(USP)
1	1.641	202766	100.000	36526	2030	1.168	--
总计		202766	100.000	36526			

图172 美阿沙坦钾片溶出曲线测定HPLC图谱

自制品-2025010621批(80mg规格)-均一性1-pH1.0盐酸溶液介质-桨法-50转  
对照品溶液-1-3

<样品信息>

色谱柱: XB-C18(50mm\*4.6mm,5μm)      流速: 1.5ml/min  
 柱温: 30°C      波长: 260nm  
 数据文件名: RC\$SMF-4080 - 27-57/27-1018-2 - zzp-2025010621p-rcqx-80mg-pH1.0-jyx1-jf50z-dz1-4.lcd  
 方法文件名: RC\$SMF-4080 - SMF-4080-rcqx-FX276.lcm  
 批处理文件名: RC\$SMF-4080 - SMF-4080-20250210-fx276.lcb  
 样品瓶号: 4-18  
 进样体积: 10μl      版本号: 6.115  
 进样时间: 2025/02/10 21:17:51      实验者: jiangjinwei  
 处理时间 (V2): 2025/02/11 10:46:33      处理者: jiangjinwei  
 仪器型号: SHIMADZU LC-2050C(FX276)

<色谱图>

mV

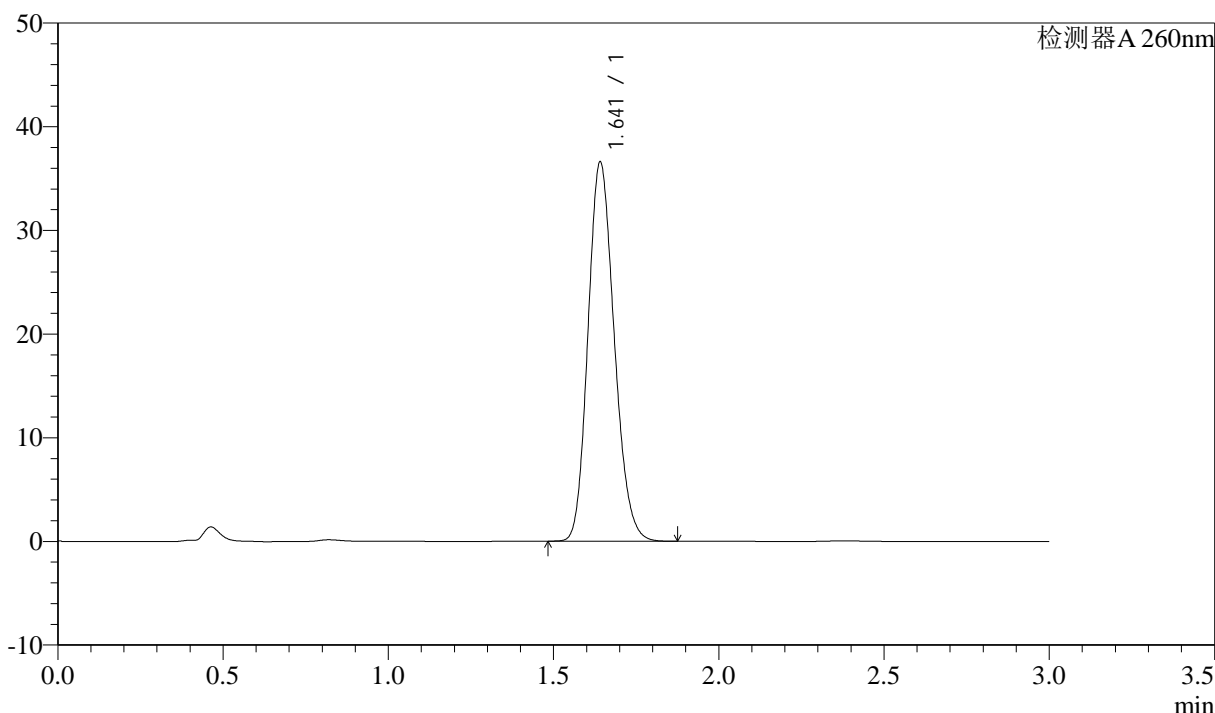

<峰表>

检测器A 260nm

峰号	保留时间	面积	面积%	高度	理论塔板数(USP)	拖尾因子	分离度(USP)
1	1.641	202106	100.000	36480	2035	1.168	--
总计		202106	100.000	36480			

图173 美阿沙坦钾片溶出曲线测定HPLC图谱

自制品-2025010621批(80mg规格)-均一性1-pH1.0盐酸溶液介质-桨法-50转  
对照品溶液-1-4

### <样品信息>

色谱柱: XB-C18(50mm\*4.6mm,5 $\mu$ m)      流速: 1.5ml/min  
 柱温: 30°C      波长: 260nm  
 数据文件名: RC\$SMF-4080 - 27-57/27-1019-2 - zzp-2025010621p-rcqx-80mg-pH1.0-jyx1-jf50z-dz1-5.lcd  
 方法文件名: RC\$SMF-4080 - SMF-4080-rcqx-FX276.lcm  
 批处理文件名: RC\$SMF-4080 - SMF-4080-20250210-fx276.lcb  
 样品瓶号: 4-18  
 进样体积: 10 $\mu$ l      版本号: 6.115  
 进样时间: 2025/02/10 21:21:16      实验者: jiangjinwei  
 处理时间 (V2): 2025/02/11 10:46:36      处理者: jiangjinwei  
 仪器型号: SHIMADZU LC-2050C(FX276)

### <色谱图>

mV

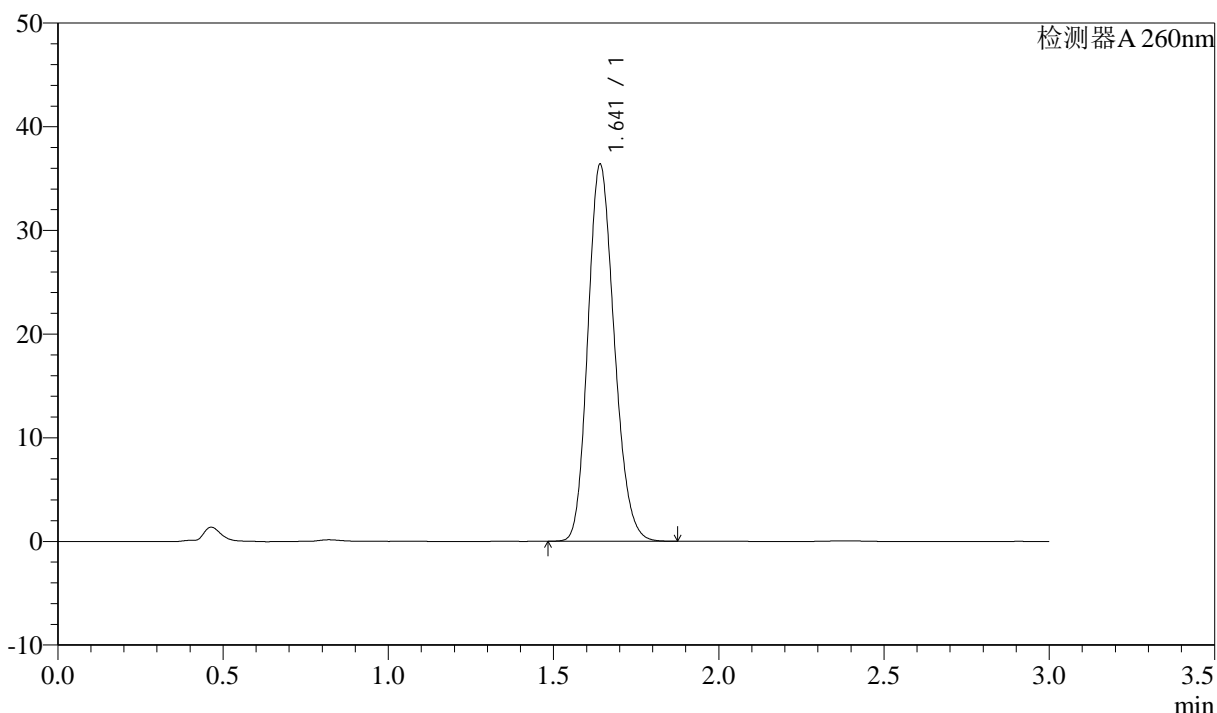

### <峰表>

检测器A 260nm

峰号	保留时间	面积	面积%	高度	理论塔板数(USP)	拖尾因子	分离度(USP)
1	1.641	201813	100.000	36283	2019	1.173	--
总计		201813	100.000	36283			

图174 美阿沙坦钾片溶出曲线测定HPLC图谱

自制品-2025010621批(80mg规格)-均一性1-pH1.0盐酸溶液介质-桨法-50转  
对照品溶液-1-5

<样品信息>

色谱柱: XB-C18(50mm\*4.6mm,5μm)      流速: 1.5ml/min  
 柱温: 30°C      波长: 260nm  
 数据文件名: RC\$SMF-4080 - 27-58/27-1020-2 - zzp-2025010621p-rcqx-80mg-pH1.0-jyx1-jf50z-p1-5min.lcd  
 方法文件名: RC\$SMF-4080 - SMF-4080-rcqx-FX276.lcm  
 批处理文件名: RC\$SMF-4080 - SMF-4080-20250210-fx276.lcb  
 样品瓶号: 4-1  
 进样体积: 10μl      版本号: 6.115  
 进样时间: 2025/02/10 21:24:38      实验者: jiangjinwei  
 处理时间 (V2): 2025/02/11 10:48:15      处理者: jiangjinwei  
 仪器型号: SHIMADZU LC-2050C(FX276)

<色谱图>

mV

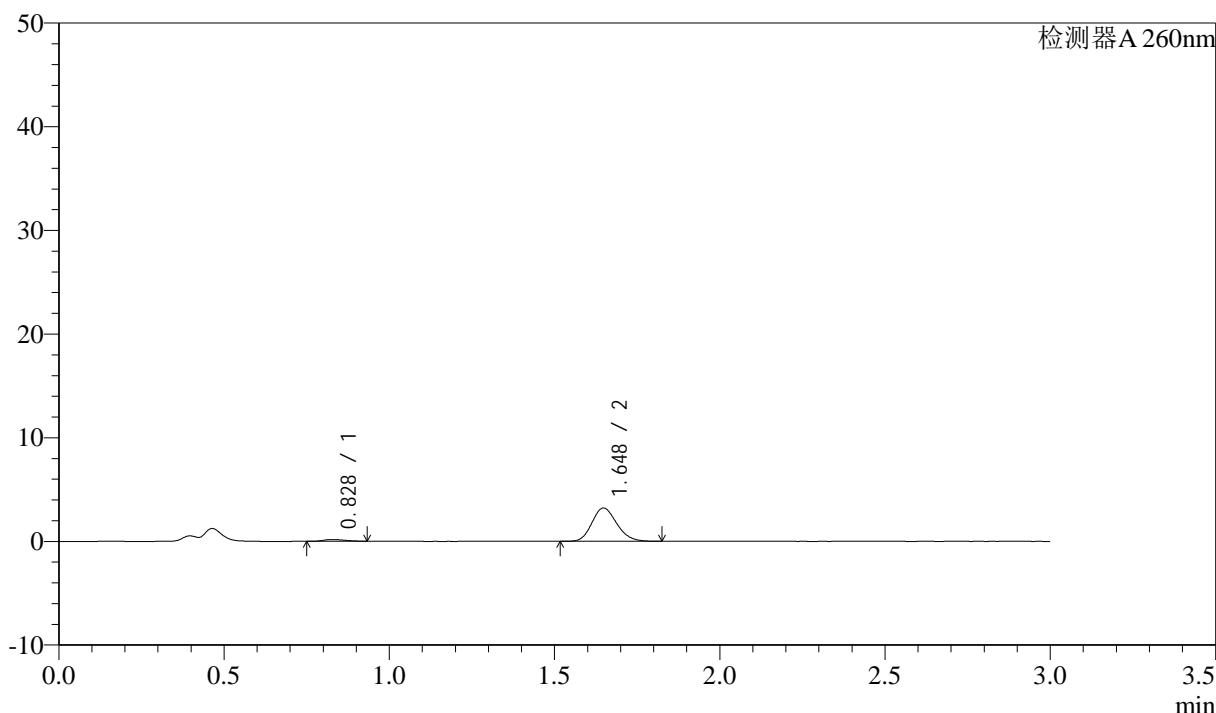

<峰表>

检测器A 260nm

峰号	保留时间	面积	面积%	高度	理论塔板数(USP)	拖尾因子	分离度(USP)
1	0.828	750	4.266	167	751	1.225	--
2	1.648	16835	95.734	3217	2289	1.165	6.344
总计		17585	100.000	3384			

图175 美阿沙坦钾片溶出曲线测定HPLC图谱  
 自制品-2025010621批(80mg规格)-均一性1-pH1.0盐酸溶液介质-  
 桨法-50转-5min-片1  
 供试品溶液-1

<样品信息>

色谱柱: XB-C18(50mm\*4.6mm,5 $\mu$ m)      流速: 1.5ml/min  
 柱温: 30°C      波长: 260nm  
 数据文件名: RC\$SMF-4080 - 27-58/27-1021-2 - zzp-2025010621p-rcqx-80mg-pH1.0-jyx1-jf50z-p2-5min.lcd  
 方法文件名: RC\$SMF-4080 - SMF-4080-rcqx-FX276.lcm  
 批处理文件名: RC\$SMF-4080 - SMF-4080-20250210-fx276.lcb  
 样品瓶号: 4-10  
 进样体积: 10 $\mu$ l      版本号: 6.115  
 进样时间: 2025/02/10 21:28:01      实验者: jiangjinwei  
 处理时间 (V2): 2025/02/11 10:48:18      处理者: jiangjinwei  
 仪器型号: SHIMADZU LC-2050C(FX276)

<色谱图>

mV

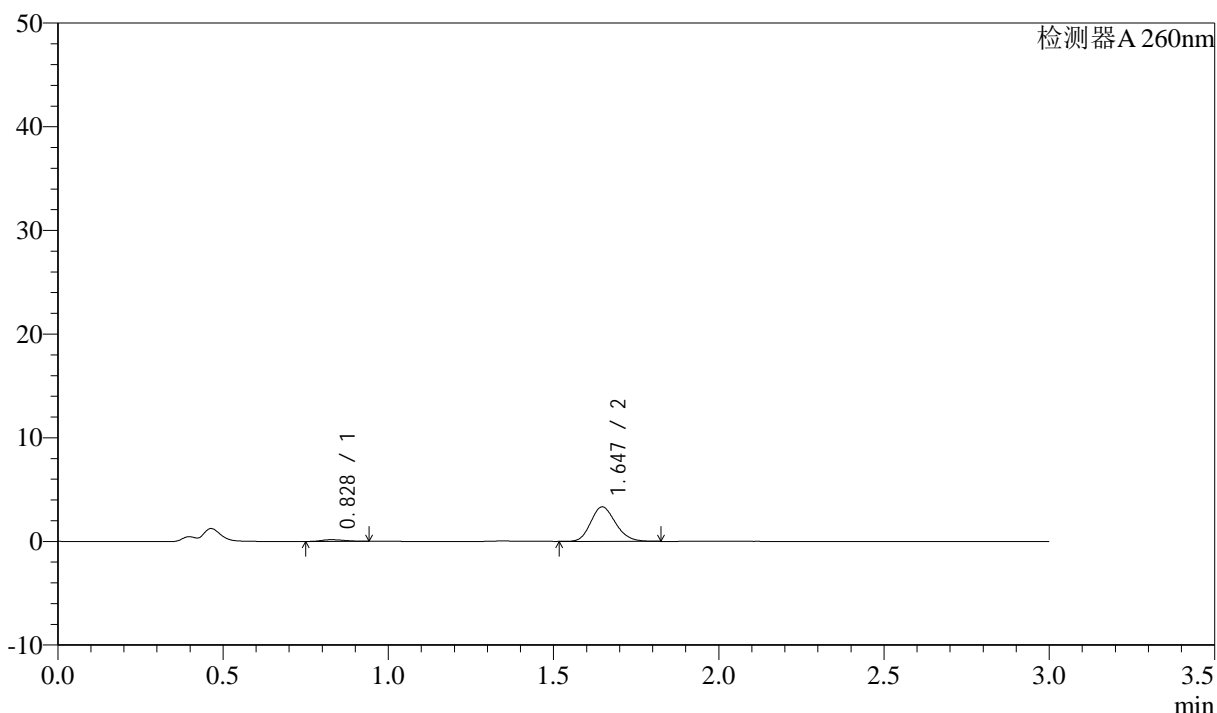

<峰表>

检测器A 260nm

峰号	保留时间	面积	面积%	高度	理论塔板数(USP)	拖尾因子	分离度(USP)
1	0.828	764	4.207	162	690	1.335	--
2	1.647	17405	95.793	3330	2296	1.173	6.214
总计		18169	100.000	3492			

图176 美阿沙坦钾片溶出曲线测定HPLC图谱  
 自制品-2025010621批(80mg规格)-均一性1-pH1.0盐酸溶液介质-  
 桨法-50转-5min-片2  
 供试品溶液-1

<样品信息>

色谱柱: XB-C18(50mm\*4.6mm,5 $\mu$ m)      流速: 1.5ml/min  
 柱温: 30°C      波长: 260nm  
 数据文件名: RC\$SMF-4080 - 27-58/27-1022-2 - zzp-2025010621p-rcqx-80mg-pH1.0-jyx1-jf50z-p3-5min.lcd  
 方法文件名: RC\$SMF-4080 - SMF-4080-rcqx-FX276.lcm  
 批处理文件名: RC\$SMF-4080 - SMF-4080-20250210-fx276.lcb  
 样品瓶号: 4-19  
 进样体积: 10 $\mu$ l      版本号: 6.115  
 进样时间: 2025/02/10 21:31:25      实验者: jiangjinwei  
 处理时间 (V2): 2025/02/11 10:48:21      处理者: jiangjinwei  
 仪器型号: SHIMADZU LC-2050C(FX276)

<色谱图>

mV

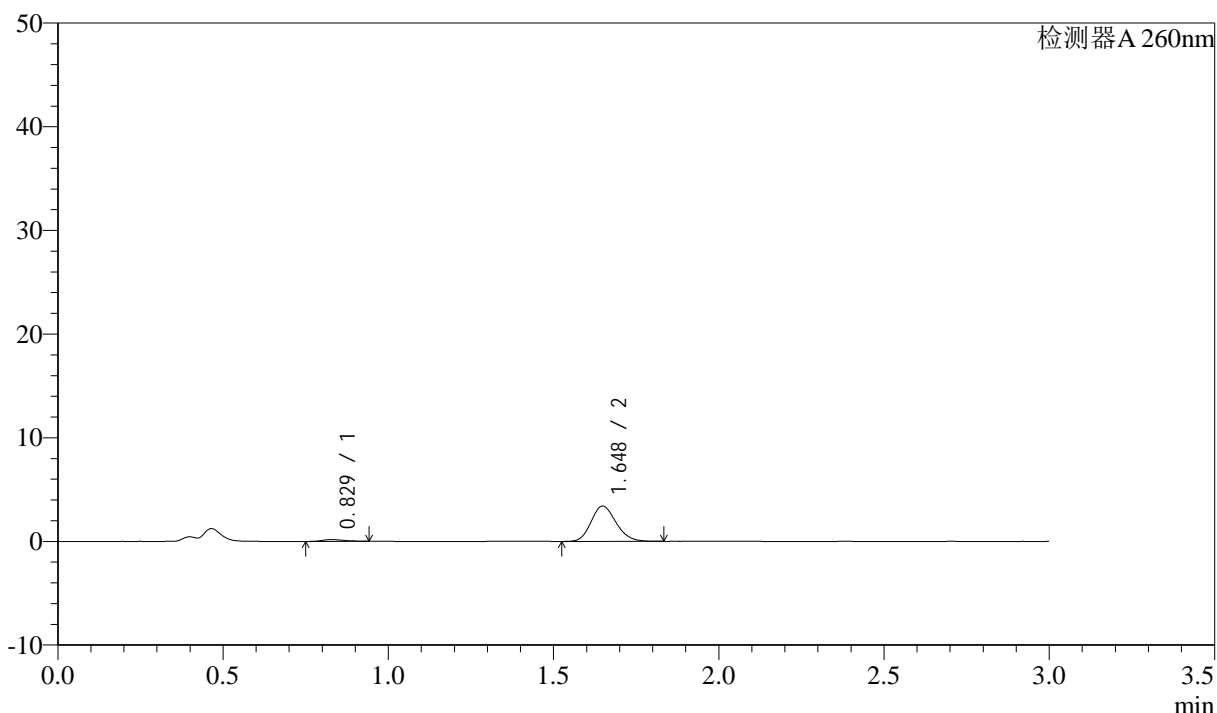

<峰表>

检测器A 260nm

峰号	保留时间	面积	面积%	高度	理论塔板数(USP)	拖尾因子	分离度(USP)
1	0.829	776	4.141	169	754	1.289	--
2	1.648	17955	95.859	3412	2275	1.168	6.330
总计		18731	100.000	3581			

图177 美阿沙坦钾片溶出曲线测定HPLC图谱  
 自制品-2025010621批(80mg规格)-均一性1-pH1.0盐酸溶液介质-  
 桨法-50转-5min-片3  
 供试品溶液-1

<样品信息>

色谱柱: XB-C18(50mm\*4.6mm,5 $\mu$ m)      流速: 1.5ml/min  
 柱温: 30°C      波长: 260nm  
 数据文件名: RC\$SMF-4080 - 27-58/27-1023-2 - zzp-2025010621p-rcqx-80mg-pH1.0-jyx1-jf50z-p4-5min.lcd  
 方法文件名: RC\$SMF-4080 - SMF-4080-rcqx-FX276.lcm  
 批处理文件名: RC\$SMF-4080 - SMF-4080-20250210-fx276.lcb  
 样品瓶号: 4-28  
 进样体积: 10 $\mu$ l      版本号: 6.115  
 进样时间: 2025/02/10 21:34:47      实验者: jiangjinwei  
 处理时间 (V2): 2025/02/11 10:48:24      处理者: jiangjinwei  
 仪器型号: SHIMADZU LC-2050C(FX276)

<色谱图>

mV

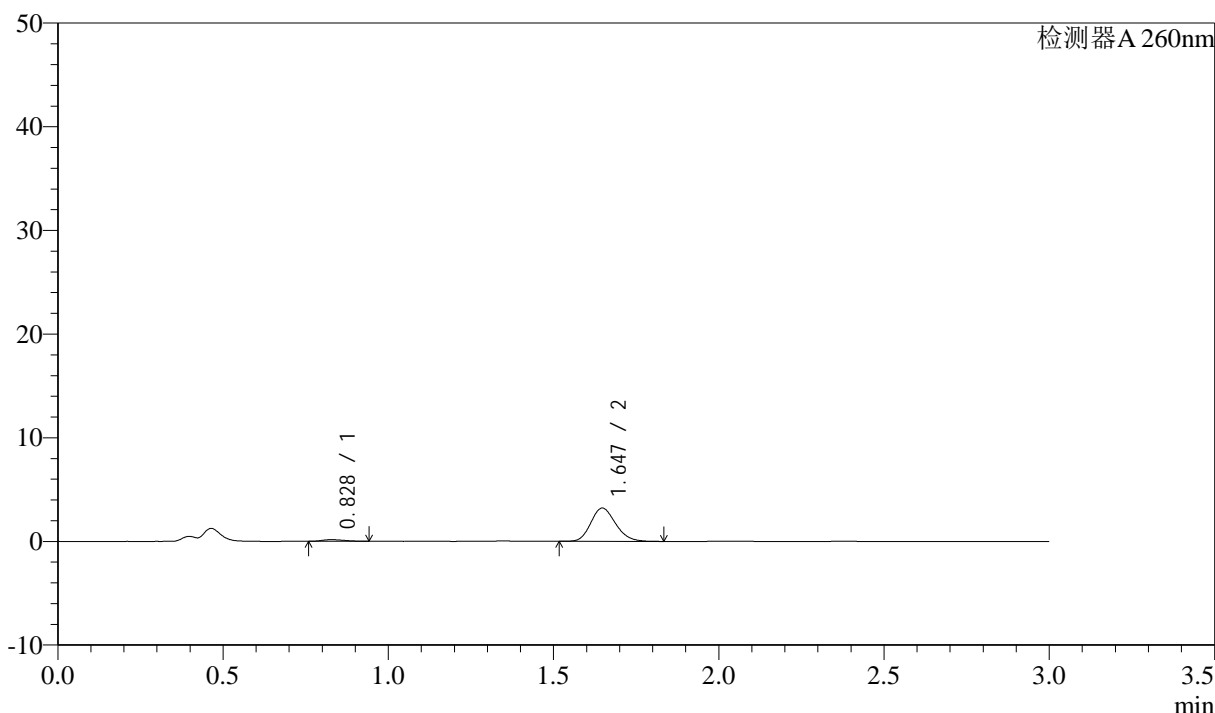

<峰表>

检测器A 260nm

峰号	保留时间	面积	面积%	高度	理论塔板数(USP)	拖尾因子	分离度(USP)
1	0.828	738	4.210	160	721	1.265	--
2	1.647	16799	95.790	3213	2296	1.168	6.287
总计		17537	100.000	3373			

图178 美阿沙坦钾片溶出曲线测定HPLC图谱  
 自制品-2025010621批(80mg规格)-均一性1-pH1.0盐酸溶液介质-  
 桨法-50转-5min-片4  
 供试品溶液-1

<样品信息>

色谱柱: XB-C18(50mm\*4.6mm,5 $\mu$ m)      流速: 1.5ml/min  
 柱温: 30°C      波长: 260nm  
 数据文件名: RC\$SMF-4080 - 27-58/27-1024-2 - zzp-2025010621p-rcqx-80mg-pH1.0-jyx1-jf50z-p5-5min.lcd  
 方法文件名: RC\$SMF-4080 - SMF-4080-rcqx-FX276.lcm  
 批处理文件名: RC\$SMF-4080 - SMF-4080-20250210-fx276.lcb  
 样品瓶号: 4-37  
 进样体积: 10 $\mu$ l      版本号: 6.115  
 进样时间: 2025/02/10 21:38:08      实验者: jiangjinwei  
 处理时间 (V2): 2025/02/11 10:48:26      处理者: jiangjinwei  
 仪器型号: SHIMADZU LC-2050C(FX276)

<色谱图>

mV

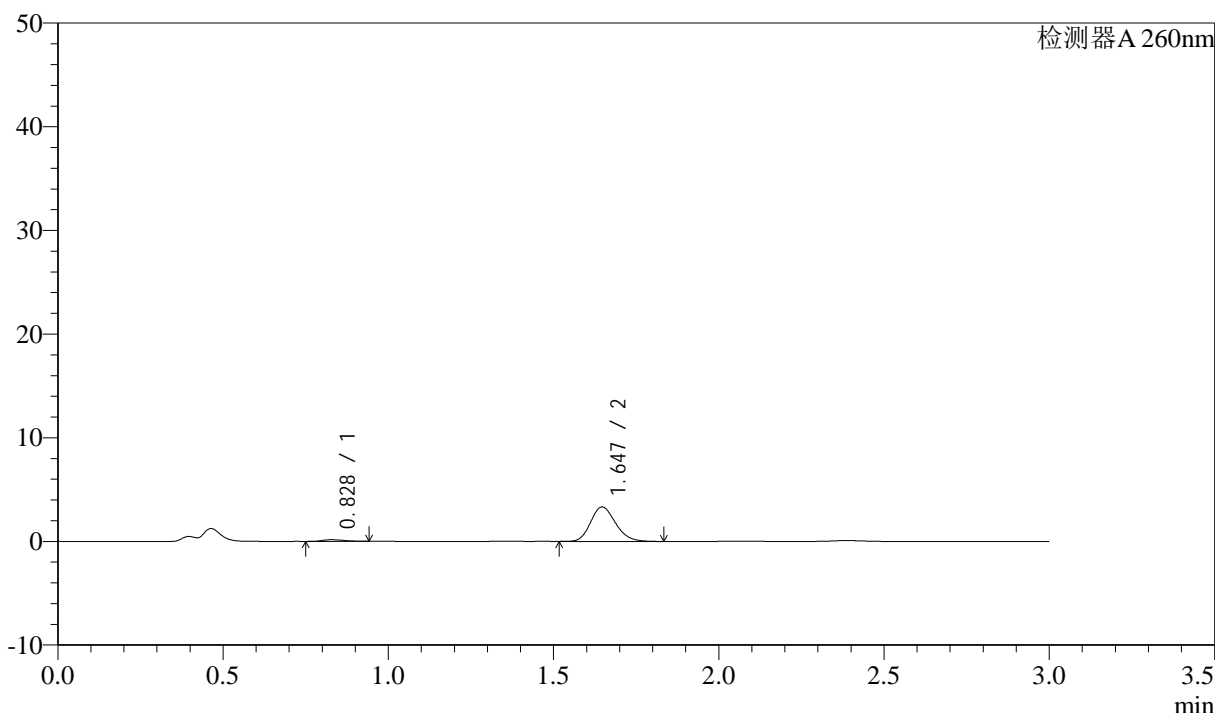

<峰表>

检测器A 260nm

峰号	保留时间	面积	面积%	高度	理论塔板数(USP)	拖尾因子	分离度(USP)
1	0.828	735	4.043	158	706	1.291	--
2	1.647	17456	95.957	3331	2286	1.175	6.237
总计		18191	100.000	3489			

图179 美阿沙坦钾片溶出曲线测定HPLC图谱  
 自制品-2025010621批(80mg规格)-均一性1-pH1.0盐酸溶液介质-  
 桨法-50转-5min-片5  
 供试品溶液-1

<样品信息>

色谱柱: XB-C18(50mm\*4.6mm,5µm) 流速: 1.5ml/min  
 柱温: 30°C 波长: 260nm  
 数据文件名: RC\$SMF-4080 - 27-58/27-1025-2 - zzp-2025010621p-rcqx-80mg-pH1.0-jyx1-jf50z-p6-5min.lcd  
 方法文件名: RC\$SMF-4080 - SMF-4080-rcqx-FX276.lcm  
 批处理文件名: RC\$SMF-4080 - SMF-4080-20250210-fx276.lcb  
 样品瓶号: 4-46  
 进样体积: 10µl 版本号: 6.115  
 进样时间: 2025/02/10 21:41:31 实验者: jiangjinwei  
 处理时间(V2): 2025/02/11 10:48:29 处理者: jiangjinwei  
 仪器型号: SHIMADZU LC-2050C(FX276)

<色谱图>

mV

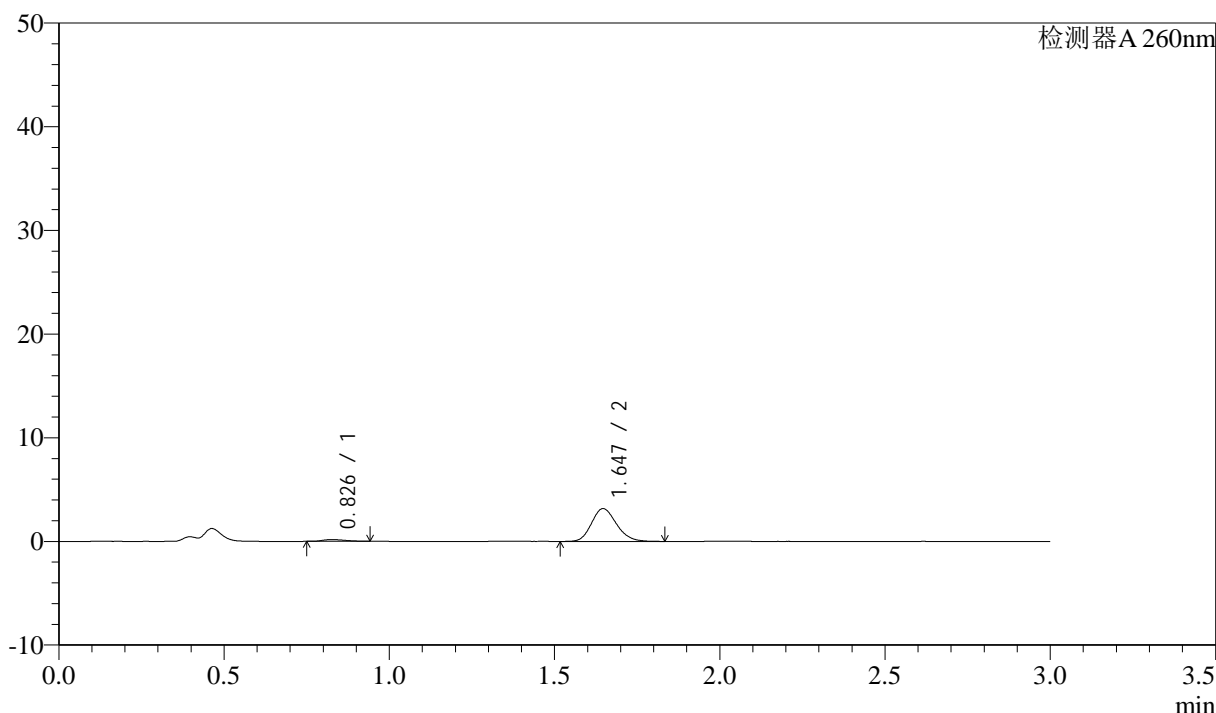

<峰表>

检测器A 260nm

峰号	保留时间	面积	面积%	高度	理论塔板数(USP)	拖尾因子	分离度(USP)
1	0.826	802	4.602	172	721	1.331	--
2	1.647	16627	95.398	3165	2280	1.168	6.294
总计		17429	100.000	3337			

图180 美阿沙坦钾片溶出曲线测定HPLC图谱  
 自制品-2025010621批(80mg规格)-均一性1-pH1.0盐酸溶液介质-  
 桨法-50转-5min-片6  
 供试品溶液-1

<样品信息>

色谱柱: XB-C18(50mm\*4.6mm,5μm) 流速: 1.5ml/min  
 柱温: 30°C 波长: 260nm  
 数据文件名: RC\$SMF-4080 - 27-58/27-1026-2 - zzp-2025010621p-rcqx-80mg-pH1.0-jyx1-jf50z-p1-10min.lcd  
 方法文件名: RC\$SMF-4080 - SMF-4080-rcqx-FX276.lcm  
 批处理文件名: RC\$SMF-4080 - SMF-4080-20250210-fx276.lcb  
 样品瓶号: 4-2  
 进样体积: 10μl 版本号: 6.115  
 进样时间: 2025/02/10 21:44:53 实验者: jiangjinwei  
 处理时间(V2): 2025/02/11 10:48:32 处理者: jiangjinwei  
 仪器型号: SHIMADZU LC-2050C(FX276)

<色谱图>

mV

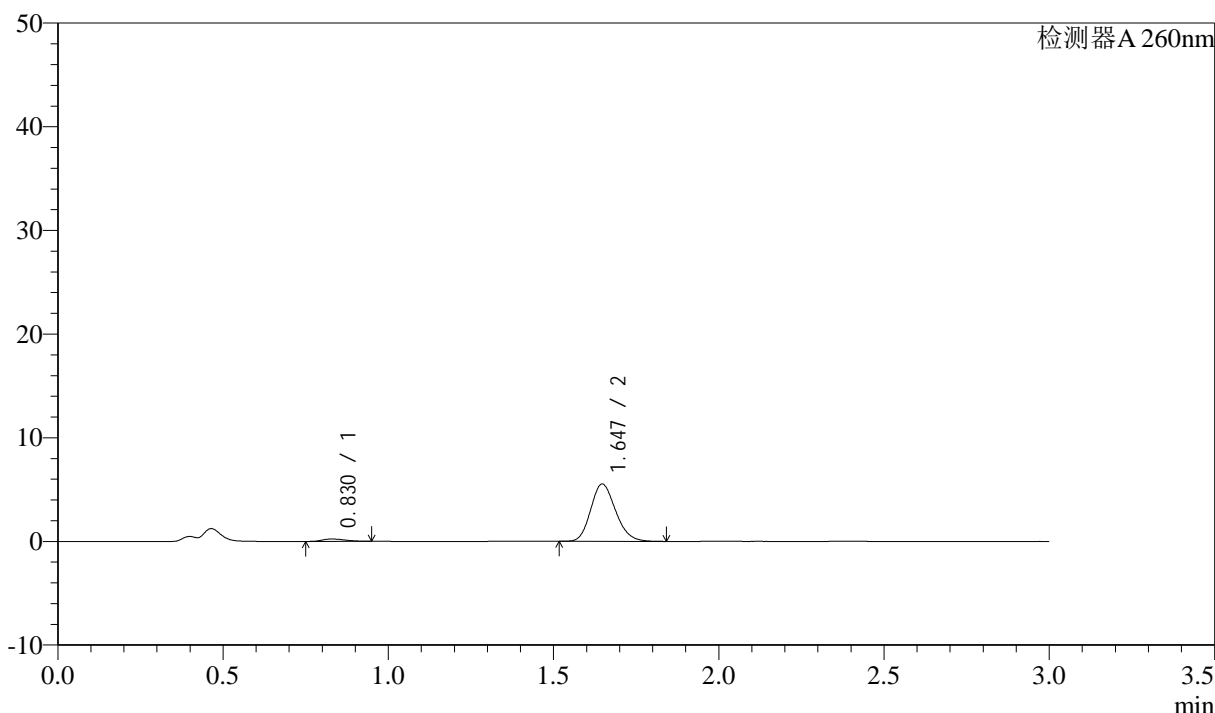

<峰表>

检测器A 260nm

峰号	保留时间	面积	面积%	高度	理论塔板数(USP)	拖尾因子	分离度(USP)
1	0.830	1095	3.634	227	685	1.284	--
2	1.647	29039	96.366	5536	2282	1.173	6.169
总计		30134	100.000	5762			

图181 美阿沙坦钾片溶出曲线测定HPLC图谱  
 自制品-2025010621批(80mg规格)-均一性1-pH1.0盐酸溶液介质-  
 桨法-50转-10min-片1  
 供试品溶液-1



# SMF-4080

## <样品信息>

色谱柱: XB-C18(50mm\*4.6mm,5μm)      流速: 1.5ml/min  
 柱温: 30°C      波长: 260nm  
 数据文件名: RC\$SMF-4080 - 27-58/27-1027-2 - zzp-2025010621p-rcqx-80mg-pH1.0-jyx1-jf50z-p2-10min.lcd  
 方法文件名: RC\$SMF-4080 - SMF-4080-rcqx-FX276.lcm  
 批处理文件名: RC\$SMF-4080 - SMF-4080-20250210-fx276.lcb  
 样品瓶号: 4-11  
 进样体积: 10μl      版本号: 6.115  
 进样时间: 2025/02/10 21:48:15      实验者: jiangjinwei  
 处理时间 (V2): 2025/02/11 10:48:35      处理者: jiangjinwei  
 仪器型号: SHIMADZU LC-2050C(FX276)

## <色谱图>

mV

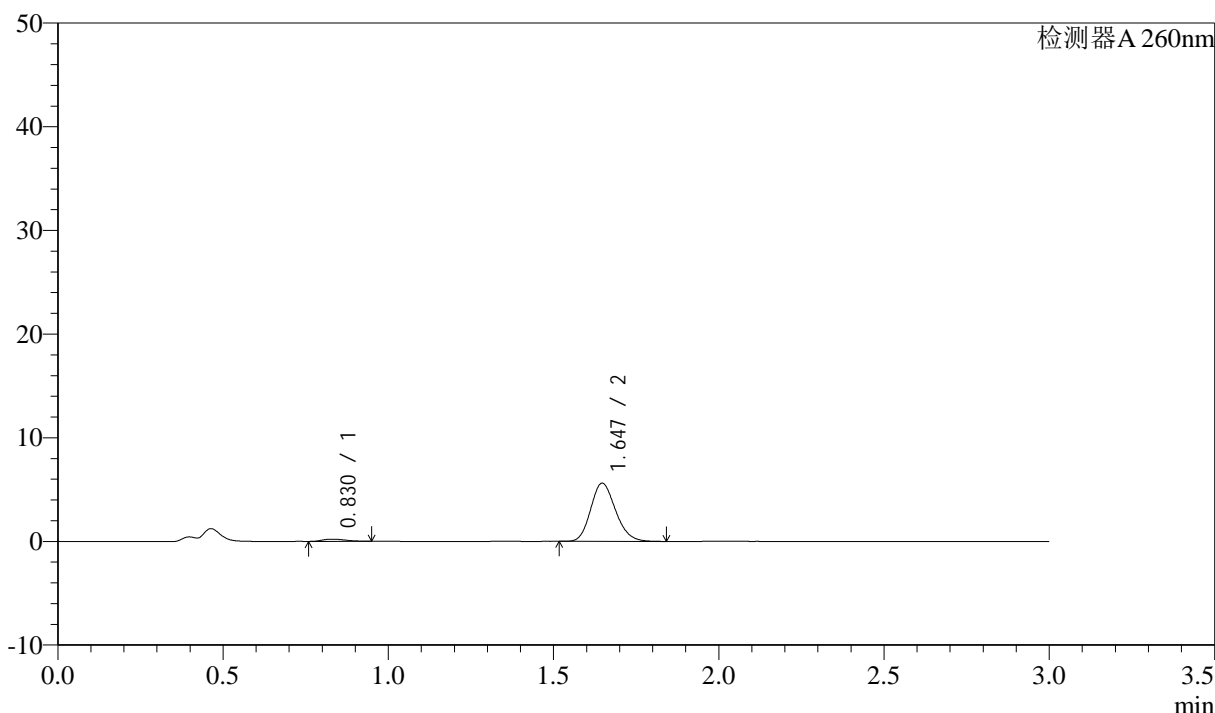

## <峰表>

检测器A 260nm

峰号	保留时间	面积	面积%	高度	理论塔板数(USP)	拖尾因子	分离度(USP)
1	0.830	995	3.272	208	688	1.287	--
2	1.647	29415	96.728	5615	2290	1.171	6.180
总计		30410	100.000	5823			

图182 美阿沙坦钾片溶出曲线测定HPLC图谱  
 自制品-2025010621批(80mg规格)-均一性1-pH1.0盐酸溶液介质-  
 桨法-50转-10min-片2  
 供试品溶液-1

<样品信息>

色谱柱: XB-C18(50mm\*4.6mm,5μm)      流速: 1.5ml/min  
 柱温: 30°C      波长: 260nm  
 数据文件名: RC\$SMF-4080 - 27-58/27-1028-2 - zzp-2025010621p-rcqx-80mg-pH1.0-jyx1-jf50z-p3-10min.lcd  
 方法文件名: RC\$SMF-4080 - SMF-4080-rcqx-FX276.lcm  
 批处理文件名: RC\$SMF-4080 - SMF-4080-20250210-fx276.lcb  
 样品瓶号: 4-20  
 进样体积: 10μl      版本号: 6.115  
 进样时间: 2025/02/10 21:51:38      实验者: jiangjinwei  
 处理时间 (V2): 2025/02/11 10:48:37      处理者: jiangjinwei  
 仪器型号: SHIMADZU LC-2050C(FX276)

<色谱图>

mV

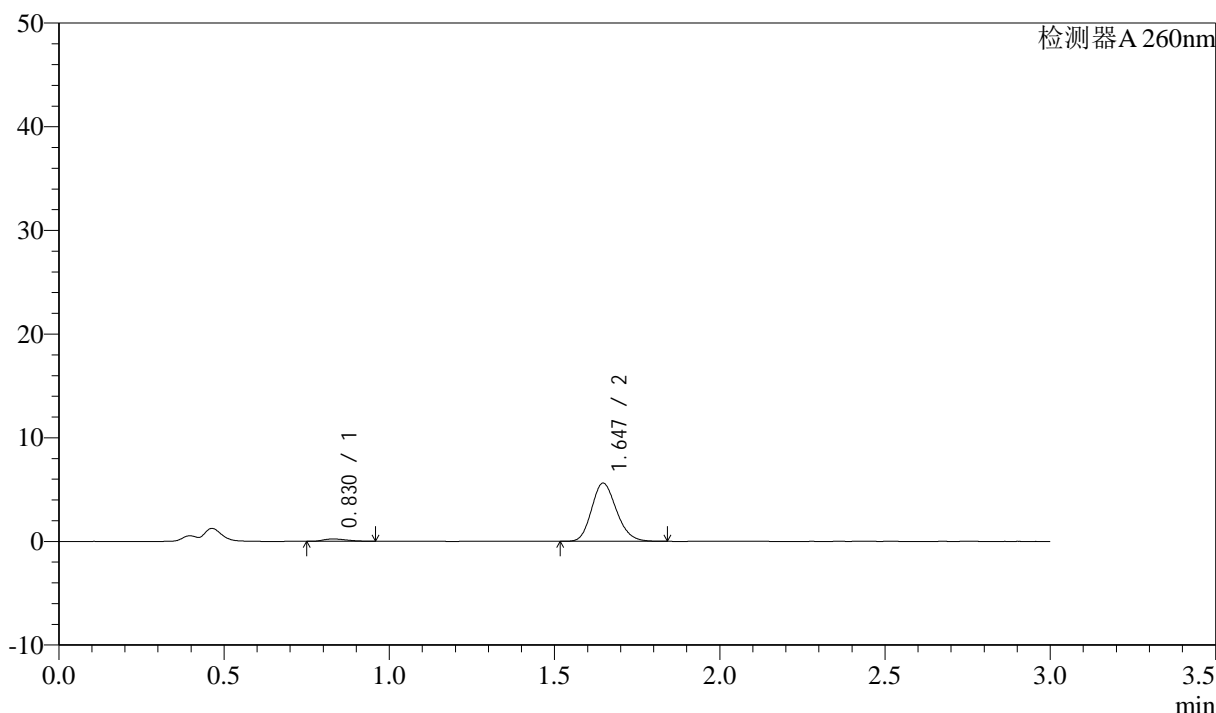

<峰表>

检测器A 260nm

峰号	保留时间	面积	面积%	高度	理论塔板数(USP)	拖尾因子	分离度(USP)
1	0.830	1101	3.610	223	655	1.305	--
2	1.647	29401	96.390	5616	2290	1.173	6.110
总计		30502	100.000	5838			

图183 美阿沙坦钾片溶出曲线测定HPLC图谱  
 自制品-2025010621批(80mg规格)-均一性1-pH1.0盐酸溶液介质-  
 桨法-50转-10min-片3  
 供试品溶液-1

<样品信息>

色谱柱: XB-C18(50mm\*4.6mm,5μm)      流速: 1.5ml/min  
 柱温: 30°C      波长: 260nm  
 数据文件名: RC\$SMF-4080 - 27-58/27-1029-2 - zzp-2025010621p-rcqx-80mg-pH1.0-jyx1-jf50z-p4-10min.lcd  
 方法文件名: RC\$SMF-4080 - SMF-4080-rcqx-FX276.lcm  
 批处理文件名: RC\$SMF-4080 - SMF-4080-20250210-fx276.lcb  
 样品瓶号: 4-29  
 进样体积: 10μl      版本号: 6.115  
 进样时间: 2025/02/10 21:55:00      实验者: jiangjinwei  
 处理时间 (V2): 2025/02/11 10:48:40      处理者: jiangjinwei  
 仪器型号: SHIMADZU LC-2050C(FX276)

<色谱图>

mV

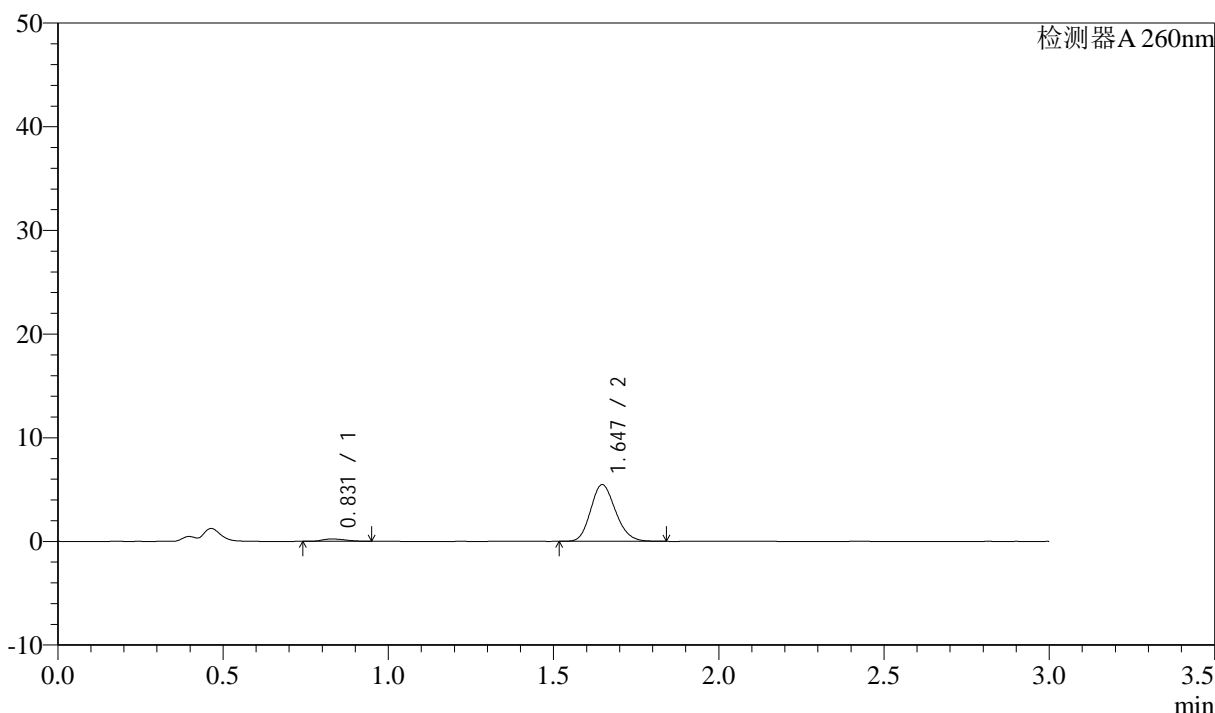

<峰表>

检测器A 260nm

峰号	保留时间	面积	面积%	高度	理论塔板数(USP)	拖尾因子	分离度(USP)
1	0.831	1112	3.734	226	660	1.279	--
2	1.647	28659	96.266	5473	2287	1.170	6.113
总计		29771	100.000	5699			

图184 美阿沙坦钾片溶出曲线测定HPLC图谱  
 自制品-2025010621批(80mg规格)-均一性1-pH1.0盐酸溶液介质-  
 桨法-50转-10min-片4  
 供试品溶液-1

<样品信息>

色谱柱: XB-C18(50mm\*4.6mm,5μm)      流速: 1.5ml/min  
 柱温: 30°C      波长: 260nm  
 数据文件名: RC\$SMF-4080 - 27-58/27-1030-2 - zzp-2025010621p-rcqx-80mg-pH1.0-jyx1-jf50z-p5-10min.lcd  
 方法文件名: RC\$SMF-4080 - SMF-4080-rcqx-FX276.lcm  
 批处理文件名: RC\$SMF-4080 - SMF-4080-20250210-fx276.lcb  
 样品瓶号: 4-38  
 进样体积: 10μl      版本号: 6.115  
 进样时间: 2025/02/10 21:58:22      实验者: jiangjinwei  
 处理时间 (V2): 2025/02/11 10:48:43      处理者: jiangjinwei  
 仪器型号: SHIMADZU LC-2050C(FX276)

<色谱图>

mV

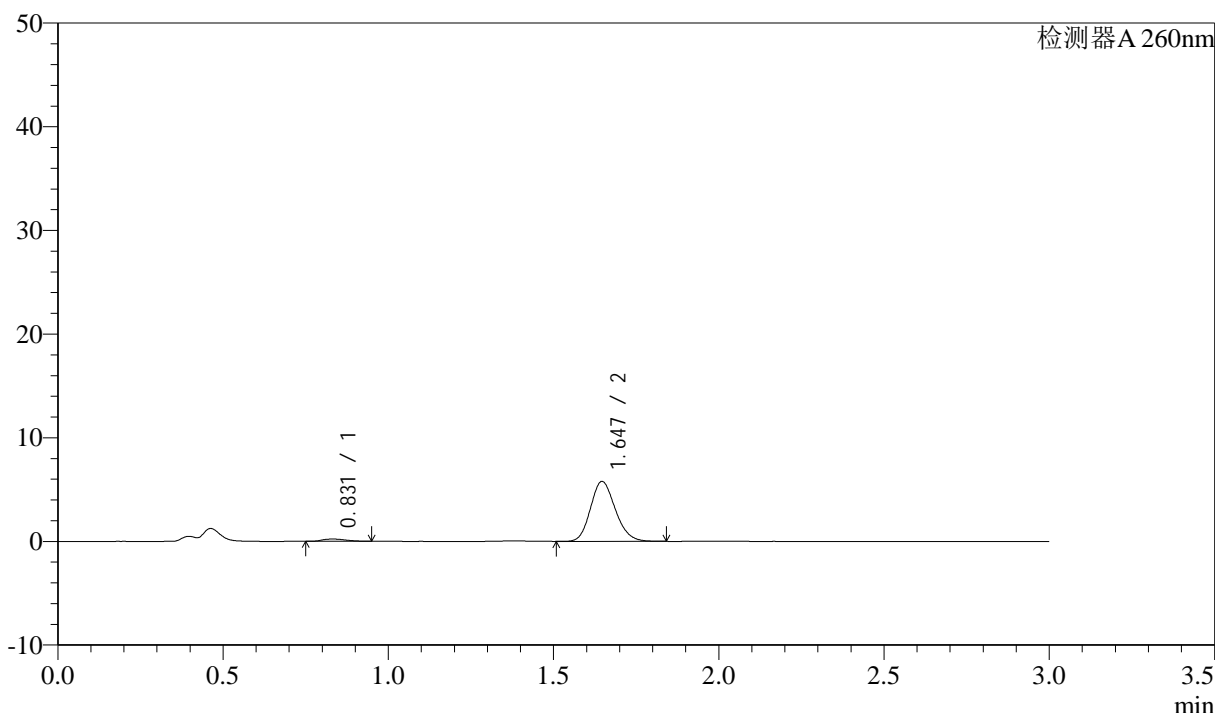

<峰表>

检测器A 260nm

峰号	保留时间	面积	面积%	高度	理论塔板数(USP)	拖尾因子	分离度(USP)
1	0.831	1062	3.392	217	674	1.273	--
2	1.647	30258	96.608	5787	2296	1.166	6.148
总计		31320	100.000	6004			

图185 美阿沙坦钾片溶出曲线测定HPLC图谱  
 自制品-2025010621批(80mg规格)-均一性1-pH1.0盐酸溶液介质-  
 桨法-50转-10min-片5  
 供试品溶液-1

<样品信息>

色谱柱: XB-C18(50mm\*4.6mm,5μm)      流速: 1.5ml/min  
 柱温: 30°C      波长: 260nm  
 数据文件名: RC\$SMF-4080 - 27-58/27-1031-2 - zzp-2025010621p-rcqx-80mg-pH1.0-jyx1-jf50z-p6-10min.lcd  
 方法文件名: RC\$SMF-4080 - SMF-4080-rcqx-FX276.lcm  
 批处理文件名: RC\$SMF-4080 - SMF-4080-20250210-fx276.lcb  
 样品瓶号: 4-47  
 进样体积: 10μl      版本号: 6.115  
 进样时间: 2025/02/10 22:01:44      实验者: jiangjinwei  
 处理时间 (V2): 2025/02/11 10:48:45      处理者: jiangjinwei  
 仪器型号: SHIMADZU LC-2050C(FX276)

<色谱图>

mV

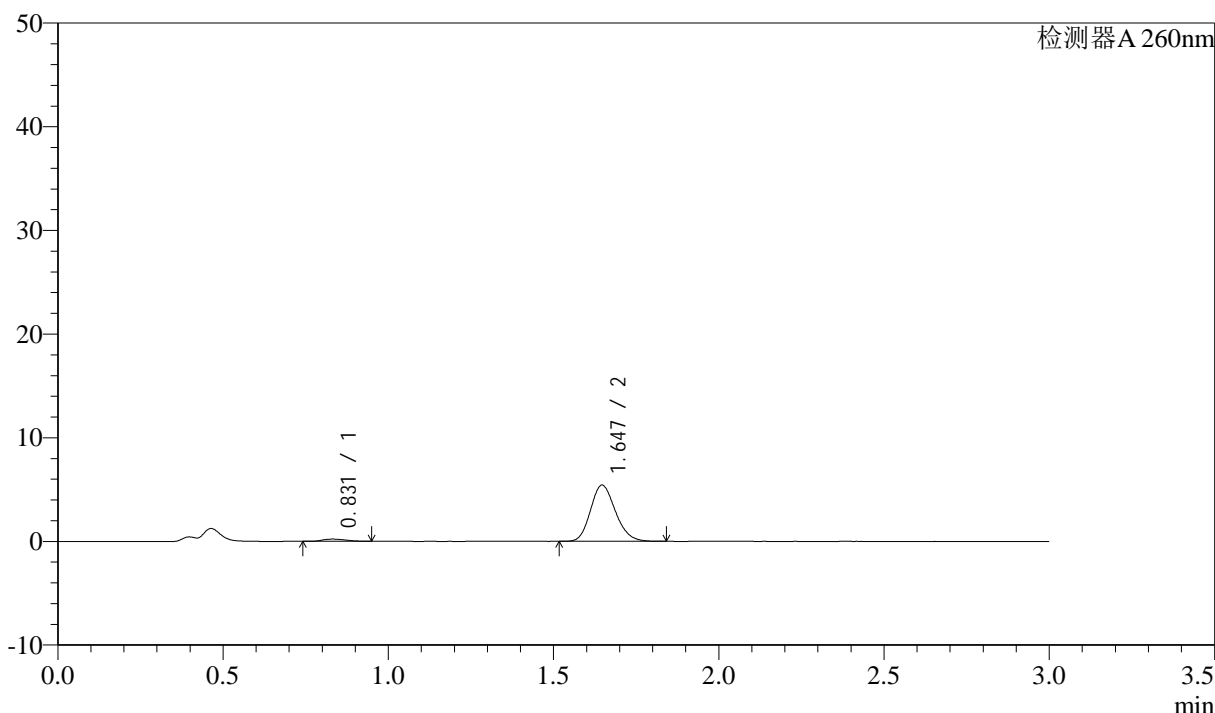

<峰表>

检测器A 260nm

峰号	保留时间	面积	面积%	高度	理论塔板数(USP)	拖尾因子	分离度(USP)
1	0.831	1052	3.562	214	638	1.236	--
2	1.647	28476	96.438	5425	2282	1.174	6.051
总计		29528	100.000	5639			

图186 美阿沙坦钾片溶出曲线测定HPLC图谱  
 自制品-2025010621批(80mg规格)-均一性1-pH1.0盐酸溶液介质-  
 桨法-50转-10min-片6  
 供试品溶液-1

<样品信息>

色谱柱: XB-C18(50mm\*4.6mm,5 $\mu$ m) 流速: 1.5ml/min  
 柱温: 30 $^{\circ}$ C 波长: 260nm  
 数据文件名: RC\$SMF-4080 - 27-58/27-1032-2 - zzp-2025010621p-rcqx-80mg-pH1.0-jyx1-jf50z-p1-15min.lcd  
 方法文件名: RC\$SMF-4080 - SMF-4080-rcqx-FX276.lcm  
 批处理文件名: RC\$SMF-4080 - SMF-4080-20250210-fx276.lcb  
 样品瓶号: 4-3  
 进样体积: 10 $\mu$ l 版本号: 6.115  
 进样时间: 2025/02/10 22:05:07 实验者: jiangjinwei  
 处理时间 (V2): 2025/02/11 10:48:48 处理者: jiangjinwei  
 仪器型号: SHIMADZU LC-2050C(FX276)

<色谱图>

mV

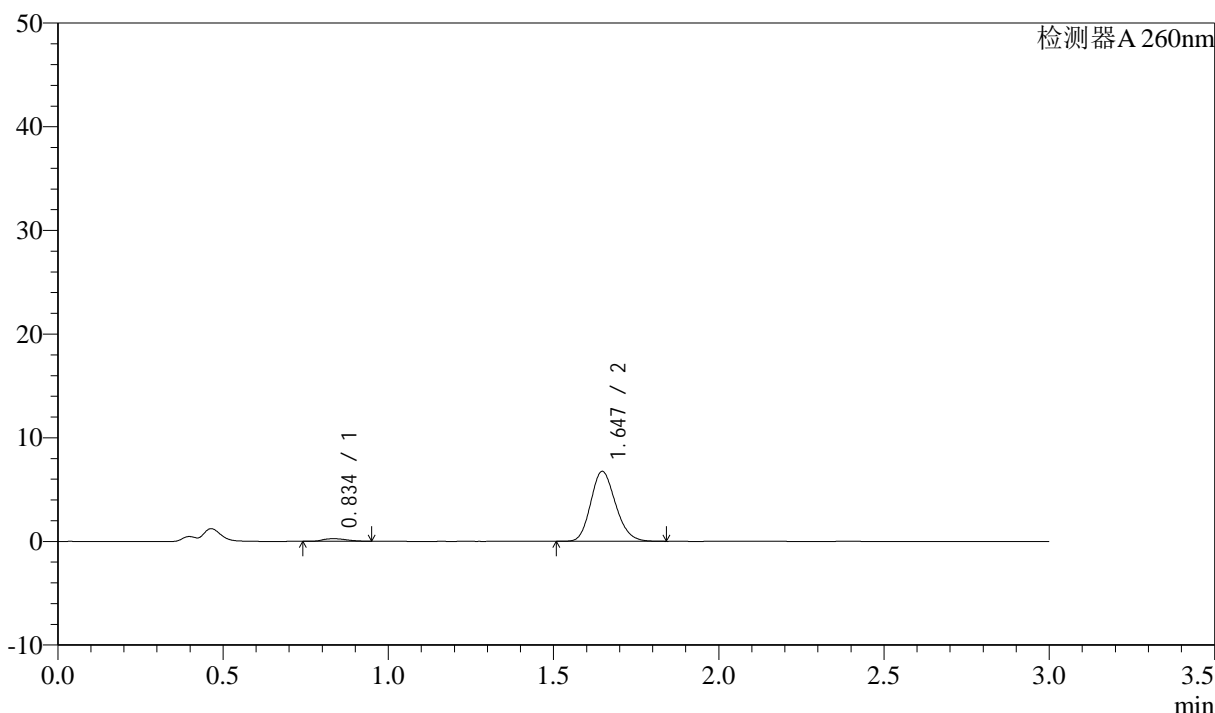

<峰表>

检测器A 260nm

峰号	保留时间	面积	面积%	高度	理论塔板数(USP)	拖尾因子	分离度(USP)
1	0.834	1240	3.386	252	670	1.225	--
2	1.647	35366	96.614	6756	2294	1.171	6.109
总计		36605	100.000	7008			

图187 美阿沙坦钾片溶出曲线测定HPLC图谱  
 自制品-2025010621批(80mg规格)-均一性1-pH1.0盐酸溶液介质-  
 桨法-50转-15min-片1  
 供试品溶液-1



# SMF-4080

## <样品信息>

色谱柱: XB-C18(50mm\*4.6mm,5 $\mu$ m)      流速: 1.5ml/min  
 柱温: 30 $^{\circ}$ C      波长: 260nm  
 数据文件名: RC\$SMF-4080 - 27-58/27-1033-2 - zzp-2025010621p-rcqx-80mg-pH1.0-jyx1-jf50z-p2-15min.lcd  
 方法文件名: RC\$SMF-4080 - SMF-4080-rcqx-FX276.lcm  
 批处理文件名: RC\$SMF-4080 - SMF-4080-20250210-fx276.lcb  
 样品瓶号: 4-12  
 进样体积: 10 $\mu$ l      版本号: 6.115  
 进样时间: 2025/02/10 22:08:30      实验者: jiangjinwei  
 处理时间 (V2): 2025/02/11 10:48:51      处理者: jiangjinwei  
 仪器型号: SHIMADZU LC-2050C(FX276)

## <色谱图>

mV

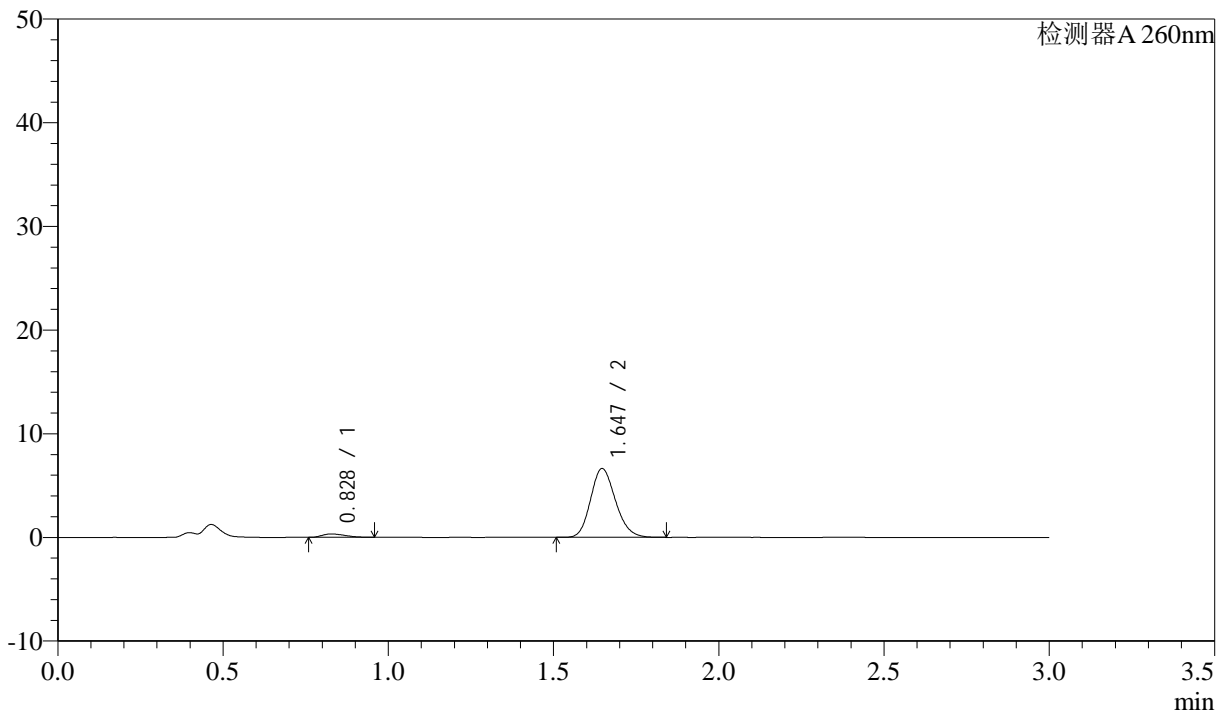

## <峰表>

检测器A 260nm

峰号	保留时间	面积	面积%	高度	理论塔板数(USP)	拖尾因子	分离度(USP)
1	0.828	1541	4.241	322	673	1.348	--
2	1.647	34802	95.759	6641	2283	1.171	6.167
总计		36344	100.000	6963			

图188 美阿沙坦钾片溶出曲线测定HPLC图谱  
 自制品-2025010621批(80mg规格)-均一性1-pH1.0盐酸溶液介质-  
 桨法-50转-15min-片2  
 供试品溶液-1

<样品信息>

色谱柱: XB-C18(50mm\*4.6mm,5μm) 流速: 1.5ml/min  
 柱温: 30°C 波长: 260nm  
 数据文件名: RC\$SMF-4080 - 27-58/27-1034-2 - zzp-2025010621p-rcqx-80mg-pH1.0-jyx1-jf50z-p3-15min.lcd  
 方法文件名: RC\$SMF-4080 - SMF-4080-rcqx-FX276.lcm  
 批处理文件名: RC\$SMF-4080 - SMF-4080-20250210-fx276.lcb  
 样品瓶号: 4-21  
 进样体积: 10μl 版本号: 6.115  
 进样时间: 2025/02/10 22:11:53 实验者: jiangjinwei  
 处理时间(V2): 2025/02/11 10:48:54 处理者: jiangjinwei  
 仪器型号: SHIMADZU LC-2050C(FX276)

<色谱图>

mV

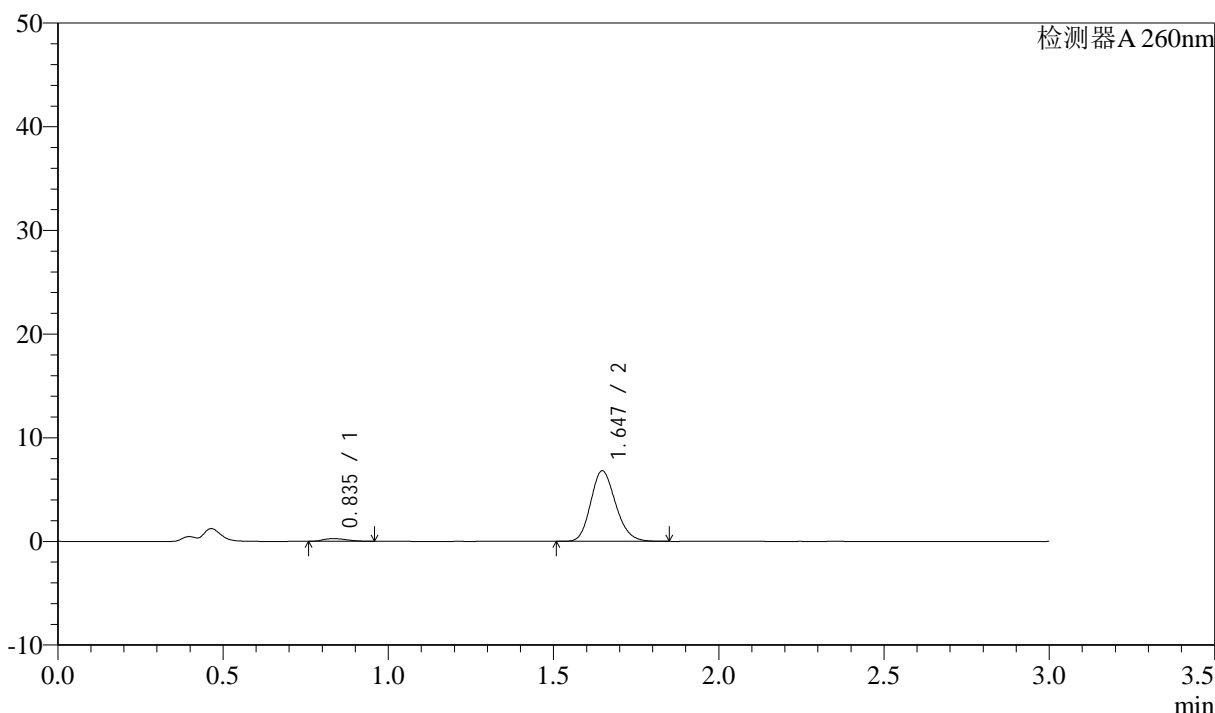

<峰表>

检测器A 260nm

峰号	保留时间	面积	面积%	高度	理论塔板数(USP)	拖尾因子	分离度(USP)
1	0.835	1277	3.457	255	653	1.229	--
2	1.647	35659	96.543	6805	2293	1.172	6.057
总计		36935	100.000	7060			

图189 美阿沙坦钾片溶出曲线测定HPLC图谱  
 自制品-2025010621批(80mg规格)-均一性1-pH1.0盐酸溶液介质-  
 桨法-50转-15min-片3  
 供试品溶液-1



# SMF-4080

## <样品信息>

色谱柱: XB-C18(50mm\*4.6mm,5μm)      流速: 1.5ml/min  
 柱温: 30°C      波长: 260nm  
 数据文件名: RC\$SMF-4080 - 27-58/27-1035-2 - zzp-2025010621p-rcqx-80mg-pH1.0-jyx1-jf50z-p4-15min.lcd  
 方法文件名: RC\$SMF-4080 - SMF-4080-rcqx-FX276.lcm  
 批处理文件名: RC\$SMF-4080 - SMF-4080-20250210-fx276.lcb  
 样品瓶号: 4-30  
 进样体积: 10μl      版本号: 6.115  
 进样时间: 2025/02/10 22:15:16      实验者: jiangjinwei  
 处理时间 (V2): 2025/02/11 10:48:56      处理者: jiangjinwei  
 仪器型号: SHIMADZU LC-2050C(FX276)

## <色谱图>

mV

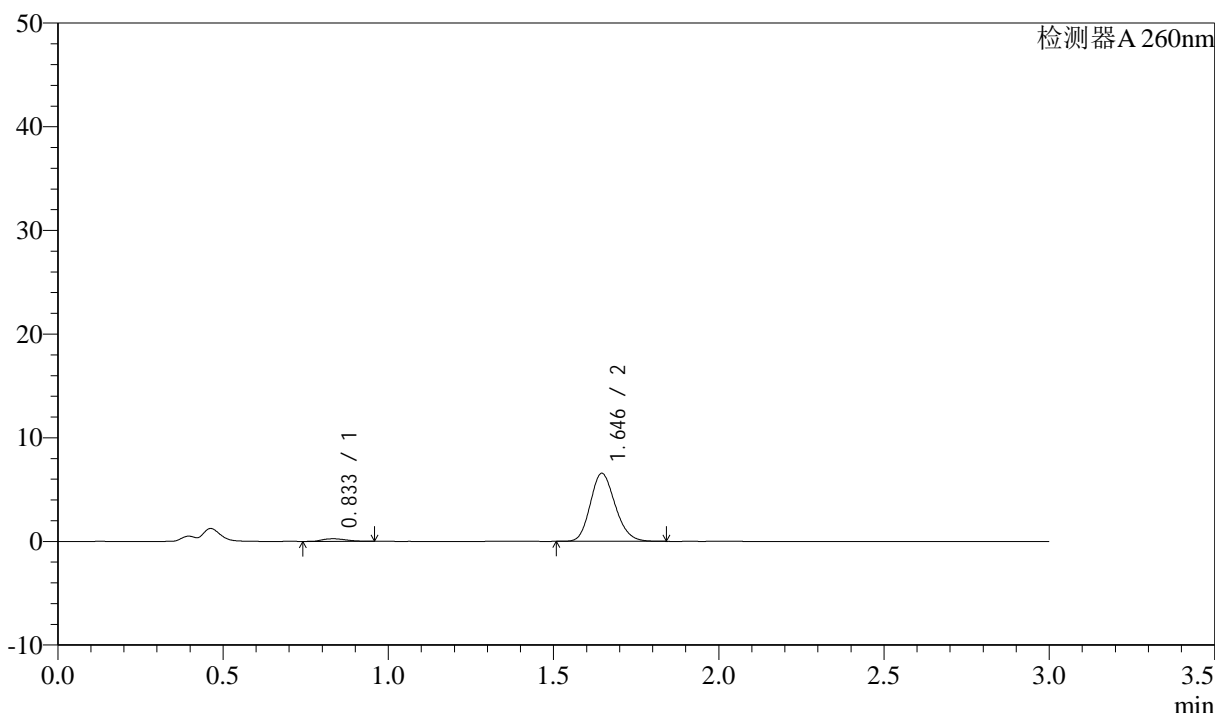

## <峰表>

检测器A 260nm

峰号	保留时间	面积	面积%	高度	理论塔板数(USP)	拖尾因子	分离度(USP)
1	0.833	1247	3.498	249	659	1.242	--
2	1.646	34391	96.502	6563	2285	1.170	6.079
总计		35638	100.000	6812			

图190 美阿沙坦钾片溶出曲线测定HPLC图谱  
 自制品-2025010621批(80mg规格)-均一性1-pH1.0盐酸溶液介质-  
 桨法-50转-15min-片4  
 供试品溶液-1

<样品信息>

色谱柱: XB-C18(50mm\*4.6mm,5μm)      流速: 1.5ml/min  
 柱温: 30°C      波长: 260nm  
 数据文件名: RC\$SMF-4080 - 27-58/27-1036-2 - zzp-2025010621p-rcqx-80mg-pH1.0-jyx1-jf50z-p5-15min.lcd  
 方法文件名: RC\$SMF-4080 - SMF-4080-rcqx-FX276.lcm  
 批处理文件名: RC\$SMF-4080 - SMF-4080-20250210-fx276.lcb  
 样品瓶号: 4-39  
 进样体积: 10μl      版本号: 6.115  
 进样时间: 2025/02/10 22:18:39      实验者: jiangjinwei  
 处理时间 (V2): 2025/02/11 10:48:59      处理者: jiangjinwei  
 仪器型号: SHIMADZU LC-2050C(FX276)

<色谱图>

mV

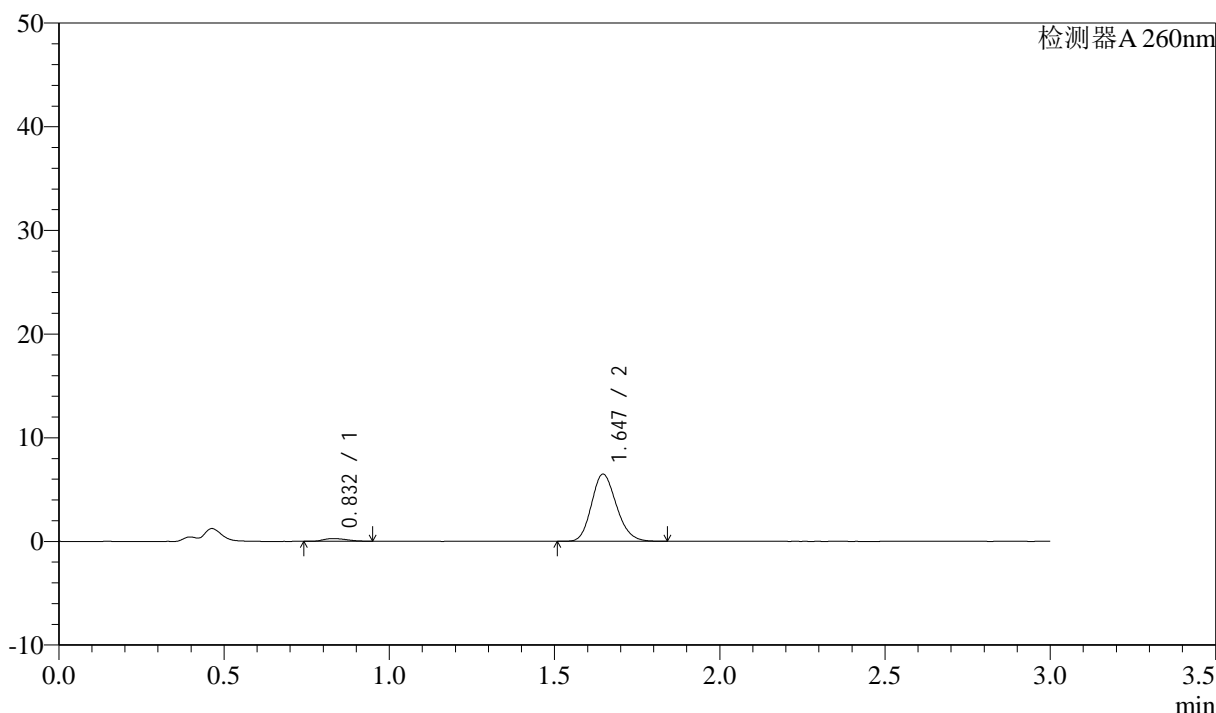

<峰表>

检测器A 260nm

峰号	保留时间	面积	面积%	高度	理论塔板数(USP)	拖尾因子	分离度(USP)
1	0.832	1288	3.647	261	664	1.282	--
2	1.647	34033	96.353	6487	2282	1.171	6.107
总计		35321	100.000	6748			

图191 美阿沙坦钾片溶出曲线测定HPLC图谱  
 自制品-2025010621批(80mg规格)-均一性1-pH1.0盐酸溶液介质-  
 桨法-50转-15min-片5  
 供试品溶液-1

<样品信息>

色谱柱: XB-C18(50mm\*4.6mm,5μm) 流速: 1.5ml/min  
 柱温: 30°C 波长: 260nm  
 数据文件名: RC\$SMF-4080 - 27-58/27-1037-2 - zzp-2025010621p-rcqx-80mg-pH1.0-jyx1-jf50z-p6-15min.lcd  
 方法文件名: RC\$SMF-4080 - SMF-4080-rcqx-FX276.lcm  
 批处理文件名: RC\$SMF-4080 - SMF-4080-20250210-fx276.lcb  
 样品瓶号: 4-48  
 进样体积: 10μl 版本号: 6.115  
 进样时间: 2025/02/10 22:22:01 实验者: jiangjinwei  
 处理时间(V2): 2025/02/11 10:49:02 处理者: jiangjinwei  
 仪器型号: SHIMADZU LC-2050C(FX276)

<色谱图>

mV

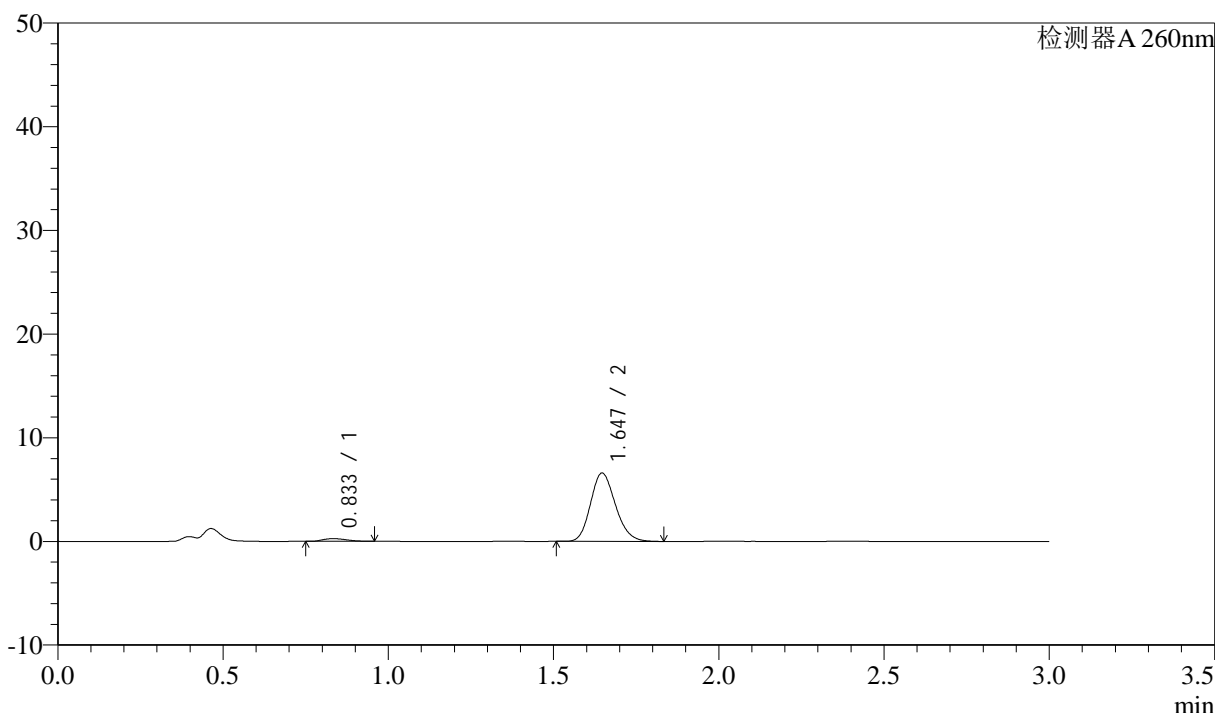

<峰表>

检测器A 260nm

峰号	保留时间	面积	面积%	高度	理论塔板数(USP)	拖尾因子	分离度(USP)
1	0.833	1301	3.624	258	640	1.260	--
2	1.647	34606	96.376	6596	2281	1.172	6.033
总计		35907	100.000	6854			

图192 美阿沙坦钾片溶出曲线测定HPLC图谱  
 自制品-2025010621批(80mg规格)-均一性1-pH1.0盐酸溶液介质-  
 桨法-50转-15min-片6  
 供试品溶液-1

<样品信息>

色谱柱: XB-C18(50mm\*4.6mm,5μm)      流速: 1.5ml/min  
 柱温: 30°C      波长: 260nm  
 数据文件名: RC\$SMF-4080 - 27-58/27-1038-2 - zzp-2025010621p-rcqx-80mg-pH1.0-jyx1-jf50z-p1-20min.lcd  
 方法文件名: RC\$SMF-4080 - SMF-4080-rcqx-FX276.lcm  
 批处理文件名: RC\$SMF-4080 - SMF-4080-20250210-fx276.lcb  
 样品瓶号: 4-4  
 进样体积: 10μl      版本号: 6.115  
 进样时间: 2025/02/10 22:25:25      实验者: jiangjinwei  
 处理时间 (V2): 2025/02/11 10:49:04      处理者: jiangjinwei  
 仪器型号: SHIMADZU LC-2050C(FX276)

<色谱图>

mV

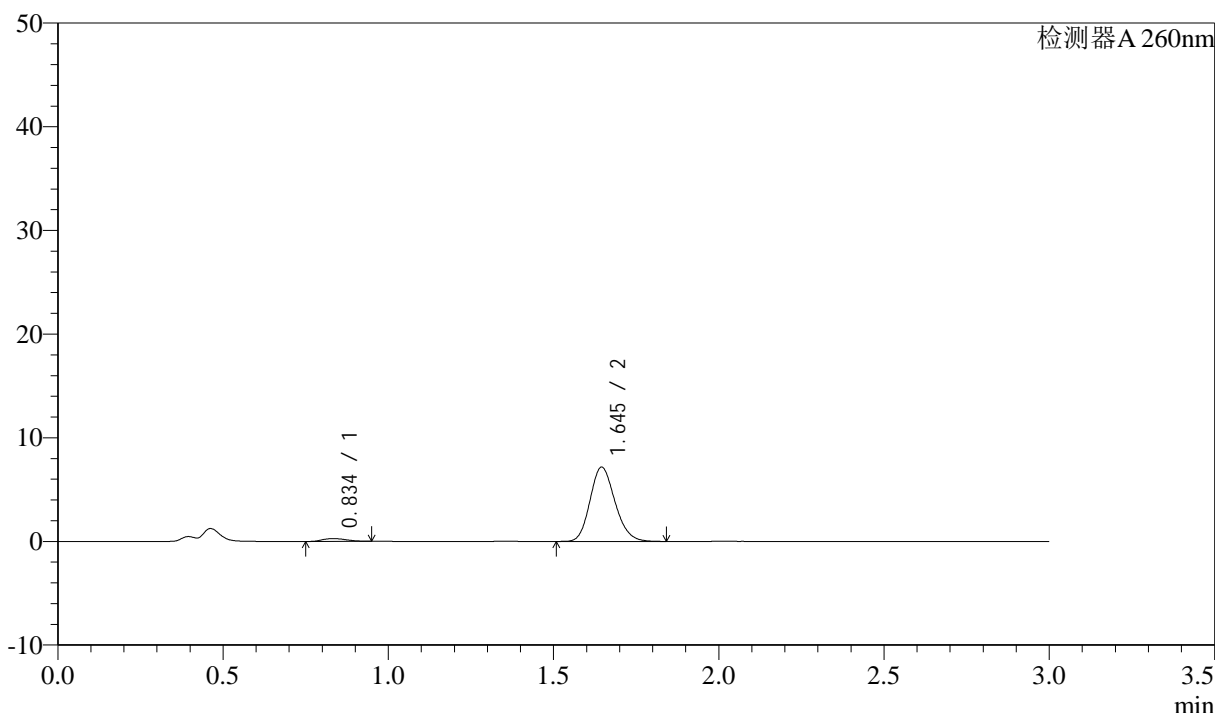

<峰表>

检测器A 260nm

峰号	保留时间	面积	面积%	高度	理论塔板数(USP)	拖尾因子	分离度(USP)
1	0.834	1350	3.464	270	647	1.200	--
2	1.645	37629	96.536	7163	2274	1.169	6.030
总计		38979	100.000	7433			

图193 美阿沙坦钾片溶出曲线测定HPLC图谱  
 自制品-2025010621批(80mg规格)-均一性1-pH1.0盐酸溶液介质-  
 桨法-50转-20min-片1  
 供试品溶液-1

<样品信息>

色谱柱: XB-C18(50mm\*4.6mm,5μm)      流速: 1.5ml/min  
 柱温: 30°C      波长: 260nm  
 数据文件名: RC\$SMF-4080 - 27-58/27-1039-2 - zzp-2025010621p-rcqx-80mg-pH1.0-jyx1-jf50z-p2-20min.lcd  
 方法文件名: RC\$SMF-4080 - SMF-4080-rcqx-FX276.lcm  
 批处理文件名: RC\$SMF-4080 - SMF-4080-20250210-fx276.lcb  
 样品瓶号: 4-13  
 进样体积: 10μl      版本号: 6.115  
 进样时间: 2025/02/10 22:28:47      实验者: jiangjinwei  
 处理时间 (V2): 2025/02/11 10:49:07      处理者: jiangjinwei  
 仪器型号: SHIMADZU LC-2050C(FX276)

<色谱图>

mV

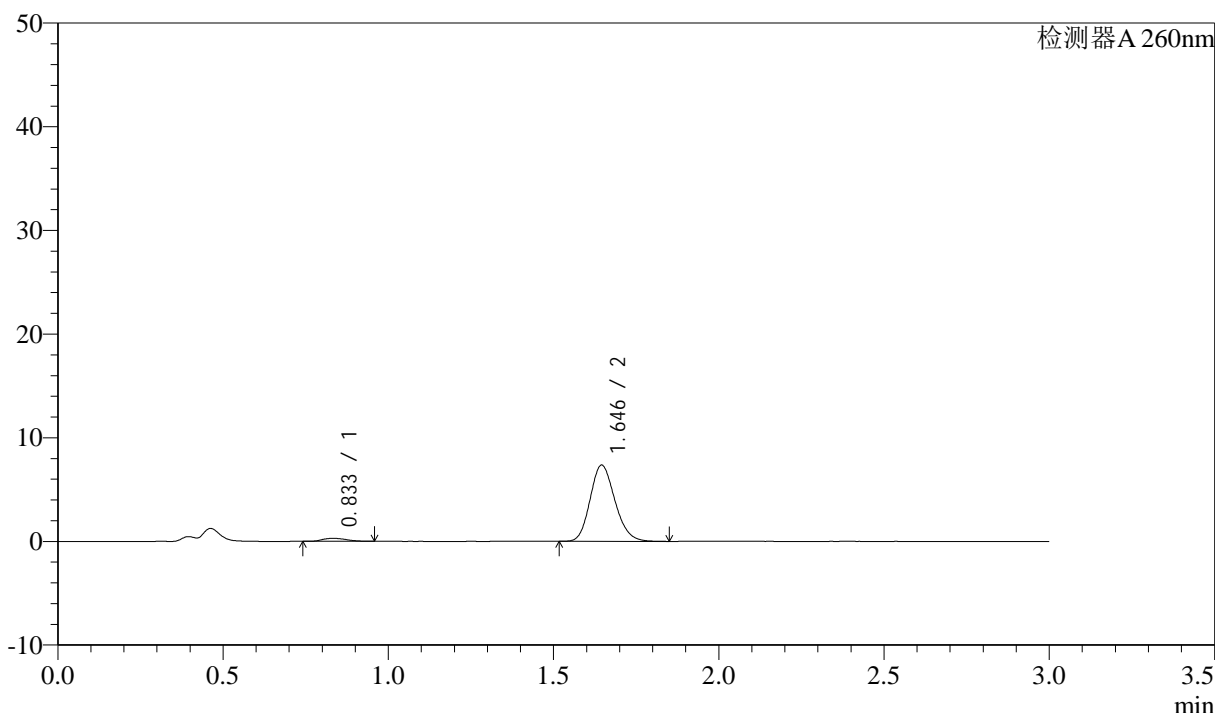

<峰表>

检测器A 260nm

峰号	保留时间	面积	面积%	高度	理论塔板数(USP)	拖尾因子	分离度(USP)
1	0.833	1436	3.600	285	652	1.204	--
2	1.646	38455	96.400	7355	2297	1.168	6.063
总计		39891	100.000	7640			

图194 美阿沙坦钾片溶出曲线测定HPLC图谱  
 自制品-2025010621批(80mg规格)-均一性1-pH1.0盐酸溶液介质-  
 桨法-50转-20min-片2  
 供试品溶液-1

### <样品信息>

色谱柱: XB-C18(50mm\*4.6mm,5 $\mu$ m)      流速: 1.5ml/min  
 柱温: 30°C      波长: 260nm  
 数据文件名: RC\$SMF-4080 - 27-58/27-1040-2 - zzp-2025010621p-rcqx-80mg-pH1.0-jyx1-jf50z-p3-20min.lcd  
 方法文件名: RC\$SMF-4080 - SMF-4080-rcqx-FX276.lcm  
 批处理文件名: RC\$SMF-4080 - SMF-4080-20250210-fx276.lcb  
 样品瓶号: 4-22  
 进样体积: 10 $\mu$ l      版本号: 6.115  
 进样时间: 2025/02/10 22:32:10      实验者: jiangjinwei  
 处理时间 (V2): 2025/02/11 10:49:09      处理者: jiangjinwei  
 仪器型号: SHIMADZU LC-2050C(FX276)

### <色谱图>

mV

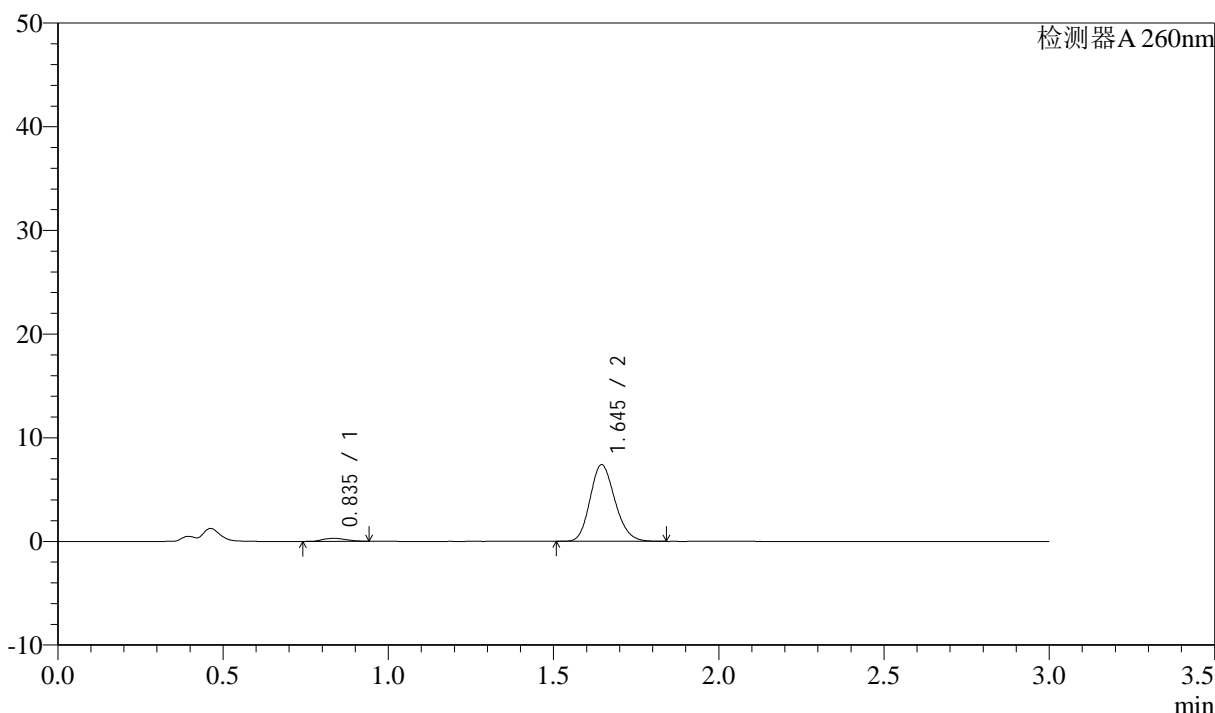

### <峰表>

检测器A 260nm

峰号	保留时间	面积	面积%	高度	理论塔板数(USP)	拖尾因子	分离度(USP)
1	0.835	1401	3.493	282	654	1.170	--
2	1.645	38691	96.507	7393	2291	1.170	6.047
总计		40092	100.000	7675			

图195 美阿沙坦钾片溶出曲线测定HPLC图谱  
 自制品-2025010621批(80mg规格)-均一性1-pH1.0盐酸溶液介质-  
 桨法-50转-20min-片3  
 供试品溶液-1

<样品信息>

色谱柱: XB-C18(50mm\*4.6mm,5μm)      流速: 1.5ml/min  
 柱温: 30°C      波长: 260nm  
 数据文件名: RC\$SMF-4080 - 27-58/27-1041-2 - zzp-2025010621p-rcqx-80mg-pH1.0-jyx1-jf50z-p4-20min.lcd  
 方法文件名: RC\$SMF-4080 - SMF-4080-rcqx-FX276.lcm  
 批处理文件名: RC\$SMF-4080 - SMF-4080-20250210-fx276.lcb  
 样品瓶号: 4-31  
 进样体积: 10μl      版本号: 6.115  
 进样时间: 2025/02/10 22:35:33      实验者: jiangjinwei  
 处理时间 (V2): 2025/02/11 10:49:12      处理者: jiangjinwei  
 仪器型号: SHIMADZU LC-2050C(FX276)

<色谱图>

mV

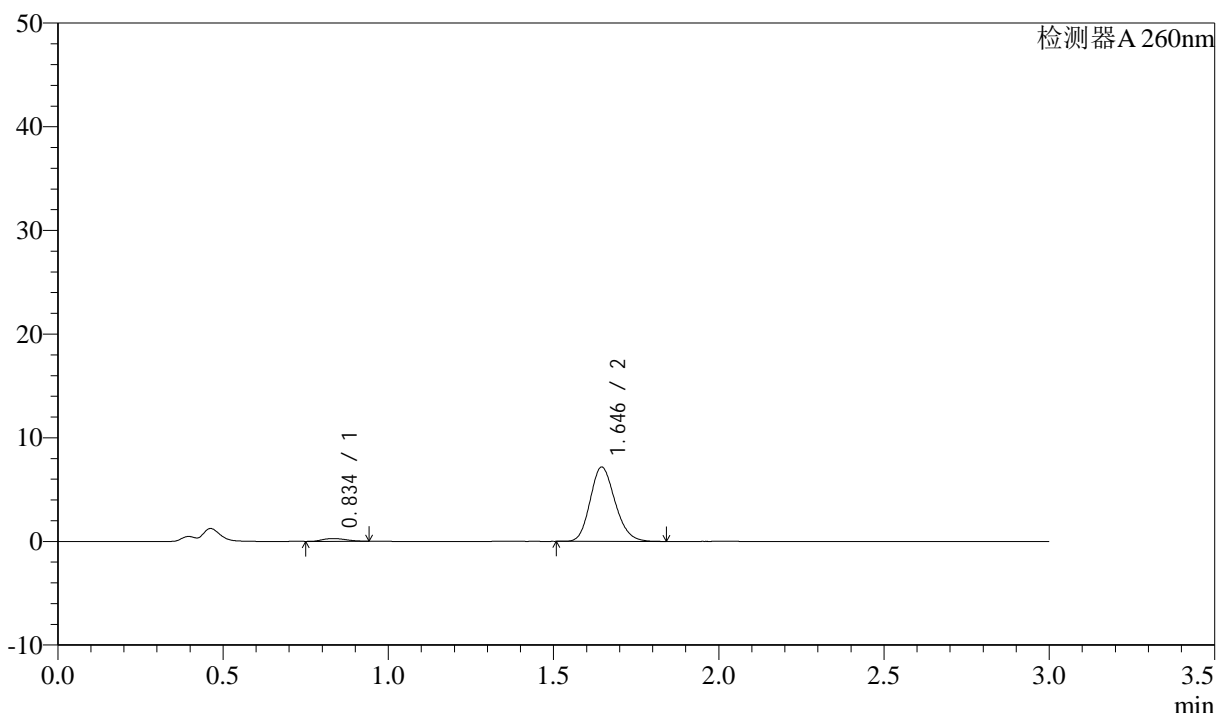

<峰表>

检测器A 260nm

峰号	保留时间	面积	面积%	高度	理论塔板数(USP)	拖尾因子	分离度(USP)
1	0.834	1317	3.386	265	668	1.196	--
2	1.646	37566	96.614	7169	2283	1.171	6.087
总计		38883	100.000	7434			

图196 美阿沙坦钾片溶出曲线测定HPLC图谱  
 自制品-2025010621批(80mg规格)-均一性1-pH1.0盐酸溶液介质-  
 桨法-50转-20min-片4  
 供试品溶液-1

<样品信息>

色谱柱: XB-C18(50mm\*4.6mm,5μm)      流速: 1.5ml/min  
 柱温: 30°C      波长: 260nm  
 数据文件名: RC\$SMF-4080 - 27-58/27-1042-2 - zzp-2025010621p-rcqx-80mg-pH1.0-jyx1-jf50z-p5-20min.lcd  
 方法文件名: RC\$SMF-4080 - SMF-4080-rcqx-FX276.lcm  
 批处理文件名: RC\$SMF-4080 - SMF-4080-20250210-fx276.lcb  
 样品瓶号: 4-40  
 进样体积: 10μl      版本号: 6.115  
 进样时间: 2025/02/10 22:38:56      实验者: jiangjinwei  
 处理时间 (V2): 2025/02/11 10:49:15      处理者: jiangjinwei  
 仪器型号: SHIMADZU LC-2050C(FX276)

<色谱图>

mV

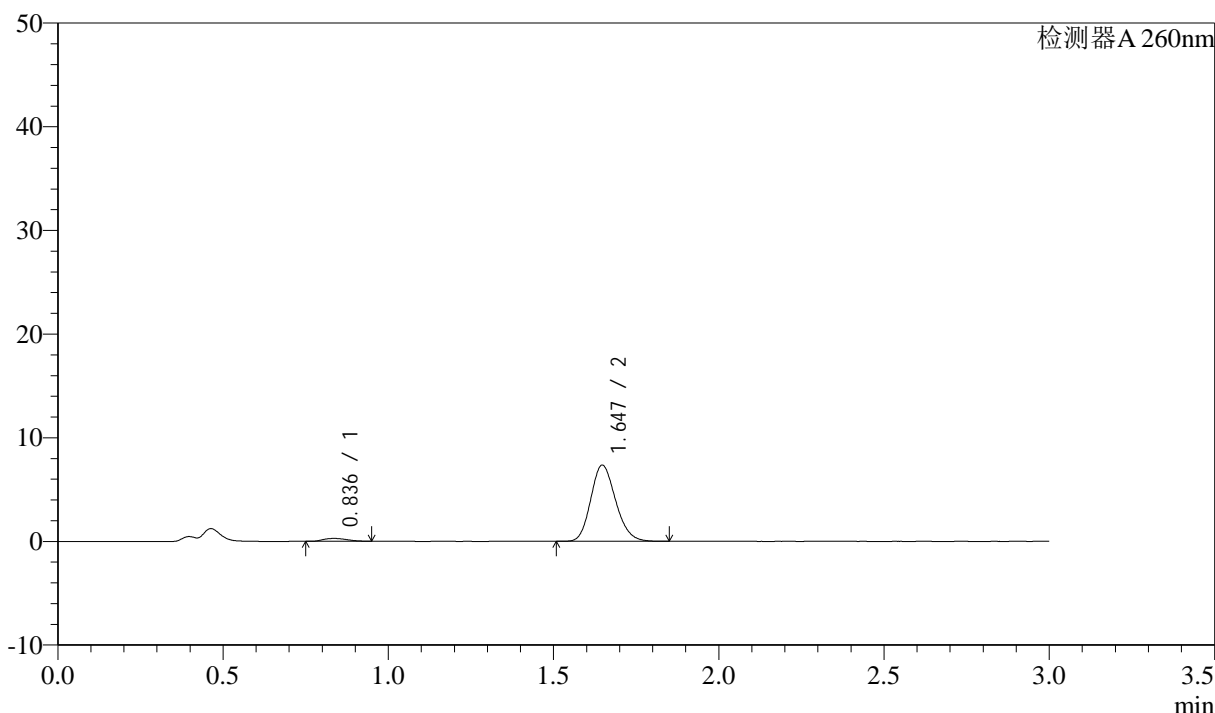

<峰表>

检测器A 260nm

峰号	保留时间	面积	面积%	高度	理论塔板数(USP)	拖尾因子	分离度(USP)
1	0.836	1384	3.465	276	646	1.197	--
2	1.647	38547	96.535	7352	2285	1.170	6.025
总计		39930	100.000	7629			

图197 美阿沙坦钾片溶出曲线测定HPLC图谱  
 自制品-2025010621批(80mg规格)-均一性1-pH1.0盐酸溶液介质-  
 桨法-50转-20min-片5  
 供试品溶液-1

<样品信息>

色谱柱: XB-C18(50mm\*4.6mm,5 $\mu$ m)      流速: 1.5ml/min  
 柱温: 30°C      波长: 260nm  
 数据文件名: RC\$SMF-4080 - 27-58/27-1043-2 - zzp-2025010621p-rcqx-80mg-pH1.0-jyx1-jf50z-p6-20min.lcd  
 方法文件名: RC\$SMF-4080 - SMF-4080-rcqx-FX276.lcm  
 批处理文件名: RC\$SMF-4080 - SMF-4080-20250210-fx276.lcb  
 样品瓶号: 4-49  
 进样体积: 10 $\mu$ l      版本号: 6.115  
 进样时间: 2025/02/10 22:42:18      实验者: jiangjinwei  
 处理时间 (V2): 2025/02/11 10:49:17      处理者: jiangjinwei  
 仪器型号: SHIMADZU LC-2050C(FX276)

<色谱图>

mV

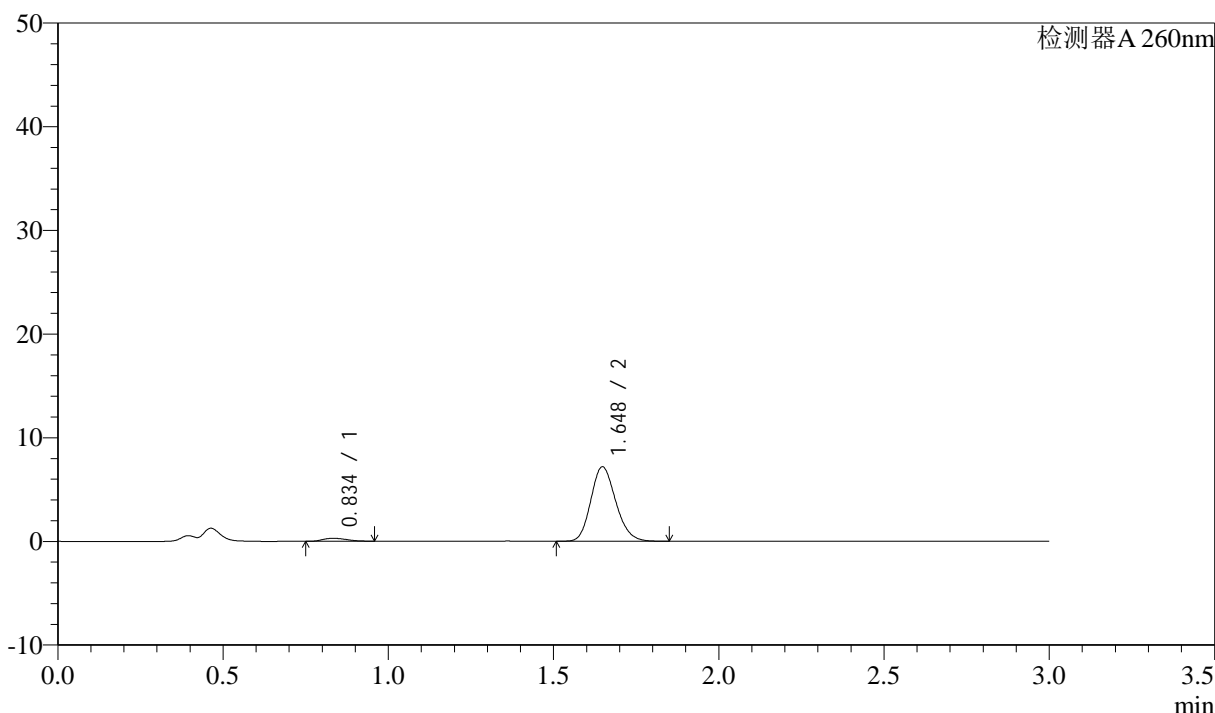

<峰表>

检测器A 260nm

峰号	保留时间	面积	面积%	高度	理论塔板数(USP)	拖尾因子	分离度(USP)
1	0.834	1397	3.573	279	640	1.243	--
2	1.648	37694	96.427	7182	2286	1.170	6.034
总计		39091	100.000	7461			

图198 美阿沙坦钾片溶出曲线测定HPLC图谱  
 自制品-2025010621批(80mg规格)-均一性1-pH1.0盐酸溶液介质-  
 桨法-50转-20min-片6  
 供试品溶液-1



# SMF-4080

## <样品信息>

色谱柱: XB-C18(50mm\*4.6mm,5μm)      流速: 1.5ml/min  
 柱温: 30°C      波长: 260nm  
 数据文件名: RC\$SMF-4080 - 27-58/27-1044-2 - zzp-2025010621p-rcqx-80mg-pH1.0-jyx1-jf50z-p1-30min.lcd  
 方法文件名: RC\$SMF-4080 - SMF-4080-rcqx-FX276.lcm  
 批处理文件名: RC\$SMF-4080 - SMF-4080-20250210-fx276.lcb  
 样品瓶号: 4-5  
 进样体积: 10μl      版本号: 6.115  
 进样时间: 2025/02/10 22:45:41      实验者: jiangjinwei  
 处理时间 (V2): 2025/02/11 10:49:20      处理者: jiangjinwei  
 仪器型号: SHIMADZU LC-2050C(FX276)

## <色谱图>

mV

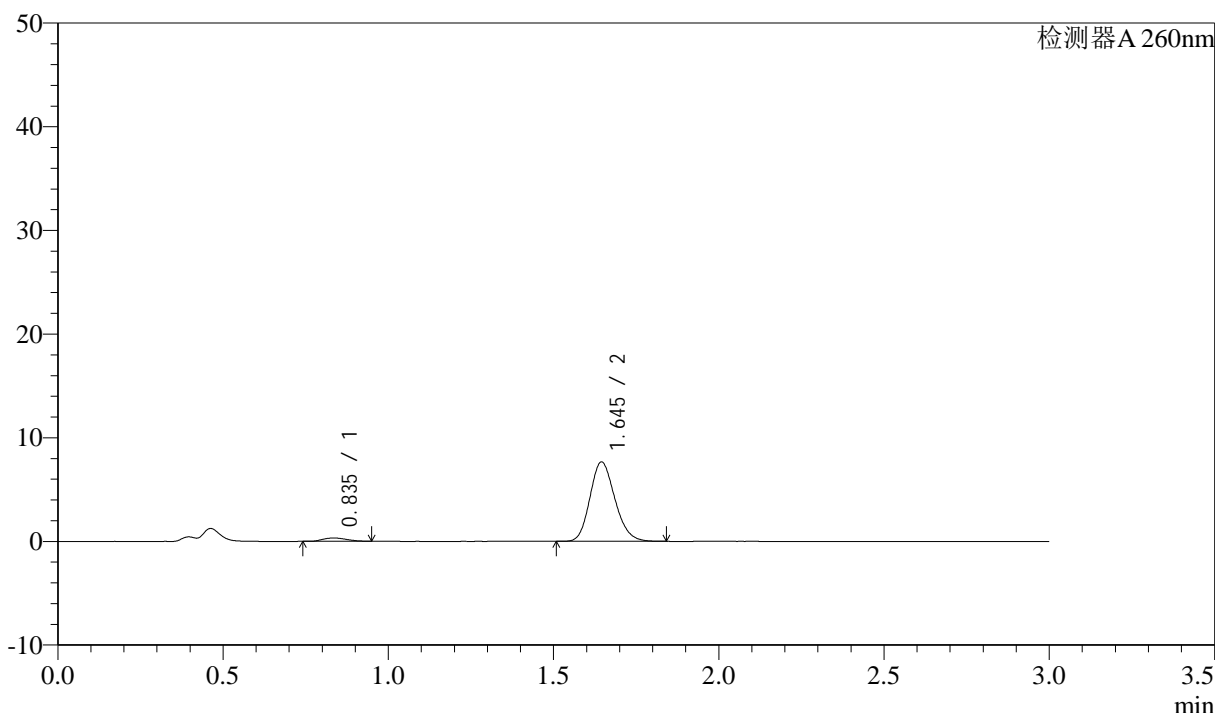

## <峰表>

检测器A 260nm

峰号	保留时间	面积	面积%	高度	理论塔板数(USP)	拖尾因子	分离度(USP)
1	0.835	1576	3.768	313	647	1.202	--
2	1.645	40243	96.232	7656	2275	1.171	6.023
总计		41819	100.000	7969			

图199 美阿沙坦钾片溶出曲线测定HPLC图谱  
 自制品-2025010621批(80mg规格)-均一性1-pH1.0盐酸溶液介质-  
 桨法-50转-30min-片1  
 供试品溶液-1

<样品信息>

色谱柱: XB-C18(50mm\*4.6mm,5μm) 流速: 1.5ml/min  
 柱温: 30°C 波长: 260nm  
 数据文件名: RC\$SMF-4080 - 27-58/27-1045-2 - zzp-2025010621p-rcqx-80mg-pH1.0-jyx1-jf50z-p2-30min.lcd  
 方法文件名: RC\$SMF-4080 - SMF-4080-rcqx-FX276.lcm  
 批处理文件名: RC\$SMF-4080 - SMF-4080-20250210-fx276.lcb  
 样品瓶号: 4-14  
 进样体积: 10μl 版本号: 6.115  
 进样时间: 2025/02/10 22:49:03 实验者: jiangjinwei  
 处理时间 (V2): 2025/02/11 10:49:23 处理者: jiangjinwei  
 仪器型号: SHIMADZU LC-2050C(FX276)

<色谱图>

mV

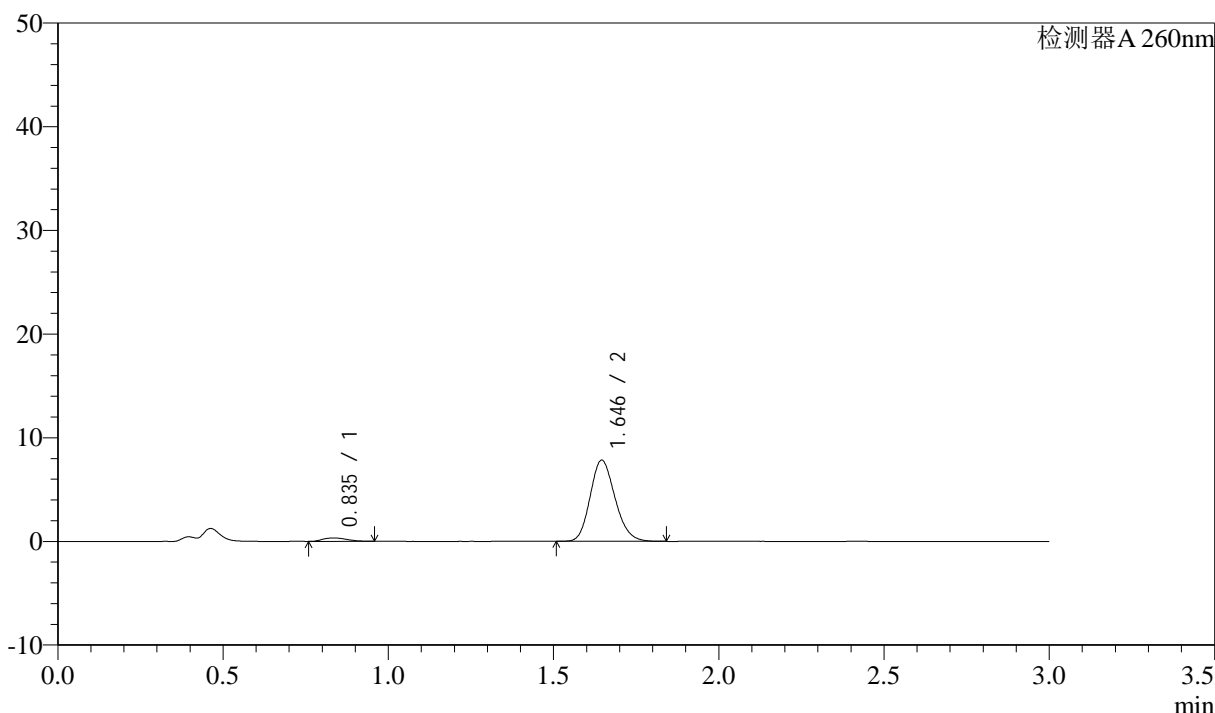

<峰表>

检测器A 260nm

峰号	保留时间	面积	面积%	高度	理论塔板数(USP)	拖尾因子	分离度(USP)
1	0.835	1636	3.834	326	651	1.202	--
2	1.646	41028	96.166	7824	2280	1.171	6.035
总计		42664	100.000	8150			

图200 美阿沙坦钾片溶出曲线测定HPLC图谱  
 自制品-2025010621批(80mg规格)-均一性1-pH1.0盐酸溶液介质-  
 桨法-50转-30min-片2  
 供试品溶液-1

<样品信息>

色谱柱: XB-C18(50mm\*4.6mm,5µm) 流速: 1.5ml/min  
 柱温: 30°C 波长: 260nm  
 数据文件名: RC\$SMF-4080 - 27-58/27-1046-2 - zzp-2025010621p-rcqx-80mg-pH1.0-jyx1-jf50z-p3-30min.lcd  
 方法文件名: RC\$SMF-4080 - SMF-4080-rcqx-FX276.lcm  
 批处理文件名: RC\$SMF-4080 - SMF-4080-20250210-fx276.lcb  
 样品瓶号: 4-23  
 进样体积: 10µl 版本号: 6.115  
 进样时间: 2025/02/10 22:52:27 实验者: jiangjinwei  
 处理时间 (V2): 2025/02/11 10:49:26 处理者: jiangjinwei  
 仪器型号: SHIMADZU LC-2050C(FX276)

<色谱图>

mV

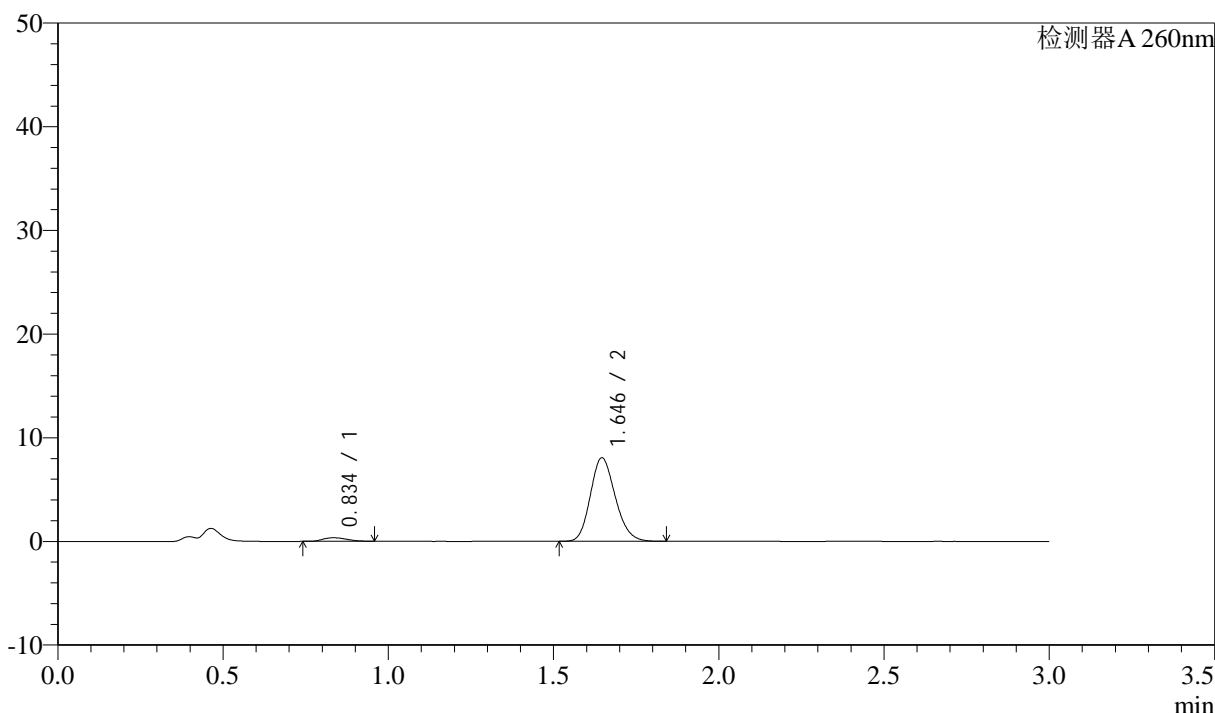

<峰表>

检测器A 260nm

峰号	保留时间	面积	面积%	高度	理论塔板数(USP)	拖尾因子	分离度(USP)
1	0.834	1697	3.868	335	645	1.212	--
2	1.646	42184	96.132	8053	2284	1.173	6.032
总计		43881	100.000	8389			

图201 美阿沙坦钾片溶出曲线测定HPLC图谱  
 自制品-2025010621批(80mg规格)-均一性1-pH1.0盐酸溶液介质-  
 桨法-50转-30min-片3  
 供试品溶液-1



# SMF-4080

## <样品信息>

色谱柱: XB-C18(50mm\*4.6mm,5 $\mu$ m)      流速: 1.5ml/min  
 柱温: 30 $^{\circ}$ C      波长: 260nm  
 数据文件名: RC\$SMF-4080 - 27-58/27-1047-2 - zzp-2025010621p-rcqx-80mg-pH1.0-jyx1-jf50z-p4-30min.lcd  
 方法文件名: RC\$SMF-4080 - SMF-4080-rcqx-FX276.lcm  
 批处理文件名: RC\$SMF-4080 - SMF-4080-20250210-fx276.lcb  
 样品瓶号: 4-32  
 进样体积: 10 $\mu$ l      版本号: 6.115  
 进样时间: 2025/02/10 22:55:49      实验者: jiangjinwei  
 处理时间 (V2): 2025/02/11 10:49:28      处理者: jiangjinwei  
 仪器型号: SHIMADZU LC-2050C(FX276)

## <色谱图>

mV

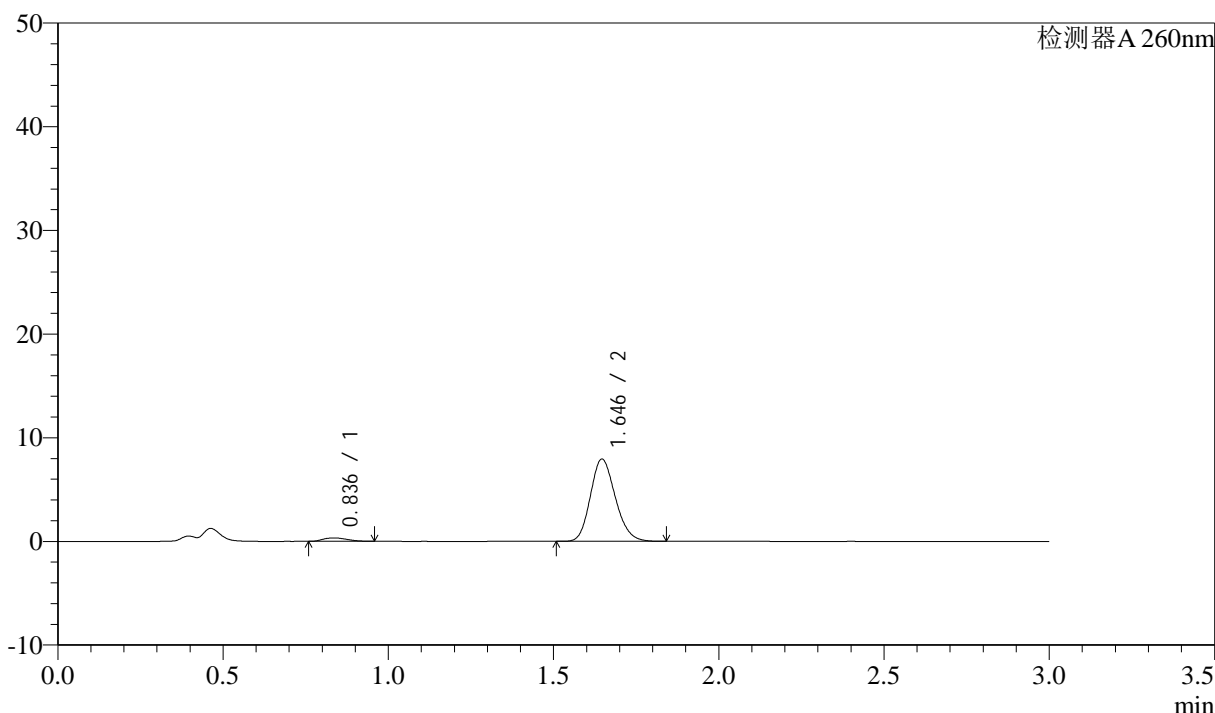

## <峰表>

检测器A 260nm

峰号	保留时间	面积	面积%	高度	理论塔板数(USP)	拖尾因子	分离度(USP)
1	0.836	1640	3.789	326	644	1.209	--
2	1.646	41656	96.211	7938	2278	1.171	6.009
总计		43296	100.000	8264			

图202 美阿沙坦钾片溶出曲线测定HPLC图谱  
 自制品-2025010621批(80mg规格)-均一性1-pH1.0盐酸溶液介质-  
 桨法-50转-30min-片4  
 供试品溶液-1

<样品信息>

色谱柱: XB-C18(50mm\*4.6mm,5 $\mu$ m)      流速: 1.5ml/min  
 柱温: 30°C      波长: 260nm  
 数据文件名: RC\$SMF-4080 - 27-58/27-1048-2 - zzp-2025010621p-rcqx-80mg-pH1.0-jyx1-jf50z-p5-30min.lcd  
 方法文件名: RC\$SMF-4080 - SMF-4080-rcqx-FX276.lcm  
 批处理文件名: RC\$SMF-4080 - SMF-4080-20250210-fx276.lcb  
 样品瓶号: 4-41  
 进样体积: 10 $\mu$ l      版本号: 6.115  
 进样时间: 2025/02/10 22:59:12      实验者: jiangjinwei  
 处理时间 (V2): 2025/02/11 10:49:31      处理者: jiangjinwei  
 仪器型号: SHIMADZU LC-2050C(FX276)

<色谱图>

mV

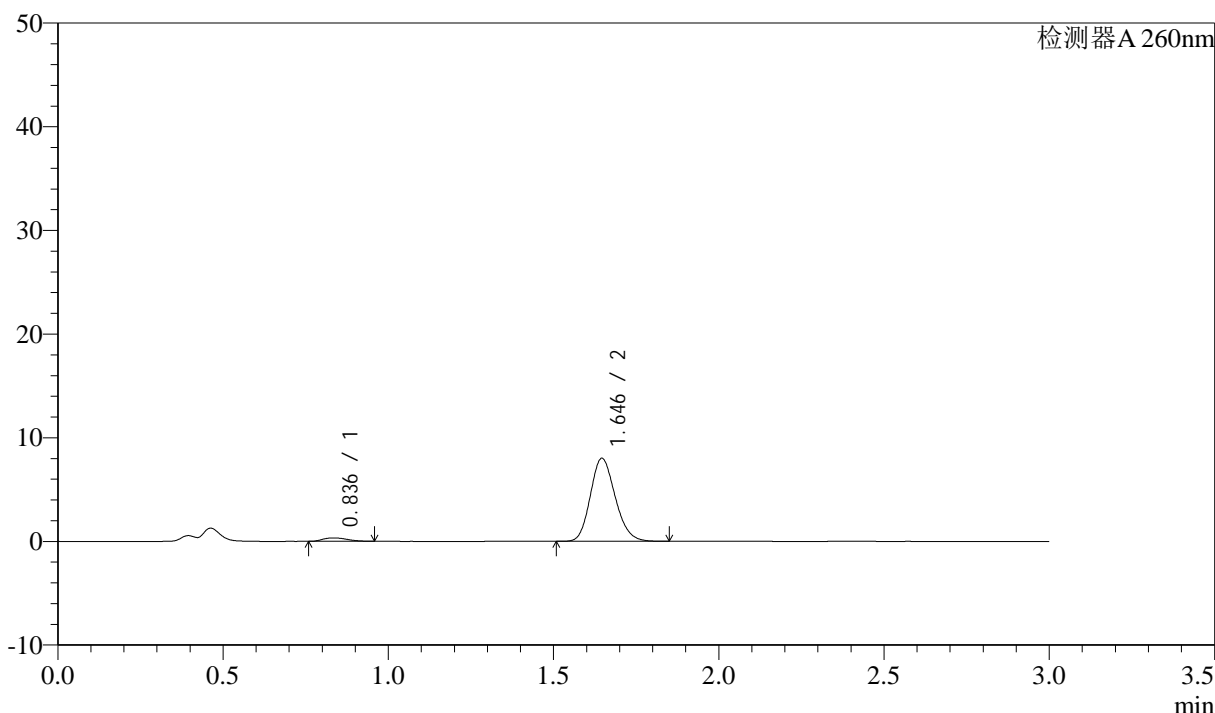

<峰表>

检测器A 260nm

峰号	保留时间	面积	面积%	高度	理论塔板数(USP)	拖尾因子	分离度(USP)
1	0.836	1667	3.822	329	640	1.204	--
2	1.646	41940	96.178	8014	2290	1.169	6.007
总计		43607	100.000	8343			

图203 美阿沙坦钾片溶出曲线测定HPLC图谱  
 自制品-2025010621批(80mg规格)-均一性1-pH1.0盐酸溶液介质-  
 桨法-50转-30min-片5  
 供试品溶液-1

<样品信息>

色谱柱: XB-C18(50mm\*4.6mm,5μm)      流速: 1.5ml/min  
 柱温: 30°C      波长: 260nm  
 数据文件名: RC\$SMF-4080 - 27-58/27-1049-2 - zzp-2025010621p-rcqx-80mg-pH1.0-jyx1-jf50z-p6-30min.lcd  
 方法文件名: RC\$SMF-4080 - SMF-4080-rcqx-FX276.lcm  
 批处理文件名: RC\$SMF-4080 - SMF-4080-20250210-fx276.lcb  
 样品瓶号: 4-50  
 进样体积: 10μl      版本号: 6.115  
 进样时间: 2025/02/10 23:02:35      实验者: jiangjinwei  
 处理时间 (V2): 2025/02/11 10:49:33      处理者: jiangjinwei  
 仪器型号: SHIMADZU LC-2050C(FX276)

<色谱图>

mV

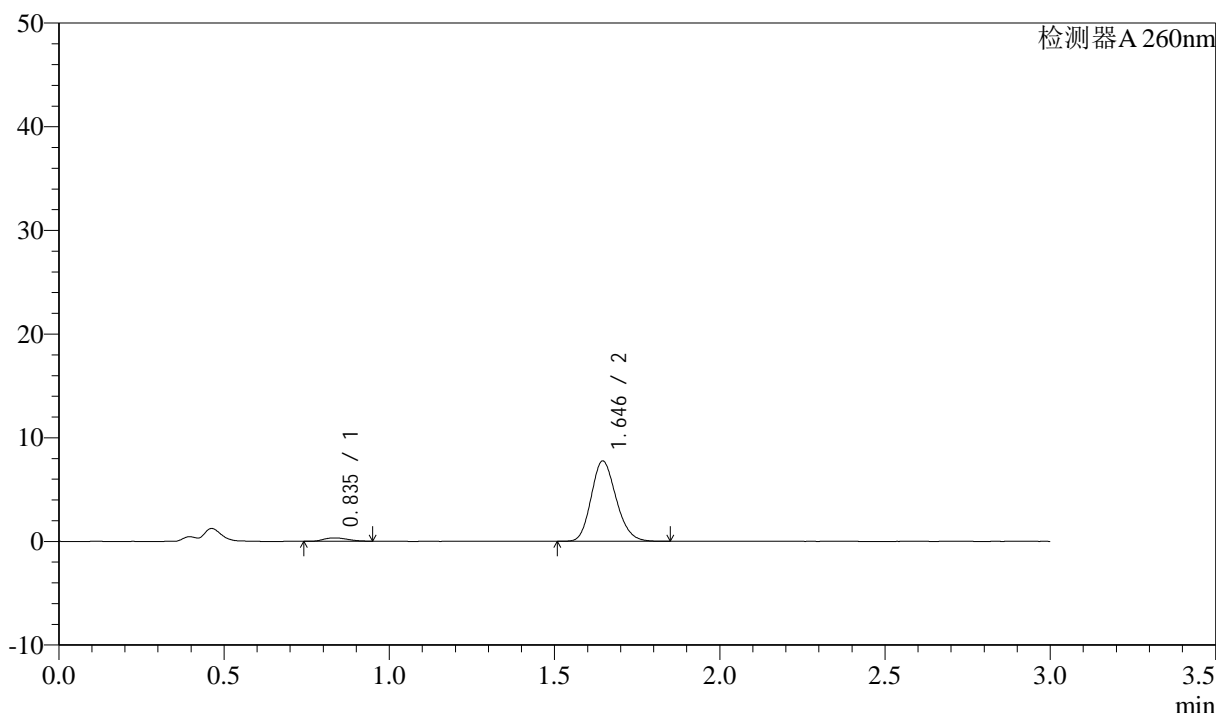

<峰表>

检测器A 260nm

峰号	保留时间	面积	面积%	高度	理论塔板数(USP)	拖尾因子	分离度(USP)
1	0.835	1623	3.834	320	642	1.207	--
2	1.646	40706	96.166	7753	2276	1.171	6.014
总计		42329	100.000	8073			

图204 美阿沙坦钾片溶出曲线测定HPLC图谱  
 自制品-2025010621批(80mg规格)-均一性1-pH1.0盐酸溶液介质-  
 桨法-50转-30min-片6  
 供试品溶液-1



# SMF-4080

## <样品信息>

色谱柱: XB-C18(50mm\*4.6mm,5μm)      流速: 1.5ml/min  
 柱温: 30°C      波长: 260nm  
 数据文件名: RC\$SMF-4080 - 27-58/27-1050-2 - zzp-2025010621p-rcqx-80mg-pH1.0-jyx1-jf50z-p1-45min.lcd  
 方法文件名: RC\$SMF-4080 - SMF-4080-rcqx-FX276.lcm  
 批处理文件名: RC\$SMF-4080 - SMF-4080-20250210-fx276.lcb  
 样品瓶号: 4-6  
 进样体积: 10μl      版本号: 6.115  
 进样时间: 2025/02/10 23:06:00      实验者: jiangjinwei  
 处理时间 (V2): 2025/02/11 10:49:36      处理者: jiangjinwei  
 仪器型号: SHIMADZU LC-2050C(FX276)

## <色谱图>

mV

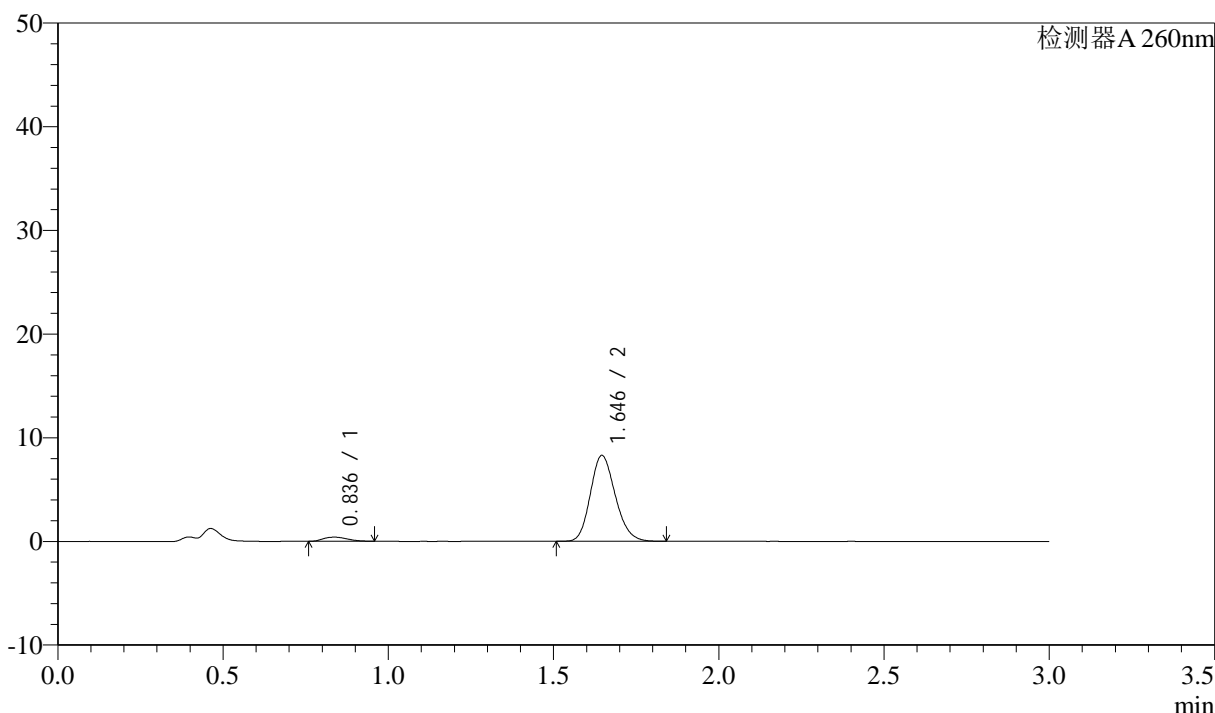

## <峰表>

检测器A 260nm

峰号	保留时间	面积	面积%	高度	理论塔板数(USP)	拖尾因子	分离度(USP)
1	0.836	2006	4.409	399	640	1.224	--
2	1.646	43482	95.591	8285	2275	1.172	5.995
总计		45488	100.000	8684			

图205 美阿沙坦钾片溶出曲线测定HPLC图谱  
 自制品-2025010621批(80mg规格)-均一性1-pH1.0盐酸溶液介质-  
 桨法-50转-45min-片1  
 供试品溶液-1



# SMF-4080

## <样品信息>

色谱柱: XB-C18(50mm\*4.6mm,5μm)      流速: 1.5ml/min  
 柱温: 30°C      波长: 260nm  
 数据文件名: RC\$SMF-4080 - 27-58/27-1051-2 - zzp-2025010621p-rcqx-80mg-pH1.0-jyx1-jf50z-p2-45min.lcd  
 方法文件名: RC\$SMF-4080 - SMF-4080-rcqx-FX276.lcm  
 批处理文件名: RC\$SMF-4080 - SMF-4080-20250210-fx276.lcb  
 样品瓶号: 4-15  
 进样体积: 10μl      版本号: 6.115  
 进样时间: 2025/02/10 23:09:22      实验者: jiangjinwei  
 处理时间 (V2): 2025/02/11 10:49:39      处理者: jiangjinwei  
 仪器型号: SHIMADZU LC-2050C(FX276)

## <色谱图>

mV

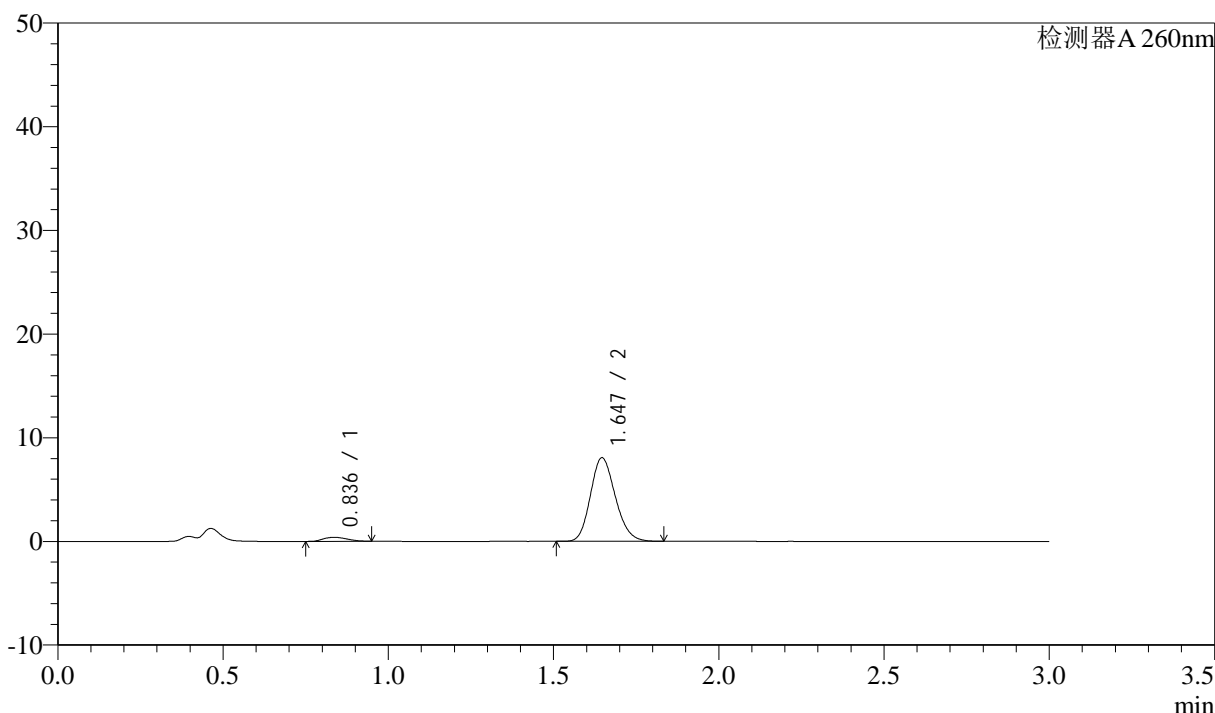

## <峰表>

检测器A 260nm

峰号	保留时间	面积	面积%	高度	理论塔板数(USP)	拖尾因子	分离度(USP)
1	0.836	1921	4.344	383	643	1.190	--
2	1.647	42303	95.656	8069	2281	1.171	6.006
总计		44224	100.000	8452			

图206 美阿沙坦钾片溶出曲线测定HPLC图谱  
 自制品-2025010621批(80mg规格)-均一性1-pH1.0盐酸溶液介质-  
 桨法-50转-45min-片2  
 供试品溶液-1

## &lt;样品信息&gt;

色谱柱: XB-C18(50mm\*4.6mm,5 $\mu$ m) 流速: 1.5ml/min  
 柱温: 30 $^{\circ}$ C 波长: 260nm  
 数据文件名: RC\$SMF-4080 - 27-58/27-1052-2 - zzp-2025010621p-rcqx-80mg-pH1.0-jyx1-jf50z-p3-45min.lcd  
 方法文件名: RC\$SMF-4080 - SMF-4080-rcqx-FX276.lcm  
 批处理文件名: RC\$SMF-4080 - SMF-4080-20250210-fx276.lcb  
 样品瓶号: 4-24  
 进样体积: 10 $\mu$ l 版本号: 6.115  
 进样时间: 2025/02/10 23:12:46 实验者: jiangjinwei  
 处理时间(V2): 2025/02/11 10:49:41 处理者: jiangjinwei  
 仪器型号: SHIMADZU LC-2050C(FX276)

## &lt;色谱图&gt;

mV

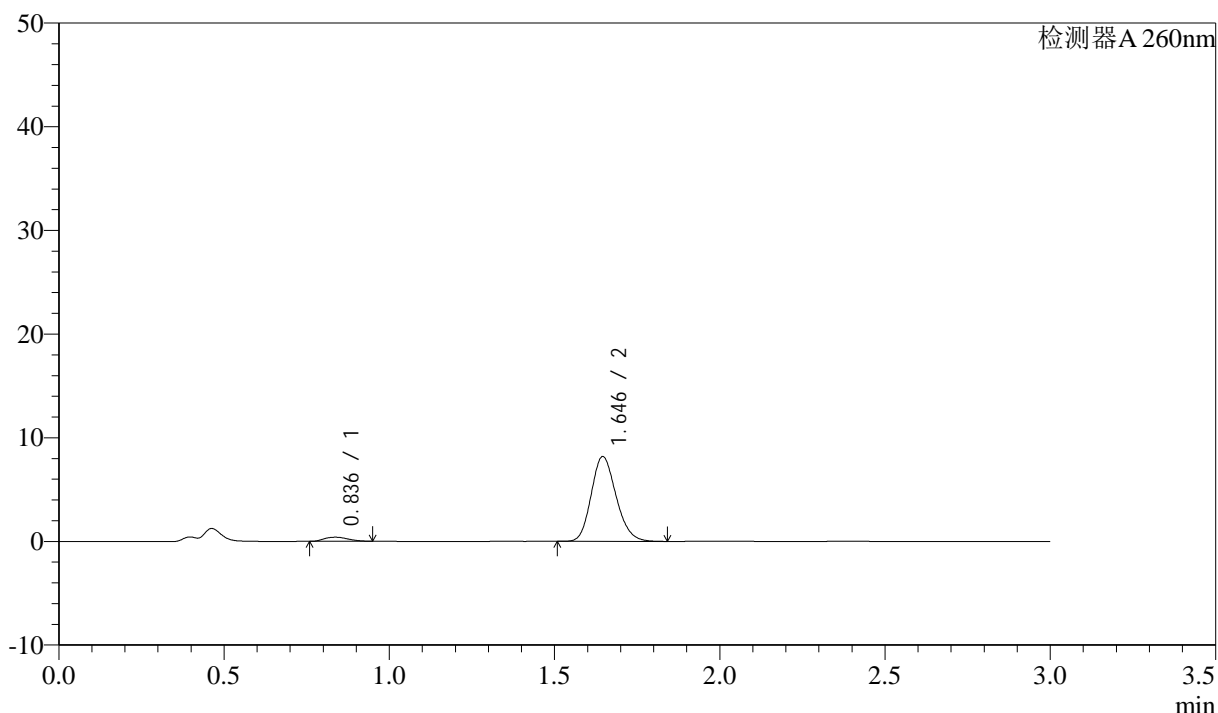

## &lt;峰表&gt;

检测器A 260nm

峰号	保留时间	面积	面积%	高度	理论塔板数(USP)	拖尾因子	分离度(USP)
1	0.836	1993	4.442	395	649	1.187	--
2	1.646	42876	95.558	8183	2285	1.171	6.017
总计		44869	100.000	8578			



# SMF-4080

## <样品信息>

色谱柱: XB-C18(50mm\*4.6mm,5μm)      流速: 1.5ml/min  
 柱温: 30°C      波长: 260nm  
 数据文件名: RC\$SMF-4080 - 27-58/27-1053-2 - zzp-2025010621p-rcqx-80mg-pH1.0-jyx1-jf50z-p4-45min.lcd  
 方法文件名: RC\$SMF-4080 - SMF-4080-rcqx-FX276.lcm  
 批处理文件名: RC\$SMF-4080 - SMF-4080-20250210-fx276.lcb  
 样品瓶号: 4-33  
 进样体积: 10μl      版本号: 6.115  
 进样时间: 2025/02/10 23:16:08      实验者: jiangjinwei  
 处理时间 (V2): 2025/02/11 10:49:44      处理者: jiangjinwei  
 仪器型号: SHIMADZU LC-2050C(FX276)

## <色谱图>

mV

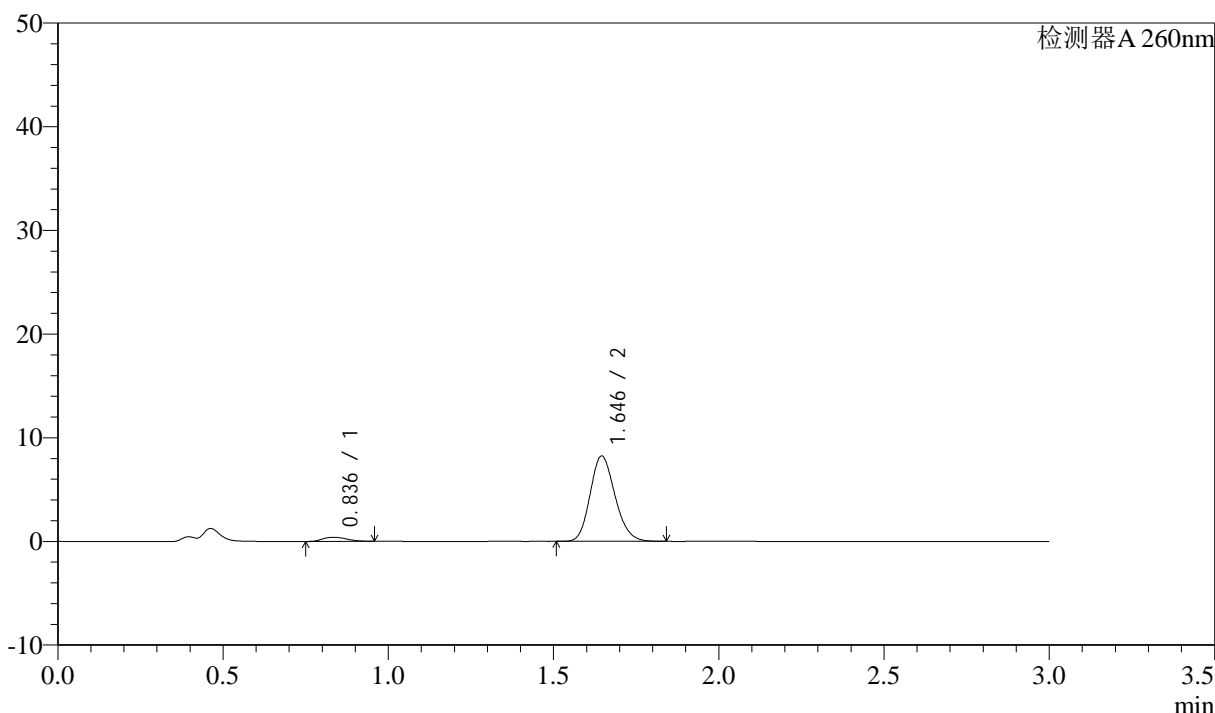

## <峰表>

检测器A 260nm

峰号	保留时间	面积	面积%	高度	理论塔板数(USP)	拖尾因子	分离度(USP)
1	0.836	1986	4.400	393	641	1.186	--
2	1.646	43147	95.600	8232	2284	1.169	6.002
总计		45133	100.000	8624			

图208 美阿沙坦钾片溶出曲线测定HPLC图谱  
 自制品-2025010621批(80mg规格)-均一性1-pH1.0盐酸溶液介质-  
 桨法-50转-45min-片4  
 供试品溶液-1

<样品信息>

色谱柱: XB-C18(50mm\*4.6mm,5µm) 流速: 1.5ml/min  
 柱温: 30°C 波长: 260nm  
 数据文件名: RC\$SMF-4080 - 27-58/27-1054-2 - zzp-2025010621p-rcqx-80mg-pH1.0-jyx1-jf50z-p5-45min.lcd  
 方法文件名: RC\$SMF-4080 - SMF-4080-rcqx-FX276.lcm  
 批处理文件名: RC\$SMF-4080 - SMF-4080-20250210-fx276.lcb  
 样品瓶号: 4-42  
 进样体积: 10µl 版本号: 6.115  
 进样时间: 2025/02/10 23:19:33 实验者: jiangjinwei  
 处理时间 (V2): 2025/02/11 10:49:47 处理者: jiangjinwei  
 仪器型号: SHIMADZU LC-2050C(FX276)

<色谱图>

mV

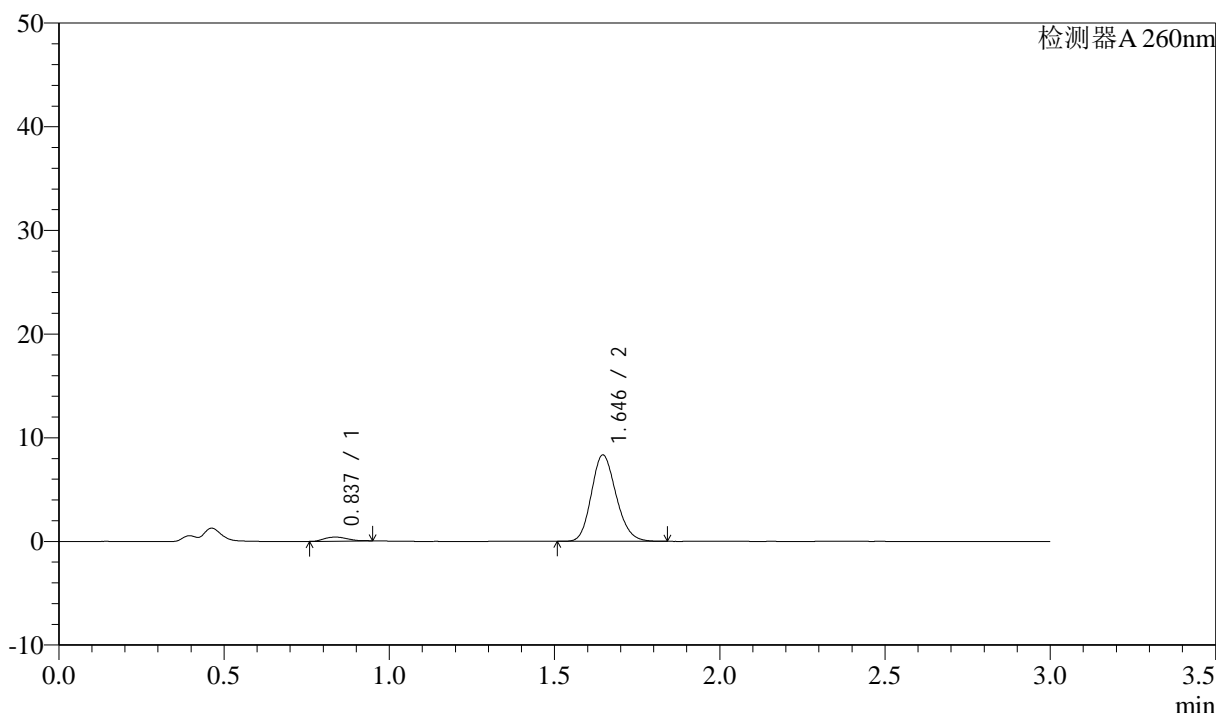

<峰表>

检测器A 260nm

峰号	保留时间	面积	面积%	高度	理论塔板数(USP)	拖尾因子	分离度(USP)
1	0.837	1882	4.151	386	700	1.137	--
2	1.646	43452	95.849	8334	2307	1.167	6.143
总计		45333	100.000	8721			

图209 美阿沙坦钾片溶出曲线测定HPLC图谱  
 自制品-2025010621批(80mg规格)-均一性1-pH1.0盐酸溶液介质-  
 桨法-50转-45min-片5  
 供试品溶液-1

<样品信息>

色谱柱: XB-C18(50mm\*4.6mm,5 $\mu$ m)      流速: 1.5ml/min  
 柱温: 30 $^{\circ}$ C      波长: 260nm  
 数据文件名: RC\$SMF-4080 - 27-58/27-1055-2 - zzp-2025010621p-rcqx-80mg-pH1.0-jyx1-jf50z-p6-45min.lcd  
 方法文件名: RC\$SMF-4080 - SMF-4080-rcqx-FX276.lcm  
 批处理文件名: RC\$SMF-4080 - SMF-4080-20250210-fx276.lcb  
 样品瓶号: 4-51  
 进样体积: 10 $\mu$ l      版本号: 6.115  
 进样时间: 2025/02/10 23:22:55      实验者: jiangjinwei  
 处理时间 (V2): 2025/02/11 10:49:49      处理者: jiangjinwei  
 仪器型号: SHIMADZU LC-2050C(FX276)

<色谱图>

mV

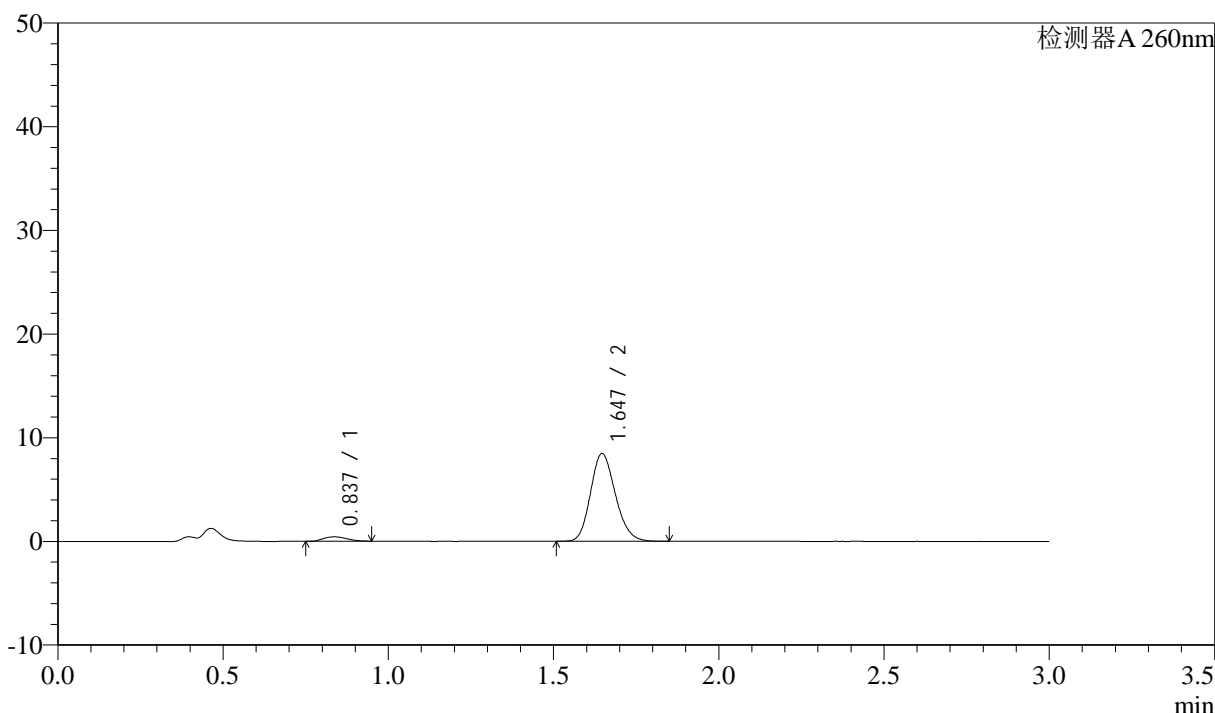

<峰表>

检测器A 260nm

峰号	保留时间	面积	面积%	高度	理论塔板数(USP)	拖尾因子	分离度(USP)
1	0.837	2104	4.536	424	654	1.164	--
2	1.647	44291	95.464	8469	2296	1.171	6.041
总计		46395	100.000	8893			

图210 美阿沙坦钾片溶出曲线测定HPLC图谱  
 自制品-2025010621批(80mg规格)-均一性1-pH1.0盐酸溶液介质-  
 桨法-50转-45min-片6  
 供试品溶液-1

<样品信息>

色谱柱: XB-C18(50mm\*4.6mm,5μm)      流速: 1.5ml/min  
 柱温: 30°C      波长: 260nm  
 数据文件名: RC\$SMF-4080 - 27-58/27-1056-2 - zzp-2025010621p-rcqx-80mg-pH1.0-jyx1-jf50z-p1-60min.lcd  
 方法文件名: RC\$SMF-4080 - SMF-4080-rcqx-FX276.lcm  
 批处理文件名: RC\$SMF-4080 - SMF-4080-20250210-fx276.lcb  
 样品瓶号: 4-7  
 进样体积: 10μl      版本号: 6.115  
 进样时间: 2025/02/10 23:26:19      实验者: jiangjinwei  
 处理时间 (V2): 2025/02/11 10:49:52      处理者: jiangjinwei  
 仪器型号: SHIMADZU LC-2050C(FX276)

<色谱图>

mV

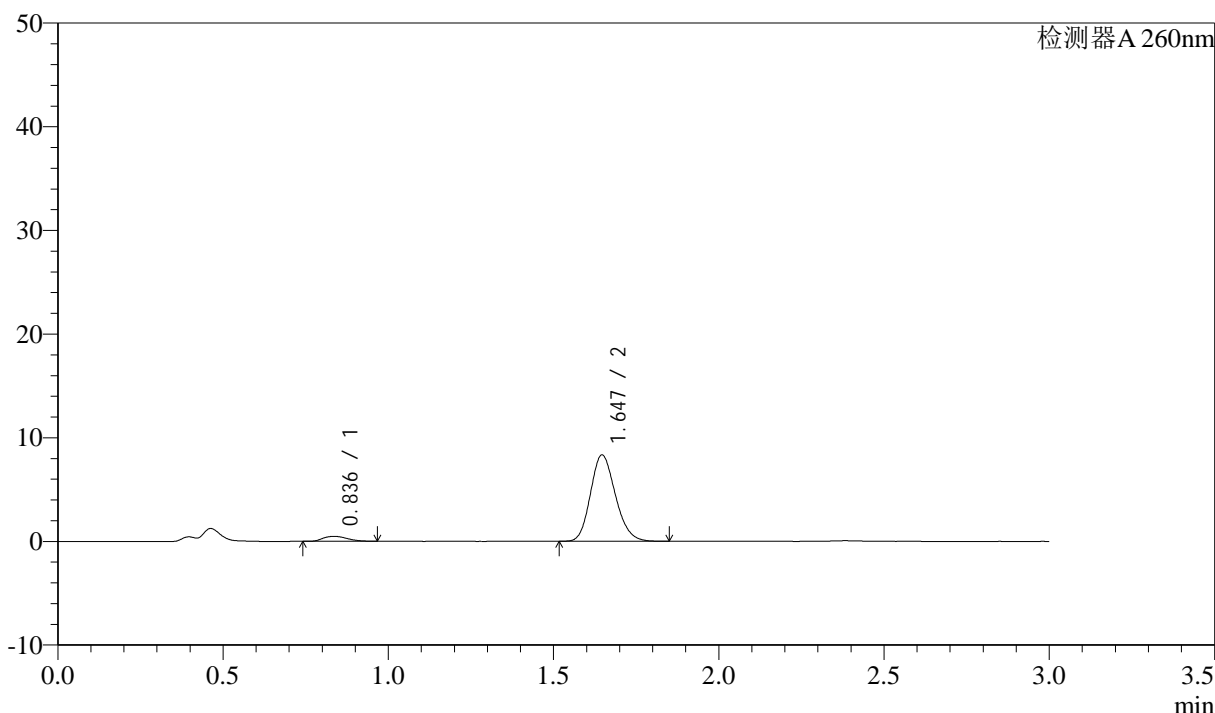

<峰表>

检测器A 260nm

峰号	保留时间	面积	面积%	高度	理论塔板数(USP)	拖尾因子	分离度(USP)
1	0.836	2407	5.217	472	640	1.221	--
2	1.647	43725	94.783	8336	2278	1.172	6.003
总计		46132	100.000	8808			

图211 美阿沙坦钾片溶出曲线测定HPLC图谱  
 自制品-2025010621批(80mg规格)-均一性1-pH1.0盐酸溶液介质-  
 桨法-50转-60min-片1  
 供试品溶液-1

<样品信息>

色谱柱: XB-C18(50mm\*4.6mm,5µm)      流速: 1.5ml/min  
 柱温: 30°C      波长: 260nm  
 数据文件名: RC\$SMF-4080 - 27-58/27-1057-2 - zzp-2025010621p-rcqx-80mg-pH1.0-jyx1-jf50z-p2-60min.lcd  
 方法文件名: RC\$SMF-4080 - SMF-4080-rcqx-FX276.lcm  
 批处理文件名: RC\$SMF-4080 - SMF-4080-20250210-fx276.lcb  
 样品瓶号: 4-16  
 进样体积: 10µl      版本号: 6.115  
 进样时间: 2025/02/10 23:29:42      实验者: jiangjinwei  
 处理时间 (V2): 2025/02/11 10:49:55      处理者: jiangjinwei  
 仪器型号: SHIMADZU LC-2050C(FX276)

<色谱图>

mV

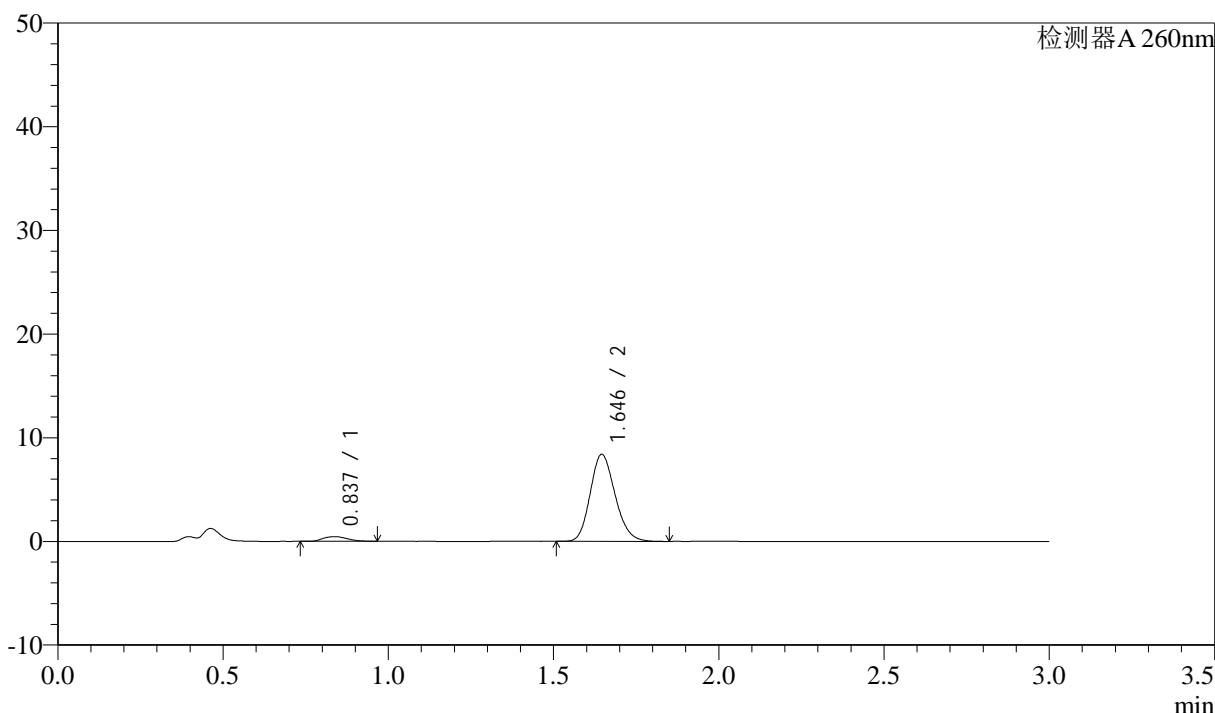

<峰表>

检测器A 260nm

峰号	保留时间	面积	面积%	高度	理论塔板数(USP)	拖尾因子	分离度(USP)
1	0.837	2275	4.917	449	641	1.157	--
2	1.646	43999	95.083	8397	2284	1.169	5.989
总计		46274	100.000	8846			

图212 美阿沙坦钾片溶出曲线测定HPLC图谱  
 自制品-2025010621批(80mg规格)-均一性1-pH1.0盐酸溶液介质-  
 桨法-50转-60min-片2  
 供试品溶液-1

<样品信息>

色谱柱: XB-C18(50mm\*4.6mm,5μm)      流速: 1.5ml/min  
 柱温: 30°C      波长: 260nm  
 数据文件名: RC\$SMF-4080 - 27-58/27-1058-2 - zzp-2025010621p-rcqx-80mg-pH1.0-jyx1-jf50z-p3-60min.lcd  
 方法文件名: RC\$SMF-4080 - SMF-4080-rcqx-FX276.lcm  
 批处理文件名: RC\$SMF-4080 - SMF-4080-20250210-fx276.lcb  
 样品瓶号: 4-25  
 进样体积: 10μl      版本号: 6.115  
 进样时间: 2025/02/10 23:33:06      实验者: jiangjinwei  
 处理时间 (V2): 2025/02/11 10:49:57      处理者: jiangjinwei  
 仪器型号: SHIMADZU LC-2050C(FX276)

<色谱图>

mV

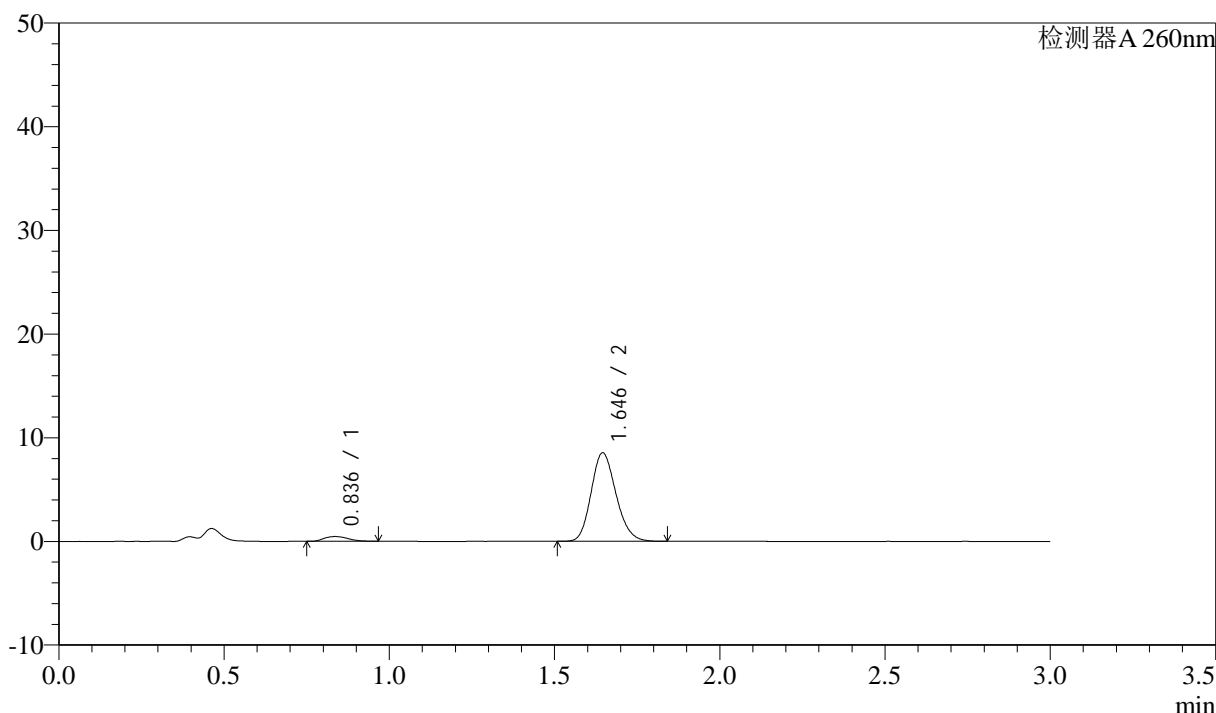

<峰表>

检测器A 260nm

峰号	保留时间	面积	面积%	高度	理论塔板数(USP)	拖尾因子	分离度(USP)
1	0.836	2302	4.896	456	653	1.197	--
2	1.646	44709	95.104	8535	2286	1.169	6.029
总计		47011	100.000	8991			

图213 美阿沙坦钾片溶出曲线测定HPLC图谱  
 自制品-2025010621批(80mg规格)-均一性1-pH1.0盐酸溶液介质-  
 桨法-50转-60min-片3  
 供试品溶液-1

<样品信息>

色谱柱: XB-C18(50mm\*4.6mm,5μm)      流速: 1.5ml/min  
 柱温: 30°C      波长: 260nm  
 数据文件名: RC\$SMF-4080 - 27-58/27-1059-2 - zzp-2025010621p-rcqx-80mg-pH1.0-jyx1-jf50z-p4-60min.lcd  
 方法文件名: RC\$SMF-4080 - SMF-4080-rcqx-FX276.lcm  
 批处理文件名: RC\$SMF-4080 - SMF-4080-20250210-fx276.lcb  
 样品瓶号: 4-34  
 进样体积: 10μl      版本号: 6.115  
 进样时间: 2025/02/10 23:36:30      实验者: jiangjinwei  
 处理时间 (V2): 2025/02/11 10:50:00      处理者: jiangjinwei  
 仪器型号: SHIMADZU LC-2050C(FX276)

<色谱图>

mV

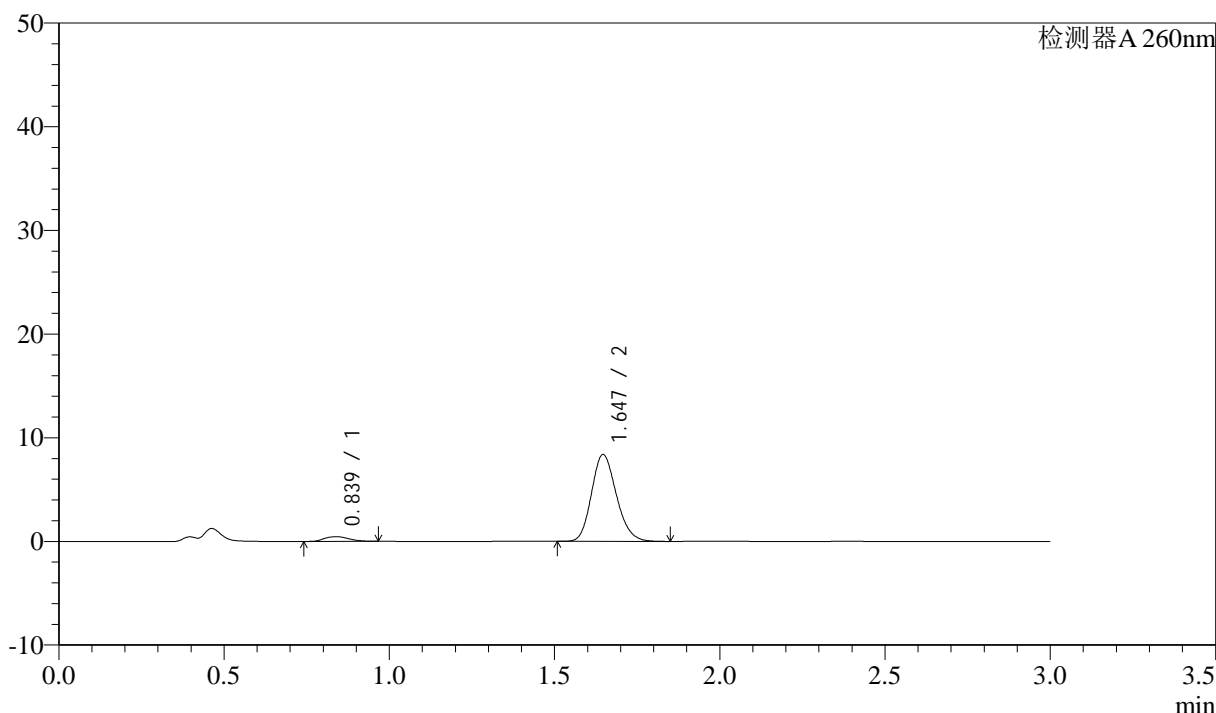

<峰表>

检测器A 260nm

峰号	保留时间	面积	面积%	高度	理论塔板数(USP)	拖尾因子	分离度(USP)
1	0.839	2289	4.949	448	640	1.182	--
2	1.647	43959	95.051	8385	2287	1.171	5.975
总计		46248	100.000	8833			

图214 美阿沙坦钾片溶出曲线测定HPLC图谱  
 自制品-2025010621批(80mg规格)-均一性1-pH1.0盐酸溶液介质-  
 桨法-50转-60min-片4  
 供试品溶液-1



# SMF-4080

## <样品信息>

色谱柱: XB-C18(50mm\*4.6mm,5μm)      流速: 1.5ml/min  
 柱温: 30°C      波长: 260nm  
 数据文件名: RC\$SMF-4080 - 27-58/27-1060-2 - zzp-2025010621p-rcqx-80mg-pH1.0-jyx1-jf50z-p5-60min.lcd  
 方法文件名: RC\$SMF-4080 - SMF-4080-rcqx-FX276.lcm  
 批处理文件名: RC\$SMF-4080 - SMF-4080-20250210-fx276.lcb  
 样品瓶号: 4-43  
 进样体积: 10μl      版本号: 6.115  
 进样时间: 2025/02/10 23:39:53      实验者: jiangjinwei  
 处理时间 (V2): 2025/02/11 10:50:03      处理者: jiangjinwei  
 仪器型号: SHIMADZU LC-2050C(FX276)

## <色谱图>

mV

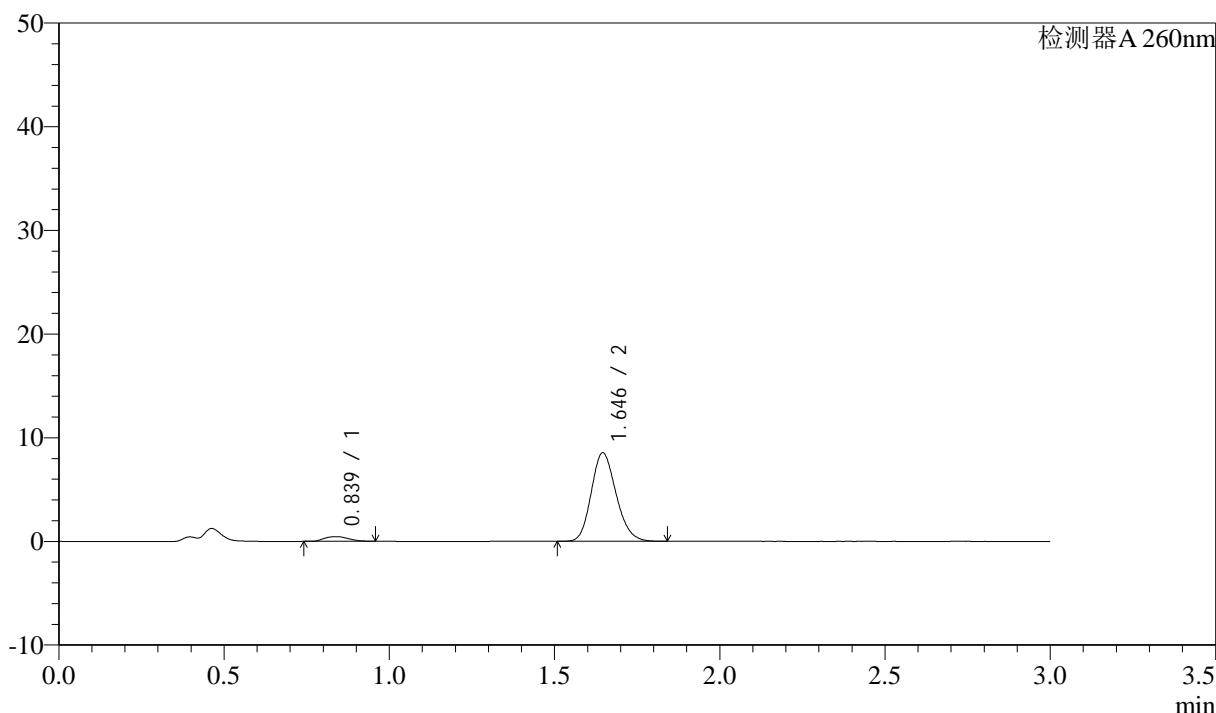

## <峰表>

检测器A 260nm

峰号	保留时间	面积	面积%	高度	理论塔板数(USP)	拖尾因子	分离度(USP)
1	0.839	2296	4.882	452	638	1.140	--
2	1.646	44732	95.118	8530	2283	1.171	5.968
总计		47028	100.000	8982			

图215 美阿沙坦钾片溶出曲线测定HPLC图谱  
 自制品-2025010621批(80mg规格)-均一性1-pH1.0盐酸溶液介质-  
 桨法-50转-60min-片5  
 供试品溶液-1

## &lt;样品信息&gt;

色谱柱: XB-C18(50mm\*4.6mm,5 $\mu$ m) 流速: 1.5ml/min  
 柱温: 30 $^{\circ}$ C 波长: 260nm  
 数据文件名: RC\$SMF-4080 - 27-58/27-1061-2 - zzp-2025010621p-rcqx-80mg-pH1.0-jyx1-jf50z-p6-60min.lcd  
 方法文件名: RC\$SMF-4080 - SMF-4080-rcqx-FX276.lcm  
 批处理文件名: RC\$SMF-4080 - SMF-4080-20250210-fx276.lcb  
 样品瓶号: 4-52  
 进样体积: 10 $\mu$ l 版本号: 6.115  
 进样时间: 2025/02/10 23:43:17 实验者: jiangjinwei  
 处理时间(V2): 2025/02/11 10:50:05 处理者: jiangjinwei  
 仪器型号: SHIMADZU LC-2050C(FX276)

## &lt;色谱图&gt;

mV

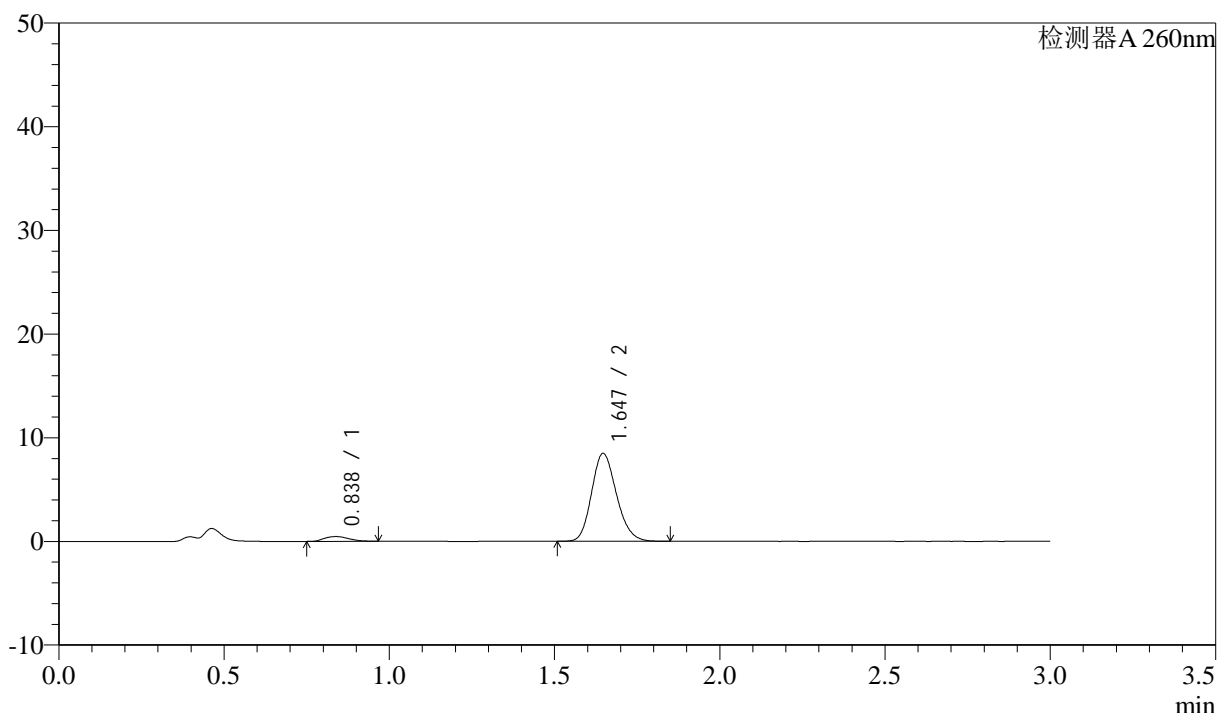

## &lt;峰表&gt;

检测器A 260nm

峰号	保留时间	面积	面积%	高度	理论塔板数(USP)	拖尾因子	分离度(USP)
1	0.838	2344	5.008	458	631	1.163	--
2	1.647	44467	94.992	8481	2289	1.174	5.962
总计		46811	100.000	8939			



# SMF-4080

## <样品信息>

色谱柱: XB-C18(50mm\*4.6mm,5μm)      流速: 1.5ml/min  
 柱温: 30°C      波长: 260nm  
 数据文件名: RC\$SMF-4080 - 27-58/27-1062-2 - zzp-2025010621p-rcqx-80mg-pH1.0-jyx1-jf50z-p1-jx10min.lcd  
 方法文件名: RC\$SMF-4080 - SMF-4080-rcqx-FX276.lcm  
 批处理文件名: RC\$SMF-4080 - SMF-4080-20250210-fx276.lcb  
 样品瓶号: 4-8  
 进样体积: 10μl      版本号: 6.115  
 进样时间: 2025/02/10 23:46:41      实验者: jiangjinwei  
 处理时间 (V2): 2025/02/11 10:50:08      处理者: jiangjinwei  
 仪器型号: SHIMADZU LC-2050C(FX276)

## <色谱图>

mV

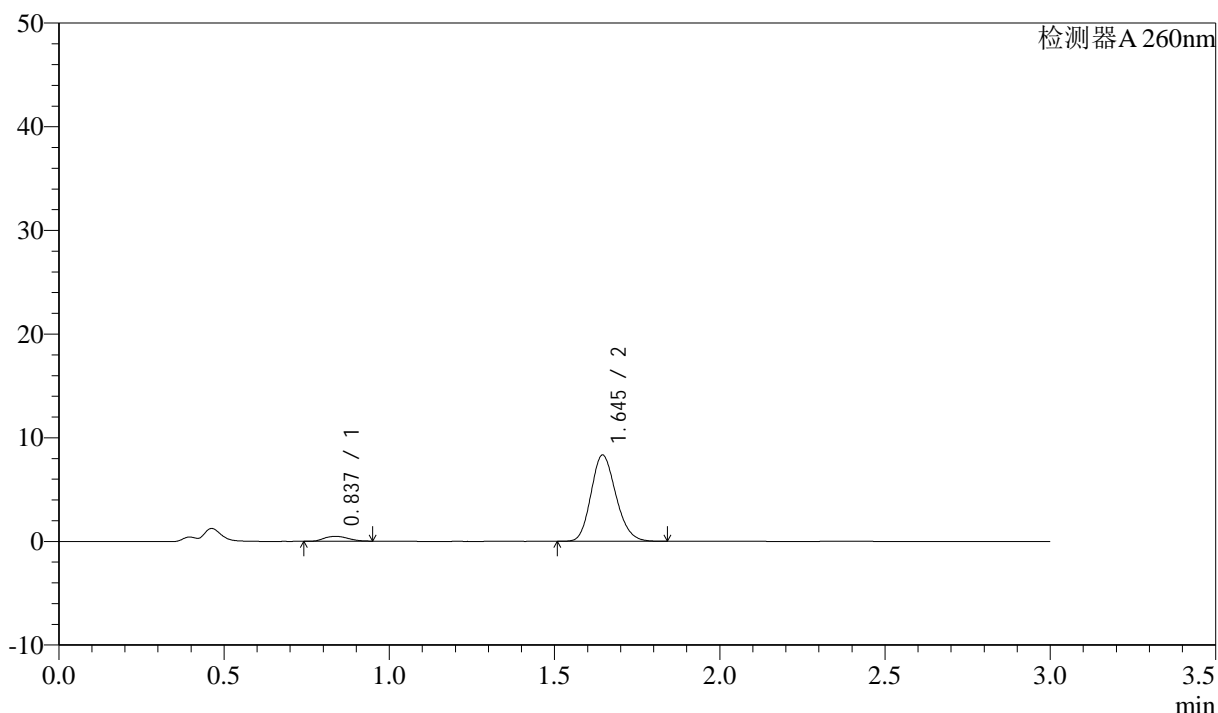

## <峰表>

检测器A 260nm

峰号	保留时间	面积	面积%	高度	理论塔板数(USP)	拖尾因子	分离度(USP)
1	0.837	2344	5.094	466	648	1.139	--
2	1.645	43676	94.906	8319	2276	1.169	5.996
总计		46020	100.000	8785			

图217 美阿沙坦钾片溶出曲线测定HPLC图谱

自制品-2025010621批(80mg规格)-均一性1-pH1.0盐酸溶液介质-桨法-50转-  
 极限转速-片1  
 供试品溶液-1



# SMF-4080

## <样品信息>

色谱柱: XB-C18(50mm\*4.6mm,5μm)      流速: 1.5ml/min  
 柱温: 30°C      波长: 260nm  
 数据文件名: RC\$SMF-4080 - 27-58/27-1063-2 - zzp-2025010621p-rcqx-80mg-pH1.0-jyx1-jf50z-p2-jx10min.lcd  
 方法文件名: RC\$SMF-4080 - SMF-4080-rcqx-FX276.lcm  
 批处理文件名: RC\$SMF-4080 - SMF-4080-20250210-fx276.lcb  
 样品瓶号: 4-17  
 进样体积: 10μl      版本号: 6.115  
 进样时间: 2025/02/10 23:50:05      实验者: jiangjinwei  
 处理时间 (V2): 2025/02/11 10:50:11      处理者: jiangjinwei  
 仪器型号: SHIMADZU LC-2050C(FX276)

## <色谱图>

mV

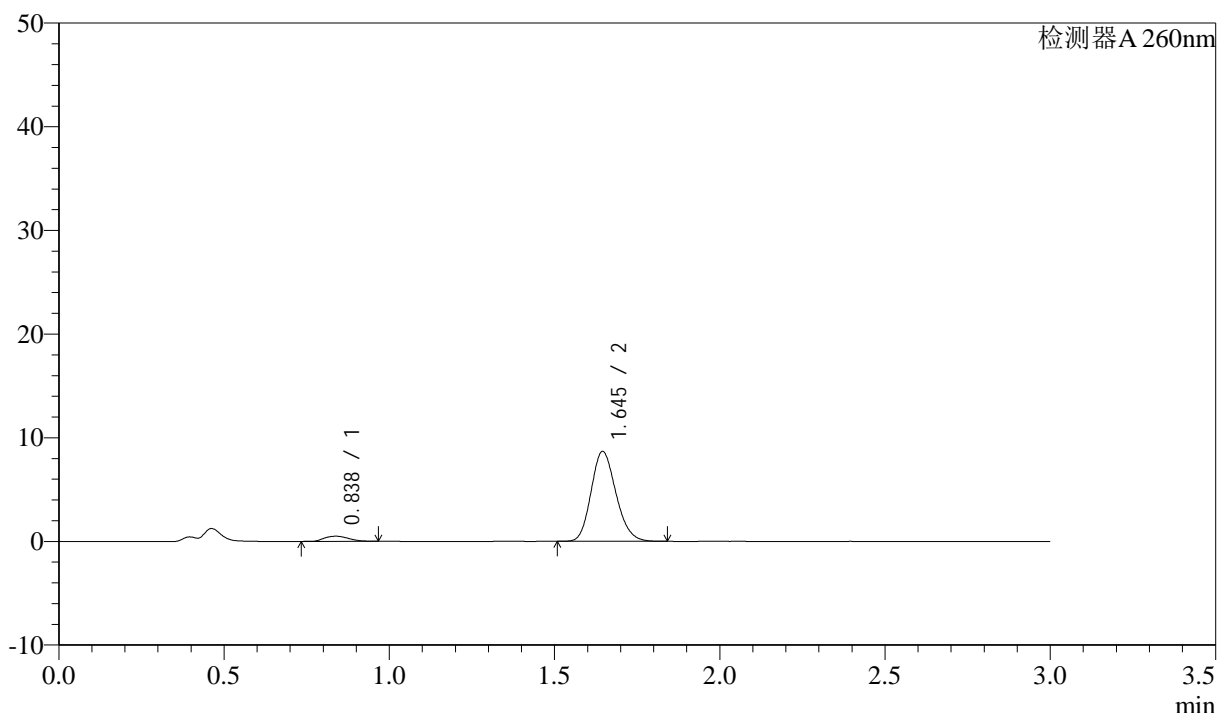

## <峰表>

检测器A 260nm

峰号	保留时间	面积	面积%	高度	理论塔板数(USP)	拖尾因子	分离度(USP)
1	0.838	2518	5.249	494	632	1.169	--
2	1.645	45455	94.751	8671	2279	1.169	5.957
总计		47973	100.000	9165			

图218 美阿沙坦钾片溶出曲线测定HPLC图谱

自制品-2025010621批(80mg规格)-均一性1-pH1.0盐酸溶液介质-桨法-50转-  
 极限转速-片2  
 供试品溶液-1

## &lt;样品信息&gt;

色谱柱: XB-C18(50mm\*4.6mm,5 $\mu$ m) 流速: 1.5ml/min  
 柱温: 30°C 波长: 260nm  
 数据文件名: RC\$SMF-4080 - 27-58/27-1064-2 - zzp-2025010621p-rcqx-80mg-pH1.0-jyx1-jf50z-p3-jx10min.lcd  
 方法文件名: RC\$SMF-4080 - SMF-4080-rcqx-FX276.lcm  
 批处理文件名: RC\$SMF-4080 - SMF-4080-20250210-fx276.lcb  
 样品瓶号: 4-26  
 进样体积: 10 $\mu$ l 版本号: 6.115  
 进样时间: 2025/02/10 23:53:27 实验者: jiangjinwei  
 处理时间(V2): 2025/02/11 10:50:14 处理者: jiangjinwei  
 仪器型号: SHIMADZU LC-2050C(FX276)

## &lt;色谱图&gt;

mV

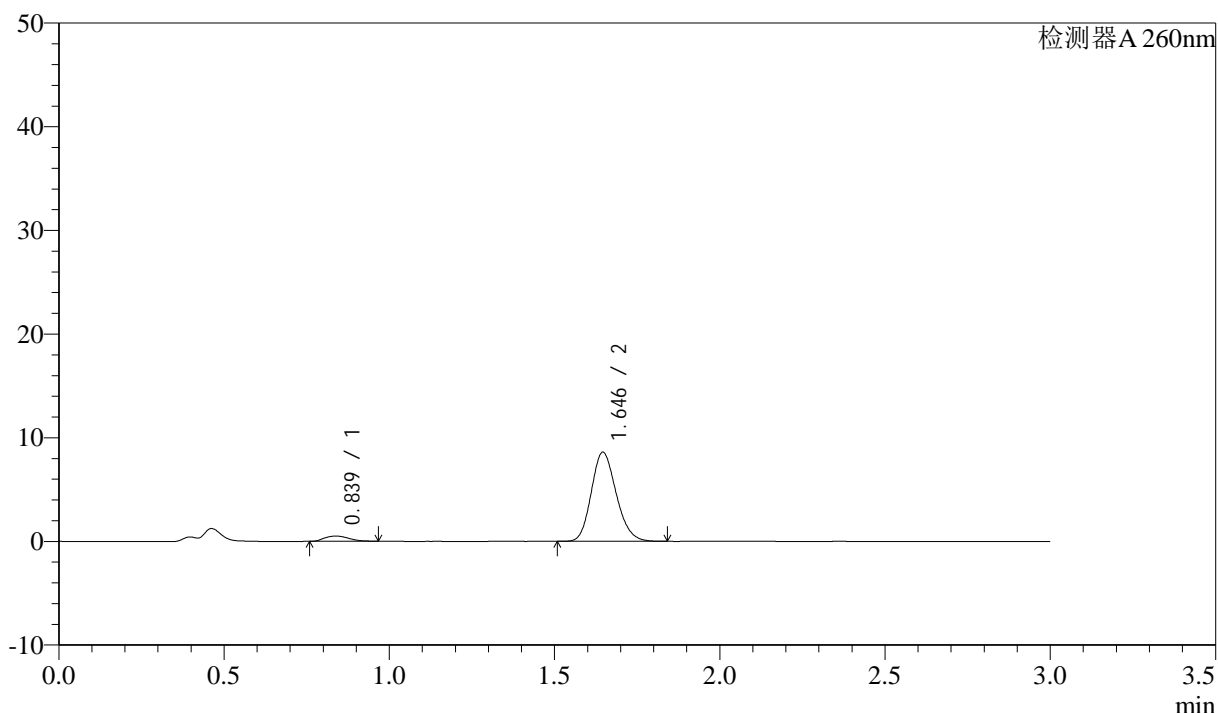

## &lt;峰表&gt;

检测器A 260nm

峰号	保留时间	面积	面积%	高度	理论塔板数(USP)	拖尾因子	分离度(USP)
1	0.839	2571	5.390	505	644	1.165	--
2	1.646	45118	94.610	8595	2277	1.170	5.972
总计		47688	100.000	9100			

图219 美阿沙坦钾片溶出曲线测定HPLC图谱

自制品-2025010621批(80mg规格)-均一性1-pH1.0盐酸溶液介质-桨法-50转-  
 极限转速-片3  
 供试品溶液-1

<样品信息>

色谱柱: XB-C18(50mm\*4.6mm,5µm)      流速: 1.5ml/min  
 柱温: 30°C      波长: 260nm  
 数据文件名: RC\$SMF-4080 - 27-58/27-1065-2 - zzp-2025010621p-rcqx-80mg-pH1.0-jyx1-jf50z-p4-jx10min.lcd  
 方法文件名: RC\$SMF-4080 - SMF-4080-rcqx-FX276.lcm  
 批处理文件名: RC\$SMF-4080 - SMF-4080-20250210-fx276.lcb  
 样品瓶号: 4-35  
 进样体积: 10µl      版本号: 6.115  
 进样时间: 2025/02/10 23:56:50      实验者: jiangjinwei  
 处理时间 (V2): 2025/02/11 10:50:16      处理者: jiangjinwei  
 仪器型号: SHIMADZU LC-2050C(FX276)

<色谱图>

mV

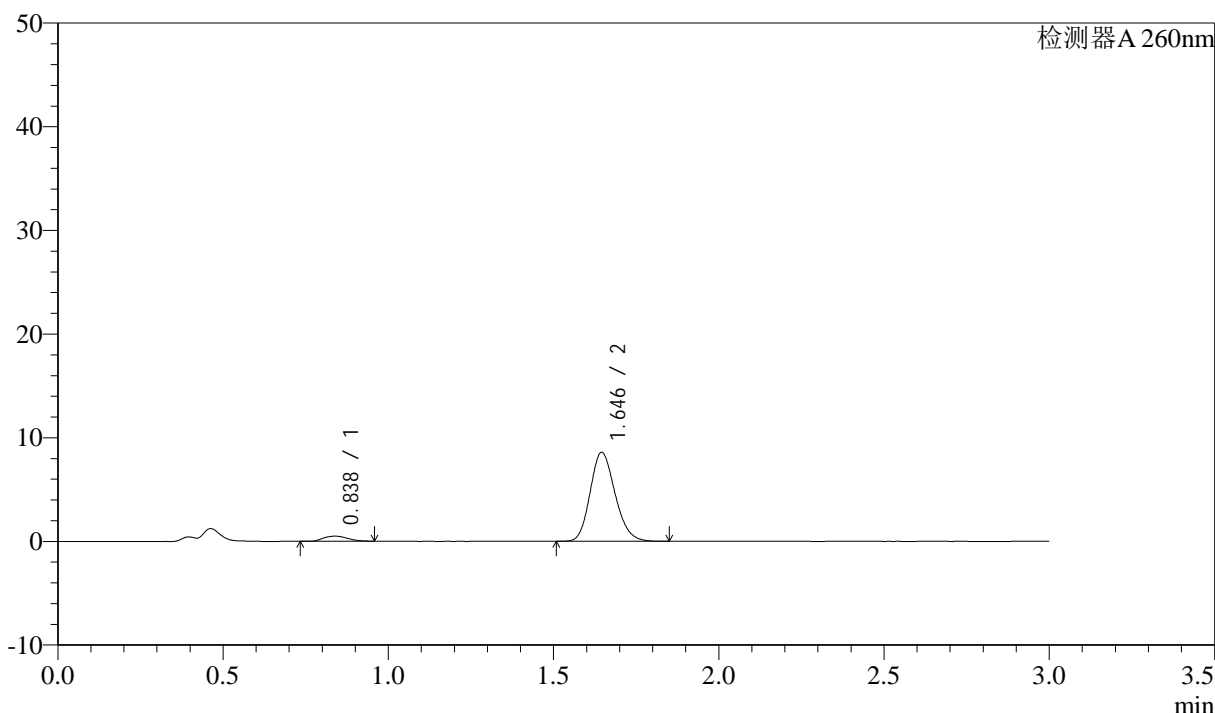

<峰表>

检测器A 260nm

峰号	保留时间	面积	面积%	高度	理论塔板数(USP)	拖尾因子	分离度(USP)
1	0.838	2484	5.226	488	640	1.180	--
2	1.646	45050	94.774	8583	2279	1.172	5.972
总计		47535	100.000	9071			

图220 美阿沙坦钾片溶出曲线测定HPLC图谱

自制品-2025010621批(80mg规格)-均一性1-pH1.0盐酸溶液介质-桨法-50转-  
 极限转速-片4  
 供试品溶液-1

<样品信息>

色谱柱: XB-C18(50mm\*4.6mm,5µm)      流速: 1.5ml/min  
 柱温: 30°C      波长: 260nm  
 数据文件名: RC\$SMF-4080 - 27-58/27-1066-2 - zzp-2025010621p-rcqx-80mg-pH1.0-jyx1-jf50z-p5-jx10min.lcd  
 方法文件名: RC\$SMF-4080 - SMF-4080-rcqx-FX276.lcm  
 批处理文件名: RC\$SMF-4080 - SMF-4080-20250210-fx276.lcb  
 样品瓶号: 4-44  
 进样体积: 10µl      版本号: 6.115  
 进样时间: 2025/02/11 00:00:14      实验者: jiangjinwei  
 处理时间 (V2): 2025/02/11 10:50:19      处理者: jiangjinwei  
 仪器型号: SHIMADZU LC-2050C(FX276)

<色谱图>

mV

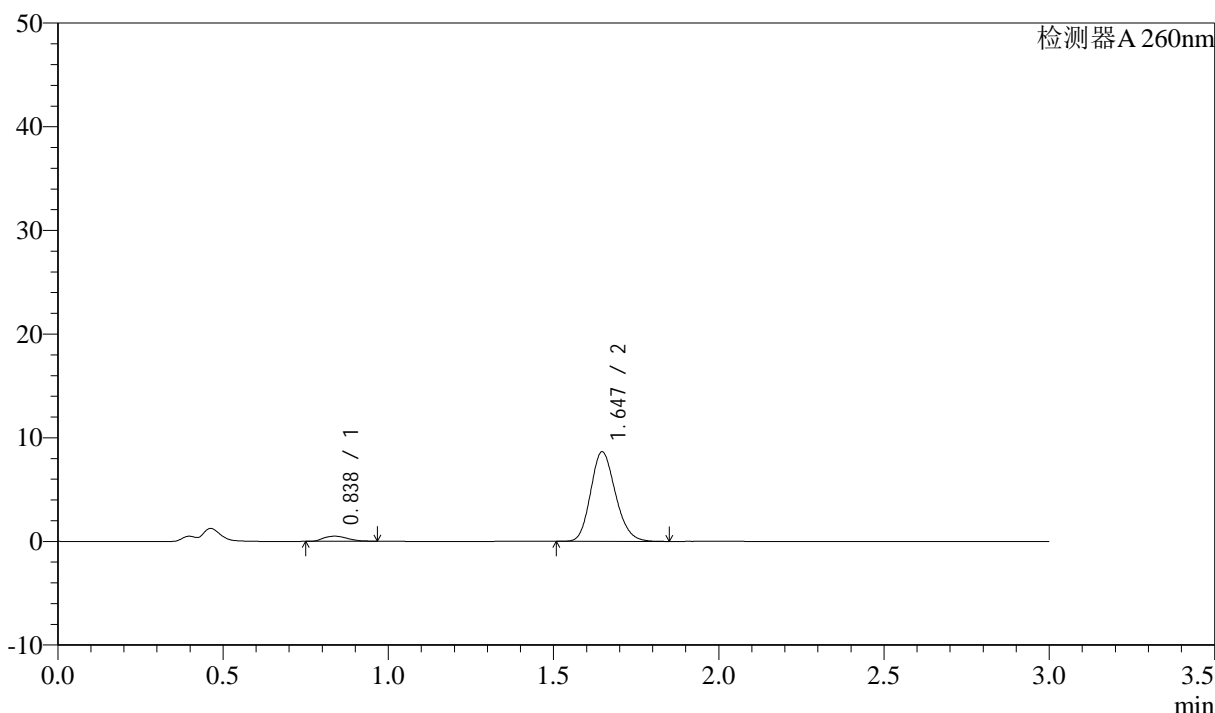

<峰表>

检测器A 260nm

峰号	保留时间	面积	面积%	高度	理论塔板数(USP)	拖尾因子	分离度(USP)
1	0.838	2477	5.200	490	650	1.173	--
2	1.647	45167	94.800	8646	2303	1.172	6.020
总计		47644	100.000	9136			

图221 美阿沙坦钾片溶出曲线测定HPLC图谱

自制品-2025010621批(80mg规格)-均一性1-pH1.0盐酸溶液介质-桨法-50转-  
 极限转速-片5  
 供试品溶液-1



# SMF-4080

## <样品信息>

色谱柱: XB-C18(50mm\*4.6mm,5μm)      流速: 1.5ml/min  
 柱温: 30°C      波长: 260nm  
 数据文件名: RC\$SMF-4080 - 27-58/27-1067-2 - zzp-2025010621p-rcqx-80mg-pH1.0-jyx1-jf50z-p6-jx10min.lcd  
 方法文件名: RC\$SMF-4080 - SMF-4080-rcqx-FX276.lcm  
 批处理文件名: RC\$SMF-4080 - SMF-4080-20250210-fx276.lcb  
 样品瓶号: 4-53  
 进样体积: 10μl      版本号: 6.115  
 进样时间: 2025/02/11 00:03:37      实验者: jiangjinwei  
 处理时间 (V2): 2025/02/11 10:50:22      处理者: jiangjinwei  
 仪器型号: SHIMADZU LC-2050C(FX276)

## <色谱图>

mV

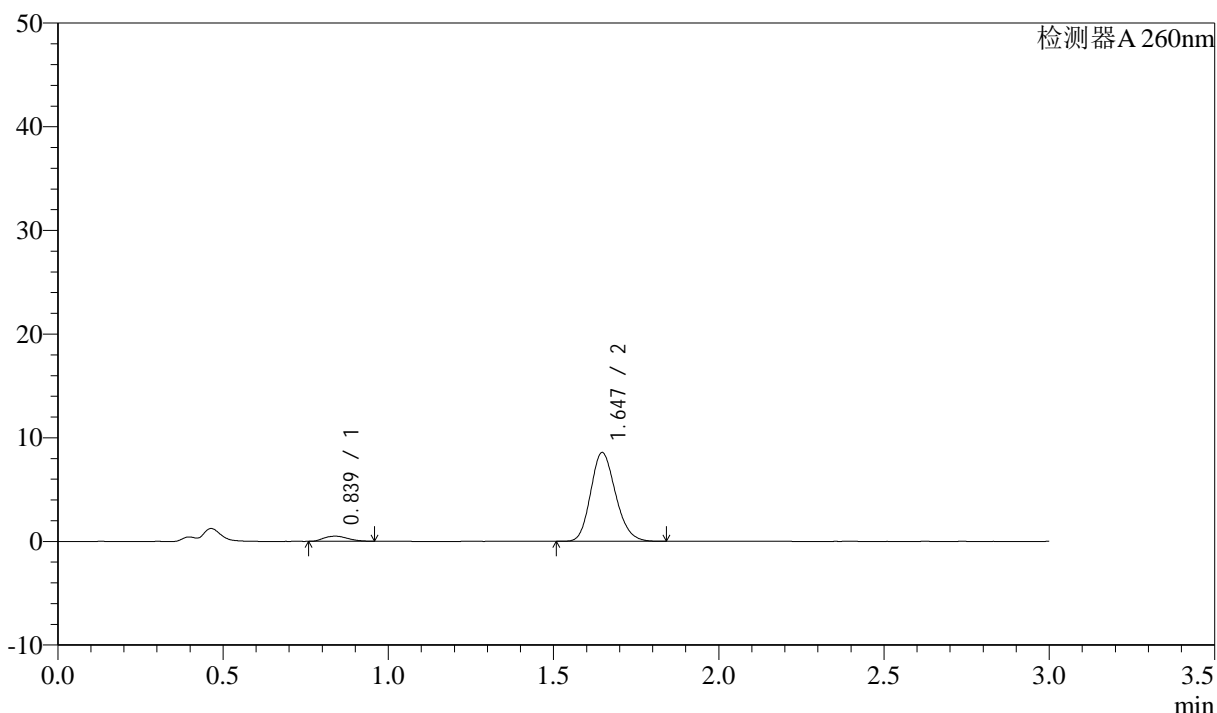

## <峰表>

检测器A 260nm

峰号	保留时间	面积	面积%	高度	理论塔板数(USP)	拖尾因子	分离度(USP)
1	0.839	2490	5.245	492	636	1.168	--
2	1.647	44980	94.755	8570	2281	1.173	5.961
总计		47470	100.000	9062			

图222 美阿沙坦钾片溶出曲线测定HPLC图谱

自制品-2025010621批(80mg规格)-均一性1-pH1.0盐酸溶液介质-桨法-50转-  
 极限转速-片6  
 供试品溶液-1

<样品信息>

色谱柱: XB-C18(50mm\*4.6mm,5μm)      流速: 1.5ml/min  
 柱温: 30°C      波长: 260nm  
 数据文件名: RC\$SMF-4080 - 27-58/27-1068-2 - zzp-2025010621p-rcqx-80mg-pH1.0-jyx1-jf50z-dz2-1.lcd  
 方法文件名: RC\$SMF-4080 - SMF-4080-rcqx-FX276.lcm  
 批处理文件名: RC\$SMF-4080 - SMF-4080-20250210-fx276.lcb  
 样品瓶号: 4-27  
 进样体积: 10μl      版本号: 6.115  
 进样时间: 2025/02/11 00:07:02      实验者: jiangjinwei  
 处理时间 (V2): 2025/02/11 10:50:25      处理者: jiangjinwei  
 仪器型号: SHIMADZU LC-2050C(FX276)

<色谱图>

mV

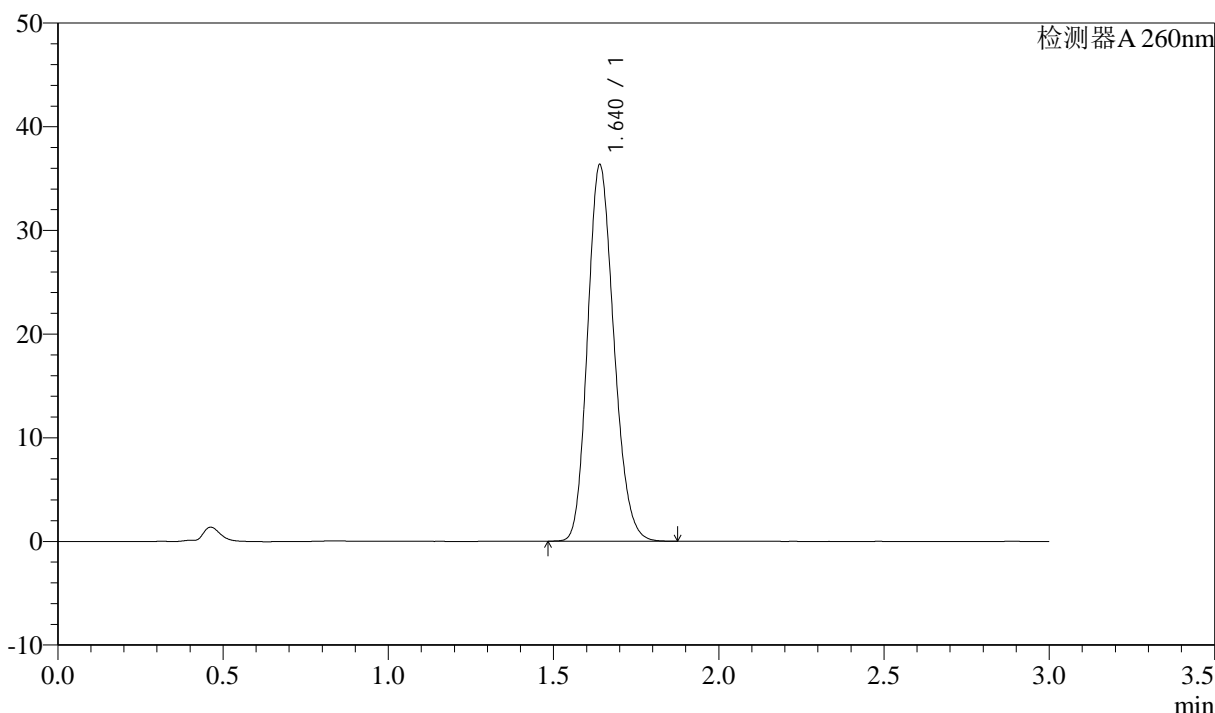

<峰表>

检测器A 260nm

峰号	保留时间	面积	面积%	高度	理论塔板数(USP)	拖尾因子	分离度(USP)
1	1.640	200892	100.000	36285	2028	1.171	--
总计		200892	100.000	36285			

图223 美阿沙坦钾片溶出曲线测定HPLC图谱

自制品-2025010621批(80mg规格)-均一性1-pH1.0盐酸溶液介质-桨法-50转  
对照品溶液-2-1

<样品信息>

色谱柱: XB-C18(50mm\*4.6mm,5μm)      流速: 1.5ml/min  
 柱温: 30°C      波长: 260nm  
 数据文件名: RC\$SMF-4080 - 27-58/27-1069-2 - zzp-2025010621p-rcqx-80mg-pH1.0-jyx1-jf50z-dz2-2.lcd  
 方法文件名: RC\$SMF-4080 - SMF-4080-rcqx-FX276.lcm  
 批处理文件名: RC\$SMF-4080 - SMF-4080-20250210-fx276.lcb  
 样品瓶号: 4-27  
 进样体积: 10μl      版本号: 6.115  
 进样时间: 2025/02/11 00:10:25      实验者: jiangjinwei  
 处理时间 (V2): 2025/02/11 10:50:27      处理者: jiangjinwei  
 仪器型号: SHIMADZU LC-2050C(FX276)

<色谱图>

mV

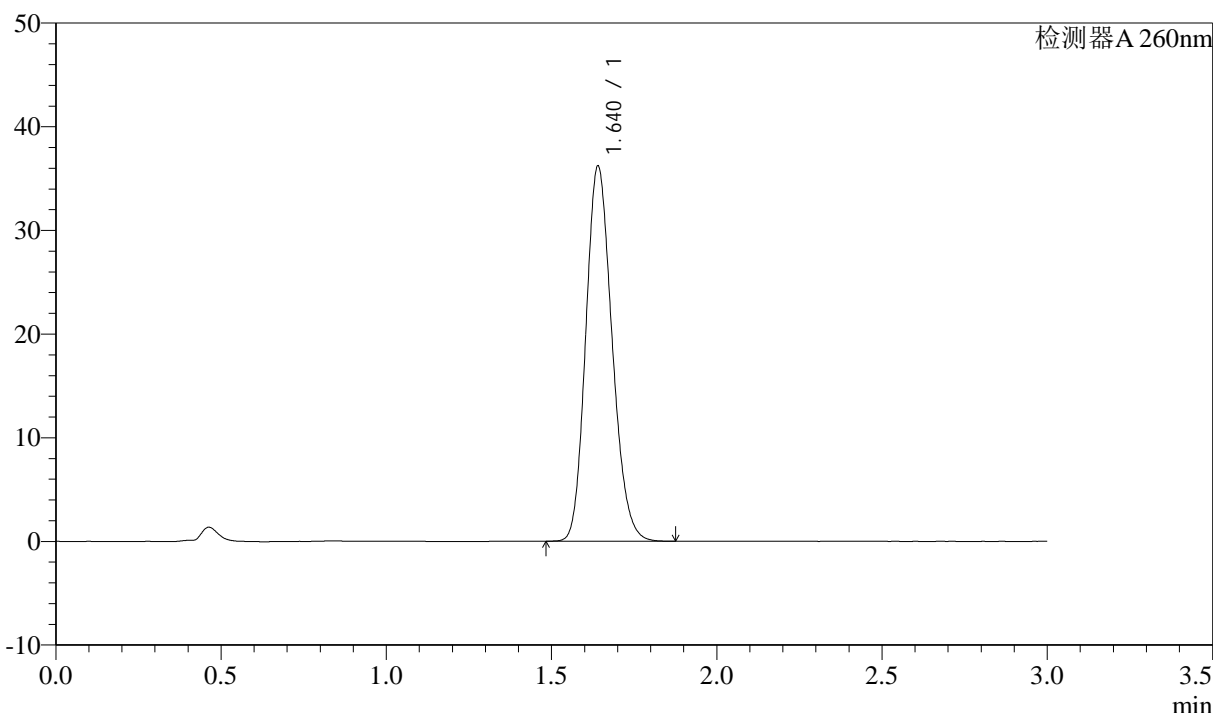

<峰表>

检测器A 260nm

峰号	保留时间	面积	面积%	高度	理论塔板数(USP)	拖尾因子	分离度(USP)
1	1.640	200483	100.000	36134	2023	1.172	--
总计		200483	100.000	36134			

图224 美阿沙坦钾片溶出曲线测定HPLC图谱

自制品-2025010621批(80mg规格)-均一性1-pH1.0盐酸溶液介质-桨法-50转  
对照品溶液-2-2