



J301

<样品信息>

色谱柱:XB-C18(50mm*4.6mm,5µm) 流速: 2.0ml/min
柱温:30°C 波长:237nm
数据文件名: RC\$J301 - 31-20/31-1986-2 - zzp-cq36y-rcd-pH6.8jz-jf50z-dz1-3.lcd
方法文件名: RC\$J301 - J301-rcd-FX280.lcm
批处理文件名: RC\$J301 - 20250213-Fx280.lcb
样品瓶号: 1-18
进样体积: 20 µl 版本号:6.115
进样时间: 2025/02/13 11:55:00 实验者: xiexinhui
处理时间 (V2): 2025/02/14 08:20:48 处理者: xiexinhui
仪器型号: SHIMADZU LC-2050C(FX280)

<色谱图>

mV

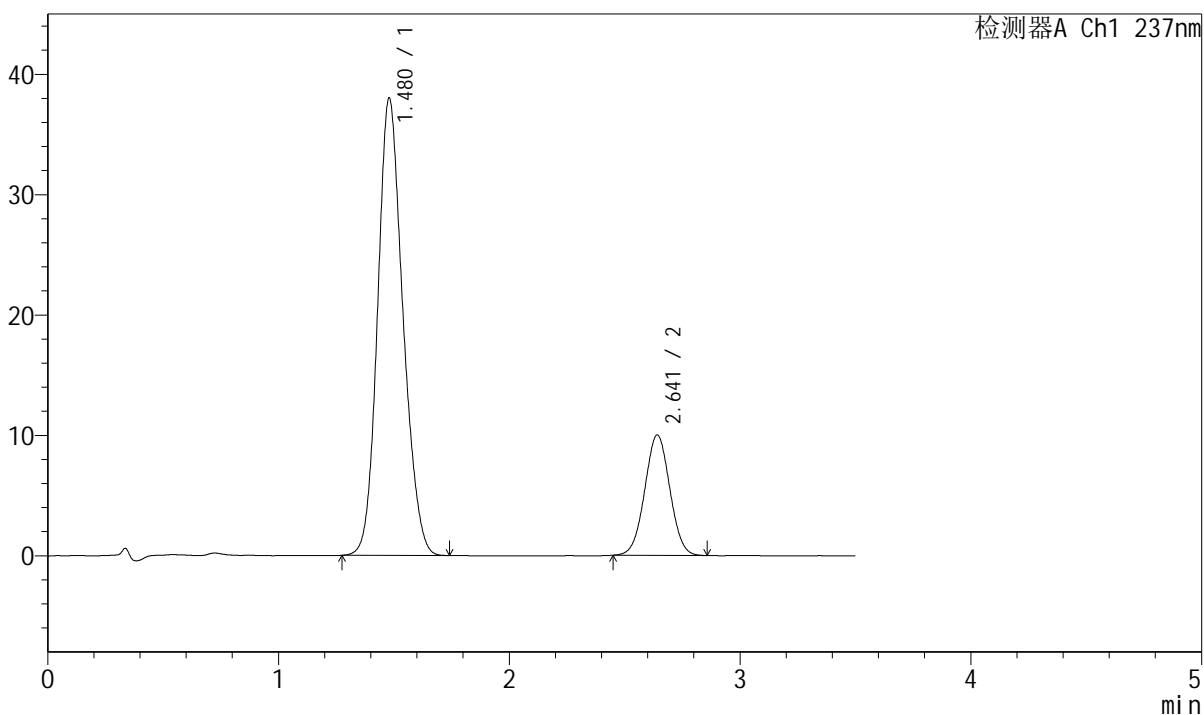

<峰表>

检测器A Ch1 237nm

峰号	保留时间	面积	面积%	高度	理论塔板数(USP)	拖尾因子	分离度(USP)
1	1.480	289882	79.293	38013	872	1.158	--
2	2.641	75703	20.707	9993	2803	1.022	5.807
总计		365584	100.000	48006			



J301

<样品信息>

色谱柱:XB-C18(50mm*4.6mm,5µm) 流速: 2.0ml/min
柱温:30°C 波长:237nm
数据文件名: RC\$J301 - 31-20/31-1987-2 - zzp-cq36y-rcd-pH6.8jz-jf50z-dz1-4.lcd
方法文件名: RC\$J301 - J301-rcd-FX280.lcm
批处理文件名: RC\$J301 - 20250213-Fx280.lcb
样品瓶号: 1-18
进样体积: 20 µl 版本号:6.115
进样时间: 2025/02/13 11:58:54 实验者: xiexinhui
处理时间 (V2): 2025/02/14 08:20:50 处理者: xiexinhui
仪器型号: SHIMADZU LC-2050C(FX280)

<色谱图>

mV

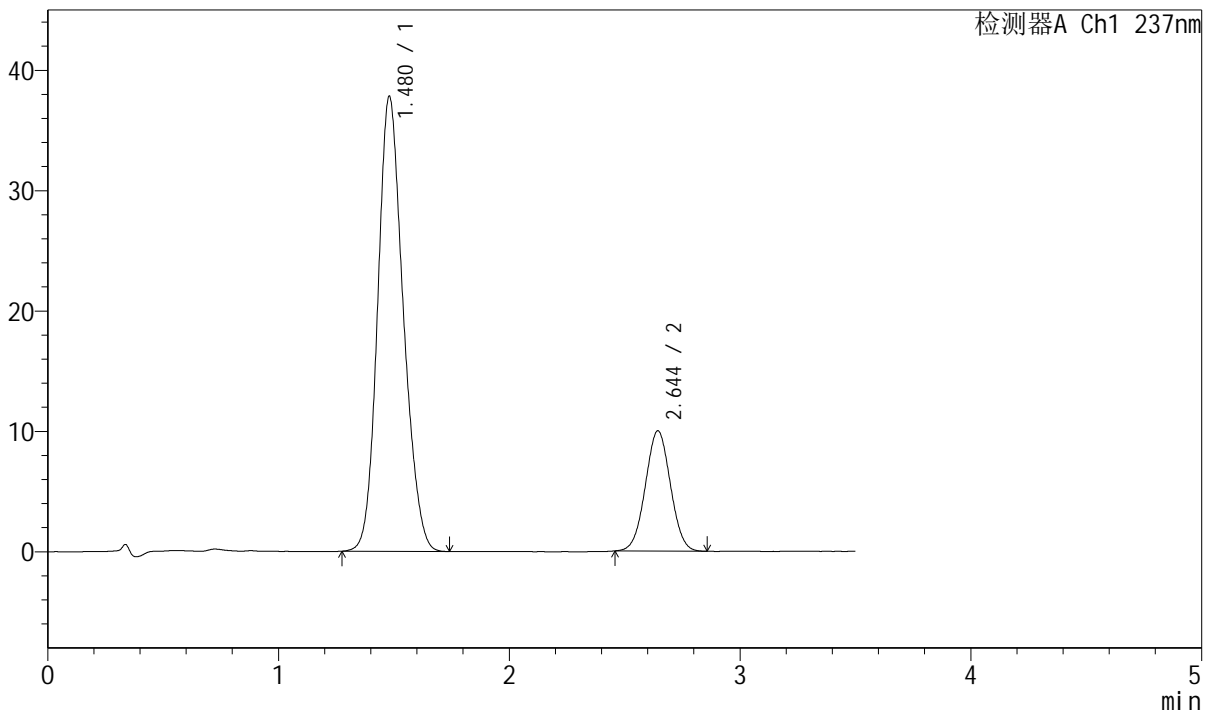

<峰表>

检测器A Ch1 237nm

峰号	保留时间	面积	面积%	高度	理论塔板数(USP)	拖尾因子	分离度(USP)
1	1.480	292076	79.500	37813	849	1.165	--
2	2.644	75315	20.500	9976	2805	1.023	5.777
总计		367391	100.000	47788			



J301

<样品信息>

色谱柱:XB-C18(50mm*4.6mm,5 μ m) 流速: 2.0ml/min
柱温:30 $^{\circ}$ C 波长:237nm
数据文件名: RC\$J301 - 31-20/31-1988-2 - zzp-cq36y-rcd-pH6.8jz-jf50z-dz1-5.lcd
方法文件名: RC\$J301 - J301-rcd-FX280.lcm
批处理文件名: RC\$J301 - 20250213-Fx280.lcb
样品瓶号: 1-18
进样体积: 20 μ l 版本号:6.115
进样时间: 2025/02/13 12:02:48 实验者: xiexinhui
处理时间 (V2): 2025/02/14 08:20:53 处理者: xiexinhui
仪器型号: SHIMADZU LC-2050C(FX280)

<色谱图>

mV

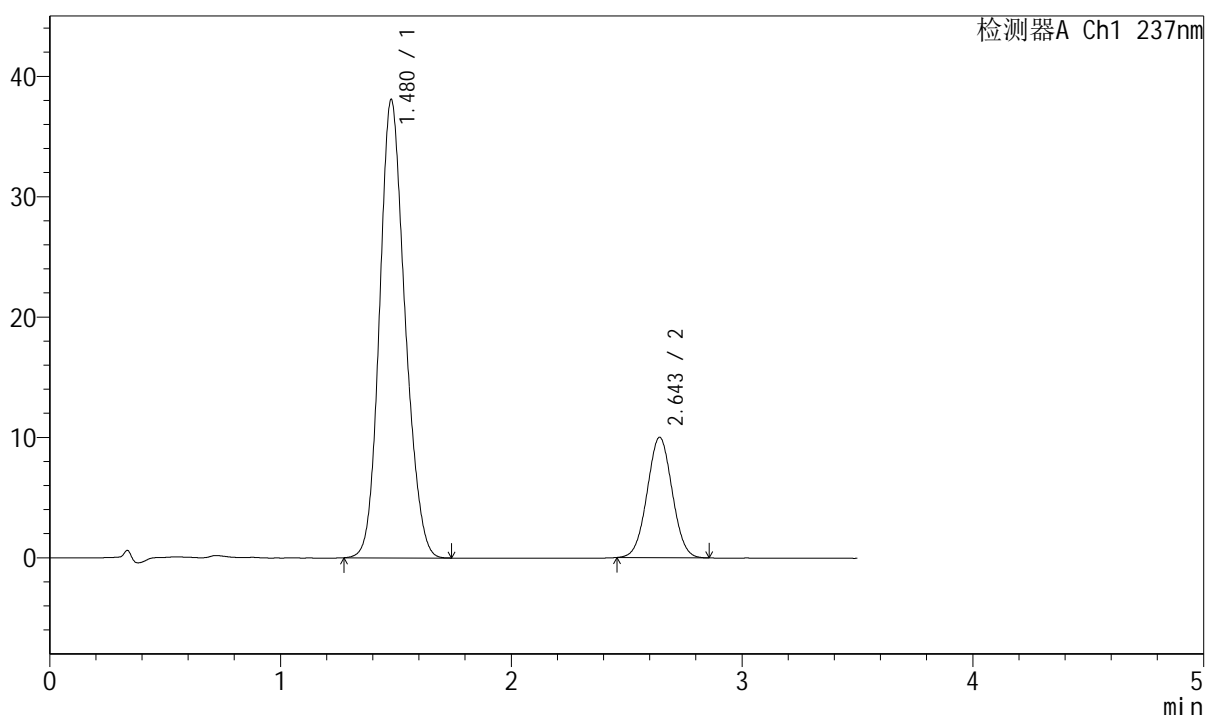

<峰表>

检测器A Ch1 237nm

峰号	保留时间	面积	面积%	高度	理论塔板数(USP)	拖尾因子	分离度(USP)
1	1.480	292336	79.480	38087	861	1.159	--
2	2.643	75476	20.520	9974	2808	1.025	5.797
总计		367812	100.000	48061			

<样品信息>

色谱柱:XB-C18(50mm*4.6mm,5 μ m)

流速: 2.0ml/min

柱温:30 $^{\circ}$ C

波长:237nm

数据文件名: RC\$J301 - 31-20/31-1989-2 - zzp-20220124p-cq36y-rcd-pH6.8jz-jf50z-P1-1.lcd

方法文件名: RC\$J301 - J301-rcd-FX280.lcm

批处理文件名: RC\$J301 - 20250213-Fx280.lcb

样品瓶号: 1-1

进样体积: 20 μ l

版本号:6.115

进样时间: 2025/02/13 12:06:41

实验者: xiexinhui

处理时间(V2): 2025/02/14 08:20:56

处理者: xiexinhui

仪器型号: SHIMADZU LC-2050C(FX280)

<色谱图>

mV

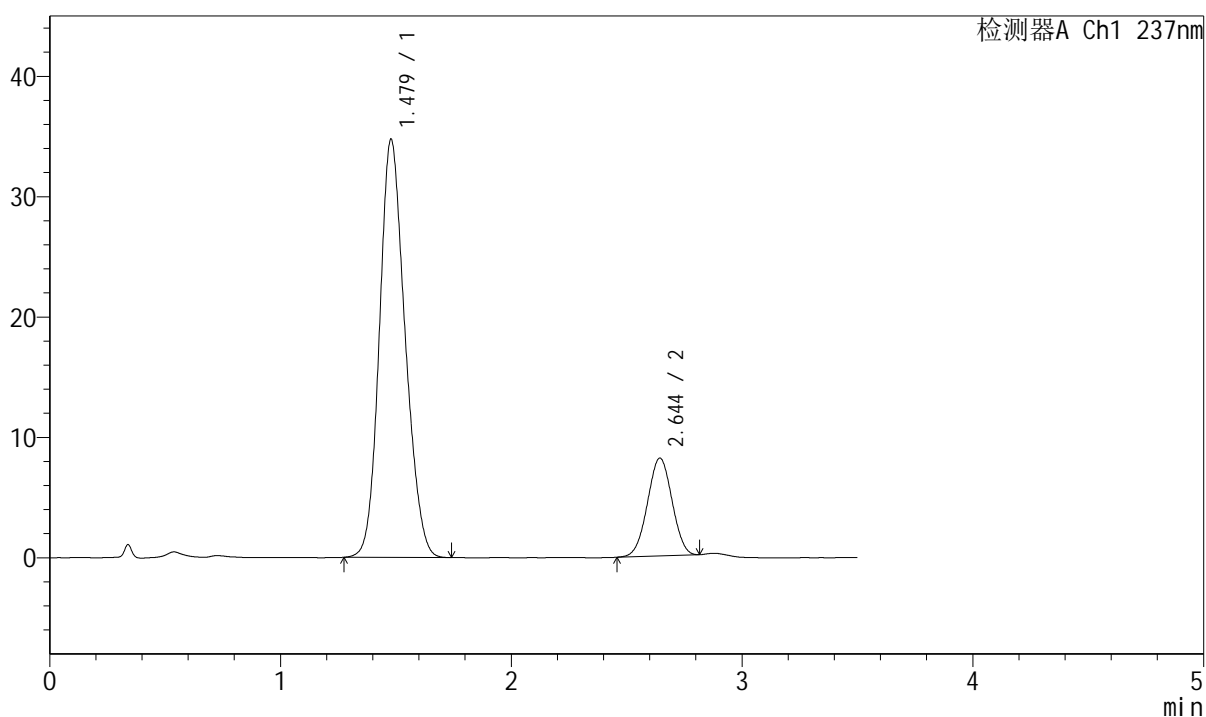

<峰表>

检测器A Ch1 237nm

峰号	保留时间	面积	面积%	高度	理论塔板数(USP)	拖尾因子	分离度(USP)
1	1.479	269085	81.747	34745	834	1.159	--
2	2.644	60084	18.253	8121	2885	1.001	5.798
总计		329169	100.000	42866			



J301

<样品信息>

色谱柱:XB-C18(50mm*4.6mm,5µm) 流速: 2.0ml/min
 柱温:30°C 波长:237nm
 数据文件名: RC\$J301 - 31-20/31-1990-2 - zzp-20220124p-cq36y-rcd-pH6.8jz-jf50z-P1-2.lcd
 方法文件名: RC\$J301 - J301-rcd-FX280.lcm
 批处理文件名: RC\$J301 - 20250213-Fx280.lcb
 样品瓶号: 1-1
 进样体积: 20 µl 版本号:6.115
 进样时间: 2025/02/13 12:10:35 实验者: xiexinhui
 处理时间 (V2): 2025/02/14 08:20:59 处理者: xiexinhui
 仪器型号: SHIMADZU LC-2050C(FX280)

<色谱图>

mV

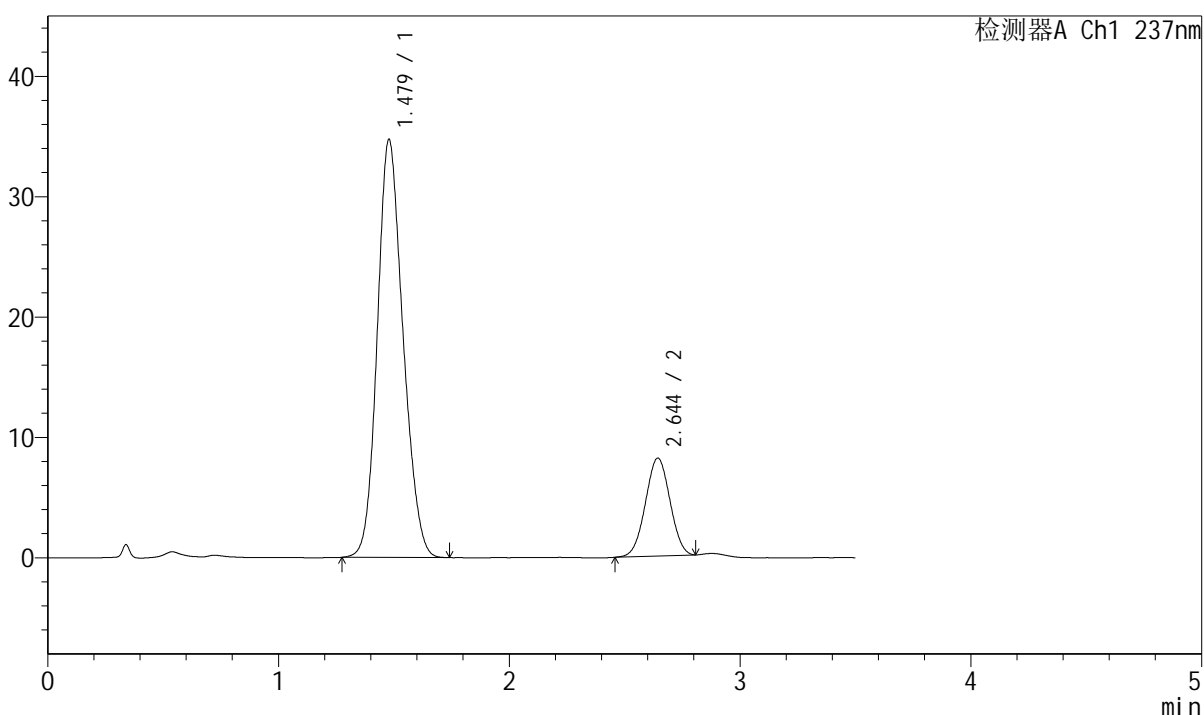

<峰表>

检测器A Ch1 237nm

峰号	保留时间	面积	面积%	高度	理论塔板数(USP)	拖尾因子	分离度(USP)
1	1.479	268965	81.736	34724	834	1.156	--
2	2.644	60099	18.264	8126	2890	1.005	5.802
总计		329065	100.000	42850			



J301

<样品信息>

色谱柱:XB-C18(50mm*4.6mm,5µm) 流速: 2.0ml/min
 柱温:30°C 波长:237nm
 数据文件名: RC\$J301 - 31-20/31-1991-2 - zzp-20220124p-cq36y-rcd-pH6.8jz-jf50z-P2-1.lcd
 方法文件名: RC\$J301 - J301-rcd-FX280.lcm
 批处理文件名: RC\$J301 - 20250213-Fx280.lcb
 样品瓶号: 1-10
 进样体积: 20 µl 版本号:6.115
 进样时间: 2025/02/13 12:14:28 实验者: xiexinhui
 处理时间 (V2): 2025/02/14 08:21:01 处理者: xiexinhui
 仪器型号: SHIMADZU LC-2050C(FX280)

<色谱图>

mV

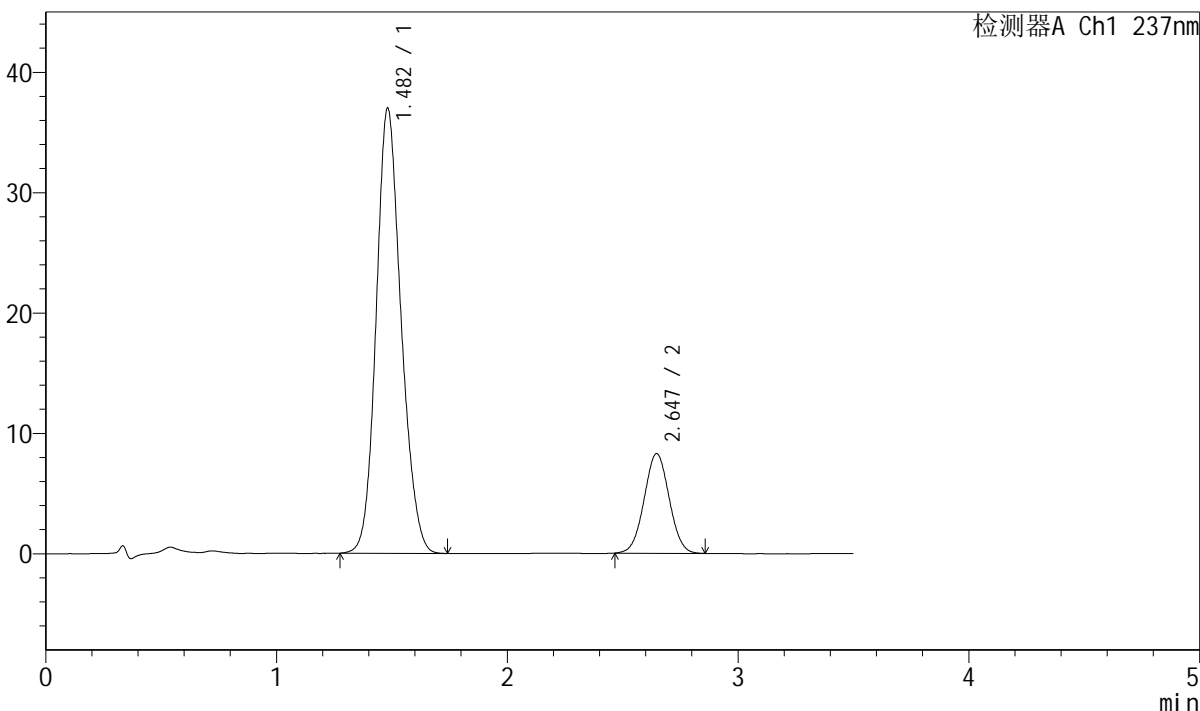

<峰表>

检测器A Ch1 237nm

峰号	保留时间	面积	面积%	高度	理论塔板数(USP)	拖尾因子	分离度(USP)
1	1.482	277575	81.669	36980	911	1.150	--
2	2.647	62302	18.331	8277	2822	1.026	5.891
总计		339877	100.000	45257			

<样品信息>

色谱柱:XB-C18(50mm*4.6mm,5 μ m)

流速: 2.0ml/min

柱温:30 $^{\circ}$ C

波长:237nm

数据文件名: RC\$J301 - 31-20/31-1992-2 - zzp-20220124p-cq36y-rcd-pH6.8jz-jf50z-P2-2.lcd

方法文件名: RC\$J301 - J301-rcd-FX280.lcm

批处理文件名: RC\$J301 - 20250213-Fx280.lcb

样品瓶号: 1-10

进样体积: 20 μ l

版本号:6.115

进样时间: 2025/02/13 12:18:21

实验者: xiexinhui

处理时间 (V2): 2025/02/14 08:21:04

处理者: xiexinhui

仪器型号: SHIMADZU LC-2050C(FX280)

<色谱图>

mV

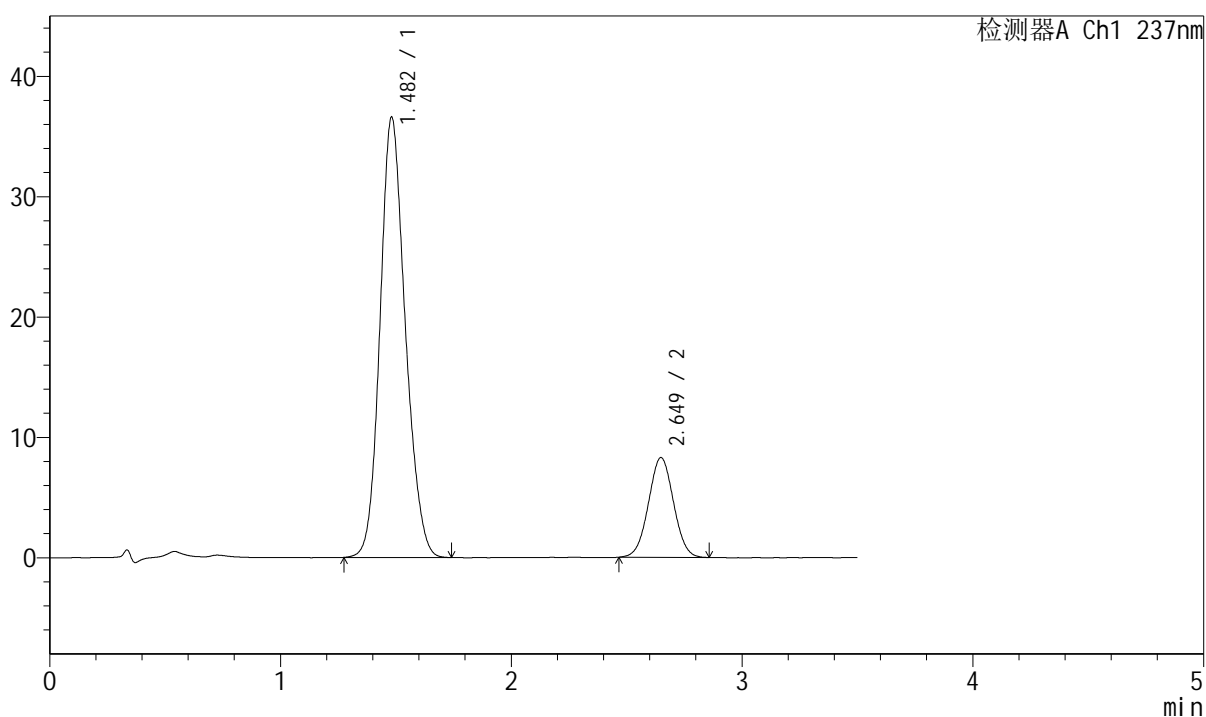

<峰表>

检测器A Ch1 237nm

峰号	保留时间	面积	面积%	高度	理论塔板数(USP)	拖尾因子	分离度(USP)
1	1.482	278099	81.659	36578	887	1.156	--
2	2.649	62461	18.341	8285	2831	1.022	5.863
总计		340560	100.000	44863			

<样品信息>

色谱柱:XB-C18(50mm*4.6mm,5 μ m) 流速: 2.0ml/min
 柱温:30 $^{\circ}$ C 波长:237nm
 数据文件名: RC\$J301 - 31-20/31-1993-2 - zzp-20220124p-cq36y-rcd-pH6.8jz-jf50z-P3-1.lcd
 方法文件名: RC\$J301 - J301-rcd-FX280.lcm
 批处理文件名: RC\$J301 - 20250213-Fx280.lcb
 样品瓶号: 1-19
 进样体积: 20 μ l 版本号:6.115
 进样时间: 2025/02/13 12:22:14 实验者: xiexinhui
 处理时间 (V2): 2025/02/14 08:21:07 处理者: xiexinhui
 仪器型号: SHIMADZU LC-2050C(FX280)

<色谱图>

mV

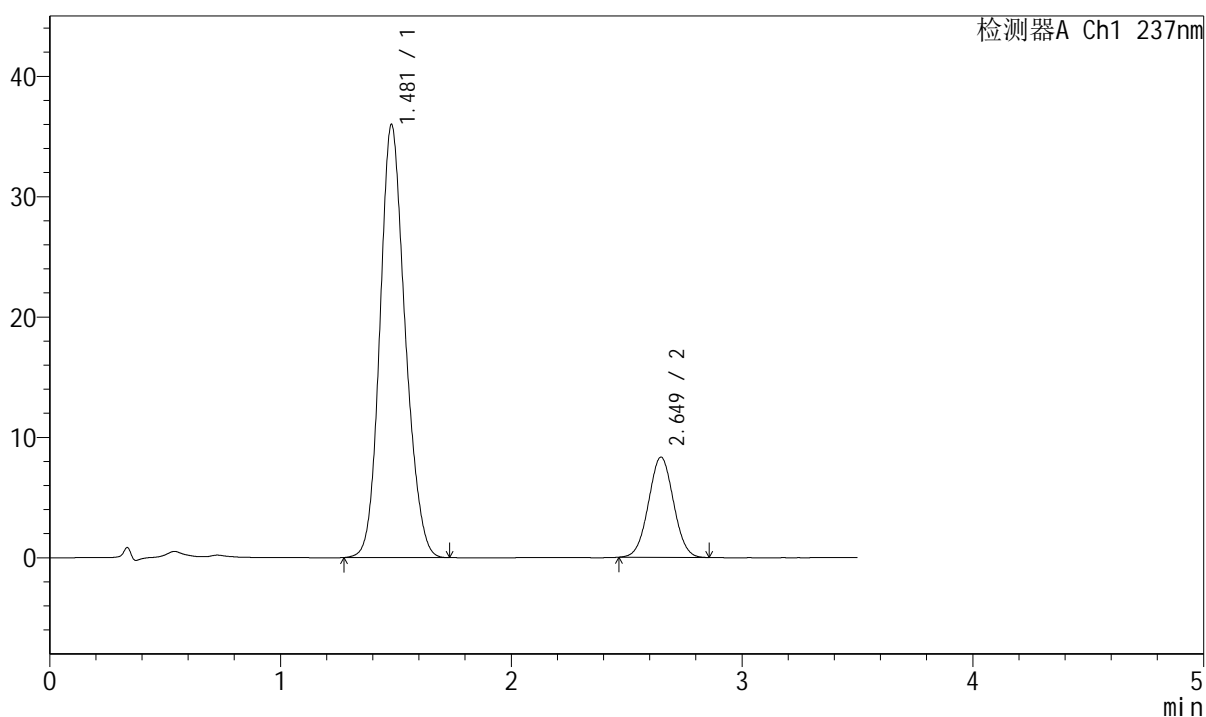

<峰表>

检测器A Ch1 237nm

峰号	保留时间	面积	面积%	高度	理论塔板数(USP)	拖尾因子	分离度(USP)
1	1.481	273802	81.350	35985	884	1.158	--
2	2.649	62772	18.650	8326	2825	1.026	5.858
总计		336574	100.000	44311			



J301

<样品信息>

色谱柱:XB-C18(50mm*4.6mm,5µm) 流速: 2.0ml/min
柱温:30°C 波长:237nm
数据文件名: RC\$J301 - 31-20/31-1994-2 - zzp-20220124p-cq36y-rcd-pH6.8jz-jf50z-P3-2.lcd
方法文件名: RC\$J301 - J301-rcd-FX280.lcm
批处理文件名: RC\$J301 - 20250213-Fx280.lcb
样品瓶号: 1-19
进样体积: 20 µl 版本号:6.115
进样时间: 2025/02/13 12:26:05 实验者: xiexinhui
处理时间 (V2) : 2025/02/14 08:21:10 处理者: xiexinhui
仪器型号: SHIMADZU LC-2050C(FX280)

<色谱图>

mV

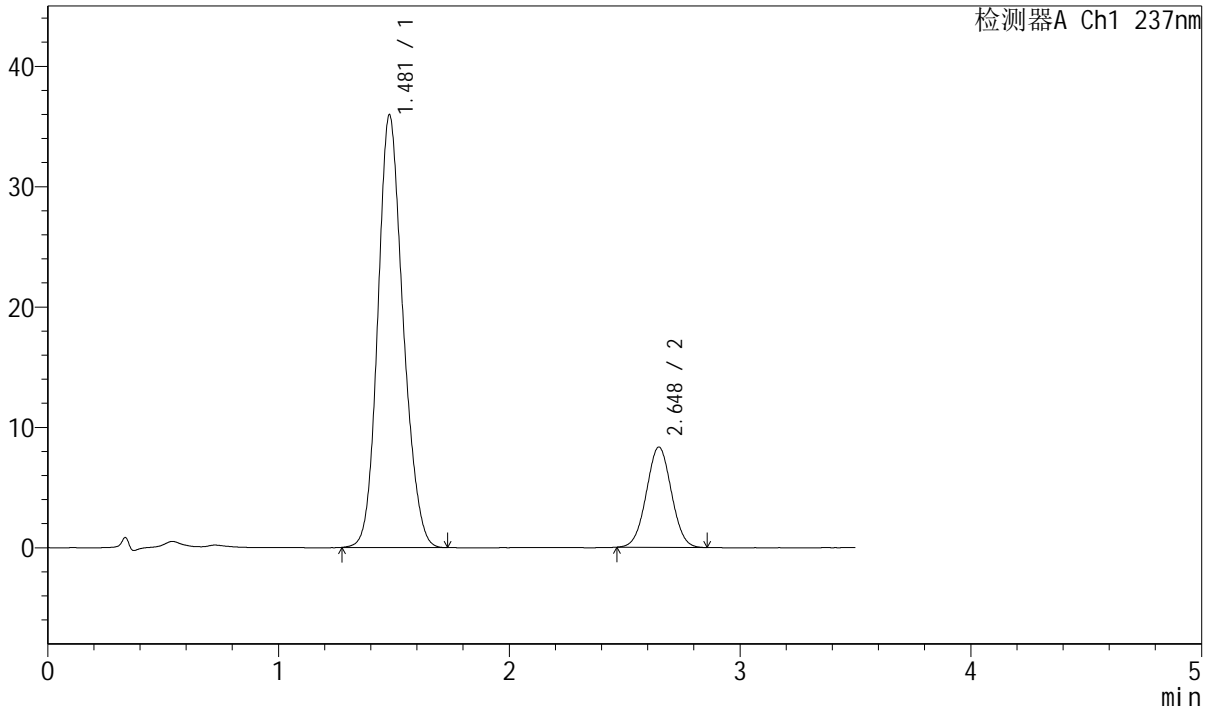

<峰表>

检测器A Ch1 237nm

峰号	保留时间	面积	面积%	高度	理论塔板数(USP)	拖尾因子	分离度(USP)
1	1.481	273614	81.335	35948	881	1.158	--
2	2.648	62789	18.665	8332	2824	1.024	5.854
总计		336403	100.000	44280			



J301

<样品信息>

色谱柱:XB-C18(50mm*4.6mm,5µm) 流速: 2.0ml/min
 柱温:30°C 波长:237nm
 数据文件名: RC\$J301 - 31-20/31-1995-2 - zzp-20220124p-cq36y-rcd-pH6.8jz-jf50z-P4-1.lcd
 方法文件名: RC\$J301 - J301-rcd-FX280.lcm
 批处理文件名: RC\$J301 - 20250213-Fx280.lcb
 样品瓶号: 1-28
 进样体积: 20 µl 版本号:6.115
 进样时间: 2025/02/13 12:29:58 实验者: xiexinhui
 处理时间 (V2): 2025/02/14 08:21:12 处理者: xiexinhui
 仪器型号: SHIMADZU LC-2050C(FX280)

<色谱图>

mV

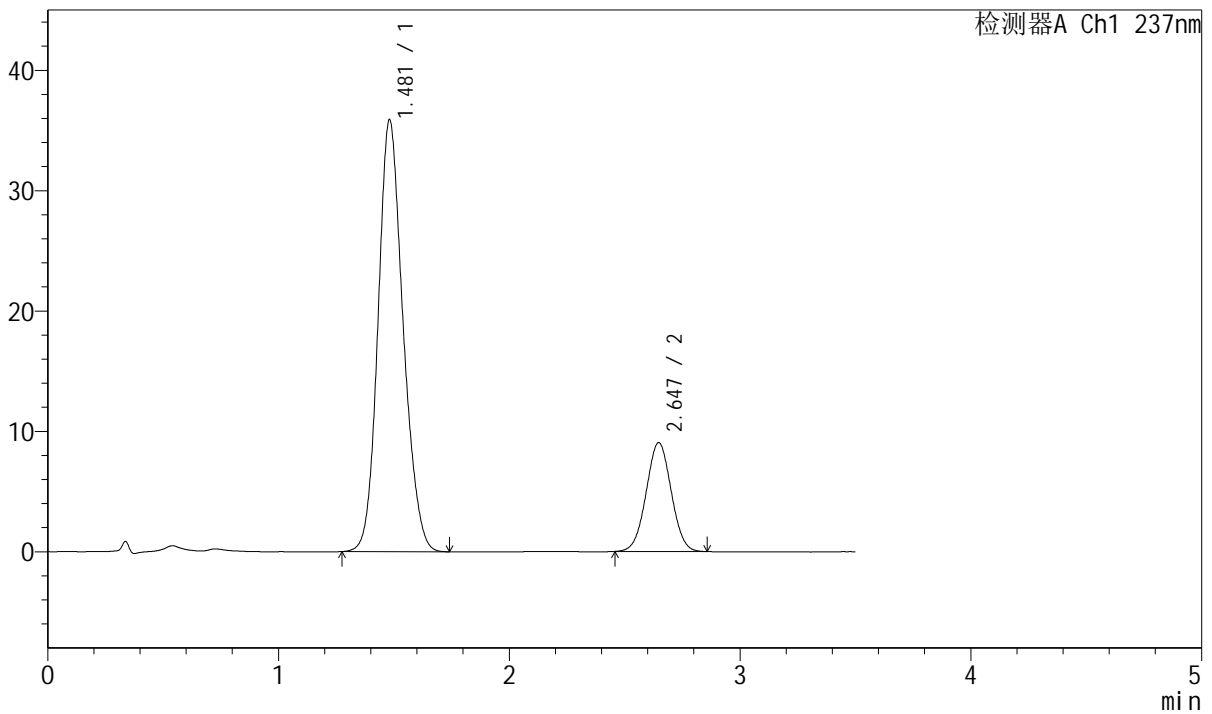

<峰表>

检测器A Ch1 237nm

峰号	保留时间	面积	面积%	高度	理论塔板数(USP)	拖尾因子	分离度(USP)
1	1.481	270597	79.868	35883	901	1.156	--
2	2.647	68207	20.132	9048	2814	1.018	5.875
总计		338803	100.000	44930			



J301

<样品信息>

色谱柱:XB-C18(50mm*4.6mm,5μm) 流速: 2.0ml/min
 柱温:30°C 波长:237nm
 数据文件名: RC\$J301 - 31-20/31-1996-2 - zzp-20220124p-cq36y-rcd-pH6.8jz-jf50z-P4-2.lcd
 方法文件名: RC\$J301 - J301-rcd-FX280.lcm
 批处理文件名: RC\$J301 - 20250213-Fx280.lcb
 样品瓶号: 1-28
 进样体积: 20 μl 版本号:6.115
 进样时间: 2025/02/13 12:33:51 实验者: xiexinhui
 处理时间 (V2): 2025/02/14 08:21:15 处理者: xiexinhui
 仪器型号: SHIMADZU LC-2050C(FX280)

<色谱图>

mV

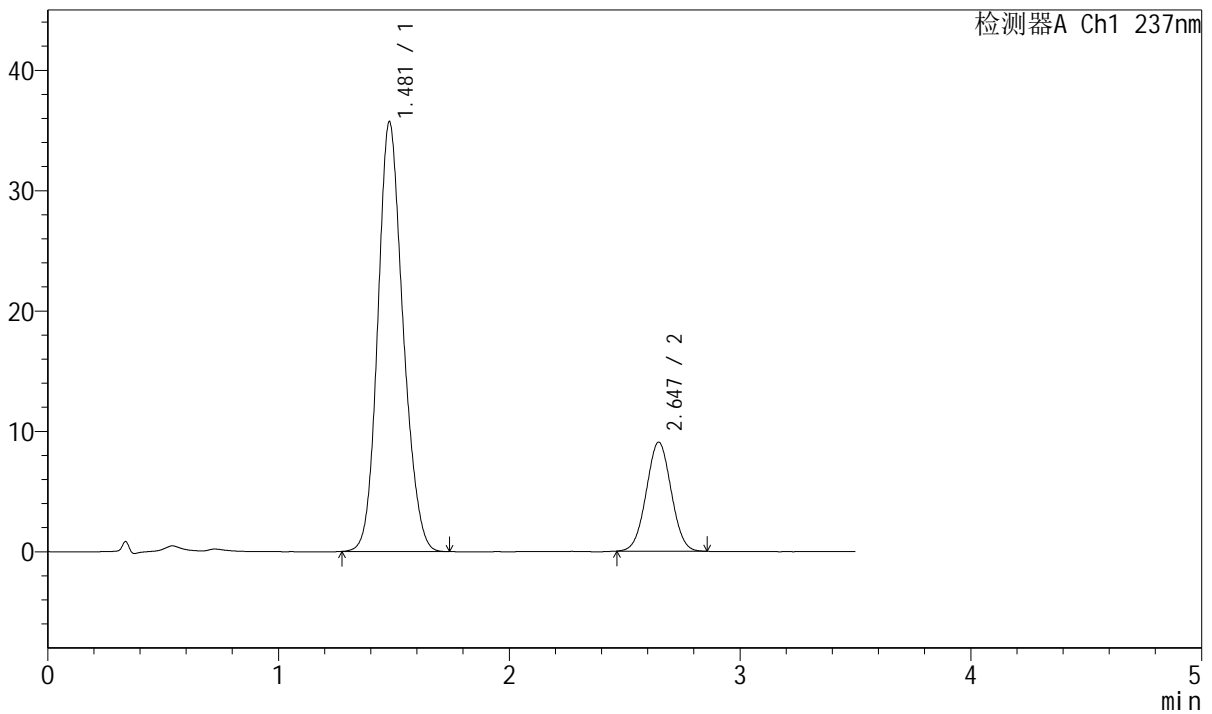

<峰表>

检测器A Ch1 237nm

峰号	保留时间	面积	面积%	高度	理论塔板数(USP)	拖尾因子	分离度(USP)
1	1.481	271483	79.993	35714	883	1.156	--
2	2.647	67899	20.007	9063	2837	1.024	5.863
总计		339382	100.000	44777			



J301

<样品信息>

色谱柱:XB-C18(50mm*4.6mm,5μm) 流速: 2.0ml/min
 柱温:30°C 波长:237nm
 数据文件名: RC\$J301 - 31-20/31-1997-2 - zzp-20220124p-cq36y-rcd-pH6.8jz-jf50z-P5-1.lcd
 方法文件名: RC\$J301 - J301-rcd-FX280.lcm
 批处理文件名: RC\$J301 - 20250213-Fx280.lcb
 样品瓶号: 1-37
 进样体积: 20 μl 版本号:6.115
 进样时间: 2025/02/13 12:37:44 实验者: xiexinhui
 处理时间 (V2): 2025/02/14 08:21:18 处理者: xiexinhui
 仪器型号: SHIMADZU LC-2050C(FX280)

<色谱图>

mV

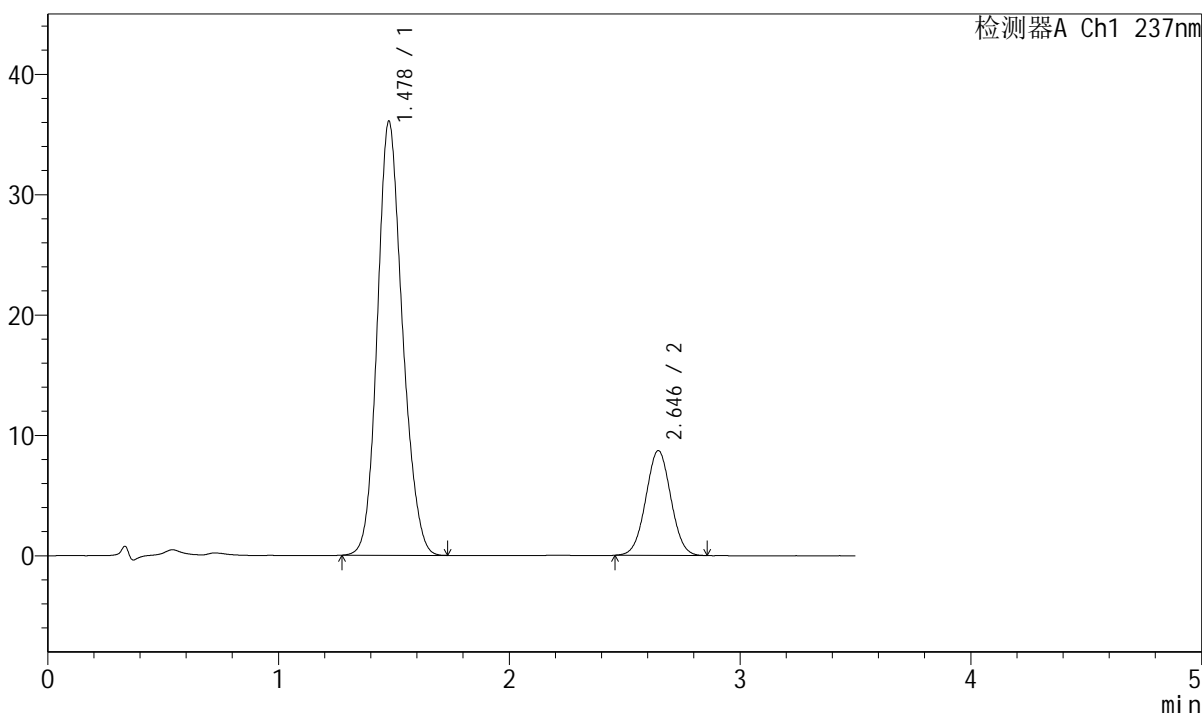

<峰表>

检测器A Ch1 237nm

峰号	保留时间	面积	面积%	高度	理论塔板数(USP)	拖尾因子	分离度(USP)
1	1.478	272582	80.579	36055	895	1.155	--
2	2.646	65699	19.421	8712	2819	1.025	5.880
总计		338281	100.000	44767			



J301

<样品信息>

色谱柱:XB-C18(50mm*4.6mm,5 μ m)

流速: 2.0ml/min

柱温:30 $^{\circ}$ C

波长:237nm

数据文件名: RC\$J301 - 31-20/31-1999-2 - zzp-20220124p-cq36y-rcd-pH6.8jz-jf50z-P6-1.lcd

方法文件名: RC\$J301 - J301-rcd-FX280.lcm

批处理文件名: RC\$J301 - 20250213-Fx280.lcb

样品瓶号: 1-46

进样体积: 20 μ l

版本号:6.115

进样时间: 2025/02/13 12:45:30

实验者: xiexinhui

处理时间 (V2): 2025/02/14 08:21:23

处理者: xiexinhui

仪器型号: SHIMADZU LC-2050C(FX280)

<色谱图>

mV

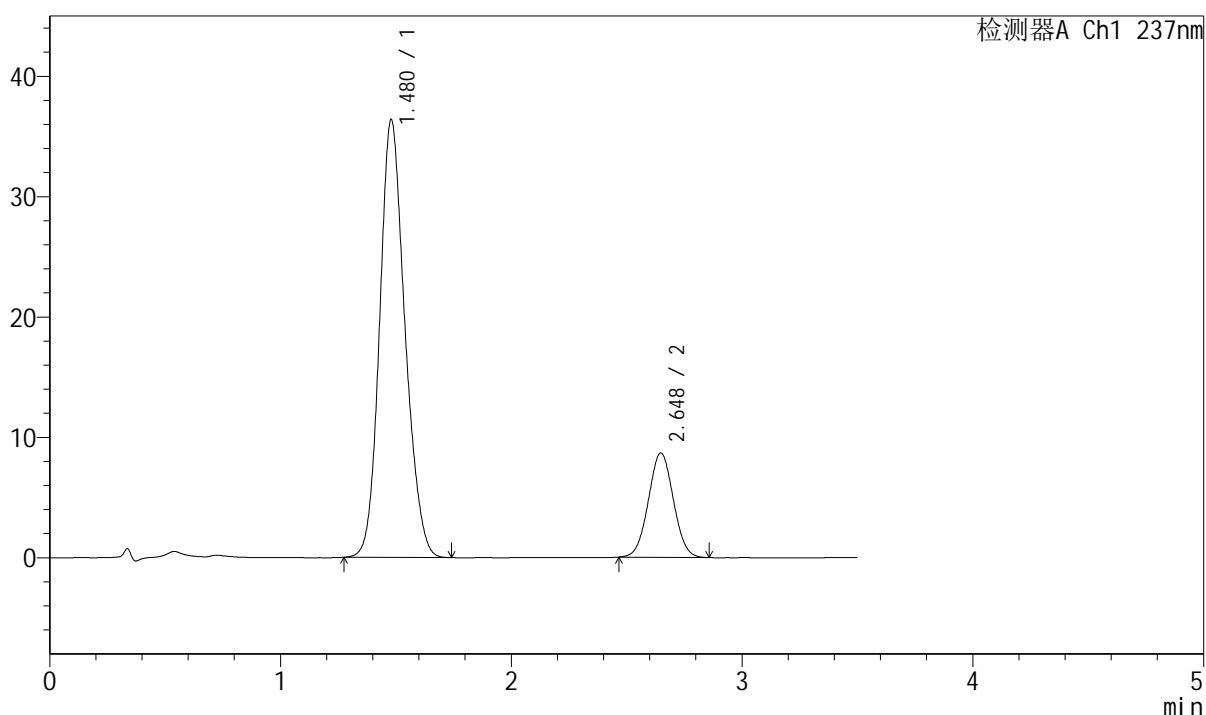

<峰表>

检测器A Ch1 237nm

峰号	保留时间	面积	面积%	高度	理论塔板数(USP)	拖尾因子	分离度(USP)
1	1.480	277635	80.986	36389	877	1.160	--
2	2.648	65182	19.014	8666	2835	1.028	5.859
总计		342818	100.000	45055			

<样品信息>

色谱柱:XB-C18(50mm*4.6mm,5 μ m) 流速: 2.0ml/min
柱温:30 $^{\circ}$ C 波长:237nm
数据文件名: RC\$J301 - 31-20/31-2001-2 - zzp-20220126p-cq36y-rcd-pH6.8jz-jf50z-P1-1.lcd
方法文件名: RC\$J301 - J301-rcd-FX280.lcm
批处理文件名: RC\$J301 - 20250213-Fx280.lcb
样品瓶号: 1-2
进样体积: 20 μ l 版本号:6.115
进样时间: 2025/02/13 12:53:15 实验者: xiexinhui
处理时间 (V2): 2025/02/14 08:21:28 处理者: xiexinhui
仪器型号: SHIMADZU LC-2050C(FX280)

<色谱图>

mV

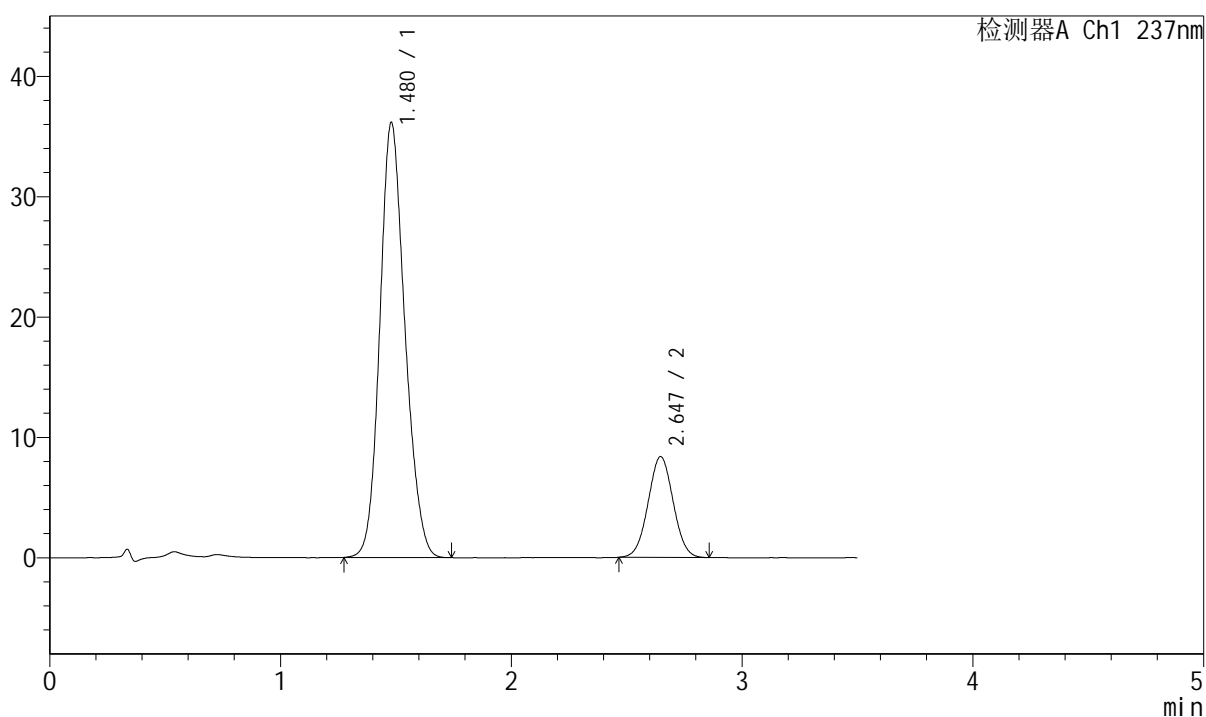

<峰表>

检测器A Ch1 237nm

峰号	保留时间	面积	面积%	高度	理论塔板数(USP)	拖尾因子	分离度(USP)
1	1.480	273339	81.241	36156	893	1.157	--
2	2.647	63116	18.759	8377	2821	1.027	5.869
总计		336455	100.000	44533			



J301

<样品信息>

色谱柱:XB-C18(50mm*4.6mm,5 μ m) 流速: 2.0ml/min
 柱温:30 $^{\circ}$ C 波长:237nm
 数据文件名: RC\$J301 - 31-21/31-2003-2 - zzp-20220126p-cq36y-rcd-pH6.8jz-jf50z-P2-1.lcd
 方法文件名: RC\$J301 - J301-rcd-FX280.lcm
 批处理文件名: RC\$J301 - 20250213-Fx280.lcb
 样品瓶号: 1-11
 进样体积: 20 μ l 版本号:6.115
 进样时间: 2025/02/13 13:01:01 实验者: xiexinhui
 处理时间 (V2) : 2025/02/14 08:25:23 处理者: xiexinhui
 仪器型号: SHIMADZU LC-2050C(FX280)

<色谱图>

mV

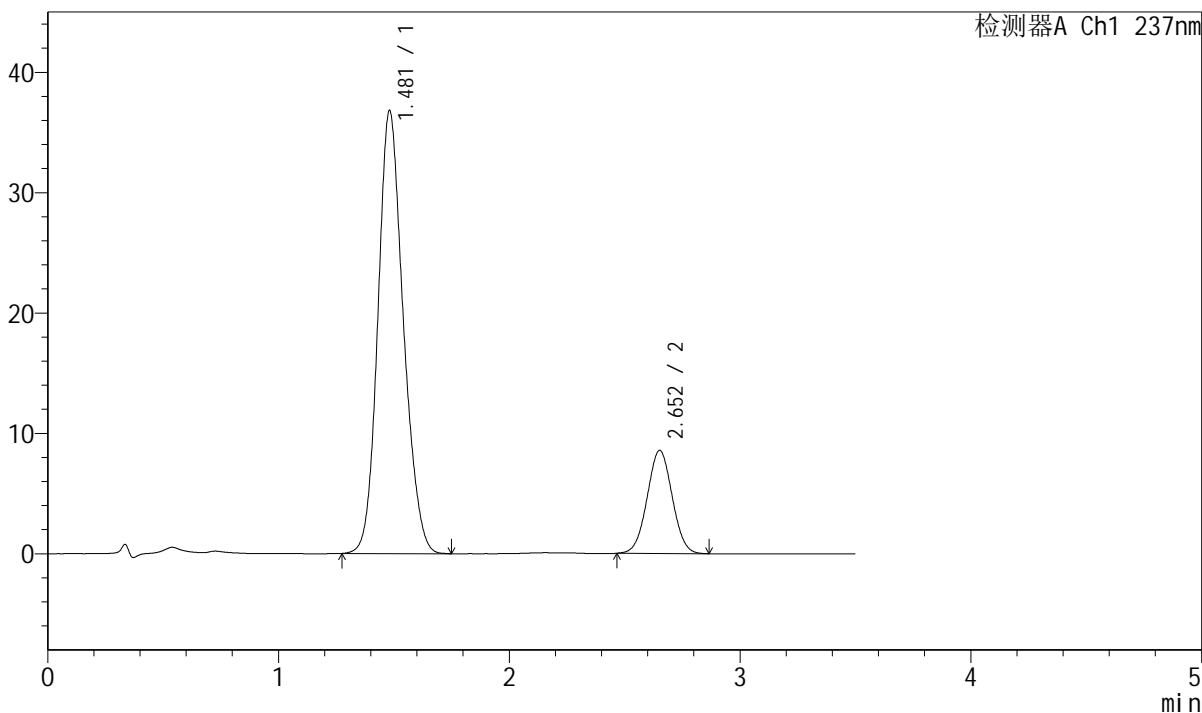

<峰表>

检测器A Ch1 237nm

峰号	保留时间	面积	面积%	高度	理论塔板数(USP)	拖尾因子	分离度(USP)
1	1.481	281819	81.364	36806	875	1.158	--
2	2.652	64548	18.636	8550	2834	1.025	5.858
总计		346367	100.000	45356			



J301

<样品信息>

色谱柱:XB-C18(50mm*4.6mm,5μm) 流速: 2.0ml/min
 柱温:30°C 波长:237nm
 数据文件名: RC\$J301 - 31-21/31-2004-2 - zzp-20220126p-cq36y-rcd-pH6.8jz-jf50z-P2-2.lcd
 方法文件名: RC\$J301 - J301-rcd-FX280.lcm
 批处理文件名: RC\$J301 - 20250213-Fx280.lcb
 样品瓶号: 1-11 版本号:6.115
 进样体积: 20 μl 实验者: xiexinhui
 进样时间: 2025/02/13 13:04:54 处理者: xiexinhui
 处理时间 (V2) : 2025/02/14 08:25:26
 仪器型号: SHIMADZU LC-2050C(FX280)

<色谱图>

mV

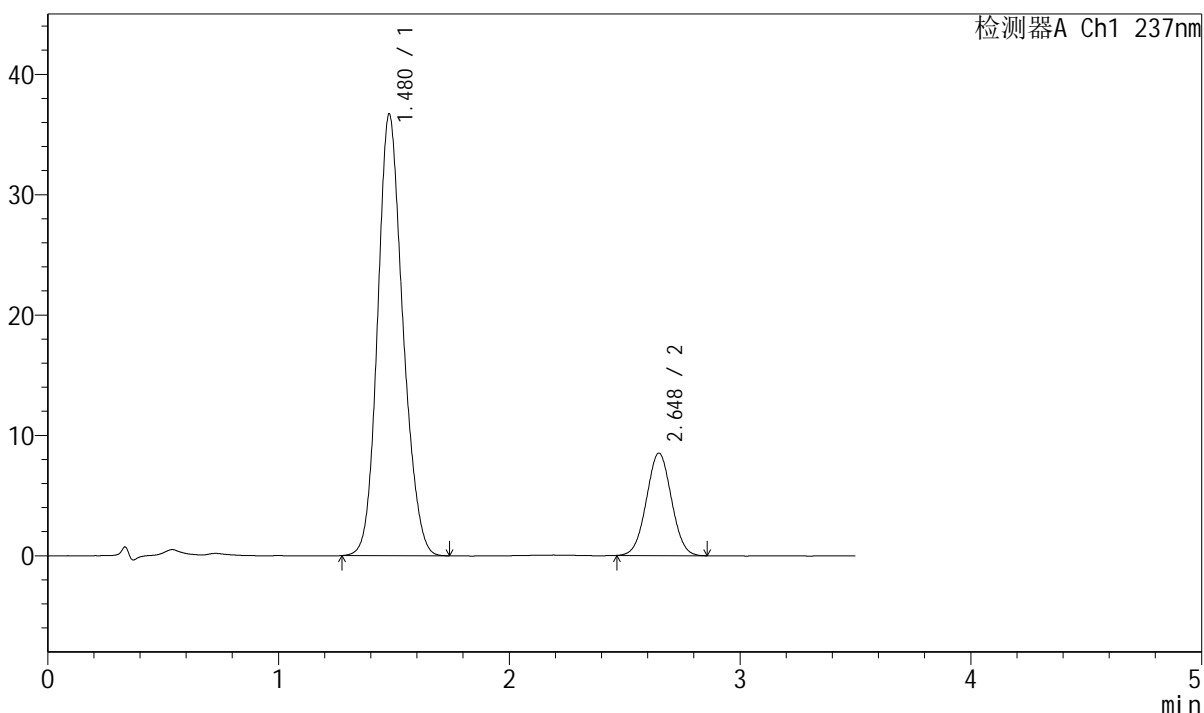

<峰表>

检测器A Ch1 237nm

峰号	保留时间	面积	面积%	高度	理论塔板数(USP)	拖尾因子	分离度(USP)
1	1.480	279486	81.338	36700	882	1.159	--
2	2.648	64125	18.662	8509	2823	1.025	5.863
总计		343611	100.000	45210			



J301

<样品信息>

色谱柱:XB-C18(50mm*4.6mm,5 μ m) 流速: 2.0ml/min
柱温:30 $^{\circ}$ C 波长:237nm
数据文件名: RC\$J301 - 31-21/31-2005-2 - zzp-20220126p-cq36y-rcd-pH6.8jz-jf50z-P3-1.lcd
方法文件名: RC\$J301 - J301-rcd-FX280.lcm
批处理文件名: RC\$J301 - 20250213-Fx280.lcb
样品瓶号: 1-20
进样体积: 20 μ l 版本号:6.115
进样时间: 2025/02/13 13:08:47 实验者: xiexinhui
处理时间 (V2): 2025/02/14 08:25:29 处理者: xiexinhui
仪器型号: SHIMADZU LC-2050C(FX280)

<色谱图>

mV

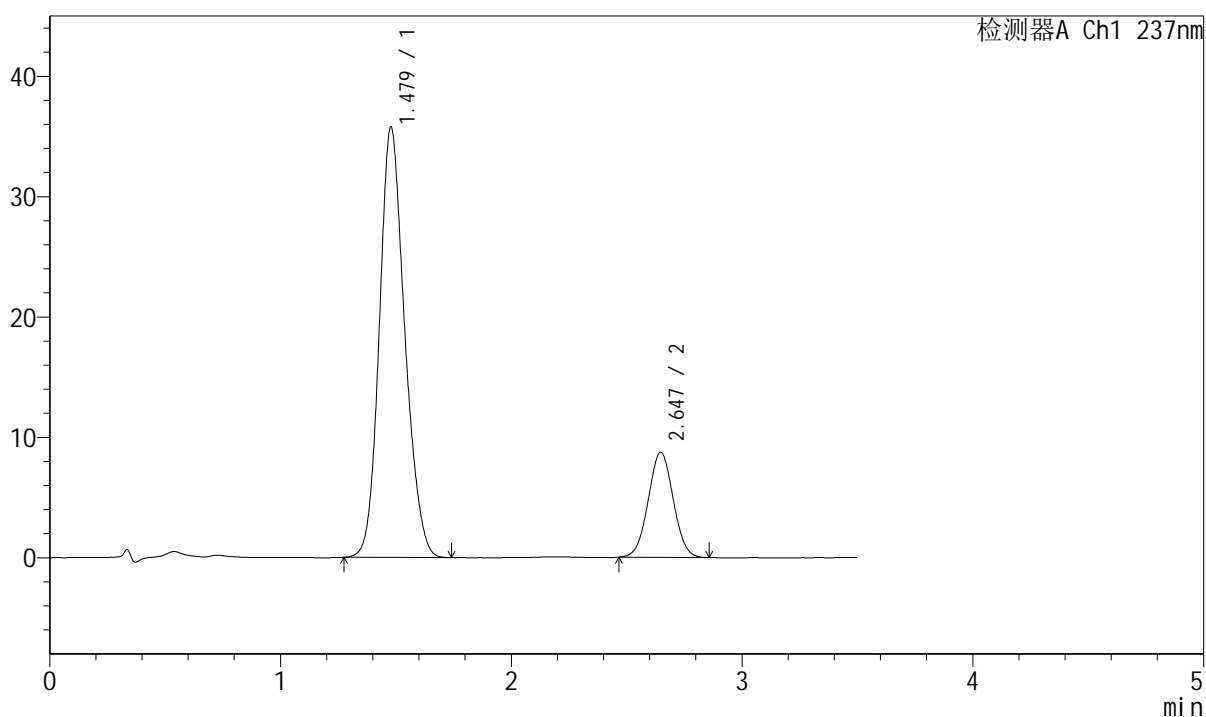

<峰表>

检测器A Ch1 237nm

峰号	保留时间	面积	面积%	高度	理论塔板数(USP)	拖尾因子	分离度(USP)
1	1.479	273471	80.644	35757	873	1.163	--
2	2.647	65636	19.356	8732	2830	1.026	5.855
总计		339107	100.000	44489			

<样品信息>

色谱柱:XB-C18(50mm*4.6mm,5 μ m)

流速: 2.0ml/min

柱温:30 $^{\circ}$ C

波长:237nm

数据文件名: RC\$J301 - 31-21/31-2006-2 - zzp-20220126p-cq36y-rcd-pH6.8jz-jf50z-P3-2.lcd

方法文件名: RC\$J301 - J301-rcd-FX280.lcm

批处理文件名: RC\$J301 - 20250213-Fx280.lcb

样品瓶号: 1-20

进样体积: 20 μ l

版本号:6.115

进样时间: 2025/02/13 13:12:38

实验者: xiexinhui

处理时间 (V2): 2025/02/14 08:25:31

处理者: xiexinhui

仪器型号: SHIMADZU LC-2050C(FX280)

<色谱图>

mV

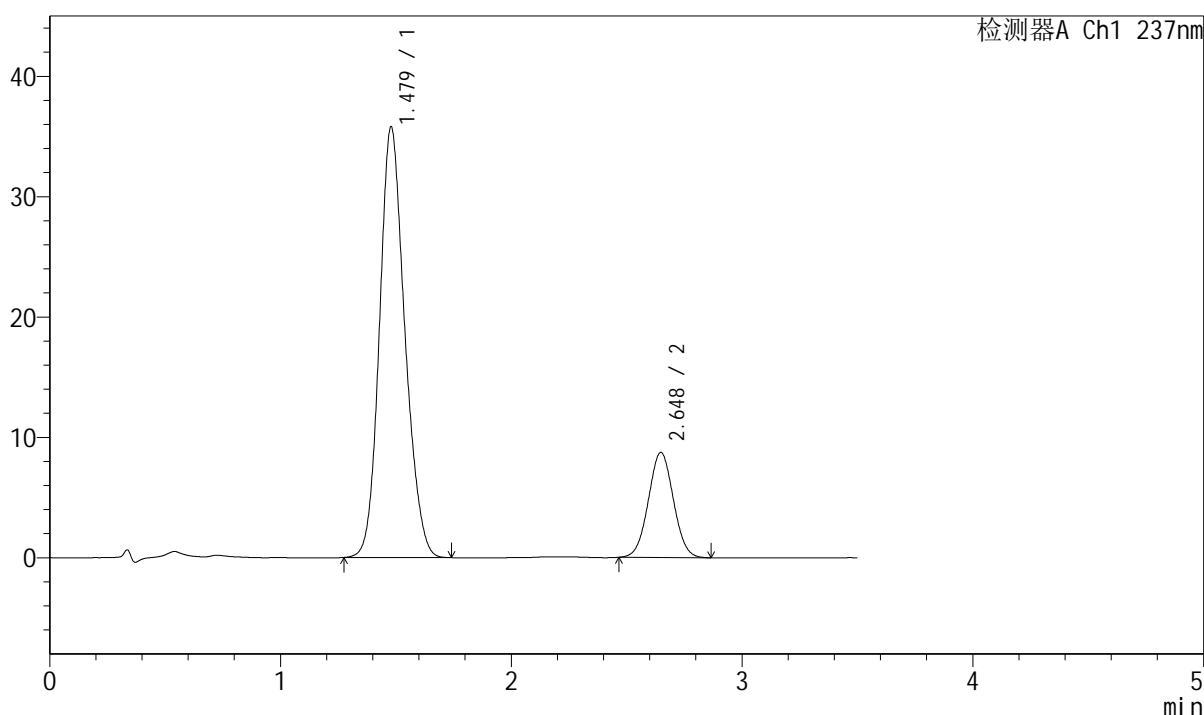

<峰表>

检测器A Ch1 237nm

峰号	保留时间	面积	面积%	高度	理论塔板数(USP)	拖尾因子	分离度(USP)
1	1.479	273406	80.602	35790	875	1.159	--
2	2.648	65799	19.398	8732	2830	1.030	5.856
总计		339205	100.000	44522			



J301

<样品信息>

色谱柱:XB-C18(50mm*4.6mm,5µm) 流速: 2.0ml/min
柱温:30°C 波长:237nm
数据文件名: RC\$J301 - 31-21/31-2008-2 - zzp-20220126p-cq36y-rcd-pH6.8jz-jf50z-P4-2.lcd
方法文件名: RC\$J301 - J301-rcd-FX280.lcm
批处理文件名: RC\$J301 - 20250213-Fx280.lcb
样品瓶号: 1-29
进样体积: 20 µl 版本号:6.115
进样时间: 2025/02/13 13:20:23 实验者: xiexinhui
处理时间 (V2): 2025/02/14 08:25:37 处理者: xiexinhui
仪器型号: SHIMADZU LC-2050C(FX280)

<色谱图>

mV

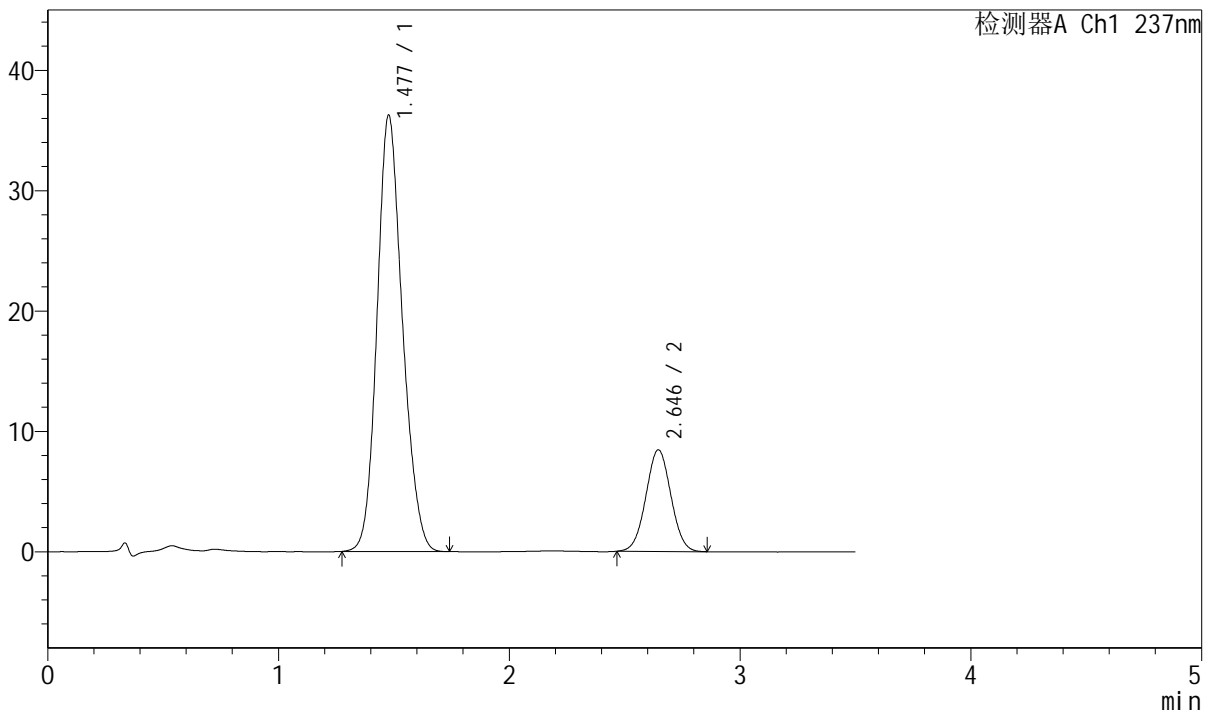

<峰表>

检测器A Ch1 237nm

峰号	保留时间	面积	面积%	高度	理论塔板数(USP)	拖尾因子	分离度(USP)
1	1.477	277351	81.355	36215	871	1.160	--
2	2.646	63564	18.645	8449	2837	1.026	5.857
总计		340916	100.000	44664			



J301

<样品信息>

色谱柱:XB-C18(50mm*4.6mm,5µm) 流速: 2.0ml/min
 柱温:30°C 波长:237nm
 数据文件名: RC\$J301 - 31-22/31-2010-2 - zzp-20220126p-cq36y-rcd-pH6.8jz-jf50z-P5-2.lcd
 方法文件名: RC\$J301 - J301-rcd-FX280.lcm
 批处理文件名: RC\$J301 - 20250213-Fx280.lcb
 样品瓶号: 1-38
 进样体积: 20 µl 版本号:6.115
 进样时间: 2025/02/13 13:28:09 实验者: xiexinhui
 处理时间 (V2): 2025/02/14 08:26:14 处理者: xiexinhui
 仪器型号: SHIMADZU LC-2050C(FX280)

<色谱图>

mV

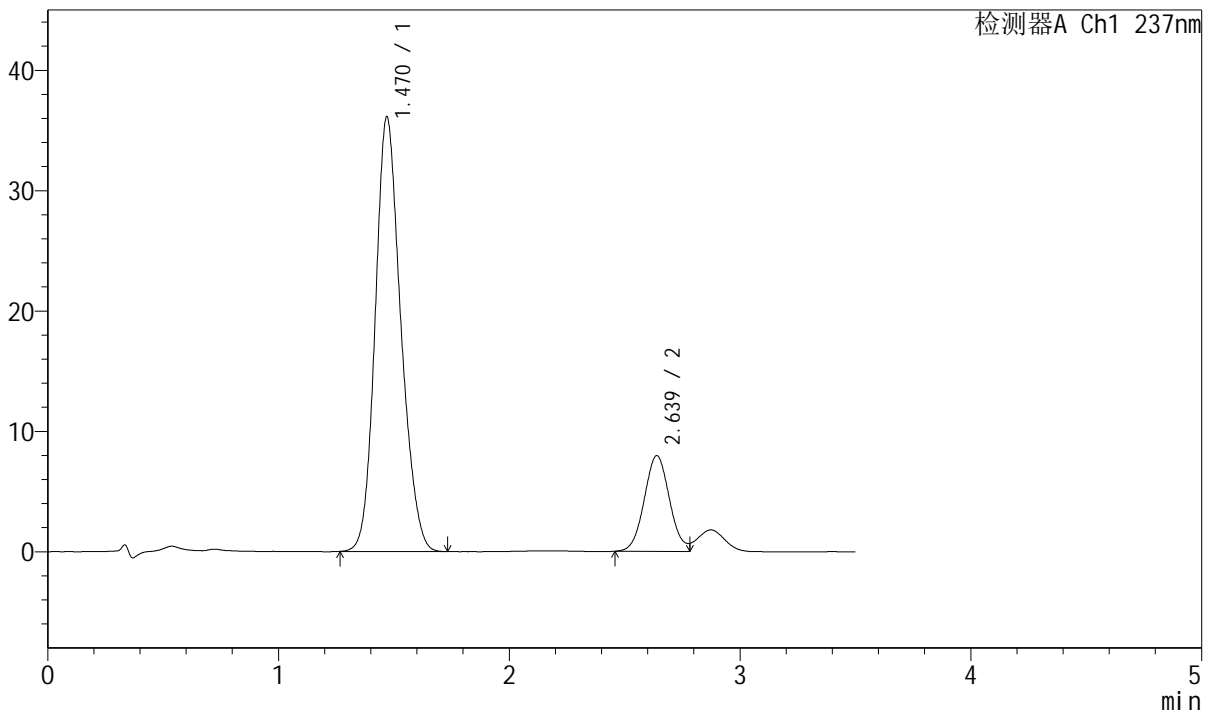

<峰表>

检测器A Ch1 237nm

峰号	保留时间	面积	面积%	高度	理论塔板数(USP)	拖尾因子	分离度(USP)
1	1.470	278774	82.180	36083	847	1.169	--
2	2.639	60449	17.820	7953	2800	--	5.826
总计		339223	100.000	44036			

<样品信息>

色谱柱:XB-C18(50mm*4.6mm,5 μ m)

流速: 2.0ml/min

柱温:30 $^{\circ}$ C

波长:237nm

数据文件名: RC\$J301 - 31-26/31-2011-2 - zzp-20220126p-cq36y-rcd-pH6.8jz-jf50z-P6-1.lcd

方法文件名: RC\$J301 - J301-rcd-FX280.lcm

批处理文件名: RC\$J301 - 20250213-Fx280.lcb

样品瓶号: 1-47

进样体积: 20 μ l

版本号:6.115

进样时间: 2025/02/13 13:32:00

实验者: xiexinhui

处理时间 (V2): 2025/02/14 08:28:36

处理者: xiexinhui

仪器型号: SHIMADZU LC-2050C(FX280)

<色谱图>

mV

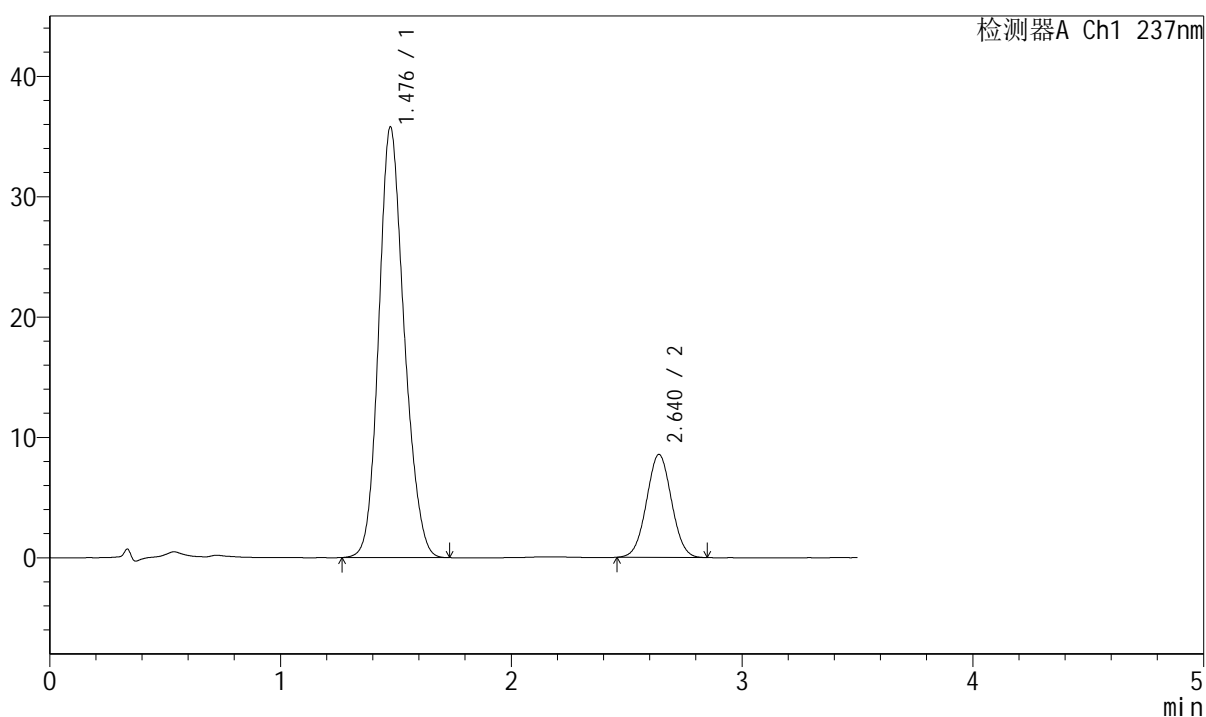

<峰表>

检测器A Ch1 237nm

峰号	保留时间	面积	面积%	高度	理论塔板数(USP)	拖尾因子	分离度(USP)
1	1.476	274329	81.034	35673	867	1.166	--
2	2.640	64207	18.966	8547	2827	1.027	5.831
总计		338536	100.000	44220			



J301

<样品信息>

色谱柱:XB-C18(50mm*4.6mm,5µm) 流速: 2.0ml/min
柱温:30°C 波长:237nm
数据文件名: RC\$J301 - 31-26/31-2012-2 - zzp-20220126p-cq36y-rcd-pH6.8jz-jf50z-P6-2.lcd
方法文件名: RC\$J301 - J301-rcd-FX280.lcm
批处理文件名: RC\$J301 - 20250213-Fx280.lcb
样品瓶号: 1-47
进样体积: 20 µl 版本号:6.115
进样时间: 2025/02/13 13:35:53 实验者: xiexinhui
处理时间 (V2): 2025/02/14 08:28:39 处理者: xiexinhui
仪器型号: SHIMADZU LC-2050C(FX280)

<色谱图>

mV

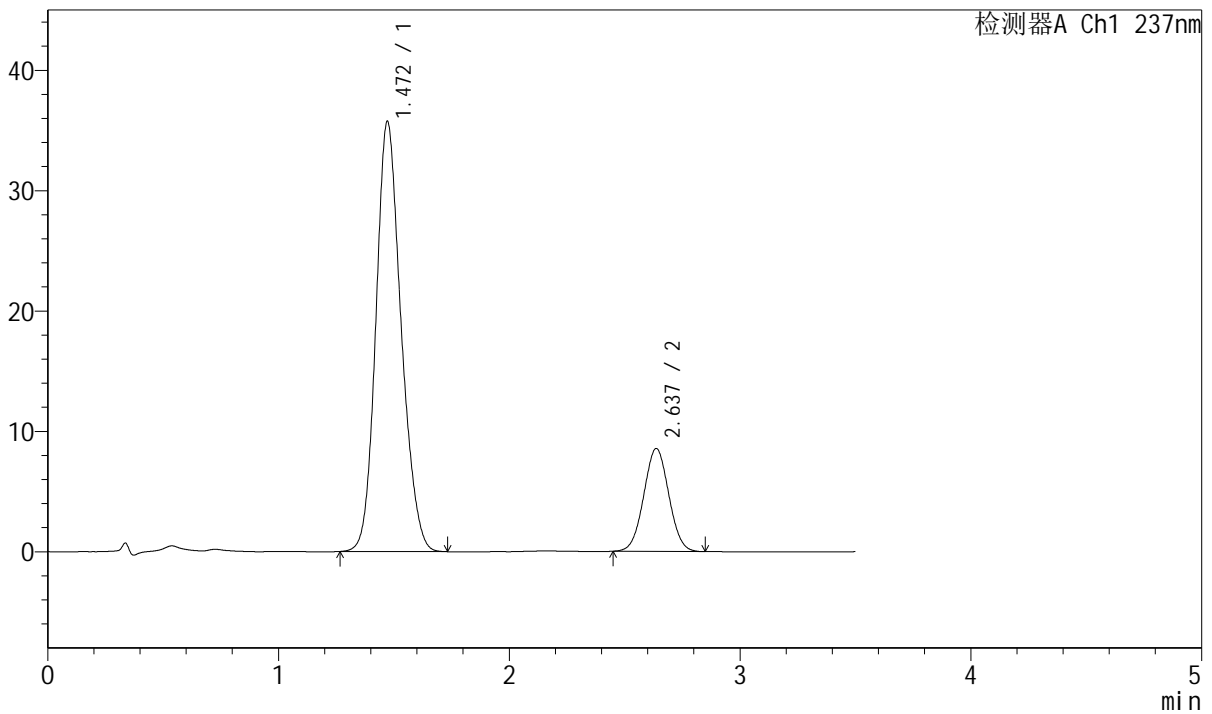

<峰表>

检测器A Ch1 237nm

峰号	保留时间	面积	面积%	高度	理论塔板数(USP)	拖尾因子	分离度(USP)
1	1.472	271556	80.844	35746	878	1.167	--
2	2.637	64344	19.156	8546	2799	1.026	5.852
总计		335900	100.000	44292			



J301

<样品信息>

色谱柱:XB-C18(50mm*4.6mm,5μm)	流速: 2.0ml/min
柱温:30°C	波长:237nm
数据文件名: RC\$J301 - 31-23/31-2013-2 - zzp-20220127p-cq36y-rcd-pH6.8jz-jf50z-P1-1.lcd	
方法文件名: RC\$J301 - J301-rcd-FX280.lcm	
批处理文件名: RC\$J301 - 20250213-Fx280.lcb	
样品瓶号: 1-3	
进样体积: 20 μl	版本号:6.115
进样时间: 2025/02/13 13:39:47	实验者: xiexinhui
处理时间 (V2): 2025/02/14 08:26:49	处理者: xiexinhui
仪器型号: SHIMADZU LC-2050C(FX280)	

<色谱图>

mV

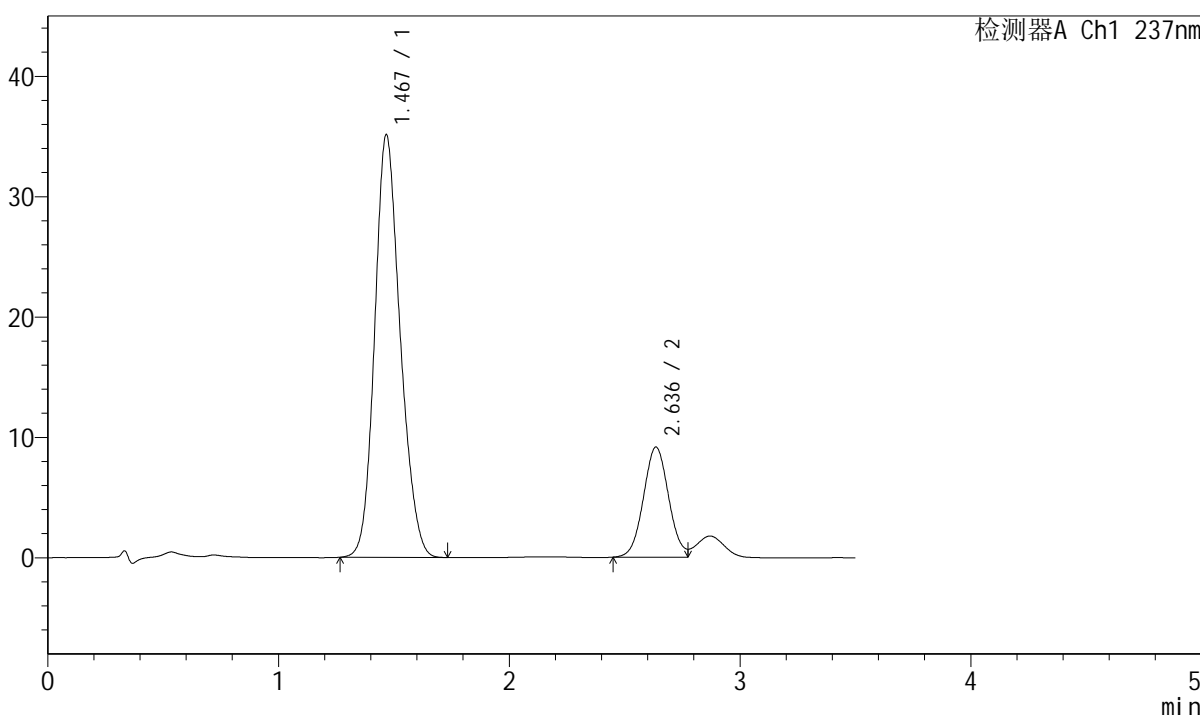

<峰表>

检测器A Ch1 237nm

峰号	保留时间	面积	面积%	高度	理论塔板数(USP)	拖尾因子	分离度(USP)
1	1.467	269998	79.575	35018	849	1.167	--
2	2.636	69300	20.425	9141	2795	--	5.830
总计		339298	100.000	44159			



J301

<样品信息>

色谱柱:XB-C18(50mm*4.6mm,5μm) 流速: 2.0ml/min
 柱温:30°C 波长:237nm
 数据文件名: RC\$J301 - 31-23/31-2014-2 - zzp-20220127p-cq36y-rcd-pH6.8jz-jf50z-P1-2.lcd
 方法文件名: RC\$J301 - J301-rcd-FX280.lcm
 批处理文件名: RC\$J301 - 20250213-Fx280.lcb
 样品瓶号: 1-3
 进样体积: 20 μl 版本号:6.115
 进样时间: 2025/02/13 13:43:40 实验者: xiexinhui
 处理时间 (V2): 2025/02/14 08:26:52 处理者: xiexinhui
 仪器型号: SHIMADZU LC-2050C(FX280)

<色谱图>

mV

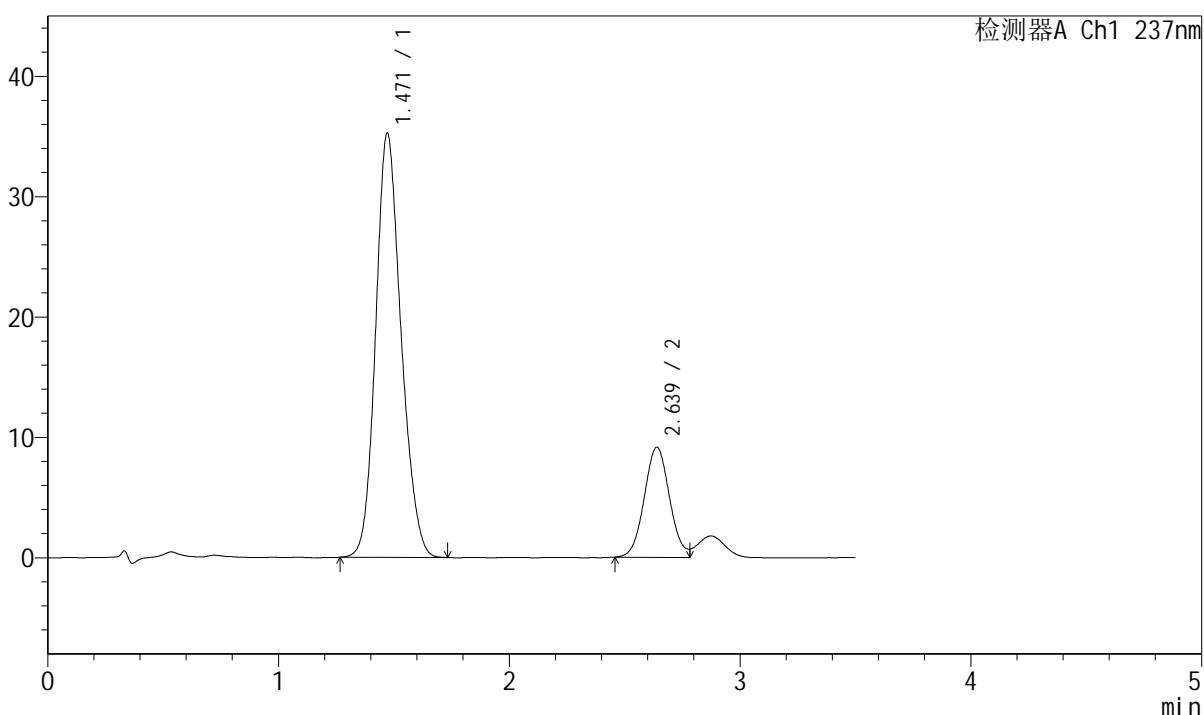

<峰表>

检测器A Ch1 237nm

峰号	保留时间	面积	面积%	高度	理论塔板数(USP)	拖尾因子	分离度(USP)
1	1.471	269776	79.502	35255	862	1.162	--
2	2.639	69555	20.498	9151	2806	--	5.842
总计		339331	100.000	44406			



J301

<样品信息>

色谱柱:XB-C18(50mm*4.6mm,5μm) 流速: 2.0ml/min
 柱温:30°C 波长:237nm
 数据文件名: RC\$J301 - 31-27/31-2015-2 - zzp-20220127p-cq36y-rcd-pH6.8jz-jf50z-P2-1.lcd
 方法文件名: RC\$J301 - J301-rcd-FX280.lcm
 批处理文件名: RC\$J301 - 20250213-Fx280.lcb
 样品瓶号: 1-12
 进样体积: 20 μl 版本号:6.115
 进样时间: 2025/02/13 13:47:32 实验者: xiexinhui
 处理时间 (V2): 2025/02/14 08:29:15 处理者: xiexinhui
 仪器型号: SHIMADZU LC-2050C(FX280)

<色谱图>

mV

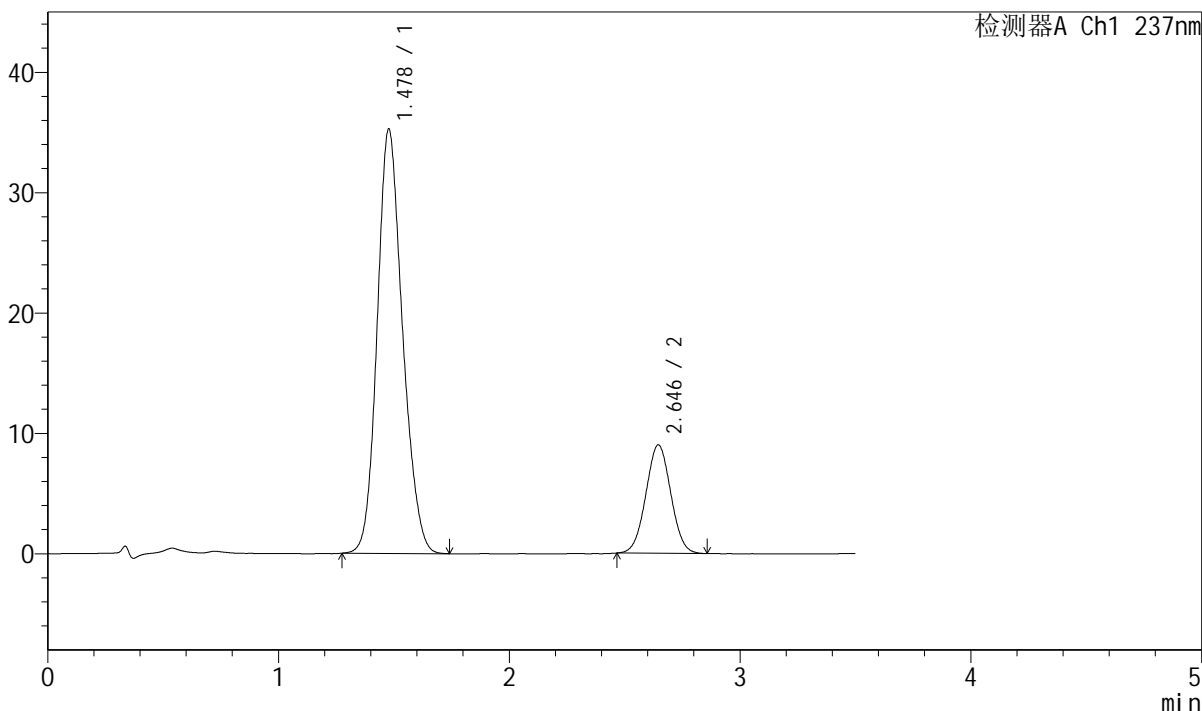

<峰表>

检测器A Ch1 237nm

峰号	保留时间	面积	面积%	高度	理论塔板数(USP)	拖尾因子	分离度(USP)
1	1.478	269197	79.950	35227	875	1.164	--
2	2.646	67512	20.050	9004	2843	1.025	5.863
总计		336709	100.000	44231			

<样品信息>

色谱柱:XB-C18(50mm*4.6mm,5 μ m)

流速: 2.0ml/min

柱温:30 $^{\circ}$ C

波长:237nm

数据文件名: RC\$J301 - 31-27/31-2017-2 - zzp-20220127p-cq36y-rcd-pH6.8jz-jf50z-P3-1.lcd

方法文件名: RC\$J301 - J301-rcd-FX280.lcm

批处理文件名: RC\$J301 - 20250213-Fx280.lcb

样品瓶号: 1-21

进样体积: 20 μ l

版本号:6.115

进样时间: 2025/02/13 13:55:18

实验者: xiexinhui

处理时间 (V2): 2025/02/14 08:29:20

处理者: xiexinhui

仪器型号: SHIMADZU LC-2050C(FX280)

<色谱图>

mV

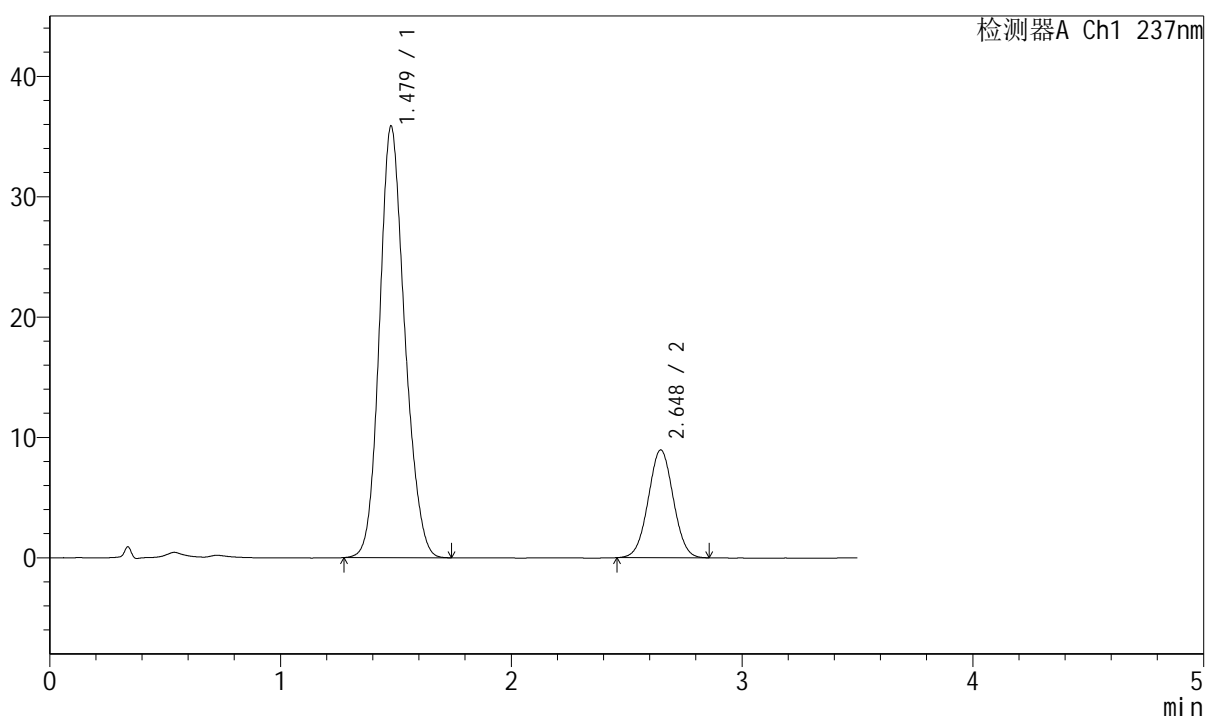

<峰表>

检测器A Ch1 237nm

峰号	保留时间	面积	面积%	高度	理论塔板数(USP)	拖尾因子	分离度(USP)
1	1.479	272711	80.158	35851	881	1.158	--
2	2.648	67507	19.842	8959	2838	1.022	5.870
总计		340218	100.000	44810			

<样品信息>

色谱柱:XB-C18(50mm*4.6mm,5µm) 流速: 2.0ml/min
 柱温:30°C 波长:237nm
 数据文件名: RC\$J301 - 31-27/31-2018-2 - zzp-20220127p-cq36y-rcd-pH6.8jz-jf50z-P3-2.lcd
 方法文件名: RC\$J301 - J301-rcd-FX280.lcm
 批处理文件名: RC\$J301 - 20250213-Fx280.lcb
 样品瓶号: 1-21
 进样体积: 20 µl 版本号:6.115
 进样时间: 2025/02/13 13:59:09 实验者: xiexinhui
 处理时间 (V2) : 2025/02/14 08:29:23 处理者: xiexinhui
 仪器型号: SHIMADZU LC-2050C(FX280)

<色谱图>

mV

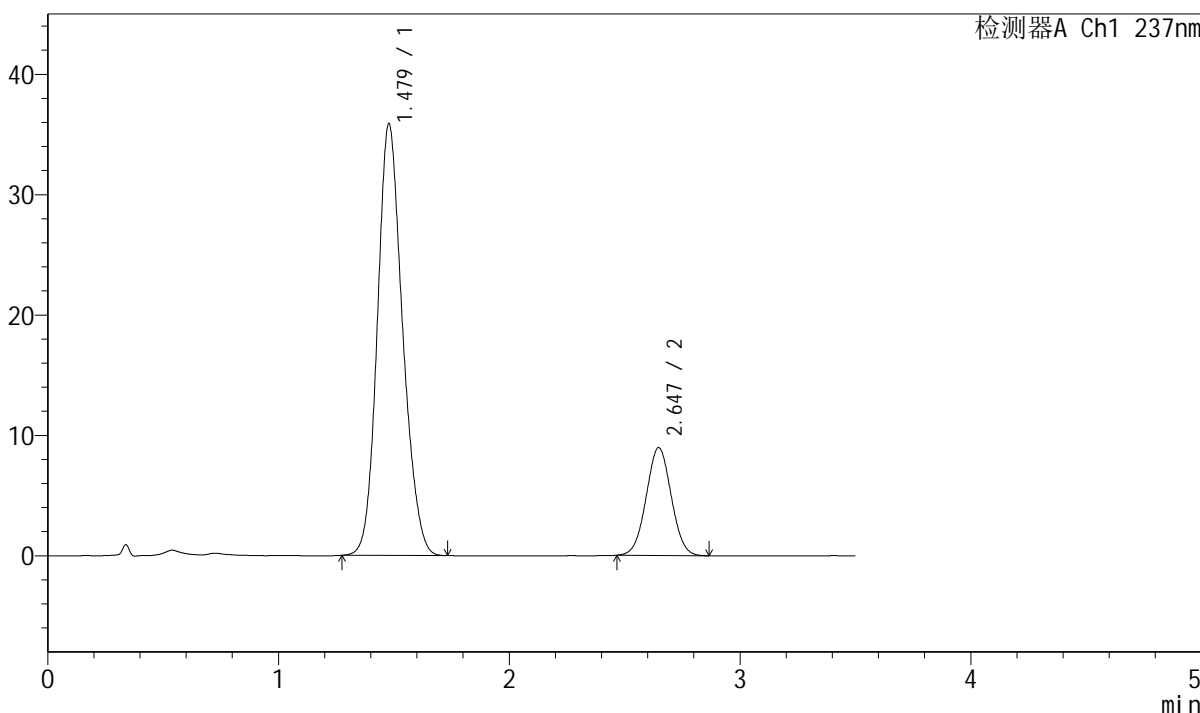

<峰表>

检测器A Ch1 237nm

峰号	保留时间	面积	面积%	高度	理论塔板数(USP)	拖尾因子	分离度(USP)
1	1.479	272812	80.160	35845	881	1.160	--
2	2.647	67522	19.840	8965	2833	1.027	5.870
总计		340335	100.000	44810			



J301

<样品信息>

色谱柱:XB-C18(50mm*4.6mm,5µm) 流速: 2.0ml/min
柱温:30°C 波长:237nm
数据文件名: RC\$J301 - 31-27/31-2019-2 - zzp-20220127p-cq36y-rcd-pH6.8jz-jf50z-P4-1.lcd
方法文件名: RC\$J301 - J301-rcd-FX280.lcm
批处理文件名: RC\$J301 - 20250213-Fx280.lcb
样品瓶号: 1-30 版本号:6.115
进样体积: 20 µl 实验者: xiexinhui
进样时间: 2025/02/13 14:03:01 处理者: xiexinhui
处理时间 (V2) : 2025/02/14 08:29:26
仪器型号: SHIMADZU LC-2050C(FX280)

<色谱图>

mV

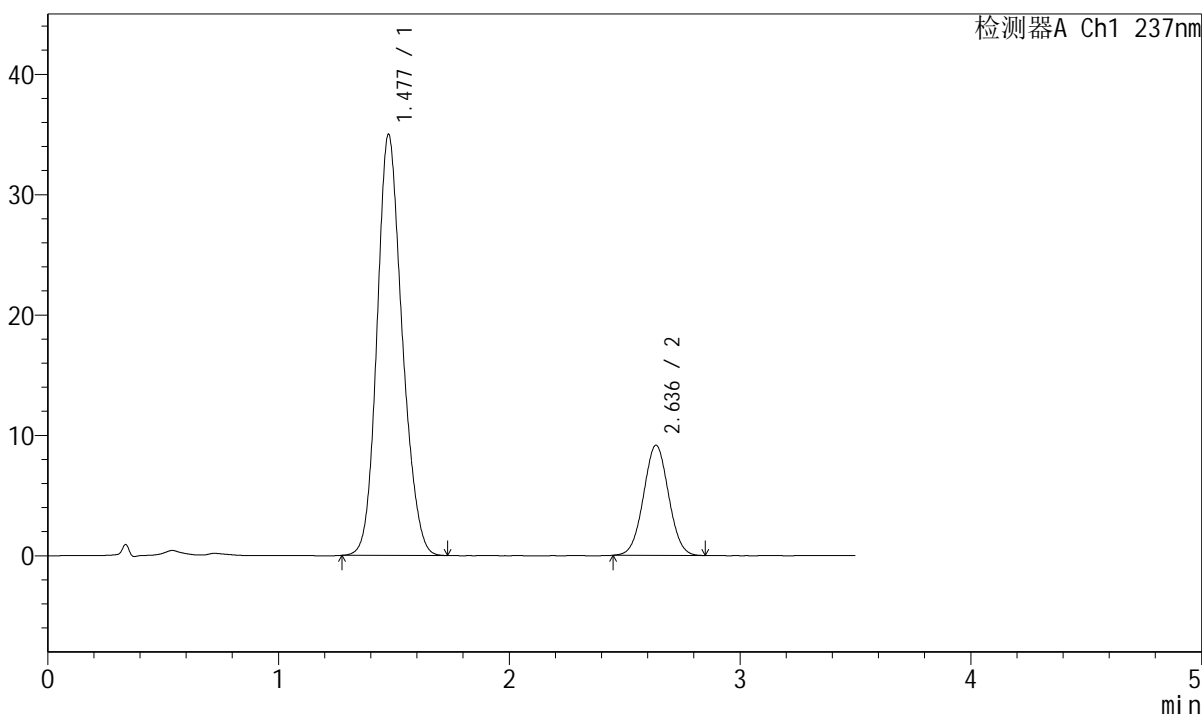

<峰表>

检测器A Ch1 237nm

峰号	保留时间	面积	面积%	高度	理论塔板数(USP)	拖尾因子	分离度(USP)
1	1.477	265038	79.357	34912	887	1.163	--
2	2.636	68943	20.643	9142	2804	1.027	5.832
总计		333981	100.000	44054			

<样品信息>

色谱柱:XB-C18(50mm*4.6mm,5 μ m) 流速: 2.0ml/min
 柱温:30 $^{\circ}$ C 波长:237nm
 数据文件名: RC\$J301 - 31-27/31-2020-2 - zzp-20220127p-cq36y-rcd-pH6.8jz-jf50z-P4-2.lcd
 方法文件名: RC\$J301 - J301-rcd-FX280.lcm
 批处理文件名: RC\$J301 - 20250213-Fx280.lcb
 样品瓶号: 1-30
 进样体积: 20 μ l 版本号:6.115
 进样时间: 2025/02/13 14:06:55 实验者: xiexinhui
 处理时间 (V2): 2025/02/14 08:29:28 处理者: xiexinhui
 仪器型号: SHIMADZU LC-2050C(FX280)

<色谱图>

mV

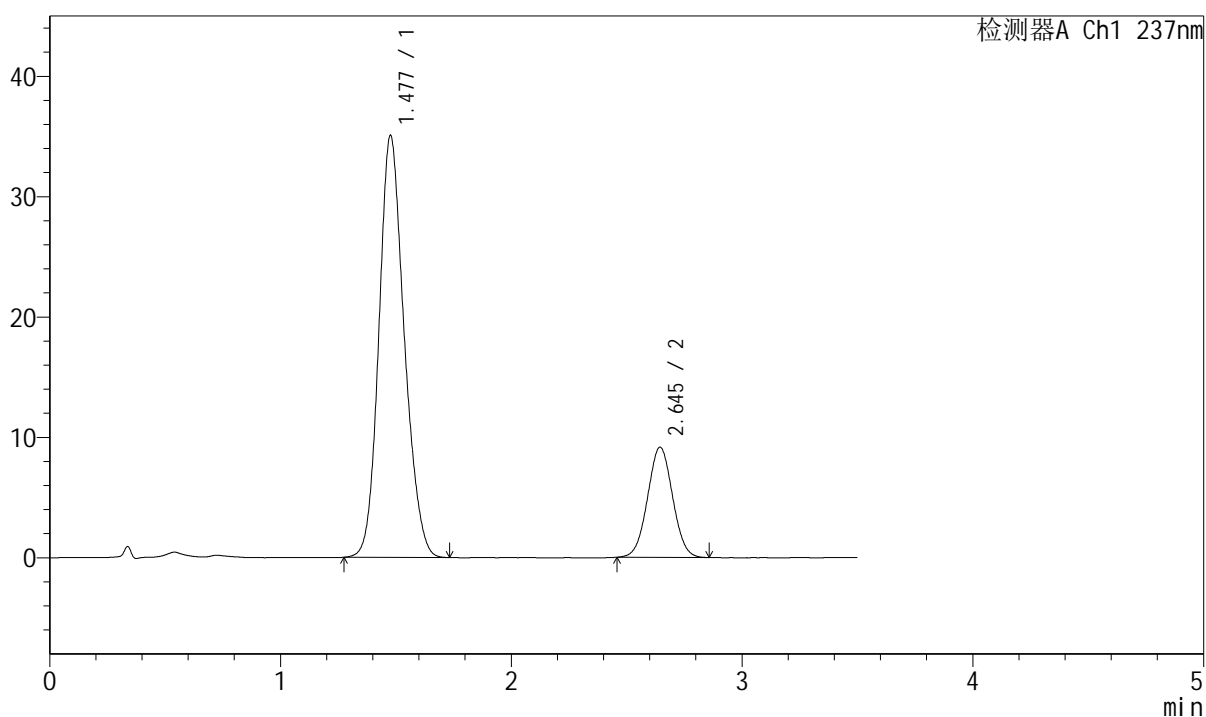

<峰表>

检测器A Ch1 237nm

峰号	保留时间	面积	面积%	高度	理论塔板数(USP)	拖尾因子	分离度(USP)
1	1.477	267381	79.494	34969	874	1.163	--
2	2.645	68974	20.506	9155	2819	1.026	5.855
总计		336355	100.000	44124			



J301

<样品信息>

色谱柱:XB-C18(50mm*4.6mm,5μm) 流速: 2.0ml/min
 柱温:30°C 波长:237nm
 数据文件名: RC\$J301 - 31-24/31-2021-2 - zzp-20220127p-cq36y-rcd-pH6.8jz-jf50z-P5-1.lcd
 方法文件名: RC\$J301 - J301-rcd-FX280.lcm
 批处理文件名: RC\$J301 - 20250213-Fx280.lcb
 样品瓶号: 1-39
 进样体积: 20 μl 版本号:6.115
 进样时间: 2025/02/13 14:10:48 实验者: xiexinhui
 处理时间 (V2): 2025/02/14 08:27:12 处理者: xiexinhui
 仪器型号: SHIMADZU LC-2050C(FX280)

<色谱图>

mV

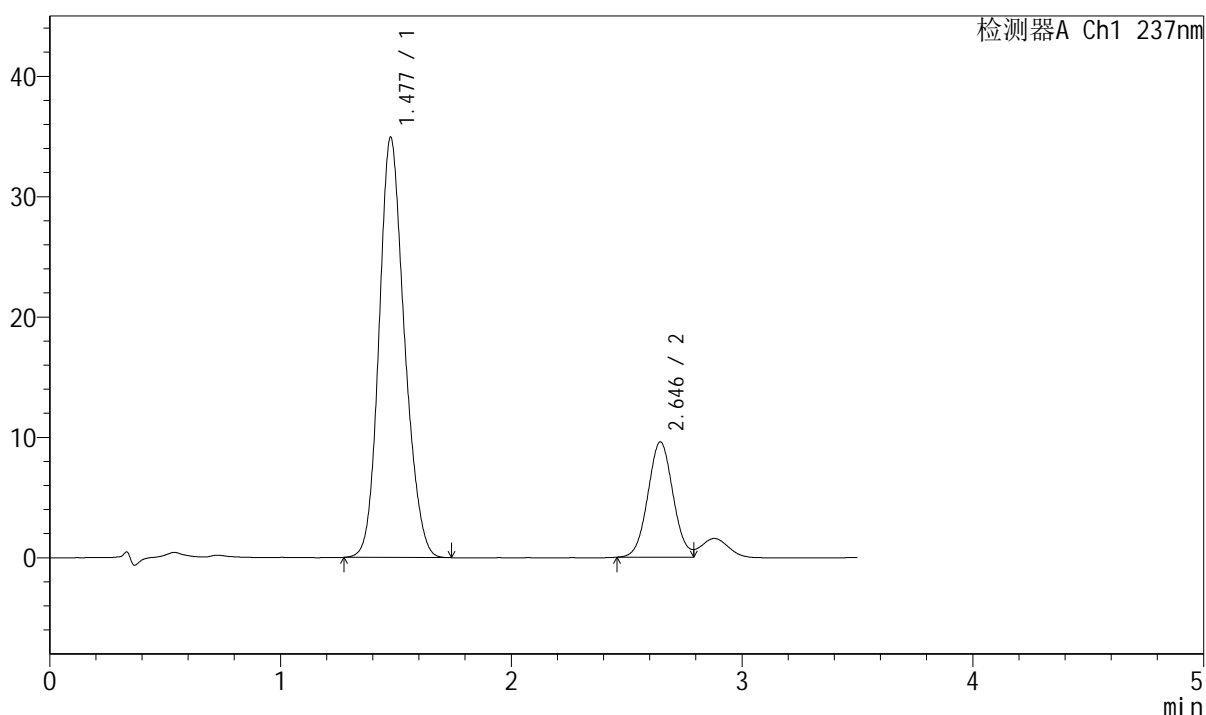

<峰表>

检测器A Ch1 237nm

峰号	保留时间	面积	面积%	高度	理论塔板数(USP)	拖尾因子	分离度(USP)
1	1.477	267341	78.618	34859	869	1.167	--
2	2.646	72710	21.382	9590	2820	--	5.846
总计		340051	100.000	44449			



J301

<样品信息>

色谱柱:XB-C18(50mm*4.6mm,5μm) 流速: 2.0ml/min
 柱温:30°C 波长:237nm
 数据文件名: RC\$J301 - 31-24/31-2022-2 - zzp-20220127p-cq36y-rcd-pH6.8jz-jf50z-P5-2.lcd
 方法文件名: RC\$J301 - J301-rcd-FX280.lcm
 批处理文件名: RC\$J301 - 20250213-Fx280.lcb
 样品瓶号: 1-39
 进样体积: 20 μl 版本号:6.115
 进样时间: 2025/02/13 14:14:41 实验者: xiexinhui
 处理时间 (V2): 2025/02/14 08:27:15 处理者: xiexinhui
 仪器型号: SHIMADZU LC-2050C(FX280)

<色谱图>

mV

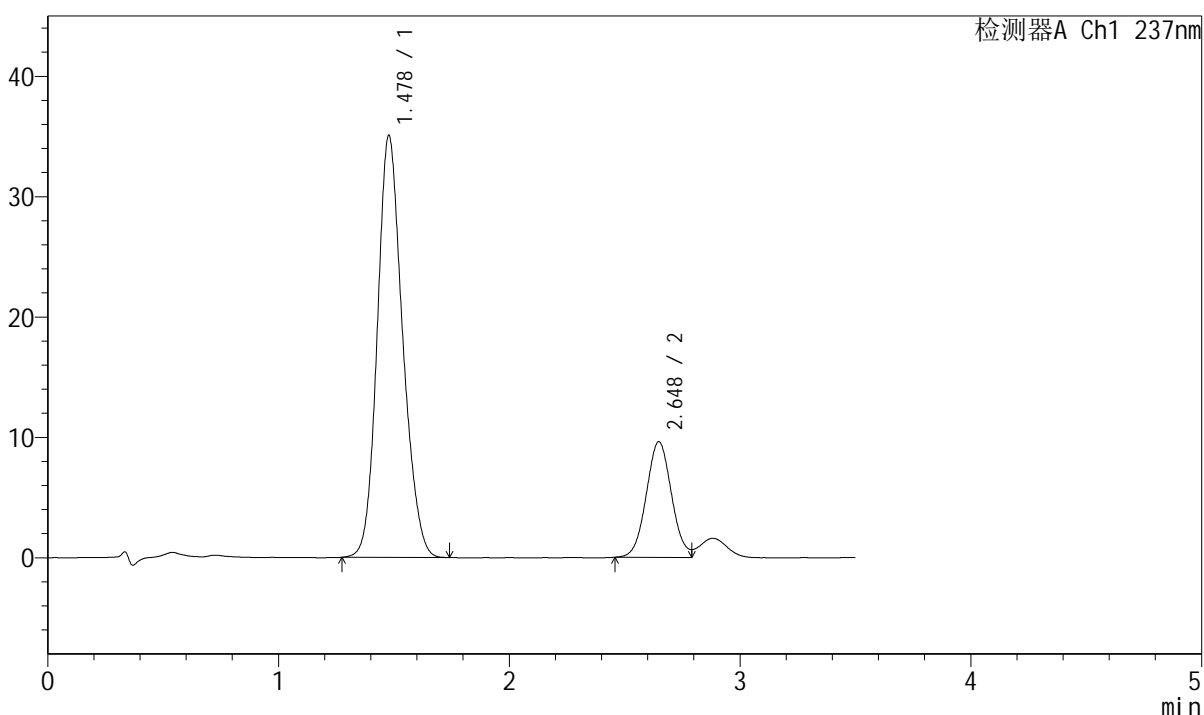

<峰表>

检测器A Ch1 237nm

峰号	保留时间	面积	面积%	高度	理论塔板数(USP)	拖尾因子	分离度(USP)
1	1.478	267852	78.605	35042	875	1.165	--
2	2.648	72905	21.395	9612	2814	--	5.855
总计		340756	100.000	44655			



J301

<样品信息>

色谱柱:XB-C18(50mm*4.6mm,5µm) 流速: 2.0ml/min
柱温:30°C 波长:237nm
数据文件名: RC\$J301 - 31-28/31-2023-2 - zzp-20220127p-cq36y-rcd-pH6.8jz-jf50z-P6-1.lcd
方法文件名: RC\$J301 - J301-rcd-FX280.lcm
批处理文件名: RC\$J301 - 20250213-Fx280.lcb
样品瓶号: 1-48
进样体积: 20 µl 版本号:6.115
进样时间: 2025/02/13 14:18:32 实验者: xiexinhui
处理时间 (V2): 2025/02/14 08:30:14 处理者: xiexinhui
仪器型号: SHIMADZU LC-2050C(FX280)

<色谱图>

mV

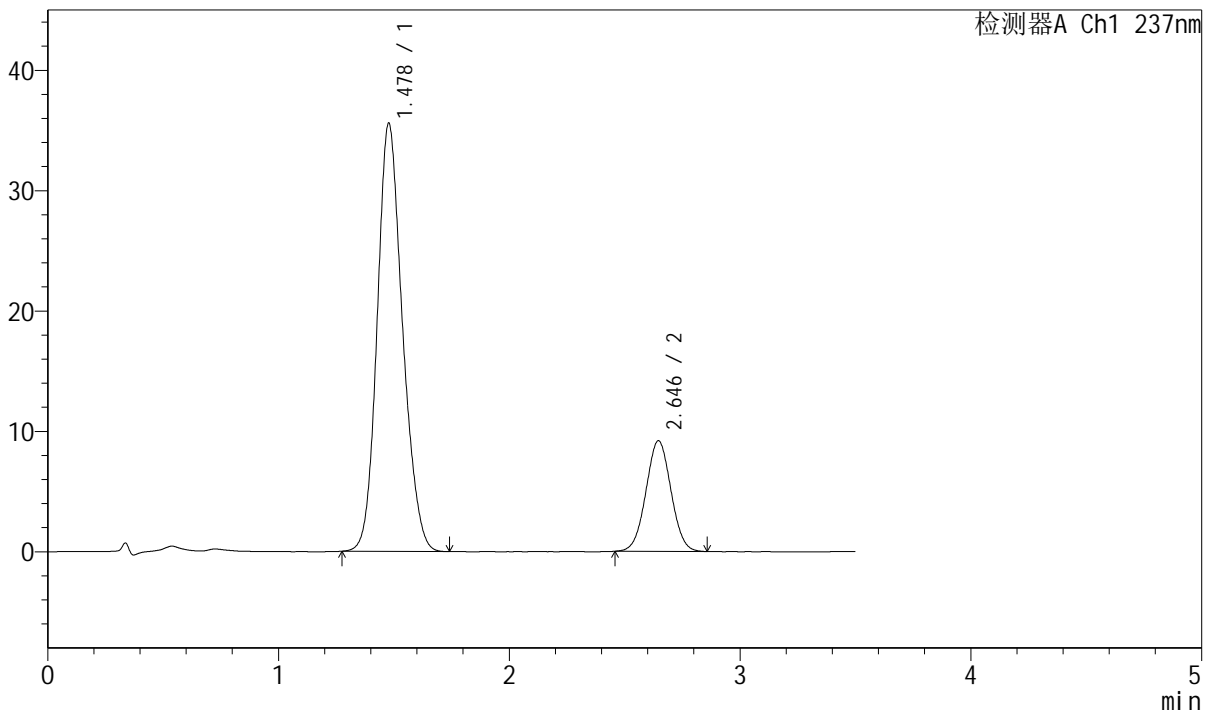

<峰表>

检测器A Ch1 237nm

峰号	保留时间	面积	面积%	高度	理论塔板数(USP)	拖尾因子	分离度(USP)
1	1.478	271428	79.676	35539	875	1.163	--
2	2.646	69238	20.324	9194	2828	1.023	5.860
总计		340665	100.000	44733			



J301

<样品信息>

色谱柱:XB-C18(50mm*4.6mm,5µm) 流速: 2.0ml/min
 柱温:30°C 波长:237nm
 数据文件名: RC\$J301 - 31-28/31-2024-2 - zzp-20220127p-cq36y-rcd-pH6.8jz-jf50z-P6-2.lcd
 方法文件名: RC\$J301 - J301-rcd-FX280.lcm
 批处理文件名: RC\$J301 - 20250213-Fx280.lcb
 样品瓶号: 1-48
 进样体积: 20 µl 版本号:6.115
 进样时间: 2025/02/13 14:22:26 实验者: xiexinhui
 处理时间 (V2): 2025/02/14 08:30:17 处理者: xiexinhui
 仪器型号: SHIMADZU LC-2050C(FX280)

<色谱图>

mV

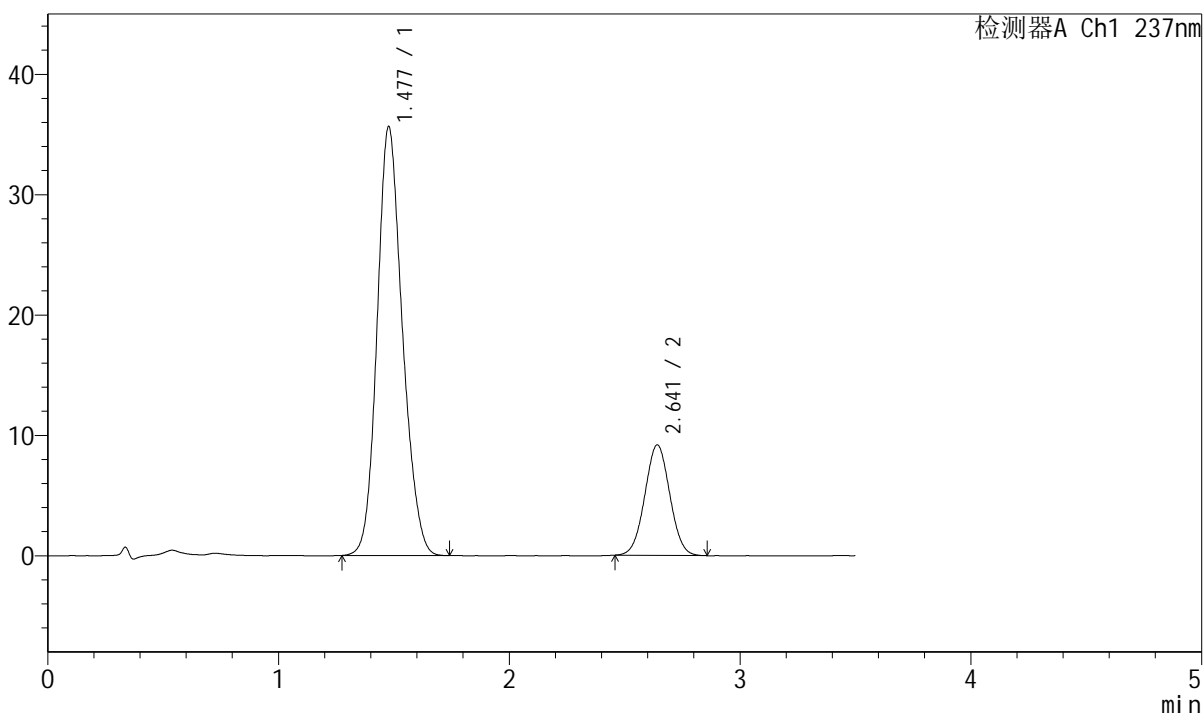

<峰表>

检测器A Ch1 237nm

峰号	保留时间	面积	面积%	高度	理论塔板数(USP)	拖尾因子	分离度(USP)
1	1.477	271552	79.735	35596	879	1.161	--
2	2.641	69015	20.265	9167	2824	1.026	5.845
总计		340567	100.000	44763			



J301

<样品信息>

色谱柱:XB-C18(50mm*4.6mm,5µm) 流速: 2.0ml/min
柱温:30°C 波长:237nm
数据文件名: RC\$J301 - 31-28/31-2025-2 - zzp-cq36y-rcd-pH6.8jz-jf50z-dz2-1.lcd
方法文件名: RC\$J301 - J301-rcd-FX280.lcm
批处理文件名: RC\$J301 - 20250213-Fx280.lcb
样品瓶号: 1-27
进样体积: 20 µl 版本号:6.115
进样时间: 2025/02/13 14:26:19 实验者: xiexinhui
处理时间 (V2): 2025/02/14 08:30:19 处理者: xiexinhui
仪器型号: SHIMADZU LC-2050C(FX280)

<色谱图>

mV

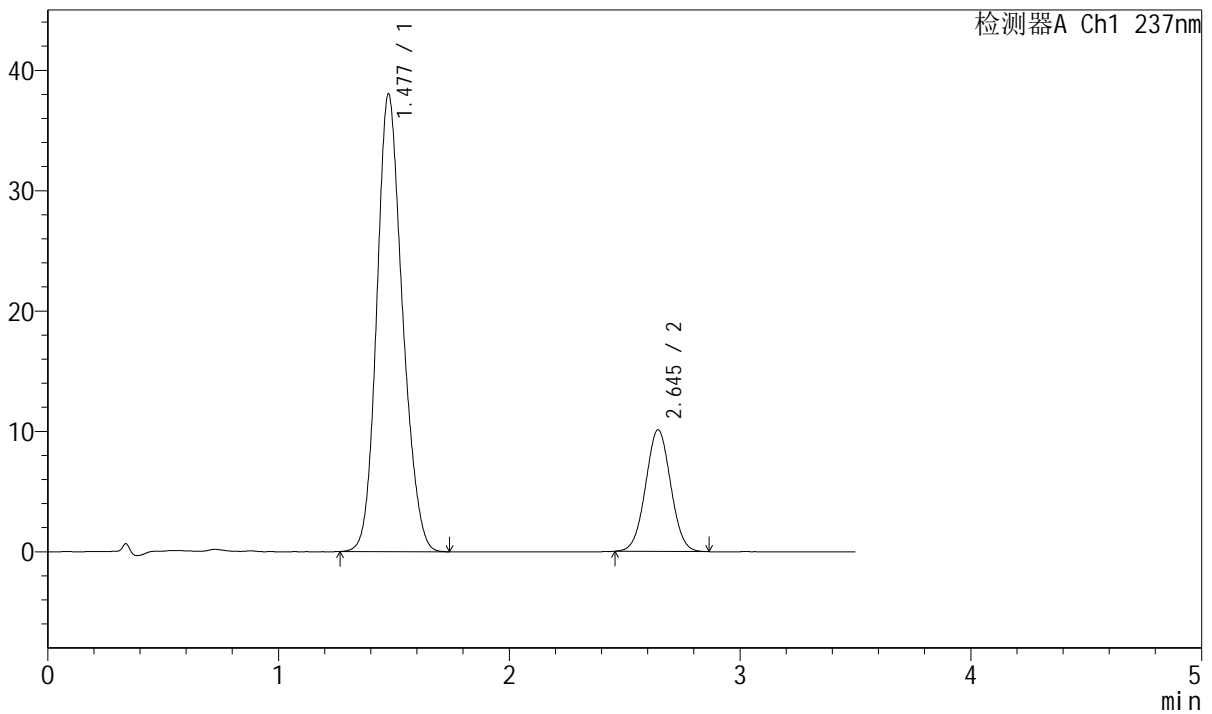

<峰表>

检测器A Ch1 237nm

峰号	保留时间	面积	面积%	高度	理论塔板数(USP)	拖尾因子	分离度(USP)
1	1.477	294531	79.433	37946	846	1.166	--
2	2.645	76263	20.567	10102	2819	1.027	5.807
总计		370794	100.000	48048			



J301

<样品信息>

色谱柱:XB-C18(50mm*4.6mm,5µm) 流速: 2.0ml/min
柱温:30°C 波长:237nm
数据文件名: RC\$J301 - 31-28/31-2026-2 - zzp-cq36y-rcd-pH6.8jz-jf50z-dz2-2.lcd
方法文件名: RC\$J301 - J301-rcd-FX280.lcm
批处理文件名: RC\$J301 - 20250213-Fx280.lcb
样品瓶号: 1-27
进样体积: 20 µl 版本号:6.115
进样时间: 2025/02/13 14:30:11 实验者: xiexinhui
处理时间 (V2): 2025/02/14 08:30:22 处理者: xiexinhui
仪器型号: SHIMADZU LC-2050C(FX280)

<色谱图>

mV

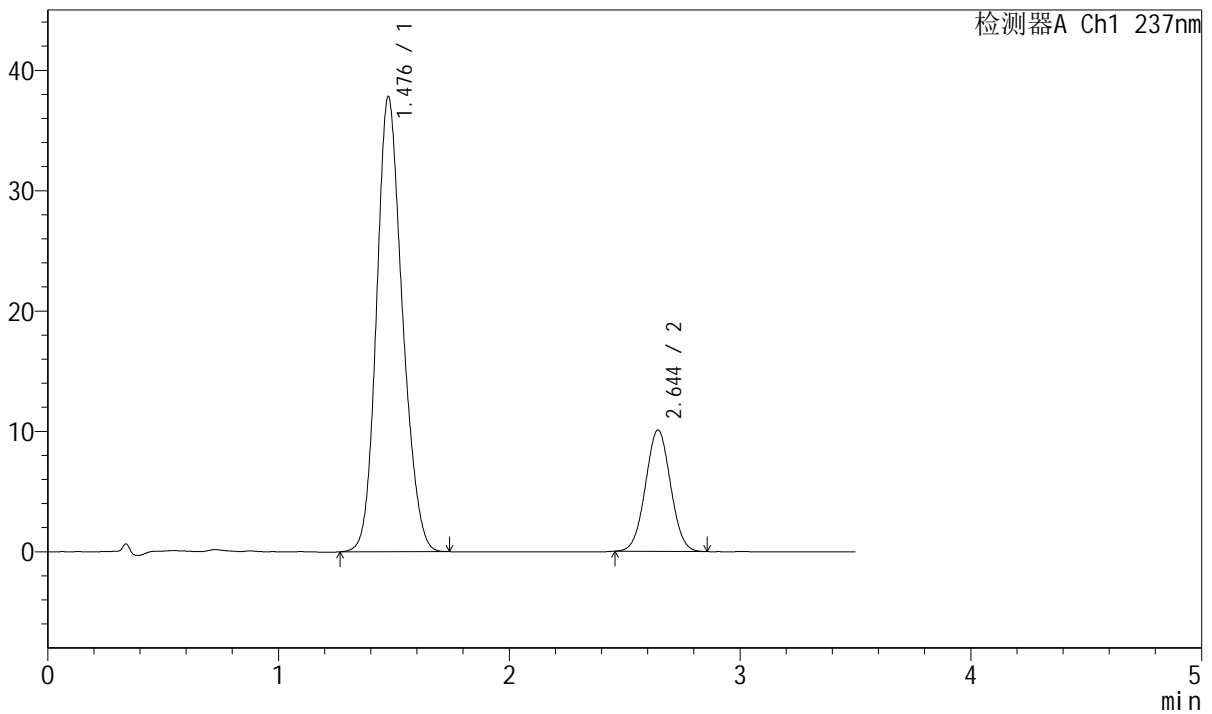

<峰表>

检测器A Ch1 237nm

峰号	保留时间	面积	面积%	高度	理论塔板数(USP)	拖尾因子	分离度(USP)
1	1.476	294614	79.484	37684	834	1.170	--
2	2.644	76043	20.516	10081	2816	1.028	5.789
总计		370657	100.000	47766			



J301

<样品信息>

色谱柱:XB-C18(50mm*4.6mm,5µm) 流速: 2.0ml/min
柱温:30°C 波长:237nm
数据文件名: RC\$J301 - 31-28/31-2027-2 - zzp-zjtj36y-rcd-pH6.8jz-jf50z-rj.lcd
方法文件名: RC\$J301 - J301-rcd-FX280.lcm
批处理文件名: RC\$J301 - 20250213-Fx280.lcb
样品瓶号: 2-9
进样体积: 20 µl 版本号:6.115
进样时间: 2025/02/13 14:34:06 实验者: xiexinhui
处理时间 (V2): 2025/02/14 08:30:24 处理者: xiexinhui
仪器型号: SHIMADZU LC-2050C(FX280)

<色谱图>

mV

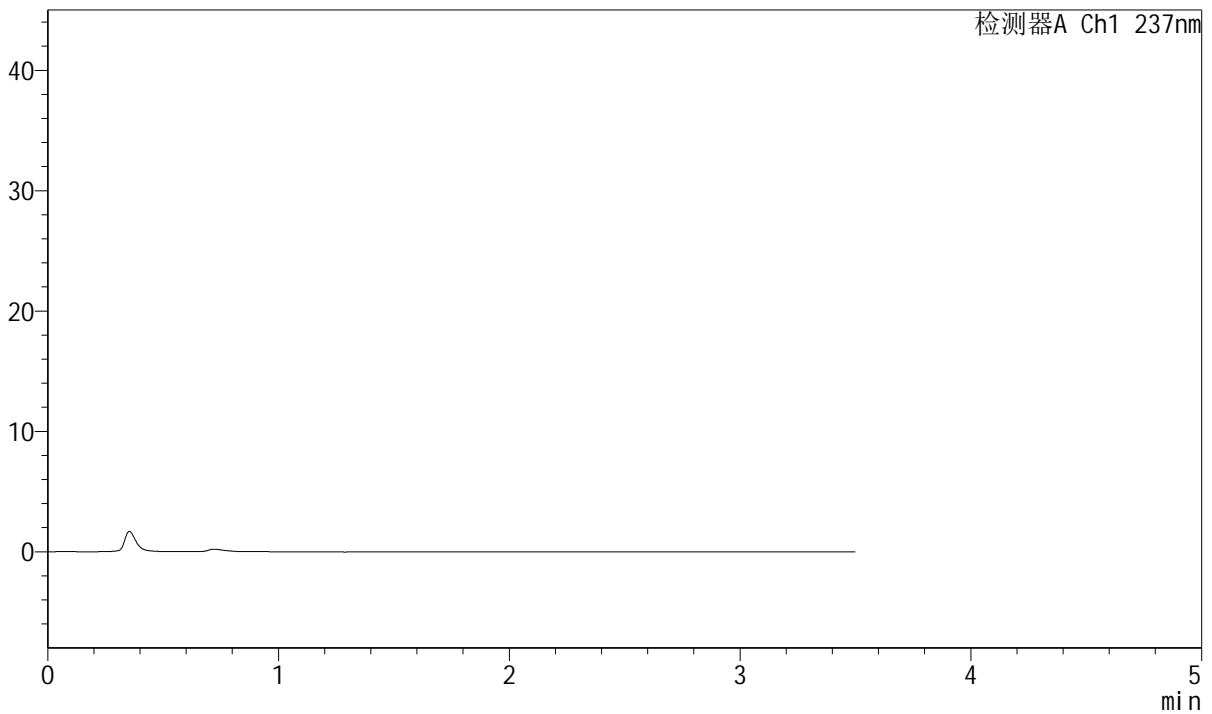

<峰表>

检测器A Ch1 237nm

峰号	保留时间	面积	面积%	高度	理论塔板数(USP)	拖尾因子	分离度(USP)
总计							



J301

<样品信息>

色谱柱:XB-C18(50mm*4.6mm,5μm) 流速: 2.0ml/min
 柱温:30°C 波长:237nm
 数据文件名: RC\$J301 - 31-28/31-2028-2 - zzp-zjtj36y-rcd-pH6.8jz-jf50z-dz1-1.lcd
 方法文件名: RC\$J301 - J301-rcd-FX280.lcm
 批处理文件名: RC\$J301 - 20250213-Fx280.lcb
 样品瓶号: 2-18
 进样体积: 20 μl 版本号:6.115
 进样时间: 2025/02/13 14:38:00 实验者: xiexinhui
 处理时间 (V2): 2025/02/14 08:30:27 处理者: xiexinhui
 仪器型号: SHIMADZU LC-2050C(FX280)

<色谱图>

mV

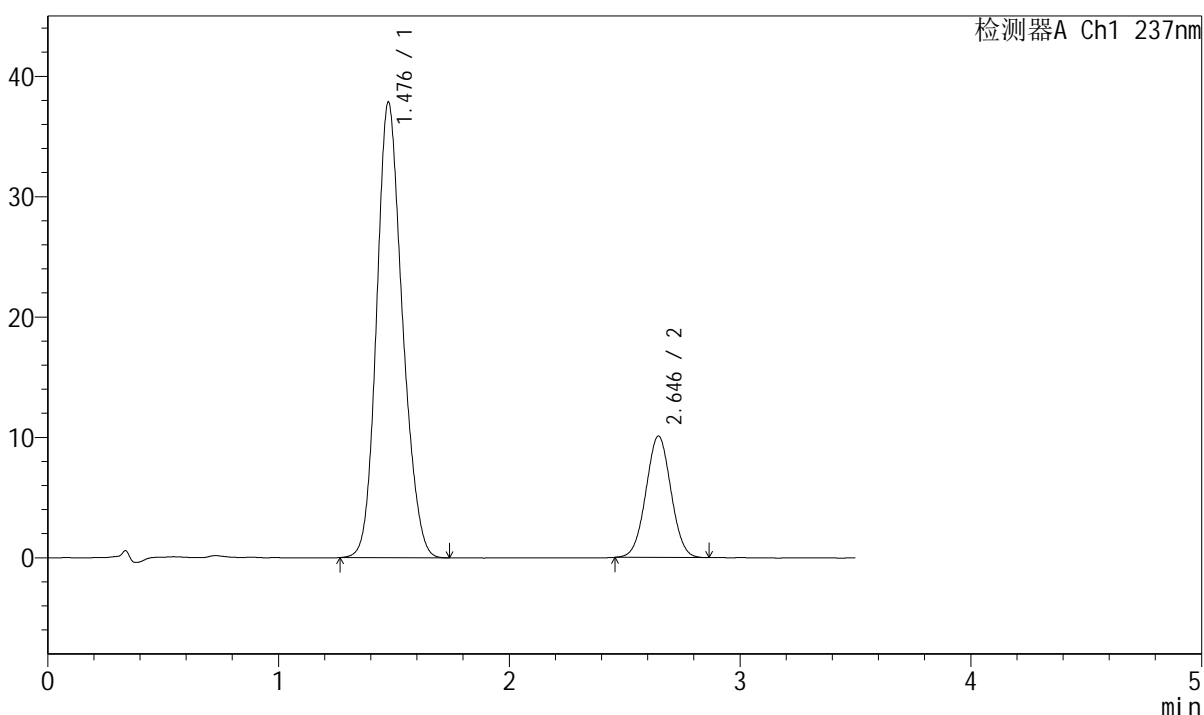

<峰表>

检测器A Ch1 237nm

峰号	保留时间	面积	面积%	高度	理论塔板数(USP)	拖尾因子	分离度(USP)
1	1.476	294118	79.449	37741	839	1.167	--
2	2.646	76080	20.551	10093	2827	1.023	5.808
总计		370198	100.000	47834			

<样品信息>

色谱柱:XB-C18(50mm*4.6mm,5μm)	流速: 2.0ml/min
柱温:30°C	波长:237nm
数据文件名: RC\$J301 - 31-28/31-2029-2 - zzp-zjtj36y-rcd-pH6.8jz-jf50z-dz1-2.lcd	
方法文件名: RC\$J301 - J301-rcd-FX280.lcm	
批处理文件名: RC\$J301 - 20250213-Fx280.lcb	
样品瓶号: 2-18	版本号:6.115
进样体积: 20 μl	实验者: xiexinhui
进样时间: 2025/02/13 14:41:56	处理者: xiexinhui
处理时间 (V2): 2025/02/14 08:30:30	
仪器型号: SHIMADZU LC-2050C(FX280)	

<色谱图>

mV

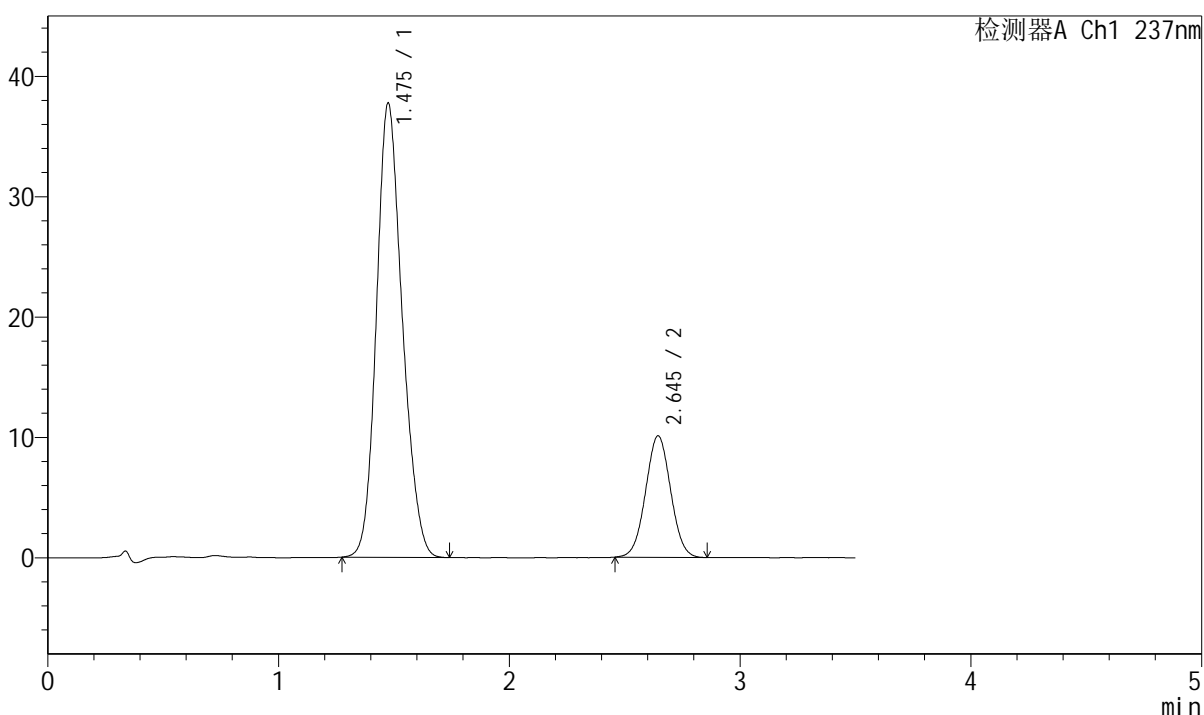

<峰表>

检测器A Ch1 237nm

峰号	保留时间	面积	面积%	高度	理论塔板数(USP)	拖尾因子	分离度(USP)
1	1.475	293896	79.451	37655	833	1.171	--
2	2.645	76014	20.549	10084	2826	1.027	5.798
总计		369910	100.000	47739			



J301

<样品信息>

色谱柱:XB-C18(50mm*4.6mm,5µm) 流速: 2.0ml/min
 柱温:30°C 波长:237nm
 数据文件名: RC\$J301 - 31-28/31-2030-2 - zzp-zjtj36y-rcd-pH6.8jz-jf50z-dz1-3.lcd
 方法文件名: RC\$J301 - J301-rcd-FX280.lcm
 批处理文件名: RC\$J301 - 20250213-Fx280.lcb
 样品瓶号: 2-18
 进样体积: 20 µl 版本号:6.115
 进样时间: 2025/02/13 14:45:51 实验者: xiexinhui
 处理时间 (V2): 2025/02/14 08:30:32 处理者: xiexinhui
 仪器型号: SHIMADZU LC-2050C(FX280)

<色谱图>

mV

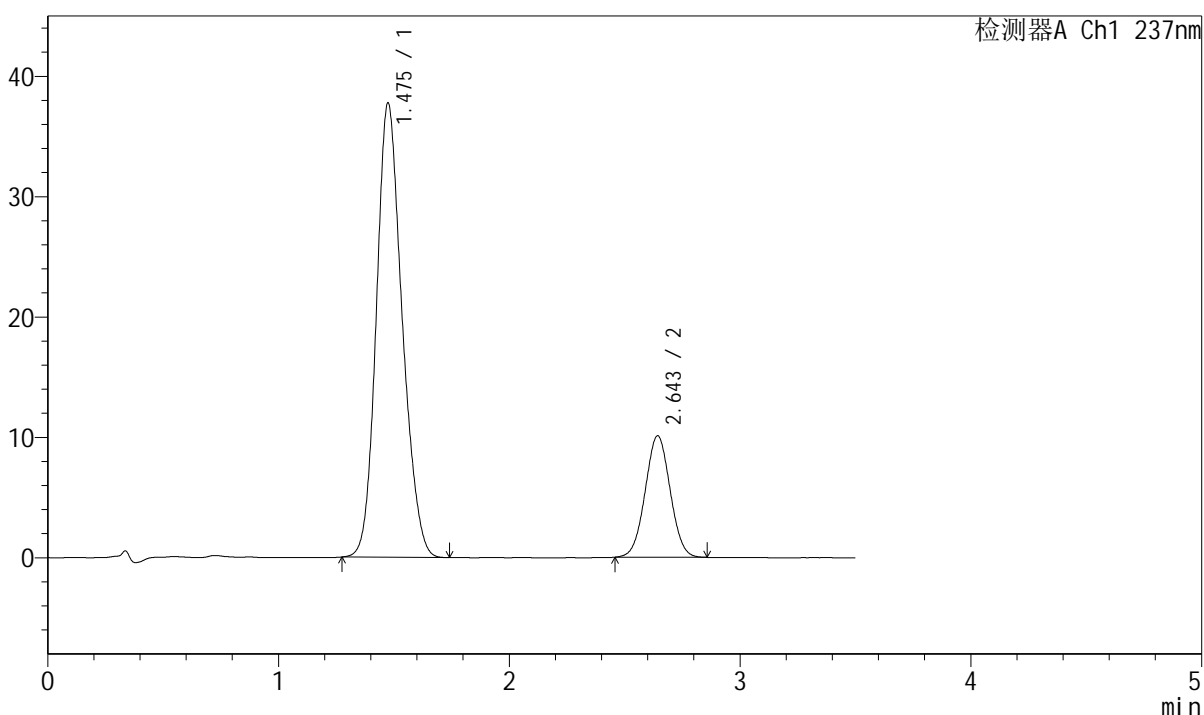

<峰表>

检测器A Ch1 237nm

峰号	保留时间	面积	面积%	高度	理论塔板数(USP)	拖尾因子	分离度(USP)
1	1.475	293629	79.445	37684	835	1.173	--
2	2.643	75973	20.555	10066	2819	1.025	5.793
总计		369601	100.000	47750			



J301

<样品信息>

色谱柱:XB-C18(50mm*4.6mm,5µm) 流速: 2.0ml/min
 柱温:30°C 波长:237nm
 数据文件名: RC\$J301 - 31-28/31-2031-2 - zzp-zjtj36y-rcd-pH6.8jz-jf50z-dz1-4.lcd
 方法文件名: RC\$J301 - J301-rcd-FX280.lcm
 批处理文件名: RC\$J301 - 20250213-Fx280.lcb
 样品瓶号: 2-18
 进样体积: 20 µl 版本号:6.115
 进样时间: 2025/02/13 14:49:44 实验者: xiexinhui
 处理时间 (V2) : 2025/02/14 08:30:35 处理者: xiexinhui
 仪器型号: SHIMADZU LC-2050C(FX280)

<色谱图>

mV

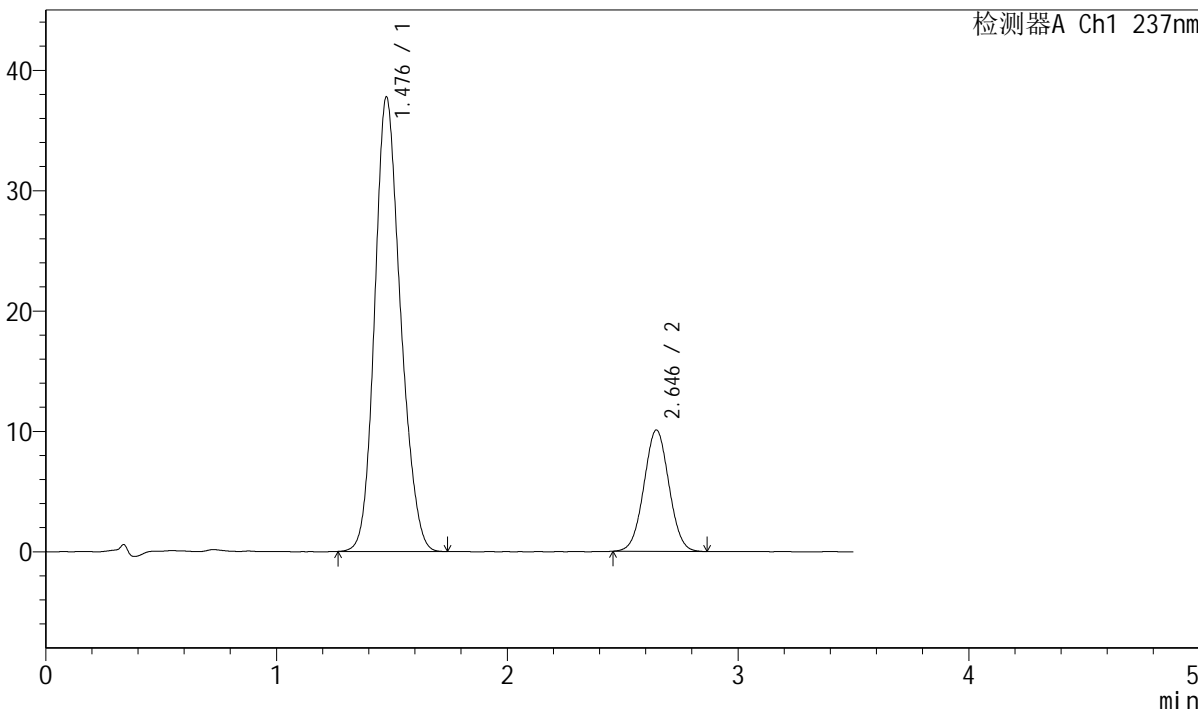

<峰表>

检测器A Ch1 237nm

峰号	保留时间	面积	面积%	高度	理论塔板数(USP)	拖尾因子	分离度(USP)
1	1.476	293737	79.449	37665	838	1.170	--
2	2.646	75980	20.551	10084	2836	1.028	5.808
总计		369717	100.000	47749			



J301

<样品信息>

色谱柱:XB-C18(50mm*4.6mm,5µm) 流速: 2.0ml/min
 柱温:30°C 波长:237nm
 数据文件名: RC\$J301 - 31-28/31-2032-2 - zzp-zjtj36y-rcd-pH6.8jz-jf50z-dz1-5.lcd
 方法文件名: RC\$J301 - J301-rcd-FX280.lcm
 批处理文件名: RC\$J301 - 20250213-Fx280.lcb
 样品瓶号: 2-18
 进样体积: 20 µl 版本号:6.115
 进样时间: 2025/02/13 14:53:38 实验者: xiexinhui
 处理时间 (V2): 2025/02/14 08:30:38 处理者: xiexinhui
 仪器型号: SHIMADZU LC-2050C(FX280)

<色谱图>

mV

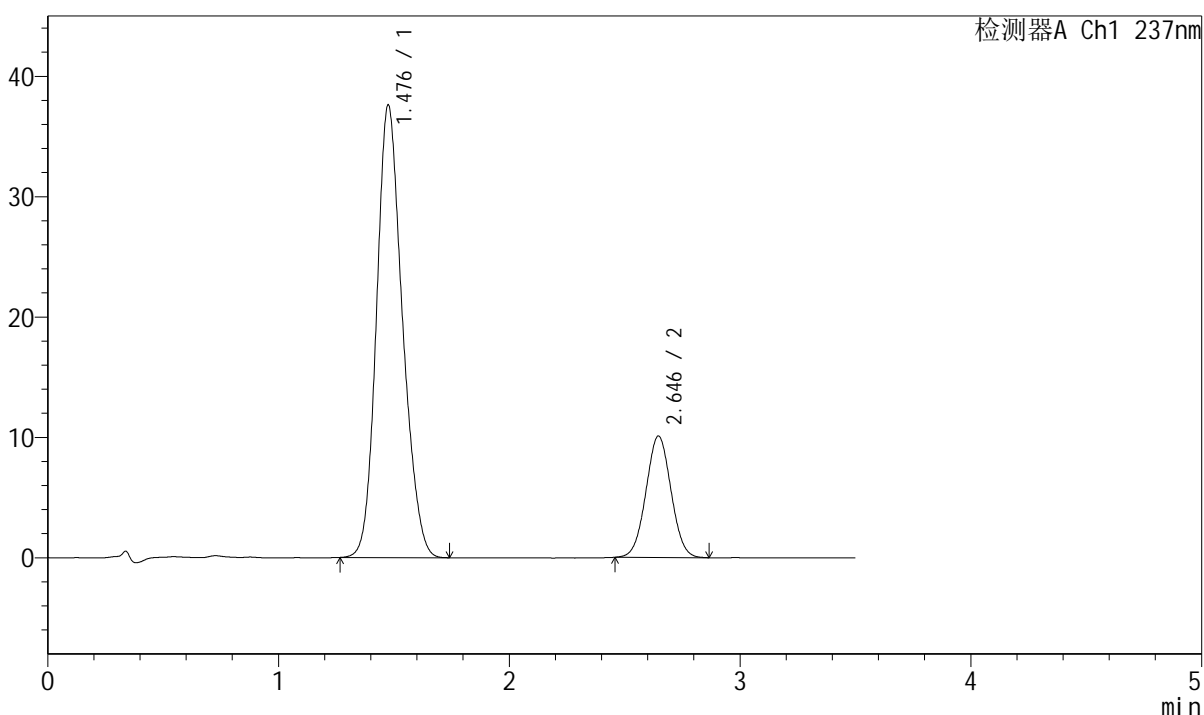

<峰表>

检测器A Ch1 237nm

峰号	保留时间	面积	面积%	高度	理论塔板数(USP)	拖尾因子	分离度(USP)
1	1.476	294242	79.436	37492	827	1.176	--
2	2.646	76174	20.564	10096	2814	1.028	5.785
总计		370416	100.000	47588			



J301

<样品信息>

色谱柱:XB-C18(50mm*4.6mm,5µm) 流速: 2.0ml/min
 柱温:30°C 波长:237nm
 数据文件名: RC\$J301 - 31-28/31-2033-2 - zzp-20220124p-zjtj36y-rcd-pH6.8jz-jf50z-P1-1.lcd
 方法文件名: RC\$J301 - J301-rcd-FX280.lcm
 批处理文件名: RC\$J301 - 20250213-Fx280.lcb
 样品瓶号: 2-1
 进样体积: 20 µl 版本号:6.115
 进样时间: 2025/02/13 14:57:32 实验者: xiexinhui
 处理时间 (V2): 2025/02/14 08:30:40 处理者: xiexinhui
 仪器型号: SHIMADZU LC-2050C(FX280)

<色谱图>

mV

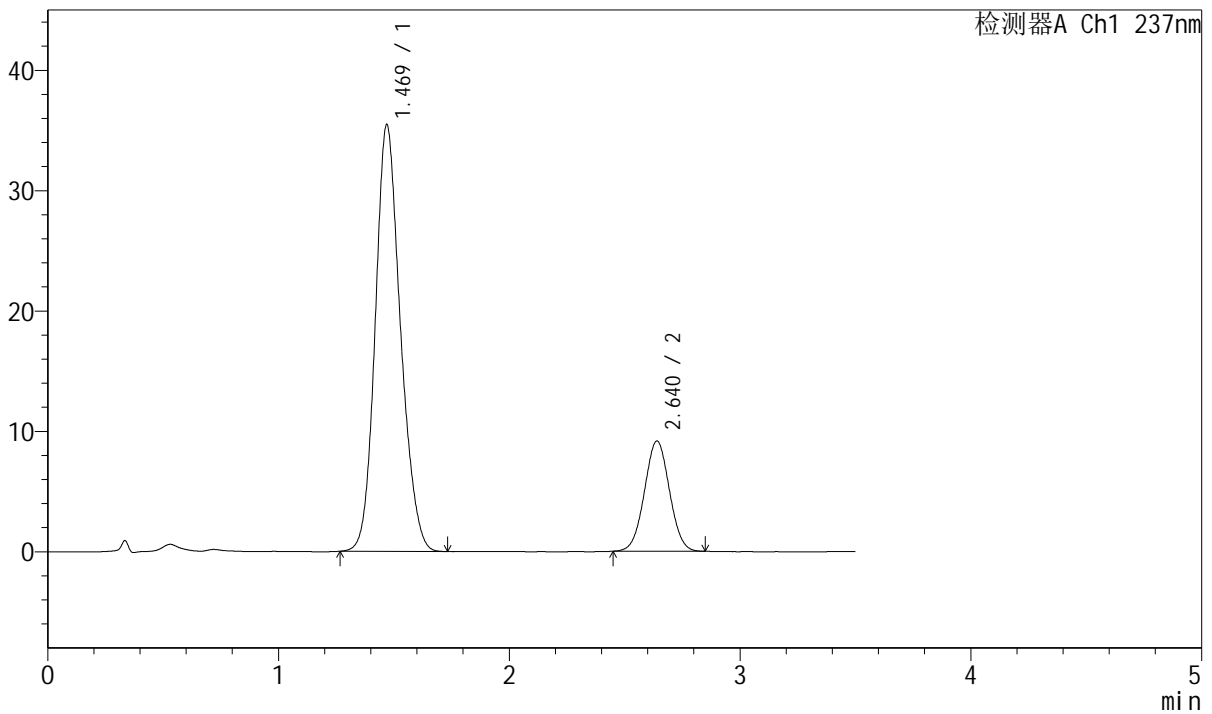

<峰表>

检测器A Ch1 237nm

峰号	保留时间	面积	面积%	高度	理论塔板数(USP)	拖尾因子	分离度(USP)
1	1.469	269287	79.633	35416	879	1.163	--
2	2.640	68871	20.367	9162	2830	1.024	5.901
总计		338159	100.000	44578			



J301

<样品信息>

色谱柱:XB-C18(50mm*4.6mm,5μm) 流速: 2.0ml/min
 柱温:30°C 波长:237nm
 数据文件名: RC\$J301 - 31-28/31-2034-2 - zzp-20220124p-zjtj36y-rcd-pH6.8jz-jf50z-P1-2.lcd
 方法文件名: RC\$J301 - J301-rcd-FX280.lcm
 批处理文件名: RC\$J301 - 20250213-Fx280.lcb
 样品瓶号: 2-1
 进样体积: 20 μl 版本号:6.115
 进样时间: 2025/02/13 15:01:25 实验者: xiexinhui
 处理时间 (V2): 2025/02/14 08:30:43 处理者: xiexinhui
 仪器型号: SHIMADZU LC-2050C(FX280)

<色谱图>

mV

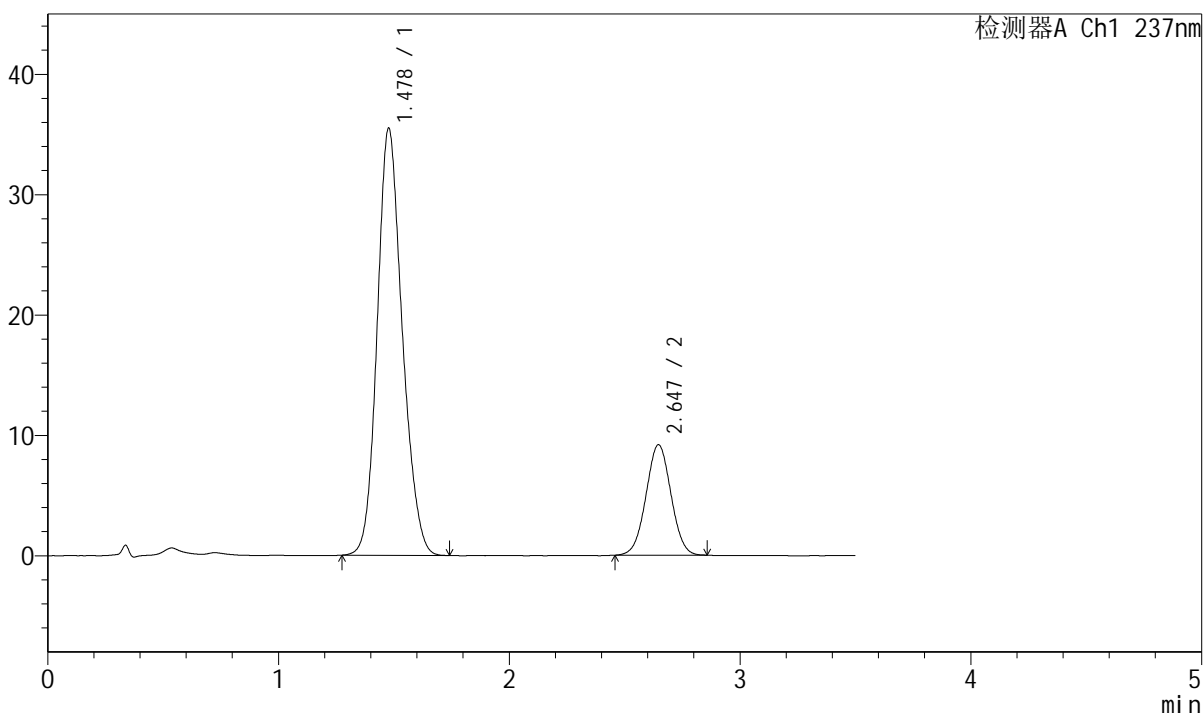

<峰表>

检测器A Ch1 237nm

峰号	保留时间	面积	面积%	高度	理论塔板数(USP)	拖尾因子	分离度(USP)
1	1.478	268217	79.535	35447	896	1.160	--
2	2.647	69014	20.465	9181	2844	1.020	5.905
总计		337231	100.000	44628			



J301

<样品信息>

色谱柱:XB-C18(50mm*4.6mm,5µm) 流速: 2.0ml/min
柱温:30°C 波长:237nm
数据文件名: RC\$J301 - 31-28/31-2035-2 - zzp-20220124p-zjtj36y-rcd-pH6.8jz-jf50z-P2-1.lcd
方法文件名: RC\$J301 - J301-rcd-FX280.lcm
批处理文件名: RC\$J301 - 20250213-Fx280.lcb
样品瓶号: 2-10
进样体积: 20 µl 版本号:6.115
进样时间: 2025/02/13 15:05:18 实验者: xiexinhui
处理时间 (V2): 2025/02/14 08:30:46 处理者: xiexinhui
仪器型号: SHIMADZU LC-2050C(FX280)

<色谱图>

mV

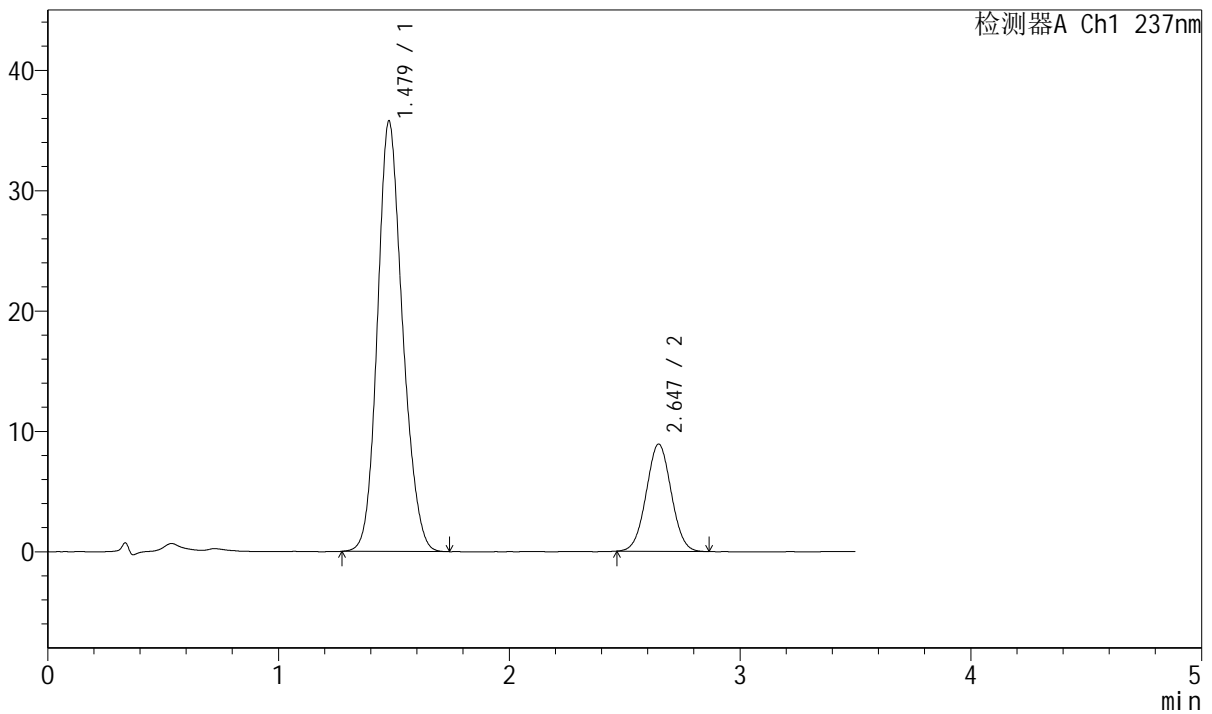

<峰表>

检测器A Ch1 237nm

峰号	保留时间	面积	面积%	高度	理论塔板数(USP)	拖尾因子	分离度(USP)
1	1.479	270327	80.110	35755	895	1.159	--
2	2.647	67118	19.890	8910	2830	1.029	5.891
总计		337445	100.000	44665			



J301

<样品信息>

色谱柱:XB-C18(50mm*4.6mm,5µm) 流速: 2.0ml/min
 柱温:30°C 波长:237nm
 数据文件名: RC\$J301 - 31-28/31-2036-2 - zzp-20220124p-zjtj36y-rcd-pH6.8jz-jf50z-P2-2.lcd
 方法文件名: RC\$J301 - J301-rcd-FX280.lcm
 批处理文件名: RC\$J301 - 20250213-Fx280.lcb
 样品瓶号: 2-10
 进样体积: 20 µl 版本号:6.115
 进样时间: 2025/02/13 15:09:11 实验者: xiexinhui
 处理时间 (V2): 2025/02/14 08:30:48 处理者: xiexinhui
 仪器型号: SHIMADZU LC-2050C(FX280)

<色谱图>

mV

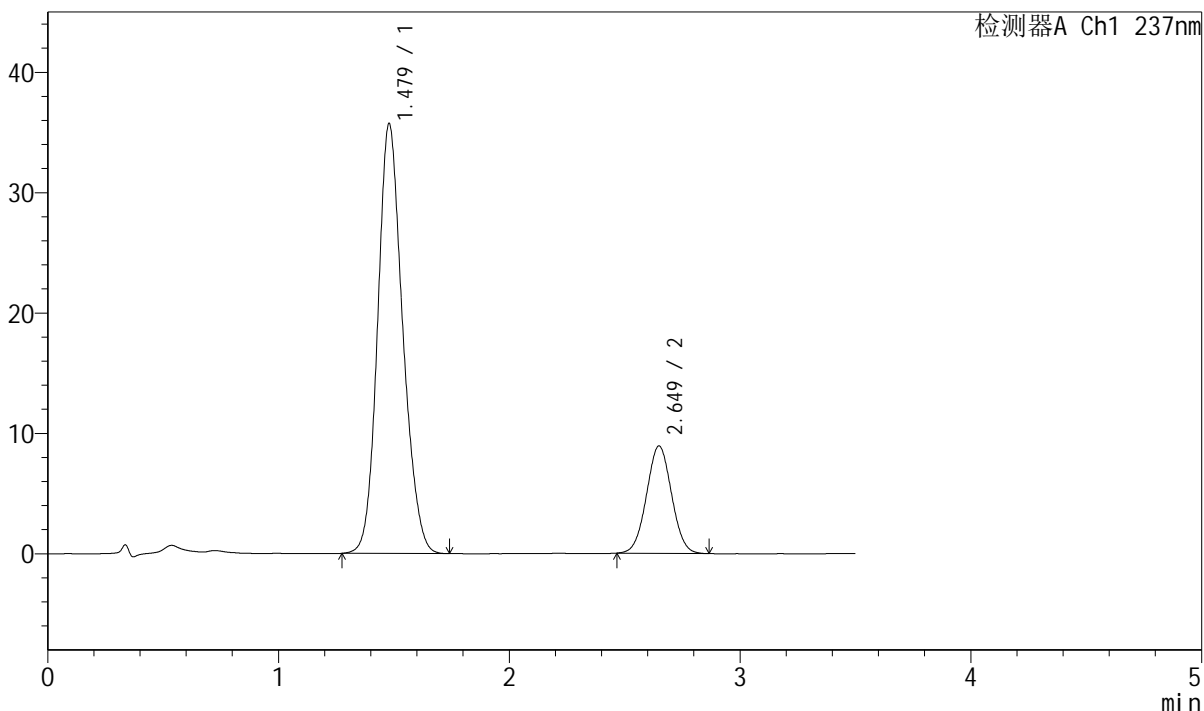

<峰表>

检测器A Ch1 237nm

峰号	保留时间	面积	面积%	高度	理论塔板数(USP)	拖尾因子	分离度(USP)
1	1.479	269815	80.060	35723	896	1.158	--
2	2.649	67202	19.940	8915	2828	1.028	5.892
总计		337017	100.000	44638			



J301

<样品信息>

色谱柱:XB-C18(50mm*4.6mm,5 μ m) 流速: 2.0ml/min
 柱温:30 $^{\circ}$ C 波长:237nm
 数据文件名: RC\$J301 - 31-25/31-2038-2 - zzp-20220124p-zjtj36y-rcd-pH6.8jz-jf50z-P3-2.lcd
 方法文件名: RC\$J301 - J301-rcd-FX280.lcm
 批处理文件名: RC\$J301 - 20250213-Fx280.lcb
 样品瓶号: 2-19
 进样体积: 20 μ l 版本号:6.115
 进样时间: 2025/02/13 15:16:59 实验者: xiexinhui
 处理时间 (V2): 2025/02/14 08:27:48 处理者: xiexinhui
 仪器型号: SHIMADZU LC-2050C(FX280)

<色谱图>

mV

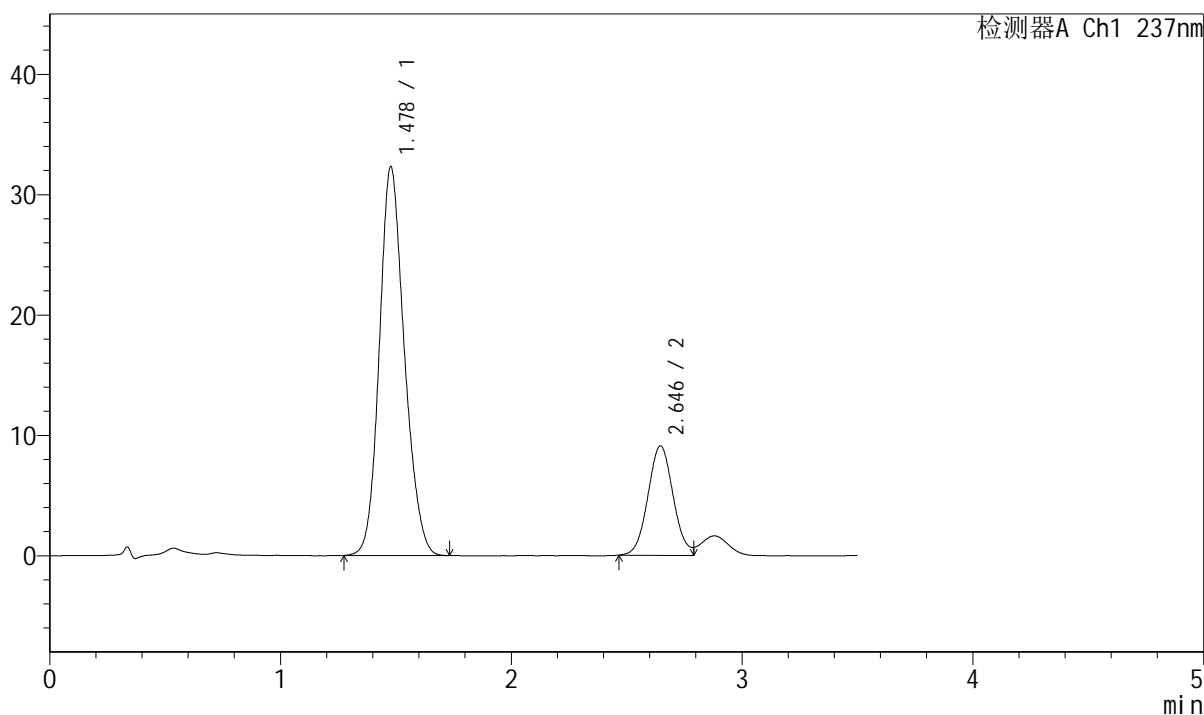

<峰表>

检测器A Ch1 237nm

峰号	保留时间	面积	面积%	高度	理论塔板数(USP)	拖尾因子	分离度(USP)
1	1.478	243813	77.947	32281	897	1.160	--
2	2.646	68982	22.053	9096	2820	--	5.889
总计		312795	100.000	41377			



J301

<样品信息>

色谱柱:XB-C18(50mm*4.6mm,5μm) 流速: 2.0ml/min
 柱温:30°C 波长:237nm
 数据文件名: RC\$J301 - 31-29/31-2039-2 - zzp-20220124p-zjtj36y-rcd-pH6.8jz-jf50z-P4-1.lcd
 方法文件名: RC\$J301 - J301-rcd-FX280.lcm
 批处理文件名: RC\$J301 - 20250213-Fx280.lcb
 样品瓶号: 2-28
 进样体积: 20 μl 版本号:6.115
 进样时间: 2025/02/13 15:20:52 实验者: xiexinhui
 处理时间 (V2): 2025/02/14 08:31:33 处理者: xiexinhui
 仪器型号: SHIMADZU LC-2050C(FX280)

<色谱图>

mV

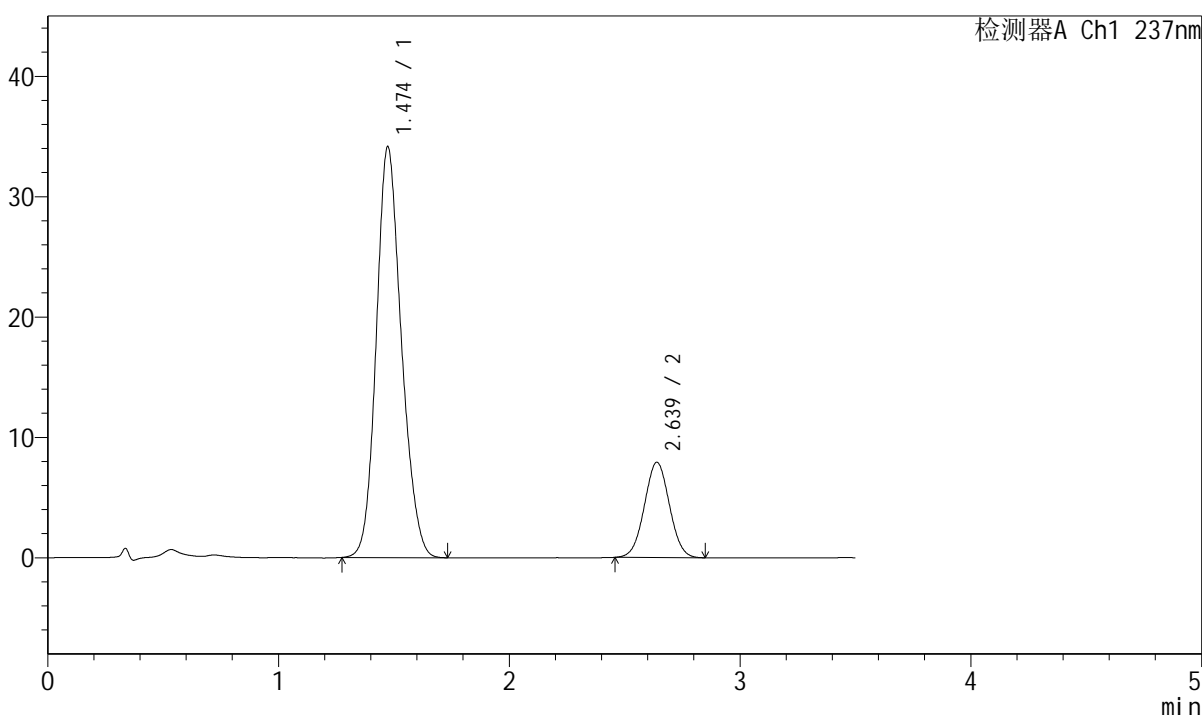

<峰表>

检测器A Ch1 237nm

峰号	保留时间	面积	面积%	高度	理论塔板数(USP)	拖尾因子	分离度(USP)
1	1.474	258475	81.258	34117	885	1.161	--
2	2.639	59617	18.742	7916	2806	1.028	5.867
总计		318091	100.000	42033			



J301

<样品信息>

色谱柱:XB-C18(50mm*4.6mm,5µm) 流速: 2.0ml/min
 柱温:30°C 波长:237nm
 数据文件名: RC\$J301 - 31-29/31-2040-2 - zzp-20220124p-zjtj36y-rcd-pH6.8jz-jf50z-P4-2.lcd
 方法文件名: RC\$J301 - J301-rcd-FX280.lcm
 批处理文件名: RC\$J301 - 20250213-Fx280.lcb
 样品瓶号: 2-28
 进样体积: 20 µl 版本号:6.115
 进样时间: 2025/02/13 15:24:47 实验者: xiexinhui
 处理时间 (V2): 2025/02/14 08:31:36 处理者: xiexinhui
 仪器型号: SHIMADZU LC-2050C(FX280)

<色谱图>

mV

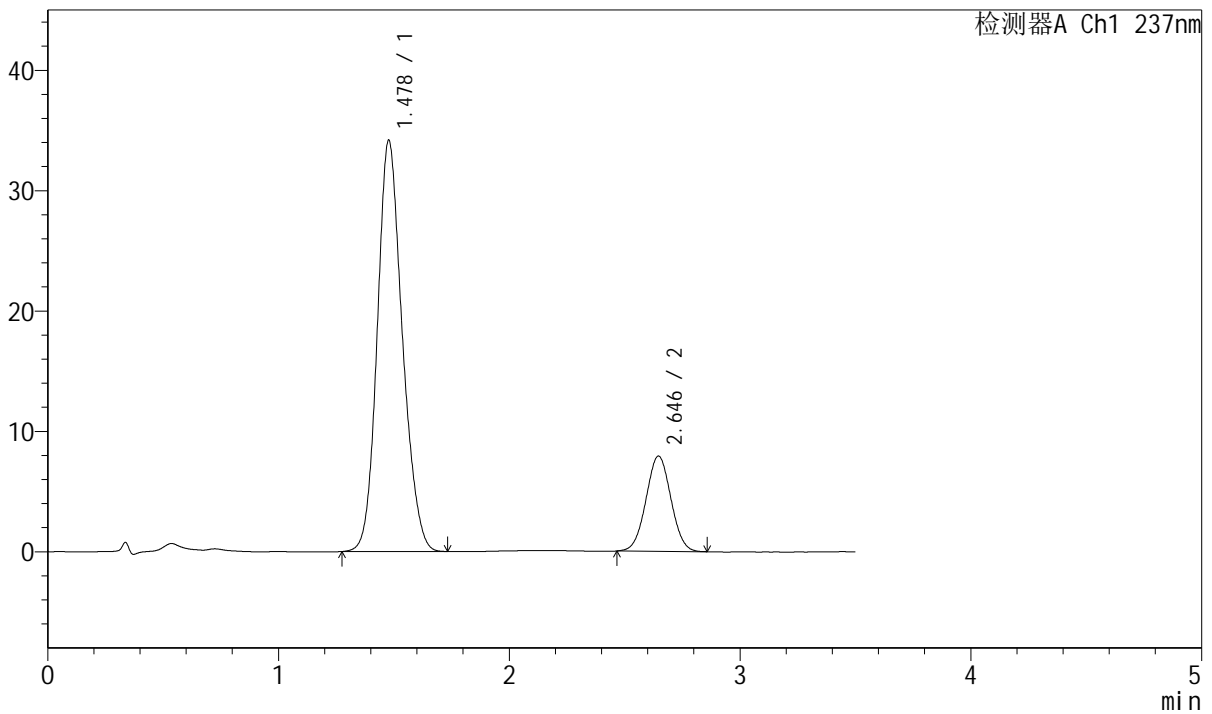

<峰表>

检测器A Ch1 237nm

峰号	保留时间	面积	面积%	高度	理论塔板数(USP)	拖尾因子	分离度(USP)
1	1.478	258199	81.296	34138	894	1.161	--
2	2.646	59405	18.704	7919	2845	1.024	5.900
总计		317604	100.000	42057			



J301

<样品信息>

色谱柱:XB-C18(50mm*4.6mm,5µm) 流速: 2.0ml/min
柱温:30°C 波长:237nm
数据文件名: RC\$J301 - 31-29/31-2041-2 - zzp-20220124p-zjtj36y-rcd-pH6.8jz-jf50z-P5-1.lcd
方法文件名: RC\$J301 - J301-rcd-FX280.lcm
批处理文件名: RC\$J301 - 20250213-Fx280.lcb
样品瓶号: 2-37
进样体积: 20 µl 版本号:6.115
进样时间: 2025/02/13 15:28:40 实验者: xiexinhui
处理时间 (V2): 2025/02/14 08:31:39 处理者: xiexinhui
仪器型号: SHIMADZU LC-2050C(FX280)

<色谱图>

mV

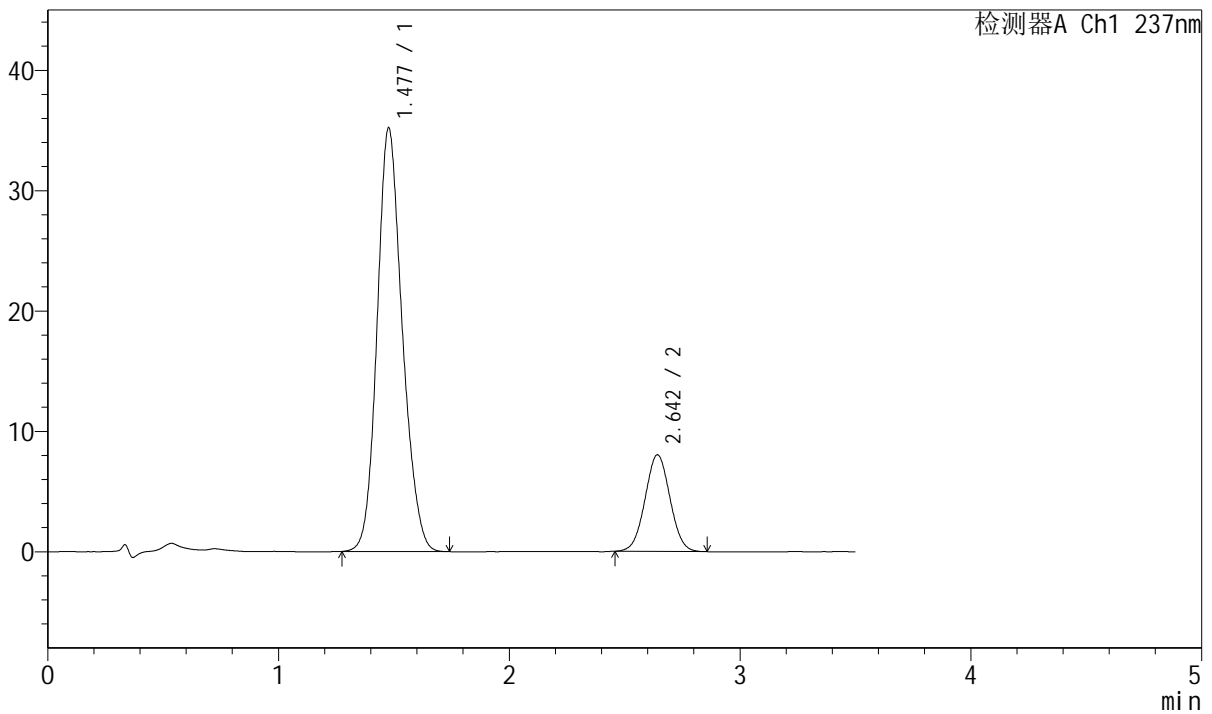

<峰表>

检测器A Ch1 237nm

峰号	保留时间	面积	面积%	高度	理论塔板数(USP)	拖尾因子	分离度(USP)
1	1.477	266996	81.617	35150	890	1.160	--
2	2.642	60138	18.383	8006	2846	1.027	5.879
总计		327133	100.000	43156			



J301

<样品信息>

色谱柱:XB-C18(50mm*4.6mm,5 μ m) 流速: 2.0ml/min
 柱温:30 $^{\circ}$ C 波长:237nm
 数据文件名: RC\$J301 - 31-29/31-2042-2 - zzp-20220124p-zjtj36y-rcd-pH6.8jz-jf50z-P5-2.lcd
 方法文件名: RC\$J301 - J301-rcd-FX280.lcm
 批处理文件名: RC\$J301 - 20250213-Fx280.lcb
 样品瓶号: 2-37
 进样体积: 20 μ l 版本号:6.115
 进样时间: 2025/02/13 15:32:33 实验者: xiexinhui
 处理时间 (V2): 2025/02/14 08:31:42 处理者: xiexinhui
 仪器型号: SHIMADZU LC-2050C(FX280)

<色谱图>

mV

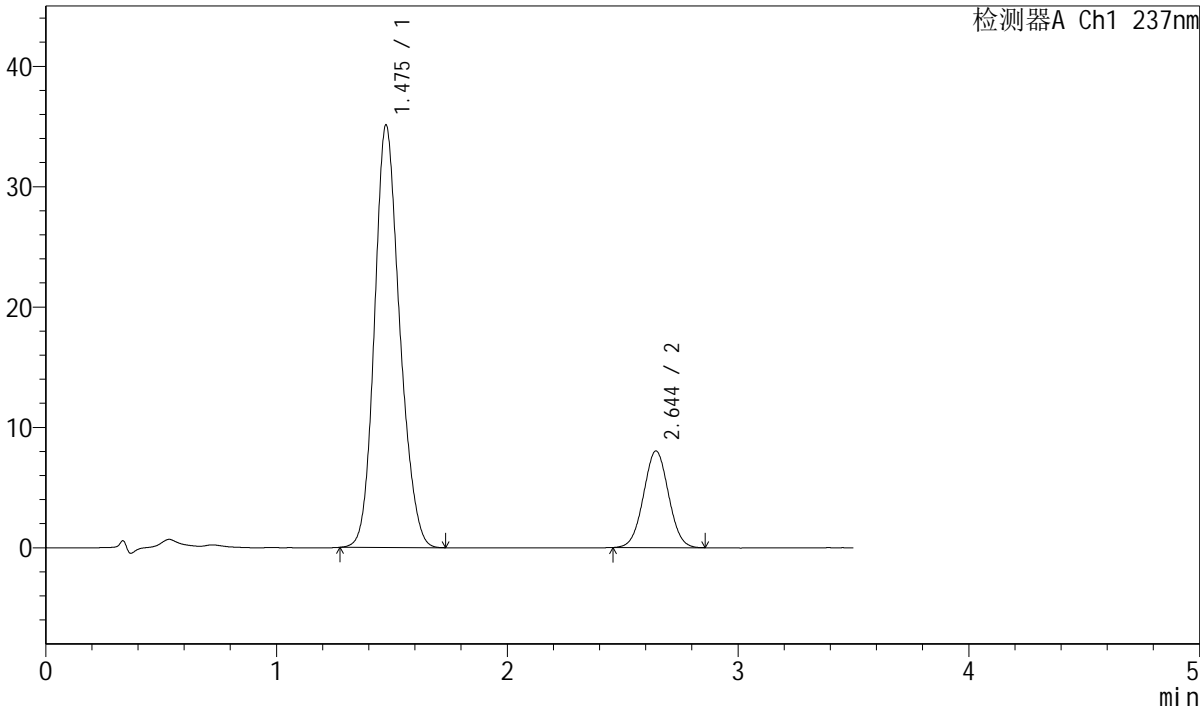

<峰表>

检测器A Ch1 237nm

峰号	保留时间	面积	面积%	高度	理论塔板数(USP)	拖尾因子	分离度(USP)
1	1.475	266595	81.517	35045	882	1.167	--
2	2.644	60445	18.483	8026	2832	1.027	5.888
总计		327040	100.000	43071			

<样品信息>

色谱柱:XB-C18(50mm*4.6mm,5μm) 流速: 2.0ml/min
柱温:30°C 波长:237nm
数据文件名: RC\$J301 - 31-29/31-2043-2 - zzp-20220124p-zjtj36y-rcd-pH6.8jz-jf50z-P6-1.lcd
方法文件名: RC\$J301 - J301-rcd-FX280.lcm
批处理文件名: RC\$J301 - 20250213-Fx280.lcb
样品瓶号: 2-46
进样体积: 20 μl 版本号:6.115
进样时间: 2025/02/13 15:36:28 实验者: xiexinhui
处理时间 (V2): 2025/02/14 08:31:45 处理者: xiexinhui
仪器型号: SHIMADZU LC-2050C(FX280)

<色谱图>

mV

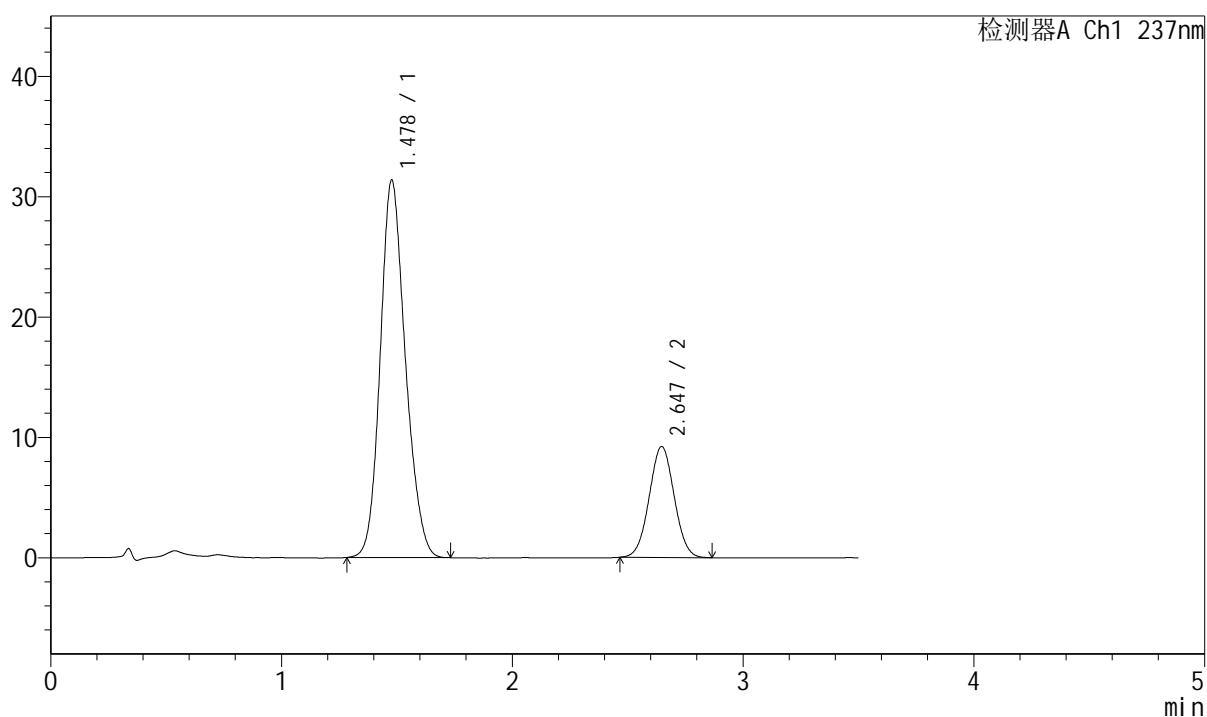

<峰表>

检测器A Ch1 237nm

峰号	保留时间	面积	面积%	高度	理论塔板数(USP)	拖尾因子	分离度(USP)
1	1.478	237571	77.393	31333	890	1.165	--
2	2.647	69398	22.607	9225	2832	1.028	5.890
总计		306968	100.000	40558			



J301

<样品信息>

色谱柱:XB-C18(50mm*4.6mm,5μm) 流速: 2.0ml/min
柱温:30°C 波长:237nm
数据文件名: RC\$J301 - 31-29/31-2044-2 - zzp-20220124p-zjtj36y-rcd-pH6.8jz-jf50z-P6-2.lcd
方法文件名: RC\$J301 - J301-rcd-FX280.lcm
批处理文件名: RC\$J301 - 20250213-Fx280.lcb
样品瓶号: 2-46
进样体积: 20 μl 版本号:6.115
进样时间: 2025/02/13 15:40:20 实验者: xiexinhui
处理时间 (V2): 2025/02/14 08:31:48 处理者: xiexinhui
仪器型号: SHIMADZU LC-2050C(FX280)

<色谱图>

mV

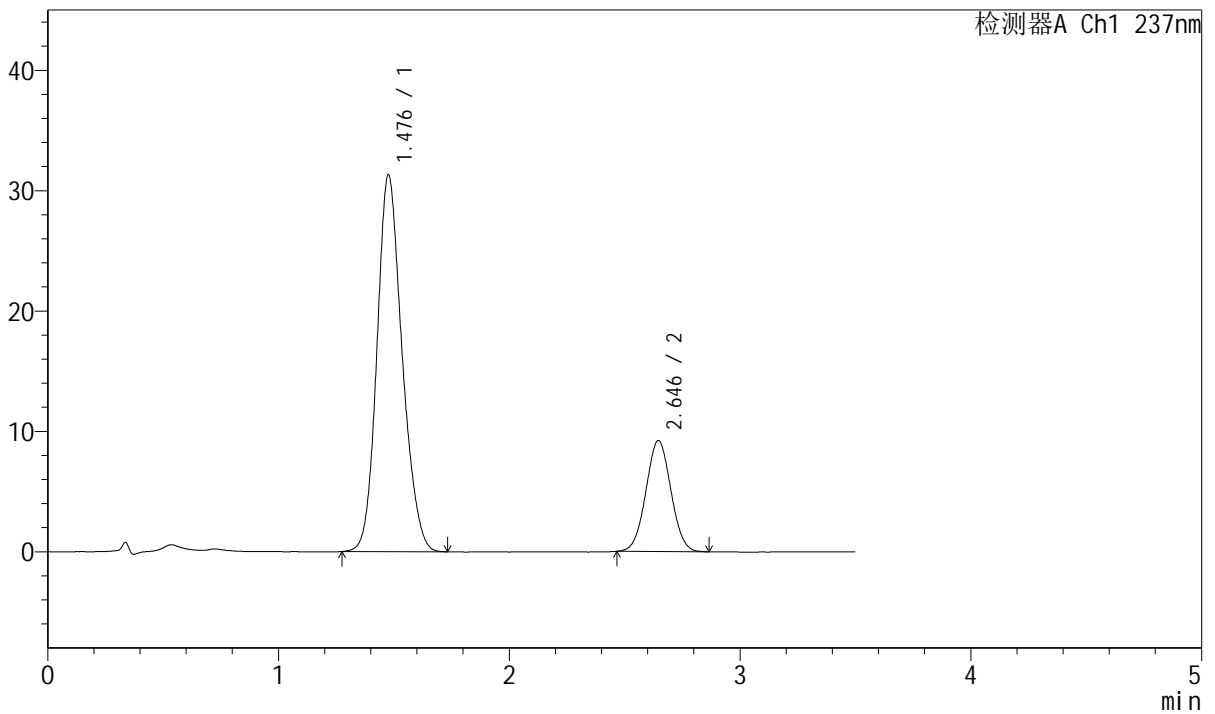

<峰表>

检测器A Ch1 237nm

峰号	保留时间	面积	面积%	高度	理论塔板数(USP)	拖尾因子	分离度(USP)
1	1.476	237793	77.428	31229	885	1.167	--
2	2.646	69323	22.572	9221	2833	1.028	5.887
总计		307116	100.000	40451			



J301

<样品信息>

色谱柱:XB-C18(50mm*4.6mm,5 μ m) 流速: 2.0ml/min
柱温:30 $^{\circ}$ C 波长:237nm
数据文件名: RC\$J301 - 31-29/31-2045-2 - zzp-20220126p-zjtj36y-rcd-pH6.8jz-jf50z-P1-1.lcd
方法文件名: RC\$J301 - J301-rcd-FX280.lcm
批处理文件名: RC\$J301 - 20250213-Fx280.lcb
样品瓶号: 2-2
进样体积: 20 μ l 版本号:6.115
进样时间: 2025/02/13 15:44:14 实验者: xiexinhui
处理时间 (V2): 2025/02/14 08:31:51 处理者: xiexinhui
仪器型号: SHIMADZU LC-2050C(FX280)

<色谱图>

mV

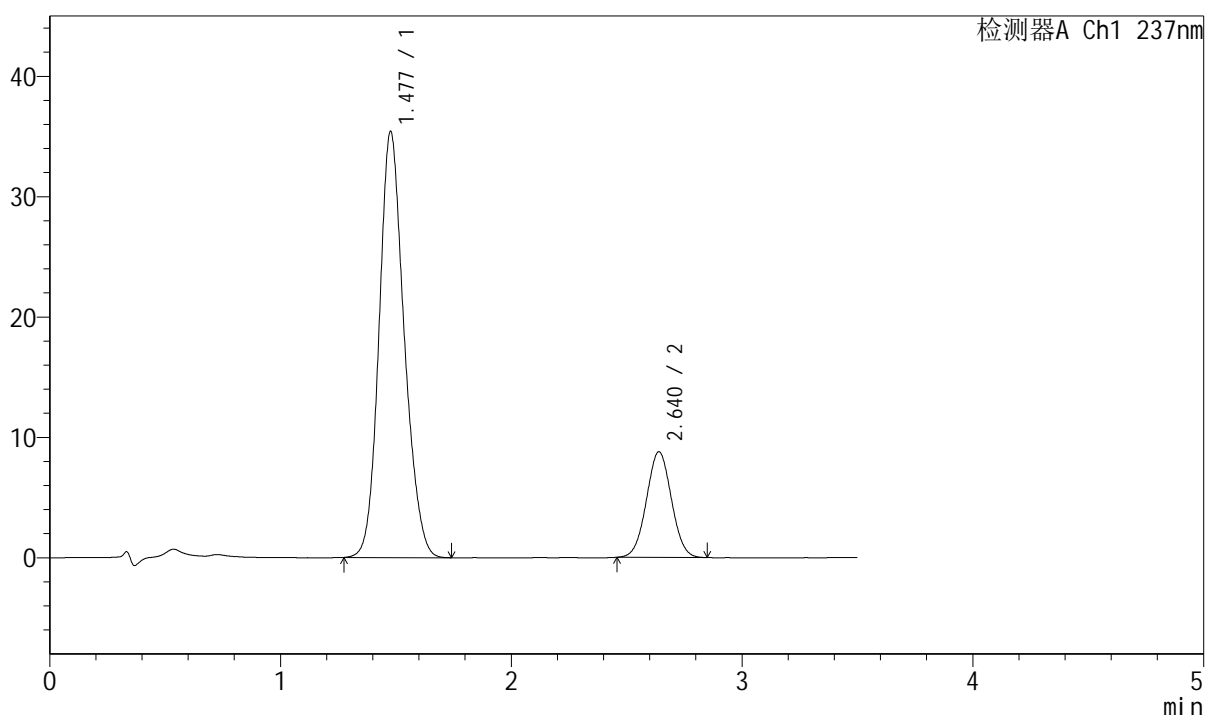

<峰表>

检测器A Ch1 237nm

峰号	保留时间	面积	面积%	高度	理论塔板数(USP)	拖尾因子	分离度(USP)
1	1.477	268049	80.248	35339	893	1.158	--
2	2.640	65975	19.752	8781	2829	1.026	5.869
总计		334024	100.000	44121			



J301

<样品信息>

色谱柱:XB-C18(50mm*4.6mm,5µm) 流速: 2.0ml/min
柱温:30°C 波长:237nm
数据文件名: RC\$J301 - 31-29/31-2046-2 - zzp-20220126p-zjtj36y-rcd-pH6.8jz-jf50z-P1-2.lcd
方法文件名: RC\$J301 - J301-rcd-FX280.lcm
批处理文件名: RC\$J301 - 20250213-Fx280.lcb
样品瓶号: 2-2
进样体积: 20 µl 版本号:6.115
进样时间: 2025/02/13 15:48:08 实验者: xiexinhui
处理时间 (V2): 2025/02/14 08:31:53 处理者: xiexinhui
仪器型号: SHIMADZU LC-2050C(FX280)

<色谱图>

mV

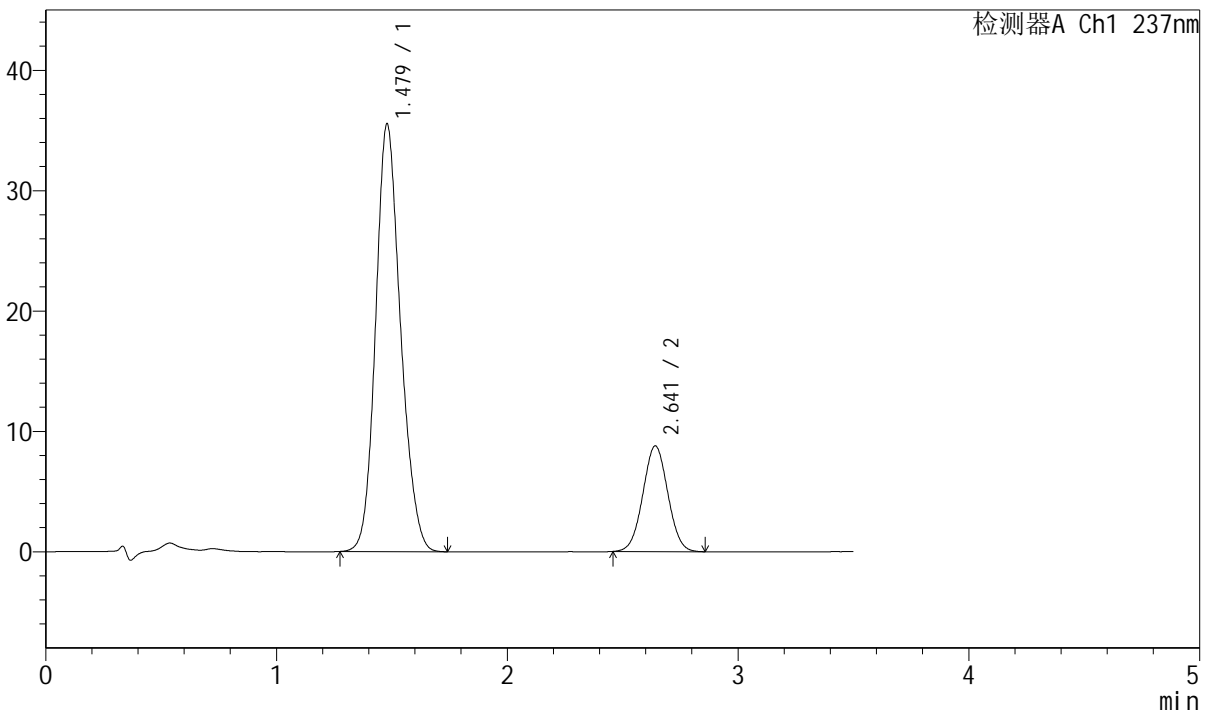

<峰表>

检测器A Ch1 237nm

峰号	保留时间	面积	面积%	高度	理论塔板数(USP)	拖尾因子	分离度(USP)
1	1.479	266869	80.180	35541	910	1.159	--
2	2.641	65969	19.820	8768	2822	1.027	5.883
总计		332838	100.000	44309			



J301

<样品信息>

色谱柱:XB-C18(50mm*4.6mm,5μm) 流速: 2.0ml/min
 柱温:30°C 波长:237nm
 数据文件名: RC\$J301 - 31-29/31-2047-2 - zzp-20220126p-zjtj36y-rcd-pH6.8jz-jf50z-P2-1.lcd
 方法文件名: RC\$J301 - J301-rcd-FX280.lcm
 批处理文件名: RC\$J301 - 20250213-Fx280.lcb
 样品瓶号: 2-11
 进样体积: 20 μl 版本号:6.115
 进样时间: 2025/02/13 15:52:01 实验者: xiexinhui
 处理时间 (V2): 2025/02/14 08:31:56 处理者: xiexinhui
 仪器型号: SHIMADZU LC-2050C(FX280)

<色谱图>

mV

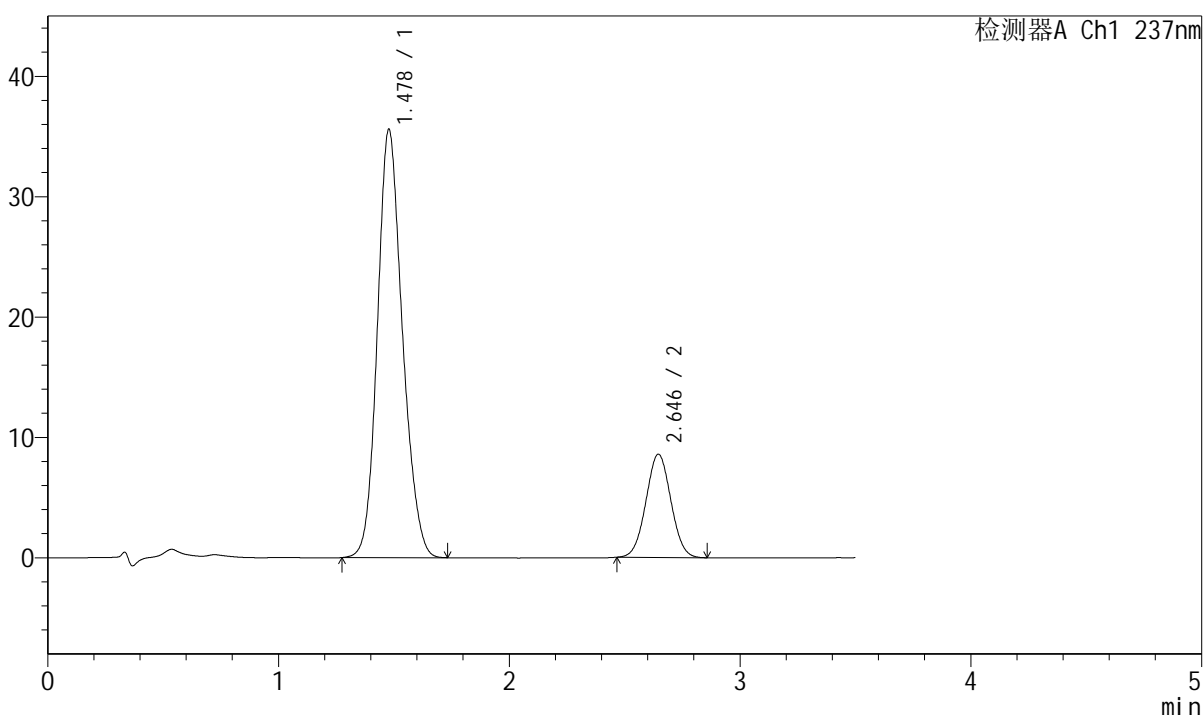

<峰表>

检测器A Ch1 237nm

峰号	保留时间	面积	面积%	高度	理论塔板数(USP)	拖尾因子	分离度(USP)
1	1.478	268659	80.661	35570	898	1.159	--
2	2.646	64414	19.339	8585	2848	1.029	5.903
总计		333073	100.000	44155			



J301

<样品信息>

色谱柱:XB-C18(50mm*4.6mm,5µm) 流速: 2.0ml/min
 柱温:30°C 波长:237nm
 数据文件名: RC\$J301 - 31-29/31-2048-2 - zzp-20220126p-zjtj36y-rcd-pH6.8jz-jf50z-P2-2.lcd
 方法文件名: RC\$J301 - J301-rcd-FX280.lcm
 批处理文件名: RC\$J301 - 20250213-Fx280.lcb
 样品瓶号: 2-11
 进样体积: 20 µl 版本号:6.115
 进样时间: 2025/02/13 15:55:56 实验者: xiexinhui
 处理时间 (V2): 2025/02/14 08:32:00 处理者: xiexinhui
 仪器型号: SHIMADZU LC-2050C(FX280)

<色谱图>

mV

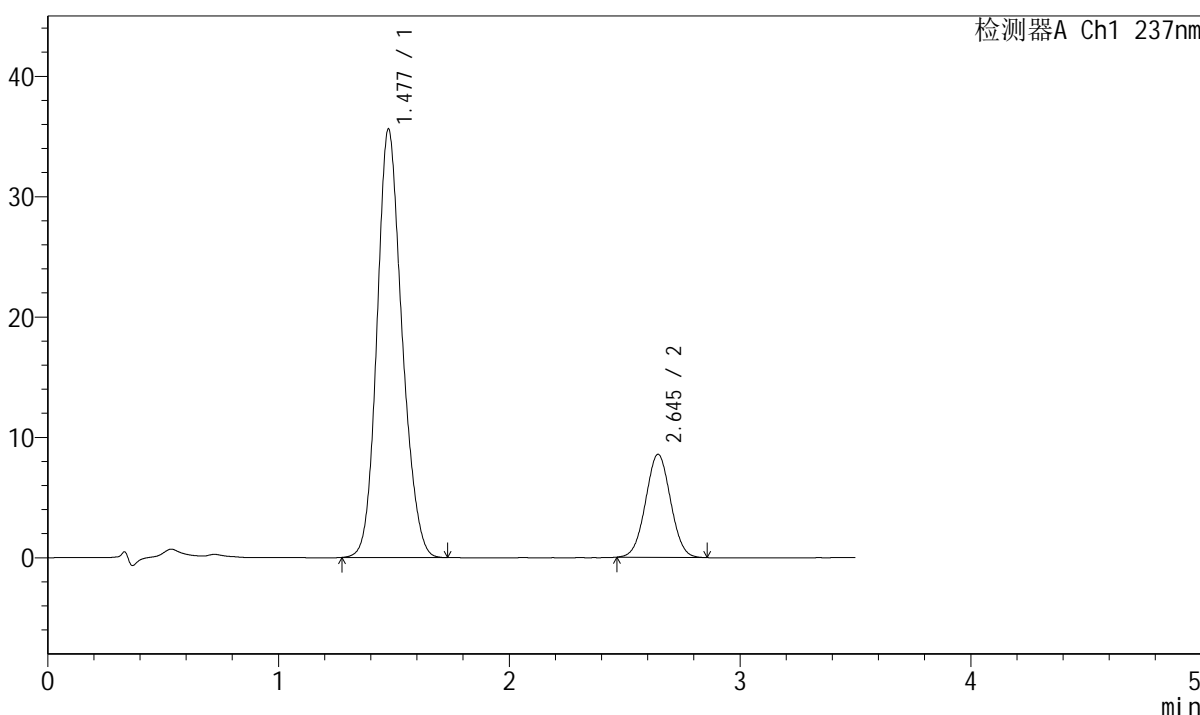

<峰表>

检测器A Ch1 237nm

峰号	保留时间	面积	面积%	高度	理论塔板数(USP)	拖尾因子	分离度(USP)
1	1.477	268560	80.680	35509	896	1.161	--
2	2.645	64310	19.320	8554	2832	1.026	5.899
总计		332870	100.000	44063			



J301

<样品信息>

色谱柱:XB-C18(50mm*4.6mm,5 μ m) 流速: 2.0ml/min
柱温:30 $^{\circ}$ C 波长:237nm
数据文件名: RC\$J301 - 31-29/31-2049-2 - zzp-20220126p-zjtj36y-rcd-pH6.8jz-jf50z-P3-1.lcd
方法文件名: RC\$J301 - J301-rcd-FX280.lcm
批处理文件名: RC\$J301 - 20250213-Fx280.lcb
样品瓶号: 2-20
进样体积: 20 μ l 版本号:6.115
进样时间: 2025/02/13 15:59:50 实验者: xiexinhui
处理时间 (V2): 2025/02/14 08:32:02 处理者: xiexinhui
仪器型号: SHIMADZU LC-2050C(FX280)

<色谱图>

mV

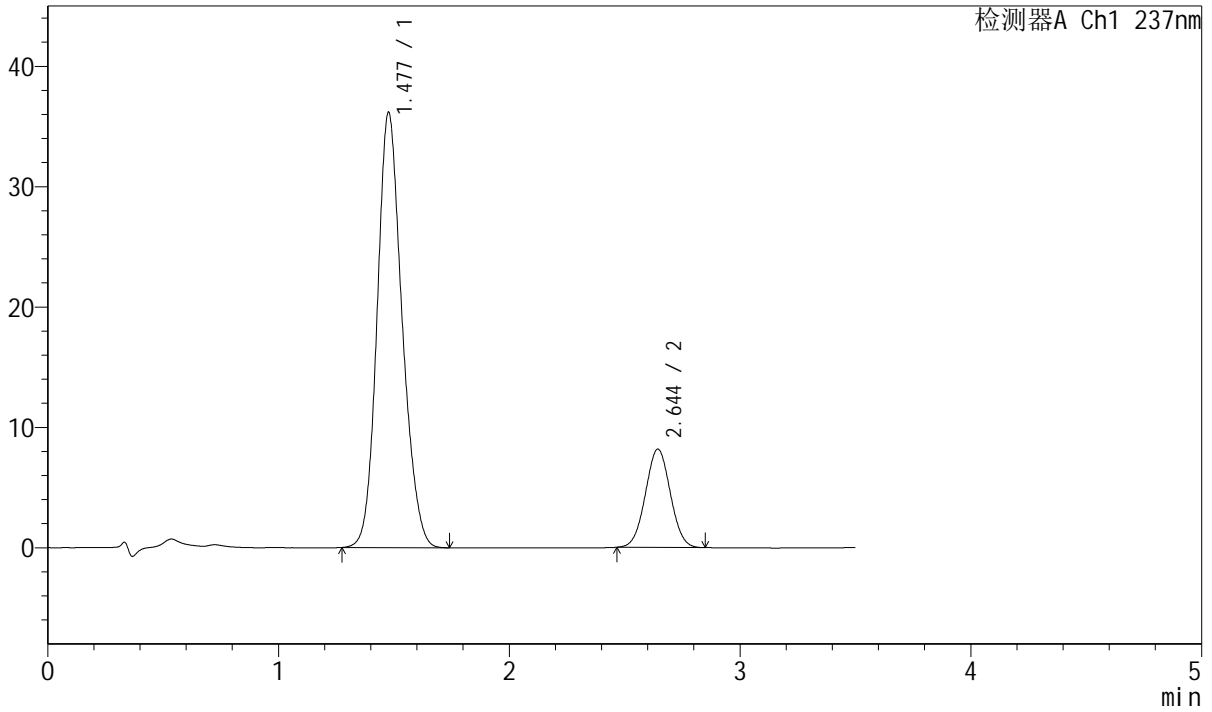

<峰表>

检测器A Ch1 237nm

峰号	保留时间	面积	面积%	高度	理论塔板数(USP)	拖尾因子	分离度(USP)
1	1.477	272355	81.664	36092	902	1.159	--
2	2.644	61154	18.336	8153	2848	1.026	5.910
总计		333509	100.000	44245			



J301

<样品信息>

色谱柱:XB-C18(50mm*4.6mm,5µm) 流速: 2.0ml/min
 柱温:30°C 波长:237nm
 数据文件名: RC\$J301 - 31-29/31-2050-2 - zzp-20220126p-zjtj36y-rcd-pH6.8jz-jf50z-P3-2.lcd
 方法文件名: RC\$J301 - J301-rcd-FX280.lcm
 批处理文件名: RC\$J301 - 20250213-Fx280.lcb
 样品瓶号: 2-20
 进样体积: 20 µl 版本号:6.115
 进样时间: 2025/02/13 16:03:44 实验者: xiexinhui
 处理时间 (V2): 2025/02/14 08:32:05 处理者: xiexinhui
 仪器型号: SHIMADZU LC-2050C(FX280)

<色谱图>

mV

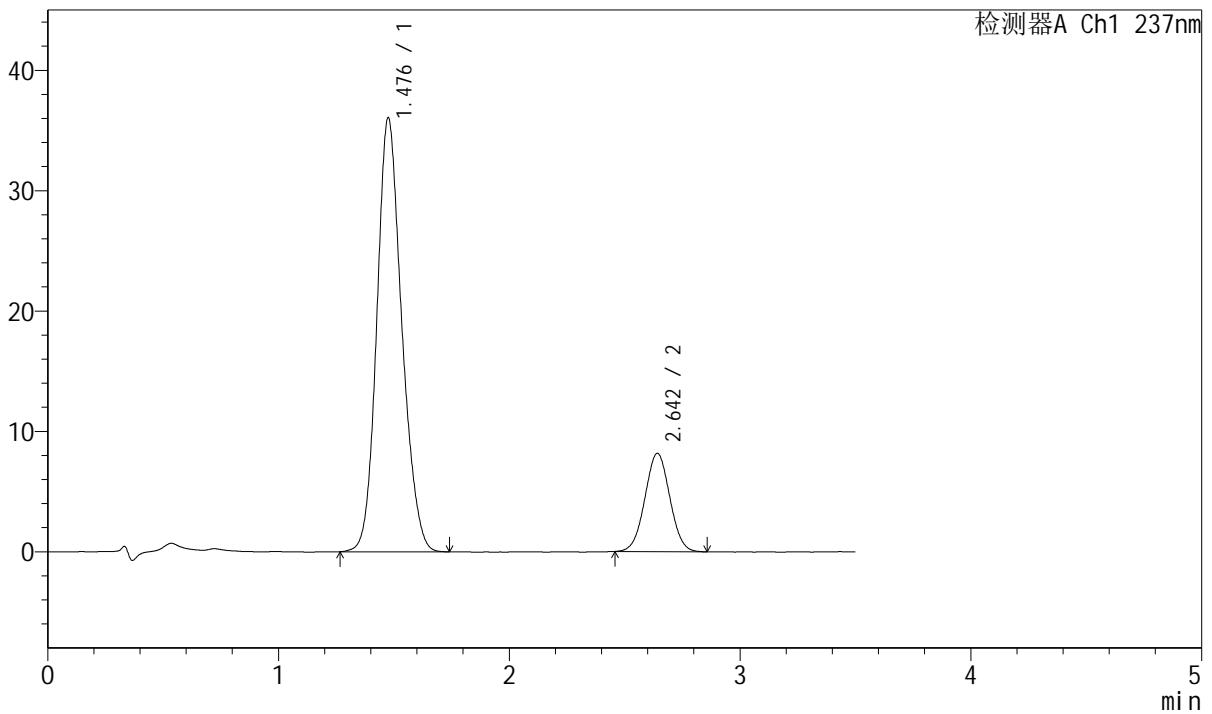

<峰表>

检测器A Ch1 237nm

峰号	保留时间	面积	面积%	高度	理论塔板数(USP)	拖尾因子	分离度(USP)
1	1.476	271186	81.586	35944	903	1.161	--
2	2.642	61207	18.414	8151	2842	1.022	5.910
总计		332394	100.000	44095			



J301

<样品信息>

色谱柱:XB-C18(50mm*4.6mm,5µm) 流速: 2.0ml/min
柱温:30°C 波长:237nm
数据文件名: RC\$J301 - 31-29/31-2052-2 - zzp-20220126p-zjtj36y-rcd-pH6.8jz-jf50z-P4-2.lcd
方法文件名: RC\$J301 - J301-rcd-FX280.lcm
批处理文件名: RC\$J301 - 20250213-Fx280.lcb
样品瓶号: 2-29
进样体积: 20 µl 版本号:6.115
进样时间: 2025/02/13 16:11:30 实验者: xiexinhui
处理时间 (V2): 2025/02/14 08:32:10 处理者: xiexinhui
仪器型号: SHIMADZU LC-2050C(FX280)

<色谱图>

mV

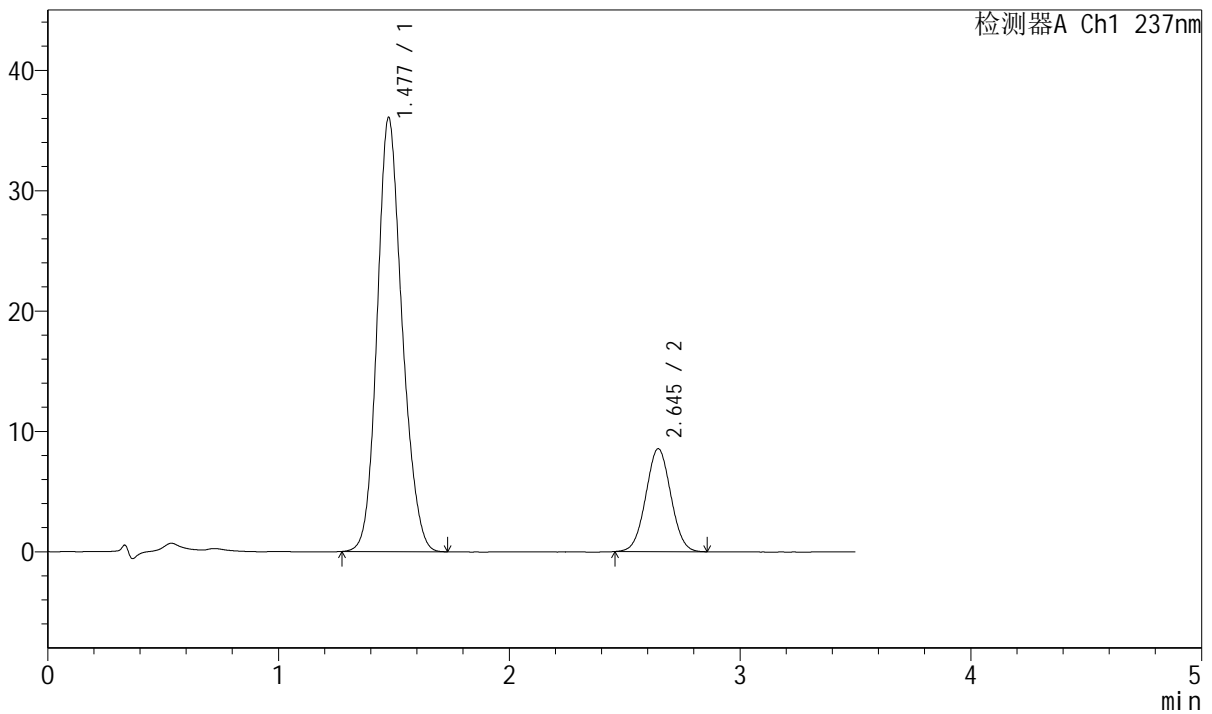

<峰表>

检测器A Ch1 237nm

峰号	保留时间	面积	面积%	高度	理论塔板数(USP)	拖尾因子	分离度(USP)
1	1.477	271425	80.841	36016	906	1.158	--
2	2.645	64327	19.159	8551	2826	1.028	5.908
总计		335752	100.000	44567			



J301

<样品信息>

色谱柱:XB-C18(50mm*4.6mm,5μm) 流速: 2.0ml/min
柱温:30°C 波长:237nm
数据文件名: RC\$J301 - 31-29/31-2053-2 - zzp-20220126p-zjtj36y-rcd-pH6.8jz-jf50z-P5-1.lcd
方法文件名: RC\$J301 - J301-rcd-FX280.lcm
批处理文件名: RC\$J301 - 20250213-Fx280.lcb
样品瓶号: 2-38
进样体积: 20 μl 版本号:6.115
进样时间: 2025/02/13 16:15:22 实验者: xiexinhui
处理时间 (V2): 2025/02/14 08:32:13 处理者: xiexinhui
仪器型号: SHIMADZU LC-2050C(FX280)

<色谱图>

mV

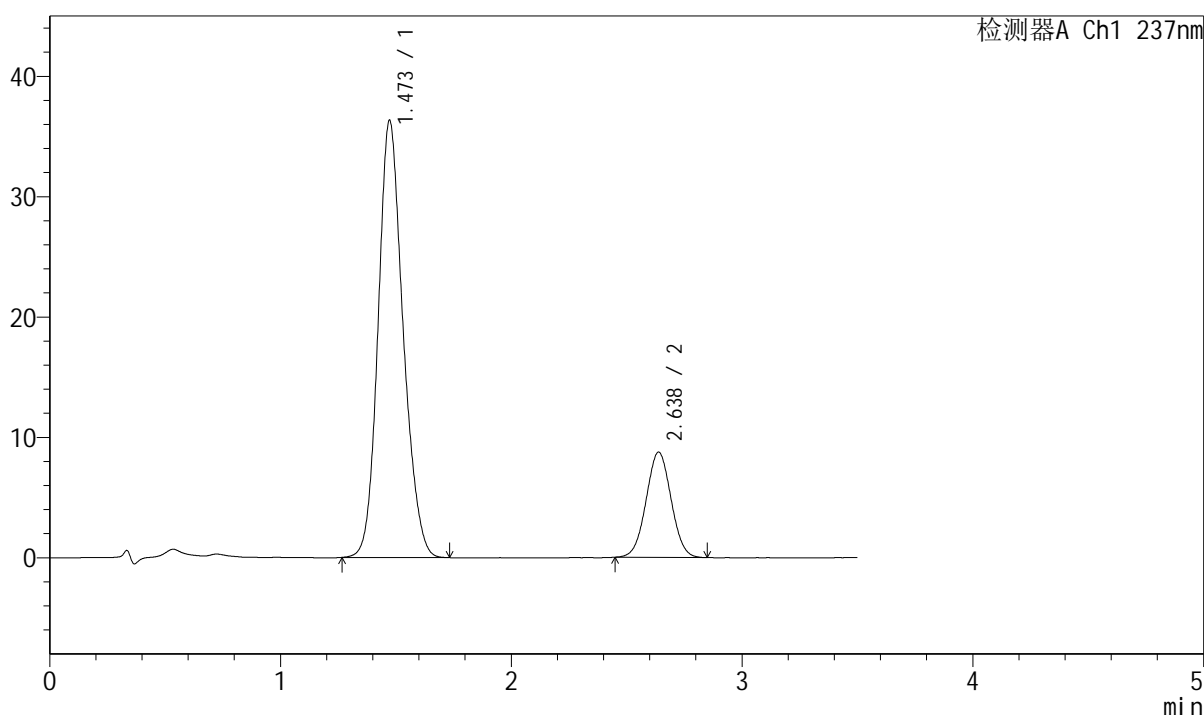

<峰表>

检测器A Ch1 237nm

峰号	保留时间	面积	面积%	高度	理论塔板数(USP)	拖尾因子	分离度(USP)
1	1.473	273310	80.617	36323	901	1.164	--
2	2.638	65711	19.383	8745	2821	1.022	5.903
总计		339021	100.000	45067			



J301

<样品信息>

色谱柱:XB-C18(50mm*4.6mm,5μm) 流速: 2.0ml/min
 柱温:30°C 波长:237nm
 数据文件名: RC\$J301 - 31-29/31-2054-2 - zzp-20220126p-zjtj36y-rcd-pH6.8jz-jf50z-P5-2.lcd
 方法文件名: RC\$J301 - J301-rcd-FX280.lcm
 批处理文件名: RC\$J301 - 20250213-Fx280.lcb
 样品瓶号: 2-38
 进样体积: 20 μl 版本号:6.115
 进样时间: 2025/02/13 16:19:16 实验者: xiexinhui
 处理时间 (V2): 2025/02/14 08:32:16 处理者: xiexinhui
 仪器型号: SHIMADZU LC-2050C(FX280)

<色谱图>

mV

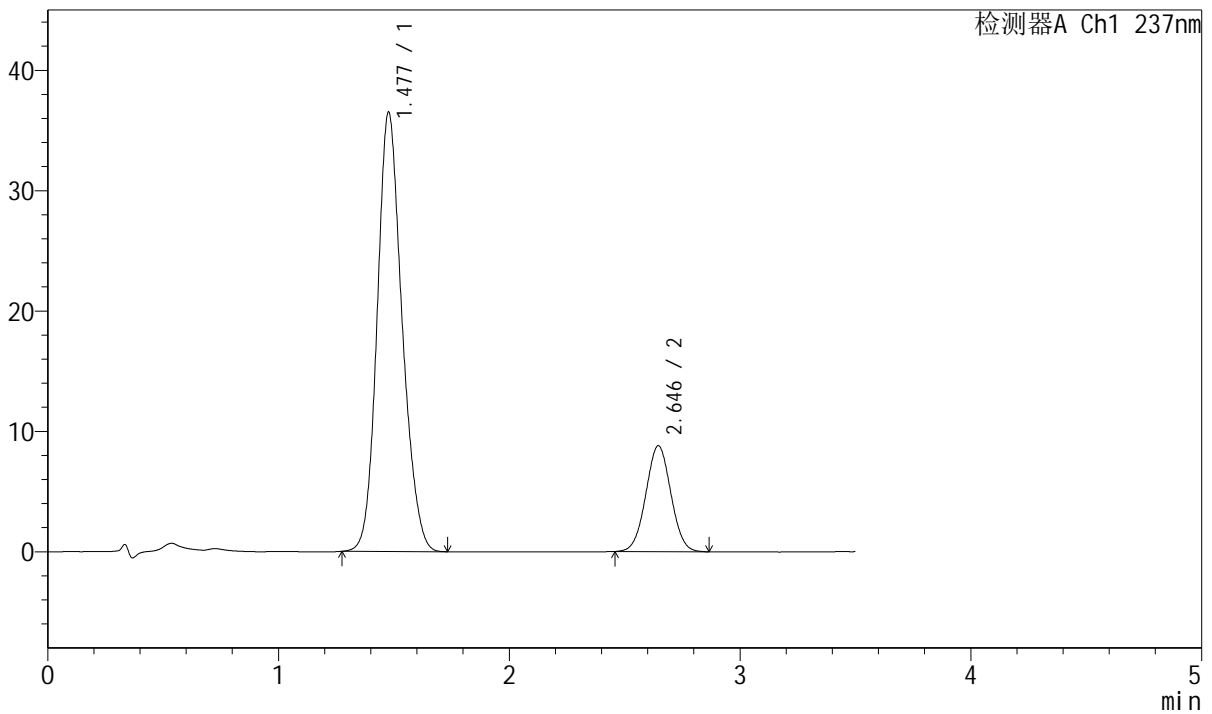

<峰表>

检测器A Ch1 237nm

峰号	保留时间	面积	面积%	高度	理论塔板数(USP)	拖尾因子	分离度(USP)
1	1.477	274465	80.537	36442	906	1.162	--
2	2.646	66330	19.463	8798	2826	1.025	5.912
总计		340795	100.000	45241			



J301

<样品信息>

色谱柱:XB-C18(50mm*4.6mm,5µm) 流速: 2.0ml/min
 柱温:30°C 波长:237nm
 数据文件名: RC\$J301 - 31-29/31-2055-2 - zzp-20220126p-zjtj36y-rcd-pH6.8jz-jf50z-P6-1.lcd
 方法文件名: RC\$J301 - J301-rcd-FX280.lcm
 批处理文件名: RC\$J301 - 20250213-Fx280.lcb
 样品瓶号: 2-47
 进样体积: 20 µl 版本号:6.115
 进样时间: 2025/02/13 16:23:10 实验者: xiexinhui
 处理时间 (V2): 2025/02/14 08:32:19 处理者: xiexinhui
 仪器型号: SHIMADZU LC-2050C(FX280)

<色谱图>

mV

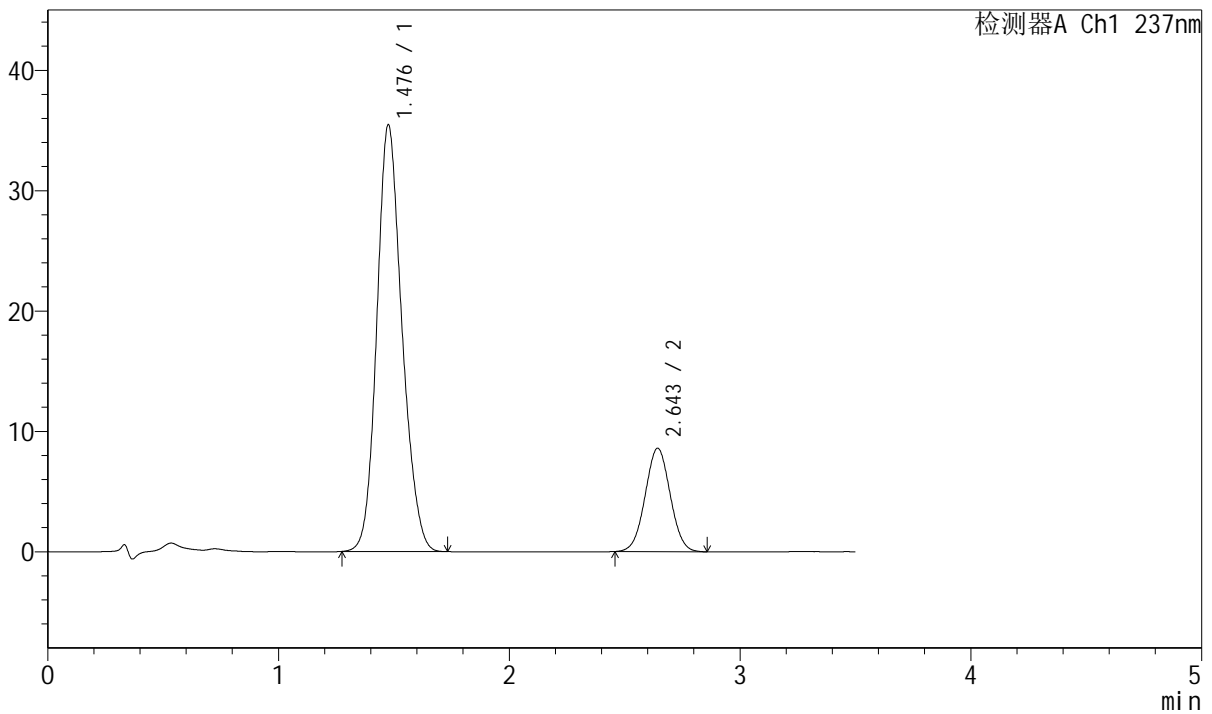

<峰表>

检测器A Ch1 237nm

峰号	保留时间	面积	面积%	高度	理论塔板数(USP)	拖尾因子	分离度(USP)
1	1.476	268911	80.590	35332	890	1.161	--
2	2.643	64768	19.410	8575	2816	1.026	5.877
总计		333679	100.000	43906			



J301

<样品信息>

色谱柱:XB-C18(50mm*4.6mm,5µm) 流速: 2.0ml/min
 柱温:30°C 波长:237nm
 数据文件名: RC\$J301 - 31-29/31-2056-2 - zzp-20220126p-zjtj36y-rcd-pH6.8jz-jf50z-P6-2.lcd
 方法文件名: RC\$J301 - J301-rcd-FX280.lcm
 批处理文件名: RC\$J301 - 20250213-Fx280.lcb
 样品瓶号: 2-47
 进样体积: 20 µl 版本号:6.115
 进样时间: 2025/02/13 16:27:04 实验者: xiexinhui
 处理时间 (V2): 2025/02/14 08:32:21 处理者: xiexinhui
 仪器型号: SHIMADZU LC-2050C(FX280)

<色谱图>

mV

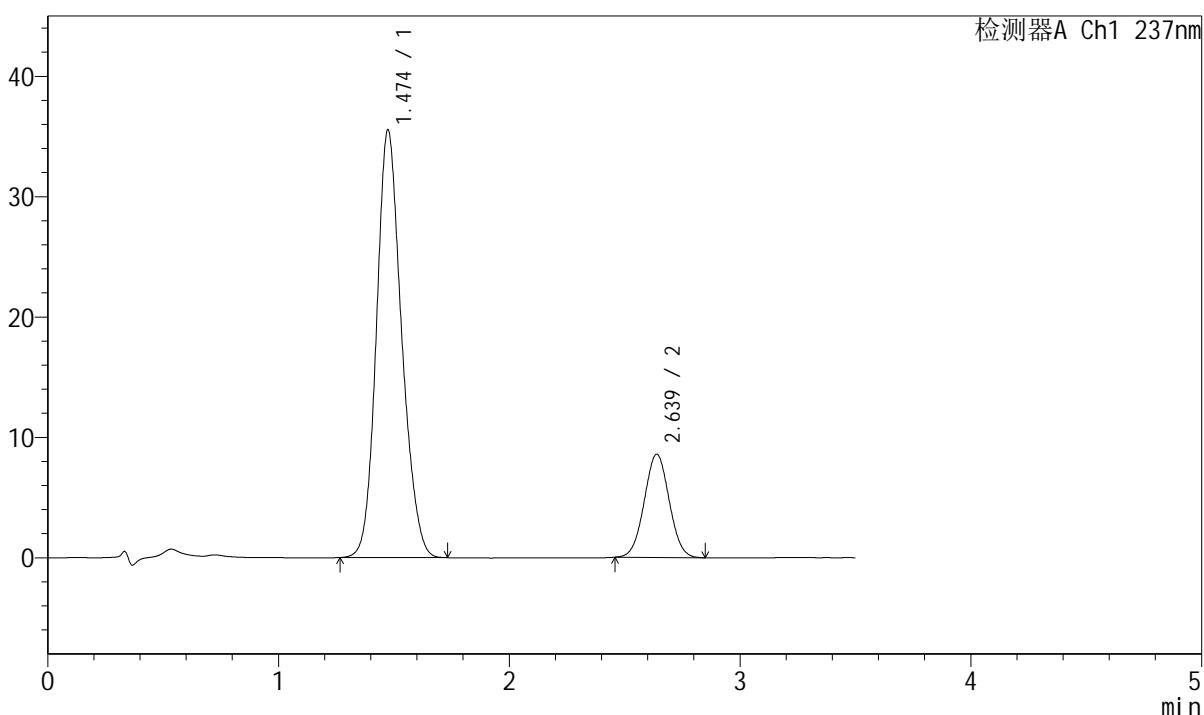

<峰表>

检测器A Ch1 237nm

峰号	保留时间	面积	面积%	高度	理论塔板数(USP)	拖尾因子	分离度(USP)
1	1.474	269459	80.702	35490	886	1.161	--
2	2.639	64435	19.298	8585	2833	1.027	5.874
总计		333894	100.000	44075			



J301

<样品信息>

色谱柱:XB-C18(50mm*4.6mm,5μm) 流速: 2.0ml/min
柱温:30°C 波长:237nm
数据文件名: RC\$J301 - 31-29/31-2057-2 - zzp-20220127p-zjtj36y-rcd-pH6.8jz-jf50z-P1-1.lcd
方法文件名: RC\$J301 - J301-rcd-FX280.lcm
批处理文件名: RC\$J301 - 20250213-Fx280.lcb
样品瓶号: 2-3
进样体积: 20 μl 版本号:6.115
进样时间: 2025/02/13 16:30:57 实验者: xiexinhui
处理时间 (V2): 2025/02/14 08:32:24 处理者: xiexinhui
仪器型号: SHIMADZU LC-2050C(FX280)

<色谱图>

mV

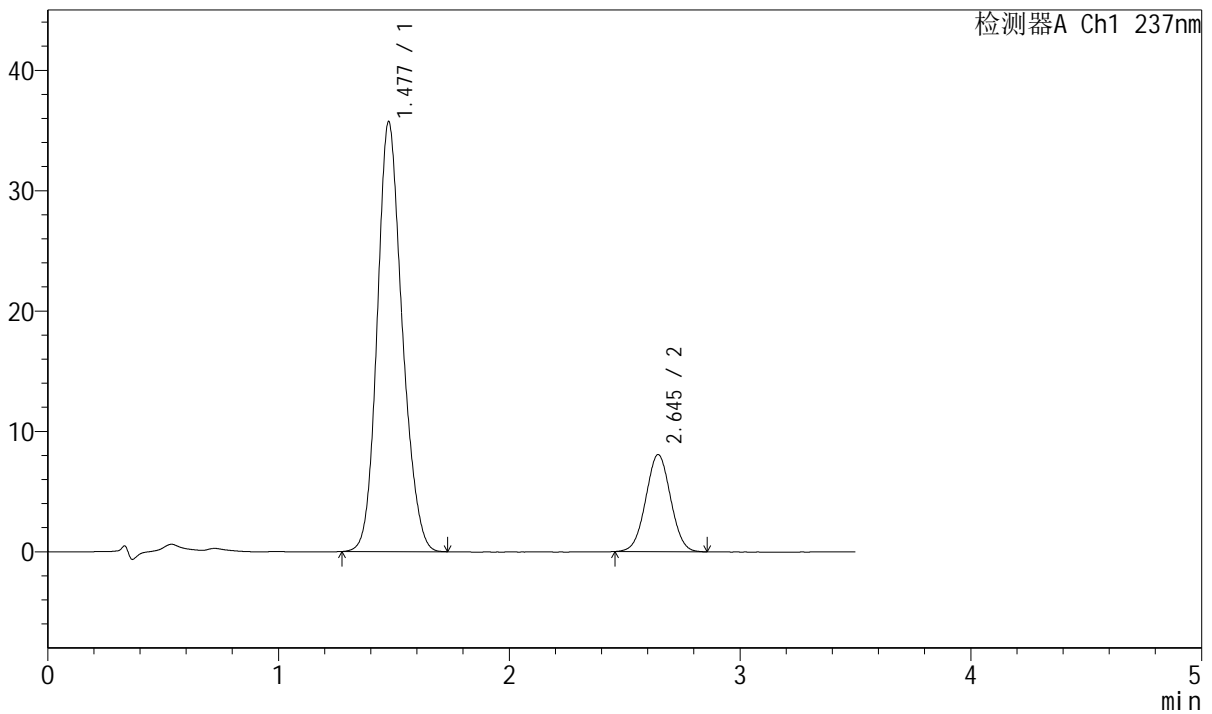

<峰表>

检测器A Ch1 237nm

峰号	保留时间	面积	面积%	高度	理论塔板数(USP)	拖尾因子	分离度(USP)
1	1.477	269086	81.666	35672	903	1.165	--
2	2.645	60411	18.334	8064	2858	1.023	5.918
总计		329497	100.000	43736			

<样品信息>

色谱柱:XB-C18(50mm*4.6mm,5 μ m) 流速: 2.0ml/min
 柱温:30 $^{\circ}$ C 波长:237nm
 数据文件名: RC\$J301 - 31-29/31-2059-2 - zzp-20220127p-zjtj36y-rcd-pH6.8jz-jf50z-P2-1.lcd
 方法文件名: RC\$J301 - J301-rcd-FX280.lcm
 批处理文件名: RC\$J301 - 20250213-Fx280.lcb
 样品瓶号: 2-12
 进样体积: 20 μ l 版本号:6.115
 进样时间: 2025/02/13 16:38:45 实验者: xiexinhui
 处理时间 (V2): 2025/02/14 08:32:30 处理者: xiexinhui
 仪器型号: SHIMADZU LC-2050C(FX280)

<色谱图>

mV

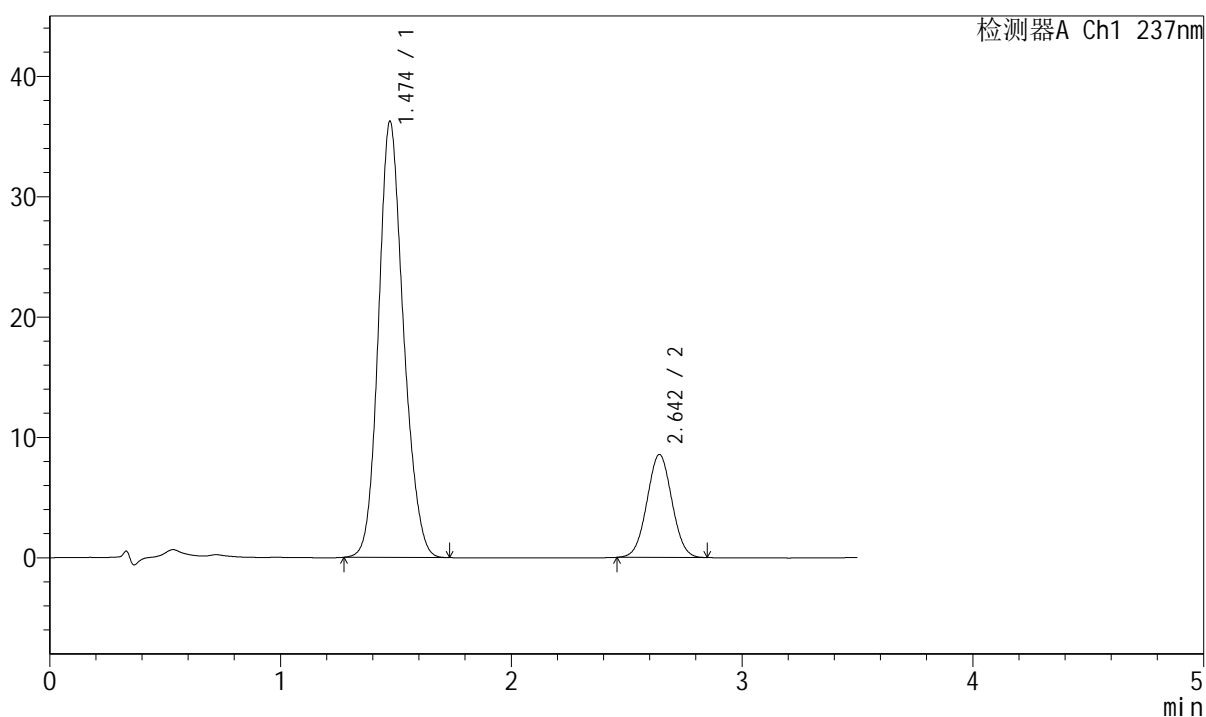

<峰表>

检测器A Ch1 237nm

峰号	保留时间	面积	面积%	高度	理论塔板数(USP)	拖尾因子	分离度(USP)
1	1.474	272725	80.942	36191	900	1.159	--
2	2.642	64213	19.058	8537	2830	1.028	5.908
总计		336938	100.000	44728			



J301

<样品信息>

色谱柱:XB-C18(50mm*4.6mm,5µm) 流速: 2.0ml/min
柱温:30°C 波长:237nm
数据文件名: RC\$J301 - 31-29/31-2060-2 - zzp-20220127p-zjtj36y-rcd-pH6.8jz-jf50z-P2-2.lcd
方法文件名: RC\$J301 - J301-rcd-FX280.lcm
批处理文件名: RC\$J301 - 20250213-Fx280.lcb
样品瓶号: 2-12
进样体积: 20 µl 版本号:6.115
进样时间: 2025/02/13 16:42:38 实验者: xiexinhui
处理时间 (V2): 2025/02/14 08:32:32 处理者: xiexinhui
仪器型号: SHIMADZU LC-2050C(FX280)

<色谱图>

mV

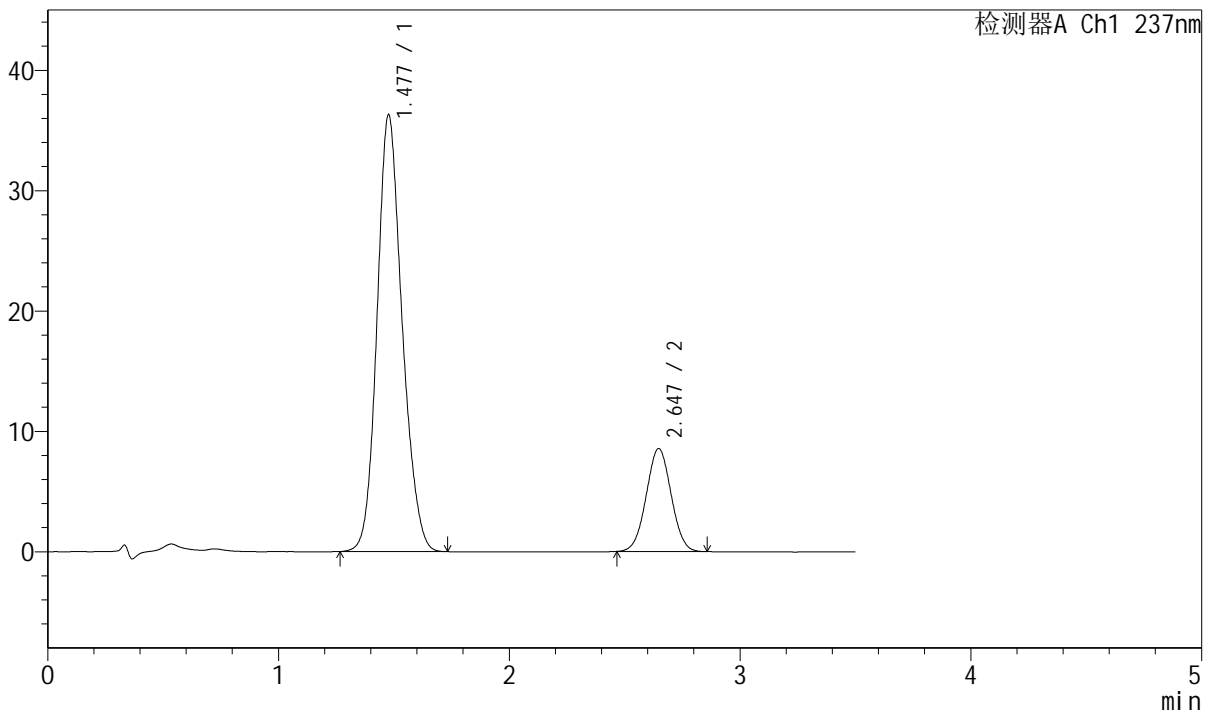

<峰表>

检测器A Ch1 237nm

峰号	保留时间	面积	面积%	高度	理论塔板数(USP)	拖尾因子	分离度(USP)
1	1.477	274295	81.053	36224	898	1.157	--
2	2.647	64121	18.947	8552	2847	1.023	5.916
总计		338416	100.000	44777			



J301

<样品信息>

色谱柱:XB-C18(50mm*4.6mm,5µm) 流速: 2.0ml/min
 柱温:30°C 波长:237nm
 数据文件名: RC\$J301 - 31-29/31-2063-2 - zzp-20220127p-zjtj36y-rcd-pH6.8jz-jf50z-P4-1.lcd
 方法文件名: RC\$J301 - J301-rcd-FX280.lcm
 批处理文件名: RC\$J301 - 20250213-Fx280.lcb
 样品瓶号: 2-30
 进样体积: 20 µl 版本号:6.115
 进样时间: 2025/02/13 16:54:21 实验者: xiexinhui
 处理时间 (V2): 2025/02/14 08:32:41 处理者: xiexinhui
 仪器型号: SHIMADZU LC-2050C(FX280)

<色谱图>

mV

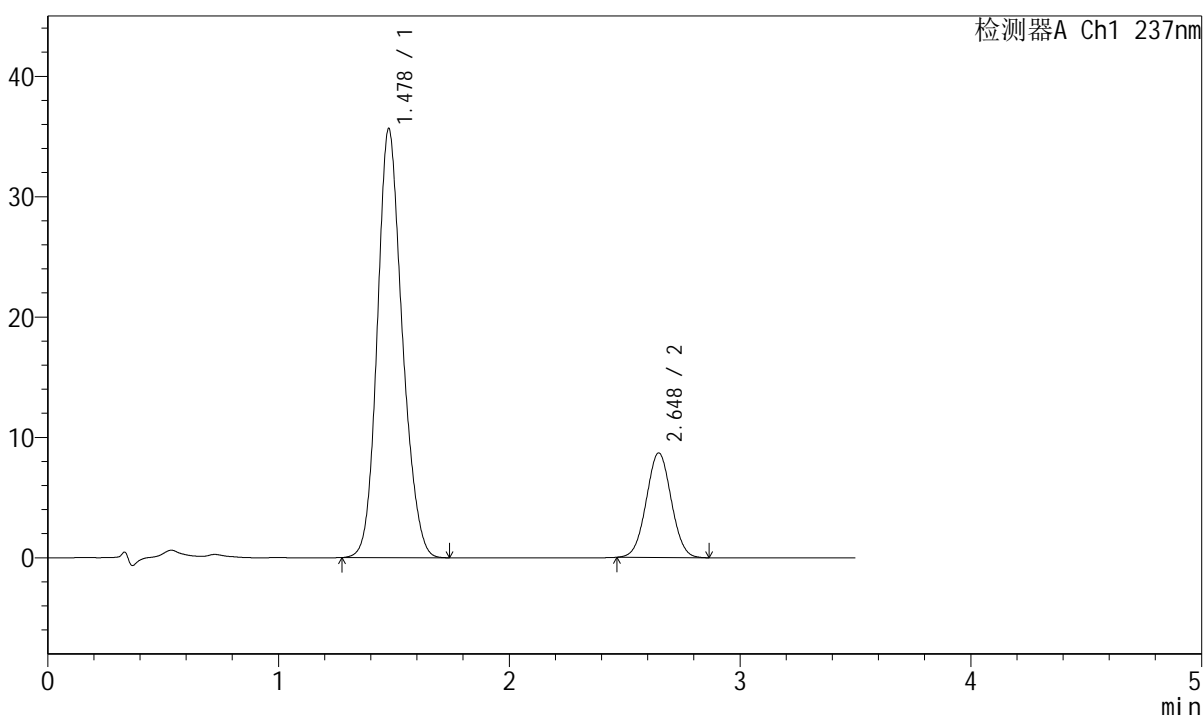

<峰表>

检测器A Ch1 237nm

峰号	保留时间	面积	面积%	高度	理论塔板数(USP)	拖尾因子	分离度(USP)
1	1.478	268364	80.403	35612	905	1.163	--
2	2.648	65411	19.597	8697	2844	1.028	5.922
总计		333775	100.000	44309			

<样品信息>

色谱柱:XB-C18(50mm*4.6mm,5 μ m) 流速: 2.0ml/min
 柱温:30 $^{\circ}$ C 波长:237nm
 数据文件名: RC\$J301 - 31-29/31-2064-2 - zzp-20220127p-zjtj36y-rcd-pH6.8jz-jf50z-P4-2.lcd
 方法文件名: RC\$J301 - J301-rcd-FX280.lcm
 批处理文件名: RC\$J301 - 20250213-Fx280.lcb
 样品瓶号: 2-30
 进样体积: 20 μ l 版本号:6.115
 进样时间: 2025/02/13 16:58:15 实验者: xiexinhui
 处理时间 (V2): 2025/02/14 08:32:43 处理者: xiexinhui
 仪器型号: SHIMADZU LC-2050C(FX280)

<色谱图>

mV

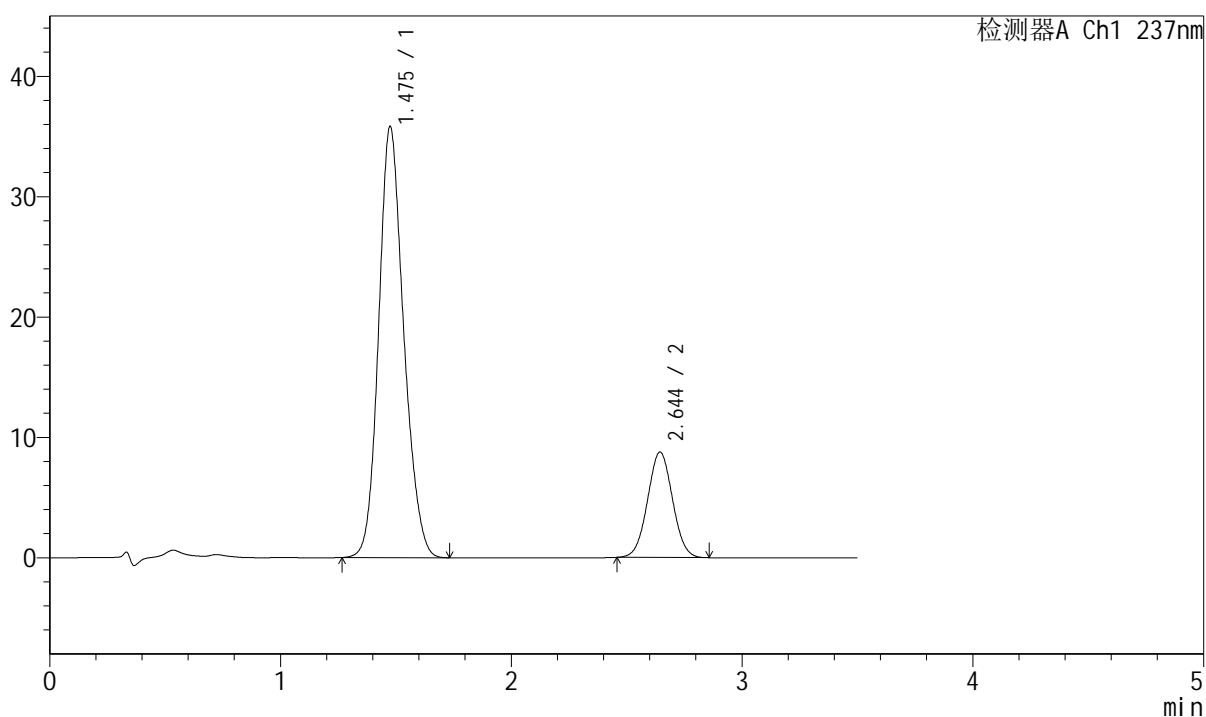

<峰表>

检测器A Ch1 237nm

峰号	保留时间	面积	面积%	高度	理论塔板数(USP)	拖尾因子	分离度(USP)
1	1.475	270347	80.408	35739	897	1.163	--
2	2.644	65873	19.592	8753	2836	1.028	5.912
总计		336220	100.000	44492			



J301

<样品信息>

色谱柱:XB-C18(50mm*4.6mm,5µm) 流速: 2.0ml/min
 柱温:30°C 波长:237nm
 数据文件名: RC\$J301 - 31-29/31-2065-2 - zzp-20220127p-zjtj36y-rcd-pH6.8jz-jf50z-P5-1.lcd
 方法文件名: RC\$J301 - J301-rcd-FX280.lcm
 批处理文件名: RC\$J301 - 20250213-Fx280.lcb
 样品瓶号: 2-39
 进样体积: 20 µl 版本号:6.115
 进样时间: 2025/02/13 17:02:08 实验者: xiexinhui
 处理时间 (V2): 2025/02/14 08:32:46 处理者: xiexinhui
 仪器型号: SHIMADZU LC-2050C(FX280)

<色谱图>

mV

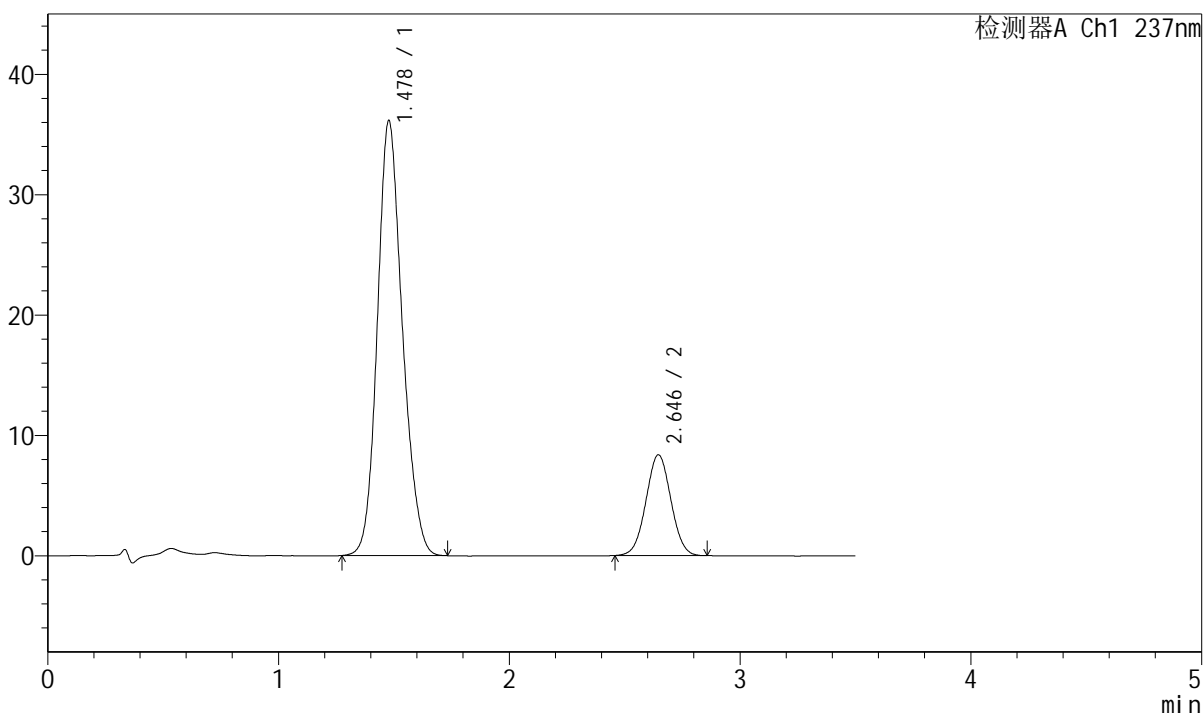

<峰表>

检测器A Ch1 237nm

峰号	保留时间	面积	面积%	高度	理论塔板数(USP)	拖尾因子	分离度(USP)
1	1.478	272499	81.248	36119	904	1.160	--
2	2.646	62892	18.752	8380	2851	1.024	5.916
总计		335392	100.000	44499			



J301

<样品信息>

色谱柱:XB-C18(50mm*4.6mm,5μm) 流速: 2.0ml/min
 柱温:30°C 波长:237nm
 数据文件名: RC\$J301 - 31-29/31-2066-2 - zzp-20220127p-zjtj36y-rcd-pH6.8jz-jf50z-P5-2.lcd
 方法文件名: RC\$J301 - J301-rcd-FX280.lcm
 批处理文件名: RC\$J301 - 20250213-Fx280.lcb
 样品瓶号: 2-39
 进样体积: 20 μl 版本号:6.115
 进样时间: 2025/02/13 17:06:02 实验者: xiexinhui
 处理时间 (V2): 2025/02/14 08:32:49 处理者: xiexinhui
 仪器型号: SHIMADZU LC-2050C(FX280)

<色谱图>

mV

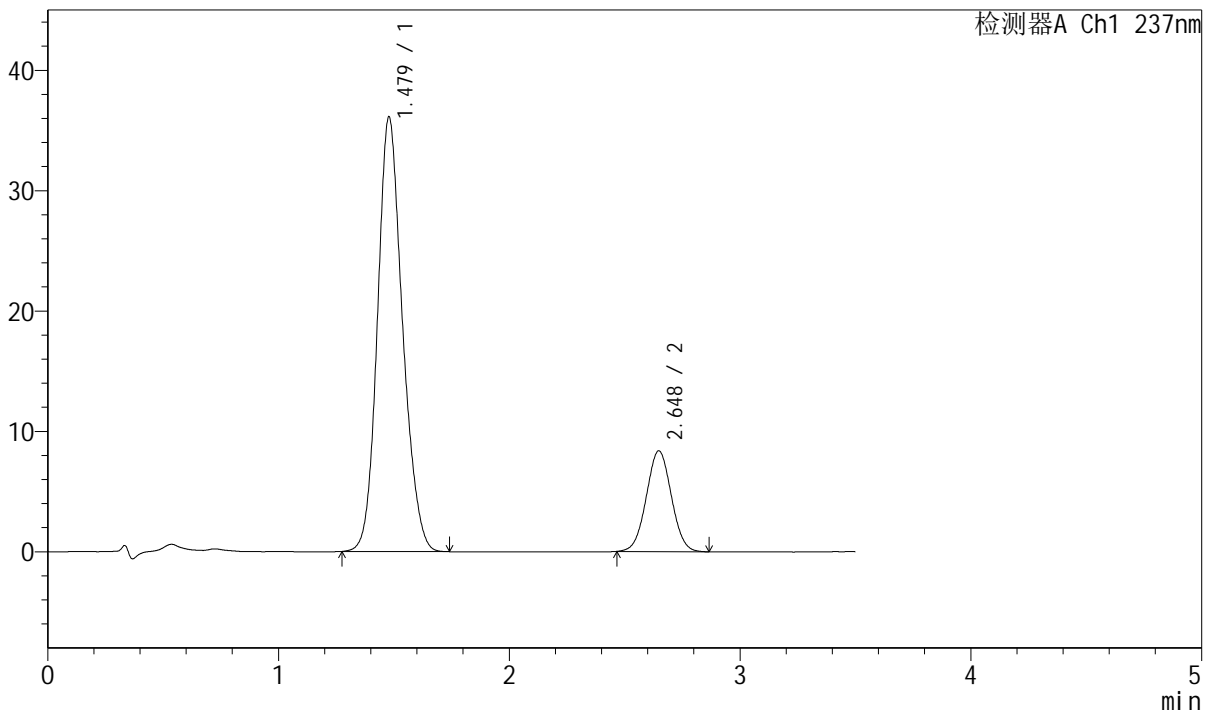

<峰表>

检测器A Ch1 237nm

峰号	保留时间	面积	面积%	高度	理论塔板数(USP)	拖尾因子	分离度(USP)
1	1.479	272605	81.203	36101	902	1.159	--
2	2.648	63102	18.797	8373	2827	1.025	5.903
总计		335707	100.000	44475			



J301

<样品信息>

色谱柱:XB-C18(50mm*4.6mm,5µm) 流速: 2.0ml/min
柱温:30°C 波长:237nm
数据文件名: RC\$J301 - 31-29/31-2067-2 - zzp-20220127p-zjtj36y-rcd-pH6.8jz-jf50z-P6-1.lcd
方法文件名: RC\$J301 - J301-rcd-FX280.lcm
批处理文件名: RC\$J301 - 20250213-Fx280.lcb
样品瓶号: 2-48
进样体积: 20 µl 版本号:6.115
进样时间: 2025/02/13 17:09:57 实验者: xiexinhui
处理时间 (V2): 2025/02/14 08:32:52 处理者: xiexinhui
仪器型号: SHIMADZU LC-2050C(FX280)

<色谱图>

mV

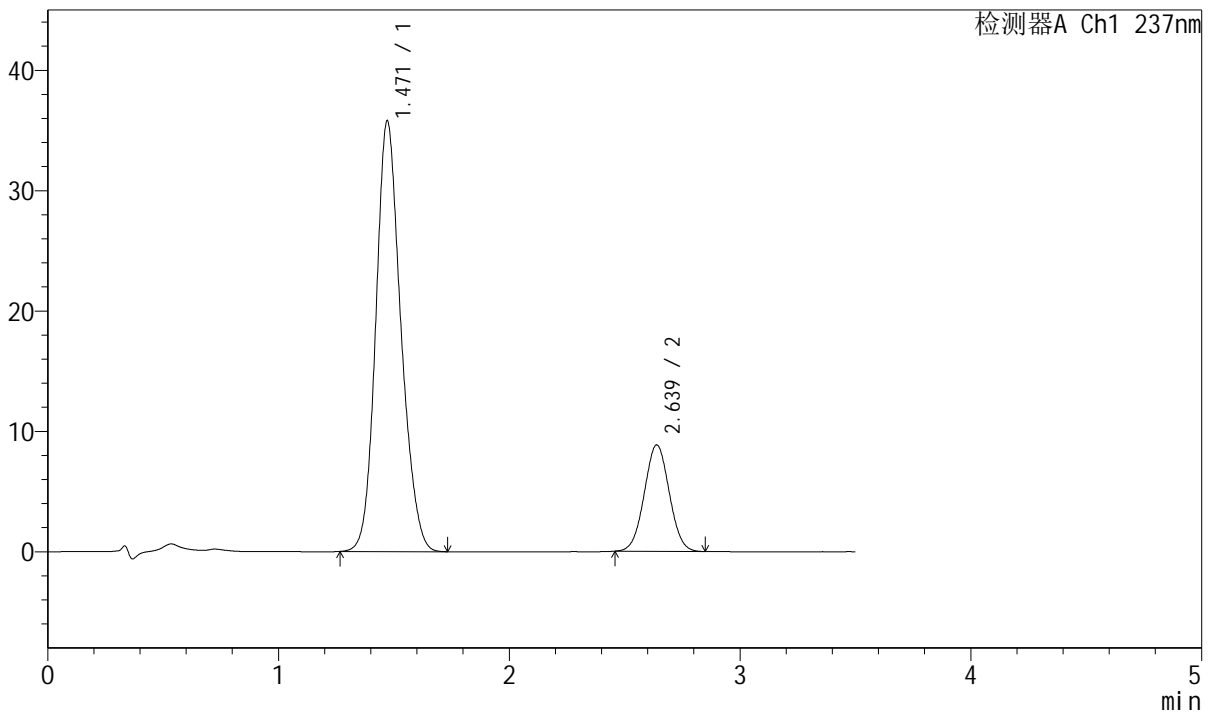

<峰表>

检测器A Ch1 237nm

峰号	保留时间	面积	面积%	高度	理论塔板数(USP)	拖尾因子	分离度(USP)
1	1.471	270644	80.282	35791	891	1.163	--
2	2.639	66472	19.718	8844	2818	1.029	5.897
总计		337116	100.000	44635			

<样品信息>

色谱柱:XB-C18(50mm*4.6mm,5μm) 流速: 2.0ml/min
 柱温:30°C 波长:237nm
 数据文件名: RC\$J301 - 31-29/31-2069-2 - zzp-zjtj36y-rcd-pH6.8jz-jf50z-dz2-1.lcd
 方法文件名: RC\$J301 - J301-rcd-FX280.lcm
 批处理文件名: RC\$J301 - 20250213-Fx280.lcb
 样品瓶号: 2-27
 进样体积: 20 μl 版本号:6.115
 进样时间: 2025/02/13 17:17:44 实验者: xiexinhui
 处理时间 (V2): 2025/02/14 08:32:57 处理者: xiexinhui
 仪器型号: SHIMADZU LC-2050C(FX280)

<色谱图>

mV

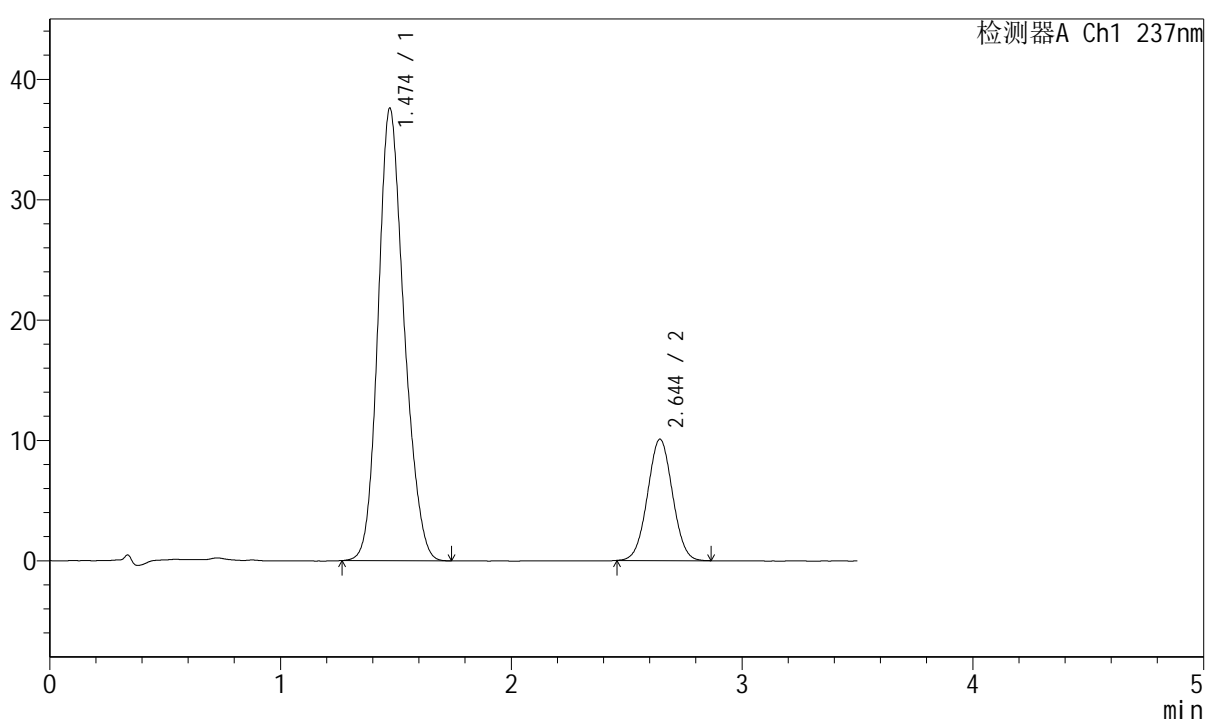

<峰表>

检测器A Ch1 237nm

峰号	保留时间	面积	面积%	高度	理论塔板数(USP)	拖尾因子	分离度(USP)
1	1.474	294429	79.510	37569	827	1.177	--
2	2.644	75875	20.490	10076	2833	1.025	5.797
总计		370303	100.000	47645			

