SHIMADZU LabSolutions

J301

<样品信息>

色谱柱:XB-C18(50mm*4.6mm,5μm）　流速：2.0ml/min
柱 温:30℃　波长:237nm
数据文件名: RC$J301 - 31-37/28-2312-2 - cbzj-468193p-wdx36y-rcd-pH6.8jz-lf75z-rj.lcd
方法文件名: RC$J301 - J301-rcd-FX277.lcm
批处理文件名: RC$J301 - 20250213-Fx277.lcb
样品瓶号: 3-9
进样体积: 20 μl　版本号:6.115
进样时间: 2025/02/13 17:25:25　实验者: xiexinhui
处理时间（V2）: 2025/02/14 08:51:33　处理者: xiexinhui
仪器型号：SHIMADZU LC-2050C(FX277)

<色谱图>

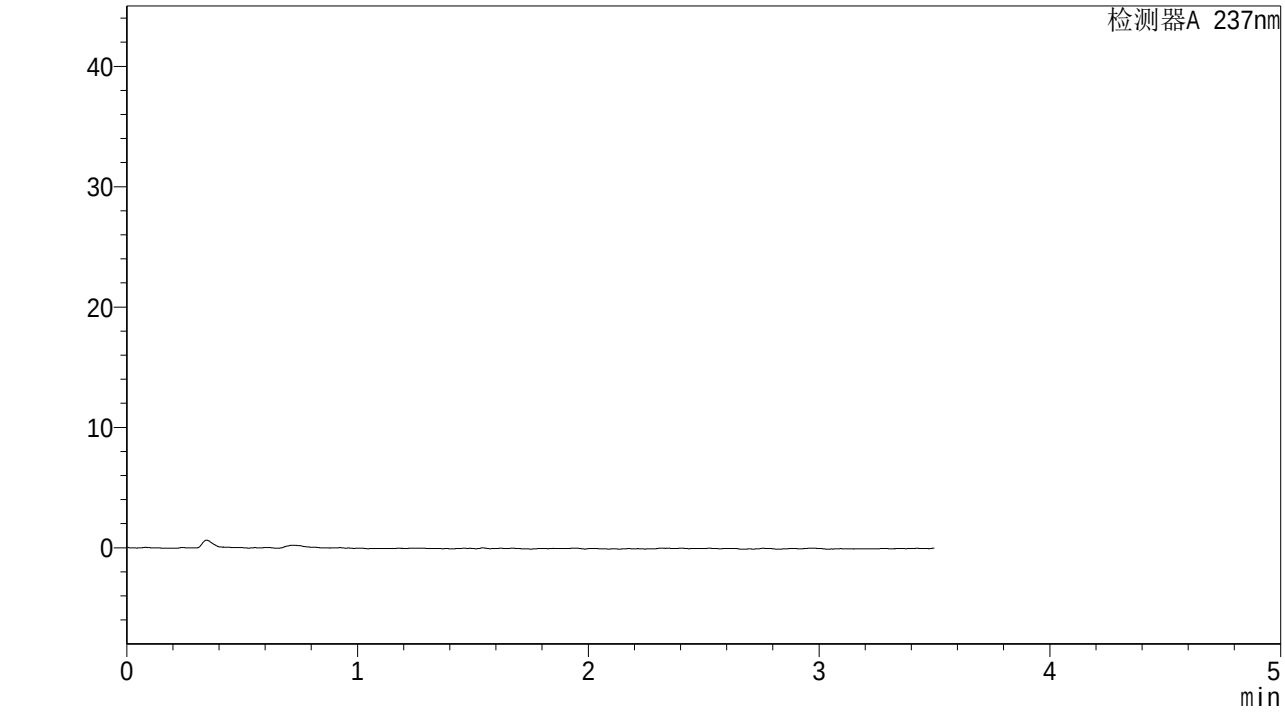

<峰表>

检测器A 237nm

峰号	保留时间	面积	面积%	高度	理论塔板数(USP)	拖尾因子	分离度(USP)
总计							

SHIMADZU LabSolutions

J301

<样品信息>

色谱柱:XB-C18(50mm*4.6mm,5μm）　　流速：2.0ml/min
柱 温:30℃　　波长:237nm
数据文件名: RC$J301 - 31-37/28-2313-2 - cbzj-468193p-wdx36y-rcd-pH6.8jz-lf75z-dz1-1.lcd
方法文件名: RC$J301 - J301-rcd-FX277.lcm
批处理文件名: RC$J301 - 20250213-Fx277.lcb
样品瓶号: 3-18
进样体积: 20 μl　　版本号:6.115
进样时间: 2025/02/13 17:29:17　　实验者: xiexinhui
处理时间（V2）: 2025/02/14 08:51:37　　处理者: xiexinhui
仪器型号：SHIMADZU LC-2050C(FX277)

<色谱图>

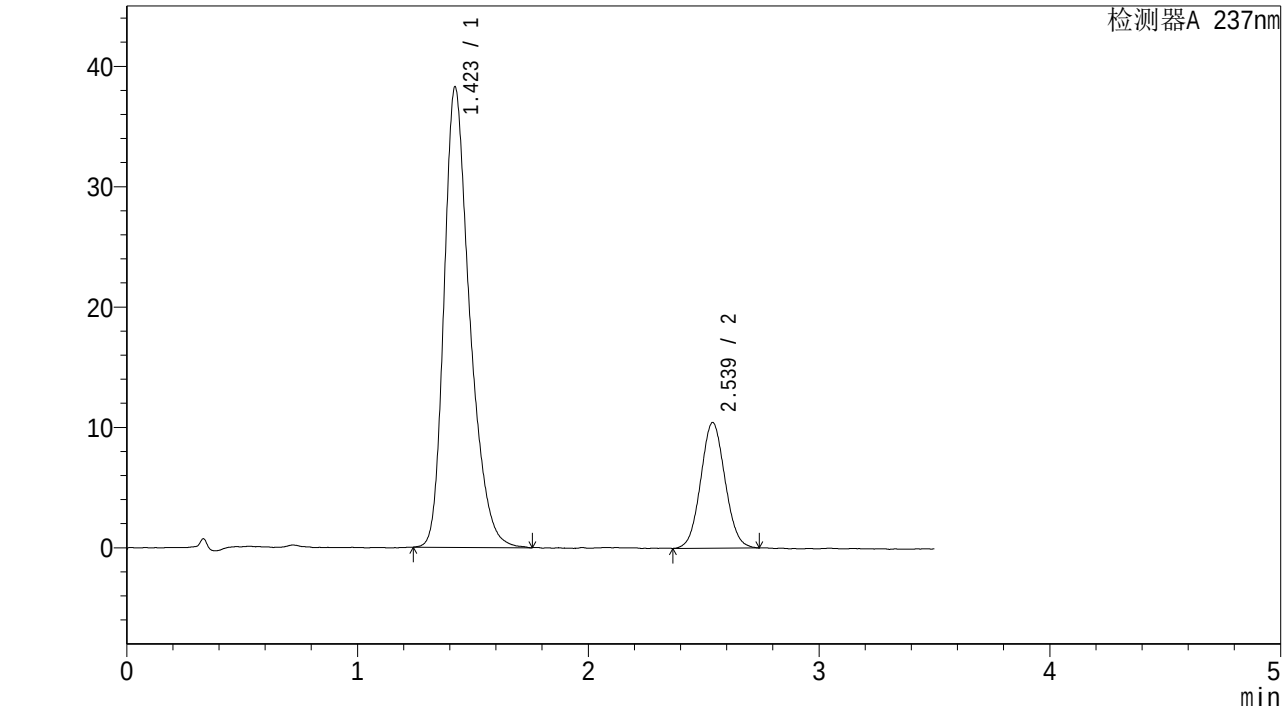

<峰表>

检测器A 237nm

峰号	保留时间	面积	面积%	高度	理论塔板数(USP)	拖尾因子	分离度(USP)
1	1.423	295690	79.457	38259	824	1.317	--
2	2.539	76450	20.543	10444	2761	1.059	5.702
总计		372140	100.000	48702			

SHIMADZU LabSolutions

J301

<样品信息>

色谱柱:XB-C18(50mm*4.6mm,5μm） 流速：2.0ml/min
柱 温:30℃ 波长:237nm
数据文件名: RC$J301 - 31-37/28-2314-2 - cbzj-468193p-wdx36y-rcd-pH6.8jz-lf75z-dz1-2.lcd
方法文件名: RC$J301 - J301-rcd-FX277.lcm
批处理文件名: RC$J301 - 20250213-Fx277.lcb
样品瓶号: 3-18
进样体积: 20 μl 版本号:6.115
进样时间: 2025/02/13 17:33:11 实验者: xiexinhui
处理时间（V2）: 2025/02/14 08:51:39 处理者: xiexinhui
仪器型号：SHIMADZU LC-2050C(FX277)

<色谱图>

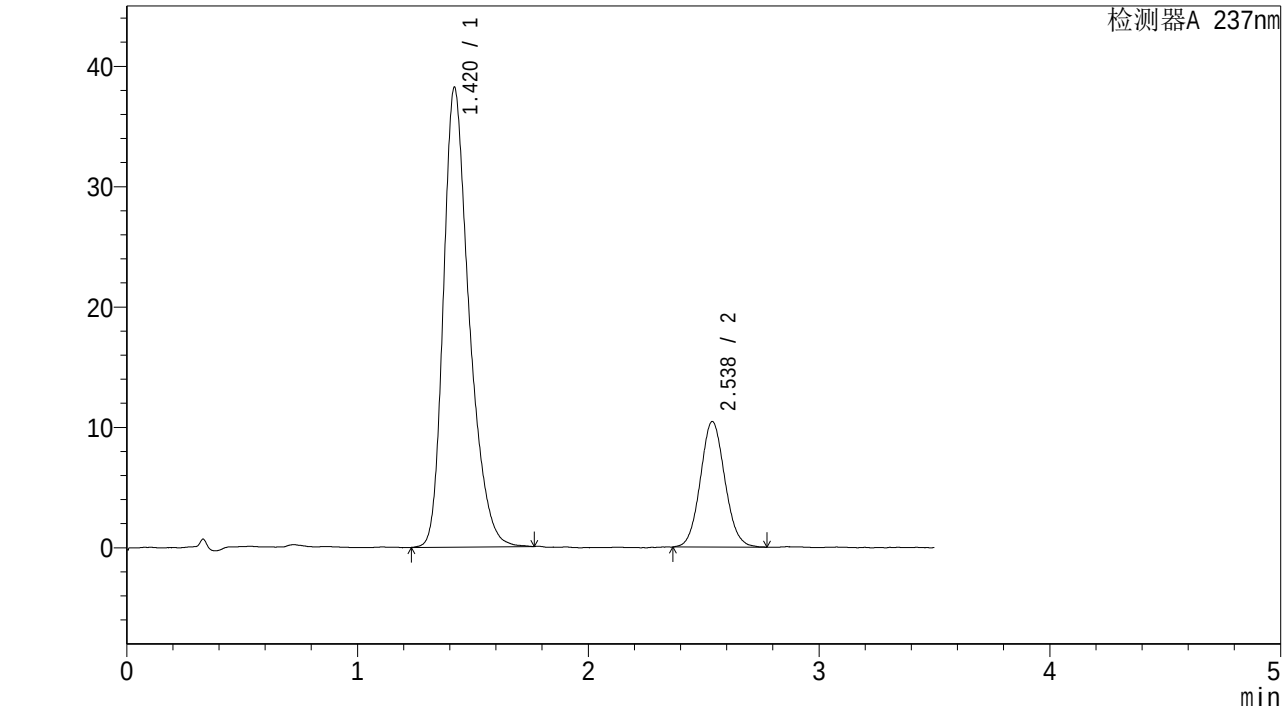

<峰表>

检测器A 237nm

峰号	保留时间	面积	面积%	高度	理论塔板数(USP)	拖尾因子	分离度(USP)
1	1.420	296523	79.415	38172	814	1.320	--
2	2.538	76859	20.585	10436	2783	1.074	5.710
总计		373382	100.000	48608			

SHIMADZU LabSolutions

J301

<样品信息>

色谱柱:XB-C18(50mm*4.6mm,5μm）　　流速：2.0ml/min
柱 温:30℃　　波长:237nm
数据文件名: RC$J301 - 31-37/28-2315-2 - cbzj-468193p-wdx36y-rcd-pH6.8jz-lf75z-dz1-3.lcd
方法文件名: RC$J301 - J301-rcd-FX277.lcm
批处理文件名: RC$J301 - 20250213-Fx277.lcb
样品瓶号: 3-18
进样体积: 20 μl　　版本号:6.115
进样时间: 2025/02/13 17:37:04　　实验者: xiexinhui
处理时间（V2）: 2025/02/14 08:51:42　　处理者: xiexinhui
仪器型号：SHIMADZU LC-2050C(FX277)

<色谱图>

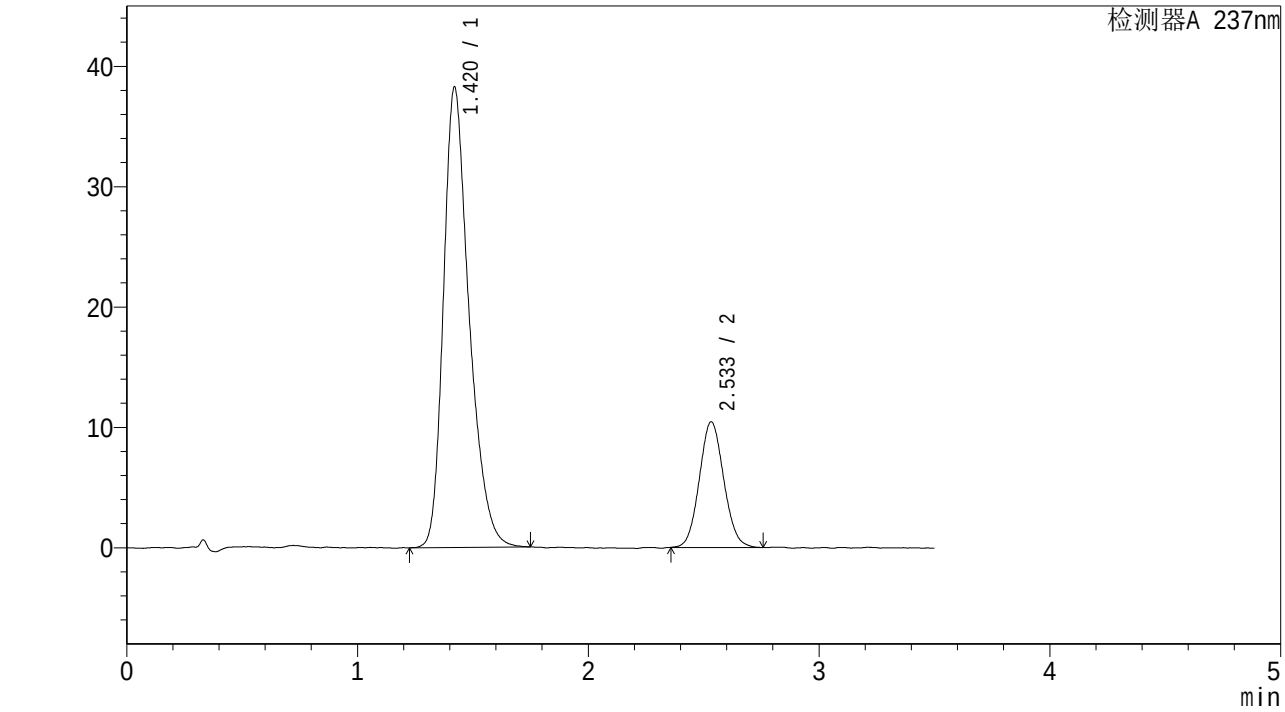

<峰表>

检测器A 237nm

峰号	保留时间	面积	面积%	高度	理论塔板数(USP)	拖尾因子	分离度(USP)
1	1.420	295921	79.428	38253	821	1.313	--
2	2.533	76645	20.572	10423	2738	1.076	5.677
总计		372567	100.000	48676			

SHIMADZU LabSolutions

J301

<样品信息>

色谱柱:XB-C18(50mm*4.6mm,5μm）　　流速：2.0ml/min
柱 温:30℃　　波长:237nm
数据文件名: RC$J301 - 31-37/28-2316-2 - cbzj-468193p-wdx36y-rcd-pH6.8jz-lf75z-dz1-4.lcd
方法文件名: RC$J301 - J301-rcd-FX277.lcm
批处理文件名: RC$J301 - 20250213-Fx277.lcb
样品瓶号: 3-18
进样体积: 20 μl　　版本号:6.115
进样时间: 2025/02/13 17:40:57　　实验者: xiexinhui
处理时间（V2）: 2025/02/14 08:51:45　　处理者: xiexinhui
仪器型号：SHIMADZU LC-2050C(FX277)

<色谱图>

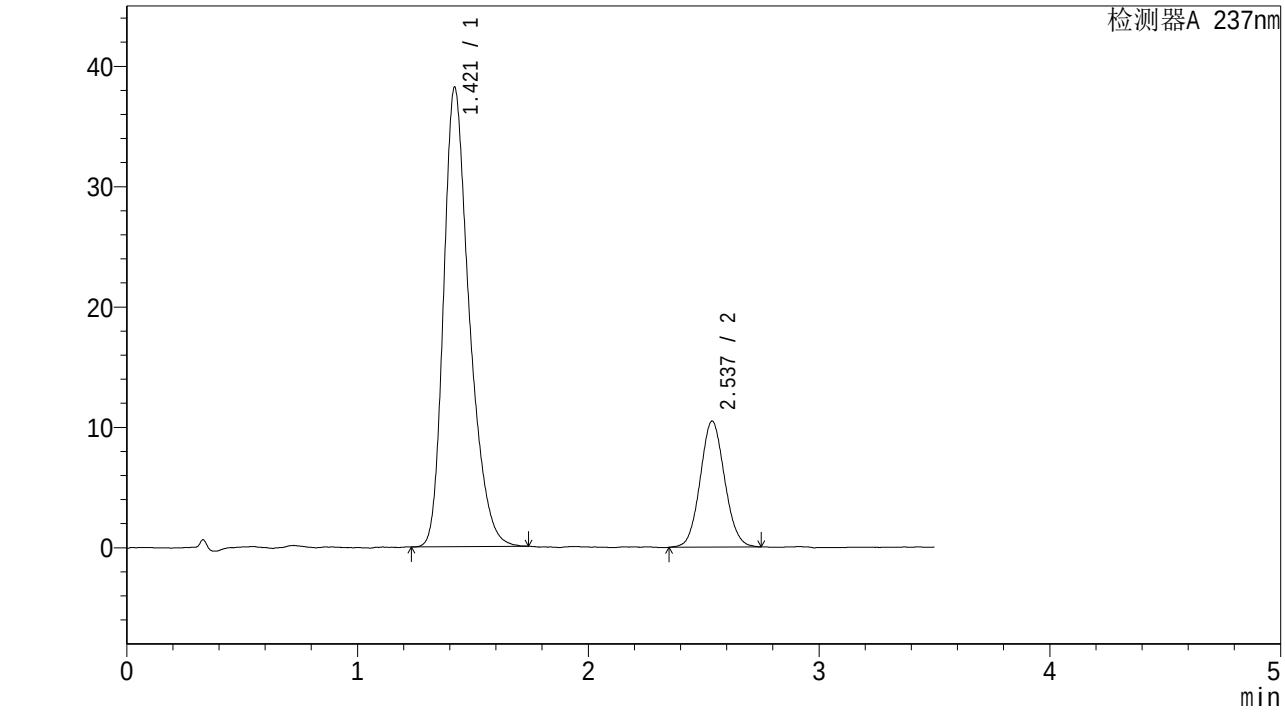

<峰表>

检测器A 237nm

峰号	保留时间	面积	面积%	高度	理论塔板数(USP)	拖尾因子	分离度(USP)
1	1.421	295696	79.335	38163	819	1.316	--
2	2.537	77025	20.665	10468	2754	1.071	5.694
总计		372721	100.000	48631			

SHIMADZU LabSolutions

J301

<样品信息>

色谱柱:XB-C18(50mm*4.6mm,5μm） 流速：2.0ml/min
柱 温:30℃ 波长:237nm
数据文件名: RC$J301 - 31-37/28-2317-2 - cbzj-468193p-wdx36y-rcd-pH6.8jz-lf75z-dz1-5.lcd
方法文件名: RC$J301 - J301-rcd-FX277.lcm
批处理文件名: RC$J301 - 20250213-Fx277.lcb
样品瓶号: 3-18
进样体积: 20 μl 版本号:6.115
进样时间: 2025/02/13 17:44:52 实验者: xiexinhui
处理时间（V2）: 2025/02/14 08:51:47 处理者: xiexinhui
仪器型号：SHIMADZU LC-2050C(FX277)

<色谱图>

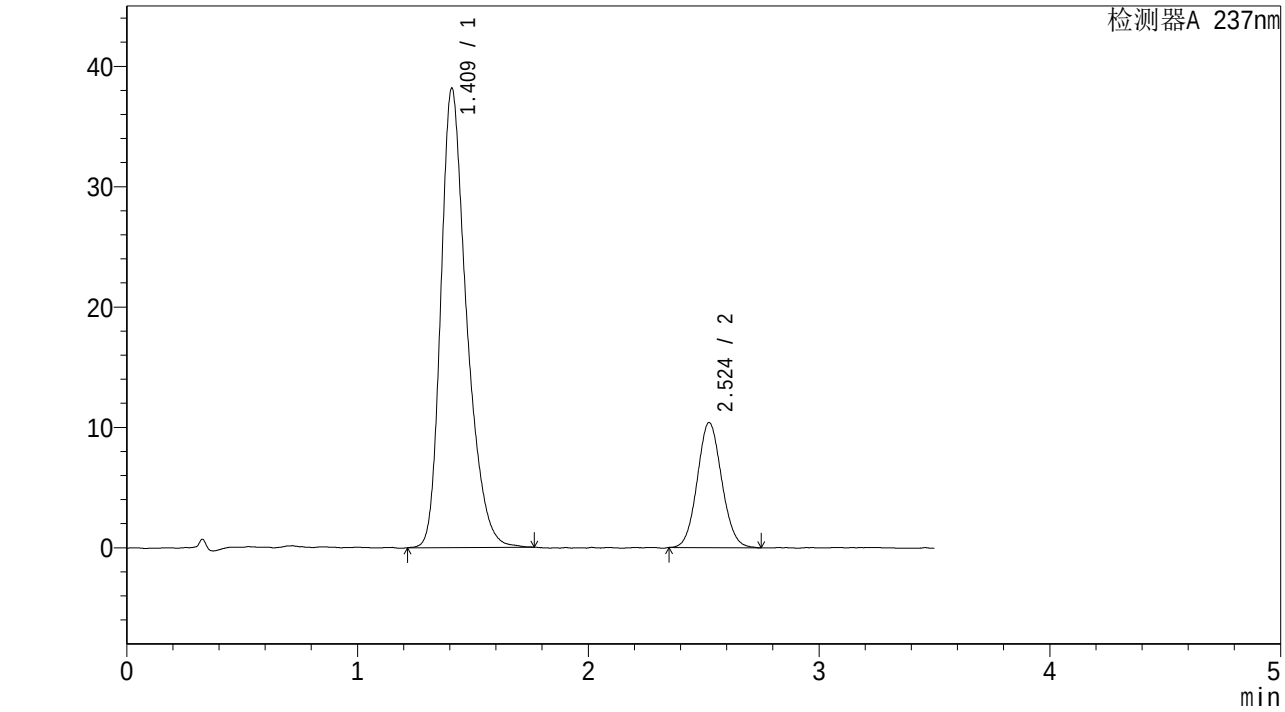

<峰表>

检测器A 237nm

峰号	保留时间	面积	面积%	高度	理论塔板数(USP)	拖尾因子	分离度(USP)
1	1.409	296075	79.440	38060	805	1.319	--
2	2.524	76629	20.560	10385	2728	1.078	5.690
总计		372705	100.000	48445			

SHIMADZU LabSolutions

J301

<样品信息>

色谱柱:XB-C18(50mm*4.6mm,5μm）　　流速：2.0ml/min
柱 温:30℃　　波长:237nm
数据文件名: RC$J301 - 31-37/28-2318-2 - cbzj-468193p-wdx36y-cq-rcd-pH6.8jz-lf75z-P1-1.lcd
方法文件名: RC$J301 - J301-rcd-FX277.lcm
批处理文件名: RC$J301 - 20250213-Fx277.lcb
样品瓶号: 3-1
进样体积: 20 μl　　版本号:6.115
进样时间: 2025/02/13 17:48:44　　实验者: xiexinhui
处理时间（V2）: 2025/02/14 08:51:50　　处理者: xiexinhui
仪器型号：SHIMADZU LC-2050C(FX277)

<色谱图>

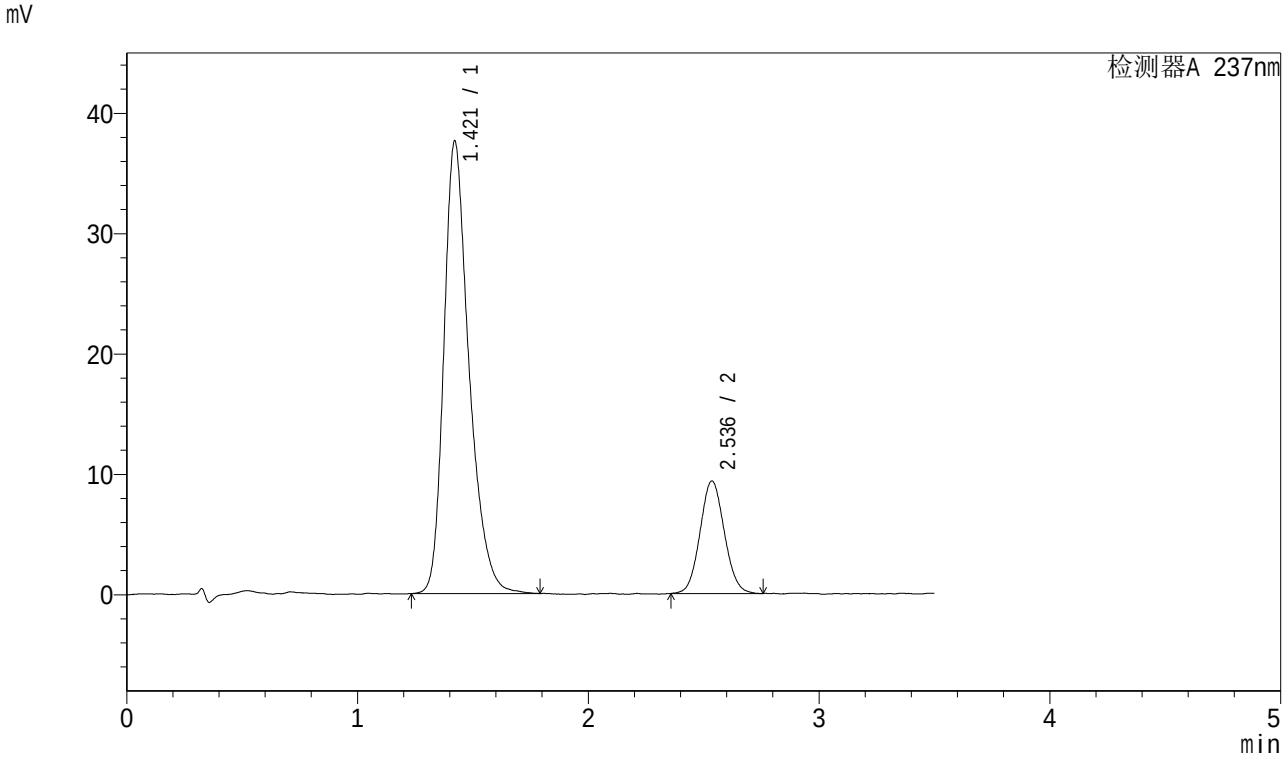

<峰表>

检测器A 237nm

峰号	保留时间	面积	面积%	高度	理论塔板数(USP)	拖尾因子	分离度(USP)
1	1.421	285195	80.620	37603	864	1.316	--
2	2.536	68555	19.380	9340	2739	1.068	5.757
总计		353750	100.000	46943			

SHIMADZU LabSolutions

J301

<样品信息>

色谱柱:XB-C18(50mm*4.6mm,5μm）　流速：2.0ml/min
柱 温:30℃　波长:237nm
数据文件名: RC$J301 - 31-37/28-2319-2 - cbzj-468193p-wdx36y-cq-rcd-pH6.8jz-lf75z-P1-2.lcd
方法文件名: RC$J301 - J301-rcd-FX277.lcm
批处理文件名: RC$J301 - 20250213-Fx277.lcb
样品瓶号: 3-1
进样体积: 20 μl　版本号:6.115
进样时间: 2025/02/13 17:52:37　实验者: xiexinhui
处理时间（V2）: 2025/02/14 08:51:53　处理者: xiexinhui
仪器型号：SHIMADZU LC-2050C(FX277)

<色谱图>

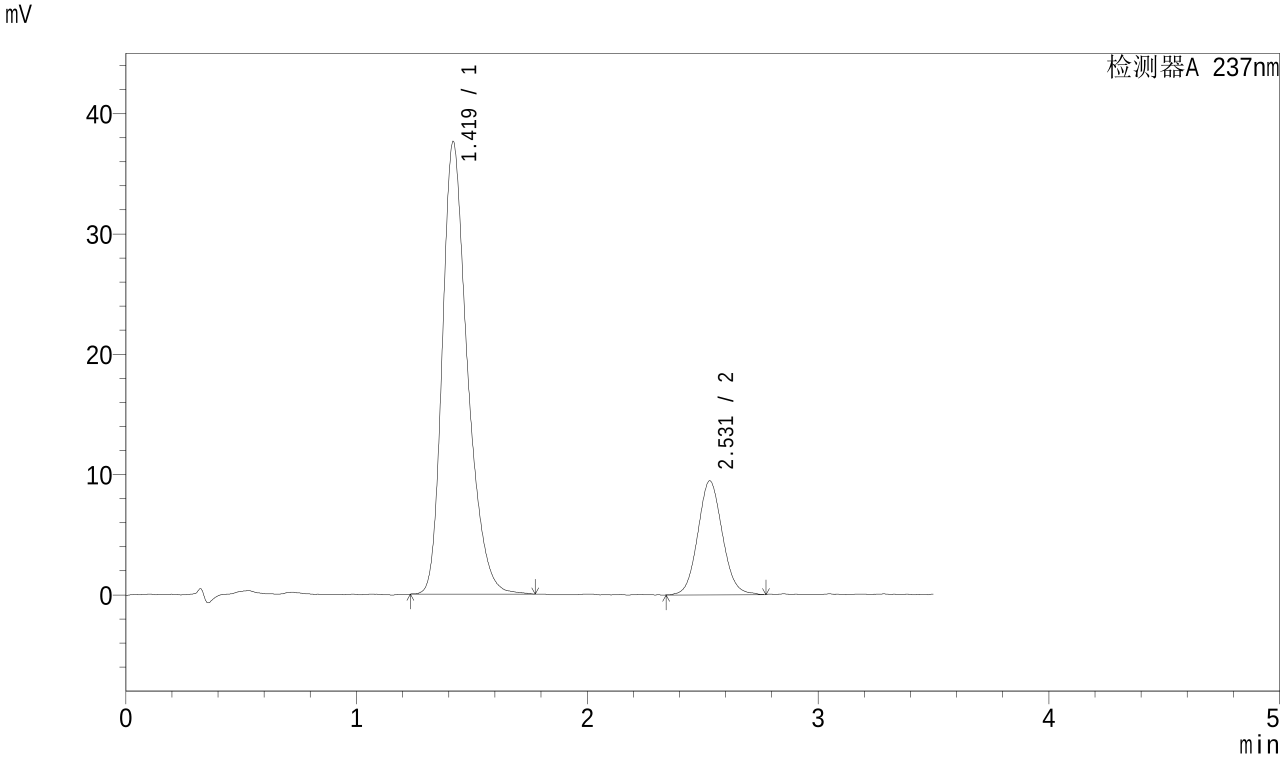

<峰表>

检测器A 237nm

峰号	保留时间	面积	面积%	高度	理论塔板数(USP)	拖尾因子	分离度(USP)
1	1.419	284668	80.271	37533	860	1.310	--
2	2.531	69965	19.729	9477	2712	1.078	5.733
总计		354633	100.000	47010			

SHIMADZU LabSolutions

J301

<样品信息>

色谱柱:XB-C18(50mm*4.6mm,5μm） 流速：2.0ml/min
柱 温:30℃ 波长:237nm
数据文件名: RC$J301 - 31-37/28-2320-2 - cbzj-468193p-wdx36y-cq-rcd-pH6.8jz-lf75z-P2-1.lcd
方法文件名: RC$J301 - J301-rcd-FX277.lcm
批处理文件名: RC$J301 - 20250213-Fx277.lcb
样品瓶号: 3-10
进样体积: 20 μl 版本号:6.115
进样时间: 2025/02/13 17:56:29 实验者: xiexinhui
处理时间（V2）: 2025/02/14 08:51:56 处理者: xiexinhui
仪器型号：SHIMADZU LC-2050C(FX277)

<色谱图>

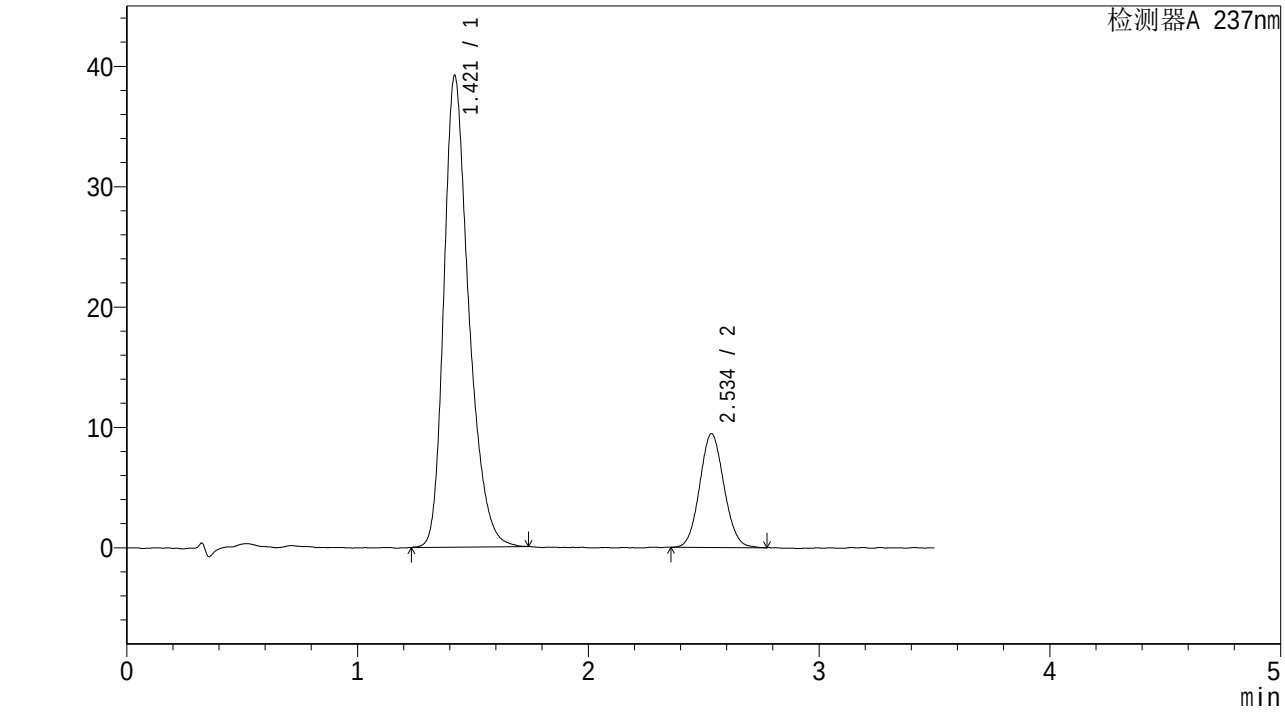

<峰表>

检测器A 237nm

峰号	保留时间	面积	面积%	高度	理论塔板数(USP)	拖尾因子	分离度(USP)
1	1.421	294373	80.943	39192	875	1.306	--
2	2.534	69304	19.057	9425	2757	1.075	5.778
总计		363677	100.000	48617			

SHIMADZU LabSolutions

J301

<样品信息>

色谱柱:XB-C18(50mm*4.6mm,5μm） 流速：2.0ml/min
柱 温:30℃ 波长:237nm
数据文件名: RC$J301 - 31-37/28-2321-2 - cbzj-468193p-wdx36y-cq-rcd-pH6.8jz-lf75z-P2-2.lcd
方法文件名: RC$J301 - J301-rcd-FX277.lcm
批处理文件名: RC$J301 - 20250213-Fx277.lcb
样品瓶号: 3-10
进样体积: 20 μl 版本号:6.115
进样时间: 2025/02/13 18:00:21 实验者: xiexinhui
处理时间（V2）: 2025/02/14 08:51:59 处理者: xiexinhui
仪器型号：SHIMADZU LC-2050C(FX277)

<色谱图>

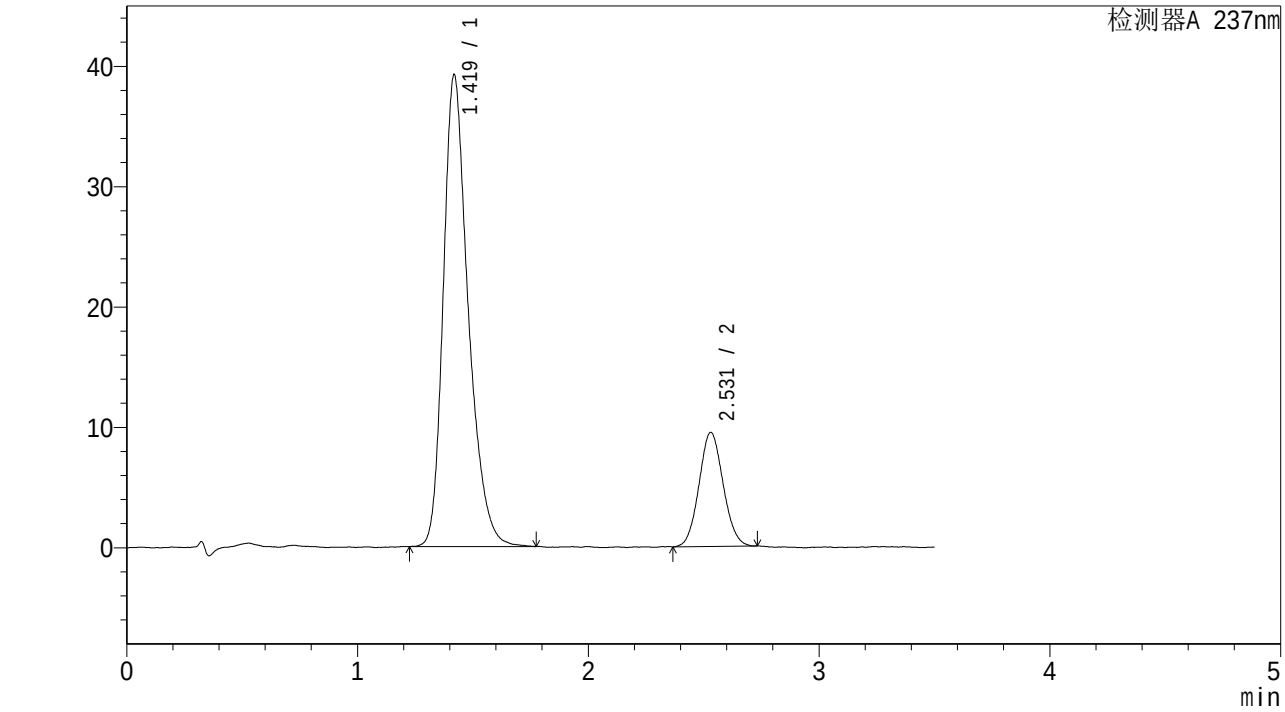

<峰表>

检测器A 237nm

峰号	保留时间	面积	面积%	高度	理论塔板数(USP)	拖尾因子	分离度(USP)
1	1.419	294435	81.047	39124	875	1.303	--
2	2.531	68855	18.953	9477	2768	1.074	5.788
总计		363290	100.000	48601			

SHIMADZU LabSolutions

J301

<样品信息>

色谱柱:XB-C18(50mm*4.6mm,5μm） 流速：2.0ml/min
柱 温:30℃ 波长:237nm
数据文件名: RC$J301 - 31-37/28-2322-2 - cbzj-468193p-wdx36y-cq-rcd-pH6.8jz-lf75z-P3-1.lcd
方法文件名: RC$J301 - J301-rcd-FX277.lcm
批处理文件名: RC$J301 - 20250213-Fx277.lcb
样品瓶号: 3-19
进样体积: 20 μl 版本号:6.115
进样时间: 2025/02/13 18:04:13 实验者: xiexinhui
处理时间（V2）: 2025/02/14 08:52:01 处理者: xiexinhui
仪器型号：SHIMADZU LC-2050C(FX277)

<色谱图>

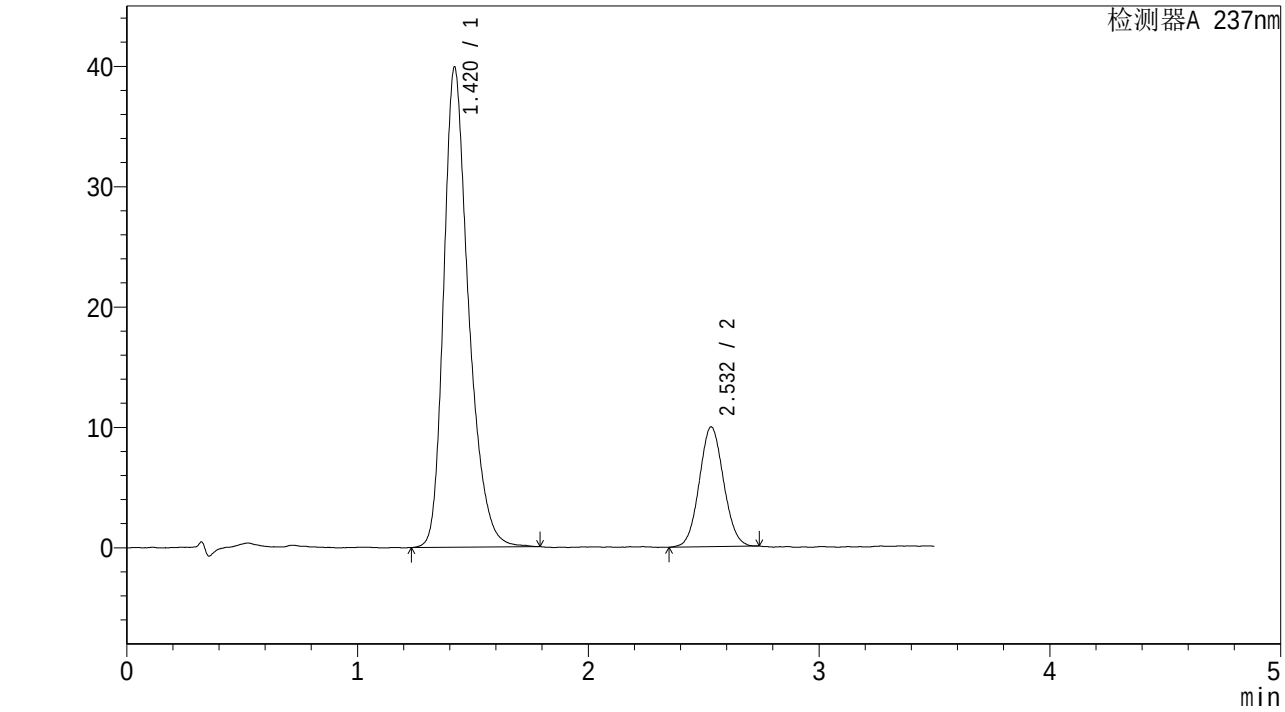

<峰表>

检测器A 237nm

峰号	保留时间	面积	面积%	高度	理论塔板数(USP)	拖尾因子	分离度(USP)
1	1.420	299071	80.437	39880	884	1.306	--
2	2.532	72738	19.563	9942	2757	1.063	5.791
总计		371808	100.000	49823			

SHIMADZU LabSolutions

J301

<样品信息>

色谱柱:XB-C18(50mm*4.6mm,5μm）　　流速：2.0ml/min
柱 温:30℃　　波长:237nm
数据文件名: RC$J301 - 31-37/28-2323-2 - cbzj-468193p-wdx36y-cq-rcd-pH6.8jz-lf75z-P3-2.lcd
方法文件名: RC$J301 - J301-rcd-FX277.lcm
批处理文件名: RC$J301 - 20250213-Fx277.lcb
样品瓶号: 3-19
进样体积: 20 μl　　版本号:6.115
进样时间: 2025/02/13 18:08:06　　实验者: xiexinhui
处理时间（V2）: 2025/02/14 08:52:04　　处理者: xiexinhui
仪器型号：SHIMADZU LC-2050C(FX277)

<色谱图>

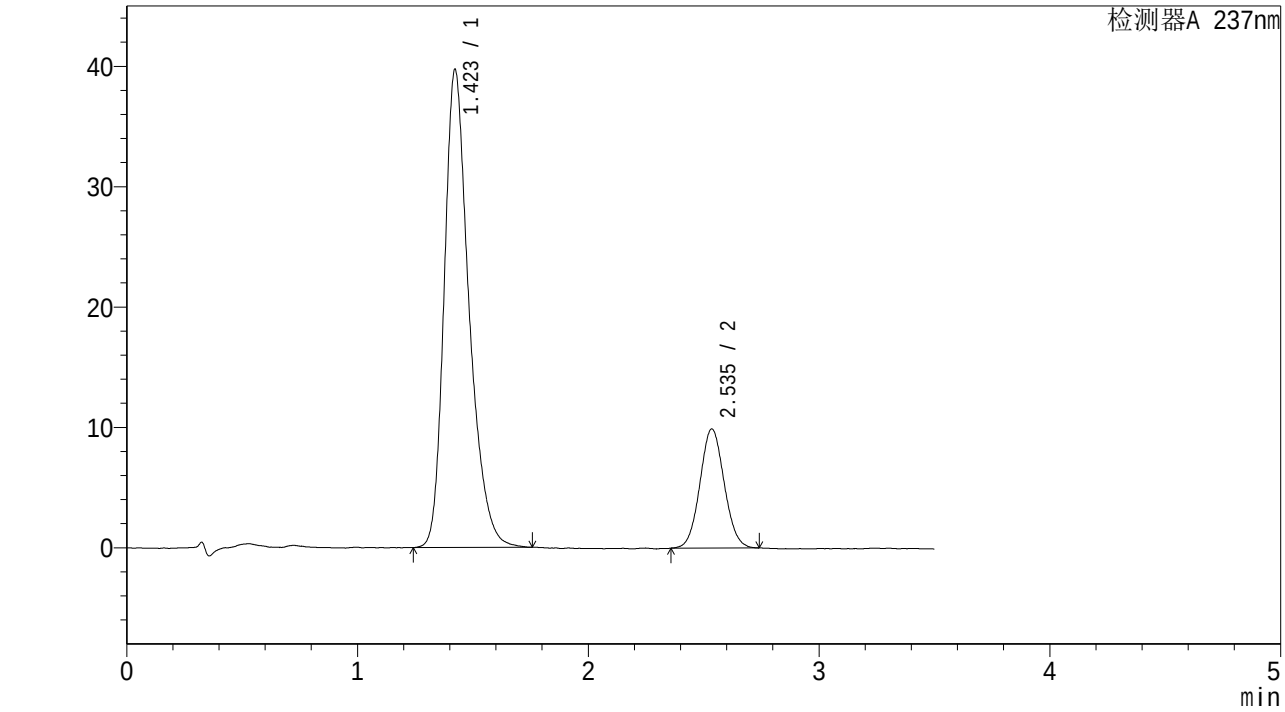

<峰表>

检测器A 237nm

峰号	保留时间	面积	面积%	高度	理论塔板数(USP)	拖尾因子	分离度(USP)
1	1.423	297440	80.427	39721	883	1.305	--
2	2.535	72388	19.573	9886	2796	1.061	5.807
总计		369828	100.000	49607			

SHIMADZU LabSolutions

J301

<样品信息>

色谱柱:XB-C18(50mm*4.6mm,5μm） 流速：2.0ml/min
柱 温:30℃ 波长:237nm
数据文件名: RC$J301 - 31-37/28-2324-2 - cbzj-468193p-wdx36y-cq-rcd-pH6.8jz-lf75z-P4-1.lcd
方法文件名: RC$J301 - J301-rcd-FX277.lcm
批处理文件名: RC$J301 - 20250213-Fx277.lcb
样品瓶号: 3-28
进样体积: 20 μl 版本号:6.115
进样时间: 2025/02/13 18:12:00 实验者: xiexinhui
处理时间（V2）: 2025/02/14 08:52:07 处理者: xiexinhui
仪器型号：SHIMADZU LC-2050C(FX277)

<色谱图>

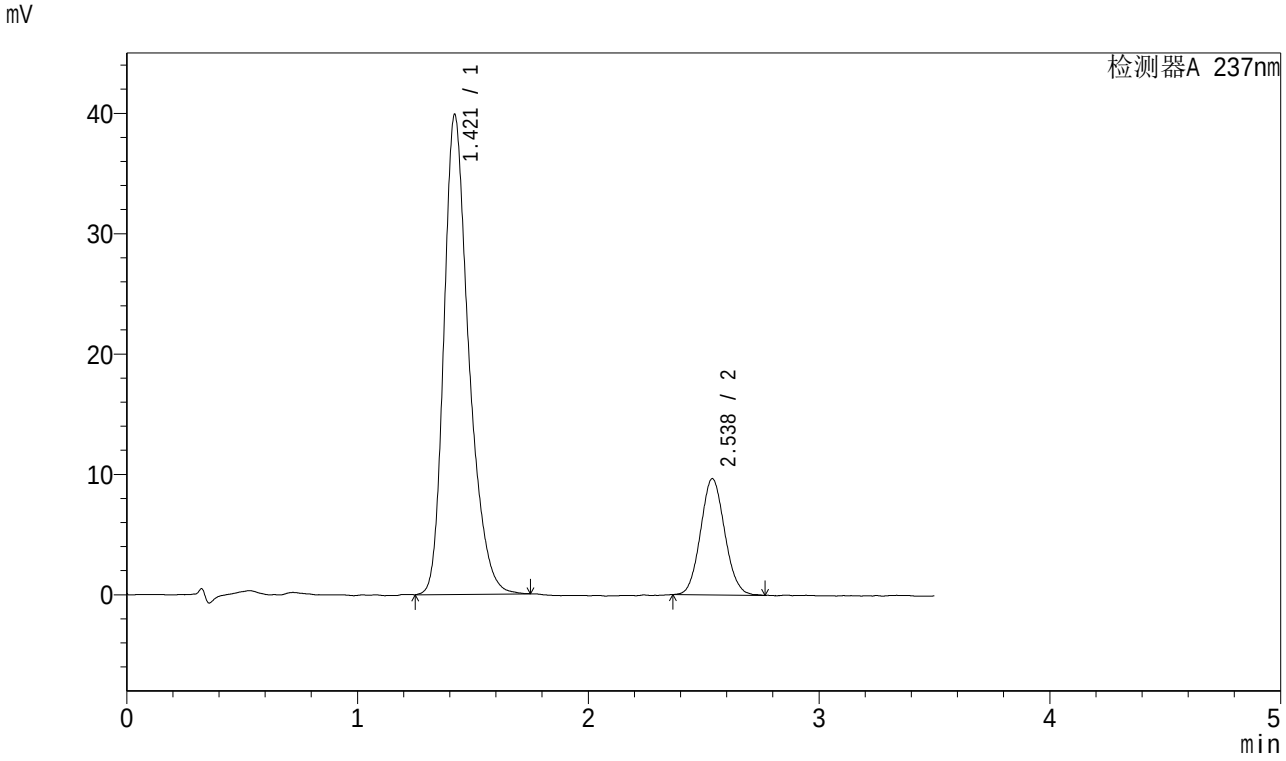

<峰表>

检测器A 237nm

峰号	保留时间	面积	面积%	高度	理论塔板数(USP)	拖尾因子	分离度(USP)
1	1.421	299179	80.967	39872	881	1.304	--
2	2.538	70330	19.033	9661	2791	1.079	5.821
总计		369509	100.000	49533			

SHIMADZU LabSolutions

J301

<样品信息>

色谱柱:XB-C18(50mm*4.6mm,5μm） 流速：2.0ml/min
柱 温:30℃ 波长:237nm
数据文件名: RC$J301 - 31-37/28-2325-2 - cbzj-468193p-wdx36y-cq-rcd-pH6.8jz-lf75z-P4-2.lcd
方法文件名: RC$J301 - J301-rcd-FX277.lcm
批处理文件名: RC$J301 - 20250213-Fx277.lcb
样品瓶号: 3-28
进样体积: 20 μl 版本号:6.115
进样时间: 2025/02/13 18:15:52 实验者: xiexinhui
处理时间（V2）: 2025/02/14 08:52:10 处理者: xiexinhui
仪器型号：SHIMADZU LC-2050C(FX277)

<色谱图>

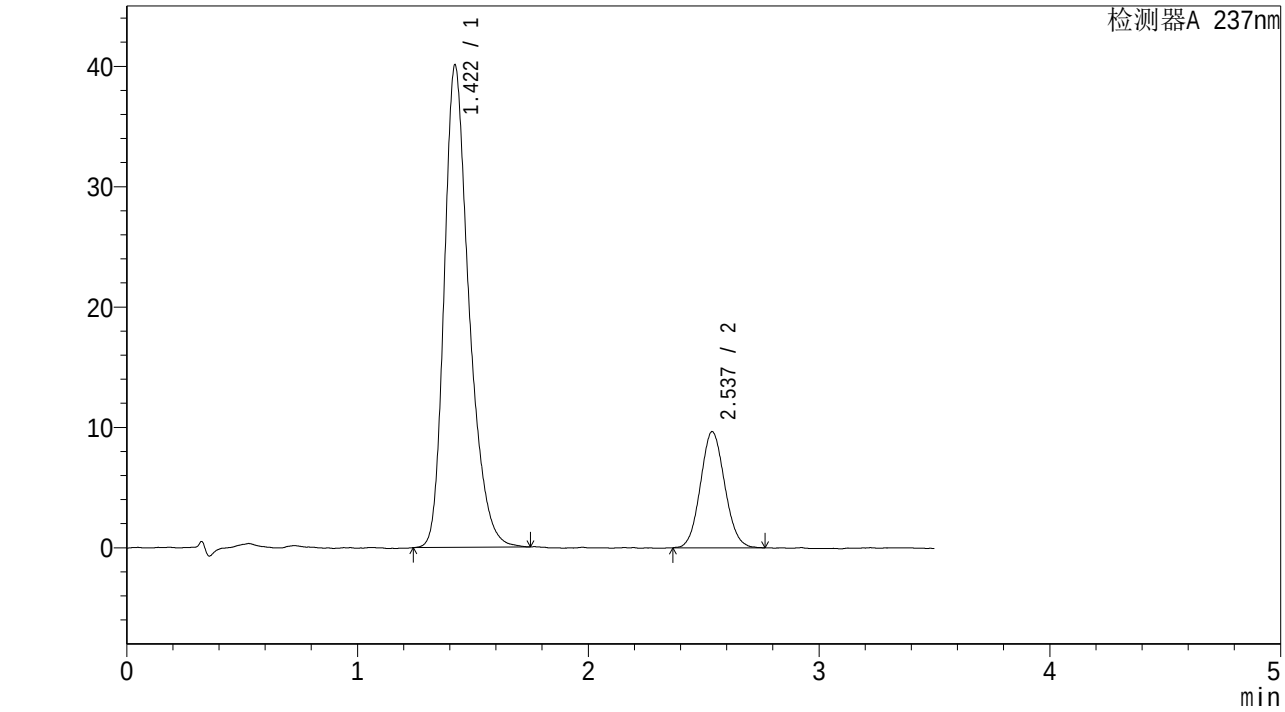

<峰表>

检测器A 237nm

峰号	保留时间	面积	面积%	高度	理论塔板数(USP)	拖尾因子	分离度(USP)
1	1.422	299871	80.942	40083	886	1.304	--
2	2.537	70607	19.058	9654	2749	1.079	5.794
总计		370479	100.000	49737			

SHIMADZU LabSolutions

J301

<样品信息>

色谱柱:XB-C18(50mm*4.6mm,5μm） 流速：2.0ml/min
柱 温:30℃ 波长:237nm
数据文件名: RC$J301 - 31-37/28-2326-2 - cbzj-468193p-wdx36y-cq-rcd-pH6.8jz-lf75z-P5-1.lcd
方法文件名: RC$J301 - J301-rcd-FX277.lcm
批处理文件名: RC$J301 - 20250213-Fx277.lcb
样品瓶号: 3-37
进样体积: 20 μl 版本号:6.115
进样时间: 2025/02/13 18:19:45 实验者: xiexinhui
处理时间（V2）: 2025/02/14 08:52:12 处理者: xiexinhui
仪器型号：SHIMADZU LC-2050C(FX277)

<色谱图>

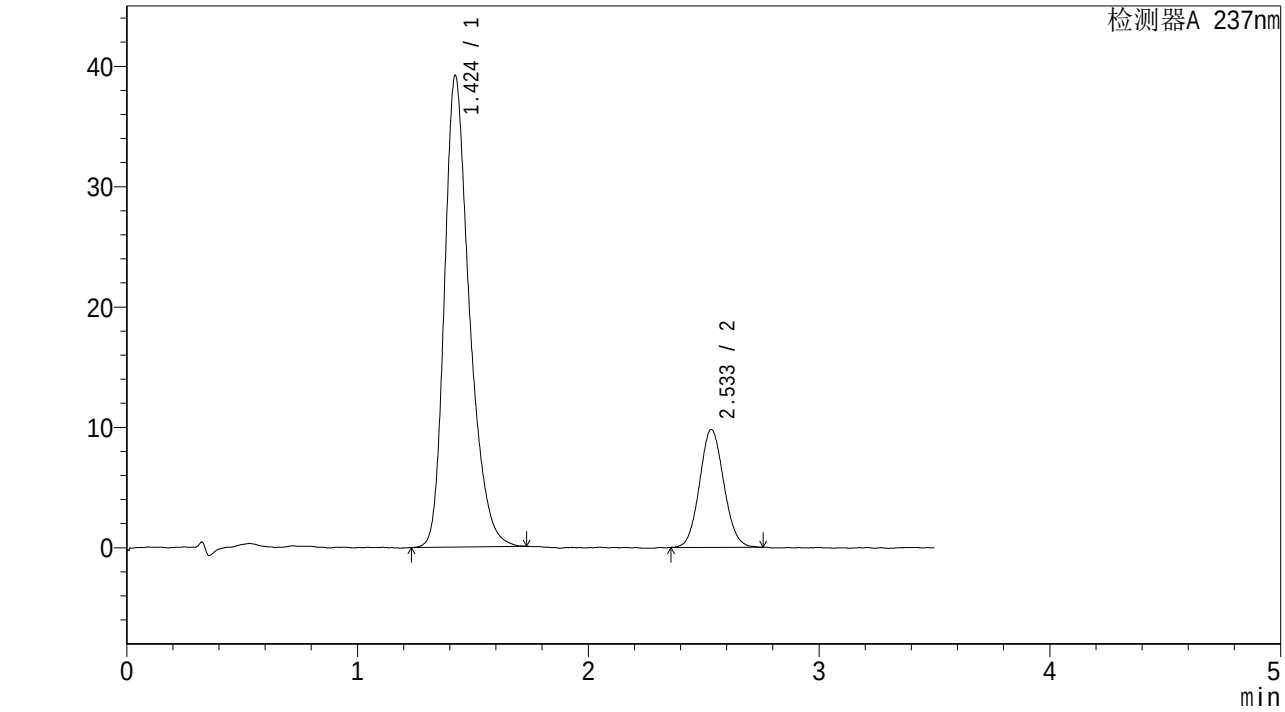

<峰表>

检测器A 237nm

峰号	保留时间	面积	面积%	高度	理论塔板数(USP)	拖尾因子	分离度(USP)
1	1.424	295078	80.470	39158	875	1.306	--
2	2.533	71615	19.530	9786	2773	1.078	5.763
总计		366694	100.000	48944			

SHIMADZU LabSolutions

J301

<样品信息>

色谱柱:XB-C18(50mm*4.6mm,5μm） 流速：2.0ml/min
柱 温:30℃ 波长:237nm
数据文件名: RC$J301 - 31-37/28-2327-2 - cbzj-468193p-wdx36y-cq-rcd-pH6.8jz-lf75z-P5-2.lcd
方法文件名: RC$J301 - J301-rcd-FX277.lcm
批处理文件名: RC$J301 - 20250213-Fx277.lcb
样品瓶号: 3-37
进样体积: 20 μl 版本号:6.115
进样时间: 2025/02/13 18:23:37 实验者: xiexinhui
处理时间（V2）: 2025/02/14 08:52:15 处理者: xiexinhui
仪器型号：SHIMADZU LC-2050C(FX277)

<色谱图>

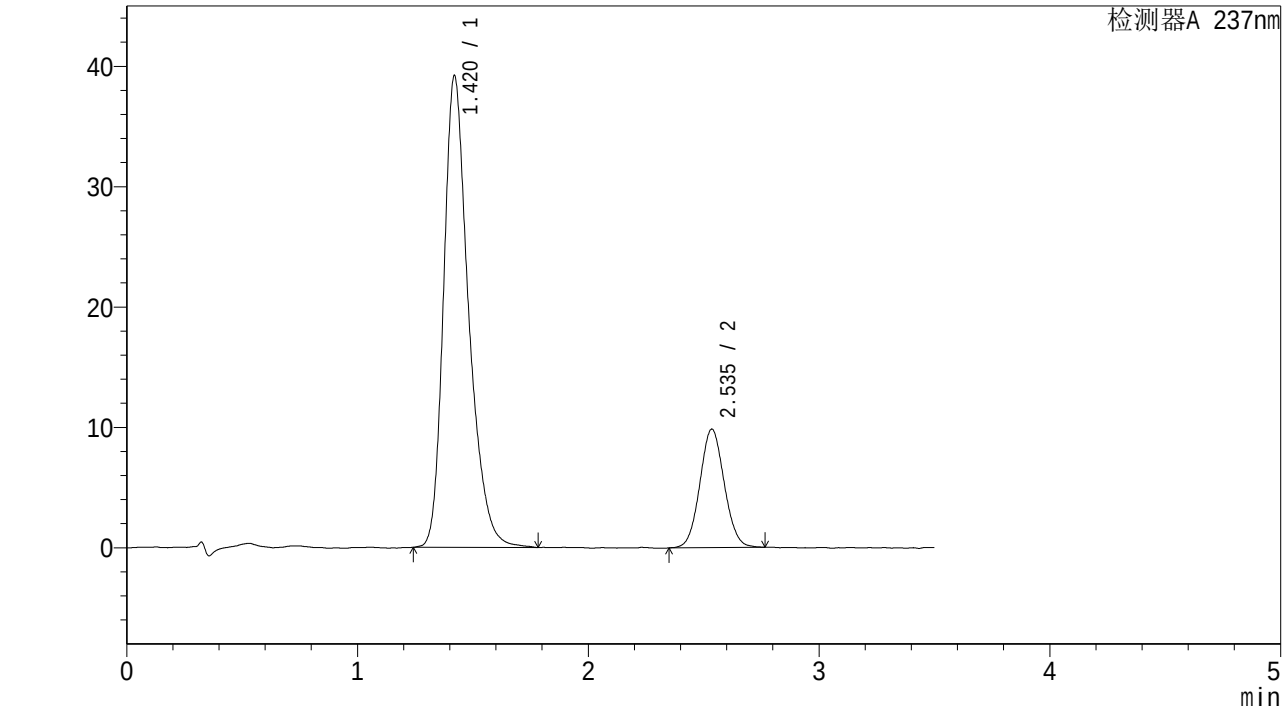

<峰表>

检测器A 237nm

峰号	保留时间	面积	面积%	高度	理论塔板数(USP)	拖尾因子	分离度(USP)
1	1.420	295179	80.328	39168	877	1.308	--
2	2.535	72289	19.672	9835	2761	1.062	5.798
总计		367468	100.000	49003			

SHIMADZU LabSolutions

J301

<样品信息>

色谱柱:XB-C18(50mm*4.6mm,5μm） 流速：2.0ml/min
柱 温:30℃ 波长:237nm
数据文件名: RC$J301 - 31-37/28-2328-2 - cbzj-468193p-wdx36y-cq-rcd-pH6.8jz-lf75z-P6-1.lcd
方法文件名: RC$J301 - J301-rcd-FX277.lcm
批处理文件名: RC$J301 - 20250213-Fx277.lcb
样品瓶号: 3-46
进样体积: 20 μl 版本号:6.115
进样时间: 2025/02/13 18:27:29 实验者: xiexinhui
处理时间（V2）: 2025/02/14 08:52:18 处理者: xiexinhui
仪器型号：SHIMADZU LC-2050C(FX277)

<色谱图>

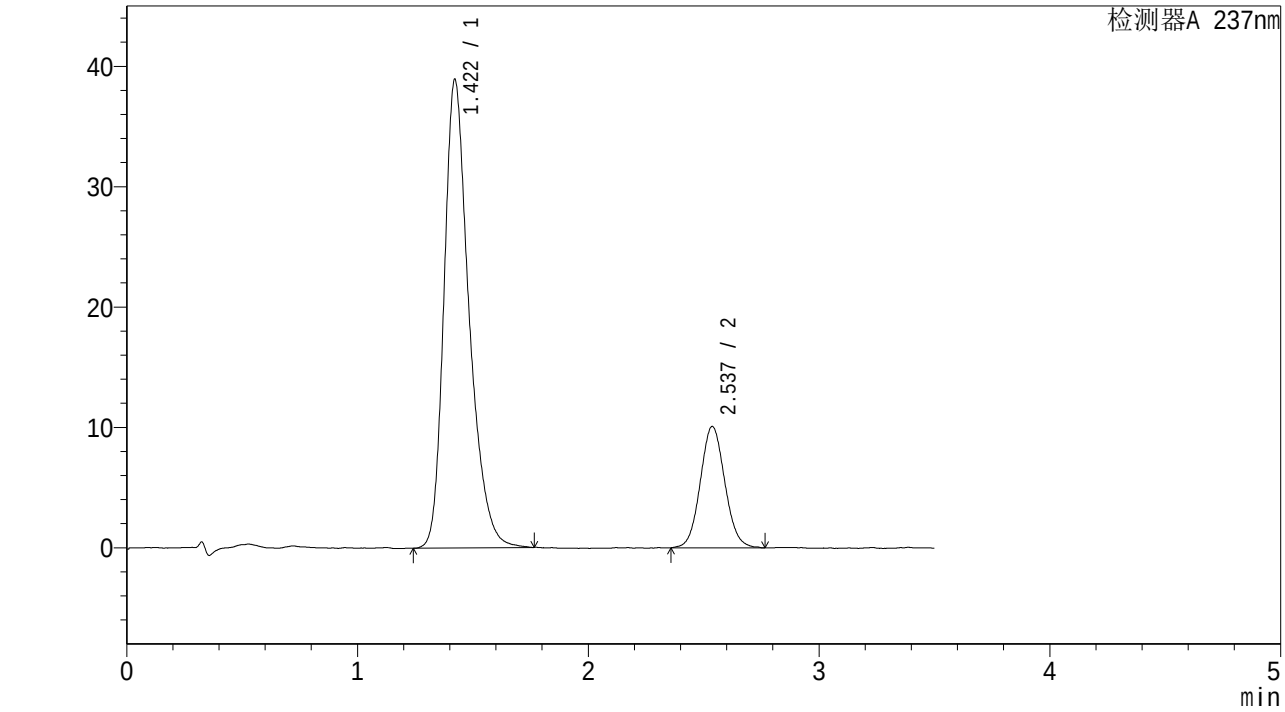

<峰表>

检测器A 237nm

峰号	保留时间	面积	面积%	高度	理论塔板数(USP)	拖尾因子	分离度(USP)
1	1.422	293697	79.762	38924	873	1.312	--
2	2.537	74522	20.238	10084	2746	1.075	5.776
总计		368219	100.000	49008			

SHIMADZU LabSolutions

J301

<样品信息>

色谱柱:XB-C18(50mm*4.6mm,5μm） 流速：2.0ml/min
柱 温:30℃ 波长:237nm
数据文件名: RC$J301 - 31-37/28-2329-2 - cbzj-468193p-wdx36y-cq-rcd-pH6.8jz-lf75z-P6-2.lcd
方法文件名: RC$J301 - J301-rcd-FX277.lcm
批处理文件名: RC$J301 - 20250213-Fx277.lcb
样品瓶号: 3-46
进样体积: 20 μl 版本号:6.115
进样时间: 2025/02/13 18:31:22 实验者: xiexinhui
处理时间（V2）: 2025/02/14 08:52:20 处理者: xiexinhui
仪器型号：SHIMADZU LC-2050C(FX277)

<色谱图>

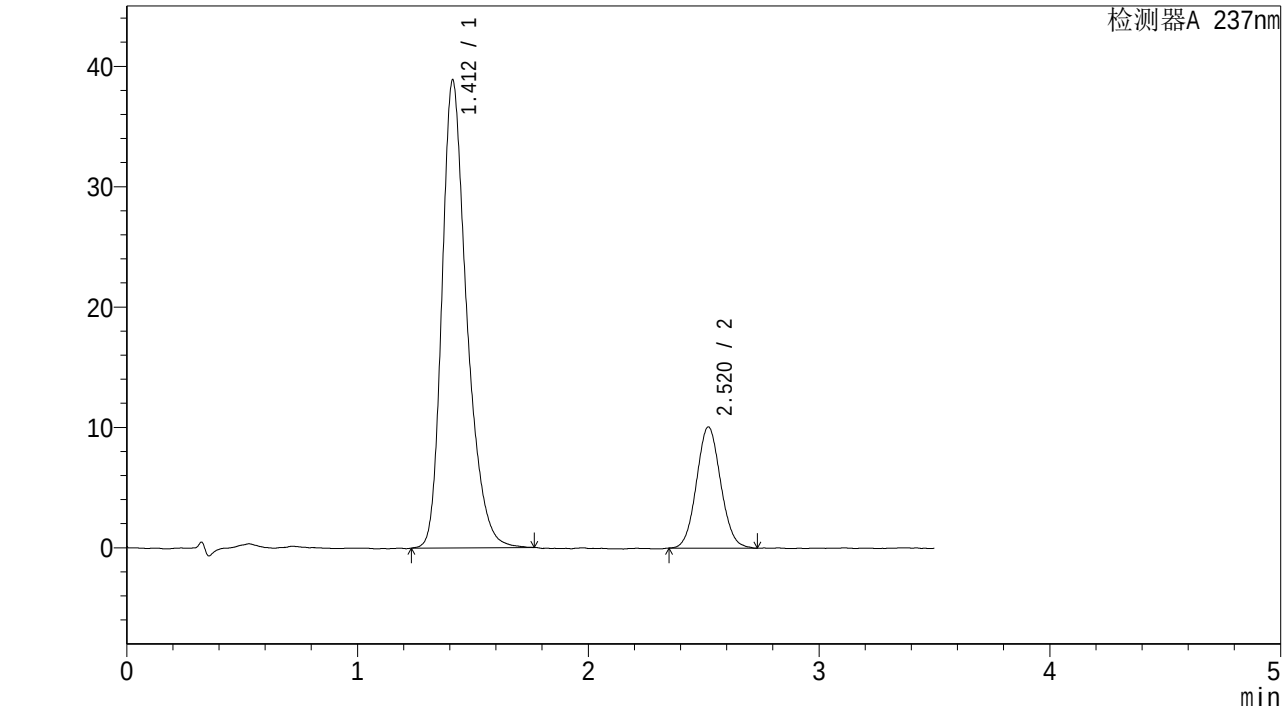

<峰表>

检测器A 237nm

峰号	保留时间	面积	面积%	高度	理论塔板数(USP)	拖尾因子	分离度(USP)
1	1.412	290806	79.883	38875	876	1.310	--
2	2.520	73234	20.117	10069	2780	1.069	5.800
总计		364040	100.000	48944			

SHIMADZU LabSolutions

J301

<样品信息>

色谱柱:XB-C18(50mm*4.6mm,5μm） 流速：2.0ml/min
柱 温:30℃ 波长:237nm
数据文件名: RC$J301 - 31-37/28-2330-2 - cbzj-468193p-wdx36y-zjtj-rcd-pH6.8jz-lf75z-P1-1.lcd
方法文件名: RC$J301 - J301-rcd-FX277.lcm
批处理文件名: RC$J301 - 20250213-Fx277.lcb
样品瓶号: 3-2
进样体积: 20 μl 版本号:6.115
进样时间: 2025/02/13 18:35:14 实验者: xiexinhui
处理时间（V2）: 2025/02/14 08:52:23 处理者: xiexinhui
仪器型号：SHIMADZU LC-2050C(FX277)

<色谱图>

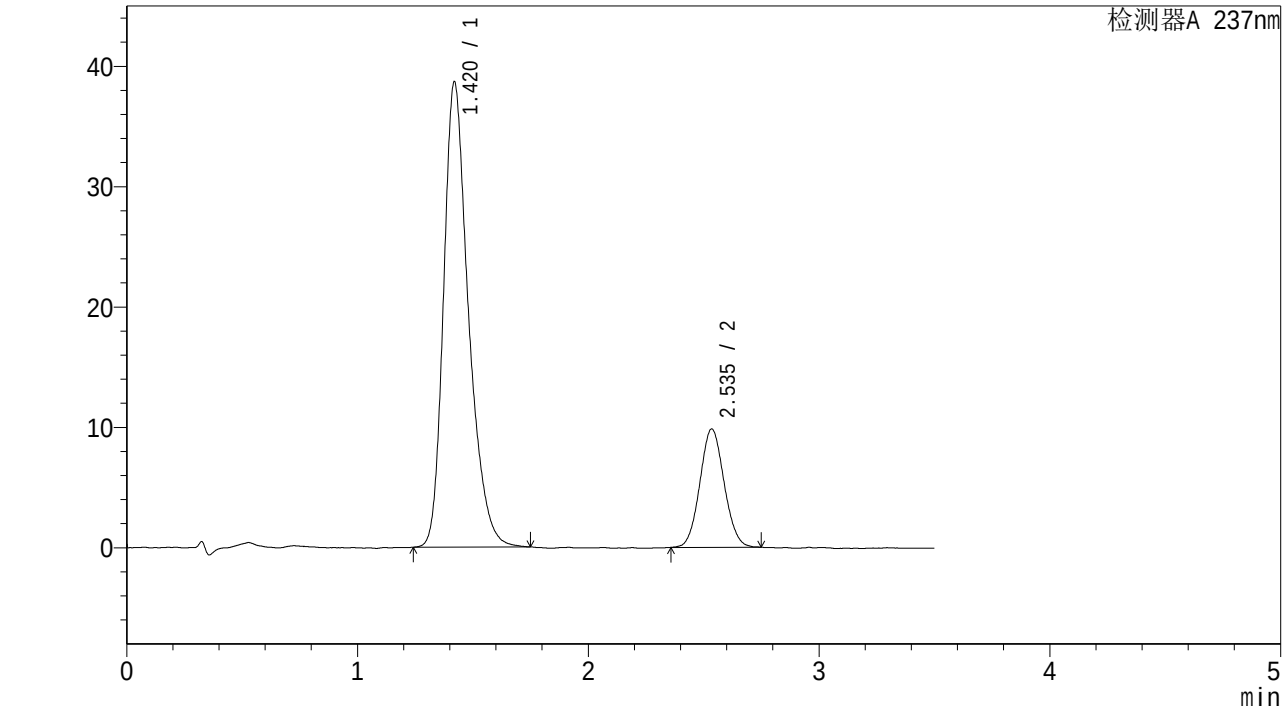

<峰表>

检测器A 237nm

峰号	保留时间	面积	面积%	高度	理论塔板数(USP)	拖尾因子	分离度(USP)
1	1.420	289892	80.149	38635	879	1.304	--
2	2.535	71799	19.851	9809	2778	1.066	5.810
总计		361690	100.000	48444			

SHIMADZU LabSolutions

J301

<样品信息>

色谱柱:XB-C18(50mm*4.6mm,5μm）　　流速：2.0ml/min
柱 温:30℃　　波长:237nm
数据文件名: RC$J301 - 31-37/28-2331-2 - cbzj-468193p-wdx36y-zjtj-rcd-pH6.8jz-lf75z-P1-2.lcd
方法文件名: RC$J301 - J301-rcd-FX277.lcm
批处理文件名: RC$J301 - 20250213-Fx277.lcb
样品瓶号: 3-2
进样体积: 20 μl　　版本号:6.115
进样时间: 2025/02/13 18:39:07　　实验者: xiexinhui
处理时间（V2）: 2025/02/14 08:52:26　　处理者: xiexinhui
仪器型号：SHIMADZU LC-2050C(FX277)

<色谱图>

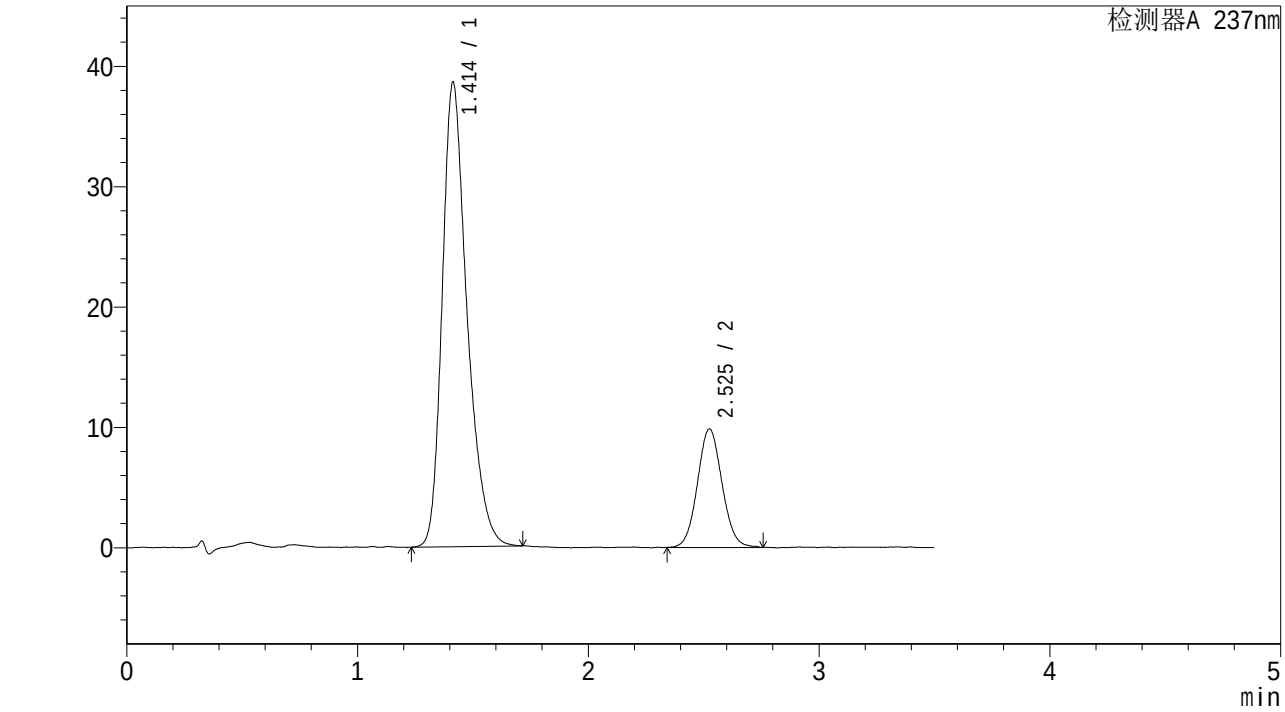

<峰表>

检测器A 237nm

峰号	保留时间	面积	面积%	高度	理论塔板数(USP)	拖尾因子	分离度(USP)
1	1.414	287986	79.795	38603	876	1.306	--
2	2.525	72920	20.205	9828	2718	1.071	5.777
总计		360906	100.000	48431			

SHIMADZU LabSolutions

J301

<样品信息>

色谱柱:XB-C18(50mm*4.6mm,5μm） 流速：2.0ml/min
柱 温:30℃ 波长:237nm
数据文件名: RC$J301 - 31-37/28-2332-2 - cbzj-468193p-wdx36y-zjtj-rcd-pH6.8jz-lf75z-P2-1.lcd
方法文件名: RC$J301 - J301-rcd-FX277.lcm
批处理文件名: RC$J301 - 20250213-Fx277.lcb
样品瓶号: 3-11
进样体积: 20 μl 版本号:6.115
进样时间: 2025/02/13 18:43:01 实验者: xiexinhui
处理时间（V2）: 2025/02/14 08:52:28 处理者: xiexinhui
仪器型号：SHIMADZU LC-2050C(FX277)

<色谱图>

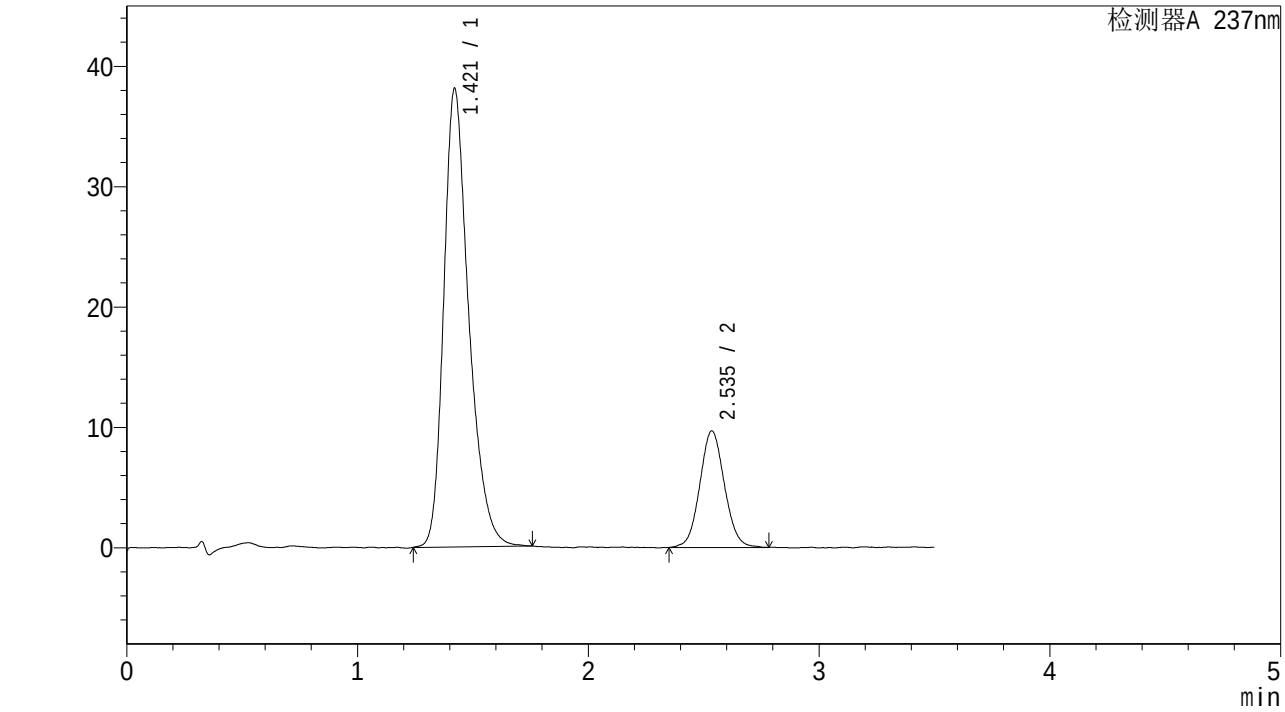

<峰表>

检测器A 237nm

峰号	保留时间	面积	面积%	高度	理论塔板数(USP)	拖尾因子	分离度(USP)
1	1.421	287188	80.015	38093	871	1.307	--
2	2.535	71730	19.985	9661	2727	1.065	5.763
总计		358917	100.000	47754			

SHIMADZU LabSolutions

J301

<样品信息>

色谱柱:XB-C18(50mm*4.6mm,5μm） 流速：2.0ml/min
柱 温:30℃ 波长:237nm
数据文件名: RC$J301 - 31-37/28-2333-2 - cbzj-468193p-wdx36y-zjtj-rcd-pH6.8jz-lf75z-P2-2.lcd
方法文件名: RC$J301 - J301-rcd-FX277.lcm
批处理文件名: RC$J301 - 20250213-Fx277.lcb
样品瓶号: 3-11
进样体积: 20 μl 版本号:6.115
进样时间: 2025/02/13 18:46:53 实验者: xiexinhui
处理时间（V2）: 2025/02/14 08:52:31 处理者: xiexinhui
仪器型号：SHIMADZU LC-2050C(FX277)

<色谱图>

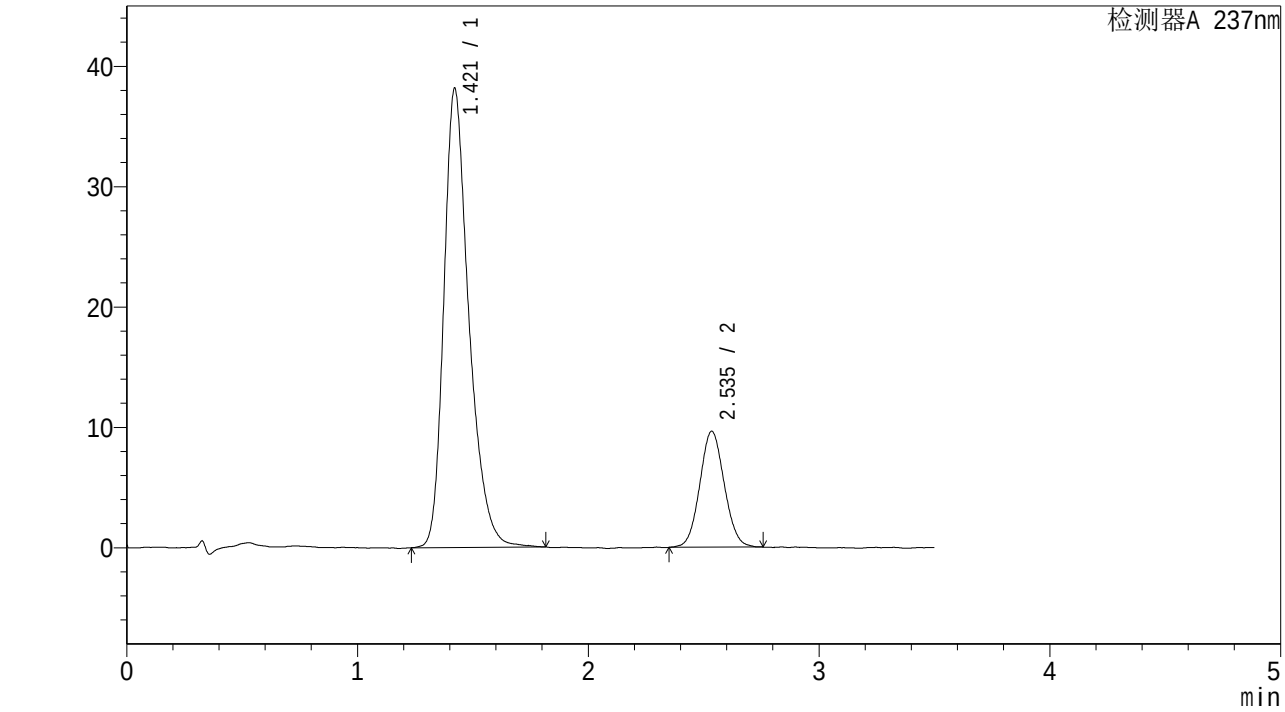

<峰表>

检测器A 237nm

峰号	保留时间	面积	面积%	高度	理论塔板数(USP)	拖尾因子	分离度(USP)
1	1.421	288070	80.226	38150	876	1.311	--
2	2.535	71003	19.774	9619	2720	1.063	5.765
总计		359073	100.000	47769			

SHIMADZU LabSolutions

J301

<样品信息>

色谱柱:XB-C18(50mm*4.6mm,5μm） 流速：2.0ml/min
柱 温:30℃ 波长:237nm
数据文件名: RC$J301 - 31-37/28-2334-2 - cbzj-468193p-wdx36y-zjtj-rcd-pH6.8jz-lf75z-P3-1.lcd
方法文件名: RC$J301 - J301-rcd-FX277.lcm
批处理文件名: RC$J301 - 20250213-Fx277.lcb
样品瓶号: 3-20
进样体积: 20 μl 版本号:6.115
进样时间: 2025/02/13 18:50:45 实验者: xiexinhui
处理时间（V2）: 2025/02/14 08:52:34 处理者: xiexinhui
仪器型号：SHIMADZU LC-2050C(FX277)

<色谱图>

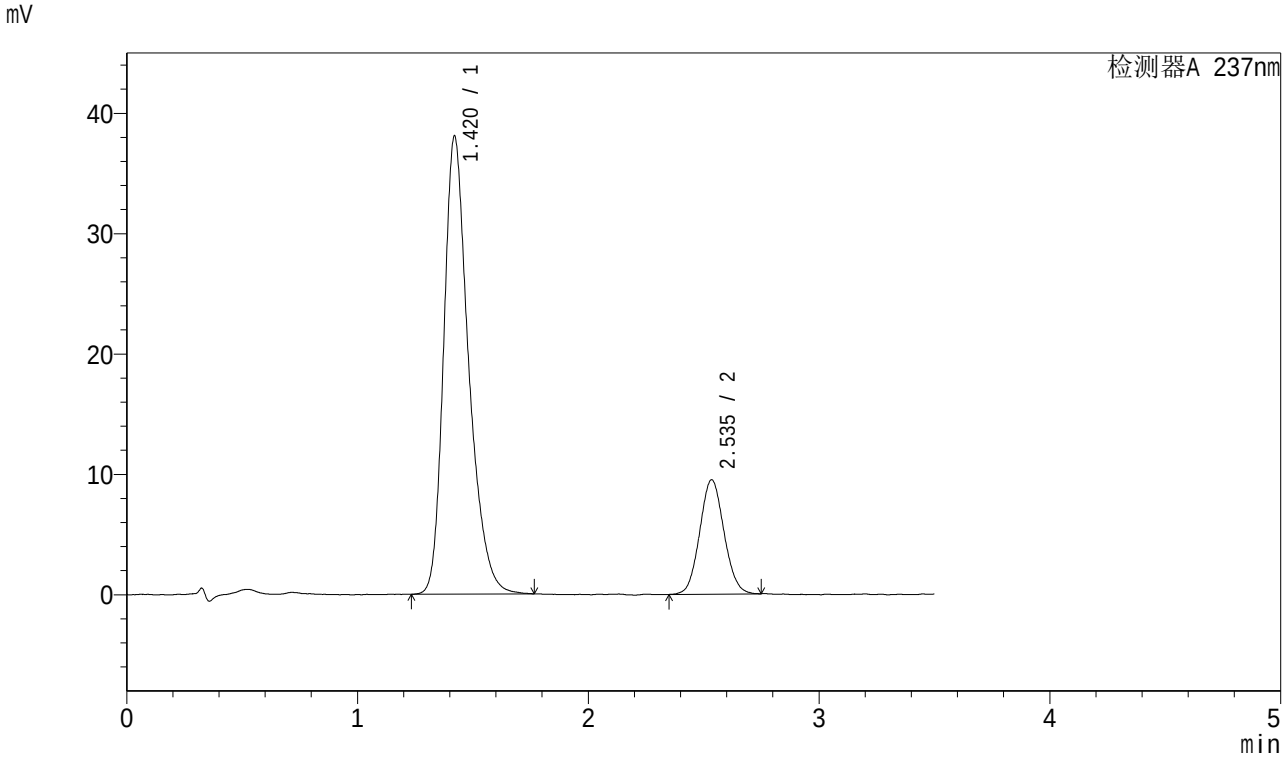

<峰表>

检测器A 237nm

峰号	保留时间	面积	面积%	高度	理论塔板数(USP)	拖尾因子	分离度(USP)
1	1.420	286408	80.427	38048	873	1.309	--
2	2.535	69701	19.573	9484	2777	1.069	5.794
总计		356109	100.000	47532			

SHIMADZU LabSolutions

J301

<样品信息>

色谱柱:XB-C18(50mm*4.6mm,5μm）　　流速：2.0ml/min
柱 温:30℃　　波长:237nm
数据文件名: RC$J301 - 31-37/28-2335-2 - cbzj-468193p-wdx36y-zjtj-rcd-pH6.8jz-lf75z-P3-2.lcd
方法文件名: RC$J301 - J301-rcd-FX277.lcm
批处理文件名: RC$J301 - 20250213-Fx277.lcb
样品瓶号: 3-20
进样体积: 20 μl　　版本号:6.115
进样时间: 2025/02/13 18:54:39　　实验者: xiexinhui
处理时间（V2）: 2025/02/14 08:52:36　　处理者: xiexinhui
仪器型号：SHIMADZU LC-2050C(FX277)

<色谱图>

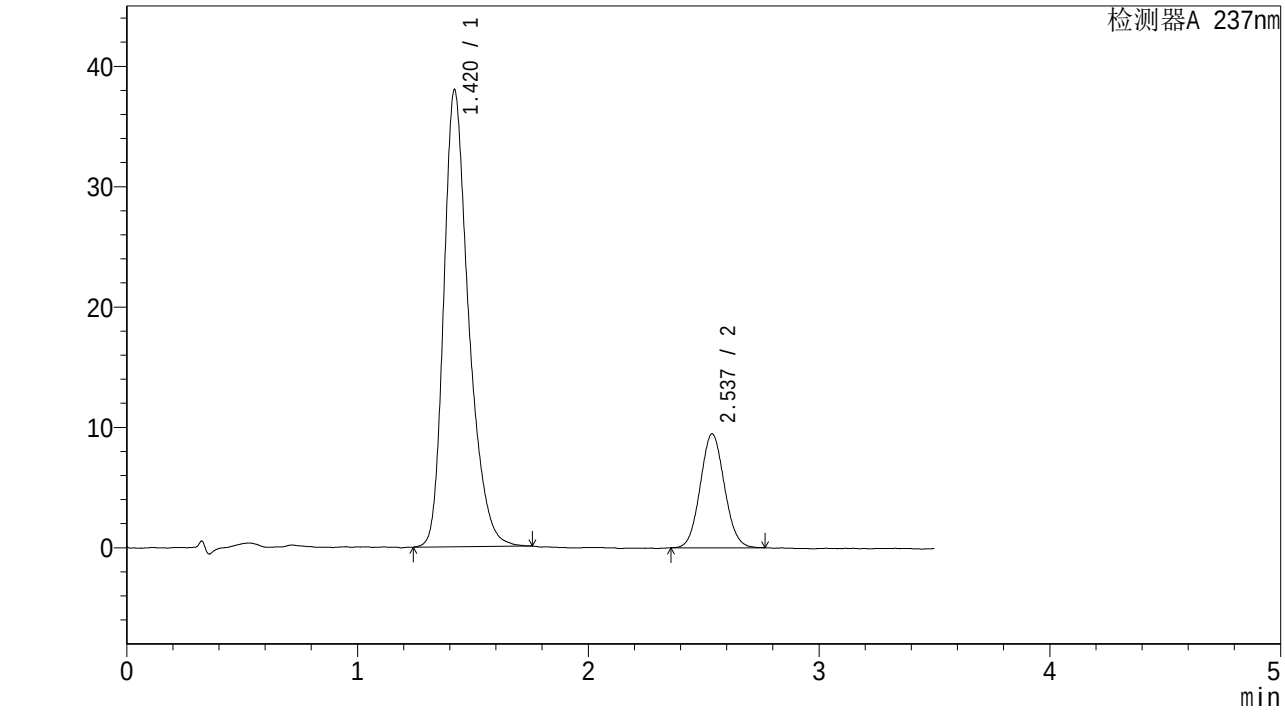

<峰表>

检测器A 237nm

峰号	保留时间	面积	面积%	高度	理论塔板数(USP)	拖尾因子	分离度(USP)
1	1.420	285198	80.561	37966	877	1.310	--
2	2.537	68818	19.439	9465	2791	1.068	5.816
总计		354016	100.000	47431			

SHIMADZU LabSolutions

J301

<样品信息>

色谱柱:XB-C18(50mm*4.6mm,5μm） 流速：2.0ml/min
柱 温:30℃ 波长:237nm
数据文件名: RC$J301 - 31-37/28-2336-2 - cbzj-468193p-wdx36y-zjtj-rcd-pH6.8jz-lf75z-P4-1.lcd
方法文件名: RC$J301 - J301-rcd-FX277.lcm
批处理文件名: RC$J301 - 20250213-Fx277.lcb
样品瓶号: 3-29
进样体积: 20 μl 版本号:6.115
进样时间: 2025/02/13 18:58:31 实验者: xiexinhui
处理时间（V2）: 2025/02/14 08:52:39 处理者: xiexinhui
仪器型号：SHIMADZU LC-2050C(FX277)

<色谱图>

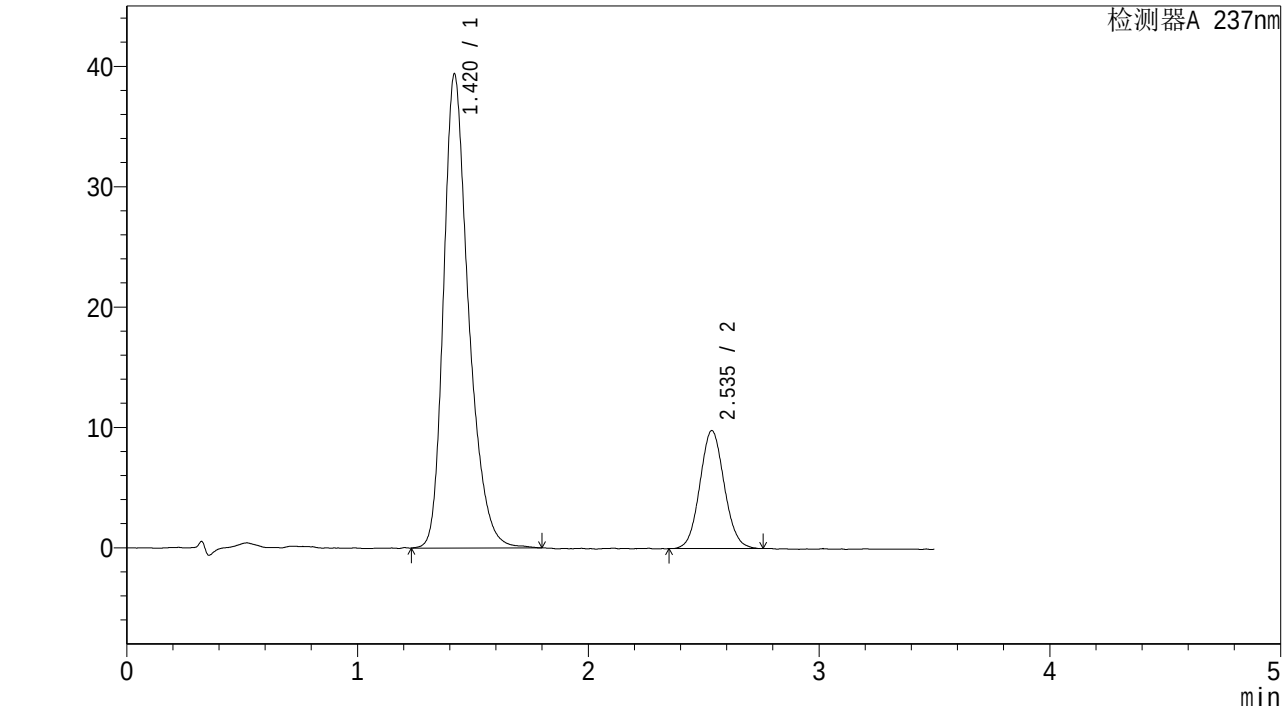

<峰表>

检测器A 237nm

峰号	保留时间	面积	面积%	高度	理论塔板数(USP)	拖尾因子	分离度(USP)
1	1.420	296717	80.465	39352	874	1.305	--
2	2.535	72034	19.535	9784	2770	1.069	5.796
总计		368751	100.000	49136			

SHIMADZU LabSolutions

J301

<样品信息>

色谱柱:XB-C18(50mm*4.6mm,5μm） 流速：2.0ml/min
柱 温:30℃ 波长:237nm
数据文件名: RC$J301 - 31-37/28-2337-2 - cbzj-468193p-wdx36y-zjtj-rcd-pH6.8jz-lf75z-P4-2.lcd
方法文件名: RC$J301 - J301-rcd-FX277.lcm
批处理文件名: RC$J301 - 20250213-Fx277.lcb
样品瓶号: 3-29
进样体积: 20 μl 版本号:6.115
进样时间: 2025/02/13 19:02:24 实验者: xiexinhui
处理时间（V2）: 2025/02/14 08:52:42 处理者: xiexinhui
仪器型号：SHIMADZU LC-2050C(FX277)

<色谱图>

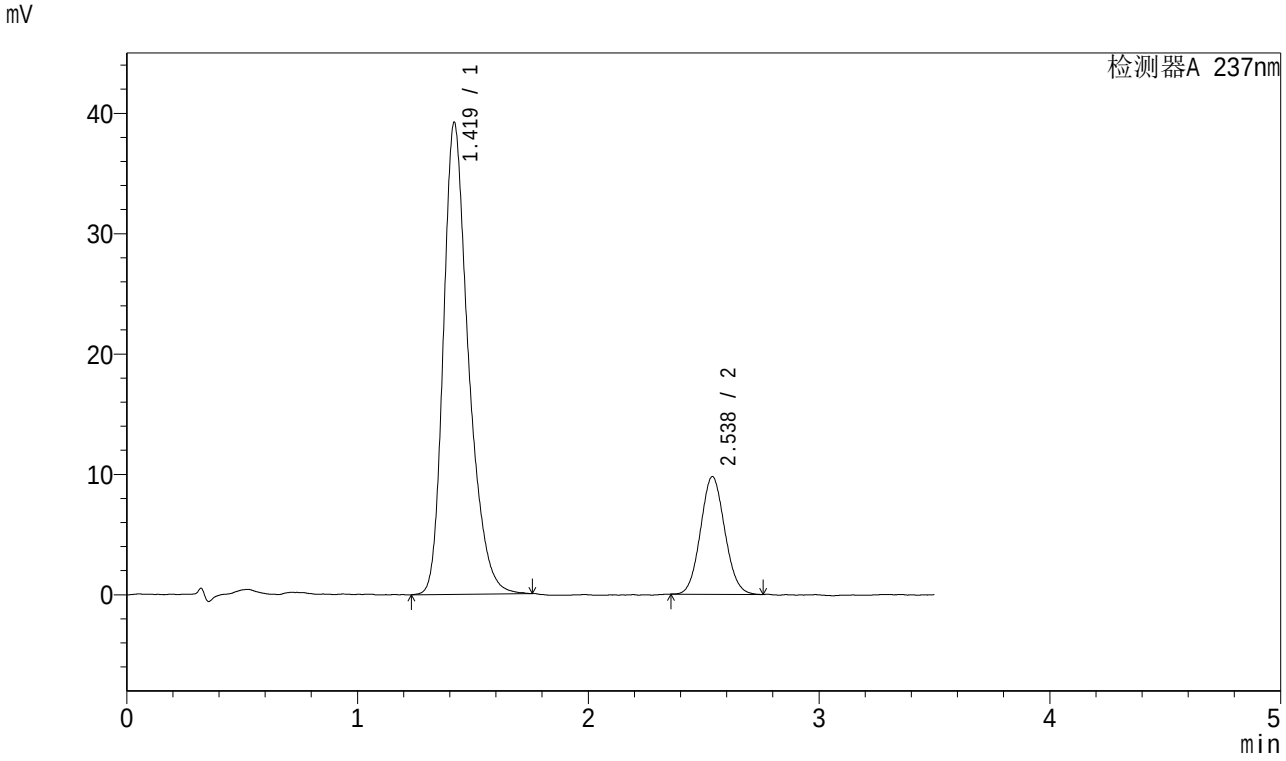

<峰表>

检测器A 237nm

峰号	保留时间	面积	面积%	高度	理论塔板数(USP)	拖尾因子	分离度(USP)
1	1.419	296088	80.581	39153	870	1.307	--
2	2.538	71355	19.419	9778	2788	1.074	5.815
总计		367443	100.000	48931			

SHIMADZU LabSolutions

J301

<样品信息>

色谱柱:XB-C18(50mm*4.6mm,5μm）　　流速：2.0ml/min
柱 温:30℃　　波长:237nm
数据文件名: RC$J301 - 31-37/28-2338-2 - cbzj-468193p-wdx36y-zjtj-rcd-pH6.8jz-lf75z-P5-1.lcd
方法文件名: RC$J301 - J301-rcd-FX277.lcm
批处理文件名: RC$J301 - 20250213-Fx277.lcb
样品瓶号: 3-38
进样体积: 20 μl　　版本号:6.115
进样时间: 2025/02/13 19:06:17　　实验者: xiexinhui
处理时间（V2）: 2025/02/14 08:52:44　　处理者: xiexinhui
仪器型号：SHIMADZU LC-2050C(FX277)

<色谱图>

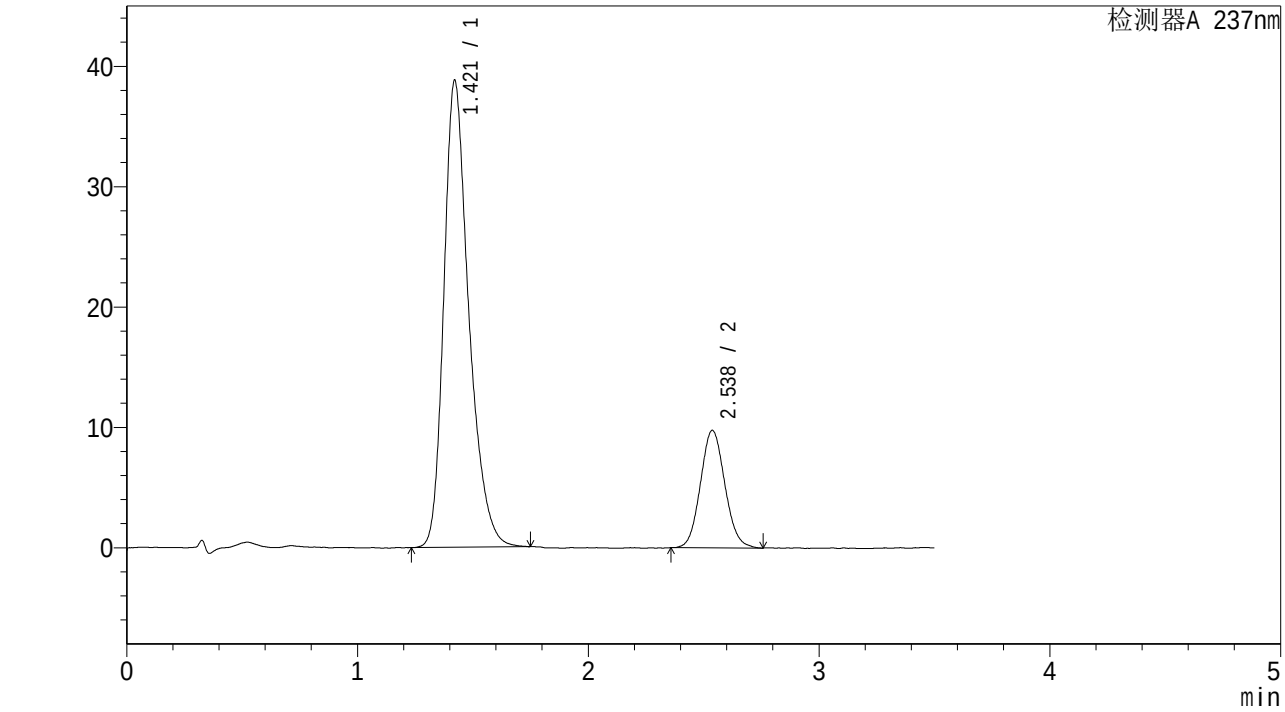

<峰表>

检测器A 237nm

峰号	保留时间	面积	面积%	高度	理论塔板数(USP)	拖尾因子	分离度(USP)
1	1.421	291741	80.264	38803	876	1.308	--
2	2.538	71736	19.736	9767	2753	1.086	5.792
总计		363477	100.000	48569			

SHIMADZU LabSolutions

J301

<样品信息>

色谱柱:XB-C18(50mm*4.6mm,5μm）　　流速：2.0ml/min
柱 温:30℃　　波长:237nm
数据文件名: RC$J301 - 31-37/28-2339-2 - cbzj-468193p-wdx36y-zjtj-rcd-pH6.8jz-lf75z-P5-2.lcd
方法文件名: RC$J301 - J301-rcd-FX277.lcm
批处理文件名: RC$J301 - 20250213-Fx277.lcb
样品瓶号: 3-38
进样体积: 20 μl　　版本号:6.115
进样时间: 2025/02/13 19:10:09　　实验者: xiexinhui
处理时间（V2）: 2025/02/14 08:52:47　　处理者: xiexinhui
仪器型号：SHIMADZU LC-2050C(FX277)

<色谱图>

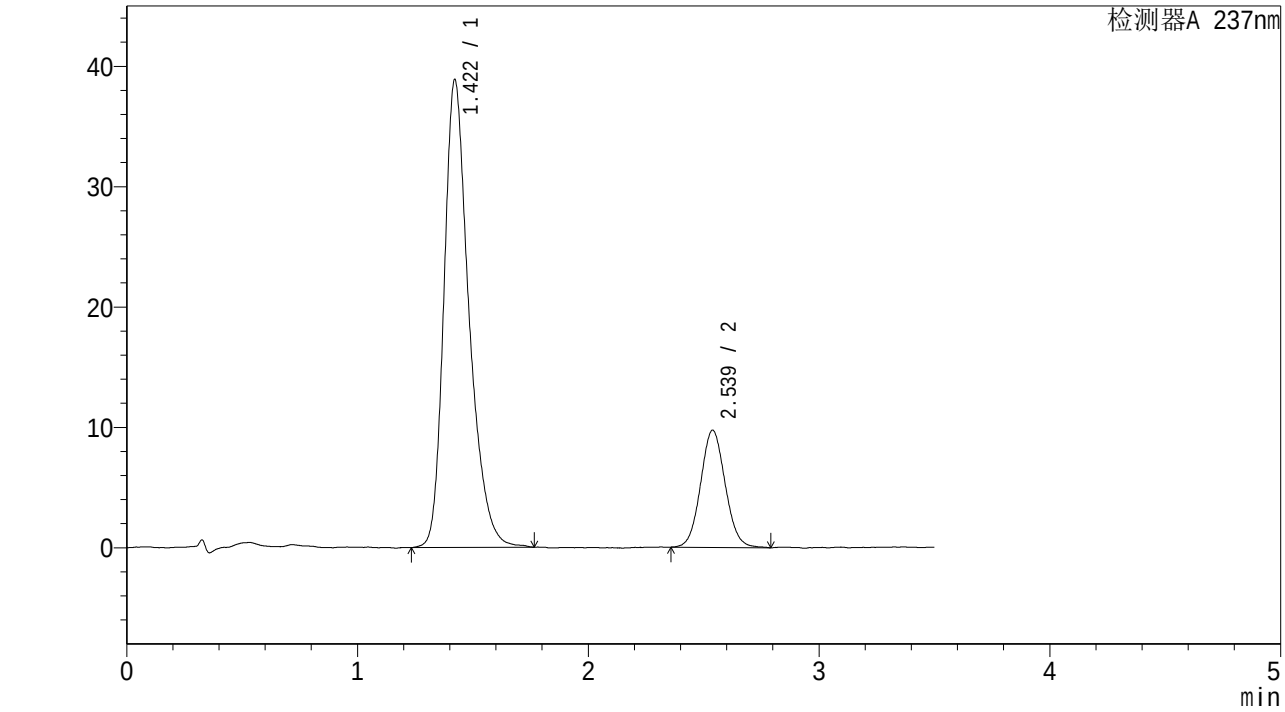

<峰表>

检测器A 237nm

峰号	保留时间	面积	面积%	高度	理论塔板数(USP)	拖尾因子	分离度(USP)
1	1.422	293292	80.262	38872	877	1.309	--
2	2.539	72126	19.738	9743	2733	1.069	5.784
总计		365418	100.000	48614			

SHIMADZU LabSolutions

J301

<样品信息>

色谱柱:XB-C18(50mm*4.6mm,5μm）　　流速：2.0ml/min
柱 温:30℃　　波长:237nm
数据文件名: RC$J301 - 31-37/28-2340-2 - cbzj-468193p-wdx36y-zjtj-rcd-pH6.8jz-lf75z-P6-1.lcd
方法文件名: RC$J301 - J301-rcd-FX277.lcm
批处理文件名: RC$J301 - 20250213-Fx277.lcb
样品瓶号: 3-47
进样体积: 20 μl　　版本号:6.115
进样时间: 2025/02/13 19:14:02　　实验者: xiexinhui
处理时间（V2）: 2025/02/14 08:52:50　　处理者: xiexinhui
仪器型号：SHIMADZU LC-2050C(FX277)

<色谱图>

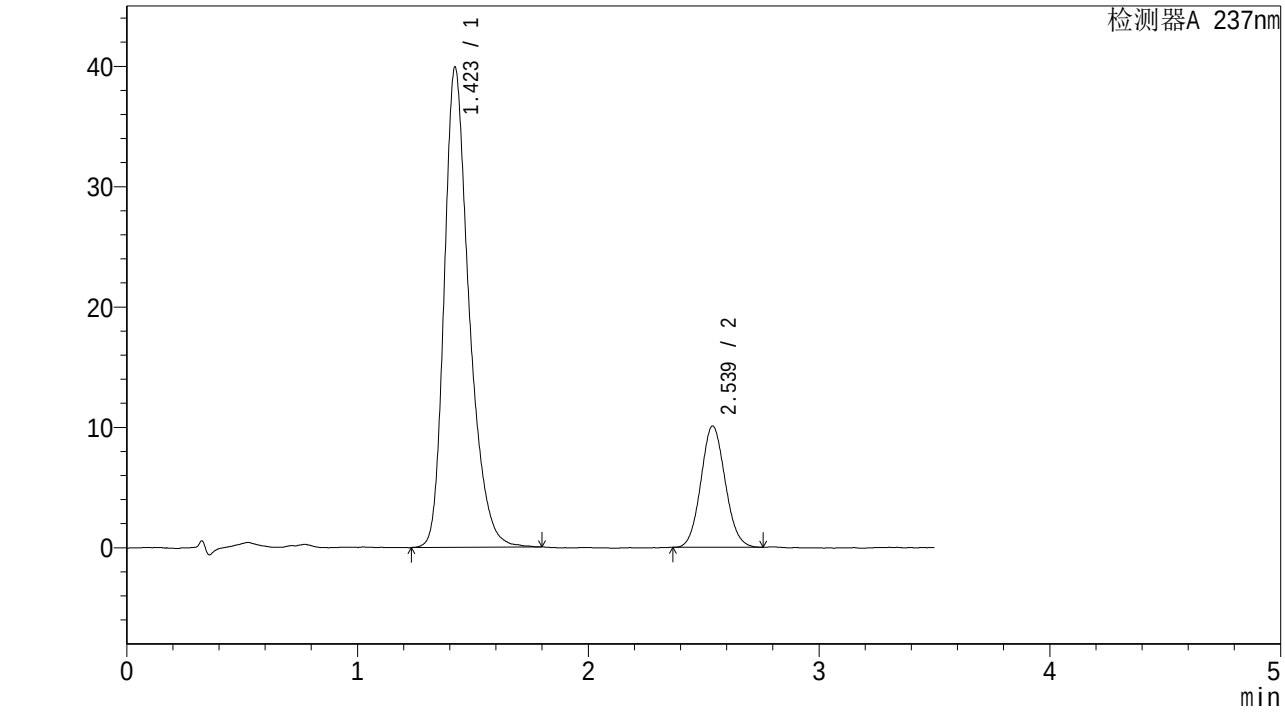

<峰表>

检测器A 237nm

峰号	保留时间	面积	面积%	高度	理论塔板数(USP)	拖尾因子	分离度(USP)
1	1.423	299504	80.272	39908	887	1.311	--
2	2.539	73608	19.728	10076	2783	1.082	5.821
总计		373111	100.000	49984			

SHIMADZU LabSolutions

J301

<样品信息>

色谱柱:XB-C18(50mm*4.6mm,5μm） 流速：2.0ml/min
柱 温:30℃ 波长:237nm
数据文件名: RC$J301 - 31-37/28-2341-2 - cbzj-468193p-wdx36y-zjtj-rcd-pH6.8jz-lf75z-P6-2.lcd
方法文件名: RC$J301 - J301-rcd-FX277.lcm
批处理文件名: RC$J301 - 20250213-Fx277.lcb
样品瓶号: 3-47
进样体积: 20 μl 版本号:6.115
进样时间: 2025/02/13 19:17:55 实验者: xiexinhui
处理时间（V2）: 2025/02/14 08:52:53 处理者: xiexinhui
仪器型号：SHIMADZU LC-2050C(FX277)

<色谱图>

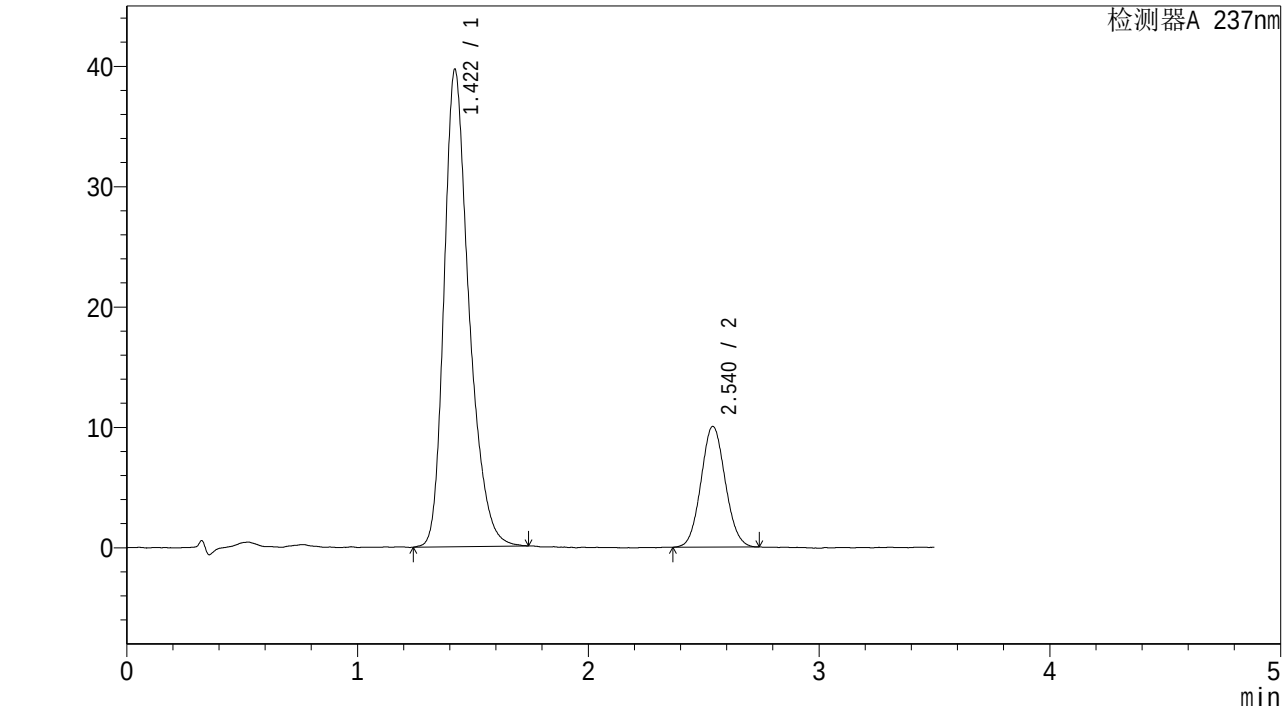

<峰表>

检测器A 237nm

峰号	保留时间	面积	面积%	高度	理论塔板数(USP)	拖尾因子	分离度(USP)
1	1.422	297925	80.273	39681	881	1.308	--
2	2.540	73213	19.727	10019	2794	1.071	5.824
总计		371137	100.000	49700			

SHIMADZU LabSolutions

J301

<样品信息>

色谱柱:XB-C18(50mm*4.6mm,5μm） 流速：2.0ml/min
柱 温:30℃ 波长:237nm
数据文件名: RC$J301 - 31-37/28-2342-2 - cbzj-468193p-wdx36y-rcd-pH6.8jz-lf75z-dz2-1.lcd
方法文件名: RC$J301 - J301-rcd-FX277.lcm
批处理文件名: RC$J301 - 20250213-Fx277.lcb
样品瓶号: 3-27
进样体积: 20 μl 版本号:6.115
进样时间: 2025/02/13 19:21:48 实验者: xiexinhui
处理时间（V2）: 2025/02/14 08:52:55 处理者: xiexinhui
仪器型号：SHIMADZU LC-2050C(FX277)

<色谱图>

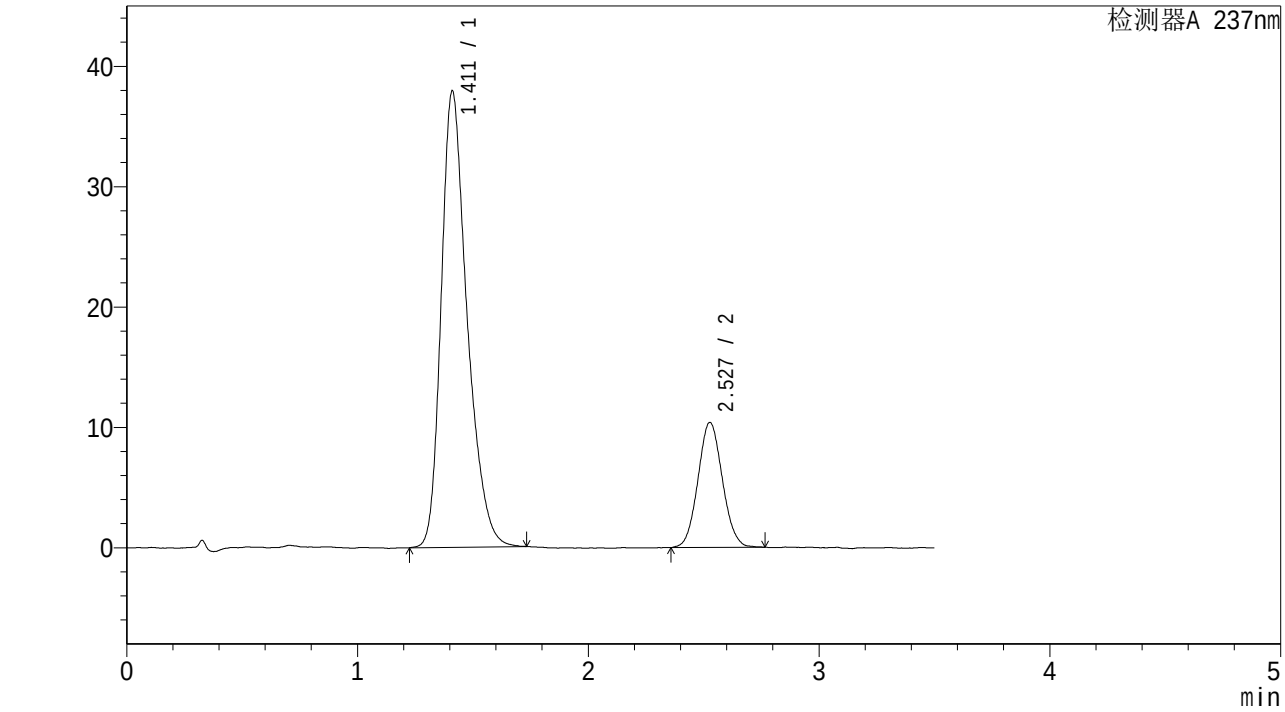

<峰表>

检测器A 237nm

峰号	保留时间	面积	面积%	高度	理论塔板数(USP)	拖尾因子	分离度(USP)
1	1.411	295719	79.455	37865	796	1.316	--
2	2.527	76467	20.545	10375	2717	1.072	5.666
总计		372186	100.000	48240			

SHIMADZU LabSolutions

J301

<样品信息>

色谱柱:XB-C18(50mm*4.6mm,5μm） 流速：2.0ml/min
柱 温:30℃ 波长:237nm
数据文件名: RC$J301 - 31-37/28-2343-2 - cbzj-468193p-wdx36y-rcd-pH6.8jz-lf75z-dz2-2.lcd
方法文件名: RC$J301 - J301-rcd-FX277.lcm
批处理文件名: RC$J301 - 20250213-Fx277.lcb
样品瓶号: 3-27
进样体积: 20 μl 版本号:6.115
进样时间: 2025/02/13 19:25:41 实验者: xiexinhui
处理时间（V2）: 2025/02/14 08:52:58 处理者: xiexinhui
仪器型号：SHIMADZU LC-2050C(FX277)

<色谱图>

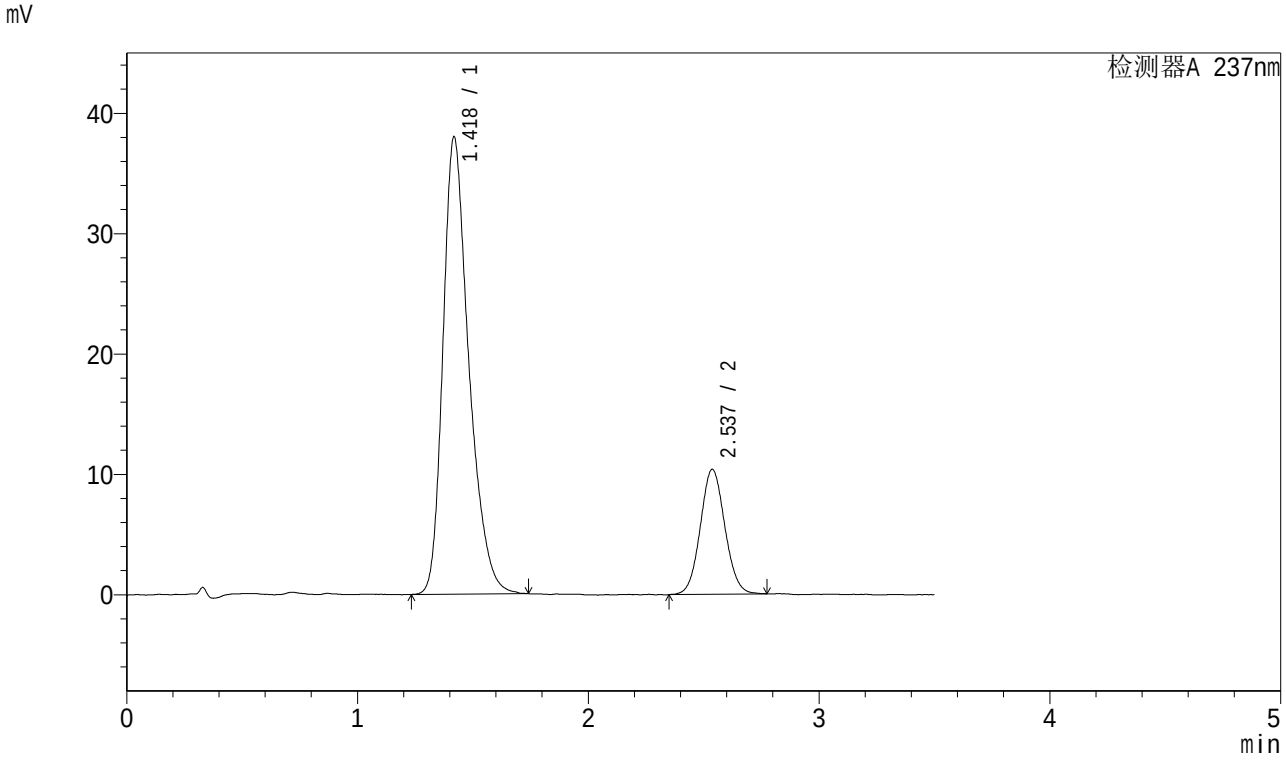

<峰表>

检测器A 237nm

峰号	保留时间	面积	面积%	高度	理论塔板数(USP)	拖尾因子	分离度(USP)
1	1.418	296077	79.406	37908	806	1.325	--
2	2.537	76786	20.594	10383	2762	1.067	5.696
总计		372863	100.000	48292			