



QTL-4047

<样品信息>

色谱柱 : XB-C18(4.6*50mm,5 μ m) 流速:1.0ml/min
 柱温 : 40 $^{\circ}$ C 波长:317nm
 数据文件名: RC\$QTL-4047 - 28-41/7-2023-2 - zzp-2024112321p-20mg-pH5.5jz-rcqx-nyx-jf75z-rj.lcd
 方法文件名: RC\$QTL-4047 - QTL-4047-rcqx-FX256.lcm
 批处理文件名: RC\$QTL-4047 - 20250213-FX256.lcb
 样品瓶号: 1-9
 进样体积: 20 μ l 版本号:6.115
 进样时间: 2025/02/13 10:58:29 实验者: xiexinhui
 处理时间 (V2) : 2025/02/14 13:43:03 处理者: xiexinhui
 仪器型号: SHIMADZU LC-2050C(FX256)

<色谱图>

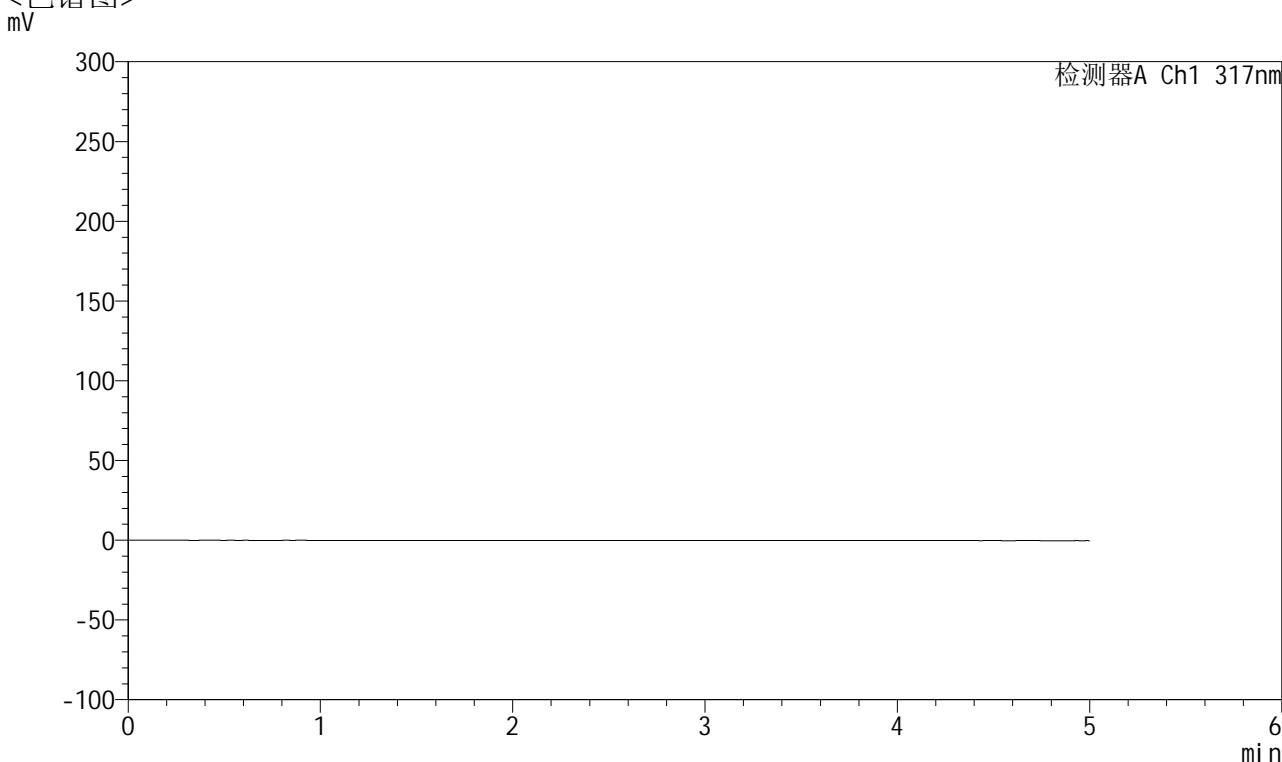

<峰表>

检测器A Ch1 317nm

峰号	保留时间	面积	面积%	高度	理论塔板数(USP)	拖尾因子	分离度(USP)
总计							

图1 非布司他片溶出曲线测定耐用性HPLC图谱
 自制品-2024112321批(20mg规格)-pH5.5介质-桨法-75转
 溶剂



QTL-4047

<样品信息>

色谱柱 : XB-C18(4.6*50mm,5 μ m) 流速:1.0ml/min
 柱温 : 40 $^{\circ}$ C 波长:317nm
 数据文件名: RC\$QTL-4047 - 28-41/7-2024-2 - zzp-2024112321p-20mg-pH5.5jz-rcqx-nyx-jf75z-dz1-1.lcd
 方法文件名: RC\$QTL-4047 - QTL-4047-rcqx-FX256.lcm
 批处理文件名: RC\$QTL-4047 - 20250213-FX256.lcb
 样品瓶号: 1-18
 进样体积: 20 μ l 版本号:6.115
 进样时间: 2025/02/13 11:03:50 实验者: xiexinhui
 处理时间 (V2) : 2025/02/14 13:43:07 处理者: xiexinhui
 仪器型号: SHIMADZU LC-2050C(FX256)

<色谱图>

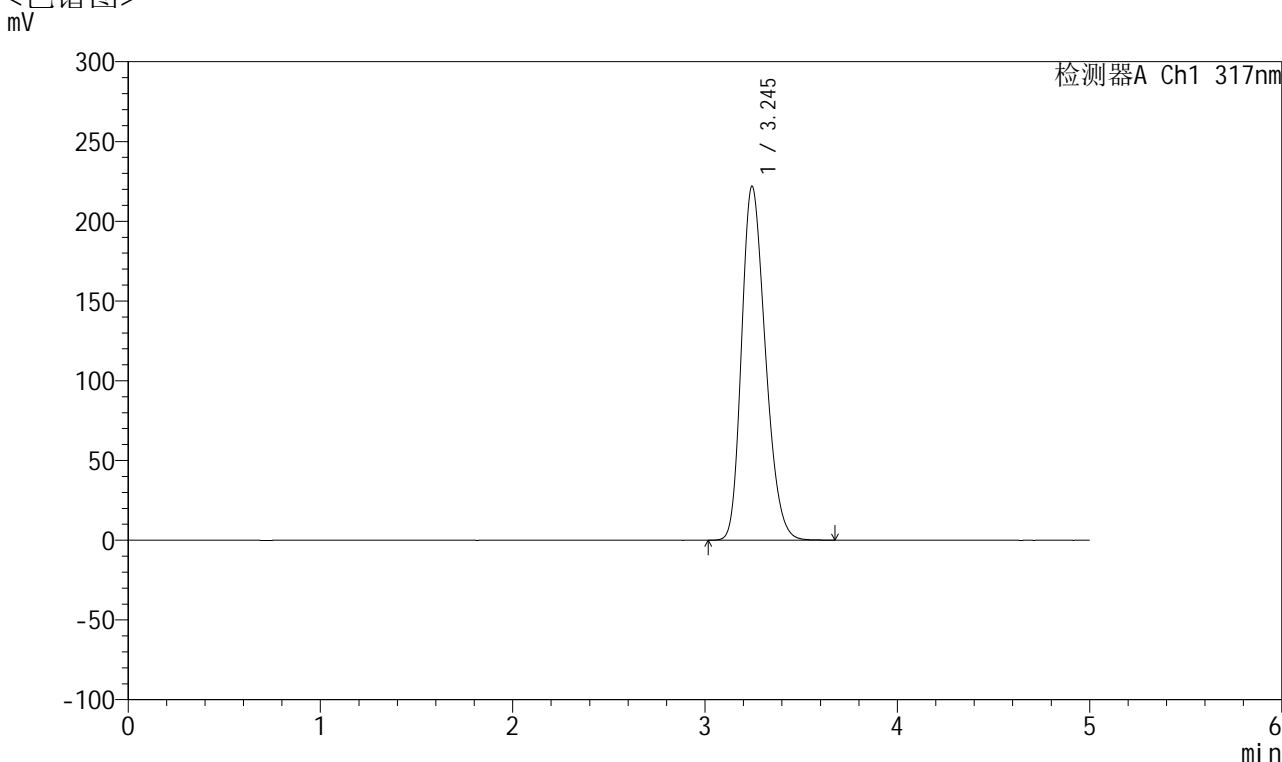

<峰表>

检测器A Ch1 317nm

峰号	保留时间	面积	面积%	高度	理论塔板数(USP)	拖尾因子	分离度(USP)
1	3.245	1913014	100.000	221903	3279	1.244	--
总计		1913014	100.000	221903			

图2 非布司他片溶出曲线测定耐用性HPLC图谱
 自制品-2024112321批(20mg规格)-pH5.5介质-浆法-75转
 对照品溶液-1-1

<样品信息>

色谱柱 : XB-C18(4.6*50mm,5 μ m) 流速:1.0ml/min
 柱温 : 40 $^{\circ}$ C 波长:317nm
 数据文件名: RC\$QTL-4047 - 28-41/7-2025-2 - zzp-2024112321p-20mg-pH5.5jz-rcqx-nyx-jf75z-dz1-2.lcd
 方法文件名: RC\$QTL-4047 - QTL-4047-rcqx-FX256.lcm
 批处理文件名: RC\$QTL-4047 - 20250213-FX256.lcb
 样品瓶号: 1-18
 进样体积: 20 μ l 版本号:6.115
 进样时间: 2025/02/13 11:09:13 实验者: xiexinhui
 处理时间 (V2) : 2025/02/14 13:43:10 处理者: xiexinhui
 仪器型号: SHIMADZU LC-2050C(FX256)

<色谱图>

mV

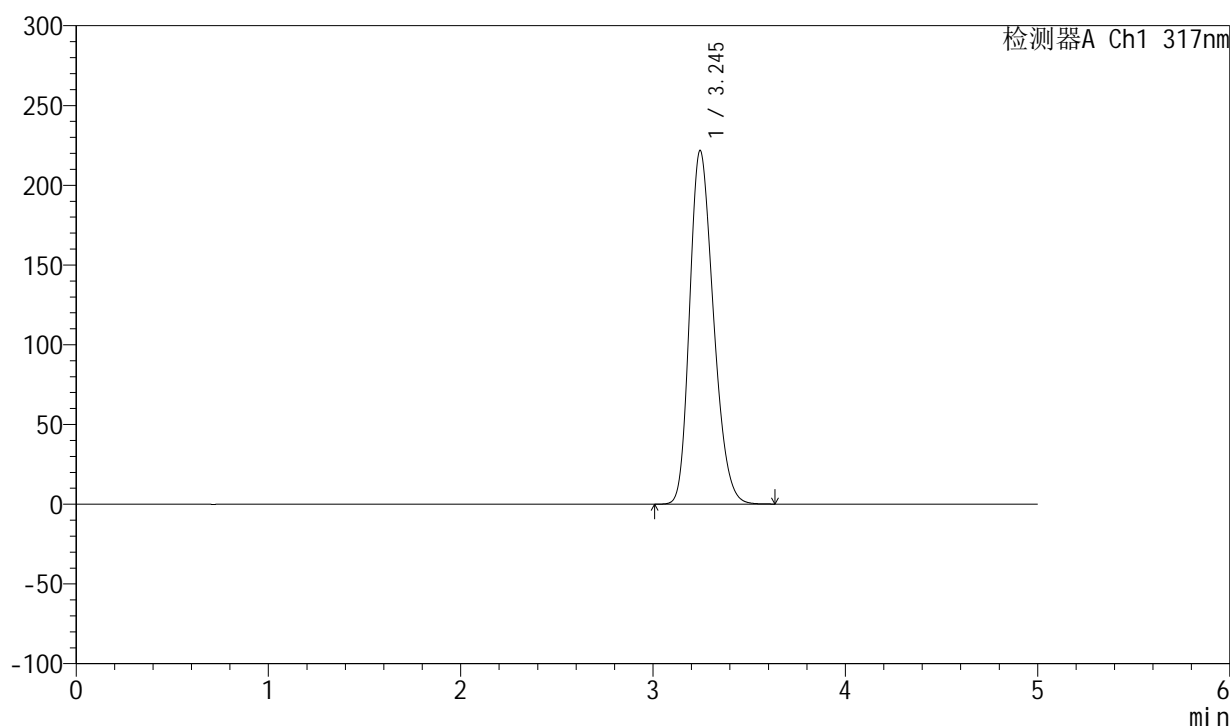

<峰表>

检测器A Ch1 317nm

峰号	保留时间	面积	面积%	高度	理论塔板数(USP)	拖尾因子	分离度(USP)
1	3.245	1909366	100.000	221703	3282	1.243	--
总计		1909366	100.000	221703			

图3 非布司他片溶出曲线测定耐用性HPLC图谱
 自制品-2024112321批(20mg规格)-pH5.5介质-桨法-75转
 对照品溶液-1-2



QTL-4047

<样品信息>

色谱柱 : XB-C18(4.6*50mm,5 μ m) 流速:1.0ml/min
 柱温 : 40 $^{\circ}$ C 波长:317nm
 数据文件名: RC\$QTL-4047 - 28-41/7-2026-2 - zzp-2024112321p-20mg-pH5.5jz-rcqx-nyx-jf75z-dz1-3.lcd
 方法文件名: RC\$QTL-4047 - QTL-4047-rcqx-FX256.lcm
 批处理文件名: RC\$QTL-4047 - 20250213-FX256.lcb
 样品瓶号: 1-18
 进样体积: 20 μ l 版本号:6.115
 进样时间: 2025/02/13 11:14:36 实验者: xiexinhui
 处理时间 (V2) : 2025/02/14 13:43:13 处理者: xiexinhui
 仪器型号: SHIMADZU LC-2050C(FX256)

<色谱图>

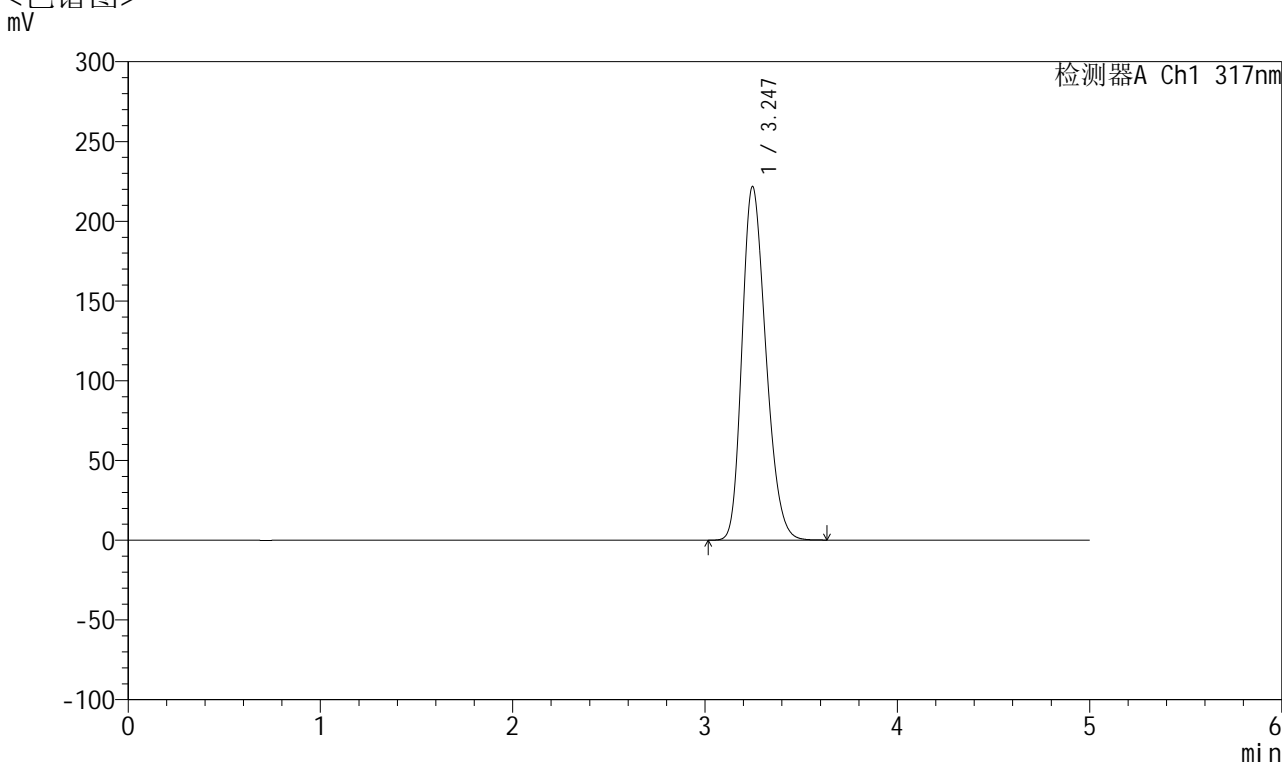

<峰表>

检测器A Ch1 317nm

峰号	保留时间	面积	面积%	高度	理论塔板数(USP)	拖尾因子	分离度(USP)
1	3.247	1908902	100.000	221778	3287	1.242	--
总计		1908902	100.000	221778			

图4 非布司他片溶出曲线测定耐用性HPLC图谱
 自制品-2024112321批(20mg规格)-pH5.5介质-桨法-75转
 对照品溶液-1-3



QTL-4047

<样品信息>

色谱柱 : XB-C18(4.6*50mm,5 μ m) 流速:1.0ml/min
 柱温 : 40 $^{\circ}$ C 波长:317nm
 数据文件名: RC\$QTL-4047 - 28-41/7-2027-2 - zzp-2024112321p-20mg-pH5.5jz-rcqx-nyx-jf75z-dz1-4.lcd
 方法文件名: RC\$QTL-4047 - QTL-4047-rcqx-FX256.lcm
 批处理文件名: RC\$QTL-4047 - 20250213-FX256.lcb
 样品瓶号: 1-18
 进样体积: 20 μ l 版本号:6.115
 进样时间: 2025/02/13 11:19:59 实验者: xiexinhui
 处理时间 (V2) : 2025/02/14 13:43:16 处理者: xiexinhui
 仪器型号: SHIMADZU LC-2050C(FX256)

<色谱图>

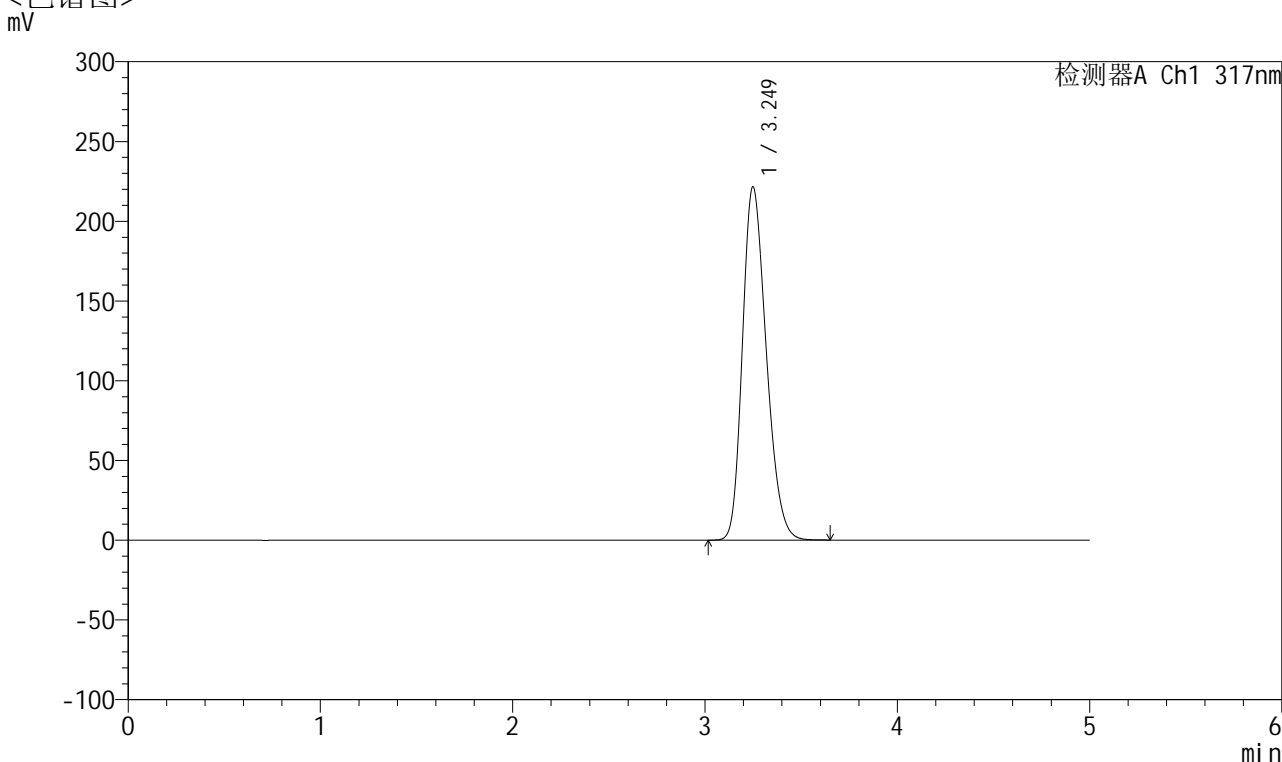

<峰表>

检测器A Ch1 317nm

峰号	保留时间	面积	面积%	高度	理论塔板数(USP)	拖尾因子	分离度(USP)
1	3.249	1908976	100.000	221356	3286	1.242	--
总计		1908976	100.000	221356			

图5 非布司他片溶出曲线测定耐用性HPLC图谱
 自制品-2024112321批(20mg规格)-pH5.5介质-桨法-75转
 对照品溶液-1-4



QTL-4047

<样品信息>

色谱柱 : XB-C18(4.6*50mm,5 μ m) 流速:1.0ml/min
 柱温 : 40 $^{\circ}$ C 波长:317nm
 数据文件名: RC\$QTL-4047 - 28-41/7-2028-2 - zzp-2024112321p-20mg-pH5.5jz-rcqx-nyx-jf75z-dz1-5.lcd
 方法文件名: RC\$QTL-4047 - QTL-4047-rcqx-FX256.lcm
 批处理文件名: RC\$QTL-4047 - 20250213-FX256.lcb
 样品瓶号: 1-18
 进样体积: 20 μ l 版本号:6.115
 进样时间: 2025/02/13 11:25:22 实验者: xiexinhui
 处理时间 (V2) : 2025/02/14 13:43:19 处理者: xiexinhui
 仪器型号: SHIMADZU LC-2050C(FX256)

<色谱图>

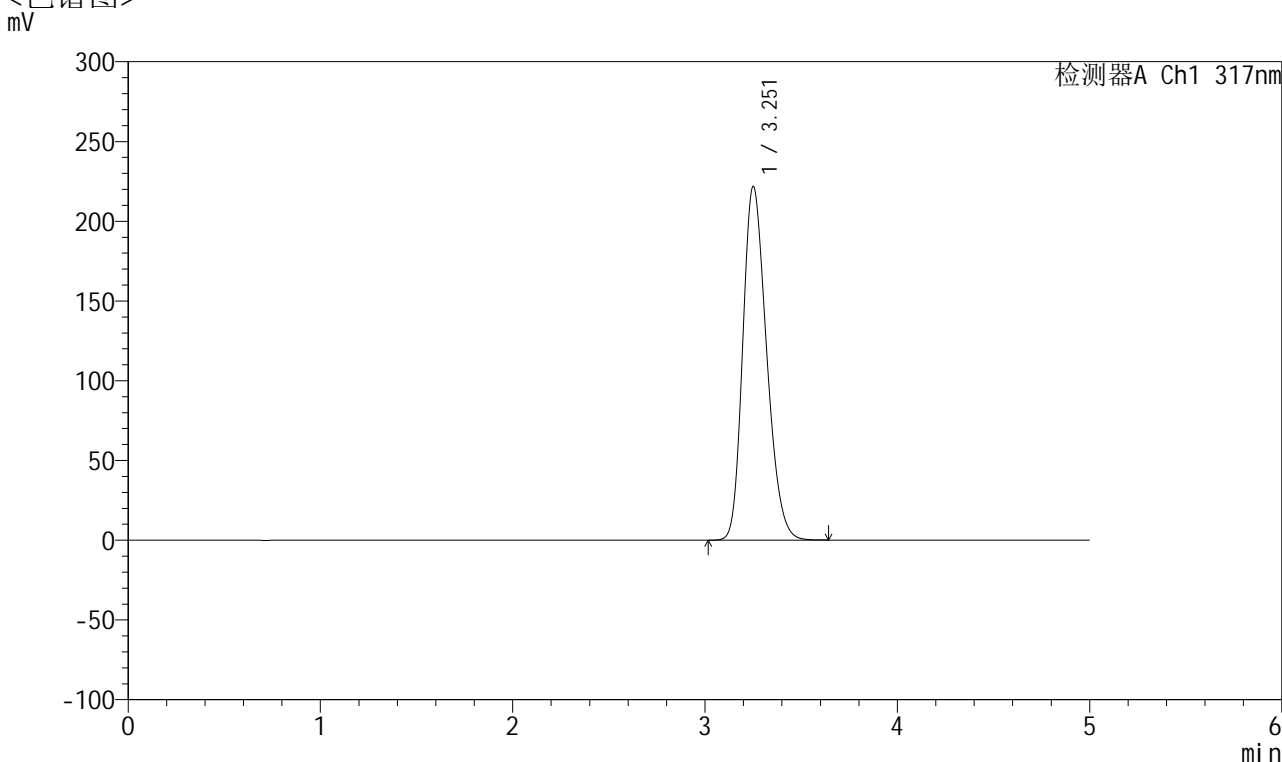

<峰表>

检测器A Ch1 317nm

峰号	保留时间	面积	面积%	高度	理论塔板数(USP)	拖尾因子	分离度(USP)
1	3.251	1910718	100.000	221302	3290	1.242	--
总计		1910718	100.000	221302			

图6 非布司他片溶出曲线测定耐用性HPLC图谱
 自制品-2024112321批(20mg规格)-pH5.5介质-桨法-75转
 对照品溶液-1-5



QTL-4047

<样品信息>

色谱柱 : XB-C18(4.6*50mm,5μm) 流速:1.0ml/min
 柱温 : 40°C 波长:317nm
 数据文件名: RC\$QTL-4047 - 28-41/7-2029-2 - zzp-2024112321p-20mg-pH5.5jz-rcqx-nyx-jf75z-p1-5min.lcd
 方法文件名: RC\$QTL-4047 - QTL-4047-rcqx-FX256.lcm
 批处理文件名: RC\$QTL-4047 - 20250213-FX256.lcb
 样品瓶号: 1-1
 进样体积: 20μl 版本号:6.115
 进样时间: 2025/02/13 11:32:45 实验者: xiexinhui
 处理时间 (V2) : 2025/02/14 13:43:22 处理者: xiexinhui
 仪器型号: SHIMADZU LC-2050C(FX256)

<色谱图>

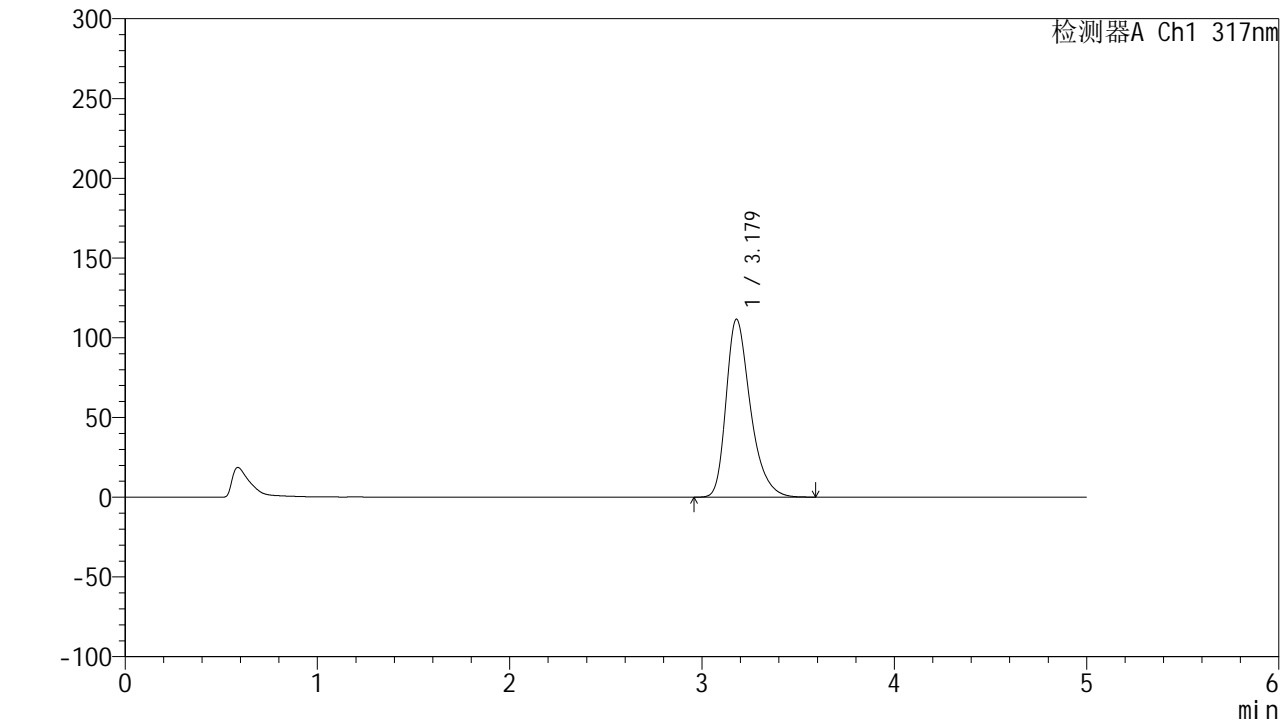

<峰表>

检测器A Ch1 317nm

峰号	保留时间	面积	面积%	高度	理论塔板数(USP)	拖尾因子	分离度(USP)
1	3.179	981861	100.000	111656	3191	1.345	--
总计		981861	100.000	111656			

图7 非布司他片溶出曲线测定耐用性HPLC图谱
 自制品-2024112321批(20mg规格)-pH5.5介质-桨法-75转-5min-片1
 供试品溶液-1



QTL-4047

<样品信息>

色谱柱 : XB-C18(4.6*50mm,5μm) 流速:1.0ml/min
 柱温 : 40°C 波长:317nm
 数据文件名: RC\$QTL-4047 - 28-41/7-2030-2 - zzp-2024112321p-20mg-pH5.5jz-rcqx-nyx-jf75z-p2-5min.lcd
 方法文件名: RC\$QTL-4047 - QTL-4047-rcqx-FX256.lcm
 批处理文件名: RC\$QTL-4047 - 20250213-FX256.lcb
 样品瓶号: 1-10
 进样体积: 20μl 版本号:6.115
 进样时间: 2025/02/13 11:38:08 实验者: xiexinhui
 处理时间 (V2) : 2025/02/14 13:43:25 处理者: xiexinhui
 仪器型号: SHIMADZU LC-2050C(FX256)

<色谱图>

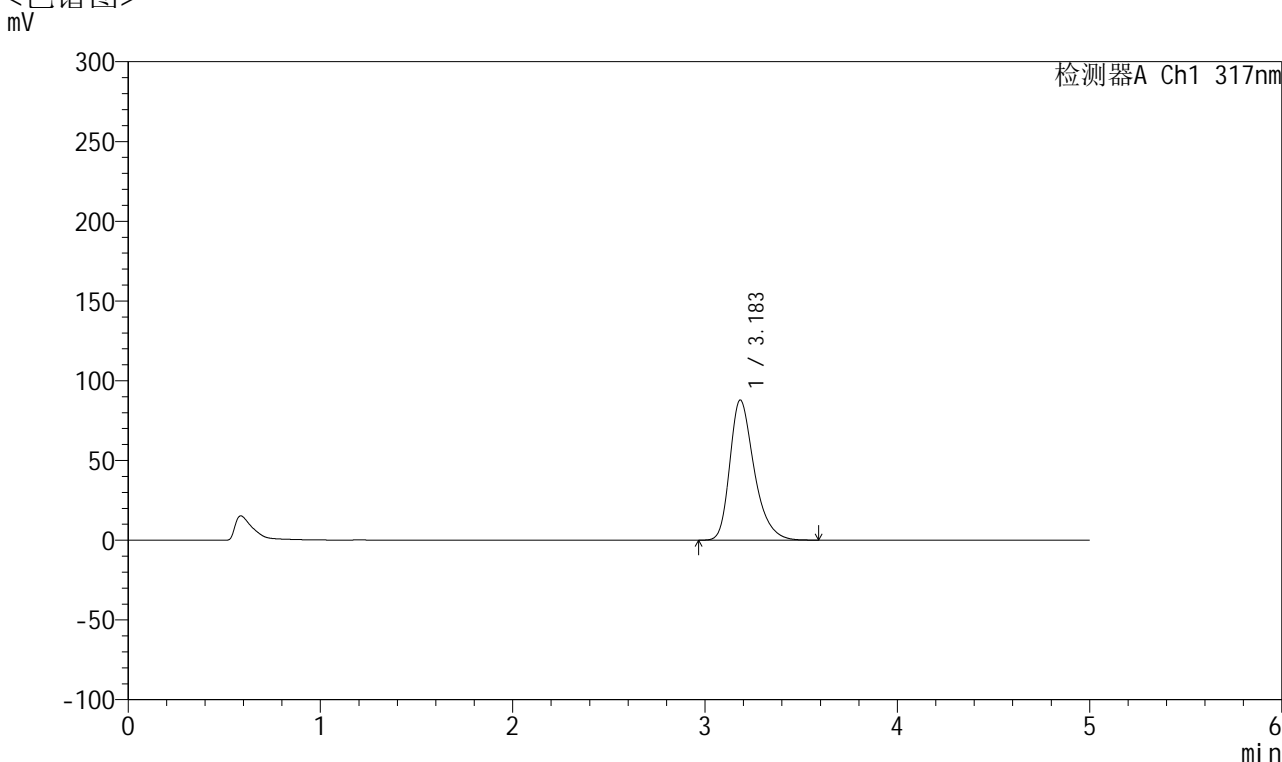

<峰表>

检测器A Ch1 317nm

峰号	保留时间	面积	面积%	高度	理论塔板数(USP)	拖尾因子	分离度(USP)
1	3.183	773307	100.000	87734	3185	1.334	--
总计		773307	100.000	87734			

图8 非布司他片溶出曲线测定耐用性HPLC图谱
 自制品-2024112321批(20mg规格)-pH5.5介质-桨法-75转-5min-片2
 供试品溶液-1



QTL-4047

<样品信息>

色谱柱 : XB-C18(4.6*50mm,5 μ m) 流速:1.0ml/min
 柱温 : 40 $^{\circ}$ C 波长:317nm
 数据文件名: RC\$QTL-4047 - 28-41/7-2031-2 - zzp-2024112321p-20mg-pH5.5jz-rcqx-nyx-jf75z-p3-5min.lcd
 方法文件名: RC\$QTL-4047 - QTL-4047-rcqx-FX256.lcm
 批处理文件名: RC\$QTL-4047 - 20250213-FX256.lcb
 样品瓶号: 1-19
 进样体积: 20 μ l 版本号:6.115
 进样时间: 2025/02/13 11:43:31 实验者: xiexinhui
 处理时间 (V2) : 2025/02/14 13:43:27 处理者: xiexinhui
 仪器型号: SHIMADZU LC-2050C(FX256)

<色谱图>

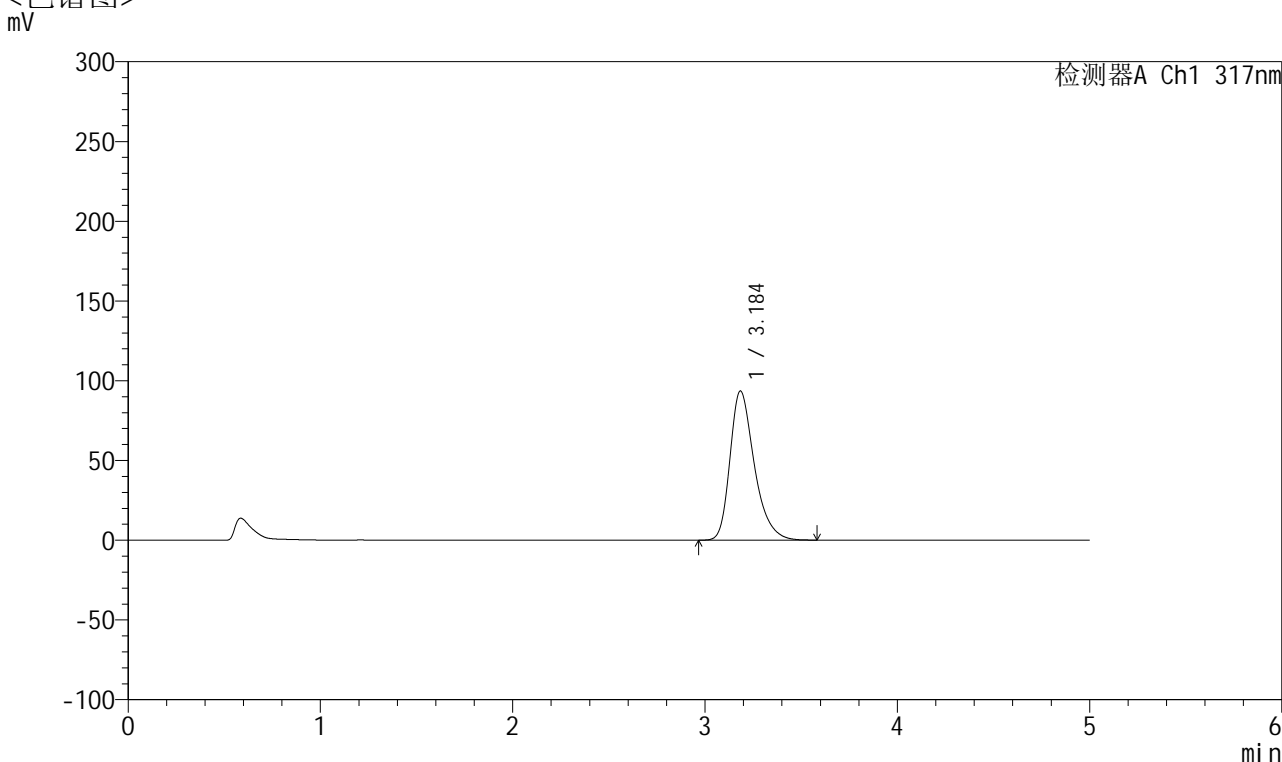

<峰表>

检测器A Ch1 317nm

峰号	保留时间	面积	面积%	高度	理论塔板数(USP)	拖尾因子	分离度(USP)
1	3.184	823060	100.000	93318	3194	1.336	--
总计		823060	100.000	93318			

图9 非布司他片溶出曲线测定耐用性HPLC图谱
 自制品-2024112321批(20mg规格)-pH5.5介质-桨法-75转-5min-片3
 供试品溶液-1



QTL-4047

<样品信息>

色谱柱 : XB-C18(4.6*50mm,5 μ m) 流速:1.0ml/min
 柱温 : 40 $^{\circ}$ C 波长:317nm
 数据文件名: RC\$QTL-4047 - 28-41/7-2032-2 - zzp-2024112321p-20mg-pH5.5jz-rcqx-nyx-jf75z-p4-5min.lcd
 方法文件名: RC\$QTL-4047 - QTL-4047-rcqx-FX256.lcm
 批处理文件名: RC\$QTL-4047 - 20250213-FX256.lcb
 样品瓶号: 1-28
 进样体积: 20 μ l 版本号:6.115
 进样时间: 2025/02/13 11:48:53 实验者: xiexinhui
 处理时间 (V2) : 2025/02/14 13:43:30 处理者: xiexinhui
 仪器型号: SHIMADZU LC-2050C(FX256)

<色谱图>

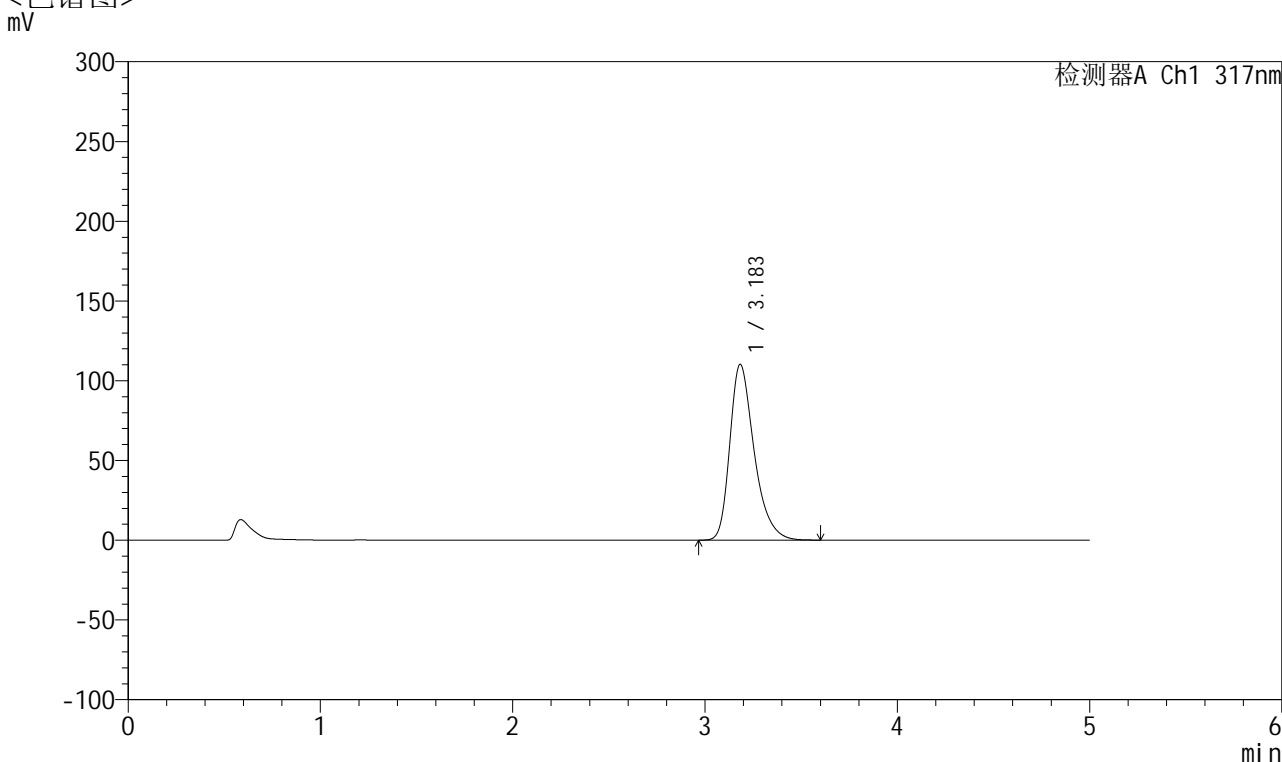

<峰表>

检测器A Ch1 317nm

峰号	保留时间	面积	面积%	高度	理论塔板数(USP)	拖尾因子	分离度(USP)
1	3.183	970700	100.000	110101	3190	1.346	--
总计		970700	100.000	110101			

图10 非布司他片溶出曲线测定耐用性HPLC图谱
 自制品-2024112321批(20mg规格)-pH5.5介质-桨法-75转-5min-片4
 供试品溶液-1



QTL-4047

<样品信息>

色谱柱 : XB-C18(4.6*50mm,5μm) 流速:1.0ml/min
 柱温 : 40°C 波长:317nm
 数据文件名: RC\$QTL-4047 - 28-41/7-2033-2 - zzp-2024112321p-20mg-pH5.5jz-rcqx-nyx-jf75z-p5-5min.lcd
 方法文件名: RC\$QTL-4047 - QTL-4047-rcqx-FX256.lcm
 批处理文件名: RC\$QTL-4047 - 20250213-FX256.lcb
 样品瓶号: 1-37
 进样体积: 20μl 版本号:6.115
 进样时间: 2025/02/13 11:54:15 实验者: xiexinhui
 处理时间 (V2) : 2025/02/14 13:43:33 处理者: xiexinhui
 仪器型号: SHIMADZU LC-2050C(FX256)

<色谱图>

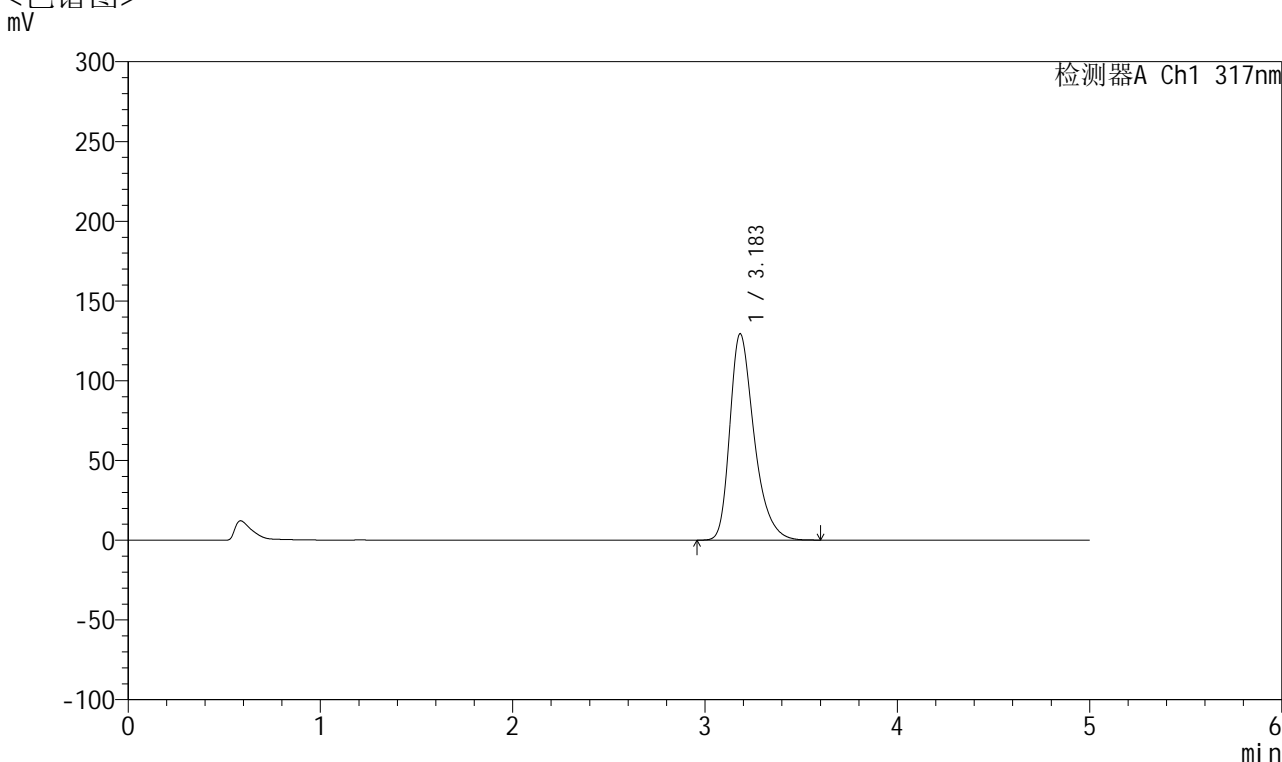

<峰表>

检测器A Ch1 317nm

峰号	保留时间	面积	面积%	高度	理论塔板数(USP)	拖尾因子	分离度(USP)
1	3.183	1136115	100.000	129256	3210	1.353	--
总计		1136115	100.000	129256			

图11 非布司他片溶出曲线测定耐用性HPLC图谱
 自制品-2024112321批(20mg规格)-pH5.5介质-桨法-75转-5min-片5
 供试品溶液-1



QTL-4047

<样品信息>

色谱柱 : XB-C18(4.6*50mm,5 μ m) 流速:1.0ml/min
 柱温 : 40 $^{\circ}$ C 波长:317nm
 数据文件名: RC\$QTL-4047 - 28-41/7-2034-2 - zzp-2024112321p-20mg-pH5.5jz-rcqx-nyx-jf75z-p6-5min.lcd
 方法文件名: RC\$QTL-4047 - QTL-4047-rcqx-FX256.lcm
 批处理文件名: RC\$QTL-4047 - 20250213-FX256.lcb
 样品瓶号: 1-46
 进样体积: 20 μ l 版本号:6.115
 进样时间: 2025/02/13 11:59:38 实验者: xiexinhui
 处理时间 (V2) : 2025/02/14 13:43:35 处理者: xiexinhui
 仪器型号: SHIMADZU LC-2050C(FX256)

<色谱图>

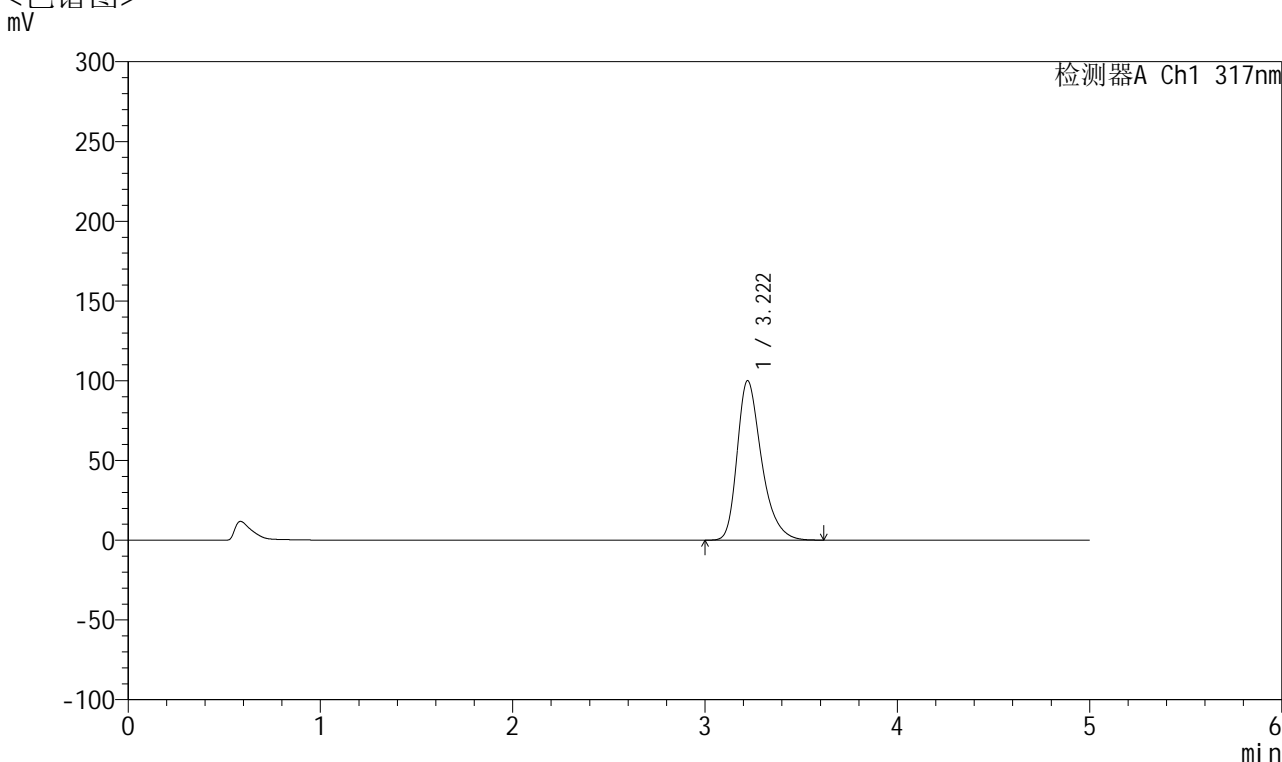

<峰表>

检测器A Ch1 317nm

峰号	保留时间	面积	面积%	高度	理论塔板数(USP)	拖尾因子	分离度(USP)
1	3.222	880753	100.000	100024	3268	1.342	--
总计		880753	100.000	100024			

图12 非布司他片溶出曲线测定耐用性HPLC图谱
 自制品-2024112321批(20mg规格)-pH5.5介质-桨法-75转-5min-片6
 供试品溶液-1



QTL-4047

<样品信息>

色谱柱 : XB-C18(4.6*50mm,5 μ m) 流速:1.0ml/min
 柱温 : 40 $^{\circ}$ C 波长:317nm
 数据文件名: RC\$QTL-4047 - 28-41/7-2035-2 - zzp-2024112321p-20mg-pH5.5jz-rcqx-nyx-jf75z-p1-10min.lcd
 方法文件名: RC\$QTL-4047 - QTL-4047-rcqx-FX256.lcm
 批处理文件名: RC\$QTL-4047 - 20250213-FX256.lcb
 样品瓶号: 1-2
 进样体积: 20 μ l 版本号:6.115
 进样时间: 2025/02/13 12:05:01 实验者: xiexinhui
 处理时间 (V2) : 2025/02/14 13:43:38 处理者: xiexinhui
 仪器型号: SHIMADZU LC-2050C(FX256)

<色谱图>

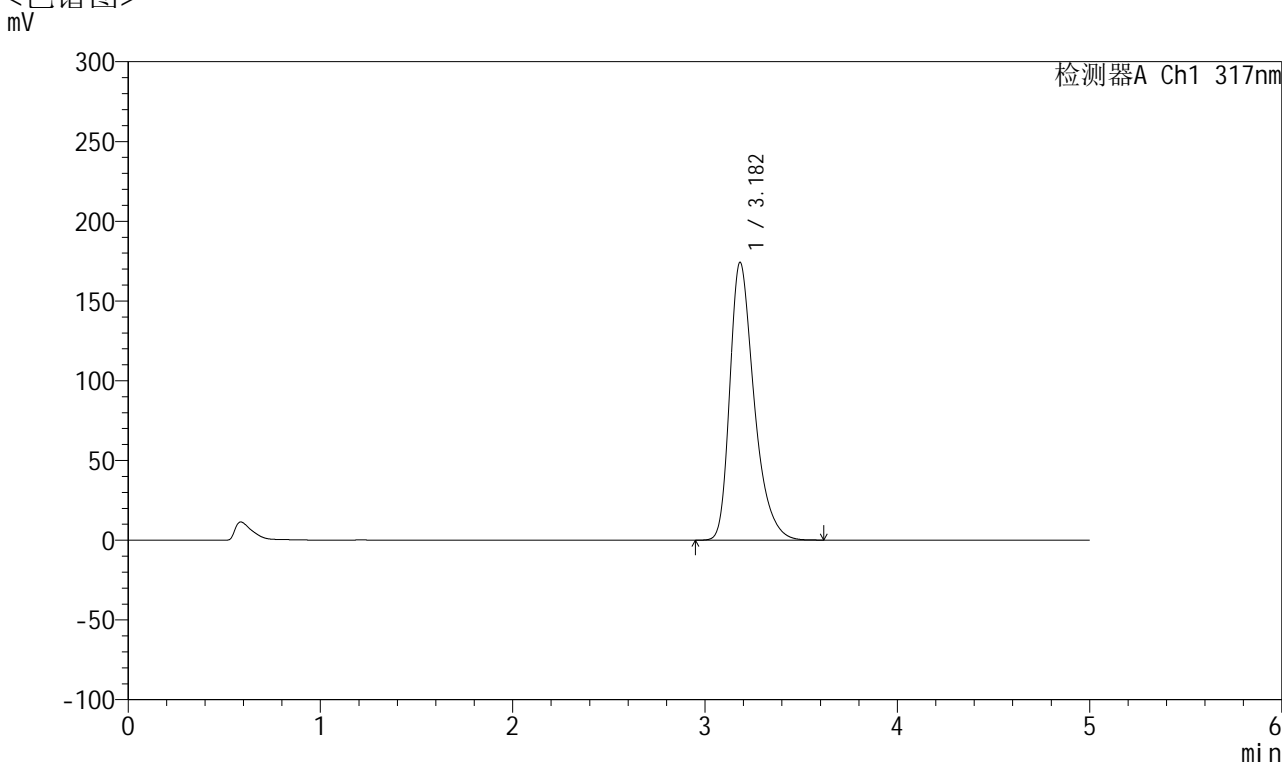

<峰表>

检测器A Ch1 317nm

峰号	保留时间	面积	面积%	高度	理论塔板数(USP)	拖尾因子	分离度(USP)
1	3.182	1530464	100.000	174077	3207	1.372	--
总计		1530464	100.000	174077			

图13 非布司他片溶出曲线测定耐用性HPLC图谱
 自制品-2024112321批(20mg规格)-pH5.5介质-桨法-75转-10min-片1
 供试品溶液-1



QTL-4047

<样品信息>

色谱柱 : XB-C18(4.6*50mm,5 μ m) 流速:1.0ml/min
 柱温 : 40 $^{\circ}$ C 波长:317nm
 数据文件名: RC\$QTL-4047 - 28-41/7-2036-2 - zzp-2024112321p-20mg-pH5.5jz-rcqx-nyx-jf75z-p2-10min.lcd
 方法文件名: RC\$QTL-4047 - QTL-4047-rcqx-FX256.lcm
 批处理文件名: RC\$QTL-4047 - 20250213-FX256.lcb
 样品瓶号: 1-11
 进样体积: 20 μ l 版本号:6.115
 进样时间: 2025/02/13 12:10:24 实验者: xiexinhui
 处理时间 (V2) : 2025/02/14 13:43:40 处理者: xiexinhui
 仪器型号: SHIMADZU LC-2050C(FX256)

<色谱图>

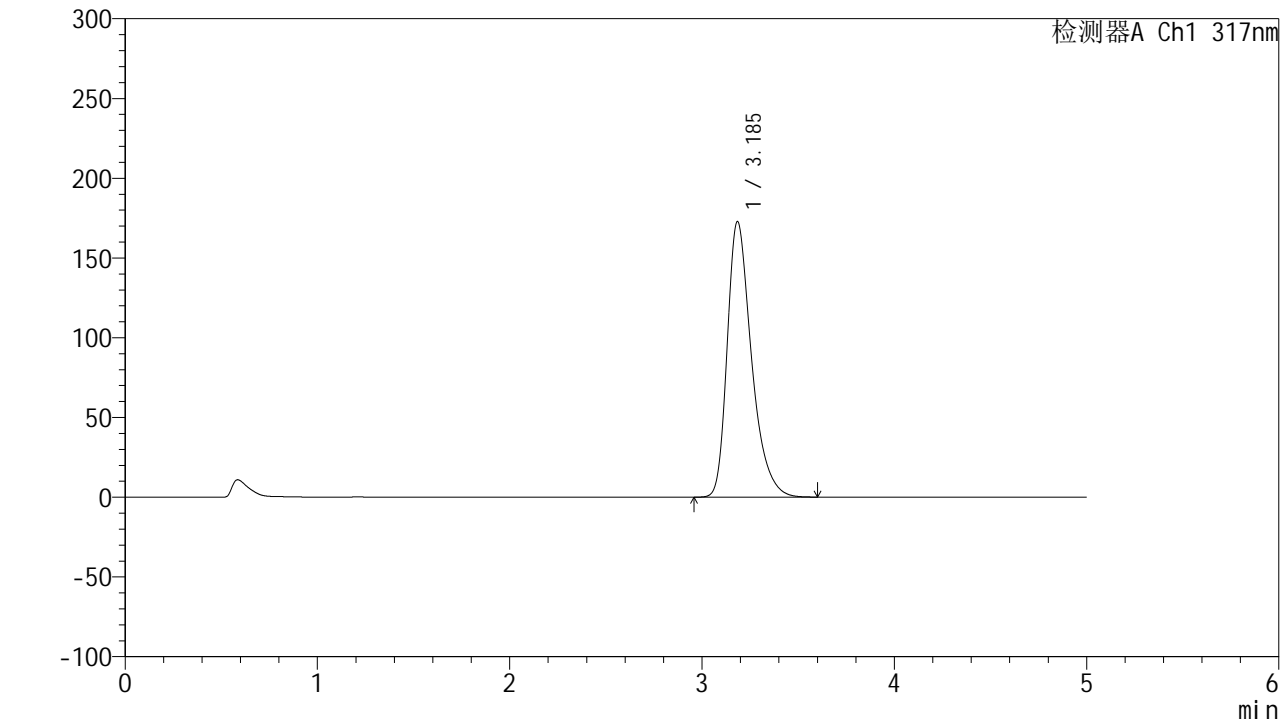

<峰表>

检测器A Ch1 317nm

峰号	保留时间	面积	面积%	高度	理论塔板数(USP)	拖尾因子	分离度(USP)
1	3.185	1518432	100.000	172453	3210	1.371	--
总计		1518432	100.000	172453			

图14 非布司他片溶出曲线测定耐用性HPLC图谱
 自制品-2024112321批(20mg规格)-pH5.5介质-桨法-75转-10min-片2
 供试品溶液-1



QTL-4047

<样品信息>

色谱柱 : XB-C18(4.6*50mm,5 μ m) 流速:1.0ml/min
 柱温 : 40 $^{\circ}$ C 波长:317nm
 数据文件名: RC\$QTL-4047 - 28-41/7-2037-2 - zzp-2024112321p-20mg-pH5.5jz-rcqx-nyx-jf75z-p3-10min.lcd
 方法文件名: RC\$QTL-4047 - QTL-4047-rcqx-FX256.lcm
 批处理文件名: RC\$QTL-4047 - 20250213-FX256.lcb
 样品瓶号: 1-20
 进样体积: 20 μ l 版本号:6.115
 进样时间: 2025/02/13 12:15:47 实验者: xiexinhui
 处理时间 (V2) : 2025/02/14 13:43:43 处理者: xiexinhui
 仪器型号: SHIMADZU LC-2050C(FX256)

<色谱图>

mV

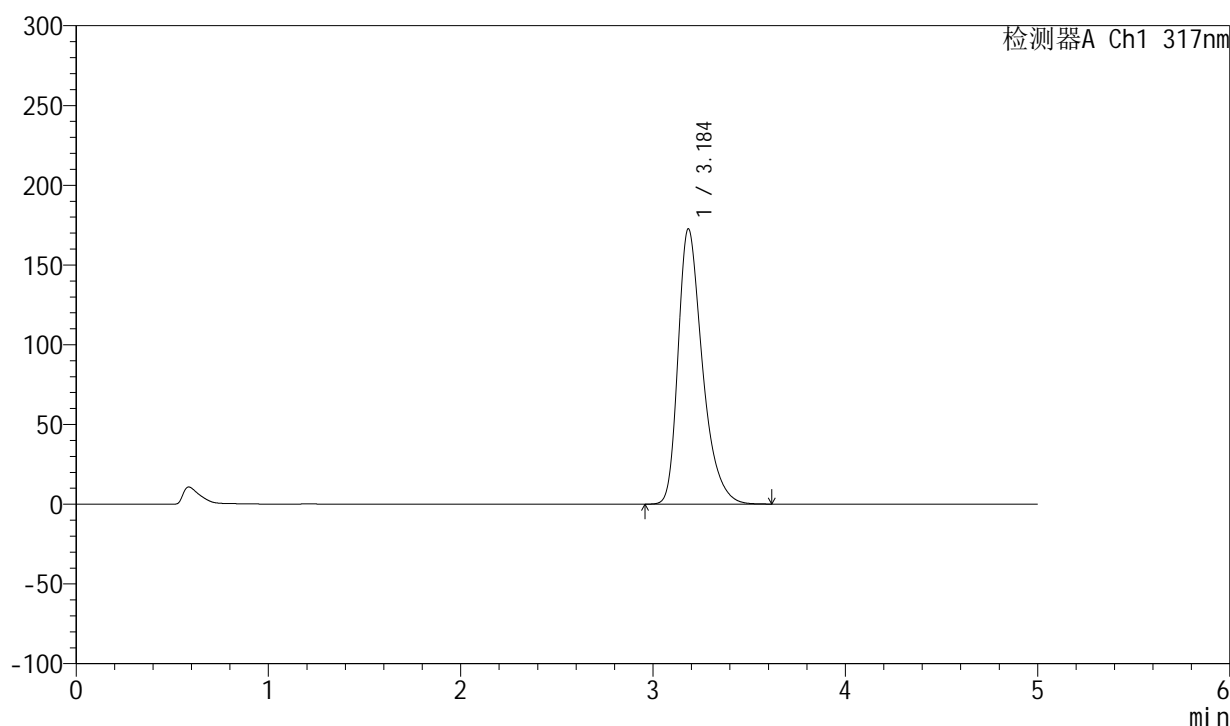

<峰表>

检测器A Ch1 317nm

峰号	保留时间	面积	面积%	高度	理论塔板数(USP)	拖尾因子	分离度(USP)
1	3.184	1518768	100.000	172243	3204	1.375	--
总计		1518768	100.000	172243			

图15 非布司他片溶出曲线测定耐用性HPLC图谱
 自制品-2024112321批(20mg规格)-pH5.5介质-桨法-75转-10min-片3
 供试品溶液-1



QTL-4047

<样品信息>

色谱柱 : XB-C18(4.6*50mm,5μm) 流速:1.0ml/min
 柱温 : 40°C 波长:317nm
 数据文件名: RC\$QTL-4047 - 28-41/7-2038-2 - zzp-2024112321p-20mg-pH5.5jz-rcqx-nyx-jf75z-p4-10min.lcd
 方法文件名: RC\$QTL-4047 - QTL-4047-rcqx-FX256.lcm
 批处理文件名: RC\$QTL-4047 - 20250213-FX256.lcb
 样品瓶号: 1-29
 进样体积: 20μl 版本号:6.115
 进样时间: 2025/02/13 12:21:10 实验者: xiexinhui
 处理时间 (V2) : 2025/02/14 13:43:46 处理者: xiexinhui
 仪器型号: SHIMADZU LC-2050C(FX256)

<色谱图>

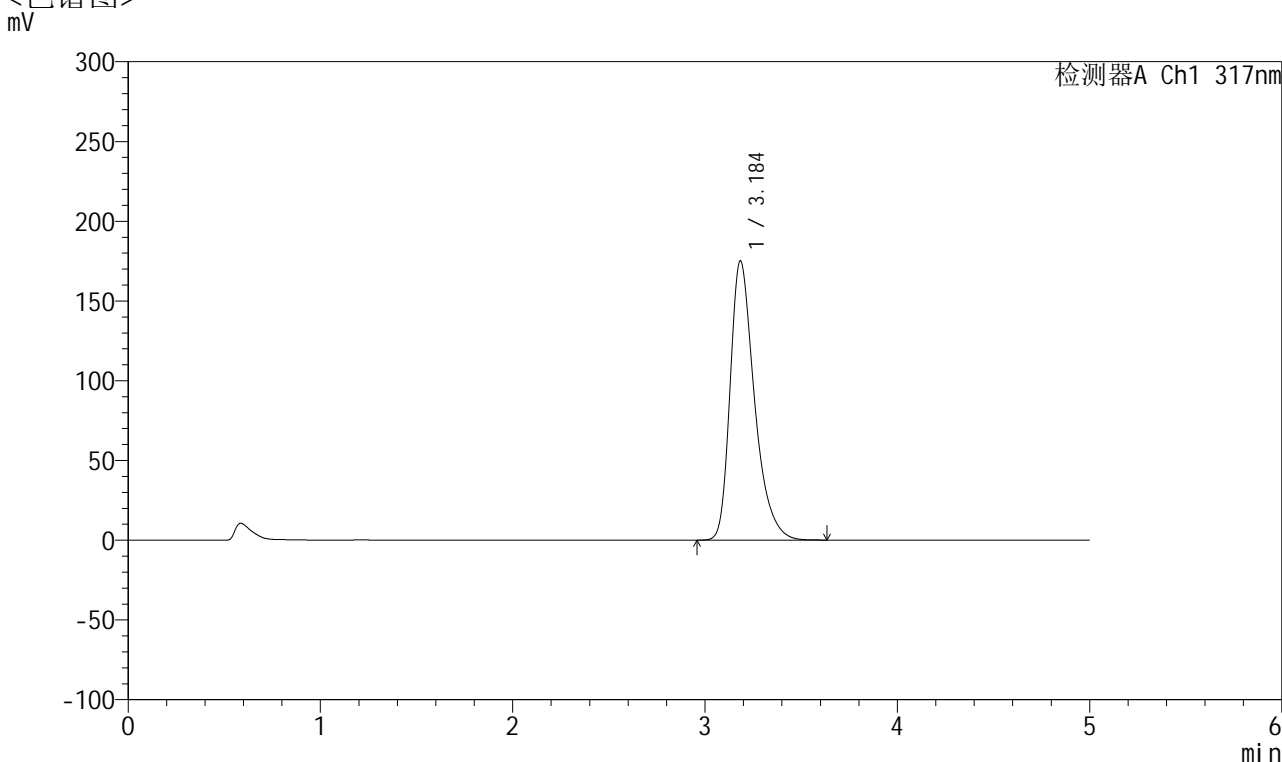

<峰表>

检测器A Ch1 317nm

峰号	保留时间	面积	面积%	高度	理论塔板数(USP)	拖尾因子	分离度(USP)
1	3.184	1541571	100.000	174663	3203	1.376	--
总计		1541571	100.000	174663			

图16 非布司他片溶出曲线测定耐用性HPLC图谱
 自制品-2024112321批(20mg规格)-pH5.5介质-桨法-75转-10min-片4
 供试品溶液-1



QTL-4047

<样品信息>

色谱柱 : XB-C18(4.6*50mm,5 μ m) 流速:1.0ml/min
 柱温 : 40 $^{\circ}$ C 波长:317nm
 数据文件名: RC\$QTL-4047 - 28-41/7-2039-2 - zzp-2024112321p-20mg-pH5.5jz-rcqx-nyx-jf75z-p5-10min.lcd
 方法文件名: RC\$QTL-4047 - QTL-4047-rcqx-FX256.lcm
 批处理文件名: RC\$QTL-4047 - 20250213-FX256.lcb
 样品瓶号: 1-38
 进样体积: 20 μ l 版本号:6.115
 进样时间: 2025/02/13 12:26:32 实验者: xiexinhui
 处理时间 (V2) : 2025/02/14 13:43:48 处理者: xiexinhui
 仪器型号: SHIMADZU LC-2050C(FX256)

<色谱图>

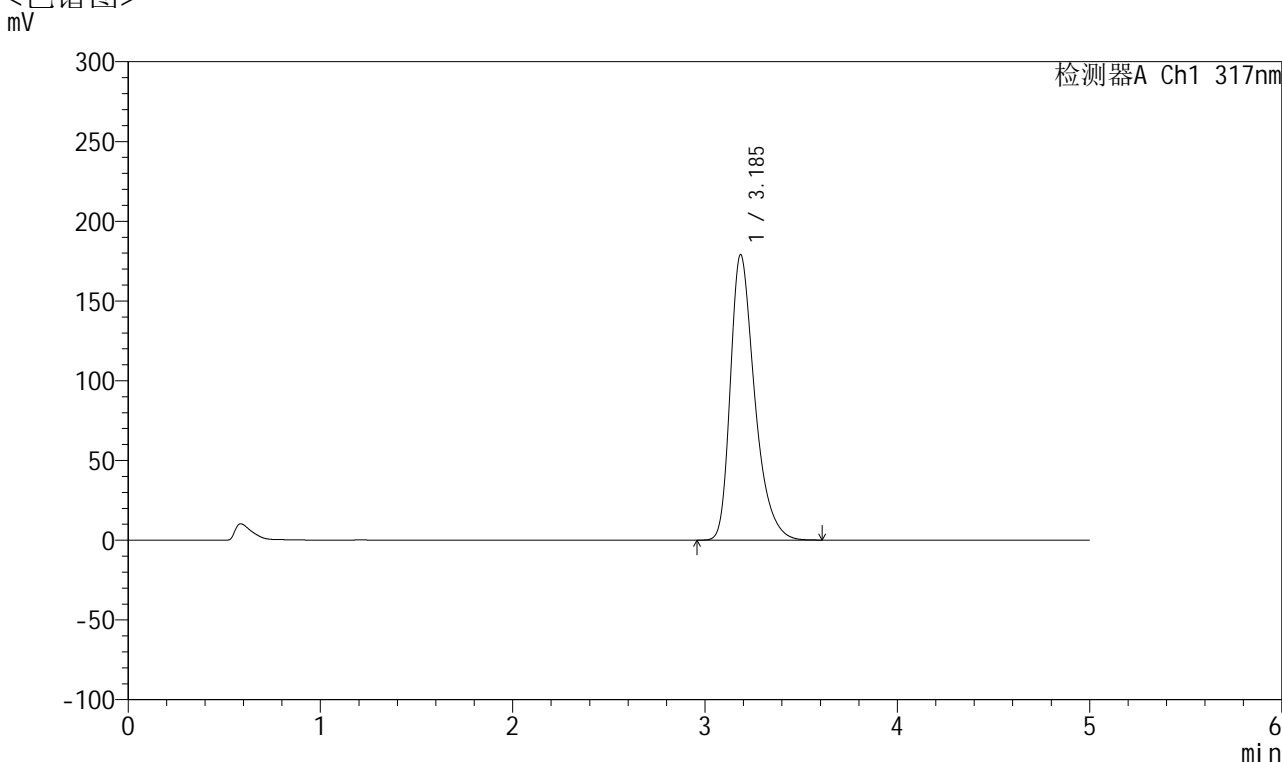

<峰表>

检测器A Ch1 317nm

峰号	保留时间	面积	面积%	高度	理论塔板数(USP)	拖尾因子	分离度(USP)
1	3.185	1574590	100.000	178797	3201	1.373	--
总计		1574590	100.000	178797			

图17 非布司他片溶出曲线测定耐用性HPLC图谱
 自制品-2024112321批(20mg规格)-pH5.5介质-桨法-75转-10min-片5
 供试品溶液-1



QTL-4047

<样品信息>

色谱柱 : XB-C18(4.6*50mm,5μm) 流速:1.0ml/min
 柱温 : 40°C 波长:317nm
 数据文件名: RC\$QTL-4047 - 28-41/7-2040-2 - zzp-2024112321p-20mg-pH5.5jz-rcqx-nyx-jf75z-p6-10min.lcd
 方法文件名: RC\$QTL-4047 - QTL-4047-rcqx-FX256.lcm
 批处理文件名: RC\$QTL-4047 - 20250213-FX256.lcb
 样品瓶号: 1-47
 进样体积: 20μl 版本号:6.115
 进样时间: 2025/02/13 12:31:55 实验者: xiexinhui
 处理时间 (V2) : 2025/02/14 13:43:51 处理者: xiexinhui
 仪器型号: SHIMADZU LC-2050C(FX256)

<色谱图>

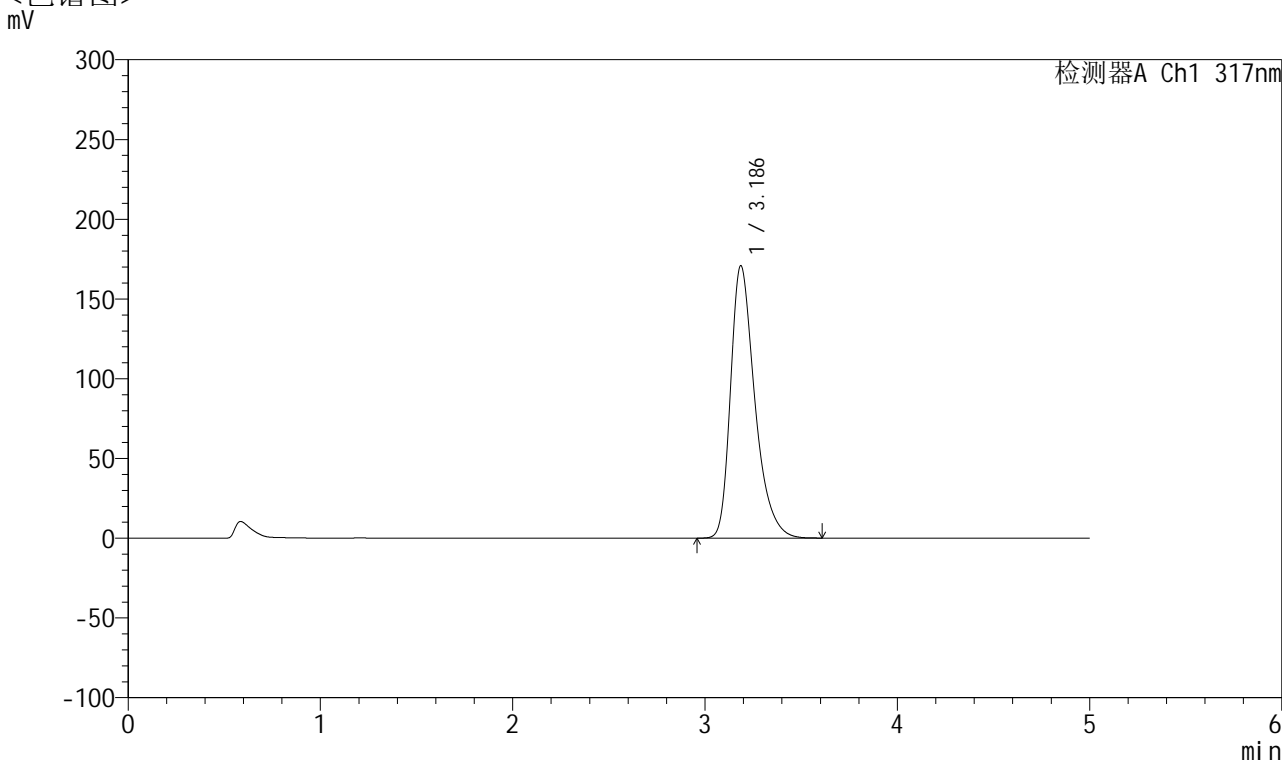

<峰表>

检测器A Ch1 317nm

峰号	保留时间	面积	面积%	高度	理论塔板数(USP)	拖尾因子	分离度(USP)
1	3.186	1502039	100.000	170799	3212	1.370	--
总计		1502039	100.000	170799			

图18 非布司他片溶出曲线测定耐用性HPLC图谱
 自制品-2024112321批(20mg规格)-pH5.5介质-桨法-75转-10min-片6
 供试品溶液-1



QTL-4047

<样品信息>

色谱柱 : XB-C18(4.6*50mm,5 μ m) 流速:1.0ml/min
 柱温 : 40 $^{\circ}$ C 波长:317nm
 数据文件名: RC\$QTL-4047 - 28-41/7-2041-2 - zzp-2024112321p-20mg-pH5.5jz-rcqx-nyx-jf75z-p1-15min.lcd
 方法文件名: RC\$QTL-4047 - QTL-4047-rcqx-FX256.lcm
 批处理文件名: RC\$QTL-4047 - 20250213-FX256.lcb
 样品瓶号: 1-3
 进样体积: 20 μ l 版本号:6.115
 进样时间: 2025/02/13 12:37:18 实验者: xiexinhui
 处理时间 (V2) : 2025/02/14 13:43:54 处理者: xiexinhui
 仪器型号: SHIMADZU LC-2050C(FX256)

<色谱图>

mV

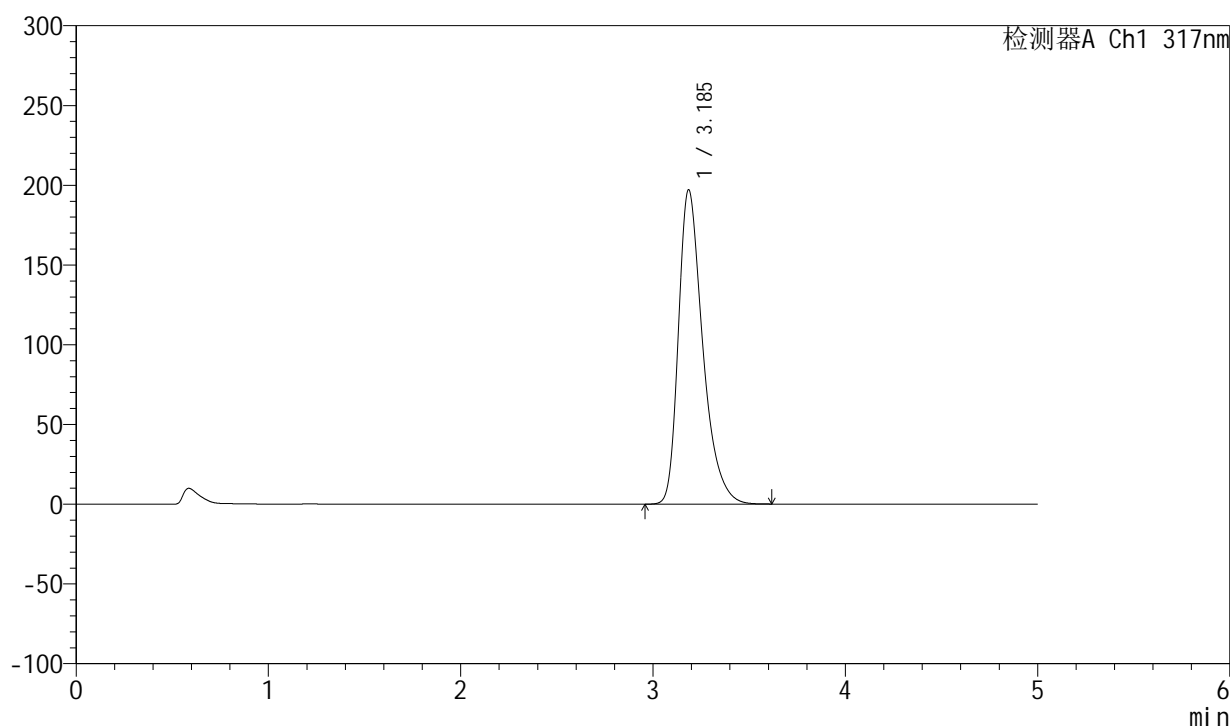

<峰表>

检测器A Ch1 317nm

峰号	保留时间	面积	面积%	高度	理论塔板数(USP)	拖尾因子	分离度(USP)
1	3.185	1734156	100.000	196857	3207	1.382	--
总计		1734156	100.000	196857			

图19 非布司他片溶出曲线测定耐用性HPLC图谱
 自制品-2024112321批(20mg规格)-pH5.5介质-桨法-75转-15min-片1
 供试品溶液-1



QTL-4047

<样品信息>

色谱柱 : XB-C18(4.6*50mm,5 μ m) 流速:1.0ml/min
 柱温 : 40 $^{\circ}$ C 波长:317nm
 数据文件名: RC\$QTL-4047 - 28-41/7-2042-2 - zzp-2024112321p-20mg-pH5.5jz-rcqx-nyx-jf75z-p2-15min.lcd
 方法文件名: RC\$QTL-4047 - QTL-4047-rcqx-FX256.lcm
 批处理文件名: RC\$QTL-4047 - 20250213-FX256.lcb
 样品瓶号: 1-12
 进样体积: 20 μ l 版本号:6.115
 进样时间: 2025/02/13 12:42:41 实验者: xiexinhui
 处理时间 (V2) : 2025/02/14 13:43:56 处理者: xiexinhui
 仪器型号: SHIMADZU LC-2050C(FX256)

<色谱图>

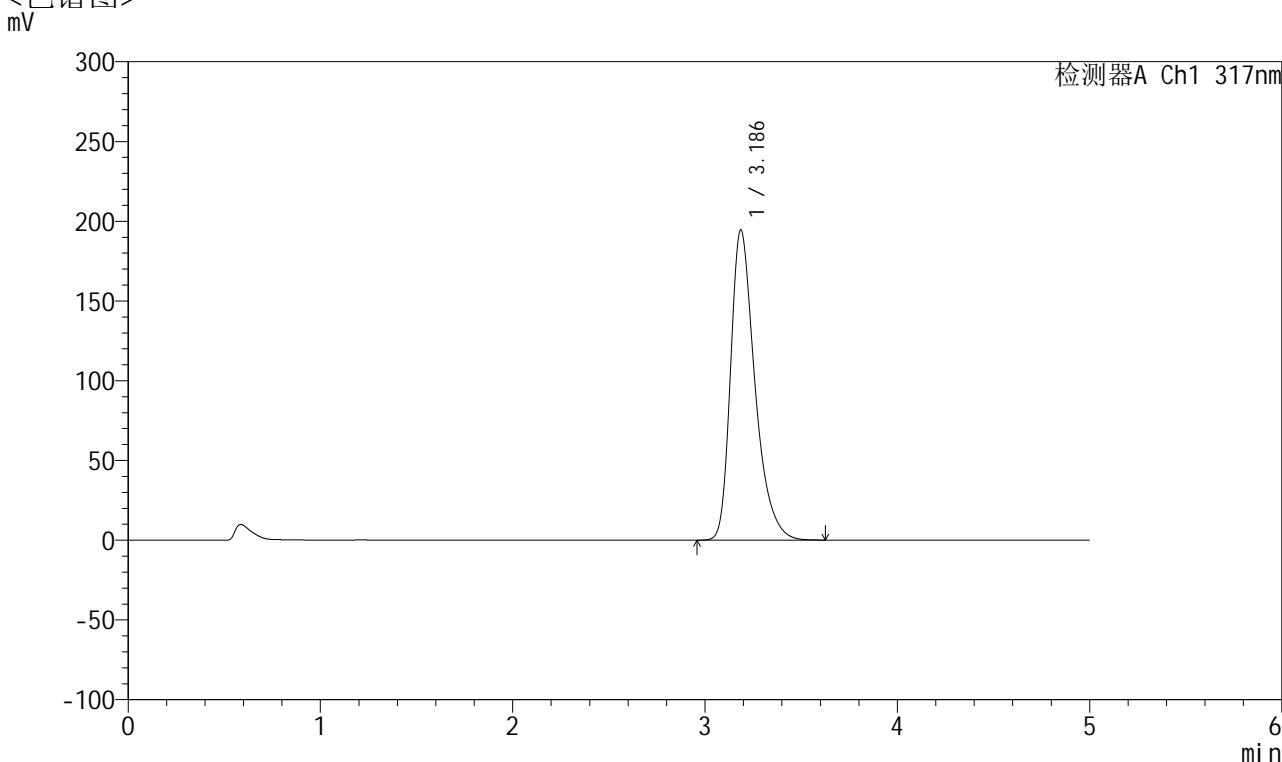

<峰表>

检测器A Ch1 317nm

峰号	保留时间	面积	面积%	高度	理论塔板数(USP)	拖尾因子	分离度(USP)
1	3.186	1712515	100.000	194465	3206	1.382	--
总计		1712515	100.000	194465			

图20 非布司他片溶出曲线测定耐用性HPLC图谱
 自制品-2024112321批(20mg规格)-pH5.5介质-桨法-75转-15min-片2
 供试品溶液-1



QTL-4047

<样品信息>

色谱柱 : XB-C18(4.6*50mm,5 μ m) 流速:1.0ml/min
 柱温 : 40 $^{\circ}$ C 波长:317nm
 数据文件名: RC\$QTL-4047 - 28-41/7-2043-2 - zzp-2024112321p-20mg-pH5.5jz-rcqx-nyx-jf75z-p3-15min.lcd
 方法文件名: RC\$QTL-4047 - QTL-4047-rcqx-FX256.lcm
 批处理文件名: RC\$QTL-4047 - 20250213-FX256.lcb
 样品瓶号: 1-21
 进样体积: 20 μ l 版本号:6.115
 进样时间: 2025/02/13 12:48:04 实验者: xiexinhui
 处理时间 (V2) : 2025/02/14 13:43:59 处理者: xiexinhui
 仪器型号: SHIMADZU LC-2050C(FX256)

<色谱图>

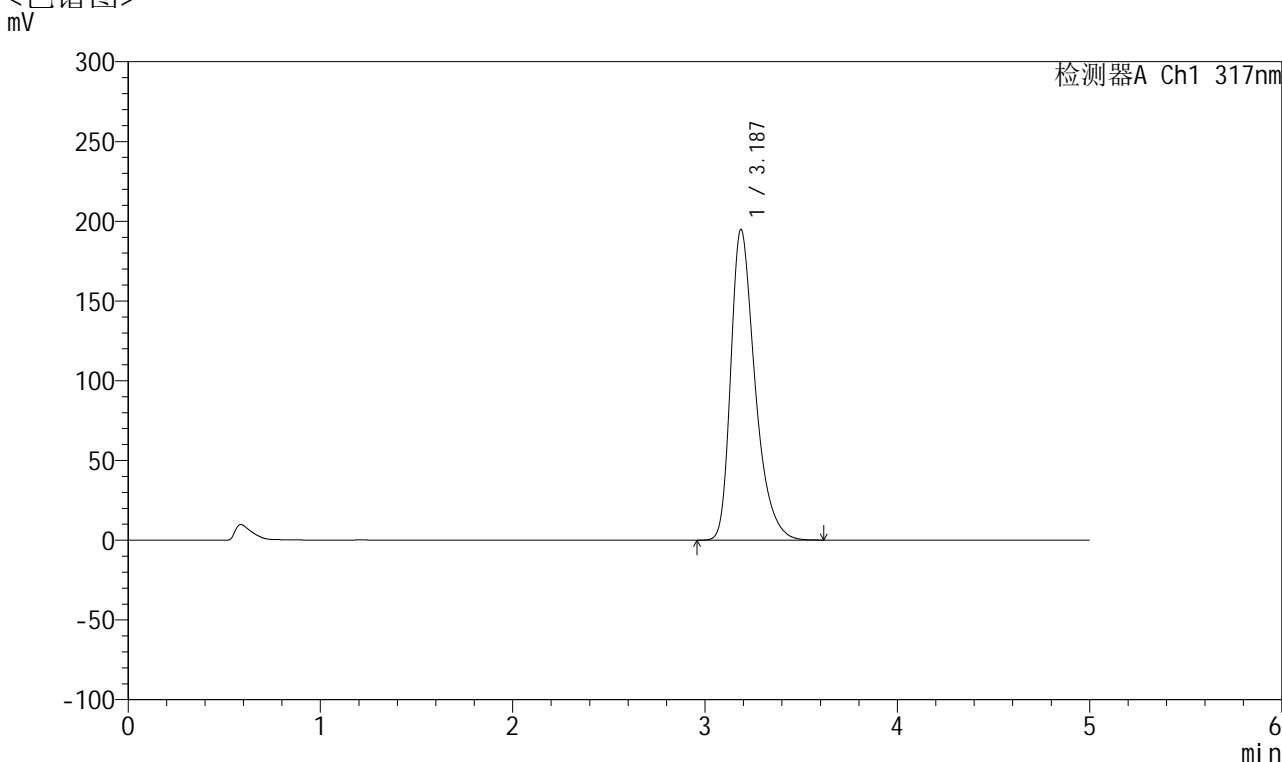

<峰表>

检测器A Ch1 317nm

峰号	保留时间	面积	面积%	高度	理论塔板数(USP)	拖尾因子	分离度(USP)
1	3.187	1711490	100.000	194883	3222	1.380	--
总计		1711490	100.000	194883			

图21 非布司他片溶出曲线测定耐用性HPLC图谱
 自制品-2024112321批(20mg规格)-pH5.5介质-桨法-75转-15min-片3
 供试品溶液-1



QTL-4047

<样品信息>

色谱柱 : XB-C18(4.6*50mm,5 μ m) 流速:1.0ml/min
 柱温 : 40 $^{\circ}$ C 波长:317nm
 数据文件名: RC\$QTL-4047 - 28-41/7-2044-2 - zzp-2024112321p-20mg-pH5.5jz-rcqx-nyx-jf75z-p4-15min.lcd
 方法文件名: RC\$QTL-4047 - QTL-4047-rcqx-FX256.lcm
 批处理文件名: RC\$QTL-4047 - 20250213-FX256.lcb
 样品瓶号: 1-30
 进样体积: 20 μ l 版本号:6.115
 进样时间: 2025/02/13 12:53:26 实验者: xiexinhui
 处理时间 (V2) : 2025/02/14 13:44:02 处理者: xiexinhui
 仪器型号: SHIMADZU LC-2050C(FX256)

<色谱图>

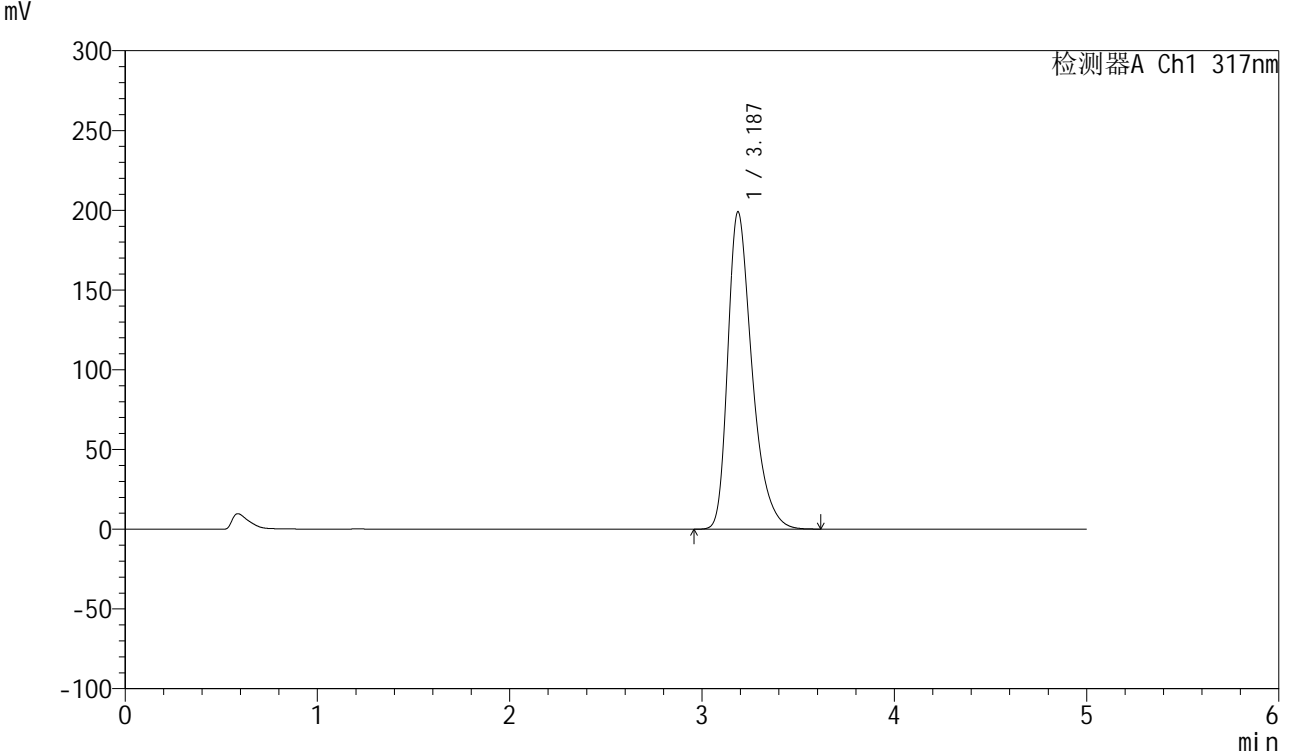

<峰表>

检测器A Ch1 317nm

峰号	保留时间	面积	面积%	高度	理论塔板数(USP)	拖尾因子	分离度(USP)
1	3.187	1746548	100.000	199034	3228	1.381	--
总计		1746548	100.000	199034			

图22 非布司他片溶出曲线测定耐用性HPLC图谱
 自制品-2024112321批(20mg规格)-pH5.5介质-桨法-75转-15min-片4
 供试品溶液-1



QTL-4047

<样品信息>

色谱柱 : XB-C18(4.6*50mm,5 μ m) 流速:1.0ml/min
 柱温 : 40 $^{\circ}$ C 波长:317nm
 数据文件名: RC\$QTL-4047 - 28-41/7-2045-2 - zzp-2024112321p-20mg-pH5.5jz-rcqx-nyx-jf75z-p5-15min.lcd
 方法文件名: RC\$QTL-4047 - QTL-4047-rcqx-FX256.lcm
 批处理文件名: RC\$QTL-4047 - 20250213-FX256.lcb
 样品瓶号: 1-39
 进样体积: 20 μ l 版本号:6.115
 进样时间: 2025/02/13 12:58:48 实验者: xiexinhui
 处理时间 (V2) : 2025/02/14 13:44:04 处理者: xiexinhui
 仪器型号: SHIMADZU LC-2050C(FX256)

<色谱图>

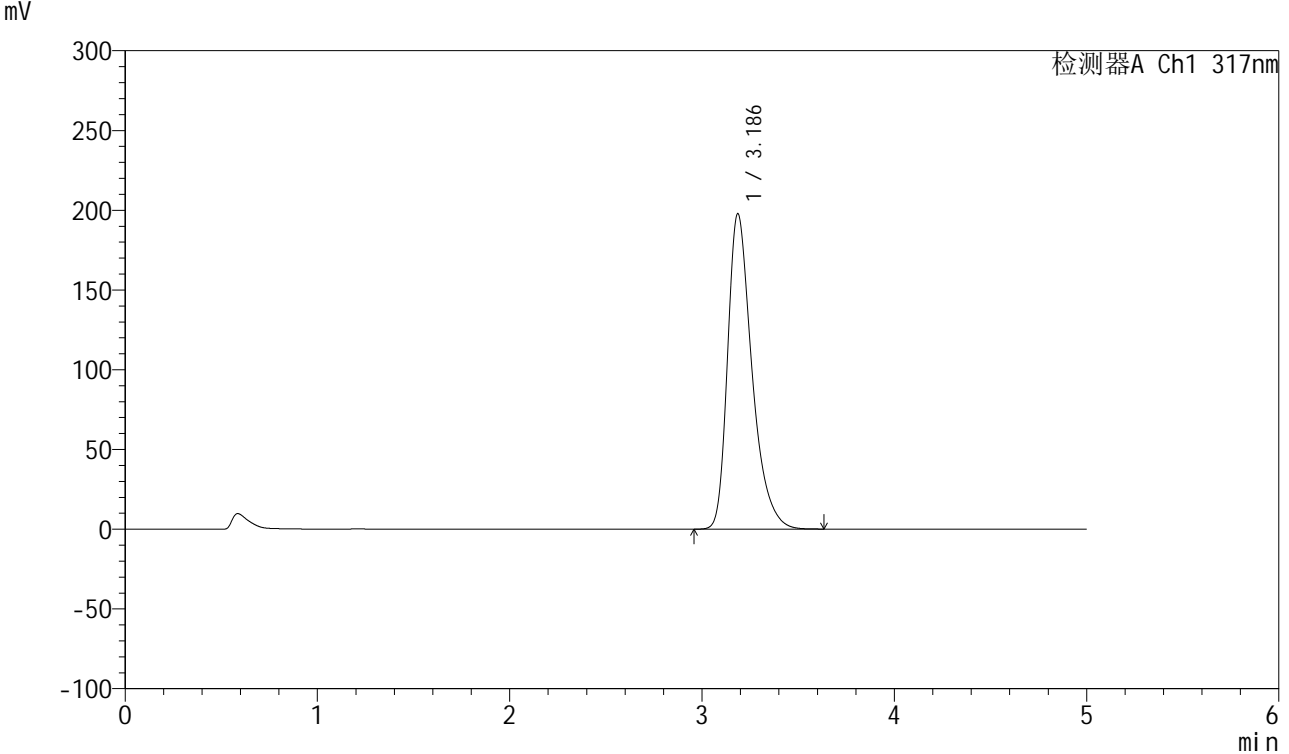

<峰表>

检测器A Ch1 317nm

峰号	保留时间	面积	面积%	高度	理论塔板数(USP)	拖尾因子	分离度(USP)
1	3.186	1743528	100.000	197696	3201	1.386	--
总计		1743528	100.000	197696			

图23 非布司他片溶出曲线测定耐用性HPLC图谱
 自制品-2024112321批(20mg规格)-pH5.5介质-桨法-75转-15min-片5
 供试品溶液-1



QTL-4047

<样品信息>

色谱柱 : XB-C18(4.6*50mm,5μm) 流速:1.0ml/min
 柱温 : 40°C 波长:317nm
 数据文件名: RC\$QTL-4047 - 28-41/7-2046-2 - zzp-2024112321p-20mg-pH5.5jz-rcqx-nyx-jf75z-p6-15min.lcd
 方法文件名: RC\$QTL-4047 - QTL-4047-rcqx-FX256.lcm
 批处理文件名: RC\$QTL-4047 - 20250213-FX256.lcb
 样品瓶号: 1-48
 进样体积: 20μl 版本号:6.115
 进样时间: 2025/02/13 13:04:11 实验者: xiexinhui
 处理时间 (V2) : 2025/02/14 13:44:07 处理者: xiexinhui
 仪器型号: SHIMADZU LC-2050C(FX256)

<色谱图>

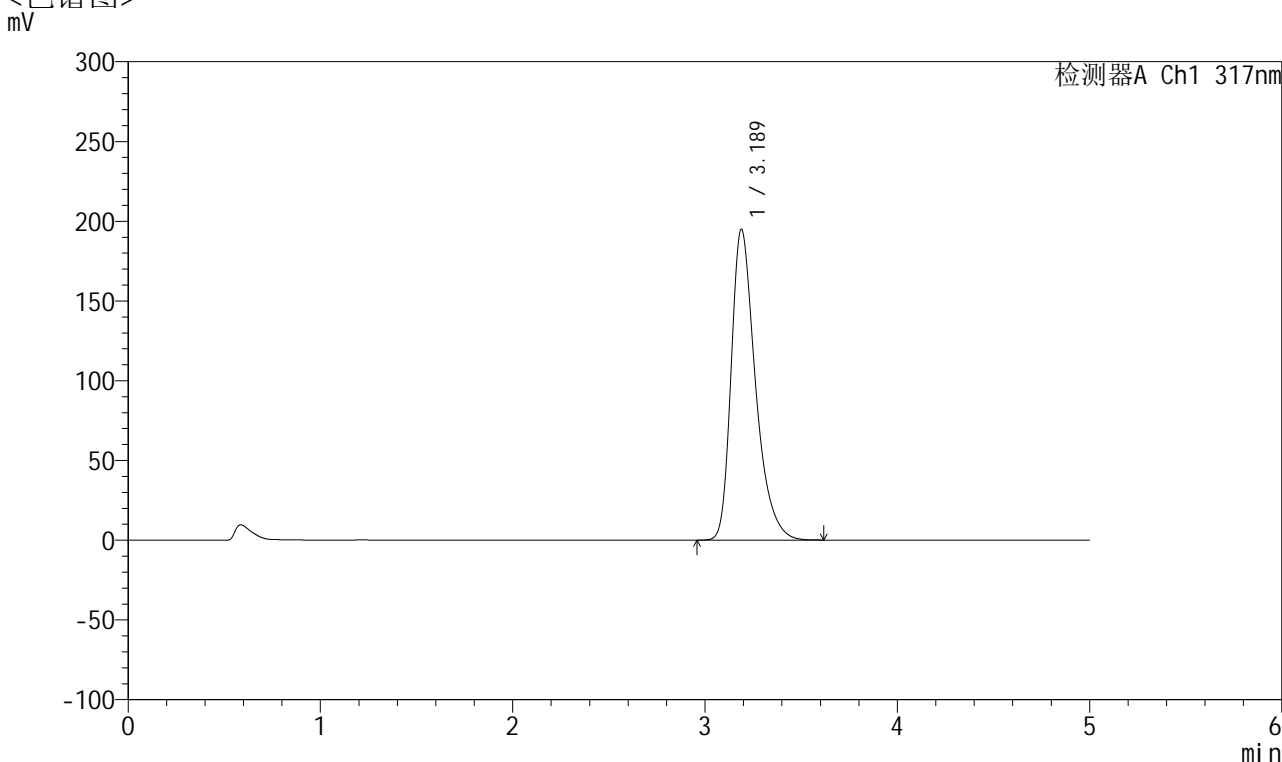

<峰表>

检测器A Ch1 317nm

峰号	保留时间	面积	面积%	高度	理论塔板数(USP)	拖尾因子	分离度(USP)
1	3.189	1711784	100.000	194960	3224	1.378	--
总计		1711784	100.000	194960			

图24 非布司他片溶出曲线测定耐用性HPLC图谱
 自制品-2024112321批(20mg规格)-pH5.5介质-桨法-75转-15min-片6
 供试品溶液-1



QTL-4047

<样品信息>

色谱柱 : XB-C18(4.6*50mm,5 μ m) 流速:1.0ml/min
 柱温 : 40 $^{\circ}$ C 波长:317nm
 数据文件名: RC\$QTL-4047 - 28-41/7-2047-2 - zzp-2024112321p-20mg-pH5.5jz-rcqx-nyx-jf75z-p1-20min.lcd
 方法文件名: RC\$QTL-4047 - QTL-4047-rcqx-FX256.lcm
 批处理文件名: RC\$QTL-4047 - 20250213-FX256.lcb
 样品瓶号: 1-4
 进样体积: 20 μ l 版本号:6.115
 进样时间: 2025/02/13 13:09:34 实验者: xiexinhui
 处理时间 (V2) : 2025/02/14 13:44:10 处理者: xiexinhui
 仪器型号: SHIMADZU LC-2050C(FX256)

<色谱图>

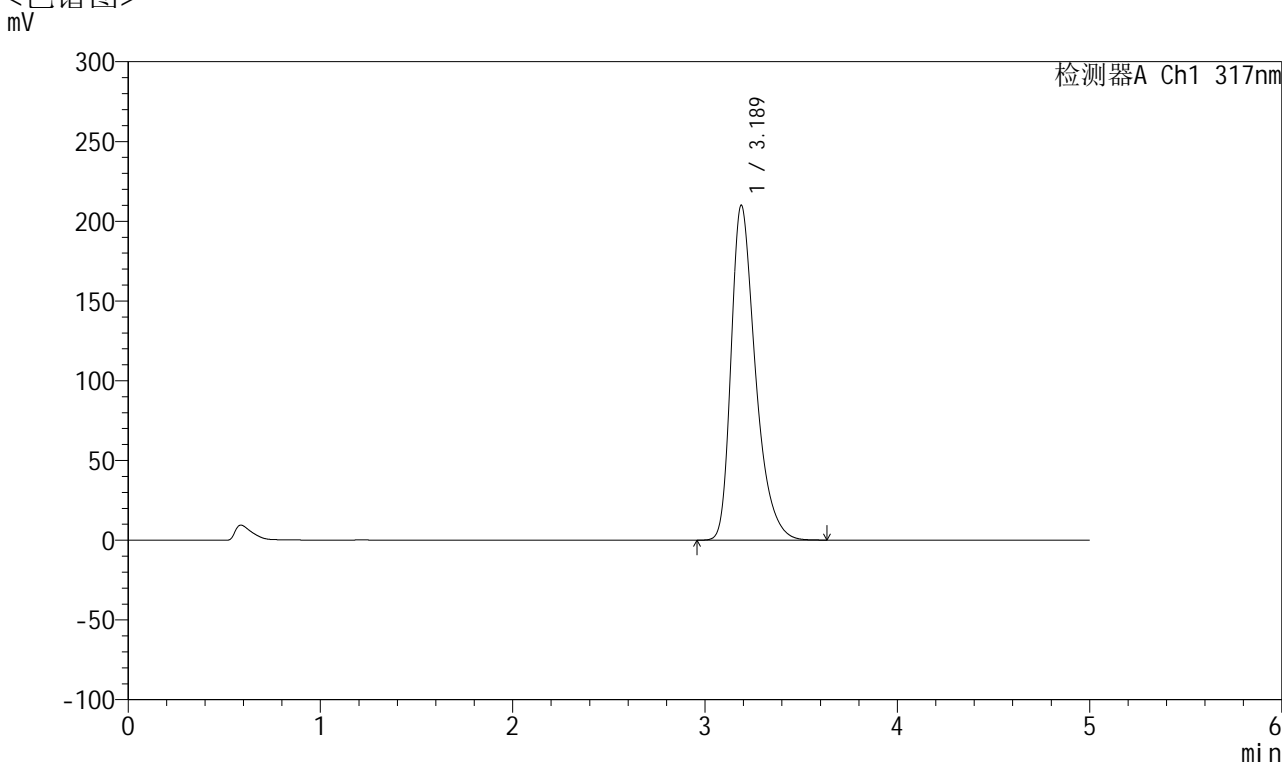

<峰表>

检测器A Ch1 317nm

峰号	保留时间	面积	面积%	高度	理论塔板数(USP)	拖尾因子	分离度(USP)
1	3.189	1850809	100.000	210075	3203	1.384	--
总计		1850809	100.000	210075			

图25 非布司他片溶出曲线测定耐用性HPLC图谱
 自制品-2024112321批(20mg规格)-pH5.5介质-桨法-75转-20min-片1
 供试品溶液-1



QTL-4047

<样品信息>

色谱柱 : XB-C18(4.6*50mm,5μm) 流速:1.0ml/min
 柱温 : 40°C 波长:317nm
 数据文件名: RC\$QTL-4047 - 28-41/7-2048-2 - zzp-2024112321p-20mg-pH5.5jz-rcqx-nyx-jf75z-p2-20min.lcd
 方法文件名: RC\$QTL-4047 - QTL-4047-rcqx-FX256.lcm
 批处理文件名: RC\$QTL-4047 - 20250213-FX256.lcb
 样品瓶号: 1-13
 进样体积: 20μl 版本号:6.115
 进样时间: 2025/02/13 13:14:57 实验者: xiexinhui
 处理时间 (V2) : 2025/02/14 13:44:13 处理者: xiexinhui
 仪器型号: SHIMADZU LC-2050C(FX256)

<色谱图>

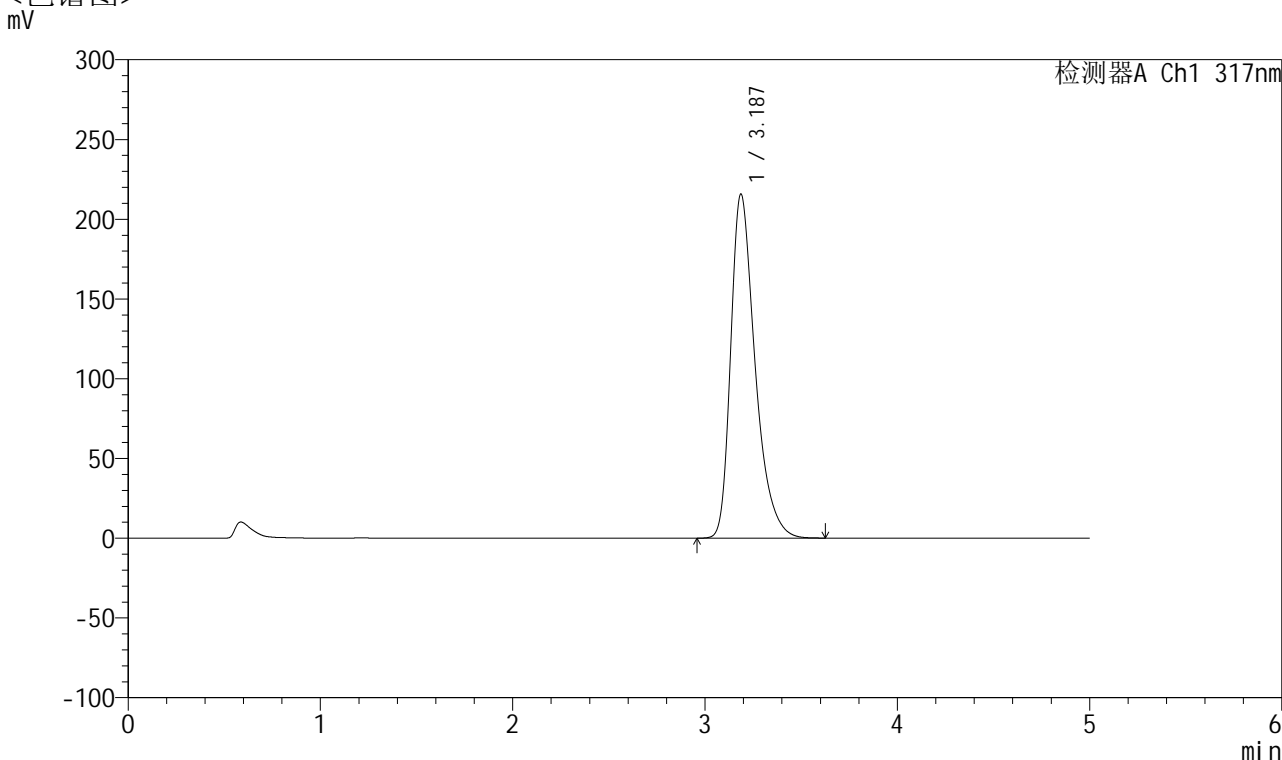

<峰表>

检测器A Ch1 317nm

峰号	保留时间	面积	面积%	高度	理论塔板数(USP)	拖尾因子	分离度(USP)
1	3.187	1901895	100.000	215731	3202	1.391	--
总计		1901895	100.000	215731			

图26 非布司他片溶出曲线测定耐用性HPLC图谱
 自制品-2024112321批(20mg规格)-pH5.5介质-桨法-75转-20min-片2
 供试品溶液-1



QTL-4047

<样品信息>

色谱柱 : XB-C18(4.6*50mm,5 μ m) 流速:1.0ml/min
 柱温 : 40 $^{\circ}$ C 波长:317nm
 数据文件名: RC\$QTL-4047 - 28-41/7-2049-2 - zzp-2024112321p-20mg-pH5.5jz-rcqx-nyx-jf75z-p3-20min.lcd
 方法文件名: RC\$QTL-4047 - QTL-4047-rcqx-FX256.lcm
 批处理文件名: RC\$QTL-4047 - 20250213-FX256.lcb
 样品瓶号: 1-22
 进样体积: 20 μ l 版本号:6.115
 进样时间: 2025/02/13 13:20:20 实验者: xiexinhui
 处理时间 (V2) : 2025/02/14 13:44:15 处理者: xiexinhui
 仪器型号: SHIMADZU LC-2050C(FX256)

<色谱图>

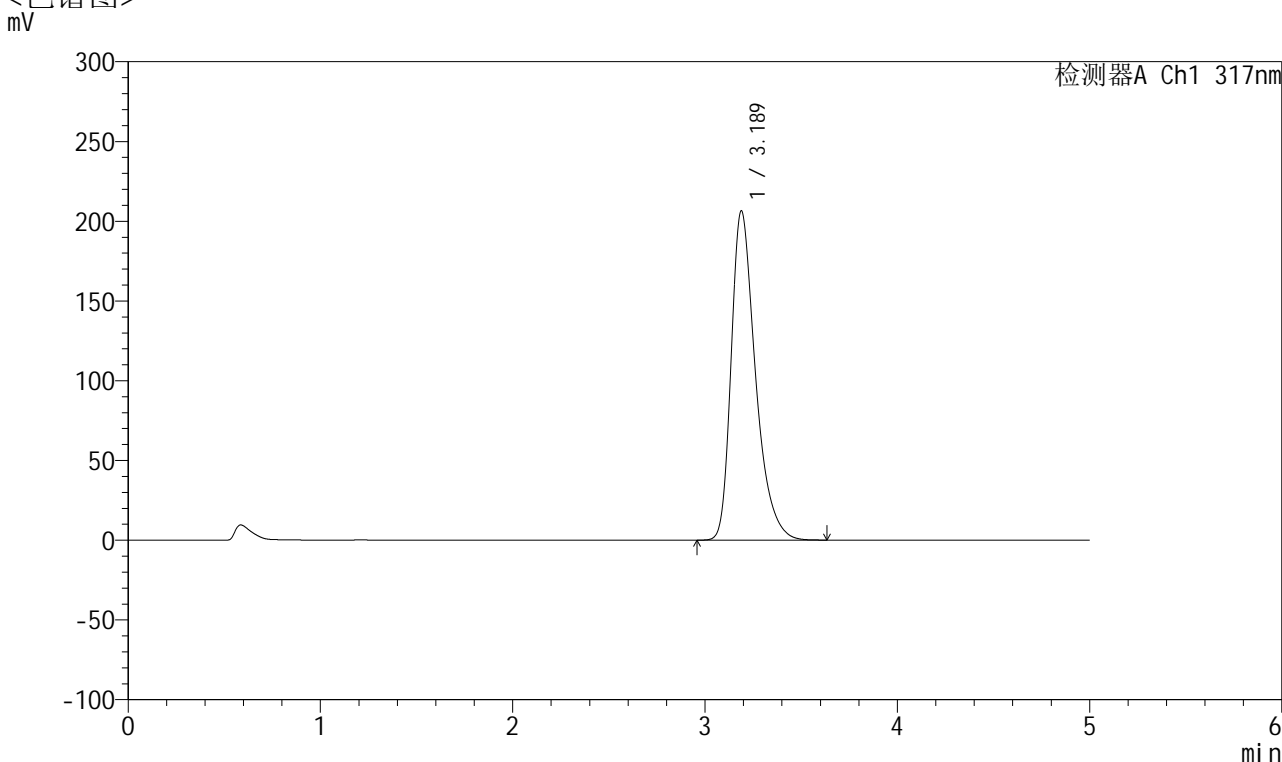

<峰表>

检测器A Ch1 317nm

峰号	保留时间	面积	面积%	高度	理论塔板数(USP)	拖尾因子	分离度(USP)
1	3.189	1814924	100.000	206462	3221	1.385	--
总计		1814924	100.000	206462			

图27 非布司他片溶出曲线测定耐用性HPLC图谱
 自制品-2024112321批(20mg规格)-pH5.5介质-桨法-75转-20min-片3
 供试品溶液-1



QTL-4047

<样品信息>

色谱柱 : XB-C18(4.6*50mm,5 μ m) 流速:1.0ml/min
 柱温 : 40 $^{\circ}$ C 波长:317nm
 数据文件名: RC\$QTL-4047 - 28-41/7-2050-2 - zzp-2024112321p-20mg-pH5.5jz-rcqx-nyx-jf75z-p4-20min.lcd
 方法文件名: RC\$QTL-4047 - QTL-4047-rcqx-FX256.lcm
 批处理文件名: RC\$QTL-4047 - 20250213-FX256.lcb
 样品瓶号: 1-31
 进样体积: 20 μ l 版本号:6.115
 进样时间: 2025/02/13 13:25:42 实验者: xiexinhui
 处理时间 (V2) : 2025/02/14 13:44:18 处理者: xiexinhui
 仪器型号: SHIMADZU LC-2050C(FX256)

<色谱图>

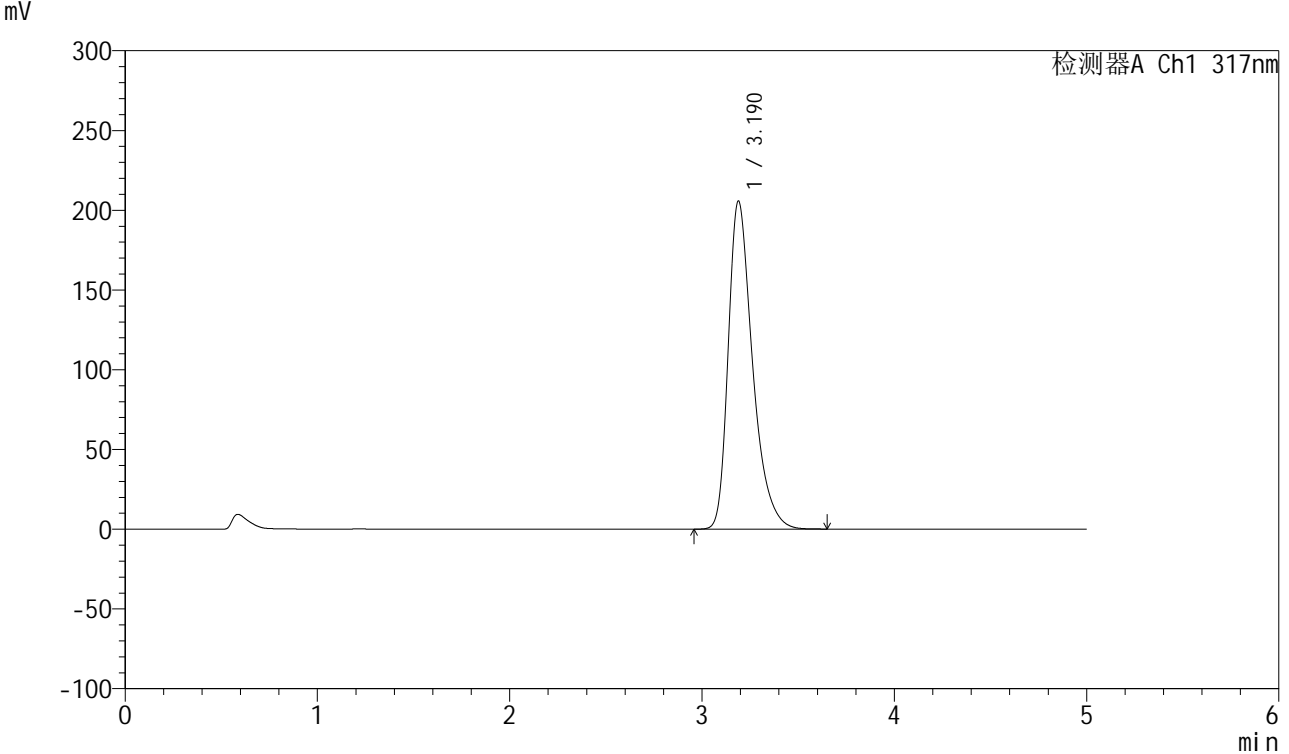

<峰表>

检测器A Ch1 317nm

峰号	保留时间	面积	面积%	高度	理论塔板数(USP)	拖尾因子	分离度(USP)
1	3.190	1810624	100.000	205748	3218	1.387	--
总计		1810624	100.000	205748			

图28 非布司他片溶出曲线测定耐用性HPLC图谱
 自制品-2024112321批(20mg规格)-pH5.5介质-桨法-75转-20min-片4
 供试品溶液-1



QTL-4047

<样品信息>

色谱柱 : XB-C18(4.6*50mm,5μm) 流速:1.0ml/min
 柱温 : 40°C 波长:317nm
 数据文件名: RC\$QTL-4047 - 28-41/7-2051-2 - zzp-2024112321p-20mg-pH5.5jz-rcqx-nyx-jf75z-p5-20min.lcd
 方法文件名: RC\$QTL-4047 - QTL-4047-rcqx-FX256.lcm
 批处理文件名: RC\$QTL-4047 - 20250213-FX256.lcb
 样品瓶号: 1-40
 进样体积: 20μl 版本号:6.115
 进样时间: 2025/02/13 13:31:05 实验者: xiexinhui
 处理时间 (V2) : 2025/02/14 13:44:21 处理者: xiexinhui
 仪器型号: SHIMADZU LC-2050C(FX256)

<色谱图>

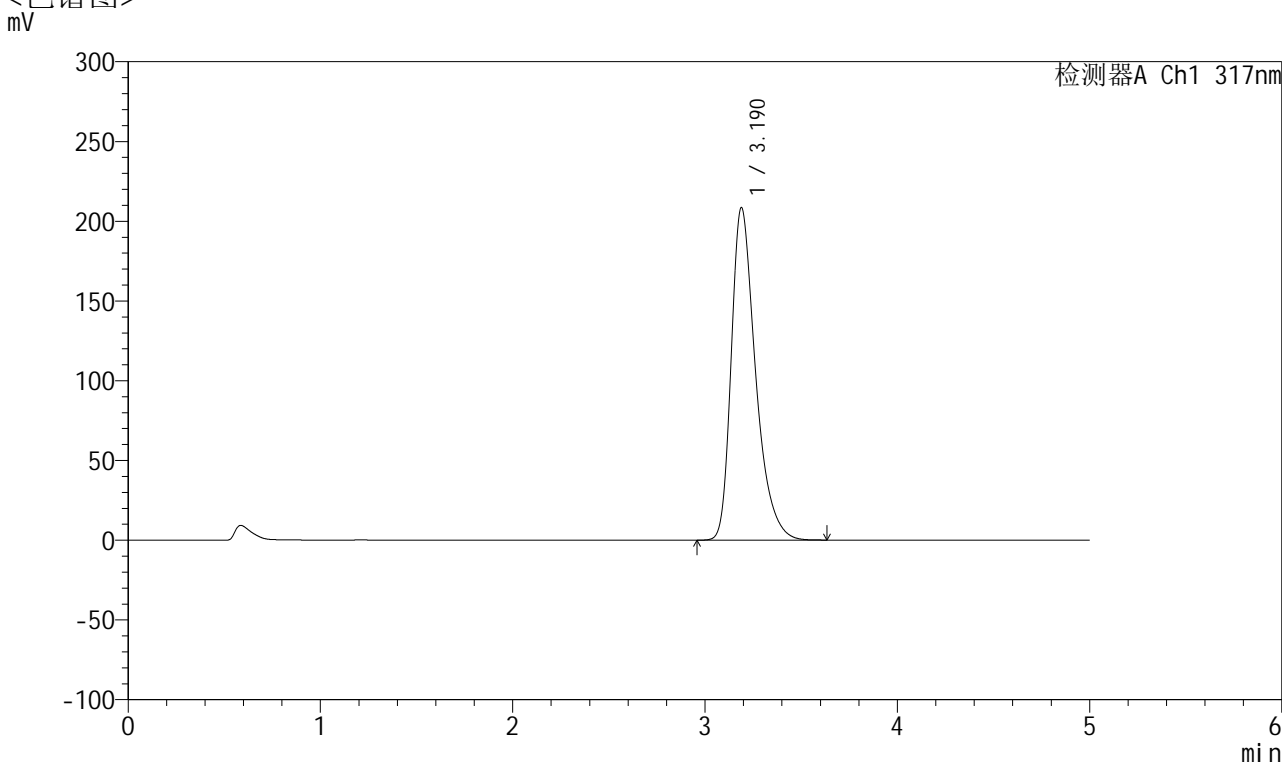

<峰表>

检测器A Ch1 317nm

峰号	保留时间	面积	面积%	高度	理论塔板数(USP)	拖尾因子	分离度(USP)
1	3.190	1834398	100.000	208550	3220	1.387	--
总计		1834398	100.000	208550			

图29 非布司他片溶出曲线测定耐用性HPLC图谱
 自制品-2024112321批(20mg规格)-pH5.5介质-桨法-75转-20min-片5
 供试品溶液-1



QTL-4047

<样品信息>

色谱柱 : XB-C18(4.6*50mm,5μm) 流速:1.0ml/min
 柱温 : 40°C 波长:317nm
 数据文件名: RC\$QTL-4047 - 28-41/7-2052-2 - zzp-2024112321p-20mg-pH5.5jz-rcqx-nyx-jf75z-p6-20min.lcd
 方法文件名: RC\$QTL-4047 - QTL-4047-rcqx-FX256.lcm
 批处理文件名: RC\$QTL-4047 - 20250213-FX256.lcb
 样品瓶号: 1-49
 进样体积: 20μl 版本号:6.115
 进样时间: 2025/02/13 13:36:28 实验者: xiexinhui
 处理时间 (V2) : 2025/02/14 13:44:23 处理者: xiexinhui
 仪器型号: SHIMADZU LC-2050C(FX256)

<色谱图>

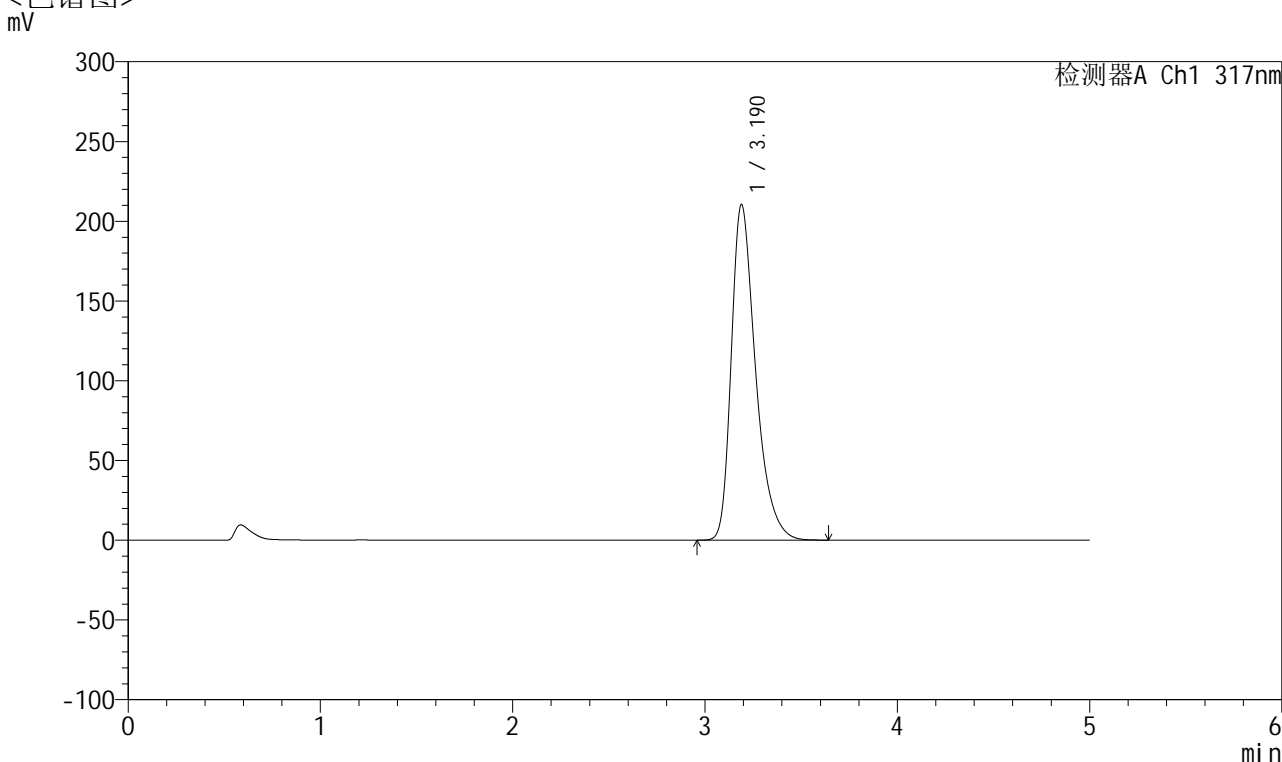

<峰表>

检测器A Ch1 317nm

峰号	保留时间	面积	面积%	高度	理论塔板数(USP)	拖尾因子	分离度(USP)
1	3.190	1852081	100.000	210486	3219	1.388	--
总计		1852081	100.000	210486			

图30 非布司他片溶出曲线测定耐用性HPLC图谱
 自制品-2024112321批(20mg规格)-pH5.5介质-桨法-75转-20min-片6
 供试品溶液-1



QTL-4047

<样品信息>

色谱柱 : XB-C18(4.6*50mm,5 μ m) 流速:1.0ml/min
 柱温 : 40 $^{\circ}$ C 波长:317nm
 数据文件名: RC\$QTL-4047 - 28-41/7-2053-2 - zzp-2024112321p-20mg-pH5.5jz-rcqx-nyx-jf75z-p1-30min.lcd
 方法文件名: RC\$QTL-4047 - QTL-4047-rcqx-FX256.lcm
 批处理文件名: RC\$QTL-4047 - 20250213-FX256.lcb
 样品瓶号: 1-5
 进样体积: 20 μ l 版本号:6.115
 进样时间: 2025/02/13 13:41:51 实验者: xiexinhui
 处理时间 (V2) : 2025/02/14 13:44:26 处理者: xiexinhui
 仪器型号: SHIMADZU LC-2050C(FX256)

<色谱图>

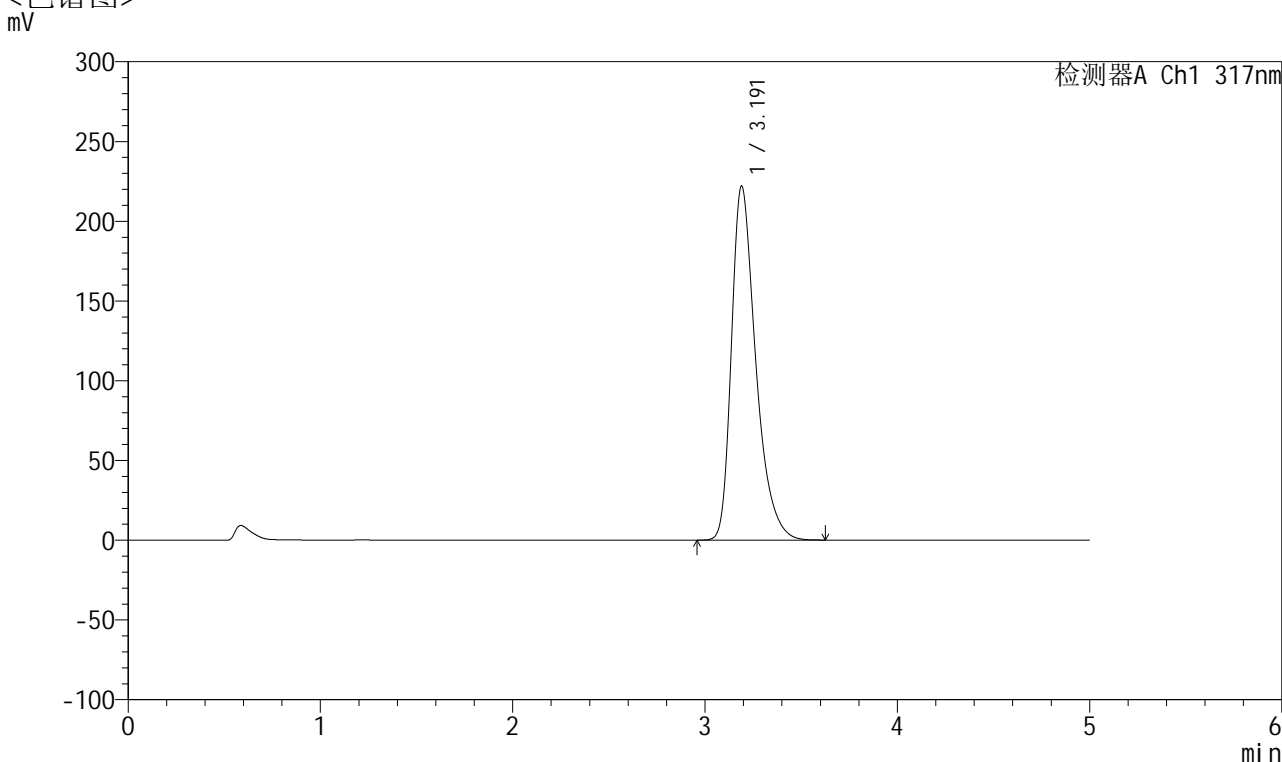

<峰表>

检测器A Ch1 317nm

峰号	保留时间	面积	面积%	高度	理论塔板数(USP)	拖尾因子	分离度(USP)
1	3.191	1952575	100.000	221935	3222	1.392	--
总计		1952575	100.000	221935			

图31 非布司他片溶出曲线测定耐用性HPLC图谱
 自制品-2024112321批(20mg规格)-pH5.5介质-桨法-75转-30min-片1
 供试品溶液-1



QTL-4047

<样品信息>

色谱柱 : XB-C18(4.6*50mm,5μm) 流速:1.0ml/min
 柱温 : 40°C 波长:317nm
 数据文件名: RC\$QTL-4047 - 28-41/7-2054-2 - zzp-2024112321p-20mg-pH5.5jz-rcqx-nyx-jf75z-p2-30min.lcd
 方法文件名: RC\$QTL-4047 - QTL-4047-rcqx-FX256.lcm
 批处理文件名: RC\$QTL-4047 - 20250213-FX256.lcb
 样品瓶号: 1-14
 进样体积: 20μl 版本号:6.115
 进样时间: 2025/02/13 13:47:14 实验者: xiexinhui
 处理时间 (V2) : 2025/02/14 13:44:29 处理者: xiexinhui
 仪器型号: SHIMADZU LC-2050C(FX256)

<色谱图>

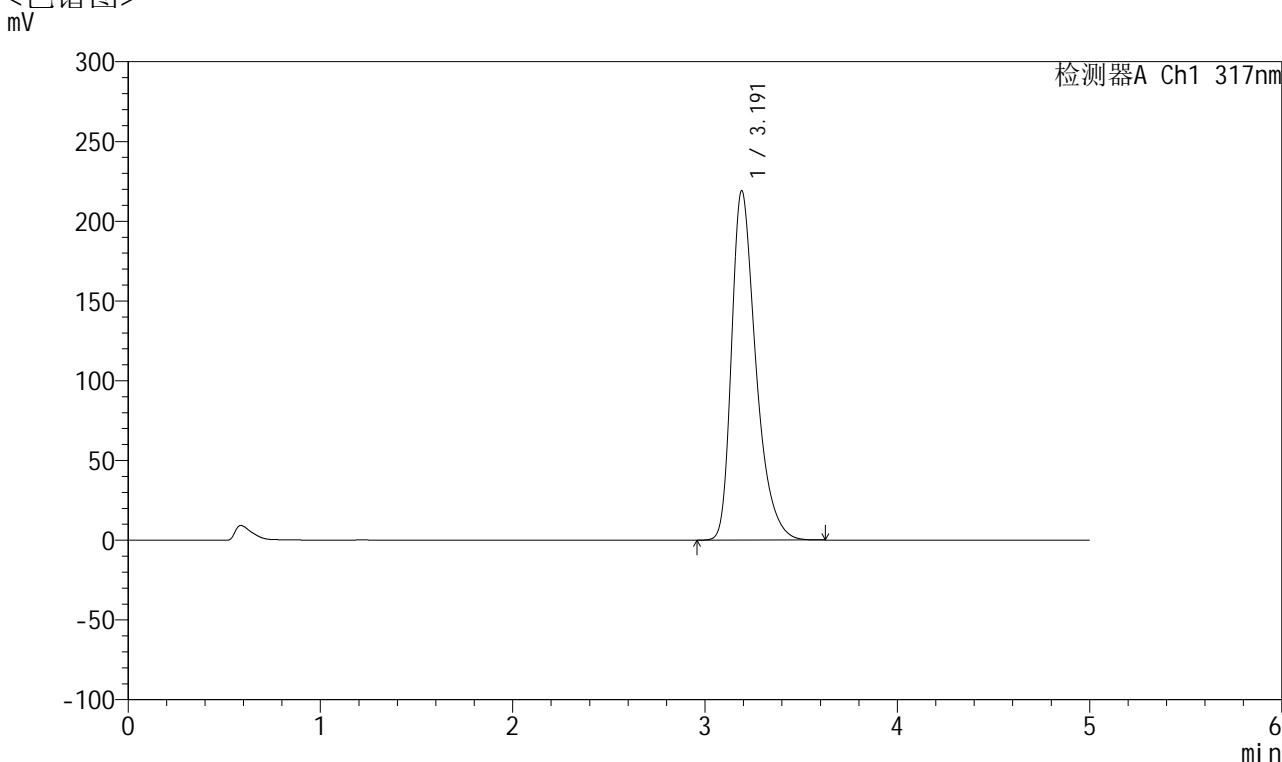

<峰表>

检测器A Ch1 317nm

峰号	保留时间	面积	面积%	高度	理论塔板数(USP)	拖尾因子	分离度(USP)
1	3.191	1928656	100.000	218962	3219	1.391	--
总计		1928656	100.000	218962			

图32 非布司他片溶出曲线测定耐用性HPLC图谱
 自制品-2024112321批(20mg规格)-pH5.5介质-桨法-75转-30min-片2
 供试品溶液-1



QTL-4047

<样品信息>

色谱柱 : XB-C18(4.6*50mm,5 μ m) 流速:1.0ml/min
 柱温 : 40 $^{\circ}$ C 波长:317nm
 数据文件名: RC\$QTL-4047 - 28-41/7-2055-2 - zzp-2024112321p-20mg-pH5.5jz-rcqx-nyx-jf75z-p3-30min.lcd
 方法文件名: RC\$QTL-4047 - QTL-4047-rcqx-FX256.lcm
 批处理文件名: RC\$QTL-4047 - 20250213-FX256.lcb
 样品瓶号: 1-23
 进样体积: 20 μ l 版本号:6.115
 进样时间: 2025/02/13 13:52:37 实验者: xiexinhui
 处理时间 (V2) : 2025/02/14 13:44:31 处理者: xiexinhui
 仪器型号: SHIMADZU LC-2050C(FX256)

<色谱图>

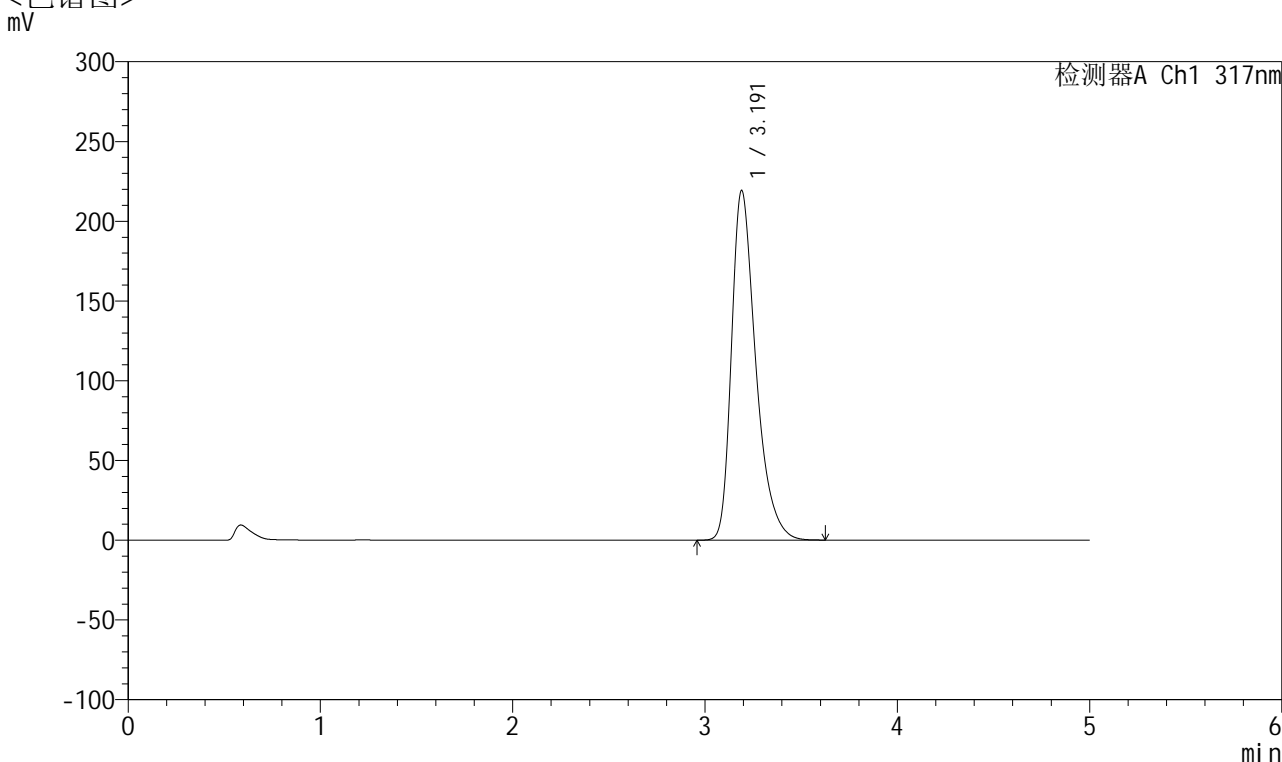

<峰表>

检测器A Ch1 317nm

峰号	保留时间	面积	面积%	高度	理论塔板数(USP)	拖尾因子	分离度(USP)
1	3.191	1929977	100.000	219119	3219	1.392	--
总计		1929977	100.000	219119			

图33 非布司他片溶出曲线测定耐用性HPLC图谱
 自制品-2024112321批(20mg规格)-pH5.5介质-桨法-75转-30min-片3
 供试品溶液-1



QTL-4047

<样品信息>

色谱柱 : XB-C18(4.6*50mm,5 μ m) 流速:1.0ml/min
 柱温 : 40 $^{\circ}$ C 波长:317nm
 数据文件名: RC\$QTL-4047 - 28-41/7-2056-2 - zzp-2024112321p-20mg-pH5.5jz-rcqx-nyx-jf75z-p4-30min.lcd
 方法文件名: RC\$QTL-4047 - QTL-4047-rcqx-FX256.lcm
 批处理文件名: RC\$QTL-4047 - 20250213-FX256.lcb
 样品瓶号: 1-32
 进样体积: 20 μ l 版本号:6.115
 进样时间: 2025/02/13 13:58:00 实验者: xiexinhui
 处理时间 (V2) : 2025/02/14 13:44:34 处理者: xiexinhui
 仪器型号: SHIMADZU LC-2050C(FX256)

<色谱图>

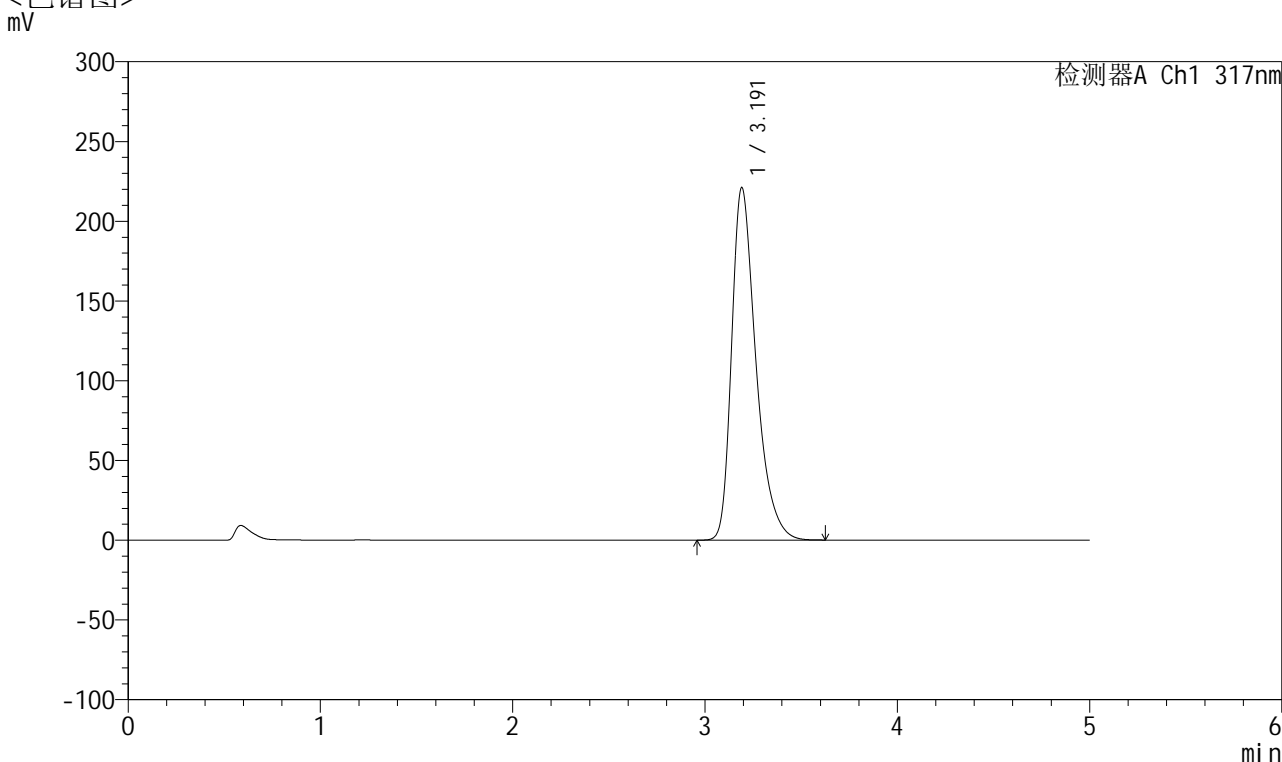

<峰表>

检测器A Ch1 317nm

峰号	保留时间	面积	面积%	高度	理论塔板数(USP)	拖尾因子	分离度(USP)
1	3.191	1946147	100.000	220805	3217	1.393	--
总计		1946147	100.000	220805			

图34 非布司他片溶出曲线测定耐用性HPLC图谱
 自制品-2024112321批(20mg规格)-pH5.5介质-桨法-75转-30min-片4
 供试品溶液-1



QTL-4047

<样品信息>

色谱柱 : XB-C18(4.6*50mm,5μm) 流速:1.0ml/min
 柱温 : 40°C 波长:317nm
 数据文件名: RC\$QTL-4047 - 28-41/7-2057-2 - zzp-2024112321p-20mg-pH5.5jz-rcqx-nyx-jf75z-p5-30min.lcd
 方法文件名: RC\$QTL-4047 - QTL-4047-rcqx-FX256.lcm
 批处理文件名: RC\$QTL-4047 - 20250213-FX256.lcb
 样品瓶号: 1-41
 进样体积: 20μl 版本号:6.115
 进样时间: 2025/02/13 14:03:22 实验者: xiexinhui
 处理时间 (V2) : 2025/02/14 13:44:36 处理者: xiexinhui
 仪器型号: SHIMADZU LC-2050C(FX256)

<色谱图>

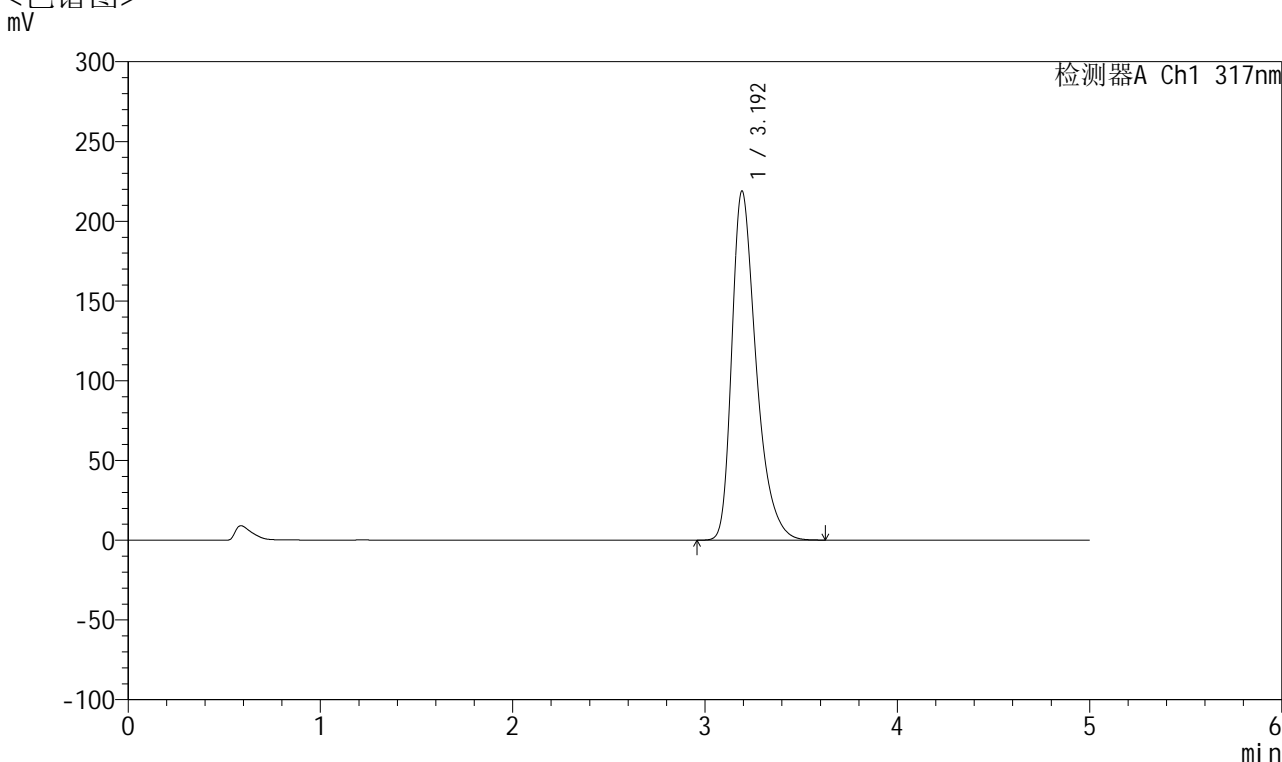

<峰表>

检测器A Ch1 317nm

峰号	保留时间	面积	面积%	高度	理论塔板数(USP)	拖尾因子	分离度(USP)
1	3.192	1927633	100.000	218349	3219	1.392	--
总计		1927633	100.000	218349			

图35 非布司他片溶出曲线测定耐用性HPLC图谱
 自制品-2024112321批(20mg规格)-pH5.5介质-桨法-75转-30min-片5
 供试品溶液-1



QTL-4047

<样品信息>

色谱柱 : XB-C18(4.6*50mm,5 μ m) 流速:1.0ml/min
 柱温 : 40 $^{\circ}$ C 波长:317nm
 数据文件名: RC\$QTL-4047 - 28-41/7-2058-2 - zzp-2024112321p-20mg-pH5.5jz-rcqx-nyx-jf75z-p6-30min.lcd
 方法文件名: RC\$QTL-4047 - QTL-4047-rcqx-FX256.lcm
 批处理文件名: RC\$QTL-4047 - 20250213-FX256.lcb
 样品瓶号: 1-50
 进样体积: 20 μ l 版本号:6.115
 进样时间: 2025/02/13 14:08:45 实验者: xiexinhui
 处理时间 (V2) : 2025/02/14 13:44:39 处理者: xiexinhui
 仪器型号: SHIMADZU LC-2050C(FX256)

<色谱图>

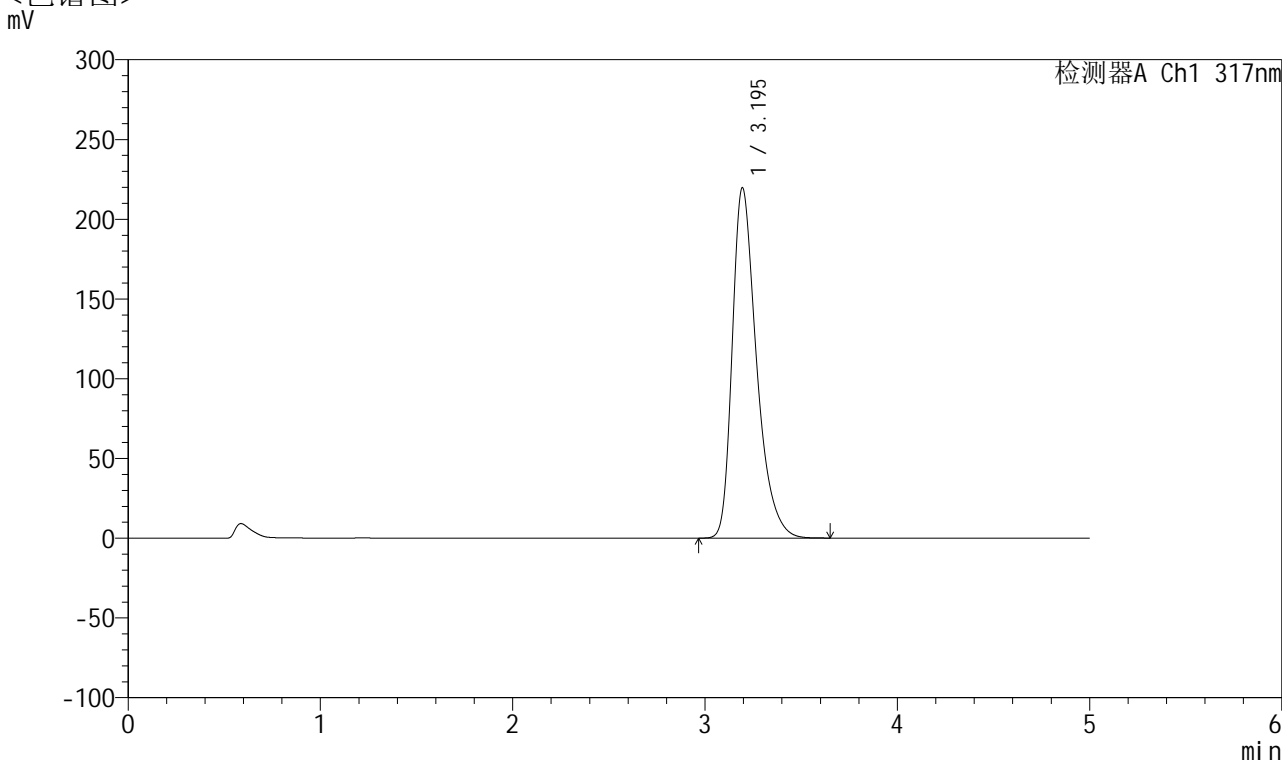

<峰表>

检测器A Ch1 317nm

峰号	保留时间	面积	面积%	高度	理论塔板数(USP)	拖尾因子	分离度(USP)
1	3.195	1930027	100.000	219611	3234	1.386	--
总计		1930027	100.000	219611			

图36 非布司他片溶出曲线测定耐用性HPLC图谱
 自制品-2024112321批(20mg规格)-pH5.5介质-桨法-75转-30min-片6
 供试品溶液-1



QTL-4047

<样品信息>

色谱柱 : XB-C18(4.6*50mm,5 μ m) 流速:1.0ml/min
 柱温 : 40 $^{\circ}$ C 波长:317nm
 数据文件名: RC\$QTL-4047 - 28-41/7-2059-2 - zzp-2024112321p-20mg-pH5.5jz-rcqx-nyx-jf75z-p1-45min.lcd
 方法文件名: RC\$QTL-4047 - QTL-4047-rcqx-FX256.lcm
 批处理文件名: RC\$QTL-4047 - 20250213-FX256.lcb
 样品瓶号: 1-6
 进样体积: 20 μ l 版本号:6.115
 进样时间: 2025/02/13 14:14:08 实验者: xiexinhui
 处理时间 (V2) : 2025/02/14 13:44:42 处理者: xiexinhui
 仪器型号: SHIMADZU LC-2050C(FX256)

<色谱图>

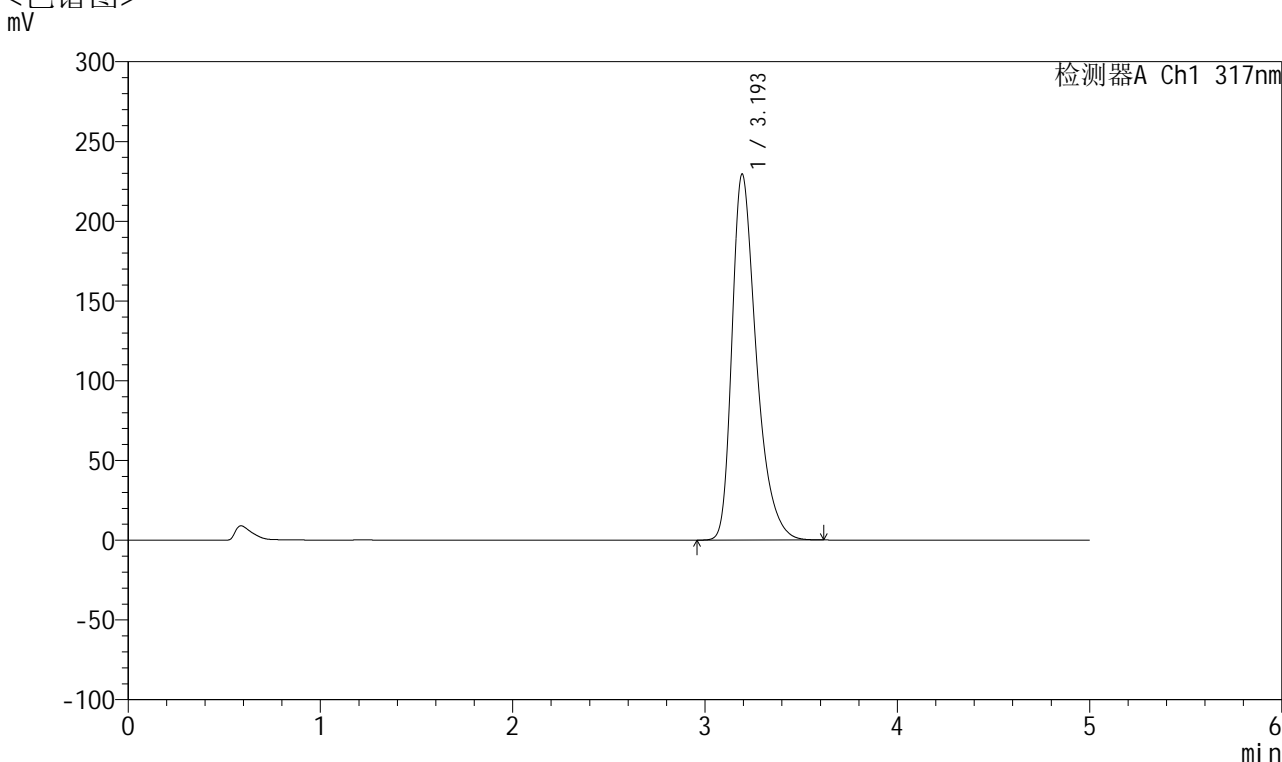

<峰表>

检测器A Ch1 317nm

峰号	保留时间	面积	面积%	高度	理论塔板数(USP)	拖尾因子	分离度(USP)
1	3.193	2020146	100.000	229114	3221	1.395	--
总计		2020146	100.000	229114			

图37 非布司他片溶出曲线测定耐用性HPLC图谱
 自制品-2024112321批(20mg规格)-pH5.5介质-桨法-75转-45min-片1
 供试品溶液-1



QTL-4047

<样品信息>

色谱柱 : XB-C18(4.6*50mm,5 μ m) 流速:1.0ml/min
 柱温 : 40 $^{\circ}$ C 波长:317nm
 数据文件名: RC\$QTL-4047 - 28-41/7-2060-2 - zzp-2024112321p-20mg-pH5.5jz-rcqx-nyx-jf75z-p2-45min.lcd
 方法文件名: RC\$QTL-4047 - QTL-4047-rcqx-FX256.lcm
 批处理文件名: RC\$QTL-4047 - 20250213-FX256.lcb
 样品瓶号: 1-15
 进样体积: 20 μ l 版本号:6.115
 进样时间: 2025/02/13 14:19:31 实验者: xiexinhui
 处理时间 (V2) : 2025/02/14 13:44:44 处理者: xiexinhui
 仪器型号: SHIMADZU LC-2050C(FX256)

<色谱图>

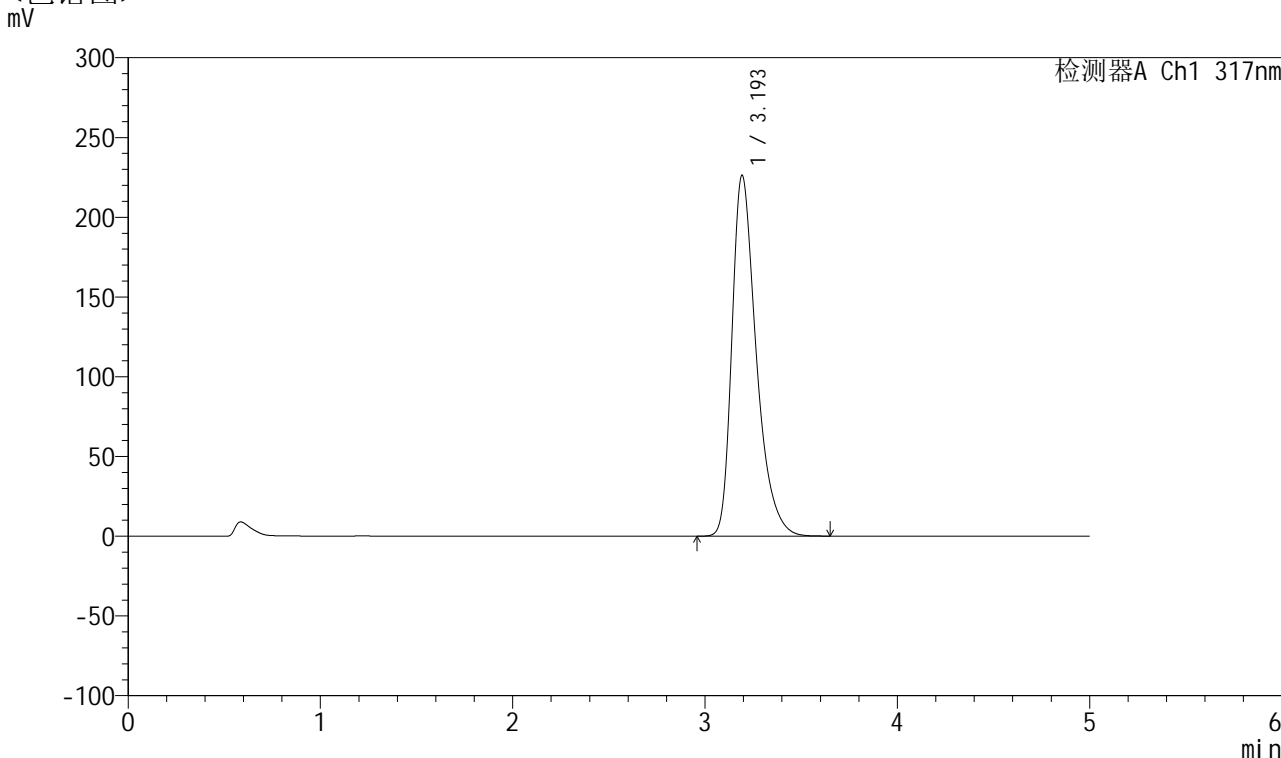

<峰表>

检测器A Ch1 317nm

峰号	保留时间	面积	面积%	高度	理论塔板数(USP)	拖尾因子	分离度(USP)
1	3.193	1993959	100.000	225824	3218	1.395	--
总计		1993959	100.000	225824			

图38 非布司他片溶出曲线测定耐用性HPLC图谱
 自制品-2024112321批(20mg规格)-pH5.5介质-桨法-75转-45min-片2
 供试品溶液-1



QTL-4047

<样品信息>

色谱柱 : XB-C18(4.6*50mm,5 μ m) 流速:1.0ml/min
 柱温 : 40 $^{\circ}$ C 波长:317nm
 数据文件名: RC\$QTL-4047 - 28-41/7-2061-2 - zzp-2024112321p-20mg-pH5.5jz-rcqx-nyx-jf75z-p3-45min.lcd
 方法文件名: RC\$QTL-4047 - QTL-4047-rcqx-FX256.lcm
 批处理文件名: RC\$QTL-4047 - 20250213-FX256.lcb
 样品瓶号: 1-24
 进样体积: 20 μ l 版本号:6.115
 进样时间: 2025/02/13 14:24:54 实验者: xiexinhui
 处理时间 (V2) : 2025/02/14 13:44:47 处理者: xiexinhui
 仪器型号: SHIMADZU LC-2050C(FX256)

<色谱图>

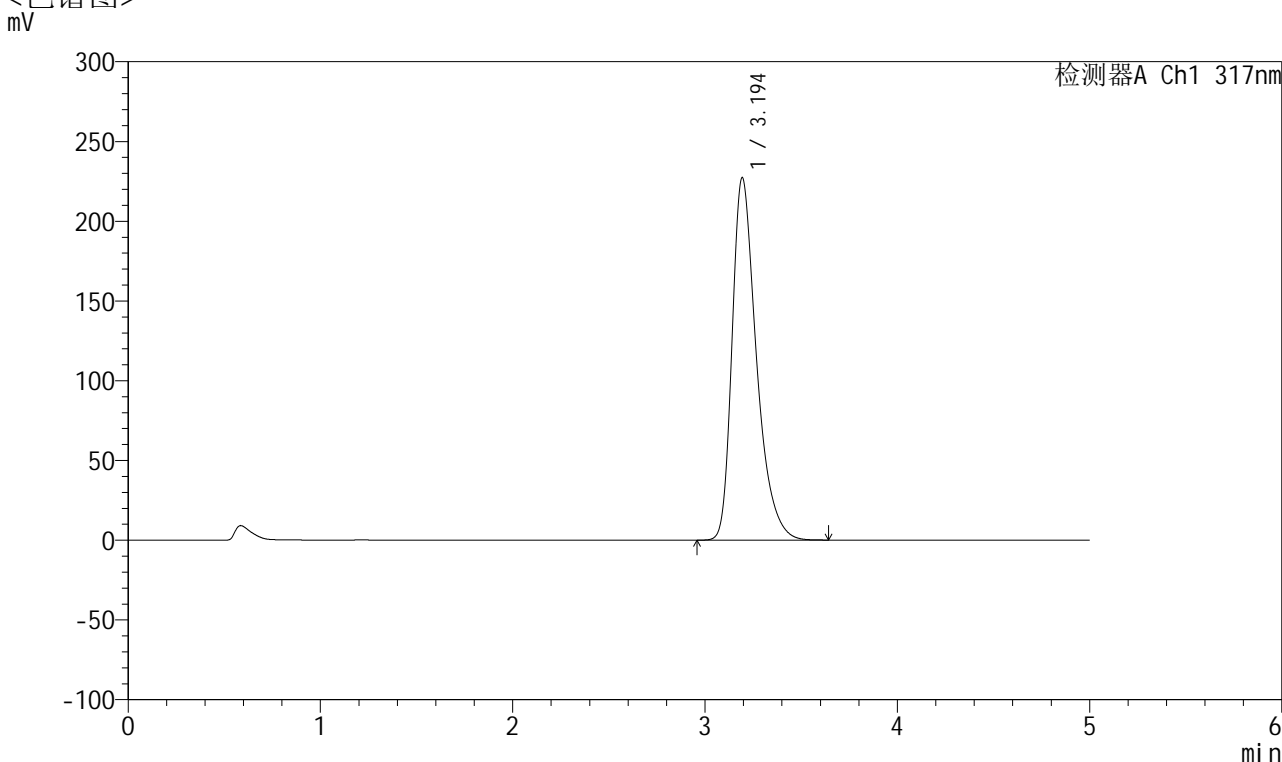

<峰表>

检测器A Ch1 317nm

峰号	保留时间	面积	面积%	高度	理论塔板数(USP)	拖尾因子	分离度(USP)
1	3.194	2002319	100.000	227006	3219	1.394	--
总计		2002319	100.000	227006			

图39 非布司他片溶出曲线测定耐用性HPLC图谱
 自制品-2024112321批(20mg规格)-pH5.5介质-桨法-75转-45min-片3
 供试品溶液-1



QTL-4047

<样品信息>

色谱柱 : XB-C18(4.6*50mm,5 μ m) 流速:1.0ml/min
 柱温 : 40 $^{\circ}$ C 波长:317nm
 数据文件名: RC\$QTL-4047 - 28-41/7-2062-2 - zzp-2024112321p-20mg-pH5.5jz-rcqx-nyx-jf75z-p4-45min.lcd
 方法文件名: RC\$QTL-4047 - QTL-4047-rcqx-FX256.lcm
 批处理文件名: RC\$QTL-4047 - 20250213-FX256.lcb
 样品瓶号: 1-33
 进样体积: 20 μ l 版本号:6.115
 进样时间: 2025/02/13 14:30:17 实验者: xiexinhui
 处理时间 (V2) : 2025/02/14 13:44:50 处理者: xiexinhui
 仪器型号: SHIMADZU LC-2050C(FX256)

<色谱图>

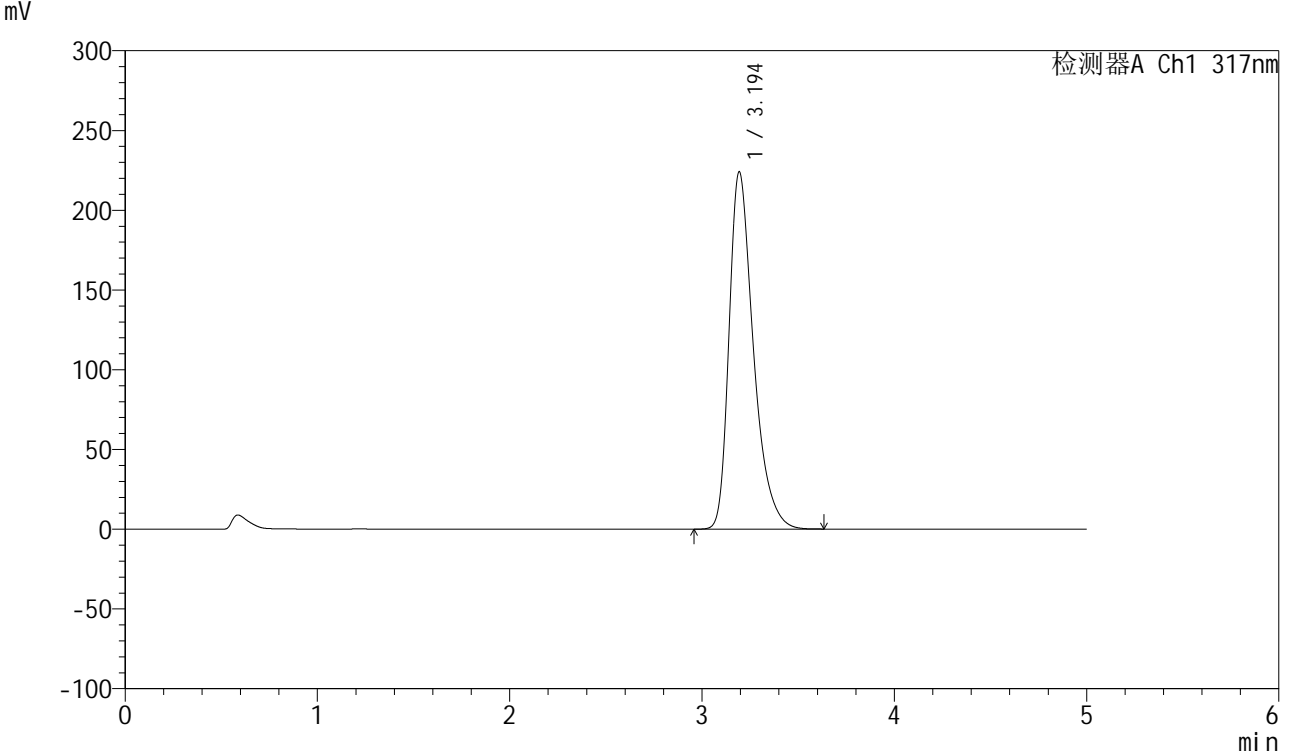

<峰表>

检测器A Ch1 317nm

峰号	保留时间	面积	面积%	高度	理论塔板数(USP)	拖尾因子	分离度(USP)
1	3.194	1974222	100.000	223794	3219	1.394	--
总计		1974222	100.000	223794			

图40 非布司他片溶出曲线测定耐用性HPLC图谱
 自制品-2024112321批(20mg规格)-pH5.5介质-桨法-75转-45min-片4
 供试品溶液-1



QTL-4047

<样品信息>

色谱柱 : XB-C18(4.6*50mm,5 μ m) 流速:1.0ml/min
 柱温 : 40 $^{\circ}$ C 波长:317nm
 数据文件名: RC\$QTL-4047 - 28-41/7-2063-2 - zzp-2024112321p-20mg-pH5.5jz-rcqx-nyx-jf75z-p5-45min.lcd
 方法文件名: RC\$QTL-4047 - QTL-4047-rcqx-FX256.lcm
 批处理文件名: RC\$QTL-4047 - 20250213-FX256.lcb
 样品瓶号: 1-42
 进样体积: 20 μ l 版本号:6.115
 进样时间: 2025/02/13 14:35:40 实验者: xiexinhui
 处理时间 (V2) : 2025/02/14 13:44:52 处理者: xiexinhui
 仪器型号: SHIMADZU LC-2050C(FX256)

<色谱图>

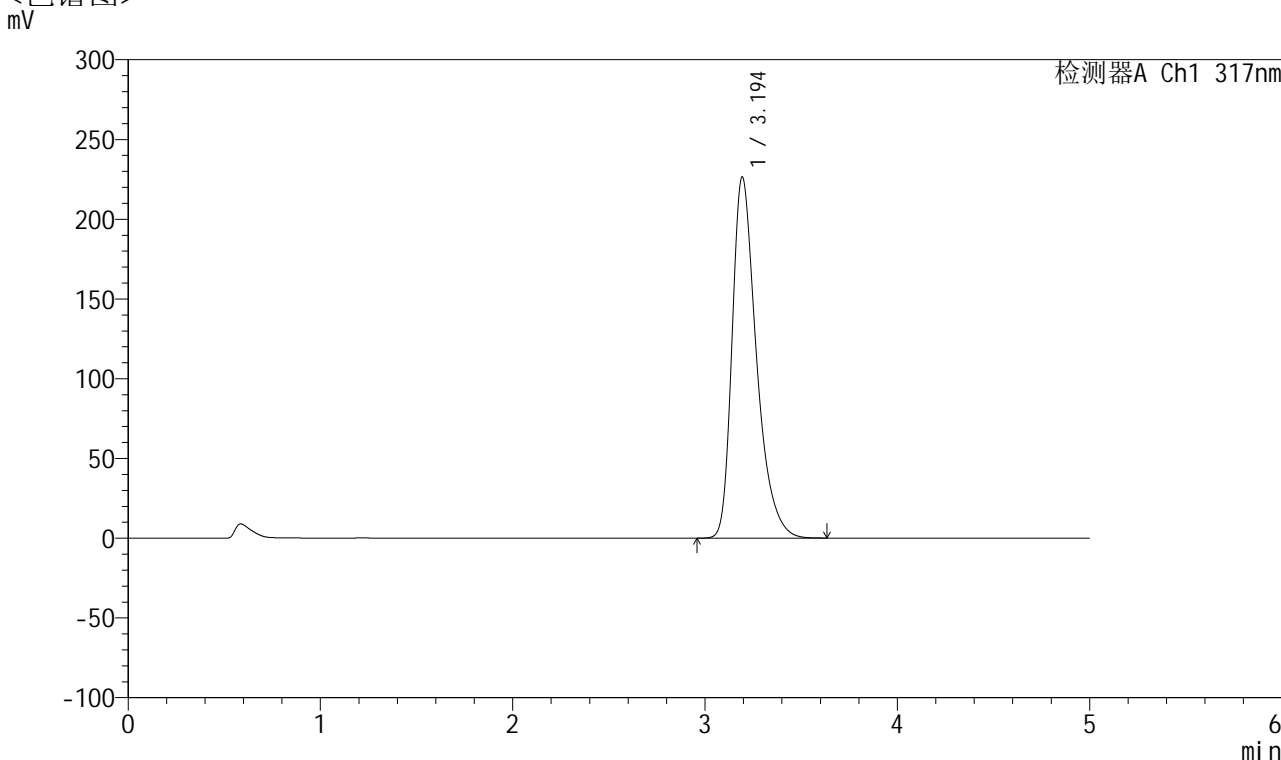

<峰表>

检测器A Ch1 317nm

峰号	保留时间	面积	面积%	高度	理论塔板数(USP)	拖尾因子	分离度(USP)
1	3.194	1994746	100.000	226196	3218	1.394	--
总计		1994746	100.000	226196			

图41 非布司他片溶出曲线测定耐用性HPLC图谱
 自制品-2024112321批(20mg规格)-pH5.5介质-桨法-75转-45min-片5
 供试品溶液-1



QTL-4047

<样品信息>

色谱柱 : XB-C18(4.6*50mm,5 μ m) 流速:1.0ml/min
 柱温 : 40 $^{\circ}$ C 波长:317nm
 数据文件名: RC\$QTL-4047 - 28-41/7-2064-2 - zzp-2024112321p-20mg-pH5.5jz-rcqx-nyx-jf75z-p6-45min.lcd
 方法文件名: RC\$QTL-4047 - QTL-4047-rcqx-FX256.lcm
 批处理文件名: RC\$QTL-4047 - 20250213-FX256.lcb
 样品瓶号: 1-51
 进样体积: 20 μ l 版本号:6.115
 进样时间: 2025/02/13 14:41:02 实验者: xiexinhui
 处理时间 (V2) : 2025/02/14 13:44:55 处理者: xiexinhui
 仪器型号: SHIMADZU LC-2050C(FX256)

<色谱图>

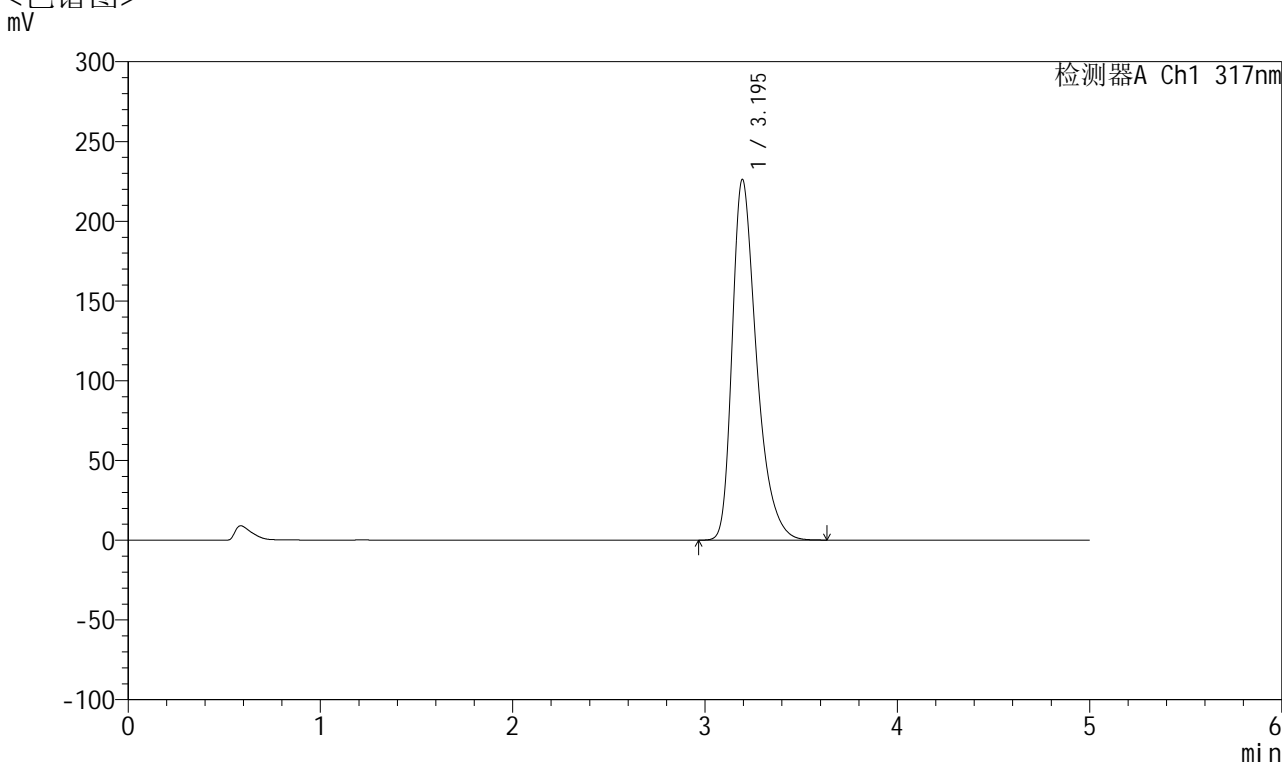

<峰表>

检测器A Ch1 317nm

峰号	保留时间	面积	面积%	高度	理论塔板数(USP)	拖尾因子	分离度(USP)
1	3.195	1991895	100.000	226078	3223	1.393	--
总计		1991895	100.000	226078			

图42 非布司他片溶出曲线测定耐用性HPLC图谱
 自制品-2024112321批(20mg规格)-pH5.5介质-桨法-75转-45min-片6
 供试品溶液-1



QTL-4047

<样品信息>

色谱柱 : XB-C18(4.6*50mm,5 μ m) 流速:1.0ml/min
 柱温 : 40 $^{\circ}$ C 波长:317nm
 数据文件名: RC\$QTL-4047 - 28-41/7-2065-2 - zzp-2024112321p-20mg-pH5.5jz-rcqx-nyx-jf75z-p1-60min.lcd
 方法文件名: RC\$QTL-4047 - QTL-4047-rcqx-FX256.lcm
 批处理文件名: RC\$QTL-4047 - 20250213-FX256.lcb
 样品瓶号: 1-7
 进样体积: 20 μ l 版本号:6.115
 进样时间: 2025/02/13 14:46:25 实验者: xiexinhui
 处理时间 (V2) : 2025/02/14 13:44:57 处理者: xiexinhui
 仪器型号: SHIMADZU LC-2050C(FX256)

<色谱图>

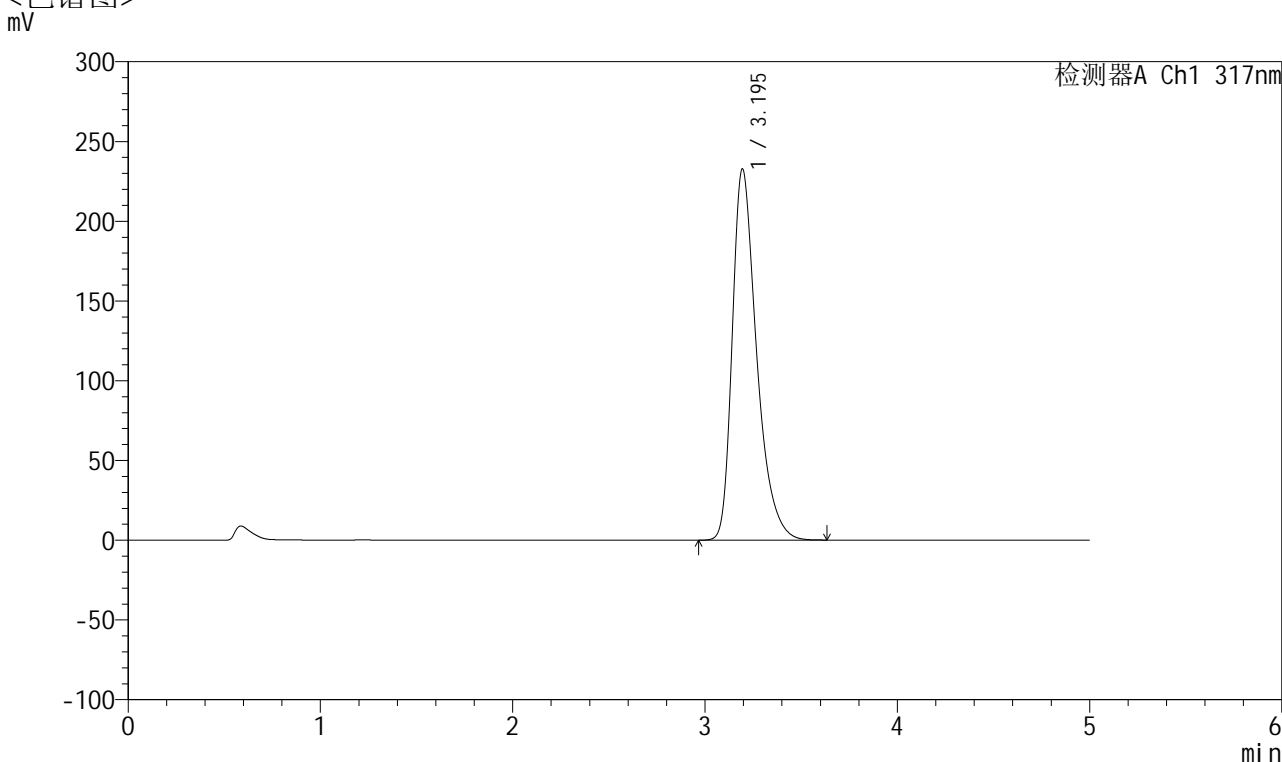

<峰表>

检测器A Ch1 317nm

峰号	保留时间	面积	面积%	高度	理论塔板数(USP)	拖尾因子	分离度(USP)
1	3.195	2049445	100.000	232654	3223	1.396	--
总计		2049445	100.000	232654			

图43 非布司他片溶出曲线测定耐用性HPLC图谱
 自制品-2024112321批(20mg规格)-pH5.5介质-桨法-75转-60min-片1
 供试品溶液-1



QTL-4047

<样品信息>

色谱柱 : XB-C18(4.6*50mm,5 μ m) 流速:1.0ml/min
 柱温 : 40 $^{\circ}$ C 波长:317nm
 数据文件名: RC\$QTL-4047 - 28-41/7-2066-2 - zzp-2024112321p-20mg-pH5.5jz-rcqx-nyx-jf75z-p2-60min.lcd
 方法文件名: RC\$QTL-4047 - QTL-4047-rcqx-FX256.lcm
 批处理文件名: RC\$QTL-4047 - 20250213-FX256.lcb
 样品瓶号: 1-16
 进样体积: 20 μ l 版本号:6.115
 进样时间: 2025/02/13 14:51:48 实验者: xiexinhui
 处理时间 (V2) : 2025/02/14 13:45:00 处理者: xiexinhui
 仪器型号: SHIMADZU LC-2050C(FX256)

<色谱图>

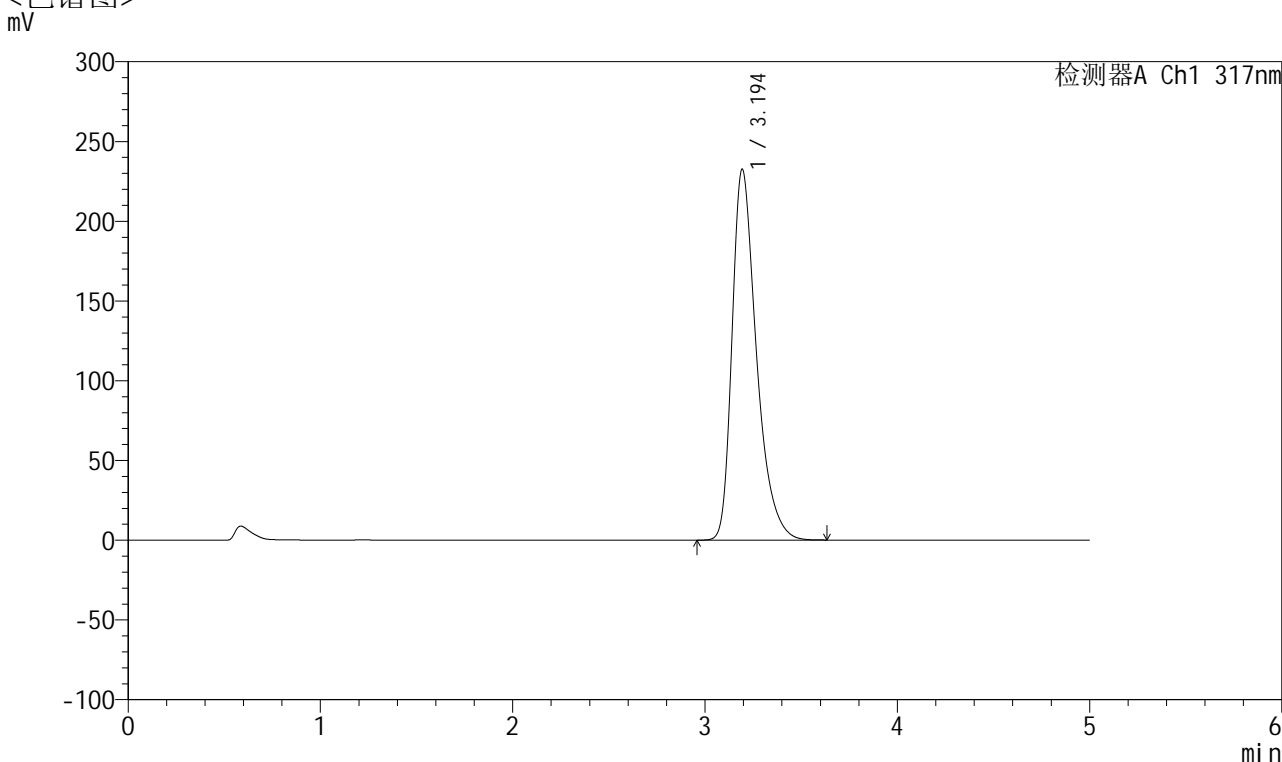

<峰表>

检测器A Ch1 317nm

峰号	保留时间	面积	面积%	高度	理论塔板数(USP)	拖尾因子	分离度(USP)
1	3.194	2051047	100.000	232225	3212	1.399	--
总计		2051047	100.000	232225			

图44 非布司他片溶出曲线测定耐用性HPLC图谱
 自制品-2024112321批(20mg规格)-pH5.5介质-桨法-75转-60min-片2
 供试品溶液-1



QTL-4047

<样品信息>

色谱柱 : XB-C18(4.6*50mm,5 μ m) 流速:1.0ml/min
 柱温 : 40 $^{\circ}$ C 波长:317nm
 数据文件名: RC\$QTL-4047 - 28-41/7-2067-2 - zzp-2024112321p-20mg-pH5.5jz-rcqx-nyx-jf75z-p3-60min.lcd
 方法文件名: RC\$QTL-4047 - QTL-4047-rcqx-FX256.lcm
 批处理文件名: RC\$QTL-4047 - 20250213-FX256.lcb
 样品瓶号: 1-25
 进样体积: 20 μ l 版本号:6.115
 进样时间: 2025/02/13 14:57:11 实验者: xiexinhui
 处理时间 (V2) : 2025/02/14 13:45:03 处理者: xiexinhui
 仪器型号: SHIMADZU LC-2050C(FX256)

<色谱图>

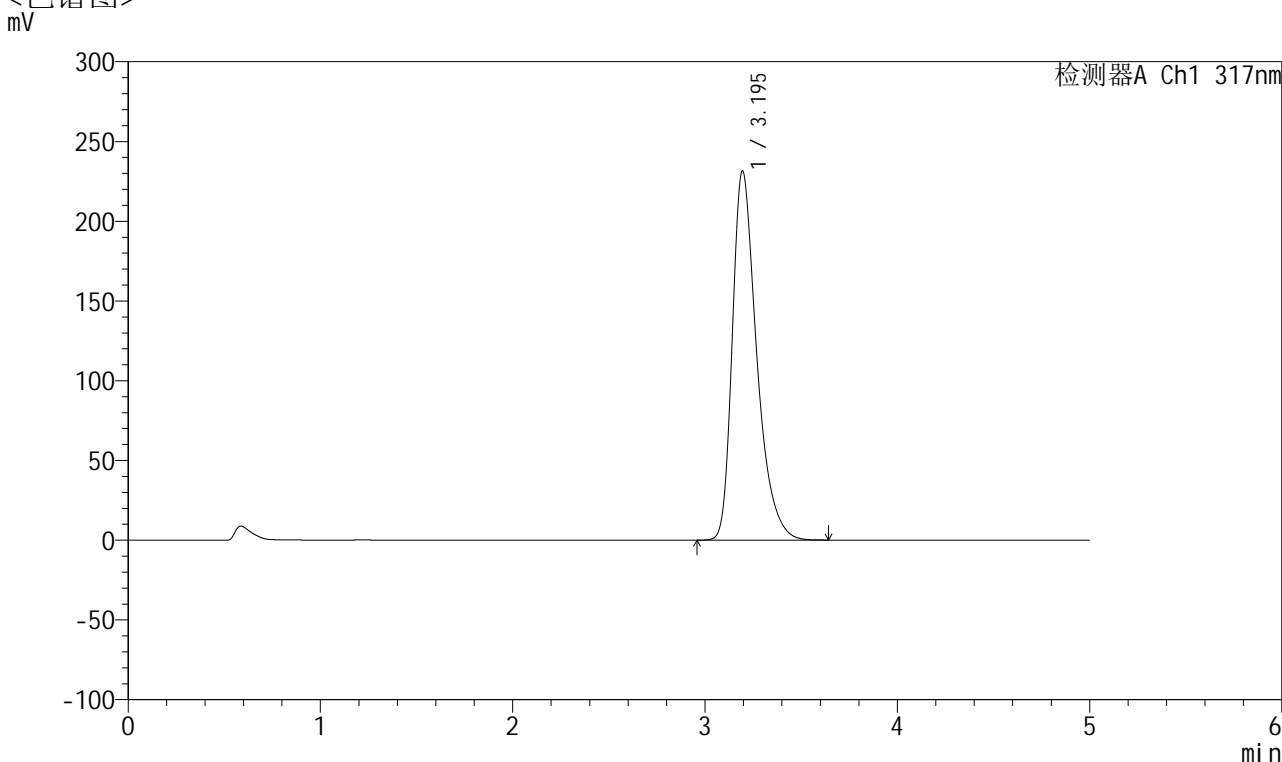

<峰表>

检测器A Ch1 317nm

峰号	保留时间	面积	面积%	高度	理论塔板数(USP)	拖尾因子	分离度(USP)
1	3.195	2040893	100.000	231470	3215	1.397	--
总计		2040893	100.000	231470			

图45 非布司他片溶出曲线测定耐用性HPLC图谱
 自制品-2024112321批(20mg规格)-pH5.5介质-桨法-75转-60min-片3
 供试品溶液-1



QTL-4047

<样品信息>

色谱柱 : XB-C18(4.6*50mm,5 μ m) 流速:1.0ml/min
 柱温 : 40 $^{\circ}$ C 波长:317nm
 数据文件名: RC\$QTL-4047 - 28-41/7-2068-2 - zzp-2024112321p-20mg-pH5.5jz-rcqx-nyx-jf75z-p4-60min.lcd
 方法文件名: RC\$QTL-4047 - QTL-4047-rcqx-FX256.lcm
 批处理文件名: RC\$QTL-4047 - 20250213-FX256.lcb
 样品瓶号: 1-34
 进样体积: 20 μ l 版本号:6.115
 进样时间: 2025/02/13 15:02:34 实验者: xiexinhui
 处理时间 (V2) : 2025/02/14 13:45:05 处理者: xiexinhui
 仪器型号: SHIMADZU LC-2050C(FX256)

<色谱图>

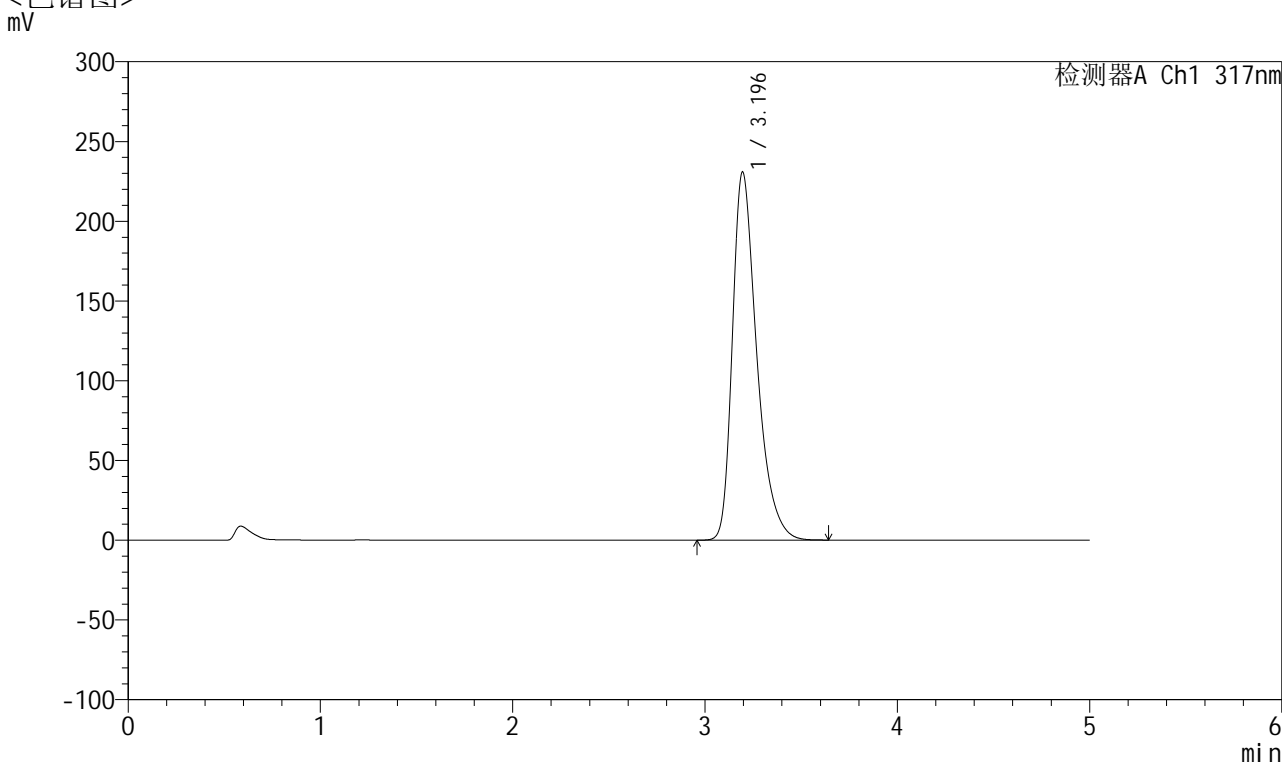

<峰表>

检测器A Ch1 317nm

峰号	保留时间	面积	面积%	高度	理论塔板数(USP)	拖尾因子	分离度(USP)
1	3.196	2035011	100.000	230841	3218	1.396	--
总计		2035011	100.000	230841			

图46 非布司他片溶出曲线测定耐用性HPLC图谱
 自制品-2024112321批(20mg规格)-pH5.5介质-桨法-75转-60min-片4
 供试品溶液-1



QTL-4047

<样品信息>

色谱柱 : XB-C18(4.6*50mm,5 μ m) 流速:1.0ml/min
 柱温 : 40 $^{\circ}$ C 波长:317nm
 数据文件名: RC\$QTL-4047 - 28-41/7-2069-2 - zzp-2024112321p-20mg-pH5.5jz-rcqx-nyx-jf75z-p5-60min.lcd
 方法文件名: RC\$QTL-4047 - QTL-4047-rcqx-FX256.lcm
 批处理文件名: RC\$QTL-4047 - 20250213-FX256.lcb
 样品瓶号: 1-43
 进样体积: 20 μ l 版本号:6.115
 进样时间: 2025/02/13 15:07:56 实验者: xiexinhui
 处理时间 (V2) : 2025/02/14 13:45:08 处理者: xiexinhui
 仪器型号: SHIMADZU LC-2050C(FX256)

<色谱图>

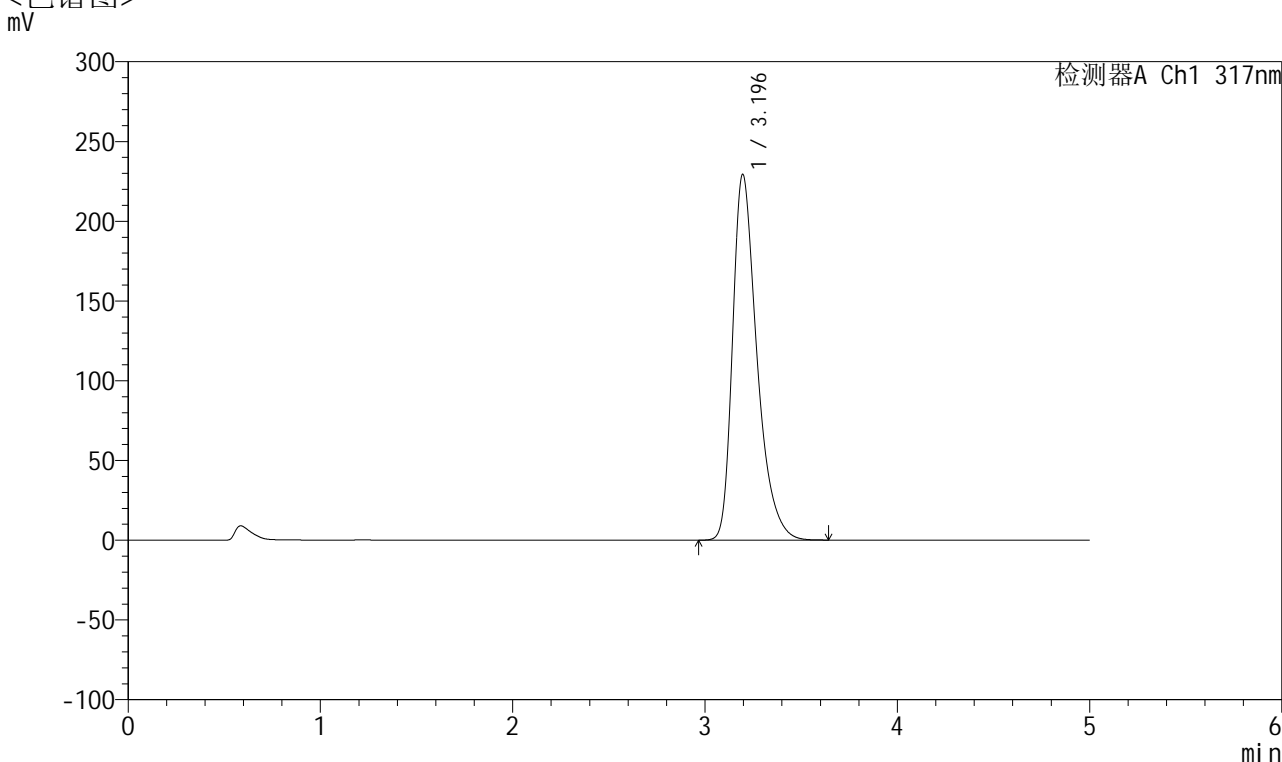

<峰表>

检测器A Ch1 317nm

峰号	保留时间	面积	面积%	高度	理论塔板数(USP)	拖尾因子	分离度(USP)
1	3.196	2021587	100.000	229403	3221	1.395	--
总计		2021587	100.000	229403			

图47 非布司他片溶出曲线测定耐用性HPLC图谱
 自制品-2024112321批(20mg规格)-pH5.5介质-桨法-75转-60min-片5
 供试品溶液-1



QTL-4047

<样品信息>

色谱柱 : XB-C18(4.6*50mm,5 μ m) 流速:1.0ml/min
 柱温 : 40 $^{\circ}$ C 波长:317nm
 数据文件名: RC\$QTL-4047 - 28-41/7-2070-2 - zzp-2024112321p-20mg-pH5.5jz-rcqx-nyx-jf75z-p6-60min.lcd
 方法文件名: RC\$QTL-4047 - QTL-4047-rcqx-FX256.lcm
 批处理文件名: RC\$QTL-4047 - 20250213-FX256.lcb
 样品瓶号: 1-52
 进样体积: 20 μ l 版本号:6.115
 进样时间: 2025/02/13 15:13:19 实验者: xiexinhui
 处理时间 (V2) : 2025/02/14 13:45:10 处理者: xiexinhui
 仪器型号: SHIMADZU LC-2050C(FX256)

<色谱图>

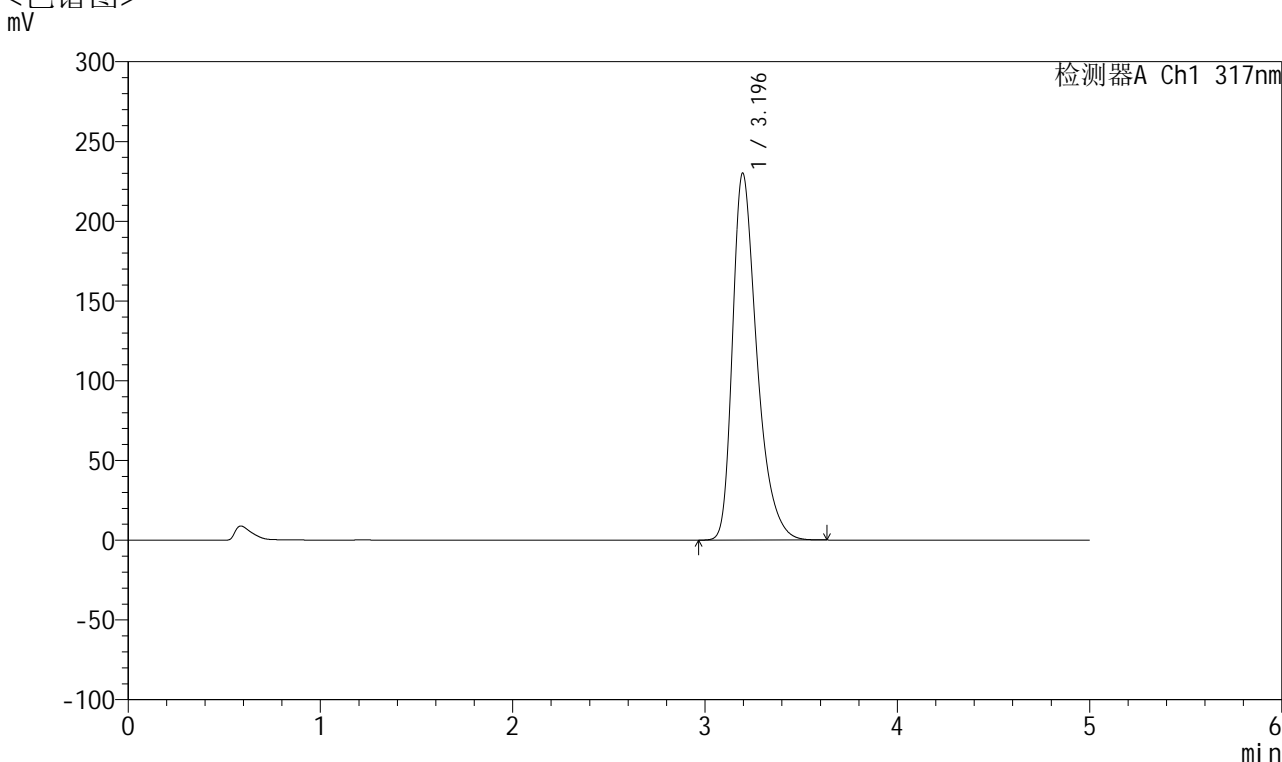

<峰表>

检测器A Ch1 317nm

峰号	保留时间	面积	面积%	高度	理论塔板数(USP)	拖尾因子	分离度(USP)
1	3.196	2028011	100.000	230208	3222	1.395	--
总计		2028011	100.000	230208			

图48 非布司他片溶出曲线测定耐用性HPLC图谱
 自制品-2024112321批(20mg规格)-pH5.5介质-桨法-75转-60min-片6
 供试品溶液-1



QTL-4047

<样品信息>

色谱柱 : XB-C18(4.6*50mm,5 μ m) 流速:1.0ml/min
 柱温 : 40 $^{\circ}$ C 波长:317nm
 数据文件名: RC\$QTL-4047 - 28-41/7-2071-2 - zzp-2024112321p-20mg-pH5.5jz-rcqx-nyx-jf75z-p1-jx.lcd
 方法文件名: RC\$QTL-4047 - QTL-4047-rcqx-FX256.lcm
 批处理文件名: RC\$QTL-4047 - 20250213-FX256.lcb
 样品瓶号: 1-8
 进样体积: 20 μ l 版本号:6.115
 进样时间: 2025/02/13 15:18:43 实验者: xiexinhui
 处理时间 (V2) : 2025/02/14 13:45:13 处理者: xiexinhui
 仪器型号: SHIMADZU LC-2050C(FX256)

<色谱图>

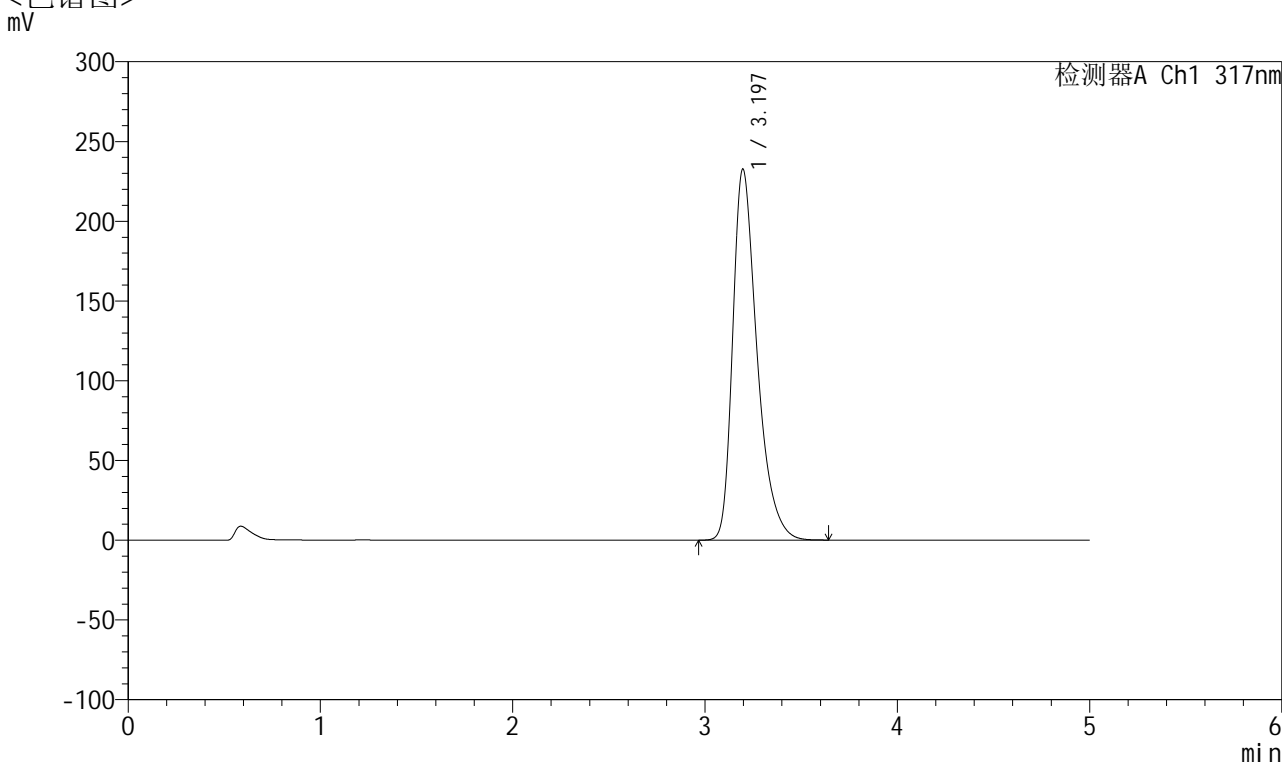

<峰表>

检测器A Ch1 317nm

峰号	保留时间	面积	面积%	高度	理论塔板数(USP)	拖尾因子	分离度(USP)
1	3.197	2050599	100.000	232734	3223	1.396	--
总计		2050599	100.000	232734			

图49 非布司他片溶出曲线测定耐用性HPLC图谱
 自制品-2024112321批(20mg规格)-pH5.5介质-桨法-75转-极限转速-片1
 供试品溶液-1



QTL-4047

<样品信息>

色谱柱 : XB-C18(4.6*50mm,5 μ m) 流速:1.0ml/min
 柱温 : 40 $^{\circ}$ C 波长:317nm
 数据文件名: RC\$QTL-4047 - 28-41/7-2072-2 - zzp-2024112321p-20mg-pH5.5jz-rcqx-nyx-jf75z-p2-jx.lcd
 方法文件名: RC\$QTL-4047 - QTL-4047-rcqx-FX256.lcm
 批处理文件名: RC\$QTL-4047 - 20250213-FX256.lcb
 样品瓶号: 1-17
 进样体积: 20 μ l 版本号:6.115
 进样时间: 2025/02/13 15:24:07 实验者: xiexinhui
 处理时间 (V2) : 2025/02/14 13:45:16 处理者: xiexinhui
 仪器型号: SHIMADZU LC-2050C(FX256)

<色谱图>

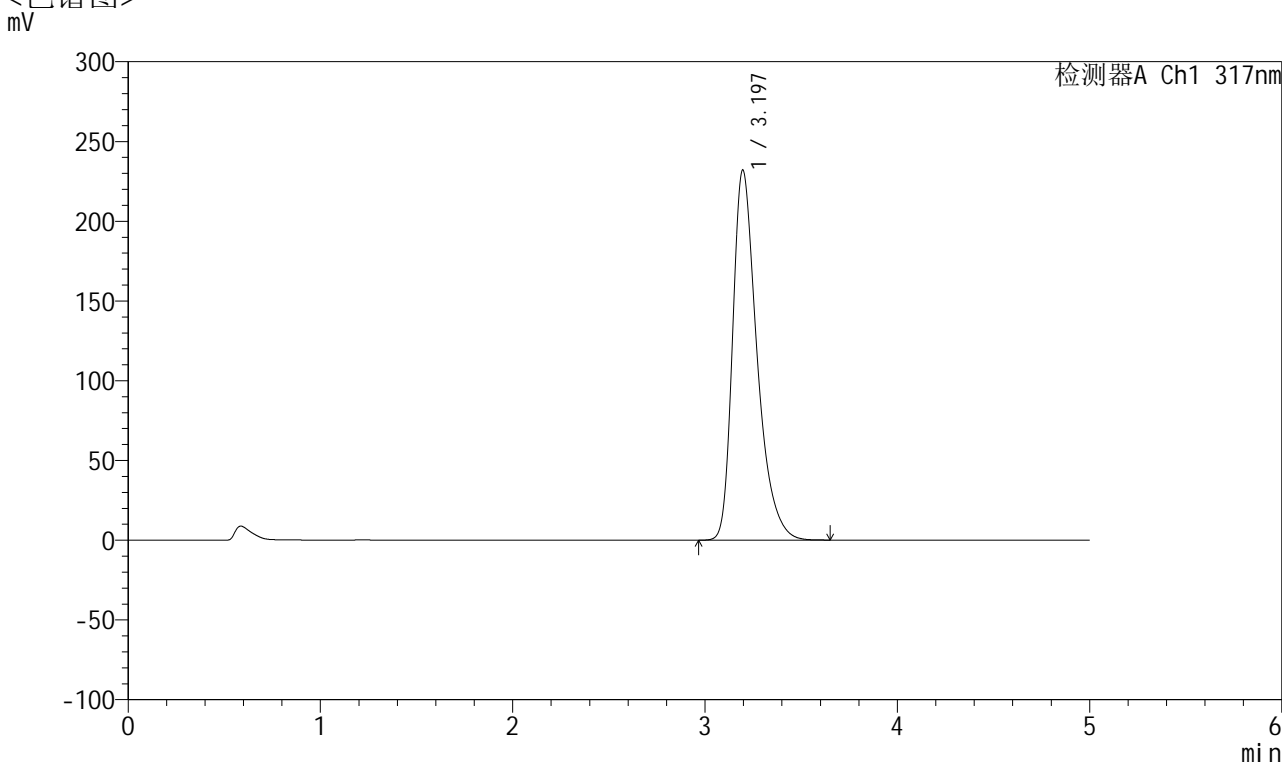

<峰表>

检测器A Ch1 317nm

峰号	保留时间	面积	面积%	高度	理论塔板数(USP)	拖尾因子	分离度(USP)
1	3.197	2046941	100.000	232110	3216	1.396	--
总计		2046941	100.000	232110			

图50 非布司他片溶出曲线测定耐用性HPLC图谱
 自制品-2024112321批(20mg规格)-pH5.5介质-桨法-75转-极限转速-片2
 供试品溶液-1



QTL-4047

<样品信息>

色谱柱 : XB-C18(4.6*50mm,5 μ m) 流速:1.0ml/min
 柱温 : 40 $^{\circ}$ C 波长:317nm
 数据文件名: RC\$QTL-4047 - 28-41/7-2073-2 - zzp-2024112321p-20mg-pH5.5jz-rcqx-nyx-jf75z-p3-jx.lcd
 方法文件名: RC\$QTL-4047 - QTL-4047-rcqx-FX256.lcm
 批处理文件名: RC\$QTL-4047 - 20250213-FX256.lcb
 样品瓶号: 1-26
 进样体积: 20 μ l 版本号:6.115
 进样时间: 2025/02/13 15:29:30 实验者: xiexinhui
 处理时间 (V2) : 2025/02/14 13:45:18 处理者: xiexinhui
 仪器型号: SHIMADZU LC-2050C(FX256)

<色谱图>

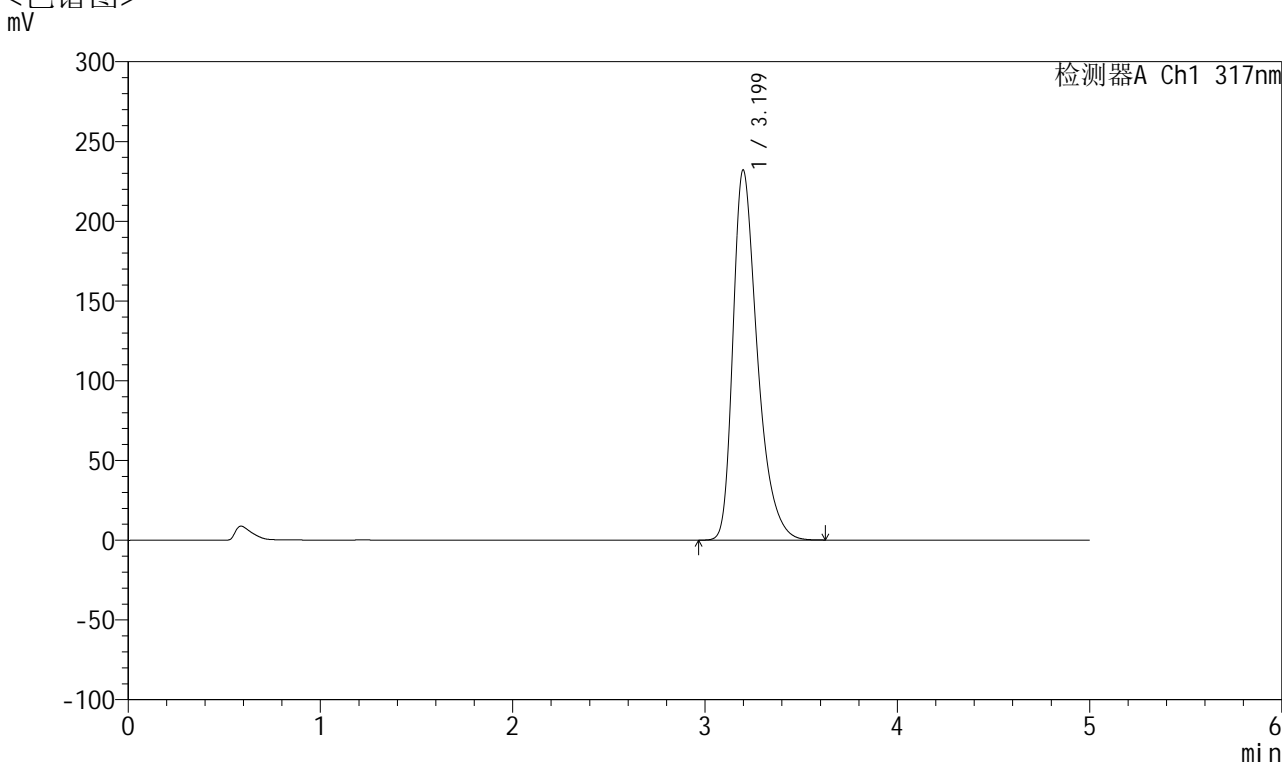

<峰表>

检测器A Ch1 317nm

峰号	保留时间	面积	面积%	高度	理论塔板数(USP)	拖尾因子	分离度(USP)
1	3.199	2045830	100.000	232030	3219	1.396	--
总计		2045830	100.000	232030			

图51 非布司他片溶出曲线测定耐用性HPLC图谱
 自制品-2024112321批(20mg规格)-pH5.5介质-桨法-75转-极限转速-片3
 供试品溶液-1



QTL-4047

<样品信息>

色谱柱 : XB-C18(4.6*50mm,5μm) 流速:1.0ml/min
 柱温 : 40°C 波长:317nm
 数据文件名: RC\$QTL-4047 - 28-41/7-2074-2 - zzp-2024112321p-20mg-pH5.5jz-rcqx-nyx-jf75z-p4-jx.lcd
 方法文件名: RC\$QTL-4047 - QTL-4047-rcqx-FX256.lcm
 批处理文件名: RC\$QTL-4047 - 20250213-FX256.lcb
 样品瓶号: 1-35
 进样体积: 20μl 版本号:6.115
 进样时间: 2025/02/13 15:34:54 实验者: xiexinhui
 处理时间 (V2) : 2025/02/14 13:45:21 处理者: xiexinhui
 仪器型号: SHIMADZU LC-2050C(FX256)

<色谱图>

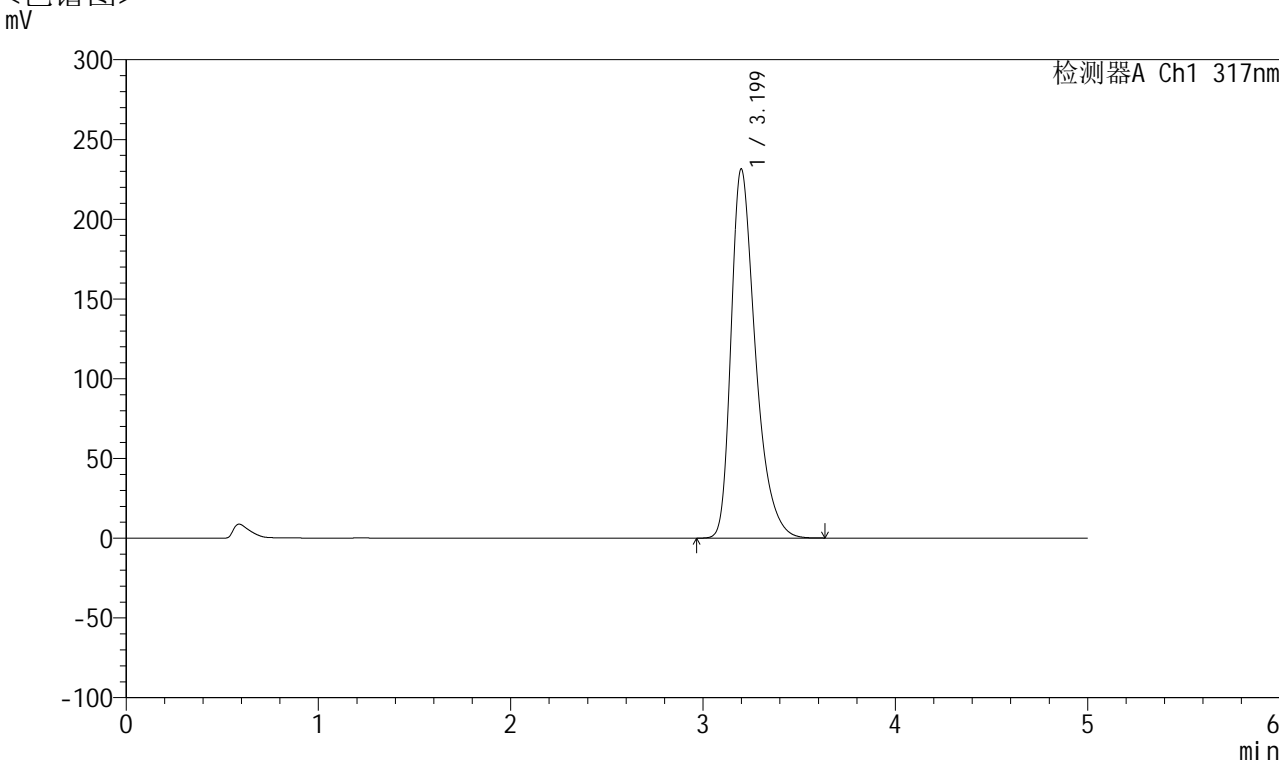

<峰表>

检测器A Ch1 317nm

峰号	保留时间	面积	面积%	高度	理论塔板数(USP)	拖尾因子	分离度(USP)
1	3.199	2039074	100.000	231373	3226	1.395	--
总计		2039074	100.000	231373			

图52 非布司他片溶出曲线测定耐用性HPLC图谱
 自制品-2024112321批(20mg规格)-pH5.5介质-桨法-75转-极限转速-片4
 供试品溶液-1



QTL-4047

<样品信息>

色谱柱 : XB-C18(4.6*50mm,5 μ m) 流速:1.0ml/min
 柱温 : 40 $^{\circ}$ C 波长:317nm
 数据文件名: RC\$QTL-4047 - 28-41/7-2075-2 - zzp-2024112321p-20mg-pH5.5jz-rcqx-nyx-jf75z-p5-jx.lcd
 方法文件名: RC\$QTL-4047 - QTL-4047-rcqx-FX256.lcm
 批处理文件名: RC\$QTL-4047 - 20250213-FX256.lcb
 样品瓶号: 1-44
 进样体积: 20 μ l 版本号:6.115
 进样时间: 2025/02/13 15:40:17 实验者: xiexinhui
 处理时间 (V2) : 2025/02/14 13:45:23 处理者: xiexinhui
 仪器型号: SHIMADZU LC-2050C(FX256)

<色谱图>

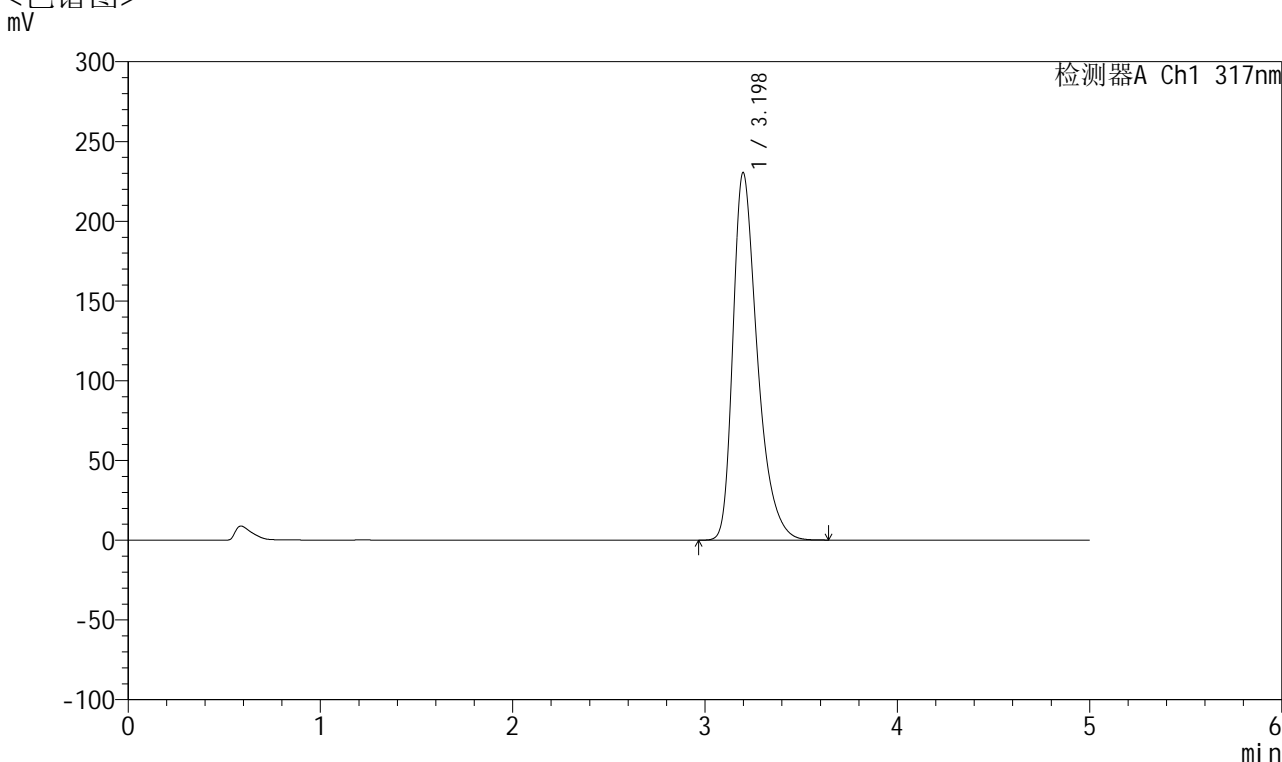

<峰表>

检测器A Ch1 317nm

峰号	保留时间	面积	面积%	高度	理论塔板数(USP)	拖尾因子	分离度(USP)
1	3.198	2032755	100.000	230415	3219	1.396	--
总计		2032755	100.000	230415			

图53 非布司他片溶出曲线测定耐用性HPLC图谱
 自制品-2024112321批(20mg规格)-pH5.5介质-桨法-75转-极限转速-片5
 供试品溶液-1



QTL-4047

<样品信息>

色谱柱 : XB-C18(4.6*50mm,5 μ m) 流速:1.0ml/min
 柱温 : 40 $^{\circ}$ C 波长:317nm
 数据文件名: RC\$QTL-4047 - 28-41/7-2076-2 - zzp-2024112321p-20mg-pH5.5jz-rcqx-nyx-jf75z-p6-jx.lcd
 方法文件名: RC\$QTL-4047 - QTL-4047-rcqx-FX256.lcm
 批处理文件名: RC\$QTL-4047 - 20250213-FX256.lcb
 样品瓶号: 1-53
 进样体积: 20 μ l 版本号:6.115
 进样时间: 2025/02/13 15:45:41 实验者: xiexinhui
 处理时间 (V2) : 2025/02/14 13:45:26 处理者: xiexinhui
 仪器型号: SHIMADZU LC-2050C(FX256)

<色谱图>

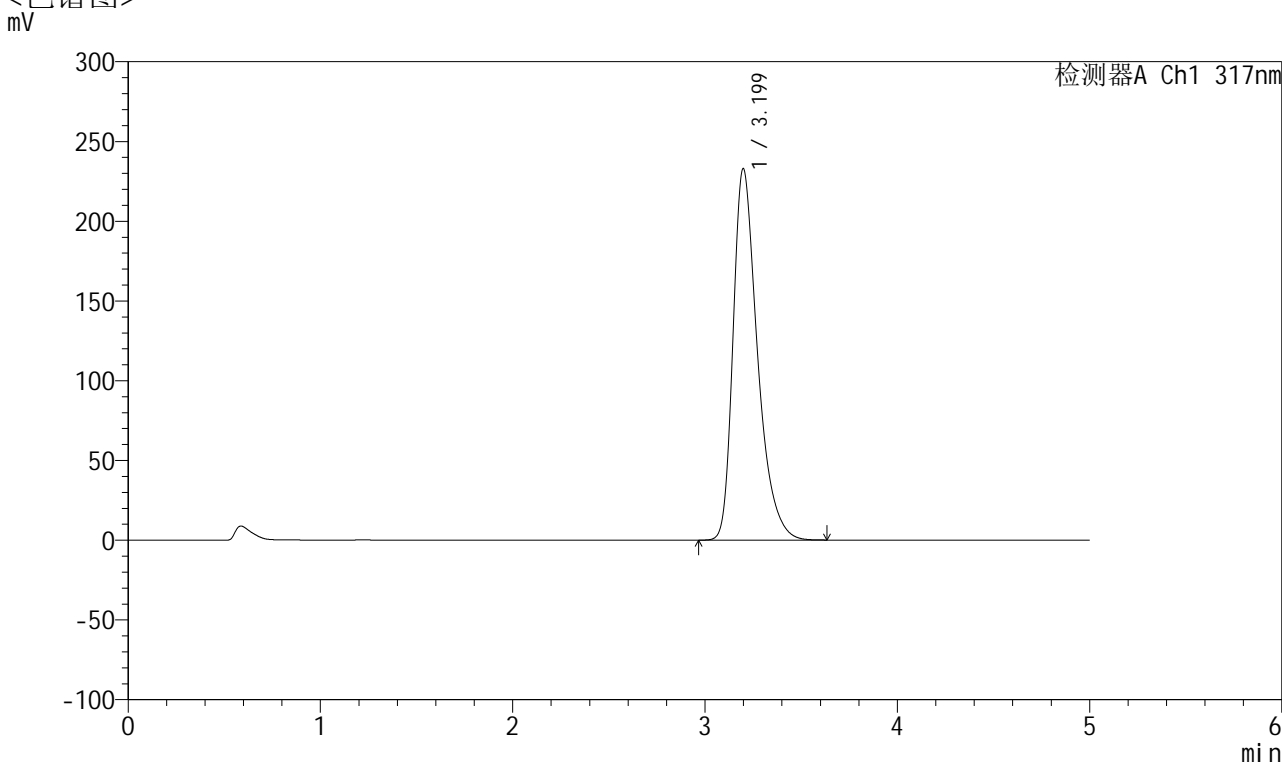

<峰表>

检测器A Ch1 317nm

峰号	保留时间	面积	面积%	高度	理论塔板数(USP)	拖尾因子	分离度(USP)
1	3.199	2054452	100.000	232870	3222	1.396	--
总计		2054452	100.000	232870			

图54 非布司他片溶出曲线测定耐用性HPLC图谱
 自制品-2024112321批(20mg规格)-pH5.5介质-桨法-75转-极限转速-片6
 供试品溶液-1



QTL-4047

<样品信息>

色谱柱 : XB-C18(4.6*50mm,5 μ m) 流速:1.0ml/min
 柱温 : 40 $^{\circ}$ C 波长:317nm
 数据文件名: RC\$QTL-4047 - 28-41/7-2077-2 - zzp-2024112321p-20mg-pH5.5jz-rcqx-nyx-jf75z-dz2-1.lcd
 方法文件名: RC\$QTL-4047 - QTL-4047-rcqx-FX256.lcm
 批处理文件名: RC\$QTL-4047 - 20250213-FX256.lcb
 样品瓶号: 1-27
 进样体积: 20 μ l 版本号:6.115
 进样时间: 2025/02/13 15:51:05 实验者: xiexinhui
 处理时间 (V2) : 2025/02/14 13:45:28 处理者: xiexinhui
 仪器型号: SHIMADZU LC-2050C(FX256)

<色谱图>

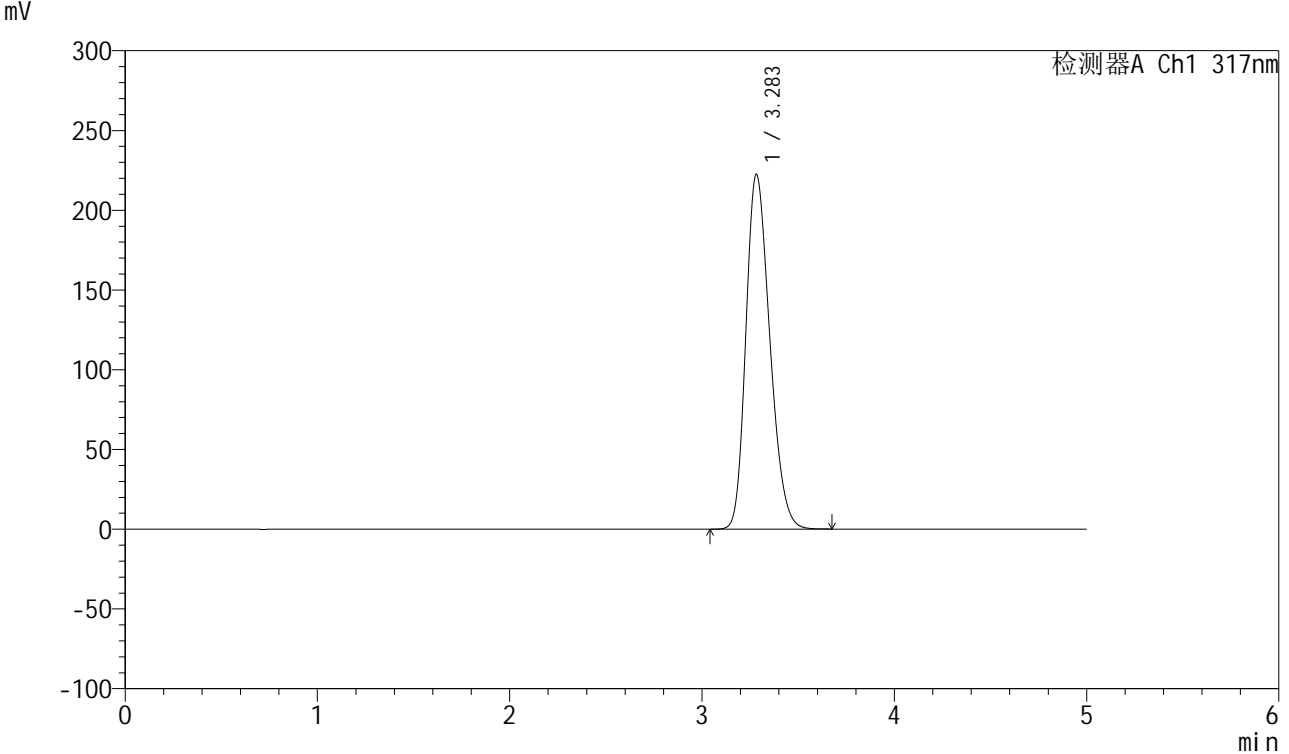

<峰表>

检测器A Ch1 317nm

峰号	保留时间	面积	面积%	高度	理论塔板数(USP)	拖尾因子	分离度(USP)
1	3.283	1924798	100.000	222208	3319	1.242	--
总计		1924798	100.000	222208			

图55 非布司他片溶出曲线测定耐用性HPLC图谱
 自制品-2024112321批(20mg规格)-pH5.5介质-浆法-75转
 对照品溶液-2-1



QTL-4047

<样品信息>

色谱柱 : XB-C18(4.6*50mm,5 μ m) 流速:1.0ml/min
 柱温 : 40 $^{\circ}$ C 波长:317nm
 数据文件名: RC\$QTL-4047 - 28-41/7-2078-2 - zzp-2024112321p-20mg-pH5.5jz-rcqx-nyx-jf75z-dz2-2.lcd
 方法文件名: RC\$QTL-4047 - QTL-4047-rcqx-FX256.lcm
 批处理文件名: RC\$QTL-4047 - 20250213-FX256.lcb
 样品瓶号: 1-27
 进样体积: 20 μ l 版本号:6.115
 进样时间: 2025/02/13 15:56:29 实验者: xiexinhui
 处理时间 (V2) : 2025/02/14 13:45:31 处理者: xiexinhui
 仪器型号: SHIMADZU LC-2050C(FX256)

<色谱图>

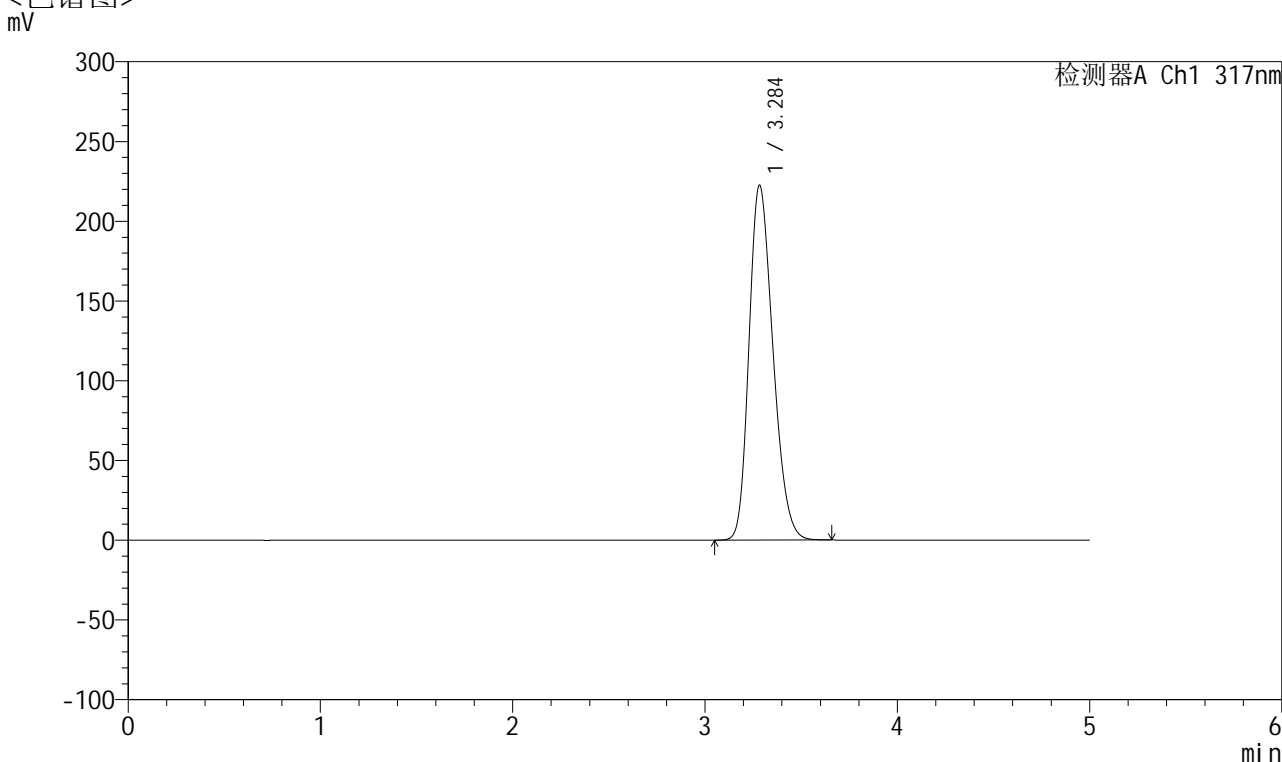

<峰表>

检测器A Ch1 317nm

峰号	保留时间	面积	面积%	高度	理论塔板数(USP)	拖尾因子	分离度(USP)
1	3.284	1925766	100.000	222148	3316	1.242	--
总计		1925766	100.000	222148			

图56 非布司他片溶出曲线测定耐用性HPLC图谱
 自制品-2024112321批(20mg规格)-pH5.5介质-浆法-75转
 对照品溶液-2-2



QTL-4047

<样品信息>

色谱柱 : XB-C18(4.6*50mm,5 μ m) 流速:1.0ml/min
 柱温 : 40 $^{\circ}$ C 波长:317nm
 数据文件名: RC\$QTL-4047 - 28-41/7-2079-2 - zzp-2024112321p-20mg-pH5.5jz-rcqx-nyx-sdqy-rj.lcd
 方法文件名: RC\$QTL-4047 - QTL-4047-rcqx-FX256.lcm
 批处理文件名: RC\$QTL-4047 - 20250213-FX256.lcb
 样品瓶号: 2-9
 进样体积: 20 μ l 版本号:6.115
 进样时间: 2025/02/13 16:01:54 实验者: xiexinhui
 处理时间 (V2) : 2025/02/14 13:45:34 处理者: xiexinhui
 仪器型号: SHIMADZU LC-2050C(FX256)

<色谱图>

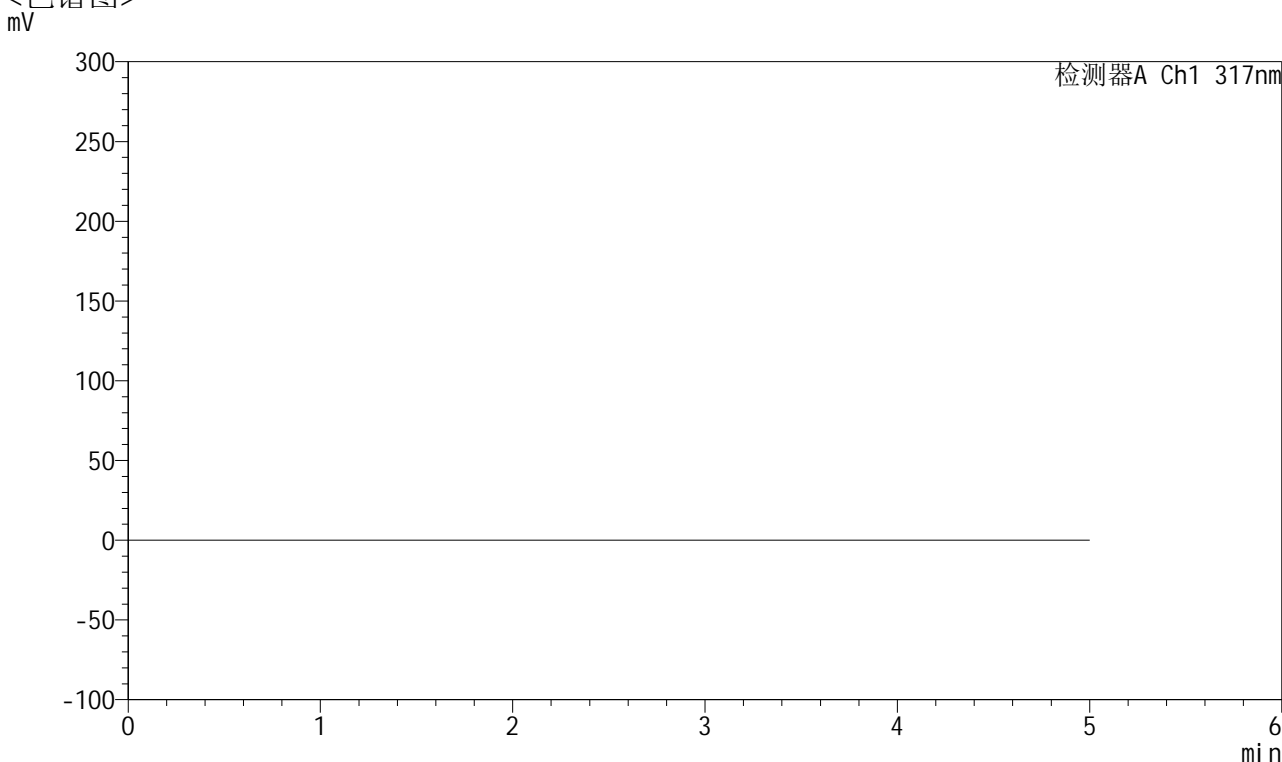

<峰表>

检测器A Ch1 317nm

峰号	保留时间	面积	面积%	高度	理论塔板数(USP)	拖尾因子	分离度(USP)
总计							

图57 非布司他片溶出曲线测定耐用性手动取样HPLC图谱
 自制品-2024112321批(20mg规格)-pH5.5介质-
 溶剂



QTL-4047

<样品信息>

色谱柱 : XB-C18(4.6*50mm,5 μ m) 流速:1.0ml/min
 柱温 : 40 $^{\circ}$ C 波长:317nm
 数据文件名: RC\$QTL-4047 - 28-41/7-2080-2 - zzp-2024112321p-20mg-pH5.5jz-rcqx-nyx-sdqy-dz1-1.lcd
 方法文件名: RC\$QTL-4047 - QTL-4047-rcqx-FX256.lcm
 批处理文件名: RC\$QTL-4047 - 20250213-FX256.lcb
 样品瓶号: 2-18
 进样体积: 20 μ l 版本号:6.115
 进样时间: 2025/02/13 16:07:19 实验者: xiexinhui
 处理时间 (V2) : 2025/02/14 13:45:36 处理者: xiexinhui
 仪器型号: SHIMADZU LC-2050C(FX256)

<色谱图>

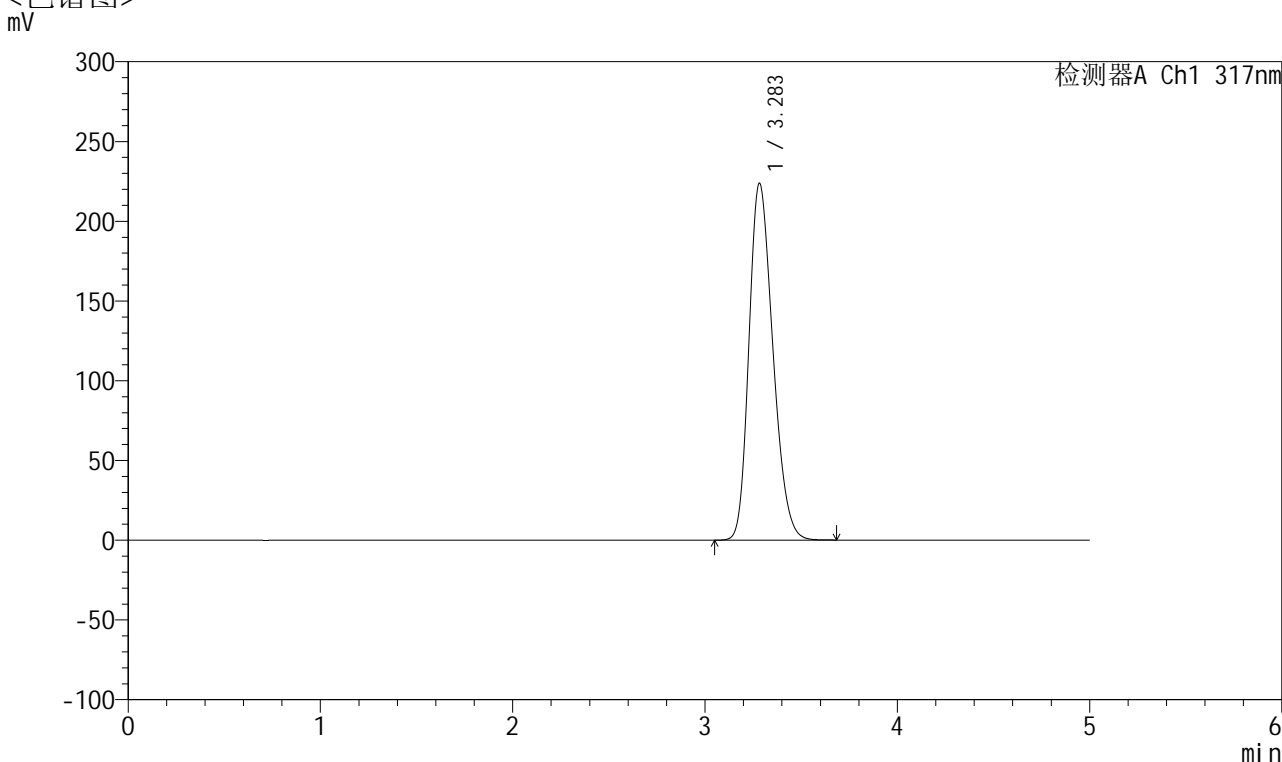

<峰表>

检测器A Ch1 317nm

峰号	保留时间	面积	面积%	高度	理论塔板数(USP)	拖尾因子	分离度(USP)
1	3.283	1934332	100.000	223423	3322	1.241	--
总计		1934332	100.000	223423			

图58 非布司他片溶出曲线测定耐用性手动取样HPLC图谱
 自制品-2024112321批(20mg规格)-pH5.5介质-
 对照品溶液-1-1



QTL-4047

<样品信息>

色谱柱 : XB-C18(4.6*50mm,5 μ m) 流速:1.0ml/min
 柱温 : 40 $^{\circ}$ C 波长:317nm
 数据文件名: RC\$QTL-4047 - 28-41/7-2081-2 - zzp-2024112321p-20mg-pH5.5jz-rcqx-nyx-sdqy-dz1-2.lcd
 方法文件名: RC\$QTL-4047 - QTL-4047-rcqx-FX256.lcm
 批处理文件名: RC\$QTL-4047 - 20250213-FX256.lcb
 样品瓶号: 2-18
 进样体积: 20 μ l 版本号:6.115
 进样时间: 2025/02/13 16:12:44 实验者: xiexinhui
 处理时间 (V2) : 2025/02/14 13:45:39 处理者: xiexinhui
 仪器型号: SHIMADZU LC-2050C(FX256)

<色谱图>

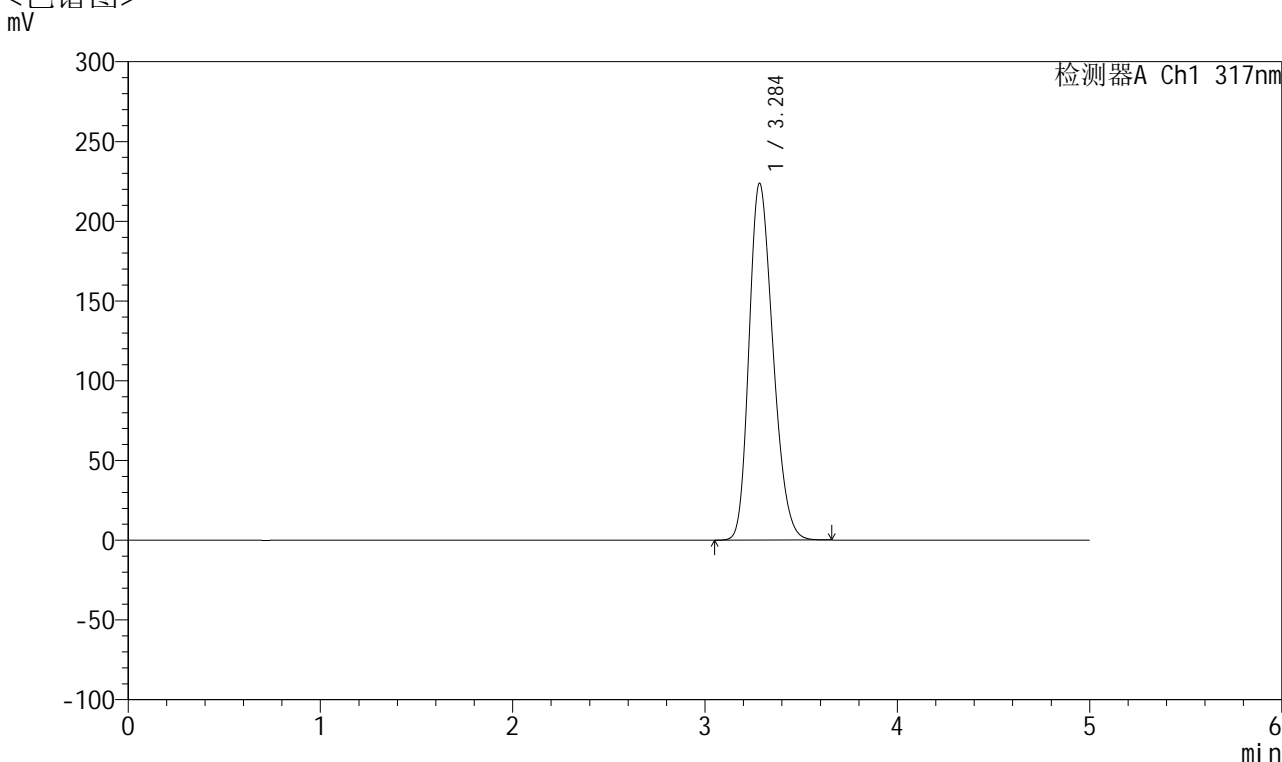

<峰表>

检测器A Ch1 317nm

峰号	保留时间	面积	面积%	高度	理论塔板数(USP)	拖尾因子	分离度(USP)
1	3.284	1934406	100.000	223259	3325	1.242	--
总计		1934406	100.000	223259			

图59 非布司他片溶出曲线测定耐用性手动取样HPLC图谱
 自制品-2024112321批(20mg规格)-pH5.5介质-
 对照品溶液-1-2



QTL-4047

<样品信息>

色谱柱 : XB-C18(4.6*50mm,5μm) 流速:1.0ml/min
 柱温 : 40°C 波长:317nm
 数据文件名: RC\$QTL-4047 - 28-41/7-2082-2 - zzp-2024112321p-20mg-pH5.5jz-rcqx-nyx-sdqy-dz1-3.lcd
 方法文件名: RC\$QTL-4047 - QTL-4047-rcqx-FX256.lcm
 批处理文件名: RC\$QTL-4047 - 20250213-FX256.lcb
 样品瓶号: 2-18
 进样体积: 20μl 版本号:6.115
 进样时间: 2025/02/13 16:18:09 实验者: xiexinhui
 处理时间 (V2) : 2025/02/14 13:45:42 处理者: xiexinhui
 仪器型号: SHIMADZU LC-2050C(FX256)

<色谱图>

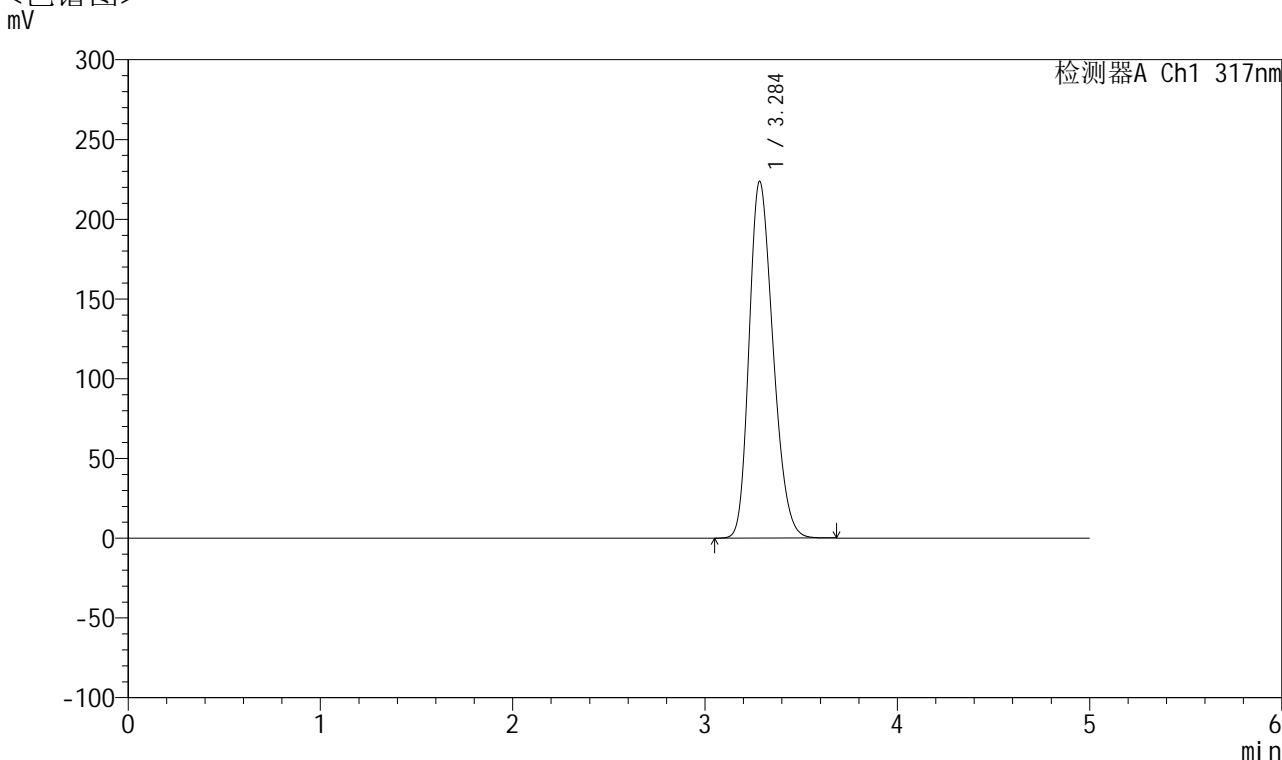

<峰表>

检测器A Ch1 317nm

峰号	保留时间	面积	面积%	高度	理论塔板数(USP)	拖尾因子	分离度(USP)
1	3.284	1934417	100.000	223187	3325	1.241	--
总计		1934417	100.000	223187			

图60 非布司他片溶出曲线测定耐用性手动取样HPLC图谱
 自制品-2024112321批(20mg规格)-pH5.5介质-
 对照品溶液-1-3



QTL-4047

<样品信息>

色谱柱 : XB-C18(4.6*50mm,5 μ m) 流速:1.0ml/min
 柱温 : 40 $^{\circ}$ C 波长:317nm
 数据文件名: RC\$QTL-4047 - 28-41/7-2083-2 - zzp-2024112321p-20mg-pH5.5jz-rcqx-nyx-sdqy-dz1-4.lcd
 方法文件名: RC\$QTL-4047 - QTL-4047-rcqx-FX256.lcm
 批处理文件名: RC\$QTL-4047 - 20250213-FX256.lcb
 样品瓶号: 2-18
 进样体积: 20 μ l 版本号:6.115
 进样时间: 2025/02/13 16:23:34 实验者: xiexinhui
 处理时间 (V2) : 2025/02/14 13:45:44 处理者: xiexinhui
 仪器型号: SHIMADZU LC-2050C(FX256)

<色谱图>

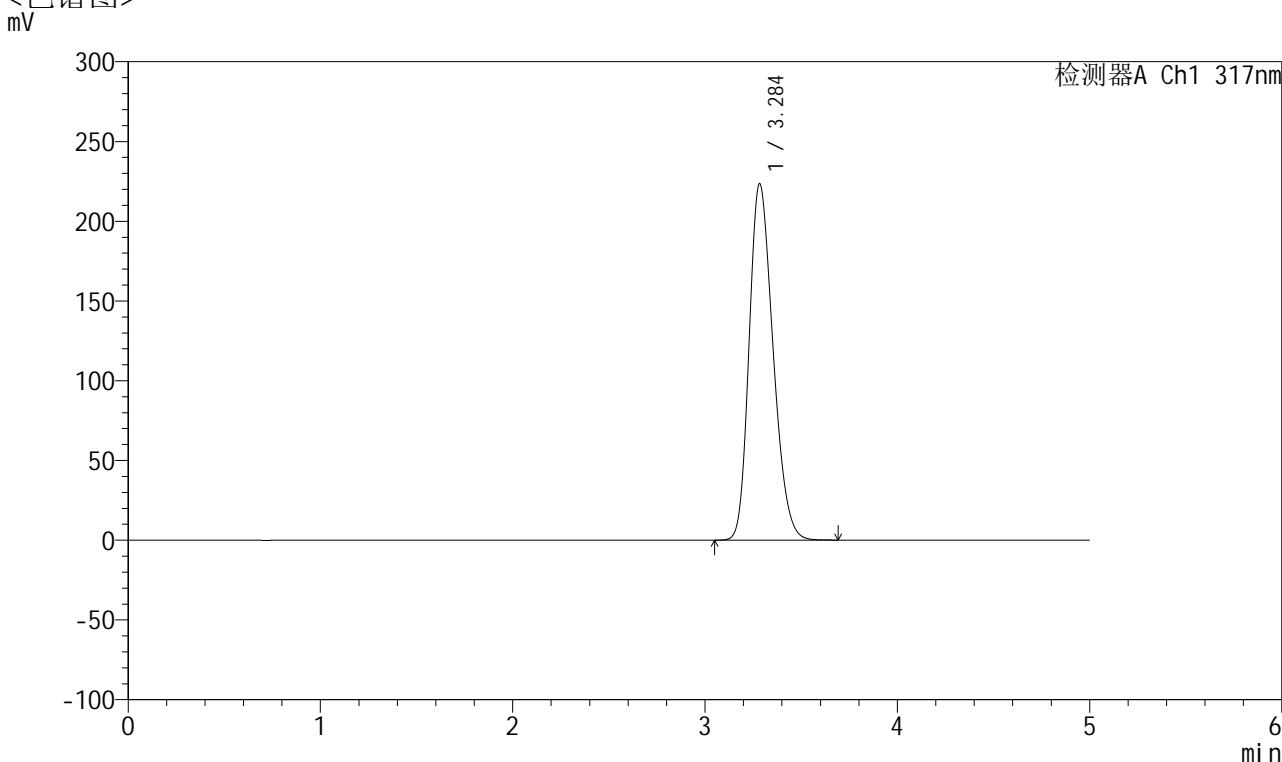

<峰表>

检测器A Ch1 317nm

峰号	保留时间	面积	面积%	高度	理论塔板数(USP)	拖尾因子	分离度(USP)
1	3.284	1932914	100.000	222954	3324	1.242	--
总计		1932914	100.000	222954			

图61 非布司他片溶出曲线测定耐用性手动取样HPLC图谱
 自制品-2024112321批(20mg规格)-pH5.5介质-
 对照品溶液-1-4



QTL-4047

<样品信息>

色谱柱 : XB-C18(4.6*50mm,5 μ m) 流速:1.0ml/min
 柱温 : 40 $^{\circ}$ C 波长:317nm
 数据文件名: RC\$QTL-4047 - 28-41/7-2084-2 - zzp-2024112321p-20mg-pH5.5jz-rcqx-nyx-sdqy-dz1-5.lcd
 方法文件名: RC\$QTL-4047 - QTL-4047-rcqx-FX256.lcm
 批处理文件名: RC\$QTL-4047 - 20250213-FX256.lcb
 样品瓶号: 2-18
 进样体积: 20 μ l 版本号:6.115
 进样时间: 2025/02/13 16:28:59 实验者: xiexinhui
 处理时间 (V2) : 2025/02/14 13:45:47 处理者: xiexinhui
 仪器型号: SHIMADZU LC-2050C(FX256)

<色谱图>

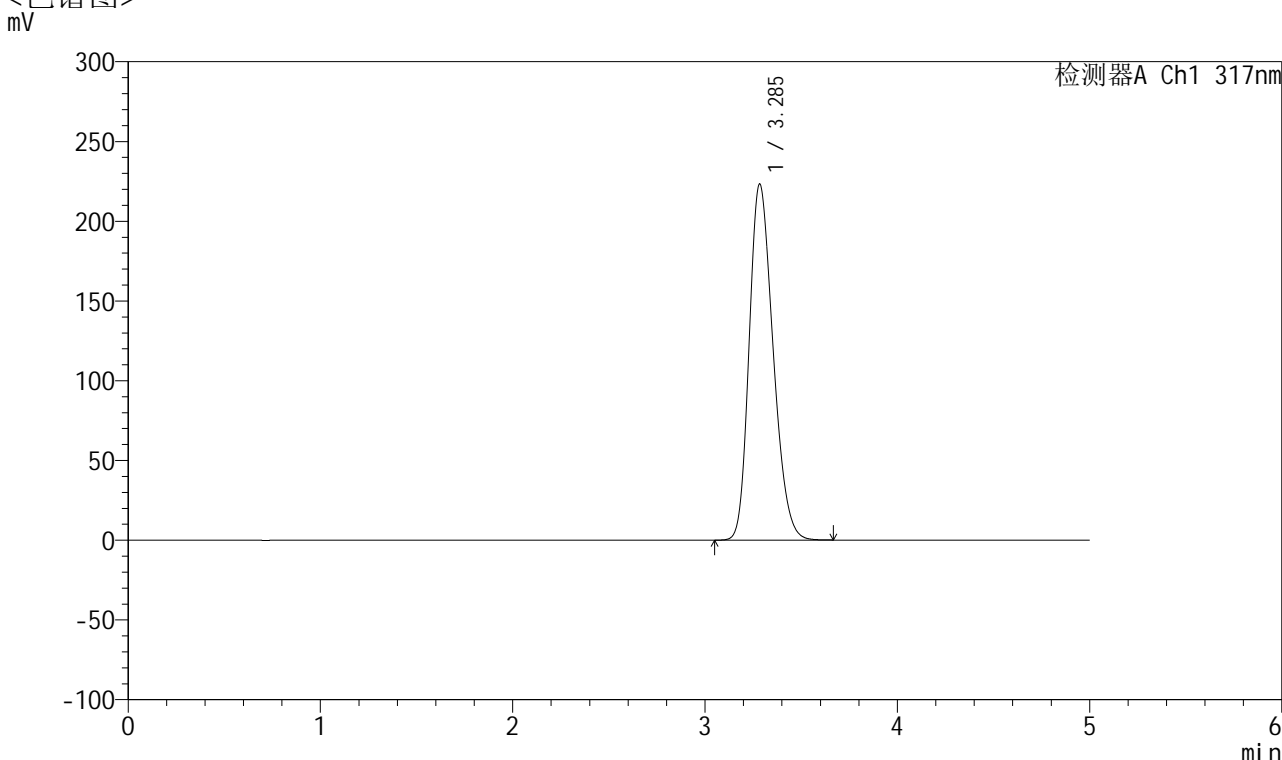

<峰表>

检测器A Ch1 317nm

峰号	保留时间	面积	面积%	高度	理论塔板数(USP)	拖尾因子	分离度(USP)
1	3.285	1931062	100.000	222813	3323	1.241	--
总计		1931062	100.000	222813			

图62 非布司他片溶出曲线测定耐用性手动取样HPLC图谱
 自制品-2024112321批(20mg规格)-pH5.5介质-
 对照品溶液-1-5



QTL-4047

<样品信息>

色谱柱 : XB-C18(4.6*50mm,5 μ m) 流速:1.0ml/min
 柱温 : 40 $^{\circ}$ C 波长:317nm
 数据文件名: RC\$QTL-4047 - 28-41/7-2085-2 - zzp-2024112321p-20mg-pH5.5jz-rcqx-nyx-sdqy-p1-5min.lcd
 方法文件名: RC\$QTL-4047 - QTL-4047-rcqx-FX256.lcm
 批处理文件名: RC\$QTL-4047 - 20250213-FX256.lcb
 样品瓶号: 2-1
 进样体积: 20 μ l 版本号:6.115
 进样时间: 2025/02/13 16:34:22 实验者: xiexinhui
 处理时间 (V2) : 2025/02/14 13:45:50 处理者: xiexinhui
 仪器型号: SHIMADZU LC-2050C(FX256)

<色谱图>

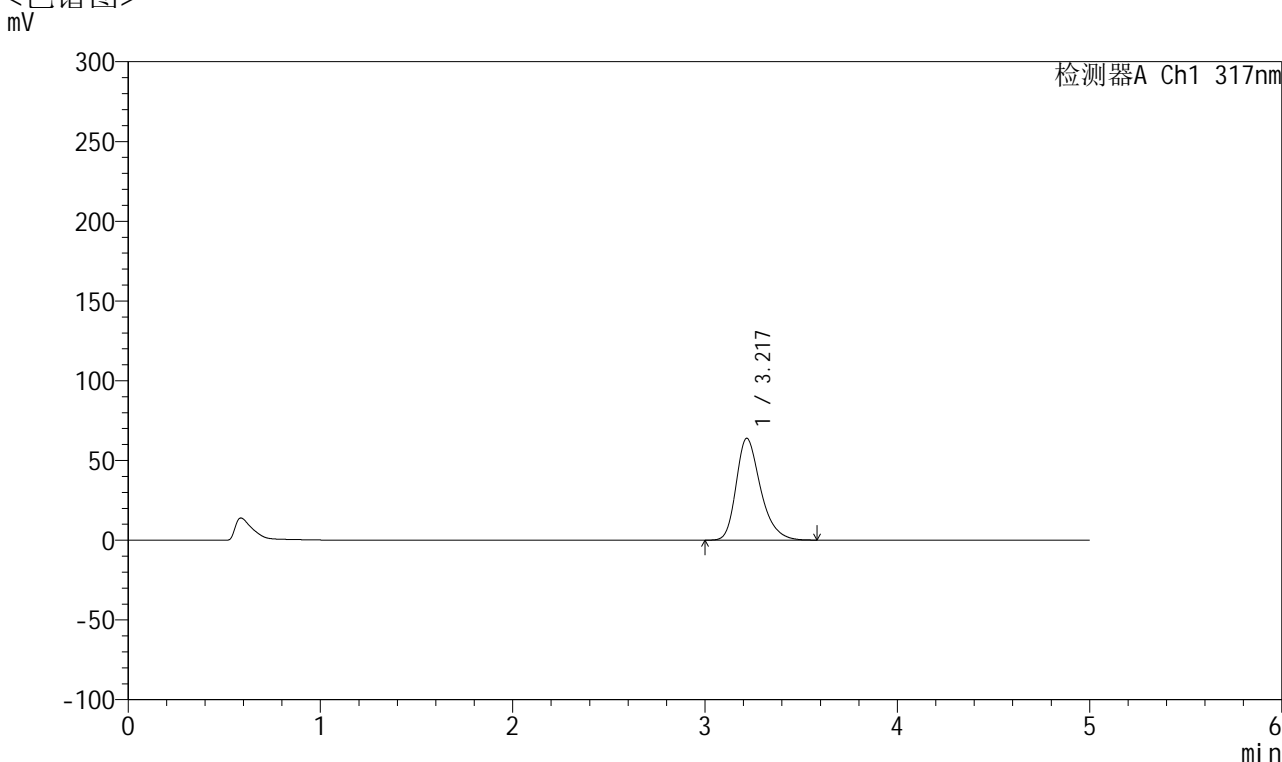

<峰表>

检测器A Ch1 317nm

峰号	保留时间	面积	面积%	高度	理论塔板数(USP)	拖尾因子	分离度(USP)
1	3.217	563179	100.000	63691	3224	1.304	--
总计		563179	100.000	63691			

图63 非布司他片溶出曲线测定耐用性手动取样HPLC图谱
 自制品-2024112321批(20mg规格)-pH5.5介质-5min-片1
 供试品溶液-1



QTL-4047

<样品信息>

色谱柱 : XB-C18(4.6*50mm,5 μ m) 流速:1.0ml/min
 柱温 : 40 $^{\circ}$ C 波长:317nm
 数据文件名: RC\$QTL-4047 - 28-41/7-2086-2 - zzp-2024112321p-20mg-pH5.5jz-rcqx-nyx-sdqy-p2-5min.lcd
 方法文件名: RC\$QTL-4047 - QTL-4047-rcqx-FX256.lcm
 批处理文件名: RC\$QTL-4047 - 20250213-FX256.lcb
 样品瓶号: 2-10
 进样体积: 20 μ l 版本号:6.115
 进样时间: 2025/02/13 16:39:47 实验者: xiexinhui
 处理时间 (V2) : 2025/02/14 13:45:52 处理者: xiexinhui
 仪器型号: SHIMADZU LC-2050C(FX256)

<色谱图>

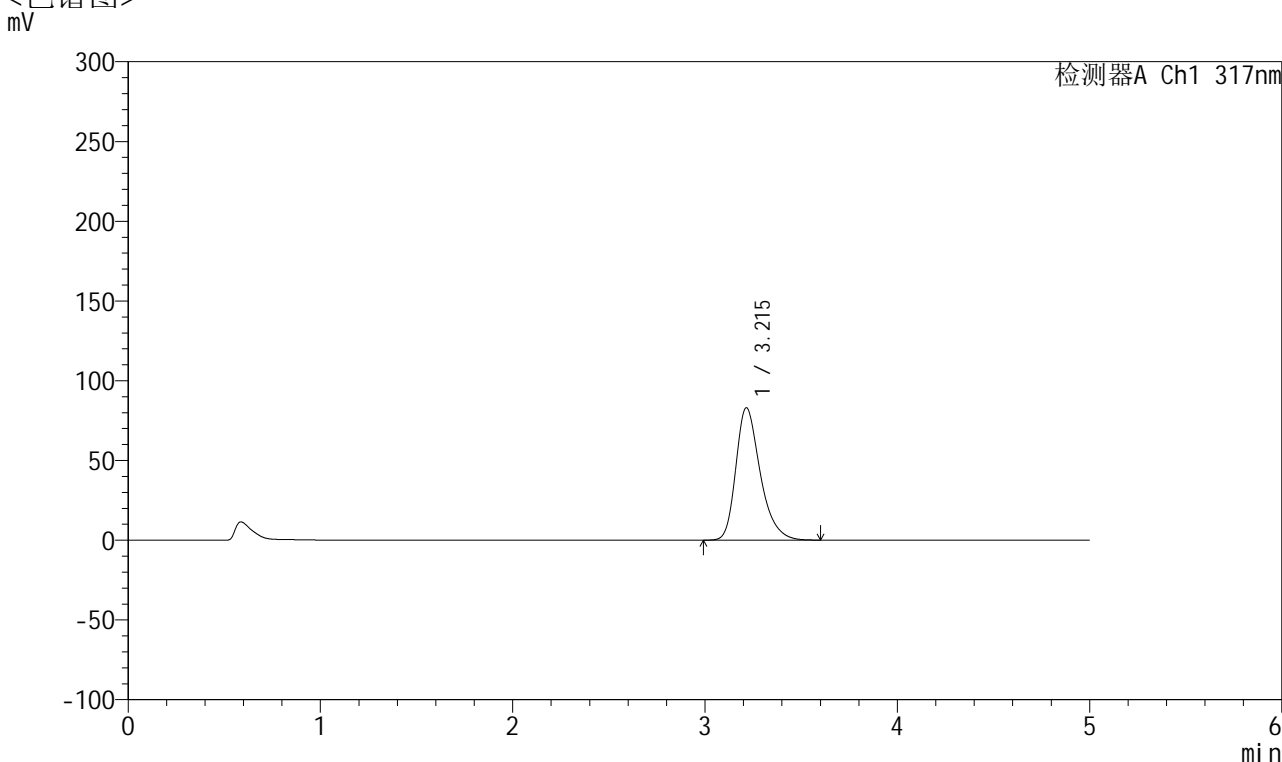

<峰表>

检测器A Ch1 317nm

峰号	保留时间	面积	面积%	高度	理论塔板数(USP)	拖尾因子	分离度(USP)
1	3.215	732318	100.000	83017	3229	1.317	--
总计		732318	100.000	83017			

图64 非布司他片溶出曲线测定耐用性手动取样HPLC图谱
 自制品-2024112321批(20mg规格)-pH5.5介质-5min-片2
 供试品溶液-1



QTL-4047

<样品信息>

色谱柱 : XB-C18(4.6*50mm,5 μ m) 流速:1.0ml/min
 柱温 : 40 $^{\circ}$ C 波长:317nm
 数据文件名: RC\$QTL-4047 - 28-41/7-2087-2 - zzp-2024112321p-20mg-pH5.5jz-rcqx-nyx-sdqy-p3-5min.lcd
 方法文件名: RC\$QTL-4047 - QTL-4047-rcqx-FX256.lcm
 批处理文件名: RC\$QTL-4047 - 20250213-FX256.lcb
 样品瓶号: 2-19
 进样体积: 20 μ l 版本号:6.115
 进样时间: 2025/02/13 16:45:11 实验者: xiexinhui
 处理时间 (V2) : 2025/02/14 13:45:55 处理者: xiexinhui
 仪器型号: SHIMADZU LC-2050C(FX256)

<色谱图>

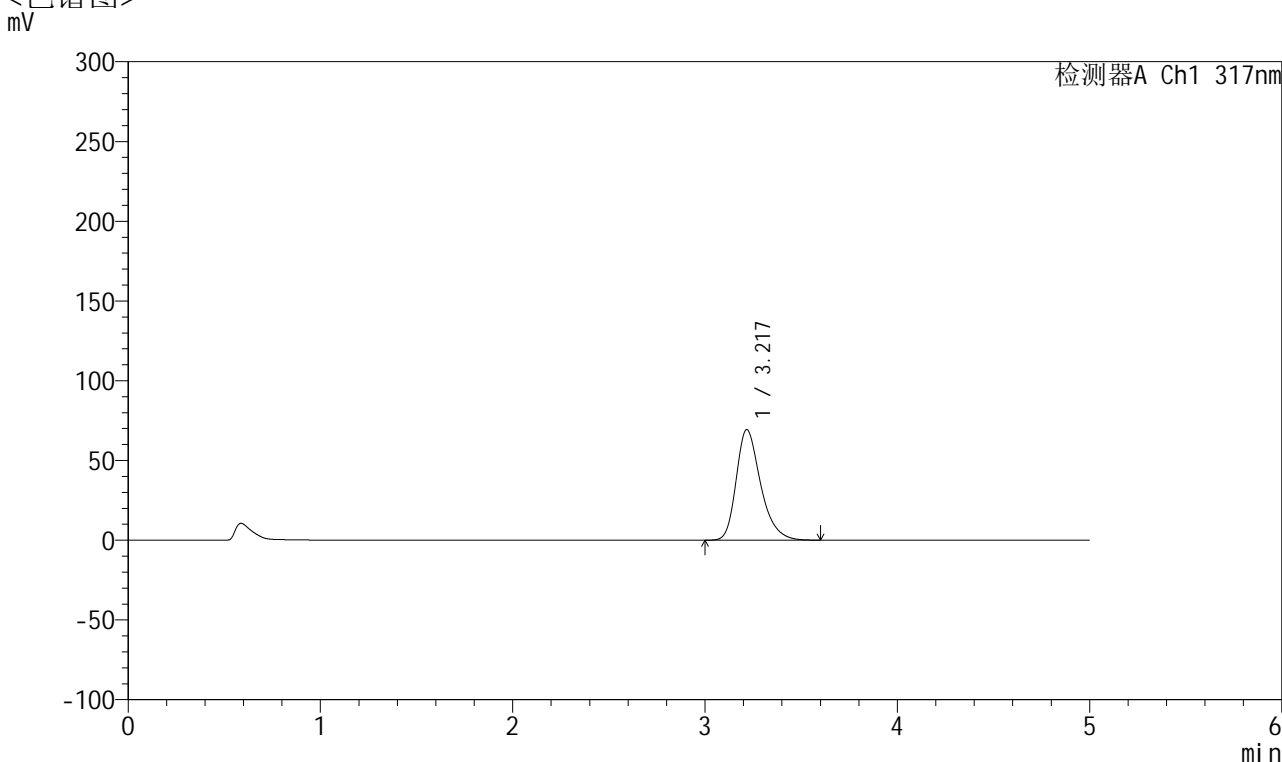

<峰表>

检测器A Ch1 317nm

峰号	保留时间	面积	面积%	高度	理论塔板数(USP)	拖尾因子	分离度(USP)
1	3.217	612033	100.000	69159	3228	1.309	--
总计		612033	100.000	69159			

图65 非布司他片溶出曲线测定耐用性手动取样HPLC图谱
 自制品-2024112321批(20mg规格)-pH5.5介质-5min-片3
 供试品溶液-1



QTL-4047

<样品信息>

色谱柱 : XB-C18(4.6*50mm,5 μ m) 流速:1.0ml/min
 柱温 : 40 $^{\circ}$ C 波长:317nm
 数据文件名: RC\$QTL-4047 - 28-41/7-2088-2 - zzp-2024112321p-20mg-pH5.5jz-rcqx-nyx-sdqy-p4-5min.lcd
 方法文件名: RC\$QTL-4047 - QTL-4047-rcqx-FX256.lcm
 批处理文件名: RC\$QTL-4047 - 20250213-FX256.lcb
 样品瓶号: 2-28
 进样体积: 20 μ l 版本号:6.115
 进样时间: 2025/02/13 16:50:35 实验者: xiexinhui
 处理时间 (V2) : 2025/02/14 13:45:57 处理者: xiexinhui
 仪器型号: SHIMADZU LC-2050C(FX256)

<色谱图>

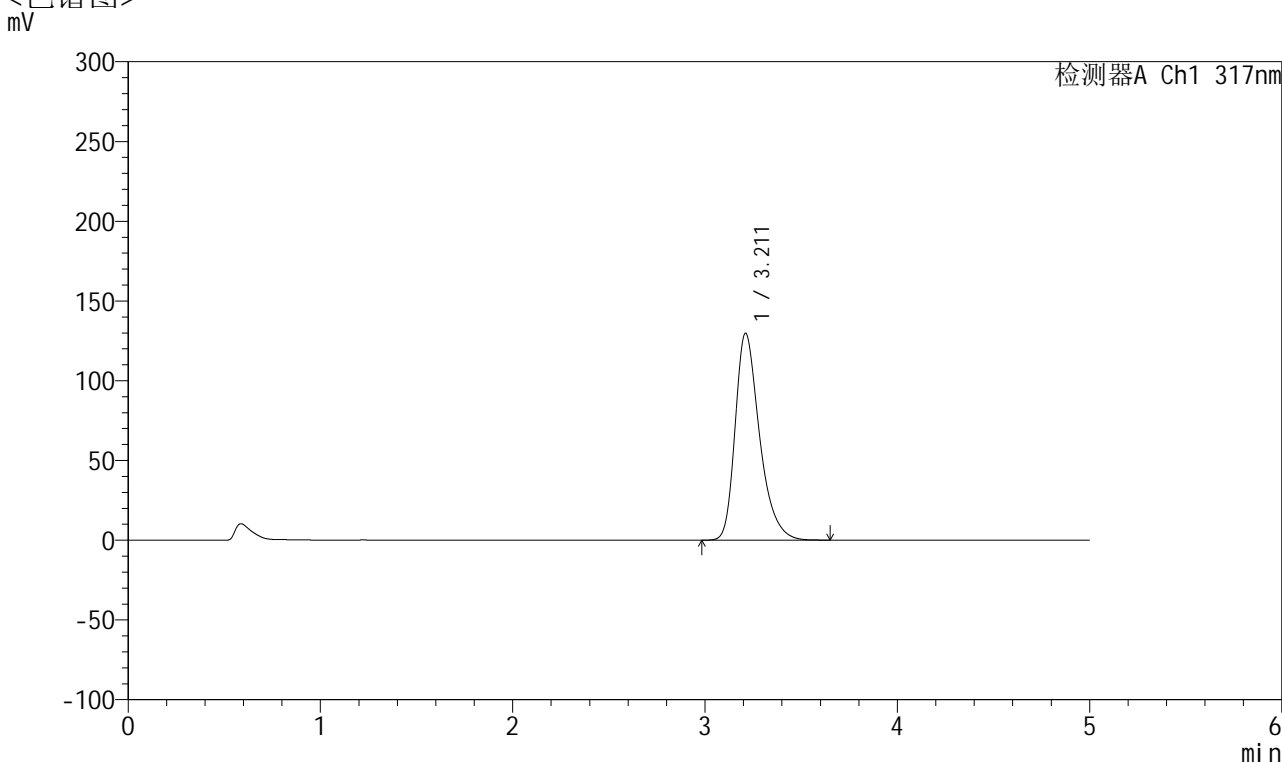

<峰表>

检测器A Ch1 317nm

峰号	保留时间	面积	面积%	高度	理论塔板数(USP)	拖尾因子	分离度(USP)
1	3.211	1145060	100.000	129692	3235	1.347	--
总计		1145060	100.000	129692			

图66 非布司他片溶出曲线测定耐用性手动取样HPLC图谱
 自制品-2024112321批(20mg规格)-pH5.5介质-5min-片4
 供试品溶液-1



QTL-4047

<样品信息>

色谱柱 : XB-C18(4.6*50mm,5 μ m) 流速:1.0ml/min
 柱温 : 40 $^{\circ}$ C 波长:317nm
 数据文件名: RC\$QTL-4047 - 28-41/7-2089-2 - zzp-2024112321p-20mg-pH5.5jz-rcqx-nyx-sdqy-p5-5min.lcd
 方法文件名: RC\$QTL-4047 - QTL-4047-rcqx-FX256.lcm
 批处理文件名: RC\$QTL-4047 - 20250213-FX256.lcb
 样品瓶号: 2-37
 进样体积: 20 μ l 版本号:6.115
 进样时间: 2025/02/13 16:55:59 实验者: xiexinhui
 处理时间 (V2) : 2025/02/14 13:46:00 处理者: xiexinhui
 仪器型号: SHIMADZU LC-2050C(FX256)

<色谱图>

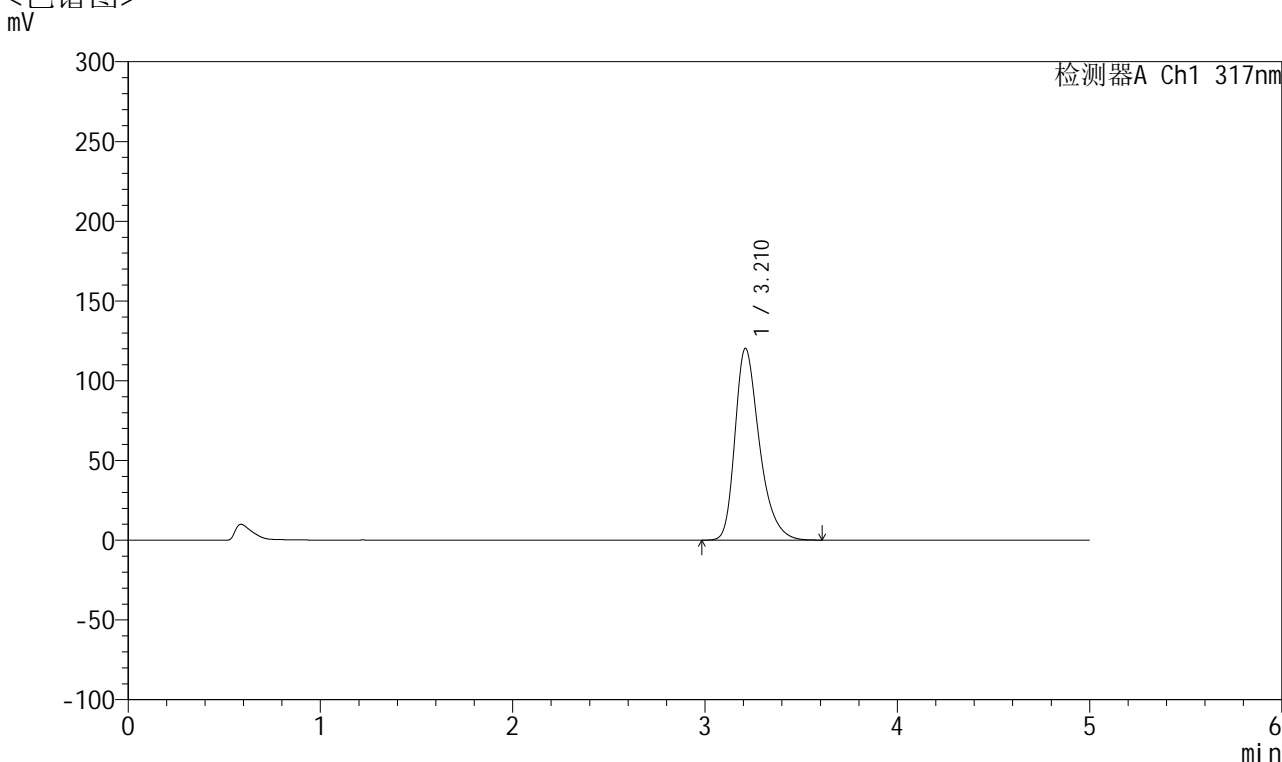

<峰表>

检测器A Ch1 317nm

峰号	保留时间	面积	面积%	高度	理论塔板数(USP)	拖尾因子	分离度(USP)
1	3.210	1060401	100.000	120133	3229	1.341	--
总计		1060401	100.000	120133			

图67 非布司他片溶出曲线测定耐用性手动取样HPLC图谱
 自制品-2024112321批(20mg规格)-pH5.5介质-5min-片5
 供试品溶液-1



QTL-4047

<样品信息>

色谱柱 : XB-C18(4.6*50mm,5μm) 流速:1.0ml/min
 柱温 : 40°C 波长:317nm
 数据文件名: RC\$QTL-4047 - 28-41/7-2090-2 - zzp-2024112321p-20mg-pH5.5jz-rcqx-nyx-sdqy-p6-5min.lcd
 方法文件名: RC\$QTL-4047 - QTL-4047-rcqx-FX256.lcm
 批处理文件名: RC\$QTL-4047 - 20250213-FX256.lcb
 样品瓶号: 2-46
 进样体积: 20μl 版本号:6.115
 进样时间: 2025/02/13 17:01:23 实验者: xiexinhui
 处理时间 (V2) : 2025/02/14 13:46:03 处理者: xiexinhui
 仪器型号: SHIMADZU LC-2050C(FX256)

<色谱图>

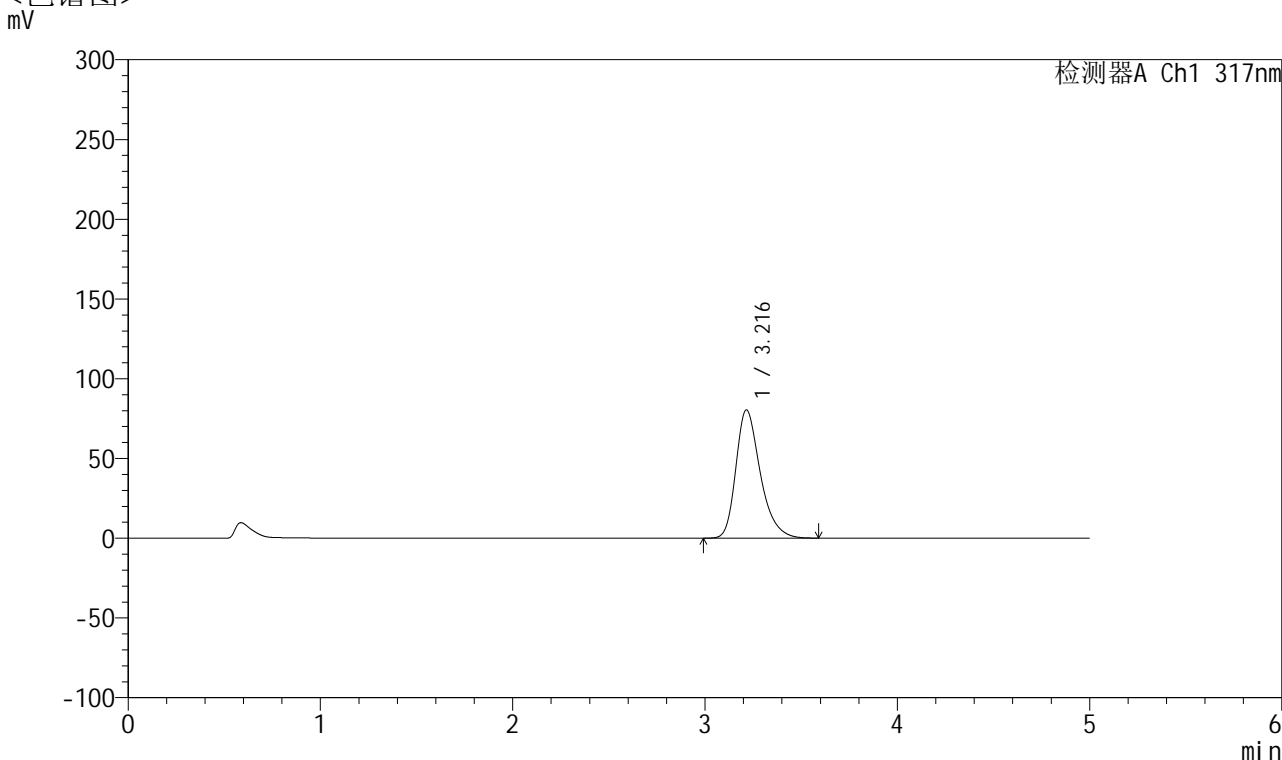

<峰表>

检测器A Ch1 317nm

峰号	保留时间	面积	面积%	高度	理论塔板数(USP)	拖尾因子	分离度(USP)
1	3.216	710148	100.000	80403	3224	1.315	--
总计		710148	100.000	80403			

图68 非布司他片溶出曲线测定耐用性手动取样HPLC图谱
 自制品-2024112321批(20mg规格)-pH5.5介质-5min-片6
 供试品溶液-1



QTL-4047

<样品信息>

色谱柱 : XB-C18(4.6*50mm,5 μ m) 流速:1.0ml/min
 柱温 : 40 $^{\circ}$ C 波长:317nm
 数据文件名: RC\$QTL-4047 - 28-41/7-2091-2 - zzp-2024112321p-20mg-pH5.5jz-rcqx-nyx-sdqy-p1-10min.lcd
 方法文件名: RC\$QTL-4047 - QTL-4047-rcqx-FX256.lcm
 批处理文件名: RC\$QTL-4047 - 20250213-FX256.lcb
 样品瓶号: 2-2
 进样体积: 20 μ l 版本号:6.115
 进样时间: 2025/02/13 17:06:47 实验者: xiexinhui
 处理时间 (V2) : 2025/02/14 13:46:06 处理者: xiexinhui
 仪器型号: SHIMADZU LC-2050C(FX256)

<色谱图>

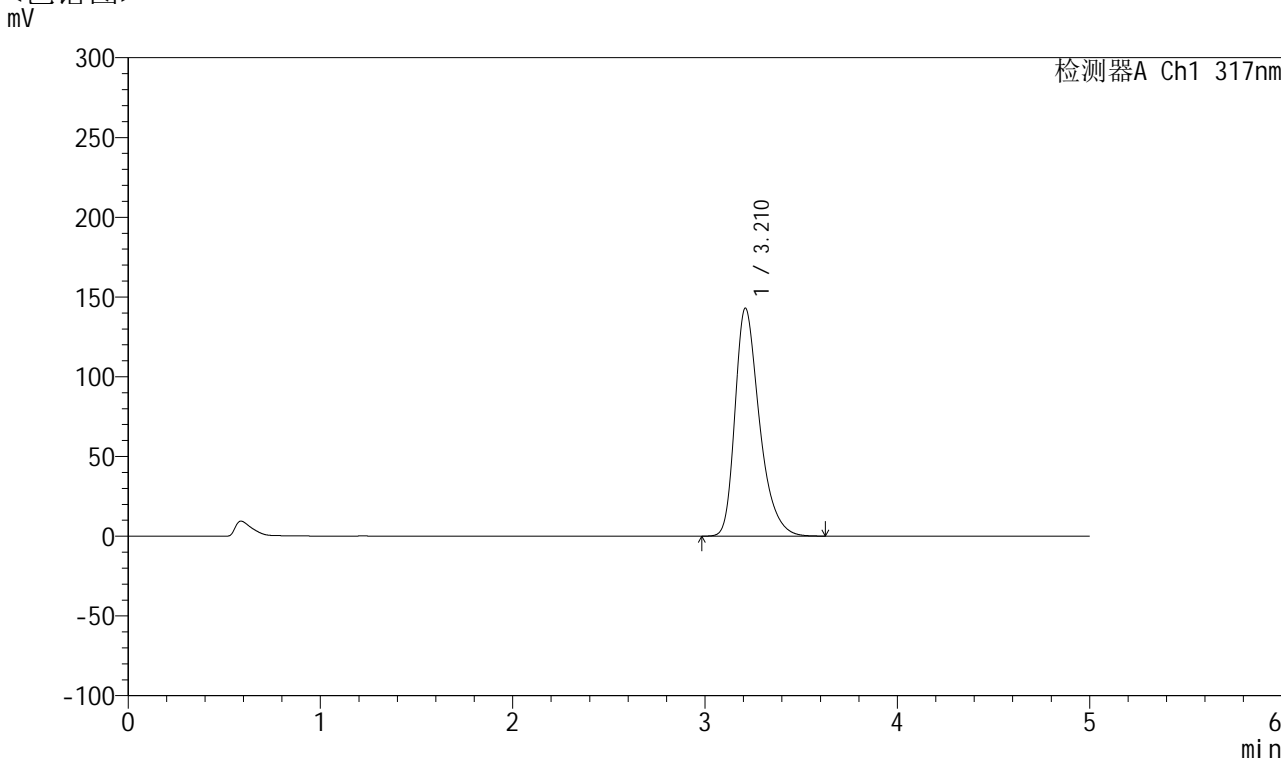

<峰表>

检测器A Ch1 317nm

峰号	保留时间	面积	面积%	高度	理论塔板数(USP)	拖尾因子	分离度(USP)
1	3.210	1261905	100.000	142750	3229	1.355	--
总计		1261905	100.000	142750			

图69 非布司他片溶出曲线测定耐用性手动取样HPLC图谱
 自制品-2024112321批(20mg规格)-pH5.5介质-10min-片1
 供试品溶液-1



QTL-4047

<样品信息>

色谱柱 : XB-C18(4.6*50mm,5 μ m) 流速:1.0ml/min
 柱温 : 40 $^{\circ}$ C 波长:317nm
 数据文件名: RC\$QTL-4047 - 28-41/7-2092-2 - zzp-2024112321p-20mg-pH5.5jz-rcqx-nyx-sdqy-p2-10min.lcd
 方法文件名: RC\$QTL-4047 - QTL-4047-rcqx-FX256.lcm
 批处理文件名: RC\$QTL-4047 - 20250213-FX256.lcb
 样品瓶号: 2-11
 进样体积: 20 μ l 版本号:6.115
 进样时间: 2025/02/13 17:12:11 实验者: xiexinhui
 处理时间 (V2) : 2025/02/14 13:46:08 处理者: xiexinhui
 仪器型号: SHIMADZU LC-2050C(FX256)

<色谱图>

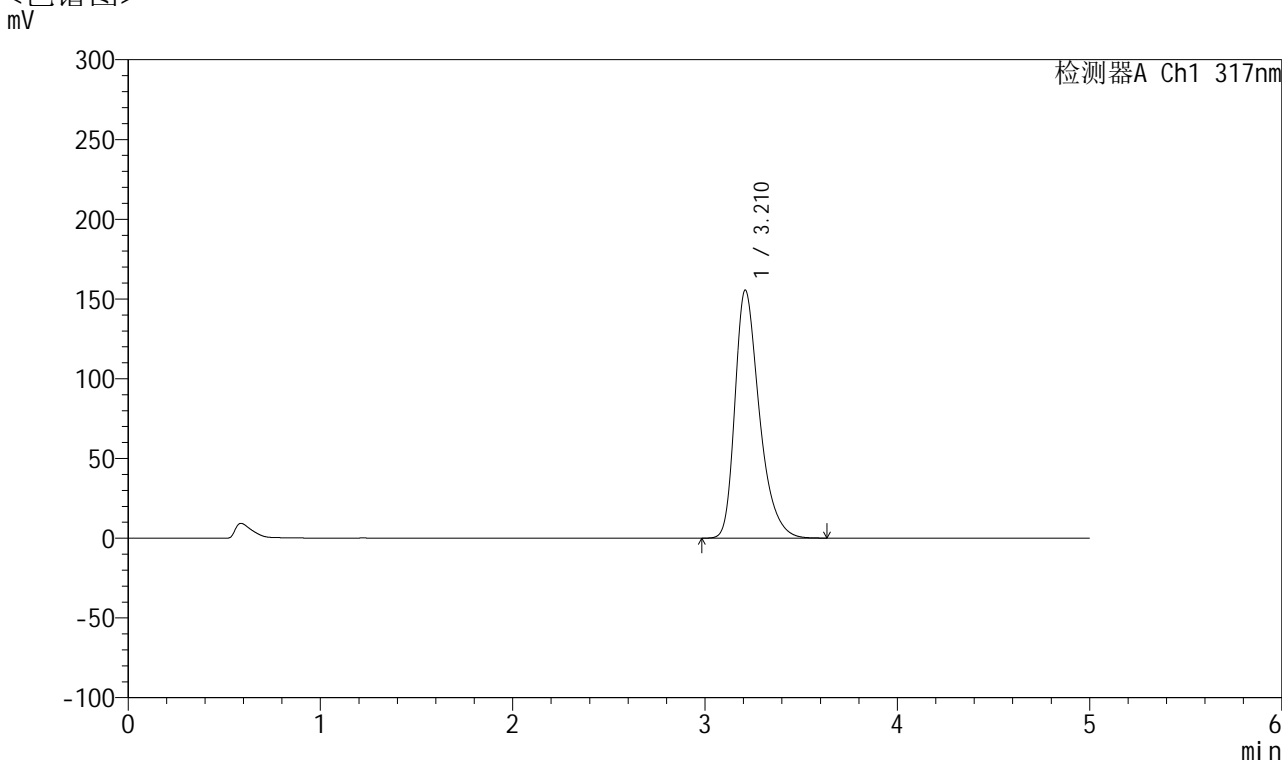

<峰表>

检测器A Ch1 317nm

峰号	保留时间	面积	面积%	高度	理论塔板数(USP)	拖尾因子	分离度(USP)
1	3.210	1372866	100.000	155213	3229	1.361	--
总计		1372866	100.000	155213			

图70 非布司他片溶出曲线测定耐用性手动取样HPLC图谱
 自制品-2024112321批(20mg规格)-pH5.5介质-10min-片2
 供试品溶液-1



QTL-4047

<样品信息>

色谱柱 : XB-C18(4.6*50mm,5 μ m) 流速:1.0ml/min
 柱温 : 40 $^{\circ}$ C 波长:317nm
 数据文件名: RC\$QTL-4047 - 28-41/7-2093-2 - zzp-2024112321p-20mg-pH5.5jz-rcqx-nyx-sdqy-p3-10min.lcd
 方法文件名: RC\$QTL-4047 - QTL-4047-rcqx-FX256.lcm
 批处理文件名: RC\$QTL-4047 - 20250213-FX256.lcb
 样品瓶号: 2-20
 进样体积: 20 μ l 版本号:6.115
 进样时间: 2025/02/13 17:17:35 实验者: xiexinhui
 处理时间 (V2) : 2025/02/14 13:46:11 处理者: xiexinhui
 仪器型号: SHIMADZU LC-2050C(FX256)

<色谱图>

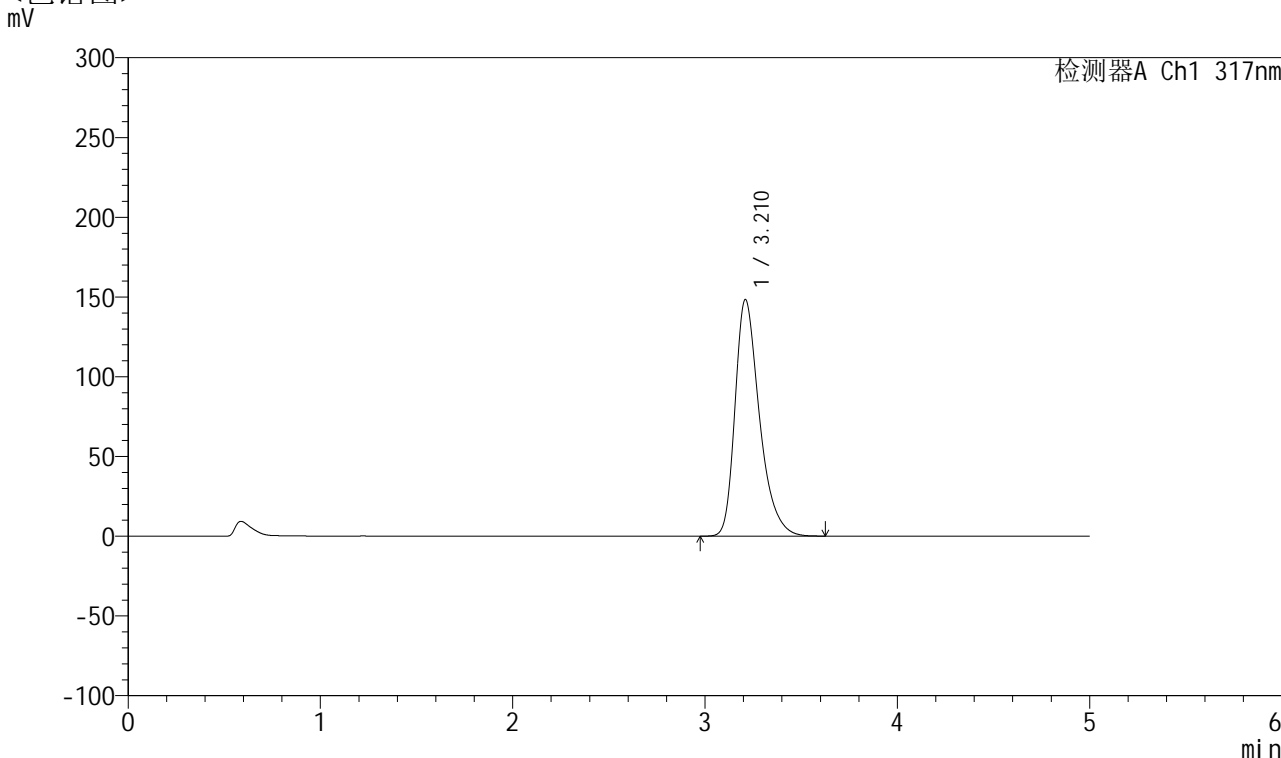

<峰表>

检测器A Ch1 317nm

峰号	保留时间	面积	面积%	高度	理论塔板数(USP)	拖尾因子	分离度(USP)
1	3.210	1309576	100.000	148146	3230	1.358	--
总计		1309576	100.000	148146			

图71 非布司他片溶出曲线测定耐用性手动取样HPLC图谱
 自制品-2024112321批(20mg规格)-pH5.5介质-10min-片3
 供试品溶液-1



QTL-4047

<样品信息>

色谱柱 : XB-C18(4.6*50mm,5 μ m) 流速:1.0ml/min
 柱温 : 40 $^{\circ}$ C 波长:317nm
 数据文件名: RC\$QTL-4047 - 28-41/7-2094-2 - zzp-2024112321p-20mg-pH5.5jz-rcqx-nyx-sdqy-p4-10min.lcd
 方法文件名: RC\$QTL-4047 - QTL-4047-rcqx-FX256.lcm
 批处理文件名: RC\$QTL-4047 - 20250213-FX256.lcb
 样品瓶号: 2-29
 进样体积: 20 μ l 版本号:6.115
 进样时间: 2025/02/13 17:22:59 实验者: xiexinhui
 处理时间 (V2) : 2025/02/14 13:46:14 处理者: xiexinhui
 仪器型号: SHIMADZU LC-2050C(FX256)

<色谱图>

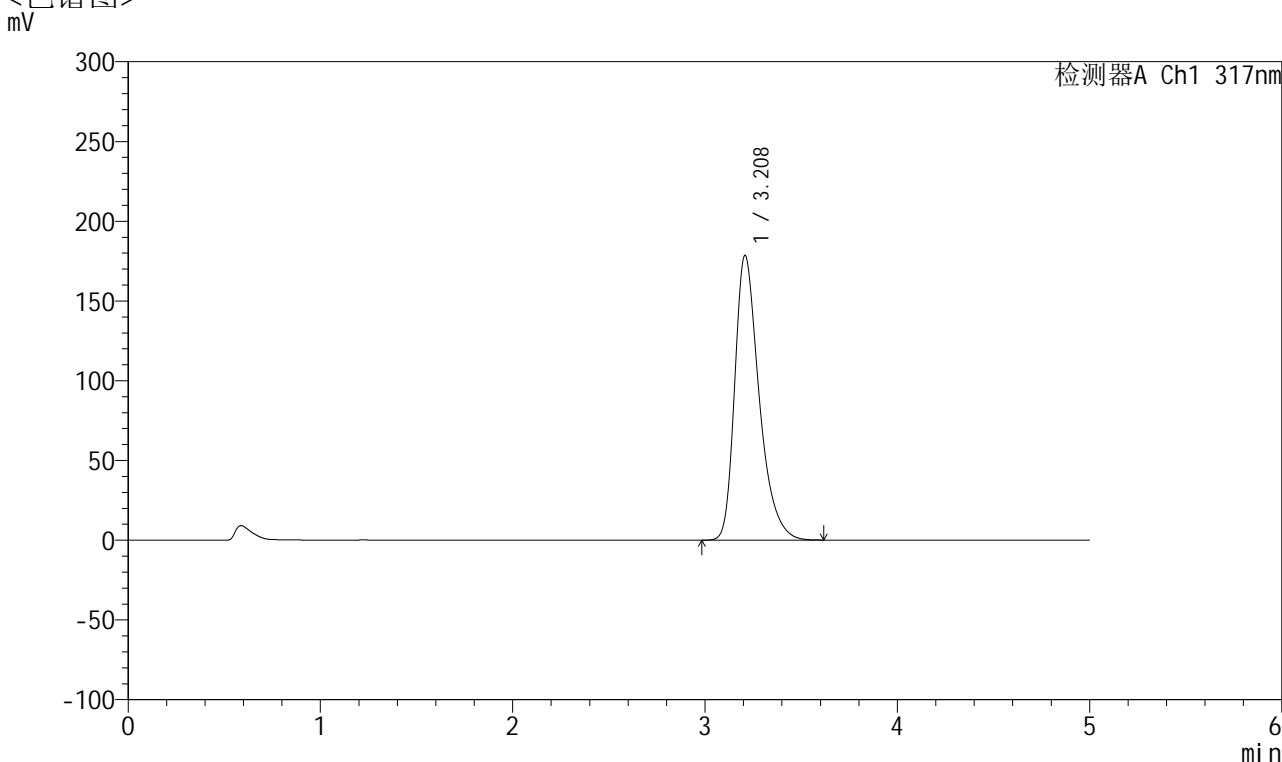

<峰表>

检测器A Ch1 317nm

峰号	保留时间	面积	面积%	高度	理论塔板数(USP)	拖尾因子	分离度(USP)
1	3.208	1575035	100.000	178277	3227	1.372	--
总计		1575035	100.000	178277			

图72 非布司他片溶出曲线测定耐用性手动取样HPLC图谱
 自制品-2024112321批(20mg规格)-pH5.5介质-10min-片4
 供试品溶液-1



QTL-4047

<样品信息>

色谱柱 : XB-C18(4.6*50mm,5 μ m) 流速:1.0ml/min
 柱温 : 40 $^{\circ}$ C 波长:317nm
 数据文件名: RC\$QTL-4047 - 28-41/7-2095-2 - zzp-2024112321p-20mg-pH5.5jz-rcqx-nyx-sdqy-p5-10min.lcd
 方法文件名: RC\$QTL-4047 - QTL-4047-rcqx-FX256.lcm
 批处理文件名: RC\$QTL-4047 - 20250213-FX256.lcb
 样品瓶号: 2-38
 进样体积: 20 μ l 版本号:6.115
 进样时间: 2025/02/13 17:28:23 实验者: xiexinhui
 处理时间 (V2) : 2025/02/14 13:46:17 处理者: xiexinhui
 仪器型号: SHIMADZU LC-2050C(FX256)

<色谱图>

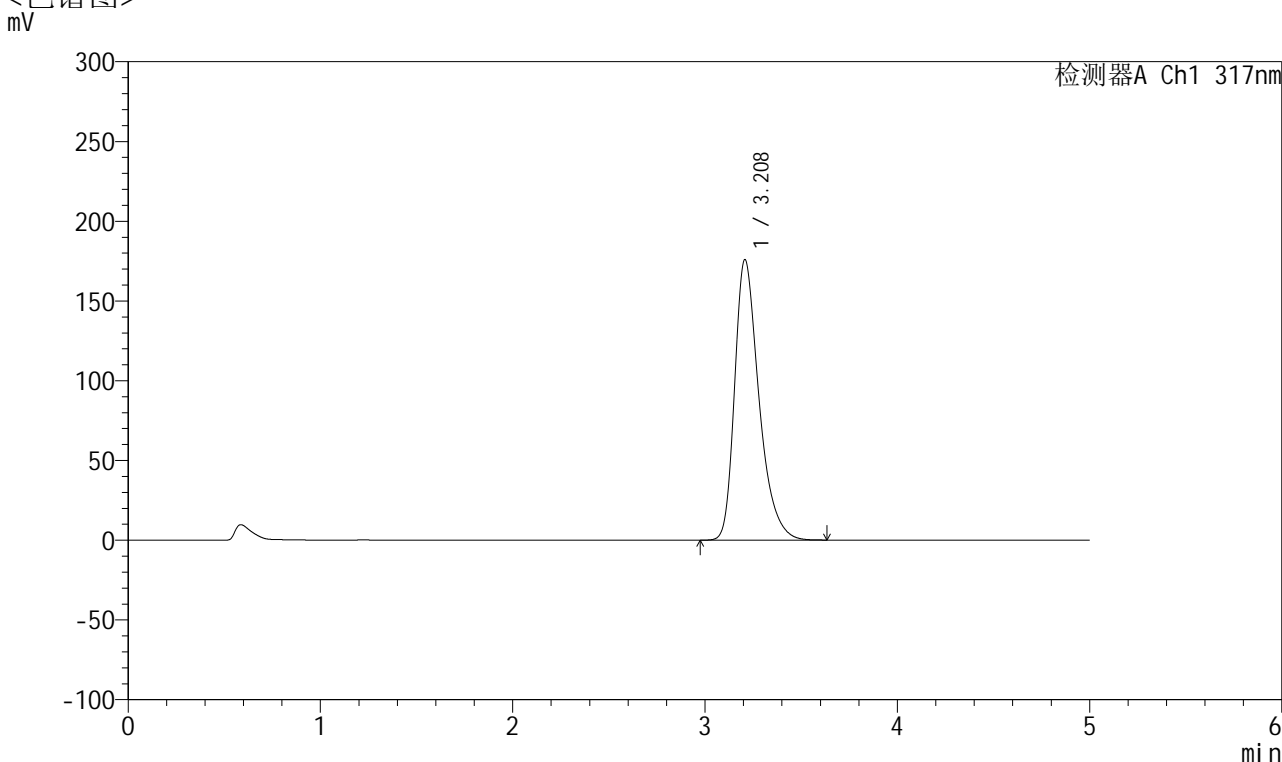

<峰表>

检测器A Ch1 317nm

峰号	保留时间	面积	面积%	高度	理论塔板数(USP)	拖尾因子	分离度(USP)
1	3.208	1547383	100.000	175740	3245	1.367	--
总计		1547383	100.000	175740			

图73 非布司他片溶出曲线测定耐用性手动取样HPLC图谱
 自制品-2024112321批(20mg规格)-pH5.5介质-10min-片5
 供试品溶液-1



QTL-4047

<样品信息>

色谱柱 : XB-C18(4.6*50mm,5 μ m) 流速:1.0ml/min
 柱温 : 40 $^{\circ}$ C 波长:317nm
 数据文件名: RC\$QTL-4047 - 28-41/7-2096-2 - zzp-2024112321p-20mg-pH5.5jz-rcqx-nyx-sdqy-p6-10min.lcd
 方法文件名: RC\$QTL-4047 - QTL-4047-rcqx-FX256.lcm
 批处理文件名: RC\$QTL-4047 - 20250213-FX256.lcb
 样品瓶号: 2-47
 进样体积: 20 μ l 版本号:6.115
 进样时间: 2025/02/13 17:33:46 实验者: xiexinhui
 处理时间 (V2) : 2025/02/14 13:46:19 处理者: xiexinhui
 仪器型号: SHIMADZU LC-2050C(FX256)

<色谱图>

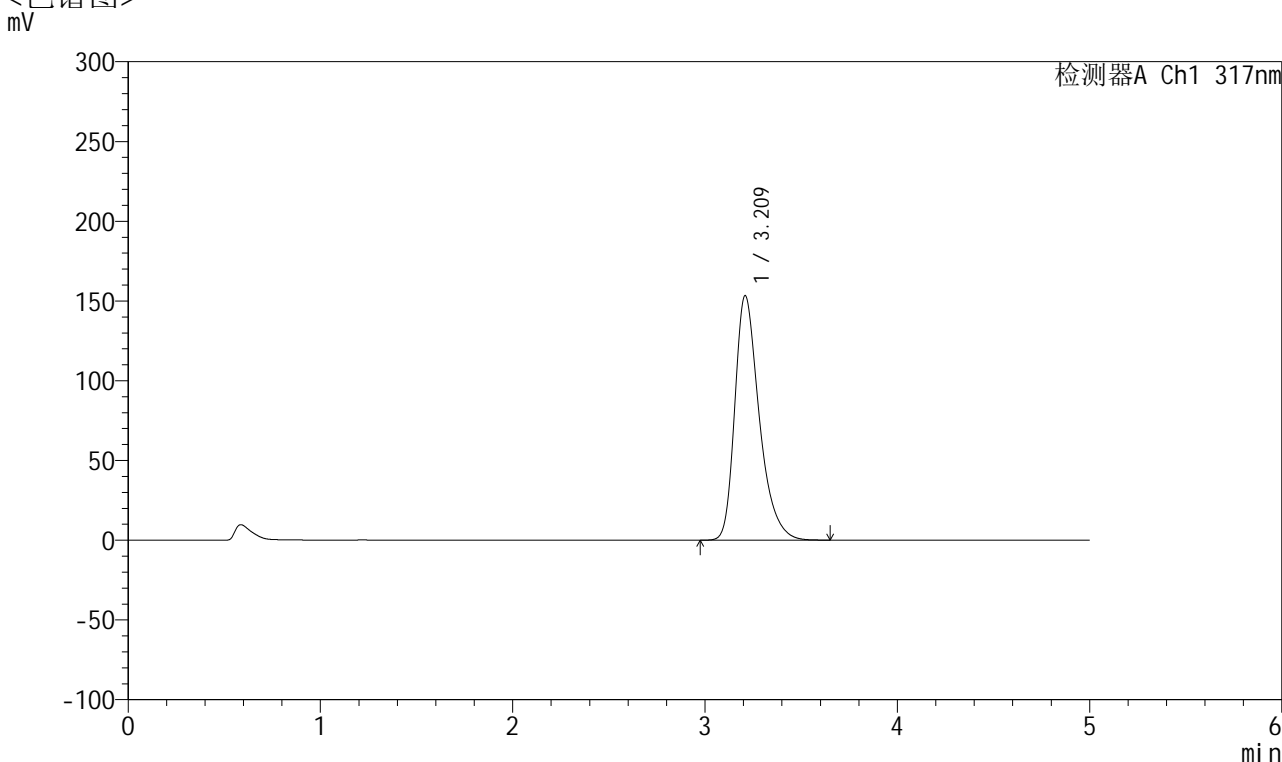

<峰表>

检测器A Ch1 317nm

峰号	保留时间	面积	面积%	高度	理论塔板数(USP)	拖尾因子	分离度(USP)
1	3.209	1355310	100.000	152992	3223	1.361	--
总计		1355310	100.000	152992			

图74 非布司他片溶出曲线测定耐用性手动取样HPLC图谱
 自制品-2024112321批(20mg规格)-pH5.5介质-10min-片6
 供试品溶液-1



QTL-4047

<样品信息>

色谱柱 : XB-C18(4.6*50mm,5 μ m) 流速:1.0ml/min
 柱温 : 40 $^{\circ}$ C 波长:317nm
 数据文件名: RC\$QTL-4047 - 28-41/7-2097-2 - zzp-2024112321p-20mg-pH5.5jz-rcqx-nyx-sdqy-p1-15min.lcd
 方法文件名: RC\$QTL-4047 - QTL-4047-rcqx-FX256.lcm
 批处理文件名: RC\$QTL-4047 - 20250213-FX256.lcb
 样品瓶号: 2-3
 进样体积: 20 μ l 版本号:6.115
 进样时间: 2025/02/13 17:39:10 实验者: xiexinhui
 处理时间 (V2) : 2025/02/14 13:46:22 处理者: xiexinhui
 仪器型号: SHIMADZU LC-2050C(FX256)

<色谱图>

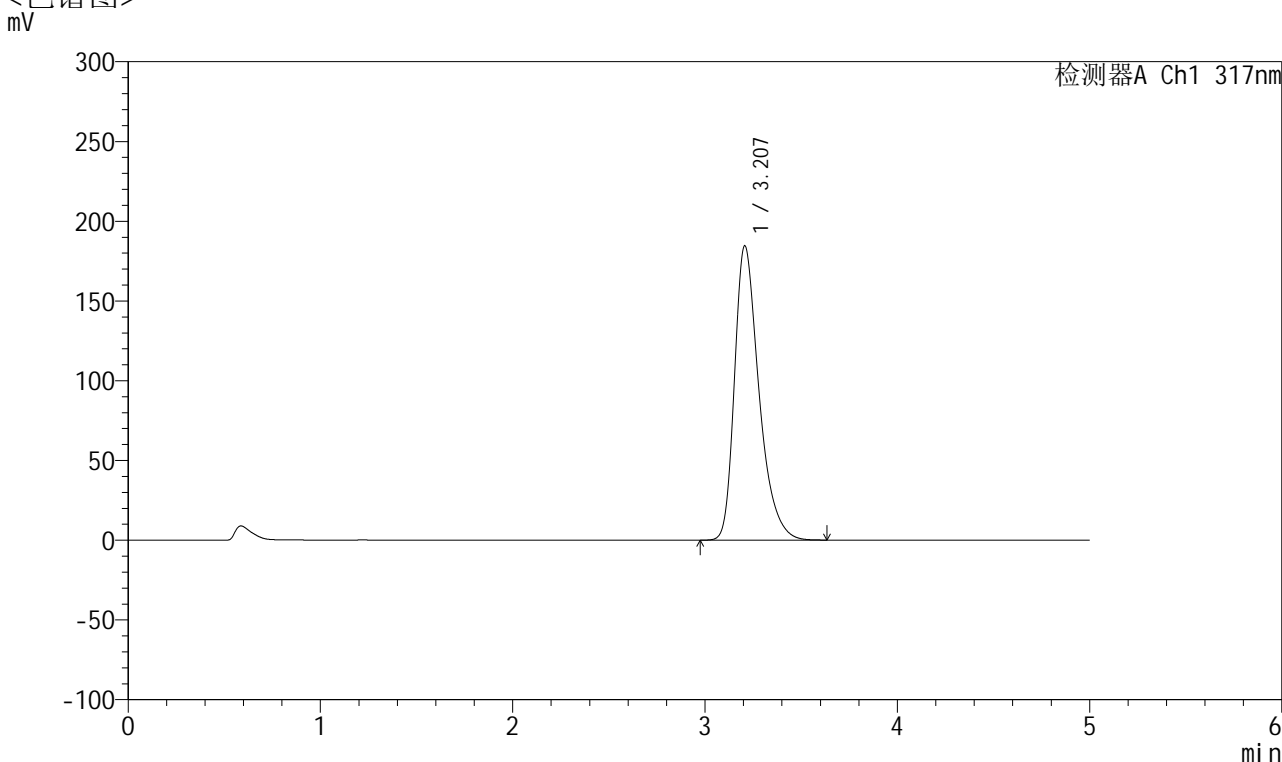

<峰表>

检测器A Ch1 317nm

峰号	保留时间	面积	面积%	高度	理论塔板数(USP)	拖尾因子	分离度(USP)
1	3.207	1633042	100.000	184471	3208	1.375	--
总计		1633042	100.000	184471			

图75 非布司他片溶出曲线测定耐用性手动取样HPLC图谱
 自制品-2024112321批(20mg规格)-pH5.5介质-15min-片1
 供试品溶液-1



QTL-4047

<样品信息>

色谱柱 : XB-C18(4.6*50mm,5 μ m) 流速:1.0ml/min
 柱温 : 40 $^{\circ}$ C 波长:317nm
 数据文件名: RC\$QTL-4047 - 28-41/7-2098-2 - zzp-2024112321p-20mg-pH5.5jz-rcqx-nyx-sdqy-p2-15min.lcd
 方法文件名: RC\$QTL-4047 - QTL-4047-rcqx-FX256.lcm
 批处理文件名: RC\$QTL-4047 - 20250213-FX256.lcb
 样品瓶号: 2-12
 进样体积: 20 μ l 版本号:6.115
 进样时间: 2025/02/13 17:44:35 实验者: xiexinhui
 处理时间 (V2) : 2025/02/14 13:46:25 处理者: xiexinhui
 仪器型号: SHIMADZU LC-2050C(FX256)

<色谱图>

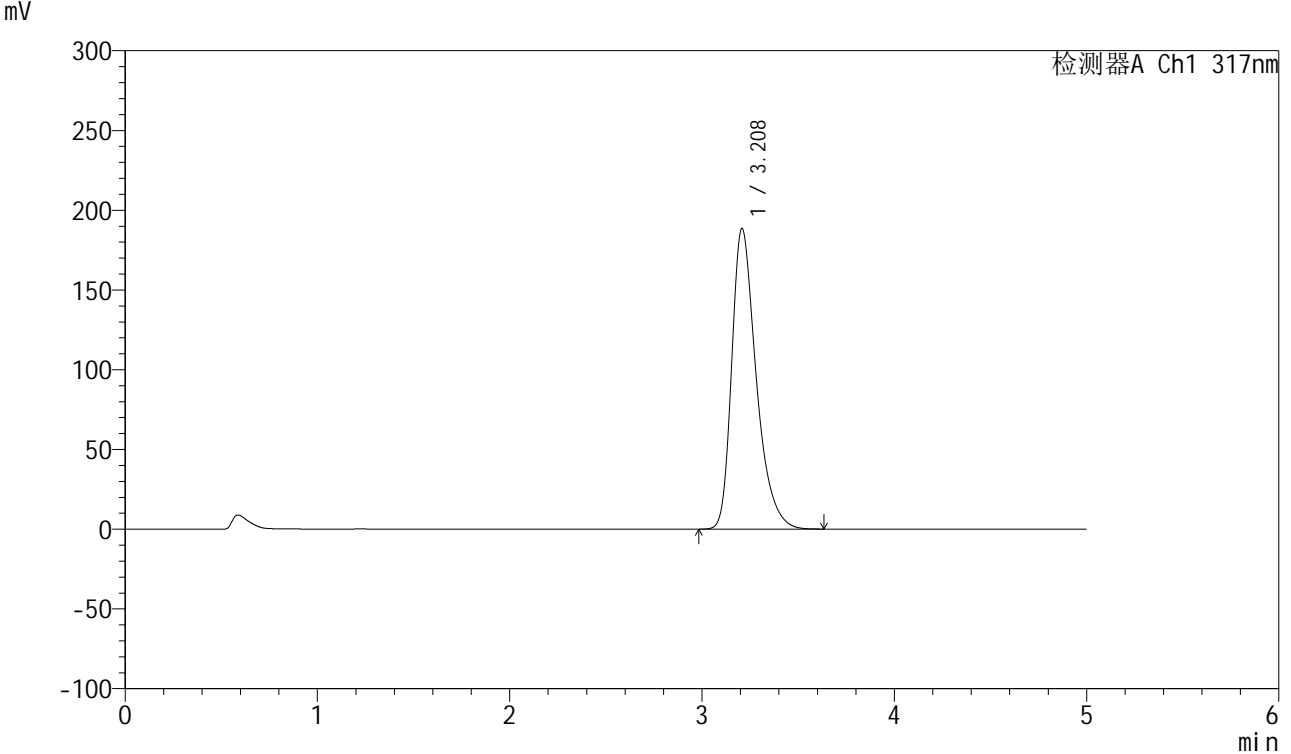

<峰表>

检测器A Ch1 317nm

峰号	保留时间	面积	面积%	高度	理论塔板数(USP)	拖尾因子	分离度(USP)
1	3.208	1668157	100.000	188314	3209	1.377	--
总计		1668157	100.000	188314			

图76 非布司他片溶出曲线测定耐用性手动取样HPLC图谱
 自制品-2024112321批(20mg规格)-pH5.5介质-15min-片2
 供试品溶液-1



QTL-4047

<样品信息>

色谱柱 : XB-C18(4.6*50mm,5 μ m) 流速:1.0ml/min
 柱温 : 40 $^{\circ}$ C 波长:317nm
 数据文件名: RC\$QTL-4047 - 28-41/7-2099-2 - zzp-2024112321p-20mg-pH5.5jz-rcqx-nyx-sdqy-p3-15min.lcd
 方法文件名: RC\$QTL-4047 - QTL-4047-rcqx-FX256.lcm
 批处理文件名: RC\$QTL-4047 - 20250213-FX256.lcb
 样品瓶号: 2-21
 进样体积: 20 μ l 版本号:6.115
 进样时间: 2025/02/13 17:49:59 实验者: xiexinhui
 处理时间 (V2) : 2025/02/14 13:46:27 处理者: xiexinhui
 仪器型号: SHIMADZU LC-2050C(FX256)

<色谱图>

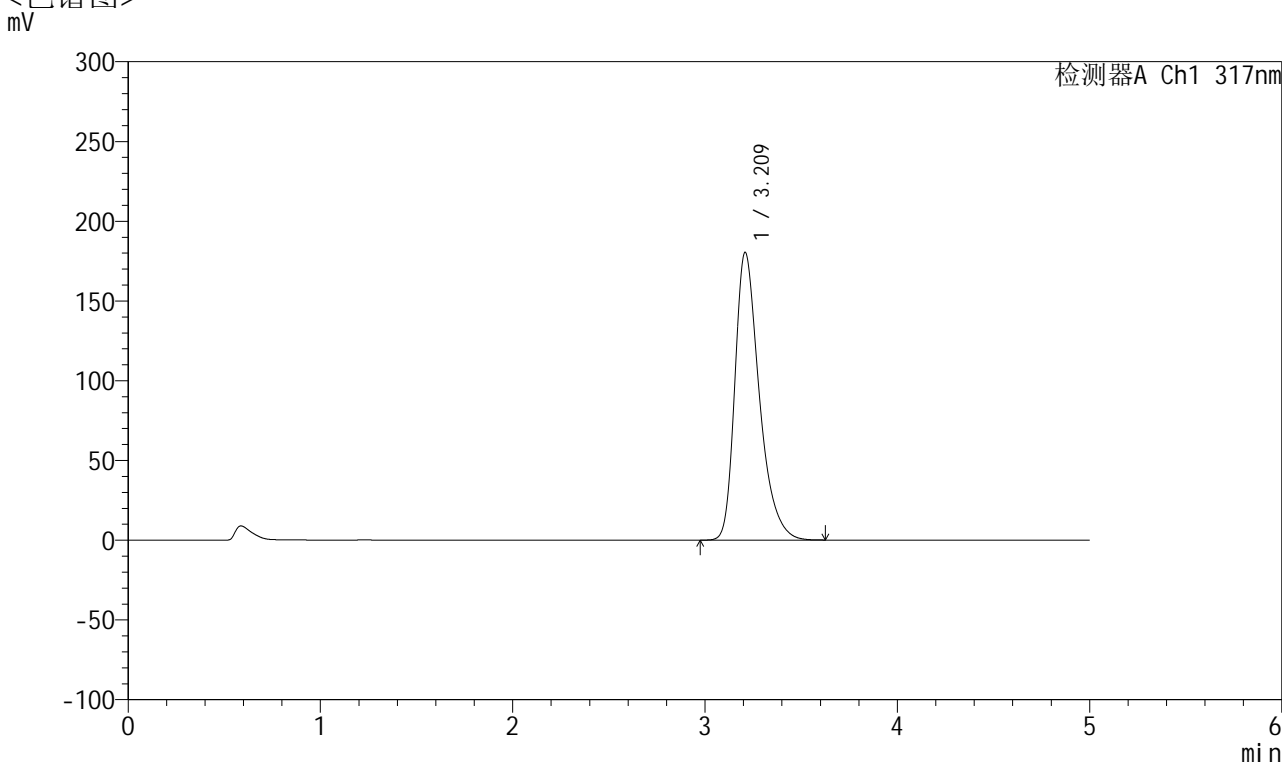

<峰表>

检测器A Ch1 317nm

峰号	保留时间	面积	面积%	高度	理论塔板数(USP)	拖尾因子	分离度(USP)
1	3.209	1592128	100.000	180014	3234	1.373	--
总计		1592128	100.000	180014			

图77 非布司他片溶出曲线测定耐用性手动取样HPLC图谱
 自制品-2024112321批(20mg规格)-pH5.5介质-15min-片3
 供试品溶液-1



QTL-4047

<样品信息>

色谱柱 : XB-C18(4.6*50mm,5 μ m) 流速:1.0ml/min
 柱温 : 40 $^{\circ}$ C 波长:317nm
 数据文件名: RC\$QTL-4047 - 28-41/7-2100-2 - zzp-2024112321p-20mg-pH5.5jz-rcqx-nyx-sdqy-p4-15min.lcd
 方法文件名: RC\$QTL-4047 - QTL-4047-rcqx-FX256.lcm
 批处理文件名: RC\$QTL-4047 - 20250213-FX256.lcb
 样品瓶号: 2-30
 进样体积: 20 μ l 版本号:6.115
 进样时间: 2025/02/13 17:55:23 实验者: xiexinhui
 处理时间 (V2) : 2025/02/14 13:46:30 处理者: xiexinhui
 仪器型号: SHIMADZU LC-2050C(FX256)

<色谱图>

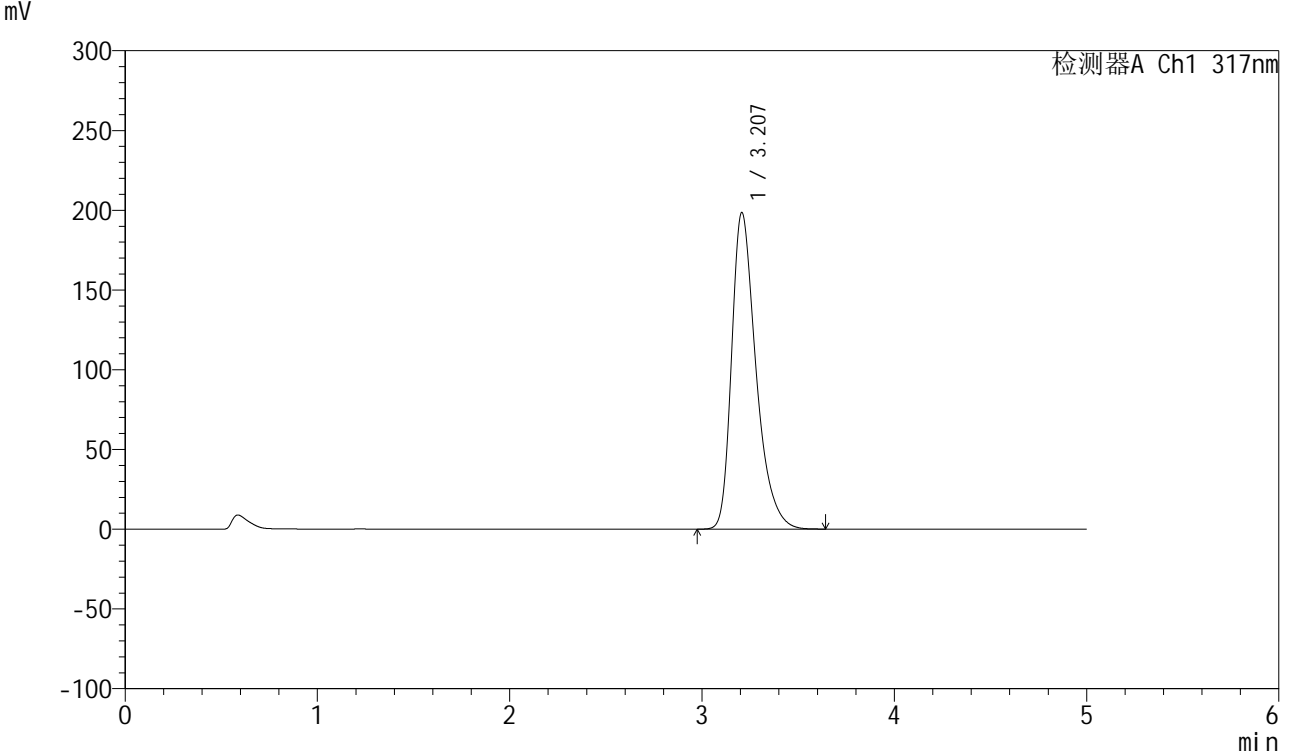

<峰表>

检测器A Ch1 317nm

峰号	保留时间	面积	面积%	高度	理论塔板数(USP)	拖尾因子	分离度(USP)
1	3.207	1751608	100.000	198443	3235	1.380	--
总计		1751608	100.000	198443			

图78 非布司他片溶出曲线测定耐用性手动取样HPLC图谱
 自制品-2024112321批(20mg规格)-pH5.5介质-15min-片4
 供试品溶液-1



QTL-4047

<样品信息>

色谱柱 : XB-C18(4.6*50mm,5μm) 流速:1.0ml/min
 柱温 : 40°C 波长:317nm
 数据文件名: RC\$QTL-4047 - 28-41/7-2101-2 - zzp-2024112321p-20mg-pH5.5jz-rcqx-nyx-sdqy-p5-15min.lcd
 方法文件名: RC\$QTL-4047 - QTL-4047-rcqx-FX256.lcm
 批处理文件名: RC\$QTL-4047 - 20250213-FX256.lcb
 样品瓶号: 2-39
 进样体积: 20μl 版本号:6.115
 进样时间: 2025/02/13 18:00:48 实验者: xiexinhui
 处理时间 (V2) : 2025/02/14 13:46:33 处理者: xiexinhui
 仪器型号: SHIMADZU LC-2050C(FX256)

<色谱图>

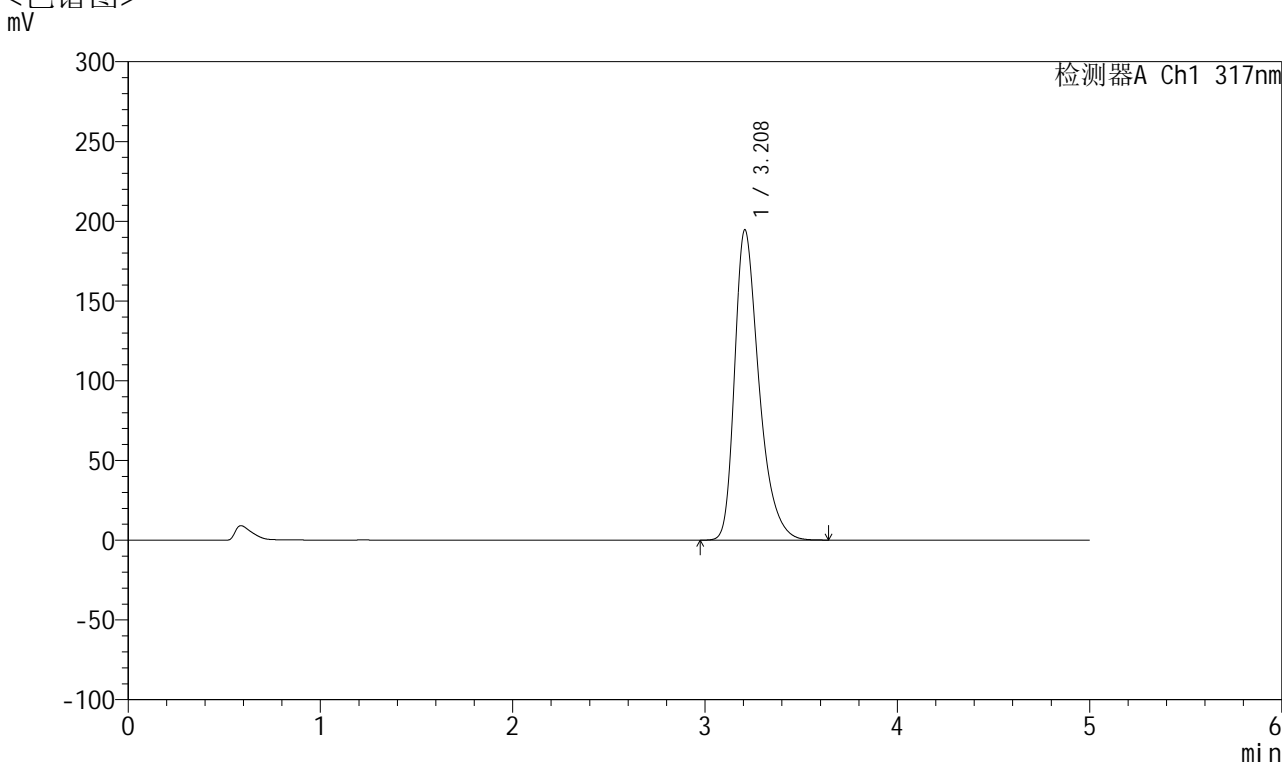

<峰表>

检测器A Ch1 317nm

峰号	保留时间	面积	面积%	高度	理论塔板数(USP)	拖尾因子	分离度(USP)
1	3.208	1713339	100.000	194437	3247	1.377	--
总计		1713339	100.000	194437			

图79 非布司他片溶出曲线测定耐用性手动取样HPLC图谱
 自制品-2024112321批(20mg规格)-pH5.5介质-15min-片5
 供试品溶液-1



QTL-4047

<样品信息>

色谱柱 : XB-C18(4.6*50mm,5 μ m) 流速:1.0ml/min
 柱温 : 40 $^{\circ}$ C 波长:317nm
 数据文件名: RC\$QTL-4047 - 28-41/7-2102-2 - zzp-2024112321p-20mg-pH5.5jz-rcqx-nyx-sdqy-p6-15min.lcd
 方法文件名: RC\$QTL-4047 - QTL-4047-rcqx-FX256.lcm
 批处理文件名: RC\$QTL-4047 - 20250213-FX256.lcb
 样品瓶号: 2-48
 进样体积: 20 μ l 版本号:6.115
 进样时间: 2025/02/13 18:06:10 实验者: xiexinhui
 处理时间 (V2) : 2025/02/14 13:46:35 处理者: xiexinhui
 仪器型号: SHIMADZU LC-2050C(FX256)

<色谱图>

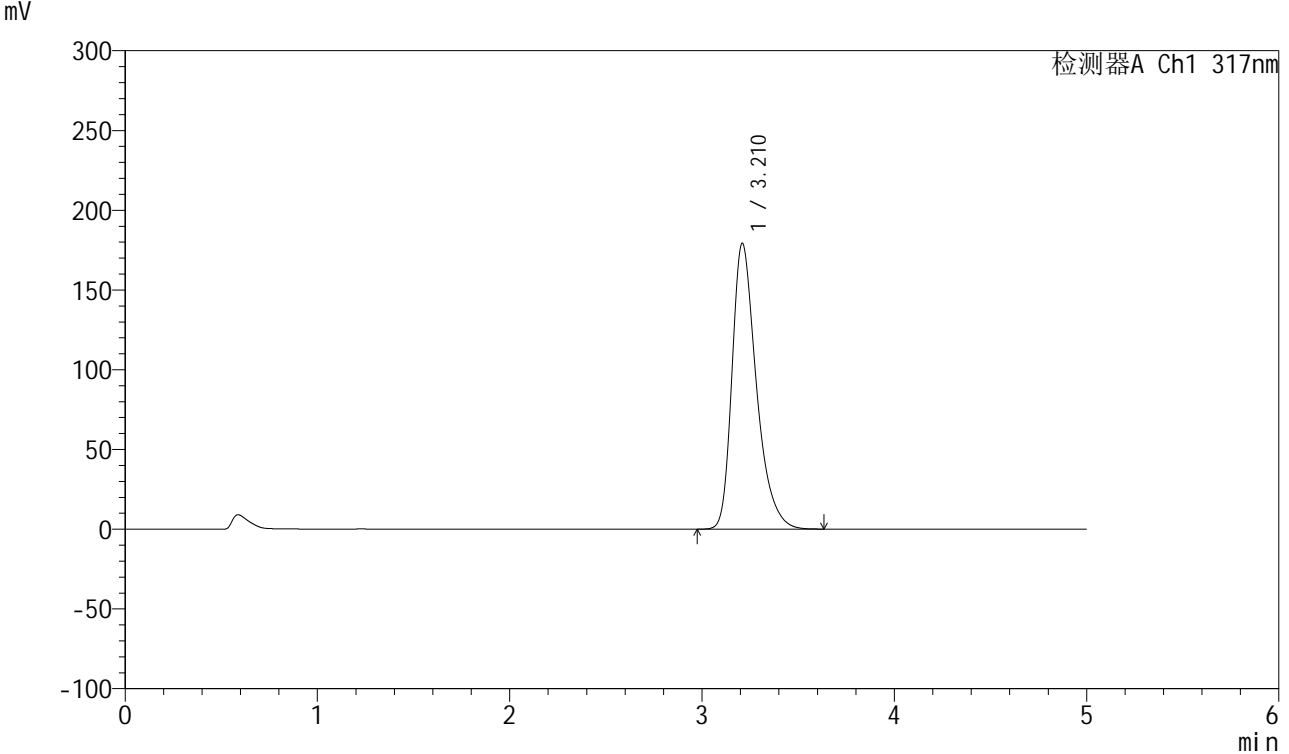

<峰表>

检测器A Ch1 317nm

峰号	保留时间	面积	面积%	高度	理论塔板数(USP)	拖尾因子	分离度(USP)
1	3.210	1577739	100.000	178881	3250	1.369	--
总计		1577739	100.000	178881			

图80 非布司他片溶出曲线测定耐用性手动取样HPLC图谱
 自制品-2024112321批(20mg规格)-pH5.5介质-15min-片6
 供试品溶液-1



QTL-4047

<样品信息>

色谱柱 : XB-C18(4.6*50mm,5 μ m) 流速:1.0ml/min
 柱温 : 40 $^{\circ}$ C 波长:317nm
 数据文件名: RC\$QTL-4047 - 28-41/7-2103-2 - zzp-2024112321p-20mg-pH5.5jz-rcqx-nyx-sdqy-p1-20min.lcd
 方法文件名: RC\$QTL-4047 - QTL-4047-rcqx-FX256.lcm
 批处理文件名: RC\$QTL-4047 - 20250213-FX256.lcb
 样品瓶号: 2-4
 进样体积: 20 μ l 版本号:6.115
 进样时间: 2025/02/13 18:11:34 实验者: xiexinhui
 处理时间 (V2) : 2025/02/14 13:46:38 处理者: xiexinhui
 仪器型号: SHIMADZU LC-2050C(FX256)

<色谱图>

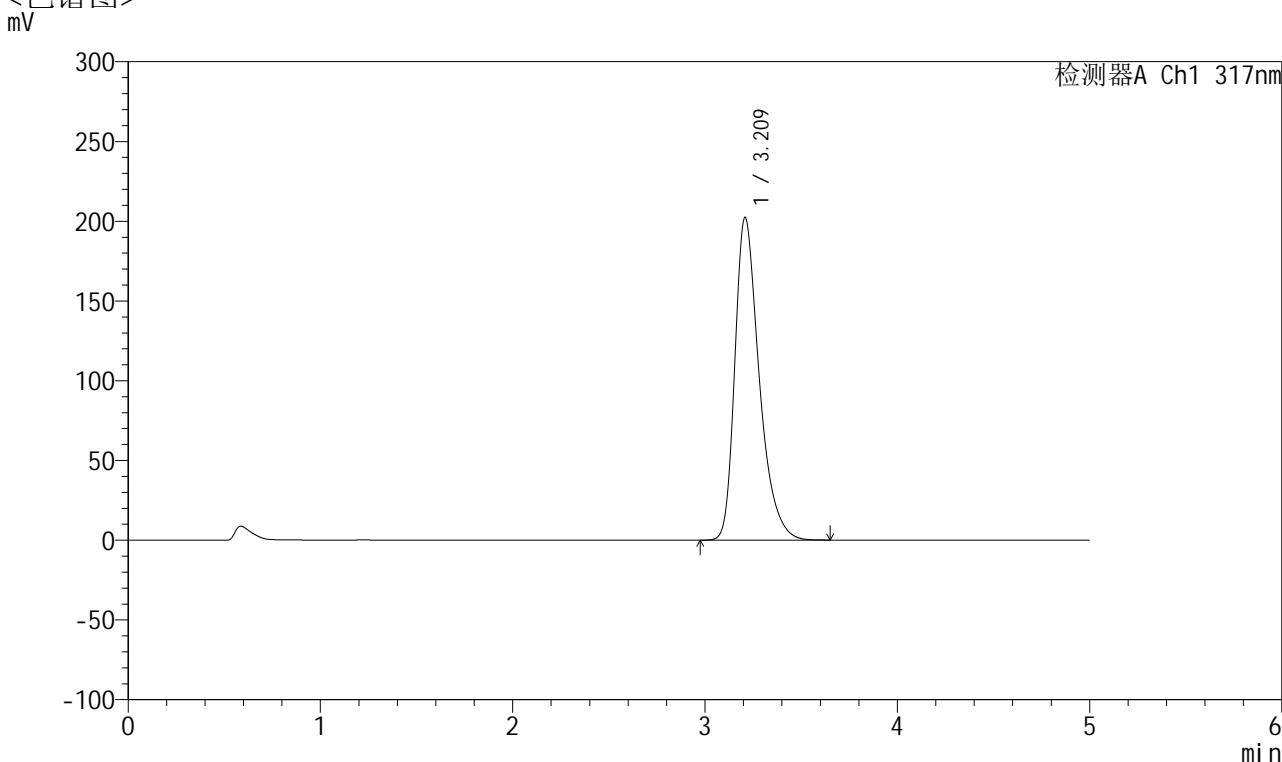

<峰表>

检测器A Ch1 317nm

峰号	保留时间	面积	面积%	高度	理论塔板数(USP)	拖尾因子	分离度(USP)
1	3.209	1782347	100.000	202009	3244	1.378	--
总计		1782347	100.000	202009			

图81 非布司他片溶出曲线测定耐用性手动取样HPLC图谱
 自制品-2024112321批(20mg规格)-pH5.5介质-20min-片1
 供试品溶液-1



QTL-4047

<样品信息>

色谱柱 : XB-C18(4.6*50mm,5 μ m) 流速:1.0ml/min
 柱温 : 40 $^{\circ}$ C 波长:317nm
 数据文件名: RC\$QTL-4047 - 28-41/7-2104-2 - zzp-2024112321p-20mg-pH5.5jz-rcqx-nyx-sdqy-p2-20min.lcd
 方法文件名: RC\$QTL-4047 - QTL-4047-rcqx-FX256.lcm
 批处理文件名: RC\$QTL-4047 - 20250213-FX256.lcb
 样品瓶号: 2-13
 进样体积: 20 μ l 版本号:6.115
 进样时间: 2025/02/13 18:16:58 实验者: xiexinhui
 处理时间 (V2) : 2025/02/14 13:46:41 处理者: xiexinhui
 仪器型号: SHIMADZU LC-2050C(FX256)

<色谱图>

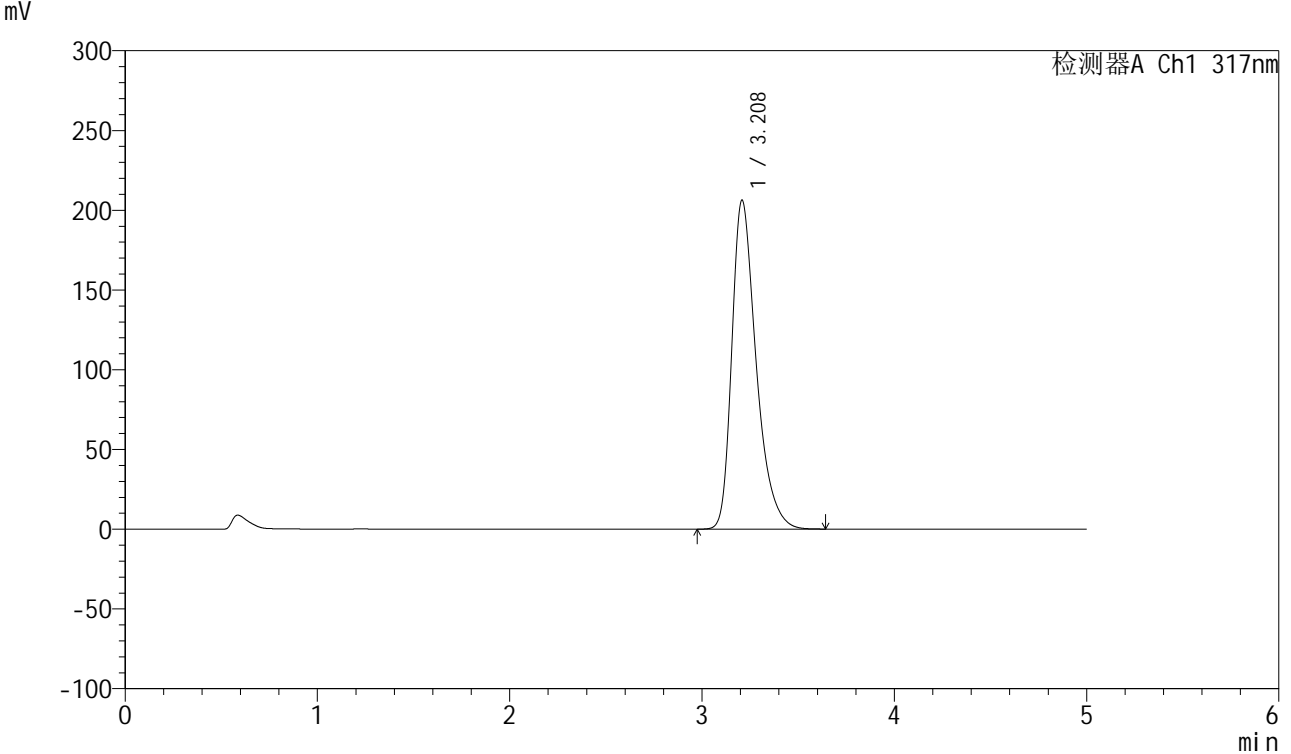

<峰表>

检测器A Ch1 317nm

峰号	保留时间	面积	面积%	高度	理论塔板数(USP)	拖尾因子	分离度(USP)
1	3.208	1816597	100.000	205950	3243	1.380	--
总计		1816597	100.000	205950			

图82 非布司他片溶出曲线测定耐用性手动取样HPLC图谱
 自制品-2024112321批(20mg规格)-pH5.5介质-20min-片2
 供试品溶液-1



QTL-4047

<样品信息>

色谱柱 : XB-C18(4.6*50mm,5 μ m) 流速:1.0ml/min
 柱温 : 40 $^{\circ}$ C 波长:317nm
 数据文件名: RC\$QTL-4047 - 28-41/7-2105-2 - zzp-2024112321p-20mg-pH5.5jz-rcqx-nyx-sdqy-p3-20min.lcd
 方法文件名: RC\$QTL-4047 - QTL-4047-rcqx-FX256.lcm
 批处理文件名: RC\$QTL-4047 - 20250213-FX256.lcb
 样品瓶号: 2-22
 进样体积: 20 μ l 版本号:6.115
 进样时间: 2025/02/13 18:22:22 实验者: xiexinhui
 处理时间 (V2) : 2025/02/14 13:46:44 处理者: xiexinhui
 仪器型号: SHIMADZU LC-2050C(FX256)

<色谱图>

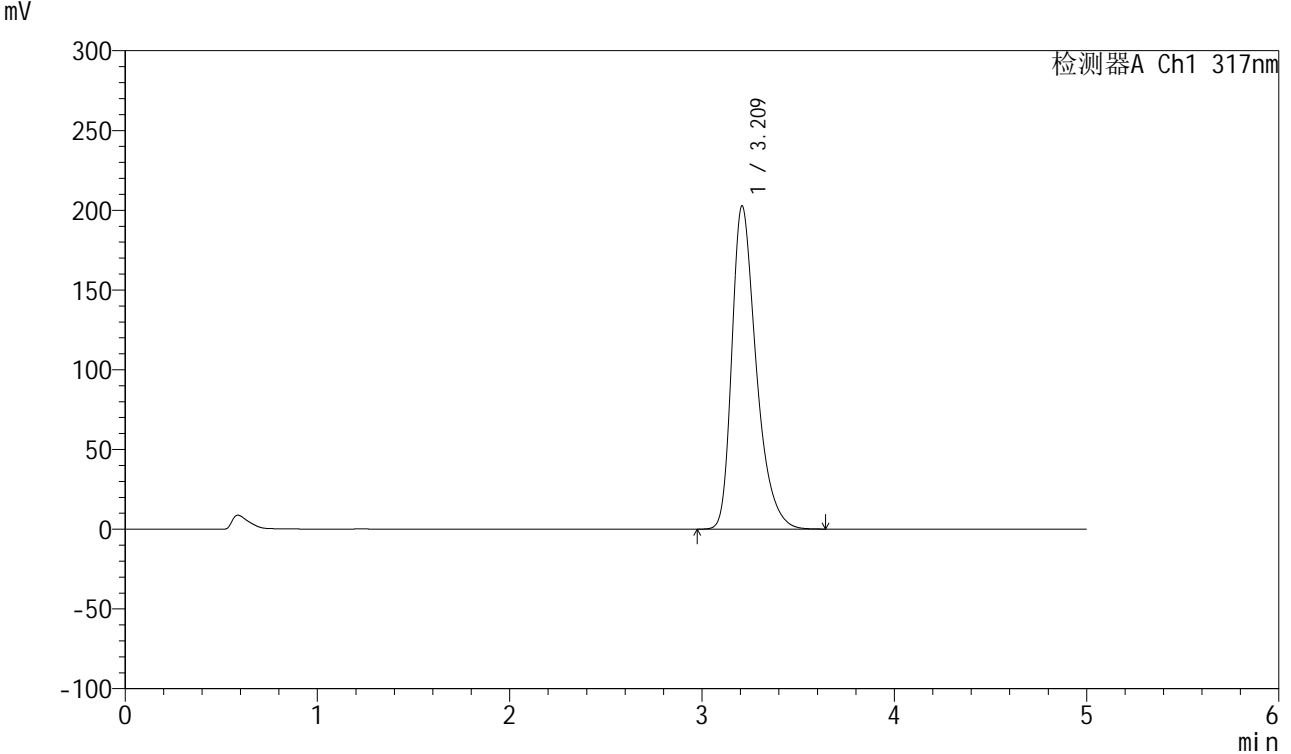

<峰表>

检测器A Ch1 317nm

峰号	保留时间	面积	面积%	高度	理论塔板数(USP)	拖尾因子	分离度(USP)
1	3.209	1786463	100.000	202368	3241	1.380	--
总计		1786463	100.000	202368			

图83 非布司他片溶出曲线测定耐用性手动取样HPLC图谱
 自制品-2024112321批(20mg规格)-pH5.5介质-20min-片3
 供试品溶液-1



QTL-4047

<样品信息>

色谱柱 : XB-C18(4.6*50mm,5 μ m) 流速:1.0ml/min
 柱温 : 40 $^{\circ}$ C 波长:317nm
 数据文件名: RC\$QTL-4047 - 28-41/7-2106-2 - zzp-2024112321p-20mg-pH5.5jz-rcqx-nyx-sdqy-p4-20min.lcd
 方法文件名: RC\$QTL-4047 - QTL-4047-rcqx-FX256.lcm
 批处理文件名: RC\$QTL-4047 - 20250213-FX256.lcb
 样品瓶号: 2-31
 进样体积: 20 μ l 版本号:6.115
 进样时间: 2025/02/13 18:27:46 实验者: xiexinhui
 处理时间 (V2) : 2025/02/14 13:46:46 处理者: xiexinhui
 仪器型号: SHIMADZU LC-2050C(FX256)

<色谱图>

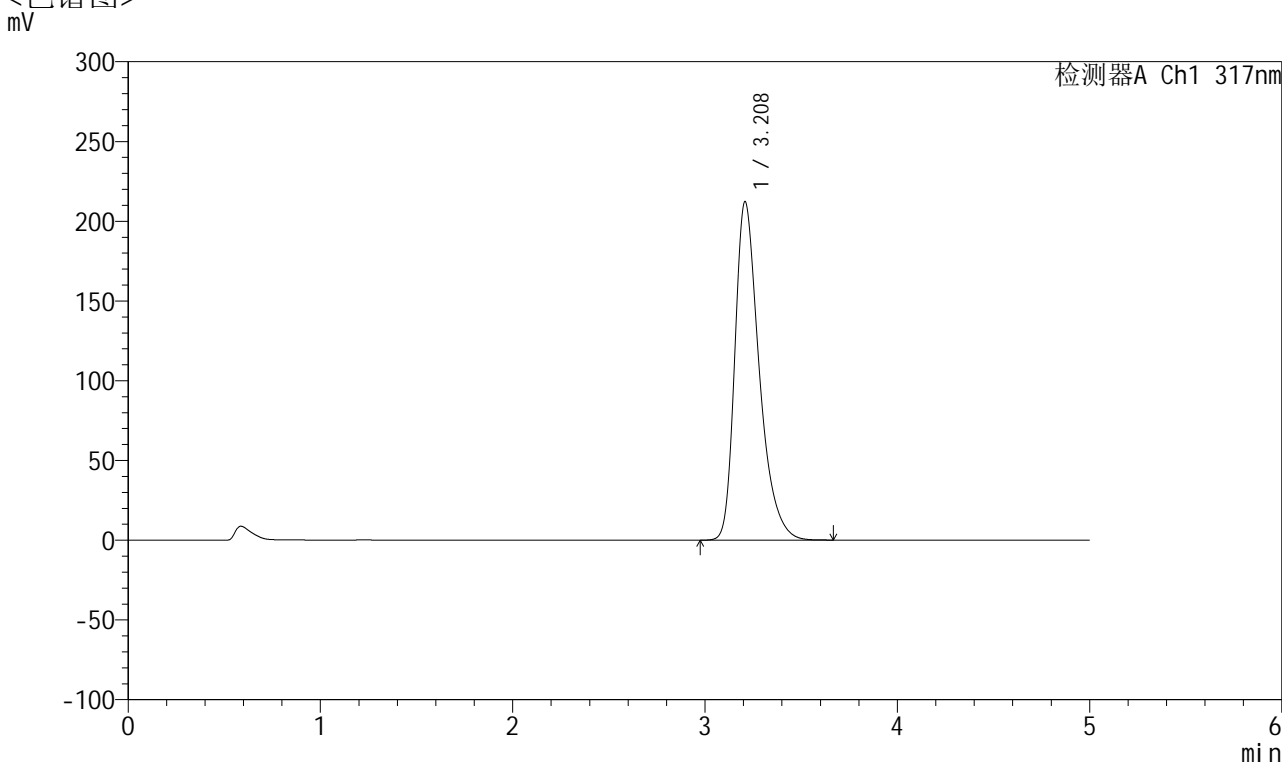

<峰表>

检测器A Ch1 317nm

峰号	保留时间	面积	面积%	高度	理论塔板数(USP)	拖尾因子	分离度(USP)
1	3.208	1870160	100.000	211860	3241	1.383	--
总计		1870160	100.000	211860			

图84 非布司他片溶出曲线测定耐用性手动取样HPLC图谱
 自制品-2024112321批(20mg规格)-pH5.5介质-20min-片4
 供试品溶液-1



QTL-4047

<样品信息>

色谱柱 : XB-C18(4.6*50mm,5 μ m) 流速:1.0ml/min
 柱温 : 40 $^{\circ}$ C 波长:317nm
 数据文件名: RC\$QTL-4047 - 28-41/7-2107-2 - zzp-2024112321p-20mg-pH5.5jz-rcqx-nyx-sdqy-p5-20min.lcd
 方法文件名: RC\$QTL-4047 - QTL-4047-rcqx-FX256.lcm
 批处理文件名: RC\$QTL-4047 - 20250213-FX256.lcb
 样品瓶号: 2-40
 进样体积: 20 μ l 版本号:6.115
 进样时间: 2025/02/13 18:33:11 实验者: xiexinhui
 处理时间 (V2) : 2025/02/14 13:46:49 处理者: xiexinhui
 仪器型号: SHIMADZU LC-2050C(FX256)

<色谱图>

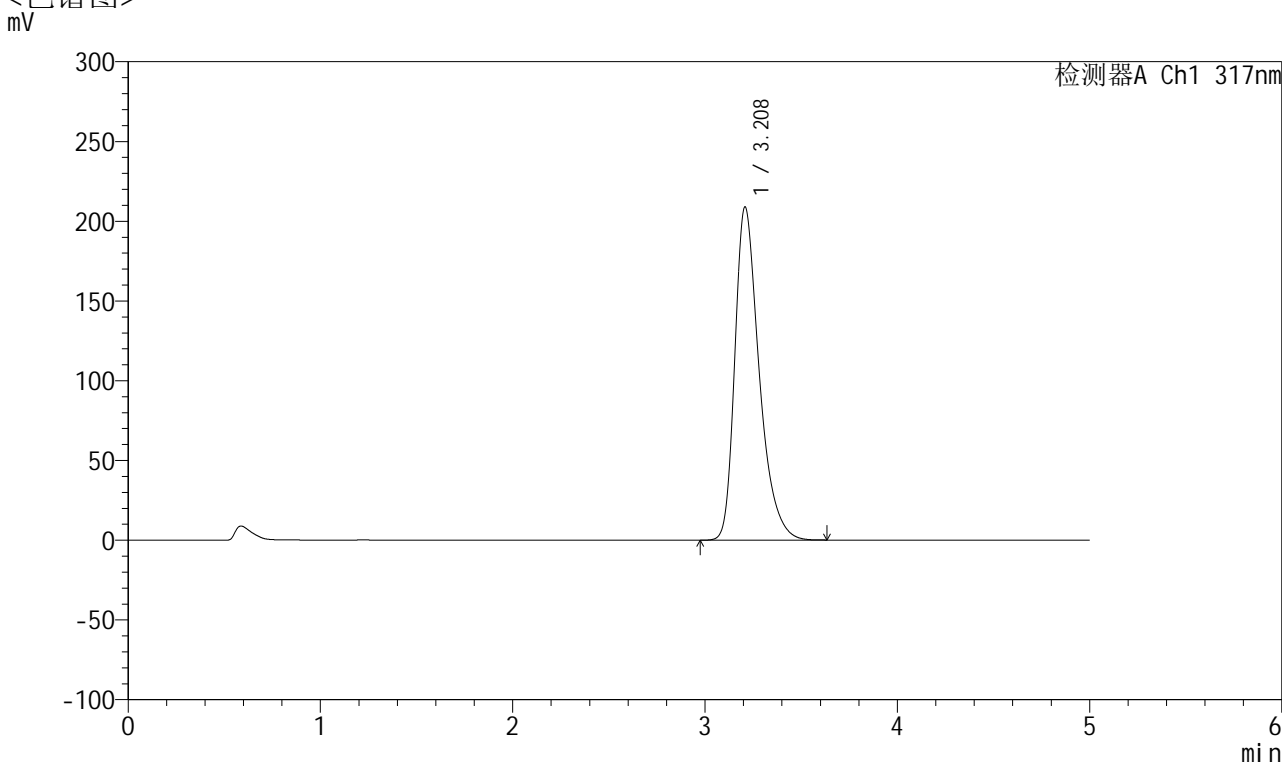

<峰表>

检测器A Ch1 317nm

峰号	保留时间	面积	面积%	高度	理论塔板数(USP)	拖尾因子	分离度(USP)
1	3.208	1840205	100.000	208614	3242	1.382	--
总计		1840205	100.000	208614			

图85 非布司他片溶出曲线测定耐用性手动取样HPLC图谱
 自制品-2024112321批(20mg规格)-pH5.5介质-20min-片5
 供试品溶液-1



QTL-4047

<样品信息>

色谱柱 : XB-C18(4.6*50mm,5 μ m) 流速:1.0ml/min
 柱温 : 40 $^{\circ}$ C 波长:317nm
 数据文件名: RC\$QTL-4047 - 28-41/7-2108-2 - zzp-2024112321p-20mg-pH5.5jz-rcqx-nyx-sdqy-p6-20min.lcd
 方法文件名: RC\$QTL-4047 - QTL-4047-rcqx-FX256.lcm
 批处理文件名: RC\$QTL-4047 - 20250213-FX256.lcb
 样品瓶号: 2-49
 进样体积: 20 μ l 版本号:6.115
 进样时间: 2025/02/13 18:38:34 实验者: xiexinhui
 处理时间 (V2) : 2025/02/14 13:46:51 处理者: xiexinhui
 仪器型号: SHIMADZU LC-2050C(FX256)

<色谱图>

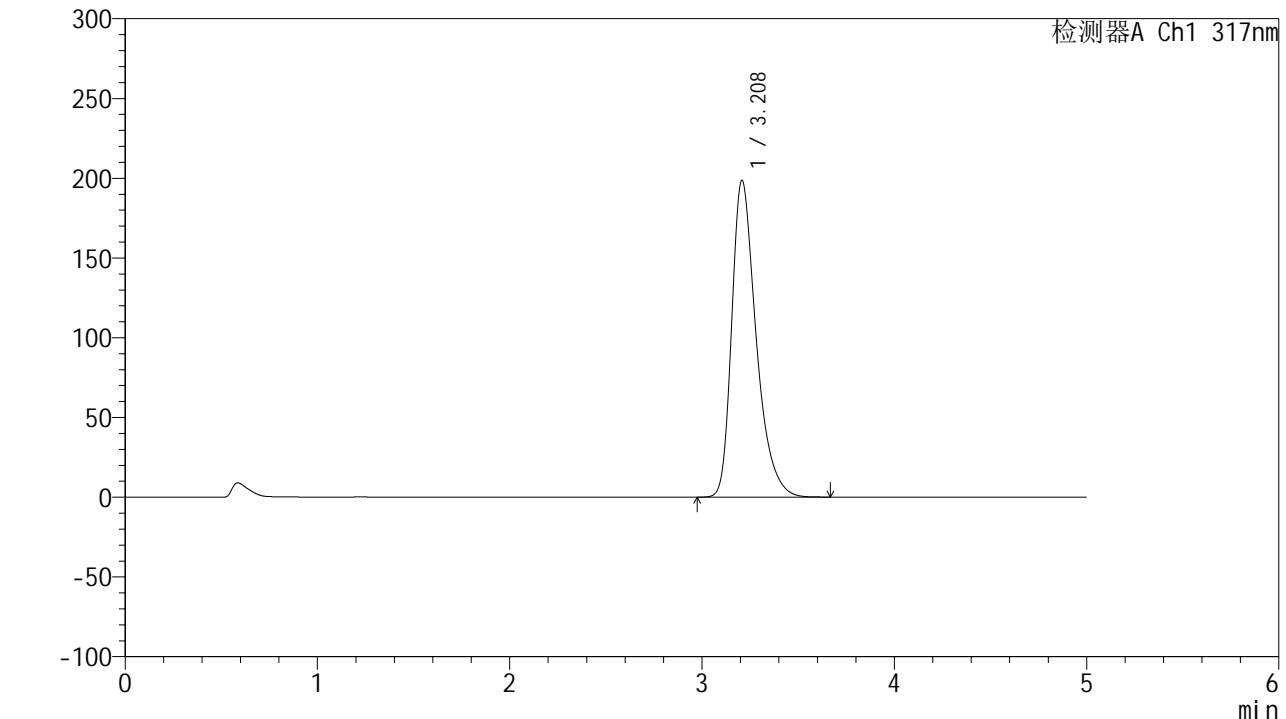

<峰表>

检测器A Ch1 317nm

峰号	保留时间	面积	面积%	高度	理论塔板数(USP)	拖尾因子	分离度(USP)
1	3.208	1754681	100.000	198448	3228	1.382	--
总计		1754681	100.000	198448			

图86 非布司他片溶出曲线测定耐用性手动取样HPLC图谱
 自制品-2024112321批(20mg规格)-pH5.5介质-20min-片6
 供试品溶液-1



QTL-4047

<样品信息>

色谱柱 : XB-C18(4.6*50mm,5μm) 流速:1.0ml/min
 柱温 : 40°C 波长:317nm
 数据文件名: RC\$QTL-4047 - 28-41/7-2109-2 - zzp-2024112321p-20mg-pH5.5jz-rcqx-nyx-sdqy-p1-30min.lcd
 方法文件名: RC\$QTL-4047 - QTL-4047-rcqx-FX256.lcm
 批处理文件名: RC\$QTL-4047 - 20250213-FX256.lcb
 样品瓶号: 2-5
 进样体积: 20μl 版本号:6.115
 进样时间: 2025/02/13 18:43:59 实验者: xiexinhui
 处理时间 (V2) : 2025/02/14 13:46:54 处理者: xiexinhui
 仪器型号: SHIMADZU LC-2050C(FX256)

<色谱图>

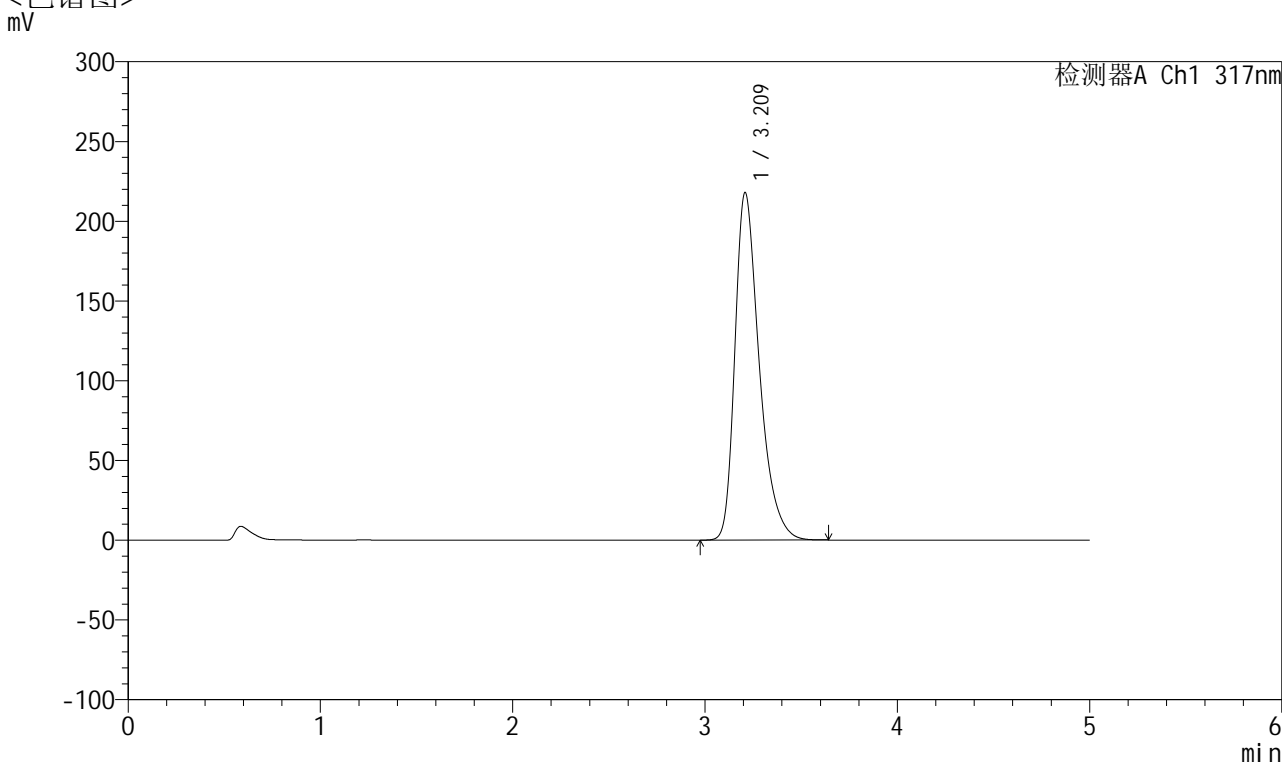

<峰表>

检测器A Ch1 317nm

峰号	保留时间	面积	面积%	高度	理论塔板数(USP)	拖尾因子	分离度(USP)
1	3.209	1920628	100.000	217522	3241	1.386	--
总计		1920628	100.000	217522			

图87 非布司他片溶出曲线测定耐用性手动取样HPLC图谱
 自制品-2024112321批(20mg规格)-pH5.5介质-30min-片1
 供试品溶液-1



QTL-4047

<样品信息>

色谱柱 : XB-C18(4.6*50mm,5 μ m) 流速:1.0ml/min
 柱温 : 40 $^{\circ}$ C 波长:317nm
 数据文件名: RC\$QTL-4047 - 28-41/7-2110-2 - zzp-2024112321p-20mg-pH5.5jz-rcqx-nyx-sdqy-p2-30min.lcd
 方法文件名: RC\$QTL-4047 - QTL-4047-rcqx-FX256.lcm
 批处理文件名: RC\$QTL-4047 - 20250213-FX256.lcb
 样品瓶号: 2-14
 进样体积: 20 μ l 版本号:6.115
 进样时间: 2025/02/13 18:49:23 实验者: xiexinhui
 处理时间 (V2) : 2025/02/14 13:46:57 处理者: xiexinhui
 仪器型号: SHIMADZU LC-2050C(FX256)

<色谱图>

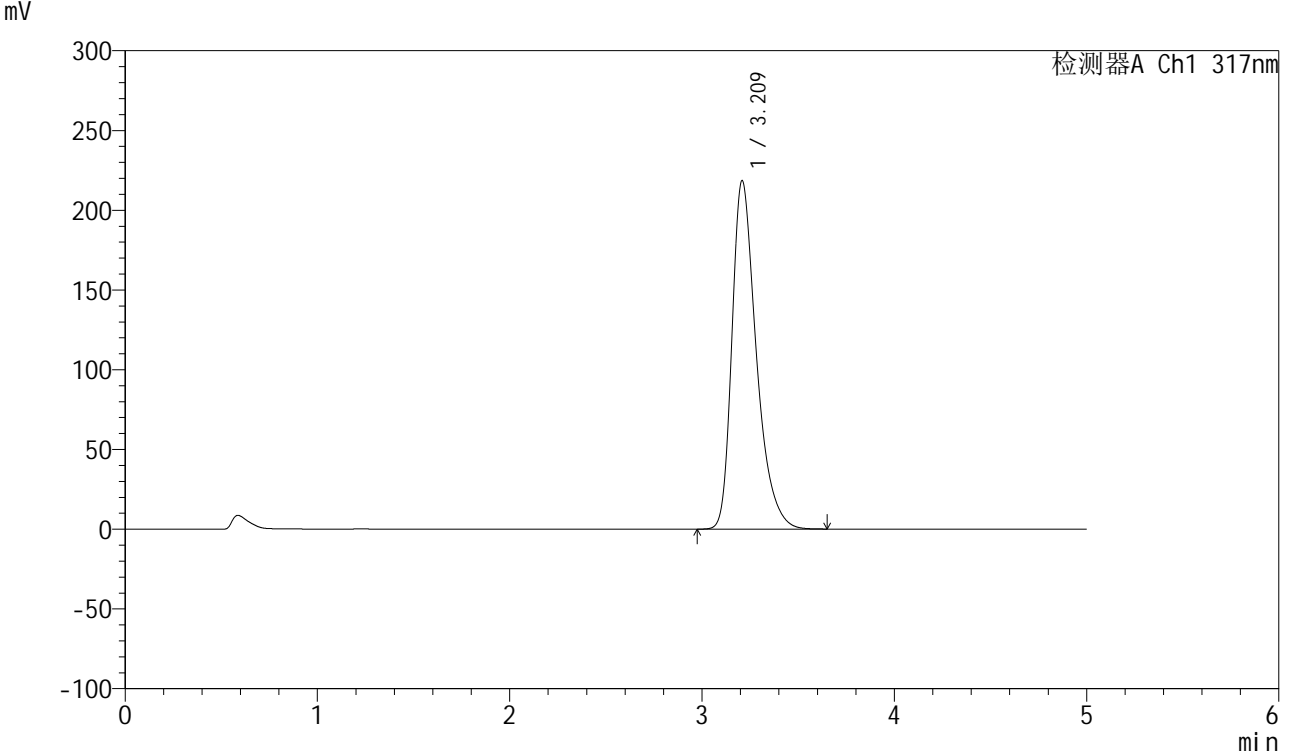

<峰表>

检测器A Ch1 317nm

峰号	保留时间	面积	面积%	高度	理论塔板数(USP)	拖尾因子	分离度(USP)
1	3.209	1926623	100.000	218046	3241	1.386	--
总计		1926623	100.000	218046			

图88 非布司他片溶出曲线测定耐用性手动取样HPLC图谱
 自制品-2024112321批(20mg规格)-pH5.5介质-30min-片2
 供试品溶液-1



QTL-4047

<样品信息>

色谱柱 : XB-C18(4.6*50mm,5 μ m) 流速:1.0ml/min
 柱温 : 40 $^{\circ}$ C 波长:317nm
 数据文件名: RC\$QTL-4047 - 28-41/7-2111-2 - zzp-2024112321p-20mg-pH5.5jz-rcqx-nyx-sdqy-p3-30min.lcd
 方法文件名: RC\$QTL-4047 - QTL-4047-rcqx-FX256.lcm
 批处理文件名: RC\$QTL-4047 - 20250213-FX256.lcb
 样品瓶号: 2-23
 进样体积: 20 μ l 版本号:6.115
 进样时间: 2025/02/13 18:54:48 实验者: xiexinhui
 处理时间 (V2) : 2025/02/14 13:46:59 处理者: xiexinhui
 仪器型号: SHIMADZU LC-2050C(FX256)

<色谱图>

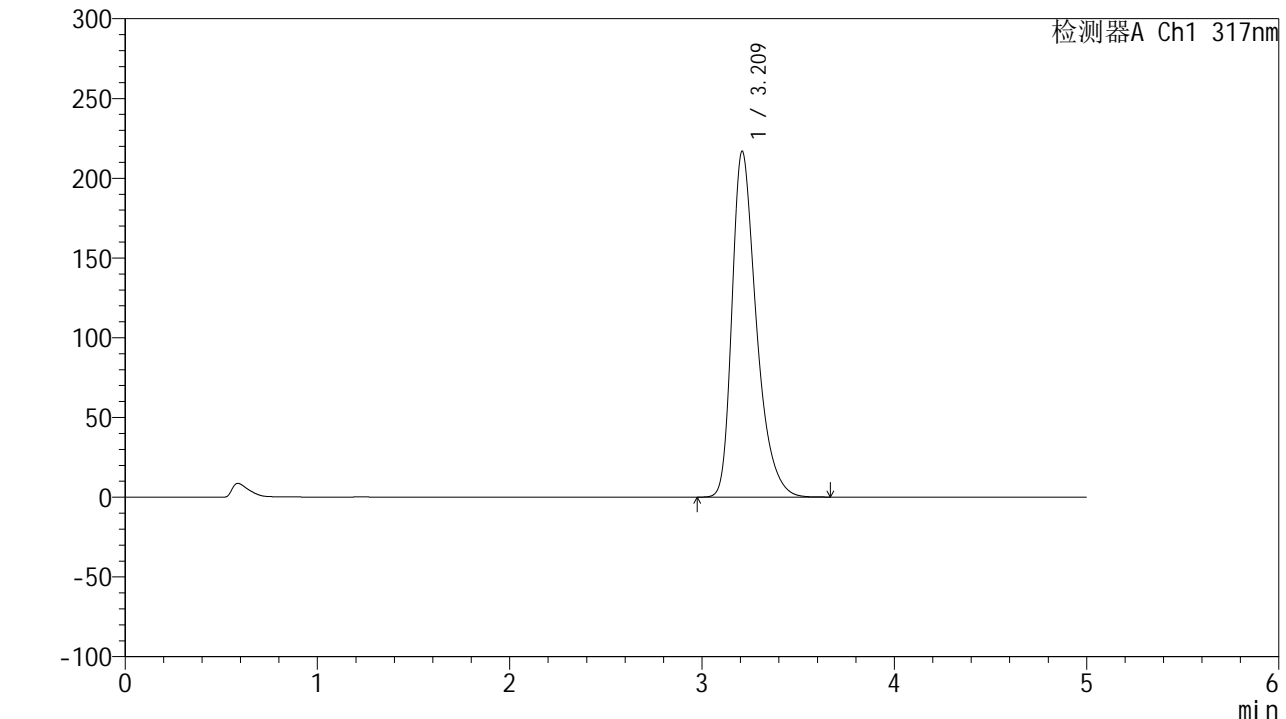

<峰表>

检测器A Ch1 317nm

峰号	保留时间	面积	面积%	高度	理论塔板数(USP)	拖尾因子	分离度(USP)
1	3.209	1911938	100.000	216342	3243	1.386	--
总计		1911938	100.000	216342			

图89 非布司他片溶出曲线测定耐用性手动取样HPLC图谱
 自制品-2024112321批(20mg规格)-pH5.5介质-30min-片3
 供试品溶液-1



QTL-4047

<样品信息>

色谱柱 : XB-C18(4.6*50mm,5 μ m) 流速:1.0ml/min
 柱温 : 40 $^{\circ}$ C 波长:317nm
 数据文件名: RC\$QTL-4047 - 28-41/7-2112-2 - zzp-2024112321p-20mg-pH5.5jz-rcqx-nyx-sdqy-p4-30min.lcd
 方法文件名: RC\$QTL-4047 - QTL-4047-rcqx-FX256.lcm
 批处理文件名: RC\$QTL-4047 - 20250213-FX256.lcb
 样品瓶号: 2-32
 进样体积: 20 μ l 版本号:6.115
 进样时间: 2025/02/13 19:00:12 实验者: xiexinhui
 处理时间 (V2) : 2025/02/14 13:47:02 处理者: xiexinhui
 仪器型号: SHIMADZU LC-2050C(FX256)

<色谱图>

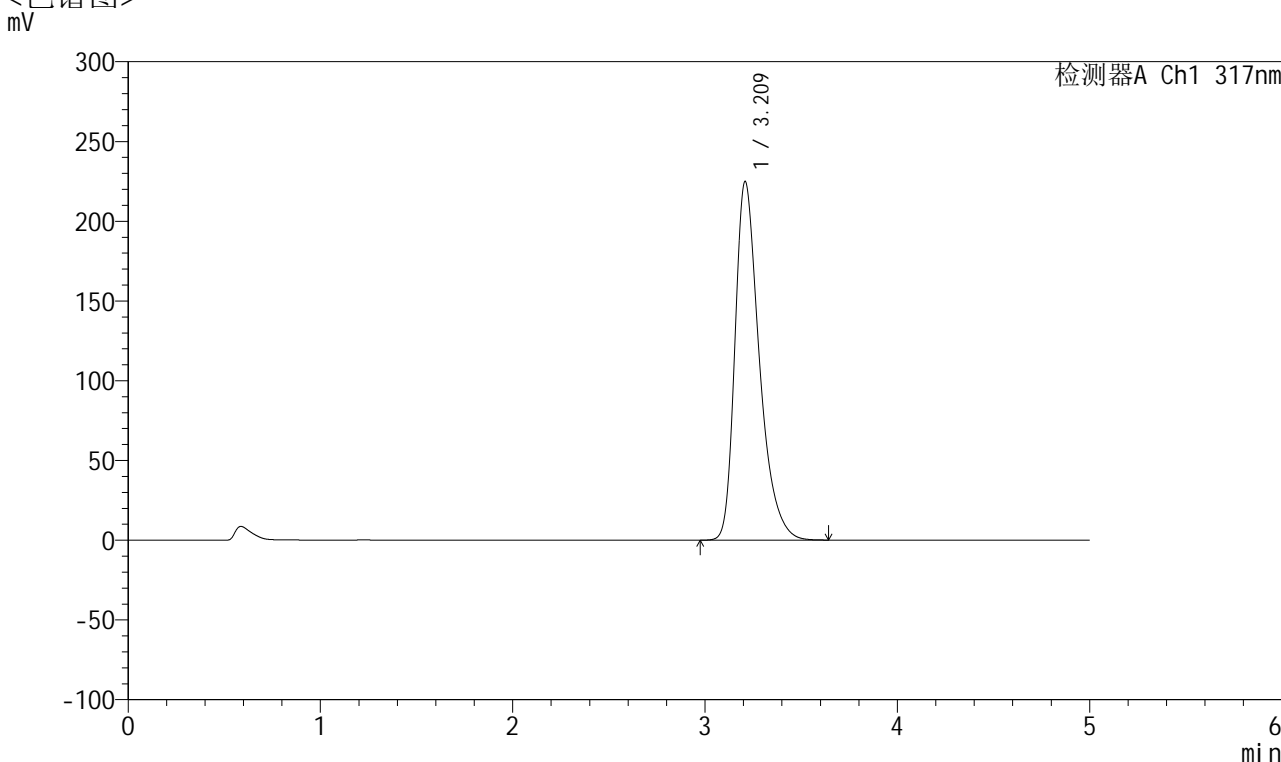

<峰表>

检测器A Ch1 317nm

峰号	保留时间	面积	面积%	高度	理论塔板数(USP)	拖尾因子	分离度(USP)
1	3.209	1983452	100.000	224389	3238	1.389	--
总计		1983452	100.000	224389			

图90 非布司他片溶出曲线测定耐用性手动取样HPLC图谱
 自制品-2024112321批(20mg规格)-pH5.5介质-30min-片4
 供试品溶液-1



QTL-4047

<样品信息>

色谱柱 : XB-C18(4.6*50mm,5 μ m) 流速:1.0ml/min
 柱温 : 40 $^{\circ}$ C 波长:317nm
 数据文件名: RC\$QTL-4047 - 28-41/7-2113-2 - zzp-2024112321p-20mg-pH5.5jz-rcqx-nyx-sdqy-p5-30min.lcd
 方法文件名: RC\$QTL-4047 - QTL-4047-rcqx-FX256.lcm
 批处理文件名: RC\$QTL-4047 - 20250213-FX256.lcb
 样品瓶号: 2-41
 进样体积: 20 μ l 版本号:6.115
 进样时间: 2025/02/13 19:05:36 实验者: xiexinhui
 处理时间 (V2) : 2025/02/14 13:47:05 处理者: xiexinhui
 仪器型号: SHIMADZU LC-2050C(FX256)

<色谱图>

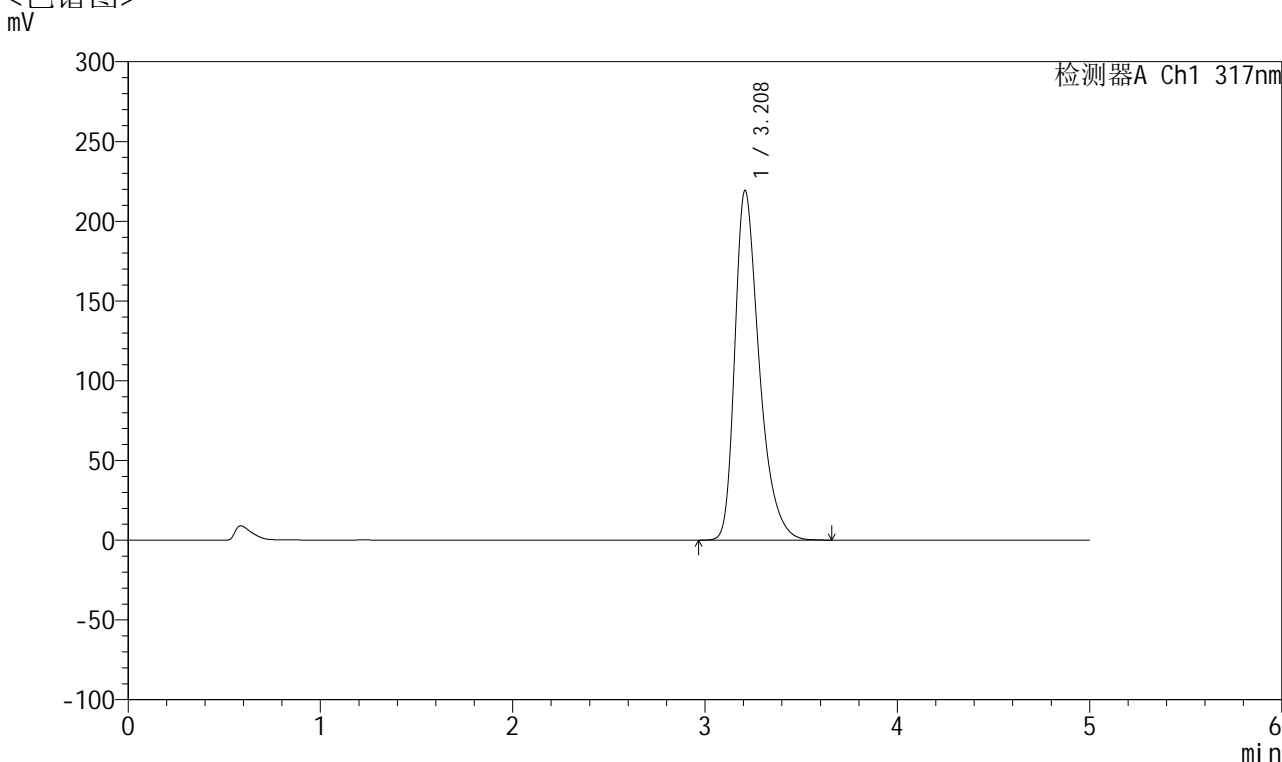

<峰表>

检测器A Ch1 317nm

峰号	保留时间	面积	面积%	高度	理论塔板数(USP)	拖尾因子	分离度(USP)
1	3.208	1934565	100.000	218896	3237	1.388	--
总计		1934565	100.000	218896			

图91 非布司他片溶出曲线测定耐用性手动取样HPLC图谱
 自制品-2024112321批(20mg规格)-pH5.5介质-30min-片5
 供试品溶液-1



QTL-4047

<样品信息>

色谱柱 : XB-C18(4.6*50mm,5 μ m) 流速:1.0ml/min
 柱温 : 40 $^{\circ}$ C 波长:317nm
 数据文件名: RC\$QTL-4047 - 28-41/7-2114-2 - zzp-2024112321p-20mg-pH5.5jz-rcqx-nyx-sdqy-p6-30min.lcd
 方法文件名: RC\$QTL-4047 - QTL-4047-rcqx-FX256.lcm
 批处理文件名: RC\$QTL-4047 - 20250213-FX256.lcb
 样品瓶号: 2-50
 进样体积: 20 μ l 版本号:6.115
 进样时间: 2025/02/13 19:11:00 实验者: xiexinhui
 处理时间 (V2) : 2025/02/14 13:47:07 处理者: xiexinhui
 仪器型号: SHIMADZU LC-2050C(FX256)

<色谱图>

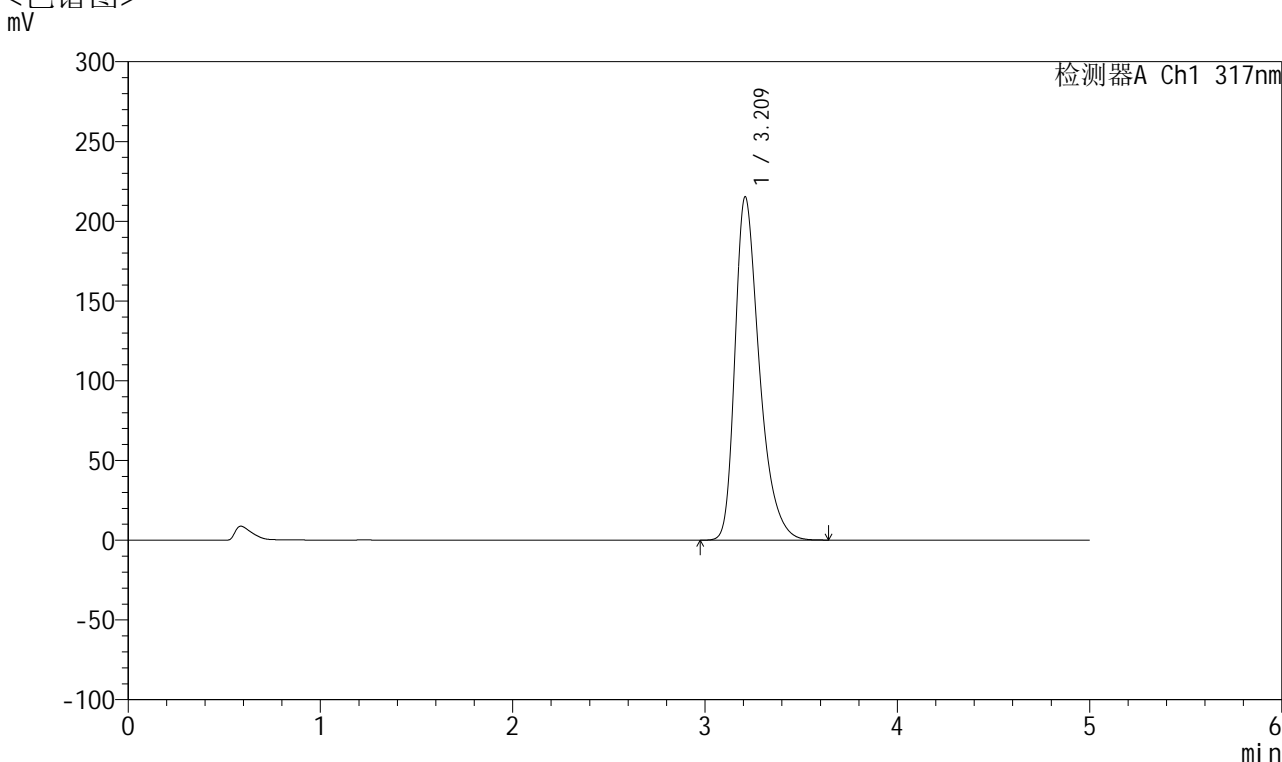

<峰表>

检测器A Ch1 317nm

峰号	保留时间	面积	面积%	高度	理论塔板数(USP)	拖尾因子	分离度(USP)
1	3.209	1898719	100.000	214742	3241	1.386	--
总计		1898719	100.000	214742			

图92 非布司他片溶出曲线测定耐用性手动取样HPLC图谱
 自制品-2024112321批(20mg规格)-pH5.5介质-30min-片6
 供试品溶液-1



QTL-4047

<样品信息>

色谱柱 : XB-C18(4.6*50mm,5 μ m) 流速:1.0ml/min
 柱温 : 40 $^{\circ}$ C 波长:317nm
 数据文件名: RC\$QTL-4047 - 28-41/7-2115-2 - zzp-2024112321p-20mg-pH5.5jz-rcqx-nyx-sdqy-p1-45min.lcd
 方法文件名: RC\$QTL-4047 - QTL-4047-rcqx-FX256.lcm
 批处理文件名: RC\$QTL-4047 - 20250213-FX256.lcb
 样品瓶号: 2-6
 进样体积: 20 μ l 版本号:6.115
 进样时间: 2025/02/13 19:16:24 实验者: xiexinhui
 处理时间 (V2) : 2025/02/14 13:47:10 处理者: xiexinhui
 仪器型号: SHIMADZU LC-2050C(FX256)

<色谱图>

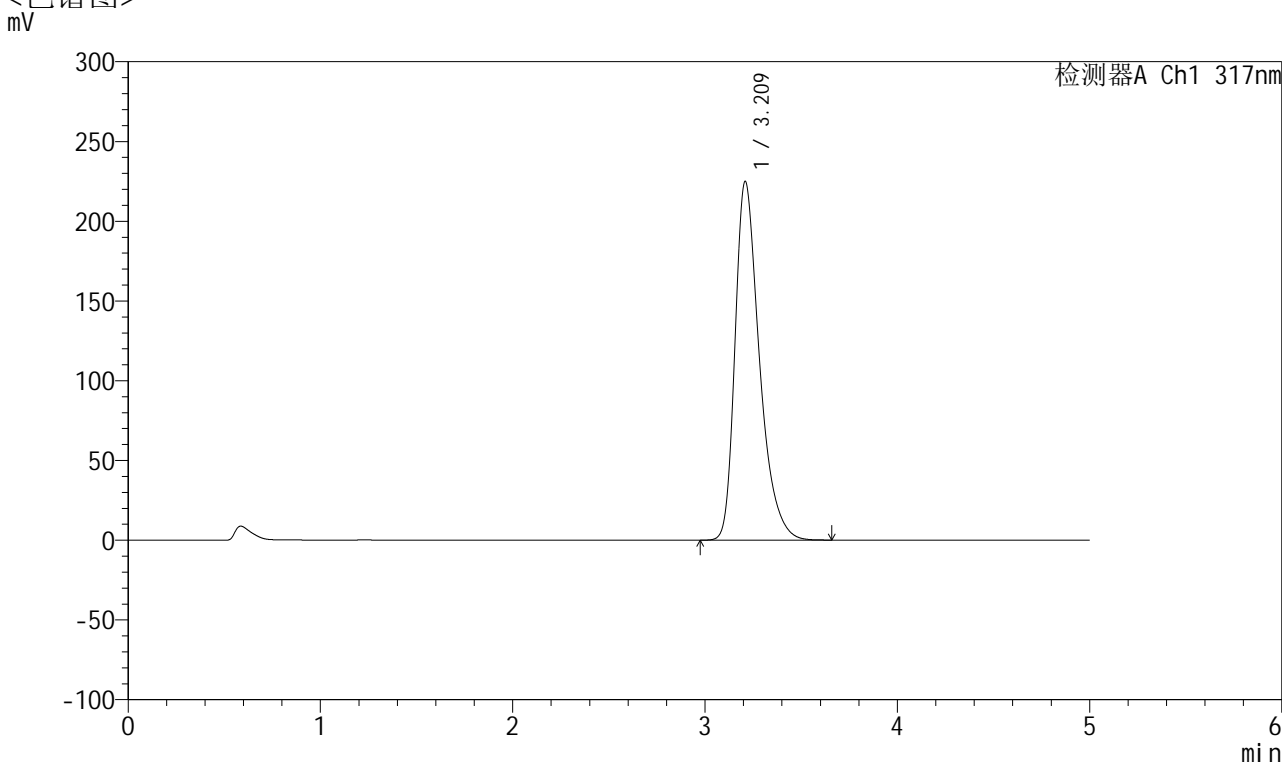

<峰表>

检测器A Ch1 317nm

峰号	保留时间	面积	面积%	高度	理论塔板数(USP)	拖尾因子	分离度(USP)
1	3.209	1984459	100.000	224358	3239	1.390	--
总计		1984459	100.000	224358			

图93 非布司他片溶出曲线测定耐用性手动取样HPLC图谱
 自制品-2024112321批(20mg规格)-pH5.5介质-45min-片1
 供试品溶液-1



QTL-4047

<样品信息>

色谱柱 : XB-C18(4.6*50mm,5 μ m) 流速:1.0ml/min
 柱温 : 40 $^{\circ}$ C 波长:317nm
 数据文件名: RC\$QTL-4047 - 28-41/7-2116-2 - zzp-2024112321p-20mg-pH5.5jz-rcqx-nyx-sdqy-p2-45min.lcd
 方法文件名: RC\$QTL-4047 - QTL-4047-rcqx-FX256.lcm
 批处理文件名: RC\$QTL-4047 - 20250213-FX256.lcb
 样品瓶号: 2-15
 进样体积: 20 μ l 版本号:6.115
 进样时间: 2025/02/13 19:21:49 实验者: xiexinhui
 处理时间 (V2) : 2025/02/14 13:47:13 处理者: xiexinhui
 仪器型号: SHIMADZU LC-2050C(FX256)

<色谱图>

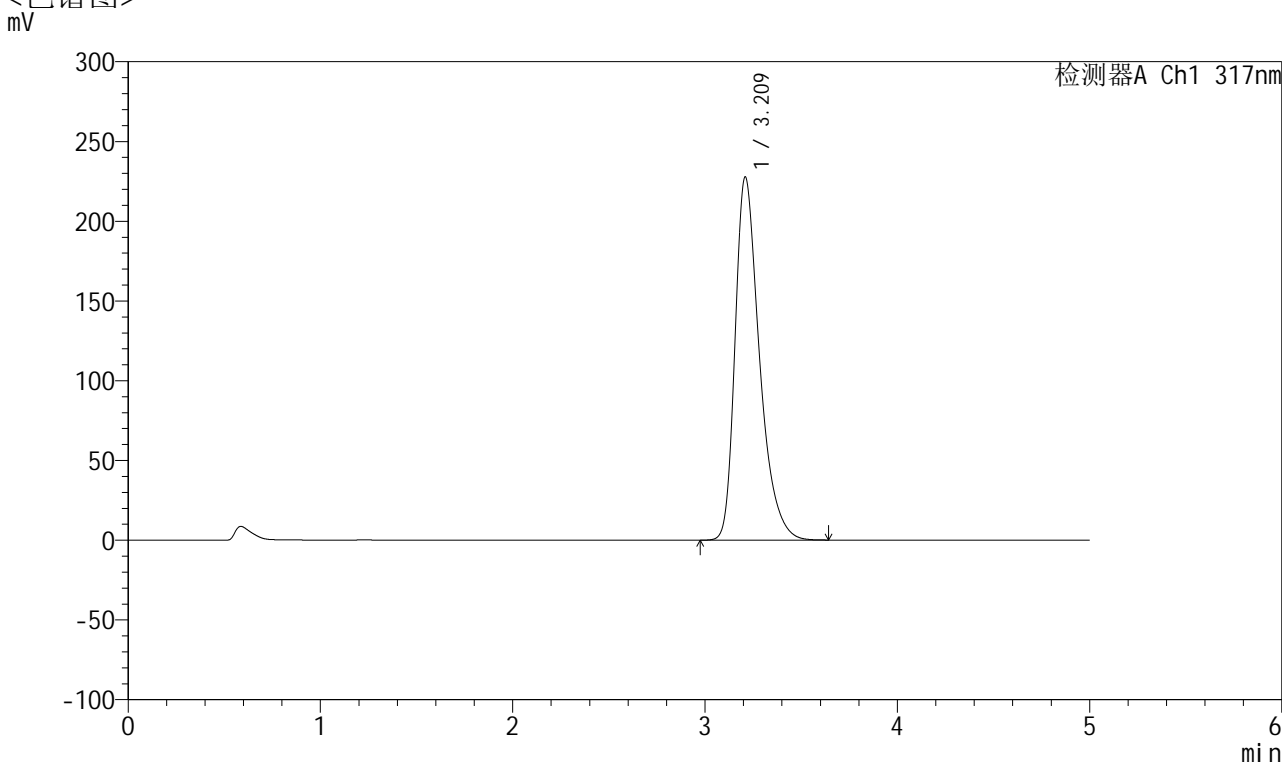

<峰表>

检测器A Ch1 317nm

峰号	保留时间	面积	面积%	高度	理论塔板数(USP)	拖尾因子	分离度(USP)
1	3.209	2009543	100.000	227208	3238	1.391	--
总计		2009543	100.000	227208			

图94 非布司他片溶出曲线测定耐用性手动取样HPLC图谱
 自制品-2024112321批(20mg规格)-pH5.5介质-45min-片2
 供试品溶液-1



QTL-4047

<样品信息>

色谱柱 : XB-C18(4.6*50mm,5 μ m) 流速:1.0ml/min
 柱温 : 40 $^{\circ}$ C 波长:317nm
 数据文件名: RC\$QTL-4047 - 28-41/7-2117-2 - zzp-2024112321p-20mg-pH5.5jz-rcqx-nyx-sdqy-p3-45min.lcd
 方法文件名: RC\$QTL-4047 - QTL-4047-rcqx-FX256.lcm
 批处理文件名: RC\$QTL-4047 - 20250213-FX256.lcb
 样品瓶号: 2-24
 进样体积: 20 μ l 版本号:6.115
 进样时间: 2025/02/13 19:27:12 实验者: xiexinhui
 处理时间 (V2) : 2025/02/14 13:47:15 处理者: xiexinhui
 仪器型号: SHIMADZU LC-2050C(FX256)

<色谱图>

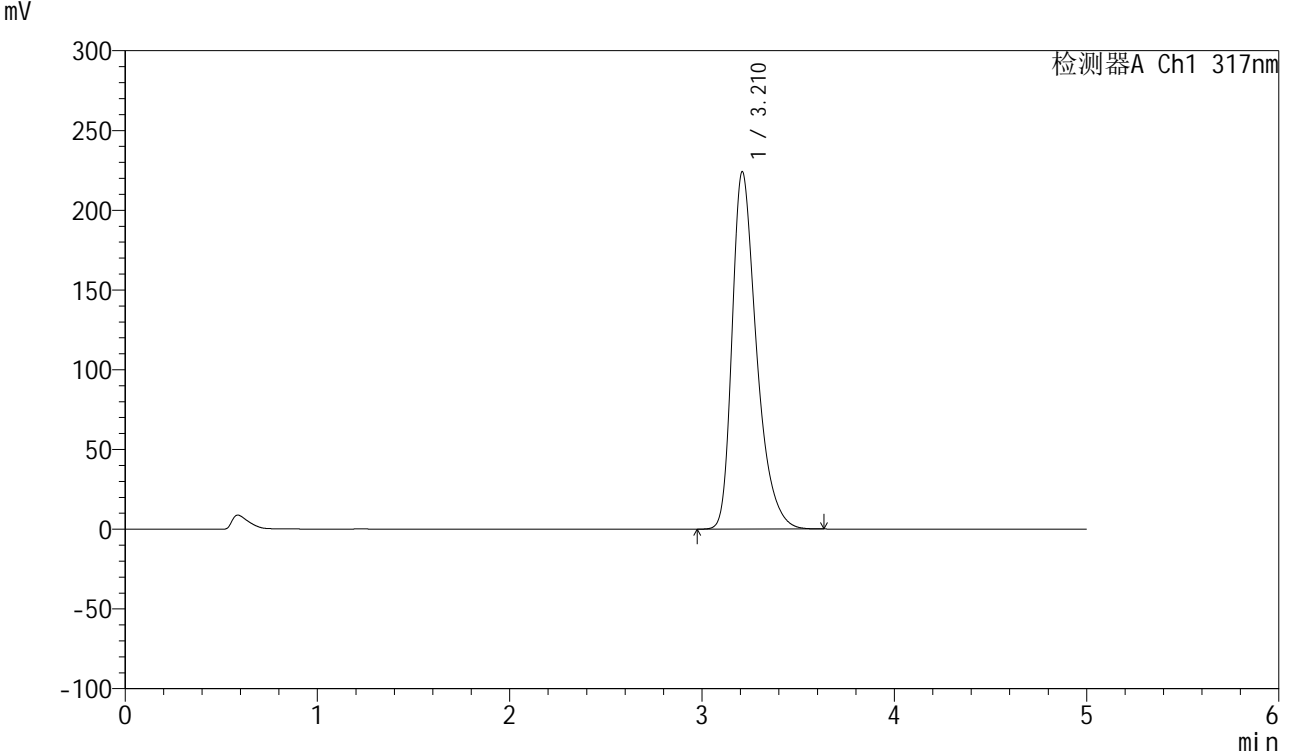

<峰表>

检测器A Ch1 317nm

峰号	保留时间	面积	面积%	高度	理论塔板数(USP)	拖尾因子	分离度(USP)
1	3.210	1977231	100.000	223639	3238	1.389	--
总计		1977231	100.000	223639			

图95 非布司他片溶出曲线测定耐用性手动取样HPLC图谱
 自制品-2024112321批(20mg规格)-pH5.5介质-45min-片3
 供试品溶液-1



QTL-4047

<样品信息>

色谱柱 : XB-C18(4.6*50mm,5 μ m) 流速:1.0ml/min
 柱温 : 40 $^{\circ}$ C 波长:317nm
 数据文件名: RC\$QTL-4047 - 28-41/7-2118-2 - zzp-2024112321p-20mg-pH5.5jz-rcqx-nyx-sdqy-p4-45min.lcd
 方法文件名: RC\$QTL-4047 - QTL-4047-rcqx-FX256.lcm
 批处理文件名: RC\$QTL-4047 - 20250213-FX256.lcb
 样品瓶号: 2-33
 进样体积: 20 μ l 版本号:6.115
 进样时间: 2025/02/13 19:32:37 实验者: xiexinhui
 处理时间 (V2) : 2025/02/14 13:47:18 处理者: xiexinhui
 仪器型号: SHIMADZU LC-2050C(FX256)

<色谱图>

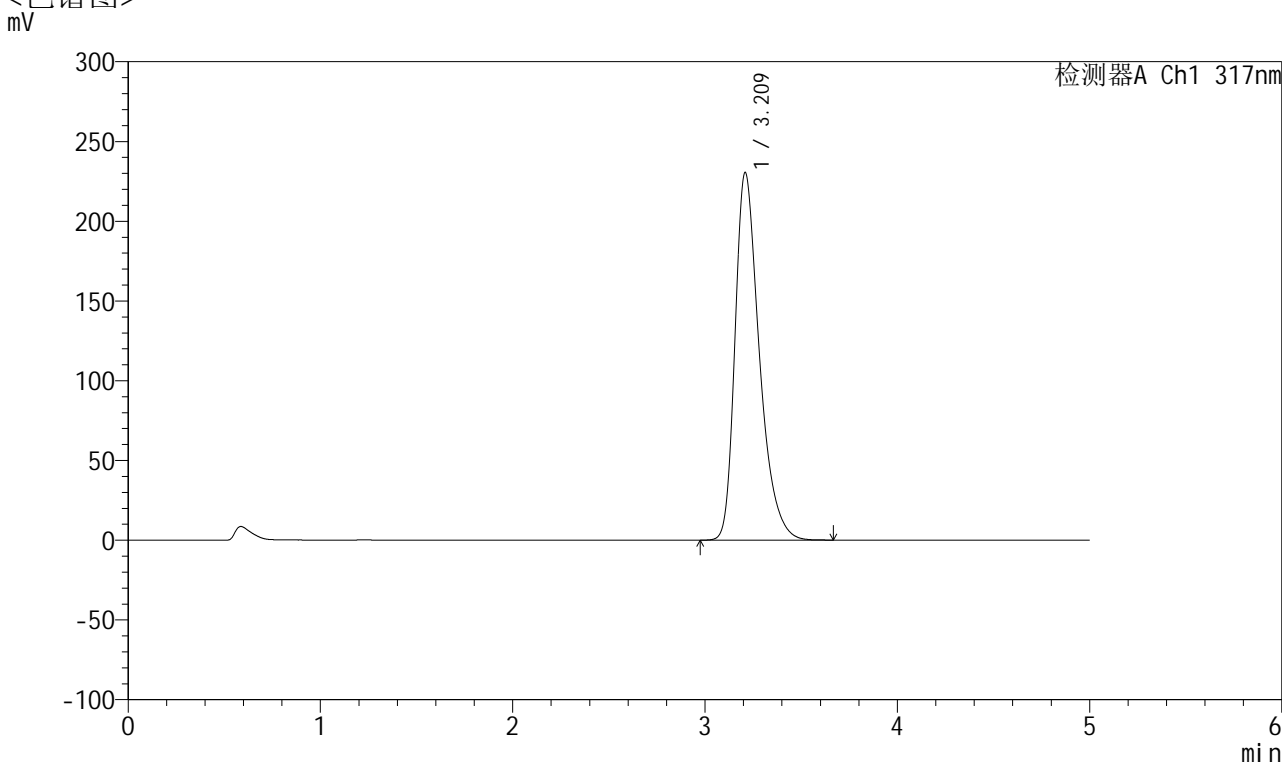

<峰表>

检测器A Ch1 317nm

峰号	保留时间	面积	面积%	高度	理论塔板数(USP)	拖尾因子	分离度(USP)
1	3.209	2028903	100.000	229934	3236	1.380	--
总计		2028903	100.000	229934			

图96 非布司他片溶出曲线测定耐用性手动取样HPLC图谱
 自制品-2024112321批(20mg规格)-pH5.5介质-45min-片4
 供试品溶液-1



QTL-4047

<样品信息>

色谱柱 : XB-C18(4.6*50mm,5 μ m) 流速:1.0ml/min
 柱温 : 40 $^{\circ}$ C 波长:317nm
 数据文件名: RC\$QTL-4047 - 28-41/7-2119-2 - zzp-2024112321p-20mg-pH5.5jz-rcqx-nyx-sdqy-p5-45min.lcd
 方法文件名: RC\$QTL-4047 - QTL-4047-rcqx-FX256.lcm
 批处理文件名: RC\$QTL-4047 - 20250213-FX256.lcb
 样品瓶号: 2-42
 进样体积: 20 μ l 版本号:6.115
 进样时间: 2025/02/13 19:38:01 实验者: xiexinhui
 处理时间 (V2) : 2025/02/14 13:47:21 处理者: xiexinhui
 仪器型号: SHIMADZU LC-2050C(FX256)

<色谱图>

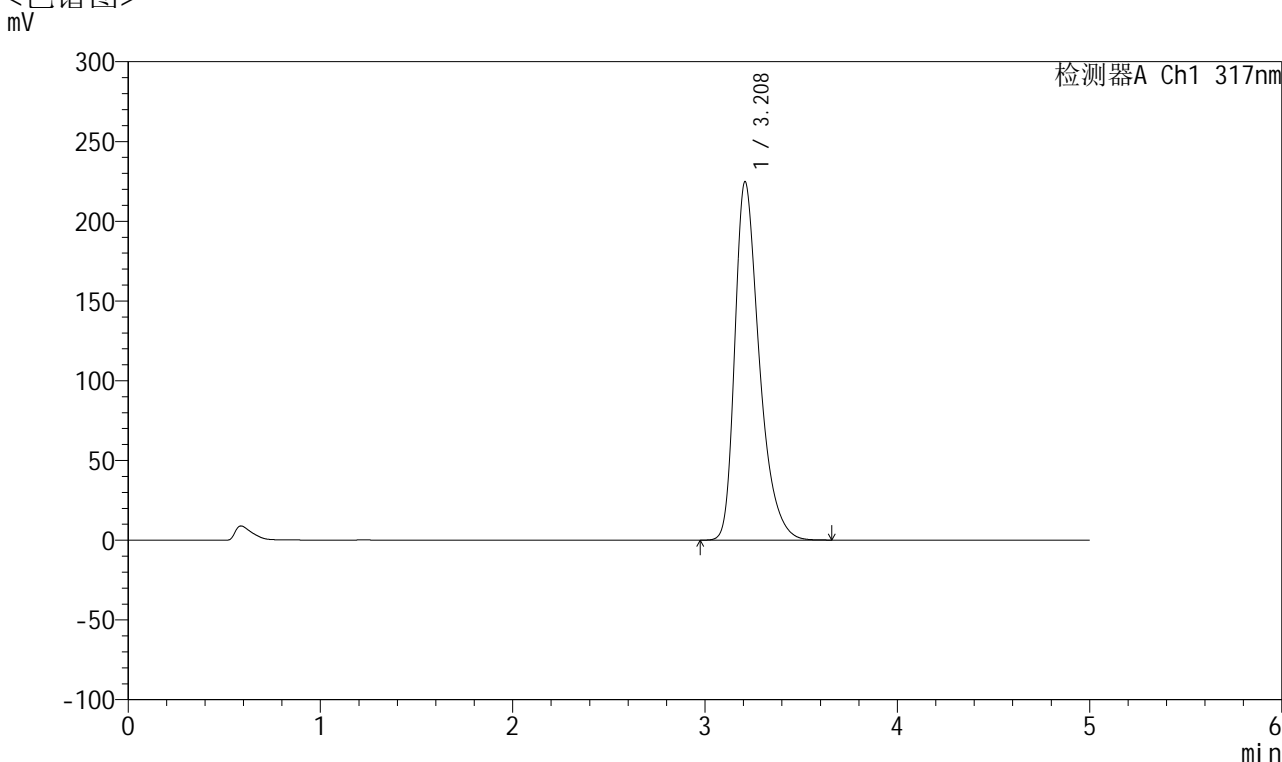

<峰表>

检测器A Ch1 317nm

峰号	保留时间	面积	面积%	高度	理论塔板数(USP)	拖尾因子	分离度(USP)
1	3.208	1986485	100.000	224386	3227	1.390	--
总计		1986485	100.000	224386			

图97 非布司他片溶出曲线测定耐用性手动取样HPLC图谱
 自制品-2024112321批(20mg规格)-pH5.5介质-45min-片5
 供试品溶液-1



QTL-4047

<样品信息>

色谱柱 : XB-C18(4.6*50mm,5μm) 流速:1.0ml/min
 柱温 : 40°C 波长:317nm
 数据文件名: RC\$QTL-4047 - 28-41/7-2120-2 - zzp-2024112321p-20mg-pH5.5jz-rcqx-nyx-sdqy-p6-45min.lcd
 方法文件名: RC\$QTL-4047 - QTL-4047-rcqx-FX256.lcm
 批处理文件名: RC\$QTL-4047 - 20250213-FX256.lcb
 样品瓶号: 2-51
 进样体积: 20μl 版本号:6.115
 进样时间: 2025/02/13 19:43:26 实验者: xiexinhui
 处理时间 (V2) : 2025/02/14 13:47:23 处理者: xiexinhui
 仪器型号: SHIMADZU LC-2050C(FX256)

<色谱图>

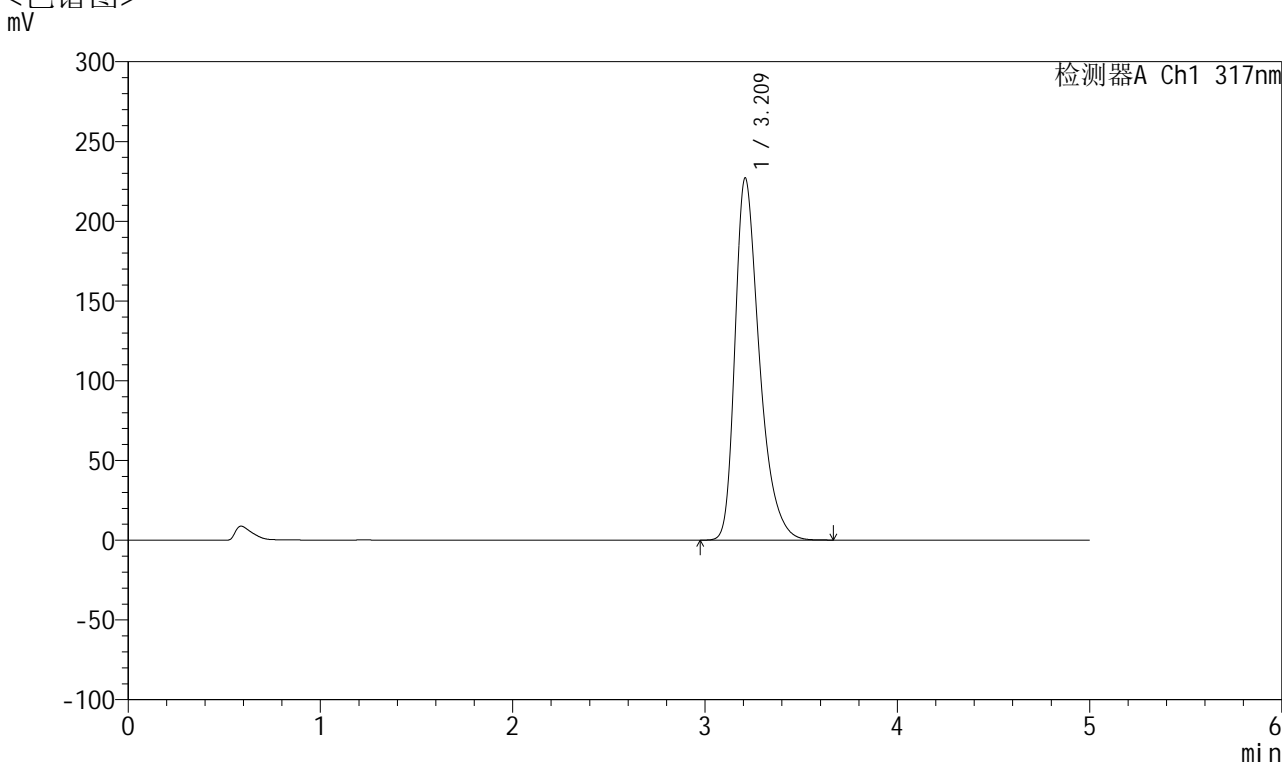

<峰表>

检测器A Ch1 317nm

峰号	保留时间	面积	面积%	高度	理论塔板数(USP)	拖尾因子	分离度(USP)
1	3.209	2001196	100.000	226497	3245	1.390	--
总计		2001196	100.000	226497			

图98 非布司他片溶出曲线测定耐用性手动取样HPLC图谱
 自制品-2024112321批(20mg规格)-pH5.5介质-45min-片6
 供试品溶液-1



QTL-4047

<样品信息>

色谱柱 : XB-C18(4.6*50mm,5μm) 流速:1.0ml/min
 柱温 : 40°C 波长:317nm
 数据文件名: RC\$QTL-4047 - 28-41/7-2121-2 - zzp-2024112321p-20mg-pH5.5jz-rcqx-nyx-sdqy-p1-60min.lcd
 方法文件名: RC\$QTL-4047 - QTL-4047-rcqx-FX256.lcm
 批处理文件名: RC\$QTL-4047 - 20250213-FX256.lcb
 样品瓶号: 2-7
 进样体积: 20μl 版本号:6.115
 进样时间: 2025/02/13 19:48:49 实验者: xiexinhui
 处理时间 (V2) : 2025/02/14 13:47:26 处理者: xiexinhui
 仪器型号: SHIMADZU LC-2050C(FX256)

<色谱图>

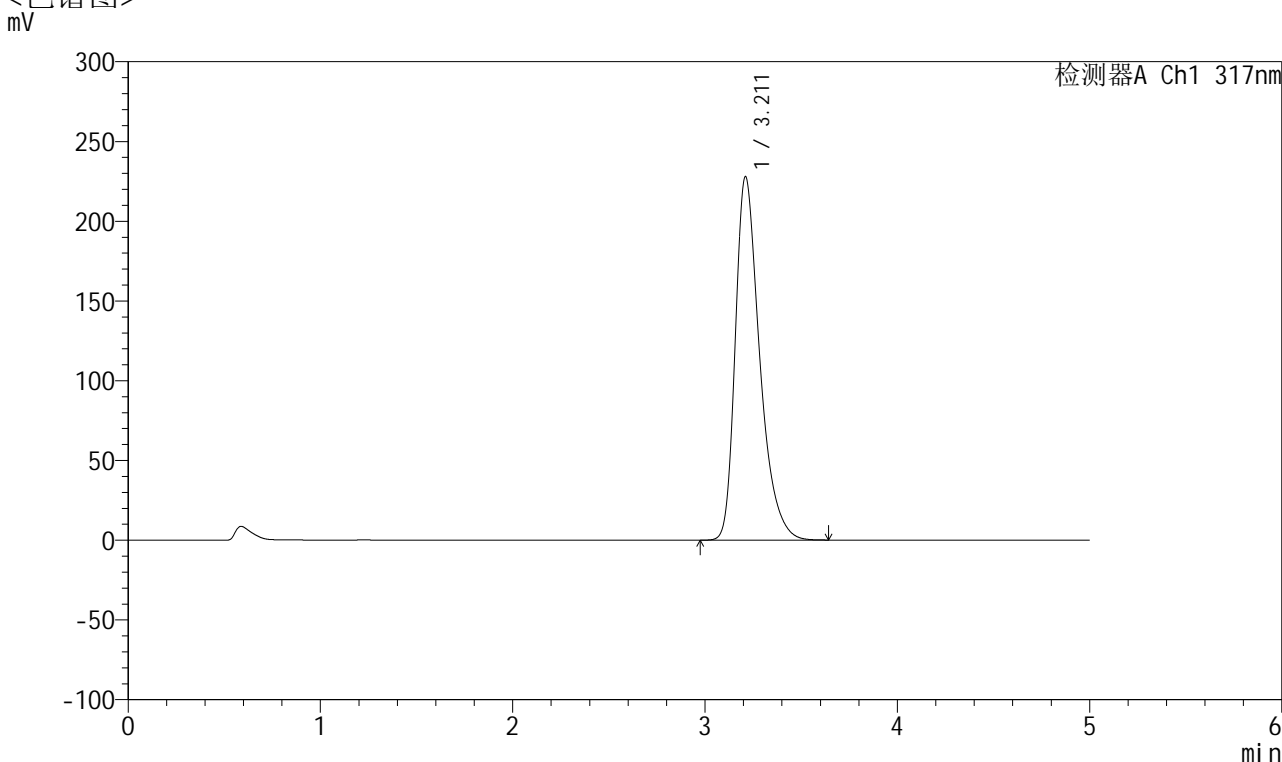

<峰表>

检测器A Ch1 317nm

峰号	保留时间	面积	面积%	高度	理论塔板数(USP)	拖尾因子	分离度(USP)
1	3.211	2009518	100.000	227701	3242	1.389	--
总计		2009518	100.000	227701			

图99 非布司他片溶出曲线测定耐用性手动取样HPLC图谱
 自制品-2024112321批(20mg规格)-pH5.5介质-60min-片1
 供试品溶液-1



QTL-4047

<样品信息>

色谱柱 : XB-C18(4.6*50mm,5 μ m) 流速:1.0ml/min
 柱温 : 40 $^{\circ}$ C 波长:317nm
 数据文件名: RC\$QTL-4047 - 28-41/7-2122-2 - zzp-2024112321p-20mg-pH5.5jz-rcqx-nyx-sdqy-p2-60min.lcd
 方法文件名: RC\$QTL-4047 - QTL-4047-rcqx-FX256.lcm
 批处理文件名: RC\$QTL-4047 - 20250213-FX256.lcb
 样品瓶号: 2-16
 进样体积: 20 μ l 版本号:6.115
 进样时间: 2025/02/13 19:54:14 实验者: xiexinhui
 处理时间 (V2) : 2025/02/14 13:47:28 处理者: xiexinhui
 仪器型号: SHIMADZU LC-2050C(FX256)

<色谱图>

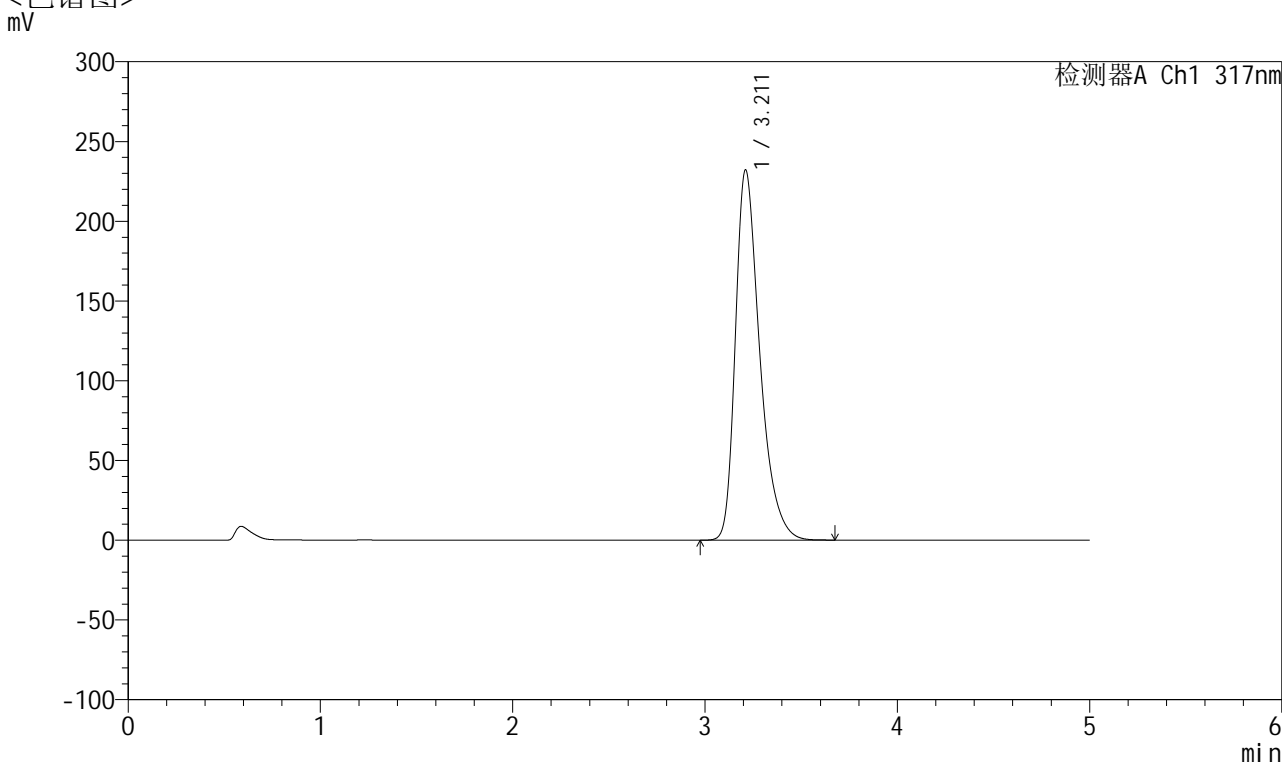

<峰表>

检测器A Ch1 317nm

峰号	保留时间	面积	面积%	高度	理论塔板数(USP)	拖尾因子	分离度(USP)
1	3.211	2047079	100.000	232029	3248	1.391	--
总计		2047079	100.000	232029			

图100 非布司他片溶出曲线测定耐用性手动取样HPLC图谱
 自制品-2024112321批(20mg规格)-pH5.5介质-60min-片2
 供试品溶液-1



QTL-4047

<样品信息>

色谱柱 : XB-C18(4.6*50mm,5 μ m) 流速:1.0ml/min
 柱温 : 40 $^{\circ}$ C 波长:317nm
 数据文件名: RC\$QTL-4047 - 28-41/7-2123-2 - zzp-2024112321p-20mg-pH5.5jz-rcqx-nyx-sdqy-p3-60min.lcd
 方法文件名: RC\$QTL-4047 - QTL-4047-rcqx-FX256.lcm
 批处理文件名: RC\$QTL-4047 - 20250213-FX256.lcb
 样品瓶号: 2-25
 进样体积: 20 μ l 版本号:6.115
 进样时间: 2025/02/13 19:59:39 实验者: xiexinhui
 处理时间 (V2) : 2025/02/14 13:47:31 处理者: xiexinhui
 仪器型号: SHIMADZU LC-2050C(FX256)

<色谱图>

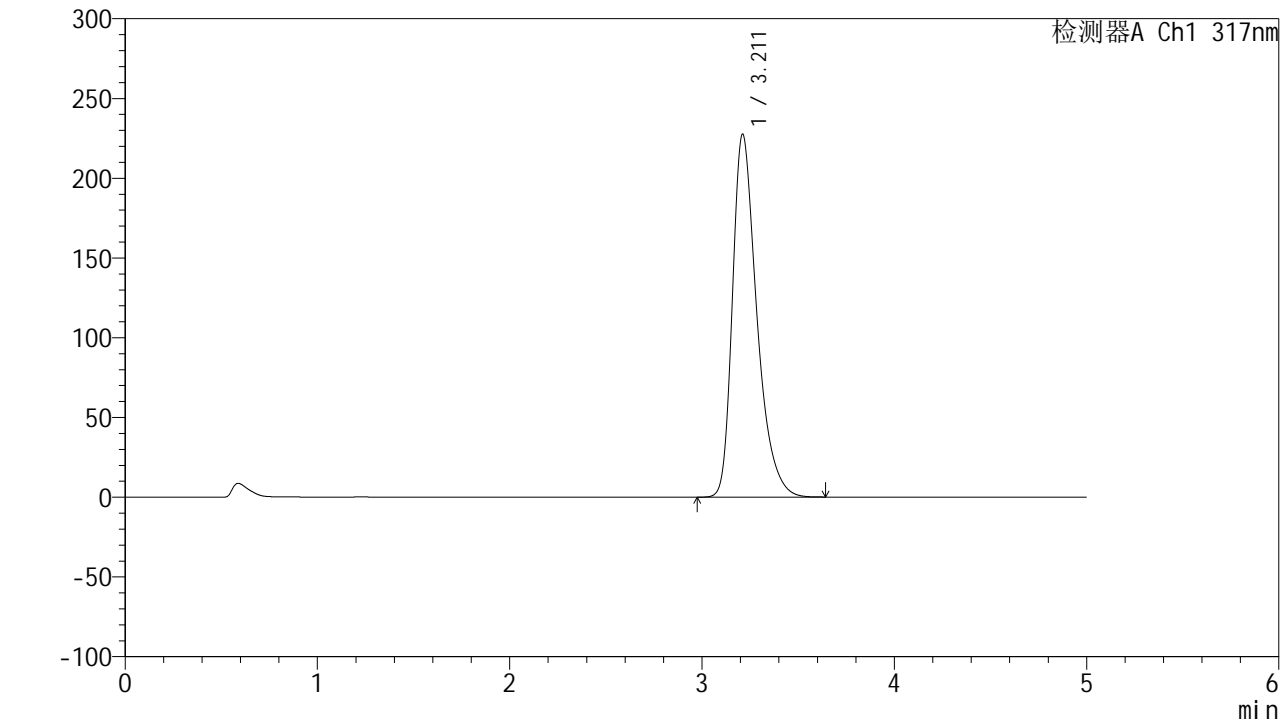

<峰表>

检测器A Ch1 317nm

峰号	保留时间	面积	面积%	高度	理论塔板数(USP)	拖尾因子	分离度(USP)
1	3.211	2004820	100.000	227486	3247	1.388	--
总计		2004820	100.000	227486			

图101 非布司他片溶出曲线测定耐用性手动取样HPLC图谱
 自制品-2024112321批(20mg规格)-pH5.5介质-60min-片3
 供试品溶液-1



QTL-4047

<样品信息>

色谱柱 : XB-C18(4.6*50mm,5 μ m) 流速:1.0ml/min
 柱温 : 40 $^{\circ}$ C 波长:317nm
 数据文件名: RC\$QTL-4047 - 28-41/7-2124-2 - zzp-2024112321p-20mg-pH5.5jz-rcqx-nyx-sdqy-p4-60min.lcd
 方法文件名: RC\$QTL-4047 - QTL-4047-rcqx-FX256.lcm
 批处理文件名: RC\$QTL-4047 - 20250213-FX256.lcb
 样品瓶号: 2-34
 进样体积: 20 μ l 版本号:6.115
 进样时间: 2025/02/13 20:05:03 实验者: xiexinhui
 处理时间 (V2) : 2025/02/14 13:47:34 处理者: xiexinhui
 仪器型号: SHIMADZU LC-2050C(FX256)

<色谱图>

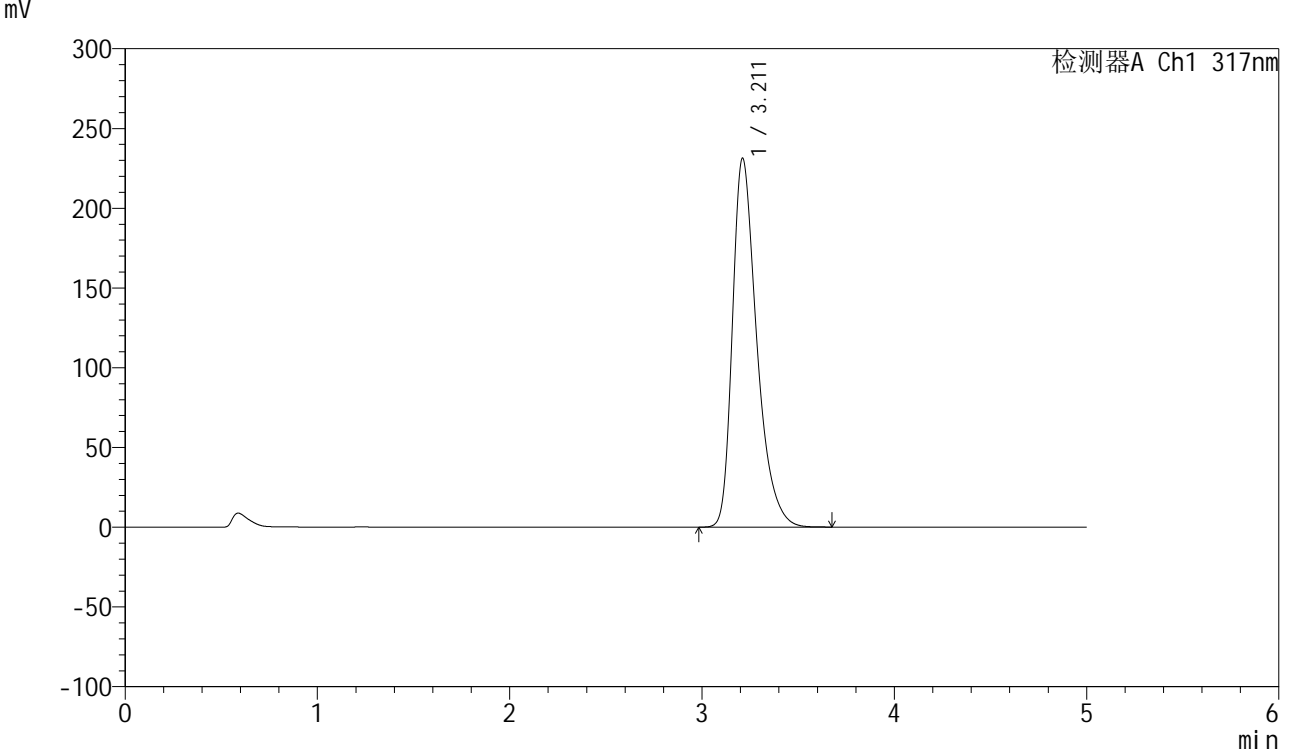

<峰表>

检测器A Ch1 317nm

峰号	保留时间	面积	面积%	高度	理论塔板数(USP)	拖尾因子	分离度(USP)
1	3.211	2038128	100.000	231214	3246	1.390	--
总计		2038128	100.000	231214			

图102 非布司他片溶出曲线测定耐用性手动取样HPLC图谱
 自制品-2024112321批(20mg规格)-pH5.5介质-60min-片4
 供试品溶液-1



QTL-4047

<样品信息>

色谱柱 : XB-C18(4.6*50mm,5 μ m) 流速:1.0ml/min
 柱温 : 40 $^{\circ}$ C 波长:317nm
 数据文件名: RC\$QTL-4047 - 28-41/7-2125-2 - zzp-2024112321p-20mg-pH5.5jz-rcqx-nyx-sdqy-p5-60min.lcd
 方法文件名: RC\$QTL-4047 - QTL-4047-rcqx-FX256.lcm
 批处理文件名: RC\$QTL-4047 - 20250213-FX256.lcb
 样品瓶号: 2-43
 进样体积: 20 μ l 版本号:6.115
 进样时间: 2025/02/13 20:10:28 实验者: xiexinhui
 处理时间 (V2) : 2025/02/14 13:47:37 处理者: xiexinhui
 仪器型号: SHIMADZU LC-2050C(FX256)

<色谱图>

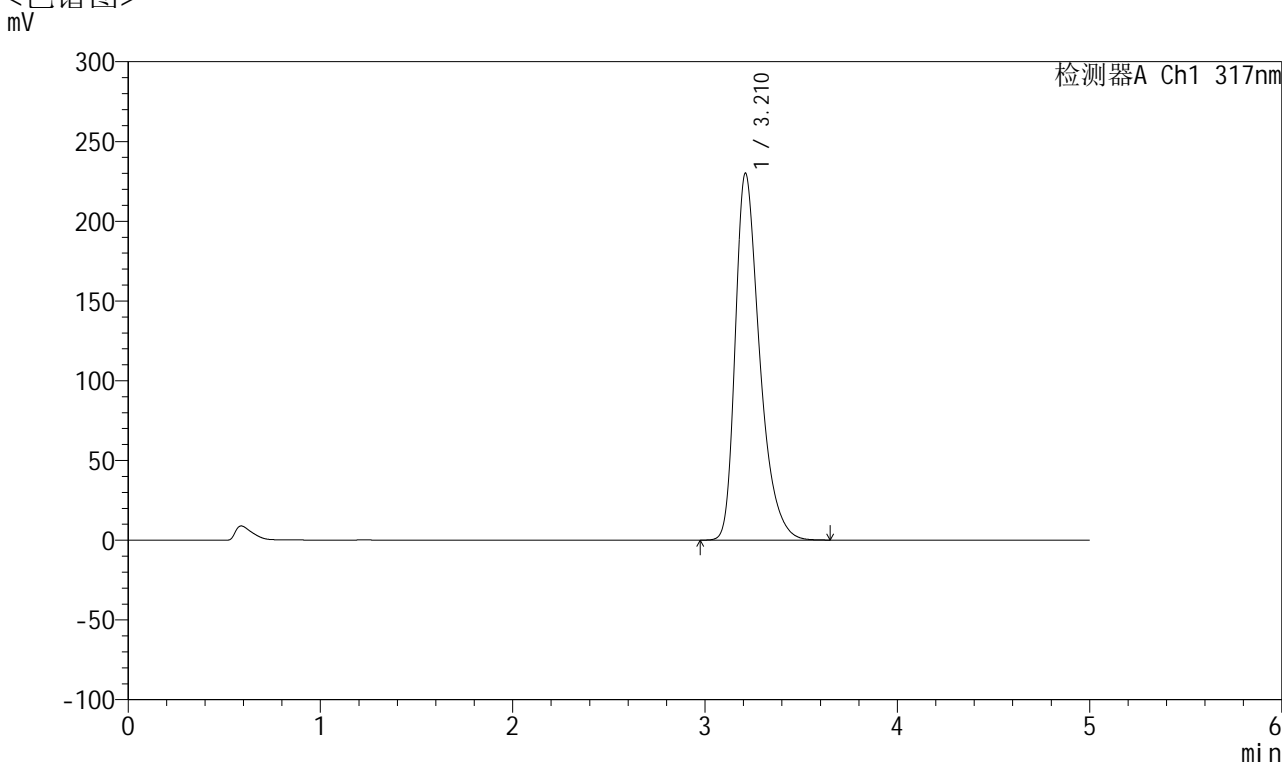

<峰表>

检测器A Ch1 317nm

峰号	保留时间	面积	面积%	高度	理论塔板数(USP)	拖尾因子	分离度(USP)
1	3.210	2025900	100.000	229829	3250	1.390	--
总计		2025900	100.000	229829			

图103 非布司他片溶出曲线测定耐用性手动取样HPLC图谱
 自制品-2024112321批(20mg规格)-pH5.5介质-60min-片5
 供试品溶液-1



QTL-4047

<样品信息>

色谱柱 : XB-C18(4.6*50mm,5 μ m) 流速:1.0ml/min
 柱温 : 40 $^{\circ}$ C 波长:317nm
 数据文件名: RC\$QTL-4047 - 28-41/7-2126-2 - zzp-2024112321p-20mg-pH5.5jz-rcqx-nyx-sdqy-p6-60min.lcd
 方法文件名: RC\$QTL-4047 - QTL-4047-rcqx-FX256.lcm
 批处理文件名: RC\$QTL-4047 - 20250213-FX256.lcb
 样品瓶号: 2-52
 进样体积: 20 μ l 版本号:6.115
 进样时间: 2025/02/13 20:15:52 实验者: xiexinhui
 处理时间 (V2) : 2025/02/14 13:47:39 处理者: xiexinhui
 仪器型号: SHIMADZU LC-2050C(FX256)

<色谱图>

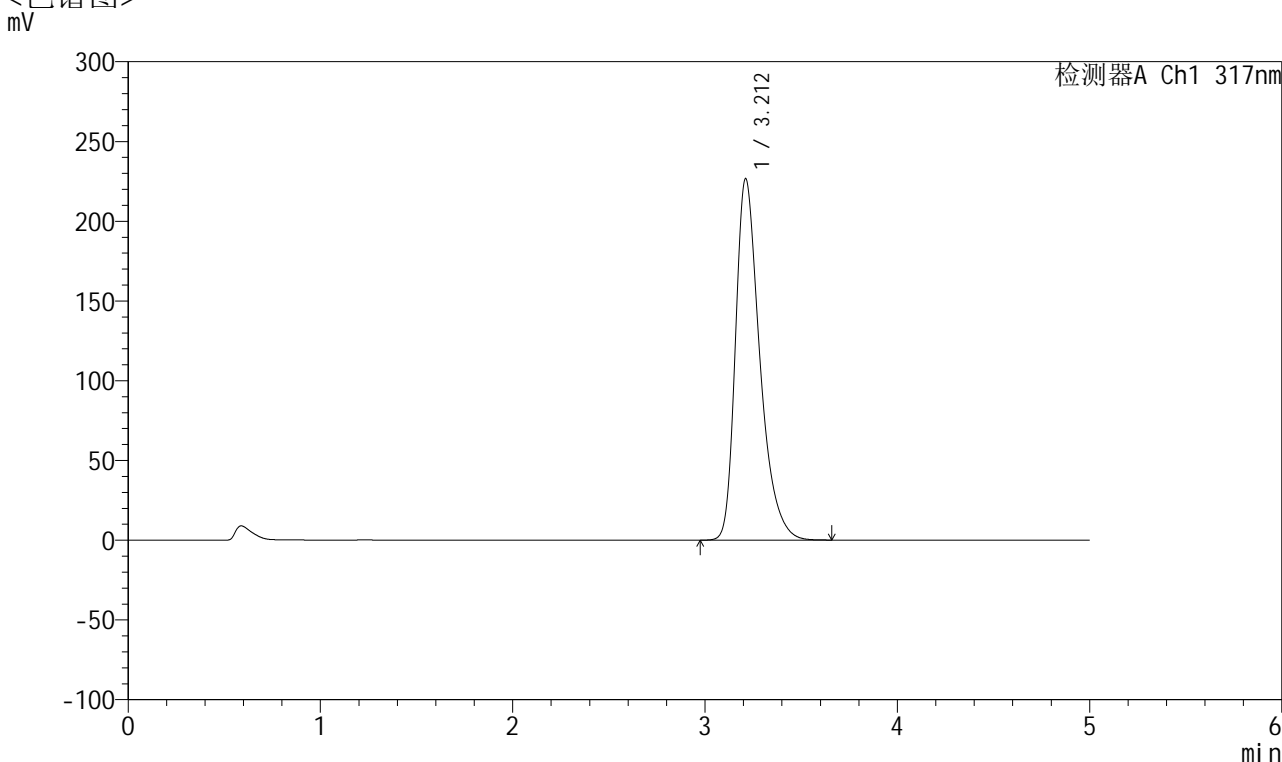

<峰表>

检测器A Ch1 317nm

峰号	保留时间	面积	面积%	高度	理论塔板数(USP)	拖尾因子	分离度(USP)
1	3.212	1994745	100.000	226564	3253	1.387	--
总计		1994745	100.000	226564			

图104 非布司他片溶出曲线测定耐用性手动取样HPLC图谱
 自制品-2024112321批(20mg规格)-pH5.5介质-60min-片6
 供试品溶液-1



QTL-4047

<样品信息>

色谱柱 : XB-C18(4.6*50mm,5 μ m) 流速:1.0ml/min
 柱温 : 40 $^{\circ}$ C 波长:317nm
 数据文件名: RC\$QTL-4047 - 28-41/7-2127-2 - zzp-2024112321p-20mg-pH5.5jz-rcqx-nyx-sdqy-p1-jx.lcd
 方法文件名: RC\$QTL-4047 - QTL-4047-rcqx-FX256.lcm
 批处理文件名: RC\$QTL-4047 - 20250213-FX256.lcb
 样品瓶号: 2-8
 进样体积: 20 μ l 版本号:6.115
 进样时间: 2025/02/13 20:21:17 实验者: xiexinhui
 处理时间 (V2) : 2025/02/14 13:47:42 处理者: xiexinhui
 仪器型号: SHIMADZU LC-2050C(FX256)

<色谱图>

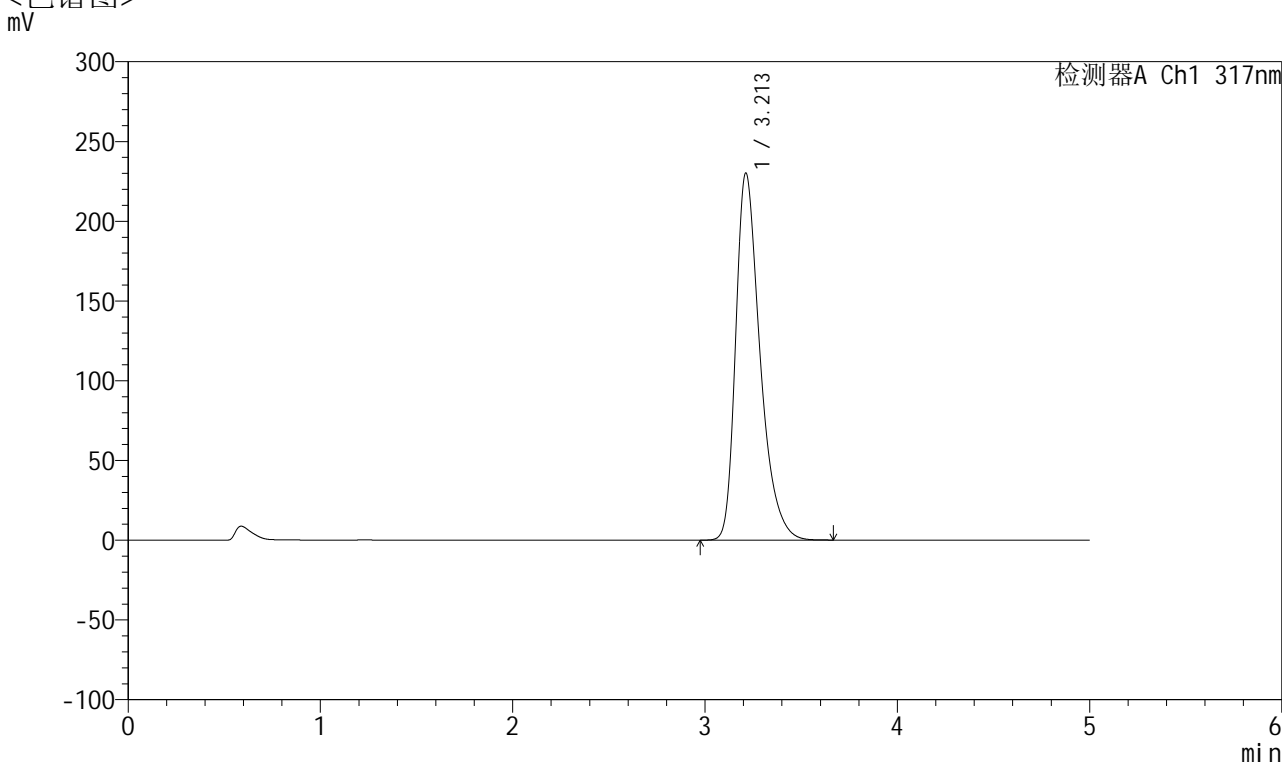

<峰表>

检测器A Ch1 317nm

峰号	保留时间	面积	面积%	高度	理论塔板数(USP)	拖尾因子	分离度(USP)
1	3.213	2026615	100.000	230287	3254	1.387	--
总计		2026615	100.000	230287			

图105 非布司他片溶出曲线测定耐用性手动取样HPLC图谱
 自制品-2024112321批(20mg规格)-pH5.5介质-极限转速-片1
 供试品溶液-1



QTL-4047

<样品信息>

色谱柱 : XB-C18(4.6*50mm,5μm) 流速:1.0ml/min
 柱温 : 40°C 波长:317nm
 数据文件名: RC\$QTL-4047 - 28-41/7-2128-2 - zzp-2024112321p-20mg-pH5.5jz-rcqx-nyx-sdqy-p2-jx.lcd
 方法文件名: RC\$QTL-4047 - QTL-4047-rcqx-FX256.lcm
 批处理文件名: RC\$QTL-4047 - 20250213-FX256.lcb
 样品瓶号: 2-17
 进样体积: 20μl 版本号:6.115
 进样时间: 2025/02/13 20:26:42 实验者: xiexinhui
 处理时间 (V2) : 2025/02/14 13:47:45 处理者: xiexinhui
 仪器型号: SHIMADZU LC-2050C(FX256)

<色谱图>

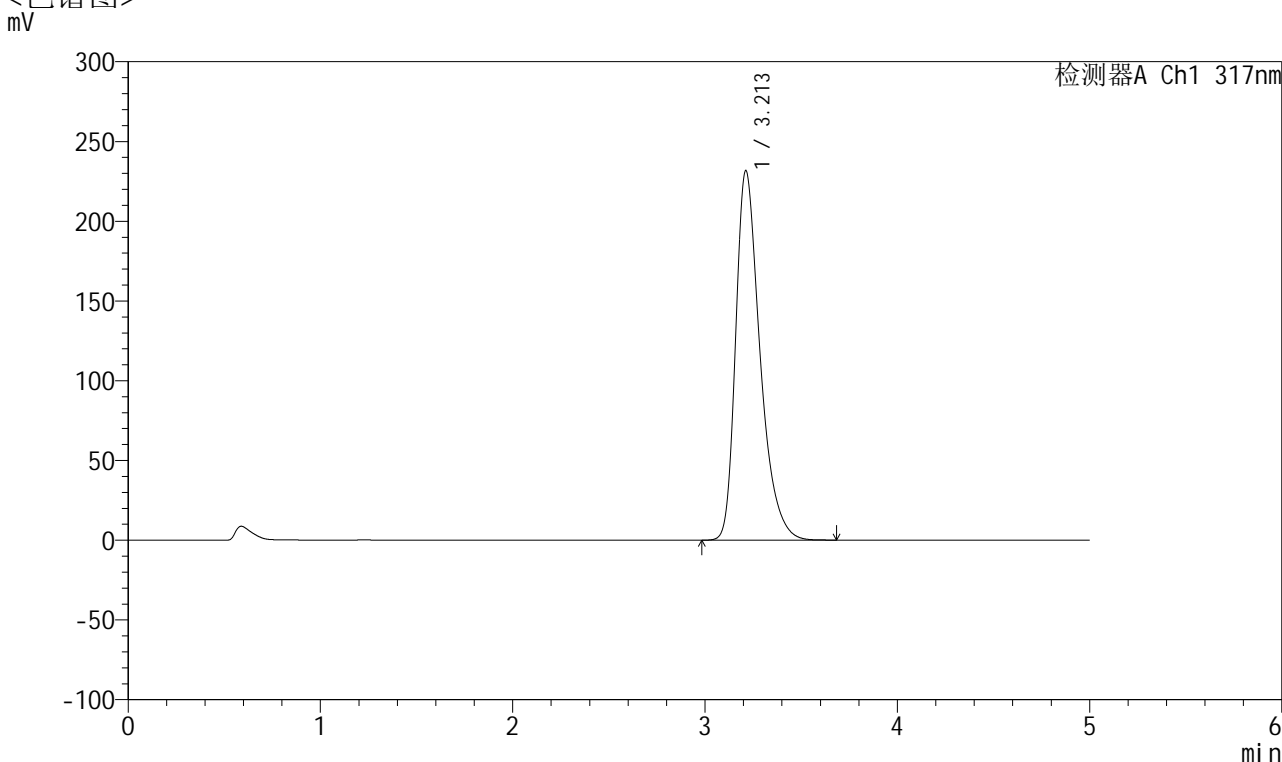

<峰表>

检测器A Ch1 317nm

峰号	保留时间	面积	面积%	高度	理论塔板数(USP)	拖尾因子	分离度(USP)
1	3.213	2040204	100.000	231718	3254	1.389	--
总计		2040204	100.000	231718			

图106 非布司他片溶出曲线测定耐用性手动取样HPLC图谱
 自制品-2024112321批(20mg规格)-pH5.5介质-极限转速-片2
 供试品溶液-1



QTL-4047

<样品信息>

色谱柱 : XB-C18(4.6*50mm,5 μ m) 流速:1.0ml/min
 柱温 : 40 $^{\circ}$ C 波长:317nm
 数据文件名: RC\$QTL-4047 - 28-41/7-2129-2 - zzp-2024112321p-20mg-pH5.5jz-rcqx-nyx-sdqy-p3-jx.lcd
 方法文件名: RC\$QTL-4047 - QTL-4047-rcqx-FX256.lcm
 批处理文件名: RC\$QTL-4047 - 20250213-FX256.lcb
 样品瓶号: 2-26
 进样体积: 20 μ l 版本号:6.115
 进样时间: 2025/02/13 20:32:07 实验者: xiexinhui
 处理时间 (V2) : 2025/02/14 13:47:47 处理者: xiexinhui
 仪器型号: SHIMADZU LC-2050C(FX256)

<色谱图>

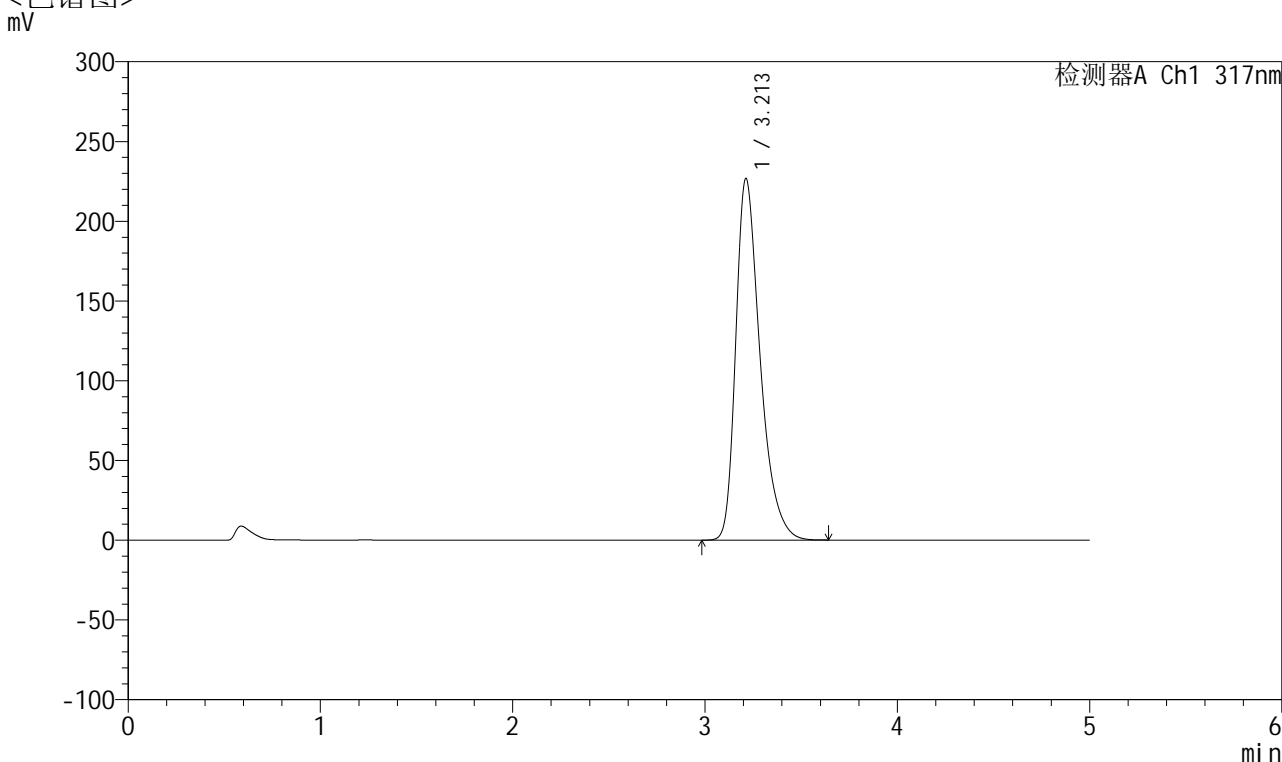

<峰表>

检测器A Ch1 317nm

峰号	保留时间	面积	面积%	高度	理论塔板数(USP)	拖尾因子	分离度(USP)
1	3.213	1994464	100.000	226861	3260	1.385	--
总计		1994464	100.000	226861			

图107 非布司他片溶出曲线测定耐用性手动取样HPLC图谱
 自制品-2024112321批(20mg规格)-pH5.5介质-极限转速-片3
 供试品溶液-1



QTL-4047

<样品信息>

色谱柱 : XB-C18(4.6*50mm,5 μ m) 流速:1.0ml/min
 柱温 : 40 $^{\circ}$ C 波长:317nm
 数据文件名: RC\$QTL-4047 - 28-41/7-2130-2 - zzp-2024112321p-20mg-pH5.5jz-rcqx-nyx-sdqy-p4-jx.lcd
 方法文件名: RC\$QTL-4047 - QTL-4047-rcqx-FX256.lcm
 批处理文件名: RC\$QTL-4047 - 20250213-FX256.lcb
 样品瓶号: 2-35
 进样体积: 20 μ l 版本号:6.115
 进样时间: 2025/02/13 20:37:32 实验者: xiexinhui
 处理时间 (V2) : 2025/02/14 13:47:50 处理者: xiexinhui
 仪器型号: SHIMADZU LC-2050C(FX256)

<色谱图>

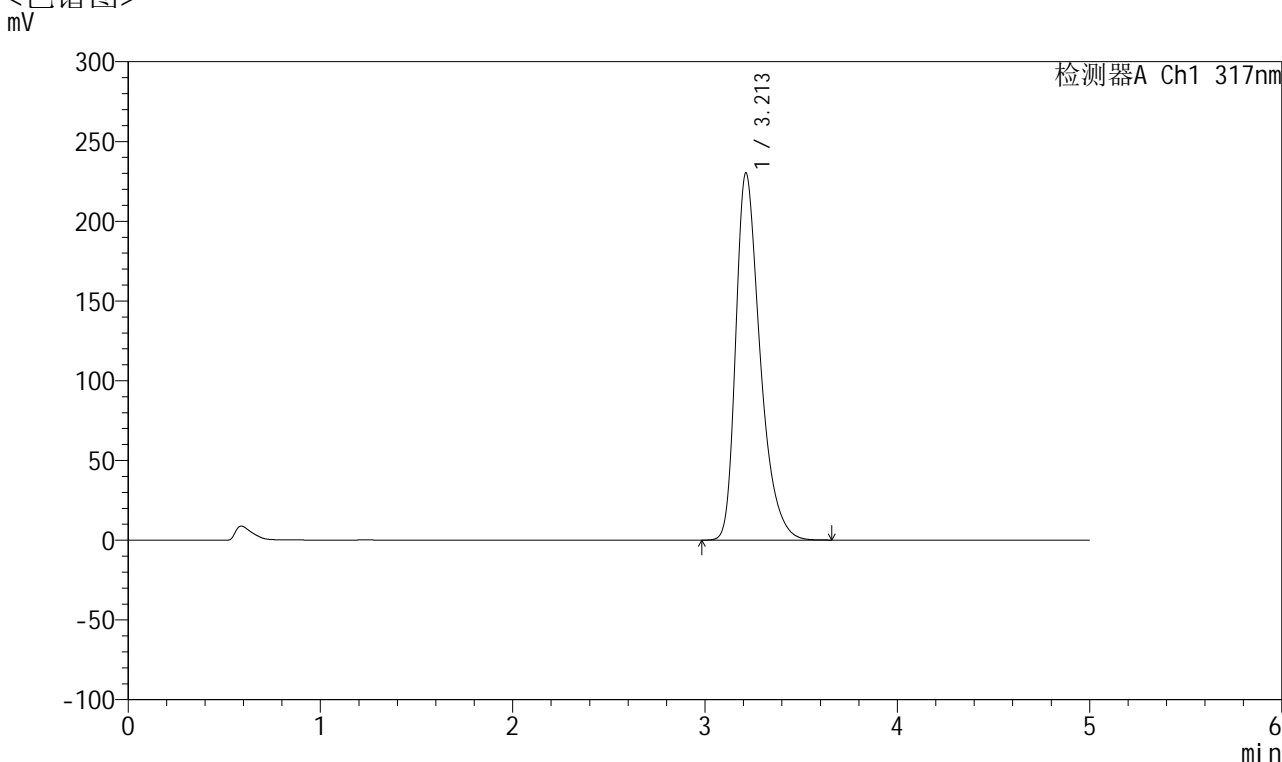

<峰表>

检测器A Ch1 317nm

峰号	保留时间	面积	面积%	高度	理论塔板数(USP)	拖尾因子	分离度(USP)
1	3.213	2025757	100.000	230329	3256	1.386	--
总计		2025757	100.000	230329			

图108 非布司他片溶出曲线测定耐用性手动取样HPLC图谱
 自制品-2024112321批(20mg规格)-pH5.5介质-极限转速-片4
 供试品溶液-1



QTL-4047

<样品信息>

色谱柱 : XB-C18(4.6*50mm,5 μ m) 流速:1.0ml/min
 柱温 : 40 $^{\circ}$ C 波长:317nm
 数据文件名: RC\$QTL-4047 - 28-41/7-2131-2 - zzp-2024112321p-20mg-pH5.5jz-rcqx-nyx-sdqy-p5-jx.lcd
 方法文件名: RC\$QTL-4047 - QTL-4047-rcqx-FX256.lcm
 批处理文件名: RC\$QTL-4047 - 20250213-FX256.lcb
 样品瓶号: 2-44
 进样体积: 20 μ l 版本号:6.115
 进样时间: 2025/02/13 20:42:57 实验者: xiexinhui
 处理时间 (V2) : 2025/02/14 13:47:52 处理者: xiexinhui
 仪器型号: SHIMADZU LC-2050C(FX256)

<色谱图>

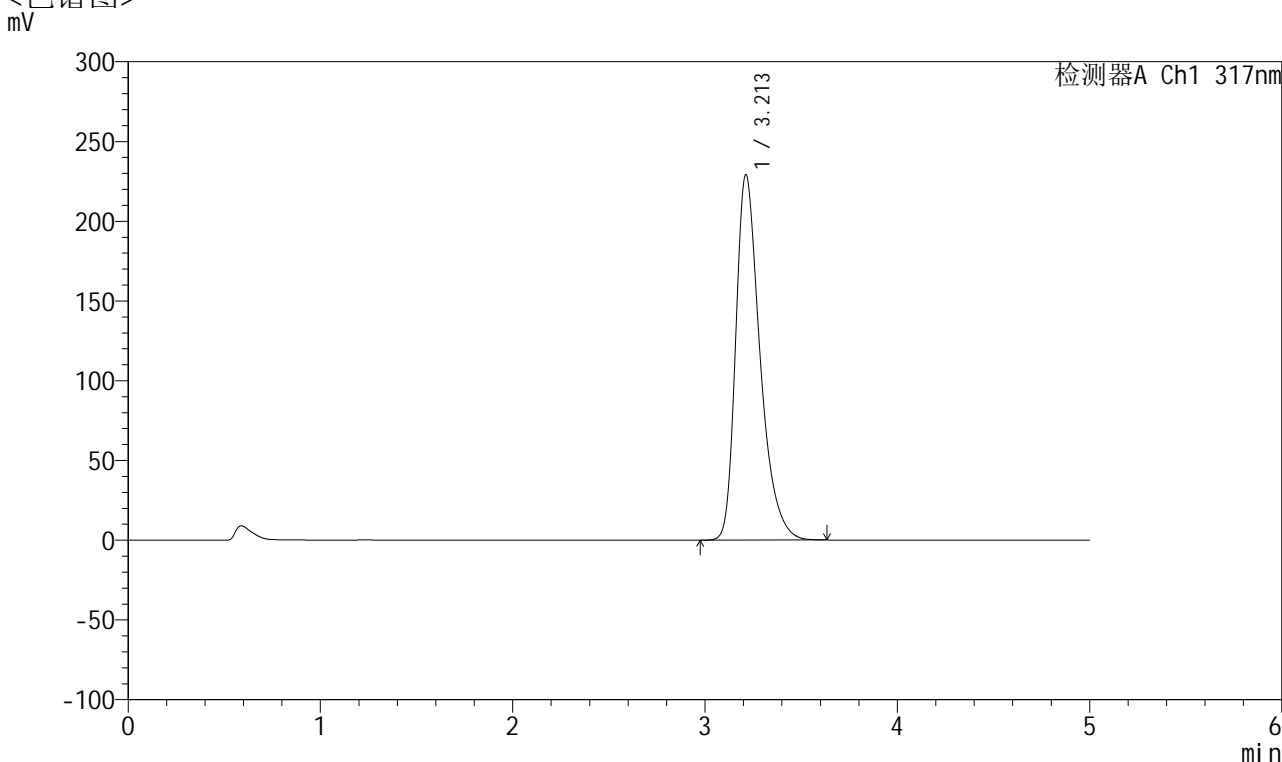

<峰表>

检测器A Ch1 317nm

峰号	保留时间	面积	面积%	高度	理论塔板数(USP)	拖尾因子	分离度(USP)
1	3.213	2014407	100.000	229165	3261	1.386	--
总计		2014407	100.000	229165			

图109 非布司他片溶出曲线测定耐用性手动取样HPLC图谱
 自制品-2024112321批(20mg规格)-pH5.5介质-极限转速-片5
 供试品溶液-1



QTL-4047

<样品信息>

色谱柱 : XB-C18(4.6*50mm,5 μ m) 流速:1.0ml/min
 柱温 : 40 $^{\circ}$ C 波长:317nm
 数据文件名: RC\$QTL-4047 - 28-41/7-2132-2 - zzp-2024112321p-20mg-pH5.5jz-rcqx-nyx-sdqy-p6-jx.lcd
 方法文件名: RC\$QTL-4047 - QTL-4047-rcqx-FX256.lcm
 批处理文件名: RC\$QTL-4047 - 20250213-FX256.lcb
 样品瓶号: 2-53
 进样体积: 20 μ l 版本号:6.115
 进样时间: 2025/02/13 20:48:21 实验者: xiexinhui
 处理时间 (V2) : 2025/02/14 13:47:55 处理者: xiexinhui
 仪器型号: SHIMADZU LC-2050C(FX256)

<色谱图>

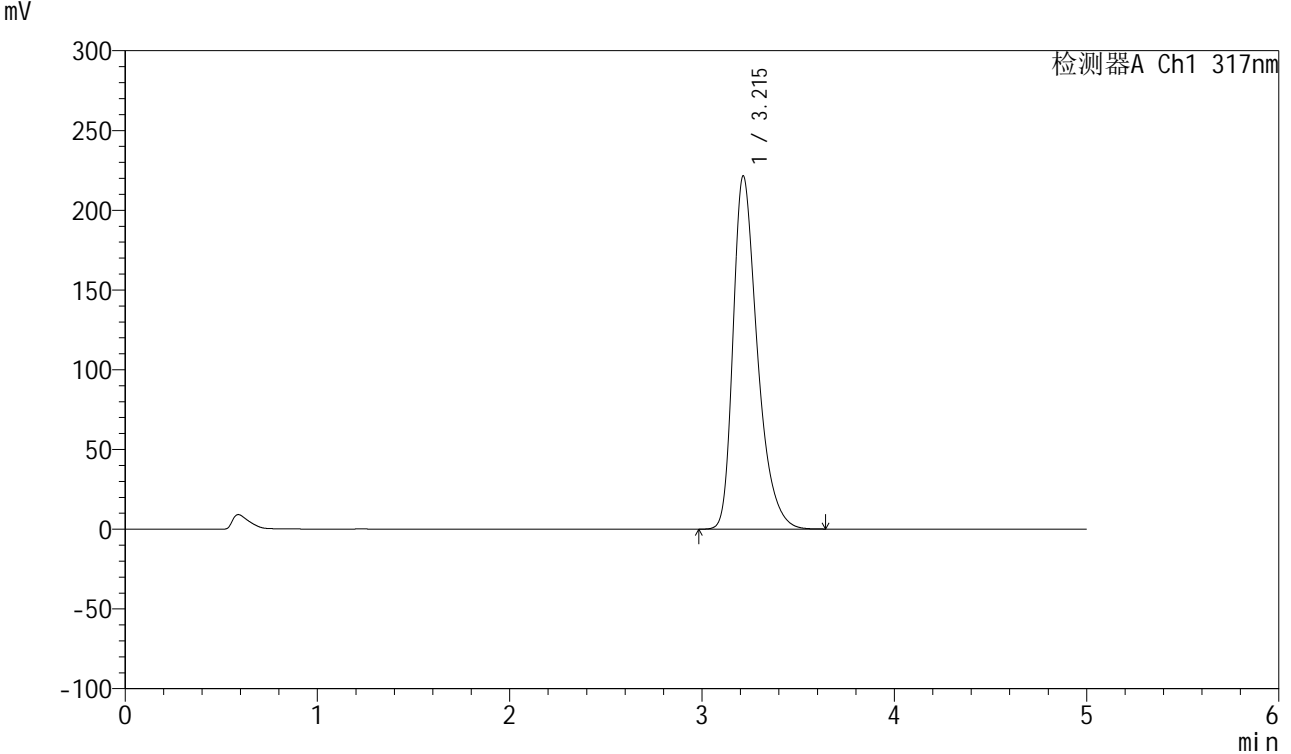

<峰表>

检测器A Ch1 317nm

峰号	保留时间	面积	面积%	高度	理论塔板数(USP)	拖尾因子	分离度(USP)
1	3.215	1944441	100.000	221514	3271	1.381	--
总计		1944441	100.000	221514			

图110 非布司他片溶出曲线测定耐用性手动取样HPLC图谱
 自制品-2024112321批(20mg规格)-pH5.5介质-极限转速-片6
 供试品溶液-1



QTL-4047

<样品信息>

色谱柱 : XB-C18(4.6*50mm,5 μ m) 流速:1.0ml/min
 柱温 : 40 $^{\circ}$ C 波长:317nm
 数据文件名: RC\$QTL-4047 - 28-41/7-2133-2 - zzp-2024112321p-20mg-pH5.5jz-rcqx-nyx-sdqy-dz2-1.lcd
 方法文件名: RC\$QTL-4047 - QTL-4047-rcqx-FX256.lcm
 批处理文件名: RC\$QTL-4047 - 20250213-FX256.lcb
 样品瓶号: 2-27
 进样体积: 20 μ l 版本号:6.115
 进样时间: 2025/02/13 20:53:47 实验者: xiexinhui
 处理时间 (V2) : 2025/02/14 13:47:58 处理者: xiexinhui
 仪器型号: SHIMADZU LC-2050C(FX256)

<色谱图>

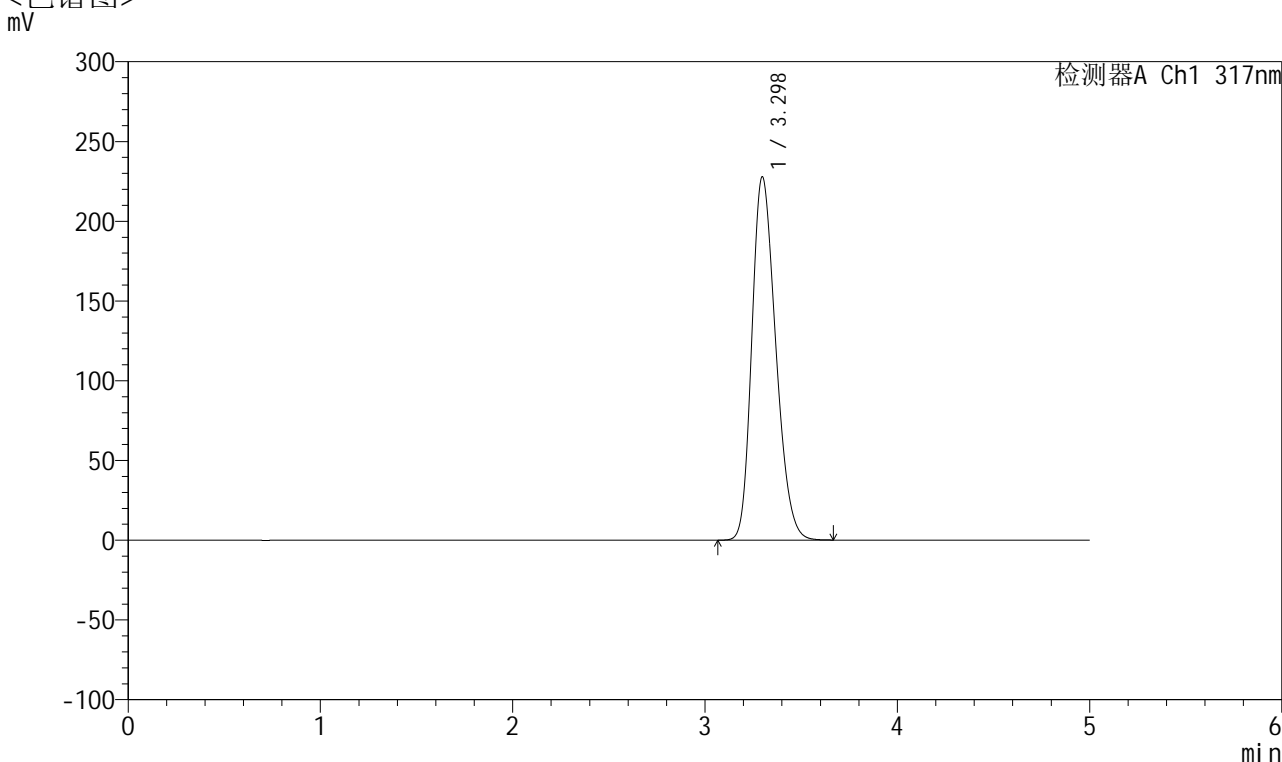

<峰表>

检测器A Ch1 317nm

峰号	保留时间	面积	面积%	高度	理论塔板数(USP)	拖尾因子	分离度(USP)
1	3.298	1971008	100.000	227791	3347	1.244	--
总计		1971008	100.000	227791			

图111 非布司他片溶出曲线测定耐用性手动取样HPLC图谱
 自制品-2024112321批(20mg规格)-pH5.5介质-
 对照品溶液-2-1



QTL-4047

<样品信息>

色谱柱 : XB-C18(4.6*50mm,5 μ m) 流速:1.0ml/min
 柱温 : 40 $^{\circ}$ C 波长:317nm
 数据文件名: RC\$QTL-4047 - 28-41/7-2134-2 - zzp-2024112321p-20mg-pH5.5jz-rcqx-nyx-sdqy-dz2-2.lcd
 方法文件名: RC\$QTL-4047 - QTL-4047-rcqx-FX256.lcm
 批处理文件名: RC\$QTL-4047 - 20250213-FX256.lcb
 样品瓶号: 2-27
 进样体积: 20 μ l 版本号:6.115
 进样时间: 2025/02/13 20:59:12 实验者: xiexinhui
 处理时间 (V2) : 2025/02/14 13:48:00 处理者: xiexinhui
 仪器型号: SHIMADZU LC-2050C(FX256)

<色谱图>

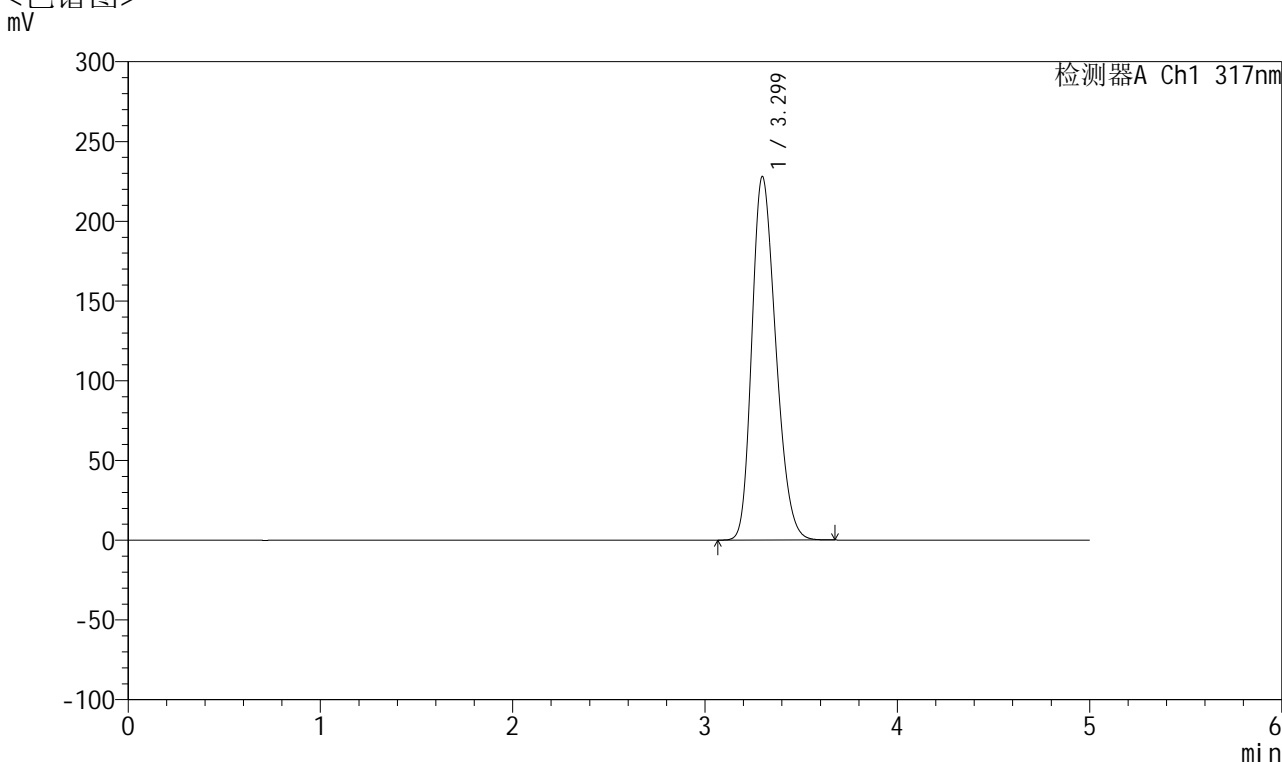

<峰表>

检测器A Ch1 317nm

峰号	保留时间	面积	面积%	高度	理论塔板数(USP)	拖尾因子	分离度(USP)
1	3.299	1971951	100.000	227915	3347	1.243	--
总计		1971951	100.000	227915			

图112 非布司他片溶出曲线测定耐用性手动取样HPLC图谱
 自制品-2024112321批(20mg规格)-pH5.5介质-
 对照品溶液-2-2

<样品信息>

色谱柱 : XB-C18(4.6*50mm,5 μ m) 流速:1.0ml/min
 柱温 : 40 $^{\circ}$ C 波长:317nm
 数据文件名: RC\$QTL-4047 - 28-41/7-2135-2 - zzp-2024112321p-20mg-pH5.5jz-rcqx-nyx-lf50z-rj.lcd
 方法文件名: RC\$QTL-4047 - QTL-4047-rcqx-FX256.lcm
 批处理文件名: RC\$QTL-4047 - 20250213-FX256.lcb
 样品瓶号: 3-9
 进样体积: 20 μ l 版本号:6.115
 进样时间: 2025/02/13 21:04:34 实验者: xiexinhui
 处理时间(V2): 2025/02/14 13:48:03 处理者: xiexinhui
 仪器型号: SHIMADZU LC-2050C(FX256)

<色谱图>

mV

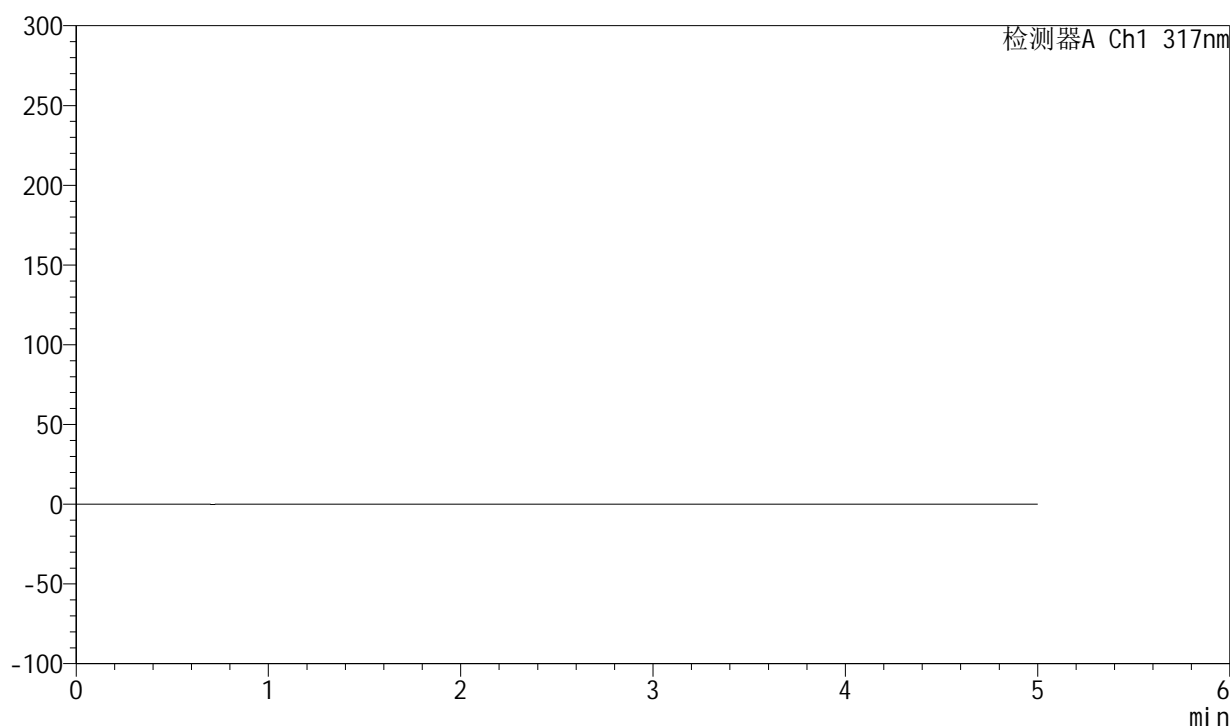

<峰表>

检测器A Ch1 317nm

峰号	保留时间	面积	面积%	高度	理论塔板数(USP)	拖尾因子	分离度(USP)
总计							

图113 非布司他片溶出曲线测定耐用性HPLC图谱
 自制品-2024112321批(20mg规格)-pH5.5介质-篮法-50转
 溶剂



QTL-4047

<样品信息>

色谱柱 : XB-C18(4.6*50mm,5 μ m) 流速:1.0ml/min
 柱温 : 40 $^{\circ}$ C 波长:317nm
 数据文件名: RC\$QTL-4047 - 28-41/7-2136-2 - zzp-2024112321p-20mg-pH5.5jz-rcqx-nyx-lf50z-dz1-1.lcd
 方法文件名: RC\$QTL-4047 - QTL-4047-rcqx-FX256.lcm
 批处理文件名: RC\$QTL-4047 - 20250213-FX256.lcb
 样品瓶号: 3-18
 进样体积: 20 μ l 版本号:6.115
 进样时间: 2025/02/13 21:09:57 实验者: xiexinhui
 处理时间 (V2) : 2025/02/14 13:48:06 处理者: xiexinhui
 仪器型号: SHIMADZU LC-2050C(FX256)

<色谱图>

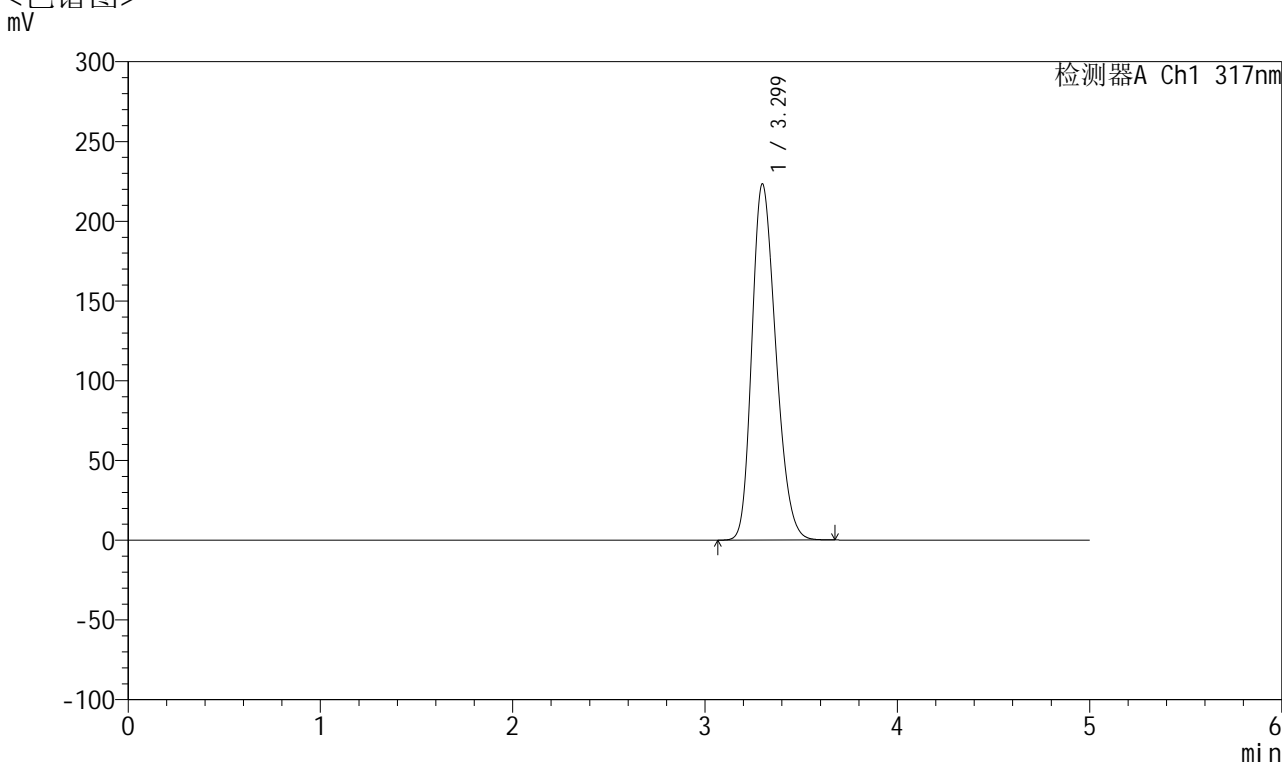

<峰表>

检测器A Ch1 317nm

峰号	保留时间	面积	面积%	高度	理论塔板数(USP)	拖尾因子	分离度(USP)
1	3.299	1932663	100.000	223276	3344	1.241	--
总计		1932663	100.000	223276			

图114 非布司他片溶出曲线测定耐用性HPLC图谱
 自制品-2024112321批(20mg规格)-pH5.5介质-篮法-50转
 对照品溶液-1-1



QTL-4047

<样品信息>

色谱柱 : XB-C18(4.6*50mm,5 μ m) 流速:1.0ml/min
 柱温 : 40 $^{\circ}$ C 波长:317nm
 数据文件名: RC\$QTL-4047 - 28-41/7-2137-2 - zzp-2024112321p-20mg-pH5.5jz-rcqx-nyx-lf50z-dz1-2.lcd
 方法文件名: RC\$QTL-4047 - QTL-4047-rcqx-FX256.lcm
 批处理文件名: RC\$QTL-4047 - 20250213-FX256.lcb
 样品瓶号: 3-18
 进样体积: 20 μ l 版本号:6.115
 进样时间: 2025/02/13 21:15:21 实验者: xiexinhui
 处理时间 (V2) : 2025/02/14 13:48:09 处理者: xiexinhui
 仪器型号: SHIMADZU LC-2050C(FX256)

<色谱图>

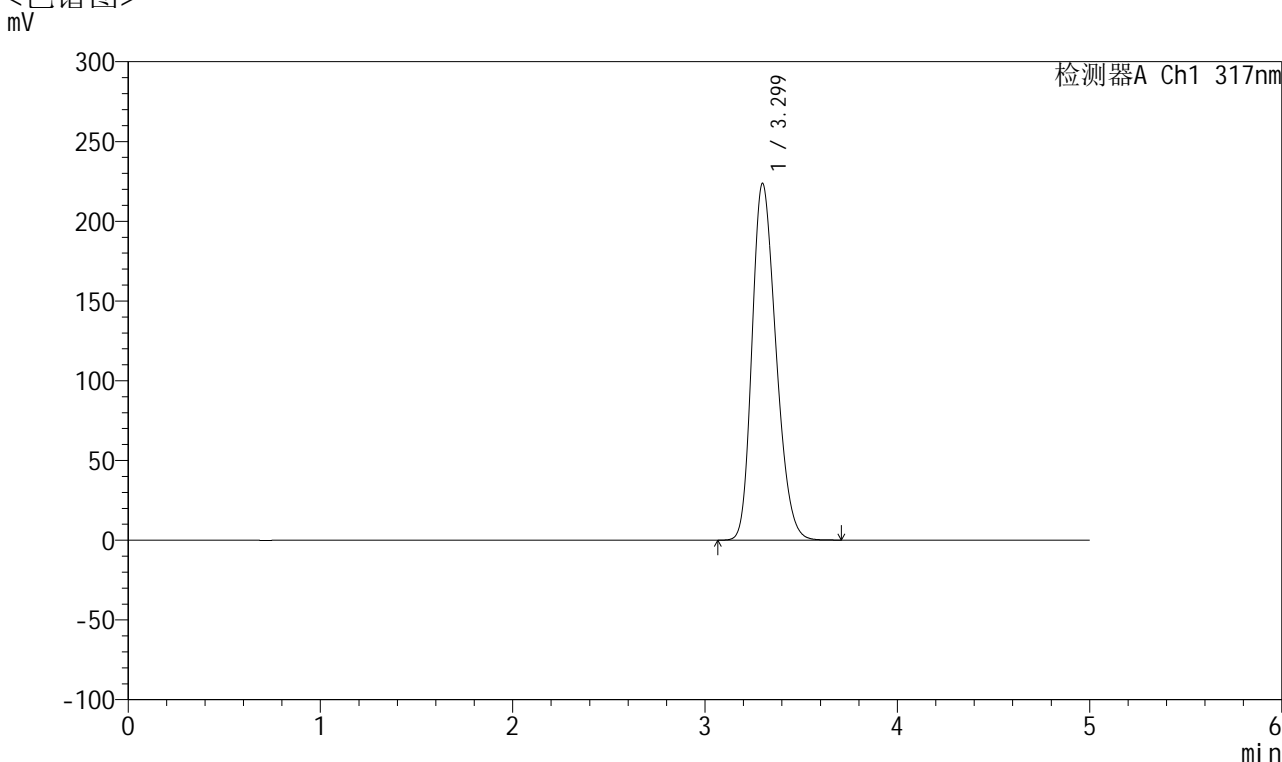

<峰表>

检测器A Ch1 317nm

峰号	保留时间	面积	面积%	高度	理论塔板数(USP)	拖尾因子	分离度(USP)
1	3.299	1937545	100.000	223520	3343	1.241	--
总计		1937545	100.000	223520			

图115 非布司他片溶出曲线测定耐用性HPLC图谱
 自制品-2024112321批(20mg规格)-pH5.5介质-篮法-50转
 对照品溶液-1-2



QTL-4047

<样品信息>

色谱柱 : XB-C18(4.6*50mm,5 μ m) 流速:1.0ml/min
 柱温 : 40 $^{\circ}$ C 波长:317nm
 数据文件名: RC\$QTL-4047 - 28-41/7-2138-2 - zzp-2024112321p-20mg-pH5.5jz-rcqx-nyx-lf50z-dz1-3.lcd
 方法文件名: RC\$QTL-4047 - QTL-4047-rcqx-FX256.lcm
 批处理文件名: RC\$QTL-4047 - 20250213-FX256.lcb
 样品瓶号: 3-18
 进样体积: 20 μ l 版本号:6.115
 进样时间: 2025/02/13 21:20:43 实验者: xiexinhui
 处理时间 (V2) : 2025/02/14 13:48:12 处理者: xiexinhui
 仪器型号: SHIMADZU LC-2050C(FX256)

<色谱图>

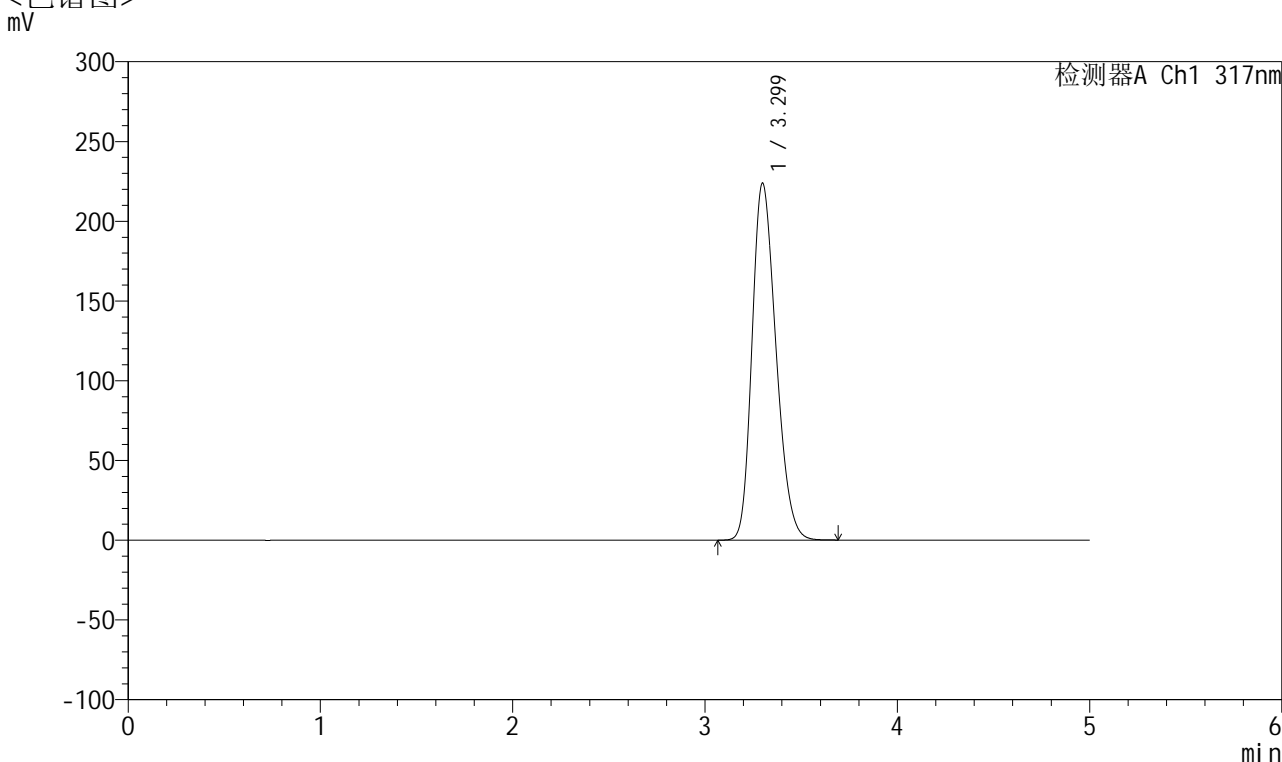

<峰表>

检测器A Ch1 317nm

峰号	保留时间	面积	面积%	高度	理论塔板数(USP)	拖尾因子	分离度(USP)
1	3.299	1938289	100.000	223659	3344	1.242	--
总计		1938289	100.000	223659			

图116 非布司他片溶出曲线测定耐用性HPLC图谱
 自制品-2024112321批(20mg规格)-pH5.5介质-篮法-50转
 对照品溶液-1-3



QTL-4047

<样品信息>

色谱柱 : XB-C18(4.6*50mm,5 μ m) 流速:1.0ml/min
 柱温 : 40 $^{\circ}$ C 波长:317nm
 数据文件名: RC\$QTL-4047 - 28-41/7-2139-2 - zzp-2024112321p-20mg-pH5.5jz-rcqx-nyx-lf50z-dz1-4.lcd
 方法文件名: RC\$QTL-4047 - QTL-4047-rcqx-FX256.lcm
 批处理文件名: RC\$QTL-4047 - 20250213-FX256.lcb
 样品瓶号: 3-18
 进样体积: 20 μ l 版本号:6.115
 进样时间: 2025/02/13 21:26:06 实验者: xiexinhui
 处理时间 (V2) : 2025/02/14 13:48:14 处理者: xiexinhui
 仪器型号: SHIMADZU LC-2050C(FX256)

<色谱图>

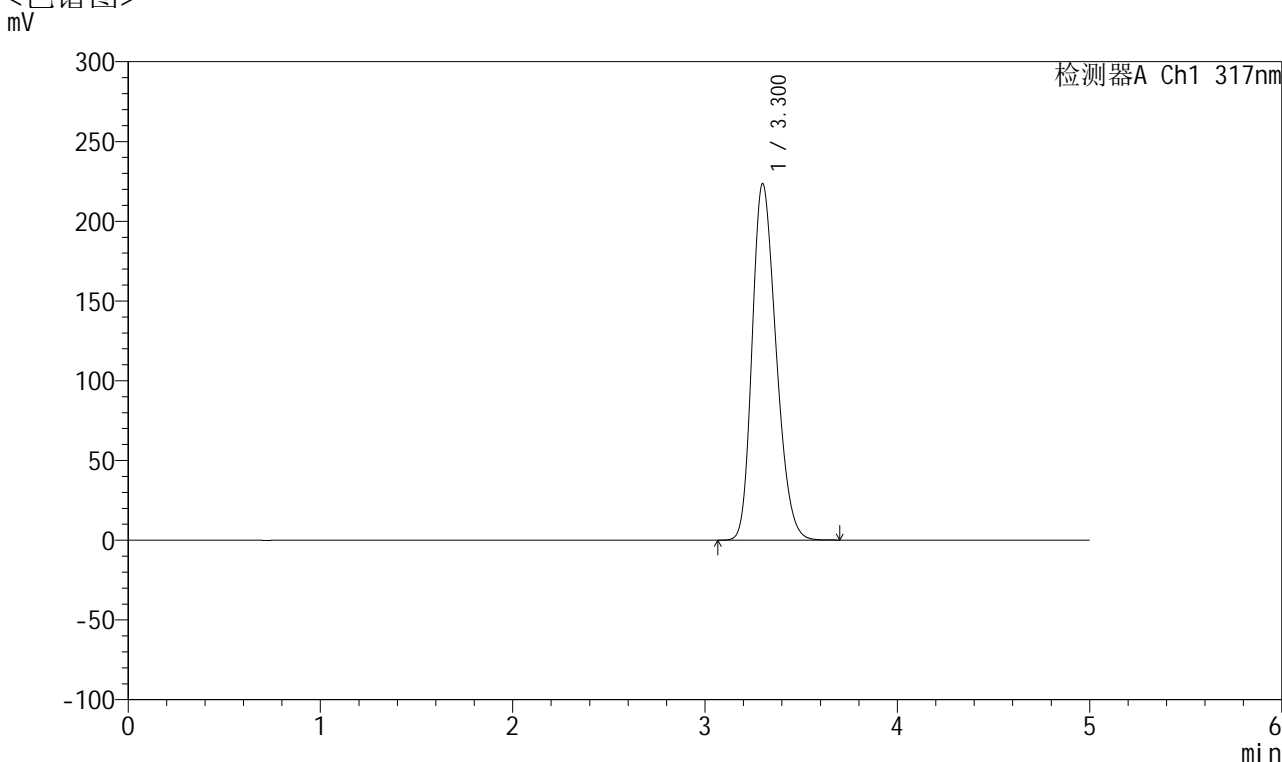

<峰表>

检测器A Ch1 317nm

峰号	保留时间	面积	面积%	高度	理论塔板数(USP)	拖尾因子	分离度(USP)
1	3.300	1935838	100.000	223243	3344	1.242	--
总计		1935838	100.000	223243			

图117 非布司他片溶出曲线测定耐用性HPLC图谱
 自制品-2024112321批(20mg规格)-pH5.5介质-篮法-50转
 对照品溶液-1-4



QTL-4047

<样品信息>

色谱柱 : XB-C18(4.6*50mm,5 μ m) 流速:1.0ml/min
 柱温 : 40 $^{\circ}$ C 波长:317nm
 数据文件名: RC\$QTL-4047 - 28-41/7-2140-2 - zzp-2024112321p-20mg-pH5.5jz-rcqx-nyx-lf50z-dz1-5.lcd
 方法文件名: RC\$QTL-4047 - QTL-4047-rcqx-FX256.lcm
 批处理文件名: RC\$QTL-4047 - 20250213-FX256.lcb
 样品瓶号: 3-18
 进样体积: 20 μ l 版本号:6.115
 进样时间: 2025/02/13 21:31:29 实验者: xiexinhui
 处理时间 (V2) : 2025/02/14 13:48:17 处理者: xiexinhui
 仪器型号: SHIMADZU LC-2050C(FX256)

<色谱图>

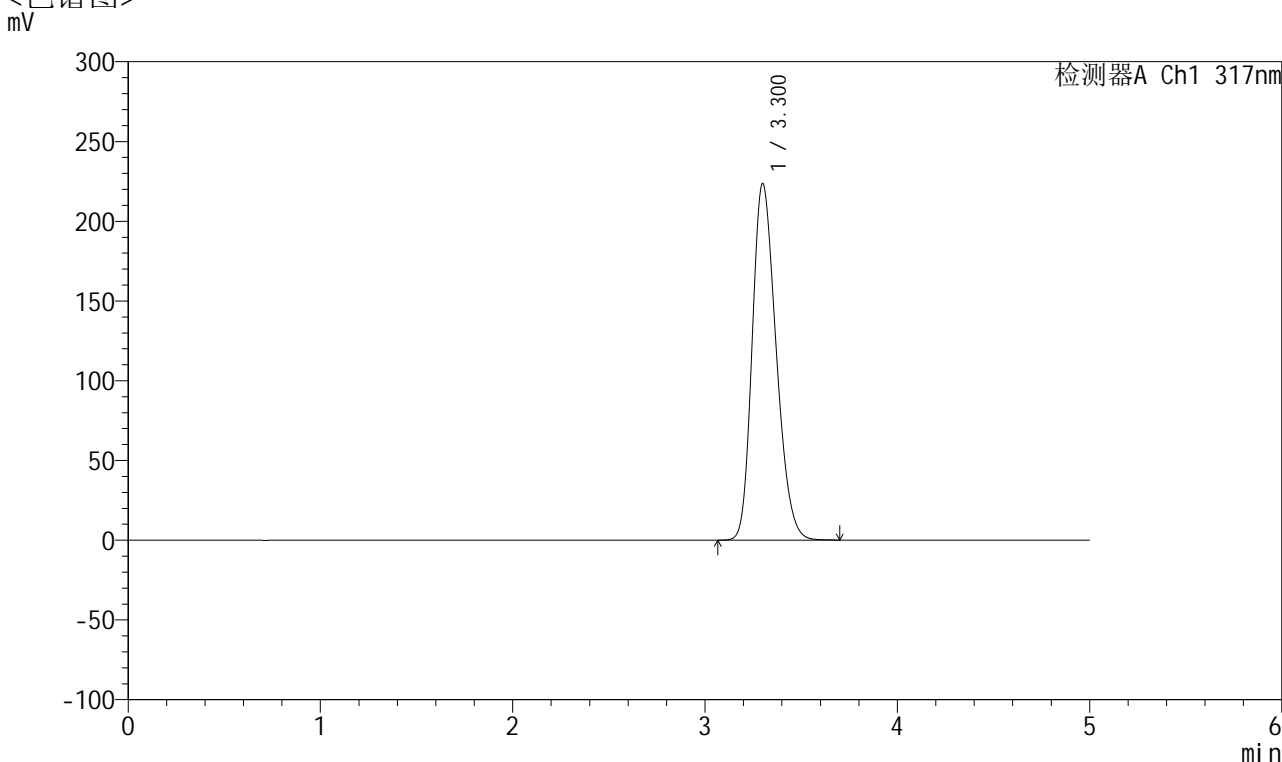

<峰表>

检测器A Ch1 317nm

峰号	保留时间	面积	面积%	高度	理论塔板数(USP)	拖尾因子	分离度(USP)
1	3.300	1936124	100.000	223232	3342	1.242	--
总计		1936124	100.000	223232			

图118 非布司他片溶出曲线测定耐用性HPLC图谱
 自制品-2024112321批(20mg规格)-pH5.5介质-篮法-50转
 对照品溶液-1-5



QTL-4047

<样品信息>

色谱柱 : XB-C18(4.6*50mm,5 μ m) 流速:1.0ml/min
 柱温 : 40 $^{\circ}$ C 波长:317nm
 数据文件名: RC\$QTL-4047 - 28-41/7-2141-2 - zzp-2024112321p-20mg-pH5.5jz-rcqx-nyx-lf50z-p1-5min.lcd
 方法文件名: RC\$QTL-4047 - QTL-4047-rcqx-FX256.lcm
 批处理文件名: RC\$QTL-4047 - 20250213-FX256.lcb
 样品瓶号: 3-1
 进样体积: 20 μ l 版本号:6.115
 进样时间: 2025/02/13 21:36:52 实验者: xiexinhui
 处理时间 (V2) : 2025/02/14 13:48:20 处理者: xiexinhui
 仪器型号: SHIMADZU LC-2050C(FX256)

<色谱图>

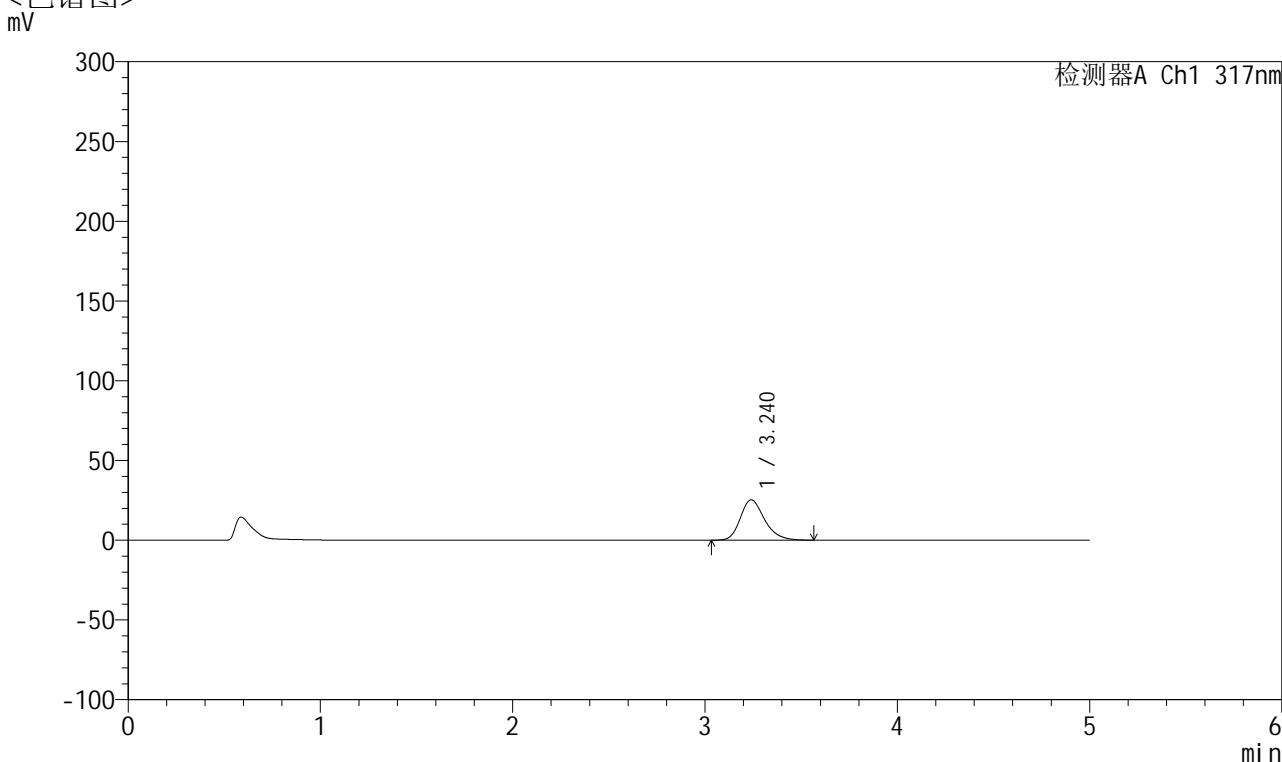

<峰表>

检测器A Ch1 317nm

峰号	保留时间	面积	面积%	高度	理论塔板数(USP)	拖尾因子	分离度(USP)
1	3.240	221658	100.000	25328	3292	1.247	--
总计		221658	100.000	25328			

图119 非布司他片溶出曲线测定耐用性HPLC图谱
 自制品-2024112321批(20mg规格)-pH5.5介质-篮法-50转-5min-片1
 供试品溶液-1



QTL-4047

<样品信息>

色谱柱 : XB-C18(4.6*50mm,5 μ m) 流速:1.0ml/min
 柱温 : 40 $^{\circ}$ C 波长:317nm
 数据文件名: RC\$QTL-4047 - 28-41/7-2142-2 - zzp-2024112321p-20mg-pH5.5jz-rcqx-nyx-lf50z-p2-5min.lcd
 方法文件名: RC\$QTL-4047 - QTL-4047-rcqx-FX256.lcm
 批处理文件名: RC\$QTL-4047 - 20250213-FX256.lcb
 样品瓶号: 3-10
 进样体积: 20 μ l 版本号:6.115
 进样时间: 2025/02/13 21:42:15 实验者: xiexinhui
 处理时间 (V2) : 2025/02/14 13:48:23 处理者: xiexinhui
 仪器型号: SHIMADZU LC-2050C(FX256)

<色谱图>

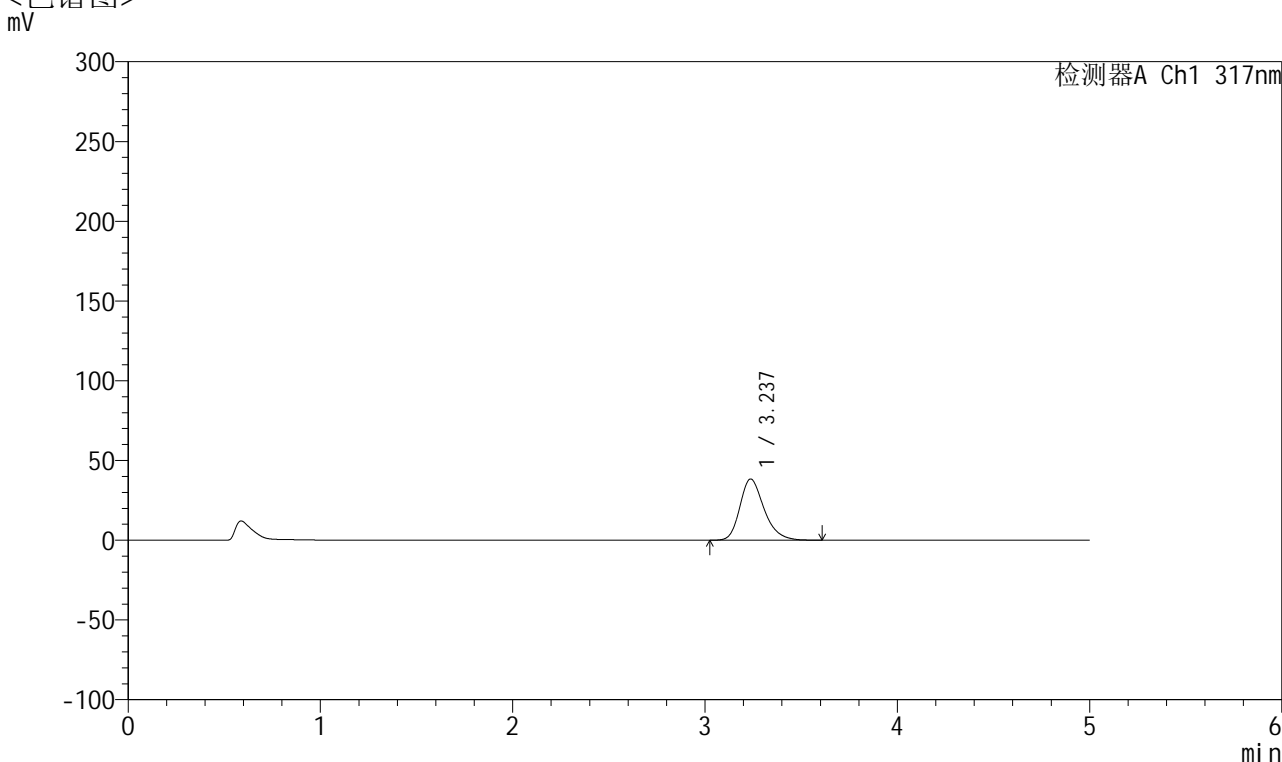

<峰表>

检测器A Ch1 317nm

峰号	保留时间	面积	面积%	高度	理论塔板数(USP)	拖尾因子	分离度(USP)
1	3.237	336216	100.000	38412	3302	1.264	--
总计		336216	100.000	38412			

图120 非布司他片溶出曲线测定耐用性HPLC图谱
 自制品-2024112321批(20mg规格)-pH5.5介质-篮法-50转-5min-片2
 供试品溶液-1



QTL-4047

<样品信息>

色谱柱 : XB-C18(4.6*50mm,5μm) 流速:1.0ml/min
 柱温 : 40°C 波长:317nm
 数据文件名: RC\$QTL-4047 - 28-41/7-2143-2 - zzp-2024112321p-20mg-pH5.5jz-rcqx-nyx-lf50z-p3-5min.lcd
 方法文件名: RC\$QTL-4047 - QTL-4047-rcqx-FX256.lcm
 批处理文件名: RC\$QTL-4047 - 20250213-FX256.lcb
 样品瓶号: 3-19
 进样体积: 20μl 版本号:6.115
 进样时间: 2025/02/13 21:47:37 实验者: xiexinhui
 处理时间 (V2) : 2025/02/14 13:48:26 处理者: xiexinhui
 仪器型号: SHIMADZU LC-2050C(FX256)

<色谱图>

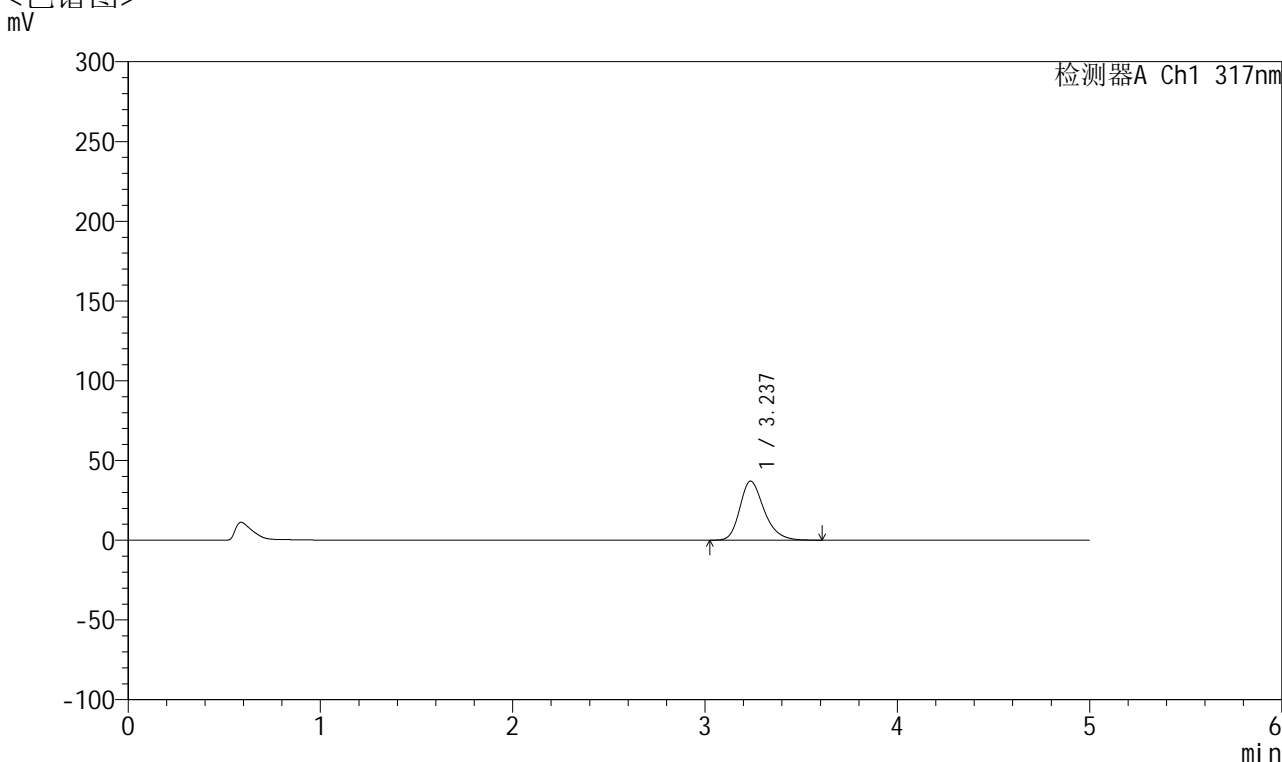

<峰表>

检测器A Ch1 317nm

峰号	保留时间	面积	面积%	高度	理论塔板数(USP)	拖尾因子	分离度(USP)
1	3.237	325094	100.000	37042	3288	1.263	--
总计		325094	100.000	37042			

图121 非布司他片溶出曲线测定耐用性HPLC图谱
 自制品-2024112321批(20mg规格)-pH5.5介质-篮法-50转-5min-片3
 供试品溶液-1



QTL-4047

<样品信息>

色谱柱 : XB-C18(4.6*50mm,5μm) 流速:1.0ml/min
 柱温 : 40°C 波长:317nm
 数据文件名: RC\$QTL-4047 - 28-41/7-2144-2 - zzp-2024112321p-20mg-pH5.5jz-rcqx-nyx-lf50z-p4-5min.lcd
 方法文件名: RC\$QTL-4047 - QTL-4047-rcqx-FX256.lcm
 批处理文件名: RC\$QTL-4047 - 20250213-FX256.lcb
 样品瓶号: 3-28
 进样体积: 20μl 版本号:6.115
 进样时间: 2025/02/13 21:53:00 实验者: xiexinhui
 处理时间 (V2) : 2025/02/14 13:48:28 处理者: xiexinhui
 仪器型号: SHIMADZU LC-2050C(FX256)

<色谱图>

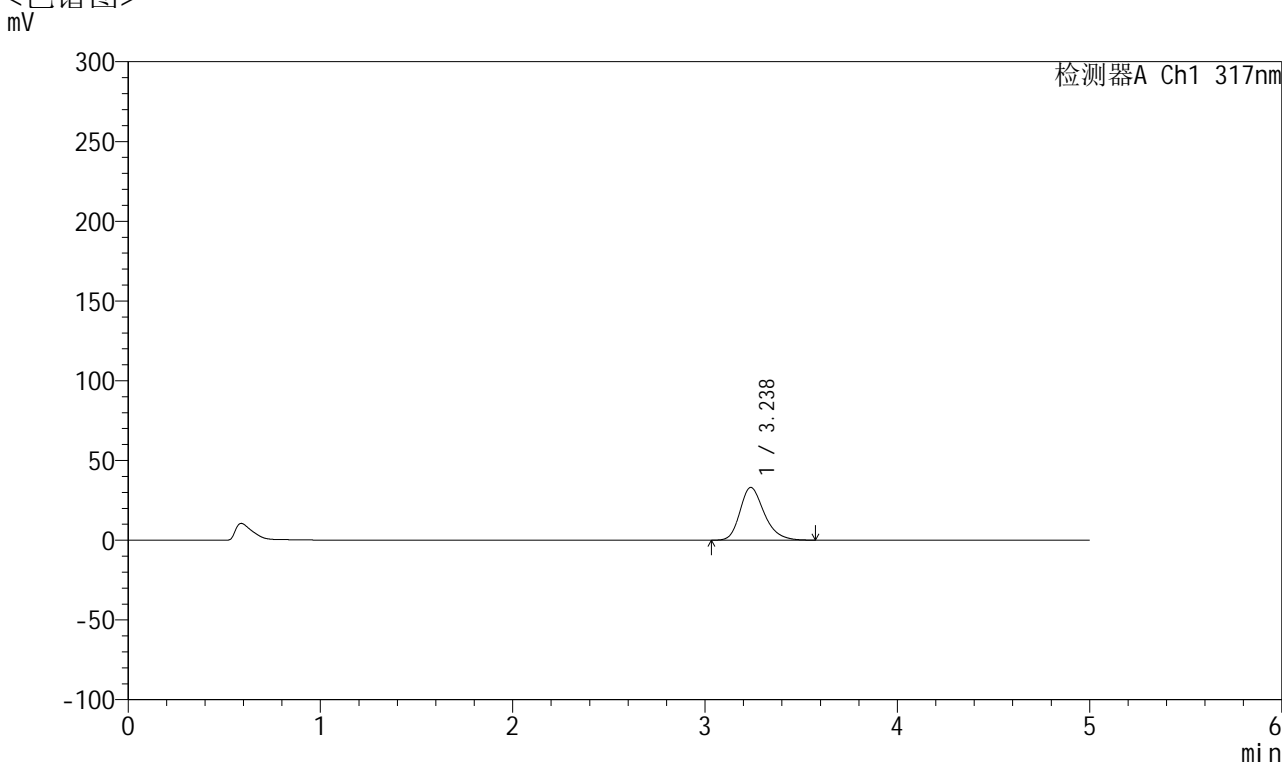

<峰表>

检测器A Ch1 317nm

峰号	保留时间	面积	面积%	高度	理论塔板数(USP)	拖尾因子	分离度(USP)
1	3.238	289951	100.000	33096	3284	1.258	--
总计		289951	100.000	33096			

图122 非布司他片溶出曲线测定耐用性HPLC图谱
 自制品-2024112321批(20mg规格)-pH5.5介质-篮法-50转-5min-片4
 供试品溶液-1



QTL-4047

<样品信息>

色谱柱 : XB-C18(4.6*50mm,5μm) 流速:1.0ml/min
 柱温 : 40°C 波长:317nm
 数据文件名: RC\$QTL-4047 - 28-41/7-2145-2 - zzp-2024112321p-20mg-pH5.5jz-rcqx-nyx-lf50z-p5-5min.lcd
 方法文件名: RC\$QTL-4047 - QTL-4047-rcqx-FX256.lcm
 批处理文件名: RC\$QTL-4047 - 20250213-FX256.lcb
 样品瓶号: 3-37
 进样体积: 20μl 版本号:6.115
 进样时间: 2025/02/13 21:58:22 实验者: xiexinhui
 处理时间 (V2) : 2025/02/14 13:48:31 处理者: xiexinhui
 仪器型号: SHIMADZU LC-2050C(FX256)

<色谱图>

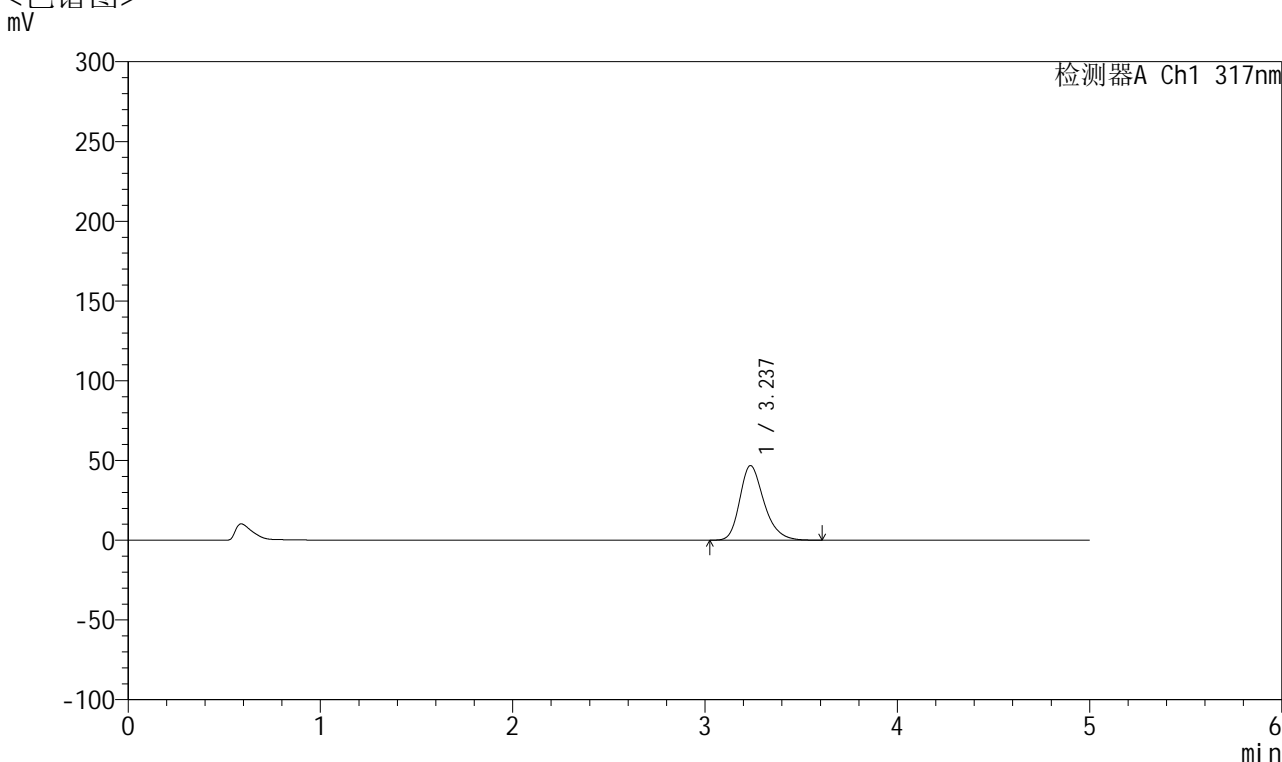

<峰表>

检测器A Ch1 317nm

峰号	保留时间	面积	面积%	高度	理论塔板数(USP)	拖尾因子	分离度(USP)
1	3.237	409649	100.000	46772	3300	1.272	--
总计		409649	100.000	46772			

图123 非布司他片溶出曲线测定耐用性HPLC图谱
 自制品-2024112321批(20mg规格)-pH5.5介质-篮法-50转-5min-片5
 供试品溶液-1



QTL-4047

<样品信息>

色谱柱 : XB-C18(4.6*50mm,5μm) 流速:1.0ml/min
 柱温 : 40°C 波长:317nm
 数据文件名: RC\$QTL-4047 - 28-41/7-2146-2 - zzp-2024112321p-20mg-pH5.5jz-rcqx-nyx-lf50z-p6-5min.lcd
 方法文件名: RC\$QTL-4047 - QTL-4047-rcqx-FX256.lcm
 批处理文件名: RC\$QTL-4047 - 20250213-FX256.lcb
 样品瓶号: 3-46
 进样体积: 20μl 版本号:6.115
 进样时间: 2025/02/13 22:03:45 实验者: xiexinhui
 处理时间 (V2) : 2025/02/14 13:48:33 处理者: xiexinhui
 仪器型号: SHIMADZU LC-2050C(FX256)

<色谱图>

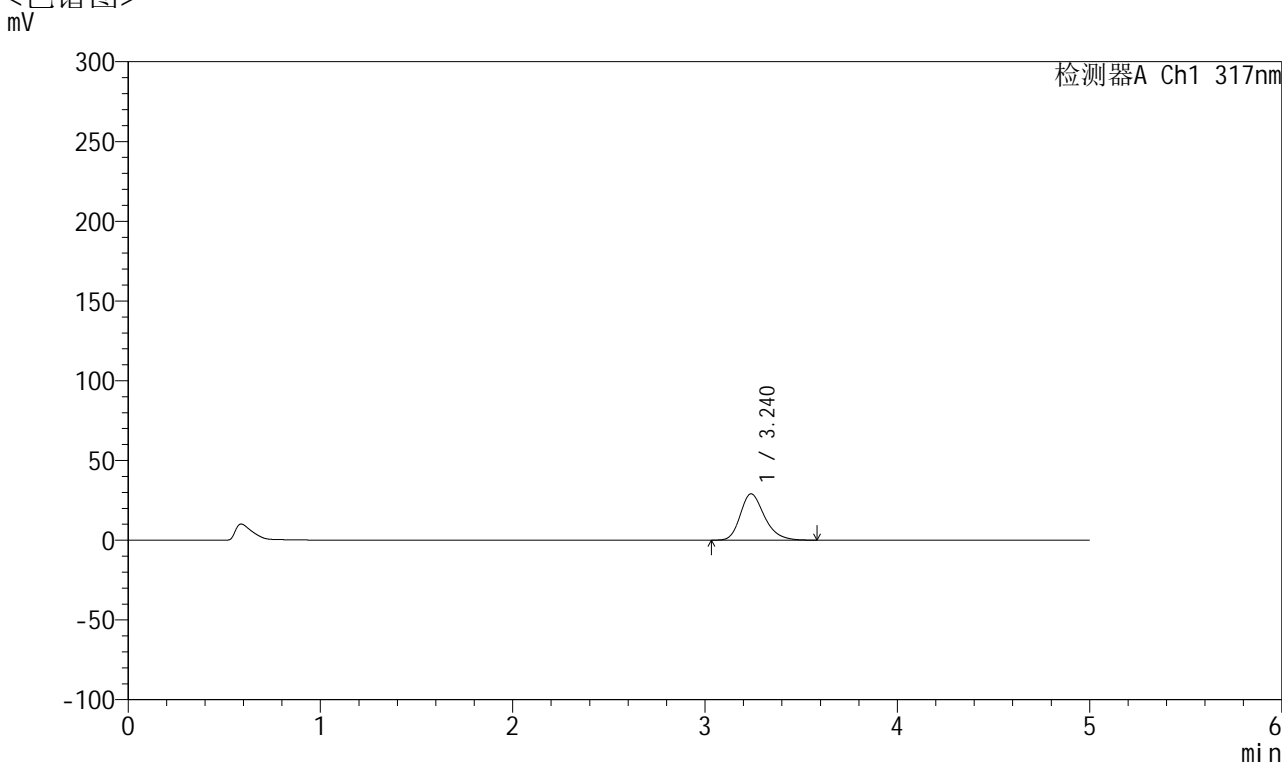

<峰表>

检测器A Ch1 317nm

峰号	保留时间	面积	面积%	高度	理论塔板数(USP)	拖尾因子	分离度(USP)
1	3.240	254876	100.000	29067	3294	1.254	--
总计		254876	100.000	29067			

图124 非布司他片溶出曲线测定耐用性HPLC图谱
 自制品-2024112321批(20mg规格)-pH5.5介质-篮法-50转-5min-片6
 供试品溶液-1



QTL-4047

<样品信息>

色谱柱 : XB-C18(4.6*50mm,5 μ m) 流速:1.0ml/min
 柱温 : 40 $^{\circ}$ C 波长:317nm
 数据文件名: RC\$QTL-4047 - 28-41/7-2147-2 - zzp-2024112321p-20mg-pH5.5jz-rcqx-nyx-lf50z-p1-10min.lcd
 方法文件名: RC\$QTL-4047 - QTL-4047-rcqx-FX256.lcm
 批处理文件名: RC\$QTL-4047 - 20250213-FX256.lcb
 样品瓶号: 3-2
 进样体积: 20 μ l 版本号:6.115
 进样时间: 2025/02/13 22:09:08 实验者: xiexinhui
 处理时间 (V2) : 2025/02/14 13:48:36 处理者: xiexinhui
 仪器型号: SHIMADZU LC-2050C(FX256)

<色谱图>

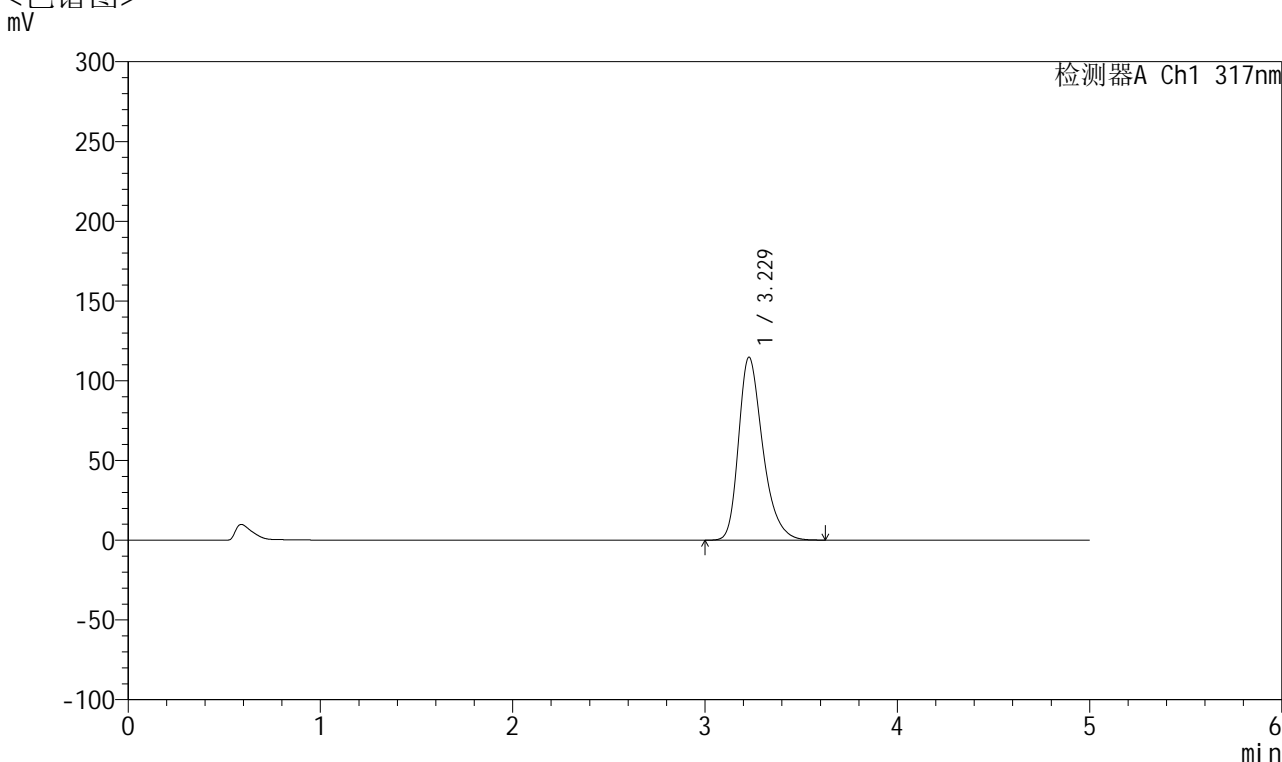

<峰表>

检测器A Ch1 317nm

峰号	保留时间	面积	面积%	高度	理论塔板数(USP)	拖尾因子	分离度(USP)
1	3.229	1002666	100.000	114772	3314	1.319	--
总计		1002666	100.000	114772			

图125 非布司他片溶出曲线测定耐用性HPLC图谱
 自制品-2024112321批(20mg规格)-pH5.5介质-篮法-50转-10min-片1
 供试品溶液-1



QTL-4047

<样品信息>

色谱柱 : XB-C18(4.6*50mm,5 μ m) 流速:1.0ml/min
 柱温 : 40 $^{\circ}$ C 波长:317nm
 数据文件名: RC\$QTL-4047 - 28-41/7-2148-2 - zzp-2024112321p-20mg-pH5.5jz-rcqx-nyx-lf50z-p2-10min.lcd
 方法文件名: RC\$QTL-4047 - QTL-4047-rcqx-FX256.lcm
 批处理文件名: RC\$QTL-4047 - 20250213-FX256.lcb
 样品瓶号: 3-11
 进样体积: 20 μ l 版本号:6.115
 进样时间: 2025/02/13 22:14:30 实验者: xiexinhui
 处理时间 (V2) : 2025/02/14 13:48:39 处理者: xiexinhui
 仪器型号: SHIMADZU LC-2050C(FX256)

<色谱图>

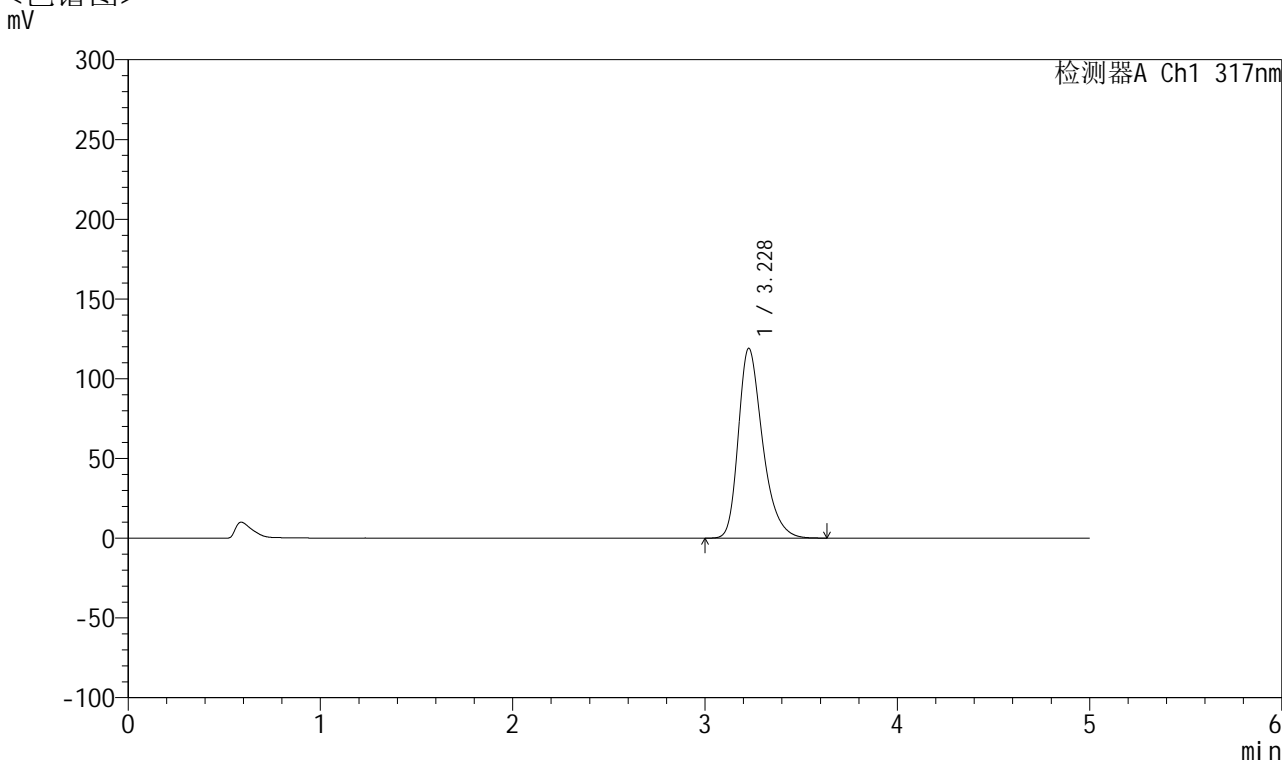

<峰表>

检测器A Ch1 317nm

峰号	保留时间	面积	面积%	高度	理论塔板数(USP)	拖尾因子	分离度(USP)
1	3.228	1042229	100.000	118958	3302	1.325	--
总计		1042229	100.000	118958			

图126 非布司他片溶出曲线测定耐用性HPLC图谱
 自制品-2024112321批(20mg规格)-pH5.5介质-篮法-50转-10min-片2
 供试品溶液-1



QTL-4047

<样品信息>

色谱柱 : XB-C18(4.6*50mm,5 μ m) 流速:1.0ml/min
 柱温 : 40 $^{\circ}$ C 波长:317nm
 数据文件名: RC\$QTL-4047 - 28-41/7-2149-2 - zzp-2024112321p-20mg-pH5.5jz-rcqx-nyx-lf50z-p3-10min.lcd
 方法文件名: RC\$QTL-4047 - QTL-4047-rcqx-FX256.lcm
 批处理文件名: RC\$QTL-4047 - 20250213-FX256.lcb
 样品瓶号: 3-20
 进样体积: 20 μ l 版本号:6.115
 进样时间: 2025/02/13 22:19:52 实验者: xiexinhui
 处理时间 (V2) : 2025/02/14 13:48:41 处理者: xiexinhui
 仪器型号: SHIMADZU LC-2050C(FX256)

<色谱图>

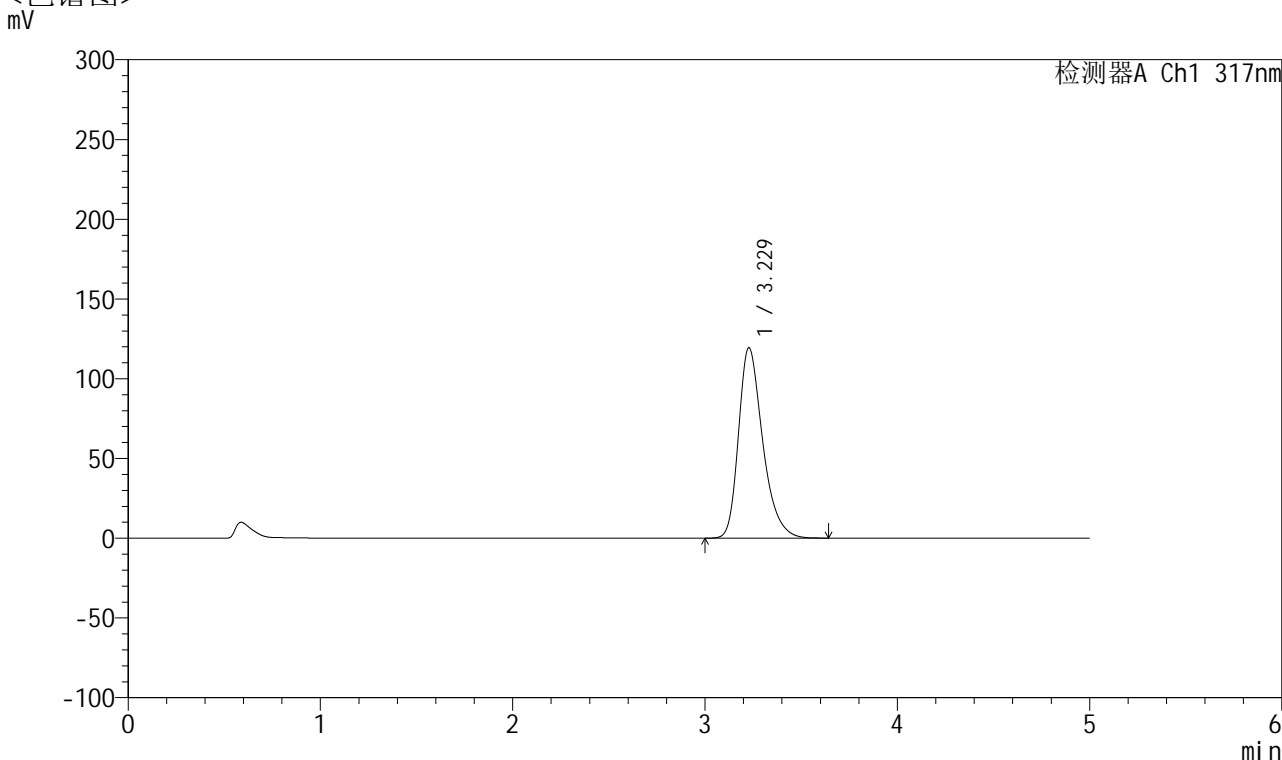

<峰表>

检测器A Ch1 317nm

峰号	保留时间	面积	面积%	高度	理论塔板数(USP)	拖尾因子	分离度(USP)
1	3.229	1044115	100.000	119388	3308	1.322	--
总计		1044115	100.000	119388			

图127 非布司他片溶出曲线测定耐用性HPLC图谱
 自制品-2024112321批(20mg规格)-pH5.5介质-篮法-50转-10min-片3
 供试品溶液-1



QTL-4047

<样品信息>

色谱柱 : XB-C18(4.6*50mm,5 μ m) 流速:1.0ml/min
 柱温 : 40 $^{\circ}$ C 波长:317nm
 数据文件名: RC\$QTL-4047 - 28-41/7-2150-2 - zzp-2024112321p-20mg-pH5.5jz-rcqx-nyx-lf50z-p4-10min.lcd
 方法文件名: RC\$QTL-4047 - QTL-4047-rcqx-FX256.lcm
 批处理文件名: RC\$QTL-4047 - 20250213-FX256.lcb
 样品瓶号: 3-29
 进样体积: 20 μ l 版本号:6.115
 进样时间: 2025/02/13 22:25:14 实验者: xiexinhui
 处理时间 (V2) : 2025/02/14 13:48:44 处理者: xiexinhui
 仪器型号: SHIMADZU LC-2050C(FX256)

<色谱图>

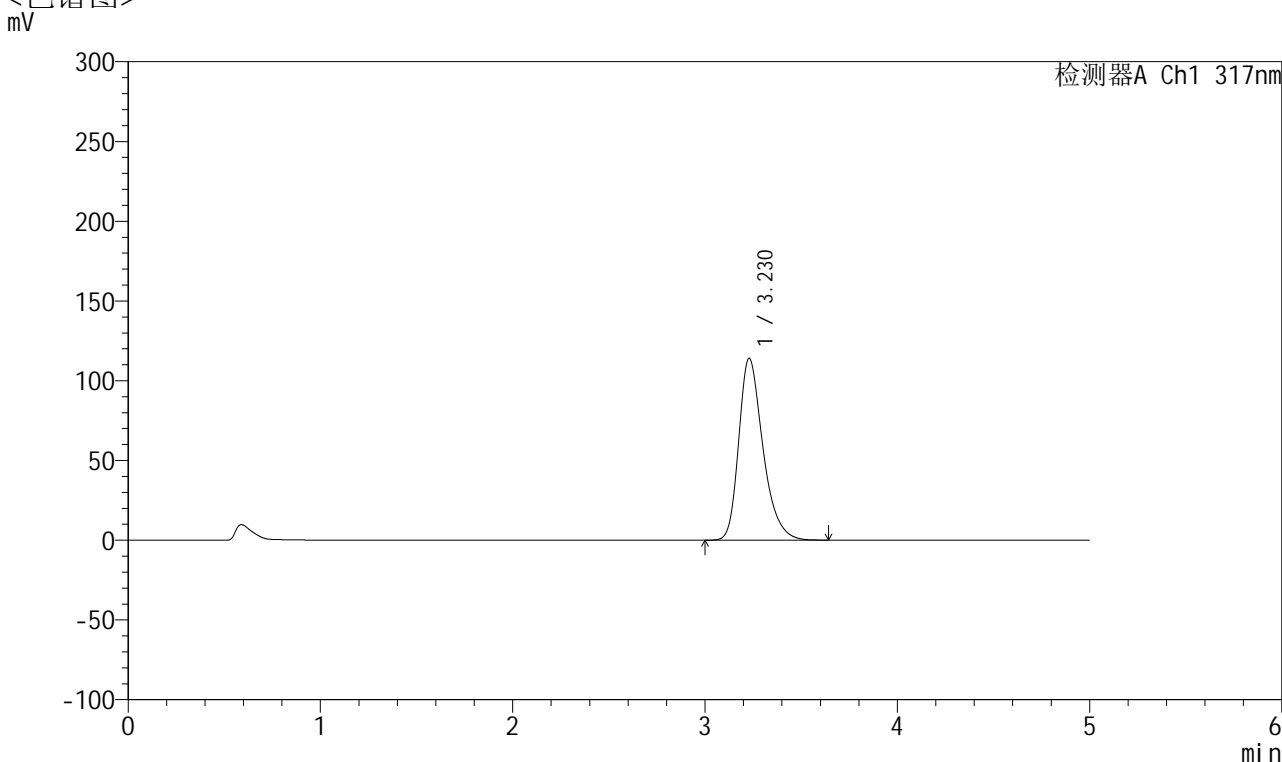

<峰表>

检测器A Ch1 317nm

峰号	保留时间	面积	面积%	高度	理论塔板数(USP)	拖尾因子	分离度(USP)
1	3.230	998288	100.000	114101	3305	1.320	--
总计		998288	100.000	114101			

图128 非布司他片溶出曲线测定耐用性HPLC图谱
 自制品-2024112321批(20mg规格)-pH5.5介质-篮法-50转-10min-片4
 供试品溶液-1



QTL-4047

<样品信息>

色谱柱 : XB-C18(4.6*50mm,5μm) 流速:1.0ml/min
 柱温 : 40°C 波长:317nm
 数据文件名: RC\$QTL-4047 - 28-41/7-2151-2 - zzp-2024112321p-20mg-pH5.5jz-rcqx-nyx-lf50z-p5-10min.lcd
 方法文件名: RC\$QTL-4047 - QTL-4047-rcqx-FX256.lcm
 批处理文件名: RC\$QTL-4047 - 20250213-FX256.lcb
 样品瓶号: 3-38
 进样体积: 20μl 版本号:6.115
 进样时间: 2025/02/13 22:30:35 实验者: xiexinhui
 处理时间 (V2) : 2025/02/14 13:48:47 处理者: xiexinhui
 仪器型号: SHIMADZU LC-2050C(FX256)

<色谱图>

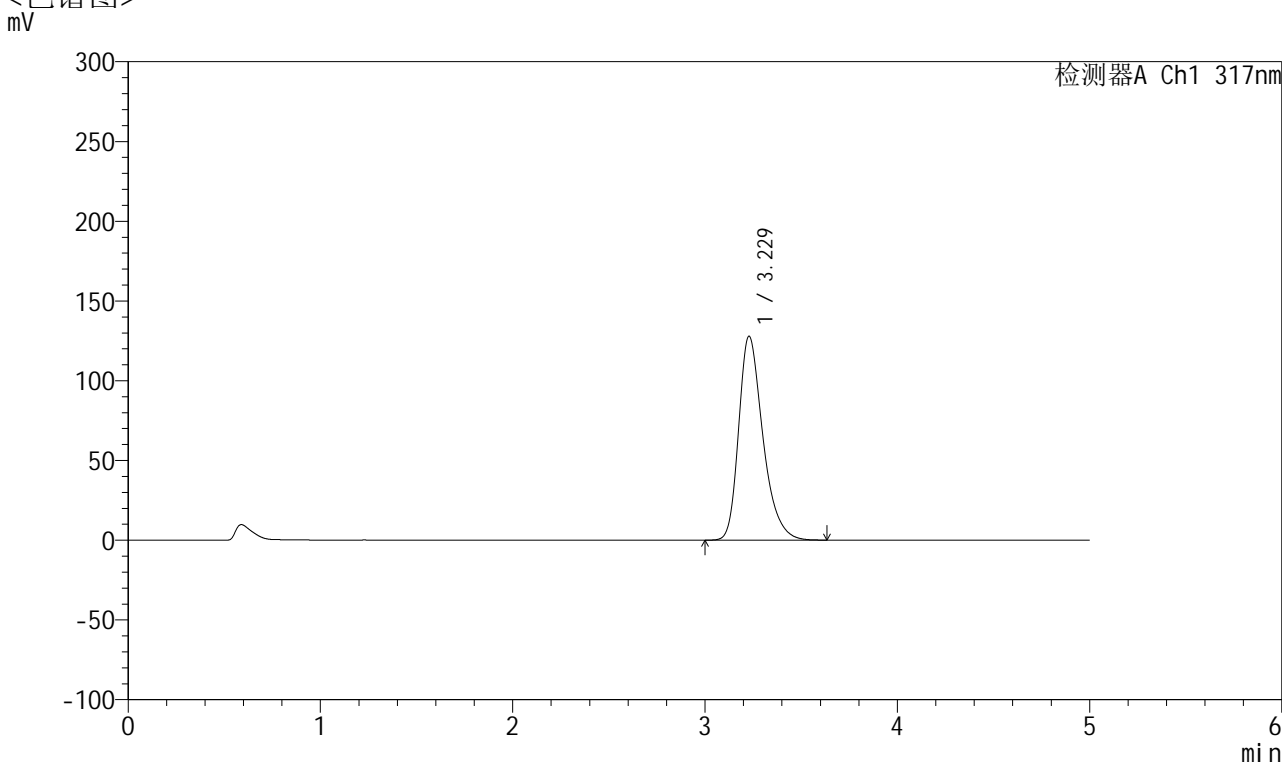

<峰表>

检测器A Ch1 317nm

峰号	保留时间	面积	面积%	高度	理论塔板数(USP)	拖尾因子	分离度(USP)
1	3.229	1119421	100.000	127950	3310	1.328	--
总计		1119421	100.000	127950			

图129 非布司他片溶出曲线测定耐用性HPLC图谱
 自制品-2024112321批(20mg规格)-pH5.5介质-篮法-50转-10min-片5
 供试品溶液-1



QTL-4047

<样品信息>

色谱柱 : XB-C18(4.6*50mm,5μm) 流速:1.0ml/min
 柱温 : 40°C 波长:317nm
 数据文件名: RC\$QTL-4047 - 28-41/7-2152-2 - zzp-2024112321p-20mg-pH5.5jz-rcqx-nyx-lf50z-p6-10min.lcd
 方法文件名: RC\$QTL-4047 - QTL-4047-rcqx-FX256.lcm
 批处理文件名: RC\$QTL-4047 - 20250213-FX256.lcb
 样品瓶号: 3-47
 进样体积: 20μl 版本号:6.115
 进样时间: 2025/02/13 22:35:58 实验者: xiexinhui
 处理时间 (V2) : 2025/02/14 13:48:49 处理者: xiexinhui
 仪器型号: SHIMADZU LC-2050C(FX256)

<色谱图>

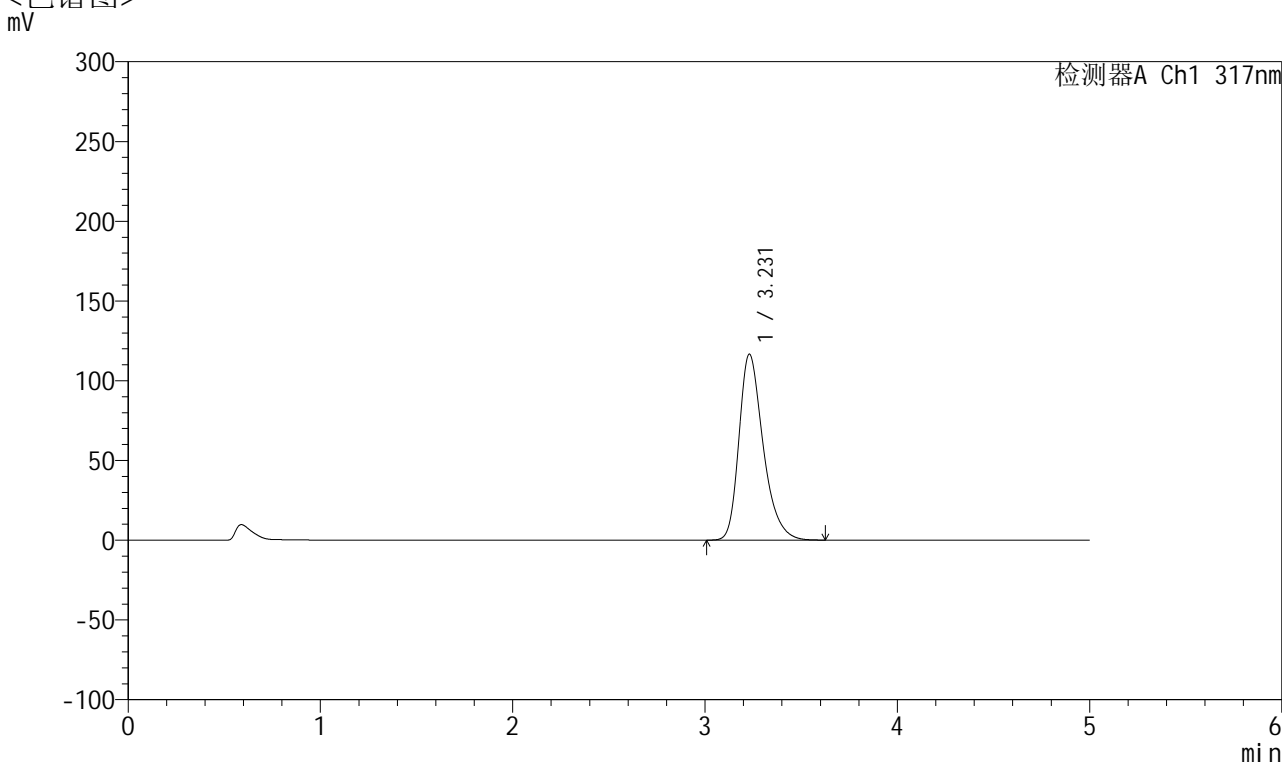

<峰表>

检测器A Ch1 317nm

峰号	保留时间	面积	面积%	高度	理论塔板数(USP)	拖尾因子	分离度(USP)
1	3.231	1019745	100.000	116651	3314	1.320	--
总计		1019745	100.000	116651			

图130 非布司他片溶出曲线测定耐用性HPLC图谱
 自制品-2024112321批(20mg规格)-pH5.5介质-篮法-50转-10min-片6
 供试品溶液-1



QTL-4047

<样品信息>

色谱柱 : XB-C18(4.6*50mm,5 μ m) 流速:1.0ml/min
 柱温 : 40 $^{\circ}$ C 波长:317nm
 数据文件名: RC\$QTL-4047 - 28-41/7-2153-2 - zzp-2024112321p-20mg-pH5.5jz-rcqx-nyx-lf50z-p1-15min.lcd
 方法文件名: RC\$QTL-4047 - QTL-4047-rcqx-FX256.lcm
 批处理文件名: RC\$QTL-4047 - 20250213-FX256.lcb
 样品瓶号: 3-3
 进样体积: 20 μ l 版本号:6.115
 进样时间: 2025/02/13 22:41:20 实验者: xiexinhui
 处理时间 (V2) : 2025/02/14 13:48:52 处理者: xiexinhui
 仪器型号: SHIMADZU LC-2050C(FX256)

<色谱图>

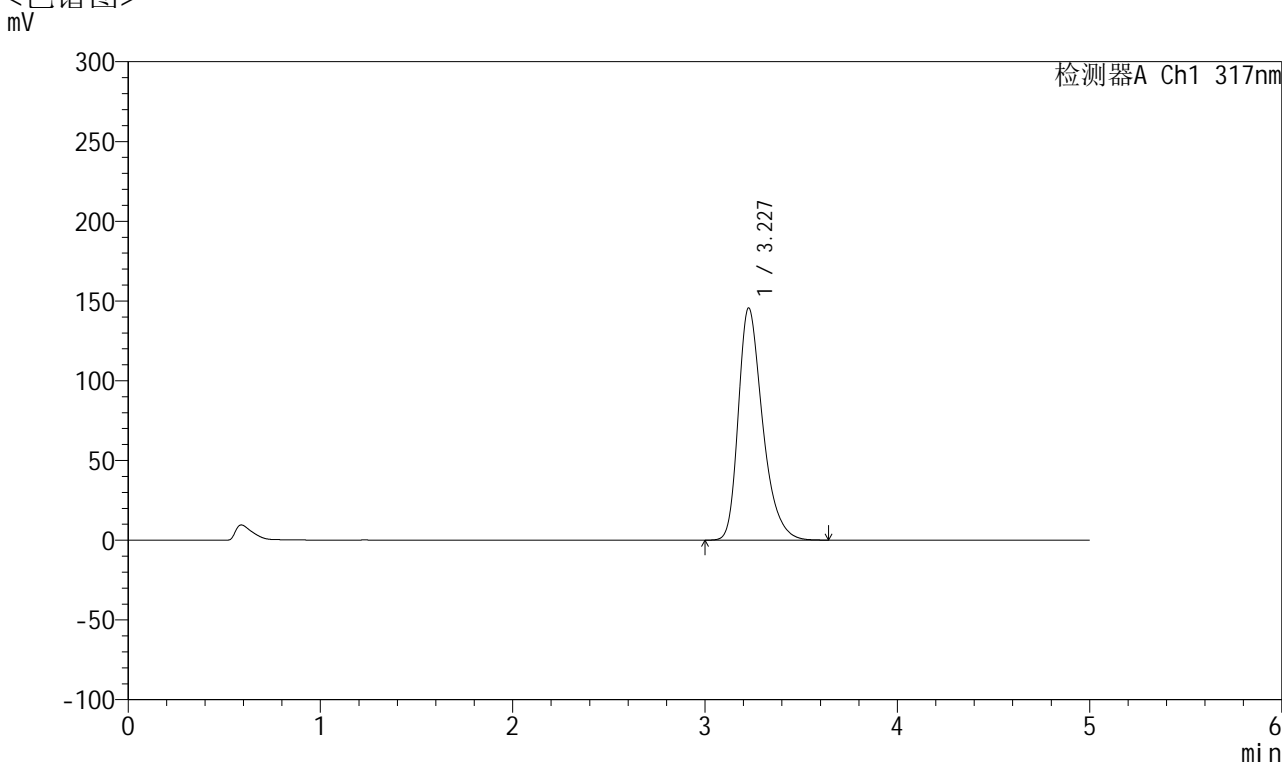

<峰表>

检测器A Ch1 317nm

峰号	保留时间	面积	面积%	高度	理论塔板数(USP)	拖尾因子	分离度(USP)
1	3.227	1277105	100.000	145459	3291	1.341	--
总计		1277105	100.000	145459			

图131 非布司他片溶出曲线测定耐用性HPLC图谱
 自制品-2024112321批(20mg规格)-pH5.5介质-篮法-50转-15min-片1
 供试品溶液-1



QTL-4047

<样品信息>

色谱柱 : XB-C18(4.6*50mm,5μm) 流速:1.0ml/min
 柱温 : 40°C 波长:317nm
 数据文件名: RC\$QTL-4047 - 28-41/7-2154-2 - zzp-2024112321p-20mg-pH5.5jz-rcqx-nyx-lf50z-p2-15min.lcd
 方法文件名: RC\$QTL-4047 - QTL-4047-rcqx-FX256.lcm
 批处理文件名: RC\$QTL-4047 - 20250213-FX256.lcb
 样品瓶号: 3-12
 进样体积: 20μl 版本号:6.115
 进样时间: 2025/02/13 22:46:42 实验者: xiexinhui
 处理时间 (V2) : 2025/02/14 13:48:55 处理者: xiexinhui
 仪器型号: SHIMADZU LC-2050C(FX256)

<色谱图>

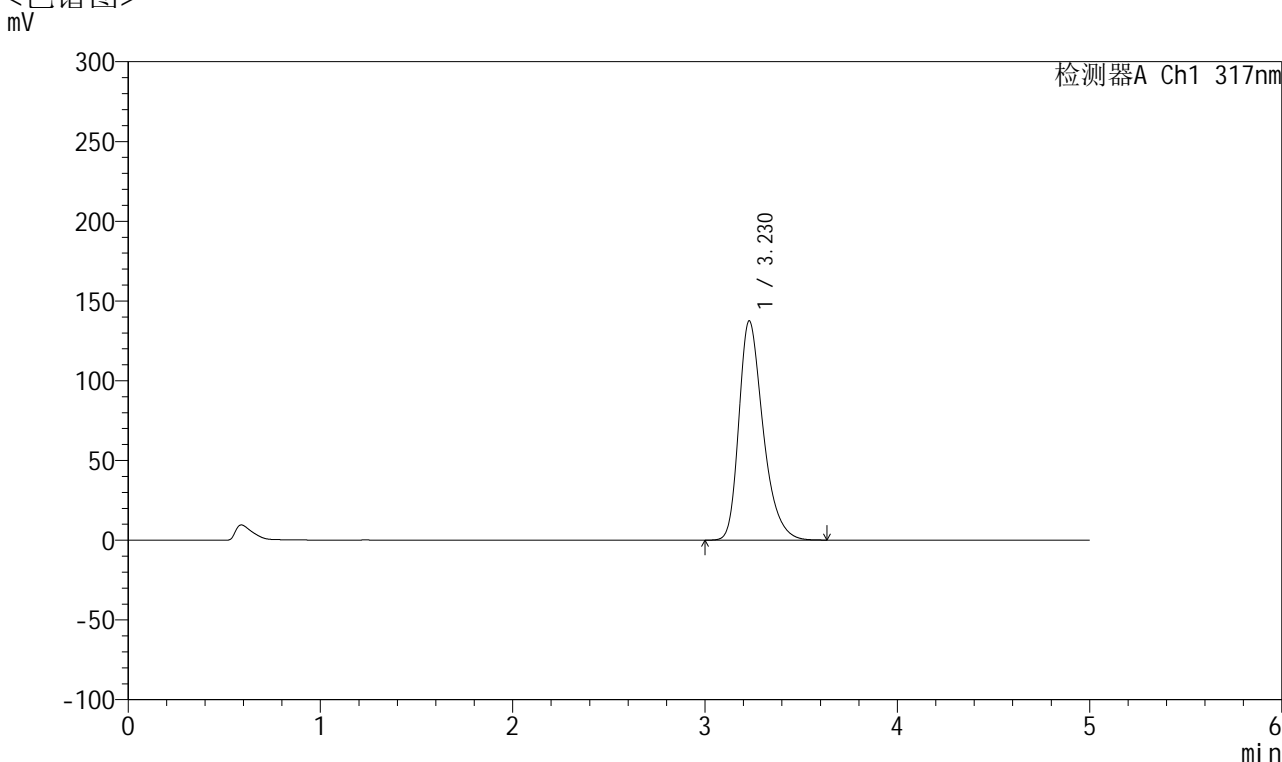

<峰表>

检测器A Ch1 317nm

峰号	保留时间	面积	面积%	高度	理论塔板数(USP)	拖尾因子	分离度(USP)
1	3.230	1203140	100.000	137539	3305	1.331	--
总计		1203140	100.000	137539			

图132 非布司他片溶出曲线测定耐用性HPLC图谱
 自制品-2024112321批(20mg规格)-pH5.5介质-篮法-50转-15min-片2
 供试品溶液-1



QTL-4047

<样品信息>

色谱柱 : XB-C18(4.6*50mm,5 μ m) 流速:1.0ml/min
 柱温 : 40 $^{\circ}$ C 波长:317nm
 数据文件名: RC\$QTL-4047 - 28-41/7-2155-2 - zzp-2024112321p-20mg-pH5.5jz-rcqx-nyx-lf50z-p3-15min.lcd
 方法文件名: RC\$QTL-4047 - QTL-4047-rcqx-FX256.lcm
 批处理文件名: RC\$QTL-4047 - 20250213-FX256.lcb
 样品瓶号: 3-21
 进样体积: 20 μ l 版本号:6.115
 进样时间: 2025/02/13 22:52:05 实验者: xiexinhui
 处理时间 (V2) : 2025/02/14 13:48:57 处理者: xiexinhui
 仪器型号: SHIMADZU LC-2050C(FX256)

<色谱图>

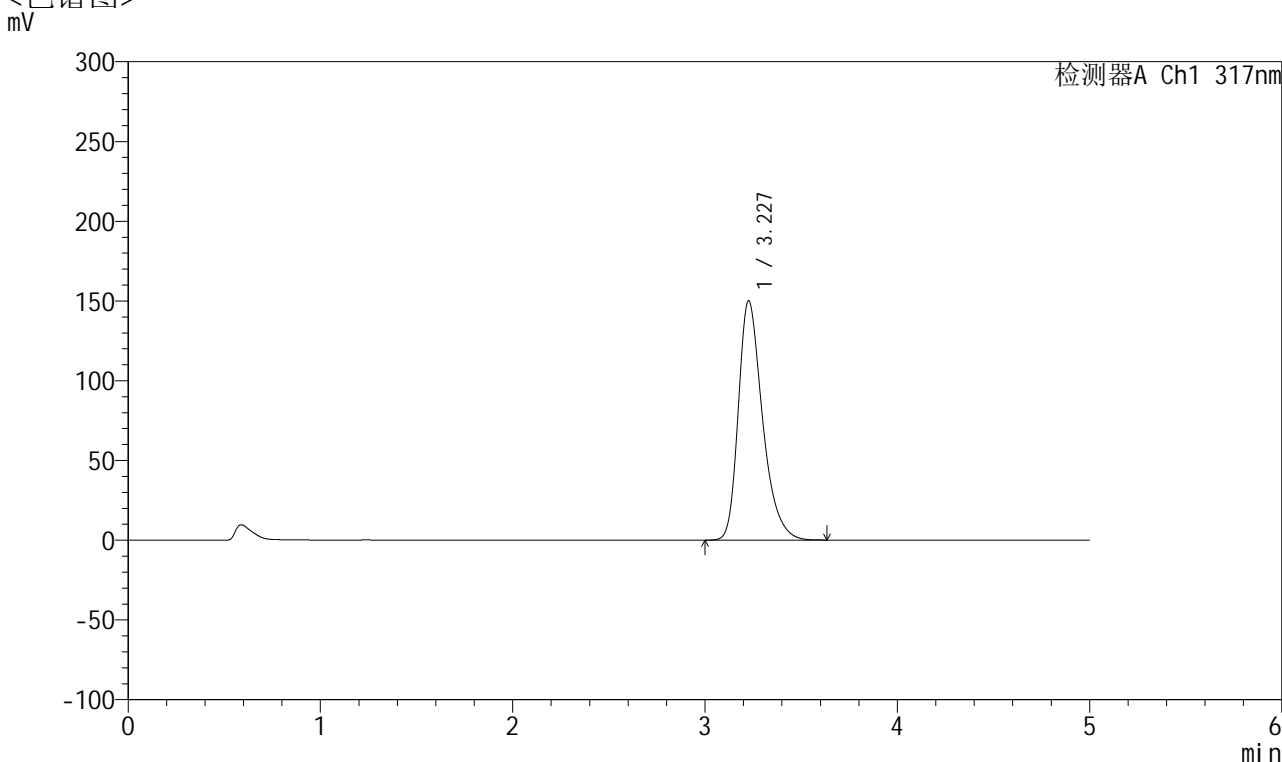

<峰表>

检测器A Ch1 317nm

峰号	保留时间	面积	面积%	高度	理论塔板数(USP)	拖尾因子	分离度(USP)
1	3.227	1313055	100.000	149898	3305	1.341	--
总计		1313055	100.000	149898			

图133 非布司他片溶出曲线测定耐用性HPLC图谱
 自制品-2024112321批(20mg规格)-pH5.5介质-篮法-50转-15min-片3
 供试品溶液-1



QTL-4047

<样品信息>

色谱柱 : XB-C18(4.6*50mm,5 μ m) 流速:1.0ml/min
 柱温 : 40 $^{\circ}$ C 波长:317nm
 数据文件名: RC\$QTL-4047 - 28-41/7-2156-2 - zzp-2024112321p-20mg-pH5.5jz-rcqx-nyx-lf50z-p4-15min.lcd
 方法文件名: RC\$QTL-4047 - QTL-4047-rcqx-FX256.lcm
 批处理文件名: RC\$QTL-4047 - 20250213-FX256.lcb
 样品瓶号: 3-30
 进样体积: 20 μ l 版本号:6.115
 进样时间: 2025/02/13 22:57:27 实验者: xiexinhui
 处理时间 (V2) : 2025/02/14 13:49:00 处理者: xiexinhui
 仪器型号: SHIMADZU LC-2050C(FX256)

<色谱图>

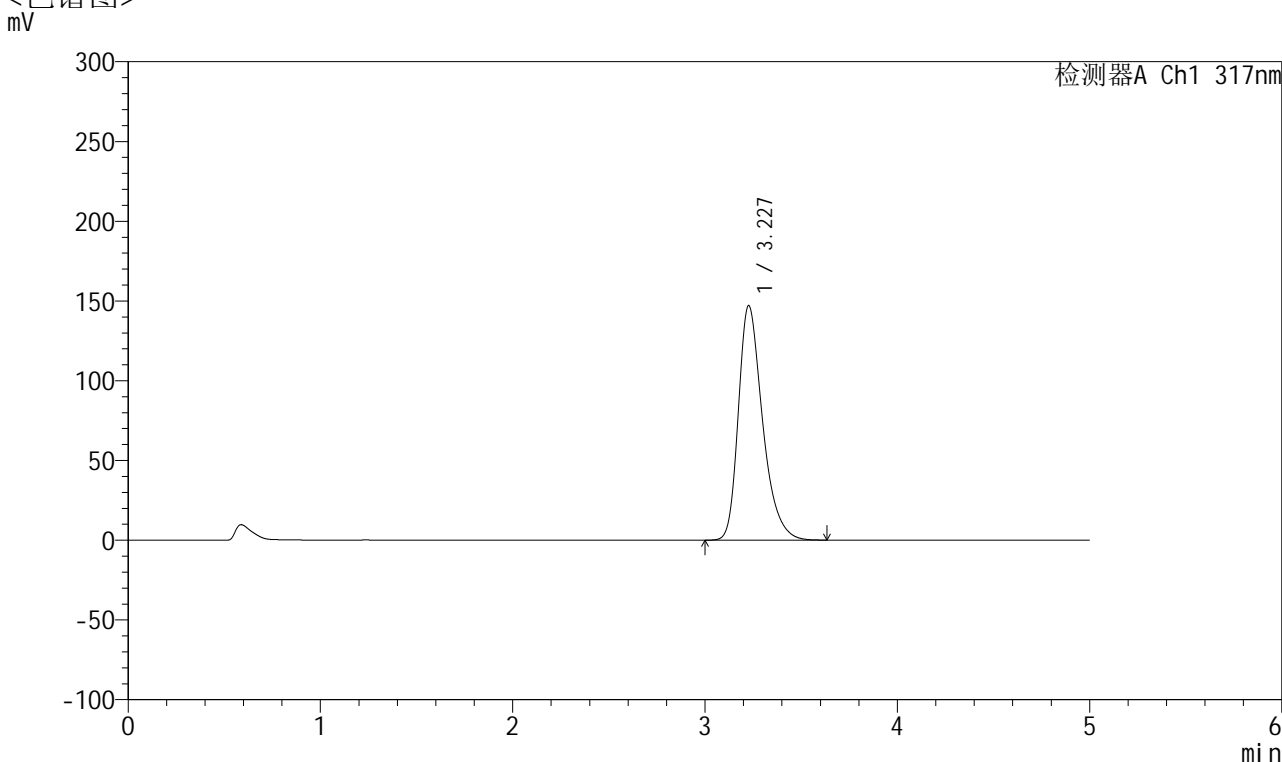

<峰表>

检测器A Ch1 317nm

峰号	保留时间	面积	面积%	高度	理论塔板数(USP)	拖尾因子	分离度(USP)
1	3.227	1286429	100.000	146953	3308	1.339	--
总计		1286429	100.000	146953			

图134 非布司他片溶出曲线测定耐用性HPLC图谱
 自制品-2024112321批(20mg规格)-pH5.5介质-篮法-50转-15min-片4
 供试品溶液-1



QTL-4047

<样品信息>

色谱柱 : XB-C18(4.6*50mm,5 μ m) 流速:1.0ml/min
 柱温 : 40 $^{\circ}$ C 波长:317nm
 数据文件名: RC\$QTL-4047 - 28-41/7-2157-2 - zzp-2024112321p-20mg-pH5.5jz-rcqx-nyx-lf50z-p5-15min.lcd
 方法文件名: RC\$QTL-4047 - QTL-4047-rcqx-FX256.lcm
 批处理文件名: RC\$QTL-4047 - 20250213-FX256.lcb
 样品瓶号: 3-39
 进样体积: 20 μ l 版本号:6.115
 进样时间: 2025/02/13 23:02:49 实验者: xiexinhui
 处理时间 (V2) : 2025/02/14 13:49:03 处理者: xiexinhui
 仪器型号: SHIMADZU LC-2050C(FX256)

<色谱图>

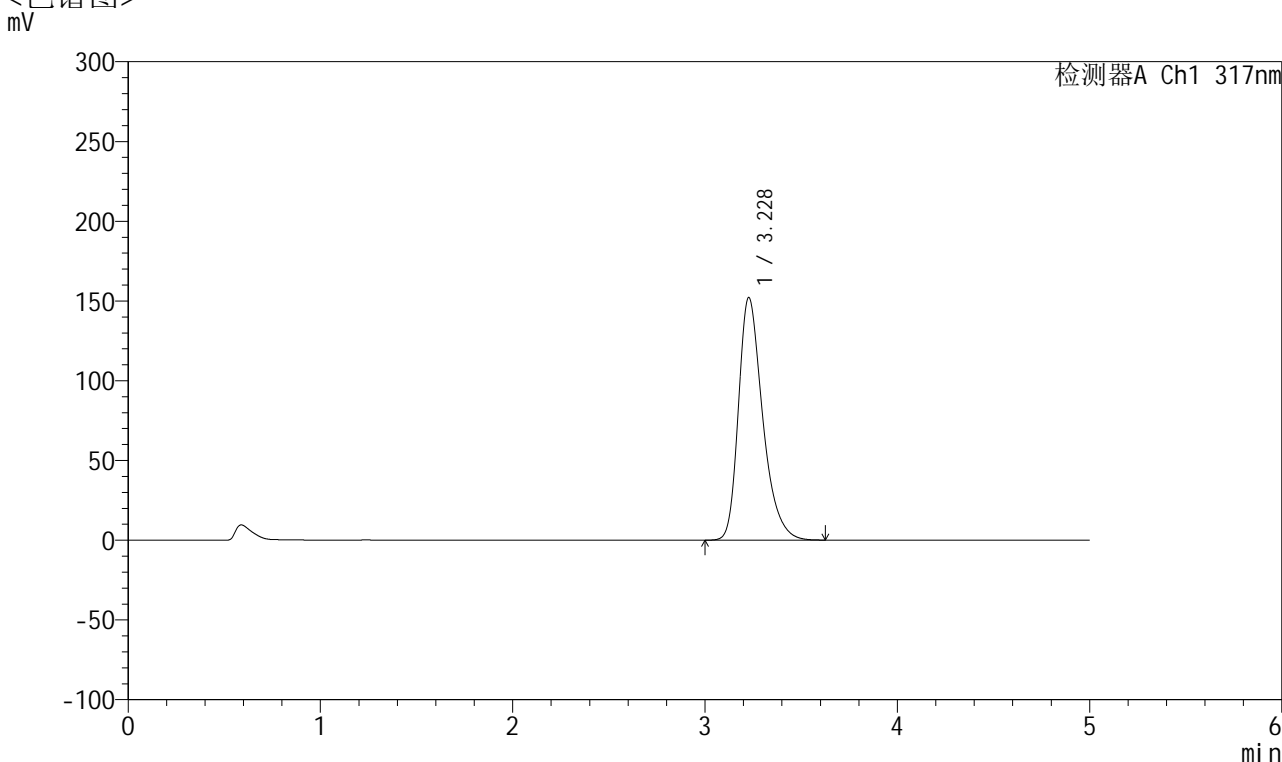

<峰表>

检测器A Ch1 317nm

峰号	保留时间	面积	面积%	高度	理论塔板数(USP)	拖尾因子	分离度(USP)
1	3.228	1331859	100.000	152078	3307	1.341	--
总计		1331859	100.000	152078			

图135 非布司他片溶出曲线测定耐用性HPLC图谱
 自制品-2024112321批(20mg规格)-pH5.5介质-篮法-50转-15min-片5
 供试品溶液-1



QTL-4047

<样品信息>

色谱柱 : XB-C18(4.6*50mm,5 μ m) 流速:1.0ml/min
 柱温 : 40 $^{\circ}$ C 波长:317nm
 数据文件名: RC\$QTL-4047 - 28-41/7-2158-2 - zzp-2024112321p-20mg-pH5.5jz-rcqx-nyx-lf50z-p6-15min.lcd
 方法文件名: RC\$QTL-4047 - QTL-4047-rcqx-FX256.lcm
 批处理文件名: RC\$QTL-4047 - 20250213-FX256.lcb
 样品瓶号: 3-48
 进样体积: 20 μ l 版本号:6.115
 进样时间: 2025/02/13 23:08:11 实验者: xiexinhui
 处理时间 (V2) : 2025/02/14 13:49:05 处理者: xiexinhui
 仪器型号: SHIMADZU LC-2050C(FX256)

<色谱图>

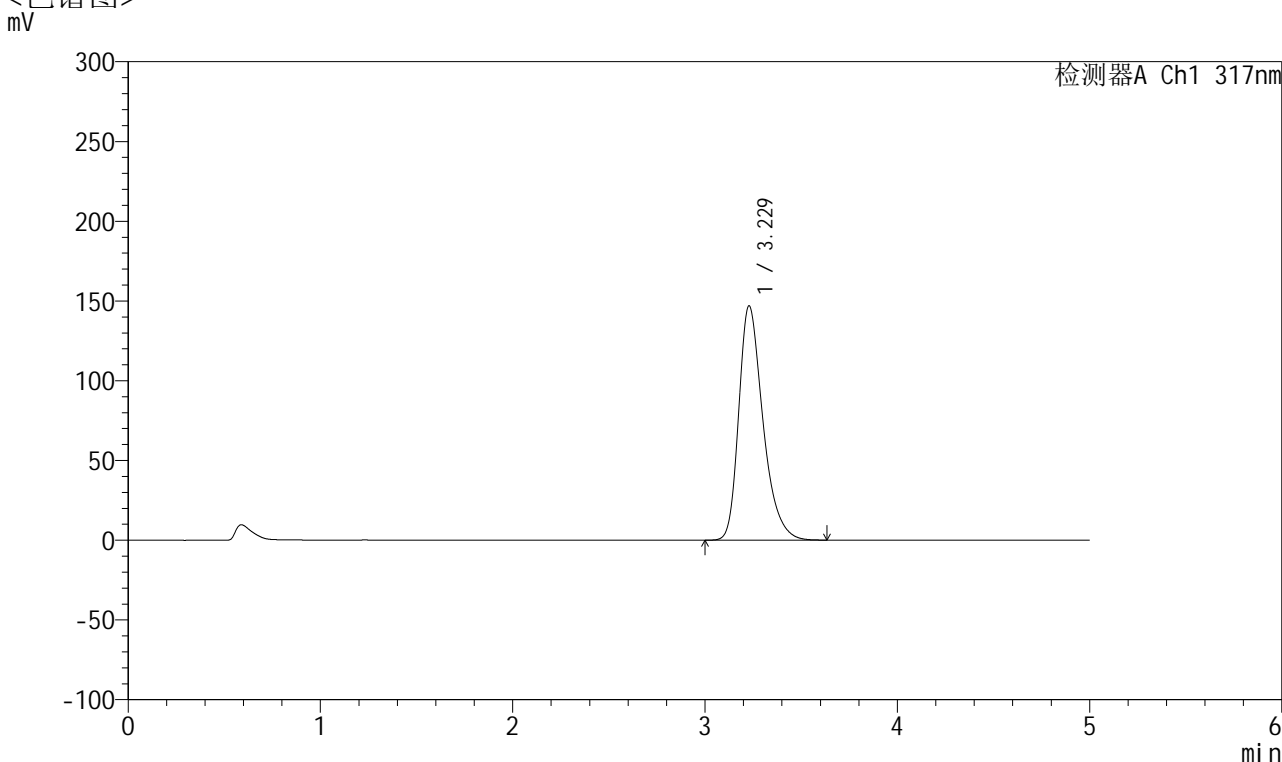

<峰表>

检测器A Ch1 317nm

峰号	保留时间	面积	面积%	高度	理论塔板数(USP)	拖尾因子	分离度(USP)
1	3.229	1285653	100.000	146993	3309	1.337	--
总计		1285653	100.000	146993			

图136 非布司他片溶出曲线测定耐用性HPLC图谱
 自制品-2024112321批(20mg规格)-pH5.5介质-篮法-50转-15min-片6
 供试品溶液-1



QTL-4047

<样品信息>

色谱柱 : XB-C18(4.6*50mm,5 μ m) 流速:1.0ml/min
 柱温 : 40 $^{\circ}$ C 波长:317nm
 数据文件名: RC\$QTL-4047 - 28-41/7-2159-2 - zzp-2024112321p-20mg-pH5.5jz-rcqx-nyx-lf50z-p1-20min.lcd
 方法文件名: RC\$QTL-4047 - QTL-4047-rcqx-FX256.lcm
 批处理文件名: RC\$QTL-4047 - 20250213-FX256.lcb
 样品瓶号: 3-4
 进样体积: 20 μ l 版本号:6.115
 进样时间: 2025/02/13 23:13:34 实验者: xiexinhui
 处理时间 (V2) : 2025/02/14 13:49:08 处理者: xiexinhui
 仪器型号: SHIMADZU LC-2050C(FX256)

<色谱图>

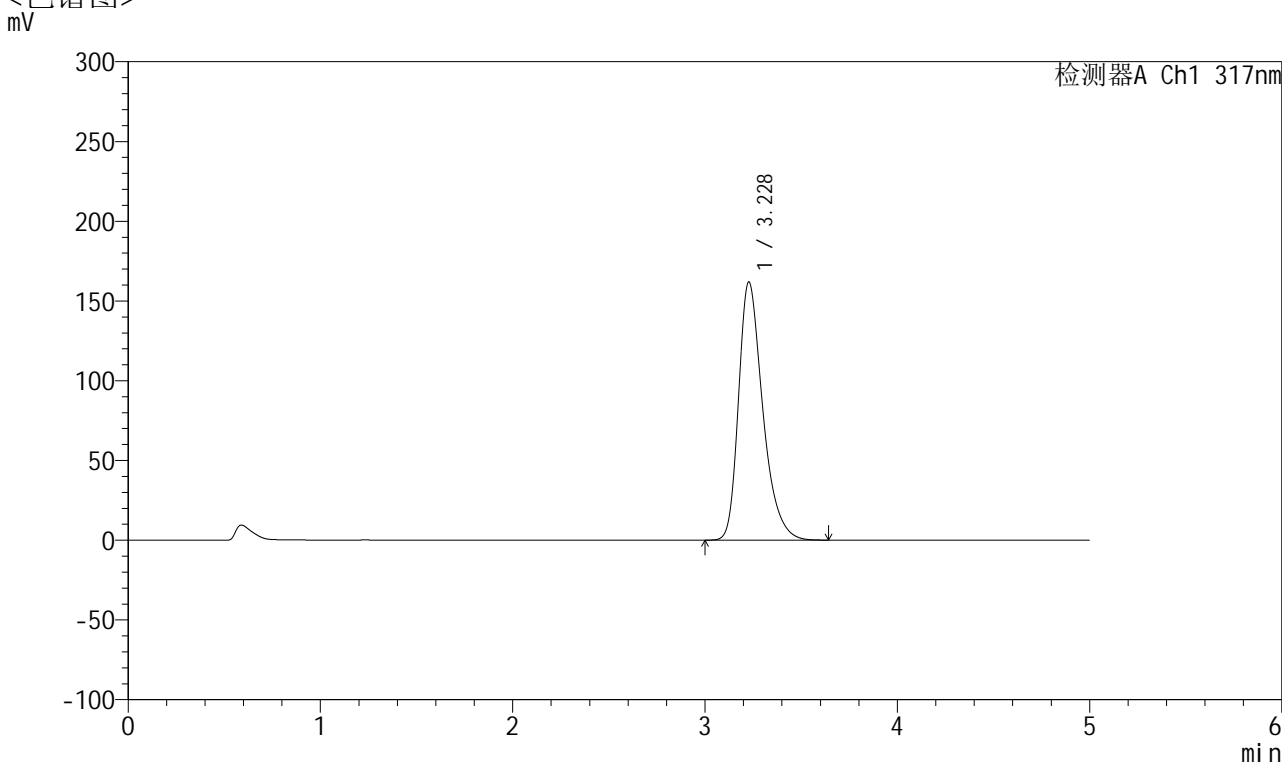

<峰表>

检测器A Ch1 317nm

峰号	保留时间	面积	面积%	高度	理论塔板数(USP)	拖尾因子	分离度(USP)
1	3.228	1417558	100.000	161838	3304	1.347	--
总计		1417558	100.000	161838			

图137 非布司他片溶出曲线测定耐用性HPLC图谱
 自制品-2024112321批(20mg规格)-pH5.5介质-篮法-50转-20min-片1
 供试品溶液-1



QTL-4047

<样品信息>

色谱柱 : XB-C18(4.6*50mm,5μm) 流速:1.0ml/min
 柱温 : 40°C 波长:317nm
 数据文件名: RC\$QTL-4047 - 28-41/7-2160-2 - zzp-2024112321p-20mg-pH5.5jz-rcqx-nyx-lf50z-p2-20min.lcd
 方法文件名: RC\$QTL-4047 - QTL-4047-rcqx-FX256.lcm
 批处理文件名: RC\$QTL-4047 - 20250213-FX256.lcb
 样品瓶号: 3-13
 进样体积: 20μl 版本号:6.115
 进样时间: 2025/02/13 23:18:56 实验者: xiexinhui
 处理时间 (V2) : 2025/02/14 13:49:11 处理者: xiexinhui
 仪器型号: SHIMADZU LC-2050C(FX256)

<色谱图>

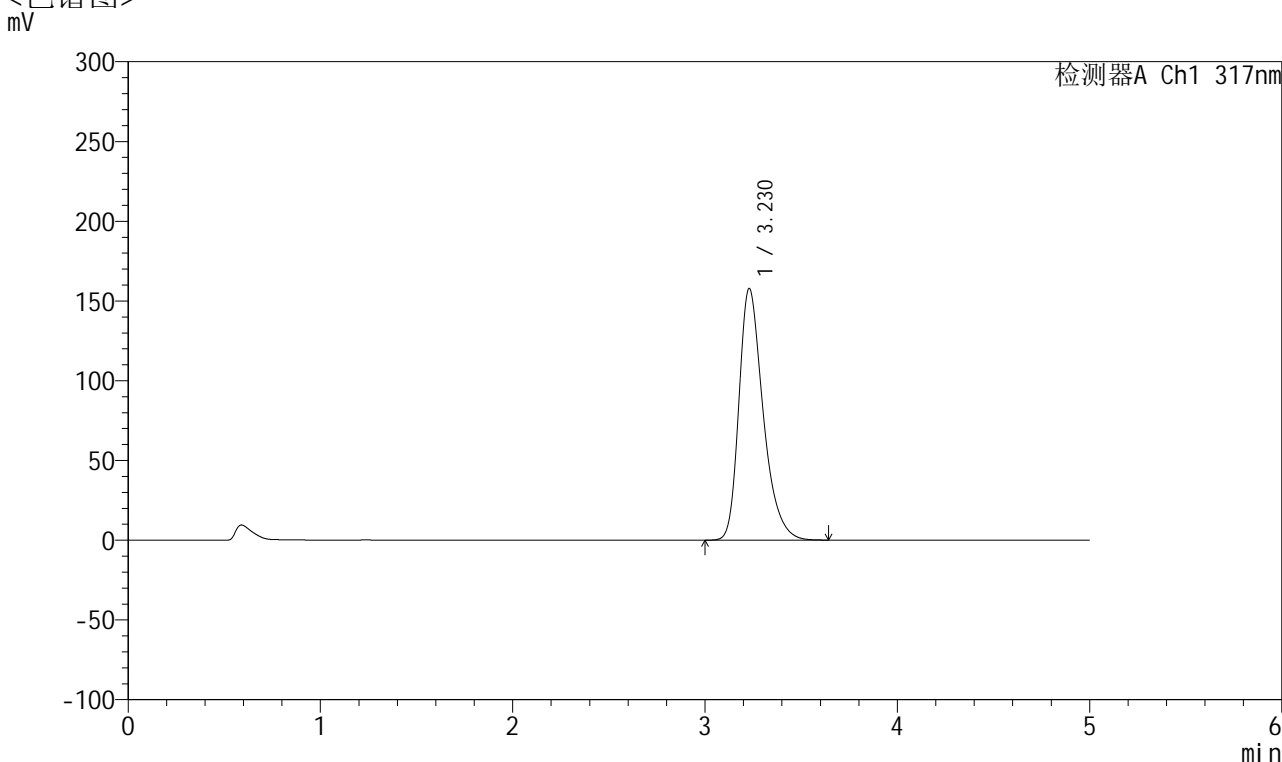

<峰表>

检测器A Ch1 317nm

峰号	保留时间	面积	面积%	高度	理论塔板数(USP)	拖尾因子	分离度(USP)
1	3.230	1380749	100.000	157892	3312	1.342	--
总计		1380749	100.000	157892			

图138 非布司他片溶出曲线测定耐用性HPLC图谱
 自制品-2024112321批(20mg规格)-pH5.5介质-篮法-50转-20min-片2
 供试品溶液-1



QTL-4047

<样品信息>

色谱柱 : XB-C18(4.6*50mm,5 μ m) 流速:1.0ml/min
 柱温 : 40 $^{\circ}$ C 波长:317nm
 数据文件名: RC\$QTL-4047 - 28-41/7-2161-2 - zzp-2024112321p-20mg-pH5.5jz-rcqx-nyx-lf50z-p3-20min.lcd
 方法文件名: RC\$QTL-4047 - QTL-4047-rcqx-FX256.lcm
 批处理文件名: RC\$QTL-4047 - 20250213-FX256.lcb
 样品瓶号: 3-22
 进样体积: 20 μ l 版本号:6.115
 进样时间: 2025/02/13 23:24:18 实验者: xiexinhui
 处理时间 (V2) : 2025/02/14 13:49:13 处理者: xiexinhui
 仪器型号: SHIMADZU LC-2050C(FX256)

<色谱图>

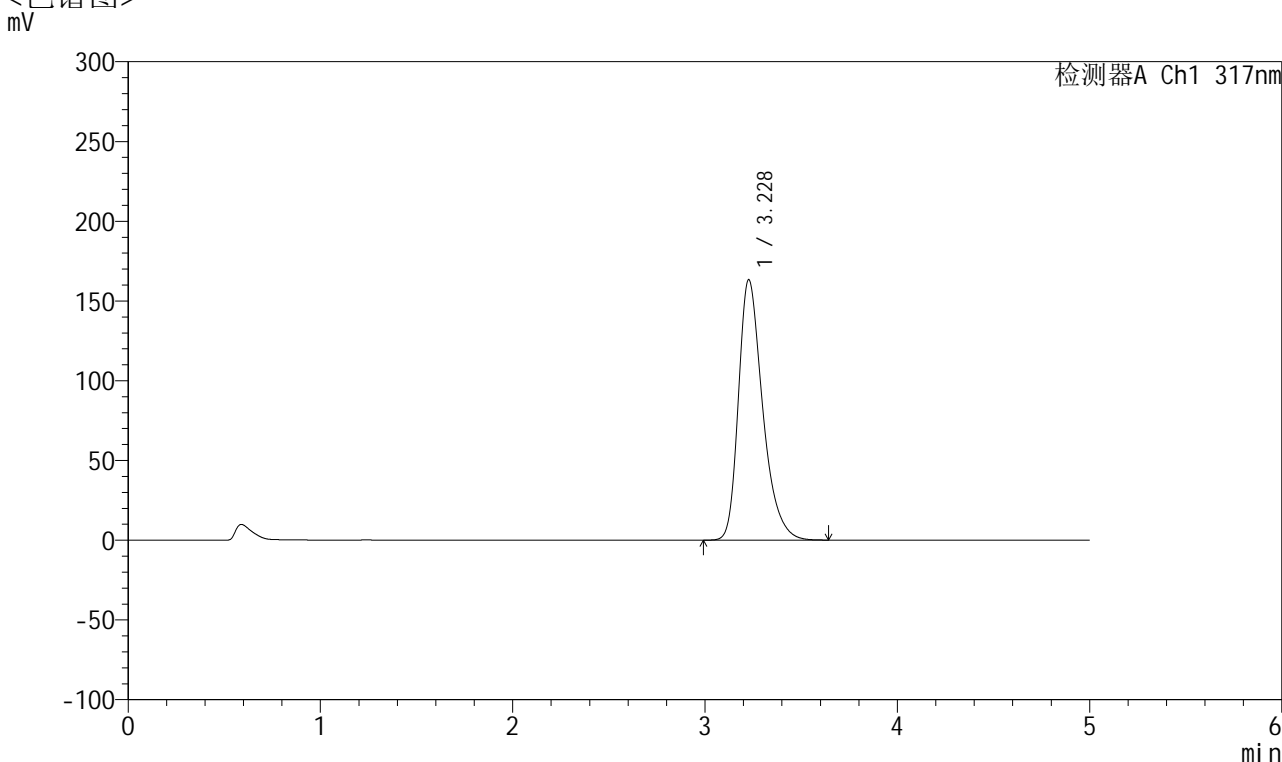

<峰表>

检测器A Ch1 317nm

峰号	保留时间	面积	面积%	高度	理论塔板数(USP)	拖尾因子	分离度(USP)
1	3.228	1431044	100.000	163211	3302	1.348	--
总计		1431044	100.000	163211			

图139 非布司他片溶出曲线测定耐用性HPLC图谱
 自制品-2024112321批(20mg规格)-pH5.5介质-篮法-50转-20min-片3
 供试品溶液-1



QTL-4047

<样品信息>

色谱柱 : XB-C18(4.6*50mm,5 μ m) 流速:1.0ml/min
 柱温 : 40 $^{\circ}$ C 波长:317nm
 数据文件名: RC\$QTL-4047 - 28-41/7-2162-2 - zzp-2024112321p-20mg-pH5.5jz-rcqx-nyx-lf50z-p4-20min.lcd
 方法文件名: RC\$QTL-4047 - QTL-4047-rcqx-FX256.lcm
 批处理文件名: RC\$QTL-4047 - 20250213-FX256.lcb
 样品瓶号: 3-31
 进样体积: 20 μ l 版本号:6.115
 进样时间: 2025/02/13 23:29:40 实验者: xiexinhui
 处理时间 (V2) : 2025/02/14 13:49:16 处理者: xiexinhui
 仪器型号: SHIMADZU LC-2050C(FX256)

<色谱图>

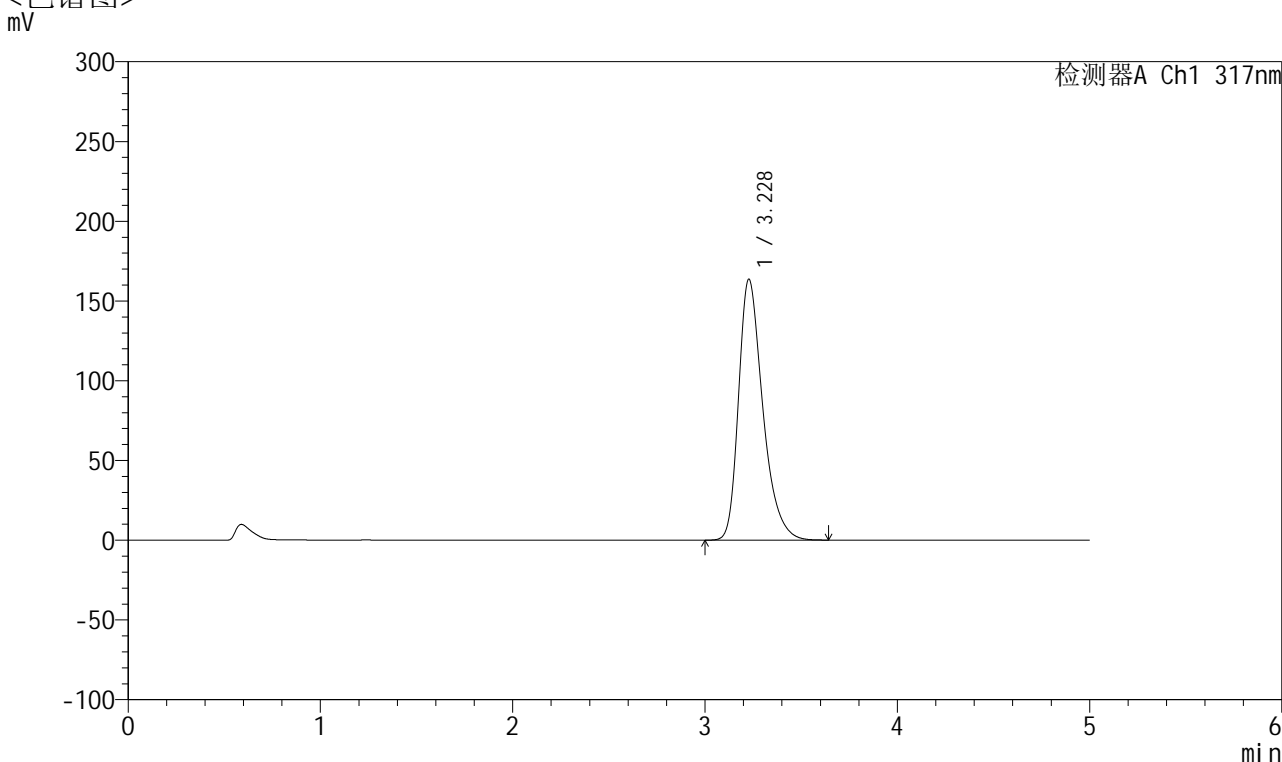

<峰表>

检测器A Ch1 317nm

峰号	保留时间	面积	面积%	高度	理论塔板数(USP)	拖尾因子	分离度(USP)
1	3.228	1433133	100.000	163565	3298	1.348	--
总计		1433133	100.000	163565			

图140 非布司他片溶出曲线测定耐用性HPLC图谱
 自制品-2024112321批(20mg规格)-pH5.5介质-篮法-50转-20min-片4
 供试品溶液-1



QTL-4047

<样品信息>

色谱柱 : XB-C18(4.6*50mm,5 μ m) 流速:1.0ml/min
 柱温 : 40 $^{\circ}$ C 波长:317nm
 数据文件名: RC\$QTL-4047 - 28-41/7-2163-2 - zzp-2024112321p-20mg-pH5.5jz-rcqx-nyx-lf50z-p5-20min.lcd
 方法文件名: RC\$QTL-4047 - QTL-4047-rcqx-FX256.lcm
 批处理文件名: RC\$QTL-4047 - 20250213-FX256.lcb
 样品瓶号: 3-40
 进样体积: 20 μ l 版本号:6.115
 进样时间: 2025/02/13 23:35:03 实验者: xiexinhui
 处理时间 (V2) : 2025/02/14 13:49:19 处理者: xiexinhui
 仪器型号: SHIMADZU LC-2050C(FX256)

<色谱图>

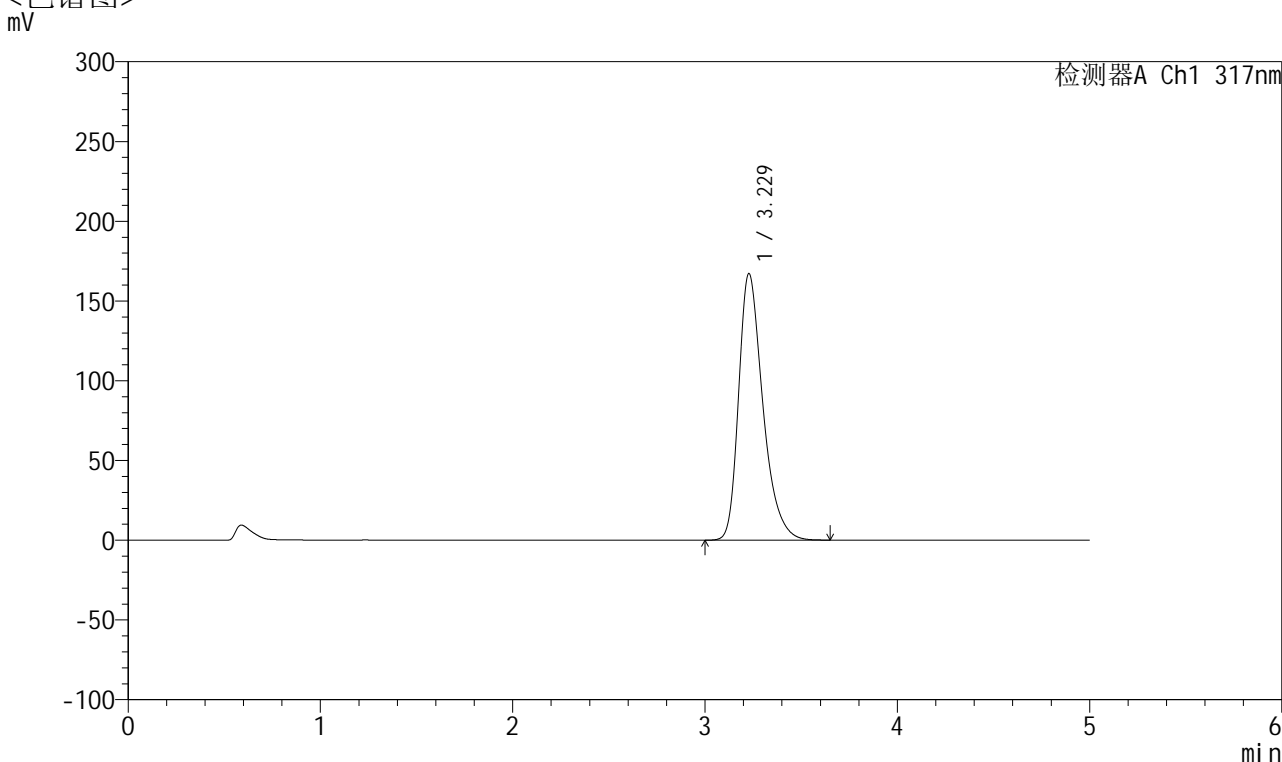

<峰表>

检测器A Ch1 317nm

峰号	保留时间	面积	面积%	高度	理论塔板数(USP)	拖尾因子	分离度(USP)
1	3.229	1463170	100.000	167124	3307	1.349	--
总计		1463170	100.000	167124			

图141 非布司他片溶出曲线测定耐用性HPLC图谱
 自制品-2024112321批(20mg规格)-pH5.5介质-篮法-50转-20min-片5
 供试品溶液-1



QTL-4047

<样品信息>

色谱柱 : XB-C18(4.6*50mm,5 μ m) 流速:1.0ml/min
 柱温 : 40 $^{\circ}$ C 波长:317nm
 数据文件名: RC\$QTL-4047 - 28-41/7-2164-2 - zzp-2024112321p-20mg-pH5.5jz-rcqx-nyx-lf50z-p6-20min.lcd
 方法文件名: RC\$QTL-4047 - QTL-4047-rcqx-FX256.lcm
 批处理文件名: RC\$QTL-4047 - 20250213-FX256.lcb
 样品瓶号: 3-49
 进样体积: 20 μ l 版本号:6.115
 进样时间: 2025/02/13 23:40:25 实验者: xiexinhui
 处理时间 (V2) : 2025/02/14 13:49:21 处理者: xiexinhui
 仪器型号: SHIMADZU LC-2050C(FX256)

<色谱图>

mV

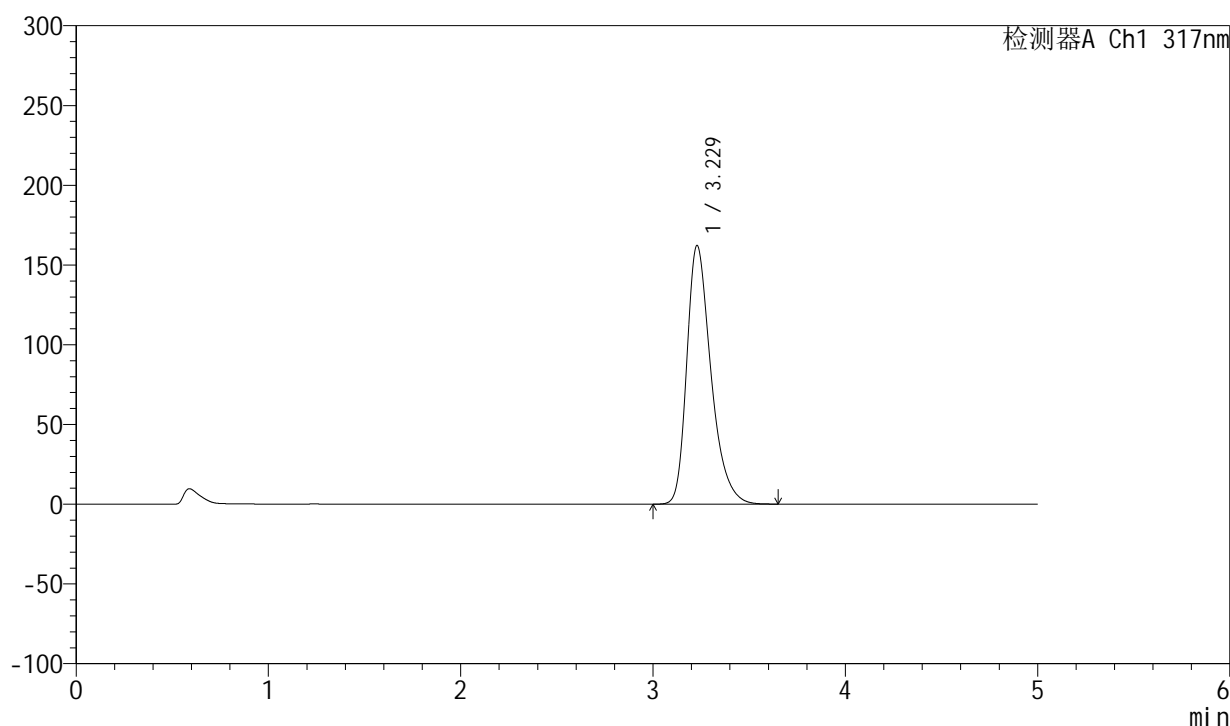

<峰表>

检测器A Ch1 317nm

峰号	保留时间	面积	面积%	高度	理论塔板数(USP)	拖尾因子	分离度(USP)
1	3.229	1419598	100.000	162223	3310	1.346	--
总计		1419598	100.000	162223			

图142 非布司他片溶出曲线测定耐用性HPLC图谱
 自制品-2024112321批(20mg规格)-pH5.5介质-篮法-50转-20min-片6
 供试品溶液-1



QTL-4047

<样品信息>

色谱柱 : XB-C18(4.6*50mm,5μm) 流速:1.0ml/min
 柱温 : 40°C 波长:317nm
 数据文件名: RC\$QTL-4047 - 28-41/7-2165-2 - zzp-2024112321p-20mg-pH5.5jz-rcqx-nyx-lf50z-p1-30min.lcd
 方法文件名: RC\$QTL-4047 - QTL-4047-rcqx-FX256.lcm
 批处理文件名: RC\$QTL-4047 - 20250213-FX256.lcb
 样品瓶号: 3-5
 进样体积: 20μl 版本号:6.115
 进样时间: 2025/02/13 23:45:47 实验者: xiexinhui
 处理时间 (V2) : 2025/02/14 13:49:24 处理者: xiexinhui
 仪器型号: SHIMADZU LC-2050C(FX256)

<色谱图>

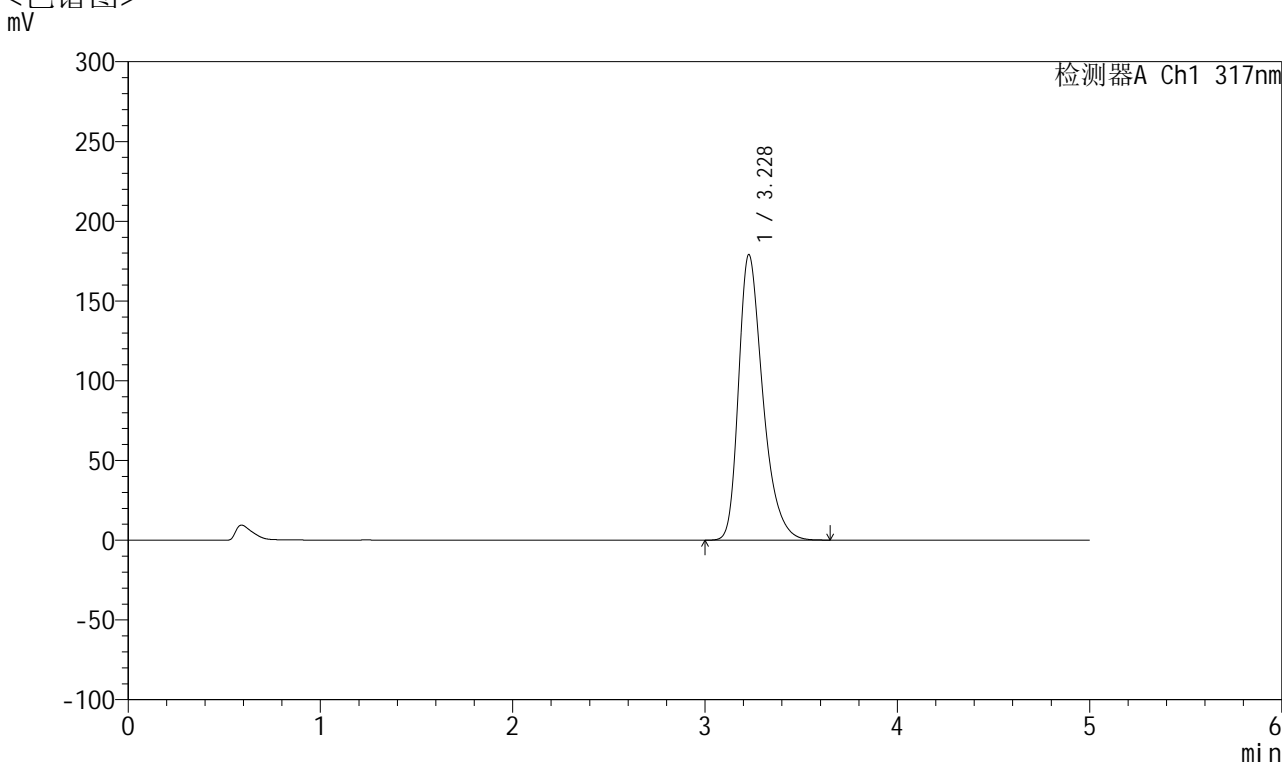

<峰表>

检测器A Ch1 317nm

峰号	保留时间	面积	面积%	高度	理论塔板数(USP)	拖尾因子	分离度(USP)
1	3.228	1568743	100.000	179007	3301	1.355	--
总计		1568743	100.000	179007			

图143 非布司他片溶出曲线测定耐用性HPLC图谱
 自制品-2024112321批(20mg规格)-pH5.5介质-篮法-50转-30min-片1
 供试品溶液-1



QTL-4047

<样品信息>

色谱柱 : XB-C18(4.6*50mm,5 μ m) 流速:1.0ml/min
 柱温 : 40 $^{\circ}$ C 波长:317nm
 数据文件名: RC\$QTL-4047 - 28-41/7-2166-2 - zzp-2024112321p-20mg-pH5.5jz-rcqx-nyx-lf50z-p2-30min.lcd
 方法文件名: RC\$QTL-4047 - QTL-4047-rcqx-FX256.lcm
 批处理文件名: RC\$QTL-4047 - 20250213-FX256.lcb
 样品瓶号: 3-14
 进样体积: 20 μ l 版本号:6.115
 进样时间: 2025/02/13 23:51:09 实验者: xiexinhui
 处理时间 (V2) : 2025/02/14 13:49:26 处理者: xiexinhui
 仪器型号: SHIMADZU LC-2050C(FX256)

<色谱图>

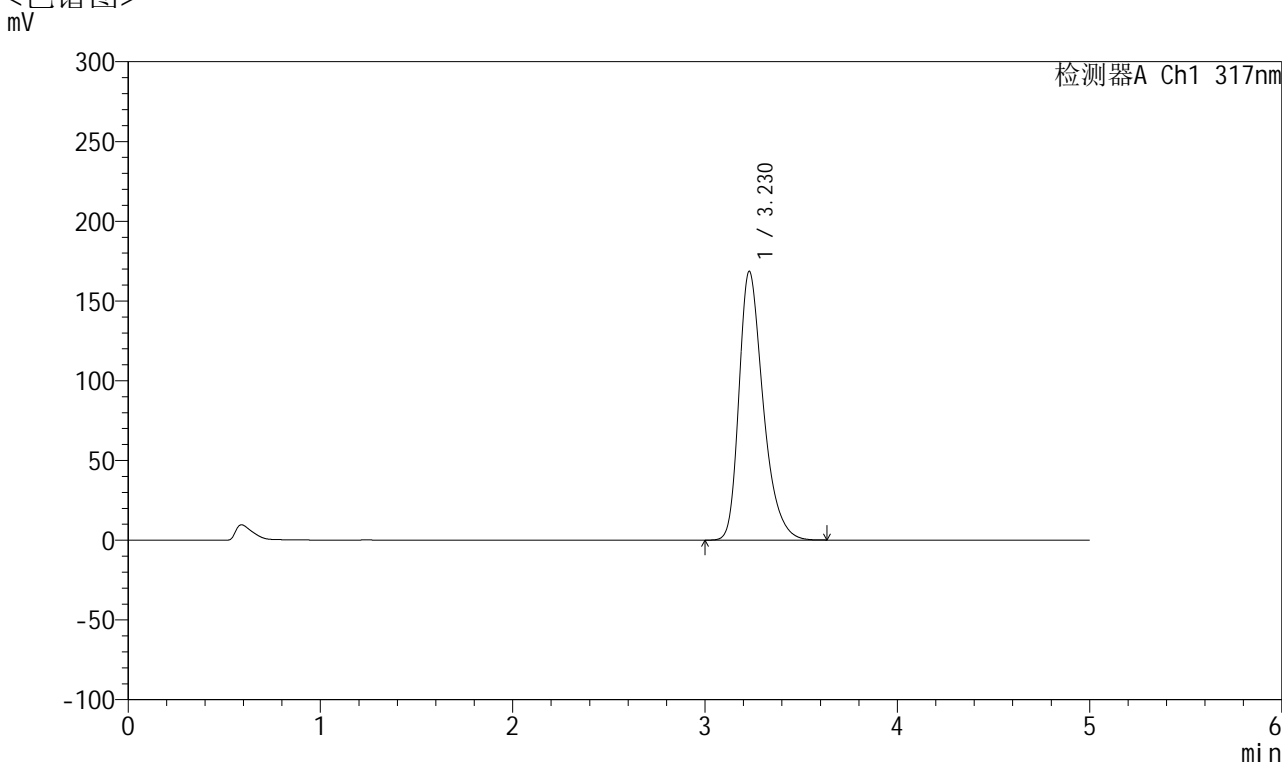

<峰表>

检测器A Ch1 317nm

峰号	保留时间	面积	面积%	高度	理论塔板数(USP)	拖尾因子	分离度(USP)
1	3.230	1472745	100.000	168569	3317	1.344	--
总计		1472745	100.000	168569			

图144 非布司他片溶出曲线测定耐用性HPLC图谱
 自制品-2024112321批(20mg规格)-pH5.5介质-篮法-50转-30min-片2
 供试品溶液-1



QTL-4047

<样品信息>

色谱柱 : XB-C18(4.6*50mm,5 μ m) 流速:1.0ml/min
 柱温 : 40 $^{\circ}$ C 波长:317nm
 数据文件名: RC\$QTL-4047 - 28-41/7-2167-2 - zzp-2024112321p-20mg-pH5.5jz-rcqx-nyx-lf50z-p3-30min.lcd
 方法文件名: RC\$QTL-4047 - QTL-4047-rcqx-FX256.lcm
 批处理文件名: RC\$QTL-4047 - 20250213-FX256.lcb
 样品瓶号: 3-23
 进样体积: 20 μ l 版本号:6.115
 进样时间: 2025/02/13 23:56:30 实验者: xiexinhui
 处理时间 (V2) : 2025/02/14 13:49:29 处理者: xiexinhui
 仪器型号: SHIMADZU LC-2050C(FX256)

<色谱图>

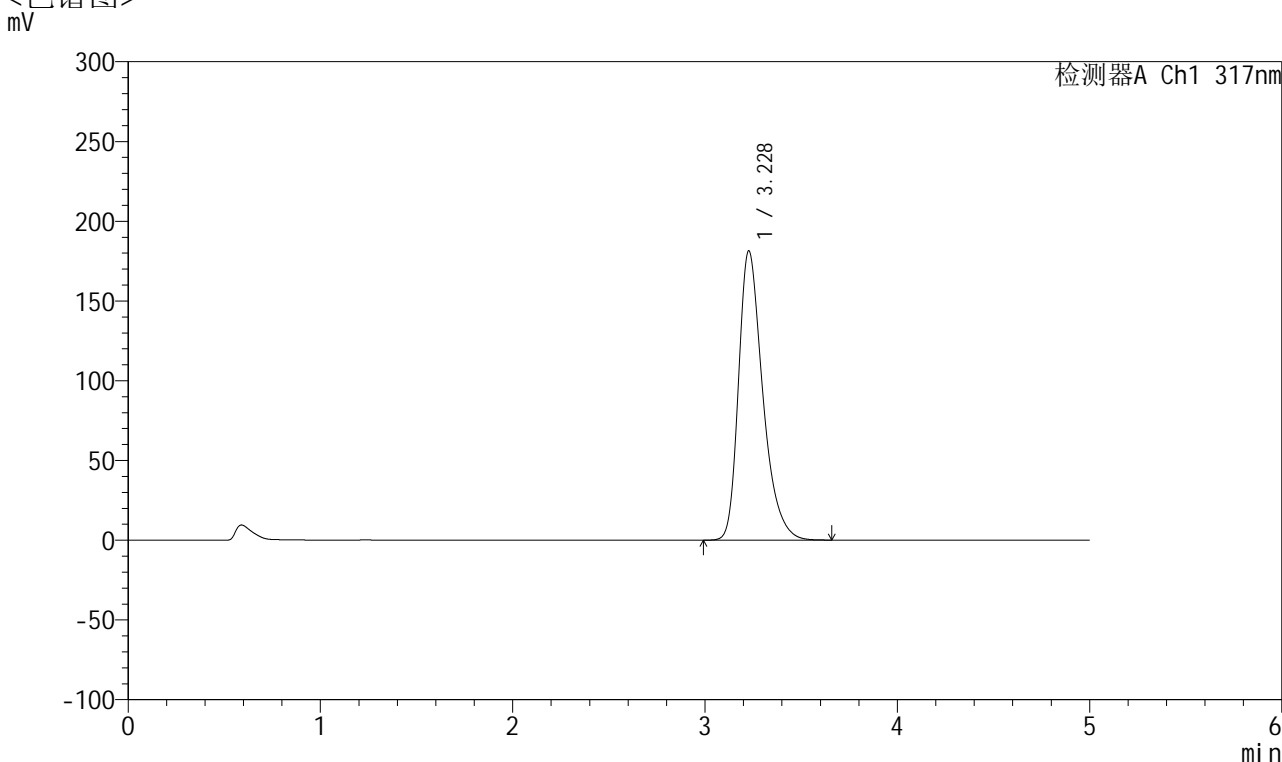

<峰表>

检测器A Ch1 317nm

峰号	保留时间	面积	面积%	高度	理论塔板数(USP)	拖尾因子	分离度(USP)
1	3.228	1589764	100.000	181320	3303	1.356	--
总计		1589764	100.000	181320			

图145 非布司他片溶出曲线测定耐用性HPLC图谱
 自制品-2024112321批(20mg规格)-pH5.5介质-篮法-50转-30min-片3
 供试品溶液-1



QTL-4047

<样品信息>

色谱柱 : XB-C18(4.6*50mm,5 μ m) 流速:1.0ml/min
 柱温 : 40 $^{\circ}$ C 波长:317nm
 数据文件名: RC\$QTL-4047 - 28-41/7-2168-2 - zzp-2024112321p-20mg-pH5.5jz-rcqx-nyx-lf50z-p4-30min.lcd
 方法文件名: RC\$QTL-4047 - QTL-4047-rcqx-FX256.lcm
 批处理文件名: RC\$QTL-4047 - 20250213-FX256.lcb
 样品瓶号: 3-32
 进样体积: 20 μ l 版本号:6.115
 进样时间: 2025/02/14 00:01:51 实验者: xiexinhui
 处理时间 (V2) : 2025/02/14 13:49:32 处理者: xiexinhui
 仪器型号: SHIMADZU LC-2050C(FX256)

<色谱图>

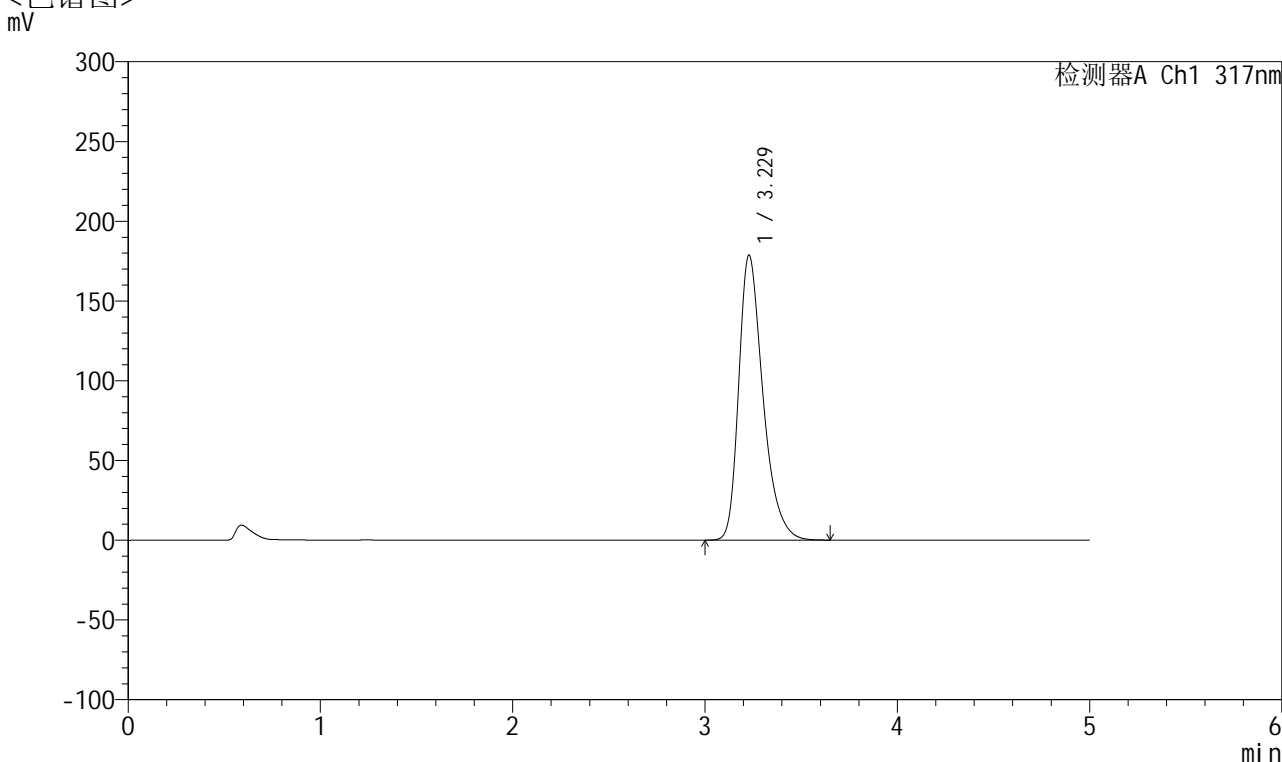

<峰表>

检测器A Ch1 317nm

峰号	保留时间	面积	面积%	高度	理论塔板数(USP)	拖尾因子	分离度(USP)
1	3.229	1564416	100.000	178719	3309	1.354	--
总计		1564416	100.000	178719			

图146 非布司他片溶出曲线测定耐用性HPLC图谱
 自制品-2024112321批(20mg规格)-pH5.5介质-篮法-50转-30min-片4
 供试品溶液-1



QTL-4047

<样品信息>

色谱柱 : XB-C18(4.6*50mm,5 μ m) 流速:1.0ml/min
 柱温 : 40 $^{\circ}$ C 波长:317nm
 数据文件名: RC\$QTL-4047 - 28-41/7-2169-2 - zzp-2024112321p-20mg-pH5.5jz-rcqx-nyx-lf50z-p5-30min.lcd
 方法文件名: RC\$QTL-4047 - QTL-4047-rcqx-FX256.lcm
 批处理文件名: RC\$QTL-4047 - 20250213-FX256.lcb
 样品瓶号: 3-41
 进样体积: 20 μ l 版本号:6.115
 进样时间: 2025/02/14 00:07:12 实验者: xiexinhui
 处理时间 (V2) : 2025/02/14 13:49:34 处理者: xiexinhui
 仪器型号: SHIMADZU LC-2050C(FX256)

<色谱图>

mV

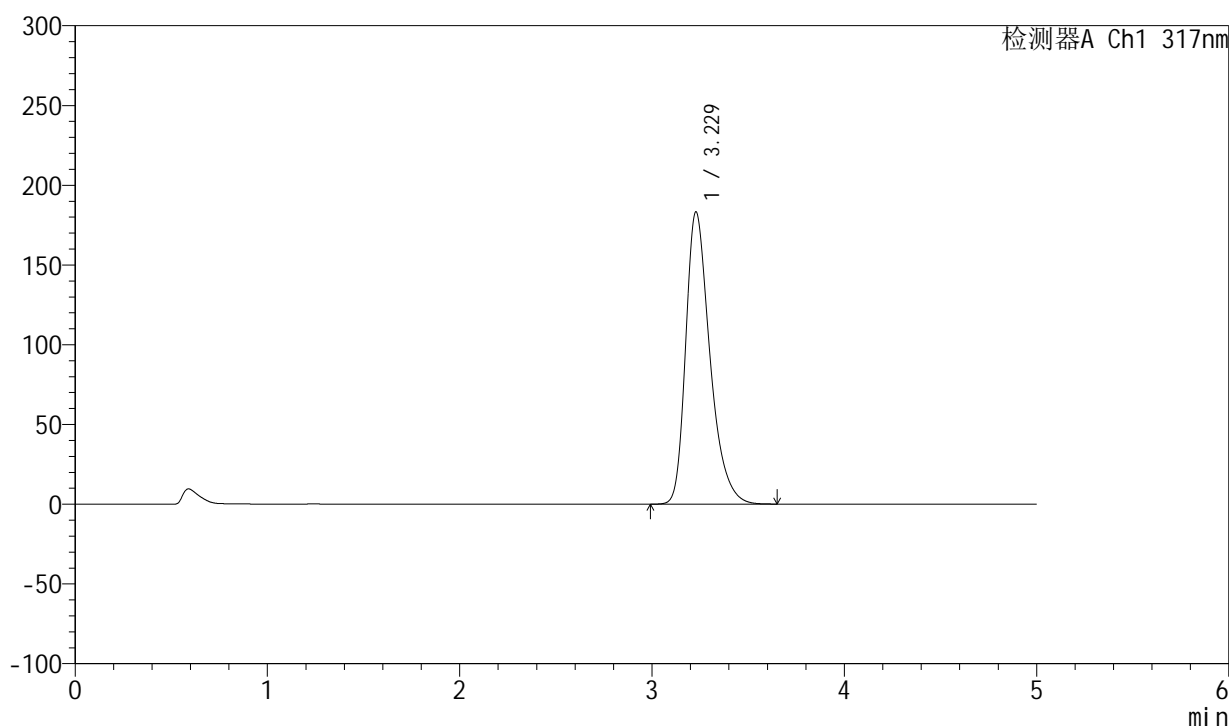

<峰表>

检测器A Ch1 317nm

峰号	保留时间	面积	面积%	高度	理论塔板数(USP)	拖尾因子	分离度(USP)
1	3.229	1605001	100.000	183275	3308	1.356	--
总计		1605001	100.000	183275			

图147 非布司他片溶出曲线测定耐用性HPLC图谱
 自制品-2024112321批(20mg规格)-pH5.5介质-篮法-50转-30min-片5
 供试品溶液-1



QTL-4047

<样品信息>

色谱柱 : XB-C18(4.6*50mm,5μm) 流速:1.0ml/min
 柱温 : 40°C 波长:317nm
 数据文件名: RC\$QTL-4047 - 28-41/7-2170-2 - zzp-2024112321p-20mg-pH5.5jz-rcqx-nyx-lf50z-p6-30min.lcd
 方法文件名: RC\$QTL-4047 - QTL-4047-rcqx-FX256.lcm
 批处理文件名: RC\$QTL-4047 - 20250213-FX256.lcb
 样品瓶号: 3-50
 进样体积: 20μl 版本号:6.115
 进样时间: 2025/02/14 00:12:33 实验者: xiexinhui
 处理时间 (V2) : 2025/02/14 13:49:37 处理者: xiexinhui
 仪器型号: SHIMADZU LC-2050C(FX256)

<色谱图>

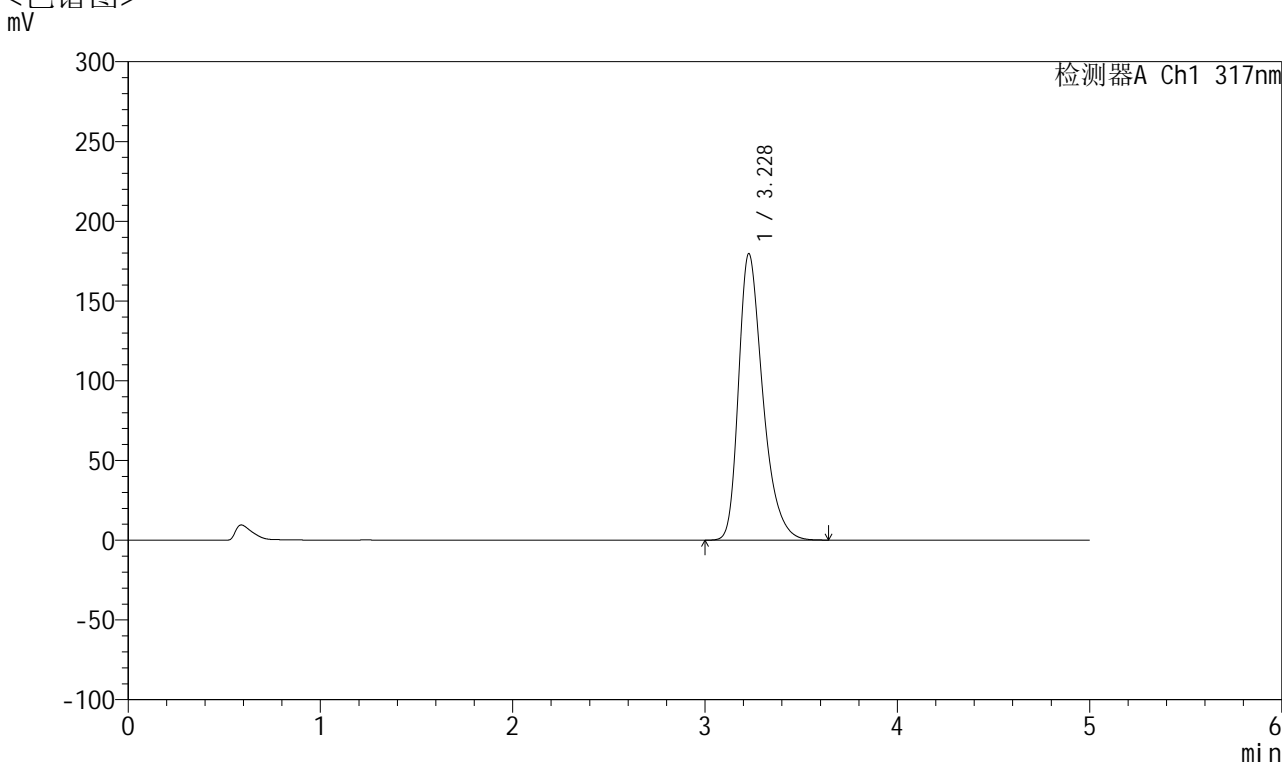

<峰表>

检测器A Ch1 317nm

峰号	保留时间	面积	面积%	高度	理论塔板数(USP)	拖尾因子	分离度(USP)
1	3.228	1572878	100.000	179594	3305	1.354	--
总计		1572878	100.000	179594			

图148 非布司他片溶出曲线测定耐用性HPLC图谱
 自制品-2024112321批(20mg规格)-pH5.5介质-篮法-50转-30min-片6
 供试品溶液-1



QTL-4047

<样品信息>

色谱柱 : XB-C18(4.6*50mm,5 μ m) 流速:1.0ml/min
 柱温 : 40 $^{\circ}$ C 波长:317nm
 数据文件名: RC\$QTL-4047 - 28-41/7-2171-2 - zzp-2024112321p-20mg-pH5.5jz-rcqx-nyx-lf50z-p1-45min.lcd
 方法文件名: RC\$QTL-4047 - QTL-4047-rcqx-FX256.lcm
 批处理文件名: RC\$QTL-4047 - 20250213-FX256.lcb
 样品瓶号: 3-6
 进样体积: 20 μ l 版本号:6.115
 进样时间: 2025/02/14 00:17:54 实验者: xiexinhui
 处理时间 (V2) : 2025/02/14 13:49:40 处理者: xiexinhui
 仪器型号: SHIMADZU LC-2050C(FX256)

<色谱图>

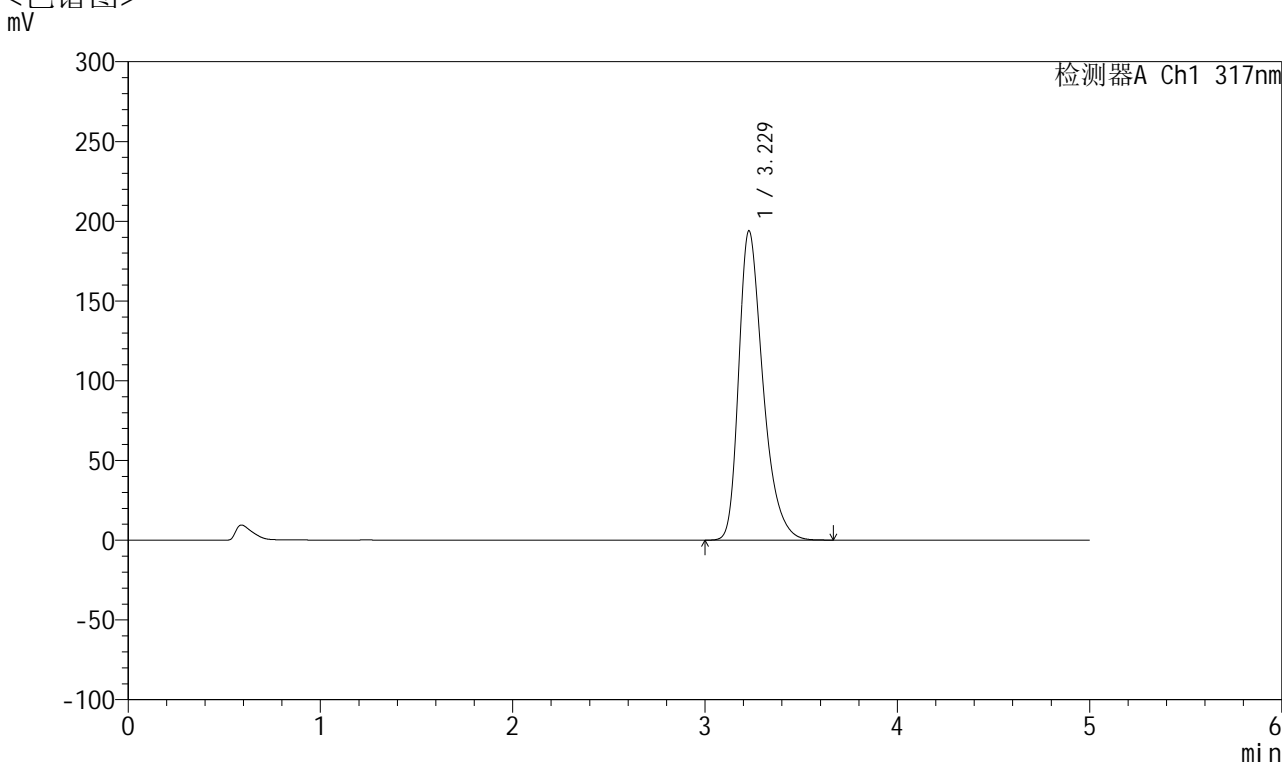

<峰表>

检测器A Ch1 317nm

峰号	保留时间	面积	面积%	高度	理论塔板数(USP)	拖尾因子	分离度(USP)
1	3.229	1698778	100.000	193974	3307	1.361	--
总计		1698778	100.000	193974			

图149 非布司他片溶出曲线测定耐用性HPLC图谱
 自制品-2024112321批(20mg规格)-pH5.5介质-篮法-50转-45min-片1
 供试品溶液-1



QTL-4047

<样品信息>

色谱柱 : XB-C18(4.6*50mm,5 μ m) 流速:1.0ml/min
 柱温 : 40 $^{\circ}$ C 波长:317nm
 数据文件名: RC\$QTL-4047 - 28-41/7-2172-2 - zzp-2024112321p-20mg-pH5.5jz-rcqx-nyx-lf50z-p2-45min.lcd
 方法文件名: RC\$QTL-4047 - QTL-4047-rcqx-FX256.lcm
 批处理文件名: RC\$QTL-4047 - 20250213-FX256.lcb
 样品瓶号: 3-15
 进样体积: 20 μ l 版本号:6.115
 进样时间: 2025/02/14 00:23:15 实验者: xiexinhui
 处理时间 (V2) : 2025/02/14 13:49:42 处理者: xiexinhui
 仪器型号: SHIMADZU LC-2050C(FX256)

<色谱图>

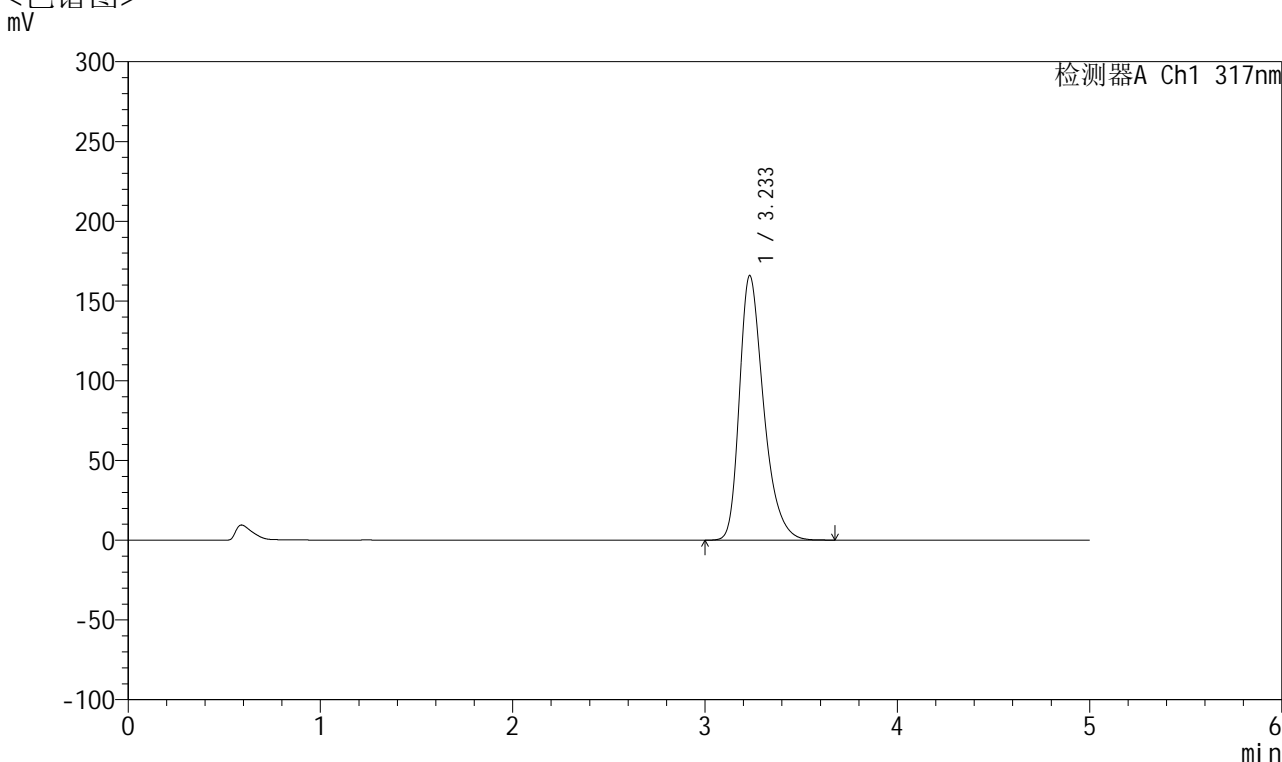

<峰表>

检测器A Ch1 317nm

峰号	保留时间	面积	面积%	高度	理论塔板数(USP)	拖尾因子	分离度(USP)
1	3.233	1450865	100.000	165760	3319	1.346	--
总计		1450865	100.000	165760			

图150 非布司他片溶出曲线测定耐用性HPLC图谱
 自制品-2024112321批(20mg规格)-pH5.5介质-篮法-50转-45min-片2
 供试品溶液-1



QTL-4047

<样品信息>

色谱柱 : XB-C18(4.6*50mm,5 μ m) 流速:1.0ml/min
 柱温 : 40 $^{\circ}$ C 波长:317nm
 数据文件名: RC\$QTL-4047 - 28-41/7-2173-2 - zzp-2024112321p-20mg-pH5.5jz-rcqx-nyx-lf50z-p3-45min.lcd
 方法文件名: RC\$QTL-4047 - QTL-4047-rcqx-FX256.lcm
 批处理文件名: RC\$QTL-4047 - 20250213-FX256.lcb
 样品瓶号: 3-24
 进样体积: 20 μ l 版本号:6.115
 进样时间: 2025/02/14 00:28:37 实验者: xiexinhui
 处理时间 (V2) : 2025/02/14 13:49:45 处理者: xiexinhui
 仪器型号: SHIMADZU LC-2050C(FX256)

<色谱图>

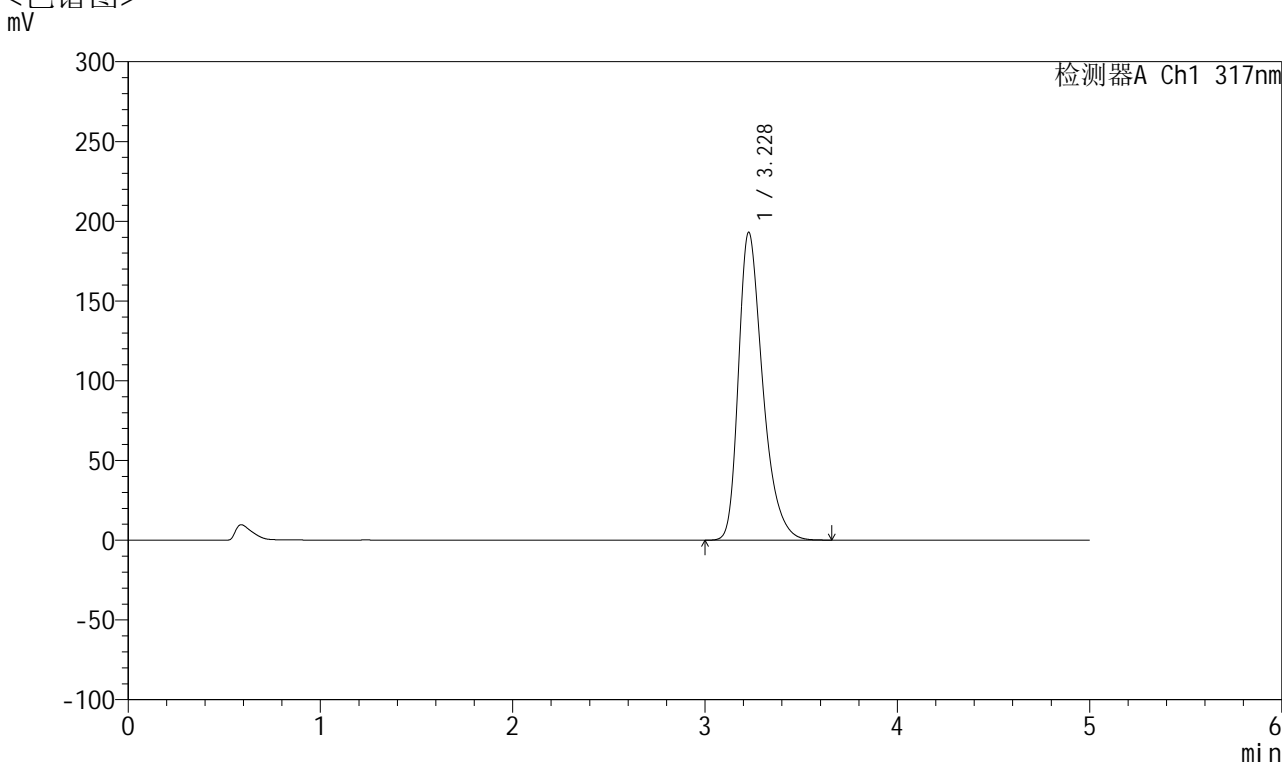

<峰表>

检测器A Ch1 317nm

峰号	保留时间	面积	面积%	高度	理论塔板数(USP)	拖尾因子	分离度(USP)
1	3.228	1691238	100.000	192960	3306	1.362	--
总计		1691238	100.000	192960			

图151 非布司他片溶出曲线测定耐用性HPLC图谱
 自制品-2024112321批(20mg规格)-pH5.5介质-篮法-50转-45min-片3
 供试品溶液-1



QTL-4047

<样品信息>

色谱柱 : XB-C18(4.6*50mm,5μm) 流速:1.0ml/min
 柱温 : 40°C 波长:317nm
 数据文件名: RC\$QTL-4047 - 28-41/7-2174-2 - zzp-2024112321p-20mg-pH5.5jz-rcqx-nyx-lf50z-p4-45min.lcd
 方法文件名: RC\$QTL-4047 - QTL-4047-rcqx-FX256.lcm
 批处理文件名: RC\$QTL-4047 - 20250213-FX256.lcb
 样品瓶号: 3-33
 进样体积: 20μl 版本号:6.115
 进样时间: 2025/02/14 00:33:59 实验者: xiexinhui
 处理时间 (V2) : 2025/02/14 13:49:48 处理者: xiexinhui
 仪器型号: SHIMADZU LC-2050C(FX256)

<色谱图>

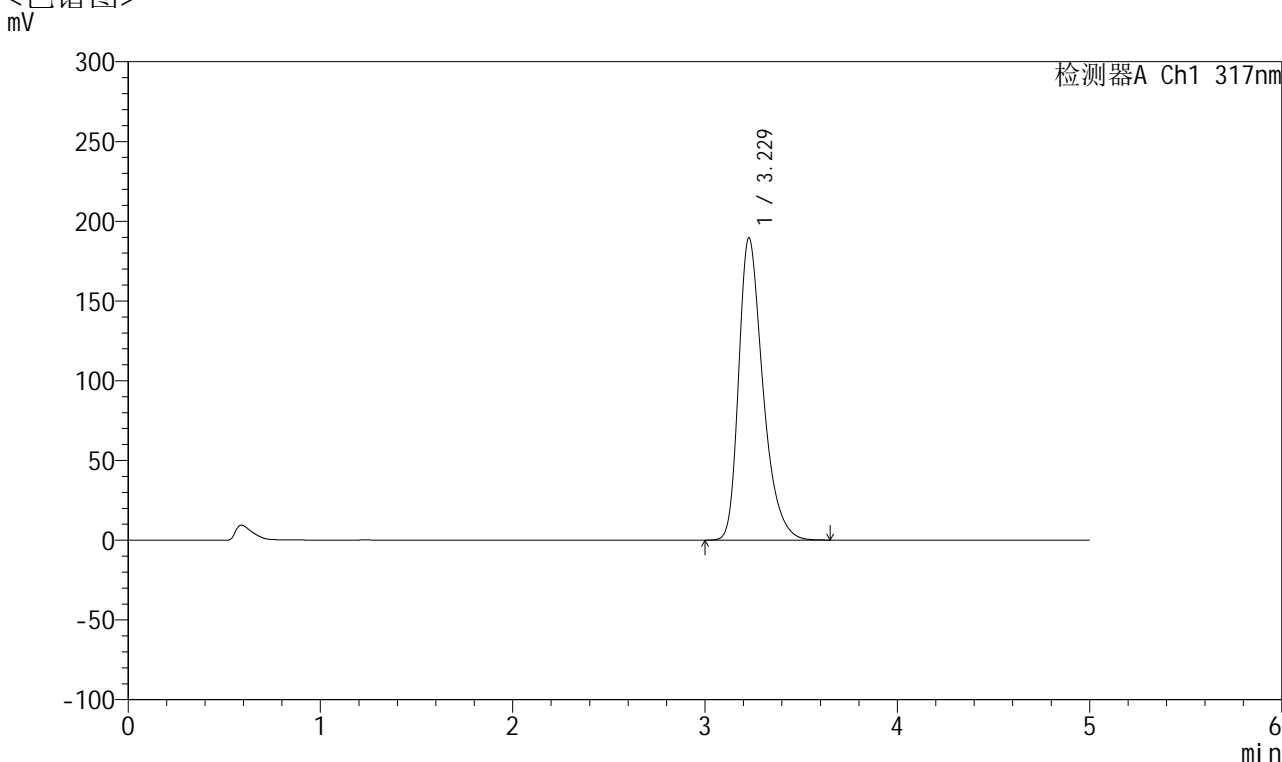

<峰表>

检测器A Ch1 317nm

峰号	保留时间	面积	面积%	高度	理论塔板数(USP)	拖尾因子	分离度(USP)
1	3.229	1659478	100.000	189542	3311	1.359	--
总计		1659478	100.000	189542			

图152 非布司他片溶出曲线测定耐用性HPLC图谱
 自制品-2024112321批(20mg规格)-pH5.5介质-篮法-50转-45min-片4
 供试品溶液-1



QTL-4047

<样品信息>

色谱柱 : XB-C18(4.6*50mm,5 μ m) 流速:1.0ml/min
 柱温 : 40 $^{\circ}$ C 波长:317nm
 数据文件名: RC\$QTL-4047 - 28-41/7-2175-2 - zzp-2024112321p-20mg-pH5.5jz-rcqx-nyx-lf50z-p5-45min.lcd
 方法文件名: RC\$QTL-4047 - QTL-4047-rcqx-FX256.lcm
 批处理文件名: RC\$QTL-4047 - 20250213-FX256.lcb
 样品瓶号: 3-42
 进样体积: 20 μ l 版本号:6.115
 进样时间: 2025/02/14 00:39:19 实验者: xiexinhui
 处理时间 (V2) : 2025/02/14 13:49:50 处理者: xiexinhui
 仪器型号: SHIMADZU LC-2050C(FX256)

<色谱图>

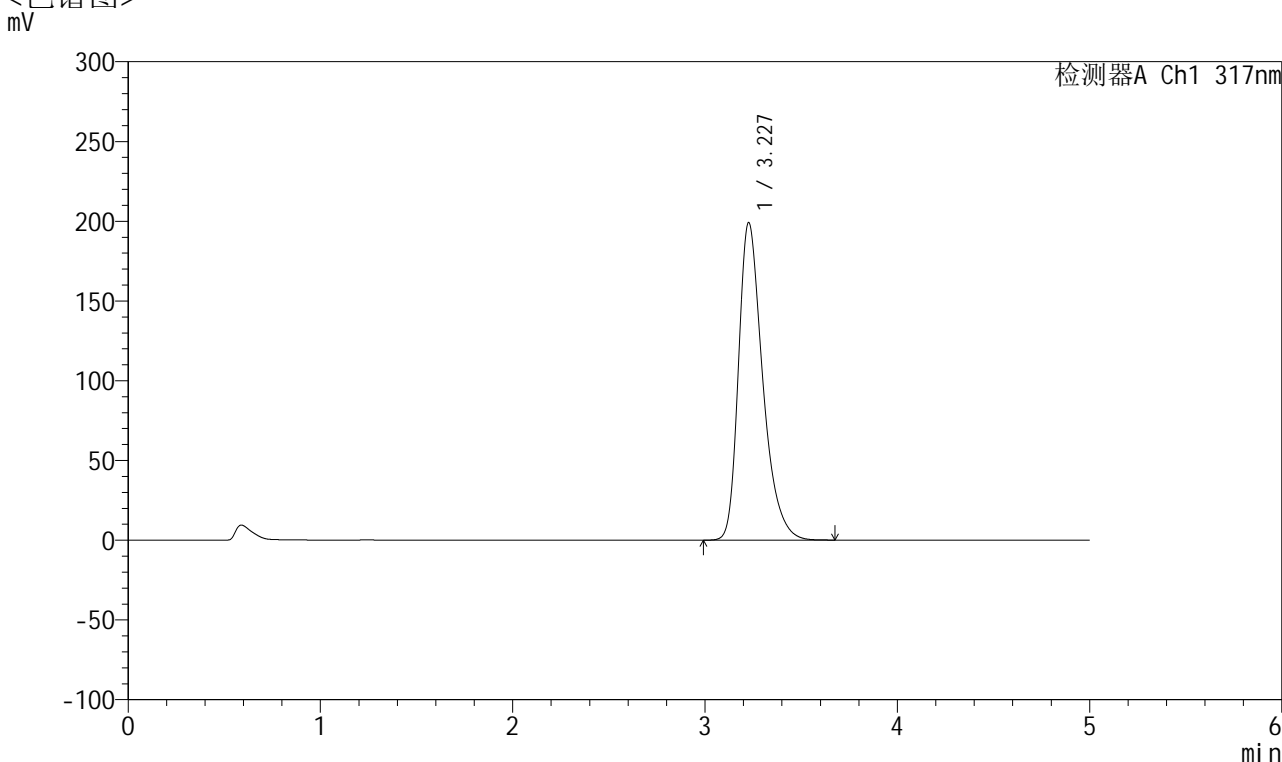

<峰表>

检测器A Ch1 317nm

峰号	保留时间	面积	面积%	高度	理论塔板数(USP)	拖尾因子	分离度(USP)
1	3.227	1744360	100.000	198944	3304	1.365	--
总计		1744360	100.000	198944			

图153 非布司他片溶出曲线测定耐用性HPLC图谱
 自制品-2024112321批(20mg规格)-pH5.5介质-篮法-50转-45min-片5
 供试品溶液-1



QTL-4047

<样品信息>

色谱柱 : XB-C18(4.6*50mm,5μm) 流速:1.0ml/min
 柱温 : 40°C 波长:317nm
 数据文件名: RC\$QTL-4047 - 28-41/7-2176-2 - zzp-2024112321p-20mg-pH5.5jz-rcqx-nyx-lf50z-p6-45min.lcd
 方法文件名: RC\$QTL-4047 - QTL-4047-rcqx-FX256.lcm
 批处理文件名: RC\$QTL-4047 - 20250213-FX256.lcb
 样品瓶号: 3-51
 进样体积: 20μl 版本号:6.115
 进样时间: 2025/02/14 00:44:42 实验者: xiexinhui
 处理时间 (V2) : 2025/02/14 13:49:53 处理者: xiexinhui
 仪器型号: SHIMADZU LC-2050C(FX256)

<色谱图>

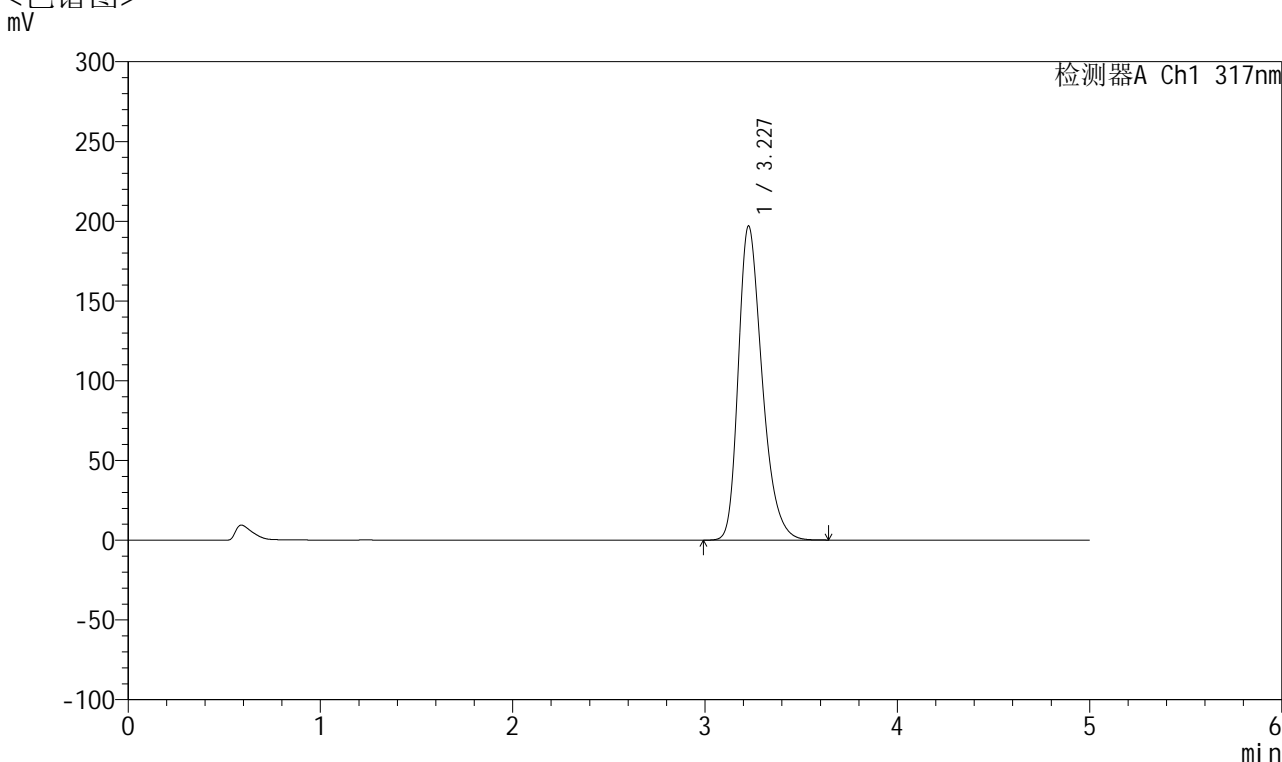

<峰表>

检测器A Ch1 317nm

峰号	保留时间	面积	面积%	高度	理论塔板数(USP)	拖尾因子	分离度(USP)
1	3.227	1695886	100.000	196688	3364	1.315	--
总计		1695886	100.000	196688			

图154 非布司他片溶出曲线测定耐用性HPLC图谱
 自制品-2024112321批(20mg规格)-pH5.5介质-篮法-50转-45min-片6
 供试品溶液-1



QTL-4047

<样品信息>

色谱柱 : XB-C18(4.6*50mm,5 μ m) 流速:1.0ml/min
 柱温 : 40 $^{\circ}$ C 波长:317nm
 数据文件名: RC\$QTL-4047 - 28-41/7-2177-2 - zzp-2024112321p-20mg-pH5.5jz-rcqx-nyx-lf50z-p1-60min.lcd
 方法文件名: RC\$QTL-4047 - QTL-4047-rcqx-FX256.lcm
 批处理文件名: RC\$QTL-4047 - 20250213-FX256.lcb
 样品瓶号: 3-7
 进样体积: 20 μ l 版本号:6.115
 进样时间: 2025/02/14 00:50:04 实验者: xiexinhui
 处理时间 (V2) : 2025/02/14 13:49:56 处理者: xiexinhui
 仪器型号: SHIMADZU LC-2050C(FX256)

<色谱图>

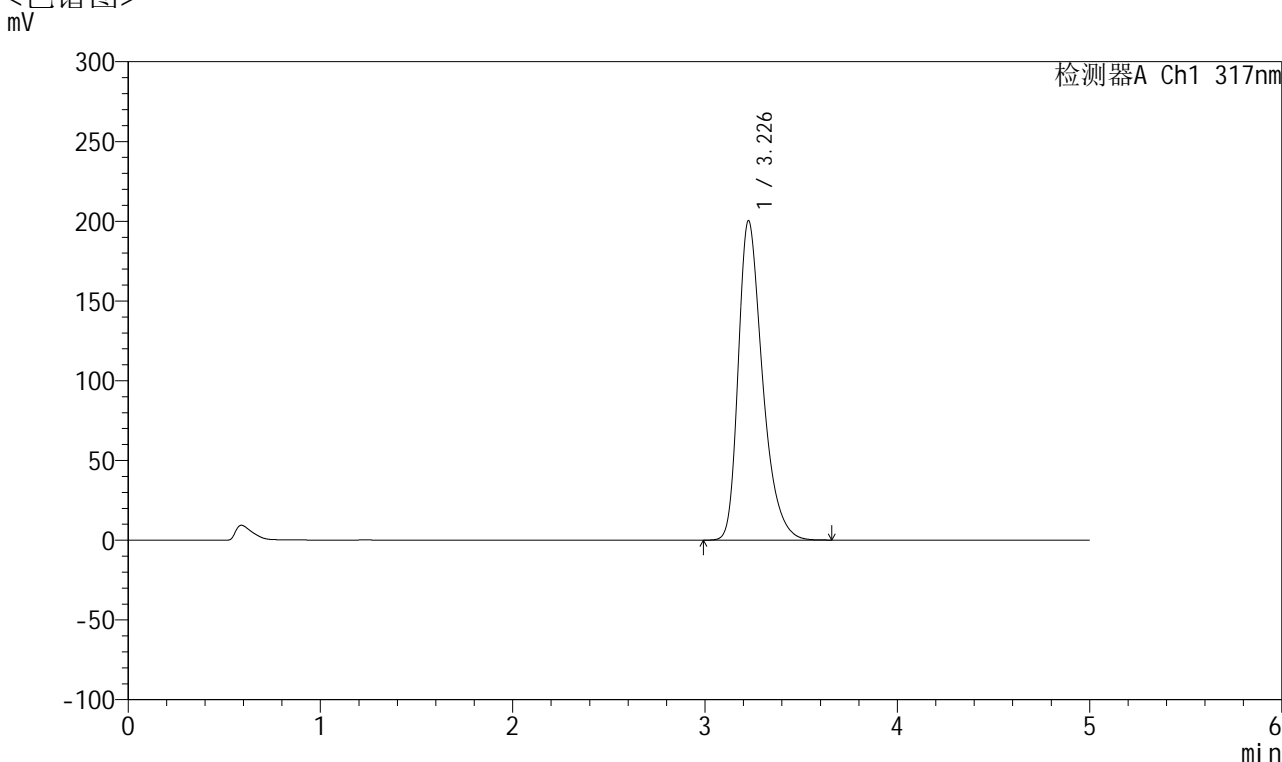

<峰表>

检测器A Ch1 317nm

峰号	保留时间	面积	面积%	高度	理论塔板数(USP)	拖尾因子	分离度(USP)
1	3.226	1755726	100.000	199923	3292	1.363	--
总计		1755726	100.000	199923			

图155 非布司他片溶出曲线测定耐用性HPLC图谱
 自制品-2024112321批(20mg规格)-pH5.5介质-篮法-50转-60min-片1
 供试品溶液-1



QTL-4047

<样品信息>

色谱柱 : XB-C18(4.6*50mm,5 μ m) 流速:1.0ml/min
 柱温 : 40 $^{\circ}$ C 波长:317nm
 数据文件名: RC\$QTL-4047 - 28-41/7-2178-2 - zzp-2024112321p-20mg-pH5.5jz-rcqx-nyx-lf50z-p2-60min.lcd
 方法文件名: RC\$QTL-4047 - QTL-4047-rcqx-FX256.lcm
 批处理文件名: RC\$QTL-4047 - 20250213-FX256.lcb
 样品瓶号: 3-16
 进样体积: 20 μ l 版本号:6.115
 进样时间: 2025/02/14 00:55:25 实验者: xiexinhui
 处理时间 (V2) : 2025/02/14 13:49:58 处理者: xiexinhui
 仪器型号: SHIMADZU LC-2050C(FX256)

<色谱图>

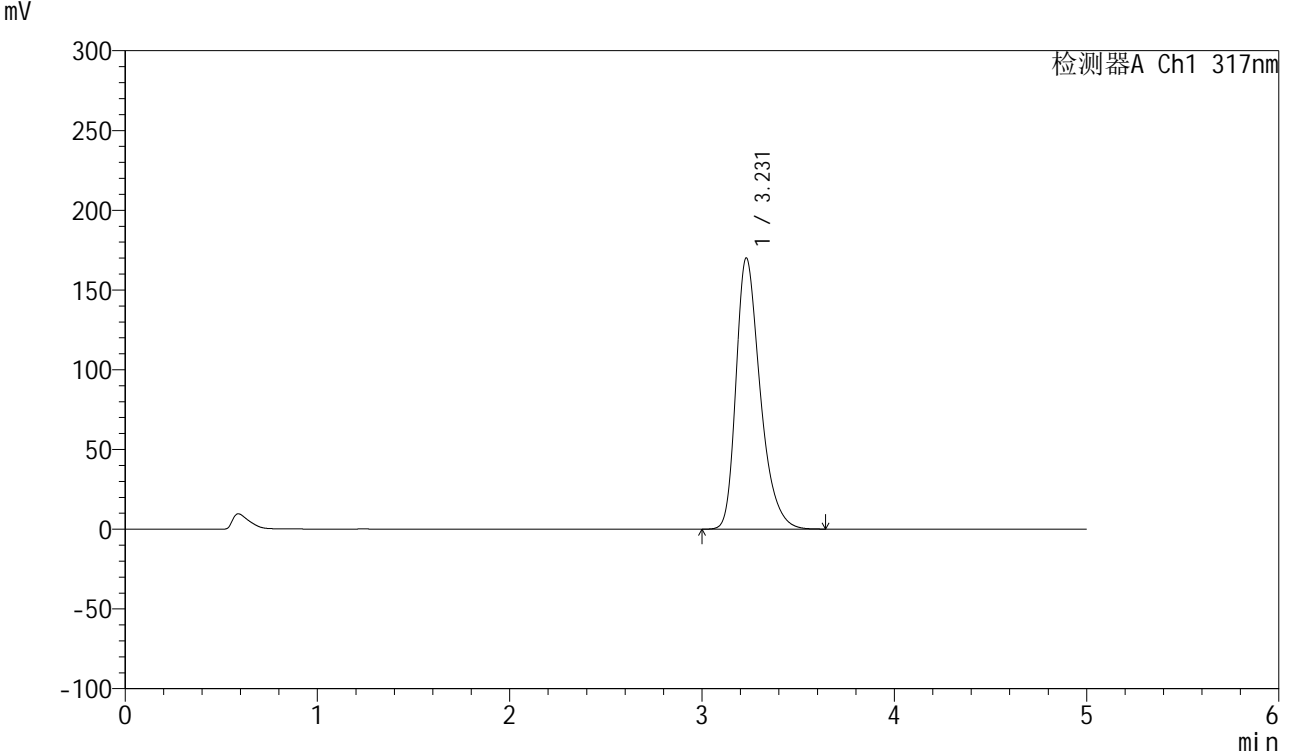

<峰表>

检测器A Ch1 317nm

峰号	保留时间	面积	面积%	高度	理论塔板数(USP)	拖尾因子	分离度(USP)
1	3.231	1485278	100.000	170126	3322	1.345	--
总计		1485278	100.000	170126			

图156 非布司他片溶出曲线测定耐用性HPLC图谱
 自制品-2024112321批(20mg规格)-pH5.5介质-篮法-50转-60min-片2
 供试品溶液-1



QTL-4047

<样品信息>

色谱柱 : XB-C18(4.6*50mm,5 μ m) 流速:1.0ml/min
 柱温 : 40 $^{\circ}$ C 波长:317nm
 数据文件名: RC\$QTL-4047 - 28-41/7-2179-2 - zzp-2024112321p-20mg-pH5.5jz-rcqx-nyx-lf50z-p3-60min.lcd
 方法文件名: RC\$QTL-4047 - QTL-4047-rcqx-FX256.lcm
 批处理文件名: RC\$QTL-4047 - 20250213-FX256.lcb
 样品瓶号: 3-25
 进样体积: 20 μ l 版本号:6.115
 进样时间: 2025/02/14 01:00:46 实验者: xiexinhui
 处理时间 (V2) : 2025/02/14 13:50:01 处理者: xiexinhui
 仪器型号: SHIMADZU LC-2050C(FX256)

<色谱图>

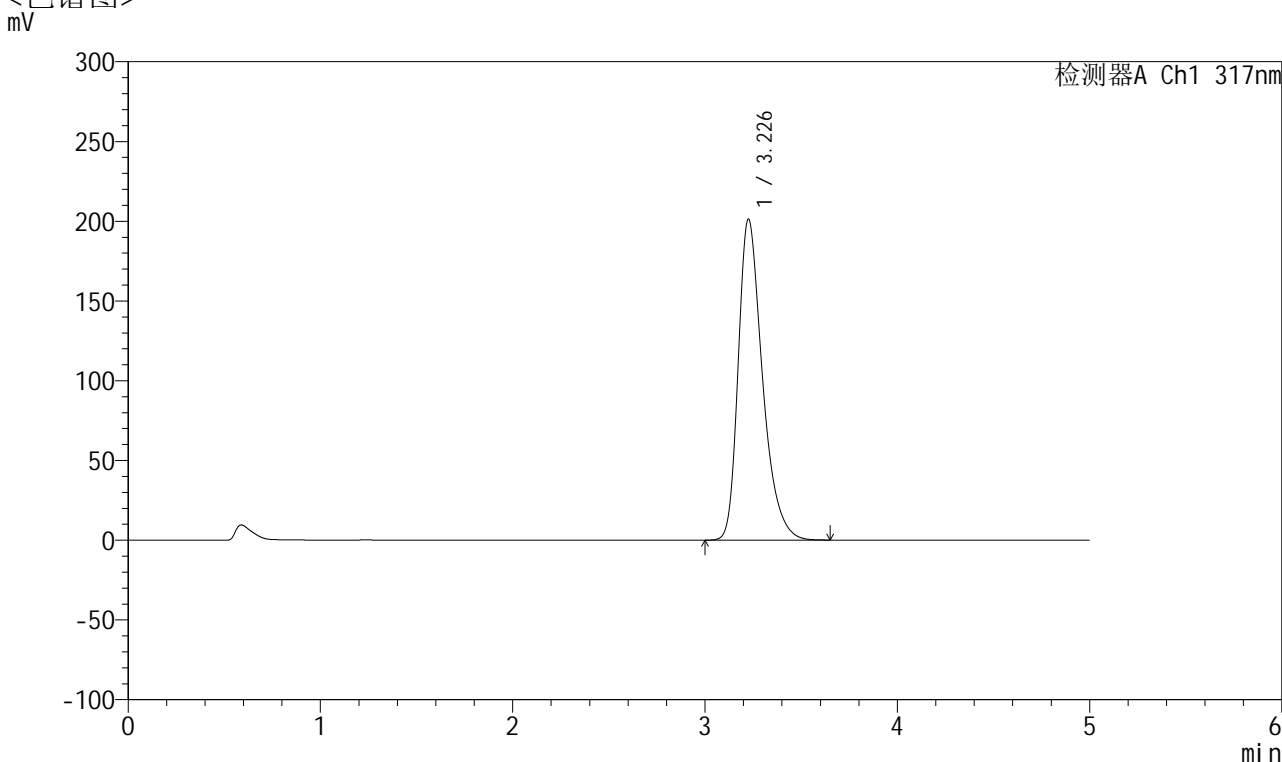

<峰表>

检测器A Ch1 317nm

峰号	保留时间	面积	面积%	高度	理论塔板数(USP)	拖尾因子	分离度(USP)
1	3.226	1763587	100.000	200825	3299	1.365	--
总计		1763587	100.000	200825			

图157 非布司他片溶出曲线测定耐用性HPLC图谱
 自制品-2024112321批(20mg规格)-pH5.5介质-篮法-50转-60min-片3
 供试品溶液-1



QTL-4047

<样品信息>

色谱柱 : XB-C18(4.6*50mm,5 μ m) 流速:1.0ml/min
 柱温 : 40 $^{\circ}$ C 波长:317nm
 数据文件名: RC\$QTL-4047 - 28-41/7-2180-2 - zzp-2024112321p-20mg-pH5.5jz-rcqx-nyx-lf50z-p4-60min.lcd
 方法文件名: RC\$QTL-4047 - QTL-4047-rcqx-FX256.lcm
 批处理文件名: RC\$QTL-4047 - 20250213-FX256.lcb
 样品瓶号: 3-34
 进样体积: 20 μ l 版本号:6.115
 进样时间: 2025/02/14 01:06:08 实验者: xiexinhui
 处理时间 (V2) : 2025/02/14 13:50:04 处理者: xiexinhui
 仪器型号: SHIMADZU LC-2050C(FX256)

<色谱图>

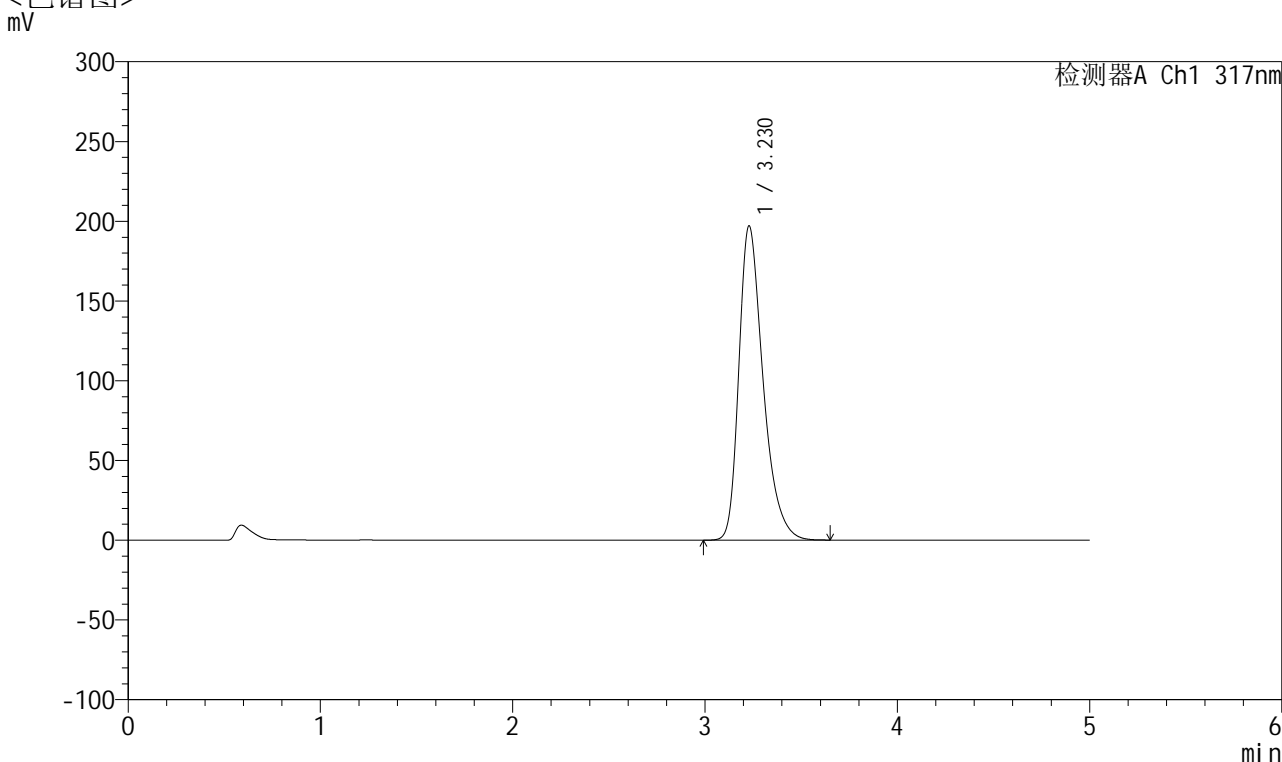

<峰表>

检测器A Ch1 317nm

峰号	保留时间	面积	面积%	高度	理论塔板数(USP)	拖尾因子	分离度(USP)
1	3.230	1724900	100.000	197094	3311	1.361	--
总计		1724900	100.000	197094			

图158 非布司他片溶出曲线测定耐用性HPLC图谱
 自制品-2024112321批(20mg规格)-pH5.5介质-篮法-50转-60min-片4
 供试品溶液-1



QTL-4047

<样品信息>

色谱柱 : XB-C18(4.6*50mm,5 μ m) 流速:1.0ml/min
 柱温 : 40 $^{\circ}$ C 波长:317nm
 数据文件名: RC\$QTL-4047 - 28-41/7-2181-2 - zzp-2024112321p-20mg-pH5.5jz-rcqx-nyx-lf50z-p5-60min.lcd
 方法文件名: RC\$QTL-4047 - QTL-4047-rcqx-FX256.lcm
 批处理文件名: RC\$QTL-4047 - 20250213-FX256.lcb
 样品瓶号: 3-43
 进样体积: 20 μ l 版本号:6.115
 进样时间: 2025/02/14 01:11:28 实验者: xiexinhui
 处理时间 (V2) : 2025/02/14 13:50:07 处理者: xiexinhui
 仪器型号: SHIMADZU LC-2050C(FX256)

<色谱图>

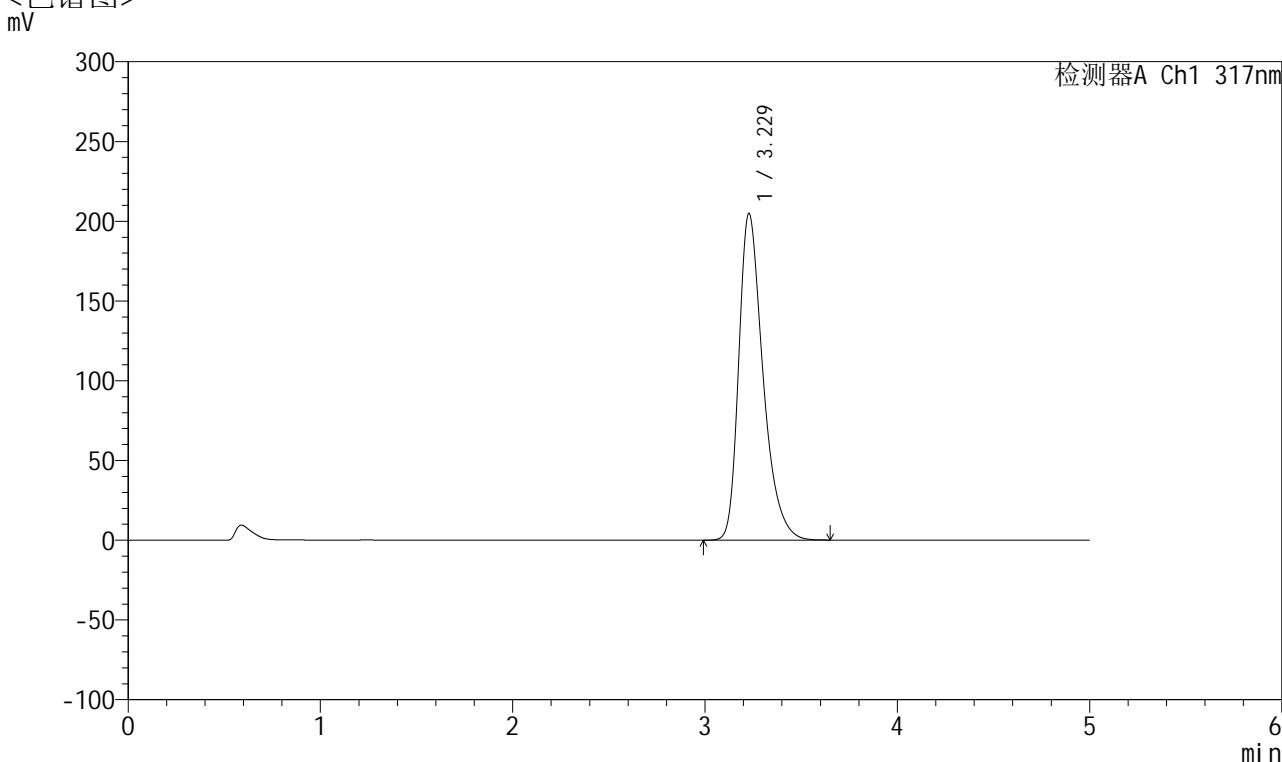

<峰表>

检测器A Ch1 317nm

峰号	保留时间	面积	面积%	高度	理论塔板数(USP)	拖尾因子	分离度(USP)
1	3.229	1794452	100.000	204824	3305	1.366	--
总计		1794452	100.000	204824			

图159 非布司他片溶出曲线测定耐用性HPLC图谱
 自制品-2024112321批(20mg规格)-pH5.5介质-篮法-50转-60min-片5
 供试品溶液-1



QTL-4047

<样品信息>

色谱柱 : XB-C18(4.6*50mm,5 μ m) 流速:1.0ml/min
 柱温 : 40 $^{\circ}$ C 波长:317nm
 数据文件名: RC\$QTL-4047 - 28-41/7-2182-2 - zzp-2024112321p-20mg-pH5.5jz-rcqx-nyx-lf50z-p6-60min.lcd
 方法文件名: RC\$QTL-4047 - QTL-4047-rcqx-FX256.lcm
 批处理文件名: RC\$QTL-4047 - 20250213-FX256.lcb
 样品瓶号: 3-52
 进样体积: 20 μ l 版本号:6.115
 进样时间: 2025/02/14 01:16:50 实验者: xiexinhui
 处理时间 (V2) : 2025/02/14 13:50:09 处理者: xiexinhui
 仪器型号: SHIMADZU LC-2050C(FX256)

<色谱图>

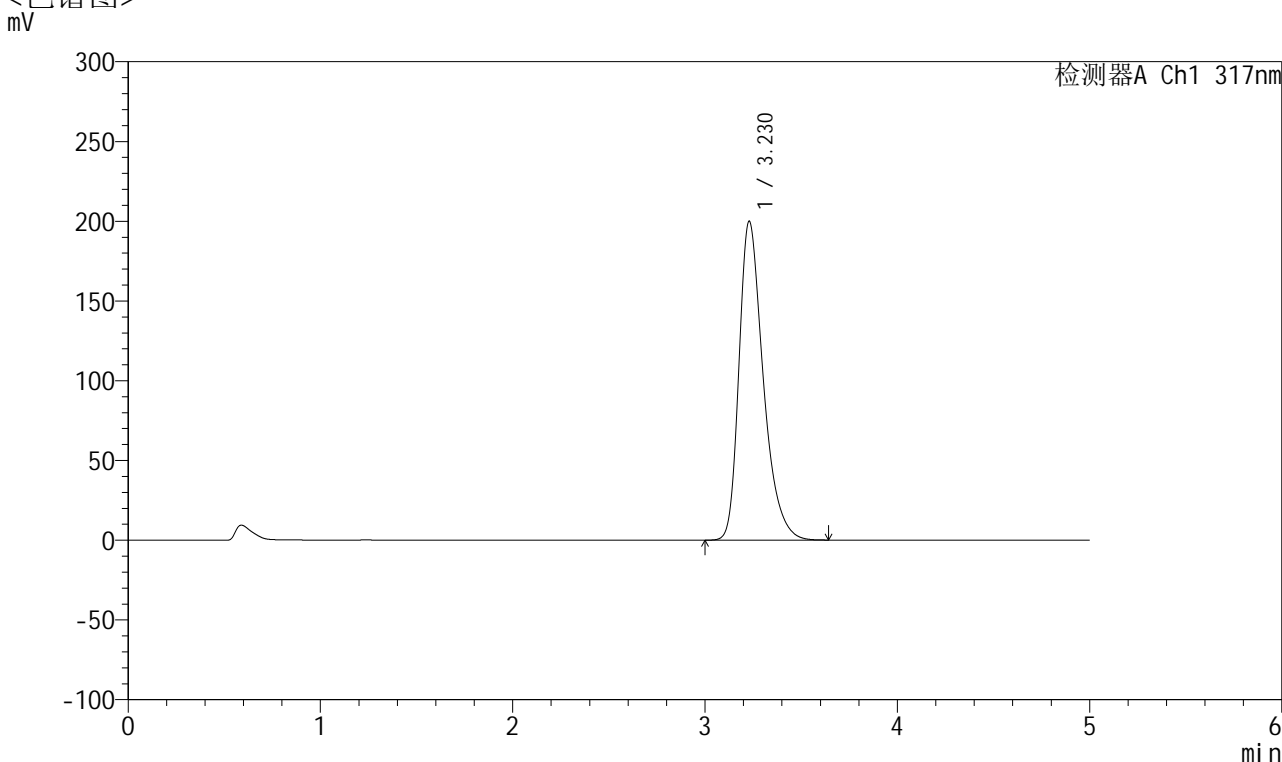

<峰表>

检测器A Ch1 317nm

峰号	保留时间	面积	面积%	高度	理论塔板数(USP)	拖尾因子	分离度(USP)
1	3.230	1751413	100.000	200057	3304	1.363	--
总计		1751413	100.000	200057			

图160 非布司他片溶出曲线测定耐用性HPLC图谱
 自制品-2024112321批(20mg规格)-pH5.5介质-篮法-50转-60min-片6
 供试品溶液-1



QTL-4047

<样品信息>

色谱柱 : XB-C18(4.6*50mm,5μm) 流速:1.0ml/min
 柱温 : 40°C 波长:317nm
 数据文件名: RC\$QTL-4047 - 28-41/7-2183-2 - zzp-2024112321p-20mg-pH5.5jz-rcqx-nyx-lf50z-p1-jx.lcd
 方法文件名: RC\$QTL-4047 - QTL-4047-rcqx-FX256.lcm
 批处理文件名: RC\$QTL-4047 - 20250213-FX256.lcb
 样品瓶号: 3-8
 进样体积: 20μl 版本号:6.115
 进样时间: 2025/02/14 01:22:14 实验者: xiexinhui
 处理时间 (V2) : 2025/02/14 13:50:12 处理者: xiexinhui
 仪器型号: SHIMADZU LC-2050C(FX256)

<色谱图>

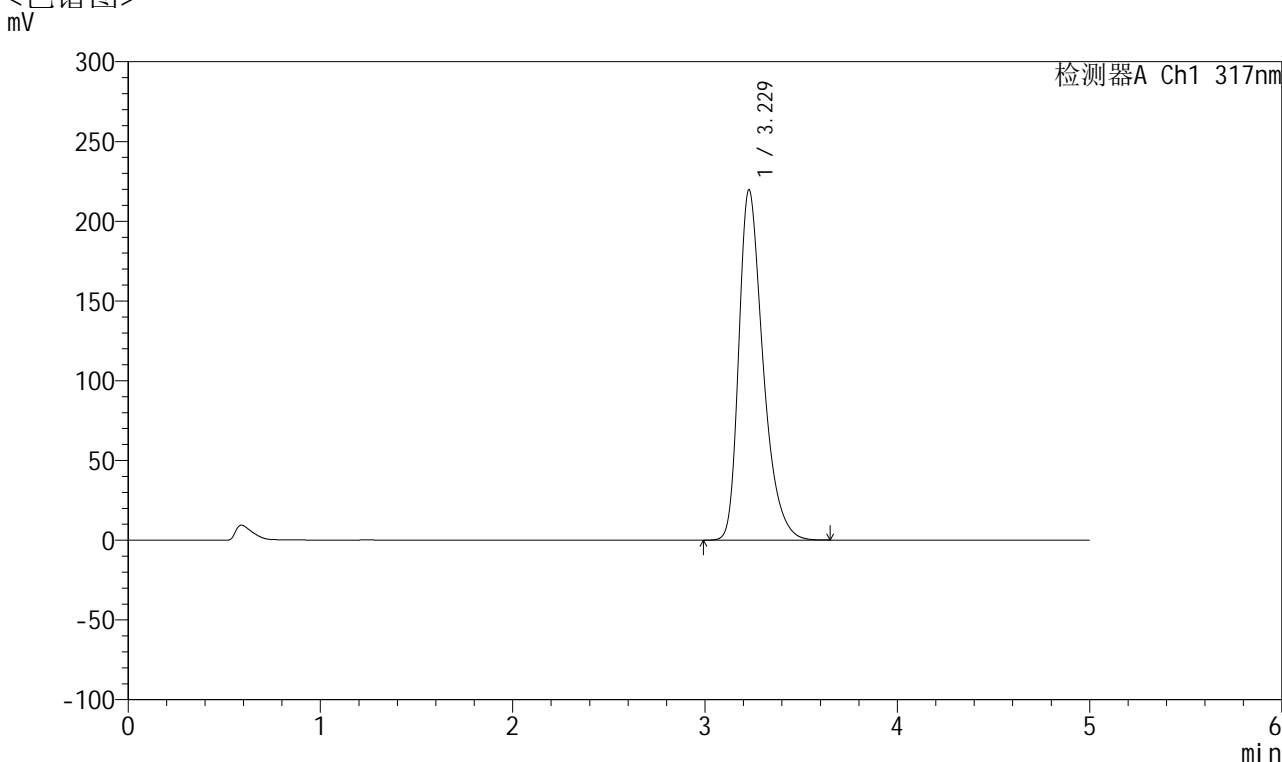

<峰表>

检测器A Ch1 317nm

峰号	保留时间	面积	面积%	高度	理论塔板数(USP)	拖尾因子	分离度(USP)
1	3.229	1924274	100.000	219720	3307	1.372	--
总计		1924274	100.000	219720			

图161 非布司他片溶出曲线测定耐用性HPLC图谱
 自制品-2024112321批(20mg规格)-pH5.5介质-篮法-50转-极限转速-片1
 供试品溶液-1



QTL-4047

<样品信息>

色谱柱 : XB-C18(4.6*50mm,5 μ m) 流速:1.0ml/min
 柱温 : 40 $^{\circ}$ C 波长:317nm
 数据文件名: RC\$QTL-4047 - 28-41/7-2184-2 - zzp-2024112321p-20mg-pH5.5jz-rcqx-nyx-lf50z-p2-jx.lcd
 方法文件名: RC\$QTL-4047 - QTL-4047-rcqx-FX256.lcm
 批处理文件名: RC\$QTL-4047 - 20250213-FX256.lcb
 样品瓶号: 3-17
 进样体积: 20 μ l 版本号:6.115
 进样时间: 2025/02/14 01:27:37 实验者: xiexinhui
 处理时间 (V2) : 2025/02/14 13:50:15 处理者: xiexinhui
 仪器型号: SHIMADZU LC-2050C(FX256)

<色谱图>

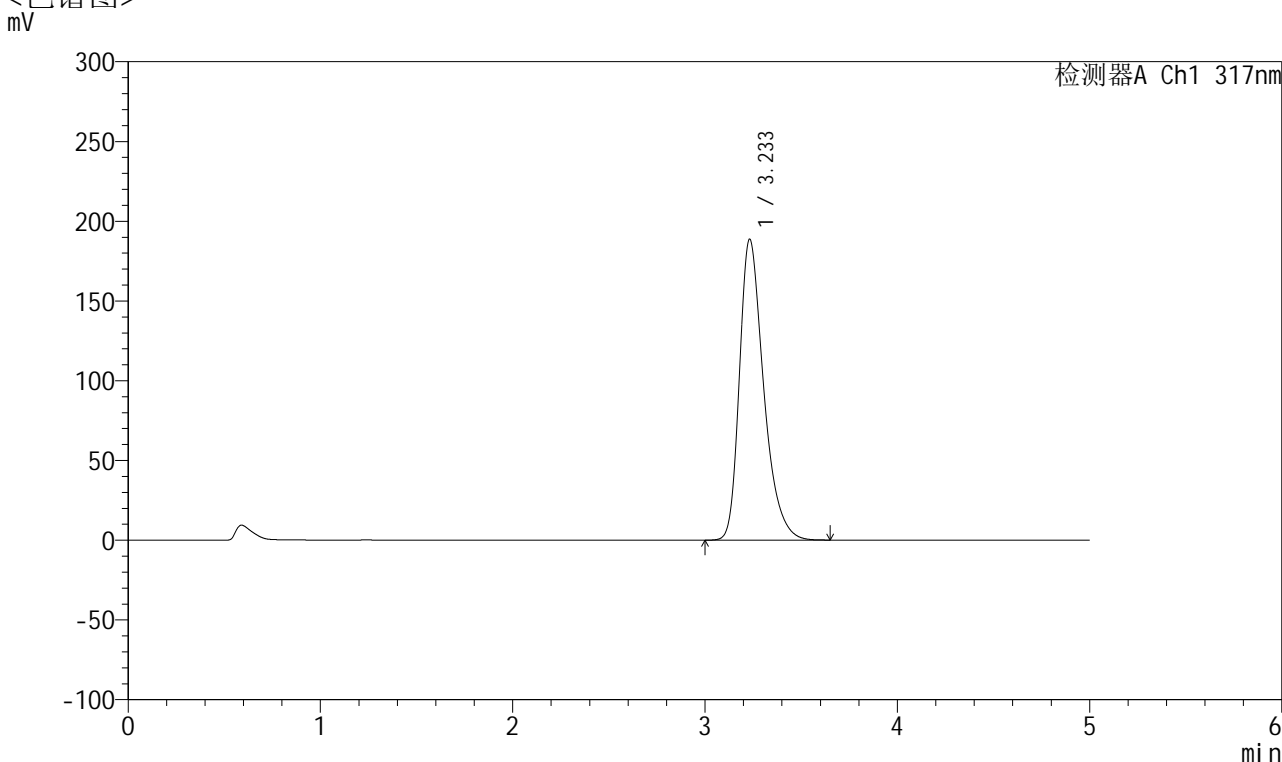

<峰表>

检测器A Ch1 317nm

峰号	保留时间	面积	面积%	高度	理论塔板数(USP)	拖尾因子	分离度(USP)
1	3.233	1651646	100.000	188584	3317	1.358	--
总计		1651646	100.000	188584			

图162 非布司他片溶出曲线测定耐用性HPLC图谱
 自制品-2024112321批(20mg规格)-pH5.5介质-篮法-50转-极限转速-片2
 供试品溶液-1



QTL-4047

<样品信息>

色谱柱 : XB-C18(4.6*50mm,5μm) 流速:1.0ml/min
 柱温 : 40°C 波长:317nm
 数据文件名: RC\$QTL-4047 - 28-41/7-2185-2 - zzp-2024112321p-20mg-pH5.5jz-rcqx-nyx-lf50z-p3-jx.lcd
 方法文件名: RC\$QTL-4047 - QTL-4047-rcqx-FX256.lcm
 批处理文件名: RC\$QTL-4047 - 20250213-FX256.lcb
 样品瓶号: 3-26
 进样体积: 20μl 版本号:6.115
 进样时间: 2025/02/14 01:32:59 实验者: xiexinhui
 处理时间 (V2) : 2025/02/14 13:50:18 处理者: xiexinhui
 仪器型号: SHIMADZU LC-2050C(FX256)

<色谱图>
mV

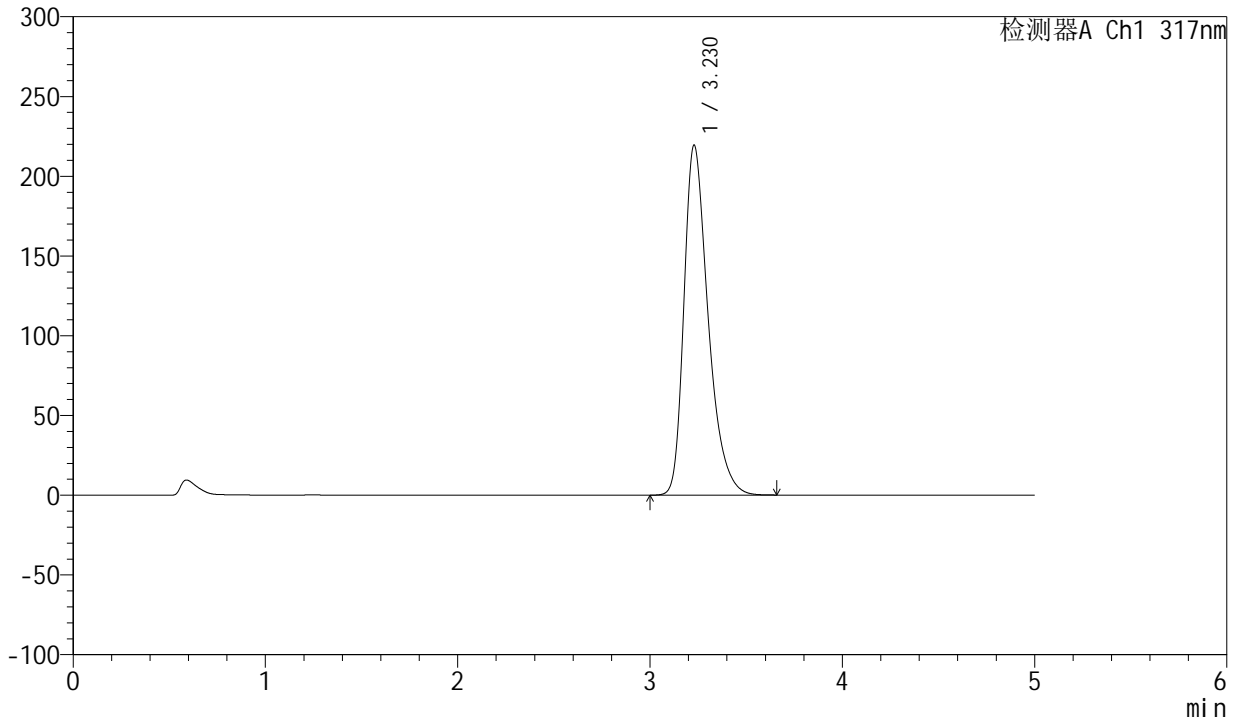

<峰表>

检测器A Ch1 317nm

峰号	保留时间	面积	面积%	高度	理论塔板数(USP)	拖尾因子	分离度(USP)
1	3.230	1922241	100.000	219514	3309	1.371	--
总计		1922241	100.000	219514			

图163 非布司他片溶出曲线测定耐用性HPLC图谱
 自制品-2024112321批(20mg规格)-pH5.5介质-篮法-50转-极限转速-片3
 供试品溶液-1



QTL-4047

<样品信息>

色谱柱 : XB-C18(4.6*50mm,5 μ m) 流速:1.0ml/min
 柱温 : 40 $^{\circ}$ C 波长:317nm
 数据文件名: RC\$QTL-4047 - 28-41/7-2186-2 - zzp-2024112321p-20mg-pH5.5jz-rcqx-nyx-lf50z-p4-jx.lcd
 方法文件名: RC\$QTL-4047 - QTL-4047-rcqx-FX256.lcm
 批处理文件名: RC\$QTL-4047 - 20250213-FX256.lcb
 样品瓶号: 3-35
 进样体积: 20 μ l 版本号:6.115
 进样时间: 2025/02/14 01:38:21 实验者: xiexinhui
 处理时间 (V2) : 2025/02/14 13:50:21 处理者: xiexinhui
 仪器型号: SHIMADZU LC-2050C(FX256)

<色谱图>

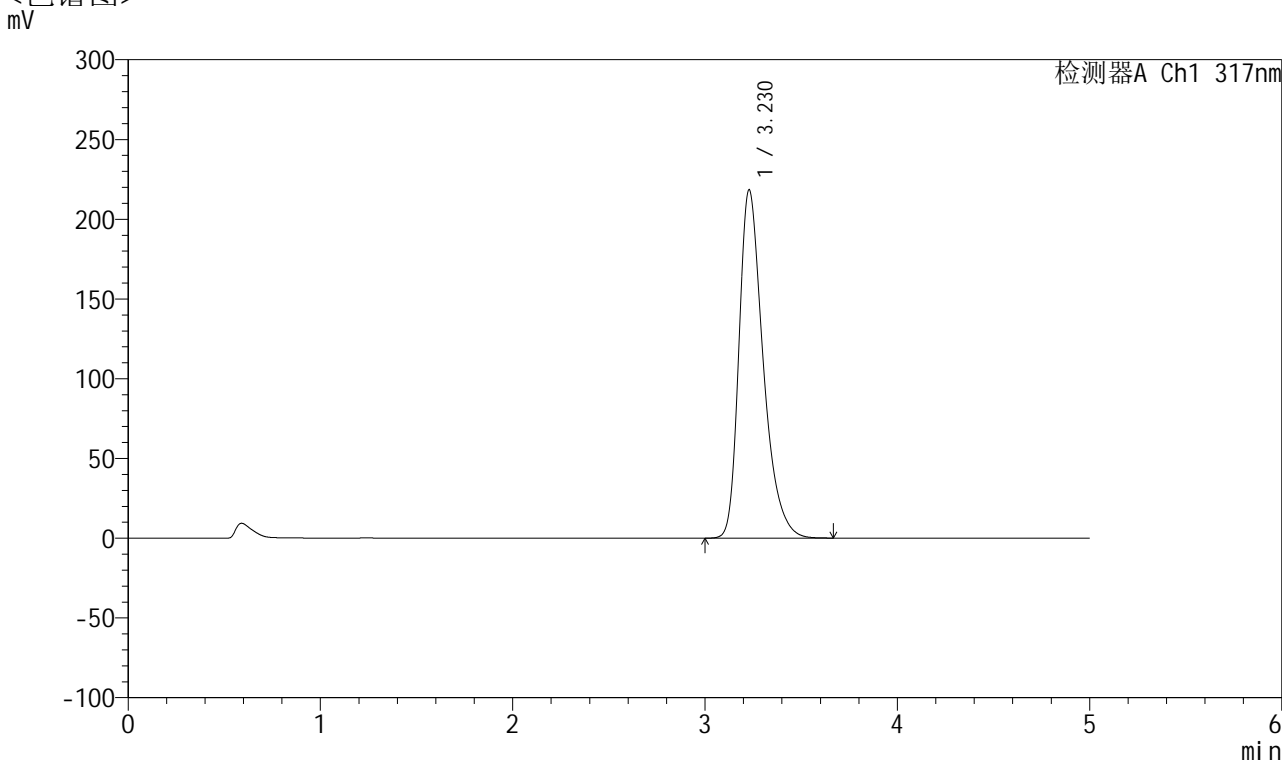

<峰表>

检测器A Ch1 317nm

峰号	保留时间	面积	面积%	高度	理论塔板数(USP)	拖尾因子	分离度(USP)
1	3.230	1913757	100.000	218457	3304	1.372	--
总计		1913757	100.000	218457			

图164 非布司他片溶出曲线测定耐用性HPLC图谱
 自制品-2024112321批(20mg规格)-pH5.5介质-篮法-50转-极限转速-片4
 供试品溶液-1



QTL-4047

<样品信息>

色谱柱 : XB-C18(4.6*50mm,5 μ m) 流速:1.0ml/min
 柱温 : 40 $^{\circ}$ C 波长:317nm
 数据文件名: RC\$QTL-4047 - 28-41/7-2187-2 - zzp-2024112321p-20mg-pH5.5jz-rcqx-nyx-lf50z-p5-jx.lcd
 方法文件名: RC\$QTL-4047 - QTL-4047-rcqx-FX256.lcm
 批处理文件名: RC\$QTL-4047 - 20250213-FX256.lcb
 样品瓶号: 3-44
 进样体积: 20 μ l 版本号:6.115
 进样时间: 2025/02/14 01:43:44 实验者: xiexinhui
 处理时间 (V2) : 2025/02/14 13:50:23 处理者: xiexinhui
 仪器型号: SHIMADZU LC-2050C(FX256)

<色谱图>

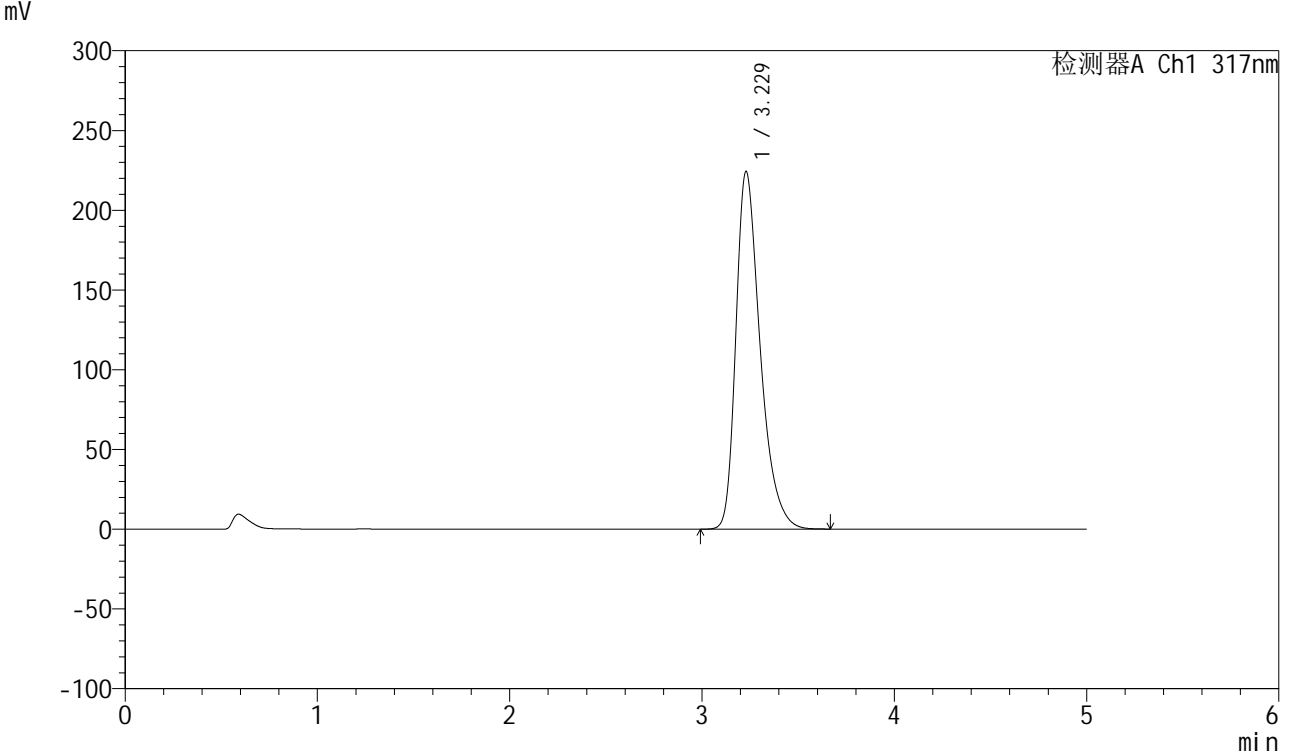

<峰表>

检测器A Ch1 317nm

峰号	保留时间	面积	面积%	高度	理论塔板数(USP)	拖尾因子	分离度(USP)
1	3.229	1967657	100.000	224330	3299	1.376	--
总计		1967657	100.000	224330			

图165 非布司他片溶出曲线测定耐用性HPLC图谱
 自制品-2024112321批(20mg规格)-pH5.5介质-篮法-50转-极限转速-片5
 供试品溶液-1



QTL-4047

<样品信息>

色谱柱 : XB-C18(4.6*50mm,5 μ m) 流速:1.0ml/min
 柱温 : 40 $^{\circ}$ C 波长:317nm
 数据文件名: RC\$QTL-4047 - 28-41/7-2188-2 - zzp-2024112321p-20mg-pH5.5jz-rcqx-nyx-lf50z-p6-jx.lcd
 方法文件名: RC\$QTL-4047 - QTL-4047-rcqx-FX256.lcm
 批处理文件名: RC\$QTL-4047 - 20250213-FX256.lcb
 样品瓶号: 3-53
 进样体积: 20 μ l 版本号:6.115
 进样时间: 2025/02/14 01:49:06 实验者: xiexinhui
 处理时间 (V2) : 2025/02/14 13:50:26 处理者: xiexinhui
 仪器型号: SHIMADZU LC-2050C(FX256)

<色谱图>

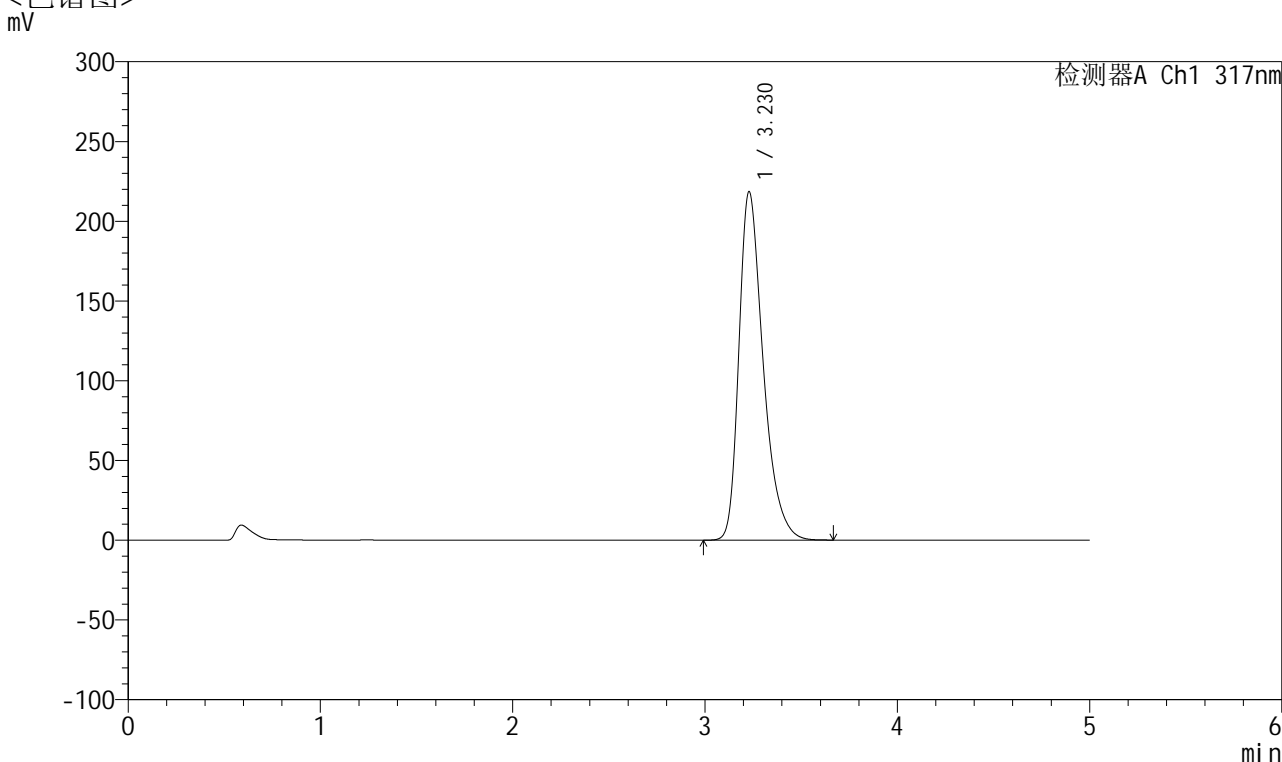

<峰表>

检测器A Ch1 317nm

峰号	保留时间	面积	面积%	高度	理论塔板数(USP)	拖尾因子	分离度(USP)
1	3.230	1915685	100.000	218571	3301	1.373	--
总计		1915685	100.000	218571			

图166 非布司他片溶出曲线测定耐用性HPLC图谱
 自制品-2024112321批(20mg规格)-pH5.5介质-篮法-50转-极限转速-片6
 供试品溶液-1



QTL-4047

<样品信息>

色谱柱 : XB-C18(4.6*50mm,5 μ m) 流速:1.0ml/min
 柱温 : 40 $^{\circ}$ C 波长:317nm
 数据文件名: RC\$QTL-4047 - 28-41/7-2189-2 - zzp-2024112321p-20mg-pH5.5jz-rcqx-nyx-lf50z-dz2-1.lcd
 方法文件名: RC\$QTL-4047 - QTL-4047-rcqx-FX256.lcm
 批处理文件名: RC\$QTL-4047 - 20250213-FX256.lcb
 样品瓶号: 3-27
 进样体积: 20 μ l 版本号:6.115
 进样时间: 2025/02/14 01:54:28 实验者: xiexinhui
 处理时间 (V2) : 2025/02/14 13:50:29 处理者: xiexinhui
 仪器型号: SHIMADZU LC-2050C(FX256)

<色谱图>

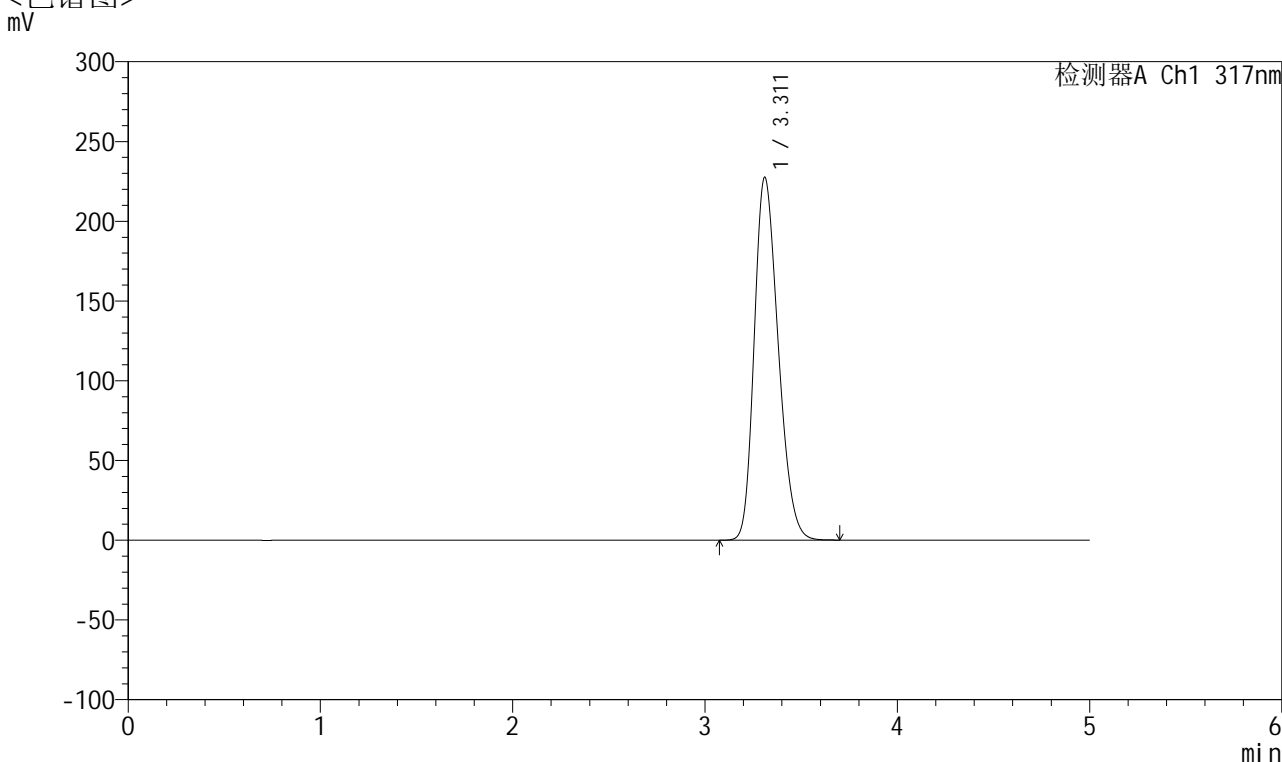

<峰表>

检测器A Ch1 317nm

峰号	保留时间	面积	面积%	高度	理论塔板数(USP)	拖尾因子	分离度(USP)
1	3.311	1973379	100.000	227326	3352	1.245	--
总计		1973379	100.000	227326			

图167 非布司他片溶出曲线测定耐用性HPLC图谱
 自制品-2024112321批(20mg规格)-pH5.5介质-篮法-50转
 对照品溶液-2-1



QTL-4047

<样品信息>

色谱柱 : XB-C18(4.6*50mm,5 μ m) 流速:1.0ml/min
 柱温 : 40 $^{\circ}$ C 波长:317nm
 数据文件名: RC\$QTL-4047 - 28-41/7-2190-2 - zzp-2024112321p-20mg-pH5.5jz-rcqx-nyx-lf50z-dz2-2.lcd
 方法文件名: RC\$QTL-4047 - QTL-4047-rcqx-FX256.lcm
 批处理文件名: RC\$QTL-4047 - 20250213-FX256.lcb
 样品瓶号: 3-27
 进样体积: 20 μ l 版本号:6.115
 进样时间: 2025/02/14 01:59:51 实验者: xiexinhui
 处理时间 (V2) : 2025/02/14 13:50:31 处理者: xiexinhui
 仪器型号: SHIMADZU LC-2050C(FX256)

<色谱图>

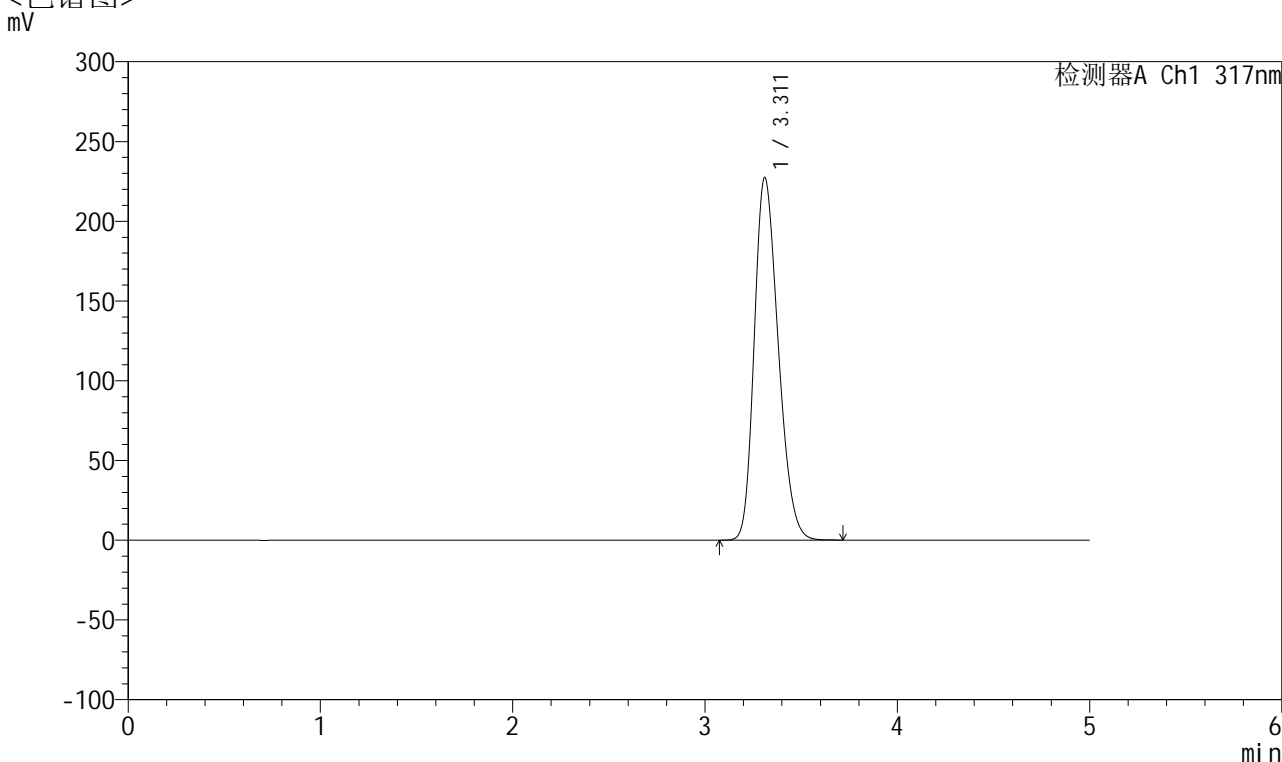

<峰表>

检测器A Ch1 317nm

峰号	保留时间	面积	面积%	高度	理论塔板数(USP)	拖尾因子	分离度(USP)
1	3.311	1972332	100.000	227215	3354	1.245	--
总计		1972332	100.000	227215			

图168 非布司他片溶出曲线测定耐用性HPLC图谱
 自制品-2024112321批(20mg规格)-pH5.5介质-篮法-50转
 对照品溶液-2-2

<样品信息>

色谱柱 : XB-C18(4.6*50mm,5 μ m) 流速:1.0ml/min
 柱温 : 40 $^{\circ}$ C 波长:317nm
 数据文件名: RC\$QTL-4047 - 28-41/7-2191-2 - zzp-2024112321p-20mg-pH5.5jz-rcqx-nyx-lf75z-rj.lcd
 方法文件名: RC\$QTL-4047 - QTL-4047-rcqx-FX256.lcm
 批处理文件名: RC\$QTL-4047 - 20250213-FX256.lcb
 样品瓶号: 4-9
 进样体积: 20 μ l 版本号:6.115
 进样时间: 2025/02/14 02:05:15 实验者: xiexinhui
 处理时间 (V2) : 2025/02/14 13:50:34 处理者: xiexinhui
 仪器型号: SHIMADZU LC-2050C(FX256)

<色谱图>

mV

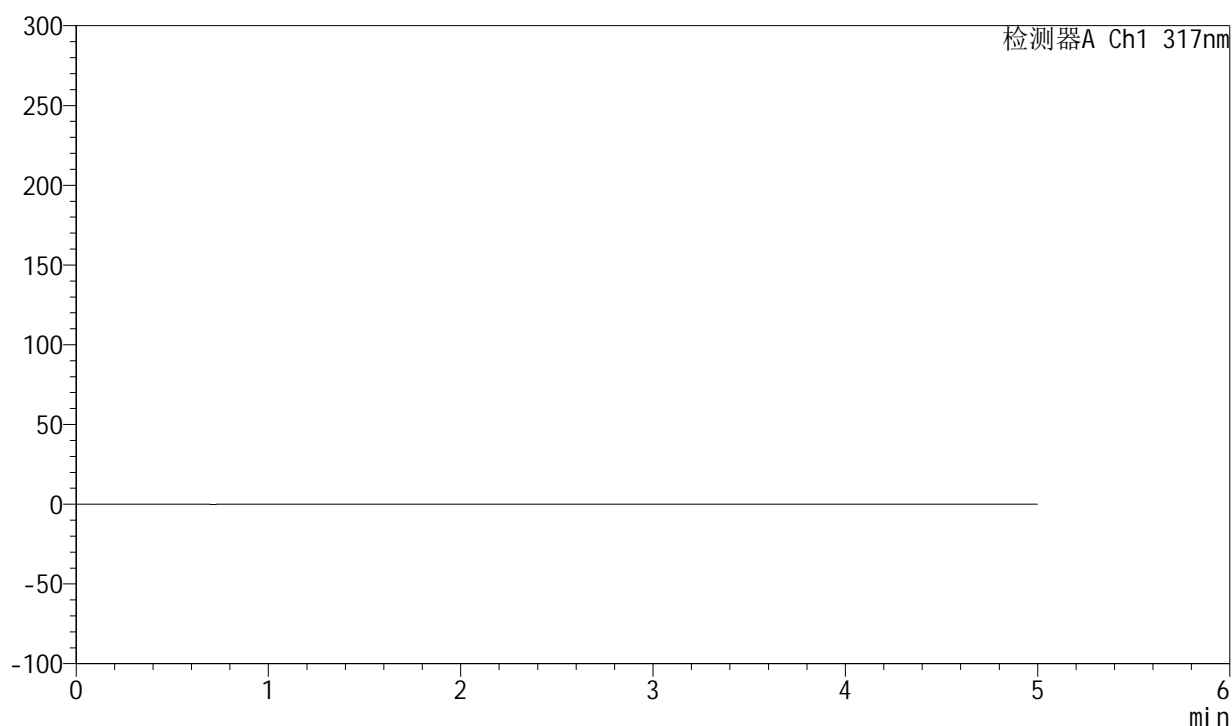

<峰表>

检测器A Ch1 317nm

峰号	保留时间	面积	面积%	高度	理论塔板数(USP)	拖尾因子	分离度(USP)
总计							



QTL-4047

<样品信息>

色谱柱 : XB-C18(4.6*50mm,5 μ m) 流速:1.0ml/min
 柱温 : 40 $^{\circ}$ C 波长:317nm
 数据文件名: RC\$QTL-4047 - 28-41/7-2192-2 - zzp-2024112321p-20mg-pH5.5jz-rcqx-nyx-lf75z-dz1-1.lcd
 方法文件名: RC\$QTL-4047 - QTL-4047-rcqx-FX256.lcm
 批处理文件名: RC\$QTL-4047 - 20250213-FX256.lcb
 样品瓶号: 4-18
 进样体积: 20 μ l 版本号:6.115
 进样时间: 2025/02/14 02:10:39 实验者: xiexinhui
 处理时间 (V2) : 2025/02/14 13:50:37 处理者: xiexinhui
 仪器型号: SHIMADZU LC-2050C(FX256)

<色谱图>

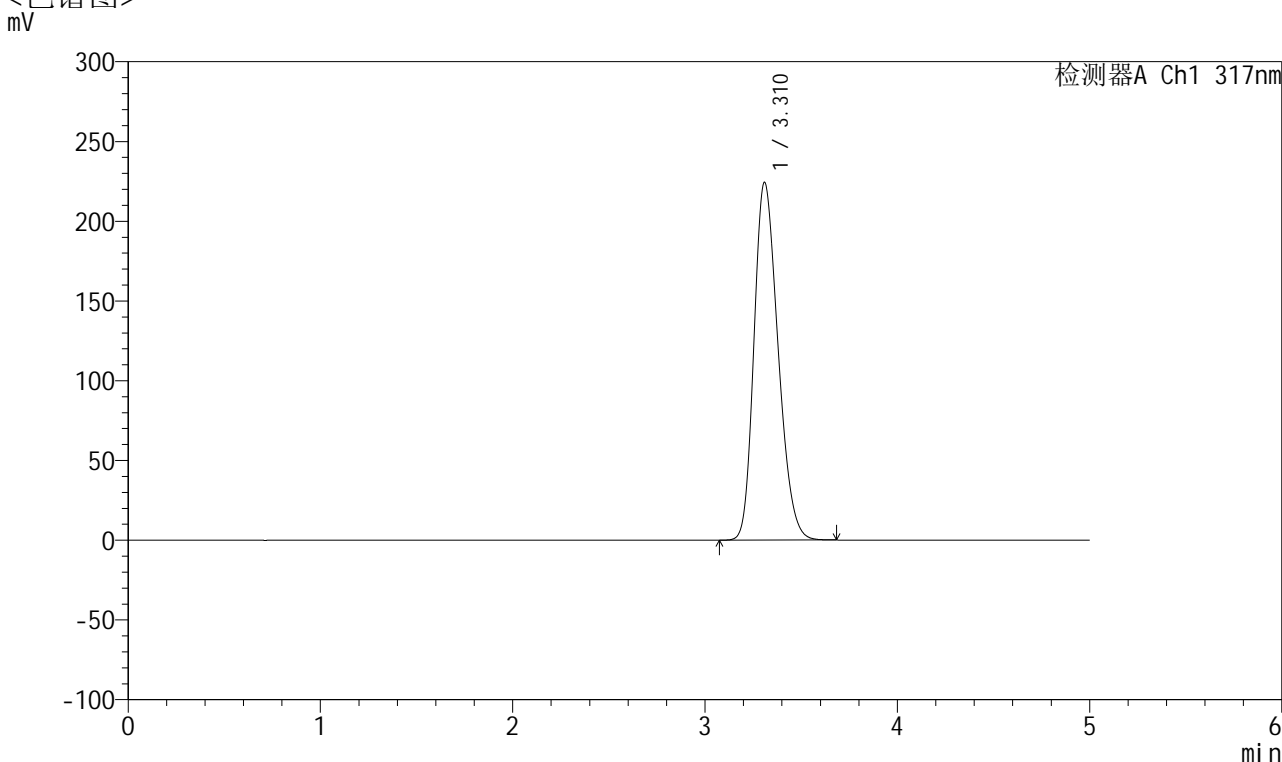

<峰表>

检测器A Ch1 317nm

峰号	保留时间	面积	面积%	高度	理论塔板数(USP)	拖尾因子	分离度(USP)
1	3.310	1952632	100.000	223947	3321	1.244	--
总计		1952632	100.000	223947			

图170 非布司他片溶出曲线测定耐用性HPLC图谱
 自制品-2024112321批(20mg规格)-pH5.5介质-篮法-75转
 对照品溶液-1-1



QTL-4047

<样品信息>

色谱柱 : XB-C18(4.6*50mm,5 μ m) 流速:1.0ml/min
 柱温 : 40 $^{\circ}$ C 波长:317nm
 数据文件名: RC\$QTL-4047 - 28-41/7-2193-2 - zzp-2024112321p-20mg-pH5.5jz-rcqx-nyx-lf75z-dz1-2.lcd
 方法文件名: RC\$QTL-4047 - QTL-4047-rcqx-FX256.lcm
 批处理文件名: RC\$QTL-4047 - 20250213-FX256.lcb
 样品瓶号: 4-18
 进样体积: 20 μ l 版本号:6.115
 进样时间: 2025/02/14 02:16:03 实验者: xiexinhui
 处理时间 (V2) : 2025/02/14 13:50:39 处理者: xiexinhui
 仪器型号: SHIMADZU LC-2050C(FX256)

<色谱图>

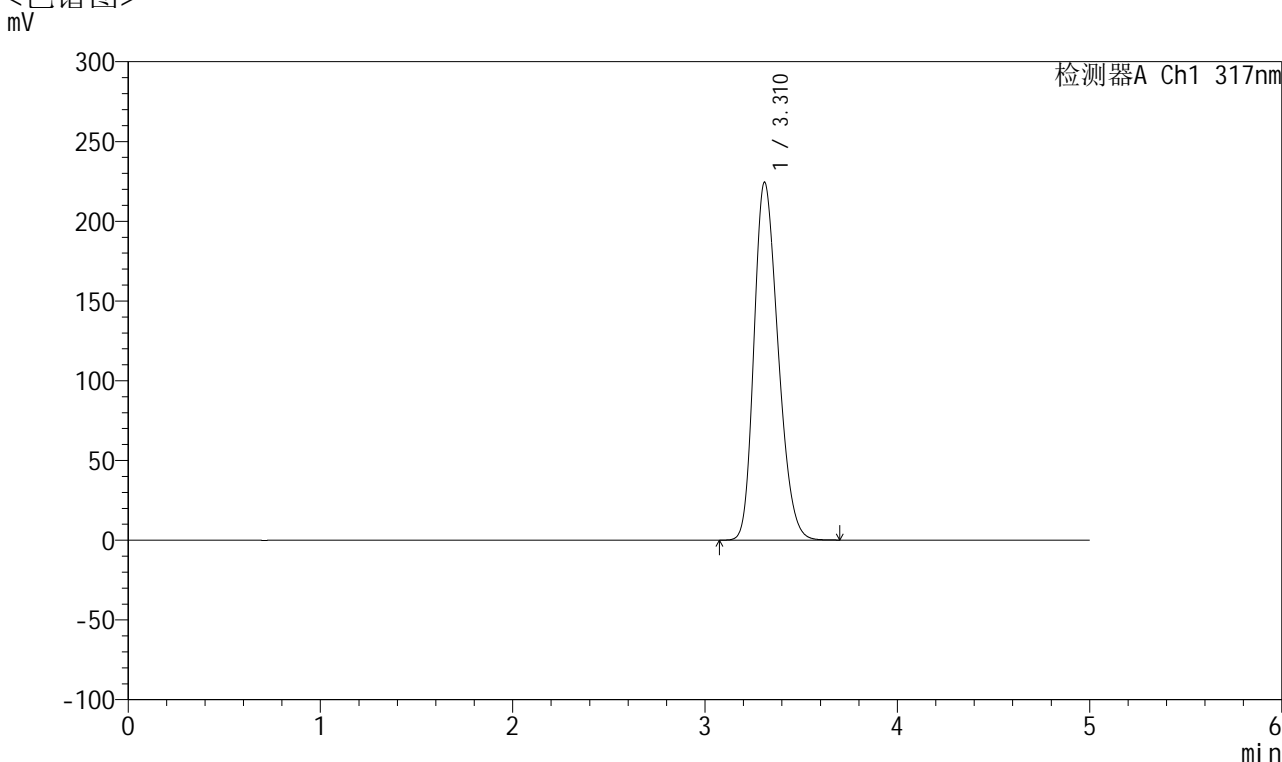

<峰表>

检测器A Ch1 317nm

峰号	保留时间	面积	面积%	高度	理论塔板数(USP)	拖尾因子	分离度(USP)
1	3.310	1953604	100.000	224066	3325	1.244	--
总计		1953604	100.000	224066			

图171 非布司他片溶出曲线测定耐用性HPLC图谱
 自制品-2024112321批(20mg规格)-pH5.5介质-篮法-75转
 对照品溶液-1-2



QTL-4047

<样品信息>

色谱柱 : XB-C18(4.6*50mm,5 μ m) 流速:1.0ml/min
 柱温 : 40 $^{\circ}$ C 波长:317nm
 数据文件名: RC\$QTL-4047 - 28-41/7-2194-2 - zzp-2024112321p-20mg-pH5.5jz-rcqx-nyx-lf75z-dz1-3.lcd
 方法文件名: RC\$QTL-4047 - QTL-4047-rcqx-FX256.lcm
 批处理文件名: RC\$QTL-4047 - 20250213-FX256.lcb
 样品瓶号: 4-18
 进样体积: 20 μ l 版本号:6.115
 进样时间: 2025/02/14 02:21:26 实验者: xiexinhui
 处理时间 (V2) : 2025/02/14 13:50:42 处理者: xiexinhui
 仪器型号: SHIMADZU LC-2050C(FX256)

<色谱图>

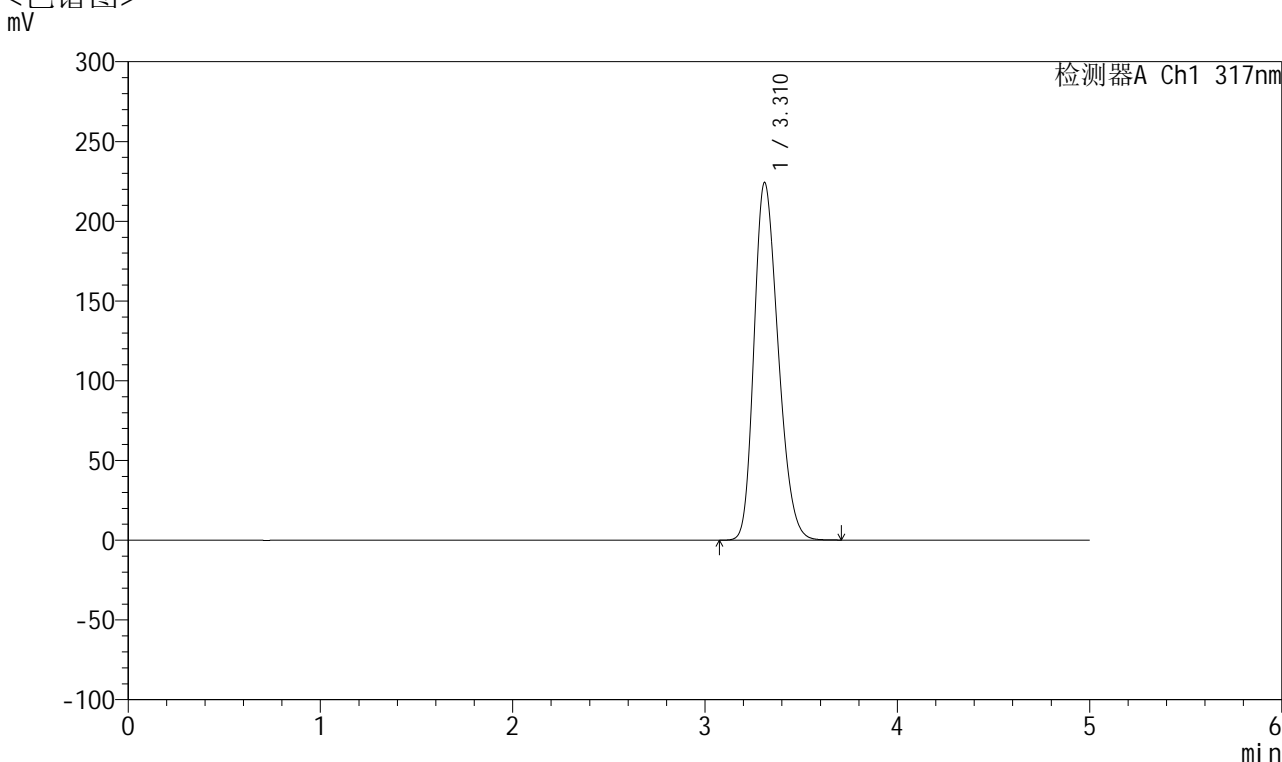

<峰表>

检测器A Ch1 317nm

峰号	保留时间	面积	面积%	高度	理论塔板数(USP)	拖尾因子	分离度(USP)
1	3.310	1953788	100.000	223973	3320	1.244	--
总计		1953788	100.000	223973			

图172 非布司他片溶出曲线测定耐用性HPLC图谱
 自制品-2024112321批(20mg规格)-pH5.5介质-篮法-75转
 对照品溶液-1-3



QTL-4047

<样品信息>

色谱柱 : XB-C18(4.6*50mm,5 μ m) 流速:1.0ml/min
 柱温 : 40 $^{\circ}$ C 波长:317nm
 数据文件名: RC\$QTL-4047 - 28-41/7-2195-2 - zzp-2024112321p-20mg-pH5.5jz-rcqx-nyx-lf75z-dz1-4.lcd
 方法文件名: RC\$QTL-4047 - QTL-4047-rcqx-FX256.lcm
 批处理文件名: RC\$QTL-4047 - 20250213-FX256.lcb
 样品瓶号: 4-18
 进样体积: 20 μ l 版本号:6.115
 进样时间: 2025/02/14 02:26:51 实验者: xiexinhui
 处理时间 (V2) : 2025/02/14 13:50:45 处理者: xiexinhui
 仪器型号: SHIMADZU LC-2050C(FX256)

<色谱图>

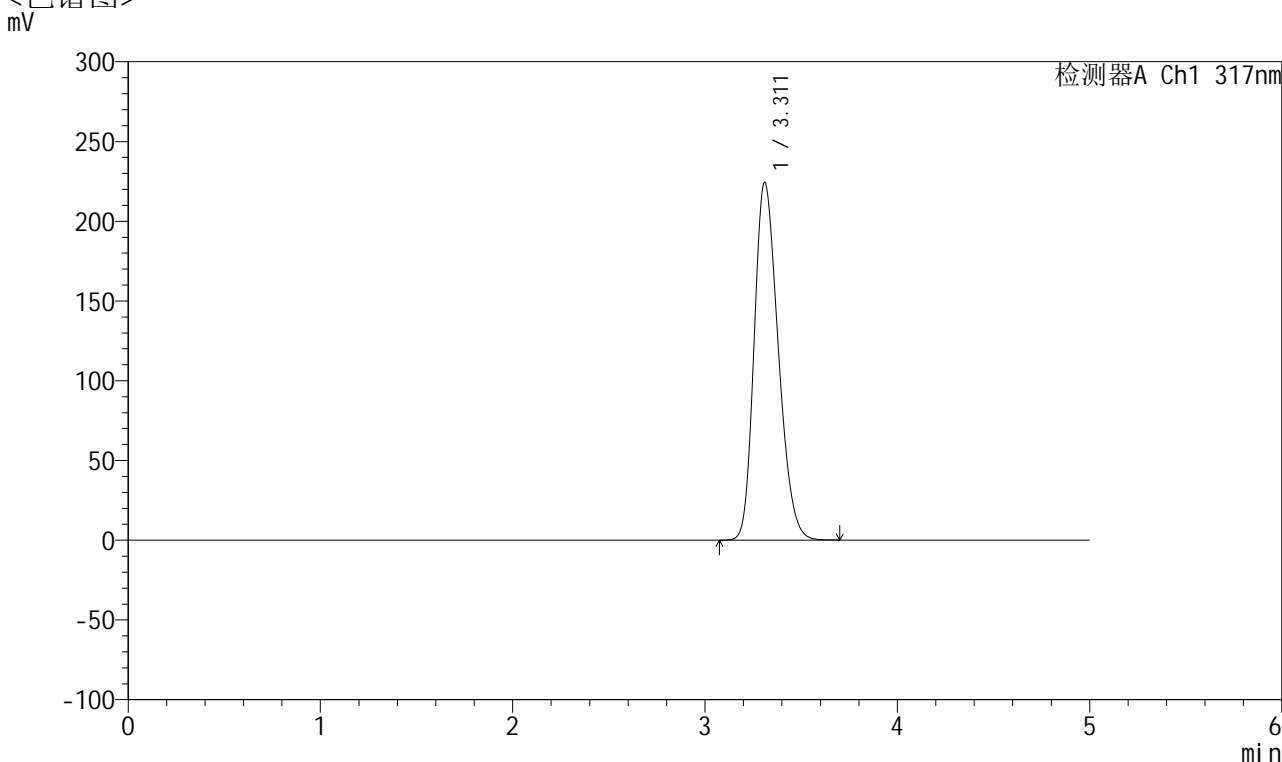

<峰表>

检测器A Ch1 317nm

峰号	保留时间	面积	面积%	高度	理论塔板数(USP)	拖尾因子	分离度(USP)
1	3.311	1953741	100.000	224135	3322	1.244	--
总计		1953741	100.000	224135			

图173 非布司他片溶出曲线测定耐用性HPLC图谱
 自制品-2024112321批(20mg规格)-pH5.5介质-篮法-75转
 对照品溶液-1-4



QTL-4047

<样品信息>

色谱柱 : XB-C18(4.6*50mm,5μm) 流速:1.0ml/min
 柱温 : 40°C 波长:317nm
 数据文件名: RC\$QTL-4047 - 28-41/7-2196-2 - zzp-2024112321p-20mg-pH5.5jz-rcqx-nyx-lf75z-dz1-5.lcd
 方法文件名: RC\$QTL-4047 - QTL-4047-rcqx-FX256.lcm
 批处理文件名: RC\$QTL-4047 - 20250213-FX256.lcb
 样品瓶号: 4-18
 进样体积: 20μl 版本号:6.115
 进样时间: 2025/02/14 02:32:15 实验者: xiexinhui
 处理时间 (V2) : 2025/02/14 13:50:48 处理者: xiexinhui
 仪器型号: SHIMADZU LC-2050C(FX256)

<色谱图>

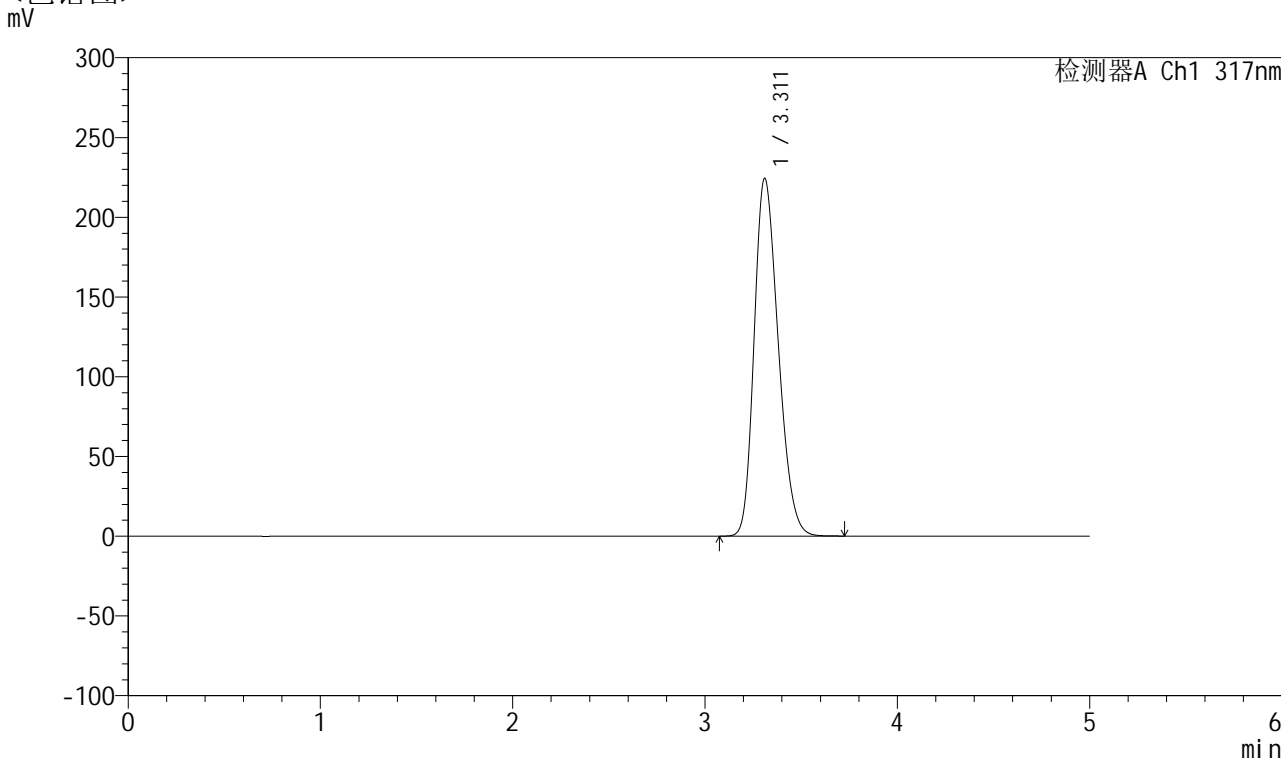

<峰表>

检测器A Ch1 317nm

峰号	保留时间	面积	面积%	高度	理论塔板数(USP)	拖尾因子	分离度(USP)
1	3.311	1955231	100.000	224186	3321	1.244	--
总计		1955231	100.000	224186			

图174 非布司他片溶出曲线测定耐用性HPLC图谱
 自制品-2024112321批(20mg规格)-pH5.5介质-篮法-75转
 对照品溶液-1-5



QTL-4047

<样品信息>

色谱柱 : XB-C18(4.6*50mm,5 μ m) 流速:1.0ml/min
 柱温 : 40 $^{\circ}$ C 波长:317nm
 数据文件名: RC\$QTL-4047 - 28-41/7-2197-2 - zzp-2024112321p-20mg-pH5.5jz-rcqx-nyx-lf75z-p1-5min.lcd
 方法文件名: RC\$QTL-4047 - QTL-4047-rcqx-FX256.lcm
 批处理文件名: RC\$QTL-4047 - 20250213-FX256.lcb
 样品瓶号: 4-1
 进样体积: 20 μ l 版本号:6.115
 进样时间: 2025/02/14 02:37:38 实验者: xiexinhui
 处理时间 (V2) : 2025/02/14 13:50:50 处理者: xiexinhui
 仪器型号: SHIMADZU LC-2050C(FX256)

<色谱图>

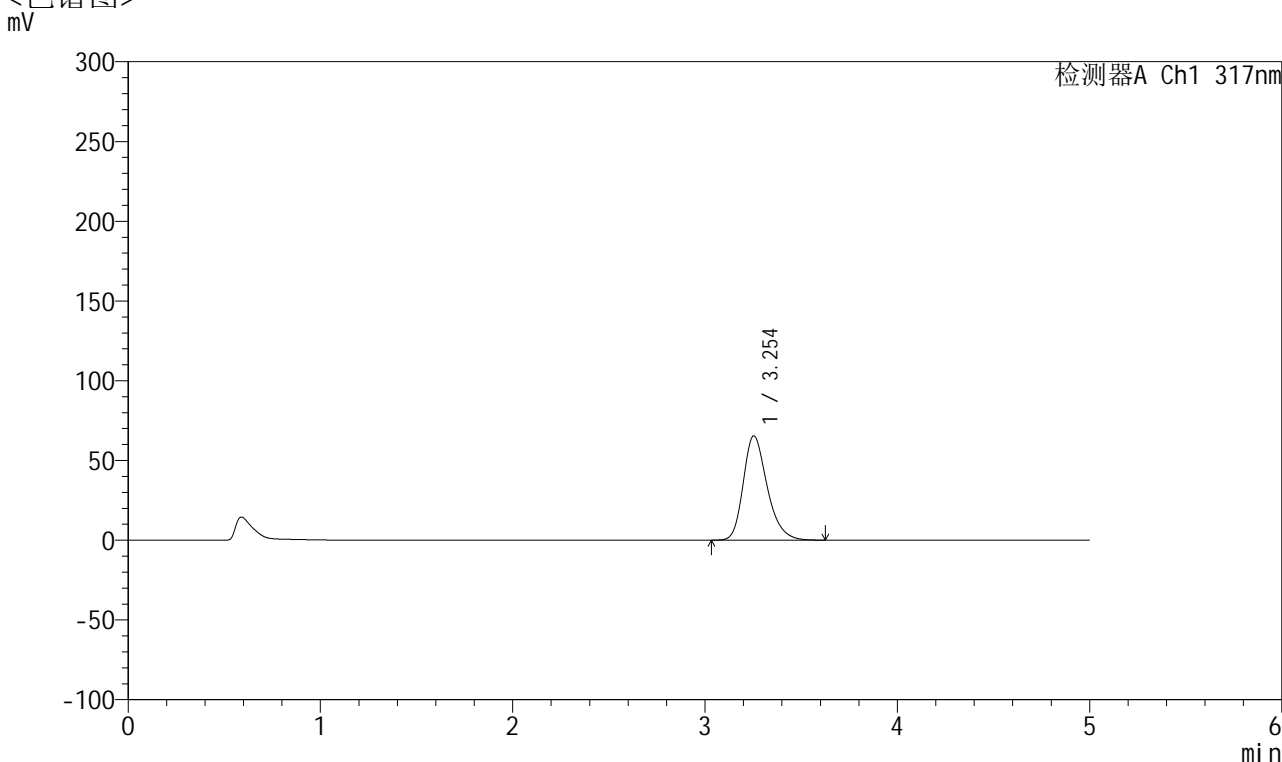

<峰表>

检测器A Ch1 317nm

峰号	保留时间	面积	面积%	高度	理论塔板数(USP)	拖尾因子	分离度(USP)
1	3.254	566479	100.000	65418	3396	1.268	--
总计		566479	100.000	65418			

图175 非布司他片溶出曲线测定耐用性HPLC图谱
 自制品-2024112321批(20mg规格)-pH5.5介质-篮法-75转-5min-片1
 供试品溶液-1



QTL-4047

<样品信息>

色谱柱 : XB-C18(4.6*50mm,5 μ m) 流速:1.0ml/min
 柱温 : 40 $^{\circ}$ C 波长:317nm
 数据文件名: RC\$QTL-4047 - 28-41/7-2198-2 - zzp-2024112321p-20mg-pH5.5jz-rcqx-nyx-lf75z-p2-5min.lcd
 方法文件名: RC\$QTL-4047 - QTL-4047-rcqx-FX256.lcm
 批处理文件名: RC\$QTL-4047 - 20250213-FX256.lcb
 样品瓶号: 4-10
 进样体积: 20 μ l 版本号:6.115
 进样时间: 2025/02/14 02:43:01 实验者: xiexinhui
 处理时间 (V2) : 2025/02/14 13:50:53 处理者: xiexinhui
 仪器型号: SHIMADZU LC-2050C(FX256)

<色谱图>

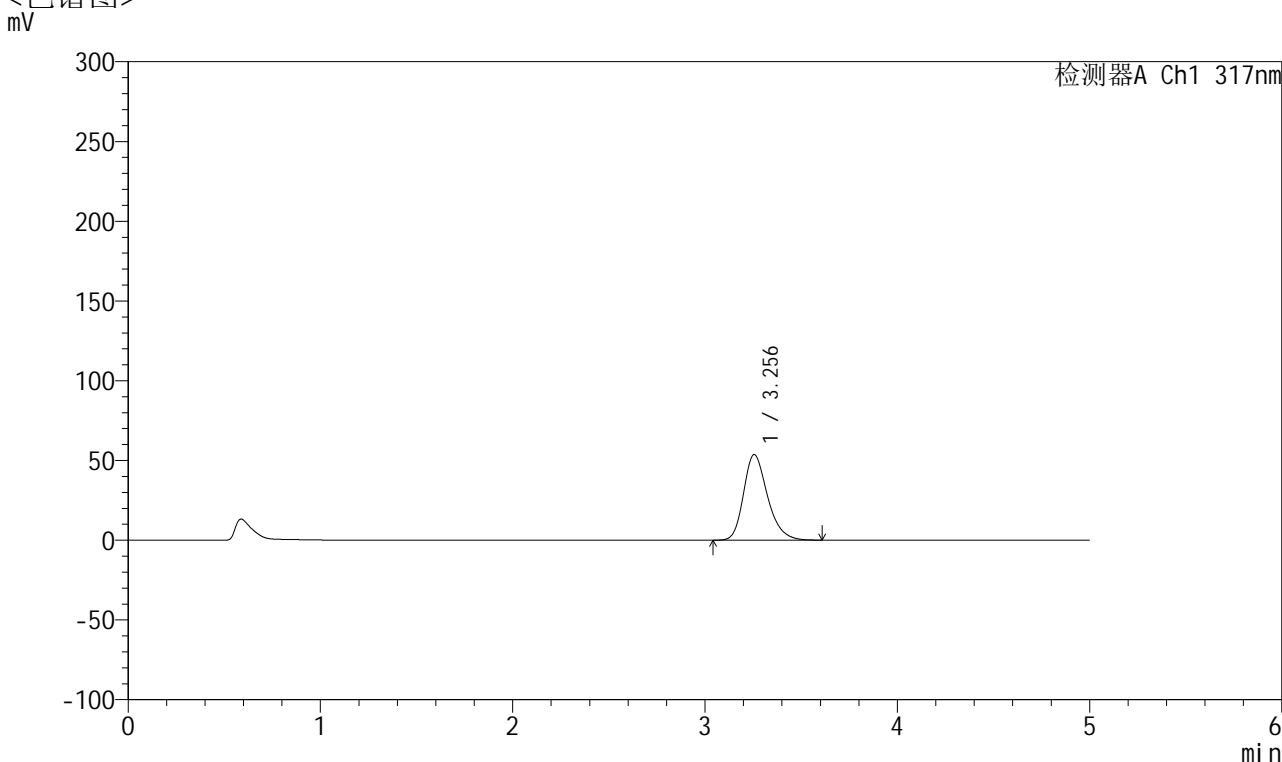

<峰表>

检测器A Ch1 317nm

峰号	保留时间	面积	面积%	高度	理论塔板数(USP)	拖尾因子	分离度(USP)
1	3.256	464737	100.000	53694	3393	1.259	--
总计		464737	100.000	53694			

图176 非布司他片溶出曲线测定耐用性HPLC图谱
 自制品-2024112321批(20mg规格)-pH5.5介质-篮法-75转-5min-片2
 供试品溶液-1



QTL-4047

<样品信息>

色谱柱 : XB-C18(4.6*50mm,5μm) 流速:1.0ml/min
 柱温 : 40°C 波长:317nm
 数据文件名: RC\$QTL-4047 - 28-41/7-2199-2 - zzp-2024112321p-20mg-pH5.5jz-rcqx-nyx-lf75z-p3-5min.lcd
 方法文件名: RC\$QTL-4047 - QTL-4047-rcqx-FX256.lcm
 批处理文件名: RC\$QTL-4047 - 20250213-FX256.lcb
 样品瓶号: 4-19
 进样体积: 20μl 版本号:6.115
 进样时间: 2025/02/14 02:48:24 实验者: xiexinhui
 处理时间 (V2) : 2025/02/14 13:50:56 处理者: xiexinhui
 仪器型号: SHIMADZU LC-2050C(FX256)

<色谱图>
mV

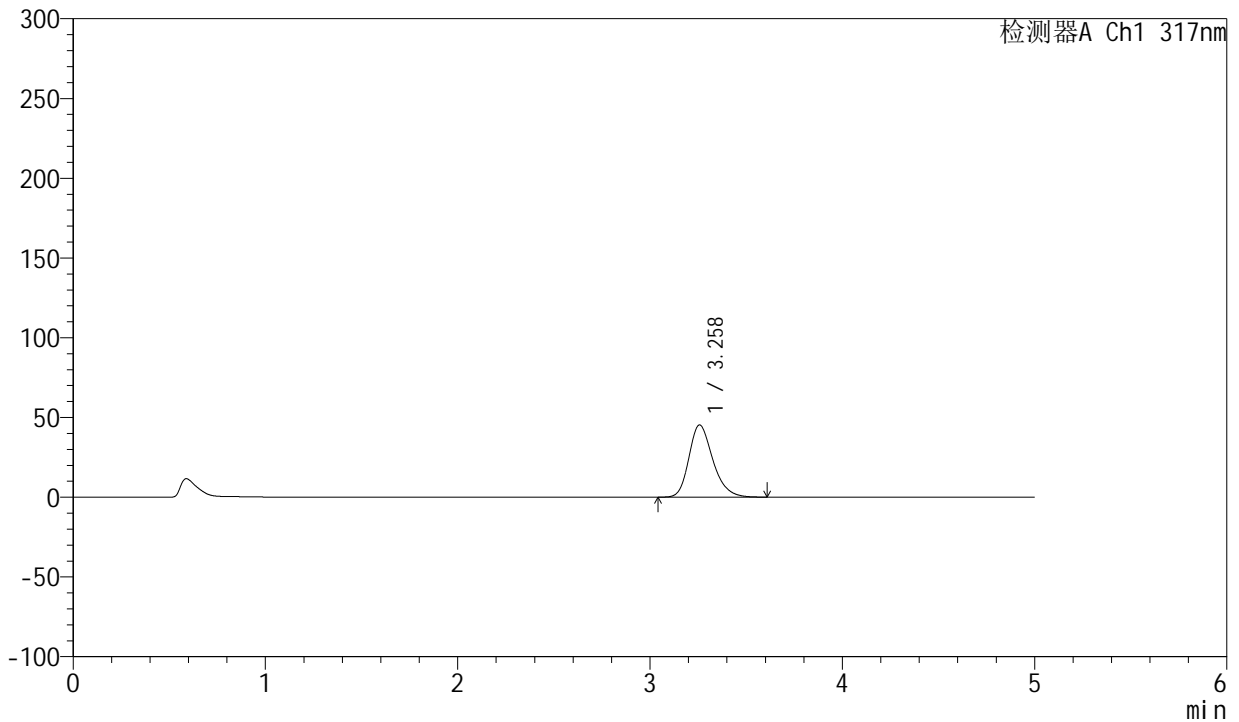

<峰表>

检测器A Ch1 317nm

峰号	保留时间	面积	面积%	高度	理论塔板数(USP)	拖尾因子	分离度(USP)
1	3.258	392802	100.000	45260	3387	1.250	--
总计		392802	100.000	45260			

图177 非布司他片溶出曲线测定耐用性HPLC图谱
 自制品-2024112321批(20mg规格)-pH5.5介质-篮法-75转-5min-片3
 供试品溶液-1



QTL-4047

<样品信息>

色谱柱 : XB-C18(4.6*50mm,5μm) 流速:1.0ml/min
 柱温 : 40°C 波长:317nm
 数据文件名: RC\$QTL-4047 - 28-41/7-2200-2 - zzp-2024112321p-20mg-pH5.5jz-rcqx-nyx-lf75z-p4-5min.lcd
 方法文件名: RC\$QTL-4047 - QTL-4047-rcqx-FX256.lcm
 批处理文件名: RC\$QTL-4047 - 20250213-FX256.lcb
 样品瓶号: 4-28
 进样体积: 20μl 版本号:6.115
 进样时间: 2025/02/14 02:53:47 实验者: xiexinhui
 处理时间 (V2) : 2025/02/14 13:50:58 处理者: xiexinhui
 仪器型号: SHIMADZU LC-2050C(FX256)

<色谱图>

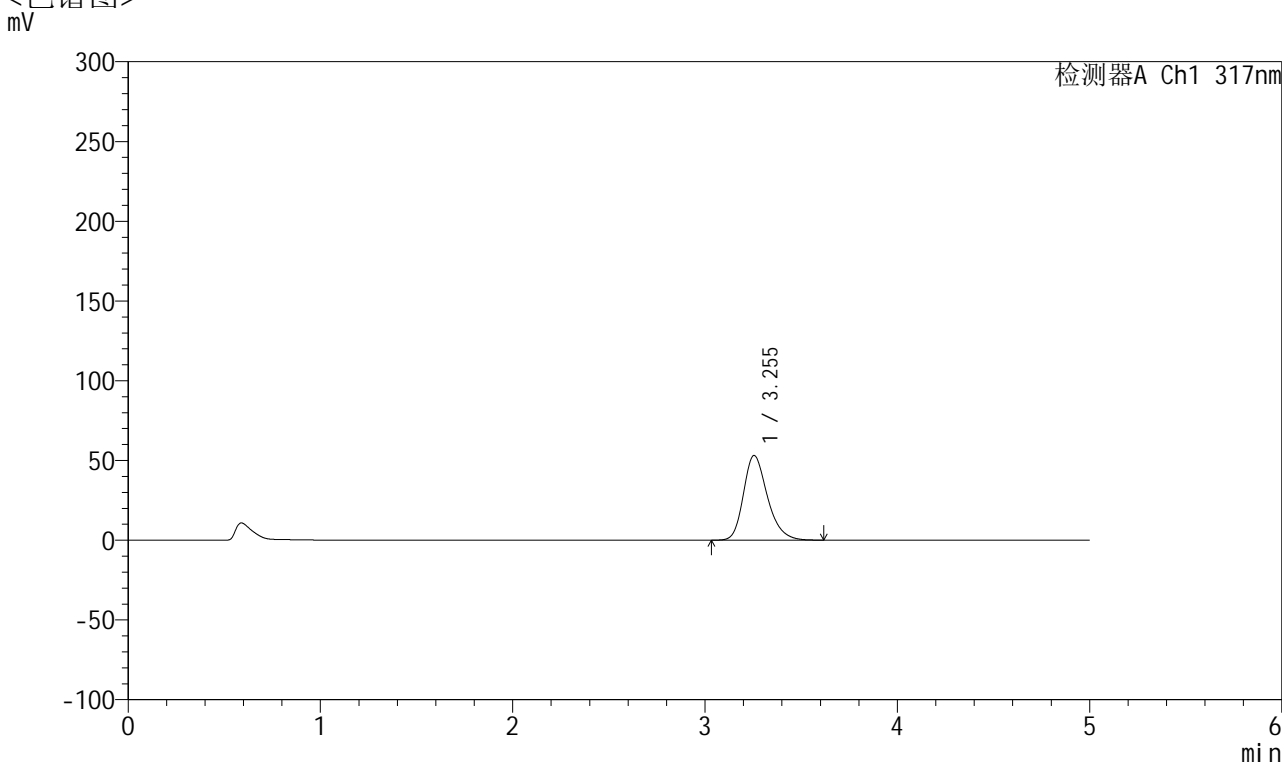

<峰表>

检测器A Ch1 317nm

峰号	保留时间	面积	面积%	高度	理论塔板数(USP)	拖尾因子	分离度(USP)
1	3.255	460832	100.000	53121	3386	1.260	--
总计		460832	100.000	53121			

图178 非布司他片溶出曲线测定耐用性HPLC图谱
 自制品-2024112321批(20mg规格)-pH5.5介质-篮法-75转-5min-片4
 供试品溶液-1



QTL-4047

<样品信息>

色谱柱 : XB-C18(4.6*50mm,5 μ m) 流速:1.0ml/min
 柱温 : 40 $^{\circ}$ C 波长:317nm
 数据文件名: RC\$QTL-4047 - 28-41/7-2201-2 - zzp-2024112321p-20mg-pH5.5jz-rcqx-nyx-lf75z-p5-5min.lcd
 方法文件名: RC\$QTL-4047 - QTL-4047-rcqx-FX256.lcm
 批处理文件名: RC\$QTL-4047 - 20250213-FX256.lcb
 样品瓶号: 4-37
 进样体积: 20 μ l 版本号:6.115
 进样时间: 2025/02/14 02:59:09 实验者: xiexinhui
 处理时间 (V2) : 2025/02/14 13:51:01 处理者: xiexinhui
 仪器型号: SHIMADZU LC-2050C(FX256)

<色谱图>

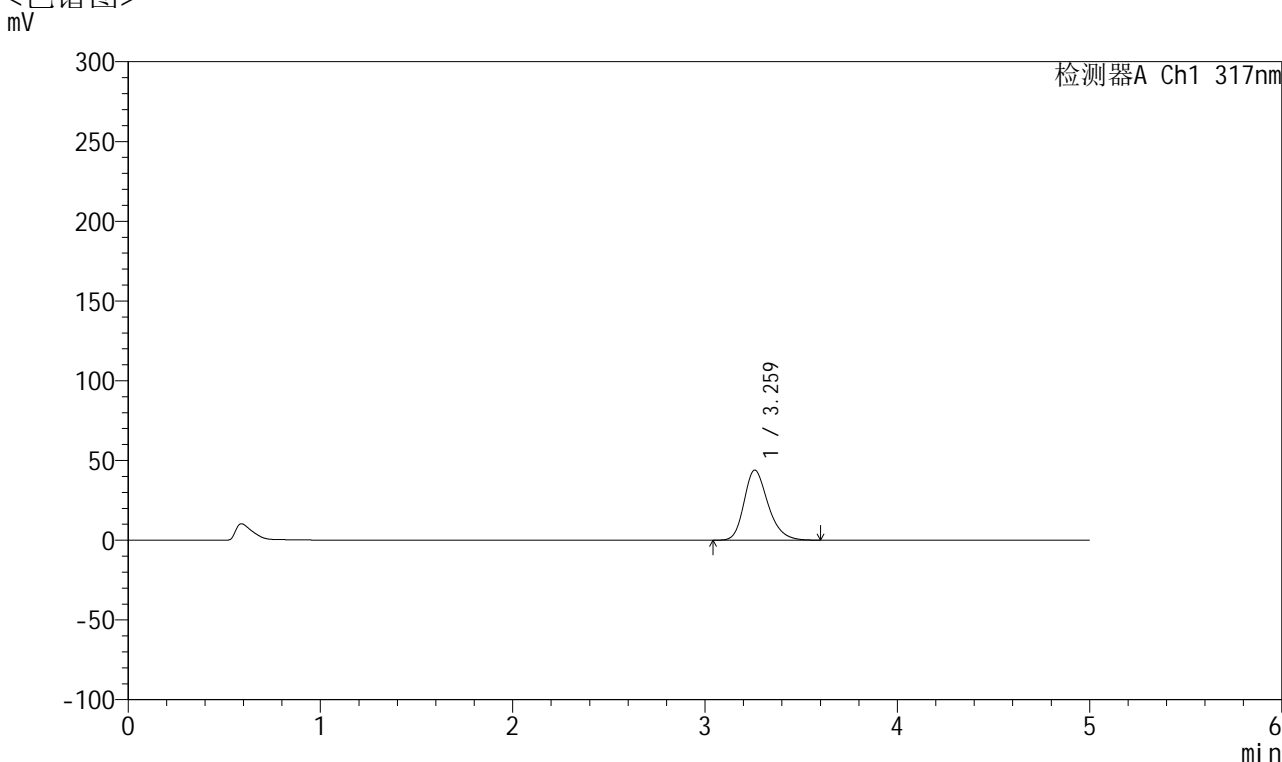

<峰表>

检测器A Ch1 317nm

峰号	保留时间	面积	面积%	高度	理论塔板数(USP)	拖尾因子	分离度(USP)
1	3.259	380623	100.000	43843	3389	1.250	--
总计		380623	100.000	43843			

图179 非布司他片溶出曲线测定耐用性HPLC图谱
 自制品-2024112321批(20mg规格)-pH5.5介质-篮法-75转-5min-片5
 供试品溶液-1



QTL-4047

<样品信息>

色谱柱 : XB-C18(4.6*50mm,5 μ m) 流速:1.0ml/min
 柱温 : 40 $^{\circ}$ C 波长:317nm
 数据文件名: RC\$QTL-4047 - 28-41/7-2202-2 - zzp-2024112321p-20mg-pH5.5jz-rcqx-nyx-lf75z-p6-5min.lcd
 方法文件名: RC\$QTL-4047 - QTL-4047-rcqx-FX256.lcm
 批处理文件名: RC\$QTL-4047 - 20250213-FX256.lcb
 样品瓶号: 4-46
 进样体积: 20 μ l 版本号:6.115
 进样时间: 2025/02/14 03:04:31 实验者: xiexinhui
 处理时间 (V2) : 2025/02/14 13:51:04 处理者: xiexinhui
 仪器型号: SHIMADZU LC-2050C(FX256)

<色谱图>

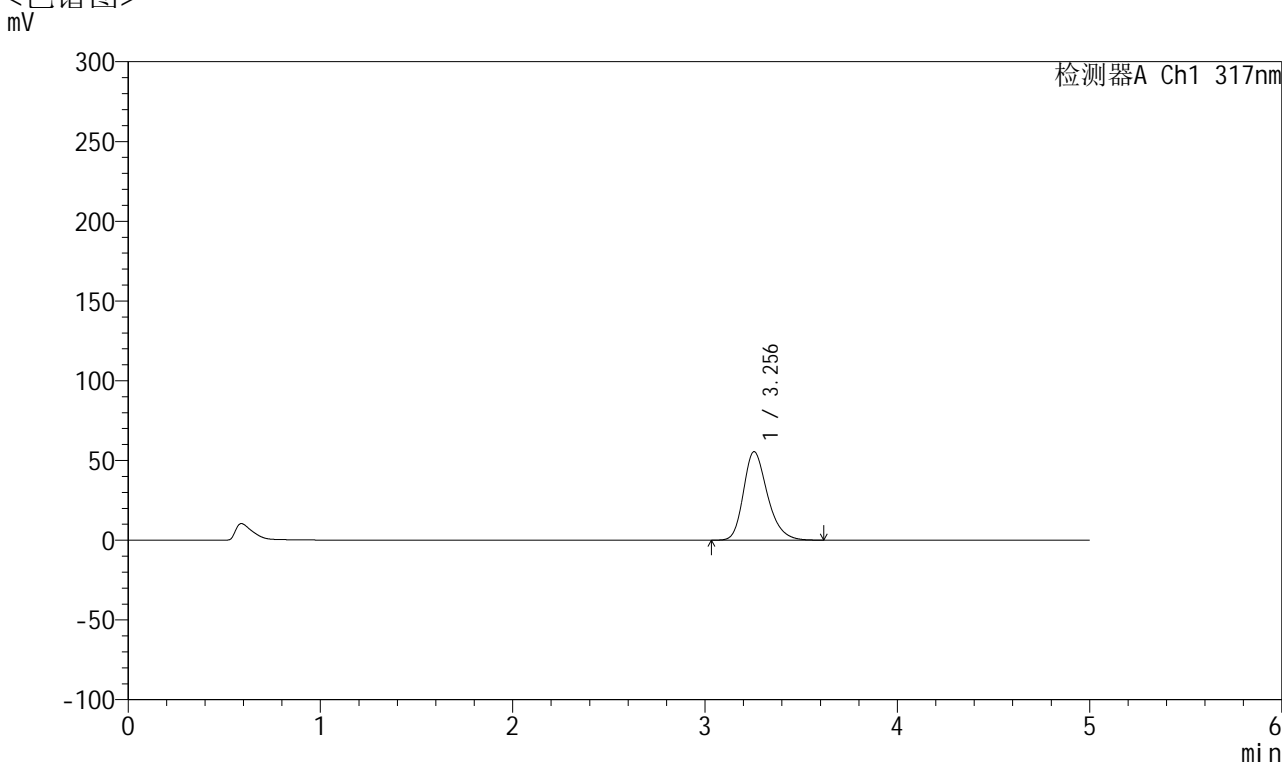

<峰表>

检测器A Ch1 317nm

峰号	保留时间	面积	面积%	高度	理论塔板数(USP)	拖尾因子	分离度(USP)
1	3.256	481666	100.000	55527	3380	1.261	--
总计		481666	100.000	55527			

图180 非布司他片溶出曲线测定耐用性HPLC图谱
 自制品-2024112321批(20mg规格)-pH5.5介质-篮法-75转-5min-片6
 供试品溶液-1



QTL-4047

<样品信息>

色谱柱 : XB-C18(4.6*50mm,5 μ m) 流速:1.0ml/min
 柱温 : 40 $^{\circ}$ C 波长:317nm
 数据文件名: RC\$QTL-4047 - 28-41/7-2203-2 - zzp-2024112321p-20mg-pH5.5jz-rcqx-nyx-lf75z-p1-10min.lcd
 方法文件名: RC\$QTL-4047 - QTL-4047-rcqx-FX256.lcm
 批处理文件名: RC\$QTL-4047 - 20250213-FX256.lcb
 样品瓶号: 4-2
 进样体积: 20 μ l 版本号:6.115
 进样时间: 2025/02/14 03:09:54 实验者: xiexinhui
 处理时间 (V2) : 2025/02/14 13:51:06 处理者: xiexinhui
 仪器型号: SHIMADZU LC-2050C(FX256)

<色谱图>

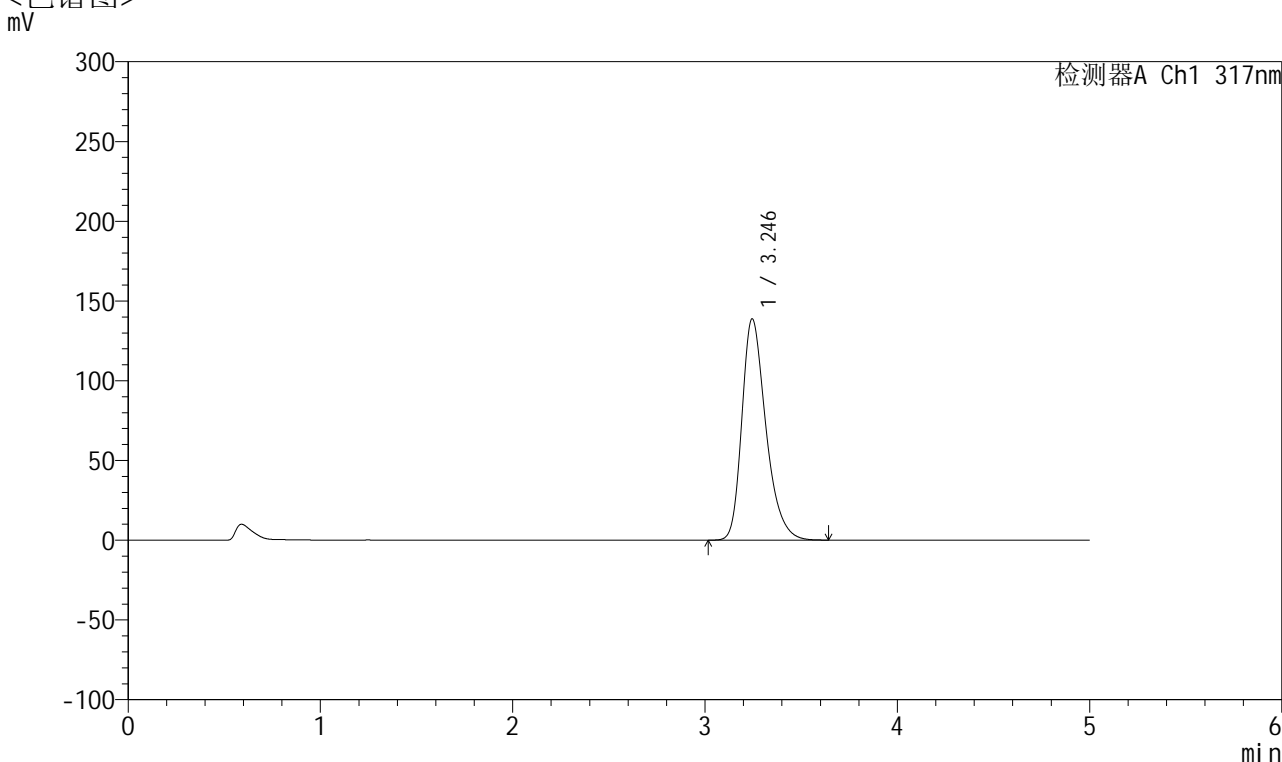

<峰表>

检测器A Ch1 317nm

峰号	保留时间	面积	面积%	高度	理论塔板数(USP)	拖尾因子	分离度(USP)
1	3.246	1205126	100.000	138810	3376	1.318	--
总计		1205126	100.000	138810			

图181 非布司他片溶出曲线测定耐用性HPLC图谱
 自制品-2024112321批(20mg规格)-pH5.5介质-篮法-75转-10min-片1
 供试品溶液-1



QTL-4047

<样品信息>

色谱柱 : XB-C18(4.6*50mm,5 μ m) 流速:1.0ml/min
 柱温 : 40 $^{\circ}$ C 波长:317nm
 数据文件名: RC\$QTL-4047 - 28-41/7-2204-2 - zzp-2024112321p-20mg-pH5.5jz-rcqx-nyx-lf75z-p2-10min.lcd
 方法文件名: RC\$QTL-4047 - QTL-4047-rcqx-FX256.lcm
 批处理文件名: RC\$QTL-4047 - 20250213-FX256.lcb
 样品瓶号: 4-11
 进样体积: 20 μ l 版本号:6.115
 进样时间: 2025/02/14 03:15:17 实验者: xiexinhui
 处理时间 (V2) : 2025/02/14 13:51:09 处理者: xiexinhui
 仪器型号: SHIMADZU LC-2050C(FX256)

<色谱图>

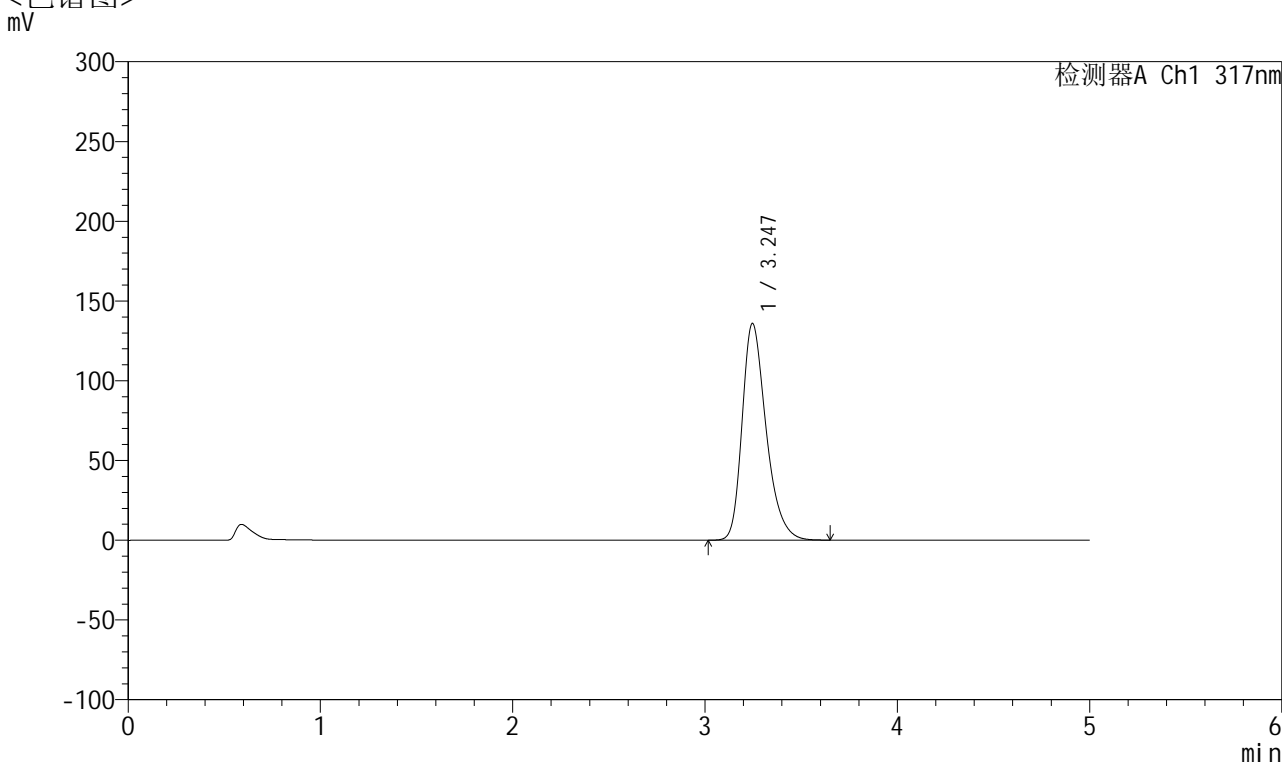

<峰表>

检测器A Ch1 317nm

峰号	保留时间	面积	面积%	高度	理论塔板数(USP)	拖尾因子	分离度(USP)
1	3.247	1179656	100.000	135949	3378	1.316	--
总计		1179656	100.000	135949			

图182 非布司他片溶出曲线测定耐用性HPLC图谱
 自制品-2024112321批(20mg规格)-pH5.5介质-篮法-75转-10min-片2
 供试品溶液-1



QTL-4047

<样品信息>

色谱柱 : XB-C18(4.6*50mm,5 μ m) 流速:1.0ml/min
 柱温 : 40 $^{\circ}$ C 波长:317nm
 数据文件名: RC\$QTL-4047 - 28-41/7-2205-2 - zzp-2024112321p-20mg-pH5.5jz-rcqx-nyx-lf75z-p3-10min.lcd
 方法文件名: RC\$QTL-4047 - QTL-4047-rcqx-FX256.lcm
 批处理文件名: RC\$QTL-4047 - 20250213-FX256.lcb
 样品瓶号: 4-20
 进样体积: 20 μ l 版本号:6.115
 进样时间: 2025/02/14 03:20:40 实验者: xiexinhui
 处理时间 (V2) : 2025/02/14 13:51:12 处理者: xiexinhui
 仪器型号: SHIMADZU LC-2050C(FX256)

<色谱图>

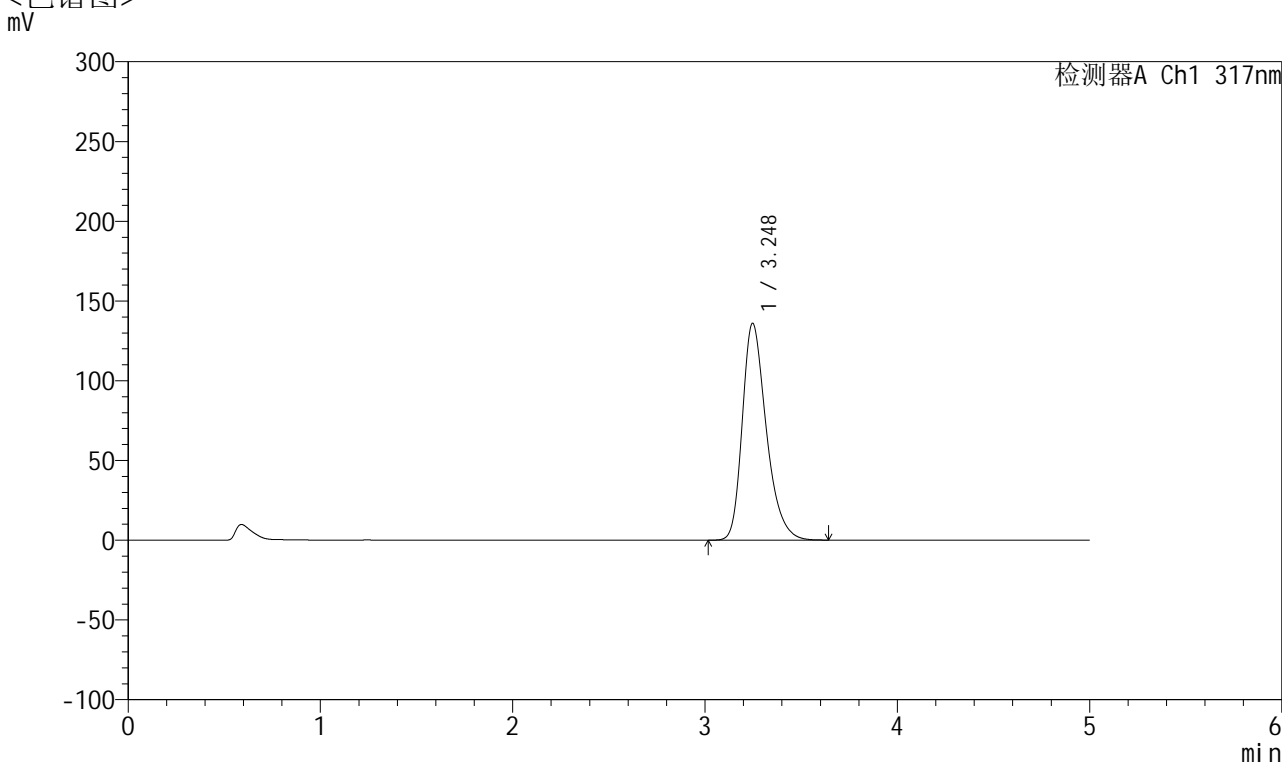

<峰表>

检测器A Ch1 317nm

峰号	保留时间	面积	面积%	高度	理论塔板数(USP)	拖尾因子	分离度(USP)
1	3.248	1179865	100.000	136001	3380	1.315	--
总计		1179865	100.000	136001			

图183 非布司他片溶出曲线测定耐用性HPLC图谱
 自制品-2024112321批(20mg规格)-pH5.5介质-篮法-75转-10min-片3
 供试品溶液-1



QTL-4047

<样品信息>

色谱柱 : XB-C18(4.6*50mm,5 μ m) 流速:1.0ml/min
 柱温 : 40 $^{\circ}$ C 波长:317nm
 数据文件名: RC\$QTL-4047 - 28-41/7-2206-2 - zzp-2024112321p-20mg-pH5.5jz-rcqx-nyx-lf75z-p4-10min.lcd
 方法文件名: RC\$QTL-4047 - QTL-4047-rcqx-FX256.lcm
 批处理文件名: RC\$QTL-4047 - 20250213-FX256.lcb
 样品瓶号: 4-29
 进样体积: 20 μ l 版本号:6.115
 进样时间: 2025/02/14 03:26:03 实验者: xiexinhui
 处理时间 (V2) : 2025/02/14 13:51:14 处理者: xiexinhui
 仪器型号: SHIMADZU LC-2050C(FX256)

<色谱图>

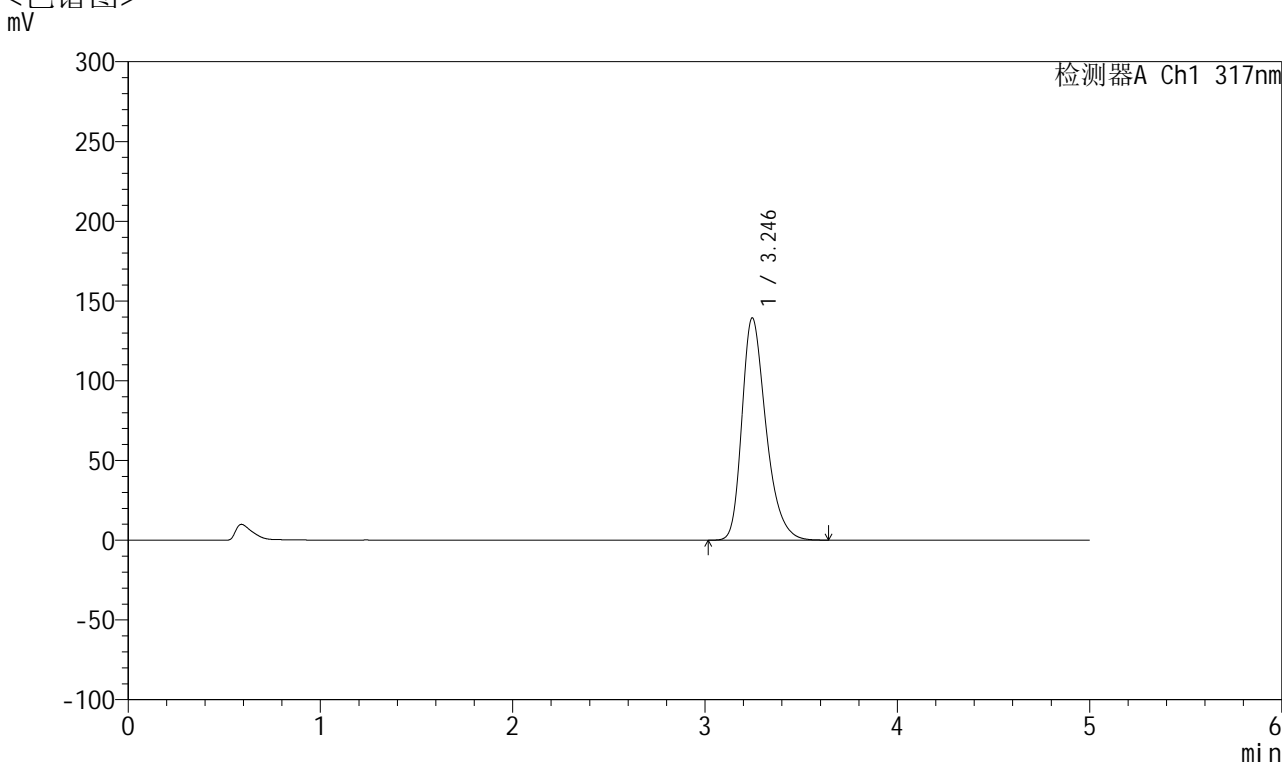

<峰表>

检测器A Ch1 317nm

峰号	保留时间	面积	面积%	高度	理论塔板数(USP)	拖尾因子	分离度(USP)
1	3.246	1211592	100.000	139448	3369	1.319	--
总计		1211592	100.000	139448			

图184 非布司他片溶出曲线测定耐用性HPLC图谱
 自制品-2024112321批(20mg规格)-pH5.5介质-篮法-75转-10min-片4
 供试品溶液-1



QTL-4047

<样品信息>

色谱柱 : XB-C18(4.6*50mm,5μm) 流速:1.0ml/min
 柱温 : 40°C 波长:317nm
 数据文件名: RC\$QTL-4047 - 28-41/7-2207-2 - zzp-2024112321p-20mg-pH5.5jz-rcqx-nyx-lf75z-p5-10min.lcd
 方法文件名: RC\$QTL-4047 - QTL-4047-rcqx-FX256.lcm
 批处理文件名: RC\$QTL-4047 - 20250213-FX256.lcb
 样品瓶号: 4-38
 进样体积: 20μl 版本号:6.115
 进样时间: 2025/02/14 03:31:25 实验者: xiexinhui
 处理时间 (V2) : 2025/02/14 13:51:17 处理者: xiexinhui
 仪器型号: SHIMADZU LC-2050C(FX256)

<色谱图>

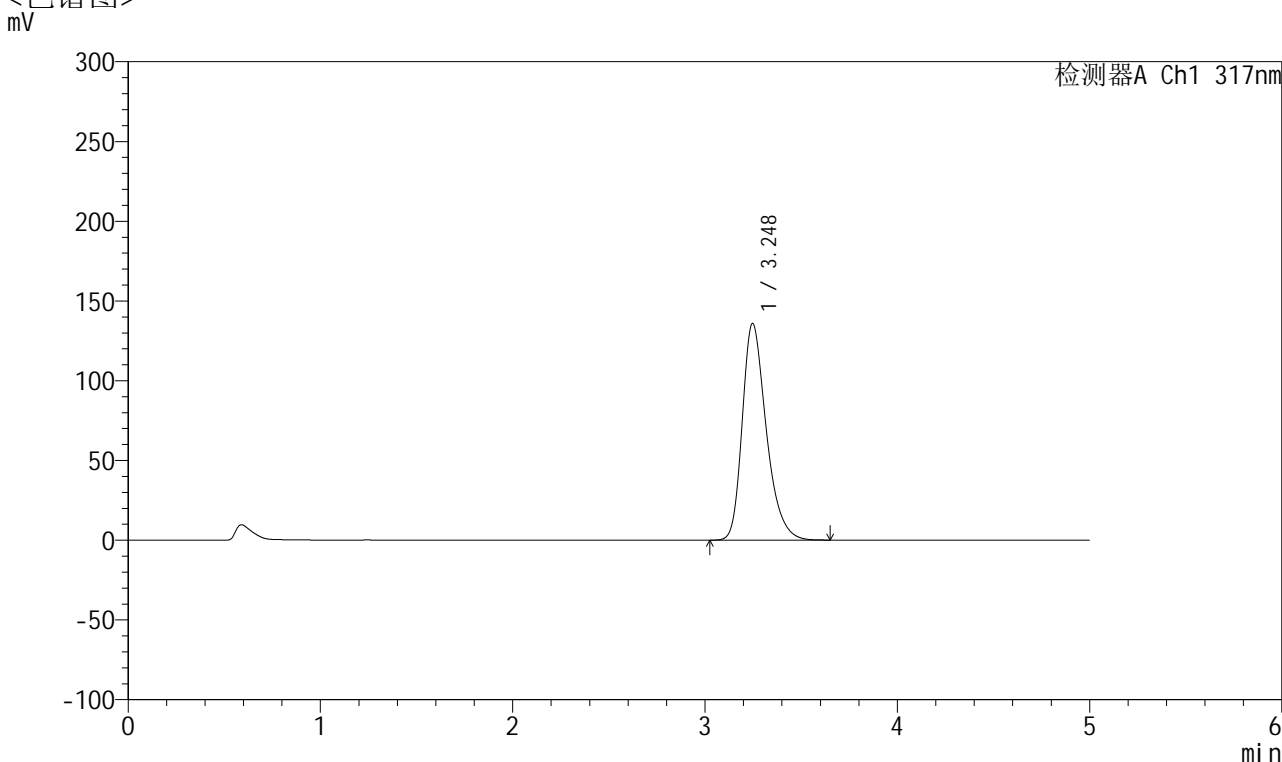

<峰表>

检测器A Ch1 317nm

峰号	保留时间	面积	面积%	高度	理论塔板数(USP)	拖尾因子	分离度(USP)
1	3.248	1177644	100.000	135887	3388	1.314	--
总计		1177644	100.000	135887			

图185 非布司他片溶出曲线测定耐用性HPLC图谱
 自制品-2024112321批(20mg规格)-pH5.5介质-篮法-75转-10min-片5
 供试品溶液-1



QTL-4047

<样品信息>

色谱柱 : XB-C18(4.6*50mm,5 μ m) 流速:1.0ml/min
 柱温 : 40 $^{\circ}$ C 波长:317nm
 数据文件名: RC\$QTL-4047 - 28-41/7-2208-2 - zzp-2024112321p-20mg-pH5.5jz-rcqx-nyx-lf75z-p6-10min.lcd
 方法文件名: RC\$QTL-4047 - QTL-4047-rcqx-FX256.lcm
 批处理文件名: RC\$QTL-4047 - 20250213-FX256.lcb
 样品瓶号: 4-47
 进样体积: 20 μ l 版本号:6.115
 进样时间: 2025/02/14 03:36:47 实验者: xiexinhui
 处理时间 (V2) : 2025/02/14 13:51:20 处理者: xiexinhui
 仪器型号: SHIMADZU LC-2050C(FX256)

<色谱图>

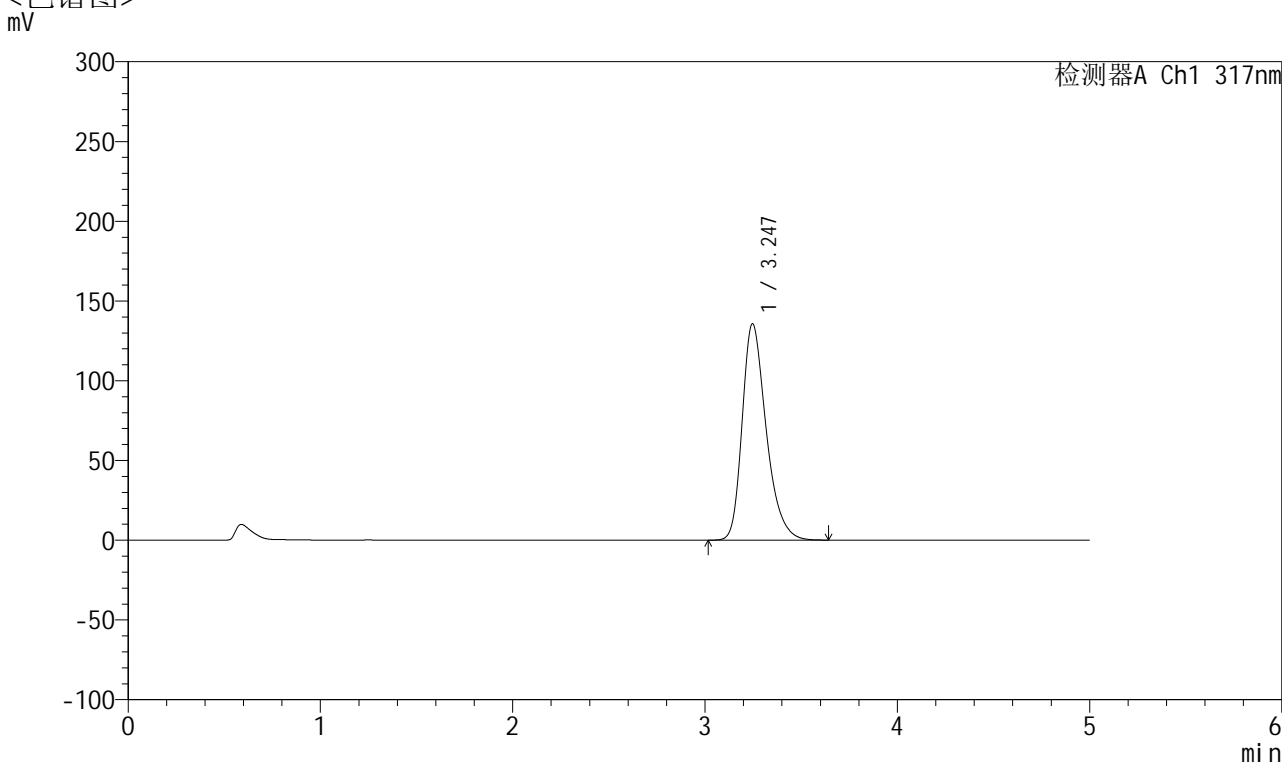

<峰表>

检测器A Ch1 317nm

峰号	保留时间	面积	面积%	高度	理论塔板数(USP)	拖尾因子	分离度(USP)
1	3.247	1177325	100.000	135719	3380	1.315	--
总计		1177325	100.000	135719			

图186 非布司他片溶出曲线测定耐用性HPLC图谱
 自制品-2024112321批(20mg规格)-pH5.5介质-篮法-75转-10min-片6
 供试品溶液-1



QTL-4047

<样品信息>

色谱柱 : XB-C18(4.6*50mm,5 μ m) 流速:1.0ml/min
 柱温 : 40 $^{\circ}$ C 波长:317nm
 数据文件名: RC\$QTL-4047 - 28-41/7-2209-2 - zzp-2024112321p-20mg-pH5.5jz-rcqx-nyx-lf75z-p1-15min.lcd
 方法文件名: RC\$QTL-4047 - QTL-4047-rcqx-FX256.lcm
 批处理文件名: RC\$QTL-4047 - 20250213-FX256.lcb
 样品瓶号: 4-3
 进样体积: 20 μ l 版本号:6.115
 进样时间: 2025/02/14 03:42:11 实验者: xiexinhui
 处理时间 (V2) : 2025/02/14 13:51:22 处理者: xiexinhui
 仪器型号: SHIMADZU LC-2050C(FX256)

<色谱图>

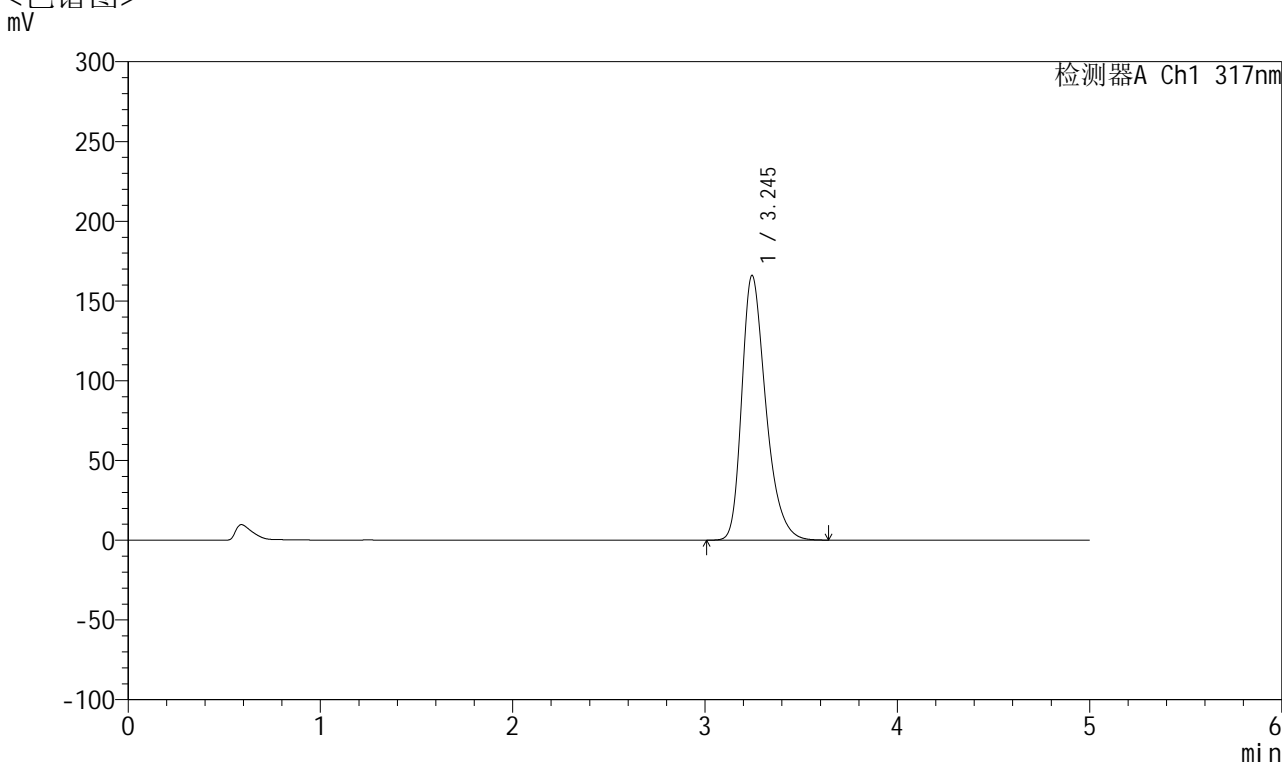

<峰表>

检测器A Ch1 317nm

峰号	保留时间	面积	面积%	高度	理论塔板数(USP)	拖尾因子	分离度(USP)
1	3.245	1440817	100.000	165950	3374	1.332	--
总计		1440817	100.000	165950			

图187 非布司他片溶出曲线测定耐用性HPLC图谱
 自制品-2024112321批(20mg规格)-pH5.5介质-篮法-75转-15min-片1
 供试品溶液-1



QTL-4047

<样品信息>

色谱柱 : XB-C18(4.6*50mm,5μm) 流速:1.0ml/min
 柱温 : 40°C 波长:317nm
 数据文件名: RC\$QTL-4047 - 28-41/7-2210-2 - zzp-2024112321p-20mg-pH5.5jz-rcqx-nyx-lf75z-p2-15min.lcd
 方法文件名: RC\$QTL-4047 - QTL-4047-rcqx-FX256.lcm
 批处理文件名: RC\$QTL-4047 - 20250213-FX256.lcb
 样品瓶号: 4-12
 进样体积: 20μl 版本号:6.115
 进样时间: 2025/02/14 03:47:35 实验者: xiexinhui
 处理时间 (V2) : 2025/02/14 13:51:25 处理者: xiexinhui
 仪器型号: SHIMADZU LC-2050C(FX256)

<色谱图>

mV

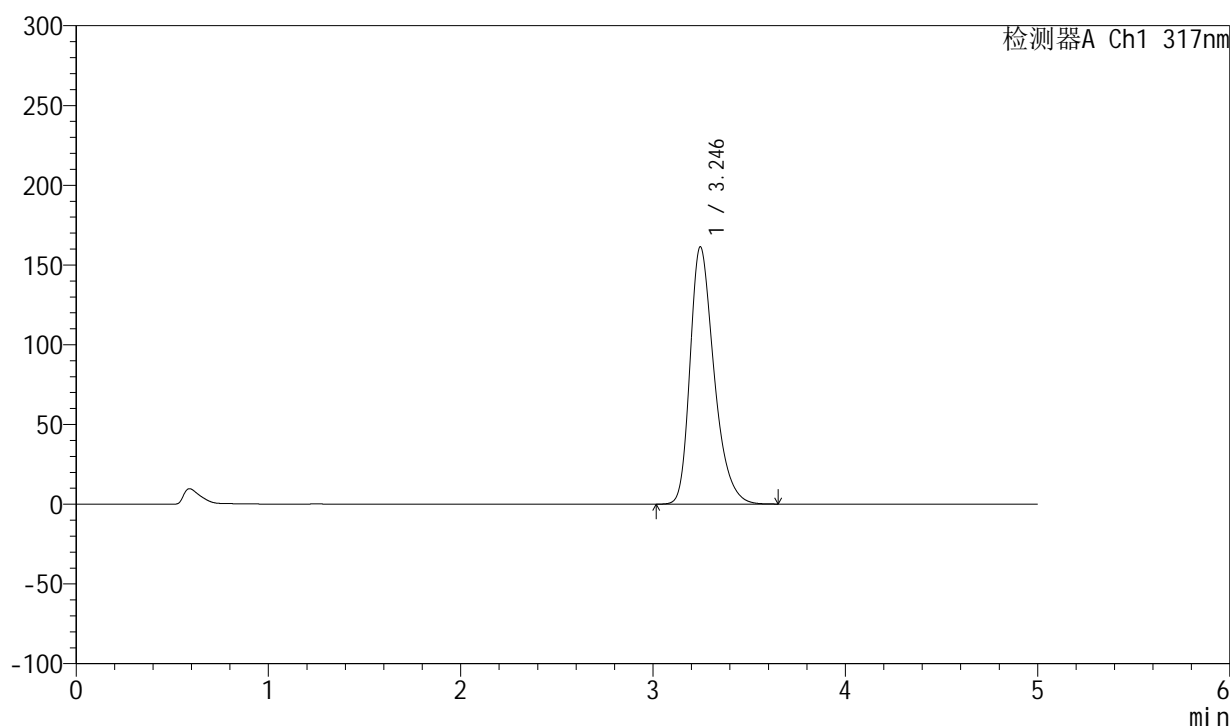

<峰表>

检测器A Ch1 317nm

峰号	保留时间	面积	面积%	高度	理论塔板数(USP)	拖尾因子	分离度(USP)
1	3.246	1400613	100.000	161410	3380	1.329	--
总计		1400613	100.000	161410			

图188 非布司他片溶出曲线测定耐用性HPLC图谱
 自制品-2024112321批(20mg规格)-pH5.5介质-篮法-75转-15min-片2
 供试品溶液-1



QTL-4047

<样品信息>

色谱柱 : XB-C18(4.6*50mm,5 μ m) 流速:1.0ml/min
 柱温 : 40 $^{\circ}$ C 波长:317nm
 数据文件名: RC\$QTL-4047 - 28-41/7-2211-2 - zzp-2024112321p-20mg-pH5.5jz-rcqx-nyx-lf75z-p3-15min.lcd
 方法文件名: RC\$QTL-4047 - QTL-4047-rcqx-FX256.lcm
 批处理文件名: RC\$QTL-4047 - 20250213-FX256.lcb
 样品瓶号: 4-21
 进样体积: 20 μ l 版本号:6.115
 进样时间: 2025/02/14 03:52:58 实验者: xiexinhui
 处理时间 (V2) : 2025/02/14 13:51:27 处理者: xiexinhui
 仪器型号: SHIMADZU LC-2050C(FX256)

<色谱图>

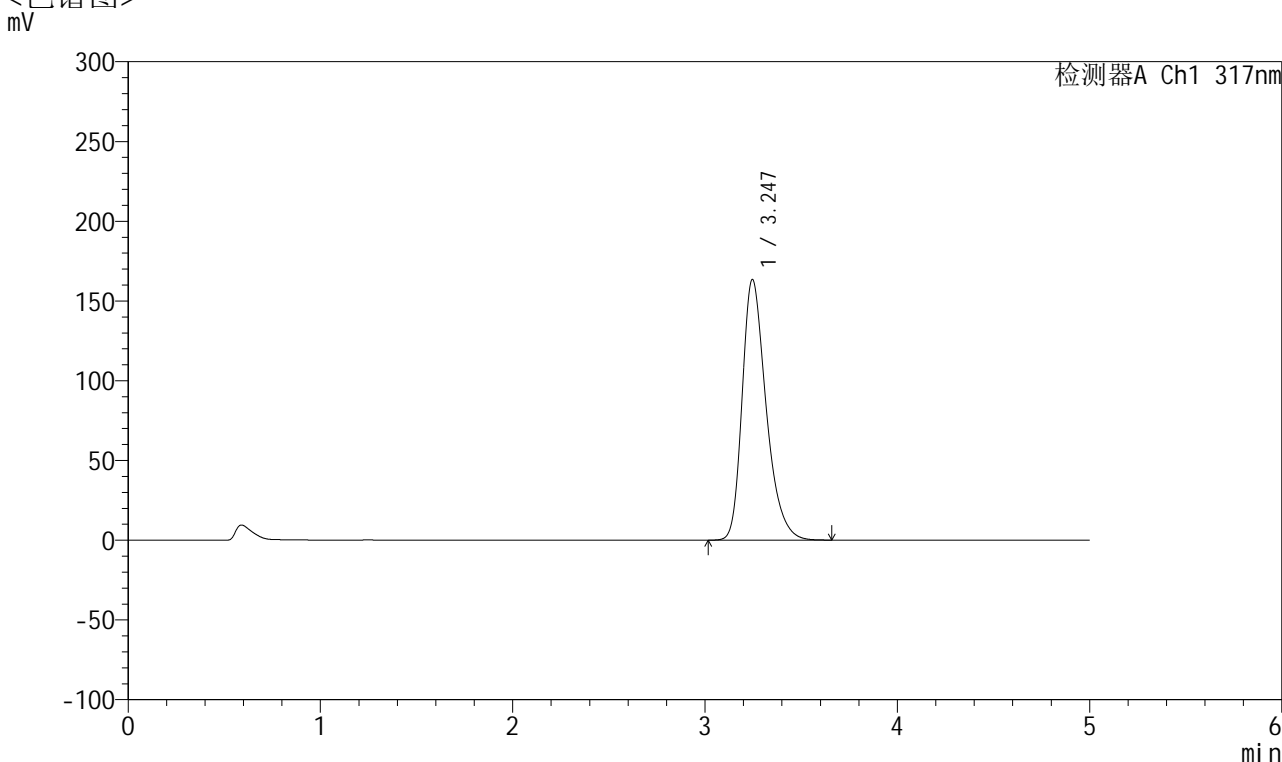

<峰表>

检测器A Ch1 317nm

峰号	保留时间	面积	面积%	高度	理论塔板数(USP)	拖尾因子	分离度(USP)
1	3.247	1417204	100.000	163504	3387	1.329	--
总计		1417204	100.000	163504			

图189 非布司他片溶出曲线测定耐用性HPLC图谱
 自制品-2024112321批(20mg规格)-pH5.5介质-篮法-75转-15min-片3
 供试品溶液-1



QTL-4047

<样品信息>

色谱柱 : XB-C18(4.6*50mm,5 μ m) 流速:1.0ml/min
 柱温 : 40 $^{\circ}$ C 波长:317nm
 数据文件名: RC\$QTL-4047 - 28-41/7-2212-2 - zzp-2024112321p-20mg-pH5.5jz-rcqx-nyx-lf75z-p4-15min.lcd
 方法文件名: RC\$QTL-4047 - QTL-4047-rcqx-FX256.lcm
 批处理文件名: RC\$QTL-4047 - 20250213-FX256.lcb
 样品瓶号: 4-30
 进样体积: 20 μ l 版本号:6.115
 进样时间: 2025/02/14 03:58:21 实验者: xiexinhui
 处理时间 (V2) : 2025/02/14 13:51:30 处理者: xiexinhui
 仪器型号: SHIMADZU LC-2050C(FX256)

<色谱图>

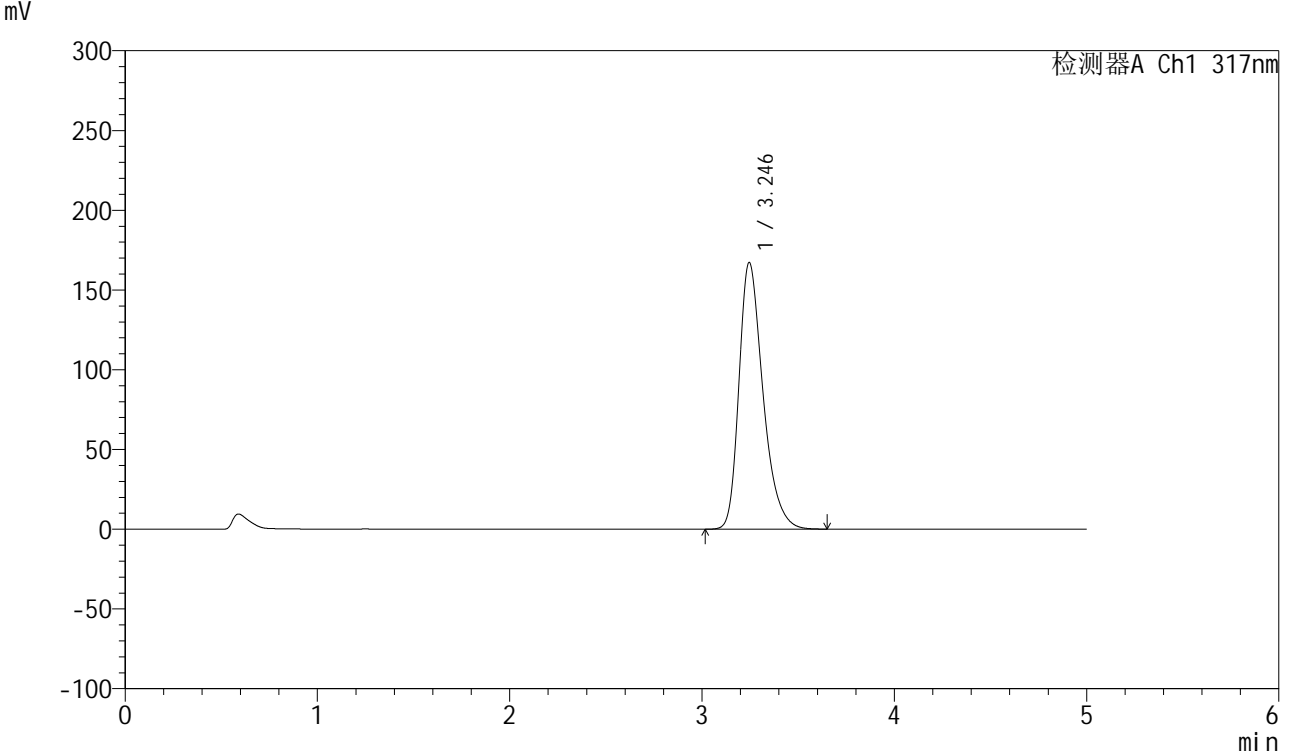

<峰表>

检测器A Ch1 317nm

峰号	保留时间	面积	面积%	高度	理论塔板数(USP)	拖尾因子	分离度(USP)
1	3.246	1451588	100.000	167270	3381	1.332	--
总计		1451588	100.000	167270			

图190 非布司他片溶出曲线测定耐用性HPLC图谱
 自制品-2024112321批(20mg规格)-pH5.5介质-篮法-75转-15min-片4
 供试品溶液-1



QTL-4047

<样品信息>

色谱柱 : XB-C18(4.6*50mm,5 μ m) 流速:1.0ml/min
 柱温 : 40 $^{\circ}$ C 波长:317nm
 数据文件名: RC\$QTL-4047 - 28-41/7-2213-2 - zzp-2024112321p-20mg-pH5.5jz-rcqx-nyx-lf75z-p5-15min.lcd
 方法文件名: RC\$QTL-4047 - QTL-4047-rcqx-FX256.lcm
 批处理文件名: RC\$QTL-4047 - 20250213-FX256.lcb
 样品瓶号: 4-39
 进样体积: 20 μ l 版本号:6.115
 进样时间: 2025/02/14 04:03:44 实验者: xiexinhui
 处理时间 (V2) : 2025/02/14 13:51:33 处理者: xiexinhui
 仪器型号: SHIMADZU LC-2050C(FX256)

<色谱图>

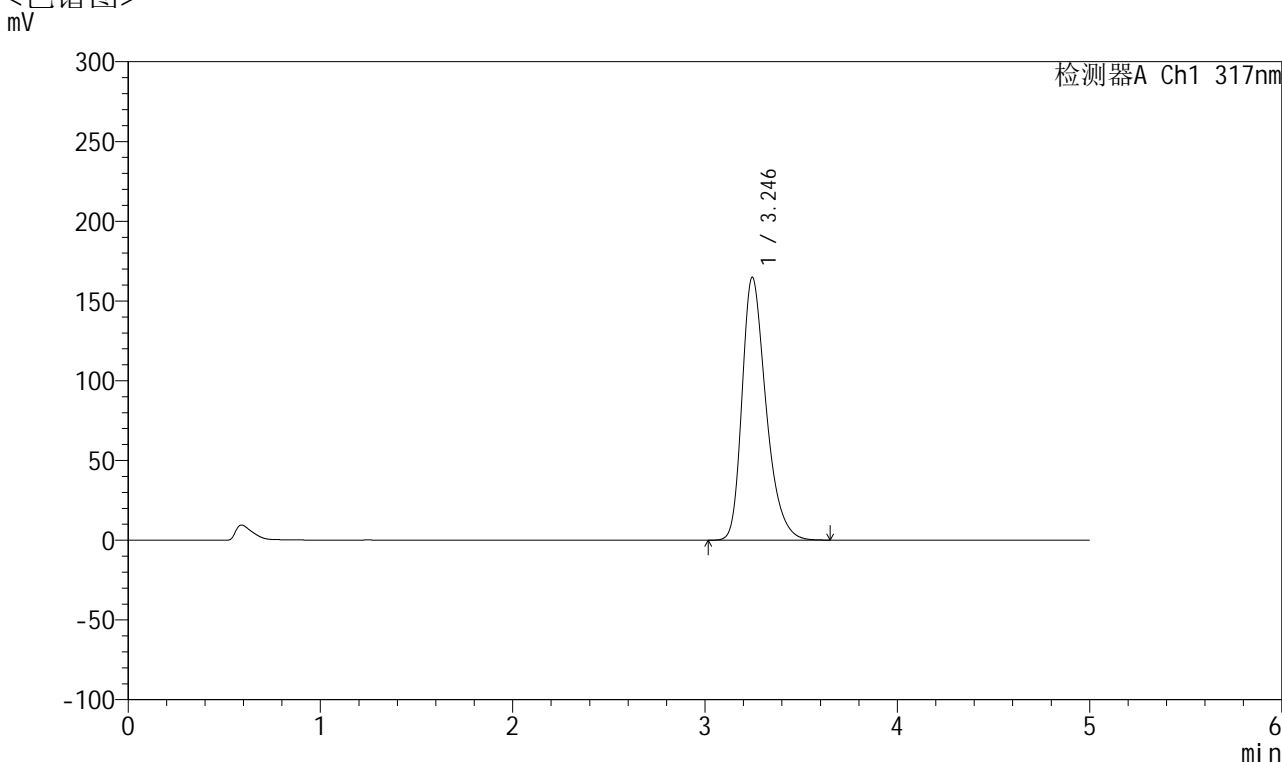

<峰表>

检测器A Ch1 317nm

峰号	保留时间	面积	面积%	高度	理论塔板数(USP)	拖尾因子	分离度(USP)
1	3.246	1430042	100.000	164900	3384	1.330	--
总计		1430042	100.000	164900			

图191 非布司他片溶出曲线测定耐用性HPLC图谱
 自制品-2024112321批(20mg规格)-pH5.5介质-篮法-75转-15min-片5
 供试品溶液-1



QTL-4047

<样品信息>

色谱柱 : XB-C18(4.6*50mm,5 μ m) 流速:1.0ml/min
 柱温 : 40 $^{\circ}$ C 波长:317nm
 数据文件名: RC\$QTL-4047 - 28-41/7-2214-2 - zzp-2024112321p-20mg-pH5.5jz-rcqx-nyx-lf75z-p6-15min.lcd
 方法文件名: RC\$QTL-4047 - QTL-4047-rcqx-FX256.lcm
 批处理文件名: RC\$QTL-4047 - 20250213-FX256.lcb
 样品瓶号: 4-48
 进样体积: 20 μ l 版本号:6.115
 进样时间: 2025/02/14 04:09:07 实验者: xiexinhui
 处理时间 (V2) : 2025/02/14 13:51:36 处理者: xiexinhui
 仪器型号: SHIMADZU LC-2050C(FX256)

<色谱图>

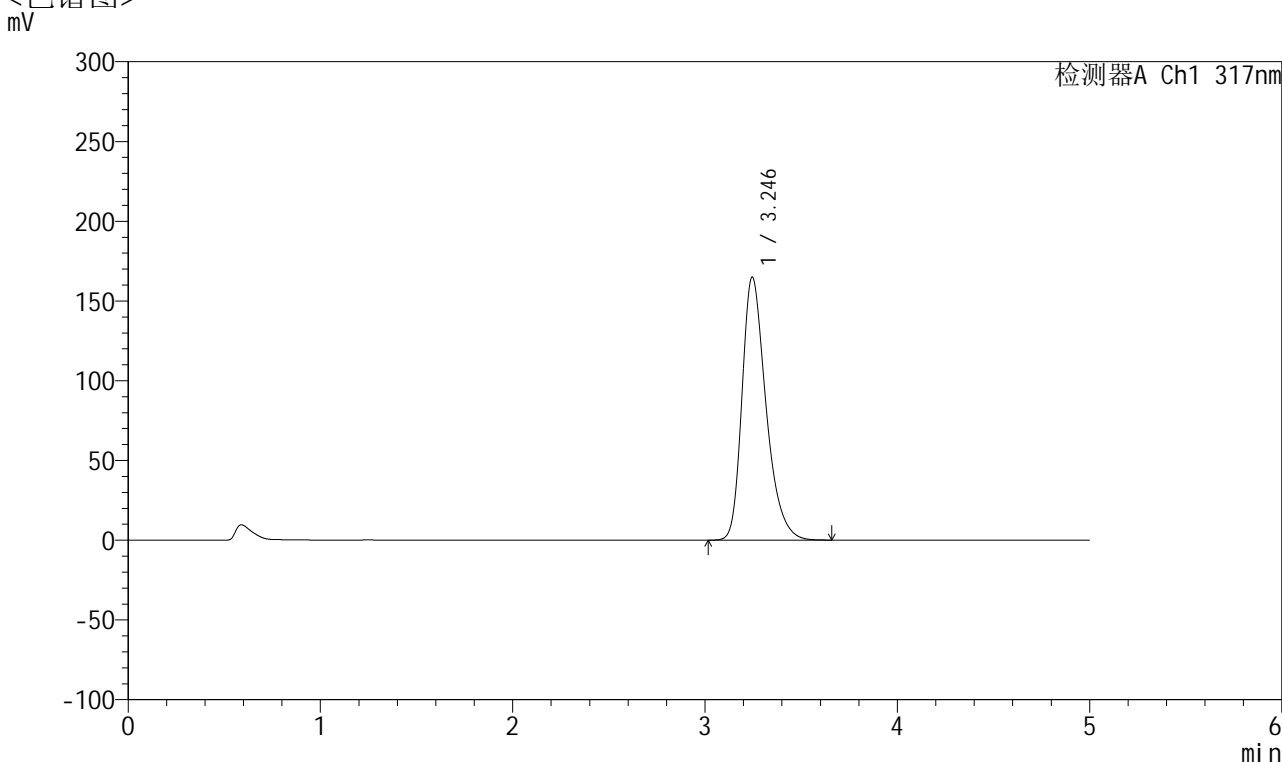

<峰表>

检测器A Ch1 317nm

峰号	保留时间	面积	面积%	高度	理论塔板数(USP)	拖尾因子	分离度(USP)
1	3.246	1432823	100.000	164960	3375	1.332	--
总计		1432823	100.000	164960			

图192 非布司他片溶出曲线测定耐用性HPLC图谱
 自制品-2024112321批(20mg规格)-pH5.5介质-篮法-75转-15min-片6
 供试品溶液-1



QTL-4047

<样品信息>

色谱柱 : XB-C18(4.6*50mm,5 μ m) 流速:1.0ml/min
 柱温 : 40 $^{\circ}$ C 波长:317nm
 数据文件名: RC\$QTL-4047 - 28-41/7-2215-2 - zzp-2024112321p-20mg-pH5.5jz-rcqx-nyx-lf75z-p1-20min.lcd
 方法文件名: RC\$QTL-4047 - QTL-4047-rcqx-FX256.lcm
 批处理文件名: RC\$QTL-4047 - 20250213-FX256.lcb
 样品瓶号: 4-4
 进样体积: 20 μ l 版本号:6.115
 进样时间: 2025/02/14 04:14:31 实验者: xiexinhui
 处理时间 (V2) : 2025/02/14 13:51:38 处理者: xiexinhui
 仪器型号: SHIMADZU LC-2050C(FX256)

<色谱图>

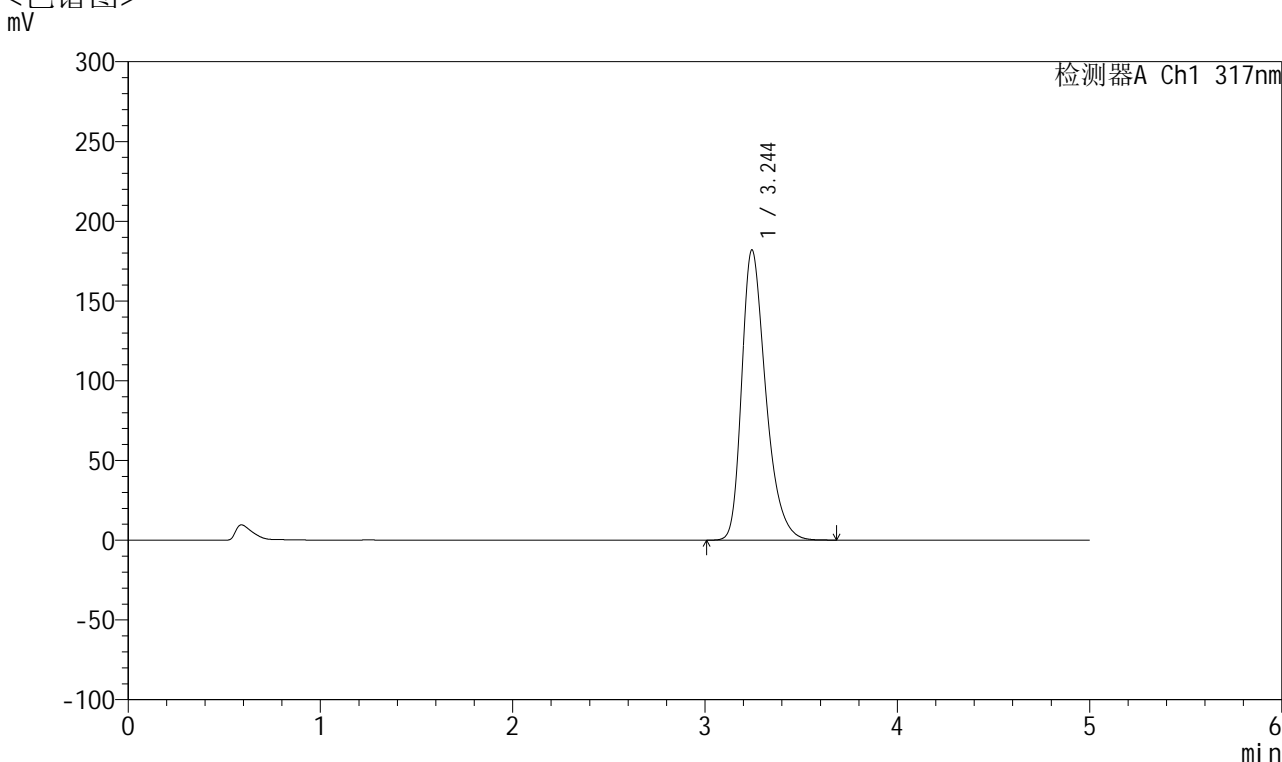

<峰表>

检测器A Ch1 317nm

峰号	保留时间	面积	面积%	高度	理论塔板数(USP)	拖尾因子	分离度(USP)
1	3.244	1581661	100.000	181848	3370	1.342	--
总计		1581661	100.000	181848			

图193 非布司他片溶出曲线测定耐用性HPLC图谱
 自制品-2024112321批(20mg规格)-pH5.5介质-篮法-75转-20min-片1
 供试品溶液-1



QTL-4047

<样品信息>

色谱柱 : XB-C18(4.6*50mm,5 μ m) 流速:1.0ml/min
 柱温 : 40 $^{\circ}$ C 波长:317nm
 数据文件名: RC\$QTL-4047 - 28-41/7-2216-2 - zzp-2024112321p-20mg-pH5.5jz-rcqx-nyx-lf75z-p2-20min.lcd
 方法文件名: RC\$QTL-4047 - QTL-4047-rcqx-FX256.lcm
 批处理文件名: RC\$QTL-4047 - 20250213-FX256.lcb
 样品瓶号: 4-13
 进样体积: 20 μ l 版本号:6.115
 进样时间: 2025/02/14 04:19:54 实验者: xiexinhui
 处理时间 (V2) : 2025/02/14 13:51:41 处理者: xiexinhui
 仪器型号: SHIMADZU LC-2050C(FX256)

<色谱图>

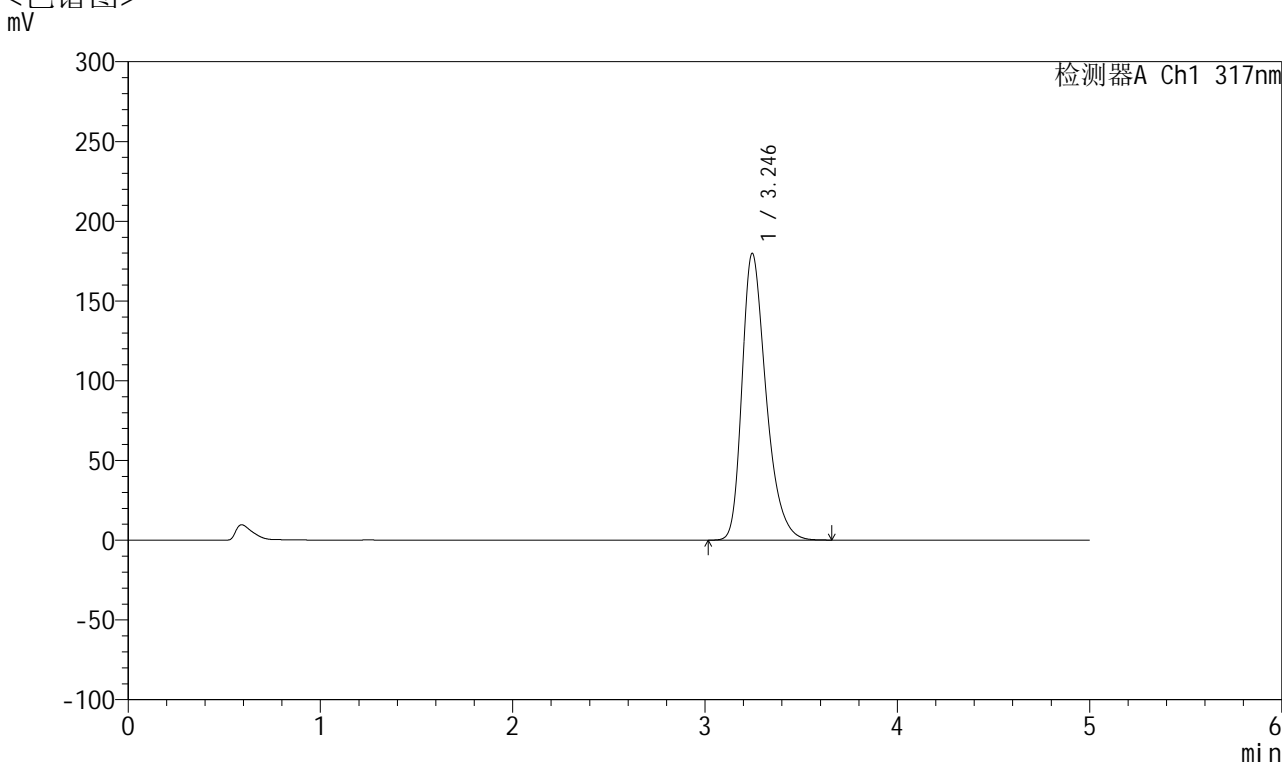

<峰表>

检测器A Ch1 317nm

峰号	保留时间	面积	面积%	高度	理论塔板数(USP)	拖尾因子	分离度(USP)
1	3.246	1561470	100.000	179909	3378	1.338	--
总计		1561470	100.000	179909			

图194 非布司他片溶出曲线测定耐用性HPLC图谱
 自制品-2024112321批(20mg规格)-pH5.5介质-篮法-75转-20min-片2
 供试品溶液-1



QTL-4047

<样品信息>

色谱柱 : XB-C18(4.6*50mm,5 μ m) 流速:1.0ml/min
 柱温 : 40 $^{\circ}$ C 波长:317nm
 数据文件名: RC\$QTL-4047 - 28-41/7-2217-2 - zzp-2024112321p-20mg-pH5.5jz-rcqx-nyx-lf75z-p3-20min.lcd
 方法文件名: RC\$QTL-4047 - QTL-4047-rcqx-FX256.lcm
 批处理文件名: RC\$QTL-4047 - 20250213-FX256.lcb
 样品瓶号: 4-22
 进样体积: 20 μ l 版本号:6.115
 进样时间: 2025/02/14 04:25:18 实验者: xiexinhui
 处理时间 (V2) : 2025/02/14 13:51:44 处理者: xiexinhui
 仪器型号: SHIMADZU LC-2050C(FX256)

<色谱图>

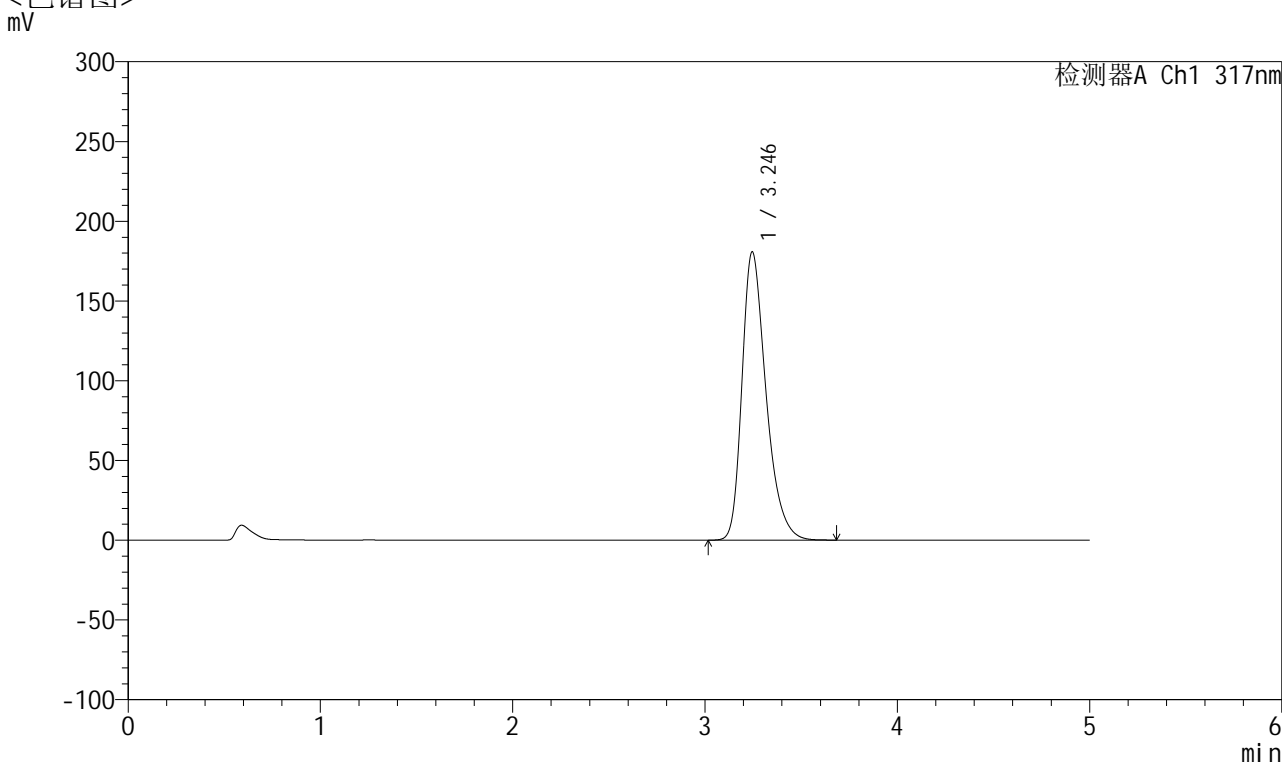

<峰表>

检测器A Ch1 317nm

峰号	保留时间	面积	面积%	高度	理论塔板数(USP)	拖尾因子	分离度(USP)
1	3.246	1571250	100.000	180801	3370	1.340	--
总计		1571250	100.000	180801			

图195 非布司他片溶出曲线测定耐用性HPLC图谱
 自制品-2024112321批(20mg规格)-pH5.5介质-篮法-75转-20min-片3
 供试品溶液-1



QTL-4047

<样品信息>

色谱柱 : XB-C18(4.6*50mm,5μm) 流速:1.0ml/min
 柱温 : 40°C 波长:317nm
 数据文件名: RC\$QTL-4047 - 28-41/7-2218-2 - zzp-2024112321p-20mg-pH5.5jz-rcqx-nyx-lf75z-p4-20min.lcd
 方法文件名: RC\$QTL-4047 - QTL-4047-rcqx-FX256.lcm
 批处理文件名: RC\$QTL-4047 - 20250213-FX256.lcb
 样品瓶号: 4-31
 进样体积: 20μl 版本号:6.115
 进样时间: 2025/02/14 04:30:42 实验者: xiexinhui
 处理时间 (V2) : 2025/02/14 13:51:46 处理者: xiexinhui
 仪器型号: SHIMADZU LC-2050C(FX256)

<色谱图>

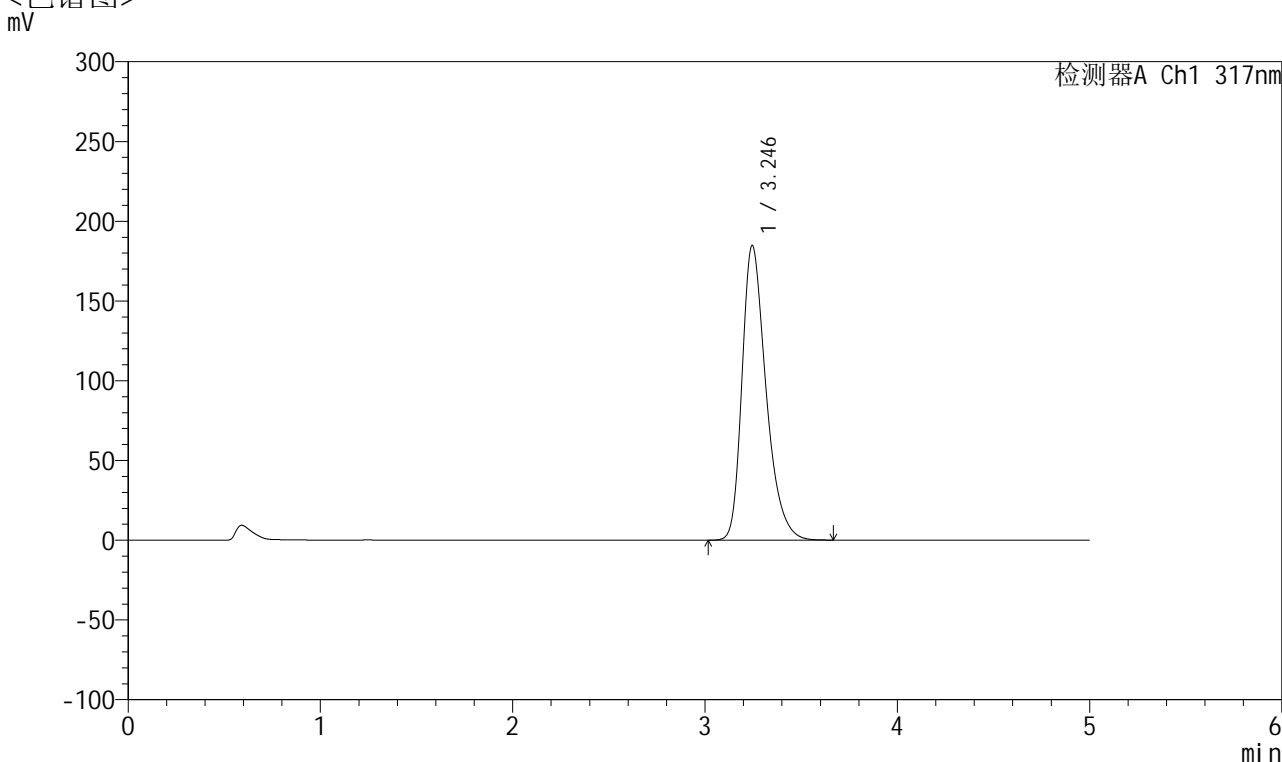

<峰表>

检测器A Ch1 317nm

峰号	保留时间	面积	面积%	高度	理论塔板数(USP)	拖尾因子	分离度(USP)
1	3.246	1606189	100.000	184779	3372	1.342	--
总计		1606189	100.000	184779			

图196 非布司他片溶出曲线测定耐用性HPLC图谱
 自制品-2024112321批(20mg规格)-pH5.5介质-篮法-75转-20min-片4
 供试品溶液-1



QTL-4047

<样品信息>

色谱柱 : XB-C18(4.6*50mm,5 μ m) 流速:1.0ml/min
 柱温 : 40 $^{\circ}$ C 波长:317nm
 数据文件名: RC\$QTL-4047 - 28-41/7-2219-2 - zzp-2024112321p-20mg-pH5.5jz-rcqx-nyx-lf75z-p5-20min.lcd
 方法文件名: RC\$QTL-4047 - QTL-4047-rcqx-FX256.lcm
 批处理文件名: RC\$QTL-4047 - 20250213-FX256.lcb
 样品瓶号: 4-40
 进样体积: 20 μ l 版本号:6.115
 进样时间: 2025/02/14 04:36:05 实验者: xiexinhui
 处理时间 (V2) : 2025/02/14 13:51:49 处理者: xiexinhui
 仪器型号: SHIMADZU LC-2050C(FX256)

<色谱图>

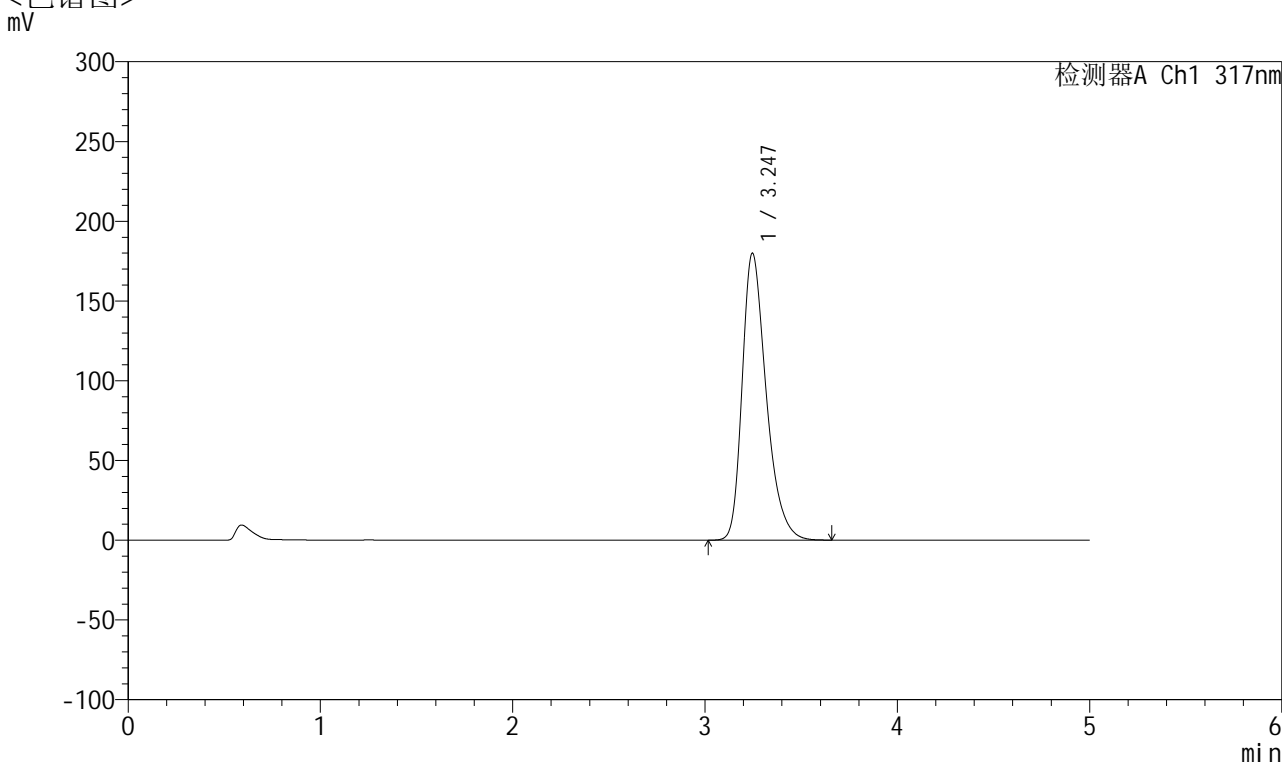

<峰表>

检测器A Ch1 317nm

峰号	保留时间	面积	面积%	高度	理论塔板数(USP)	拖尾因子	分离度(USP)
1	3.247	1564903	100.000	180015	3368	1.341	--
总计		1564903	100.000	180015			

图197 非布司他片溶出曲线测定耐用性HPLC图谱
 自制品-2024112321批(20mg规格)-pH5.5介质-篮法-75转-20min-片5
 供试品溶液-1



QTL-4047

<样品信息>

色谱柱 : XB-C18(4.6*50mm,5 μ m) 流速:1.0ml/min
 柱温 : 40 $^{\circ}$ C 波长:317nm
 数据文件名: RC\$QTL-4047 - 28-41/7-2220-2 - zzp-2024112321p-20mg-pH5.5jz-rcqx-nyx-lf75z-p6-20min.lcd
 方法文件名: RC\$QTL-4047 - QTL-4047-rcqx-FX256.lcm
 批处理文件名: RC\$QTL-4047 - 20250213-FX256.lcb
 样品瓶号: 4-49
 进样体积: 20 μ l 版本号:6.115
 进样时间: 2025/02/14 04:41:28 实验者: xiexinhui
 处理时间 (V2) : 2025/02/14 13:51:52 处理者: xiexinhui
 仪器型号: SHIMADZU LC-2050C(FX256)

<色谱图>

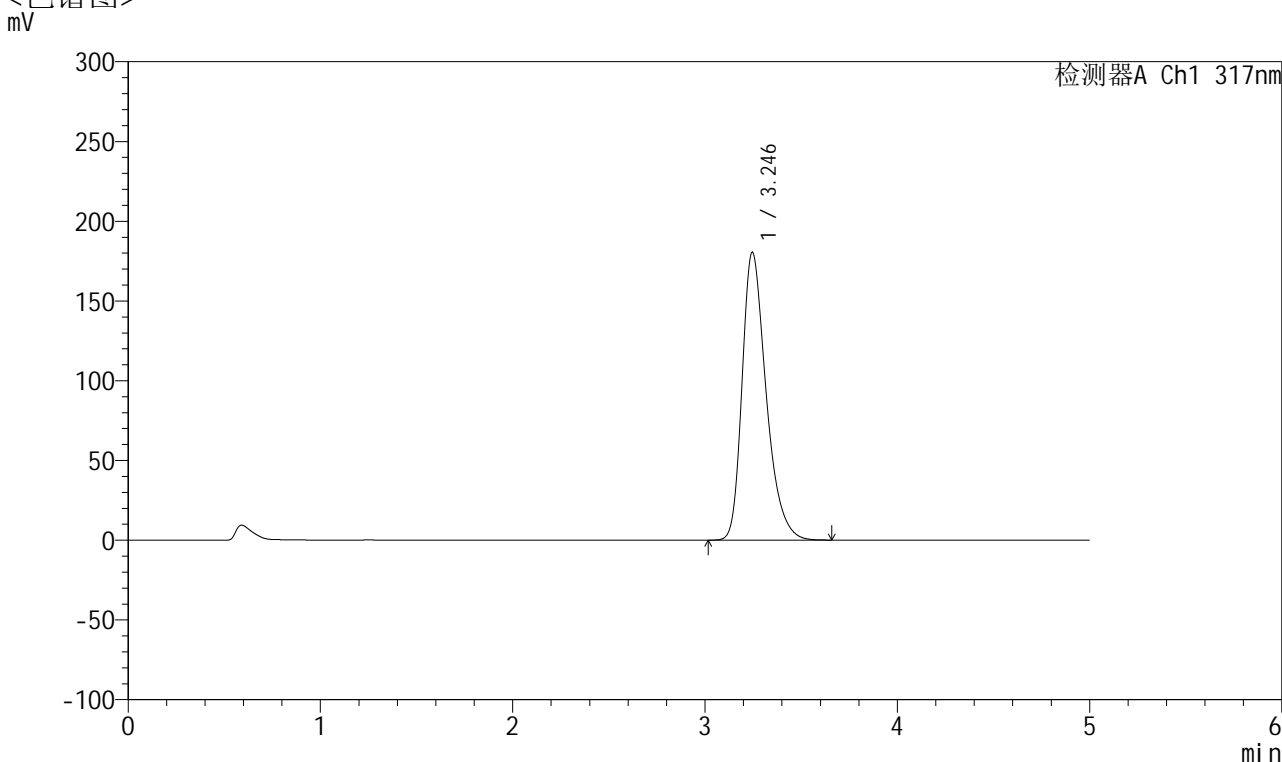

<峰表>

检测器A Ch1 317nm

峰号	保留时间	面积	面积%	高度	理论塔板数(USP)	拖尾因子	分离度(USP)
1	3.246	1569651	100.000	180583	3371	1.340	--
总计		1569651	100.000	180583			

图198 非布司他片溶出曲线测定耐用性HPLC图谱
 自制品-2024112321批(20mg规格)-pH5.5介质-篮法-75转-20min-片6
 供试品溶液-1



QTL-4047

<样品信息>

色谱柱 : XB-C18(4.6*50mm,5 μ m) 流速:1.0ml/min
 柱温 : 40 $^{\circ}$ C 波长:317nm
 数据文件名: RC\$QTL-4047 - 28-41/7-2221-2 - zzp-2024112321p-20mg-pH5.5jz-rcqx-nyx-lf75z-p1-30min.lcd
 方法文件名: RC\$QTL-4047 - QTL-4047-rcqx-FX256.lcm
 批处理文件名: RC\$QTL-4047 - 20250213-FX256.lcb
 样品瓶号: 4-5
 进样体积: 20 μ l 版本号:6.115
 进样时间: 2025/02/14 04:46:52 实验者: xiexinhui
 处理时间 (V2) : 2025/02/14 13:51:55 处理者: xiexinhui
 仪器型号: SHIMADZU LC-2050C(FX256)

<色谱图>

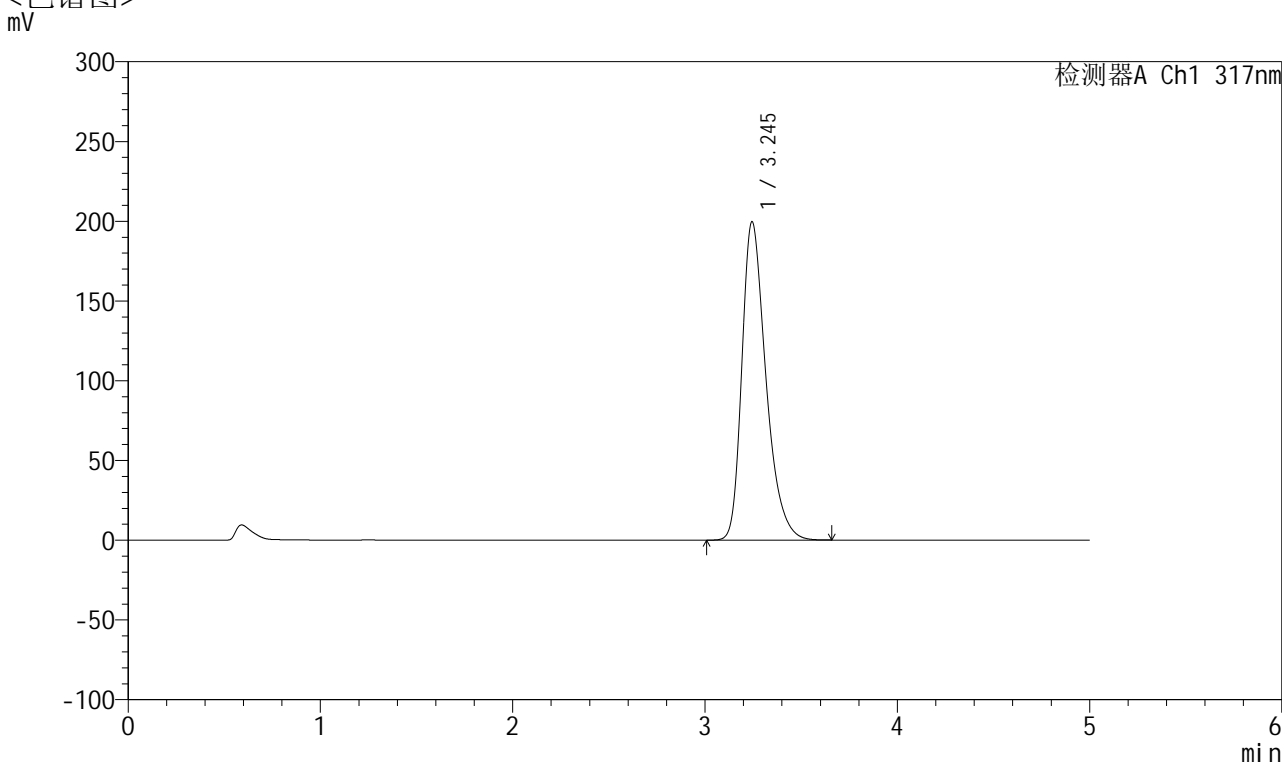

<峰表>

检测器A Ch1 317nm

峰号	保留时间	面积	面积%	高度	理论塔板数(USP)	拖尾因子	分离度(USP)
1	3.245	1736083	100.000	199584	3367	1.350	--
总计		1736083	100.000	199584			

图199 非布司他片溶出曲线测定耐用性HPLC图谱
 自制品-2024112321批(20mg规格)-pH5.5介质-篮法-75转-30min-片1
 供试品溶液-1



QTL-4047

<样品信息>

色谱柱 : XB-C18(4.6*50mm,5 μ m) 流速:1.0ml/min
 柱温 : 40 $^{\circ}$ C 波长:317nm
 数据文件名: RC\$QTL-4047 - 28-41/7-2222-2 - zzp-2024112321p-20mg-pH5.5jz-rcqx-nyx-lf75z-p2-30min.lcd
 方法文件名: RC\$QTL-4047 - QTL-4047-rcqx-FX256.lcm
 批处理文件名: RC\$QTL-4047 - 20250213-FX256.lcb
 样品瓶号: 4-14
 进样体积: 20 μ l 版本号:6.115
 进样时间: 2025/02/14 04:52:16 实验者: xiexinhui
 处理时间 (V2) : 2025/02/14 13:51:57 处理者: xiexinhui
 仪器型号: SHIMADZU LC-2050C(FX256)

<色谱图>

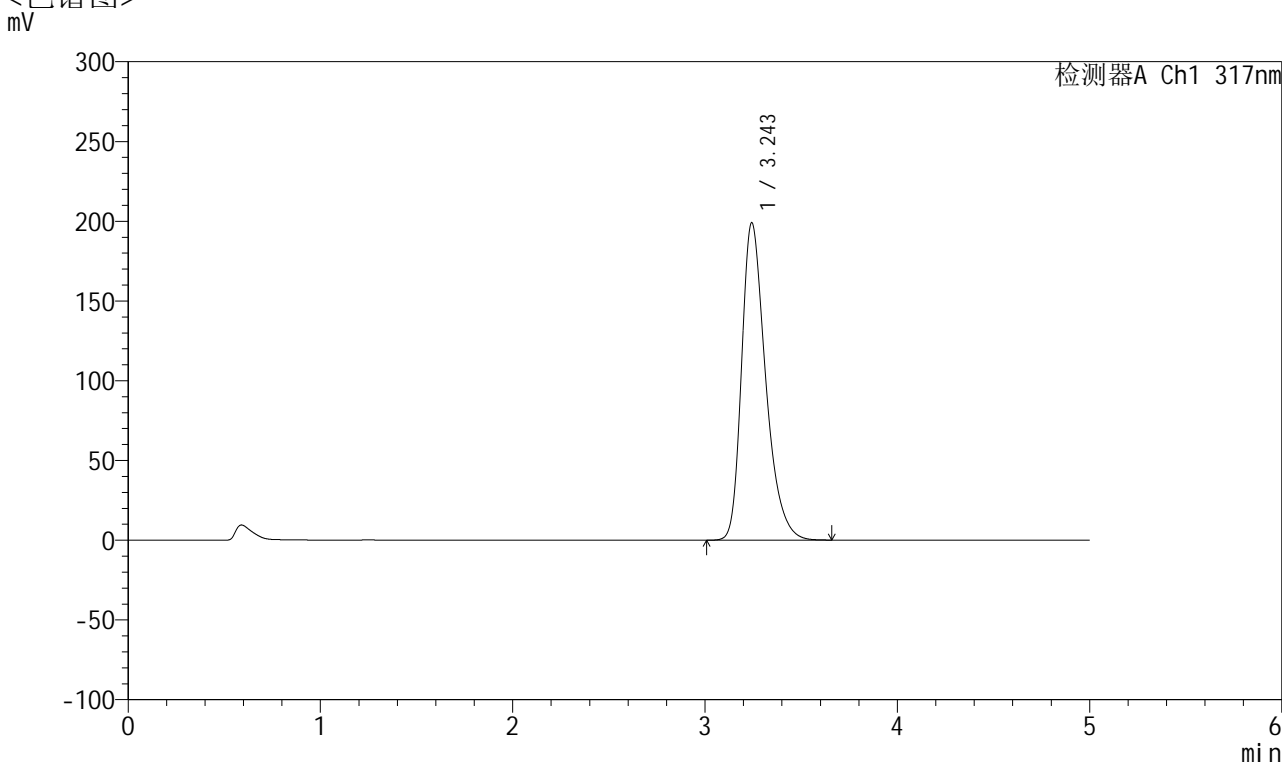

<峰表>

检测器A Ch1 317nm

峰号	保留时间	面积	面积%	高度	理论塔板数(USP)	拖尾因子	分离度(USP)
1	3.243	1731833	100.000	198724	3362	1.349	--
总计		1731833	100.000	198724			

图200 非布司他片溶出曲线测定耐用性HPLC图谱
 自制品-2024112321批(20mg规格)-pH5.5介质-篮法-75转-30min-片2
 供试品溶液-1



QTL-4047

<样品信息>

色谱柱 : XB-C18(4.6*50mm,5 μ m) 流速:1.0ml/min
 柱温 : 40 $^{\circ}$ C 波长:317nm
 数据文件名: RC\$QTL-4047 - 28-41/7-2223-2 - zzp-2024112321p-20mg-pH5.5jz-rcqx-nyx-lf75z-p3-30min.lcd
 方法文件名: RC\$QTL-4047 - QTL-4047-rcqx-FX256.lcm
 批处理文件名: RC\$QTL-4047 - 20250213-FX256.lcb
 样品瓶号: 4-23
 进样体积: 20 μ l 版本号:6.115
 进样时间: 2025/02/14 04:57:40 实验者: xiexinhui
 处理时间 (V2) : 2025/02/14 13:52:00 处理者: xiexinhui
 仪器型号: SHIMADZU LC-2050C(FX256)

<色谱图>

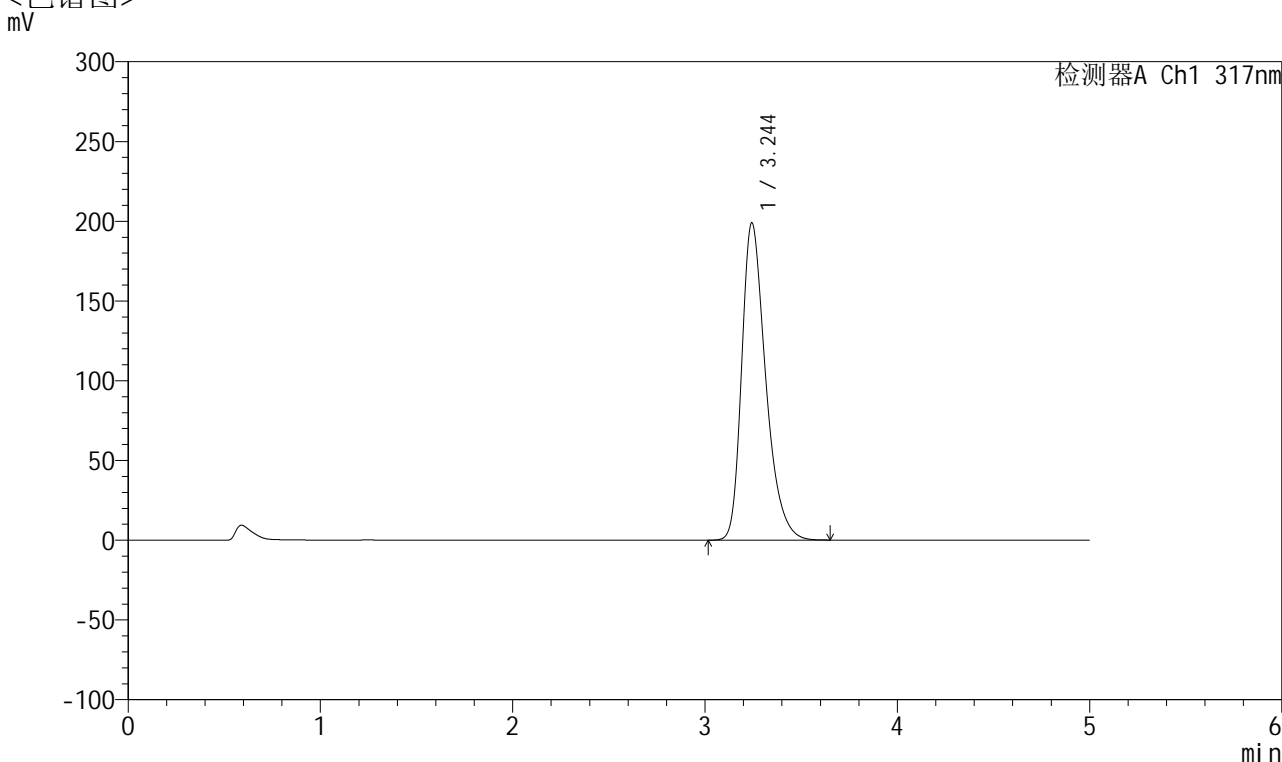

<峰表>

检测器A Ch1 317nm

峰号	保留时间	面积	面积%	高度	理论塔板数(USP)	拖尾因子	分离度(USP)
1	3.244	1727031	100.000	198747	3375	1.348	--
总计		1727031	100.000	198747			

图201 非布司他片溶出曲线测定耐用性HPLC图谱
 自制品-2024112321批(20mg规格)-pH5.5介质-篮法-75转-30min-片3
 供试品溶液-1



QTL-4047

<样品信息>

色谱柱 : XB-C18(4.6*50mm,5 μ m) 流速:1.0ml/min
 柱温 : 40 $^{\circ}$ C 波长:317nm
 数据文件名: RC\$QTL-4047 - 28-41/7-2224-2 - zzp-2024112321p-20mg-pH5.5jz-rcqx-nyx-lf75z-p4-30min.lcd
 方法文件名: RC\$QTL-4047 - QTL-4047-rcqx-FX256.lcm
 批处理文件名: RC\$QTL-4047 - 20250213-FX256.lcb
 样品瓶号: 4-32
 进样体积: 20 μ l 版本号:6.115
 进样时间: 2025/02/14 05:03:03 实验者: xiexinhui
 处理时间 (V2) : 2025/02/14 13:52:03 处理者: xiexinhui
 仪器型号: SHIMADZU LC-2050C(FX256)

<色谱图>

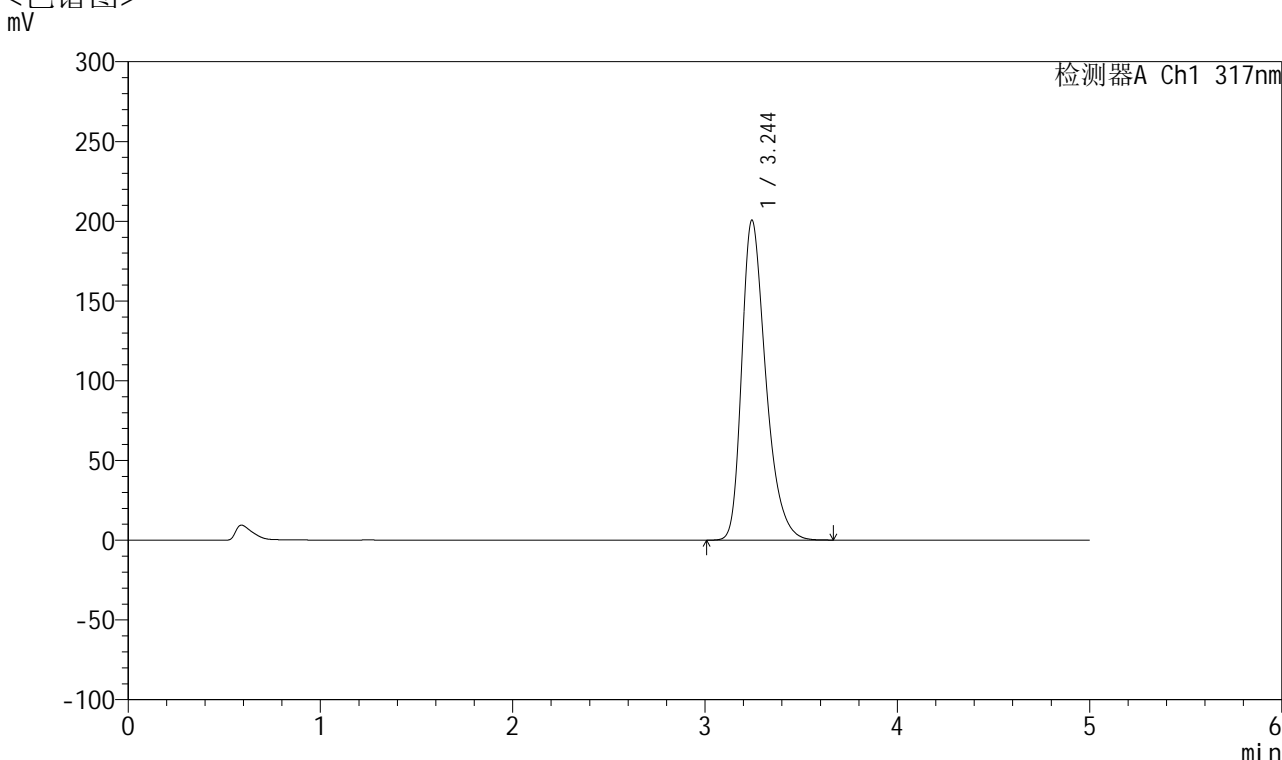

<峰表>

检测器A Ch1 317nm

峰号	保留时间	面积	面积%	高度	理论塔板数(USP)	拖尾因子	分离度(USP)
1	3.244	1744518	100.000	200500	3369	1.350	--
总计		1744518	100.000	200500			

图202 非布司他片溶出曲线测定耐用性HPLC图谱
 自制品-2024112321批(20mg规格)-pH5.5介质-篮法-75转-30min-片4
 供试品溶液-1



QTL-4047

<样品信息>

色谱柱 : XB-C18(4.6*50mm,5 μ m) 流速:1.0ml/min
 柱温 : 40 $^{\circ}$ C 波长:317nm
 数据文件名: RC\$QTL-4047 - 28-41/7-2225-2 - zzp-2024112321p-20mg-pH5.5jz-rcqx-nyx-lf75z-p5-30min.lcd
 方法文件名: RC\$QTL-4047 - QTL-4047-rcqx-FX256.lcm
 批处理文件名: RC\$QTL-4047 - 20250213-FX256.lcb
 样品瓶号: 4-41
 进样体积: 20 μ l 版本号:6.115
 进样时间: 2025/02/14 05:08:26 实验者: xiexinhui
 处理时间 (V2) : 2025/02/14 13:52:06 处理者: xiexinhui
 仪器型号: SHIMADZU LC-2050C(FX256)

<色谱图>

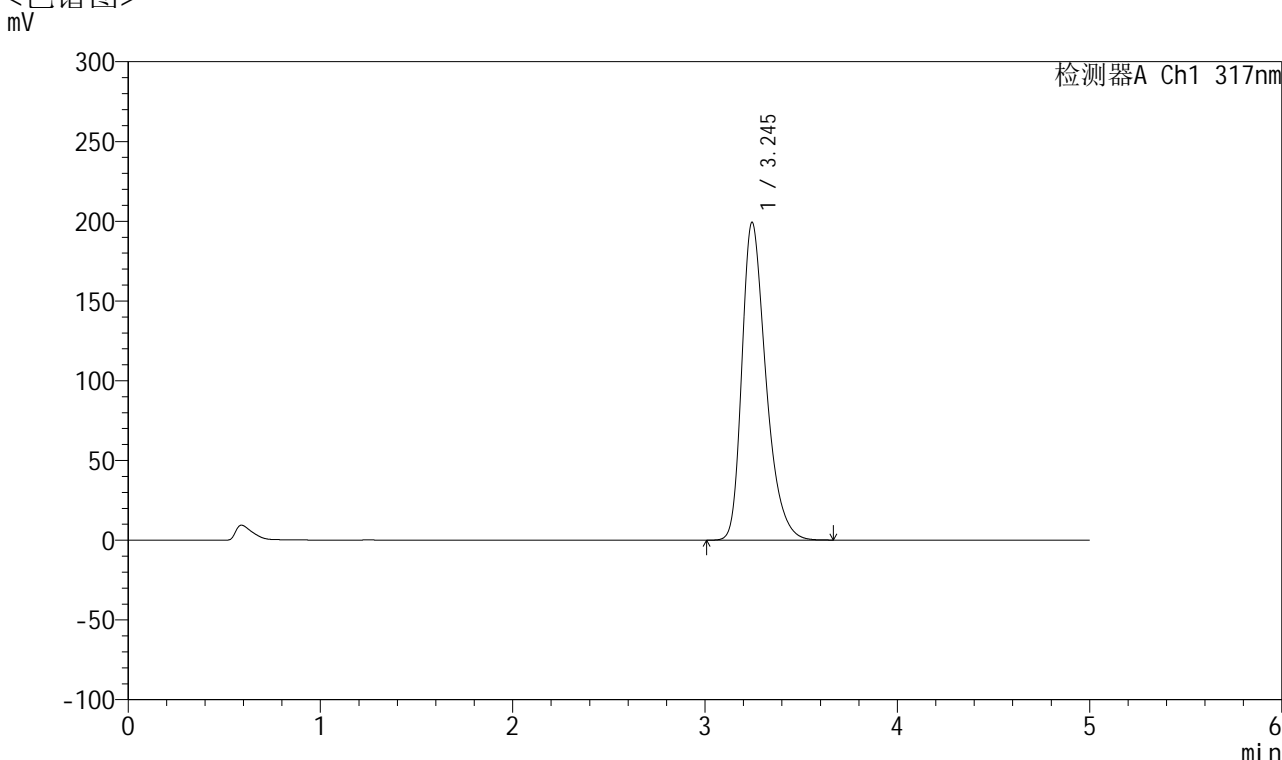

<峰表>

检测器A Ch1 317nm

峰号	保留时间	面积	面积%	高度	理论塔板数(USP)	拖尾因子	分离度(USP)
1	3.245	1733620	100.000	199274	3366	1.350	--
总计		1733620	100.000	199274			

图203 非布司他片溶出曲线测定耐用性HPLC图谱
 自制品-2024112321批(20mg规格)-pH5.5介质-篮法-75转-30min-片5
 供试品溶液-1



QTL-4047

<样品信息>

色谱柱 : XB-C18(4.6*50mm,5 μ m) 流速:1.0ml/min
 柱温 : 40 $^{\circ}$ C 波长:317nm
 数据文件名: RC\$QTL-4047 - 28-41/7-2226-2 - zzp-2024112321p-20mg-pH5.5jz-rcqx-nyx-lf75z-p6-30min.lcd
 方法文件名: RC\$QTL-4047 - QTL-4047-rcqx-FX256.lcm
 批处理文件名: RC\$QTL-4047 - 20250213-FX256.lcb
 样品瓶号: 4-50
 进样体积: 20 μ l 版本号:6.115
 进样时间: 2025/02/14 05:13:50 实验者: xiexinhui
 处理时间 (V2) : 2025/02/14 13:52:08 处理者: xiexinhui
 仪器型号: SHIMADZU LC-2050C(FX256)

<色谱图>

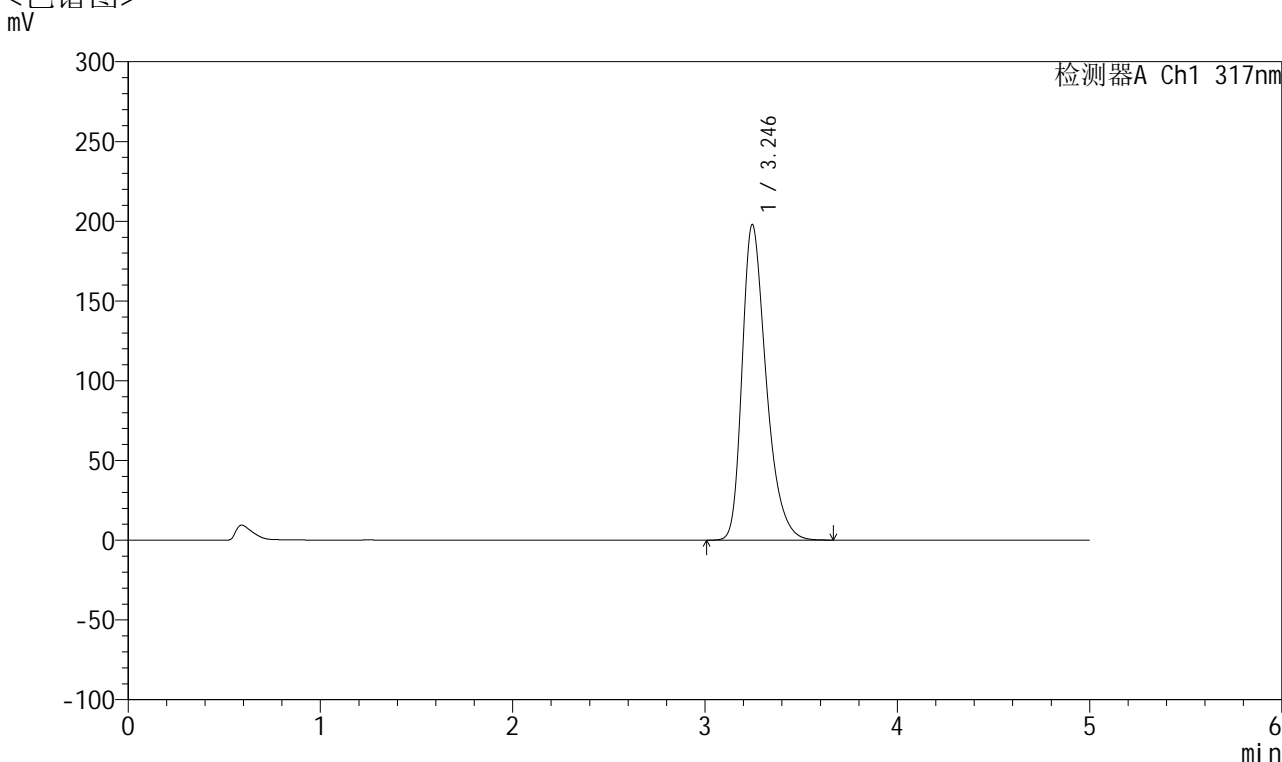

<峰表>

检测器A Ch1 317nm

峰号	保留时间	面积	面积%	高度	理论塔板数(USP)	拖尾因子	分离度(USP)
1	3.246	1720379	100.000	197978	3374	1.349	--
总计		1720379	100.000	197978			

图204 非布司他片溶出曲线测定耐用性HPLC图谱
 自制品-2024112321批(20mg规格)-pH5.5介质-篮法-75转-30min-片6
 供试品溶液-1



QTL-4047

<样品信息>

色谱柱 : XB-C18(4.6*50mm,5 μ m) 流速:1.0ml/min
 柱温 : 40 $^{\circ}$ C 波长:317nm
 数据文件名: RC\$QTL-4047 - 28-41/7-2227-2 - zzp-2024112321p-20mg-pH5.5jz-rcqx-nyx-lf75z-p1-45min.lcd
 方法文件名: RC\$QTL-4047 - QTL-4047-rcqx-FX256.lcm
 批处理文件名: RC\$QTL-4047 - 20250213-FX256.lcb
 样品瓶号: 4-6
 进样体积: 20 μ l 版本号:6.115
 进样时间: 2025/02/14 05:19:15 实验者: xiexinhui
 处理时间 (V2) : 2025/02/14 13:52:11 处理者: xiexinhui
 仪器型号: SHIMADZU LC-2050C(FX256)

<色谱图>

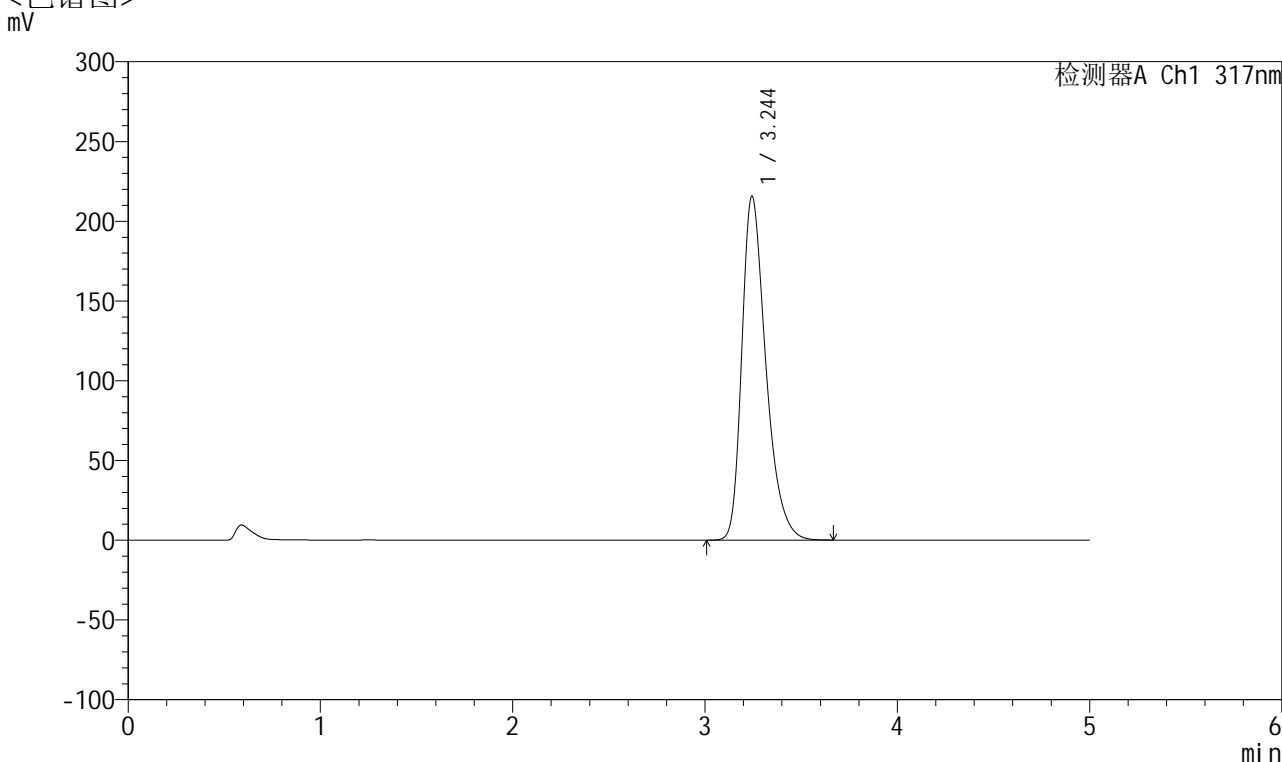

<峰表>

检测器A Ch1 317nm

峰号	保留时间	面积	面积%	高度	理论塔板数(USP)	拖尾因子	分离度(USP)
1	3.244	1875461	100.000	215583	3370	1.358	--
总计		1875461	100.000	215583			

图205 非布司他片溶出曲线测定耐用性HPLC图谱
 自制品-2024112321批(20mg规格)-pH5.5介质-篮法-75转-45min-片1
 供试品溶液-1



QTL-4047

<样品信息>

色谱柱 : XB-C18(4.6*50mm,5μm) 流速:1.0ml/min
 柱温 : 40°C 波长:317nm
 数据文件名: RC\$QTL-4047 - 28-41/7-2228-2 - zzp-2024112321p-20mg-pH5.5jz-rcqx-nyx-lf75z-p2-45min.lcd
 方法文件名: RC\$QTL-4047 - QTL-4047-rcqx-FX256.lcm
 批处理文件名: RC\$QTL-4047 - 20250213-FX256.lcb
 样品瓶号: 4-15
 进样体积: 20μl 版本号:6.115
 进样时间: 2025/02/14 05:24:39 实验者: xiexinhui
 处理时间 (V2) : 2025/02/14 13:52:14 处理者: xiexinhui
 仪器型号: SHIMADZU LC-2050C(FX256)

<色谱图>

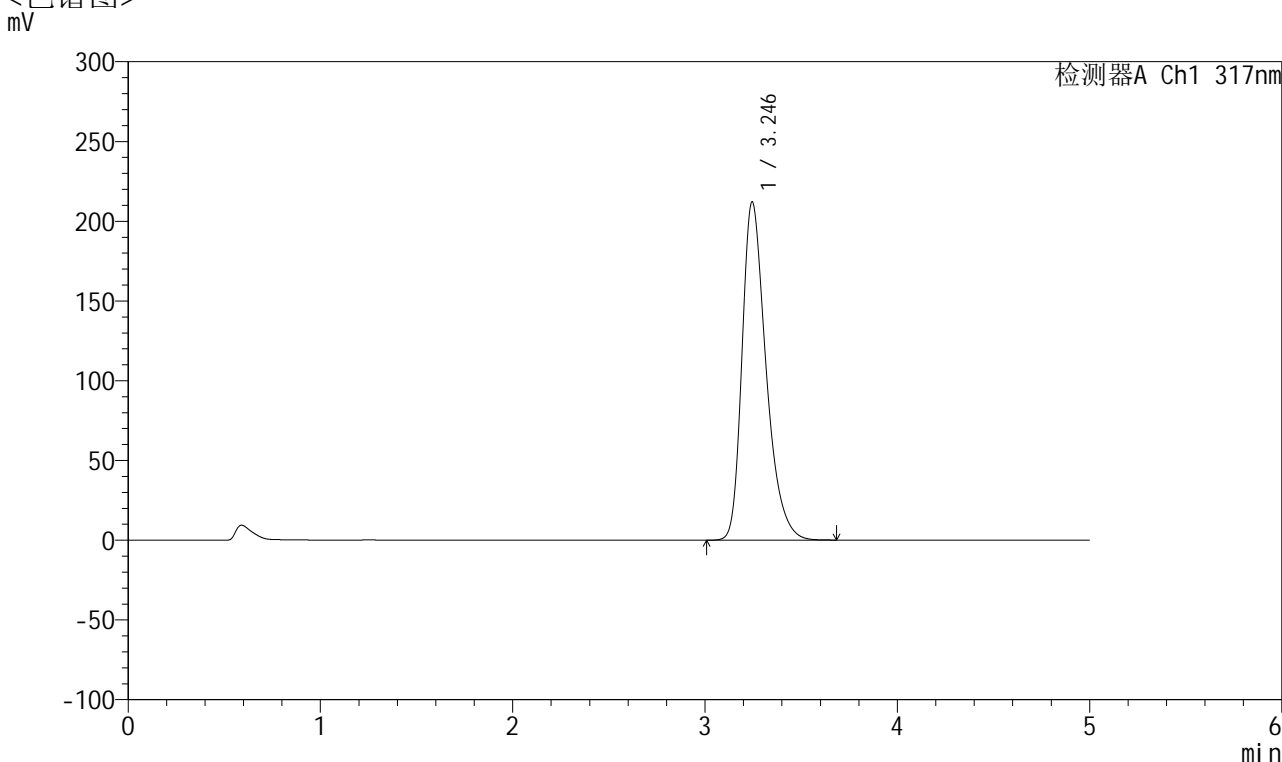

<峰表>

检测器A Ch1 317nm

峰号	保留时间	面积	面积%	高度	理论塔板数(USP)	拖尾因子	分离度(USP)
1	3.246	1842956	100.000	212100	3374	1.354	--
总计		1842956	100.000	212100			

图206 非布司他片溶出曲线测定耐用性HPLC图谱
 自制品-2024112321批(20mg规格)-pH5.5介质-篮法-75转-45min-片2
 供试品溶液-1



QTL-4047

<样品信息>

色谱柱 : XB-C18(4.6*50mm,5 μ m) 流速:1.0ml/min
 柱温 : 40 $^{\circ}$ C 波长:317nm
 数据文件名: RC\$QTL-4047 - 28-41/7-2229-2 - zzp-2024112321p-20mg-pH5.5jz-rcqx-nyx-lf75z-p3-45min.lcd
 方法文件名: RC\$QTL-4047 - QTL-4047-rcqx-FX256.lcm
 批处理文件名: RC\$QTL-4047 - 20250213-FX256.lcb
 样品瓶号: 4-24
 进样体积: 20 μ l 版本号:6.115
 进样时间: 2025/02/14 05:30:03 实验者: xiexinhui
 处理时间 (V2) : 2025/02/14 13:52:17 处理者: xiexinhui
 仪器型号: SHIMADZU LC-2050C(FX256)

<色谱图>

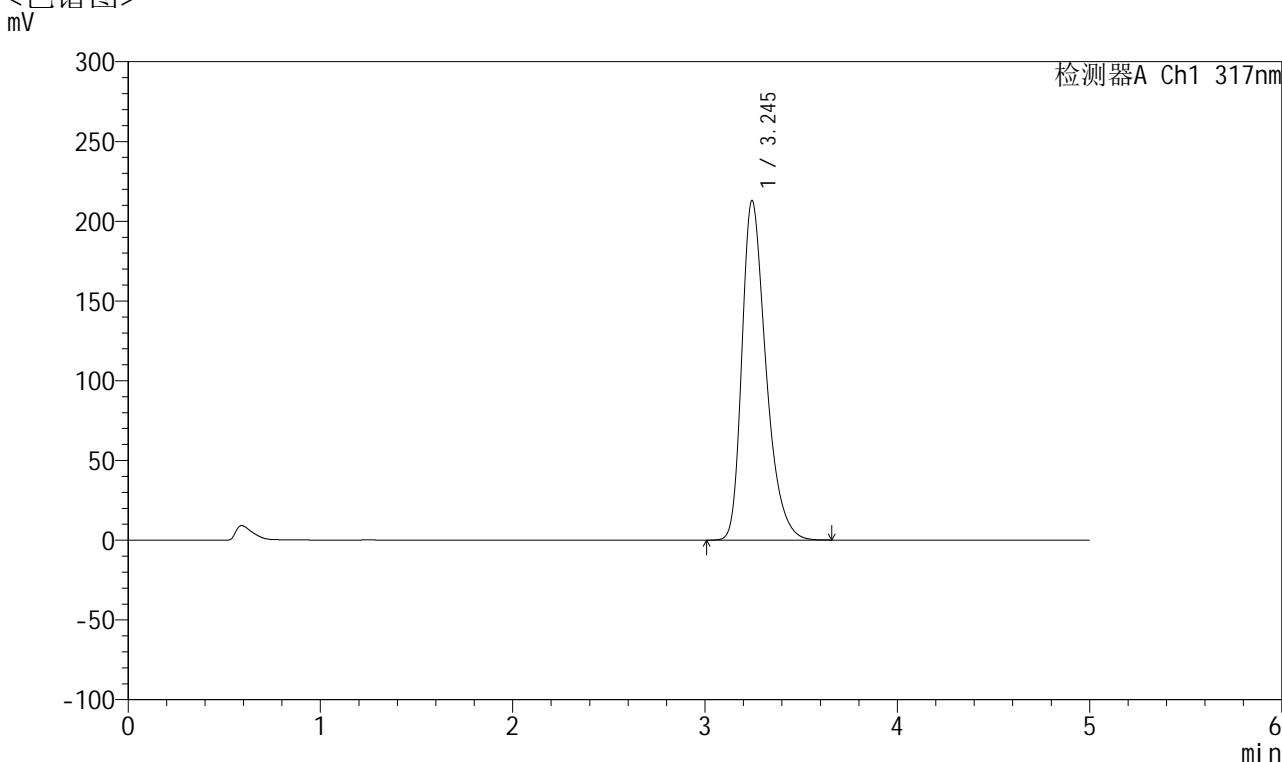

<峰表>

检测器A Ch1 317nm

峰号	保留时间	面积	面积%	高度	理论塔板数(USP)	拖尾因子	分离度(USP)
1	3.245	1852455	100.000	212848	3361	1.356	--
总计		1852455	100.000	212848			

图207 非布司他片溶出曲线测定耐用性HPLC图谱
 自制品-2024112321批(20mg规格)-pH5.5介质-篮法-75转-45min-片3
 供试品溶液-1



QTL-4047

<样品信息>

色谱柱 : XB-C18(4.6*50mm,5 μ m) 流速:1.0ml/min
 柱温 : 40 $^{\circ}$ C 波长:317nm
 数据文件名: RC\$QTL-4047 - 28-41/7-2230-2 - zzp-2024112321p-20mg-pH5.5jz-rcqx-nyx-lf75z-p4-45min.lcd
 方法文件名: RC\$QTL-4047 - QTL-4047-rcqx-FX256.lcm
 批处理文件名: RC\$QTL-4047 - 20250213-FX256.lcb
 样品瓶号: 4-33
 进样体积: 20 μ l 版本号:6.115
 进样时间: 2025/02/14 05:35:27 实验者: xiexinhui
 处理时间 (V2) : 2025/02/14 13:52:19 处理者: xiexinhui
 仪器型号: SHIMADZU LC-2050C(FX256)

<色谱图>

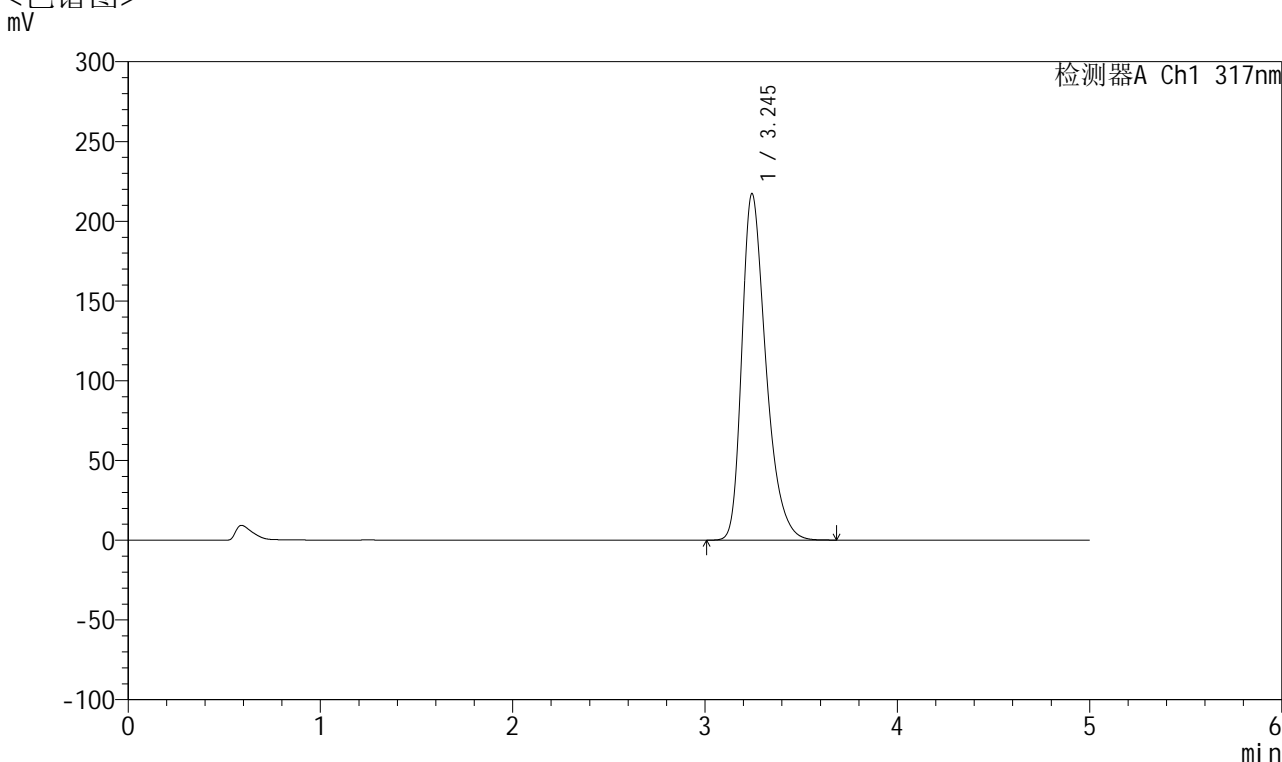

<峰表>

检测器A Ch1 317nm

峰号	保留时间	面积	面积%	高度	理论塔板数(USP)	拖尾因子	分离度(USP)
1	3.245	1889877	100.000	217188	3368	1.357	--
总计		1889877	100.000	217188			

图208 非布司他片溶出曲线测定耐用性HPLC图谱
 自制品-2024112321批(20mg规格)-pH5.5介质-篮法-75转-45min-片4
 供试品溶液-1



QTL-4047

<样品信息>

色谱柱 : XB-C18(4.6*50mm,5 μ m) 流速:1.0ml/min
 柱温 : 40 $^{\circ}$ C 波长:317nm
 数据文件名: RC\$QTL-4047 - 28-41/7-2231-2 - zzp-2024112321p-20mg-pH5.5jz-rcqx-nyx-lf75z-p5-45min.lcd
 方法文件名: RC\$QTL-4047 - QTL-4047-rcqx-FX256.lcm
 批处理文件名: RC\$QTL-4047 - 20250213-FX256.lcb
 样品瓶号: 4-42
 进样体积: 20 μ l 版本号:6.115
 进样时间: 2025/02/14 05:40:52 实验者: xiexinhui
 处理时间 (V2) : 2025/02/14 13:52:22 处理者: xiexinhui
 仪器型号: SHIMADZU LC-2050C(FX256)

<色谱图>

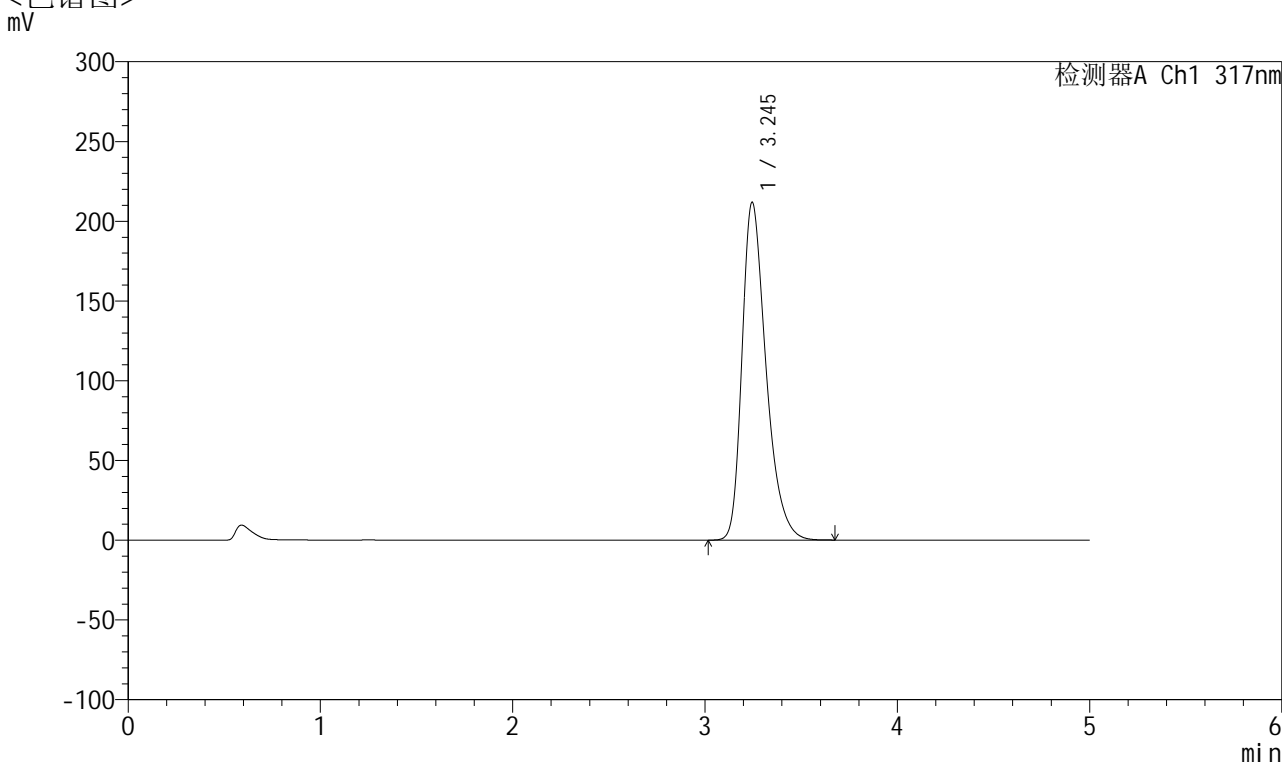

<峰表>

检测器A Ch1 317nm

峰号	保留时间	面积	面积%	高度	理论塔板数(USP)	拖尾因子	分离度(USP)
1	3.245	1840386	100.000	211817	3374	1.353	--
总计		1840386	100.000	211817			

图209 非布司他片溶出曲线测定耐用性HPLC图谱
 自制品-2024112321批(20mg规格)-pH5.5介质-篮法-75转-45min-片5
 供试品溶液-1



QTL-4047

<样品信息>

色谱柱 : XB-C18(4.6*50mm,5μm) 流速:1.0ml/min
 柱温 : 40°C 波长:317nm
 数据文件名: RC\$QTL-4047 - 28-41/7-2232-2 - zzp-2024112321p-20mg-pH5.5jz-rcqx-nyx-lf75z-p6-45min.lcd
 方法文件名: RC\$QTL-4047 - QTL-4047-rcqx-FX256.lcm
 批处理文件名: RC\$QTL-4047 - 20250213-FX256.lcb
 样品瓶号: 4-51
 进样体积: 20μl 版本号:6.115
 进样时间: 2025/02/14 05:46:16 实验者: xiexinhui
 处理时间 (V2) : 2025/02/14 13:52:25 处理者: xiexinhui
 仪器型号: SHIMADZU LC-2050C(FX256)

<色谱图>

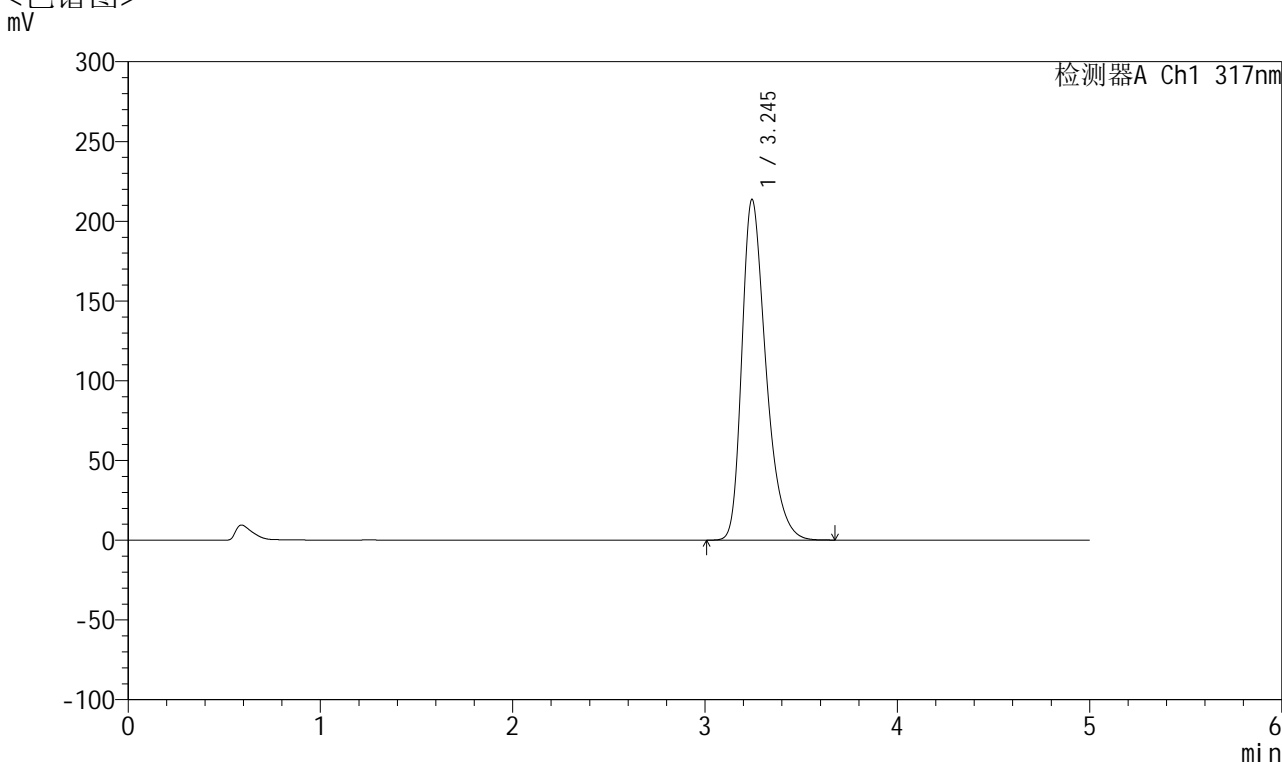

<峰表>

检测器A Ch1 317nm

峰号	保留时间	面积	面积%	高度	理论塔板数(USP)	拖尾因子	分离度(USP)
1	3.245	1858975	100.000	213559	3365	1.356	--
总计		1858975	100.000	213559			

图210 非布司他片溶出曲线测定耐用性HPLC图谱
 自制品-2024112321批(20mg规格)-pH5.5介质-篮法-75转-45min-片6
 供试品溶液-1



QTL-4047

<样品信息>

色谱柱 : XB-C18(4.6*50mm,5 μ m) 流速:1.0ml/min
 柱温 : 40 $^{\circ}$ C 波长:317nm
 数据文件名: RC\$QTL-4047 - 28-41/7-2233-2 - zzp-2024112321p-20mg-pH5.5jz-rcqx-nyx-lf75z-p1-60min.lcd
 方法文件名: RC\$QTL-4047 - QTL-4047-rcqx-FX256.lcm
 批处理文件名: RC\$QTL-4047 - 20250213-FX256.lcb
 样品瓶号: 4-7
 进样体积: 20 μ l 版本号:6.115
 进样时间: 2025/02/14 05:51:41 实验者: xiexinhui
 处理时间 (V2) : 2025/02/14 13:52:28 处理者: xiexinhui
 仪器型号: SHIMADZU LC-2050C(FX256)

<色谱图>

mV

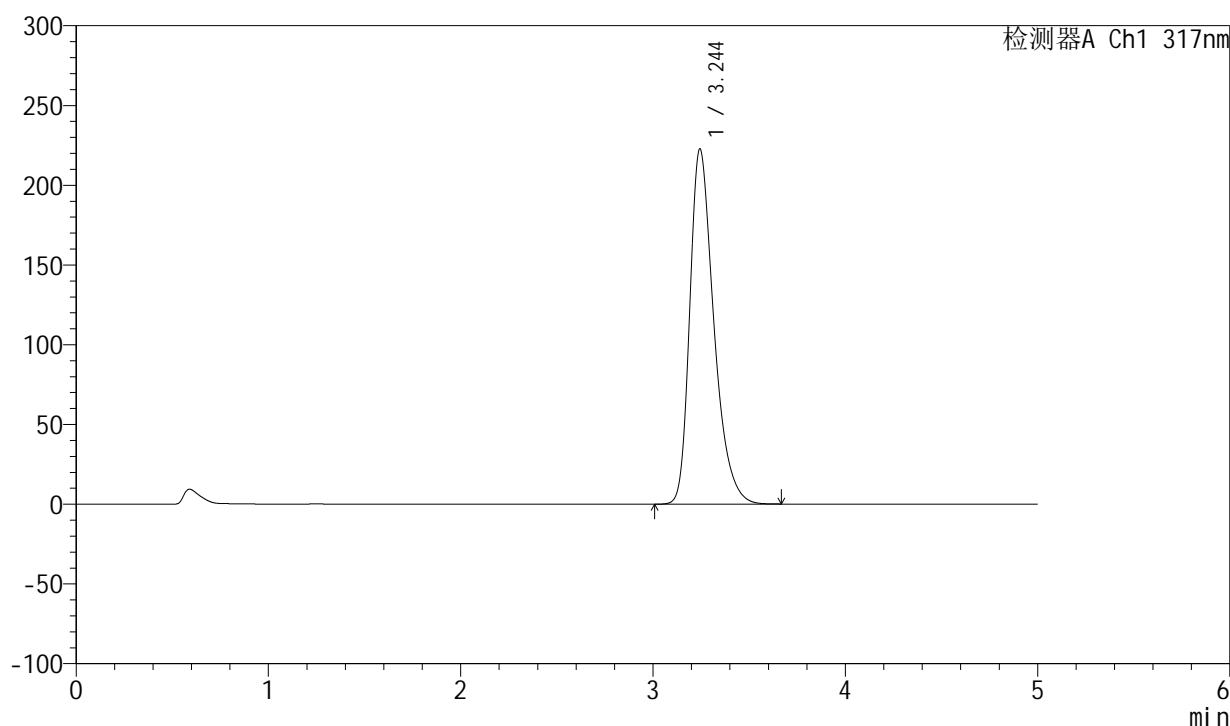

<峰表>

检测器A Ch1 317nm

峰号	保留时间	面积	面积%	高度	理论塔板数(USP)	拖尾因子	分离度(USP)
1	3.244	1936785	100.000	222483	3366	1.360	--
总计		1936785	100.000	222483			

图211 非布司他片溶出曲线测定耐用性HPLC图谱
 自制品-2024112321批(20mg规格)-pH5.5介质-篮法-75转-60min-片1
 供试品溶液-1



QTL-4047

<样品信息>

色谱柱 : XB-C18(4.6*50mm,5 μ m) 流速:1.0ml/min
 柱温 : 40 $^{\circ}$ C 波长:317nm
 数据文件名: RC\$QTL-4047 - 28-41/7-2234-2 - zzp-2024112321p-20mg-pH5.5jz-rcqx-nyx-lf75z-p2-60min.lcd
 方法文件名: RC\$QTL-4047 - QTL-4047-rcqx-FX256.lcm
 批处理文件名: RC\$QTL-4047 - 20250213-FX256.lcb
 样品瓶号: 4-16
 进样体积: 20 μ l 版本号:6.115
 进样时间: 2025/02/14 05:57:06 实验者: xiexinhui
 处理时间 (V2) : 2025/02/14 13:52:30 处理者: xiexinhui
 仪器型号: SHIMADZU LC-2050C(FX256)

<色谱图>

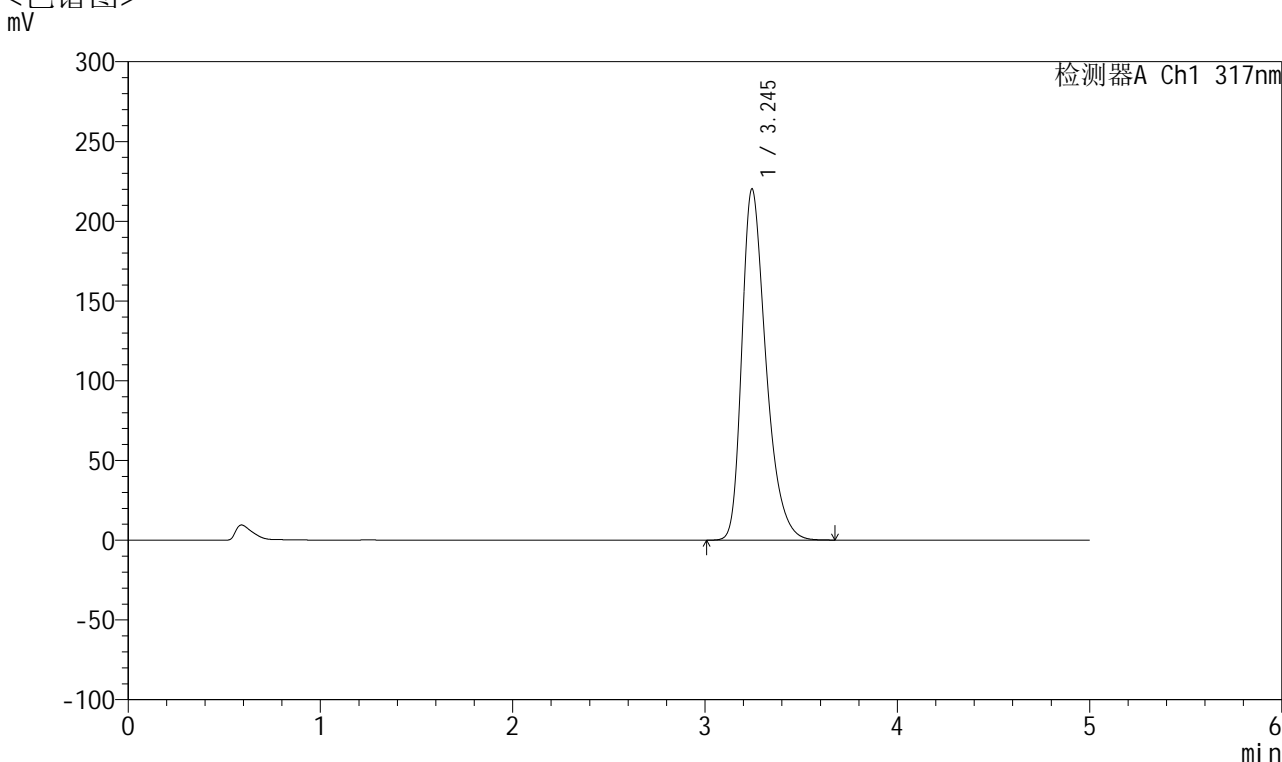

<峰表>

检测器A Ch1 317nm

峰号	保留时间	面积	面积%	高度	理论塔板数(USP)	拖尾因子	分离度(USP)
1	3.245	1918204	100.000	220098	3356	1.360	--
总计		1918204	100.000	220098			

图212 非布司他片溶出曲线测定耐用性HPLC图谱
 自制品-2024112321批(20mg规格)-pH5.5介质-篮法-75转-60min-片2
 供试品溶液-1



QTL-4047

<样品信息>

色谱柱 : XB-C18(4.6*50mm,5μm) 流速:1.0ml/min
 柱温 : 40°C 波长:317nm
 数据文件名: RC\$QTL-4047 - 28-41/7-2235-2 - zzp-2024112321p-20mg-pH5.5jz-rcqx-nyx-lf75z-p3-60min.lcd
 方法文件名: RC\$QTL-4047 - QTL-4047-rcqx-FX256.lcm
 批处理文件名: RC\$QTL-4047 - 20250213-FX256.lcb
 样品瓶号: 4-25
 进样体积: 20μl 版本号:6.115
 进样时间: 2025/02/14 06:02:30 实验者: xiexinhui
 处理时间 (V2) : 2025/02/14 13:52:33 处理者: xiexinhui
 仪器型号: SHIMADZU LC-2050C(FX256)

<色谱图>

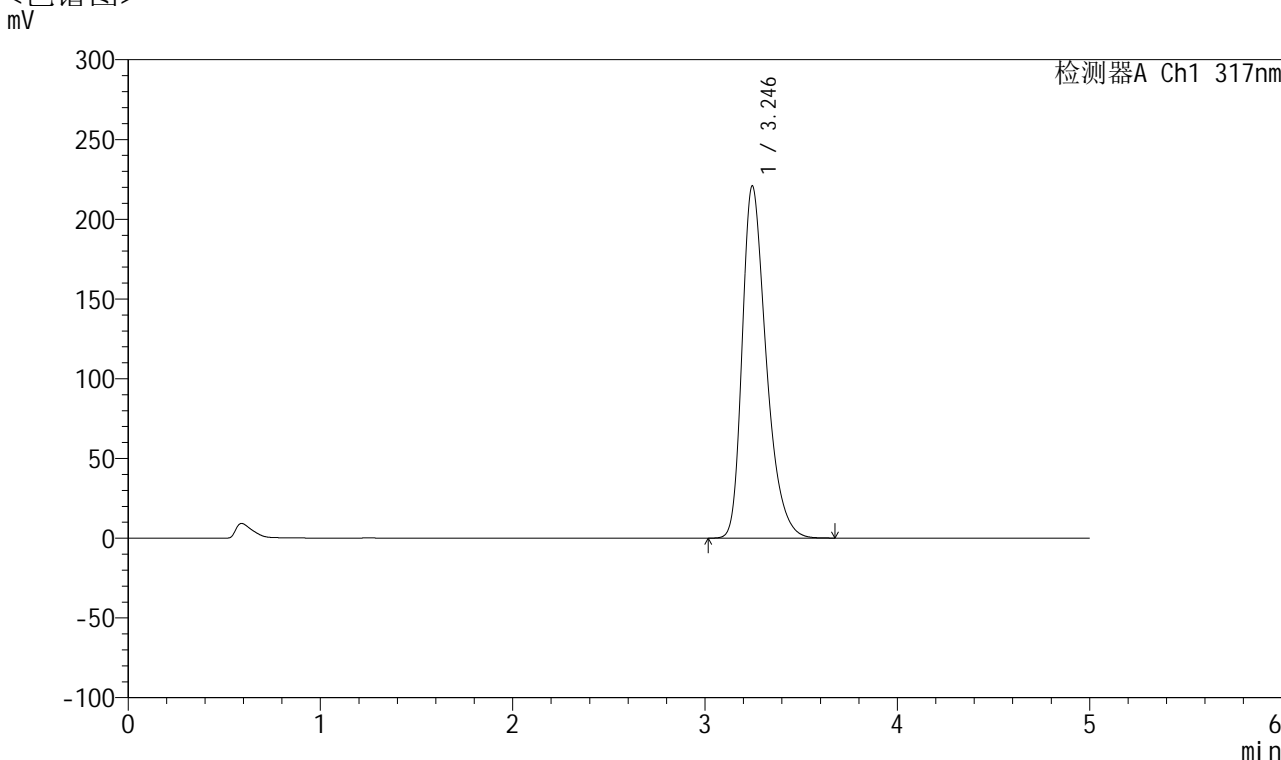

<峰表>

检测器A Ch1 317nm

峰号	保留时间	面积	面积%	高度	理论塔板数(USP)	拖尾因子	分离度(USP)
1	3.246	1920049	100.000	220914	3367	1.357	--
总计		1920049	100.000	220914			

图213 非布司他片溶出曲线测定耐用性HPLC图谱
 自制品-2024112321批(20mg规格)-pH5.5介质-篮法-75转-60min-片3
 供试品溶液-1



QTL-4047

<样品信息>

色谱柱 : XB-C18(4.6*50mm,5 μ m) 流速:1.0ml/min
 柱温 : 40 $^{\circ}$ C 波长:317nm
 数据文件名: RC\$QTL-4047 - 28-41/7-2236-2 - zzp-2024112321p-20mg-pH5.5jz-rcqx-nyx-lf75z-p4-60min.lcd
 方法文件名: RC\$QTL-4047 - QTL-4047-rcqx-FX256.lcm
 批处理文件名: RC\$QTL-4047 - 20250213-FX256.lcb
 样品瓶号: 4-34
 进样体积: 20 μ l 版本号:6.115
 进样时间: 2025/02/14 06:07:55 实验者: xiexinhui
 处理时间 (V2) : 2025/02/14 13:52:35 处理者: xiexinhui
 仪器型号: SHIMADZU LC-2050C(FX256)

<色谱图>
mV

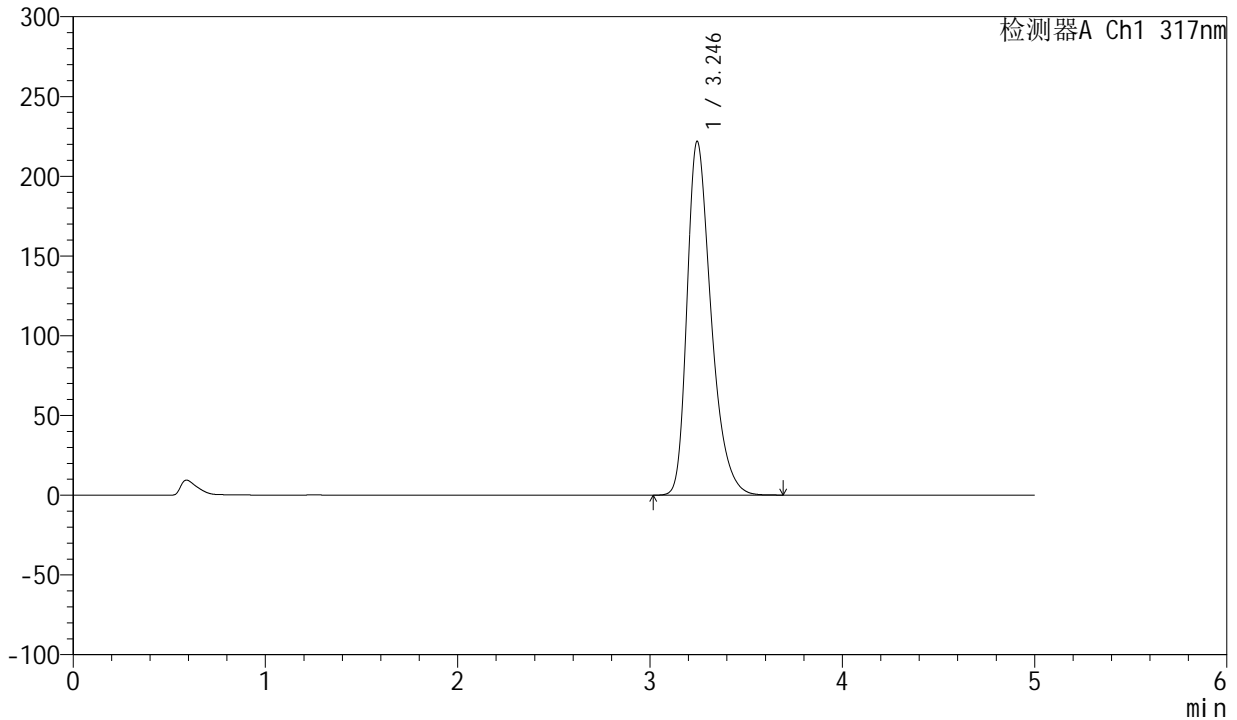

<峰表>

检测器A Ch1 317nm

峰号	保留时间	面积	面积%	高度	理论塔板数(USP)	拖尾因子	分离度(USP)
1	3.246	1929955	100.000	221833	3366	1.358	--
总计		1929955	100.000	221833			

图214 非布司他片溶出曲线测定耐用性HPLC图谱
 自制品-2024112321批(20mg规格)-pH5.5介质-篮法-75转-60min-片4
 供试品溶液-1



QTL-4047

<样品信息>

色谱柱 : XB-C18(4.6*50mm,5 μ m) 流速:1.0ml/min
 柱温 : 40 $^{\circ}$ C 波长:317nm
 数据文件名: RC\$QTL-4047 - 28-41/7-2237-2 - zzp-2024112321p-20mg-pH5.5jz-rcqx-nyx-lf75z-p5-60min.lcd
 方法文件名: RC\$QTL-4047 - QTL-4047-rcqx-FX256.lcm
 批处理文件名: RC\$QTL-4047 - 20250213-FX256.lcb
 样品瓶号: 4-43
 进样体积: 20 μ l 版本号:6.115
 进样时间: 2025/02/14 06:13:20 实验者: xiexinhui
 处理时间 (V2) : 2025/02/14 13:52:38 处理者: xiexinhui
 仪器型号: SHIMADZU LC-2050C(FX256)

<色谱图>
mV

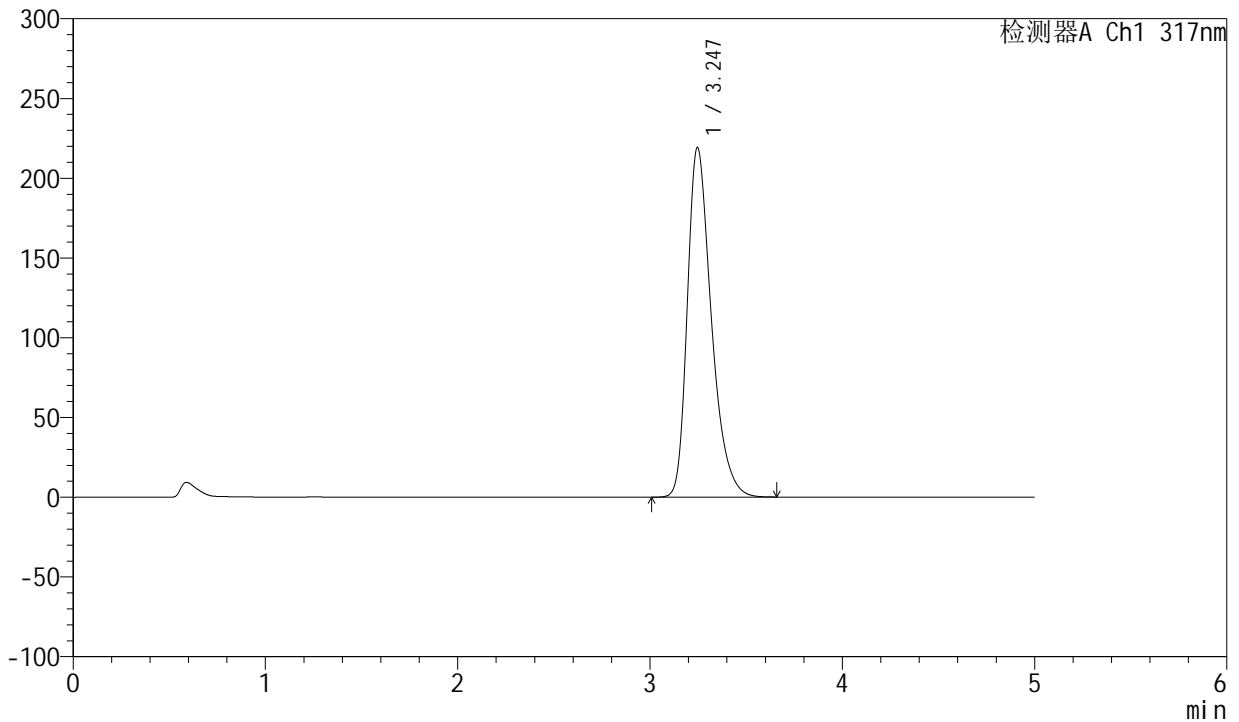

<峰表>

检测器A Ch1 317nm

峰号	保留时间	面积	面积%	高度	理论塔板数(USP)	拖尾因子	分离度(USP)
1	3.247	1904928	100.000	219293	3373	1.355	--
总计		1904928	100.000	219293			

图215 非布司他片溶出曲线测定耐用性HPLC图谱
 自制品-2024112321批(20mg规格)-pH5.5介质-篮法-75转-60min-片5
 供试品溶液-1



QTL-4047

<样品信息>

色谱柱 : XB-C18(4.6*50mm,5 μ m) 流速:1.0ml/min
 柱温 : 40 $^{\circ}$ C 波长:317nm
 数据文件名: RC\$QTL-4047 - 28-41/7-2238-2 - zzp-2024112321p-20mg-pH5.5jz-rcqx-nyx-lf75z-p6-60min.lcd
 方法文件名: RC\$QTL-4047 - QTL-4047-rcqx-FX256.lcm
 批处理文件名: RC\$QTL-4047 - 20250213-FX256.lcb
 样品瓶号: 4-52
 进样体积: 20 μ l 版本号:6.115
 进样时间: 2025/02/14 06:18:44 实验者: xiexinhui
 处理时间 (V2) : 2025/02/14 13:52:41 处理者: xiexinhui
 仪器型号: SHIMADZU LC-2050C(FX256)

<色谱图>

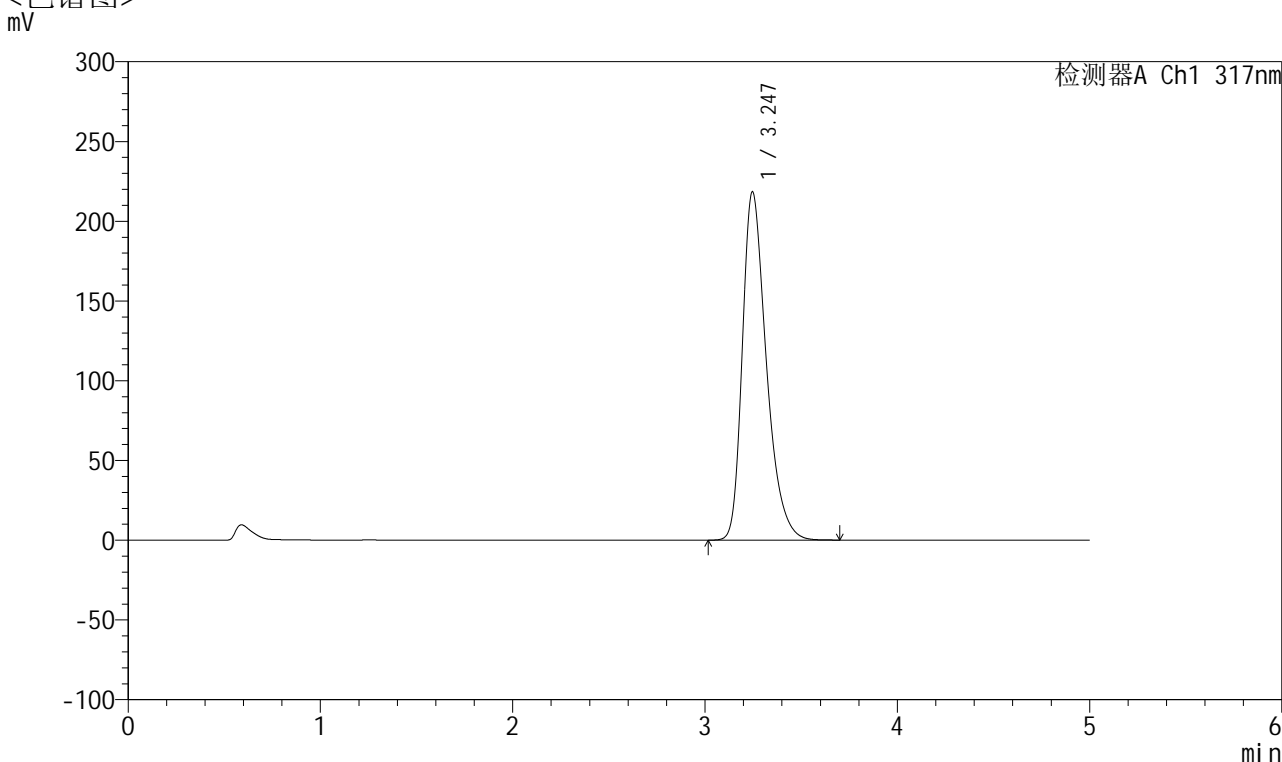

<峰表>

检测器A Ch1 317nm

峰号	保留时间	面积	面积%	高度	理论塔板数(USP)	拖尾因子	分离度(USP)
1	3.247	1897291	100.000	218475	3378	1.354	--
总计		1897291	100.000	218475			

图216 非布司他片溶出曲线测定耐用性HPLC图谱
 自制品-2024112321批(20mg规格)-pH5.5介质-篮法-75转-60min-片6
 供试品溶液-1



QTL-4047

<样品信息>

色谱柱 : XB-C18(4.6*50mm,5μm) 流速:1.0ml/min
 柱温 : 40°C 波长:317nm
 数据文件名: RC\$QTL-4047 - 28-41/7-2239-2 - zzp-2024112321p-20mg-pH5.5jz-rcqx-nyx-lf75z-p1-jx.lcd
 方法文件名: RC\$QTL-4047 - QTL-4047-rcqx-FX256.lcm
 批处理文件名: RC\$QTL-4047 - 20250213-FX256.lcb
 样品瓶号: 4-8
 进样体积: 20μl 版本号:6.115
 进样时间: 2025/02/14 06:24:09 实验者: xiexinhui
 处理时间 (V2) : 2025/02/14 13:52:44 处理者: xiexinhui
 仪器型号: SHIMADZU LC-2050C(FX256)

<色谱图>

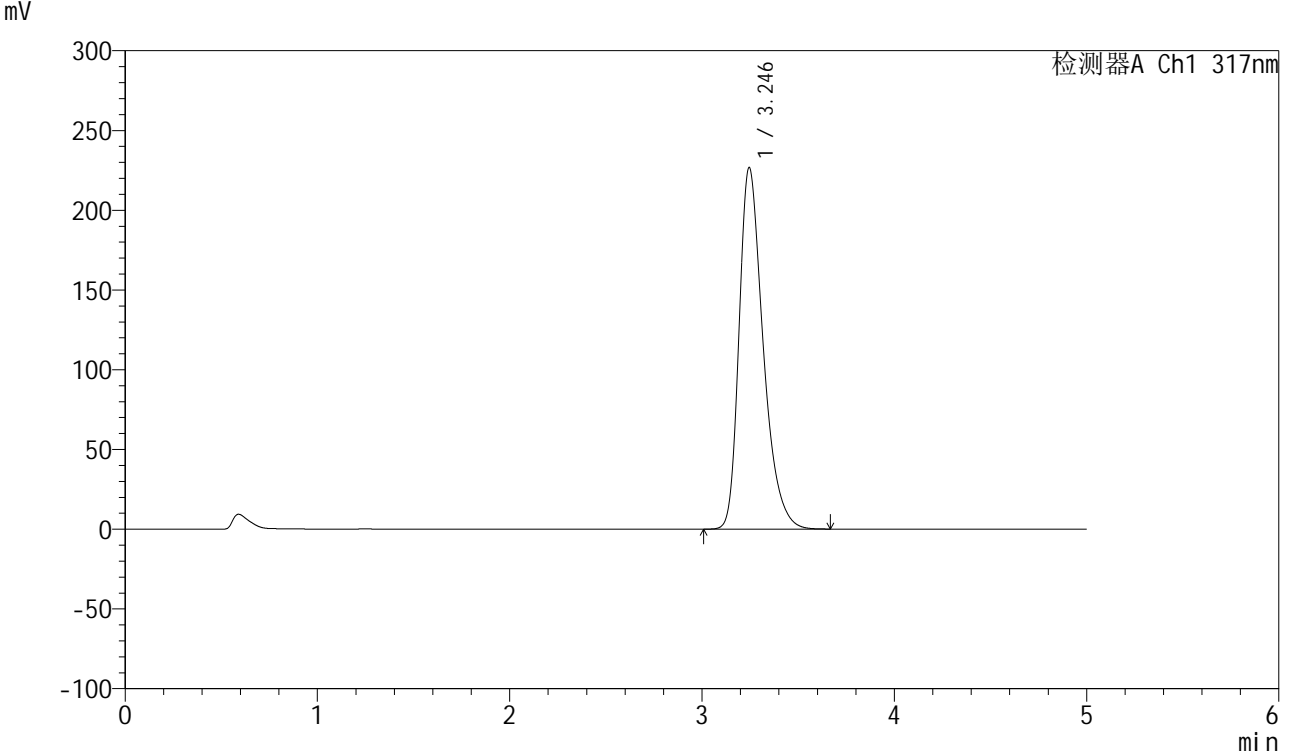

<峰表>

检测器A Ch1 317nm

峰号	保留时间	面积	面积%	高度	理论塔板数(USP)	拖尾因子	分离度(USP)
1	3.246	1972947	100.000	226768	3367	1.362	--
总计		1972947	100.000	226768			

图217 非布司他片溶出曲线测定耐用性HPLC图谱
 自制品-2024112321批(20mg规格)-pH5.5介质-篮法-75转-极限转速-片1
 供试品溶液-1



QTL-4047

<样品信息>

色谱柱 : XB-C18(4.6*50mm,5 μ m) 流速:1.0ml/min
 柱温 : 40 $^{\circ}$ C 波长:317nm
 数据文件名: RC\$QTL-4047 - 28-41/7-2240-2 - zzp-2024112321p-20mg-pH5.5jz-rcqx-nyx-lf75z-p2-jx.lcd
 方法文件名: RC\$QTL-4047 - QTL-4047-rcqx-FX256.lcm
 批处理文件名: RC\$QTL-4047 - 20250213-FX256.lcb
 样品瓶号: 4-17
 进样体积: 20 μ l 版本号:6.115
 进样时间: 2025/02/14 06:29:34 实验者: xiexinhui
 处理时间 (V2) : 2025/02/14 13:52:46 处理者: xiexinhui
 仪器型号: SHIMADZU LC-2050C(FX256)

<色谱图>

mV

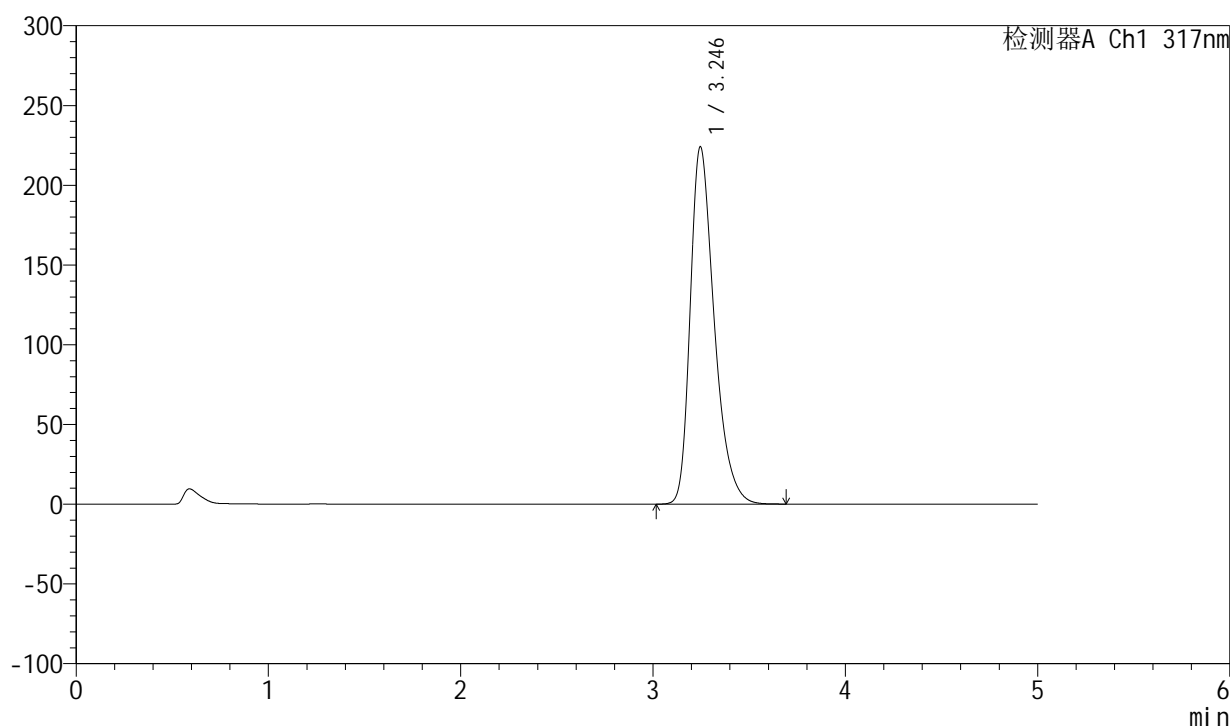

<峰表>

检测器A Ch1 317nm

峰号	保留时间	面积	面积%	高度	理论塔板数(USP)	拖尾因子	分离度(USP)
1	3.246	1947892	100.000	224157	3366	1.358	--
总计		1947892	100.000	224157			

图218 非布司他片溶出曲线测定耐用性HPLC图谱
 自制品-2024112321批(20mg规格)-pH5.5介质-篮法-75转-极限转速-片2
 供试品溶液-1



QTL-4047

<样品信息>

色谱柱 : XB-C18(4.6*50mm,5 μ m) 流速:1.0ml/min
 柱温 : 40 $^{\circ}$ C 波长:317nm
 数据文件名: RC\$QTL-4047 - 28-41/7-2241-2 - zzp-2024112321p-20mg-pH5.5jz-rcqx-nyx-lf75z-p3-jx.lcd
 方法文件名: RC\$QTL-4047 - QTL-4047-rcqx-FX256.lcm
 批处理文件名: RC\$QTL-4047 - 20250213-FX256.lcb
 样品瓶号: 4-26
 进样体积: 20 μ l 版本号:6.115
 进样时间: 2025/02/14 06:34:58 实验者: xiexinhui
 处理时间 (V2) : 2025/02/14 13:52:49 处理者: xiexinhui
 仪器型号: SHIMADZU LC-2050C(FX256)

<色谱图>

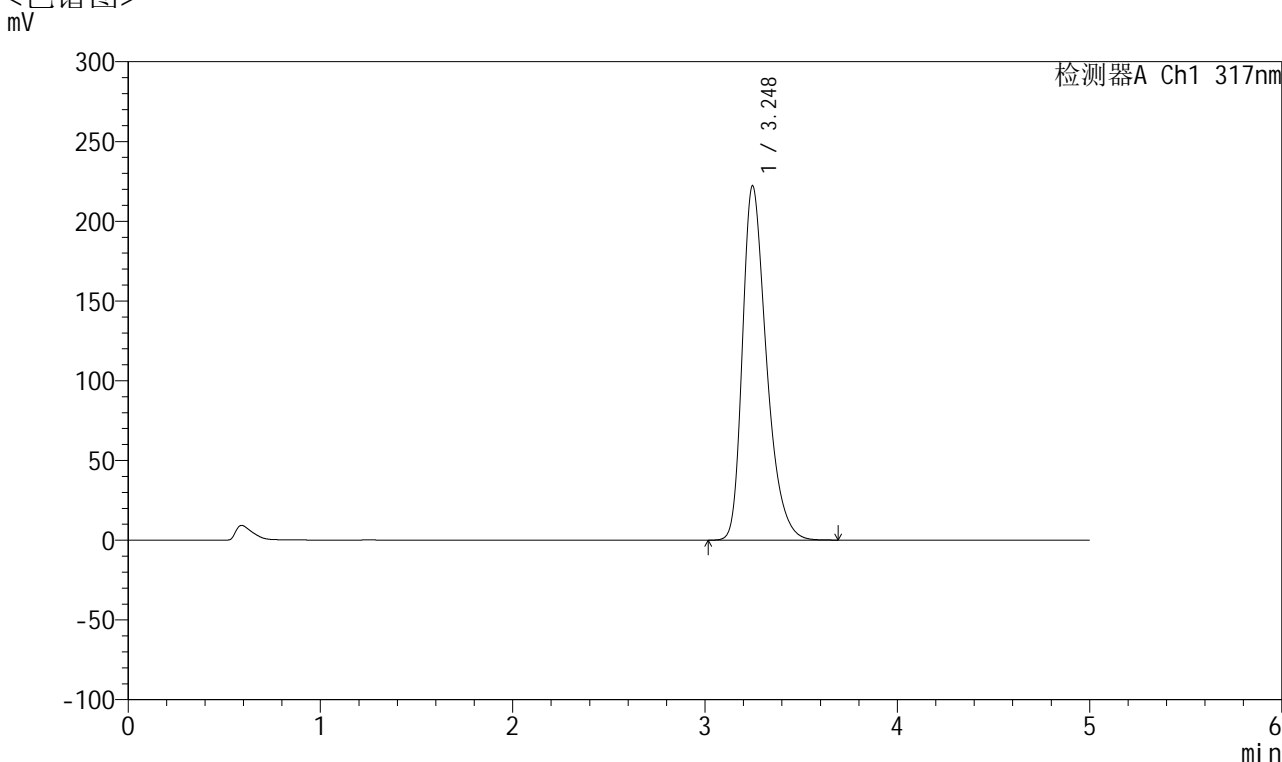

<峰表>

检测器A Ch1 317nm

峰号	保留时间	面积	面积%	高度	理论塔板数(USP)	拖尾因子	分离度(USP)
1	3.248	1931460	100.000	222273	3376	1.357	--
总计		1931460	100.000	222273			

图219 非布司他片溶出曲线测定耐用性HPLC图谱
 自制品-2024112321批(20mg规格)-pH5.5介质-篮法-75转-极限转速-片3
 供试品溶液-1



QTL-4047

<样品信息>

色谱柱 : XB-C18(4.6*50mm,5μm) 流速:1.0ml/min
 柱温 : 40°C 波长:317nm
 数据文件名: RC\$QTL-4047 - 28-41/7-2242-2 - zzp-2024112321p-20mg-pH5.5jz-rcqx-nyx-lf75z-p4-jx.lcd
 方法文件名: RC\$QTL-4047 - QTL-4047-rcqx-FX256.lcm
 批处理文件名: RC\$QTL-4047 - 20250213-FX256.lcb
 样品瓶号: 4-35
 进样体积: 20μl 版本号:6.115
 进样时间: 2025/02/14 06:40:22 实验者: xiexinhui
 处理时间 (V2) : 2025/02/14 13:52:52 处理者: xiexinhui
 仪器型号: SHIMADZU LC-2050C(FX256)

<色谱图>
mV

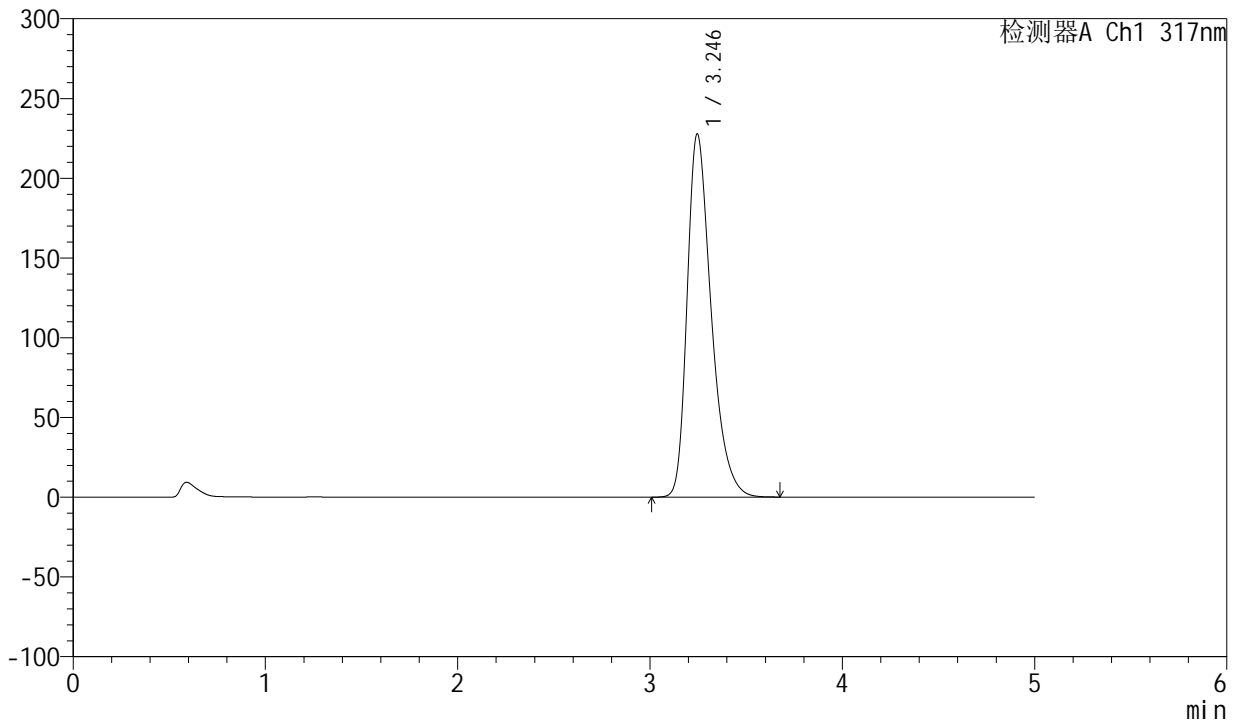

<峰表>

检测器A Ch1 317nm

峰号	保留时间	面积	面积%	高度	理论塔板数(USP)	拖尾因子	分离度(USP)
1	3.246	1983184	100.000	227754	3363	1.362	--
总计		1983184	100.000	227754			

图220 非布司他片溶出曲线测定耐用性HPLC图谱
 自制品-2024112321批(20mg规格)-pH5.5介质-篮法-75转-极限转速-片4
 供试品溶液-1



QTL-4047

<样品信息>

色谱柱 : XB-C18(4.6*50mm,5μm) 流速:1.0ml/min
 柱温 : 40°C 波长:317nm
 数据文件名: RC\$QTL-4047 - 28-41/7-2243-2 - zzp-2024112321p-20mg-pH5.5jz-rcqx-nyx-lf75z-p5-jx.lcd
 方法文件名: RC\$QTL-4047 - QTL-4047-rcqx-FX256.lcm
 批处理文件名: RC\$QTL-4047 - 20250213-FX256.lcb
 样品瓶号: 4-44
 进样体积: 20μl 版本号:6.115
 进样时间: 2025/02/14 06:45:47 实验者: xiexinhui
 处理时间 (V2) : 2025/02/14 13:52:54 处理者: xiexinhui
 仪器型号: SHIMADZU LC-2050C(FX256)

<色谱图>

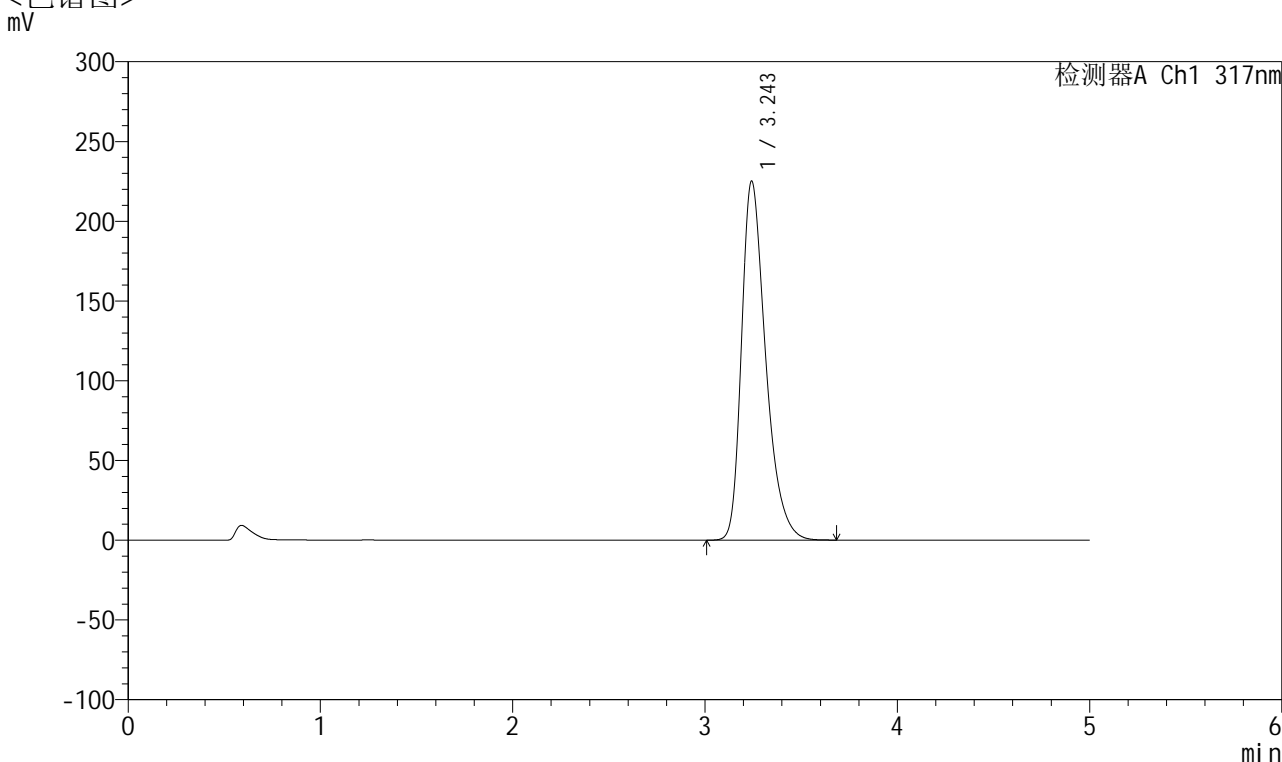

<峰表>

检测器A Ch1 317nm

峰号	保留时间	面积	面积%	高度	理论塔板数(USP)	拖尾因子	分离度(USP)
1	3.243	1968143	100.000	224668	3340	1.369	--
总计		1968143	100.000	224668			

图221 非布司他片溶出曲线测定耐用性HPLC图谱
 自制品-2024112321批(20mg规格)-pH5.5介质-篮法-75转-极限转速-片5
 供试品溶液-1



QTL-4047

<样品信息>

色谱柱 : XB-C18(4.6*50mm,5 μ m) 流速:1.0ml/min
 柱温 : 40 $^{\circ}$ C 波长:317nm
 数据文件名: RC\$QTL-4047 - 28-41/7-2244-2 - zzp-2024112321p-20mg-pH5.5jz-rcqx-nyx-lf75z-p6-jx.lcd
 方法文件名: RC\$QTL-4047 - QTL-4047-rcqx-FX256.lcm
 批处理文件名: RC\$QTL-4047 - 20250213-FX256.lcb
 样品瓶号: 4-53
 进样体积: 20 μ l 版本号:6.115
 进样时间: 2025/02/14 06:51:12 实验者: xiexinhui
 处理时间 (V2) : 2025/02/14 13:52:57 处理者: xiexinhui
 仪器型号: SHIMADZU LC-2050C(FX256)

<色谱图>

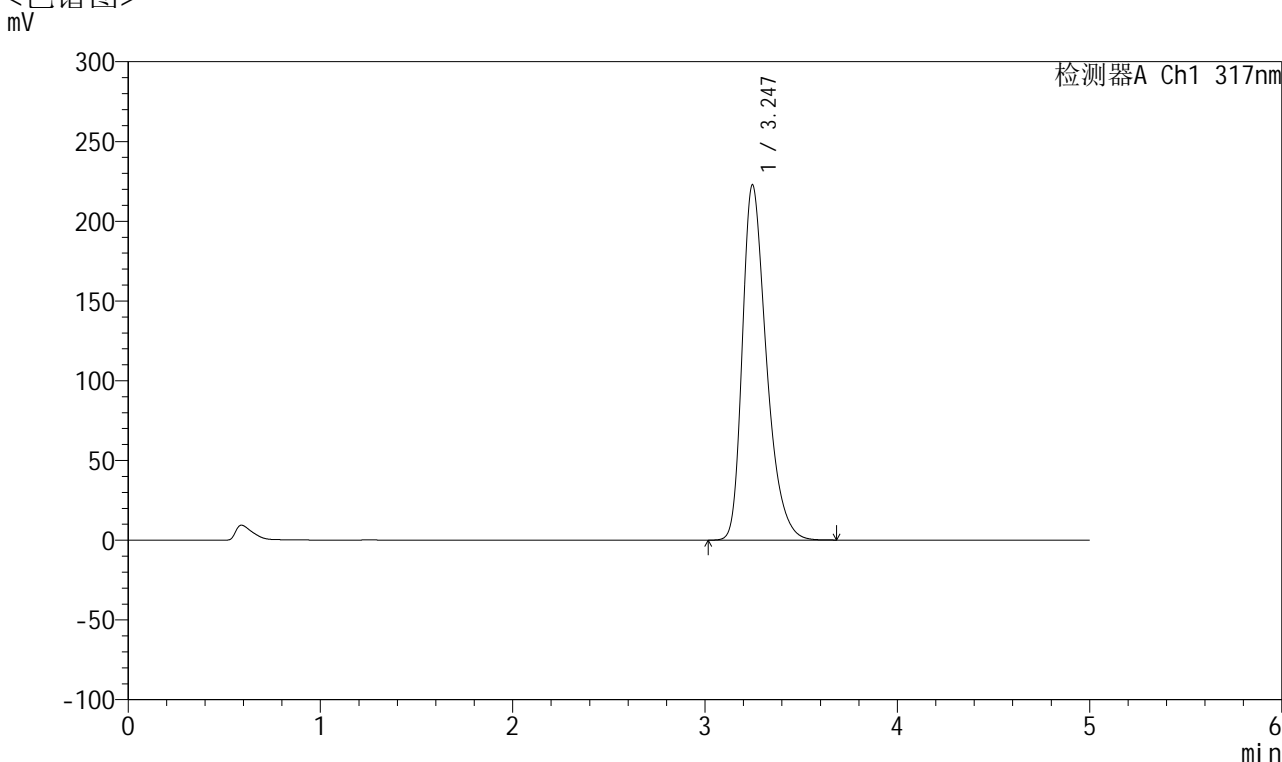

<峰表>

检测器A Ch1 317nm

峰号	保留时间	面积	面积%	高度	理论塔板数(USP)	拖尾因子	分离度(USP)
1	3.247	1941184	100.000	222875	3356	1.360	--
总计		1941184	100.000	222875			

图222 非布司他片溶出曲线测定耐用性HPLC图谱
 自制品-2024112321批(20mg规格)-pH5.5介质-篮法-75转-极限转速-片6
 供试品溶液-1



QTL-4047

<样品信息>

色谱柱 : XB-C18(4.6*50mm,5 μ m) 流速:1.0ml/min
 柱温 : 40 $^{\circ}$ C 波长:317nm
 数据文件名: RC\$QTL-4047 - 28-41/7-2245-2 - zzp-2024112321p-20mg-pH5.5jz-rcqx-nyx-lf75z-dz2-1.lcd
 方法文件名: RC\$QTL-4047 - QTL-4047-rcqx-FX256.lcm
 批处理文件名: RC\$QTL-4047 - 20250213-FX256.lcb
 样品瓶号: 4-27
 进样体积: 20 μ l 版本号:6.115
 进样时间: 2025/02/14 06:56:36 实验者: xiexinhui
 处理时间 (V2) : 2025/02/14 13:53:00 处理者: xiexinhui
 仪器型号: SHIMADZU LC-2050C(FX256)

<色谱图>

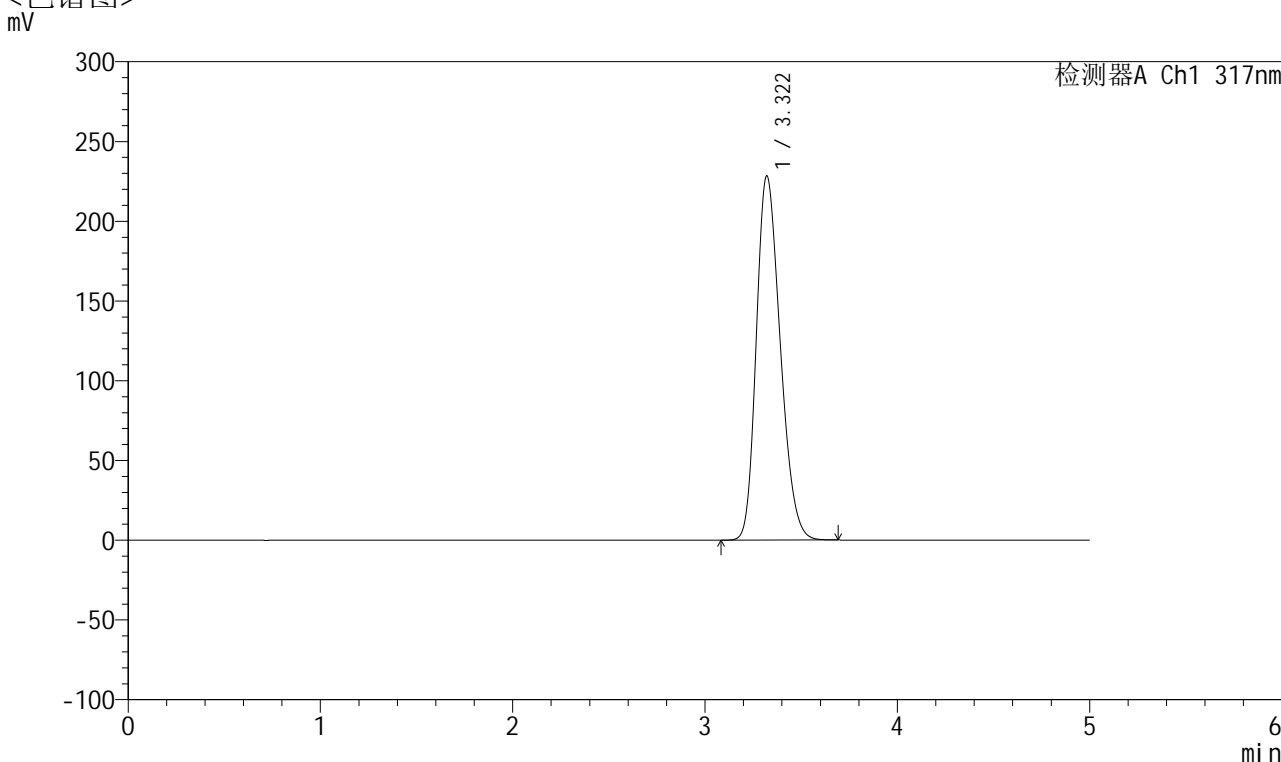

<峰表>

检测器A Ch1 317nm

峰号	保留时间	面积	面积%	高度	理论塔板数(USP)	拖尾因子	分离度(USP)
1	3.322	1976202	100.000	228436	3386	1.243	--
总计		1976202	100.000	228436			

图223 非布司他片溶出曲线测定耐用性HPLC图谱
 自制品-2024112321批(20mg规格)-pH5.5介质-篮法-75转
 对照品溶液-2-1



QTL-4047

<样品信息>

色谱柱 : XB-C18(4.6*50mm,5μm) 流速:1.0ml/min
 柱温 : 40°C 波长:317nm
 数据文件名: RC\$QTL-4047 - 28-41/7-2246-2 - zzp-2024112321p-20mg-pH5.5jz-rcqx-nyx-lf75z-dz2-2.lcd
 方法文件名: RC\$QTL-4047 - QTL-4047-rcqx-FX256.lcm
 批处理文件名: RC\$QTL-4047 - 20250213-FX256.lcb
 样品瓶号: 4-27
 进样体积: 20μl 版本号:6.115
 进样时间: 2025/02/14 07:02:00 实验者: xiexinhui
 处理时间 (V2) : 2025/02/14 13:53:03 处理者: xiexinhui
 仪器型号: SHIMADZU LC-2050C(FX256)

<色谱图>

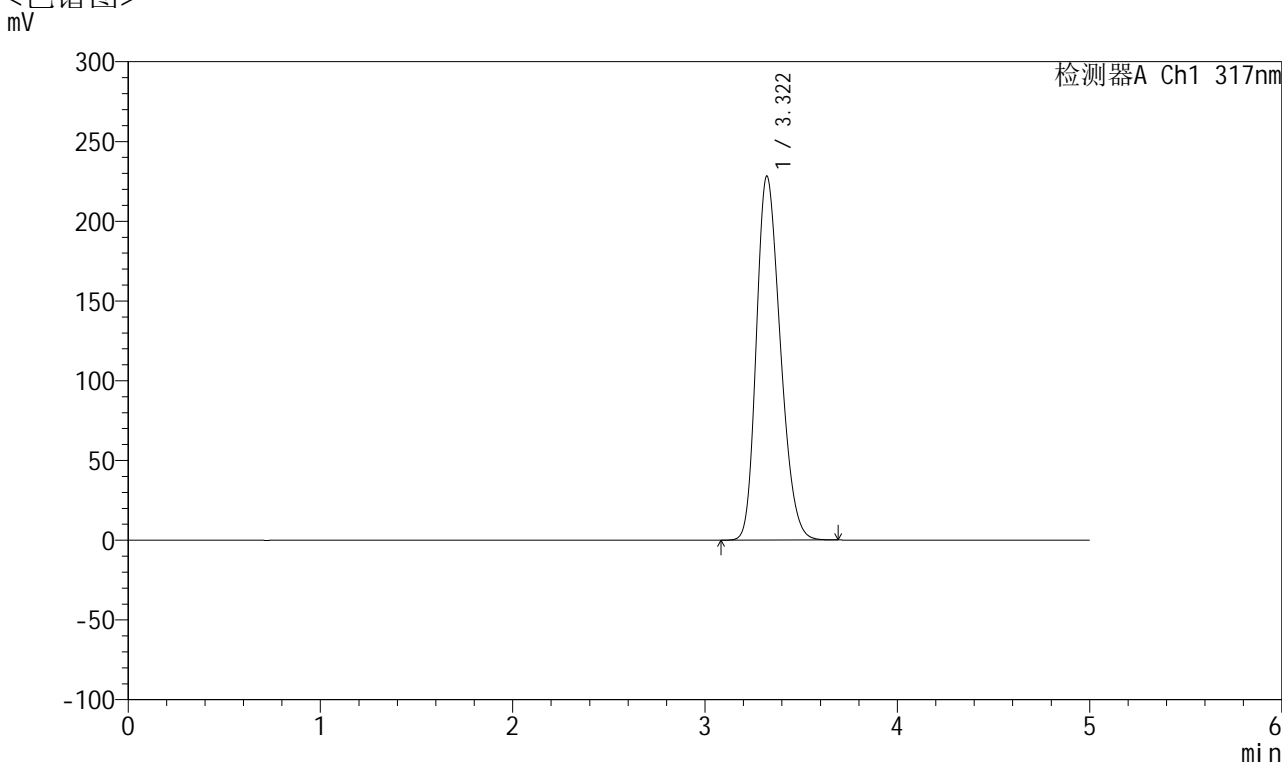

<峰表>

检测器A Ch1 317nm

峰号	保留时间	面积	面积%	高度	理论塔板数(USP)	拖尾因子	分离度(USP)
1	3.322	1976688	100.000	228316	3383	1.243	--
总计		1976688	100.000	228316			

图224 非布司他片溶出曲线测定耐用性HPLC图谱
 自制品-2024112321批(20mg规格)-pH5.5介质-篮法-75转
 对照品溶液-2-2



QTL-4047

<样品信息>

色谱柱 : XB-C18(4.6*50mm,5 μ m) 流速:1.0ml/min
 柱温 : 40 $^{\circ}$ C 波长:317nm
 数据文件名: RC\$QTL-4047 - 28-41/7-2247-2 - zzp-2024112321p-20mg-pH5.5jz-rcqx-nyx-lf100z-rj.lcd
 方法文件名: RC\$QTL-4047 - QTL-4047-rcqx-FX256.lcm
 批处理文件名: RC\$QTL-4047 - 20250213-FX256.lcb
 样品瓶号: 1-9
 进样体积: 20 μ l 版本号:6.115
 进样时间: 2025/02/14 07:07:24 实验者: xiexinhui
 处理时间 (V2) : 2025/02/14 13:53:05 处理者: xiexinhui
 仪器型号: SHIMADZU LC-2050C(FX256)

<色谱图>

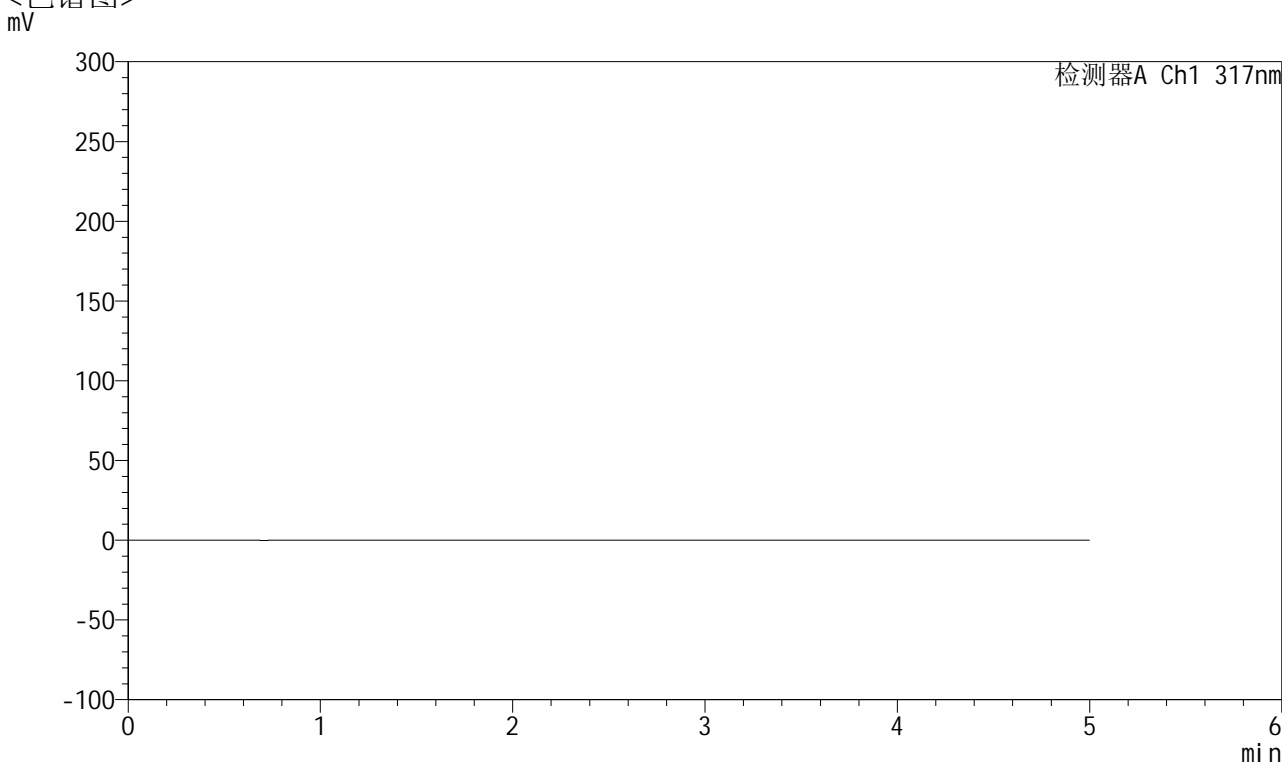

<峰表>

检测器A Ch1 317nm

峰号	保留时间	面积	面积%	高度	理论塔板数(USP)	拖尾因子	分离度(USP)
总计							

图225 非布司他片溶出曲线测定耐用性HPLC图谱
 自制品-2024112321批(20mg规格)-pH5.5介质篮法-100转
 溶剂



QTL-4047

<样品信息>

色谱柱 : XB-C18(4.6*50mm,5μm) 流速:1.0ml/min
 柱温 : 40°C 波长:317nm
 数据文件名: RC\$QTL-4047 - 28-41/7-2248-2 - zzp-2024112321p-20mg-pH5.5jz-rcqx-nyx-lf100z-dz1-1.lcd
 方法文件名: RC\$QTL-4047 - QTL-4047-rcqx-FX256.lcm
 批处理文件名: RC\$QTL-4047 - 20250213-FX256.lcb
 样品瓶号: 1-18
 进样体积: 20μl 版本号:6.115
 进样时间: 2025/02/14 07:12:48 实验者: xiexinhui
 处理时间 (V2) : 2025/02/14 13:53:08 处理者: xiexinhui
 仪器型号: SHIMADZU LC-2050C(FX256)

<色谱图>

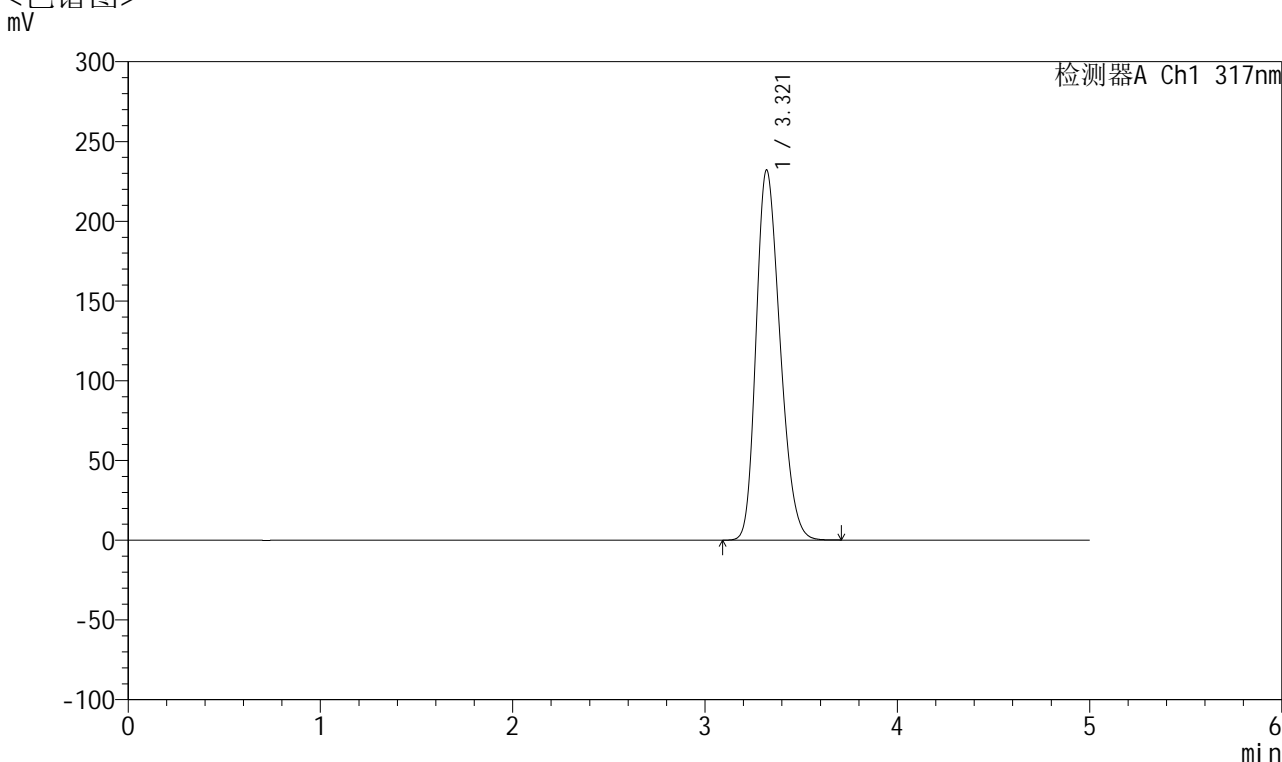

<峰表>

检测器A Ch1 317nm

峰号	保留时间	面积	面积%	高度	理论塔板数(USP)	拖尾因子	分离度(USP)
1	3.321	2007913	100.000	232102	3386	1.243	--
总计		2007913	100.000	232102			

图226 非布司他片溶出曲线测定耐用性HPLC图谱
 自制品-2024112321批(20mg规格)-pH5.5介质篮法-100转
 对照品溶液-1-1



QTL-4047

<样品信息>

色谱柱 : XB-C18(4.6*50mm,5 μ m) 流速:1.0ml/min
 柱温 : 40 $^{\circ}$ C 波长:317nm
 数据文件名: RC\$QTL-4047 - 28-41/7-2249-2 - zzp-2024112321p-20mg-pH5.5jz-rcqx-nyx-lf100z-dz1-2.lcd
 方法文件名: RC\$QTL-4047 - QTL-4047-rcqx-FX256.lcm
 批处理文件名: RC\$QTL-4047 - 20250213-FX256.lcb
 样品瓶号: 1-18
 进样体积: 20 μ l 版本号:6.115
 进样时间: 2025/02/14 07:18:12 实验者: xiexinhui
 处理时间 (V2) : 2025/02/14 13:53:11 处理者: xiexinhui
 仪器型号: SHIMADZU LC-2050C(FX256)

<色谱图>

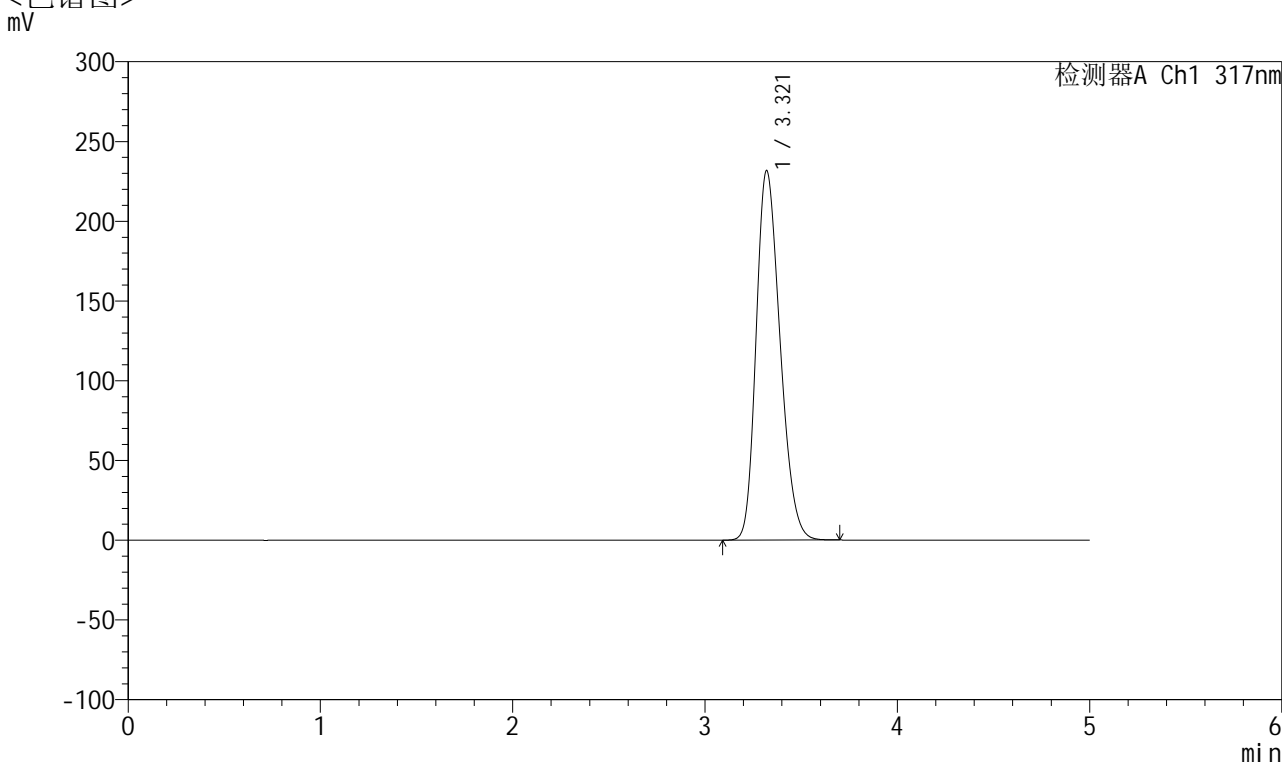

<峰表>

检测器A Ch1 317nm

峰号	保留时间	面积	面积%	高度	理论塔板数(USP)	拖尾因子	分离度(USP)
1	3.321	2004458	100.000	231702	3387	1.243	--
总计		2004458	100.000	231702			

图227 非布司他片溶出曲线测定耐用性HPLC图谱
 自制品-2024112321批(20mg规格)-pH5.5介质篮法-100转
 对照品溶液-1-2



QTL-4047

<样品信息>

色谱柱 : XB-C18(4.6*50mm,5 μ m) 流速:1.0ml/min
 柱温 : 40 $^{\circ}$ C 波长:317nm
 数据文件名: RC\$QTL-4047 - 28-41/7-2250-2 - zzp-2024112321p-20mg-pH5.5jz-rcqx-nyx-lf100z-dz1-3.lcd
 方法文件名: RC\$QTL-4047 - QTL-4047-rcqx-FX256.lcm
 批处理文件名: RC\$QTL-4047 - 20250213-FX256.lcb
 样品瓶号: 1-18
 进样体积: 20 μ l 版本号:6.115
 进样时间: 2025/02/14 07:23:37 实验者: xiexinhui
 处理时间 (V2) : 2025/02/14 13:53:14 处理者: xiexinhui
 仪器型号: SHIMADZU LC-2050C(FX256)

<色谱图>

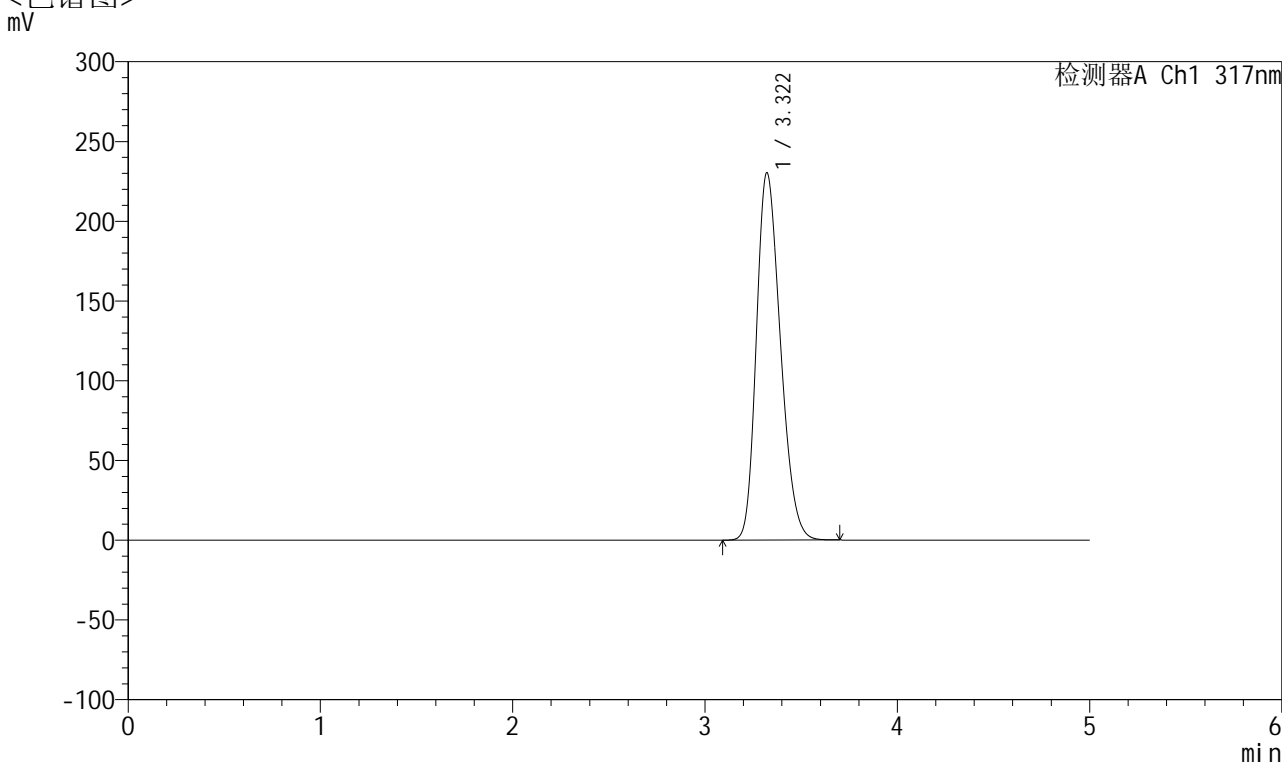

<峰表>

检测器A Ch1 317nm

峰号	保留时间	面积	面积%	高度	理论塔板数(USP)	拖尾因子	分离度(USP)
1	3.322	2000280	100.000	230410	3364	1.245	--
总计		2000280	100.000	230410			

图228 非布司他片溶出曲线测定耐用性HPLC图谱
 自制品-2024112321批(20mg规格)-pH5.5介质篮法-100转
 对照品溶液-1-3



QTL-4047

<样品信息>

色谱柱 : XB-C18(4.6*50mm,5 μ m) 流速:1.0ml/min
 柱温 : 40 $^{\circ}$ C 波长:317nm
 数据文件名: RC\$QTL-4047 - 28-41/7-2251-2 - zzp-2024112321p-20mg-pH5.5jz-rcqx-nyx-lf100z-dz1-4.lcd
 方法文件名: RC\$QTL-4047 - QTL-4047-rcqx-FX256.lcm
 批处理文件名: RC\$QTL-4047 - 20250213-FX256.lcb
 样品瓶号: 1-18
 进样体积: 20 μ l 版本号:6.115
 进样时间: 2025/02/14 07:29:00 实验者: xiexinhui
 处理时间 (V2) : 2025/02/14 13:53:17 处理者: xiexinhui
 仪器型号: SHIMADZU LC-2050C(FX256)

<色谱图>

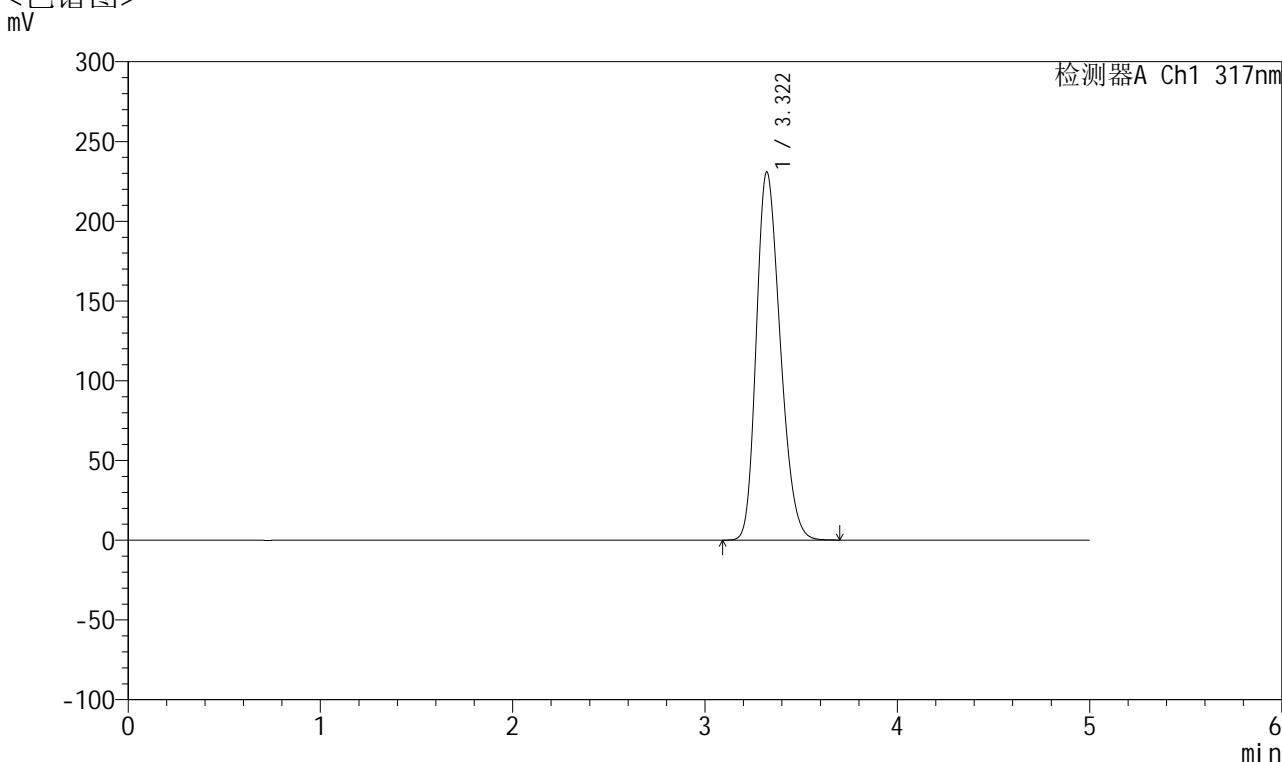

<峰表>

检测器A Ch1 317nm

峰号	保留时间	面积	面积%	高度	理论塔板数(USP)	拖尾因子	分离度(USP)
1	3.322	1995609	100.000	230939	3397	1.242	--
总计		1995609	100.000	230939			

图229 非布司他片溶出曲线测定耐用性HPLC图谱
 自制品-2024112321批(20mg规格)-pH5.5介质篮法-100转
 对照品溶液-1-4



QTL-4047

<样品信息>

色谱柱 : XB-C18(4.6*50mm,5 μ m) 流速:1.0ml/min
 柱温 : 40 $^{\circ}$ C 波长:317nm
 数据文件名: RC\$QTL-4047 - 28-41/7-2252-2 - zzp-2024112321p-20mg-pH5.5jz-rcqx-nyx-lf100z-dz1-5.lcd
 方法文件名: RC\$QTL-4047 - QTL-4047-rcqx-FX256.lcm
 批处理文件名: RC\$QTL-4047 - 20250213-FX256.lcb
 样品瓶号: 1-18
 进样体积: 20 μ l 版本号:6.115
 进样时间: 2025/02/14 07:34:23 实验者: xiexinhui
 处理时间 (V2) : 2025/02/14 13:53:19 处理者: xiexinhui
 仪器型号: SHIMADZU LC-2050C(FX256)

<色谱图>

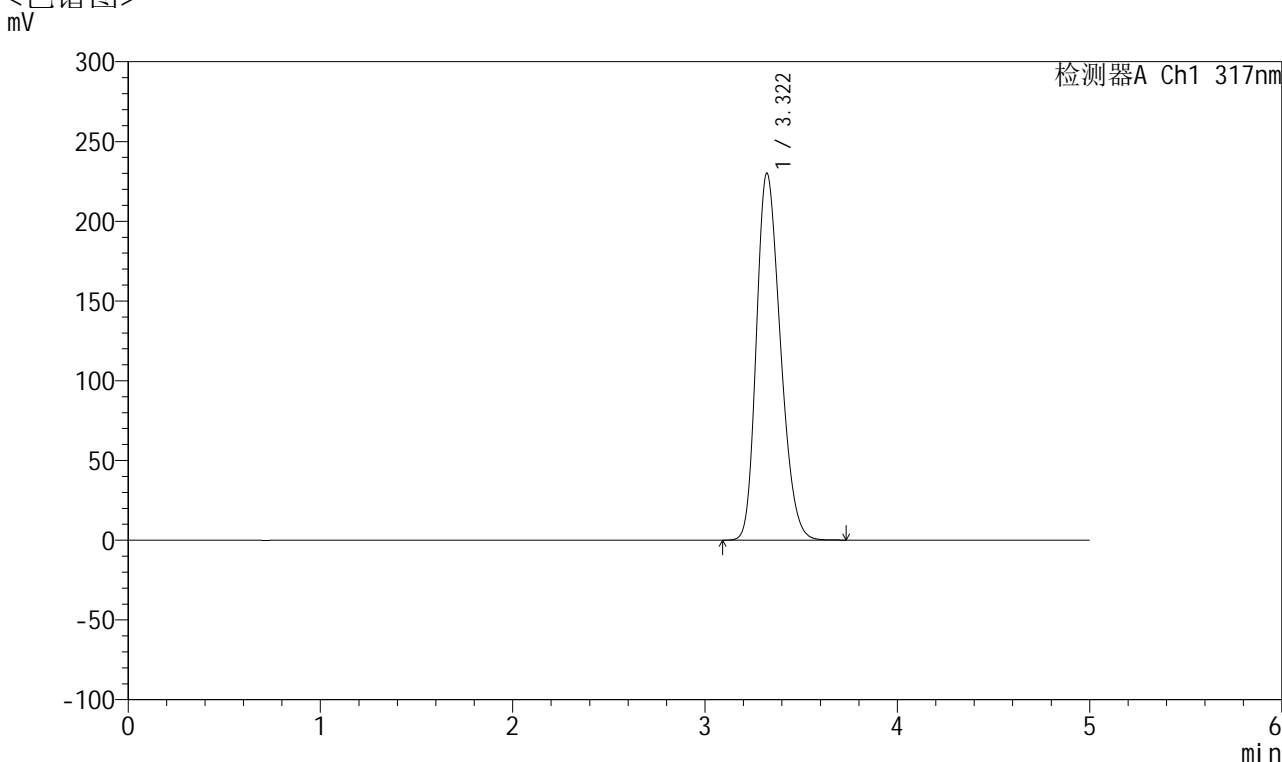

<峰表>

检测器A Ch1 317nm

峰号	保留时间	面积	面积%	高度	理论塔板数(USP)	拖尾因子	分离度(USP)
1	3.322	1994270	100.000	230186	3379	1.243	--
总计		1994270	100.000	230186			

图230 非布司他片溶出曲线测定耐用性HPLC图谱
 自制品-2024112321批(20mg规格)-pH5.5介质篮法-100转
 对照品溶液-1-5



QTL-4047

<样品信息>

色谱柱 : XB-C18(4.6*50mm,5μm) 流速:1.0ml/min
 柱温 : 40°C 波长:317nm
 数据文件名: RC\$QTL-4047 - 28-41/7-2253-2 - zzp-2024112321p-20mg-pH5.5jz-rcqx-nyx-lf100z-p1-5min.lcd
 方法文件名: RC\$QTL-4047 - QTL-4047-rcqx-FX256.lcm
 批处理文件名: RC\$QTL-4047 - 20250213-FX256.lcb
 样品瓶号: 1-1
 进样体积: 20μl 版本号:6.115
 进样时间: 2025/02/14 07:39:46 实验者: xiexinhui
 处理时间 (V2) : 2025/02/14 13:53:22 处理者: xiexinhui
 仪器型号: SHIMADZU LC-2050C(FX256)

<色谱图>

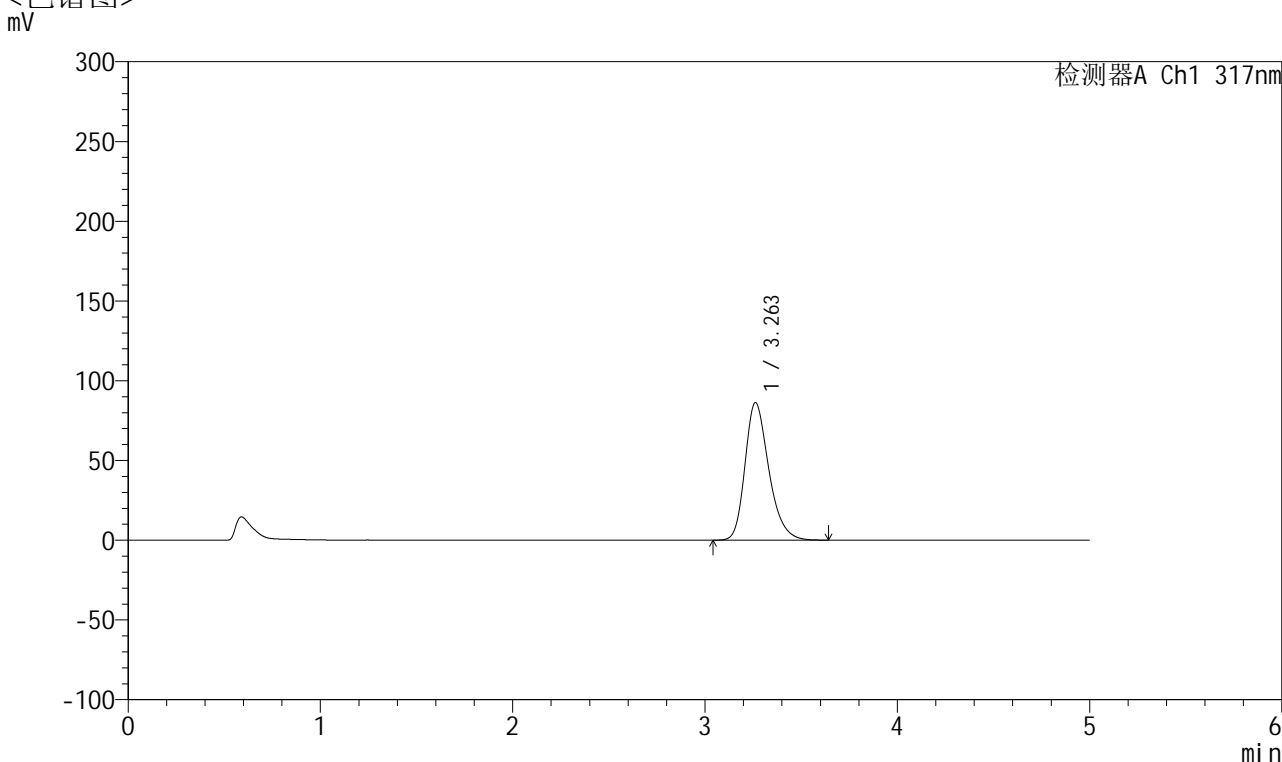

<峰表>

检测器A Ch1 317nm

峰号	保留时间	面积	面积%	高度	理论塔板数(USP)	拖尾因子	分离度(USP)
1	3.263	743431	100.000	86294	3447	1.272	--
总计		743431	100.000	86294			

图231 非布司他片溶出曲线测定耐用性HPLC图谱
 自制品-2024112321批(20mg规格)-pH5.5介质篮法-100转-5min-片1
 供试品溶液-1



QTL-4047

<样品信息>

色谱柱 : XB-C18(4.6*50mm,5 μ m) 流速:1.0ml/min
 柱温 : 40 $^{\circ}$ C 波长:317nm
 数据文件名: RC\$QTL-4047 - 28-41/7-2254-2 - zzp-2024112321p-20mg-pH5.5jz-rcqx-nyx-lf100z-p2-5min.lcd
 方法文件名: RC\$QTL-4047 - QTL-4047-rcqx-FX256.lcm
 批处理文件名: RC\$QTL-4047 - 20250213-FX256.lcb
 样品瓶号: 1-10
 进样体积: 20 μ l 版本号:6.115
 进样时间: 2025/02/14 07:45:09 实验者: xiexinhui
 处理时间 (V2) : 2025/02/14 13:53:25 处理者: xiexinhui
 仪器型号: SHIMADZU LC-2050C(FX256)

<色谱图>

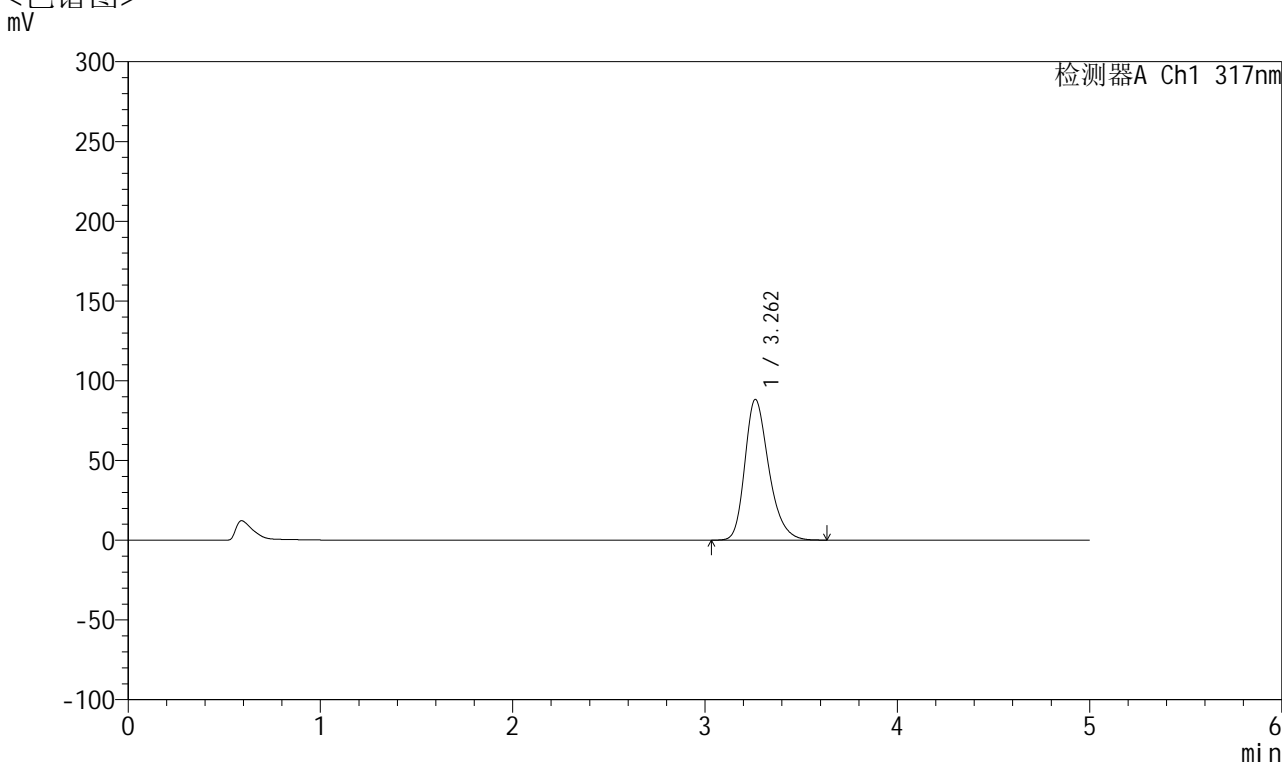

<峰表>

检测器A Ch1 317nm

峰号	保留时间	面积	面积%	高度	理论塔板数(USP)	拖尾因子	分离度(USP)
1	3.262	764153	100.000	88272	3419	1.279	--
总计		764153	100.000	88272			

图232 非布司他片溶出曲线测定耐用性HPLC图谱
 自制品-2024112321批(20mg规格)-pH5.5介质篮法-100转-5min-片2
 供试品溶液-1



QTL-4047

<样品信息>

色谱柱 : XB-C18(4.6*50mm,5 μ m) 流速:1.0ml/min
 柱温 : 40 $^{\circ}$ C 波长:317nm
 数据文件名: RC\$QTL-4047 - 28-41/7-2255-2 - zzp-2024112321p-20mg-pH5.5jz-rcqx-nyx-lf100z-p3-5min.lcd
 方法文件名: RC\$QTL-4047 - QTL-4047-rcqx-FX256.lcm
 批处理文件名: RC\$QTL-4047 - 20250213-FX256.lcb
 样品瓶号: 1-19
 进样体积: 20 μ l 版本号:6.115
 进样时间: 2025/02/14 07:50:32 实验者: xiexinhui
 处理时间 (V2) : 2025/02/14 13:53:28 处理者: xiexinhui
 仪器型号: SHIMADZU LC-2050C(FX256)

<色谱图>

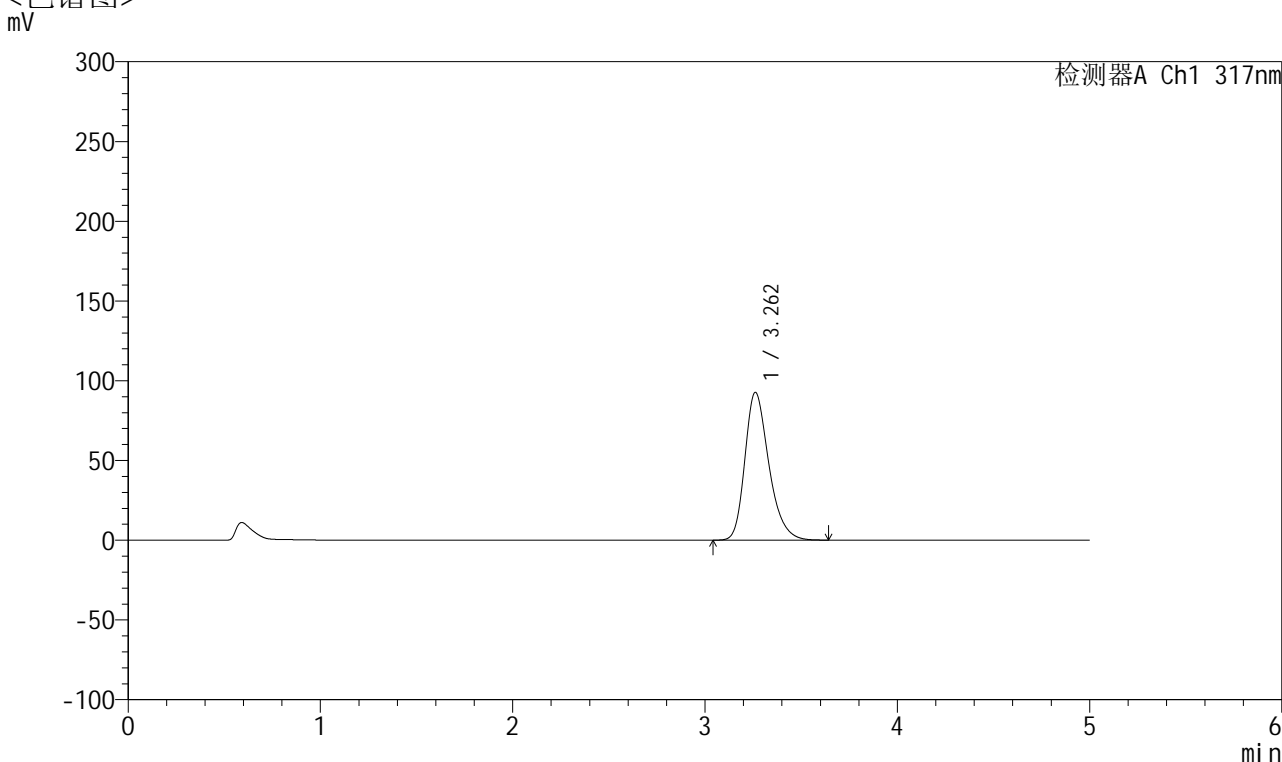

<峰表>

检测器A Ch1 317nm

峰号	保留时间	面积	面积%	高度	理论塔板数(USP)	拖尾因子	分离度(USP)
1	3.262	803697	100.000	92711	3403	1.285	--
总计		803697	100.000	92711			

图233 非布司他片溶出曲线测定耐用性HPLC图谱
 自制品-2024112321批(20mg规格)-pH5.5介质篮法-100转-5min-片3
 供试品溶液-1

<样品信息>

色谱柱 : XB-C18(4.6*50mm,5 μ m) 流速:1.0ml/min
 柱温 : 40 $^{\circ}$ C 波长:317nm
 数据文件名: RC\$QTL-4047 - 28-41/7-2256-2 - zzp-2024112321p-20mg-pH5.5jz-rcqx-nyx-lf100z-p4-5min.lcd
 方法文件名: RC\$QTL-4047 - QTL-4047-rcqx-FX256.lcm
 批处理文件名: RC\$QTL-4047 - 20250213-FX256.lcb
 样品瓶号: 1-28
 进样体积: 20 μ l 版本号:6.115
 进样时间: 2025/02/14 07:55:55 实验者: xiexinhui
 处理时间 (V2) : 2025/02/14 13:53:30 处理者: xiexinhui
 仪器型号: SHIMADZU LC-2050C(FX256)

<色谱图>

mV

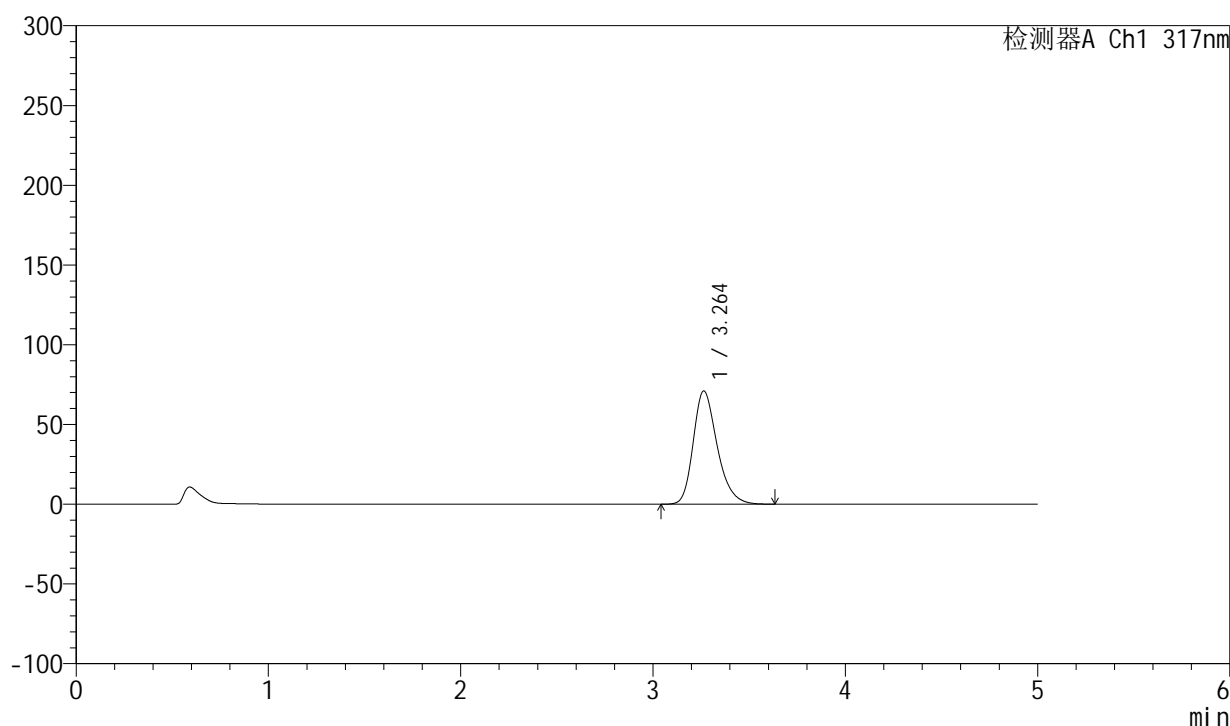

<峰表>

检测器A Ch1 317nm

峰号	保留时间	面积	面积%	高度	理论塔板数(USP)	拖尾因子	分离度(USP)
1	3.264	616071	100.000	71072	3408	1.270	--
总计		616071	100.000	71072			



QTL-4047

<样品信息>

色谱柱 : XB-C18(4.6*50mm,5μm) 流速:1.0ml/min
 柱温 : 40°C 波长:317nm
 数据文件名: RC\$QTL-4047 - 28-41/7-2257-2 - zzp-2024112321p-20mg-pH5.5jz-rcqx-nyx-lf100z-p5-5min.lcd
 方法文件名: RC\$QTL-4047 - QTL-4047-rcqx-FX256.lcm
 批处理文件名: RC\$QTL-4047 - 20250213-FX256.lcb
 样品瓶号: 1-37
 进样体积: 20μl 版本号:6.115
 进样时间: 2025/02/14 08:01:18 实验者: xiexinhui
 处理时间 (V2) : 2025/02/14 13:53:33 处理者: xiexinhui
 仪器型号: SHIMADZU LC-2050C(FX256)

<色谱图>

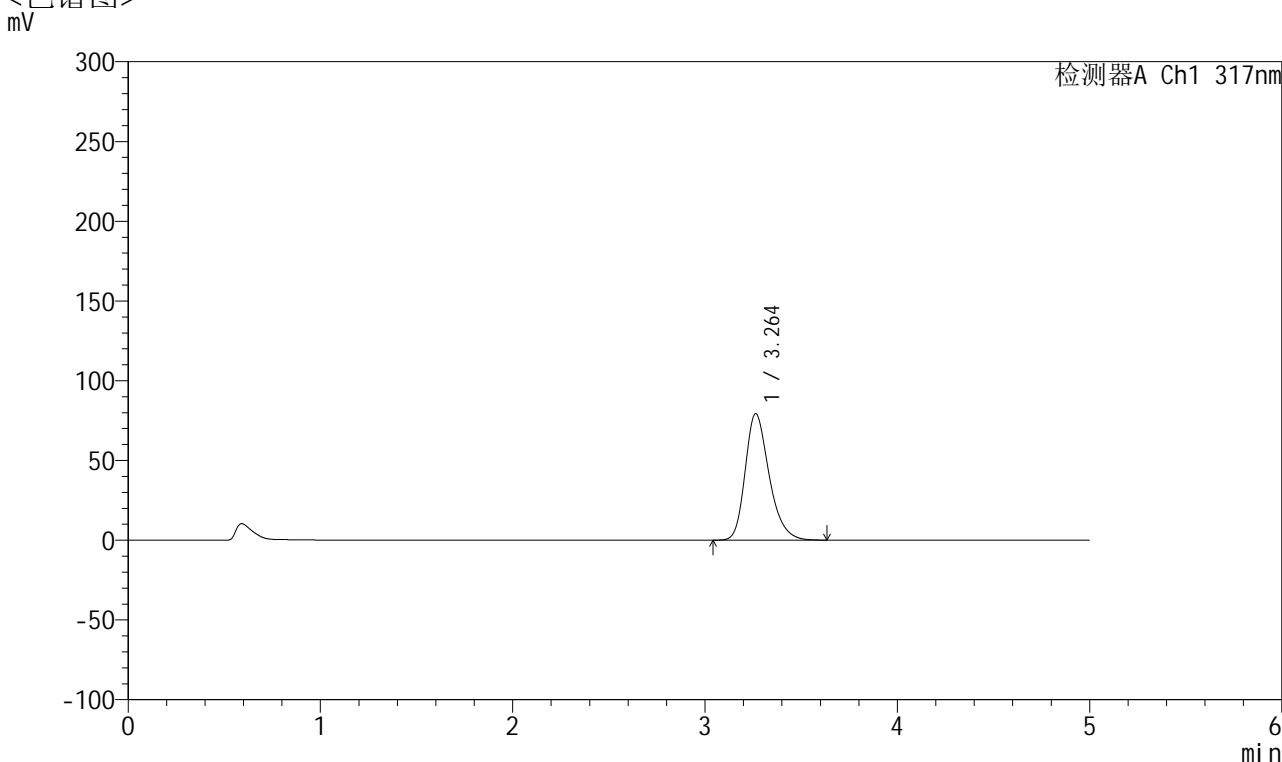

<峰表>

检测器A Ch1 317nm

峰号	保留时间	面积	面积%	高度	理论塔板数(USP)	拖尾因子	分离度(USP)
1	3.264	687234	100.000	79334	3412	1.275	--
总计		687234	100.000	79334			

图235 非布司他片溶出曲线测定耐用性HPLC图谱
 自制品-2024112321批(20mg规格)-pH5.5介质篮法-100转-5min-片5
 供试品溶液-1



QTL-4047

<样品信息>

色谱柱 : XB-C18(4.6*50mm,5 μ m) 流速:1.0ml/min
 柱温 : 40 $^{\circ}$ C 波长:317nm
 数据文件名: RC\$QTL-4047 - 28-41/7-2258-2 - zzp-2024112321p-20mg-pH5.5jz-rcqx-nyx-lf100z-p6-5min.lcd
 方法文件名: RC\$QTL-4047 - QTL-4047-rcqx-FX256.lcm
 批处理文件名: RC\$QTL-4047 - 20250213-FX256.lcb
 样品瓶号: 1-46
 进样体积: 20 μ l 版本号:6.115
 进样时间: 2025/02/14 08:06:40 实验者: xiexinhui
 处理时间 (V2) : 2025/02/14 13:53:36 处理者: xiexinhui
 仪器型号: SHIMADZU LC-2050C(FX256)

<色谱图>

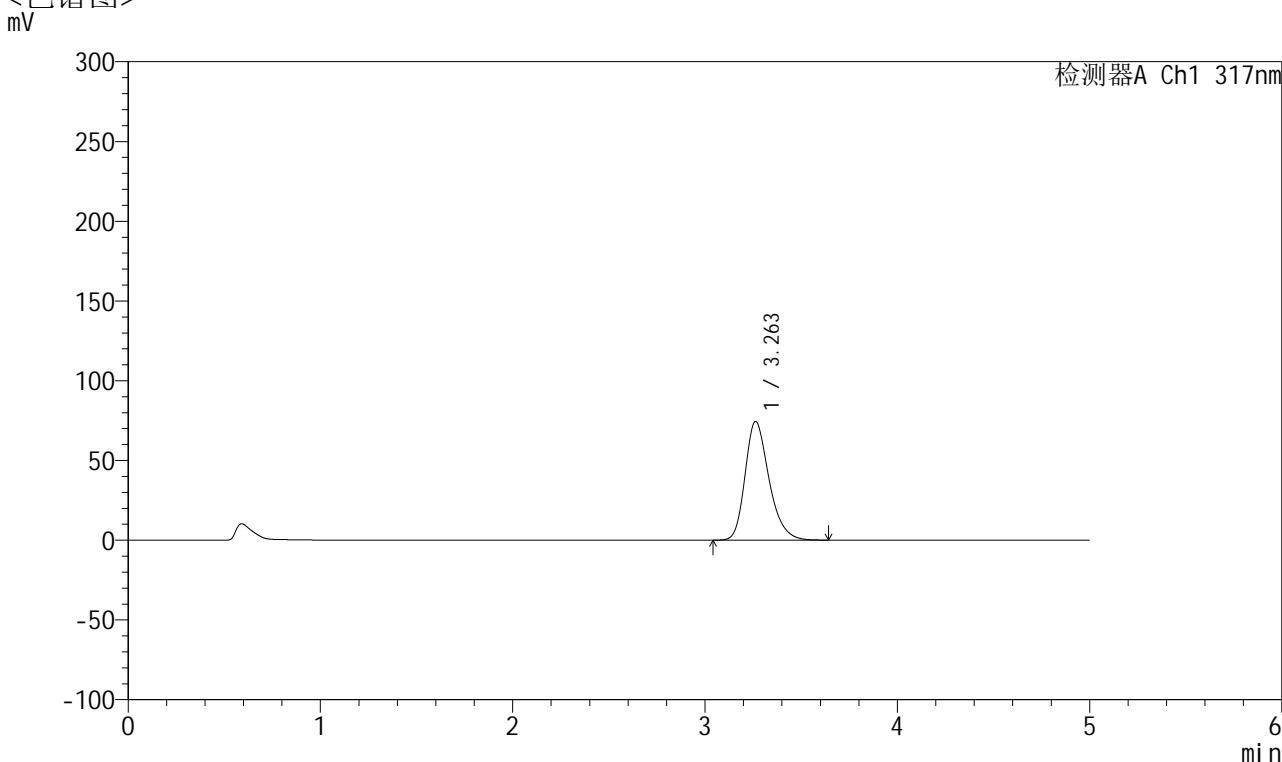

<峰表>

检测器A Ch1 317nm

峰号	保留时间	面积	面积%	高度	理论塔板数(USP)	拖尾因子	分离度(USP)
1	3.263	645335	100.000	74471	3408	1.272	--
总计		645335	100.000	74471			

图236 非布司他片溶出曲线测定耐用性HPLC图谱
 自制品-2024112321批(20mg规格)-pH5.5介质篮法-100转-5min-片6
 供试品溶液-1



QTL-4047

<样品信息>

色谱柱 : XB-C18(4.6*50mm,5 μ m) 流速:1.0ml/min
 柱温 : 40 $^{\circ}$ C 波长:317nm
 数据文件名: RC\$QTL-4047 - 28-41/7-2259-2 - zzp-2024112321p-20mg-pH5.5jz-rcqx-nyx-lf100z-p1-10min.lcd
 方法文件名: RC\$QTL-4047 - QTL-4047-rcqx-FX256.lcm
 批处理文件名: RC\$QTL-4047 - 20250213-FX256.lcb
 样品瓶号: 1-2
 进样体积: 20 μ l 版本号:6.115
 进样时间: 2025/02/14 08:12:03 实验者: xiexinhui
 处理时间 (V2) : 2025/02/14 13:53:38 处理者: xiexinhui
 仪器型号: SHIMADZU LC-2050C(FX256)

<色谱图>

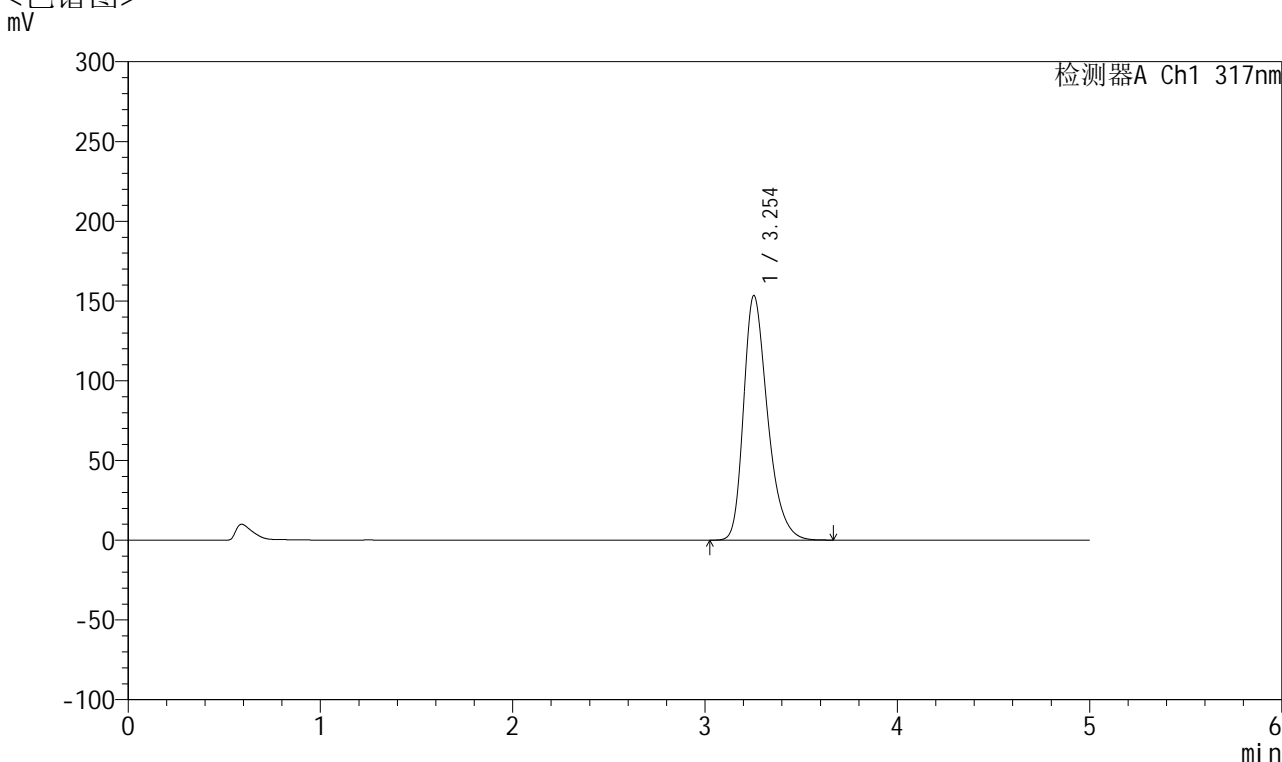

<峰表>

检测器A Ch1 317nm

峰号	保留时间	面积	面积%	高度	理论塔板数(USP)	拖尾因子	分离度(USP)
1	3.254	1331463	100.000	153443	3395	1.324	--
总计		1331463	100.000	153443			

图237 非布司他片溶出曲线测定耐用性HPLC图谱
 自制品-2024112321批(20mg规格)-pH5.5介质篮法-100转-10min-片1
 供试品溶液-1



QTL-4047

<样品信息>

色谱柱 : XB-C18(4.6*50mm,5μm) 流速:1.0ml/min
 柱温 : 40°C 波长:317nm
 数据文件名: RC\$QTL-4047 - 28-41/7-2260-2 - zzp-2024112321p-20mg-pH5.5jz-rcqx-nyx-lf100z-p2-10min.lcd
 方法文件名: RC\$QTL-4047 - QTL-4047-rcqx-FX256.lcm
 批处理文件名: RC\$QTL-4047 - 20250213-FX256.lcb
 样品瓶号: 1-11
 进样体积: 20μl 版本号:6.115
 进样时间: 2025/02/14 08:17:26 实验者: xiexinhui
 处理时间 (V2) : 2025/02/14 13:53:41 处理者: xiexinhui
 仪器型号: SHIMADZU LC-2050C(FX256)

<色谱图>

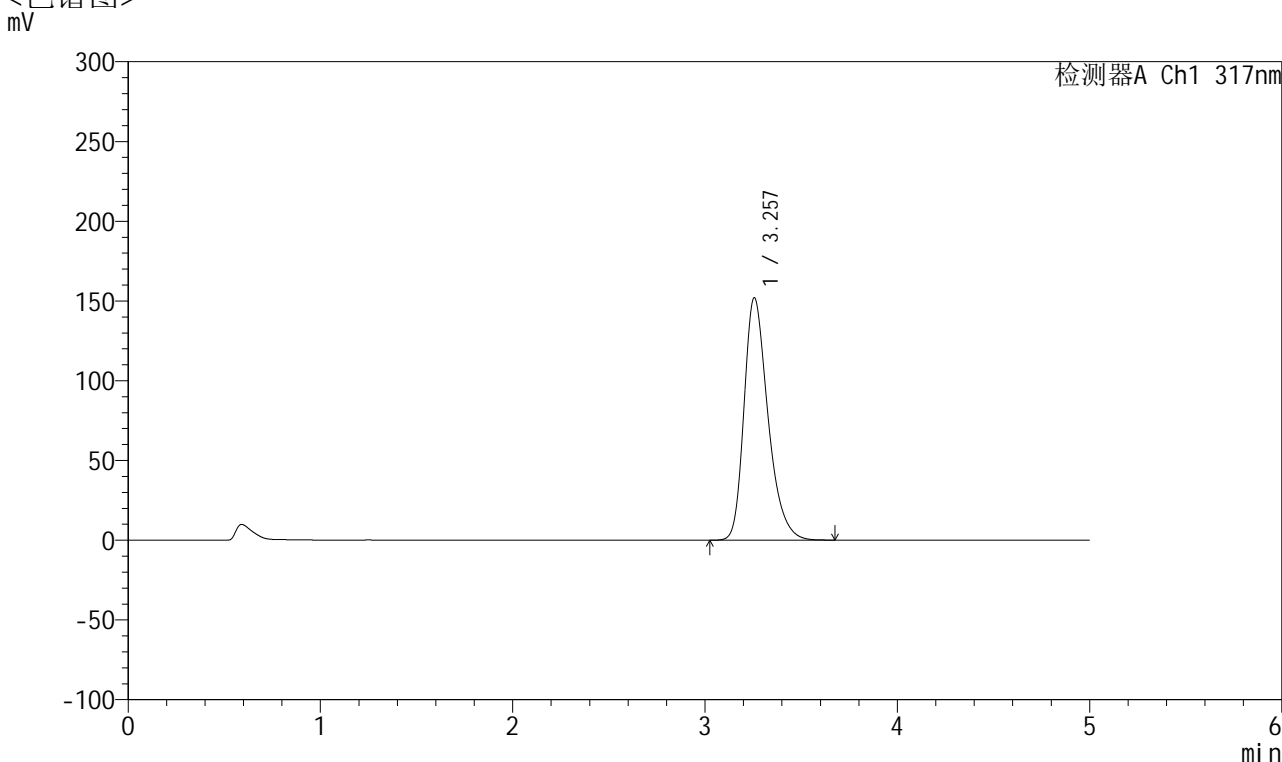

<峰表>

检测器A Ch1 317nm

峰号	保留时间	面积	面积%	高度	理论塔板数(USP)	拖尾因子	分离度(USP)
1	3.257	1316873	100.000	152024	3408	1.320	--
总计		1316873	100.000	152024			

图238 非布司他片溶出曲线测定耐用性HPLC图谱
 自制品-2024112321批(20mg规格)-pH5.5介质篮法-100转-10min-片2
 供试品溶液-1



QTL-4047

<样品信息>

色谱柱 : XB-C18(4.6*50mm,5 μ m) 流速:1.0ml/min
 柱温 : 40 $^{\circ}$ C 波长:317nm
 数据文件名: RC\$QTL-4047 - 28-41/7-2261-2 - zzp-2024112321p-20mg-pH5.5jz-rcqx-nyx-lf100z-p3-10min.lcd
 方法文件名: RC\$QTL-4047 - QTL-4047-rcqx-FX256.lcm
 批处理文件名: RC\$QTL-4047 - 20250213-FX256.lcb
 样品瓶号: 1-20
 进样体积: 20 μ l 版本号:6.115
 进样时间: 2025/02/14 08:22:49 实验者: xiexinhui
 处理时间 (V2) : 2025/02/14 13:53:44 处理者: xiexinhui
 仪器型号: SHIMADZU LC-2050C(FX256)

<色谱图>

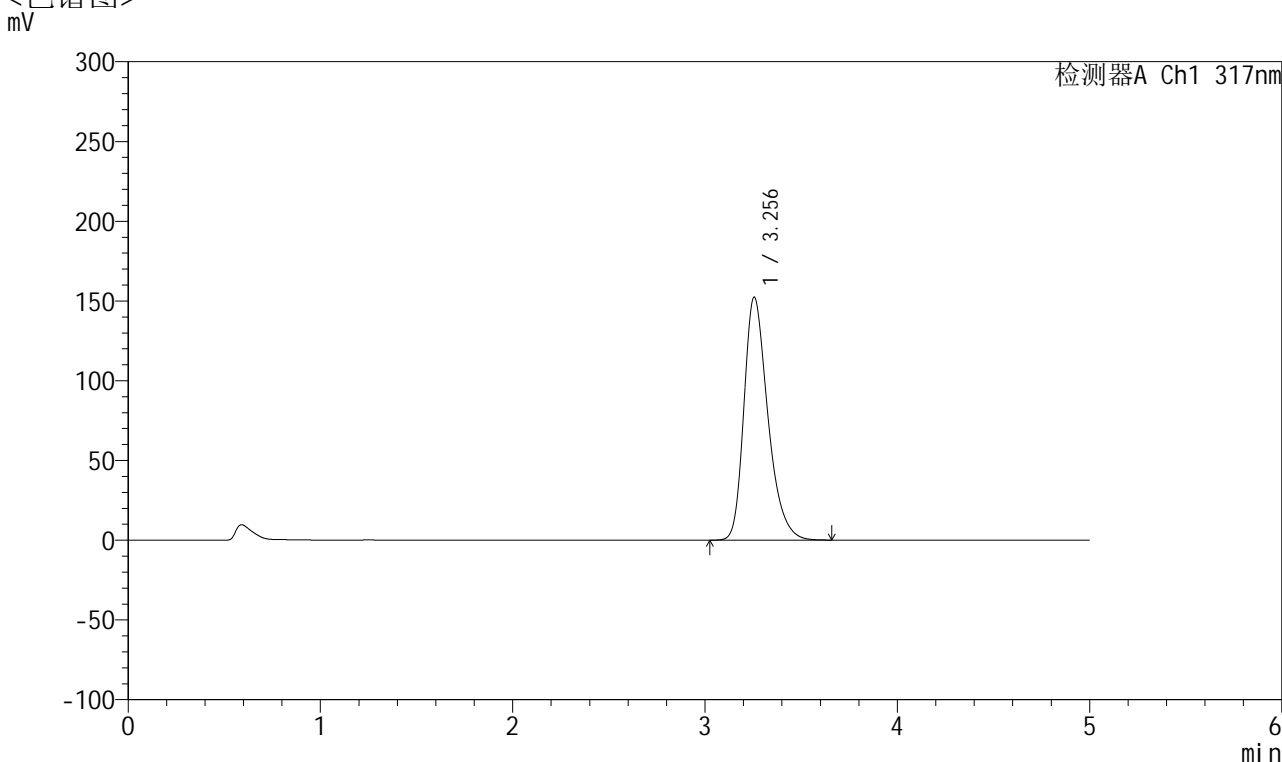

<峰表>

检测器A Ch1 317nm

峰号	保留时间	面积	面积%	高度	理论塔板数(USP)	拖尾因子	分离度(USP)
1	3.256	1320253	100.000	152401	3406	1.320	--
总计		1320253	100.000	152401			

图239 非布司他片溶出曲线测定耐用性HPLC图谱
 自制品-2024112321批(20mg规格)-pH5.5介质篮法-100转-10min-片3
 供试品溶液-1



QTL-4047

<样品信息>

色谱柱 : XB-C18(4.6*50mm,5μm) 流速:1.0ml/min
 柱温 : 40°C 波长:317nm
 数据文件名: RC\$QTL-4047 - 28-41/7-2262-2 - zzp-2024112321p-20mg-pH5.5jz-rcqx-nyx-lf100z-p4-10min.lcd
 方法文件名: RC\$QTL-4047 - QTL-4047-rcqx-FX256.lcm
 批处理文件名: RC\$QTL-4047 - 20250213-FX256.lcb
 样品瓶号: 1-29
 进样体积: 20μl 版本号:6.115
 进样时间: 2025/02/14 08:28:12 实验者: xiexinhui
 处理时间 (V2) : 2025/02/14 13:53:47 处理者: xiexinhui
 仪器型号: SHIMADZU LC-2050C(FX256)

<色谱图>

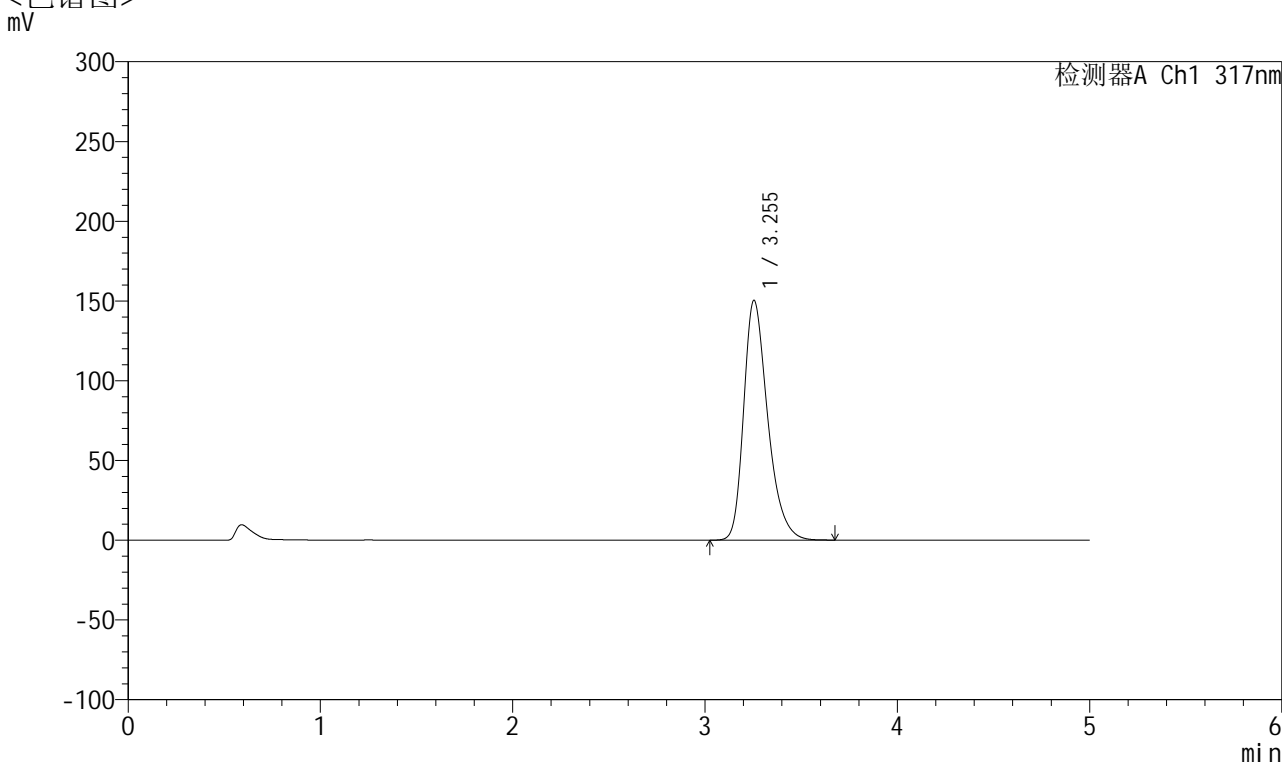

<峰表>

检测器A Ch1 317nm

峰号	保留时间	面积	面积%	高度	理论塔板数(USP)	拖尾因子	分离度(USP)
1	3.255	1305598	100.000	150403	3393	1.322	--
总计		1305598	100.000	150403			

图240 非布司他片溶出曲线测定耐用性HPLC图谱
 自制品-2024112321批(20mg规格)-pH5.5介质篮法-100转-10min-片4
 供试品溶液-1



QTL-4047

<样品信息>

色谱柱 : XB-C18(4.6*50mm,5 μ m) 流速:1.0ml/min
 柱温 : 40 $^{\circ}$ C 波长:317nm
 数据文件名: RC\$QTL-4047 - 28-41/7-2263-2 - zzp-2024112321p-20mg-pH5.5jz-rcqx-nyx-lf100z-p5-10min.lcd
 方法文件名: RC\$QTL-4047 - QTL-4047-rcqx-FX256.lcm
 批处理文件名: RC\$QTL-4047 - 20250213-FX256.lcb
 样品瓶号: 1-38
 进样体积: 20 μ l 版本号:6.115
 进样时间: 2025/02/14 08:33:35 实验者: xiexinhui
 处理时间 (V2) : 2025/02/14 13:53:49 处理者: xiexinhui
 仪器型号: SHIMADZU LC-2050C(FX256)

<色谱图>

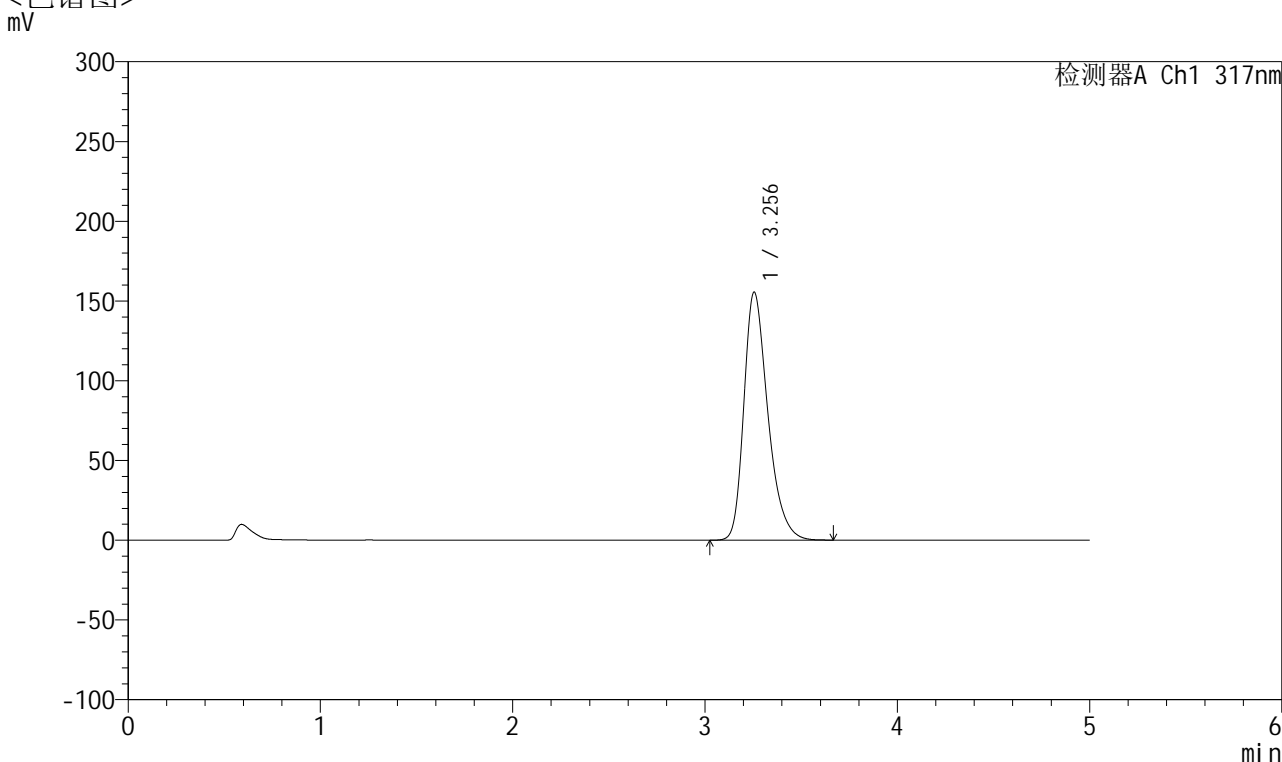

<峰表>

检测器A Ch1 317nm

峰号	保留时间	面积	面积%	高度	理论塔板数(USP)	拖尾因子	分离度(USP)
1	3.256	1350655	100.000	155582	3397	1.324	--
总计		1350655	100.000	155582			

图241 非布司他片溶出曲线测定耐用性HPLC图谱
 自制品-2024112321批(20mg规格)-pH5.5介质篮法-100转-10min-片5
 供试品溶液-1



QTL-4047

<样品信息>

色谱柱 : XB-C18(4.6*50mm,5 μ m) 流速:1.0ml/min
 柱温 : 40 $^{\circ}$ C 波长:317nm
 数据文件名: RC\$QTL-4047 - 28-41/7-2264-2 - zzp-2024112321p-20mg-pH5.5jz-rcqx-nyx-lf100z-p6-10min.lcd
 方法文件名: RC\$QTL-4047 - QTL-4047-rcqx-FX256.lcm
 批处理文件名: RC\$QTL-4047 - 20250213-FX256.lcb
 样品瓶号: 1-47
 进样体积: 20 μ l 版本号:6.115
 进样时间: 2025/02/14 08:38:57 实验者: xiexinhui
 处理时间 (V2) : 2025/02/14 13:53:52 处理者: xiexinhui
 仪器型号: SHIMADZU LC-2050C(FX256)

<色谱图>

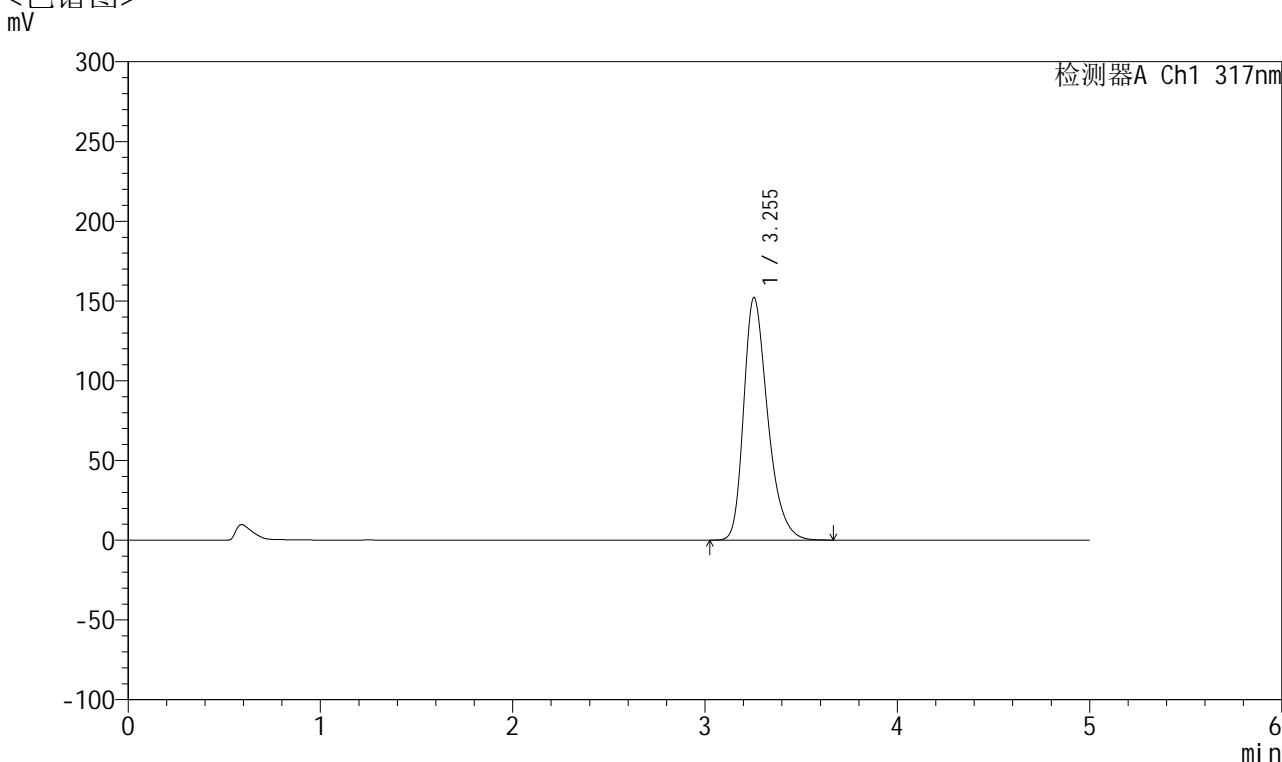

<峰表>

检测器A Ch1 317nm

峰号	保留时间	面积	面积%	高度	理论塔板数(USP)	拖尾因子	分离度(USP)
1	3.255	1322593	100.000	152170	3387	1.324	--
总计		1322593	100.000	152170			

图242 非布司他片溶出曲线测定耐用性HPLC图谱
 自制品-2024112321批(20mg规格)-pH5.5介质篮法-100转-10min-片6
 供试品溶液-1



QTL-4047

<样品信息>

色谱柱 : XB-C18(4.6*50mm,5 μ m) 流速:1.0ml/min
 柱温 : 40 $^{\circ}$ C 波长:317nm
 数据文件名: RC\$QTL-4047 - 28-41/7-2265-2 - zzp-2024112321p-20mg-pH5.5jz-rcqx-nyx-lf100z-p1-15min.lcd
 方法文件名: RC\$QTL-4047 - QTL-4047-rcqx-FX256.lcm
 批处理文件名: RC\$QTL-4047 - 20250213-FX256.lcb
 样品瓶号: 1-3
 进样体积: 20 μ l 版本号:6.115
 进样时间: 2025/02/14 08:44:19 实验者: xiexinhui
 处理时间 (V2) : 2025/02/14 13:53:55 处理者: xiexinhui
 仪器型号: SHIMADZU LC-2050C(FX256)

<色谱图>

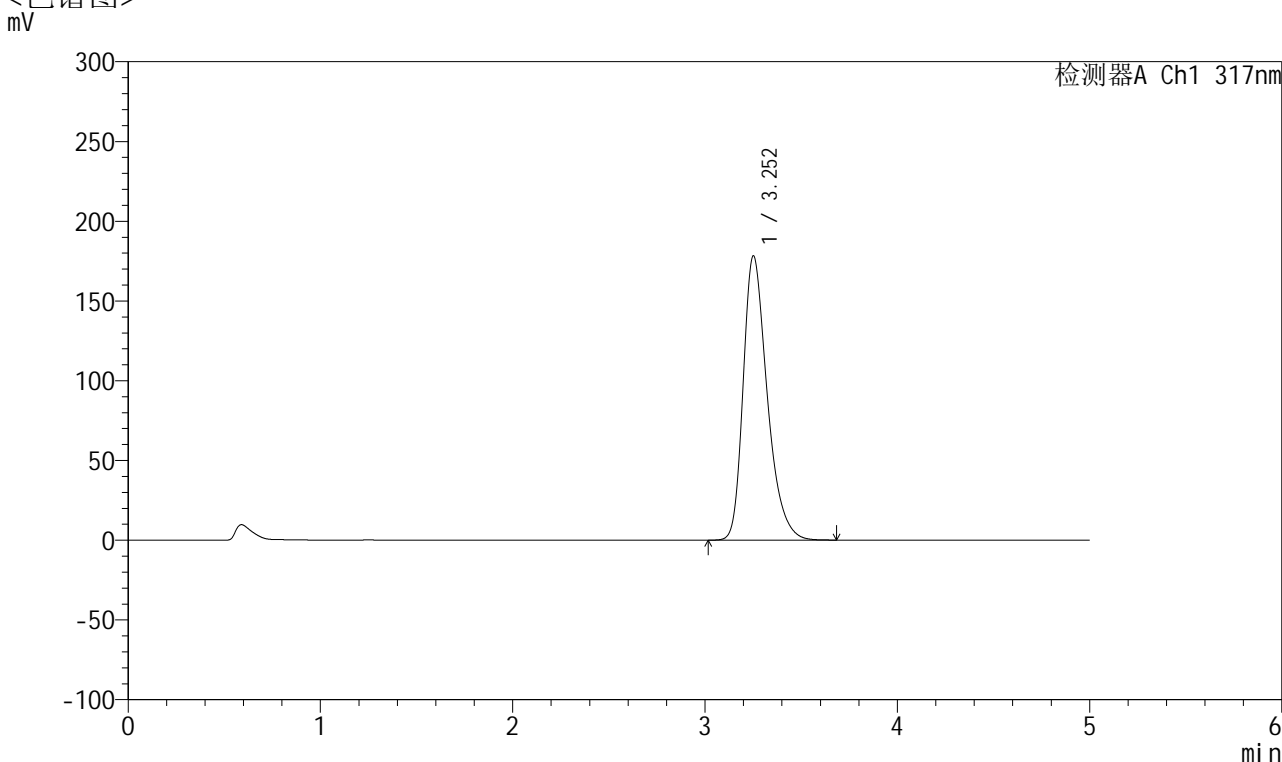

<峰表>

检测器A Ch1 317nm

峰号	保留时间	面积	面积%	高度	理论塔板数(USP)	拖尾因子	分离度(USP)
1	3.252	1550939	100.000	178040	3381	1.340	--
总计		1550939	100.000	178040			

图243 非布司他片溶出曲线测定耐用性HPLC图谱
 自制品-2024112321批(20mg规格)-pH5.5介质篮法-100转-15min-片1
 供试品溶液-1



QTL-4047

<样品信息>

色谱柱 : XB-C18(4.6*50mm,5μm) 流速:1.0ml/min
 柱温 : 40°C 波长:317nm
 数据文件名: RC\$QTL-4047 - 28-41/7-2266-2 - zzp-2024112321p-20mg-pH5.5jz-rcqx-nyx-lf100z-p2-15min.lcd
 方法文件名: RC\$QTL-4047 - QTL-4047-rcqx-FX256.lcm
 批处理文件名: RC\$QTL-4047 - 20250213-FX256.lcb
 样品瓶号: 1-12
 进样体积: 20μl 版本号:6.115
 进样时间: 2025/02/14 08:49:41 实验者: xiexinhui
 处理时间 (V2) : 2025/02/14 13:53:57 处理者: xiexinhui
 仪器型号: SHIMADZU LC-2050C(FX256)

<色谱图>

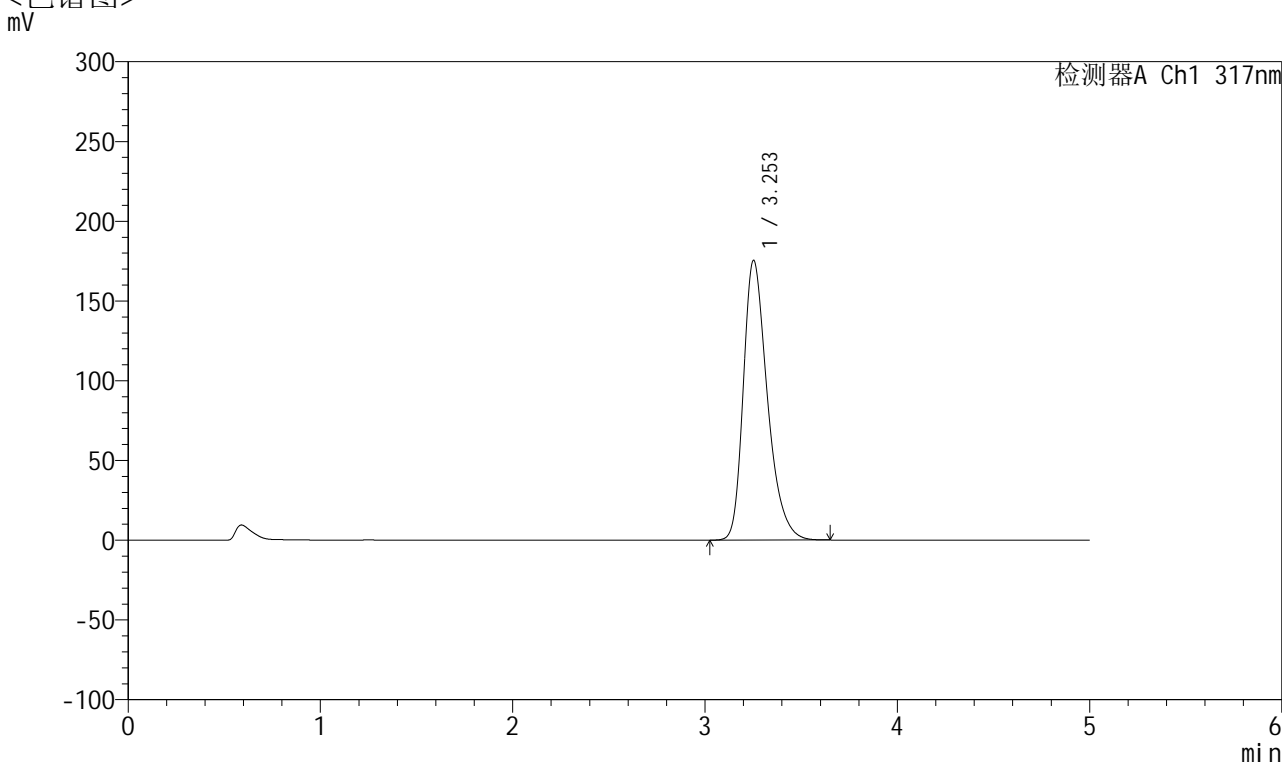

<峰表>

检测器A Ch1 317nm

峰号	保留时间	面积	面积%	高度	理论塔板数(USP)	拖尾因子	分离度(USP)
1	3.253	1525168	100.000	175331	3380	1.336	--
总计		1525168	100.000	175331			

图244 非布司他片溶出曲线测定耐用性HPLC图谱
 自制品-2024112321批(20mg规格)-pH5.5介质篮法-100转-15min-片2
 供试品溶液-1



QTL-4047

<样品信息>

色谱柱 : XB-C18(4.6*50mm,5μm) 流速:1.0ml/min
 柱温 : 40°C 波长:317nm
 数据文件名: RC\$QTL-4047 - 28-41/7-2267-2 - zzp-2024112321p-20mg-pH5.5jz-rcqx-nyx-lf100z-p3-15min.lcd
 方法文件名: RC\$QTL-4047 - QTL-4047-rcqx-FX256.lcm
 批处理文件名: RC\$QTL-4047 - 20250213-FX256.lcb
 样品瓶号: 1-21
 进样体积: 20μl 版本号:6.115
 进样时间: 2025/02/14 08:55:03 实验者: xiexinhui
 处理时间 (V2) : 2025/02/14 13:54:00 处理者: xiexinhui
 仪器型号: SHIMADZU LC-2050C(FX256)

<色谱图>

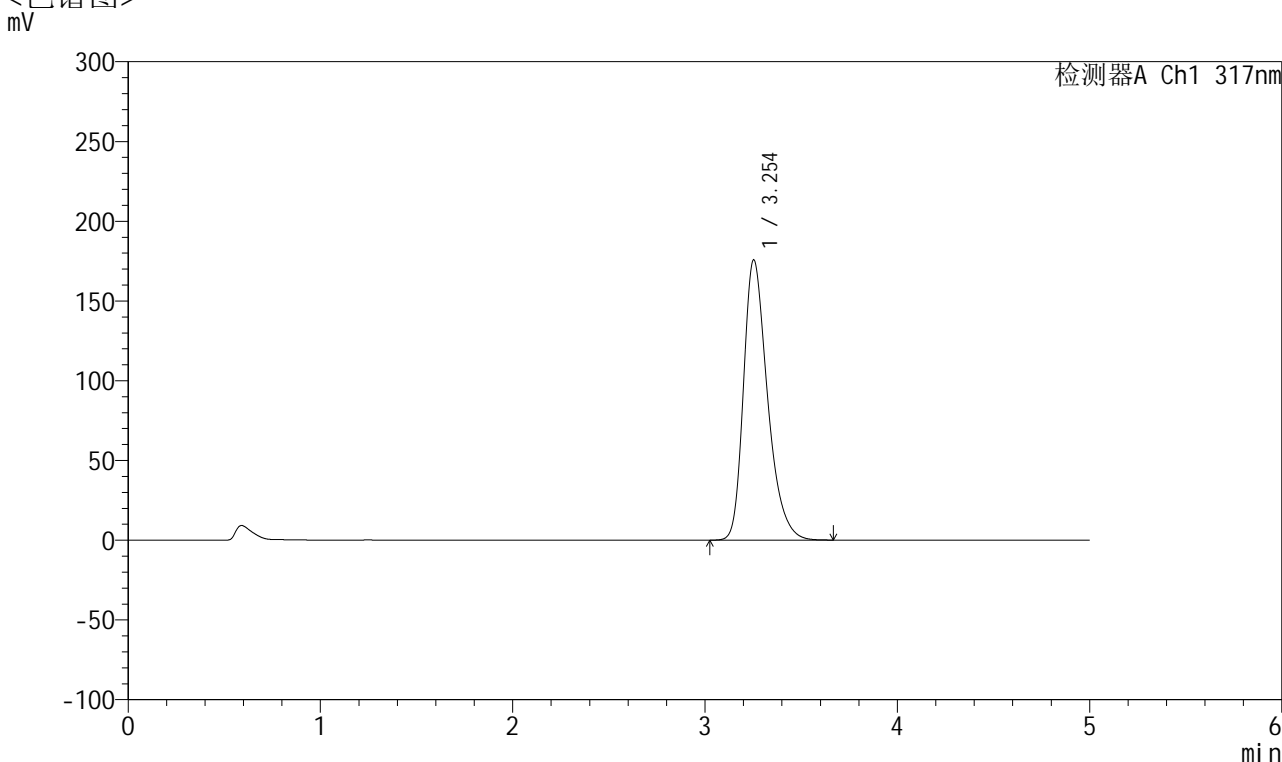

<峰表>

检测器A Ch1 317nm

峰号	保留时间	面积	面积%	高度	理论塔板数(USP)	拖尾因子	分离度(USP)
1	3.254	1528344	100.000	175724	3380	1.337	--
总计		1528344	100.000	175724			

图245 非布司他片溶出曲线测定耐用性HPLC图谱
 自制品-2024112321批(20mg规格)-pH5.5介质篮法-100转-15min-片3
 供试品溶液-1



QTL-4047

<样品信息>

色谱柱 : XB-C18(4.6*50mm,5 μ m) 流速:1.0ml/min
 柱温 : 40 $^{\circ}$ C 波长:317nm
 数据文件名: RC\$QTL-4047 - 28-41/7-2268-2 - zzp-2024112321p-20mg-pH5.5jz-rcqx-nyx-lf100z-p4-15min.lcd
 方法文件名: RC\$QTL-4047 - QTL-4047-rcqx-FX256.lcm
 批处理文件名: RC\$QTL-4047 - 20250213-FX256.lcb
 样品瓶号: 1-30
 进样体积: 20 μ l 版本号:6.115
 进样时间: 2025/02/14 09:00:26 实验者: xiexinhui
 处理时间 (V2) : 2025/02/14 13:54:03 处理者: xiexinhui
 仪器型号: SHIMADZU LC-2050C(FX256)

<色谱图>

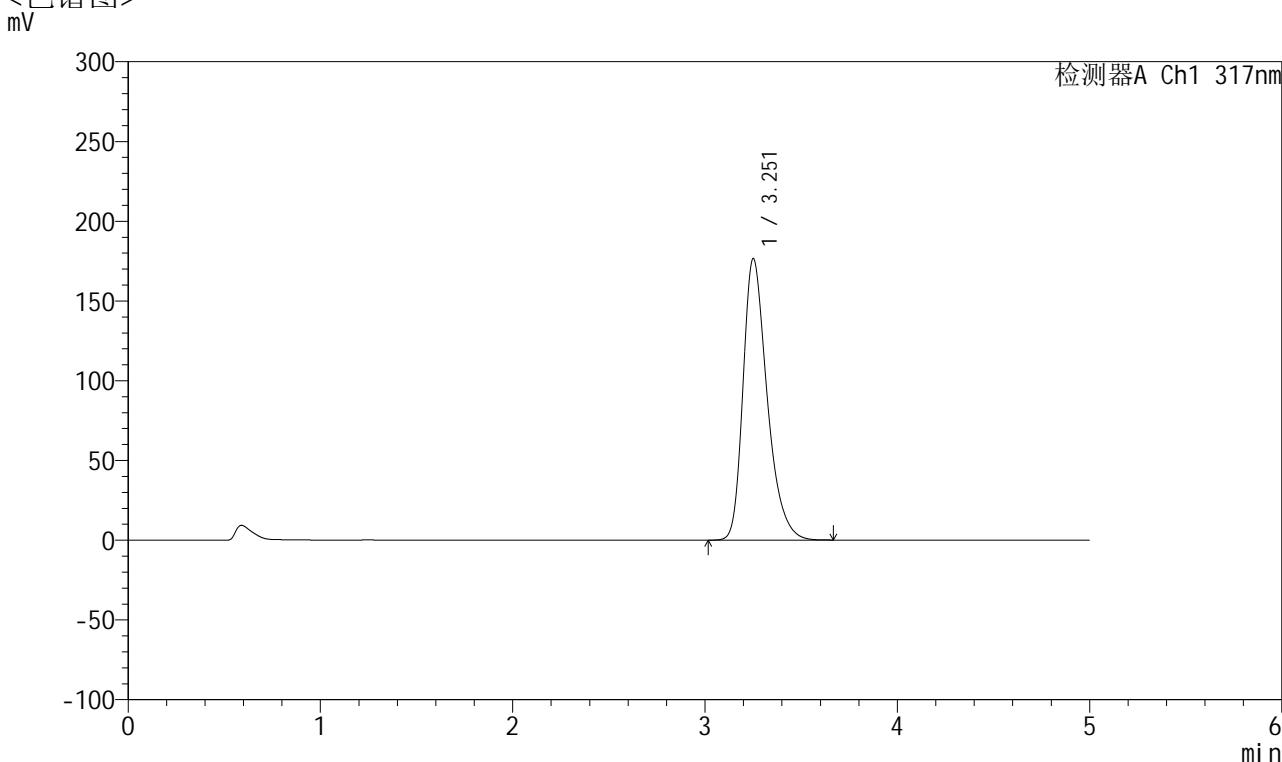

<峰表>

检测器A Ch1 317nm

峰号	保留时间	面积	面积%	高度	理论塔板数(USP)	拖尾因子	分离度(USP)
1	3.251	1539943	100.000	176172	3363	1.343	--
总计		1539943	100.000	176172			

图246 非布司他片溶出曲线测定耐用性HPLC图谱
 自制品-2024112321批(20mg规格)-pH5.5介质篮法-100转-15min-片4
 供试品溶液-1



QTL-4047

<样品信息>

色谱柱 : XB-C18(4.6*50mm,5 μ m) 流速:1.0ml/min
 柱温 : 40 $^{\circ}$ C 波长:317nm
 数据文件名: RC\$QTL-4047 - 28-41/7-2269-2 - zzp-2024112321p-20mg-pH5.5jz-rcqx-nyx-lf100z-p5-15min.lcd
 方法文件名: RC\$QTL-4047 - QTL-4047-rcqx-FX256.lcm
 批处理文件名: RC\$QTL-4047 - 20250213-FX256.lcb
 样品瓶号: 1-39
 进样体积: 20 μ l 版本号:6.115
 进样时间: 2025/02/14 09:05:50 实验者: xiexinhui
 处理时间 (V2) : 2025/02/14 13:54:05 处理者: xiexinhui
 仪器型号: SHIMADZU LC-2050C(FX256)

<色谱图>

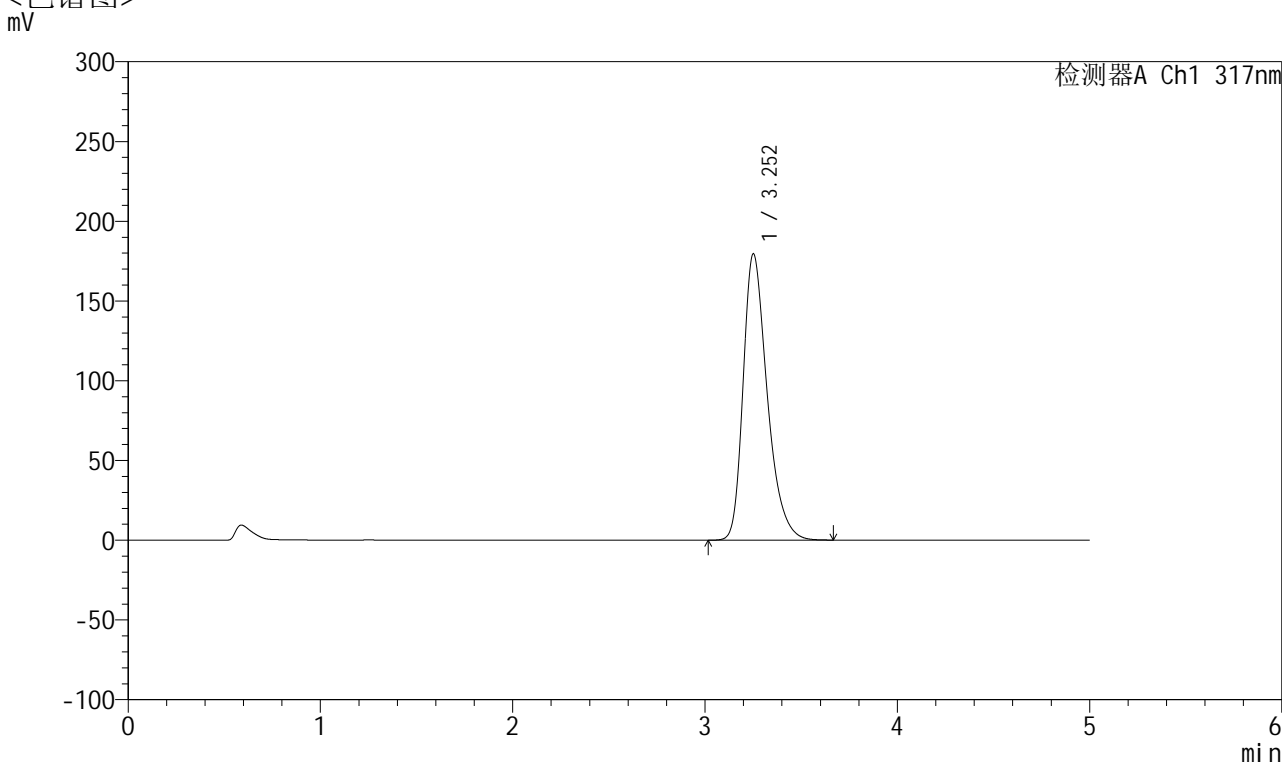

<峰表>

检测器A Ch1 317nm

峰号	保留时间	面积	面积%	高度	理论塔板数(USP)	拖尾因子	分离度(USP)
1	3.252	1562457	100.000	179233	3373	1.342	--
总计		1562457	100.000	179233			

图247 非布司他片溶出曲线测定耐用性HPLC图谱
 自制品-2024112321批(20mg规格)-pH5.5介质篮法-100转-15min-片5
 供试品溶液-1



QTL-4047

<样品信息>

色谱柱 : XB-C18(4.6*50mm,5μm) 流速:1.0ml/min
 柱温 : 40°C 波长:317nm
 数据文件名: RC\$QTL-4047 - 28-41/7-2270-2 - zzp-2024112321p-20mg-pH5.5jz-rcqx-nyx-lf100z-p6-15min.lcd
 方法文件名: RC\$QTL-4047 - QTL-4047-rcqx-FX256.lcm
 批处理文件名: RC\$QTL-4047 - 20250213-FX256.lcb
 样品瓶号: 1-48
 进样体积: 20μl 版本号:6.115
 进样时间: 2025/02/14 09:11:12 实验者: xiexinhui
 处理时间 (V2) : 2025/02/14 13:54:08 处理者: xiexinhui
 仪器型号: SHIMADZU LC-2050C(FX256)

<色谱图>

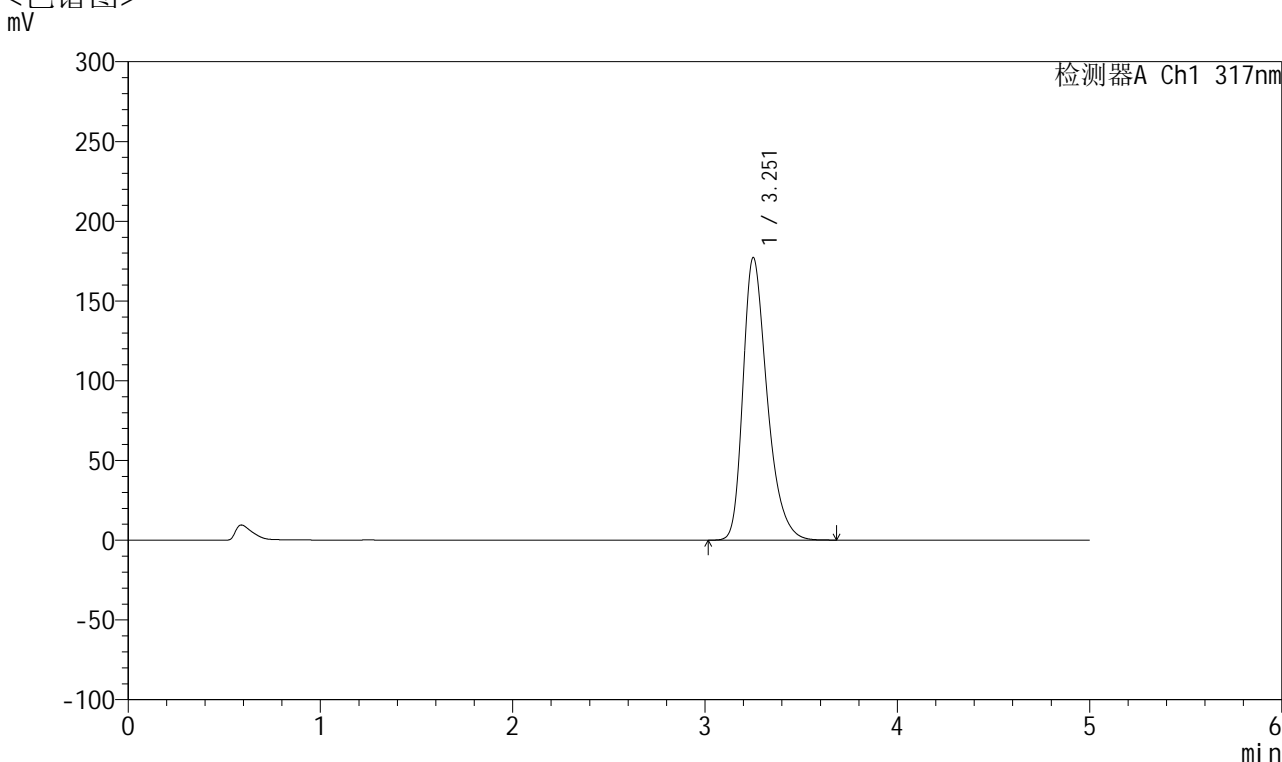

<峰表>

检测器A Ch1 317nm

峰号	保留时间	面积	面积%	高度	理论塔板数(USP)	拖尾因子	分离度(USP)
1	3.251	1546526	100.000	176821	3358	1.344	--
总计		1546526	100.000	176821			

图248 非布司他片溶出曲线测定耐用性HPLC图谱
 自制品-2024112321批(20mg规格)-pH5.5介质篮法-100转-15min-片6
 供试品溶液-1



QTL-4047

<样品信息>

色谱柱 : XB-C18(4.6*50mm,5 μ m) 流速:1.0ml/min
 柱温 : 40 $^{\circ}$ C 波长:317nm
 数据文件名: RC\$QTL-4047 - 28-41/7-2271-2 - zzp-2024112321p-20mg-pH5.5jz-rcqx-nyx-lf100z-p1-20min.lcd
 方法文件名: RC\$QTL-4047 - QTL-4047-rcqx-FX256.lcm
 批处理文件名: RC\$QTL-4047 - 20250213-FX256.lcb
 样品瓶号: 1-4
 进样体积: 20 μ l 版本号:6.115
 进样时间: 2025/02/14 09:16:34 实验者: xiexinhui
 处理时间 (V2) : 2025/02/14 13:54:11 处理者: xiexinhui
 仪器型号: SHIMADZU LC-2050C(FX256)

<色谱图>

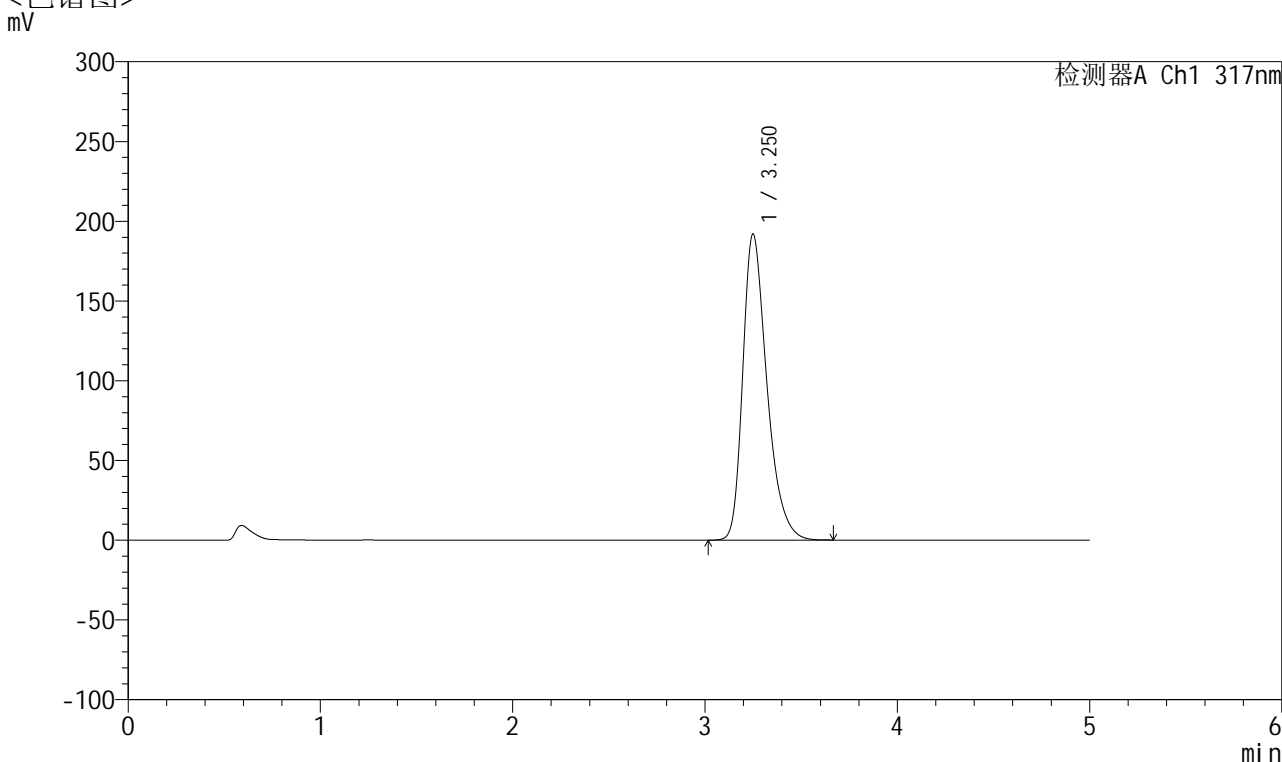

<峰表>

检测器A Ch1 317nm

峰号	保留时间	面积	面积%	高度	理论塔板数(USP)	拖尾因子	分离度(USP)
1	3.250	1674601	100.000	191701	3358	1.350	--
总计		1674601	100.000	191701			

图249 非布司他片溶出曲线测定耐用性HPLC图谱
 自制品-2024112321批(20mg规格)-pH5.5介质篮法-100转-20min-片1
 供试品溶液-1



QTL-4047

<样品信息>

色谱柱 : XB-C18(4.6*50mm,5 μ m) 流速:1.0ml/min
 柱温 : 40 $^{\circ}$ C 波长:317nm
 数据文件名: RC\$QTL-4047 - 28-41/7-2272-2 - zzp-2024112321p-20mg-pH5.5jz-rcqx-nyx-lf100z-p2-20min.lcd
 方法文件名: RC\$QTL-4047 - QTL-4047-rcqx-FX256.lcm
 批处理文件名: RC\$QTL-4047 - 20250213-FX256.lcb
 样品瓶号: 1-13
 进样体积: 20 μ l 版本号:6.115
 进样时间: 2025/02/14 09:21:57 实验者: xiexinhui
 处理时间 (V2) : 2025/02/14 13:54:14 处理者: xiexinhui
 仪器型号: SHIMADZU LC-2050C(FX256)

<色谱图>

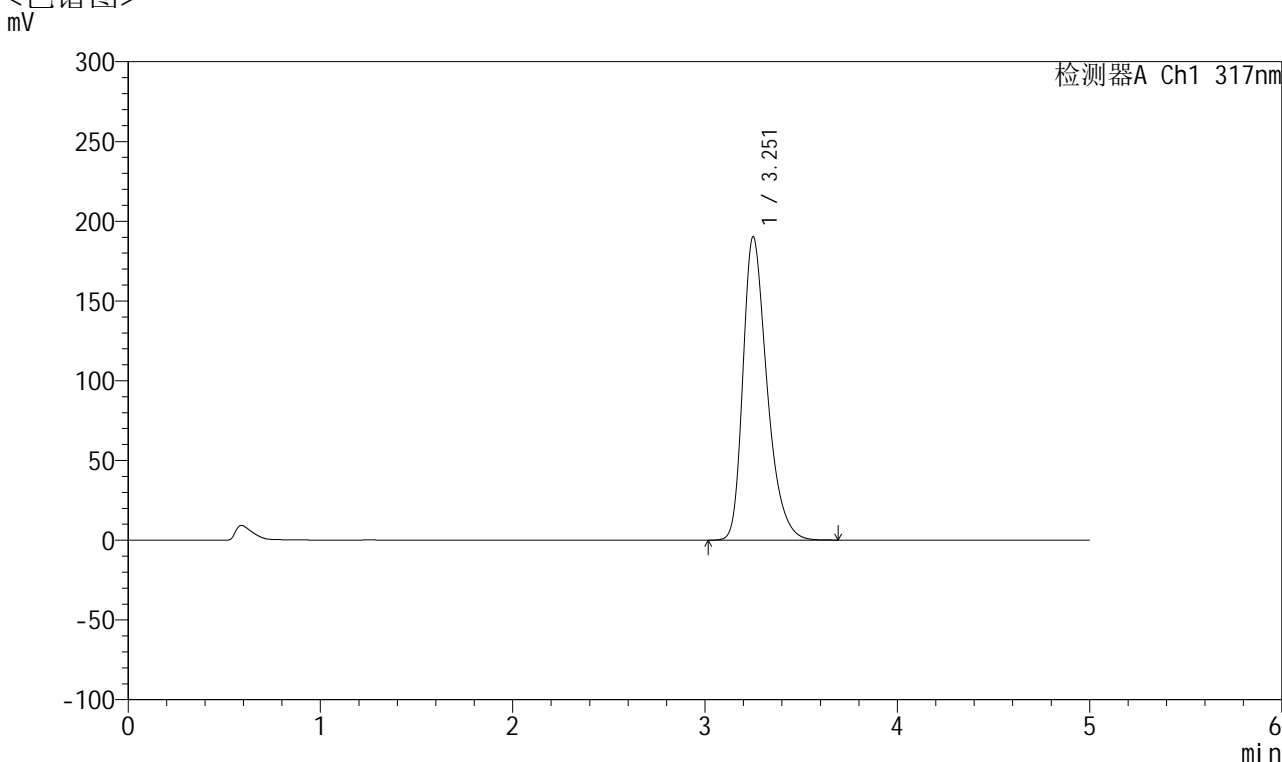

<峰表>

检测器A Ch1 317nm

峰号	保留时间	面积	面积%	高度	理论塔板数(USP)	拖尾因子	分离度(USP)
1	3.251	1659363	100.000	189822	3361	1.349	--
总计		1659363	100.000	189822			

图250 非布司他片溶出曲线测定耐用性HPLC图谱
 自制品-2024112321批(20mg规格)-pH5.5介质篮法-100转-20min-片2
 供试品溶液-1



QTL-4047

<样品信息>

色谱柱 : XB-C18(4.6*50mm,5μm) 流速:1.0ml/min
 柱温 : 40°C 波长:317nm
 数据文件名: RC\$QTL-4047 - 28-41/7-2273-2 - zzp-2024112321p-20mg-pH5.5jz-rcqx-nyx-lf100z-p3-20min.lcd
 方法文件名: RC\$QTL-4047 - QTL-4047-rcqx-FX256.lcm
 批处理文件名: RC\$QTL-4047 - 20250213-FX256.lcb
 样品瓶号: 1-22
 进样体积: 20μl 版本号:6.115
 进样时间: 2025/02/14 09:27:20 实验者: xiexinhui
 处理时间 (V2) : 2025/02/14 13:54:17 处理者: xiexinhui
 仪器型号: SHIMADZU LC-2050C(FX256)

<色谱图>

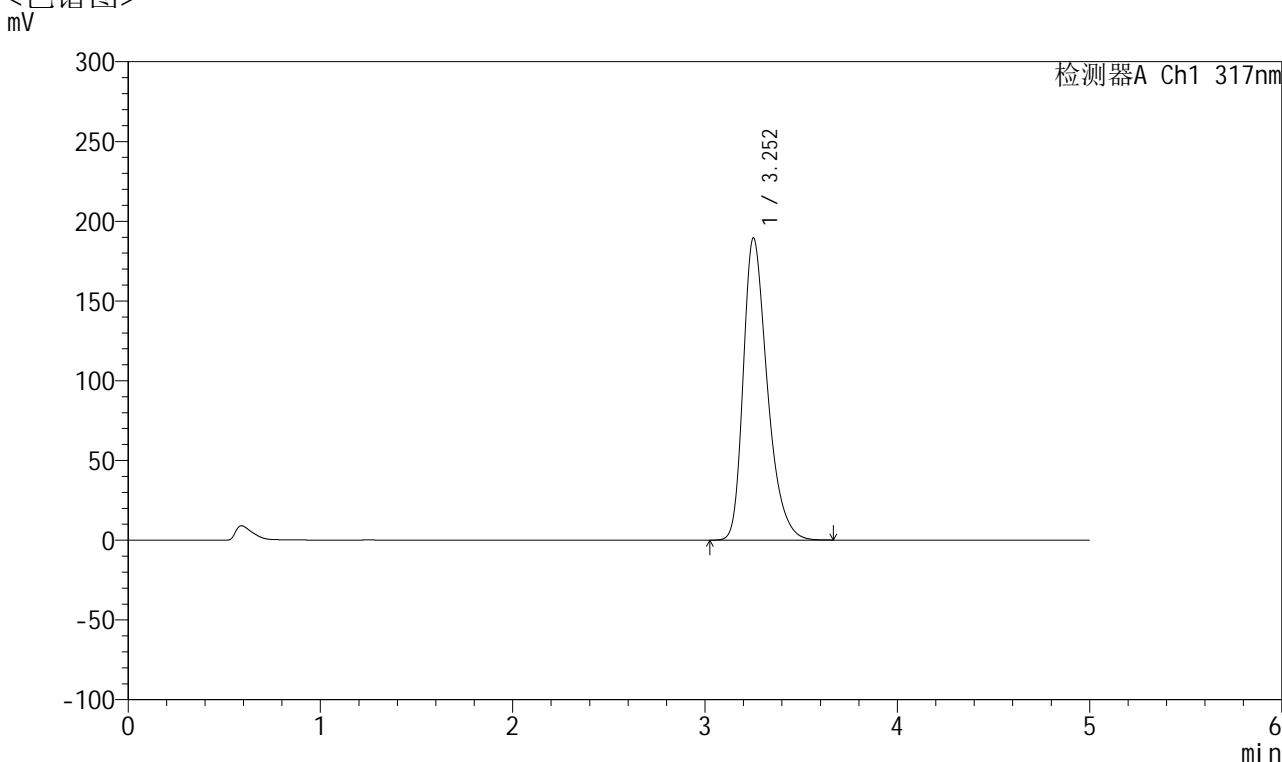

<峰表>

检测器A Ch1 317nm

峰号	保留时间	面积	面积%	高度	理论塔板数(USP)	拖尾因子	分离度(USP)
1	3.252	1650475	100.000	189320	3373	1.345	--
总计		1650475	100.000	189320			

图251 非布司他片溶出曲线测定耐用性HPLC图谱
 自制品-2024112321批(20mg规格)-pH5.5介质篮法-100转-20min-片3
 供试品溶液-1



QTL-4047

<样品信息>

色谱柱 : XB-C18(4.6*50mm,5 μ m) 流速:1.0ml/min
 柱温 : 40 $^{\circ}$ C 波长:317nm
 数据文件名: RC\$QTL-4047 - 28-41/7-2274-2 - zzp-2024112321p-20mg-pH5.5jz-rcqx-nyx-lf100z-p4-20min.lcd
 方法文件名: RC\$QTL-4047 - QTL-4047-rcqx-FX256.lcm
 批处理文件名: RC\$QTL-4047 - 20250213-FX256.lcb
 样品瓶号: 1-31
 进样体积: 20 μ l 版本号:6.115
 进样时间: 2025/02/14 09:32:43 实验者: xiexinhui
 处理时间 (V2) : 2025/02/14 13:54:20 处理者: xiexinhui
 仪器型号: SHIMADZU LC-2050C(FX256)

<色谱图>

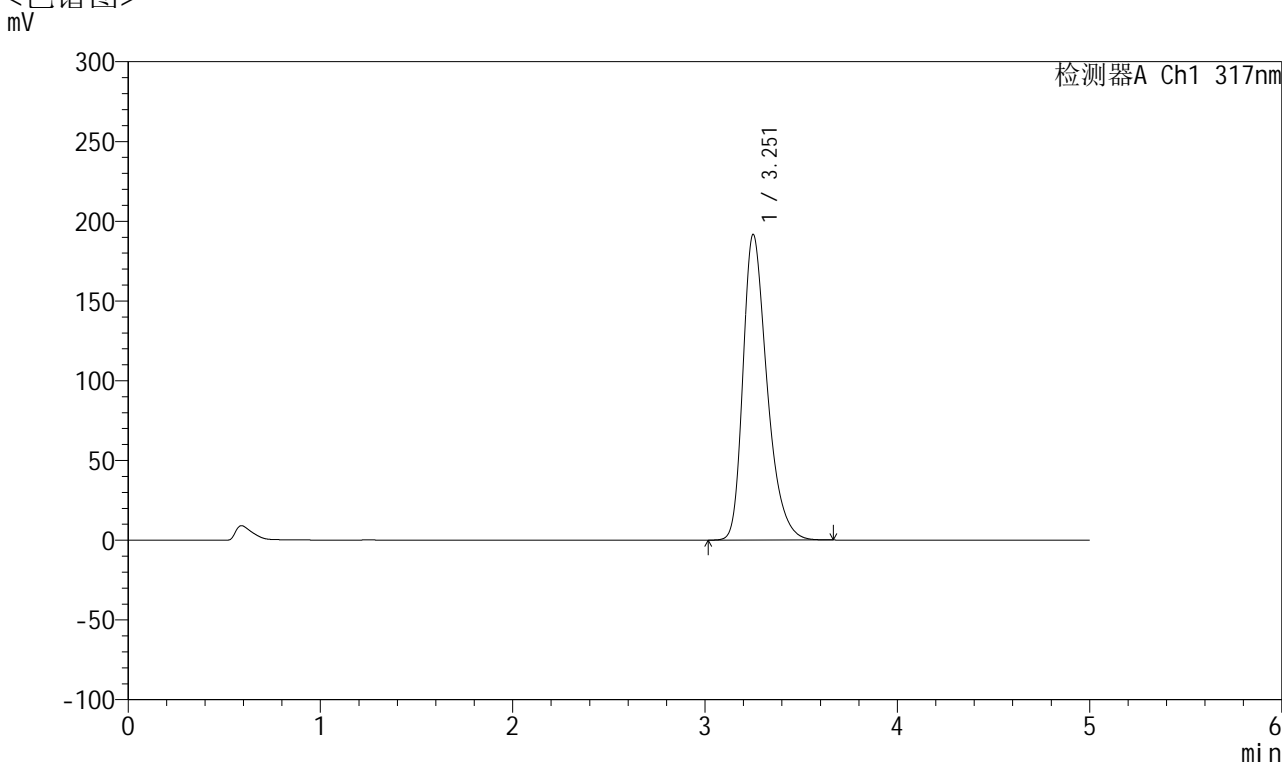

<峰表>

检测器A Ch1 317nm

峰号	保留时间	面积	面积%	高度	理论塔板数(USP)	拖尾因子	分离度(USP)
1	3.251	1669263	100.000	191227	3371	1.349	--
总计		1669263	100.000	191227			

图252 非布司他片溶出曲线测定耐用性HPLC图谱
 自制品-2024112321批(20mg规格)-pH5.5介质篮法-100转-20min-片4
 供试品溶液-1



QTL-4047

<样品信息>

色谱柱 : XB-C18(4.6*50mm,5 μ m) 流速:1.0ml/min
 柱温 : 40 $^{\circ}$ C 波长:317nm
 数据文件名: RC\$QTL-4047 - 28-41/7-2275-2 - zzp-2024112321p-20mg-pH5.5jz-rcqx-nyx-lf100z-p5-20min.lcd
 方法文件名: RC\$QTL-4047 - QTL-4047-rcqx-FX256.lcm
 批处理文件名: RC\$QTL-4047 - 20250213-FX256.lcb
 样品瓶号: 1-40
 进样体积: 20 μ l 版本号:6.115
 进样时间: 2025/02/14 09:38:06 实验者: xiexinhui
 处理时间 (V2) : 2025/02/14 13:54:22 处理者: xiexinhui
 仪器型号: SHIMADZU LC-2050C(FX256)

<色谱图>

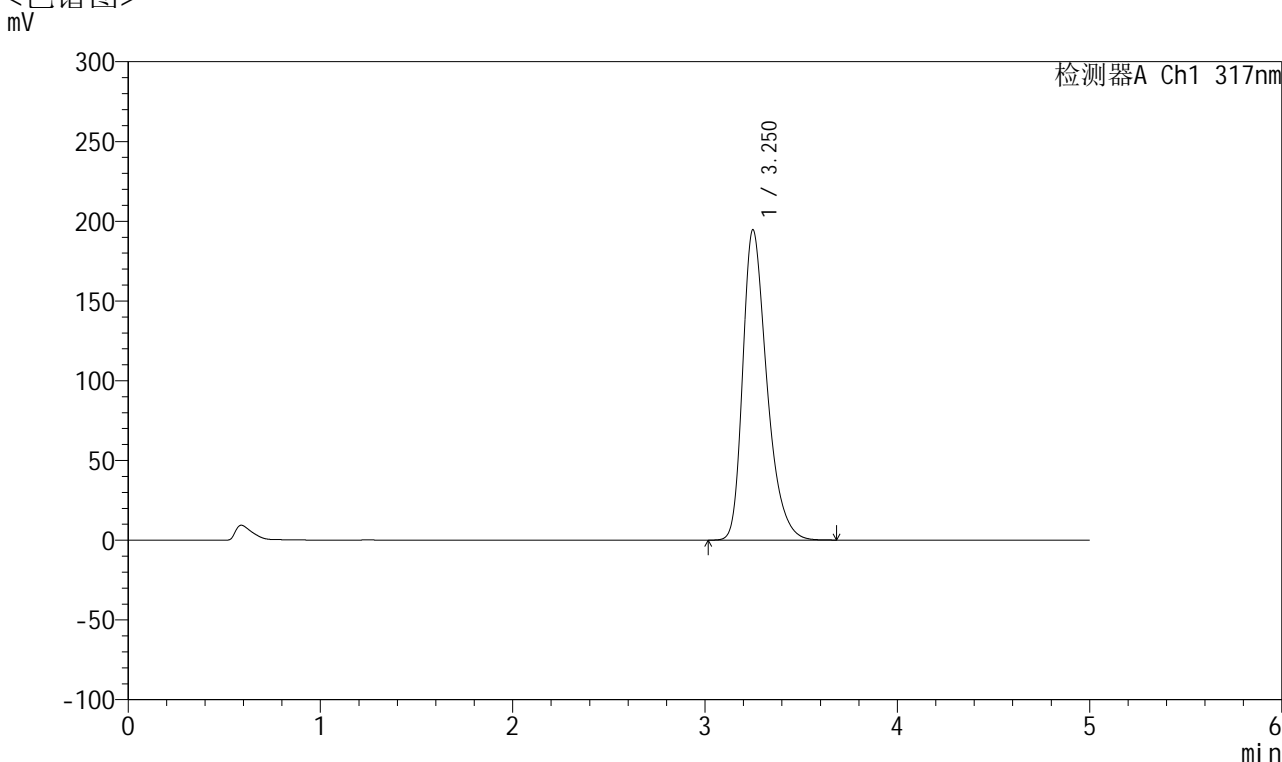

<峰表>

检测器A Ch1 317nm

峰号	保留时间	面积	面积%	高度	理论塔板数(USP)	拖尾因子	分离度(USP)
1	3.250	1699680	100.000	194381	3354	1.353	--
总计		1699680	100.000	194381			

图253 非布司他片溶出曲线测定耐用性HPLC图谱
 自制品-2024112321批(20mg规格)-pH5.5介质篮法-100转-20min-片5
 供试品溶液-1



QTL-4047

<样品信息>

色谱柱 : XB-C18(4.6*50mm,5 μ m) 流速:1.0ml/min
 柱温 : 40 $^{\circ}$ C 波长:317nm
 数据文件名: RC\$QTL-4047 - 28-41/7-2276-2 - zzp-2024112321p-20mg-pH5.5jz-rcqx-nyx-lf100z-p6-20min.lcd
 方法文件名: RC\$QTL-4047 - QTL-4047-rcqx-FX256.lcm
 批处理文件名: RC\$QTL-4047 - 20250213-FX256.lcb
 样品瓶号: 1-49
 进样体积: 20 μ l 版本号:6.115
 进样时间: 2025/02/14 09:43:28 实验者: xiexinhui
 处理时间 (V2) : 2025/02/14 13:54:25 处理者: xiexinhui
 仪器型号: SHIMADZU LC-2050C(FX256)

<色谱图>

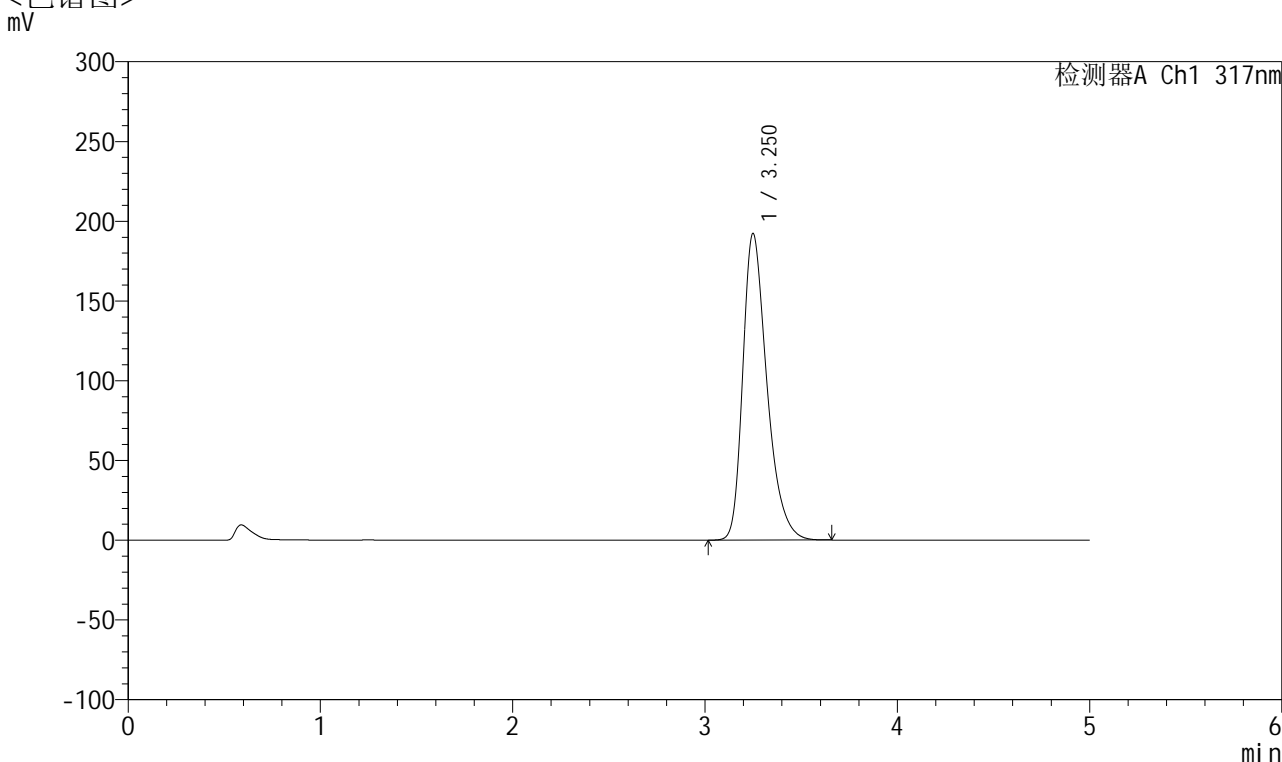

<峰表>

检测器A Ch1 317nm

峰号	保留时间	面积	面积%	高度	理论塔板数(USP)	拖尾因子	分离度(USP)
1	3.250	1678048	100.000	192007	3353	1.351	--
总计		1678048	100.000	192007			

图254 非布司他片溶出曲线测定耐用性HPLC图谱
 自制品-2024112321批(20mg规格)-pH5.5介质篮法-100转-20min-片6
 供试品溶液-1



QTL-4047

<样品信息>

色谱柱 : XB-C18(4.6*50mm,5 μ m) 流速:1.0ml/min
 柱温 : 40 $^{\circ}$ C 波长:317nm
 数据文件名: RC\$QTL-4047 - 28-41/7-2277-2 - zzp-2024112321p-20mg-pH5.5jz-rcqx-nyx-lf100z-p1-30min.lcd
 方法文件名: RC\$QTL-4047 - QTL-4047-rcqx-FX256.lcm
 批处理文件名: RC\$QTL-4047 - 20250213-FX256.lcb
 样品瓶号: 1-5
 进样体积: 20 μ l 版本号:6.115
 进样时间: 2025/02/14 09:48:51 实验者: xiexinhui
 处理时间 (V2) : 2025/02/14 13:54:28 处理者: xiexinhui
 仪器型号: SHIMADZU LC-2050C(FX256)

<色谱图>

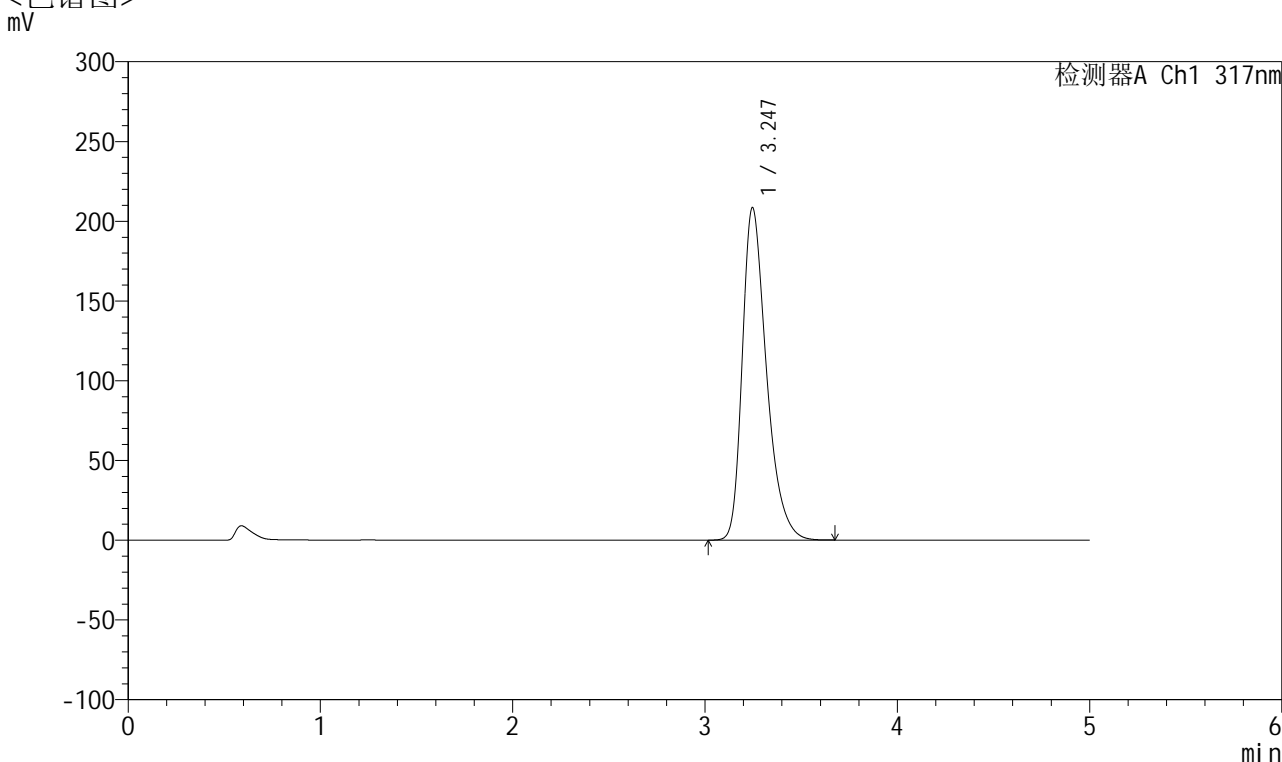

<峰表>

检测器A Ch1 317nm

峰号	保留时间	面积	面积%	高度	理论塔板数(USP)	拖尾因子	分离度(USP)
1	3.247	1823888	100.000	208543	3341	1.362	--
总计		1823888	100.000	208543			

图255 非布司他片溶出曲线测定耐用性HPLC图谱
 自制品-2024112321批(20mg规格)-pH5.5介质篮法-100转-30min-片1
 供试品溶液-1



QTL-4047

<样品信息>

色谱柱 : XB-C18(4.6*50mm,5μm) 流速:1.0ml/min
 柱温 : 40°C 波长:317nm
 数据文件名: RC\$QTL-4047 - 28-41/7-2278-2 - zzp-2024112321p-20mg-pH5.5jz-rcqx-nyx-lf100z-p2-30min.lcd
 方法文件名: RC\$QTL-4047 - QTL-4047-rcqx-FX256.lcm
 批处理文件名: RC\$QTL-4047 - 20250213-FX256.lcb
 样品瓶号: 1-14
 进样体积: 20μl 版本号:6.115
 进样时间: 2025/02/14 09:54:14 实验者: xiexinhui
 处理时间 (V2) : 2025/02/14 13:54:30 处理者: xiexinhui
 仪器型号: SHIMADZU LC-2050C(FX256)

<色谱图>

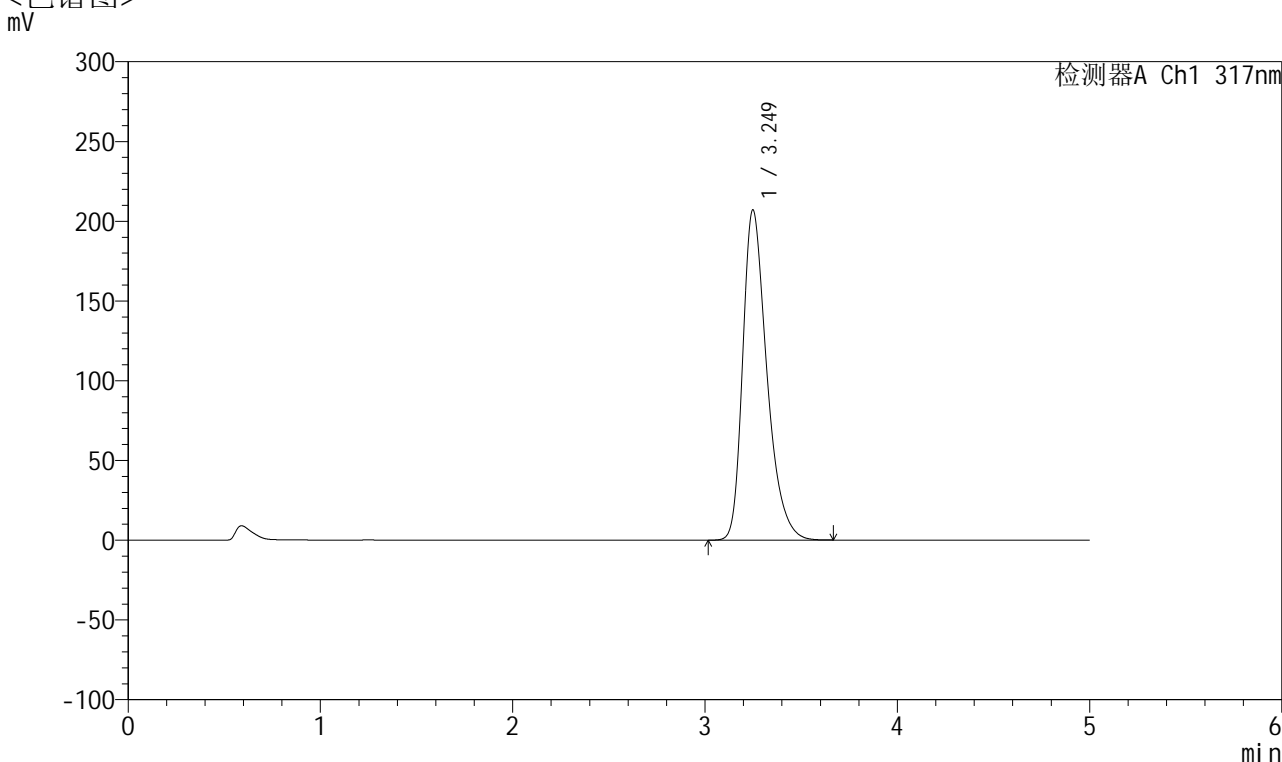

<峰表>

检测器A Ch1 317nm

峰号	保留时间	面积	面积%	高度	理论塔板数(USP)	拖尾因子	分离度(USP)
1	3.249	1809300	100.000	206917	3347	1.359	--
总计		1809300	100.000	206917			

图256 非布司他片溶出曲线测定耐用性HPLC图谱
 自制品-2024112321批(20mg规格)-pH5.5介质篮法-100转-30min-片2
 供试品溶液-1



QTL-4047

<样品信息>

色谱柱 : XB-C18(4.6*50mm,5 μ m) 流速:1.0ml/min
 柱温 : 40 $^{\circ}$ C 波长:317nm
 数据文件名: RC\$QTL-4047 - 28-41/7-2279-2 - zzp-2024112321p-20mg-pH5.5jz-rcqx-nyx-lf100z-p3-30min.lcd
 方法文件名: RC\$QTL-4047 - QTL-4047-rcqx-FX256.lcm
 批处理文件名: RC\$QTL-4047 - 20250213-FX256.lcb
 样品瓶号: 1-23
 进样体积: 20 μ l 版本号:6.115
 进样时间: 2025/02/14 09:59:37 实验者: xiexinhui
 处理时间 (V2) : 2025/02/14 13:54:33 处理者: xiexinhui
 仪器型号: SHIMADZU LC-2050C(FX256)

<色谱图>

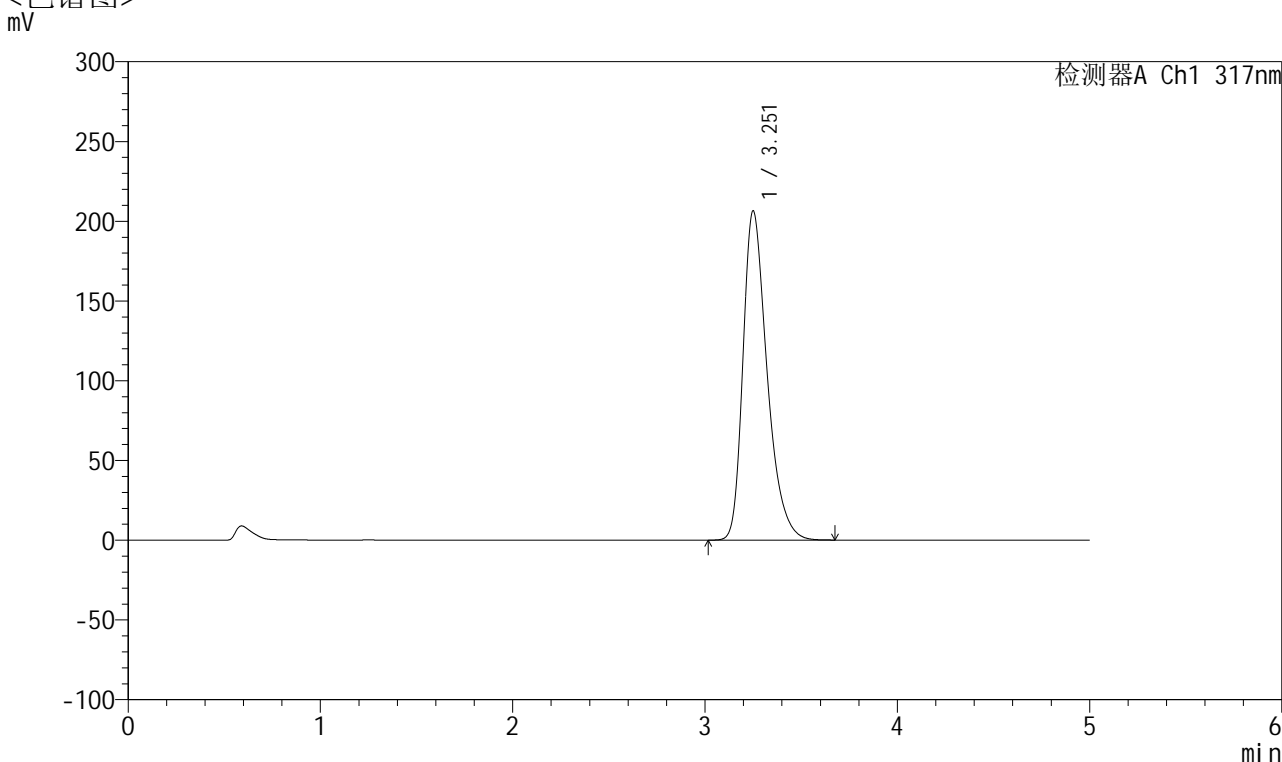

<峰表>

检测器A Ch1 317nm

峰号	保留时间	面积	面积%	高度	理论塔板数(USP)	拖尾因子	分离度(USP)
1	3.251	1801224	100.000	206013	3360	1.357	--
总计		1801224	100.000	206013			

图257 非布司他片溶出曲线测定耐用性HPLC图谱
 自制品-2024112321批(20mg规格)-pH5.5介质篮法-100转-30min-片3
 供试品溶液-1



QTL-4047

<样品信息>

色谱柱 : XB-C18(4.6*50mm,5 μ m) 流速:1.0ml/min
 柱温 : 40 $^{\circ}$ C 波长:317nm
 数据文件名: RC\$QTL-4047 - 28-41/7-2280-2 - zzp-2024112321p-20mg-pH5.5jz-rcqx-nyx-lf100z-p4-30min.lcd
 方法文件名: RC\$QTL-4047 - QTL-4047-rcqx-FX256.lcm
 批处理文件名: RC\$QTL-4047 - 20250213-FX256.lcb
 样品瓶号: 1-32
 进样体积: 20 μ l 版本号:6.115
 进样时间: 2025/02/14 10:05:00 实验者: xiexinhui
 处理时间 (V2) : 2025/02/14 13:54:36 处理者: xiexinhui
 仪器型号: SHIMADZU LC-2050C(FX256)

<色谱图>

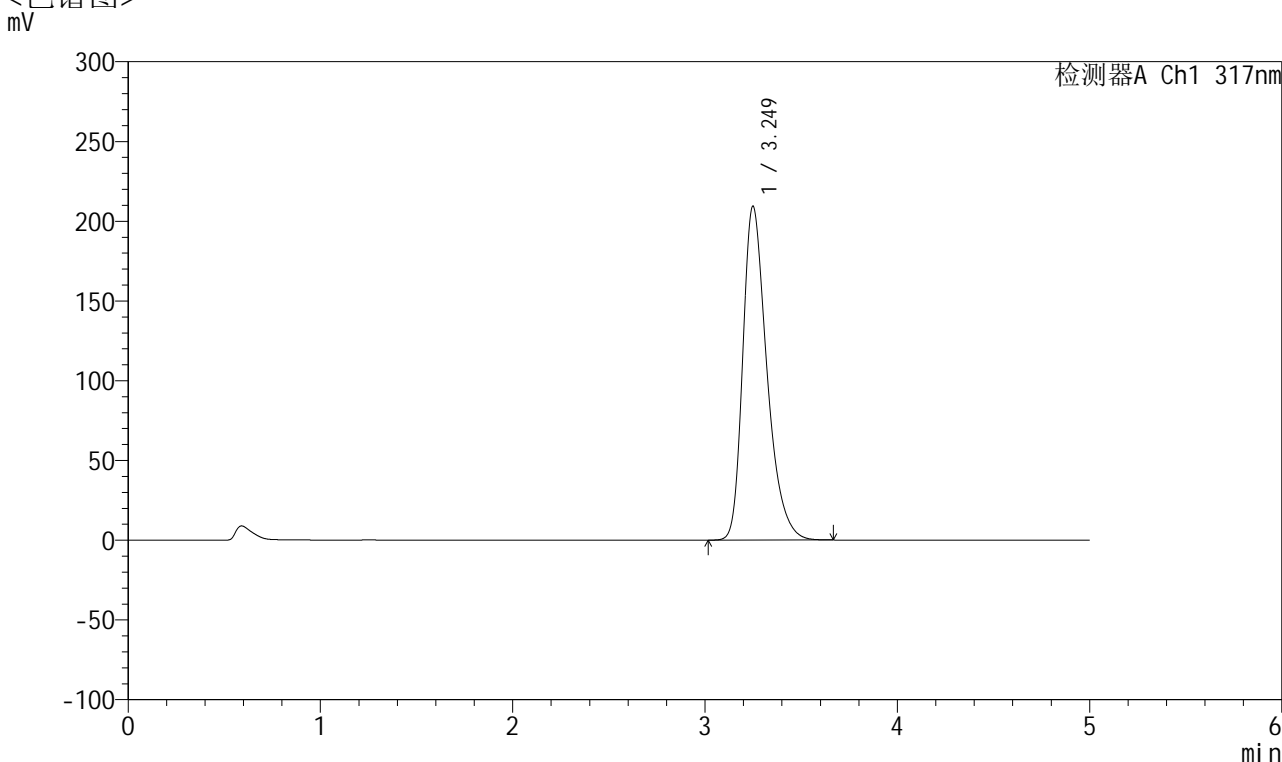

<峰表>

检测器A Ch1 317nm

峰号	保留时间	面积	面积%	高度	理论塔板数(USP)	拖尾因子	分离度(USP)
1	3.249	1829980	100.000	209148	3343	1.361	--
总计		1829980	100.000	209148			

图258 非布司他片溶出曲线测定耐用性HPLC图谱
 自制品-2024112321批(20mg规格)-pH5.5介质篮法-100转-30min-片4
 供试品溶液-1



QTL-4047

<样品信息>

色谱柱 : XB-C18(4.6*50mm,5 μ m) 流速:1.0ml/min
 柱温 : 40 $^{\circ}$ C 波长:317nm
 数据文件名: RC\$QTL-4047 - 28-41/7-2281-2 - zzp-2024112321p-20mg-pH5.5jz-rcqx-nyx-lf100z-p5-30min.lcd
 方法文件名: RC\$QTL-4047 - QTL-4047-rcqx-FX256.lcm
 批处理文件名: RC\$QTL-4047 - 20250213-FX256.lcb
 样品瓶号: 1-41
 进样体积: 20 μ l 版本号:6.115
 进样时间: 2025/02/14 10:10:23 实验者: xiexinhui
 处理时间 (V2) : 2025/02/14 13:54:38 处理者: xiexinhui
 仪器型号: SHIMADZU LC-2050C(FX256)

<色谱图>

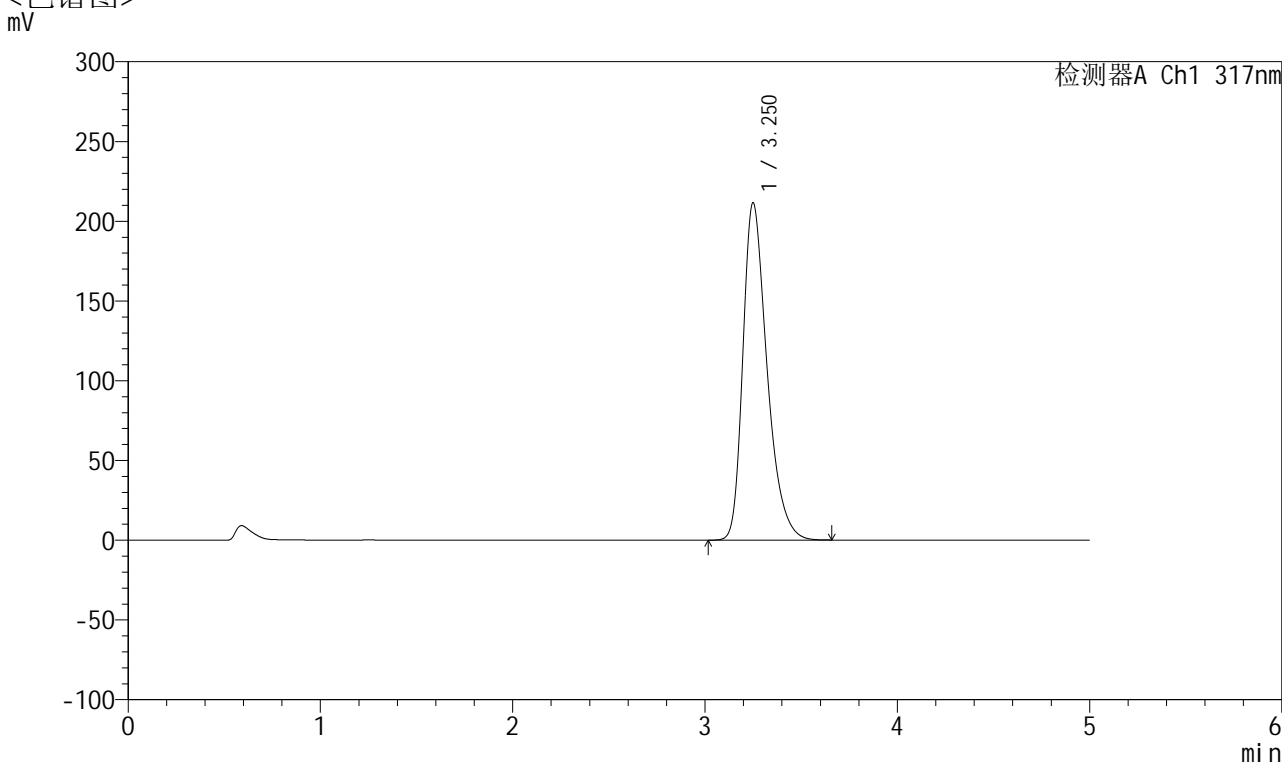

<峰表>

检测器A Ch1 317nm

峰号	保留时间	面积	面积%	高度	理论塔板数(USP)	拖尾因子	分离度(USP)
1	3.250	1847153	100.000	211159	3344	1.356	--
总计		1847153	100.000	211159			

图259 非布司他片溶出曲线测定耐用性HPLC图谱
 自制品-2024112321批(20mg规格)-pH5.5介质篮法-100转-30min-片5
 供试品溶液-1



QTL-4047

<样品信息>

色谱柱 : XB-C18(4.6*50mm,5 μ m) 流速:1.0ml/min
 柱温 : 40 $^{\circ}$ C 波长:317nm
 数据文件名: RC\$QTL-4047 - 28-41/7-2282-2 - zzp-2024112321p-20mg-pH5.5jz-rcqx-nyx-lf100z-p6-30min.lcd
 方法文件名: RC\$QTL-4047 - QTL-4047-rcqx-FX256.lcm
 批处理文件名: RC\$QTL-4047 - 20250213-FX256.lcb
 样品瓶号: 1-50
 进样体积: 20 μ l 版本号:6.115
 进样时间: 2025/02/14 10:15:45 实验者: xiexinhui
 处理时间 (V2) : 2025/02/14 13:54:41 处理者: xiexinhui
 仪器型号: SHIMADZU LC-2050C(FX256)

<色谱图>

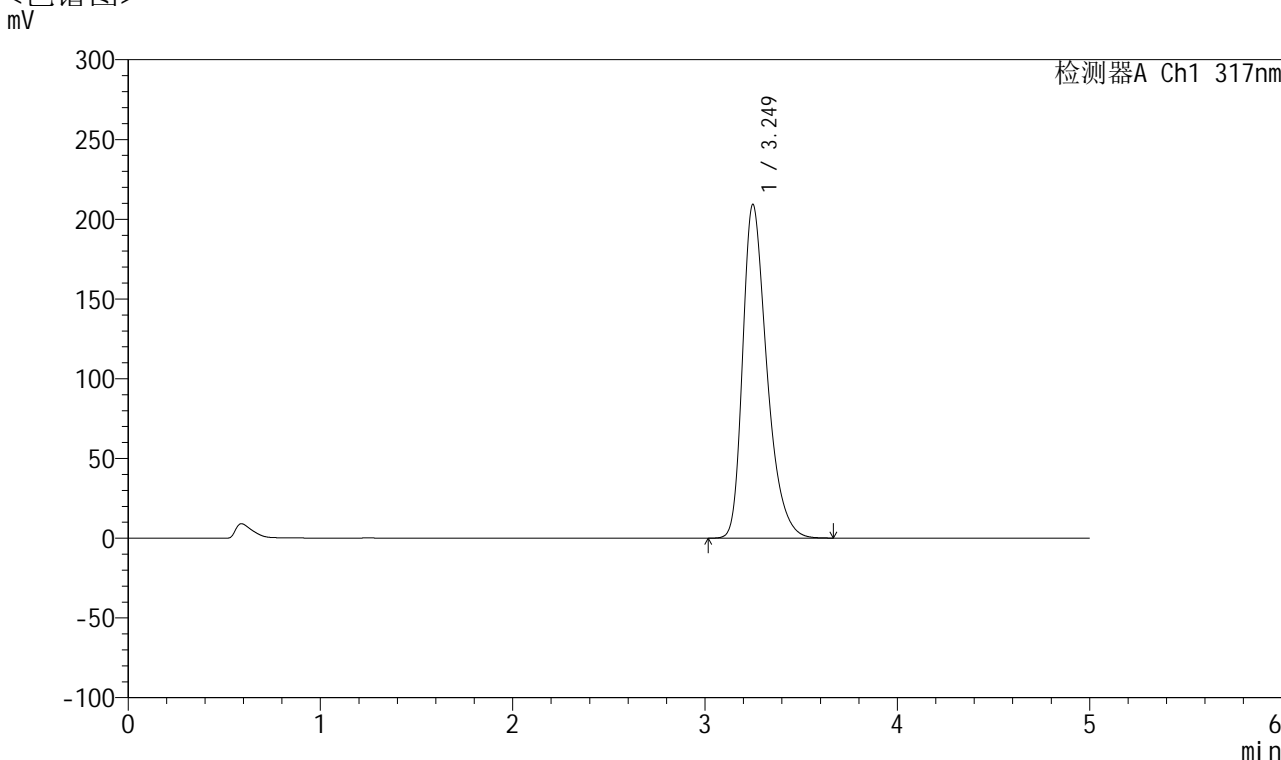

<峰表>

检测器A Ch1 317nm

峰号	保留时间	面积	面积%	高度	理论塔板数(USP)	拖尾因子	分离度(USP)
1	3.249	1831545	100.000	209130	3339	1.362	--
总计		1831545	100.000	209130			

图260 非布司他片溶出曲线测定耐用性HPLC图谱
 自制品-2024112321批(20mg规格)-pH5.5介质篮法-100转-30min-片6
 供试品溶液-1



QTL-4047

<样品信息>

色谱柱 : XB-C18(4.6*50mm,5 μ m) 流速:1.0ml/min
 柱温 : 40 $^{\circ}$ C 波长:317nm
 数据文件名: RC\$QTL-4047 - 28-41/7-2283-2 - zzp-2024112321p-20mg-pH5.5jz-rcqx-nyx-lf100z-p1-45min.lcd
 方法文件名: RC\$QTL-4047 - QTL-4047-rcqx-FX256.lcm
 批处理文件名: RC\$QTL-4047 - 20250213-FX256.lcb
 样品瓶号: 1-6
 进样体积: 20 μ l 版本号:6.115
 进样时间: 2025/02/14 10:21:08 实验者: xiexinhui
 处理时间 (V2) : 2025/02/14 13:54:44 处理者: xiexinhui
 仪器型号: SHIMADZU LC-2050C(FX256)

<色谱图>

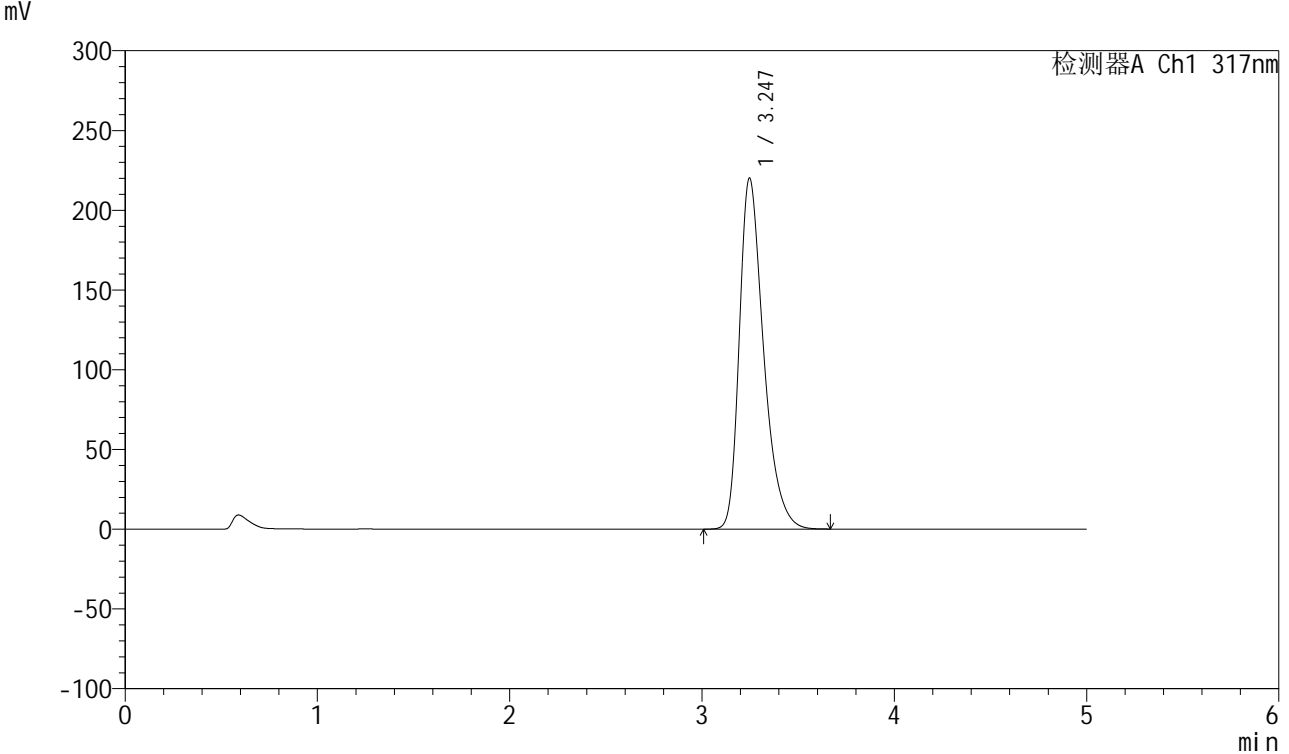

<峰表>

检测器A Ch1 317nm

峰号	保留时间	面积	面积%	高度	理论塔板数(USP)	拖尾因子	分离度(USP)
1	3.247	1929884	100.000	220175	3328	1.369	--
总计		1929884	100.000	220175			

图261 非布司他片溶出曲线测定耐用性HPLC图谱
 自制品-2024112321批(20mg规格)-pH5.5介质篮法-100转-45min-片1
 供试品溶液-1



QTL-4047

<样品信息>

色谱柱 : XB-C18(4.6*50mm,5 μ m) 流速:1.0ml/min
 柱温 : 40 $^{\circ}$ C 波长:317nm
 数据文件名: RC\$QTL-4047 - 28-41/7-2284-2 - zzp-2024112321p-20mg-pH5.5jz-rcqx-nyx-lf100z-p2-45min.lcd
 方法文件名: RC\$QTL-4047 - QTL-4047-rcqx-FX256.lcm
 批处理文件名: RC\$QTL-4047 - 20250213-FX256.lcb
 样品瓶号: 1-15
 进样体积: 20 μ l 版本号:6.115
 进样时间: 2025/02/14 10:26:31 实验者: xiexinhui
 处理时间 (V2) : 2025/02/14 13:54:46 处理者: xiexinhui
 仪器型号: SHIMADZU LC-2050C(FX256)

<色谱图>

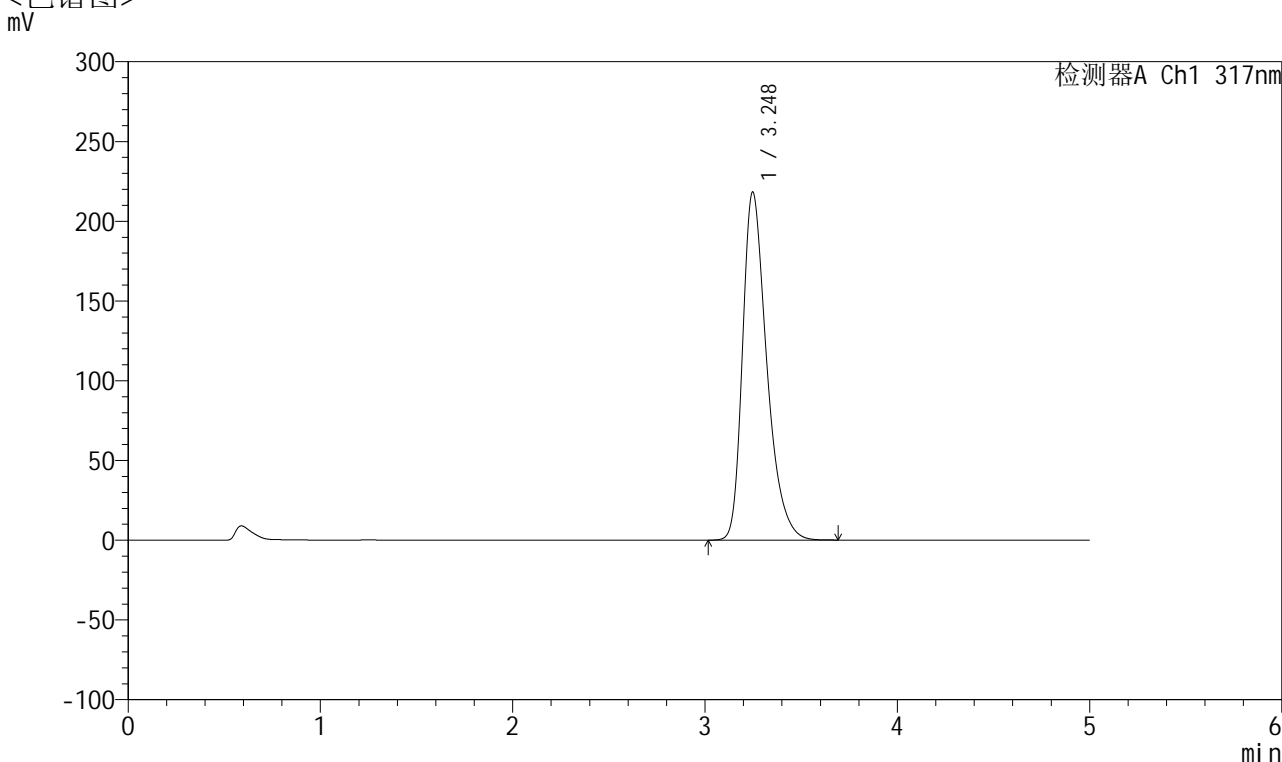

<峰表>

检测器A Ch1 317nm

峰号	保留时间	面积	面积%	高度	理论塔板数(USP)	拖尾因子	分离度(USP)
1	3.248	1913382	100.000	218253	3327	1.367	--
总计		1913382	100.000	218253			

图262 非布司他片溶出曲线测定耐用性HPLC图谱
 自制品-2024112321批(20mg规格)-pH5.5介质篮法-100转-45min-片2
 供试品溶液-1



QTL-4047

<样品信息>

色谱柱 : XB-C18(4.6*50mm,5 μ m) 流速:1.0ml/min
 柱温 : 40 $^{\circ}$ C 波长:317nm
 数据文件名: RC\$QTL-4047 - 28-41/7-2285-2 - zzp-2024112321p-20mg-pH5.5jz-rcqx-nyx-lf100z-p3-45min.lcd
 方法文件名: RC\$QTL-4047 - QTL-4047-rcqx-FX256.lcm
 批处理文件名: RC\$QTL-4047 - 20250213-FX256.lcb
 样品瓶号: 1-24
 进样体积: 20 μ l 版本号:6.115
 进样时间: 2025/02/14 10:31:54 实验者: xiexinhui
 处理时间 (V2) : 2025/02/14 13:54:49 处理者: xiexinhui
 仪器型号: SHIMADZU LC-2050C(FX256)

<色谱图>

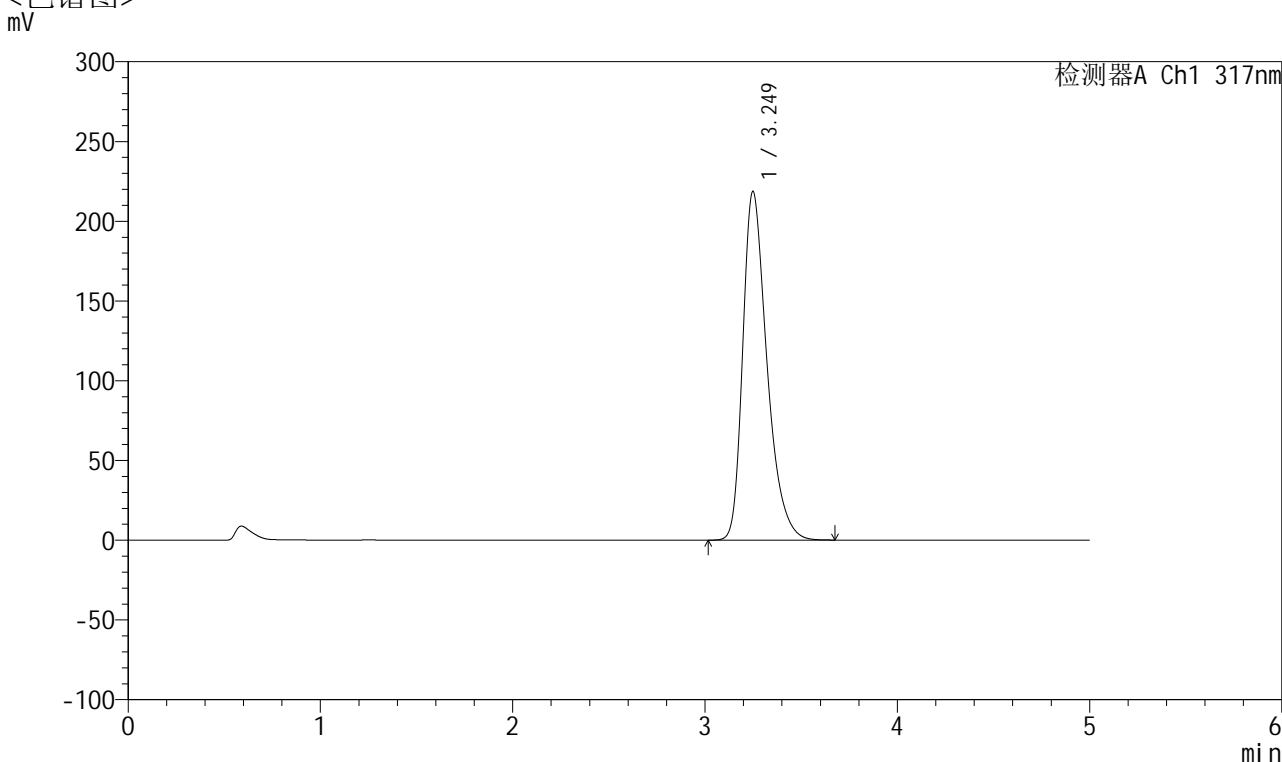

<峰表>

检测器A Ch1 317nm

峰号	保留时间	面积	面积%	高度	理论塔板数(USP)	拖尾因子	分离度(USP)
1	3.249	1912129	100.000	218409	3343	1.366	--
总计		1912129	100.000	218409			

图263 非布司他片溶出曲线测定耐用性HPLC图谱
 自制品-2024112321批(20mg规格)-pH5.5介质篮法-100转-45min-片3
 供试品溶液-1



QTL-4047

<样品信息>

色谱柱 : XB-C18(4.6*50mm,5 μ m) 流速:1.0ml/min
 柱温 : 40 $^{\circ}$ C 波长:317nm
 数据文件名: RC\$QTL-4047 - 28-41/7-2286-2 - zzp-2024112321p-20mg-pH5.5jz-rcqx-nyx-lf100z-p4-45min.lcd
 方法文件名: RC\$QTL-4047 - QTL-4047-rcqx-FX256.lcm
 批处理文件名: RC\$QTL-4047 - 20250213-FX256.lcb
 样品瓶号: 1-33
 进样体积: 20 μ l 版本号:6.115
 进样时间: 2025/02/14 10:37:17 实验者: xiexinhui
 处理时间 (V2) : 2025/02/14 13:54:52 处理者: xiexinhui
 仪器型号: SHIMADZU LC-2050C(FX256)

<色谱图>

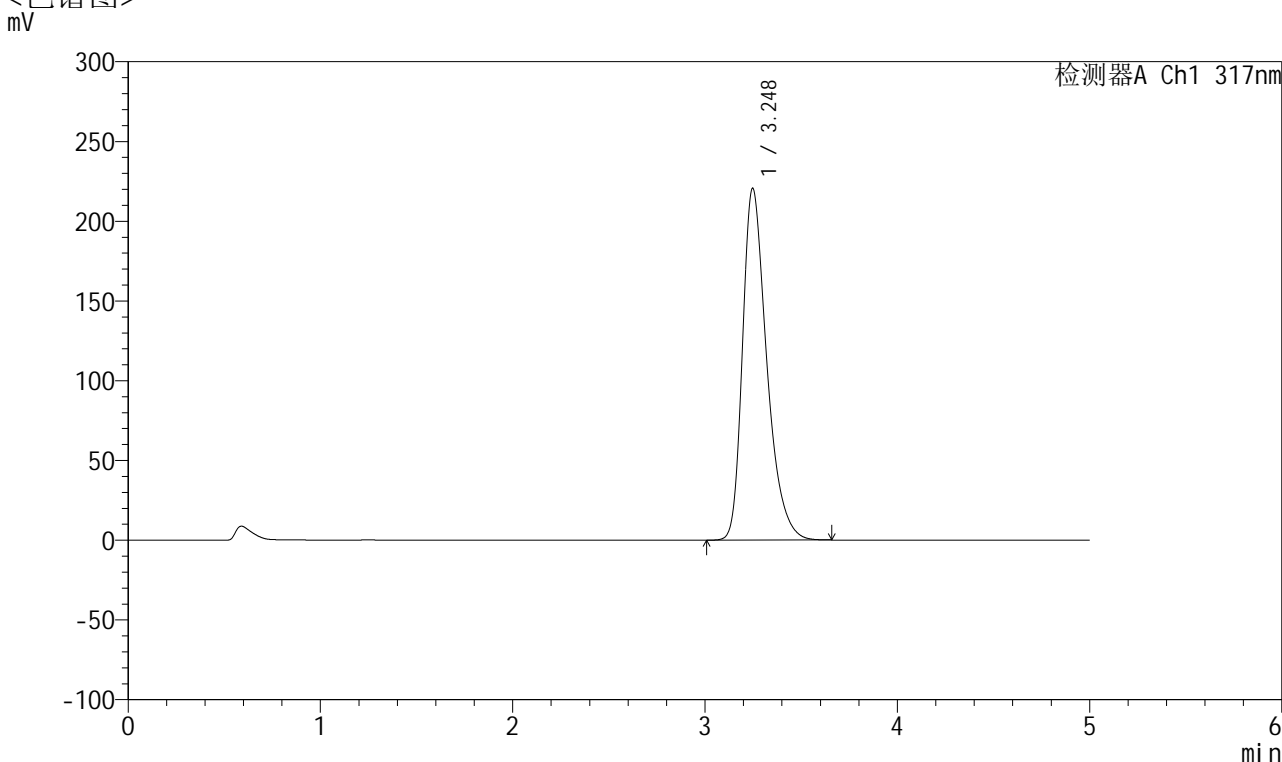

<峰表>

检测器A Ch1 317nm

峰号	保留时间	面积	面积%	高度	理论塔板数(USP)	拖尾因子	分离度(USP)
1	3.248	1933217	100.000	220616	3328	1.368	--
总计		1933217	100.000	220616			

图264 非布司他片溶出曲线测定耐用性HPLC图谱
 自制品-2024112321批(20mg规格)-pH5.5介质篮法-100转-45min-片4
 供试品溶液-1



QTL-4047

<样品信息>

色谱柱 : XB-C18(4.6*50mm,5 μ m) 流速:1.0ml/min
 柱温 : 40 $^{\circ}$ C 波长:317nm
 数据文件名: RC\$QTL-4047 - 28-41/7-2287-2 - zzp-2024112321p-20mg-pH5.5jz-rcqx-nyx-lf100z-p5-45min.lcd
 方法文件名: RC\$QTL-4047 - QTL-4047-rcqx-FX256.lcm
 批处理文件名: RC\$QTL-4047 - 20250213-FX256.lcb
 样品瓶号: 1-42
 进样体积: 20 μ l 版本号:6.115
 进样时间: 2025/02/14 10:42:40 实验者: xiexinhui
 处理时间 (V2) : 2025/02/14 13:54:54 处理者: xiexinhui
 仪器型号: SHIMADZU LC-2050C(FX256)

<色谱图>

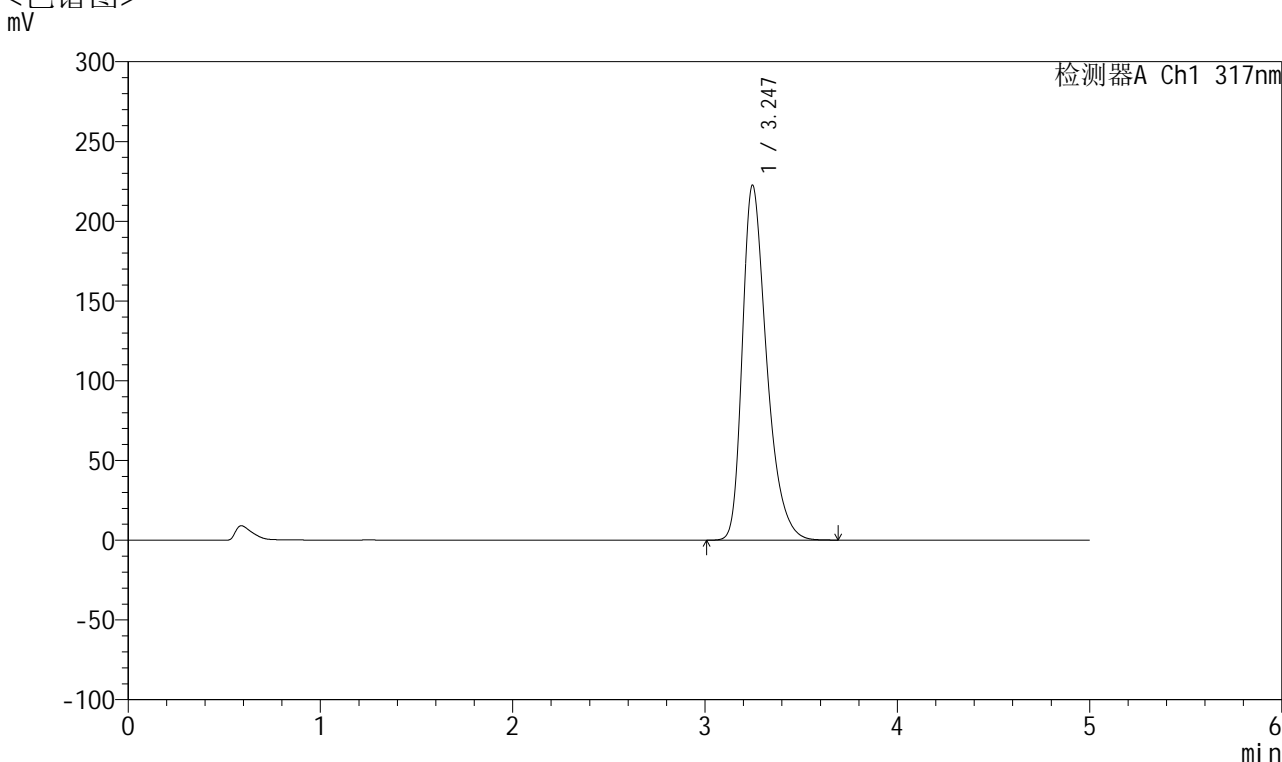

<峰表>

检测器A Ch1 317nm

峰号	保留时间	面积	面积%	高度	理论塔板数(USP)	拖尾因子	分离度(USP)
1	3.247	1955077	100.000	222671	3320	1.371	--
总计		1955077	100.000	222671			

图265 非布司他片溶出曲线测定耐用性HPLC图谱
 自制品-2024112321批(20mg规格)-pH5.5介质篮法-100转-45min-片5
 供试品溶液-1



QTL-4047

<样品信息>

色谱柱 : XB-C18(4.6*50mm,5 μ m) 流速:1.0ml/min
 柱温 : 40 $^{\circ}$ C 波长:317nm
 数据文件名: RC\$QTL-4047 - 28-41/7-2288-2 - zzp-2024112321p-20mg-pH5.5jz-rcqx-nyx-lf100z-p6-45min.lcd
 方法文件名: RC\$QTL-4047 - QTL-4047-rcqx-FX256.lcm
 批处理文件名: RC\$QTL-4047 - 20250213-FX256.lcb
 样品瓶号: 1-51
 进样体积: 20 μ l 版本号:6.115
 进样时间: 2025/02/14 10:48:02 实验者: xiexinhui
 处理时间 (V2) : 2025/02/14 13:54:57 处理者: xiexinhui
 仪器型号: SHIMADZU LC-2050C(FX256)

<色谱图>

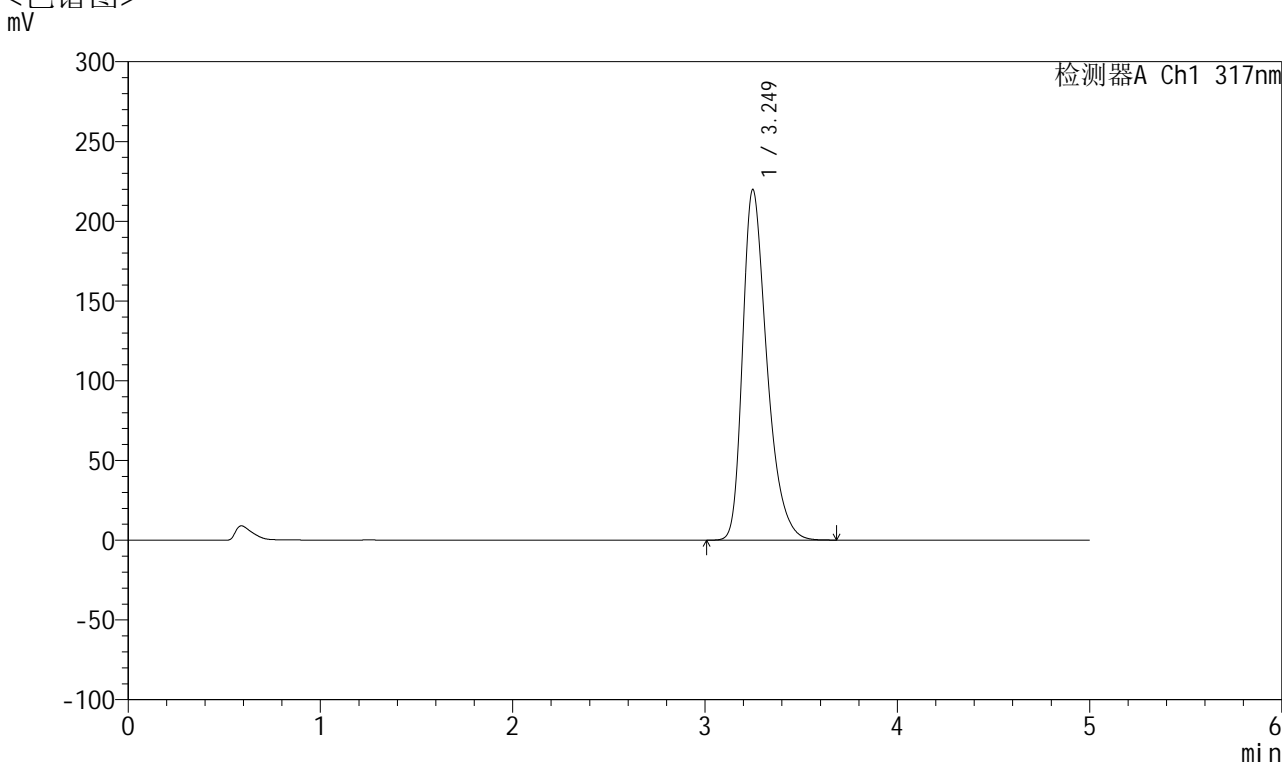

<峰表>

检测器A Ch1 317nm

峰号	保留时间	面积	面积%	高度	理论塔板数(USP)	拖尾因子	分离度(USP)
1	3.249	1930778	100.000	219780	3314	1.366	--
总计		1930778	100.000	219780			

图266 非布司他片溶出曲线测定耐用性HPLC图谱
 自制品-2024112321批(20mg规格)-pH5.5介质篮法-100转-45min-片6
 供试品溶液-1



QTL-4047

<样品信息>

色谱柱 : XB-C18(4.6*50mm,5 μ m) 流速:1.0ml/min
 柱温 : 40 $^{\circ}$ C 波长:317nm
 数据文件名: RC\$QTL-4047 - 28-41/7-2289-2 - zzp-2024112321p-20mg-pH5.5jz-rcqx-nyx-lf100z-p1-60min.lcd
 方法文件名: RC\$QTL-4047 - QTL-4047-rcqx-FX256.lcm
 批处理文件名: RC\$QTL-4047 - 20250213-FX256.lcb
 样品瓶号: 1-7
 进样体积: 20 μ l 版本号:6.115
 进样时间: 2025/02/14 10:53:24 实验者: xiexinhui
 处理时间 (V2) : 2025/02/14 13:55:00 处理者: xiexinhui
 仪器型号: SHIMADZU LC-2050C(FX256)

<色谱图>

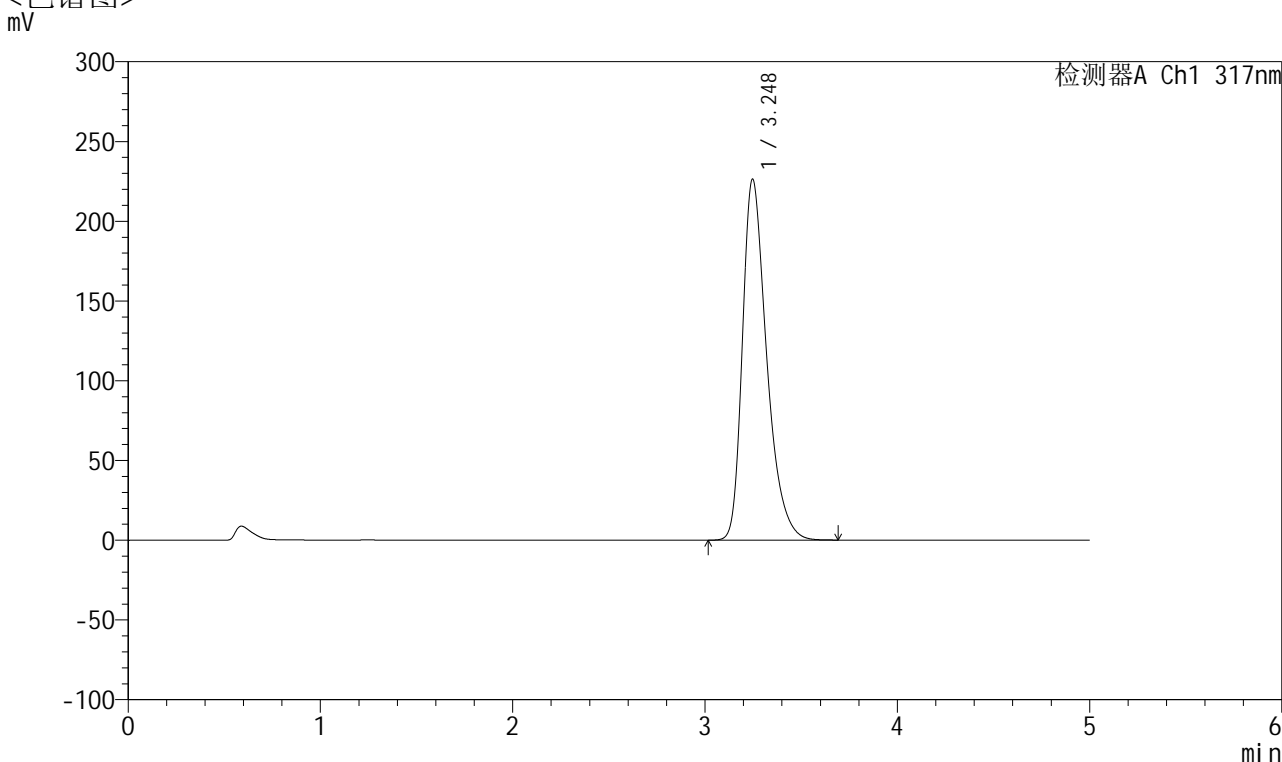

<峰表>

检测器A Ch1 317nm

峰号	保留时间	面积	面积%	高度	理论塔板数(USP)	拖尾因子	分离度(USP)
1	3.248	1986952	100.000	226380	3322	1.373	--
总计		1986952	100.000	226380			

图267 非布司他片溶出曲线测定耐用性HPLC图谱
 自制品-2024112321批(20mg规格)-pH5.5介质篮法-100转-60min-片1
 供试品溶液-1



QTL-4047

<样品信息>

色谱柱 : XB-C18(4.6*50mm,5 μ m) 流速:1.0ml/min
 柱温 : 40 $^{\circ}$ C 波长:317nm
 数据文件名: RC\$QTL-4047 - 28-41/7-2290-2 - zzp-2024112321p-20mg-pH5.5jz-rcqx-nyx-lf100z-p2-60min.lcd
 方法文件名: RC\$QTL-4047 - QTL-4047-rcqx-FX256.lcm
 批处理文件名: RC\$QTL-4047 - 20250213-FX256.lcb
 样品瓶号: 1-16
 进样体积: 20 μ l 版本号:6.115
 进样时间: 2025/02/14 10:58:47 实验者: xiexinhui
 处理时间 (V2) : 2025/02/14 13:55:02 处理者: xiexinhui
 仪器型号: SHIMADZU LC-2050C(FX256)

<色谱图>

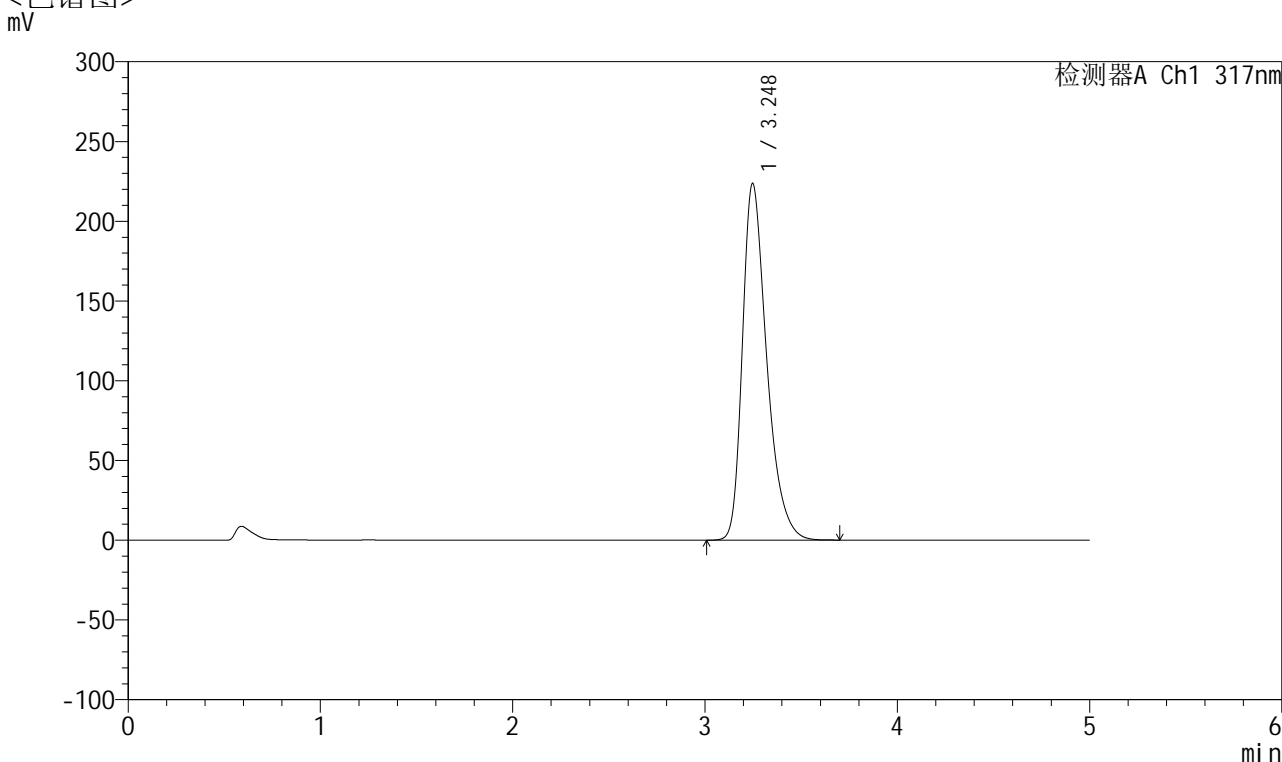

<峰表>

检测器A Ch1 317nm

峰号	保留时间	面积	面积%	高度	理论塔板数(USP)	拖尾因子	分离度(USP)
1	3.248	1965571	100.000	223688	3319	1.369	--
总计		1965571	100.000	223688			

图268 非布司他片溶出曲线测定耐用性HPLC图谱
 自制品-2024112321批(20mg规格)-pH5.5介质篮法-100转-60min-片2
 供试品溶液-1



QTL-4047

<样品信息>

色谱柱 : XB-C18(4.6*50mm,5 μ m) 流速:1.0ml/min
 柱温 : 40 $^{\circ}$ C 波长:317nm
 数据文件名: RC\$QTL-4047 - 28-41/7-2291-2 - zzp-2024112321p-20mg-pH5.5jz-rcqx-nyx-lf100z-p3-60min.lcd
 方法文件名: RC\$QTL-4047 - QTL-4047-rcqx-FX256.lcm
 批处理文件名: RC\$QTL-4047 - 20250213-FX256.lcb
 样品瓶号: 1-25
 进样体积: 20 μ l 版本号:6.115
 进样时间: 2025/02/14 11:04:09 实验者: xiexinhui
 处理时间 (V2) : 2025/02/14 13:55:05 处理者: xiexinhui
 仪器型号: SHIMADZU LC-2050C(FX256)

<色谱图>

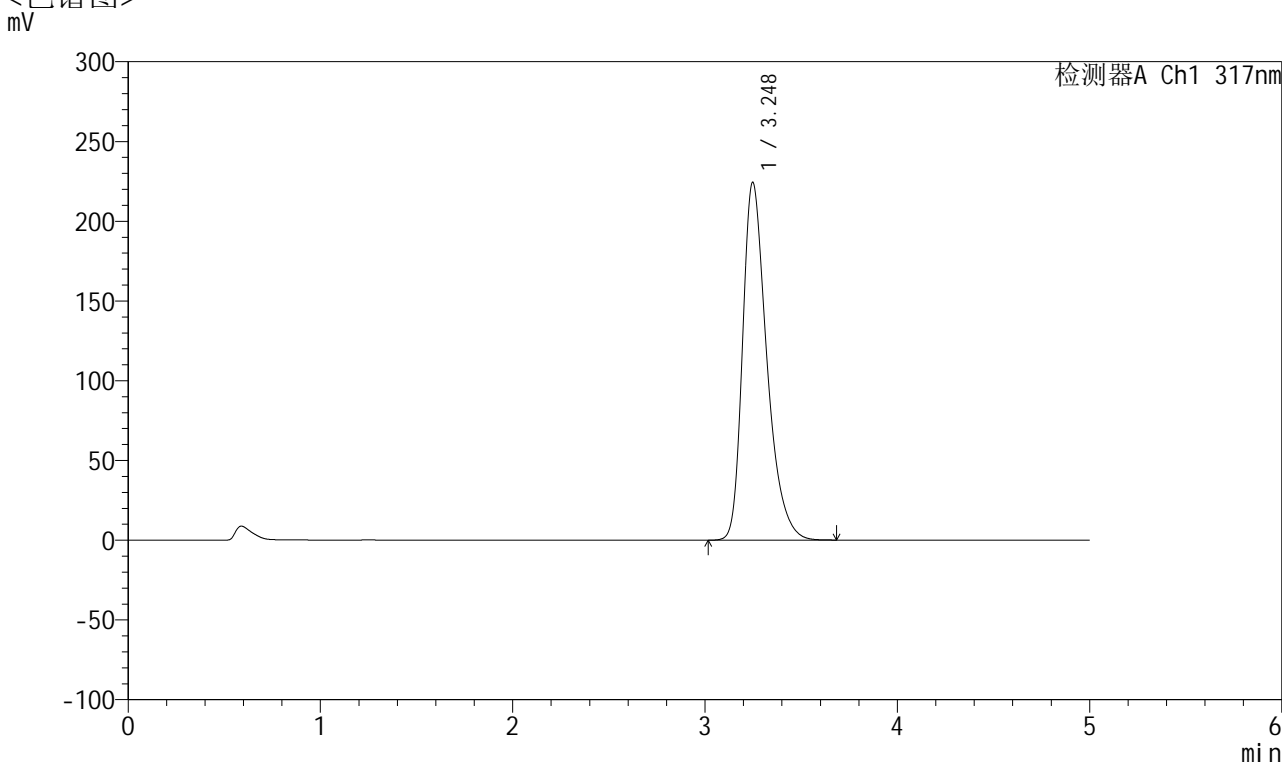

<峰表>

检测器A Ch1 317nm

峰号	保留时间	面积	面积%	高度	理论塔板数(USP)	拖尾因子	分离度(USP)
1	3.248	1969175	100.000	224296	3328	1.371	--
总计		1969175	100.000	224296			

图269 非布司他片溶出曲线测定耐用性HPLC图谱
 自制品-2024112321批(20mg规格)-pH5.5介质篮法-100转-60min-片3
 供试品溶液-1



QTL-4047

<样品信息>

色谱柱 : XB-C18(4.6*50mm,5μm) 流速:1.0ml/min
 柱温 : 40°C 波长:317nm
 数据文件名: RC\$QTL-4047 - 28-41/7-2292-2 - zzp-2024112321p-20mg-pH5.5jz-rcqx-nyx-lf100z-p4-60min.lcd
 方法文件名: RC\$QTL-4047 - QTL-4047-rcqx-FX256.lcm
 批处理文件名: RC\$QTL-4047 - 20250213-FX256.lcb
 样品瓶号: 1-34
 进样体积: 20μl 版本号:6.115
 进样时间: 2025/02/14 11:09:32 实验者: xiexinhui
 处理时间 (V2) : 2025/02/14 13:55:08 处理者: xiexinhui
 仪器型号: SHIMADZU LC-2050C(FX256)

<色谱图>

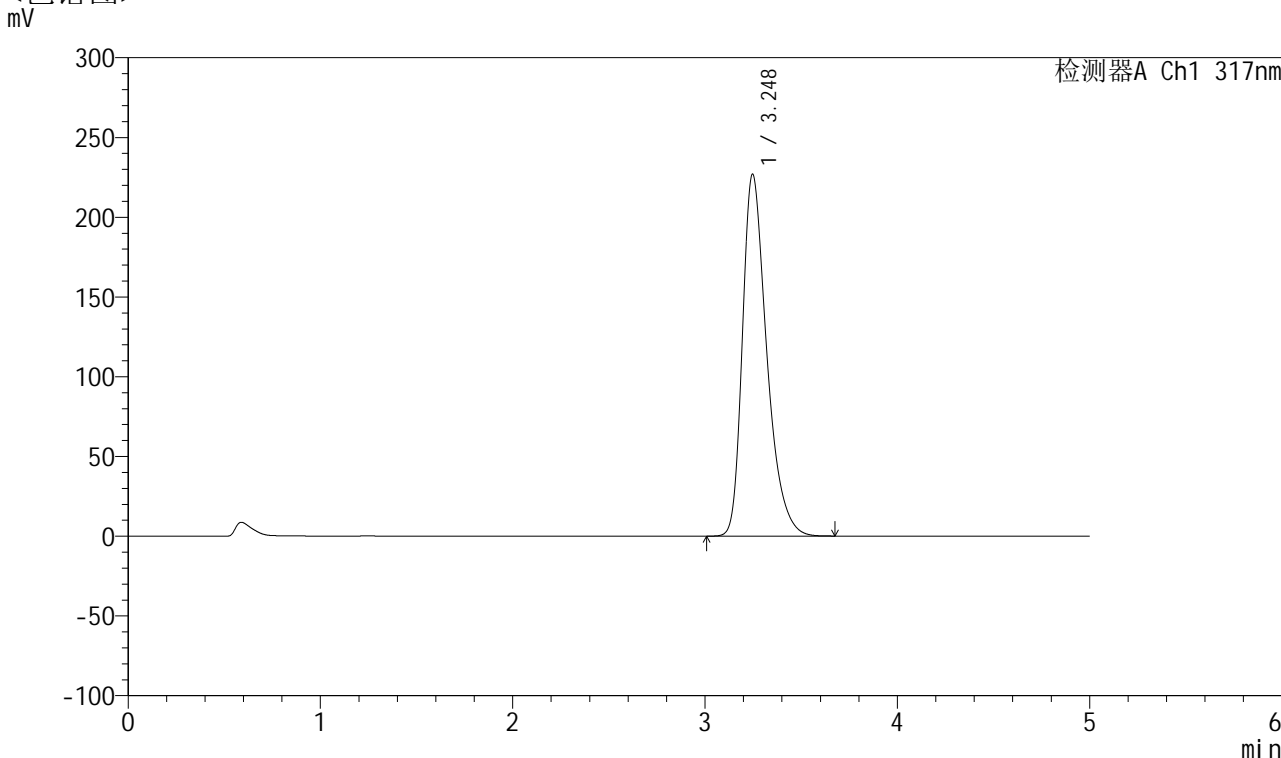

<峰表>

检测器A Ch1 317nm

峰号	保留时间	面积	面积%	高度	理论塔板数(USP)	拖尾因子	分离度(USP)
1	3.248	1997139	100.000	226998	3302	1.377	--
总计		1997139	100.000	226998			

图270 非布司他片溶出曲线测定耐用性HPLC图谱
 自制品-2024112321批(20mg规格)-pH5.5介质篮法-100转-60min-片4
 供试品溶液-1



QTL-4047

<样品信息>

色谱柱 : XB-C18(4.6*50mm,5μm) 流速:1.0ml/min
 柱温 : 40°C 波长:317nm
 数据文件名: RC\$QTL-4047 - 28-41/7-2293-2 - zzp-2024112321p-20mg-pH5.5jz-rcqx-nyx-lf100z-p5-60min.lcd
 方法文件名: RC\$QTL-4047 - QTL-4047-rcqx-FX256.lcm
 批处理文件名: RC\$QTL-4047 - 20250213-FX256.lcb
 样品瓶号: 1-43
 进样体积: 20μl 版本号:6.115
 进样时间: 2025/02/14 11:14:55 实验者: xiexinhui
 处理时间 (V2) : 2025/02/14 13:55:11 处理者: xiexinhui
 仪器型号: SHIMADZU LC-2050C(FX256)

<色谱图>

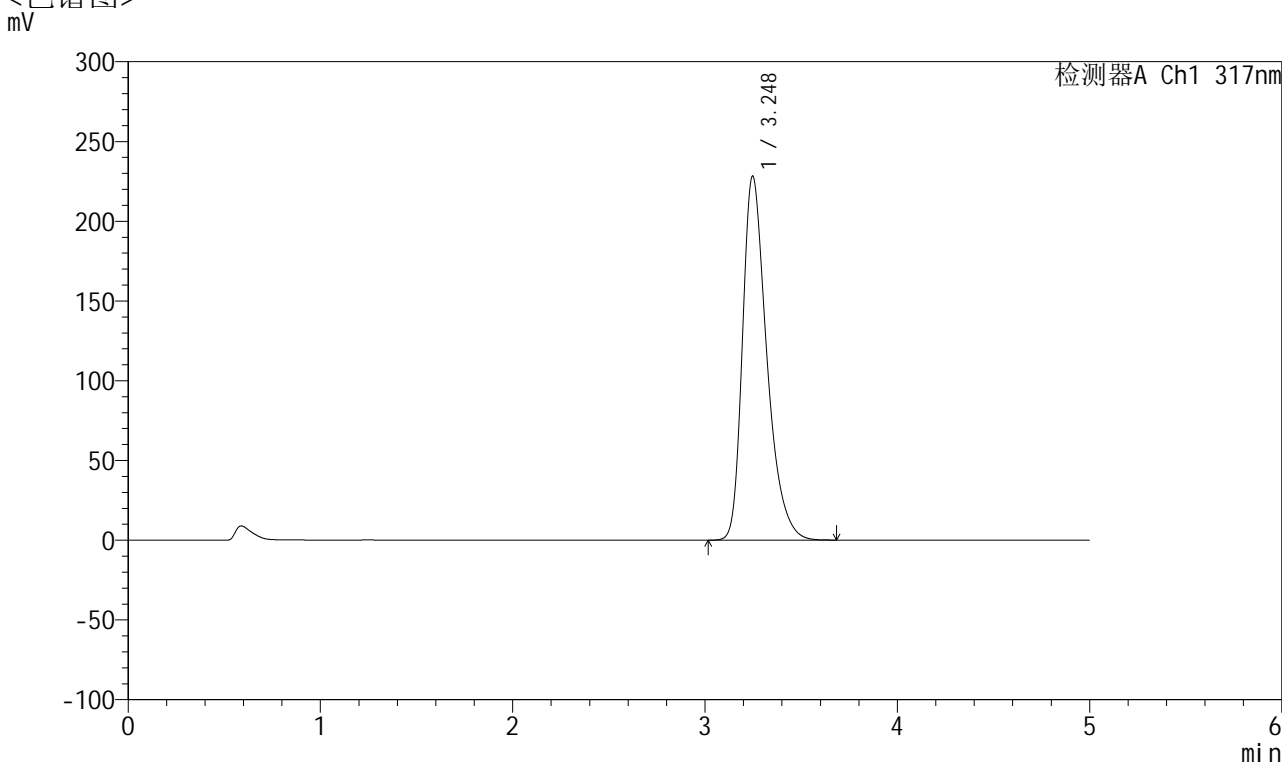

<峰表>

检测器A Ch1 317nm

峰号	保留时间	面积	面积%	高度	理论塔板数(USP)	拖尾因子	分离度(USP)
1	3.248	2007683	100.000	228275	3310	1.378	--
总计		2007683	100.000	228275			

图271 非布司他片溶出曲线测定耐用性HPLC图谱
 自制品-2024112321批(20mg规格)-pH5.5介质篮法-100转-60min-片5
 供试品溶液-1



QTL-4047

<样品信息>

色谱柱 : XB-C18(4.6*50mm,5 μ m) 流速:1.0ml/min
 柱温 : 40 $^{\circ}$ C 波长:317nm
 数据文件名: RC\$QTL-4047 - 28-41/7-2294-2 - zzp-2024112321p-20mg-pH5.5jz-rcqx-nyx-lf100z-p6-60min.lcd
 方法文件名: RC\$QTL-4047 - QTL-4047-rcqx-FX256.lcm
 批处理文件名: RC\$QTL-4047 - 20250213-FX256.lcb
 样品瓶号: 1-52
 进样体积: 20 μ l 版本号:6.115
 进样时间: 2025/02/14 11:20:17 实验者: xiexinhui
 处理时间 (V2) : 2025/02/14 13:55:13 处理者: xiexinhui
 仪器型号: SHIMADZU LC-2050C(FX256)

<色谱图>

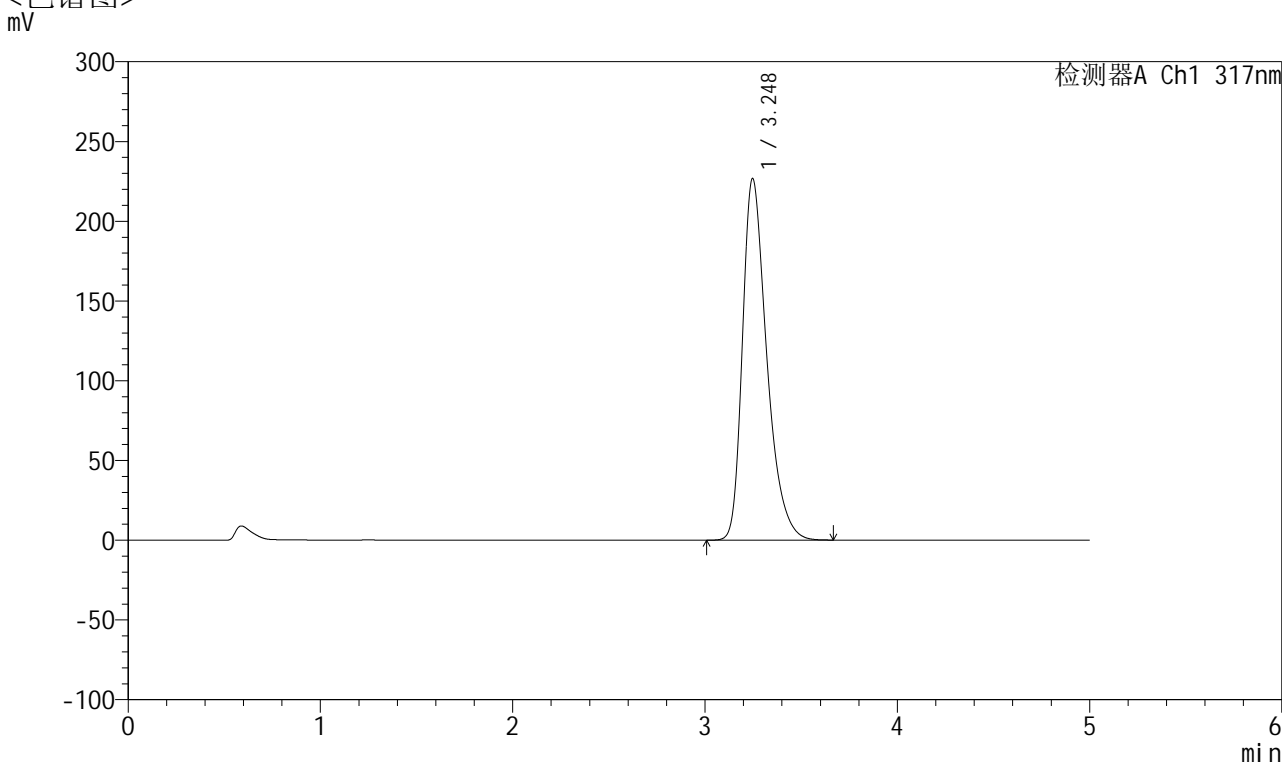

<峰表>

检测器A Ch1 317nm

峰号	保留时间	面积	面积%	高度	理论塔板数(USP)	拖尾因子	分离度(USP)
1	3.248	1994937	100.000	226811	3305	1.377	--
总计		1994937	100.000	226811			

图272 非布司他片溶出曲线测定耐用性HPLC图谱
 自制品-2024112321批(20mg规格)-pH5.5介质篮法-100转-60min-片6
 供试品溶液-1



QTL-4047

<样品信息>

色谱柱 : XB-C18(4.6*50mm,5μm) 流速:1.0ml/min
 柱温 : 40°C 波长:317nm
 数据文件名: RC\$QTL-4047 - 28-41/7-2295-2 - zzp-2024112321p-20mg-pH5.5jz-rcqx-nyx-lf100z-p1-jx.lcd
 方法文件名: RC\$QTL-4047 - QTL-4047-rcqx-FX256.lcm
 批处理文件名: RC\$QTL-4047 - 20250213-FX256.lcb
 样品瓶号: 1-8
 进样体积: 20μl 版本号:6.115
 进样时间: 2025/02/14 11:25:40 实验者: xiexinhui
 处理时间 (V2) : 2025/02/14 13:55:16 处理者: xiexinhui
 仪器型号: SHIMADZU LC-2050C(FX256)

<色谱图>

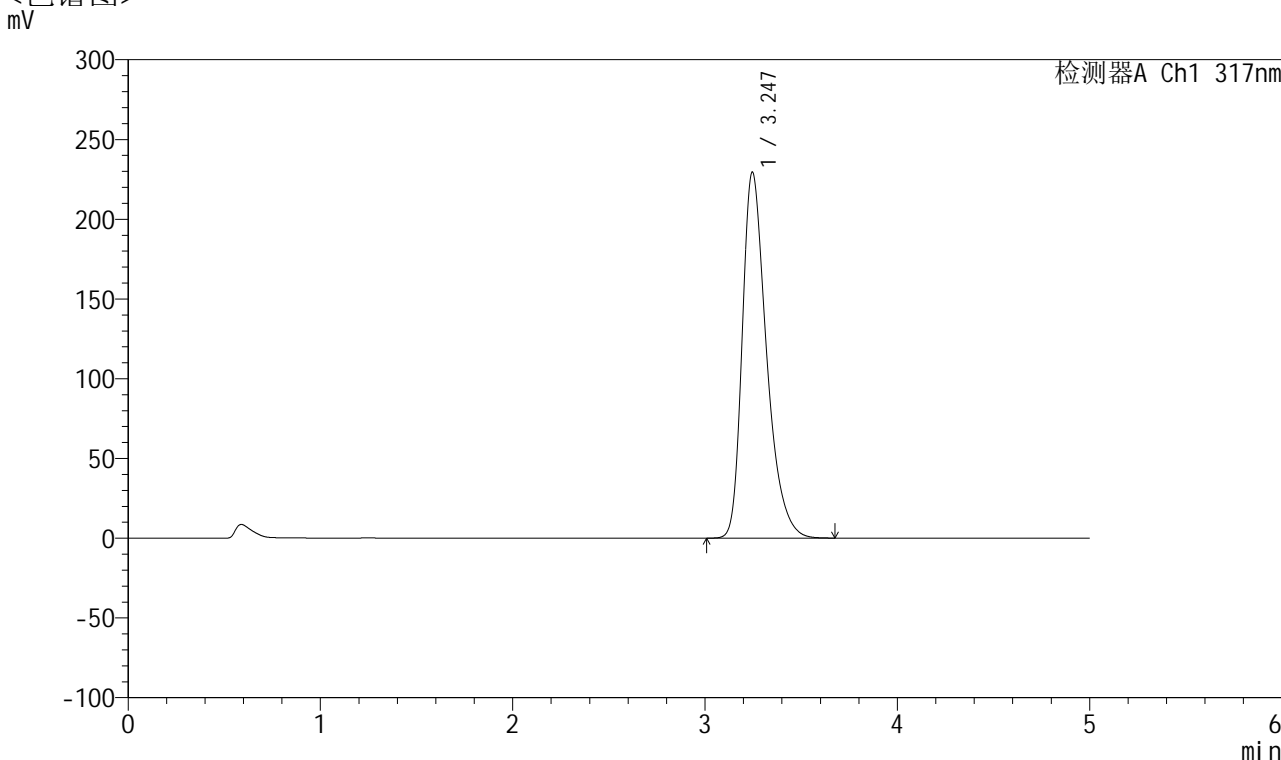

<峰表>

检测器A Ch1 317nm

峰号	保留时间	面积	面积%	高度	理论塔板数(USP)	拖尾因子	分离度(USP)
1	3.247	2017672	100.000	229560	3309	1.378	--
总计		2017672	100.000	229560			

图273 非布司他片溶出曲线测定耐用性HPLC图谱
 自制品-2024112321批(20mg规格)-pH5.5介质篮法-100转-极限转速-片1
 供试品溶液-1



QTL-4047

<样品信息>

色谱柱 : XB-C18(4.6*50mm,5 μ m) 流速:1.0ml/min
 柱温 : 40 $^{\circ}$ C 波长:317nm
 数据文件名: RC\$QTL-4047 - 28-41/7-2296-2 - zzp-2024112321p-20mg-pH5.5jz-rcqx-nyx-lf100z-p2-jx.lcd
 方法文件名: RC\$QTL-4047 - QTL-4047-rcqx-FX256.lcm
 批处理文件名: RC\$QTL-4047 - 20250213-FX256.lcb
 样品瓶号: 1-17
 进样体积: 20 μ l 版本号:6.115
 进样时间: 2025/02/14 11:31:04 实验者: xiexinhui
 处理时间 (V2) : 2025/02/14 13:55:19 处理者: xiexinhui
 仪器型号: SHIMADZU LC-2050C(FX256)

<色谱图>

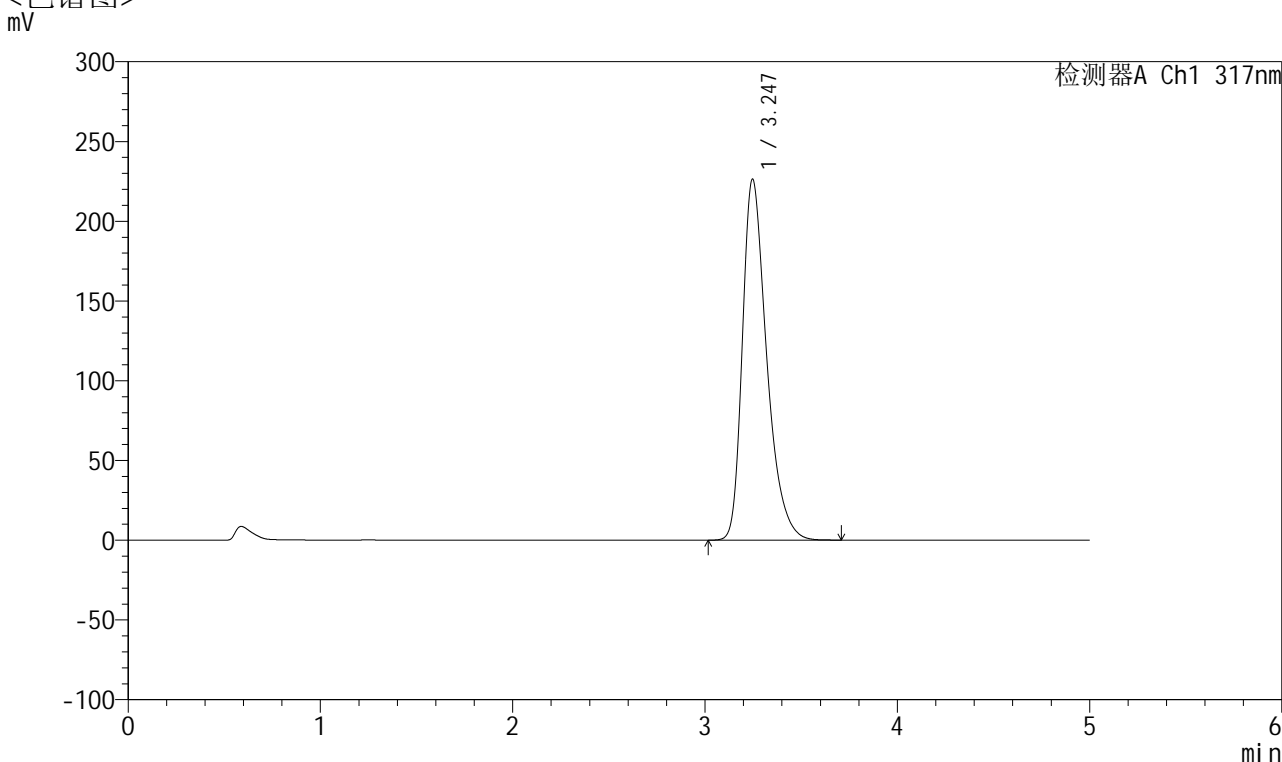

<峰表>

检测器A Ch1 317nm

峰号	保留时间	面积	面积%	高度	理论塔板数(USP)	拖尾因子	分离度(USP)
1	3.247	1990050	100.000	226471	3314	1.376	--
总计		1990050	100.000	226471			

图274 非布司他片溶出曲线测定耐用性HPLC图谱
 自制品-2024112321批(20mg规格)-pH5.5介质篮法-100转-极限转速-片2
 供试品溶液-1



QTL-4047

<样品信息>

色谱柱 : XB-C18(4.6*50mm,5 μ m) 流速:1.0ml/min
 柱温 : 40 $^{\circ}$ C 波长:317nm
 数据文件名: RC\$QTL-4047 - 28-41/7-2297-2 - zzp-2024112321p-20mg-pH5.5jz-rcqx-nyx-lf100z-p3-jx.lcd
 方法文件名: RC\$QTL-4047 - QTL-4047-rcqx-FX256.lcm
 批处理文件名: RC\$QTL-4047 - 20250213-FX256.lcb
 样品瓶号: 1-26
 进样体积: 20 μ l 版本号:6.115
 进样时间: 2025/02/14 11:36:28 实验者: xiexinhui
 处理时间 (V2) : 2025/02/14 13:55:21 处理者: xiexinhui
 仪器型号: SHIMADZU LC-2050C(FX256)

<色谱图>

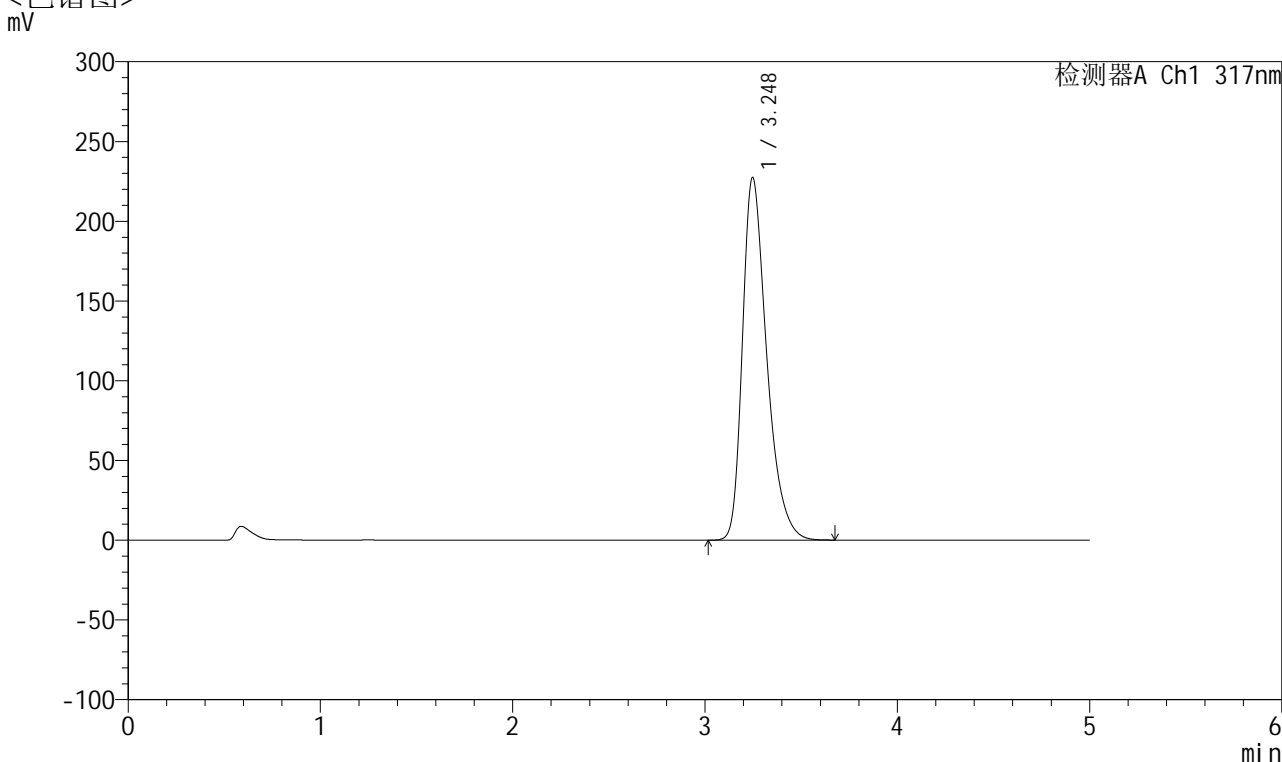

<峰表>

检测器A Ch1 317nm

峰号	保留时间	面积	面积%	高度	理论塔板数(USP)	拖尾因子	分离度(USP)
1	3.248	1997302	100.000	227456	3317	1.376	--
总计		1997302	100.000	227456			

图275 非布司他片溶出曲线测定耐用性HPLC图谱
 自制品-2024112321批(20mg规格)-pH5.5介质篮法-100转-极限转速-片3
 供试品溶液-1



QTL-4047

<样品信息>

色谱柱 : XB-C18(4.6*50mm,5μm) 流速:1.0ml/min
 柱温 : 40°C 波长:317nm
 数据文件名: RC\$QTL-4047 - 28-41/7-2298-2 - zzp-2024112321p-20mg-pH5.5jz-rcqx-nyx-lf100z-p4-jx.lcd
 方法文件名: RC\$QTL-4047 - QTL-4047-rcqx-FX256.lcm
 批处理文件名: RC\$QTL-4047 - 20250213-FX256.lcb
 样品瓶号: 1-35
 进样体积: 20μl 版本号:6.115
 进样时间: 2025/02/14 11:41:51 实验者: xiexinhui
 处理时间 (V2) : 2025/02/14 13:55:24 处理者: xiexinhui
 仪器型号: SHIMADZU LC-2050C(FX256)

<色谱图>

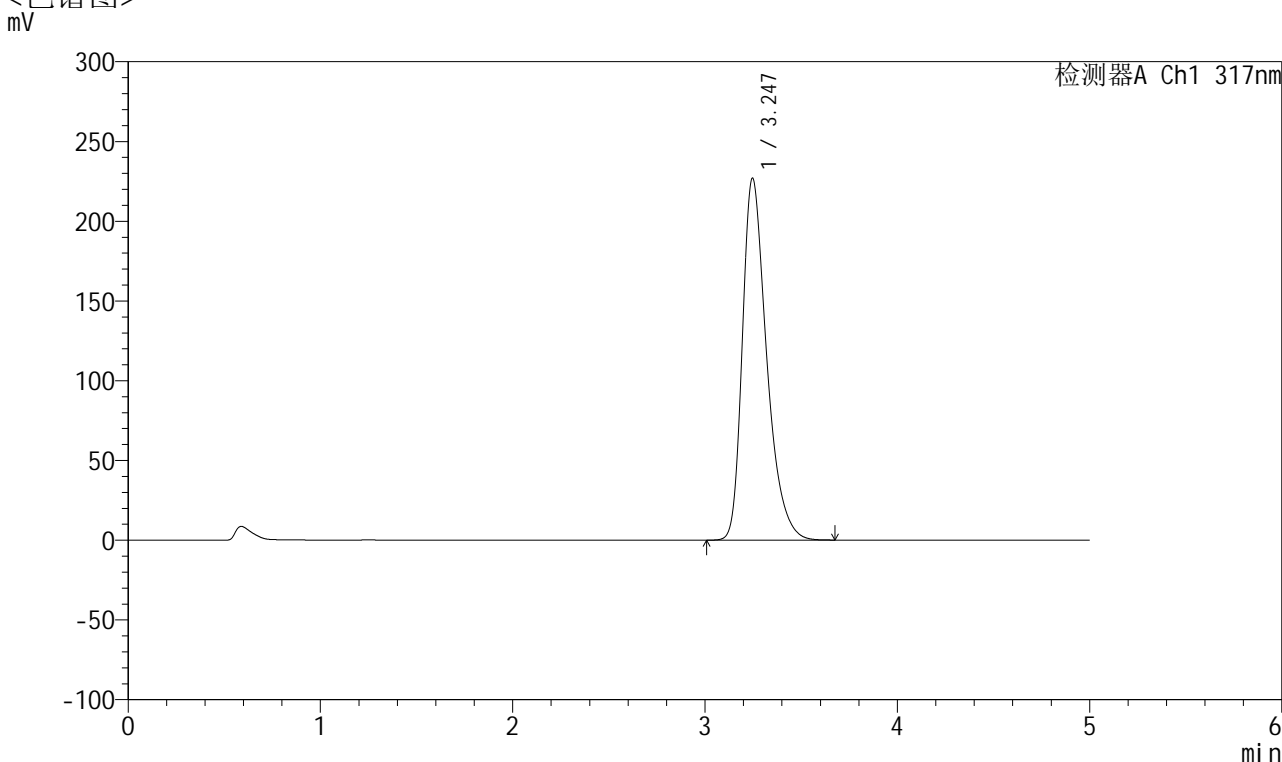

<峰表>

检测器A Ch1 317nm

峰号	保留时间	面积	面积%	高度	理论塔板数(USP)	拖尾因子	分离度(USP)
1	3.247	1995163	100.000	227029	3315	1.378	--
总计		1995163	100.000	227029			

图276 非布司他片溶出曲线测定耐用性HPLC图谱
 自制品-2024112321批(20mg规格)-pH5.5介质篮法-100转-极限转速-片4
 供试品溶液-1



QTL-4047

<样品信息>

色谱柱 : XB-C18(4.6*50mm,5 μ m) 流速:1.0ml/min
 柱温 : 40 $^{\circ}$ C 波长:317nm
 数据文件名: RC\$QTL-4047 - 28-41/7-2299-2 - zzp-2024112321p-20mg-pH5.5jz-rcqx-nyx-lf100z-p5-jx.lcd
 方法文件名: RC\$QTL-4047 - QTL-4047-rcqx-FX256.lcm
 批处理文件名: RC\$QTL-4047 - 20250213-FX256.lcb
 样品瓶号: 1-44
 进样体积: 20 μ l 版本号:6.115
 进样时间: 2025/02/14 11:47:15 实验者: xiexinhui
 处理时间 (V2) : 2025/02/14 13:55:27 处理者: xiexinhui
 仪器型号: SHIMADZU LC-2050C(FX256)

<色谱图>

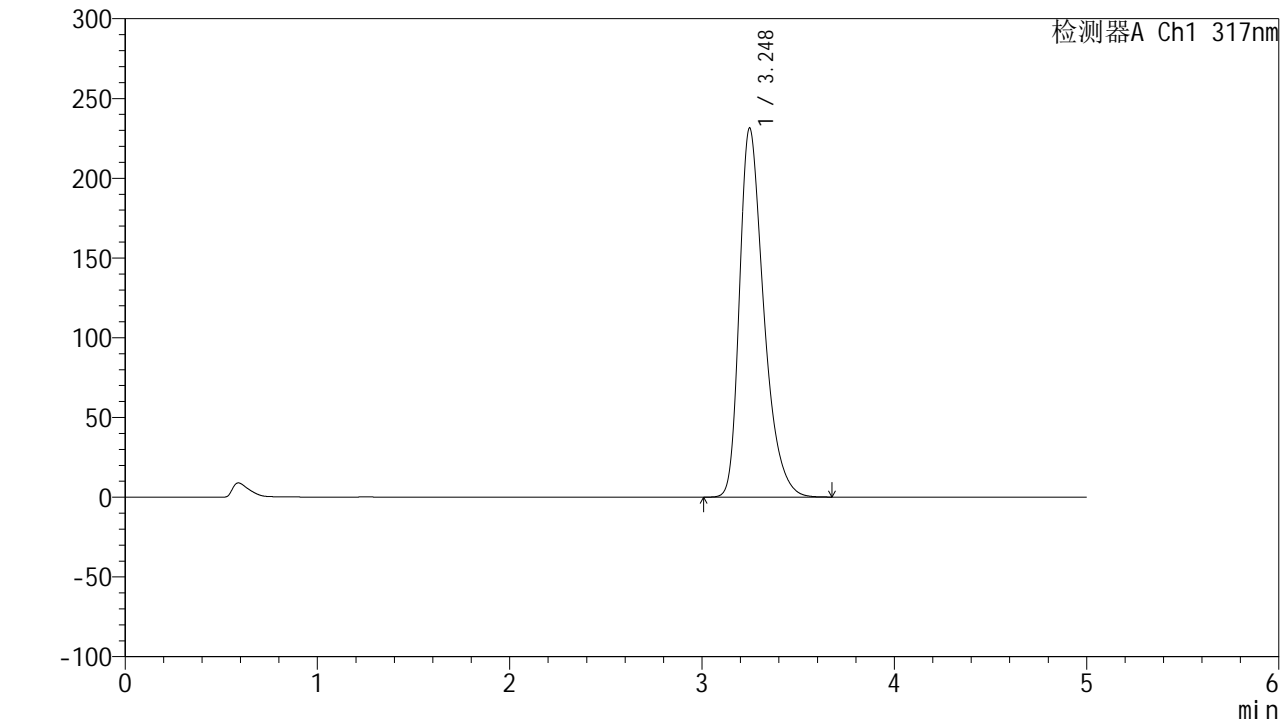

<峰表>

检测器A Ch1 317nm

峰号	保留时间	面积	面积%	高度	理论塔板数(USP)	拖尾因子	分离度(USP)
1	3.248	2034202	100.000	231463	3314	1.379	--
总计		2034202	100.000	231463			

图277 非布司他片溶出曲线测定耐用性HPLC图谱
 自制品-2024112321批(20mg规格)-pH5.5介质篮法-100转-极限转速-片5
 供试品溶液-1



QTL-4047

<样品信息>

色谱柱 : XB-C18(4.6*50mm,5 μ m) 流速:1.0ml/min
 柱温 : 40 $^{\circ}$ C 波长:317nm
 数据文件名: RC\$QTL-4047 - 28-41/7-2300-2 - zzp-2024112321p-20mg-pH5.5jz-rcqx-nyx-lf100z-p6-jx.lcd
 方法文件名: RC\$QTL-4047 - QTL-4047-rcqx-FX256.lcm
 批处理文件名: RC\$QTL-4047 - 20250213-FX256.lcb
 样品瓶号: 1-53
 进样体积: 20 μ l 版本号:6.115
 进样时间: 2025/02/14 11:52:38 实验者: xiexinhui
 处理时间 (V2) : 2025/02/14 13:55:30 处理者: xiexinhui
 仪器型号: SHIMADZU LC-2050C(FX256)

<色谱图>

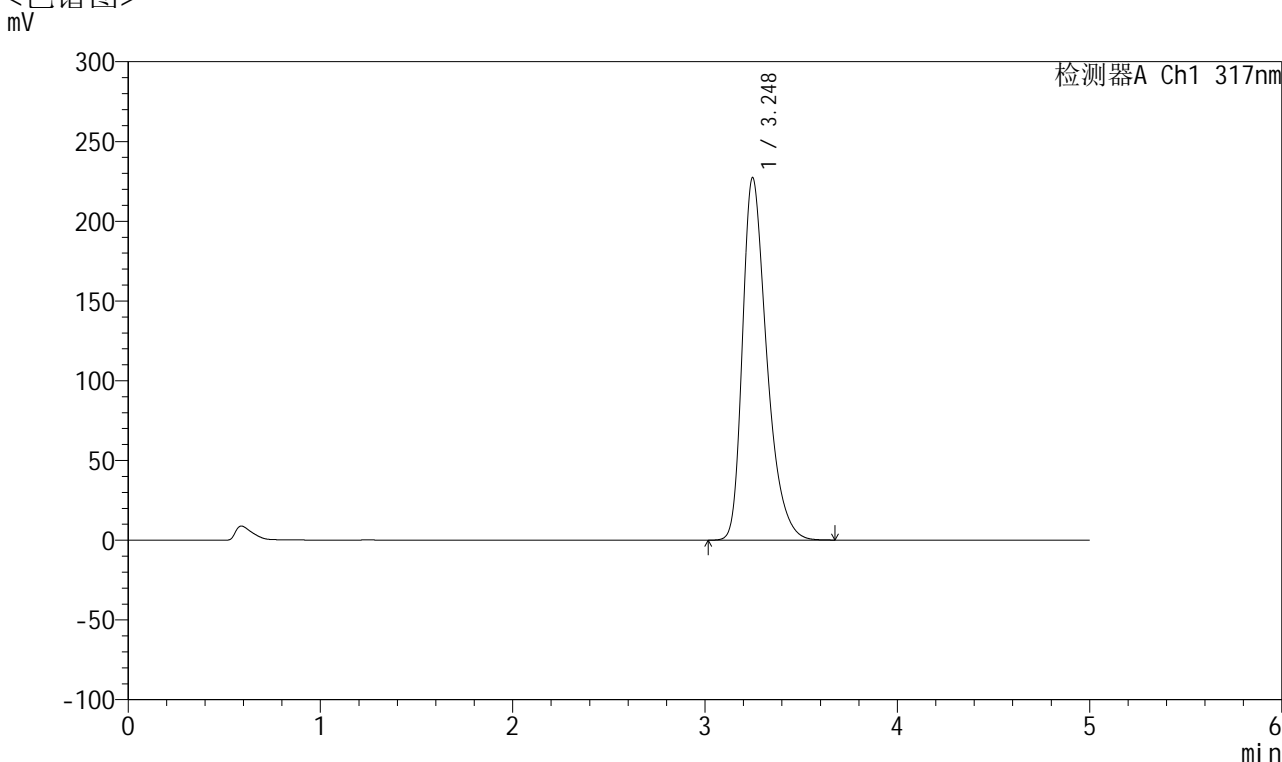

<峰表>

检测器A Ch1 317nm

峰号	保留时间	面积	面积%	高度	理论塔板数(USP)	拖尾因子	分离度(USP)
1	3.248	1998402	100.000	227376	3314	1.377	--
总计		1998402	100.000	227376			

图278 非布司他片溶出曲线测定耐用性HPLC图谱
 自制品-2024112321批(20mg规格)-pH5.5介质篮法-100转-极限转速-片6
 供试品溶液-1



QTL-4047

<样品信息>

色谱柱 : XB-C18(4.6*50mm,5μm) 流速:1.0ml/min
 柱温 : 40°C 波长:317nm
 数据文件名: RC\$QTL-4047 - 28-41/7-2301-2 - zzp-2024112321p-20mg-pH5.5jz-rcqx-nyx-lf100z-dz2-1.lcd
 方法文件名: RC\$QTL-4047 - QTL-4047-rcqx-FX256.lcm
 批处理文件名: RC\$QTL-4047 - 20250213-FX256.lcb
 样品瓶号: 1-27
 进样体积: 20μl 版本号:6.115
 进样时间: 2025/02/14 11:58:02 实验者: xiexinhui
 处理时间 (V2) : 2025/02/14 13:55:33 处理者: xiexinhui
 仪器型号: SHIMADZU LC-2050C(FX256)

<色谱图>

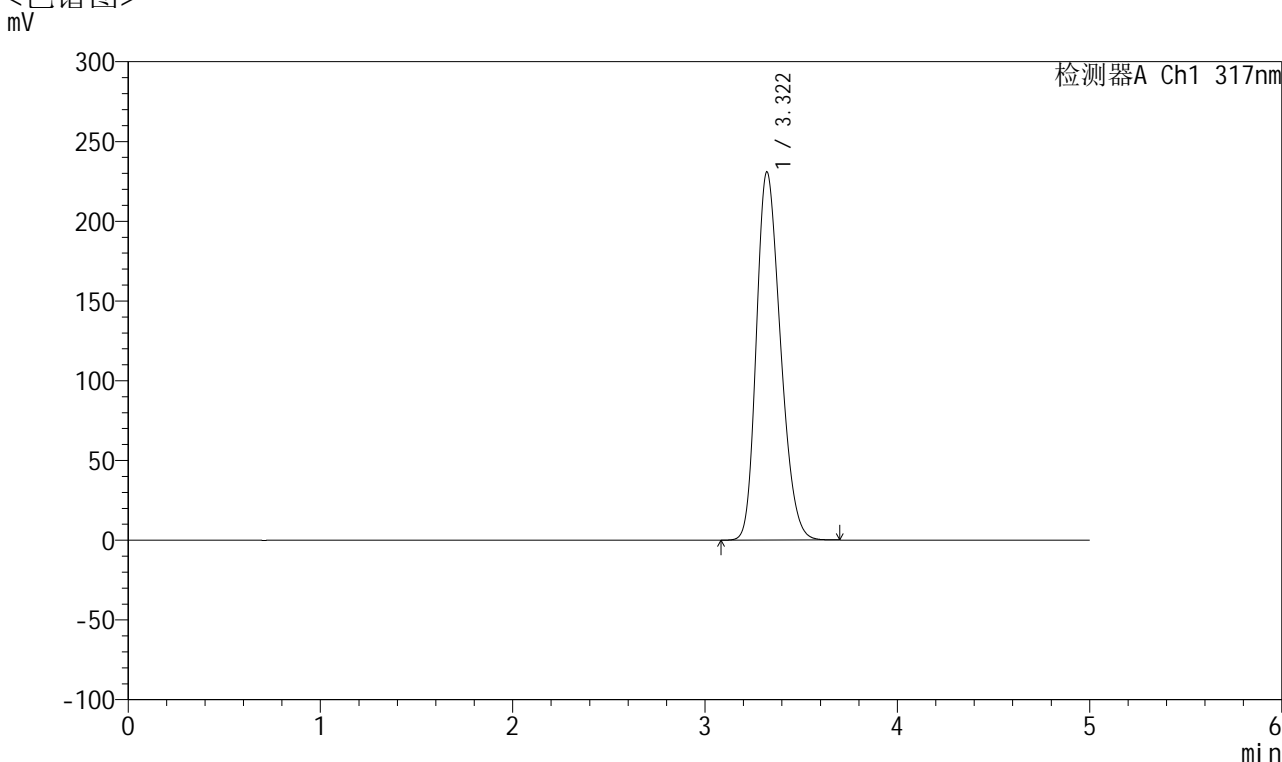

<峰表>

检测器A Ch1 317nm

峰号	保留时间	面积	面积%	高度	理论塔板数(USP)	拖尾因子	分离度(USP)
1	3.322	2007997	100.000	230885	3353	1.243	--
总计		2007997	100.000	230885			

图279 非布司他片溶出曲线测定耐用性HPLC图谱
 自制品-2024112321批(20mg规格)-pH5.5介质篮法-100转
 对照品溶液-2-1



QTL-4047

<样品信息>

色谱柱 : XB-C18(4.6*50mm,5 μ m) 流速:1.0ml/min
 柱温 : 40 $^{\circ}$ C 波长:317nm
 数据文件名: RC\$QTL-4047 - 28-41/7-2302-2 - zzp-2024112321p-20mg-pH5.5jz-rcqx-nyx-lf100z-dz2-2.lcd
 方法文件名: RC\$QTL-4047 - QTL-4047-rcqx-FX256.lcm
 批处理文件名: RC\$QTL-4047 - 20250213-FX256.lcb
 样品瓶号: 1-27
 进样体积: 20 μ l 版本号:6.115
 进样时间: 2025/02/14 12:03:26 实验者: xiexinhui
 处理时间 (V2) : 2025/02/14 13:55:36 处理者: xiexinhui
 仪器型号: SHIMADZU LC-2050C(FX256)

<色谱图>

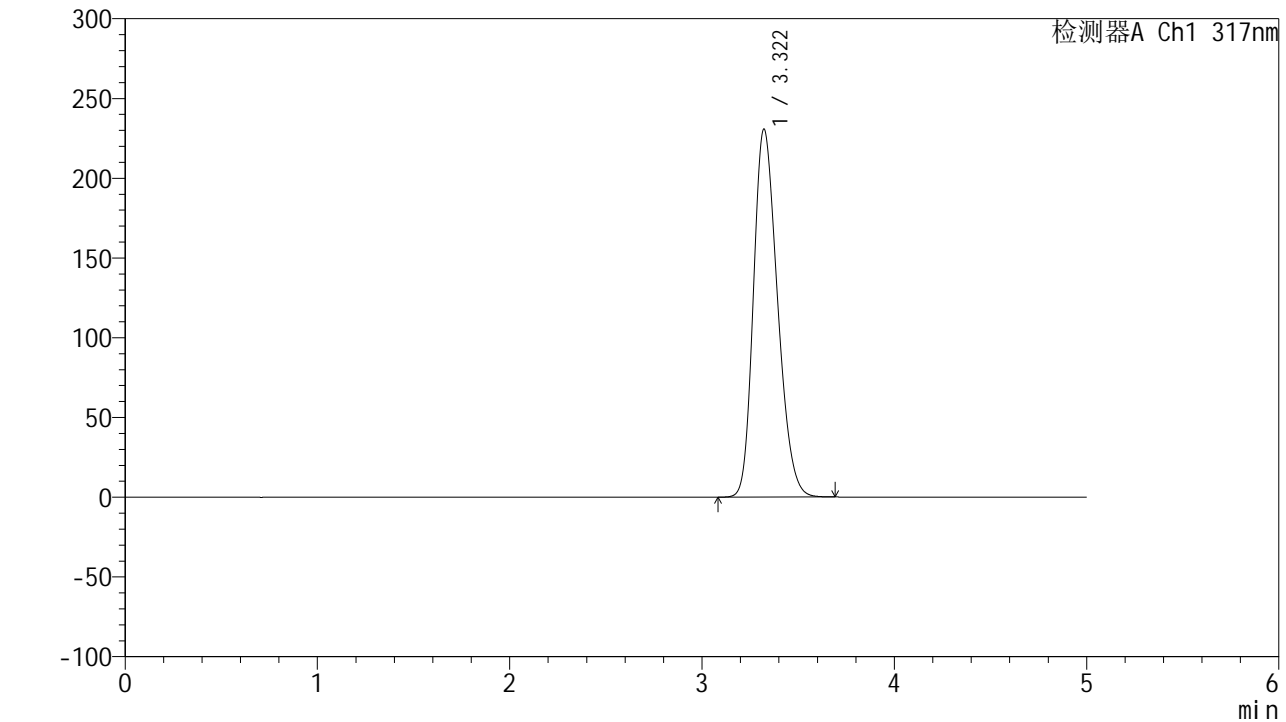

<峰表>

检测器A Ch1 317nm

峰号	保留时间	面积	面积%	高度	理论塔板数(USP)	拖尾因子	分离度(USP)
1	3.322	2007398	100.000	230758	3354	1.242	--
总计		2007398	100.000	230758			

图280 非布司他片溶出曲线测定耐用性HPLC图谱
 自制品-2024112321批(20mg规格)-pH5.5介质篮法-100转
 对照品溶液-2-2