



HJE-4105

<样品信息>

色谱柱:XB-C18(50mm*4.6mm,5μm) 流 速: 1.0ml/min
 柱 温: 30°C 波 长: 222nm
 数据文件名: RC\$HJE-4105 - 30-5/29-1-3 - zzp-25020701p-rcqx-pH1.0jz-rj.lcd
 方法文件名: RC\$HJE-4105 - HJE-4105-RC-FX278.lcm
 批处理文件名: RC\$HJE-4105 - HJE-4105-RC-20250213-FX278.lcb
 样品瓶号: 1-9
 进样体积: 10 μl 版本号: 6.115
 进样时间: 2025/02/13 14:25:21 实验者: jiangjinwei
 处理时间(V3): 2025/02/14 11:29:42 处理者: jiangjinwei
 仪器型号: SHIMADZU LC-2050C (FX278)

<色谱图>

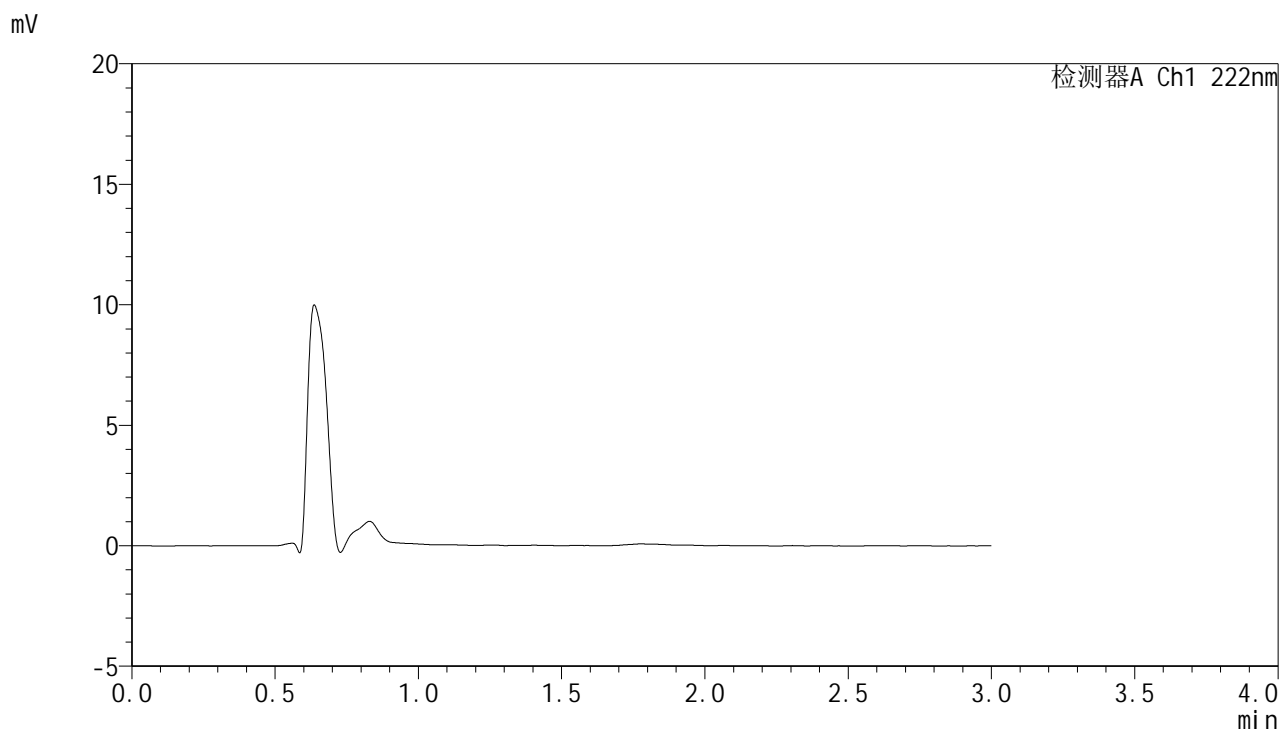

<峰表>

检测器A Ch1 222nm

峰号	保留时间	面积	面积%	高度	理论塔板数(USP)	拖尾因子	分离度(USP)
总计							



HJE-4105

<样品信息>

色谱柱:XB-C18(50mm*4.6mm,5µm) 流速:1.0ml/min
柱温:30°C 波长:222nm
数据文件名:RC\$HJE-4105-30-5/29-2-3-zzp-25020701p-rcqx-pH1.0jz-dz1-1.lcd
方法文件名:RC\$HJE-4105-HJE-4105-RC-FX278.lcm
批处理文件名:RC\$HJE-4105-HJE-4105-RC-20250213-FX278.lcb
样品瓶号:1-18 版本号:6.115
进样体积:10 µl 实验者:jiangjinwei
进样时间:2025/02/13 14:28:45 处理者:jiangjinwei
处理时间(V3):2025/02/14 11:29:45
仪器型号:SHIMADZU LC-2050C (FX278)

<色谱图>

mV

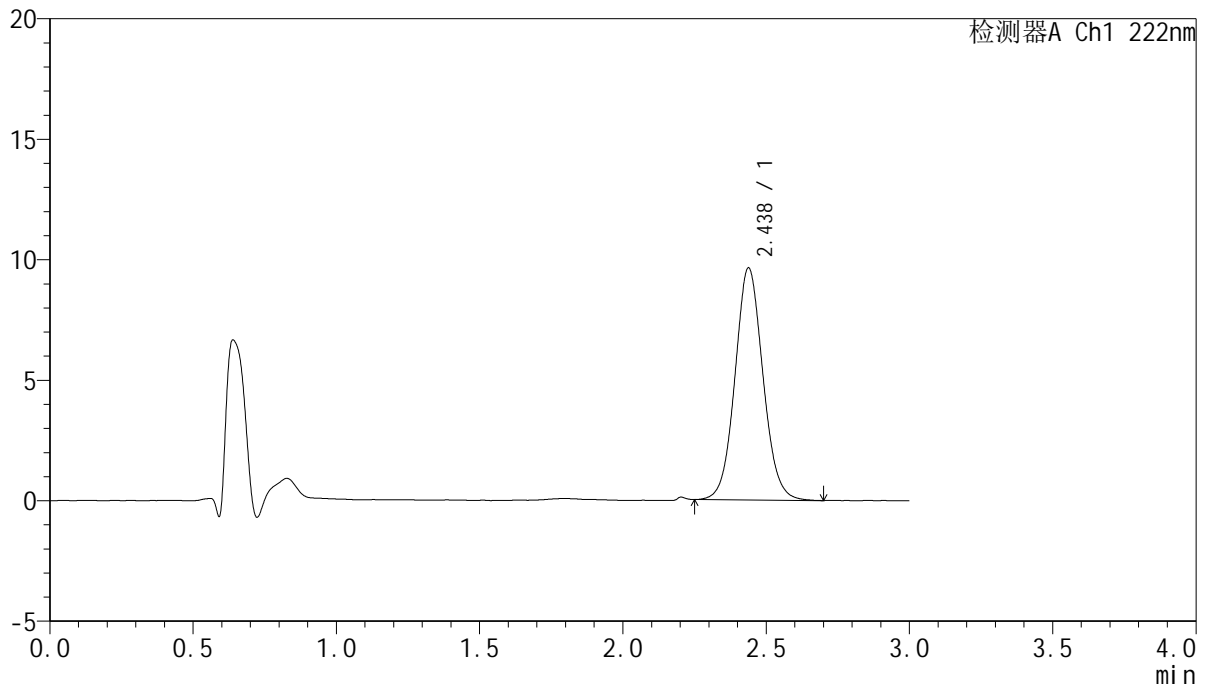

<峰表>

检测器A Ch1 222nm

峰号	保留时间	面积	面积%	高度	理论塔板数(USP)	拖尾因子	分离度(USP)
1	2.438	65455	100.000	9635	3040	1.074	--
总计		65455	100.000	9635			



HJE-4105

<样品信息>

色谱柱:XB-C18(50mm*4.6mm,5μm) 流 速: 1.0ml/min
 柱 温: 30°C 波 长: 222nm
 数据文件名: RC\$HJE-4105 - 30-5/29-3-3 - zzp-25020701p-rcqx-pH1.0jz-dz1-2.lcd
 方法文件名: RC\$HJE-4105 - HJE-4105-RC-FX278.lcm
 批处理文件名: RC\$HJE-4105 - HJE-4105-RC-20250213-FX278.lcb
 样品瓶号: 1-18
 进样体积: 10 μl 版本号: 6.115
 进样时间: 2025/02/13 14:32:08 实验者: jiangjinwei
 处理时间(V3): 2025/02/14 11:29:49 处理者: jiangjinwei
 仪器型号: SHIMADZU LC-2050C (FX278)

<色谱图>

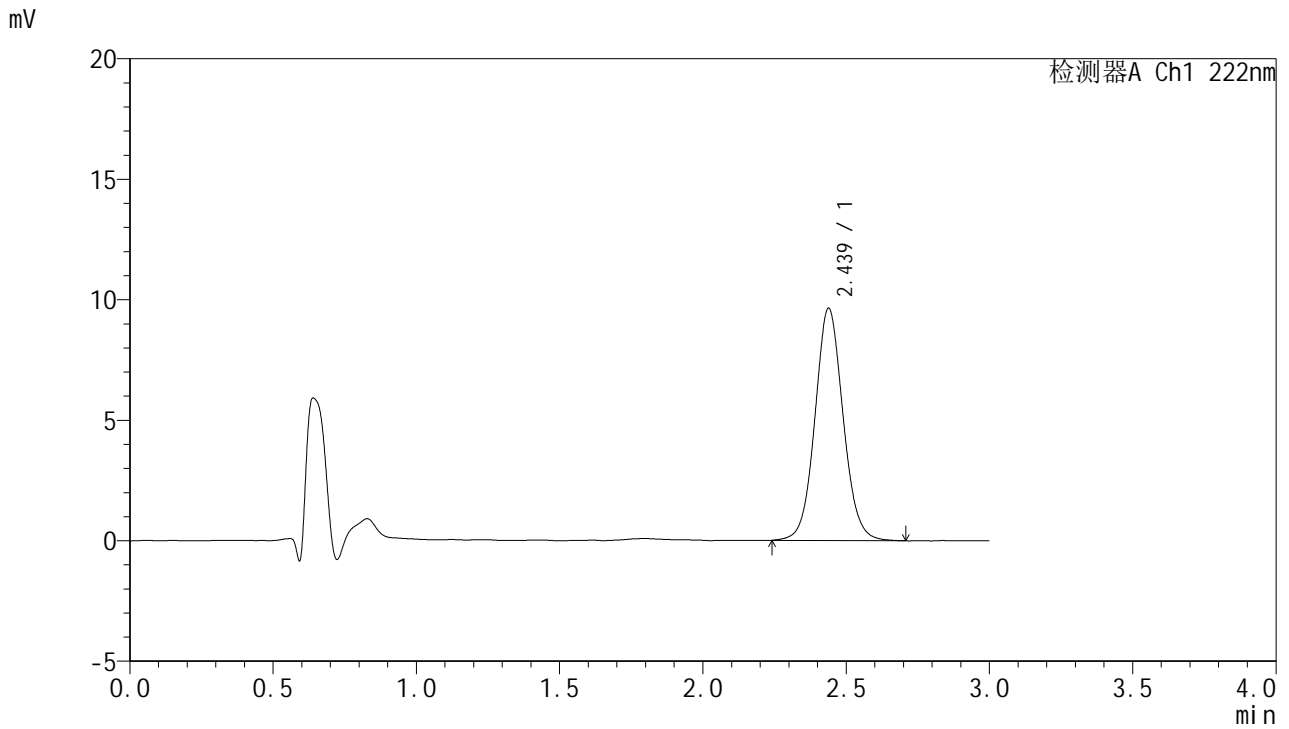

<峰表>

检测器A Ch1 222nm

峰号	保留时间	面积	面积%	高度	理论塔板数(USP)	拖尾因子	分离度(USP)
1	2.439	65898	100.000	9645	3028	1.072	--
总计		65898	100.000	9645			



HJE-4105

<样品信息>

色谱柱:XB-C18(50mm*4.6mm,5μm) 流 速: 1.0ml/min
 柱 温: 30°C 波 长: 222nm
 数据文件名: RC\$HJE-4105 - 30-5/29-4-3 - zzp-25020701p-rcqx-pH1.0jz-dz1-3.lcd
 方法文件名: RC\$HJE-4105 - HJE-4105-RC-FX278.lcm
 批处理文件名: RC\$HJE-4105 - HJE-4105-RC-20250213-FX278.lcb
 样品瓶号: 1-18
 进样体积: 10 μl 版本号: 6.115
 进样时间: 2025/02/13 14:35:31 实验者: jiangjinwei
 处理时间(V3): 2025/02/14 11:29:52 处理者: jiangjinwei
 仪器型号: SHIMADZU LC-2050C (FX278)

<色谱图>

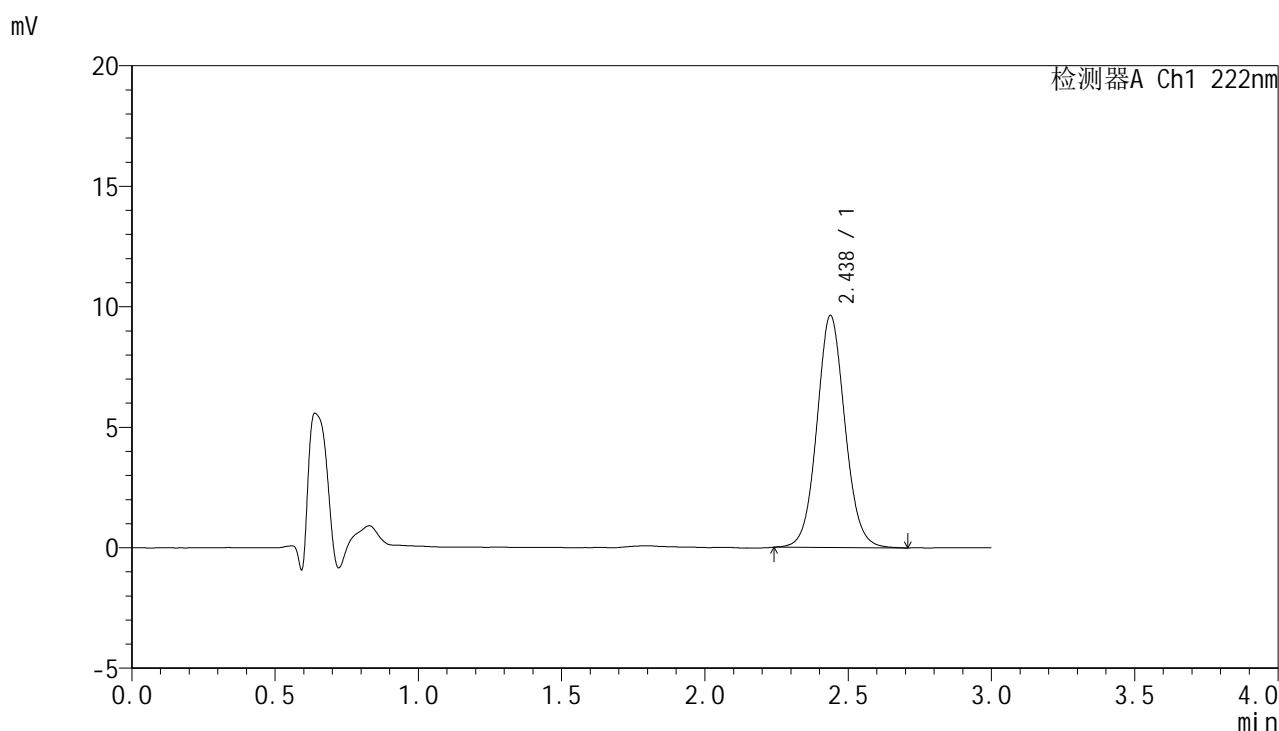

<峰表>

检测器A Ch1 222nm

峰号	保留时间	面积	面积%	高度	理论塔板数(USP)	拖尾因子	分离度(USP)
1	2.438	65595	100.000	9634	3038	1.071	--
总计		65595	100.000	9634			



HJE-4105

<样品信息>

色谱柱:XB-C18(50mm*4.6mm,5μm) 流 速: 1.0ml/min
 柱 温: 30°C 波 长: 222nm
 数据文件名: RC\$HJE-4105 - 30-5/29-5-3 - zzp-25020701p-rcqx-pH1.0jz-dz1-4.lcd
 方法文件名: RC\$HJE-4105 - HJE-4105-RC-FX278.lcm
 批处理文件名: RC\$HJE-4105 - HJE-4105-RC-20250213-FX278.lcb
 样品瓶号: 1-18
 进样体积: 10 μl 版本号: 6.115
 进样时间: 2025/02/13 14:38:54 实验者: jiangjinwei
 处理时间(V3): 2025/02/14 11:29:55 处理者: jiangjinwei
 仪器型号: SHIMADZU LC-2050C (FX278)

<色谱图>

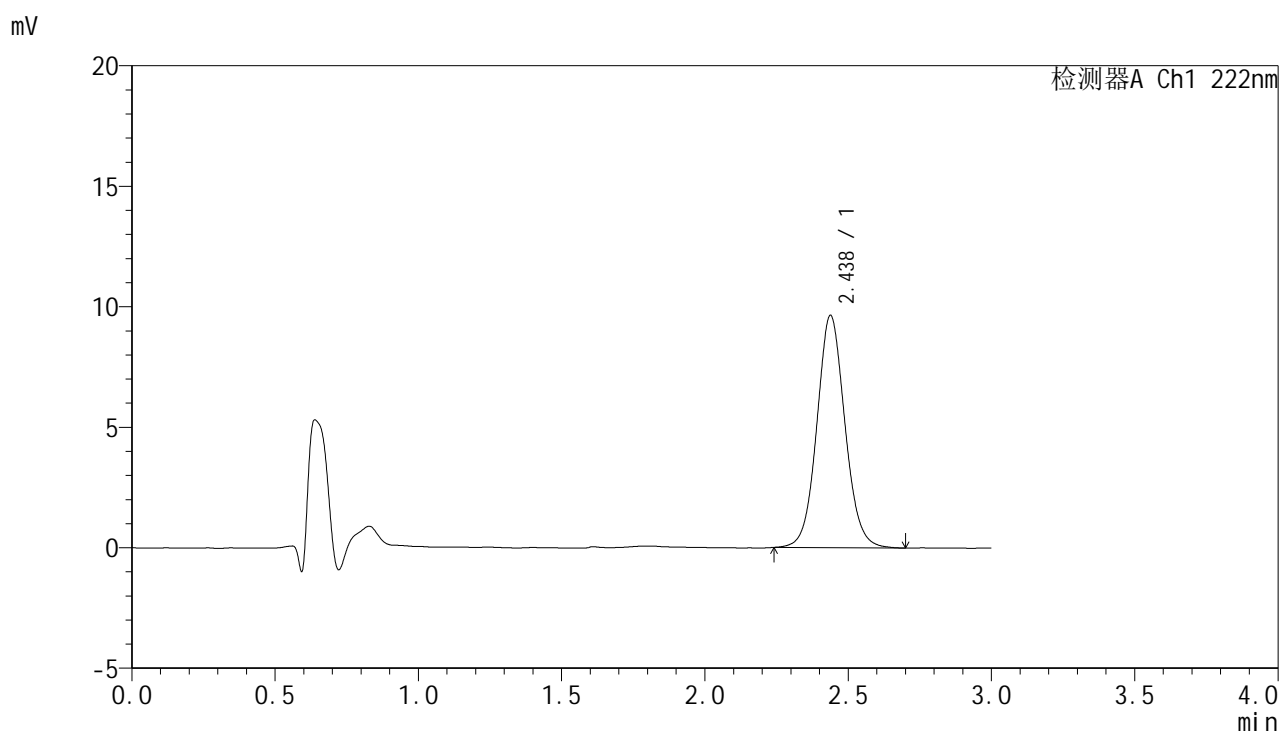

<峰表>

检测器A Ch1 222nm

峰号	保留时间	面积	面积%	高度	理论塔板数(USP)	拖尾因子	分离度(USP)
1	2.438	65674	100.000	9641	3042	1.073	--
总计		65674	100.000	9641			



HJE-4105

<样品信息>

色谱柱:XB-C18(50mm*4.6mm,5µm) 流 速: 1.0ml/min
 柱 温: 30°C 波 长: 222nm
 数据文件名: RC\$HJE-4105 - 30-5/29-6-3 - zzp-25020701p-rcqx-pH1.0jz-dz1-5.lcd
 方法文件名: RC\$HJE-4105 - HJE-4105-RC-FX278.lcm
 批处理文件名: RC\$HJE-4105 - HJE-4105-RC-20250213-FX278.lcb
 样品瓶号: 1-18
 进样体积: 10 µl 版本号: 6.115
 进样时间: 2025/02/13 14:42:17 实验者: jiangjinwei
 处理时间(V3): 2025/02/14 11:29:58 处理者: jiangjinwei
 仪器型号: SHIMADZU LC-2050C (FX278)

<色谱图>

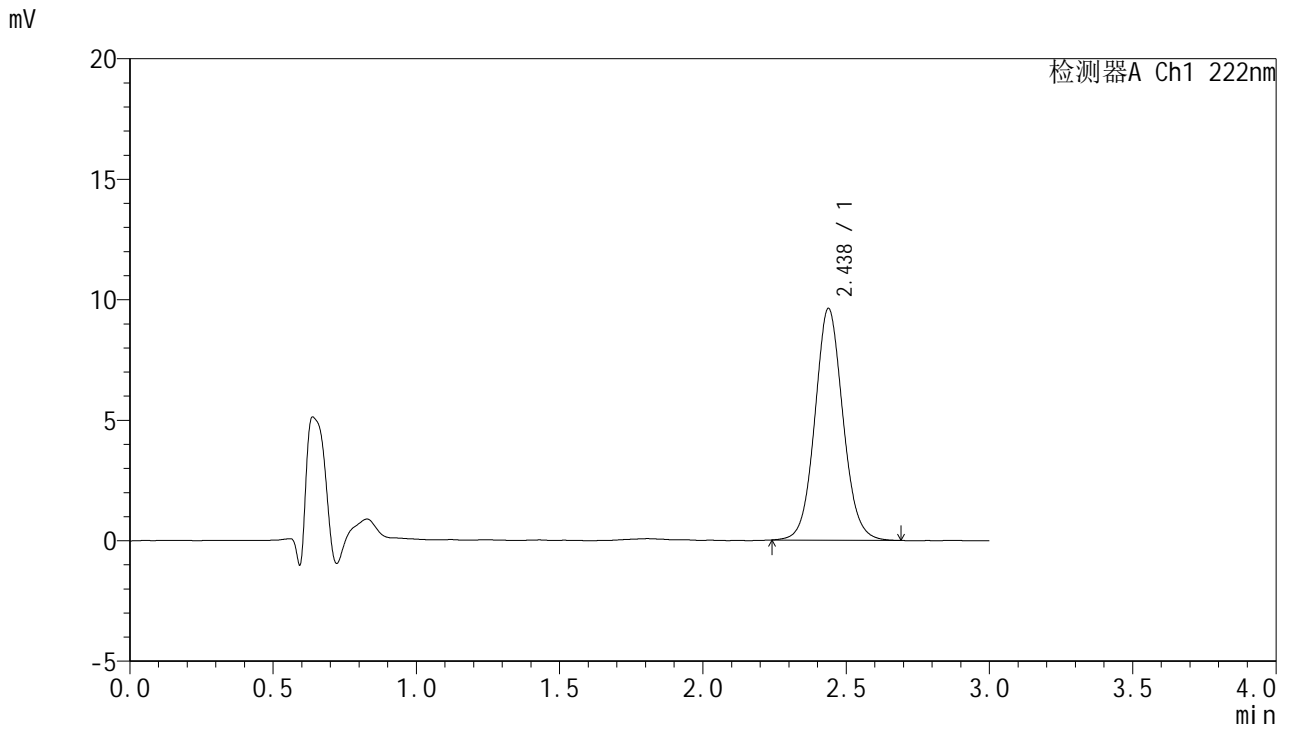

<峰表>

检测器A Ch1 222nm

峰号	保留时间	面积	面积%	高度	理论塔板数(USP)	拖尾因子	分离度(USP)
1	2.438	65511	100.000	9622	3039	1.076	--
总计		65511	100.000	9622			



HJE-4105

<样品信息>

色谱柱:XB-C18(50mm*4.6mm,5μm) 流 速: 1.0ml/min
 柱 温: 30°C 波 长: 222nm
 数据文件名: RCHJE-4105 - 30-5/29-7-3 - zzp-25020701p-rcqx-pH1.0jz-5min-P1.lcd
 方法文件名: RCHJE-4105 - HJE-4105-RC-FX278.lcm
 批处理文件名: RCHJE-4105 - HJE-4105-RC-20250213-FX278.lcb
 样品瓶号: 1-1
 进样体积: 10 μl 版本号: 6.115
 进样时间: 2025/02/13 14:45:40 实验者: jiangjinwei
 处理时间(V3): 2025/02/14 11:30:01 处理者: jiangjinwei
 仪器型号: SHIMADZU LC-2050C (FX278)

<色谱图>

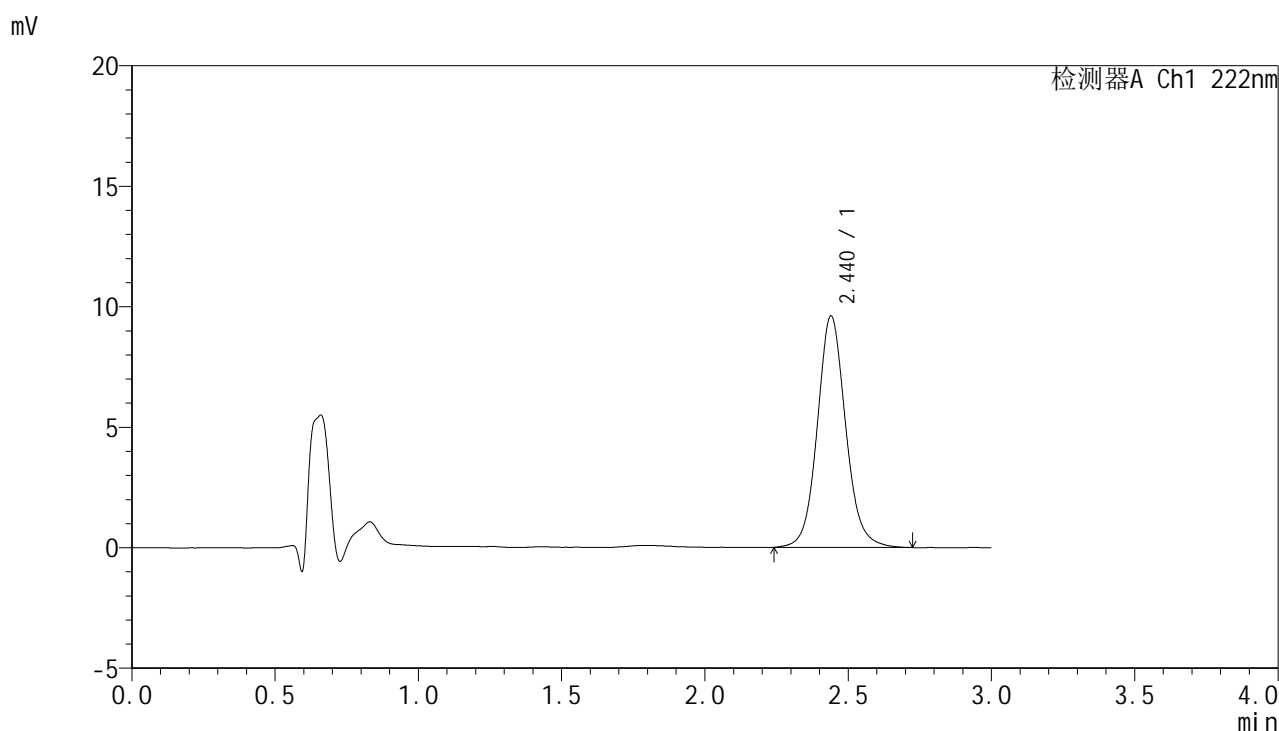

<峰表>

检测器A Ch1 222nm

峰号	保留时间	面积	面积%	高度	理论塔板数(USP)	拖尾因子	分离度(USP)
1	2.440	66153	100.000	9603	3043	1.096	--
总计		66153	100.000	9603			



HJE-4105

<样品信息>

色谱柱:XB-C18(50mm*4.6mm,5µm) 流 速: 1.0ml/min
 柱 温: 30°C 波 长: 222nm
 数据文件名: RC\$HJE-4105 - 30-5/29-8-3 - zzp-25020701p-rcqx-pH1.0jz-5min-P2.lcd
 方法文件名: RC\$HJE-4105 - HJE-4105-RC-FX278.lcm
 批处理文件名: RC\$HJE-4105 - HJE-4105-RC-20250213-FX278.lcb
 样品瓶号: 1-10
 进样体积: 10 µl 版本号: 6.115
 进样时间: 2025/02/13 14:49:02 实验者: jiangjinwei
 处理时间(V3): 2025/02/14 11:30:04 处理者: jiangjinwei
 仪器型号: SHIMADZU LC-2050C (FX278)

<色谱图>

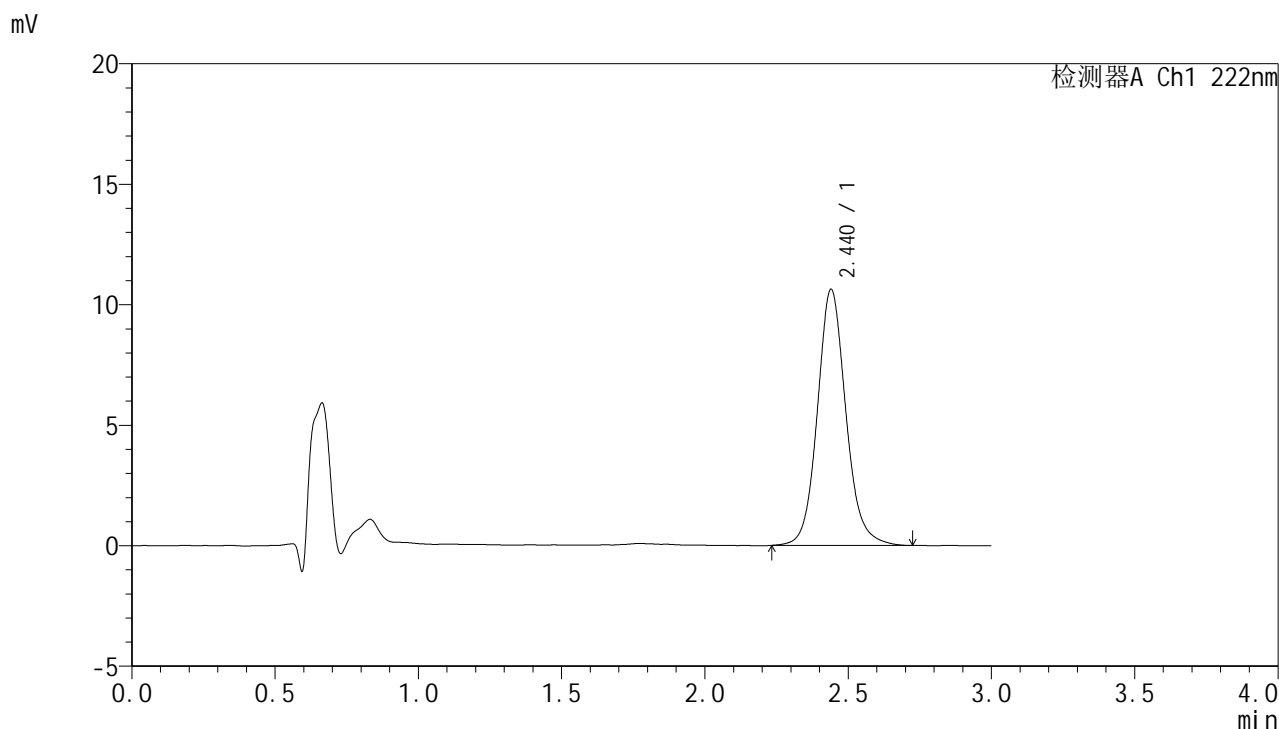

<峰表>

检测器A Ch1 222nm

峰号	保留时间	面积	面积%	高度	理论塔板数(USP)	拖尾因子	分离度(USP)
1	2.440	73510	100.000	10618	3038	1.114	--
总计		73510	100.000	10618			



HJE-4105

<样品信息>

色谱柱:XB-C18(50mm*4.6mm,5μm) 流 速: 1.0ml/min
 柱 温: 30°C 波 长: 222nm
 数据文件名: RC\$HJE-4105 - 30-5/29-9-3 - zzp-25020701p-rcqx-pH1.0jz-5min-P3.lcd
 方法文件名: RC\$HJE-4105 - HJE-4105-RC-FX278.lcm
 批处理文件名: RC\$HJE-4105 - HJE-4105-RC-20250213-FX278.lcb
 样品瓶号: 1-19
 进样体积: 10 μl 版本号: 6.115
 进样时间: 2025/02/13 14:52:24 实验者: jiangjinwei
 处理时间(V3): 2025/02/14 11:30:06 处理者: jiangjinwei
 仪器型号: SHIMADZU LC-2050C (FX278)

<色谱图>

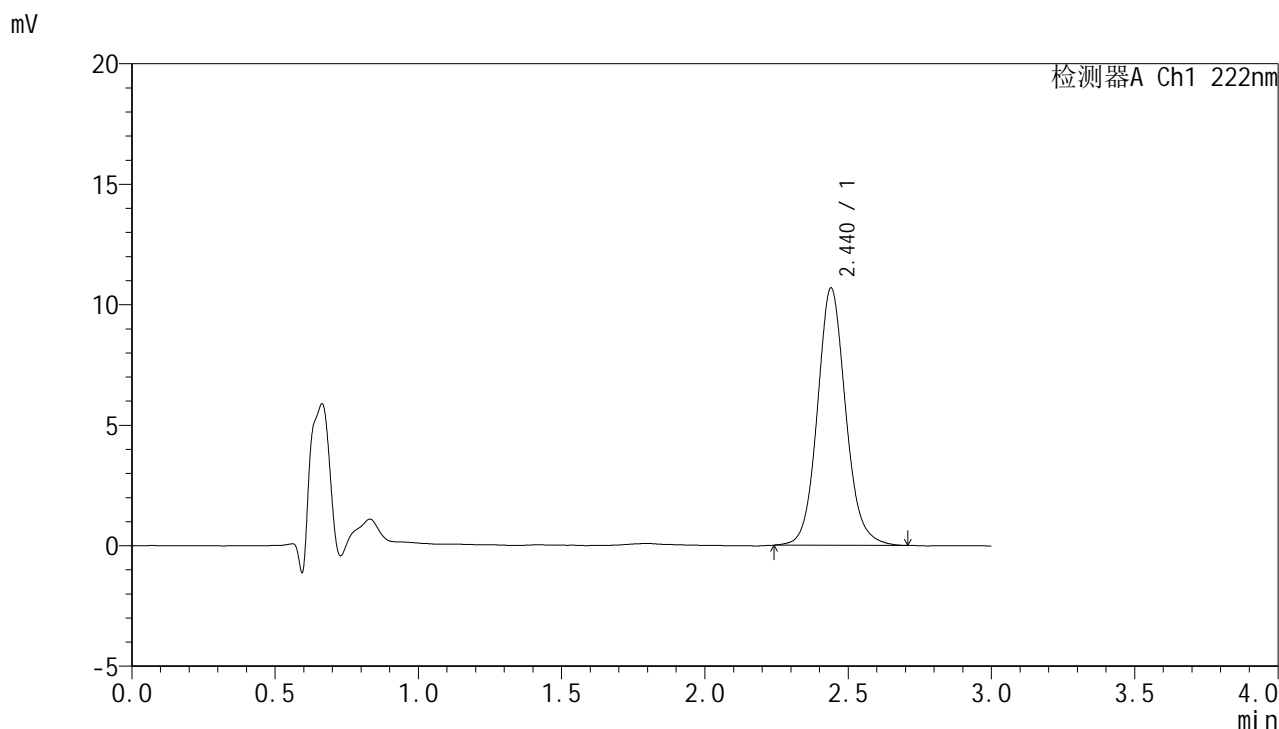

<峰表>

检测器A Ch1 222nm

峰号	保留时间	面积	面积%	高度	理论塔板数(USP)	拖尾因子	分离度(USP)
1	2.440	73466	100.000	10671	3044	1.106	--
总计		73466	100.000	10671			



HJE-4105

<样品信息>

色谱柱:XB-C18(50mm*4.6mm,5μm) 流 速: 1.0ml/min
 柱 温: 30°C 波 长: 222nm
 数据文件名: RC\$HJE-4105 - 30-5/29-10-3 - zzp-25020701p-rcqx-pH1.0jz-5min-P4.lcd
 方法文件名: RC\$HJE-4105 - HJE-4105-RC-FX278.lcm
 批处理文件名: RC\$HJE-4105 - HJE-4105-RC-20250213-FX278.lcb
 样品瓶号: 1-28
 进样体积: 10 μl 版本号: 6.115
 进样时间: 2025/02/13 14:55:46 实验者: jiangjinwei
 处理时间(V3): 2025/02/14 11:30:09 处理者: jiangjinwei
 仪器型号: SHIMADZU LC-2050C (FX278)

<色谱图>

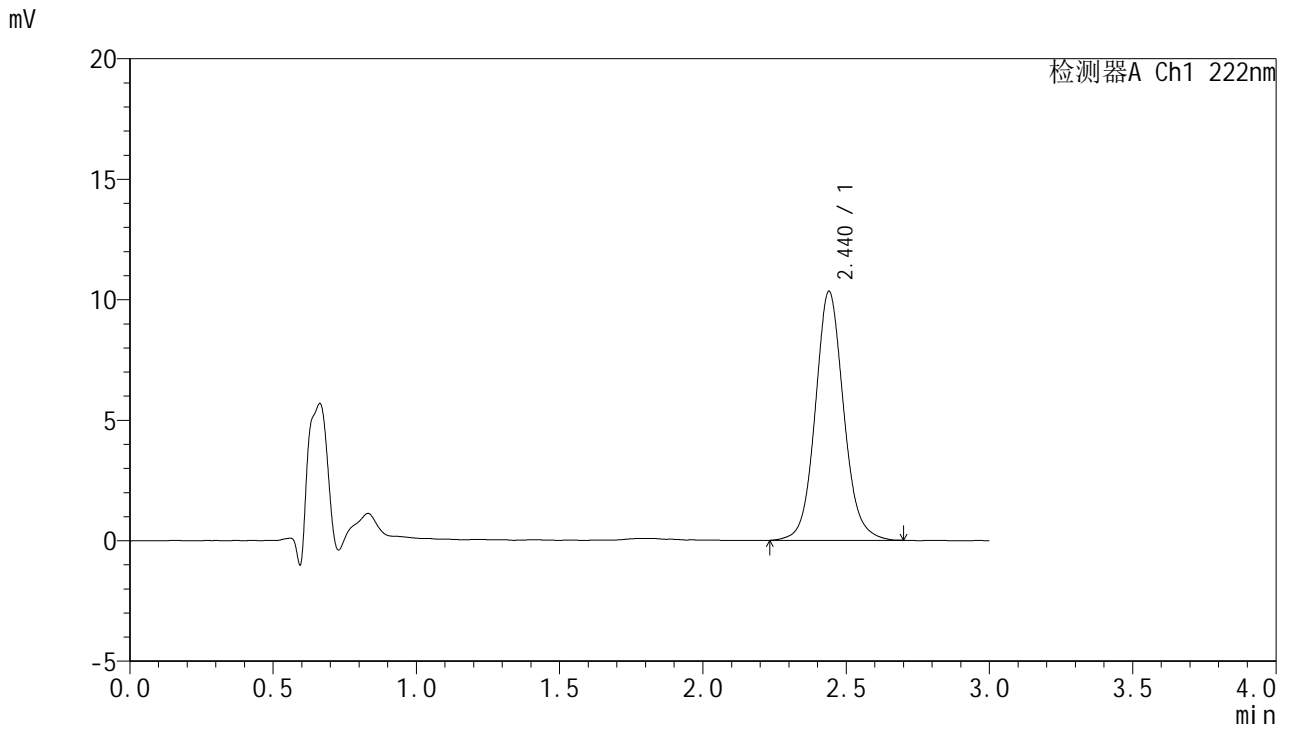

<峰表>

检测器A Ch1 222nm

峰号	保留时间	面积	面积%	高度	理论塔板数(USP)	拖尾因子	分离度(USP)
1	2.440	71216	100.000	10326	3023	1.094	--
总计		71216	100.000	10326			



HJE-4105

<样品信息>

色谱柱:XB-C18(50mm*4.6mm,5μm) 流 速: 1.0ml/min
 柱 温: 30°C 波 长: 222nm
 数据文件名: RC\$HJE-4105 - 30-5/29-11-3 - zzp-25020701p-rcqx-pH1.0jz-5min-P5.lcd
 方法文件名: RC\$HJE-4105 - HJE-4105-RC-FX278.lcm
 批处理文件名: RC\$HJE-4105 - HJE-4105-RC-20250213-FX278.lcb
 样品瓶号: 1-37
 进样体积: 10 μl 版本号: 6.115
 进样时间: 2025/02/13 14:59:08 实验者: jiangjinwei
 处理时间(V3): 2025/02/14 11:30:12 处理者: jiangjinwei
 仪器型号: SHIMADZU LC-2050C (FX278)

<色谱图>

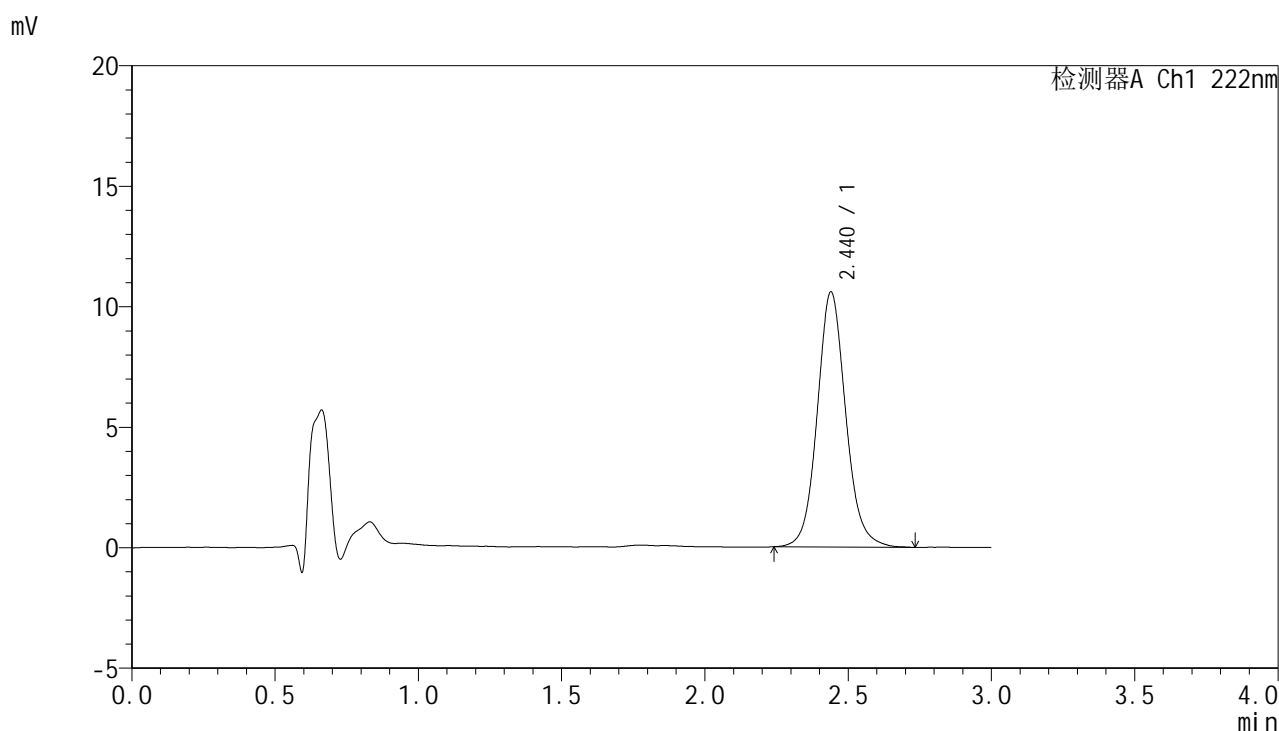

<峰表>

检测器A Ch1 222nm

峰号	保留时间	面积	面积%	高度	理论塔板数(USP)	拖尾因子	分离度(USP)
1	2.440	73100	100.000	10582	3016	1.101	--
总计		73100	100.000	10582			



HJE-4105

<样品信息>

色谱柱:XB-C18(50mm*4.6mm,5μm) 流 速: 1.0ml/min
 柱 温: 30°C 波 长: 222nm
 数据文件名: RC\$HJE-4105 - 30-5/29-12-3 - zzp-25020701p-rcqx-pH1.0jz-5min-P6.lcd
 方法文件名: RC\$HJE-4105 - HJE-4105-RC-FX278.lcm
 批处理文件名: RC\$HJE-4105 - HJE-4105-RC-20250213-FX278.lcb
 样品瓶号: 1-46
 进样体积: 10 μl 版本号: 6.115
 进样时间: 2025/02/13 15:02:30 实验者: jiangjinwei
 处理时间(V3): 2025/02/14 11:30:15 处理者: jiangjinwei
 仪器型号: SHIMADZU LC-2050C (FX278)

<色谱图>

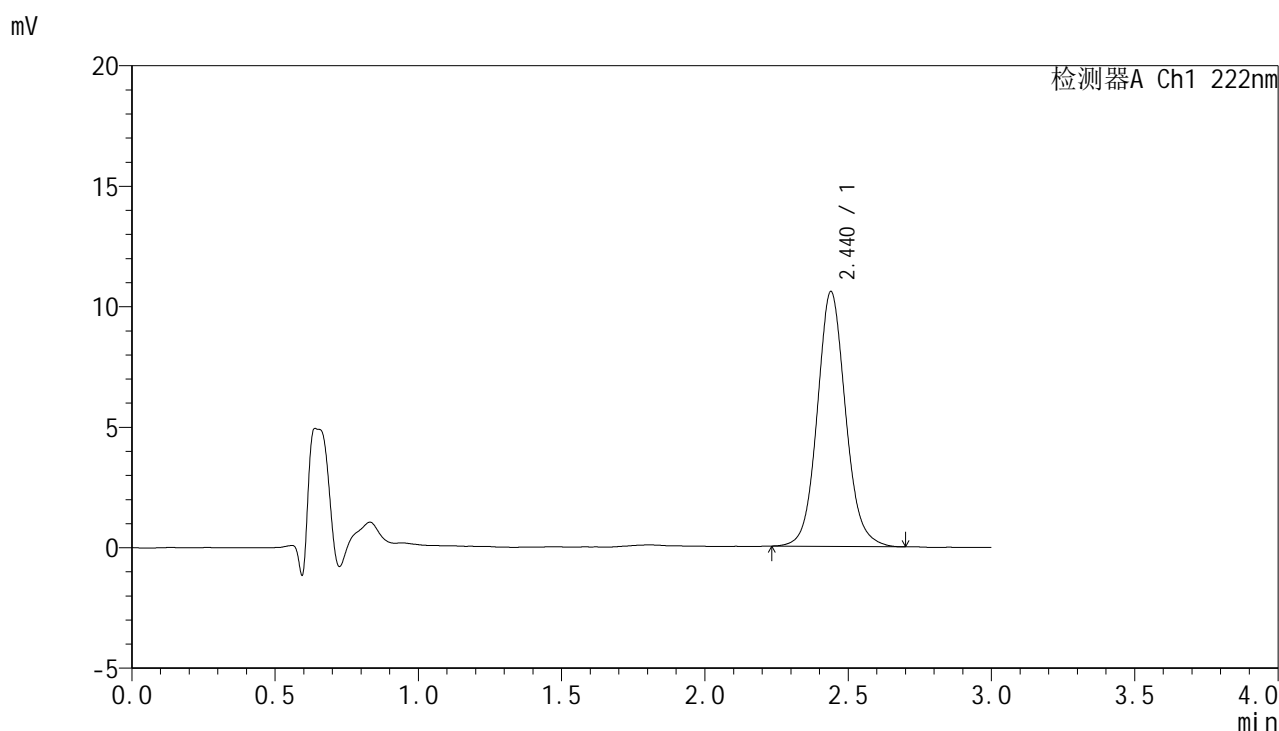

<峰表>

检测器A Ch1 222nm

峰号	保留时间	面积	面积%	高度	理论塔板数(USP)	拖尾因子	分离度(USP)
1	2.440	72740	100.000	10571	3024	1.095	--
总计		72740	100.000	10571			



HJE-4105

<样品信息>

色谱柱:XB-C18(50mm*4.6mm,5μm) 流 速: 1.0ml/min
 柱 温: 30°C 波 长: 222nm
 数据文件名: RC\$HJE-4105 - 30-5/29-13-3 - zzp-25020701p-rcqx-pH1.0jz-10min-P1.lcd
 方法文件名: RC\$HJE-4105 - HJE-4105-RC-FX278.lcm
 批处理文件名: RC\$HJE-4105 - HJE-4105-RC-20250213-FX278.lcb
 样品瓶号: 1-2
 进样体积: 10 μl 版本号: 6.115
 进样时间: 2025/02/13 15:05:52 实验者: jiangjinwei
 处理时间(V3): 2025/02/14 11:30:17 处理者: jiangjinwei
 仪器型号: SHIMADZU LC-2050C (FX278)

<色谱图>

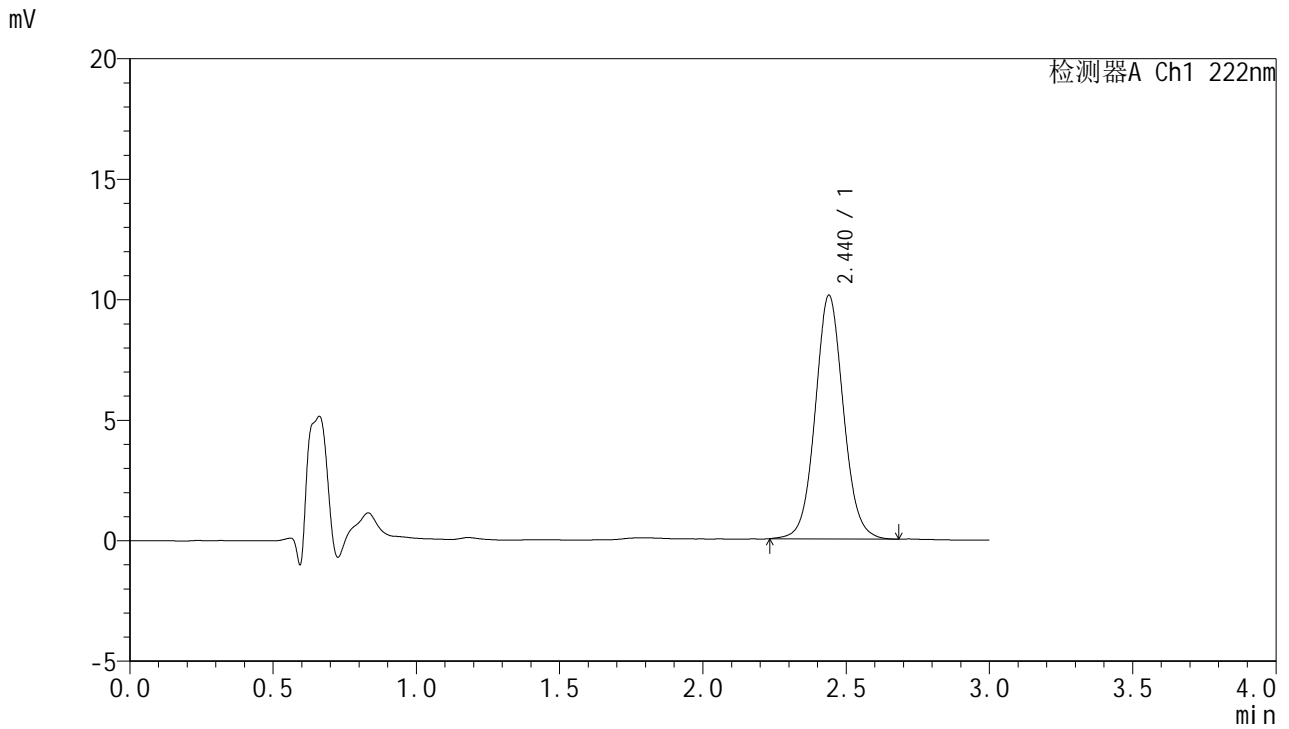

<峰表>

检测器A Ch1 222nm

峰号	保留时间	面积	面积%	高度	理论塔板数(USP)	拖尾因子	分离度(USP)
1	2.440	69269	100.000	10110	3033	1.066	--
总计		69269	100.000	10110			



HJE-4105

<样品信息>

色谱柱:XB-C18(50mm*4.6mm,5μm) 流 速: 1.0ml/min
 柱 温: 30°C 波 长: 222nm
 数据文件名: RC\$HJE-4105 - 30-5/29-14-3 - zzp-25020701p-rcqx-pH1.0jz-10min-P2.lcd
 方法文件名: RC\$HJE-4105 - HJE-4105-RC-FX278.lcm
 批处理文件名: RC\$HJE-4105 - HJE-4105-RC-20250213-FX278.lcb
 样品瓶号: 1-11
 进样体积: 10 μl 版本号: 6.115
 进样时间: 2025/02/13 15:09:14 实验者: jiangjinwei
 处理时间(V3): 2025/02/14 11:30:20 处理者: jiangjinwei
 仪器型号: SHIMADZU LC-2050C (FX278)

<色谱图>

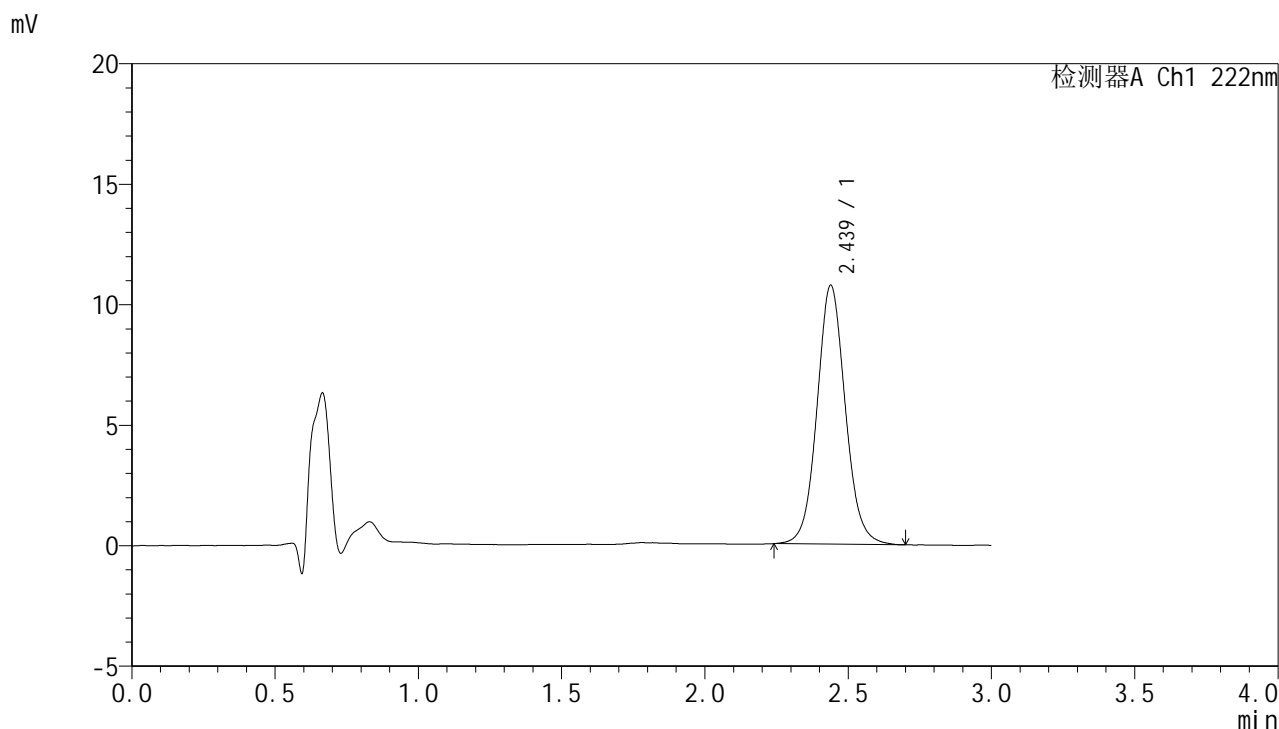

<峰表>

检测器A Ch1 222nm

峰号	保留时间	面积	面积%	高度	理论塔板数(USP)	拖尾因子	分离度(USP)
1	2.439	73639	100.000	10741	3021	1.077	--
总计		73639	100.000	10741			



HJE-4105

<样品信息>

色谱柱:XB-C18(50mm*4.6mm,5μm) 流 速: 1.0ml/min
 柱 温: 30°C 波 长: 222nm
 数据文件名: RC\$HJE-4105 - 30-5/29-15-3 - zzp-25020701p-rcqx-pH1.0jz-10min-P3.lcd
 方法文件名: RC\$HJE-4105 - HJE-4105-RC-FX278.lcm
 批处理文件名: RC\$HJE-4105 - HJE-4105-RC-20250213-FX278.lcb
 样品瓶号: 1-20
 进样体积: 10 μl 版本号: 6.115
 进样时间: 2025/02/13 15:12:35 实验者: jiangjinwei
 处理时间(V3): 2025/02/14 11:30:23 处理者: jiangjinwei
 仪器型号: SHIMADZU LC-2050C (FX278)

<色谱图>

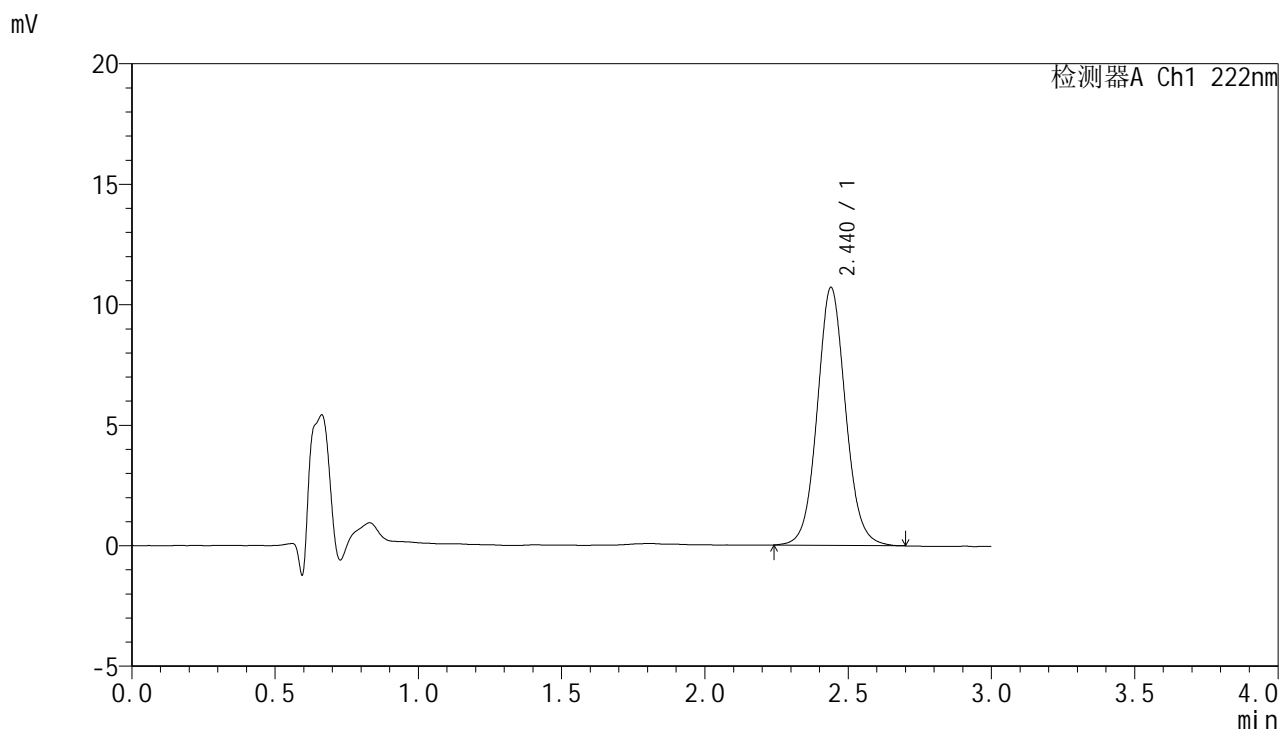

<峰表>

检测器A Ch1 222nm

峰号	保留时间	面积	面积%	高度	理论塔板数(USP)	拖尾因子	分离度(USP)
1	2.440	73551	100.000	10700	3011	1.075	--
总计		73551	100.000	10700			



HJE-4105

<样品信息>

色谱柱:XB-C18(50mm*4.6mm,5μm) 流 速: 1.0ml/min
 柱 温: 30°C 波 长: 222nm
 数据文件名: RC\$HJE-4105 - 30-5/29-16-3 - zzp-25020701p-rcqx-pH1.0jz-10min-P4.lcd
 方法文件名: RC\$HJE-4105 - HJE-4105-RC-FX278.lcm
 批处理文件名: RC\$HJE-4105 - HJE-4105-RC-20250213-FX278.lcb
 样品瓶号: 1-29
 进样体积: 10 μl 版本号: 6.115
 进样时间: 2025/02/13 15:15:57 实验者: jiangjinwei
 处理时间(V3): 2025/02/14 11:30:26 处理者: jiangjinwei
 仪器型号: SHIMADZU LC-2050C (FX278)

<色谱图>

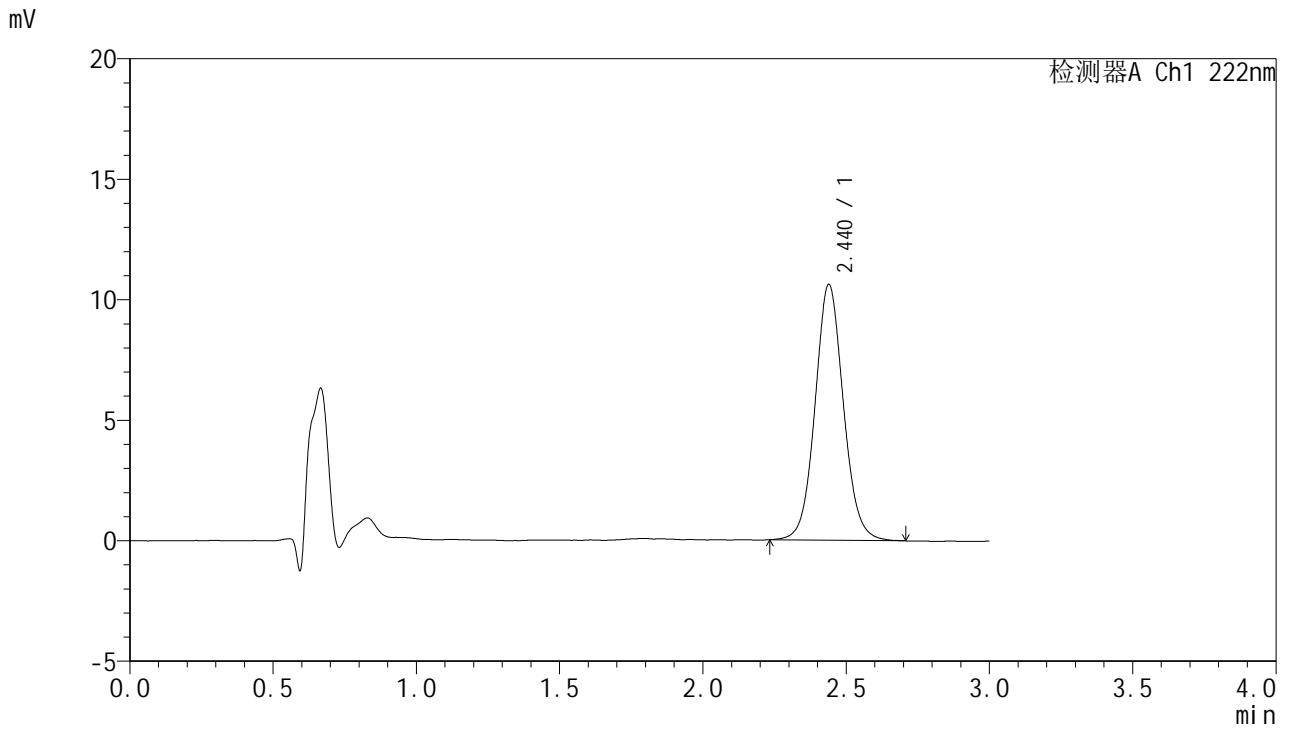

<峰表>

检测器A Ch1 222nm

峰号	保留时间	面积	面积%	高度	理论塔板数(USP)	拖尾因子	分离度(USP)
1	2.440	73056	100.000	10618	2997	1.071	--
总计		73056	100.000	10618			



HJE-4105

<样品信息>

色谱柱:XB-C18(50mm*4.6mm,5μm) 流 速: 1.0ml/min
 柱 温: 30°C 波 长: 222nm
 数据文件名: RCHJE-4105 - 30-5/29-17-3 - zzp-25020701p-rcqx-pH1.0jz-10min-P5.lcd
 方法文件名: RCHJE-4105 - HJE-4105-RC-FX278.lcm
 批处理文件名: RCHJE-4105 - HJE-4105-RC-20250213-FX278.lcb
 样品瓶号: 1-38
 进样体积: 10 μl 版本号: 6.115
 进样时间: 2025/02/13 15:19:19 实验者: jiangjinwei
 处理时间(V3): 2025/02/14 11:30:28 处理者: jiangjinwei
 仪器型号: SHIMADZU LC-2050C (FX278)

<色谱图>

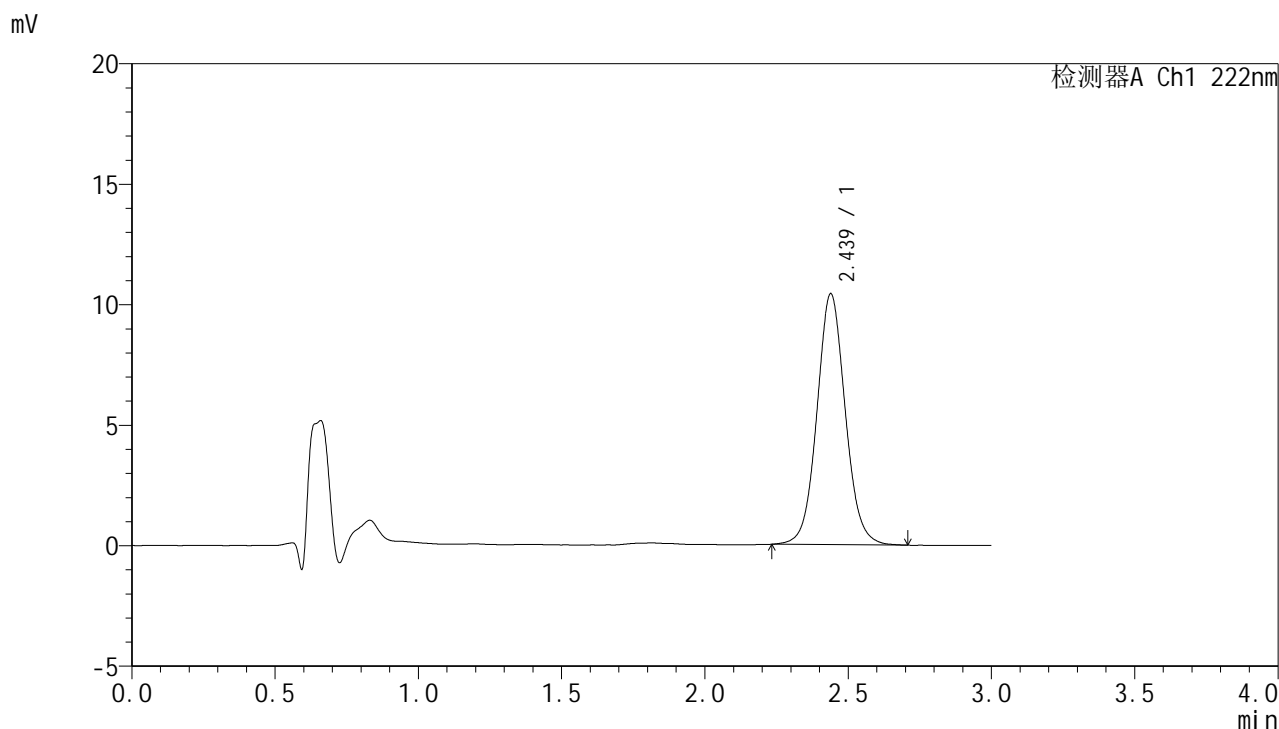

<峰表>

检测器A Ch1 222nm

峰号	保留时间	面积	面积%	高度	理论塔板数(USP)	拖尾因子	分离度(USP)
1	2.439	71630	100.000	10414	2990	1.067	--
总计		71630	100.000	10414			



HJE-4105

<样品信息>

色谱柱:XB-C18(50mm*4.6mm,5μm) 流 速: 1.0ml/min
 柱 温: 30°C 波 长: 222nm
 数据文件名: RC\$HJE-4105 - 30-5/29-18-3 - zzp-25020701p-rcqx-pH1.0jz-10min-P6.lcd
 方法文件名: RC\$HJE-4105 - HJE-4105-RC-FX278.lcm
 批处理文件名: RC\$HJE-4105 - HJE-4105-RC-20250213-FX278.lcb
 样品瓶号: 1-47
 进样体积: 10 μl 版本号: 6.115
 进样时间: 2025/02/13 15:22:41 实验者: jiangjinwei
 处理时间(V3): 2025/02/14 11:30:31 处理者: jiangjinwei
 仪器型号: SHIMADZU LC-2050C (FX278)

<色谱图>

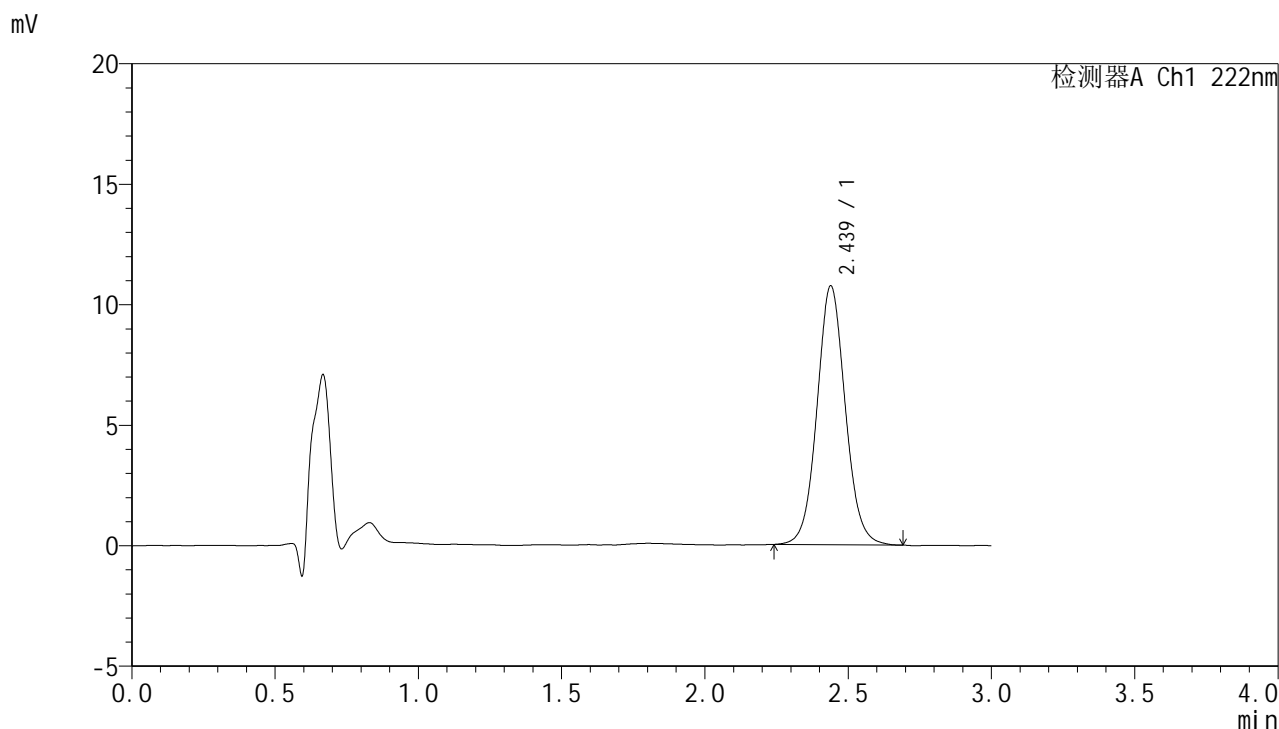

<峰表>

检测器A Ch1 222nm

峰号	保留时间	面积	面积%	高度	理论塔板数(USP)	拖尾因子	分离度(USP)
1	2.439	73761	100.000	10747	2996	1.068	--
总计		73761	100.000	10747			



HJE-4105

<样品信息>

色谱柱:XB-C18(50mm*4.6mm,5μm) 流 速: 1.0ml/min
 柱 温: 30°C 波 长: 222nm
 数据文件名: RC\$HJE-4105 - 30-5/29-19-3 - zzp-25020701p-rcqx-pH1.0jz-15min-P1.lcd
 方法文件名: RC\$HJE-4105 - HJE-4105-RC-FX278.lcm
 批处理文件名: RC\$HJE-4105 - HJE-4105-RC-20250213-FX278.lcb
 样品瓶号: 1-3
 进样体积: 10 μl 版本号: 6.115
 进样时间: 2025/02/13 15:26:03 实验者: jiangjinwei
 处理时间(V3): 2025/02/14 11:30:34 处理者: jiangjinwei
 仪器型号: SHIMADZU LC-2050C (FX278)

<色谱图>

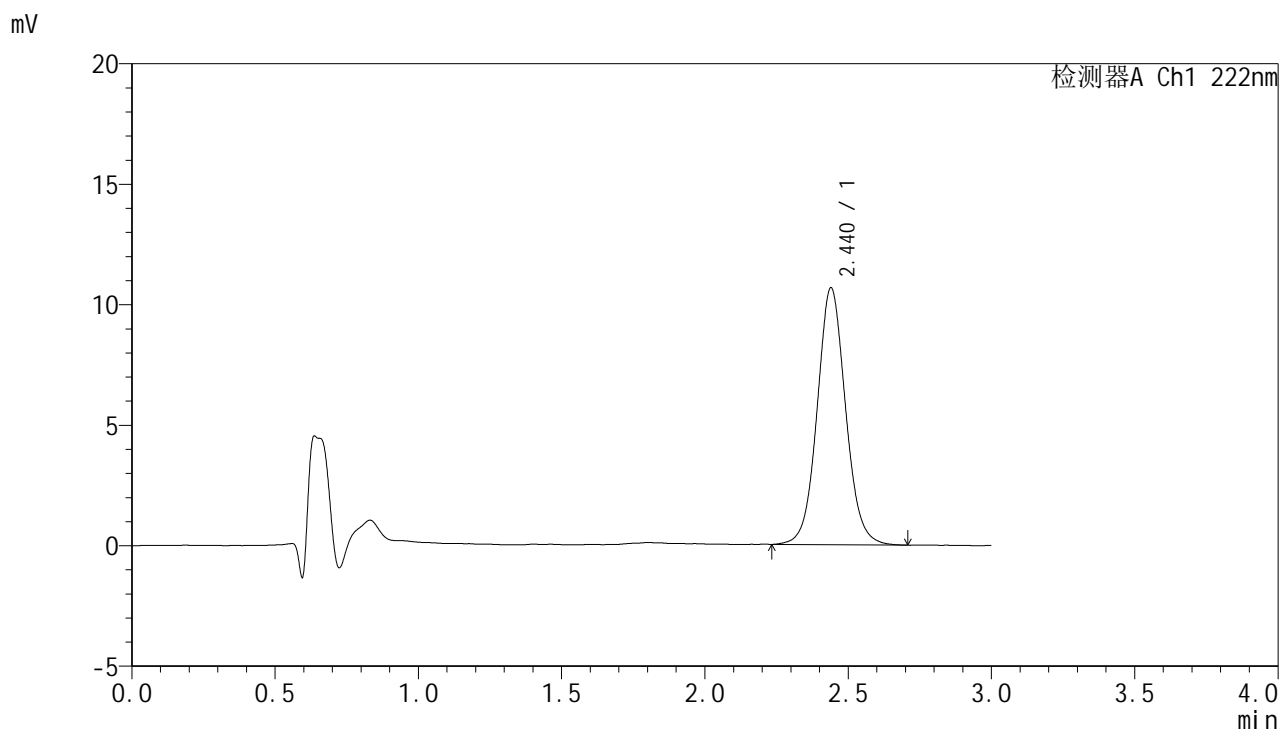

<峰表>

检测器A Ch1 222nm

峰号	保留时间	面积	面积%	高度	理论塔板数(USP)	拖尾因子	分离度(USP)
1	2.440	73582	100.000	10656	2985	1.069	--
总计		73582	100.000	10656			

<样品信息>

色谱柱:XB-C18(50mm*4.6mm,5 μ m) 流速:1.0ml/min
 柱温:30 $^{\circ}$ C 波长:222nm
 数据文件名:RC\$HJE-4105 - 30-5/29-20-3 - zzp-25020701p-rcqx-pH1.0jz-15min-P2.lcd
 方法文件名:RC\$HJE-4105 - HJE-4105-RC-FX278.lcm
 批处理文件名:RC\$HJE-4105 - HJE-4105-RC-20250213-FX278.lcb
 样品瓶号:1-12
 进样体积:10 μ l 版本号:6.115
 进样时间:2025/02/13 15:29:25 实验者:jiangjinwei
 处理时间(V3):2025/02/14 11:30:37 处理者:jiangjinwei
 仪器型号:SHIMADZU LC-2050C (FX278)

<色谱图>

mV

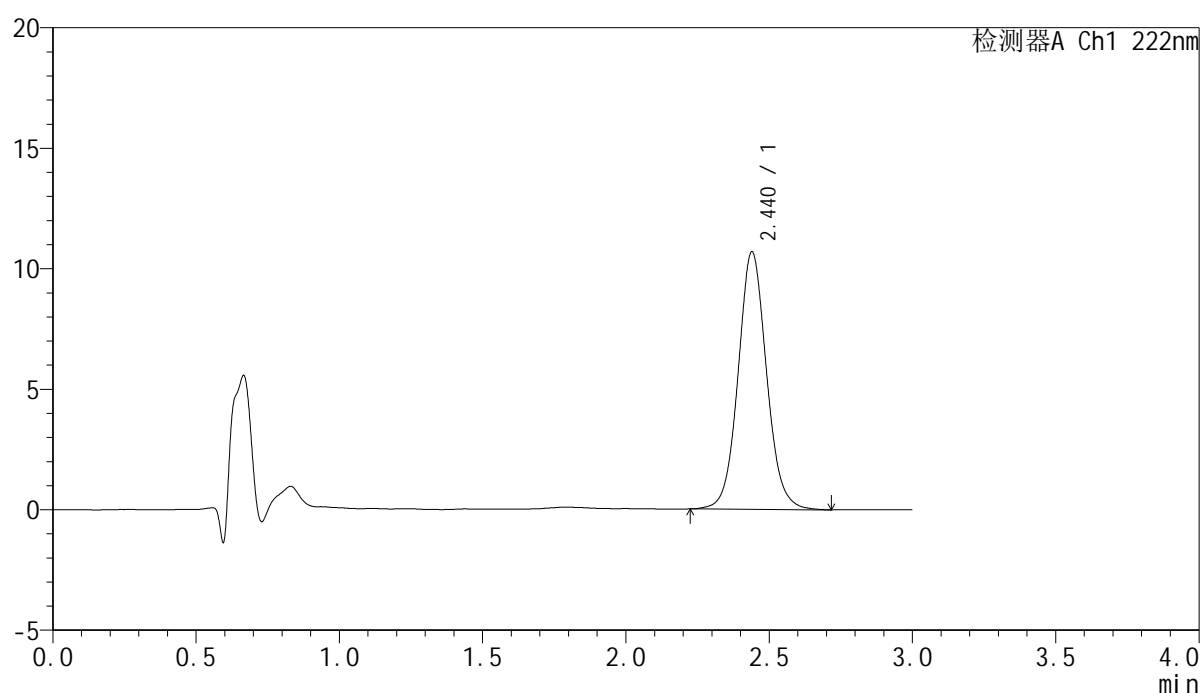

<峰表>

检测器A Ch1 222nm

峰号	保留时间	面积	面积%	高度	理论塔板数(USP)	拖尾因子	分离度(USP)
1	2.440	73845	100.000	10686	2997	1.074	--
总计		73845	100.000	10686			



HJE-4105

<样品信息>

色谱柱:XB-C18(50mm*4.6mm,5μm) 流 速: 1.0ml/min
 柱 温: 30°C 波 长: 222nm
 数据文件名: RC\$HJE-4105 - 30-5/29-21-3 - zzp-25020701p-rcqx-pH1.0jz-15min-P3.lcd
 方法文件名: RC\$HJE-4105 - HJE-4105-RC-FX278.lcm
 批处理文件名: RC\$HJE-4105 - HJE-4105-RC-20250213-FX278.lcb
 样品瓶号: 1-21
 进样体积: 10 μl 版本号: 6.115
 进样时间: 2025/02/13 15:32:47 实验者: jiangjinwei
 处理时间(V3): 2025/02/14 11:30:40 处理者: jiangjinwei
 仪器型号: SHIMADZU LC-2050C (FX278)

<色谱图>

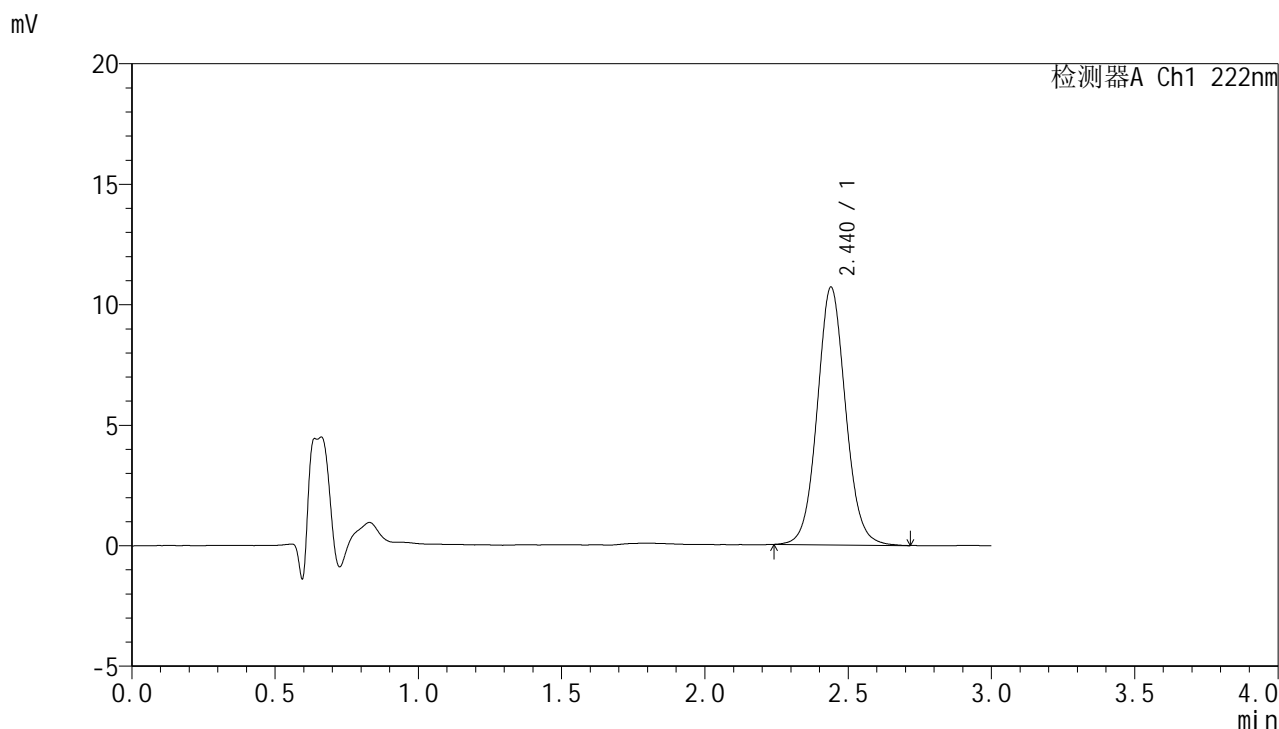

<峰表>

检测器A Ch1 222nm

峰号	保留时间	面积	面积%	高度	理论塔板数(USP)	拖尾因子	分离度(USP)
1	2.440	73694	100.000	10691	2986	1.071	--
总计		73694	100.000	10691			



HJE-4105

<样品信息>

色谱柱:XB-C18(50mm*4.6mm,5μm) 流 速: 1.0ml/min
 柱 温: 30°C 波 长: 222nm
 数据文件名: RC\$HJE-4105 - 30-5/29-22-3 - zzp-25020701p-rcqx-pH1.0jz-15min-P4.lcd
 方法文件名: RC\$HJE-4105 - HJE-4105-RC-FX278.lcm
 批处理文件名: RC\$HJE-4105 - HJE-4105-RC-20250213-FX278.lcb
 样品瓶号: 1-30
 进样体积: 10 μl 版本号: 6.115
 进样时间: 2025/02/13 15:36:09 实验者: jiangjinwei
 处理时间(V3): 2025/02/14 11:30:44 处理者: jiangjinwei
 仪器型号: SHIMADZU LC-2050C (FX278)

<色谱图>

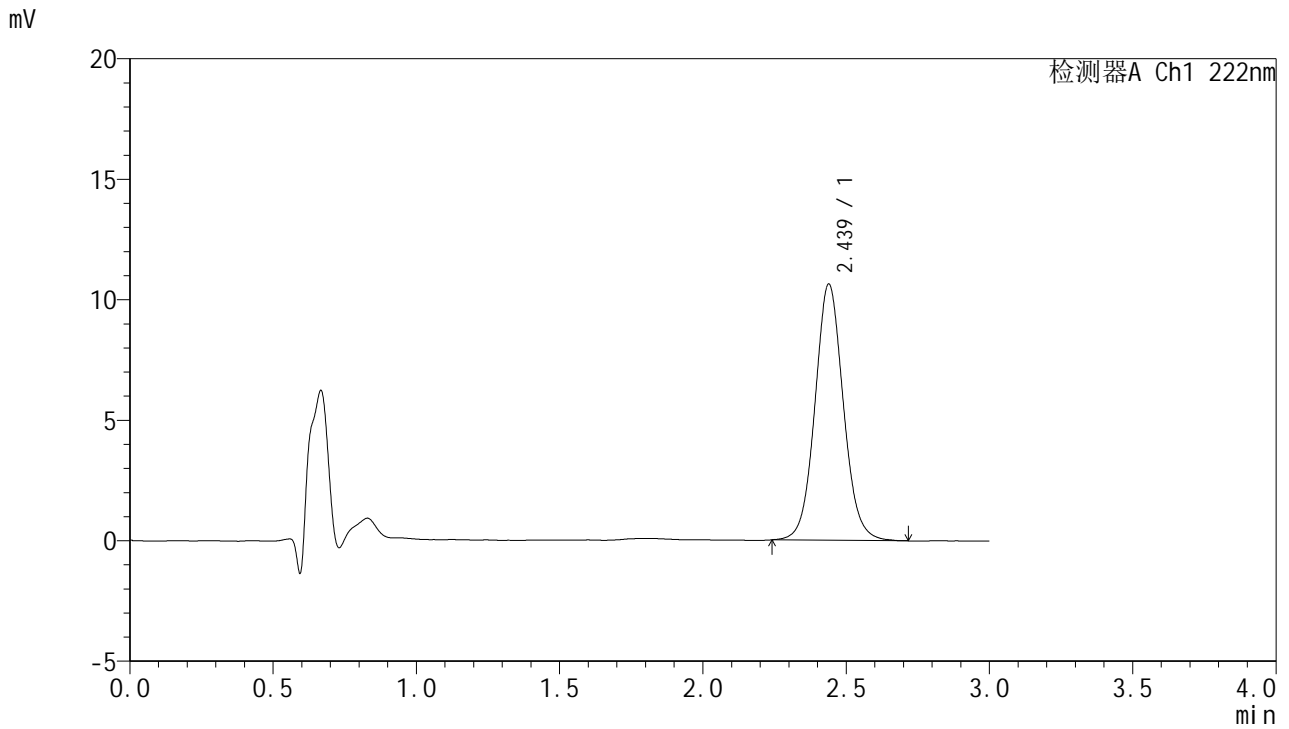

<峰表>

检测器A Ch1 222nm

峰号	保留时间	面积	面积%	高度	理论塔板数(USP)	拖尾因子	分离度(USP)
1	2.439	73318	100.000	10633	2979	1.070	--
总计		73318	100.000	10633			



HJE-4105

<样品信息>

色谱柱:XB-C18(50mm*4.6mm,5µm) 流 速: 1.0ml/min
 柱 温: 30°C 波 长: 222nm
 数据文件名: RC\$HJE-4105 - 30-5/29-23-3 - zzp-25020701p-rcqx-pH1.0jz-15min-P5.lcd
 方法文件名: RC\$HJE-4105 - HJE-4105-RC-FX278.lcm
 批处理文件名: RC\$HJE-4105 - HJE-4105-RC-20250213-FX278.lcb
 样品瓶号: 1-39
 进样体积: 10 µl 版本号: 6.115
 进样时间: 2025/02/13 15:39:30 实验者: jiangjinwei
 处理时间(V3): 2025/02/14 11:30:47 处理者: jiangjinwei
 仪器型号: SHIMADZU LC-2050C (FX278)

<色谱图>

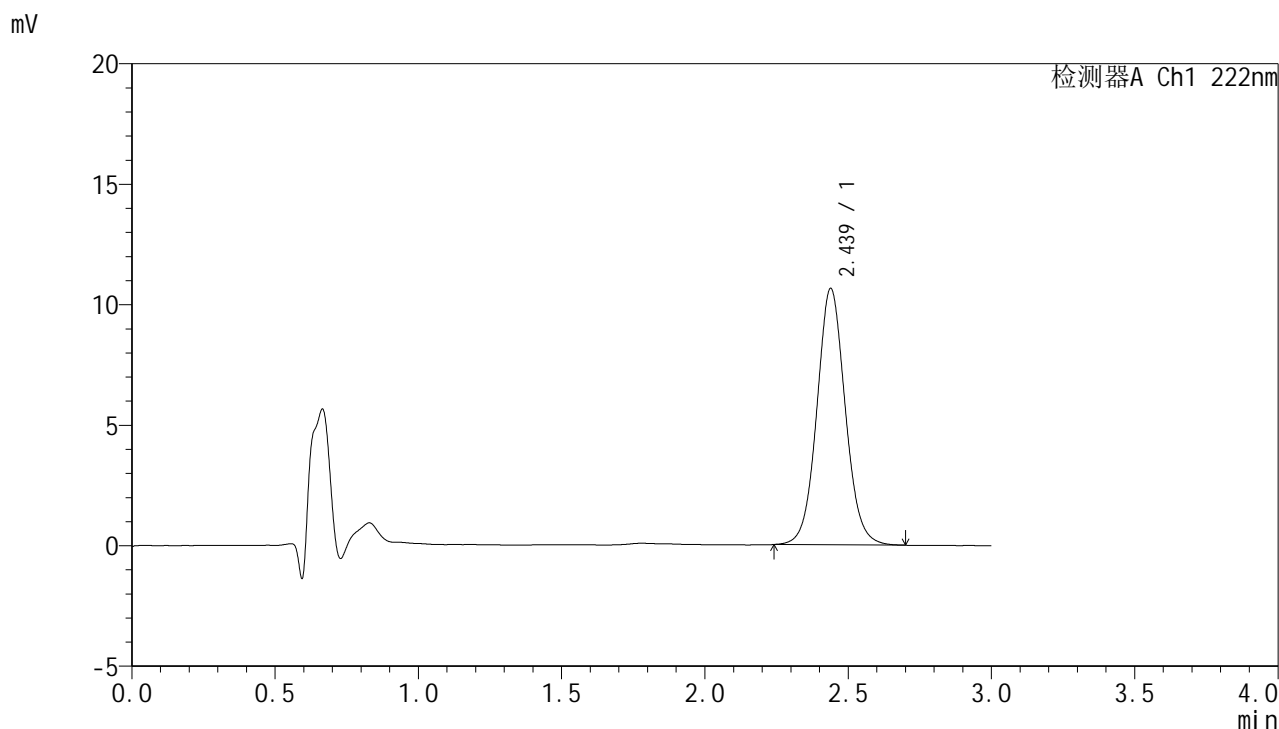

<峰表>

检测器A Ch1 222nm

峰号	保留时间	面积	面积%	高度	理论塔板数(USP)	拖尾因子	分离度(USP)
1	2.439	73265	100.000	10642	2982	1.066	--
总计		73265	100.000	10642			



HJE-4105

<样品信息>

色谱柱:XB-C18(50mm*4.6mm,5μm) 流 速: 1.0ml/min
 柱 温: 30°C 波 长: 222nm
 数据文件名: RC\$HJE-4105 - 30-5/29-24-3 - zzp-25020701p-rcqx-pH1.0jz-15min-P6.lcd
 方法文件名: RC\$HJE-4105 - HJE-4105-RC-FX278.lcm
 批处理文件名: RC\$HJE-4105 - HJE-4105-RC-20250213-FX278.lcb
 样品瓶号: 1-48
 进样体积: 10 μl 版本号: 6.115
 进样时间: 2025/02/13 15:42:52 实验者: jiangjinwei
 处理时间(V3): 2025/02/14 11:30:49 处理者: jiangjinwei
 仪器型号: SHIMADZU LC-2050C (FX278)

<色谱图>

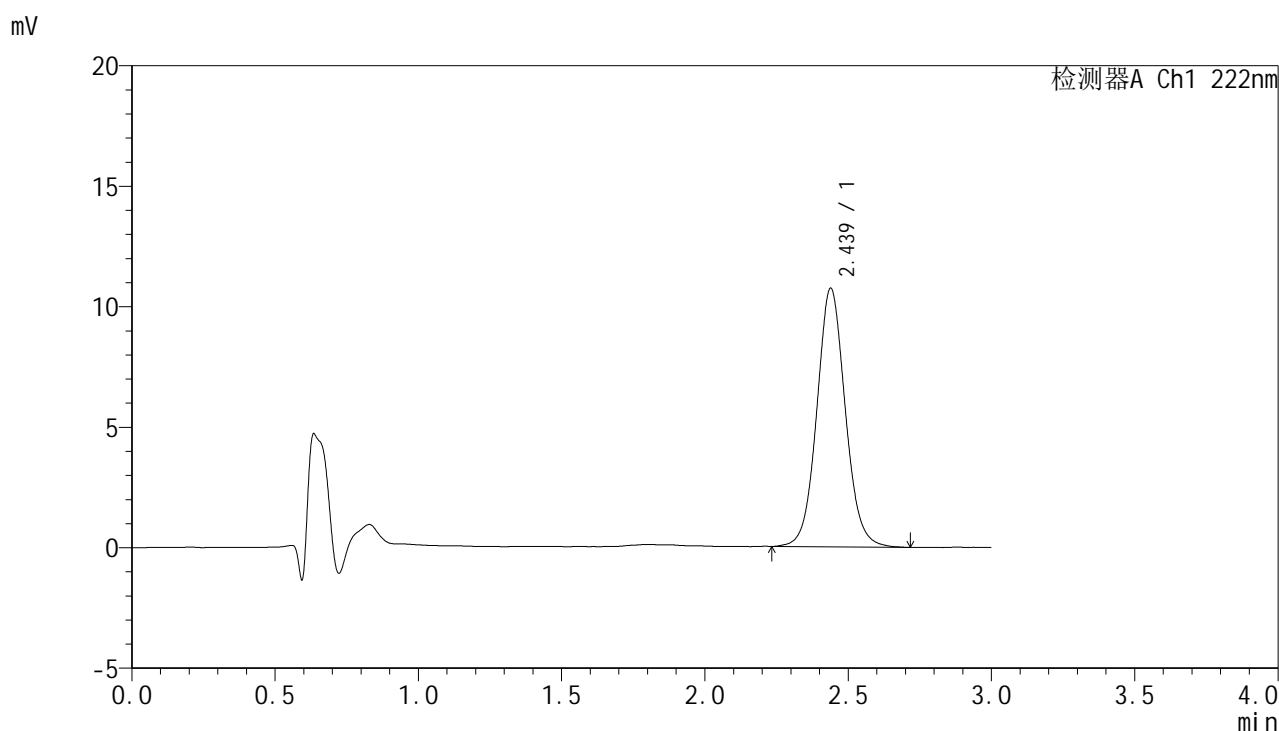

<峰表>

检测器A Ch1 222nm

峰号	保留时间	面积	面积%	高度	理论塔板数(USP)	拖尾因子	分离度(USP)
1	2.439	74193	100.000	10737	2982	1.072	--
总计		74193	100.000	10737			



HJE-4105

<样品信息>

色谱柱:XB-C18(50mm*4.6mm,5μm) 流 速: 1.0ml/min
 柱 温: 30°C 波 长: 222nm
 数据文件名: RC\$HJE-4105 - 30-5/29-25-3 - zzp-25020701p-rcqx-pH1.0jz-20min-P1.lcd
 方法文件名: RC\$HJE-4105 - HJE-4105-RC-FX278.lcm
 批处理文件名: RC\$HJE-4105 - HJE-4105-RC-20250213-FX278.lcb
 样品瓶号: 1-4
 进样体积: 10 μl 版本号: 6.115
 进样时间: 2025/02/13 15:46:15 实验者: jiangjinwei
 处理时间(V3): 2025/02/14 11:30:52 处理者: jiangjinwei
 仪器型号: SHIMADZU LC-2050C (FX278)

<色谱图>

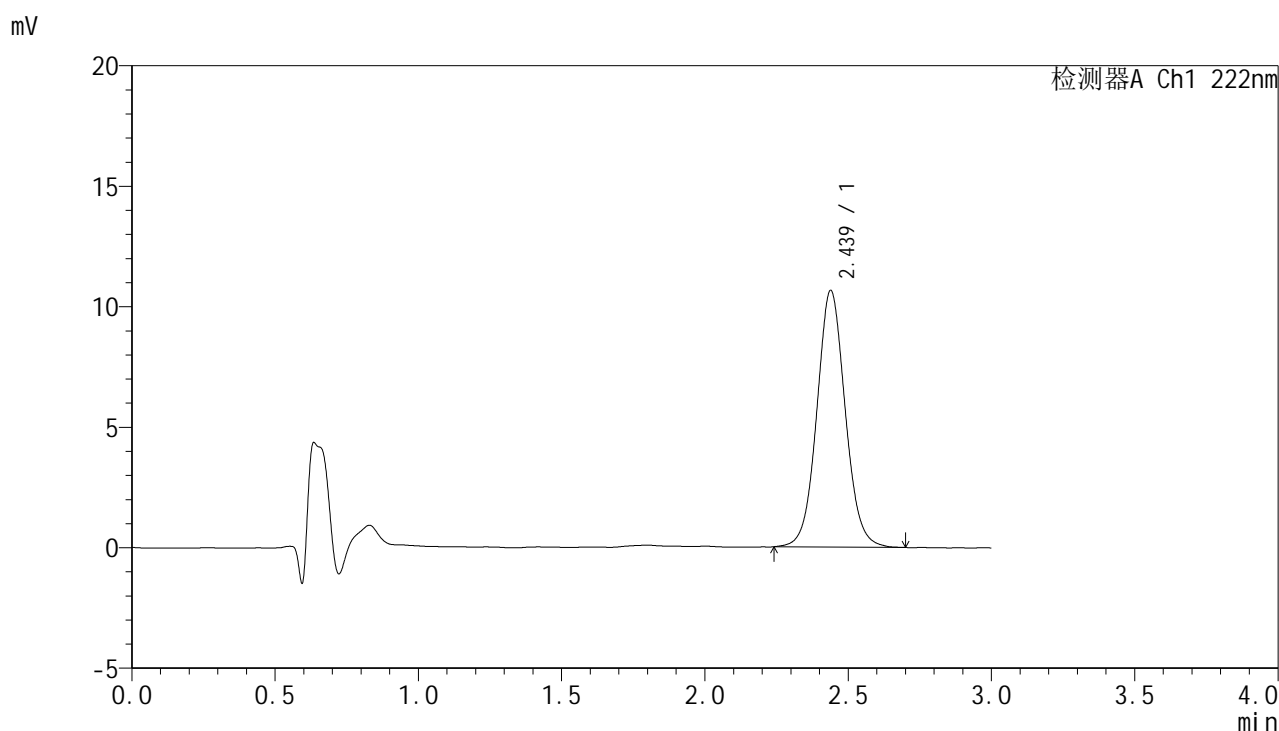

<峰表>

检测器A Ch1 222nm

峰号	保留时间	面积	面积%	高度	理论塔板数(USP)	拖尾因子	分离度(USP)
1	2.439	73439	100.000	10655	2982	1.063	--
总计		73439	100.000	10655			



HJE-4105

<样品信息>

色谱柱:XB-C18(50mm*4.6mm,5μm) 流 速: 1.0ml/min
 柱 温: 30°C 波 长: 222nm
 数据文件名: RC\$HJE-4105 - 30-5/29-26-3 - zzp-25020701p-rcqx-pH1.0jz-20min-P2.lcd
 方法文件名: RC\$HJE-4105 - HJE-4105-RC-FX278.lcm
 批处理文件名: RC\$HJE-4105 - HJE-4105-RC-20250213-FX278.lcb
 样品瓶号: 1-13
 进样体积: 10 μl 版本号: 6.115
 进样时间: 2025/02/13 15:49:36 实验者: jiangjinwei
 处理时间(V3): 2025/02/14 11:30:55 处理者: jiangjinwei
 仪器型号: SHIMADZU LC-2050C (FX278)

<色谱图>

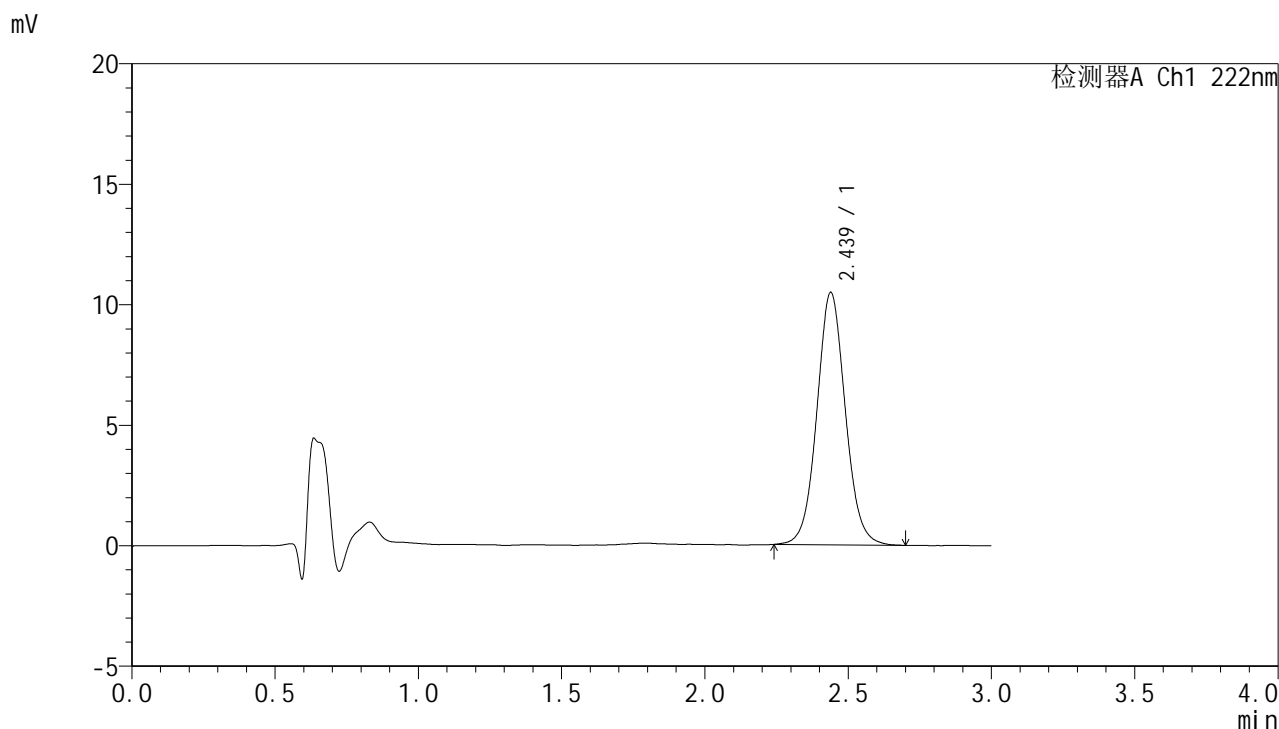

<峰表>

检测器A Ch1 222nm

峰号	保留时间	面积	面积%	高度	理论塔板数(USP)	拖尾因子	分离度(USP)
1	2.439	72339	100.000	10475	2968	1.065	--
总计		72339	100.000	10475			



HJE-4105

<样品信息>

色谱柱:XB-C18(50mm*4.6mm,5μm) 流 速: 1.0ml/min
 柱 温: 30°C 波 长: 222nm
 数据文件名: RC\$HJE-4105 - 30-5/29-27-3 - zzp-25020701p-rcqx-pH1.0jz-20min-P3.lcd
 方法文件名: RC\$HJE-4105 - HJE-4105-RC-FX278.lcm
 批处理文件名: RC\$HJE-4105 - HJE-4105-RC-20250213-FX278.lcb
 样品瓶号: 1-22
 进样体积: 10 μl 版本号: 6.115
 进样时间: 2025/02/13 15:52:58 实验者: jiangjinwei
 处理时间(V3): 2025/02/14 11:30:58 处理者: jiangjinwei
 仪器型号: SHIMADZU LC-2050C (FX278)

<色谱图>

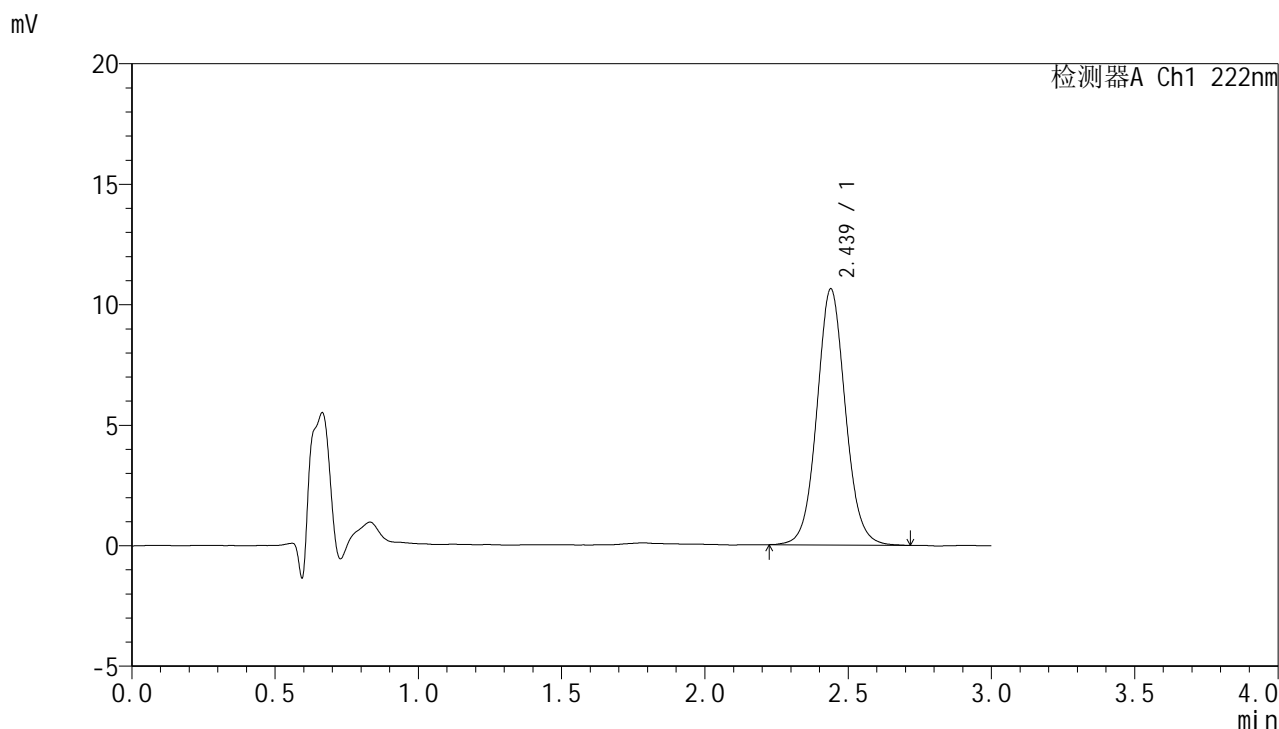

<峰表>

检测器A Ch1 222nm

峰号	保留时间	面积	面积%	高度	理论塔板数(USP)	拖尾因子	分离度(USP)
1	2.439	73462	100.000	10628	2977	1.068	--
总计		73462	100.000	10628			



HJE-4105

<样品信息>

色谱柱:XB-C18(50mm*4.6mm,5μm) 流 速: 1.0ml/min
 柱 温: 30°C 波 长: 222nm
 数据文件名: RC\$HJE-4105 - 30-5/29-28-3 - zzp-25020701p-rcqx-pH1.0jz-20min-P4.lcd
 方法文件名: RC\$HJE-4105 - HJE-4105-RC-FX278.lcm
 批处理文件名: RC\$HJE-4105 - HJE-4105-RC-20250213-FX278.lcb
 样品瓶号: 1-31
 进样体积: 10 μl 版本号: 6.115
 进样时间: 2025/02/13 15:56:20 实验者: jiangjinwei
 处理时间(V3): 2025/02/14 11:31:00 处理者: jiangjinwei
 仪器型号: SHIMADZU LC-2050C (FX278)

<色谱图>

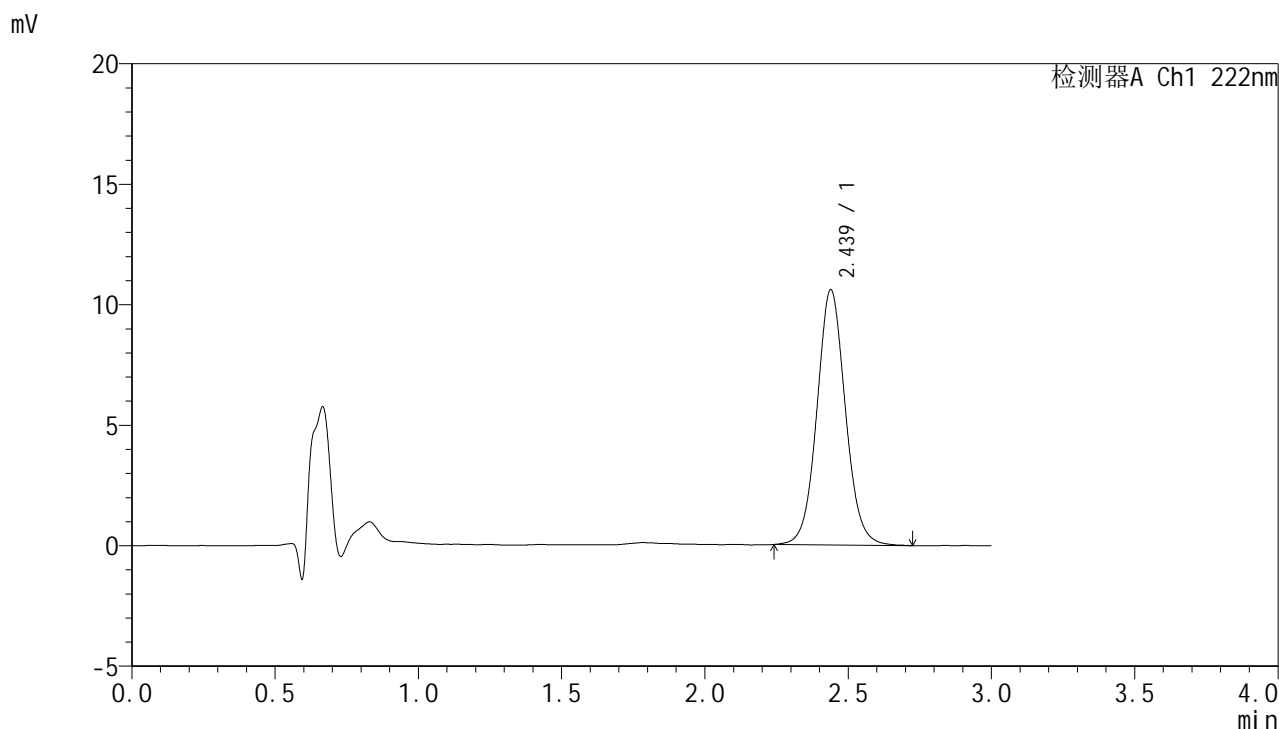

<峰表>

检测器A Ch1 222nm

峰号	保留时间	面积	面积%	高度	理论塔板数(USP)	拖尾因子	分离度(USP)
1	2.439	73168	100.000	10591	2967	1.067	--
总计		73168	100.000	10591			



HJE-4105

<样品信息>

色谱柱:XB-C18(50mm*4.6mm,5μm) 流 速: 1.0ml/min
 柱 温: 30°C 波 长: 222nm
 数据文件名: RC\$HJE-4105 - 30-5/29-29-3 - zzp-25020701p-rcqx-pH1.0jz-20min-P5.lcd
 方法文件名: RC\$HJE-4105 - HJE-4105-RC-FX278.lcm
 批处理文件名: RC\$HJE-4105 - HJE-4105-RC-20250213-FX278.lcb
 样品瓶号: 1-40
 进样体积: 10 μl 版本号: 6.115
 进样时间: 2025/02/13 15:59:42 实验者: jiangjinwei
 处理时间(V3): 2025/02/14 11:31:03 处理者: jiangjinwei
 仪器型号: SHIMADZU LC-2050C (FX278)

<色谱图>

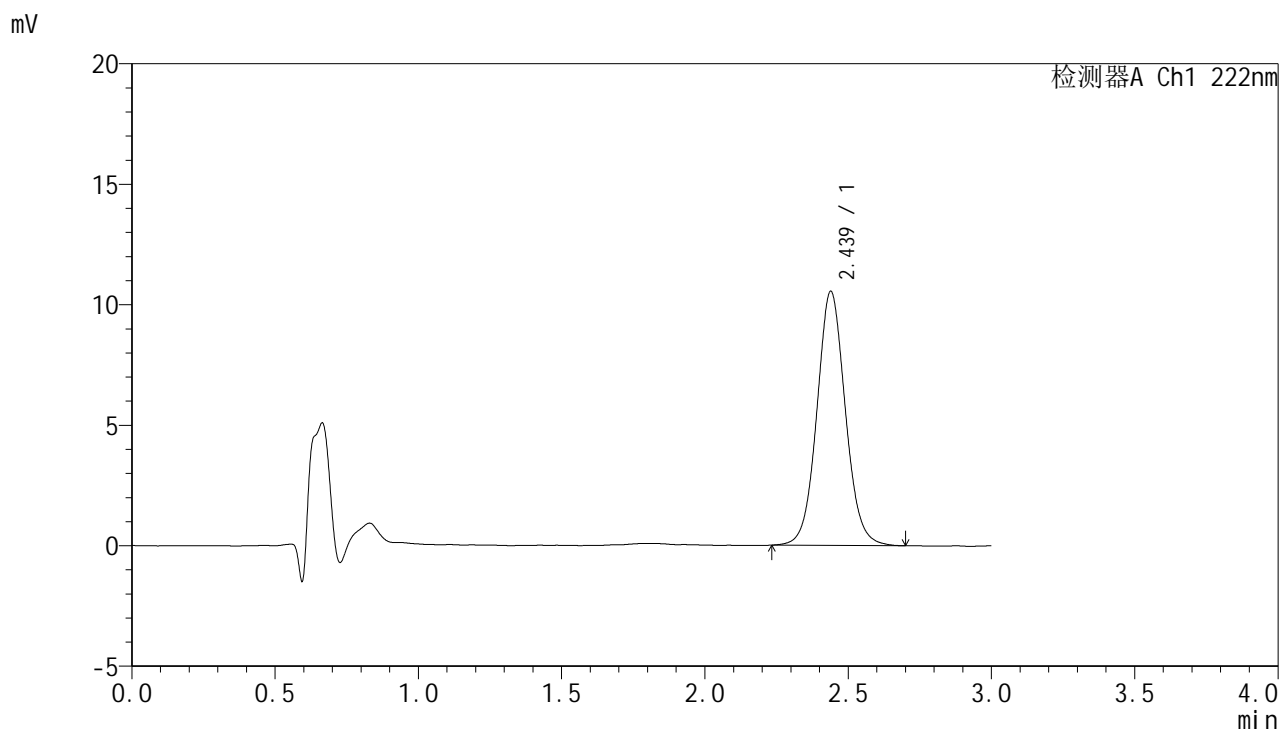

<峰表>

检测器A Ch1 222nm

峰号	保留时间	面积	面积%	高度	理论塔板数(USP)	拖尾因子	分离度(USP)
1	2.439	72859	100.000	10543	2968	1.067	--
总计		72859	100.000	10543			



HJE-4105

<样品信息>

色谱柱:XB-C18(50mm*4.6mm,5µm) 流 速: 1.0ml/min
 柱 温: 30°C 波 长: 222nm
 数据文件名: RC\$HJE-4105 - 30-5/29-30-3 - zzp-25020701p-rcqx-pH1.0jz-20min-P6.lcd
 方法文件名: RC\$HJE-4105 - HJE-4105-RC-FX278.lcm
 批处理文件名: RC\$HJE-4105 - HJE-4105-RC-20250213-FX278.lcb
 样品瓶号: 1-49
 进样体积: 10 µl 版本号: 6.115
 进样时间: 2025/02/13 16:03:04 实验者: jiangjinwei
 处理时间(V3): 2025/02/14 11:31:06 处理者: jiangjinwei
 仪器型号: SHIMADZU LC-2050C (FX278)

<色谱图>

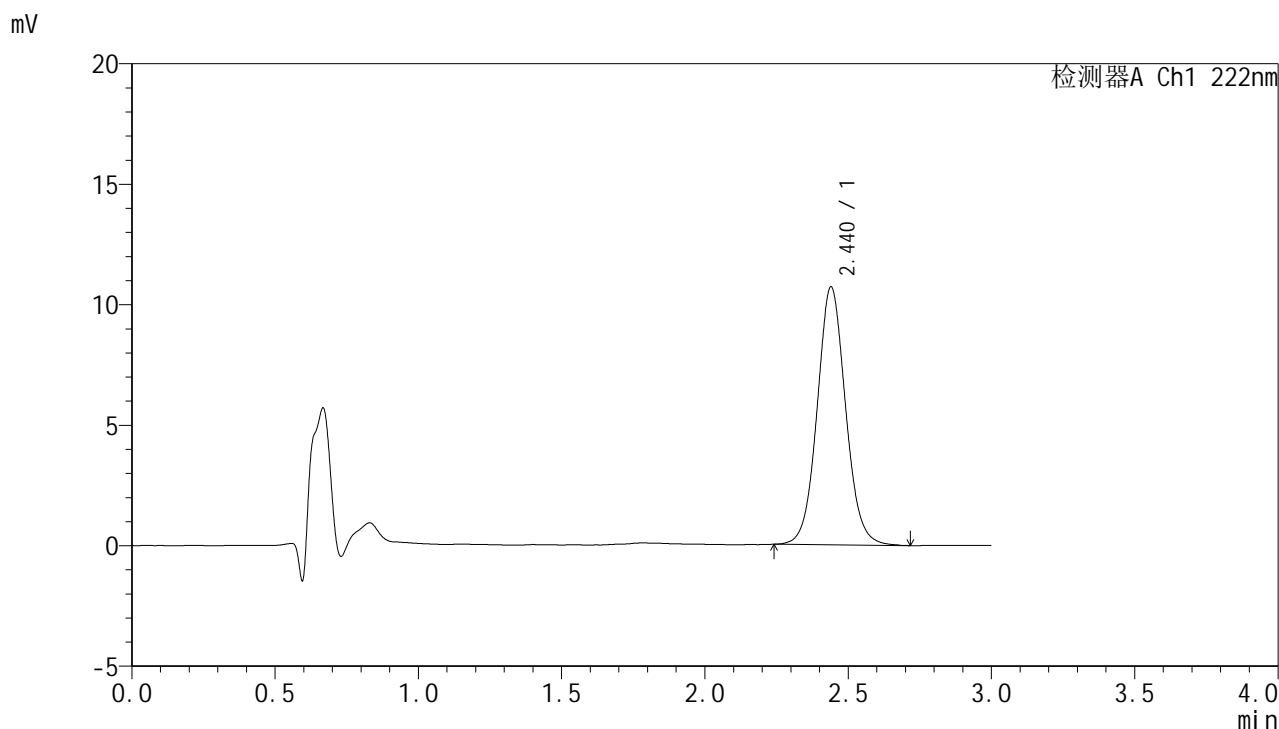

<峰表>

检测器A Ch1 222nm

峰号	保留时间	面积	面积%	高度	理论塔板数(USP)	拖尾因子	分离度(USP)
1	2.440	73858	100.000	10699	2977	1.067	--
总计		73858	100.000	10699			



HJE-4105

<样品信息>

色谱柱:XB-C18(50mm*4.6mm,5μm) 流 速: 1.0ml/min
 柱 温: 30°C 波 长: 222nm
 数据文件名: RC\$HJE-4105 - 30-5/29-31-3 - zzp-25020701p-rcqx-pH1.0jz-30min-P1.lcd
 方法文件名: RC\$HJE-4105 - HJE-4105-RC-FX278.lcm
 批处理文件名: RC\$HJE-4105 - HJE-4105-RC-20250213-FX278.lcb
 样品瓶号: 1-5
 进样体积: 10 μl 版本号: 6.115
 进样时间: 2025/02/13 16:06:26 实验者: jiangjinwei
 处理时间(V3): 2025/02/14 11:31:09 处理者: jiangjinwei
 仪器型号: SHIMADZU LC-2050C (FX278)

<色谱图>

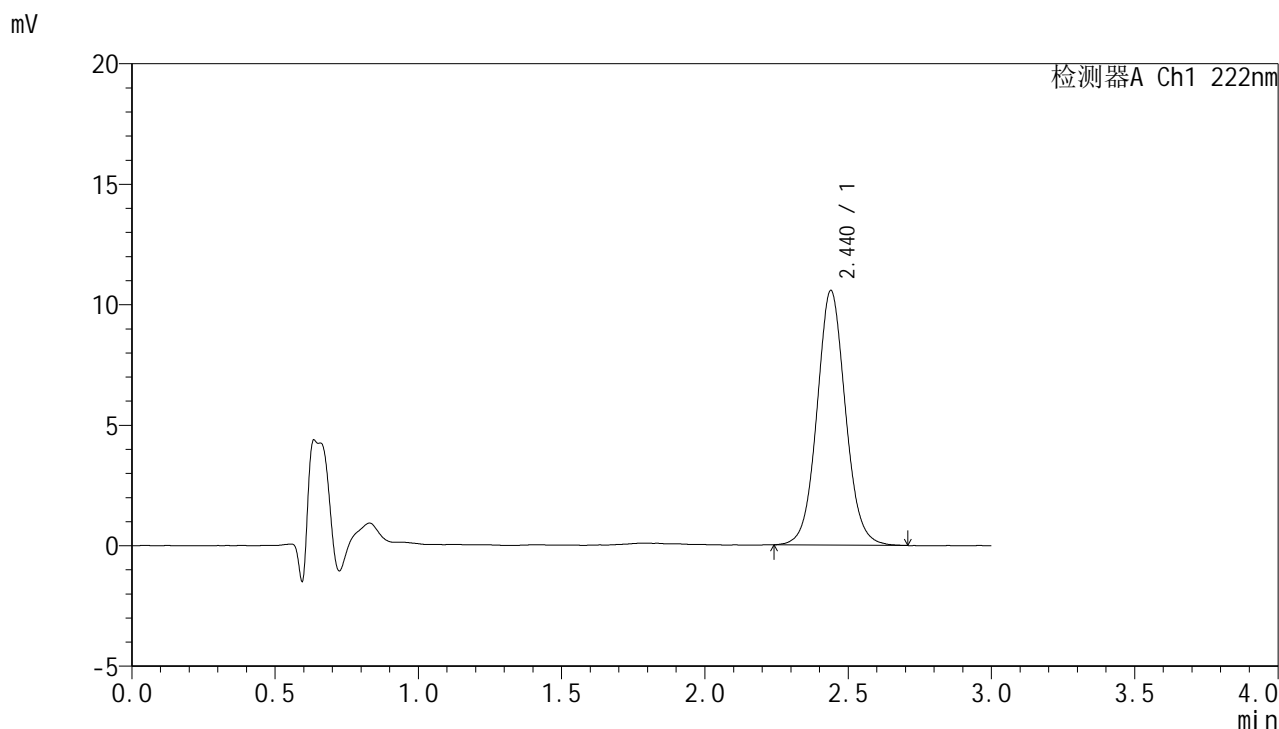

<峰表>

检测器A Ch1 222nm

峰号	保留时间	面积	面积%	高度	理论塔板数(USP)	拖尾因子	分离度(USP)
1	2.440	73035	100.000	10566	2968	1.065	--
总计		73035	100.000	10566			



HJE-4105

<样品信息>

色谱柱:XB-C18(50mm*4.6mm,5µm) 流 速: 1.0ml/min
 柱 温: 30°C 波 长: 222nm
 数据文件名: RC\$HJE-4105 - 30-5/29-32-3 - zzp-25020701p-rcqx-pH1.0jz-30min-P2.lcd
 方法文件名: RC\$HJE-4105 - HJE-4105-RC-FX278.lcm
 批处理文件名: RC\$HJE-4105 - HJE-4105-RC-20250213-FX278.lcb
 样品瓶号: 1-14
 进样体积: 10 µl 版本号: 6.115
 进样时间: 2025/02/13 16:09:49 实验者: jiangjinwei
 处理时间(V3): 2025/02/14 11:31:12 处理者: jiangjinwei
 仪器型号: SHIMADZU LC-2050C (FX278)

<色谱图>

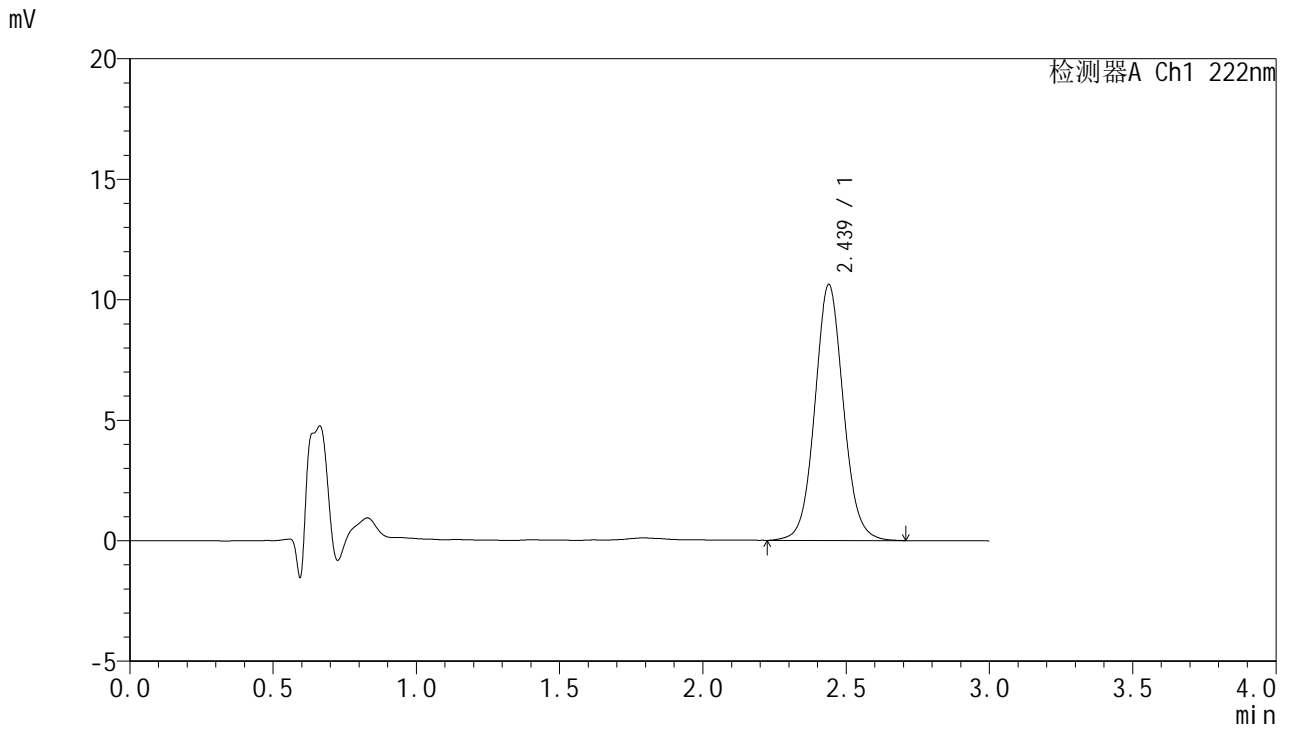

<峰表>

检测器A Ch1 222nm

峰号	保留时间	面积	面积%	高度	理论塔板数(USP)	拖尾因子	分离度(USP)
1	2.439	73562	100.000	10624	2953	1.067	--
总计		73562	100.000	10624			

<样品信息>

色谱柱:XB-C18(50mm*4.6mm,5 μ m) 流速:1.0ml/min
 柱温:30 $^{\circ}$ C 波长:222nm
 数据文件名:RC\$HJE-4105-30-5/29-33-3-zzp-25020701p-rcqx-pH1.0jz-30min-P3.lcd
 方法文件名:RC\$HJE-4105-HJE-4105-RC-FX278.lcm
 批处理文件名:RC\$HJE-4105-HJE-4105-RC-20250213-FX278.lcb
 样品瓶号:1-23
 进样体积:10 μ l 版本号:6.115
 进样时间:2025/02/13 16:13:11 实验者:jiangjinwei
 处理时间(V3):2025/02/14 11:31:14 处理者:jiangjinwei
 仪器型号:SHIMADZU LC-2050C (FX278)

<色谱图>

mV

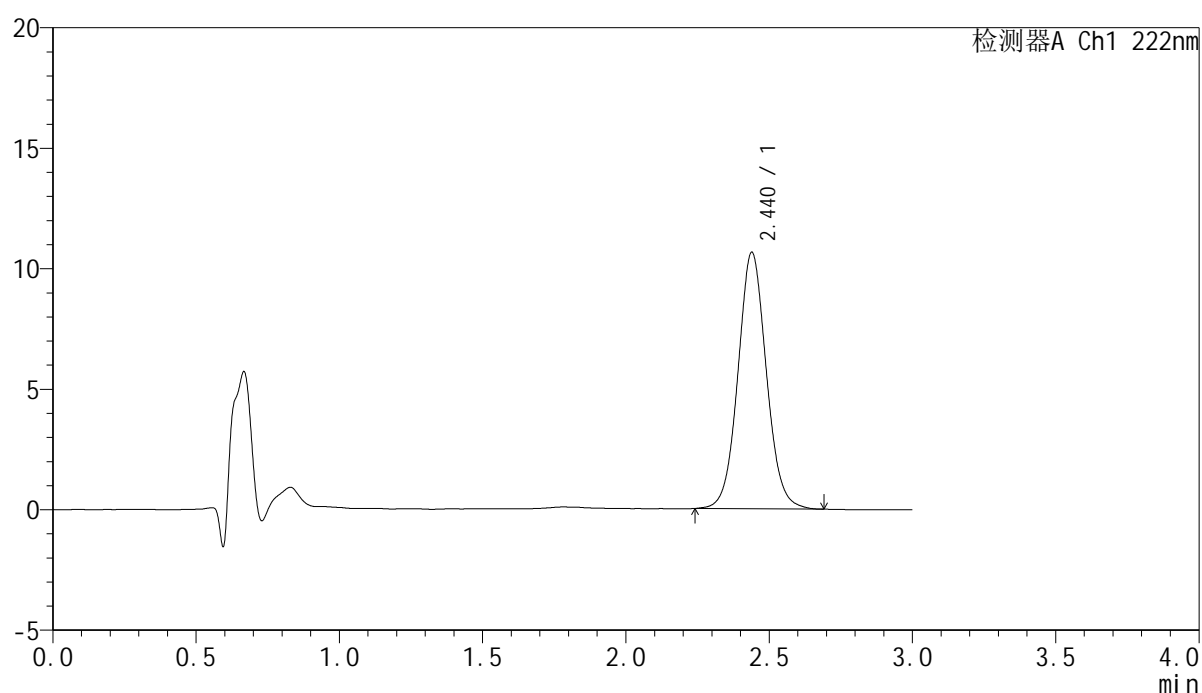

<峰表>

检测器A Ch1 222nm

峰号	保留时间	面积	面积%	高度	理论塔板数(USP)	拖尾因子	分离度(USP)
1	2.440	73418	100.000	10644	2965	1.066	--
总计		73418	100.000	10644			



HJE-4105

<样品信息>

色谱柱:XB-C18(50mm*4.6mm,5µm) 流 速: 1.0ml/min
 柱 温: 30°C 波 长: 222nm
 数据文件名: RC\$HJE-4105 - 30-5/29-34-3 - zzp-25020701p-rcqx-pH1.0jz-30min-P4.lcd
 方法文件名: RC\$HJE-4105 - HJE-4105-RC-FX278.lcm
 批处理文件名: RC\$HJE-4105 - HJE-4105-RC-20250213-FX278.lcb
 样品瓶号: 1-32
 进样体积: 10 µl 版本号: 6.115
 进样时间: 2025/02/13 16:16:34 实验者: jiangjinwei
 处理时间(V3): 2025/02/14 11:31:17 处理者: jiangjinwei
 仪器型号: SHIMADZU LC-2050C (FX278)

<色谱图>

mV

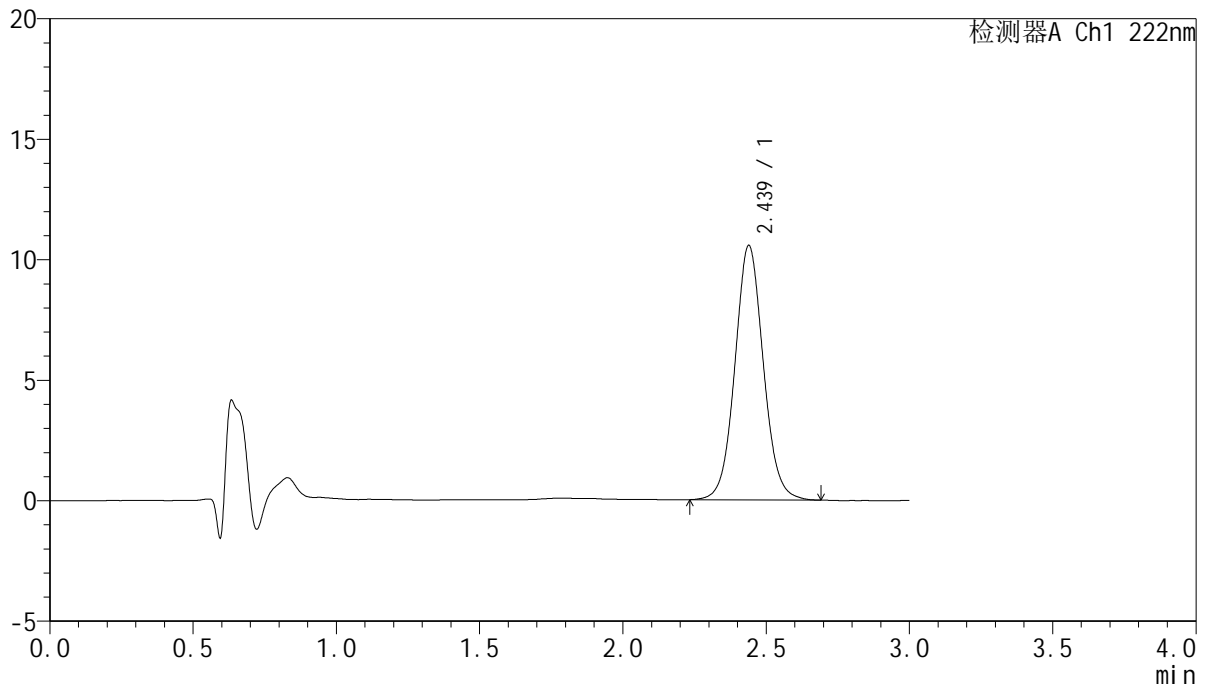

<峰表>

检测器A Ch1 222nm

峰号	保留时间	面积	面积%	高度	理论塔板数(USP)	拖尾因子	分离度(USP)
1	2.439	72882	100.000	10556	2964	1.063	--
总计		72882	100.000	10556			



HJE-4105

<样品信息>

色谱柱:XB-C18(50mm*4.6mm,5μm) 流 速: 1.0ml/min
 柱 温: 30°C 波 长: 222nm
 数据文件名: RC\$HJE-4105 - 30-5/29-35-3 - zzp-25020701p-rcqx-pH1.0jz-30min-P5.lcd
 方法文件名: RC\$HJE-4105 - HJE-4105-RC-FX278.lcm
 批处理文件名: RC\$HJE-4105 - HJE-4105-RC-20250213-FX278.lcb
 样品瓶号: 1-41
 进样体积: 10 μl 版本号: 6.115
 进样时间: 2025/02/13 16:19:56 实验者: jiangjinwei
 处理时间(V3): 2025/02/14 11:31:20 处理者: jiangjinwei
 仪器型号: SHIMADZU LC-2050C (FX278)

<色谱图>

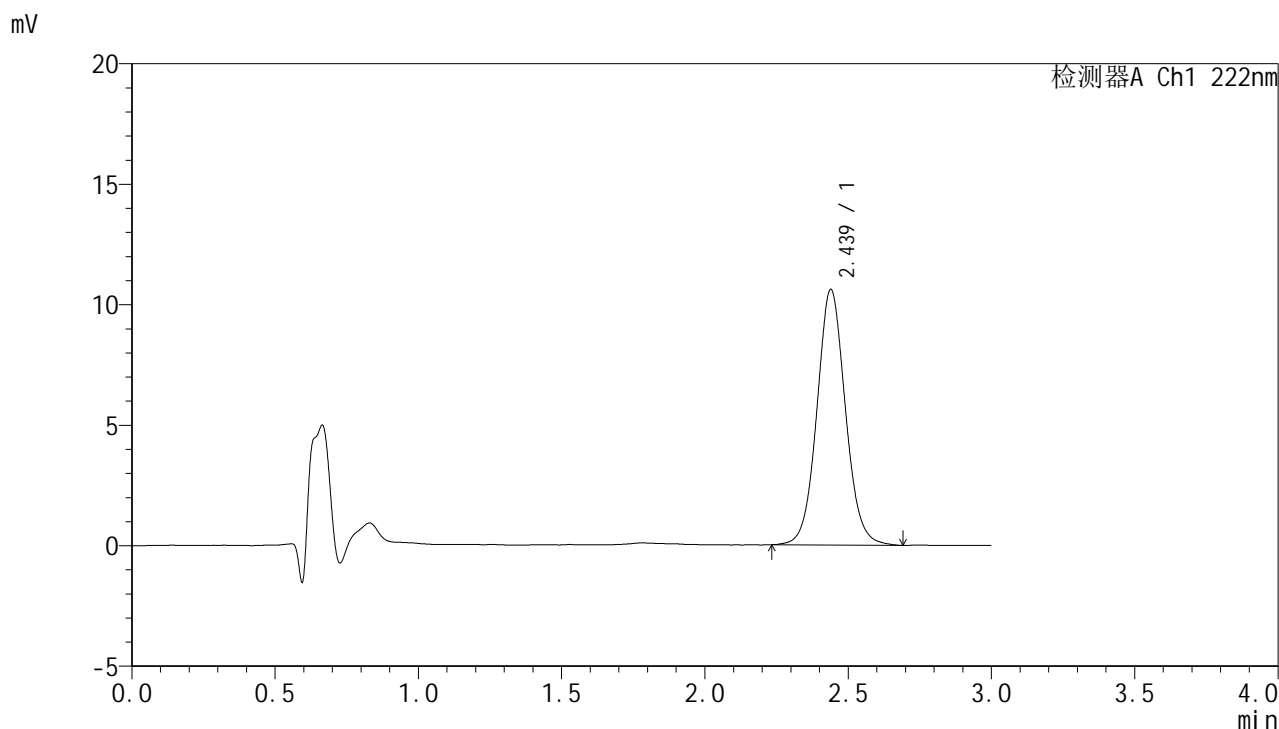

<峰表>

检测器A Ch1 222nm

峰号	保留时间	面积	面积%	高度	理论塔板数(USP)	拖尾因子	分离度(USP)
1	2.439	73333	100.000	10604	2959	1.069	--
总计		73333	100.000	10604			



HJE-4105

<样品信息>

色谱柱:XB-C18(50mm*4.6mm,5μm) 流 速: 1.0ml/min
 柱 温: 30°C 波 长: 222nm
 数据文件名: RCHJE-4105 - 30-5/29-36-3 - zzp-25020701p-rcqx-pH1.0jz-30min-P6.lcd
 方法文件名: RCHJE-4105 - HJE-4105-RC-FX278.lcm
 批处理文件名: RCHJE-4105 - HJE-4105-RC-20250213-FX278.lcb
 样品瓶号: 1-50
 进样体积: 10 μl 版本号: 6.115
 进样时间: 2025/02/13 16:23:17 实验者: jiangjinwei
 处理时间(V3): 2025/02/14 11:31:23 处理者: jiangjinwei
 仪器型号: SHIMADZU LC-2050C (FX278)

<色谱图>

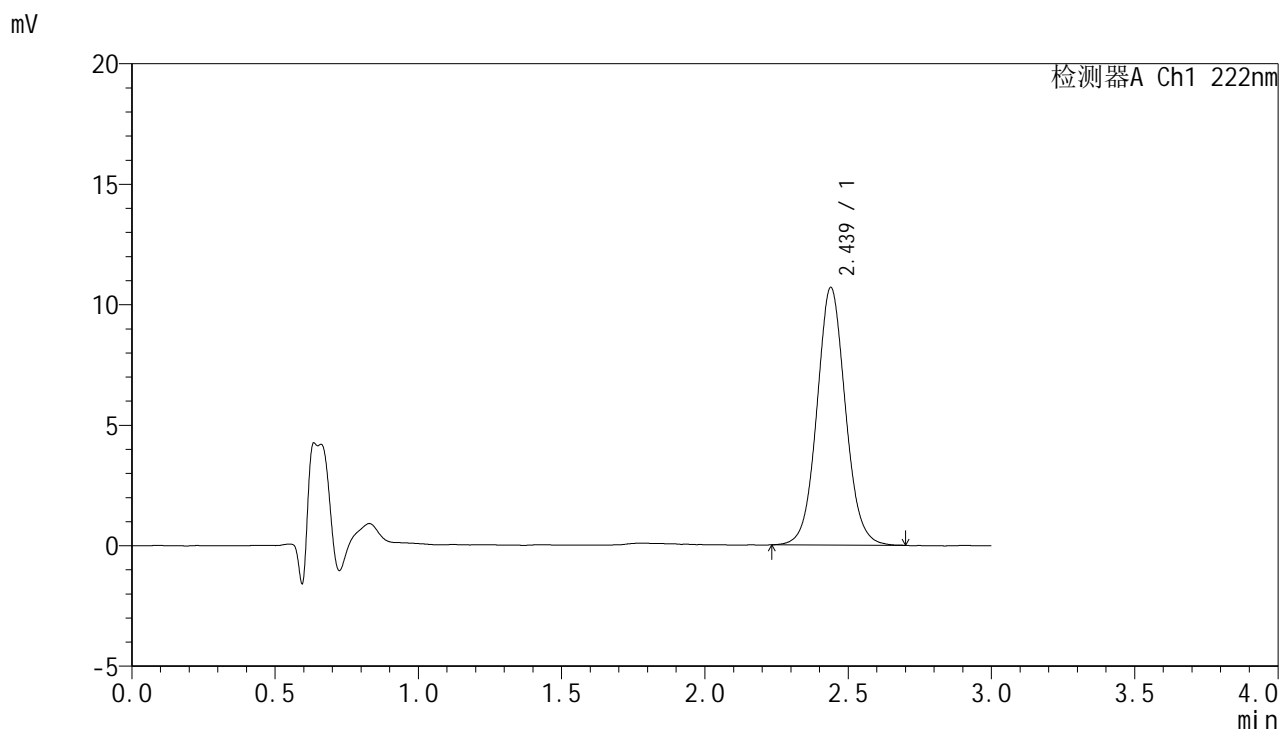

<峰表>

检测器A Ch1 222nm

峰号	保留时间	面积	面积%	高度	理论塔板数(USP)	拖尾因子	分离度(USP)
1	2.439	73931	100.000	10693	2955	1.067	--
总计		73931	100.000	10693			



HJE-4105

<样品信息>

色谱柱:XB-C18(50mm*4.6mm,5μm) 流 速: 1.0ml/min
 柱 温: 30°C 波 长: 222nm
 数据文件名: RC\$HJE-4105 - 30-5/29-37-3 - zzp-25020701p-rcqx-pH1.0jz-45min-P1.lcd
 方法文件名: RC\$HJE-4105 - HJE-4105-RC-FX278.lcm
 批处理文件名: RC\$HJE-4105 - HJE-4105-RC-20250213-FX278.lcb
 样品瓶号: 1-6
 进样体积: 10 μl 版本号: 6.115
 进样时间: 2025/02/13 16:26:40 实验者: jiangjinwei
 处理时间(V3): 2025/02/14 11:31:26 处理者: jiangjinwei
 仪器型号: SHIMADZU LC-2050C (FX278)

<色谱图>

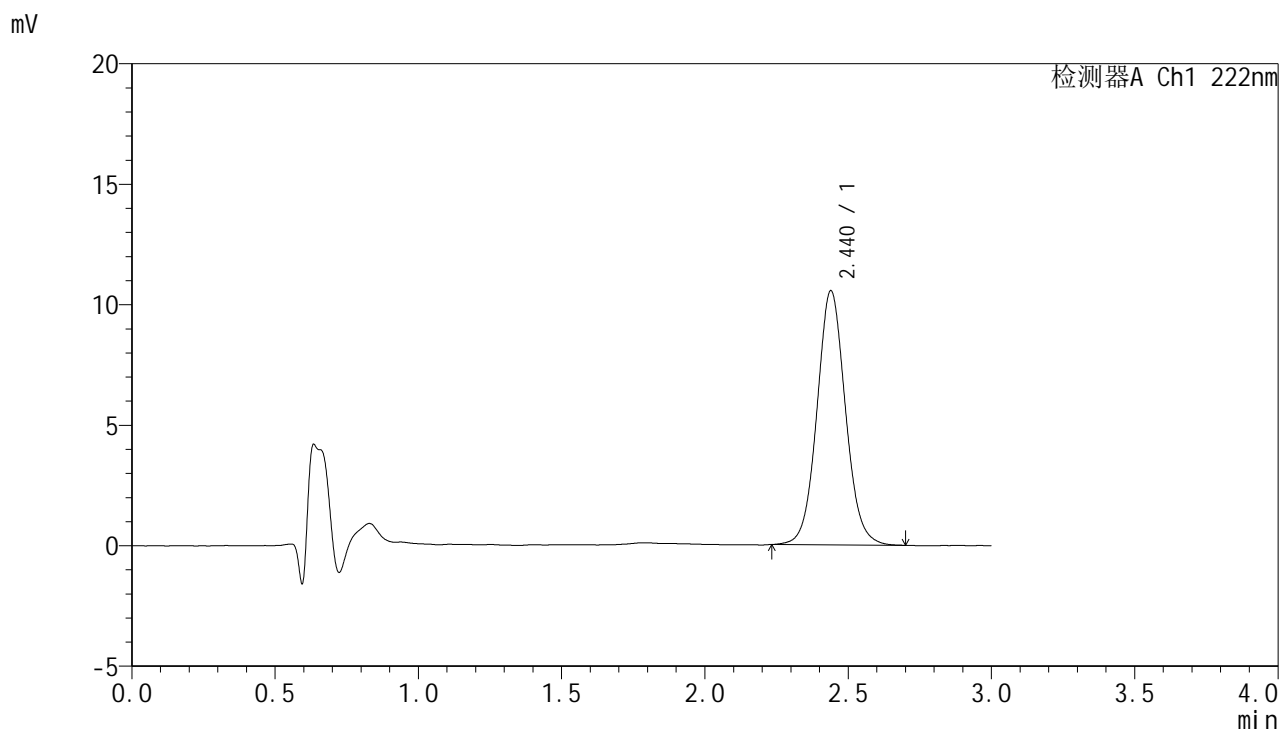

<峰表>

检测器A Ch1 222nm

峰号	保留时间	面积	面积%	高度	理论塔板数(USP)	拖尾因子	分离度(USP)
1	2.440	73002	100.000	10549	2957	1.068	--
总计		73002	100.000	10549			

<样品信息>

色谱柱:XB-C18(50mm*4.6mm,5 μ m) 流速:1.0ml/min
 柱温:30 $^{\circ}$ C 波长:222nm
 数据文件名:RC\$HJE-4105-30-5/29-38-3-zzp-25020701p-rcqx-pH1.0jz-45min-P2.lcd
 方法文件名:RC\$HJE-4105-HJE-4105-RC-FX278.lcm
 批处理文件名:RC\$HJE-4105-HJE-4105-RC-20250213-FX278.lcb
 样品瓶号:1-15
 进样体积:10 μ l 版本号:6.115
 进样时间:2025/02/13 16:30:02 实验者:jiangjinwei
 处理时间(V3):2025/02/14 11:31:29 处理者:jiangjinwei
 仪器型号:SHIMADZU LC-2050C (FX278)

<色谱图>

mV

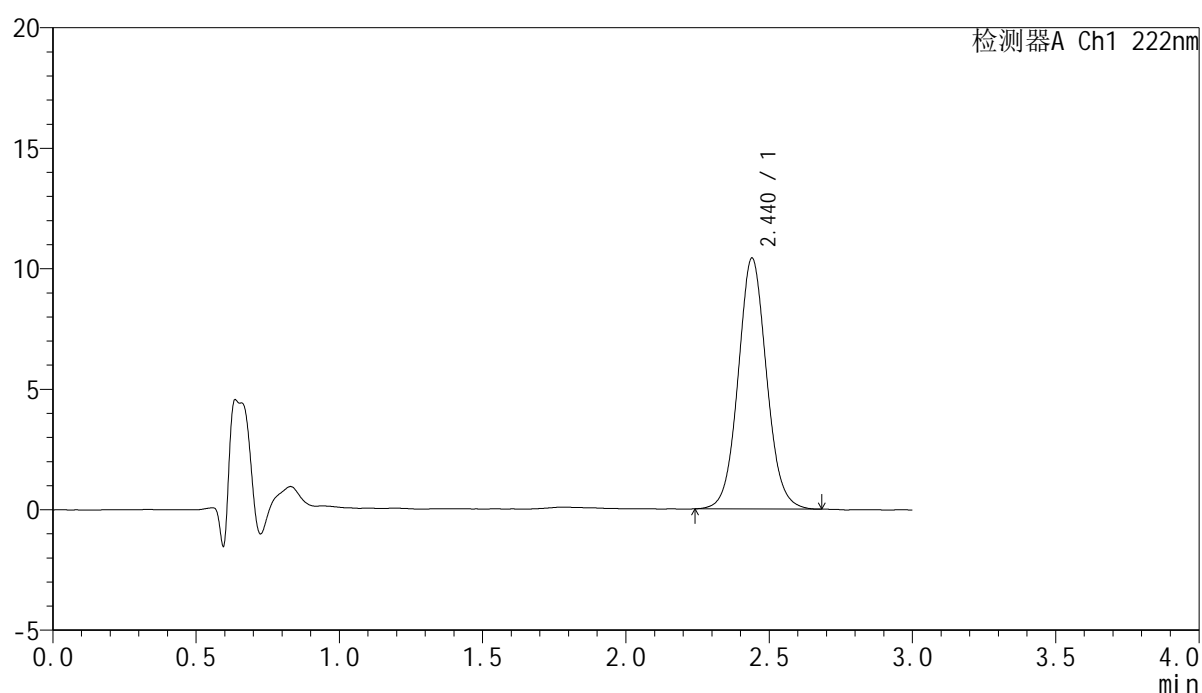

<峰表>

检测器A Ch1 222nm

峰号	保留时间	面积	面积%	高度	理论塔板数(USP)	拖尾因子	分离度(USP)
1	2.440	71882	100.000	10407	2965	1.068	--
总计		71882	100.000	10407			



HJE-4105

<样品信息>

色谱柱:XB-C18(50mm*4.6mm,5μm) 流 速: 1.0ml/min
 柱 温: 30°C 波 长: 222nm
 数据文件名: RC\$HJE-4105 - 30-5/29-39-3 - zzp-25020701p-rcqx-pH1.0jz-45min-P3.lcd
 方法文件名: RC\$HJE-4105 - HJE-4105-RC-FX278.lcm
 批处理文件名: RC\$HJE-4105 - HJE-4105-RC-20250213-FX278.lcb
 样品瓶号: 1-24
 进样体积: 10 μl 版本号: 6.115
 进样时间: 2025/02/13 16:33:23 实验者: jiangjinwei
 处理时间(V3): 2025/02/14 11:31:31 处理者: jiangjinwei
 仪器型号: SHIMADZU LC-2050C (FX278)

<色谱图>

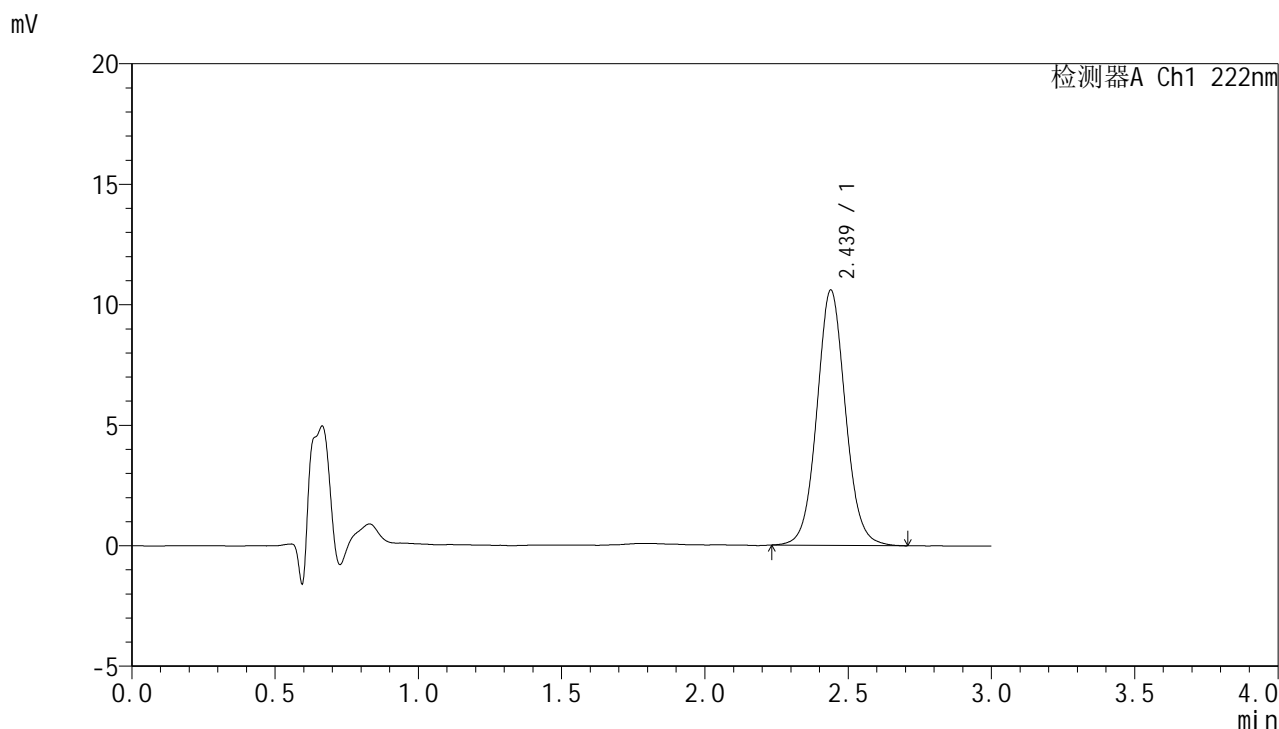

<峰表>

检测器A Ch1 222nm

峰号	保留时间	面积	面积%	高度	理论塔板数(USP)	拖尾因子	分离度(USP)
1	2.439	73464	100.000	10595	2958	1.066	--
总计		73464	100.000	10595			



HJE-4105

<样品信息>

色谱柱:XB-C18(50mm*4.6mm,5μm) 流 速: 1.0ml/min
 柱 温: 30°C 波 长: 222nm
 数据文件名: RC\$HJE-4105 - 30-5/29-40-3 - zzp-25020701p-rcqx-pH1.0jz-45min-P4.lcd
 方法文件名: RC\$HJE-4105 - HJE-4105-RC-FX278.lcm
 批处理文件名: RC\$HJE-4105 - HJE-4105-RC-20250213-FX278.lcb
 样品瓶号: 1-33
 进样体积: 10 μl 版本号: 6.115
 进样时间: 2025/02/13 16:36:44 实验者: jiangjinwei
 处理时间(V3): 2025/02/14 11:31:34 处理者: jiangjinwei
 仪器型号: SHIMADZU LC-2050C (FX278)

<色谱图>

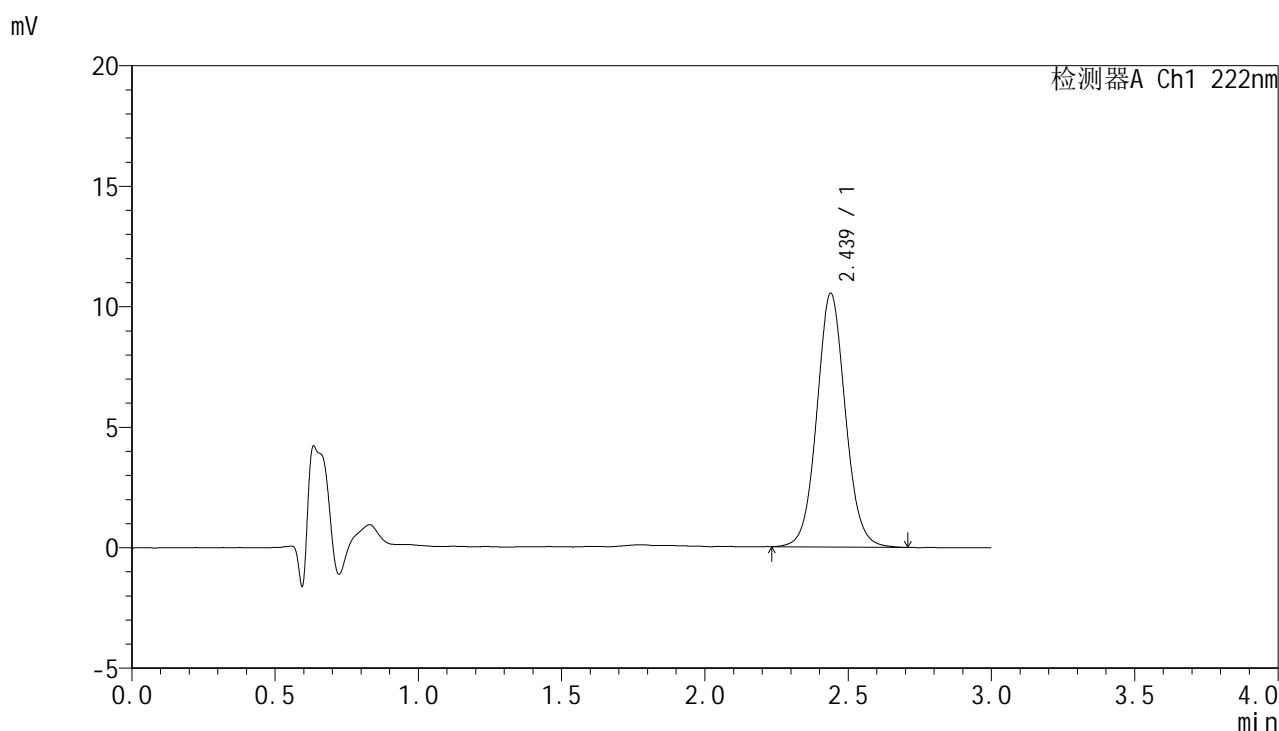

<峰表>

检测器A Ch1 222nm

峰号	保留时间	面积	面积%	高度	理论塔板数(USP)	拖尾因子	分离度(USP)
1	2.439	72966	100.000	10529	2950	1.066	--
总计		72966	100.000	10529			



HJE-4105

<样品信息>

色谱柱:XB-C18(50mm*4.6mm,5μm) 流 速: 1.0ml/min
 柱 温: 30°C 波 长: 222nm
 数据文件名: RC\$HJE-4105 - 30-5/29-41-3 - zzp-25020701p-rcqx-pH1.0jz-45min-P5.lcd
 方法文件名: RC\$HJE-4105 - HJE-4105-RC-FX278.lcm
 批处理文件名: RC\$HJE-4105 - HJE-4105-RC-20250213-FX278.lcb
 样品瓶号: 1-42
 进样体积: 10 μl 版本号: 6.115
 进样时间: 2025/02/13 16:40:07 实验者: jiangjinwei
 处理时间(V3): 2025/02/14 11:31:37 处理者: jiangjinwei
 仪器型号: SHIMADZU LC-2050C (FX278)

<色谱图>

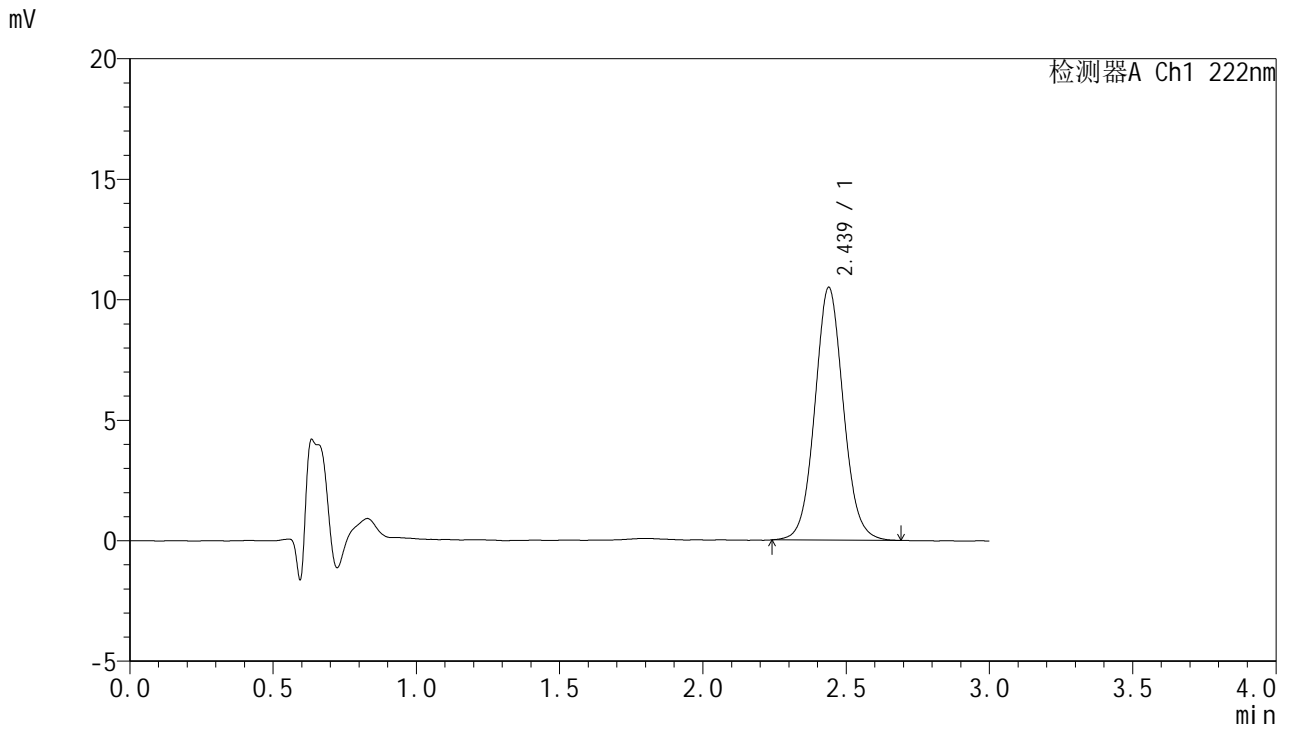

<峰表>

检测器A Ch1 222nm

峰号	保留时间	面积	面积%	高度	理论塔板数(USP)	拖尾因子	分离度(USP)
1	2.439	72551	100.000	10489	2946	1.067	--
总计		72551	100.000	10489			



HJE-4105

<样品信息>

色谱柱:XB-C18(50mm*4.6mm,5μm) 流 速: 1.0ml/min
 柱 温: 30°C 波 长: 222nm
 数据文件名: RC\$HJE-4105 - 30-5/29-42-3 - zzp-25020701p-rcqx-pH1.0jz-45min-P6.lcd
 方法文件名: RC\$HJE-4105 - HJE-4105-RC-FX278.lcm
 批处理文件名: RC\$HJE-4105 - HJE-4105-RC-20250213-FX278.lcb
 样品瓶号: 1-51
 进样体积: 10 μl 版本号: 6.115
 进样时间: 2025/02/13 16:43:28 实验者: jiangjinwei
 处理时间(V3): 2025/02/14 11:31:40 处理者: jiangjinwei
 仪器型号: SHIMADZU LC-2050C (FX278)

<色谱图>

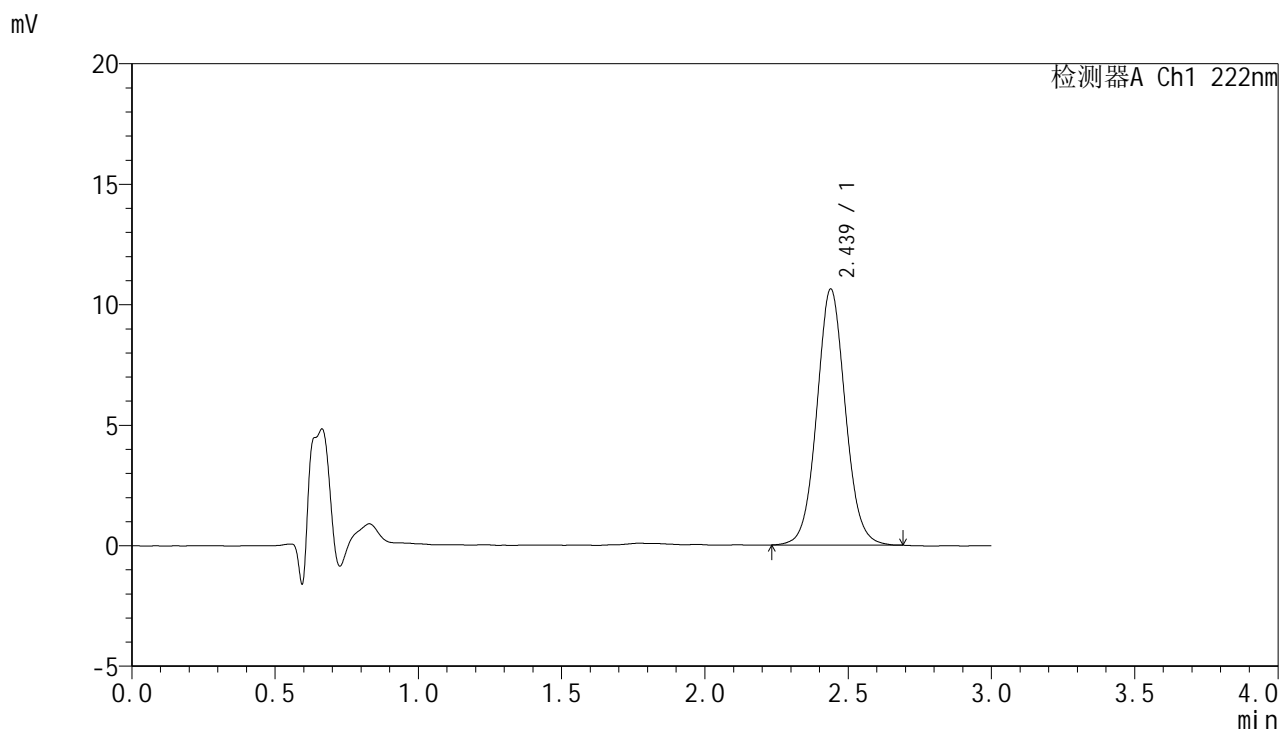

<峰表>

检测器A Ch1 222nm

峰号	保留时间	面积	面积%	高度	理论塔板数(USP)	拖尾因子	分离度(USP)
1	2.439	73459	100.000	10627	2949	1.062	--
总计		73459	100.000	10627			



HJE-4105

<样品信息>

色谱柱:XB-C18(50mm*4.6mm,5μm) 流 速: 1.0ml/min
 柱 温: 30°C 波 长: 222nm
 数据文件名: RCHJE-4105 - 30-5/29-43-3 - zzp-25020701p-rcqx-pH1.0jz-60min-P1.lcd
 方法文件名: RCHJE-4105 - HJE-4105-RC-FX278.lcm
 批处理文件名: RCHJE-4105 - HJE-4105-RC-20250213-FX278.lcb
 样品瓶号: 1-7
 进样体积: 10 μl 版本号: 6.115
 进样时间: 2025/02/13 16:46:50 实验者: jiangjinwei
 处理时间(V3): 2025/02/14 11:31:42 处理者: jiangjinwei
 仪器型号: SHIMADZU LC-2050C (FX278)

<色谱图>

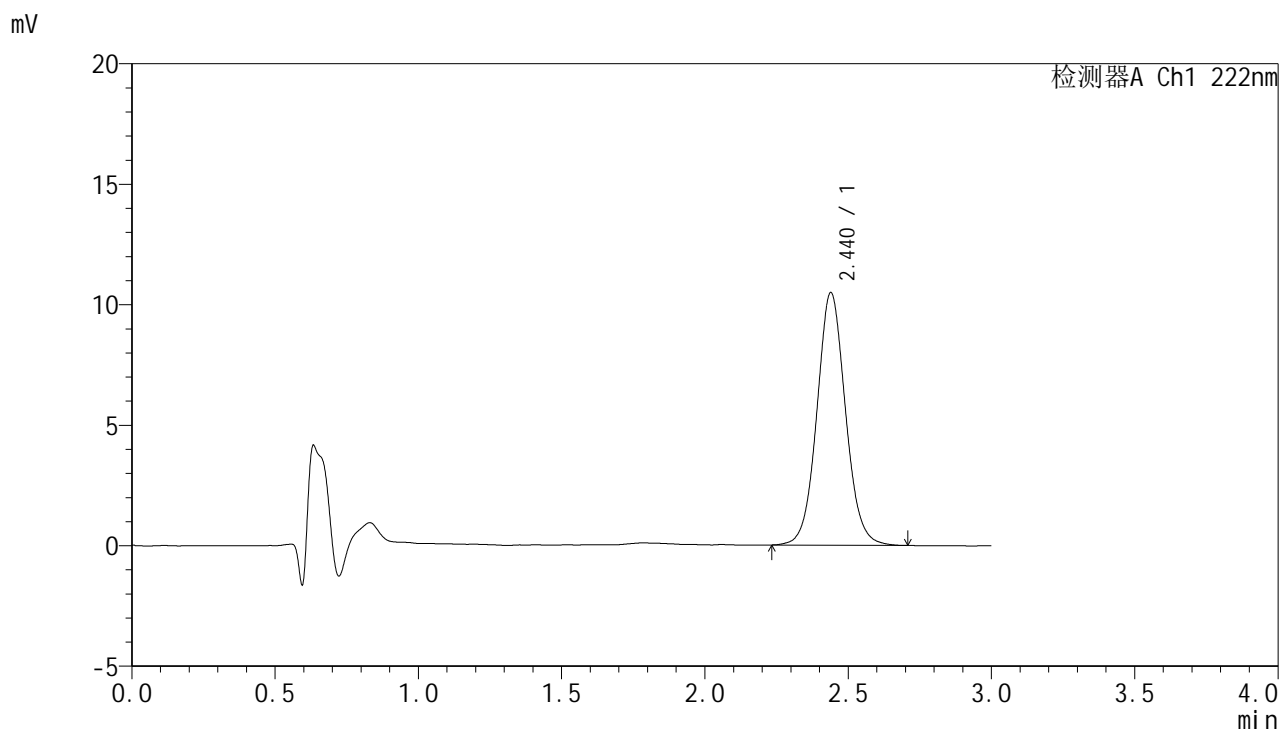

<峰表>

检测器A Ch1 222nm

峰号	保留时间	面积	面积%	高度	理论塔板数(USP)	拖尾因子	分离度(USP)
1	2.440	72792	100.000	10488	2946	1.066	--
总计		72792	100.000	10488			



HJE-4105

<样品信息>

色谱柱:XB-C18(50mm*4.6mm,5µm) 流 速: 1.0ml/min
 柱 温: 30°C 波 长: 222nm
 数据文件名: RC\$HJE-4105 - 30-5/29-44-3 - zzp-25020701p-rcqx-pH1.0jz-60min-P2.lcd
 方法文件名: RC\$HJE-4105 - HJE-4105-RC-FX278.lcm
 批处理文件名: RC\$HJE-4105 - HJE-4105-RC-20250213-FX278.lcb
 样品瓶号: 1-16
 进样体积: 10 µl 版本号: 6.115
 进样时间: 2025/02/13 16:50:12 实验者: jiangjinwei
 处理时间(V3): 2025/02/14 11:31:45 处理者: jiangjinwei
 仪器型号: SHIMADZU LC-2050C (FX278)

<色谱图>

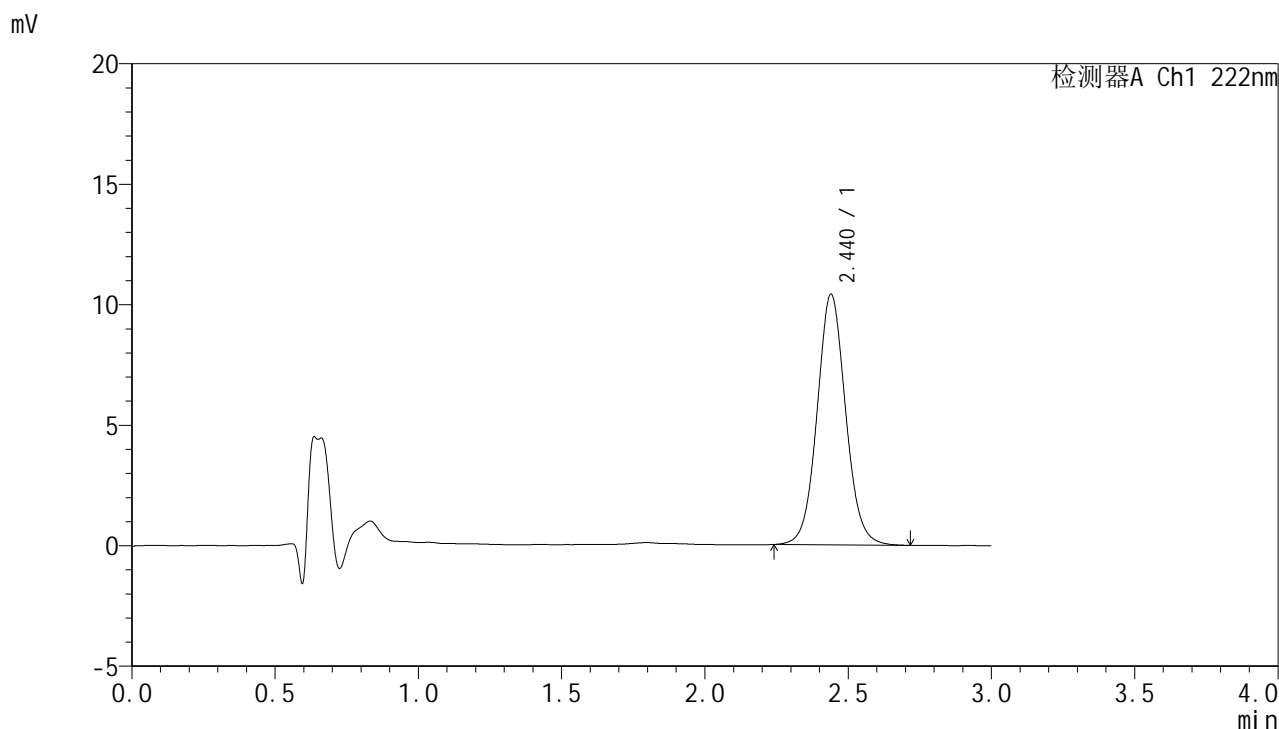

<峰表>

检测器A Ch1 222nm

峰号	保留时间	面积	面积%	高度	理论塔板数(USP)	拖尾因子	分离度(USP)
1	2.440	72128	100.000	10396	2952	1.068	--
总计		72128	100.000	10396			



HJE-4105

<样品信息>

色谱柱:XB-C18(50mm*4.6mm,5μm) 流 速: 1.0ml/min
 柱 温: 30°C 波 长: 222nm
 数据文件名: RCHJE-4105 - 30-5/29-45-3 - zzp-25020701p-rcqx-pH1.0jz-60min-P3.lcd
 方法文件名: RCHJE-4105 - HJE-4105-RC-FX278.lcm
 批处理文件名: RCHJE-4105 - HJE-4105-RC-20250213-FX278.lcb
 样品瓶号: 1-25
 进样体积: 10 μl 版本号: 6.115
 进样时间: 2025/02/13 16:53:35 实验者: jiangjinwei
 处理时间(V3): 2025/02/14 11:31:48 处理者: jiangjinwei
 仪器型号: SHIMADZU LC-2050C (FX278)

<色谱图>

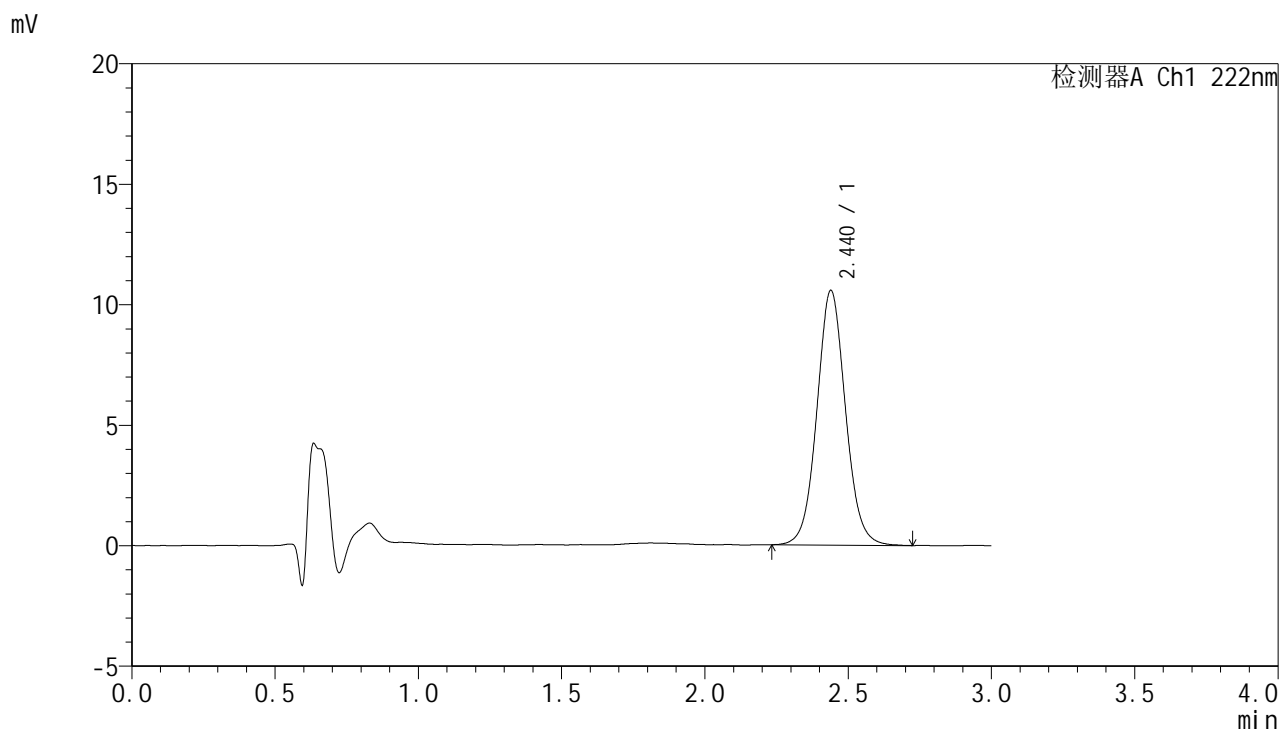

<峰表>

检测器A Ch1 222nm

峰号	保留时间	面积	面积%	高度	理论塔板数(USP)	拖尾因子	分离度(USP)
1	2.440	73343	100.000	10569	2941	1.063	--
总计		73343	100.000	10569			



HJE-4105

<样品信息>

色谱柱:XB-C18(50mm*4.6mm,5μm) 流 速: 1.0ml/min
 柱 温: 30°C 波 长: 222nm
 数据文件名: RC\$HJE-4105 - 30-5/29-46-3 - zzp-25020701p-rcqx-pH1.0jz-60min-P4.lcd
 方法文件名: RC\$HJE-4105 - HJE-4105-RC-FX278.lcm
 批处理文件名: RC\$HJE-4105 - HJE-4105-RC-20250213-FX278.lcb
 样品瓶号: 1-34
 进样体积: 10 μl 版本号: 6.115
 进样时间: 2025/02/13 16:56:56 实验者: jiangjinwei
 处理时间(V3): 2025/02/14 11:31:51 处理者: jiangjinwei
 仪器型号: SHIMADZU LC-2050C (FX278)

<色谱图>

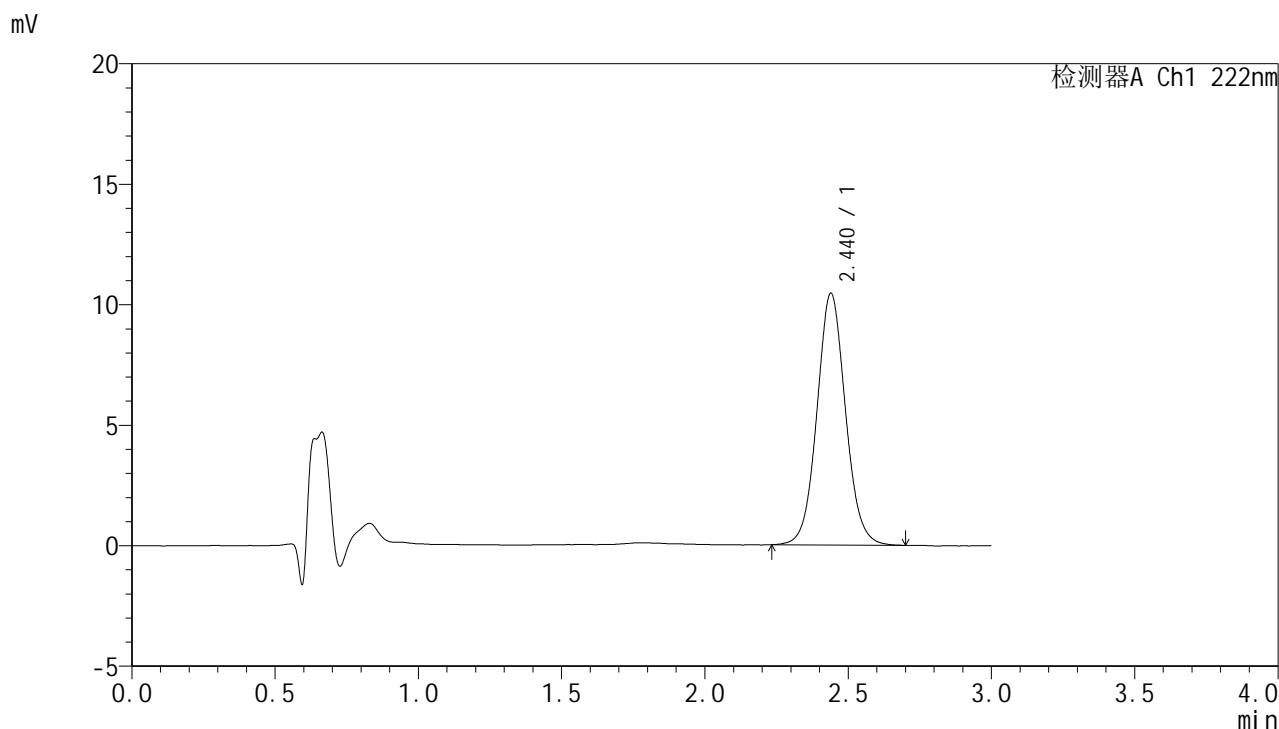

<峰表>

检测器A Ch1 222nm

峰号	保留时间	面积	面积%	高度	理论塔板数(USP)	拖尾因子	分离度(USP)
1	2.440	72435	100.000	10448	2941	1.066	--
总计		72435	100.000	10448			



HJE-4105

<样品信息>

色谱柱:XB-C18(50mm*4.6mm,5μm) 流 速: 1.0ml/min
 柱 温: 30°C 波 长: 222nm
 数据文件名: RC\$HJE-4105 - 30-5/29-47-3 - zzp-25020701p-rcqx-pH1.0jz-60min-P5.lcd
 方法文件名: RC\$HJE-4105 - HJE-4105-RC-FX278.lcm
 批处理文件名: RC\$HJE-4105 - HJE-4105-RC-20250213-FX278.lcb
 样品瓶号: 1-43
 进样体积: 10 μl 版本号: 6.115
 进样时间: 2025/02/13 17:00:18 实验者: jiangjinwei
 处理时间(V3): 2025/02/14 11:31:53 处理者: jiangjinwei
 仪器型号: SHIMADZU LC-2050C (FX278)

<色谱图>

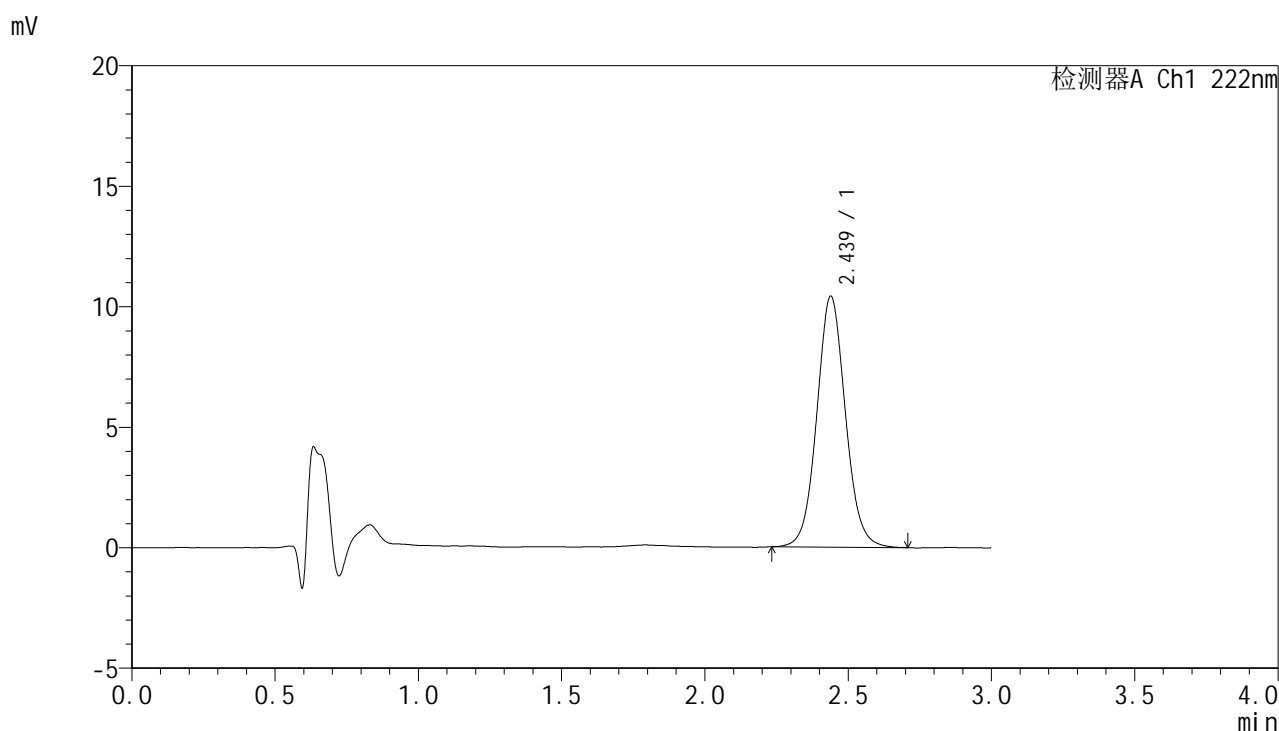

<峰表>

检测器A Ch1 222nm

峰号	保留时间	面积	面积%	高度	理论塔板数(USP)	拖尾因子	分离度(USP)
1	2.439	72281	100.000	10413	2941	1.069	--
总计		72281	100.000	10413			



HJE-4105

<样品信息>

色谱柱:XB-C18(50mm*4.6mm,5μm) 流 速: 1.0ml/min
 柱 温: 30°C 波 长: 222nm
 数据文件名: RC\$HJE-4105 - 30-5/29-48-3 - zzp-25020701p-rcqx-pH1.0jz-60min-P6.lcd
 方法文件名: RC\$HJE-4105 - HJE-4105-RC-FX278.lcm
 批处理文件名: RC\$HJE-4105 - HJE-4105-RC-20250213-FX278.lcb
 样品瓶号: 1-52
 进样体积: 10 μl 版本号: 6.115
 进样时间: 2025/02/13 17:03:40 实验者: jiangjinwei
 处理时间(V3): 2025/02/14 11:31:56 处理者: jiangjinwei
 仪器型号: SHIMADZU LC-2050C (FX278)

<色谱图>

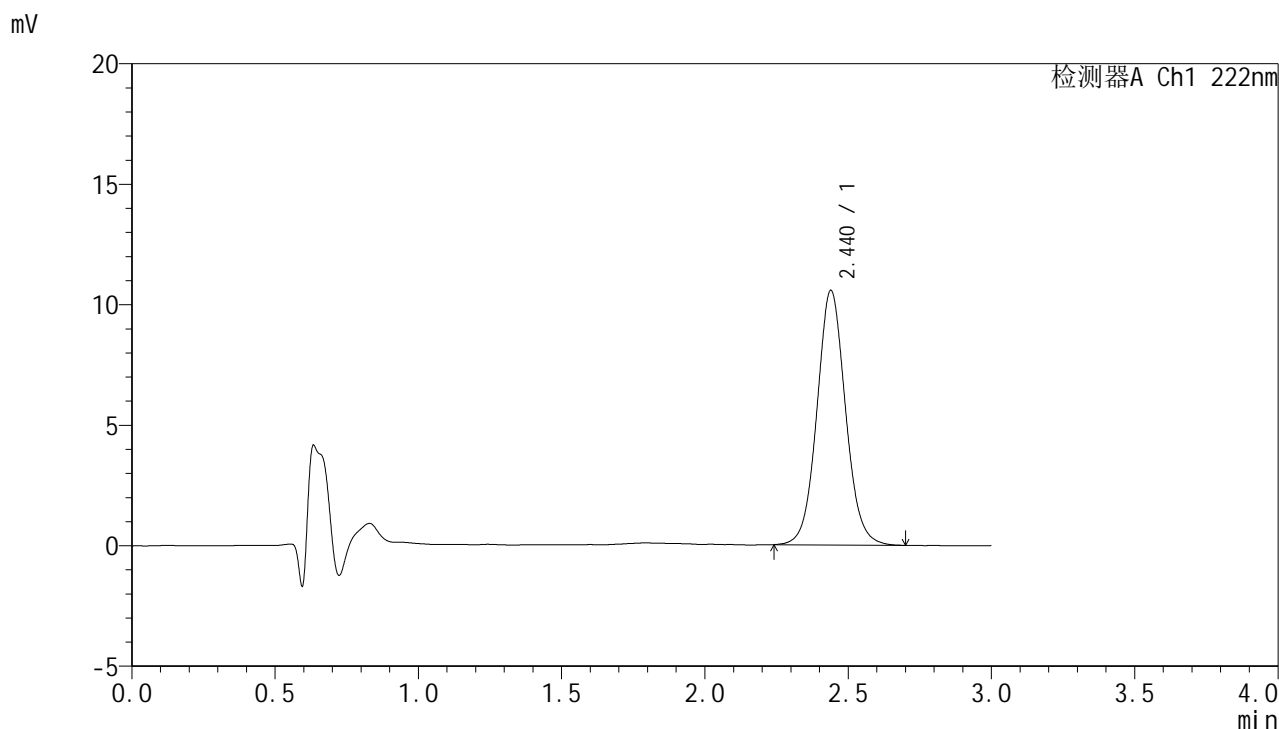

<峰表>

检测器A Ch1 222nm

峰号	保留时间	面积	面积%	高度	理论塔板数(USP)	拖尾因子	分离度(USP)
1	2.440	73280	100.000	10564	2944	1.068	--
总计		73280	100.000	10564			



HJE-4105

<样品信息>

色谱柱:XB-C18(50mm*4.6mm,5μm) 流 速: 1.0ml/min
 柱 温: 30°C 波 长: 222nm
 数据文件名: RC\$HJE-4105 - 30-5/29-49-3 - zzp-25020701p-rcqx-pH1.0jz-jxzs-P1.lcd
 方法文件名: RC\$HJE-4105 - HJE-4105-RC-FX278.lcm
 批处理文件名: RC\$HJE-4105 - HJE-4105-RC-20250213-FX278.lcb
 样品瓶号: 1-8
 进样体积: 10 μl 版本号: 6.115
 进样时间: 2025/02/13 17:07:02 实验者: jiangjinwei
 处理时间(V3): 2025/02/14 11:31:59 处理者: jiangjinwei
 仪器型号: SHIMADZU LC-2050C (FX278)

<色谱图>

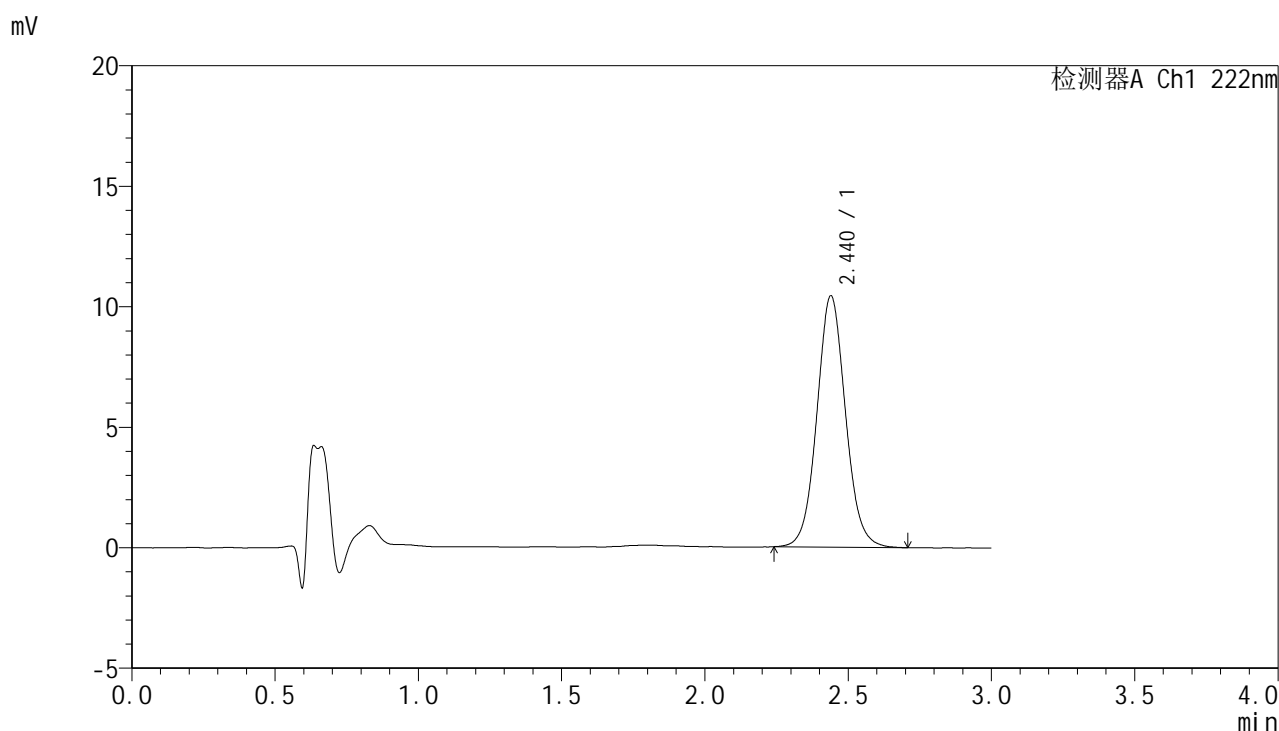

<峰表>

检测器A Ch1 222nm

峰号	保留时间	面积	面积%	高度	理论塔板数(USP)	拖尾因子	分离度(USP)
1	2.440	72347	100.000	10428	2936	1.068	--
总计		72347	100.000	10428			



HJE-4105

<样品信息>

色谱柱:XB-C18(50mm*4.6mm,5μm) 流 速: 1.0ml/min
 柱 温: 30°C 波 长: 222nm
 数据文件名: RC\$HJE-4105 - 30-5/29-50-3 - zzp-25020701p-rcqx-pH1.0jz-jxzs-P2.lcd
 方法文件名: RC\$HJE-4105 - HJE-4105-RC-FX278.lcm
 批处理文件名: RC\$HJE-4105 - HJE-4105-RC-20250213-FX278.lcb
 样品瓶号: 1-17
 进样体积: 10 μl 版本号: 6.115
 进样时间: 2025/02/13 17:10:24 实验者: jiangjinwei
 处理时间(V3): 2025/02/14 11:32:02 处理者: jiangjinwei
 仪器型号: SHIMADZU LC-2050C (FX278)

<色谱图>

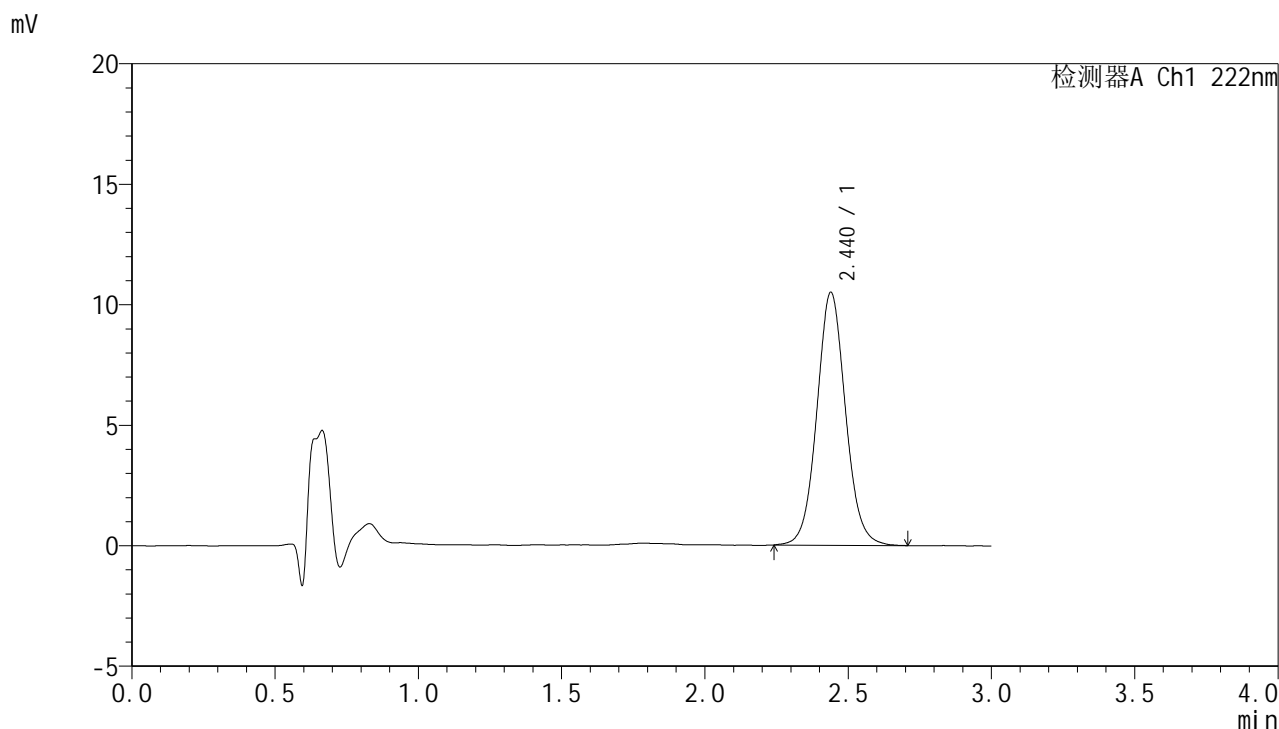

<峰表>

检测器A Ch1 222nm

峰号	保留时间	面积	面积%	高度	理论塔板数(USP)	拖尾因子	分离度(USP)
1	2.440	72999	100.000	10498	2940	1.068	--
总计		72999	100.000	10498			



HJE-4105

<样品信息>

色谱柱:XB-C18(50mm*4.6mm,5μm) 流 速: 1.0ml/min
 柱 温: 30°C 波 长: 222nm
 数据文件名: RC\$HJE-4105 - 30-5/29-51-3 - zzp-25020701p-rcqx-pH1.0jz-jxzs-P3.lcd
 方法文件名: RC\$HJE-4105 - HJE-4105-RC-FX278.lcm
 批处理文件名: RC\$HJE-4105 - HJE-4105-RC-20250213-FX278.lcb
 样品瓶号: 1-26
 进样体积: 10 μl 版本号: 6.115
 进样时间: 2025/02/13 17:13:47 实验者: jiangjinwei
 处理时间(V3): 2025/02/14 11:32:04 处理者: jiangjinwei
 仪器型号: SHIMADZU LC-2050C (FX278)

<色谱图>

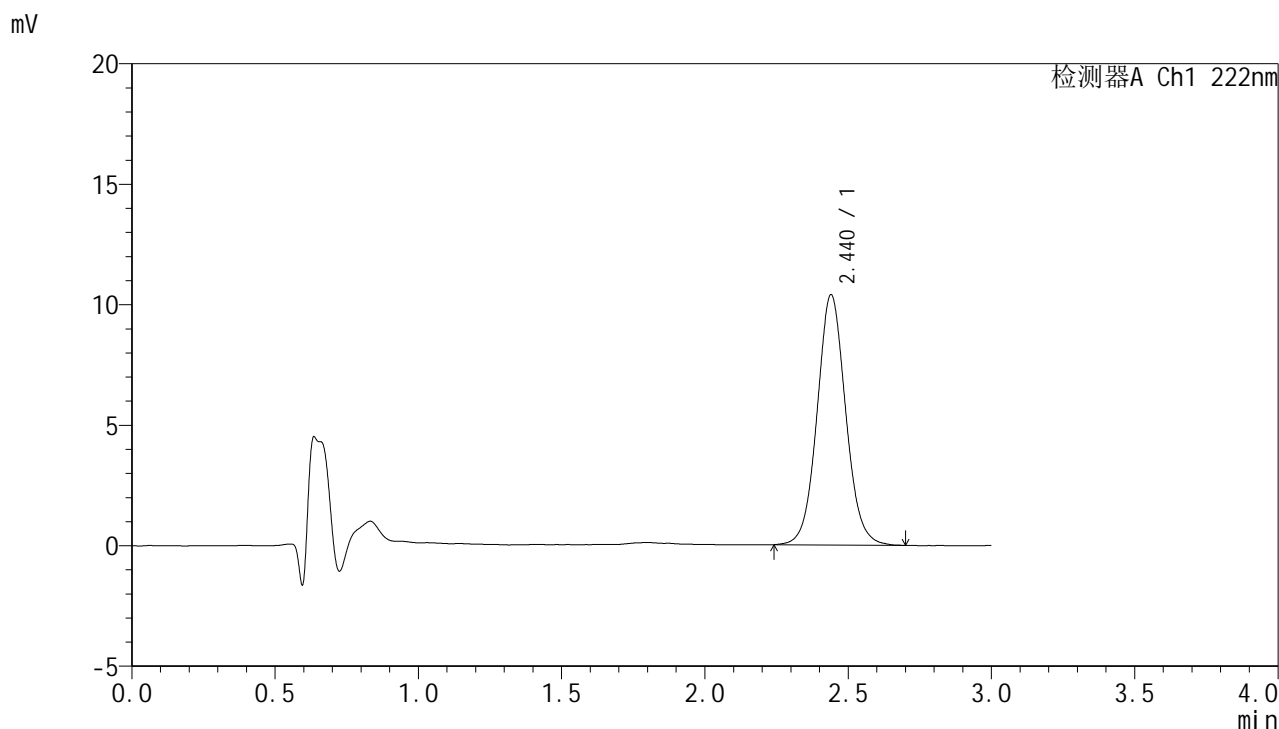

<峰表>

检测器A Ch1 222nm

峰号	保留时间	面积	面积%	高度	理论塔板数(USP)	拖尾因子	分离度(USP)
1	2.440	72093	100.000	10378	2940	1.066	--
总计		72093	100.000	10378			



HJE-4105

<样品信息>

色谱柱:XB-C18(50mm*4.6mm,5μm) 流 速: 1.0ml/min
 柱 温: 30°C 波 长: 222nm
 数据文件名: RC\$HJE-4105 - 30-5/29-52-3 - zzp-25020701p-rcqx-pH1.0jz-jxzs-P4.lcd
 方法文件名: RC\$HJE-4105 - HJE-4105-RC-FX278.lcm
 批处理文件名: RC\$HJE-4105 - HJE-4105-RC-20250213-FX278.lcb
 样品瓶号: 1-35
 进样体积: 10 μl 版本号: 6.115
 进样时间: 2025/02/13 17:17:11 实验者: jiangjinwei
 处理时间(V3): 2025/02/14 11:32:07 处理者: jiangjinwei
 仪器型号: SHIMADZU LC-2050C (FX278)

<色谱图>

mV

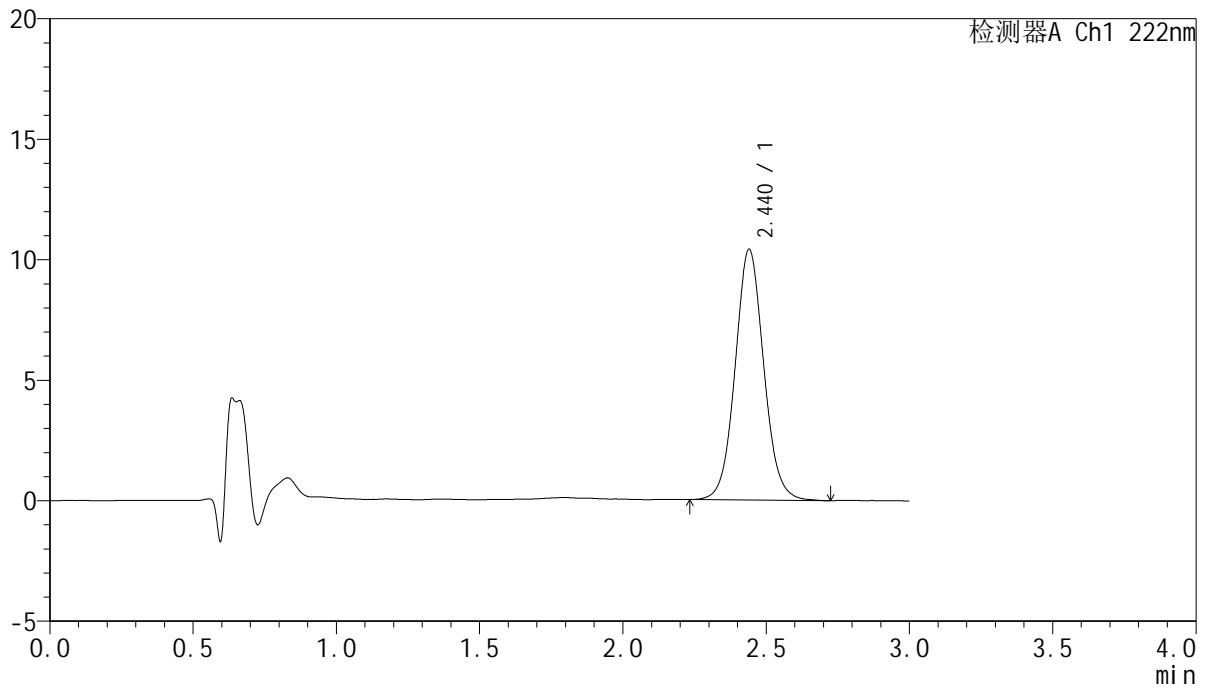

<峰表>

检测器A Ch1 222nm

峰号	保留时间	面积	面积%	高度	理论塔板数(USP)	拖尾因子	分离度(USP)
1	2.440	72297	100.000	10397	2926	1.068	--
总计		72297	100.000	10397			

<样品信息>

色谱柱:XB-C18(50mm*4.6mm,5 μ m) 流速:1.0ml/min
 柱温:30 $^{\circ}$ C 波长:222nm
 数据文件名:RC\$HJE-4105-30-5/29-53-3-zzp-25020701p-rcqx-pH1.0jz-jxzs-P5.lcd
 方法文件名:RC\$HJE-4105-HJE-4105-RC-FX278.lcm
 批处理文件名:RC\$HJE-4105-HJE-4105-RC-20250213-FX278.lcb
 样品瓶号:1-44
 进样体积:10 μ l 版本号:6.115
 进样时间:2025/02/13 17:20:33 实验者:jiangjinwei
 处理时间(V3):2025/02/14 11:32:10 处理者:jiangjinwei
 仪器型号:SHIMADZU LC-2050C (FX278)

<色谱图>

mV

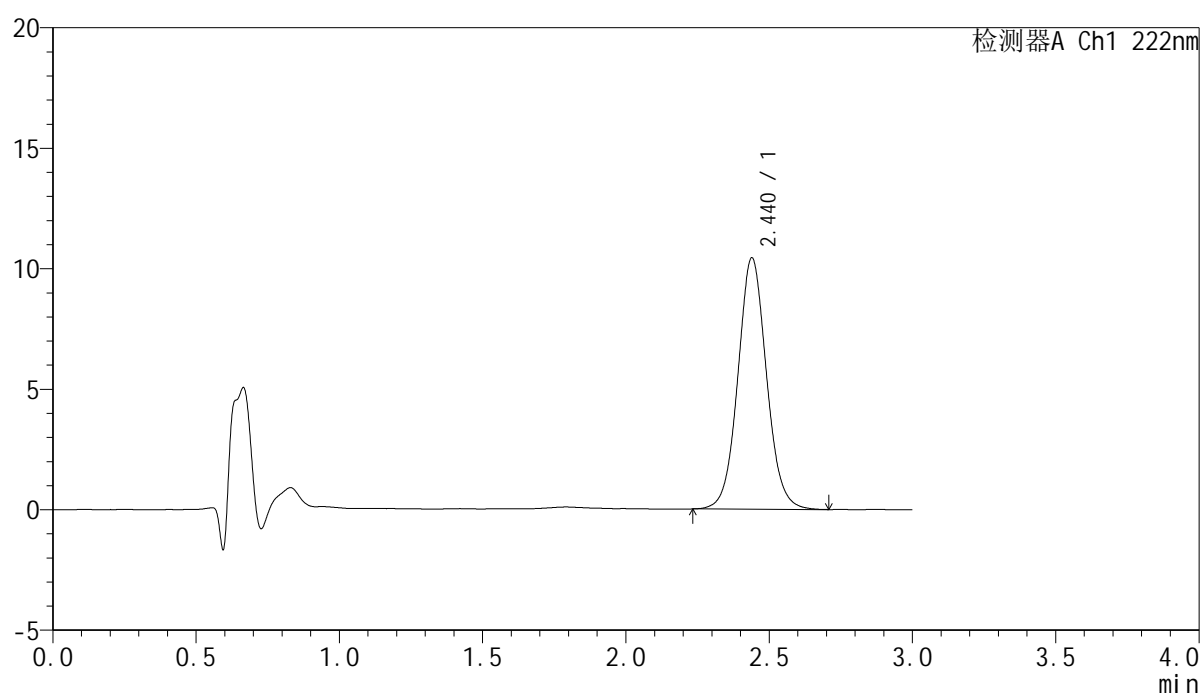

<峰表>

检测器A Ch1 222nm

峰号	保留时间	面积	面积%	高度	理论塔板数(USP)	拖尾因子	分离度(USP)
1	2.440	72547	100.000	10431	2935	1.065	--
总计		72547	100.000	10431			



HJE-4105

<样品信息>

色谱柱:XB-C18(50mm*4.6mm,5μm) 流 速: 1.0ml/min
 柱 温: 30°C 波 长: 222nm
 数据文件名: RC\$HJE-4105 - 30-5/29-54-3 - zzp-25020701p-rcqx-pH1.0jz-jxzs-P6.lcd
 方法文件名: RC\$HJE-4105 - HJE-4105-RC-FX278.lcm
 批处理文件名: RC\$HJE-4105 - HJE-4105-RC-20250213-FX278.lcb
 样品瓶号: 1-53
 进样体积: 10 μl 版本号: 6.115
 进样时间: 2025/02/13 17:23:56 实验者: jiangjinwei
 处理时间(V3): 2025/02/14 11:32:13 处理者: jiangjinwei
 仪器型号: SHIMADZU LC-2050C (FX278)

<色谱图>

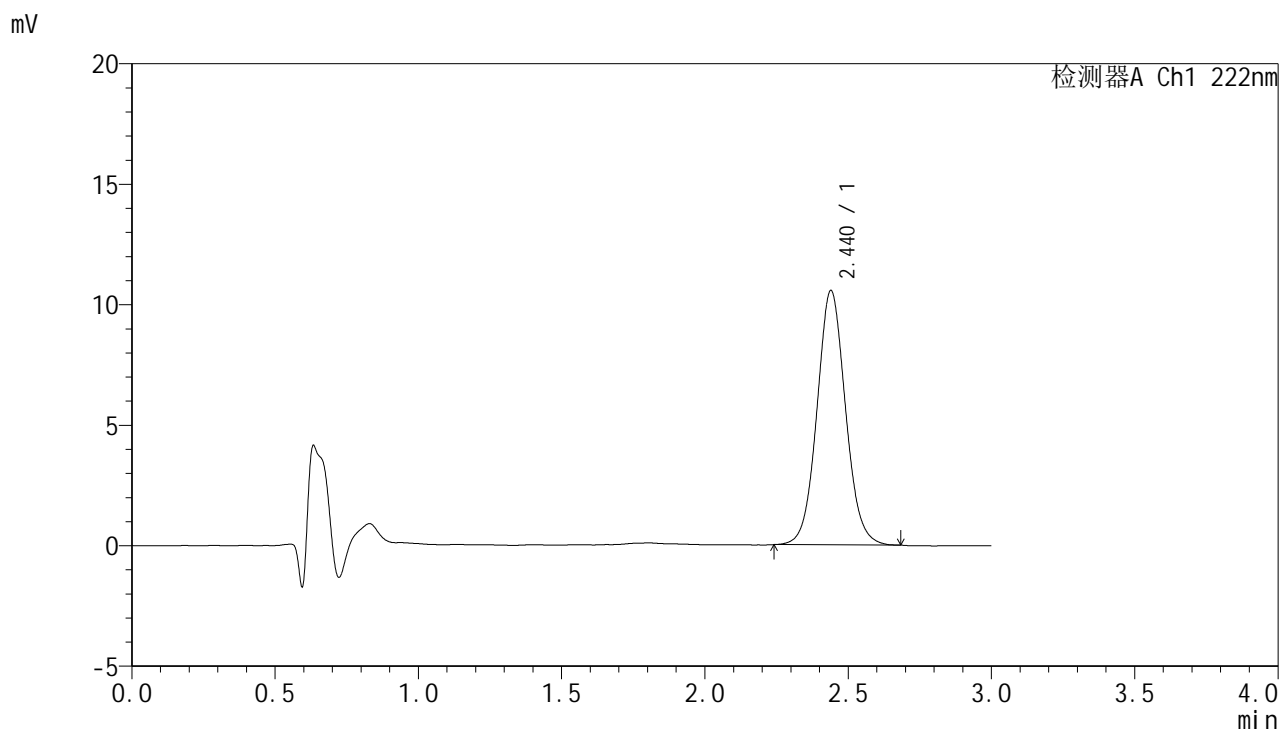

<峰表>

检测器A Ch1 222nm

峰号	保留时间	面积	面积%	高度	理论塔板数(USP)	拖尾因子	分离度(USP)
1	2.440	73047	100.000	10550	2932	1.067	--
总计		73047	100.000	10550			



HJE-4105

<样品信息>

色谱柱:XB-C18(50mm*4.6mm,5μm) 流 速: 1.0ml/min
 柱 温: 30°C 波 长: 222nm
 数据文件名: RC\$HJE-4105 - 30-5/29-55-3 - zzp-25020701p-rcqx-pH1.0jz-dz2-1.lcd
 方法文件名: RC\$HJE-4105 - HJE-4105-RC-FX278.lcm
 批处理文件名: RC\$HJE-4105 - HJE-4105-RC-20250213-FX278.lcb
 样品瓶号: 1-27
 进样体积: 10 μl 版本号: 6.115
 进样时间: 2025/02/13 17:27:19 实验者: jiangjinwei
 处理时间(V3): 2025/02/14 11:32:16 处理者: jiangjinwei
 仪器型号: SHIMADZU LC-2050C (FX278)

<色谱图>

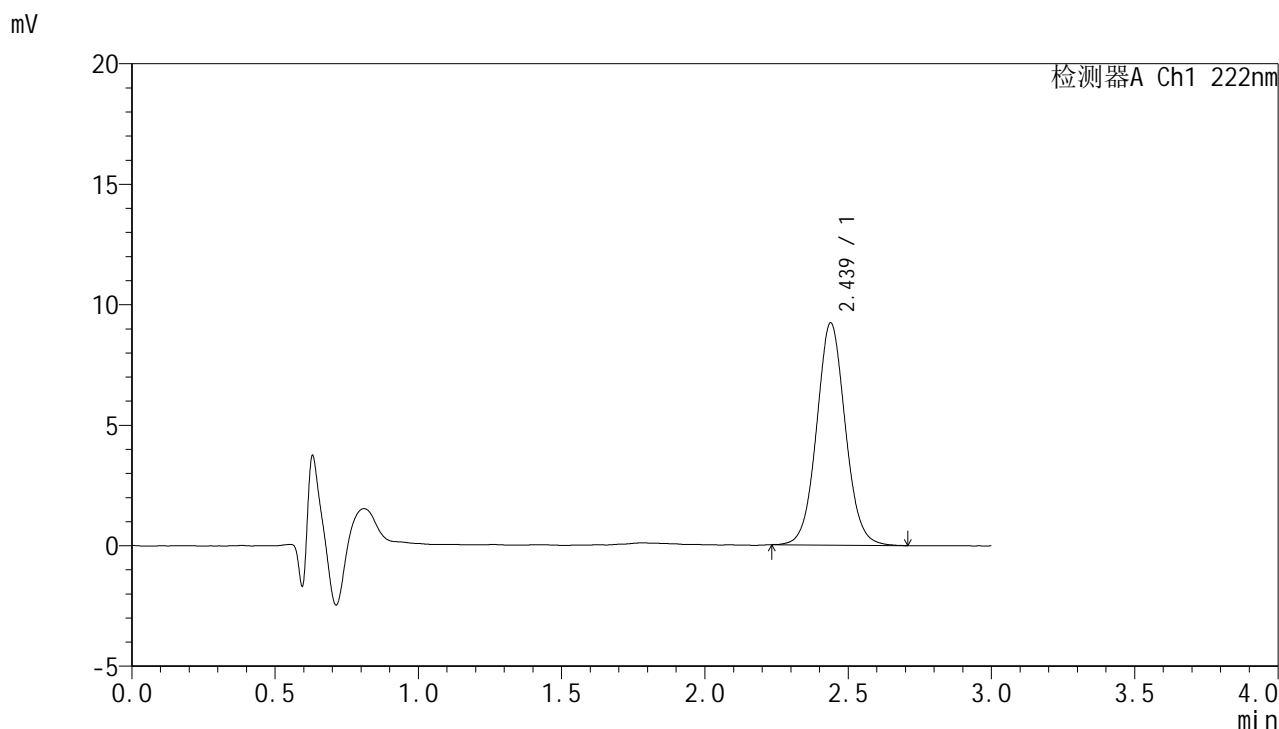

<峰表>

检测器A Ch1 222nm

峰号	保留时间	面积	面积%	高度	理论塔板数(USP)	拖尾因子	分离度(USP)
1	2.439	64336	100.000	9227	2898	1.059	--
总计		64336	100.000	9227			



HJE-4105

<样品信息>

色谱柱:XB-C18(50mm*4.6mm,5μm) 流 速: 1.0ml/min
 柱 温: 30°C 波 长: 222nm
 数据文件名: RCHJE-4105 - 30-5/29-56-3 - zzp-25020701p-rcqx-pH1.0jz-dz2-2.lcd
 方法文件名: RCHJE-4105 - HJE-4105-RC-FX278.lcm
 批处理文件名: RCHJE-4105 - HJE-4105-RC-20250213-FX278.lcb
 样品瓶号: 1-27
 进样体积: 10 μl 版本号: 6.115
 进样时间: 2025/02/13 17:30:42 实验者: jiangjinwei
 处理时间(V3): 2025/02/14 11:32:18 处理者: jiangjinwei
 仪器型号: SHIMADZU LC-2050C (FX278)

<色谱图>

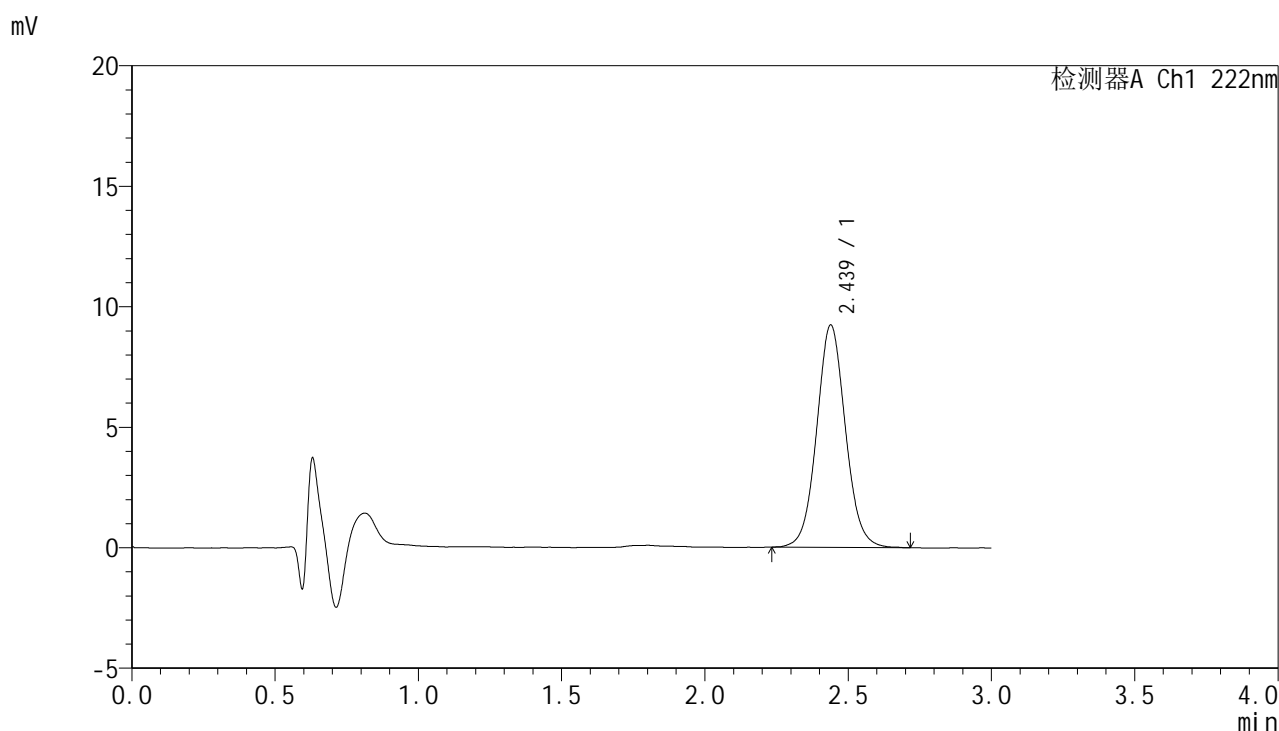

<峰表>

检测器A Ch1 222nm

峰号	保留时间	面积	面积%	高度	理论塔板数(USP)	拖尾因子	分离度(USP)
1	2.439	64434	100.000	9233	2898	1.064	--
总计		64434	100.000	9233			



HJE-4105

<样品信息>

色谱柱:XB-C18(50mm*4.6mm,5µm) 流 速: 1.0ml/min
 柱 温: 30°C 波 长: 222nm
 数据文件名: RC\$HJE-4105 - 30-5/29-57-3 - zzp-25020701p-rcqx-pH4.5jz-rj.lcd
 方法文件名: RC\$HJE-4105 - HJE-4105-RC-FX278.lcm
 批处理文件名: RC\$HJE-4105 - HJE-4105-RC-20250213-FX278.lcb
 样品瓶号: 2-9
 进样体积: 10 µl 版本号: 6.115
 进样时间: 2025/02/13 17:34:06 实验者: jiangjinwei
 处理时间(V3): 2025/02/14 11:32:21 处理者: jiangjinwei
 仪器型号: SHIMADZU LC-2050C (FX278)

<色谱图>

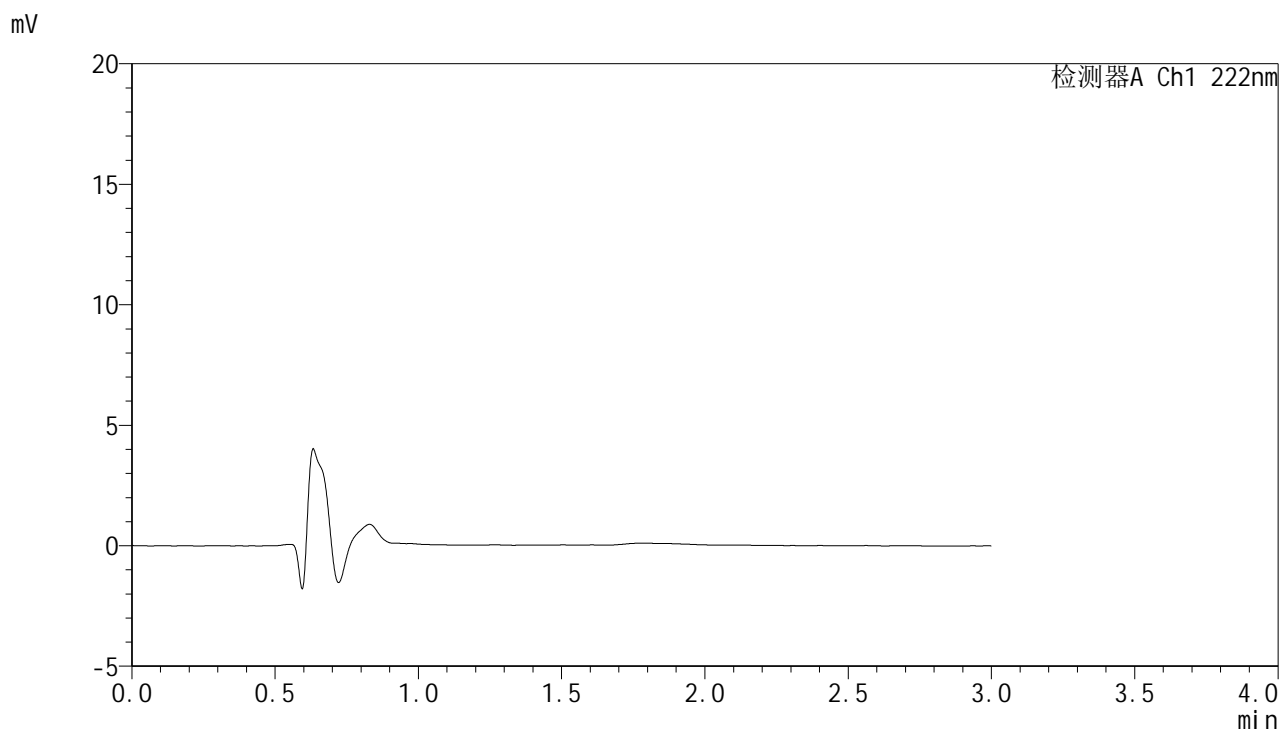

<峰表>

检测器A Ch1 222nm

峰号	保留时间	面积	面积%	高度	理论塔板数(USP)	拖尾因子	分离度(USP)
总计							



HJE-4105

<样品信息>

色谱柱:XB-C18(50mm*4.6mm,5μm) 流 速: 1.0ml/min
 柱 温: 30°C 波 长: 222nm
 数据文件名: RCHJE-4105 - 30-5/29-58-3 - zzp-25020701p-rcqx-pH4.5jz-dz1-1.lcd
 方法文件名: RCHJE-4105 - HJE-4105-RC-FX278.lcm
 批处理文件名: RCHJE-4105 - HJE-4105-RC-20250213-FX278.lcb
 样品瓶号: 2-18
 进样体积: 10 μl 版本号: 6.115
 进样时间: 2025/02/13 17:37:30 实验者: jiangjinwei
 处理时间(V3): 2025/02/14 11:32:24 处理者: jiangjinwei
 仪器型号: SHIMADZU LC-2050C (FX278)

<色谱图>

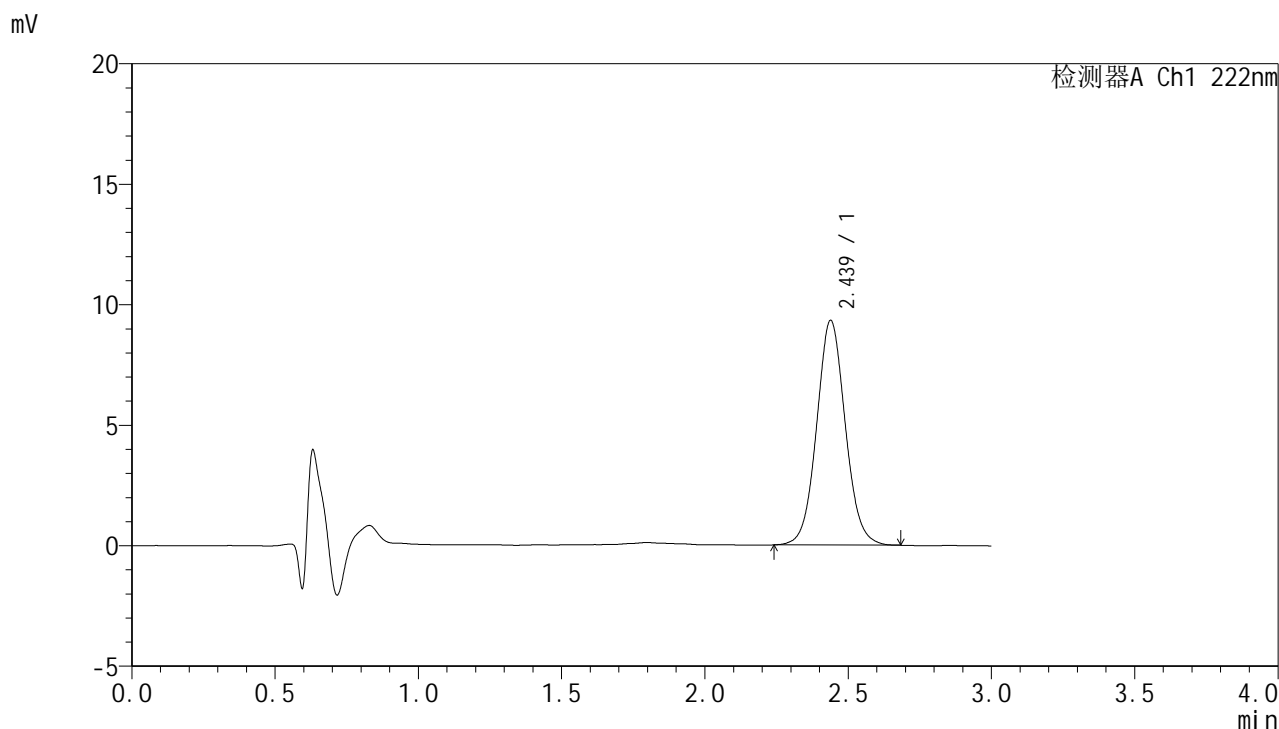

<峰表>

检测器A Ch1 222nm

峰号	保留时间	面积	面积%	高度	理论塔板数(USP)	拖尾因子	分离度(USP)
1	2.439	64731	100.000	9326	2919	1.064	--
总计		64731	100.000	9326			



HJE-4105

<样品信息>

色谱柱:XB-C18(50mm*4.6mm,5μm) 流 速: 1.0ml/min
 柱 温: 30°C 波 长: 222nm
 数据文件名: RCHJE-4105 - 30-5/29-59-3 - zzp-25020701p-rcqx-pH4.5jz-dz1-2.lcd
 方法文件名: RCHJE-4105 - HJE-4105-RC-FX278.lcm
 批处理文件名: RCHJE-4105 - HJE-4105-RC-20250213-FX278.lcb
 样品瓶号: 2-18
 进样体积: 10 μl 版本号: 6.115
 进样时间: 2025/02/13 17:40:54 实验者: jiangjinwei
 处理时间(V3): 2025/02/14 11:32:27 处理者: jiangjinwei
 仪器型号: SHIMADZU LC-2050C (FX278)

<色谱图>

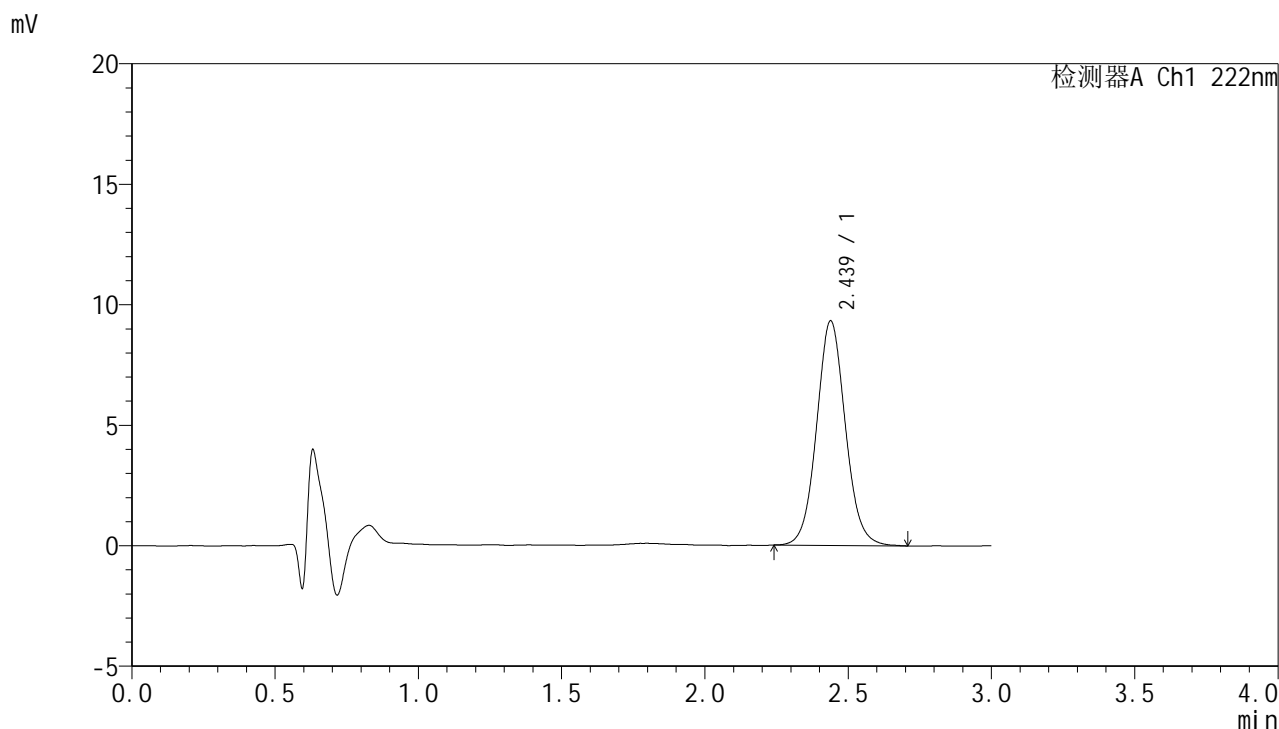

<峰表>

检测器A Ch1 222nm

峰号	保留时间	面积	面积%	高度	理论塔板数(USP)	拖尾因子	分离度(USP)
1	2.439	65007	100.000	9321	2906	1.070	--
总计		65007	100.000	9321			



HJE-4105

<样品信息>

色谱柱:XB-C18(50mm*4.6mm,5μm) 流 速: 1.0ml/min
 柱 温: 30°C 波 长: 222nm
 数据文件名: RCHJE-4105 - 30-5/29-60-3 - zzp-25020701p-rcqx-pH4.5jz-dz1-3.lcd
 方法文件名: RCHJE-4105 - HJE-4105-RC-FX278.lcm
 批处理文件名: RCHJE-4105 - HJE-4105-RC-20250213-FX278.lcb
 样品瓶号: 2-18
 进样体积: 10 μl 版本号: 6.115
 进样时间: 2025/02/13 17:44:18 实验者: jiangjinwei
 处理时间(V3): 2025/02/14 11:32:30 处理者: jiangjinwei
 仪器型号: SHIMADZU LC-2050C (FX278)

<色谱图>

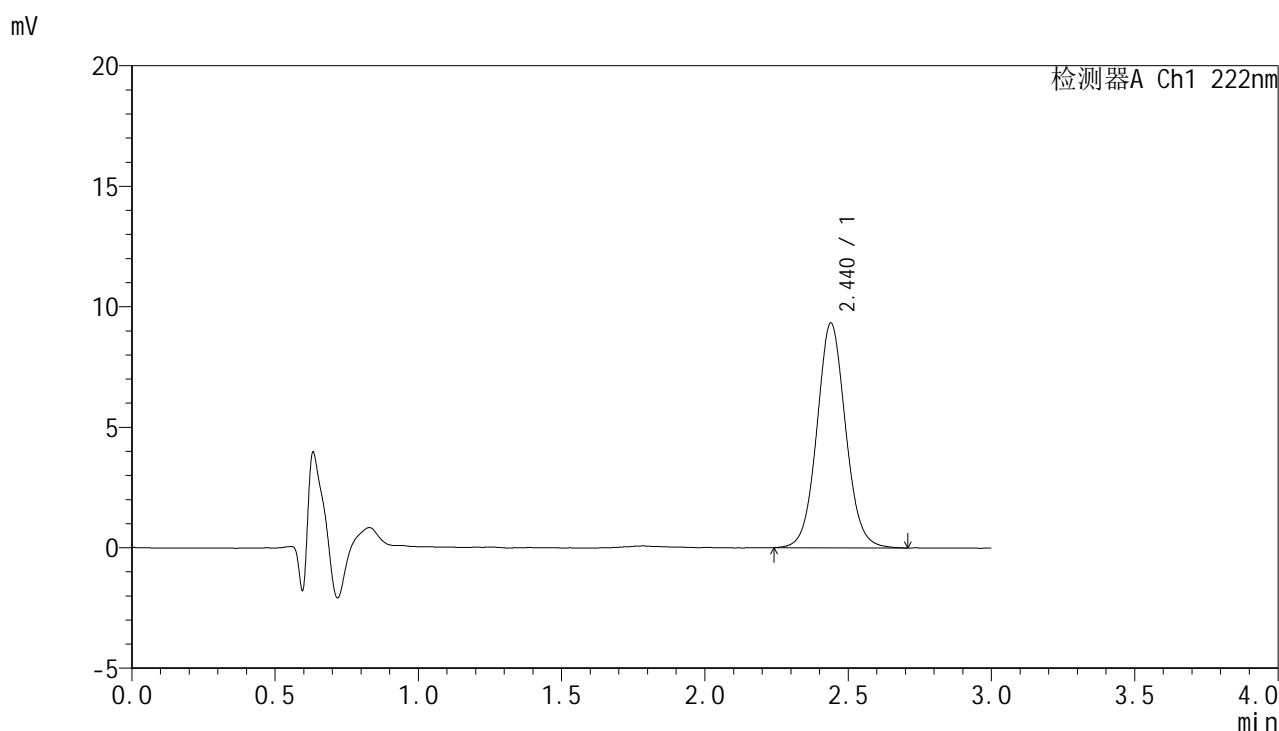

<峰表>

检测器A Ch1 222nm

峰号	保留时间	面积	面积%	高度	理论塔板数(USP)	拖尾因子	分离度(USP)
1	2.440	65140	100.000	9328	2902	1.066	--
总计		65140	100.000	9328			



HJE-4105

<样品信息>

色谱柱:XB-C18(50mm*4.6mm,5μm) 流 速: 1.0ml/min
 柱 温: 30°C 波 长: 222nm
 数据文件名: RC\$HJE-4105 - 30-5/29-61-3 - zzp-25020701p-rcqx-pH4.5jz-dz1-4.lcd
 方法文件名: RC\$HJE-4105 - HJE-4105-RC-FX278.lcm
 批处理文件名: RC\$HJE-4105 - HJE-4105-RC-20250213-FX278.lcb
 样品瓶号: 2-18
 进样体积: 10 μl 版本号: 6.115
 进样时间: 2025/02/13 17:47:42 实验者: jiangjinwei
 处理时间(V3): 2025/02/14 11:32:33 处理者: jiangjinwei
 仪器型号: SHIMADZU LC-2050C (FX278)

<色谱图>

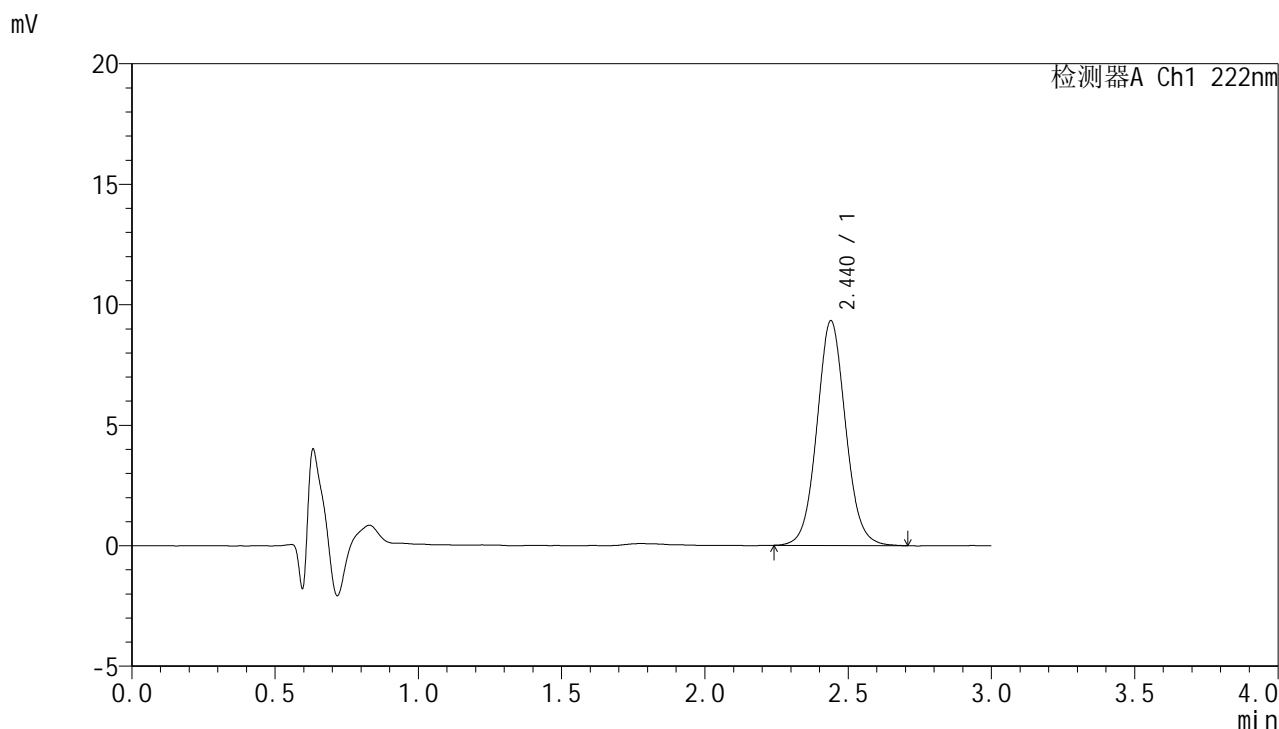

<峰表>

检测器A Ch1 222nm

峰号	保留时间	面积	面积%	高度	理论塔板数(USP)	拖尾因子	分离度(USP)
1	2.440	64997	100.000	9325	2900	1.068	--
总计		64997	100.000	9325			



HJE-4105

<样品信息>

色谱柱:XB-C18(50mm*4.6mm,5μm) 流 速: 1.0ml/min
 柱 温: 30°C 波 长: 222nm
 数据文件名: RCHJE-4105 - 30-5/29-62-3 - zzp-25020701p-rcqx-pH4.5jz-dz1-5.lcd
 方法文件名: RCHJE-4105 - HJE-4105-RC-FX278.lcm
 批处理文件名: RCHJE-4105 - HJE-4105-RC-20250213-FX278.lcb
 样品瓶号: 2-18
 进样体积: 10 μl 版本号: 6.115
 进样时间: 2025/02/13 17:51:07 实验者: jiangjinwei
 处理时间(V3): 2025/02/14 11:32:36 处理者: jiangjinwei
 仪器型号: SHIMADZU LC-2050C (FX278)

<色谱图>

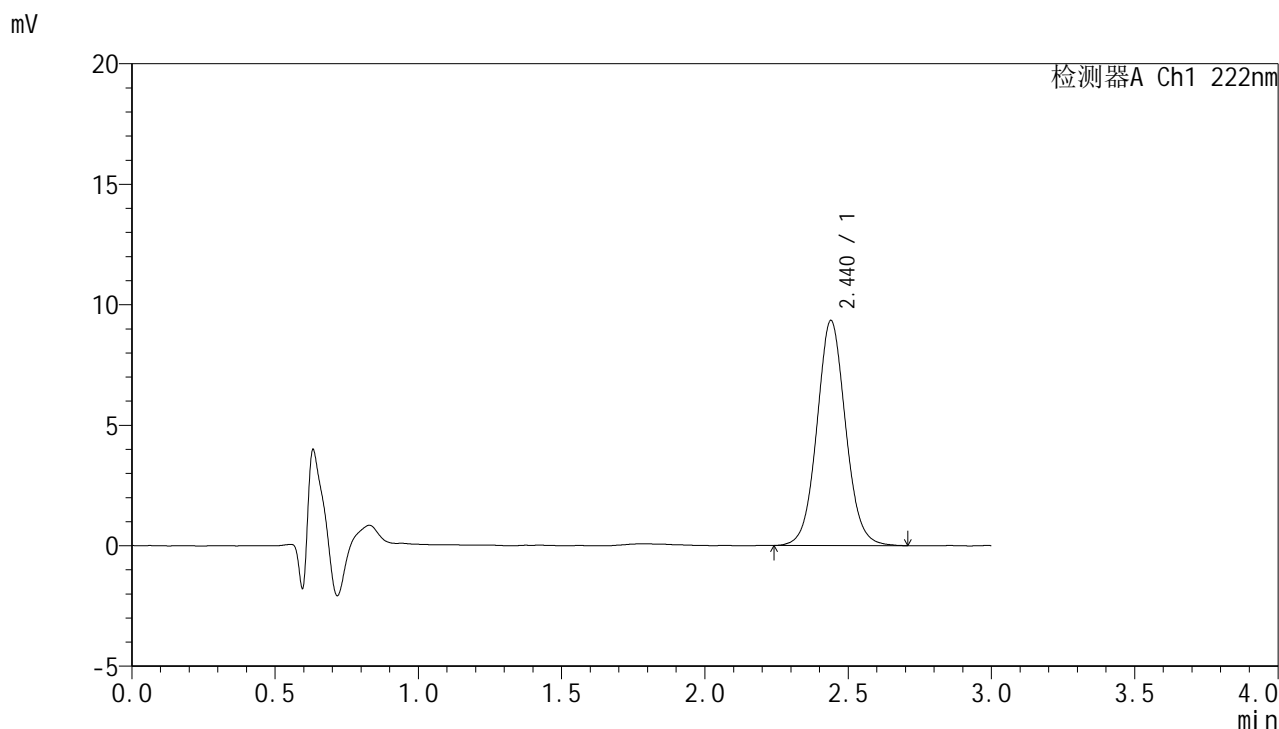

<峰表>

检测器A Ch1 222nm

峰号	保留时间	面积	面积%	高度	理论塔板数(USP)	拖尾因子	分离度(USP)
1	2.440	65108	100.000	9340	2910	1.065	--
总计		65108	100.000	9340			



HJE-4105

<样品信息>

色谱柱:XB-C18(50mm*4.6mm,5μm) 流 速: 1.0ml/min
 柱 温: 30°C 波 长: 222nm
 数据文件名: RC\$HJE-4105 - 30-5/29-63-3 - zzp-25020701p-rcqx-pH4.5jz-5min-P1.lcd
 方法文件名: RC\$HJE-4105 - HJE-4105-RC-FX278.lcm
 批处理文件名: RC\$HJE-4105 - HJE-4105-RC-20250213-FX278.lcb
 样品瓶号: 2-1
 进样体积: 10 μl 版本号: 6.115
 进样时间: 2025/02/13 17:54:30 实验者: jiangjinwei
 处理时间(V3): 2025/02/14 11:32:39 处理者: jiangjinwei
 仪器型号: SHIMADZU LC-2050C (FX278)

<色谱图>

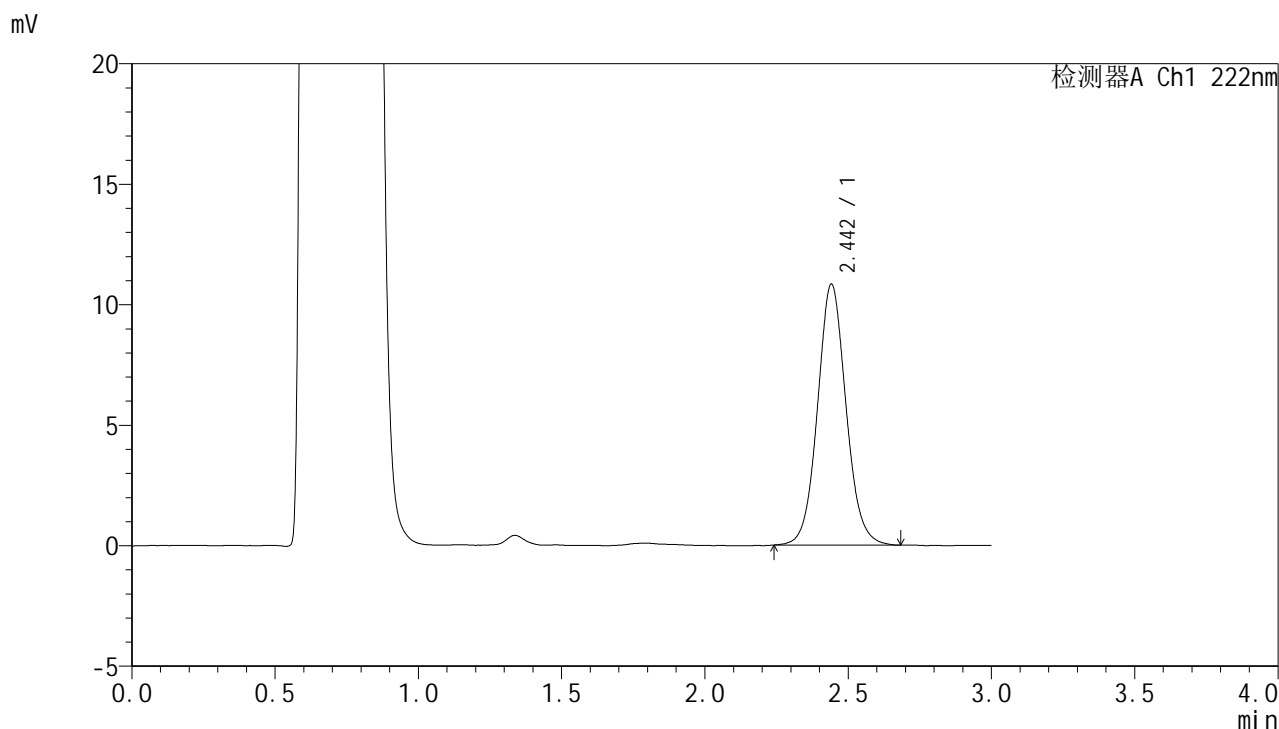

<峰表>

检测器A Ch1 222nm

峰号	保留时间	面积	面积%	高度	理论塔板数(USP)	拖尾因子	分离度(USP)
1	2.442	74932	100.000	10806	2967	1.075	--
总计		74932	100.000	10806			



HJE-4105

<样品信息>

色谱柱:XB-C18(50mm*4.6mm,5µm) 流 速: 1.0ml/min
 柱 温: 30°C 波 长: 222nm
 数据文件名: RC\$HJE-4105 - 30-5/29-64-3 - zzp-25020701p-rcqx-pH4.5jz-5min-P2.lcd
 方法文件名: RC\$HJE-4105 - HJE-4105-RC-FX278.lcm
 批处理文件名: RC\$HJE-4105 - HJE-4105-RC-20250213-FX278.lcb
 样品瓶号: 2-10
 进样体积: 10 µl 版本号: 6.115
 进样时间: 2025/02/13 17:57:53 实验者: jiangjinwei
 处理时间(V3): 2025/02/14 11:32:41 处理者: jiangjinwei
 仪器型号: SHIMADZU LC-2050C (FX278)

<色谱图>

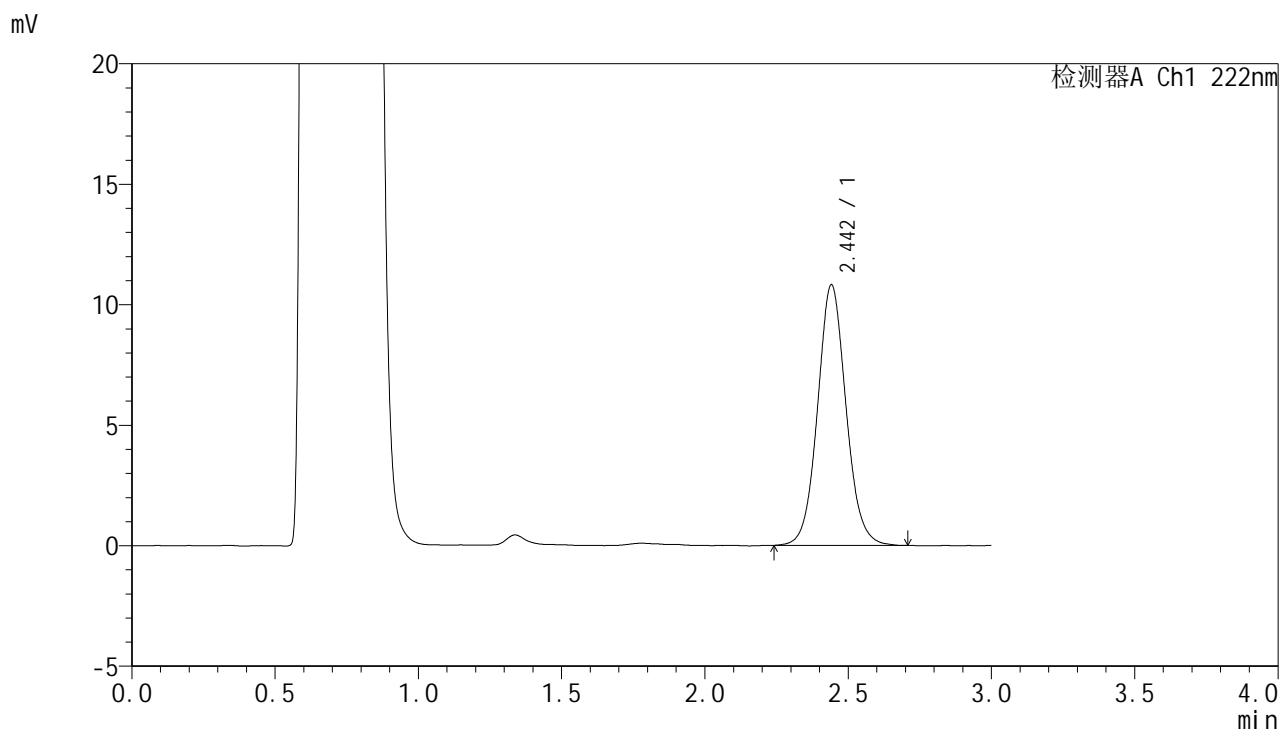

<峰表>

检测器A Ch1 222nm

峰号	保留时间	面积	面积%	高度	理论塔板数(USP)	拖尾因子	分离度(USP)
1	2.442	74778	100.000	10792	2976	1.075	--
总计		74778	100.000	10792			



HJE-4105

<样品信息>

色谱柱:XB-C18(50mm*4.6mm,5μm) 流 速: 1.0ml/min
 柱 温: 30°C 波 长: 222nm
 数据文件名: RC\$HJE-4105 - 30-5/29-65-3 - zzp-25020701p-rcqx-pH4.5jz-5min-P3.lcd
 方法文件名: RC\$HJE-4105 - HJE-4105-RC-FX278.lcm
 批处理文件名: RC\$HJE-4105 - HJE-4105-RC-20250213-FX278.lcb
 样品瓶号: 2-19
 进样体积: 10 μl 版本号: 6.115
 进样时间: 2025/02/13 18:01:16 实验者: jiangjinwei
 处理时间(V3): 2025/02/14 11:32:44 处理者: jiangjinwei
 仪器型号: SHIMADZU LC-2050C (FX278)

<色谱图>

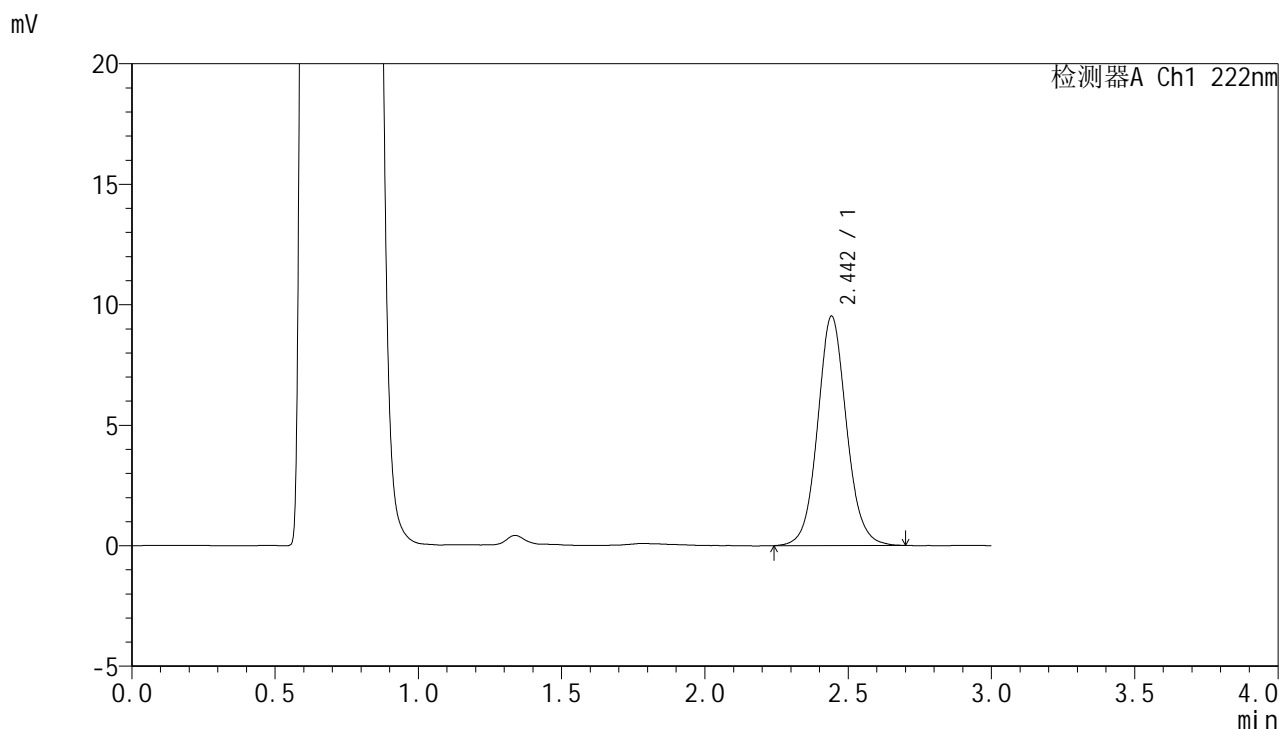

<峰表>

检测器A Ch1 222nm

峰号	保留时间	面积	面积%	高度	理论塔板数(USP)	拖尾因子	分离度(USP)
1	2.442	66881	100.000	9491	2911	1.081	--
总计		66881	100.000	9491			



HJE-4105

<样品信息>

色谱柱:XB-C18(50mm*4.6mm,5μm) 流 速: 1.0ml/min
 柱 温: 30°C 波 长: 222nm
 数据文件名: RC\$HJE-4105 - 30-5/29-66-3 - zzp-25020701p-rcqx-pH4.5jz-5min-P4.lcd
 方法文件名: RC\$HJE-4105 - HJE-4105-RC-FX278.lcm
 批处理文件名: RC\$HJE-4105 - HJE-4105-RC-20250213-FX278.lcb
 样品瓶号: 2-28
 进样体积: 10 μl 版本号: 6.115
 进样时间: 2025/02/13 18:04:39 实验者: jiangjinwei
 处理时间(V3): 2025/02/14 11:32:47 处理者: jiangjinwei
 仪器型号: SHIMADZU LC-2050C (FX278)

<色谱图>

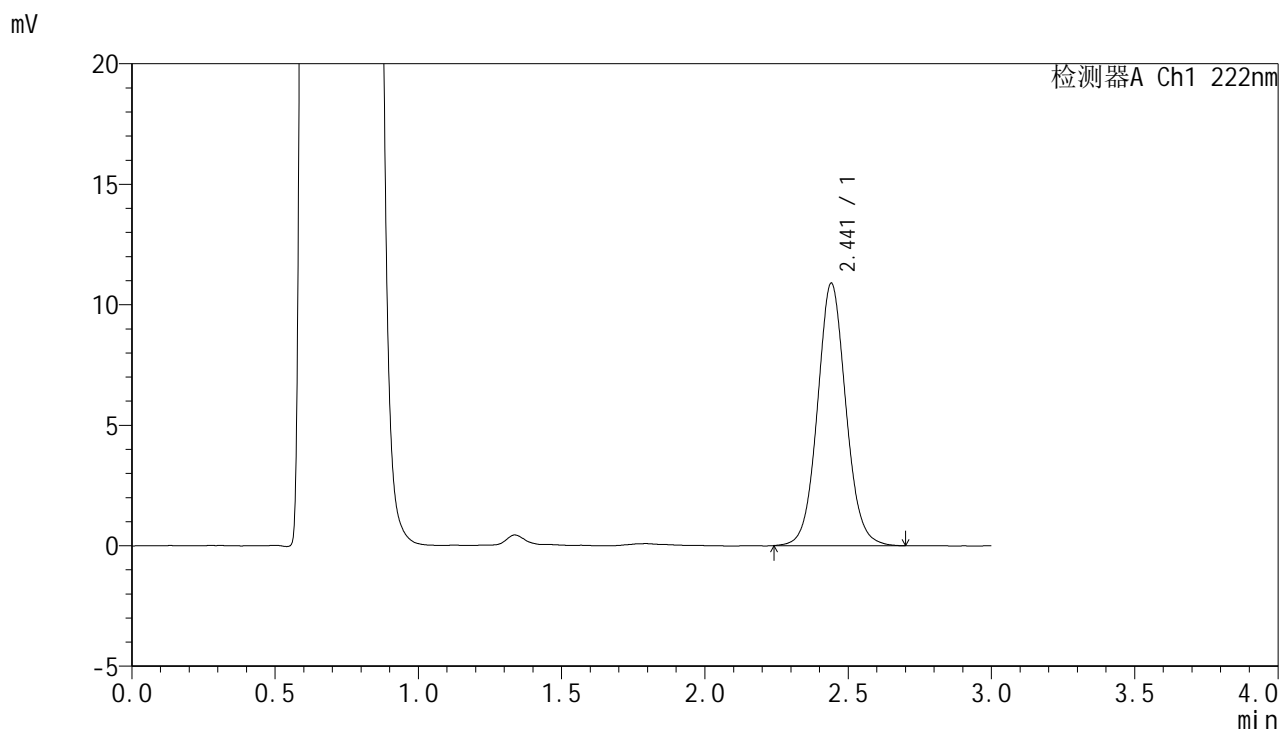

<峰表>

检测器A Ch1 222nm

峰号	保留时间	面积	面积%	高度	理论塔板数(USP)	拖尾因子	分离度(USP)
1	2.441	75220	100.000	10873	2977	1.070	--
总计		75220	100.000	10873			



HJE-4105

<样品信息>

色谱柱:XB-C18(50mm*4.6mm,5μm) 流 速: 1.0ml/min
 柱 温: 30°C 波 长: 222nm
 数据文件名: RC\$HJE-4105 - 30-5/29-67-3 - zzp-25020701p-rcqx-pH4.5jz-5min-P5.lcd
 方法文件名: RC\$HJE-4105 - HJE-4105-RC-FX278.lcm
 批处理文件名: RC\$HJE-4105 - HJE-4105-RC-20250213-FX278.lcb
 样品瓶号: 2-37
 进样体积: 10 μl 版本号: 6.115
 进样时间: 2025/02/13 18:08:03 实验者: jiangjinwei
 处理时间(V3): 2025/02/14 11:32:49 处理者: jiangjinwei
 仪器型号: SHIMADZU LC-2050C (FX278)

<色谱图>

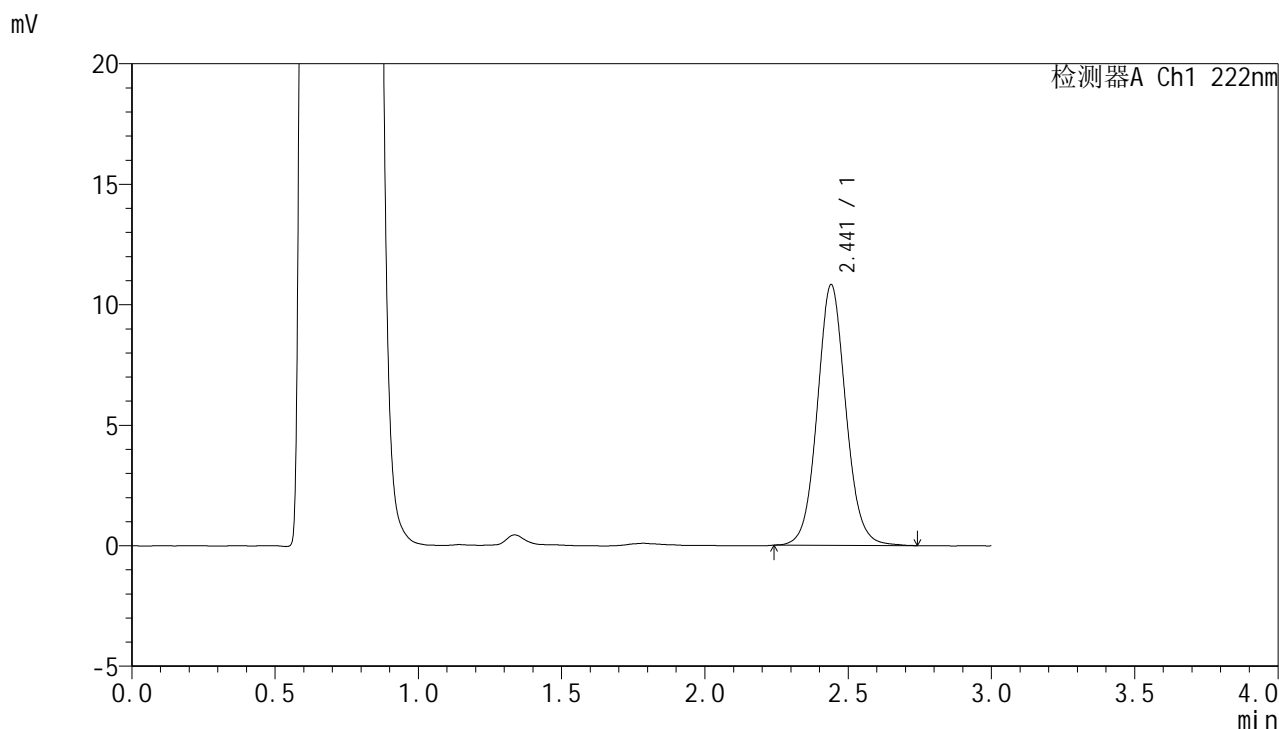

<峰表>

检测器A Ch1 222nm

峰号	保留时间	面积	面积%	高度	理论塔板数(USP)	拖尾因子	分离度(USP)
1	2.441	74955	100.000	10810	2968	1.076	--
总计		74955	100.000	10810			



HJE-4105

<样品信息>

色谱柱:XB-C18(50mm*4.6mm,5μm) 流 速: 1.0ml/min
 柱 温: 30°C 波 长: 222nm
 数据文件名: RC\$HJE-4105 - 30-5/29-68-3 - zzp-25020701p-rcqx-pH4.5jz-5min-P6.lcd
 方法文件名: RC\$HJE-4105 - HJE-4105-RC-FX278.lcm
 批处理文件名: RC\$HJE-4105 - HJE-4105-RC-20250213-FX278.lcb
 样品瓶号: 2-46
 进样体积: 10 μl 版本号: 6.115
 进样时间: 2025/02/13 18:11:25 实验者: jiangjinwei
 处理时间(V3): 2025/02/14 11:32:52 处理者: jiangjinwei
 仪器型号: SHIMADZU LC-2050C (FX278)

<色谱图>

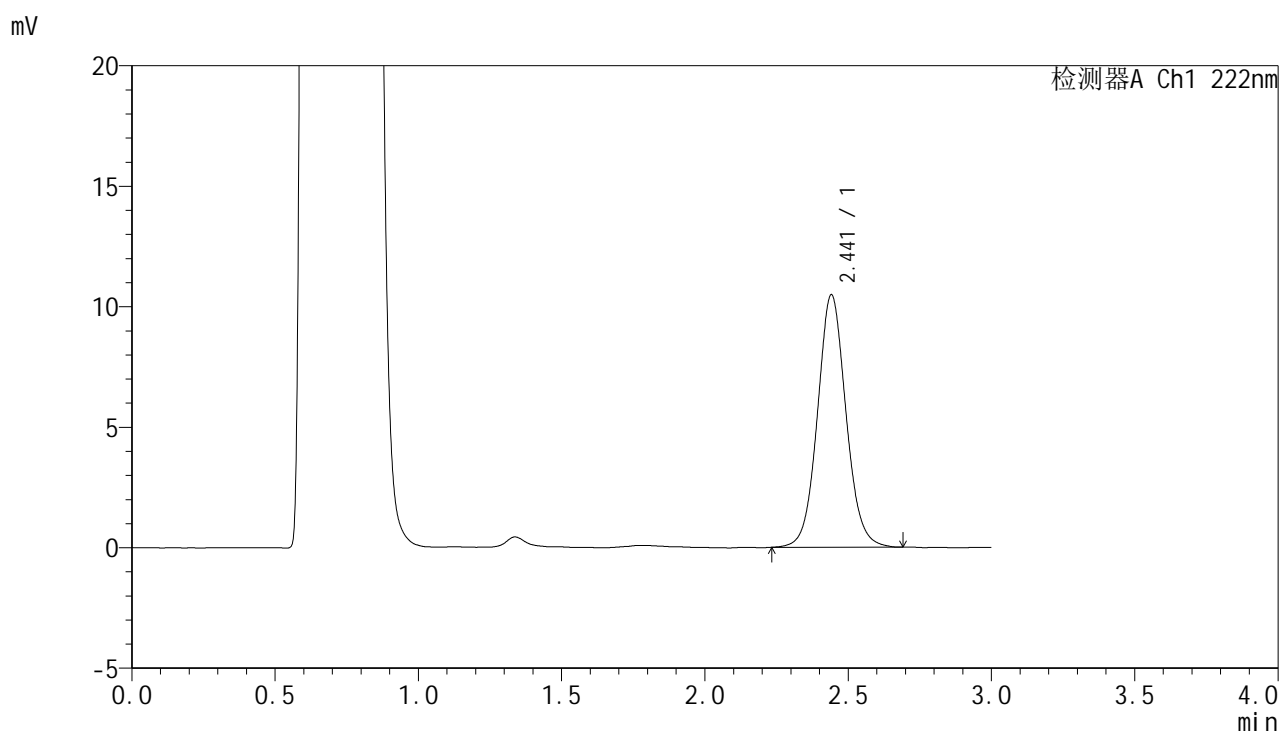

<峰表>

检测器A Ch1 222nm

峰号	保留时间	面积	面积%	高度	理论塔板数(USP)	拖尾因子	分离度(USP)
1	2.441	72526	100.000	10455	2969	1.073	--
总计		72526	100.000	10455			



HJE-4105

<样品信息>

色谱柱:XB-C18(50mm*4.6mm,5μm) 流 速: 1.0ml/min
 柱 温: 30°C 波 长: 222nm
 数据文件名: RC\$HJE-4105 - 30-5/29-69-3 - zzp-25020701p-rcqx-pH4.5jz-10min-P1.lcd
 方法文件名: RC\$HJE-4105 - HJE-4105-RC-FX278.lcm
 批处理文件名: RC\$HJE-4105 - HJE-4105-RC-20250213-FX278.lcb
 样品瓶号: 2-2
 进样体积: 10 μl 版本号: 6.115
 进样时间: 2025/02/13 18:14:49 实验者: jiangjinwei
 处理时间(V3): 2025/02/14 11:32:55 处理者: jiangjinwei
 仪器型号: SHIMADZU LC-2050C (FX278)

<色谱图>

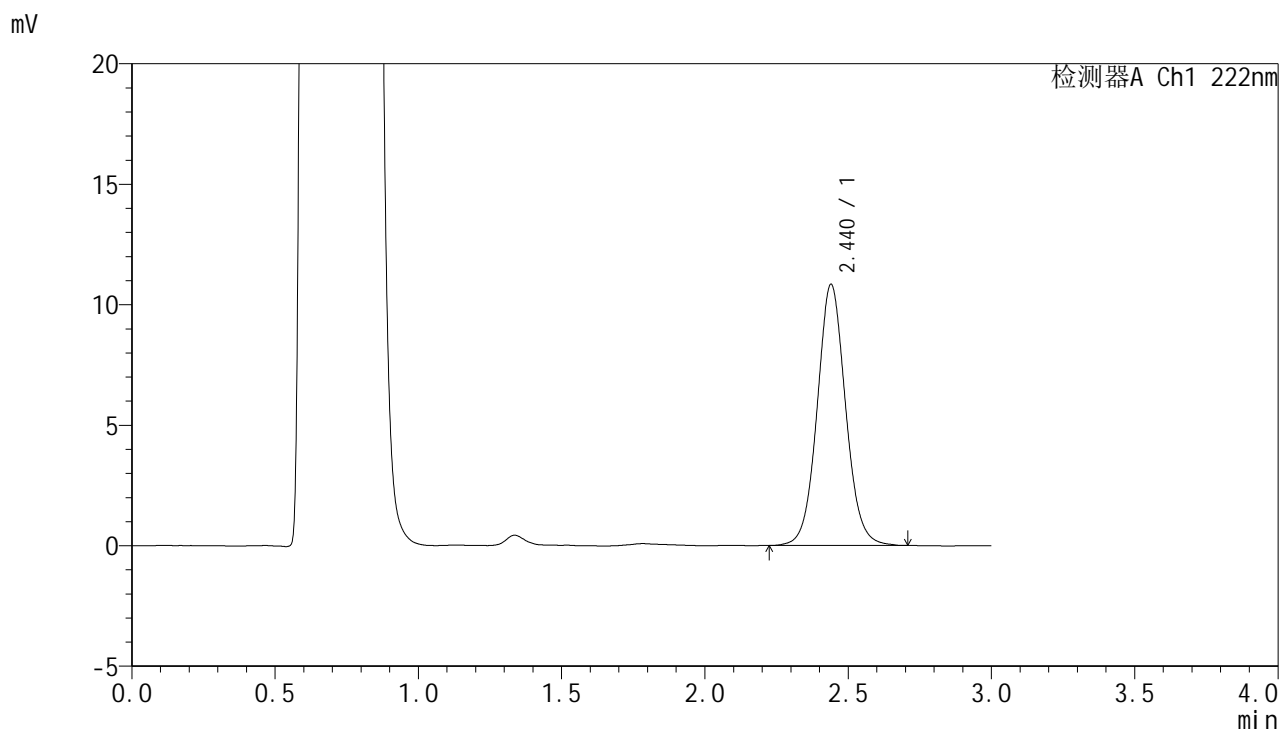

<峰表>

检测器A Ch1 222nm

峰号	保留时间	面积	面积%	高度	理论塔板数(USP)	拖尾因子	分离度(USP)
1	2.440	74780	100.000	10832	2985	1.066	--
总计		74780	100.000	10832			



HJE-4105

<样品信息>

色谱柱:XB-C18(50mm*4.6mm,5μm) 流 速: 1.0ml/min
 柱 温: 30°C 波 长: 222nm
 数据文件名: RC\$HJE-4105 - 30-5/29-70-3 - zzp-25020701p-rcqx-pH4.5jz-10min-P2.lcd
 方法文件名: RC\$HJE-4105 - HJE-4105-RC-FX278.lcm
 批处理文件名: RC\$HJE-4105 - HJE-4105-RC-20250213-FX278.lcb
 样品瓶号: 2-11
 进样体积: 10 μl 版本号: 6.115
 进样时间: 2025/02/13 18:18:11 实验者: jiangjinwei
 处理时间(V3): 2025/02/14 11:32:58 处理者: jiangjinwei
 仪器型号: SHIMADZU LC-2050C (FX278)

<色谱图>

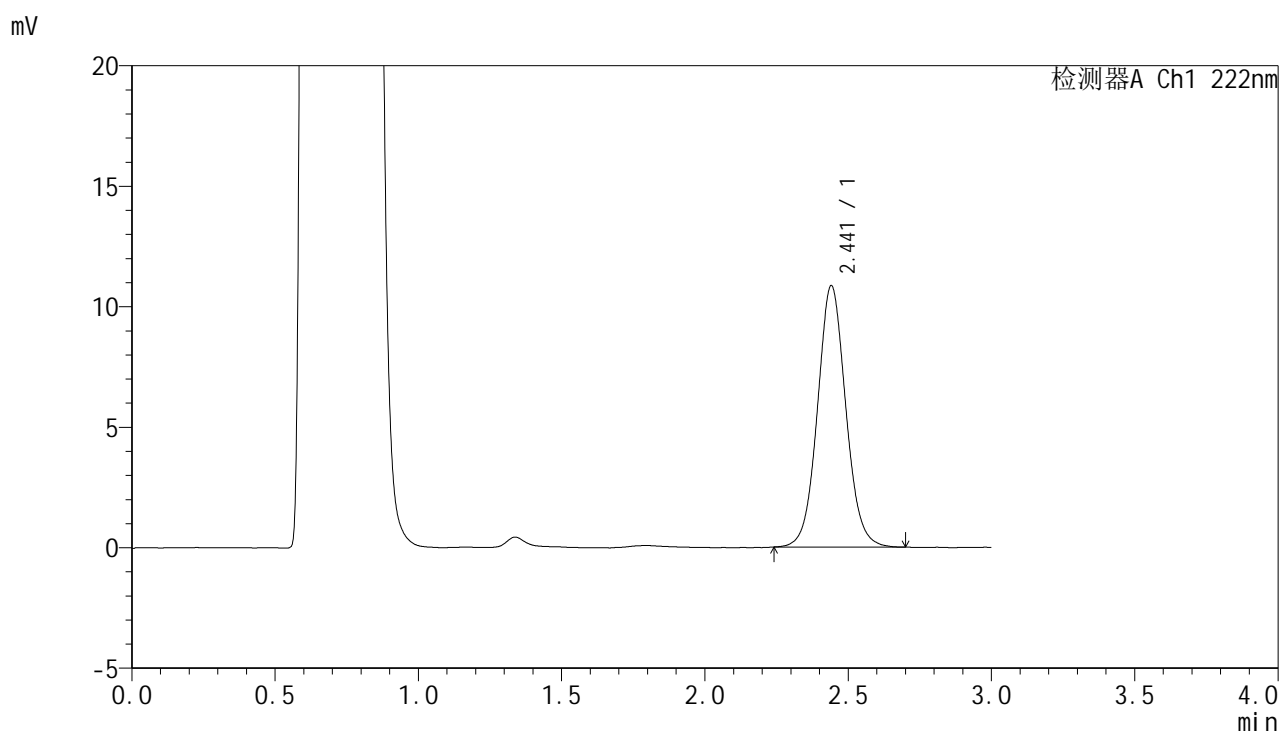

<峰表>

检测器A Ch1 222nm

峰号	保留时间	面积	面积%	高度	理论塔板数(USP)	拖尾因子	分离度(USP)
1	2.441	74664	100.000	10832	2993	1.066	--
总计		74664	100.000	10832			



HJE-4105

<样品信息>

色谱柱:XB-C18(50mm*4.6mm,5μm) 流 速: 1.0ml/min
 柱 温: 30°C 波 长: 222nm
 数据文件名: RC\$HJE-4105 - 30-5/29-71-3 - zzp-25020701p-rcqx-pH4.5jz-10min-P3.lcd
 方法文件名: RC\$HJE-4105 - HJE-4105-RC-FX278.lcm
 批处理文件名: RC\$HJE-4105 - HJE-4105-RC-20250213-FX278.lcb
 样品瓶号: 2-20
 进样体积: 10 μl 版本号: 6.115
 进样时间: 2025/02/13 18:21:34 实验者: jiangjinwei
 处理时间(V3): 2025/02/14 11:33:01 处理者: jiangjinwei
 仪器型号: SHIMADZU LC-2050C (FX278)

<色谱图>

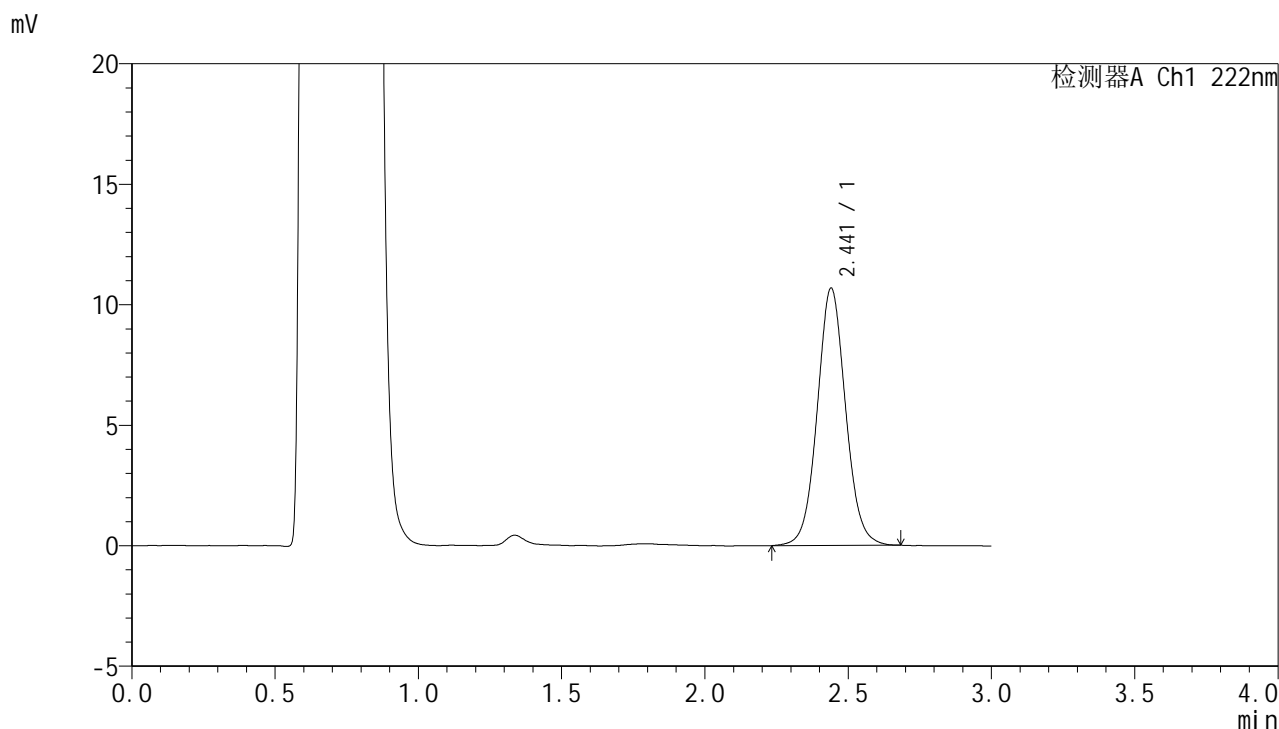

<峰表>

检测器A Ch1 222nm

峰号	保留时间	面积	面积%	高度	理论塔板数(USP)	拖尾因子	分离度(USP)
1	2.441	73488	100.000	10673	2986	1.062	--
总计		73488	100.000	10673			



HJE-4105

<样品信息>

色谱柱:XB-C18(50mm*4.6mm,5μm) 流 速: 1.0ml/min
 柱 温: 30°C 波 长: 222nm
 数据文件名: RC\$HJE-4105 - 30-5/29-72-3 - zzp-25020701p-rcqx-pH4.5jz-10min-P4.lcd
 方法文件名: RC\$HJE-4105 - HJE-4105-RC-FX278.lcm
 批处理文件名: RC\$HJE-4105 - HJE-4105-RC-20250213-FX278.lcb
 样品瓶号: 2-29
 进样体积: 10 μl 版本号: 6.115
 进样时间: 2025/02/13 18:24:57 实验者: jiangjinwei
 处理时间(V3): 2025/02/14 11:33:03 处理者: jiangjinwei
 仪器型号: SHIMADZU LC-2050C (FX278)

<色谱图>

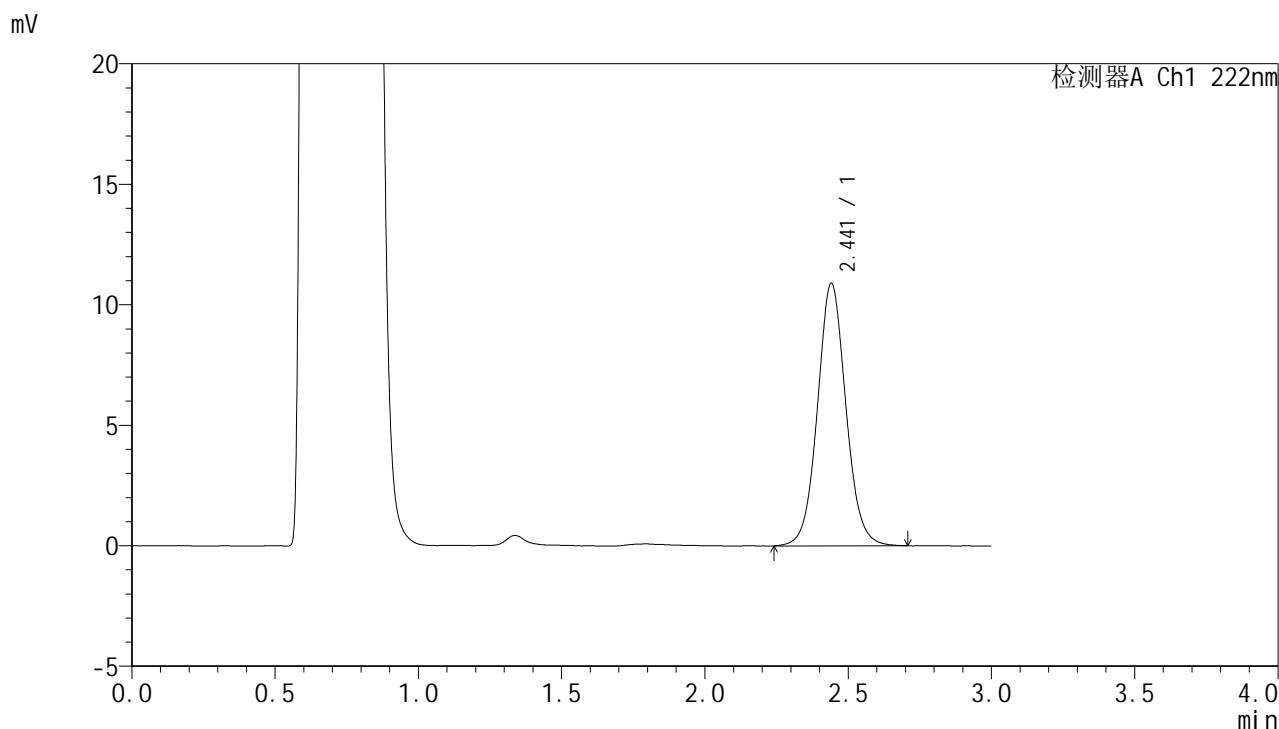

<峰表>

检测器A Ch1 222nm

峰号	保留时间	面积	面积%	高度	理论塔板数(USP)	拖尾因子	分离度(USP)
1	2.441	75244	100.000	10877	2987	1.064	--
总计		75244	100.000	10877			



HJE-4105

<样品信息>

色谱柱:XB-C18(50mm*4.6mm,5μm) 流 速: 1.0ml/min
 柱 温: 30°C 波 长: 222nm
 数据文件名: RC\$HJE-4105 - 30-5/29-73-3 - zzp-25020701p-rcqx-pH4.5jz-10min-P5.lcd
 方法文件名: RC\$HJE-4105 - HJE-4105-RC-FX278.lcm
 批处理文件名: RC\$HJE-4105 - HJE-4105-RC-20250213-FX278.lcb
 样品瓶号: 2-38
 进样体积: 10 μl 版本号: 6.115
 进样时间: 2025/02/13 18:28:20 实验者: jiangjinwei
 处理时间(V3): 2025/02/14 11:33:06 处理者: jiangjinwei
 仪器型号: SHIMADZU LC-2050C (FX278)

<色谱图>

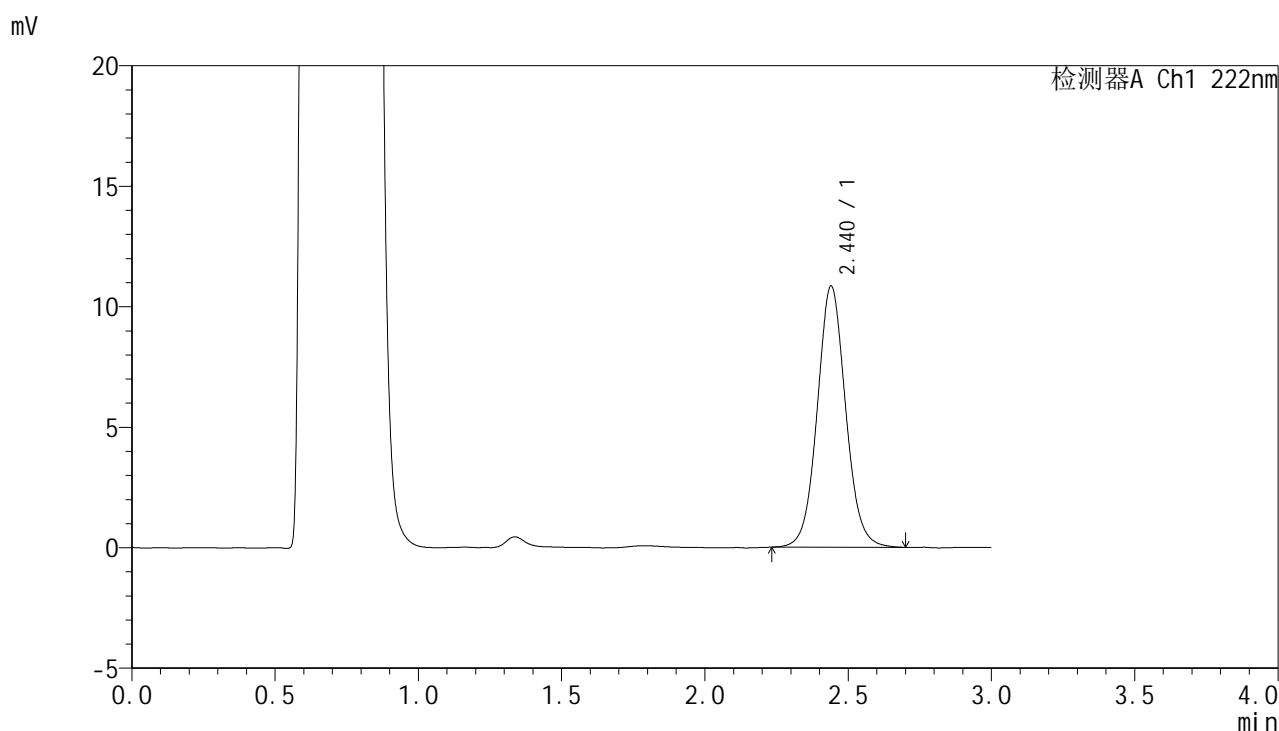

<峰表>

检测器A Ch1 222nm

峰号	保留时间	面积	面积%	高度	理论塔板数(USP)	拖尾因子	分离度(USP)
1	2.440	74716	100.000	10829	2981	1.066	--
总计		74716	100.000	10829			



HJE-4105

<样品信息>

色谱柱:XB-C18(50mm*4.6mm,5μm) 流 速: 1.0ml/min
 柱 温: 30°C 波 长: 222nm
 数据文件名: RC\$HJE-4105 - 30-5/29-74-3 - zzp-25020701p-rcqx-pH4.5jz-10min-P6.lcd
 方法文件名: RC\$HJE-4105 - HJE-4105-RC-FX278.lcm
 批处理文件名: RC\$HJE-4105 - HJE-4105-RC-20250213-FX278.lcb
 样品瓶号: 2-47
 进样体积: 10 μl 版本号: 6.115
 进样时间: 2025/02/13 18:31:44 实验者: jiangjinwei
 处理时间(V3): 2025/02/14 11:33:09 处理者: jiangjinwei
 仪器型号: SHIMADZU LC-2050C (FX278)

<色谱图>

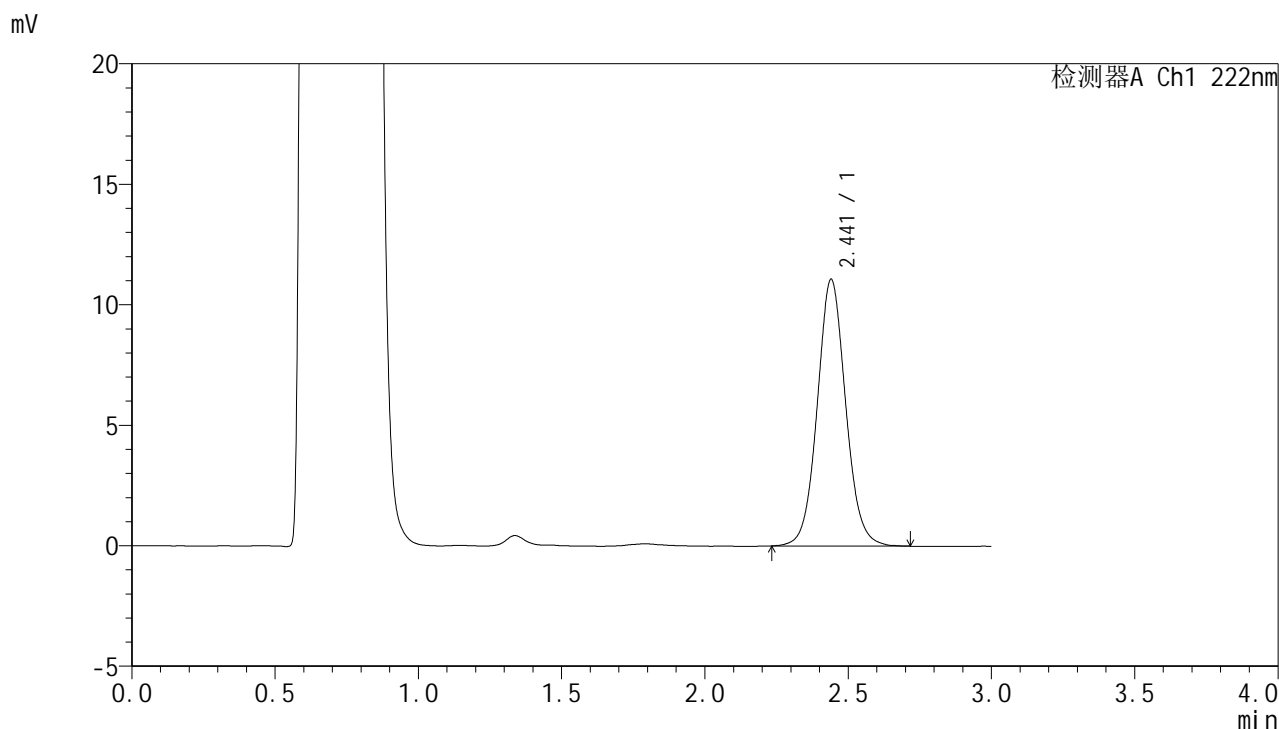

<峰表>

检测器A Ch1 222nm

峰号	保留时间	面积	面积%	高度	理论塔板数(USP)	拖尾因子	分离度(USP)
1	2.441	76342	100.000	11056	2990	1.070	--
总计		76342	100.000	11056			



HJE-4105

<样品信息>

色谱柱:XB-C18(50mm*4.6mm,5μm) 流 速: 1.0ml/min
 柱 温: 30°C 波 长: 222nm
 数据文件名: RC\$HJE-4105 - 30-5/29-75-3 - zzp-25020701p-rcqx-pH4.5jz-15min-P1.lcd
 方法文件名: RC\$HJE-4105 - HJE-4105-RC-FX278.lcm
 批处理文件名: RC\$HJE-4105 - HJE-4105-RC-20250213-FX278.lcb
 样品瓶号: 2-3
 进样体积: 10 μl 版本号: 6.115
 进样时间: 2025/02/13 18:35:08 实验者: jiangjinwei
 处理时间(V3): 2025/02/14 11:33:12 处理者: jiangjinwei
 仪器型号: SHIMADZU LC-2050C (FX278)

<色谱图>

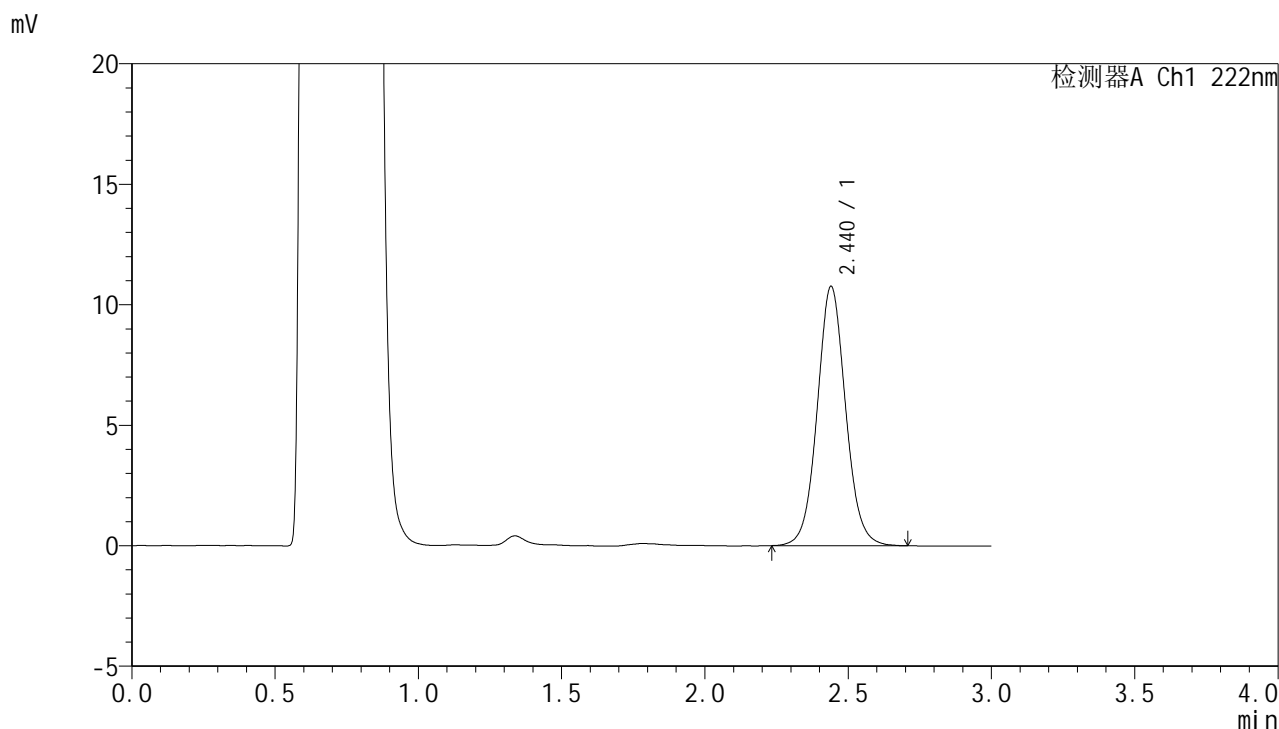

<峰表>

检测器A Ch1 222nm

峰号	保留时间	面积	面积%	高度	理论塔板数(USP)	拖尾因子	分离度(USP)
1	2.440	74222	100.000	10756	2996	1.064	--
总计		74222	100.000	10756			



HJE-4105

<样品信息>

色谱柱:XB-C18(50mm*4.6mm,5μm) 流 速: 1.0ml/min
 柱 温: 30°C 波 长: 222nm
 数据文件名: RC\$HJE-4105 - 30-5/29-76-3 - zzp-25020701p-rcqx-pH4.5jz-15min-P2.lcd
 方法文件名: RC\$HJE-4105 - HJE-4105-RC-FX278.lcm
 批处理文件名: RC\$HJE-4105 - HJE-4105-RC-20250213-FX278.lcb
 样品瓶号: 2-12
 进样体积: 10 μl 版本号: 6.115
 进样时间: 2025/02/13 18:38:31 实验者: jiangjinwei
 处理时间(V3): 2025/02/14 11:33:15 处理者: jiangjinwei
 仪器型号: SHIMADZU LC-2050C (FX278)

<色谱图>

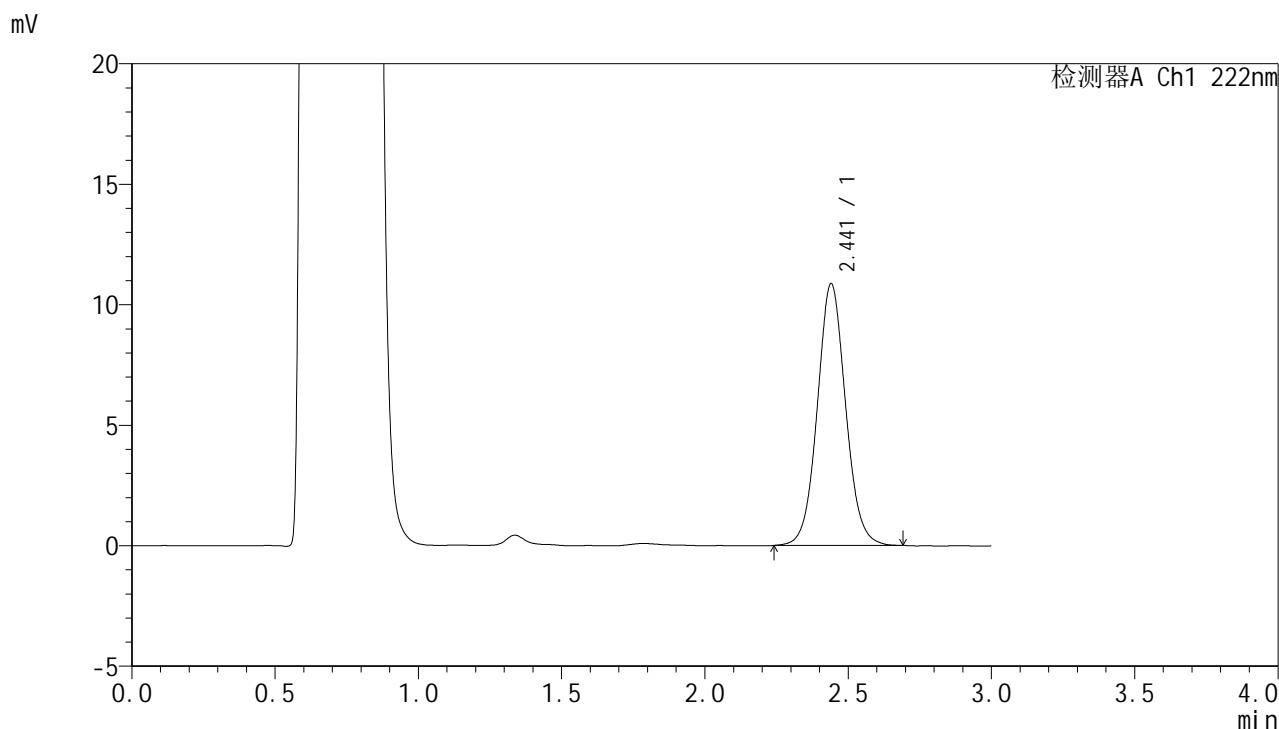

<峰表>

检测器A Ch1 222nm

峰号	保留时间	面积	面积%	高度	理论塔板数(USP)	拖尾因子	分离度(USP)
1	2.441	74630	100.000	10855	2997	1.064	--
总计		74630	100.000	10855			



HJE-4105

<样品信息>

色谱柱:XB-C18(50mm*4.6mm,5μm) 流 速: 1.0ml/min
 柱 温: 30°C 波 长: 222nm
 数据文件名: RC\$HJE-4105 - 30-5/29-77-3 - zzp-25020701p-rcqx-pH4.5jz-15min-P3.lcd
 方法文件名: RC\$HJE-4105 - HJE-4105-RC-FX278.lcm
 批处理文件名: RC\$HJE-4105 - HJE-4105-RC-20250213-FX278.lcb
 样品瓶号: 2-21
 进样体积: 10 μl 版本号: 6.115
 进样时间: 2025/02/13 18:41:54 实验者: jiangjinwei
 处理时间(V3): 2025/02/14 11:33:18 处理者: jiangjinwei
 仪器型号: SHIMADZU LC-2050C (FX278)

<色谱图>

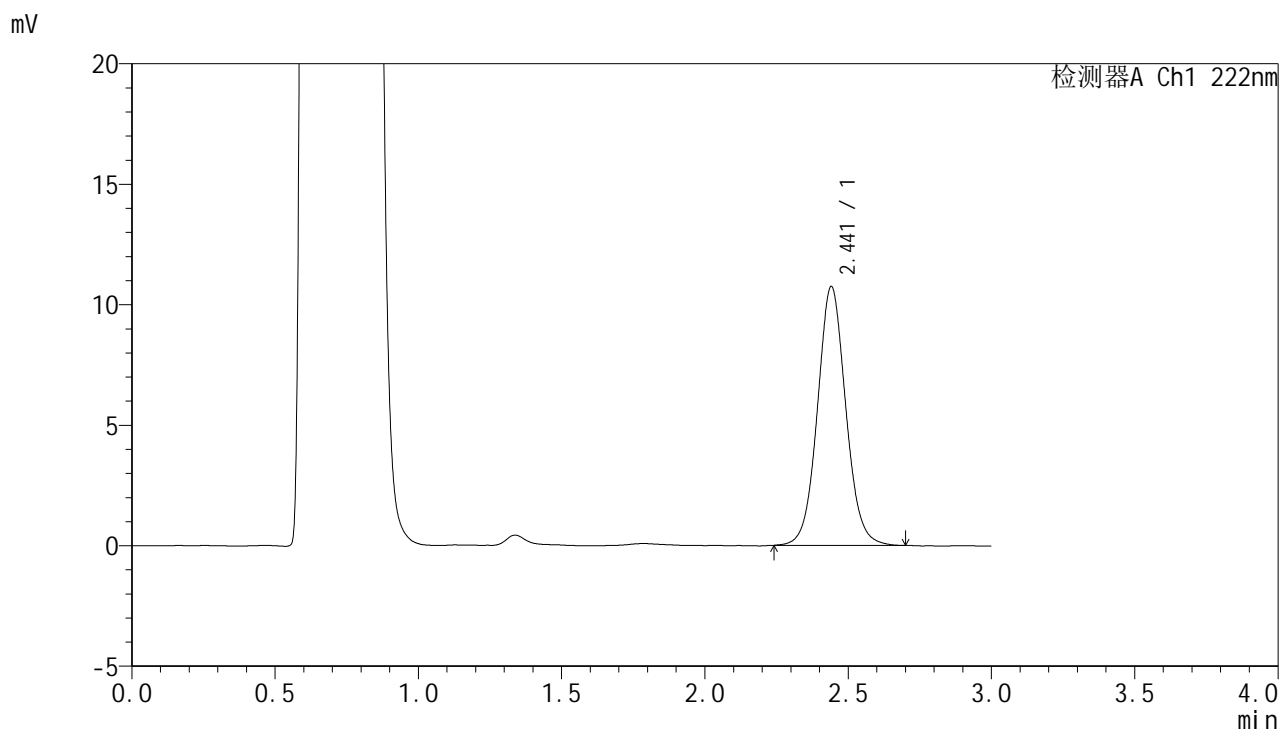

<峰表>

检测器A Ch1 222nm

峰号	保留时间	面积	面积%	高度	理论塔板数(USP)	拖尾因子	分离度(USP)
1	2.441	73870	100.000	10723	2999	1.064	--
总计		73870	100.000	10723			



HJE-4105

<样品信息>

色谱柱:XB-C18(50mm*4.6mm,5μm) 流 速: 1.0ml/min
 柱 温: 30°C 波 长: 222nm
 数据文件名: RC\$HJE-4105 - 30-5/29-78-3 - zzp-25020701p-rcqx-pH4.5jz-15min-P4.lcd
 方法文件名: RC\$HJE-4105 - HJE-4105-RC-FX278.lcm
 批处理文件名: RC\$HJE-4105 - HJE-4105-RC-20250213-FX278.lcb
 样品瓶号: 2-30
 进样体积: 10 μl 版本号: 6.115
 进样时间: 2025/02/13 18:45:18 实验者: jiangjinwei
 处理时间(V3): 2025/02/14 11:33:20 处理者: jiangjinwei
 仪器型号: SHIMADZU LC-2050C (FX278)

<色谱图>

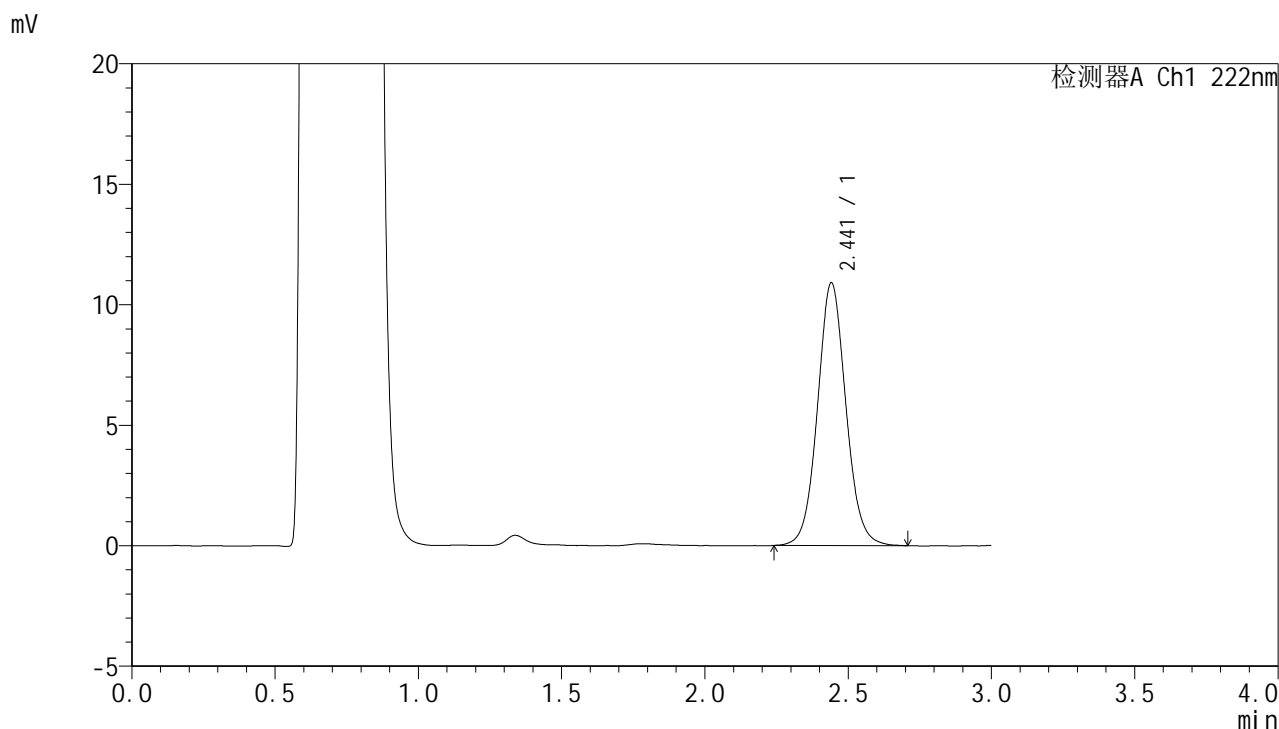

<峰表>

检测器A Ch1 222nm

峰号	保留时间	面积	面积%	高度	理论塔板数(USP)	拖尾因子	分离度(USP)
1	2.441	75125	100.000	10886	2990	1.068	--
总计		75125	100.000	10886			



HJE-4105

<样品信息>

色谱柱:XB-C18(50mm*4.6mm,5μm) 流 速: 1.0ml/min
 柱 温: 30°C 波 长: 222nm
 数据文件名: RC\$HJE-4105 - 30-5/29-79-3 - zzp-25020701p-rcqx-pH4.5jz-15min-P5.lcd
 方法文件名: RC\$HJE-4105 - HJE-4105-RC-FX278.lcm
 批处理文件名: RC\$HJE-4105 - HJE-4105-RC-20250213-FX278.lcb
 样品瓶号: 2-39
 进样体积: 10 μl 版本号: 6.115
 进样时间: 2025/02/13 18:48:41 实验者: jiangjinwei
 处理时间(V3): 2025/02/14 11:33:23 处理者: jiangjinwei
 仪器型号: SHIMADZU LC-2050C (FX278)

<色谱图>

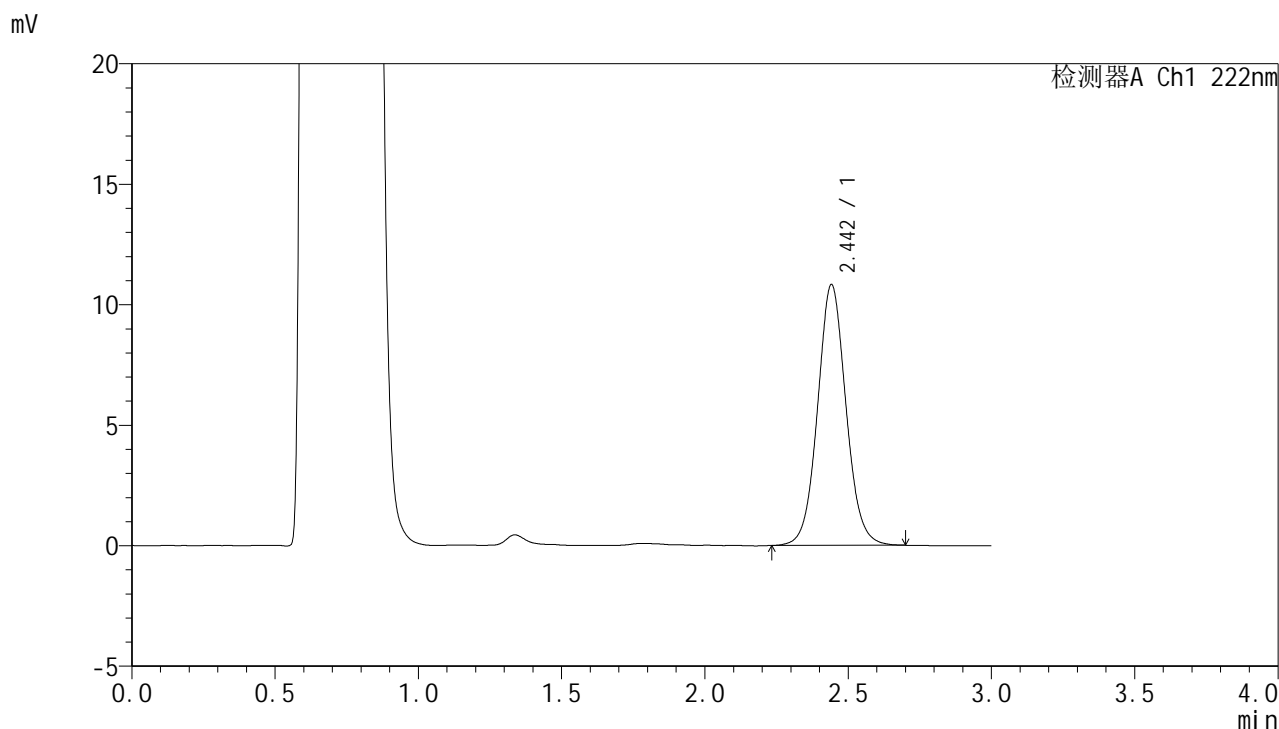

<峰表>

检测器A Ch1 222nm

峰号	保留时间	面积	面积%	高度	理论塔板数(USP)	拖尾因子	分离度(USP)
1	2.442	74643	100.000	10795	2981	1.065	--
总计		74643	100.000	10795			



HJE-4105

<样品信息>

色谱柱:XB-C18(50mm*4.6mm,5μm) 流 速: 1.0ml/min
 柱 温: 30°C 波 长: 222nm
 数据文件名: RC\$HJE-4105 - 30-5/29-80-3 - zzp-25020701p-rcqx-pH4.5jz-15min-P6.lcd
 方法文件名: RC\$HJE-4105 - HJE-4105-RC-FX278.lcm
 批处理文件名: RC\$HJE-4105 - HJE-4105-RC-20250213-FX278.lcb
 样品瓶号: 2-48
 进样体积: 10 μl 版本号: 6.115
 进样时间: 2025/02/13 18:52:05 实验者: jiangjinwei
 处理时间(V3): 2025/02/14 11:33:26 处理者: jiangjinwei
 仪器型号: SHIMADZU LC-2050C (FX278)

<色谱图>

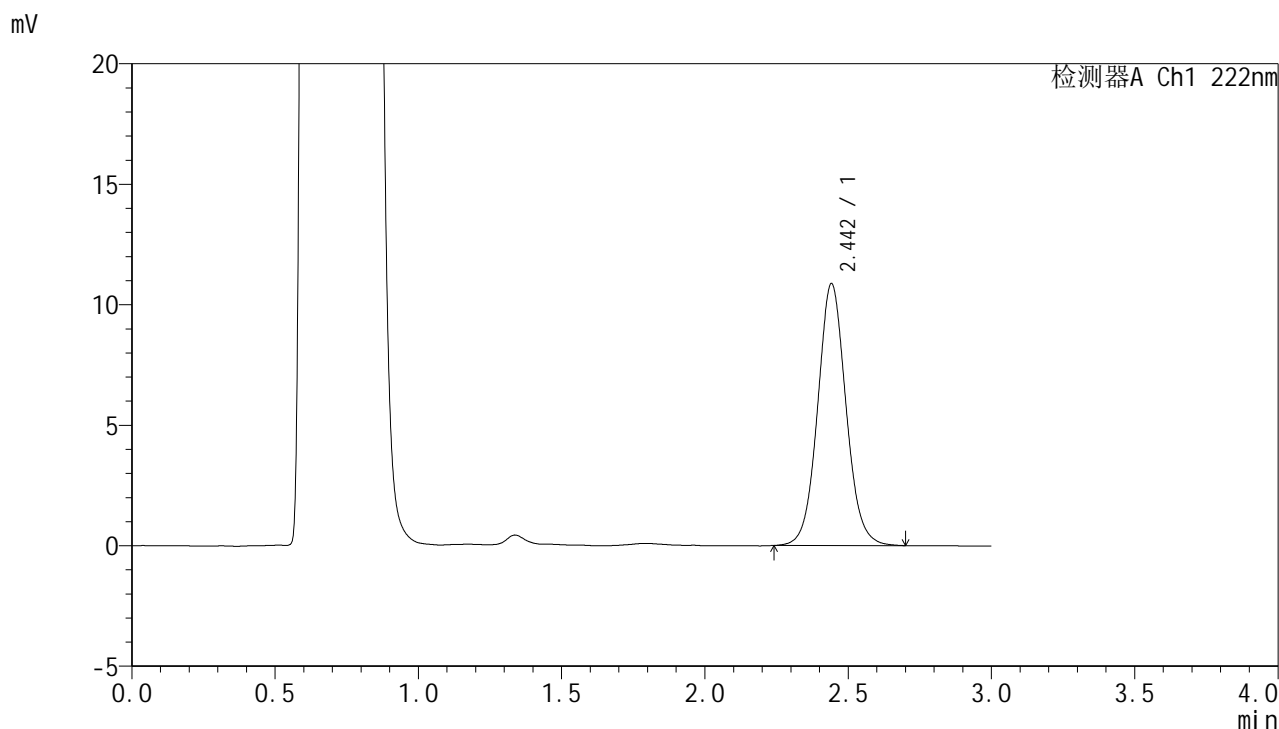

<峰表>

检测器A Ch1 222nm

峰号	保留时间	面积	面积%	高度	理论塔板数(USP)	拖尾因子	分离度(USP)
1	2.442	74882	100.000	10839	2994	1.068	--
总计		74882	100.000	10839			



HJE-4105

<样品信息>

色谱柱:XB-C18(50mm*4.6mm,5μm) 流 速: 1.0ml/min
 柱 温: 30°C 波 长: 222nm
 数据文件名: RC\$HJE-4105 - 30-5/29-81-3 - zzp-25020701p-rcqx-pH4.5jz-20min-P1.lcd
 方法文件名: RC\$HJE-4105 - HJE-4105-RC-FX278.lcm
 批处理文件名: RC\$HJE-4105 - HJE-4105-RC-20250213-FX278.lcb
 样品瓶号: 2-4
 进样体积: 10 μl 版本号: 6.115
 进样时间: 2025/02/13 18:55:28 实验者: jiangjinwei
 处理时间(V3): 2025/02/14 11:33:29 处理者: jiangjinwei
 仪器型号: SHIMADZU LC-2050C (FX278)

<色谱图>

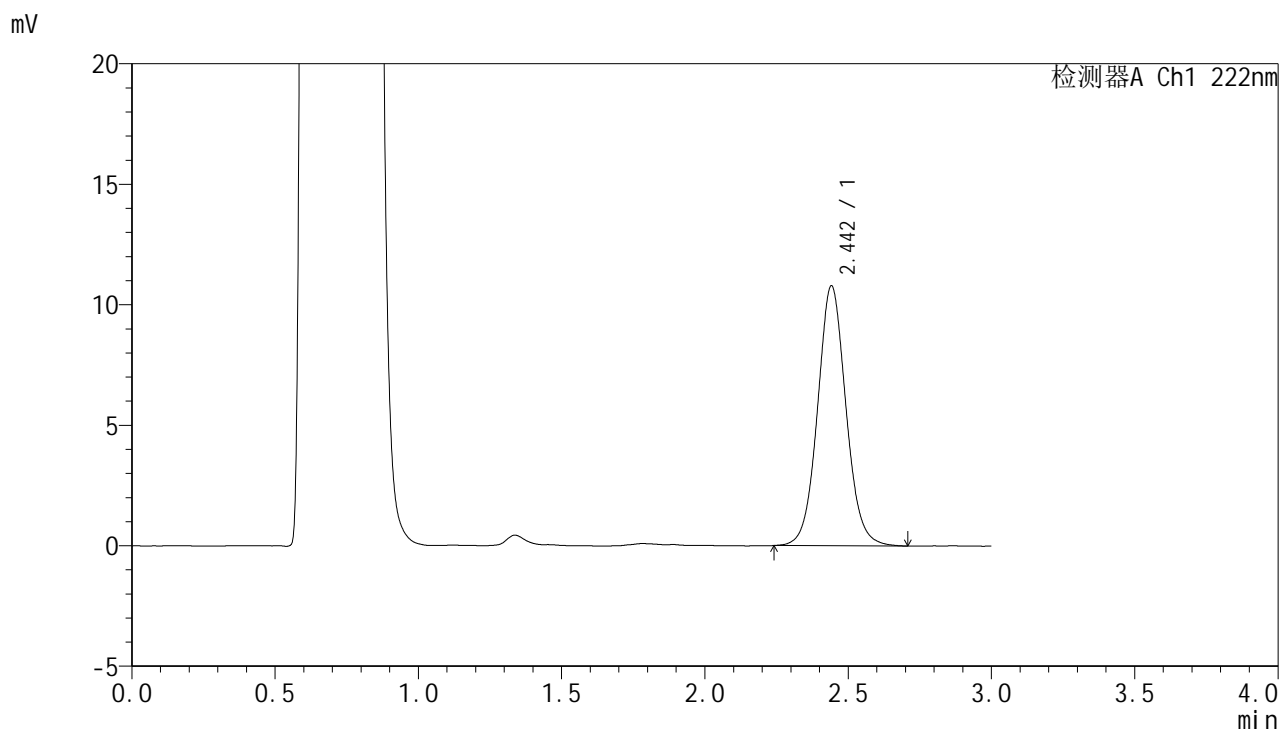

<峰表>

检测器A Ch1 222nm

峰号	保留时间	面积	面积%	高度	理论塔板数(USP)	拖尾因子	分离度(USP)
1	2.442	74446	100.000	10758	2986	1.068	--
总计		74446	100.000	10758			

<样品信息>

色谱柱:XB-C18(50mm*4.6mm,5 μ m) 流速:1.0ml/min
柱温:30 $^{\circ}$ C 波长:222nm
数据文件名:RC\$HJE-4105 - 30-5/29-82-3 - zzp-25020701p-rcqx-pH4.5jz-20min-P2.lcd
方法文件名:RC\$HJE-4105 - HJE-4105-RC-FX278.lcm
批处理文件名:RC\$HJE-4105 - HJE-4105-RC-20250213-FX278.lcb
样品瓶号:2-13
进样体积:10 μ l 版本号:6.115
进样时间:2025/02/13 18:58:51 实验者:jiangjinwei
处理时间(V3):2025/02/14 11:33:31 处理者:jiangjinwei
仪器型号:SHIMADZU LC-2050C (FX278)

<色谱图>

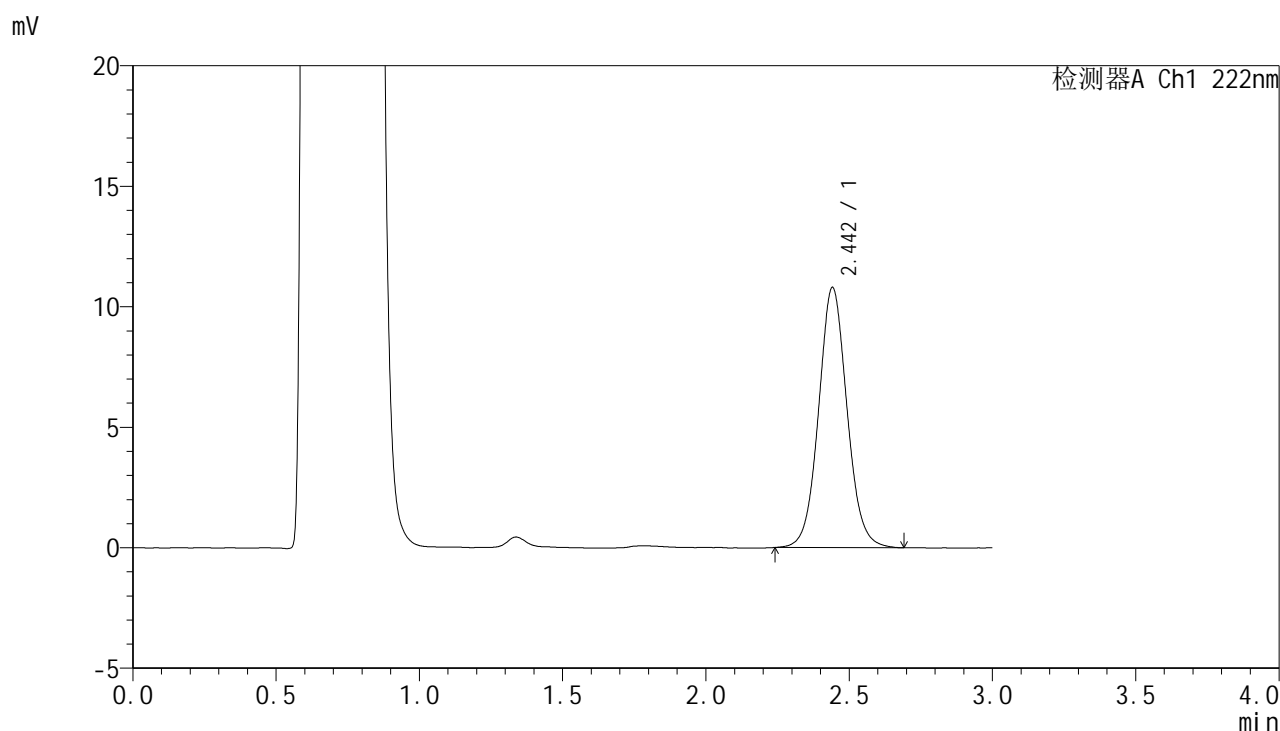

<峰表>

检测器A Ch1 222nm

峰号	保留时间	面积	面积%	高度	理论塔板数(USP)	拖尾因子	分离度(USP)
1	2.442	74442	100.000	10765	2969	1.066	--
总计		74442	100.000	10765			



HJE-4105

<样品信息>

色谱柱:XB-C18(50mm*4.6mm,5μm) 流 速: 1.0ml/min
 柱 温: 30°C 波 长: 222nm
 数据文件名: RC\$HJE-4105 - 30-5/29-83-3 - zzp-25020701p-rcqx-pH4.5jz-20min-P3.lcd
 方法文件名: RC\$HJE-4105 - HJE-4105-RC-FX278.lcm
 批处理文件名: RC\$HJE-4105 - HJE-4105-RC-20250213-FX278.lcb
 样品瓶号: 2-22
 进样体积: 10 μl 版本号: 6.115
 进样时间: 2025/02/13 19:02:16 实验者: jiangjinwei
 处理时间(V3): 2025/02/14 11:33:34 处理者: jiangjinwei
 仪器型号: SHIMADZU LC-2050C (FX278)

<色谱图>

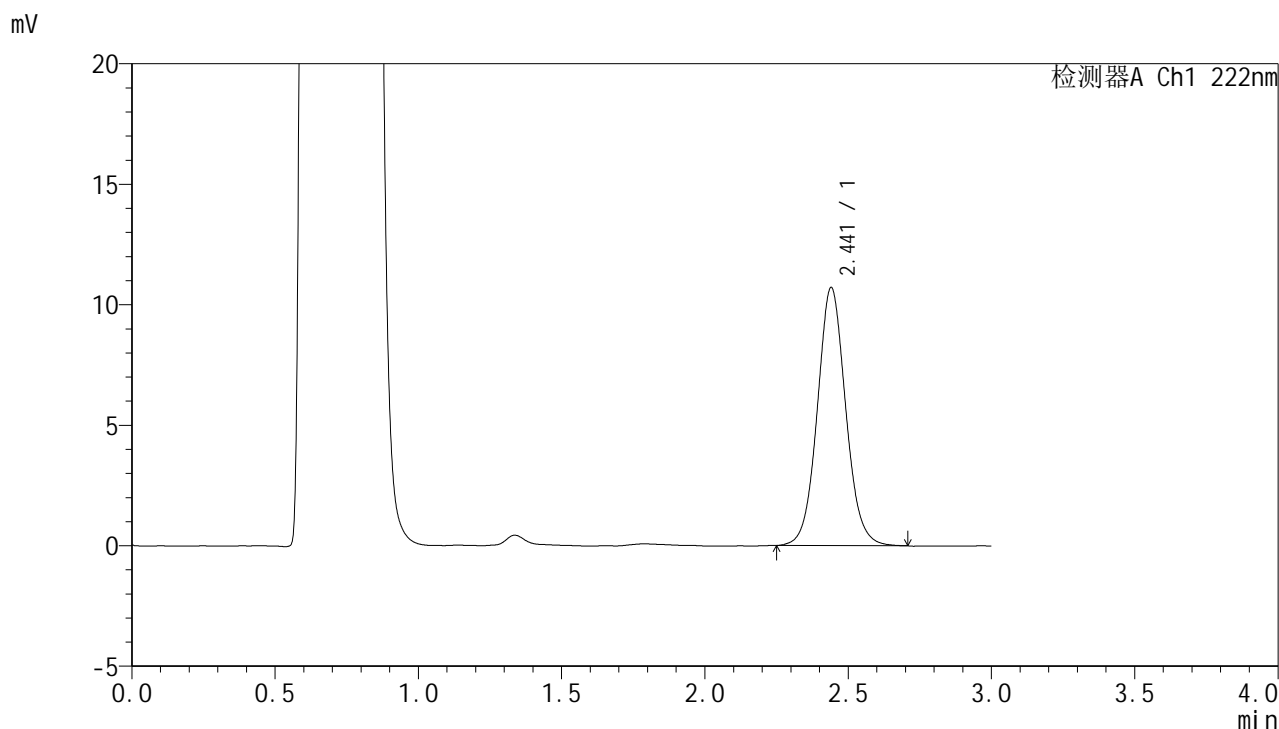

<峰表>

检测器A Ch1 222nm

峰号	保留时间	面积	面积%	高度	理论塔板数(USP)	拖尾因子	分离度(USP)
1	2.441	73768	100.000	10697	2986	1.069	--
总计		73768	100.000	10697			



HJE-4105

<样品信息>

色谱柱:XB-C18(50mm*4.6mm,5μm) 流 速: 1.0ml/min
 柱 温: 30°C 波 长: 222nm
 数据文件名: RC\$HJE-4105 - 30-5/29-84-3 - zzp-25020701p-rcqx-pH4.5jz-20min-P4.lcd
 方法文件名: RC\$HJE-4105 - HJE-4105-RC-FX278.lcm
 批处理文件名: RC\$HJE-4105 - HJE-4105-RC-20250213-FX278.lcb
 样品瓶号: 2-31
 进样体积: 10 μl 版本号: 6.115
 进样时间: 2025/02/13 19:05:40 实验者: jiangjinwei
 处理时间(V3): 2025/02/14 11:33:37 处理者: jiangjinwei
 仪器型号: SHIMADZU LC-2050C (FX278)

<色谱图>

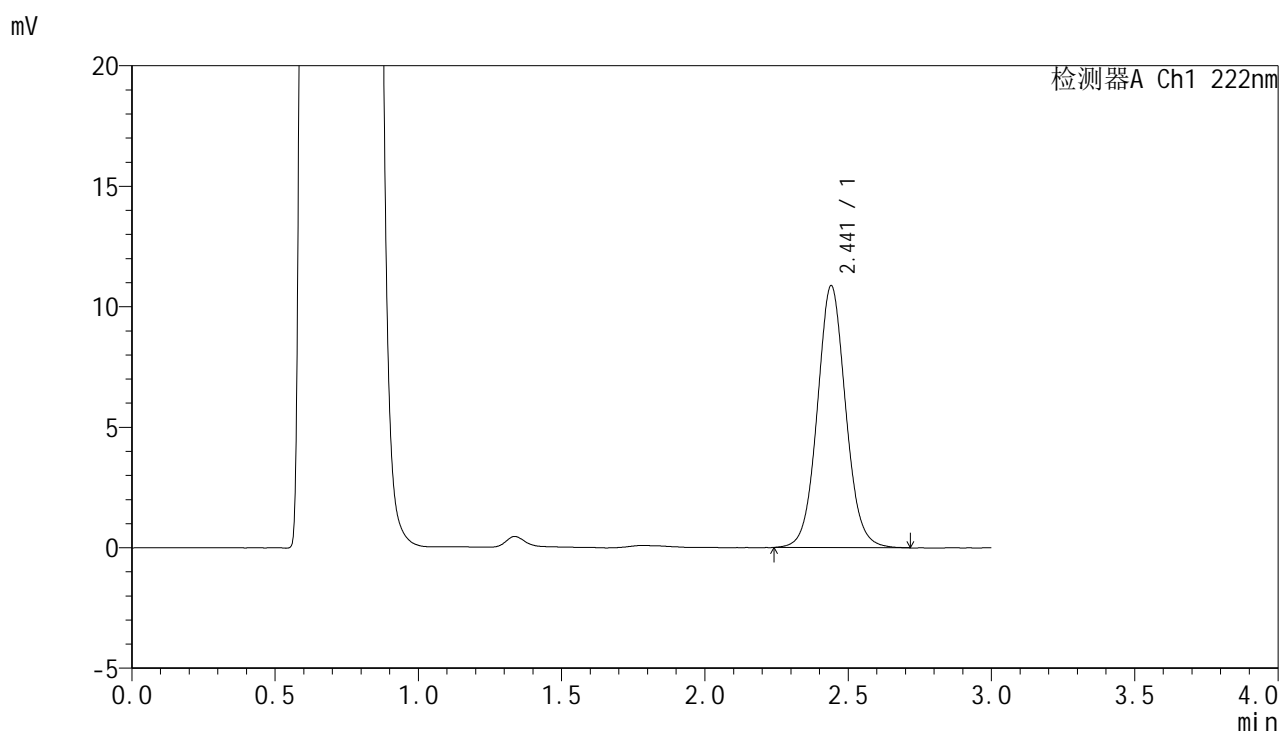

<峰表>

检测器A Ch1 222nm

峰号	保留时间	面积	面积%	高度	理论塔板数(USP)	拖尾因子	分离度(USP)
1	2.441	75049	100.000	10859	2980	1.065	--
总计		75049	100.000	10859			



HJE-4105

<样品信息>

色谱柱:XB-C18(50mm*4.6mm,5μm) 流 速: 1.0ml/min
 柱 温: 30°C 波 长: 222nm
 数据文件名: RC\$HJE-4105 - 30-5/29-85-3 - zzp-25020701p-rcqx-pH4.5jz-20min-P5.lcd
 方法文件名: RC\$HJE-4105 - HJE-4105-RC-FX278.lcm
 批处理文件名: RC\$HJE-4105 - HJE-4105-RC-20250213-FX278.lcb
 样品瓶号: 2-40
 进样体积: 10 μl 版本号: 6.115
 进样时间: 2025/02/13 19:09:02 实验者: jiangjinwei
 处理时间(V3): 2025/02/14 11:33:40 处理者: jiangjinwei
 仪器型号: SHIMADZU LC-2050C (FX278)

<色谱图>

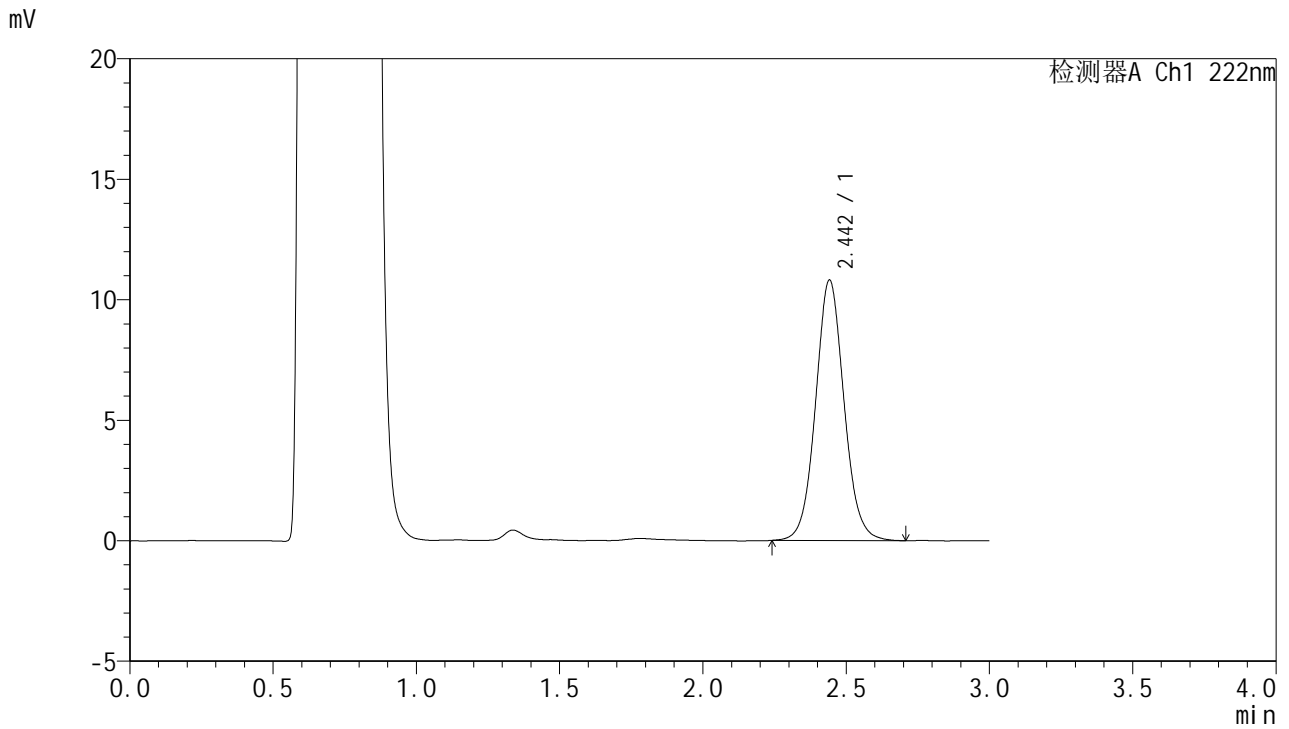

<峰表>

检测器A Ch1 222nm

峰号	保留时间	面积	面积%	高度	理论塔板数(USP)	拖尾因子	分离度(USP)
1	2.442	74643	100.000	10783	2981	1.070	--
总计		74643	100.000	10783			



HJE-4105

<样品信息>

色谱柱:XB-C18(50mm*4.6mm,5μm) 流 速: 1.0ml/min
 柱 温: 30°C 波 长: 222nm
 数据文件名: RC\$HJE-4105 - 30-5/29-86-3 - zzp-25020701p-rcqx-pH4.5jz-20min-P6.lcd
 方法文件名: RC\$HJE-4105 - HJE-4105-RC-FX278.lcm
 批处理文件名: RC\$HJE-4105 - HJE-4105-RC-20250213-FX278.lcb
 样品瓶号: 2-49
 进样体积: 10 μl 版本号: 6.115
 进样时间: 2025/02/13 19:12:25 实验者: jiangjinwei
 处理时间(V3): 2025/02/14 11:33:42 处理者: jiangjinwei
 仪器型号: SHIMADZU LC-2050C (FX278)

<色谱图>

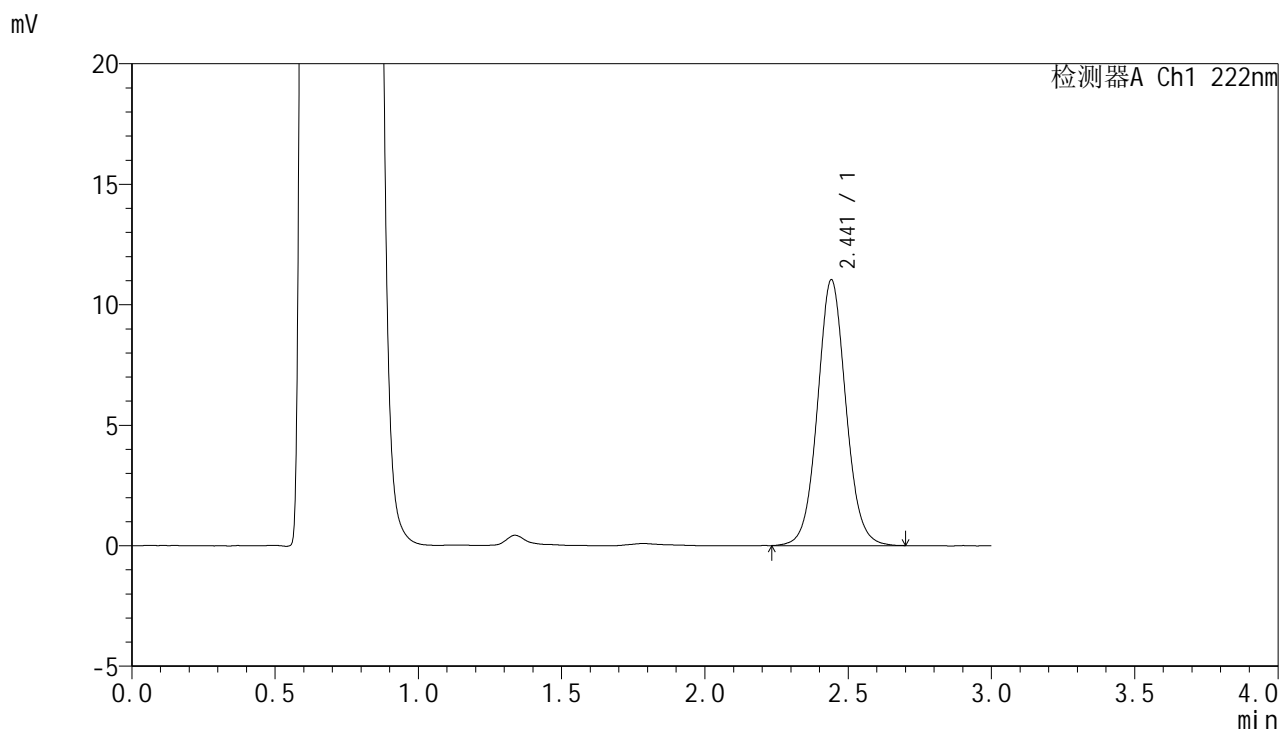

<峰表>

检测器A Ch1 222nm

峰号	保留时间	面积	面积%	高度	理论塔板数(USP)	拖尾因子	分离度(USP)
1	2.441	76012	100.000	11009	3000	1.063	--
总计		76012	100.000	11009			



HJE-4105

<样品信息>

色谱柱:XB-C18(50mm*4.6mm,5μm) 流 速: 1.0ml/min
 柱 温: 30°C 波 长: 222nm
 数据文件名: RC\$HJE-4105 - 30-5/29-87-3 - zzp-25020701p-rcqx-pH4.5jz-30min-P1.lcd
 方法文件名: RC\$HJE-4105 - HJE-4105-RC-FX278.lcm
 批处理文件名: RC\$HJE-4105 - HJE-4105-RC-20250213-FX278.lcb
 样品瓶号: 2-5
 进样体积: 10 μl 版本号: 6.115
 进样时间: 2025/02/13 19:15:49 实验者: jiangjinwei
 处理时间(V3): 2025/02/14 11:33:45 处理者: jiangjinwei
 仪器型号: SHIMADZU LC-2050C (FX278)

<色谱图>

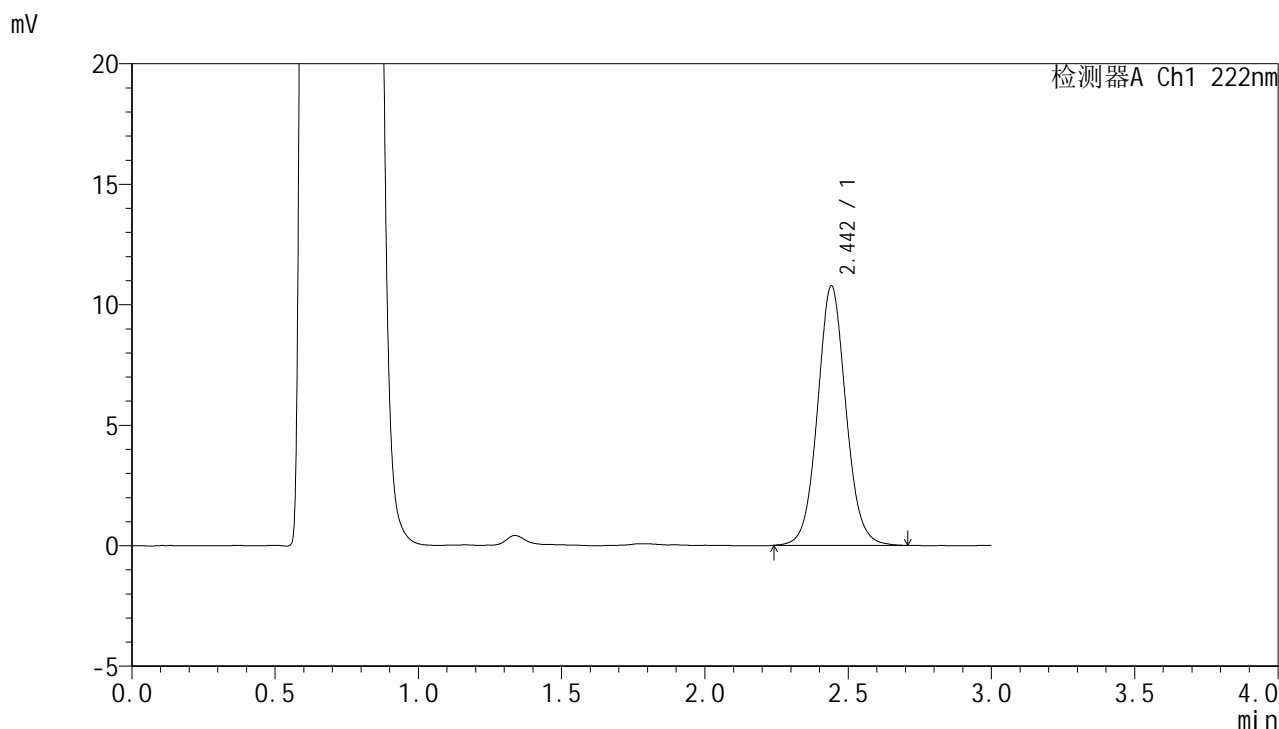

<峰表>

检测器A Ch1 222nm

峰号	保留时间	面积	面积%	高度	理论塔板数(USP)	拖尾因子	分离度(USP)
1	2.442	74199	100.000	10742	2995	1.065	--
总计		74199	100.000	10742			



HJE-4105

<样品信息>

色谱柱:XB-C18(50mm*4.6mm,5µm) 流 速: 1.0ml/min
 柱 温: 30°C 波 长: 222nm
 数据文件名: RC\$HJE-4105 - 30-5/29-88-3 - zzp-25020701p-rcqx-pH4.5jz-30min-P2.lcd
 方法文件名: RC\$HJE-4105 - HJE-4105-RC-FX278.lcm
 批处理文件名: RC\$HJE-4105 - HJE-4105-RC-20250213-FX278.lcb
 样品瓶号: 2-14
 进样体积: 10 µl 版本号: 6.115
 进样时间: 2025/02/13 19:19:14 实验者: jiangjinwei
 处理时间(V3): 2025/02/14 11:33:48 处理者: jiangjinwei
 仪器型号: SHIMADZU LC-2050C (FX278)

<色谱图>

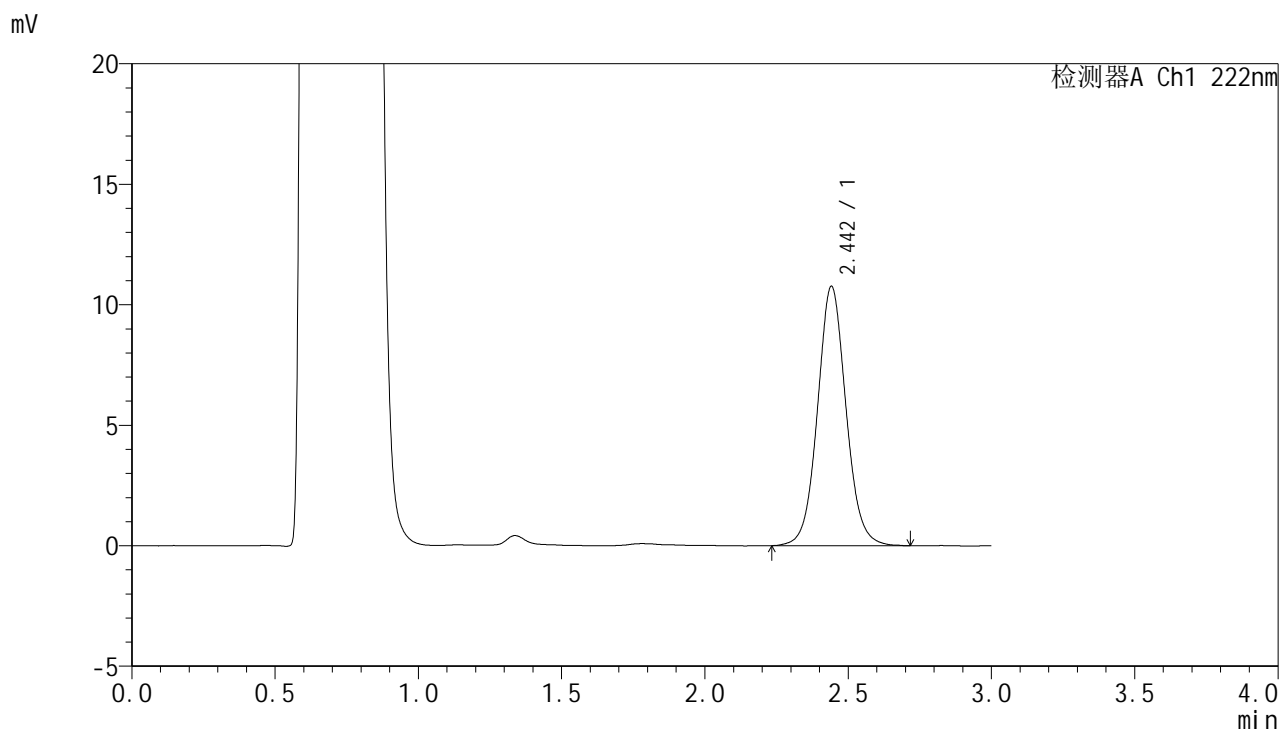

<峰表>

检测器A Ch1 222nm

峰号	保留时间	面积	面积%	高度	理论塔板数(USP)	拖尾因子	分离度(USP)
1	2.442	74424	100.000	10740	2985	1.066	--
总计		74424	100.000	10740			



HJE-4105

<样品信息>

色谱柱:XB-C18(50mm*4.6mm,5μm) 流 速: 1.0ml/min
 柱 温: 30°C 波 长: 222nm
 数据文件名: RC\$HJE-4105 - 30-5/29-89-3 - zzp-25020701p-rcqx-pH4.5jz-30min-P3.lcd
 方法文件名: RC\$HJE-4105 - HJE-4105-RC-FX278.lcm
 批处理文件名: RC\$HJE-4105 - HJE-4105-RC-20250213-FX278.lcb
 样品瓶号: 2-23
 进样体积: 10 μl 版本号: 6.115
 进样时间: 2025/02/13 19:22:36 实验者: jiangjinwei
 处理时间(V3): 2025/02/14 11:33:51 处理者: jiangjinwei
 仪器型号: SHIMADZU LC-2050C (FX278)

<色谱图>

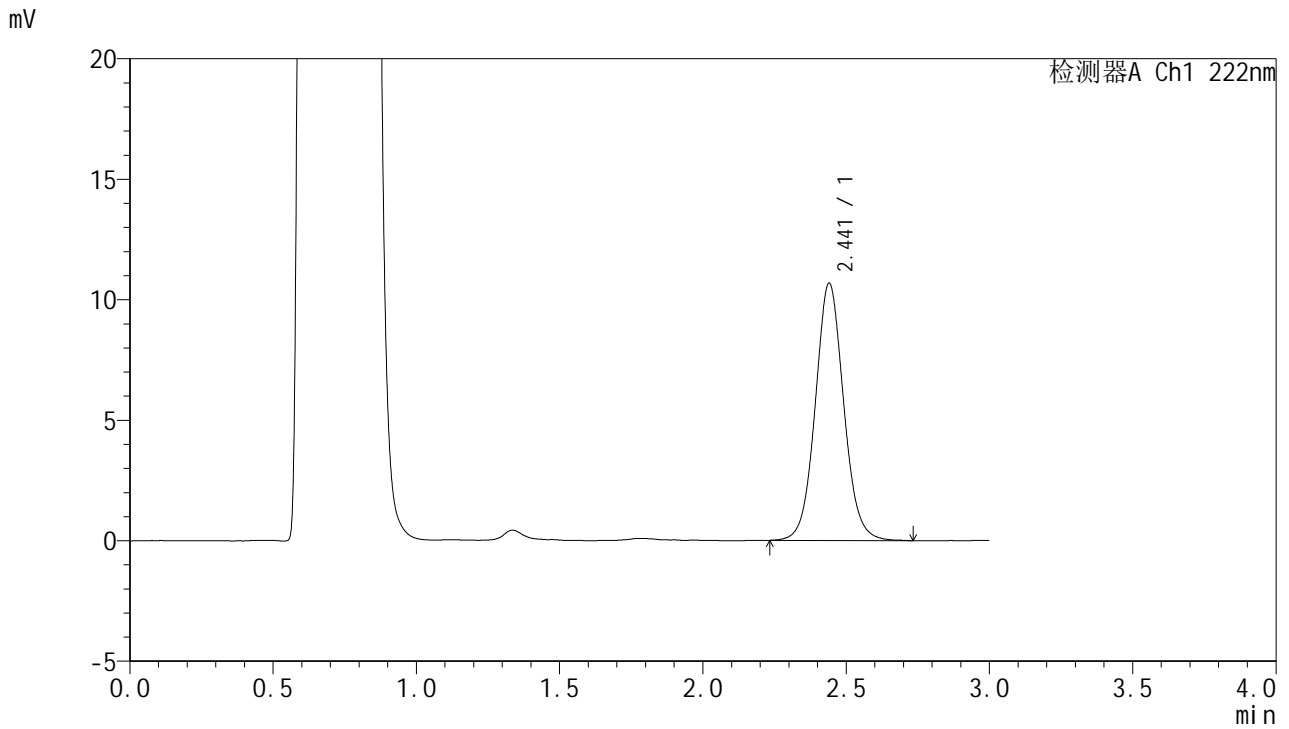

<峰表>

检测器A Ch1 222nm

峰号	保留时间	面积	面积%	高度	理论塔板数(USP)	拖尾因子	分离度(USP)
1	2.441	73687	100.000	10670	2987	1.068	--
总计		73687	100.000	10670			



HJE-4105

<样品信息>

色谱柱:XB-C18(50mm*4.6mm,5µm) 流 速: 1.0ml/min
 柱 温: 30°C 波 长: 222nm
 数据文件名: RC\$HJE-4105 - 30-5/29-90-3 - zzp-25020701p-rcqx-pH4.5jz-30min-P4.lcd
 方法文件名: RC\$HJE-4105 - HJE-4105-RC-FX278.lcm
 批处理文件名: RC\$HJE-4105 - HJE-4105-RC-20250213-FX278.lcb
 样品瓶号: 2-32
 进样体积: 10 µl 版本号: 6.115
 进样时间: 2025/02/13 19:26:00 实验者: jiangjinwei
 处理时间(V3): 2025/02/14 11:33:54 处理者: jiangjinwei
 仪器型号: SHIMADZU LC-2050C (FX278)

<色谱图>

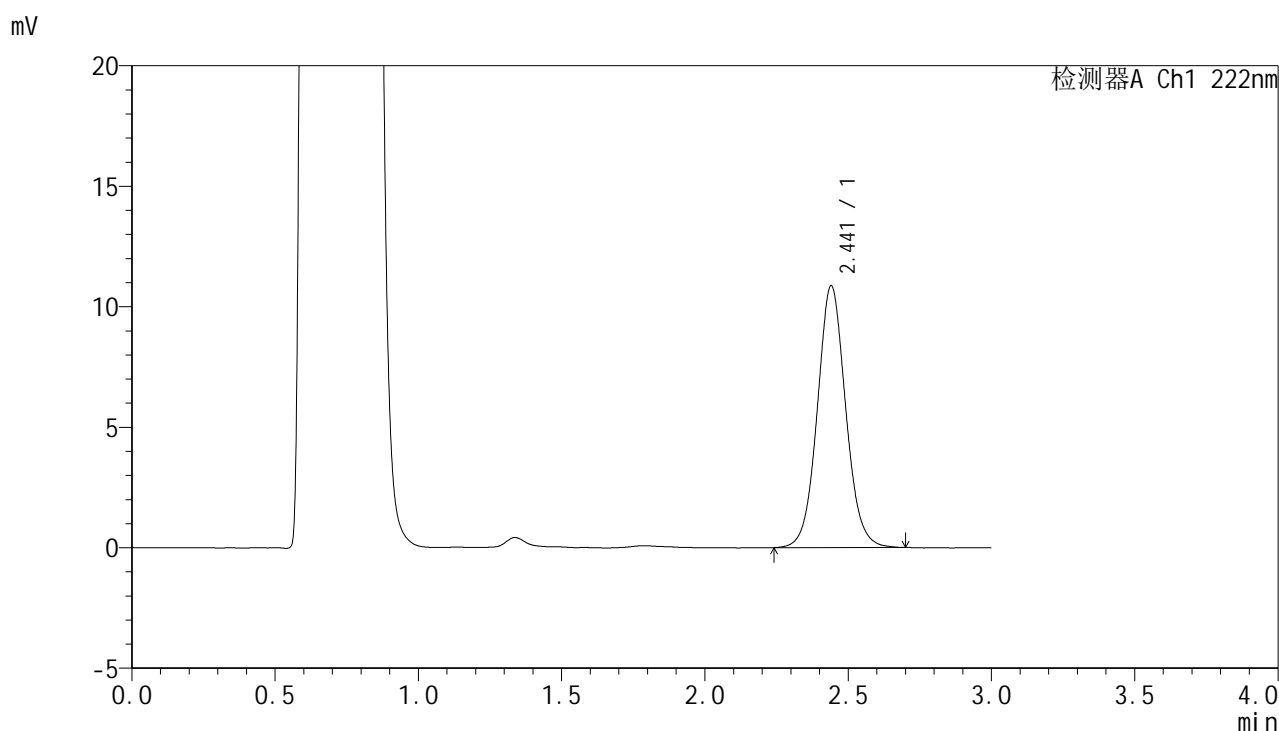

<峰表>

检测器A Ch1 222nm

峰号	保留时间	面积	面积%	高度	理论塔板数(USP)	拖尾因子	分离度(USP)
1	2.441	74854	100.000	10849	2983	1.066	--
总计		74854	100.000	10849			



HJE-4105

<样品信息>

色谱柱:XB-C18(50mm*4.6mm,5μm) 流 速: 1.0ml/min
 柱 温: 30°C 波 长: 222nm
 数据文件名: RC\$HJE-4105 - 30-5/29-91-3 - zzp-25020701p-rcqx-pH4.5jz-30min-P5.lcd
 方法文件名: RC\$HJE-4105 - HJE-4105-RC-FX278.lcm
 批处理文件名: RC\$HJE-4105 - HJE-4105-RC-20250213-FX278.lcb
 样品瓶号: 2-41
 进样体积: 10 μl 版本号: 6.115
 进样时间: 2025/02/13 19:29:24 实验者: jiangjinwei
 处理时间(V3): 2025/02/14 11:33:56 处理者: jiangjinwei
 仪器型号: SHIMADZU LC-2050C (FX278)

<色谱图>

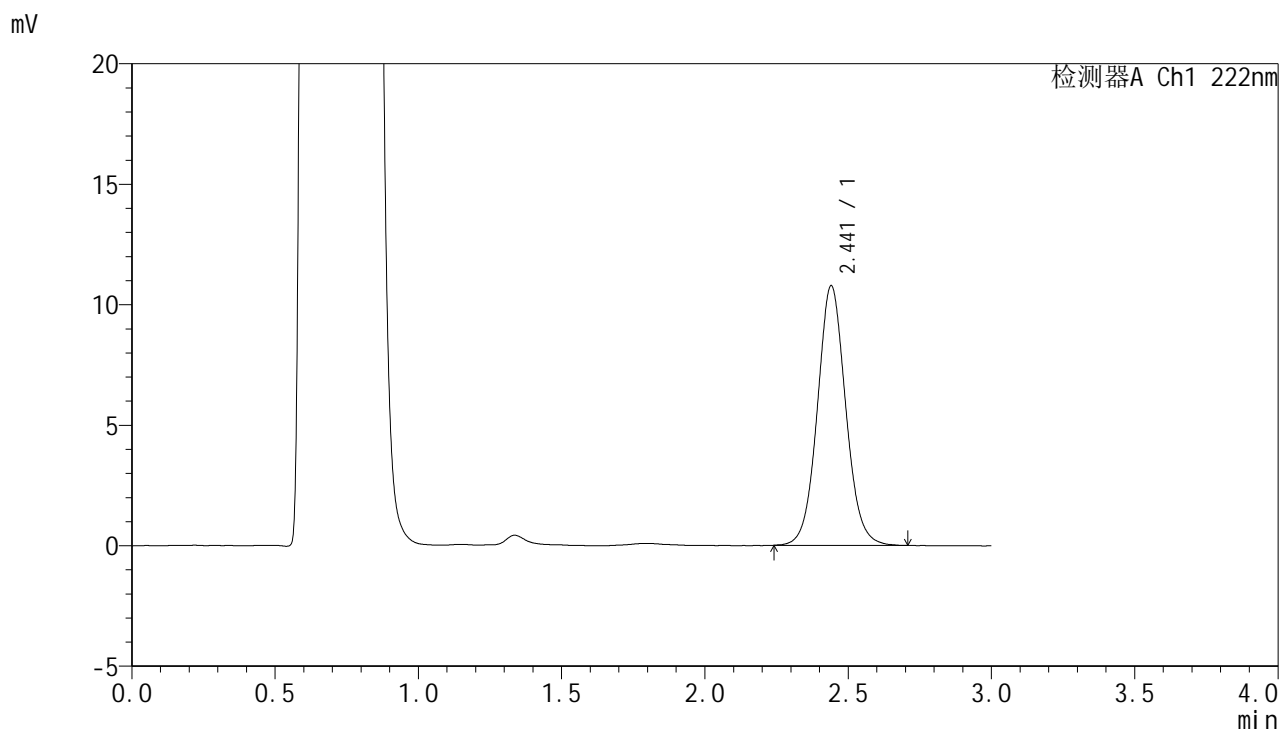

<峰表>

检测器A Ch1 222nm

峰号	保留时间	面积	面积%	高度	理论塔板数(USP)	拖尾因子	分离度(USP)
1	2.441	74230	100.000	10761	2984	1.068	--
总计		74230	100.000	10761			



HJE-4105

<样品信息>

色谱柱:XB-C18(50mm*4.6mm,5μm) 流 速: 1.0ml/min
 柱 温: 30°C 波 长: 222nm
 数据文件名: RC\$HJE-4105 - 30-5/29-92-3 - zzp-25020701p-rcqx-pH4.5jz-30min-P6.lcd
 方法文件名: RC\$HJE-4105 - HJE-4105-RC-FX278.lcm
 批处理文件名: RC\$HJE-4105 - HJE-4105-RC-20250213-FX278.lcb
 样品瓶号: 2-50
 进样体积: 10 μl 版本号: 6.115
 进样时间: 2025/02/13 19:32:47 实验者: jiangjinwei
 处理时间(V3): 2025/02/14 11:33:59 处理者: jiangjinwei
 仪器型号: SHIMADZU LC-2050C (FX278)

<色谱图>

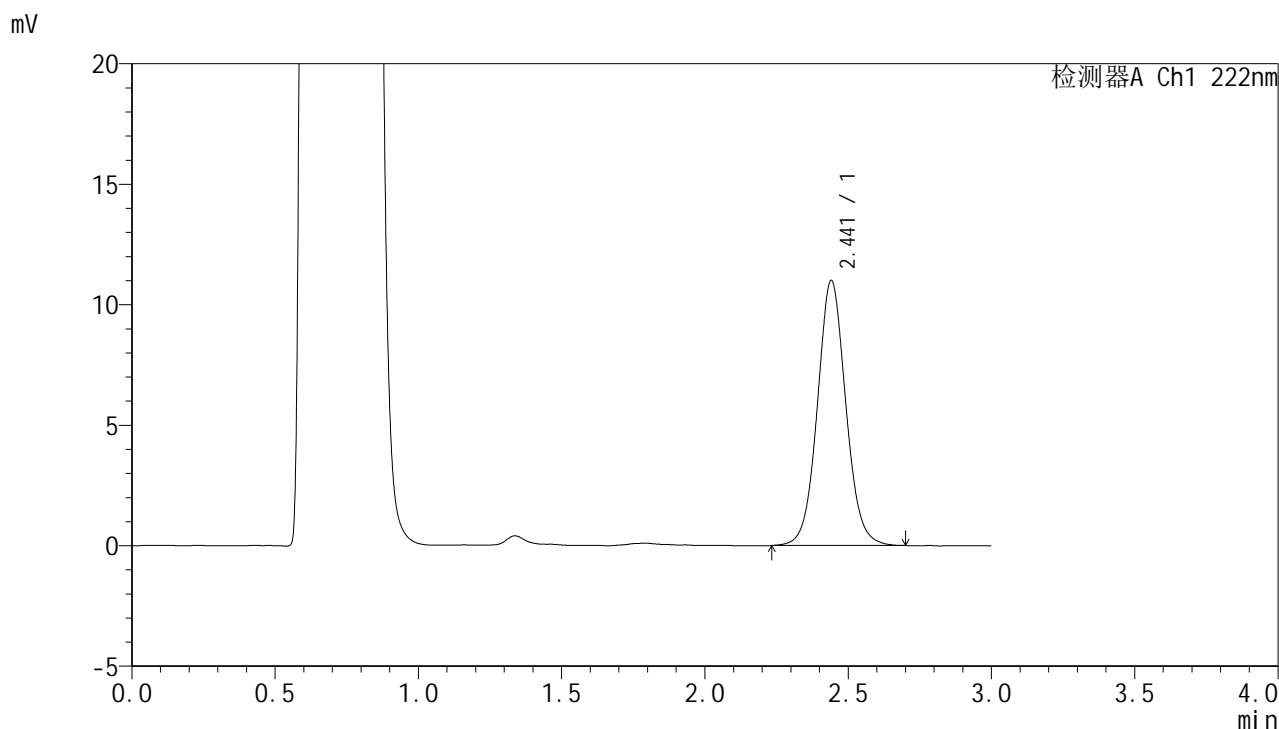

<峰表>

检测器A Ch1 222nm

峰号	保留时间	面积	面积%	高度	理论塔板数(USP)	拖尾因子	分离度(USP)
1	2.441	76019	100.000	10984	2982	1.063	--
总计		76019	100.000	10984			



HJE-4105

<样品信息>

色谱柱:XB-C18(50mm*4.6mm,5μm) 流 速: 1.0ml/min
 柱 温: 30°C 波 长: 222nm
 数据文件名: RC\$HJE-4105 - 30-5/29-93-3 - zzp-25020701p-rcqx-pH4.5jz-45min-P1.lcd
 方法文件名: RC\$HJE-4105 - HJE-4105-RC-FX278.lcm
 批处理文件名: RC\$HJE-4105 - HJE-4105-RC-20250213-FX278.lcb
 样品瓶号: 2-6
 进样体积: 10 μl 版本号: 6.115
 进样时间: 2025/02/13 19:36:12 实验者: jiangjinwei
 处理时间(V3): 2025/02/14 11:34:02 处理者: jiangjinwei
 仪器型号: SHIMADZU LC-2050C (FX278)

<色谱图>

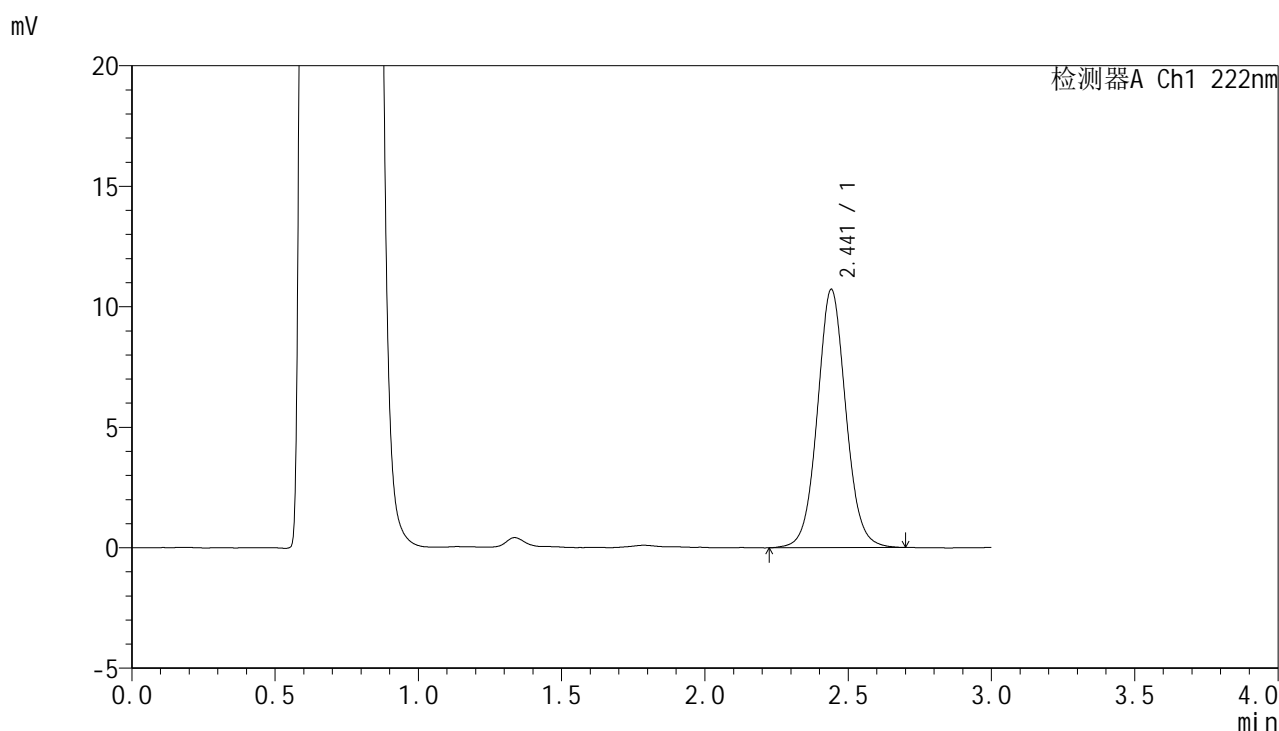

<峰表>

检测器A Ch1 222nm

峰号	保留时间	面积	面积%	高度	理论塔板数(USP)	拖尾因子	分离度(USP)
1	2.441	74155	100.000	10699	2980	1.060	--
总计		74155	100.000	10699			



HJE-4105

<样品信息>

色谱柱:XB-C18(50mm*4.6mm,5μm) 流 速: 1.0ml/min
 柱 温: 30°C 波 长: 222nm
 数据文件名: RC\$HJE-4105 - 30-5/29-94-3 - zzp-25020701p-rcqx-pH4.5jz-45min-P2.lcd
 方法文件名: RC\$HJE-4105 - HJE-4105-RC-FX278.lcm
 批处理文件名: RC\$HJE-4105 - HJE-4105-RC-20250213-FX278.lcb
 样品瓶号: 2-15
 进样体积: 10 μl 版本号: 6.115
 进样时间: 2025/02/13 19:39:34 实验者: jiangjinwei
 处理时间(V3): 2025/02/14 11:34:05 处理者: jiangjinwei
 仪器型号: SHIMADZU LC-2050C (FX278)

<色谱图>

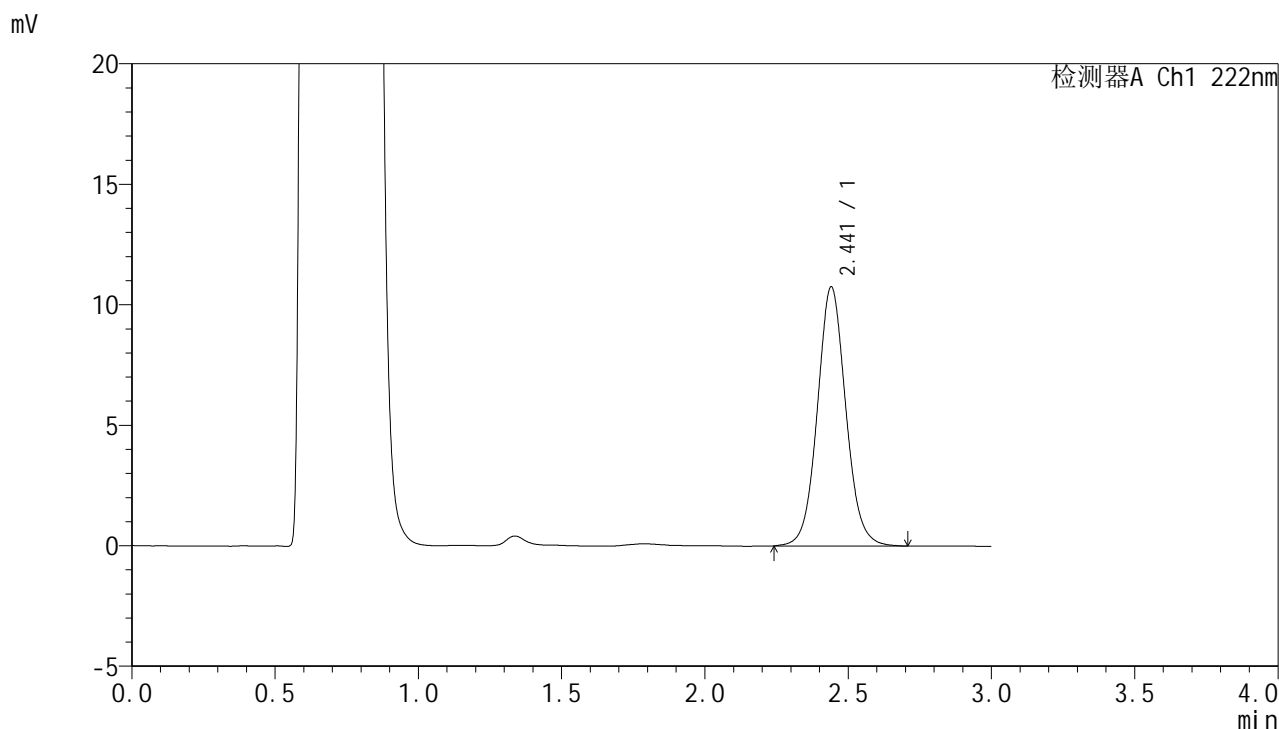

<峰表>

检测器A Ch1 222nm

峰号	保留时间	面积	面积%	高度	理论塔板数(USP)	拖尾因子	分离度(USP)
1	2.441	74218	100.000	10737	2984	1.070	--
总计		74218	100.000	10737			



HJE-4105

<样品信息>

色谱柱:XB-C18(50mm*4.6mm,5μm) 流 速: 1.0ml/min
 柱 温: 30°C 波 长: 222nm
 数据文件名: RC\$HJE-4105 - 30-5/29-95-3 - zzp-25020701p-rcqx-pH4.5jz-45min-P3.lcd
 方法文件名: RC\$HJE-4105 - HJE-4105-RC-FX278.lcm
 批处理文件名: RC\$HJE-4105 - HJE-4105-RC-20250213-FX278.lcb
 样品瓶号: 2-24
 进样体积: 10 μl 版本号: 6.115
 进样时间: 2025/02/13 19:42:59 实验者: jiangjinwei
 处理时间(V3): 2025/02/14 11:34:08 处理者: jiangjinwei
 仪器型号: SHIMADZU LC-2050C (FX278)

<色谱图>

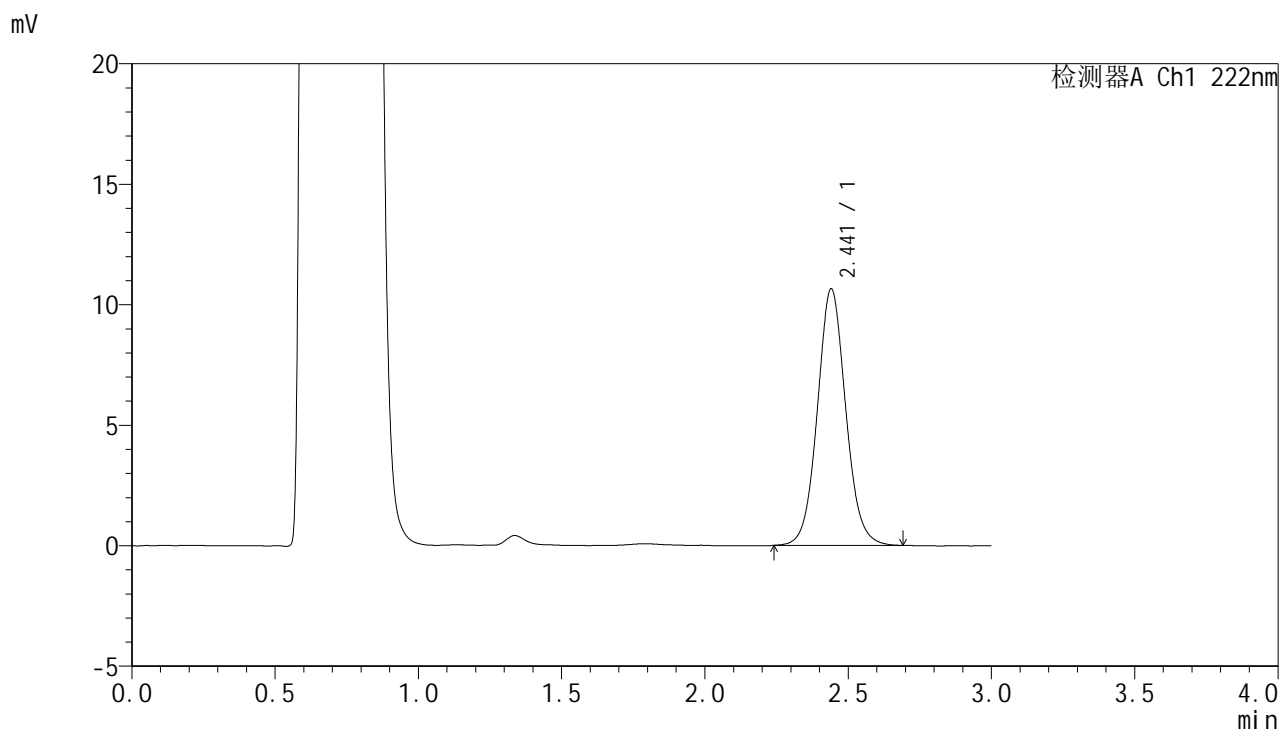

<峰表>

检测器A Ch1 222nm

峰号	保留时间	面积	面积%	高度	理论塔板数(USP)	拖尾因子	分离度(USP)
1	2.441	73253	100.000	10630	2995	1.072	--
总计		73253	100.000	10630			



HJE-4105

<样品信息>

色谱柱:XB-C18(50mm*4.6mm,5μm) 流 速: 1.0ml/min
 柱 温: 30°C 波 长: 222nm
 数据文件名: RC\$HJE-4105 - 30-5/29-96-3 - zzp-25020701p-rcqx-pH4.5jz-45min-P4.lcd
 方法文件名: RC\$HJE-4105 - HJE-4105-RC-FX278.lcm
 批处理文件名: RC\$HJE-4105 - HJE-4105-RC-20250213-FX278.lcb
 样品瓶号: 2-33
 进样体积: 10 μl 版本号: 6.115
 进样时间: 2025/02/13 19:46:22 实验者: jiangjinwei
 处理时间(V3): 2025/02/14 11:34:10 处理者: jiangjinwei
 仪器型号: SHIMADZU LC-2050C (FX278)

<色谱图>

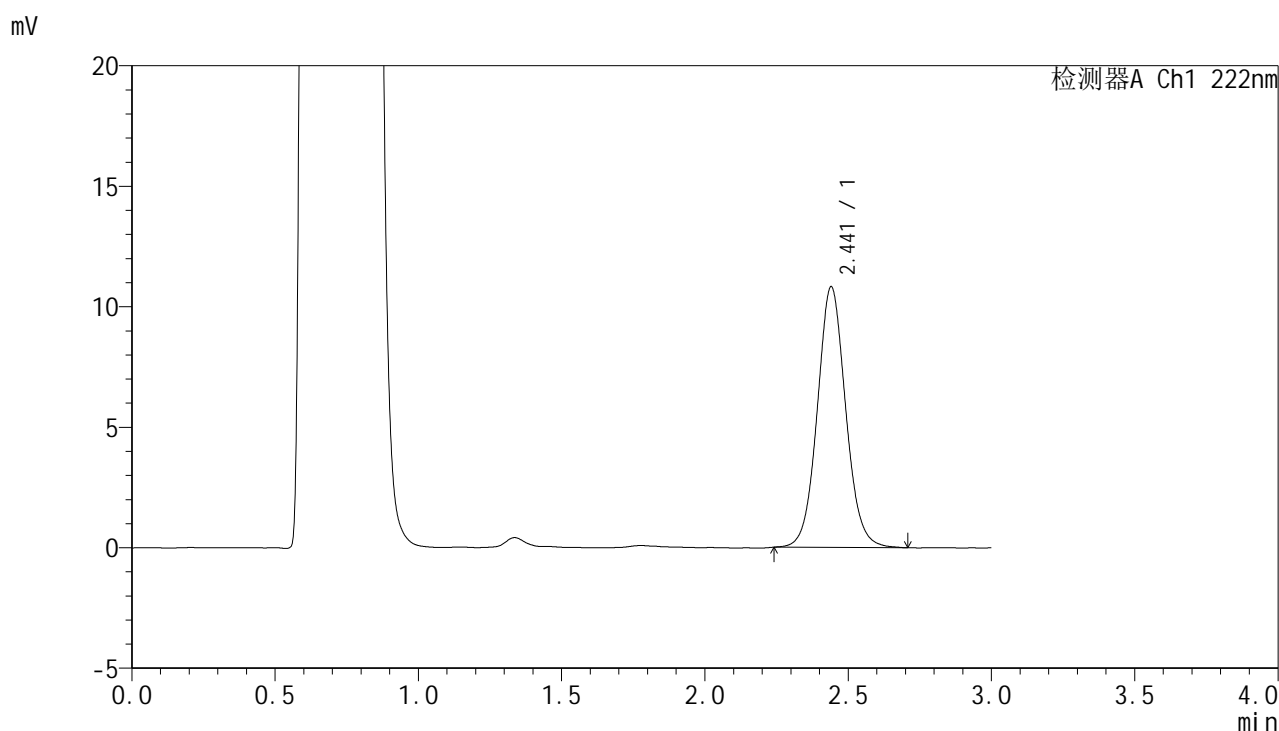

<峰表>

检测器A Ch1 222nm

峰号	保留时间	面积	面积%	高度	理论塔板数(USP)	拖尾因子	分离度(USP)
1	2.441	74601	100.000	10809	2985	1.071	--
总计		74601	100.000	10809			



HJE-4105

<样品信息>

色谱柱:XB-C18(50mm*4.6mm,5μm) 流 速: 1.0ml/min
 柱 温: 30°C 波 长: 222nm
 数据文件名: RC\$HJE-4105 - 30-5/29-97-3 - zzp-25020701p-rcqx-pH4.5jz-45min-P5.lcd
 方法文件名: RC\$HJE-4105 - HJE-4105-RC-FX278.lcm
 批处理文件名: RC\$HJE-4105 - HJE-4105-RC-20250213-FX278.lcb
 样品瓶号: 2-42
 进样体积: 10 μl 版本号: 6.115
 进样时间: 2025/02/13 19:49:46 实验者: jiangjinwei
 处理时间(V3): 2025/02/14 11:34:13 处理者: jiangjinwei
 仪器型号: SHIMADZU LC-2050C (FX278)

<色谱图>

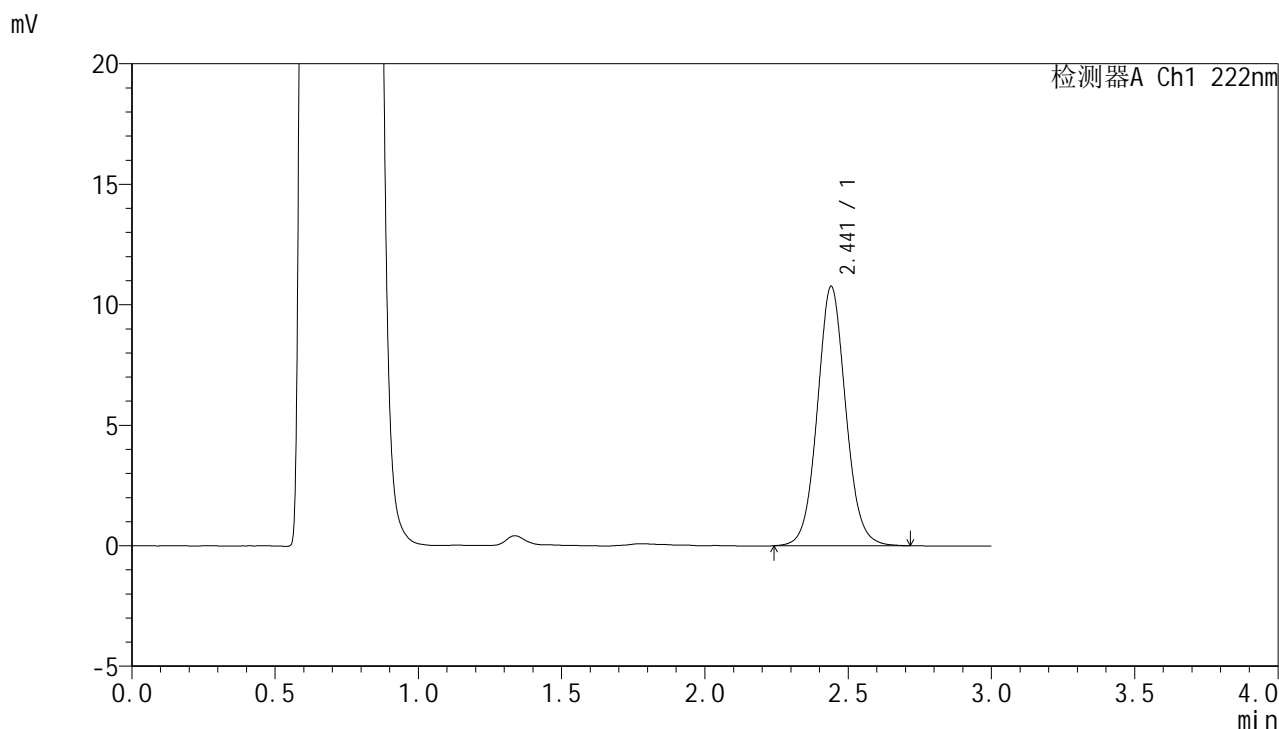

<峰表>

检测器A Ch1 222nm

峰号	保留时间	面积	面积%	高度	理论塔板数(USP)	拖尾因子	分离度(USP)
1	2.441	74203	100.000	10755	2981	1.069	--
总计		74203	100.000	10755			



HJE-4105

<样品信息>

色谱柱:XB-C18(50mm*4.6mm,5μm) 流 速: 1.0ml/min
 柱 温: 30°C 波 长: 222nm
 数据文件名: RC\$HJE-4105 - 30-5/29-98-3 - zzp-25020701p-rcqx-pH4.5jz-45min-P6.lcd
 方法文件名: RC\$HJE-4105 - HJE-4105-RC-FX278.lcm
 批处理文件名: RC\$HJE-4105 - HJE-4105-RC-20250213-FX278.lcb
 样品瓶号: 2-51
 进样体积: 10 μl 版本号: 6.115
 进样时间: 2025/02/13 19:53:10 实验者: jiangjinwei
 处理时间(V3): 2025/02/14 11:34:16 处理者: jiangjinwei
 仪器型号: SHIMADZU LC-2050C (FX278)

<色谱图>

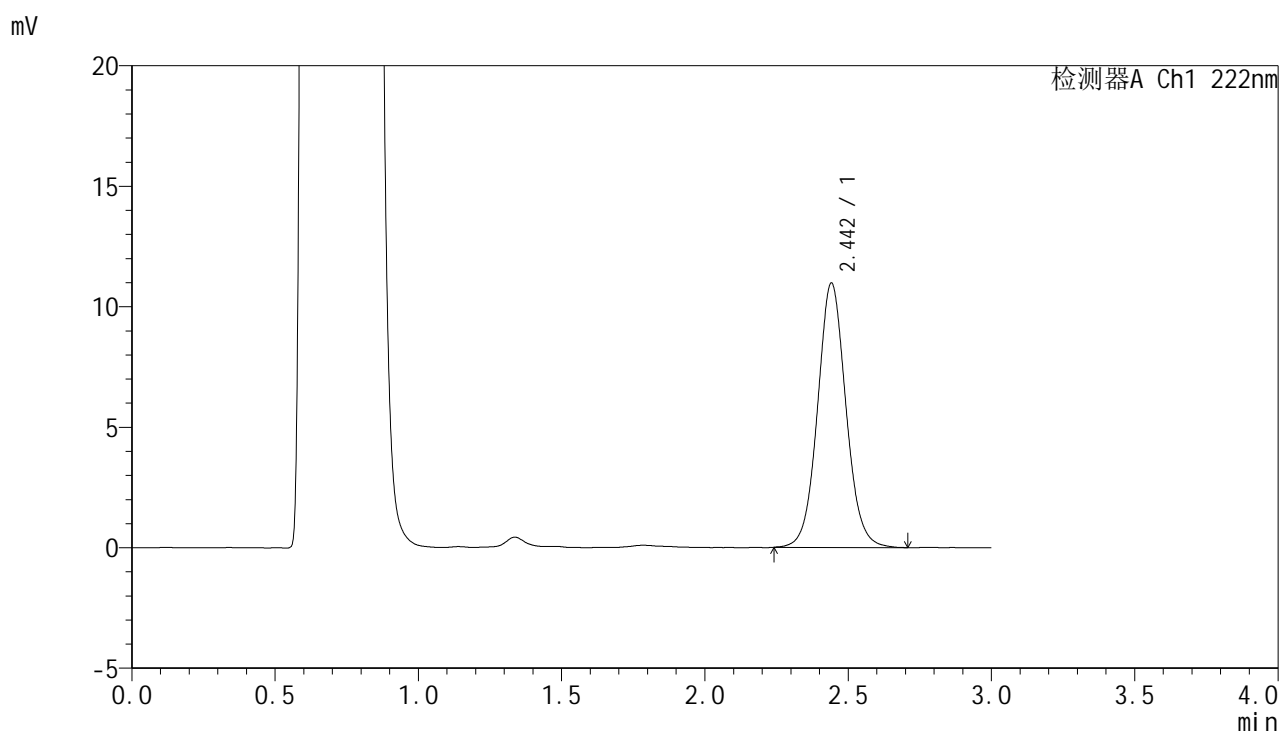

<峰表>

检测器A Ch1 222nm

峰号	保留时间	面积	面积%	高度	理论塔板数(USP)	拖尾因子	分离度(USP)
1	2.442	75677	100.000	10945	2994	1.066	--
总计		75677	100.000	10945			



HJE-4105

<样品信息>

色谱柱:XB-C18(50mm*4.6mm,5μm) 流 速: 1.0ml/min
 柱 温: 30°C 波 长: 222nm
 数据文件名: RC\$HJE-4105 - 30-5/29-99-3 - zzp-25020701p-rcqx-pH4.5jz-60min-P1.lcd
 方法文件名: RC\$HJE-4105 - HJE-4105-RC-FX278.lcm
 批处理文件名: RC\$HJE-4105 - HJE-4105-RC-20250213-FX278.lcb
 样品瓶号: 2-7
 进样体积: 10 μl 版本号: 6.115
 进样时间: 2025/02/13 19:56:33 实验者: jiangjinwei
 处理时间(V3): 2025/02/14 11:34:19 处理者: jiangjinwei
 仪器型号: SHIMADZU LC-2050C (FX278)

<色谱图>

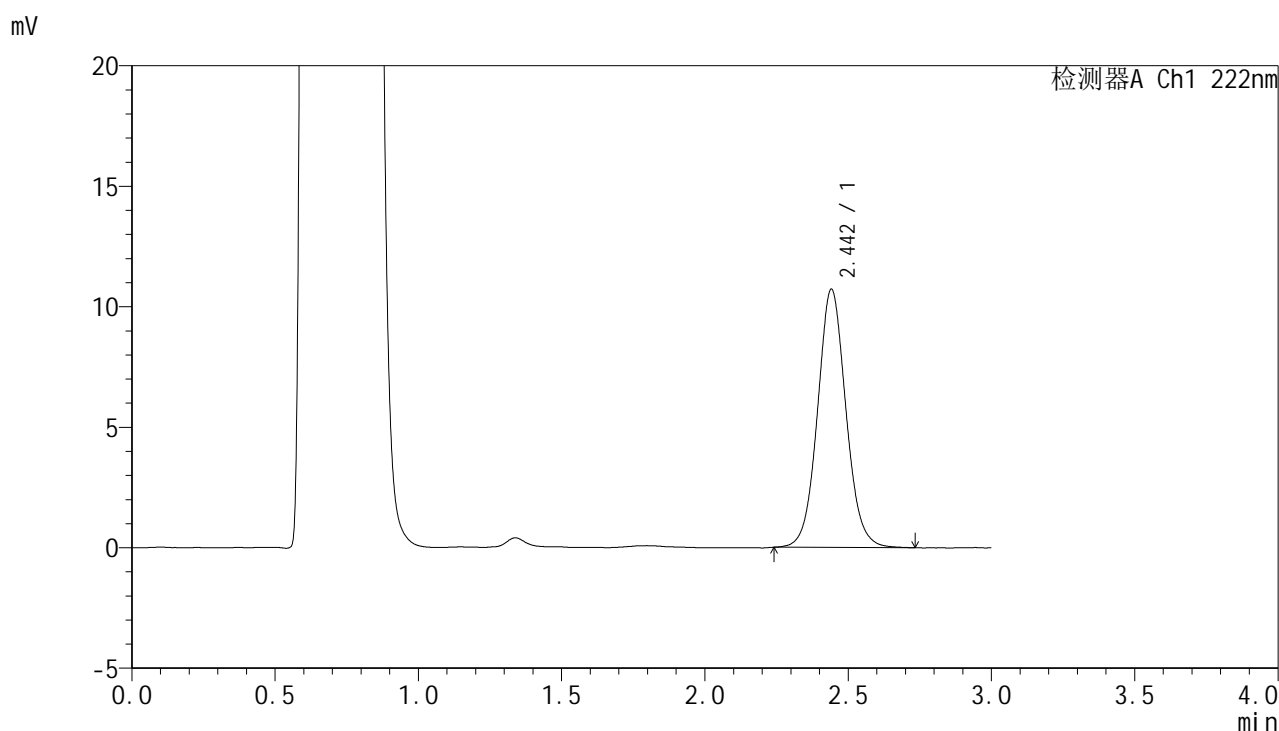

<峰表>

检测器A Ch1 222nm

峰号	保留时间	面积	面积%	高度	理论塔板数(USP)	拖尾因子	分离度(USP)
1	2.442	73941	100.000	10692	2986	1.069	--
总计		73941	100.000	10692			



HJE-4105

<样品信息>

色谱柱:XB-C18(50mm*4.6mm,5μm) 流 速: 1.0ml/min
 柱 温: 30°C 波 长: 222nm
 数据文件名: RC\$HJE-4105 - 30-5/29-100-3 - zzp-25020701p-rcqx-pH4.5jz-60min-P2.lcd
 方法文件名: RC\$HJE-4105 - HJE-4105-RC-FX278.lcm
 批处理文件名: RC\$HJE-4105 - HJE-4105-RC-20250213-FX278.lcb
 样品瓶号: 2-16
 进样体积: 10 μl 版本号: 6.115
 进样时间: 2025/02/13 19:59:58 实验者: jiangjinwei
 处理时间(V3): 2025/02/14 11:34:21 处理者: jiangjinwei
 仪器型号: SHIMADZU LC-2050C (FX278)

<色谱图>

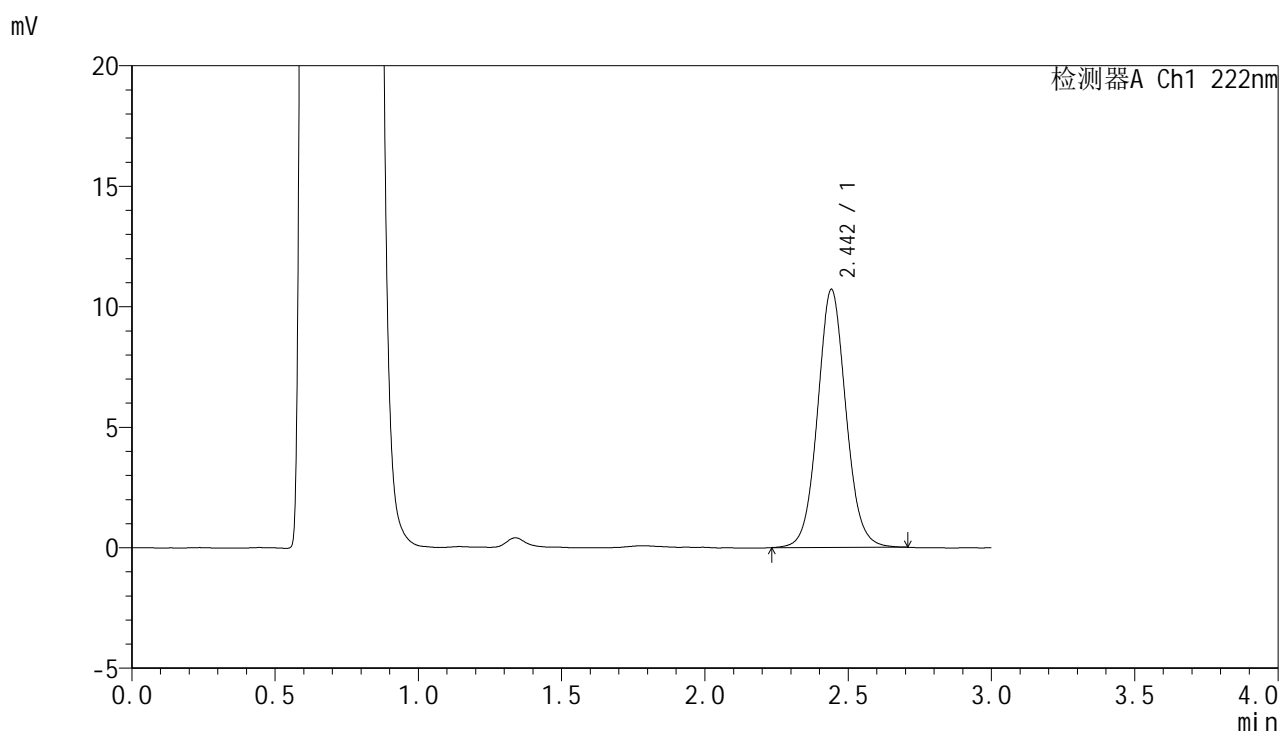

<峰表>

检测器A Ch1 222nm

峰号	保留时间	面积	面积%	高度	理论塔板数(USP)	拖尾因子	分离度(USP)
1	2.442	73775	100.000	10685	2988	1.068	--
总计		73775	100.000	10685			



HJE-4105

<样品信息>

色谱柱:XB-C18(50mm*4.6mm,5μm) 流 速: 1.0ml/min
 柱 温: 30°C 波 长: 222nm
 数据文件名: RC\$HJE-4105 - 30-5/29-101-3 - zzp-25020701p-rcqx-pH4.5jz-60min-P3.lcd
 方法文件名: RC\$HJE-4105 - HJE-4105-RC-FX278.lcm
 批处理文件名: RC\$HJE-4105 - HJE-4105-RC-20250213-FX278.lcb
 样品瓶号: 2-25
 进样体积: 10 μl 版本号: 6.115
 进样时间: 2025/02/13 20:03:21 实验者: jiangjinwei
 处理时间(V3): 2025/02/14 11:34:24 处理者: jiangjinwei
 仪器型号: SHIMADZU LC-2050C (FX278)

<色谱图>

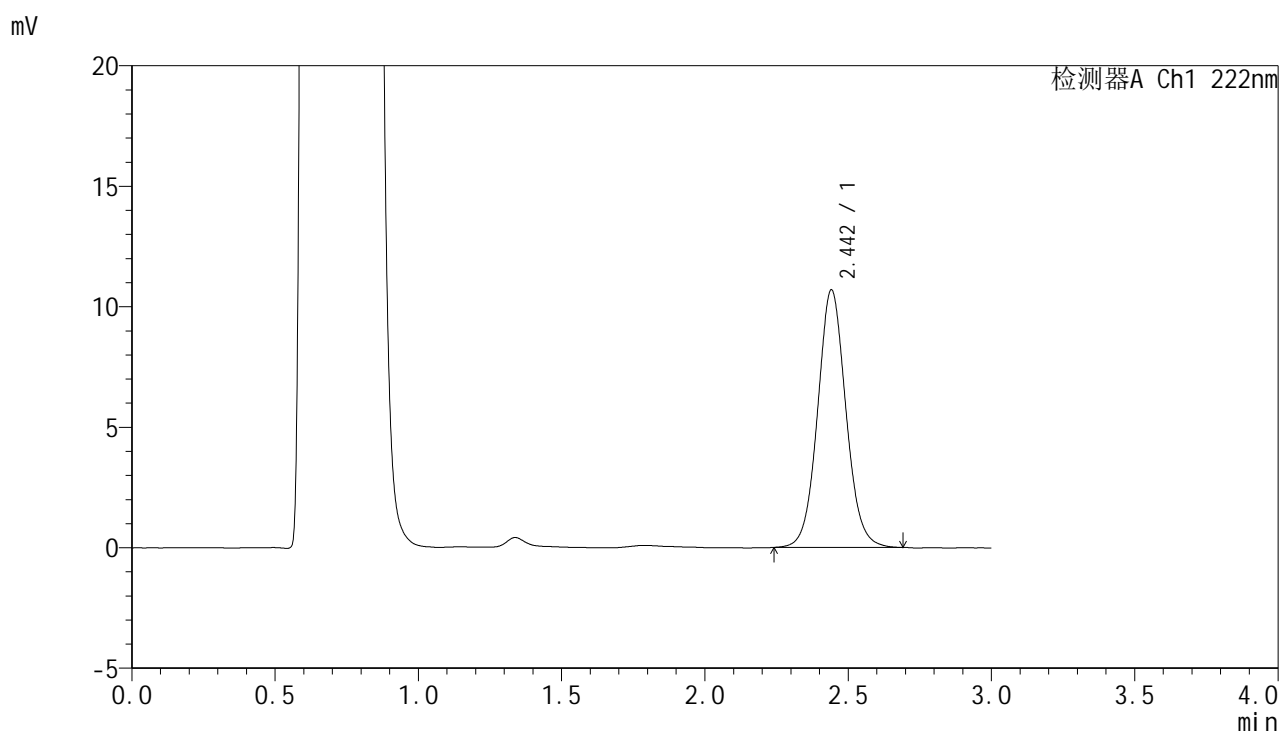

<峰表>

检测器A Ch1 222nm

峰号	保留时间	面积	面积%	高度	理论塔板数(USP)	拖尾因子	分离度(USP)
1	2.442	73543	100.000	10664	2994	1.070	--
总计		73543	100.000	10664			



HJE-4105

<样品信息>

色谱柱:XB-C18(50mm*4.6mm,5μm) 流 速: 1.0ml/min
 柱 温: 30°C 波 长: 222nm
 数据文件名: RC\$HJE-4105 - 30-5/29-102-3 - zzp-25020701p-rcqx-pH4.5jz-60min-P4.lcd
 方法文件名: RC\$HJE-4105 - HJE-4105-RC-FX278.lcm
 批处理文件名: RC\$HJE-4105 - HJE-4105-RC-20250213-FX278.lcb
 样品瓶号: 2-34
 进样体积: 10 μl 版本号: 6.115
 进样时间: 2025/02/13 20:06:46 实验者: jiangjinwei
 处理时间(V3): 2025/02/14 11:34:28 处理者: jiangjinwei
 仪器型号: SHIMADZU LC-2050C (FX278)

<色谱图>

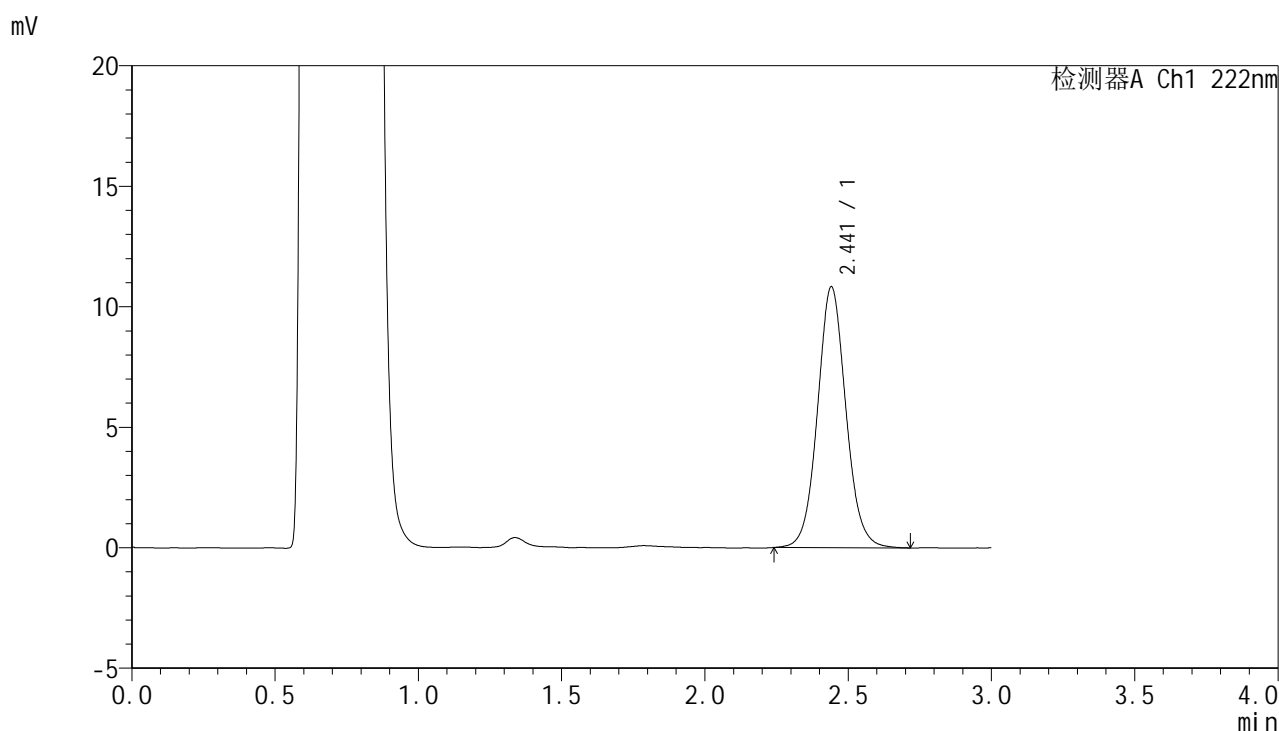

<峰表>

检测器A Ch1 222nm

峰号	保留时间	面积	面积%	高度	理论塔板数(USP)	拖尾因子	分离度(USP)
1	2.441	74538	100.000	10802	2993	1.070	--
总计		74538	100.000	10802			



HJE-4105

<样品信息>

色谱柱:XB-C18(50mm*4.6mm,5µm) 流 速: 1.0ml/min
 柱 温: 30°C 波 长: 222nm
 数据文件名: RC\$HJE-4105 - 30-5/29-103-3 - zzp-25020701p-rcqx-pH4.5jz-60min-P5.lcd
 方法文件名: RC\$HJE-4105 - HJE-4105-RC-FX278.lcm
 批处理文件名: RC\$HJE-4105 - HJE-4105-RC-20250213-FX278.lcb
 样品瓶号: 2-43
 进样体积: 10 µl 版本号: 6.115
 进样时间: 2025/02/13 20:10:08 实验者: jiangjinwei
 处理时间(V3): 2025/02/14 11:34:31 处理者: jiangjinwei
 仪器型号: SHIMADZU LC-2050C (FX278)

<色谱图>

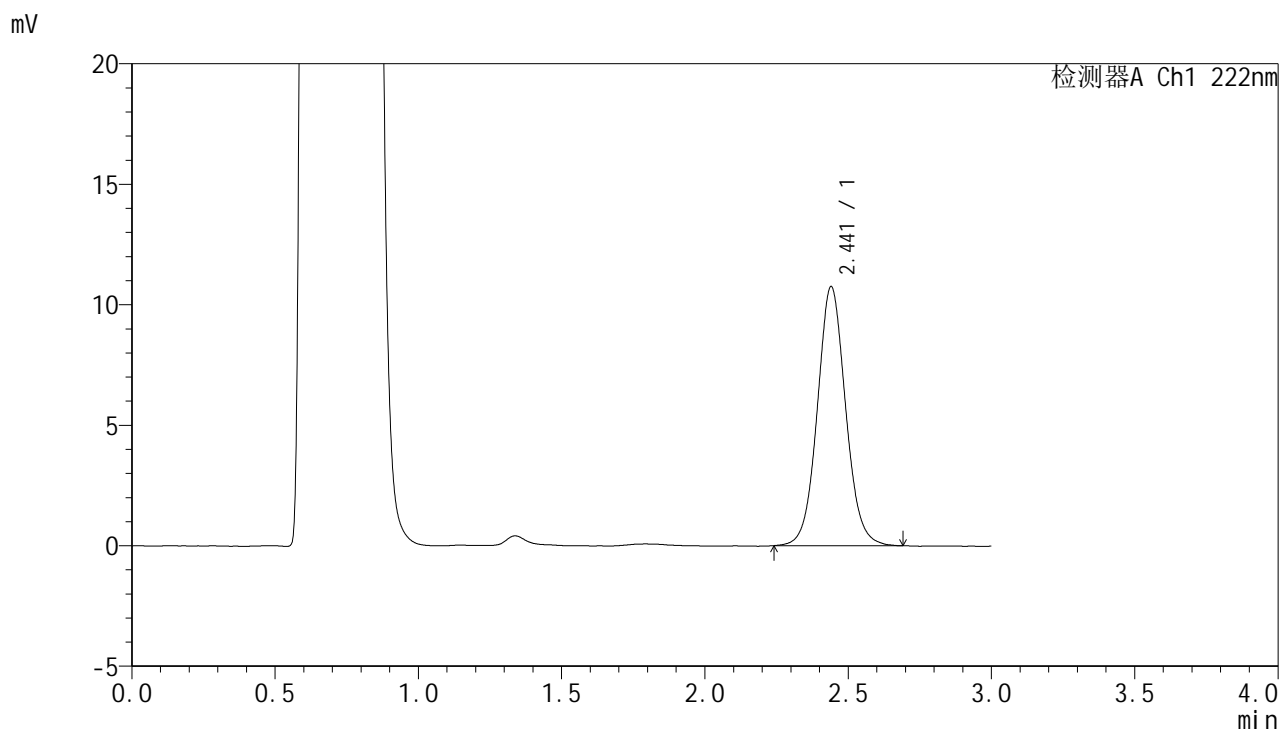

<峰表>

检测器A Ch1 222nm

峰号	保留时间	面积	面积%	高度	理论塔板数(USP)	拖尾因子	分离度(USP)
1	2.441	73935	100.000	10743	3004	1.067	--
总计		73935	100.000	10743			



HJE-4105

<样品信息>

色谱柱:XB-C18(50mm*4.6mm,5µm) 流 速: 1.0ml/min
 柱 温: 30°C 波 长: 222nm
 数据文件名: RC\$HJE-4105 - 30-5/29-104-3 - zzp-25020701p-rcqx-pH4.5jz-60min-P6.lcd
 方法文件名: RC\$HJE-4105 - HJE-4105-RC-FX278.lcm
 批处理文件名: RC\$HJE-4105 - HJE-4105-RC-20250213-FX278.lcb
 样品瓶号: 2-52
 进样体积: 10 µl 版本号: 6.115
 进样时间: 2025/02/13 20:13:32 实验者: jiangjinwei
 处理时间(V3): 2025/02/14 11:34:34 处理者: jiangjinwei
 仪器型号: SHIMADZU LC-2050C (FX278)

<色谱图>

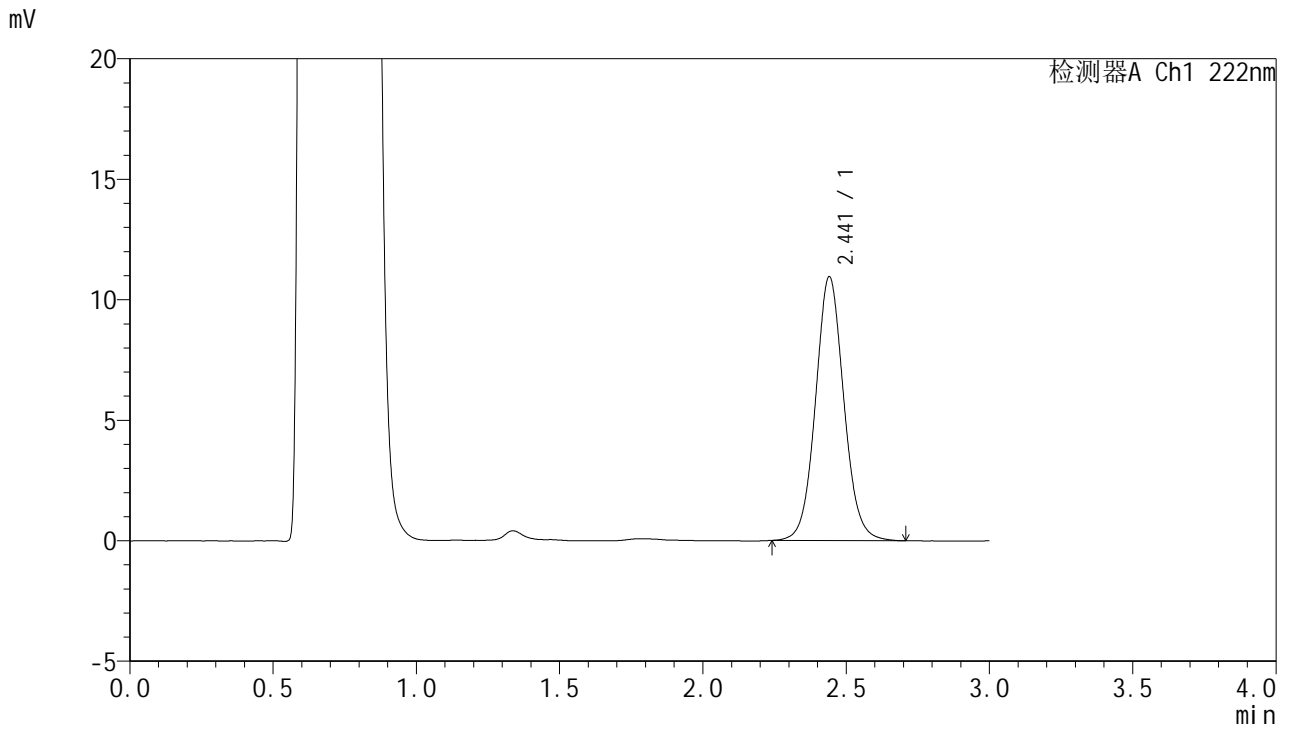

<峰表>

检测器A Ch1 222nm

峰号	保留时间	面积	面积%	高度	理论塔板数(USP)	拖尾因子	分离度(USP)
1	2.441	75318	100.000	10933	2995	1.069	--
总计		75318	100.000	10933			



HJE-4105

<样品信息>

色谱柱:XB-C18(50mm*4.6mm,5μm) 流 速: 1.0ml/min
 柱 温: 30°C 波 长: 222nm
 数据文件名: RC\$HJE-4105 - 30-5/29-105-3 - zzp-25020701p-rcqx-pH4.5jz-jxzs-P1.lcd
 方法文件名: RC\$HJE-4105 - HJE-4105-RC-FX278.lcm
 批处理文件名: RC\$HJE-4105 - HJE-4105-RC-20250213-FX278.lcb
 样品瓶号: 2-8
 进样体积: 10 μl 版本号: 6.115
 进样时间: 2025/02/13 20:16:57 实验者: jiangjinwei
 处理时间(V3): 2025/02/14 11:34:37 处理者: jiangjinwei
 仪器型号: SHIMADZU LC-2050C (FX278)

<色谱图>

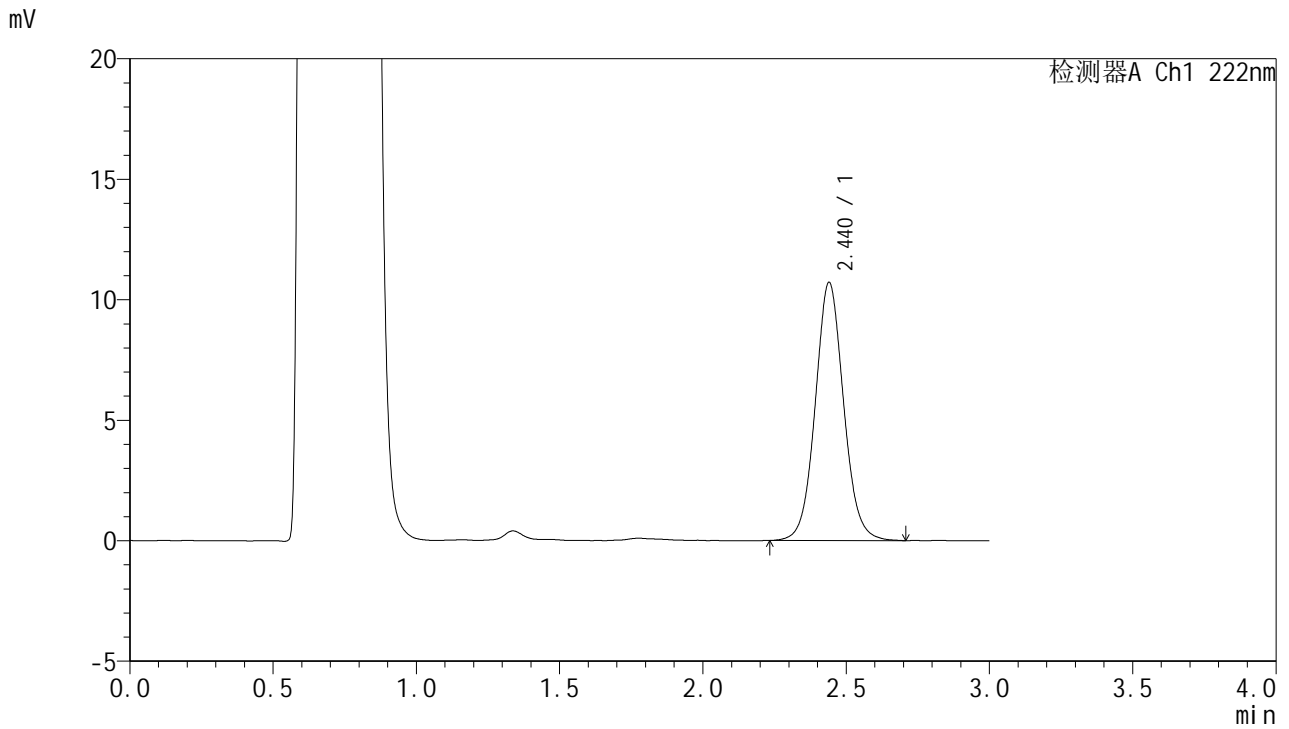

<峰表>

检测器A Ch1 222nm

峰号	保留时间	面积	面积%	高度	理论塔板数(USP)	拖尾因子	分离度(USP)
1	2.440	73790	100.000	10706	2993	1.068	--
总计		73790	100.000	10706			



HJE-4105

<样品信息>

色谱柱:XB-C18(50mm*4.6mm,5μm) 流 速: 1.0ml/min
 柱 温: 30°C 波 长: 222nm
 数据文件名: RC\$HJE-4105 - 30-5/29-106-3 - zzp-25020701p-rcqx-pH4.5jz-jxzs-P2.lcd
 方法文件名: RC\$HJE-4105 - HJE-4105-RC-FX278.lcm
 批处理文件名: RC\$HJE-4105 - HJE-4105-RC-20250213-FX278.lcb
 样品瓶号: 2-17
 进样体积: 10 μl 版本号: 6.115
 进样时间: 2025/02/13 20:20:20 实验者: jiangjinwei
 处理时间(V3): 2025/02/14 11:34:39 处理者: jiangjinwei
 仪器型号: SHIMADZU LC-2050C (FX278)

<色谱图>

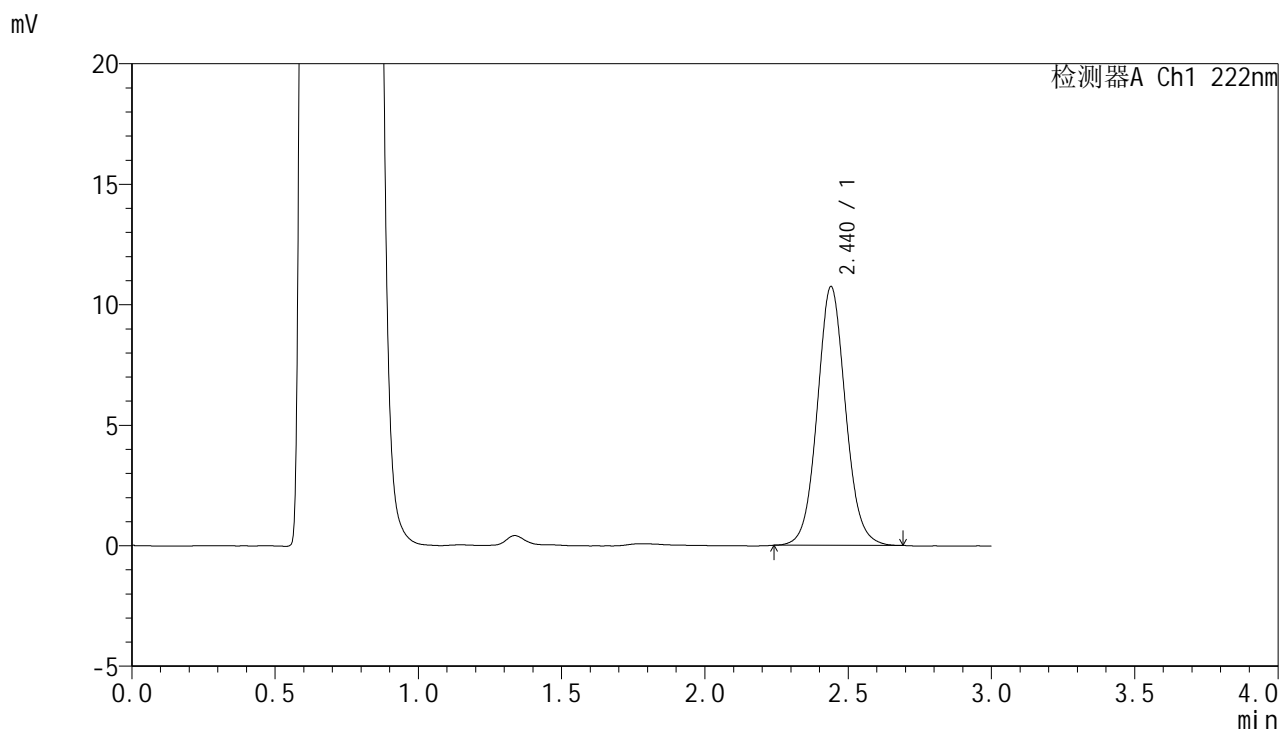

<峰表>

检测器A Ch1 222nm

峰号	保留时间	面积	面积%	高度	理论塔板数(USP)	拖尾因子	分离度(USP)
1	2.440	73654	100.000	10733	3004	1.073	--
总计		73654	100.000	10733			



HJE-4105

<样品信息>

色谱柱:XB-C18(50mm*4.6mm,5μm) 流 速: 1.0ml/min
 柱 温: 30°C 波 长: 222nm
 数据文件名: RC\$HJE-4105 - 30-5/29-107-3 - zzp-25020701p-rcqx-pH4.5jz-jxzs-P3.lcd
 方法文件名: RC\$HJE-4105 - HJE-4105-RC-FX278.lcm
 批处理文件名: RC\$HJE-4105 - HJE-4105-RC-20250213-FX278.lcb
 样品瓶号: 2-26
 进样体积: 10 μl 版本号: 6.115
 进样时间: 2025/02/13 20:23:44 实验者: jiangjinwei
 处理时间(V3): 2025/02/14 11:34:42 处理者: jiangjinwei
 仪器型号: SHIMADZU LC-2050C (FX278)

<色谱图>

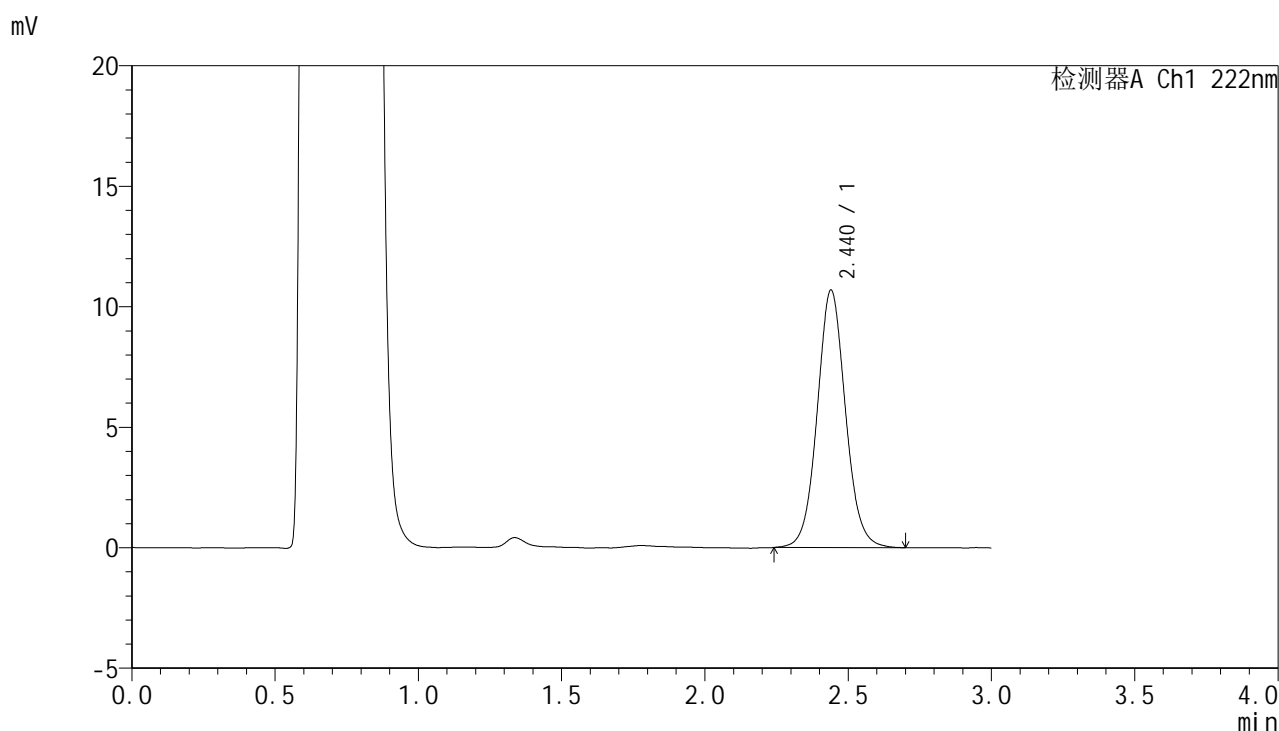

<峰表>

检测器A Ch1 222nm

峰号	保留时间	面积	面积%	高度	理论塔板数(USP)	拖尾因子	分离度(USP)
1	2.440	73348	100.000	10680	3020	1.067	--
总计		73348	100.000	10680			



HJE-4105

<样品信息>

色谱柱:XB-C18(50mm*4.6mm,5μm) 流 速: 1.0ml/min
 柱 温: 30°C 波 长: 222nm
 数据文件名: RC\$HJE-4105 - 30-5/29-108-3 - zzp-25020701p-rcqx-pH4.5jz-jxzs-P4.lcd
 方法文件名: RC\$HJE-4105 - HJE-4105-RC-FX278.lcm
 批处理文件名: RC\$HJE-4105 - HJE-4105-RC-20250213-FX278.lcb
 样品瓶号: 2-35
 进样体积: 10 μl 版本号: 6.115
 进样时间: 2025/02/13 20:27:09 实验者: jiangjinwei
 处理时间(V3): 2025/02/14 11:34:45 处理者: jiangjinwei
 仪器型号: SHIMADZU LC-2050C (FX278)

<色谱图>

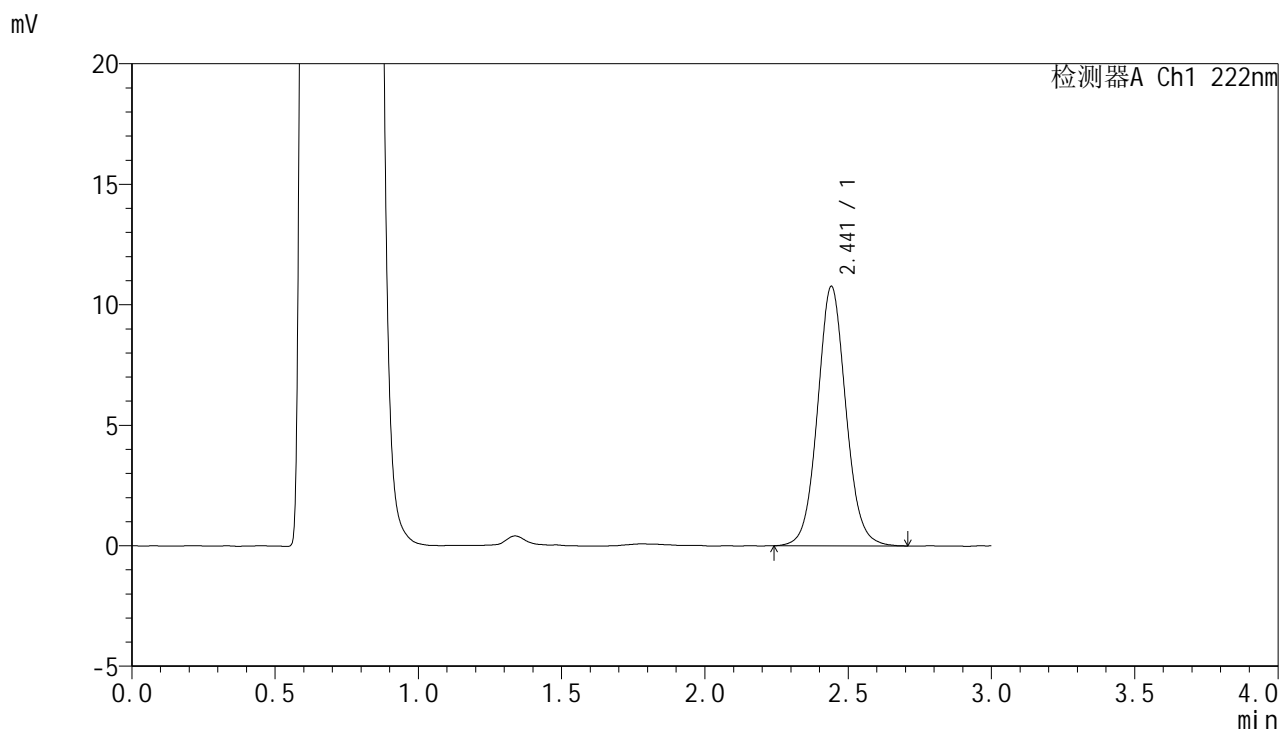

<峰表>

检测器A Ch1 222nm

峰号	保留时间	面积	面积%	高度	理论塔板数(USP)	拖尾因子	分离度(USP)
1	2.441	73991	100.000	10744	3005	1.071	--
总计		73991	100.000	10744			



HJE-4105

<样品信息>

色谱柱:XB-C18(50mm*4.6mm,5μm) 流 速: 1.0ml/min
 柱 温: 30°C 波 长: 222nm
 数据文件名: RC\$HJE-4105 - 30-5/29-109-3 - zzp-25020701p-rcqx-pH4.5jz-jxzs-P5.lcd
 方法文件名: RC\$HJE-4105 - HJE-4105-RC-FX278.lcm
 批处理文件名: RC\$HJE-4105 - HJE-4105-RC-20250213-FX278.lcb
 样品瓶号: 2-44
 进样体积: 10 μl 版本号: 6.115
 进样时间: 2025/02/13 20:30:32 实验者: jiangjinwei
 处理时间(V3): 2025/02/14 11:34:48 处理者: jiangjinwei
 仪器型号: SHIMADZU LC-2050C (FX278)

<色谱图>

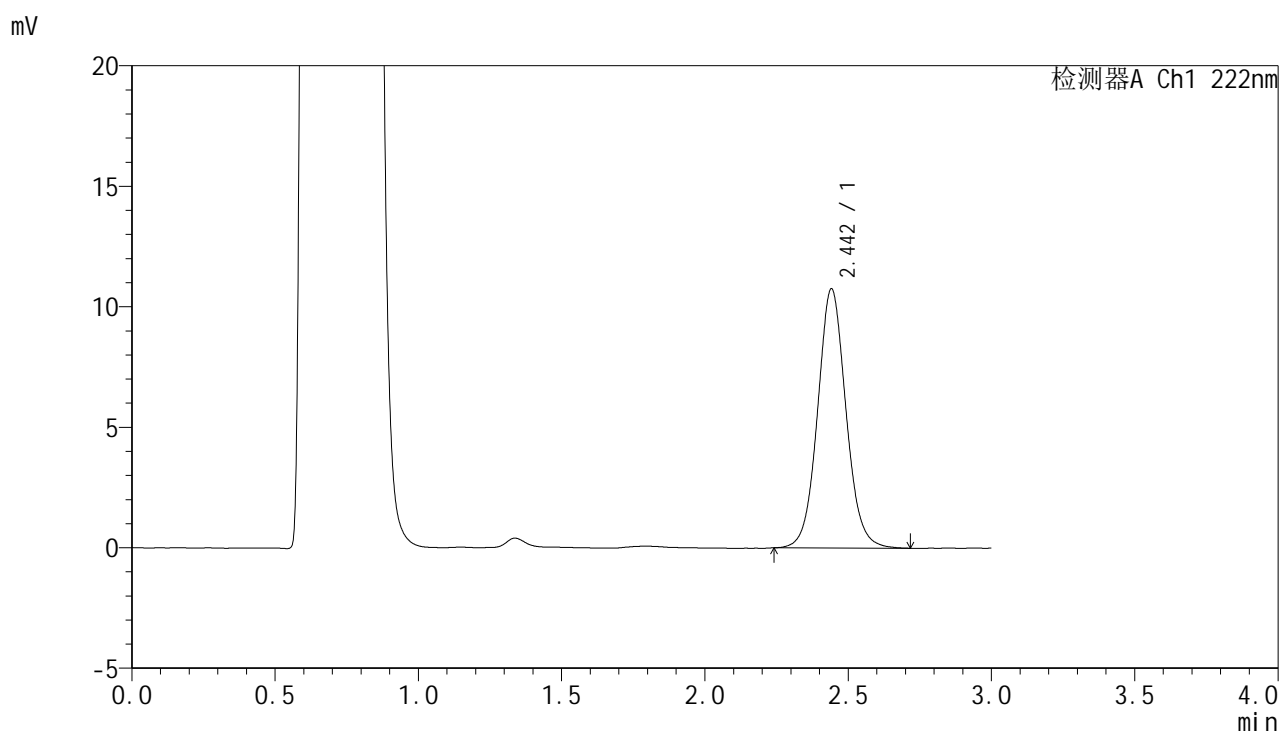

<峰表>

检测器A Ch1 222nm

峰号	保留时间	面积	面积%	高度	理论塔板数(USP)	拖尾因子	分离度(USP)
1	2.442	74114	100.000	10726	2999	1.070	--
总计		74114	100.000	10726			



HJE-4105

<样品信息>

色谱柱:XB-C18(50mm*4.6mm,5μm) 流 速: 1.0ml/min
 柱 温: 30°C 波 长: 222nm
 数据文件名: RC\$HJE-4105 - 30-5/29-110-3 - zzp-25020701p-rcqx-pH4.5jz-jxzs-P6.lcd
 方法文件名: RC\$HJE-4105 - HJE-4105-RC-FX278.lcm
 批处理文件名: RC\$HJE-4105 - HJE-4105-RC-20250213-FX278.lcb
 样品瓶号: 2-53
 进样体积: 10 μl 版本号: 6.115
 进样时间: 2025/02/13 20:33:56 实验者: jiangjinwei
 处理时间(V3): 2025/02/14 11:34:51 处理者: jiangjinwei
 仪器型号: SHIMADZU LC-2050C (FX278)

<色谱图>

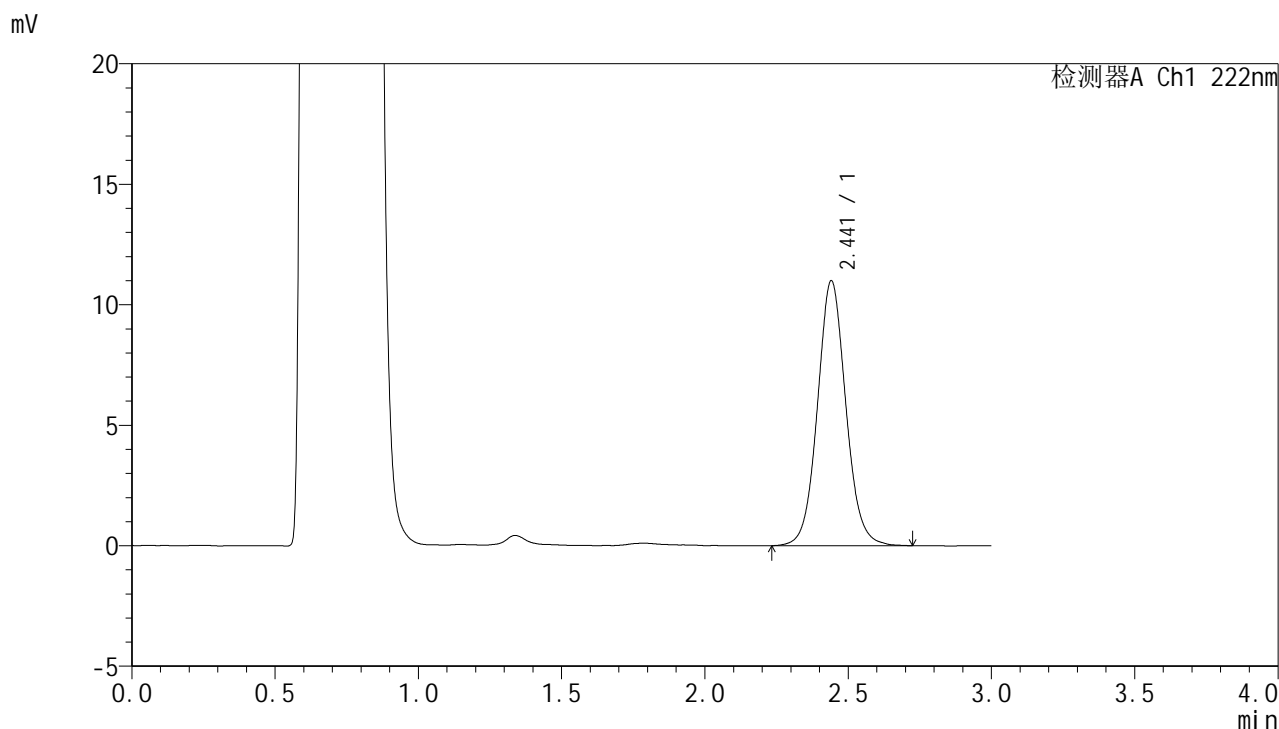

<峰表>

检测器A Ch1 222nm

峰号	保留时间	面积	面积%	高度	理论塔板数(USP)	拖尾因子	分离度(USP)
1	2.441	75799	100.000	10978	3004	1.072	--
总计		75799	100.000	10978			



HJE-4105

<样品信息>

色谱柱:XB-C18(50mm*4.6mm,5μm) 流 速: 1.0ml/min
 柱 温: 30°C 波 长: 222nm
 数据文件名: RC\$HJE-4105 - 30-5/29-111-3 - zzp-25020701p-rcqx-pH4.5jz-dz2-1.lcd
 方法文件名: RC\$HJE-4105 - HJE-4105-RC-FX278.lcm
 批处理文件名: RC\$HJE-4105 - HJE-4105-RC-20250213-FX278.lcb
 样品瓶号: 2-27
 进样体积: 10 μl 版本号: 6.115
 进样时间: 2025/02/13 20:37:20 实验者: jiangjinwei
 处理时间(V3): 2025/02/14 11:34:54 处理者: jiangjinwei
 仪器型号: SHIMADZU LC-2050C (FX278)

<色谱图>

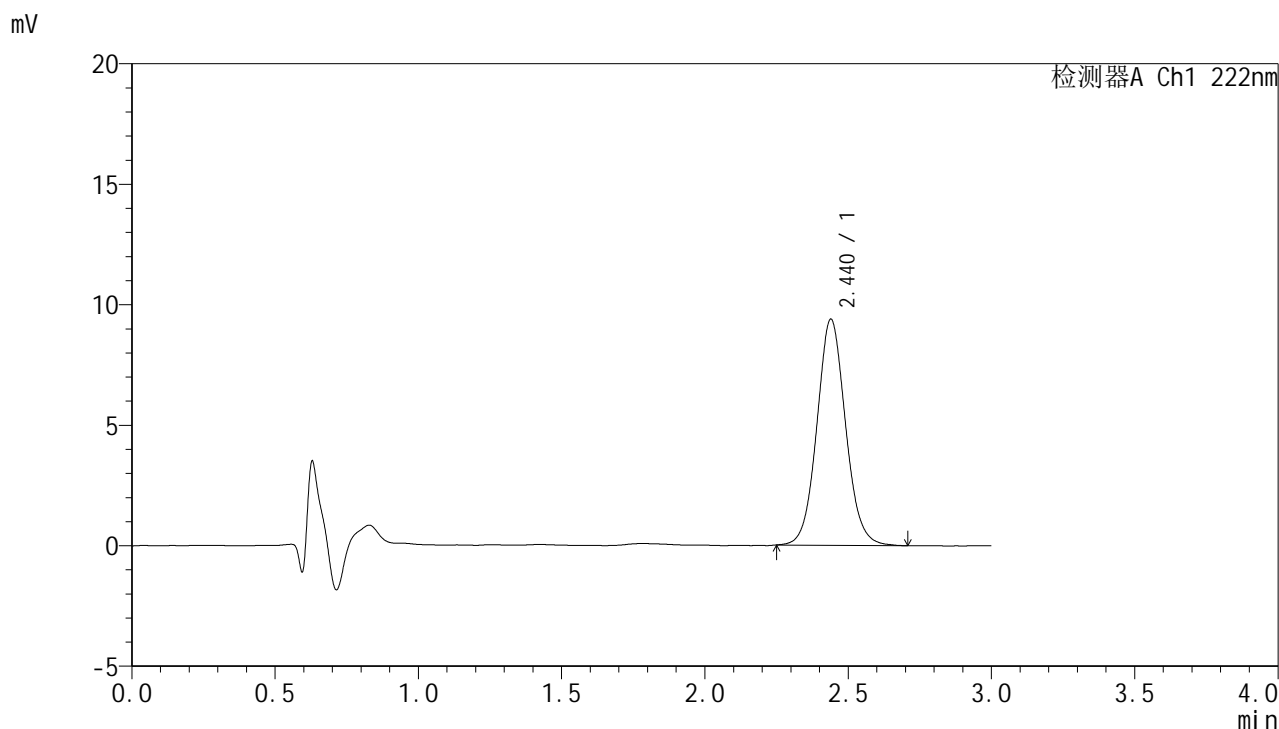

<峰表>

检测器A Ch1 222nm

峰号	保留时间	面积	面积%	高度	理论塔板数(USP)	拖尾因子	分离度(USP)
1	2.440	65284	100.000	9383	2918	1.075	--
总计		65284	100.000	9383			



HJE-4105

<样品信息>

色谱柱:XB-C18(50mm*4.6mm,5μm) 流 速: 1.0ml/min
 柱 温: 30°C 波 长: 222nm
 数据文件名: RC\$HJE-4105 - 30-5/29-112-3 - zzp-25020701p-rcqx-pH4.5jz-dz2-2.lcd
 方法文件名: RC\$HJE-4105 - HJE-4105-RC-FX278.lcm
 批处理文件名: RC\$HJE-4105 - HJE-4105-RC-20250213-FX278.lcb
 样品瓶号: 2-27
 进样体积: 10 μl 版本号: 6.115
 进样时间: 2025/02/13 20:40:44 实验者: jiangjinwei
 处理时间(V3): 2025/02/14 11:34:56 处理者: jiangjinwei
 仪器型号: SHIMADZU LC-2050C (FX278)

<色谱图>

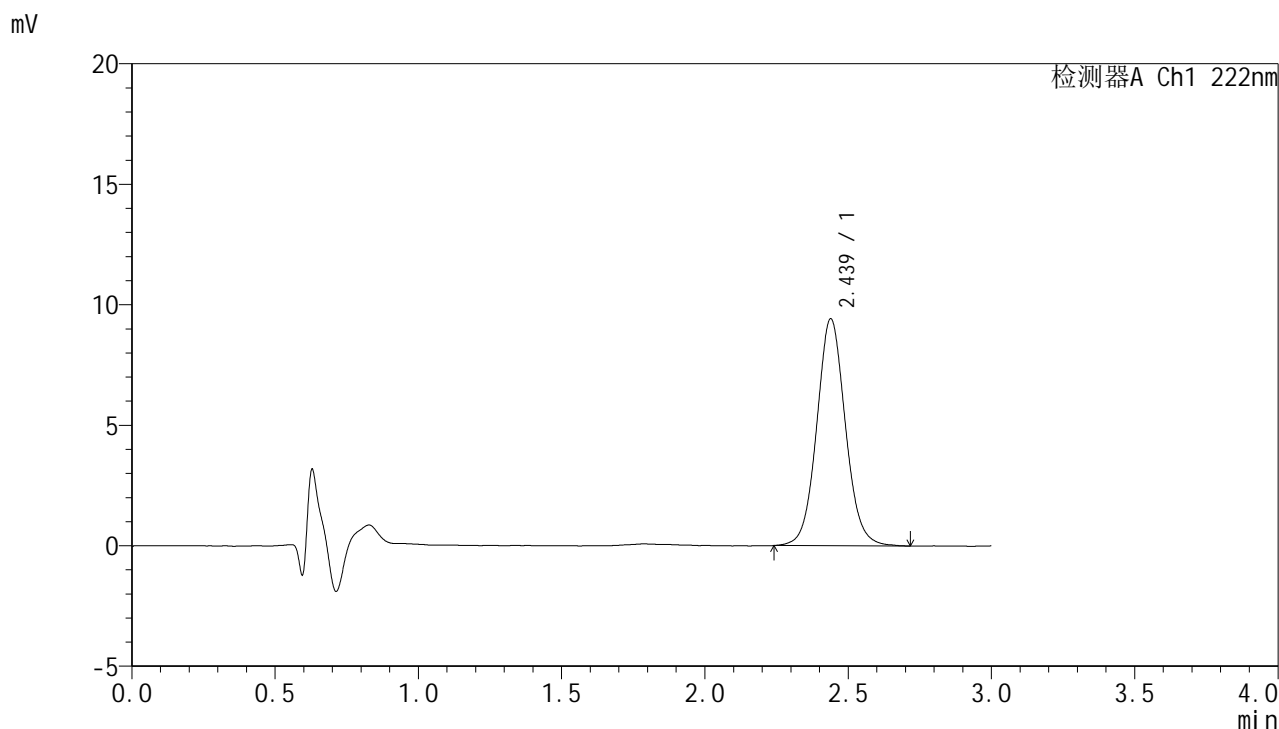

<峰表>

检测器A Ch1 222nm

峰号	保留时间	面积	面积%	高度	理论塔板数(USP)	拖尾因子	分离度(USP)
1	2.439	65537	100.000	9421	2937	1.068	--
总计		65537	100.000	9421			



HJE-4105

<样品信息>

色谱柱:XB-C18(50mm*4.6mm,5µm) 流速:1.0ml/min
柱温:30°C 波长:222nm
数据文件名:RC\$HJE-4105-30-5/29-113-3-zzp-25020701p-rcqx-pH6.8jz-rj.lcd
方法文件名:RC\$HJE-4105-HJE-4105-RC-FX278.lcm
批处理文件名:RC\$HJE-4105-HJE-4105-RC-20250213-FX278.lcb
样品瓶号:3-9 版本号:6.115
进样体积:10 µl 实验者:jiangjinwei
进样时间:2025/02/13 20:44:06 处理者:jiangjinwei
处理时间(V3):2025/02/14 11:34:59
仪器型号:SHIMADZU LC-2050C (FX278)

<色谱图>

mV

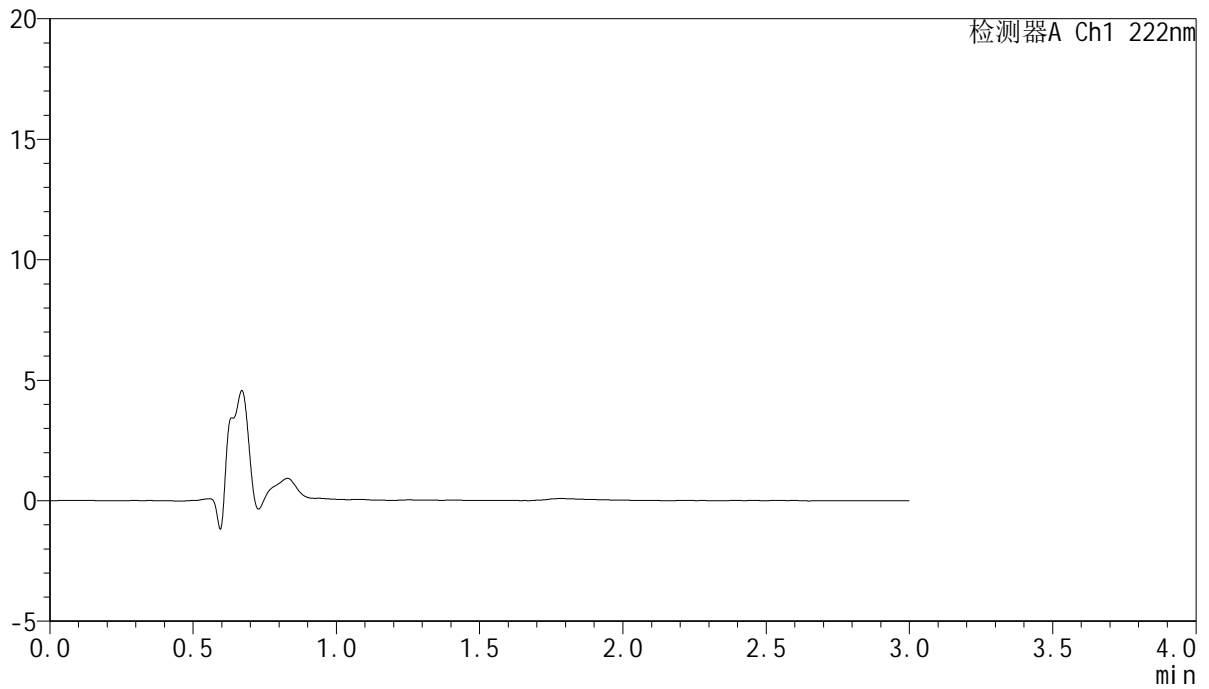

<峰表>

检测器A Ch1 222nm

峰号	保留时间	面积	面积%	高度	理论塔板数(USP)	拖尾因子	分离度(USP)
总计							



HJE-4105

<样品信息>

色谱柱:XB-C18(50mm*4.6mm,5μm) 流 速: 1.0ml/min
 柱 温: 30°C 波 长: 222nm
 数据文件名: RC\$HJE-4105 - 30-5/29-114-3 - zzp-25020701p-rcqx-pH6.8jz-dz1-1.lcd
 方法文件名: RC\$HJE-4105 - HJE-4105-RC-FX278.lcm
 批处理文件名: RC\$HJE-4105 - HJE-4105-RC-20250213-FX278.lcb
 样品瓶号: 3-18
 进样体积: 10 μl 版本号: 6.115
 进样时间: 2025/02/13 20:47:29 实验者: jiangjinwei
 处理时间(V3): 2025/02/14 11:35:02 处理者: jiangjinwei
 仪器型号: SHIMADZU LC-2050C (FX278)

<色谱图>

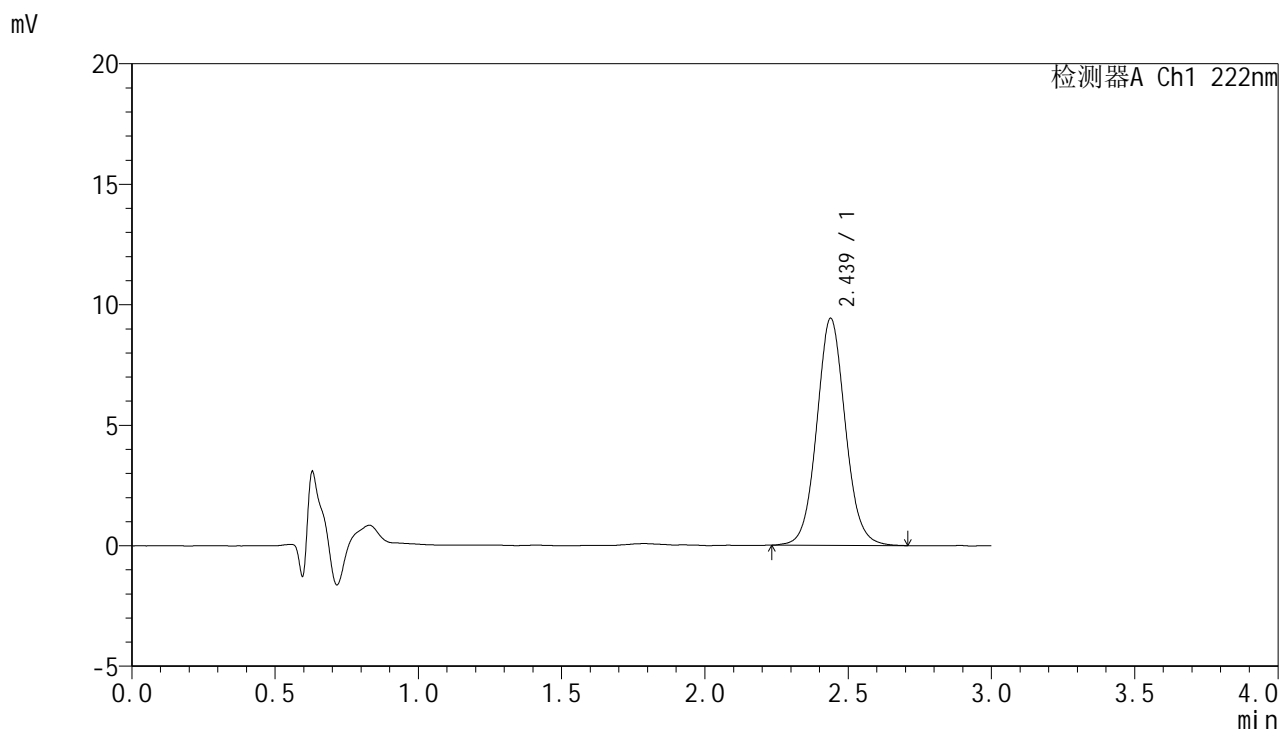

<峰表>

检测器A Ch1 222nm

峰号	保留时间	面积	面积%	高度	理论塔板数(USP)	拖尾因子	分离度(USP)
1	2.439	65407	100.000	9424	2942	1.071	--
总计		65407	100.000	9424			



HJE-4105

<样品信息>

色谱柱:XB-C18(50mm*4.6mm,5μm) 流 速: 1.0ml/min
 柱 温: 30°C 波 长: 222nm
 数据文件名: RC\$HJE-4105 - 30-5/29-115-3 - zzp-25020701p-rcqx-pH6.8jz-dz1-2.lcd
 方法文件名: RC\$HJE-4105 - HJE-4105-RC-FX278.lcm
 批处理文件名: RC\$HJE-4105 - HJE-4105-RC-20250213-FX278.lcb
 样品瓶号: 3-18
 进样体积: 10 μl 版本号: 6.115
 进样时间: 2025/02/13 20:50:51 实验者: jiangjinwei
 处理时间(V3): 2025/02/14 11:35:05 处理者: jiangjinwei
 仪器型号: SHIMADZU LC-2050C (FX278)

<色谱图>

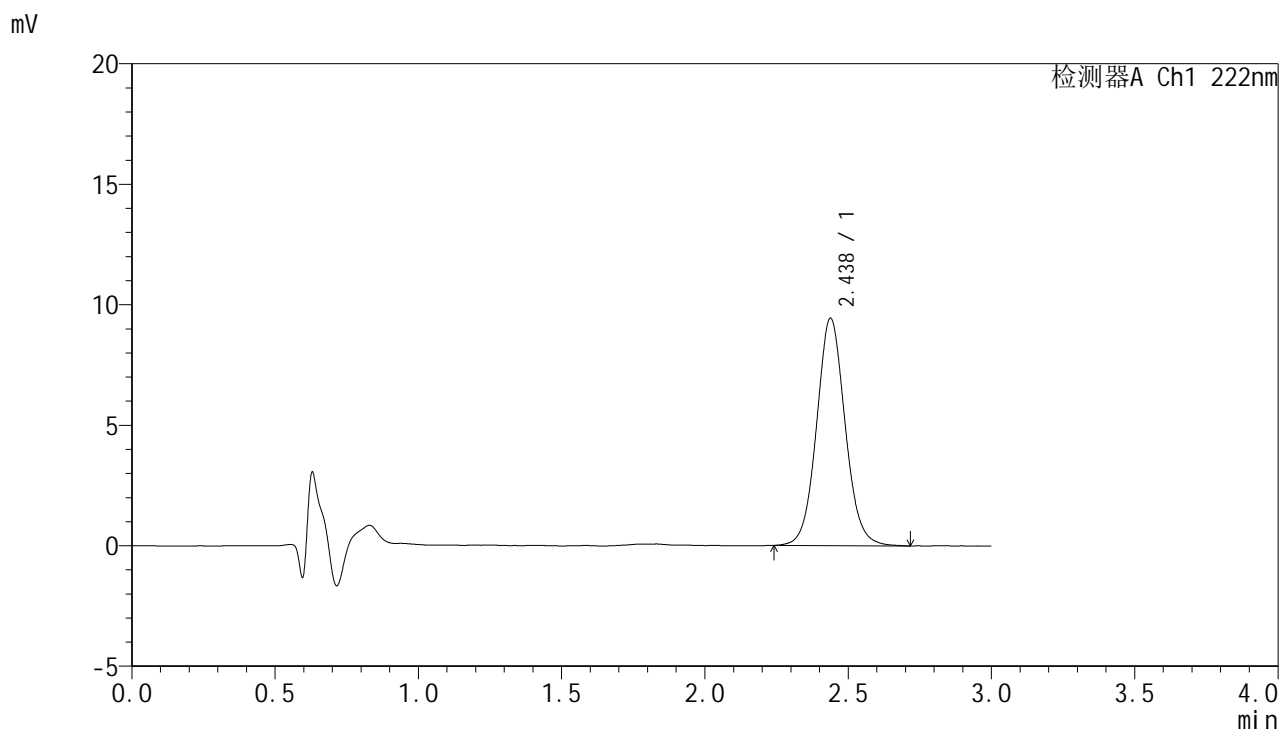

<峰表>

检测器A Ch1 222nm

峰号	保留时间	面积	面积%	高度	理论塔板数(USP)	拖尾因子	分离度(USP)
1	2.438	65430	100.000	9440	2947	1.071	--
总计		65430	100.000	9440			

<样品信息>

色谱柱:XB-C18(50mm*4.6mm,5 μ m) 流速:1.0ml/min
 柱温:30 $^{\circ}$ C 波长:222nm
 数据文件名:RC\$HJE-4105-30-5/29-116-3-zzp-25020701p-rcqx-pH6.8jz-dz1-3.lcd
 方法文件名:RC\$HJE-4105-HJE-4105-RC-FX278.lcm
 批处理文件名:RC\$HJE-4105-HJE-4105-RC-20250213-FX278.lcb
 样品瓶号:3-18
 进样体积:10 μ l 版本号:6.115
 进样时间:2025/02/13 20:54:14 实验者:jiangjinwei
 处理时间(V3):2025/02/14 11:35:07 处理者:jiangjinwei
 仪器型号:SHIMADZU LC-2050C (FX278)

<色谱图>

mV

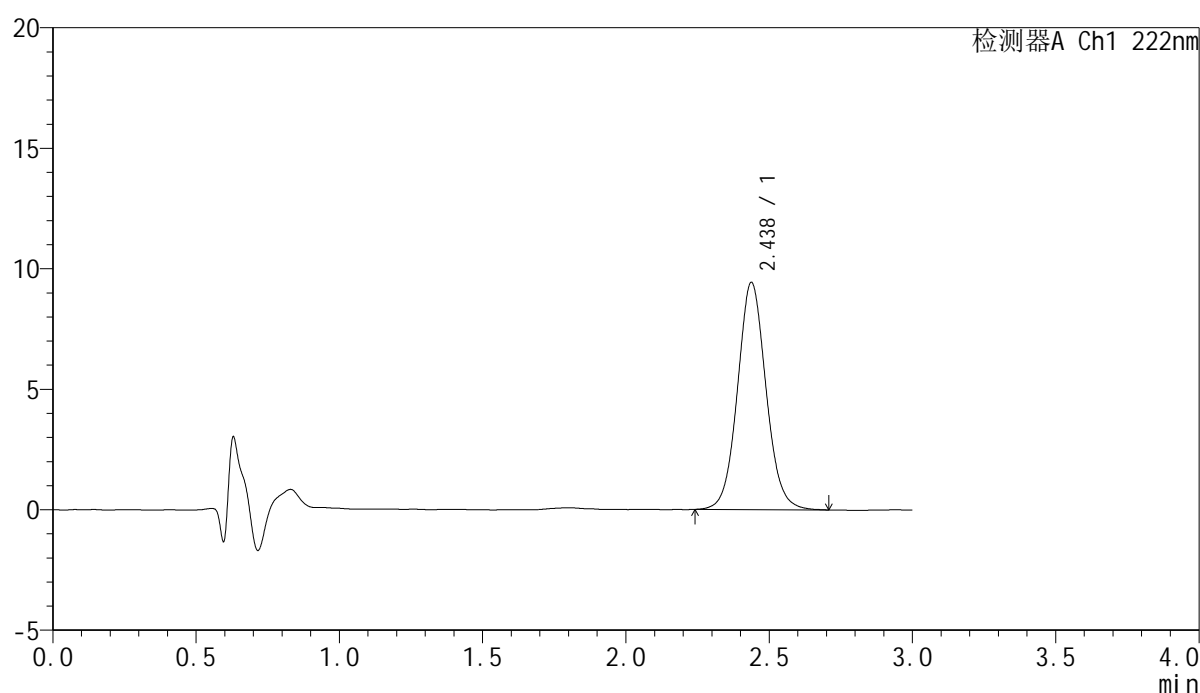

<峰表>

检测器A Ch1 222nm

峰号	保留时间	面积	面积%	高度	理论塔板数(USP)	拖尾因子	分离度(USP)
1	2.438	65351	100.000	9432	2952	1.071	--
总计		65351	100.000	9432			



HJE-4105

<样品信息>

色谱柱:XB-C18(50mm*4.6mm,5μm) 流 速: 1.0ml/min
 柱 温: 30°C 波 长: 222nm
 数据文件名: RC\$HJE-4105 - 30-5/29-117-3 - zzp-25020701p-rcqx-pH6.8jz-dz1-4.lcd
 方法文件名: RC\$HJE-4105 - HJE-4105-RC-FX278.lcm
 批处理文件名: RC\$HJE-4105 - HJE-4105-RC-20250213-FX278.lcb
 样品瓶号: 3-18
 进样体积: 10 μl 版本号: 6.115
 进样时间: 2025/02/13 20:57:36 实验者: jiangjinwei
 处理时间(V3): 2025/02/14 11:35:10 处理者: jiangjinwei
 仪器型号: SHIMADZU LC-2050C (FX278)

<色谱图>

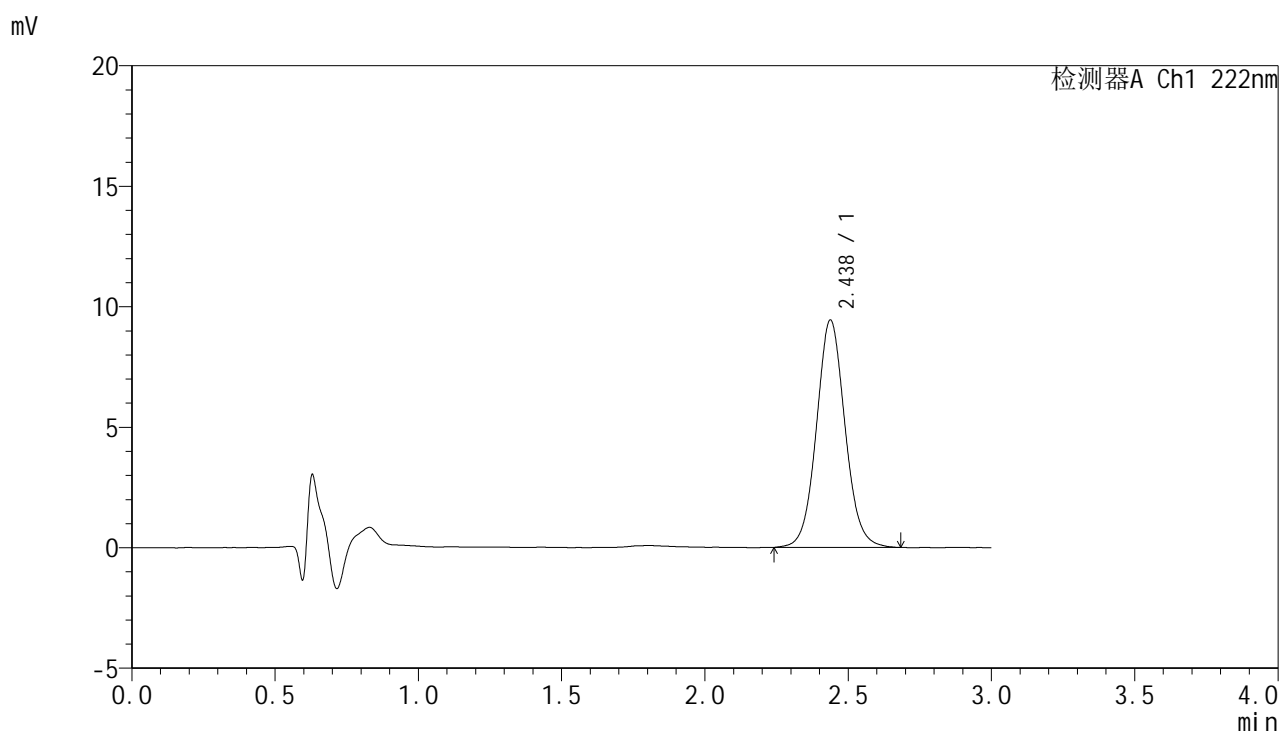

<峰表>

检测器A Ch1 222nm

峰号	保留时间	面积	面积%	高度	理论塔板数(USP)	拖尾因子	分离度(USP)
1	2.438	65386	100.000	9438	2942	1.069	--
总计		65386	100.000	9438			



HJE-4105

<样品信息>

色谱柱:XB-C18(50mm*4.6mm,5μm) 流 速: 1.0ml/min
 柱 温: 30°C 波 长: 222nm
 数据文件名: RC\$HJE-4105 - 30-5/29-118-3 - zzp-25020701p-rcqx-pH6.8jz-dz1-5.lcd
 方法文件名: RC\$HJE-4105 - HJE-4105-RC-FX278.lcm
 批处理文件名: RC\$HJE-4105 - HJE-4105-RC-20250213-FX278.lcb
 样品瓶号: 3-18
 进样体积: 10 μl 版本号: 6.115
 进样时间: 2025/02/13 21:00:58 实验者: jiangjinwei
 处理时间(V3): 2025/02/14 11:35:13 处理者: jiangjinwei
 仪器型号: SHIMADZU LC-2050C (FX278)

<色谱图>

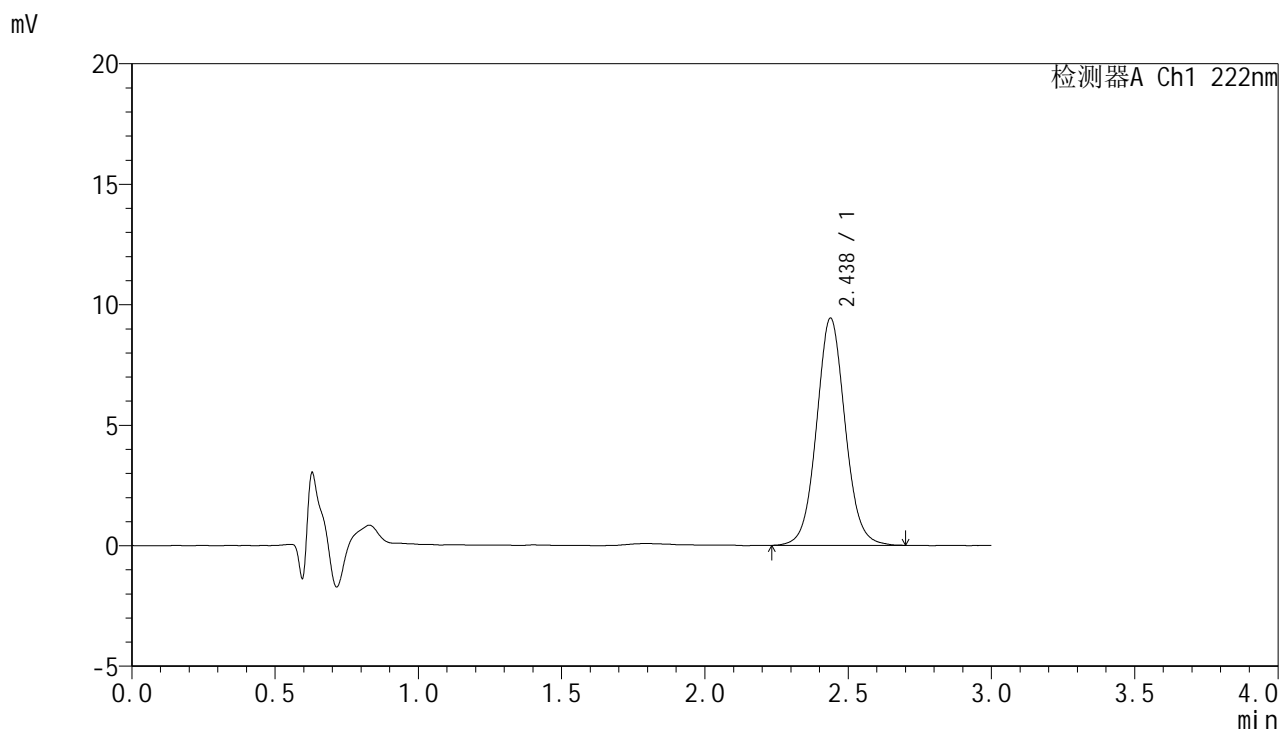

<峰表>

检测器A Ch1 222nm

峰号	保留时间	面积	面积%	高度	理论塔板数(USP)	拖尾因子	分离度(USP)
1	2.438	65559	100.000	9436	2942	1.064	--
总计		65559	100.000	9436			



HJE-4105

<样品信息>

色谱柱:XB-C18(50mm*4.6mm,5µm) 流 速: 1.0ml/min
 柱 温: 30°C 波 长: 222nm
 数据文件名: RC\$HJE-4105 - 30-5/29-119-3 - zzp-25020701p-rcqx-pH6.8jz-5min-P1.lcd
 方法文件名: RC\$HJE-4105 - HJE-4105-RC-FX278.lcm
 批处理文件名: RC\$HJE-4105 - HJE-4105-RC-20250213-FX278.lcb
 样品瓶号: 3-1
 进样体积: 10 µl 版本号: 6.115
 进样时间: 2025/02/13 21:04:20 实验者: jiangjinwei
 处理时间(V3): 2025/02/14 11:35:16 处理者: jiangjinwei
 仪器型号: SHIMADZU LC-2050C (FX278)

<色谱图>

mV

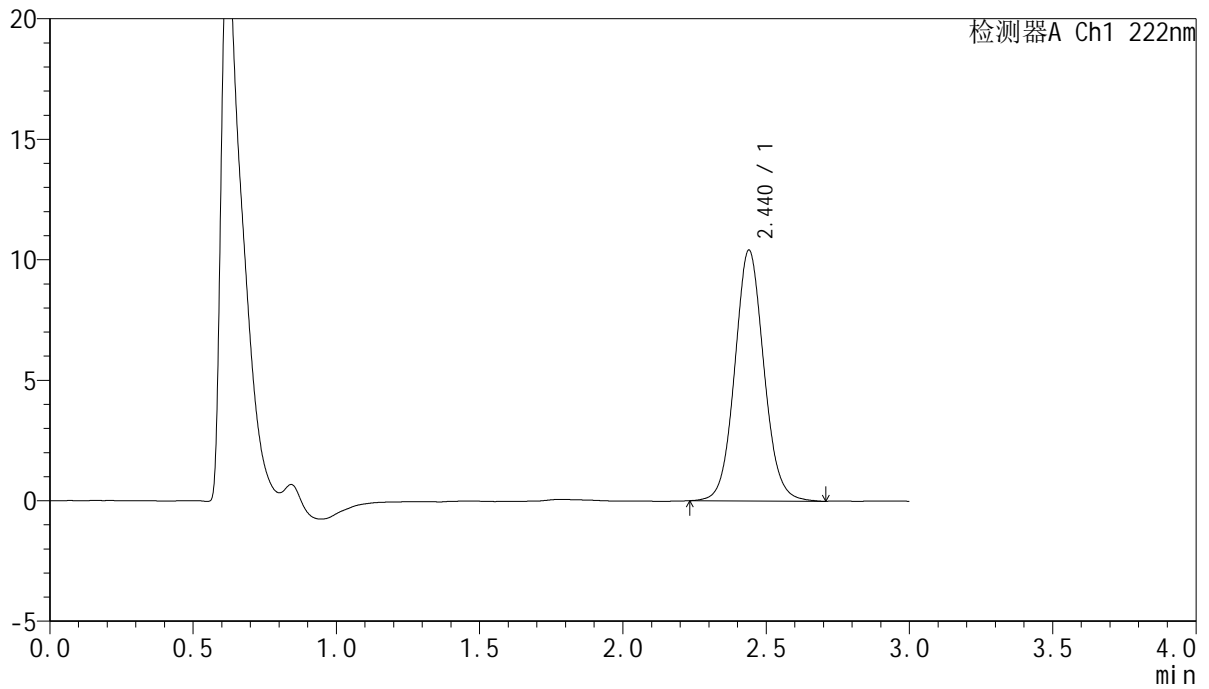

<峰表>

检测器A Ch1 222nm

峰号	保留时间	面积	面积%	高度	理论塔板数(USP)	拖尾因子	分离度(USP)
1	2.440	73617	100.000	10407	2831	1.076	--
总计		73617	100.000	10407			



HJE-4105

<样品信息>

色谱柱:XB-C18(50mm*4.6mm,5μm) 流 速: 1.0ml/min
 柱 温: 30°C 波 长: 222nm
 数据文件名: RC\$HJE-4105 - 30-5/29-120-3 - zzp-25020701p-rcqx-pH6.8jz-5min-P2.lcd
 方法文件名: RC\$HJE-4105 - HJE-4105-RC-FX278.lcm
 批处理文件名: RC\$HJE-4105 - HJE-4105-RC-20250213-FX278.lcb
 样品瓶号: 3-10
 进样体积: 10 μl 版本号: 6.115
 进样时间: 2025/02/13 21:07:43 实验者: jiangjinwei
 处理时间(V3): 2025/02/14 11:35:19 处理者: jiangjinwei
 仪器型号: SHIMADZU LC-2050C (FX278)

<色谱图>

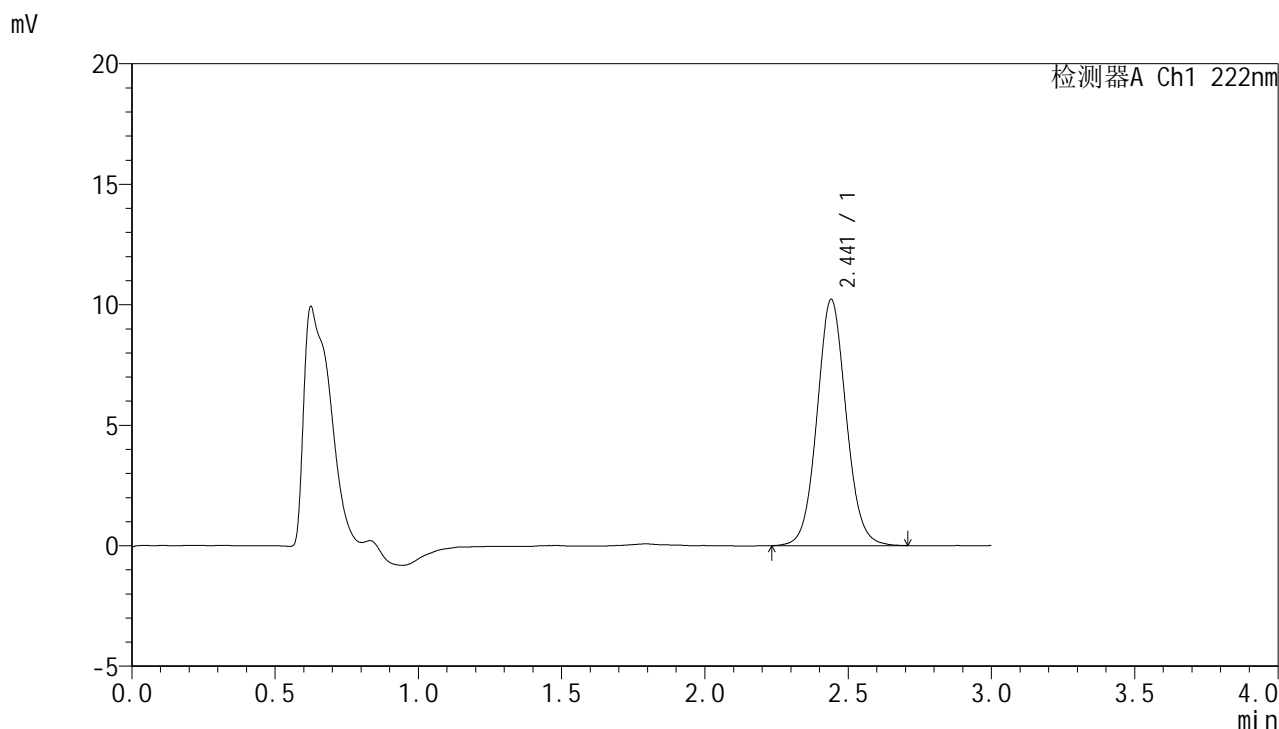

<峰表>

检测器A Ch1 222nm

峰号	保留时间	面积	面积%	高度	理论塔板数(USP)	拖尾因子	分离度(USP)
1	2.441	72201	100.000	10211	2828	1.070	--
总计		72201	100.000	10211			



HJE-4105

<样品信息>

色谱柱:XB-C18(50mm*4.6mm,5μm) 流 速: 1.0ml/min
 柱 温: 30°C 波 长: 222nm
 数据文件名: RC\$HJE-4105 - 30-5/29-121-3 - zzp-25020701p-rcqx-pH6.8jz-5min-P3.lcd
 方法文件名: RC\$HJE-4105 - HJE-4105-RC-FX278.lcm
 批处理文件名: RC\$HJE-4105 - HJE-4105-RC-20250213-FX278.lcb
 样品瓶号: 3-19
 进样体积: 10 μl 版本号: 6.115
 进样时间: 2025/02/13 21:11:04 实验者: jiangjinwei
 处理时间(V3): 2025/02/14 11:35:22 处理者: jiangjinwei
 仪器型号: SHIMADZU LC-2050C (FX278)

<色谱图>

mV

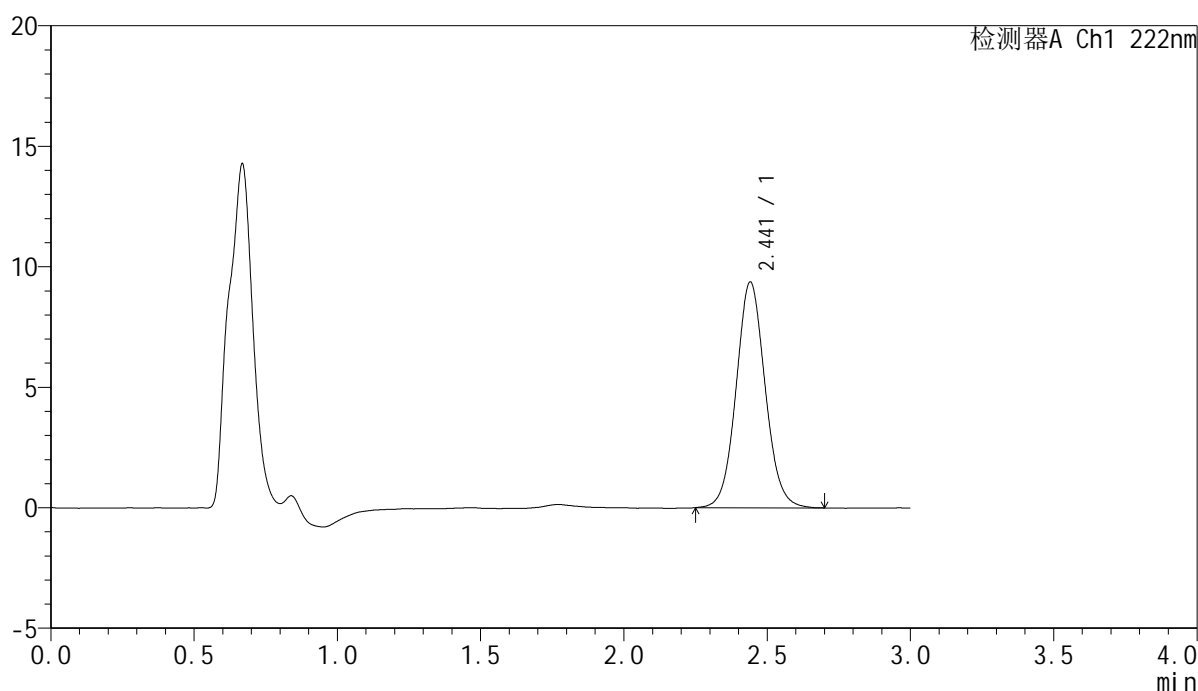

<峰表>

检测器A Ch1 222nm

峰号	保留时间	面积	面积%	高度	理论塔板数(USP)	拖尾因子	分离度(USP)
1	2.441	65943	100.000	9358	2846	1.072	--
总计		65943	100.000	9358			



HJE-4105

<样品信息>

色谱柱:XB-C18(50mm*4.6mm,5μm) 流 速: 1.0ml/min
 柱 温: 30°C 波 长: 222nm
 数据文件名: RCHJE-4105 - 30-5/29-122-3 - zzp-25020701p-rcqx-pH6.8jz-5min-P4.lcd
 方法文件名: RCHJE-4105 - HJE-4105-RC-FX278.lcm
 批处理文件名: RCHJE-4105 - HJE-4105-RC-20250213-FX278.lcb
 样品瓶号: 3-28
 进样体积: 10 μl 版本号: 6.115
 进样时间: 2025/02/13 21:14:25 实验者: jiangjinwei
 处理时间(V3): 2025/02/14 11:35:25 处理者: jiangjinwei
 仪器型号: SHIMADZU LC-2050C (FX278)

<色谱图>

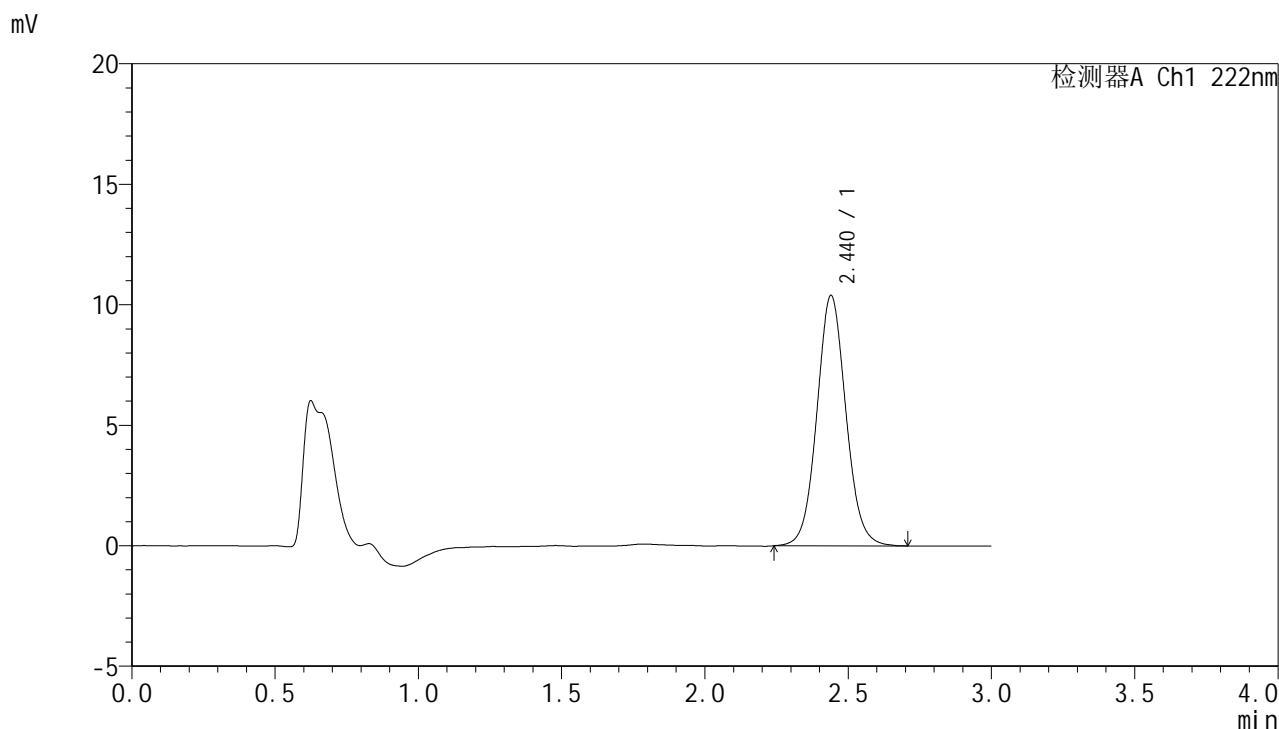

<峰表>

检测器A Ch1 222nm

峰号	保留时间	面积	面积%	高度	理论塔板数(USP)	拖尾因子	分离度(USP)
1	2.440	73275	100.000	10388	2843	1.071	--
总计		73275	100.000	10388			



HJE-4105

<样品信息>

色谱柱:XB-C18(50mm*4.6mm,5μm) 流 速: 1.0ml/min
 柱 温: 30°C 波 长: 222nm
 数据文件名: RC\$HJE-4105 - 30-5/29-123-3 - zzp-25020701p-rcqx-pH6.8jz-5min-P5.lcd
 方法文件名: RC\$HJE-4105 - HJE-4105-RC-FX278.lcm
 批处理文件名: RC\$HJE-4105 - HJE-4105-RC-20250213-FX278.lcb
 样品瓶号: 3-37
 进样体积: 10 μl 版本号: 6.115
 进样时间: 2025/02/13 21:17:46 实验者: jiangjinwei
 处理时间(V3): 2025/02/14 11:35:27 处理者: jiangjinwei
 仪器型号: SHIMADZU LC-2050C (FX278)

<色谱图>

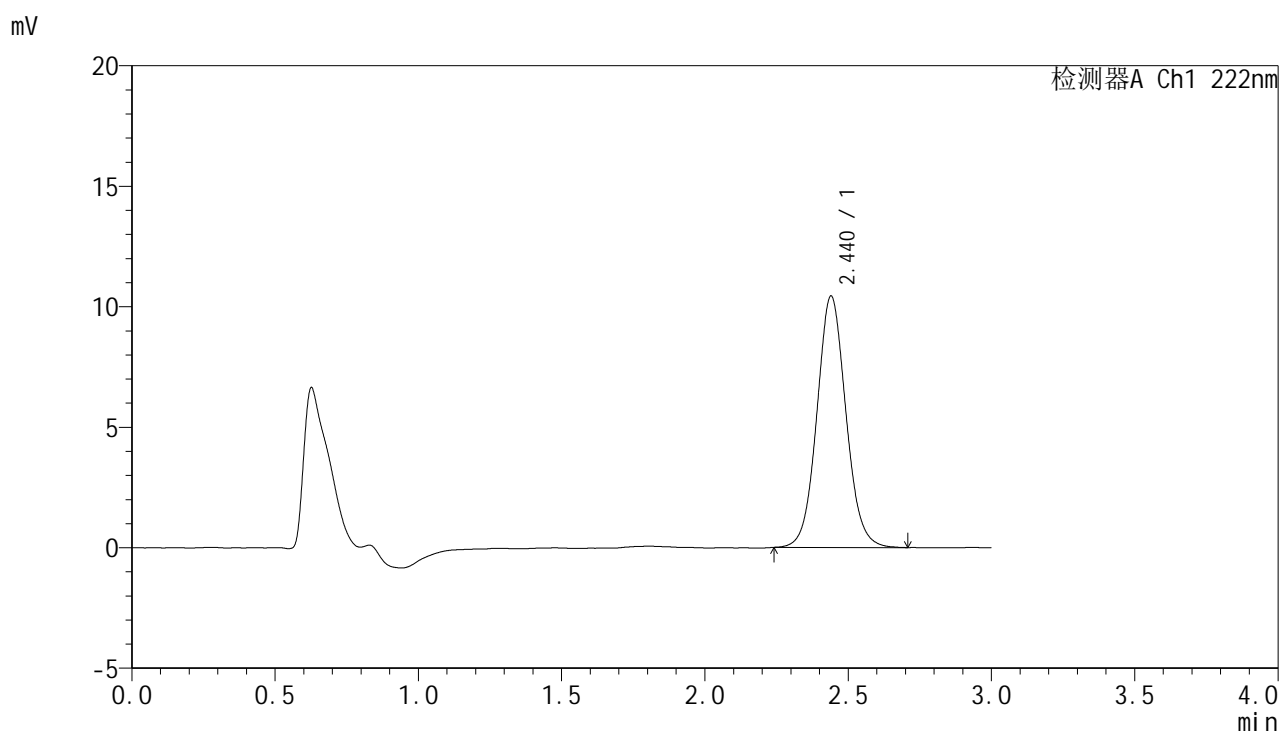

<峰表>

检测器A Ch1 222nm

峰号	保留时间	面积	面积%	高度	理论塔板数(USP)	拖尾因子	分离度(USP)
1	2.440	73584	100.000	10429	2838	1.072	--
总计		73584	100.000	10429			



HJE-4105

<样品信息>

色谱柱:XB-C18(50mm*4.6mm,5μm) 流 速: 1.0ml/min
 柱 温: 30°C 波 长: 222nm
 数据文件名: RC\$HJE-4105 - 30-5/29-124-3 - zzp-25020701p-rcqx-pH6.8jz-5min-P6.lcd
 方法文件名: RC\$HJE-4105 - HJE-4105-RC-FX278.lcm
 批处理文件名: RC\$HJE-4105 - HJE-4105-RC-20250213-FX278.lcb
 样品瓶号: 3-46
 进样体积: 10 μl 版本号: 6.115
 进样时间: 2025/02/13 21:21:08 实验者: jiangjinwei
 处理时间(V3): 2025/02/14 11:35:30 处理者: jiangjinwei
 仪器型号: SHIMADZU LC-2050C (FX278)

<色谱图>

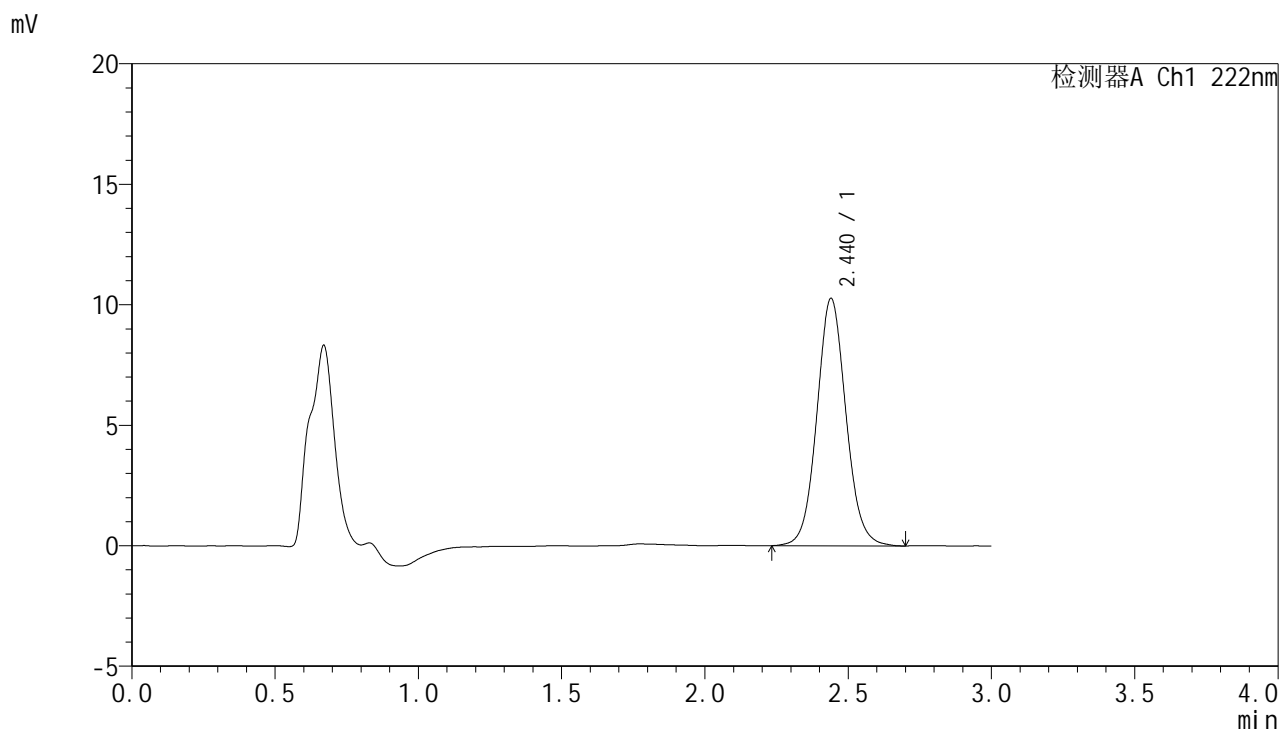

<峰表>

检测器A Ch1 222nm

峰号	保留时间	面积	面积%	高度	理论塔板数(USP)	拖尾因子	分离度(USP)
1	2.440	72511	100.000	10263	2841	1.075	--
总计		72511	100.000	10263			



HJE-4105

<样品信息>

色谱柱:XB-C18(50mm*4.6mm,5μm) 流 速: 1.0ml/min
 柱 温: 30°C 波 长: 222nm
 数据文件名: RC\$HJE-4105 - 30-5/29-125-3 - zzp-25020701p-rcqx-pH6.8jz-10min-P1.lcd
 方法文件名: RC\$HJE-4105 - HJE-4105-RC-FX278.lcm
 批处理文件名: RC\$HJE-4105 - HJE-4105-RC-20250213-FX278.lcb
 样品瓶号: 3-2
 进样体积: 10 μl 版本号: 6.115
 进样时间: 2025/02/13 21:24:30 实验者: jiangjinwei
 处理时间(V3): 2025/02/14 11:35:33 处理者: jiangjinwei
 仪器型号: SHIMADZU LC-2050C (FX278)

<色谱图>

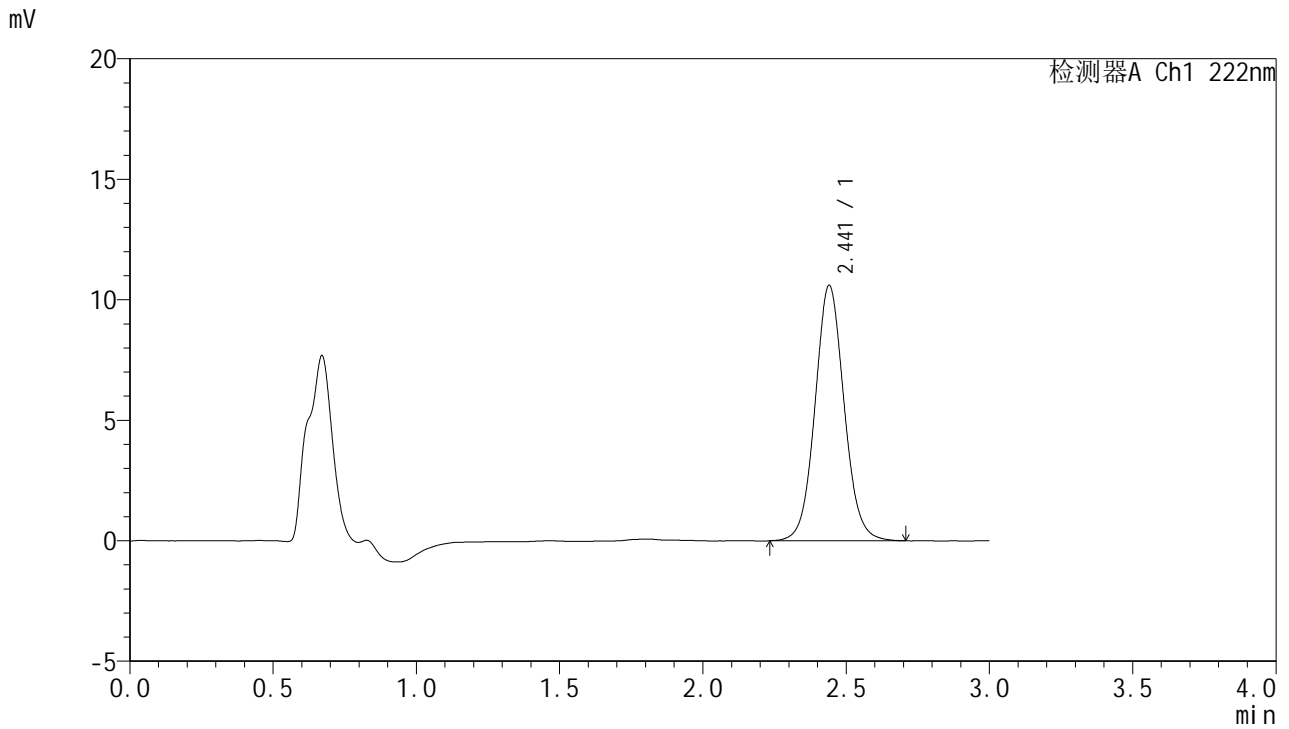

<峰表>

检测器A Ch1 222nm

峰号	保留时间	面积	面积%	高度	理论塔板数(USP)	拖尾因子	分离度(USP)
1	2.441	74840	100.000	10589	2842	1.069	--
总计		74840	100.000	10589			



HJE-4105

<样品信息>

色谱柱:XB-C18(50mm*4.6mm,5μm) 流 速: 1.0ml/min
 柱 温: 30°C 波 长: 222nm
 数据文件名: RC\$HJE-4105 - 30-5/29-126-3 - zzp-25020701p-rcqx-pH6.8jz-10min-P2.lcd
 方法文件名: RC\$HJE-4105 - HJE-4105-RC-FX278.lcm
 批处理文件名: RC\$HJE-4105 - HJE-4105-RC-20250213-FX278.lcb
 样品瓶号: 3-11
 进样体积: 10 μl 版本号: 6.115
 进样时间: 2025/02/13 21:27:50 实验者: jiangjinwei
 处理时间(V3): 2025/02/14 11:35:36 处理者: jiangjinwei
 仪器型号: SHIMADZU LC-2050C (FX278)

<色谱图>

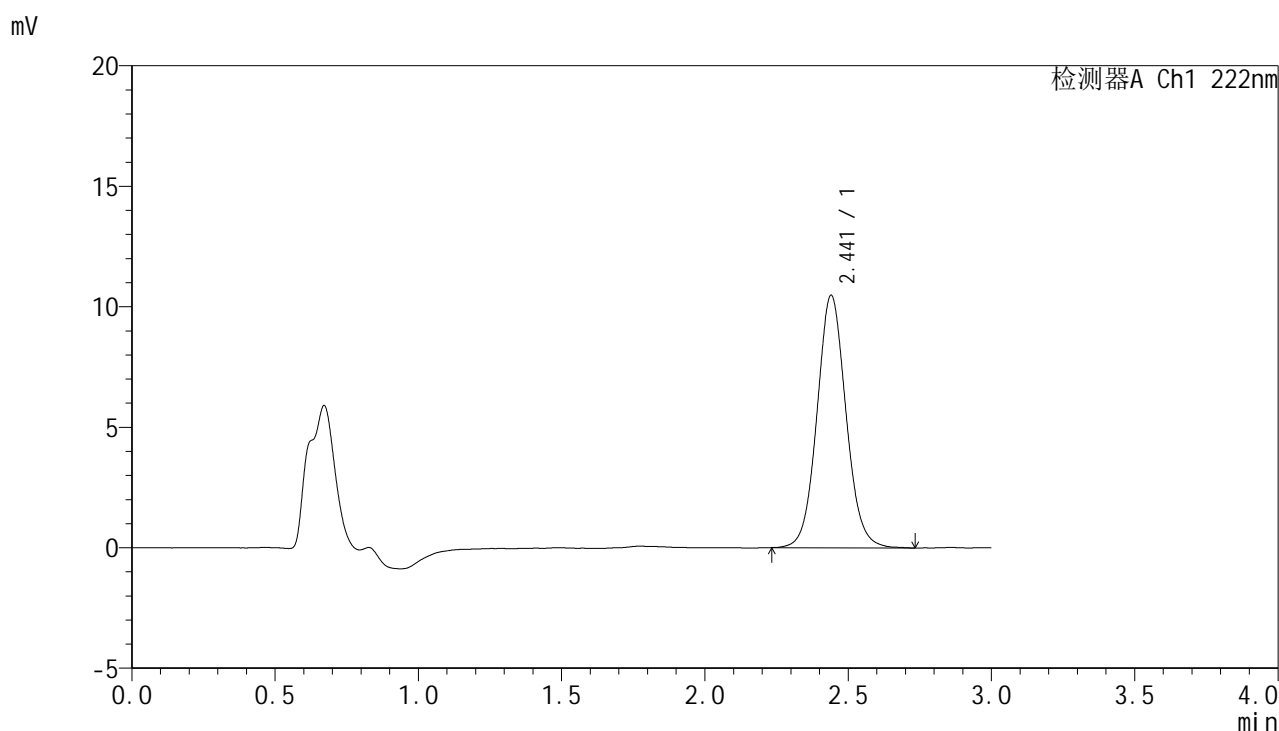

<峰表>

检测器A Ch1 222nm

峰号	保留时间	面积	面积%	高度	理论塔板数(USP)	拖尾因子	分离度(USP)
1	2.441	73869	100.000	10467	2844	1.074	--
总计		73869	100.000	10467			

<样品信息>

色谱柱:XB-C18(50mm*4.6mm,5 μ m) 流速:1.0ml/min
柱温:30 $^{\circ}$ C 波长:222nm
数据文件名:RC\$HJE-4105 - 30-5/29-127-3 - zzp-25020701p-rcqx-pH6.8jz-10min-P3.lcd
方法文件名:RC\$HJE-4105 - HJE-4105-RC-FX278.lcm
批处理文件名:RC\$HJE-4105 - HJE-4105-RC-20250213-FX278.lcb
样品瓶号:3-20
进样体积:10 μ l 版本号:6.115
进样时间:2025/02/13 21:31:13 实验者:jiangjinwei
处理时间(V3):2025/02/14 11:35:39 处理者:jiangjinwei
仪器型号:SHIMADZU LC-2050C (FX278)

<色谱图>

mV

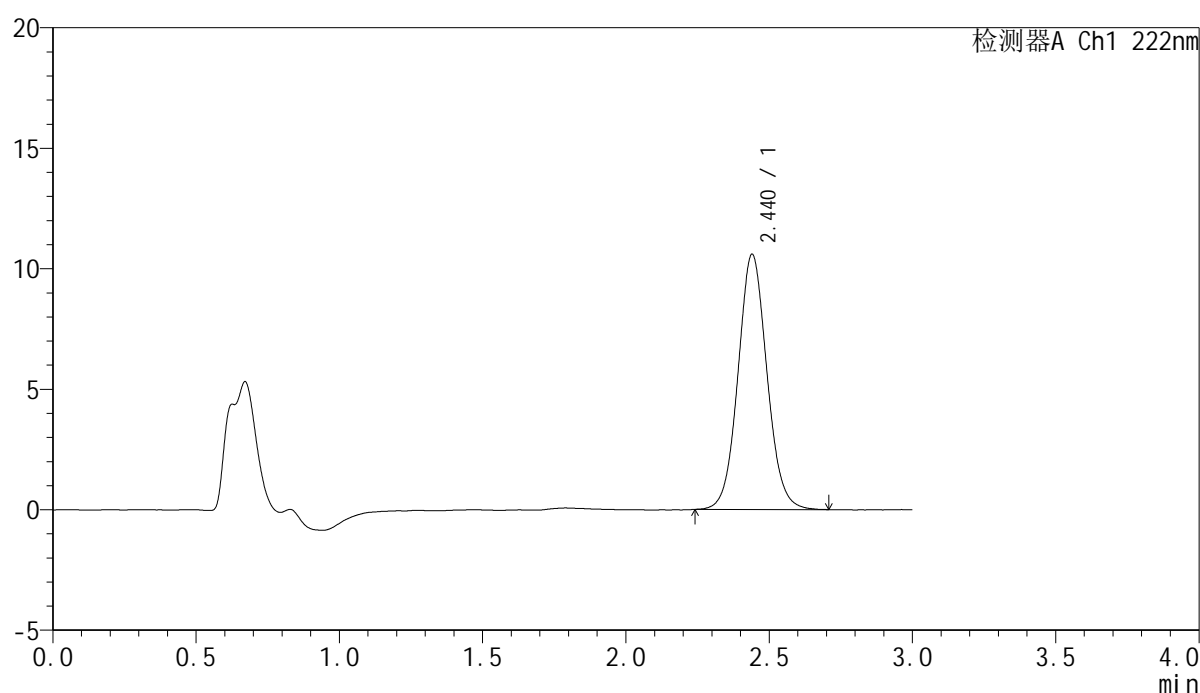

<峰表>

检测器A Ch1 222nm

峰号	保留时间	面积	面积%	高度	理论塔板数(USP)	拖尾因子	分离度(USP)
1	2.440	74474	100.000	10585	2852	1.070	--
总计		74474	100.000	10585			



HJE-4105

<样品信息>

色谱柱:XB-C18(50mm*4.6mm,5μm) 流 速: 1.0ml/min
 柱 温: 30°C 波 长: 222nm
 数据文件名: RC\$HJE-4105 - 30-5/29-128-3 - zzp-25020701p-rcqx-pH6.8jz-10min-P4.lcd
 方法文件名: RC\$HJE-4105 - HJE-4105-RC-FX278.lcm
 批处理文件名: RC\$HJE-4105 - HJE-4105-RC-20250213-FX278.lcb
 样品瓶号: 3-29
 进样体积: 10 μl 版本号: 6.115
 进样时间: 2025/02/13 21:34:36 实验者: jiangjinwei
 处理时间(V3): 2025/02/14 11:35:42 处理者: jiangjinwei
 仪器型号: SHIMADZU LC-2050C (FX278)

<色谱图>

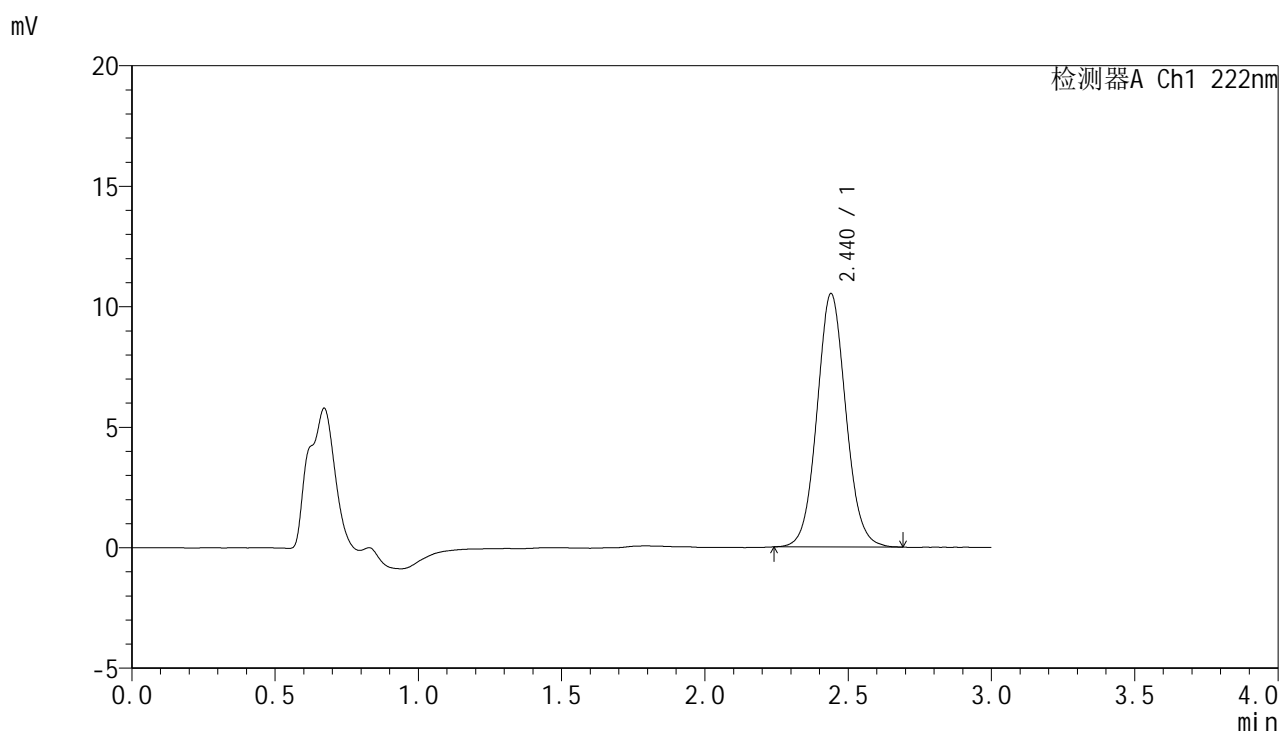

<峰表>

检测器A Ch1 222nm

峰号	保留时间	面积	面积%	高度	理论塔板数(USP)	拖尾因子	分离度(USP)
1	2.440	73754	100.000	10508	2858	1.073	--
总计		73754	100.000	10508			



HJE-4105

<样品信息>

色谱柱:XB-C18(50mm*4.6mm,5μm) 流 速: 1.0ml/min
 柱 温: 30°C 波 长: 222nm
 数据文件名: RC\$HJE-4105 - 30-5/29-129-3 - zzp-25020701p-rcqx-pH6.8jz-10min-P5.lcd
 方法文件名: RC\$HJE-4105 - HJE-4105-RC-FX278.lcm
 批处理文件名: RC\$HJE-4105 - HJE-4105-RC-20250213-FX278.lcb
 样品瓶号: 3-38
 进样体积: 10 μl 版本号: 6.115
 进样时间: 2025/02/13 21:37:57 实验者: jiangjinwei
 处理时间(V3): 2025/02/14 11:35:45 处理者: jiangjinwei
 仪器型号: SHIMADZU LC-2050C (FX278)

<色谱图>

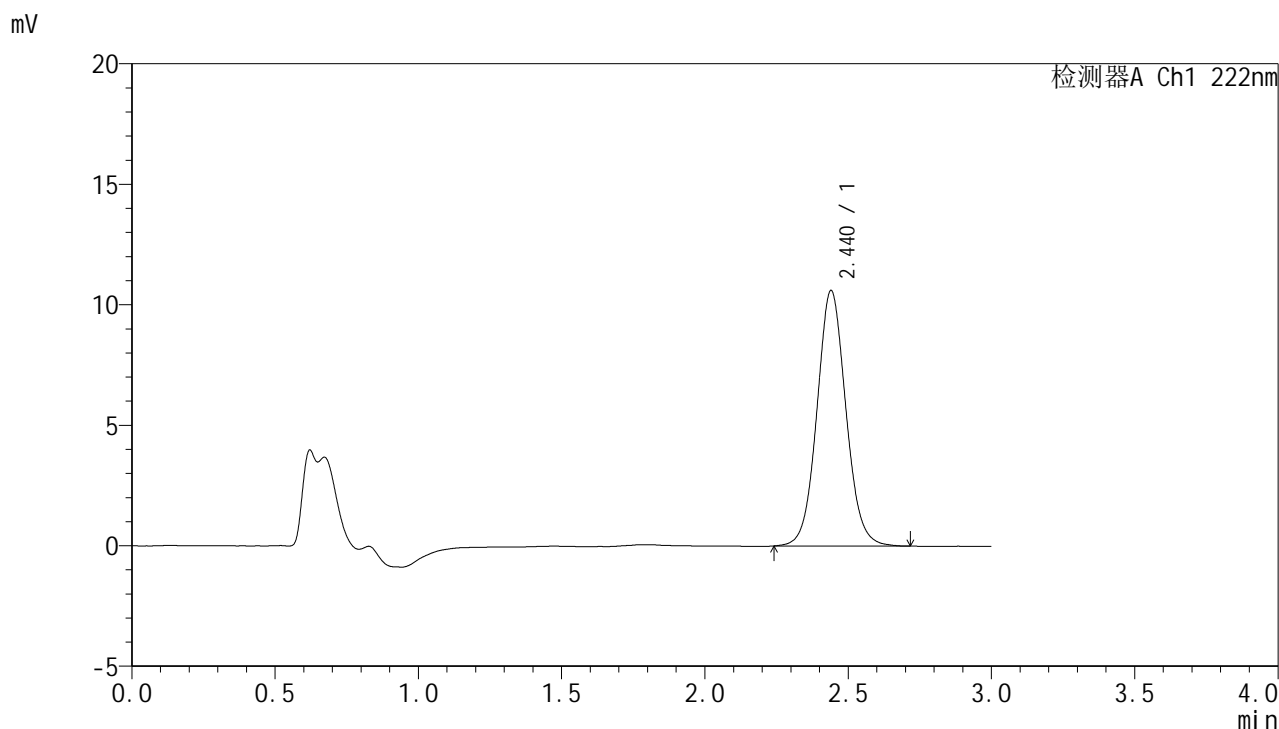

<峰表>

检测器A Ch1 222nm

峰号	保留时间	面积	面积%	高度	理论塔板数(USP)	拖尾因子	分离度(USP)
1	2.440	74565	100.000	10596	2858	1.069	--
总计		74565	100.000	10596			

<样品信息>

色谱柱:XB-C18(50mm*4.6mm,5 μ m) 流速:1.0ml/min
柱温:30 $^{\circ}$ C 波长:222nm
数据文件名:RC\$HJE-4105 - 30-5/29-130-3 - zzp-25020701p-rcqx-pH6.8jz-10min-P6.lcd
方法文件名:RC\$HJE-4105 - HJE-4105-RC-FX278.lcm
批处理文件名:RC\$HJE-4105 - HJE-4105-RC-20250213-FX278.lcb
样品瓶号:3-47
进样体积:10 μ l 版本号:6.115
进样时间:2025/02/13 21:41:19 实验者:jiangjinwei
处理时间(V3):2025/02/14 11:35:48 处理者:jiangjinwei
仪器型号:SHIMADZU LC-2050C (FX278)

<色谱图>

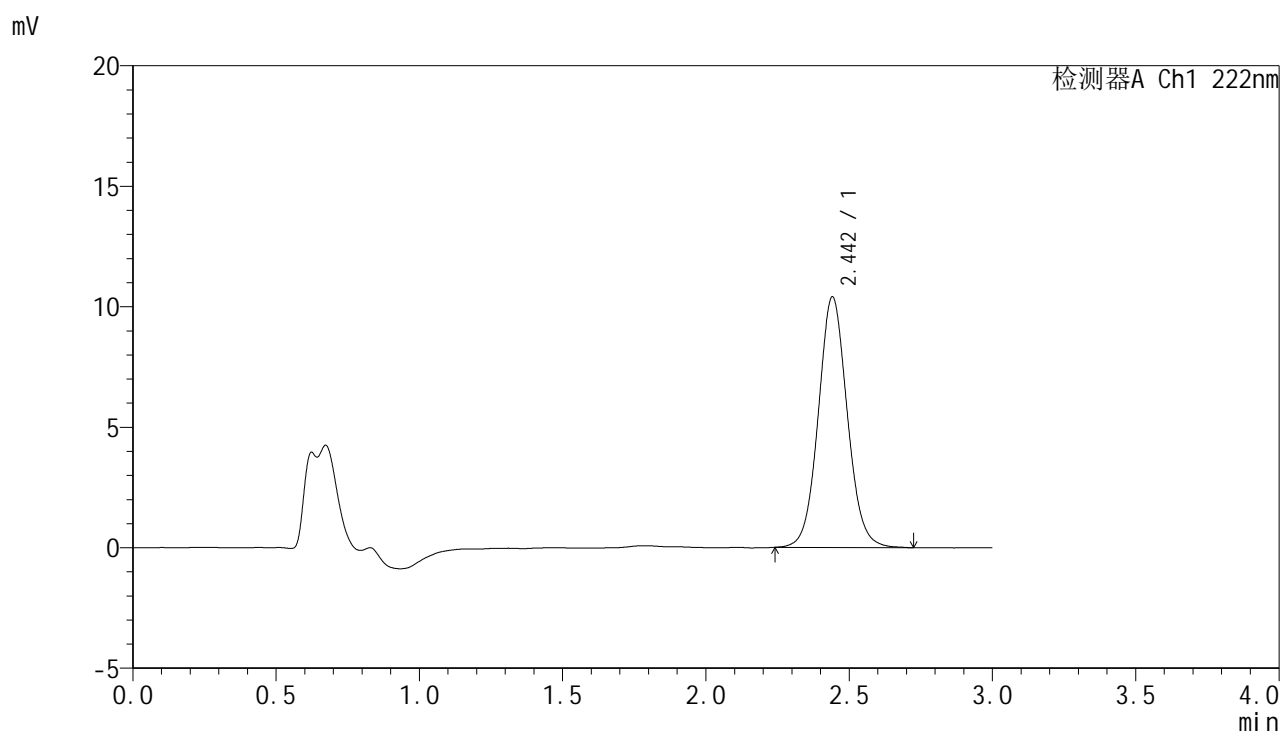

<峰表>

检测器A Ch1 222nm

峰号	保留时间	面积	面积%	高度	理论塔板数(USP)	拖尾因子	分离度(USP)
1	2.442	73200	100.000	10377	2852	1.071	--
总计		73200	100.000	10377			



HJE-4105

<样品信息>

色谱柱:XB-C18(50mm*4.6mm,5μm) 流 速: 1.0ml/min
 柱 温: 30°C 波 长: 222nm
 数据文件名: RC\$HJE-4105 - 30-5/29-131-3 - zzp-25020701p-rcqx-pH6.8jz-15min-P1.lcd
 方法文件名: RC\$HJE-4105 - HJE-4105-RC-FX278.lcm
 批处理文件名: RC\$HJE-4105 - HJE-4105-RC-20250213-FX278.lcb
 样品瓶号: 3-3
 进样体积: 10 μl 版本号: 6.115
 进样时间: 2025/02/13 21:44:41 实验者: jiangjinwei
 处理时间(V3): 2025/02/14 11:35:51 处理者: jiangjinwei
 仪器型号: SHIMADZU LC-2050C (FX278)

<色谱图>

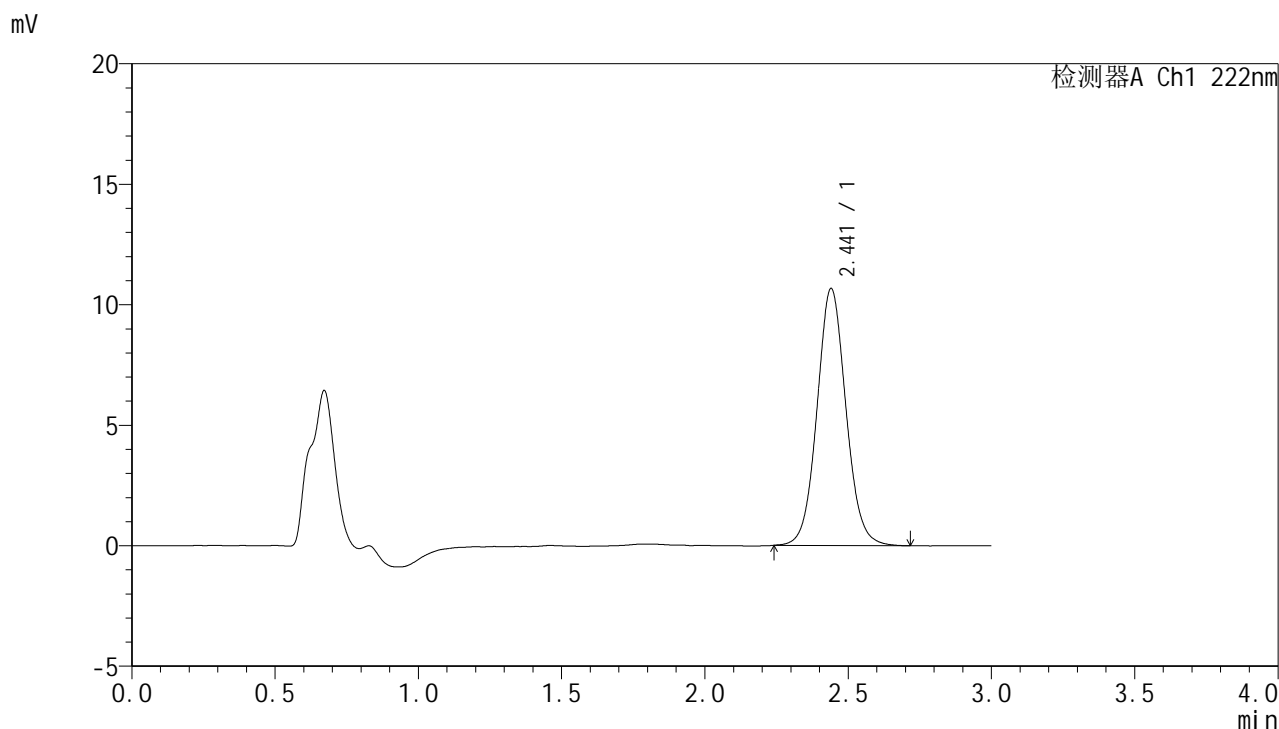

<峰表>

检测器A Ch1 222nm

峰号	保留时间	面积	面积%	高度	理论塔板数(USP)	拖尾因子	分离度(USP)
1	2.441	74912	100.000	10656	2871	1.070	--
总计		74912	100.000	10656			



HJE-4105

<样品信息>

色谱柱:XB-C18(50mm*4.6mm,5μm) 流 速: 1.0ml/min
 柱 温: 30°C 波 长: 222nm
 数据文件名: RC\$HJE-4105 - 30-5/29-132-3 - zzp-25020701p-rcqx-pH6.8jz-15min-P2.lcd
 方法文件名: RC\$HJE-4105 - HJE-4105-RC-FX278.lcm
 批处理文件名: RC\$HJE-4105 - HJE-4105-RC-20250213-FX278.lcb
 样品瓶号: 3-12
 进样体积: 10 μl 版本号: 6.115
 进样时间: 2025/02/13 21:48:02 实验者: jiangjinwei
 处理时间(V3): 2025/02/14 11:35:54 处理者: jiangjinwei
 仪器型号: SHIMADZU LC-2050C (FX278)

<色谱图>

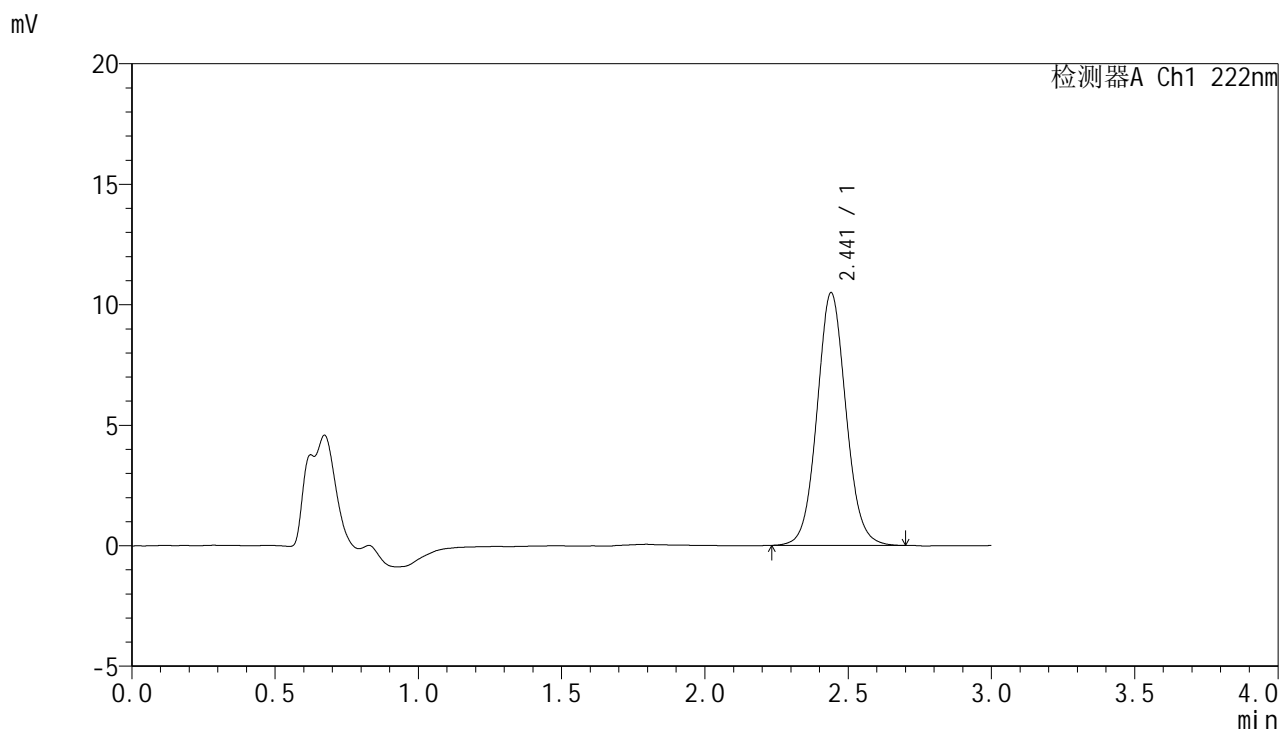

<峰表>

检测器A Ch1 222nm

峰号	保留时间	面积	面积%	高度	理论塔板数(USP)	拖尾因子	分离度(USP)
1	2.441	73703	100.000	10478	2859	1.071	--
总计		73703	100.000	10478			



HJE-4105

<样品信息>

色谱柱:XB-C18(50mm*4.6mm,5μm) 流 速: 1.0ml/min
 柱 温: 30°C 波 长: 222nm
 数据文件名: RC\$HJE-4105 - 30-5/29-133-3 - zzp-25020701p-rcqx-pH6.8jz-15min-P3.lcd
 方法文件名: RC\$HJE-4105 - HJE-4105-RC-FX278.lcm
 批处理文件名: RC\$HJE-4105 - HJE-4105-RC-20250213-FX278.lcb
 样品瓶号: 3-21
 进样体积: 10 μl 版本号: 6.115
 进样时间: 2025/02/13 21:51:23 实验者: jiangjinwei
 处理时间(V3): 2025/02/14 11:35:56 处理者: jiangjinwei
 仪器型号: SHIMADZU LC-2050C (FX278)

<色谱图>

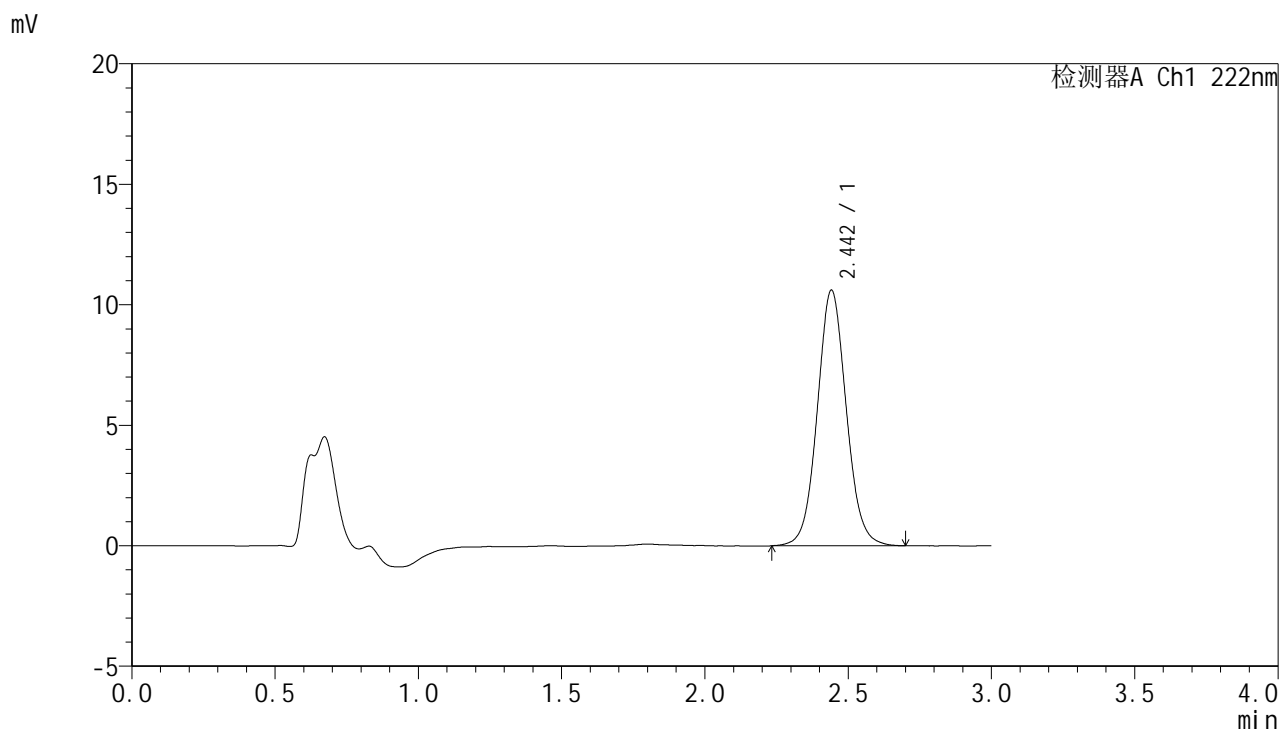

<峰表>

检测器A Ch1 222nm

峰号	保留时间	面积	面积%	高度	理论塔板数(USP)	拖尾因子	分离度(USP)
1	2.442	74704	100.000	10585	2848	1.068	--
总计		74704	100.000	10585			



HJE-4105

<样品信息>

色谱柱:XB-C18(50mm*4.6mm,5μm) 流 速: 1.0ml/min
 柱 温: 30°C 波 长: 222nm
 数据文件名: RC\$HJE-4105 - 30-5/29-134-3 - zzp-25020701p-rcqx-pH6.8jz-15min-P4.lcd
 方法文件名: RC\$HJE-4105 - HJE-4105-RC-FX278.lcm
 批处理文件名: RC\$HJE-4105 - HJE-4105-RC-20250213-FX278.lcb
 样品瓶号: 3-30
 进样体积: 10 μl 版本号: 6.115
 进样时间: 2025/02/13 21:54:44 实验者: jiangjinwei
 处理时间(V3): 2025/02/14 11:35:59 处理者: jiangjinwei
 仪器型号: SHIMADZU LC-2050C (FX278)

<色谱图>

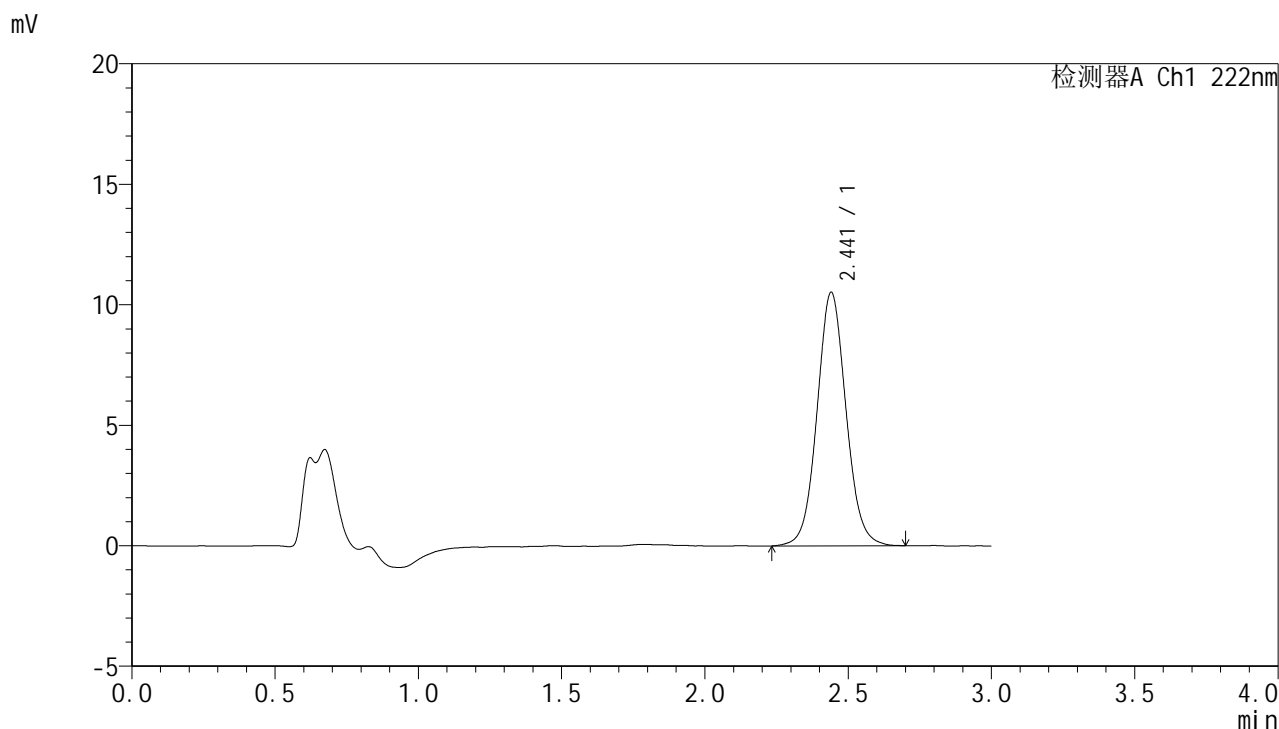

<峰表>

检测器A Ch1 222nm

峰号	保留时间	面积	面积%	高度	理论塔板数(USP)	拖尾因子	分离度(USP)
1	2.441	74064	100.000	10513	2863	1.068	--
总计		74064	100.000	10513			



HJE-4105

<样品信息>

色谱柱:XB-C18(50mm*4.6mm,5μm) 流 速: 1.0ml/min
 柱 温: 30°C 波 长: 222nm
 数据文件名: RC\$HJE-4105 - 30-5/29-135-3 - zzp-25020701p-rcqx-pH6.8jz-15min-P5.lcd
 方法文件名: RC\$HJE-4105 - HJE-4105-RC-FX278.lcm
 批处理文件名: RC\$HJE-4105 - HJE-4105-RC-20250213-FX278.lcb
 样品瓶号: 3-39
 进样体积: 10 μl 版本号: 6.115
 进样时间: 2025/02/13 21:58:07 实验者: jiangjinwei
 处理时间(V3): 2025/02/14 11:36:02 处理者: jiangjinwei
 仪器型号: SHIMADZU LC-2050C (FX278)

<色谱图>

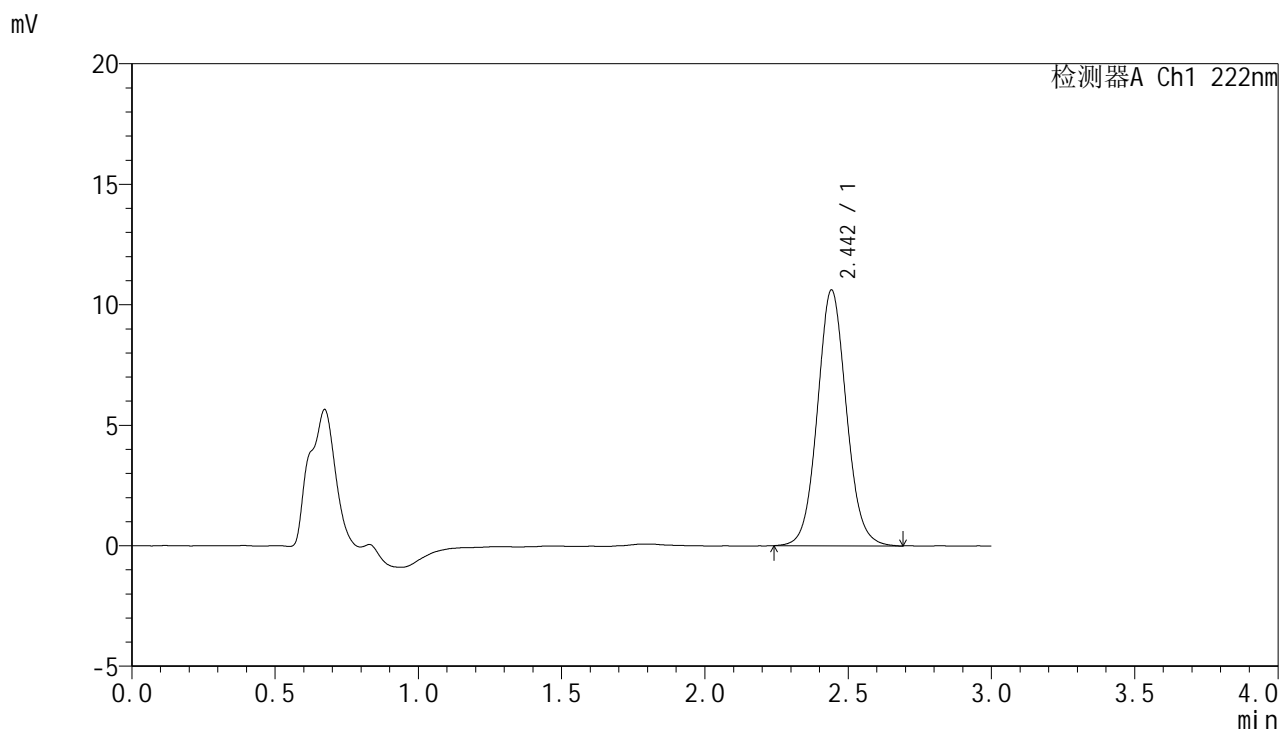

<峰表>

检测器A Ch1 222nm

峰号	保留时间	面积	面积%	高度	理论塔板数(USP)	拖尾因子	分离度(USP)
1	2.442	74648	100.000	10588	2859	1.074	--
总计		74648	100.000	10588			



HJE-4105

<样品信息>

色谱柱:XB-C18(50mm*4.6mm,5μm) 流 速: 1.0ml/min
 柱 温: 30°C 波 长: 222nm
 数据文件名: RC\$HJE-4105 - 30-5/29-136-3 - zzp-25020701p-rcqx-pH6.8jz-15min-P6.lcd
 方法文件名: RC\$HJE-4105 - HJE-4105-RC-FX278.lcm
 批处理文件名: RC\$HJE-4105 - HJE-4105-RC-20250213-FX278.lcb
 样品瓶号: 3-48
 进样体积: 10 μl 版本号: 6.115
 进样时间: 2025/02/13 22:01:28 实验者: jiangjinwei
 处理时间(V3): 2025/02/14 11:36:05 处理者: jiangjinwei
 仪器型号: SHIMADZU LC-2050C (FX278)

<色谱图>

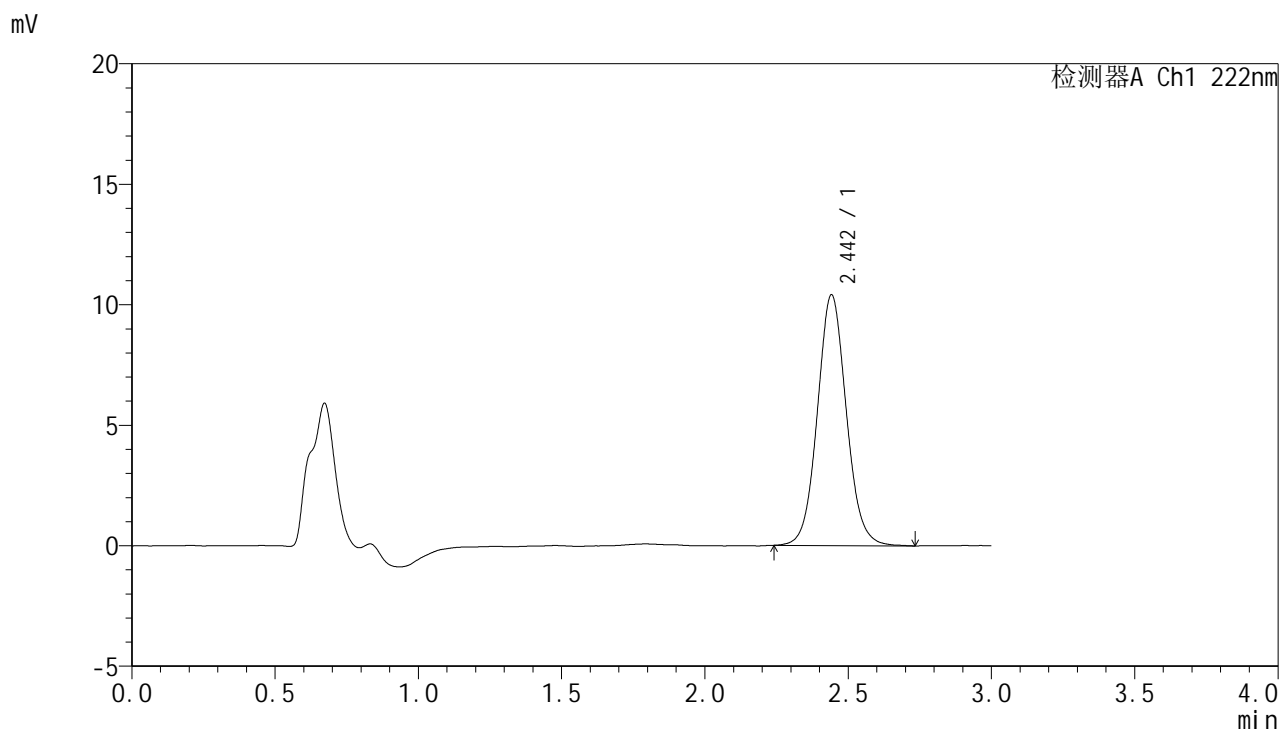

<峰表>

检测器A Ch1 222nm

峰号	保留时间	面积	面积%	高度	理论塔板数(USP)	拖尾因子	分离度(USP)
1	2.442	73136	100.000	10376	2864	1.073	--
总计		73136	100.000	10376			



HJE-4105

<样品信息>

色谱柱:XB-C18(50mm*4.6mm,5μm) 流 速: 1.0ml/min
 柱 温: 30°C 波 长: 222nm
 数据文件名: RC\$HJE-4105 - 30-5/29-137-3 - zzp-25020701p-rcqx-pH6.8jz-20min-P1.lcd
 方法文件名: RC\$HJE-4105 - HJE-4105-RC-FX278.lcm
 批处理文件名: RC\$HJE-4105 - HJE-4105-RC-20250213-FX278.lcb
 样品瓶号: 3-4
 进样体积: 10 μl 版本号: 6.115
 进样时间: 2025/02/13 22:04:48 实验者: jiangjinwei
 处理时间(V3): 2025/02/14 11:36:08 处理者: jiangjinwei
 仪器型号: SHIMADZU LC-2050C (FX278)

<色谱图>

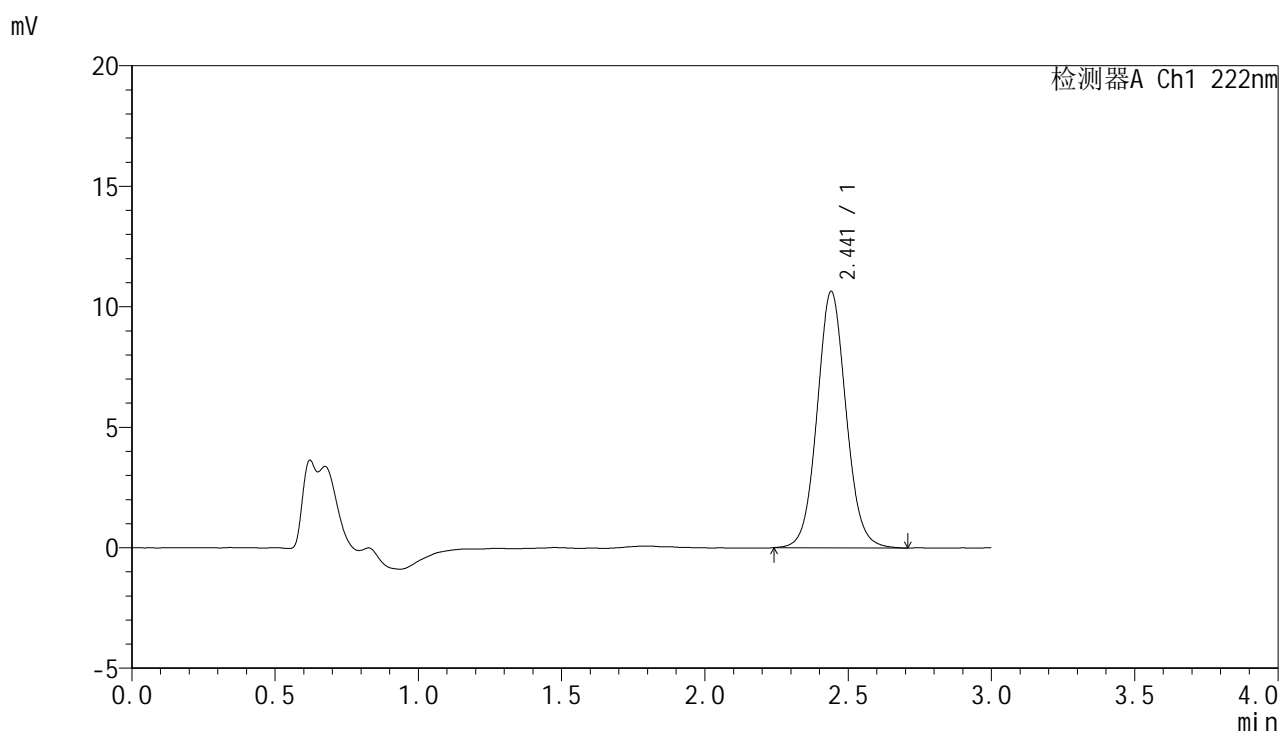

<峰表>

检测器A Ch1 222nm

峰号	保留时间	面积	面积%	高度	理论塔板数(USP)	拖尾因子	分离度(USP)
1	2.441	74790	100.000	10630	2857	1.071	--
总计		74790	100.000	10630			

<样品信息>

色谱柱:XB-C18(50mm*4.6mm,5 μ m) 流速:1.0ml/min
柱温:30 $^{\circ}$ C 波长:222nm
数据文件名:RC\$HJE-4105 - 30-5/29-138-3 - zzp-25020701p-rcqx-pH6.8jz-20min-P2.lcd
方法文件名:RC\$HJE-4105 - HJE-4105-RC-FX278.lcm
批处理文件名:RC\$HJE-4105 - HJE-4105-RC-20250213-FX278.lcb
样品瓶号:3-13
进样体积:10 μ l 版本号:6.115
进样时间:2025/02/13 22:08:10 实验者:jiangjinwei
处理时间(V3):2025/02/14 11:36:10 处理者:jiangjinwei
仪器型号:SHIMADZU LC-2050C (FX278)

<色谱图>

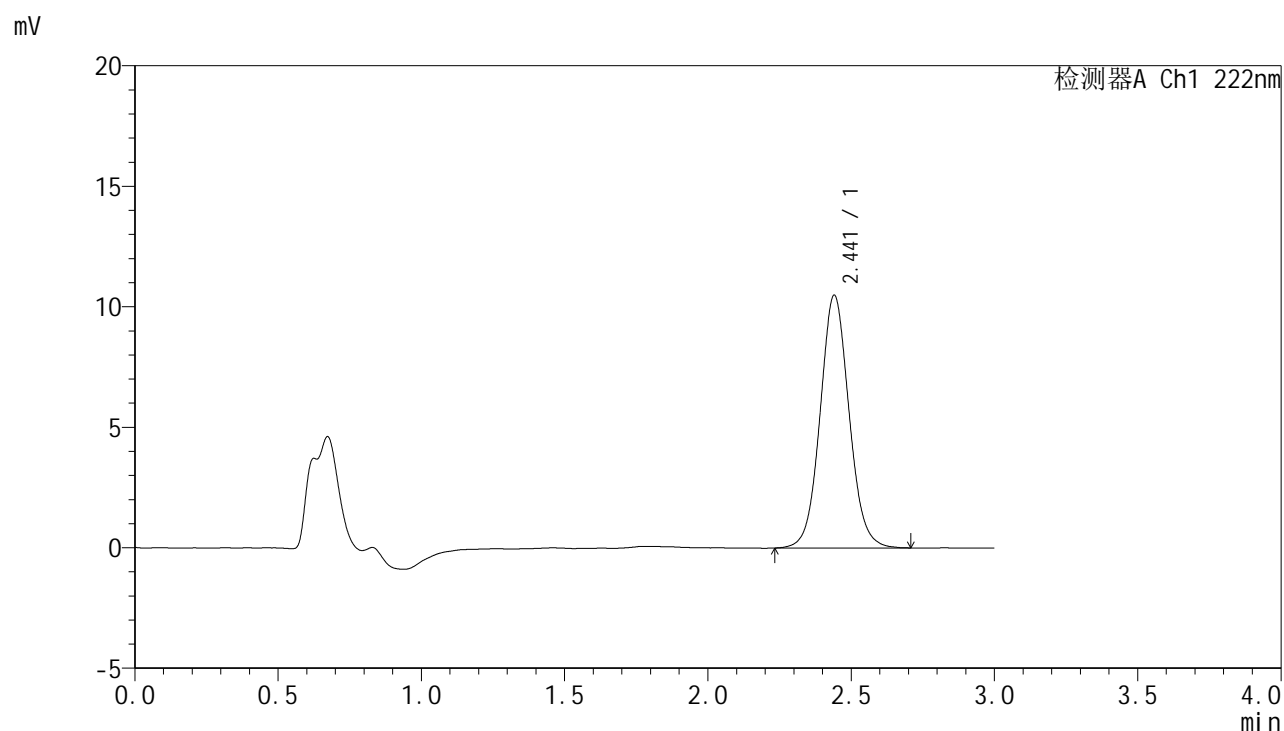

<峰表>

检测器A Ch1 222nm

峰号	保留时间	面积	面积%	高度	理论塔板数(USP)	拖尾因子	分离度(USP)
1	2.441	73826	100.000	10475	2853	1.067	--
总计		73826	100.000	10475			



HJE-4105

<样品信息>

色谱柱:XB-C18(50mm*4.6mm,5µm) 流 速: 1.0ml/min
 柱 温: 30°C 波 长: 222nm
 数据文件名: RC\$HJE-4105 - 30-5/29-139-3 - zzp-25020701p-rcqx-pH6.8jz-20min-P3.lcd
 方法文件名: RC\$HJE-4105 - HJE-4105-RC-FX278.lcm
 批处理文件名: RC\$HJE-4105 - HJE-4105-RC-20250213-FX278.lcb
 样品瓶号: 3-22
 进样体积: 10 µl 版本号: 6.115
 进样时间: 2025/02/13 22:11:31 实验者: jiangjinwei
 处理时间(V3): 2025/02/14 11:36:13 处理者: jiangjinwei
 仪器型号: SHIMADZU LC-2050C (FX278)

<色谱图>

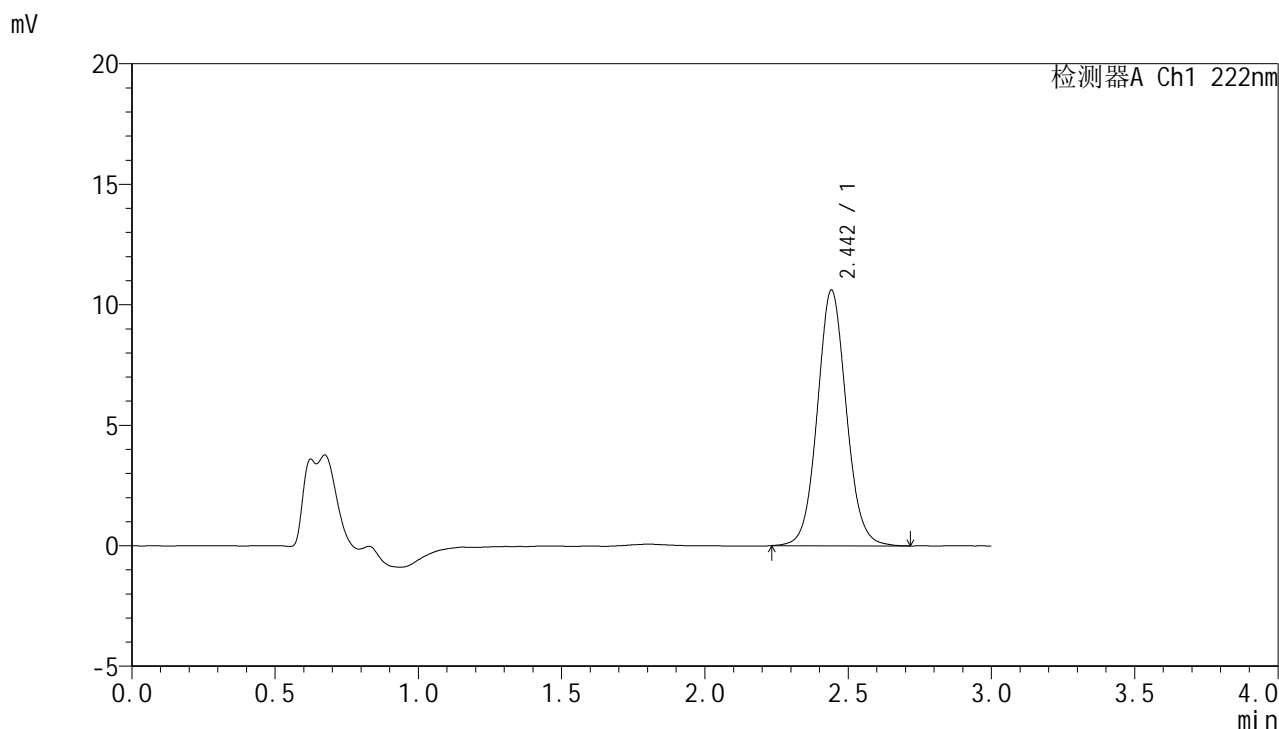

<峰表>

检测器A Ch1 222nm

峰号	保留时间	面积	面积%	高度	理论塔板数(USP)	拖尾因子	分离度(USP)
1	2.442	74685	100.000	10587	2861	1.071	--
总计		74685	100.000	10587			



HJE-4105

<样品信息>

色谱柱:XB-C18(50mm*4.6mm,5μm) 流 速: 1.0ml/min
 柱 温: 30°C 波 长: 222nm
 数据文件名: RC\$HJE-4105 - 30-5/29-140-3 - zzp-25020701p-rcqx-pH6.8jz-20min-P4.lcd
 方法文件名: RC\$HJE-4105 - HJE-4105-RC-FX278.lcm
 批处理文件名: RC\$HJE-4105 - HJE-4105-RC-20250213-FX278.lcb
 样品瓶号: 3-31
 进样体积: 10 μl 版本号: 6.115
 进样时间: 2025/02/13 22:14:52 实验者: jiangjinwei
 处理时间(V3): 2025/02/14 11:36:17 处理者: jiangjinwei
 仪器型号: SHIMADZU LC-2050C (FX278)

<色谱图>

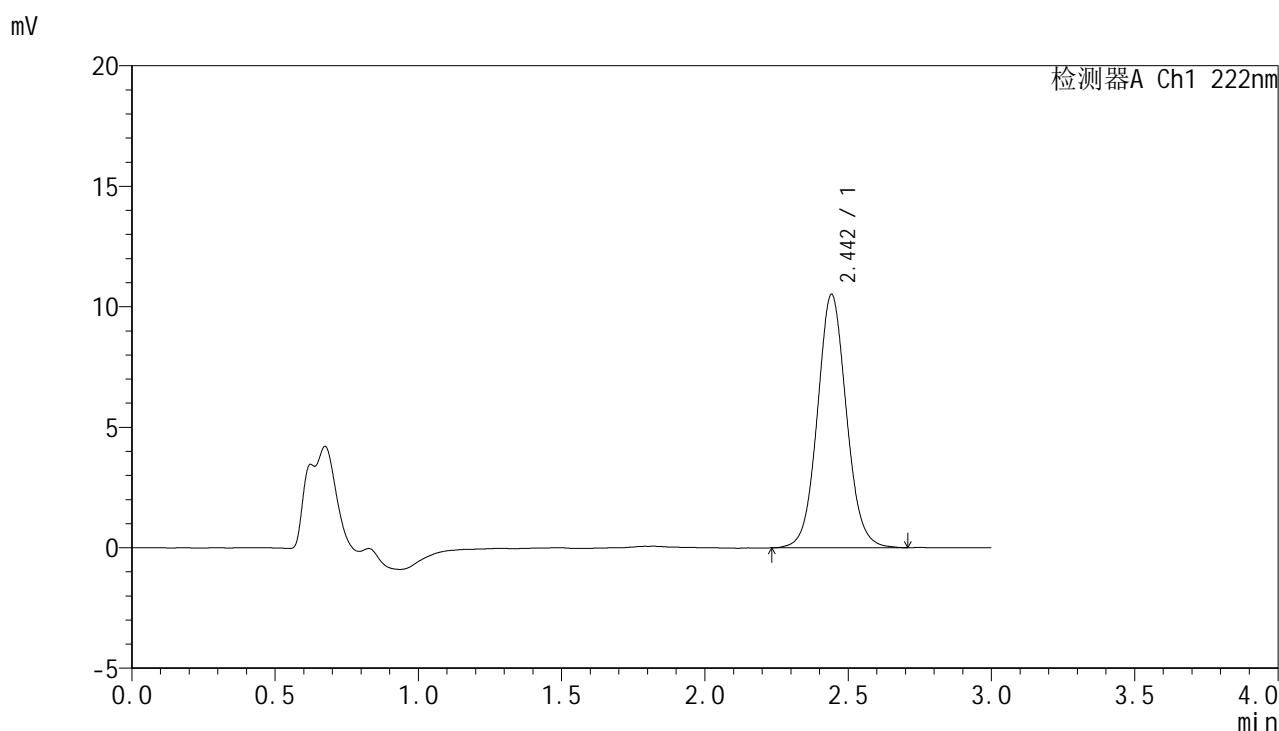

<峰表>

检测器A Ch1 222nm

峰号	保留时间	面积	面积%	高度	理论塔板数(USP)	拖尾因子	分离度(USP)
1	2.442	74067	100.000	10488	2852	1.068	--
总计		74067	100.000	10488			

<样品信息>

色谱柱:XB-C18(50mm*4.6mm,5 μ m) 流速:1.0ml/min
柱温:30 $^{\circ}$ C 波长:222nm
数据文件名:RC\$HJE-4105-30-5/29-141-3-zzp-25020701p-rcqx-pH6.8jz-20min-P5.lcd
方法文件名:RC\$HJE-4105-HJE-4105-RC-FX278.lcm
批处理文件名:RC\$HJE-4105-HJE-4105-RC-20250213-FX278.lcb
样品瓶号:3-40
进样体积:10 μ l 版本号:6.115
进样时间:2025/02/13 22:18:13 实验者:jiangjinwei
处理时间(V3):2025/02/14 11:36:20 处理者:jiangjinwei
仪器型号:SHIMADZU LC-2050C (FX278)

<色谱图>

mV

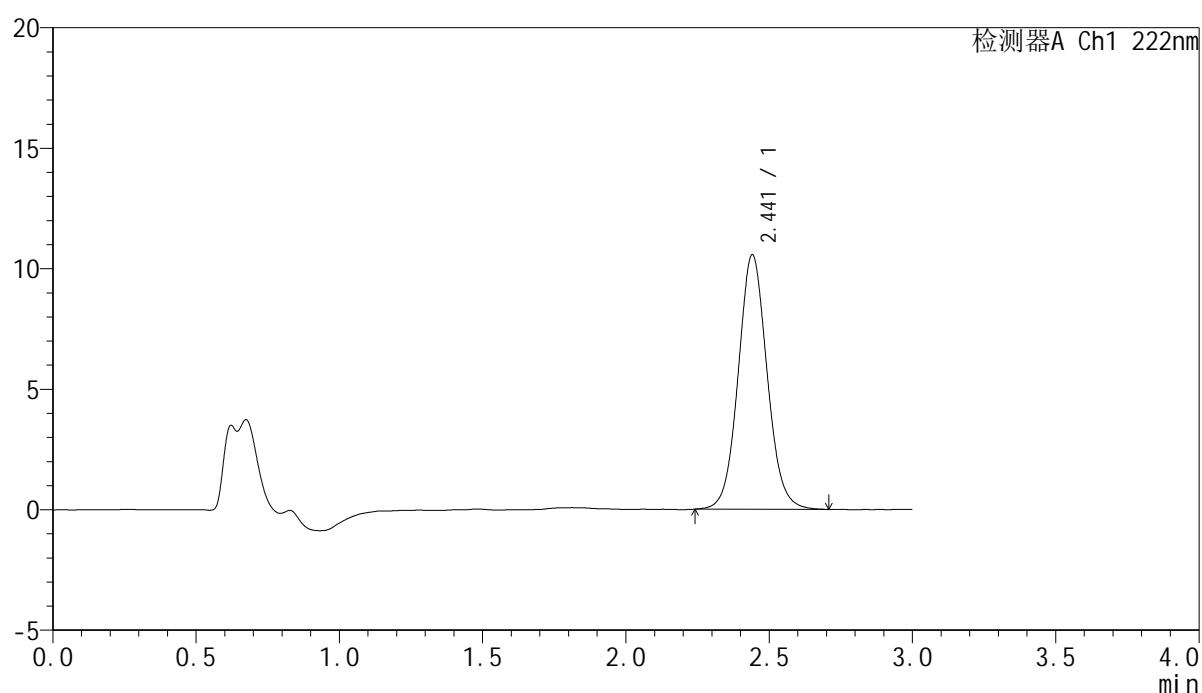

<峰表>

检测器A Ch1 222nm

峰号	保留时间	面积	面积%	高度	理论塔板数(USP)	拖尾因子	分离度(USP)
1	2.441	74193	100.000	10546	2862	1.073	--
总计		74193	100.000	10546			



HJE-4105

<样品信息>

色谱柱:XB-C18(50mm*4.6mm,5μm) 流 速: 1.0ml/min
 柱 温: 30°C 波 长: 222nm
 数据文件名: RC\$HJE-4105 - 30-5/29-142-3 - zzp-25020701p-rcqx-pH6.8jz-20min-P6.lcd
 方法文件名: RC\$HJE-4105 - HJE-4105-RC-FX278.lcm
 批处理文件名: RC\$HJE-4105 - HJE-4105-RC-20250213-FX278.lcb
 样品瓶号: 3-49
 进样体积: 10 μl 版本号: 6.115
 进样时间: 2025/02/13 22:21:35 实验者: jiangjinwei
 处理时间(V3): 2025/02/14 11:36:22 处理者: jiangjinwei
 仪器型号: SHIMADZU LC-2050C (FX278)

<色谱图>

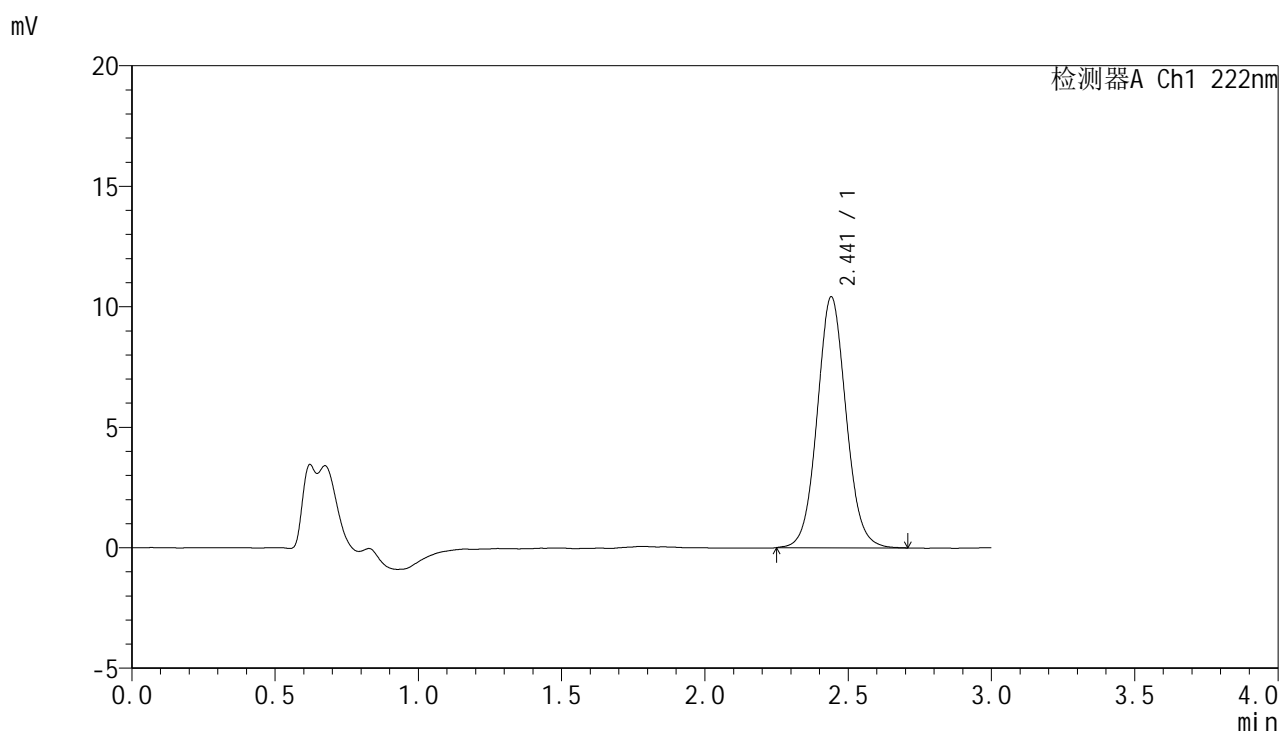

<峰表>

检测器A Ch1 222nm

峰号	保留时间	面积	面积%	高度	理论塔板数(USP)	拖尾因子	分离度(USP)
1	2.441	73065	100.000	10401	2868	1.069	--
总计		73065	100.000	10401			



HJE-4105

<样品信息>

色谱柱:XB-C18(50mm*4.6mm,5μm) 流 速: 1.0ml/min
 柱 温: 30°C 波 长: 222nm
 数据文件名: RC\$HJE-4105 - 30-5/29-143-3 - zzp-25020701p-rcqx-pH6.8jz-30min-P1.lcd
 方法文件名: RC\$HJE-4105 - HJE-4105-RC-FX278.lcm
 批处理文件名: RC\$HJE-4105 - HJE-4105-RC-20250213-FX278.lcb
 样品瓶号: 3-5
 进样体积: 10 μl 版本号: 6.115
 进样时间: 2025/02/13 22:24:56 实验者: jiangjinwei
 处理时间(V3): 2025/02/14 11:36:25 处理者: jiangjinwei
 仪器型号: SHIMADZU LC-2050C (FX278)

<色谱图>

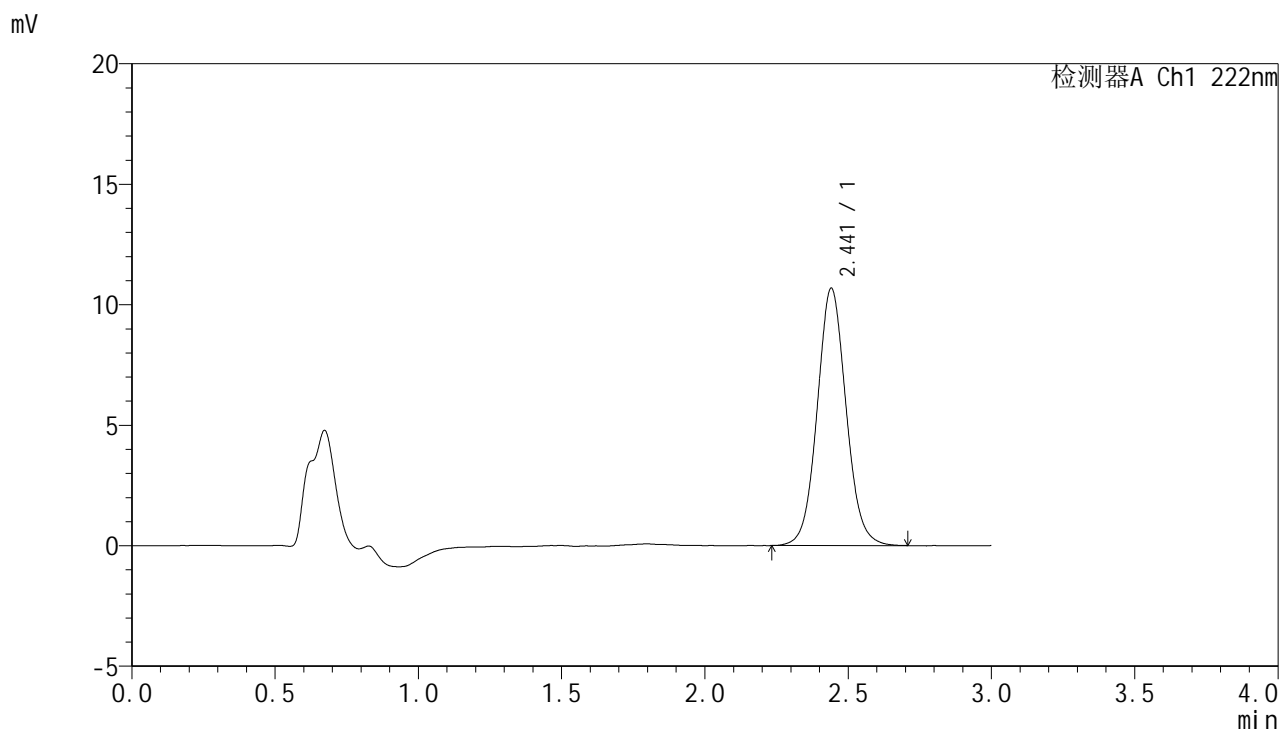

<峰表>

检测器A Ch1 222nm

峰号	保留时间	面积	面积%	高度	理论塔板数(USP)	拖尾因子	分离度(USP)
1	2.441	74967	100.000	10663	2859	1.069	--
总计		74967	100.000	10663			



HJE-4105

<样品信息>

色谱柱:XB-C18(50mm*4.6mm,5μm) 流 速: 1.0ml/min
 柱 温: 30°C 波 长: 222nm
 数据文件名: RC\$HJE-4105 - 30-5/29-144-3 - zzp-25020701p-rcqx-pH6.8jz-30min-P2.lcd
 方法文件名: RC\$HJE-4105 - HJE-4105-RC-FX278.lcm
 批处理文件名: RC\$HJE-4105 - HJE-4105-RC-20250213-FX278.lcb
 样品瓶号: 3-14
 进样体积: 10 μl 版本号: 6.115
 进样时间: 2025/02/13 22:28:17 实验者: jiangjinwei
 处理时间(V3): 2025/02/14 11:36:28 处理者: jiangjinwei
 仪器型号: SHIMADZU LC-2050C (FX278)

<色谱图>

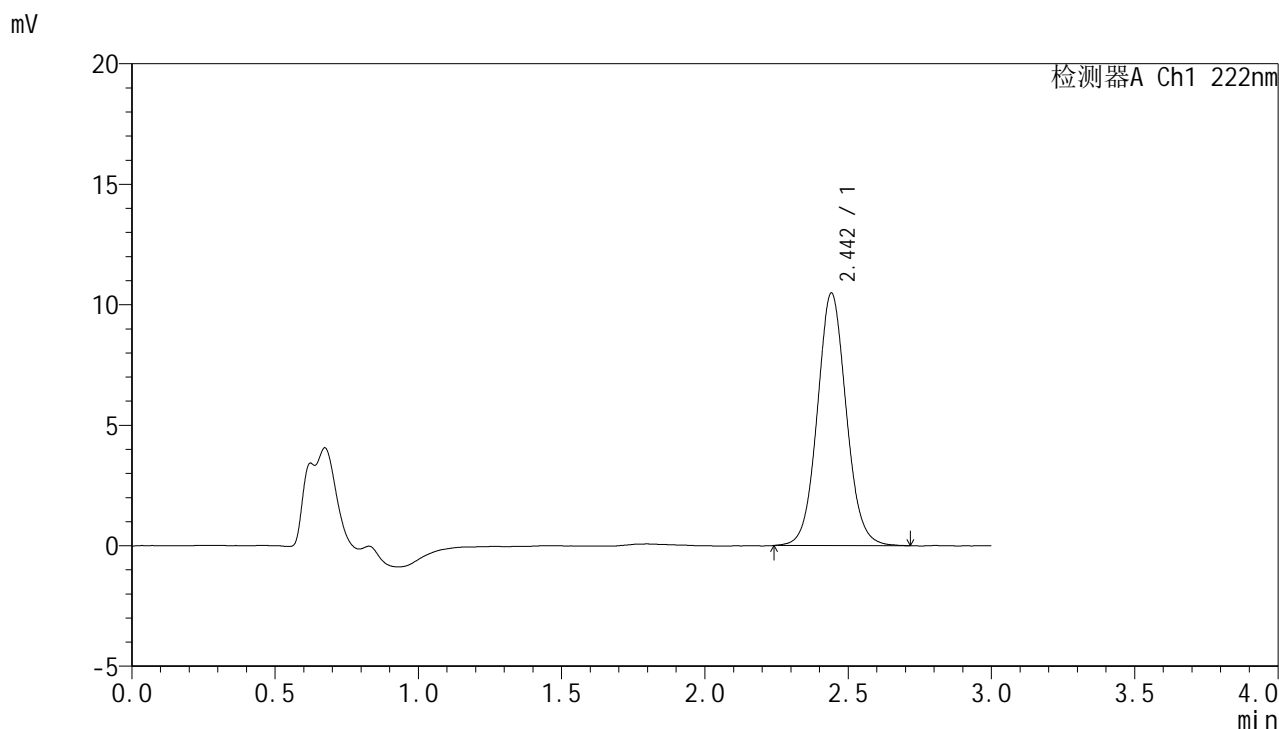

<峰表>

检测器A Ch1 222nm

峰号	保留时间	面积	面积%	高度	理论塔板数(USP)	拖尾因子	分离度(USP)
1	2.442	73635	100.000	10458	2863	1.069	--
总计		73635	100.000	10458			



HJE-4105

<样品信息>

色谱柱:XB-C18(50mm*4.6mm,5µm) 流 速: 1.0ml/min
 柱 温: 30°C 波 长: 222nm
 数据文件名: RC\$HJE-4105 - 30-5/29-145-3 - zzp-25020701p-rcqx-pH6.8jz-30min-P3.lcd
 方法文件名: RC\$HJE-4105 - HJE-4105-RC-FX278.lcm
 批处理文件名: RC\$HJE-4105 - HJE-4105-RC-20250213-FX278.lcb
 样品瓶号: 3-23
 进样体积: 10 µl 版本号: 6.115
 进样时间: 2025/02/13 22:31:39 实验者: jiangjinwei
 处理时间(V3): 2025/02/14 11:36:31 处理者: jiangjinwei
 仪器型号: SHIMADZU LC-2050C (FX278)

<色谱图>

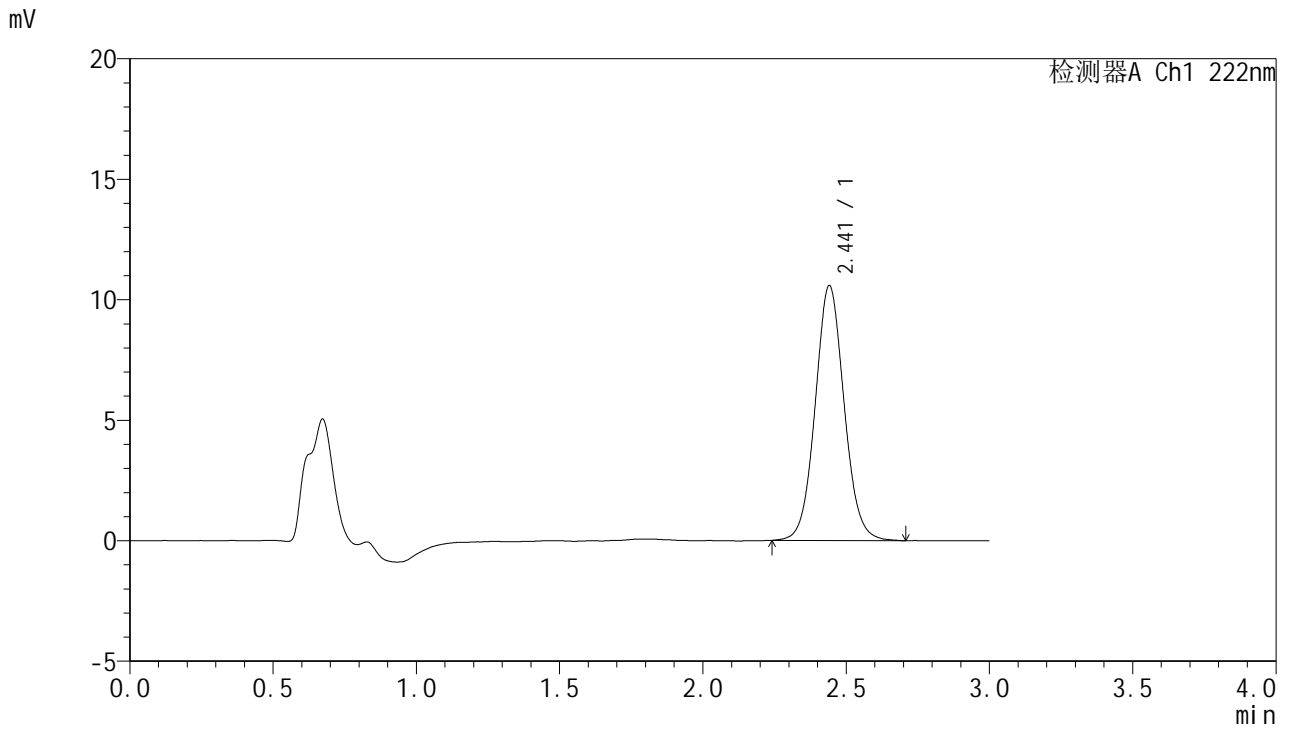

<峰表>

检测器A Ch1 222nm

峰号	保留时间	面积	面积%	高度	理论塔板数(USP)	拖尾因子	分离度(USP)
1	2.441	74325	100.000	10563	2864	1.067	--
总计		74325	100.000	10563			



HJE-4105

<样品信息>

色谱柱:XB-C18(50mm*4.6mm,5µm) 流 速: 1.0ml/min
 柱 温: 30°C 波 长: 222nm
 数据文件名: RC\$HJE-4105 - 30-5/29-146-3 - zzp-25020701p-rcqx-pH6.8jz-30min-P4.lcd
 方法文件名: RC\$HJE-4105 - HJE-4105-RC-FX278.lcm
 批处理文件名: RC\$HJE-4105 - HJE-4105-RC-20250213-FX278.lcb
 样品瓶号: 3-32
 进样体积: 10 µl 版本号: 6.115
 进样时间: 2025/02/13 22:35:00 实验者: jiangjinwei
 处理时间(V3): 2025/02/14 11:36:33 处理者: jiangjinwei
 仪器型号: SHIMADZU LC-2050C (FX278)

<色谱图>

mV

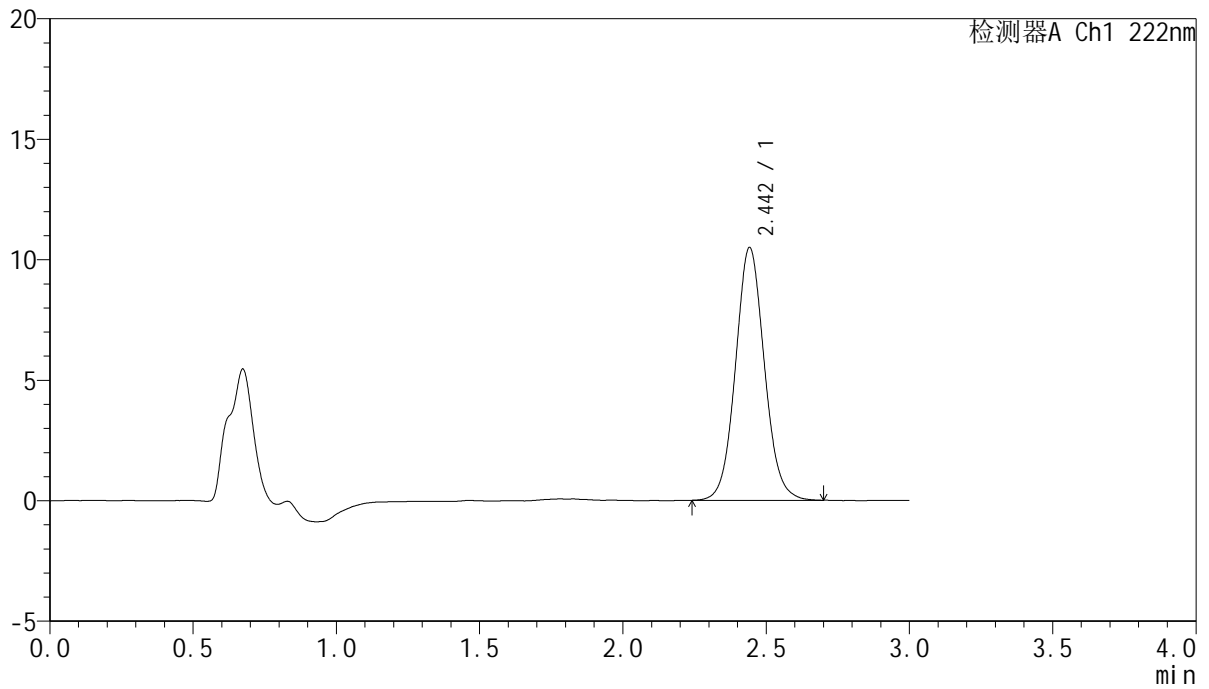

<峰表>

检测器A Ch1 222nm

峰号	保留时间	面积	面积%	高度	理论塔板数(USP)	拖尾因子	分离度(USP)
1	2.442	73556	100.000	10457	2866	1.073	--
总计		73556	100.000	10457			



HJE-4105

<样品信息>

色谱柱:XB-C18(50mm*4.6mm,5μm) 流 速: 1.0ml/min
 柱 温: 30°C 波 长: 222nm
 数据文件名: RC\$HJE-4105 - 30-5/29-147-3 - zzp-25020701p-rcqx-pH6.8jz-30min-P5.lcd
 方法文件名: RC\$HJE-4105 - HJE-4105-RC-FX278.lcm
 批处理文件名: RC\$HJE-4105 - HJE-4105-RC-20250213-FX278.lcb
 样品瓶号: 3-41
 进样体积: 10 μl 版本号: 6.115
 进样时间: 2025/02/13 22:38:20 实验者: jiangjinwei
 处理时间(V3): 2025/02/14 11:36:36 处理者: jiangjinwei
 仪器型号: SHIMADZU LC-2050C (FX278)

<色谱图>

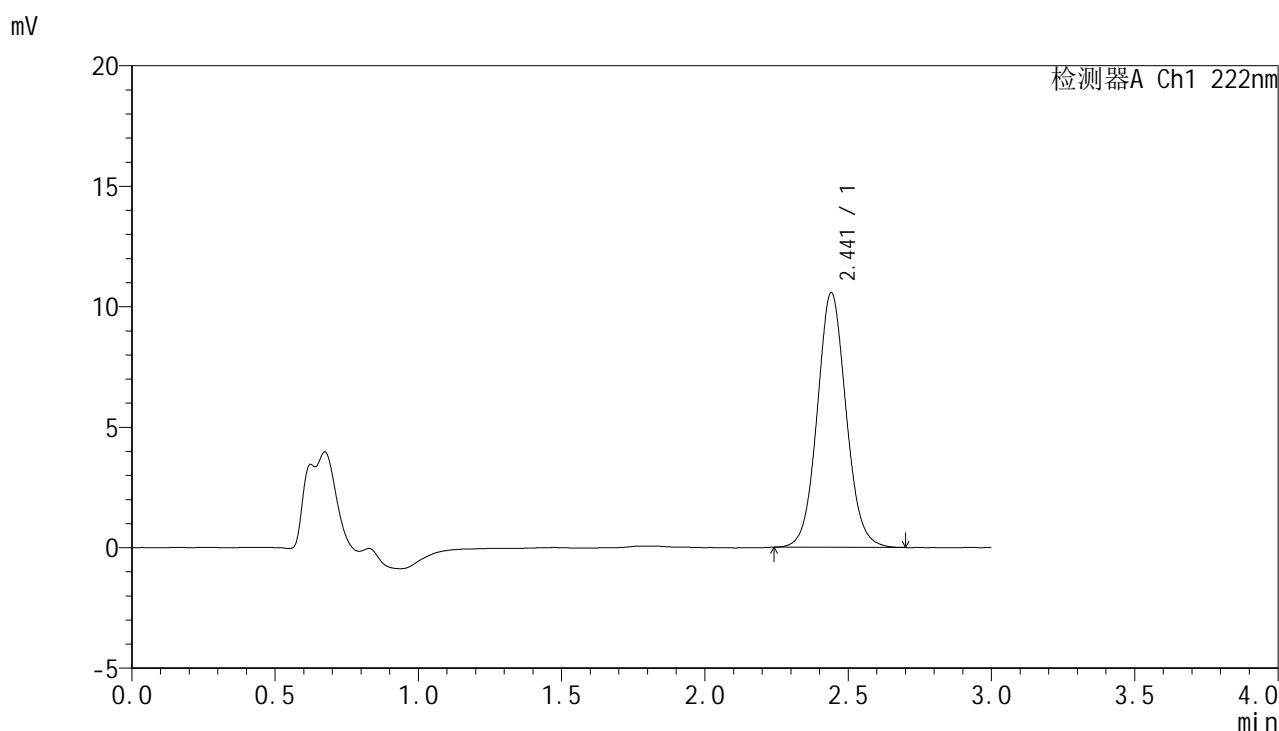

<峰表>

检测器A Ch1 222nm

峰号	保留时间	面积	面积%	高度	理论塔板数(USP)	拖尾因子	分离度(USP)
1	2.441	74060	100.000	10552	2872	1.073	--
总计		74060	100.000	10552			

<样品信息>

色谱柱:XB-C18(50mm*4.6mm,5 μ m) 流速:1.0ml/min
柱温:30 $^{\circ}$ C 波长:222nm
数据文件名:RC\$HJE-4105-30-5/29-148-3-zzp-25020701p-rcqx-pH6.8jz-30min-P6.lcd
方法文件名:RC\$HJE-4105-HJE-4105-RC-FX278.lcm
批处理文件名:RC\$HJE-4105-HJE-4105-RC-20250213-FX278.lcb
样品瓶号:3-50
进样体积:10 μ l 版本号:6.115
进样时间:2025/02/13 22:41:42 实验者:jiangjinwei
处理时间(V3):2025/02/14 11:36:39 处理者:jiangjinwei
仪器型号:SHIMADZU LC-2050C (FX278)

<色谱图>

mV

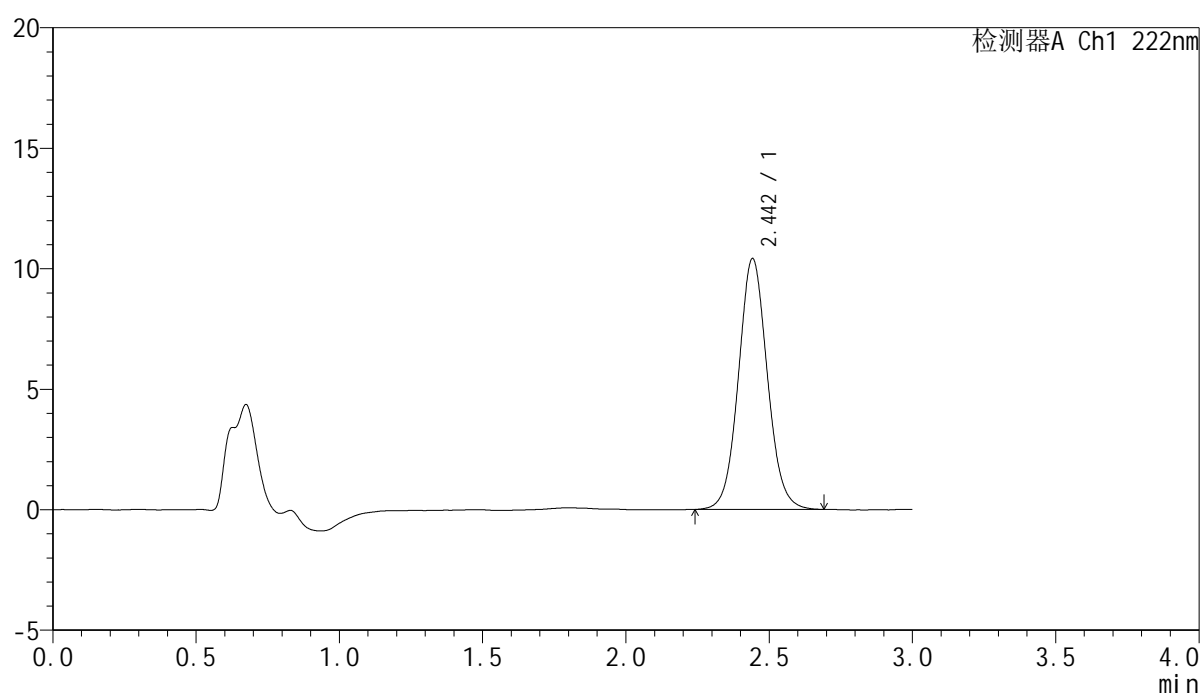

<峰表>

检测器A Ch1 222nm

峰号	保留时间	面积	面积%	高度	理论塔板数(USP)	拖尾因子	分离度(USP)
1	2.442	72946	100.000	10378	2873	1.069	--
总计		72946	100.000	10378			



HJE-4105

<样品信息>

色谱柱:XB-C18(50mm*4.6mm,5μm) 流 速: 1.0ml/min
 柱 温: 30°C 波 长: 222nm
 数据文件名: RC\$HJE-4105 - 30-5/29-149-3 - zzp-25020701p-rcqx-pH6.8jz-45min-P1.lcd
 方法文件名: RC\$HJE-4105 - HJE-4105-RC-FX278.lcm
 批处理文件名: RC\$HJE-4105 - HJE-4105-RC-20250213-FX278.lcb
 样品瓶号: 3-6
 进样体积: 10 μl 版本号: 6.115
 进样时间: 2025/02/13 22:45:04 实验者: jiangjinwei
 处理时间(V3): 2025/02/14 11:36:42 处理者: jiangjinwei
 仪器型号: SHIMADZU LC-2050C (FX278)

<色谱图>

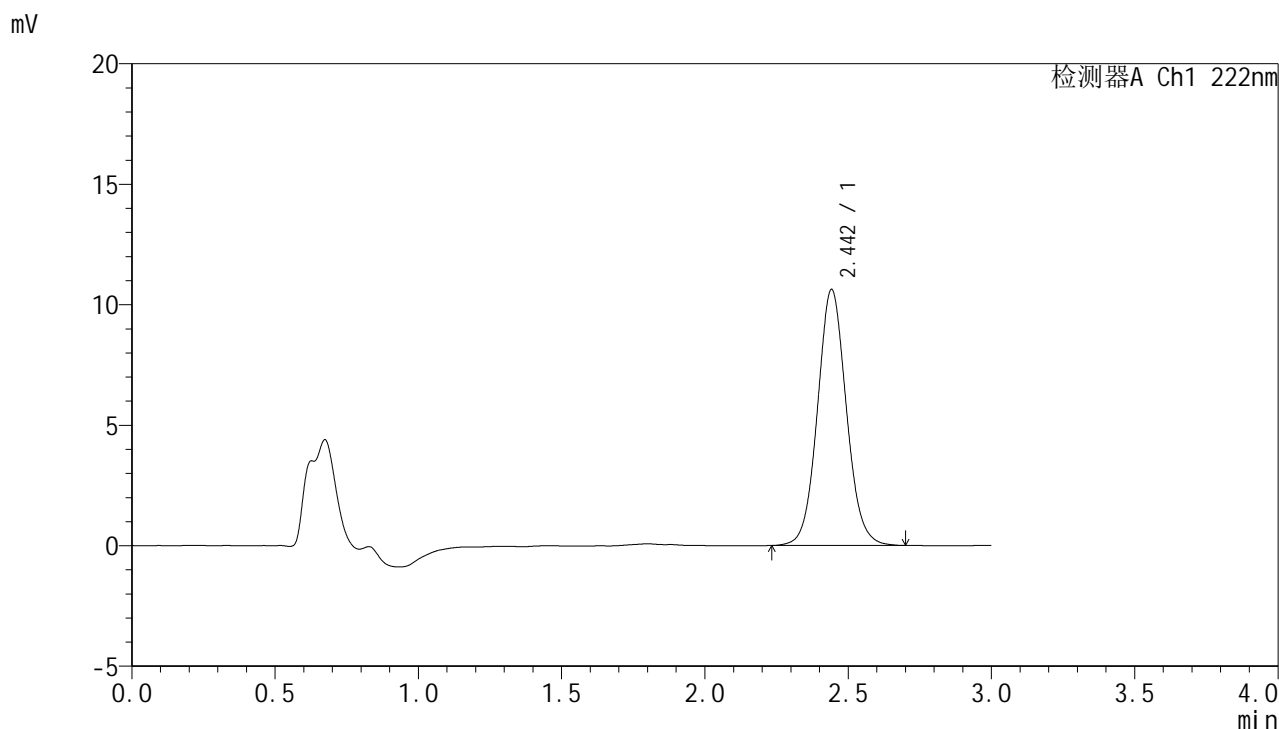

<峰表>

检测器A Ch1 222nm

峰号	保留时间	面积	面积%	高度	理论塔板数(USP)	拖尾因子	分离度(USP)
1	2.442	74510	100.000	10590	2870	1.071	--
总计		74510	100.000	10590			



HJE-4105

<样品信息>

色谱柱:XB-C18(50mm*4.6mm,5μm) 流 速: 1.0ml/min
 柱 温: 30°C 波 长: 222nm
 数据文件名: RCHJE-4105 - 30-5/29-150-3 - zzp-25020701p-rcqx-pH6.8jz-45min-P2.lcd
 方法文件名: RCHJE-4105 - HJE-4105-RC-FX278.lcm
 批处理文件名: RCHJE-4105 - HJE-4105-RC-20250213-FX278.lcb
 样品瓶号: 3-15
 进样体积: 10 μl 版本号: 6.115
 进样时间: 2025/02/13 22:48:25 实验者: jiangjinwei
 处理时间(V3): 2025/02/14 11:36:44 处理者: jiangjinwei
 仪器型号: SHIMADZU LC-2050C (FX278)

<色谱图>

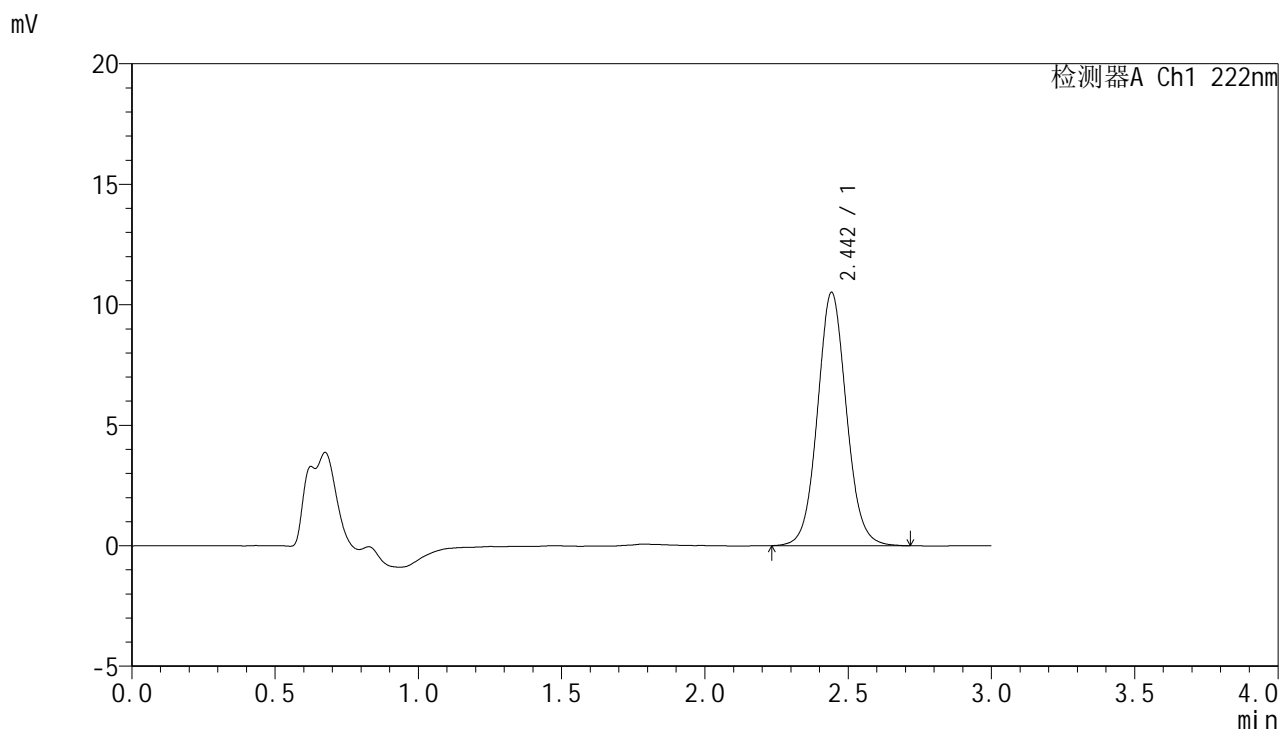

<峰表>

检测器A Ch1 222nm

峰号	保留时间	面积	面积%	高度	理论塔板数(USP)	拖尾因子	分离度(USP)
1	2.442	73909	100.000	10479	2861	1.069	--
总计		73909	100.000	10479			



HJE-4105

<样品信息>

色谱柱:XB-C18(50mm*4.6mm,5µm) 流 速: 1.0ml/min
 柱 温: 30°C 波 长: 222nm
 数据文件名: RCHJE-4105 - 30-5/29-151-3 - zzp-25020701p-rcqx-pH6.8jz-45min-P3.lcd
 方法文件名: RCHJE-4105 - HJE-4105-RC-FX278.lcm
 批处理文件名: RCHJE-4105 - HJE-4105-RC-20250213-FX278.lcb
 样品瓶号: 3-24
 进样体积: 10 µl 版本号: 6.115
 进样时间: 2025/02/13 22:51:47 实验者: jiangjinwei
 处理时间(V3): 2025/02/14 11:36:47 处理者: jiangjinwei
 仪器型号: SHIMADZU LC-2050C (FX278)

<色谱图>

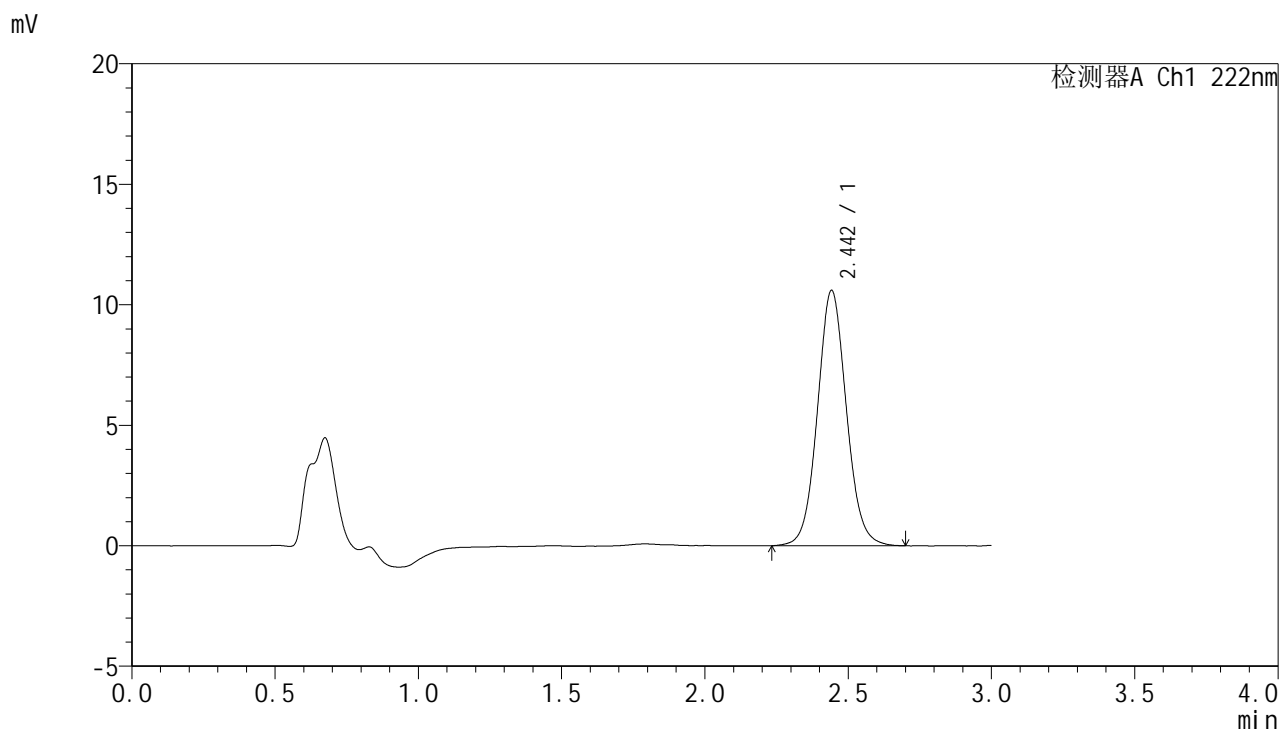

<峰表>

检测器A Ch1 222nm

峰号	保留时间	面积	面积%	高度	理论塔板数(USP)	拖尾因子	分离度(USP)
1	2.442	74428	100.000	10565	2864	1.070	--
总计		74428	100.000	10565			



HJE-4105

<样品信息>

色谱柱:XB-C18(50mm*4.6mm,5μm) 流 速: 1.0ml/min
 柱 温: 30°C 波 长: 222nm
 数据文件名: RC\$HJE-4105 - 30-5/29-152-3 - zzp-25020701p-rcqx-pH6.8jz-45min-P4.lcd
 方法文件名: RC\$HJE-4105 - HJE-4105-RC-FX278.lcm
 批处理文件名: RC\$HJE-4105 - HJE-4105-RC-20250213-FX278.lcb
 样品瓶号: 3-33
 进样体积: 10 μl 版本号: 6.115
 进样时间: 2025/02/13 22:55:09 实验者: jiangjinwei
 处理时间(V3): 2025/02/14 11:36:50 处理者: jiangjinwei
 仪器型号: SHIMADZU LC-2050C (FX278)

<色谱图>

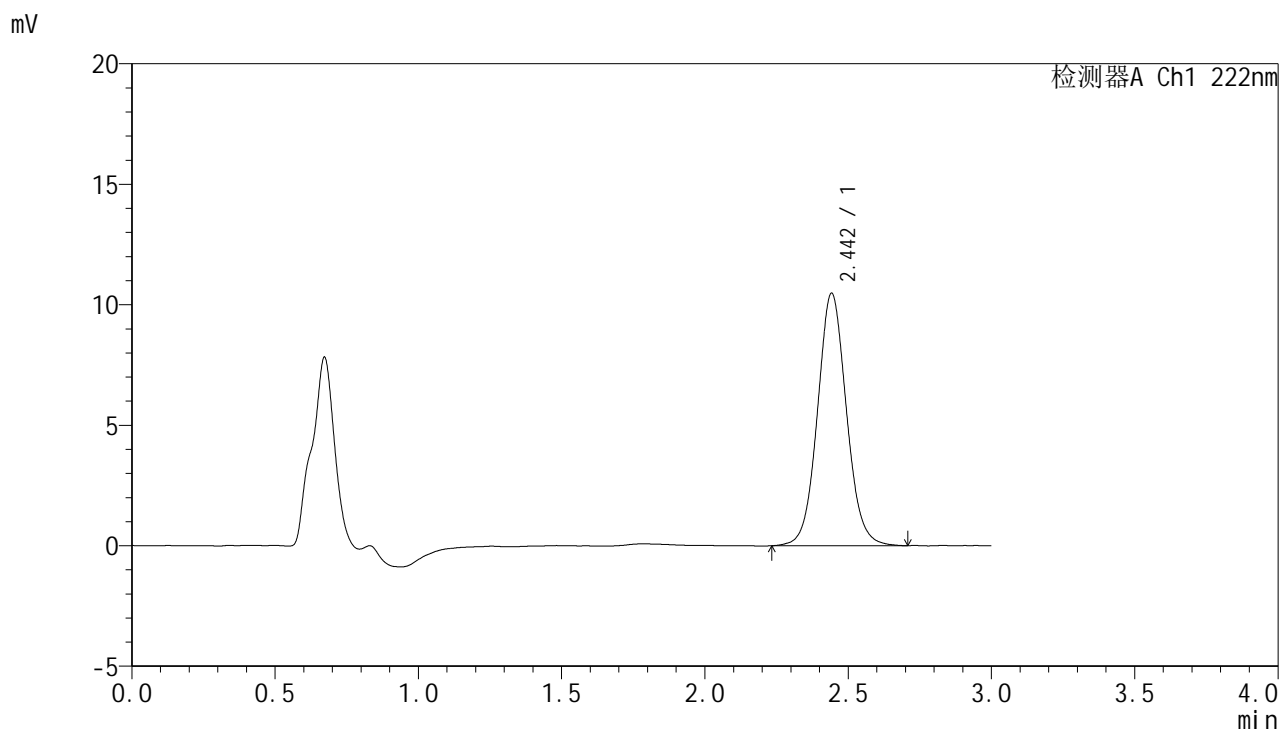

<峰表>

检测器A Ch1 222nm

峰号	保留时间	面积	面积%	高度	理论塔板数(USP)	拖尾因子	分离度(USP)
1	2.442	73811	100.000	10445	2862	1.070	--
总计		73811	100.000	10445			

<样品信息>

色谱柱:XB-C18(50mm*4.6mm,5 μ m) 流速:1.0ml/min
柱温:30 $^{\circ}$ C 波长:222nm
数据文件名:RC\$HJE-4105 - 30-5/29-153-3 - zzp-25020701p-rcqx-pH6.8jz-45min-P5.lcd
方法文件名:RC\$HJE-4105 - HJE-4105-RC-FX278.lcm
批处理文件名:RC\$HJE-4105 - HJE-4105-RC-20250213-FX278.lcb
样品瓶号:3-42
进样体积:10 μ l 版本号:6.115
进样时间:2025/02/13 22:58:29 实验者:jiangjinwei
处理时间(V3):2025/02/14 11:36:53 处理者:jiangjinwei
仪器型号:SHIMADZU LC-2050C (FX278)

<色谱图>

mV

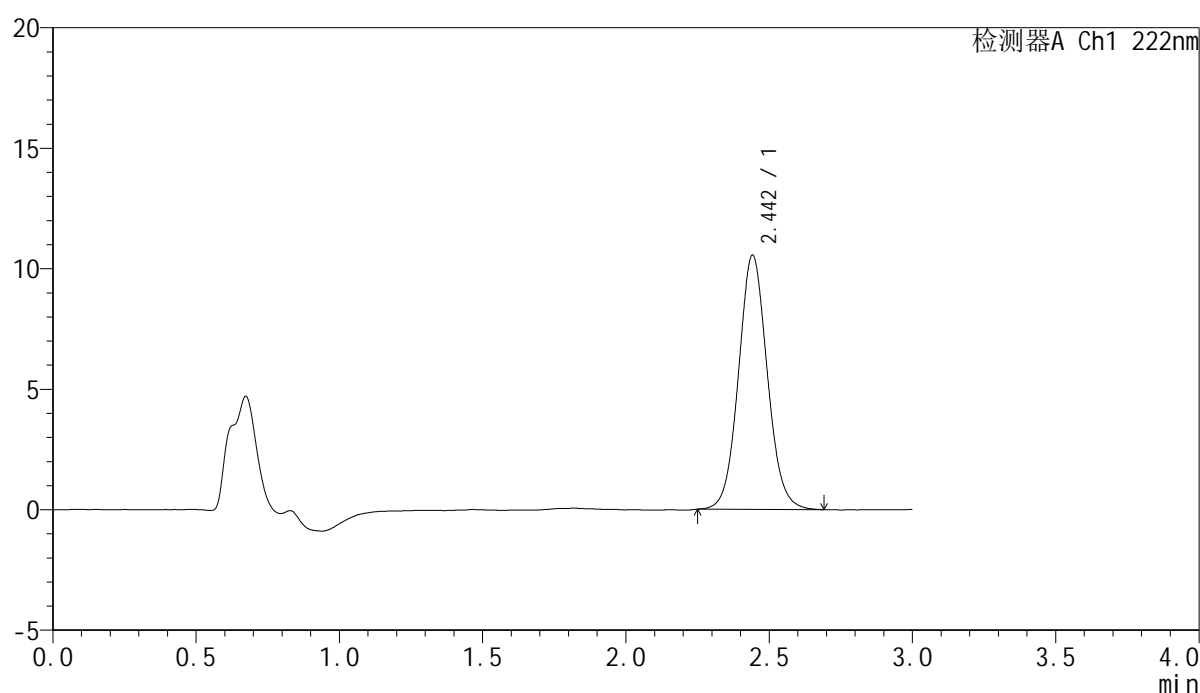

<峰表>

检测器A Ch1 222nm

峰号	保留时间	面积	面积%	高度	理论塔板数(USP)	拖尾因子	分离度(USP)
1	2.442	73787	100.000	10519	2873	1.073	--
总计		73787	100.000	10519			



HJE-4105

<样品信息>

色谱柱:XB-C18(50mm*4.6mm,5μm) 流 速: 1.0ml/min
 柱 温: 30°C 波 长: 222nm
 数据文件名: RC\$HJE-4105 - 30-5/29-154-3 - zzp-25020701p-rcqx-pH6.8jz-45min-P6.lcd
 方法文件名: RC\$HJE-4105 - HJE-4105-RC-FX278.lcm
 批处理文件名: RC\$HJE-4105 - HJE-4105-RC-20250213-FX278.lcb
 样品瓶号: 3-51
 进样体积: 10 μl 版本号: 6.115
 进样时间: 2025/02/13 23:01:51 实验者: jiangjinwei
 处理时间(V3): 2025/02/14 11:36:56 处理者: jiangjinwei
 仪器型号: SHIMADZU LC-2050C (FX278)

<色谱图>

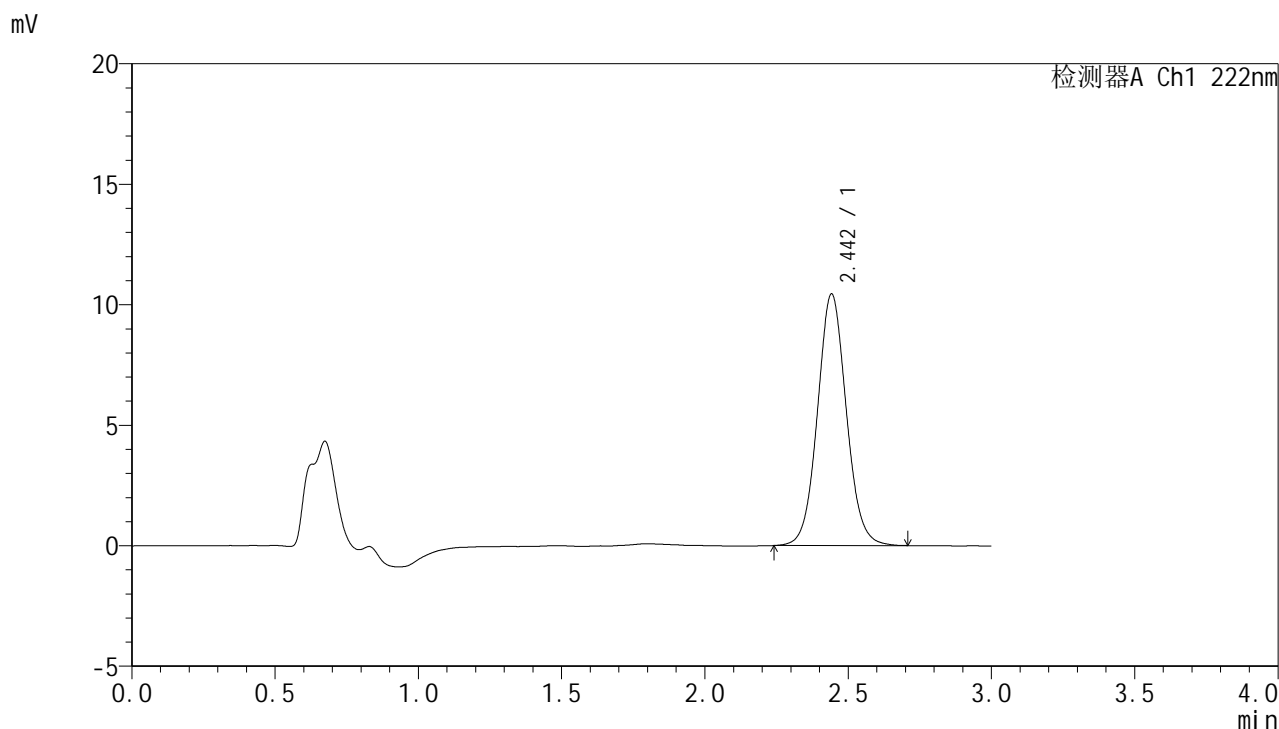

<峰表>

检测器A Ch1 222nm

峰号	保留时间	面积	面积%	高度	理论塔板数(USP)	拖尾因子	分离度(USP)
1	2.442	73146	100.000	10408	2880	1.067	--
总计		73146	100.000	10408			



HJE-4105

<样品信息>

色谱柱:XB-C18(50mm*4.6mm,5μm) 流 速: 1.0ml/min
 柱 温: 30°C 波 长: 222nm
 数据文件名: RC\$HJE-4105 - 30-5/29-155-3 - zzp-25020701p-rcqx-pH6.8jz-60min-P1.lcd
 方法文件名: RC\$HJE-4105 - HJE-4105-RC-FX278.lcm
 批处理文件名: RC\$HJE-4105 - HJE-4105-RC-20250213-FX278.lcb
 样品瓶号: 3-7
 进样体积: 10 μl 版本号: 6.115
 进样时间: 2025/02/13 23:05:11 实验者: jiangjinwei
 处理时间(V3): 2025/02/14 11:36:59 处理者: jiangjinwei
 仪器型号: SHIMADZU LC-2050C (FX278)

<色谱图>

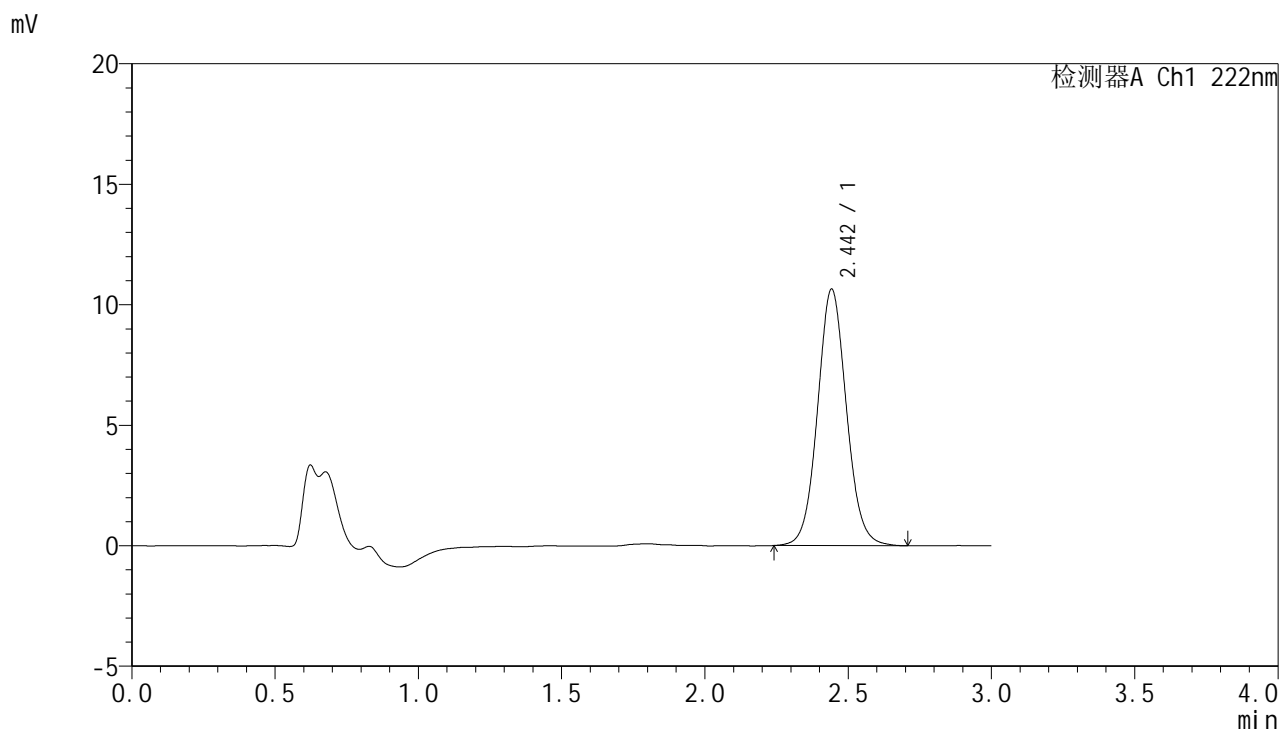

<峰表>

检测器A Ch1 222nm

峰号	保留时间	面积	面积%	高度	理论塔板数(USP)	拖尾因子	分离度(USP)
1	2.442	74707	100.000	10606	2874	1.070	--
总计		74707	100.000	10606			



HJE-4105

<样品信息>

色谱柱:XB-C18(50mm*4.6mm,5μm) 流 速: 1.0ml/min
 柱 温: 30°C 波 长: 222nm
 数据文件名: RCHJE-4105 - 30-5/29-156-3 - zzp-25020701p-rcqx-pH6.8jz-60min-P2.lcd
 方法文件名: RCHJE-4105 - HJE-4105-RC-FX278.lcm
 批处理文件名: RCHJE-4105 - HJE-4105-RC-20250213-FX278.lcb
 样品瓶号: 3-16
 进样体积: 10 μl 版本号: 6.115
 进样时间: 2025/02/13 23:08:33 实验者: jiangjinwei
 处理时间(V3): 2025/02/14 11:37:02 处理者: jiangjinwei
 仪器型号: SHIMADZU LC-2050C (FX278)

<色谱图>

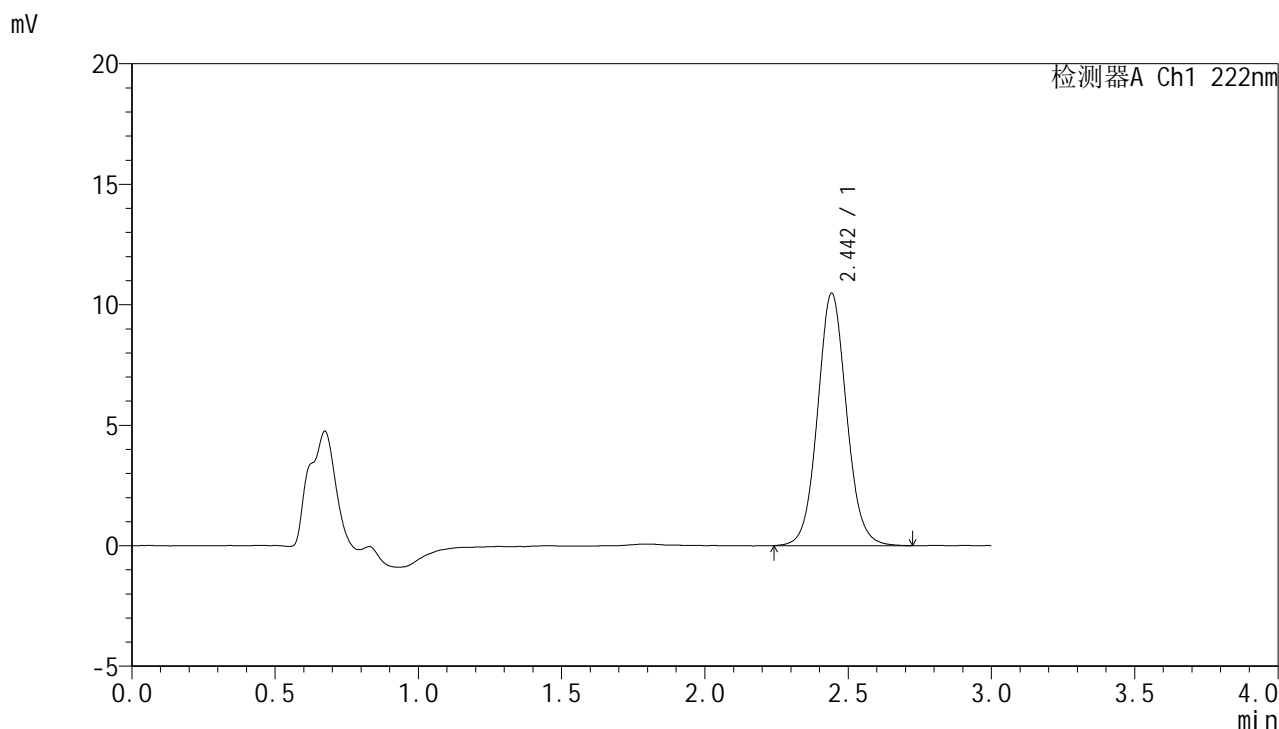

<峰表>

检测器A Ch1 222nm

峰号	保留时间	面积	面积%	高度	理论塔板数(USP)	拖尾因子	分离度(USP)
1	2.442	73666	100.000	10442	2872	1.072	--
总计		73666	100.000	10442			



HJE-4105

<样品信息>

色谱柱:XB-C18(50mm*4.6mm,5µm) 流 速: 1.0ml/min
 柱 温: 30°C 波 长: 222nm
 数据文件名: RC\$HJE-4105 - 30-5/29-157-3 - zzp-25020701p-rcqx-pH6.8jz-60min-P3.lcd
 方法文件名: RC\$HJE-4105 - HJE-4105-RC-FX278.lcm
 批处理文件名: RC\$HJE-4105 - HJE-4105-RC-20250213-FX278.lcb
 样品瓶号: 3-25
 进样体积: 10 µl 版本号: 6.115
 进样时间: 2025/02/13 23:11:54 实验者: jiangjinwei
 处理时间(V3): 2025/02/14 11:37:04 处理者: jiangjinwei
 仪器型号: SHIMADZU LC-2050C (FX278)

<色谱图>

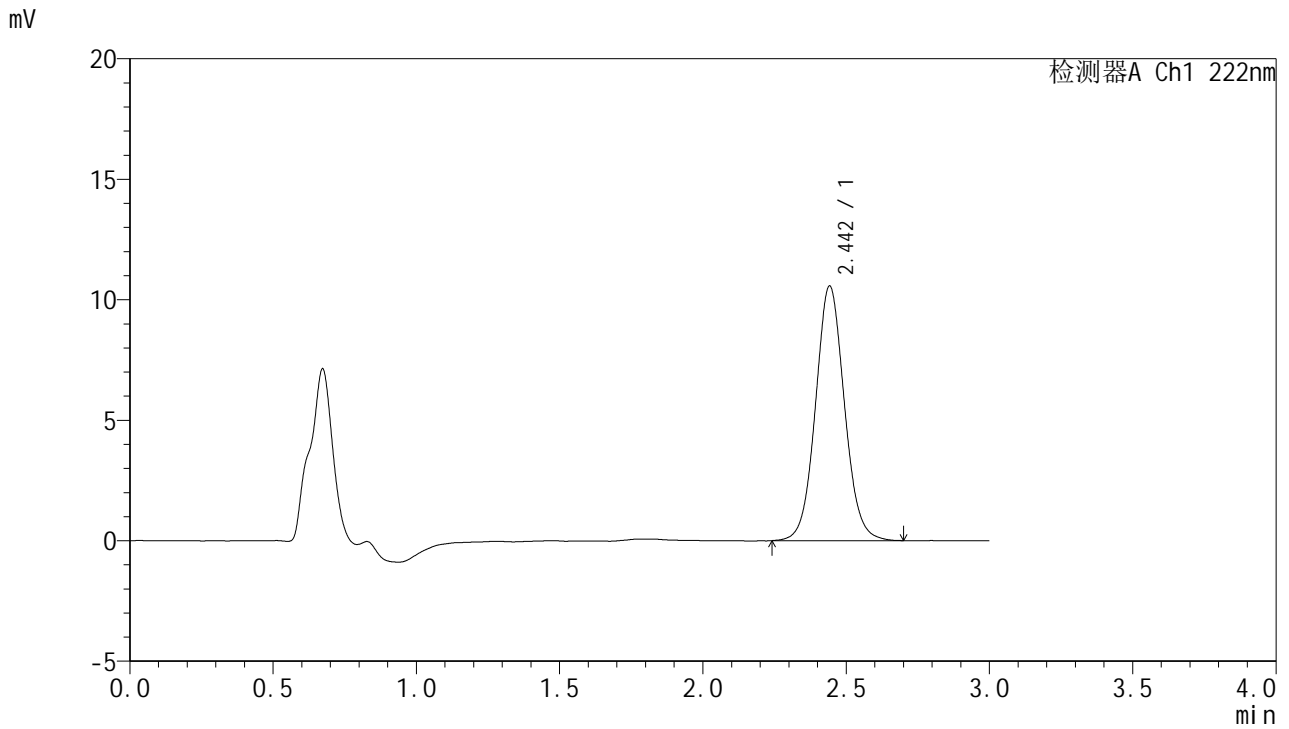

<峰表>

检测器A Ch1 222nm

峰号	保留时间	面积	面积%	高度	理论塔板数(USP)	拖尾因子	分离度(USP)
1	2.442	74226	100.000	10534	2871	1.067	--
总计		74226	100.000	10534			



HJE-4105

<样品信息>

色谱柱:XB-C18(50mm*4.6mm,5µm) 流 速: 1.0ml/min
 柱 温: 30°C 波 长: 222nm
 数据文件名: RCHJE-4105 - 30-5/29-158-3 - zzp-25020701p-rcqx-pH6.8jz-60min-P4.lcd
 方法文件名: RCHJE-4105 - HJE-4105-RC-FX278.lcm
 批处理文件名: RCHJE-4105 - HJE-4105-RC-20250213-FX278.lcb
 样品瓶号: 3-34
 进样体积: 10 µl 版本号: 6.115
 进样时间: 2025/02/13 23:15:16 实验者: jiangjinwei
 处理时间(V3): 2025/02/14 11:37:07 处理者: jiangjinwei
 仪器型号: SHIMADZU LC-2050C (FX278)

<色谱图>

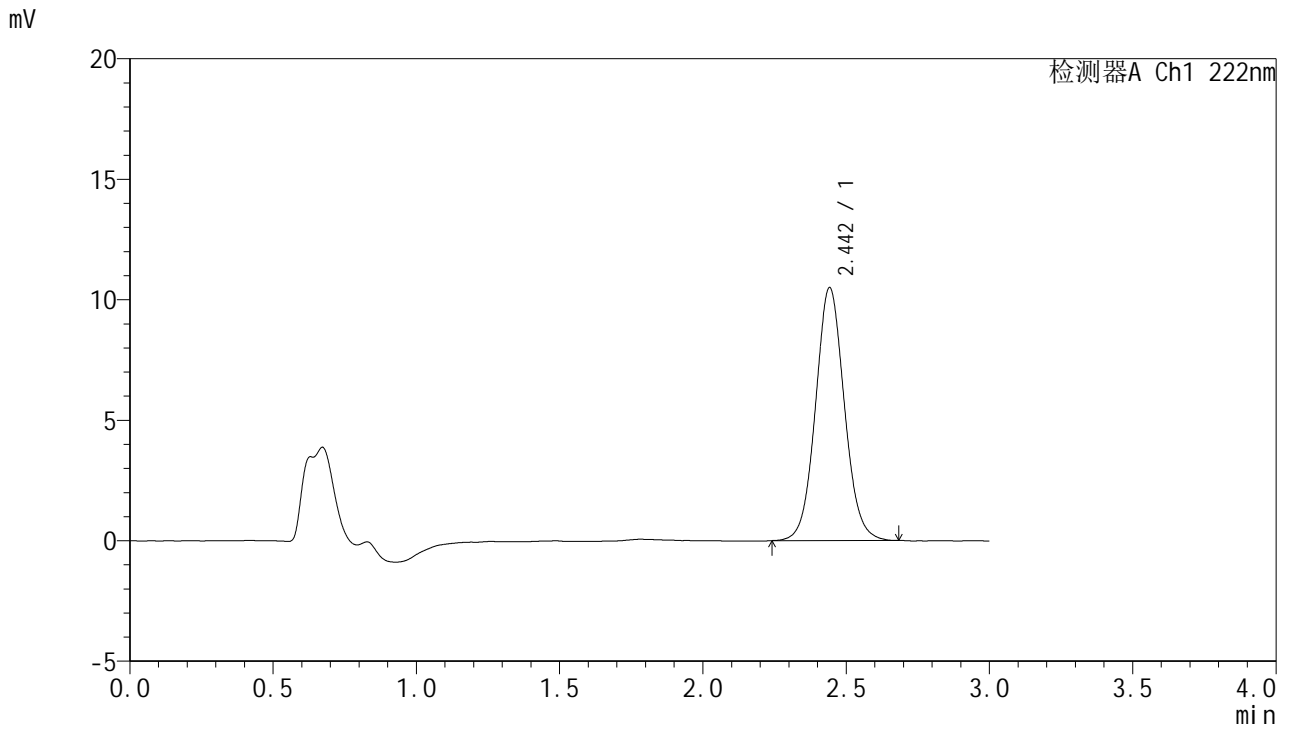

<峰表>

检测器A Ch1 222nm

峰号	保留时间	面积	面积%	高度	理论塔板数(USP)	拖尾因子	分离度(USP)
1	2.442	73509	100.000	10466	2871	1.068	--
总计		73509	100.000	10466			



HJE-4105

<样品信息>

色谱柱:XB-C18(50mm*4.6mm,5μm) 流 速: 1.0ml/min
 柱 温: 30°C 波 长: 222nm
 数据文件名: RC\$HJE-4105 - 30-5/29-159-3 - zzp-25020701p-rcqx-pH6.8jz-60min-P5.lcd
 方法文件名: RC\$HJE-4105 - HJE-4105-RC-FX278.lcm
 批处理文件名: RC\$HJE-4105 - HJE-4105-RC-20250213-FX278.lcb
 样品瓶号: 3-43
 进样体积: 10 μl 版本号: 6.115
 进样时间: 2025/02/13 23:18:37 实验者: jiangjinwei
 处理时间(V3): 2025/02/14 11:37:10 处理者: jiangjinwei
 仪器型号: SHIMADZU LC-2050C (FX278)

<色谱图>

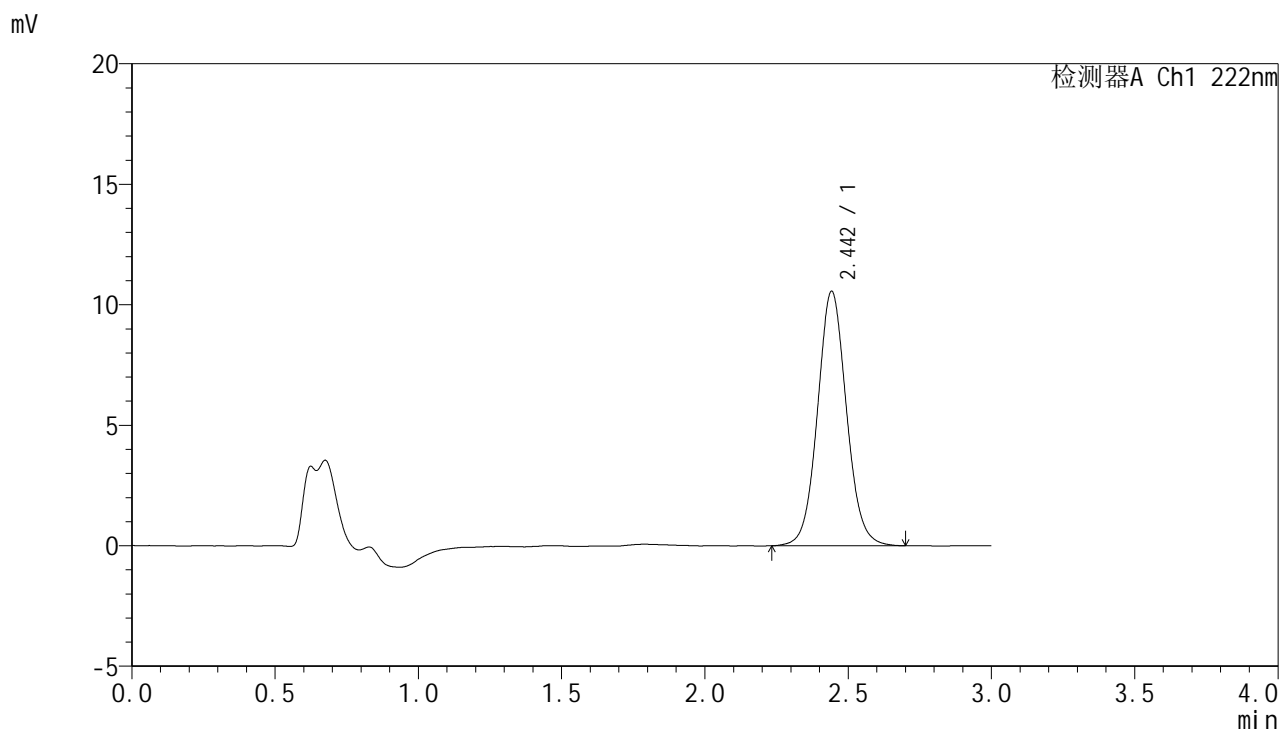

<峰表>

检测器A Ch1 222nm

峰号	保留时间	面积	面积%	高度	理论塔板数(USP)	拖尾因子	分离度(USP)
1	2.442	74197	100.000	10521	2876	1.068	--
总计		74197	100.000	10521			

<样品信息>

色谱柱:XB-C18(50mm*4.6mm,5 μ m) 流速:1.0ml/min
柱温:30 $^{\circ}$ C 波长:222nm
数据文件名:RC\$HJE-4105-30-5/29-160-3-zzp-25020701p-rcqx-pH6.8jz-60min-P6.lcd
方法文件名:RC\$HJE-4105-HJE-4105-RC-FX278.lcm
批处理文件名:RC\$HJE-4105-HJE-4105-RC-20250213-FX278.lcb
样品瓶号:3-52
进样体积:10 μ l 版本号:6.115
进样时间:2025/02/13 23:21:58 实验者:jiangjinwei
处理时间(V3):2025/02/14 11:37:13 处理者:jiangjinwei
仪器型号:SHIMADZU LC-2050C (FX278)

<色谱图>

mV

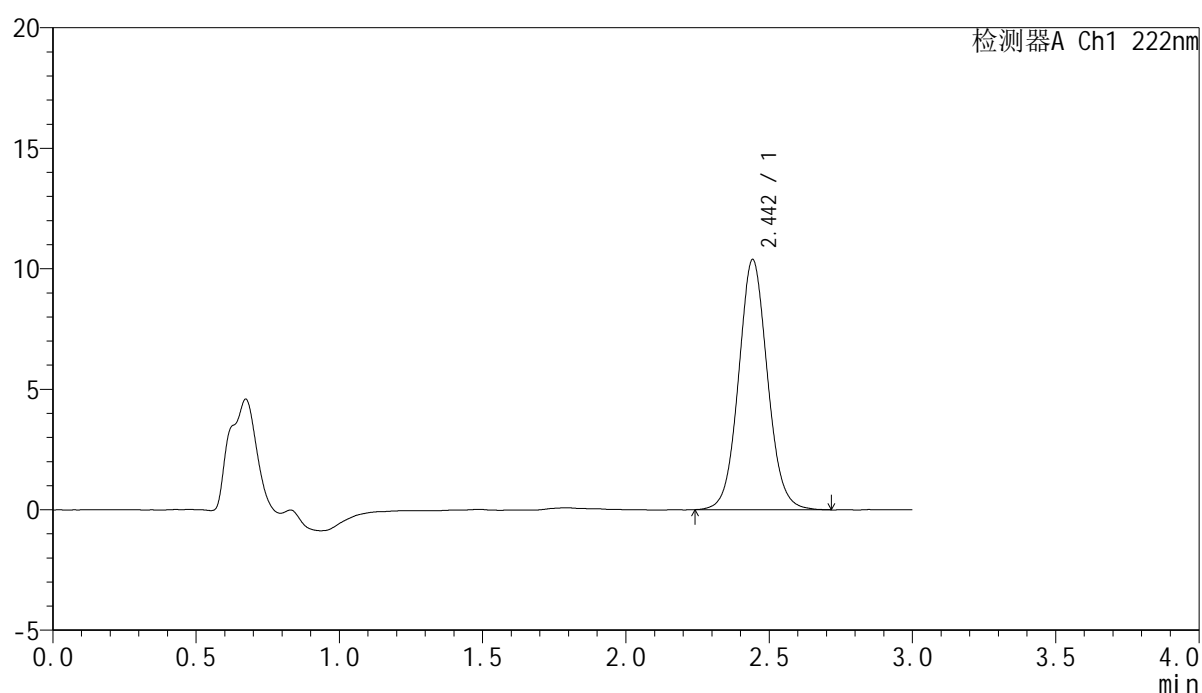

<峰表>

检测器A Ch1 222nm

峰号	保留时间	面积	面积%	高度	理论塔板数(USP)	拖尾因子	分离度(USP)
1	2.442	72916	100.000	10342	2862	1.070	--
总计		72916	100.000	10342			



HJE-4105

<样品信息>

色谱柱:XB-C18(50mm*4.6mm,5μm) 流 速: 1.0ml/min
 柱 温: 30°C 波 长: 222nm
 数据文件名: RC\$HJE-4105 - 30-5/29-161-3 - zzp-25020701p-rcqx-pH6.8jz-jxzs-P1.lcd
 方法文件名: RC\$HJE-4105 - HJE-4105-RC-FX278.lcm
 批处理文件名: RC\$HJE-4105 - HJE-4105-RC-20250213-FX278.lcb
 样品瓶号: 3-8
 进样体积: 10 μl 版本号: 6.115
 进样时间: 2025/02/13 23:25:20 实验者: jiangjinwei
 处理时间(V3): 2025/02/14 11:37:16 处理者: jiangjinwei
 仪器型号: SHIMADZU LC-2050C (FX278)

<色谱图>

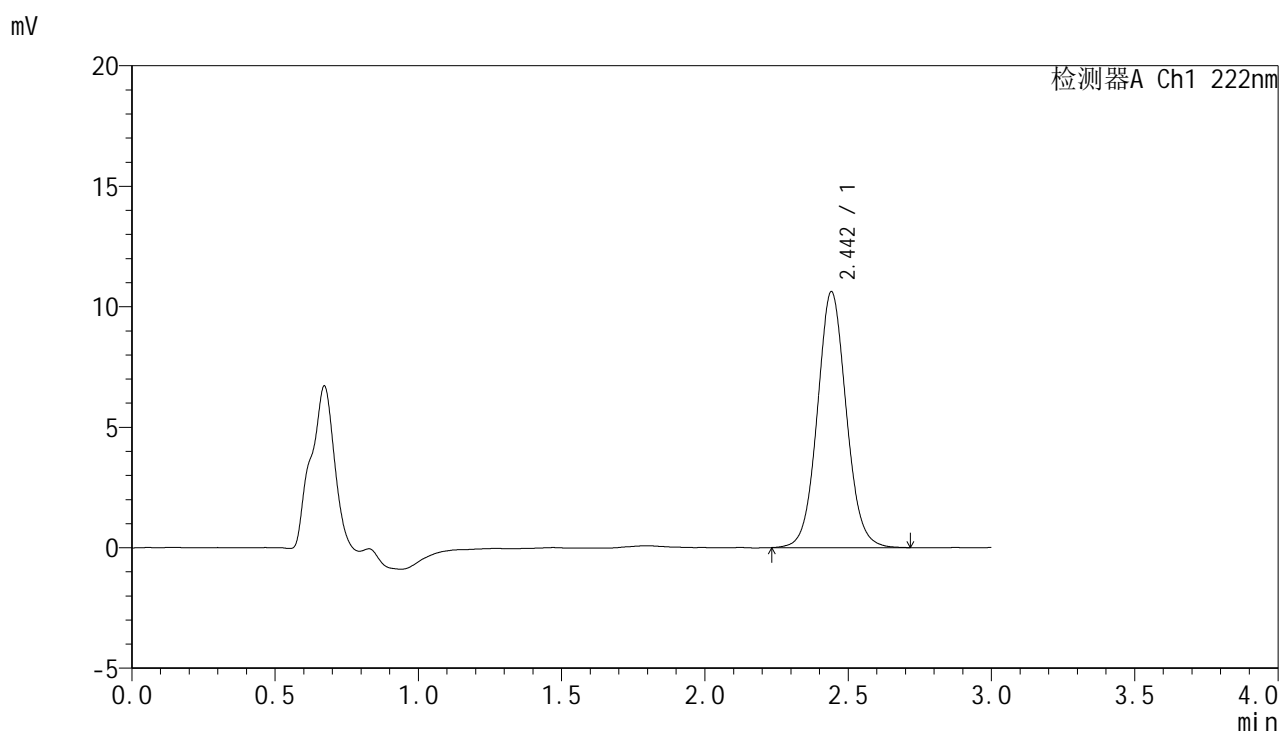

<峰表>

检测器A Ch1 222nm

峰号	保留时间	面积	面积%	高度	理论塔板数(USP)	拖尾因子	分离度(USP)
1	2.442	74626	100.000	10598	2865	1.067	--
总计		74626	100.000	10598			



HJE-4105

<样品信息>

色谱柱:XB-C18(50mm*4.6mm,5μm) 流 速: 1.0ml/min
 柱 温: 30°C 波 长: 222nm
 数据文件名: RC\$HJE-4105 - 30-5/29-162-3 - zzp-25020701p-rcqx-pH6.8jz-jxzs-P2.lcd
 方法文件名: RC\$HJE-4105 - HJE-4105-RC-FX278.lcm
 批处理文件名: RC\$HJE-4105 - HJE-4105-RC-20250213-FX278.lcb
 样品瓶号: 3-17
 进样体积: 10 μl 版本号: 6.115
 进样时间: 2025/02/13 23:28:43 实验者: jiangjinwei
 处理时间(V3): 2025/02/14 11:37:18 处理者: jiangjinwei
 仪器型号: SHIMADZU LC-2050C (FX278)

<色谱图>

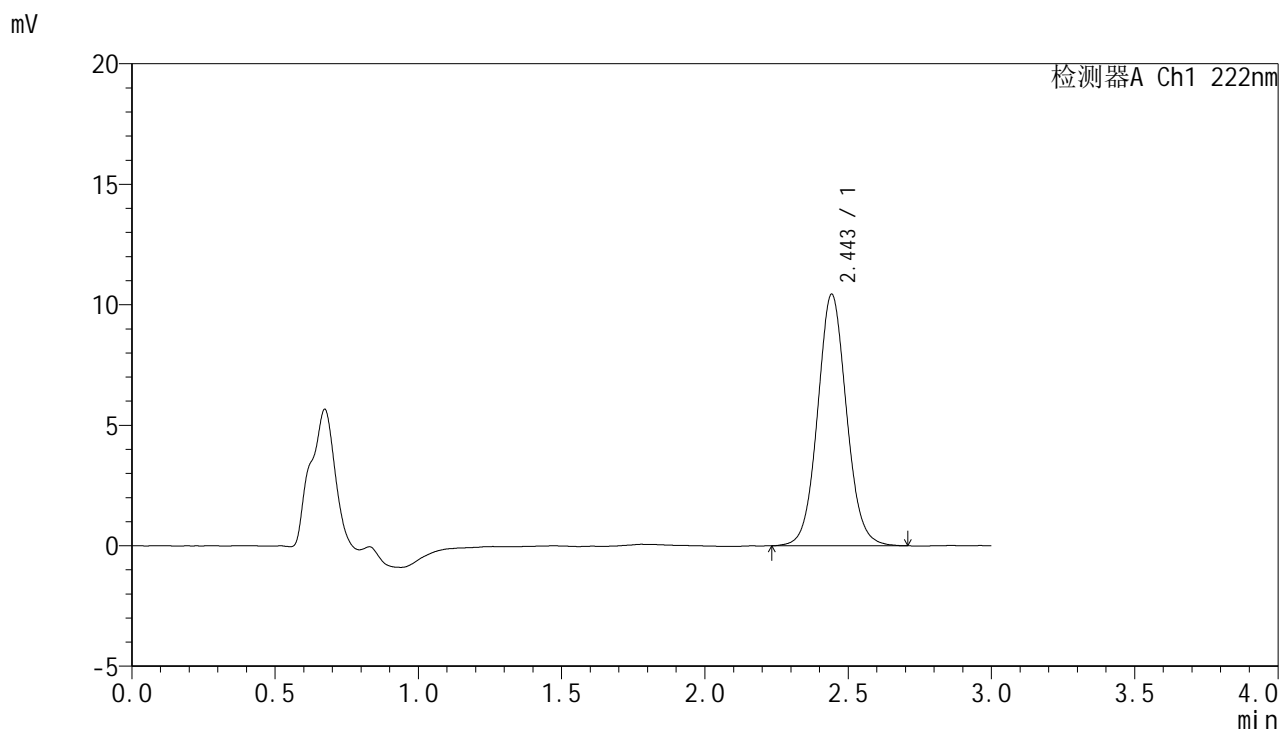

<峰表>

检测器A Ch1 222nm

峰号	保留时间	面积	面积%	高度	理论塔板数(USP)	拖尾因子	分离度(USP)
1	2.443	73295	100.000	10398	2869	1.067	--
总计		73295	100.000	10398			



HJE-4105

<样品信息>

色谱柱:XB-C18(50mm*4.6mm,5μm) 流 速: 1.0ml/min
 柱 温: 30°C 波 长: 222nm
 数据文件名: RCHJE-4105 - 30-5/29-163-3 - zzp-25020701p-rcqx-pH6.8jz-jxzs-P3.lcd
 方法文件名: RCHJE-4105 - HJE-4105-RC-FX278.lcm
 批处理文件名: RCHJE-4105 - HJE-4105-RC-20250213-FX278.lcb
 样品瓶号: 3-26
 进样体积: 10 μl 版本号: 6.115
 进样时间: 2025/02/13 23:32:05 实验者: jiangjinwei
 处理时间(V3): 2025/02/14 11:37:21 处理者: jiangjinwei
 仪器型号: SHIMADZU LC-2050C (FX278)

<色谱图>

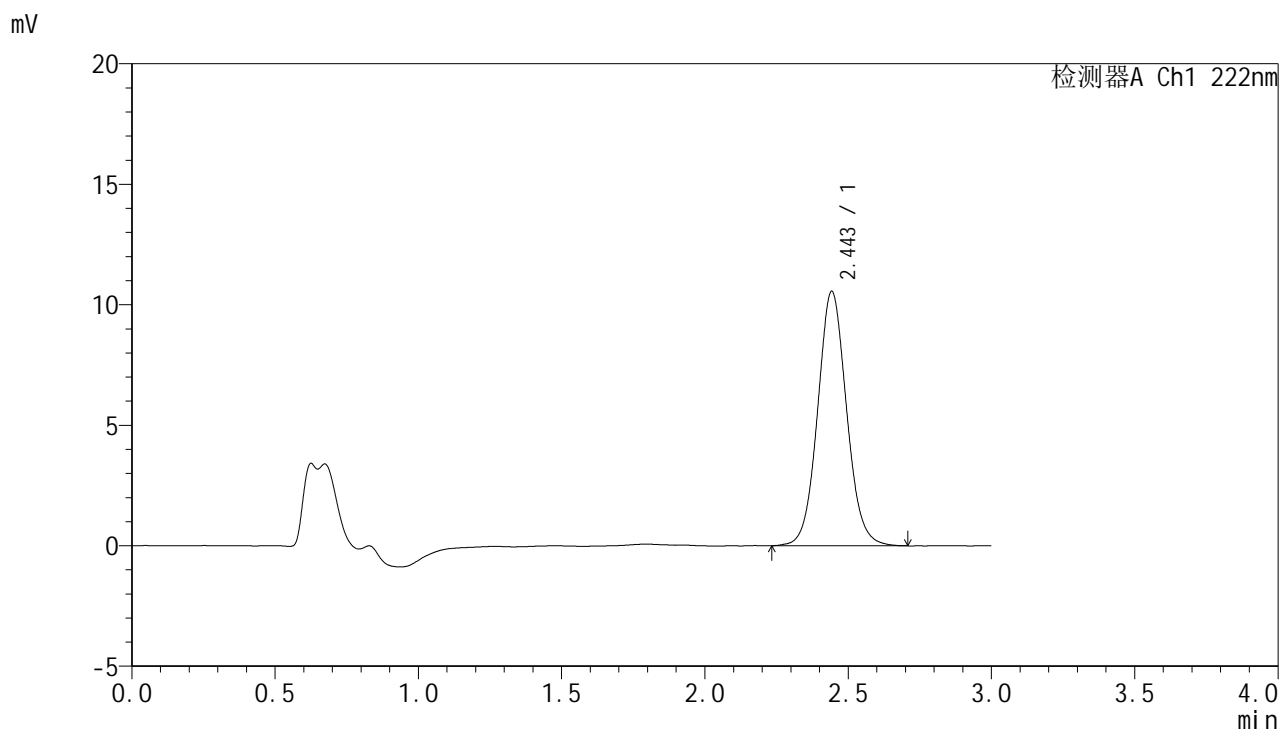

<峰表>

检测器A Ch1 222nm

峰号	保留时间	面积	面积%	高度	理论塔板数(USP)	拖尾因子	分离度(USP)
1	2.443	74309	100.000	10524	2859	1.072	--
总计		74309	100.000	10524			



HJE-4105

<样品信息>

色谱柱:XB-C18(50mm*4.6mm,5μm) 流 速: 1.0ml/min
 柱 温: 30°C 波 长: 222nm
 数据文件名: RC\$HJE-4105 - 30-5/29-164-3 - zzp-25020701p-rcqx-pH6.8jz-jxzs-P4.lcd
 方法文件名: RC\$HJE-4105 - HJE-4105-RC-FX278.lcm
 批处理文件名: RC\$HJE-4105 - HJE-4105-RC-20250213-FX278.lcb
 样品瓶号: 3-35
 进样体积: 10 μl 版本号: 6.115
 进样时间: 2025/02/13 23:35:27 实验者: jiangjinwei
 处理时间(V3): 2025/02/14 11:37:24 处理者: jiangjinwei
 仪器型号: SHIMADZU LC-2050C (FX278)

<色谱图>

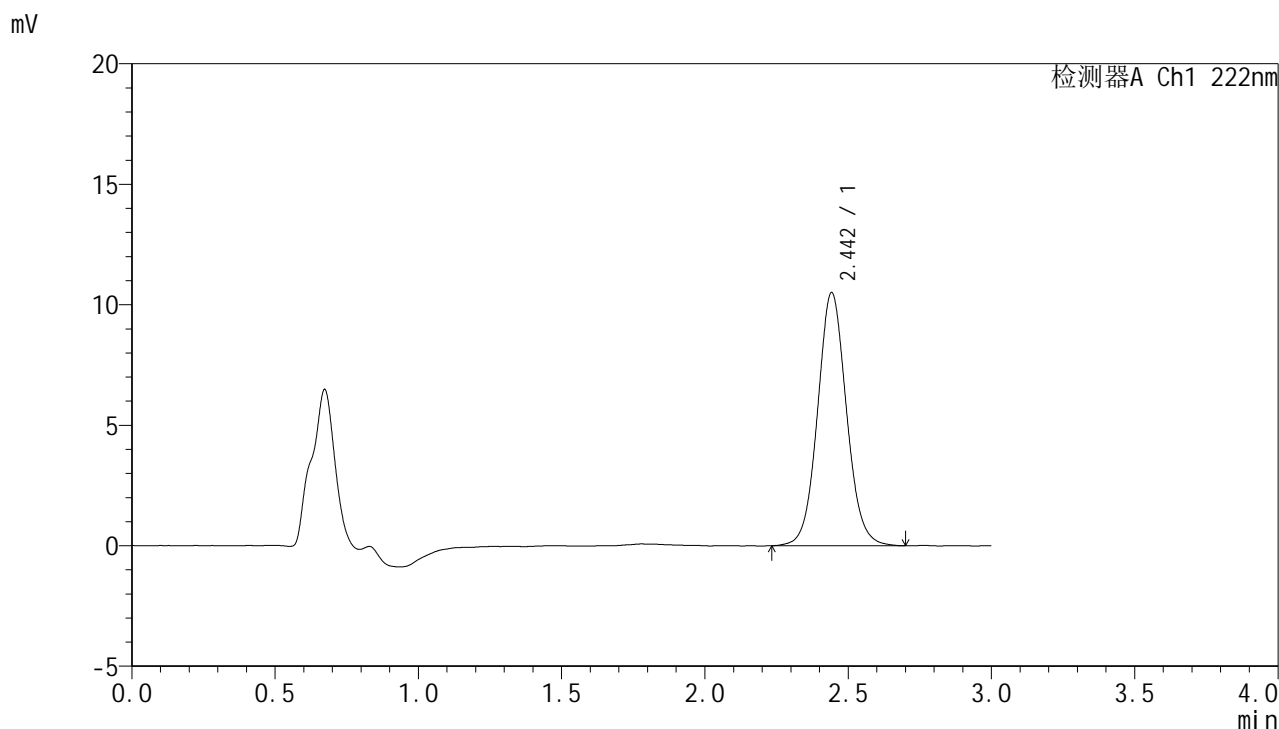

<峰表>

检测器A Ch1 222nm

峰号	保留时间	面积	面积%	高度	理论塔板数(USP)	拖尾因子	分离度(USP)
1	2.442	73788	100.000	10467	2873	1.071	--
总计		73788	100.000	10467			



HJE-4105

<样品信息>

色谱柱:XB-C18(50mm*4.6mm,5μm) 流 速: 1.0ml/min
 柱 温: 30°C 波 长: 222nm
 数据文件名: RC\$HJE-4105 - 30-5/29-165-3 - zzp-25020701p-rcqx-pH6.8jz-jxzs-P5.lcd
 方法文件名: RC\$HJE-4105 - HJE-4105-RC-FX278.lcm
 批处理文件名: RC\$HJE-4105 - HJE-4105-RC-20250213-FX278.lcb
 样品瓶号: 3-44
 进样体积: 10 μl 版本号: 6.115
 进样时间: 2025/02/13 23:38:47 实验者: jiangjinwei
 处理时间(V3): 2025/02/14 11:37:27 处理者: jiangjinwei
 仪器型号: SHIMADZU LC-2050C (FX278)

<色谱图>

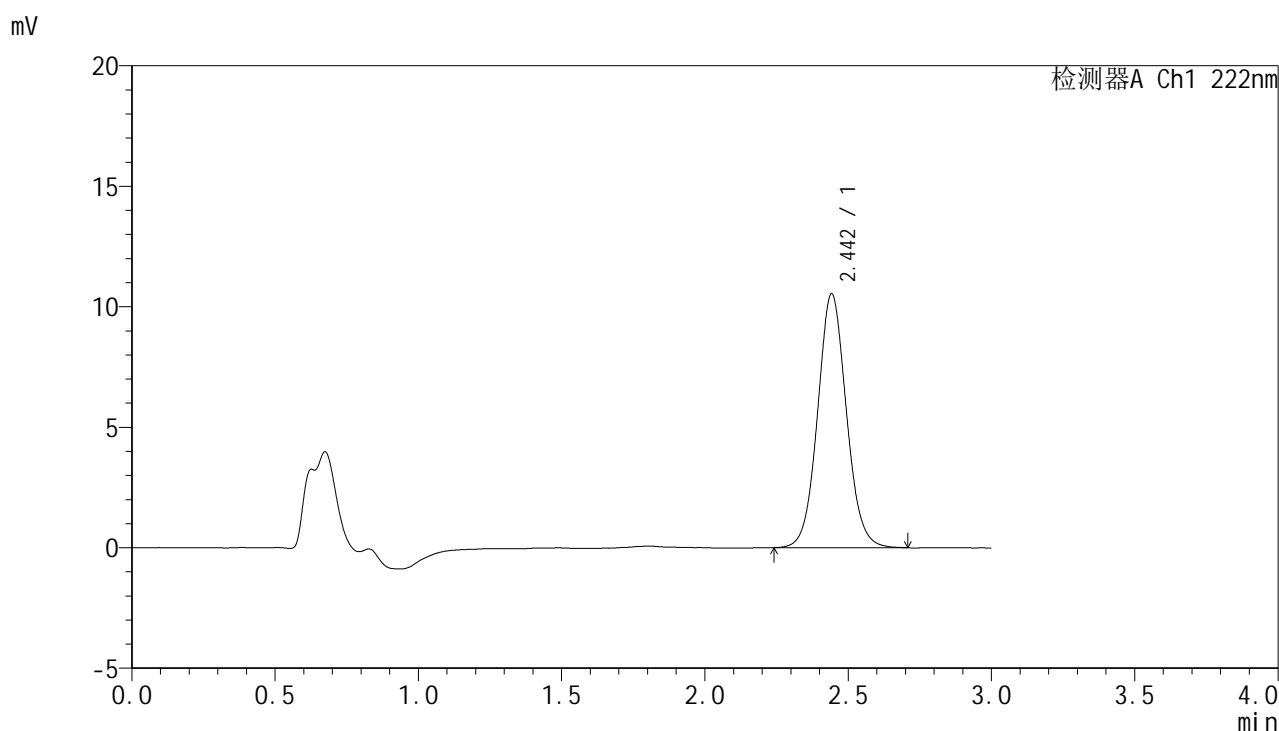

<峰表>

检测器A Ch1 222nm

峰号	保留时间	面积	面积%	高度	理论塔板数(USP)	拖尾因子	分离度(USP)
1	2.442	73595	100.000	10493	2891	1.069	--
总计		73595	100.000	10493			



HJE-4105

<样品信息>

色谱柱:XB-C18(50mm*4.6mm,5μm) 流 速: 1.0ml/min
 柱 温: 30°C 波 长: 222nm
 数据文件名: RC\$HJE-4105 - 30-5/29-166-3 - zzp-25020701p-rcqx-pH6.8jz-jxzs-P6.lcd
 方法文件名: RC\$HJE-4105 - HJE-4105-RC-FX278.lcm
 批处理文件名: RC\$HJE-4105 - HJE-4105-RC-20250213-FX278.lcb
 样品瓶号: 3-53
 进样体积: 10 μl 版本号: 6.115
 进样时间: 2025/02/13 23:42:09 实验者: jiangjinwei
 处理时间(V3): 2025/02/14 11:37:29 处理者: jiangjinwei
 仪器型号: SHIMADZU LC-2050C (FX278)

<色谱图>

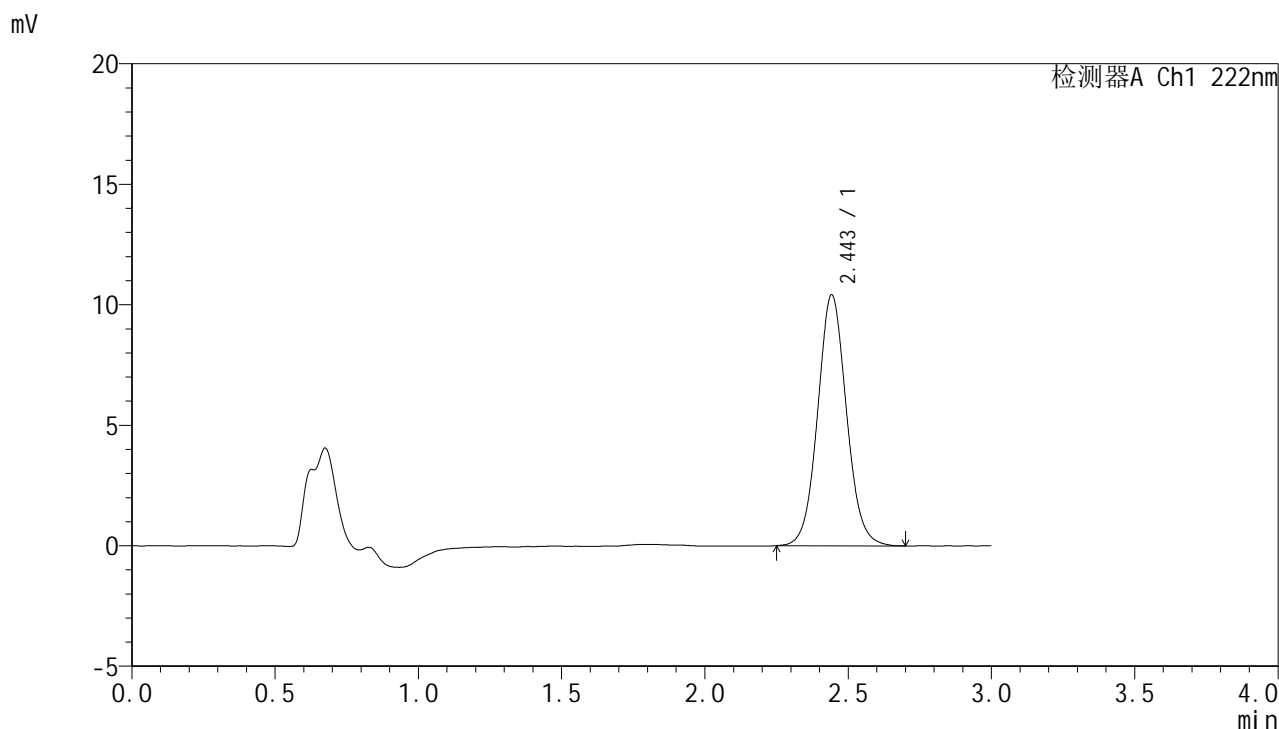

<峰表>

检测器A Ch1 222nm

峰号	保留时间	面积	面积%	高度	理论塔板数(USP)	拖尾因子	分离度(USP)
1	2.443	72876	100.000	10372	2883	1.069	--
总计		72876	100.000	10372			



HJE-4105

<样品信息>

色谱柱:XB-C18(50mm*4.6mm,5μm) 流 速: 1.0ml/min
 柱 温: 30°C 波 长: 222nm
 数据文件名: RC\$HJE-4105 - 30-5/29-167-3 - zzp-25020701p-rcqx-pH6.8jz-dz2-1.lcd
 方法文件名: RC\$HJE-4105 - HJE-4105-RC-FX278.lcm
 批处理文件名: RC\$HJE-4105 - HJE-4105-RC-20250213-FX278.lcb
 样品瓶号: 3-27
 进样体积: 10 μl 版本号: 6.115
 进样时间: 2025/02/13 23:45:30 实验者: jiangjinwei
 处理时间(V3): 2025/02/14 11:37:32 处理者: jiangjinwei
 仪器型号: SHIMADZU LC-2050C (FX278)

<色谱图>

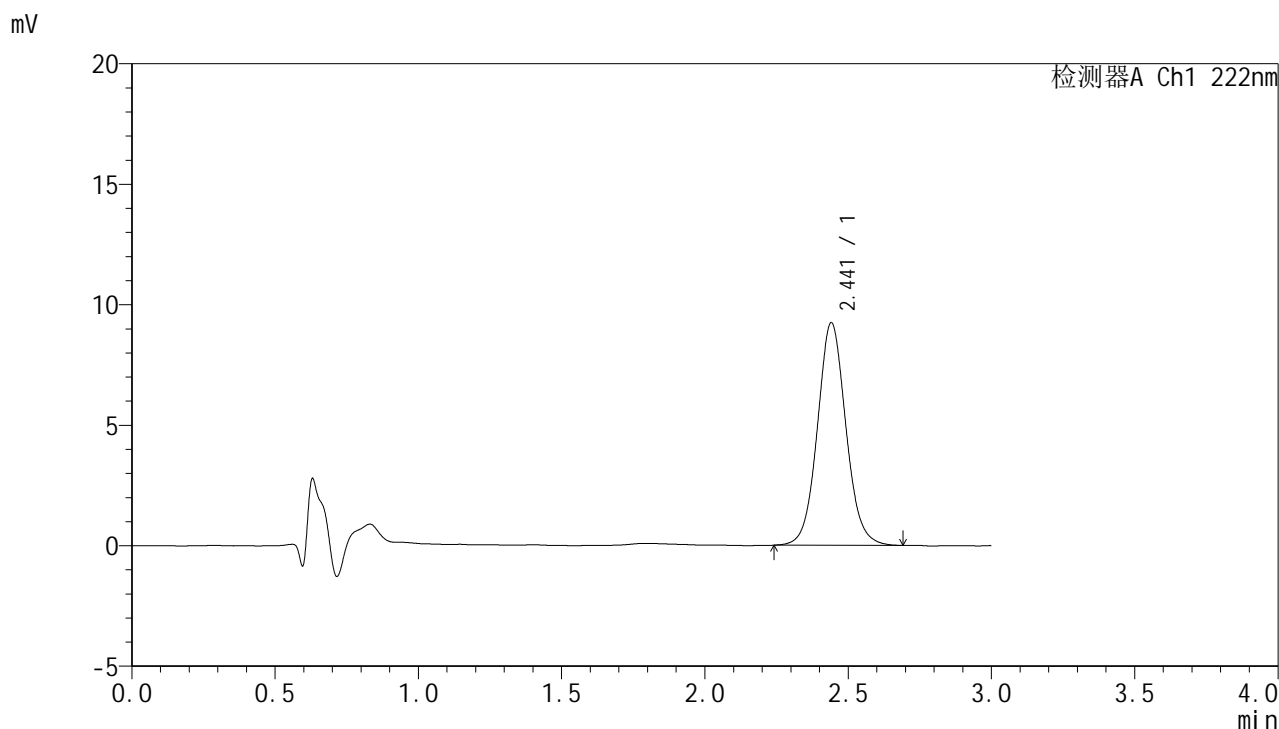

<峰表>

检测器A Ch1 222nm

峰号	保留时间	面积	面积%	高度	理论塔板数(USP)	拖尾因子	分离度(USP)
1	2.441	63910	100.000	9222	2973	1.071	--
总计		63910	100.000	9222			



HJE-4105

<样品信息>

色谱柱:XB-C18(50mm*4.6mm,5μm) 流 速: 1.0ml/min
 柱 温: 30°C 波 长: 222nm
 数据文件名: RC\$HJE-4105 - 30-5/29-168-3 - zzp-25020701p-rcqx-pH6.8jz-dz2-2.lcd
 方法文件名: RC\$HJE-4105 - HJE-4105-RC-FX278.lcm
 批处理文件名: RC\$HJE-4105 - HJE-4105-RC-20250213-FX278.lcb
 样品瓶号: 3-27
 进样体积: 10 μl 版本号: 6.115
 进样时间: 2025/02/13 23:48:53 实验者: jiangjinwei
 处理时间(V3): 2025/02/14 11:37:35 处理者: jiangjinwei
 仪器型号: SHIMADZU LC-2050C (FX278)

<色谱图>

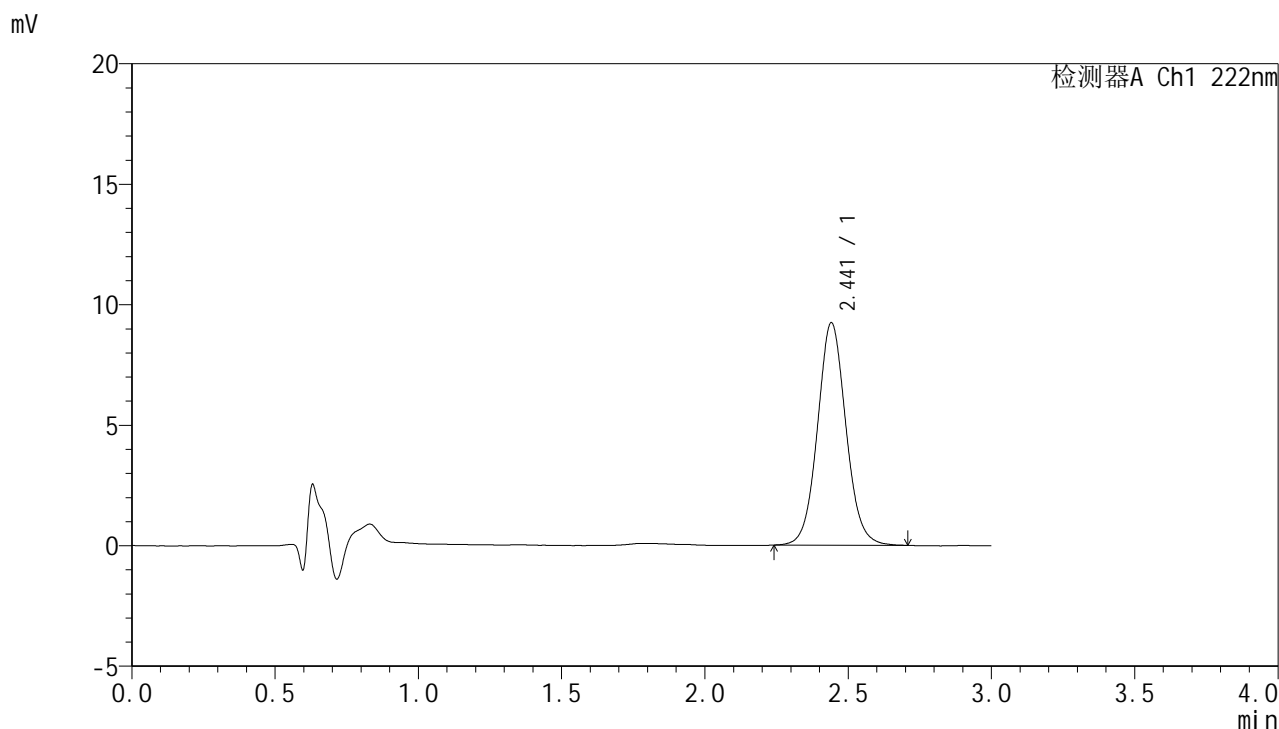

<峰表>

检测器A Ch1 222nm

峰号	保留时间	面积	面积%	高度	理论塔板数(USP)	拖尾因子	分离度(USP)
1	2.441	63777	100.000	9214	2971	1.069	--
总计		63777	100.000	9214			