

<样品信息>

色谱柱: XB-C18(50mm*4.6mm,5 μ m) 流速: 2.0ml/min
柱温: 30 $^{\circ}$ C 波长: 292nm
数据文件名: RC\$SZJ-4057 - 28-12/28-237-4 - zzp-cq9y-rcd-30mg-pH1.0jz-jf50z-rj.lcd
方法文件名: RC\$SZJ-4057 - SZJ-4057-rcd-FX277.lcm
批处理文件名: RC\$SZJ-4057 - 20250219-rcqx-FX277.lcb
样品瓶号: 1-9
进样体积: 50 μ l 版本号: 6.115
进样时间: 2025/02/19 11:45:57 实验者: xiexinhui
处理时间(V4): 2025/02/20 08:30:05 处理者: xiexinhui
仪器型号: SHIMADZU LC-2050C (FX277)

<色谱图>

mV

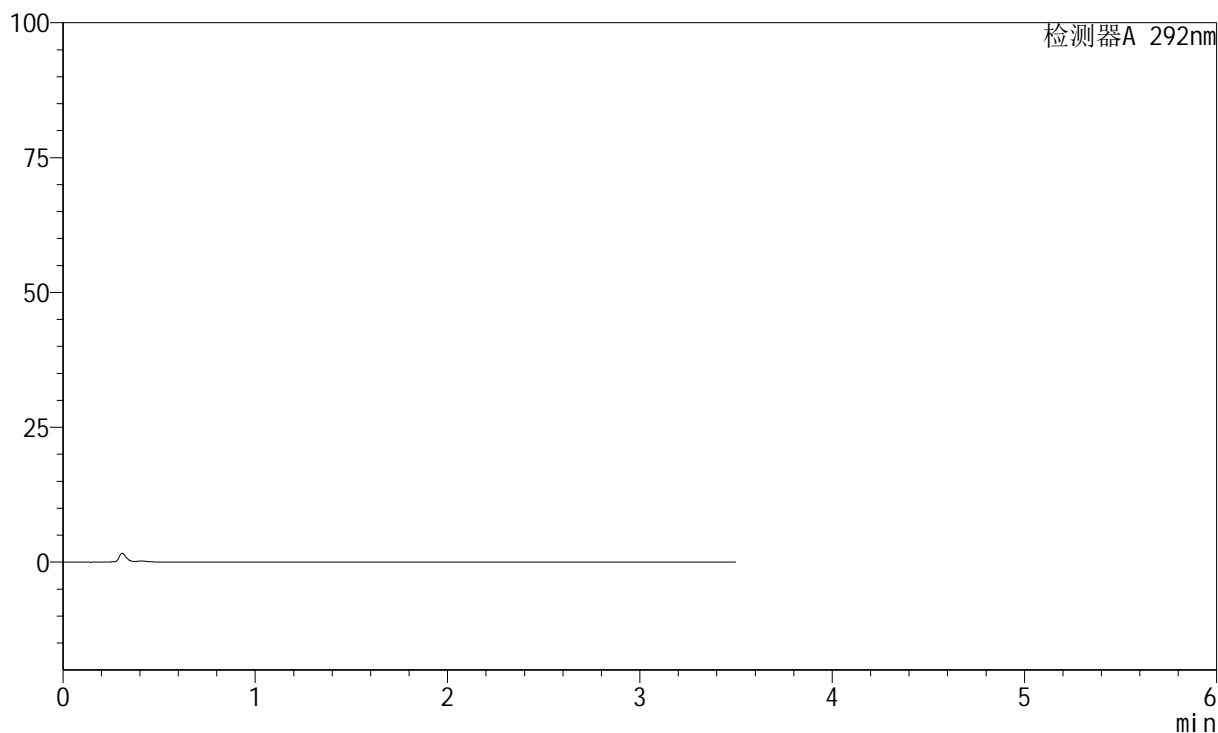

<峰表>

检测器A 292nm

峰号	保留时间	面积	面积%	高度	理论塔板数(USP)	拖尾因子	分离度(USP)
总计							



SZJ-4057

<样品信息>

色谱柱: XB-C18(50mm*4.6mm,5μm) 流 速: 2.0ml/min
 柱 温: 30°C 波 长: 292nm
 数据文件名: RC\$SZJ-4057 - 28-12/28-238-4 - zzp-cq9y-rcd-30mg-pH1.0jz-jf50z-dz1-1.lcd
 方法文件名: RC\$SZJ-4057 - SZJ-4057-rcd-FX277.lcm
 批处理文件名: RC\$SZJ-4057 - 20250219-rcqx-FX277.lcb
 样品瓶号: 1-18
 进样体积: 50 μl 版本号: 6.115
 进样时间: 2025/02/19 11:49:54 实验者: xiexinhui
 处理时间(V4): 2025/02/20 08:30:09 处理者: xiexinhui
 仪器型号: SHIMADZU LC-2050C (FX277)

<色谱图>

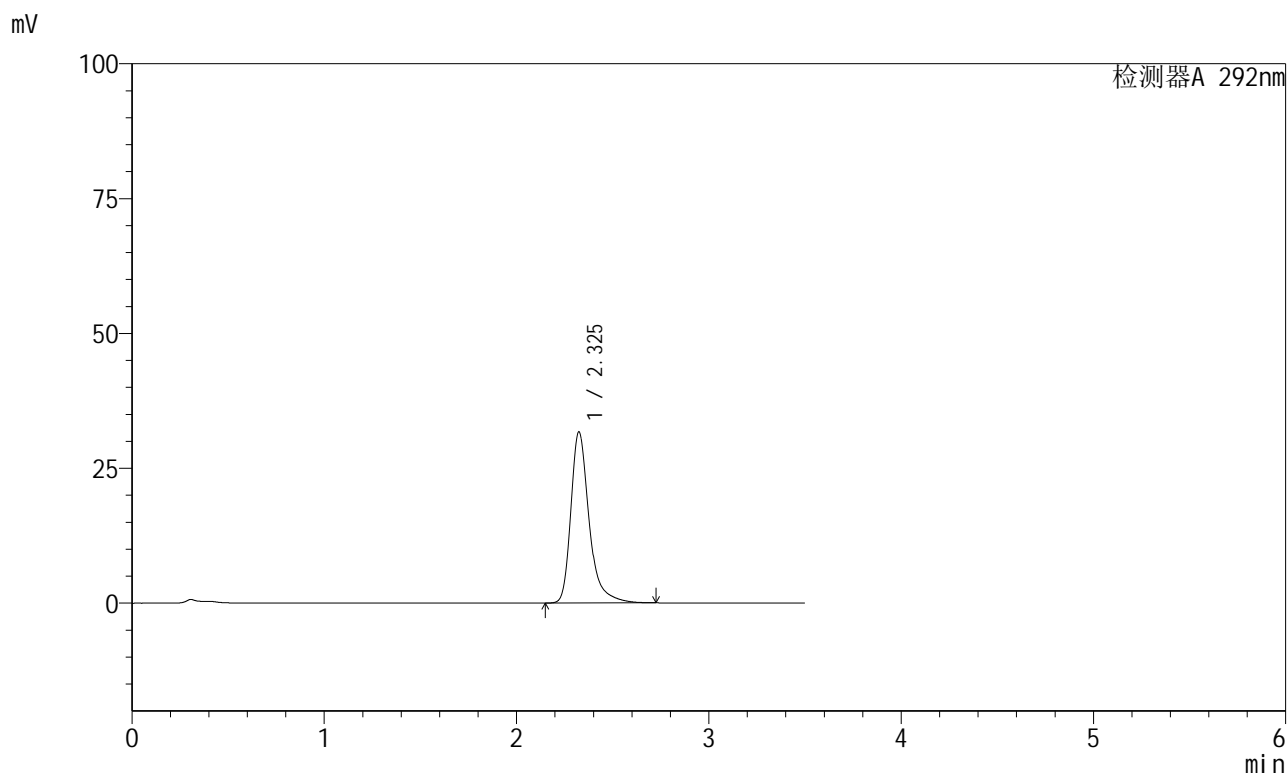

<峰表>

检测器A 292nm

峰号	保留时间	面积	面积%	高度	理论塔板数(USP)	拖尾因子	分离度(USP)
1	2.325	209112	100.000	31626	3184	1.357	--
总计		209112	100.000	31626			



SZJ-4057

<样品信息>

色谱柱: XB-C18(50mm*4.6mm,5µm) 流 速: 2.0ml/min
 柱 温: 30°C 波 长: 292nm
 数据文件名: RC\$SZJ-4057 - 28-12/28-239-4 - zzp-cq9y-rcd-30mg-pH1.0jz-jf50z-dz1-2.lcd
 方法文件名: RC\$SZJ-4057 - SZJ-4057-rcd-FX277.lcm
 批处理文件名: RC\$SZJ-4057 - 20250219-rcqx-FX277.lcb
 样品瓶号: 1-18
 进样体积: 50 µl 版本号: 6.115
 进样时间: 2025/02/19 11:53:49 实验者: xiexinhui
 处理时间(V4): 2025/02/20 08:30:11 处理者: xiexinhui
 仪器型号: SHIMADZU LC-2050C (FX277)

<色谱图>

mV

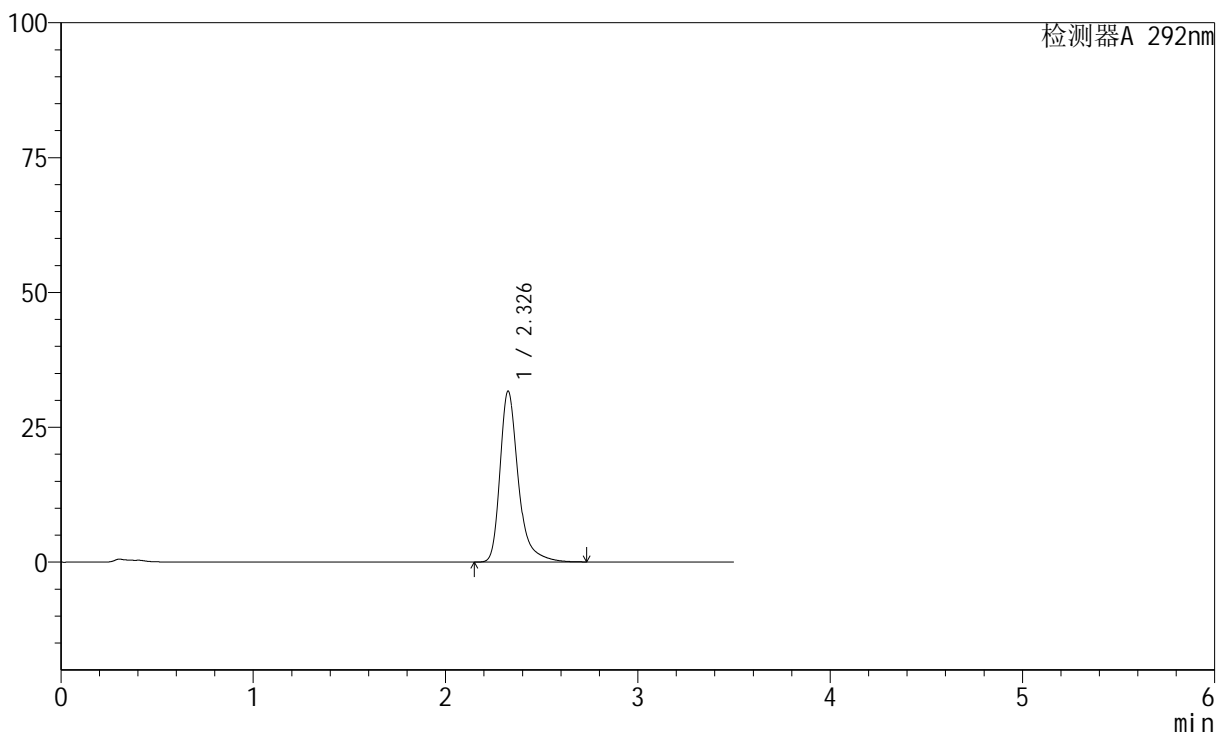

<峰表>

检测器A 292nm

峰号	保留时间	面积	面积%	高度	理论塔板数(USP)	拖尾因子	分离度(USP)
1	2.326	209178	100.000	31544	3181	1.359	--
总计		209178	100.000	31544			



SZJ-4057

<样品信息>

色谱柱: XB-C18(50mm*4.6mm,5μm) 流 速: 2.0ml/min
 柱 温: 30°C 波 长: 292nm
 数据文件名: RC\$SZJ-4057 - 28-12/28-240-4 - zzp-cq9y-rcd-30mg-pH1.0jz-jf50z-dz1-3.lcd
 方法文件名: RC\$SZJ-4057 - SZJ-4057-rcd-FX277.lcm
 批处理文件名: RC\$SZJ-4057 - 20250219-rcqx-FX277.lcb
 样品瓶号: 1-18
 进样体积: 50 μl 版本号: 6.115
 进样时间: 2025/02/19 11:57:44 实验者: xiexinhui
 处理时间(V4): 2025/02/20 08:30:13 处理者: xiexinhui
 仪器型号: SHIMADZU LC-2050C (FX277)

<色谱图>

mV

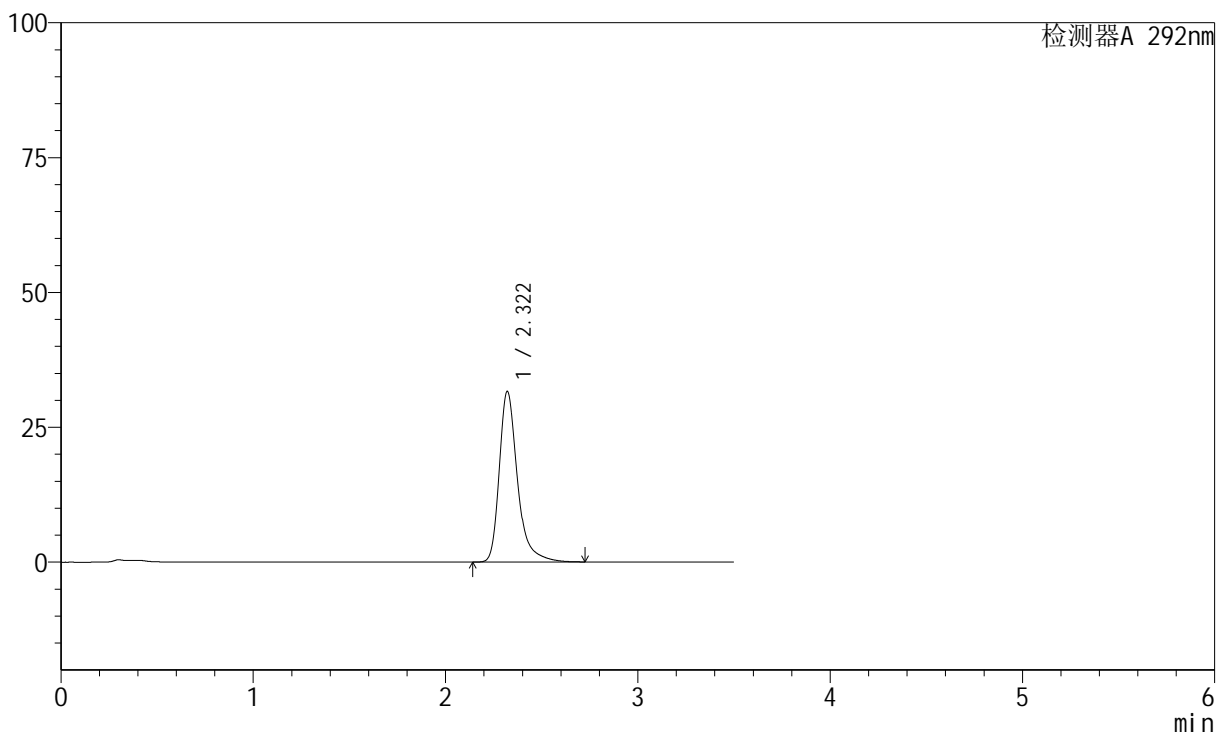

<峰表>

检测器A 292nm

峰号	保留时间	面积	面积%	高度	理论塔板数(USP)	拖尾因子	分离度(USP)
1	2.322	207932	100.000	31655	3195	1.355	--
总计		207932	100.000	31655			



SZJ-4057

<样品信息>

色谱柱: XB-C18(50mm*4.6mm,5μm) 流 速: 2.0ml/min
 柱 温: 30°C 波 长: 292nm
 数据文件名: RC\$SZJ-4057 - 28-12/28-241-4 - zzp-cq9y-rcd-30mg-pH1.0jz-jf50z-dz1-4.lcd
 方法文件名: RC\$SZJ-4057 - SZJ-4057-rcd-FX277.lcm
 批处理文件名: RC\$SZJ-4057 - 20250219-rcqx-FX277.lcb
 样品瓶号: 1-18
 进样体积: 50 μl 版本号: 6.115
 进样时间: 2025/02/19 12:01:40 实验者: xiexinhui
 处理时间(V4): 2025/02/20 08:30:17 处理者: xiexinhui
 仪器型号: SHIMADZU LC-2050C (FX277)

<色谱图>

mV

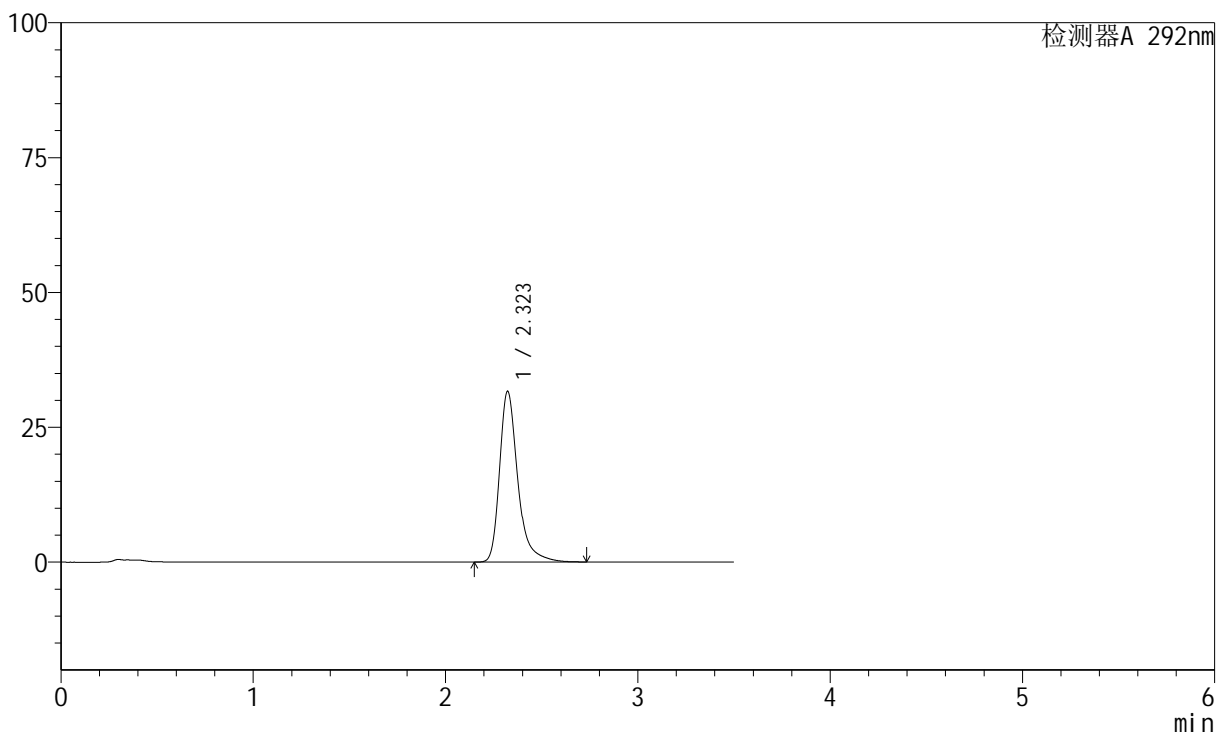

<峰表>

检测器A 292nm

峰号	保留时间	面积	面积%	高度	理论塔板数(USP)	拖尾因子	分离度(USP)
1	2.323	208492	100.000	31650	3188	1.351	--
总计		208492	100.000	31650			



SZJ-4057

<样品信息>

色谱柱: XB-C18(50mm*4.6mm,5μm) 流 速: 2.0ml/min
 柱 温: 30°C 波 长: 292nm
 数据文件名: RC\$SZJ-4057 - 28-12/28-242-4 - zzp-cq9y-rcd-30mg-pH1.0jz-jf50z-dz1-5.lcd
 方法文件名: RC\$SZJ-4057 - SZJ-4057-rcd-FX277.lcm
 批处理文件名: RC\$SZJ-4057 - 20250219-rcqx-FX277.lcb
 样品瓶号: 1-18
 进样体积: 50 μl 版本号: 6.115
 进样时间: 2025/02/19 12:05:36 实验者: xiexinhui
 处理时间(V4): 2025/02/20 08:30:19 处理者: xiexinhui
 仪器型号: SHIMADZU LC-2050C (FX277)

<色谱图>

mV

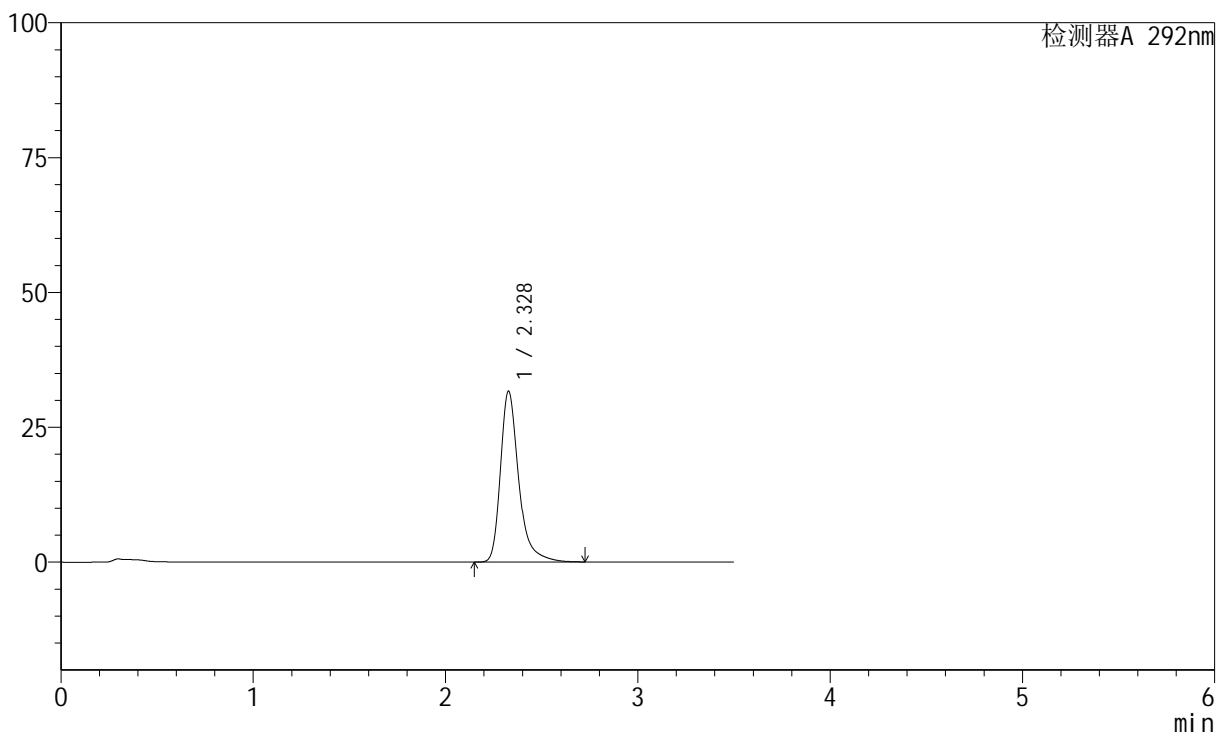

<峰表>

检测器A 292nm

峰号	保留时间	面积	面积%	高度	理论塔板数(USP)	拖尾因子	分离度(USP)
1	2.328	208779	100.000	31657	3189	1.353	--
总计		208779	100.000	31657			



SZJ-4057

<样品信息>

色谱柱: XB-C18(50mm*4.6mm,5µm) 流 速: 2.0ml/min
 柱 温: 30°C 波 长: 292nm
 数据文件名: RC\$SZJ-4057 - 28-12/28-243-3 - zzp-2024042521p-cq9y-rcd-30mg-pH1.0jz-jf50z-P1-1.lcd
 方法文件名: RC\$SZJ-4057 - SZJ-4057-rcd-FX277.lcm
 批处理文件名: RC\$SZJ-4057 - 20250219-rcqx-FX277.lcb
 样品瓶号: 1-1
 进样体积: 50 µl 版本号: 6.115
 进样时间: 2025/02/19 12:09:32 实验者: xiexinhui
 处理时间(V3): 2025/02/20 08:30:22 处理者: xiexinhui
 仪器型号: SHIMADZU LC-2050C (FX277)

<色谱图>

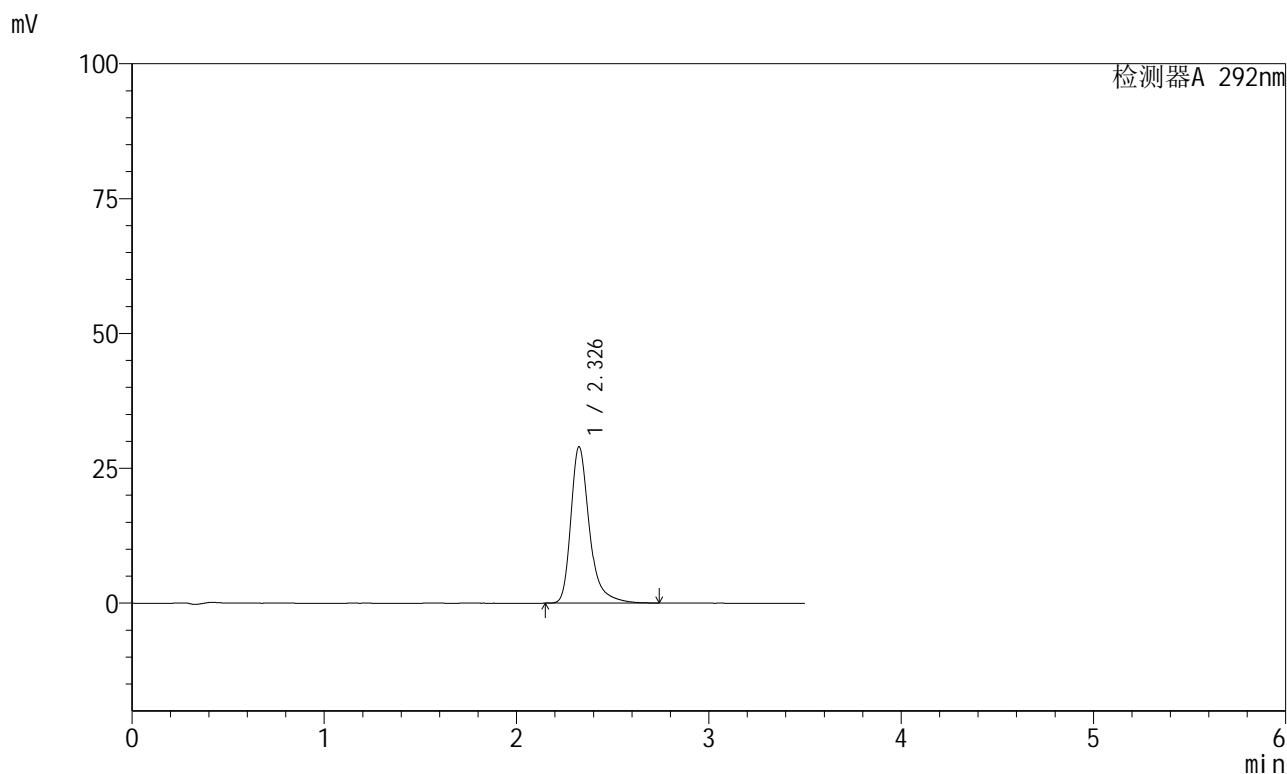

<峰表>

检测器A 292nm

峰号	保留时间	面积	面积%	高度	理论塔板数(USP)	拖尾因子	分离度(USP)
1	2.326	193893	100.000	28882	3095	1.355	--
总计		193893	100.000	28882			



SZJ-4057

<样品信息>

色谱柱: XB-C18(50mm*4.6mm,5µm) 流 速: 2.0ml/min
 柱 温: 30°C 波 长: 292nm
 数据文件名: RC\$SZJ-4057 - 28-12/28-244-3 - zzp-2024042521p-cq9y-rcd-30mg-pH1.0jz-jf50z-P1-2.lcd
 方法文件名: RC\$SZJ-4057 - SZJ-4057-rcd-FX277.lcm
 批处理文件名: RC\$SZJ-4057 - 20250219-rcqx-FX277.lcb
 样品瓶号: 1-1
 进样体积: 50 µl 版本号: 6.115
 进样时间: 2025/02/19 12:13:26 实验者: xiexinhui
 处理时间(V3): 2025/02/20 08:30:24 处理者: xiexinhui
 仪器型号: SHIMADZU LC-2050C (FX277)

<色谱图>

mV

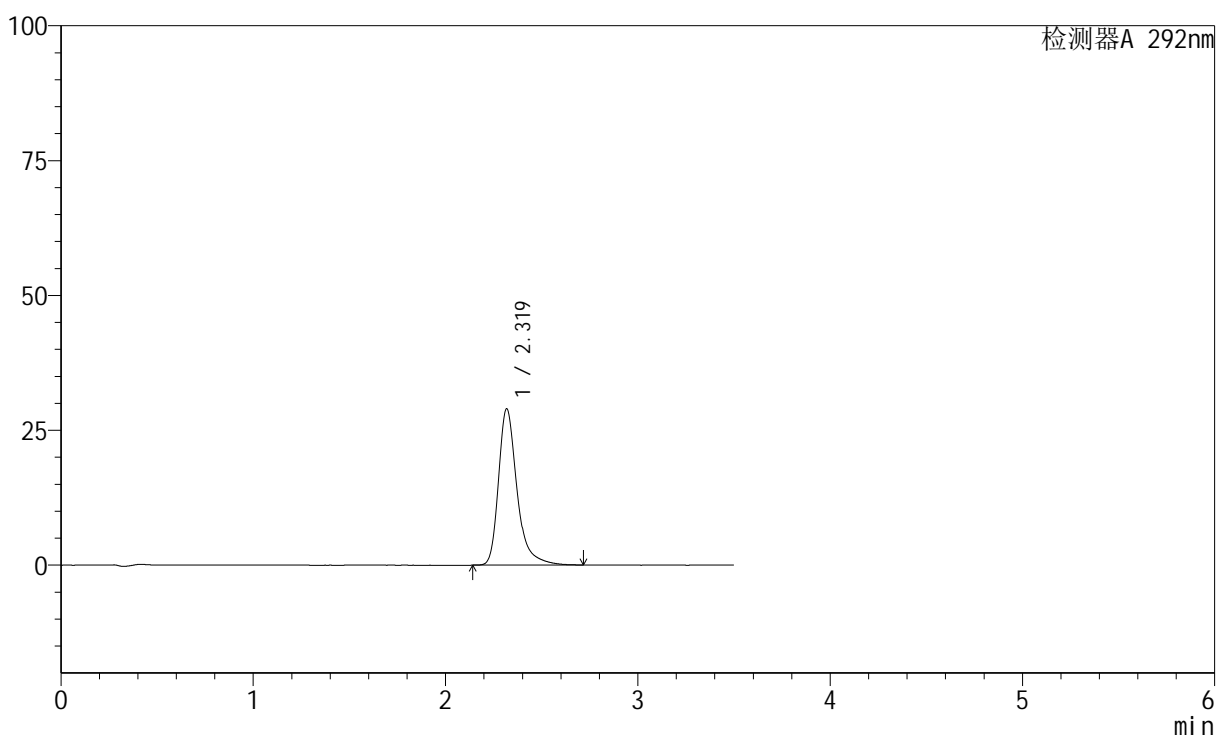

<峰表>

检测器A 292nm

峰号	保留时间	面积	面积%	高度	理论塔板数(USP)	拖尾因子	分离度(USP)
1	2.319	193764	100.000	28919	3074	1.352	--
总计		193764	100.000	28919			



SZJ-4057

<样品信息>

色谱柱: XB-C18(50mm*4.6mm,5μm) 流 速: 2.0ml/min
 柱 温: 30°C 波 长: 292nm
 数据文件名: RC\$SZJ-4057 - 28-12/28-245-3 - zzp-2024042521p-cq9y-rcd-30mg-pH1.0jz-jf50z-P2-1.lcd
 方法文件名: RC\$SZJ-4057 - SZJ-4057-rcd-FX277.lcm
 批处理文件名: RC\$SZJ-4057 - 20250219-rcqx-FX277.lcb
 样品瓶号: 1-10
 进样体积: 50 μl 版本号: 6.115
 进样时间: 2025/02/19 12:17:21 实验者: xiexinhui
 处理时间(V3): 2025/02/20 08:30:27 处理者: xiexinhui
 仪器型号: SHIMADZU LC-2050C (FX277)

<色谱图>

mV

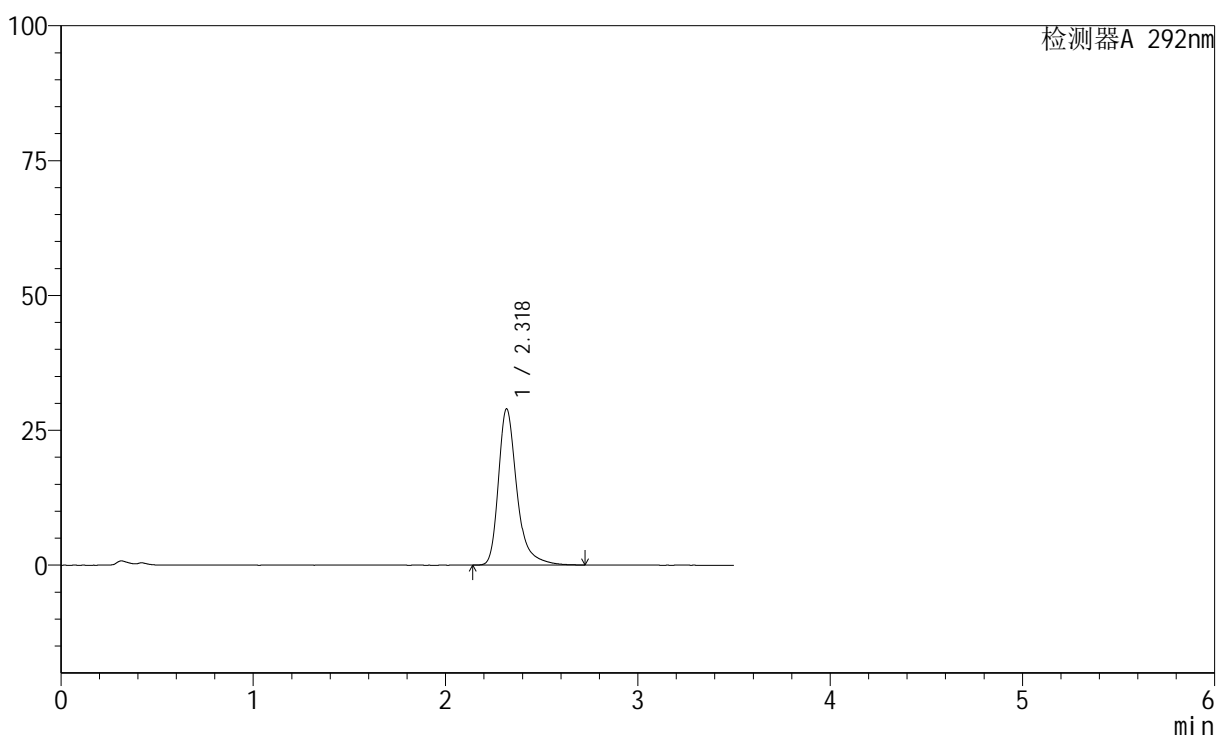

<峰表>

检测器A 292nm

峰号	保留时间	面积	面积%	高度	理论塔板数(USP)	拖尾因子	分离度(USP)
1	2.318	192871	100.000	28856	3093	1.353	--
总计		192871	100.000	28856			



SZJ-4057

<样品信息>

色谱柱: XB-C18(50mm*4.6mm,5μm) 流 速: 2.0ml/min
 柱 温: 30°C 波 长: 292nm
 数据文件名: RC\$SZJ-4057 - 28-12/28-246-3 - zzp-2024042521p-cq9y-rcd-30mg-pH1.0jz-jf50z-P2-2.lcd
 方法文件名: RC\$SZJ-4057 - SZJ-4057-rcd-FX277.lcm
 批处理文件名: RC\$SZJ-4057 - 20250219-rcqx-FX277.lcb
 样品瓶号: 1-10
 进样体积: 50 μl 版本号: 6.115
 进样时间: 2025/02/19 12:21:16 实验者: xiexinhui
 处理时间(V3): 2025/02/20 08:30:29 处理者: xiexinhui
 仪器型号: SHIMADZU LC-2050C (FX277)

<色谱图>

mV

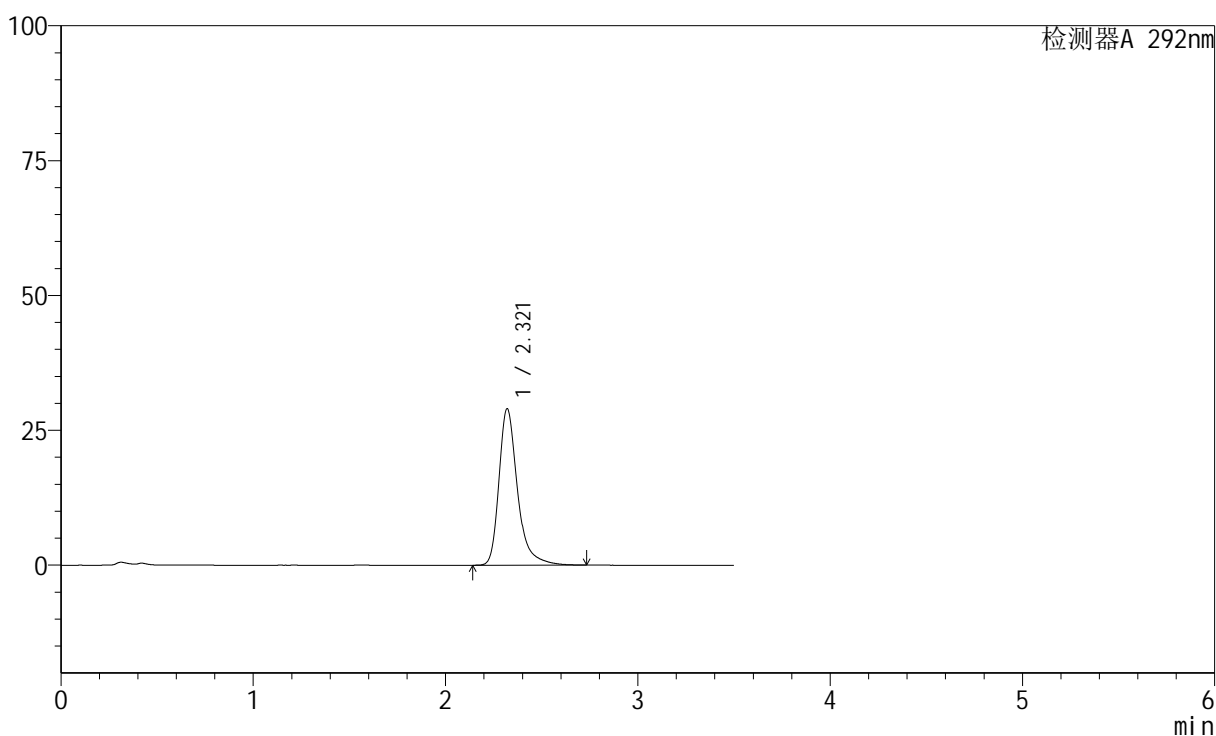

<峰表>

检测器A 292nm

峰号	保留时间	面积	面积%	高度	理论塔板数(USP)	拖尾因子	分离度(USP)
1	2.321	193820	100.000	29020	3081	1.346	--
总计		193820	100.000	29020			



SZJ-4057

<样品信息>

色谱柱: XB-C18(50mm*4.6mm,5μm) 流 速: 2.0ml/min
 柱 温: 30℃ 波 长: 292nm
 数据文件名: RC\$SZJ-4057 - 28-12/28-247-3 - zzp-2024042521p-cq9y-rcd-30mg-pH1.0jz-jf50z-P3-1.lcd
 方法文件名: RC\$SZJ-4057 - SZJ-4057-rcd-FX277.lcm
 批处理文件名: RC\$SZJ-4057 - 20250219-rcqx-FX277.lcb
 样品瓶号: 1-19
 进样体积: 50 μl 版本号: 6.115
 进样时间: 2025/02/19 12:25:11 实验者: xiexinhui
 处理时间(V3): 2025/02/20 08:30:32 处理者: xiexinhui
 仪器型号: SHIMADZU LC-2050C (FX277)

<色谱图>

mV

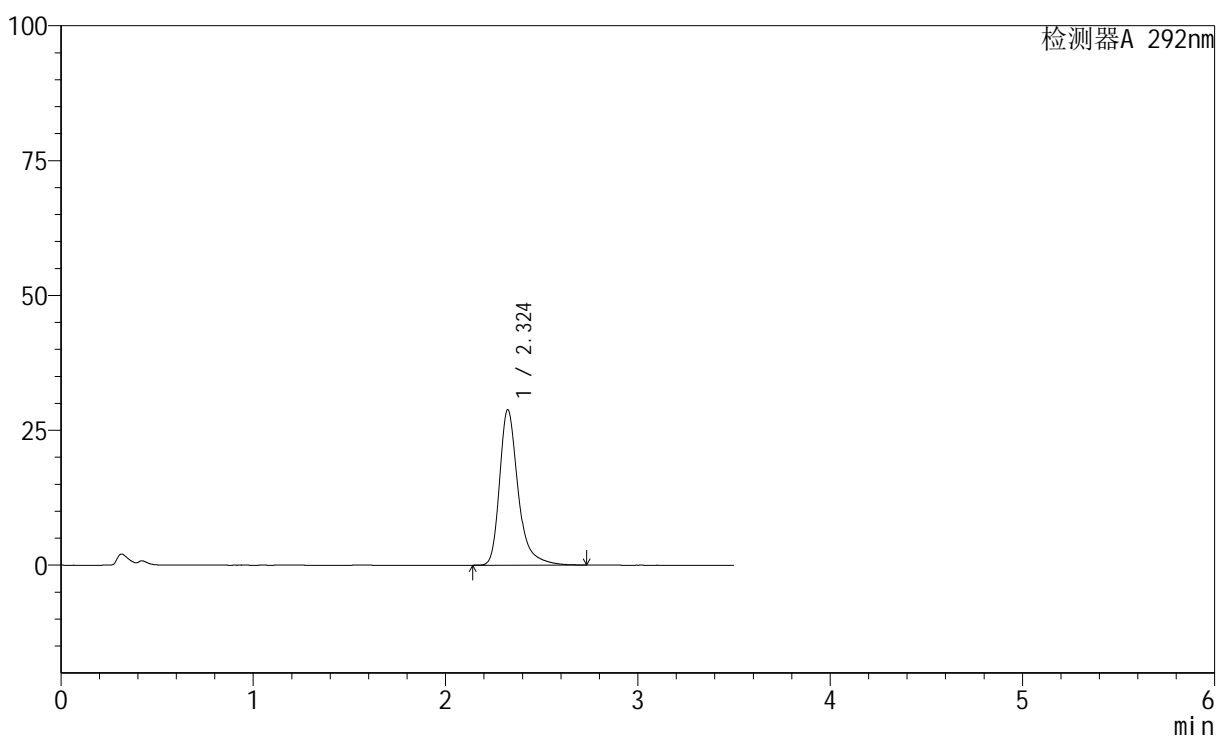

<峰表>

检测器A 292nm

峰号	保留时间	面积	面积%	高度	理论塔板数(USP)	拖尾因子	分离度(USP)
1	2.324	192623	100.000	28780	3090	1.348	--
总计		192623	100.000	28780			



SZJ-4057

<样品信息>

色谱柱: XB-C18(50mm*4.6mm,5μm) 流 速: 2.0ml/min
 柱 温: 30°C 波 长: 292nm
 数据文件名: RC\$SZJ-4057 - 28-12/28-248-3 - zzp-2024042521p-cq9y-rcd-30mg-pH1.0jz-jf50z-P3-2.lcd
 方法文件名: RC\$SZJ-4057 - SZJ-4057-rcd-FX277.lcm
 批处理文件名: RC\$SZJ-4057 - 20250219-rcqx-FX277.lcb
 样品瓶号: 1-19
 进样体积: 50 μl 版本号: 6.115
 进样时间: 2025/02/19 12:29:06 实验者: xiexinhui
 处理时间(V3): 2025/02/20 08:30:34 处理者: xiexinhui
 仪器型号: SHIMADZU LC-2050C (FX277)

<色谱图>

mV

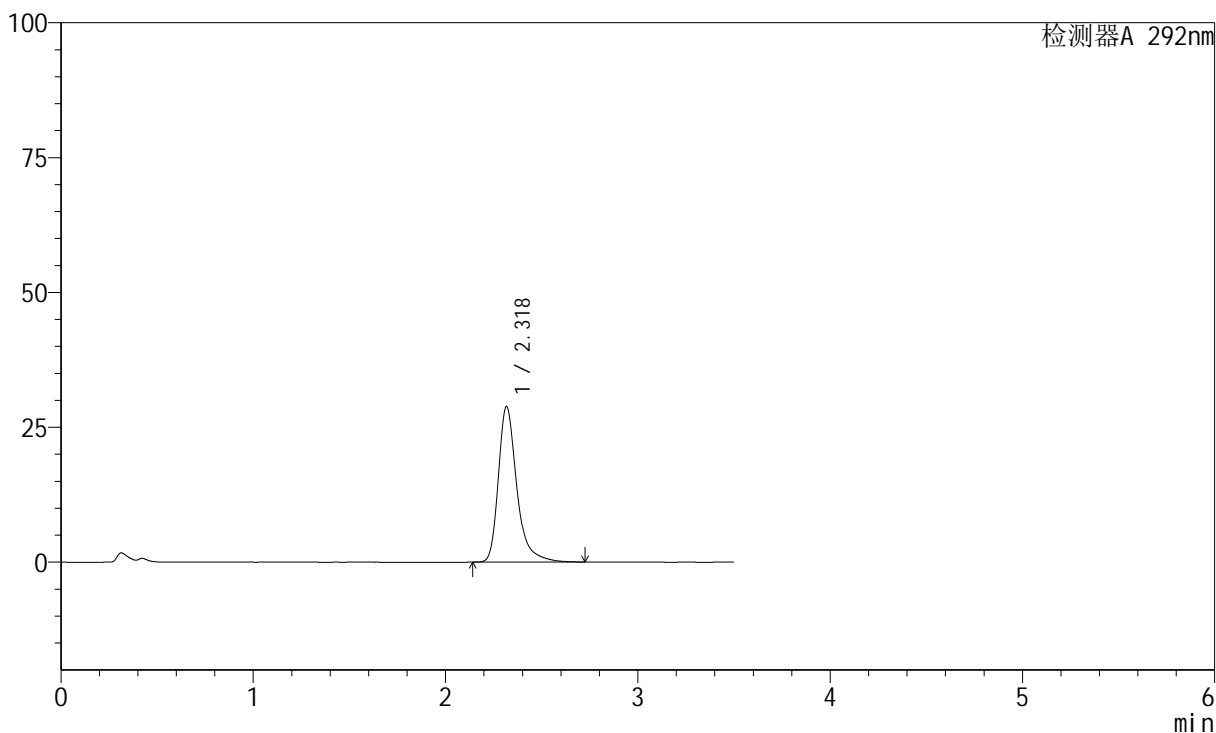

<峰表>

检测器A 292nm

峰号	保留时间	面积	面积%	高度	理论塔板数(USP)	拖尾因子	分离度(USP)
1	2.318	192319	100.000	28711	3084	1.349	--
总计		192319	100.000	28711			



SZJ-4057

<样品信息>

色谱柱: XB-C18(50mm*4.6mm,5μm) 流 速: 2.0ml/min
 柱 温: 30℃ 波 长: 292nm
 数据文件名: RC\$SZJ-4057 - 28-12/28-249-3 - zzp-2024042521p-cq9y-rcd-30mg-pH1.0jz-jf50z-P4-1.lcd
 方法文件名: RC\$SZJ-4057 - SZJ-4057-rcd-FX277.lcm
 批处理文件名: RC\$SZJ-4057 - 20250219-rcqx-FX277.lcb
 样品瓶号: 1-28
 进样体积: 50 μl 版本号: 6.115
 进样时间: 2025/02/19 12:33:00 实验者: xiexinhui
 处理时间(V3): 2025/02/20 08:30:37 处理者: xiexinhui
 仪器型号: SHIMADZU LC-2050C (FX277)

<色谱图>

mV

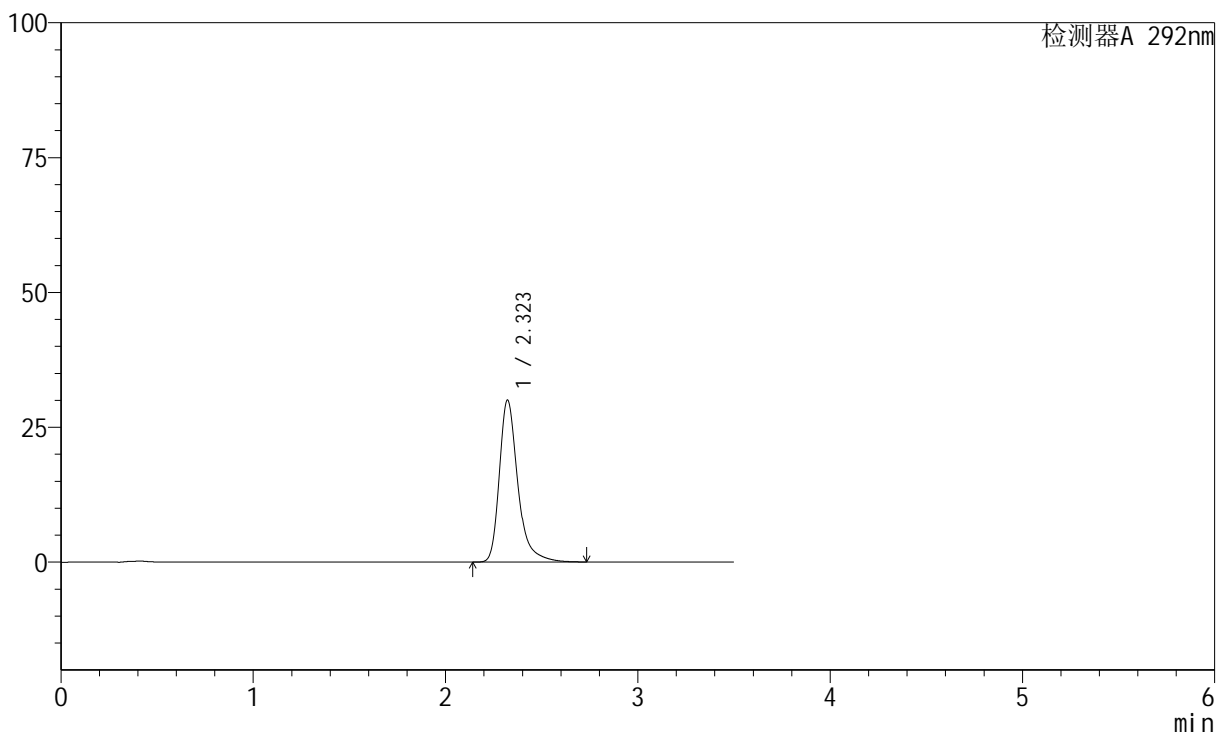

<峰表>

检测器A 292nm

峰号	保留时间	面积	面积%	高度	理论塔板数(USP)	拖尾因子	分离度(USP)
1	2.323	200717	100.000	30043	3083	1.348	--
总计		200717	100.000	30043			



SZJ-4057

<样品信息>

色谱柱: XB-C18(50mm*4.6mm,5μm) 流 速: 2.0ml/min
 柱 温: 30°C 波 长: 292nm
 数据文件名: RC\$SZJ-4057 - 28-12/28-250-3 - zzp-2024042521p-cq9y-rcd-30mg-pH1.0jz-jf50z-P4-2.lcd
 方法文件名: RC\$SZJ-4057 - SZJ-4057-rcd-FX277.lcm
 批处理文件名: RC\$SZJ-4057 - 20250219-rcqx-FX277.lcb
 样品瓶号: 1-28
 进样体积: 50 μl 版本号: 6.115
 进样时间: 2025/02/19 12:36:55 实验者: xiexinhui
 处理时间(V3): 2025/02/20 08:30:39 处理者: xiexinhui
 仪器型号: SHIMADZU LC-2050C (FX277)

<色谱图>

mV

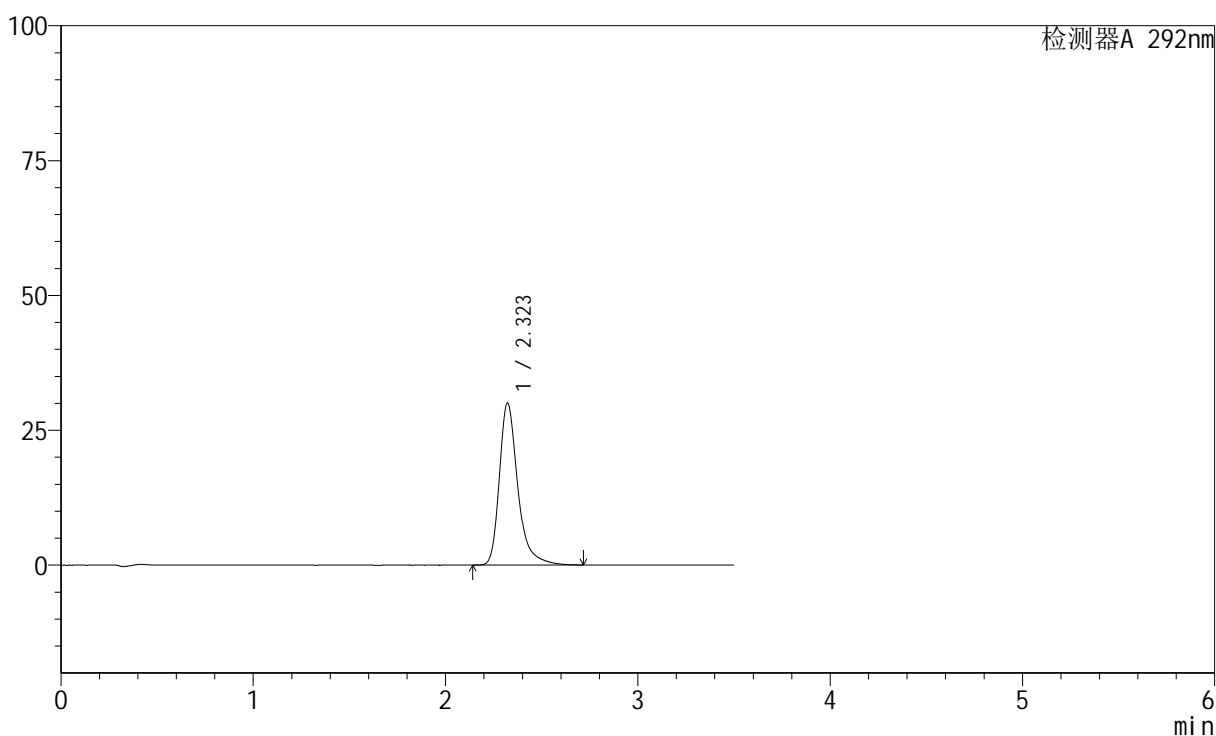

<峰表>

检测器A 292nm

峰号	保留时间	面积	面积%	高度	理论塔板数(USP)	拖尾因子	分离度(USP)
1	2.323	199934	100.000	30041	3105	1.346	--
总计		199934	100.000	30041			



SZJ-4057

<样品信息>

色谱柱: XB-C18(50mm*4.6mm,5µm) 流 速: 2.0ml/min
 柱 温: 30°C 波 长: 292nm
 数据文件名: RC\$SZJ-4057 - 28-12/28-251-3 - zzp-2024042521p-cq9y-rcd-30mg-pH1.0jz-jf50z-P5-1.lcd
 方法文件名: RC\$SZJ-4057 - SZJ-4057-rcd-FX277.lcm
 批处理文件名: RC\$SZJ-4057 - 20250219-rcqx-FX277.lcb
 样品瓶号: 1-37
 进样体积: 50 µl 版本号: 6.115
 进样时间: 2025/02/19 12:40:50 实验者: xiexinhui
 处理时间(V3): 2025/02/20 08:30:42 处理者: xiexinhui
 仪器型号: SHIMADZU LC-2050C (FX277)

<色谱图>

mV

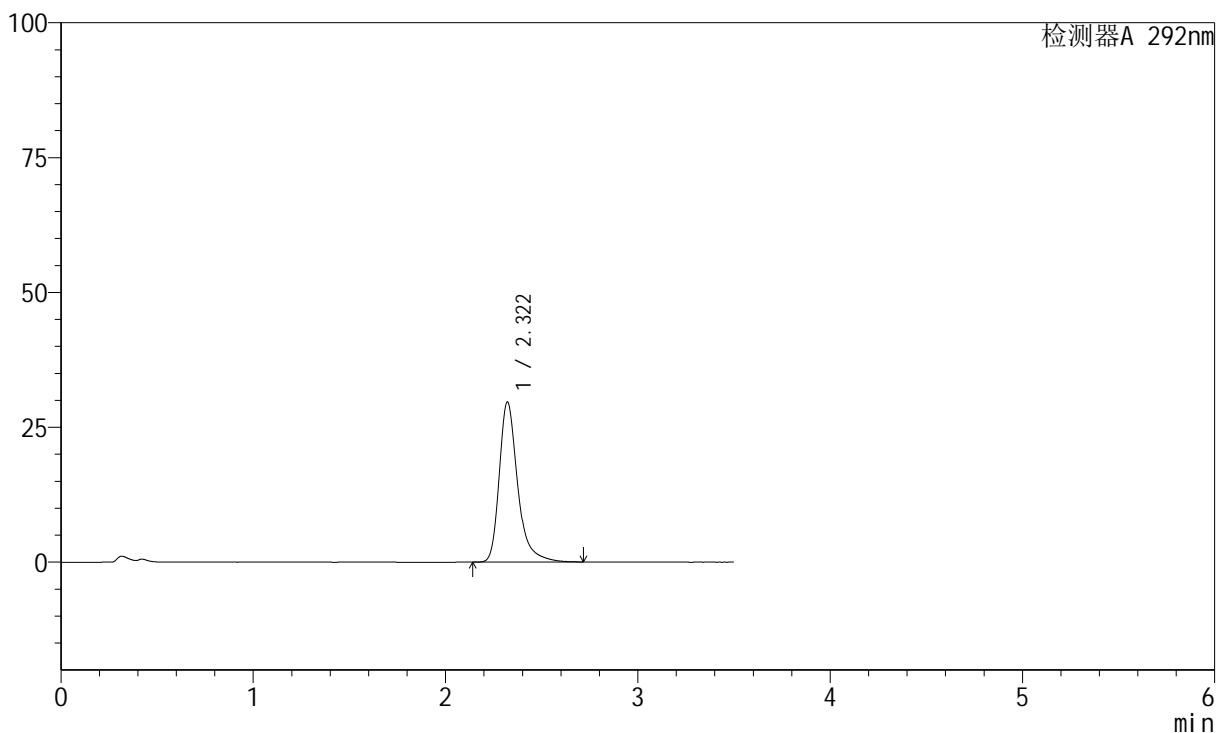

<峰表>

检测器A 292nm

峰号	保留时间	面积	面积%	高度	理论塔板数(USP)	拖尾因子	分离度(USP)
1	2.322	197423	100.000	29693	3105	1.343	--
总计		197423	100.000	29693			



SZJ-4057

<样品信息>

色谱柱: XB-C18(50mm*4.6mm,5μm) 流 速: 2.0ml/min
 柱 温: 30°C 波 长: 292nm
 数据文件名: RC\$SZJ-4057 - 28-12/28-252-3 - zzp-2024042521p-cq9y-rcd-30mg-pH1.0jz-jf50z-P5-2.lcd
 方法文件名: RC\$SZJ-4057 - SZJ-4057-rcd-FX277.lcm
 批处理文件名: RC\$SZJ-4057 - 20250219-rcqx-FX277.lcb
 样品瓶号: 1-37
 进样体积: 50 μl 版本号: 6.115
 进样时间: 2025/02/19 12:44:44 实验者: xiexinhui
 处理时间(V3): 2025/02/20 08:30:44 处理者: xiexinhui
 仪器型号: SHIMADZU LC-2050C (FX277)

<色谱图>

mV

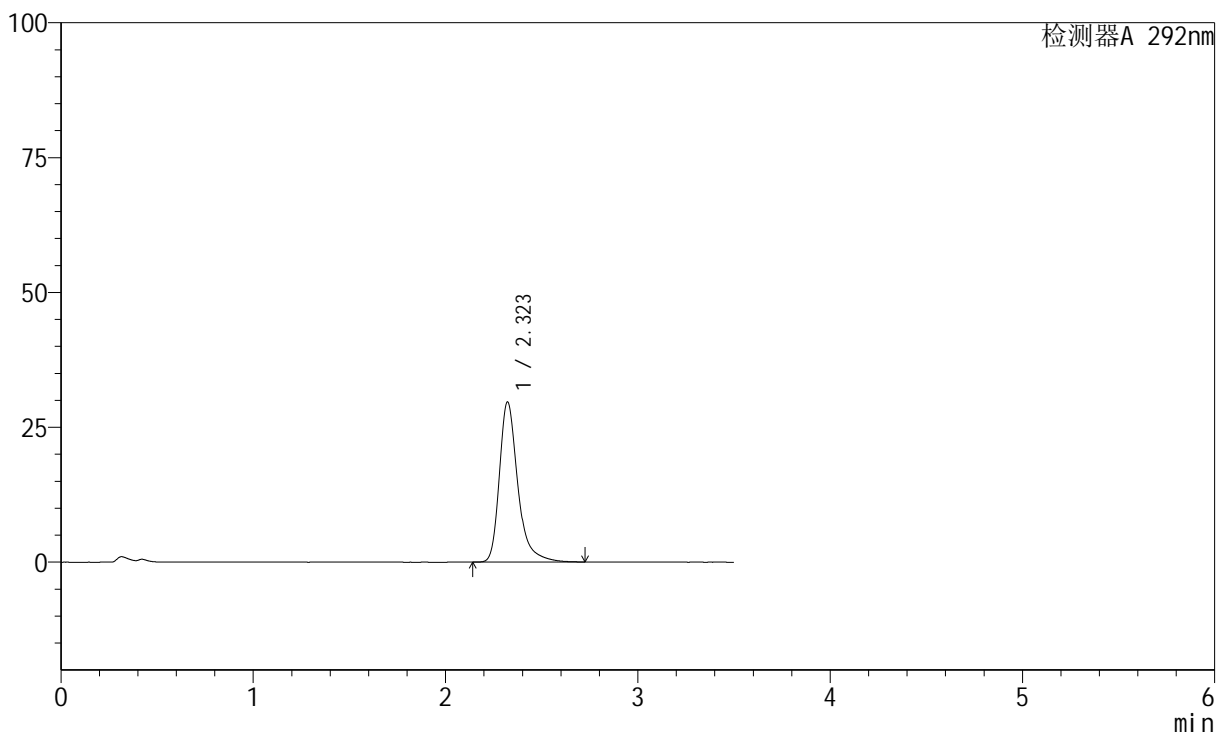

<峰表>

检测器A 292nm

峰号	保留时间	面积	面积%	高度	理论塔板数(USP)	拖尾因子	分离度(USP)
1	2.323	197626	100.000	29690	3103	1.348	--
总计		197626	100.000	29690			



SZJ-4057

<样品信息>

色谱柱: XB-C18(50mm*4.6mm,5μm) 流 速: 2.0ml/min
 柱 温: 30℃ 波 长: 292nm
 数据文件名: RC\$SZJ-4057 - 28-12/28-253-3 - zzp-2024042521p-cq9y-rcd-30mg-pH1.0jz-jf50z-P6-1.lcd
 方法文件名: RC\$SZJ-4057 - SZJ-4057-rcd-FX277.lcm
 批处理文件名: RC\$SZJ-4057 - 20250219-rcqx-FX277.lcb
 样品瓶号: 1-46
 进样体积: 50 μl 版本号: 6.115
 进样时间: 2025/02/19 12:48:39 实验者: xiexinhui
 处理时间(V3): 2025/02/20 08:30:47 处理者: xiexinhui
 仪器型号: SHIMADZU LC-2050C (FX277)

<色谱图>

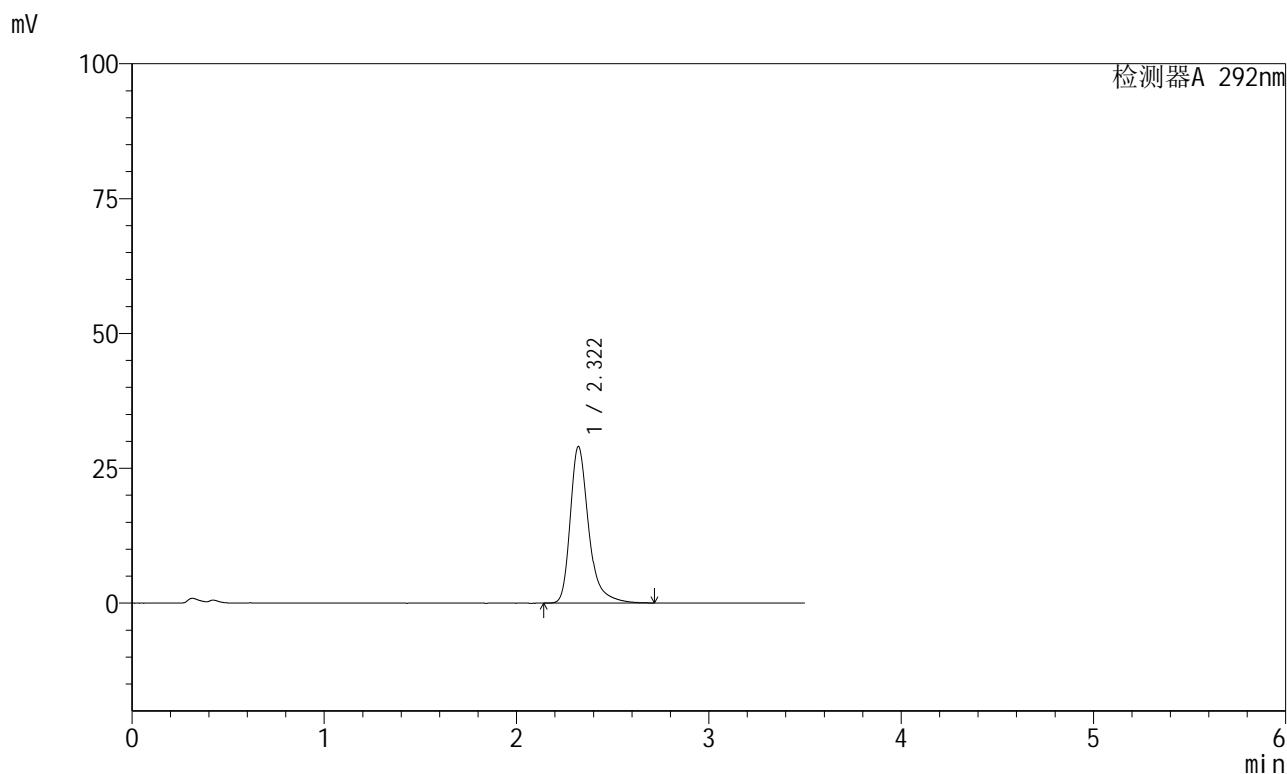

<峰表>

检测器A 292nm

峰号	保留时间	面积	面积%	高度	理论塔板数(USP)	拖尾因子	分离度(USP)
1	2.322	193038	100.000	29038	3111	1.346	--
总计		193038	100.000	29038			



SZJ-4057

<样品信息>

色谱柱: XB-C18(50mm*4.6mm,5μm) 流 速: 2.0ml/min
 柱 温: 30°C 波 长: 292nm
 数据文件名: RC\$SZJ-4057 - 28-12/28-254-3 - zzp-2024042521p-cq9y-rcd-30mg-pH1.0jz-jf50z-P6-2.lcd
 方法文件名: RC\$SZJ-4057 - SZJ-4057-rcd-FX277.lcm
 批处理文件名: RC\$SZJ-4057 - 20250219-rcqx-FX277.lcb
 样品瓶号: 1-46
 进样体积: 50 μl 版本号: 6.115
 进样时间: 2025/02/19 12:52:33 实验者: xiexinhui
 处理时间(V3): 2025/02/20 08:30:49 处理者: xiexinhui
 仪器型号: SHIMADZU LC-2050C (FX277)

<色谱图>

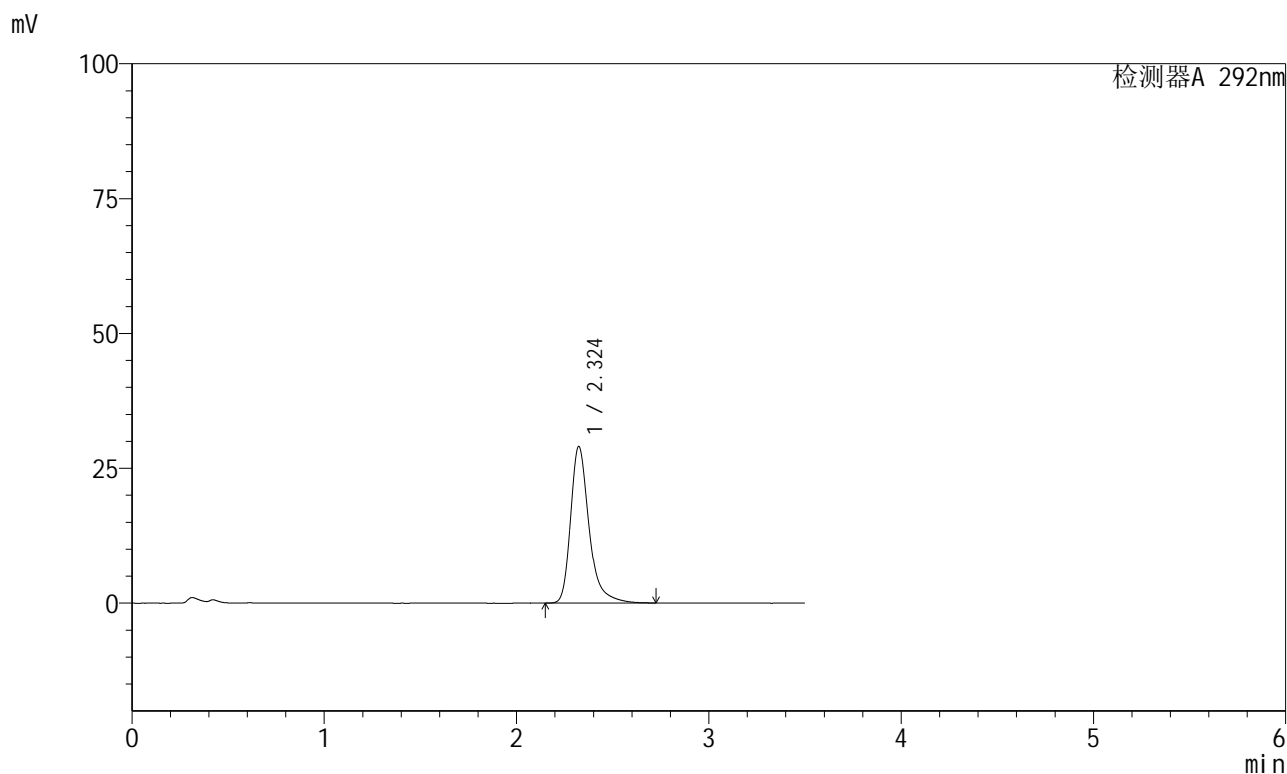

<峰表>

检测器A 292nm

峰号	保留时间	面积	面积%	高度	理论塔板数(USP)	拖尾因子	分离度(USP)
1	2.324	193755	100.000	29005	3091	1.344	--
总计		193755	100.000	29005			



SZJ-4057

<样品信息>

色谱柱: XB-C18(50mm*4.6mm,5µm) 流 速: 2.0ml/min
 柱 温: 30°C 波 长: 292nm
 数据文件名: RC\$SZJ-4057 - 28-12/28-255-3 - zzp-2024042621p-cq9y-rcd-30mg-pH1.0jz-jf50z-P1-1.lcd
 方法文件名: RC\$SZJ-4057 - SZJ-4057-rcd-FX277.lcm
 批处理文件名: RC\$SZJ-4057 - 20250219-rcqx-FX277.lcb
 样品瓶号: 1-2
 进样体积: 50 µl 版本号: 6.115
 进样时间: 2025/02/19 12:56:28 实验者: xiexinhui
 处理时间(V3): 2025/02/20 08:30:52 处理者: xiexinhui
 仪器型号: SHIMADZU LC-2050C (FX277)

<色谱图>

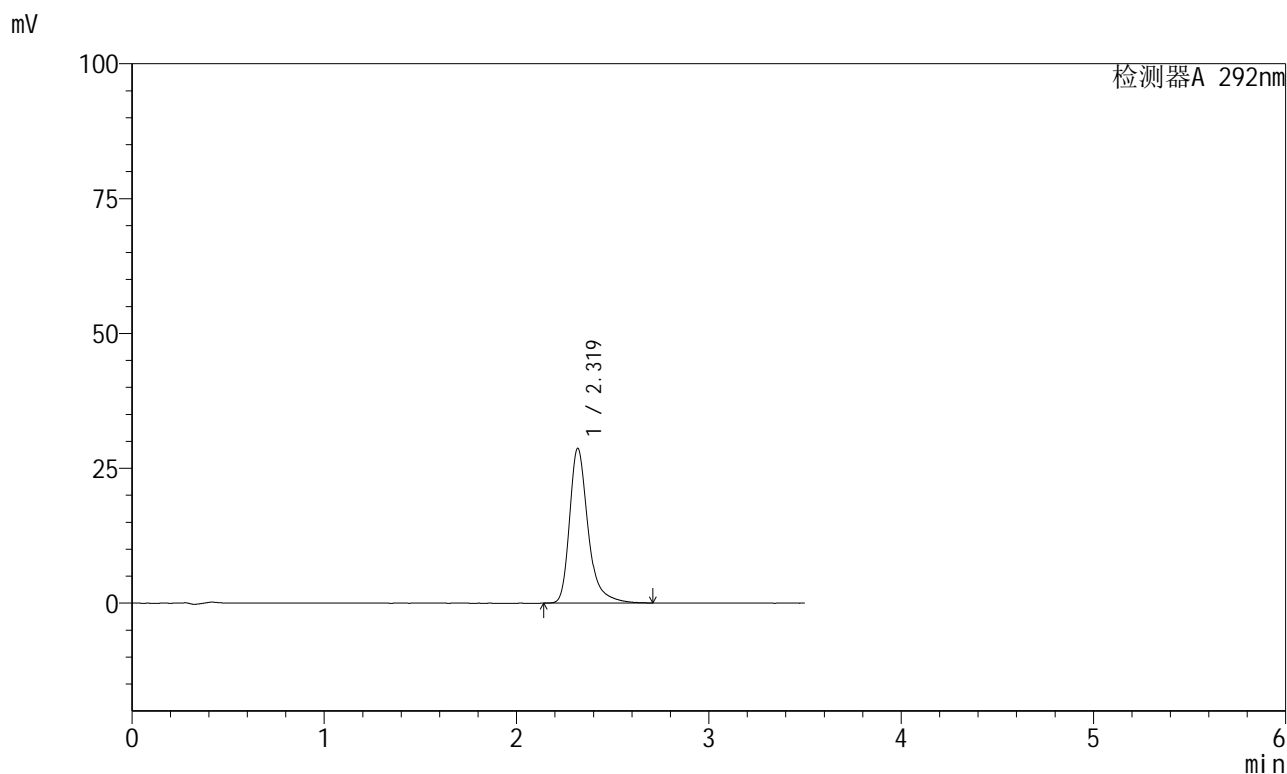

<峰表>

检测器A 292nm

峰号	保留时间	面积	面积%	高度	理论塔板数(USP)	拖尾因子	分离度(USP)
1	2.319	191585	100.000	28648	3075	1.344	--
总计		191585	100.000	28648			



SZJ-4057

<样品信息>

色谱柱: XB-C18(50mm*4.6mm,5µm) 流 速: 2.0ml/min
 柱 温: 30°C 波 长: 292nm
 数据文件名: RC\$SZJ-4057 - 28-12/28-256-3 - zzp-2024042621p-cq9y-rcd-30mg-pH1.0jz-jf50z-P1-2.lcd
 方法文件名: RC\$SZJ-4057 - SZJ-4057-rcd-FX277.lcm
 批处理文件名: RC\$SZJ-4057 - 20250219-rcqx-FX277.lcb
 样品瓶号: 1-2
 进样体积: 50 µl 版本号: 6.115
 进样时间: 2025/02/19 13:00:23 实验者: xiexinhui
 处理时间(V3): 2025/02/20 08:30:54 处理者: xiexinhui
 仪器型号: SHIMADZU LC-2050C (FX277)

<色谱图>

mV

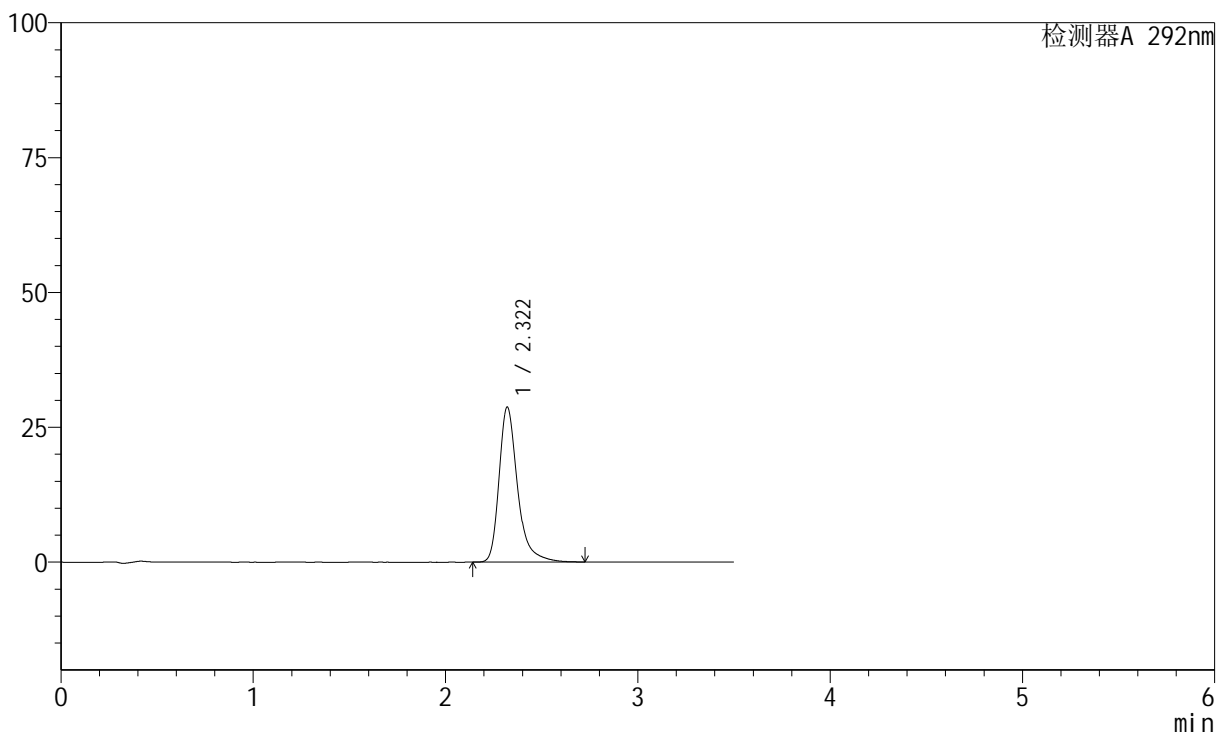

<峰表>

检测器A 292nm

峰号	保留时间	面积	面积%	高度	理论塔板数(USP)	拖尾因子	分离度(USP)
1	2.322	191963	100.000	28756	3077	1.341	--
总计		191963	100.000	28756			



SZJ-4057

<样品信息>

色谱柱: XB-C18(50mm*4.6mm,5µm) 流 速: 2.0ml/min
 柱 温: 30°C 波 长: 292nm
 数据文件名: RC\$SZJ-4057 - 28-12/28-257-3 - zzp-2024042621p-cq9y-rcd-30mg-pH1.0jz-jf50z-P2-1.lcd
 方法文件名: RC\$SZJ-4057 - SZJ-4057-rcd-FX277.lcm
 批处理文件名: RC\$SZJ-4057 - 20250219-rcqx-FX277.lcb
 样品瓶号: 1-11
 进样体积: 50 µl 版本号: 6.115
 进样时间: 2025/02/19 13:04:17 实验者: xiexinhui
 处理时间(V3): 2025/02/20 08:30:57 处理者: xiexinhui
 仪器型号: SHIMADZU LC-2050C (FX277)

<色谱图>

mV

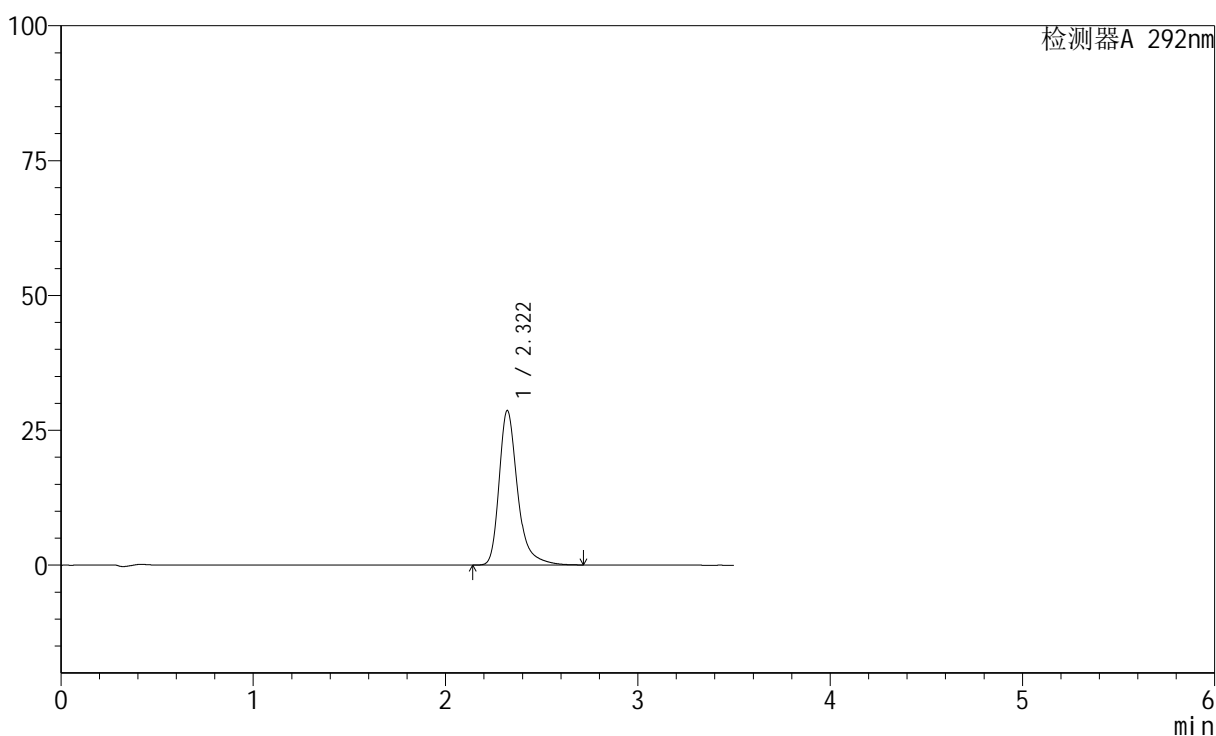

<峰表>

检测器A 292nm

峰号	保留时间	面积	面积%	高度	理论塔板数(USP)	拖尾因子	分离度(USP)
1	2.322	190966	100.000	28665	3091	1.341	--
总计		190966	100.000	28665			



SZJ-4057

<样品信息>

色谱柱: XB-C18(50mm*4.6mm,5µm) 流 速: 2.0ml/min
 柱 温: 30°C 波 长: 292nm
 数据文件名: RC\$SZJ-4057 - 28-12/28-258-3 - zzp-2024042621p-cq9y-rcd-30mg-pH1.0jz-jf50z-P2-2.lcd
 方法文件名: RC\$SZJ-4057 - SZJ-4057-rcd-FX277.lcm
 批处理文件名: RC\$SZJ-4057 - 20250219-rcqx-FX277.lcb
 样品瓶号: 1-11
 进样体积: 50 µl 版本号: 6.115
 进样时间: 2025/02/19 13:08:11 实验者: xiexinhui
 处理时间(V3): 2025/02/20 08:30:59 处理者: xiexinhui
 仪器型号: SHIMADZU LC-2050C (FX277)

<色谱图>

mV

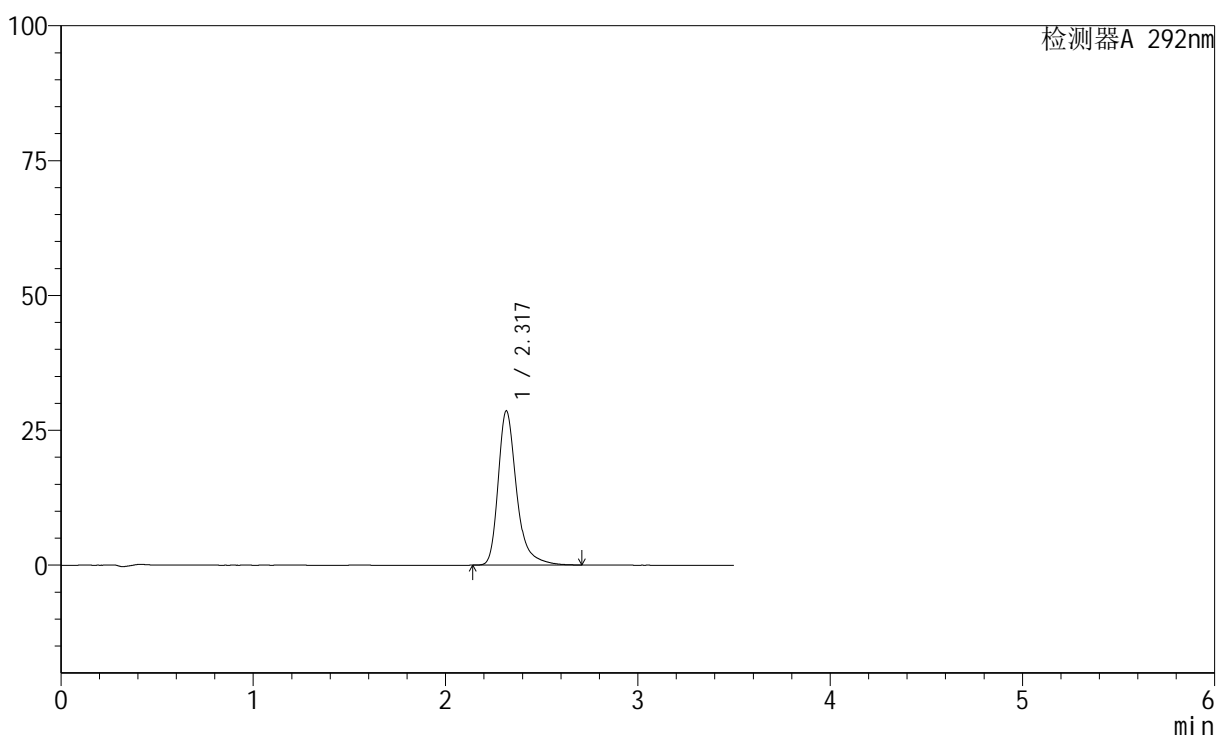

<峰表>

检测器A 292nm

峰号	保留时间	面积	面积%	高度	理论塔板数(USP)	拖尾因子	分离度(USP)
1	2.317	190122	100.000	28508	3087	1.339	--
总计		190122	100.000	28508			



SZJ-4057

<样品信息>

色谱柱: XB-C18(50mm*4.6mm,5µm) 流 速: 2.0ml/min
 柱 温: 30°C 波 长: 292nm
 数据文件名: RC\$SZJ-4057 - 28-12/28-259-3 - zzp-2024042621p-cq9y-rcd-30mg-pH1.0jz-jf50z-P3-1.lcd
 方法文件名: RC\$SZJ-4057 - SZJ-4057-rcd-FX277.lcm
 批处理文件名: RC\$SZJ-4057 - 20250219-rcqx-FX277.lcb
 样品瓶号: 1-20
 进样体积: 50 µl 版本号: 6.115
 进样时间: 2025/02/19 13:12:06 实验者: xiexinhui
 处理时间(V3): 2025/02/20 08:31:01 处理者: xiexinhui
 仪器型号: SHIMADZU LC-2050C (FX277)

<色谱图>

mV

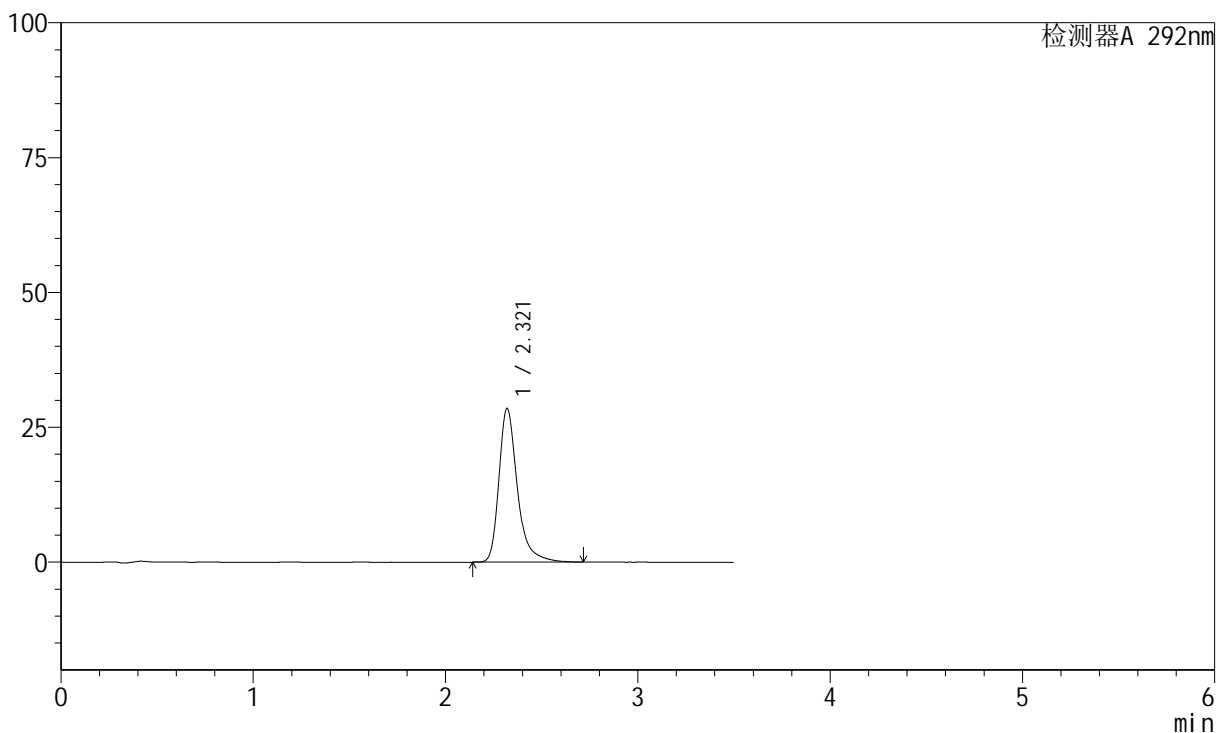

<峰表>

检测器A 292nm

峰号	保留时间	面积	面积%	高度	理论塔板数(USP)	拖尾因子	分离度(USP)
1	2.321	189497	100.000	28510	3104	1.341	--
总计		189497	100.000	28510			



SZJ-4057

<样品信息>

色谱柱: XB-C18(50mm*4.6mm,5µm) 流 速: 2.0ml/min
 柱 温: 30°C 波 长: 292nm
 数据文件名: RC\$SZJ-4057 - 28-12/28-260-3 - zzp-2024042621p-cq9y-rcd-30mg-pH1.0jz-jf50z-P3-2.lcd
 方法文件名: RC\$SZJ-4057 - SZJ-4057-rcd-FX277.lcm
 批处理文件名: RC\$SZJ-4057 - 20250219-rcqx-FX277.lcb
 样品瓶号: 1-20
 进样体积: 50 µl 版本号: 6.115
 进样时间: 2025/02/19 13:16:01 实验者: xiexinhui
 处理时间(V3): 2025/02/20 08:31:04 处理者: xiexinhui
 仪器型号: SHIMADZU LC-2050C (FX277)

<色谱图>

mV

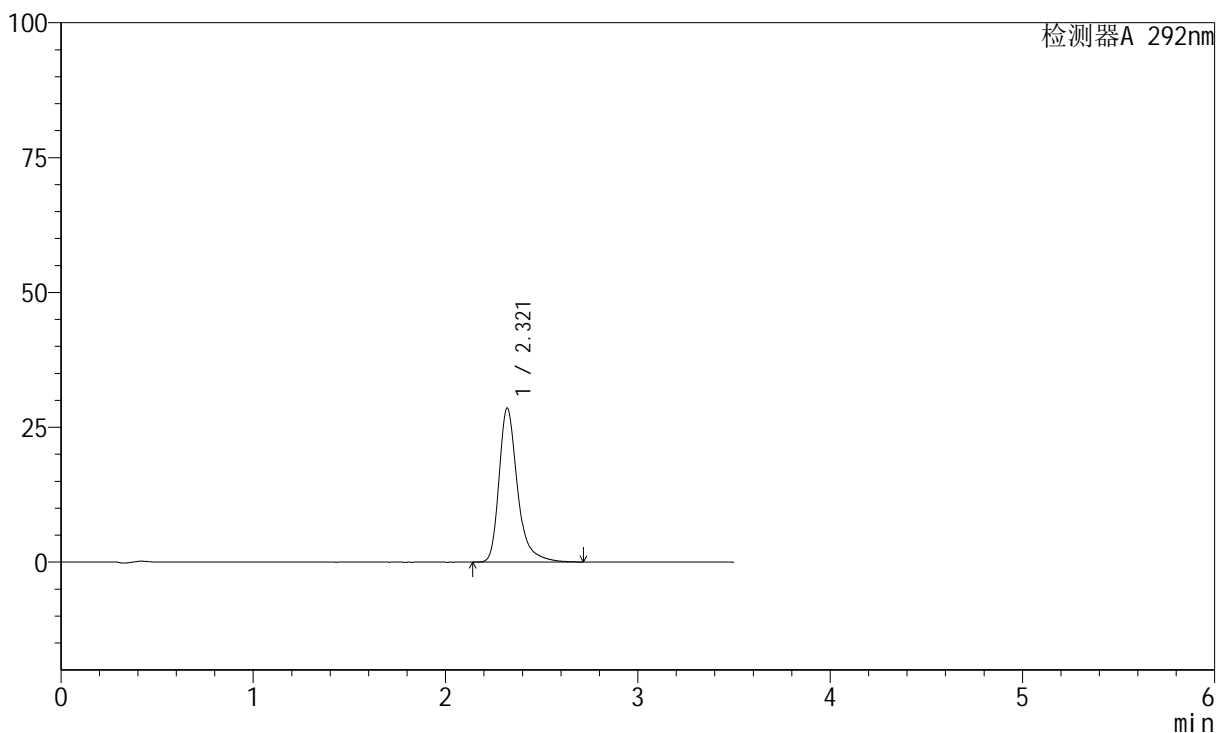

<峰表>

检测器A 292nm

峰号	保留时间	面积	面积%	高度	理论塔板数(USP)	拖尾因子	分离度(USP)
1	2.321	189966	100.000	28562	3096	1.339	--
总计		189966	100.000	28562			



SZJ-4057

<样品信息>

色谱柱: XB-C18(50mm*4.6mm,5µm) 流 速: 2.0ml/min
 柱 温: 30°C 波 长: 292nm
 数据文件名: RC\$SZJ-4057 - 28-12/28-261-3 - zzp-2024042621p-cq9y-rcd-30mg-pH1.0jz-jf50z-P4-1.lcd
 方法文件名: RC\$SZJ-4057 - SZJ-4057-rcd-FX277.lcm
 批处理文件名: RC\$SZJ-4057 - 20250219-rcqx-FX277.lcb
 样品瓶号: 1-29
 进样体积: 50 µl 版本号: 6.115
 进样时间: 2025/02/19 13:19:54 实验者: xiexinhui
 处理时间(V3): 2025/02/20 08:31:06 处理者: xiexinhui
 仪器型号: SHIMADZU LC-2050C (FX277)

<色谱图>

mV

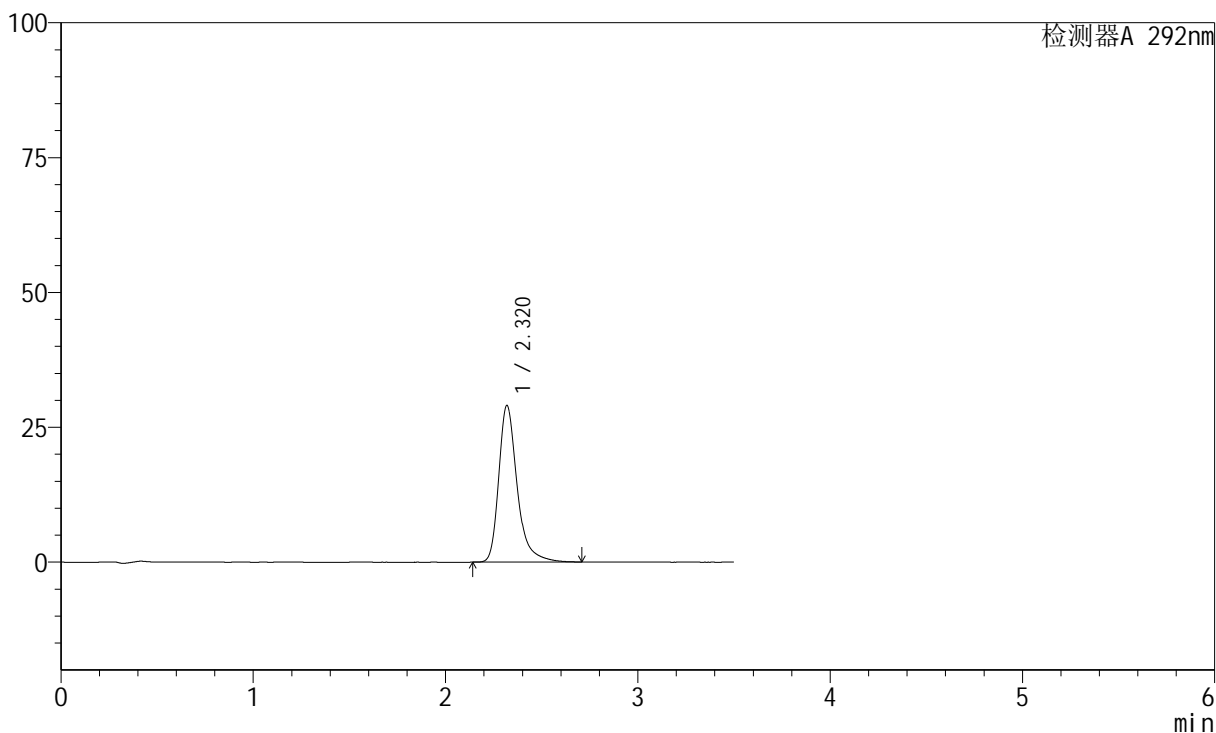

<峰表>

检测器A 292nm

峰号	保留时间	面积	面积%	高度	理论塔板数(USP)	拖尾因子	分离度(USP)
1	2.320	193204	100.000	29033	3095	1.337	--
总计		193204	100.000	29033			



SZJ-4057

<样品信息>

色谱柱: XB-C18(50mm*4.6mm,5μm) 流 速: 2.0ml/min
 柱 温: 30℃ 波 长: 292nm
 数据文件名: RC\$SZJ-4057 - 28-12/28-262-3 - zzp-2024042621p-cq9y-rcd-30mg-pH1.0jz-jf50z-P4-2.lcd
 方法文件名: RC\$SZJ-4057 - SZJ-4057-rcd-FX277.lcm
 批处理文件名: RC\$SZJ-4057 - 20250219-rcqx-FX277.lcb
 样品瓶号: 1-29
 进样体积: 50 μl 版本号: 6.115
 进样时间: 2025/02/19 13:23:48 实验者: xiexinhui
 处理时间(V3): 2025/02/20 08:31:09 处理者: xiexinhui
 仪器型号: SHIMADZU LC-2050C (FX277)

<色谱图>

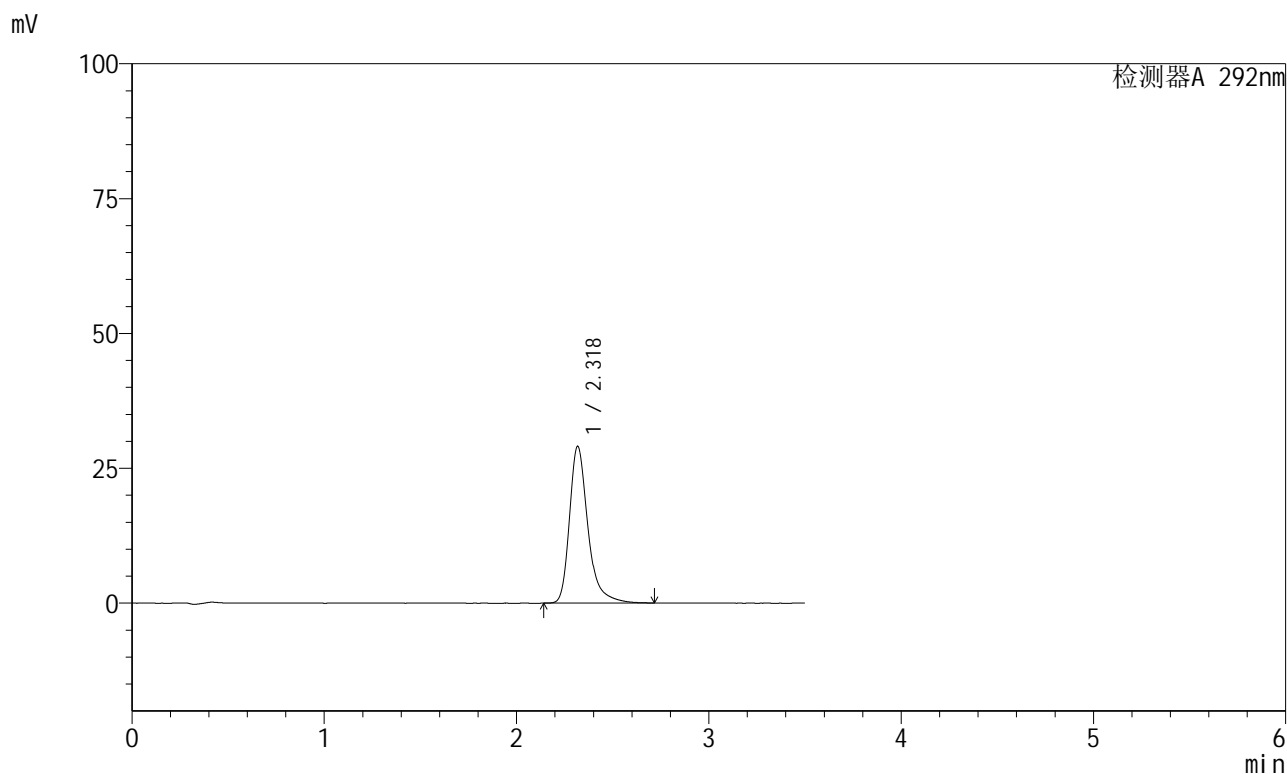

<峰表>

检测器A 292nm

峰号	保留时间	面积	面积%	高度	理论塔板数(USP)	拖尾因子	分离度(USP)
1	2.318	193578	100.000	28982	3083	1.340	--
总计		193578	100.000	28982			



SZJ-4057

<样品信息>

色谱柱: XB-C18(50mm*4.6mm,5µm) 流 速: 2.0ml/min
 柱 温: 30°C 波 长: 292nm
 数据文件名: RC\$SZJ-4057 - 28-12/28-263-3 - zzp-2024042621p-cq9y-rcd-30mg-pH1.0jz-jf50z-P5-1.lcd
 方法文件名: RC\$SZJ-4057 - SZJ-4057-rcd-FX277.lcm
 批处理文件名: RC\$SZJ-4057 - 20250219-rcqx-FX277.lcb
 样品瓶号: 1-38
 进样体积: 50 µl 版本号: 6.115
 进样时间: 2025/02/19 13:27:43 实验者: xiexinhui
 处理时间(V3): 2025/02/20 08:31:11 处理者: xiexinhui
 仪器型号: SHIMADZU LC-2050C (FX277)

<色谱图>

mV

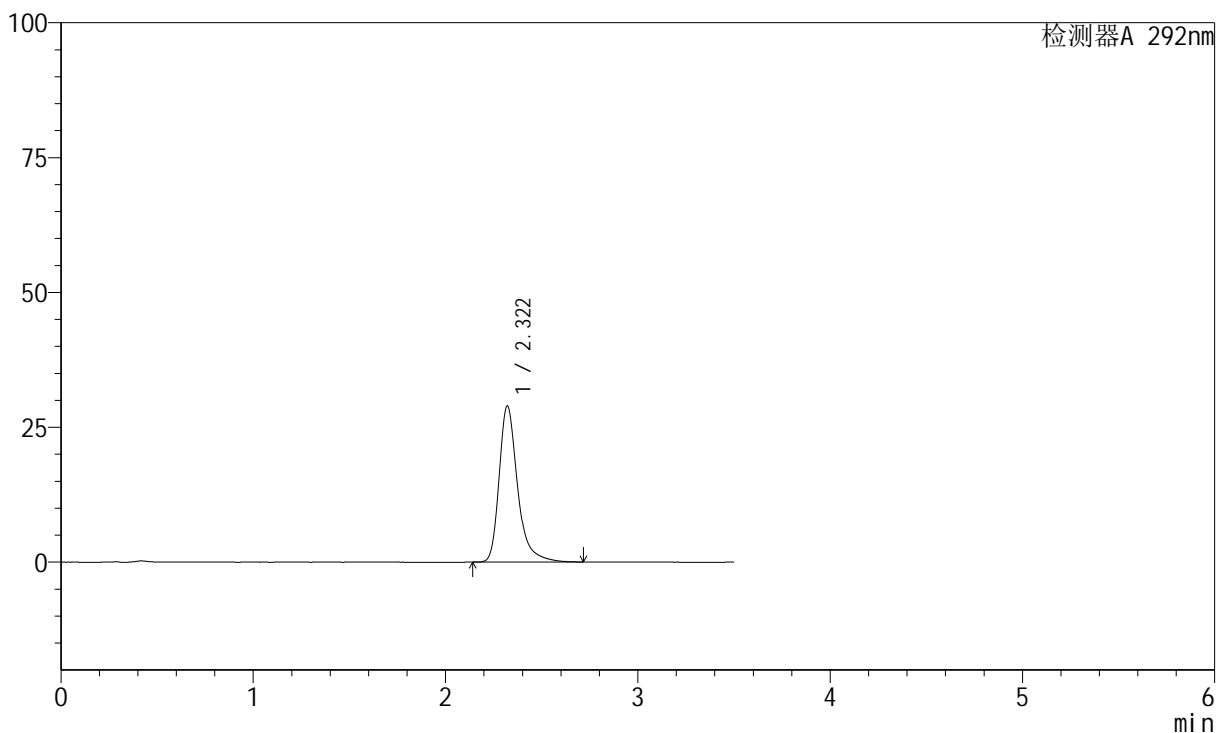

<峰表>

检测器A 292nm

峰号	保留时间	面积	面积%	高度	理论塔板数(USP)	拖尾因子	分离度(USP)
1	2.322	192868	100.000	28972	3094	1.339	--
总计		192868	100.000	28972			



SZJ-4057

<样品信息>

色谱柱: XB-C18(50mm*4.6mm,5µm) 流 速: 2.0ml/min
 柱 温: 30°C 波 长: 292nm
 数据文件名: RC\$SZJ-4057 - 28-12/28-264-3 - zzp-2024042621p-cq9y-rcd-30mg-pH1.0jz-jf50z-P5-2.lcd
 方法文件名: RC\$SZJ-4057 - SZJ-4057-rcd-FX277.lcm
 批处理文件名: RC\$SZJ-4057 - 20250219-rcqx-FX277.lcb
 样品瓶号: 1-38
 进样体积: 50 µl 版本号: 6.115
 进样时间: 2025/02/19 13:31:38 实验者: xiexinhui
 处理时间(V3): 2025/02/20 08:31:14 处理者: xiexinhui
 仪器型号: SHIMADZU LC-2050C (FX277)

<色谱图>

mV

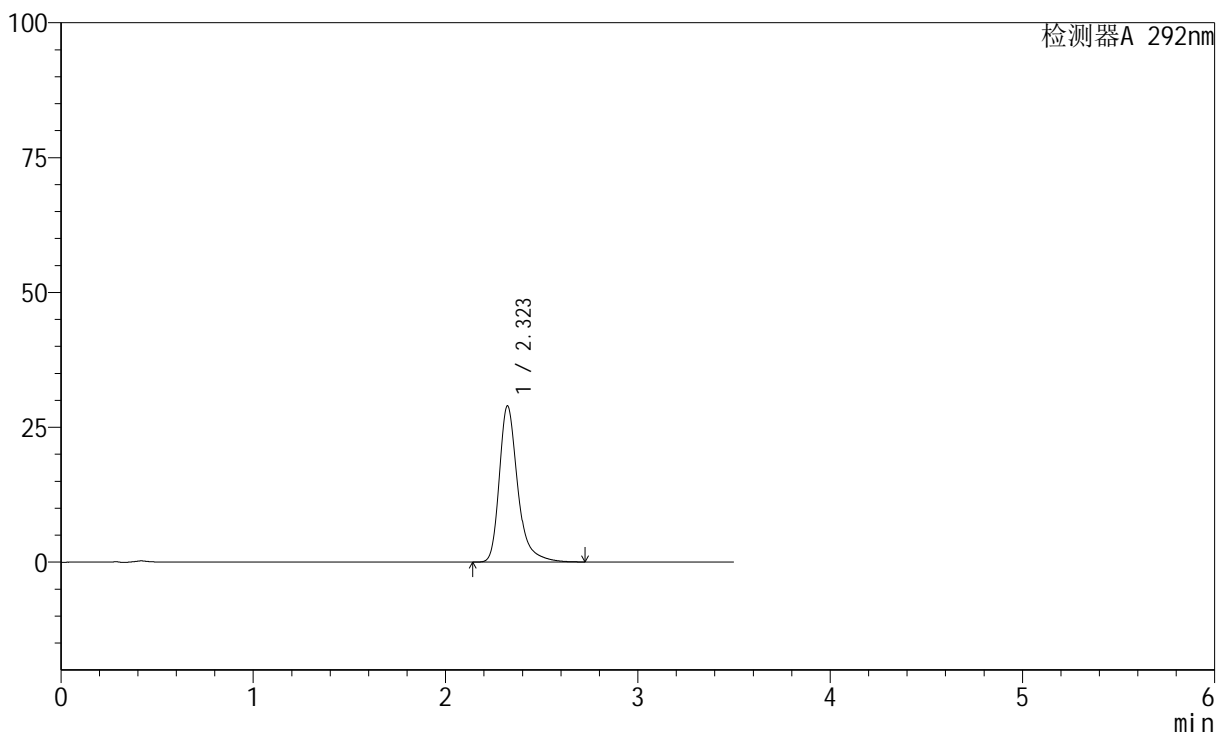

<峰表>

检测器A 292nm

峰号	保留时间	面积	面积%	高度	理论塔板数(USP)	拖尾因子	分离度(USP)
1	2.323	192634	100.000	28958	3105	1.338	--
总计		192634	100.000	28958			



SZJ-4057

<样品信息>

色谱柱: XB-C18(50mm*4.6mm,5μm) 流 速: 2.0ml/min
 柱 温: 30℃ 波 长: 292nm
 数据文件名: RC\$SZJ-4057 - 28-12/28-265-3 - zzp-2024042621p-cq9y-rcd-30mg-pH1.0jz-jf50z-P6-1.lcd
 方法文件名: RC\$SZJ-4057 - SZJ-4057-rcd-FX277.lcm
 批处理文件名: RC\$SZJ-4057 - 20250219-rcqx-FX277.lcb
 样品瓶号: 1-47
 进样体积: 50 μl 版本号: 6.115
 进样时间: 2025/02/19 13:35:32 实验者: xiexinhui
 处理时间(V3): 2025/02/20 08:31:16 处理者: xiexinhui
 仪器型号: SHIMADZU LC-2050C (FX277)

<色谱图>

mV

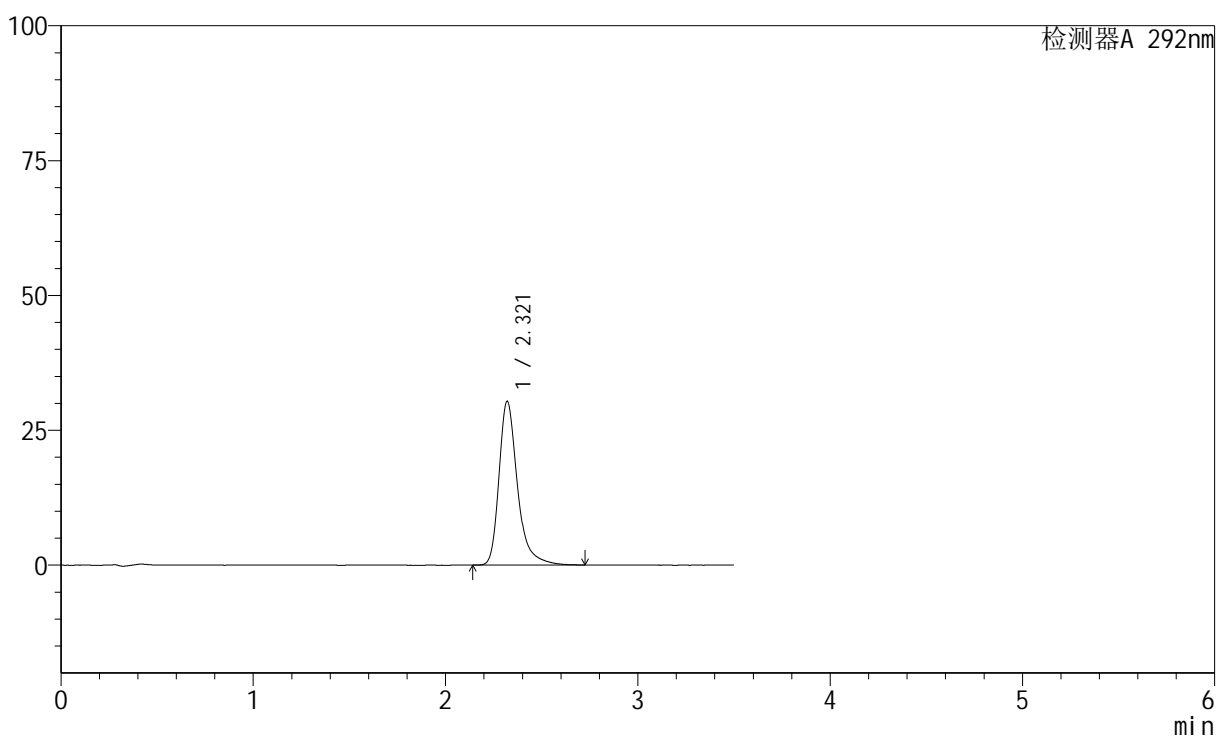

<峰表>

检测器A 292nm

峰号	保留时间	面积	面积%	高度	理论塔板数(USP)	拖尾因子	分离度(USP)
1	2.321	202537	100.000	30378	3082	1.340	--
总计		202537	100.000	30378			



SZJ-4057

<样品信息>

色谱柱: XB-C18(50mm*4.6mm,5μm) 流 速: 2.0ml/min
 柱 温: 30°C 波 长: 292nm
 数据文件名: RC\$SZJ-4057 - 28-12/28-266-3 - zzp-2024042621p-cq9y-rcd-30mg-pH1.0jz-jf50z-P6-2.lcd
 方法文件名: RC\$SZJ-4057 - SZJ-4057-rcd-FX277.lcm
 批处理文件名: RC\$SZJ-4057 - 20250219-rcqx-FX277.lcb
 样品瓶号: 1-47
 进样体积: 50 μl 版本号: 6.115
 进样时间: 2025/02/19 13:39:27 实验者: xiexinhui
 处理时间(V3): 2025/02/20 08:31:19 处理者: xiexinhui
 仪器型号: SHIMADZU LC-2050C (FX277)

<色谱图>

mV

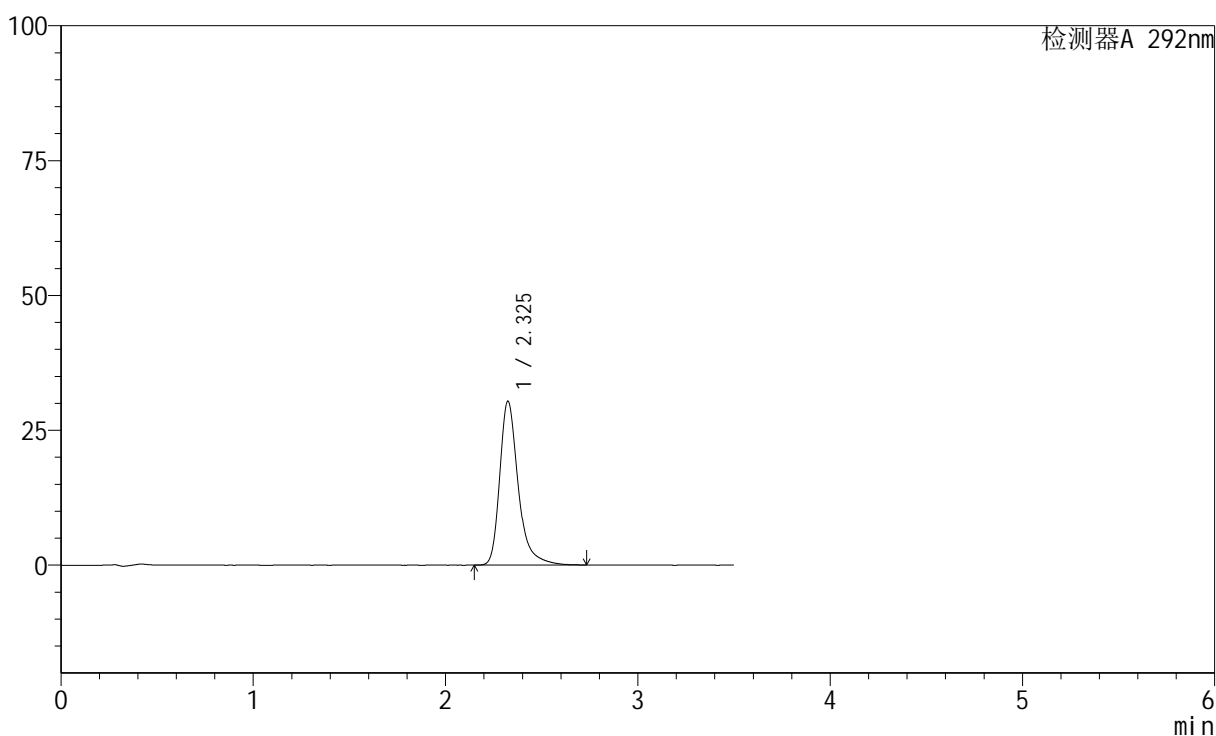

<峰表>

检测器A 292nm

峰号	保留时间	面积	面积%	高度	理论塔板数(USP)	拖尾因子	分离度(USP)
1	2.325	202770	100.000	30305	3096	1.344	--
总计		202770	100.000	30305			



SZJ-4057

<样品信息>

色谱柱: XB-C18(50mm*4.6mm,5µm) 流 速: 2.0ml/min
 柱 温: 30°C 波 长: 292nm
 数据文件名: RC\$SZJ-4057 - 28-12/28-267-3 - zzp-2024042721p-cq9y-rcd-30mg-pH1.0jz-jf50z-P1-1.lcd
 方法文件名: RC\$SZJ-4057 - SZJ-4057-rcd-FX277.lcm
 批处理文件名: RC\$SZJ-4057 - 20250219-rcqx-FX277.lcb
 样品瓶号: 1-3
 进样体积: 50 µl 版本号: 6.115
 进样时间: 2025/02/19 13:43:22 实验者: xiexinhui
 处理时间(V3): 2025/02/20 08:31:21 处理者: xiexinhui
 仪器型号: SHIMADZU LC-2050C (FX277)

<色谱图>

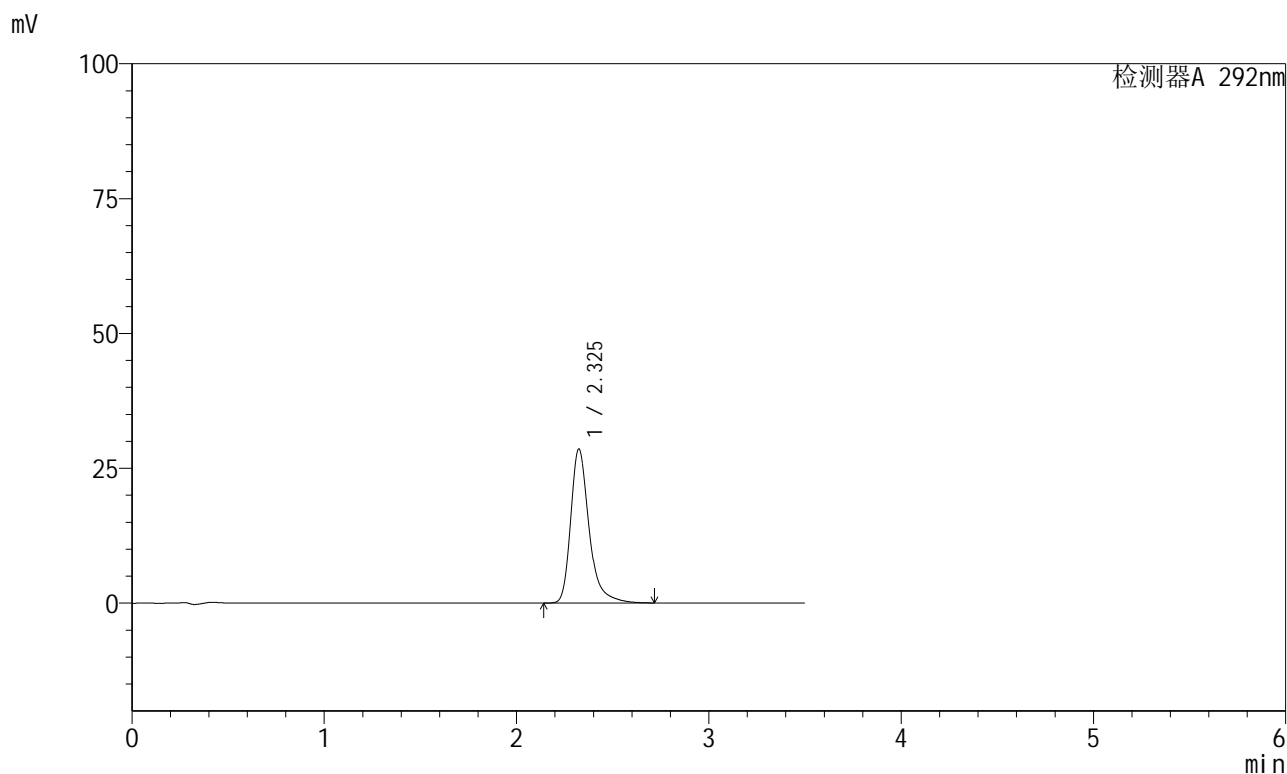

<峰表>

检测器A 292nm

峰号	保留时间	面积	面积%	高度	理论塔板数(USP)	拖尾因子	分离度(USP)
1	2.325	189875	100.000	28518	3115	1.343	--
总计		189875	100.000	28518			



SZJ-4057

<样品信息>

色谱柱: XB-C18(50mm*4.6mm,5μm) 流 速: 2.0ml/min
 柱 温: 30℃ 波 长: 292nm
 数据文件名: RC\$SZJ-4057 - 28-12/28-268-3 - zzp-2024042721p-cq9y-rcd-30mg-pH1.0jz-jf50z-P1-2.lcd
 方法文件名: RC\$SZJ-4057 - SZJ-4057-rcd-FX277.lcm
 批处理文件名: RC\$SZJ-4057 - 20250219-rcqx-FX277.lcb
 样品瓶号: 1-3
 进样体积: 50 μl 版本号: 6.115
 进样时间: 2025/02/19 13:47:17 实验者: xiexinhui
 处理时间(V3): 2025/02/20 08:31:24 处理者: xiexinhui
 仪器型号: SHIMADZU LC-2050C (FX277)

<色谱图>

mV

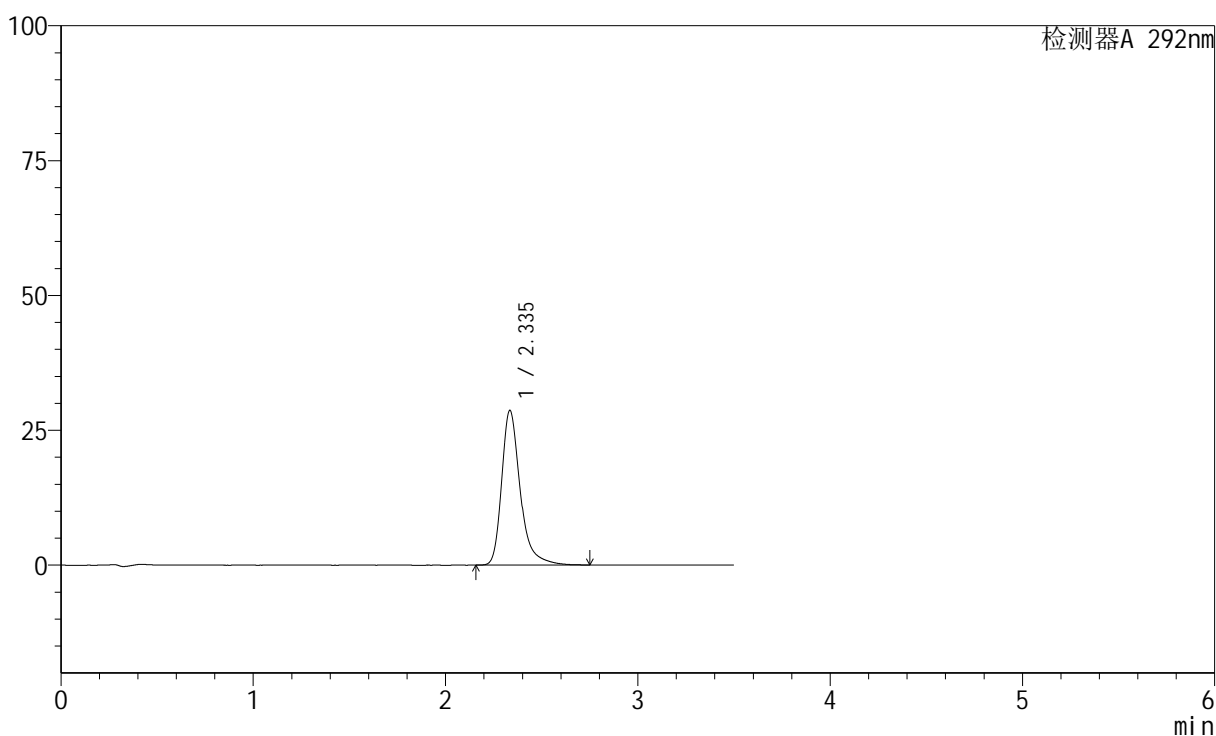

<峰表>

检测器A 292nm

峰号	保留时间	面积	面积%	高度	理论塔板数(USP)	拖尾因子	分离度(USP)
1	2.335	191971	100.000	28601	3105	1.344	--
总计		191971	100.000	28601			



SZJ-4057

<样品信息>

色谱柱: XB-C18(50mm*4.6mm,5µm) 流 速: 2.0ml/min
 柱 温: 30°C 波 长: 292nm
 数据文件名: RC\$SZJ-4057 - 28-12/28-269-3 - zzp-2024042721p-cq9y-rcd-30mg-pH1.0jz-jf50z-P2-1.lcd
 方法文件名: RC\$SZJ-4057 - SZJ-4057-rcd-FX277.lcm
 批处理文件名: RC\$SZJ-4057 - 20250219-rcqx-FX277.lcb
 样品瓶号: 1-12
 进样体积: 50 µl 版本号: 6.115
 进样时间: 2025/02/19 13:51:12 实验者: xiexinhui
 处理时间(V3): 2025/02/20 08:31:26 处理者: xiexinhui
 仪器型号: SHIMADZU LC-2050C (FX277)

<色谱图>

mV

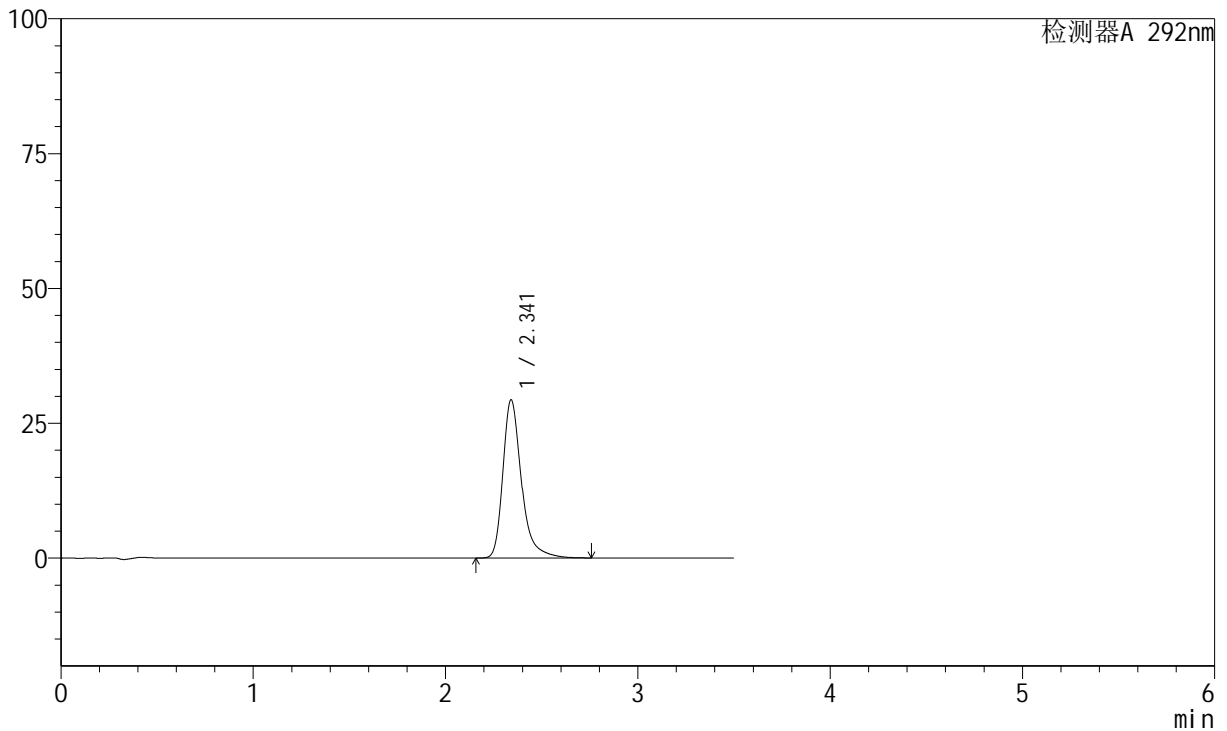

<峰表>

检测器A 292nm

峰号	保留时间	面积	面积%	高度	理论塔板数(USP)	拖尾因子	分离度(USP)
1	2.341	196493	100.000	29274	3122	1.341	--
总计		196493	100.000	29274			



SZJ-4057

<样品信息>

色谱柱: XB-C18(50mm*4.6mm,5μm) 流 速: 2.0ml/min
 柱 温: 30°C 波 长: 292nm
 数据文件名: RC\$SZJ-4057 - 28-12/28-270-3 - zzp-2024042721p-cq9y-rcd-30mg-pH1.0jz-jf50z-P2-2.lcd
 方法文件名: RC\$SZJ-4057 - SZJ-4057-rcd-FX277.lcm
 批处理文件名: RC\$SZJ-4057 - 20250219-rcqx-FX277.lcb
 样品瓶号: 1-12
 进样体积: 50 μl 版本号: 6.115
 进样时间: 2025/02/19 13:55:07 实验者: xiexinhui
 处理时间(V3): 2025/02/20 08:31:29 处理者: xiexinhui
 仪器型号: SHIMADZU LC-2050C (FX277)

<色谱图>

mV

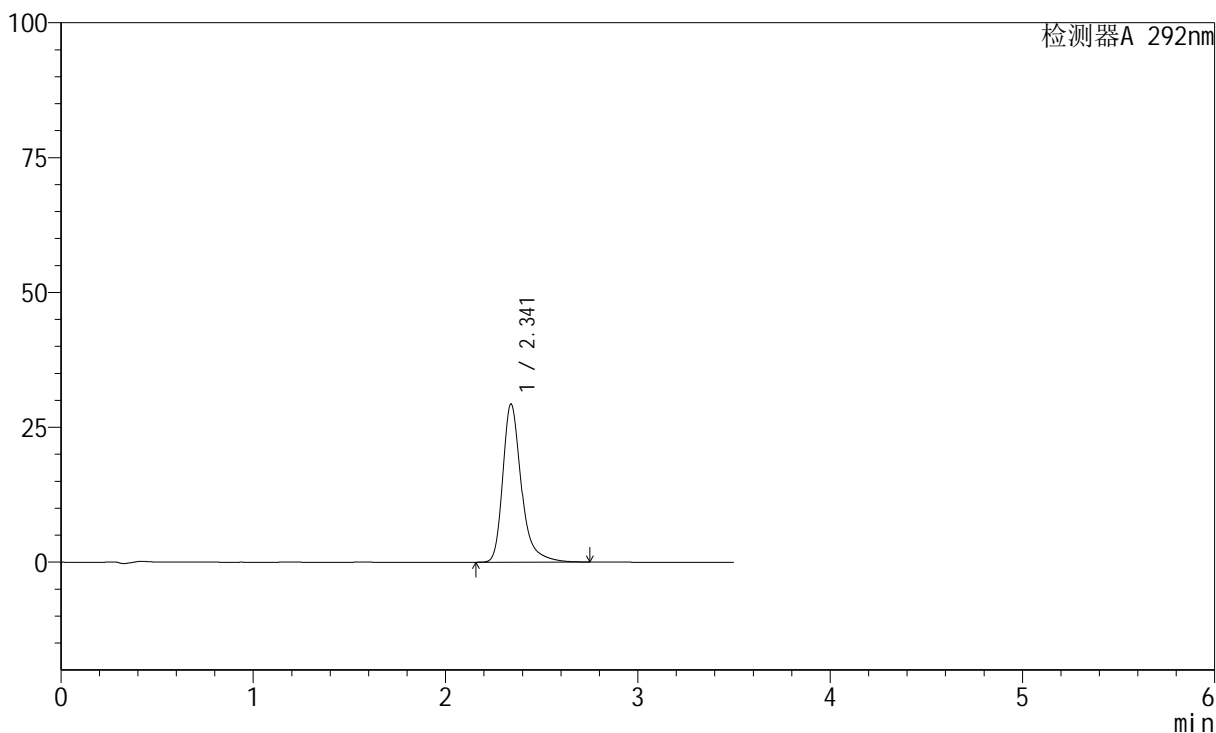

<峰表>

检测器A 292nm

峰号	保留时间	面积	面积%	高度	理论塔板数(USP)	拖尾因子	分离度(USP)
1	2.341	196235	100.000	29267	3116	1.335	--
总计		196235	100.000	29267			



SZJ-4057

<样品信息>

色谱柱: XB-C18(50mm*4.6mm,5µm) 流 速: 2.0ml/min
 柱 温: 30°C 波 长: 292nm
 数据文件名: RC\$SZJ-4057 - 28-12/28-271-3 - zzp-2024042721p-cq9y-rcd-30mg-pH1.0jz-jf50z-P3-1.lcd
 方法文件名: RC\$SZJ-4057 - SZJ-4057-rcd-FX277.lcm
 批处理文件名: RC\$SZJ-4057 - 20250219-rcqx-FX277.lcb
 样品瓶号: 1-21
 进样体积: 50 µl 版本号: 6.115
 进样时间: 2025/02/19 13:59:02 实验者: xiexinhui
 处理时间(V3): 2025/02/20 08:31:32 处理者: xiexinhui
 仪器型号: SHIMADZU LC-2050C (FX277)

<色谱图>

mV

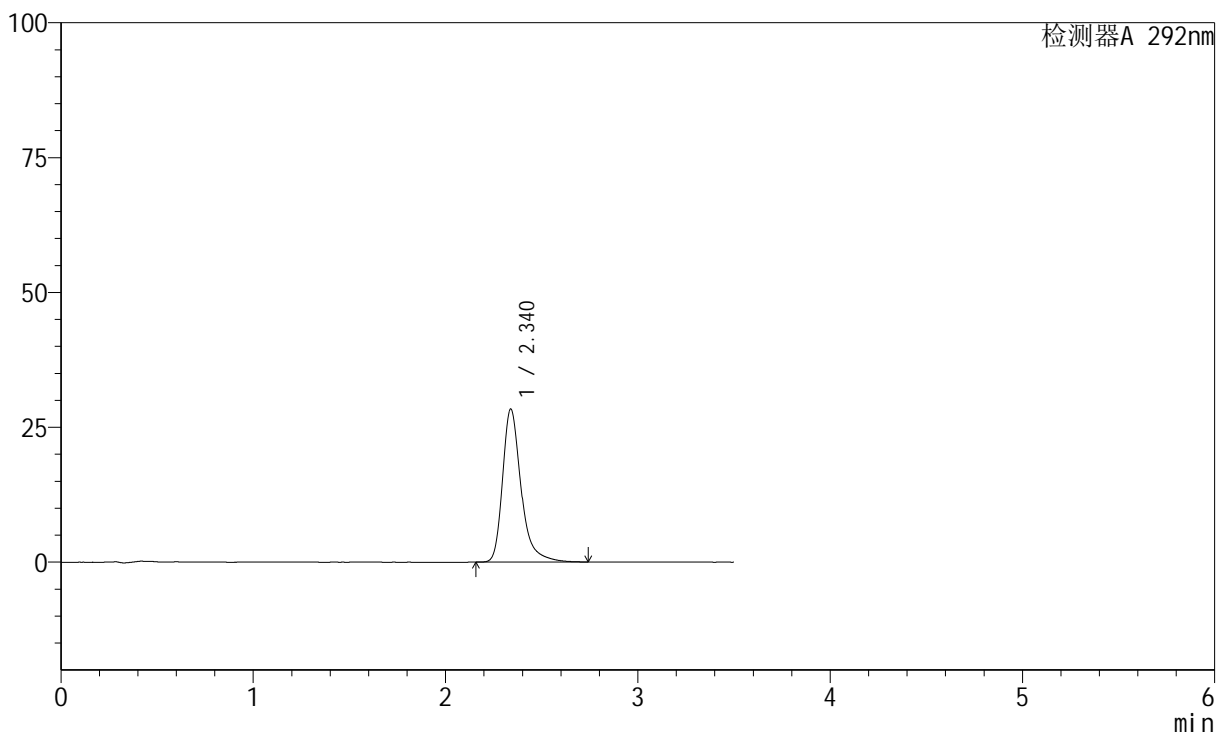

<峰表>

检测器A 292nm

峰号	保留时间	面积	面积%	高度	理论塔板数(USP)	拖尾因子	分离度(USP)
1	2.340	189568	100.000	28379	3128	1.342	--
总计		189568	100.000	28379			



SZJ-4057

<样品信息>

色谱柱: XB-C18(50mm*4.6mm,5μm) 流 速: 2.0ml/min
 柱 温: 30°C 波 长: 292nm
 数据文件名: RC\$SZJ-4057 - 28-12/28-272-3 - zzp-2024042721p-cq9y-rcd-30mg-pH1.0jz-jf50z-P3-2.lcd
 方法文件名: RC\$SZJ-4057 - SZJ-4057-rcd-FX277.lcm
 批处理文件名: RC\$SZJ-4057 - 20250219-rcqx-FX277.lcb
 样品瓶号: 1-21
 进样体积: 50 μl 版本号: 6.115
 进样时间: 2025/02/19 14:02:57 实验者: xiexinhui
 处理时间(V3): 2025/02/20 08:31:34 处理者: xiexinhui
 仪器型号: SHIMADZU LC-2050C (FX277)

<色谱图>

mV

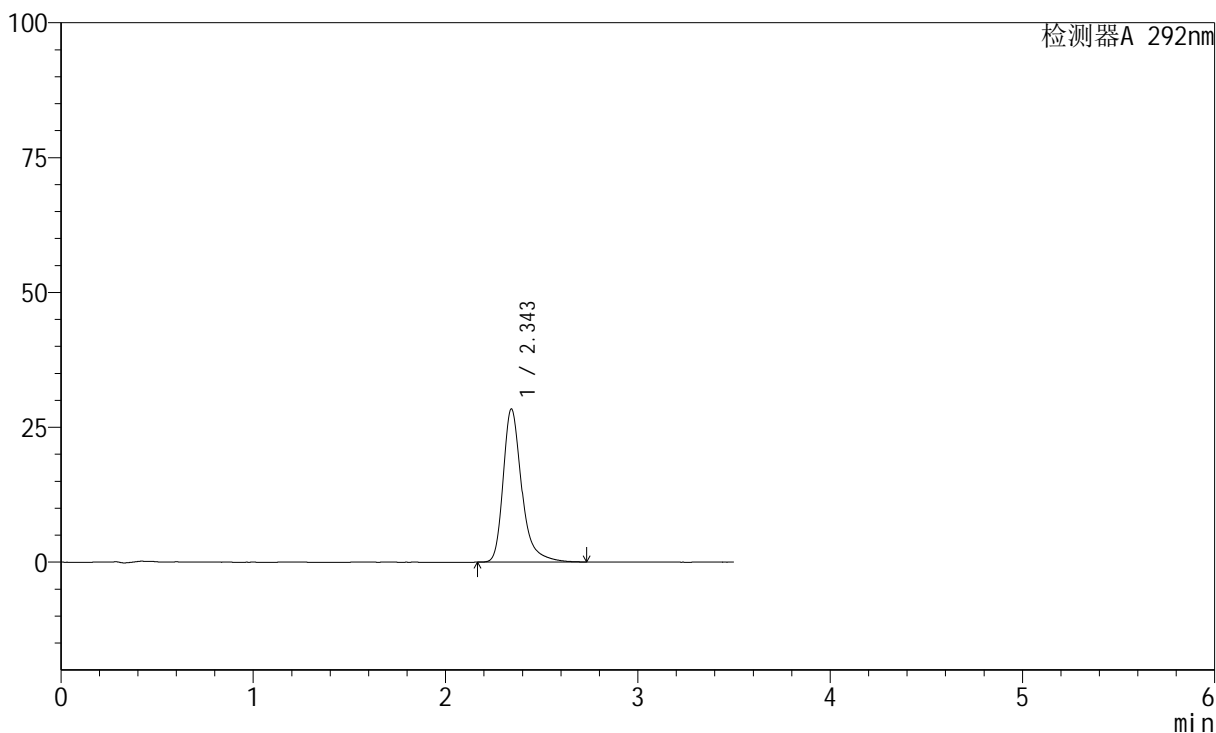

<峰表>

检测器A 292nm

峰号	保留时间	面积	面积%	高度	理论塔板数(USP)	拖尾因子	分离度(USP)
1	2.343	189889	100.000	28298	3128	1.340	--
总计		189889	100.000	28298			



SZJ-4057

<样品信息>

色谱柱: XB-C18(50mm*4.6mm,5μm) 流 速: 2.0ml/min
 柱 温: 30°C 波 长: 292nm
 数据文件名: RC\$SZJ-4057 - 28-12/28-273-3 - zzp-2024042721p-cq9y-rcd-30mg-pH1.0jz-jf50z-P4-1.lcd
 方法文件名: RC\$SZJ-4057 - SZJ-4057-rcd-FX277.lcm
 批处理文件名: RC\$SZJ-4057 - 20250219-rcqx-FX277.lcb
 样品瓶号: 1-30
 进样体积: 50 μl 版本号: 6.115
 进样时间: 2025/02/19 14:06:50 实验者: xiexinhui
 处理时间(V3): 2025/02/20 08:31:37 处理者: xiexinhui
 仪器型号: SHIMADZU LC-2050C (FX277)

<色谱图>

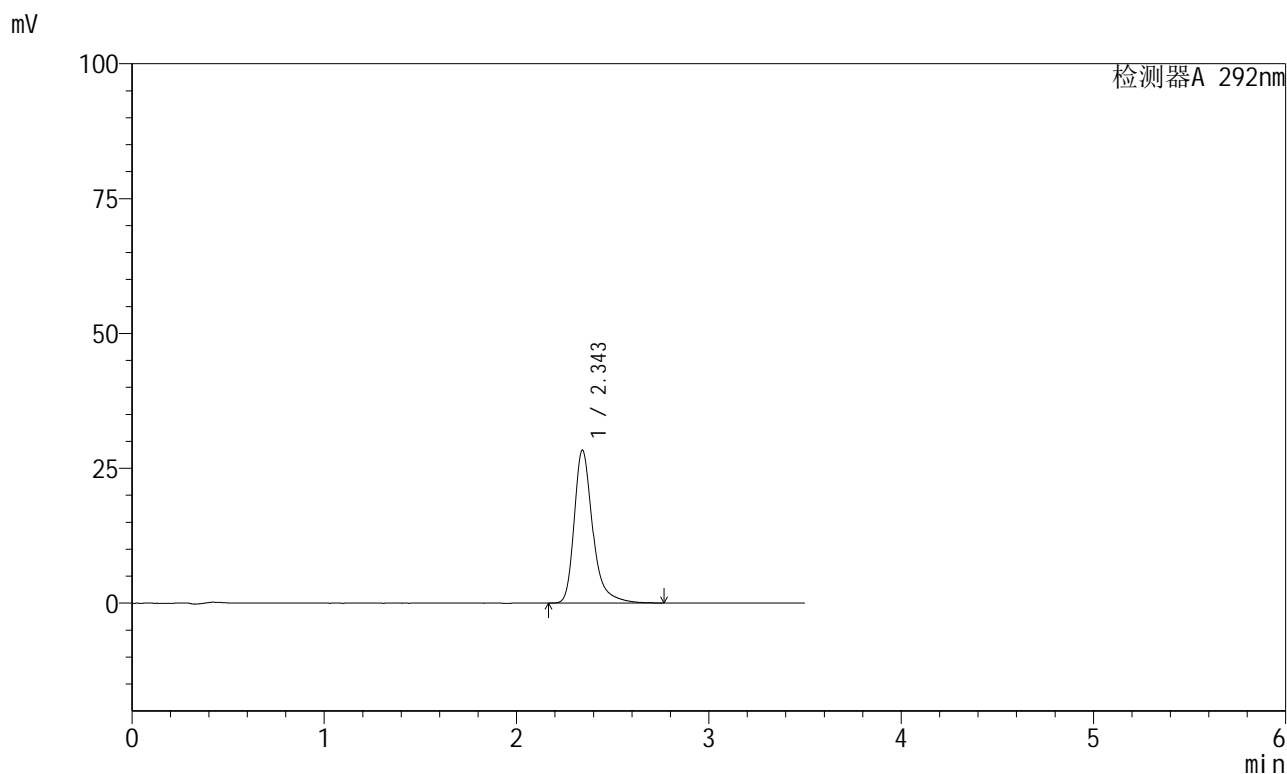

<峰表>

检测器A 292nm

峰号	保留时间	面积	面积%	高度	理论塔板数(USP)	拖尾因子	分离度(USP)
1	2.343	189470	100.000	28265	3144	1.343	--
总计		189470	100.000	28265			



SZJ-4057

<样品信息>

色谱柱: XB-C18(50mm*4.6mm,5μm) 流 速: 2.0ml/min
 柱 温: 30°C 波 长: 292nm
 数据文件名: RC\$SZJ-4057 - 28-12/28-274-3 - zzp-2024042721p-cq9y-rcd-30mg-pH1.0jz-jf50z-P4-2.lcd
 方法文件名: RC\$SZJ-4057 - SZJ-4057-rcd-FX277.lcm
 批处理文件名: RC\$SZJ-4057 - 20250219-rcqx-FX277.lcb
 样品瓶号: 1-30
 进样体积: 50 μl 版本号: 6.115
 进样时间: 2025/02/19 14:10:44 实验者: xiexinhui
 处理时间(V3): 2025/02/20 08:31:39 处理者: xiexinhui
 仪器型号: SHIMADZU LC-2050C (FX277)

<色谱图>

mV

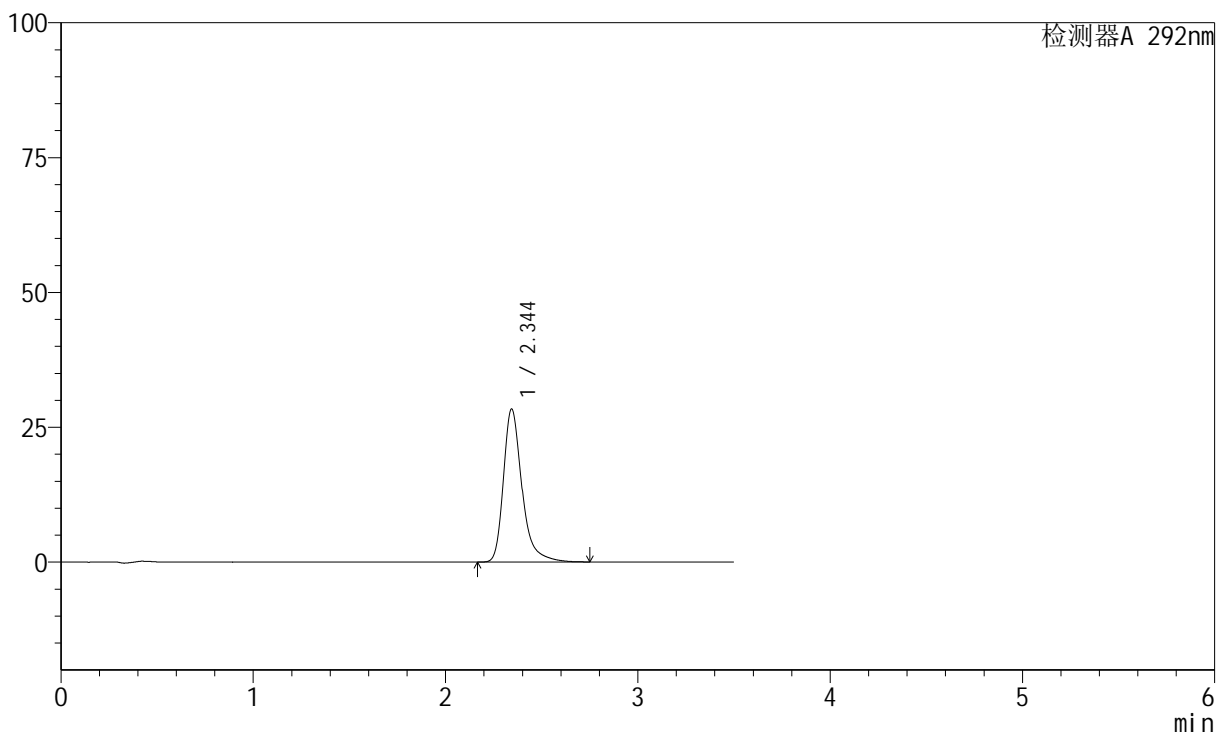

<峰表>

检测器A 292nm

峰号	保留时间	面积	面积%	高度	理论塔板数(USP)	拖尾因子	分离度(USP)
1	2.344	189763	100.000	28352	3133	1.340	--
总计		189763	100.000	28352			



SZJ-4057

<样品信息>

色谱柱: XB-C18(50mm*4.6mm,5µm) 流 速: 2.0ml/min
 柱 温: 30°C 波 长: 292nm
 数据文件名: RC\$SZJ-4057 - 28-12/28-275-3 - zzp-2024042721p-cq9y-rcd-30mg-pH1.0jz-jf50z-P5-1.lcd
 方法文件名: RC\$SZJ-4057 - SZJ-4057-rcd-FX277.lcm
 批处理文件名: RC\$SZJ-4057 - 20250219-rcqx-FX277.lcb
 样品瓶号: 1-39
 进样体积: 50 µl 版本号: 6.115
 进样时间: 2025/02/19 14:14:39 实验者: xiexinhui
 处理时间(V3): 2025/02/20 08:31:42 处理者: xiexinhui
 仪器型号: SHIMADZU LC-2050C (FX277)

<色谱图>

mV

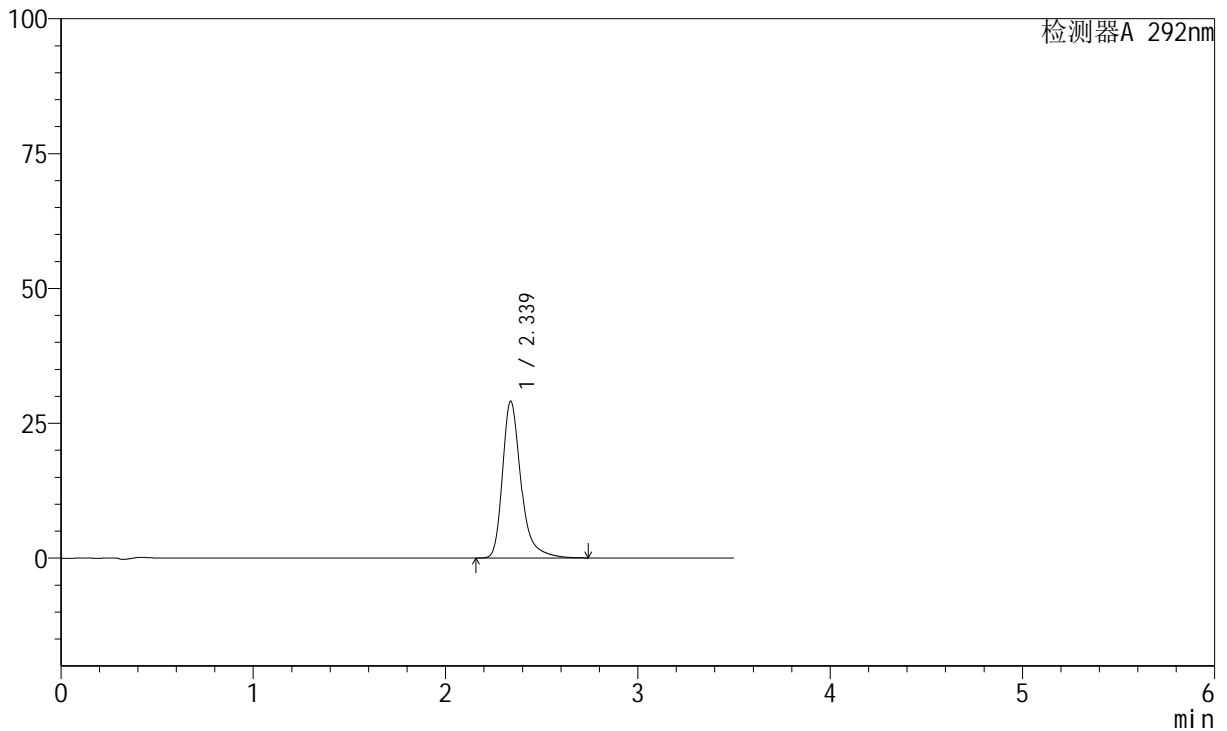

<峰表>

检测器A 292nm

峰号	保留时间	面积	面积%	高度	理论塔板数(USP)	拖尾因子	分离度(USP)
1	2.339	193956	100.000	29081	3135	1.339	--
总计		193956	100.000	29081			



SZJ-4057

<样品信息>

色谱柱: XB-C18(50mm*4.6mm,5µm) 流 速: 2.0ml/min
 柱 温: 30°C 波 长: 292nm
 数据文件名: RC\$SZJ-4057 - 28-12/28-276-3 - zzp-2024042721p-cq9y-rcd-30mg-pH1.0jz-jf50z-P5-2.lcd
 方法文件名: RC\$SZJ-4057 - SZJ-4057-rcd-FX277.lcm
 批处理文件名: RC\$SZJ-4057 - 20250219-rcqx-FX277.lcb
 样品瓶号: 1-39
 进样体积: 50 µl 版本号: 6.115
 进样时间: 2025/02/19 14:18:34 实验者: xiexinhui
 处理时间(V3): 2025/02/20 08:31:44 处理者: xiexinhui
 仪器型号: SHIMADZU LC-2050C (FX277)

<色谱图>

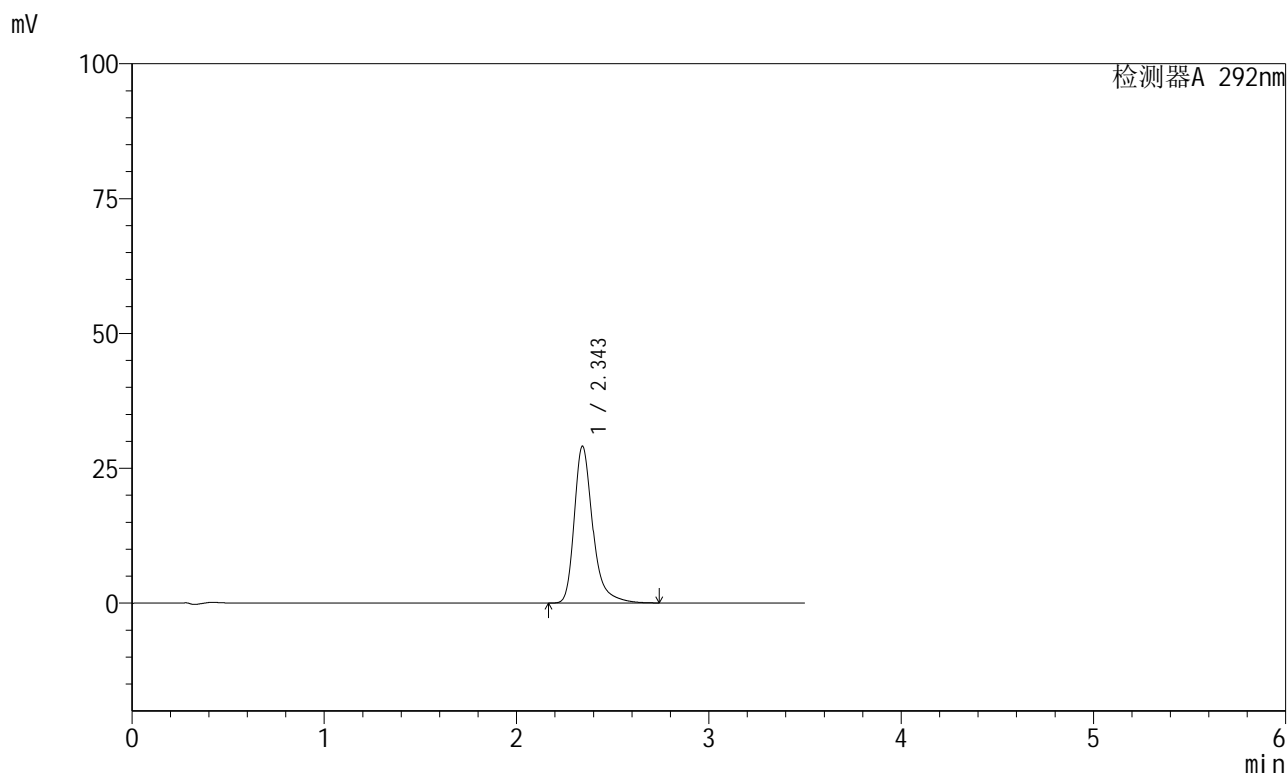

<峰表>

检测器A 292nm

峰号	保留时间	面积	面积%	高度	理论塔板数(USP)	拖尾因子	分离度(USP)
1	2.343	194158	100.000	29008	3138	1.337	--
总计		194158	100.000	29008			



SZJ-4057

<样品信息>

色谱柱: XB-C18(50mm*4.6mm,5µm) 流 速: 2.0ml/min
 柱 温: 30°C 波 长: 292nm
 数据文件名: RC\$SZJ-4057 - 28-12/28-277-3 - zzp-2024042721p-cq9y-rcd-30mg-pH1.0jz-jf50z-P6-1.lcd
 方法文件名: RC\$SZJ-4057 - SZJ-4057-rcd-FX277.lcm
 批处理文件名: RC\$SZJ-4057 - 20250219-rcqx-FX277.lcb
 样品瓶号: 1-48
 进样体积: 50 µl 版本号: 6.115
 进样时间: 2025/02/19 14:22:28 实验者: xiexinhui
 处理时间(V3): 2025/02/20 08:31:47 处理者: xiexinhui
 仪器型号: SHIMADZU LC-2050C (FX277)

<色谱图>

mV

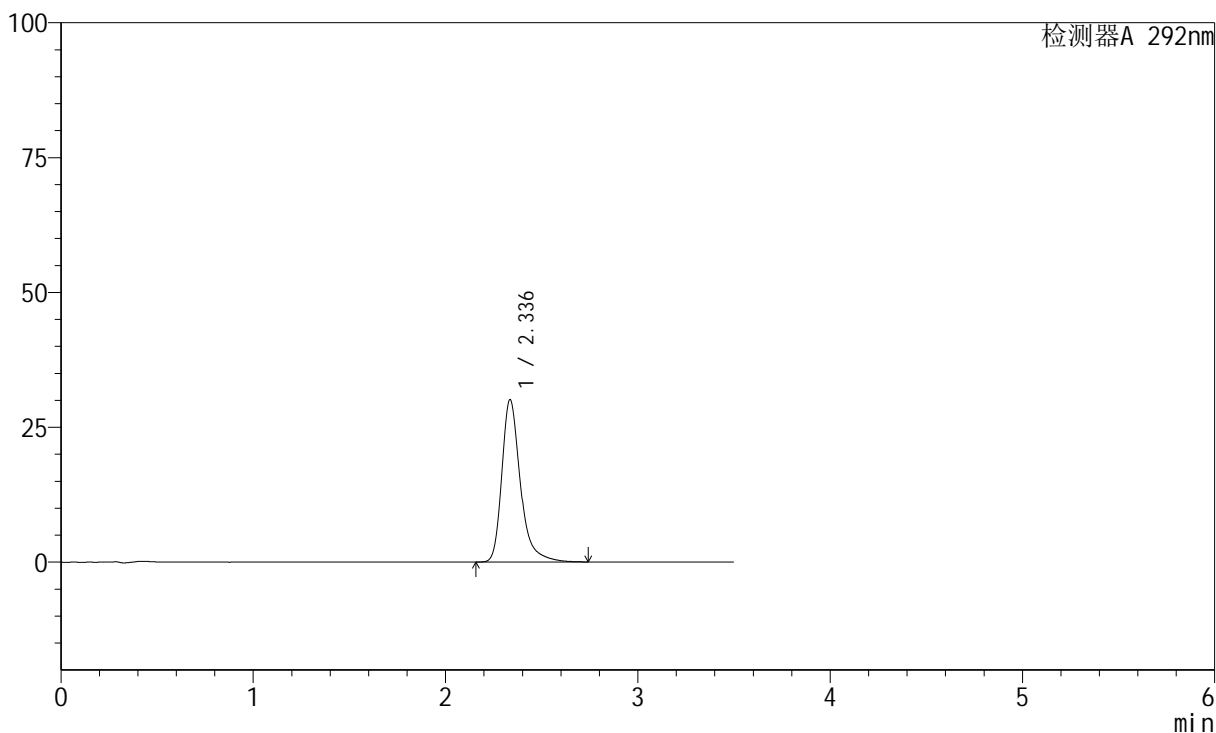

<峰表>

检测器A 292nm

峰号	保留时间	面积	面积%	高度	理论塔板数(USP)	拖尾因子	分离度(USP)
1	2.336	201664	100.000	30081	3103	1.339	--
总计		201664	100.000	30081			



SZJ-4057

<样品信息>

色谱柱: XB-C18(50mm*4.6mm,5μm) 流 速: 2.0ml/min
 柱 温: 30°C 波 长: 292nm
 数据文件名: RC\$SZJ-4057 - 28-12/28-278-3 - zzp-2024042721p-cq9y-rcd-30mg-pH1.0jz-jf50z-P6-2.lcd
 方法文件名: RC\$SZJ-4057 - SZJ-4057-rcd-FX277.lcm
 批处理文件名: RC\$SZJ-4057 - 20250219-rcqx-FX277.lcb
 样品瓶号: 1-48
 进样体积: 50 μl 版本号: 6.115
 进样时间: 2025/02/19 14:26:22 实验者: xiexinhui
 处理时间(V3): 2025/02/20 08:31:49 处理者: xiexinhui
 仪器型号: SHIMADZU LC-2050C (FX277)

<色谱图>

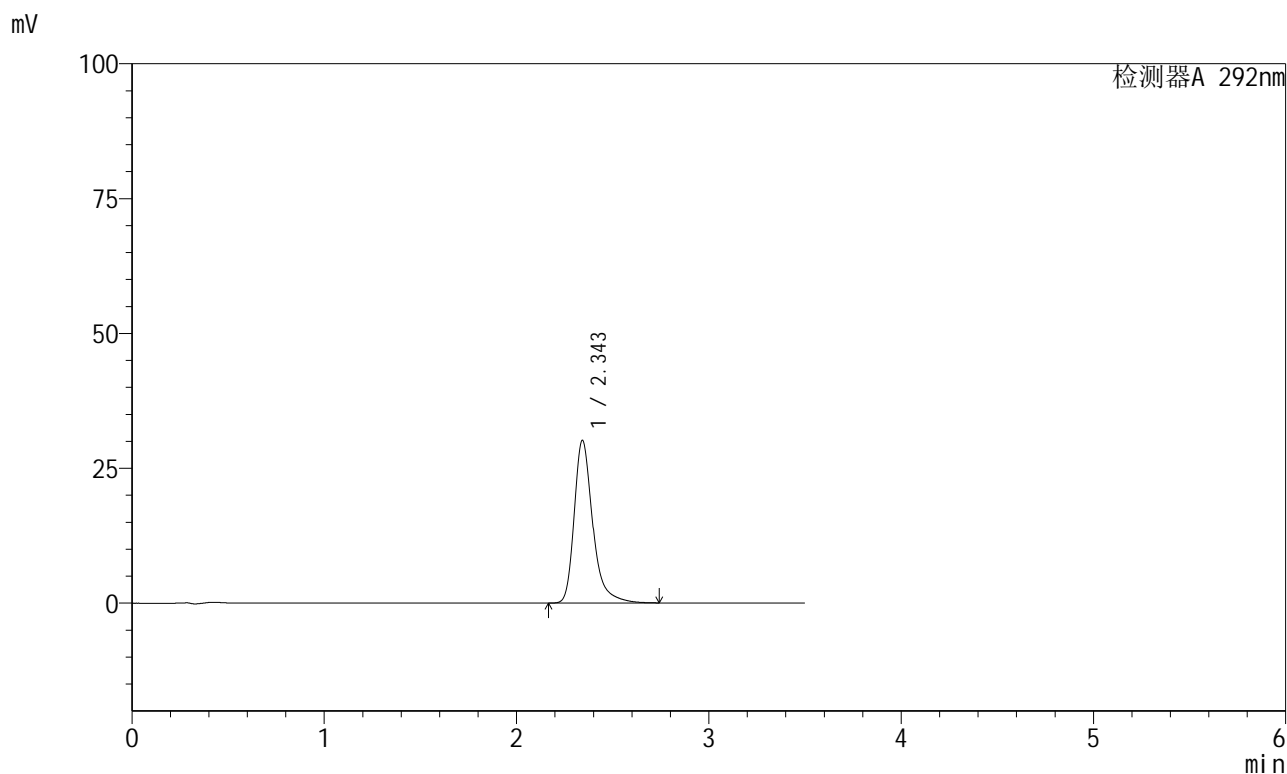

<峰表>

检测器A 292nm

峰号	保留时间	面积	面积%	高度	理论塔板数(USP)	拖尾因子	分离度(USP)
1	2.343	201765	100.000	30058	3123	1.339	--
总计		201765	100.000	30058			



SZJ-4057

<样品信息>

色谱柱: XB-C18(50mm*4.6mm,5μm) 流 速: 2.0ml/min
 柱 温: 30°C 波 长: 292nm
 数据文件名: RC\$SZJ-4057 - 28-12/28-279-3 - zzp-cq9y-rcd-30mg-pH1.0jz-jf50z-dz2-1.lcd
 方法文件名: RC\$SZJ-4057 - SZJ-4057-rcd-FX277.lcm
 批处理文件名: RC\$SZJ-4057 - 20250219-rcqx-FX277.lcb
 样品瓶号: 1-27
 进样体积: 50 μl 版本号: 6.115
 进样时间: 2025/02/19 14:30:18 实验者: xiexinhui
 处理时间(V3): 2025/02/20 08:31:52 处理者: xiexinhui
 仪器型号: SHIMADZU LC-2050C (FX277)

<色谱图>

mV

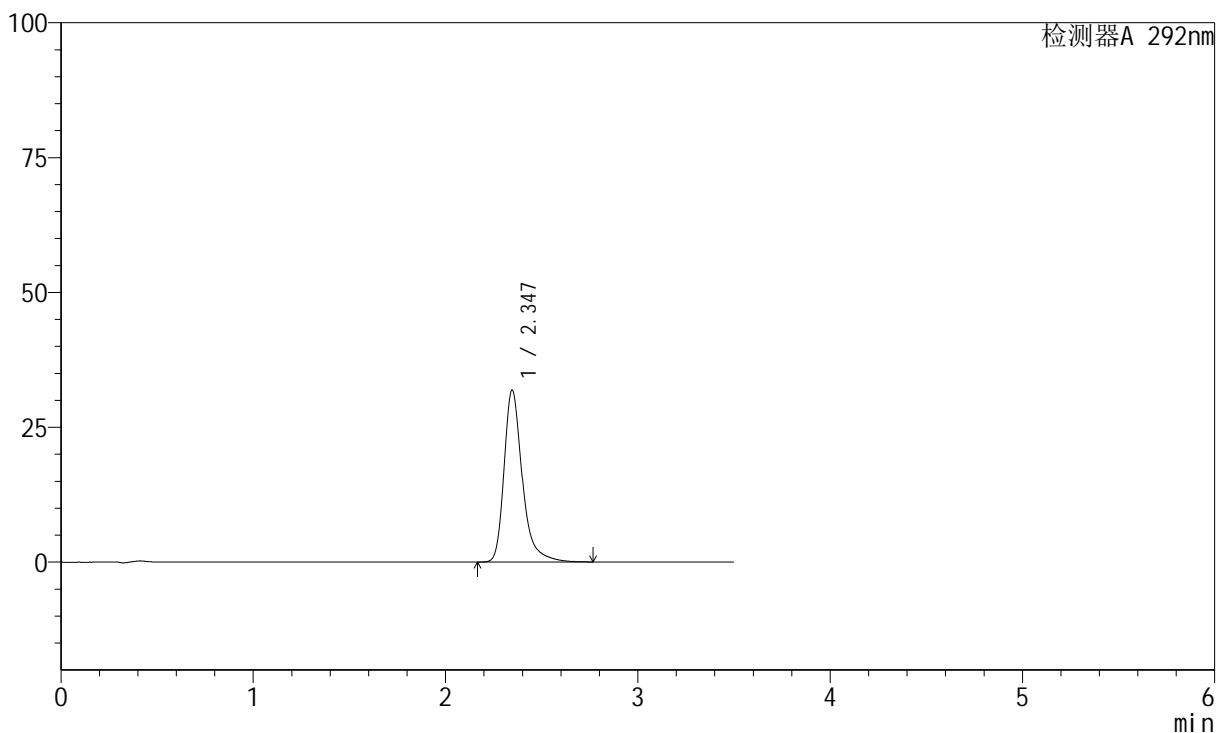

<峰表>

检测器A 292nm

峰号	保留时间	面积	面积%	高度	理论塔板数(USP)	拖尾因子	分离度(USP)
1	2.347	209983	100.000	31899	3246	1.342	--
总计		209983	100.000	31899			



SZJ-4057

<样品信息>

色谱柱: XB-C18(50mm*4.6mm,5μm) 流 速: 2.0ml/min
 柱 温: 30°C 波 长: 292nm
 数据文件名: RC\$SZJ-4057 - 28-12/28-280-3 - zzp-cq9y-rcd-30mg-pH1.0jz-jf50z-dz2-2.lcd
 方法文件名: RC\$SZJ-4057 - SZJ-4057-rcd-FX277.lcm
 批处理文件名: RC\$SZJ-4057 - 20250219-rcqx-FX277.lcb
 样品瓶号: 1-27
 进样体积: 50 μl 版本号: 6.115
 进样时间: 2025/02/19 14:34:13 实验者: xiexinhui
 处理时间(V3): 2025/02/20 08:31:54 处理者: xiexinhui
 仪器型号: SHIMADZU LC-2050C (FX277)

<色谱图>

mV

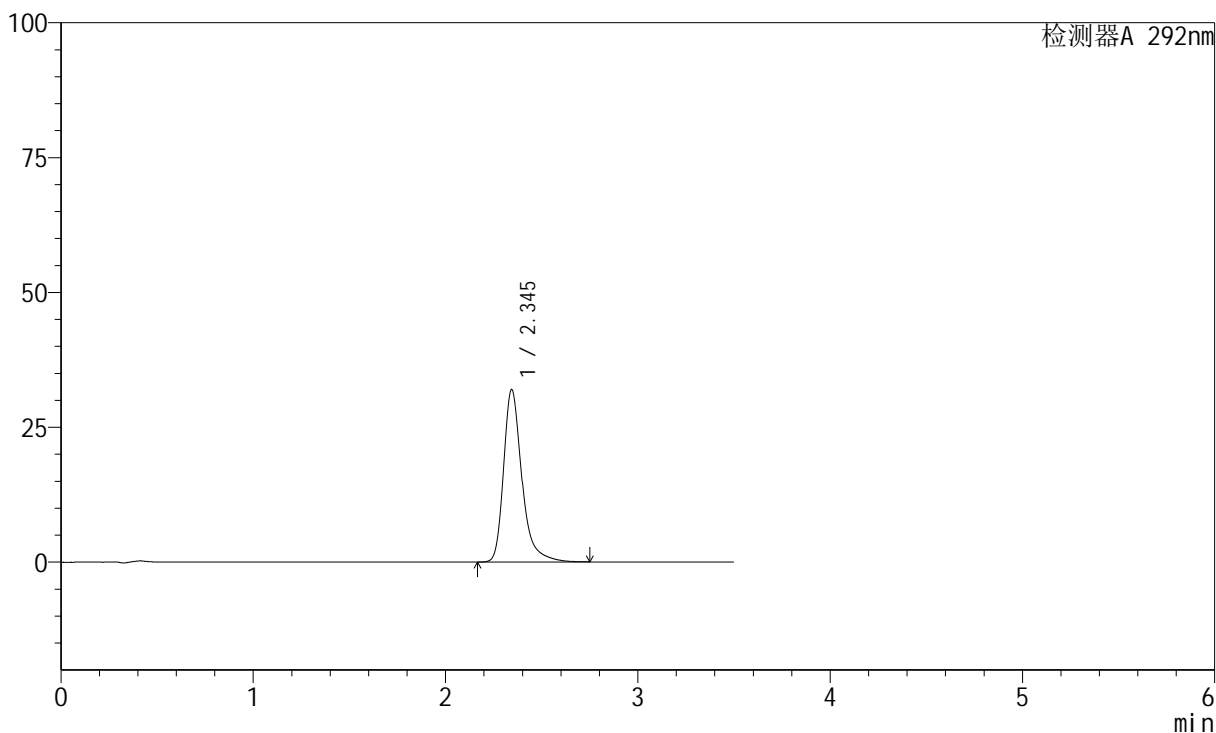

<峰表>

检测器A 292nm

峰号	保留时间	面积	面积%	高度	理论塔板数(USP)	拖尾因子	分离度(USP)
1	2.345	210834	100.000	31928	3222	1.340	--
总计		210834	100.000	31928			



SZJ-4057

<样品信息>

色谱柱: XB-C18(50mm*4.6mm,5μm) 流 速: 2.0ml/min
 柱 温: 30°C 波 长: 292nm
 数据文件名: RC\$SZJ-4057 - 28-12/28-281-3 - zzp-cq9y-rcd-60mg-pH1.0jz-jf50z-rj.lcd
 方法文件名: RC\$SZJ-4057 - SZJ-4057-rcd-FX277.lcm
 批处理文件名: RC\$SZJ-4057 - 20250219-rcqx-FX277.lcb
 样品瓶号: 2-9
 进样体积: 50 μl 版本号: 6.115
 进样时间: 2025/02/19 14:38:10 实验者: xiexinhui
 处理时间(V3): 2025/02/20 08:31:57 处理者: xiexinhui
 仪器型号: SHIMADZU LC-2050C (FX277)

<色谱图>

mV

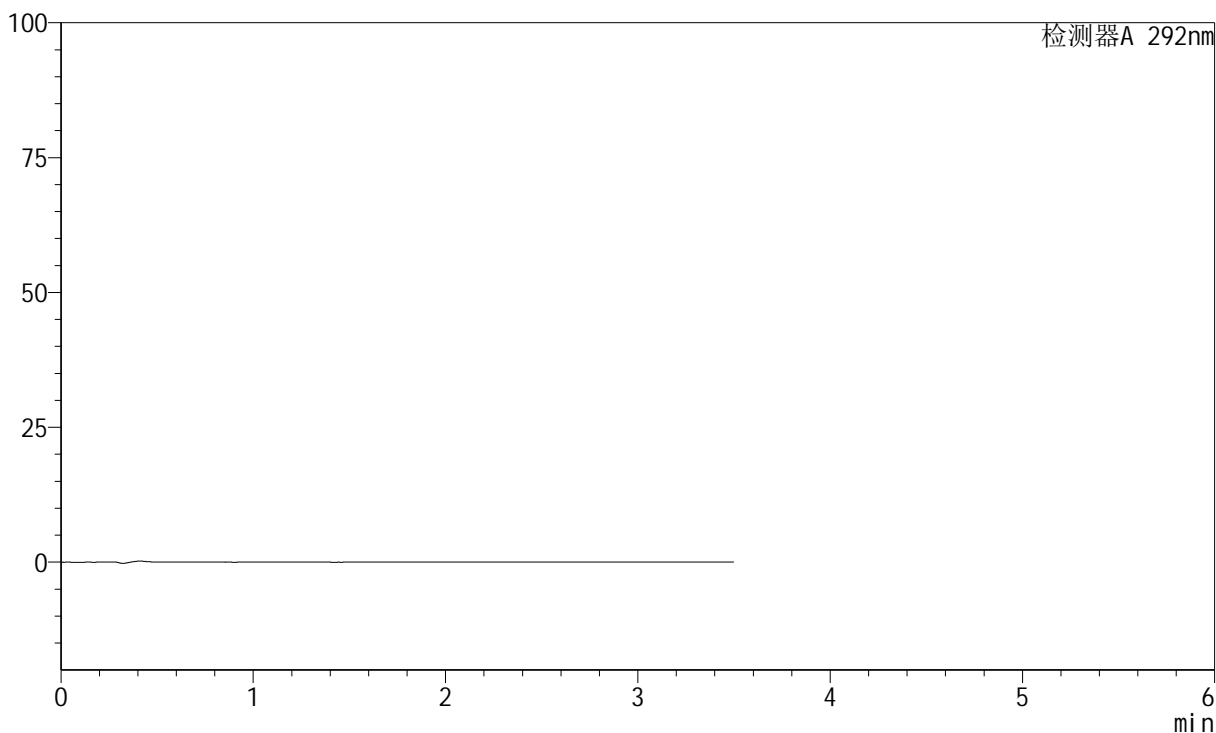

<峰表>

检测器A 292nm

峰号	保留时间	面积	面积%	高度	理论塔板数(USP)	拖尾因子	分离度(USP)
总计							



SZJ-4057

<样品信息>

色谱柱: XB-C18(50mm*4.6mm,5μm) 流 速: 2.0ml/min
 柱 温: 30°C 波 长: 292nm
 数据文件名: RC\$SZJ-4057 - 28-12/28-282-3 - zzp-cq9y-rcd-60mg-pH1.0jz-jf50z-dz1-1.lcd
 方法文件名: RC\$SZJ-4057 - SZJ-4057-rcd-FX277.lcm
 批处理文件名: RC\$SZJ-4057 - 20250219-rcqx-FX277.lcb
 样品瓶号: 2-18
 进样体积: 50 μl 版本号: 6.115
 进样时间: 2025/02/19 14:42:07 实验者: xiexinhui
 处理时间(V3): 2025/02/20 08:31:59 处理者: xiexinhui
 仪器型号: SHIMADZU LC-2050C (FX277)

<色谱图>

mV

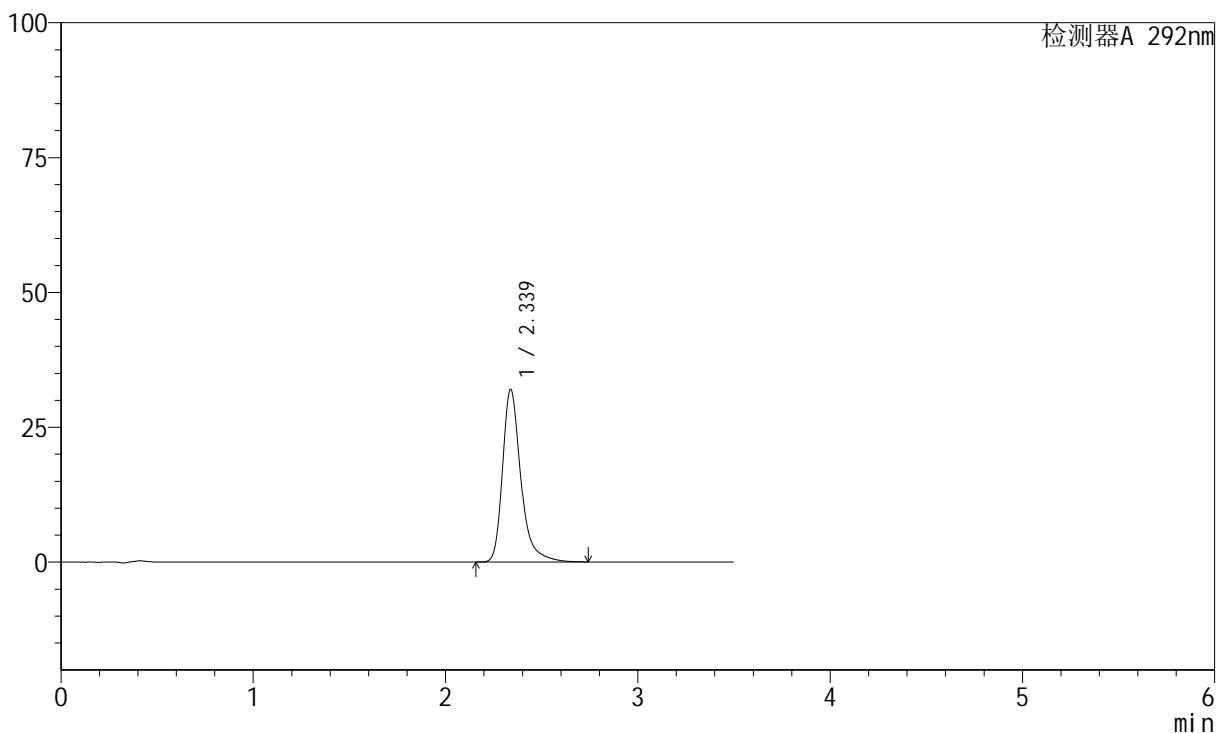

<峰表>

检测器A 292nm

峰号	保留时间	面积	面积%	高度	理论塔板数(USP)	拖尾因子	分离度(USP)
1	2.339	211129	100.000	32023	3206	1.337	--
总计		211129	100.000	32023			



SZJ-4057

<样品信息>

色谱柱: XB-C18(50mm*4.6mm,5µm) 流 速: 2.0ml/min
 柱 温: 30°C 波 长: 292nm
 数据文件名: RC\$SZJ-4057 - 28-12/28-283-3 - zzp-cq9y-rcd-60mg-pH1.0jz-jf50z-dz1-2.lcd
 方法文件名: RC\$SZJ-4057 - SZJ-4057-rcd-FX277.lcm
 批处理文件名: RC\$SZJ-4057 - 20250219-rcqx-FX277.lcb
 样品瓶号: 2-18
 进样体积: 50 µl 版本号: 6.115
 进样时间: 2025/02/19 14:46:04 实验者: xiexinhui
 处理时间(V3): 2025/02/20 08:32:02 处理者: xiexinhui
 仪器型号: SHIMADZU LC-2050C (FX277)

<色谱图>

mV

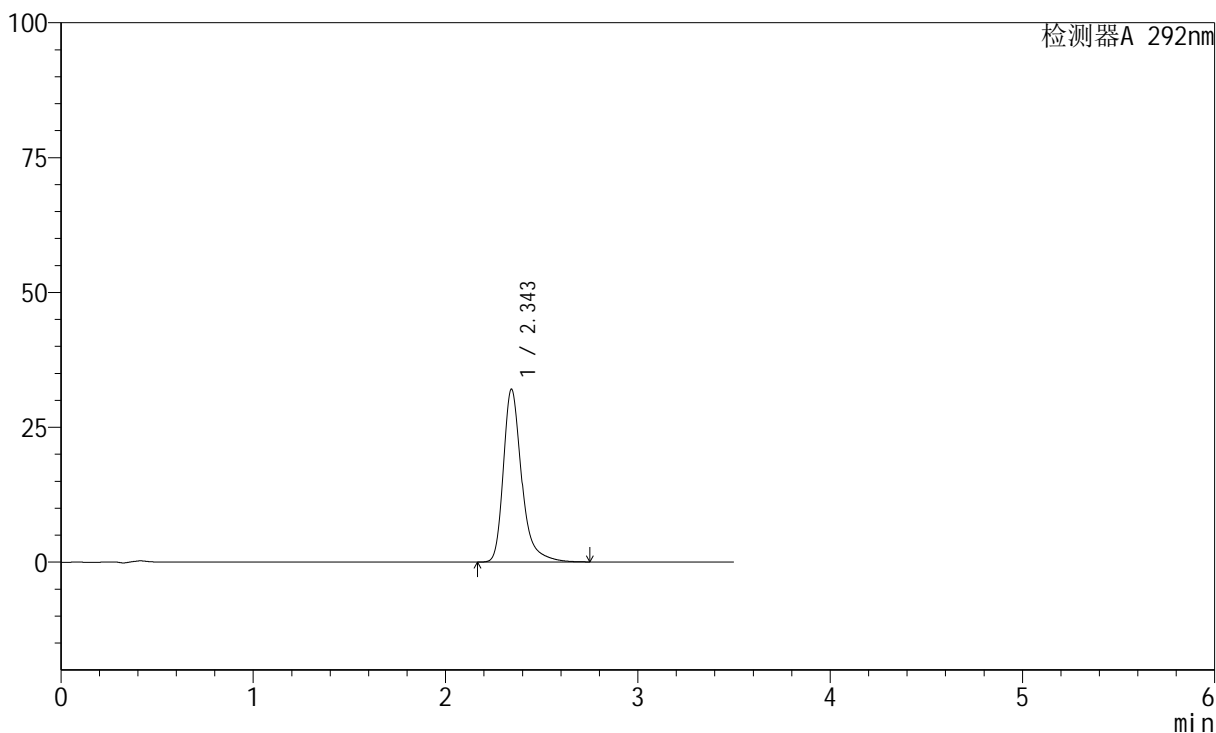

<峰表>

检测器A 292nm

峰号	保留时间	面积	面积%	高度	理论塔板数(USP)	拖尾因子	分离度(USP)
1	2.343	211583	100.000	31950	3212	1.339	--
总计		211583	100.000	31950			



SZJ-4057

<样品信息>

色谱柱: XB-C18(50mm*4.6mm,5μm) 流 速: 2.0ml/min
 柱 温: 30°C 波 长: 292nm
 数据文件名: RC\$SZJ-4057 - 28-12/28-284-3 - zzp-cq9y-rcd-60mg-pH1.0jz-jf50z-dz1-3.lcd
 方法文件名: RC\$SZJ-4057 - SZJ-4057-rcd-FX277.lcm
 批处理文件名: RC\$SZJ-4057 - 20250219-rcqx-FX277.lcb
 样品瓶号: 2-18
 进样体积: 50 μl 版本号: 6.115
 进样时间: 2025/02/19 14:50:02 实验者: xiexinhui
 处理时间(V3): 2025/02/20 08:32:05 处理者: xiexinhui
 仪器型号: SHIMADZU LC-2050C (FX277)

<色谱图>

mV

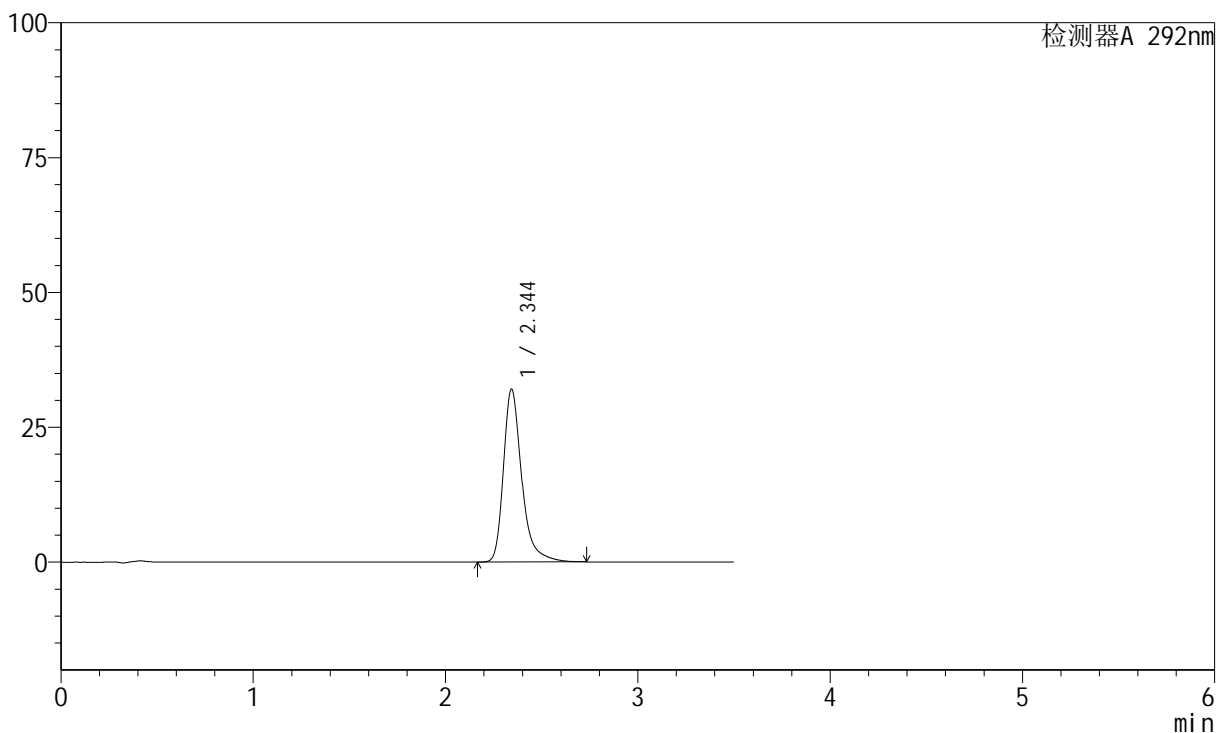

<峰表>

检测器A 292nm

峰号	保留时间	面积	面积%	高度	理论塔板数(USP)	拖尾因子	分离度(USP)
1	2.344	211095	100.000	31974	3226	1.340	--
总计		211095	100.000	31974			



SZJ-4057

<样品信息>

色谱柱: XB-C18(50mm*4.6mm,5µm) 流 速: 2.0ml/min
 柱 温: 30°C 波 长: 292nm
 数据文件名: RC\$SZJ-4057 - 28-12/28-285-3 - zzp-cq9y-rcd-60mg-pH1.0jz-jf50z-dz1-4.lcd
 方法文件名: RC\$SZJ-4057 - SZJ-4057-rcd-FX277.lcm
 批处理文件名: RC\$SZJ-4057 - 20250219-rcqx-FX277.lcb
 样品瓶号: 2-18
 进样体积: 50 µl 版本号: 6.115
 进样时间: 2025/02/19 14:53:58 实验者: xiexinhui
 处理时间(V3): 2025/02/20 08:32:07 处理者: xiexinhui
 仪器型号: SHIMADZU LC-2050C (FX277)

<色谱图>

mV

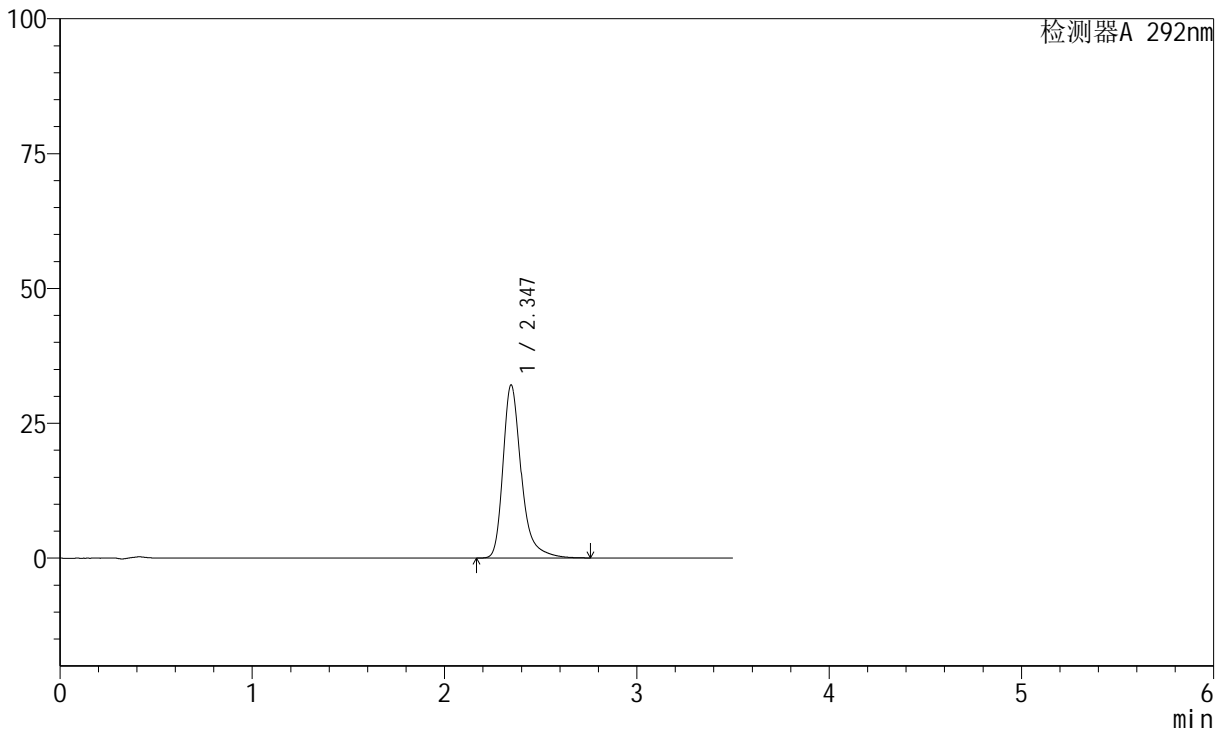

<峰表>

检测器A 292nm

峰号	保留时间	面积	面积%	高度	理论塔板数(USP)	拖尾因子	分离度(USP)
1	2.347	211893	100.000	32106	3226	1.338	--
总计		211893	100.000	32106			



SZJ-4057

<样品信息>

色谱柱: XB-C18(50mm*4.6mm,5μm) 流 速: 2.0ml/min
 柱 温: 30°C 波 长: 292nm
 数据文件名: RC\$SZJ-4057 - 28-12/28-286-3 - zzp-cq9y-rcd-60mg-pH1.0jz-jf50z-dz1-5.lcd
 方法文件名: RC\$SZJ-4057 - SZJ-4057-rcd-FX277.lcm
 批处理文件名: RC\$SZJ-4057 - 20250219-rcqx-FX277.lcb
 样品瓶号: 2-18
 进样体积: 50 μl 版本号: 6.115
 进样时间: 2025/02/19 14:57:55 实验者: xiexinhui
 处理时间(V3): 2025/02/20 08:32:10 处理者: xiexinhui
 仪器型号: SHIMADZU LC-2050C (FX277)

<色谱图>

mV

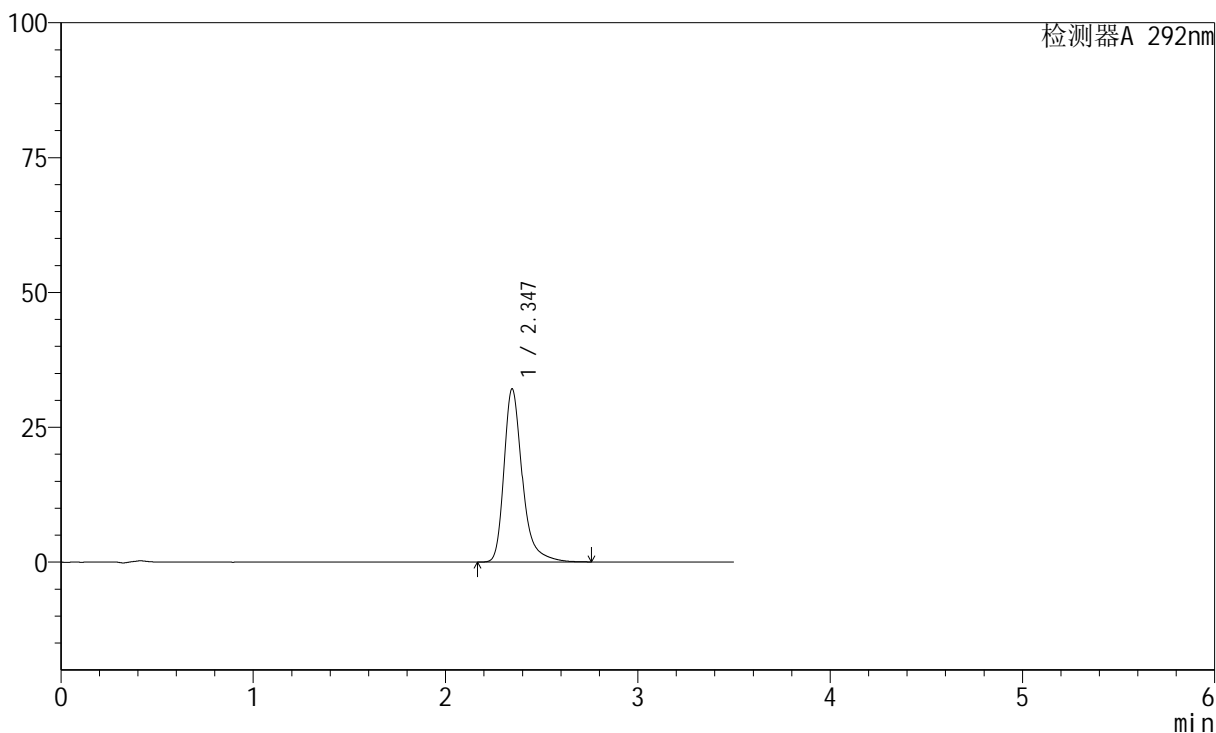

<峰表>

检测器A 292nm

峰号	保留时间	面积	面积%	高度	理论塔板数(USP)	拖尾因子	分离度(USP)
1	2.347	212740	100.000	32129	3202	1.340	--
总计		212740	100.000	32129			



SZJ-4057

<样品信息>

色谱柱: XB-C18(50mm*4.6mm,5μm) 流 速: 2.0ml/min
 柱 温: 30°C 波 长: 292nm
 数据文件名: RC\$SZJ-4057 - 28-12/28-287-3 - zzp-2024042221p-cq9y-rcd-60mg-pH1.0jz-jf50z-P1-1.lcd
 方法文件名: RC\$SZJ-4057 - SZJ-4057-rcd-FX277.lcm
 批处理文件名: RC\$SZJ-4057 - 20250219-rcqx-FX277.lcb
 样品瓶号: 2-1
 进样体积: 50 μl 版本号: 6.115
 进样时间: 2025/02/19 15:01:51 实验者: xiexinhui
 处理时间(V3): 2025/02/20 08:32:13 处理者: xiexinhui
 仪器型号: SHIMADZU LC-2050C (FX277)

<色谱图>

mV

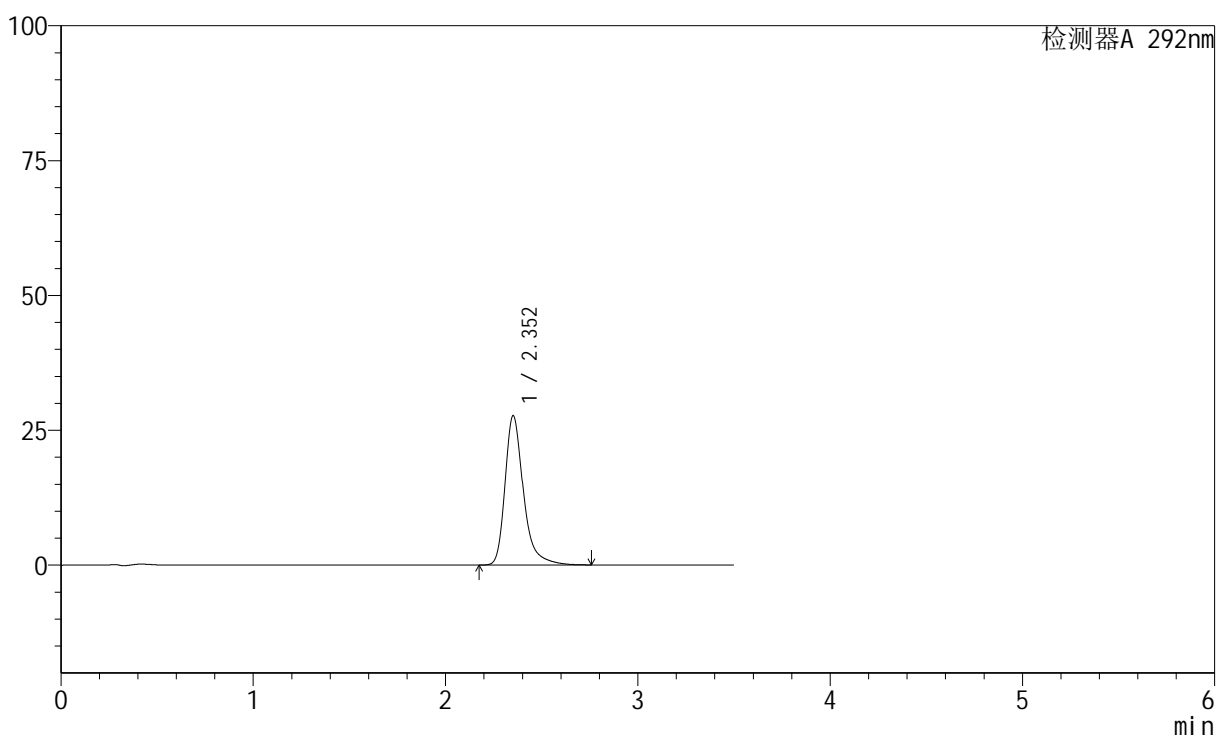

<峰表>

检测器A 292nm

峰号	保留时间	面积	面积%	高度	理论塔板数(USP)	拖尾因子	分离度(USP)
1	2.352	183435	100.000	27640	3217	1.338	--
总计		183435	100.000	27640			



SZJ-4057

<样品信息>

色谱柱: XB-C18(50mm*4.6mm,5µm) 流 速: 2.0ml/min
 柱 温: 30°C 波 长: 292nm
 数据文件名: RC\$SZJ-4057 - 28-12/28-288-3 - zzp-2024042221p-cq9y-rcd-60mg-pH1.0jz-jf50z-P1-2.lcd
 方法文件名: RC\$SZJ-4057 - SZJ-4057-rcd-FX277.lcm
 批处理文件名: RC\$SZJ-4057 - 20250219-rcqx-FX277.lcb
 样品瓶号: 2-1
 进样体积: 50 µl 版本号: 6.115
 进样时间: 2025/02/19 15:05:46 实验者: xiexinhui
 处理时间(V3): 2025/02/20 08:32:15 处理者: xiexinhui
 仪器型号: SHIMADZU LC-2050C (FX277)

<色谱图>

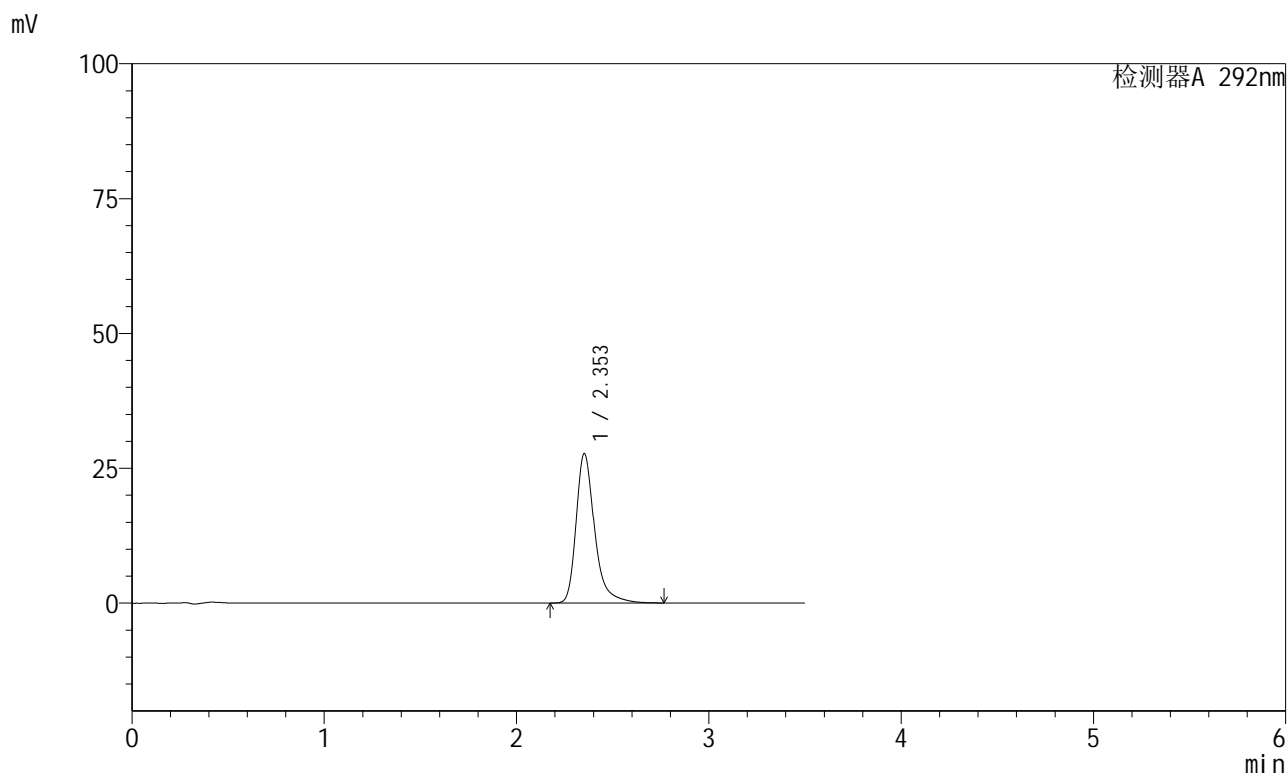

<峰表>

检测器A 292nm

峰号	保留时间	面积	面积%	高度	理论塔板数(USP)	拖尾因子	分离度(USP)
1	2.353	184636	100.000	27697	3185	1.336	--
总计		184636	100.000	27697			



SZJ-4057

<样品信息>

色谱柱: XB-C18(50mm*4.6mm,5μm) 流 速: 2.0ml/min
 柱 温: 30℃ 波 长: 292nm
 数据文件名: RC\$SZJ-4057 - 28-12/28-289-3 - zzp-2024042221p-cq9y-rcd-60mg-pH1.0jz-jf50z-P2-1.lcd
 方法文件名: RC\$SZJ-4057 - SZJ-4057-rcd-FX277.lcm
 批处理文件名: RC\$SZJ-4057 - 20250219-rcqx-FX277.lcb
 样品瓶号: 2-10
 进样体积: 50 μl 版本号: 6.115
 进样时间: 2025/02/19 15:09:42 实验者: xiexinhui
 处理时间(V3): 2025/02/20 08:32:17 处理者: xiexinhui
 仪器型号: SHIMADZU LC-2050C (FX277)

<色谱图>

mV

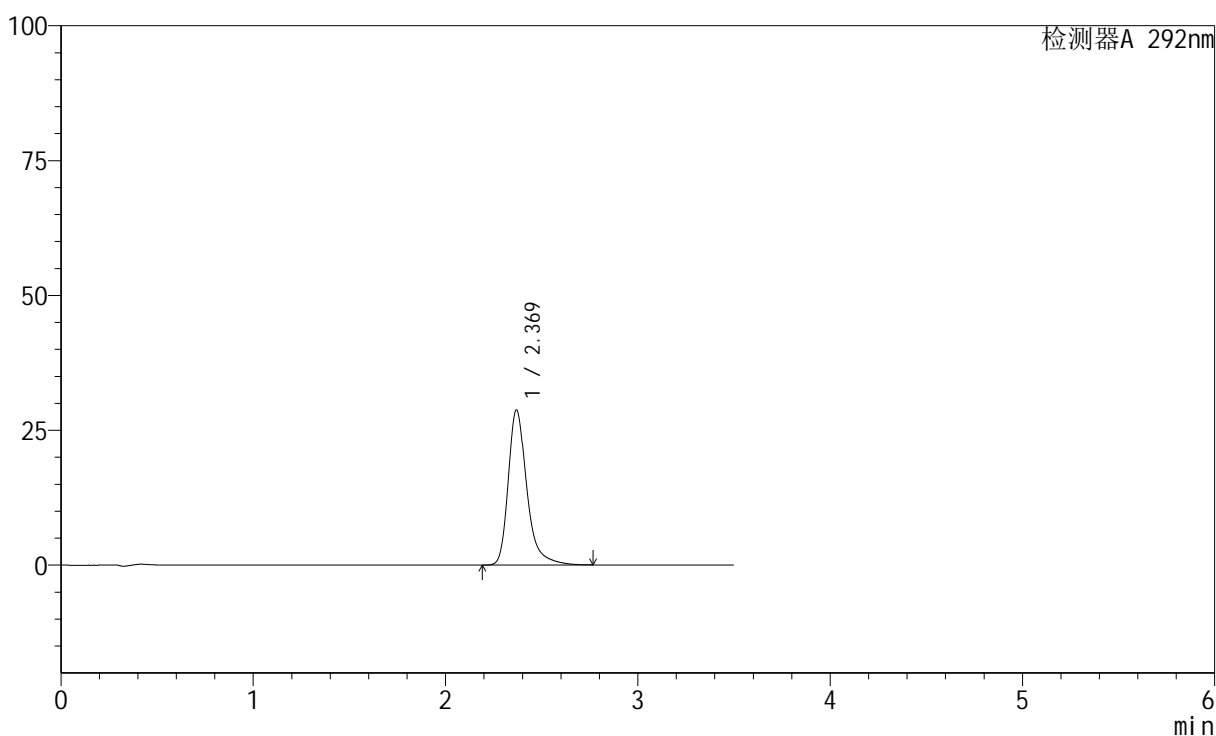

<峰表>

检测器A 292nm

峰号	保留时间	面积	面积%	高度	理论塔板数(USP)	拖尾因子	分离度(USP)
1	2.369	192369	100.000	28714	3197	1.336	--
总计		192369	100.000	28714			



SZJ-4057

<样品信息>

色谱柱: XB-C18(50mm*4.6mm,5μm) 流 速: 2.0ml/min
 柱 温: 30°C 波 长: 292nm
 数据文件名: RC\$SZJ-4057 - 28-12/28-290-3 - zzp-2024042221p-cq9y-rcd-60mg-pH1.0jz-jf50z-P2-2.lcd
 方法文件名: RC\$SZJ-4057 - SZJ-4057-rcd-FX277.lcm
 批处理文件名: RC\$SZJ-4057 - 20250219-rcqx-FX277.lcb
 样品瓶号: 2-10
 进样体积: 50 μl 版本号: 6.115
 进样时间: 2025/02/19 15:13:39 实验者: xiexinhui
 处理时间(V3): 2025/02/20 08:32:20 处理者: xiexinhui
 仪器型号: SHIMADZU LC-2050C (FX277)

<色谱图>

mV

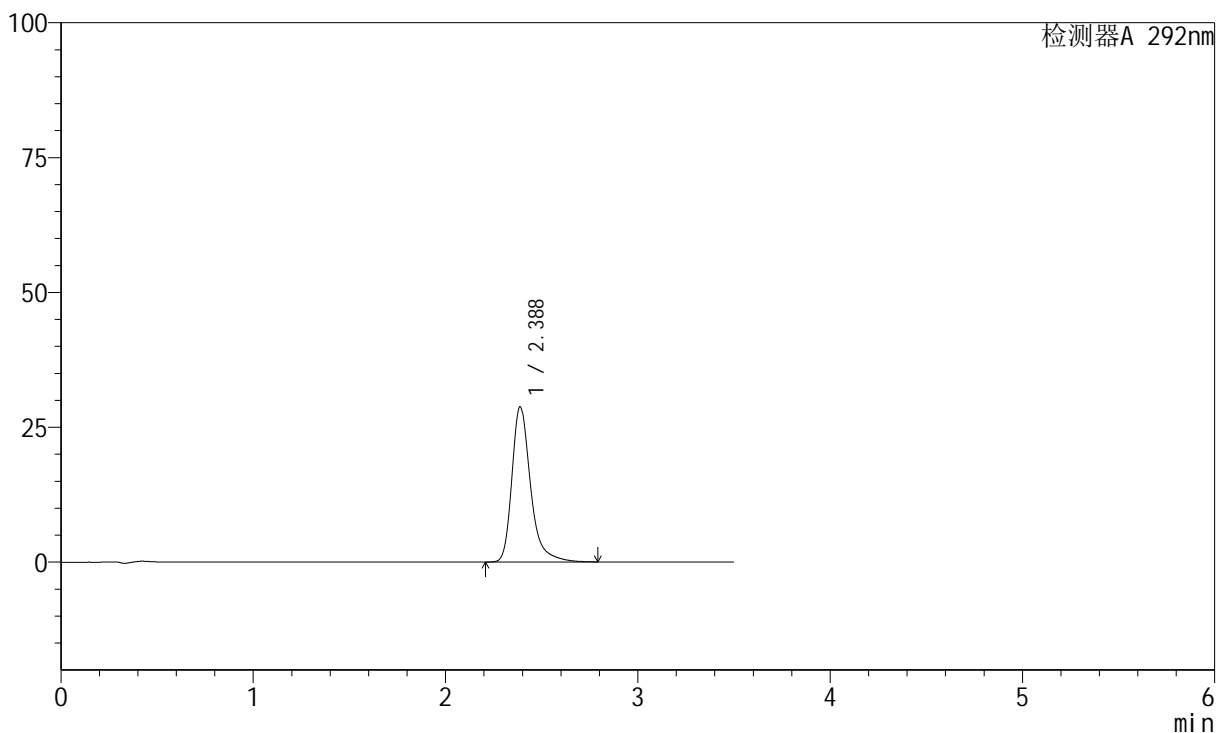

<峰表>

检测器A 292nm

峰号	保留时间	面积	面积%	高度	理论塔板数(USP)	拖尾因子	分离度(USP)
1	2.388	192407	100.000	28792	3263	1.343	--
总计		192407	100.000	28792			



SZJ-4057

<样品信息>

色谱柱: XB-C18(50mm*4.6mm,5μm) 流 速: 2.0ml/min
 柱 温: 30℃ 波 长: 292nm
 数据文件名: RC\$SZJ-4057 - 28-12/28-291-3 - zzp-2024042221p-cq9y-rcd-60mg-pH1.0jz-jf50z-P3-1.lcd
 方法文件名: RC\$SZJ-4057 - SZJ-4057-rcd-FX277.lcm
 批处理文件名: RC\$SZJ-4057 - 20250219-rcqx-FX277.lcb
 样品瓶号: 2-19
 进样体积: 50 μl 版本号: 6.115
 进样时间: 2025/02/19 15:17:33 实验者: xiexinhui
 处理时间(V3): 2025/02/20 08:32:22 处理者: xiexinhui
 仪器型号: SHIMADZU LC-2050C (FX277)

<色谱图>

mV

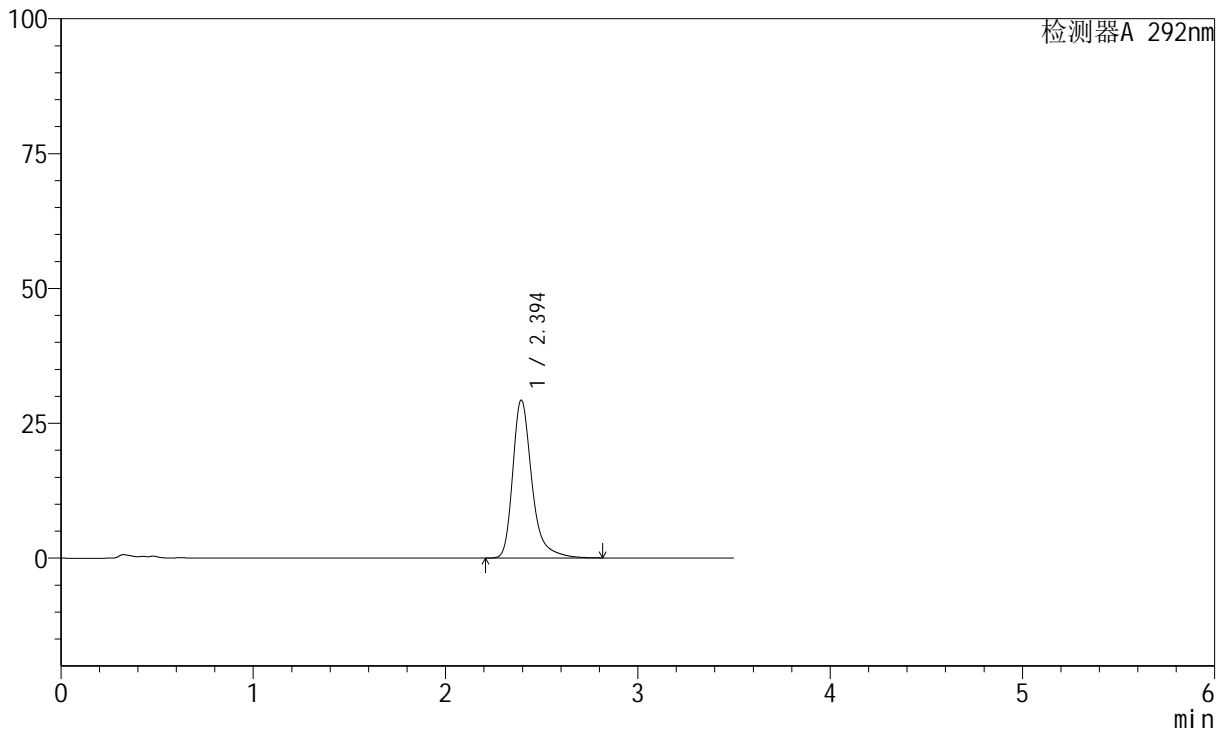

<峰表>

检测器A 292nm

峰号	保留时间	面积	面积%	高度	理论塔板数(USP)	拖尾因子	分离度(USP)
1	2.394	200030	100.000	29196	3134	1.344	--
总计		200030	100.000	29196			



SZJ-4057

<样品信息>

色谱柱: XB-C18(50mm*4.6mm,5μm) 流 速: 2.0ml/min
 柱 温: 30°C 波 长: 292nm
 数据文件名: RC\$SZJ-4057 - 28-12/28-292-3 - zzp-2024042221p-cq9y-rcd-60mg-pH1.0jz-jf50z-P3-2.lcd
 方法文件名: RC\$SZJ-4057 - SZJ-4057-rcd-FX277.lcm
 批处理文件名: RC\$SZJ-4057 - 20250219-rcqx-FX277.lcb
 样品瓶号: 2-19
 进样体积: 50 μl 版本号: 6.115
 进样时间: 2025/02/19 15:21:28 实验者: xiexinhui
 处理时间(V3): 2025/02/20 08:32:25 处理者: xiexinhui
 仪器型号: SHIMADZU LC-2050C (FX277)

<色谱图>

mV

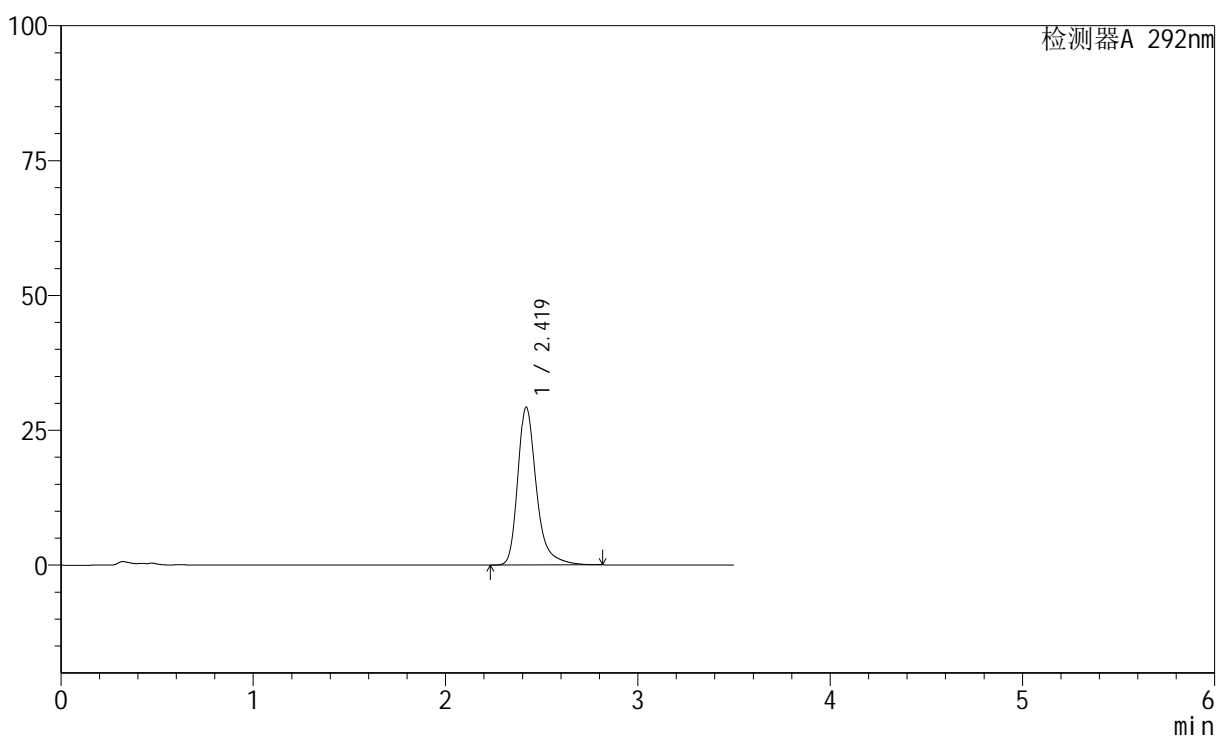

<峰表>

检测器A 292nm

峰号	保留时间	面积	面积%	高度	理论塔板数(USP)	拖尾因子	分离度(USP)
1	2.419	195982	100.000	29177	3316	1.330	--
总计		195982	100.000	29177			



SZJ-4057

<样品信息>

色谱柱: XB-C18(50mm*4.6mm,5μm) 流 速: 2.0ml/min
 柱 温: 30℃ 波 长: 292nm
 数据文件名: RC\$SZJ-4057 - 28-12/28-293-3 - zzp-2024042221p-cq9y-rcd-60mg-pH1.0jz-jf50z-P4-1.lcd
 方法文件名: RC\$SZJ-4057 - SZJ-4057-rcd-FX277.lcm
 批处理文件名: RC\$SZJ-4057 - 20250219-rcqx-FX277.lcb
 样品瓶号: 2-28
 进样体积: 50 μl 版本号: 6.115
 进样时间: 2025/02/19 15:25:23 实验者: xiexinhui
 处理时间(V3): 2025/02/20 08:32:27 处理者: xiexinhui
 仪器型号: SHIMADZU LC-2050C (FX277)

<色谱图>

mV

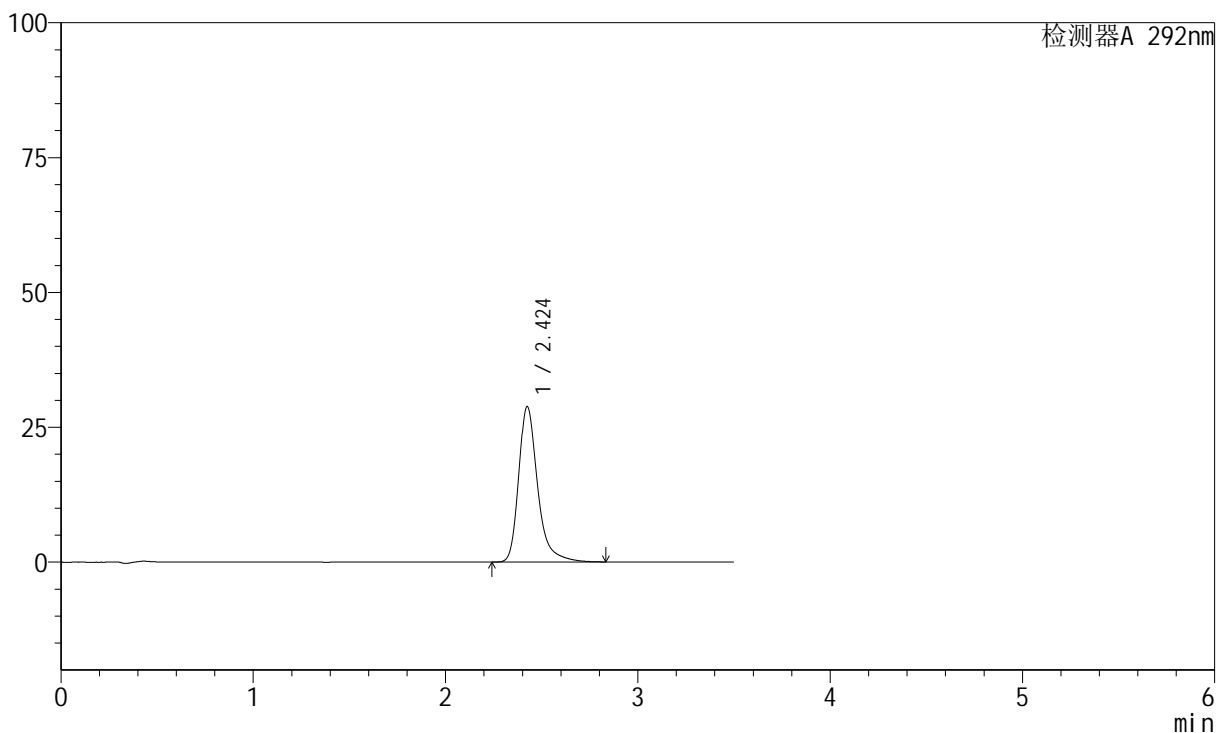

<峰表>

检测器A 292nm

峰号	保留时间	面积	面积%	高度	理论塔板数(USP)	拖尾因子	分离度(USP)
1	2.424	196560	100.000	28796	3225	1.334	--
总计		196560	100.000	28796			



SZJ-4057

<样品信息>

色谱柱: XB-C18(50mm*4.6mm,5µm) 流 速: 2.0ml/min
 柱 温: 30°C 波 长: 292nm
 数据文件名: RC\$SZJ-4057 - 28-12/28-294-3 - zzp-2024042221p-cq9y-rcd-60mg-pH1.0jz-jf50z-P4-2.lcd
 方法文件名: RC\$SZJ-4057 - SZJ-4057-rcd-FX277.lcm
 批处理文件名: RC\$SZJ-4057 - 20250219-rcqx-FX277.lcb
 样品瓶号: 2-28
 进样体积: 50 µl 版本号: 6.115
 进样时间: 2025/02/19 15:29:19 实验者: xiexinhui
 处理时间(V3): 2025/02/20 08:32:30 处理者: xiexinhui
 仪器型号: SHIMADZU LC-2050C (FX277)

<色谱图>

mV

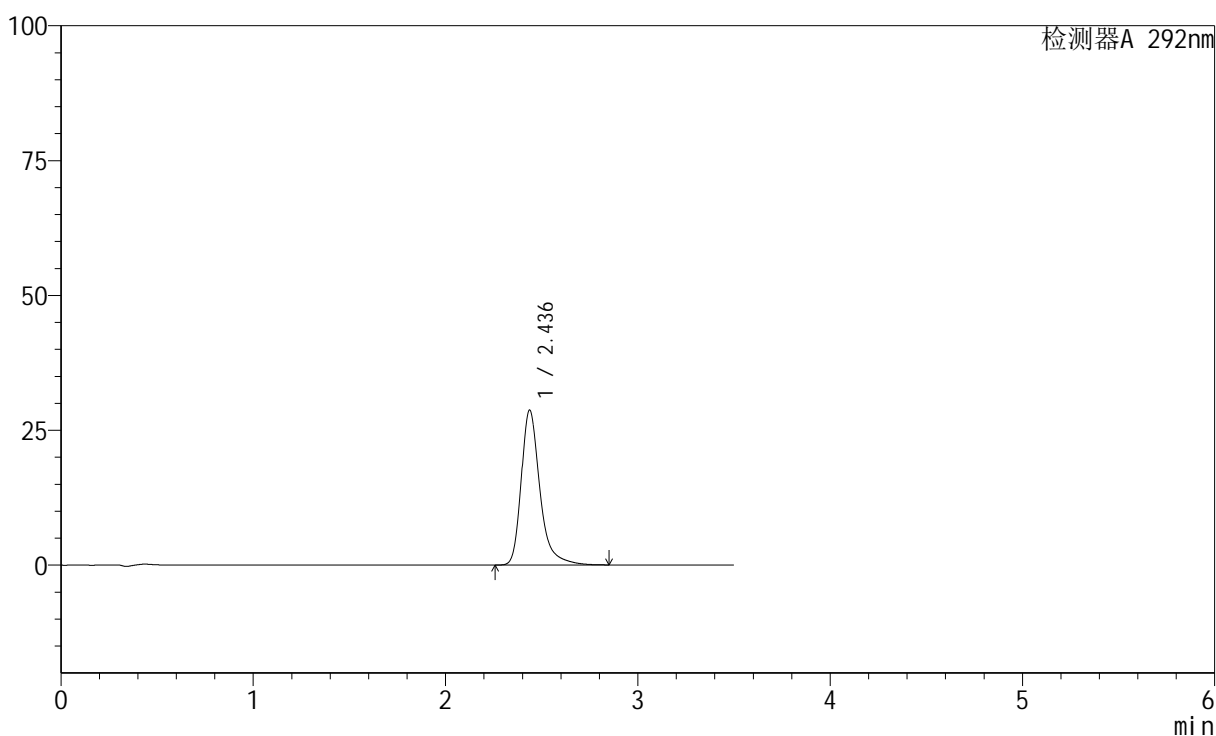

<峰表>

检测器A 292nm

峰号	保留时间	面积	面积%	高度	理论塔板数(USP)	拖尾因子	分离度(USP)
1	2.436	193035	100.000	28701	3359	1.343	--
总计		193035	100.000	28701			



SZJ-4057

<样品信息>

色谱柱: XB-C18(50mm*4.6mm,5μm) 流 速: 2.0ml/min
 柱 温: 30℃ 波 长: 292nm
 数据文件名: RC\$SZJ-4057 - 28-12/28-295-3 - zzp-2024042221p-cq9y-rcd-60mg-pH1.0jz-jf50z-P5-1.lcd
 方法文件名: RC\$SZJ-4057 - SZJ-4057-rcd-FX277.lcm
 批处理文件名: RC\$SZJ-4057 - 20250219-rcqx-FX277.lcb
 样品瓶号: 2-37
 进样体积: 50 μl 版本号: 6.115
 进样时间: 2025/02/19 15:33:15 实验者: xiexinhui
 处理时间(V3): 2025/02/20 08:32:32 处理者: xiexinhui
 仪器型号: SHIMADZU LC-2050C (FX277)

<色谱图>

mV

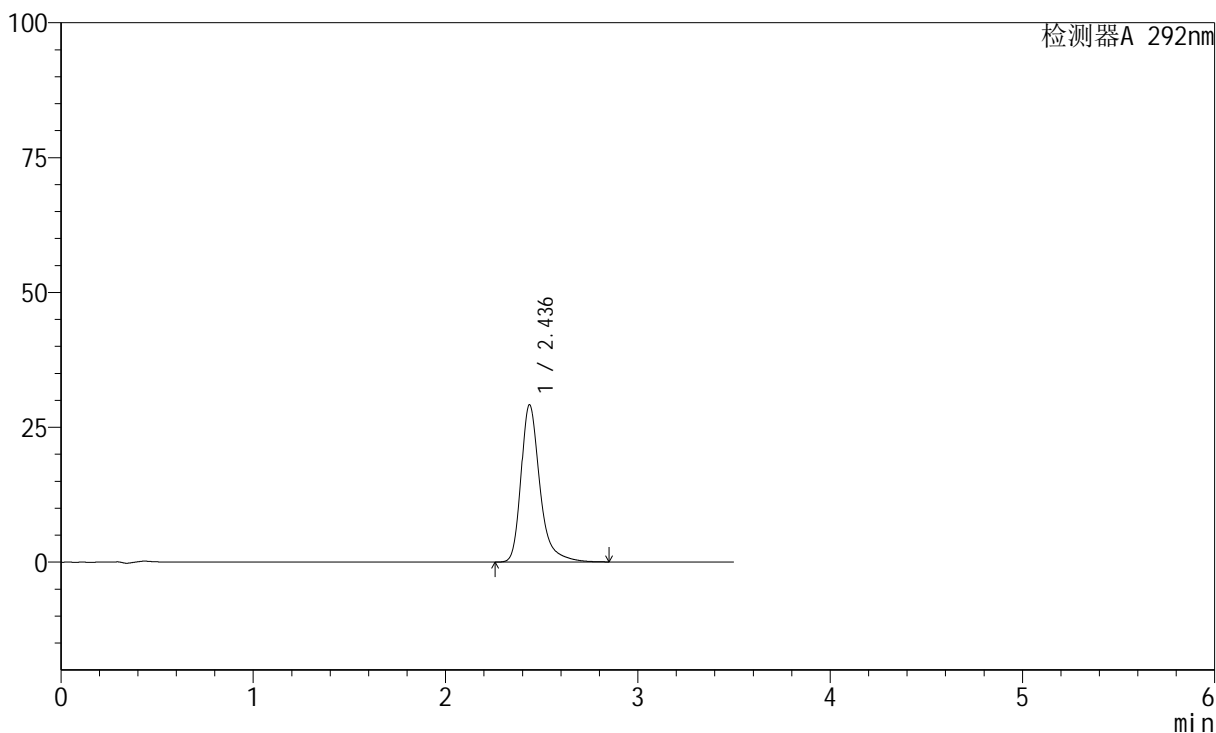

<峰表>

检测器A 292nm

峰号	保留时间	面积	面积%	高度	理论塔板数(USP)	拖尾因子	分离度(USP)
1	2.436	197600	100.000	29124	3307	1.340	--
总计		197600	100.000	29124			



SZJ-4057

<样品信息>

色谱柱: XB-C18(50mm*4.6mm,5μm) 流 速: 2.0ml/min
 柱 温: 30°C 波 长: 292nm
 数据文件名: RC\$SZJ-4057 - 28-12/28-296-3 - zzp-2024042221p-cq9y-rcd-60mg-pH1.0jz-jf50z-P5-2.lcd
 方法文件名: RC\$SZJ-4057 - SZJ-4057-rcd-FX277.lcm
 批处理文件名: RC\$SZJ-4057 - 20250219-rcqx-FX277.lcb
 样品瓶号: 2-37
 进样体积: 50 μl 版本号: 6.115
 进样时间: 2025/02/19 15:37:11 实验者: xiexinhui
 处理时间(V3): 2025/02/20 08:32:35 处理者: xiexinhui
 仪器型号: SHIMADZU LC-2050C (FX277)

<色谱图>

mV

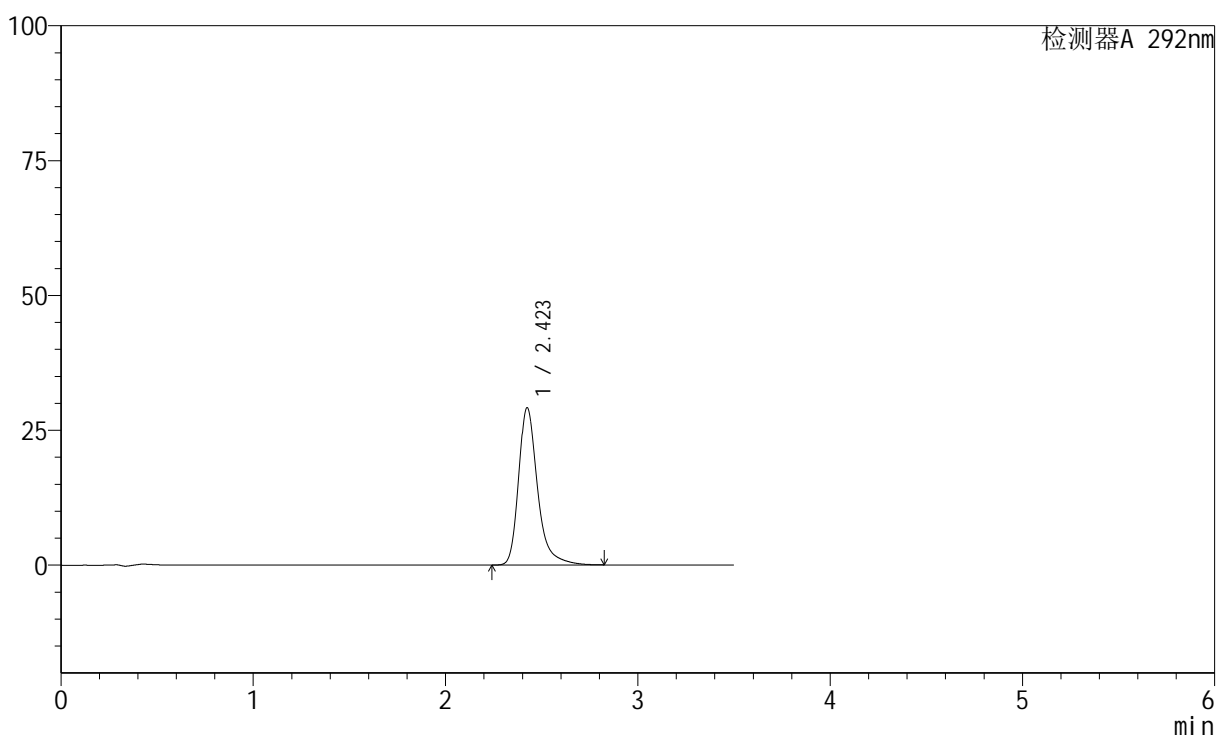

<峰表>

检测器A 292nm

峰号	保留时间	面积	面积%	高度	理论塔板数(USP)	拖尾因子	分离度(USP)
1	2.423	198660	100.000	29151	3228	1.334	--
总计		198660	100.000	29151			



SZJ-4057

<样品信息>

色谱柱: XB-C18(50mm*4.6mm,5μm) 流 速: 2.0ml/min
 柱 温: 30℃ 波 长: 292nm
 数据文件名: RC\$SZJ-4057 - 28-12/28-297-3 - zzp-2024042221p-cq9y-rcd-60mg-pH1.0jz-jf50z-P6-1.lcd
 方法文件名: RC\$SZJ-4057 - SZJ-4057-rcd-FX277.lcm
 批处理文件名: RC\$SZJ-4057 - 20250219-rcqx-FX277.lcb
 样品瓶号: 2-46
 进样体积: 50 μl 版本号: 6.115
 进样时间: 2025/02/19 15:41:06 实验者: xiexinhui
 处理时间(V3): 2025/02/20 08:32:37 处理者: xiexinhui
 仪器型号: SHIMADZU LC-2050C (FX277)

<色谱图>

mV

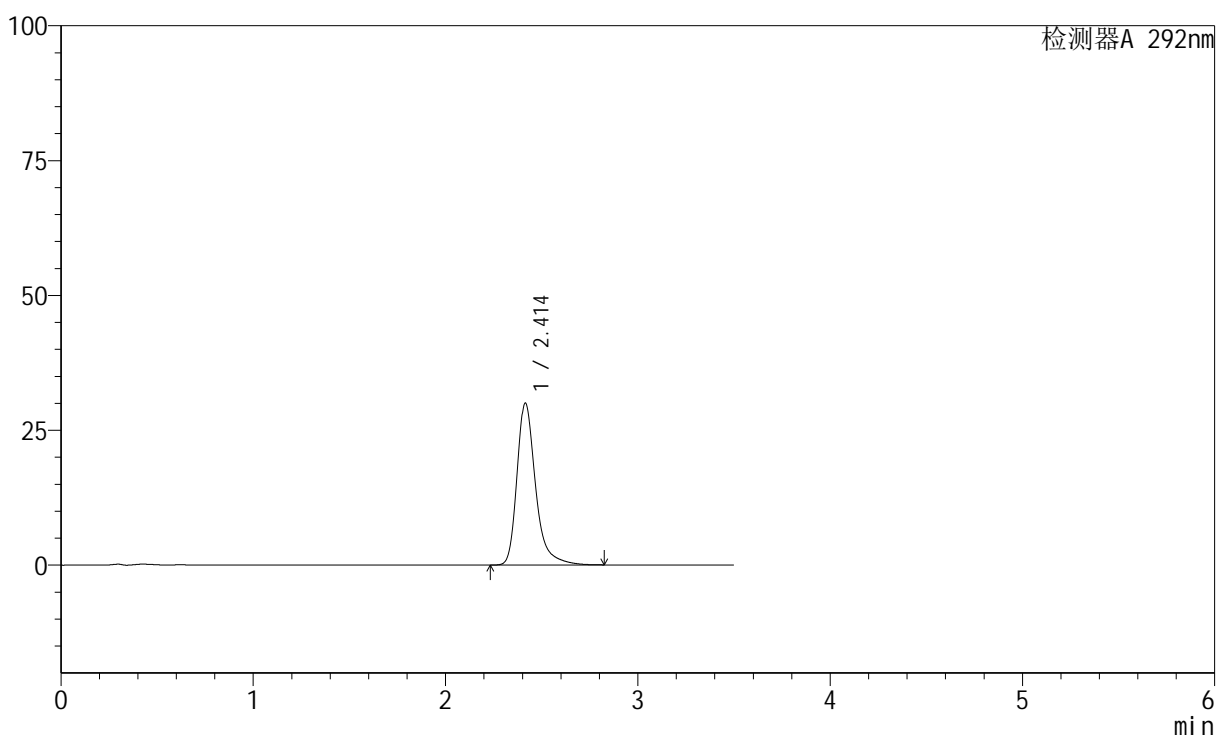

<峰表>

检测器A 292nm

峰号	保留时间	面积	面积%	高度	理论塔板数(USP)	拖尾因子	分离度(USP)
1	2.414	200476	100.000	30031	3344	1.344	--
总计		200476	100.000	30031			



SZJ-4057

<样品信息>

色谱柱: XB-C18(50mm*4.6mm,5 μ m) 流 速: 2.0ml/min
 柱 温: 30 $^{\circ}$ C 波 长: 292nm
 数据文件名: RC\$SZJ-4057 - 28-12/28-298-3 - zzp-2024042221p-cq9y-rcd-60mg-pH1.0jz-jf50z-P6-2.lcd
 方法文件名: RC\$SZJ-4057 - SZJ-4057-rcd-FX277.lcm
 批处理文件名: RC\$SZJ-4057 - 20250219-rcqx-FX277.lcb
 样品瓶号: 2-46
 进样体积: 50 μ l 版本号: 6.115
 进样时间: 2025/02/19 15:45:02 实验者: xiexinhui
 处理时间(V3): 2025/02/20 08:32:40 处理者: xiexinhui
 仪器型号: SHIMADZU LC-2050C (FX277)

<色谱图>

mV

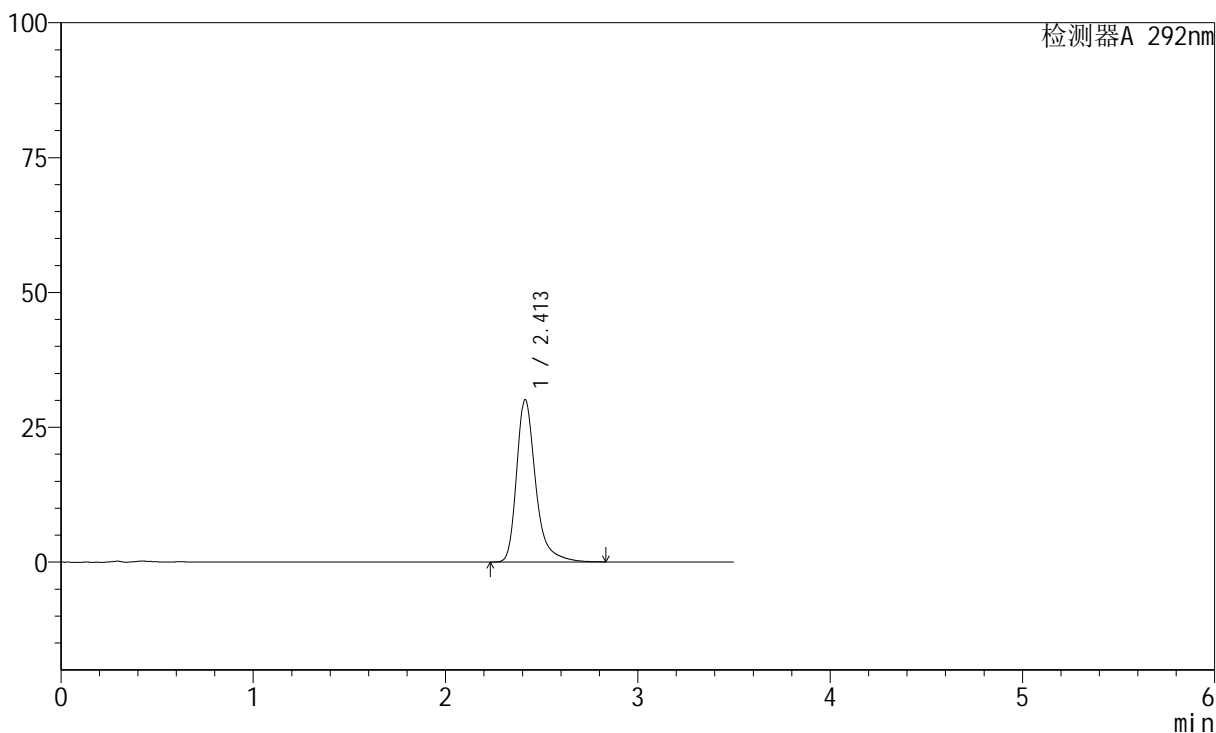

<峰表>

检测器A 292nm

峰号	保留时间	面积	面积%	高度	理论塔板数(USP)	拖尾因子	分离度(USP)
1	2.413	205754	100.000	30128	3188	1.350	--
总计		205754	100.000	30128			



SZJ-4057

<样品信息>

色谱柱: XB-C18(50mm*4.6mm,5μm) 流 速: 2.0ml/min
 柱 温: 30℃ 波 长: 292nm
 数据文件名: RC\$SZJ-4057 - 28-12/28-299-3 - zzp-2024042321p-cq9y-rcd-60mg-pH1.0jz-jf50z-P1-1.lcd
 方法文件名: RC\$SZJ-4057 - SZJ-4057-rcd-FX277.lcm
 批处理文件名: RC\$SZJ-4057 - 20250219-rcqx-FX277.lcb
 样品瓶号: 2-2
 进样体积: 50 μl 版本号: 6.115
 进样时间: 2025/02/19 15:48:58 实验者: xiexinhui
 处理时间(V3): 2025/02/20 08:32:43 处理者: xiexinhui
 仪器型号: SHIMADZU LC-2050C (FX277)

<色谱图>

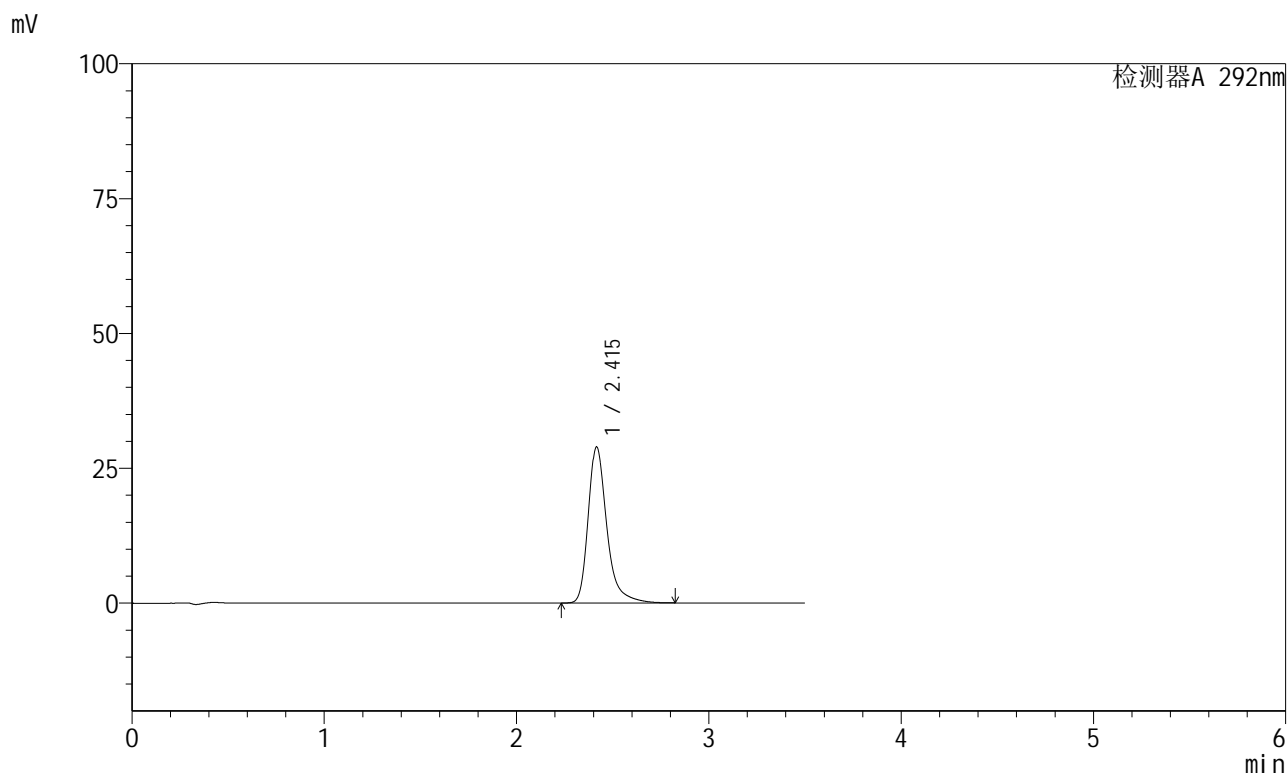

<峰表>

检测器A 292nm

峰号	保留时间	面积	面积%	高度	理论塔板数(USP)	拖尾因子	分离度(USP)
1	2.415	194231	100.000	28913	3311	1.339	--
总计		194231	100.000	28913			



SZJ-4057

<样品信息>

色谱柱: XB-C18(50mm*4.6mm,5μm) 流 速: 2.0ml/min
 柱 温: 30℃ 波 长: 292nm
 数据文件名: RC\$SZJ-4057 - 28-12/28-300-3 - zzp-2024042321p-cq9y-rcd-60mg-pH1.0jz-jf50z-P1-2.lcd
 方法文件名: RC\$SZJ-4057 - SZJ-4057-rcd-FX277.lcm
 批处理文件名: RC\$SZJ-4057 - 20250219-rcqx-FX277.lcb
 样品瓶号: 2-2
 进样体积: 50 μl 版本号: 6.115
 进样时间: 2025/02/19 15:52:54 实验者: xiexinhui
 处理时间(V3): 2025/02/20 08:32:45 处理者: xiexinhui
 仪器型号: SHIMADZU LC-2050C (FX277)

<色谱图>

mV

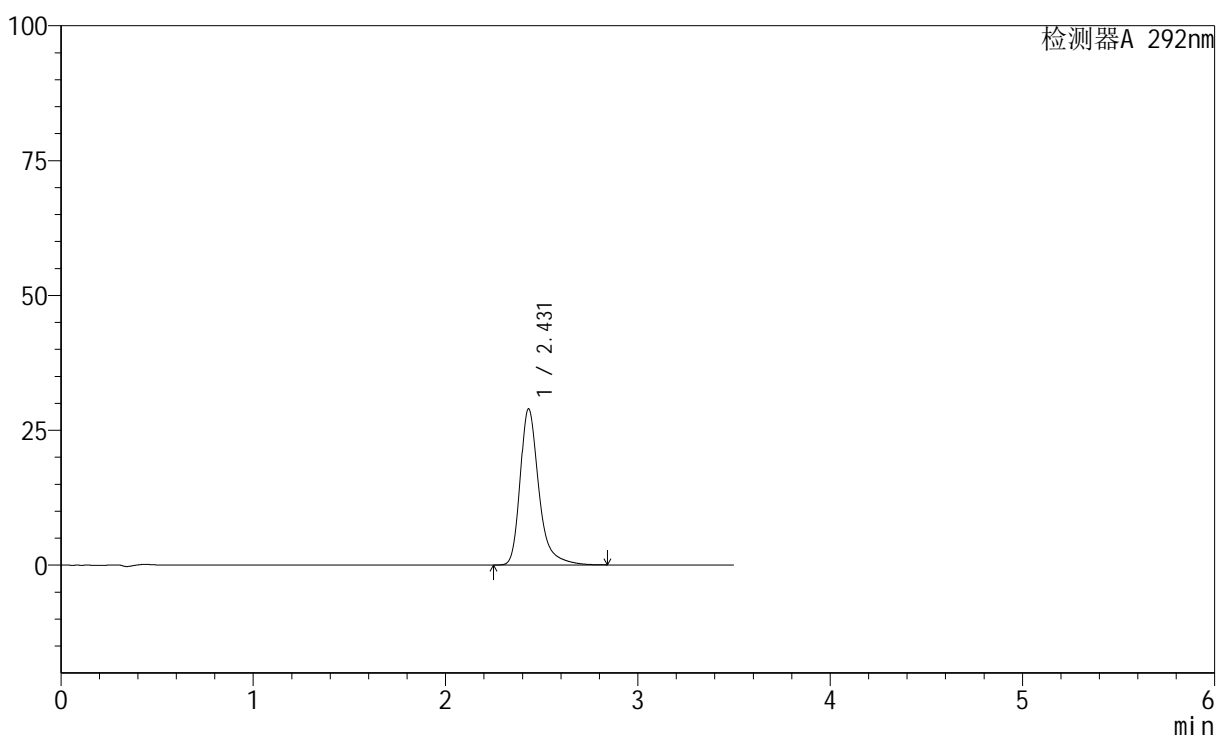

<峰表>

检测器A 292nm

峰号	保留时间	面积	面积%	高度	理论塔板数(USP)	拖尾因子	分离度(USP)
1	2.431	194584	100.000	28964	3343	1.342	--
总计		194584	100.000	28964			



SZJ-4057

<样品信息>

色谱柱: XB-C18(50mm*4.6mm,5μm) 流 速: 2.0ml/min
 柱 温: 30°C 波 长: 292nm
 数据文件名: RC\$SZJ-4057 - 28-12/28-301-3 - zzp-2024042321p-cq9y-rcd-60mg-pH1.0jz-jf50z-P2-1.lcd
 方法文件名: RC\$SZJ-4057 - SZJ-4057-rcd-FX277.lcm
 批处理文件名: RC\$SZJ-4057 - 20250219-rcqx-FX277.lcb
 样品瓶号: 2-11
 进样体积: 50 μl 版本号: 6.115
 进样时间: 2025/02/19 15:56:51 实验者: xiexinhui
 处理时间(V3): 2025/02/20 08:32:48 处理者: xiexinhui
 仪器型号: SHIMADZU LC-2050C (FX277)

<色谱图>

mV

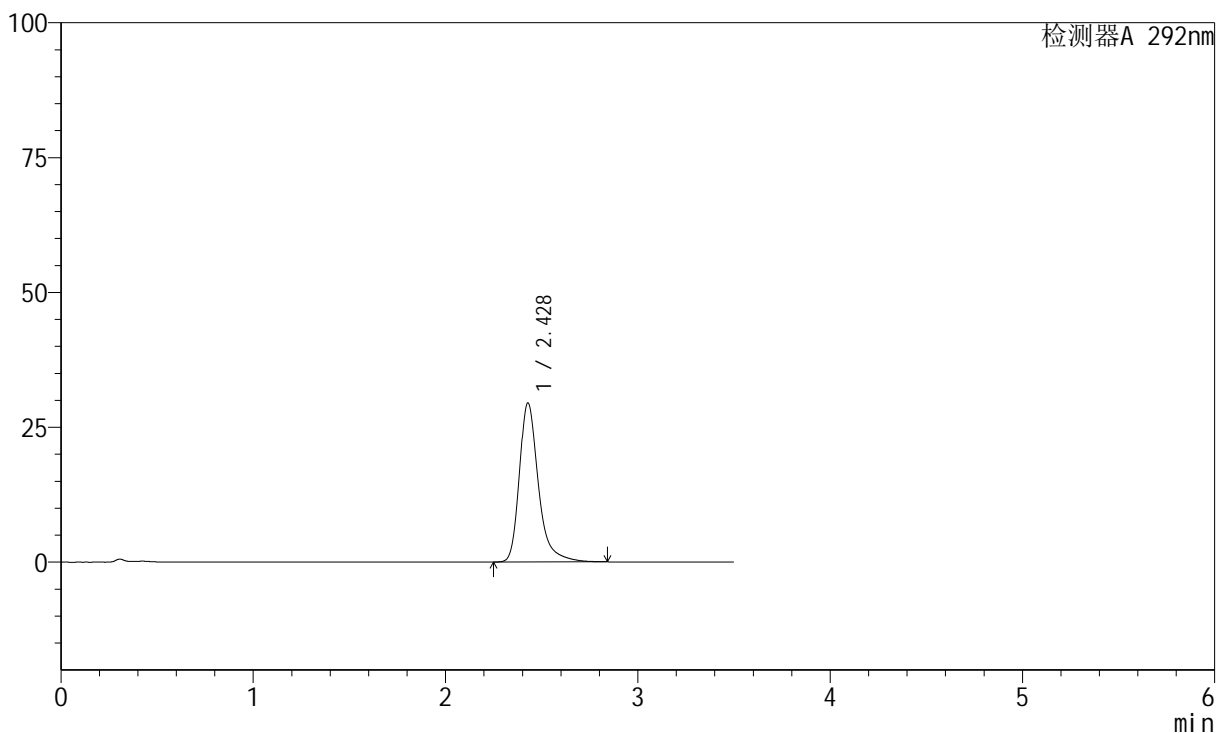

<峰表>

检测器A 292nm

峰号	保留时间	面积	面积%	高度	理论塔板数(USP)	拖尾因子	分离度(USP)
1	2.428	201734	100.000	29443	3216	1.341	--
总计		201734	100.000	29443			



SZJ-4057

<样品信息>

色谱柱: XB-C18(50mm*4.6mm,5μm) 流 速: 2.0ml/min
 柱 温: 30℃ 波 长: 292nm
 数据文件名: RC\$SZJ-4057 - 28-12/28-302-3 - zzp-2024042321p-cq9y-rcd-60mg-pH1.0jz-jf50z-P2-2.lcd
 方法文件名: RC\$SZJ-4057 - SZJ-4057-rcd-FX277.lcm
 批处理文件名: RC\$SZJ-4057 - 20250219-rcqx-FX277.lcb
 样品瓶号: 2-11
 进样体积: 50 μl 版本号: 6.115
 进样时间: 2025/02/19 16:00:47 实验者: xiexinhui
 处理时间(V3): 2025/02/20 08:32:50 处理者: xiexinhui
 仪器型号: SHIMADZU LC-2050C (FX277)

<色谱图>

mV

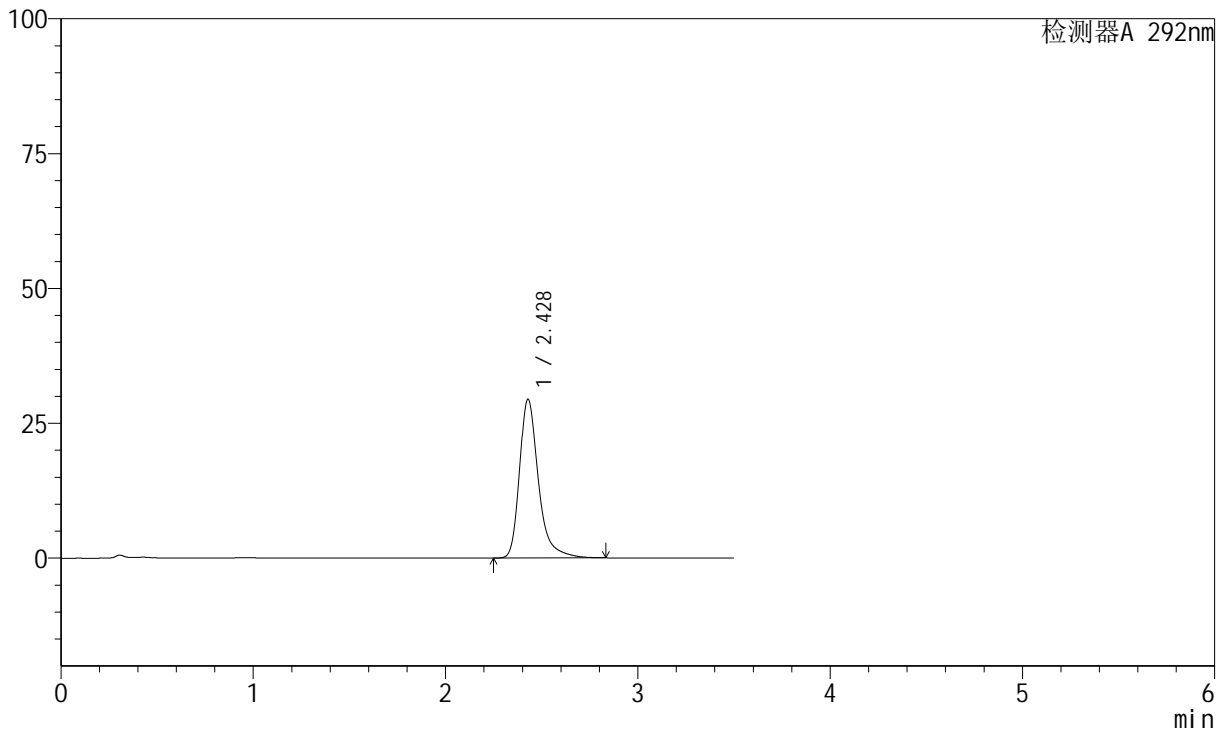

<峰表>

检测器A 292nm

峰号	保留时间	面积	面积%	高度	理论塔板数(USP)	拖尾因子	分离度(USP)
1	2.428	199951	100.000	29410	3263	1.347	--
总计		199951	100.000	29410			



SZJ-4057

<样品信息>

色谱柱: XB-C18(50mm*4.6mm,5 μ m) 流 速: 2.0ml/min
 柱 温: 30 $^{\circ}$ C 波 长: 292nm
 数据文件名: RC\$SZJ-4057 - 28-12/28-303-3 - zzp-2024042321p-cq9y-rcd-60mg-pH1.0jz-jf50z-P3-1.lcd
 方法文件名: RC\$SZJ-4057 - SZJ-4057-rcd-FX277.lcm
 批处理文件名: RC\$SZJ-4057 - 20250219-rcqx-FX277.lcb
 样品瓶号: 2-20
 进样体积: 50 μ l 版本号: 6.115
 进样时间: 2025/02/19 16:04:42 实验者: xiexinhui
 处理时间(V3): 2025/02/20 08:32:53 处理者: xiexinhui
 仪器型号: SHIMADZU LC-2050C (FX277)

<色谱图>

mV

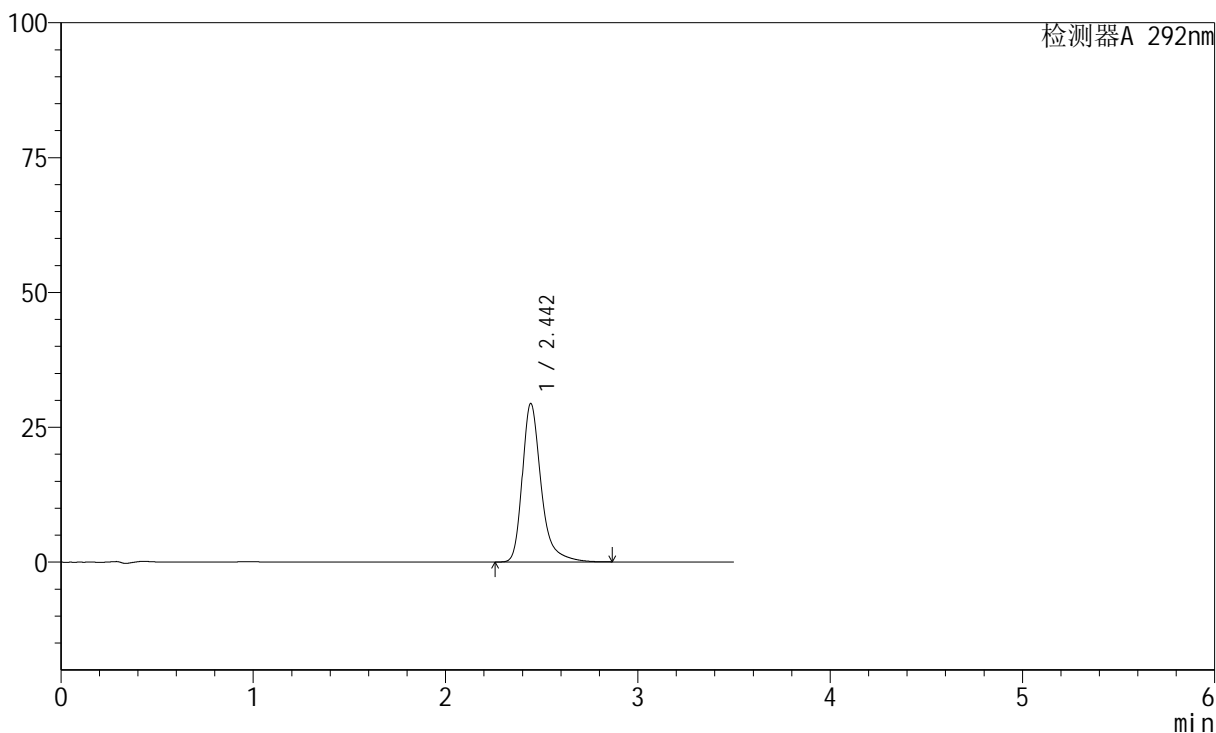

<峰表>

检测器A 292nm

峰号	保留时间	面积	面积%	高度	理论塔板数(USP)	拖尾因子	分离度(USP)
1	2.442	198908	100.000	29270	3333	1.346	--
总计		198908	100.000	29270			



SZJ-4057

<样品信息>

色谱柱: XB-C18(50mm*4.6mm,5μm) 流 速: 2.0ml/min
 柱 温: 30℃ 波 长: 292nm
 数据文件名: RC\$SZJ-4057 - 28-12/28-304-3 - zzp-2024042321p-cq9y-rcd-60mg-pH1.0jz-jf50z-P3-2.lcd
 方法文件名: RC\$SZJ-4057 - SZJ-4057-rcd-FX277.lcm
 批处理文件名: RC\$SZJ-4057 - 20250219-rcqx-FX277.lcb
 样品瓶号: 2-20
 进样体积: 50 μl 版本号: 6.115
 进样时间: 2025/02/19 16:08:38 实验者: xiexinhui
 处理时间(V3): 2025/02/20 08:32:55 处理者: xiexinhui
 仪器型号: SHIMADZU LC-2050C (FX277)

<色谱图>

mV

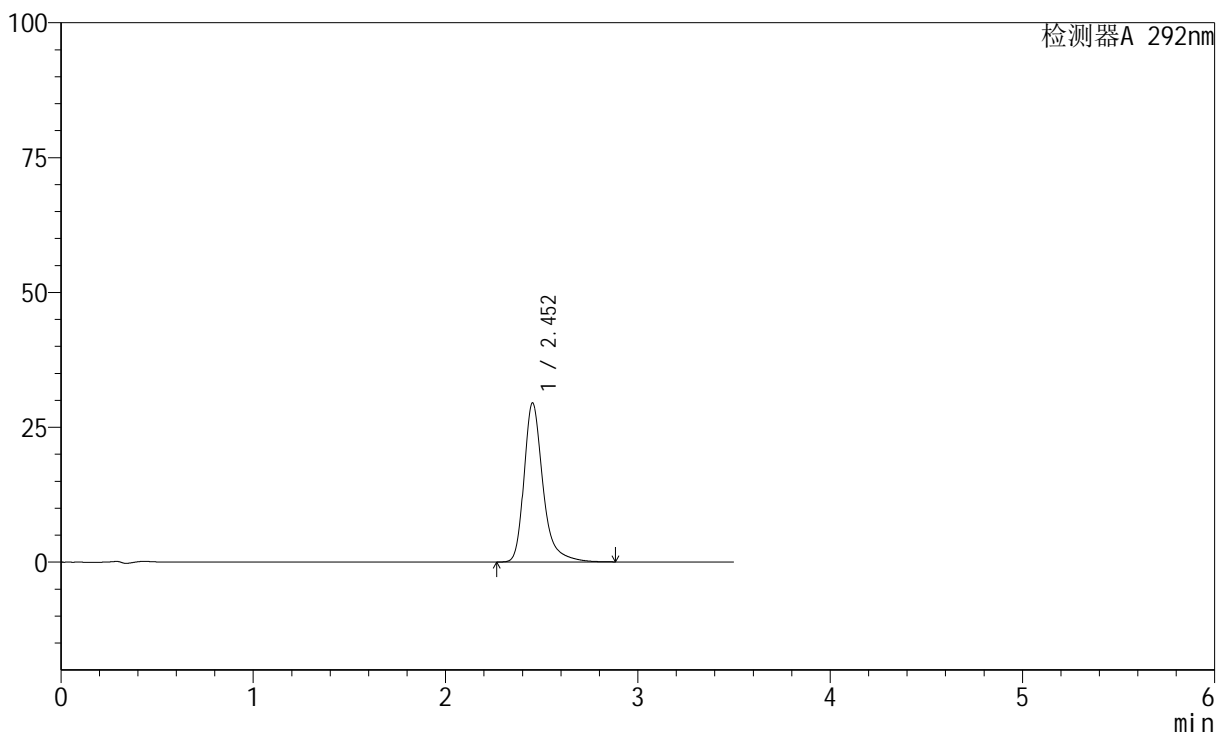

<峰表>

检测器A 292nm

峰号	保留时间	面积	面积%	高度	理论塔板数(USP)	拖尾因子	分离度(USP)
1	2.452	200787	100.000	29400	3320	1.335	--
总计		200787	100.000	29400			



SZJ-4057

<样品信息>

色谱柱: XB-C18(50mm*4.6mm,5µm) 流 速: 2.0ml/min
 柱 温: 30°C 波 长: 292nm
 数据文件名: RC\$SZJ-4057 - 28-12/28-305-3 - zzp-2024042321p-cq9y-rcd-60mg-pH1.0jz-jf50z-P4-1.lcd
 方法文件名: RC\$SZJ-4057 - SZJ-4057-rcd-FX277.lcm
 批处理文件名: RC\$SZJ-4057 - 20250219-rcqx-FX277.lcb
 样品瓶号: 2-29
 进样体积: 50 µl 版本号: 6.115
 进样时间: 2025/02/19 16:12:34 实验者: xiexinhui
 处理时间(V3): 2025/02/20 08:32:58 处理者: xiexinhui
 仪器型号: SHIMADZU LC-2050C (FX277)

<色谱图>

mV

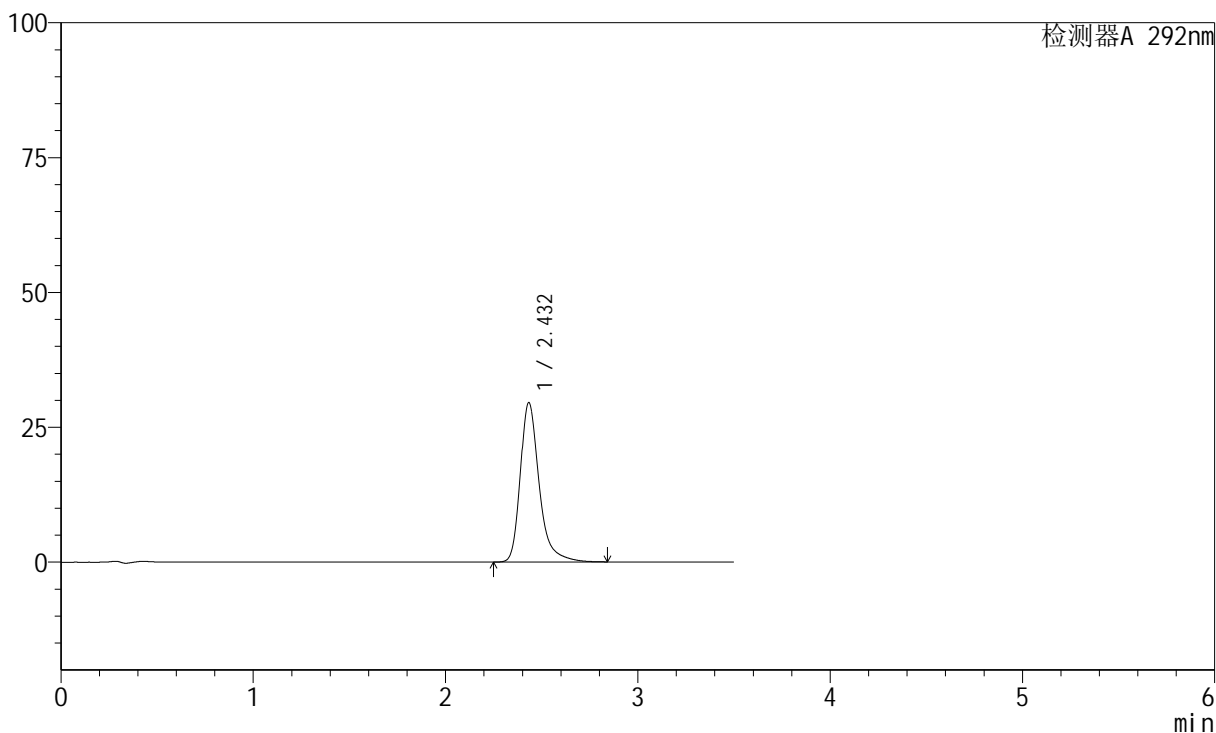

<峰表>

检测器A 292nm

峰号	保留时间	面积	面积%	高度	理论塔板数(USP)	拖尾因子	分离度(USP)
1	2.432	200686	100.000	29522	3267	1.336	--
总计		200686	100.000	29522			



SZJ-4057

<样品信息>

色谱柱: XB-C18(50mm*4.6mm,5μm) 流 速: 2.0ml/min
 柱 温: 30°C 波 长: 292nm
 数据文件名: RC\$SZJ-4057 - 28-12/28-306-3 - zzp-2024042321p-cq9y-rcd-60mg-pH1.0jz-jf50z-P4-2.lcd
 方法文件名: RC\$SZJ-4057 - SZJ-4057-rcd-FX277.lcm
 批处理文件名: RC\$SZJ-4057 - 20250219-rcqx-FX277.lcb
 样品瓶号: 2-29
 进样体积: 50 μl 版本号: 6.115
 进样时间: 2025/02/19 16:16:30 实验者: xiexinhui
 处理时间(V3): 2025/02/20 08:33:00 处理者: xiexinhui
 仪器型号: SHIMADZU LC-2050C (FX277)

<色谱图>

mV

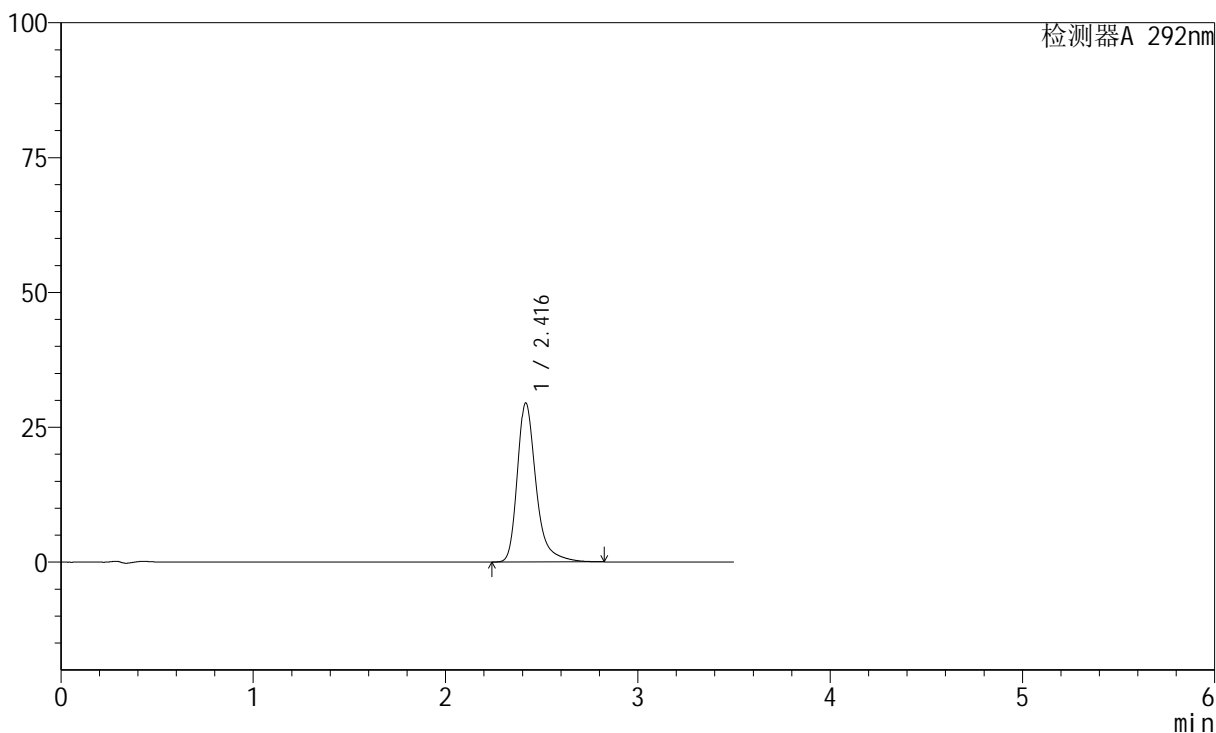

<峰表>

检测器A 292nm

峰号	保留时间	面积	面积%	高度	理论塔板数(USP)	拖尾因子	分离度(USP)
1	2.416	198754	100.000	29437	3288	1.344	--
总计		198754	100.000	29437			



SZJ-4057

<样品信息>

色谱柱: XB-C18(50mm*4.6mm,5μm) 流 速: 2.0ml/min
 柱 温: 30℃ 波 长: 292nm
 数据文件名: RC\$SZJ-4057 - 28-12/28-307-3 - zzp-2024042321p-cq9y-rcd-60mg-pH1.0jz-jf50z-P5-1.lcd
 方法文件名: RC\$SZJ-4057 - SZJ-4057-rcd-FX277.lcm
 批处理文件名: RC\$SZJ-4057 - 20250219-rcqx-FX277.lcb
 样品瓶号: 2-38
 进样体积: 50 μl 版本号: 6.115
 进样时间: 2025/02/19 16:20:27 实验者: xiexinhui
 处理时间(V3): 2025/02/20 08:33:03 处理者: xiexinhui
 仪器型号: SHIMADZU LC-2050C (FX277)

<色谱图>

mV

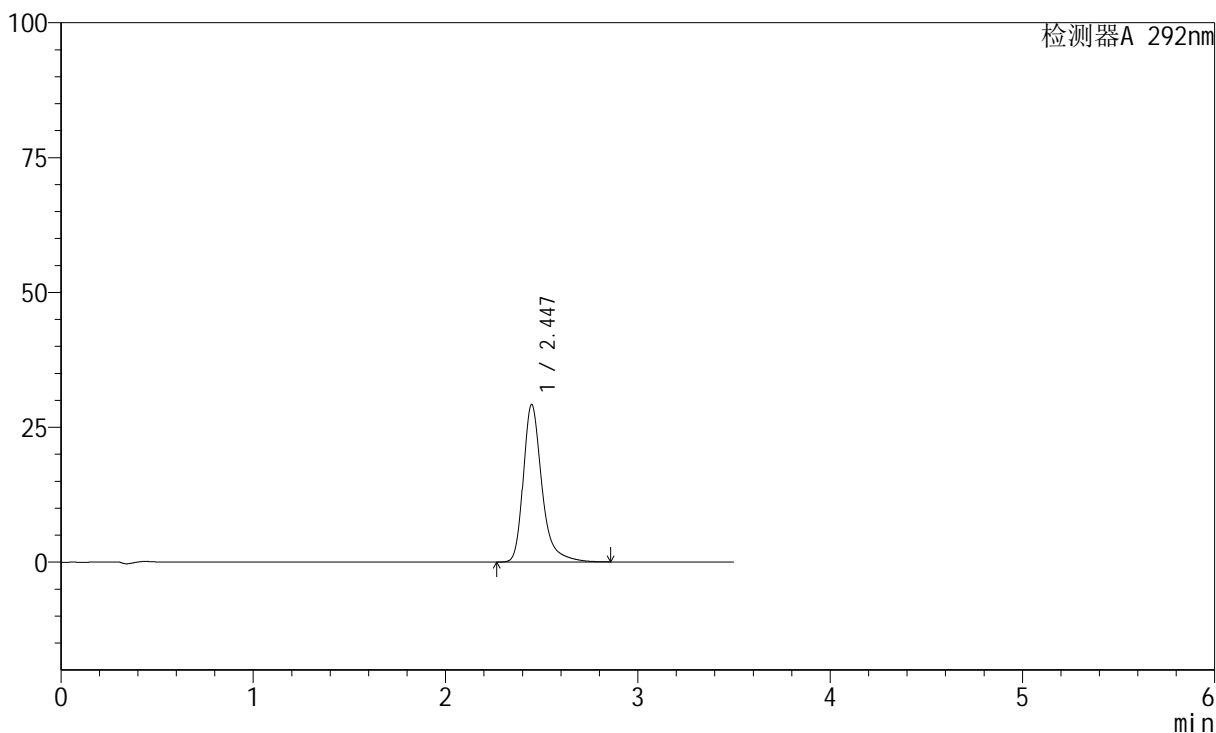

<峰表>

检测器A 292nm

峰号	保留时间	面积	面积%	高度	理论塔板数(USP)	拖尾因子	分离度(USP)
1	2.447	195627	100.000	29206	3414	1.340	--
总计		195627	100.000	29206			



SZJ-4057

<样品信息>

色谱柱: XB-C18(50mm*4.6mm,5μm) 流 速: 2.0ml/min
 柱 温: 30℃ 波 长: 292nm
 数据文件名: RC\$SZJ-4057 - 28-12/28-308-3 - zzp-2024042321p-cq9y-rcd-60mg-pH1.0jz-jf50z-P5-2.lcd
 方法文件名: RC\$SZJ-4057 - SZJ-4057-rcd-FX277.lcm
 批处理文件名: RC\$SZJ-4057 - 20250219-rcqx-FX277.lcb
 样品瓶号: 2-38
 进样体积: 50 μl 版本号: 6.115
 进样时间: 2025/02/19 16:24:23 实验者: xiexinhui
 处理时间(V3): 2025/02/20 08:33:05 处理者: xiexinhui
 仪器型号: SHIMADZU LC-2050C (FX277)

<色谱图>

mV

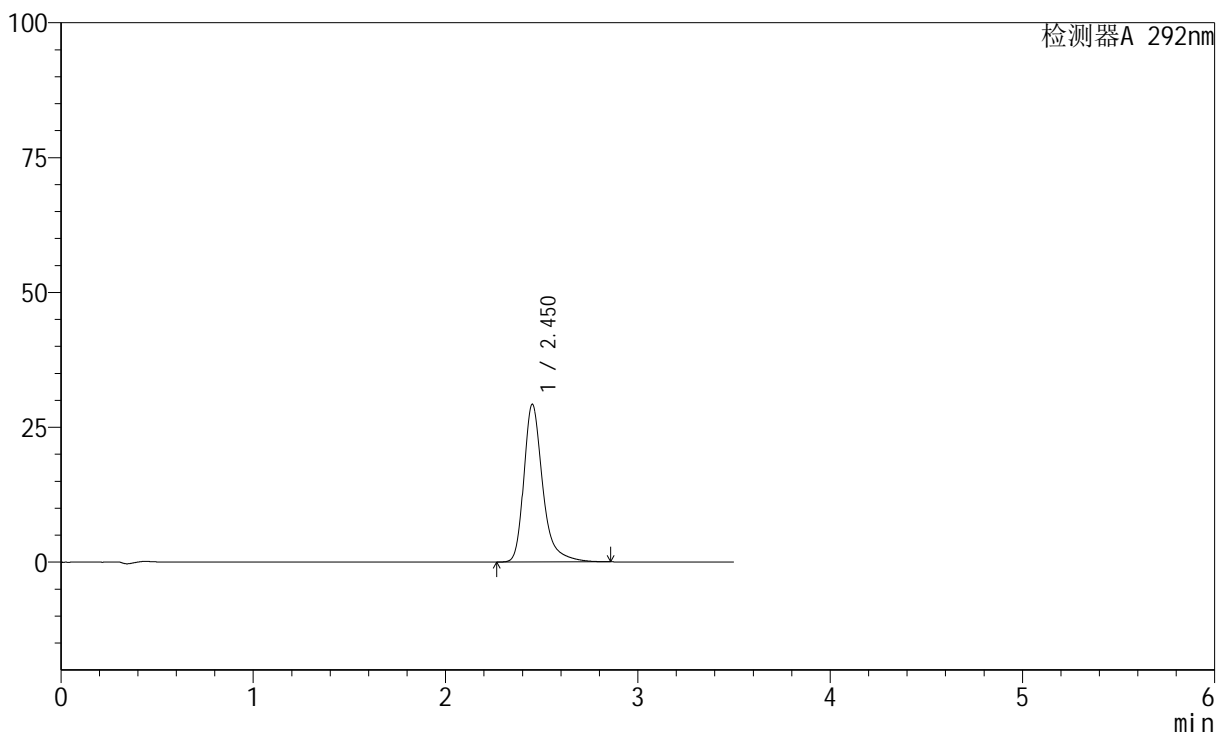

<峰表>

检测器A 292nm

峰号	保留时间	面积	面积%	高度	理论塔板数(USP)	拖尾因子	分离度(USP)
1	2.450	198341	100.000	29146	3341	1.347	--
总计		198341	100.000	29146			



SZJ-4057

<样品信息>

色谱柱: XB-C18(50mm*4.6mm,5μm) 流 速: 2.0ml/min
 柱 温: 30℃ 波 长: 292nm
 数据文件名: RC\$SZJ-4057 - 28-12/28-309-3 - zzp-2024042321p-cq9y-rcd-60mg-pH1.0jz-jf50z-P6-1.lcd
 方法文件名: RC\$SZJ-4057 - SZJ-4057-rcd-FX277.lcm
 批处理文件名: RC\$SZJ-4057 - 20250219-rcqx-FX277.lcb
 样品瓶号: 2-47
 进样体积: 50 μl 版本号: 6.115
 进样时间: 2025/02/19 16:28:18 实验者: xiexinhui
 处理时间(V3): 2025/02/20 08:33:08 处理者: xiexinhui
 仪器型号: SHIMADZU LC-2050C (FX277)

<色谱图>

mV

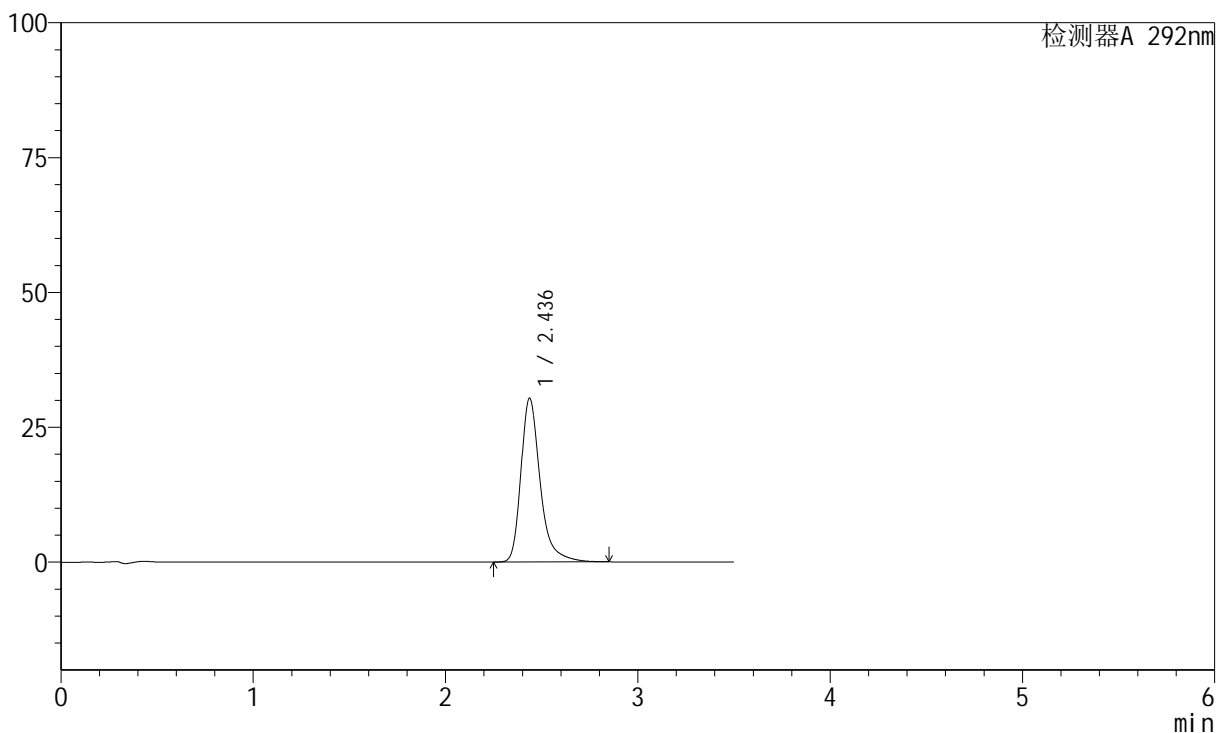

<峰表>

检测器A 292nm

峰号	保留时间	面积	面积%	高度	理论塔板数(USP)	拖尾因子	分离度(USP)
1	2.436	209819	100.000	30344	3170	1.342	--
总计		209819	100.000	30344			



SZJ-4057

<样品信息>

色谱柱: XB-C18(50mm*4.6mm,5μm) 流 速: 2.0ml/min
 柱 温: 30℃ 波 长: 292nm
 数据文件名: RC\$SZJ-4057 - 28-12/28-310-3 - zzp-2024042321p-cq9y-rcd-60mg-pH1.0jz-jf50z-P6-2.lcd
 方法文件名: RC\$SZJ-4057 - SZJ-4057-rcd-FX277.lcm
 批处理文件名: RC\$SZJ-4057 - 20250219-rcqx-FX277.lcb
 样品瓶号: 2-47
 进样体积: 50 μl 版本号: 6.115
 进样时间: 2025/02/19 16:32:13 实验者: xiexinhui
 处理时间(V3): 2025/02/20 08:33:10 处理者: xiexinhui
 仪器型号: SHIMADZU LC-2050C (FX277)

<色谱图>

mV

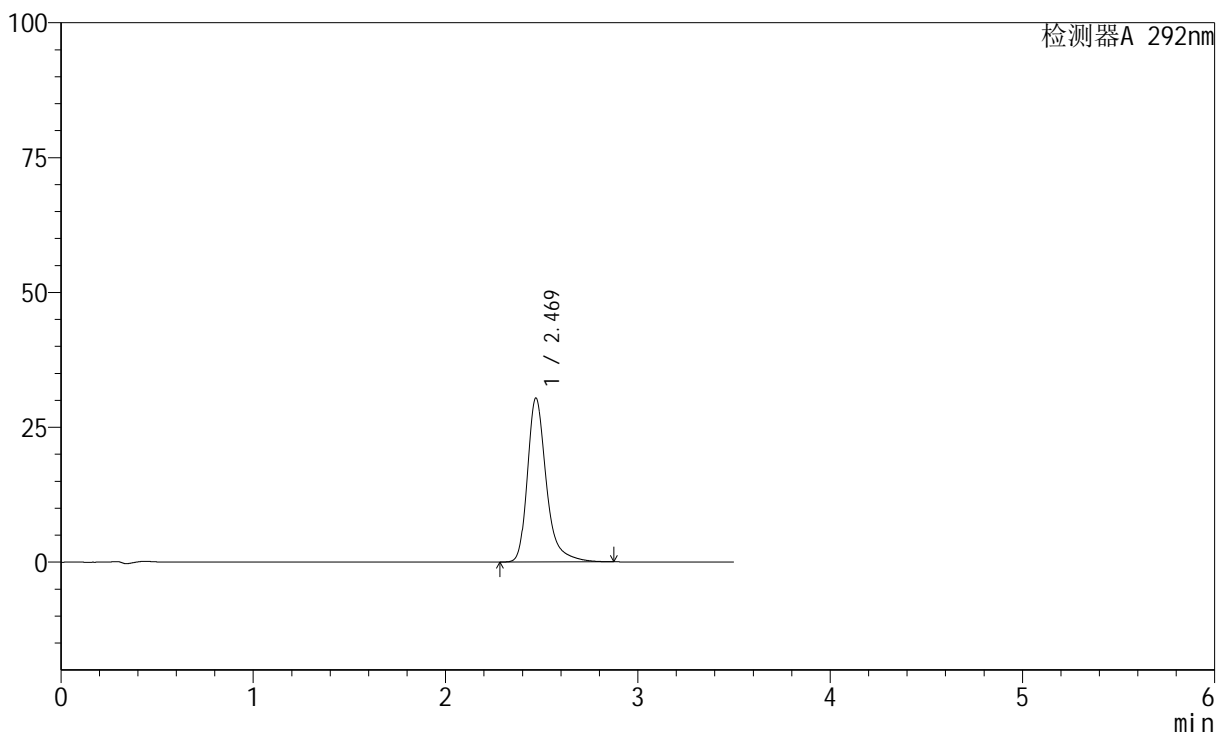

<峰表>

检测器A 292nm

峰号	保留时间	面积	面积%	高度	理论塔板数(USP)	拖尾因子	分离度(USP)
1	2.469	207241	100.000	30356	3357	1.337	--
总计		207241	100.000	30356			



SZJ-4057

<样品信息>

色谱柱: XB-C18(50mm*4.6mm,5μm) 流 速: 2.0ml/min
 柱 温: 30℃ 波 长: 292nm
 数据文件名: RC\$SZJ-4057 - 28-12/28-311-3 - zzp-2024042421p-cq9y-rcd-60mg-pH1.0jz-jf50z-P1-1.lcd
 方法文件名: RC\$SZJ-4057 - SZJ-4057-rcd-FX277.lcm
 批处理文件名: RC\$SZJ-4057 - 20250219-rcqx-FX277.lcb
 样品瓶号: 2-3
 进样体积: 50 μl 版本号: 6.115
 进样时间: 2025/02/19 16:36:10 实验者: xiexinhui
 处理时间(V3): 2025/02/20 08:33:13 处理者: xiexinhui
 仪器型号: SHIMADZU LC-2050C (FX277)

<色谱图>

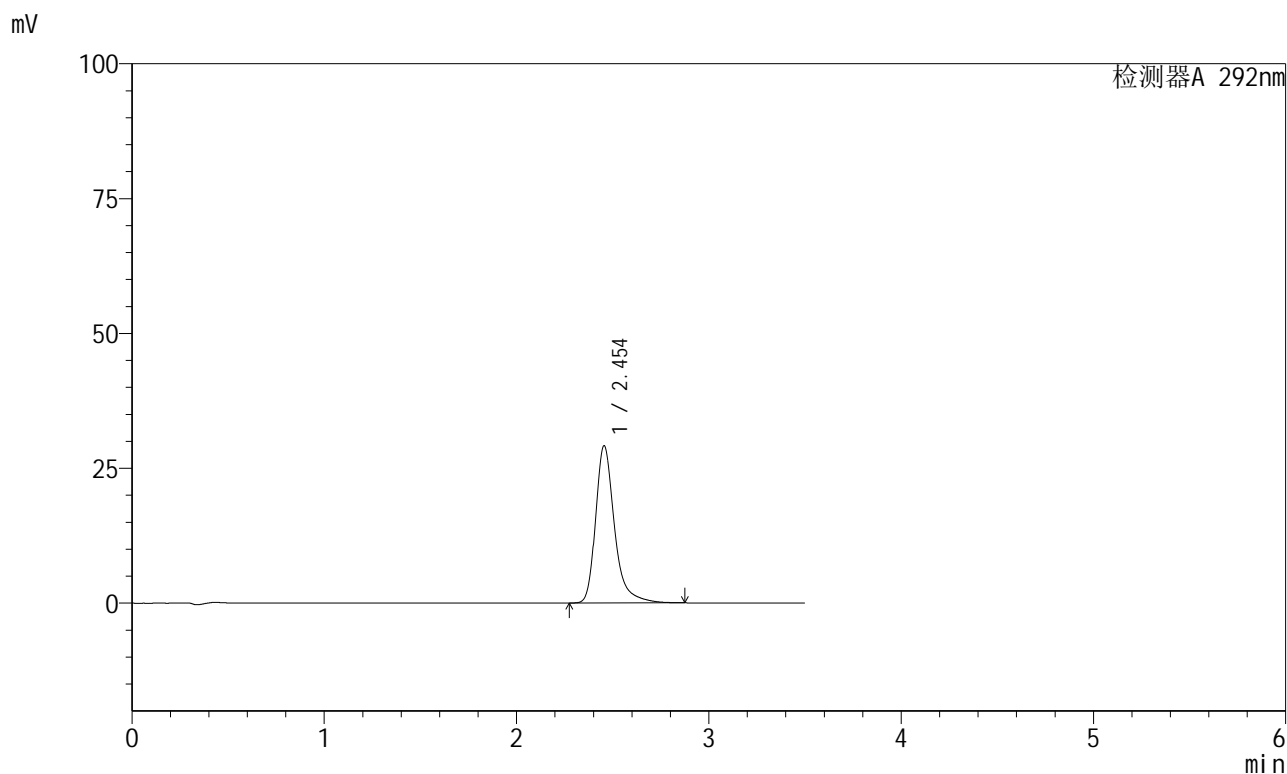

<峰表>

检测器A 292nm

峰号	保留时间	面积	面积%	高度	理论塔板数(USP)	拖尾因子	分离度(USP)
1	2.454	198281	100.000	29162	3338	1.339	--
总计		198281	100.000	29162			



SZJ-4057

<样品信息>

色谱柱: XB-C18(50mm*4.6mm,5μm) 流 速: 2.0ml/min
 柱 温: 30℃ 波 长: 292nm
 数据文件名: RC\$SZJ-4057 - 28-12/28-312-3 - zzp-2024042421p-cq9y-rcd-60mg-pH1.0jz-jf50z-P1-2.lcd
 方法文件名: RC\$SZJ-4057 - SZJ-4057-rcd-FX277.lcm
 批处理文件名: RC\$SZJ-4057 - 20250219-rcqx-FX277.lcb
 样品瓶号: 2-3
 进样体积: 50 μl 版本号: 6.115
 进样时间: 2025/02/19 16:40:05 实验者: xiexinhui
 处理时间(V3): 2025/02/20 08:33:16 处理者: xiexinhui
 仪器型号: SHIMADZU LC-2050C (FX277)

<色谱图>

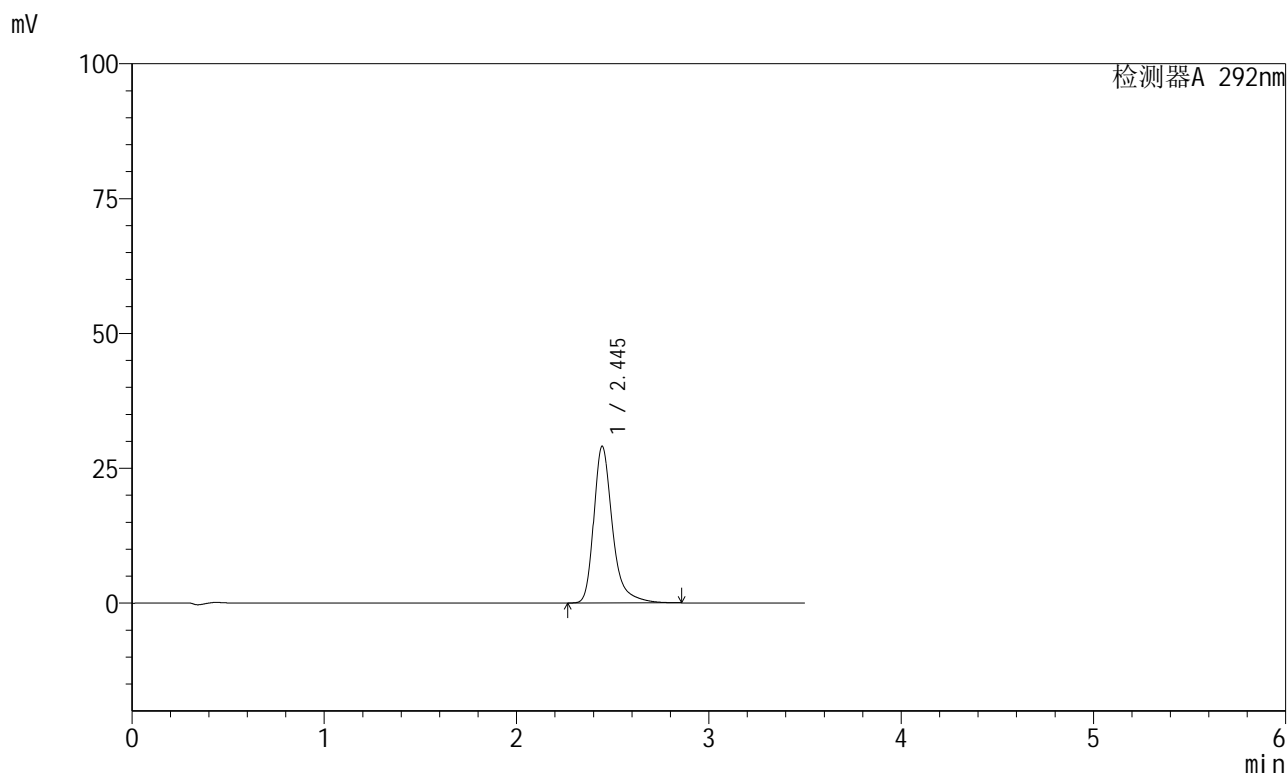

<峰表>

检测器A 292nm

峰号	保留时间	面积	面积%	高度	理论塔板数(USP)	拖尾因子	分离度(USP)
1	2.445	195434	100.000	29019	3380	1.345	--
总计		195434	100.000	29019			



SZJ-4057

<样品信息>

色谱柱: XB-C18(50mm*4.6mm,5μm) 流 速: 2.0ml/min
 柱 温: 30℃ 波 长: 292nm
 数据文件名: RC\$SZJ-4057 - 28-12/28-313-3 - zzp-2024042421p-cq9y-rcd-60mg-pH1.0jz-jf50z-P2-1.lcd
 方法文件名: RC\$SZJ-4057 - SZJ-4057-rcd-FX277.lcm
 批处理文件名: RC\$SZJ-4057 - 20250219-rcqx-FX277.lcb
 样品瓶号: 2-12
 进样体积: 50 μl 版本号: 6.115
 进样时间: 2025/02/19 16:44:02 实验者: xiexinhui
 处理时间(V3): 2025/02/20 08:33:18 处理者: xiexinhui
 仪器型号: SHIMADZU LC-2050C (FX277)

<色谱图>

mV

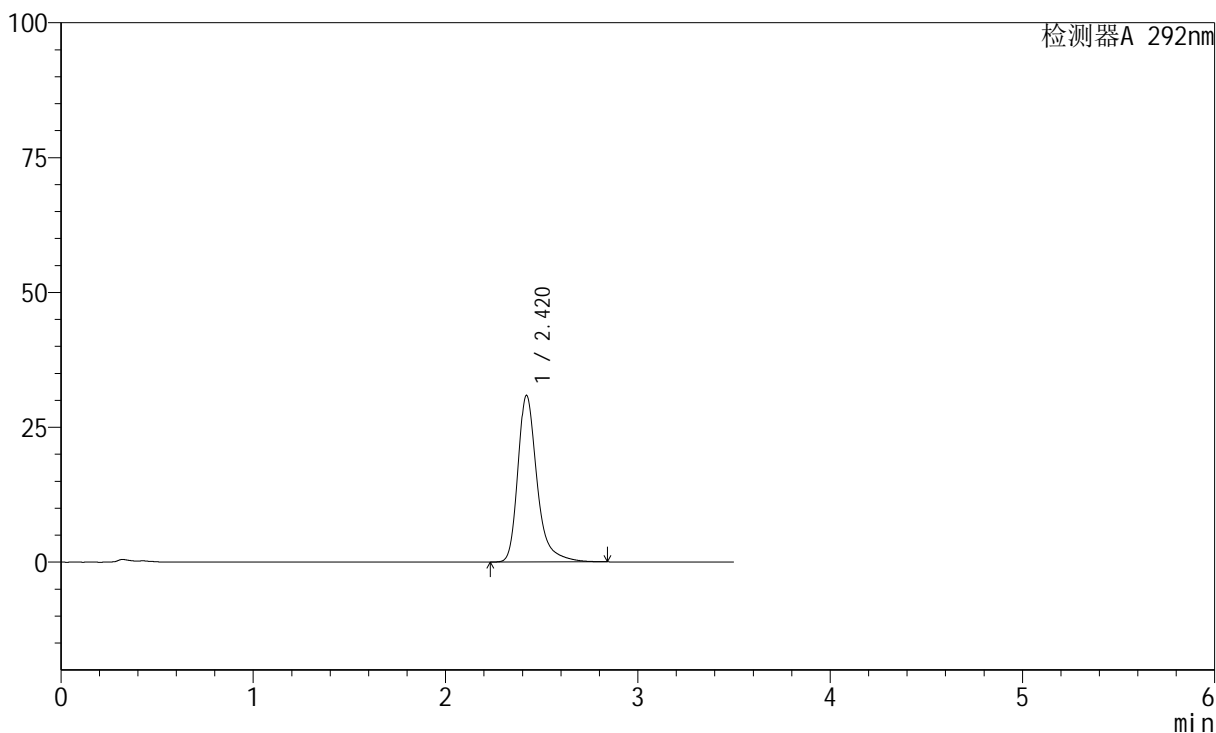

<峰表>

检测器A 292nm

峰号	保留时间	面积	面积%	高度	理论塔板数(USP)	拖尾因子	分离度(USP)
1	2.420	213024	100.000	30892	3152	1.341	--
总计		213024	100.000	30892			



SZJ-4057

<样品信息>

色谱柱: XB-C18(50mm*4.6mm,5μm) 流 速: 2.0ml/min
 柱 温: 30℃ 波 长: 292nm
 数据文件名: RC\$SZJ-4057 - 28-12/28-314-3 - zzp-2024042421p-cq9y-rcd-60mg-pH1.0jz-jf50z-P2-2.lcd
 方法文件名: RC\$SZJ-4057 - SZJ-4057-rcd-FX277.lcm
 批处理文件名: RC\$SZJ-4057 - 20250219-rcqx-FX277.lcb
 样品瓶号: 2-12
 进样体积: 50 μl 版本号: 6.115
 进样时间: 2025/02/19 16:47:58 实验者: xiexinhui
 处理时间(V3): 2025/02/20 08:33:21 处理者: xiexinhui
 仪器型号: SHIMADZU LC-2050C (FX277)

<色谱图>

mV

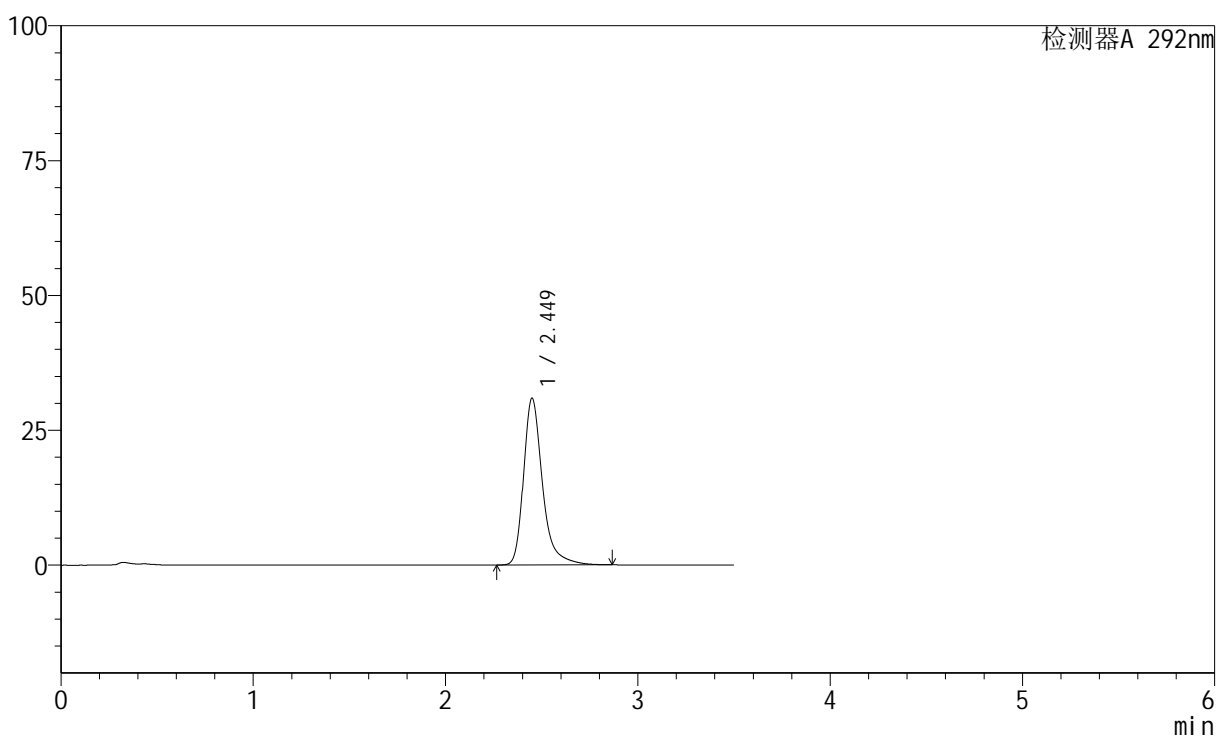

<峰表>

检测器A 292nm

峰号	保留时间	面积	面积%	高度	理论塔板数(USP)	拖尾因子	分离度(USP)
1	2.449	210674	100.000	30899	3309	1.344	--
总计		210674	100.000	30899			



SZJ-4057

<样品信息>

色谱柱: XB-C18(50mm*4.6mm,5 μ m) 流 速: 2.0ml/min
 柱 温: 30 $^{\circ}$ C 波 长: 292nm
 数据文件名: RC\$SZJ-4057 - 28-12/28-315-3 - zzp-2024042421p-cq9y-rcd-60mg-pH1.0jz-jf50z-P3-1.lcd
 方法文件名: RC\$SZJ-4057 - SZJ-4057-rcd-FX277.lcm
 批处理文件名: RC\$SZJ-4057 - 20250219-rcqx-FX277.lcb
 样品瓶号: 2-21
 进样体积: 50 μ l 版本号: 6.115
 进样时间: 2025/02/19 16:51:55 实验者: xiexinhui
 处理时间(V3): 2025/02/20 08:33:23 处理者: xiexinhui
 仪器型号: SHIMADZU LC-2050C (FX277)

<色谱图>

mV

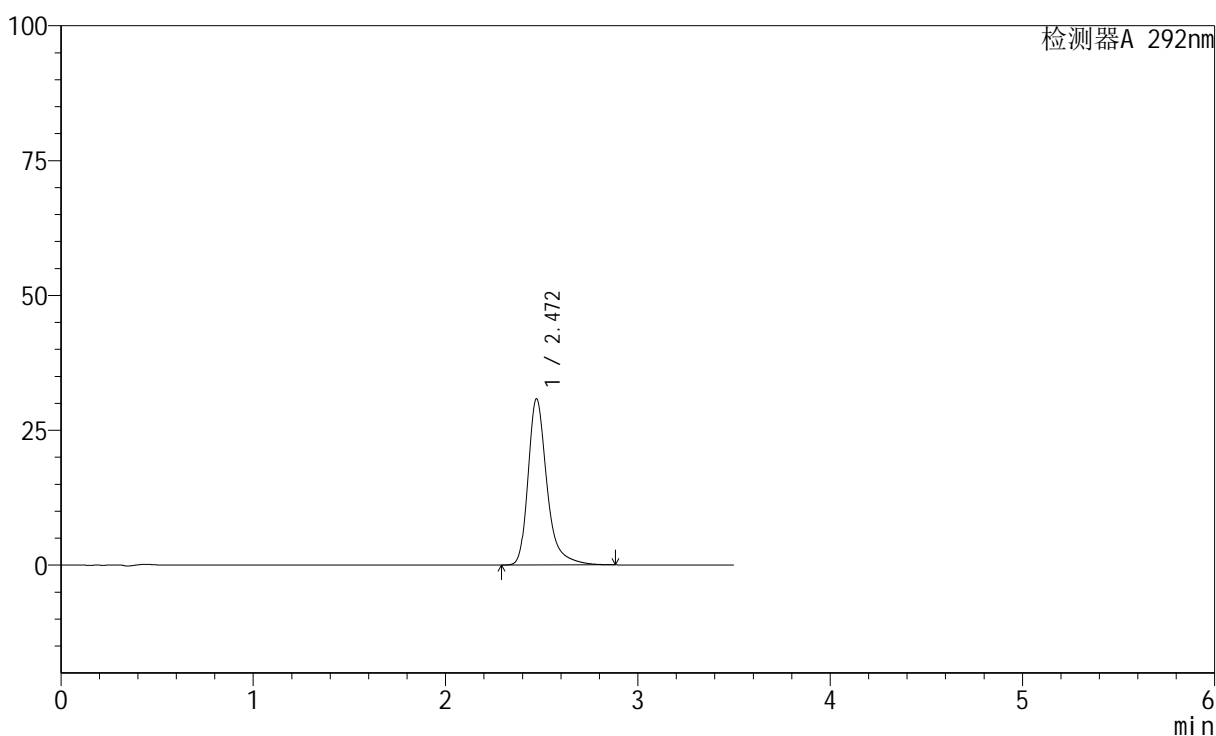

<峰表>

检测器A 292nm

峰号	保留时间	面积	面积%	高度	理论塔板数(USP)	拖尾因子	分离度(USP)
1	2.472	209468	100.000	30817	3378	1.343	--
总计		209468	100.000	30817			



SZJ-4057

<样品信息>

色谱柱: XB-C18(50mm*4.6mm,5μm) 流 速: 2.0ml/min
 柱 温: 30°C 波 长: 292nm
 数据文件名: RC\$SZJ-4057 - 28-12/28-316-3 - zzp-2024042421p-cq9y-rcd-60mg-pH1.0jz-jf50z-P3-2.lcd
 方法文件名: RC\$SZJ-4057 - SZJ-4057-rcd-FX277.lcm
 批处理文件名: RC\$SZJ-4057 - 20250219-rcqx-FX277.lcb
 样品瓶号: 2-21
 进样体积: 50 μl 版本号: 6.115
 进样时间: 2025/02/19 16:55:51 实验者: xiexinhui
 处理时间(V3): 2025/02/20 08:33:26 处理者: xiexinhui
 仪器型号: SHIMADZU LC-2050C (FX277)

<色谱图>

mV

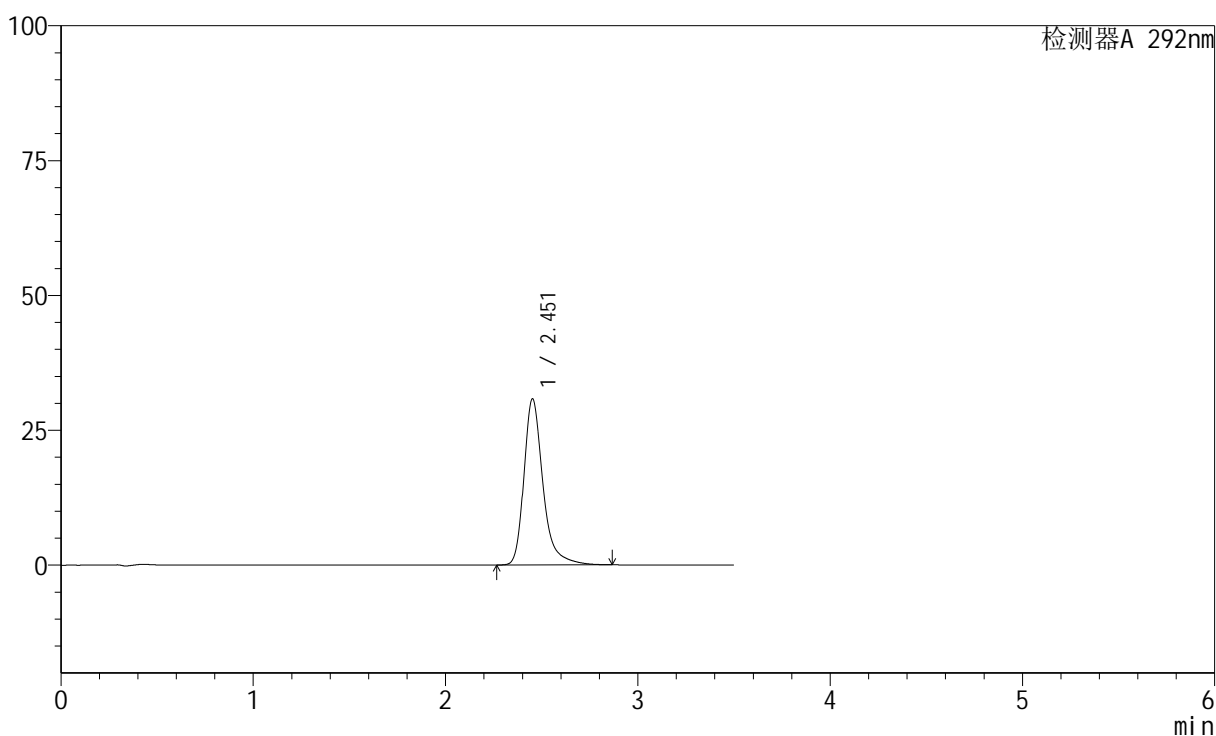

<峰表>

检测器A 292nm

峰号	保留时间	面积	面积%	高度	理论塔板数(USP)	拖尾因子	分离度(USP)
1	2.451	211033	100.000	30688	3281	1.337	--
总计		211033	100.000	30688			



SZJ-4057

<样品信息>

色谱柱: XB-C18(50mm*4.6mm,5μm) 流 速: 2.0ml/min
 柱 温: 30℃ 波 长: 292nm
 数据文件名: RC\$SZJ-4057 - 28-12/28-317-3 - zzp-2024042421p-cq9y-rcd-60mg-pH1.0jz-jf50z-P4-1.lcd
 方法文件名: RC\$SZJ-4057 - SZJ-4057-rcd-FX277.lcm
 批处理文件名: RC\$SZJ-4057 - 20250219-rcqx-FX277.lcb
 样品瓶号: 2-30
 进样体积: 50 μl 版本号: 6.115
 进样时间: 2025/02/19 16:59:49 实验者: xiexinhui
 处理时间(V3): 2025/02/20 08:33:28 处理者: xiexinhui
 仪器型号: SHIMADZU LC-2050C (FX277)

<色谱图>

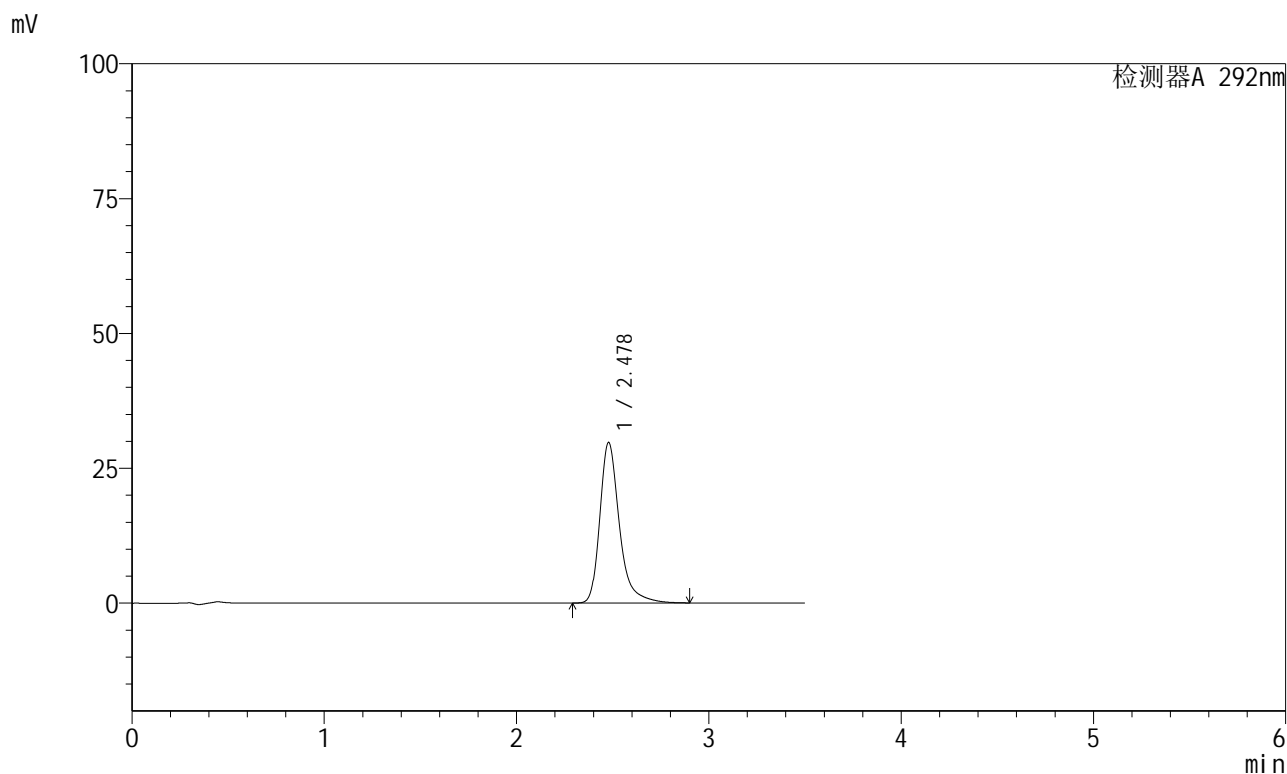

<峰表>

检测器A 292nm

峰号	保留时间	面积	面积%	高度	理论塔板数(USP)	拖尾因子	分离度(USP)
1	2.478	210342	100.000	29743	3145	1.340	--
总计		210342	100.000	29743			



SZJ-4057

<样品信息>

色谱柱: XB-C18(50mm*4.6mm,5μm) 流 速: 2.0ml/min
 柱 温: 30℃ 波 长: 292nm
 数据文件名: RC\$SZJ-4057 - 28-12/28-318-3 - zzp-2024042421p-cq9y-rcd-60mg-pH1.0jz-jf50z-P4-2.lcd
 方法文件名: RC\$SZJ-4057 - SZJ-4057-rcd-FX277.lcm
 批处理文件名: RC\$SZJ-4057 - 20250219-rcqx-FX277.lcb
 样品瓶号: 2-30
 进样体积: 50 μl 版本号: 6.115
 进样时间: 2025/02/19 17:03:45 实验者: xiexinhui
 处理时间(V3): 2025/02/20 08:33:31 处理者: xiexinhui
 仪器型号: SHIMADZU LC-2050C (FX277)

<色谱图>

mV

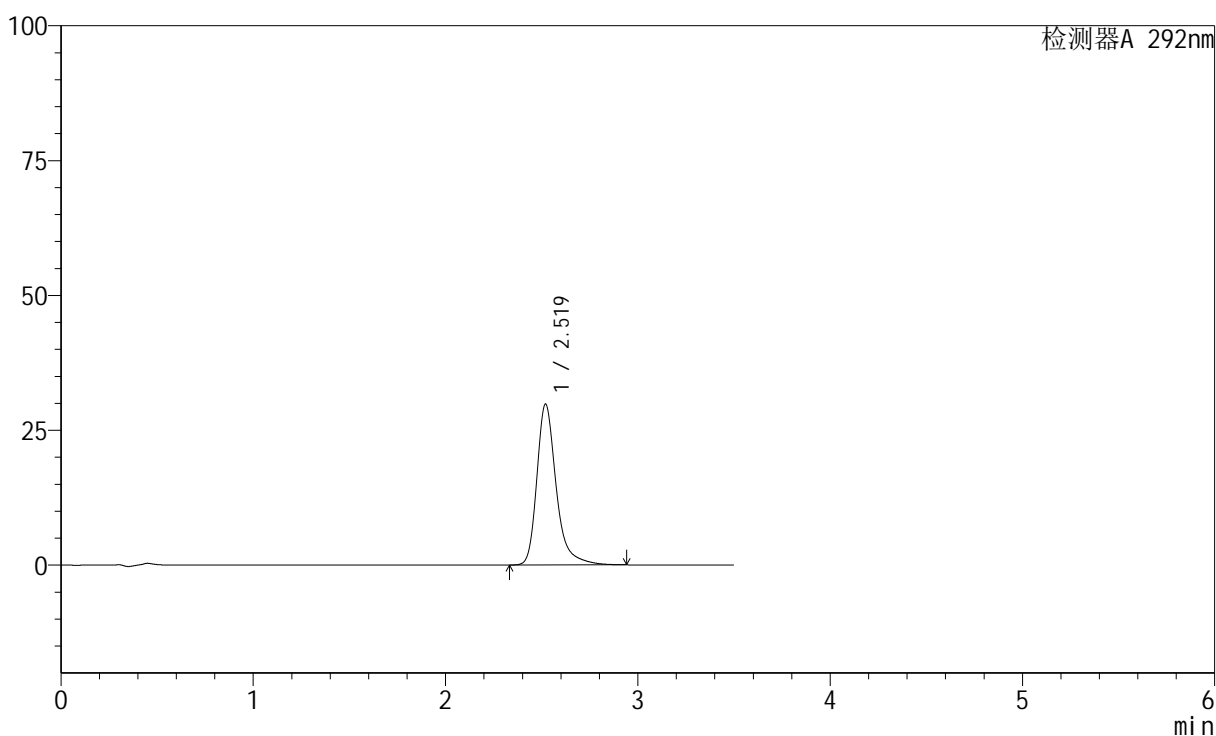

<峰表>

检测器A 292nm

峰号	保留时间	面积	面积%	高度	理论塔板数(USP)	拖尾因子	分离度(USP)
1	2.519	208927	100.000	29782	3304	1.327	--
总计		208927	100.000	29782			



SZJ-4057

<样品信息>

色谱柱: XB-C18(50mm*4.6mm,5μm) 流 速: 2.0ml/min
 柱 温: 30℃ 波 长: 292nm
 数据文件名: RC\$SZJ-4057 - 28-12/28-319-3 - zzp-2024042421p-cq9y-rcd-60mg-pH1.0jz-jf50z-P5-1.lcd
 方法文件名: RC\$SZJ-4057 - SZJ-4057-rcd-FX277.lcm
 批处理文件名: RC\$SZJ-4057 - 20250219-rcqx-FX277.lcb
 样品瓶号: 2-39
 进样体积: 50 μl 版本号: 6.115
 进样时间: 2025/02/19 17:07:43 实验者: xiexinhui
 处理时间(V3): 2025/02/20 08:33:34 处理者: xiexinhui
 仪器型号: SHIMADZU LC-2050C (FX277)

<色谱图>

mV

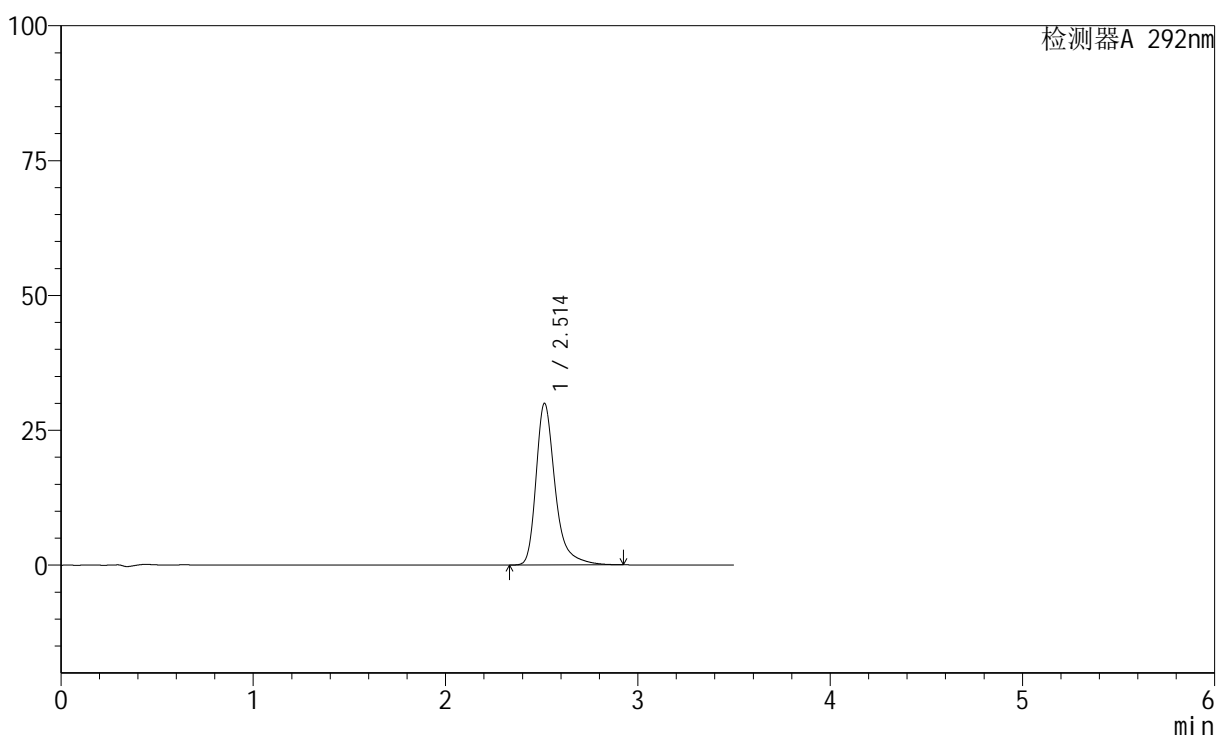

<峰表>

检测器A 292nm

峰号	保留时间	面积	面积%	高度	理论塔板数(USP)	拖尾因子	分离度(USP)
1	2.514	206913	100.000	30001	3401	1.360	--
总计		206913	100.000	30001			



SZJ-4057

<样品信息>

色谱柱: XB-C18(50mm*4.6mm,5μm) 流 速: 2.0ml/min
 柱 温: 30℃ 波 长: 292nm
 数据文件名: RC\$SZJ-4057 - 28-12/28-320-3 - zzp-2024042421p-cq9y-rcd-60mg-pH1.0jz-jf50z-P5-2.lcd
 方法文件名: RC\$SZJ-4057 - SZJ-4057-rcd-FX277.lcm
 批处理文件名: RC\$SZJ-4057 - 20250219-rcqx-FX277.lcb
 样品瓶号: 2-39
 进样体积: 50 μl 版本号: 6.115
 进样时间: 2025/02/19 17:11:38 实验者: xiexinhui
 处理时间(V3): 2025/02/20 08:33:37 处理者: xiexinhui
 仪器型号: SHIMADZU LC-2050C (FX277)

<色谱图>

mV

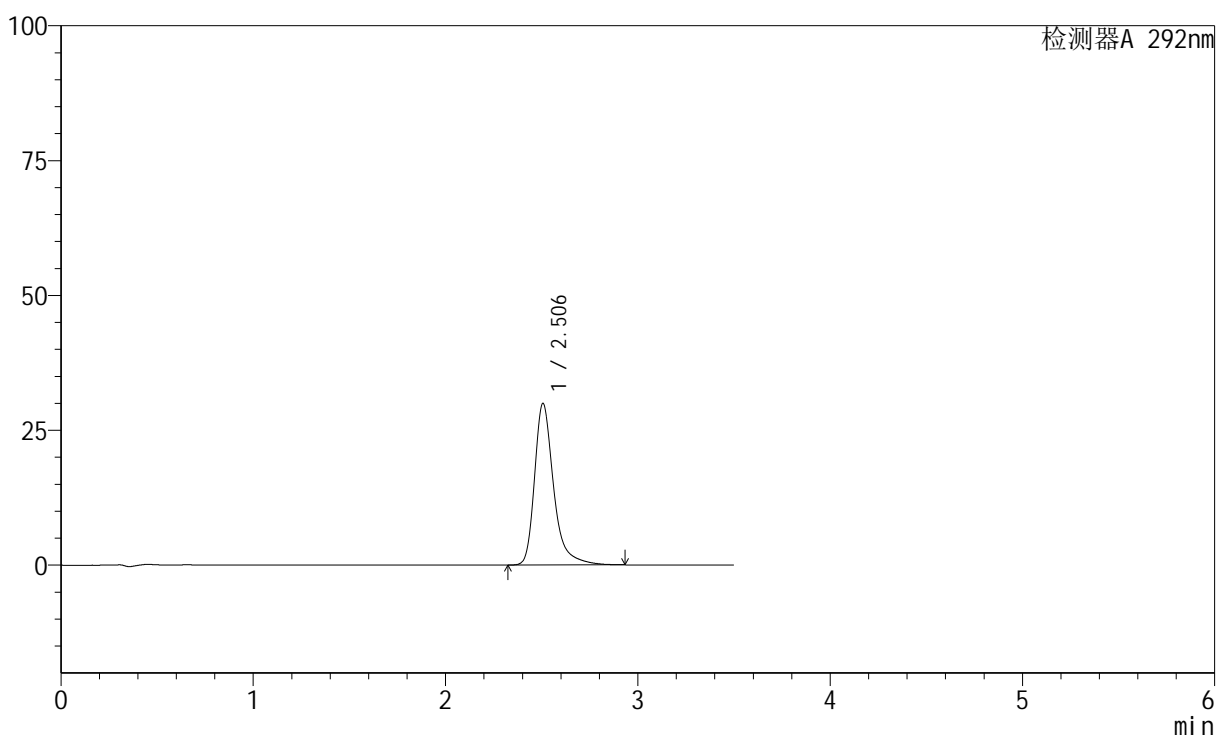

<峰表>

检测器A 292nm

峰号	保留时间	面积	面积%	高度	理论塔板数(USP)	拖尾因子	分离度(USP)
1	2.506	206763	100.000	29967	3388	1.366	--
总计		206763	100.000	29967			



SZJ-4057

<样品信息>

色谱柱: XB-C18(50mm*4.6mm,5μm) 流 速: 2.0ml/min
 柱 温: 30℃ 波 长: 292nm
 数据文件名: RC\$SZJ-4057 - 28-12/28-321-3 - zzp-2024042421p-cq9y-rcd-60mg-pH1.0jz-jf50z-P6-1.lcd
 方法文件名: RC\$SZJ-4057 - SZJ-4057-rcd-FX277.lcm
 批处理文件名: RC\$SZJ-4057 - 20250219-rcqx-FX277.lcb
 样品瓶号: 2-48
 进样体积: 50 μl 版本号: 6.115
 进样时间: 2025/02/19 17:15:33 实验者: xiexinhui
 处理时间(V3): 2025/02/20 08:33:40 处理者: xiexinhui
 仪器型号: SHIMADZU LC-2050C (FX277)

<色谱图>

mV

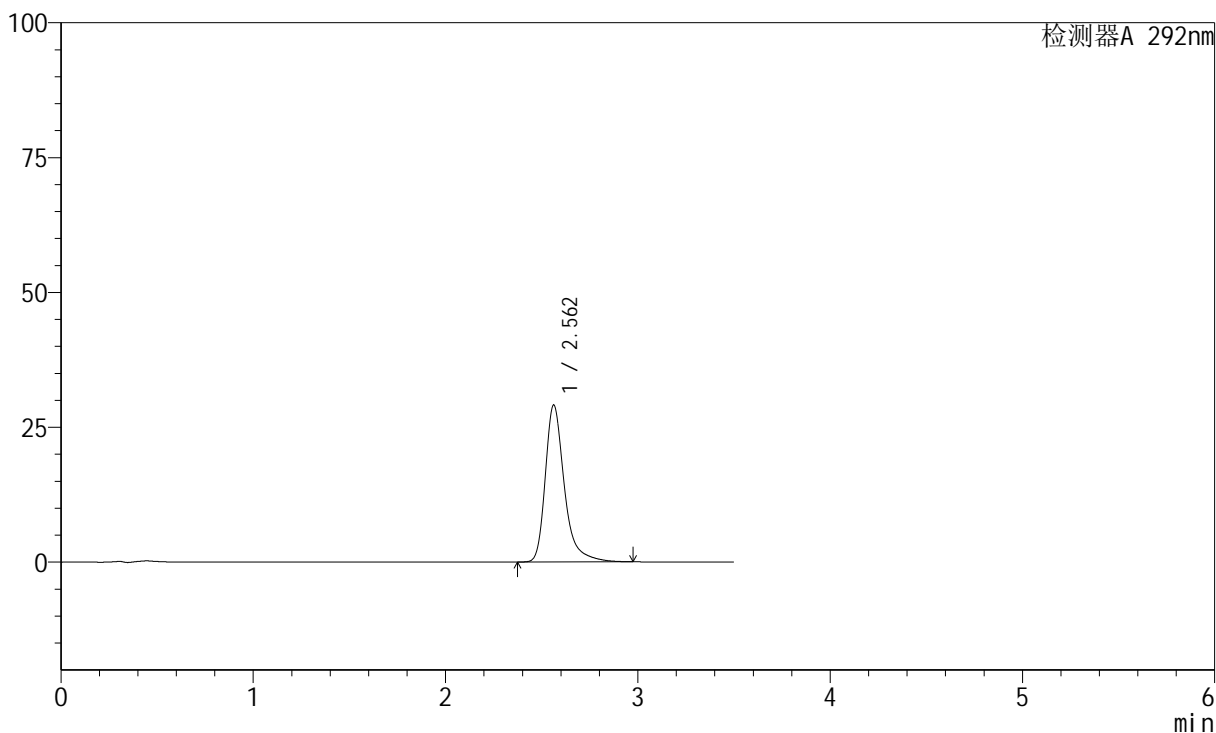

<峰表>

检测器A 292nm

峰号	保留时间	面积	面积%	高度	理论塔板数(USP)	拖尾因子	分离度(USP)
1	2.562	200982	100.000	29088	3532	1.364	--
总计		200982	100.000	29088			



SZJ-4057

<样品信息>

色谱柱: XB-C18(50mm*4.6mm,5μm) 流 速: 2.0ml/min
 柱 温: 30°C 波 长: 292nm
 数据文件名: RC\$SZJ-4057 - 28-12/28-322-3 - zzp-2024042421p-cq9y-rcd-60mg-pH1.0jz-jf50z-P6-2.lcd
 方法文件名: RC\$SZJ-4057 - SZJ-4057-rcd-FX277.lcm
 批处理文件名: RC\$SZJ-4057 - 20250219-rcqx-FX277.lcb
 样品瓶号: 2-48
 进样体积: 50 μl 版本号: 6.115
 进样时间: 2025/02/19 17:19:28 实验者: xiexinhui
 处理时间(V3): 2025/02/20 08:33:43 处理者: xiexinhui
 仪器型号: SHIMADZU LC-2050C (FX277)

<色谱图>

mV

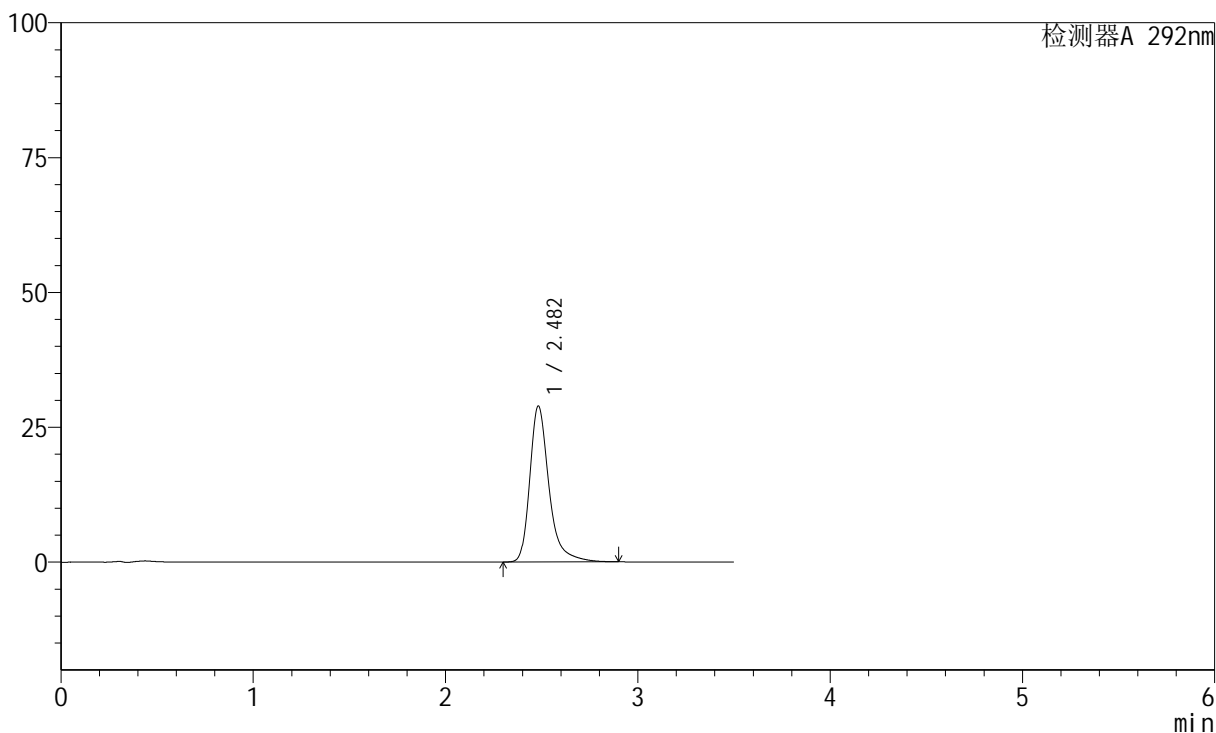

<峰表>

检测器A 292nm

峰号	保留时间	面积	面积%	高度	理论塔板数(USP)	拖尾因子	分离度(USP)
1	2.482	200446	100.000	28908	3294	1.352	--
总计		200446	100.000	28908			



SZJ-4057

<样品信息>

色谱柱: XB-C18(50mm*4.6mm,5μm) 流 速: 2.0ml/min
 柱 温: 30°C 波 长: 292nm
 数据文件名: RC\$SZJ-4057 - 28-13/28-323-3 - zzp-cq9y-rcd-60mg-pH1.0jz-jf50z-dz2-1.lcd
 方法文件名: RC\$SZJ-4057 - SZJ-4057-rcd-FX277.lcm
 批处理文件名: RC\$SZJ-4057 - 20250219-rcqx-FX277.lcb
 样品瓶号: 2-27
 进样体积: 50 μl 版本号: 6.115
 进样时间: 2025/02/19 17:23:25 实验者: xiexinhui
 处理时间(V3): 2025/02/20 08:36:39 处理者: xiexinhui
 仪器型号: SHIMADZU LC-2050C (FX277)

<色谱图>

mV

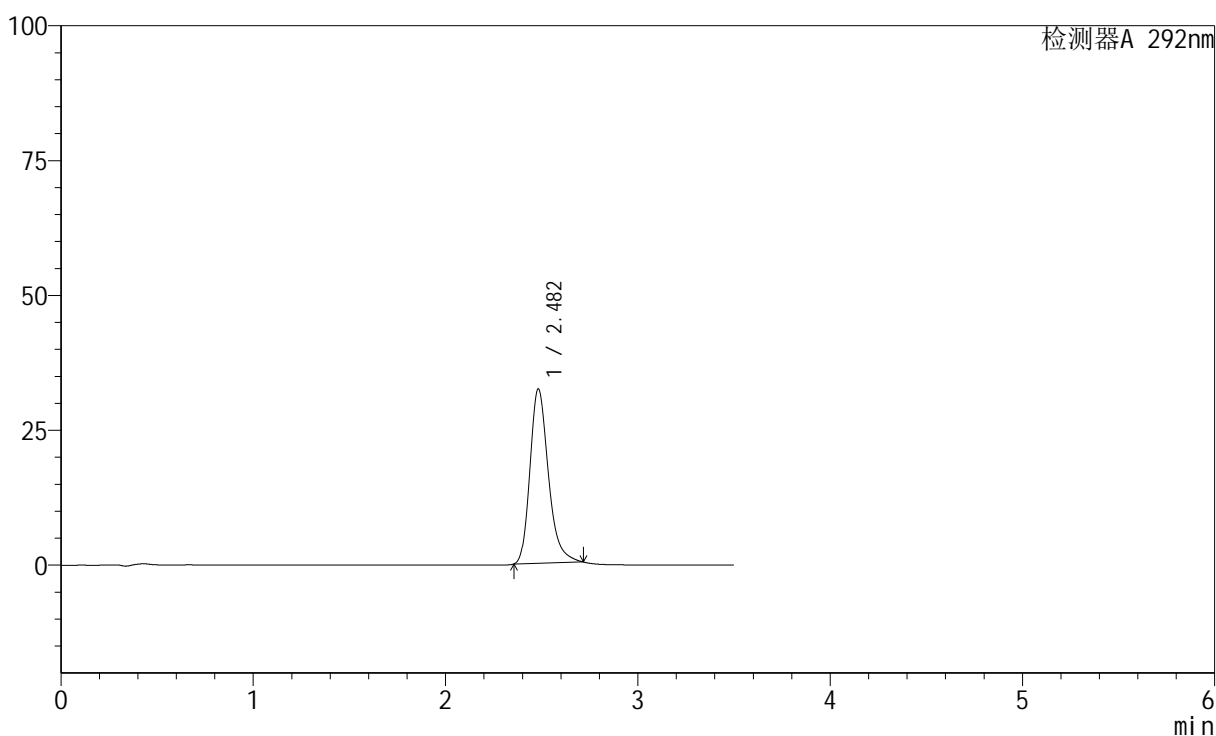

<峰表>

检测器A 292nm

峰号	保留时间	面积	面积%	高度	理论塔板数(USP)	拖尾因子	分离度(USP)
1	2.482	215123	100.000	32379	3378	1.282	--
总计		215123	100.000	32379			



SZJ-4057

<样品信息>

色谱柱: XB-C18(50mm*4.6mm,5μm) 流 速: 2.0ml/min
 柱 温: 30°C 波 长: 292nm
 数据文件名: RC\$SZJ-4057 - 28-14/28-324-3 - zzp-cq9y-rcd-60mg-pH1.0jz-jf50z-dz2-2.lcd
 方法文件名: RC\$SZJ-4057 - SZJ-4057-rcd-FX277.lcm
 批处理文件名: RC\$SZJ-4057 - 20250219-rcqx-FX277.lcb
 样品瓶号: 2-27
 进样体积: 50 μl 版本号: 6.115
 进样时间: 2025/02/19 17:27:22 实验者: xiexinhui
 处理时间(V3): 2025/02/20 08:37:53 处理者: xiexinhui
 仪器型号: SHIMADZU LC-2050C (FX277)

<色谱图>

mV

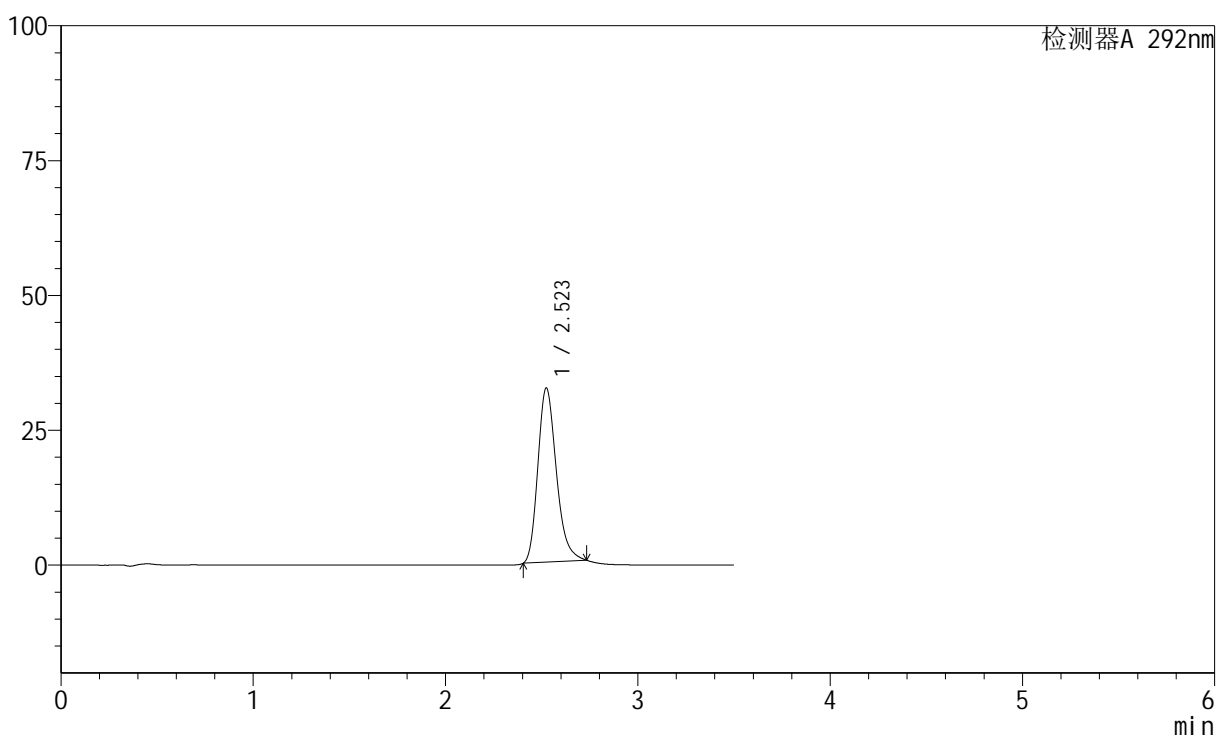

<峰表>

检测器A 292nm

峰号	保留时间	面积	面积%	高度	理论塔板数(USP)	拖尾因子	分离度(USP)
1	2.523	215742	100.000	32333	3375	1.245	--
总计		215742	100.000	32333			