

<样品信息>

色谱柱:XB-C18(50mm*4.6mm,5 μ m)

流速:1.5ml/min

柱温:30 $^{\circ}$ C

波长:232nm

数据文件名: RC\$SMF-4077 - 28-4/28-453-2 - zzp-2024011621p-cq12y-rcqx-2-pH6.8+0.2twjz-10mg20mg-jf75z-rj.lcc

方法文件名: RC\$SMF-4077 - SMF-4077-rcqx-FX277.lcm

批处理文件名: RC\$SMF-4077 - 20250220-rcqx-FX277.lcb

样品瓶号: 1-9

进样体积: 50 μ l

版本号:6.115

进样时间: 2025/02/20 11:51:50

实验者: xiexinhui

处理时间 (V2): 2025/02/21 08:16:32

处理者: xiexinhui

仪器型号: SHIMADZU LC-2050C(FX277)

<色谱图>

mV

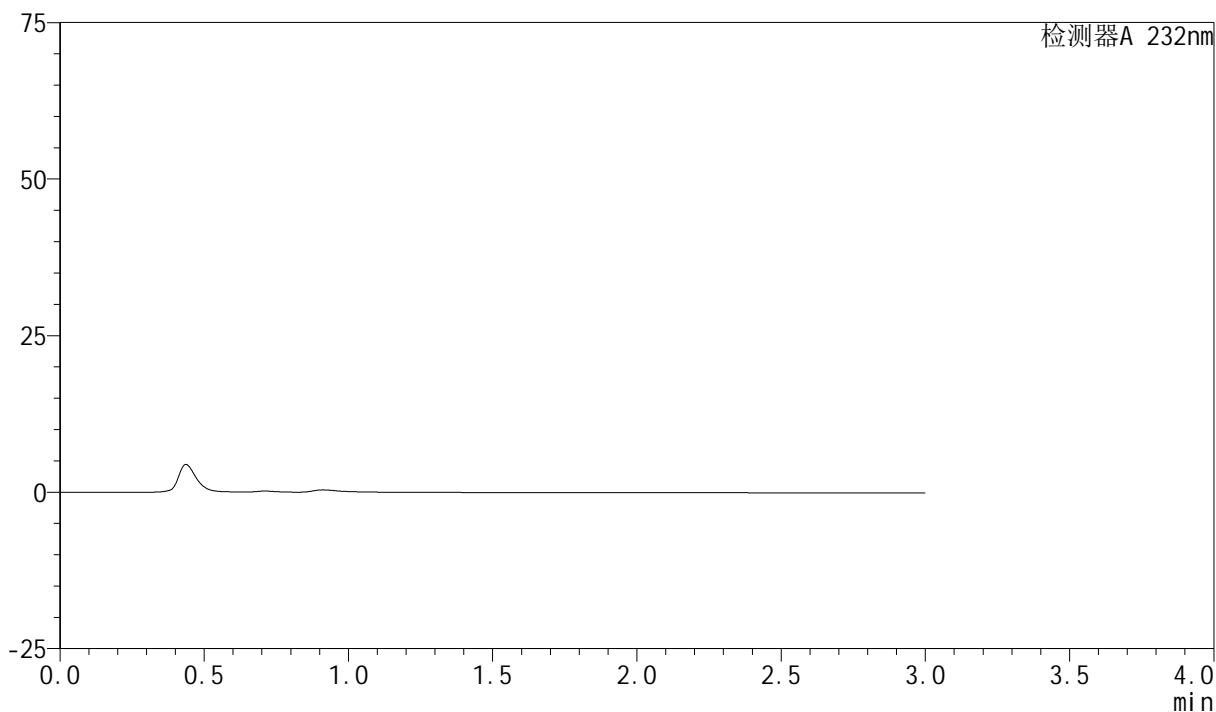

<峰表>

检测器A 232nm

| 峰号 | 保留时间 | 面积 | 面积% | 高度 | 理论塔板数(USP) | 拖尾因子 | 分离度(USP) |
|----|------|----|-----|----|------------|------|----------|
| 总计 | | | | | | | |

<样品信息>

色谱柱:XB-C18(50mm*4.6mm,5 μ m)柱温:30 $^{\circ}$ C

数据文件名: RC\$SMF-4077 - 28-4/28-454-2 - zzp-2024011621p-cq12y-rcqx-2-pH6.8+0.2twjz-10mg20mg-jf75z-dz1-

方法文件名: RC\$SMF-4077 - SMF-4077-rcqx-FX277.lcm

批处理文件名: RC\$SMF-4077 - 20250220-rcqx-FX277.lcb

样品瓶号: 1-18

进样体积: 50 μ l

进样时间: 2025/02/20 11:55:16

处理时间 (V2): 2025/02/21 08:16:36

仪器型号: SHIMADZU LC-2050C(FX277)

流速:1.5ml/min

波长:232nm

版本号:6.115

实验者: xiexinhui

处理者: xiexinhui

<色谱图>

mV

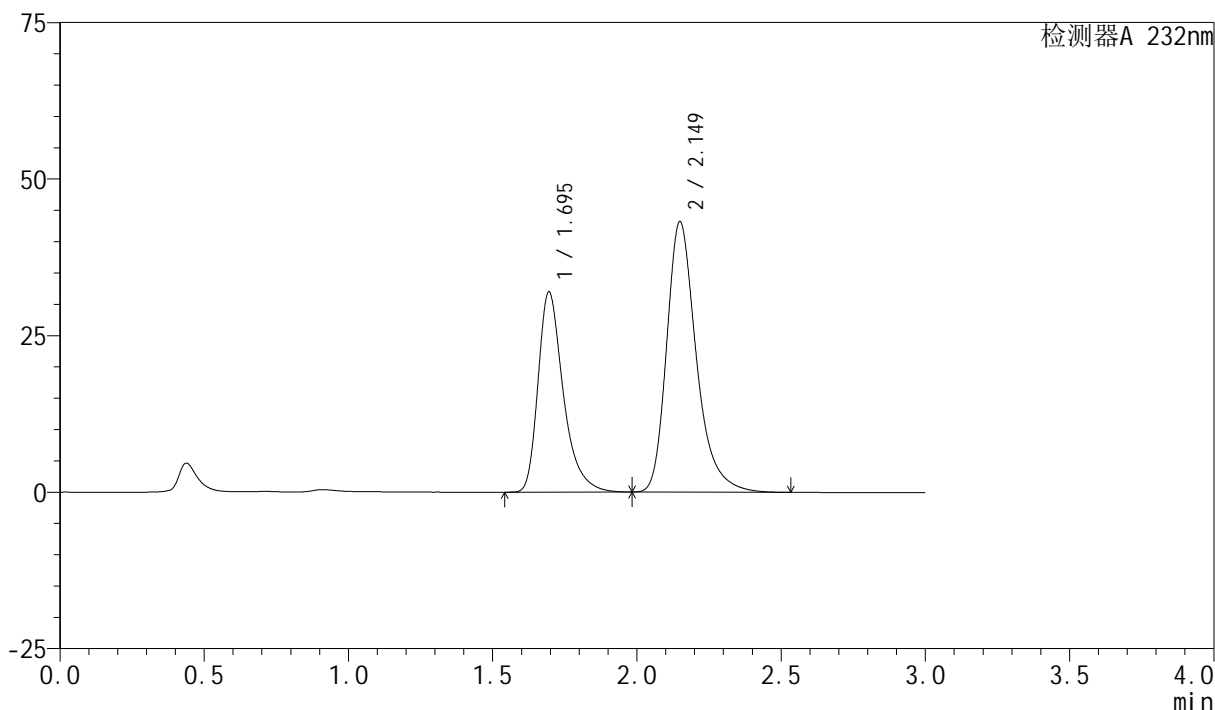

<峰表>

检测器A 232nm

| 峰号 | 保留时间 | 面积 | 面积% | 高度 | 理论塔板数(USP) | 拖尾因子 | 分离度(USP) |
|----|-------|--------|---------|-------|------------|-------|----------|
| 1 | 1.695 | 194796 | 38.620 | 31957 | 1921 | 1.372 | -- |
| 2 | 2.149 | 309592 | 61.380 | 43150 | 2233 | 1.308 | 2.699 |
| 总计 | | 504389 | 100.000 | 75108 | | | |

<样品信息>

色谱柱:XB-C18(50mm*4.6mm,5 μ m)柱温:30 $^{\circ}$ C

数据文件名: RC\$SMF-4077 - 28-4/28-455-2 - zzp-2024011621p-cq12y-rcqx-2-pH6.8+0.2twjz-10mg20mg-jf75z-dz1-

方法文件名: RC\$SMF-4077 - SMF-4077-rcqx-FX277.lcm

批处理文件名: RC\$SMF-4077 - 20250220-rcqx-FX277.lcb

样品瓶号: 1-18

进样体积: 50 μ l

进样时间: 2025/02/20 11:58:42

处理时间 (V2): 2025/02/21 08:16:39

仪器型号: SHIMADZU LC-2050C(FX277)

流速:1.5ml/min

波长:232nm

版本号:6.115

实验者: xiexinhui

处理者: xiexinhui

<色谱图>

mV

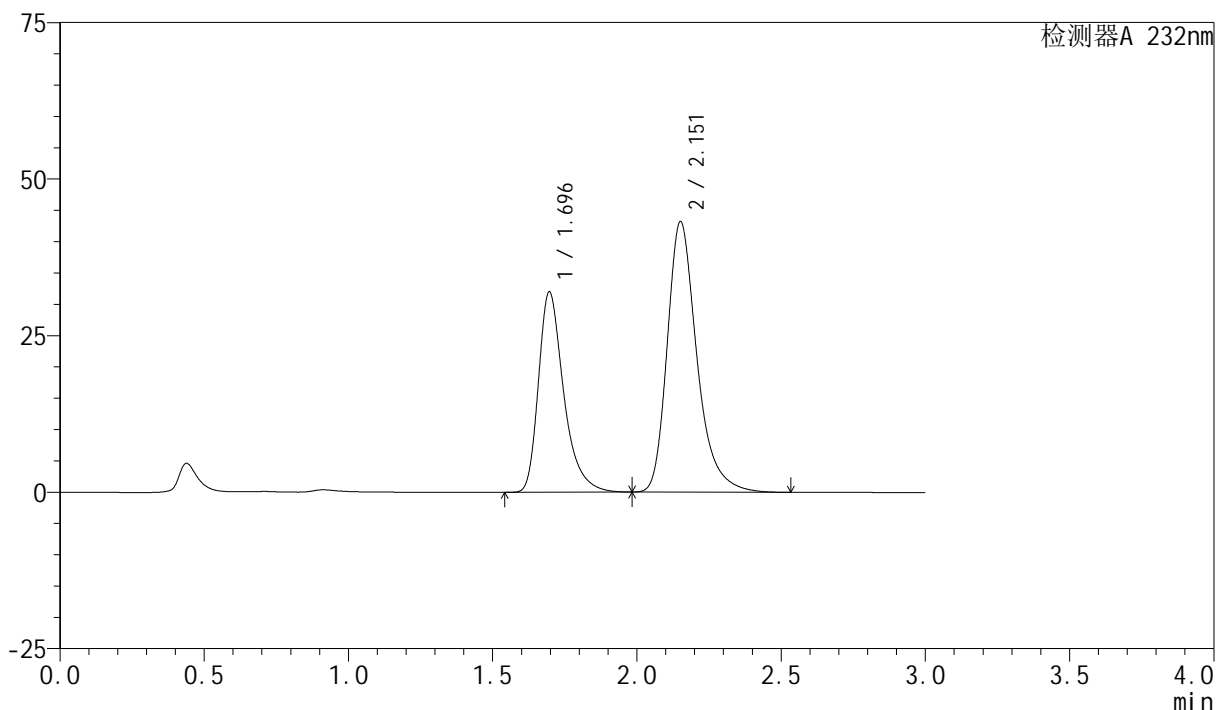

<峰表>

检测器A 232nm

| 峰号 | 保留时间 | 面积 | 面积% | 高度 | 理论塔板数(USP) | 拖尾因子 | 分离度(USP) |
|----|-------|--------|---------|-------|------------|-------|----------|
| 1 | 1.696 | 195021 | 38.636 | 32008 | 1921 | 1.373 | -- |
| 2 | 2.151 | 309746 | 61.364 | 43050 | 2236 | 1.308 | 2.700 |
| 总计 | | 504767 | 100.000 | 75058 | | | |

<样品信息>

色谱柱:XB-C18(50mm*4.6mm,5 μ m)柱温:30 $^{\circ}$ C

数据文件名: RC\$SMF-4077 - 28-4/28-456-2 - zzp-2024011621p-cq12y-rcqx-2-pH6.8+0.2twjz-10mg20mg-jf75z-dz1-

方法文件名: RC\$SMF-4077 - SMF-4077-rcqx-FX277.lcm

批处理文件名: RC\$SMF-4077 - 20250220-rcqx-FX277.lcb

样品瓶号: 1-18

进样体积: 50 μ l

进样时间: 2025/02/20 12:02:07

处理时间 (V2): 2025/02/21 08:16:42

仪器型号: SHIMADZU LC-2050C(FX277)

流速:1.5ml/min

波长:232nm

版本号:6.115

实验者: xiexinhui

处理者: xiexinhui

<色谱图>

mV

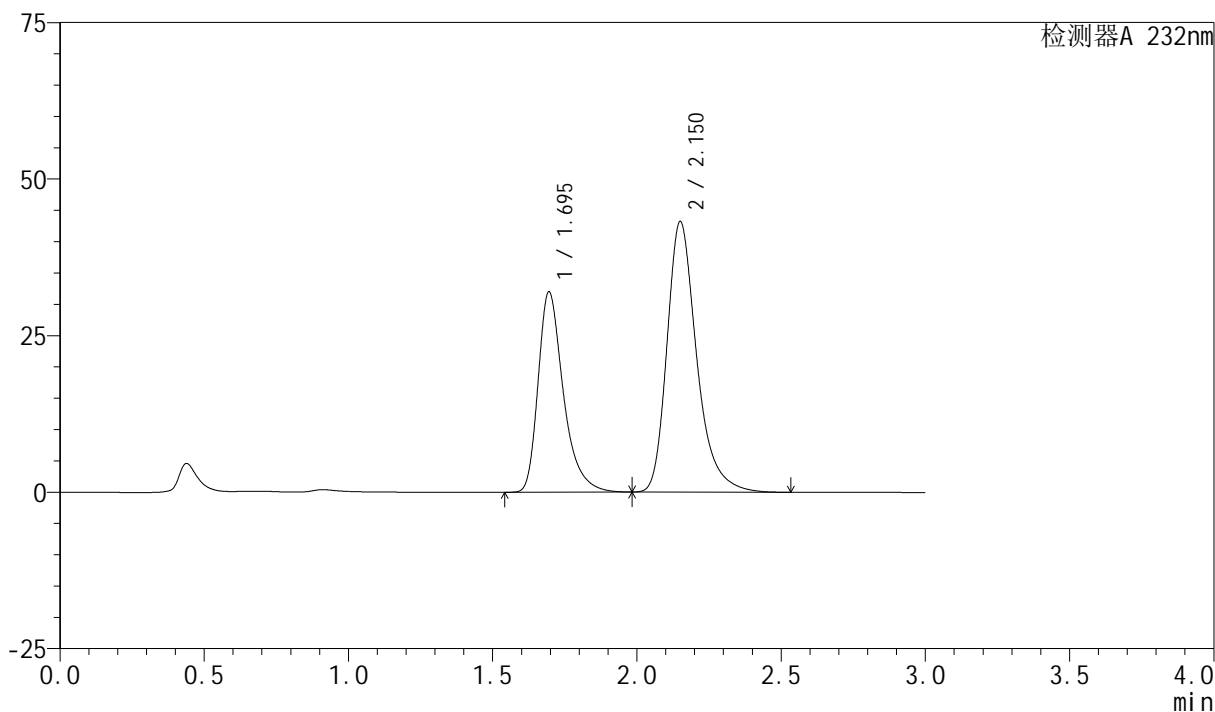

<峰表>

检测器A 232nm

| 峰号 | 保留时间 | 面积 | 面积% | 高度 | 理论塔板数(USP) | 拖尾因子 | 分离度(USP) |
|----|-------|--------|---------|-------|------------|-------|----------|
| 1 | 1.695 | 195025 | 38.616 | 31983 | 1921 | 1.374 | -- |
| 2 | 2.150 | 310010 | 61.384 | 43099 | 2230 | 1.308 | 2.702 |
| 总计 | | 505034 | 100.000 | 75083 | | | |

<样品信息>

色谱柱:XB-C18(50mm*4.6mm,5 μ m)柱温:30 $^{\circ}$ C

数据文件名: RC\$SMF-4077 - 28-4/28-457-2 - zzp-2024011621p-cq12y-rcqx-2-pH6.8+0.2twjz-10mg20mg-jf75z-dz1-

方法文件名: RC\$SMF-4077 - SMF-4077-rcqx-FX277.lcm

批处理文件名: RC\$SMF-4077 - 20250220-rcqx-FX277.lcb

样品瓶号: 1-18

进样体积: 50 μ l

进样时间: 2025/02/20 12:05:32

处理时间 (V2): 2025/02/21 08:16:44

仪器型号: SHIMADZU LC-2050C(FX277)

流速:1.5ml/min

波长:232nm

版本号:6.115

实验者: xiexinhui

处理者: xiexinhui

<色谱图>

mV

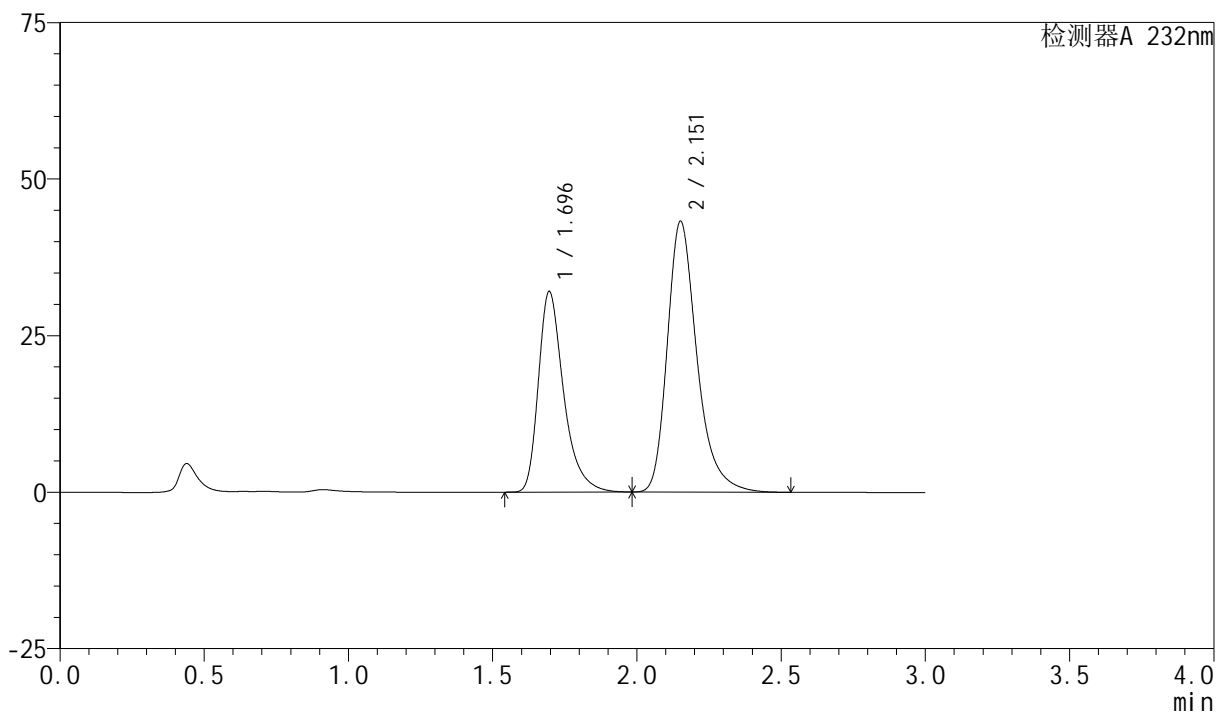

<峰表>

检测器A 232nm

| 峰号 | 保留时间 | 面积 | 面积% | 高度 | 理论塔板数(USP) | 拖尾因子 | 分离度(USP) |
|----|-------|--------|---------|-------|------------|-------|----------|
| 1 | 1.696 | 195168 | 38.640 | 32040 | 1921 | 1.373 | -- |
| 2 | 2.151 | 309923 | 61.360 | 43110 | 2237 | 1.307 | 2.703 |
| 总计 | | 505092 | 100.000 | 75150 | | | |

<样品信息>

色谱柱:XB-C18(50mm*4.6mm,5 μ m)柱温:30 $^{\circ}$ C

数据文件名: RC\$SMF-4077 - 28-4/28-458-2 - zzp-2024011621p-cq12y-rcqx-2-pH6.8+0.2twjz-10mg20mg-jf75z-dz1-

方法文件名: RC\$SMF-4077 - SMF-4077-rcqx-FX277.lcm

批处理文件名: RC\$SMF-4077 - 20250220-rcqx-FX277.lcb

样品瓶号: 1-18

进样体积: 50 μ l

进样时间: 2025/02/20 12:08:58

处理时间 (V2): 2025/02/21 08:16:47

仪器型号: SHIMADZU LC-2050C(FX277)

流速:1.5ml/min

波长:232nm

版本号:6.115

实验者: xiexinhui

处理者: xiexinhui

<色谱图>

mV

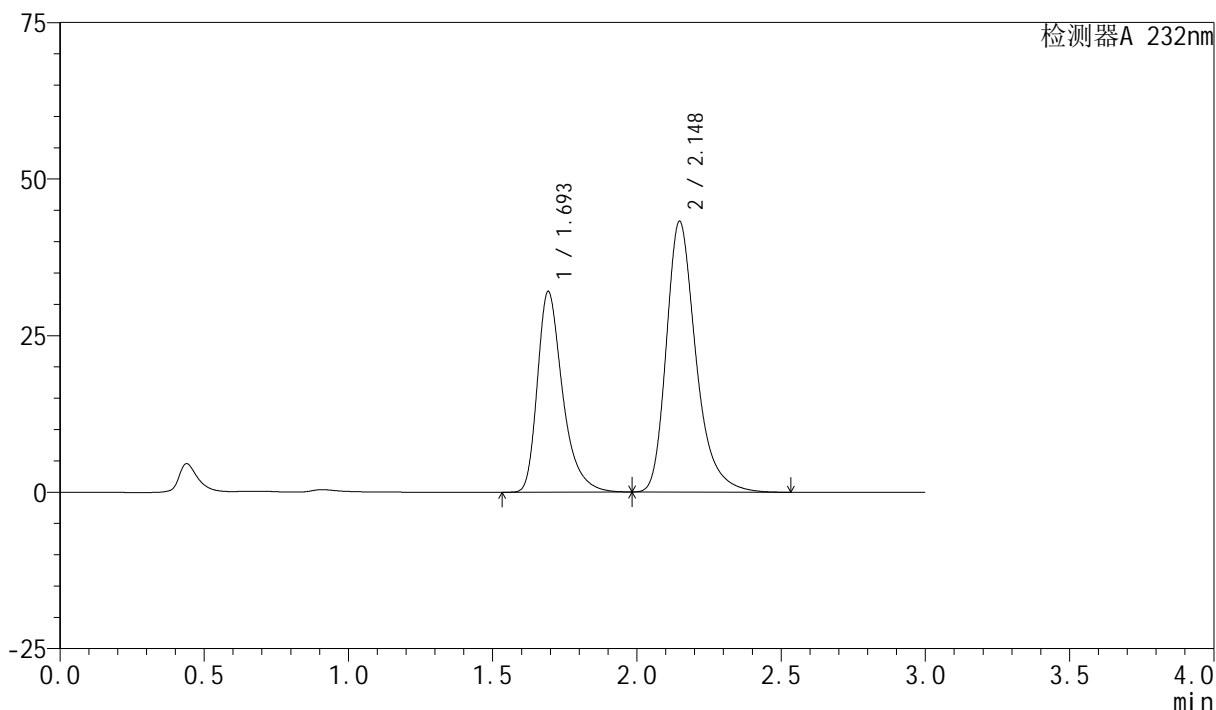

<峰表>

检测器A 232nm

| 峰号 | 保留时间 | 面积 | 面积% | 高度 | 理论塔板数(USP) | 拖尾因子 | 分离度(USP) |
|----|-------|--------|---------|-------|------------|-------|----------|
| 1 | 1.693 | 195170 | 38.663 | 31858 | 1916 | 1.376 | -- |
| 2 | 2.148 | 309626 | 61.337 | 43243 | 2233 | 1.306 | 2.706 |
| 总计 | | 504795 | 100.000 | 75101 | | | |

<样品信息>

色谱柱:XB-C18(50mm*4.6mm,5 μ m)柱温:30 $^{\circ}$ C

数据文件名: RC\$SMF-4077 - 28-4/28-459-2 - zzp-2024011621p-cq12y-rcqx-2-pH6.8+0.2twjz-10mg20mg-jf75z-5mir

方法文件名: RC\$SMF-4077 - SMF-4077-rcqx-FX277.lcm

批处理文件名: RC\$SMF-4077 - 20250220-rcqx-FX277.lcb

样品瓶号: 1-1

进样体积: 50 μ l

进样时间: 2025/02/20 12:12:23

处理时间 (V2): 2025/02/21 08:16:50

仪器型号: SHIMADZU LC-2050C(FX277)

流速:1.5ml/min

波长:232nm

版本号:6.115

实验者: xiexinhui

处理者: xiexinhui

<色谱图>

mV

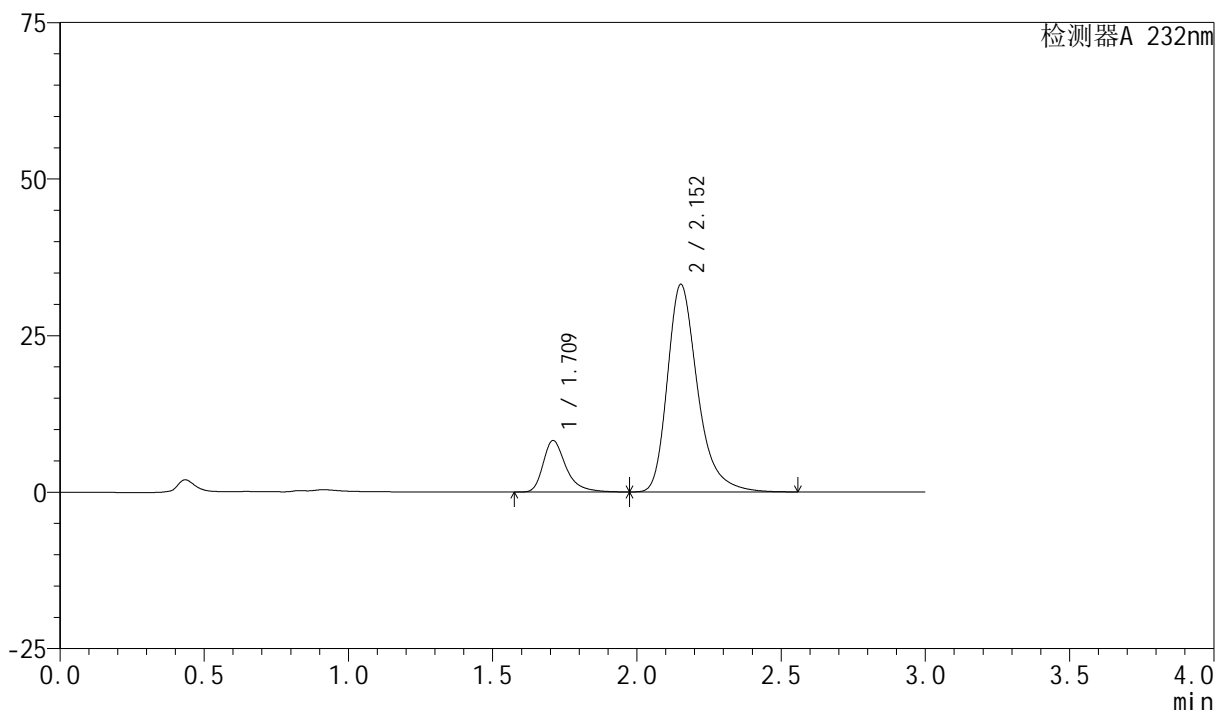

<峰表>

检测器A 232nm

| 峰号 | 保留时间 | 面积 | 面积% | 高度 | 理论塔板数(USP) | 拖尾因子 | 分离度(USP) |
|----|-------|--------|---------|-------|------------|-------|----------|
| 1 | 1.709 | 45442 | 15.818 | 8176 | 2409 | 1.375 | -- |
| 2 | 2.152 | 241844 | 84.182 | 33102 | 2165 | 1.318 | 2.733 |
| 总计 | | 287286 | 100.000 | 41278 | | | |

<样品信息>

色谱柱:XB-C18(50mm*4.6mm,5 μ m)

柱温:30 $^{\circ}$ C

数据文件名: RC\$SMF-4077 - 28-4/28-460-2 - zzp-2024011621p-cq12y-rcqx-2-pH6.8+0.2twjz-10mg20mg-jf75z-5mir

方法文件名: RC\$SMF-4077 - SMF-4077-rcqx-FX277.lcm

批处理文件名: RC\$SMF-4077 - 20250220-rcqx-FX277.lcb

样品瓶号: 1-10

进样体积: 50 μ l

进样时间: 2025/02/20 12:15:48

处理时间 (V2): 2025/02/21 08:16:52

仪器型号: SHIMADZU LC-2050C(FX277)

流速:1.5ml/min

波长:232nm

版本号:6.115

实验者: xiexinhui

处理者: xiexinhui

<色谱图>

mV

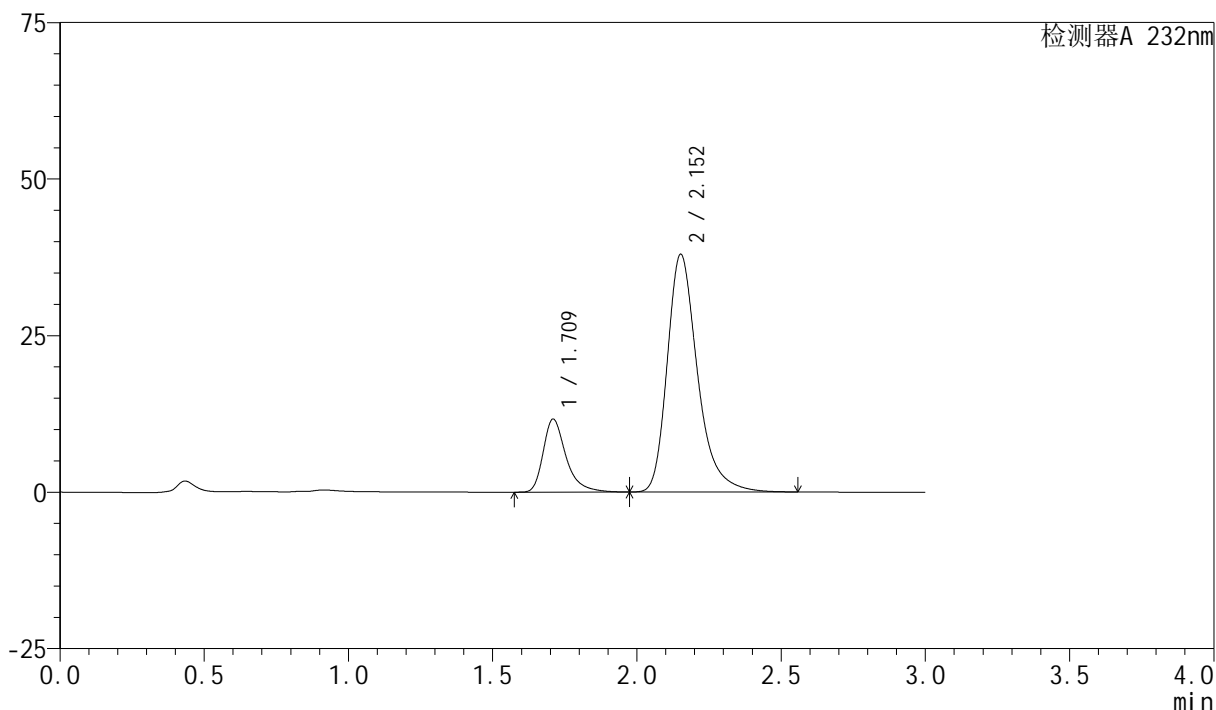

<峰表>

检测器A 232nm

| 峰号 | 保留时间 | 面积 | 面积% | 高度 | 理论塔板数(USP) | 拖尾因子 | 分离度(USP) |
|----|-------|--------|---------|-------|------------|-------|----------|
| 1 | 1.709 | 64443 | 18.823 | 11595 | 2415 | 1.382 | -- |
| 2 | 2.152 | 277930 | 81.177 | 37889 | 2150 | 1.318 | 2.724 |
| 总计 | | 342373 | 100.000 | 49485 | | | |

<样品信息>

色谱柱:XB-C18(50mm*4.6mm,5 μ m)

流速:1.5ml/min

柱温:30 $^{\circ}$ C

波长:232nm

数据文件名: RC\$SMF-4077 - 28-4/28-461-2 - zzp-2024011621p-cq12y-rcqx-2-pH6.8+0.2twjz-10mg20mg-jf75z-5mir

方法文件名: RC\$SMF-4077 - SMF-4077-rcqx-FX277.lcm

批处理文件名: RC\$SMF-4077 - 20250220-rcqx-FX277.lcb

样品瓶号: 1-19

进样体积: 50 μ l

版本号:6.115

进样时间: 2025/02/20 12:19:13

实验者: xiexinhui

处理时间 (V2): 2025/02/21 08:16:55

处理者: xiexinhui

仪器型号: SHIMADZU LC-2050C(FX277)

<色谱图>

mV

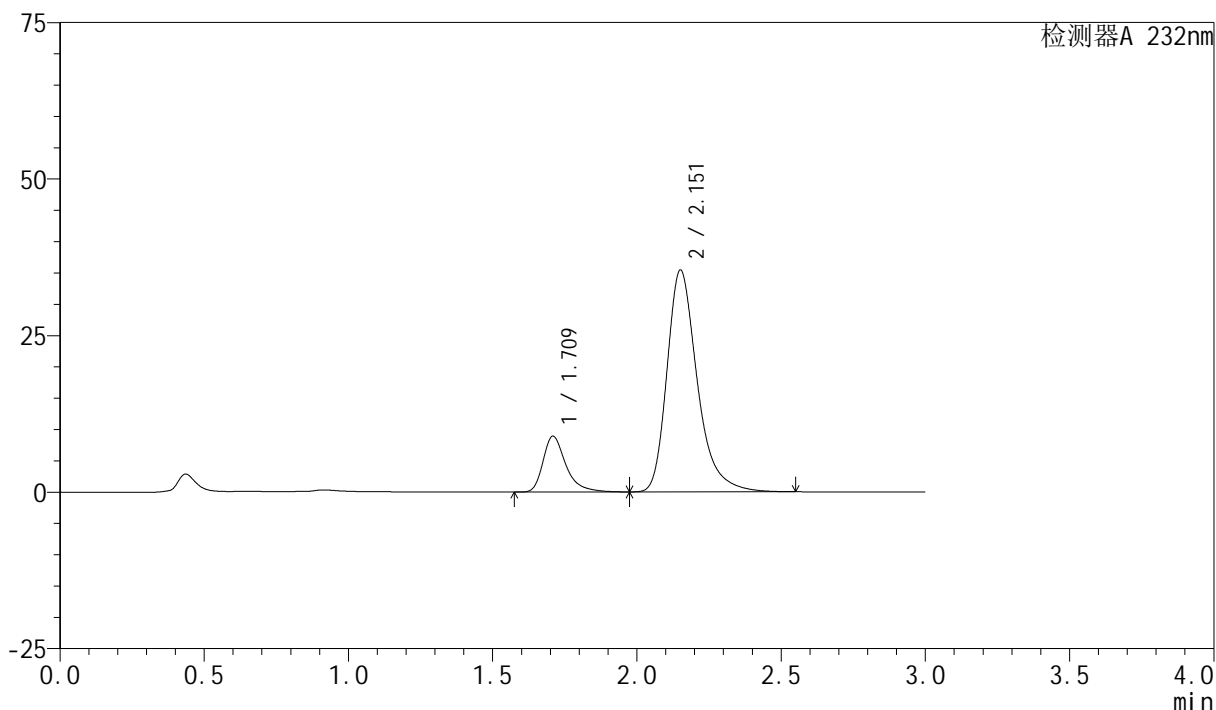

<峰表>

检测器A 232nm

| 峰号 | 保留时间 | 面积 | 面积% | 高度 | 理论塔板数(USP) | 拖尾因子 | 分离度(USP) |
|----|-------|--------|---------|-------|------------|-------|----------|
| 1 | 1.709 | 49278 | 15.985 | 8872 | 2421 | 1.387 | -- |
| 2 | 2.151 | 258989 | 84.015 | 35296 | 2152 | 1.320 | 2.725 |
| 总计 | | 308266 | 100.000 | 44169 | | | |

<样品信息>

色谱柱:XB-C18(50mm*4.6mm,5 μ m)柱温:30 $^{\circ}$ C

数据文件名: RC\$SMF-4077 - 28-4/28-462-2 - zzp-2024011621p-cq12y-rcqx-2-pH6.8+0.2twjz-10mg20mg-jf75z-5mir

方法文件名: RC\$SMF-4077 - SMF-4077-rcqx-FX277.lcm

批处理文件名: RC\$SMF-4077 - 20250220-rcqx-FX277.lcb

样品瓶号: 1-28

进样体积: 50 μ l

进样时间: 2025/02/20 12:22:38

处理时间 (V2): 2025/02/21 08:16:58

仪器型号: SHIMADZU LC-2050C(FX277)

流速:1.5ml/min

波长:232nm

版本号:6.115

实验者: xiexinhui

处理者: xiexinhui

<色谱图>

mV

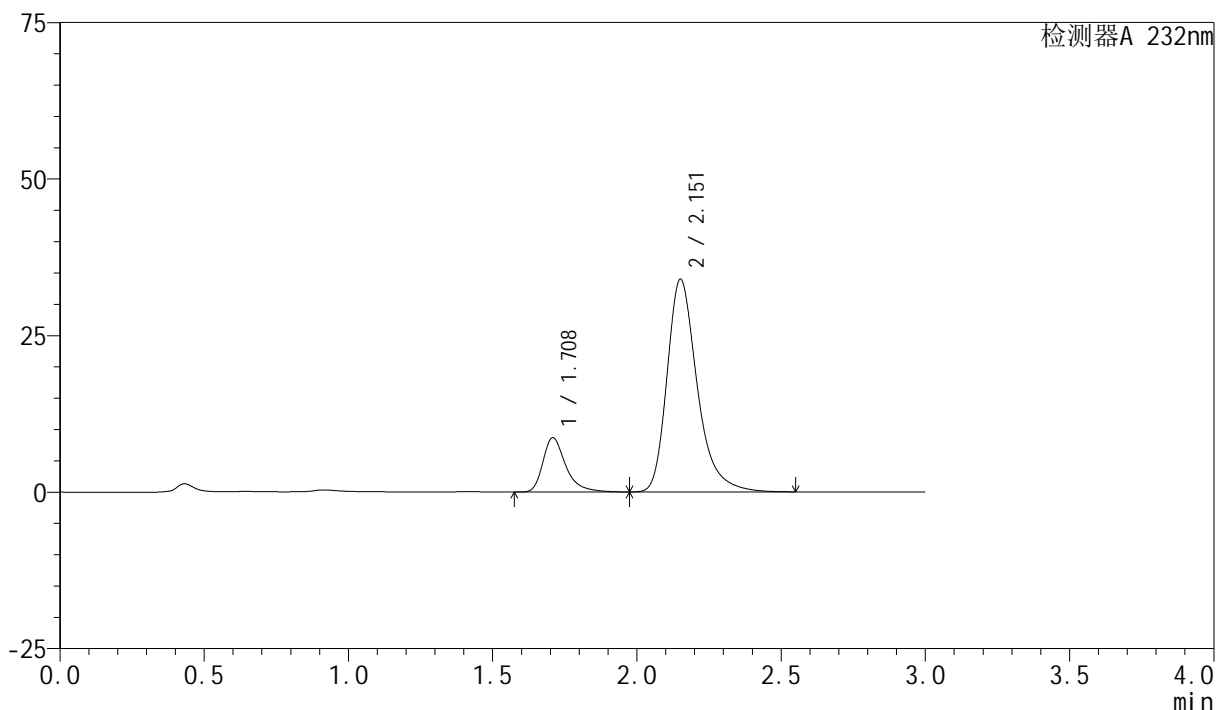

<峰表>

检测器A 232nm

| 峰号 | 保留时间 | 面积 | 面积% | 高度 | 理论塔板数(USP) | 拖尾因子 | 分离度(USP) |
|----|-------|--------|---------|-------|------------|-------|----------|
| 1 | 1.708 | 48001 | 16.226 | 8639 | 2410 | 1.385 | -- |
| 2 | 2.151 | 247819 | 83.774 | 33845 | 2163 | 1.320 | 2.730 |
| 总计 | | 295820 | 100.000 | 42485 | | | |

<样品信息>

色谱柱:XB-C18(50mm*4.6mm,5 μ m)柱温:30 $^{\circ}$ C

数据文件名: RC\$SMF-4077 - 28-4/28-463-2 - zzp-2024011621p-cq12y-rcqx-2-pH6.8+0.2twjz-10mg20mg-jf75z-5mir

方法文件名: RC\$SMF-4077 - SMF-4077-rcqx-FX277.lcm

批处理文件名: RC\$SMF-4077 - 20250220-rcqx-FX277.lcb

样品瓶号: 1-37

进样体积: 50 μ l

进样时间: 2025/02/20 12:26:02

处理时间 (V2): 2025/02/21 08:17:01

仪器型号: SHIMADZU LC-2050C(FX277)

流速:1.5ml/min

波长:232nm

版本号:6.115

实验者: xiexinhui

处理者: xiexinhui

<色谱图>

mV

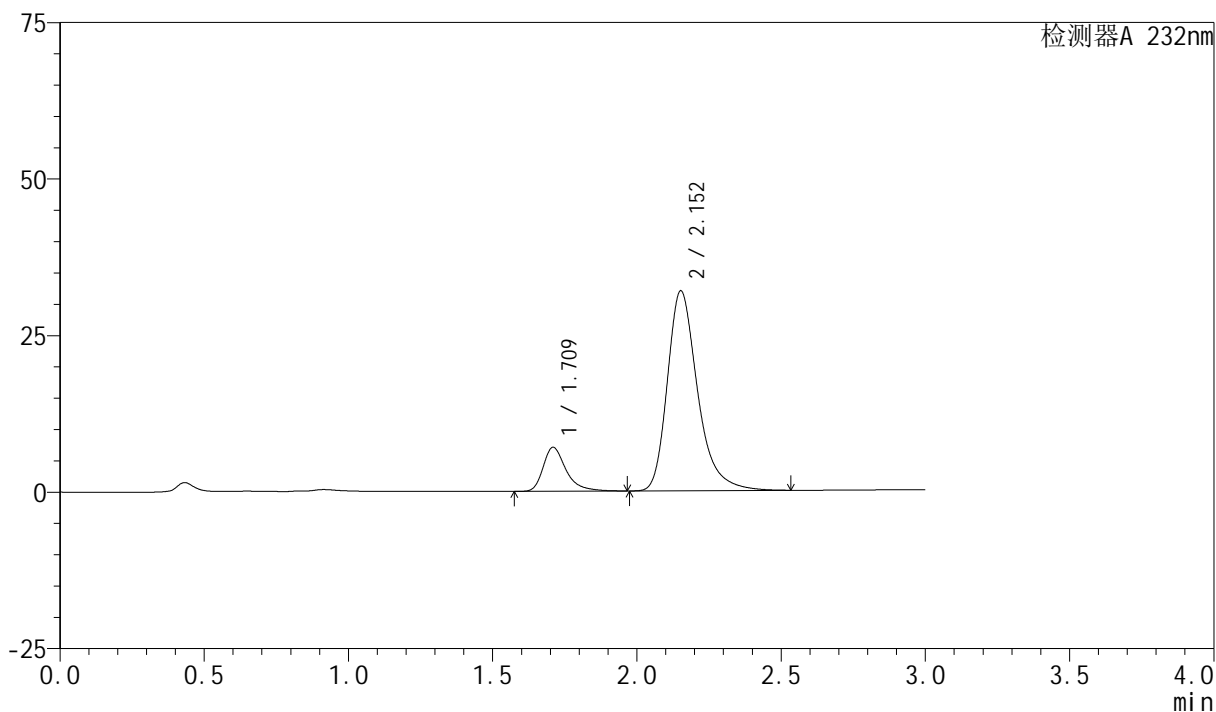

<峰表>

检测器A 232nm

| 峰号 | 保留时间 | 面积 | 面积% | 高度 | 理论塔板数(USP) | 拖尾因子 | 分离度(USP) |
|----|-------|--------|---------|-------|------------|-------|----------|
| 1 | 1.709 | 38790 | 14.260 | 6971 | 2413 | 1.384 | -- |
| 2 | 2.152 | 233237 | 85.740 | 31879 | 2159 | 1.316 | 2.730 |
| 总计 | | 272027 | 100.000 | 38850 | | | |

<样品信息>

色谱柱:XB-C18(50mm*4.6mm,5 μ m)柱温:30 $^{\circ}$ C

数据文件名: RC\$SMF-4077 - 28-4/28-464-2 - zzp-2024011621p-cq12y-rcqx-2-pH6.8+0.2twjz-10mg20mg-jf75z-5mir

方法文件名: RC\$SMF-4077 - SMF-4077-rcqx-FX277.lcm

批处理文件名: RC\$SMF-4077 - 20250220-rcqx-FX277.lcb

样品瓶号: 1-46

进样体积: 50 μ l

进样时间: 2025/02/20 12:29:27

处理时间 (V2): 2025/02/21 08:17:03

仪器型号: SHIMADZU LC-2050C(FX277)

流速:1.5ml/min

波长:232nm

版本号:6.115

实验者: xiexinhui

处理者: xiexinhui

<色谱图>

mV

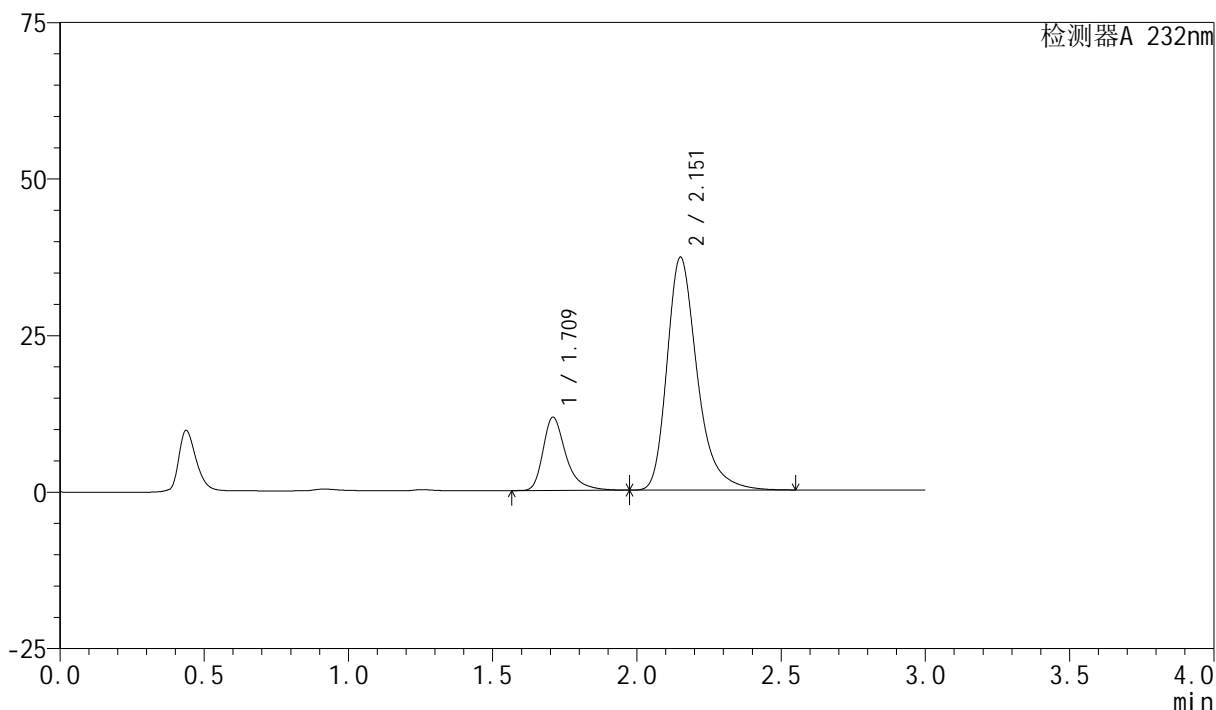

<峰表>

检测器A 232nm

| 峰号 | 保留时间 | 面积 | 面积% | 高度 | 理论塔板数(USP) | 拖尾因子 | 分离度(USP) |
|----|-------|--------|---------|-------|------------|-------|----------|
| 1 | 1.709 | 64579 | 19.228 | 11625 | 2421 | 1.383 | -- |
| 2 | 2.151 | 271284 | 80.772 | 37055 | 2163 | 1.318 | 2.729 |
| 总计 | | 335863 | 100.000 | 48680 | | | |

<样品信息>

色谱柱:XB-C18(50mm*4.6mm,5 μ m)柱温:30 $^{\circ}$ C

数据文件名: RC\$SMF-4077 - 28-4/28-465-2 - zzp-2024011621p-cq12y-rcqx-2-pH6.8+0.2twjz-10mg20mg-jf75z-10m

方法文件名: RC\$SMF-4077 - SMF-4077-rcqx-FX277.lcm

批处理文件名: RC\$SMF-4077 - 20250220-rcqx-FX277.lcb

样品瓶号: 1-2

进样体积: 50 μ l

进样时间: 2025/02/20 12:32:52

处理时间 (V2): 2025/02/21 08:17:06

仪器型号: SHIMADZU LC-2050C(FX277)

流速:1.5ml/min

波长:232nm

版本号:6.115

实验者: xiexinhui

处理者: xiexinhui

<色谱图>

mV

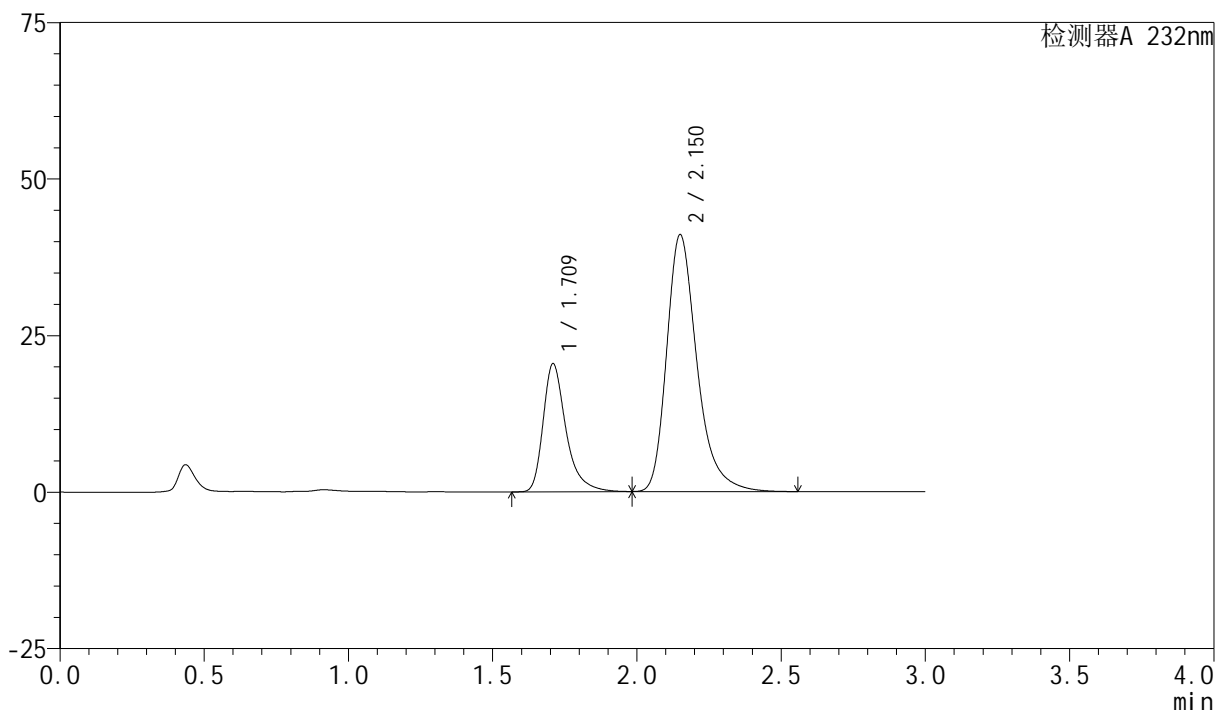

<峰表>

检测器A 232nm

| 峰号 | 保留时间 | 面积 | 面积% | 高度 | 理论塔板数(USP) | 拖尾因子 | 分离度(USP) |
|----|-------|--------|---------|-------|------------|-------|----------|
| 1 | 1.709 | 112893 | 27.313 | 20297 | 2417 | 1.381 | -- |
| 2 | 2.150 | 300439 | 72.687 | 40943 | 2139 | 1.316 | 2.712 |
| 总计 | | 413333 | 100.000 | 61240 | | | |

<样品信息>

色谱柱:XB-C18(50mm*4.6mm,5 μ m)柱温:30 $^{\circ}$ C

数据文件名: RC\$SMF-4077 - 28-4/28-466-2 - zzp-2024011621p-cq12y-rcqx-2-pH6.8+0.2twjz-10mg20mg-jf75z-10m

方法文件名: RC\$SMF-4077 - SMF-4077-rcqx-FX277.lcm

批处理文件名: RC\$SMF-4077 - 20250220-rcqx-FX277.lcb

样品瓶号: 1-11

进样体积: 50 μ l

进样时间: 2025/02/20 12:36:16

处理时间 (V2): 2025/02/21 08:17:09

仪器型号: SHIMADZU LC-2050C(FX277)

流速:1.5ml/min

波长:232nm

版本号:6.115

实验者: xiexinhui

处理者: xiexinhui

<色谱图>

mV

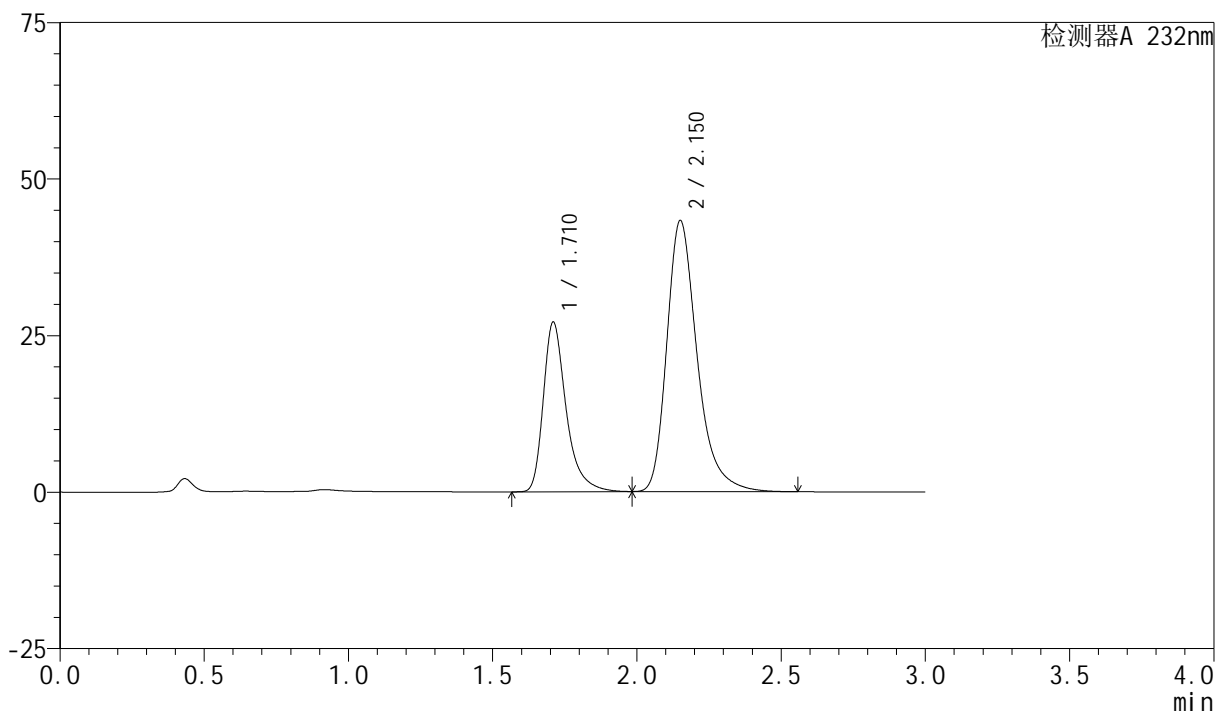

<峰表>

检测器A 232nm

| 峰号 | 保留时间 | 面积 | 面积% | 高度 | 理论塔板数(USP) | 拖尾因子 | 分离度(USP) |
|----|-------|--------|---------|-------|------------|-------|----------|
| 1 | 1.710 | 149551 | 32.041 | 26970 | 2427 | 1.381 | -- |
| 2 | 2.150 | 317195 | 67.959 | 43169 | 2138 | 1.319 | 2.712 |
| 总计 | | 466747 | 100.000 | 70139 | | | |

<样品信息>

色谱柱:XB-C18(50mm*4.6mm,5 μ m)柱温:30 $^{\circ}$ C

数据文件名: RC\$SMF-4077 - 28-4/28-467-2 - zzp-2024011621p-cq12y-rcqx-2-pH6.8+0.2twjz-10mg20mg-jf75z-10m

方法文件名: RC\$SMF-4077 - SMF-4077-rcqx-FX277.lcm

批处理文件名: RC\$SMF-4077 - 20250220-rcqx-FX277.lcb

样品瓶号: 1-20

进样体积: 50 μ l

进样时间: 2025/02/20 12:39:42

处理时间 (V2): 2025/02/21 08:17:12

仪器型号: SHIMADZU LC-2050C(FX277)

流速:1.5ml/min

波长:232nm

版本号:6.115

实验者: xiexinhui

处理者: xiexinhui

<色谱图>

mV

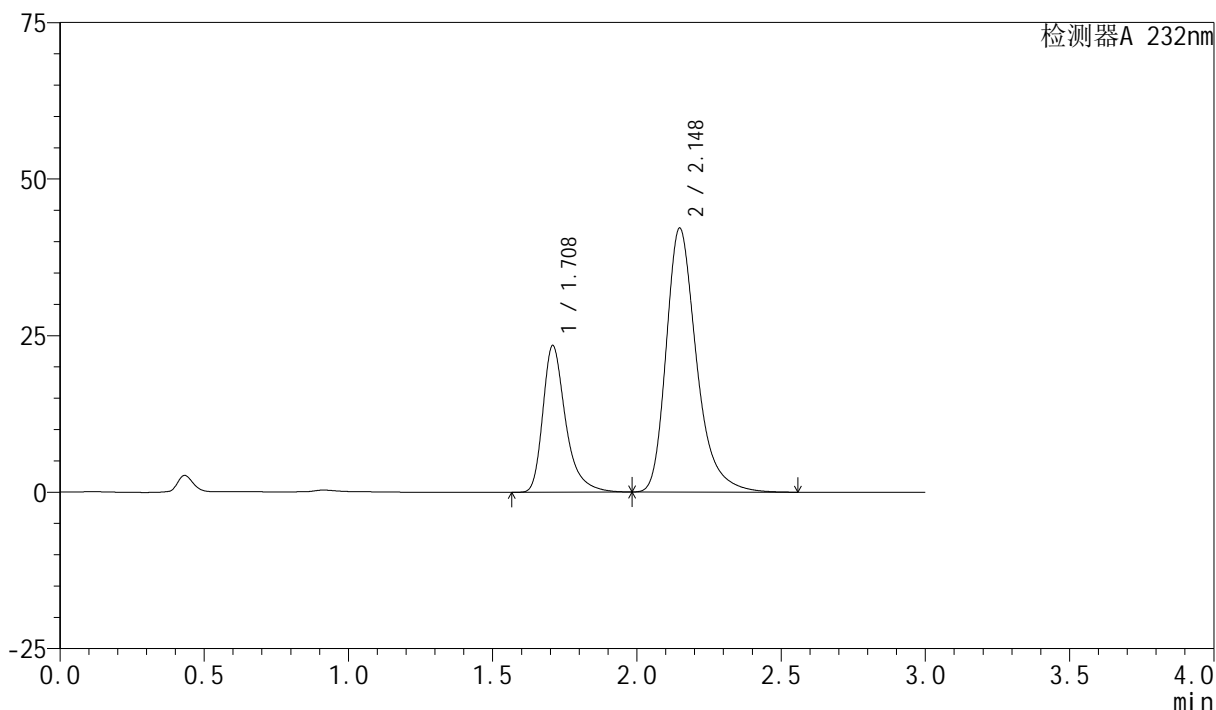

<峰表>

检测器A 232nm

| 峰号 | 保留时间 | 面积 | 面积% | 高度 | 理论塔板数(USP) | 拖尾因子 | 分离度(USP) |
|----|-------|--------|---------|-------|------------|-------|----------|
| 1 | 1.708 | 128972 | 29.454 | 23339 | 2434 | 1.381 | -- |
| 2 | 2.148 | 308904 | 70.546 | 42148 | 2131 | 1.317 | 2.711 |
| 总计 | | 437876 | 100.000 | 65487 | | | |

<样品信息>

色谱柱 :XB-C18(50mm*4.6mm,5 μ m)

流速:1.5ml/min

柱温:30 $^{\circ}$ C

波长:232nm

数据文件名: RC\$SMF-4077 - 28-4/28-468-2 - zzp-2024011621p-cq12y-rcqx-2-pH6.8+0.2twjz-10mg20mg-jf75z-10m

方法文件名: RC\$SMF-4077 - SMF-4077-rcqx-FX277.lcm

批处理文件名: RC\$SMF-4077 - 20250220-rcqx-FX277.lcb

样品瓶号: 1-29

进样体积: 50 μ l

版本号:6.115

进样时间: 2025/02/20 12:43:06

实验者: xiexinhui

处理时间 (V2) : 2025/02/21 08:17:14

处理者: xiexinhui

仪器型号: SHIMADZU LC-2050C(FX277)

<色谱图>

mV

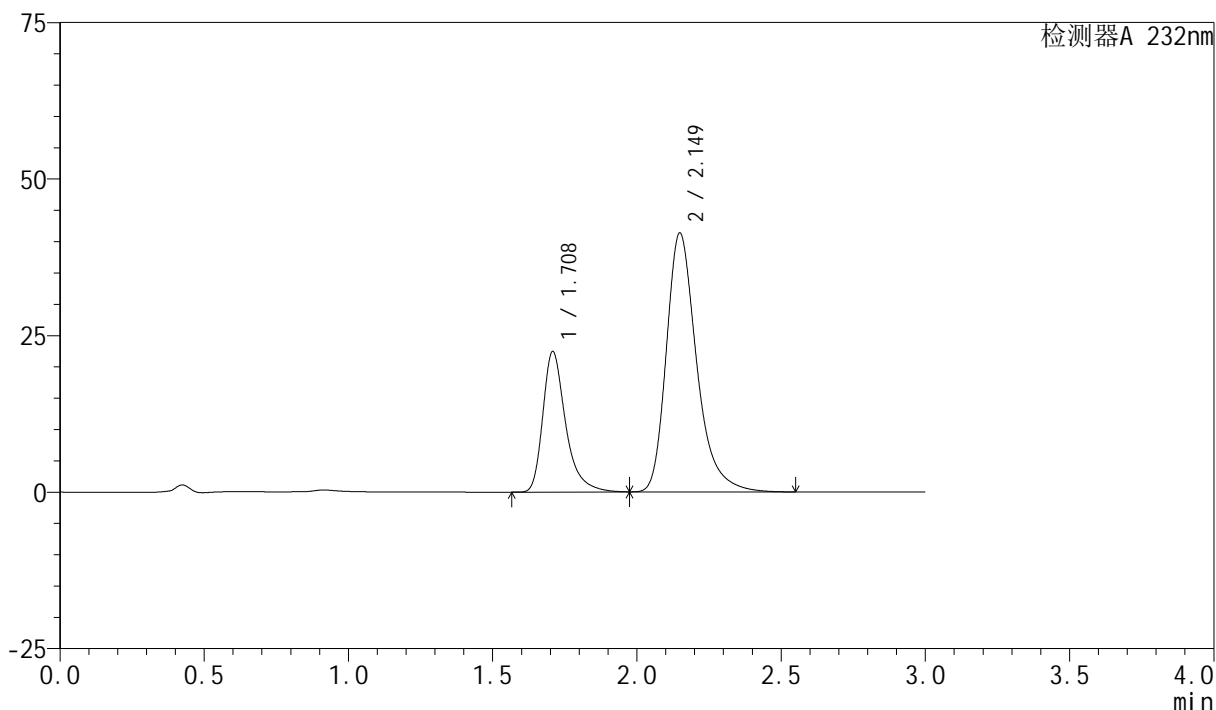

<峰表>

检测器A 232nm

| 峰号 | 保留时间 | 面积 | 面积% | 高度 | 理论塔板数(USP) | 拖尾因子 | 分离度(USP) |
|----|-------|--------|---------|-------|------------|-------|----------|
| 1 | 1.708 | 123718 | 29.025 | 22359 | 2425 | 1.380 | -- |
| 2 | 2.149 | 302528 | 70.975 | 41320 | 2138 | 1.316 | 2.715 |
| 总计 | | 426245 | 100.000 | 63679 | | | |

<样品信息>

色谱柱:XB-C18(50mm*4.6mm,5 μ m)

流速:1.5ml/min

柱温:30 $^{\circ}$ C

波长:232nm

数据文件名: RC\$SMF-4077 - 28-4/28-469-2 - zzp-2024011621p-cq12y-rcqx-2-pH6.8+0.2twjz-10mg20mg-jf75z-10m

方法文件名: RC\$SMF-4077 - SMF-4077-rcqx-FX277.lcm

批处理文件名: RC\$SMF-4077 - 20250220-rcqx-FX277.lcb

样品瓶号: 1-38

进样体积: 50 μ l

版本号:6.115

进样时间: 2025/02/20 12:46:34

实验者: xiexinhui

处理时间(V2): 2025/02/21 08:17:17

处理者: xiexinhui

仪器型号: SHIMADZU LC-2050C(FX277)

<色谱图>

mV

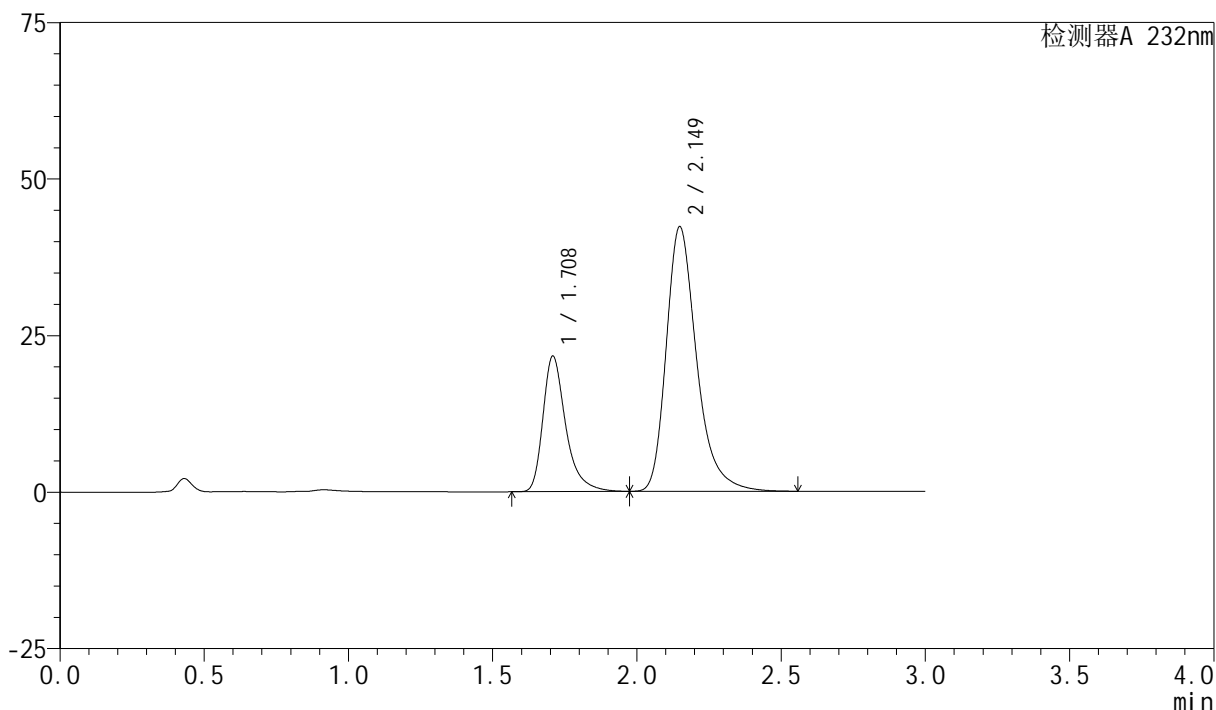

<峰表>

检测器A 232nm

| 峰号 | 保留时间 | 面积 | 面积% | 高度 | 理论塔板数(USP) | 拖尾因子 | 分离度(USP) |
|----|-------|--------|---------|-------|------------|-------|----------|
| 1 | 1.708 | 119203 | 27.766 | 21551 | 2429 | 1.378 | -- |
| 2 | 2.149 | 310114 | 72.234 | 42253 | 2128 | 1.315 | 2.708 |
| 总计 | | 429318 | 100.000 | 63803 | | | |

<样品信息>

色谱柱:XB-C18(50mm*4.6mm,5 μ m)柱温:30 $^{\circ}$ C

数据文件名: RC\$SMF-4077 - 28-4/28-470-2 - zzp-2024011621p-cq12y-rcqx-2-pH6.8+0.2twjz-10mg20mg-jf75z-10m

方法文件名: RC\$SMF-4077 - SMF-4077-rcqx-FX277.lcm

批处理文件名: RC\$SMF-4077 - 20250220-rcqx-FX277.lcb

样品瓶号: 1-47

进样体积: 50 μ l

进样时间: 2025/02/20 12:49:57

处理时间 (V2): 2025/02/21 08:17:19

仪器型号: SHIMADZU LC-2050C(FX277)

流速:1.5ml/min

波长:232nm

版本号:6.115

实验者: xiexinhui

处理者: xiexinhui

<色谱图>

mV

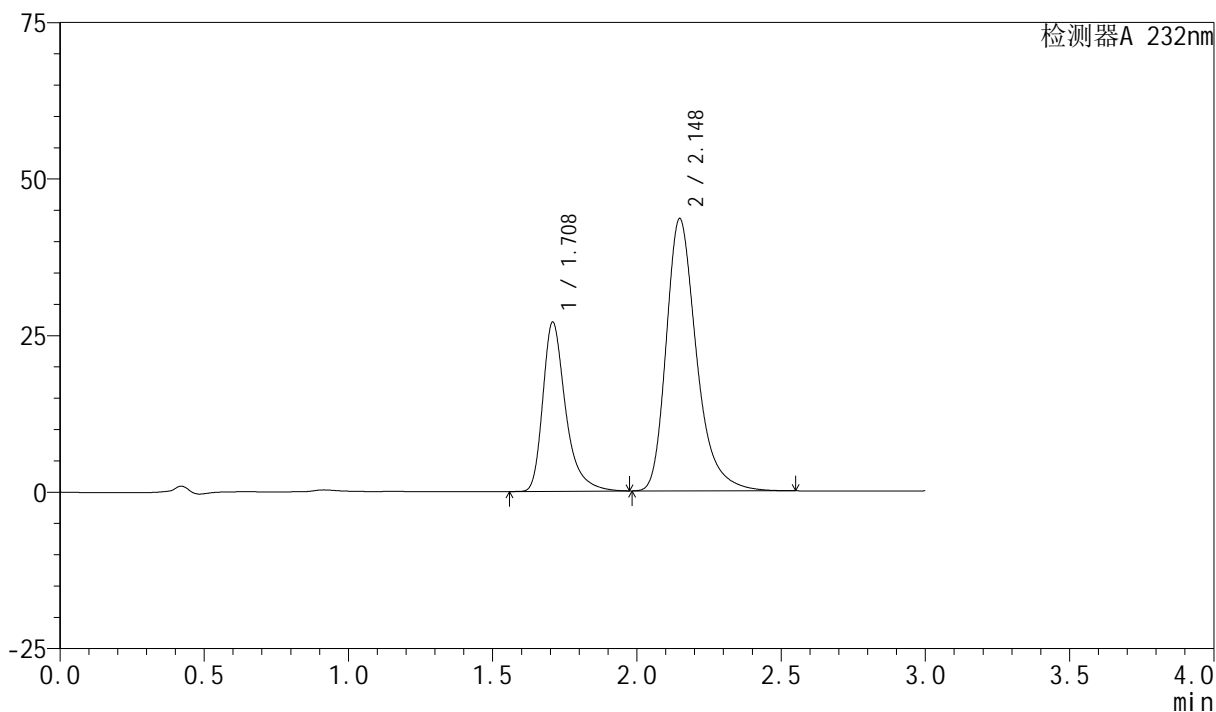

<峰表>

检测器A 232nm

| 峰号 | 保留时间 | 面积 | 面积% | 高度 | 理论塔板数(USP) | 拖尾因子 | 分离度(USP) |
|----|-------|--------|---------|-------|------------|-------|----------|
| 1 | 1.708 | 148749 | 31.863 | 26931 | 2436 | 1.382 | -- |
| 2 | 2.148 | 318088 | 68.137 | 43476 | 2139 | 1.315 | 2.716 |
| 总计 | | 466838 | 100.000 | 70407 | | | |

<样品信息>

色谱柱:XB-C18(50mm*4.6mm,5 μ m) 流速:1.5ml/min
柱温:30 $^{\circ}$ C 波长:232nm
数据文件名: RC\$SMF-4077 - 28-4/28-471-2 - zzp-2024011621p-cq12y-rcqx-2-pH6.8+0.2twjz-10mg20mg-jf75z-15m
方法文件名: RC\$SMF-4077 - SMF-4077-rcqx-FX277.lcm
批处理文件名: RC\$SMF-4077 - 20250220-rcqx-FX277.lcb
样品瓶号: 1-3
进样体积: 50 μ l 版本号:6.115
进样时间: 2025/02/20 12:53:22 实验者: xiexinhui
处理时间(V2): 2025/02/21 08:17:22 处理者: xiexinhui
仪器型号: SHIMADZU LC-2050C(FX277)

<色谱图>

mV

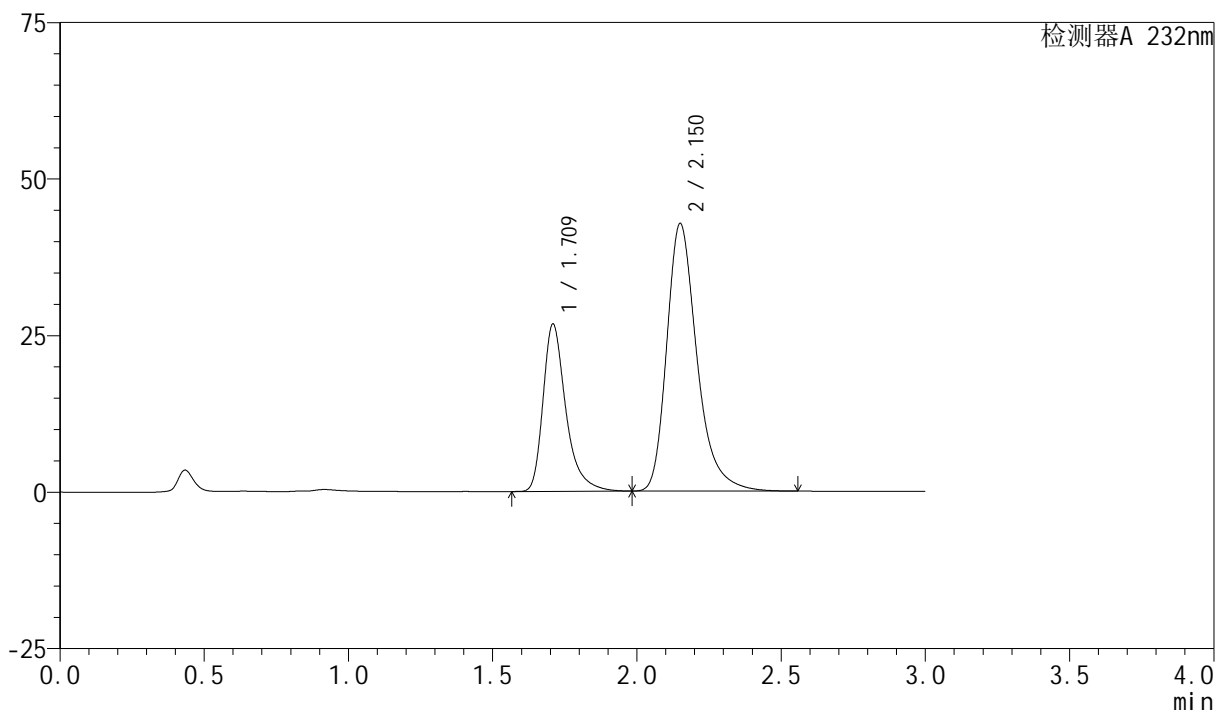

<峰表>

检测器A 232nm

| 峰号 | 保留时间 | 面积 | 面积% | 高度 | 理论塔板数(USP) | 拖尾因子 | 分离度(USP) |
|----|-------|--------|---------|-------|------------|-------|----------|
| 1 | 1.709 | 147297 | 32.069 | 26570 | 2426 | 1.381 | -- |
| 2 | 2.150 | 312008 | 67.931 | 42638 | 2152 | 1.316 | 2.722 |
| 总计 | | 459305 | 100.000 | 69209 | | | |

<样品信息>

色谱柱:XB-C18(50mm*4.6mm,5 μ m)柱温:30 $^{\circ}$ C

数据文件名: RC\$SMF-4077 - 28-4/28-472-2 - zzp-2024011621p-cq12y-rcqx-2-pH6.8+0.2twjz-10mg20mg-jf75z-15m

方法文件名: RC\$SMF-4077 - SMF-4077-rcqx-FX277.lcm

批处理文件名: RC\$SMF-4077 - 20250220-rcqx-FX277.lcb

样品瓶号: 1-12

进样体积: 50 μ l

进样时间: 2025/02/20 12:56:46

处理时间 (V2): 2025/02/21 08:17:24

仪器型号: SHIMADZU LC-2050C(FX277)

流速:1.5ml/min

波长:232nm

版本号:6.115

实验者: xiexinhui

处理者: xiexinhui

<色谱图>

mV

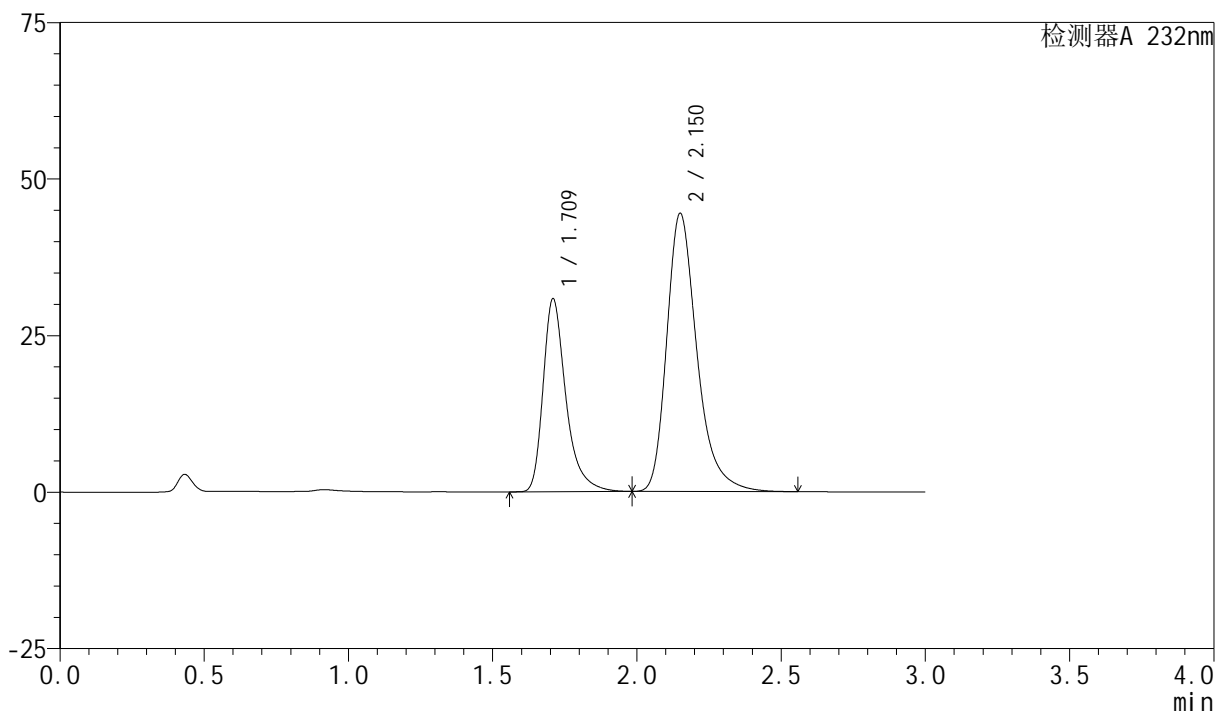

<峰表>

检测器A 232nm

| 峰号 | 保留时间 | 面积 | 面积% | 高度 | 理论塔板数(USP) | 拖尾因子 | 分离度(USP) |
|----|-------|--------|---------|-------|------------|-------|----------|
| 1 | 1.709 | 169921 | 34.380 | 30610 | 2425 | 1.381 | -- |
| 2 | 2.150 | 324329 | 65.620 | 44325 | 2150 | 1.316 | 2.719 |
| 总计 | | 494250 | 100.000 | 74935 | | | |

<样品信息>

色谱柱:XB-C18(50mm*4.6mm,5 μ m)柱温:30 $^{\circ}$ C

数据文件名: RC\$SMF-4077 - 28-4/28-473-2 - zzp-2024011621p-cq12y-rcqx-2-pH6.8+0.2twjz-10mg20mg-jf75z-15m

方法文件名: RC\$SMF-4077 - SMF-4077-rcqx-FX277.lcm

批处理文件名: RC\$SMF-4077 - 20250220-rcqx-FX277.lcb

样品瓶号: 1-21

进样体积: 50 μ l

进样时间: 2025/02/20 13:00:10

处理时间 (V2): 2025/02/21 08:17:27

仪器型号: SHIMADZU LC-2050C(FX277)

流速:1.5ml/min

波长:232nm

版本号:6.115

实验者: xiexinhui

处理者: xiexinhui

<色谱图>

mV

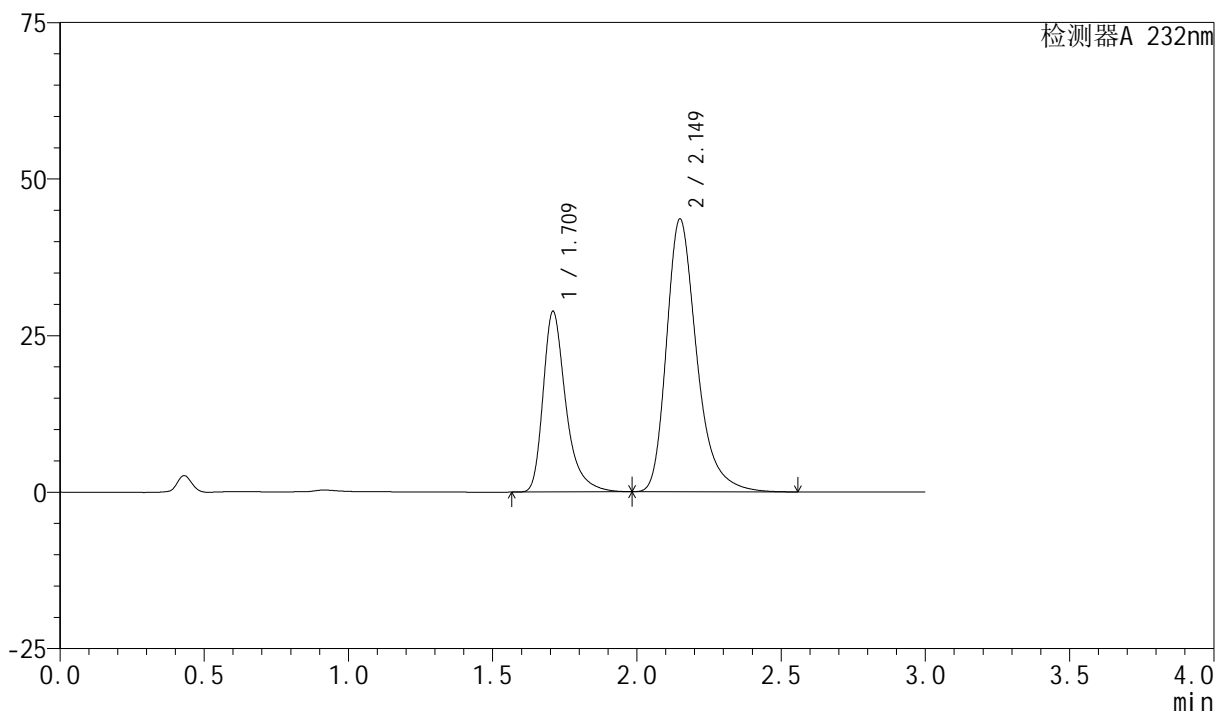

<峰表>

检测器A 232nm

| 峰号 | 保留时间 | 面积 | 面积% | 高度 | 理论塔板数(USP) | 拖尾因子 | 分离度(USP) |
|----|-------|--------|---------|-------|------------|-------|----------|
| 1 | 1.709 | 158463 | 33.227 | 28646 | 2440 | 1.380 | -- |
| 2 | 2.149 | 318450 | 66.773 | 43523 | 2144 | 1.316 | 2.717 |
| 总计 | | 476913 | 100.000 | 72169 | | | |

<样品信息>

色谱柱:XB-C18(50mm*4.6mm,5 μ m)柱温:30 $^{\circ}$ C

数据文件名: RC\$SMF-4077 - 28-4/28-474-2 - zzp-2024011621p-cq12y-rcqx-2-pH6.8+0.2twjz-10mg20mg-jf75z-15m

方法文件名: RC\$SMF-4077 - SMF-4077-rcqx-FX277.lcm

批处理文件名: RC\$SMF-4077 - 20250220-rcqx-FX277.lcb

样品瓶号: 1-30

进样体积: 50 μ l

进样时间: 2025/02/20 13:03:35

处理时间 (V2): 2025/02/21 08:17:30

仪器型号: SHIMADZU LC-2050C(FX277)

流速:1.5ml/min

波长:232nm

版本号:6.115

实验者: xiexinhui

处理者: xiexinhui

<色谱图>

mV

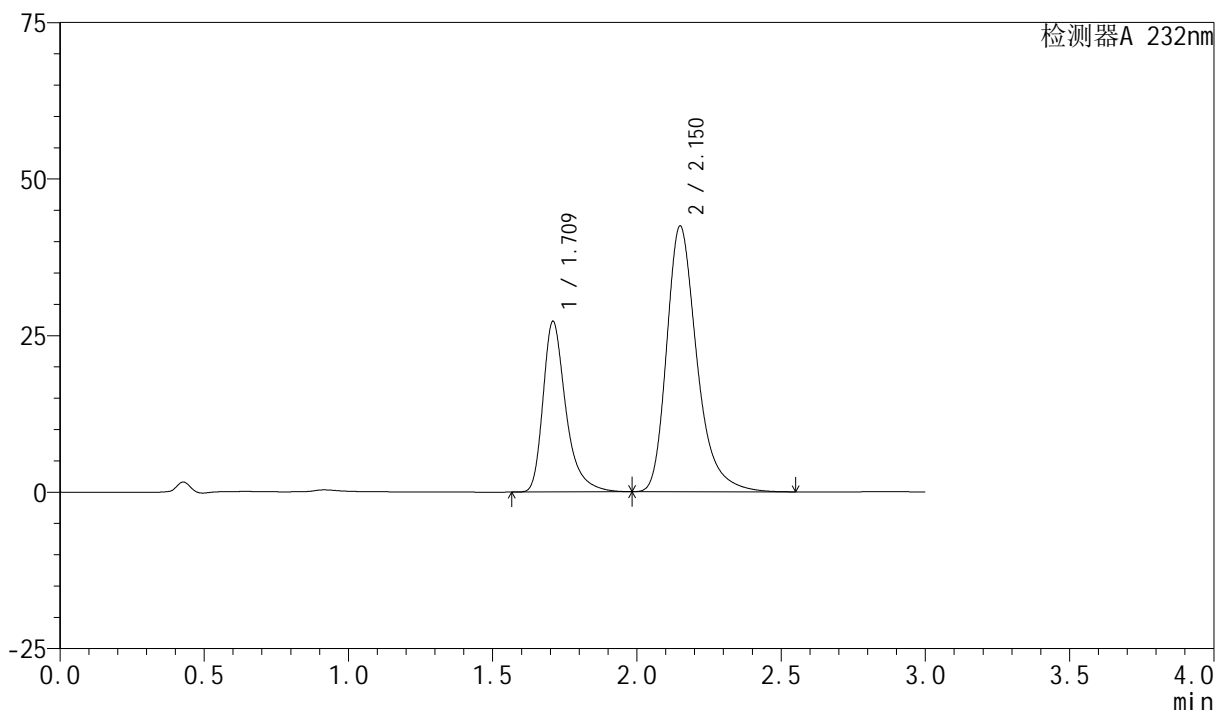

<峰表>

检测器A 232nm

| 峰号 | 保留时间 | 面积 | 面积% | 高度 | 理论塔板数(USP) | 拖尾因子 | 分离度(USP) |
|----|-------|--------|---------|-------|------------|-------|----------|
| 1 | 1.709 | 150316 | 32.640 | 27078 | 2422 | 1.383 | -- |
| 2 | 2.150 | 310211 | 67.360 | 42363 | 2149 | 1.318 | 2.718 |
| 总计 | | 460527 | 100.000 | 69441 | | | |

<样品信息>

色谱柱:XB-C18(50mm*4.6mm,5 μ m)

流速:1.5ml/min

柱温:30 $^{\circ}$ C

波长:232nm

数据文件名: RC\$SMF-4077 - 28-4/28-475-2 - zzp-2024011621p-cq12y-rcqx-2-pH6.8+0.2twjz-10mg20mg-jf75z-15m

方法文件名: RC\$SMF-4077 - SMF-4077-rcqx-FX277.lcm

批处理文件名: RC\$SMF-4077 - 20250220-rcqx-FX277.lcb

样品瓶号: 1-39

进样体积: 50 μ l

版本号:6.115

进样时间: 2025/02/20 13:07:00

实验者: xiexinhui

处理时间 (V2): 2025/02/21 08:17:32

处理者: xiexinhui

仪器型号: SHIMADZU LC-2050C(FX277)

<色谱图>

mV

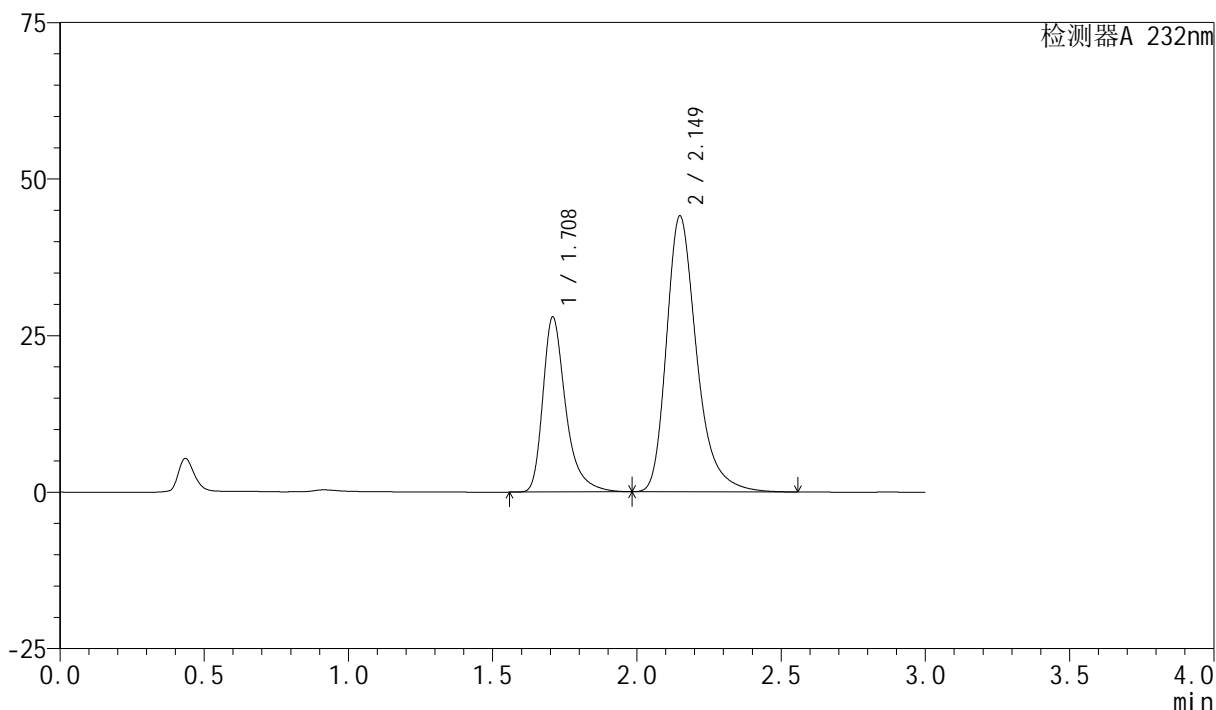

<峰表>

检测器A 232nm

| 峰号 | 保留时间 | 面积 | 面积% | 高度 | 理论塔板数(USP) | 拖尾因子 | 分离度(USP) |
|----|-------|--------|---------|-------|------------|-------|----------|
| 1 | 1.708 | 154024 | 32.380 | 27831 | 2432 | 1.384 | -- |
| 2 | 2.149 | 321646 | 67.620 | 44017 | 2151 | 1.315 | 2.722 |
| 总计 | | 475670 | 100.000 | 71848 | | | |

<样品信息>

色谱柱:XB-C18(50mm*4.6mm,5 μ m)

流速:1.5ml/min

柱温:30 $^{\circ}$ C

波长:232nm

数据文件名: RC\$SMF-4077 - 28-4/28-476-2 - zzp-2024011621p-cq12y-rcqx-2-pH6.8+0.2twjz-10mg20mg-jf75z-15m

方法文件名: RC\$SMF-4077 - SMF-4077-rcqx-FX277.lcm

批处理文件名: RC\$SMF-4077 - 20250220-rcqx-FX277.lcb

样品瓶号: 1-48

进样体积: 50 μ l

版本号:6.115

进样时间: 2025/02/20 13:10:23

实验者: xiexinhui

处理时间 (V2): 2025/02/21 08:17:35

处理者: xiexinhui

仪器型号: SHIMADZU LC-2050C(FX277)

<色谱图>

mV

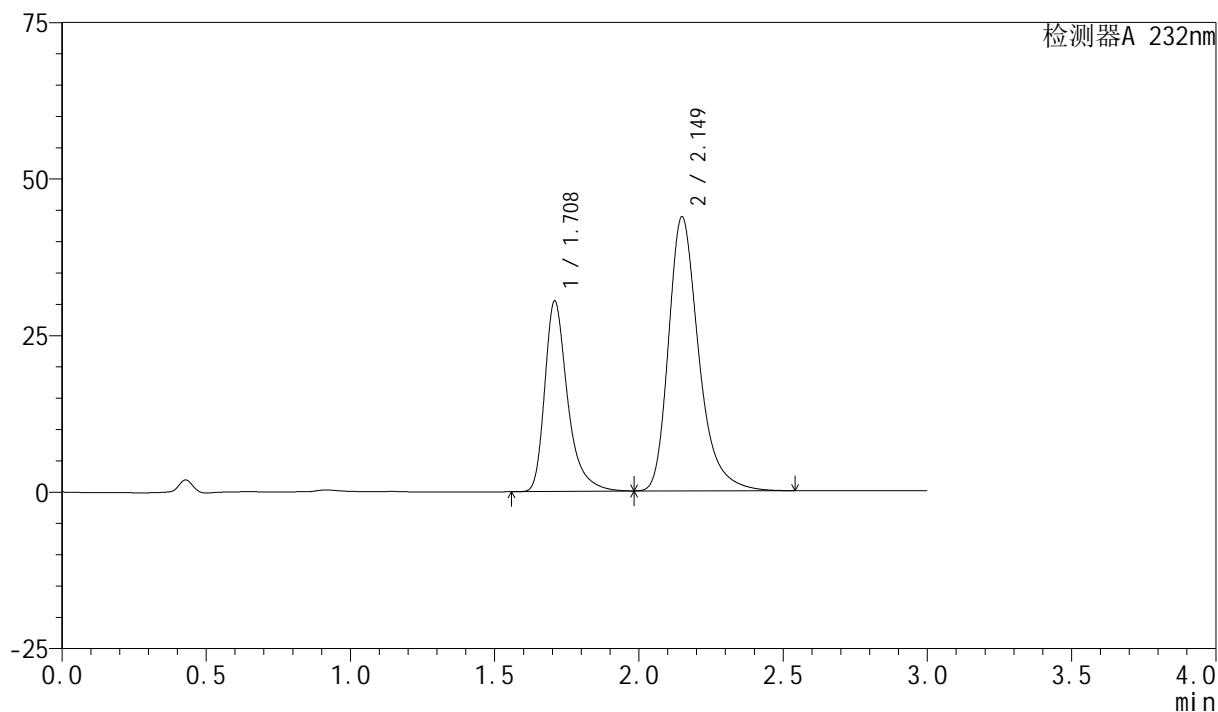

<峰表>

检测器A 232nm

| 峰号 | 保留时间 | 面积 | 面积% | 高度 | 理论塔板数(USP) | 拖尾因子 | 分离度(USP) |
|----|-------|--------|---------|-------|------------|-------|----------|
| 1 | 1.708 | 167843 | 34.448 | 30329 | 2424 | 1.381 | -- |
| 2 | 2.149 | 319394 | 65.552 | 43736 | 2153 | 1.315 | 2.724 |
| 总计 | | 487237 | 100.000 | 74065 | | | |

<样品信息>

色谱柱:XB-C18(50mm*4.6mm,5 μ m)柱温:30 $^{\circ}$ C

数据文件名: RC\$SMF-4077 - 28-4/28-477-2 - zzp-2024011621p-cq12y-rcqx-2-pH6.8+0.2twjz-10mg20mg-jf75z-20m

方法文件名: RC\$SMF-4077 - SMF-4077-rcqx-FX277.lcm

批处理文件名: RC\$SMF-4077 - 20250220-rcqx-FX277.lcb

样品瓶号: 1-4

进样体积: 50 μ l

进样时间: 2025/02/20 13:13:48

处理时间 (V2): 2025/02/21 08:17:38

仪器型号: SHIMADZU LC-2050C(FX277)

流速:1.5ml/min

波长:232nm

版本号:6.115

实验者: xiexinhui

处理者: xiexinhui

<色谱图>

mV

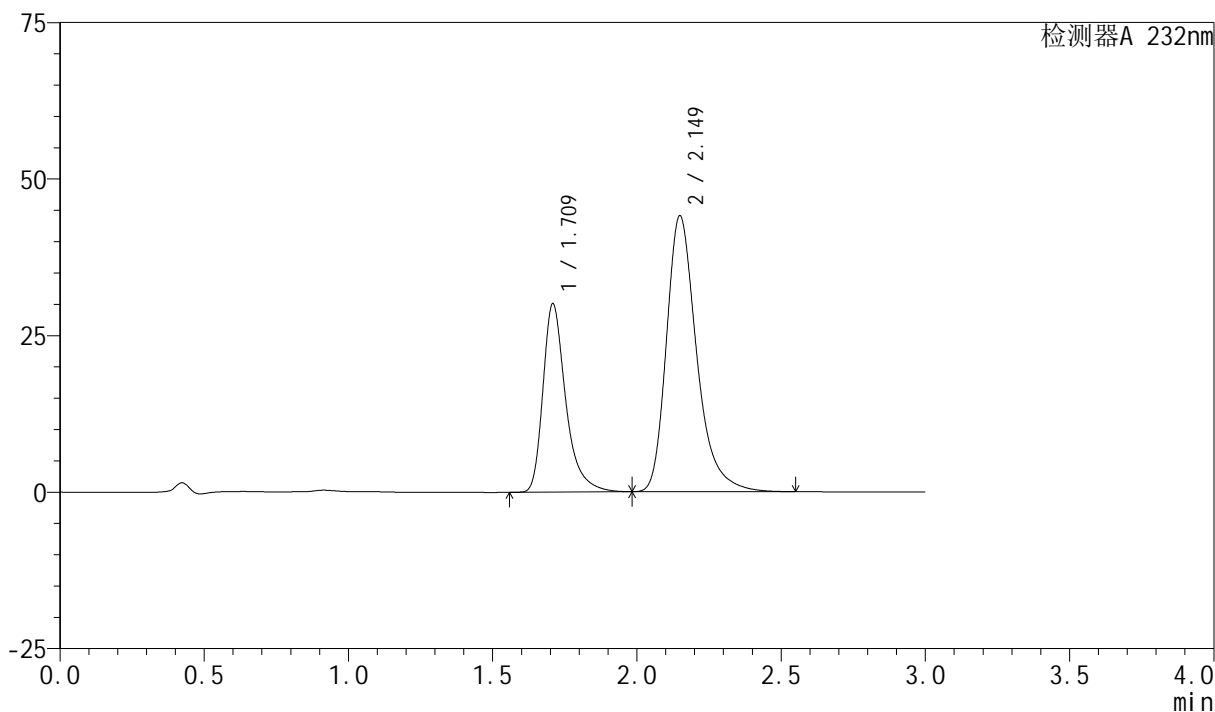

<峰表>

检测器A 232nm

| 峰号 | 保留时间 | 面积 | 面积% | 高度 | 理论塔板数(USP) | 拖尾因子 | 分离度(USP) |
|----|-------|--------|---------|-------|------------|-------|----------|
| 1 | 1.709 | 165489 | 33.954 | 29934 | 2437 | 1.378 | -- |
| 2 | 2.149 | 321904 | 66.046 | 44042 | 2147 | 1.315 | 2.719 |
| 总计 | | 487393 | 100.000 | 73976 | | | |

<样品信息>

色谱柱:XB-C18(50mm*4.6mm,5 μ m)柱温:30 $^{\circ}$ C

数据文件名: RC\$SMF-4077 - 28-4/28-478-2 - zzp-2024011621p-cq12y-rcqx-2-pH6.8+0.2twjz-10mg20mg-jf75z-20m

方法文件名: RC\$SMF-4077 - SMF-4077-rcqx-FX277.lcm

批处理文件名: RC\$SMF-4077 - 20250220-rcqx-FX277.lcb

样品瓶号: 1-13

进样体积: 50 μ l

进样时间: 2025/02/20 13:17:13

处理时间 (V2): 2025/02/21 08:17:40

仪器型号: SHIMADZU LC-2050C(FX277)

流速:1.5ml/min

波长:232nm

版本号:6.115

实验者: xiexinhui

处理者: xiexinhui

<色谱图>

mV

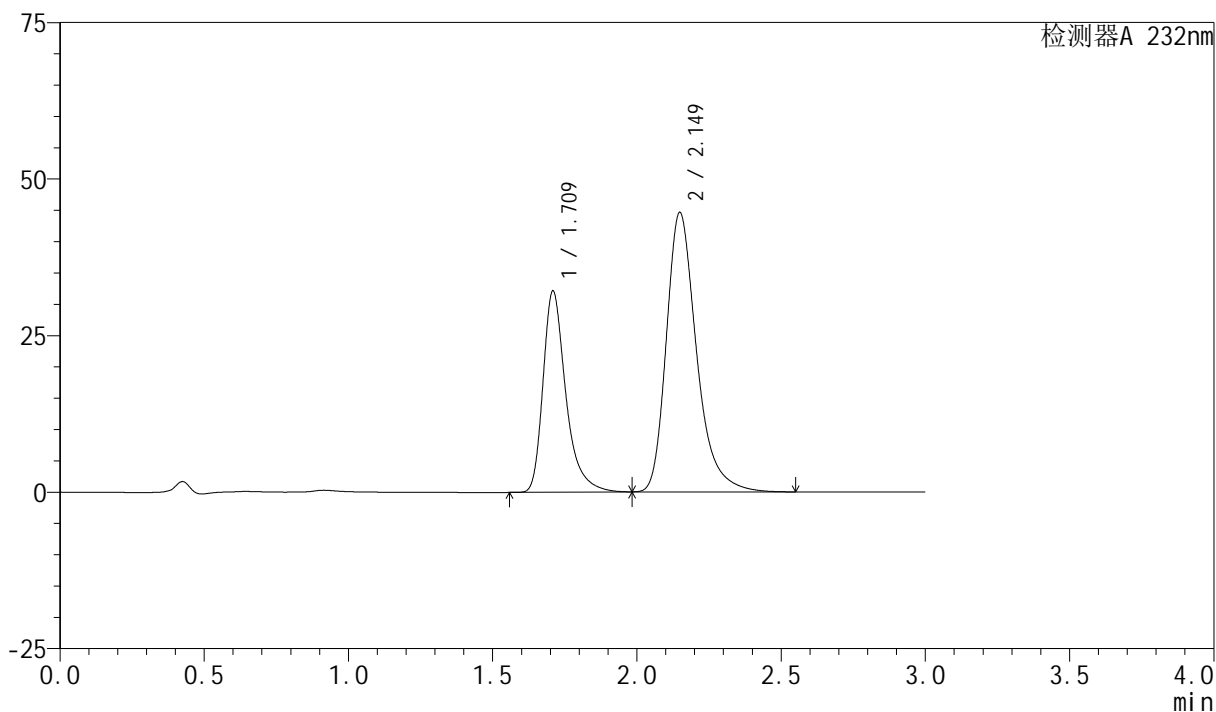

<峰表>

检测器A 232nm

| 峰号 | 保留时间 | 面积 | 面积% | 高度 | 理论塔板数(USP) | 拖尾因子 | 分离度(USP) |
|----|-------|--------|---------|-------|------------|-------|----------|
| 1 | 1.709 | 177001 | 35.215 | 31948 | 2427 | 1.377 | -- |
| 2 | 2.149 | 325632 | 64.785 | 44602 | 2147 | 1.313 | 2.713 |
| 总计 | | 502633 | 100.000 | 76549 | | | |

<样品信息>

色谱柱:XB-C18(50mm*4.6mm,5 μ m)柱温:30 $^{\circ}$ C

数据文件名: RC\$SMF-4077 - 28-4/28-479-2 - zzp-2024011621p-cq12y-rcqx-2-pH6.8+0.2twjz-10mg20mg-jf75z-20m

方法文件名: RC\$SMF-4077 - SMF-4077-rcqx-FX277.lcm

批处理文件名: RC\$SMF-4077 - 20250220-rcqx-FX277.lcb

样品瓶号: 1-22

进样体积: 50 μ l

进样时间: 2025/02/20 13:20:38

处理时间 (V2): 2025/02/21 08:17:43

仪器型号: SHIMADZU LC-2050C(FX277)

流速:1.5ml/min

波长:232nm

版本号:6.115

实验者: xiexinhui

处理者: xiexinhui

<色谱图>

mV

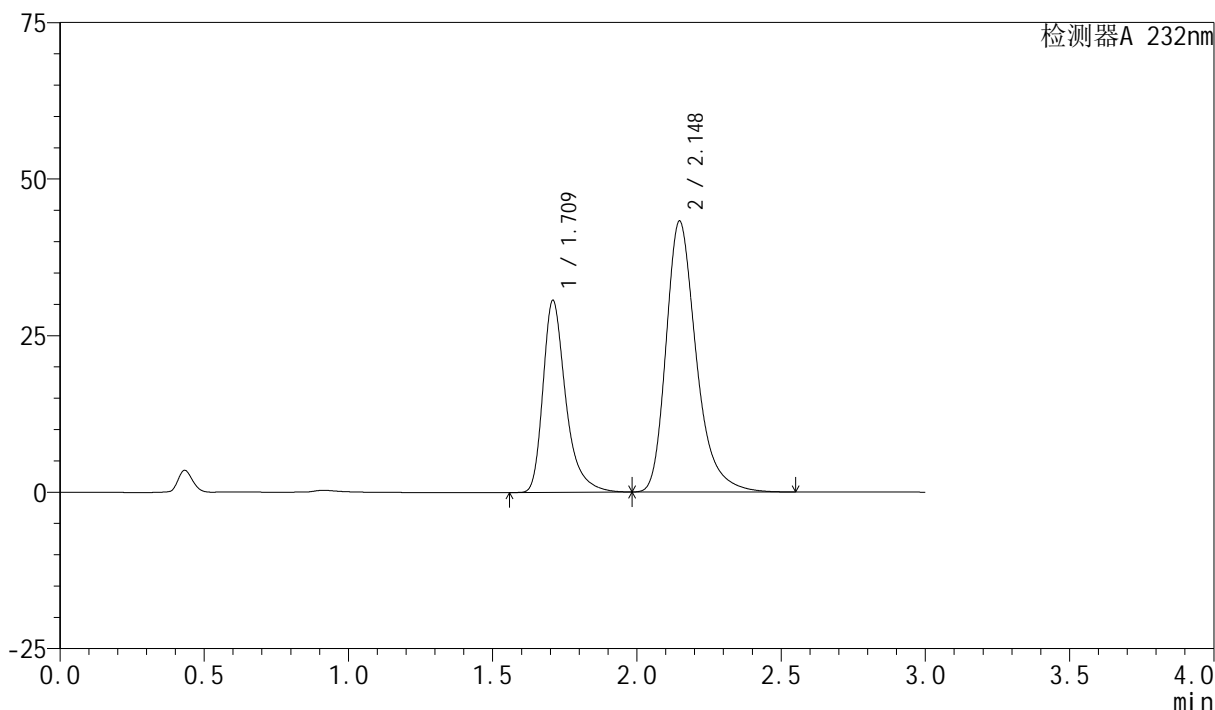

<峰表>

检测器A 232nm

| 峰号 | 保留时间 | 面积 | 面积% | 高度 | 理论塔板数(USP) | 拖尾因子 | 分离度(USP) |
|----|-------|--------|---------|-------|------------|-------|----------|
| 1 | 1.709 | 168831 | 34.848 | 30495 | 2429 | 1.377 | -- |
| 2 | 2.148 | 315644 | 65.152 | 43274 | 2147 | 1.313 | 2.710 |
| 总计 | | 484475 | 100.000 | 73769 | | | |

<样品信息>

色谱柱:XB-C18(50mm*4.6mm,5 μ m)柱温:30 $^{\circ}$ C

数据文件名: RC\$SMF-4077 - 28-4/28-480-2 - zzp-2024011621p-cq12y-rcqx-2-pH6.8+0.2twjz-10mg20mg-jf75z-20m

方法文件名: RC\$SMF-4077 - SMF-4077-rcqx-FX277.lcm

批处理文件名: RC\$SMF-4077 - 20250220-rcqx-FX277.lcb

样品瓶号: 1-31

进样体积: 50 μ l

进样时间: 2025/02/20 13:24:03

处理时间 (V2): 2025/02/21 08:17:46

仪器型号: SHIMADZU LC-2050C(FX277)

流速:1.5ml/min

波长:232nm

版本号:6.115

实验者: xiexinhui

处理者: xiexinhui

<色谱图>

mV

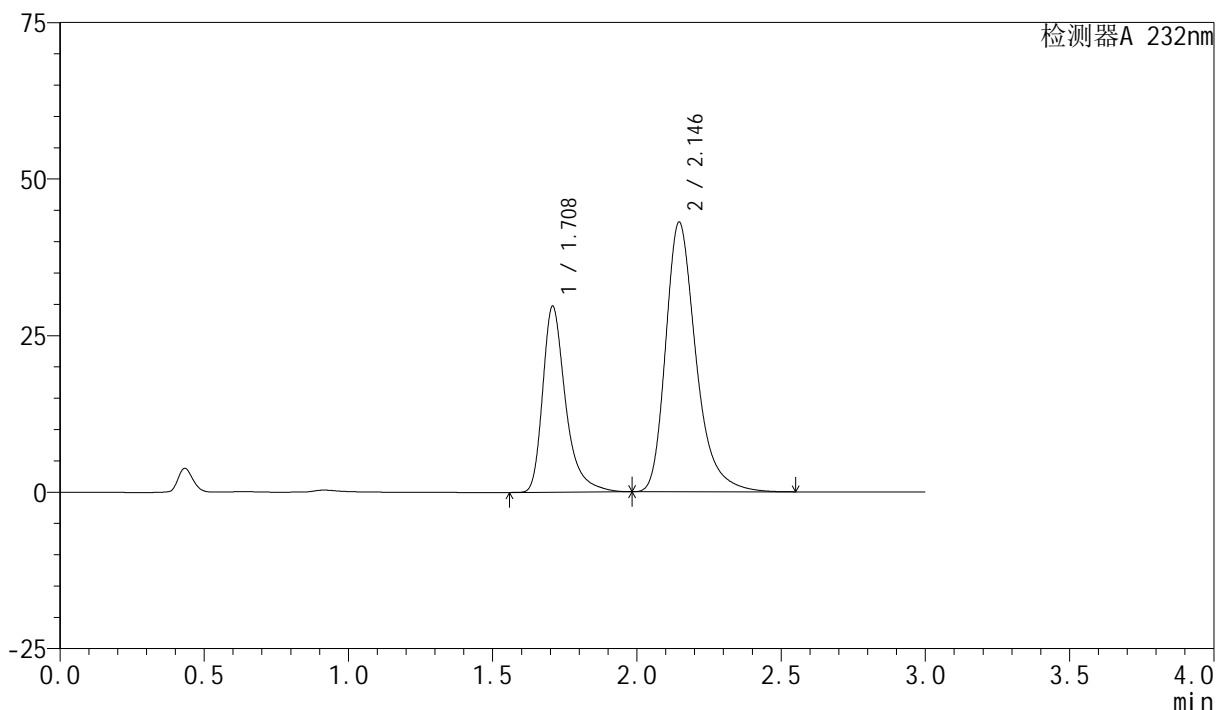

<峰表>

检测器A 232nm

| 峰号 | 保留时间 | 面积 | 面积% | 高度 | 理论塔板数(USP) | 拖尾因子 | 分离度(USP) |
|----|-------|--------|---------|-------|------------|-------|----------|
| 1 | 1.708 | 164347 | 34.252 | 29617 | 2423 | 1.392 | -- |
| 2 | 2.146 | 315468 | 65.748 | 43085 | 2131 | 1.317 | 2.701 |
| 总计 | | 479816 | 100.000 | 72702 | | | |

<样品信息>

色谱柱:XB-C18(50mm*4.6mm,5 μ m)柱温:30 $^{\circ}$ C

数据文件名: RC\$SMF-4077 - 28-4/28-481-2 - zzp-2024011621p-cq12y-rcqx-2-pH6.8+0.2twjz-10mg20mg-jf75z-20m

方法文件名: RC\$SMF-4077 - SMF-4077-rcqx-FX277.lcm

批处理文件名: RC\$SMF-4077 - 20250220-rcqx-FX277.lcb

样品瓶号: 1-40

进样体积: 50 μ l

进样时间: 2025/02/20 13:27:28

处理时间 (V2): 2025/02/21 08:17:48

仪器型号: SHIMADZU LC-2050C(FX277)

流速:1.5ml/min

波长:232nm

版本号:6.115

实验者: xiexinhui

处理者: xiexinhui

<色谱图>

mV

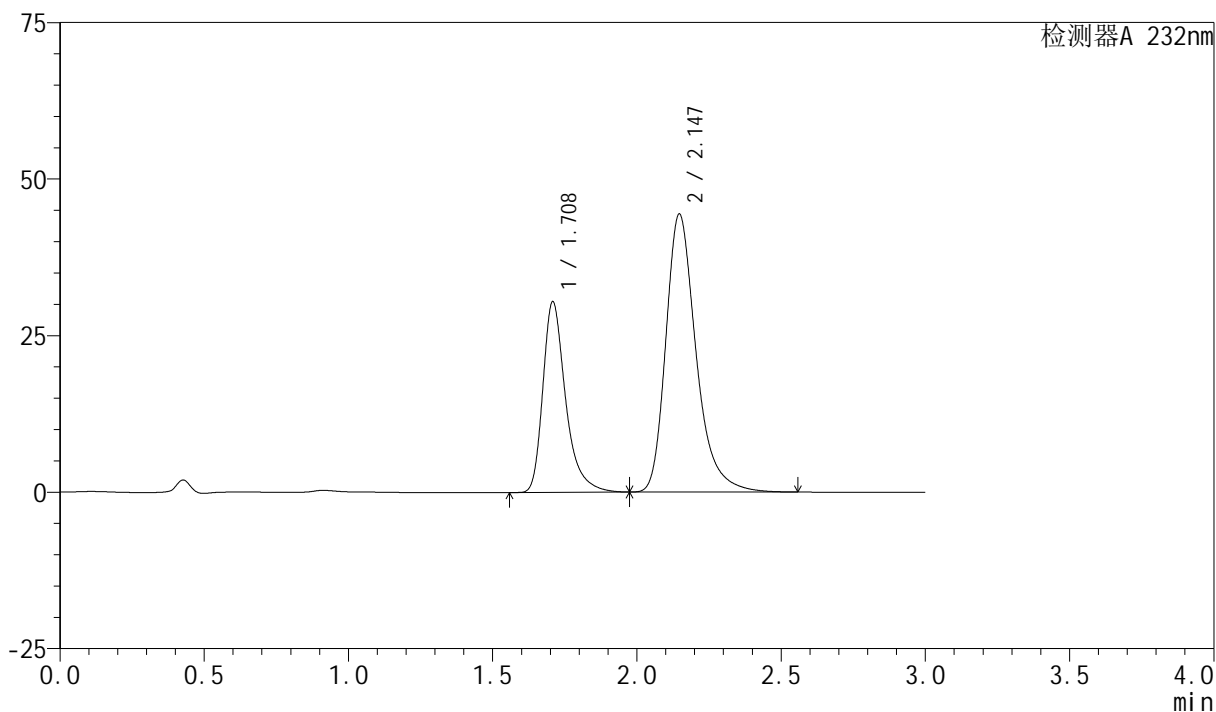

<峰表>

检测器A 232nm

| 峰号 | 保留时间 | 面积 | 面积% | 高度 | 理论塔板数(USP) | 拖尾因子 | 分离度(USP) |
|----|-------|--------|---------|-------|------------|-------|----------|
| 1 | 1.708 | 167545 | 34.047 | 30326 | 2428 | 1.373 | -- |
| 2 | 2.147 | 324554 | 65.953 | 44413 | 2140 | 1.312 | 2.705 |
| 总计 | | 492099 | 100.000 | 74738 | | | |

<样品信息>

色谱柱:XB-C18(50mm*4.6mm,5 μ m)柱温:30 $^{\circ}$ C

数据文件名: RC\$SMF-4077 - 28-4/28-482-2 - zzp-2024011621p-cq12y-rcqx-2-pH6.8+0.2twjz-10mg20mg-jf75z-20m

方法文件名: RC\$SMF-4077 - SMF-4077-rcqx-FX277.lcm

批处理文件名: RC\$SMF-4077 - 20250220-rcqx-FX277.lcb

样品瓶号: 1-49

进样体积: 50 μ l

进样时间: 2025/02/20 13:30:52

处理时间 (V2): 2025/02/21 08:17:51

仪器型号: SHIMADZU LC-2050C(FX277)

流速:1.5ml/min

波长:232nm

版本号:6.115

实验者: xiexinhui

处理者: xiexinhui

<色谱图>

mV

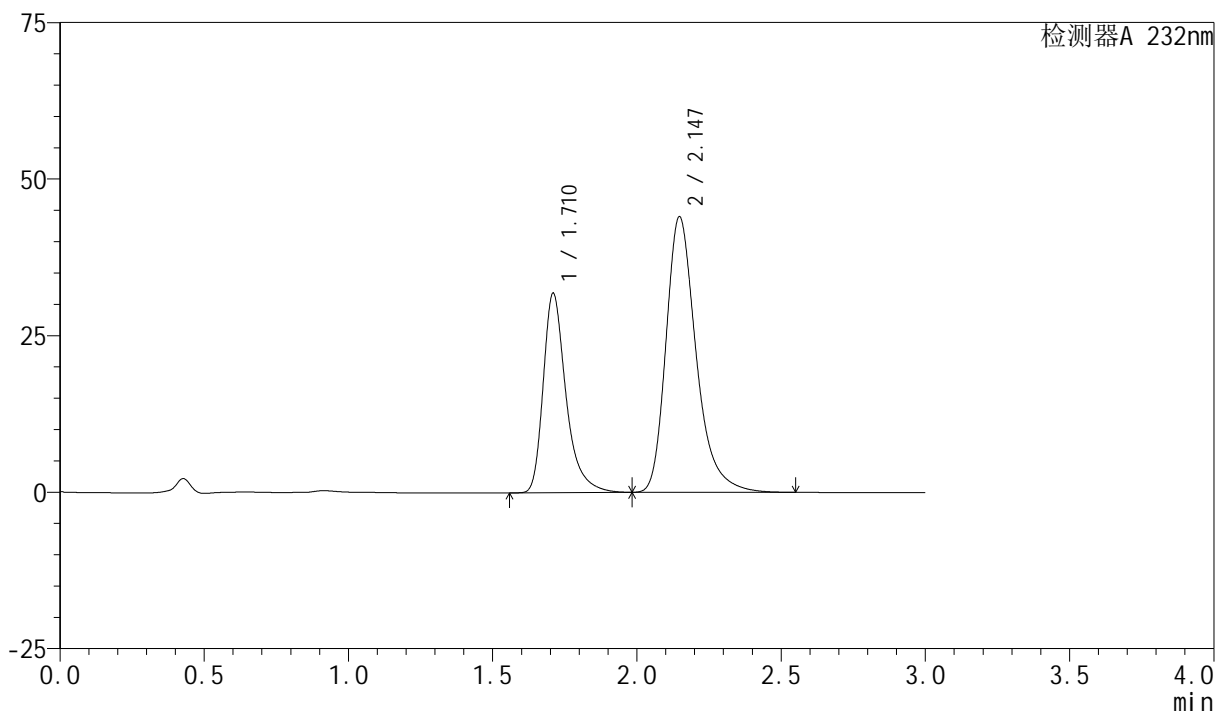

<峰表>

检测器A 232nm

| 峰号 | 保留时间 | 面积 | 面积% | 高度 | 理论塔板数(USP) | 拖尾因子 | 分离度(USP) |
|----|-------|--------|---------|-------|------------|-------|----------|
| 1 | 1.710 | 175509 | 35.356 | 31662 | 2427 | 1.376 | -- |
| 2 | 2.147 | 320892 | 64.644 | 44037 | 2150 | 1.312 | 2.703 |
| 总计 | | 496401 | 100.000 | 75699 | | | |

<样品信息>

色谱柱:XB-C18(50mm*4.6mm,5 μ m)柱温:30 $^{\circ}$ C

数据文件名: RC\$SMF-4077 - 28-4/28-483-2 - zzp-2024011621p-cq12y-rcqx-2-pH6.8+0.2twjz-10mg20mg-jf75z-30m

方法文件名: RC\$SMF-4077 - SMF-4077-rcqx-FX277.lcm

批处理文件名: RC\$SMF-4077 - 20250220-rcqx-FX277.lcb

样品瓶号: 1-5

进样体积: 50 μ l

进样时间: 2025/02/20 13:34:16

处理时间 (V2): 2025/02/21 08:17:54

仪器型号: SHIMADZU LC-2050C(FX277)

流速:1.5ml/min

波长:232nm

版本号:6.115

实验者: xiexinhui

处理者: xiexinhui

<色谱图>

mV

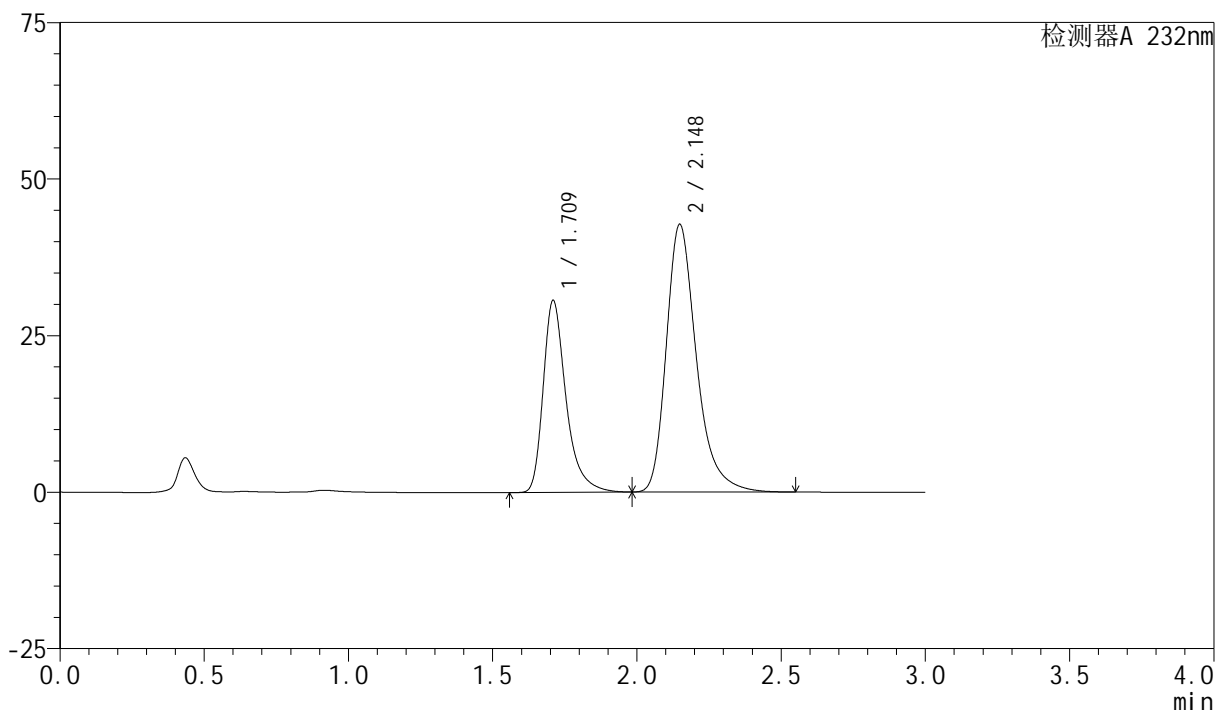

<峰表>

检测器A 232nm

| 峰号 | 保留时间 | 面积 | 面积% | 高度 | 理论塔板数(USP) | 拖尾因子 | 分离度(USP) |
|----|-------|--------|---------|-------|------------|-------|----------|
| 1 | 1.709 | 169287 | 35.234 | 30469 | 2416 | 1.376 | -- |
| 2 | 2.148 | 311183 | 64.766 | 42746 | 2163 | 1.314 | 2.710 |
| 总计 | | 480470 | 100.000 | 73215 | | | |

<样品信息>

色谱柱:XB-C18(50mm*4.6mm,5 μ m)柱温:30 $^{\circ}$ C

数据文件名: RC\$SMF-4077 - 28-4/28-484-2 - zzp-2024011621p-cq12y-rcqx-2-pH6.8+0.2twjz-10mg20mg-jf75z-30m

方法文件名: RC\$SMF-4077 - SMF-4077-rcqx-FX277.lcm

批处理文件名: RC\$SMF-4077 - 20250220-rcqx-FX277.lcb

样品瓶号: 1-14

进样体积: 50 μ l

进样时间: 2025/02/20 13:37:41

处理时间 (V2): 2025/02/21 08:17:56

仪器型号: SHIMADZU LC-2050C(FX277)

流速:1.5ml/min

波长:232nm

版本号:6.115

实验者: xiexinhui

处理者: xiexinhui

<色谱图>

mV

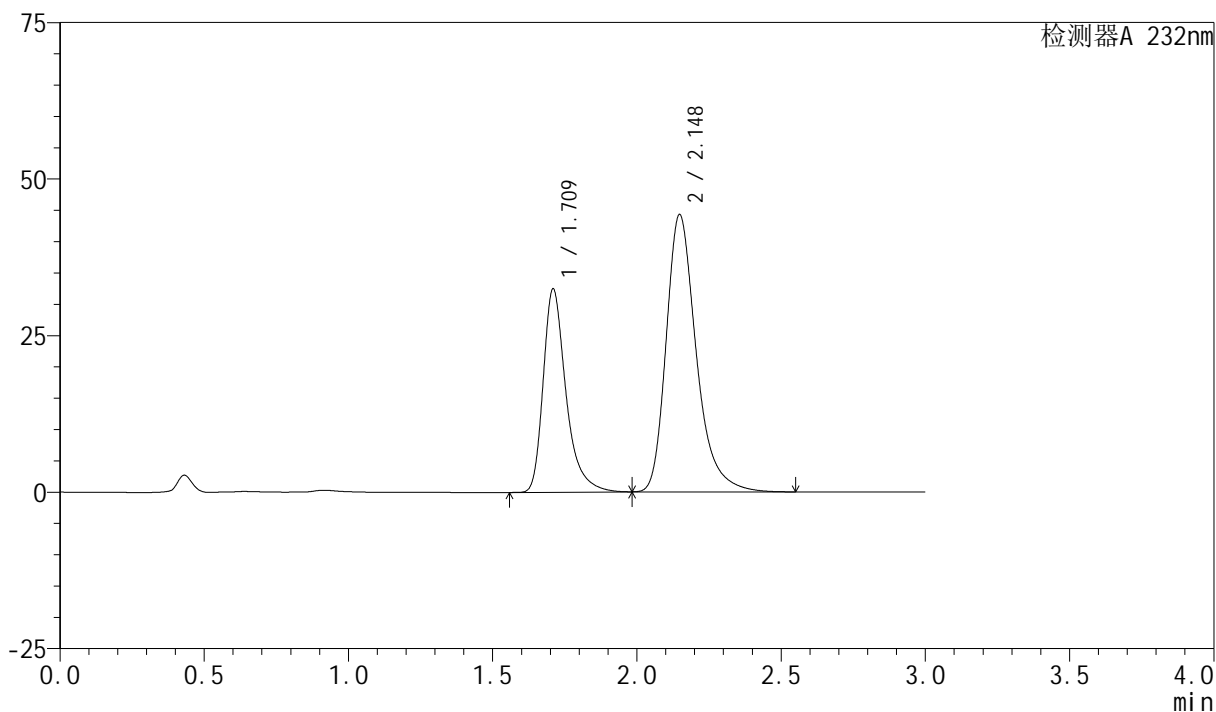

<峰表>

检测器A 232nm

| 峰号 | 保留时间 | 面积 | 面积% | 高度 | 理论塔板数(USP) | 拖尾因子 | 分离度(USP) |
|----|-------|--------|---------|-------|------------|-------|----------|
| 1 | 1.709 | 178884 | 35.714 | 32279 | 2431 | 1.376 | -- |
| 2 | 2.148 | 321997 | 64.286 | 44283 | 2164 | 1.313 | 2.712 |
| 总计 | | 500881 | 100.000 | 76562 | | | |

<样品信息>

色谱柱:XB-C18(50mm*4.6mm,5 μ m)柱温:30 $^{\circ}$ C

数据文件名: RC\$SMF-4077 - 28-4/28-485-2 - zzp-2024011621p-cq12y-rcqx-2-pH6.8+0.2twjz-10mg20mg-jf75z-30m

方法文件名: RC\$SMF-4077 - SMF-4077-rcqx-FX277.lcm

批处理文件名: RC\$SMF-4077 - 20250220-rcqx-FX277.lcb

样品瓶号: 1-23

进样体积: 50 μ l

进样时间: 2025/02/20 13:41:06

处理时间 (V2): 2025/02/21 08:17:59

仪器型号: SHIMADZU LC-2050C(FX277)

流速:1.5ml/min

波长:232nm

版本号:6.115

实验者: xiexinhui

处理者: xiexinhui

<色谱图>

mV

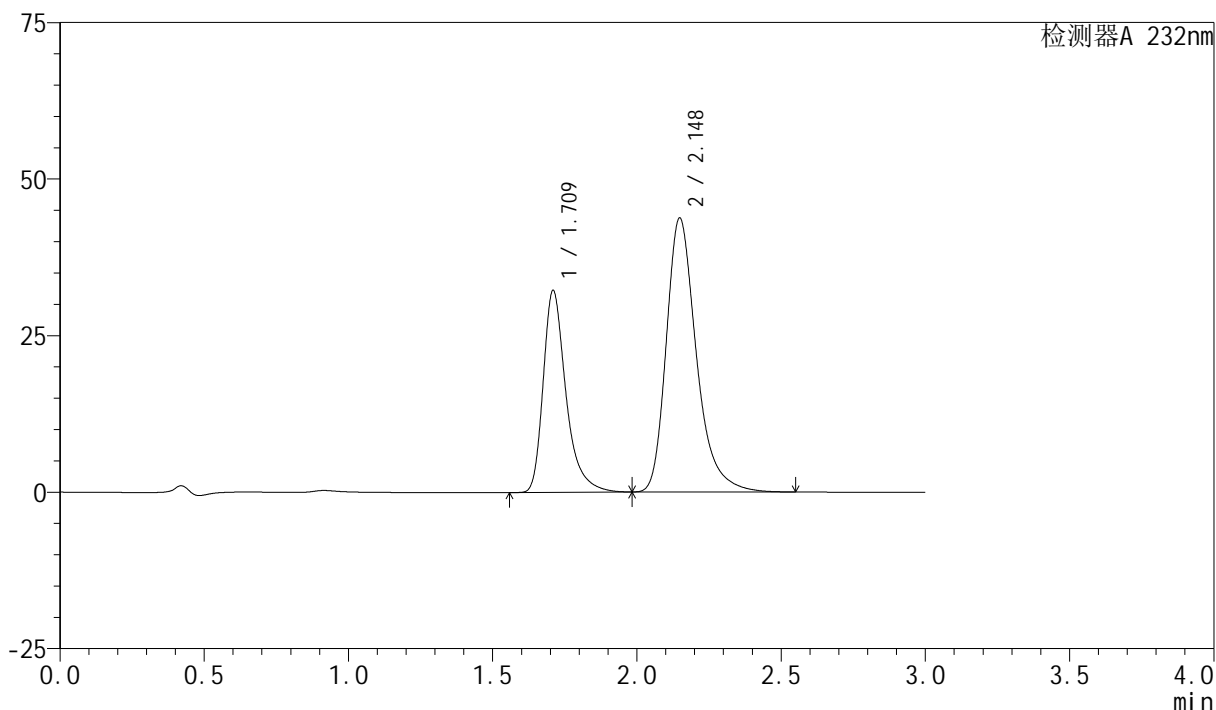

<峰表>

检测器A 232nm

| 峰号 | 保留时间 | 面积 | 面积% | 高度 | 理论塔板数(USP) | 拖尾因子 | 分离度(USP) |
|----|-------|--------|---------|-------|------------|-------|----------|
| 1 | 1.709 | 177549 | 35.795 | 32042 | 2434 | 1.378 | -- |
| 2 | 2.148 | 318470 | 64.205 | 43758 | 2163 | 1.314 | 2.714 |
| 总计 | | 496018 | 100.000 | 75800 | | | |

<样品信息>

色谱柱:XB-C18(50mm*4.6mm,5 μ m) 流速:1.5ml/min
柱温:30 $^{\circ}$ C 波长:232nm
数据文件名: RC\$SMF-4077 - 28-4/28-486-2 - zzp-2024011621p-cq12y-rcqx-2-pH6.8+0.2twjz-10mg20mg-jf75z-30m
方法文件名: RC\$SMF-4077 - SMF-4077-rcqx-FX277.lcm
批处理文件名: RC\$SMF-4077 - 20250220-rcqx-FX277.lcb
样品瓶号: 1-32
进样体积: 50 μ l 版本号:6.115
进样时间: 2025/02/20 13:44:30 实验者: xiexinhui
处理时间 (V2): 2025/02/21 08:18:02 处理者: xiexinhui
仪器型号: SHIMADZU LC-2050C(FX277)

<色谱图>

mV

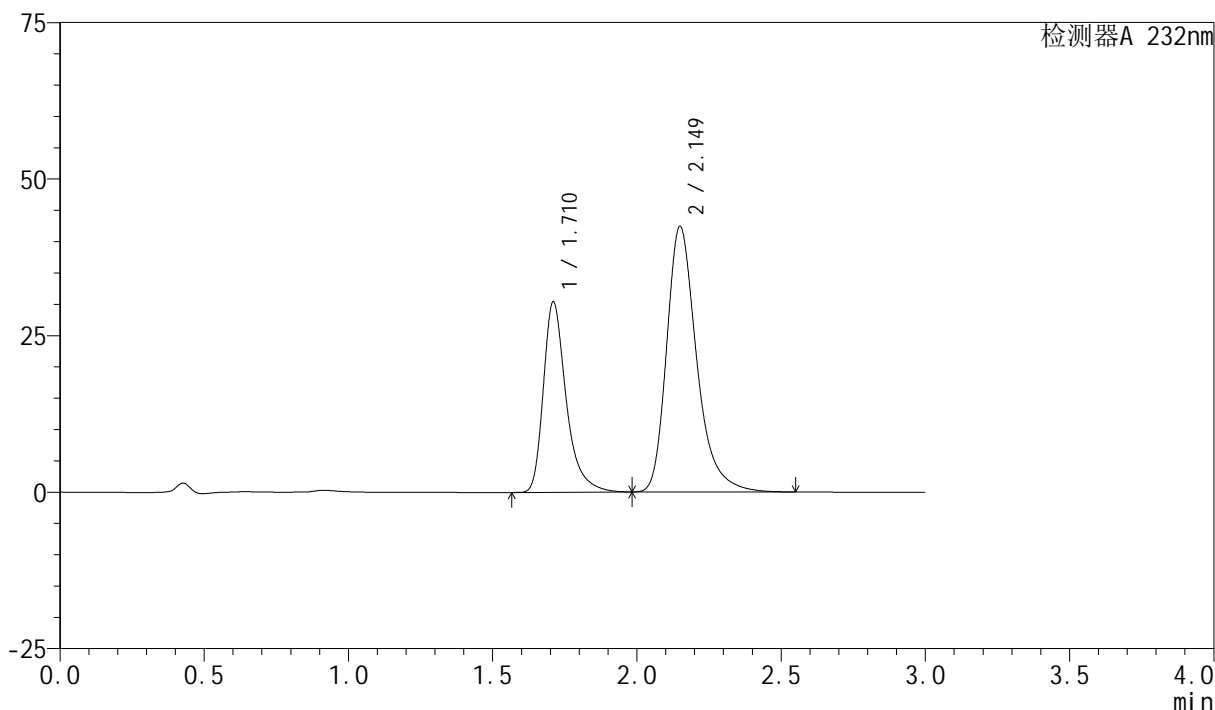

<峰表>

检测器A 232nm

| 峰号 | 保留时间 | 面积 | 面积% | 高度 | 理论塔板数(USP) | 拖尾因子 | 分离度(USP) |
|----|-------|--------|---------|-------|------------|-------|----------|
| 1 | 1.710 | 167775 | 35.279 | 30291 | 2425 | 1.376 | -- |
| 2 | 2.149 | 307790 | 64.721 | 42376 | 2181 | 1.314 | 2.720 |
| 总计 | | 475565 | 100.000 | 72667 | | | |

<样品信息>

色谱柱:XB-C18(50mm*4.6mm,5 μ m)

流速:1.5ml/min

柱温:30 $^{\circ}$ C

波长:232nm

数据文件名: RC\$SMF-4077 - 28-4/28-487-2 - zzp-2024011621p-cq12y-rcqx-2-pH6.8+0.2twjz-10mg20mg-jf75z-30m

方法文件名: RC\$SMF-4077 - SMF-4077-rcqx-FX277.lcm

批处理文件名: RC\$SMF-4077 - 20250220-rcqx-FX277.lcb

样品瓶号: 1-41

进样体积: 50 μ l

版本号:6.115

进样时间: 2025/02/20 13:47:55

实验者: xiexinhui

处理时间 (V2): 2025/02/21 08:18:05

处理者: xiexinhui

仪器型号: SHIMADZU LC-2050C(FX277)

<色谱图>

mV

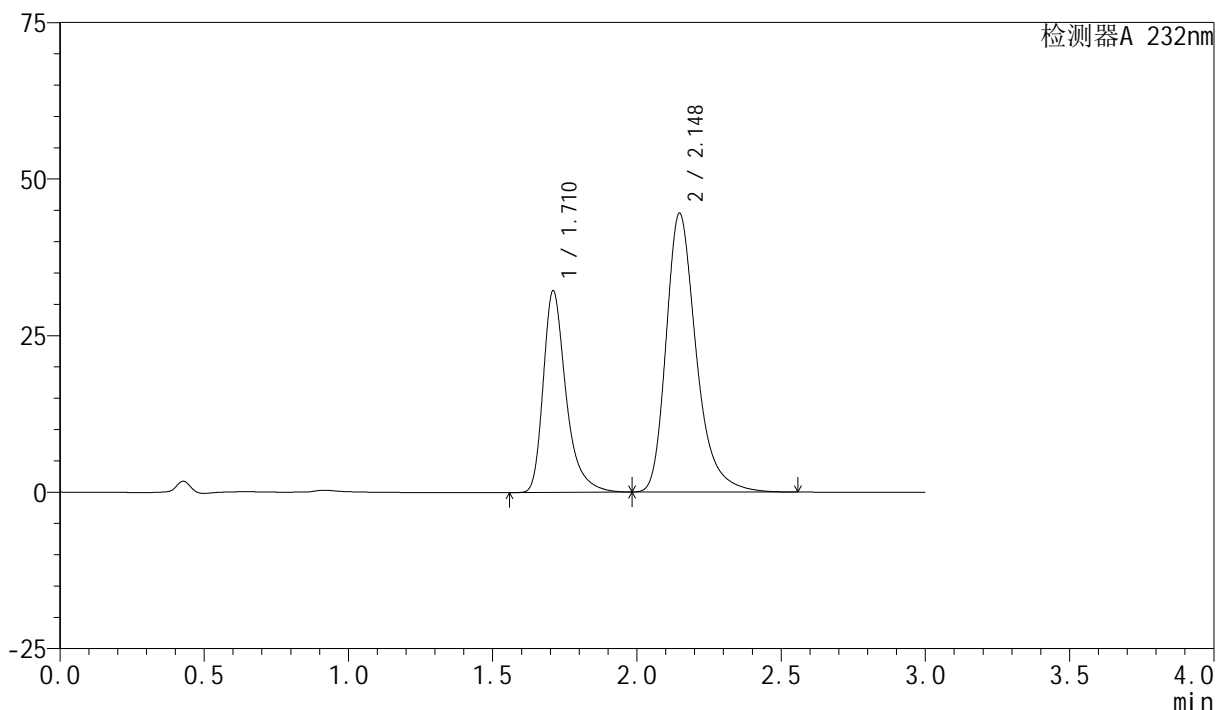

<峰表>

检测器A 232nm

| 峰号 | 保留时间 | 面积 | 面积% | 高度 | 理论塔板数(USP) | 拖尾因子 | 分离度(USP) |
|----|-------|--------|---------|-------|------------|-------|----------|
| 1 | 1.710 | 177213 | 35.338 | 32014 | 2433 | 1.373 | -- |
| 2 | 2.148 | 324268 | 64.662 | 44531 | 2162 | 1.312 | 2.710 |
| 总计 | | 501482 | 100.000 | 76545 | | | |

<样品信息>

色谱柱:XB-C18(50mm*4.6mm,5 μ m)

流速:1.5ml/min

柱温:30 $^{\circ}$ C

波长:232nm

数据文件名: RC\$SMF-4077 - 28-4/28-488-2 - zzp-2024011621p-cq12y-rcqx-2-pH6.8+0.2twjz-10mg20mg-jf75z-30m

方法文件名: RC\$SMF-4077 - SMF-4077-rcqx-FX277.lcm

批处理文件名: RC\$SMF-4077 - 20250220-rcqx-FX277.lcb

样品瓶号: 1-50

进样体积: 50 μ l

版本号:6.115

进样时间: 2025/02/20 13:51:20

实验者: xiexinhui

处理时间 (V2): 2025/02/21 08:18:07

处理者: xiexinhui

仪器型号: SHIMADZU LC-2050C(FX277)

<色谱图>

mV

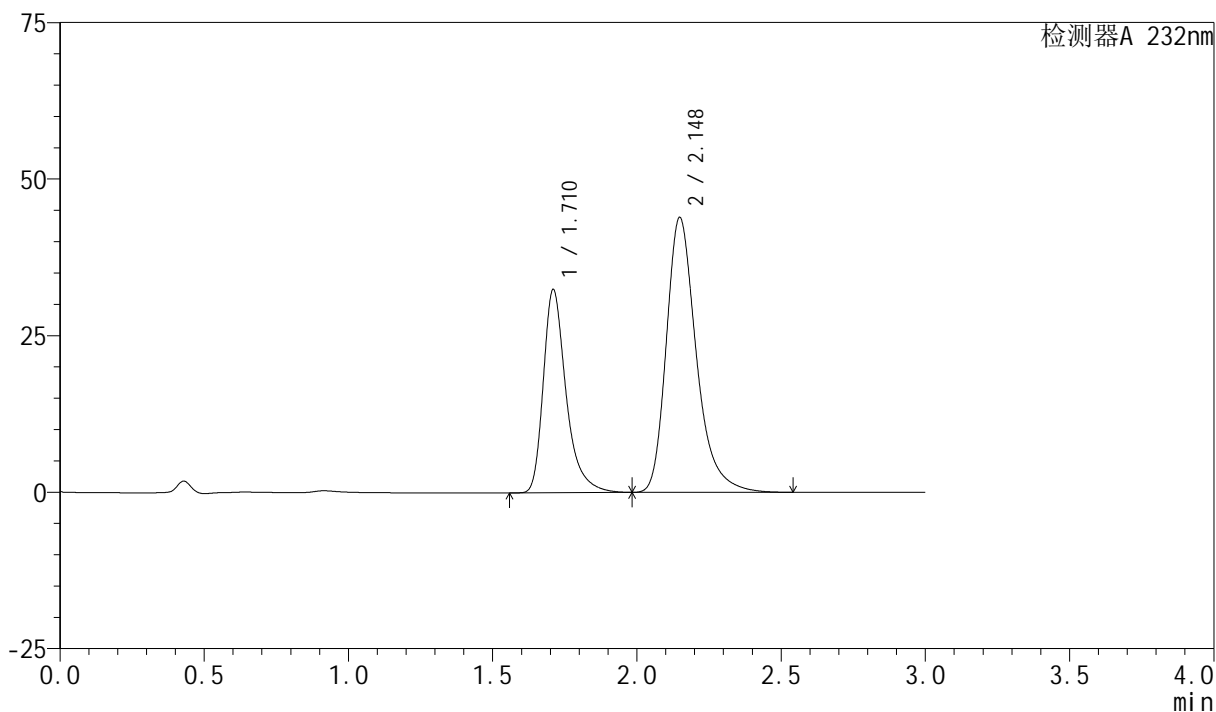

<峰表>

检测器A 232nm

| 峰号 | 保留时间 | 面积 | 面积% | 高度 | 理论塔板数(USP) | 拖尾因子 | 分离度(USP) |
|----|-------|--------|---------|-------|------------|-------|----------|
| 1 | 1.710 | 178754 | 35.951 | 32291 | 2431 | 1.374 | -- |
| 2 | 2.148 | 318460 | 64.049 | 43892 | 2175 | 1.311 | 2.716 |
| 总计 | | 497214 | 100.000 | 76182 | | | |

<样品信息>

色谱柱:XB-C18(50mm*4.6mm,5 μ m) 流速:1.5ml/min
柱温:30 $^{\circ}$ C 波长:232nm
数据文件名: RC\$SMF-4077 - 28-4/28-489-2 - zzp-2024011621p-cq12y-rcqx-2-pH6.8+0.2twjz-10mg20mg-jf75z-45m
方法文件名: RC\$SMF-4077 - SMF-4077-rcqx-FX277.lcm
批处理文件名: RC\$SMF-4077 - 20250220-rcqx-FX277.lcb
样品瓶号: 1-6
进样体积: 50 μ l 版本号:6.115
进样时间: 2025/02/20 13:54:43 实验者: xiexinhui
处理时间(V2): 2025/02/21 08:18:10 处理者: xiexinhui
仪器型号: SHIMADZU LC-2050C(FX277)

<色谱图>

mV

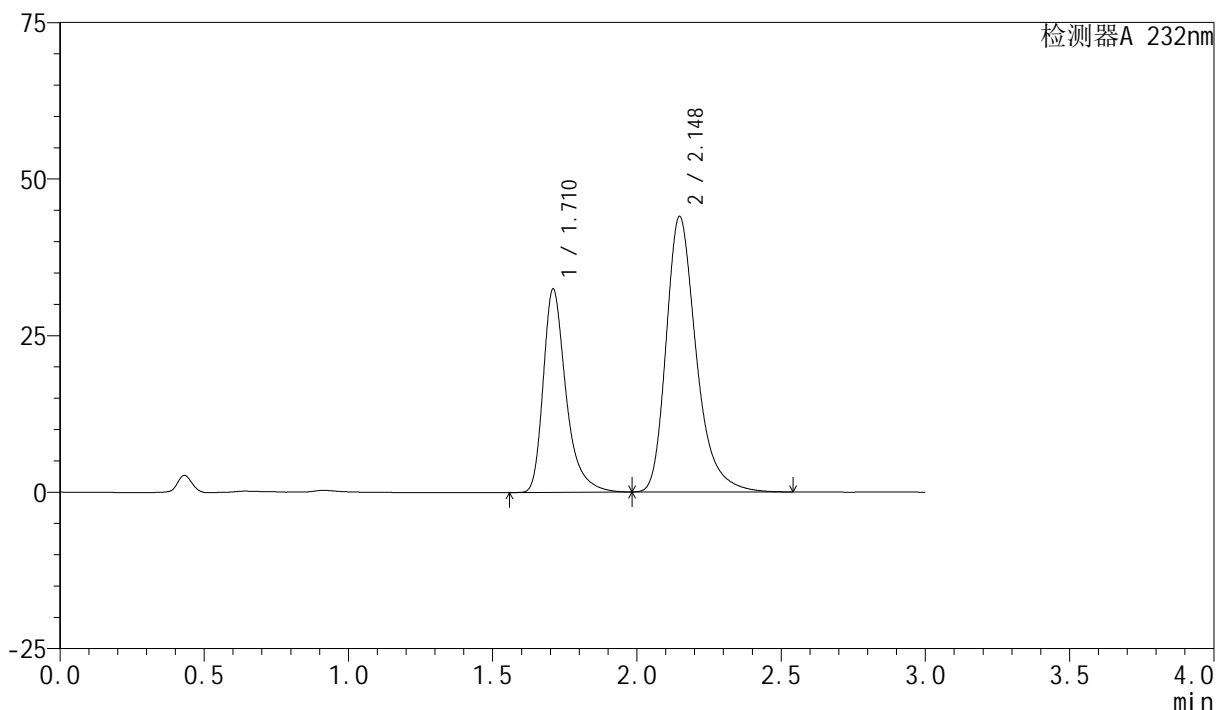

<峰表>

检测器A 232nm

| 峰号 | 保留时间 | 面积 | 面积% | 高度 | 理论塔板数(USP) | 拖尾因子 | 分离度(USP) |
|----|-------|--------|---------|-------|------------|-------|----------|
| 1 | 1.710 | 178757 | 35.826 | 32273 | 2432 | 1.377 | -- |
| 2 | 2.148 | 320197 | 64.174 | 44009 | 2160 | 1.312 | 2.710 |
| 总计 | | 498954 | 100.000 | 76282 | | | |

<样品信息>

色谱柱:XB-C18(50mm*4.6mm,5 μ m)柱温:30 $^{\circ}$ C

数据文件名: RC\$SMF-4077 - 28-4/28-490-2 - zzp-2024011621p-cq12y-rcqx-2-pH6.8+0.2twjz-10mg20mg-jf75z-45m

方法文件名: RC\$SMF-4077 - SMF-4077-rcqx-FX277.lcm

批处理文件名: RC\$SMF-4077 - 20250220-rcqx-FX277.lcb

样品瓶号: 1-15

进样体积: 50 μ l

进样时间: 2025/02/20 13:58:08

处理时间 (V2): 2025/02/21 08:18:13

仪器型号: SHIMADZU LC-2050C(FX277)

流速:1.5ml/min

波长:232nm

版本号:6.115

实验者: xiexinhui

处理者: xiexinhui

<色谱图>

mV

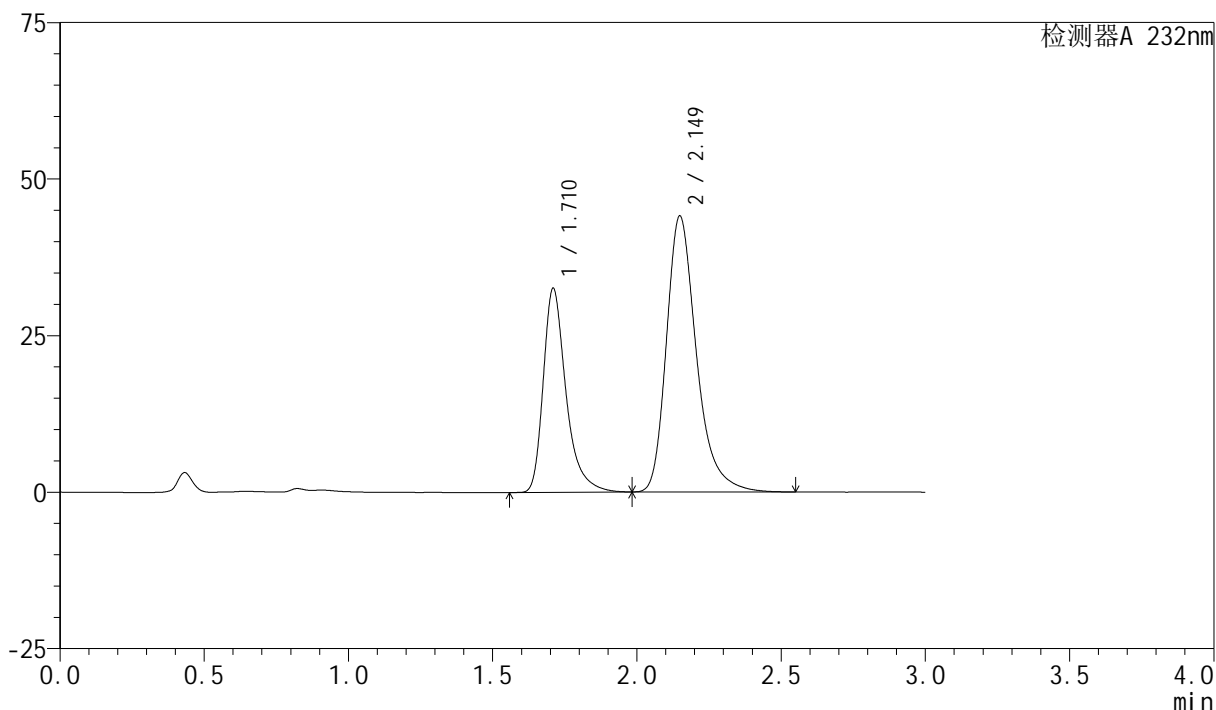

<峰表>

检测器A 232nm

| 峰号 | 保留时间 | 面积 | 面积% | 高度 | 理论塔板数(USP) | 拖尾因子 | 分离度(USP) |
|----|-------|--------|---------|-------|------------|-------|----------|
| 1 | 1.710 | 179095 | 35.922 | 32388 | 2440 | 1.376 | -- |
| 2 | 2.149 | 319476 | 64.078 | 44049 | 2180 | 1.313 | 2.723 |
| 总计 | | 498571 | 100.000 | 76436 | | | |

<样品信息>

色谱柱:XB-C18(50mm*4.6mm,5 μ m)

流速:1.5ml/min

柱温:30 $^{\circ}$ C

波长:232nm

数据文件名: RC\$SMF-4077 - 28-4/28-491-2 - zzp-2024011621p-cq12y-rcqx-2-pH6.8+0.2twjz-10mg20mg-jf75z-45m

方法文件名: RC\$SMF-4077 - SMF-4077-rcqx-FX277.lcm

批处理文件名: RC\$SMF-4077 - 20250220-rcqx-FX277.lcb

样品瓶号: 1-24

进样体积: 50 μ l

版本号:6.115

进样时间: 2025/02/20 14:01:32

实验者: xiexinhui

处理时间 (V2): 2025/02/21 08:18:15

处理者: xiexinhui

仪器型号: SHIMADZU LC-2050C(FX277)

<色谱图>

mV

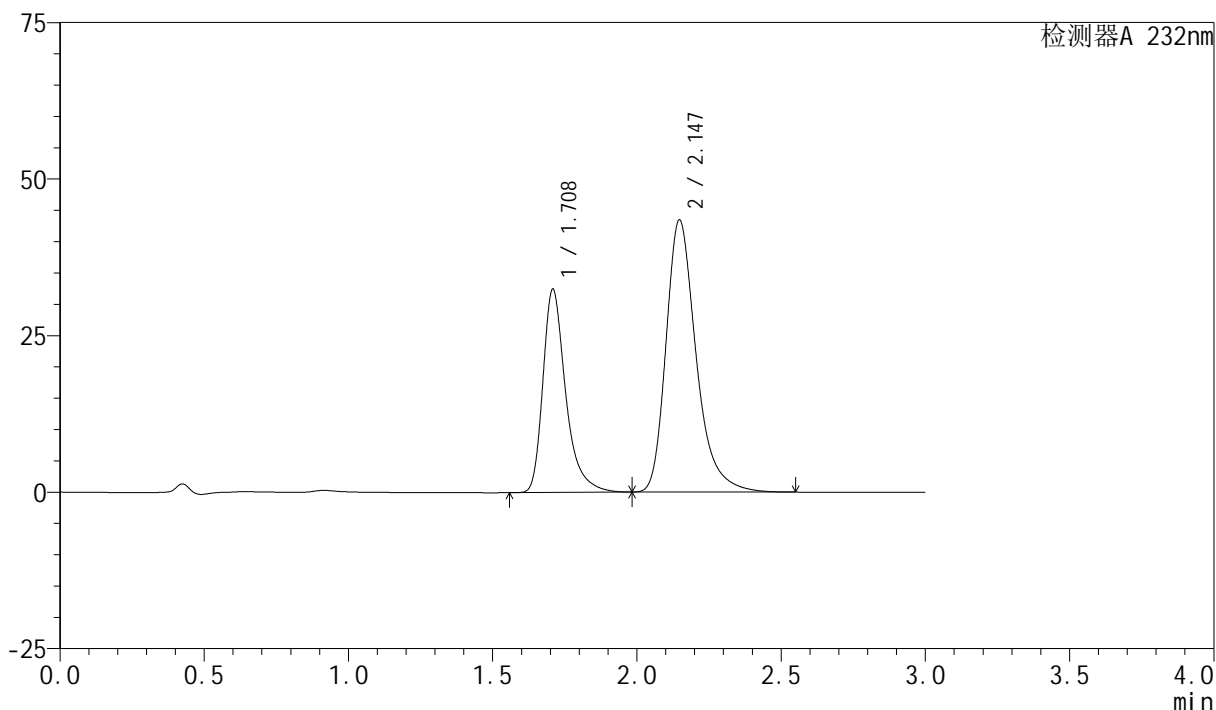

<峰表>

检测器A 232nm

| 峰号 | 保留时间 | 面积 | 面积% | 高度 | 理论塔板数(USP) | 拖尾因子 | 分离度(USP) |
|----|-------|--------|---------|-------|------------|-------|----------|
| 1 | 1.708 | 178692 | 36.095 | 32316 | 2431 | 1.376 | -- |
| 2 | 2.147 | 316368 | 63.905 | 43485 | 2159 | 1.312 | 2.714 |
| 总计 | | 495060 | 100.000 | 75801 | | | |

<样品信息>

色谱柱:XB-C18(50mm*4.6mm,5 μ m)柱温:30 $^{\circ}$ C

数据文件名: RC\$SMF-4077 - 28-4/28-492-2 - zzp-2024011621p-cq12y-rcqx-2-pH6.8+0.2twjz-10mg20mg-jf75z-45m

方法文件名: RC\$SMF-4077 - SMF-4077-rcqx-FX277.lcm

批处理文件名: RC\$SMF-4077 - 20250220-rcqx-FX277.lcb

样品瓶号: 1-33

进样体积: 50 μ l

进样时间: 2025/02/20 14:04:56

处理时间 (V2): 2025/02/21 08:18:18

仪器型号: SHIMADZU LC-2050C(FX277)

流速:1.5ml/min

波长:232nm

版本号:6.115

实验者: xiexinhui

处理者: xiexinhui

<色谱图>

mV

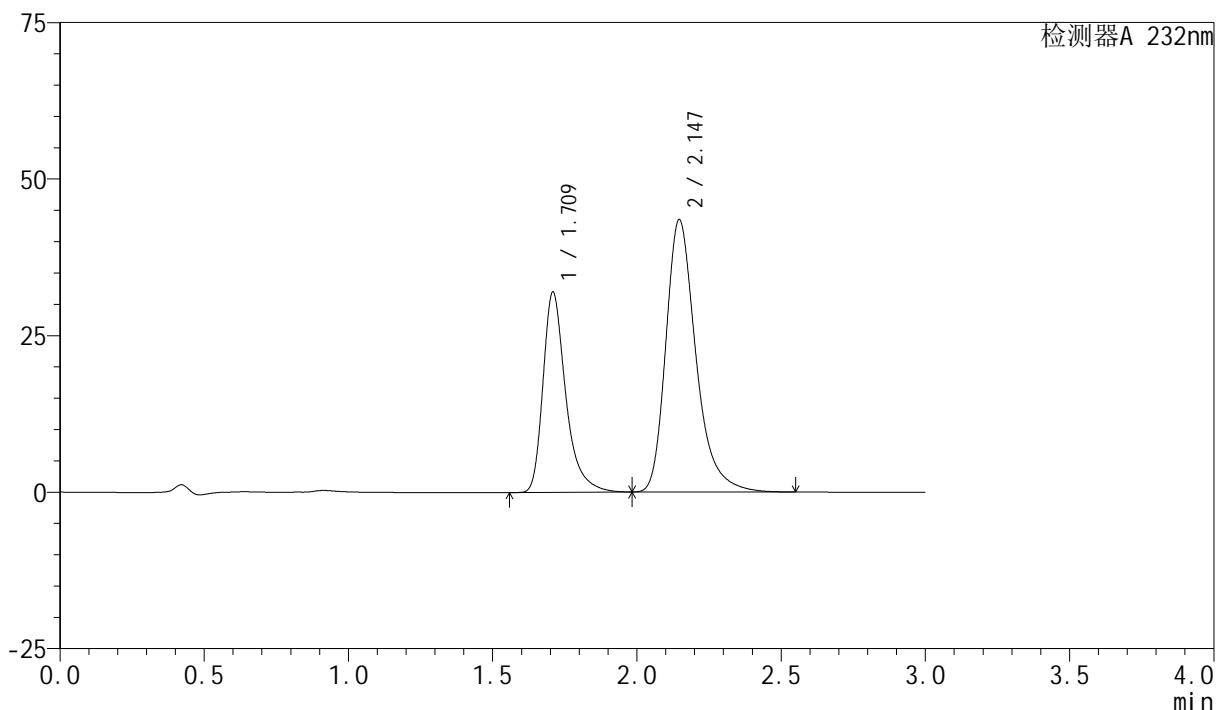

<峰表>

检测器A 232nm

| 峰号 | 保留时间 | 面积 | 面积% | 高度 | 理论塔板数(USP) | 拖尾因子 | 分离度(USP) |
|----|-------|--------|---------|-------|------------|-------|----------|
| 1 | 1.709 | 175901 | 35.748 | 31813 | 2436 | 1.377 | -- |
| 2 | 2.147 | 316154 | 64.252 | 43513 | 2164 | 1.315 | 2.712 |
| 总计 | | 492055 | 100.000 | 75325 | | | |

<样品信息>

色谱柱:XB-C18(50mm*4.6mm,5 μ m)柱温:30 $^{\circ}$ C

数据文件名: RC\$SMF-4077 - 28-4/28-493-2 - zzp-2024011621p-cq12y-rcqx-2-pH6.8+0.2twjz-10mg20mg-jf75z-45m

方法文件名: RC\$SMF-4077 - SMF-4077-rcqx-FX277.lcm

批处理文件名: RC\$SMF-4077 - 20250220-rcqx-FX277.lcb

样品瓶号: 1-42

进样体积: 50 μ l

进样时间: 2025/02/20 14:08:21

处理时间 (V2): 2025/02/21 08:18:21

仪器型号: SHIMADZU LC-2050C(FX277)

流速:1.5ml/min

波长:232nm

版本号:6.115

实验者: xiexinhui

处理者: xiexinhui

<色谱图>

mV

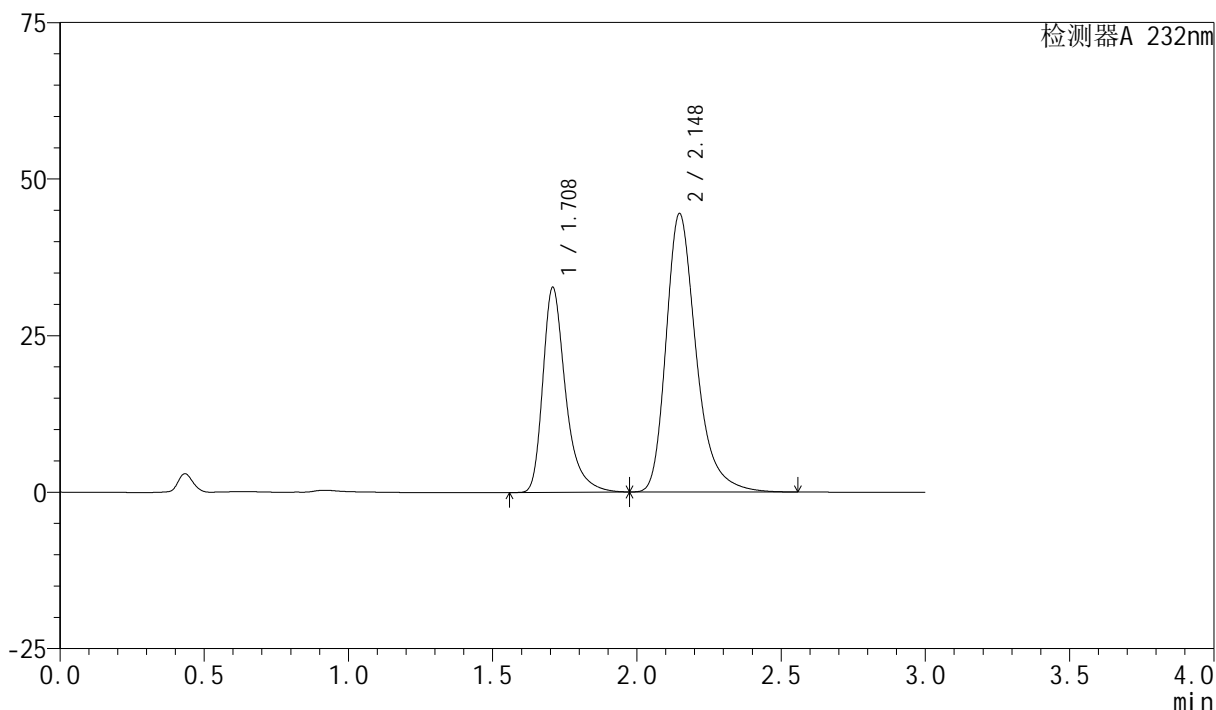

<峰表>

检测器A 232nm

| 峰号 | 保留时间 | 面积 | 面积% | 高度 | 理论塔板数(USP) | 拖尾因子 | 分离度(USP) |
|----|-------|--------|---------|-------|------------|-------|----------|
| 1 | 1.708 | 180048 | 35.750 | 32613 | 2435 | 1.376 | -- |
| 2 | 2.148 | 323588 | 64.250 | 44475 | 2168 | 1.314 | 2.722 |
| 总计 | | 503636 | 100.000 | 77089 | | | |

<样品信息>

色谱柱:XB-C18(50mm*4.6mm,5 μ m)柱温:30 $^{\circ}$ C

数据文件名: RC\$SMF-4077 - 28-4/28-494-2 - zzp-2024011621p-cq12y-rcqx-2-pH6.8+0.2twjz-10mg20mg-jf75z-45m

方法文件名: RC\$SMF-4077 - SMF-4077-rcqx-FX277.lcm

批处理文件名: RC\$SMF-4077 - 20250220-rcqx-FX277.lcb

样品瓶号: 1-51

进样体积: 50 μ l

进样时间: 2025/02/20 14:11:45

处理时间 (V2): 2025/02/21 08:18:23

仪器型号: SHIMADZU LC-2050C(FX277)

流速:1.5ml/min

波长:232nm

版本号:6.115

实验者: xiexinhui

处理者: xiexinhui

<色谱图>

mV

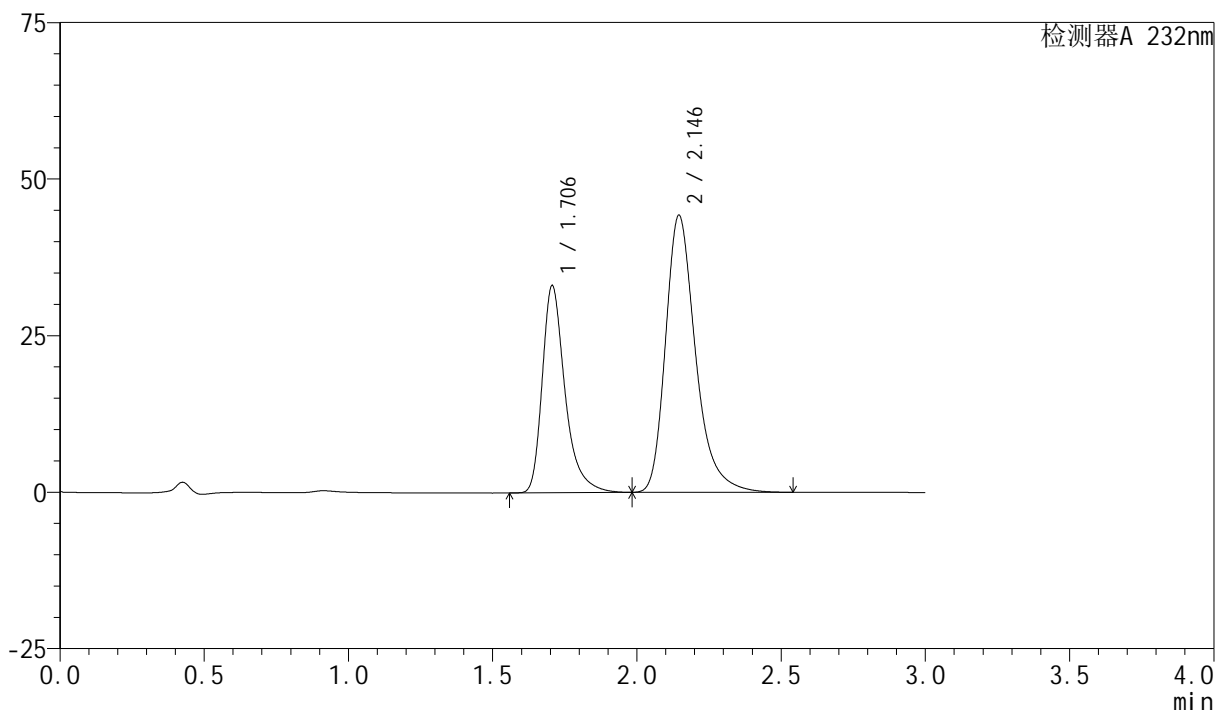

<峰表>

检测器A 232nm

| 峰号 | 保留时间 | 面积 | 面积% | 高度 | 理论塔板数(USP) | 拖尾因子 | 分离度(USP) |
|----|-------|--------|---------|-------|------------|-------|----------|
| 1 | 1.706 | 182114 | 36.180 | 33079 | 2423 | 1.373 | -- |
| 2 | 2.146 | 321244 | 63.820 | 44246 | 2164 | 1.312 | 2.720 |
| 总计 | | 503358 | 100.000 | 77324 | | | |

<样品信息>

色谱柱:XB-C18(50mm*4.6mm,5 μ m)

流速:1.5ml/min

柱温:30 $^{\circ}$ C

波长:232nm

数据文件名: RC\$SMF-4077 - 28-4/28-495-2 - zzp-2024011621p-cq12y-rcqx-2-pH6.8+0.2twjz-10mg20mg-jf75z-60m

方法文件名: RC\$SMF-4077 - SMF-4077-rcqx-FX277.lcm

批处理文件名: RC\$SMF-4077 - 20250220-rcqx-FX277.lcb

样品瓶号: 1-7

进样体积: 50 μ l

版本号:6.115

进样时间: 2025/02/20 14:15:10

实验者: xiexinhui

处理时间 (V2): 2025/02/21 08:18:26

处理者: xiexinhui

仪器型号: SHIMADZU LC-2050C(FX277)

<色谱图>

mV

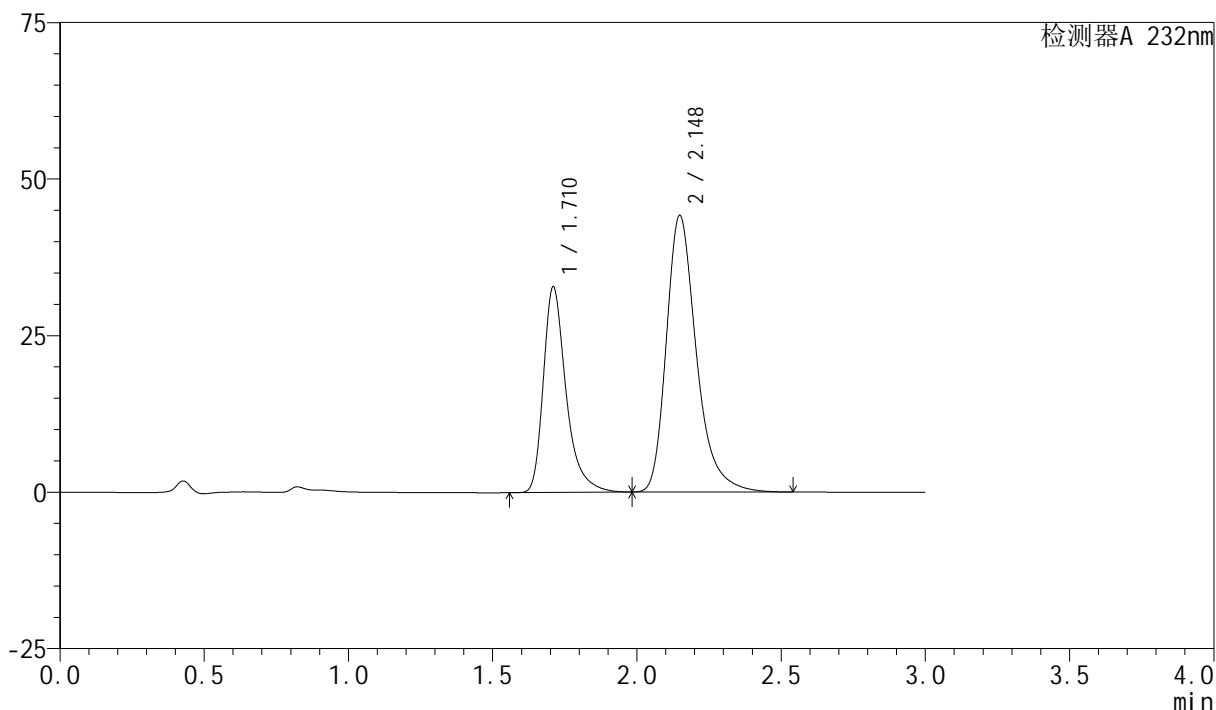

<峰表>

检测器A 232nm

| 峰号 | 保留时间 | 面积 | 面积% | 高度 | 理论塔板数(USP) | 拖尾因子 | 分离度(USP) |
|----|-------|--------|---------|-------|------------|-------|----------|
| 1 | 1.710 | 180335 | 35.968 | 32672 | 2445 | 1.375 | -- |
| 2 | 2.148 | 321046 | 64.032 | 44179 | 2168 | 1.313 | 2.716 |
| 总计 | | 501382 | 100.000 | 76851 | | | |

<样品信息>

色谱柱:XB-C18(50mm*4.6mm,5 μ m)柱温:30 $^{\circ}$ C

数据文件名: RC\$SMF-4077 - 28-4/28-496-2 - zzp-2024011621p-cq12y-rcqx-2-pH6.8+0.2twjz-10mg20mg-jf75z-60m

方法文件名: RC\$SMF-4077 - SMF-4077-rcqx-FX277.lcm

批处理文件名: RC\$SMF-4077 - 20250220-rcqx-FX277.lcb

样品瓶号: 1-16

进样体积: 50 μ l

进样时间: 2025/02/20 14:18:35

处理时间 (V2): 2025/02/21 08:18:29

仪器型号: SHIMADZU LC-2050C(FX277)

流速:1.5ml/min

波长:232nm

版本号:6.115

实验者: xiexinhui

处理者: xiexinhui

<色谱图>

mV

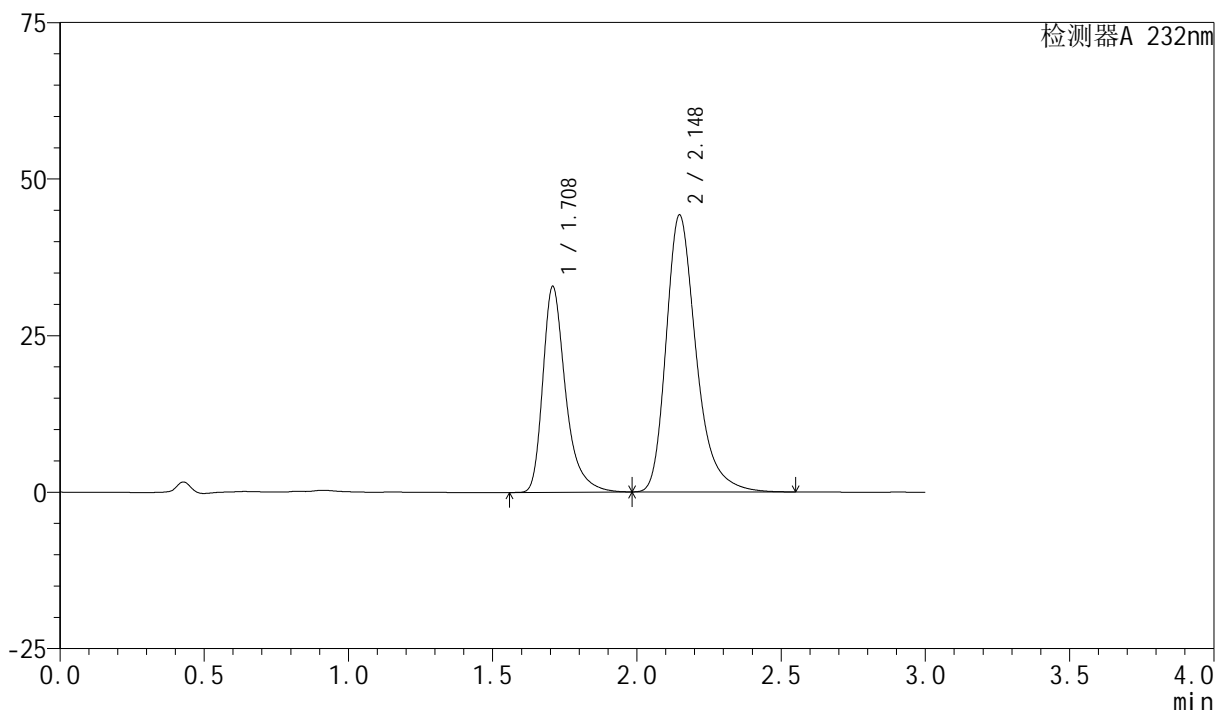

<峰表>

检测器A 232nm

| 峰号 | 保留时间 | 面积 | 面积% | 高度 | 理论塔板数(USP) | 拖尾因子 | 分离度(USP) |
|----|-------|--------|---------|-------|------------|-------|----------|
| 1 | 1.708 | 180886 | 36.028 | 32754 | 2433 | 1.375 | -- |
| 2 | 2.148 | 321185 | 63.972 | 44227 | 2169 | 1.314 | 2.722 |
| 总计 | | 502071 | 100.000 | 76980 | | | |

<样品信息>

色谱柱:XB-C18(50mm*4.6mm,5 μ m)柱温:30 $^{\circ}$ C

数据文件名: RC\$SMF-4077 - 28-4/28-497-2 - zzp-2024011621p-cq12y-rcqx-2-pH6.8+0.2twjz-10mg20mg-jf75z-60m

方法文件名: RC\$SMF-4077 - SMF-4077-rcqx-FX277.lcm

批处理文件名: RC\$SMF-4077 - 20250220-rcqx-FX277.lcb

样品瓶号: 1-25

进样体积: 50 μ l

进样时间: 2025/02/20 14:22:00

处理时间 (V2): 2025/02/21 08:18:31

仪器型号: SHIMADZU LC-2050C(FX277)

流速:1.5ml/min

波长:232nm

版本号:6.115

实验者: xiexinhui

处理者: xiexinhui

<色谱图>

mV

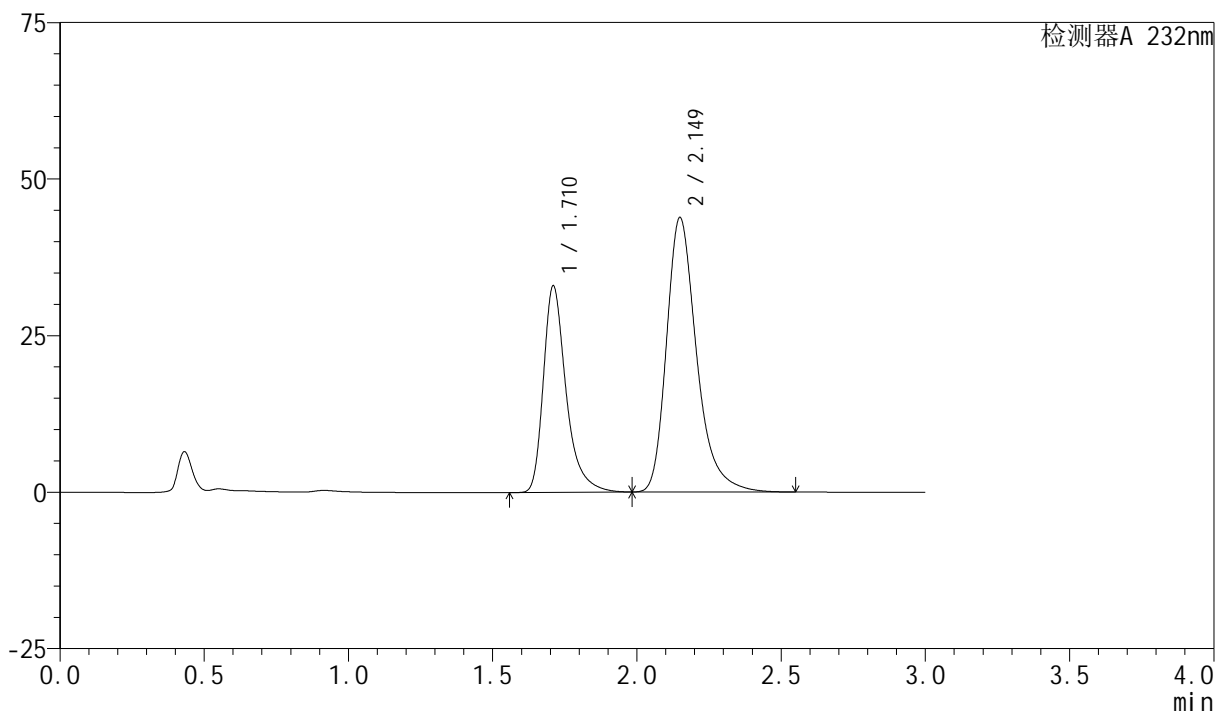

<峰表>

检测器A 232nm

| 峰号 | 保留时间 | 面积 | 面积% | 高度 | 理论塔板数(USP) | 拖尾因子 | 分离度(USP) |
|----|-------|--------|---------|-------|------------|-------|----------|
| 1 | 1.710 | 181164 | 36.217 | 32820 | 2446 | 1.378 | -- |
| 2 | 2.149 | 319057 | 63.783 | 43788 | 2162 | 1.315 | 2.718 |
| 总计 | | 500221 | 100.000 | 76608 | | | |

<样品信息>

色谱柱:XB-C18(50mm*4.6mm,5 μ m)柱温:30 $^{\circ}$ C

数据文件名: RC\$SMF-4077 - 28-4/28-498-2 - zzp-2024011621p-cq12y-rcqx-2-pH6.8+0.2twjz-10mg20mg-jf75z-60m

方法文件名: RC\$SMF-4077 - SMF-4077-rcqx-FX277.lcm

批处理文件名: RC\$SMF-4077 - 20250220-rcqx-FX277.lcb

样品瓶号: 1-34

进样体积: 50 μ l

进样时间: 2025/02/20 14:25:25

处理时间 (V2): 2025/02/21 08:18:34

仪器型号: SHIMADZU LC-2050C(FX277)

流速:1.5ml/min

波长:232nm

版本号:6.115

实验者: xiexinhui

处理者: xiexinhui

<色谱图>

mV

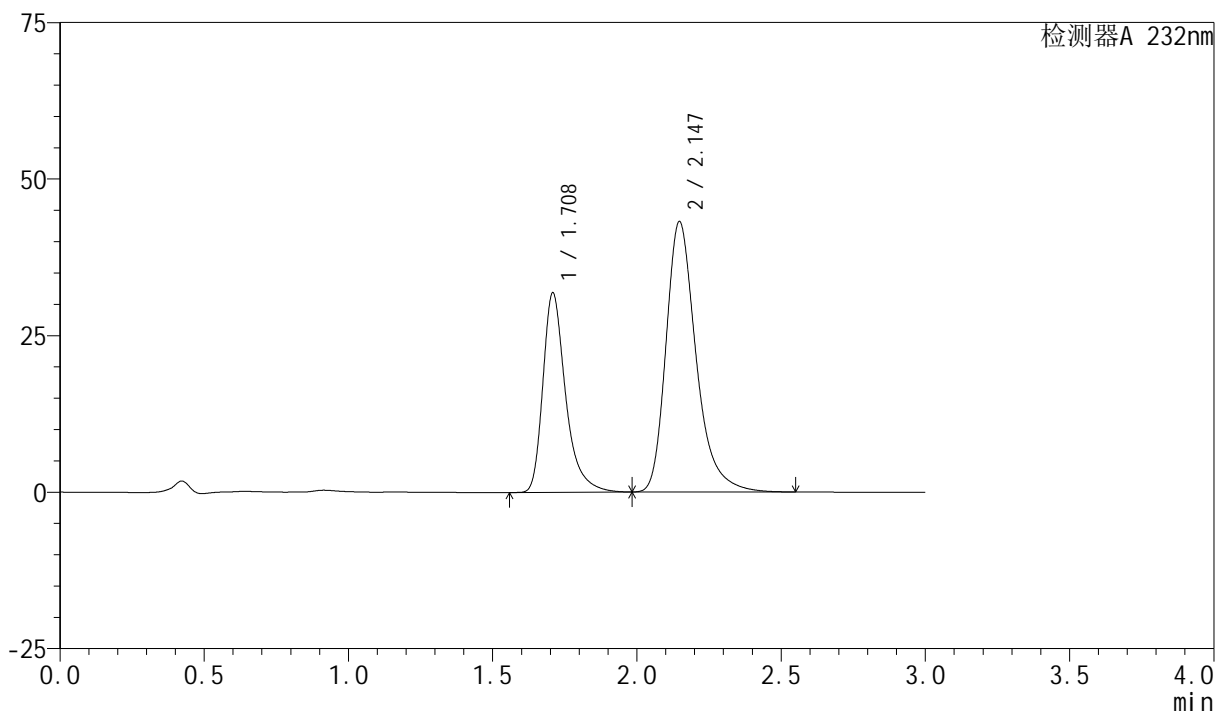

<峰表>

检测器A 232nm

| 峰号 | 保留时间 | 面积 | 面积% | 高度 | 理论塔板数(USP) | 拖尾因子 | 分离度(USP) |
|----|-------|--------|---------|-------|------------|-------|----------|
| 1 | 1.708 | 175026 | 35.780 | 31723 | 2441 | 1.375 | -- |
| 2 | 2.147 | 314150 | 64.220 | 43201 | 2163 | 1.315 | 2.719 |
| 总计 | | 489176 | 100.000 | 74924 | | | |

<样品信息>

色谱柱:XB-C18(50mm*4.6mm,5 μ m)柱温:30 $^{\circ}$ C

数据文件名: RC\$SMF-4077 - 28-4/28-499-2 - zzp-2024011621p-cq12y-rcqx-2-pH6.8+0.2twjz-10mg20mg-jf75z-60m

方法文件名: RC\$SMF-4077 - SMF-4077-rcqx-FX277.lcm

批处理文件名: RC\$SMF-4077 - 20250220-rcqx-FX277.lcb

样品瓶号: 1-43

进样体积: 50 μ l

进样时间: 2025/02/20 14:28:50

处理时间 (V2): 2025/02/21 08:18:36

仪器型号: SHIMADZU LC-2050C(FX277)

流速:1.5ml/min

波长:232nm

版本号:6.115

实验者: xiexinhui

处理者: xiexinhui

<色谱图>

mV

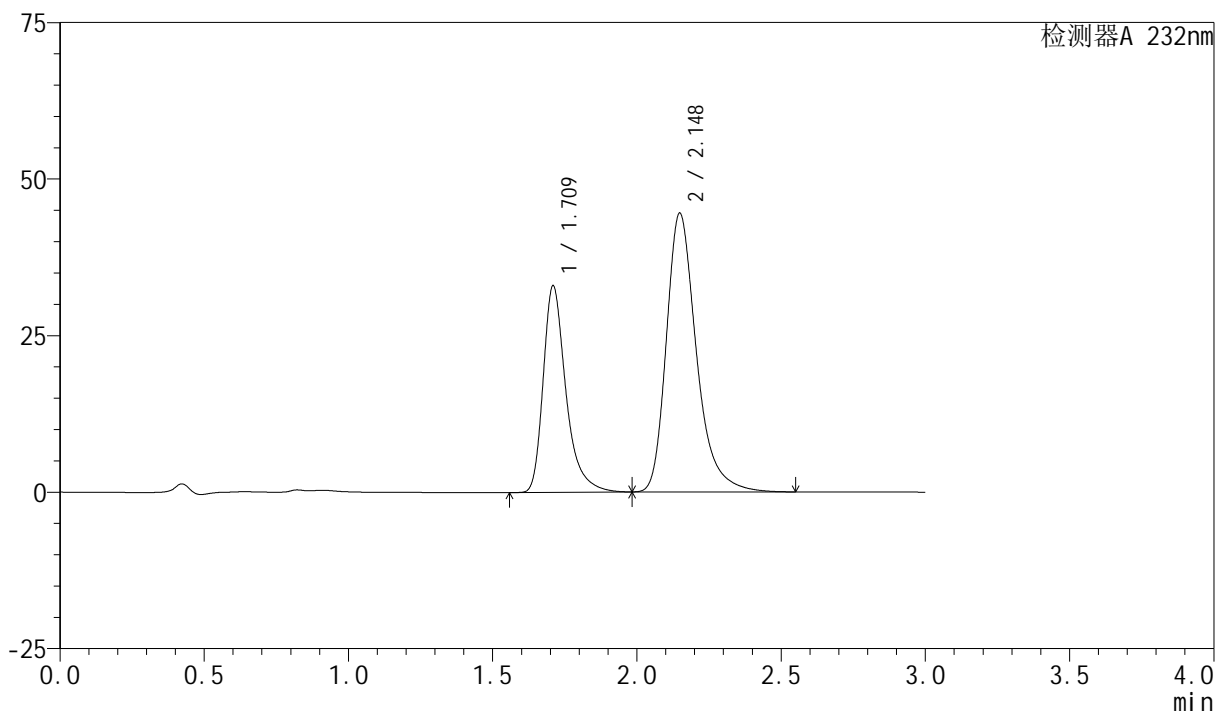

<峰表>

检测器A 232nm

| 峰号 | 保留时间 | 面积 | 面积% | 高度 | 理论塔板数(USP) | 拖尾因子 | 分离度(USP) |
|----|-------|--------|---------|-------|------------|-------|----------|
| 1 | 1.709 | 181251 | 35.913 | 32769 | 2439 | 1.375 | -- |
| 2 | 2.148 | 323446 | 64.087 | 44512 | 2176 | 1.314 | 2.722 |
| 总计 | | 504697 | 100.000 | 77281 | | | |

<样品信息>

色谱柱:XB-C18(50mm*4.6mm,5 μ m)柱温:30 $^{\circ}$ C

数据文件名: RC\$SMF-4077 - 28-4/28-500-2 - zzp-2024011621p-cq12y-rcqx-2-pH6.8+0.2twjz-10mg20mg-jf75z-60m

方法文件名: RC\$SMF-4077 - SMF-4077-rcqx-FX277.lcm

批处理文件名: RC\$SMF-4077 - 20250220-rcqx-FX277.lcb

样品瓶号: 1-52

进样体积: 50 μ l

进样时间: 2025/02/20 14:32:14

处理时间 (V2): 2025/02/21 08:18:39

仪器型号: SHIMADZU LC-2050C(FX277)

流速:1.5ml/min

波长:232nm

版本号:6.115

实验者: xiexinhui

处理者: xiexinhui

<色谱图>

mV

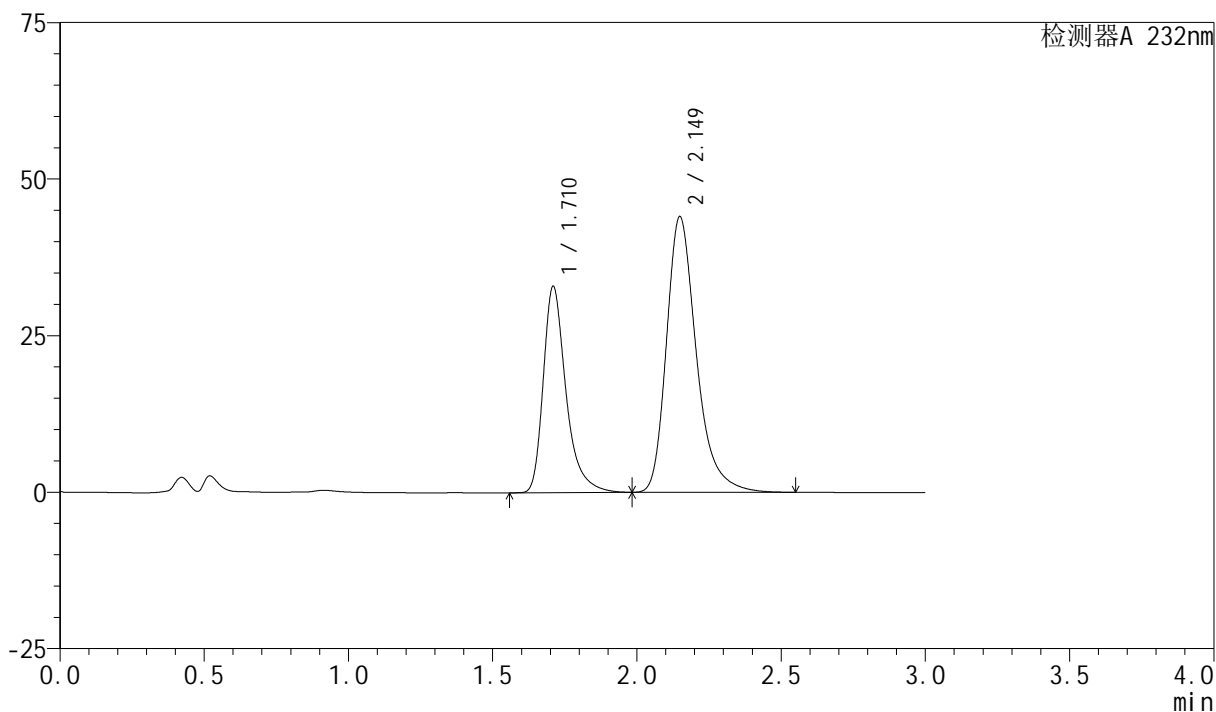

<峰表>

检测器A 232nm

| 峰号 | 保留时间 | 面积 | 面积% | 高度 | 理论塔板数(USP) | 拖尾因子 | 分离度(USP) |
|----|-------|--------|---------|-------|------------|-------|----------|
| 1 | 1.710 | 180820 | 36.237 | 32763 | 2447 | 1.371 | -- |
| 2 | 2.149 | 318179 | 63.763 | 43996 | 2193 | 1.310 | 2.730 |
| 总计 | | 498999 | 100.000 | 76759 | | | |

<样品信息>

色谱柱:XB-C18(50mm*4.6mm,5 μ m)柱温:30 $^{\circ}$ C

数据文件名: RC\$SMF-4077 - 28-4/28-501-2 - zzp-2024011621p-cq12y-rcqx-2-pH6.8+0.2twjz-10mg20mg-jf75z-JX-F

方法文件名: RC\$SMF-4077 - SMF-4077-rcqx-FX277.lcm

批处理文件名: RC\$SMF-4077 - 20250220-rcqx-FX277.lcb

样品瓶号: 1-8

进样体积: 50 μ l

进样时间: 2025/02/20 14:35:41

处理时间 (V2): 2025/02/21 08:18:42

仪器型号: SHIMADZU LC-2050C(FX277)

流速:1.5ml/min

波长:232nm

版本号:6.115

实验者: xiexinhui

处理者: xiexinhui

<色谱图>

mV

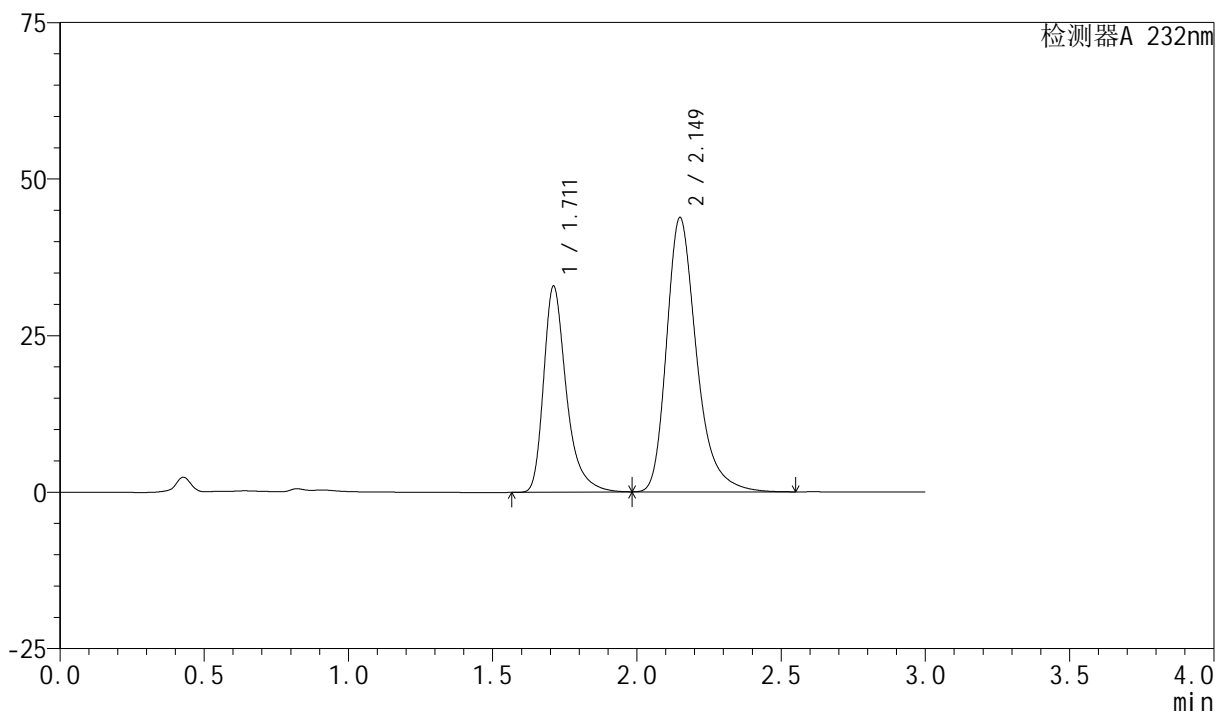

<峰表>

检测器A 232nm

| 峰号 | 保留时间 | 面积 | 面积% | 高度 | 理论塔板数(USP) | 拖尾因子 | 分离度(USP) |
|----|-------|--------|---------|-------|------------|-------|----------|
| 1 | 1.711 | 180856 | 36.313 | 32843 | 2442 | 1.371 | -- |
| 2 | 2.149 | 317192 | 63.687 | 43755 | 2187 | 1.313 | 2.719 |
| 总计 | | 498048 | 100.000 | 76598 | | | |

<样品信息>

色谱柱:XB-C18(50mm*4.6mm,5 μ m)

柱温:30 $^{\circ}$ C

数据文件名: RC\$SMF-4077 - 28-4/28-502-2 - zzp-2024011621p-cq12y-rcqx-2-pH6.8+0.2twjz-10mg20mg-jf75z-JX-F

方法文件名: RC\$SMF-4077 - SMF-4077-rcqx-FX277.lcm

批处理文件名: RC\$SMF-4077 - 20250220-rcqx-FX277.lcb

样品瓶号: 1-17

进样体积: 50 μ l

进样时间: 2025/02/20 14:39:07

处理时间 (V2): 2025/02/21 08:18:44

仪器型号: SHIMADZU LC-2050C(FX277)

流速:1.5ml/min

波长:232nm

版本号:6.115

实验者: xiexinhui

处理者: xiexinhui

<色谱图>

mV

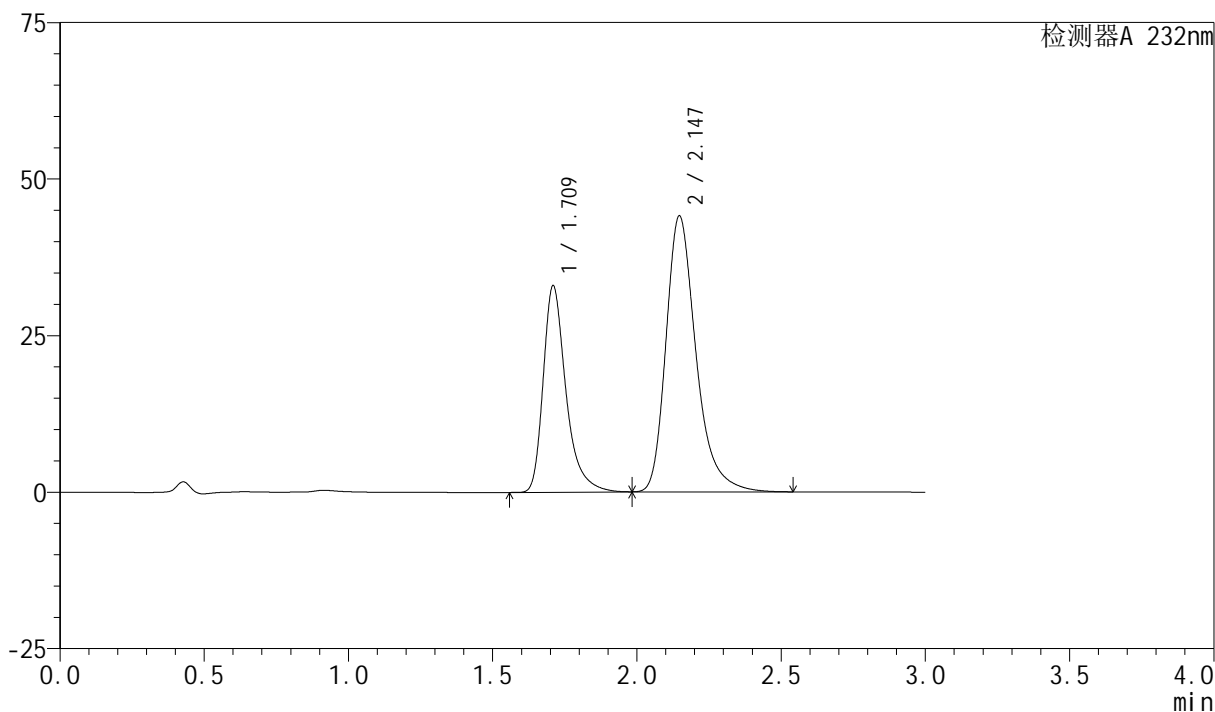

<峰表>

检测器A 232nm

| 峰号 | 保留时间 | 面积 | 面积% | 高度 | 理论塔板数(USP) | 拖尾因子 | 分离度(USP) |
|----|-------|--------|---------|-------|------------|-------|----------|
| 1 | 1.709 | 181329 | 36.180 | 32775 | 2438 | 1.374 | -- |
| 2 | 2.147 | 319851 | 63.820 | 44082 | 2169 | 1.313 | 2.712 |
| 总计 | | 501180 | 100.000 | 76857 | | | |

<样品信息>

色谱柱:XB-C18(50mm*4.6mm,5 μ m)柱温:30 $^{\circ}$ C

数据文件名: RC\$SMF-4077 - 28-4/28-503-2 - zzp-2024011621p-cq12y-rcqx-2-pH6.8+0.2twjz-10mg20mg-jf75z-JX-F

方法文件名: RC\$SMF-4077 - SMF-4077-rcqx-FX277.lcm

批处理文件名: RC\$SMF-4077 - 20250220-rcqx-FX277.lcb

样品瓶号: 1-26

进样体积: 50 μ l

进样时间: 2025/02/20 14:42:32

处理时间 (V2): 2025/02/21 08:18:47

仪器型号: SHIMADZU LC-2050C(FX277)

流速:1.5ml/min

波长:232nm

版本号:6.115

实验者: xiexinhui

处理者: xiexinhui

<色谱图>

mV

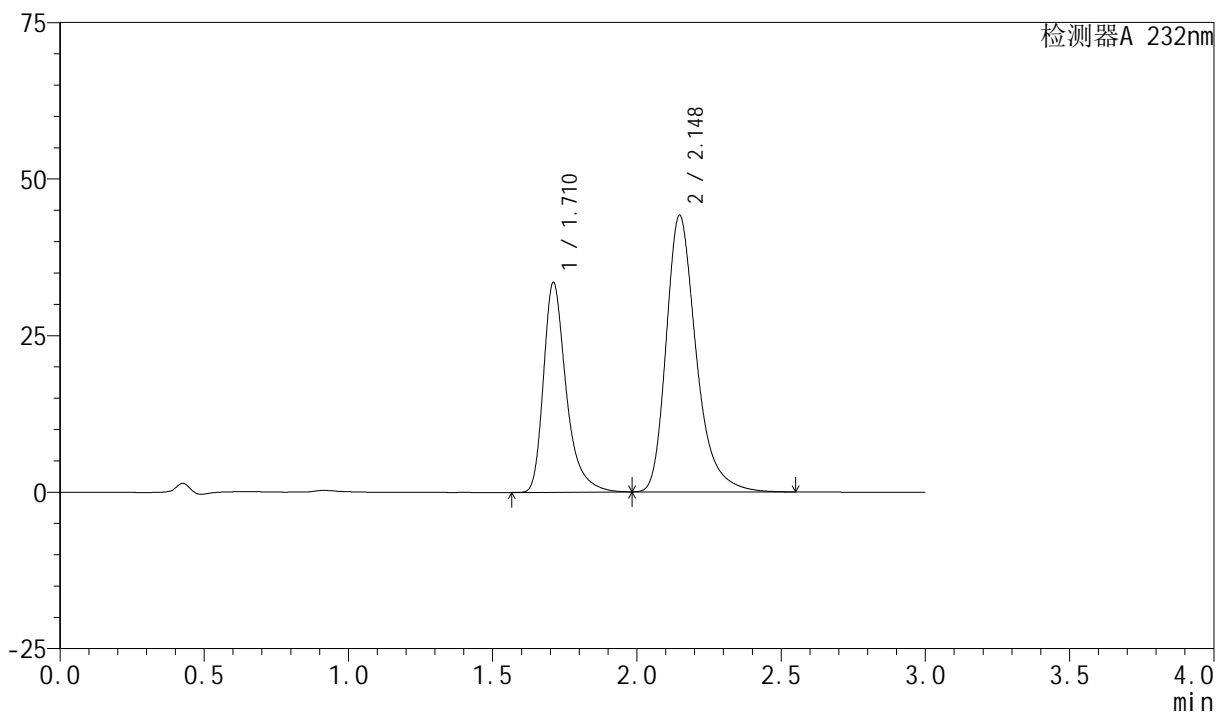

<峰表>

检测器A 232nm

| 峰号 | 保留时间 | 面积 | 面积% | 高度 | 理论塔板数(USP) | 拖尾因子 | 分离度(USP) |
|----|-------|--------|---------|-------|------------|-------|----------|
| 1 | 1.710 | 183951 | 36.473 | 33388 | 2448 | 1.374 | -- |
| 2 | 2.148 | 320392 | 63.527 | 44171 | 2176 | 1.314 | 2.713 |
| 总计 | | 504342 | 100.000 | 77559 | | | |

<样品信息>

色谱柱:XB-C18(50mm*4.6mm,5 μ m)柱温:30 $^{\circ}$ C

数据文件名: RC\$SMF-4077 - 28-4/28-504-2 - zzp-2024011621p-cq12y-rcqx-2-pH6.8+0.2twjz-10mg20mg-jf75z-JX-F

方法文件名: RC\$SMF-4077 - SMF-4077-rcqx-FX277.lcm

批处理文件名: RC\$SMF-4077 - 20250220-rcqx-FX277.lcb

样品瓶号: 1-35

进样体积: 50 μ l

进样时间: 2025/02/20 14:45:58

处理时间 (V2): 2025/02/21 08:18:49

仪器型号: SHIMADZU LC-2050C(FX277)

流速:1.5ml/min

波长:232nm

版本号:6.115

实验者: xiexinhui

处理者: xiexinhui

<色谱图>

mV

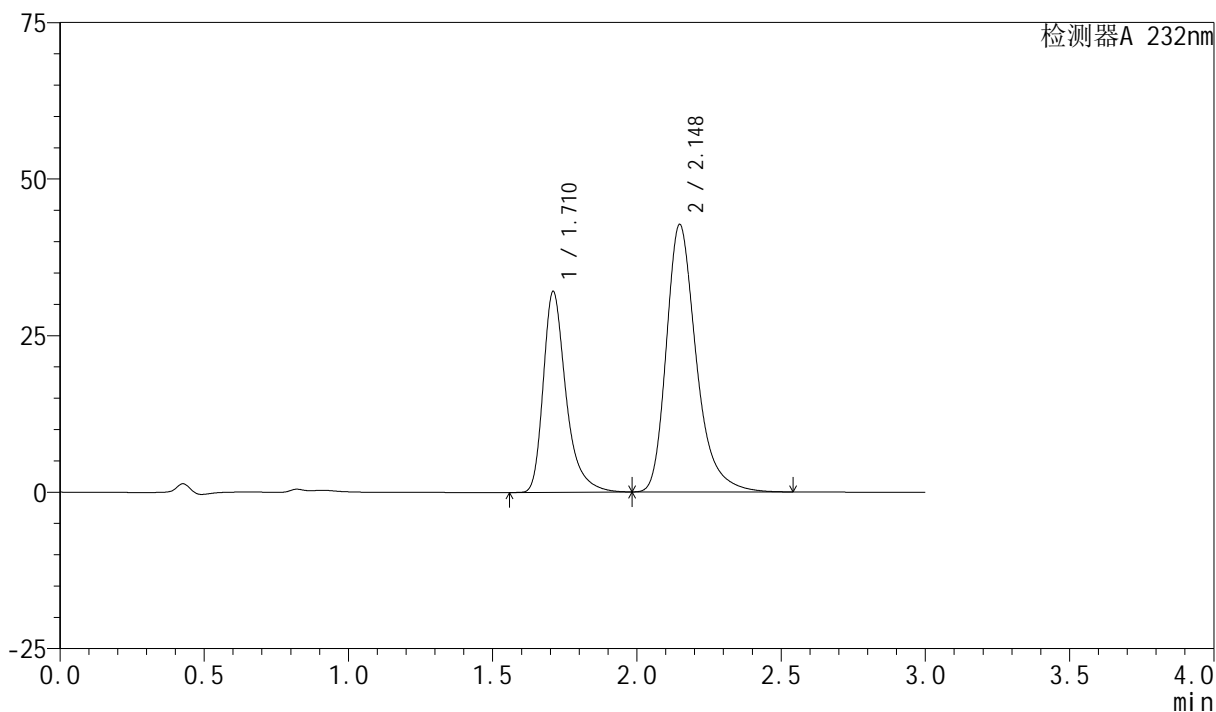

<峰表>

检测器A 232nm

| 峰号 | 保留时间 | 面积 | 面积% | 高度 | 理论塔板数(USP) | 拖尾因子 | 分离度(USP) |
|----|-------|--------|---------|-------|------------|-------|----------|
| 1 | 1.710 | 176318 | 36.352 | 31893 | 2440 | 1.375 | -- |
| 2 | 2.148 | 308715 | 63.648 | 42709 | 2194 | 1.313 | 2.725 |
| 总计 | | 485033 | 100.000 | 74602 | | | |

<样品信息>

色谱柱:XB-C18(50mm*4.6mm,5 μ m)柱温:30 $^{\circ}$ C

数据文件名: RC\$SMF-4077 - 28-4/28-505-2 - zzp-2024011621p-cq12y-rcqx-2-pH6.8+0.2twjz-10mg20mg-jf75z-JX-F

方法文件名: RC\$SMF-4077 - SMF-4077-rcqx-FX277.lcm

批处理文件名: RC\$SMF-4077 - 20250220-rcqx-FX277.lcb

样品瓶号: 1-44

进样体积: 50 μ l

进样时间: 2025/02/20 14:49:23

处理时间 (V2): 2025/02/21 08:18:52

仪器型号: SHIMADZU LC-2050C(FX277)

流速:1.5ml/min

波长:232nm

版本号:6.115

实验者: xiexinhui

处理者: xiexinhui

<色谱图>

mV

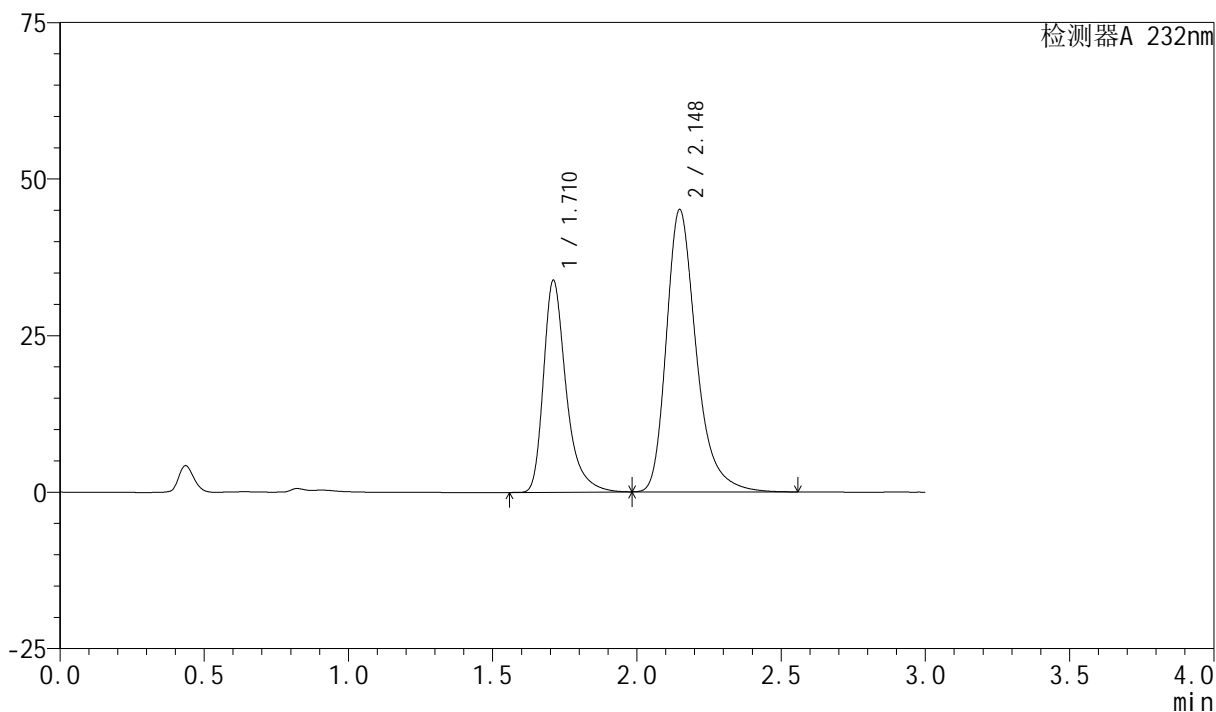

<峰表>

检测器A 232nm

| 峰号 | 保留时间 | 面积 | 面积% | 高度 | 理论塔板数(USP) | 拖尾因子 | 分离度(USP) |
|----|-------|--------|---------|-------|------------|-------|----------|
| 1 | 1.710 | 185241 | 36.252 | 33727 | 2466 | 1.374 | -- |
| 2 | 2.148 | 325746 | 63.748 | 45081 | 2199 | 1.313 | 2.729 |
| 总计 | | 510987 | 100.000 | 78808 | | | |



SMF-4077

<样品信息>

色谱柱:XB-C18(50mm*4.6mm,5 μ m)

流速:1.5ml/min

柱温:30 $^{\circ}$ C

波长:232nm

数据文件名: RC\$SMF-4077 - 28-4/28-506-2 - zzp-2024011621p-cq12y-rcqx-2-pH6.8+0.2twjz-10mg20mg-jf75z-JX-F

方法文件名: RC\$SMF-4077 - SMF-4077-rcqx-FX277.lcm

批处理文件名: RC\$SMF-4077 - 20250220-rcqx-FX277.lcb

样品瓶号: 1-53

进样体积: 50 μ l

版本号:6.115

进样时间: 2025/02/20 14:52:48

实验者: xiexinhui

处理时间 (V2): 2025/02/21 08:18:55

处理者: xiexinhui

仪器型号: SHIMADZU LC-2050C(FX277)

<色谱图>

mV

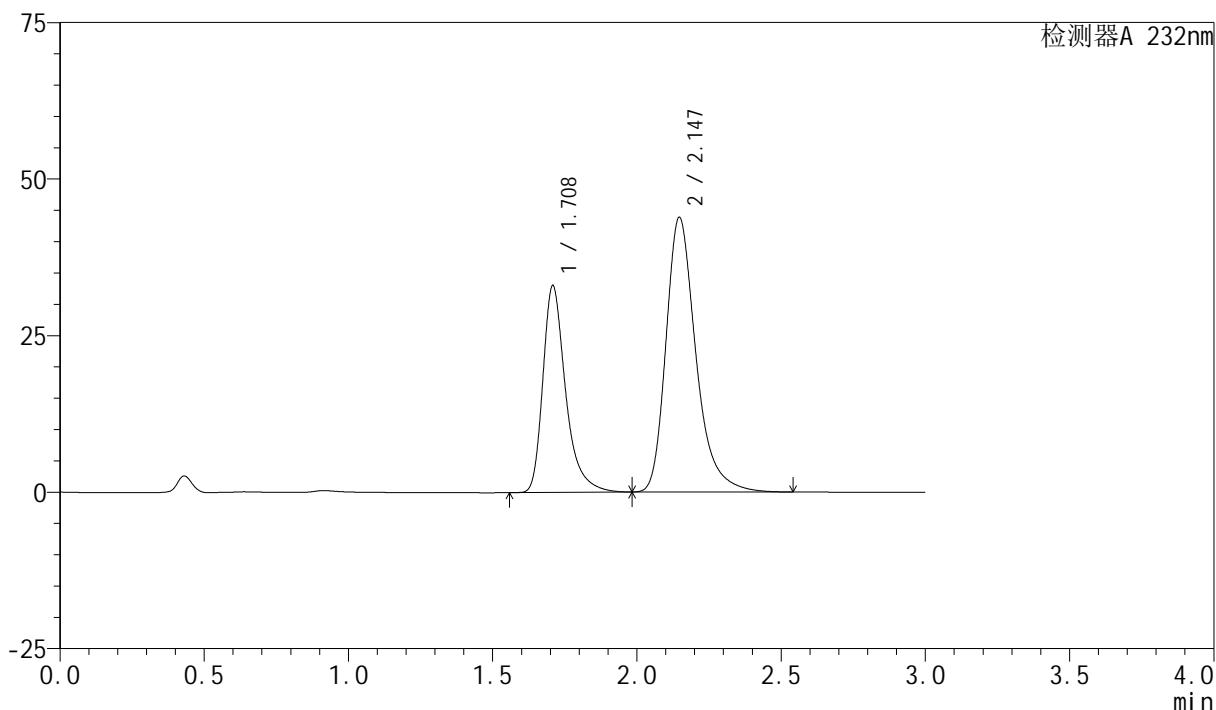

<峰表>

检测器A 232nm

| 峰号 | 保留时间 | 面积 | 面积% | 高度 | 理论塔板数(USP) | 拖尾因子 | 分离度(USP) |
|----|-------|--------|---------|-------|------------|-------|----------|
| 1 | 1.708 | 181473 | 36.378 | 32883 | 2437 | 1.374 | -- |
| 2 | 2.147 | 317380 | 63.622 | 43884 | 2186 | 1.313 | 2.724 |
| 总计 | | 498854 | 100.000 | 76767 | | | |

<样品信息>

色谱柱:XB-C18(50mm*4.6mm,5 μ m)柱温:30 $^{\circ}$ C

数据文件名: RC\$SMF-4077 - 28-4/28-507-2 - zzp-2024011621p-cq12y-rcqx-2-pH6.8+0.2twjz-10mg20mg-jf75z-dz2-

方法文件名: RC\$SMF-4077 - SMF-4077-rcqx-FX277.lcm

批处理文件名: RC\$SMF-4077 - 20250220-rcqx-FX277.lcb

样品瓶号: 1-27

进样体积: 50 μ l

进样时间: 2025/02/20 14:56:14

处理时间 (V2): 2025/02/21 08:18:58

仪器型号: SHIMADZU LC-2050C(FX277)

流速:1.5ml/min

波长:232nm

版本号:6.115

实验者: xiexinhui

处理者: xiexinhui

<色谱图>

mV

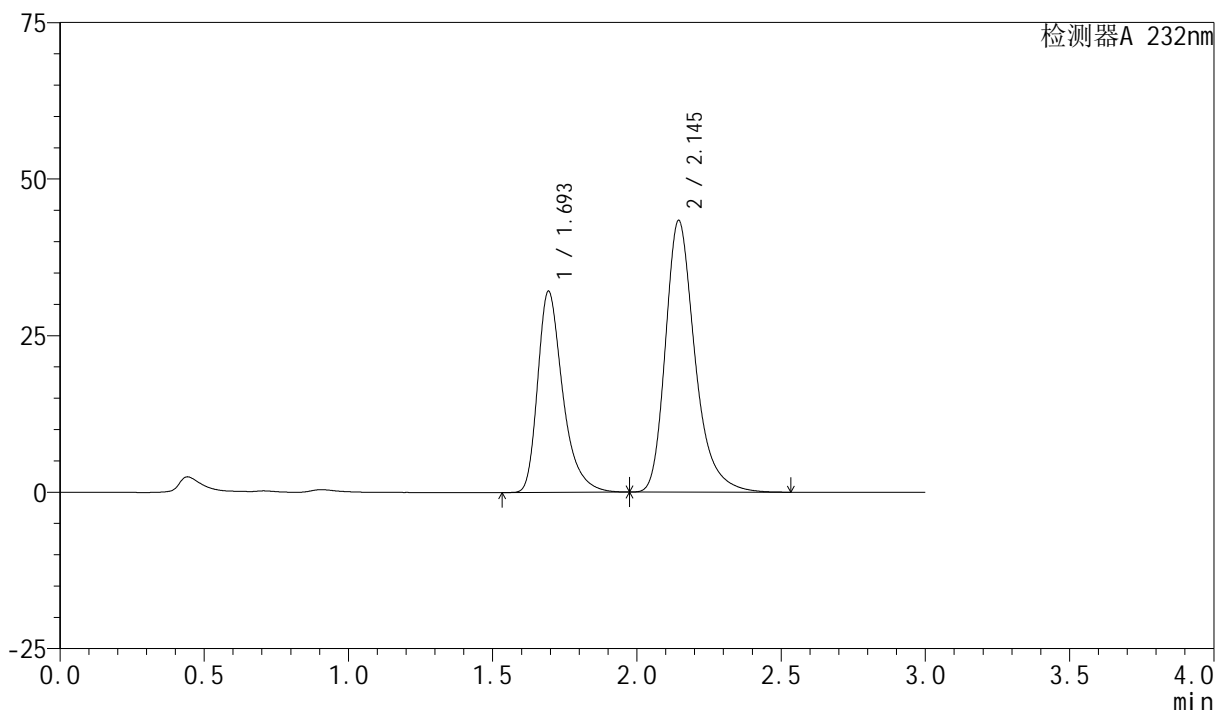

<峰表>

检测器A 232nm

| 峰号 | 保留时间 | 面积 | 面积% | 高度 | 理论塔板数(USP) | 拖尾因子 | 分离度(USP) |
|----|-------|--------|---------|-------|------------|-------|----------|
| 1 | 1.693 | 194641 | 38.609 | 32024 | 1941 | 1.371 | -- |
| 2 | 2.145 | 309490 | 61.391 | 43351 | 2246 | 1.305 | 2.696 |
| 总计 | | 504132 | 100.000 | 75375 | | | |

<样品信息>

色谱柱:XB-C18(50mm*4.6mm,5 μ m)柱温:30 $^{\circ}$ C

数据文件名: RC\$SMF-4077 - 28-4/28-508-2 - zzp-2024011621p-cq12y-rcqx-2-pH6.8+0.2twjz-10mg20mg-jf75z-dz2-

方法文件名: RC\$SMF-4077 - SMF-4077-rcqx-FX277.lcm

批处理文件名: RC\$SMF-4077 - 20250220-rcqx-FX277.lcb

样品瓶号: 1-27

进样体积: 50 μ l

进样时间: 2025/02/20 14:59:40

处理时间 (V2): 2025/02/21 08:19:00

仪器型号: SHIMADZU LC-2050C(FX277)

流速:1.5ml/min

波长:232nm

版本号:6.115

实验者: xiexinhui

处理者: xiexinhui

<色谱图>

mV

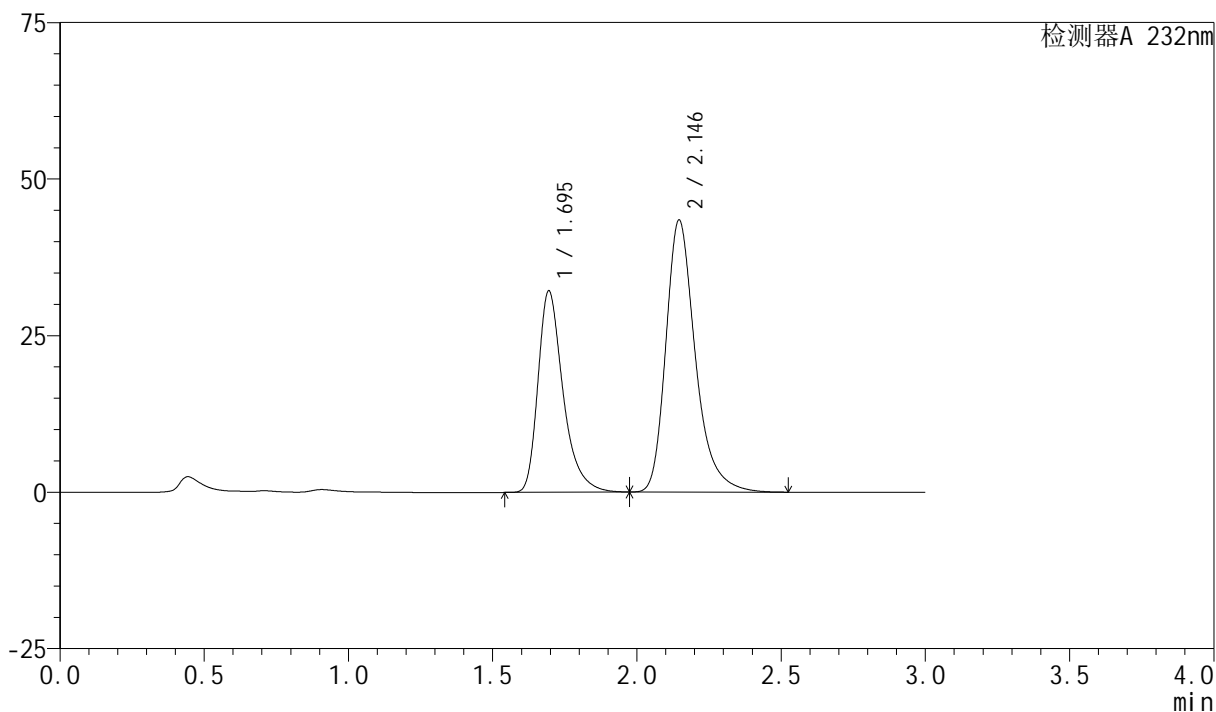

<峰表>

检测器A 232nm

| 峰号 | 保留时间 | 面积 | 面积% | 高度 | 理论塔板数(USP) | 拖尾因子 | 分离度(USP) |
|----|-------|--------|---------|-------|------------|-------|----------|
| 1 | 1.695 | 194872 | 38.607 | 32119 | 1938 | 1.369 | -- |
| 2 | 2.146 | 309889 | 61.393 | 43455 | 2249 | 1.305 | 2.696 |
| 总计 | | 504761 | 100.000 | 75575 | | | |

<样品信息>

色谱柱:XB-C18(50mm*4.6mm,5 μ m)

流速:1.5ml/min

柱温:30 $^{\circ}$ C

波长:232nm

数据文件名: RC\$SMF-4077 - 28-4/28-509-2 - zzp-2024011821p-cq12y-rcqx-2-pH6.8+0.2twjz-10mg20mg-jf75z-rj.lcc

方法文件名: RC\$SMF-4077 - SMF-4077-rcqx-FX277.lcm

批处理文件名: RC\$SMF-4077 - 20250220-rcqx-FX277.lcb

样品瓶号: 2-9

进样体积: 50 μ l

版本号:6.115

进样时间: 2025/02/20 15:03:07

实验者: xiexinhui

处理时间 (V2): 2025/02/21 08:19:03

处理者: xiexinhui

仪器型号: SHIMADZU LC-2050C(FX277)

<色谱图>

mV

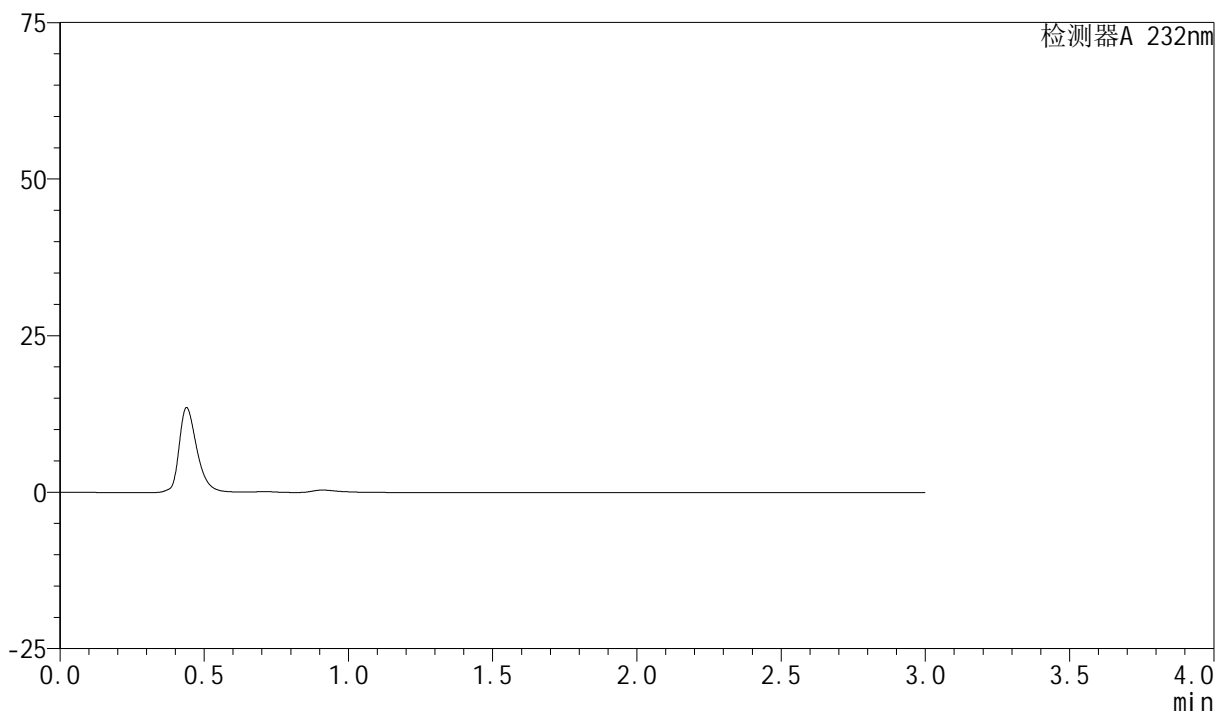

<峰表>

检测器A 232nm

| 峰号 | 保留时间 | 面积 | 面积% | 高度 | 理论塔板数(USP) | 拖尾因子 | 分离度(USP) |
|----|------|----|-----|----|------------|------|----------|
| 总计 | | | | | | | |

<样品信息>

色谱柱:XB-C18(50mm*4.6mm,5 μ m)柱温:30 $^{\circ}$ C

数据文件名: RC\$SMF-4077 - 28-4/28-510-2 - zzp-2024011821p-cq12y-rcqx-2-pH6.8+0.2twjz-10mg20mg-jf75z-dz1-

方法文件名: RC\$SMF-4077 - SMF-4077-rcqx-FX277.lcm

批处理文件名: RC\$SMF-4077 - 20250220-rcqx-FX277.lcb

样品瓶号: 2-18

进样体积: 50 μ l

进样时间: 2025/02/20 15:06:33

处理时间 (V2): 2025/02/21 08:19:06

仪器型号: SHIMADZU LC-2050C(FX277)

流速:1.5ml/min

波长:232nm

版本号:6.115

实验者: xiexinhui

处理者: xiexinhui

<色谱图>

mV

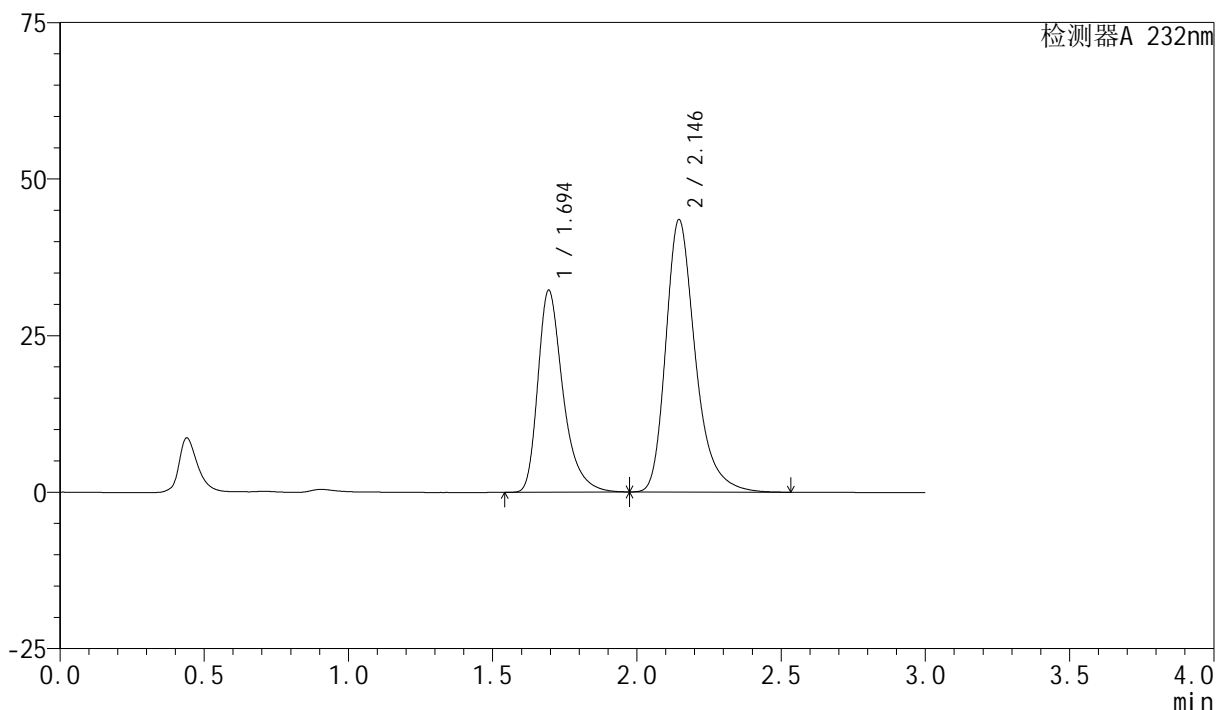

<峰表>

检测器A 232nm

| 峰号 | 保留时间 | 面积 | 面积% | 高度 | 理论塔板数(USP) | 拖尾因子 | 分离度(USP) |
|----|-------|--------|---------|-------|------------|-------|----------|
| 1 | 1.694 | 195879 | 38.651 | 32195 | 1930 | 1.370 | -- |
| 2 | 2.146 | 310908 | 61.349 | 43519 | 2241 | 1.306 | 2.693 |
| 总计 | | 506787 | 100.000 | 75715 | | | |

<样品信息>

色谱柱:XB-C18(50mm*4.6mm,5 μ m)柱温:30 $^{\circ}$ C

数据文件名: RC\$SMF-4077 - 28-4/28-511-2 - zzp-2024011821p-cq12y-rcqx-2-pH6.8+0.2twjz-10mg20mg-jf75z-dz1-

方法文件名: RC\$SMF-4077 - SMF-4077-rcqx-FX277.lcm

批处理文件名: RC\$SMF-4077 - 20250220-rcqx-FX277.lcb

样品瓶号: 2-18

进样体积: 50 μ l

进样时间: 2025/02/20 15:10:01

处理时间 (V2): 2025/02/21 08:19:09

仪器型号: SHIMADZU LC-2050C(FX277)

流速:1.5ml/min

波长:232nm

版本号:6.115

实验者: xiexinhui

处理者: xiexinhui

<色谱图>

mV

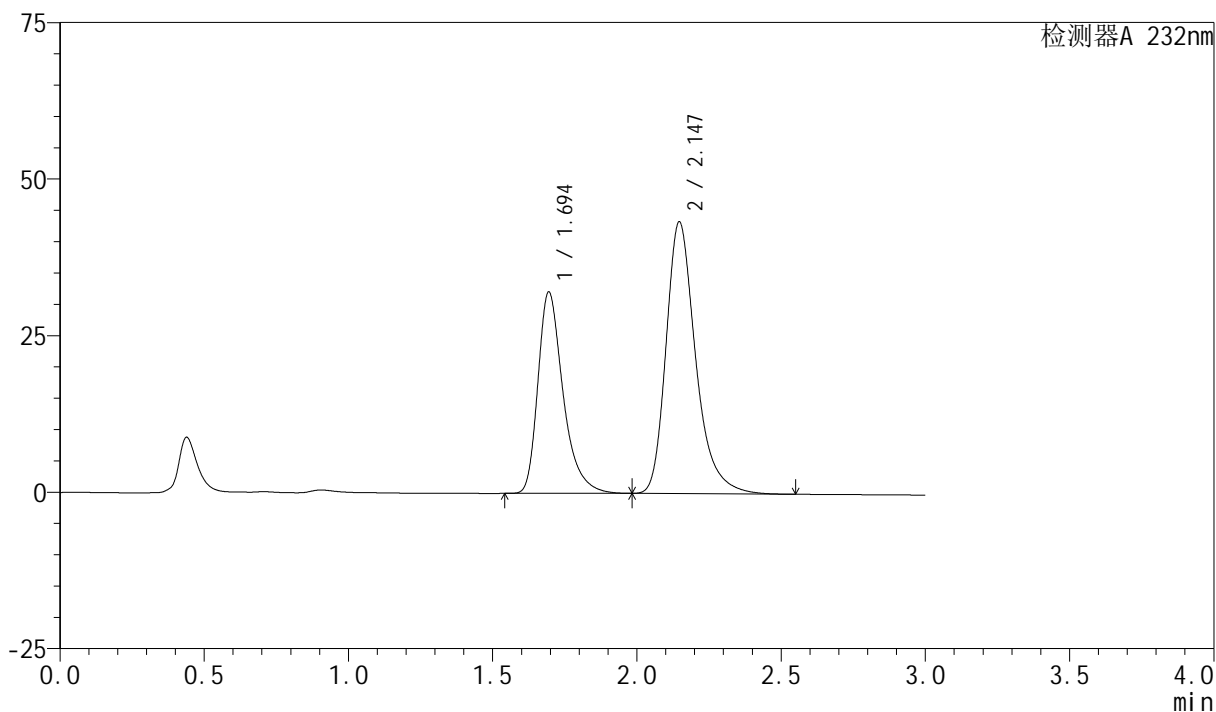

<峰表>

检测器A 232nm

| 峰号 | 保留时间 | 面积 | 面积% | 高度 | 理论塔板数(USP) | 拖尾因子 | 分离度(USP) |
|----|-------|--------|---------|-------|------------|-------|----------|
| 1 | 1.694 | 195548 | 38.633 | 32124 | 1926 | 1.370 | -- |
| 2 | 2.147 | 310622 | 61.367 | 43420 | 2235 | 1.306 | 2.693 |
| 总计 | | 506169 | 100.000 | 75544 | | | |

<样品信息>

色谱柱:XB-C18(50mm*4.6mm,5 μ m)柱温:30 $^{\circ}$ C

数据文件名: RC\$SMF-4077 - 28-4/28-512-2 - zzp-2024011821p-cq12y-rcqx-2-pH6.8+0.2twjz-10mg20mg-jf75z-dz1-

方法文件名: RC\$SMF-4077 - SMF-4077-rcqx-FX277.lcm

批处理文件名: RC\$SMF-4077 - 20250220-rcqx-FX277.lcb

样品瓶号: 2-18

进样体积: 50 μ l

进样时间: 2025/02/20 15:13:27

处理时间 (V2): 2025/02/21 08:19:11

仪器型号: SHIMADZU LC-2050C(FX277)

流速:1.5ml/min

波长:232nm

版本号:6.115

实验者: xiexinhui

处理者: xiexinhui

<色谱图>

mV

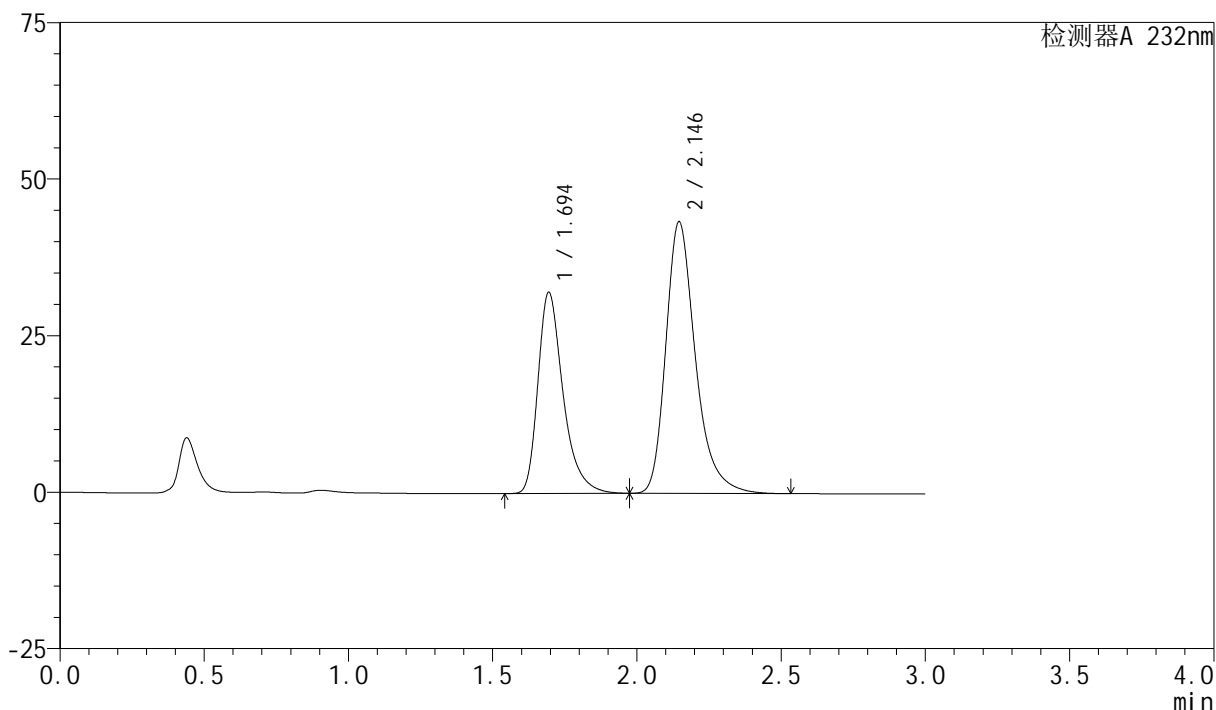

<峰表>

检测器A 232nm

| 峰号 | 保留时间 | 面积 | 面积% | 高度 | 理论塔板数(USP) | 拖尾因子 | 分离度(USP) |
|----|-------|--------|---------|-------|------------|-------|----------|
| 1 | 1.694 | 195277 | 38.617 | 32093 | 1927 | 1.369 | -- |
| 2 | 2.146 | 310400 | 61.383 | 43391 | 2235 | 1.306 | 2.689 |
| 总计 | | 505676 | 100.000 | 75484 | | | |

<样品信息>

色谱柱:XB-C18(50mm*4.6mm,5 μ m)柱温:30 $^{\circ}$ C

数据文件名: RC\$SMF-4077 - 28-4/28-513-2 - zzp-2024011821p-cq12y-rcqx-2-pH6.8+0.2twjz-10mg20mg-jf75z-dz1-

方法文件名: RC\$SMF-4077 - SMF-4077-rcqx-FX277.lcm

批处理文件名: RC\$SMF-4077 - 20250220-rcqx-FX277.lcb

样品瓶号: 2-18

进样体积: 50 μ l

进样时间: 2025/02/20 15:16:52

处理时间 (V2): 2025/02/21 08:19:14

仪器型号: SHIMADZU LC-2050C(FX277)

流速:1.5ml/min

波长:232nm

版本号:6.115

实验者: xiexinhui

处理者: xiexinhui

<色谱图>

mV

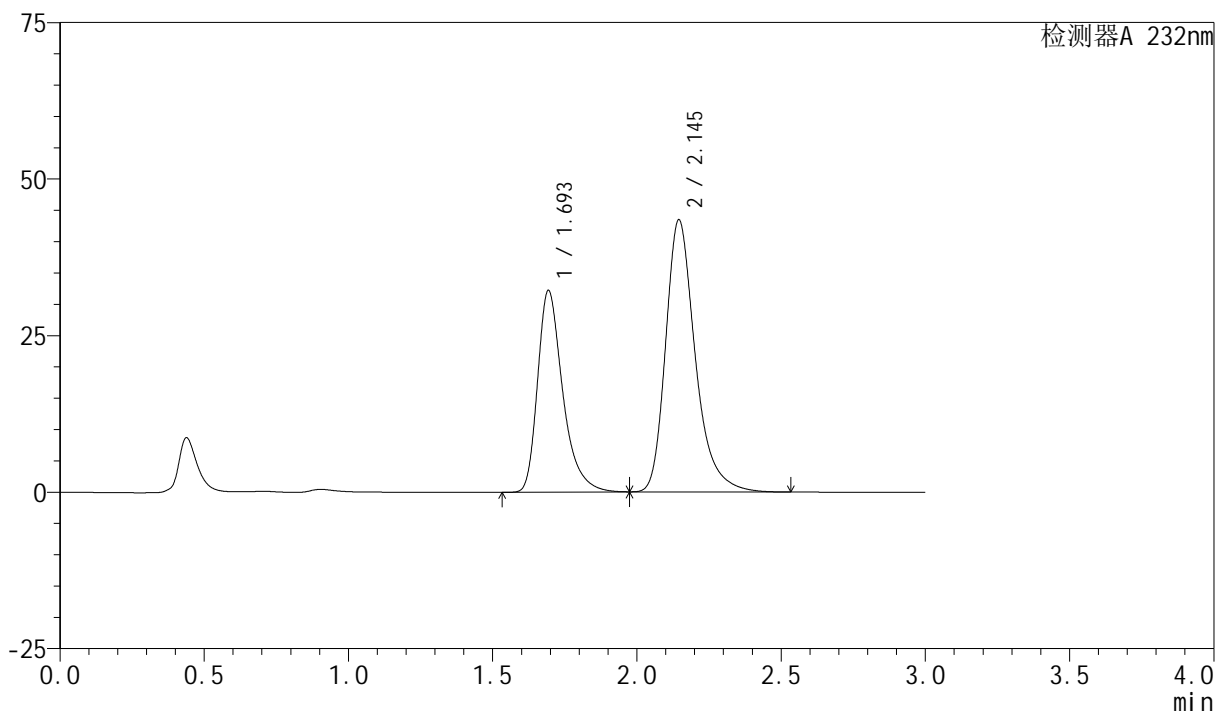

<峰表>

检测器A 232nm

| 峰号 | 保留时间 | 面积 | 面积% | 高度 | 理论塔板数(USP) | 拖尾因子 | 分离度(USP) |
|----|-------|--------|---------|-------|------------|-------|----------|
| 1 | 1.693 | 195856 | 38.651 | 32084 | 1925 | 1.372 | -- |
| 2 | 2.145 | 310871 | 61.349 | 43446 | 2234 | 1.307 | 2.693 |
| 总计 | | 506728 | 100.000 | 75529 | | | |

<样品信息>

色谱柱:XB-C18(50mm*4.6mm,5 μ m)柱温:30 $^{\circ}$ C

数据文件名: RC\$SMF-4077 - 28-4/28-514-2 - zzp-2024011821p-cq12y-rcqx-2-pH6.8+0.2twjz-10mg20mg-jf75z-dz1-

方法文件名: RC\$SMF-4077 - SMF-4077-rcqx-FX277.lcm

批处理文件名: RC\$SMF-4077 - 20250220-rcqx-FX277.lcb

样品瓶号: 2-18

进样体积: 50 μ l

进样时间: 2025/02/20 15:20:20

处理时间 (V2): 2025/02/21 08:19:17

仪器型号: SHIMADZU LC-2050C(FX277)

流速:1.5ml/min

波长:232nm

版本号:6.115

实验者: xiexinhui

处理者: xiexinhui

<色谱图>

mV

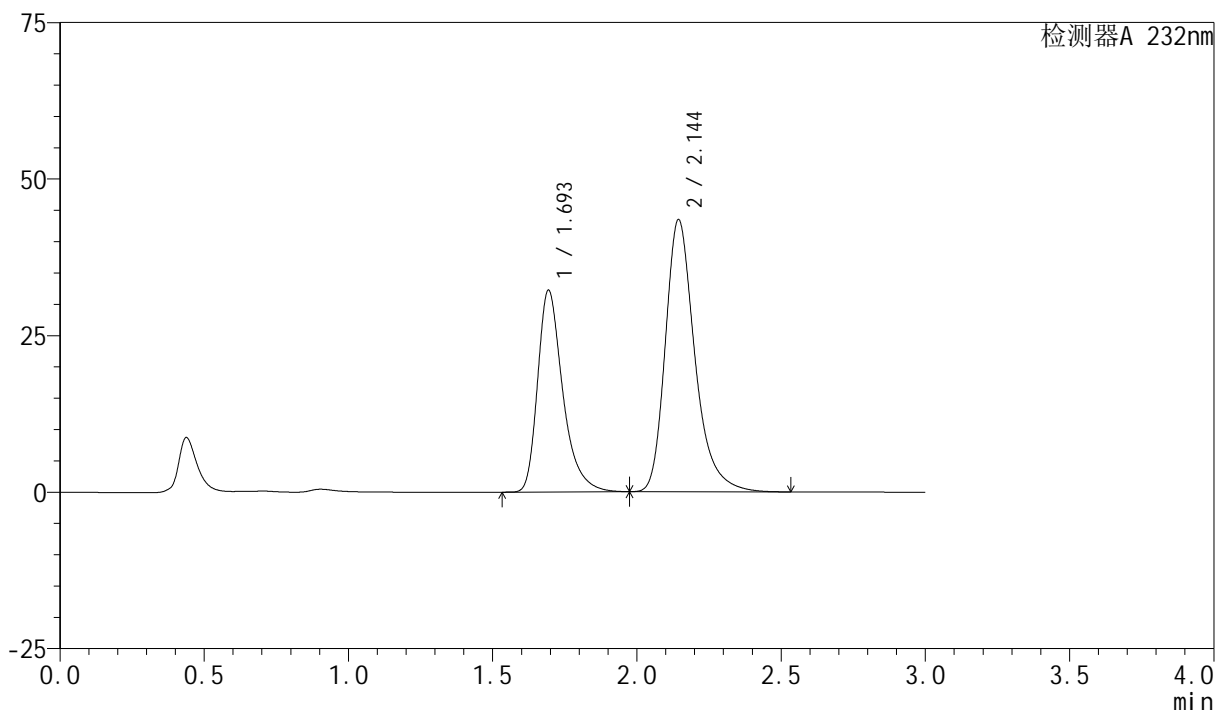

<峰表>

检测器A 232nm

| 峰号 | 保留时间 | 面积 | 面积% | 高度 | 理论塔板数(USP) | 拖尾因子 | 分离度(USP) |
|----|-------|--------|---------|-------|------------|-------|----------|
| 1 | 1.693 | 195704 | 38.697 | 32121 | 1929 | 1.369 | -- |
| 2 | 2.144 | 310036 | 61.303 | 43419 | 2246 | 1.305 | 2.690 |
| 总计 | | 505740 | 100.000 | 75540 | | | |

<样品信息>

色谱柱:XB-C18(50mm*4.6mm,5 μ m)

流速:1.5ml/min

柱温:30 $^{\circ}$ C

波长:232nm

数据文件名: RC\$SMF-4077 - 28-4/28-515-2 - zzp-2024011821p-cq12y-rcqx-2-pH6.8+0.2twjz-10mg20mg-jf75z-5mir

方法文件名: RC\$SMF-4077 - SMF-4077-rcqx-FX277.lcm

批处理文件名: RC\$SMF-4077 - 20250220-rcqx-FX277.lcb

样品瓶号: 2-1

进样体积: 50 μ l

版本号:6.115

进样时间: 2025/02/20 15:23:45

实验者: xiexinhui

处理时间 (V2): 2025/02/21 08:19:19

处理者: xiexinhui

仪器型号: SHIMADZU LC-2050C(FX277)

<色谱图>

mV

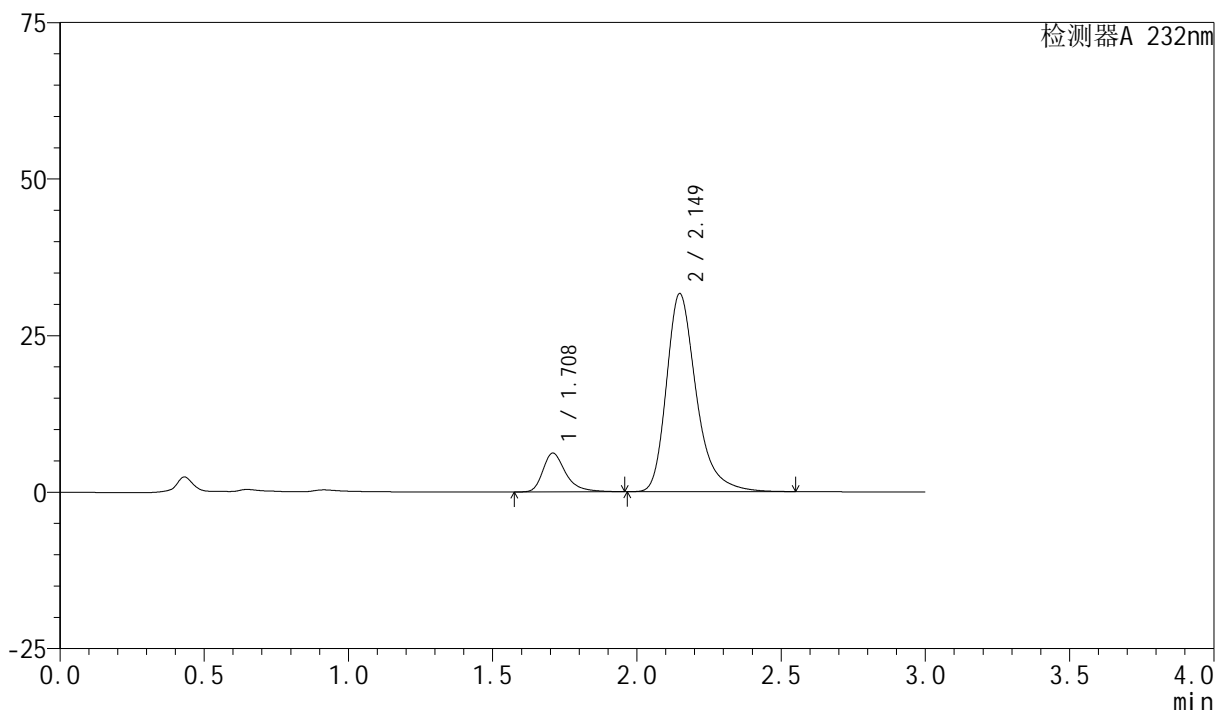

<峰表>

检测器A 232nm

| 峰号 | 保留时间 | 面积 | 面积% | 高度 | 理论塔板数(USP) | 拖尾因子 | 分离度(USP) |
|----|-------|--------|---------|-------|------------|-------|----------|
| 1 | 1.708 | 34060 | 13.005 | 6165 | 2427 | 1.368 | -- |
| 2 | 2.149 | 227848 | 86.995 | 31624 | 2223 | 1.318 | 2.742 |
| 总计 | | 261908 | 100.000 | 37789 | | | |

<样品信息>

色谱柱:XB-C18(50mm*4.6mm,5 μ m)柱温:30 $^{\circ}$ C

数据文件名: RC\$SMF-4077 - 28-4/28-516-2 - zzp-2024011821p-cq12y-rcqx-2-pH6.8+0.2twjz-10mg20mg-jf75z-5mir

方法文件名: RC\$SMF-4077 - SMF-4077-rcqx-FX277.lcm

批处理文件名: RC\$SMF-4077 - 20250220-rcqx-FX277.lcb

样品瓶号: 2-10

进样体积: 50 μ l

进样时间: 2025/02/20 15:27:11

处理时间 (V2): 2025/02/21 08:19:22

仪器型号: SHIMADZU LC-2050C(FX277)

流速:1.5ml/min

波长:232nm

版本号:6.115

实验者: xiexinhui

处理者: xiexinhui

<色谱图>

mV

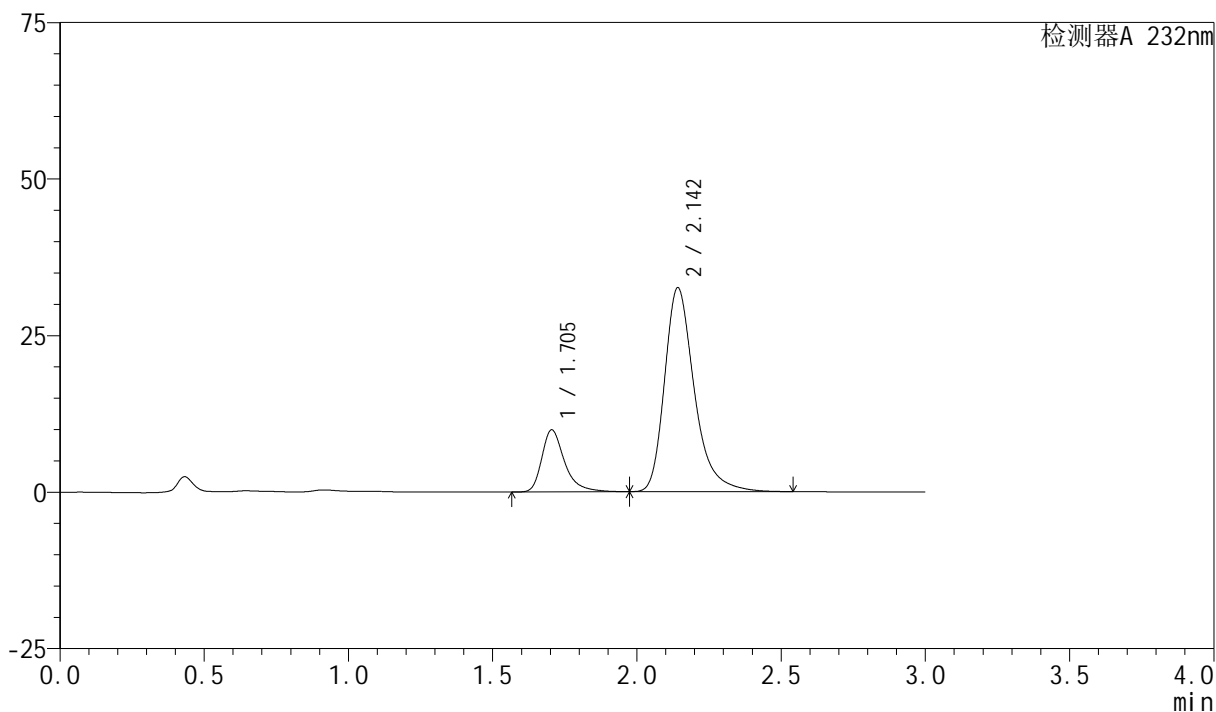

<峰表>

检测器A 232nm

| 峰号 | 保留时间 | 面积 | 面积% | 高度 | 理论塔板数(USP) | 拖尾因子 | 分离度(USP) |
|----|-------|--------|---------|-------|------------|-------|----------|
| 1 | 1.705 | 54454 | 18.832 | 9923 | 2440 | 1.380 | -- |
| 2 | 2.142 | 234697 | 81.168 | 32504 | 2208 | 1.325 | 2.729 |
| 总计 | | 289151 | 100.000 | 42427 | | | |

<样品信息>

色谱柱:XB-C18(50mm*4.6mm,5 μ m)柱温:30 $^{\circ}$ C

数据文件名: RC\$SMF-4077 - 28-4/28-517-2 - zzp-2024011821p-cq12y-rcqx-2-pH6.8+0.2twjz-10mg20mg-jf75z-5mir

方法文件名: RC\$SMF-4077 - SMF-4077-rcqx-FX277.lcm

批处理文件名: RC\$SMF-4077 - 20250220-rcqx-FX277.lcb

样品瓶号: 2-19

进样体积: 50 μ l

进样时间: 2025/02/20 15:30:37

处理时间 (V2): 2025/02/21 08:19:24

仪器型号: SHIMADZU LC-2050C(FX277)

流速:1.5ml/min

波长:232nm

版本号:6.115

实验者: xiexinhui

处理者: xiexinhui

<色谱图>

mV

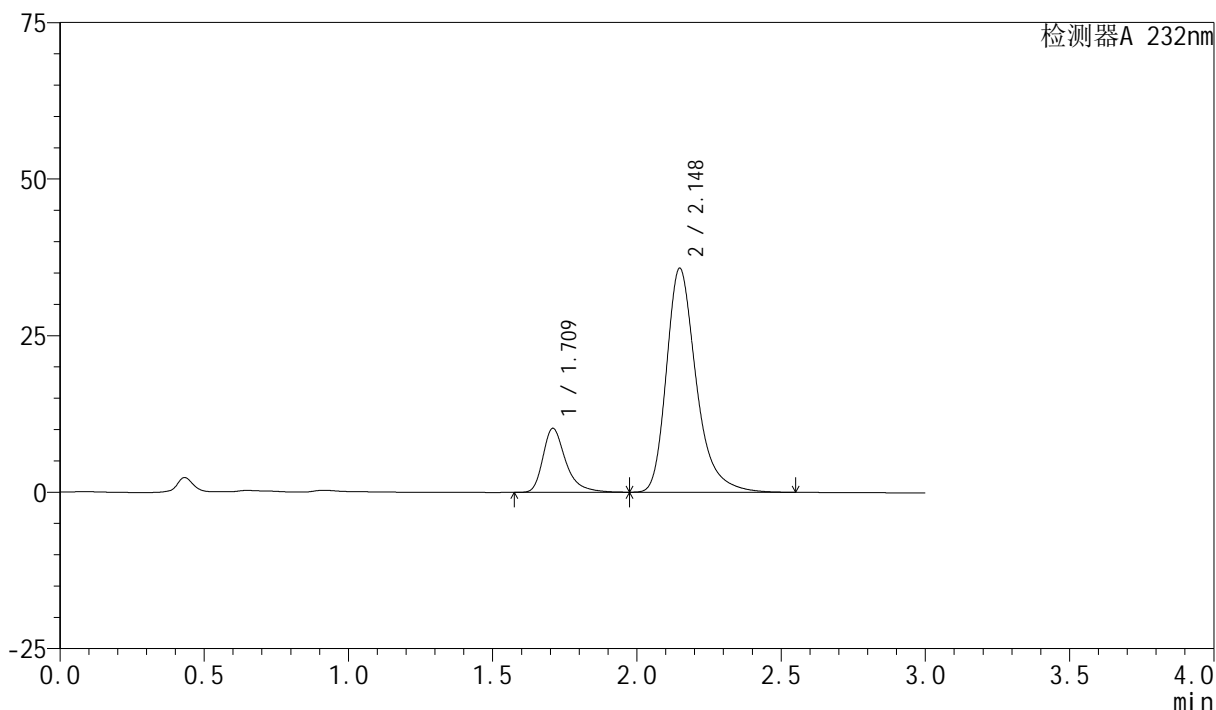

<峰表>

检测器A 232nm

| 峰号 | 保留时间 | 面积 | 面积% | 高度 | 理论塔板数(USP) | 拖尾因子 | 分离度(USP) |
|----|-------|--------|---------|-------|------------|-------|----------|
| 1 | 1.709 | 56285 | 17.934 | 10173 | 2430 | 1.376 | -- |
| 2 | 2.148 | 257570 | 82.066 | 35771 | 2223 | 1.319 | 2.741 |
| 总计 | | 313855 | 100.000 | 45944 | | | |

<样品信息>

色谱柱:XB-C18(50mm*4.6mm,5 μ m)柱温:30 $^{\circ}$ C

数据文件名: RC\$SMF-4077 - 28-4/28-518-2 - zzp-2024011821p-cq12y-rcqx-2-pH6.8+0.2twjz-10mg20mg-jf75z-5mir

方法文件名: RC\$SMF-4077 - SMF-4077-rcqx-FX277.lcm

批处理文件名: RC\$SMF-4077 - 20250220-rcqx-FX277.lcb

样品瓶号: 2-28

进样体积: 50 μ l

进样时间: 2025/02/20 15:34:03

处理时间 (V2): 2025/02/21 08:19:27

仪器型号: SHIMADZU LC-2050C(FX277)

流速:1.5ml/min

波长:232nm

版本号:6.115

实验者: xiexinhui

处理者: xiexinhui

<色谱图>

mV

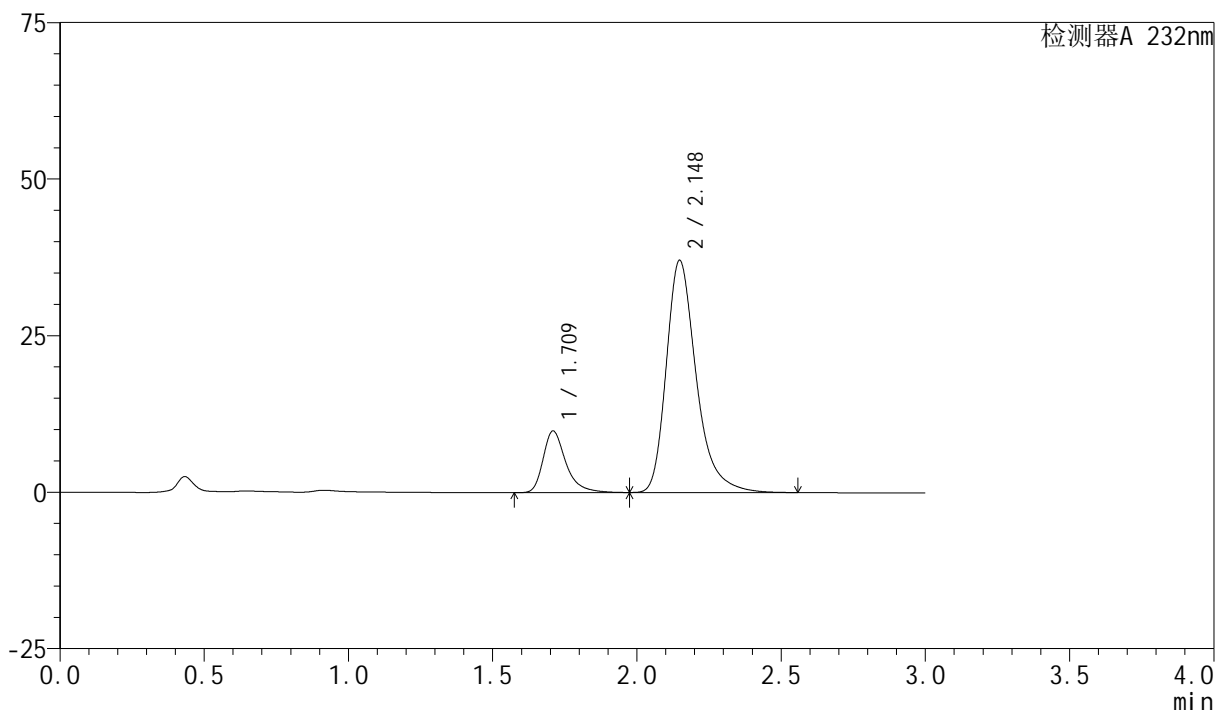

<峰表>

检测器A 232nm

| 峰号 | 保留时间 | 面积 | 面积% | 高度 | 理论塔板数(USP) | 拖尾因子 | 分离度(USP) |
|----|-------|--------|---------|-------|------------|-------|----------|
| 1 | 1.709 | 54124 | 16.764 | 9773 | 2437 | 1.375 | -- |
| 2 | 2.148 | 268744 | 83.236 | 37083 | 2189 | 1.319 | 2.725 |
| 总计 | | 322869 | 100.000 | 46857 | | | |

<样品信息>

色谱柱:XB-C18(50mm*4.6mm,5 μ m)

流速:1.5ml/min

柱温:30 $^{\circ}$ C

波长:232nm

数据文件名: RC\$SMF-4077 - 28-4/28-519-2 - zzp-2024011821p-cq12y-rcqx-2-pH6.8+0.2twjz-10mg20mg-jf75z-5mir

方法文件名: RC\$SMF-4077 - SMF-4077-rcqx-FX277.lcm

批处理文件名: RC\$SMF-4077 - 20250220-rcqx-FX277.lcb

样品瓶号: 2-37

进样体积: 50 μ l

版本号:6.115

进样时间: 2025/02/20 15:37:29

实验者: xiexinhui

处理时间(V2): 2025/02/21 08:19:30

处理者: xiexinhui

仪器型号: SHIMADZU LC-2050C(FX277)

<色谱图>

mV

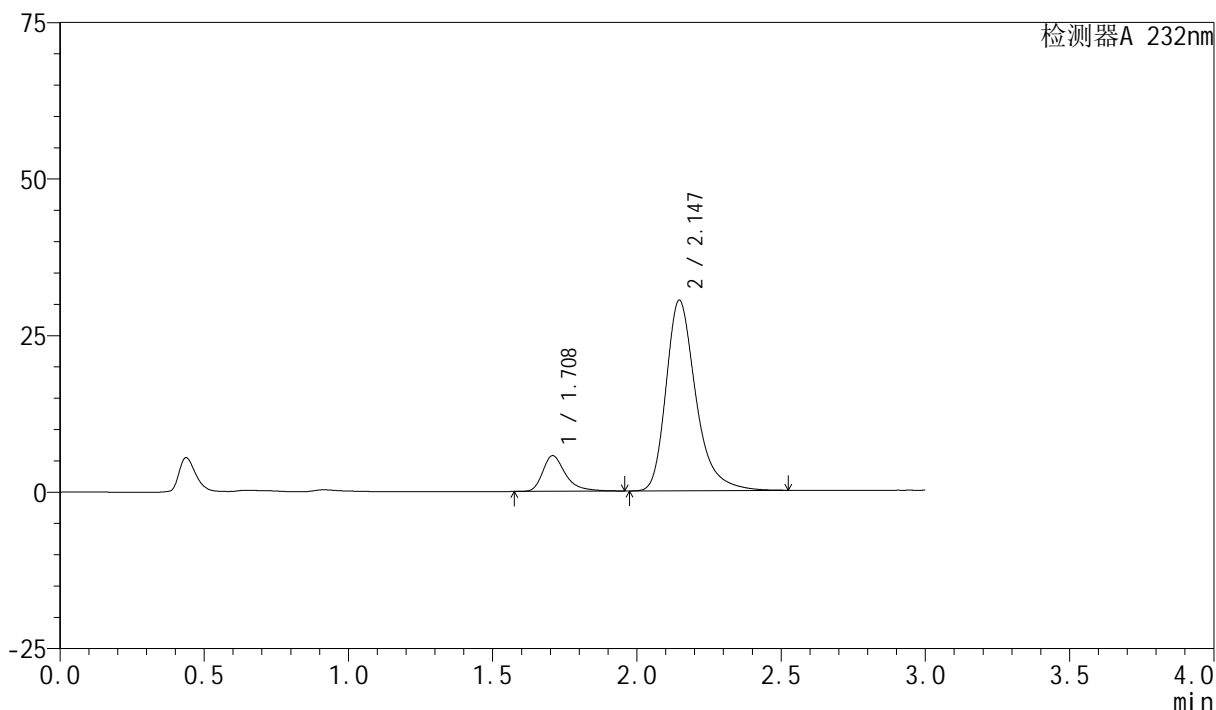

<峰表>

检测器A 232nm

| 峰号 | 保留时间 | 面积 | 面积% | 高度 | 理论塔板数(USP) | 拖尾因子 | 分离度(USP) |
|----|-------|--------|---------|-------|------------|-------|----------|
| 1 | 1.708 | 31264 | 12.499 | 5673 | 2439 | 1.374 | -- |
| 2 | 2.147 | 218867 | 87.501 | 30451 | 2225 | 1.319 | 2.742 |
| 总计 | | 250131 | 100.000 | 36124 | | | |

<样品信息>

色谱柱:XB-C18(50mm*4.6mm,5 μ m)柱温:30 $^{\circ}$ C

数据文件名: RC\$SMF-4077 - 28-4/28-520-2 - zzp-2024011821p-cq12y-rcqx-2-pH6.8+0.2twjz-10mg20mg-jf75z-5mir

方法文件名: RC\$SMF-4077 - SMF-4077-rcqx-FX277.lcm

批处理文件名: RC\$SMF-4077 - 20250220-rcqx-FX277.lcb

样品瓶号: 2-46

进样体积: 50 μ l

进样时间: 2025/02/20 15:40:56

处理时间 (V2): 2025/02/21 08:19:32

仪器型号: SHIMADZU LC-2050C(FX277)

流速:1.5ml/min

波长:232nm

版本号:6.115

实验者: xiexinhui

处理者: xiexinhui

<色谱图>

mV

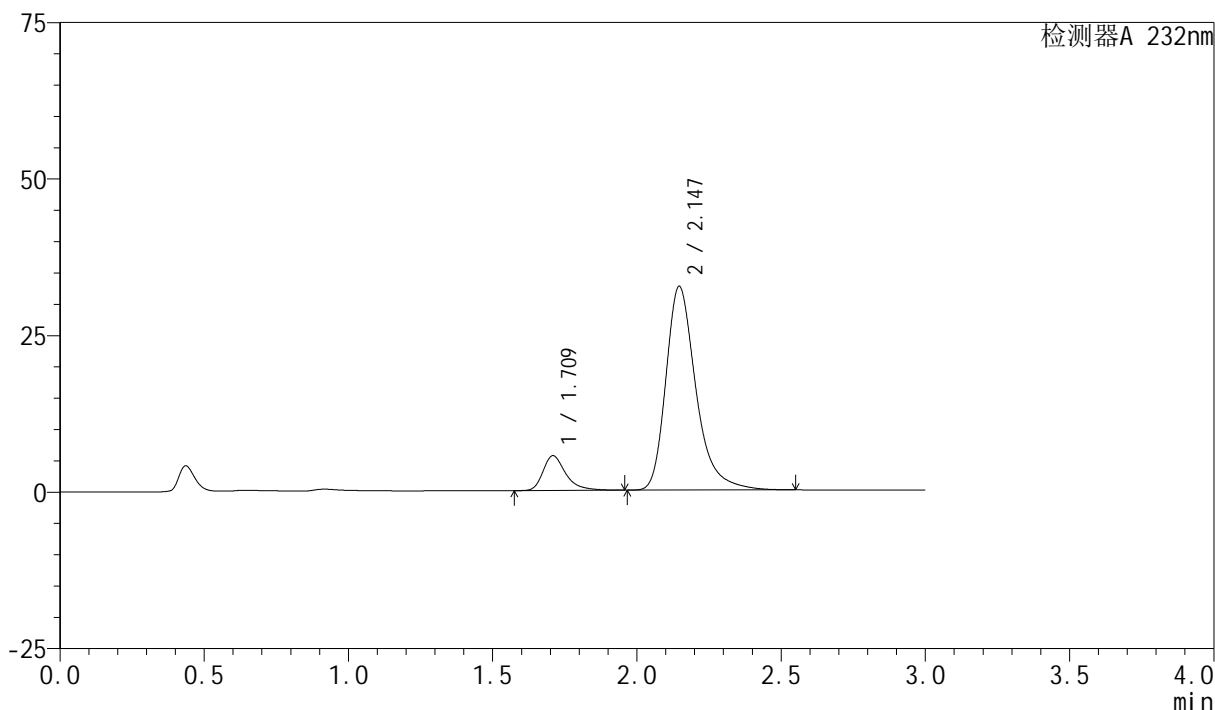

<峰表>

检测器A 232nm

| 峰号 | 保留时间 | 面积 | 面积% | 高度 | 理论塔板数(USP) | 拖尾因子 | 分离度(USP) |
|----|-------|--------|---------|-------|------------|-------|----------|
| 1 | 1.709 | 30507 | 11.426 | 5527 | 2444 | 1.373 | -- |
| 2 | 2.147 | 236501 | 88.574 | 32553 | 2186 | 1.328 | 2.721 |
| 总计 | | 267008 | 100.000 | 38080 | | | |

<样品信息>

色谱柱:XB-C18(50mm*4.6mm,5 μ m)柱温:30 $^{\circ}$ C

数据文件名: RC\$SMF-4077 - 28-4/28-521-2 - zzp-2024011821p-cq12y-rcqx-2-pH6.8+0.2twjz-10mg20mg-jf75z-10m

方法文件名: RC\$SMF-4077 - SMF-4077-rcqx-FX277.lcm

批处理文件名: RC\$SMF-4077 - 20250220-rcqx-FX277.lcb

样品瓶号: 2-2

进样体积: 50 μ l

进样时间: 2025/02/20 15:44:21

处理时间 (V2): 2025/02/21 08:19:35

仪器型号: SHIMADZU LC-2050C(FX277)

流速:1.5ml/min

波长:232nm

版本号:6.115

实验者: xiexinhui

处理者: xiexinhui

<色谱图>

mV

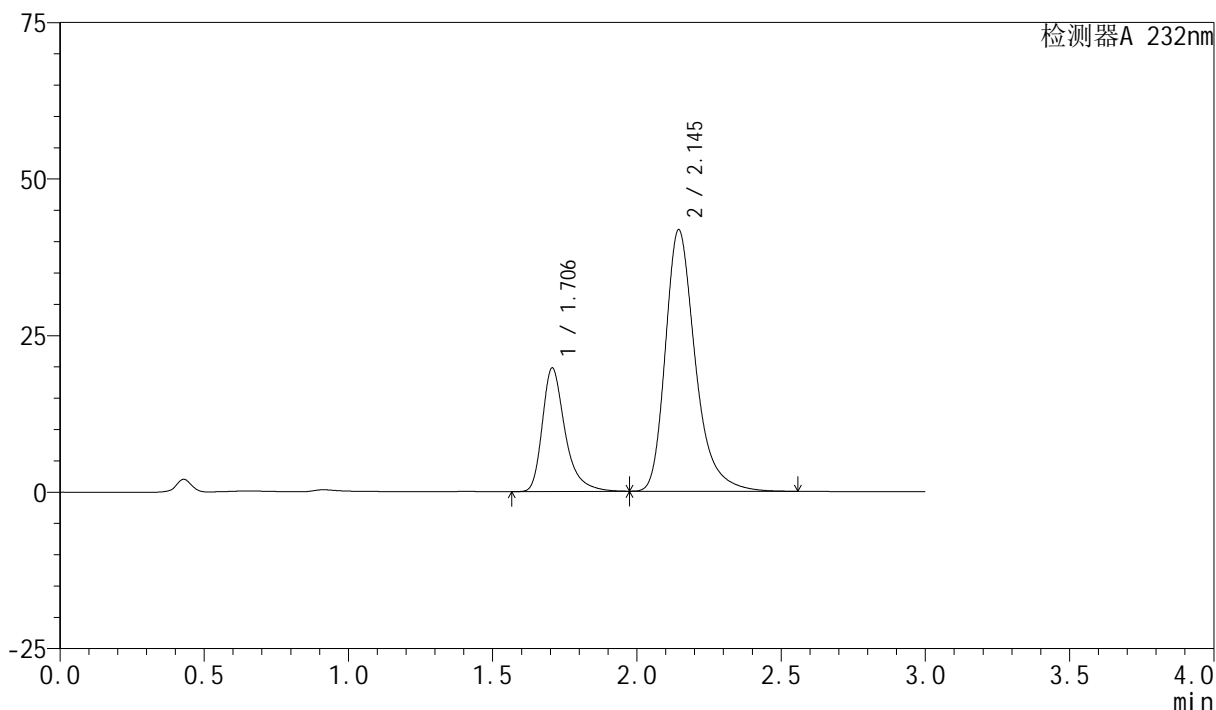

<峰表>

检测器A 232nm

| 峰号 | 保留时间 | 面积 | 面积% | 高度 | 理论塔板数(USP) | 拖尾因子 | 分离度(USP) |
|----|-------|--------|---------|-------|------------|-------|----------|
| 1 | 1.706 | 108416 | 26.416 | 19729 | 2434 | 1.373 | -- |
| 2 | 2.145 | 301996 | 73.584 | 41752 | 2193 | 1.317 | 2.727 |
| 总计 | | 410413 | 100.000 | 61482 | | | |

<样品信息>

色谱柱 :XB-C18(50mm*4.6mm,5 μ m)

流速:1.5ml/min

柱温:30 $^{\circ}$ C

波长:232nm

数据文件名: RC\$SMF-4077 - 28-4/28-522-2 - zzp-2024011821p-cq12y-rcqx-2-pH6.8+0.2twjz-10mg20mg-jf75z-10m

方法文件名: RC\$SMF-4077 - SMF-4077-rcqx-FX277.lcm

批处理文件名: RC\$SMF-4077 - 20250220-rcqx-FX277.lcb

样品瓶号: 2-11

进样体积: 50 μ l

版本号:6.115

进样时间: 2025/02/20 15:47:48

实验者: xiexinhui

处理时间 (V2) : 2025/02/21 08:19:37

处理者: xiexinhui

仪器型号: SHIMADZU LC-2050C(FX277)

<色谱图>

mV

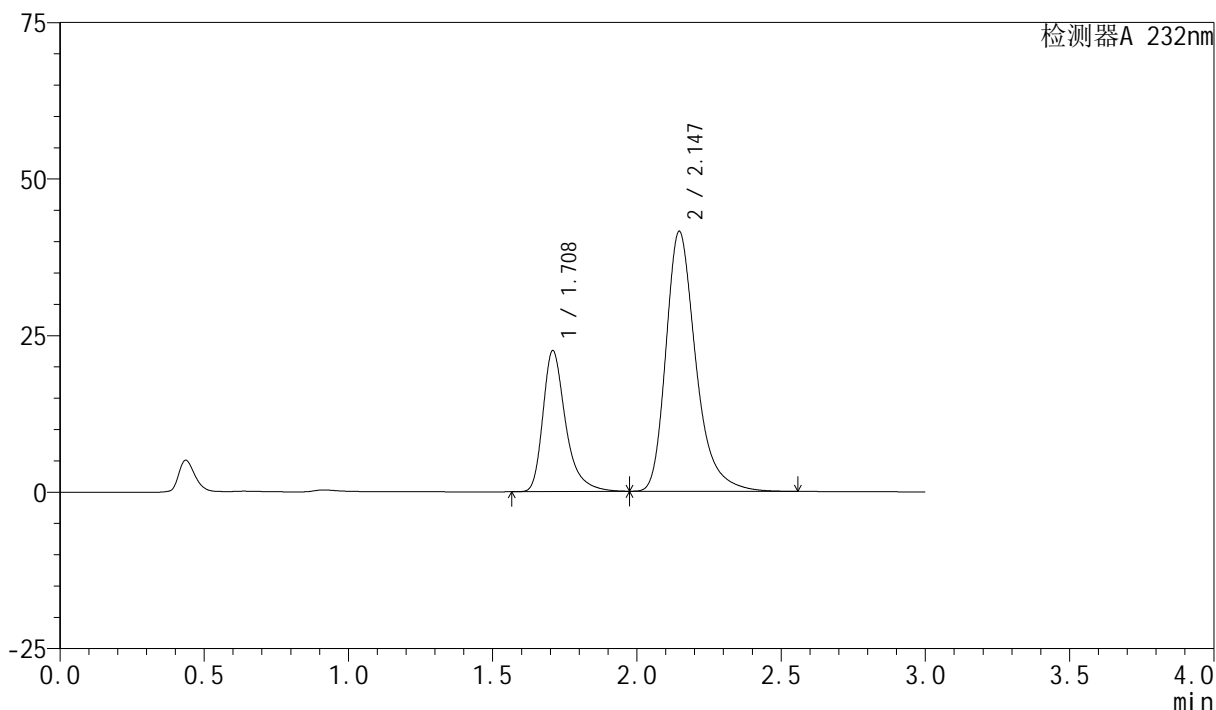

<峰表>

检测器A 232nm

| 峰号 | 保留时间 | 面积 | 面积% | 高度 | 理论塔板数(USP) | 拖尾因子 | 分离度(USP) |
|----|-------|--------|---------|-------|------------|-------|----------|
| 1 | 1.708 | 123546 | 29.156 | 22404 | 2446 | 1.375 | -- |
| 2 | 2.147 | 300193 | 70.844 | 41529 | 2192 | 1.318 | 2.727 |
| 总计 | | 423738 | 100.000 | 63933 | | | |

<样品信息>

色谱柱:XB-C18(50mm*4.6mm,5 μ m)柱温:30 $^{\circ}$ C

数据文件名: RC\$SMF-4077 - 28-4/28-523-2 - zzp-2024011821p-cq12y-rcqx-2-pH6.8+0.2twjz-10mg20mg-jf75z-10m

方法文件名: RC\$SMF-4077 - SMF-4077-rcqx-FX277.lcm

批处理文件名: RC\$SMF-4077 - 20250220-rcqx-FX277.lcb

样品瓶号: 2-20

进样体积: 50 μ l

进样时间: 2025/02/20 15:51:13

处理时间 (V2): 2025/02/21 08:19:40

仪器型号: SHIMADZU LC-2050C(FX277)

流速:1.5ml/min

波长:232nm

版本号:6.115

实验者: xiexinhui

处理者: xiexinhui

<色谱图>

mV

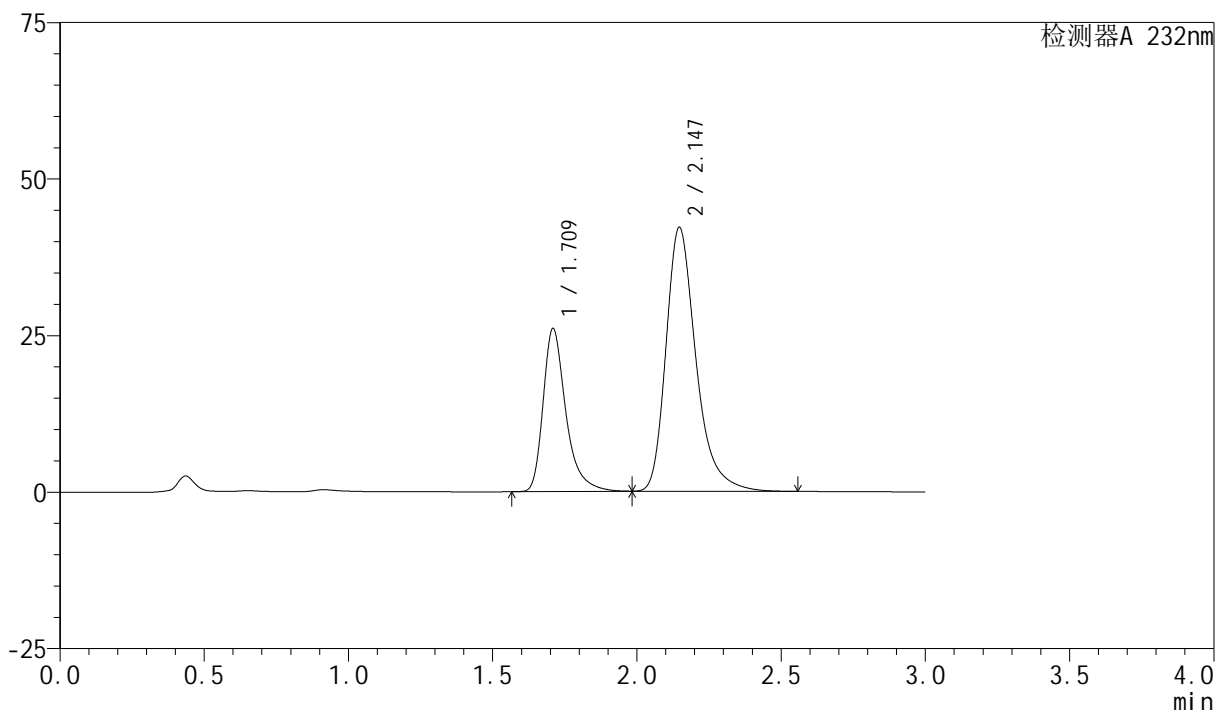

<峰表>

检测器A 232nm

| 峰号 | 保留时间 | 面积 | 面积% | 高度 | 理论塔板数(USP) | 拖尾因子 | 分离度(USP) |
|----|-------|--------|---------|-------|------------|-------|----------|
| 1 | 1.709 | 142960 | 31.865 | 25860 | 2445 | 1.377 | -- |
| 2 | 2.147 | 305683 | 68.135 | 42172 | 2181 | 1.320 | 2.719 |
| 总计 | | 448643 | 100.000 | 68032 | | | |

<样品信息>

色谱柱:XB-C18(50mm*4.6mm,5 μ m)柱温:30 $^{\circ}$ C

数据文件名: RC\$SMF-4077 - 28-4/28-524-2 - zzp-2024011821p-cq12y-rcqx-2-pH6.8+0.2twjz-10mg20mg-jf75z-10m

方法文件名: RC\$SMF-4077 - SMF-4077-rcqx-FX277.lcm

批处理文件名: RC\$SMF-4077 - 20250220-rcqx-FX277.lcb

样品瓶号: 2-29

进样体积: 50 μ l

进样时间: 2025/02/20 15:54:38

处理时间 (V2): 2025/02/21 08:19:42

仪器型号: SHIMADZU LC-2050C(FX277)

流速:1.5ml/min

波长:232nm

版本号:6.115

实验者: xiexinhui

处理者: xiexinhui

<色谱图>

mV

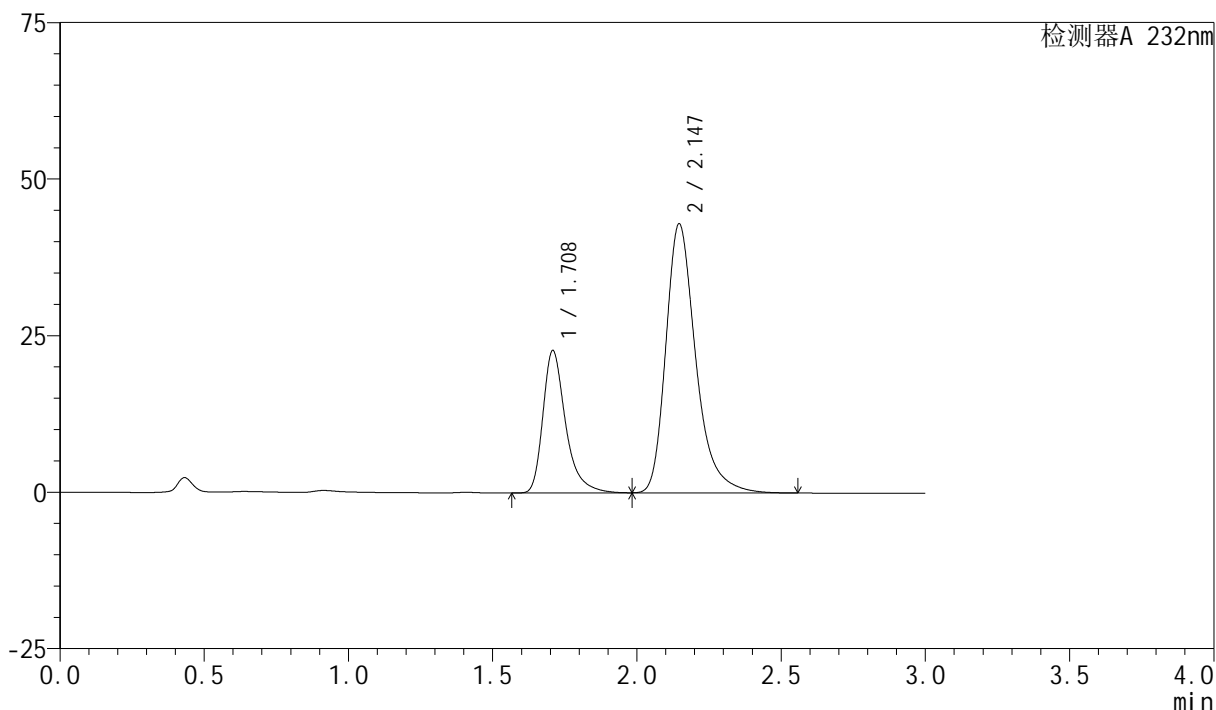

<峰表>

检测器A 232nm

| 峰号 | 保留时间 | 面积 | 面积% | 高度 | 理论塔板数(USP) | 拖尾因子 | 分离度(USP) |
|----|-------|--------|---------|-------|------------|-------|----------|
| 1 | 1.708 | 124788 | 28.634 | 22642 | 2445 | 1.375 | -- |
| 2 | 2.147 | 311017 | 71.366 | 42991 | 2188 | 1.319 | 2.724 |
| 总计 | | 435804 | 100.000 | 65632 | | | |

<样品信息>

色谱柱:XB-C18(50mm*4.6mm,5 μ m)

流速:1.5ml/min

柱温:30 $^{\circ}$ C

波长:232nm

数据文件名: RC\$SMF-4077 - 28-4/28-525-2 - zzp-2024011821p-cq12y-rcqx-2-pH6.8+0.2twjz-10mg20mg-jf75z-10m

方法文件名: RC\$SMF-4077 - SMF-4077-rcqx-FX277.lcm

批处理文件名: RC\$SMF-4077 - 20250220-rcqx-FX277.lcb

样品瓶号: 2-38

进样体积: 50 μ l

版本号:6.115

进样时间: 2025/02/20 15:58:03

实验者: xiexinhui

处理时间 (V2): 2025/02/21 08:19:45

处理者: xiexinhui

仪器型号: SHIMADZU LC-2050C(FX277)

<色谱图>

mV

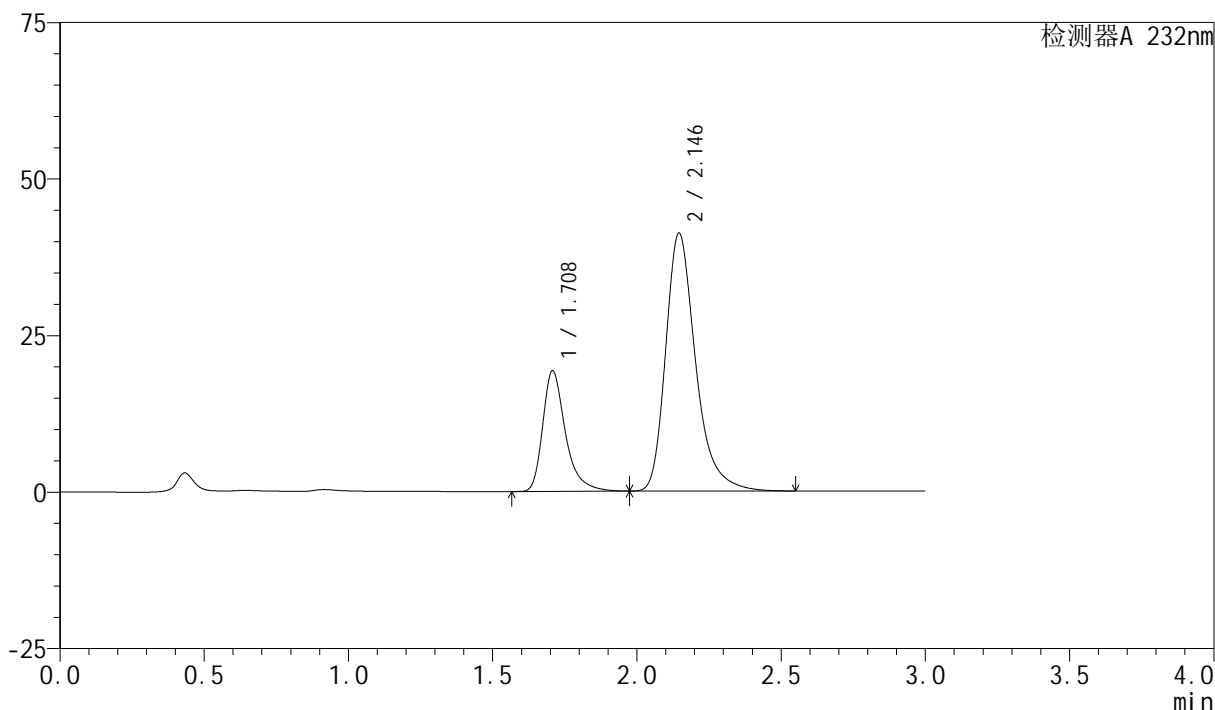

<峰表>

检测器A 232nm

| 峰号 | 保留时间 | 面积 | 面积% | 高度 | 理论塔板数(USP) | 拖尾因子 | 分离度(USP) |
|----|-------|--------|---------|-------|------------|-------|----------|
| 1 | 1.708 | 105767 | 26.181 | 19213 | 2439 | 1.374 | -- |
| 2 | 2.146 | 298224 | 73.819 | 41217 | 2189 | 1.318 | 2.724 |
| 总计 | | 403991 | 100.000 | 60430 | | | |

<样品信息>

色谱柱:XB-C18(50mm*4.6mm,5 μ m)柱温:30 $^{\circ}$ C

数据文件名: RC\$SMF-4077 - 28-4/28-526-2 - zzp-2024011821p-cq12y-rcqx-2-pH6.8+0.2twjz-10mg20mg-jf75z-10m

方法文件名: RC\$SMF-4077 - SMF-4077-rcqx-FX277.lcm

批处理文件名: RC\$SMF-4077 - 20250220-rcqx-FX277.lcb

样品瓶号: 2-47

进样体积: 50 μ l

进样时间: 2025/02/20 16:01:30

处理时间 (V2): 2025/02/21 08:19:48

仪器型号: SHIMADZU LC-2050C(FX277)

流速:1.5ml/min

波长:232nm

版本号:6.115

实验者: xiexinhui

处理者: xiexinhui

<色谱图>

mV

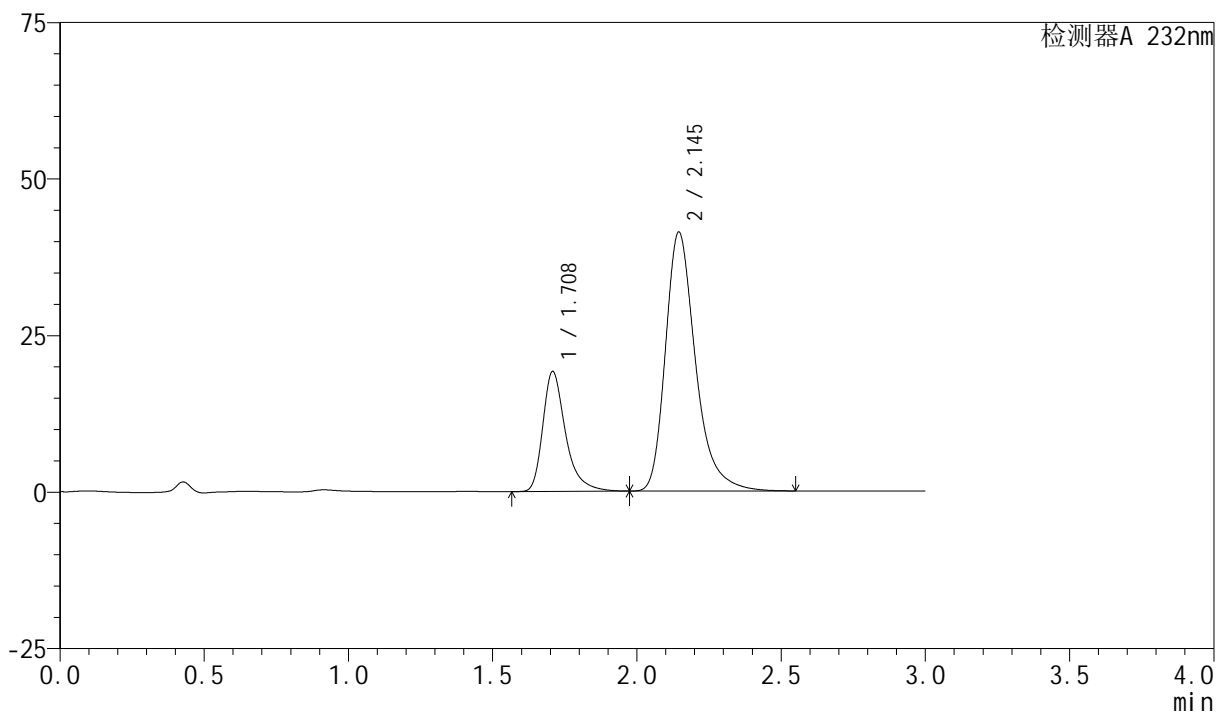

<峰表>

检测器A 232nm

| 峰号 | 保留时间 | 面积 | 面积% | 高度 | 理论塔板数(USP) | 拖尾因子 | 分离度(USP) |
|----|-------|--------|---------|-------|------------|-------|----------|
| 1 | 1.708 | 105176 | 25.907 | 19103 | 2445 | 1.374 | -- |
| 2 | 2.145 | 300802 | 74.093 | 41350 | 2165 | 1.320 | 2.711 |
| 总计 | | 405978 | 100.000 | 60453 | | | |

<样品信息>

色谱柱:XB-C18(50mm*4.6mm,5 μ m)柱温:30 $^{\circ}$ C

数据文件名: RC\$SMF-4077 - 28-4/28-527-2 - zzp-2024011821p-cq12y-rcqx-2-pH6.8+0.2twjz-10mg20mg-jf75z-15m

方法文件名: RC\$SMF-4077 - SMF-4077-rcqx-FX277.lcm

批处理文件名: RC\$SMF-4077 - 20250220-rcqx-FX277.lcb

样品瓶号: 2-3

进样体积: 50 μ l

进样时间: 2025/02/20 16:04:56

处理时间 (V2): 2025/02/21 08:19:50

仪器型号: SHIMADZU LC-2050C(FX277)

流速:1.5ml/min

波长:232nm

版本号:6.115

实验者: xiexinhui

处理者: xiexinhui

<色谱图>

mV

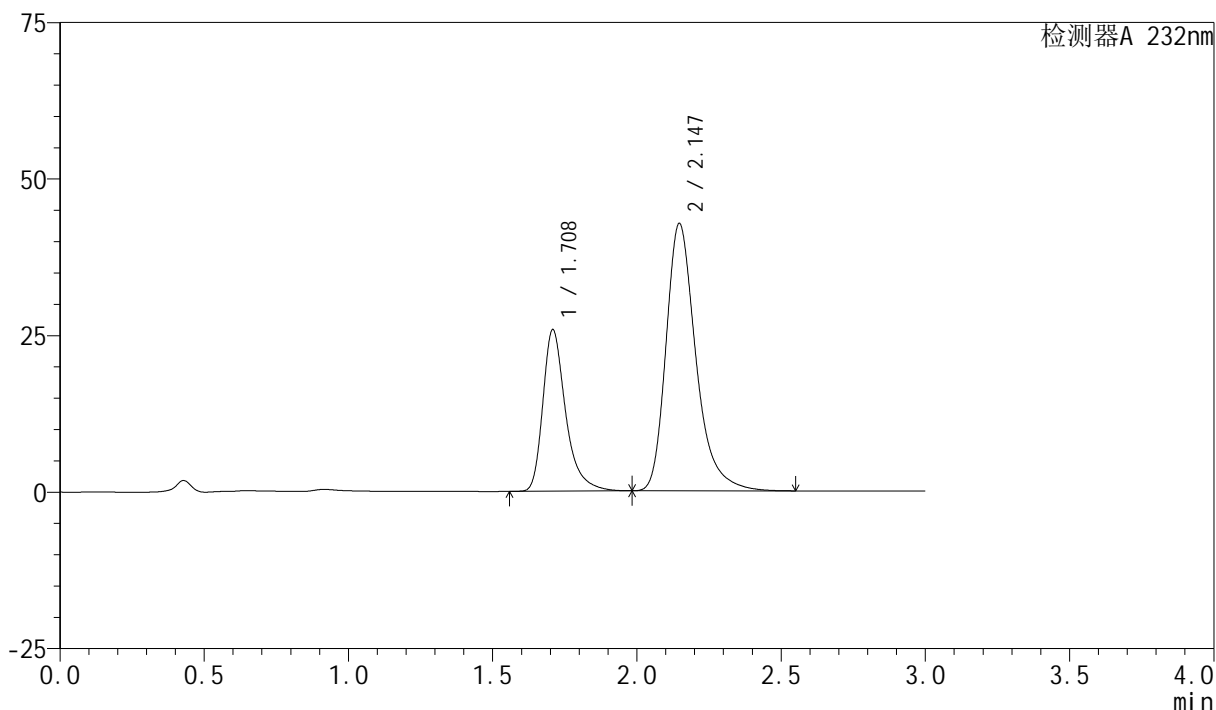

<峰表>

检测器A 232nm

| 峰号 | 保留时间 | 面积 | 面积% | 高度 | 理论塔板数(USP) | 拖尾因子 | 分离度(USP) |
|----|-------|--------|---------|-------|------------|-------|----------|
| 1 | 1.708 | 142049 | 31.525 | 25699 | 2431 | 1.374 | -- |
| 2 | 2.147 | 308542 | 68.475 | 42724 | 2198 | 1.317 | 2.727 |
| 总计 | | 450591 | 100.000 | 68424 | | | |

<样品信息>

色谱柱:XB-C18(50mm*4.6mm,5 μ m)柱温:30 $^{\circ}$ C

数据文件名: RC\$SMF-4077 - 28-4/28-528-2 - zzp-2024011821p-cq12y-rcqx-2-pH6.8+0.2twjz-10mg20mg-jf75z-15m

方法文件名: RC\$SMF-4077 - SMF-4077-rcqx-FX277.lcm

批处理文件名: RC\$SMF-4077 - 20250220-rcqx-FX277.lcb

样品瓶号: 2-12

进样体积: 50 μ l

进样时间: 2025/02/20 16:08:21

处理时间 (V2): 2025/02/21 08:19:53

仪器型号: SHIMADZU LC-2050C(FX277)

流速:1.5ml/min

波长:232nm

版本号:6.115

实验者: xiexinhui

处理者: xiexinhui

<色谱图>

mV

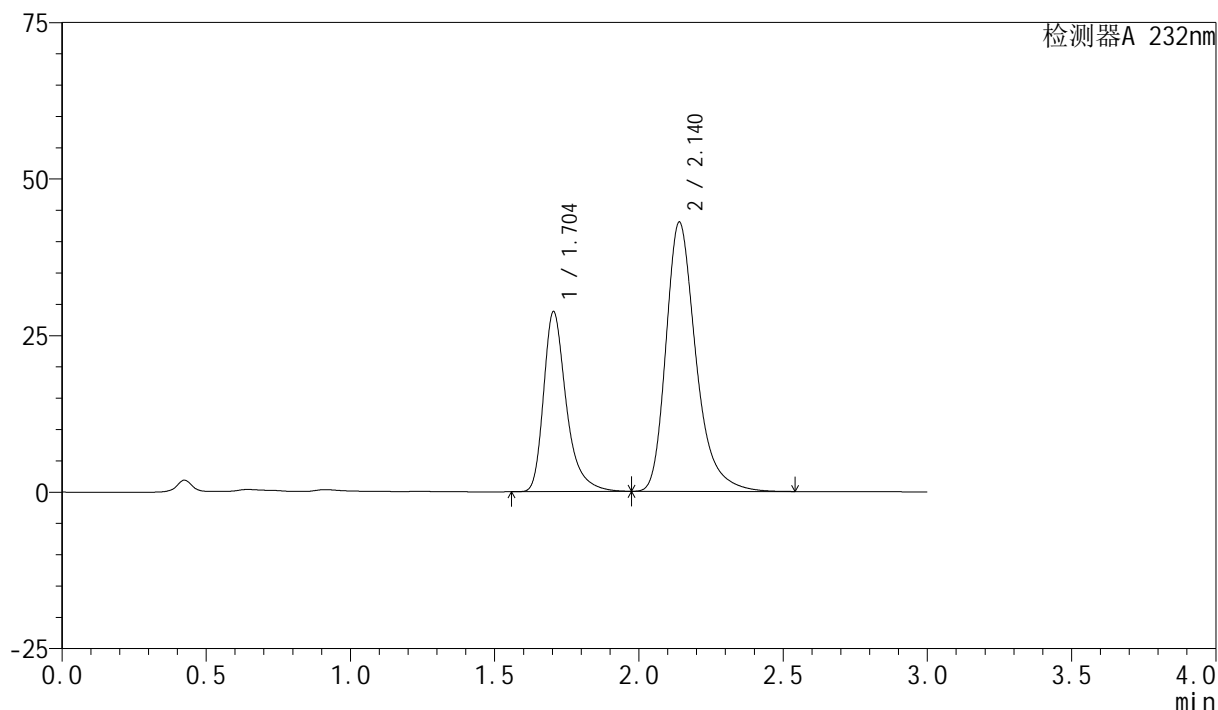

<峰表>

检测器A 232nm

| 峰号 | 保留时间 | 面积 | 面积% | 高度 | 理论塔板数(USP) | 拖尾因子 | 分离度(USP) |
|----|-------|--------|---------|-------|------------|-------|----------|
| 1 | 1.704 | 157738 | 33.625 | 28735 | 2427 | 1.369 | -- |
| 2 | 2.140 | 311374 | 66.375 | 42994 | 2170 | 1.316 | 2.708 |
| 总计 | | 469112 | 100.000 | 71729 | | | |

<样品信息>

色谱柱:XB-C18(50mm*4.6mm,5 μ m)柱温:30 $^{\circ}$ C

数据文件名: RC\$SMF-4077 - 28-4/28-529-2 - zzp-2024011821p-cq12y-rcqx-2-pH6.8+0.2twjz-10mg20mg-jf75z-15m

方法文件名: RC\$SMF-4077 - SMF-4077-rcqx-FX277.lcm

批处理文件名: RC\$SMF-4077 - 20250220-rcqx-FX277.lcb

样品瓶号: 2-21

进样体积: 50 μ l

进样时间: 2025/02/20 16:11:48

处理时间 (V2): 2025/02/21 08:19:55

仪器型号: SHIMADZU LC-2050C(FX277)

流速:1.5ml/min

波长:232nm

版本号:6.115

实验者: xiexinhui

处理者: xiexinhui

<色谱图>

mV

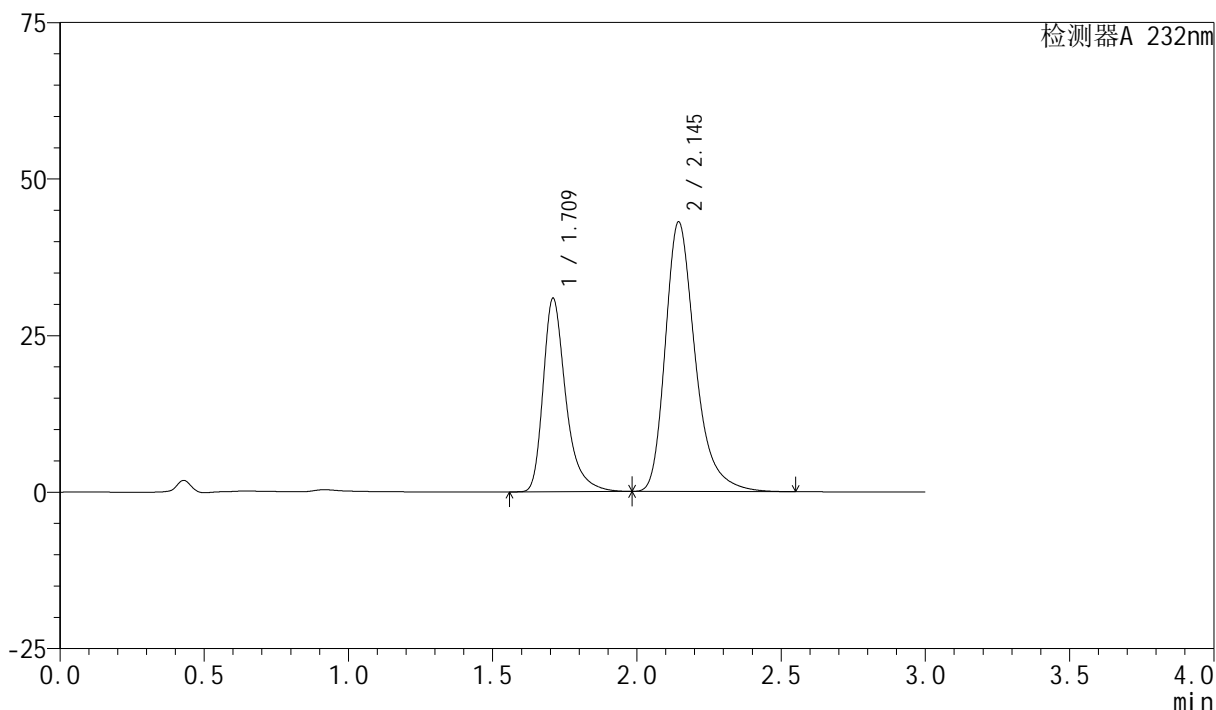

<峰表>

检测器A 232nm

| 峰号 | 保留时间 | 面积 | 面积% | 高度 | 理论塔板数(USP) | 拖尾因子 | 分离度(USP) |
|----|-------|--------|---------|-------|------------|-------|----------|
| 1 | 1.709 | 169291 | 35.202 | 30677 | 2453 | 1.372 | -- |
| 2 | 2.145 | 311616 | 64.798 | 43033 | 2184 | 1.321 | 2.708 |
| 总计 | | 480906 | 100.000 | 73710 | | | |

<样品信息>

色谱柱:XB-C18(50mm*4.6mm,5 μ m)柱温:30 $^{\circ}$ C

数据文件名: RC\$SMF-4077 - 28-4/28-530-2 - zzp-2024011821p-cq12y-rcqx-2-pH6.8+0.2twjz-10mg20mg-jf75z-15m

方法文件名: RC\$SMF-4077 - SMF-4077-rcqx-FX277.lcm

批处理文件名: RC\$SMF-4077 - 20250220-rcqx-FX277.lcb

样品瓶号: 2-30

进样体积: 50 μ l

进样时间: 2025/02/20 16:15:13

处理时间 (V2): 2025/02/21 08:19:58

仪器型号: SHIMADZU LC-2050C(FX277)

流速:1.5ml/min

波长:232nm

版本号:6.115

实验者: xiexinhui

处理者: xiexinhui

<色谱图>

mV

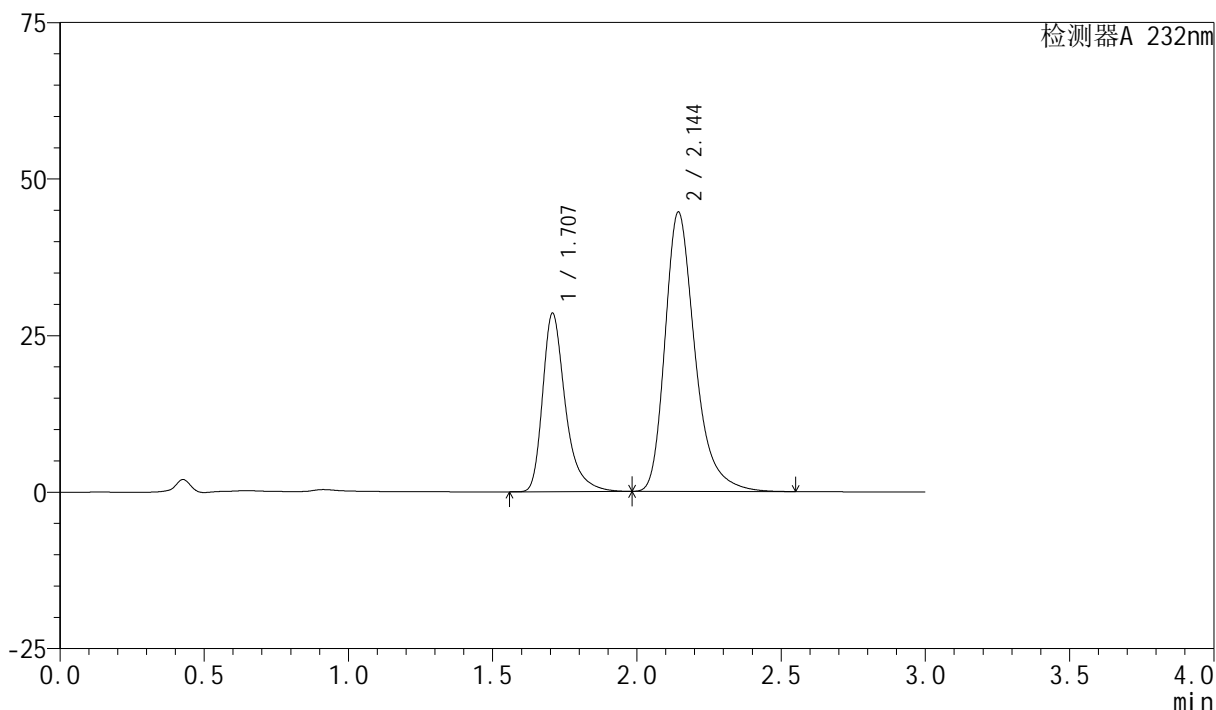

<峰表>

检测器A 232nm

| 峰号 | 保留时间 | 面积 | 面积% | 高度 | 理论塔板数(USP) | 拖尾因子 | 分离度(USP) |
|----|-------|--------|---------|-------|------------|-------|----------|
| 1 | 1.707 | 156382 | 32.605 | 28443 | 2440 | 1.372 | -- |
| 2 | 2.144 | 323242 | 67.395 | 44536 | 2176 | 1.320 | 2.709 |
| 总计 | | 479624 | 100.000 | 72978 | | | |

<样品信息>

色谱柱:XB-C18(50mm*4.6mm,5 μ m)柱温:30 $^{\circ}$ C

数据文件名: RC\$SMF-4077 - 28-4/28-531-2 - zzp-2024011821p-cq12y-rcqx-2-pH6.8+0.2twjz-10mg20mg-jf75z-15m

方法文件名: RC\$SMF-4077 - SMF-4077-rcqx-FX277.lcm

批处理文件名: RC\$SMF-4077 - 20250220-rcqx-FX277.lcb

样品瓶号: 2-39

进样体积: 50 μ l

进样时间: 2025/02/20 16:18:39

处理时间 (V2): 2025/02/21 08:20:00

仪器型号: SHIMADZU LC-2050C(FX277)

流速:1.5ml/min

波长:232nm

版本号:6.115

实验者: xiexinhui

处理者: xiexinhui

<色谱图>

mV

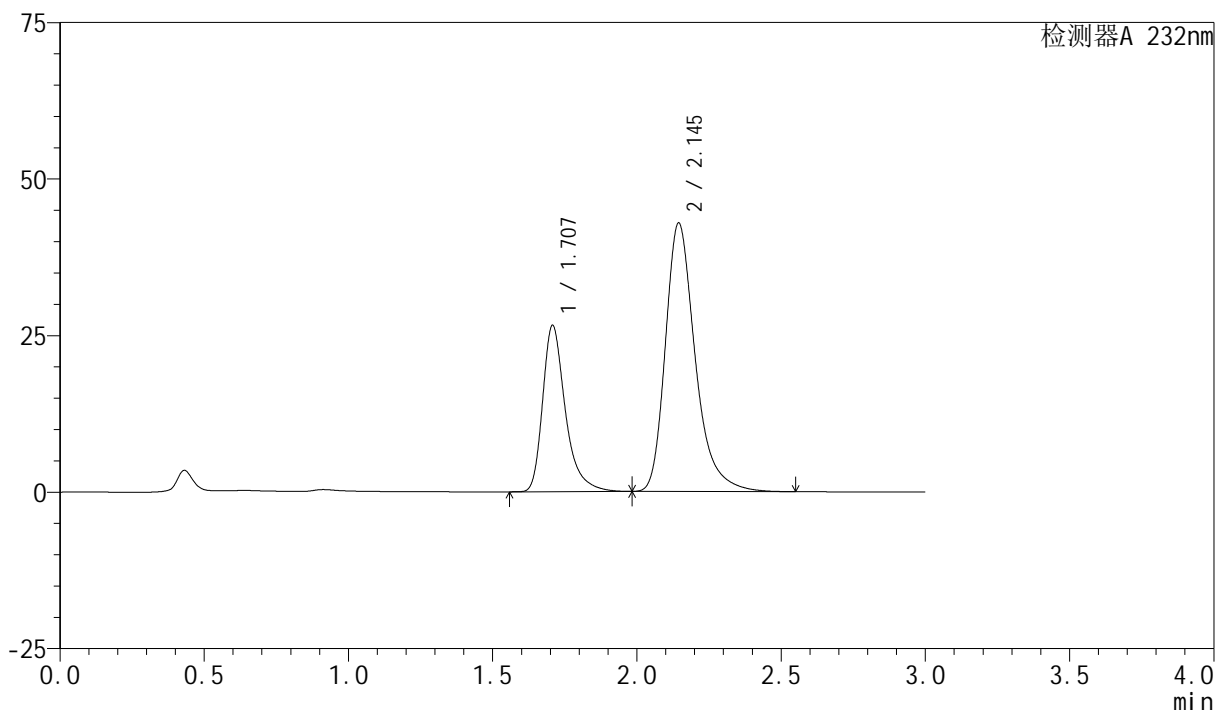

<峰表>

检测器A 232nm

| 峰号 | 保留时间 | 面积 | 面积% | 高度 | 理论塔板数(USP) | 拖尾因子 | 分离度(USP) |
|----|-------|--------|---------|-------|------------|-------|----------|
| 1 | 1.707 | 145696 | 32.033 | 26512 | 2444 | 1.372 | -- |
| 2 | 2.145 | 309129 | 67.967 | 42850 | 2202 | 1.318 | 2.725 |
| 总计 | | 454825 | 100.000 | 69362 | | | |

<样品信息>

色谱柱:XB-C18(50mm*4.6mm,5 μ m)

流速:1.5ml/min

柱温:30 $^{\circ}$ C

波长:232nm

数据文件名: RC\$SMF-4077 - 28-4/28-532-2 - zzp-2024011821p-cq12y-rcqx-2-pH6.8+0.2twjz-10mg20mg-jf75z-15m

方法文件名: RC\$SMF-4077 - SMF-4077-rcqx-FX277.lcm

批处理文件名: RC\$SMF-4077 - 20250220-rcqx-FX277.lcb

样品瓶号: 2-48

进样体积: 50 μ l

版本号:6.115

进样时间: 2025/02/20 16:22:05

实验者: xiexinhui

处理时间(V2): 2025/02/21 08:20:03

处理者: xiexinhui

仪器型号: SHIMADZU LC-2050C(FX277)

<色谱图>

mV

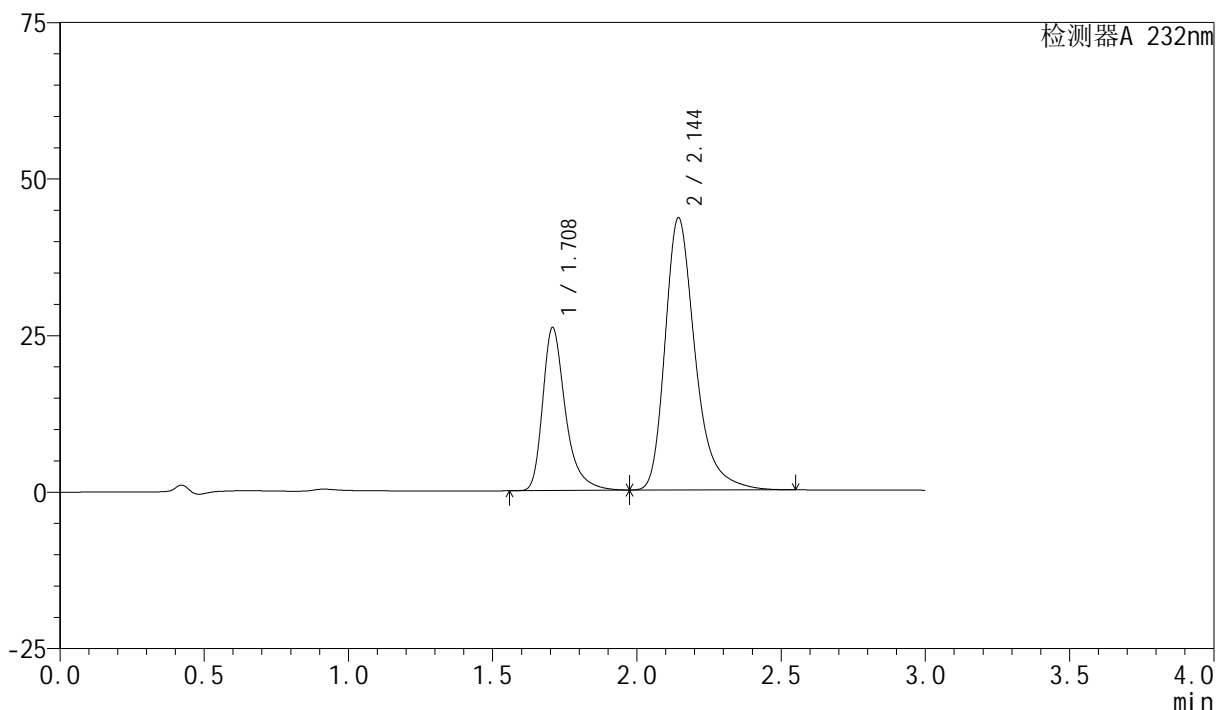

<峰表>

检测器A 232nm

| 峰号 | 保留时间 | 面积 | 面积% | 高度 | 理论塔板数(USP) | 拖尾因子 | 分离度(USP) |
|----|-------|--------|---------|-------|------------|-------|----------|
| 1 | 1.708 | 142803 | 31.072 | 25953 | 2438 | 1.372 | -- |
| 2 | 2.144 | 316788 | 68.928 | 43416 | 2165 | 1.328 | 2.705 |
| 总计 | | 459591 | 100.000 | 69368 | | | |

<样品信息>

色谱柱:XB-C18(50mm*4.6mm,5 μ m)柱温:30 $^{\circ}$ C

数据文件名: RC\$SMF-4077 - 28-4/28-533-2 - zzp-2024011821p-cq12y-rcqx-2-pH6.8+0.2twjz-10mg20mg-jf75z-20m

方法文件名: RC\$SMF-4077 - SMF-4077-rcqx-FX277.lcm

批处理文件名: RC\$SMF-4077 - 20250220-rcqx-FX277.lcb

样品瓶号: 2-4

进样体积: 50 μ l

进样时间: 2025/02/20 16:25:31

处理时间 (V2): 2025/02/21 08:20:06

仪器型号: SHIMADZU LC-2050C(FX277)

流速:1.5ml/min

波长:232nm

版本号:6.115

实验者: xiexinhui

处理者: xiexinhui

<色谱图>

mV

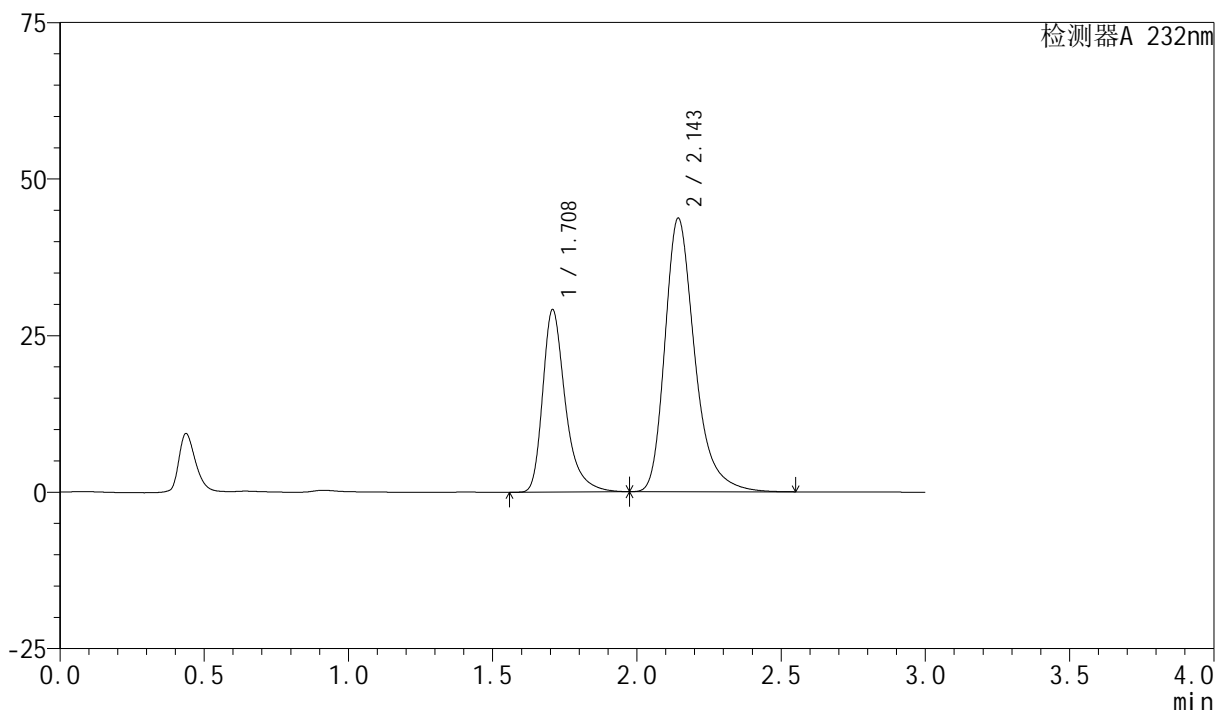

<峰表>

检测器A 232nm

| 峰号 | 保留时间 | 面积 | 面积% | 高度 | 理论塔板数(USP) | 拖尾因子 | 分离度(USP) |
|----|-------|--------|---------|-------|------------|-------|----------|
| 1 | 1.708 | 159822 | 33.629 | 29070 | 2442 | 1.370 | -- |
| 2 | 2.143 | 315434 | 66.371 | 43560 | 2193 | 1.316 | 2.711 |
| 总计 | | 475256 | 100.000 | 72630 | | | |

<样品信息>

色谱柱:XB-C18(50mm*4.6mm,5 μ m)柱温:30 $^{\circ}$ C

数据文件名: RC\$SMF-4077 - 28-4/28-534-2 - zzp-2024011821p-cq12y-rcqx-2-pH6.8+0.2twjz-10mg20mg-jf75z-20m

方法文件名: RC\$SMF-4077 - SMF-4077-rcqx-FX277.lcm

批处理文件名: RC\$SMF-4077 - 20250220-rcqx-FX277.lcb

样品瓶号: 2-13

进样体积: 50 μ l

进样时间: 2025/02/20 16:28:58

处理时间 (V2): 2025/02/21 08:20:09

仪器型号: SHIMADZU LC-2050C(FX277)

流速:1.5ml/min

波长:232nm

版本号:6.115

实验者: xiexinhui

处理者: xiexinhui

<色谱图>

mV

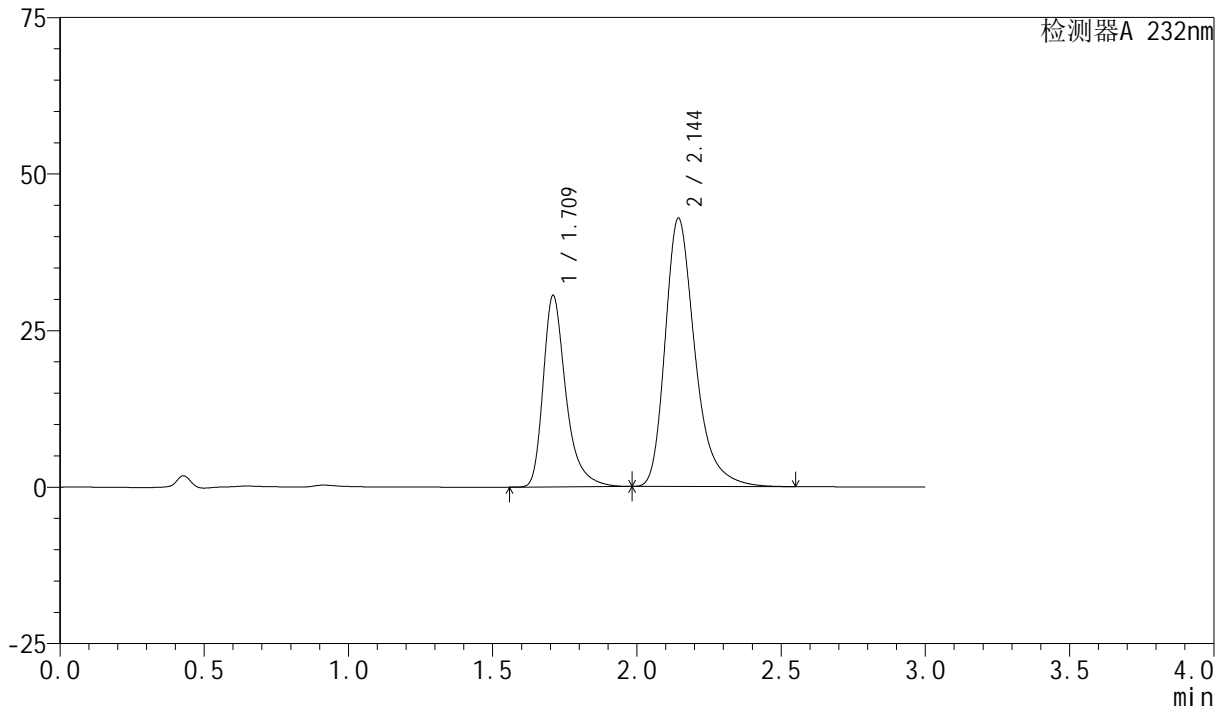

<峰表>

检测器A 232nm

| 峰号 | 保留时间 | 面积 | 面积% | 高度 | 理论塔板数(USP) | 拖尾因子 | 分离度(USP) |
|----|-------|--------|---------|-------|------------|-------|----------|
| 1 | 1.709 | 167977 | 35.178 | 30365 | 2441 | 1.373 | -- |
| 2 | 2.144 | 309534 | 64.822 | 42794 | 2192 | 1.322 | 2.703 |
| 总计 | | 477511 | 100.000 | 73159 | | | |

<样品信息>

色谱柱:XB-C18(50mm*4.6mm,5 μ m)

柱温:30 $^{\circ}$ C

数据文件名: RC\$SMF-4077 - 28-4/28-535-2 - zzp-2024011821p-cq12y-rcqx-2-pH6.8+0.2twjz-10mg20mg-jf75z-20m

方法文件名: RC\$SMF-4077 - SMF-4077-rcqx-FX277.lcm

批处理文件名: RC\$SMF-4077 - 20250220-rcqx-FX277.lcb

样品瓶号: 2-22

进样体积: 50 μ l

进样时间: 2025/02/20 16:32:24

处理时间 (V2): 2025/02/21 08:20:11

仪器型号: SHIMADZU LC-2050C(FX277)

流速:1.5ml/min

波长:232nm

版本号:6.115

实验者: xiexinhui

处理者: xiexinhui

<色谱图>

mV

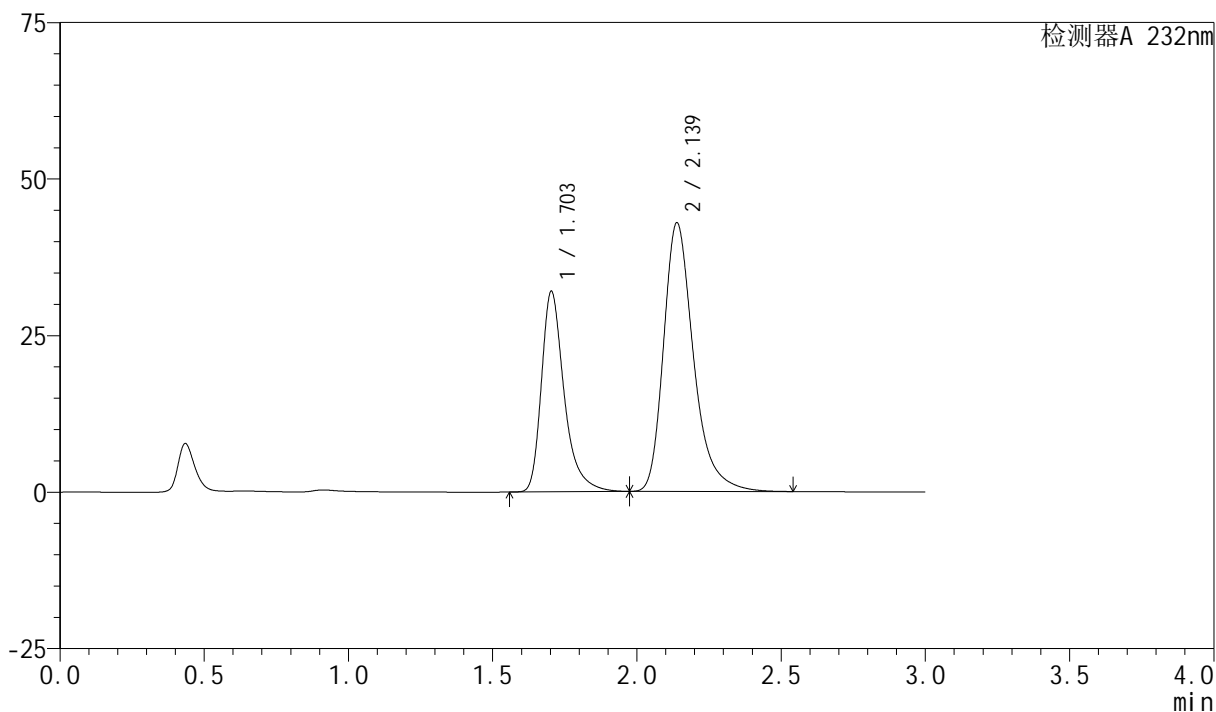

<峰表>

检测器A 232nm

| 峰号 | 保留时间 | 面积 | 面积% | 高度 | 理论塔板数(USP) | 拖尾因子 | 分离度(USP) |
|----|-------|--------|---------|-------|------------|-------|----------|
| 1 | 1.703 | 175910 | 36.109 | 31980 | 2423 | 1.369 | -- |
| 2 | 2.139 | 311249 | 63.891 | 42922 | 2161 | 1.319 | 2.700 |
| 总计 | | 487158 | 100.000 | 74902 | | | |

<样品信息>

色谱柱:XB-C18(50mm*4.6mm,5 μ m)

流速:1.5ml/min

柱温:30 $^{\circ}$ C

波长:232nm

数据文件名: RC\$SMF-4077 - 28-4/28-536-2 - zzp-2024011821p-cq12y-rcqx-2-pH6.8+0.2twjz-10mg20mg-jf75z-20m

方法文件名: RC\$SMF-4077 - SMF-4077-rcqx-FX277.lcm

批处理文件名: RC\$SMF-4077 - 20250220-rcqx-FX277.lcb

样品瓶号: 2-31

进样体积: 50 μ l

版本号:6.115

进样时间: 2025/02/20 16:35:51

实验者: xiexinhui

处理时间 (V2): 2025/02/21 08:20:14

处理者: xiexinhui

仪器型号: SHIMADZU LC-2050C(FX277)

<色谱图>

mV

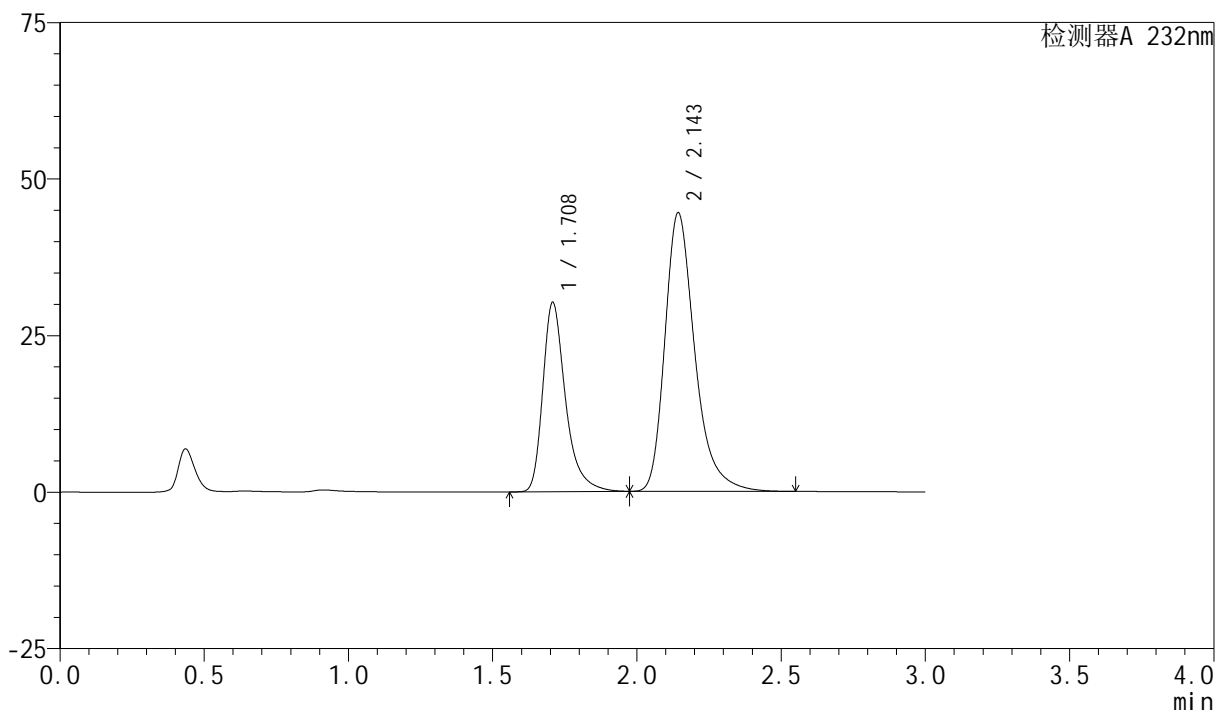

<峰表>

检测器A 232nm

| 峰号 | 保留时间 | 面积 | 面积% | 高度 | 理论塔板数(USP) | 拖尾因子 | 分离度(USP) |
|----|-------|--------|---------|-------|------------|-------|----------|
| 1 | 1.708 | 165910 | 34.002 | 30136 | 2442 | 1.369 | -- |
| 2 | 2.143 | 322030 | 65.998 | 44356 | 2178 | 1.321 | 2.703 |
| 总计 | | 487941 | 100.000 | 74493 | | | |

<样品信息>

色谱柱:XB-C18(50mm*4.6mm,5 μ m)柱温:30 $^{\circ}$ C

数据文件名: RC\$SMF-4077 - 28-4/28-537-2 - zzp-2024011821p-cq12y-rcqx-2-pH6.8+0.2twjz-10mg20mg-jf75z-20m

方法文件名: RC\$SMF-4077 - SMF-4077-rcqx-FX277.lcm

批处理文件名: RC\$SMF-4077 - 20250220-rcqx-FX277.lcb

样品瓶号: 2-40

进样体积: 50 μ l

进样时间: 2025/02/20 16:39:18

处理时间 (V2): 2025/02/21 08:20:17

仪器型号: SHIMADZU LC-2050C(FX277)

流速:1.5ml/min

波长:232nm

版本号:6.115

实验者: xiexinhui

处理者: xiexinhui

<色谱图>

mV

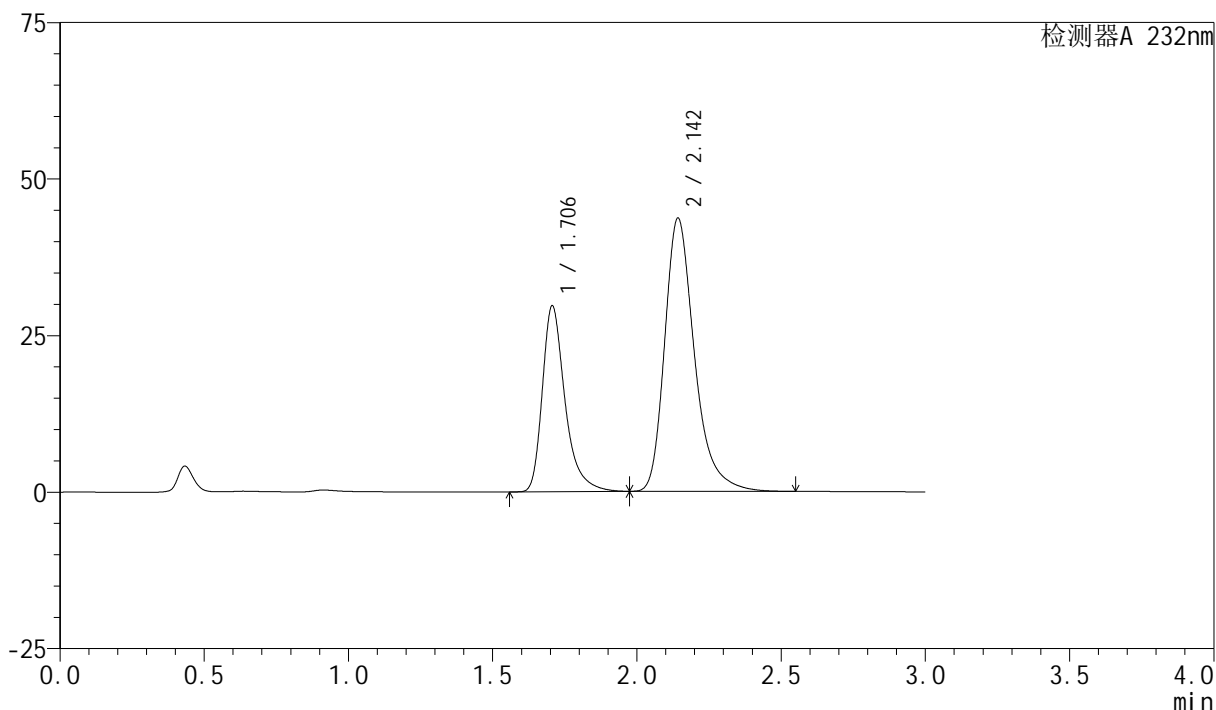

<峰表>

检测器A 232nm

| 峰号 | 保留时间 | 面积 | 面积% | 高度 | 理论塔板数(USP) | 拖尾因子 | 分离度(USP) |
|----|-------|--------|---------|-------|------------|-------|----------|
| 1 | 1.706 | 162751 | 34.110 | 29683 | 2444 | 1.371 | -- |
| 2 | 2.142 | 314384 | 65.890 | 43481 | 2198 | 1.319 | 2.717 |
| 总计 | | 477136 | 100.000 | 73164 | | | |

<样品信息>

色谱柱:XB-C18(50mm*4.6mm,5 μ m)柱温:30 $^{\circ}$ C

数据文件名: RC\$SMF-4077 - 28-4/28-538-2 - zzp-2024011821p-cq12y-rcqx-2-pH6.8+0.2twjz-10mg20mg-jf75z-20m

方法文件名: RC\$SMF-4077 - SMF-4077-rcqx-FX277.lcm

批处理文件名: RC\$SMF-4077 - 20250220-rcqx-FX277.lcb

样品瓶号: 2-49

进样体积: 50 μ l

进样时间: 2025/02/20 16:42:43

处理时间 (V2): 2025/02/21 08:20:19

仪器型号: SHIMADZU LC-2050C(FX277)

流速:1.5ml/min

波长:232nm

版本号:6.115

实验者: xiexinhui

处理者: xiexinhui

<色谱图>

mV

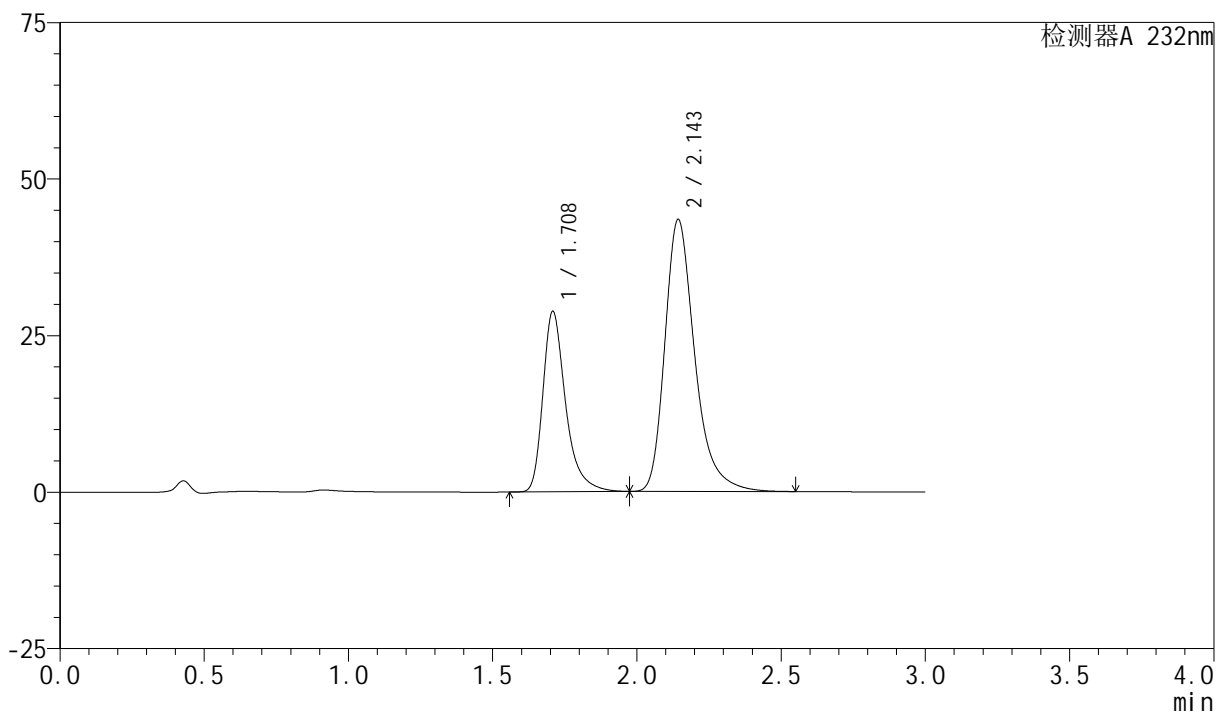

<峰表>

检测器A 232nm

| 峰号 | 保留时间 | 面积 | 面积% | 高度 | 理论塔板数(USP) | 拖尾因子 | 分离度(USP) |
|----|-------|--------|---------|-------|------------|-------|----------|
| 1 | 1.708 | 158069 | 33.488 | 28693 | 2447 | 1.371 | -- |
| 2 | 2.143 | 313949 | 66.512 | 43310 | 2187 | 1.320 | 2.704 |
| 总计 | | 472018 | 100.000 | 72003 | | | |

<样品信息>

色谱柱:XB-C18(50mm*4.6mm,5 μ m)柱温:30 $^{\circ}$ C

数据文件名: RC\$SMF-4077 - 28-4/28-539-2 - zzp-2024011821p-cq12y-rcqx-2-pH6.8+0.2twjz-10mg20mg-jf75z-30m

方法文件名: RC\$SMF-4077 - SMF-4077-rcqx-FX277.lcm

批处理文件名: RC\$SMF-4077 - 20250220-rcqx-FX277.lcb

样品瓶号: 2-5

进样体积: 50 μ l

进样时间: 2025/02/20 16:46:10

处理时间 (V2): 2025/02/21 08:20:22

仪器型号: SHIMADZU LC-2050C(FX277)

流速:1.5ml/min

波长:232nm

版本号:6.115

实验者: xiexinhui

处理者: xiexinhui

<色谱图>

mV

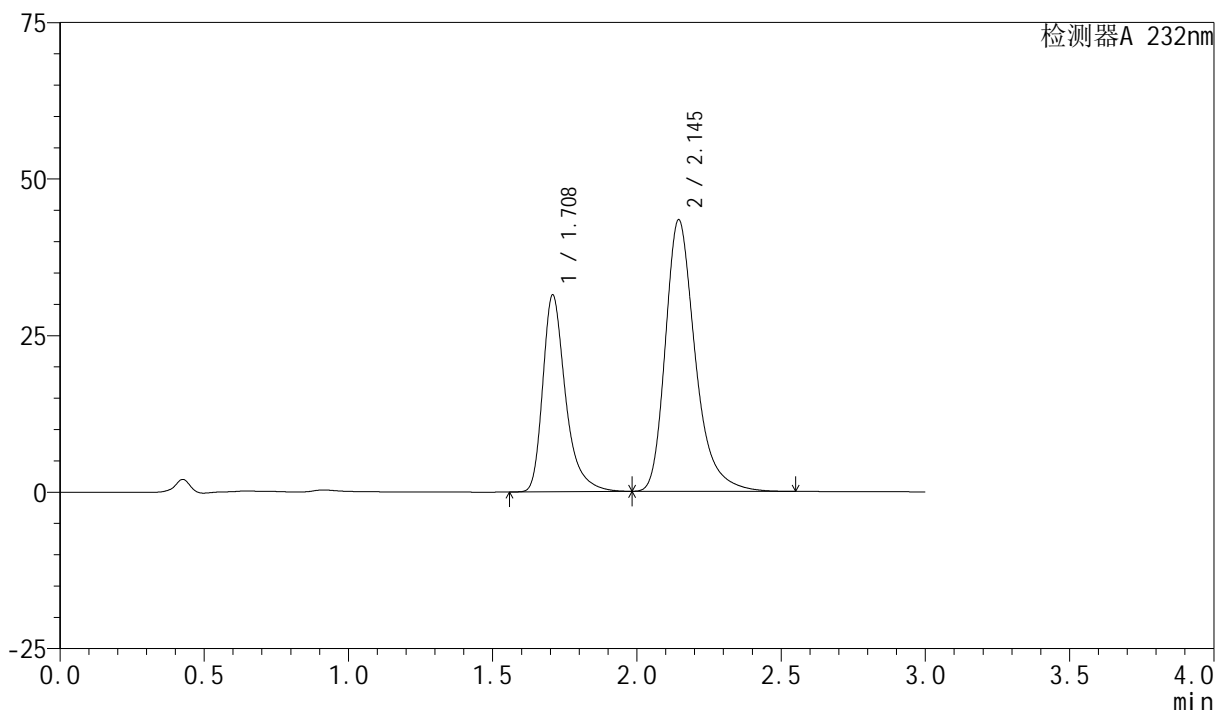

<峰表>

检测器A 232nm

| 峰号 | 保留时间 | 面积 | 面积% | 高度 | 理论塔板数(USP) | 拖尾因子 | 分离度(USP) |
|----|-------|--------|---------|-------|------------|-------|----------|
| 1 | 1.708 | 172907 | 35.580 | 31328 | 2433 | 1.373 | -- |
| 2 | 2.145 | 313061 | 64.420 | 43353 | 2198 | 1.318 | 2.718 |
| 总计 | | 485967 | 100.000 | 74681 | | | |

<样品信息>

色谱柱:XB-C18(50mm*4.6mm,5 μ m)

柱温:30 $^{\circ}$ C

数据文件名: RC\$SMF-4077 - 28-4/28-540-2 - zzp-2024011821p-cq12y-rcqx-2-pH6.8+0.2twjz-10mg20mg-jf75z-30m

方法文件名: RC\$SMF-4077 - SMF-4077-rcqx-FX277.lcm

批处理文件名: RC\$SMF-4077 - 20250220-rcqx-FX277.lcb

样品瓶号: 2-14

进样体积: 50 μ l

进样时间: 2025/02/20 16:49:37

处理时间 (V2): 2025/02/21 08:20:25

仪器型号: SHIMADZU LC-2050C(FX277)

流速:1.5ml/min

波长:232nm

版本号:6.115

实验者: xiexinhui

处理者: xiexinhui

<色谱图>

mV

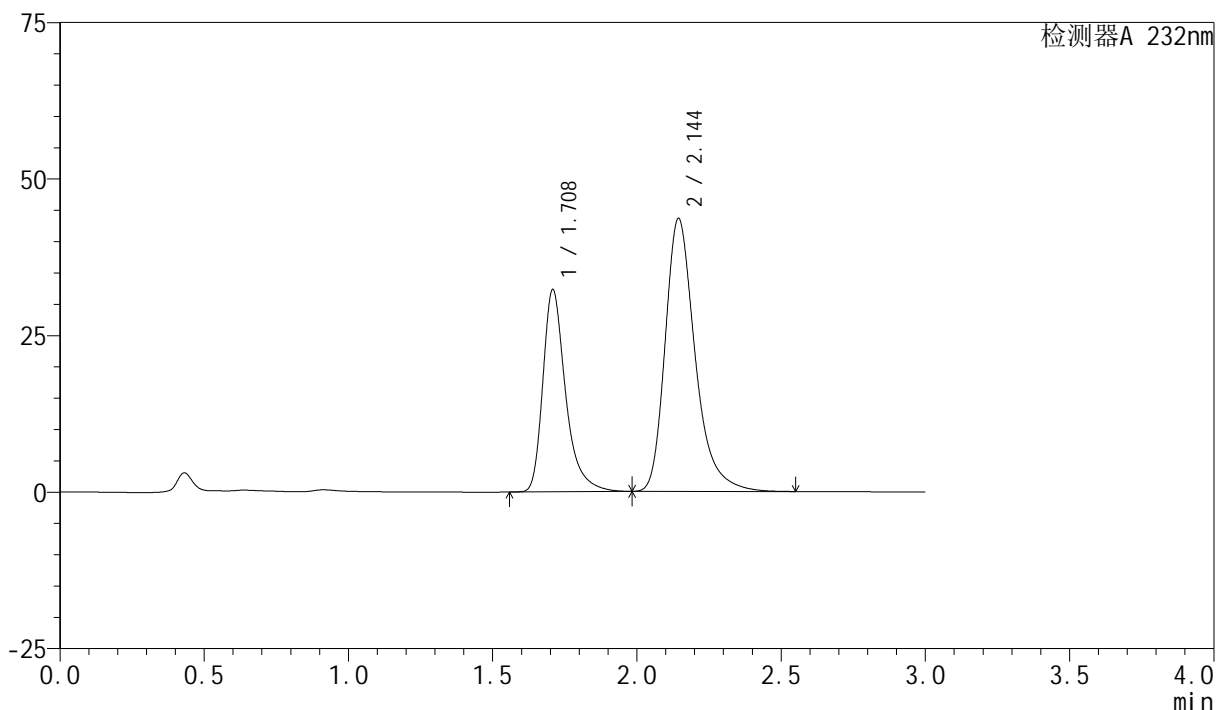

<峰表>

检测器A 232nm

| 峰号 | 保留时间 | 面积 | 面积% | 高度 | 理论塔板数(USP) | 拖尾因子 | 分离度(USP) |
|----|-------|--------|---------|-------|------------|-------|----------|
| 1 | 1.708 | 177218 | 35.960 | 32160 | 2447 | 1.373 | -- |
| 2 | 2.144 | 315598 | 64.040 | 43542 | 2180 | 1.319 | 2.708 |
| 总计 | | 492816 | 100.000 | 75702 | | | |

<样品信息>

色谱柱:XB-C18(50mm*4.6mm,5 μ m)柱温:30 $^{\circ}$ C

数据文件名: RC\$SMF-4077 - 28-4/28-541-2 - zzp-2024011821p-cq12y-rcqx-2-pH6.8+0.2twjz-10mg20mg-jf75z-30m

方法文件名: RC\$SMF-4077 - SMF-4077-rcqx-FX277.lcm

批处理文件名: RC\$SMF-4077 - 20250220-rcqx-FX277.lcb

样品瓶号: 2-23

进样体积: 50 μ l

进样时间: 2025/02/20 16:53:02

处理时间 (V2): 2025/02/21 08:20:27

仪器型号: SHIMADZU LC-2050C(FX277)

流速:1.5ml/min

波长:232nm

版本号:6.115

实验者: xiexinhui

处理者: xiexinhui

<色谱图>

mV

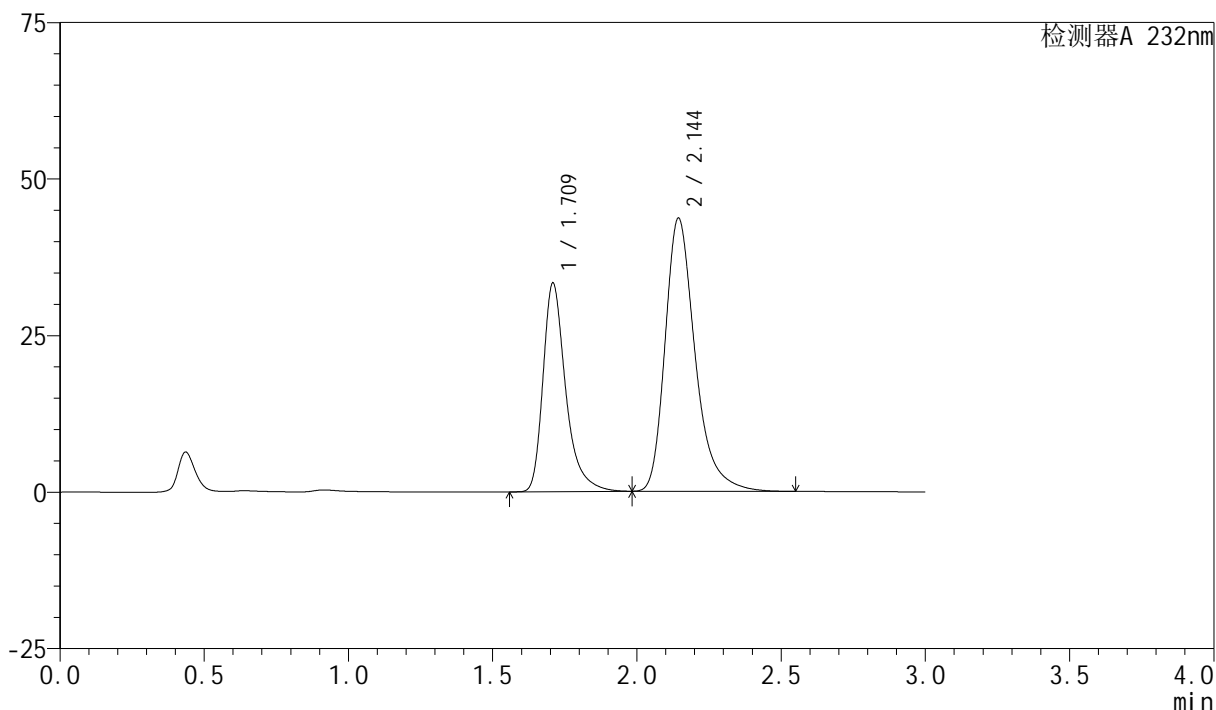

<峰表>

检测器A 232nm

| 峰号 | 保留时间 | 面积 | 面积% | 高度 | 理论塔板数(USP) | 拖尾因子 | 分离度(USP) |
|----|-------|--------|---------|-------|------------|-------|----------|
| 1 | 1.709 | 182711 | 36.571 | 33133 | 2451 | 1.374 | -- |
| 2 | 2.144 | 316897 | 63.429 | 43562 | 2165 | 1.323 | 2.701 |
| 总计 | | 499608 | 100.000 | 76695 | | | |

<样品信息>

色谱柱:XB-C18(50mm*4.6mm,5 μ m)柱温:30 $^{\circ}$ C

数据文件名: RC\$SMF-4077 - 28-4/28-542-2 - zzp-2024011821p-cq12y-rcqx-2-pH6.8+0.2twjz-10mg20mg-jf75z-30m

方法文件名: RC\$SMF-4077 - SMF-4077-rcqx-FX277.lcm

批处理文件名: RC\$SMF-4077 - 20250220-rcqx-FX277.lcb

样品瓶号: 2-32

进样体积: 50 μ l

进样时间: 2025/02/20 16:56:29

处理时间 (V2): 2025/02/21 08:20:30

仪器型号: SHIMADZU LC-2050C(FX277)

流速:1.5ml/min

波长:232nm

版本号:6.115

实验者: xiexinhui

处理者: xiexinhui

<色谱图>

mV

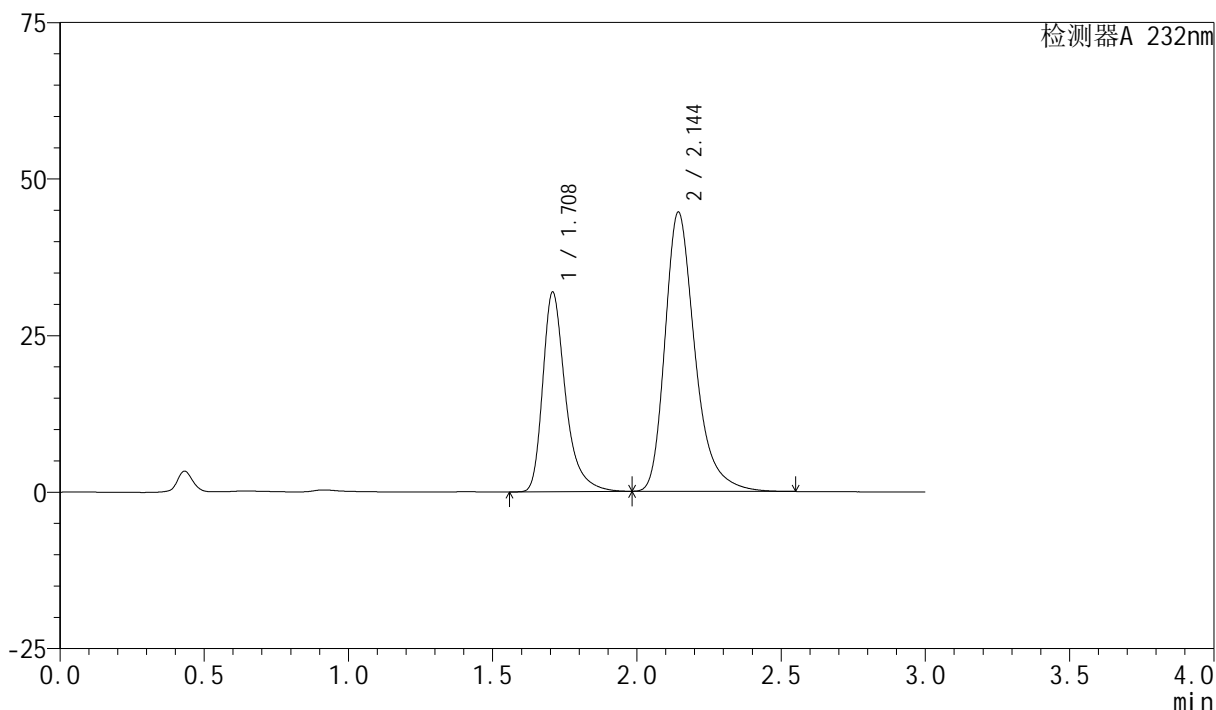

<峰表>

检测器A 232nm

| 峰号 | 保留时间 | 面积 | 面积% | 高度 | 理论塔板数(USP) | 拖尾因子 | 分离度(USP) |
|----|-------|--------|---------|-------|------------|-------|----------|
| 1 | 1.708 | 174999 | 35.121 | 31793 | 2445 | 1.373 | -- |
| 2 | 2.144 | 323275 | 64.879 | 44510 | 2174 | 1.321 | 2.706 |
| 总计 | | 498274 | 100.000 | 76303 | | | |

<样品信息>

色谱柱:XB-C18(50mm*4.6mm,5 μ m)柱温:30 $^{\circ}$ C

数据文件名: RC\$SMF-4077 - 28-4/28-543-2 - zzp-2024011821p-cq12y-rcqx-2-pH6.8+0.2twjz-10mg20mg-jf75z-30m

方法文件名: RC\$SMF-4077 - SMF-4077-rcqx-FX277.lcm

批处理文件名: RC\$SMF-4077 - 20250220-rcqx-FX277.lcb

样品瓶号: 2-41

进样体积: 50 μ l

进样时间: 2025/02/20 16:59:55

处理时间 (V2): 2025/02/21 08:20:32

仪器型号: SHIMADZU LC-2050C(FX277)

流速:1.5ml/min

波长:232nm

版本号:6.115

实验者: xiexinhui

处理者: xiexinhui

<色谱图>

mV

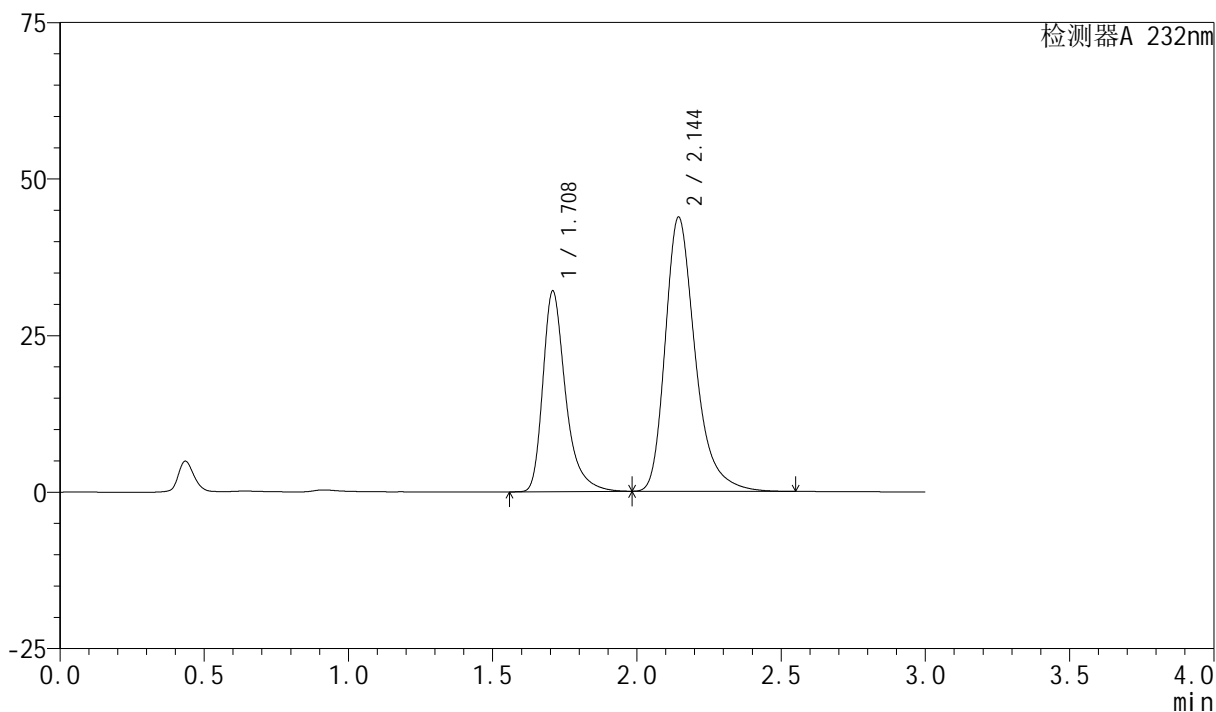

<峰表>

检测器A 232nm

| 峰号 | 保留时间 | 面积 | 面积% | 高度 | 理论塔板数(USP) | 拖尾因子 | 分离度(USP) |
|----|-------|--------|---------|-------|------------|-------|----------|
| 1 | 1.708 | 175857 | 35.663 | 31908 | 2445 | 1.372 | -- |
| 2 | 2.144 | 317247 | 64.337 | 43742 | 2178 | 1.320 | 2.709 |
| 总计 | | 493104 | 100.000 | 75651 | | | |

<样品信息>

色谱柱:XB-C18(50mm*4.6mm,5 μ m)柱温:30 $^{\circ}$ C

数据文件名: RC\$SMF-4077 - 28-4/28-544-2 - zzp-2024011821p-cq12y-rcqx-2-pH6.8+0.2twjz-10mg20mg-jf75z-30m

方法文件名: RC\$SMF-4077 - SMF-4077-rcqx-FX277.lcm

批处理文件名: RC\$SMF-4077 - 20250220-rcqx-FX277.lcb

样品瓶号: 2-50

进样体积: 50 μ l

进样时间: 2025/02/20 17:03:21

处理时间 (V2): 2025/02/21 08:20:35

仪器型号: SHIMADZU LC-2050C(FX277)

流速:1.5ml/min

波长:232nm

版本号:6.115

实验者: xiexinhui

处理者: xiexinhui

<色谱图>

mV

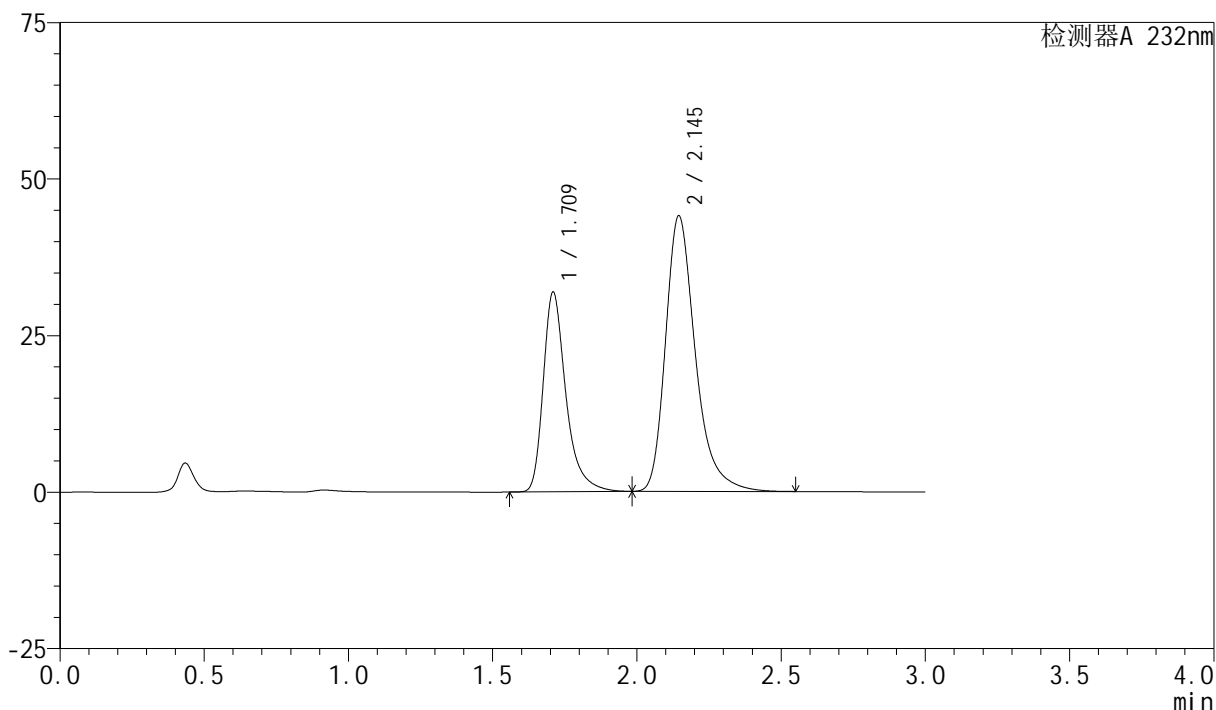

<峰表>

检测器A 232nm

| 峰号 | 保留时间 | 面积 | 面积% | 高度 | 理论塔板数(USP) | 拖尾因子 | 分离度(USP) |
|----|-------|--------|---------|-------|------------|-------|----------|
| 1 | 1.709 | 174443 | 35.471 | 31693 | 2466 | 1.373 | -- |
| 2 | 2.145 | 317343 | 64.529 | 44007 | 2204 | 1.319 | 2.720 |
| 总计 | | 491786 | 100.000 | 75700 | | | |

<样品信息>

色谱柱:XB-C18(50mm*4.6mm,5 μ m)柱温:30 $^{\circ}$ C

数据文件名: RC\$SMF-4077 - 28-4/28-545-2 - zzp-2024011821p-cq12y-rcqx-2-pH6.8+0.2twjz-10mg20mg-jf75z-45m

方法文件名: RC\$SMF-4077 - SMF-4077-rcqx-FX277.lcm

批处理文件名: RC\$SMF-4077 - 20250220-rcqx-FX277.lcb

样品瓶号: 2-6

进样体积: 50 μ l

进样时间: 2025/02/20 17:06:49

处理时间 (V2): 2025/02/21 08:20:38

仪器型号: SHIMADZU LC-2050C(FX277)

流速:1.5ml/min

波长:232nm

版本号:6.115

实验者: xiexinhui

处理者: xiexinhui

<色谱图>

mV

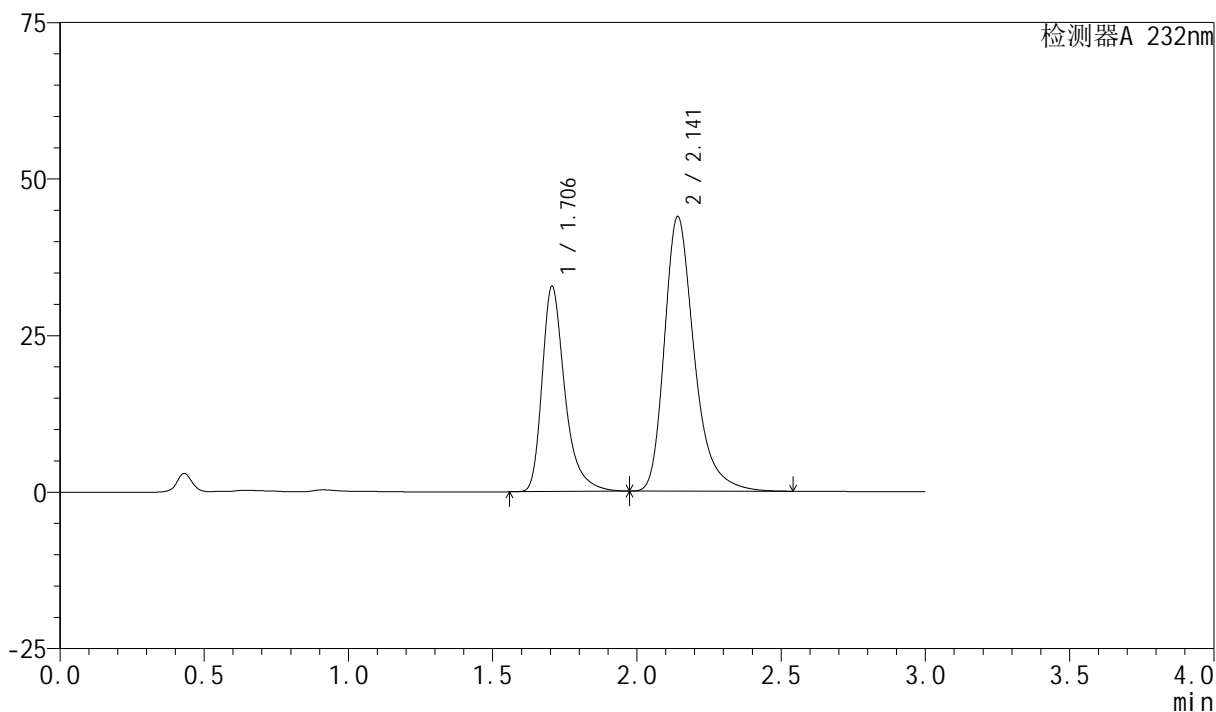

<峰表>

检测器A 232nm

| 峰号 | 保留时间 | 面积 | 面积% | 高度 | 理论塔板数(USP) | 拖尾因子 | 分离度(USP) |
|----|-------|--------|---------|-------|------------|-------|----------|
| 1 | 1.706 | 180071 | 36.279 | 32798 | 2429 | 1.369 | -- |
| 2 | 2.141 | 316283 | 63.721 | 43784 | 2195 | 1.319 | 2.712 |
| 总计 | | 496354 | 100.000 | 76582 | | | |

<样品信息>

色谱柱:XB-C18(50mm*4.6mm,5 μ m)柱温:30 $^{\circ}$ C

数据文件名: RC\$SMF-4077 - 28-4/28-546-2 - zzp-2024011821p-cq12y-rcqx-2-pH6.8+0.2twjz-10mg20mg-jf75z-45m

方法文件名: RC\$SMF-4077 - SMF-4077-rcqx-FX277.lcm

批处理文件名: RC\$SMF-4077 - 20250220-rcqx-FX277.lcb

样品瓶号: 2-15

进样体积: 50 μ l

进样时间: 2025/02/20 17:10:15

处理时间 (V2): 2025/02/21 08:20:40

仪器型号: SHIMADZU LC-2050C(FX277)

流速:1.5ml/min

波长:232nm

版本号:6.115

实验者: xiexinhui

处理者: xiexinhui

<色谱图>

mV

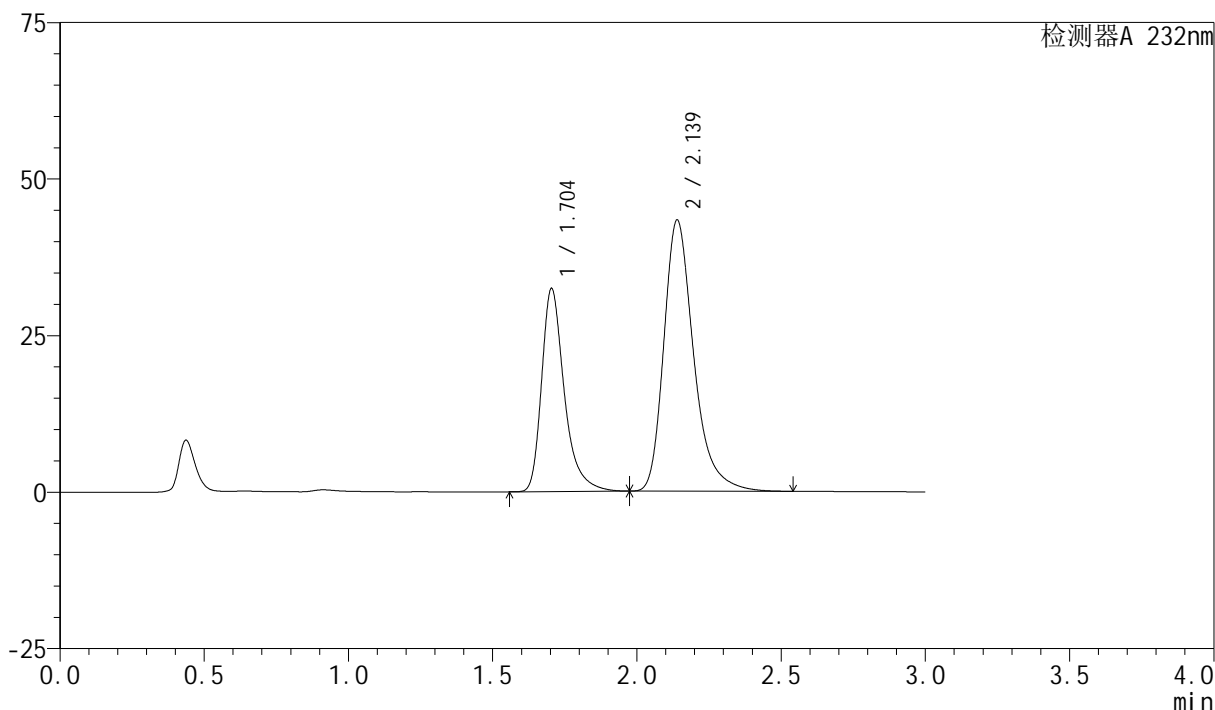

<峰表>

检测器A 232nm

| 峰号 | 保留时间 | 面积 | 面积% | 高度 | 理论塔板数(USP) | 拖尾因子 | 分离度(USP) |
|----|-------|--------|---------|-------|------------|-------|----------|
| 1 | 1.704 | 177586 | 36.210 | 32435 | 2440 | 1.367 | -- |
| 2 | 2.139 | 312853 | 63.790 | 43316 | 2181 | 1.318 | 2.711 |
| 总计 | | 490439 | 100.000 | 75750 | | | |

<样品信息>

色谱柱:XB-C18(50mm*4.6mm,5 μ m)柱温:30 $^{\circ}$ C

数据文件名: RC\$SMF-4077 - 28-4/28-547-2 - zzp-2024011821p-cq12y-rcqx-2-pH6.8+0.2twjz-10mg20mg-jf75z-45m

方法文件名: RC\$SMF-4077 - SMF-4077-rcqx-FX277.lcm

批处理文件名: RC\$SMF-4077 - 20250220-rcqx-FX277.lcb

样品瓶号: 2-24

进样体积: 50 μ l

进样时间: 2025/02/20 17:13:41

处理时间 (V2): 2025/02/21 08:20:43

仪器型号: SHIMADZU LC-2050C(FX277)

流速:1.5ml/min

波长:232nm

版本号:6.115

实验者: xiexinhui

处理者: xiexinhui

<色谱图>

mV

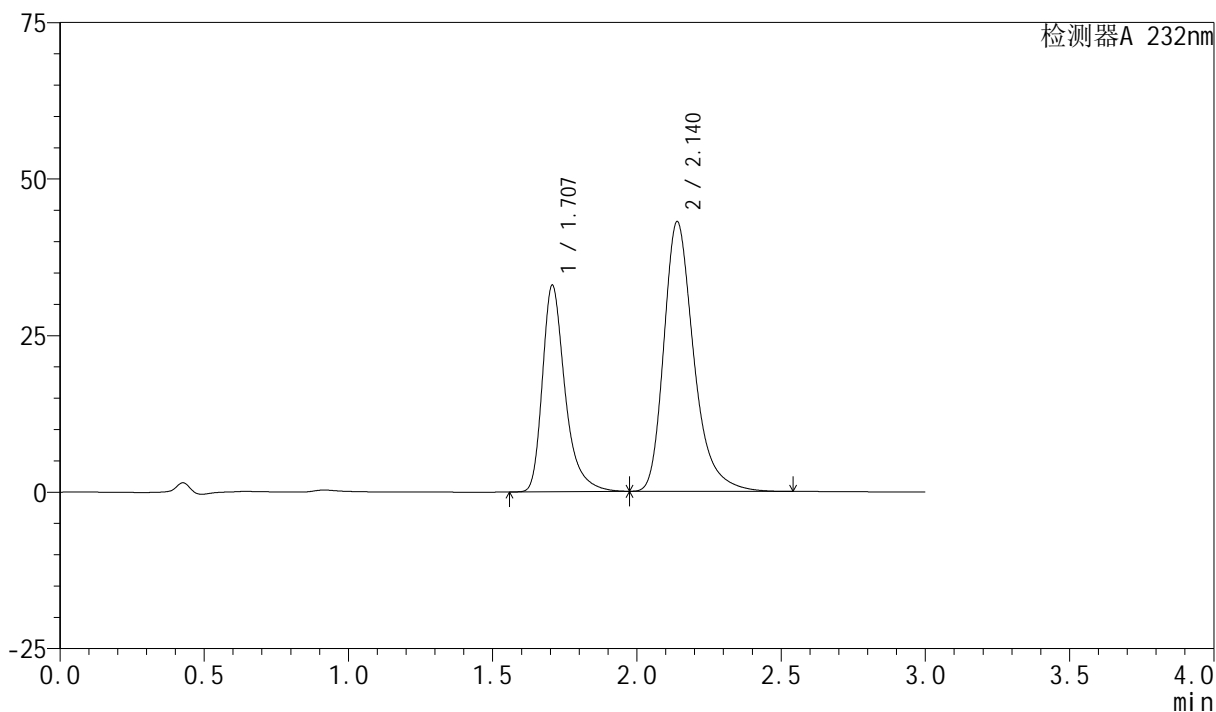

<峰表>

检测器A 232nm

| 峰号 | 保留时间 | 面积 | 面积% | 高度 | 理论塔板数(USP) | 拖尾因子 | 分离度(USP) |
|----|-------|--------|---------|-------|------------|-------|----------|
| 1 | 1.707 | 180318 | 36.643 | 32963 | 2456 | 1.369 | -- |
| 2 | 2.140 | 311774 | 63.357 | 43069 | 2169 | 1.319 | 2.693 |
| 总计 | | 492093 | 100.000 | 76031 | | | |

<样品信息>

色谱柱:XB-C18(50mm*4.6mm,5 μ m)柱温:30 $^{\circ}$ C

数据文件名: RC\$SMF-4077 - 28-4/28-548-2 - zzp-2024011821p-cq12y-rcqx-2-pH6.8+0.2twjz-10mg20mg-jf75z-45m

方法文件名: RC\$SMF-4077 - SMF-4077-rcqx-FX277.lcm

批处理文件名: RC\$SMF-4077 - 20250220-rcqx-FX277.lcb

样品瓶号: 2-33

进样体积: 50 μ l

进样时间: 2025/02/20 17:17:08

处理时间 (V2): 2025/02/21 08:20:46

仪器型号: SHIMADZU LC-2050C(FX277)

流速:1.5ml/min

波长:232nm

版本号:6.115

实验者: xiexinhui

处理者: xiexinhui

<色谱图>

mV

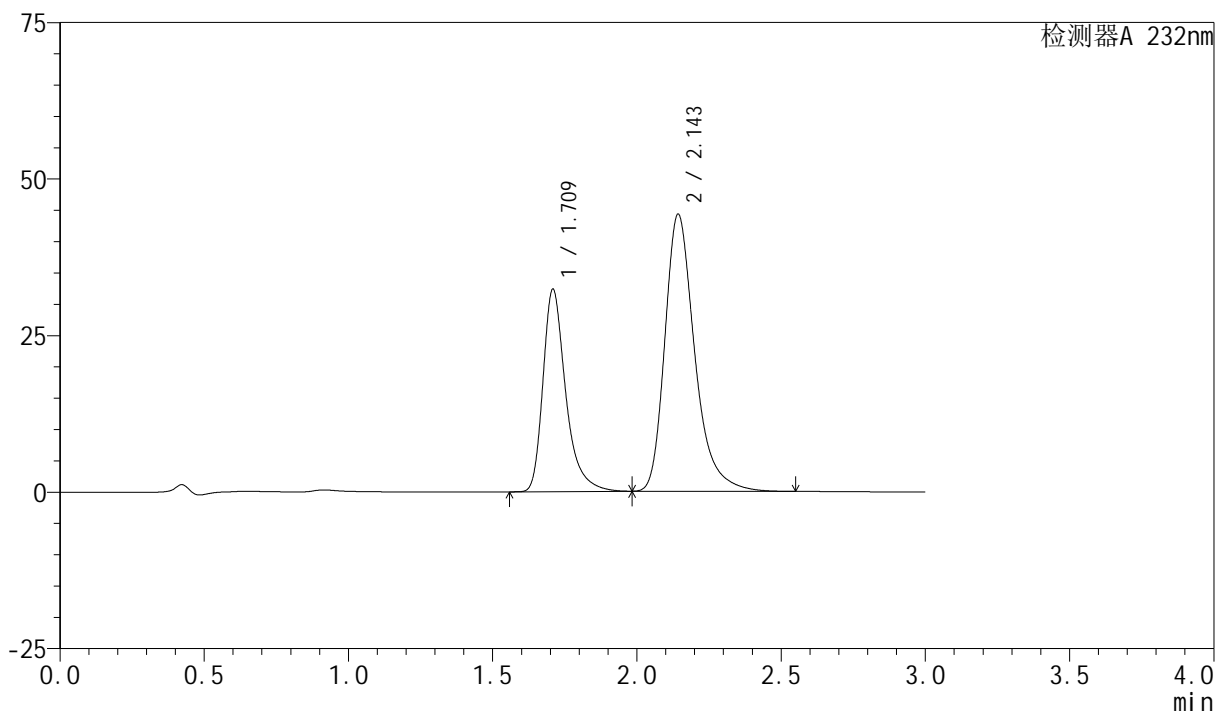

<峰表>

检测器A 232nm

| 峰号 | 保留时间 | 面积 | 面积% | 高度 | 理论塔板数(USP) | 拖尾因子 | 分离度(USP) |
|----|-------|--------|---------|-------|------------|-------|----------|
| 1 | 1.709 | 177615 | 35.736 | 32161 | 2439 | 1.372 | -- |
| 2 | 2.143 | 319400 | 64.264 | 44105 | 2191 | 1.321 | 2.701 |
| 总计 | | 497014 | 100.000 | 76266 | | | |

<样品信息>

色谱柱:XB-C18(50mm*4.6mm,5 μ m)

流速:1.5ml/min

柱温:30 $^{\circ}$ C

波长:232nm

数据文件名: RC\$SMF-4077 - 28-4/28-549-2 - zzp-2024011821p-cq12y-rcqx-2-pH6.8+0.2twjz-10mg20mg-jf75z-45m

方法文件名: RC\$SMF-4077 - SMF-4077-rcqx-FX277.lcm

批处理文件名: RC\$SMF-4077 - 20250220-rcqx-FX277.lcb

样品瓶号: 2-42

进样体积: 50 μ l

版本号:6.115

进样时间: 2025/02/20 17:20:34

实验者: xiexinhui

处理时间 (V2): 2025/02/21 08:20:48

处理者: xiexinhui

仪器型号: SHIMADZU LC-2050C(FX277)

<色谱图>

mV

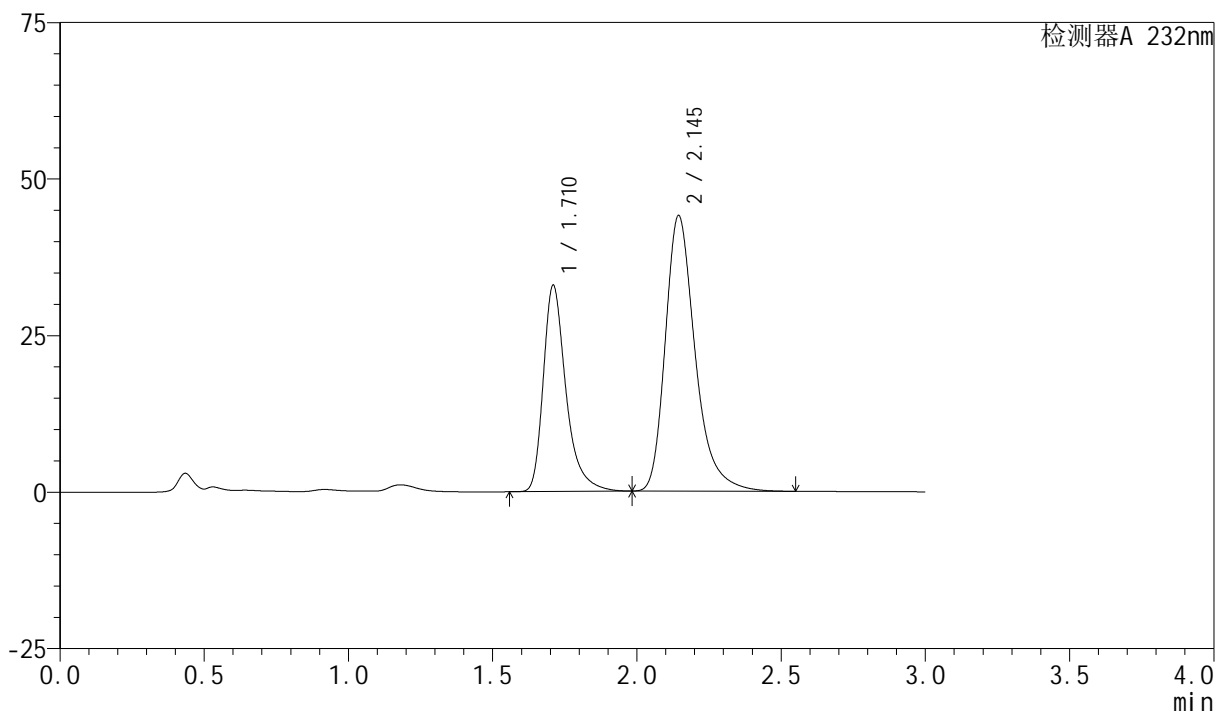

<峰表>

检测器A 232nm

| 峰号 | 保留时间 | 面积 | 面积% | 高度 | 理论塔板数(USP) | 拖尾因子 | 分离度(USP) |
|----|-------|--------|---------|-------|------------|-------|----------|
| 1 | 1.710 | 180582 | 36.211 | 32759 | 2456 | 1.372 | -- |
| 2 | 2.145 | 318108 | 63.789 | 43965 | 2188 | 1.319 | 2.706 |
| 总计 | | 498690 | 100.000 | 76725 | | | |

<样品信息>

色谱柱:XB-C18(50mm*4.6mm,5 μ m)

流速:1.5ml/min

柱温:30 $^{\circ}$ C

波长:232nm

数据文件名: RC\$SMF-4077 - 28-4/28-550-2 - zzp-2024011821p-cq12y-rcqx-2-pH6.8+0.2twjz-10mg20mg-jf75z-45m

方法文件名: RC\$SMF-4077 - SMF-4077-rcqx-FX277.lcm

批处理文件名: RC\$SMF-4077 - 20250220-rcqx-FX277.lcb

样品瓶号: 2-51

进样体积: 50 μ l

版本号:6.115

进样时间: 2025/02/20 17:24:00

实验者: xiexinhui

处理时间 (V2): 2025/02/21 08:20:51

处理者: xiexinhui

仪器型号: SHIMADZU LC-2050C(FX277)

<色谱图>

mV

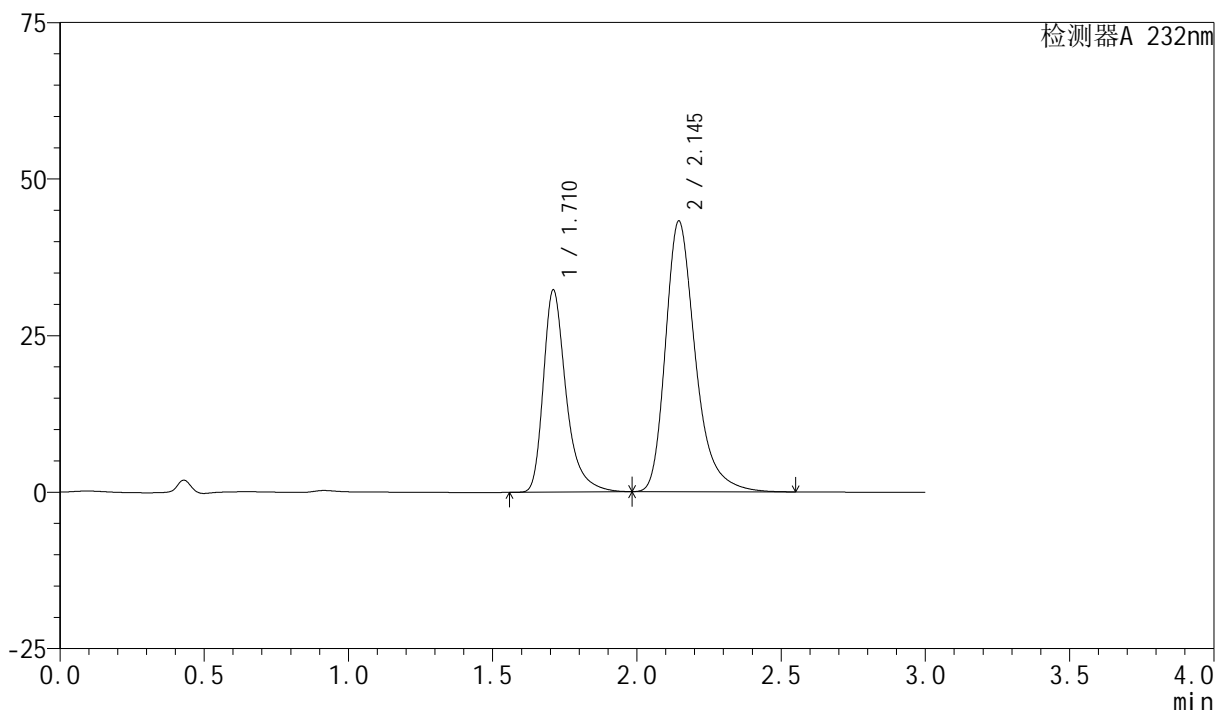

<峰表>

检测器A 232nm

| 峰号 | 保留时间 | 面积 | 面积% | 高度 | 理论塔板数(USP) | 拖尾因子 | 分离度(USP) |
|----|-------|--------|---------|-------|------------|-------|----------|
| 1 | 1.710 | 177633 | 36.261 | 32149 | 2443 | 1.375 | -- |
| 2 | 2.145 | 312238 | 63.739 | 43234 | 2197 | 1.318 | 2.708 |
| 总计 | | 489872 | 100.000 | 75383 | | | |

<样品信息>

色谱柱:XB-C18(50mm*4.6mm,5 μ m)

流速:1.5ml/min

柱温:30 $^{\circ}$ C

波长:232nm

数据文件名: RC\$SMF-4077 - 28-4/28-551-2 - zzp-2024011821p-cq12y-rcqx-2-pH6.8+0.2twjz-10mg20mg-jf75z-60m

方法文件名: RC\$SMF-4077 - SMF-4077-rcqx-FX277.lcm

批处理文件名: RC\$SMF-4077 - 20250220-rcqx-FX277.lcb

样品瓶号: 2-7

进样体积: 50 μ l

版本号:6.115

进样时间: 2025/02/20 17:27:28

实验者: xiexinhui

处理时间 (V2): 2025/02/21 08:20:54

处理者: xiexinhui

仪器型号: SHIMADZU LC-2050C(FX277)

<色谱图>

mV

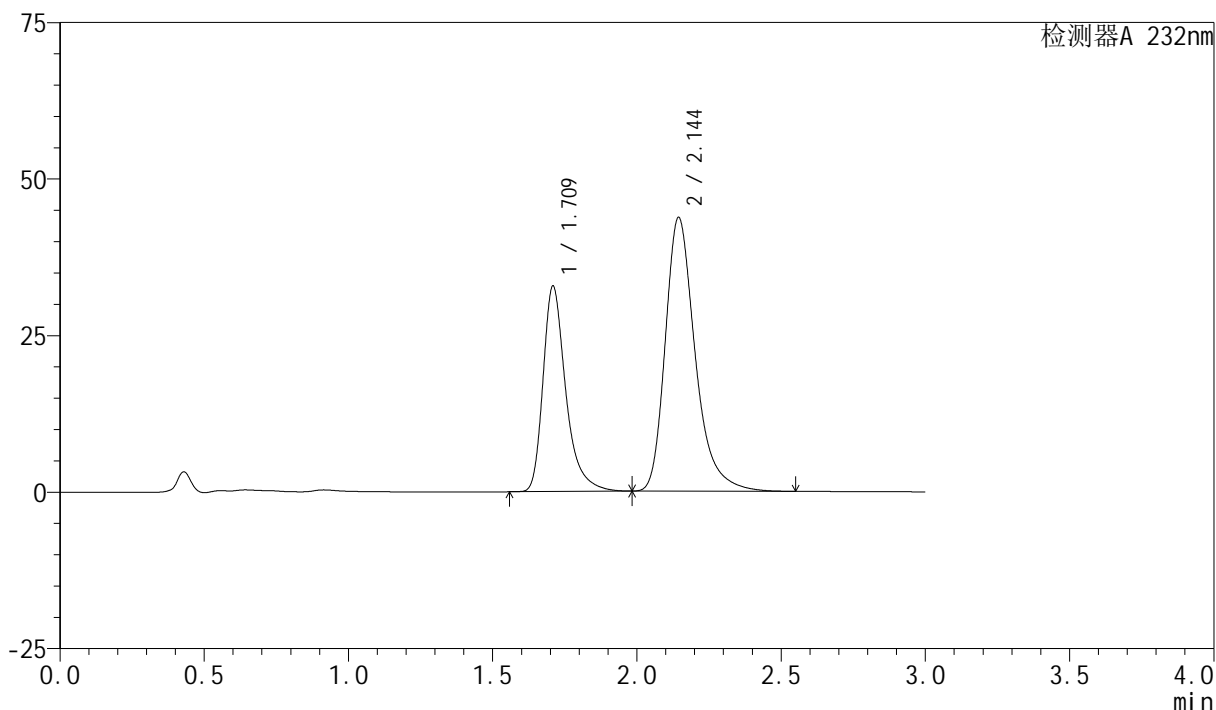

<峰表>

检测器A 232nm

| 峰号 | 保留时间 | 面积 | 面积% | 高度 | 理论塔板数(USP) | 拖尾因子 | 分离度(USP) |
|----|-------|--------|---------|-------|------------|-------|----------|
| 1 | 1.709 | 180266 | 36.294 | 32608 | 2439 | 1.372 | -- |
| 2 | 2.144 | 316410 | 63.706 | 43678 | 2184 | 1.318 | 2.706 |
| 总计 | | 496675 | 100.000 | 76286 | | | |

<样品信息>

色谱柱:XB-C18(50mm*4.6mm,5 μ m)柱温:30 $^{\circ}$ C

数据文件名: RC\$SMF-4077 - 28-4/28-552-2 - zzp-2024011821p-cq12y-rcqx-2-pH6.8+0.2twjz-10mg20mg-jf75z-60m

方法文件名: RC\$SMF-4077 - SMF-4077-rcqx-FX277.lcm

批处理文件名: RC\$SMF-4077 - 20250220-rcqx-FX277.lcb

样品瓶号: 2-16

进样体积: 50 μ l

进样时间: 2025/02/20 17:30:53

处理时间 (V2): 2025/02/21 08:20:56

仪器型号: SHIMADZU LC-2050C(FX277)

流速:1.5ml/min

波长:232nm

版本号:6.115

实验者: xiexinhui

处理者: xiexinhui

<色谱图>

mV

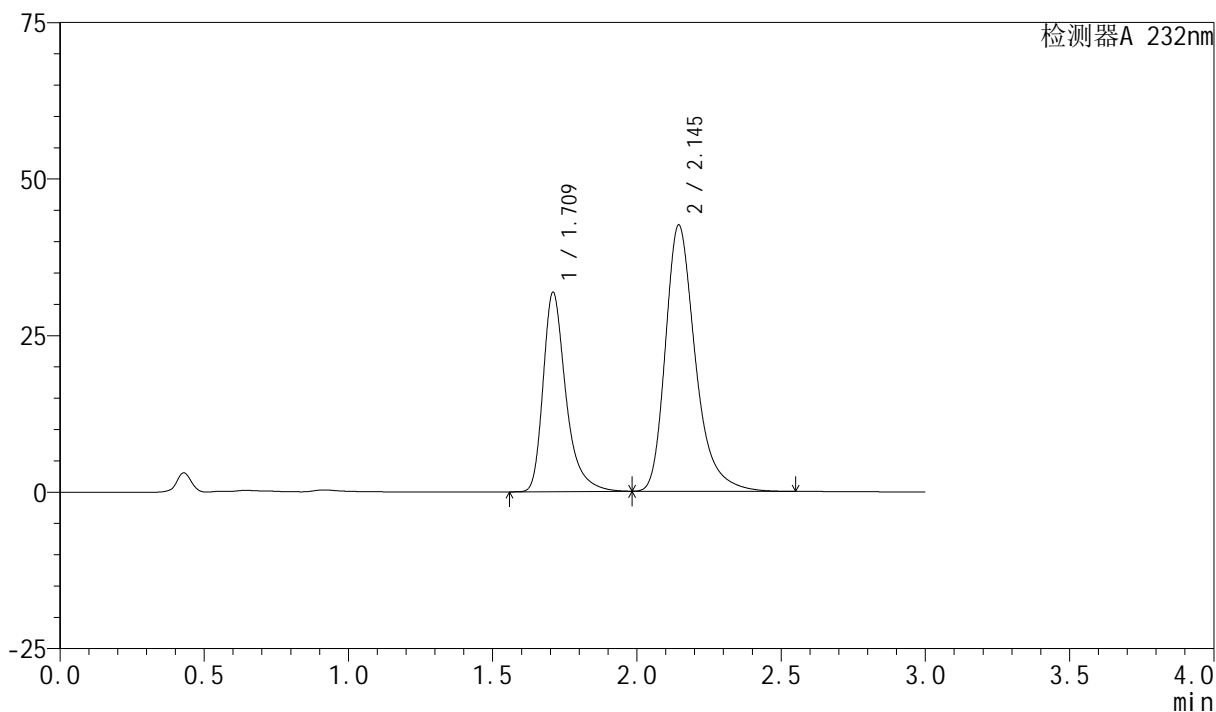

<峰表>

检测器A 232nm

| 峰号 | 保留时间 | 面积 | 面积% | 高度 | 理论塔板数(USP) | 拖尾因子 | 分离度(USP) |
|----|-------|--------|---------|-------|------------|-------|----------|
| 1 | 1.709 | 175039 | 36.284 | 31601 | 2436 | 1.374 | -- |
| 2 | 2.145 | 307380 | 63.716 | 42511 | 2190 | 1.320 | 2.709 |
| 总计 | | 482419 | 100.000 | 74111 | | | |



SMF-4077

<样品信息>

色谱柱:XB-C18(50mm*4.6mm,5 μ m)

流速:1.5ml/min

柱温:30 $^{\circ}$ C

波长:232nm

数据文件名: RC\$SMF-4077 - 28-4/28-553-2 - zzp-2024011821p-cq12y-rcqx-2-pH6.8+0.2twjz-10mg20mg-jf75z-60m

方法文件名: RC\$SMF-4077 - SMF-4077-rcqx-FX277.lcm

批处理文件名: RC\$SMF-4077 - 20250220-rcqx-FX277.lcb

样品瓶号: 2-25

进样体积: 50 μ l

版本号:6.115

进样时间: 2025/02/20 17:34:20

实验者: xiexinhui

处理时间 (V2): 2025/02/21 08:20:59

处理者: xiexinhui

仪器型号: SHIMADZU LC-2050C(FX277)

<色谱图>

mV

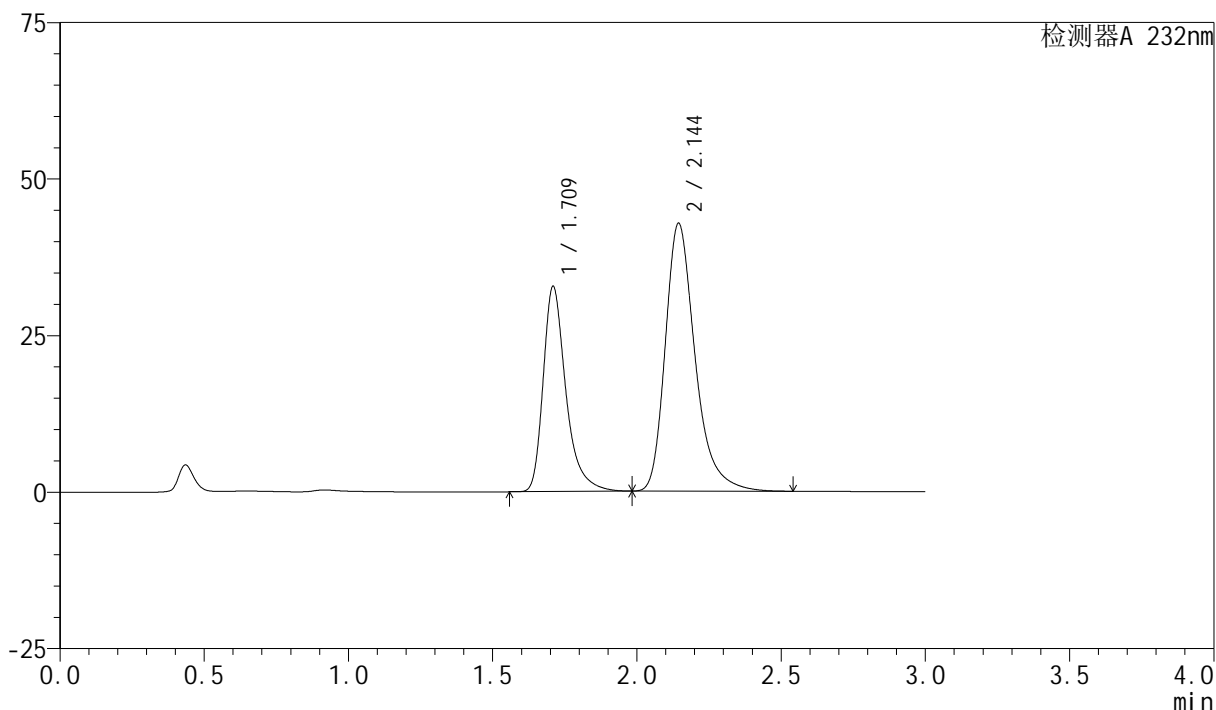

<峰表>

检测器A 232nm

| 峰号 | 保留时间 | 面积 | 面积% | 高度 | 理论塔板数(USP) | 拖尾因子 | 分离度(USP) |
|----|-------|--------|---------|-------|------------|-------|----------|
| 1 | 1.709 | 179548 | 36.765 | 32548 | 2454 | 1.372 | -- |
| 2 | 2.144 | 308815 | 63.235 | 42736 | 2194 | 1.320 | 2.709 |
| 总计 | | 488363 | 100.000 | 75284 | | | |

<样品信息>

色谱柱:XB-C18(50mm*4.6mm,5 μ m)柱温:30 $^{\circ}$ C

数据文件名: RC\$SMF-4077 - 28-4/28-554-2 - zzp-2024011821p-cq12y-rcqx-2-pH6.8+0.2twjz-10mg20mg-jf75z-60m

方法文件名: RC\$SMF-4077 - SMF-4077-rcqx-FX277.lcm

批处理文件名: RC\$SMF-4077 - 20250220-rcqx-FX277.lcb

样品瓶号: 2-34

进样体积: 50 μ l

进样时间: 2025/02/20 17:37:46

处理时间 (V2): 2025/02/21 08:21:02

仪器型号: SHIMADZU LC-2050C(FX277)

流速:1.5ml/min

波长:232nm

版本号:6.115

实验者: xiexinhui

处理者: xiexinhui

<色谱图>

mV

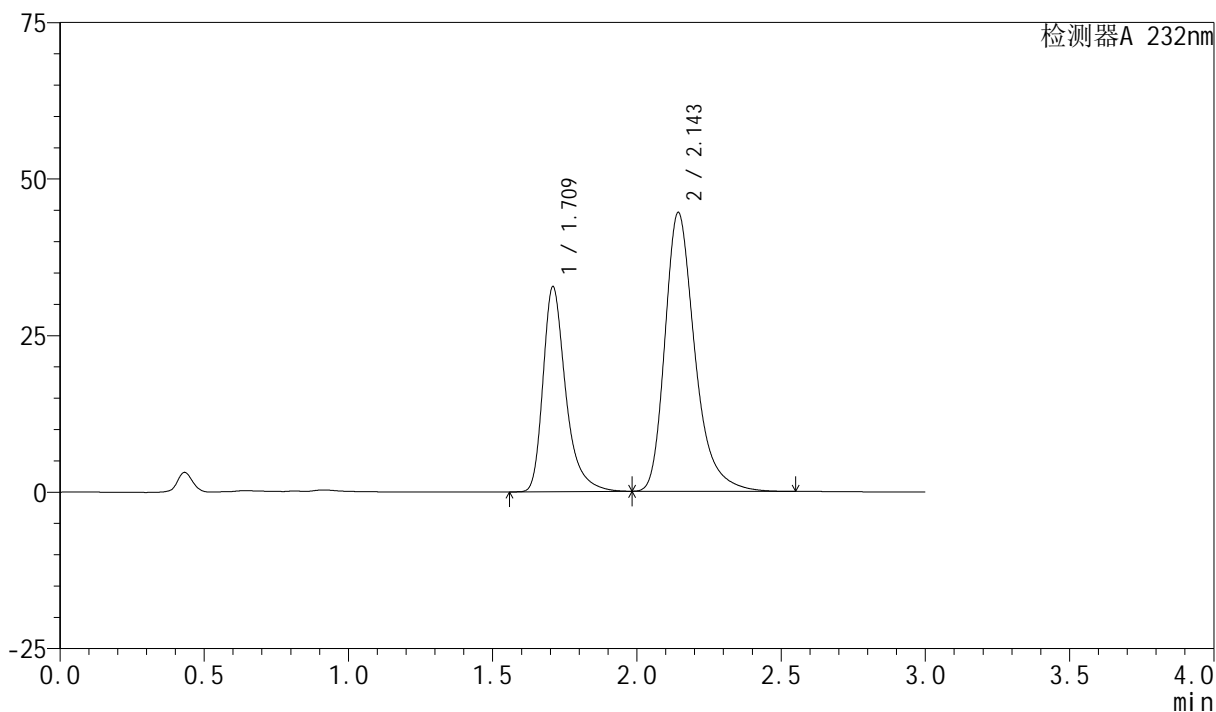

<峰表>

检测器A 232nm

| 峰号 | 保留时间 | 面积 | 面积% | 高度 | 理论塔板数(USP) | 拖尾因子 | 分离度(USP) |
|----|-------|--------|---------|-------|------------|-------|----------|
| 1 | 1.709 | 179540 | 35.779 | 32553 | 2447 | 1.373 | -- |
| 2 | 2.143 | 322261 | 64.221 | 44415 | 2180 | 1.321 | 2.701 |
| 总计 | | 501801 | 100.000 | 76967 | | | |

<样品信息>

色谱柱:XB-C18(50mm*4.6mm,5 μ m)柱温:30 $^{\circ}$ C

数据文件名: RC\$SMF-4077 - 28-4/28-555-2 - zzp-2024011821p-cq12y-rcqx-2-pH6.8+0.2twjz-10mg20mg-jf75z-60m

方法文件名: RC\$SMF-4077 - SMF-4077-rcqx-FX277.lcm

批处理文件名: RC\$SMF-4077 - 20250220-rcqx-FX277.lcb

样品瓶号: 2-43

进样体积: 50 μ l

进样时间: 2025/02/20 17:41:13

处理时间 (V2): 2025/02/21 08:21:04

仪器型号: SHIMADZU LC-2050C(FX277)

流速:1.5ml/min

波长:232nm

版本号:6.115

实验者: xiexinhui

处理者: xiexinhui

<色谱图>

mV

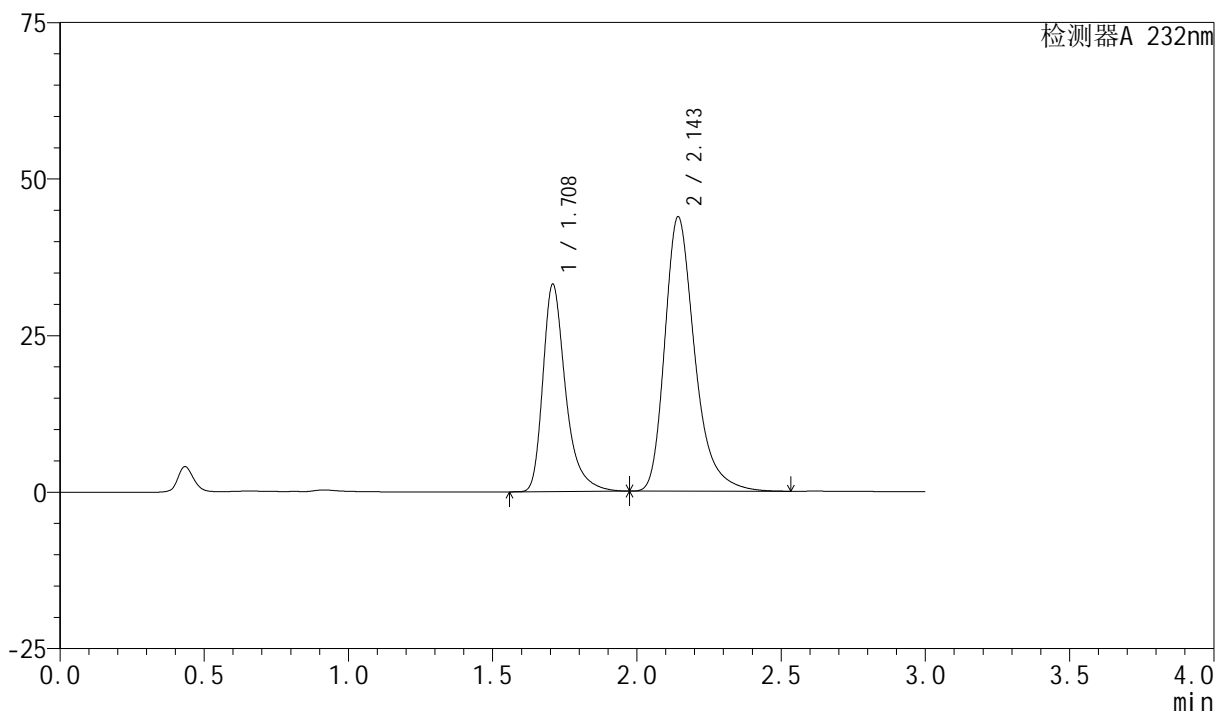

<峰表>

检测器A 232nm

| 峰号 | 保留时间 | 面积 | 面积% | 高度 | 理论塔板数(USP) | 拖尾因子 | 分离度(USP) |
|----|-------|--------|---------|-------|------------|-------|----------|
| 1 | 1.708 | 181644 | 36.390 | 32986 | 2450 | 1.372 | -- |
| 2 | 2.143 | 317509 | 63.610 | 43685 | 2172 | 1.319 | 2.699 |
| 总计 | | 499153 | 100.000 | 76670 | | | |

<样品信息>

色谱柱:XB-C18(50mm*4.6mm,5 μ m)柱温:30 $^{\circ}$ C

数据文件名: RC\$SMF-4077 - 28-4/28-556-2 - zzp-2024011821p-cq12y-rcqx-2-pH6.8+0.2twjz-10mg20mg-jf75z-60m

方法文件名: RC\$SMF-4077 - SMF-4077-rcqx-FX277.lcm

批处理文件名: RC\$SMF-4077 - 20250220-rcqx-FX277.lcb

样品瓶号: 2-52

进样体积: 50 μ l

进样时间: 2025/02/20 17:44:39

处理时间 (V2): 2025/02/21 08:21:07

仪器型号: SHIMADZU LC-2050C(FX277)

流速:1.5ml/min

波长:232nm

版本号:6.115

实验者: xiexinhui

处理者: xiexinhui

<色谱图>

mV

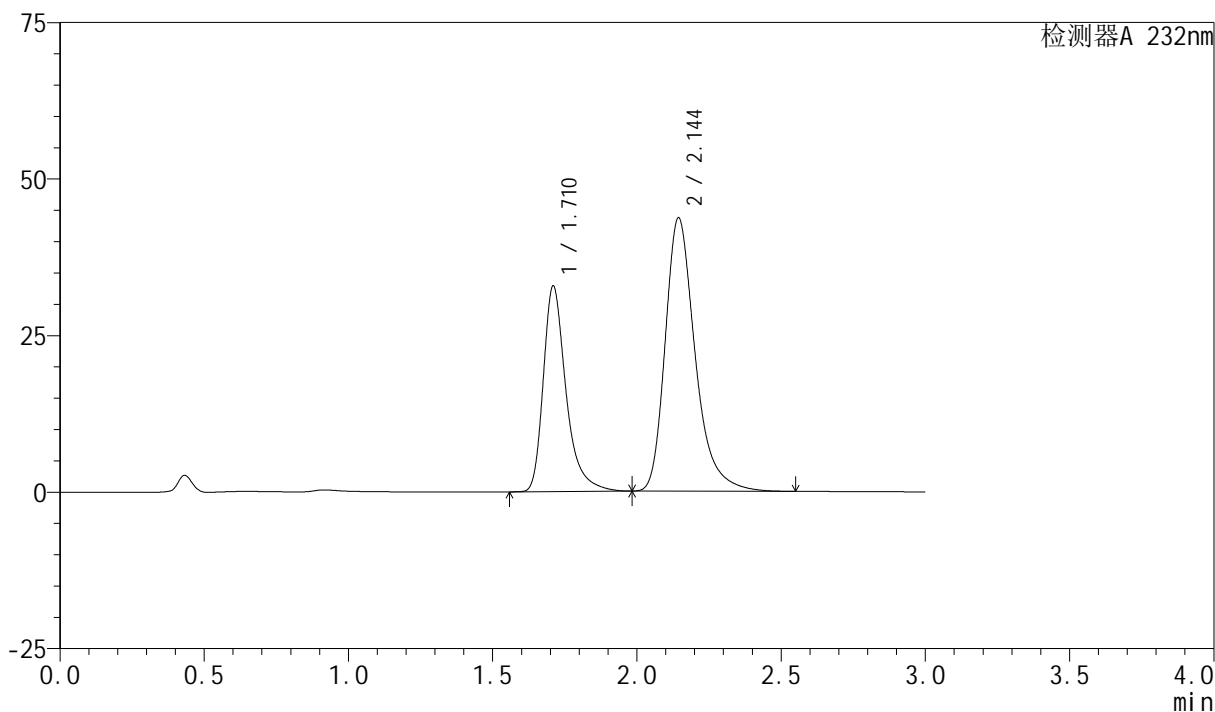

<峰表>

检测器A 232nm

| 峰号 | 保留时间 | 面积 | 面积% | 高度 | 理论塔板数(USP) | 拖尾因子 | 分离度(USP) |
|----|-------|--------|---------|-------|------------|-------|----------|
| 1 | 1.710 | 180455 | 36.342 | 32664 | 2454 | 1.379 | -- |
| 2 | 2.144 | 316091 | 63.658 | 43605 | 2179 | 1.318 | 2.700 |
| 总计 | | 496546 | 100.000 | 76269 | | | |

<样品信息>

色谱柱:XB-C18(50mm*4.6mm,5 μ m)柱温:30 $^{\circ}$ C

数据文件名: RC\$SMF-4077 - 28-4/28-557-2 - zzp-2024011821p-cq12y-rcqx-2-pH6.8+0.2twjz-10mg20mg-jf75z-JX-F

方法文件名: RC\$SMF-4077 - SMF-4077-rcqx-FX277.lcm

批处理文件名: RC\$SMF-4077 - 20250220-rcqx-FX277.lcb

样品瓶号: 2-8

进样体积: 50 μ l

进样时间: 2025/02/20 17:48:08

处理时间 (V2): 2025/02/21 08:21:10

仪器型号: SHIMADZU LC-2050C(FX277)

流速:1.5ml/min

波长:232nm

版本号:6.115

实验者: xiexinhui

处理者: xiexinhui

<色谱图>

mV

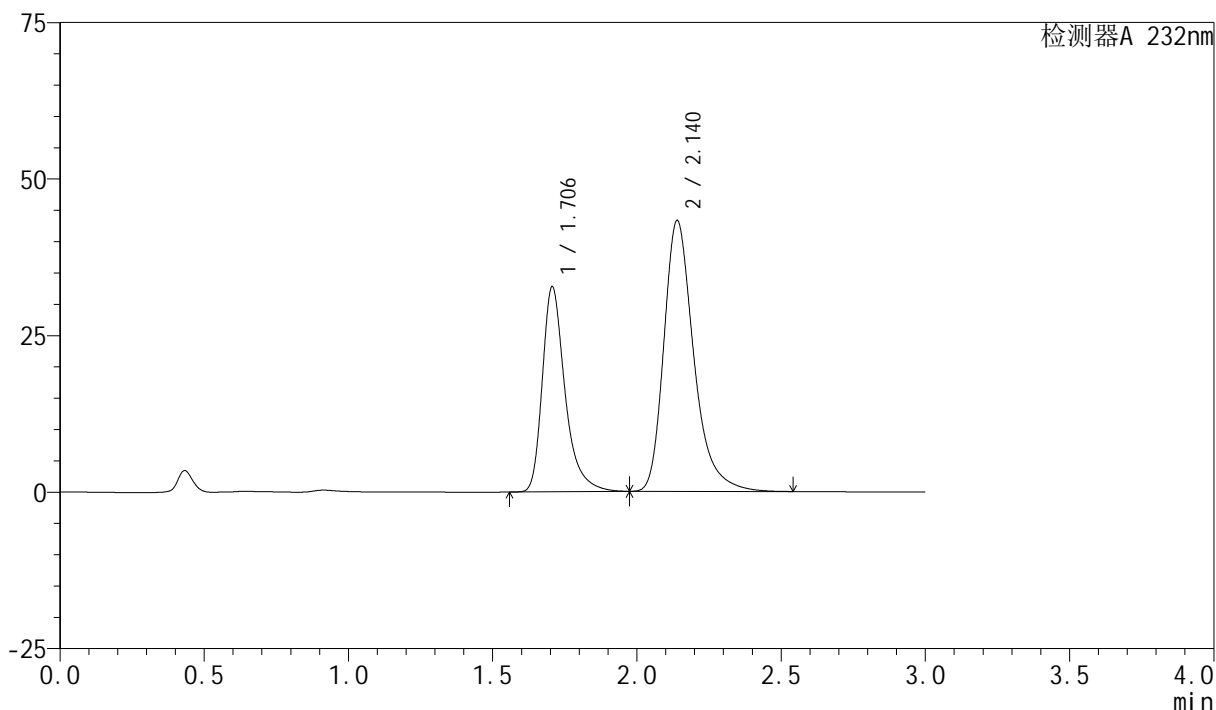

<峰表>

检测器A 232nm

| 峰号 | 保留时间 | 面积 | 面积% | 高度 | 理论塔板数(USP) | 拖尾因子 | 分离度(USP) |
|----|-------|--------|---------|-------|------------|-------|----------|
| 1 | 1.706 | 179489 | 36.440 | 32744 | 2444 | 1.368 | -- |
| 2 | 2.140 | 313072 | 63.560 | 43266 | 2175 | 1.322 | 2.693 |
| 总计 | | 492561 | 100.000 | 76010 | | | |

<样品信息>

色谱柱:XB-C18(50mm*4.6mm,5 μ m)柱温:30 $^{\circ}$ C

数据文件名: RC\$SMF-4077 - 28-4/28-558-2 - zzp-2024011821p-cq12y-rcqx-2-pH6.8+0.2twjz-10mg20mg-jf75z-JX-F

方法文件名: RC\$SMF-4077 - SMF-4077-rcqx-FX277.lcm

批处理文件名: RC\$SMF-4077 - 20250220-rcqx-FX277.lcb

样品瓶号: 2-17

进样体积: 50 μ l

进样时间: 2025/02/20 17:51:34

处理时间 (V2): 2025/02/21 08:21:13

仪器型号: SHIMADZU LC-2050C(FX277)

流速:1.5ml/min

波长:232nm

版本号:6.115

实验者: xiexinhui

处理者: xiexinhui

<色谱图>

mV

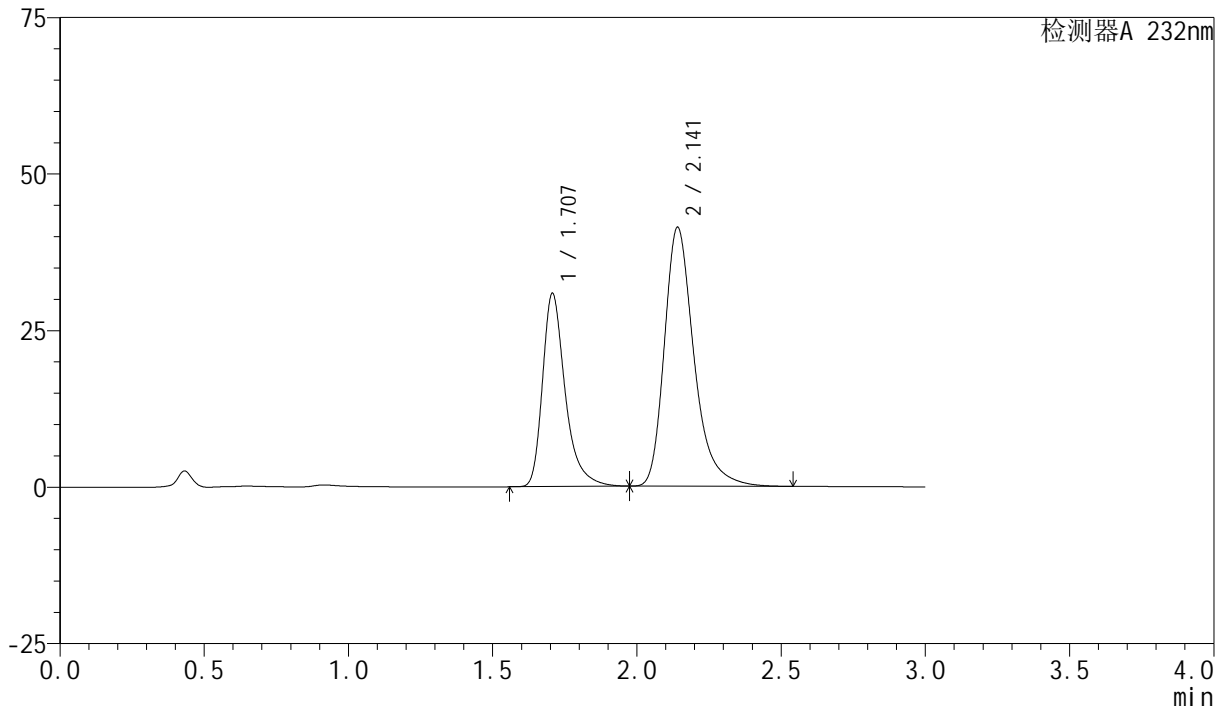

<峰表>

检测器A 232nm

| 峰号 | 保留时间 | 面积 | 面积% | 高度 | 理论塔板数(USP) | 拖尾因子 | 分离度(USP) |
|----|-------|--------|---------|-------|------------|-------|----------|
| 1 | 1.707 | 169038 | 36.293 | 30816 | 2448 | 1.371 | -- |
| 2 | 2.141 | 296721 | 63.707 | 41302 | 2217 | 1.320 | 2.713 |
| 总计 | | 465759 | 100.000 | 72118 | | | |

<样品信息>

色谱柱:XB-C18(50mm*4.6mm,5 μ m)柱温:30 $^{\circ}$ C

数据文件名: RC\$SMF-4077 - 28-4/28-559-2 - zzp-2024011821p-cq12y-rcqx-2-pH6.8+0.2twjz-10mg20mg-jf75z-JX-F

方法文件名: RC\$SMF-4077 - SMF-4077-rcqx-FX277.lcm

批处理文件名: RC\$SMF-4077 - 20250220-rcqx-FX277.lcb

样品瓶号: 2-26

进样体积: 50 μ l

进样时间: 2025/02/20 17:55:00

处理时间 (V2): 2025/02/21 08:21:15

仪器型号: SHIMADZU LC-2050C(FX277)

流速:1.5ml/min

波长:232nm

版本号:6.115

实验者: xiexinhui

处理者: xiexinhui

<色谱图>

mV

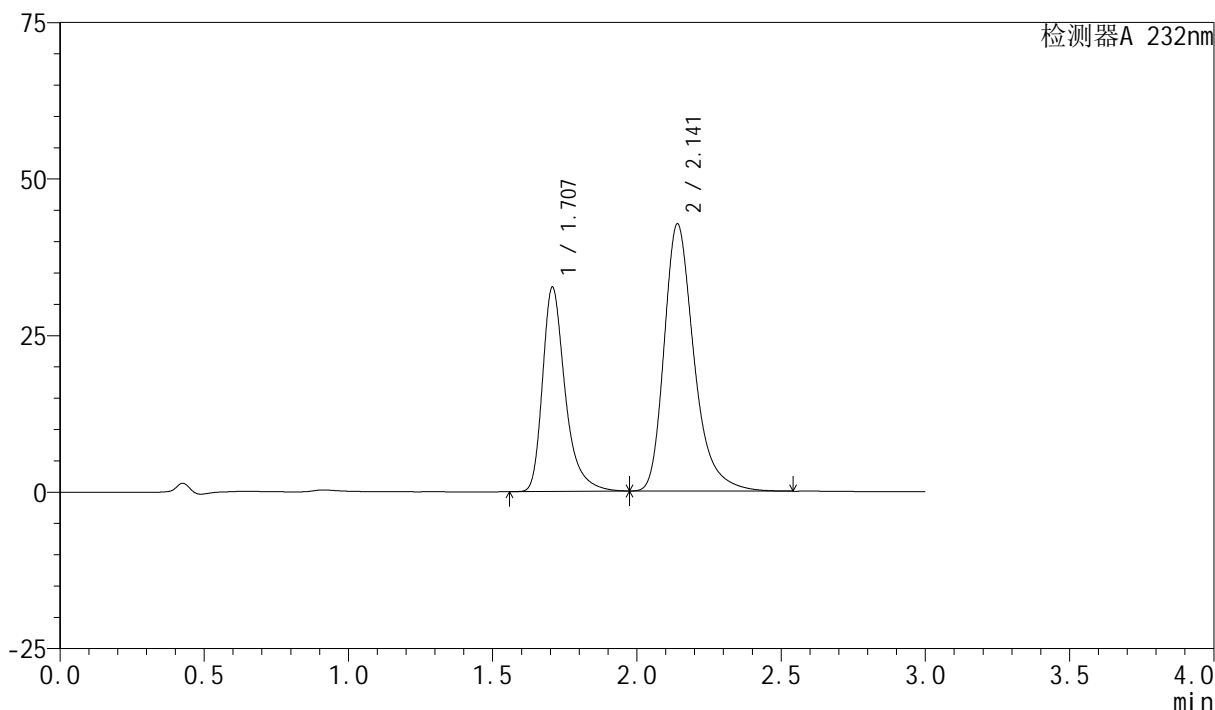

<峰表>

检测器A 232nm

| 峰号 | 保留时间 | 面积 | 面积% | 高度 | 理论塔板数(USP) | 拖尾因子 | 分离度(USP) |
|----|-------|--------|---------|-------|------------|-------|----------|
| 1 | 1.707 | 178268 | 36.644 | 32582 | 2461 | 1.370 | -- |
| 2 | 2.141 | 308215 | 63.356 | 42634 | 2184 | 1.320 | 2.702 |
| 总计 | | 486483 | 100.000 | 75216 | | | |

<样品信息>

色谱柱:XB-C18(50mm*4.6mm,5 μ m)柱温:30 $^{\circ}$ C

数据文件名: RC\$SMF-4077 - 28-4/28-560-2 - zzp-2024011821p-cq12y-rcqx-2-pH6.8+0.2twjz-10mg20mg-jf75z-JX-F

方法文件名: RC\$SMF-4077 - SMF-4077-rcqx-FX277.lcm

批处理文件名: RC\$SMF-4077 - 20250220-rcqx-FX277.lcb

样品瓶号: 2-35

进样体积: 50 μ l

进样时间: 2025/02/20 17:58:28

处理时间 (V2): 2025/02/21 08:21:18

仪器型号: SHIMADZU LC-2050C(FX277)

流速:1.5ml/min

波长:232nm

版本号:6.115

实验者: xiexinhui

处理者: xiexinhui

<色谱图>

mV

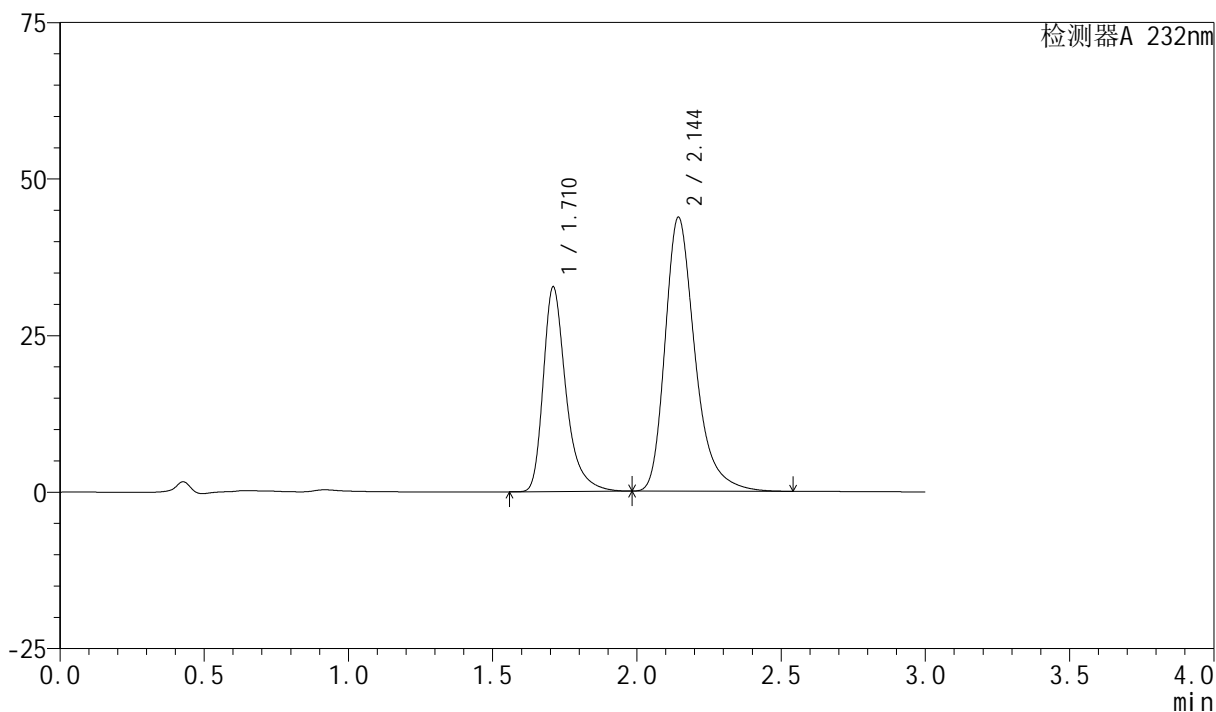

<峰表>

检测器A 232nm

| 峰号 | 保留时间 | 面积 | 面积% | 高度 | 理论塔板数(USP) | 拖尾因子 | 分离度(USP) |
|----|-------|--------|---------|-------|------------|-------|----------|
| 1 | 1.710 | 179598 | 36.180 | 32514 | 2441 | 1.369 | -- |
| 2 | 2.144 | 316807 | 63.820 | 43678 | 2180 | 1.321 | 2.696 |
| 总计 | | 496405 | 100.000 | 76192 | | | |

<样品信息>

色谱柱 :XB-C18(50mm*4.6mm,5 μ m)柱温:30 $^{\circ}$ C

数据文件名: RC\$SMF-4077 - 28-4/28-561-2 - zzp-2024011821p-cq12y-rcqx-2-pH6.8+0.2twjz-10mg20mg-jf75z-JX-F

方法文件名: RC\$SMF-4077 - SMF-4077-rcqx-FX277.lcm

批处理文件名: RC\$SMF-4077 - 20250220-rcqx-FX277.lcb

样品瓶号: 2-44

进样体积: 50 μ l

进样时间: 2025/02/20 18:01:53

处理时间 (V2) : 2025/02/21 08:21:20

仪器型号: SHIMADZU LC-2050C(FX277)

流速:1.5ml/min

波长:232nm

版本号:6.115

实验者: xiexinhui

处理者: xiexinhui

<色谱图>

mV

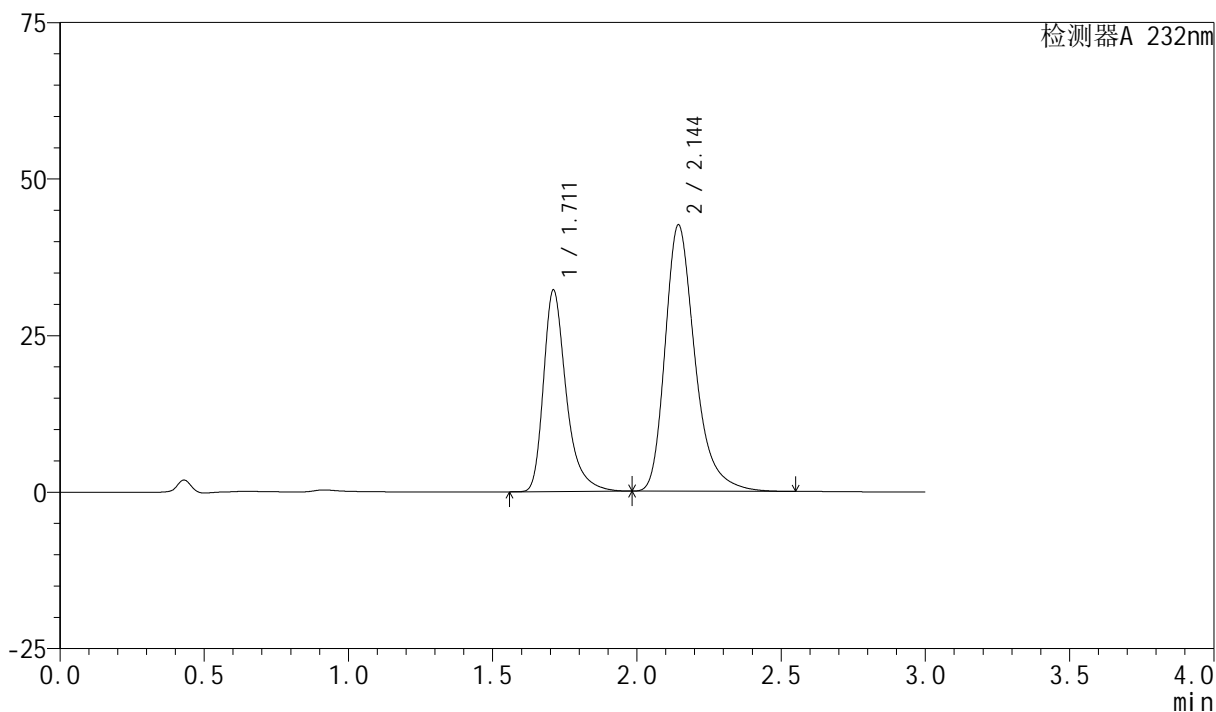

<峰表>

检测器A 232nm

| 峰号 | 保留时间 | 面积 | 面积% | 高度 | 理论塔板数(USP) | 拖尾因子 | 分离度(USP) |
|----|-------|--------|---------|-------|------------|-------|----------|
| 1 | 1.711 | 176754 | 36.528 | 32093 | 2444 | 1.368 | -- |
| 2 | 2.144 | 307129 | 63.472 | 42470 | 2194 | 1.319 | 2.696 |
| 总计 | | 483883 | 100.000 | 74563 | | | |

<样品信息>

色谱柱:XB-C18(50mm*4.6mm,5 μ m)柱温:30 $^{\circ}$ C

数据文件名: RC\$SMF-4077 - 28-4/28-562-2 - zzp-2024011821p-cq12y-rcqx-2-pH6.8+0.2twjz-10mg20mg-jf75z-JX-F

方法文件名: RC\$SMF-4077 - SMF-4077-rcqx-FX277.lcm

批处理文件名: RC\$SMF-4077 - 20250220-rcqx-FX277.lcb

样品瓶号: 2-53

进样体积: 50 μ l

进样时间: 2025/02/20 18:05:20

处理时间 (V2): 2025/02/21 08:21:23

仪器型号: SHIMADZU LC-2050C(FX277)

流速:1.5ml/min

波长:232nm

版本号:6.115

实验者: xiexinhui

处理者: xiexinhui

<色谱图>

mV

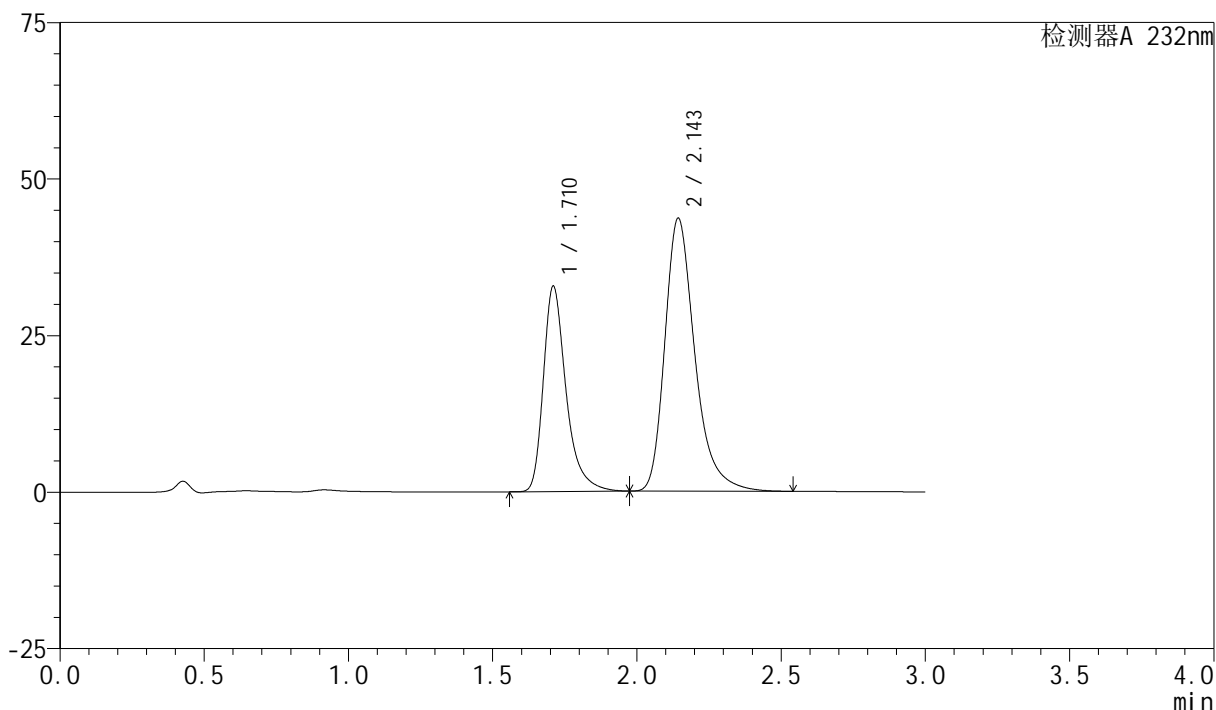

<峰表>

检测器A 232nm

| 峰号 | 保留时间 | 面积 | 面积% | 高度 | 理论塔板数(USP) | 拖尾因子 | 分离度(USP) |
|----|-------|--------|---------|-------|------------|-------|----------|
| 1 | 1.710 | 179983 | 36.246 | 32645 | 2447 | 1.369 | -- |
| 2 | 2.143 | 316581 | 63.754 | 43472 | 2164 | 1.319 | 2.686 |
| 总计 | | 496565 | 100.000 | 76117 | | | |

<样品信息>

色谱柱:XB-C18(50mm*4.6mm,5 μ m)柱温:30 $^{\circ}$ C

数据文件名: RC\$SMF-4077 - 28-4/28-563-2 - zzp-2024011821p-cq12y-rcqx-2-pH6.8+0.2twjz-10mg20mg-jf75z-dz2-

方法文件名: RC\$SMF-4077 - SMF-4077-rcqx-FX277.lcm

批处理文件名: RC\$SMF-4077 - 20250220-rcqx-FX277.lcb

样品瓶号: 2-27

进样体积: 50 μ l

进样时间: 2025/02/20 18:08:48

处理时间 (V2): 2025/02/21 08:21:26

仪器型号: SHIMADZU LC-2050C(FX277)

流速:1.5ml/min

波长:232nm

版本号:6.115

实验者: xiexinhui

处理者: xiexinhui

<色谱图>

mV

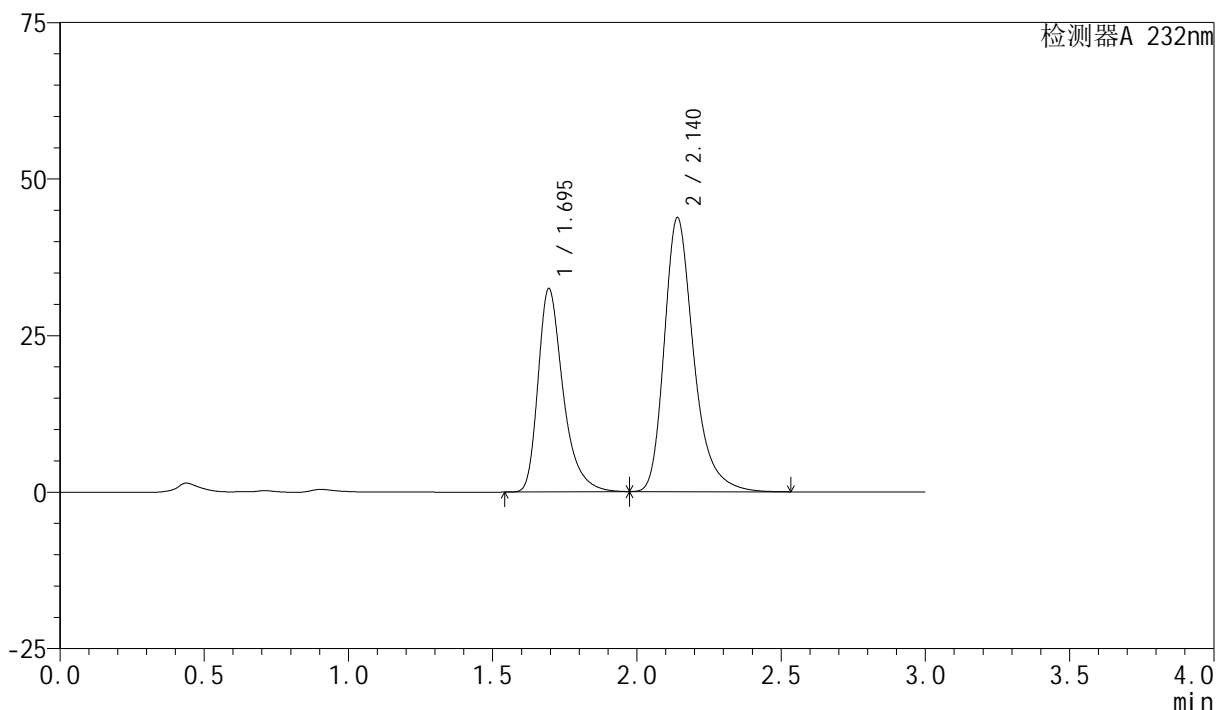

<峰表>

检测器A 232nm

| 峰号 | 保留时间 | 面积 | 面积% | 高度 | 理论塔板数(USP) | 拖尾因子 | 分离度(USP) |
|----|-------|--------|---------|-------|------------|-------|----------|
| 1 | 1.695 | 196237 | 38.668 | 32449 | 1956 | 1.369 | -- |
| 2 | 2.140 | 311257 | 61.332 | 43732 | 2255 | 1.309 | 2.672 |
| 总计 | | 507494 | 100.000 | 76181 | | | |

<样品信息>

色谱柱:XB-C18(50mm*4.6mm,5 μ m)柱温:30 $^{\circ}$ C

数据文件名: RC\$SMF-4077 - 28-4/28-564-2 - zzp-2024011821p-cq12y-rcqx-2-pH6.8+0.2twjz-10mg20mg-jf75z-dz2-

方法文件名: RC\$SMF-4077 - SMF-4077-rcqx-FX277.lcm

批处理文件名: RC\$SMF-4077 - 20250220-rcqx-FX277.lcb

样品瓶号: 2-27

进样体积: 50 μ l

进样时间: 2025/02/20 18:12:15

处理时间 (V2): 2025/02/21 08:21:28

仪器型号: SHIMADZU LC-2050C(FX277)

流速:1.5ml/min

波长:232nm

版本号:6.115

实验者: xiexinhui

处理者: xiexinhui

<色谱图>

mV

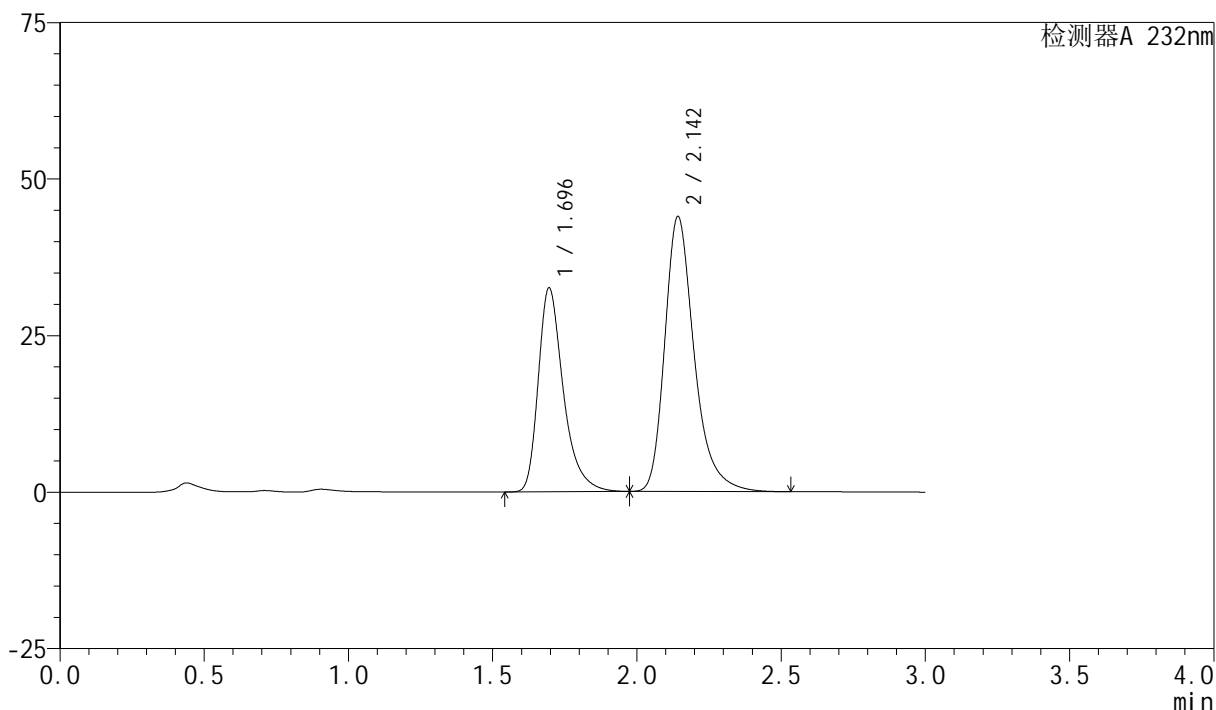

<峰表>

检测器A 232nm

| 峰号 | 保留时间 | 面积 | 面积% | 高度 | 理论塔板数(USP) | 拖尾因子 | 分离度(USP) |
|----|-------|--------|---------|-------|------------|-------|----------|
| 1 | 1.696 | 196975 | 38.641 | 32572 | 1951 | 1.370 | -- |
| 2 | 2.142 | 312781 | 61.359 | 43775 | 2253 | 1.309 | 2.674 |
| 总计 | | 509756 | 100.000 | 76347 | | | |



SMF-4077

<样品信息>

色谱柱:XB-C18(50mm*4.6mm,5 μ m) 流速:1.5ml/min
 柱温:30 $^{\circ}$ C 波长:232nm
 数据文件名: RC\$SMF-4077 - 28-4/28-565-2 - zzp-2024012021p-cq12y-rcqx-2-pH6.8+0.2twjz-10mg20mg-jf75z-rj.lcb
 方法文件名: RC\$SMF-4077 - SMF-4077-rcqx-FX277.lcm
 批处理文件名: RC\$SMF-4077 - 20250220-rcqx-FX277.lcb
 样品瓶号: 3-9 版本号:6.115
 进样体积: 50 μ l 实验者: xiexinhui
 进样时间: 2025/02/20 18:15:40 处理者: xiexinhui
 处理时间 (V2) : 2025/02/21 08:21:31
 仪器型号: SHIMADZU LC-2050C(FX277)

<色谱图>

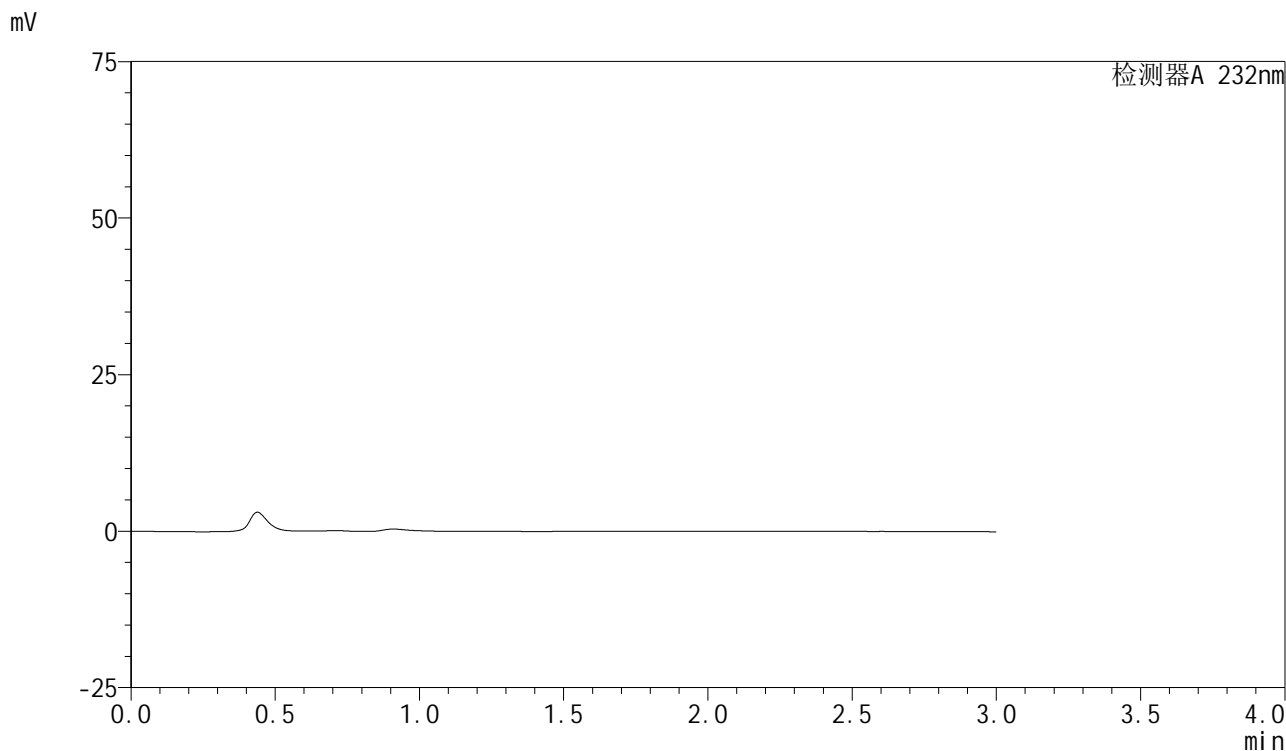

<峰表>

检测器A 232nm

| 峰号 | 保留时间 | 面积 | 面积% | 高度 | 理论塔板数(USP) | 拖尾因子 | 分离度(USP) |
|----|------|----|-----|----|------------|------|----------|
| 总计 | | | | | | | |

<样品信息>

色谱柱:XB-C18(50mm*4.6mm,5 μ m)柱温:30 $^{\circ}$ C

数据文件名: RC\$SMF-4077 - 28-4/28-566-2 - zzp-2024012021p-cq12y-rcqx-2-pH6.8+0.2twjz-10mg20mg-jf75z-dz1-

方法文件名: RC\$SMF-4077 - SMF-4077-rcqx-FX277.lcm

批处理文件名: RC\$SMF-4077 - 20250220-rcqx-FX277.lcb

样品瓶号: 3-18

进样体积: 50 μ l

进样时间: 2025/02/20 18:19:05

处理时间 (V2): 2025/02/21 08:21:34

仪器型号: SHIMADZU LC-2050C(FX277)

流速:1.5ml/min

波长:232nm

版本号:6.115

实验者: xiexinhui

处理者: xiexinhui

<色谱图>

mV

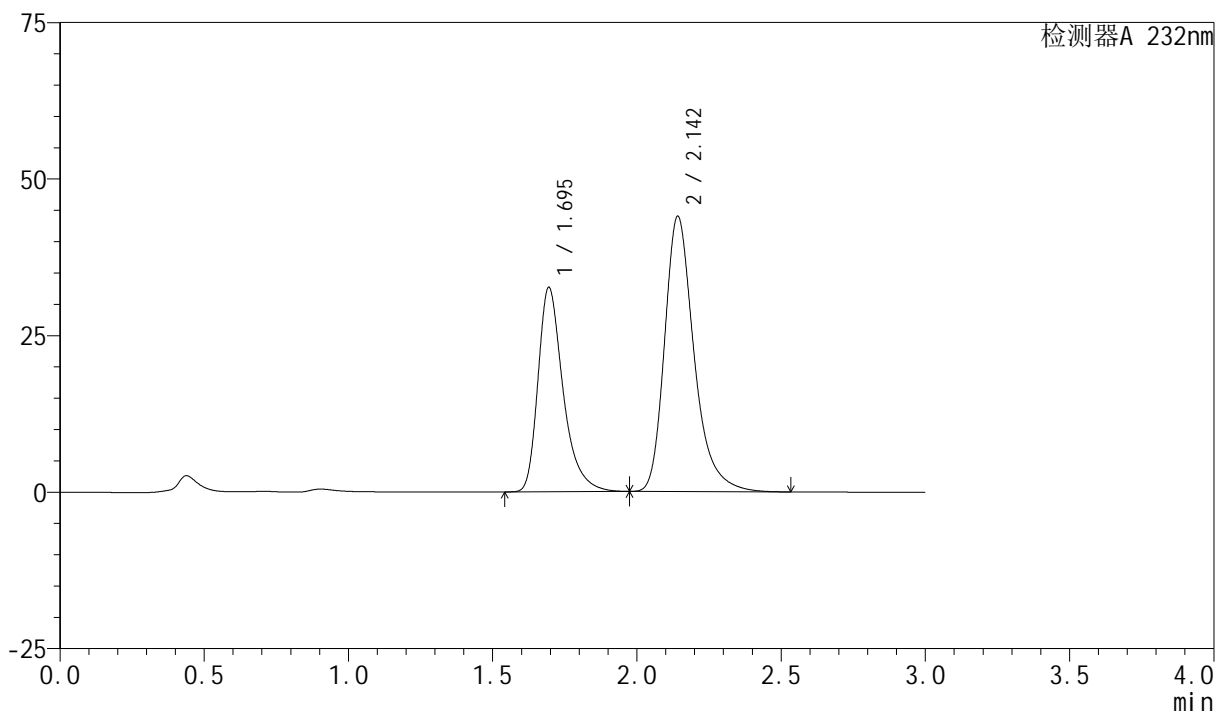

<峰表>

检测器A 232nm

| 峰号 | 保留时间 | 面积 | 面积% | 高度 | 理论塔板数(USP) | 拖尾因子 | 分离度(USP) |
|----|-------|--------|---------|-------|------------|-------|----------|
| 1 | 1.695 | 197784 | 38.662 | 32601 | 1943 | 1.370 | -- |
| 2 | 2.142 | 313793 | 61.338 | 43877 | 2244 | 1.309 | 2.671 |
| 总计 | | 511577 | 100.000 | 76478 | | | |

<样品信息>

色谱柱:XB-C18(50mm*4.6mm,5 μ m)柱温:30 $^{\circ}$ C

数据文件名: RC\$SMF-4077 - 28-4/28-567-2 - zzp-2024012021p-cq12y-rcqx-2-pH6.8+0.2twjz-10mg20mg-jf75z-dz1-

方法文件名: RC\$SMF-4077 - SMF-4077-rcqx-FX277.lcm

批处理文件名: RC\$SMF-4077 - 20250220-rcqx-FX277.lcb

样品瓶号: 3-18

进样体积: 50 μ l

进样时间: 2025/02/20 18:22:31

处理时间 (V2): 2025/02/21 08:21:36

仪器型号: SHIMADZU LC-2050C(FX277)

流速:1.5ml/min

波长:232nm

版本号:6.115

实验者: xiexinhui

处理者: xiexinhui

<色谱图>

mV

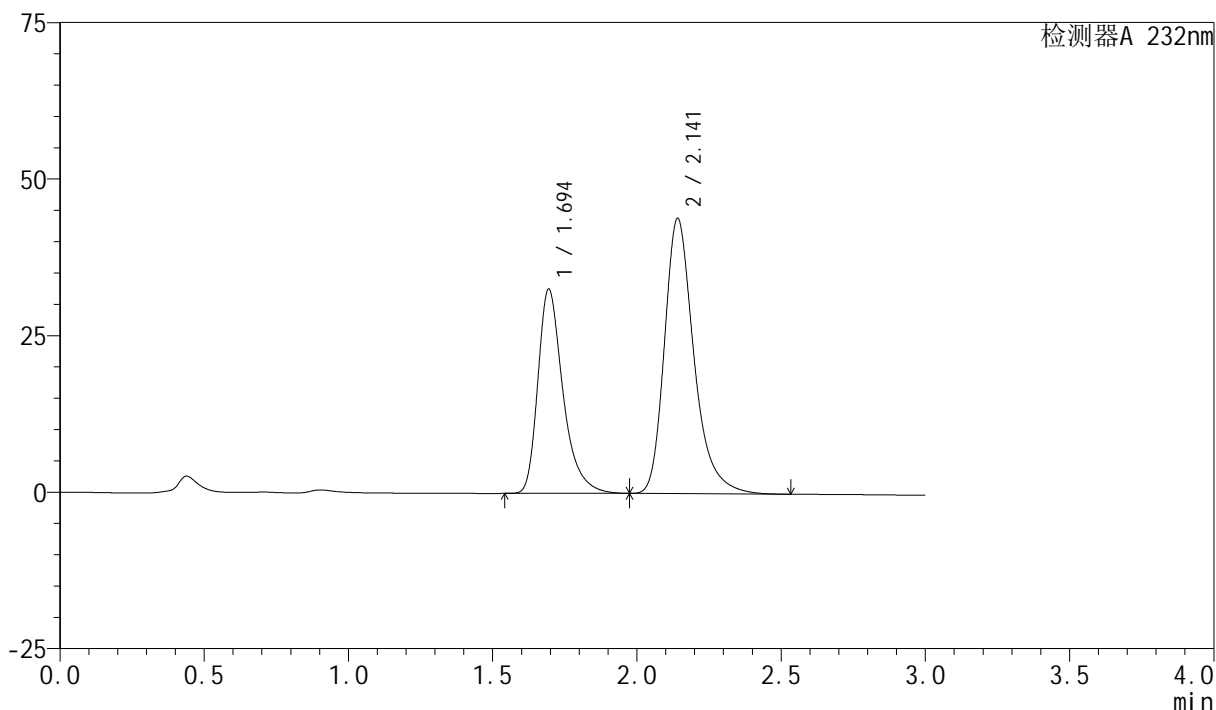

<峰表>

检测器A 232nm

| 峰号 | 保留时间 | 面积 | 面积% | 高度 | 理论塔板数(USP) | 拖尾因子 | 分离度(USP) |
|----|-------|--------|---------|-------|------------|-------|----------|
| 1 | 1.694 | 197834 | 38.695 | 32566 | 1937 | 1.370 | -- |
| 2 | 2.141 | 313429 | 61.305 | 43883 | 2242 | 1.308 | 2.670 |
| 总计 | | 511263 | 100.000 | 76449 | | | |

<样品信息>

色谱柱:XB-C18(50mm*4.6mm,5 μ m)柱温:30 $^{\circ}$ C

数据文件名: RC\$SMF-4077 - 28-4/28-568-2 - zzp-2024012021p-cq12y-rcqx-2-pH6.8+0.2twjz-10mg20mg-jf75z-dz1-

方法文件名: RC\$SMF-4077 - SMF-4077-rcqx-FX277.lcm

批处理文件名: RC\$SMF-4077 - 20250220-rcqx-FX277.lcb

样品瓶号: 3-18

进样体积: 50 μ l

进样时间: 2025/02/20 18:25:55

处理时间 (V2): 2025/02/21 08:21:39

仪器型号: SHIMADZU LC-2050C(FX277)

流速:1.5ml/min

波长:232nm

版本号:6.115

实验者: xiexinhui

处理者: xiexinhui

<色谱图>

mV

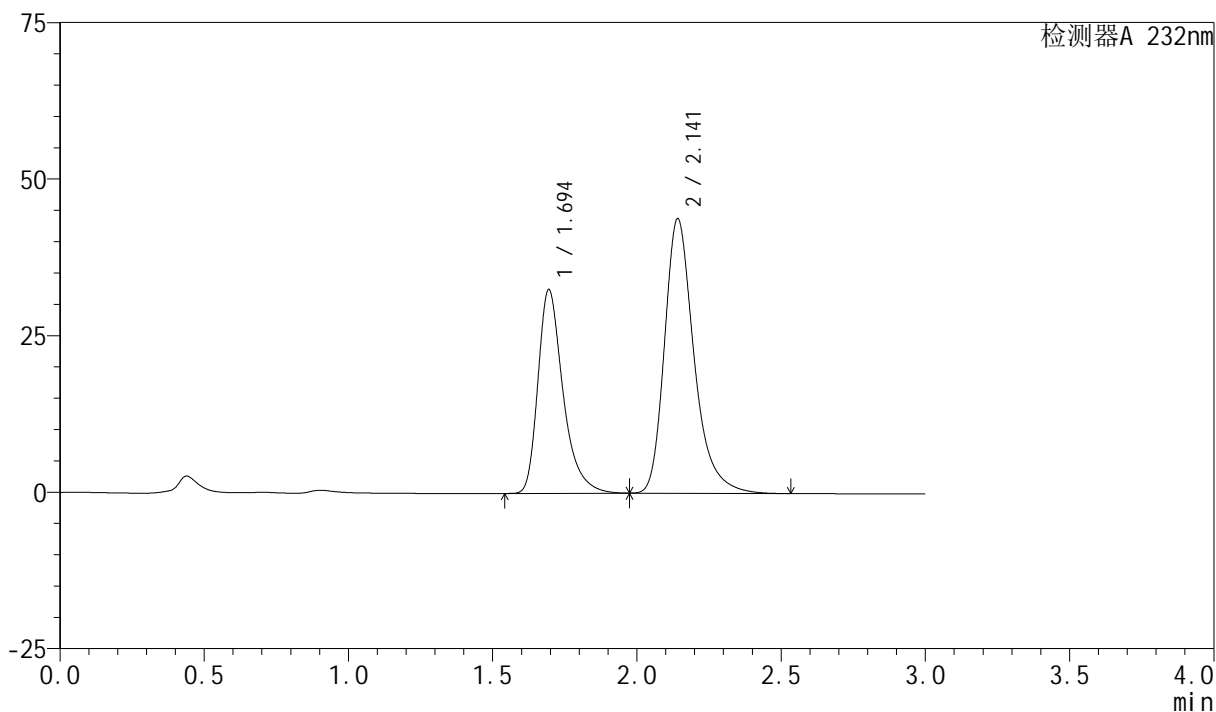

<峰表>

检测器A 232nm

| 峰号 | 保留时间 | 面积 | 面积% | 高度 | 理论塔板数(USP) | 拖尾因子 | 分离度(USP) |
|----|-------|--------|---------|-------|------------|-------|----------|
| 1 | 1.694 | 197210 | 38.652 | 32492 | 1938 | 1.369 | -- |
| 2 | 2.141 | 313014 | 61.348 | 43773 | 2240 | 1.308 | 2.669 |
| 总计 | | 510224 | 100.000 | 76265 | | | |

<样品信息>

色谱柱:XB-C18(50mm*4.6mm,5 μ m)柱温:30 $^{\circ}$ C

数据文件名: RC\$SMF-4077 - 28-4/28-569-2 - zzp-2024012021p-cq12y-rcqx-2-pH6.8+0.2twjz-10mg20mg-jf75z-dz1-

方法文件名: RC\$SMF-4077 - SMF-4077-rcqx-FX277.lcm

批处理文件名: RC\$SMF-4077 - 20250220-rcqx-FX277.lcb

样品瓶号: 3-18

进样体积: 50 μ l

进样时间: 2025/02/20 18:29:20

处理时间 (V2): 2025/02/21 08:21:41

仪器型号: SHIMADZU LC-2050C(FX277)

流速:1.5ml/min

波长:232nm

版本号:6.115

实验者: xiexinhui

处理者: xiexinhui

<色谱图>

mV

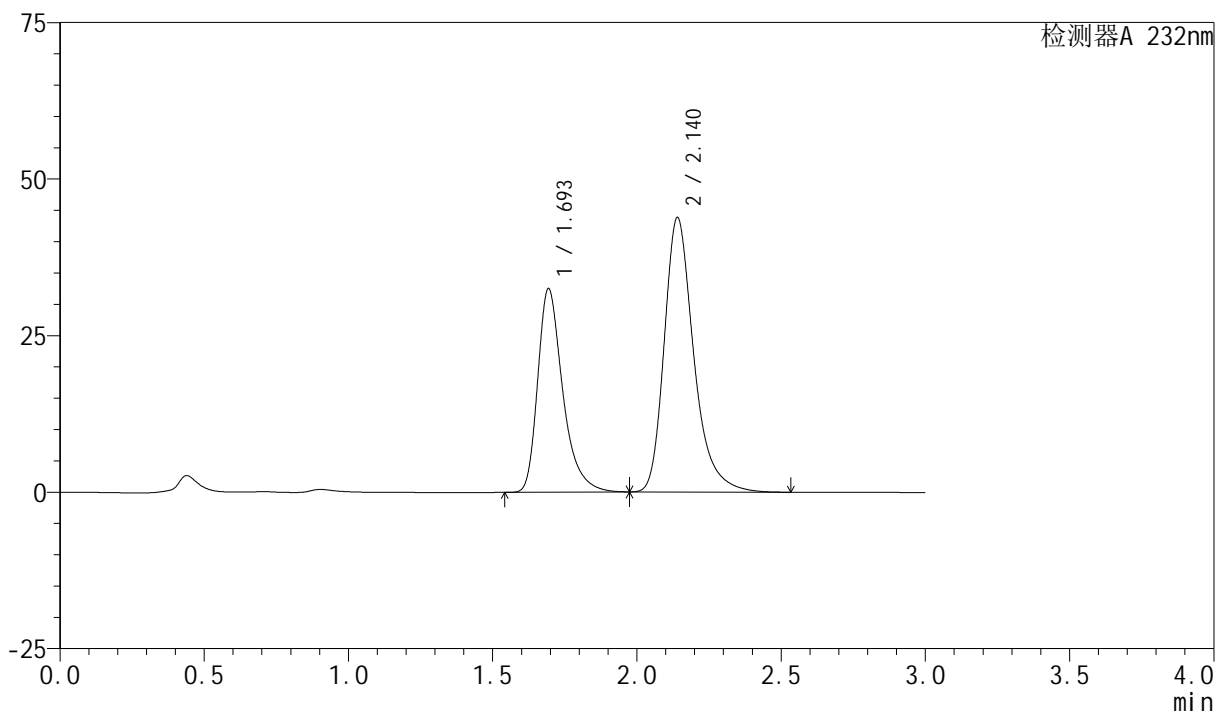

<峰表>

检测器A 232nm

| 峰号 | 保留时间 | 面积 | 面积% | 高度 | 理论塔板数(USP) | 拖尾因子 | 分离度(USP) |
|----|-------|--------|---------|-------|------------|-------|----------|
| 1 | 1.693 | 196651 | 38.601 | 32392 | 1944 | 1.372 | -- |
| 2 | 2.140 | 312788 | 61.399 | 43792 | 2238 | 1.308 | 2.671 |
| 总计 | | 509439 | 100.000 | 76183 | | | |

<样品信息>

色谱柱:XB-C18(50mm*4.6mm,5 μ m)柱温:30 $^{\circ}$ C

数据文件名: RC\$SMF-4077 - 28-4/28-570-2 - zzp-2024012021p-cq12y-rcqx-2-pH6.8+0.2twjz-10mg20mg-jf75z-dz1-

方法文件名: RC\$SMF-4077 - SMF-4077-rcqx-FX277.lcm

批处理文件名: RC\$SMF-4077 - 20250220-rcqx-FX277.lcb

样品瓶号: 3-18

进样体积: 50 μ l

进样时间: 2025/02/20 18:32:45

处理时间 (V2): 2025/02/21 08:21:44

仪器型号: SHIMADZU LC-2050C(FX277)

流速:1.5ml/min

波长:232nm

版本号:6.115

实验者: xiexinhui

处理者: xiexinhui

<色谱图>

mV

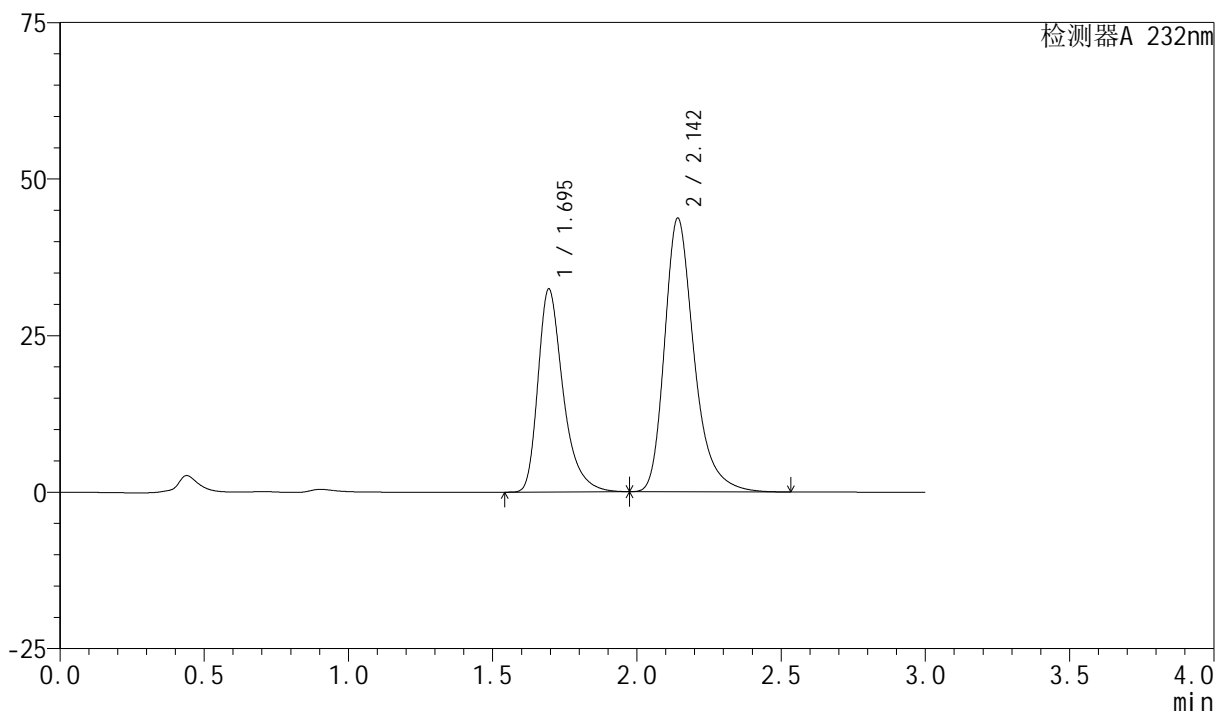

<峰表>

检测器A 232nm

| 峰号 | 保留时间 | 面积 | 面积% | 高度 | 理论塔板数(USP) | 拖尾因子 | 分离度(USP) |
|----|-------|--------|---------|-------|------------|-------|----------|
| 1 | 1.695 | 196674 | 38.663 | 32381 | 1936 | 1.370 | -- |
| 2 | 2.142 | 312016 | 61.337 | 43596 | 2241 | 1.308 | 2.669 |
| 总计 | | 508691 | 100.000 | 75977 | | | |

<样品信息>

色谱柱:XB-C18(50mm*4.6mm,5 μ m)柱温:30 $^{\circ}$ C

数据文件名: RC\$SMF-4077 - 28-4/28-571-2 - zzp-2024012021p-cq12y-rcqx-2-pH6.8+0.2twjz-10mg20mg-jf75z-5mir

方法文件名: RC\$SMF-4077 - SMF-4077-rcqx-FX277.lcm

批处理文件名: RC\$SMF-4077 - 20250220-rcqx-FX277.lcb

样品瓶号: 3-1

进样体积: 50 μ l

进样时间: 2025/02/20 18:36:10

处理时间 (V2): 2025/02/21 08:21:47

仪器型号: SHIMADZU LC-2050C(FX277)

流速:1.5ml/min

波长:232nm

版本号:6.115

实验者: xiexinhui

处理者: xiexinhui

<色谱图>

mV

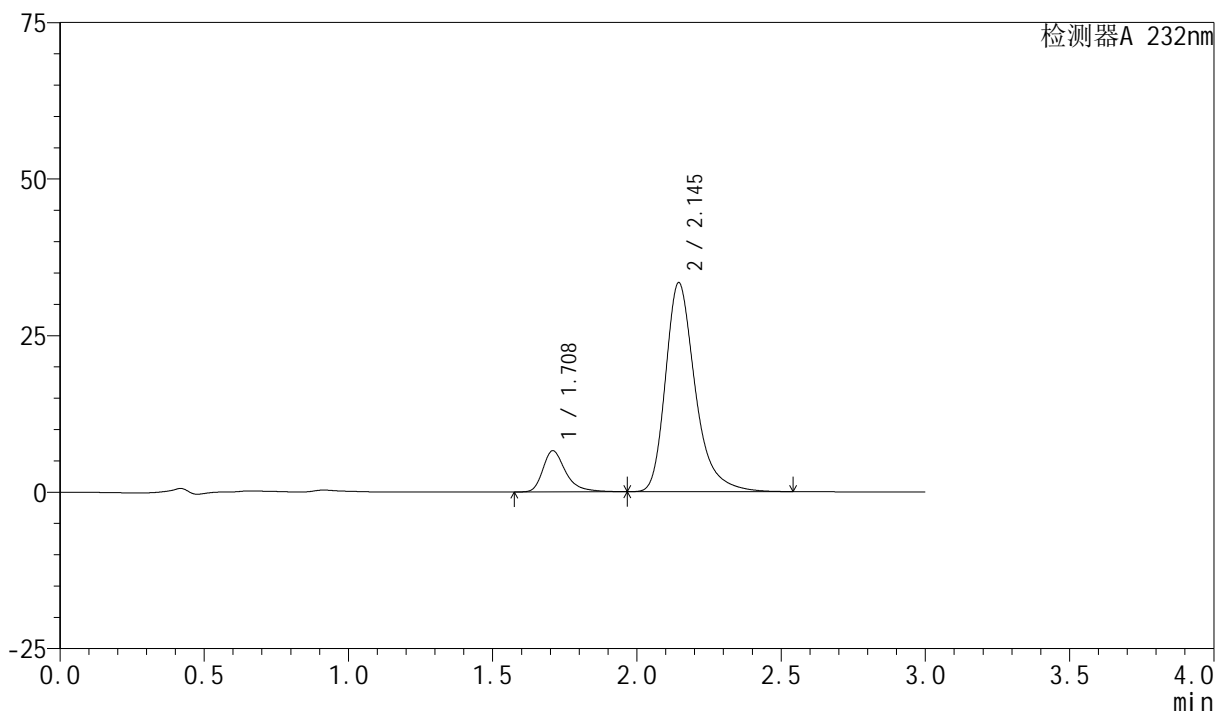

<峰表>

检测器A 232nm

| 峰号 | 保留时间 | 面积 | 面积% | 高度 | 理论塔板数(USP) | 拖尾因子 | 分离度(USP) |
|----|-------|--------|---------|-------|------------|-------|----------|
| 1 | 1.708 | 36265 | 13.156 | 6544 | 2420 | 1.368 | -- |
| 2 | 2.145 | 239399 | 86.844 | 33369 | 2236 | 1.322 | 2.726 |
| 总计 | | 275664 | 100.000 | 39913 | | | |

<样品信息>

色谱柱:XB-C18(50mm*4.6mm,5 μ m)柱温:30 $^{\circ}$ C

数据文件名: RC\$SMF-4077 - 28-4/28-572-2 - zzp-2024012021p-cq12y-rcqx-2-pH6.8+0.2twjz-10mg20mg-jf75z-5mir

方法文件名: RC\$SMF-4077 - SMF-4077-rcqx-FX277.lcm

批处理文件名: RC\$SMF-4077 - 20250220-rcqx-FX277.lcb

样品瓶号: 3-10

进样体积: 50 μ l

进样时间: 2025/02/20 18:39:34

处理时间 (V2): 2025/02/21 08:21:50

仪器型号: SHIMADZU LC-2050C(FX277)

流速:1.5ml/min

波长:232nm

版本号:6.115

实验者: xiexinhui

处理者: xiexinhui

<色谱图>

mV

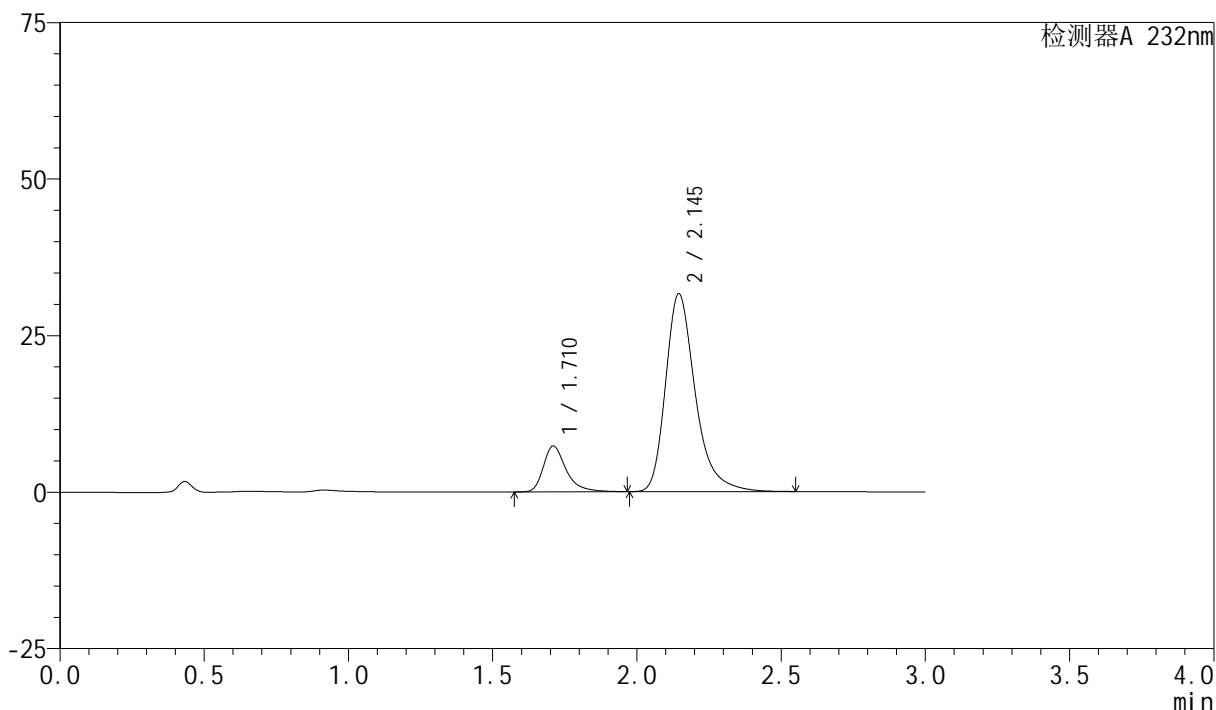

<峰表>

检测器A 232nm

| 峰号 | 保留时间 | 面积 | 面积% | 高度 | 理论塔板数(USP) | 拖尾因子 | 分离度(USP) |
|----|-------|--------|---------|-------|------------|-------|----------|
| 1 | 1.710 | 40214 | 15.045 | 7291 | 2448 | 1.372 | -- |
| 2 | 2.145 | 227078 | 84.955 | 31596 | 2229 | 1.322 | 2.721 |
| 总计 | | 267292 | 100.000 | 38887 | | | |

<样品信息>

色谱柱:XB-C18(50mm*4.6mm,5 μ m)

柱温:30 $^{\circ}$ C

数据文件名: RC\$SMF-4077 - 28-4/28-573-2 - zzp-2024012021p-cq12y-rcqx-2-pH6.8+0.2twjz-10mg20mg-jf75z-5mir

方法文件名: RC\$SMF-4077 - SMF-4077-rcqx-FX277.lcm

批处理文件名: RC\$SMF-4077 - 20250220-rcqx-FX277.lcb

样品瓶号: 3-19

进样体积: 50 μ l

进样时间: 2025/02/20 18:42:59

处理时间 (V2): 2025/02/21 08:21:52

仪器型号: SHIMADZU LC-2050C(FX277)

流速:1.5ml/min

波长:232nm

版本号:6.115

实验者: xiexinhui

处理者: xiexinhui

<色谱图>

mV

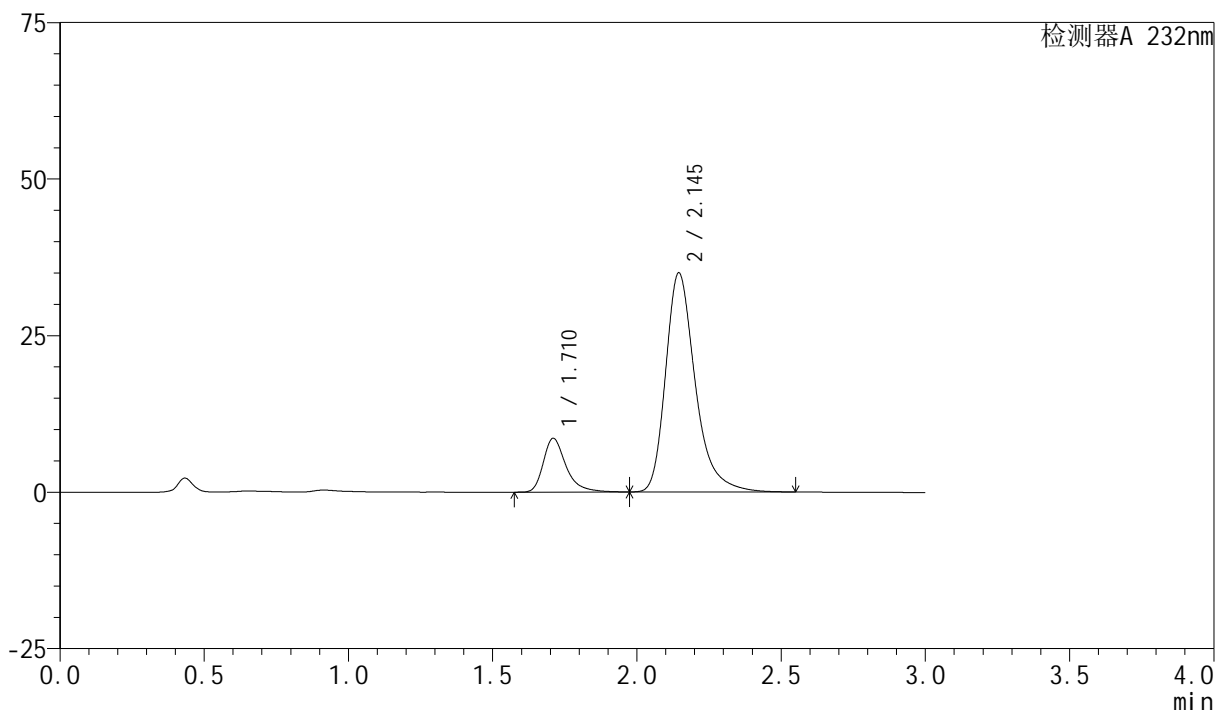

<峰表>

检测器A 232nm

| 峰号 | 保留时间 | 面积 | 面积% | 高度 | 理论塔板数(USP) | 拖尾因子 | 分离度(USP) |
|----|-------|--------|---------|-------|------------|-------|----------|
| 1 | 1.710 | 47192 | 15.829 | 8553 | 2450 | 1.370 | -- |
| 2 | 2.145 | 250942 | 84.171 | 34985 | 2238 | 1.321 | 2.726 |
| 总计 | | 298134 | 100.000 | 43538 | | | |

<样品信息>

色谱柱:XB-C18(50mm*4.6mm,5 μ m)柱温:30 $^{\circ}$ C

数据文件名: RC\$SMF-4077 - 28-4/28-574-2 - zzp-2024012021p-cq12y-rcqx-2-pH6.8+0.2twjz-10mg20mg-jf75z-5mir

方法文件名: RC\$SMF-4077 - SMF-4077-rcqx-FX277.lcm

批处理文件名: RC\$SMF-4077 - 20250220-rcqx-FX277.lcb

样品瓶号: 3-28

进样体积: 50 μ l

进样时间: 2025/02/20 18:46:24

处理时间 (V2): 2025/02/21 08:21:55

仪器型号: SHIMADZU LC-2050C(FX277)

流速:1.5ml/min

波长:232nm

版本号:6.115

实验者: xiexinhui

处理者: xiexinhui

<色谱图>

mV

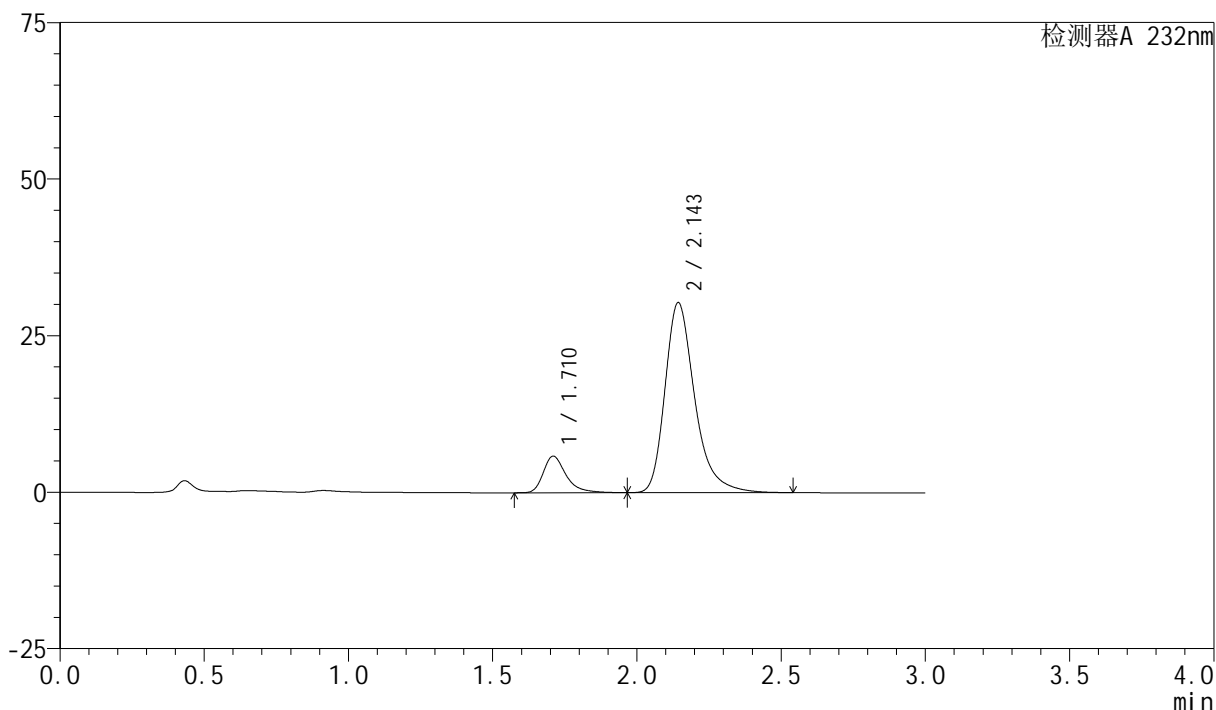

<峰表>

检测器A 232nm

| 峰号 | 保留时间 | 面积 | 面积% | 高度 | 理论塔板数(USP) | 拖尾因子 | 分离度(USP) |
|----|-------|--------|---------|-------|------------|-------|----------|
| 1 | 1.710 | 32145 | 12.834 | 5822 | 2444 | 1.369 | -- |
| 2 | 2.143 | 218325 | 87.166 | 30273 | 2217 | 1.321 | 2.706 |
| 总计 | | 250470 | 100.000 | 36096 | | | |

<样品信息>

色谱柱:XB-C18(50mm*4.6mm,5 μ m)柱温:30 $^{\circ}$ C

数据文件名: RC\$SMF-4077 - 28-4/28-575-2 - zzp-2024012021p-cq12y-rcqx-2-pH6.8+0.2twjz-10mg20mg-jf75z-5mir

方法文件名: RC\$SMF-4077 - SMF-4077-rcqx-FX277.lcm

批处理文件名: RC\$SMF-4077 - 20250220-rcqx-FX277.lcb

样品瓶号: 3-37

进样体积: 50 μ l

进样时间: 2025/02/20 18:49:48

处理时间 (V2): 2025/02/21 08:21:58

仪器型号: SHIMADZU LC-2050C(FX277)

流速:1.5ml/min

波长:232nm

版本号:6.115

实验者: xiexinhui

处理者: xiexinhui

<色谱图>

mV

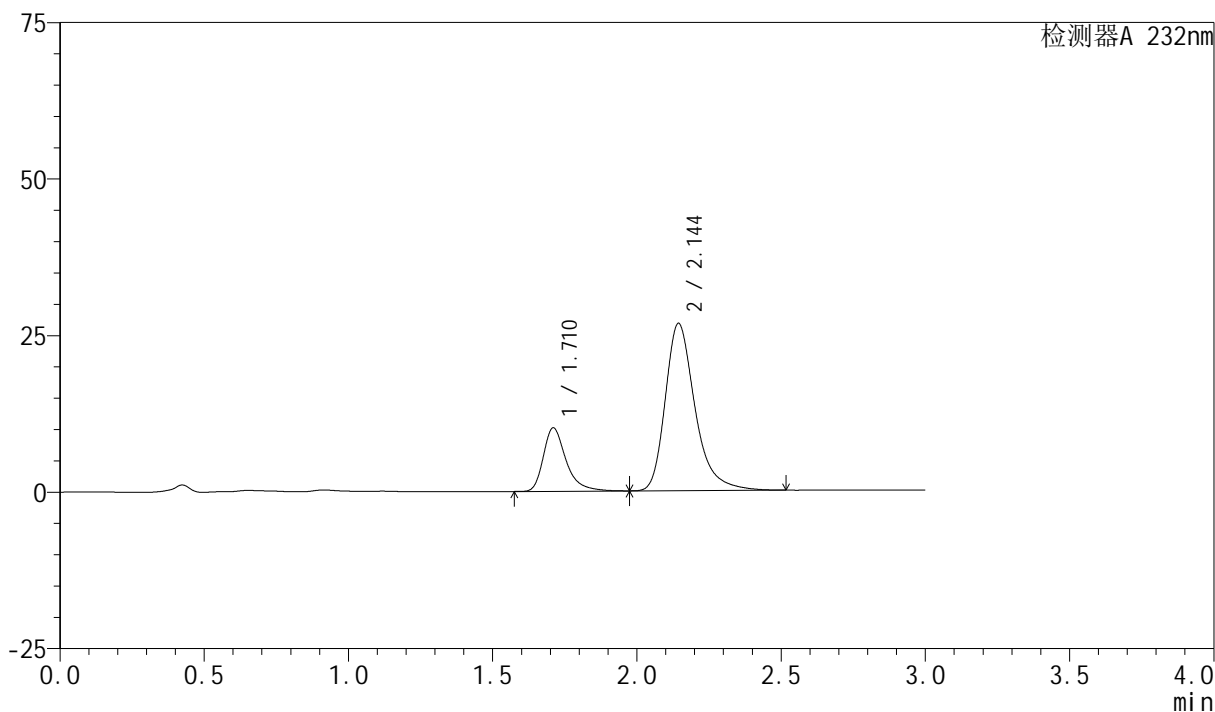

<峰表>

检测器A 232nm

| 峰号 | 保留时间 | 面积 | 面积% | 高度 | 理论塔板数(USP) | 拖尾因子 | 分离度(USP) |
|----|-------|--------|---------|-------|------------|-------|----------|
| 1 | 1.710 | 55720 | 22.490 | 10091 | 2442 | 1.371 | -- |
| 2 | 2.144 | 192040 | 77.510 | 26684 | 2226 | 1.324 | 2.712 |
| 总计 | | 247759 | 100.000 | 36775 | | | |

<样品信息>

色谱柱:XB-C18(50mm*4.6mm,5 μ m)柱温:30 $^{\circ}$ C

数据文件名: RC\$SMF-4077 - 28-4/28-576-2 - zzp-2024012021p-cq12y-rcqx-2-pH6.8+0.2twjz-10mg20mg-jf75z-5mir

方法文件名: RC\$SMF-4077 - SMF-4077-rcqx-FX277.lcm

批处理文件名: RC\$SMF-4077 - 20250220-rcqx-FX277.lcb

样品瓶号: 3-46

进样体积: 50 μ l

进样时间: 2025/02/20 18:53:14

处理时间 (V2): 2025/02/21 08:22:00

仪器型号: SHIMADZU LC-2050C(FX277)

流速:1.5ml/min

波长:232nm

版本号:6.115

实验者: xiexinhui

处理者: xiexinhui

<色谱图>

mV

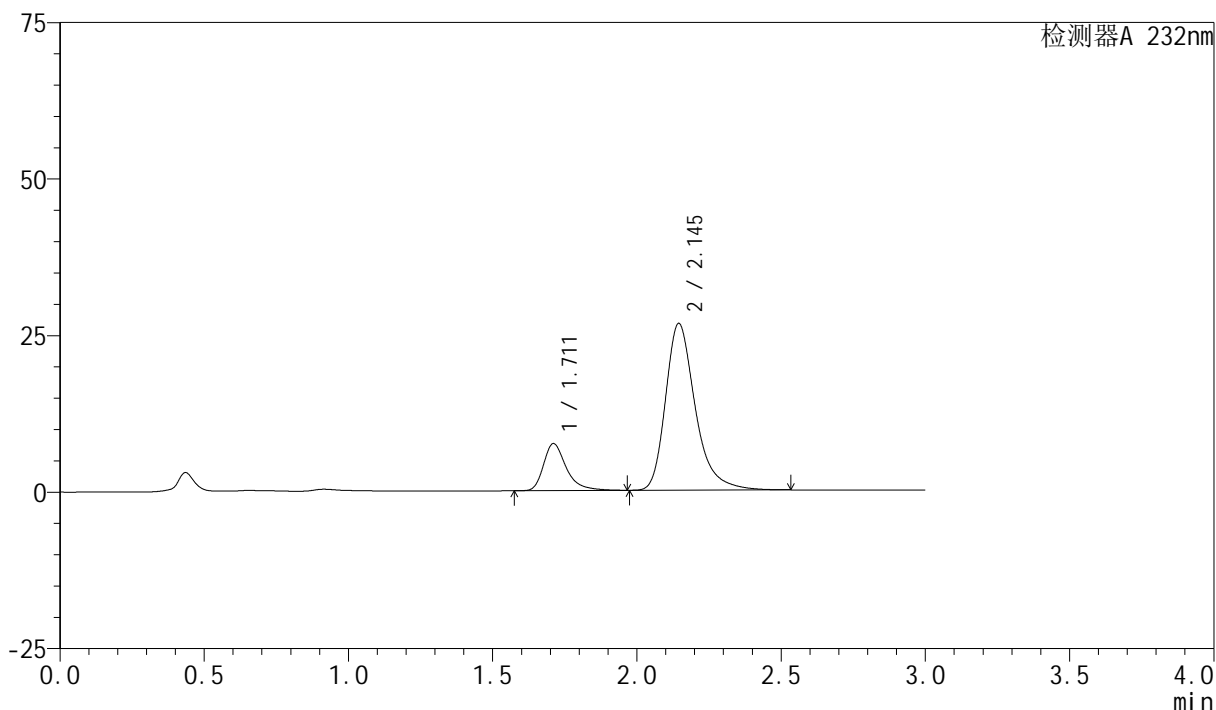

<峰表>

检测器A 232nm

| 峰号 | 保留时间 | 面积 | 面积% | 高度 | 理论塔板数(USP) | 拖尾因子 | 分离度(USP) |
|----|-------|--------|---------|-------|------------|-------|----------|
| 1 | 1.711 | 41361 | 17.774 | 7492 | 2436 | 1.372 | -- |
| 2 | 2.145 | 191346 | 82.226 | 26624 | 2227 | 1.322 | 2.711 |
| 总计 | | 232707 | 100.000 | 34116 | | | |

<样品信息>

色谱柱:XB-C18(50mm*4.6mm,5 μ m)柱温:30 $^{\circ}$ C

数据文件名: RC\$SMF-4077 - 28-4/28-577-2 - zzp-2024012021p-cq12y-rcqx-2-pH6.8+0.2twjz-10mg20mg-jf75z-10m

方法文件名: RC\$SMF-4077 - SMF-4077-rcqx-FX277.lcm

批处理文件名: RC\$SMF-4077 - 20250220-rcqx-FX277.lcb

样品瓶号: 3-2

进样体积: 50 μ l

进样时间: 2025/02/20 18:56:37

处理时间 (V2): 2025/02/21 08:22:03

仪器型号: SHIMADZU LC-2050C(FX277)

流速:1.5ml/min

波长:232nm

版本号:6.115

实验者: xiexinhui

处理者: xiexinhui

<色谱图>

mV

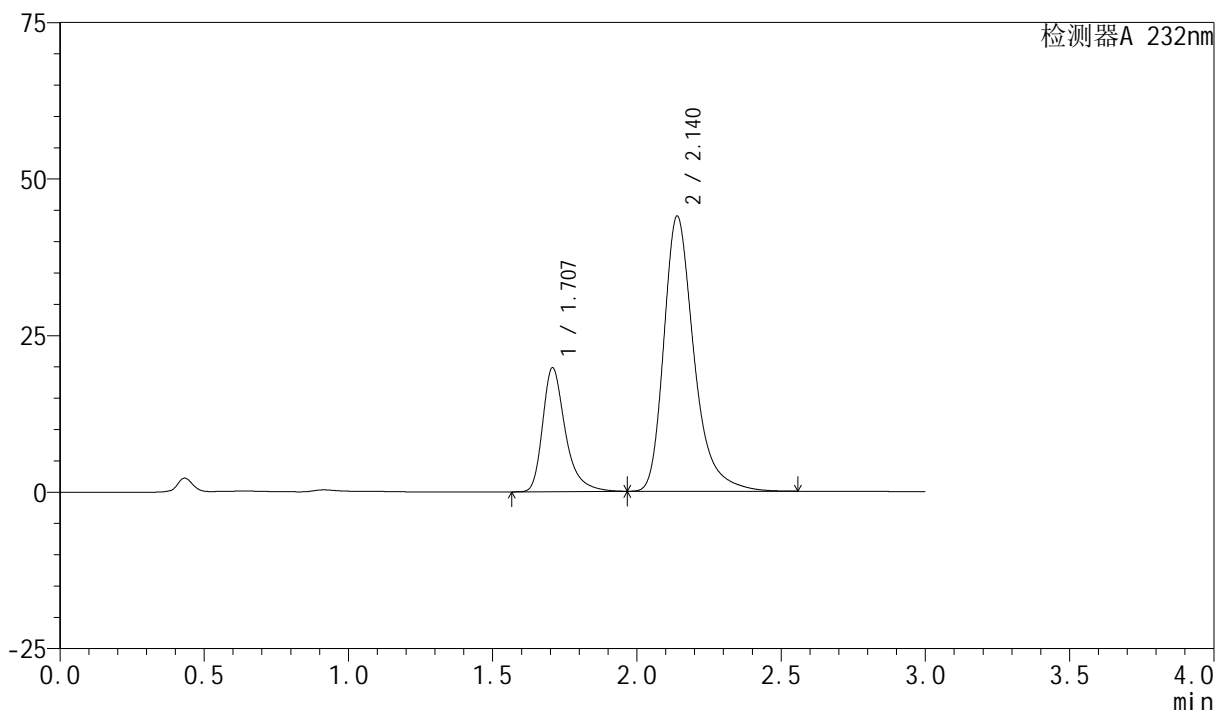

<峰表>

检测器A 232nm

| 峰号 | 保留时间 | 面积 | 面积% | 高度 | 理论塔板数(USP) | 拖尾因子 | 分离度(USP) |
|----|-------|--------|---------|-------|------------|-------|----------|
| 1 | 1.707 | 108466 | 25.305 | 19759 | 2442 | 1.369 | -- |
| 2 | 2.140 | 320177 | 74.695 | 43941 | 2159 | 1.330 | 2.681 |
| 总计 | | 428644 | 100.000 | 63700 | | | |

<样品信息>

色谱柱:XB-C18(50mm*4.6mm,5 μ m)柱温:30 $^{\circ}$ C

数据文件名: RC\$SMF-4077 - 28-4/28-578-2 - zzp-2024012021p-cq12y-rcqx-2-pH6.8+0.2twjz-10mg20mg-jf75z-10m

方法文件名: RC\$SMF-4077 - SMF-4077-rcqx-FX277.lcm

批处理文件名: RC\$SMF-4077 - 20250220-rcqx-FX277.lcb

样品瓶号: 3-11

进样体积: 50 μ l

进样时间: 2025/02/20 19:00:02

处理时间 (V2): 2025/02/21 08:22:05

仪器型号: SHIMADZU LC-2050C(FX277)

流速:1.5ml/min

波长:232nm

版本号:6.115

实验者: xiexinhui

处理者: xiexinhui

<色谱图>

mV

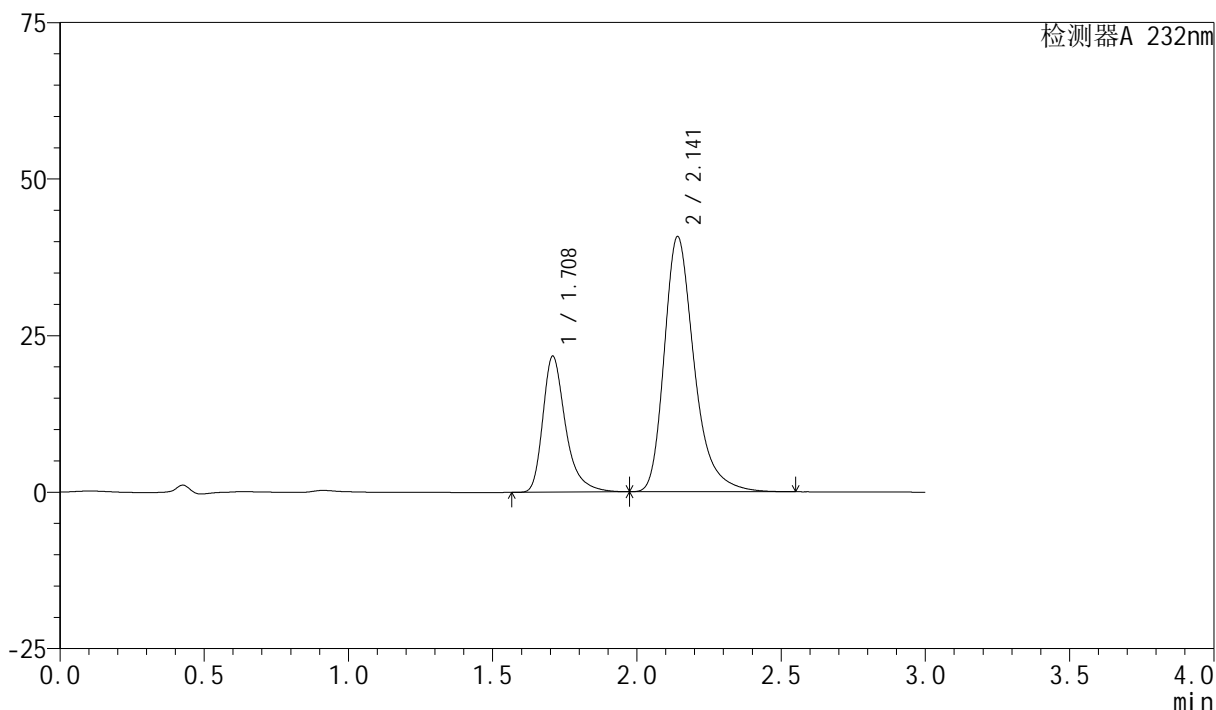

<峰表>

检测器A 232nm

| 峰号 | 保留时间 | 面积 | 面积% | 高度 | 理论塔板数(USP) | 拖尾因子 | 分离度(USP) |
|----|-------|--------|---------|-------|------------|-------|----------|
| 1 | 1.708 | 119291 | 28.762 | 21635 | 2439 | 1.370 | -- |
| 2 | 2.141 | 295458 | 71.238 | 40711 | 2172 | 1.322 | 2.687 |
| 总计 | | 414750 | 100.000 | 62346 | | | |

<样品信息>

色谱柱:XB-C18(50mm*4.6mm,5 μ m)柱温:30 $^{\circ}$ C

数据文件名: RC\$SMF-4077 - 28-4/28-579-2 - zzp-2024012021p-cq12y-rcqx-2-pH6.8+0.2twjz-10mg20mg-jf75z-10m

方法文件名: RC\$SMF-4077 - SMF-4077-rcqx-FX277.lcm

批处理文件名: RC\$SMF-4077 - 20250220-rcqx-FX277.lcb

样品瓶号: 3-20

进样体积: 50 μ l

进样时间: 2025/02/20 19:03:27

处理时间 (V2): 2025/02/21 08:22:08

仪器型号: SHIMADZU LC-2050C(FX277)

流速:1.5ml/min

波长:232nm

版本号:6.115

实验者: xiexinhui

处理者: xiexinhui

<色谱图>

mV

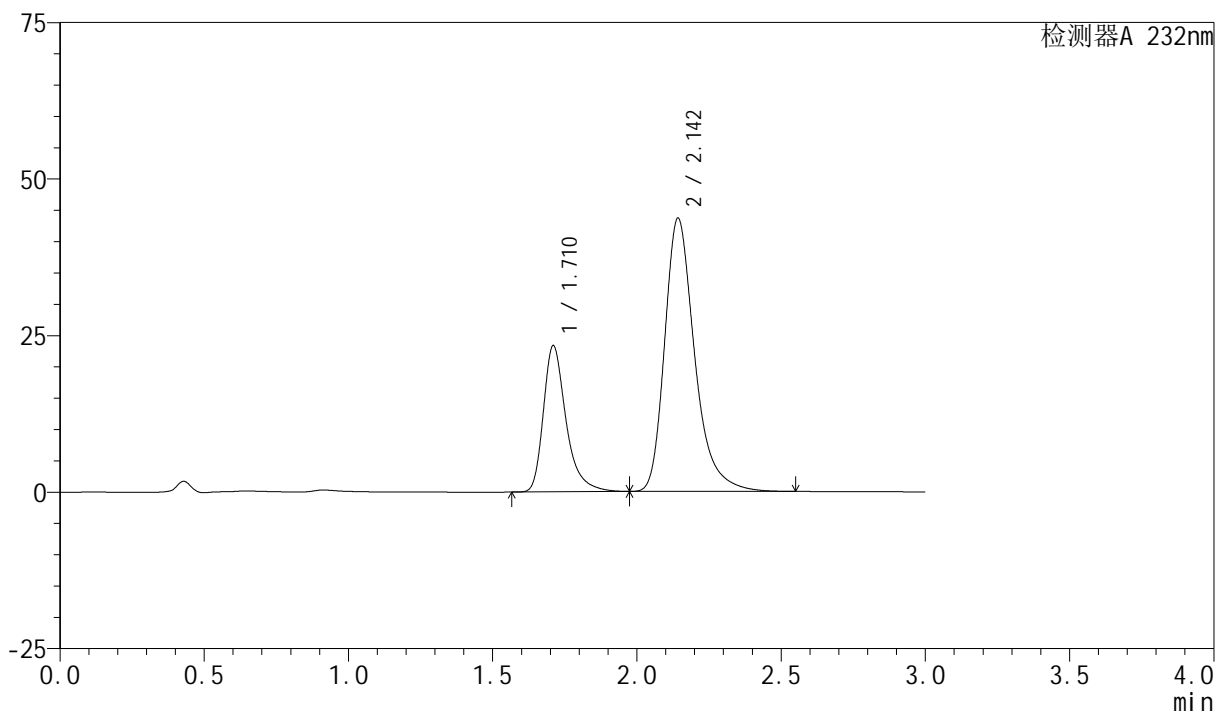

<峰表>

检测器A 232nm

| 峰号 | 保留时间 | 面积 | 面积% | 高度 | 理论塔板数(USP) | 拖尾因子 | 分离度(USP) |
|----|-------|--------|---------|-------|------------|-------|----------|
| 1 | 1.710 | 127889 | 28.792 | 23245 | 2457 | 1.368 | -- |
| 2 | 2.142 | 316297 | 71.208 | 43488 | 2173 | 1.322 | 2.687 |
| 总计 | | 444186 | 100.000 | 66733 | | | |

<样品信息>

色谱柱:XB-C18(50mm*4.6mm,5 μ m)柱温:30 $^{\circ}$ C

数据文件名: RC\$SMF-4077 - 28-4/28-580-2 - zzp-2024012021p-cq12y-rcqx-2-pH6.8+0.2twjz-10mg20mg-jf75z-10m

方法文件名: RC\$SMF-4077 - SMF-4077-rcqx-FX277.lcm

批处理文件名: RC\$SMF-4077 - 20250220-rcqx-FX277.lcb

样品瓶号: 3-29

进样体积: 50 μ l

进样时间: 2025/02/20 19:06:52

处理时间 (V2): 2025/02/21 08:22:11

仪器型号: SHIMADZU LC-2050C(FX277)

流速:1.5ml/min

波长:232nm

版本号:6.115

实验者: xiexinhui

处理者: xiexinhui

<色谱图>

mV

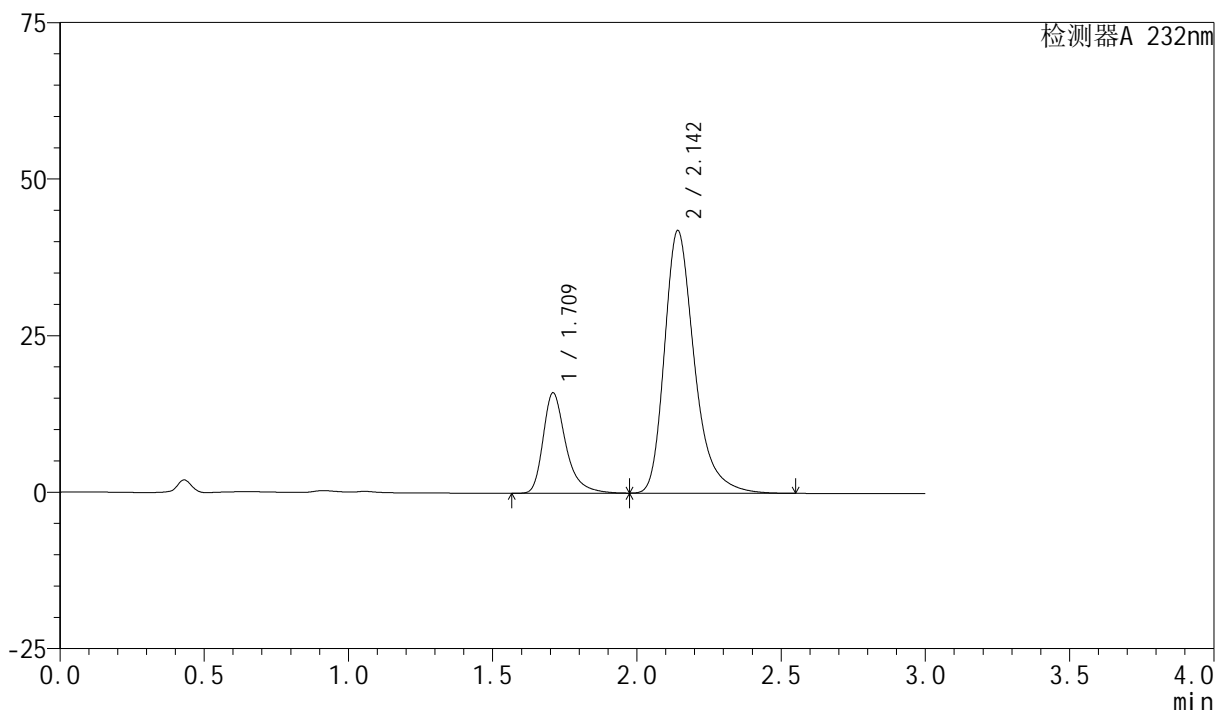

<峰表>

检测器A 232nm

| 峰号 | 保留时间 | 面积 | 面积% | 高度 | 理论塔板数(USP) | 拖尾因子 | 分离度(USP) |
|----|-------|--------|---------|-------|------------|-------|----------|
| 1 | 1.709 | 87953 | 22.444 | 15914 | 2442 | 1.372 | -- |
| 2 | 2.142 | 303915 | 77.556 | 41842 | 2175 | 1.322 | 2.686 |
| 总计 | | 391868 | 100.000 | 57756 | | | |

<样品信息>

色谱柱:XB-C18(50mm*4.6mm,5 μ m)柱温:30 $^{\circ}$ C

数据文件名: RC\$SMF-4077 - 28-4/28-581-2 - zzp-2024012021p-cq12y-rcqx-2-pH6.8+0.2twjz-10mg20mg-jf75z-10m

方法文件名: RC\$SMF-4077 - SMF-4077-rcqx-FX277.lcm

批处理文件名: RC\$SMF-4077 - 20250220-rcqx-FX277.lcb

样品瓶号: 3-38

进样体积: 50 μ l

进样时间: 2025/02/20 19:10:17

处理时间 (V2): 2025/02/21 08:22:13

仪器型号: SHIMADZU LC-2050C(FX277)

流速:1.5ml/min

波长:232nm

版本号:6.115

实验者: xiexinhui

处理者: xiexinhui

<色谱图>

mV

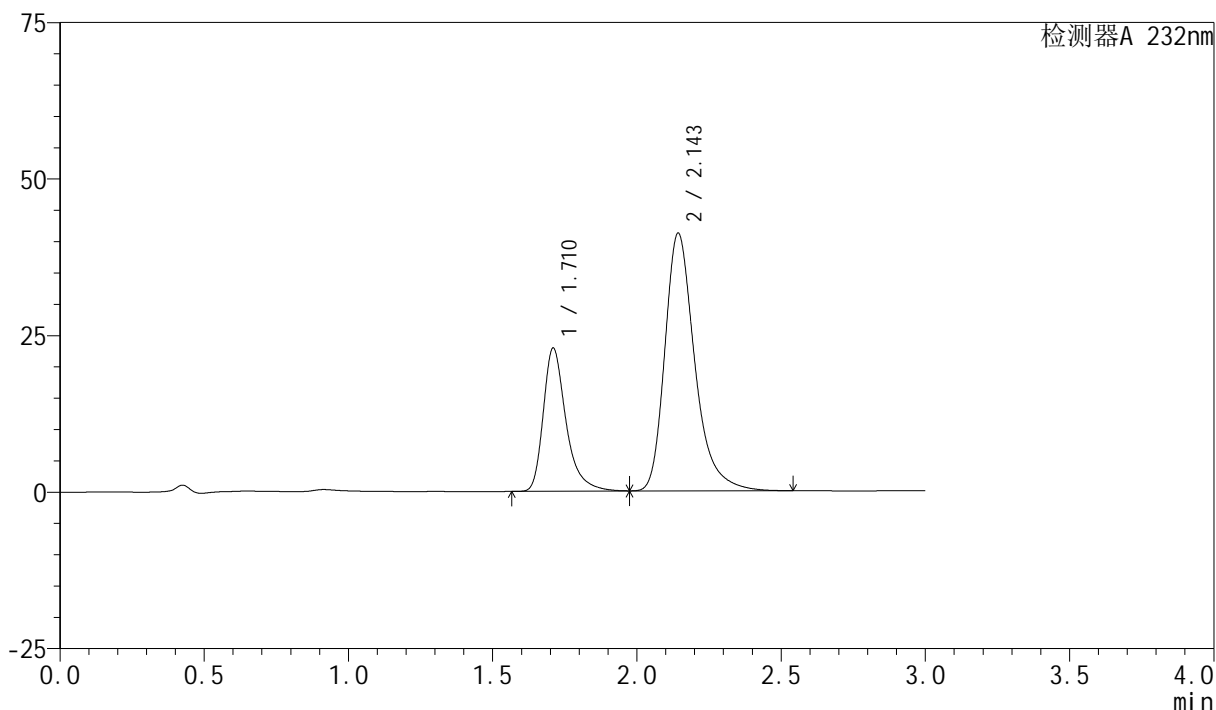

<峰表>

检测器A 232nm

| 峰号 | 保留时间 | 面积 | 面积% | 高度 | 理论塔板数(USP) | 拖尾因子 | 分离度(USP) |
|----|-------|--------|---------|-------|------------|-------|----------|
| 1 | 1.710 | 125623 | 29.666 | 22751 | 2443 | 1.371 | -- |
| 2 | 2.143 | 297830 | 70.334 | 41038 | 2183 | 1.321 | 2.693 |
| 总计 | | 423453 | 100.000 | 63789 | | | |

<样品信息>

色谱柱:XB-C18(50mm*4.6mm,5 μ m)柱温:30 $^{\circ}$ C

数据文件名: RC\$SMF-4077 - 28-4/28-582-2 - zzp-2024012021p-cq12y-rcqx-2-pH6.8+0.2twjz-10mg20mg-jf75z-10m

方法文件名: RC\$SMF-4077 - SMF-4077-rcqx-FX277.lcm

批处理文件名: RC\$SMF-4077 - 20250220-rcqx-FX277.lcb

样品瓶号: 3-47

进样体积: 50 μ l

进样时间: 2025/02/20 19:13:41

处理时间 (V2): 2025/02/21 08:22:16

仪器型号: SHIMADZU LC-2050C(FX277)

流速:1.5ml/min

波长:232nm

版本号:6.115

实验者: xiexinhui

处理者: xiexinhui

<色谱图>

mV

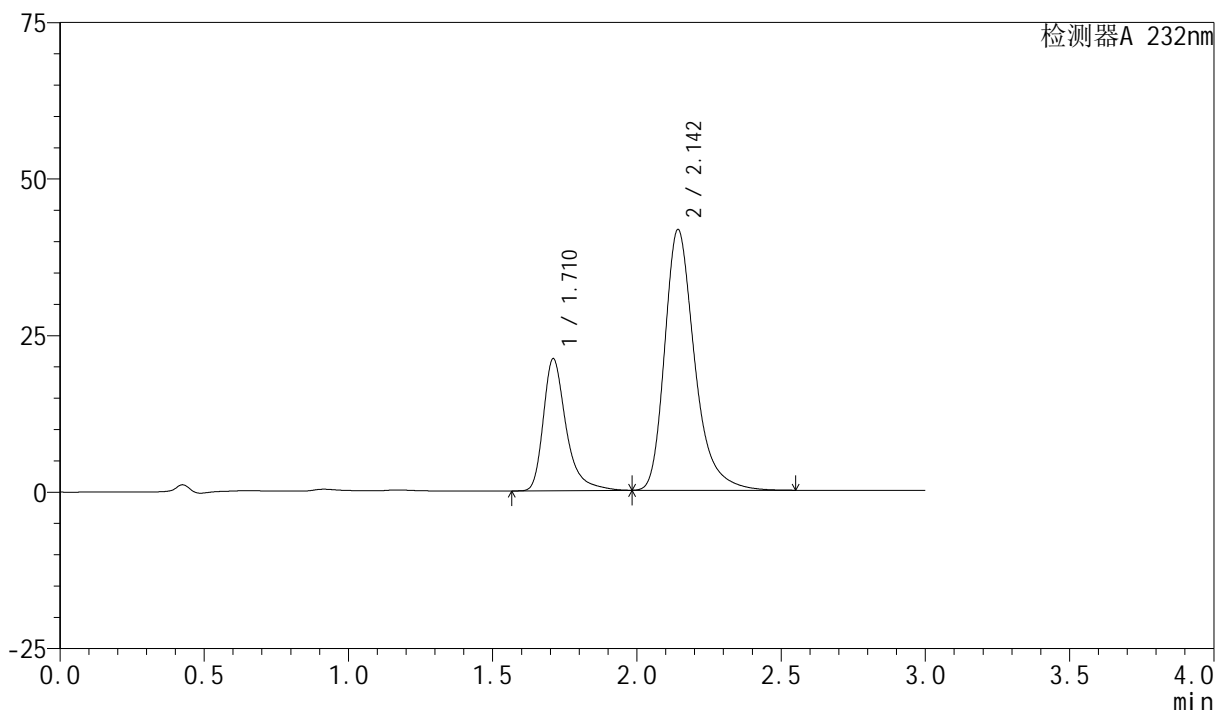

<峰表>

检测器A 232nm

| 峰号 | 保留时间 | 面积 | 面积% | 高度 | 理论塔板数(USP) | 拖尾因子 | 分离度(USP) |
|----|-------|--------|---------|-------|------------|-------|----------|
| 1 | 1.710 | 116256 | 27.845 | 20972 | 2456 | 1.399 | -- |
| 2 | 2.142 | 301249 | 72.155 | 41494 | 2182 | 1.321 | 2.691 |
| 总计 | | 417505 | 100.000 | 62466 | | | |

<样品信息>

色谱柱:XB-C18(50mm*4.6mm,5 μ m)柱温:30 $^{\circ}$ C

数据文件名: RC\$SMF-4077 - 28-4/28-583-2 - zzp-2024012021p-cq12y-rcqx-2-pH6.8+0.2twjz-10mg20mg-jf75z-15m

方法文件名: RC\$SMF-4077 - SMF-4077-rcqx-FX277.lcm

批处理文件名: RC\$SMF-4077 - 20250220-rcqx-FX277.lcb

样品瓶号: 3-3

进样体积: 50 μ l

进样时间: 2025/02/20 19:17:05

处理时间 (V2): 2025/02/21 08:22:19

仪器型号: SHIMADZU LC-2050C(FX277)

流速:1.5ml/min

波长:232nm

版本号:6.115

实验者: xiexinhui

处理者: xiexinhui

<色谱图>

mV

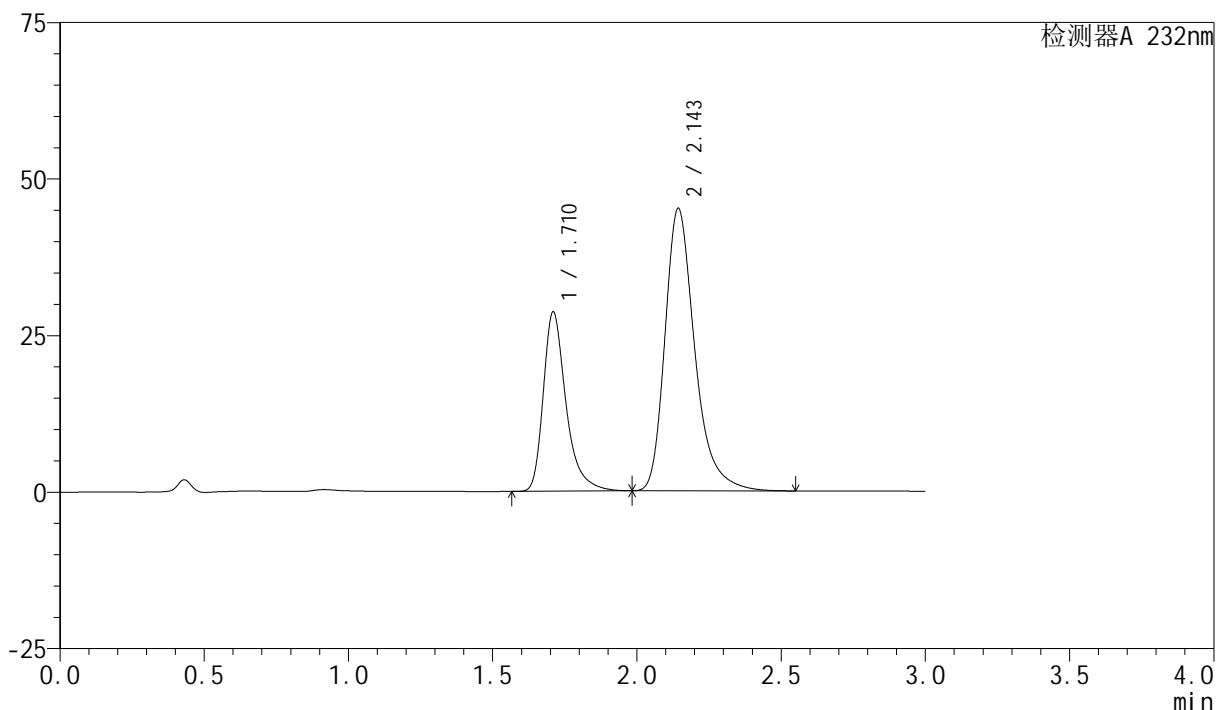

<峰表>

检测器A 232nm

| 峰号 | 保留时间 | 面积 | 面积% | 高度 | 理论塔板数(USP) | 拖尾因子 | 分离度(USP) |
|----|-------|--------|---------|-------|------------|-------|----------|
| 1 | 1.710 | 157037 | 32.545 | 28468 | 2448 | 1.371 | -- |
| 2 | 2.143 | 325485 | 67.455 | 44996 | 2197 | 1.321 | 2.700 |
| 总计 | | 482523 | 100.000 | 73464 | | | |

<样品信息>

色谱柱:XB-C18(50mm*4.6mm,5 μ m)柱温:30 $^{\circ}$ C

数据文件名: RC\$SMF-4077 - 28-4/28-584-2 - zzp-2024012021p-cq12y-rcqx-2-pH6.8+0.2twjz-10mg20mg-jf75z-15m

方法文件名: RC\$SMF-4077 - SMF-4077-rcqx-FX277.lcm

批处理文件名: RC\$SMF-4077 - 20250220-rcqx-FX277.lcb

样品瓶号: 3-12

进样体积: 50 μ l

进样时间: 2025/02/20 19:20:30

处理时间 (V2): 2025/02/21 08:22:22

仪器型号: SHIMADZU LC-2050C(FX277)

流速:1.5ml/min

波长:232nm

版本号:6.115

实验者: xiexinhui

处理者: xiexinhui

<色谱图>

mV

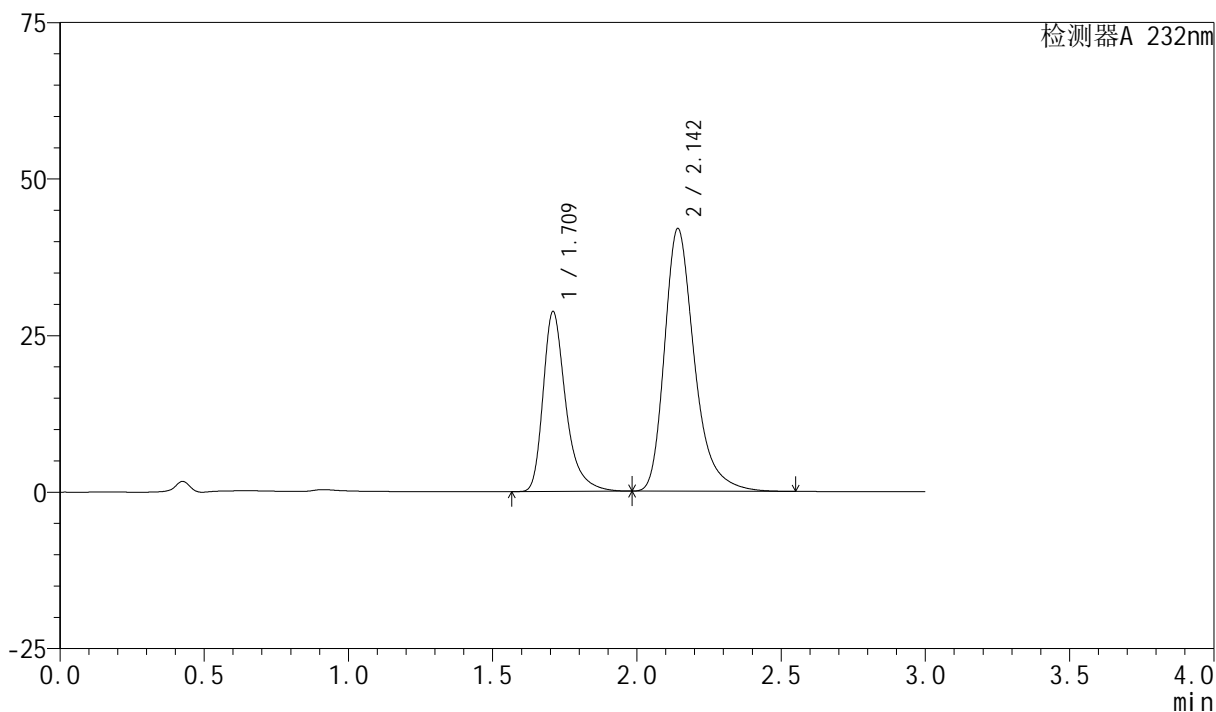

<峰表>

检测器A 232nm

| 峰号 | 保留时间 | 面积 | 面积% | 高度 | 理论塔板数(USP) | 拖尾因子 | 分离度(USP) |
|----|-------|--------|---------|-------|------------|-------|----------|
| 1 | 1.709 | 157829 | 34.216 | 28544 | 2439 | 1.370 | -- |
| 2 | 2.142 | 303438 | 65.784 | 41843 | 2183 | 1.322 | 2.690 |
| 总计 | | 461267 | 100.000 | 70387 | | | |

<样品信息>

色谱柱:XB-C18(50mm*4.6mm,5 μ m)柱温:30 $^{\circ}$ C

数据文件名: RC\$SMF-4077 - 28-4/28-585-2 - zzp-2024012021p-cq12y-rcqx-2-pH6.8+0.2twjz-10mg20mg-jf75z-15m

方法文件名: RC\$SMF-4077 - SMF-4077-rcqx-FX277.lcm

批处理文件名: RC\$SMF-4077 - 20250220-rcqx-FX277.lcb

样品瓶号: 3-21

进样体积: 50 μ l

进样时间: 2025/02/20 19:23:54

处理时间 (V2): 2025/02/21 08:22:25

仪器型号: SHIMADZU LC-2050C(FX277)

流速:1.5ml/min

波长:232nm

版本号:6.115

实验者: xiexinhui

处理者: xiexinhui

<色谱图>

mV

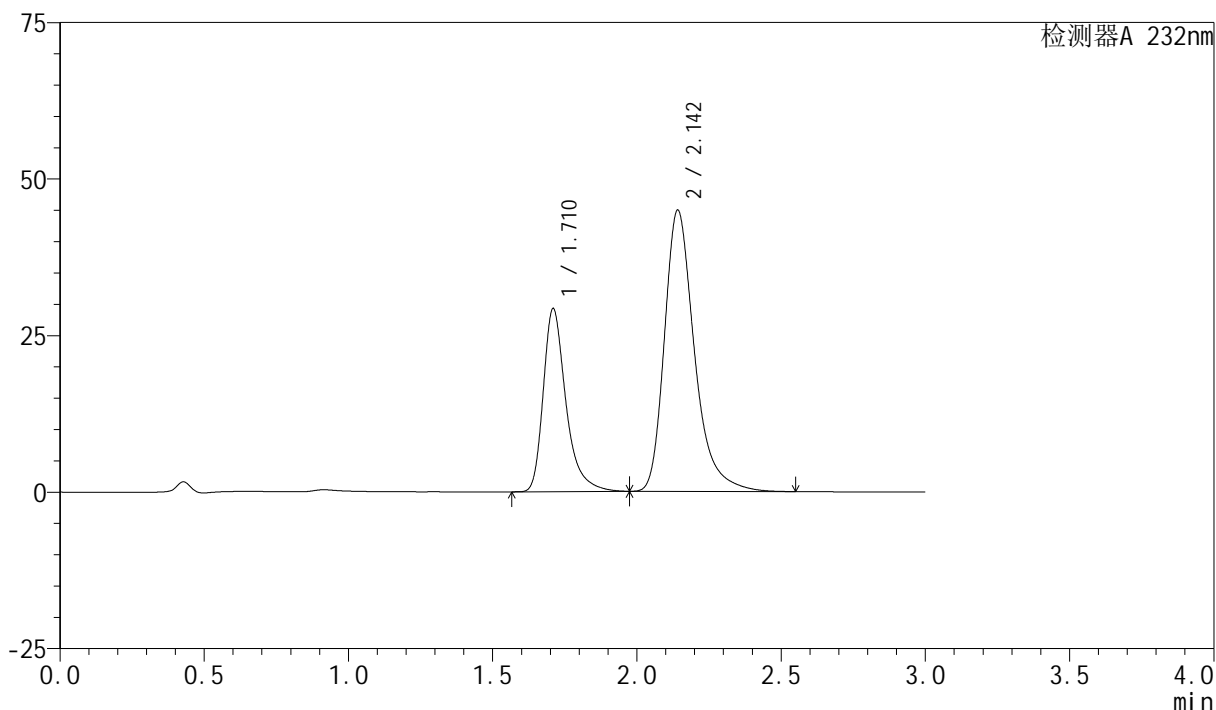

<峰表>

检测器A 232nm

| 峰号 | 保留时间 | 面积 | 面积% | 高度 | 理论塔板数(USP) | 拖尾因子 | 分离度(USP) |
|----|-------|--------|---------|-------|------------|-------|----------|
| 1 | 1.710 | 160135 | 32.945 | 29063 | 2460 | 1.372 | -- |
| 2 | 2.142 | 325929 | 67.055 | 44827 | 2177 | 1.331 | 2.687 |
| 总计 | | 486064 | 100.000 | 73890 | | | |

<样品信息>

色谱柱:XB-C18(50mm*4.6mm,5 μ m)柱温:30 $^{\circ}$ C

数据文件名: RC\$SMF-4077 - 28-4/28-586-2 - zzp-2024012021p-cq12y-rcqx-2-pH6.8+0.2twjz-10mg20mg-jf75z-15m

方法文件名: RC\$SMF-4077 - SMF-4077-rcqx-FX277.lcm

批处理文件名: RC\$SMF-4077 - 20250220-rcqx-FX277.lcb

样品瓶号: 3-30

进样体积: 50 μ l

进样时间: 2025/02/20 19:27:19

处理时间 (V2): 2025/02/21 08:22:27

仪器型号: SHIMADZU LC-2050C(FX277)

流速:1.5ml/min

波长:232nm

版本号:6.115

实验者: xiexinhui

处理者: xiexinhui

<色谱图>

mV

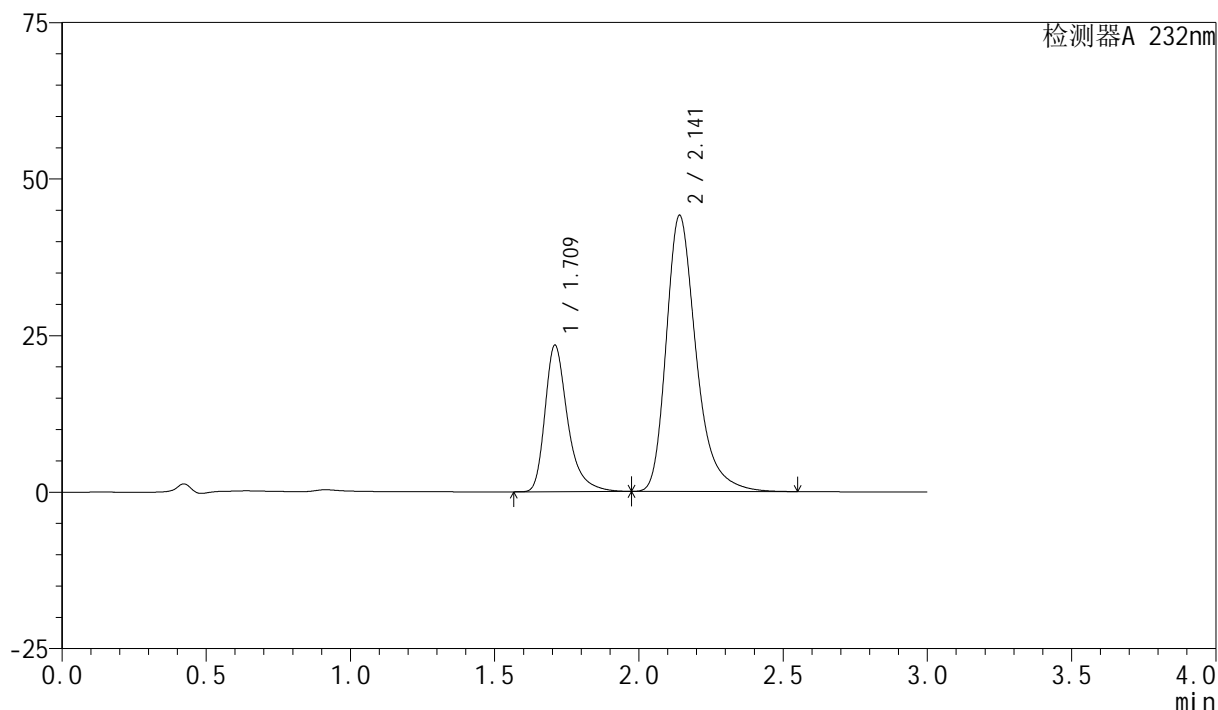

<峰表>

检测器A 232nm

| 峰号 | 保留时间 | 面积 | 面积% | 高度 | 理论塔板数(USP) | 拖尾因子 | 分离度(USP) |
|----|-------|--------|---------|-------|------------|-------|----------|
| 1 | 1.709 | 128432 | 28.694 | 23277 | 2441 | 1.372 | -- |
| 2 | 2.141 | 319153 | 71.306 | 44050 | 2179 | 1.323 | 2.686 |
| 总计 | | 447584 | 100.000 | 67327 | | | |

<样品信息>

色谱柱:XB-C18(50mm*4.6mm,5 μ m)柱温:30 $^{\circ}$ C

数据文件名: RC\$SMF-4077 - 28-4/28-587-2 - zzp-2024012021p-cq12y-rcqx-2-pH6.8+0.2twjz-10mg20mg-jf75z-15m

方法文件名: RC\$SMF-4077 - SMF-4077-rcqx-FX277.lcm

批处理文件名: RC\$SMF-4077 - 20250220-rcqx-FX277.lcb

样品瓶号: 3-39

进样体积: 50 μ l

进样时间: 2025/02/20 19:30:46

处理时间 (V2): 2025/02/21 08:22:30

仪器型号: SHIMADZU LC-2050C(FX277)

流速:1.5ml/min

波长:232nm

版本号:6.115

实验者: xiexinhui

处理者: xiexinhui

<色谱图>

mV

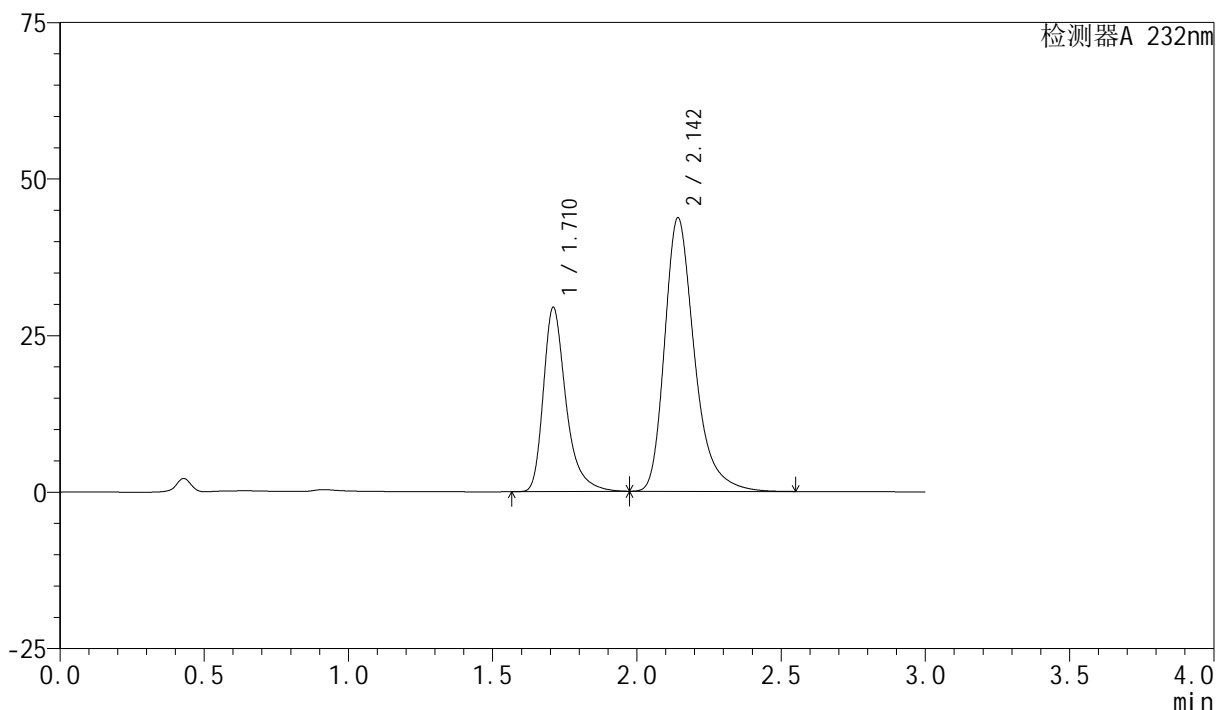

<峰表>

检测器A 232nm

| 峰号 | 保留时间 | 面积 | 面积% | 高度 | 理论塔板数(USP) | 拖尾因子 | 分离度(USP) |
|----|-------|--------|---------|-------|------------|-------|----------|
| 1 | 1.710 | 160847 | 33.783 | 29273 | 2463 | 1.366 | -- |
| 2 | 2.142 | 315273 | 66.217 | 43544 | 2192 | 1.321 | 2.694 |
| 总计 | | 476120 | 100.000 | 72817 | | | |

<样品信息>

色谱柱:XB-C18(50mm*4.6mm,5 μ m)柱温:30 $^{\circ}$ C

数据文件名: RC\$SMF-4077 - 28-4/28-588-2 - zzp-2024012021p-cq12y-rcqx-2-pH6.8+0.2twjz-10mg20mg-jf75z-15m

方法文件名: RC\$SMF-4077 - SMF-4077-rcqx-FX277.lcm

批处理文件名: RC\$SMF-4077 - 20250220-rcqx-FX277.lcb

样品瓶号: 3-48

进样体积: 50 μ l

进样时间: 2025/02/20 19:34:09

处理时间 (V2): 2025/02/21 08:22:33

仪器型号: SHIMADZU LC-2050C(FX277)

流速:1.5ml/min

波长:232nm

版本号:6.115

实验者: xiexinhui

处理者: xiexinhui

<色谱图>

mV

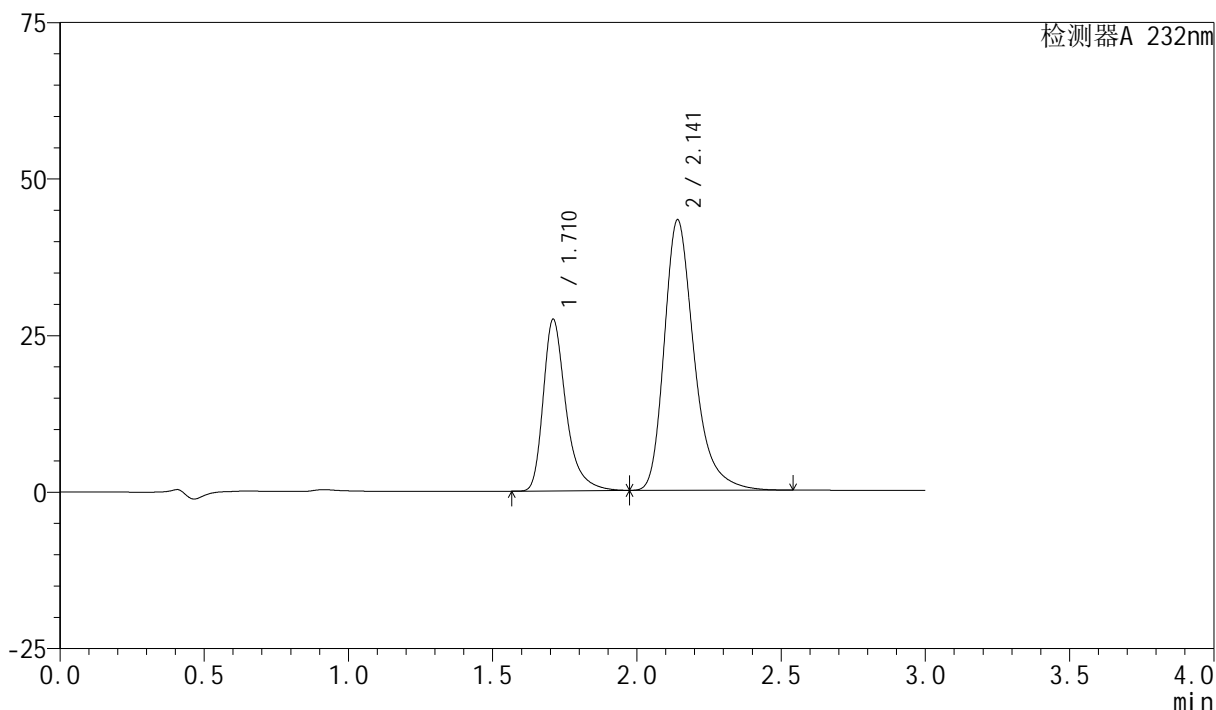

<峰表>

检测器A 232nm

| 峰号 | 保留时间 | 面积 | 面积% | 高度 | 理论塔板数(USP) | 拖尾因子 | 分离度(USP) |
|----|-------|--------|---------|-------|------------|-------|----------|
| 1 | 1.710 | 150470 | 32.520 | 27244 | 2440 | 1.367 | -- |
| 2 | 2.141 | 312235 | 67.480 | 43145 | 2183 | 1.319 | 2.682 |
| 总计 | | 462705 | 100.000 | 70389 | | | |

<样品信息>

色谱柱:XB-C18(50mm*4.6mm,5 μ m)柱温:30 $^{\circ}$ C

数据文件名: RC\$SMF-4077 - 28-4/28-589-2 - zzp-2024012021p-cq12y-rcqx-2-pH6.8+0.2twjz-10mg20mg-jf75z-20m

方法文件名: RC\$SMF-4077 - SMF-4077-rcqx-FX277.lcm

批处理文件名: RC\$SMF-4077 - 20250220-rcqx-FX277.lcb

样品瓶号: 3-4

进样体积: 50 μ l

进样时间: 2025/02/20 19:37:34

处理时间 (V2): 2025/02/21 08:22:36

仪器型号: SHIMADZU LC-2050C(FX277)

流速:1.5ml/min

波长:232nm

版本号:6.115

实验者: xiexinhui

处理者: xiexinhui

<色谱图>

mV

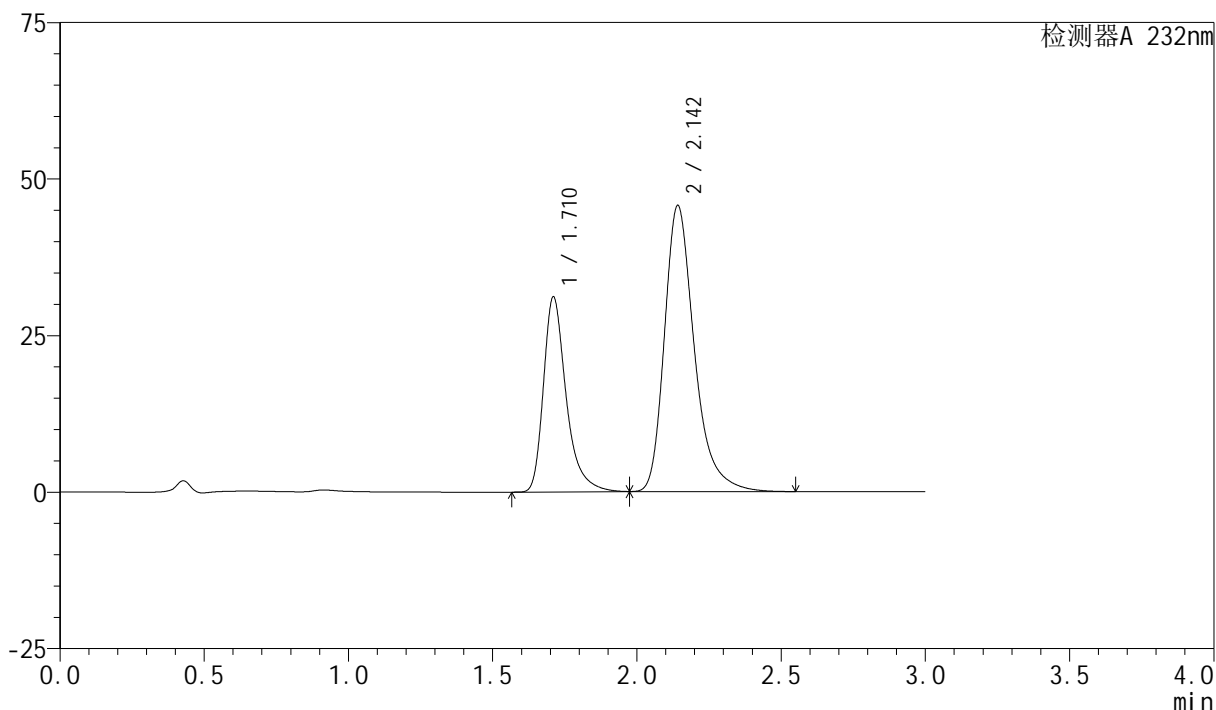

<峰表>

检测器A 232nm

| 峰号 | 保留时间 | 面积 | 面积% | 高度 | 理论塔板数(USP) | 拖尾因子 | 分离度(USP) |
|----|-------|--------|---------|-------|------------|-------|----------|
| 1 | 1.710 | 170949 | 34.101 | 31045 | 2448 | 1.368 | -- |
| 2 | 2.142 | 330356 | 65.899 | 45590 | 2182 | 1.322 | 2.681 |
| 总计 | | 501305 | 100.000 | 76635 | | | |

<样品信息>

色谱柱:XB-C18(50mm*4.6mm,5 μ m)柱温:30 $^{\circ}$ C

数据文件名: RC\$SMF-4077 - 28-4/28-590-2 - zzp-2024012021p-cq12y-rcqx-2-pH6.8+0.2twjz-10mg20mg-jf75z-20m

方法文件名: RC\$SMF-4077 - SMF-4077-rcqx-FX277.lcm

批处理文件名: RC\$SMF-4077 - 20250220-rcqx-FX277.lcb

样品瓶号: 3-13

进样体积: 50 μ l

进样时间: 2025/02/20 19:40:58

处理时间 (V2): 2025/02/21 08:22:38

仪器型号: SHIMADZU LC-2050C(FX277)

流速:1.5ml/min

波长:232nm

版本号:6.115

实验者: xiexinhui

处理者: xiexinhui

<色谱图>

mV

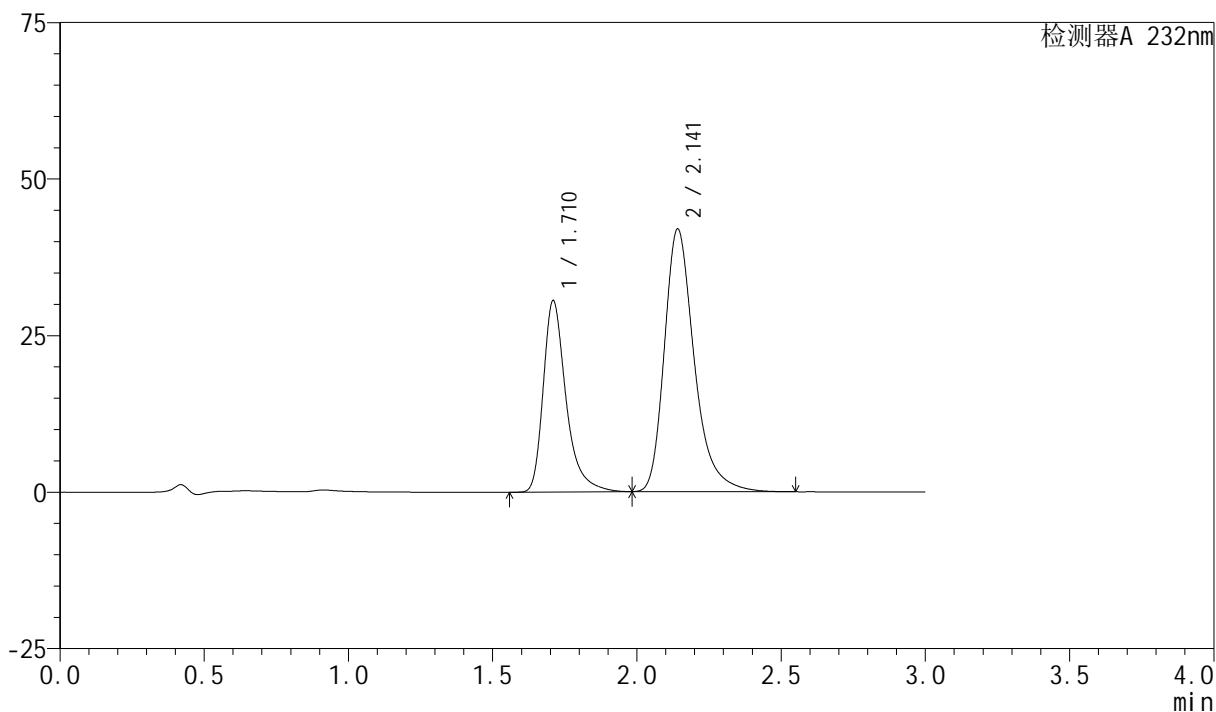

<峰表>

检测器A 232nm

| 峰号 | 保留时间 | 面积 | 面积% | 高度 | 理论塔板数(USP) | 拖尾因子 | 分离度(USP) |
|----|-------|--------|---------|-------|------------|-------|----------|
| 1 | 1.710 | 168614 | 35.717 | 30403 | 2436 | 1.382 | -- |
| 2 | 2.141 | 303469 | 64.283 | 41885 | 2180 | 1.321 | 2.681 |
| 总计 | | 472083 | 100.000 | 72288 | | | |

<样品信息>

色谱柱:XB-C18(50mm*4.6mm,5 μ m)柱温:30 $^{\circ}$ C

数据文件名: RC\$SMF-4077 - 28-4/28-591-2 - zzp-2024012021p-cq12y-rcqx-2-pH6.8+0.2twjz-10mg20mg-jf75z-20m

方法文件名: RC\$SMF-4077 - SMF-4077-rcqx-FX277.lcm

批处理文件名: RC\$SMF-4077 - 20250220-rcqx-FX277.lcb

样品瓶号: 3-22

进样体积: 50 μ l

进样时间: 2025/02/20 19:44:22

处理时间 (V2): 2025/02/21 08:22:41

仪器型号: SHIMADZU LC-2050C(FX277)

流速:1.5ml/min

波长:232nm

版本号:6.115

实验者: xiexinhui

处理者: xiexinhui

<色谱图>

mV

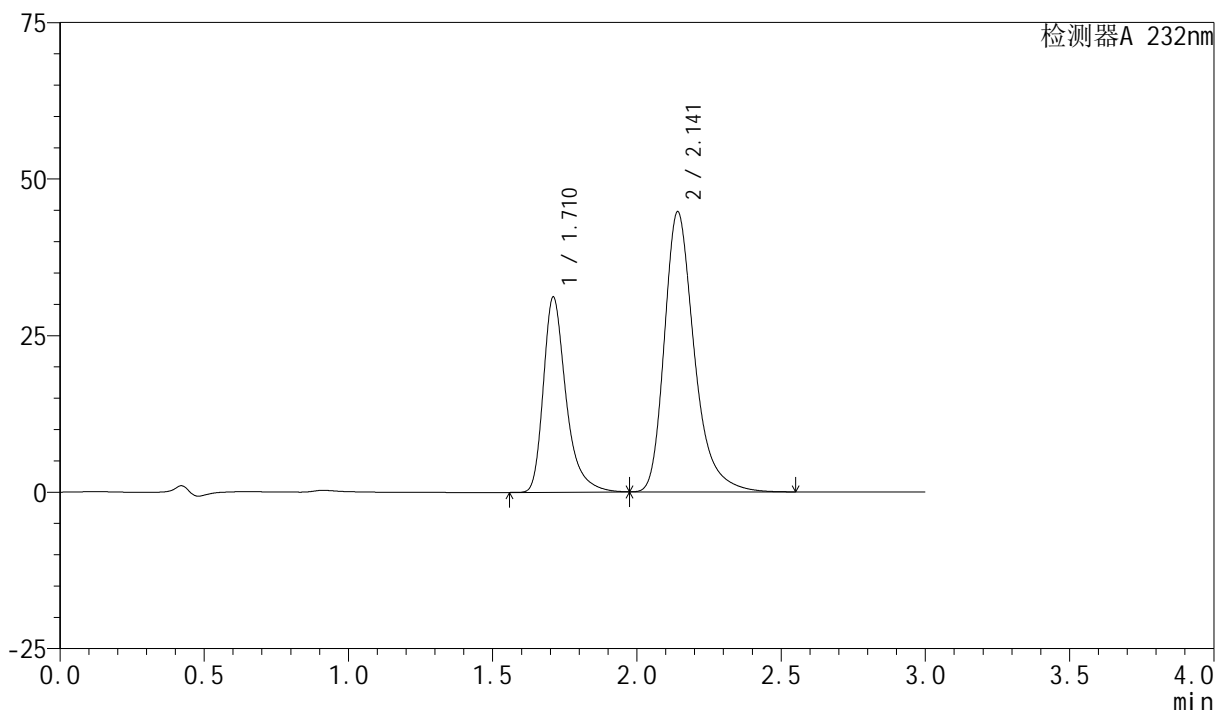

<峰表>

检测器A 232nm

| 峰号 | 保留时间 | 面积 | 面积% | 高度 | 理论塔板数(USP) | 拖尾因子 | 分离度(USP) |
|----|-------|--------|---------|-------|------------|-------|----------|
| 1 | 1.710 | 170936 | 34.577 | 31023 | 2451 | 1.369 | -- |
| 2 | 2.141 | 323420 | 65.423 | 44645 | 2182 | 1.322 | 2.683 |
| 总计 | | 494356 | 100.000 | 75668 | | | |

<样品信息>

色谱柱:XB-C18(50mm*4.6mm,5 μ m)柱温:30 $^{\circ}$ C

数据文件名: RC\$SMF-4077 - 28-4/28-592-2 - zzp-2024012021p-cq12y-rcqx-2-pH6.8+0.2twjz-10mg20mg-jf75z-20m

方法文件名: RC\$SMF-4077 - SMF-4077-rcqx-FX277.lcm

批处理文件名: RC\$SMF-4077 - 20250220-rcqx-FX277.lcb

样品瓶号: 3-31

进样体积: 50 μ l

进样时间: 2025/02/20 19:47:46

处理时间 (V2): 2025/02/21 08:22:44

仪器型号: SHIMADZU LC-2050C(FX277)

流速:1.5ml/min

波长:232nm

版本号:6.115

实验者: xiexinhui

处理者: xiexinhui

<色谱图>

mV

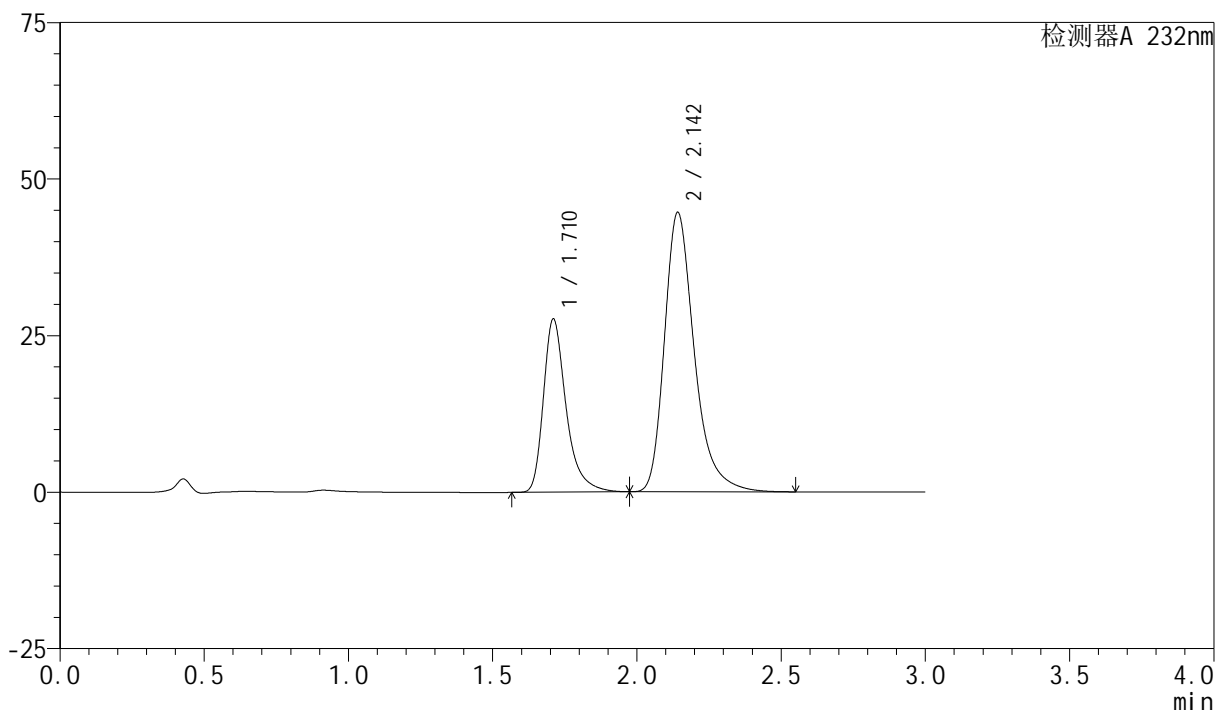

<峰表>

检测器A 232nm

| 峰号 | 保留时间 | 面积 | 面积% | 高度 | 理论塔板数(USP) | 拖尾因子 | 分离度(USP) |
|----|-------|--------|---------|-------|------------|-------|----------|
| 1 | 1.710 | 151751 | 32.004 | 27563 | 2451 | 1.368 | -- |
| 2 | 2.142 | 322415 | 67.996 | 44538 | 2187 | 1.322 | 2.684 |
| 总计 | | 474165 | 100.000 | 72102 | | | |

<样品信息>

色谱柱:XB-C18(50mm*4.6mm,5 μ m)柱温:30 $^{\circ}$ C

数据文件名: RC\$SMF-4077 - 28-4/28-593-2 - zzp-2024012021p-cq12y-rcqx-2-pH6.8+0.2twjz-10mg20mg-jf75z-20m

方法文件名: RC\$SMF-4077 - SMF-4077-rcqx-FX277.lcm

批处理文件名: RC\$SMF-4077 - 20250220-rcqx-FX277.lcb

样品瓶号: 3-40

进样体积: 50 μ l

进样时间: 2025/02/20 19:51:10

处理时间 (V2): 2025/02/21 08:22:46

仪器型号: SHIMADZU LC-2050C(FX277)

流速:1.5ml/min

波长:232nm

版本号:6.115

实验者: xiexinhui

处理者: xiexinhui

<色谱图>

mV

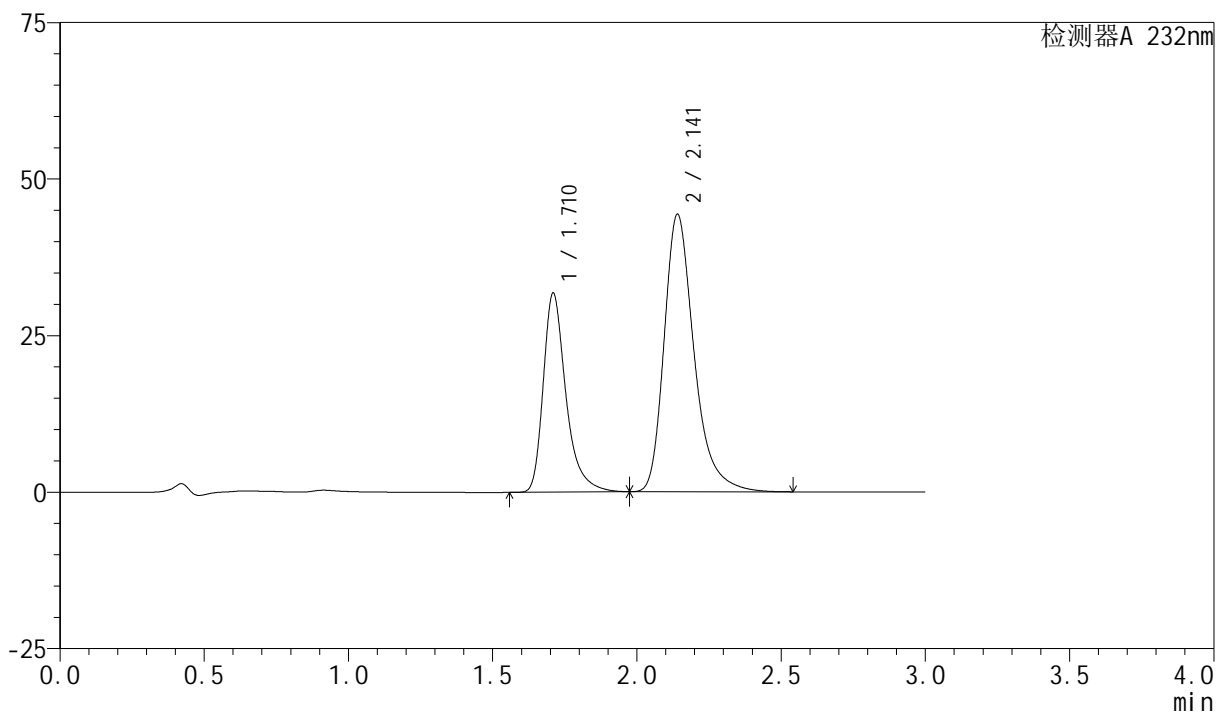

<峰表>

检测器A 232nm

| 峰号 | 保留时间 | 面积 | 面积% | 高度 | 理论塔板数(USP) | 拖尾因子 | 分离度(USP) |
|----|-------|--------|---------|-------|------------|-------|----------|
| 1 | 1.710 | 174045 | 35.160 | 31589 | 2455 | 1.369 | -- |
| 2 | 2.141 | 320962 | 64.840 | 44284 | 2170 | 1.320 | 2.678 |
| 总计 | | 495007 | 100.000 | 75873 | | | |

<样品信息>

色谱柱:XB-C18(50mm*4.6mm,5 μ m)柱温:30 $^{\circ}$ C

数据文件名: RC\$SMF-4077 - 28-4/28-594-2 - zzp-2024012021p-cq12y-rcqx-2-pH6.8+0.2twjz-10mg20mg-jf75z-20m

方法文件名: RC\$SMF-4077 - SMF-4077-rcqx-FX277.lcm

批处理文件名: RC\$SMF-4077 - 20250220-rcqx-FX277.lcb

样品瓶号: 3-49

进样体积: 50 μ l

进样时间: 2025/02/20 19:54:35

处理时间 (V2): 2025/02/21 08:22:49

仪器型号: SHIMADZU LC-2050C(FX277)

流速:1.5ml/min

波长:232nm

版本号:6.115

实验者: xiexinhui

处理者: xiexinhui

<色谱图>

mV

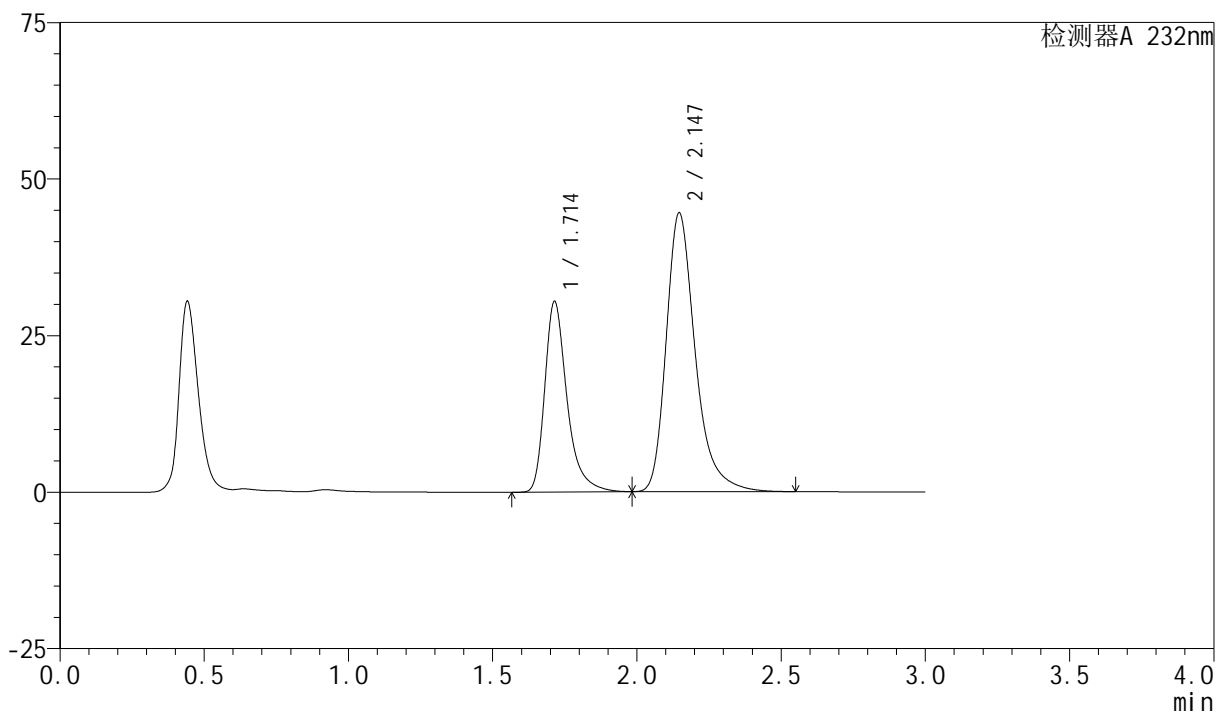

<峰表>

检测器A 232nm

| 峰号 | 保留时间 | 面积 | 面积% | 高度 | 理论塔板数(USP) | 拖尾因子 | 分离度(USP) |
|----|-------|--------|---------|-------|------------|-------|----------|
| 1 | 1.714 | 163835 | 34.362 | 30455 | 2564 | 1.365 | -- |
| 2 | 2.147 | 312957 | 65.638 | 44541 | 2336 | 1.317 | 2.761 |
| 总计 | | 476793 | 100.000 | 74996 | | | |

<样品信息>

色谱柱:XB-C18(50mm*4.6mm,5 μ m)柱温:30 $^{\circ}$ C

数据文件名: RC\$SMF-4077 - 28-4/28-595-2 - zzp-2024012021p-cq12y-rcqx-2-pH6.8+0.2twjz-10mg20mg-jf75z-30m

方法文件名: RC\$SMF-4077 - SMF-4077-rcqx-FX277.lcm

批处理文件名: RC\$SMF-4077 - 20250220-rcqx-FX277.lcb

样品瓶号: 3-5

进样体积: 50 μ l

进样时间: 2025/02/20 19:57:59

处理时间 (V2): 2025/02/21 08:22:51

仪器型号: SHIMADZU LC-2050C(FX277)

流速:1.5ml/min

波长:232nm

版本号:6.115

实验者: xiexinhui

处理者: xiexinhui

<色谱图>

mV

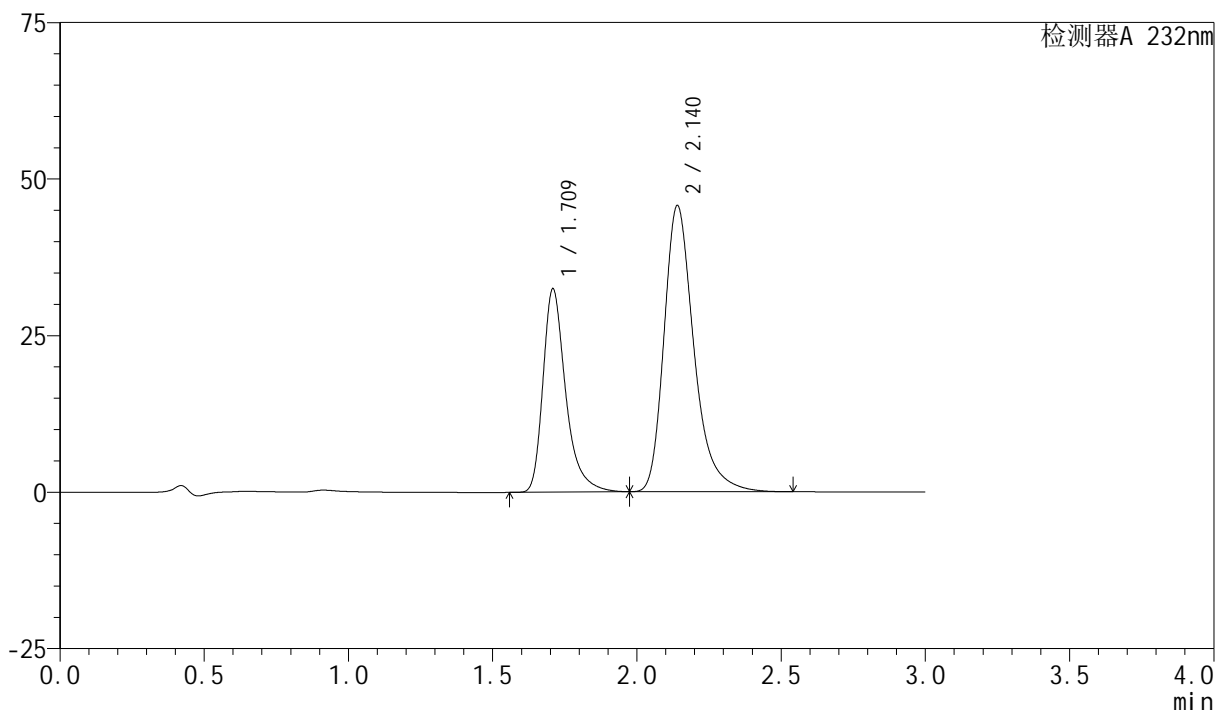

<峰表>

检测器A 232nm

| 峰号 | 保留时间 | 面积 | 面积% | 高度 | 理论塔板数(USP) | 拖尾因子 | 分离度(USP) |
|----|-------|--------|---------|-------|------------|-------|----------|
| 1 | 1.709 | 178351 | 35.015 | 32295 | 2436 | 1.370 | -- |
| 2 | 2.140 | 331006 | 64.985 | 45691 | 2171 | 1.319 | 2.678 |
| 总计 | | 509357 | 100.000 | 77986 | | | |

<样品信息>

色谱柱:XB-C18(50mm*4.6mm,5 μ m)柱温:30 $^{\circ}$ C

数据文件名: RC\$SMF-4077 - 28-4/28-596-2 - zzp-2024012021p-cq12y-rcqx-2-pH6.8+0.2twjz-10mg20mg-jf75z-30m

方法文件名: RC\$SMF-4077 - SMF-4077-rcqx-FX277.lcm

批处理文件名: RC\$SMF-4077 - 20250220-rcqx-FX277.lcb

样品瓶号: 3-14

进样体积: 50 μ l

进样时间: 2025/02/20 20:01:25

处理时间 (V2): 2025/02/21 08:22:54

仪器型号: SHIMADZU LC-2050C(FX277)

流速:1.5ml/min

波长:232nm

版本号:6.115

实验者: xiexinhui

处理者: xiexinhui

<色谱图>

mV

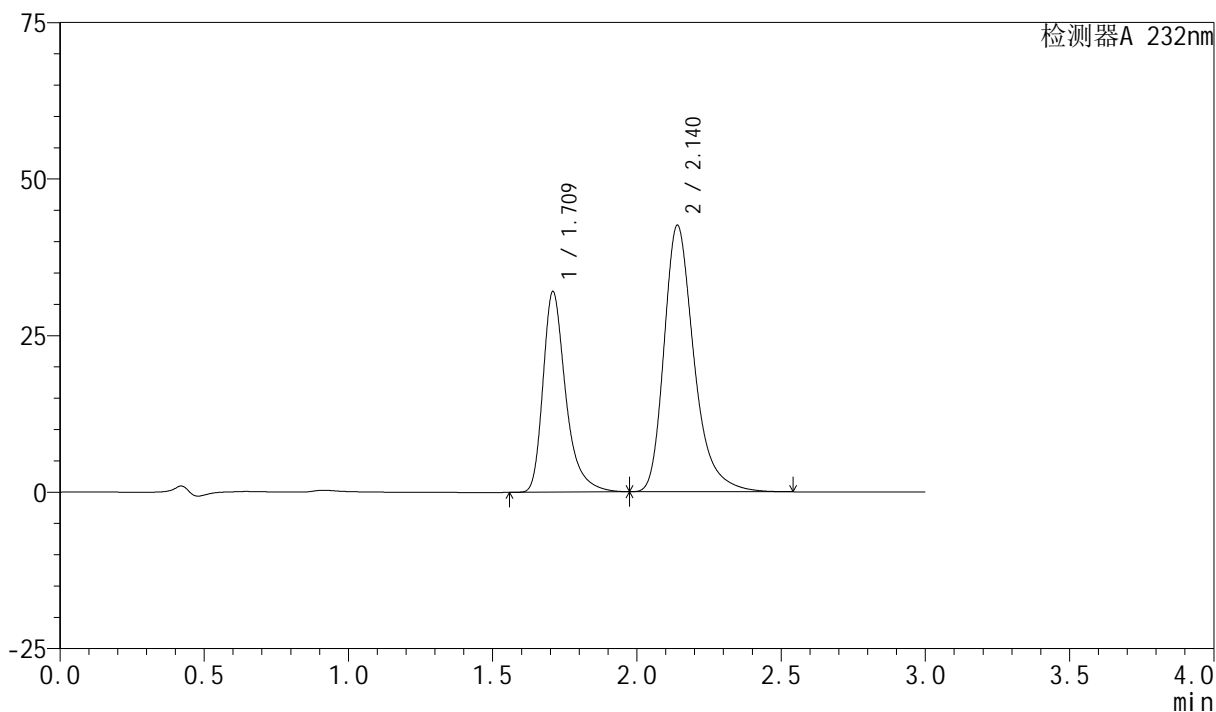

<峰表>

检测器A 232nm

| 峰号 | 保留时间 | 面积 | 面积% | 高度 | 理论塔板数(USP) | 拖尾因子 | 分离度(USP) |
|----|-------|--------|---------|-------|------------|-------|----------|
| 1 | 1.709 | 175965 | 36.346 | 31846 | 2434 | 1.369 | -- |
| 2 | 2.140 | 308177 | 63.654 | 42554 | 2173 | 1.320 | 2.679 |
| 总计 | | 484142 | 100.000 | 74400 | | | |



SMF-4077

<样品信息>

色谱柱:XB-C18(50mm*4.6mm,5 μ m)

流速:1.5ml/min

柱温:30 $^{\circ}$ C

波长:232nm

数据文件名: RC\$SMF-4077 - 28-4/28-597-2 - zzp-2024012021p-cq12y-rcqx-2-pH6.8+0.2twjz-10mg20mg-jf75z-30m

方法文件名: RC\$SMF-4077 - SMF-4077-rcqx-FX277.lcm

批处理文件名: RC\$SMF-4077 - 20250220-rcqx-FX277.lcb

样品瓶号: 3-23

进样体积: 50 μ l

版本号:6.115

进样时间: 2025/02/20 20:04:48

实验者: xiexinhui

处理时间 (V2): 2025/02/21 08:22:56

处理者: xiexinhui

仪器型号: SHIMADZU LC-2050C(FX277)

<色谱图>

mV

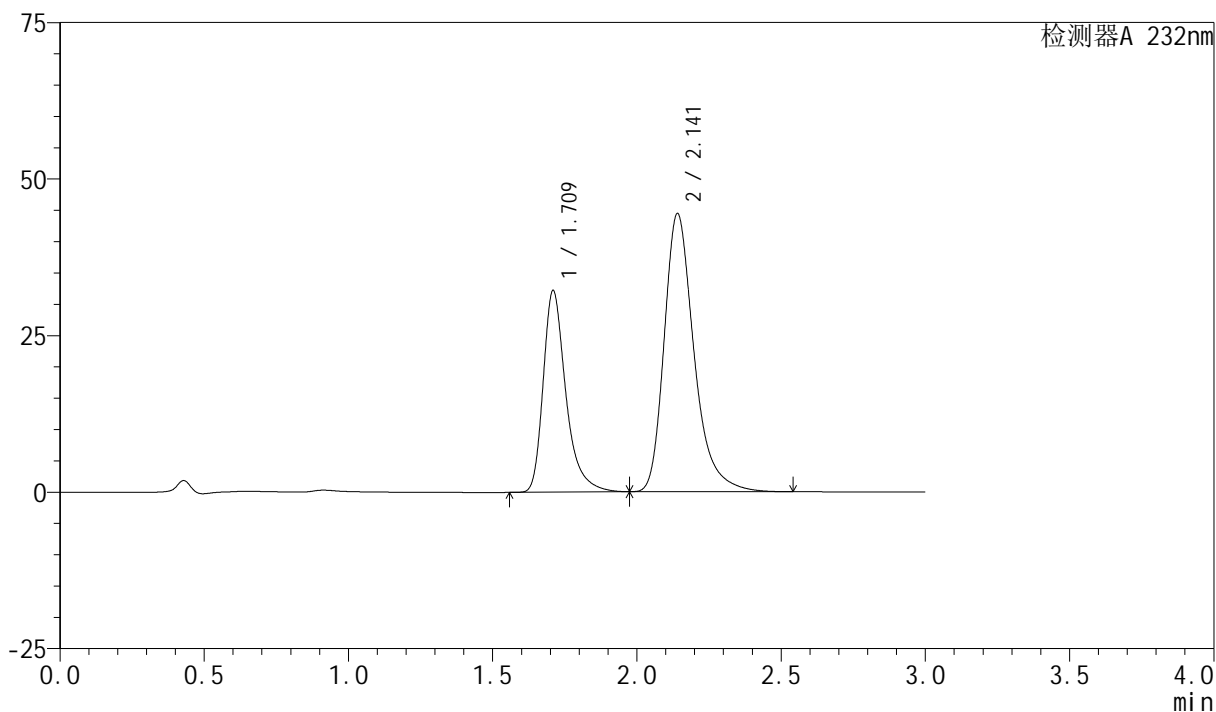

<峰表>

检测器A 232nm

| 峰号 | 保留时间 | 面积 | 面积% | 高度 | 理论塔板数(USP) | 拖尾因子 | 分离度(USP) |
|----|-------|--------|---------|-------|------------|-------|----------|
| 1 | 1.709 | 176481 | 35.485 | 31986 | 2450 | 1.368 | -- |
| 2 | 2.141 | 320858 | 64.515 | 44398 | 2185 | 1.320 | 2.684 |
| 总计 | | 497339 | 100.000 | 76383 | | | |

<样品信息>

色谱柱:XB-C18(50mm*4.6mm,5 μ m)柱温:30 $^{\circ}$ C

数据文件名: RC\$SMF-4077 - 28-4/28-598-2 - zzp-2024012021p-cq12y-rcqx-2-pH6.8+0.2twjz-10mg20mg-jf75z-30m

方法文件名: RC\$SMF-4077 - SMF-4077-rcqx-FX277.lcm

批处理文件名: RC\$SMF-4077 - 20250220-rcqx-FX277.lcb

样品瓶号: 3-32

进样体积: 50 μ l

进样时间: 2025/02/20 20:08:13

处理时间 (V2): 2025/02/21 08:22:59

仪器型号: SHIMADZU LC-2050C(FX277)

流速:1.5ml/min

波长:232nm

版本号:6.115

实验者: xiexinhui

处理者: xiexinhui

<色谱图>

mV

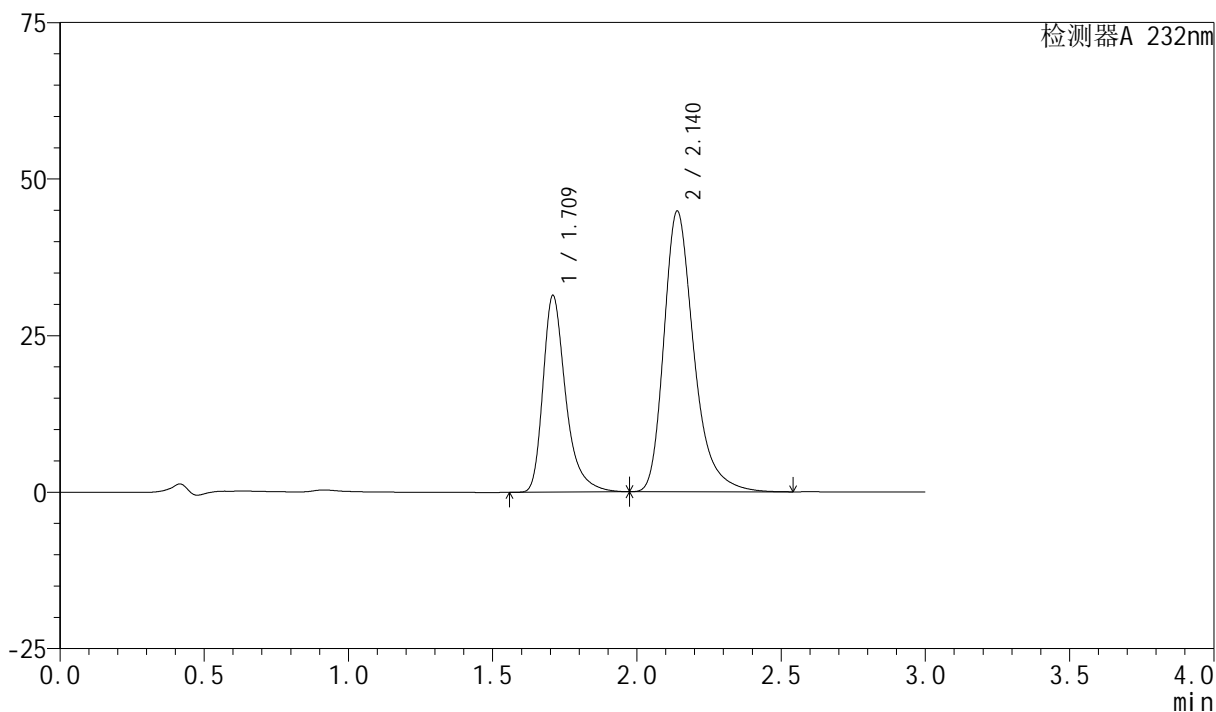

<峰表>

检测器A 232nm

| 峰号 | 保留时间 | 面积 | 面积% | 高度 | 理论塔板数(USP) | 拖尾因子 | 分离度(USP) |
|----|-------|--------|---------|-------|------------|-------|----------|
| 1 | 1.709 | 172357 | 34.670 | 31225 | 2440 | 1.369 | -- |
| 2 | 2.140 | 324781 | 65.330 | 44818 | 2167 | 1.319 | 2.675 |
| 总计 | | 497138 | 100.000 | 76043 | | | |

<样品信息>

色谱柱:XB-C18(50mm*4.6mm,5 μ m)柱温:30 $^{\circ}$ C

数据文件名: RC\$SMF-4077 - 28-4/28-599-2 - zzp-2024012021p-cq12y-rcqx-2-pH6.8+0.2twjz-10mg20mg-jf75z-30m

方法文件名: RC\$SMF-4077 - SMF-4077-rcqx-FX277.lcm

批处理文件名: RC\$SMF-4077 - 20250220-rcqx-FX277.lcb

样品瓶号: 3-41

进样体积: 50 μ l

进样时间: 2025/02/20 20:11:37

处理时间 (V2): 2025/02/21 08:23:02

仪器型号: SHIMADZU LC-2050C(FX277)

流速:1.5ml/min

波长:232nm

版本号:6.115

实验者: xiexinhui

处理者: xiexinhui

<色谱图>

mV

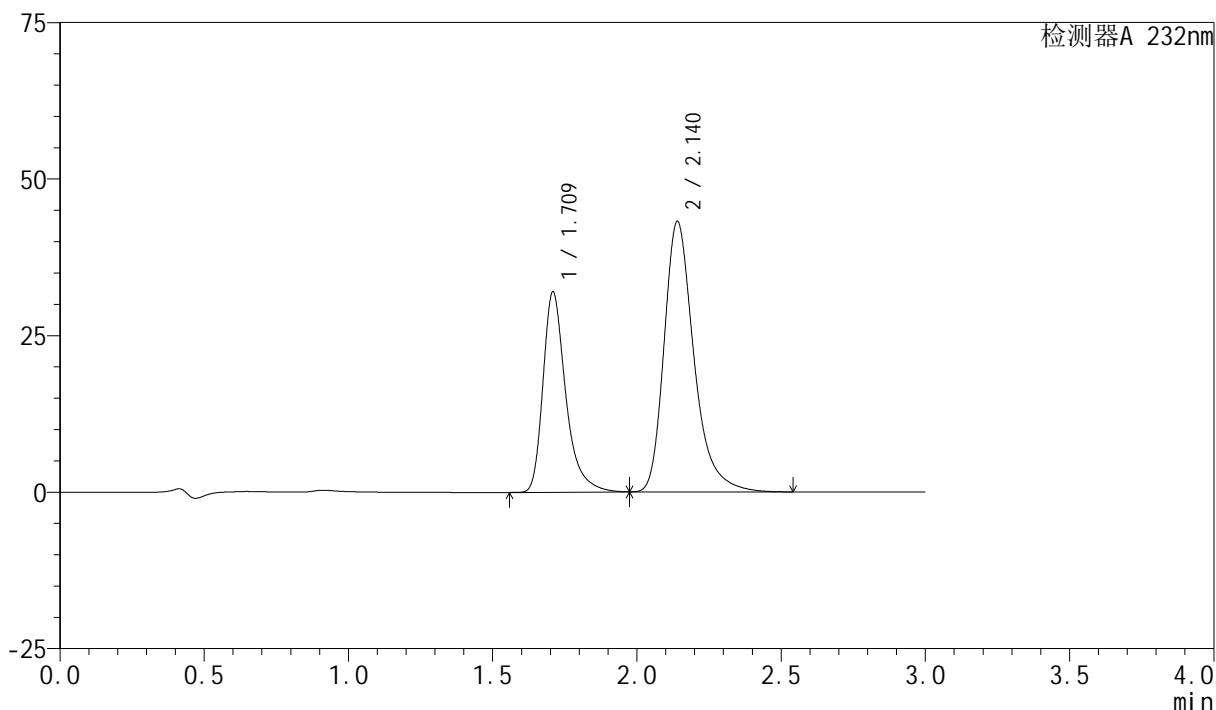

<峰表>

检测器A 232nm

| 峰号 | 保留时间 | 面积 | 面积% | 高度 | 理论塔板数(USP) | 拖尾因子 | 分离度(USP) |
|----|-------|--------|---------|-------|------------|-------|----------|
| 1 | 1.709 | 175901 | 36.087 | 31817 | 2431 | 1.369 | -- |
| 2 | 2.140 | 311536 | 63.913 | 43161 | 2189 | 1.321 | 2.683 |
| 总计 | | 487437 | 100.000 | 74978 | | | |

<样品信息>

色谱柱:XB-C18(50mm*4.6mm,5 μ m)柱温:30 $^{\circ}$ C

数据文件名: RC\$SMF-4077 - 28-4/28-600-2 - zzp-2024012021p-cq12y-rcqx-2-pH6.8+0.2twjz-10mg20mg-jf75z-30m

方法文件名: RC\$SMF-4077 - SMF-4077-rcqx-FX277.lcm

批处理文件名: RC\$SMF-4077 - 20250220-rcqx-FX277.lcb

样品瓶号: 3-50

进样体积: 50 μ l

进样时间: 2025/02/20 20:15:01

处理时间 (V2): 2025/02/21 08:23:04

仪器型号: SHIMADZU LC-2050C(FX277)

流速:1.5ml/min

波长:232nm

版本号:6.115

实验者: xiexinhui

处理者: xiexinhui

<色谱图>

mV

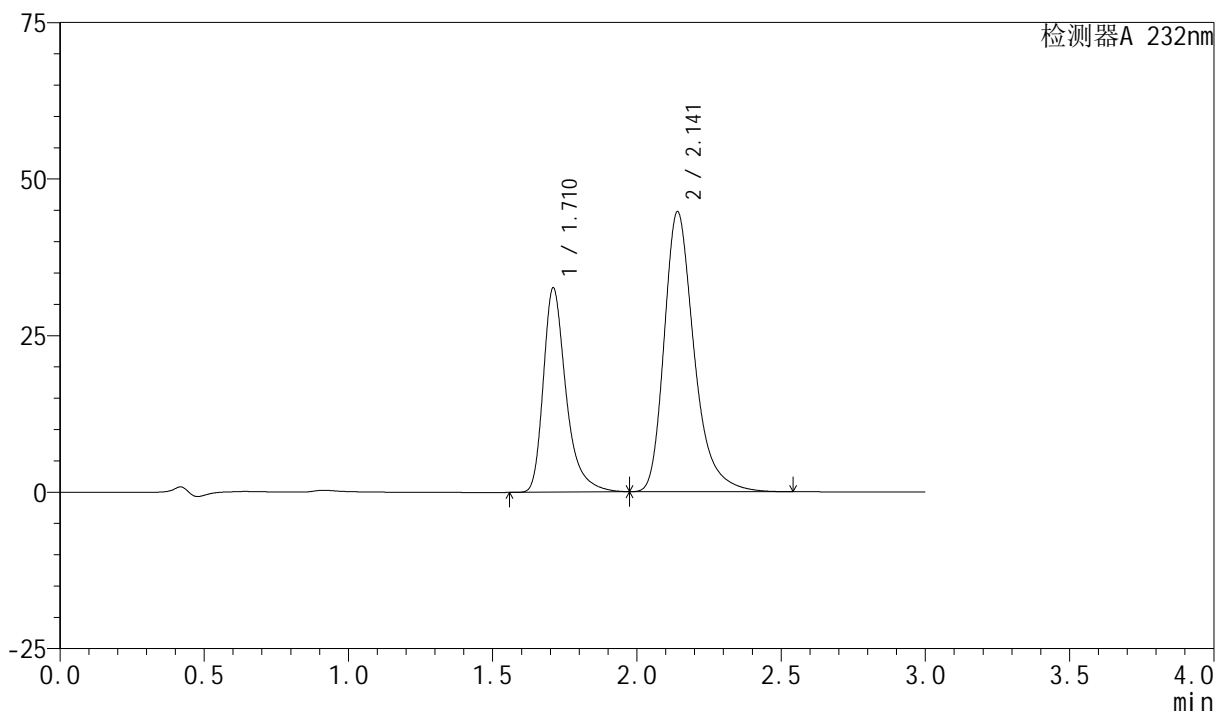

<峰表>

检测器A 232nm

| 峰号 | 保留时间 | 面积 | 面积% | 高度 | 理论塔板数(USP) | 拖尾因子 | 分离度(USP) |
|----|-------|--------|---------|-------|------------|-------|----------|
| 1 | 1.710 | 179033 | 35.608 | 32461 | 2450 | 1.372 | -- |
| 2 | 2.141 | 323752 | 64.392 | 44676 | 2172 | 1.320 | 2.677 |
| 总计 | | 502784 | 100.000 | 77137 | | | |

<样品信息>

色谱柱:XB-C18(50mm*4.6mm,5 μ m)柱温:30 $^{\circ}$ C

数据文件名: RC\$SMF-4077 - 28-4/28-601-2 - zzp-2024012021p-cq12y-rcqx-2-pH6.8+0.2twjz-10mg20mg-jf75z-45m

方法文件名: RC\$SMF-4077 - SMF-4077-rcqx-FX277.lcm

批处理文件名: RC\$SMF-4077 - 20250220-rcqx-FX277.lcb

样品瓶号: 3-6

进样体积: 50 μ l

进样时间: 2025/02/20 20:18:24

处理时间 (V2): 2025/02/21 08:23:07

仪器型号: SHIMADZU LC-2050C(FX277)

流速:1.5ml/min

波长:232nm

版本号:6.115

实验者: xiexinhui

处理者: xiexinhui

<色谱图>

mV

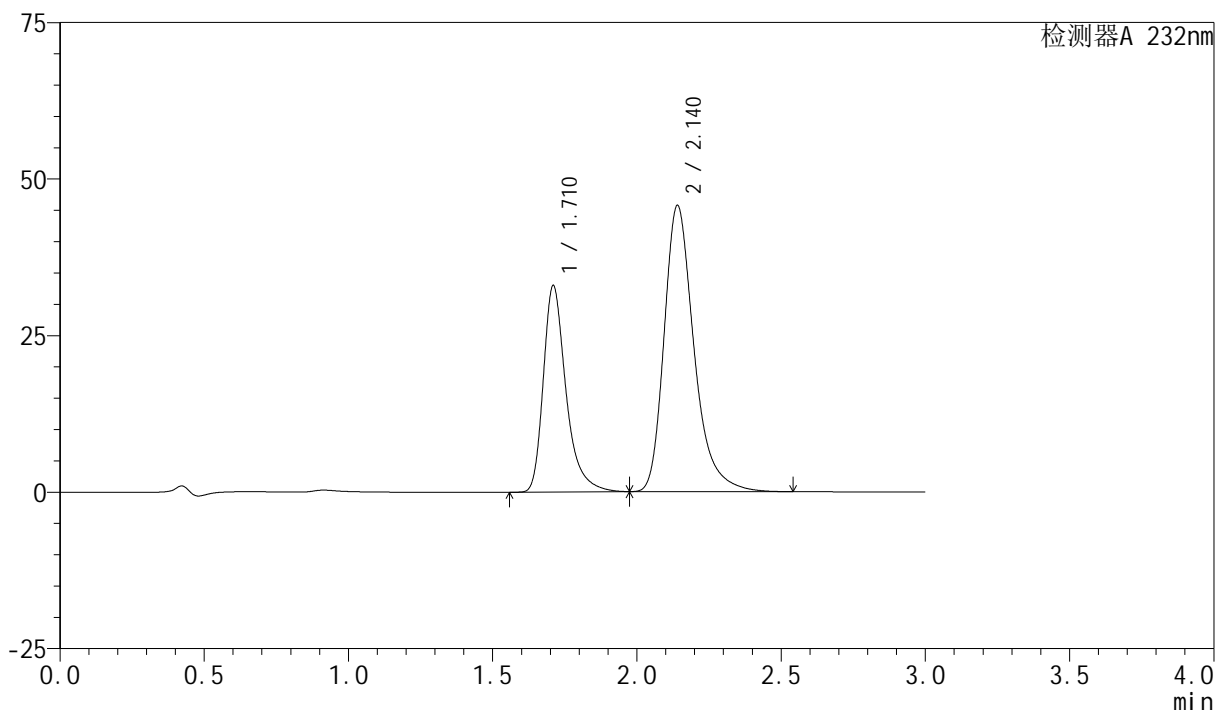

<峰表>

检测器A 232nm

| 峰号 | 保留时间 | 面积 | 面积% | 高度 | 理论塔板数(USP) | 拖尾因子 | 分离度(USP) |
|----|-------|--------|---------|-------|------------|-------|----------|
| 1 | 1.710 | 180738 | 35.355 | 32801 | 2450 | 1.366 | -- |
| 2 | 2.140 | 330475 | 64.645 | 45681 | 2177 | 1.318 | 2.677 |
| 总计 | | 511213 | 100.000 | 78482 | | | |

<样品信息>

色谱柱:XB-C18(50mm*4.6mm,5 μ m)柱温:30 $^{\circ}$ C

数据文件名: RC\$SMF-4077 - 28-4/28-602-2 - zzp-2024012021p-cq12y-rcqx-2-pH6.8+0.2twjz-10mg20mg-jf75z-45m

方法文件名: RC\$SMF-4077 - SMF-4077-rcqx-FX277.lcm

批处理文件名: RC\$SMF-4077 - 20250220-rcqx-FX277.lcb

样品瓶号: 3-15

进样体积: 50 μ l

进样时间: 2025/02/20 20:21:48

处理时间 (V2): 2025/02/21 08:23:09

仪器型号: SHIMADZU LC-2050C(FX277)

流速:1.5ml/min

波长:232nm

版本号:6.115

实验者: xiexinhui

处理者: xiexinhui

<色谱图>

mV

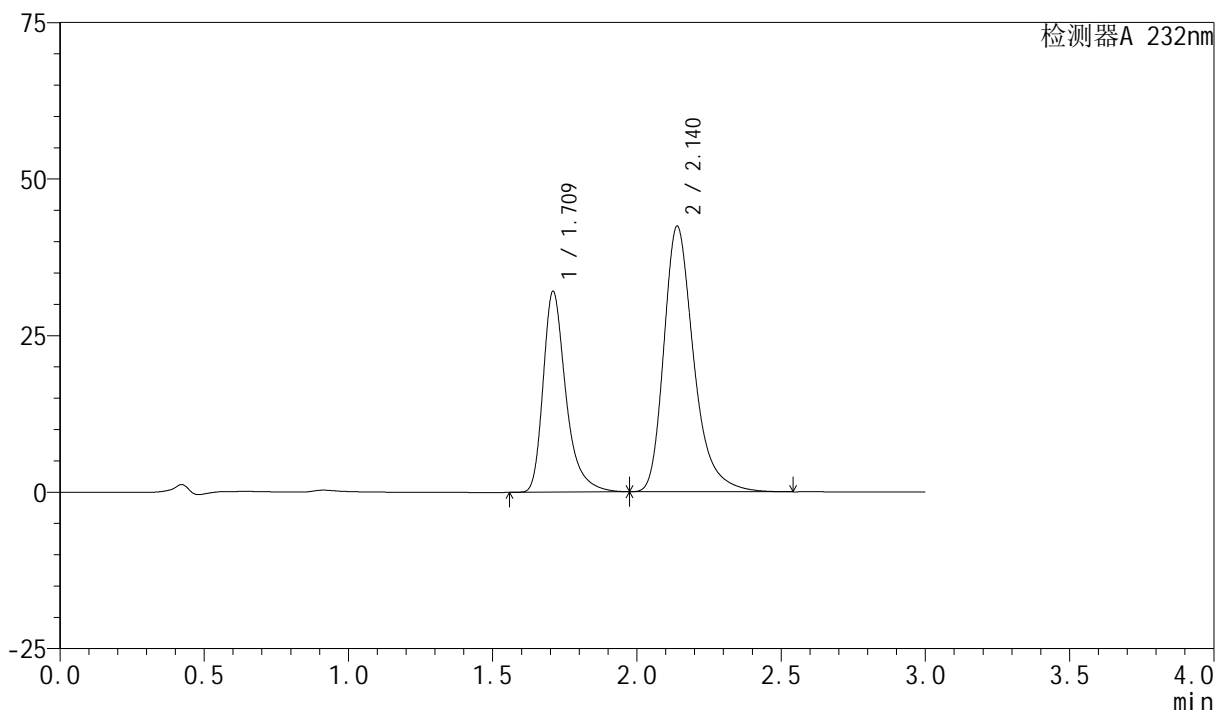

<峰表>

检测器A 232nm

| 峰号 | 保留时间 | 面积 | 面积% | 高度 | 理论塔板数(USP) | 拖尾因子 | 分离度(USP) |
|----|-------|--------|---------|-------|------------|-------|----------|
| 1 | 1.709 | 176146 | 36.507 | 31851 | 2436 | 1.367 | -- |
| 2 | 2.140 | 306358 | 63.493 | 42414 | 2180 | 1.318 | 2.674 |
| 总计 | | 482504 | 100.000 | 74264 | | | |

<样品信息>

色谱柱:XB-C18(50mm*4.6mm,5 μ m)柱温:30 $^{\circ}$ C

数据文件名: RC\$SMF-4077 - 28-4/28-603-2 - zzp-2024012021p-cq12y-rcqx-2-pH6.8+0.2twjz-10mg20mg-jf75z-45m

方法文件名: RC\$SMF-4077 - SMF-4077-rcqx-FX277.lcm

批处理文件名: RC\$SMF-4077 - 20250220-rcqx-FX277.lcb

样品瓶号: 3-24

进样体积: 50 μ l

进样时间: 2025/02/20 20:25:14

处理时间 (V2): 2025/02/21 08:23:15

仪器型号: SHIMADZU LC-2050C(FX277)

流速:1.5ml/min

波长:232nm

版本号:6.115

实验者: xiexinhui

处理者: xiexinhui

<色谱图>

mV

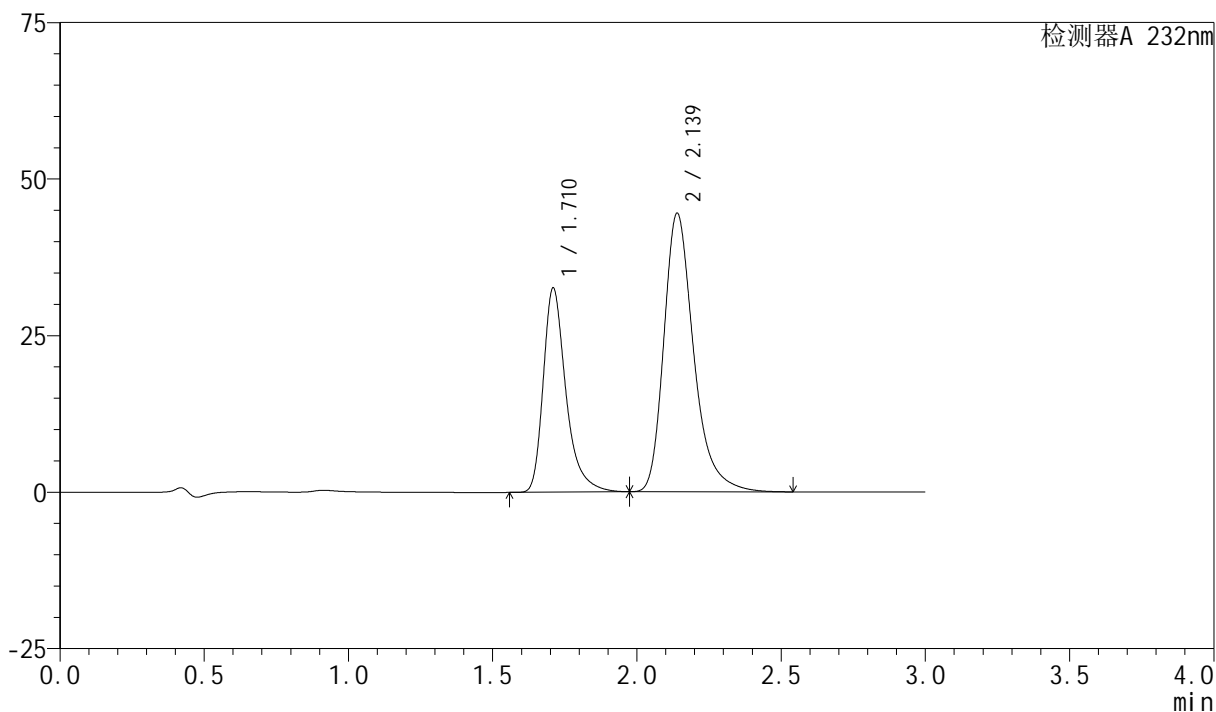

<峰表>

检测器A 232nm

| 峰号 | 保留时间 | 面积 | 面积% | 高度 | 理论塔板数(USP) | 拖尾因子 | 分离度(USP) |
|----|-------|--------|---------|-------|------------|-------|----------|
| 1 | 1.710 | 178767 | 35.752 | 32436 | 2450 | 1.367 | -- |
| 2 | 2.139 | 321254 | 64.248 | 44505 | 2183 | 1.318 | 2.675 |
| 总计 | | 500022 | 100.000 | 76941 | | | |

<样品信息>

色谱柱:XB-C18(50mm*4.6mm,5 μ m)柱温:30 $^{\circ}$ C

数据文件名: RC\$SMF-4077 - 28-4/28-604-2 - zzp-2024012021p-cq12y-rcqx-2-pH6.8+0.2twjz-10mg20mg-jf75z-45m

方法文件名: RC\$SMF-4077 - SMF-4077-rcqx-FX277.lcm

批处理文件名: RC\$SMF-4077 - 20250220-rcqx-FX277.lcb

样品瓶号: 3-33

进样体积: 50 μ l

进样时间: 2025/02/20 20:28:38

处理时间 (V2): 2025/02/21 08:23:17

仪器型号: SHIMADZU LC-2050C(FX277)

流速:1.5ml/min

波长:232nm

版本号:6.115

实验者: xiexinhui

处理者: xiexinhui

<色谱图>

mV

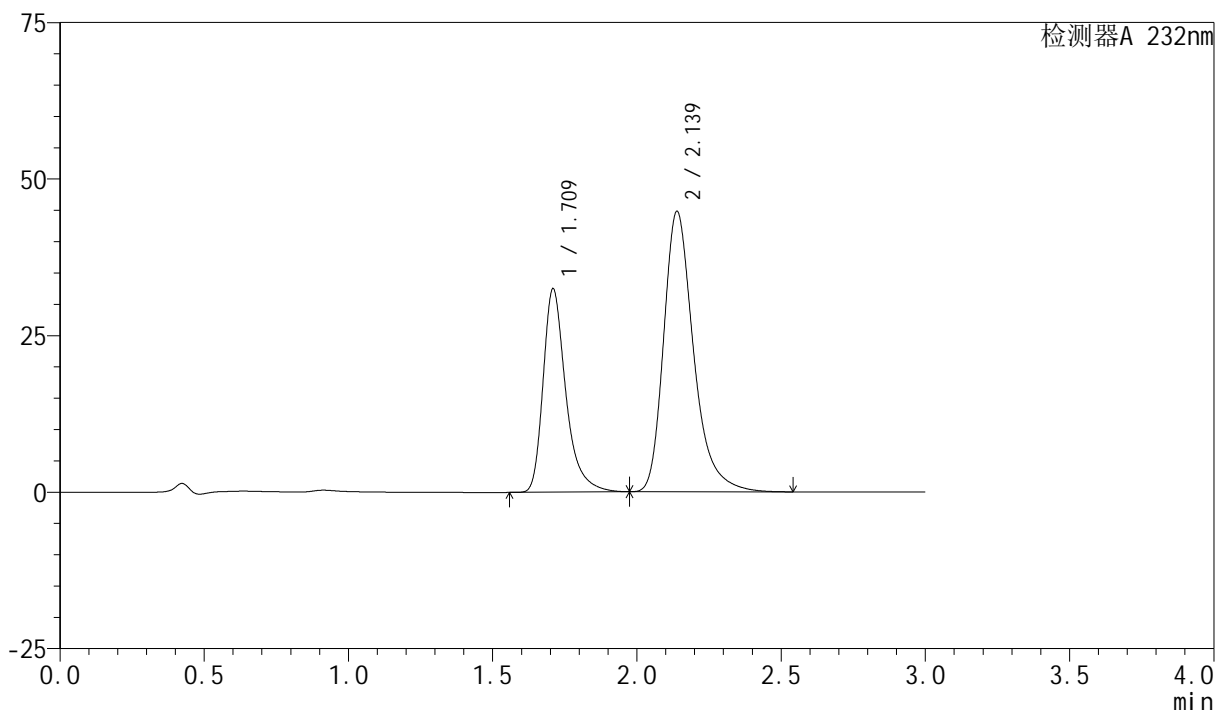

<峰表>

检测器A 232nm

| 峰号 | 保留时间 | 面积 | 面积% | 高度 | 理论塔板数(USP) | 拖尾因子 | 分离度(USP) |
|----|-------|--------|---------|-------|------------|-------|----------|
| 1 | 1.709 | 178250 | 35.464 | 32251 | 2441 | 1.368 | -- |
| 2 | 2.139 | 324370 | 64.536 | 44802 | 2166 | 1.319 | 2.667 |
| 总计 | | 502620 | 100.000 | 77052 | | | |

<样品信息>

色谱柱:XB-C18(50mm*4.6mm,5 μ m)柱温:30 $^{\circ}$ C

数据文件名: RC\$SMF-4077 - 28-4/28-605-2 - zzp-2024012021p-cq12y-rcqx-2-pH6.8+0.2twjz-10mg20mg-jf75z-45m

方法文件名: RC\$SMF-4077 - SMF-4077-rcqx-FX277.lcm

批处理文件名: RC\$SMF-4077 - 20250220-rcqx-FX277.lcb

样品瓶号: 3-42

进样体积: 50 μ l

进样时间: 2025/02/20 20:32:01

处理时间 (V2): 2025/02/21 08:23:20

仪器型号: SHIMADZU LC-2050C(FX277)

流速:1.5ml/min

波长:232nm

版本号:6.115

实验者: xiexinhui

处理者: xiexinhui

<色谱图>

mV

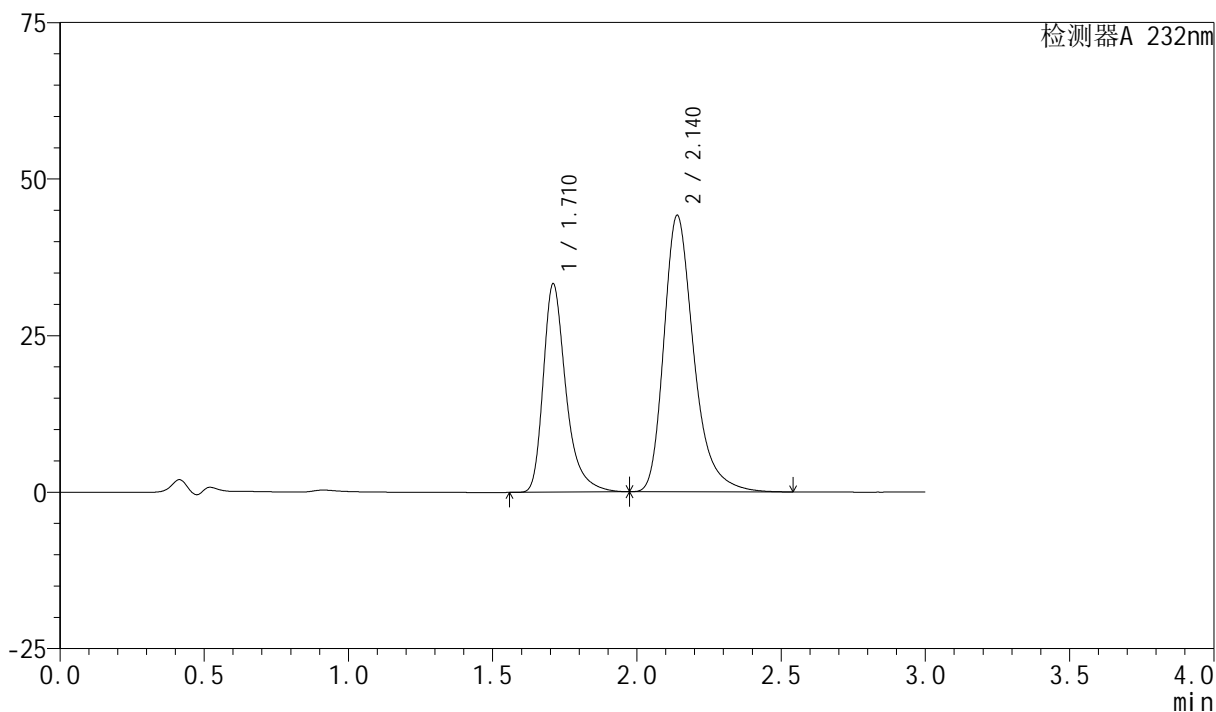

<峰表>

检测器A 232nm

| 峰号 | 保留时间 | 面积 | 面积% | 高度 | 理论塔板数(USP) | 拖尾因子 | 分离度(USP) |
|----|-------|--------|---------|-------|------------|-------|----------|
| 1 | 1.710 | 182508 | 36.352 | 33087 | 2450 | 1.369 | -- |
| 2 | 2.140 | 319546 | 63.648 | 44153 | 2172 | 1.319 | 2.672 |
| 总计 | | 502054 | 100.000 | 77240 | | | |

<样品信息>

色谱柱:XB-C18(50mm*4.6mm,5 μ m)柱温:30 $^{\circ}$ C

数据文件名: RC\$SMF-4077 - 28-4/28-606-2 - zzp-2024012021p-cq12y-rcqx-2-pH6.8+0.2twjz-10mg20mg-jf75z-45m

方法文件名: RC\$SMF-4077 - SMF-4077-rcqx-FX277.lcm

批处理文件名: RC\$SMF-4077 - 20250220-rcqx-FX277.lcb

样品瓶号: 3-51

进样体积: 50 μ l

进样时间: 2025/02/20 20:35:27

处理时间 (V2): 2025/02/21 08:23:22

仪器型号: SHIMADZU LC-2050C(FX277)

流速:1.5ml/min

波长:232nm

版本号:6.115

实验者: xiexinhui

处理者: xiexinhui

<色谱图>

mV

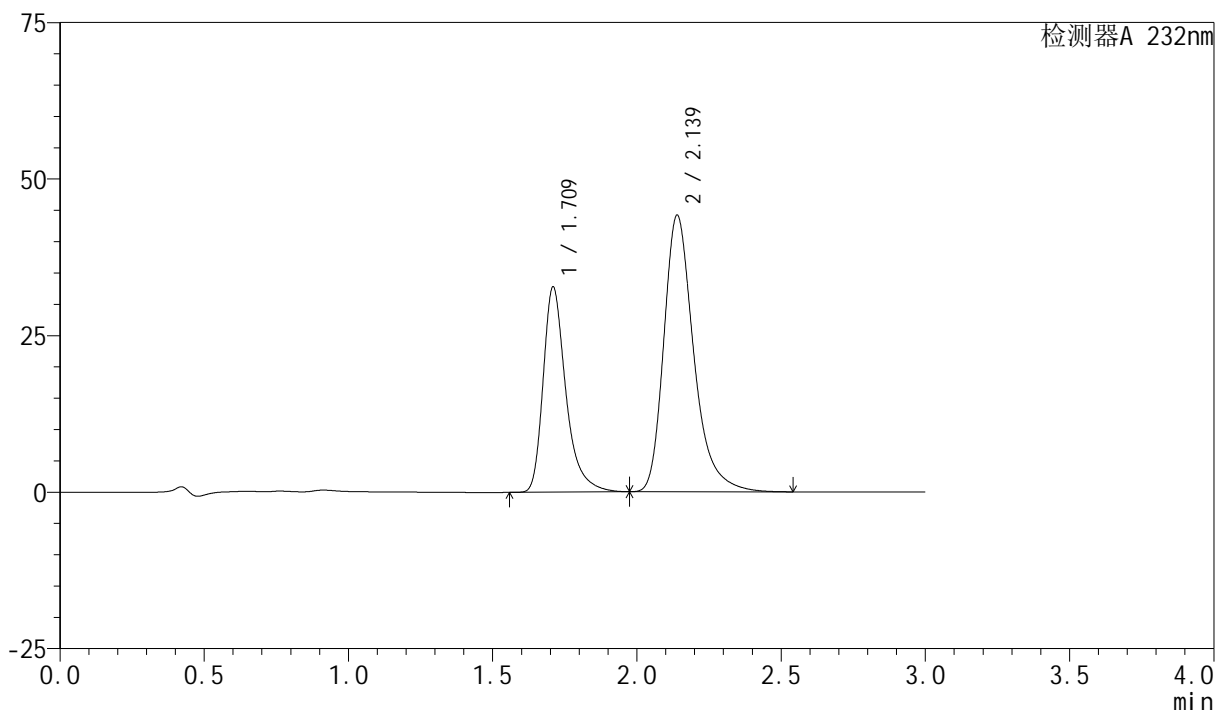

<峰表>

检测器A 232nm

| 峰号 | 保留时间 | 面积 | 面积% | 高度 | 理论塔板数(USP) | 拖尾因子 | 分离度(USP) |
|----|-------|--------|---------|-------|------------|-------|----------|
| 1 | 1.709 | 179896 | 35.993 | 32550 | 2439 | 1.369 | -- |
| 2 | 2.139 | 319919 | 64.007 | 44176 | 2168 | 1.320 | 2.670 |
| 总计 | | 499815 | 100.000 | 76726 | | | |



SMF-4077

<样品信息>

色谱柱:XB-C18(50mm*4.6mm,5 μ m)柱温:30 $^{\circ}$ C

数据文件名: RC\$SMF-4077 - 28-4/28-607-2 - zzp-2024012021p-cq12y-rcqx-2-pH6.8+0.2twjz-10mg20mg-jf75z-60m

方法文件名: RC\$SMF-4077 - SMF-4077-rcqx-FX277.lcm

批处理文件名: RC\$SMF-4077 - 20250220-rcqx-FX277.lcb

样品瓶号: 3-7

进样体积: 50 μ l

进样时间: 2025/02/20 20:38:51

处理时间 (V2): 2025/02/21 08:23:25

仪器型号: SHIMADZU LC-2050C(FX277)

流速:1.5ml/min

波长:232nm

版本号:6.115

实验者: xiexinhui

处理者: xiexinhui

<色谱图>

mV

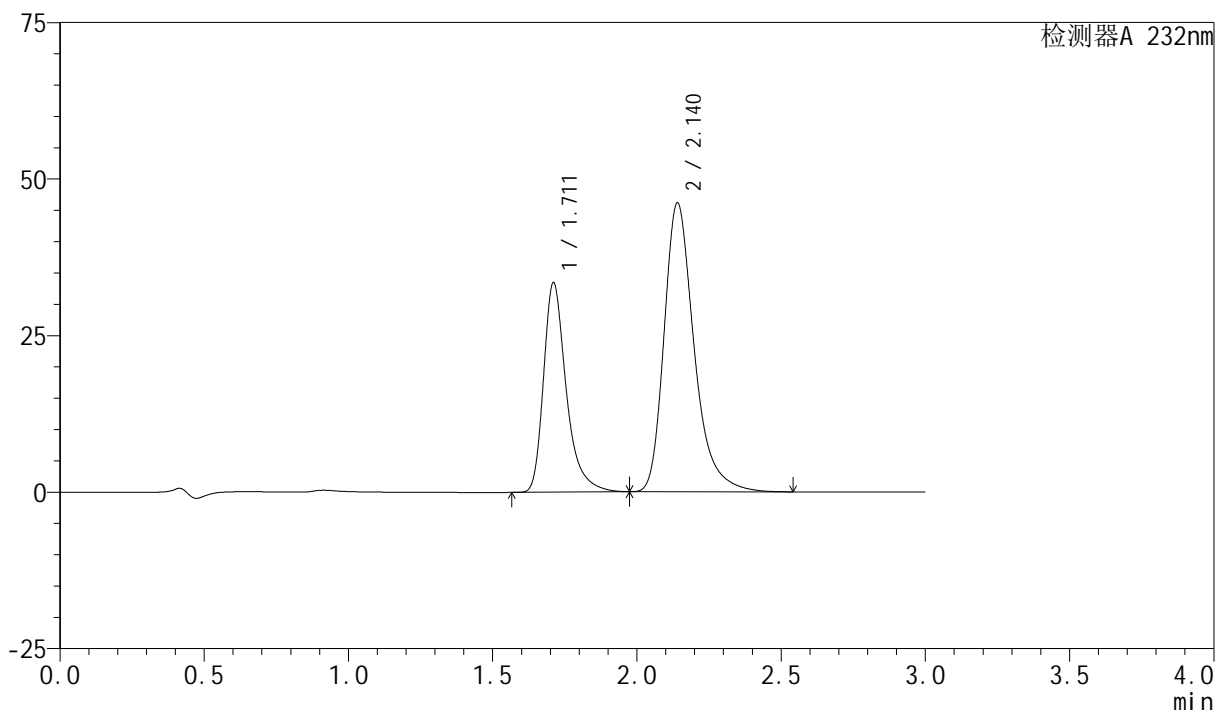

<峰表>

检测器A 232nm

| 峰号 | 保留时间 | 面积 | 面积% | 高度 | 理论塔板数(USP) | 拖尾因子 | 分离度(USP) |
|----|-------|--------|---------|-------|------------|-------|----------|
| 1 | 1.711 | 183467 | 35.396 | 33373 | 2450 | 1.367 | -- |
| 2 | 2.140 | 334857 | 64.604 | 46118 | 2162 | 1.321 | 2.666 |
| 总计 | | 518324 | 100.000 | 79490 | | | |

<样品信息>

色谱柱:XB-C18(50mm*4.6mm,5 μ m)柱温:30 $^{\circ}$ C

数据文件名: RC\$SMF-4077 - 28-4/28-608-2 - zzp-2024012021p-cq12y-rcqx-2-pH6.8+0.2twjz-10mg20mg-jf75z-60m

方法文件名: RC\$SMF-4077 - SMF-4077-rcqx-FX277.lcm

批处理文件名: RC\$SMF-4077 - 20250220-rcqx-FX277.lcb

样品瓶号: 3-16

进样体积: 50 μ l

进样时间: 2025/02/20 20:42:15

处理时间 (V2): 2025/02/21 08:23:28

仪器型号: SHIMADZU LC-2050C(FX277)

流速:1.5ml/min

波长:232nm

版本号:6.115

实验者: xiexinhui

处理者: xiexinhui

<色谱图>

mV

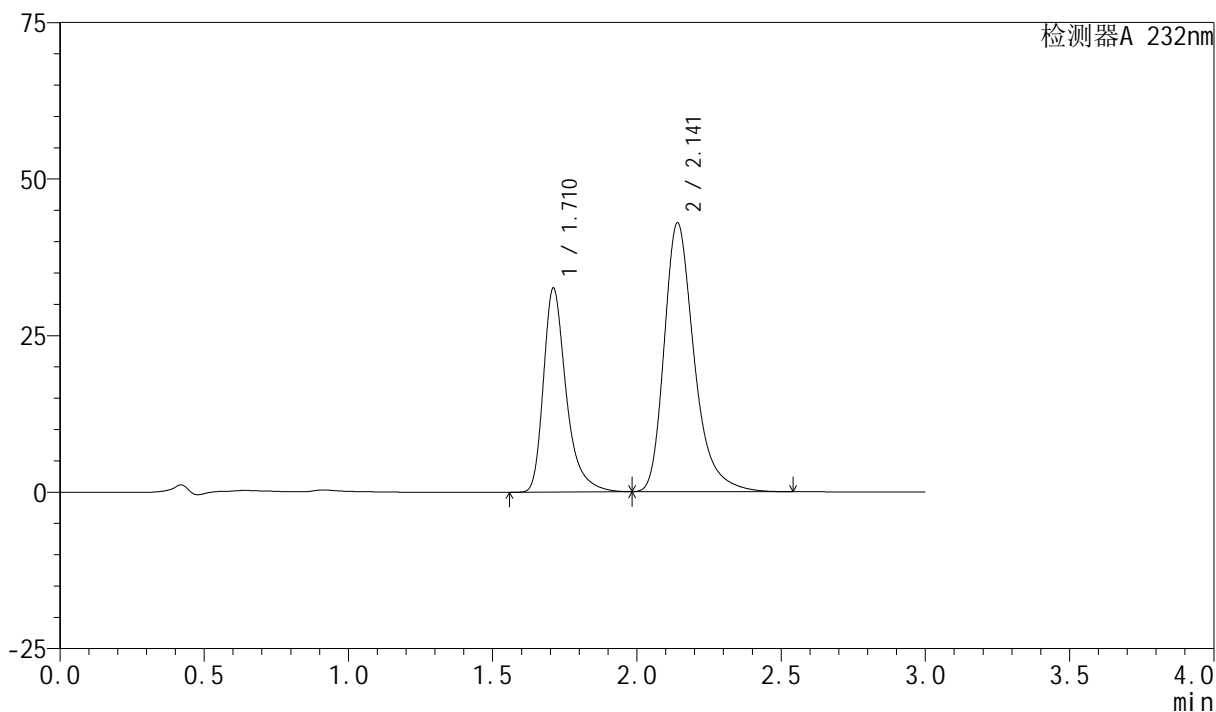

<峰表>

检测器A 232nm

| 峰号 | 保留时间 | 面积 | 面积% | 高度 | 理论塔板数(USP) | 拖尾因子 | 分离度(USP) |
|----|-------|--------|---------|-------|------------|-------|----------|
| 1 | 1.710 | 178960 | 36.499 | 32455 | 2441 | 1.368 | -- |
| 2 | 2.141 | 311352 | 63.501 | 42906 | 2170 | 1.324 | 2.670 |
| 总计 | | 490312 | 100.000 | 75361 | | | |

<样品信息>

色谱柱:XB-C18(50mm*4.6mm,5 μ m)柱温:30 $^{\circ}$ C

数据文件名: RC\$SMF-4077 - 28-4/28-609-2 - zzp-2024012021p-cq12y-rcqx-2-pH6.8+0.2twjz-10mg20mg-jf75z-60m

方法文件名: RC\$SMF-4077 - SMF-4077-rcqx-FX277.lcm

批处理文件名: RC\$SMF-4077 - 20250220-rcqx-FX277.lcb

样品瓶号: 3-25

进样体积: 50 μ l

进样时间: 2025/02/20 20:45:40

处理时间 (V2): 2025/02/21 08:23:30

仪器型号: SHIMADZU LC-2050C(FX277)

流速:1.5ml/min

波长:232nm

版本号:6.115

实验者: xiexinhui

处理者: xiexinhui

<色谱图>

mV

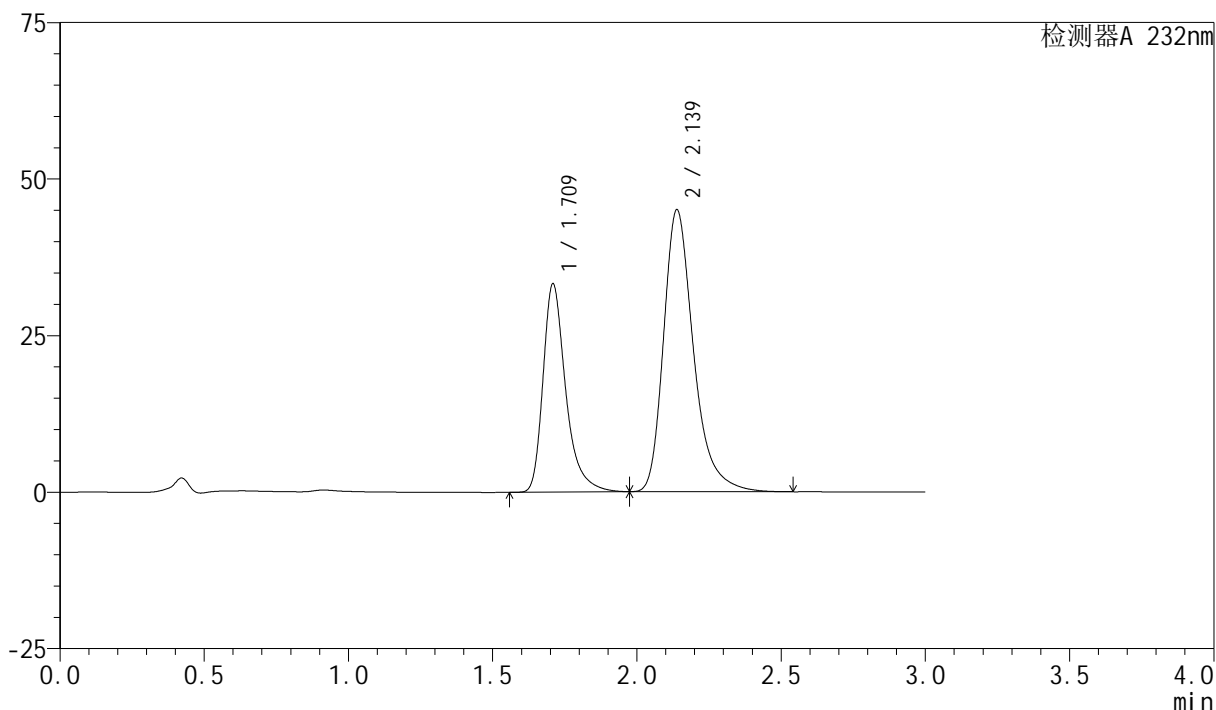

<峰表>

检测器A 232nm

| 峰号 | 保留时间 | 面积 | 面积% | 高度 | 理论塔板数(USP) | 拖尾因子 | 分离度(USP) |
|----|-------|--------|---------|-------|------------|-------|----------|
| 1 | 1.709 | 182215 | 35.834 | 33074 | 2449 | 1.368 | -- |
| 2 | 2.139 | 326277 | 64.166 | 45052 | 2166 | 1.321 | 2.670 |
| 总计 | | 508493 | 100.000 | 78126 | | | |

<样品信息>

色谱柱:XB-C18(50mm*4.6mm,5 μ m)柱温:30 $^{\circ}$ C

数据文件名: RC\$SMF-4077 - 28-4/28-610-2 - zzp-2024012021p-cq12y-rcqx-2-pH6.8+0.2twjz-10mg20mg-jf75z-60m

方法文件名: RC\$SMF-4077 - SMF-4077-rcqx-FX277.lcm

批处理文件名: RC\$SMF-4077 - 20250220-rcqx-FX277.lcb

样品瓶号: 3-34

进样体积: 50 μ l

进样时间: 2025/02/20 20:49:04

处理时间 (V2): 2025/02/21 08:23:33

仪器型号: SHIMADZU LC-2050C(FX277)

流速:1.5ml/min

波长:232nm

版本号:6.115

实验者: xiexinhui

处理者: xiexinhui

<色谱图>

mV

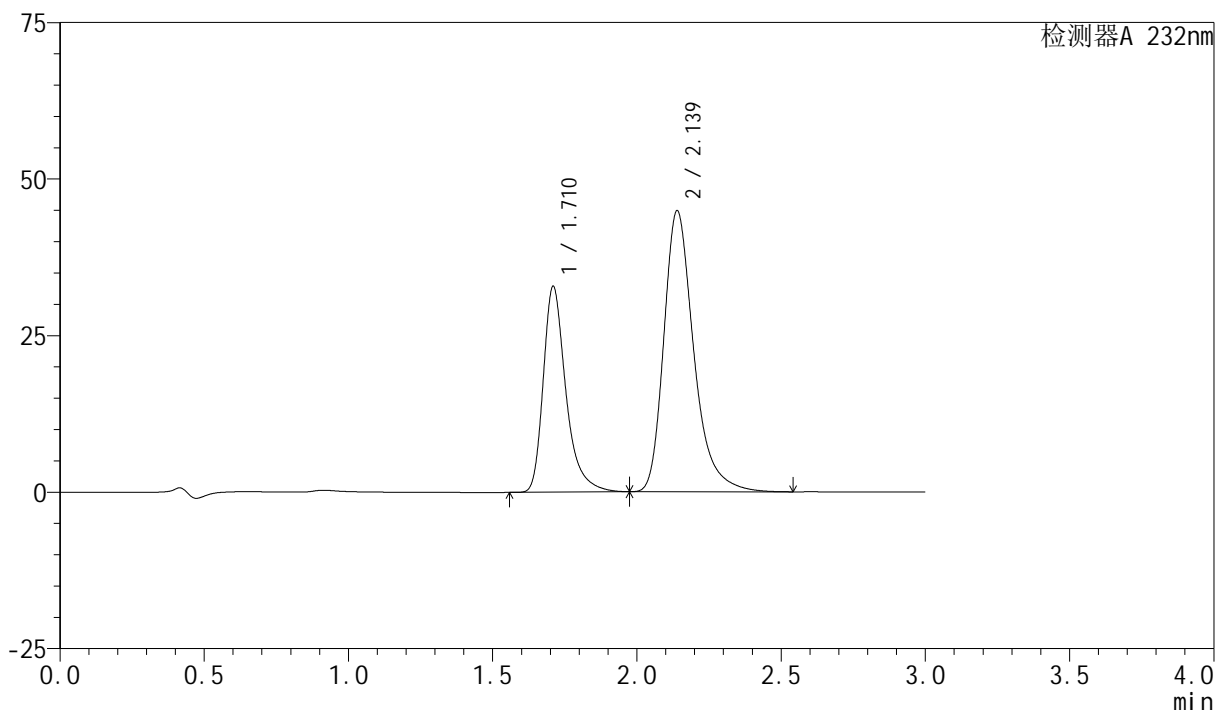

<峰表>

检测器A 232nm

| 峰号 | 保留时间 | 面积 | 面积% | 高度 | 理论塔板数(USP) | 拖尾因子 | 分离度(USP) |
|----|-------|--------|---------|-------|------------|-------|----------|
| 1 | 1.710 | 179762 | 35.605 | 32669 | 2461 | 1.368 | -- |
| 2 | 2.139 | 325115 | 64.395 | 44886 | 2169 | 1.322 | 2.674 |
| 总计 | | 504877 | 100.000 | 77556 | | | |

<样品信息>

色谱柱:XB-C18(50mm*4.6mm,5 μ m)柱温:30 $^{\circ}$ C

数据文件名: RC\$SMF-4077 - 28-4/28-611-2 - zzp-2024012021p-cq12y-rcqx-2-pH6.8+0.2twjz-10mg20mg-jf75z-60m

方法文件名: RC\$SMF-4077 - SMF-4077-rcqx-FX277.lcm

批处理文件名: RC\$SMF-4077 - 20250220-rcqx-FX277.lcb

样品瓶号: 3-43

进样体积: 50 μ l

进样时间: 2025/02/20 20:52:29

处理时间 (V2): 2025/02/21 08:23:35

仪器型号: SHIMADZU LC-2050C(FX277)

流速:1.5ml/min

波长:232nm

版本号:6.115

实验者: xiexinhui

处理者: xiexinhui

<色谱图>

mV

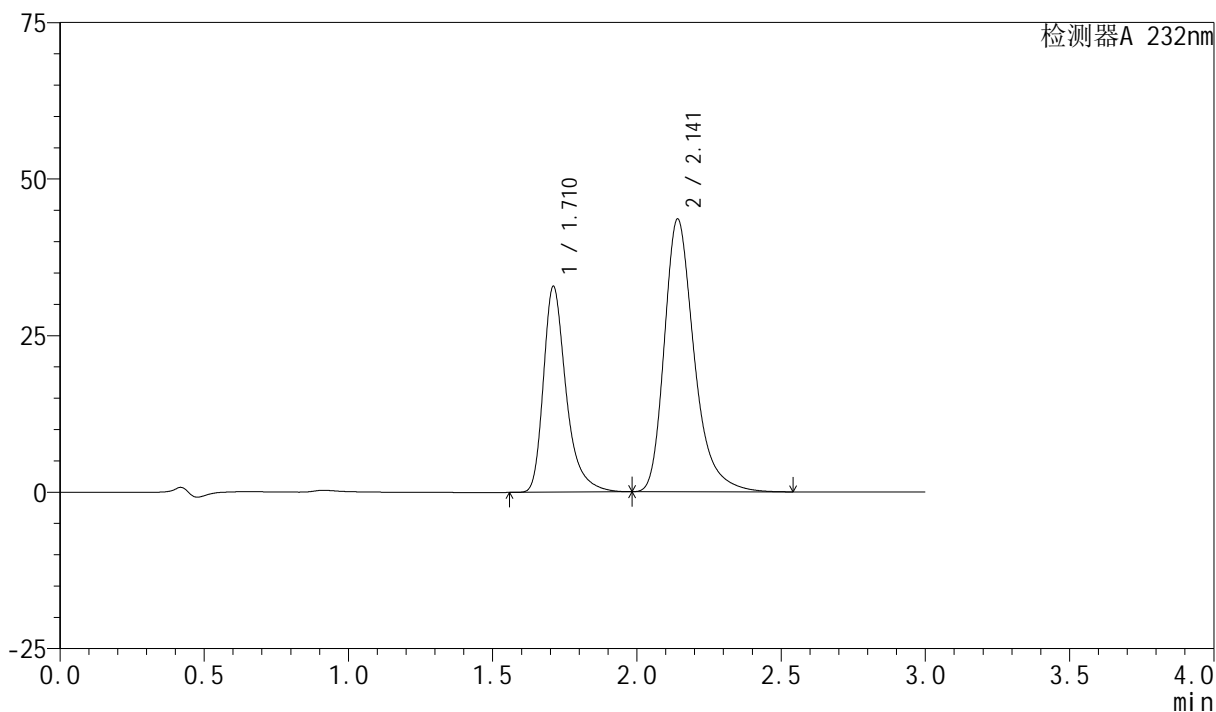

<峰表>

检测器A 232nm

| 峰号 | 保留时间 | 面积 | 面积% | 高度 | 理论塔板数(USP) | 拖尾因子 | 分离度(USP) |
|----|-------|--------|---------|-------|------------|-------|----------|
| 1 | 1.710 | 180380 | 36.424 | 32746 | 2449 | 1.369 | -- |
| 2 | 2.141 | 314841 | 63.576 | 43510 | 2184 | 1.322 | 2.680 |
| 总计 | | 495221 | 100.000 | 76256 | | | |

<样品信息>

色谱柱:XB-C18(50mm*4.6mm,5 μ m)柱温:30 $^{\circ}$ C

数据文件名: RC\$SMF-4077 - 28-4/28-612-2 - zzp-2024012021p-cq12y-rcqx-2-pH6.8+0.2twjz-10mg20mg-jf75z-60m

方法文件名: RC\$SMF-4077 - SMF-4077-rcqx-FX277.lcm

批处理文件名: RC\$SMF-4077 - 20250220-rcqx-FX277.lcb

样品瓶号: 3-52

进样体积: 50 μ l

进样时间: 2025/02/20 20:55:53

处理时间 (V2): 2025/02/21 08:23:38

仪器型号: SHIMADZU LC-2050C(FX277)

流速:1.5ml/min

波长:232nm

版本号:6.115

实验者: xiexinhui

处理者: xiexinhui

<色谱图>

mV

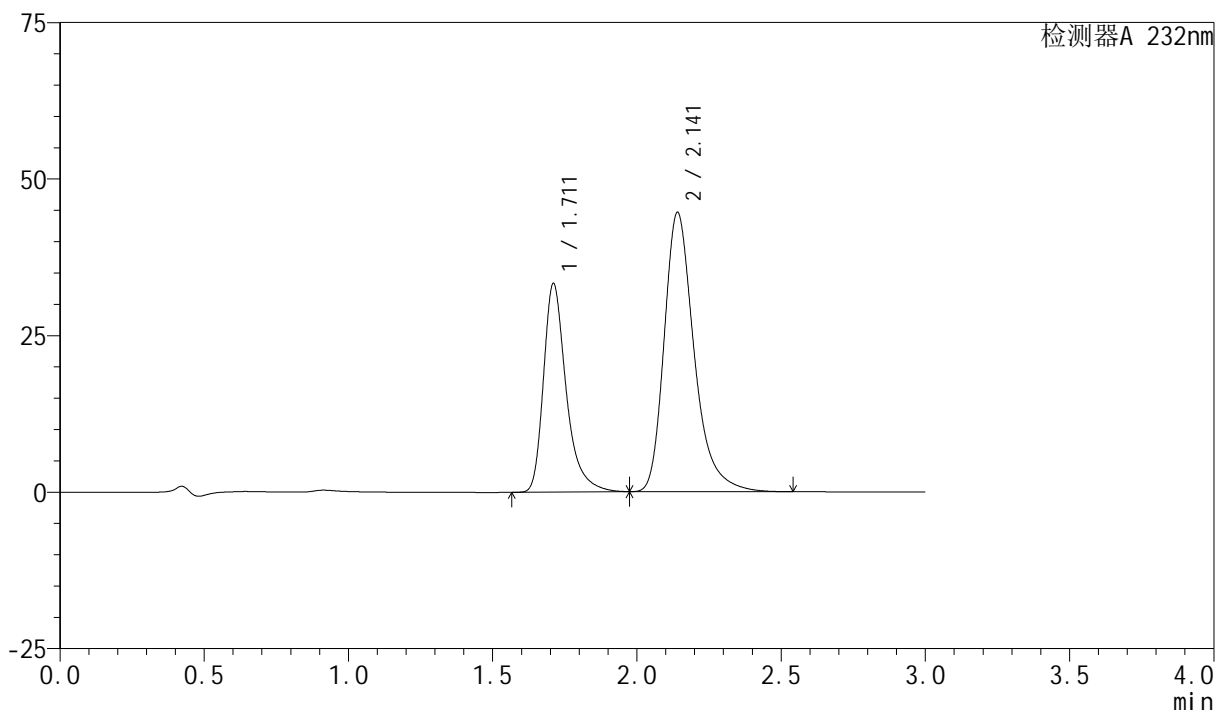

<峰表>

检测器A 232nm

| 峰号 | 保留时间 | 面积 | 面积% | 高度 | 理论塔板数(USP) | 拖尾因子 | 分离度(USP) |
|----|-------|--------|---------|-------|------------|-------|----------|
| 1 | 1.711 | 182573 | 36.093 | 33209 | 2453 | 1.369 | -- |
| 2 | 2.141 | 323273 | 63.907 | 44559 | 2168 | 1.322 | 2.671 |
| 总计 | | 505846 | 100.000 | 77768 | | | |

<样品信息>

色谱柱:XB-C18(50mm*4.6mm,5 μ m)柱温:30 $^{\circ}$ C

数据文件名: RC\$SMF-4077 - 28-4/28-613-2 - zzp-2024012021p-cq12y-rcqx-2-pH6.8+0.2twjz-10mg20mg-jf75z-JX-F

方法文件名: RC\$SMF-4077 - SMF-4077-rcqx-FX277.lcm

批处理文件名: RC\$SMF-4077 - 20250220-rcqx-FX277.lcb

样品瓶号: 3-8

进样体积: 50 μ l

进样时间: 2025/02/20 20:59:18

处理时间 (V2): 2025/02/21 08:23:41

仪器型号: SHIMADZU LC-2050C(FX277)

流速:1.5ml/min

波长:232nm

版本号:6.115

实验者: xiexinhui

处理者: xiexinhui

<色谱图>

mV

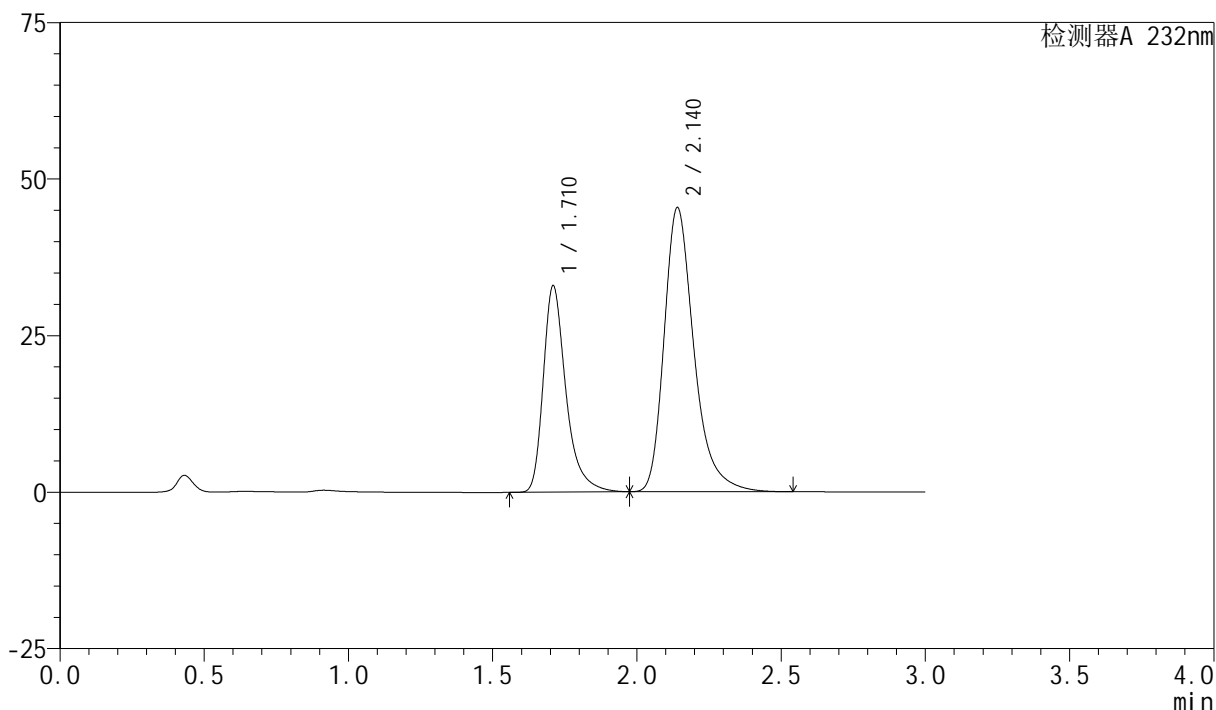

<峰表>

检测器A 232nm

| 峰号 | 保留时间 | 面积 | 面积% | 高度 | 理论塔板数(USP) | 拖尾因子 | 分离度(USP) |
|----|-------|--------|---------|-------|------------|-------|----------|
| 1 | 1.710 | 180430 | 35.502 | 32762 | 2458 | 1.370 | -- |
| 2 | 2.140 | 327794 | 64.498 | 45365 | 2185 | 1.323 | 2.683 |
| 总计 | | 508224 | 100.000 | 78127 | | | |

<样品信息>

色谱柱:XB-C18(50mm*4.6mm,5 μ m)柱温:30 $^{\circ}$ C

数据文件名: RC\$SMF-4077 - 28-4/28-614-2 - zzp-2024012021p-cq12y-rcqx-2-pH6.8+0.2twjz-10mg20mg-jf75z-JX-F

方法文件名: RC\$SMF-4077 - SMF-4077-rcqx-FX277.lcm

批处理文件名: RC\$SMF-4077 - 20250220-rcqx-FX277.lcb

样品瓶号: 3-17

进样体积: 50 μ l

进样时间: 2025/02/20 21:02:43

处理时间 (V2): 2025/02/21 08:23:44

仪器型号: SHIMADZU LC-2050C(FX277)

流速:1.5ml/min

波长:232nm

版本号:6.115

实验者: xiexinhui

处理者: xiexinhui

<色谱图>

mV

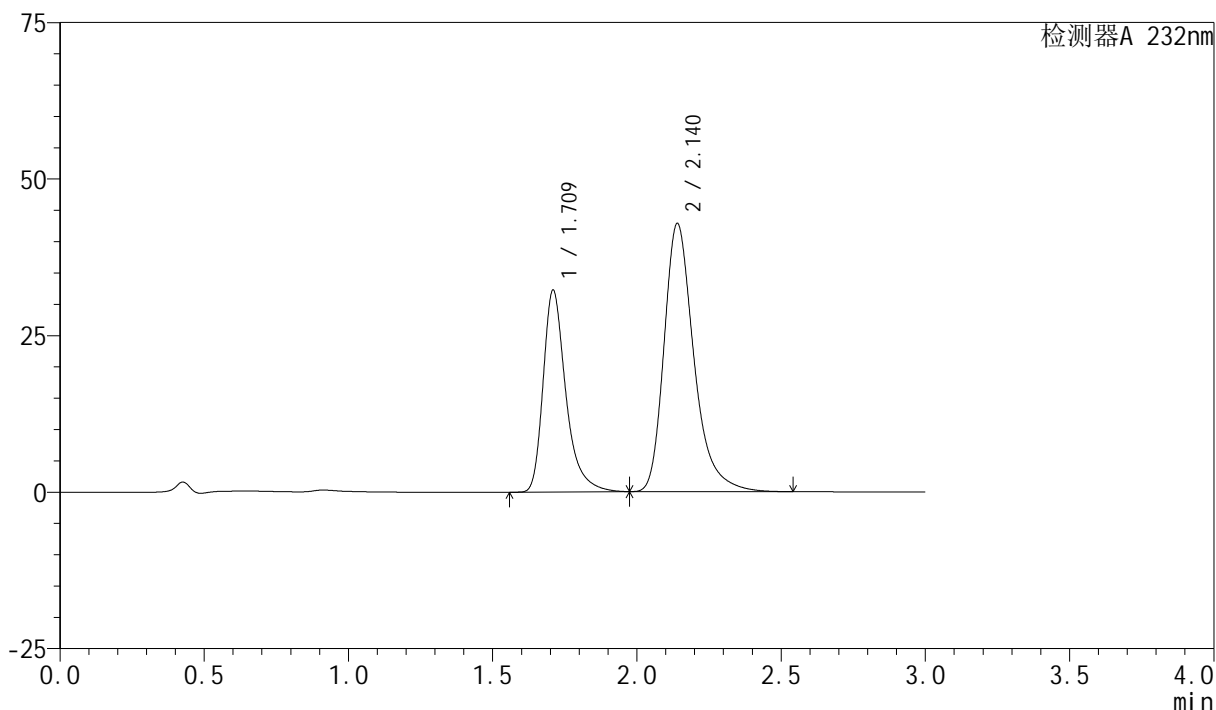

<峰表>

检测器A 232nm

| 峰号 | 保留时间 | 面积 | 面积% | 高度 | 理论塔板数(USP) | 拖尾因子 | 分离度(USP) |
|----|-------|--------|---------|-------|------------|-------|----------|
| 1 | 1.709 | 176957 | 36.381 | 32016 | 2444 | 1.371 | -- |
| 2 | 2.140 | 309444 | 63.619 | 42819 | 2183 | 1.323 | 2.680 |
| 总计 | | 486400 | 100.000 | 74835 | | | |

<样品信息>

色谱柱:XB-C18(50mm*4.6mm,5 μ m)柱温:30 $^{\circ}$ C

数据文件名: RC\$SMF-4077 - 28-4/28-615-2 - zzp-2024012021p-cq12y-rcqx-2-pH6.8+0.2twjz-10mg20mg-jf75z-JX-F

方法文件名: RC\$SMF-4077 - SMF-4077-rcqx-FX277.lcm

批处理文件名: RC\$SMF-4077 - 20250220-rcqx-FX277.lcb

样品瓶号: 3-26

进样体积: 50 μ l

进样时间: 2025/02/20 21:06:08

处理时间 (V2): 2025/02/21 08:23:46

仪器型号: SHIMADZU LC-2050C(FX277)

流速:1.5ml/min

波长:232nm

版本号:6.115

实验者: xiexinhui

处理者: xiexinhui

<色谱图>

mV

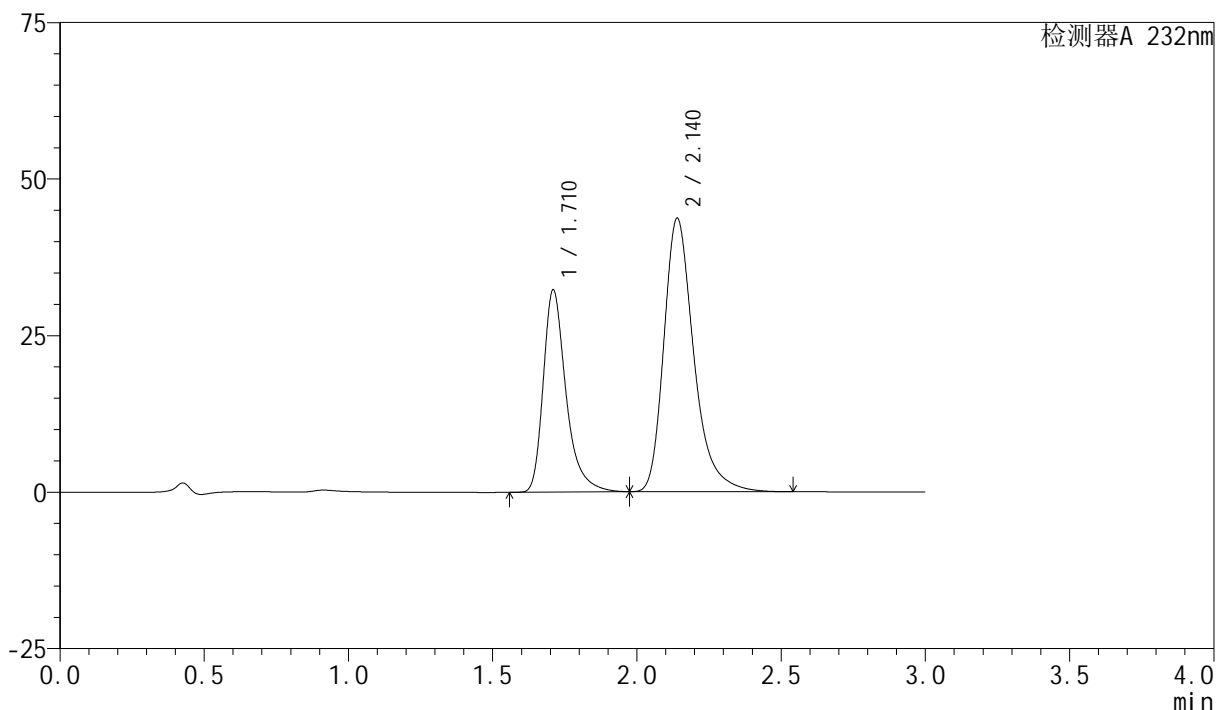

<峰表>

检测器A 232nm

| 峰号 | 保留时间 | 面积 | 面积% | 高度 | 理论塔板数(USP) | 拖尾因子 | 分离度(USP) |
|----|-------|--------|---------|-------|------------|-------|----------|
| 1 | 1.710 | 177637 | 35.952 | 32125 | 2435 | 1.369 | -- |
| 2 | 2.140 | 316456 | 64.048 | 43679 | 2169 | 1.322 | 2.667 |
| 总计 | | 494093 | 100.000 | 75804 | | | |

<样品信息>

色谱柱:XB-C18(50mm*4.6mm,5 μ m)柱温:30 $^{\circ}$ C

数据文件名: RC\$SMF-4077 - 28-4/28-616-2 - zzp-2024012021p-cq12y-rcqx-2-pH6.8+0.2twjz-10mg20mg-jf75z-JX-F

方法文件名: RC\$SMF-4077 - SMF-4077-rcqx-FX277.lcm

批处理文件名: RC\$SMF-4077 - 20250220-rcqx-FX277.lcb

样品瓶号: 3-35

进样体积: 50 μ l

进样时间: 2025/02/20 21:09:32

处理时间 (V2): 2025/02/21 08:23:49

仪器型号: SHIMADZU LC-2050C(FX277)

流速:1.5ml/min

波长:232nm

版本号:6.115

实验者: xiexinhui

处理者: xiexinhui

<色谱图>

mV

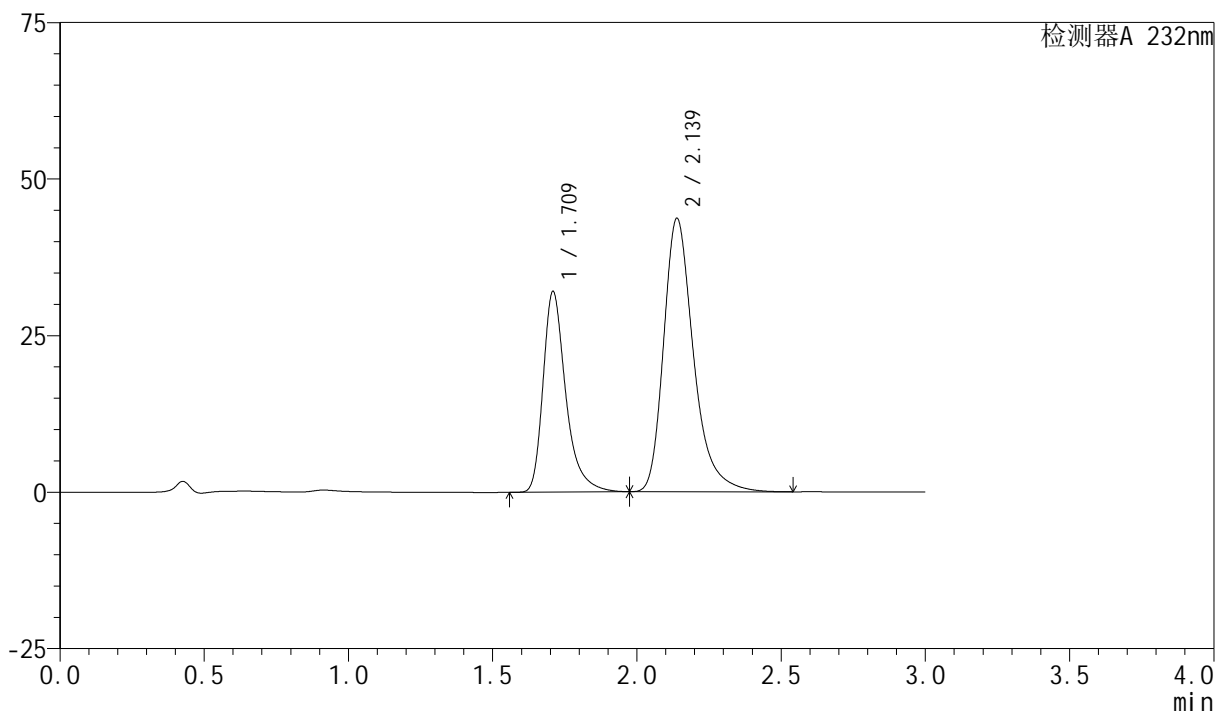

<峰表>

检测器A 232nm

| 峰号 | 保留时间 | 面积 | 面积% | 高度 | 理论塔板数(USP) | 拖尾因子 | 分离度(USP) |
|----|-------|--------|---------|-------|------------|-------|----------|
| 1 | 1.709 | 175806 | 35.762 | 31831 | 2443 | 1.369 | -- |
| 2 | 2.139 | 315799 | 64.238 | 43684 | 2176 | 1.322 | 2.672 |
| 总计 | | 491605 | 100.000 | 75515 | | | |

<样品信息>

色谱柱:XB-C18(50mm*4.6mm,5 μ m)柱温:30 $^{\circ}$ C

数据文件名: RC\$SMF-4077 - 28-4/28-617-2 - zzp-2024012021p-cq12y-rcqx-2-pH6.8+0.2twjz-10mg20mg-jf75z-JX-F

方法文件名: RC\$SMF-4077 - SMF-4077-rcqx-FX277.lcm

批处理文件名: RC\$SMF-4077 - 20250220-rcqx-FX277.lcb

样品瓶号: 3-44

进样体积: 50 μ l

进样时间: 2025/02/20 21:12:57

处理时间 (V2): 2025/02/21 08:23:52

仪器型号: SHIMADZU LC-2050C(FX277)

流速:1.5ml/min

波长:232nm

版本号:6.115

实验者: xiexinhui

处理者: xiexinhui

<色谱图>

mV

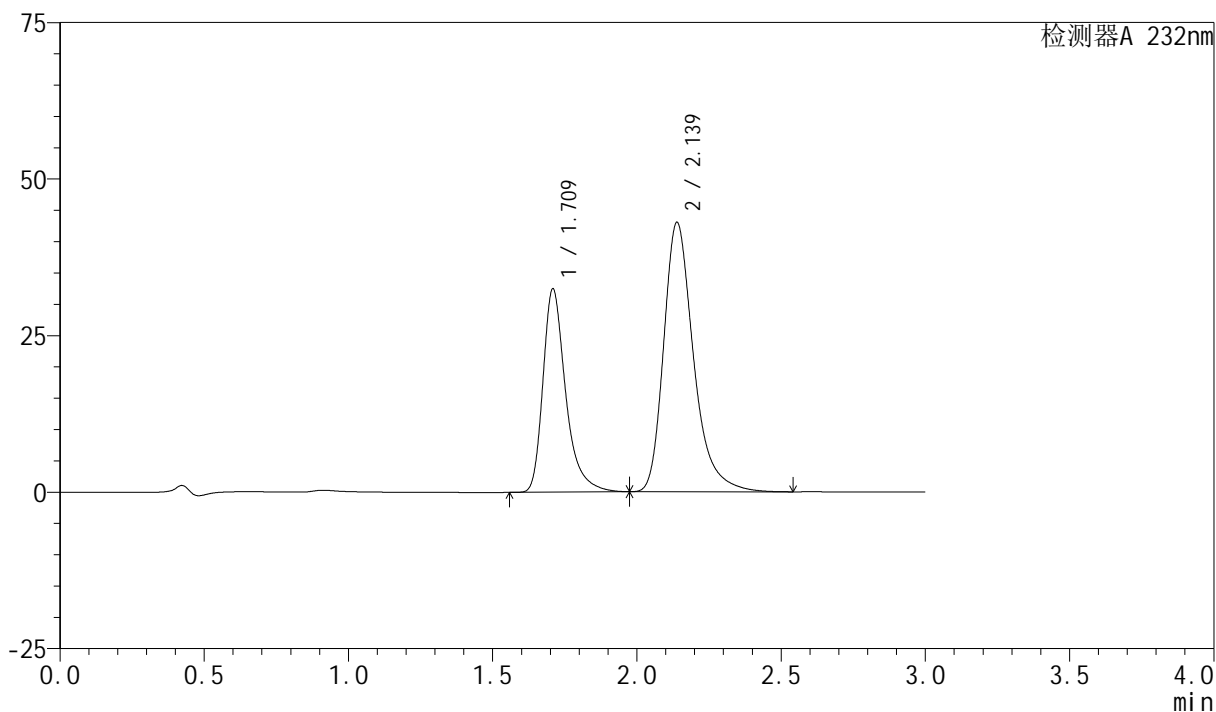

<峰表>

检测器A 232nm

| 峰号 | 保留时间 | 面积 | 面积% | 高度 | 理论塔板数(USP) | 拖尾因子 | 分离度(USP) |
|----|-------|--------|---------|-------|------------|-------|----------|
| 1 | 1.709 | 178050 | 36.447 | 32296 | 2446 | 1.370 | -- |
| 2 | 2.139 | 310462 | 63.553 | 43033 | 2187 | 1.322 | 2.680 |
| 总计 | | 488512 | 100.000 | 75329 | | | |

<样品信息>

色谱柱:XB-C18(50mm*4.6mm,5 μ m)柱温:30 $^{\circ}$ C

数据文件名: RC\$SMF-4077 - 28-4/28-618-2 - zzp-2024012021p-cq12y-rcqx-2-pH6.8+0.2twjz-10mg20mg-jf75z-JX-F

方法文件名: RC\$SMF-4077 - SMF-4077-rcqx-FX277.lcm

批处理文件名: RC\$SMF-4077 - 20250220-rcqx-FX277.lcb

样品瓶号: 3-53

进样体积: 50 μ l

进样时间: 2025/02/20 21:16:21

处理时间 (V2): 2025/02/21 08:23:54

仪器型号: SHIMADZU LC-2050C(FX277)

流速:1.5ml/min

波长:232nm

版本号:6.115

实验者: xiexinhui

处理者: xiexinhui

<色谱图>

mV

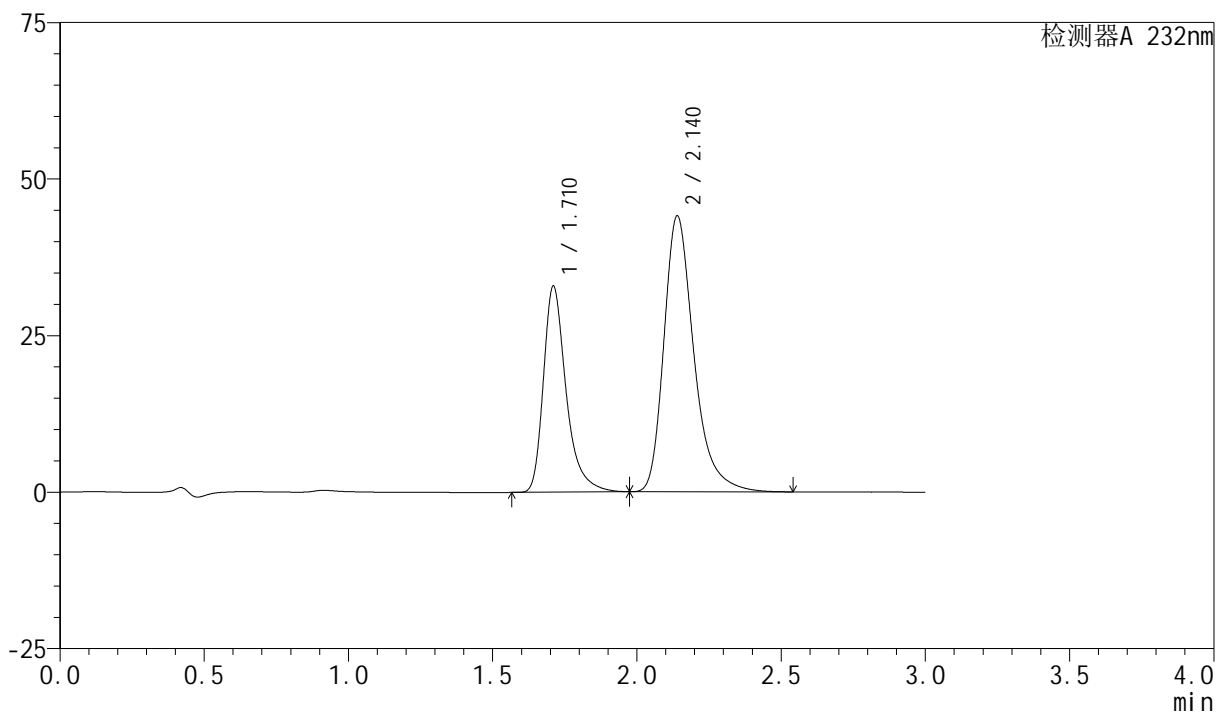

<峰表>

检测器A 232nm

| 峰号 | 保留时间 | 面积 | 面积% | 高度 | 理论塔板数(USP) | 拖尾因子 | 分离度(USP) |
|----|-------|--------|---------|-------|------------|-------|----------|
| 1 | 1.710 | 180552 | 36.115 | 32793 | 2451 | 1.369 | -- |
| 2 | 2.140 | 319383 | 63.885 | 44070 | 2168 | 1.322 | 2.668 |
| 总计 | | 499936 | 100.000 | 76863 | | | |

<样品信息>

色谱柱:XB-C18(50mm*4.6mm,5 μ m)柱温:30 $^{\circ}$ C

数据文件名: RC\$SMF-4077 - 28-4/28-619-2 - zzp-2024012021p-cq12y-rcqx-2-pH6.8+0.2twjz-10mg20mg-jf75z-dz2-

方法文件名: RC\$SMF-4077 - SMF-4077-rcqx-FX277.lcm

批处理文件名: RC\$SMF-4077 - 20250220-rcqx-FX277.lcb

样品瓶号: 3-27

进样体积: 50 μ l

进样时间: 2025/02/20 21:19:47

处理时间 (V2): 2025/02/21 08:23:57

仪器型号: SHIMADZU LC-2050C(FX277)

流速:1.5ml/min

波长:232nm

版本号:6.115

实验者: xiexinhui

处理者: xiexinhui

<色谱图>

mV

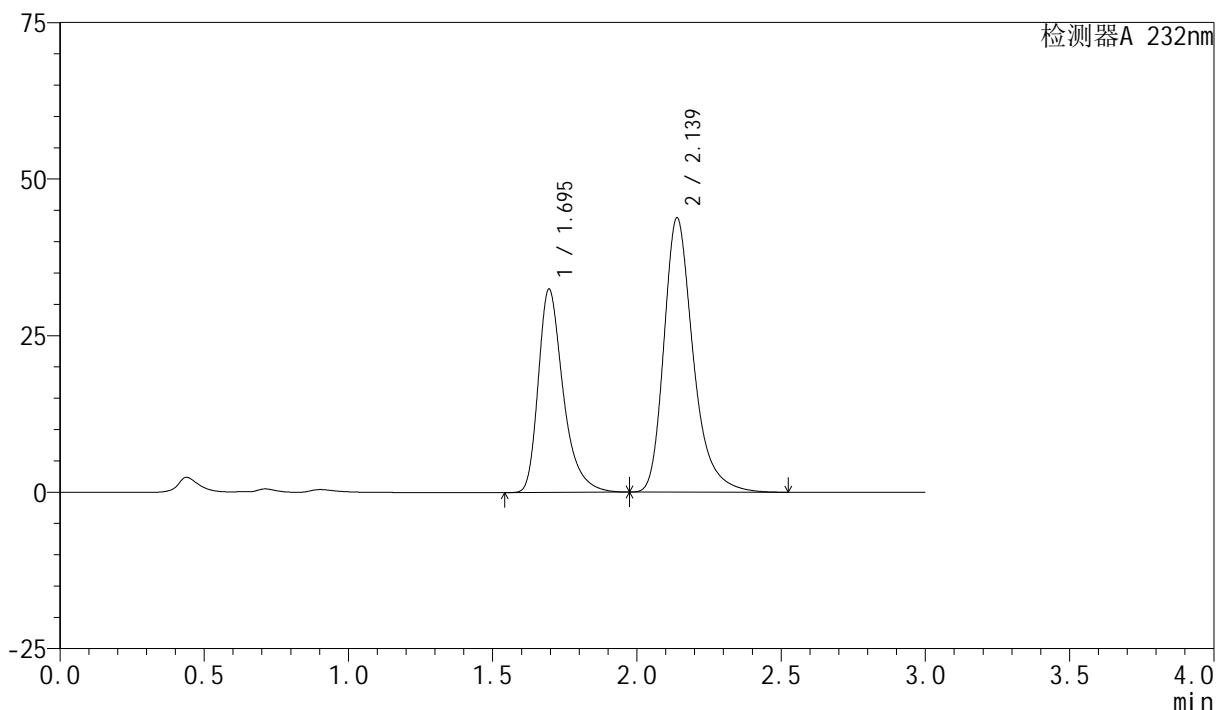

<峰表>

检测器A 232nm

| 峰号 | 保留时间 | 面积 | 面积% | 高度 | 理论塔板数(USP) | 拖尾因子 | 分离度(USP) |
|----|-------|--------|---------|-------|------------|-------|----------|
| 1 | 1.695 | 195354 | 38.629 | 32471 | 1976 | 1.369 | -- |
| 2 | 2.139 | 310368 | 61.371 | 43820 | 2273 | 1.309 | 2.672 |
| 总计 | | 505721 | 100.000 | 76291 | | | |

<样品信息>

色谱柱:XB-C18(50mm*4.6mm,5 μ m)柱温:30 $^{\circ}$ C

数据文件名: RC\$SMF-4077 - 28-4/28-620-2 - zzp-2024012021p-cq12y-rcqx-2-pH6.8+0.2twjz-10mg20mg-jf75z-dz2-

方法文件名: RC\$SMF-4077 - SMF-4077-rcqx-FX277.lcm

批处理文件名: RC\$SMF-4077 - 20250220-rcqx-FX277.lcb

样品瓶号: 3-27

进样体积: 50 μ l

进样时间: 2025/02/20 21:23:13

处理时间 (V2): 2025/02/21 08:23:59

仪器型号: SHIMADZU LC-2050C(FX277)

流速:1.5ml/min

波长:232nm

版本号:6.115

实验者: xiexinhui

处理者: xiexinhui

<色谱图>

mV

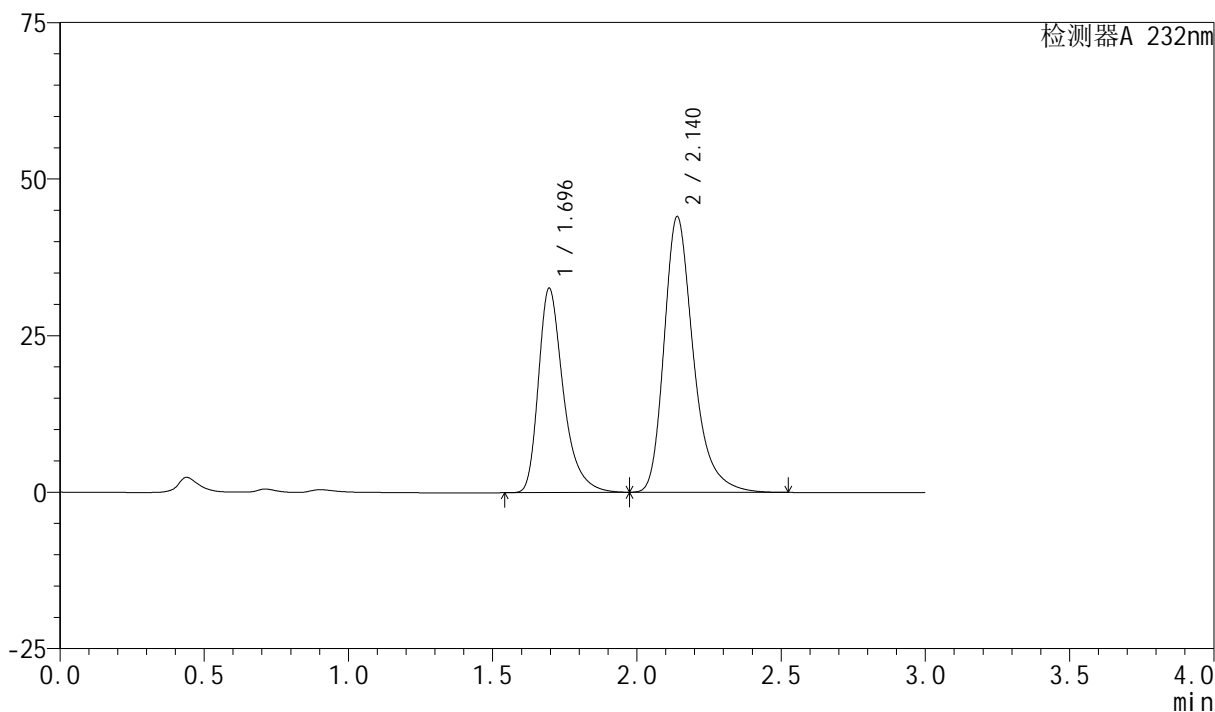

<峰表>

检测器A 232nm

| 峰号 | 保留时间 | 面积 | 面积% | 高度 | 理论塔板数(USP) | 拖尾因子 | 分离度(USP) |
|----|-------|--------|---------|-------|------------|-------|----------|
| 1 | 1.696 | 196173 | 38.606 | 32638 | 1976 | 1.369 | -- |
| 2 | 2.140 | 311970 | 61.394 | 44021 | 2274 | 1.310 | 2.673 |
| 总计 | | 508144 | 100.000 | 76659 | | | |