

<样品信息>

色谱柱: XB-C18(50mm*4.6mm,5 μ m) 流速: 1.5ml/min
柱温: 30°C 波长: 260nm
数据文件名: RC\$SMF-4080 - 30-50/27-1646-2 - zzp-2024123121p-rcqx-40mg-pH4.5-jyx1-jf50z-rj.lcd
方法文件名: RC\$SMF-4080 - SMF-4080-rcqx-FX276.lcm
批处理文件名: RC\$SMF-4080 - SMF-4080-20250225-fx276.lcb
样品瓶号: 1-9
进样体积: 10 μ l 版本号: 6.115
进样时间: 2025/02/25 09:14:50 实验者: jiangjinwei
处理时间 (V2): 2025/02/27 18:41:11 处理者: jiangjinwei
仪器型号: SHIMADZU LC-2050C(FX276)

<色谱图>

mV

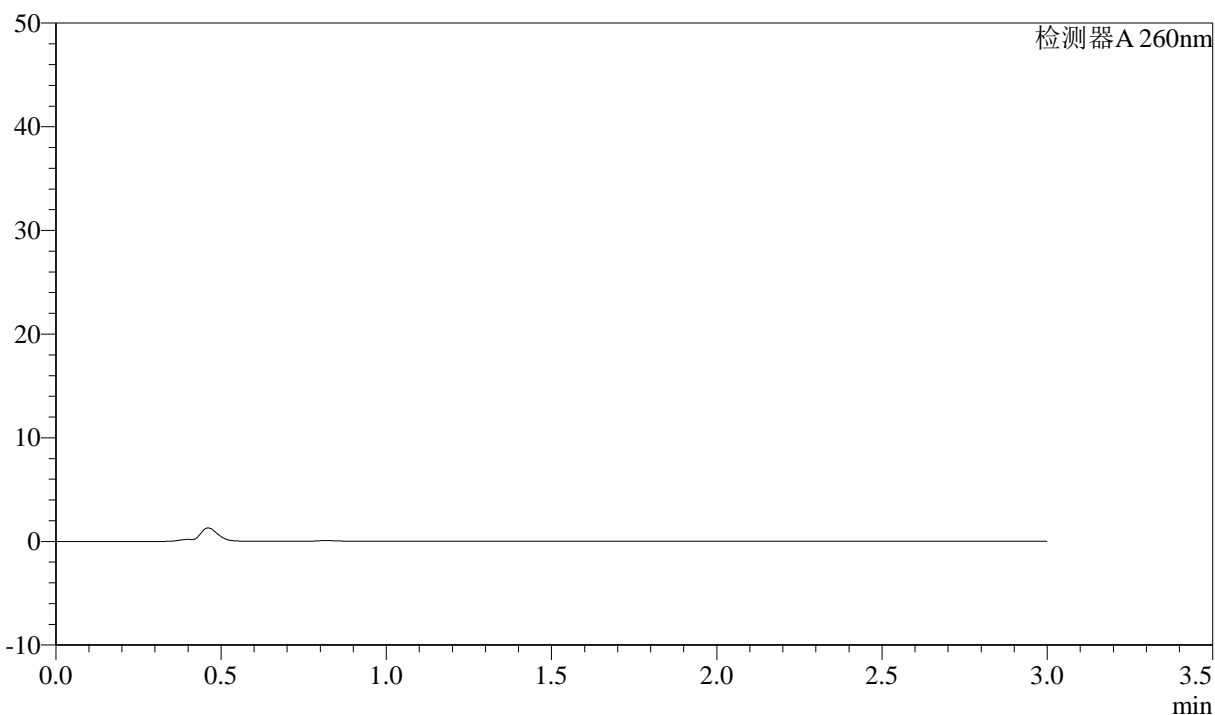

<峰表>

检测器A 260nm

峰号	保留时间	面积	面积%	高度	理论塔板数(USP)	拖尾因子	分离度(USP)
总计							

<样品信息>

色谱柱: XB-C18(50mm*4.6mm,5 μ m) 流速: 1.5ml/min
柱温: 30 $^{\circ}$ C 波长: 260nm
数据文件名: RC\$SMF-4080 - 30-50/27-1647-2 - zzp-2024123121p-rcqx-40mg-pH4.5-jyx1-jf50z-dz1-1.lcd
方法文件名: RC\$SMF-4080 - SMF-4080-rcqx-FX276.lcm
批处理文件名: RC\$SMF-4080 - SMF-4080-20250225-fx276.lcb
样品瓶号: 1-18
进样体积: 10 μ l 版本号: 6.115
进样时间: 2025/02/25 09:18:13 实验者: jiangjinwei
处理时间 (V2): 2025/02/27 18:41:15 处理者: jiangjinwei
仪器型号: SHIMADZU LC-2050C(FX276)

<色谱图>

mV

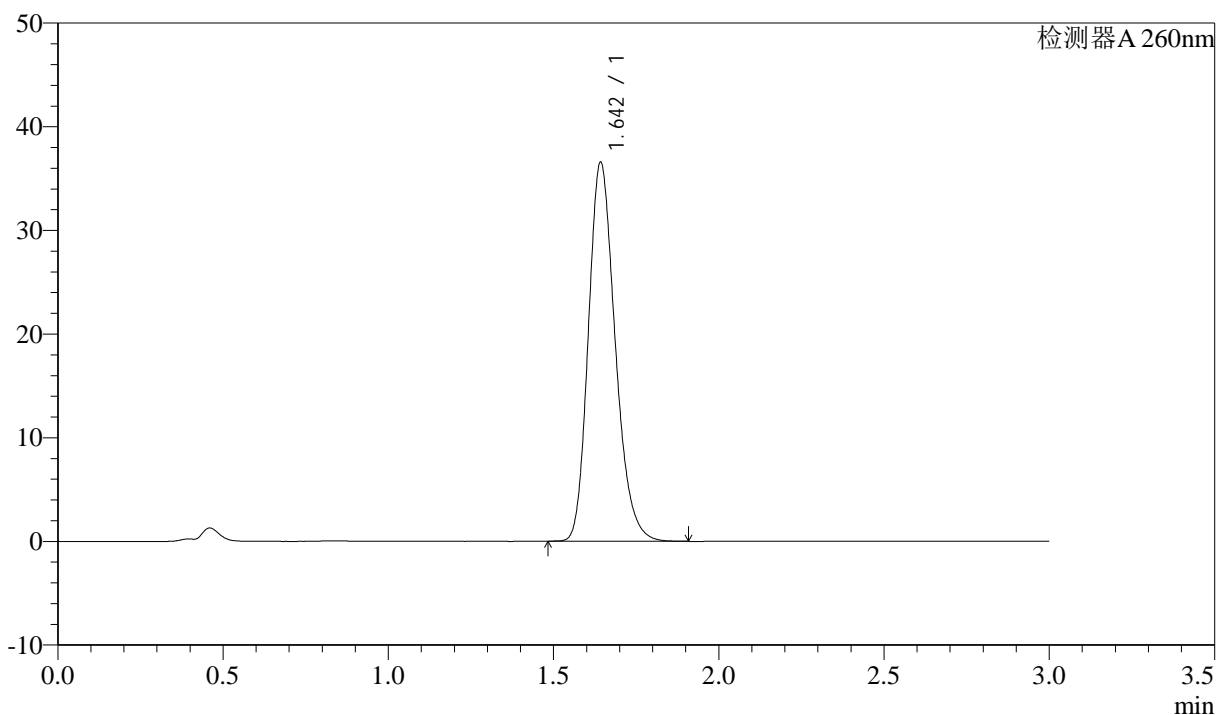

<峰表>

检测器A 260nm

峰号	保留时间	面积	面积%	高度	理论塔板数(USP)	拖尾因子	分离度(USP)
1	1.642	206356	100.000	36334	1989	1.217	--
总计		206356	100.000	36334			



SMF-4080

<样品信息>

色谱柱: XB-C18(50mm*4.6mm,5μm) 流速: 1.5ml/min
 柱温: 30°C 波长: 260nm
 数据文件名: RC\$SMF-4080 - 30-50/27-1648-2 - zzp-2024123121p-rcqx-40mg-pH4.5-jyx1-jf50z-dz1-2.lcd
 方法文件名: RC\$SMF-4080 - SMF-4080-rcqx-FX276.lcm
 批处理文件名: RC\$SMF-4080 - SMF-4080-20250225-fx276.lcb
 样品瓶号: 1-18
 进样体积: 10μl 版本号: 6.115
 进样时间: 2025/02/25 09:21:55 实验者: jiangjinwei
 处理时间 (V2): 2025/02/27 18:41:17 处理者: jiangjinwei
 仪器型号: SHIMADZU LC-2050C(FX276)

<色谱图>

mV

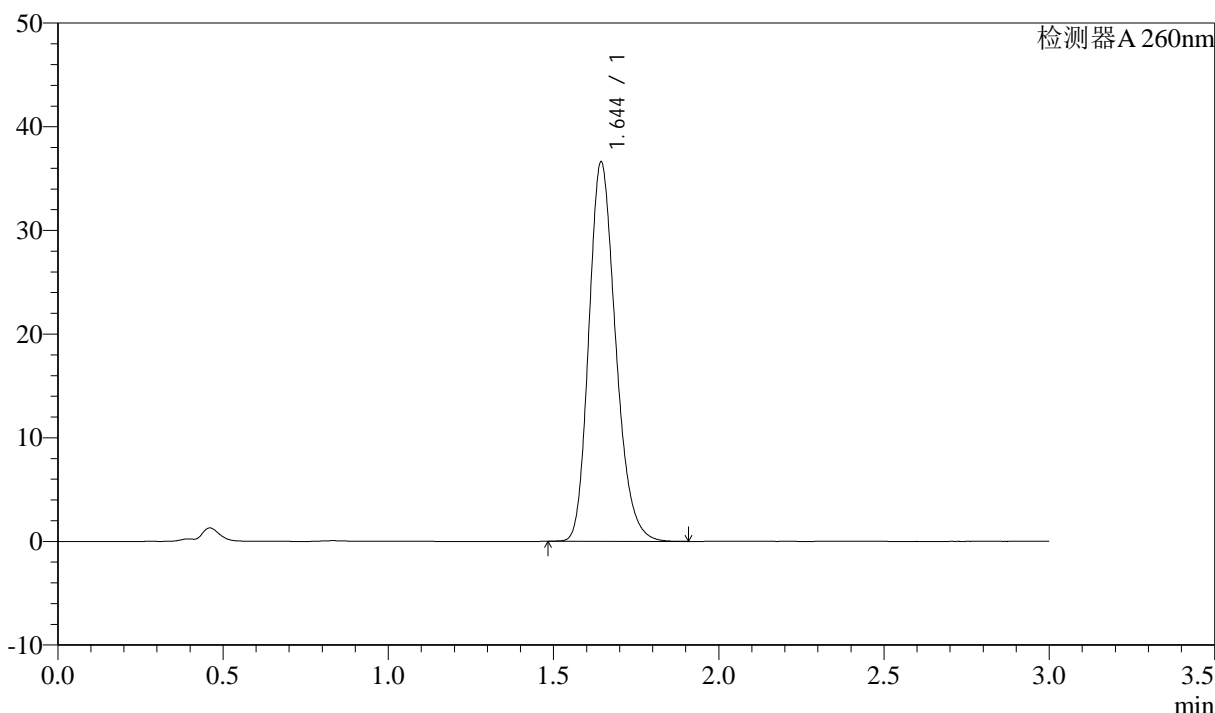

<峰表>

检测器A 260nm

峰号	保留时间	面积	面积%	高度	理论塔板数(USP)	拖尾因子	分离度(USP)
1	1.644	206763	100.000	36482	1988	1.215	--
总计		206763	100.000	36482			

<样品信息>

色谱柱: XB-C18(50mm*4.6mm,5 μ m) 流速: 1.5ml/min
柱温: 30 $^{\circ}$ C 波长: 260nm
数据文件名: RC\$SMF-4080 - 30-50/27-1649-2 - zzp-2024123121p-rcqx-40mg-pH4.5-jyx1-jf50z-dz1-3.lcd
方法文件名: RC\$SMF-4080 - SMF-4080-rcqx-FX276.lcm
批处理文件名: RC\$SMF-4080 - SMF-4080-20250225-fx276.lcb
样品瓶号: 1-18
进样体积: 10 μ l 版本号: 6.115
进样时间: 2025/02/25 09:25:52 实验者: jiangjinwei
处理时间(V2): 2025/02/27 18:41:20 处理者: jiangjinwei
仪器型号: SHIMADZU LC-2050C(FX276)

<色谱图>

mV

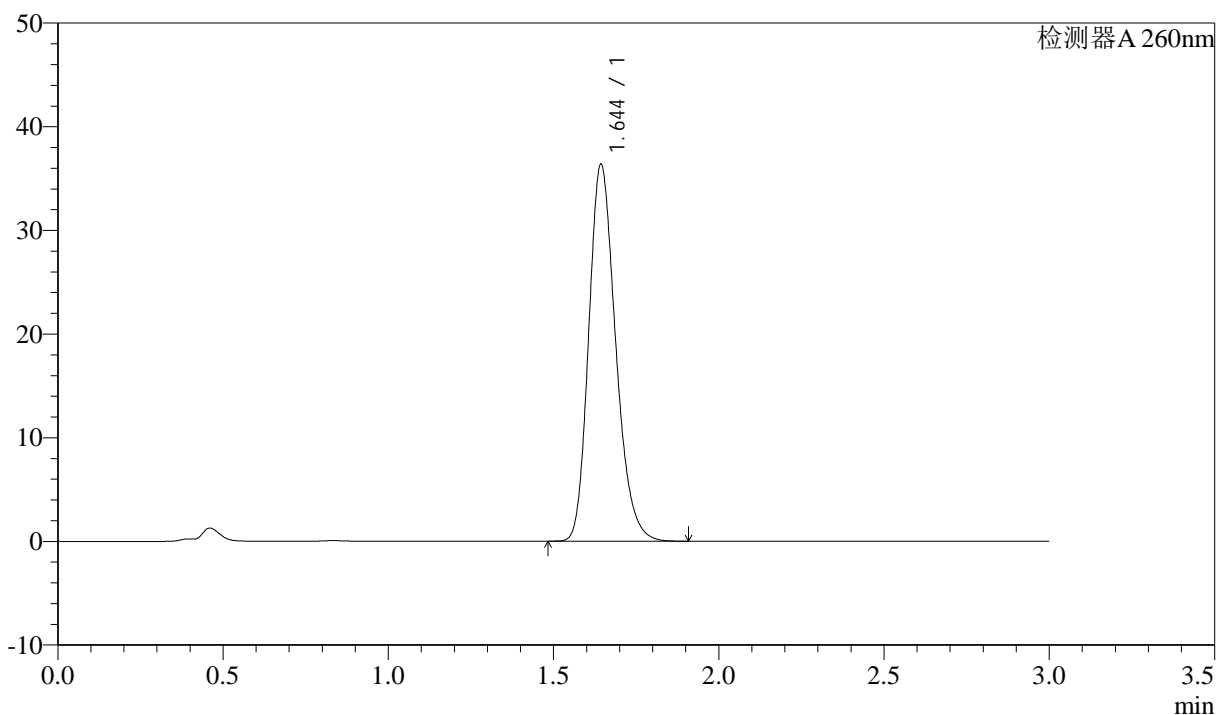

<峰表>

检测器A 260nm

峰号	保留时间	面积	面积%	高度	理论塔板数(USP)	拖尾因子	分离度(USP)
1	1.644	206201	100.000	36225	1974	1.221	--
总计		206201	100.000	36225			

<样品信息>

色谱柱: XB-C18(50mm*4.6mm,5 μ m) 流速: 1.5ml/min
柱温: 30 $^{\circ}$ C 波长: 260nm
数据文件名: RC\$SMF-4080 - 30-50/27-1650-2 - zzp-2024123121p-rcqx-40mg-pH4.5-jyx1-jf50z-dz1-4.lcd
方法文件名: RC\$SMF-4080 - SMF-4080-rcqx-FX276.lcm
批处理文件名: RC\$SMF-4080 - SMF-4080-20250225-fx276.lcb
样品瓶号: 1-18
进样体积: 10 μ l 版本号: 6.115
进样时间: 2025/02/25 09:29:12 实验者: jiangjinwei
处理时间(V2): 2025/02/27 18:41:23 处理者: jiangjinwei
仪器型号: SHIMADZU LC-2050C(FX276)

<色谱图>

mV

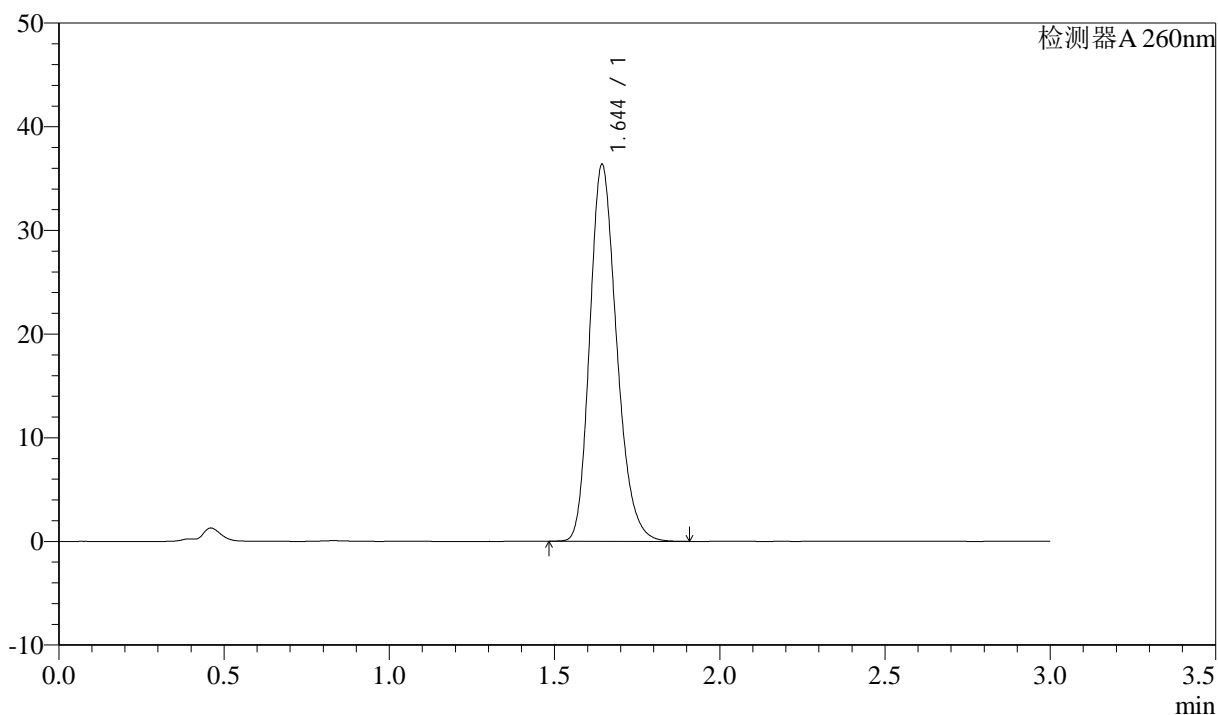

<峰表>

检测器A 260nm

峰号	保留时间	面积	面积%	高度	理论塔板数(USP)	拖尾因子	分离度(USP)
1	1.644	206190	100.000	36222	1973	1.221	--
总计		206190	100.000	36222			

<样品信息>

色谱柱: XB-C18(50mm*4.6mm,5 μ m) 流速: 1.5ml/min
柱温: 30 $^{\circ}$ C 波长: 260nm
数据文件名: RC\$SMF-4080 - 30-50/27-1651-2 - zzp-2024123121p-rcqx-40mg-pH4.5-jyx1-jf50z-dz1-5.lcd
方法文件名: RC\$SMF-4080 - SMF-4080-rcqx-FX276.lcm
批处理文件名: RC\$SMF-4080 - SMF-4080-20250225-fx276.lcb
样品瓶号: 1-18
进样体积: 10 μ l 版本号: 6.115
进样时间: 2025/02/25 09:32:34 实验者: jiangjinwei
处理时间(V2): 2025/02/27 18:41:25 处理者: jiangjinwei
仪器型号: SHIMADZU LC-2050C(FX276)

<色谱图>

mV

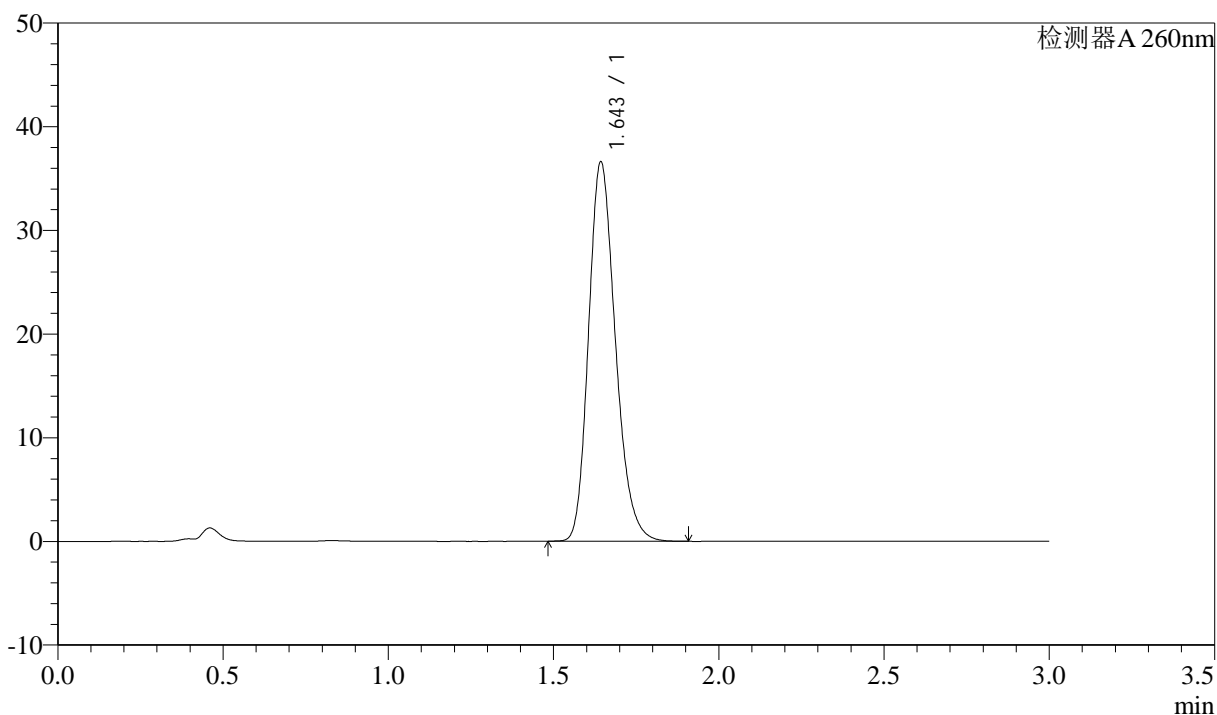

<峰表>

检测器A 260nm

峰号	保留时间	面积	面积%	高度	理论塔板数(USP)	拖尾因子	分离度(USP)
1	1.643	206872	100.000	36410	1986	1.217	--
总计		206872	100.000	36410			

<样品信息>

色谱柱: XB-C18(50mm*4.6mm,5 μ m) 流速: 1.5ml/min
柱温: 30°C 波长: 260nm
数据文件名: RC\$SMF-4080 - 30-50/27-1652-2 - zzp-2024123121p-rcqx-40mg-pH4.5-jyx1-jf50z-p1-5min.lcd
方法文件名: RC\$SMF-4080 - SMF-4080-rcqx-FX276.lcm
批处理文件名: RC\$SMF-4080 - SMF-4080-20250225-fx276.lcb
样品瓶号: 1-1
进样体积: 10 μ l 版本号: 6.115
进样时间: 2025/02/25 09:35:56 实验者: jiangjinwei
处理时间(V2): 2025/02/27 18:41:28 处理者: jiangjinwei
仪器型号: SHIMADZU LC-2050C(FX276)

<色谱图>

mV

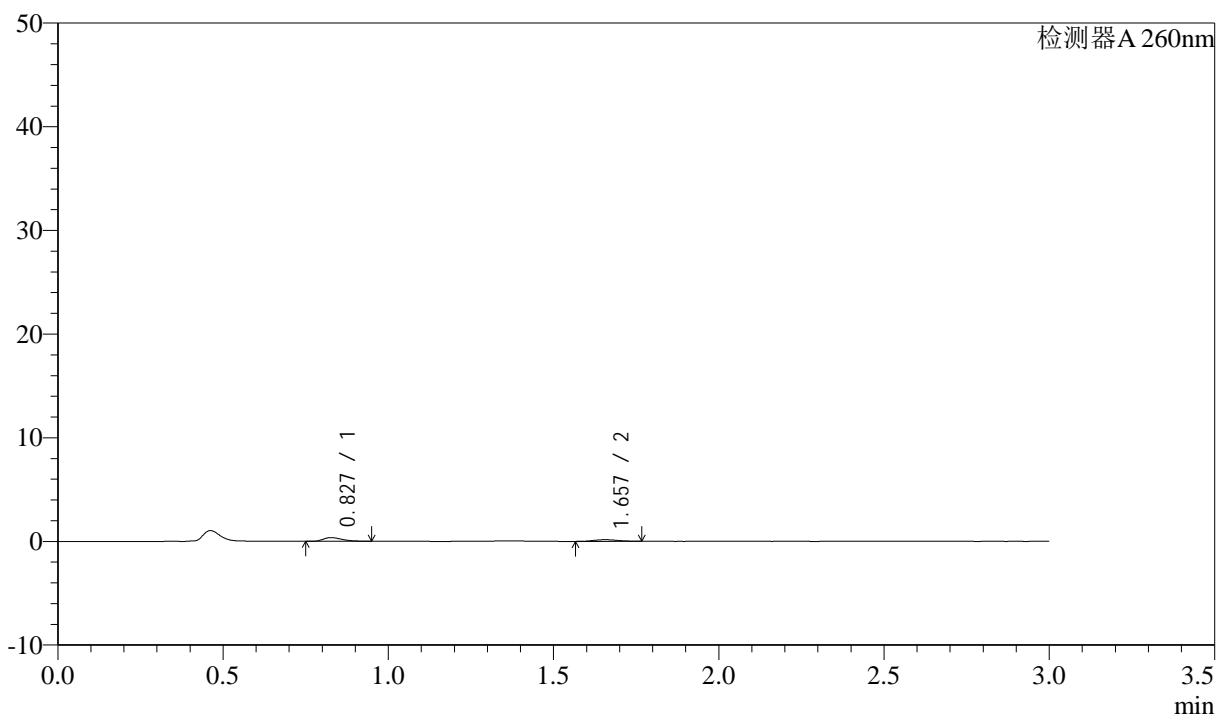

<峰表>

检测器A 260nm

峰号	保留时间	面积	面积%	高度	理论塔板数(USP)	拖尾因子	分离度(USP)
1	0.827	1417	64.260	358	1024	1.382	--
2	1.657	788	35.740	158	2412	1.087	6.962
总计		2205	100.000	515			

<样品信息>

色谱柱: XB-C18(50mm*4.6mm,5 μ m) 流速: 1.5ml/min
柱温: 30 $^{\circ}$ C 波长: 260nm
数据文件名: RC\$SMF-4080 - 30-50/27-1653-2 - zzp-2024123121p-rcqx-40mg-pH4.5-jyx1-jf50z-p2-5min.lcd
方法文件名: RC\$SMF-4080 - SMF-4080-rcqx-FX276.lcm
批处理文件名: RC\$SMF-4080 - SMF-4080-20250225-fx276.lcb
样品瓶号: 1-10
进样体积: 10 μ l 版本号: 6.115
进样时间: 2025/02/25 09:39:18 实验者: jiangjinwei
处理时间(V2): 2025/02/27 18:41:31 处理者: jiangjinwei
仪器型号: SHIMADZU LC-2050C(FX276)

<色谱图>

mV

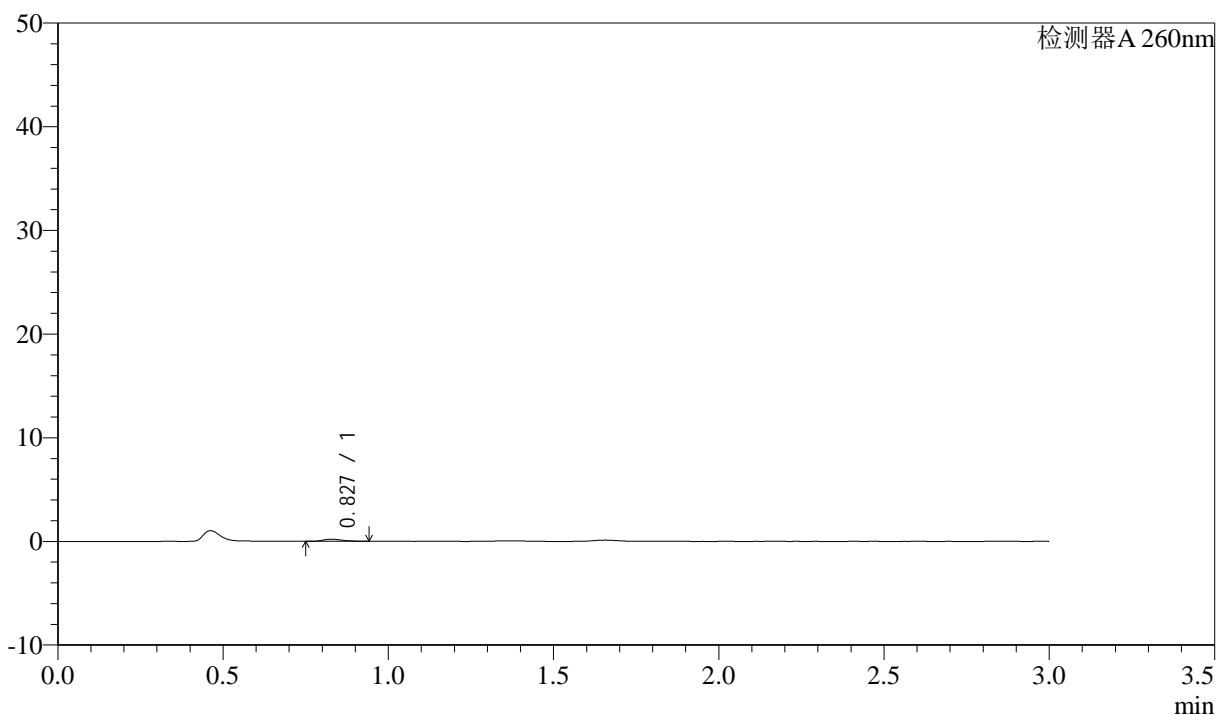

<峰表>

检测器A 260nm

峰号	保留时间	面积	面积%	高度	理论塔板数(USP)	拖尾因子	分离度(USP)
1	0.827	816	100.000	204	1022	1.349	--
总计		816	100.000	204			

<样品信息>

色谱柱: XB-C18(50mm*4.6mm,5 μ m) 流速: 1.5ml/min
柱温: 30 $^{\circ}$ C 波长: 260nm
数据文件名: RC\$SMF-4080 - 30-50/27-1654-2 - zzp-2024123121p-rcqx-40mg-pH4.5-jyx1-jf50z-p3-5min.lcd
方法文件名: RC\$SMF-4080 - SMF-4080-rcqx-FX276.lcm
批处理文件名: RC\$SMF-4080 - SMF-4080-20250225-fx276.lcb
样品瓶号: 1-19
进样体积: 10 μ l 版本号: 6.115
进样时间: 2025/02/25 09:42:40 实验者: jiangjinwei
处理时间(V2): 2025/02/27 18:41:33 处理者: jiangjinwei
仪器型号: SHIMADZU LC-2050C(FX276)

<色谱图>

mV

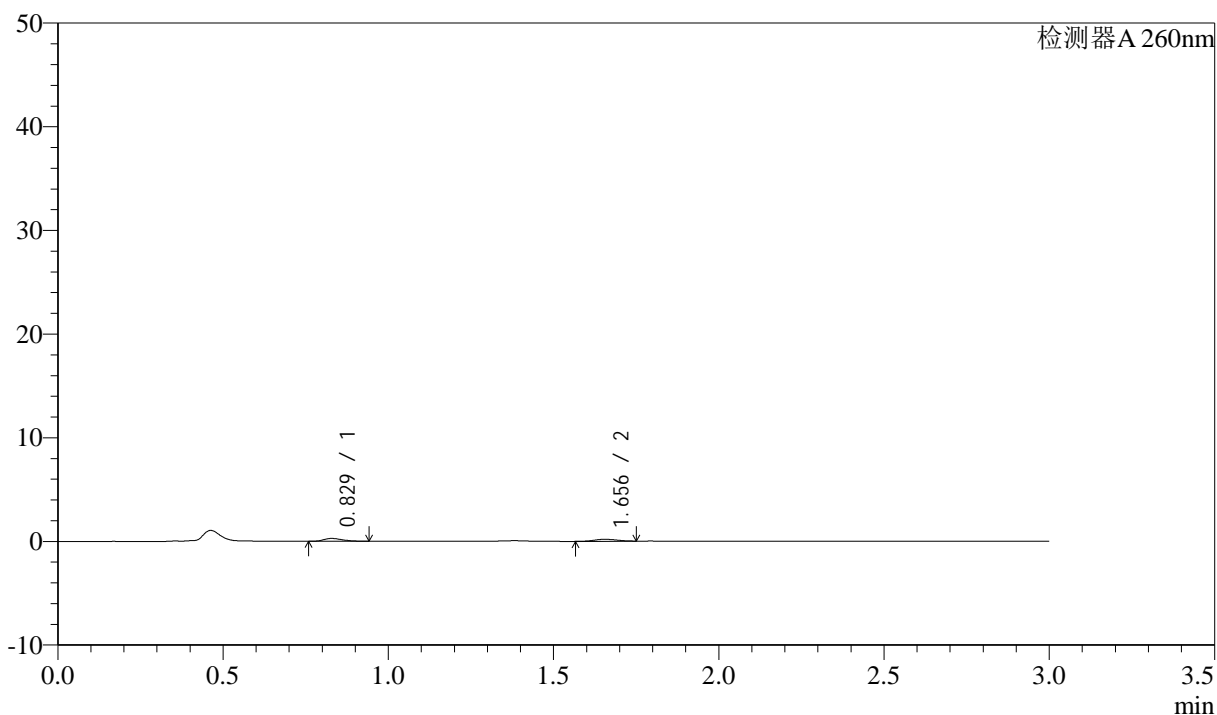

<峰表>

检测器A 260nm

峰号	保留时间	面积	面积%	高度	理论塔板数(USP)	拖尾因子	分离度(USP)
1	0.829	1079	54.895	275	1033	1.299	--
2	1.656	886	45.105	189	2650	1.030	7.138
总计		1965	100.000	464			

<样品信息>

色谱柱: XB-C18(50mm*4.6mm,5 μ m) 流速: 1.5ml/min
柱温: 30 $^{\circ}$ C 波长: 260nm
数据文件名: RC\$SMF-4080 - 30-50/27-1655-2 - zzp-2024123121p-rcqx-40mg-pH4.5-jyx1-jf50z-p4-5min.lcd
方法文件名: RC\$SMF-4080 - SMF-4080-rcqx-FX276.lcm
批处理文件名: RC\$SMF-4080 - SMF-4080-20250225-fx276.lcb
样品瓶号: 1-28
进样体积: 10 μ l 版本号: 6.115
进样时间: 2025/02/25 09:46:01 实验者: jiangjinwei
处理时间 (V2): 2025/02/27 18:41:36 处理者: jiangjinwei
仪器型号: SHIMADZU LC-2050C(FX276)

<色谱图>

mV

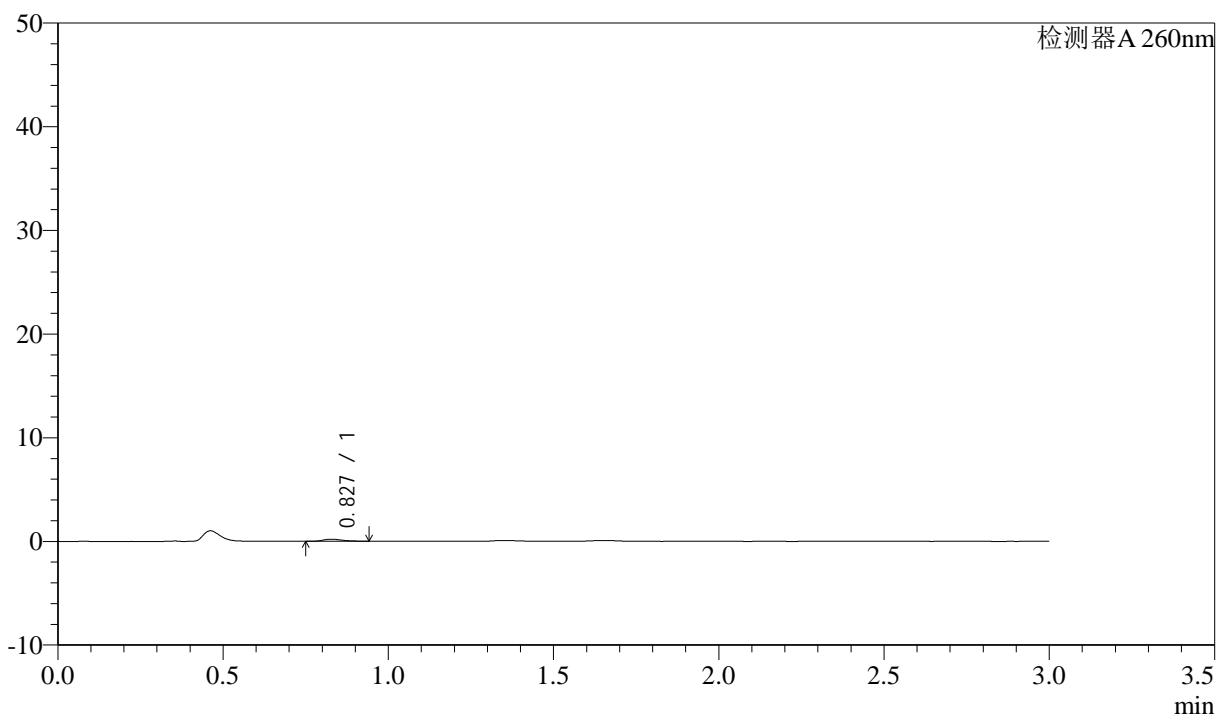

<峰表>

检测器A 260nm

峰号	保留时间	面积	面积%	高度	理论塔板数(USP)	拖尾因子	分离度(USP)
1	0.827	811	100.000	201	971	1.356	--
总计		811	100.000	201			

<样品信息>

色谱柱: XB-C18(50mm*4.6mm,5 μ m) 流速: 1.5ml/min
柱温: 30 $^{\circ}$ C 波长: 260nm
数据文件名: RC\$SMF-4080 - 30-50/27-1656-2 - zzp-2024123121p-rcqx-40mg-pH4.5-jyx1-jf50z-p5-5min.lcd
方法文件名: RC\$SMF-4080 - SMF-4080-rcqx-FX276.lcm
批处理文件名: RC\$SMF-4080 - SMF-4080-20250225-fx276.lcb
样品瓶号: 1-37
进样体积: 10 μ l 版本号: 6.115
进样时间: 2025/02/25 09:49:22 实验者: jiangjinwei
处理时间(V2): 2025/02/27 18:41:39 处理者: jiangjinwei
仪器型号: SHIMADZU LC-2050C(FX276)

<色谱图>

mV

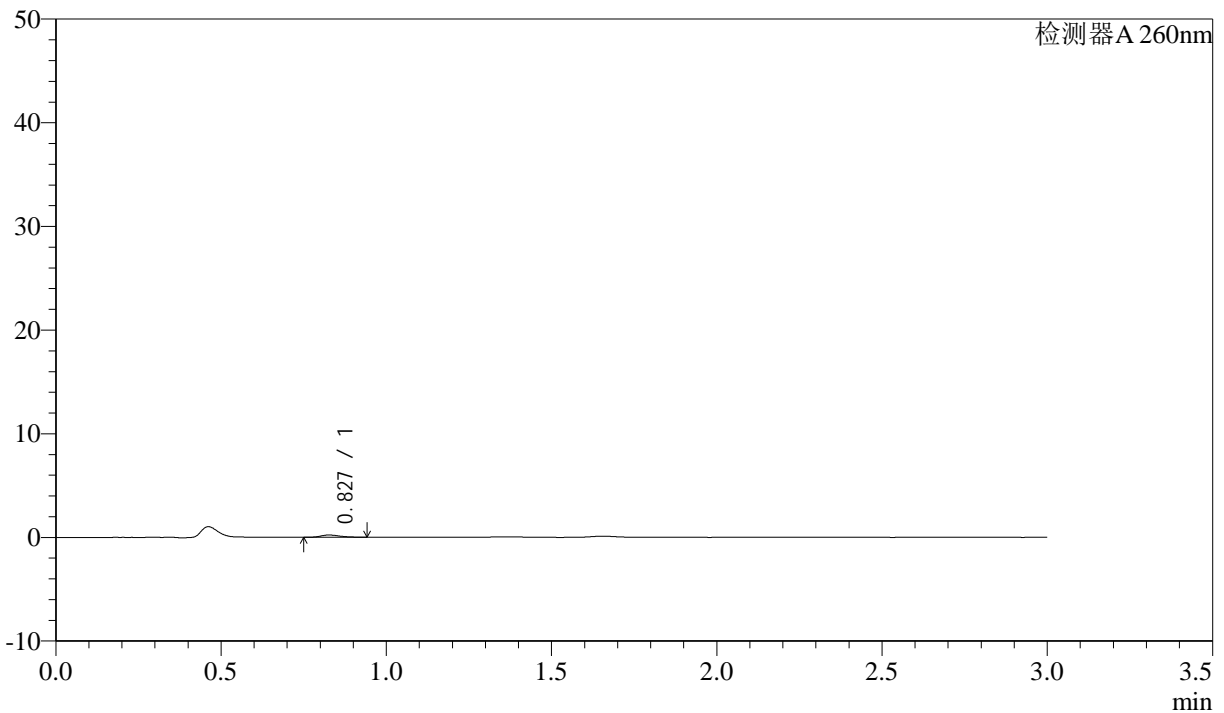

<峰表>

检测器A 260nm

峰号	保留时间	面积	面积%	高度	理论塔板数(USP)	拖尾因子	分离度(USP)
1	0.827	884	100.000	219	1002	1.262	--
总计		884	100.000	219			

<样品信息>

色谱柱: XB-C18(50mm*4.6mm,5 μ m) 流速: 1.5ml/min
柱温: 30 $^{\circ}$ C 波长: 260nm
数据文件名: RC\$SMF-4080 - 30-50/27-1657-2 - zzp-2024123121p-rcqx-40mg-pH4.5-jyx1-jf50z-p6-5min.lcd
方法文件名: RC\$SMF-4080 - SMF-4080-rcqx-FX276.lcm
批处理文件名: RC\$SMF-4080 - SMF-4080-20250225-fx276.lcb
样品瓶号: 1-46
进样体积: 10 μ l 版本号: 6.115
进样时间: 2025/02/25 09:52:44 实验者: jiangjinwei
处理时间(V2): 2025/02/27 18:41:41 处理者: jiangjinwei
仪器型号: SHIMADZU LC-2050C(FX276)

<色谱图>

mV

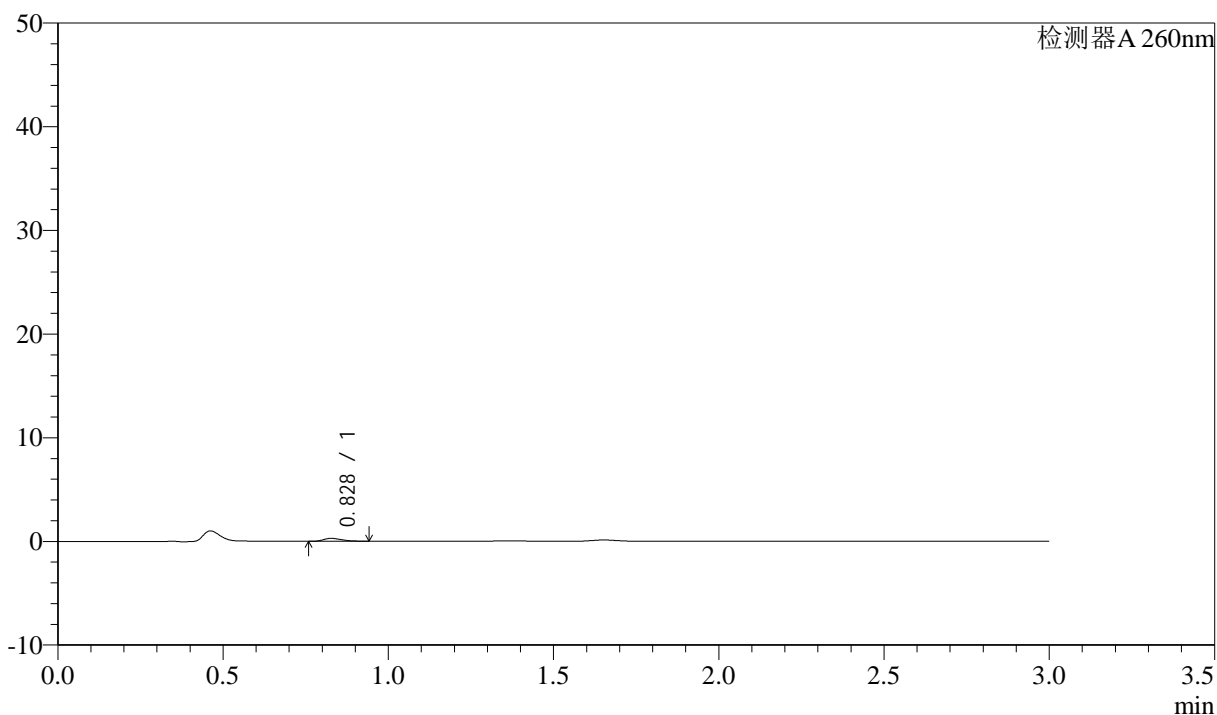

<峰表>

检测器A 260nm

峰号	保留时间	面积	面积%	高度	理论塔板数(USP)	拖尾因子	分离度(USP)
1	0.828	1099	100.000	282	1080	1.359	--
总计		1099	100.000	282			

<样品信息>

色谱柱: XB-C18(50mm*4.6mm,5 μ m) 流速: 1.5ml/min
柱温: 30°C 波长: 260nm
数据文件名: RC\$SMF-4080 - 30-50/27-1658-2 - zzp-2024123121p-rcqx-40mg-pH4.5-jyx1-jf50z-p1-10min.lcd
方法文件名: RC\$SMF-4080 - SMF-4080-rcqx-FX276.lcm
批处理文件名: RC\$SMF-4080 - SMF-4080-20250225-fx276.lcb
样品瓶号: 1-2
进样体积: 10 μ l 版本号: 6.115
进样时间: 2025/02/25 09:56:06 实验者: jiangjinwei
处理时间(V2): 2025/02/27 18:41:44 处理者: jiangjinwei
仪器型号: SHIMADZU LC-2050C(FX276)

<色谱图>

mV

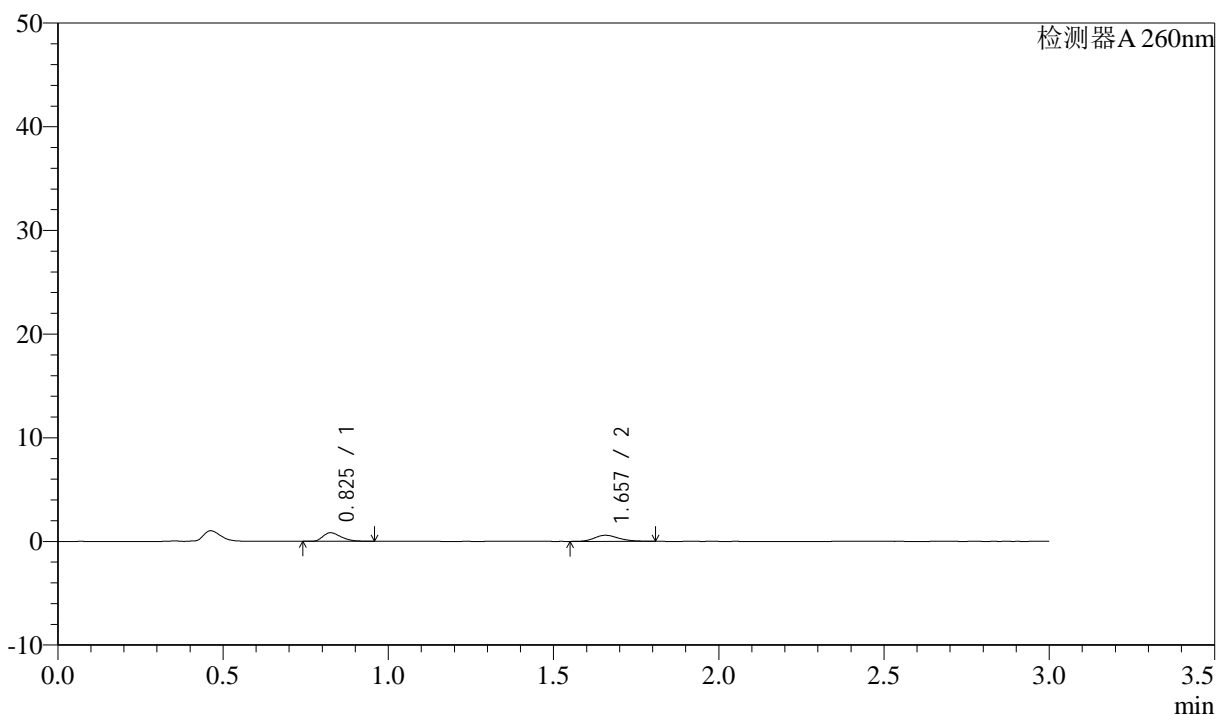

<峰表>

检测器A 260nm

峰号	保留时间	面积	面积%	高度	理论塔板数(USP)	拖尾因子	分离度(USP)
1	0.825	3172	51.185	823	1078	1.363	--
2	1.657	3025	48.815	587	2463	1.193	7.110
总计		6197	100.000	1410			

<样品信息>

色谱柱: XB-C18(50mm*4.6mm,5 μ m) 流速: 1.5ml/min
柱温: 30 $^{\circ}$ C 波长: 260nm
数据文件名: RC\$SMF-4080 - 30-50/27-1659-2 - zzp-2024123121p-rcqx-40mg-pH4.5-jyx1-jf50z-p2-10min.lcd
方法文件名: RC\$SMF-4080 - SMF-4080-rcqx-FX276.lcm
批处理文件名: RC\$SMF-4080 - SMF-4080-20250225-fx276.lcb
样品瓶号: 1-11
进样体积: 10 μ l 版本号: 6.115
进样时间: 2025/02/25 10:03:24 实验者: jiangjinwei
处理时间(V2): 2025/02/27 18:41:47 处理者: jiangjinwei
仪器型号: SHIMADZU LC-2050C(FX276)

<色谱图>

mV

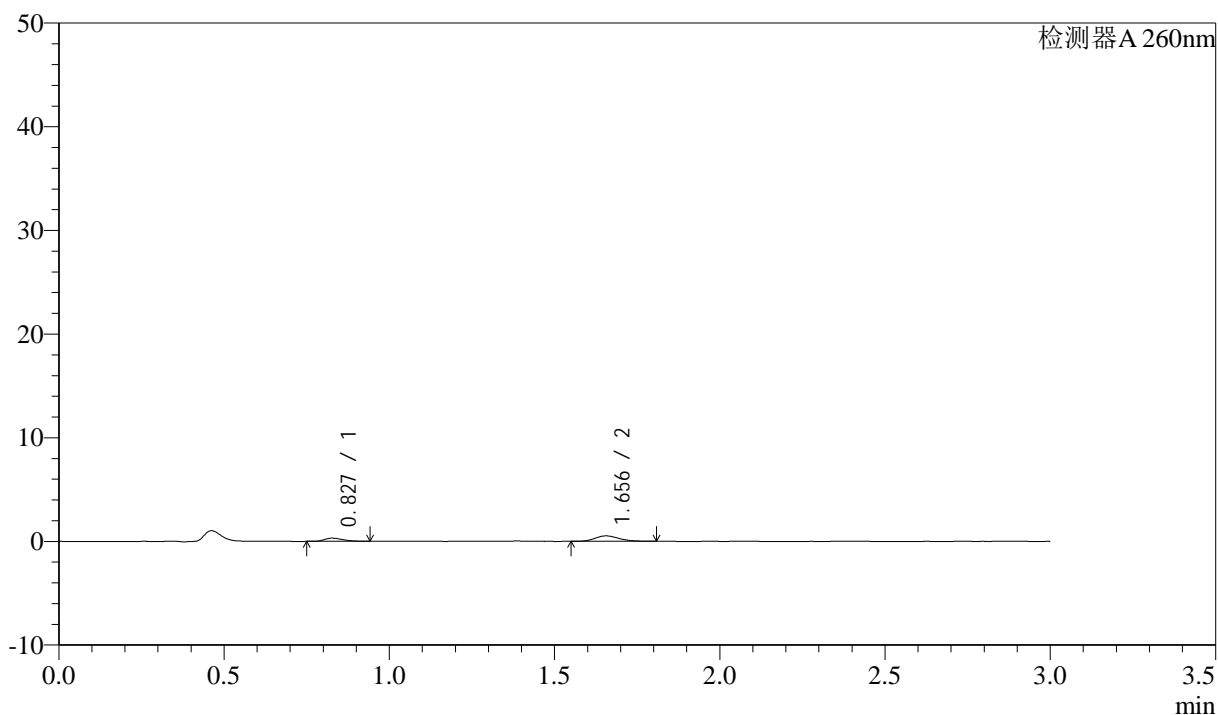

<峰表>

检测器A 260nm

峰号	保留时间	面积	面积%	高度	理论塔板数(USP)	拖尾因子	分离度(USP)
1	0.827	1209	30.912	305	1013	1.261	--
2	1.656	2703	69.088	527	2448	1.214	6.968
总计		3913	100.000	833			

<样品信息>

色谱柱: XB-C18(50mm*4.6mm,5 μ m) 流速: 1.5ml/min
柱温: 30 $^{\circ}$ C 波长: 260nm
数据文件名: RC\$SMF-4080 - 30-50/27-1660-2 - zzp-2024123121p-rcqx-40mg-pH4.5-jyx1-jf50z-p3-10min.lcd
方法文件名: RC\$SMF-4080 - SMF-4080-rcqx-FX276.lcm
批处理文件名: RC\$SMF-4080 - SMF-4080-20250225-fx276.lcb
样品瓶号: 1-20
进样体积: 10 μ l 版本号: 6.115
进样时间: 2025/02/25 10:06:46 实验者: jiangjinwei
处理时间(V2): 2025/02/27 18:41:49 处理者: jiangjinwei
仪器型号: SHIMADZU LC-2050C(FX276)

<色谱图>

mV

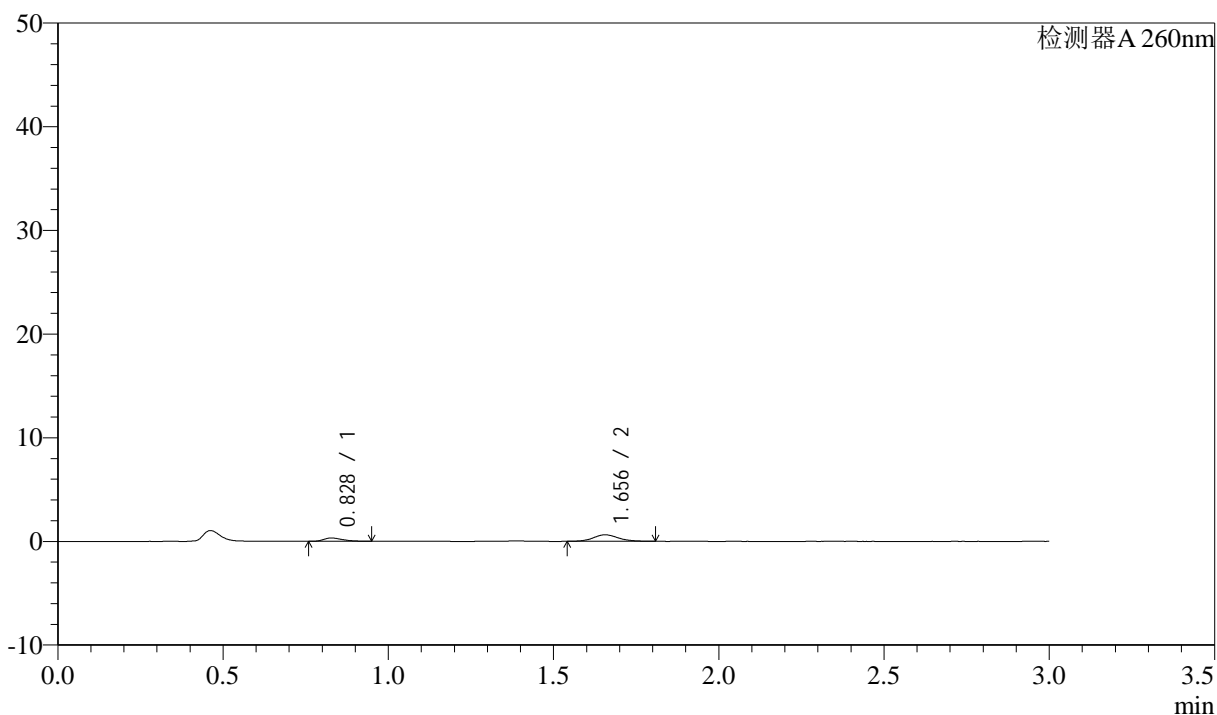

<峰表>

检测器A 260nm

峰号	保留时间	面积	面积%	高度	理论塔板数(USP)	拖尾因子	分离度(USP)
1	0.828	1264	27.640	318	993	1.331	--
2	1.656	3310	72.360	629	2344	1.103	6.843
总计		4575	100.000	947			

<样品信息>

色谱柱: XB-C18(50mm*4.6mm,5 μ m) 流速: 1.5ml/min
柱温: 30 $^{\circ}$ C 波长: 260nm
数据文件名: RC\$SMF-4080 - 30-50/27-1661-2 - zzp-2024123121p-rcqx-40mg-pH4.5-jyx1-jf50z-p4-10min.lcd
方法文件名: RC\$SMF-4080 - SMF-4080-rcqx-FX276.lcm
批处理文件名: RC\$SMF-4080 - SMF-4080-20250225-fx276.lcb
样品瓶号: 1-29
进样体积: 10 μ l 版本号: 6.115
进样时间: 2025/02/25 10:10:08 实验者: jiangjinwei
处理时间(V2): 2025/02/27 18:41:52 处理者: jiangjinwei
仪器型号: SHIMADZU LC-2050C(FX276)

<色谱图>

mV

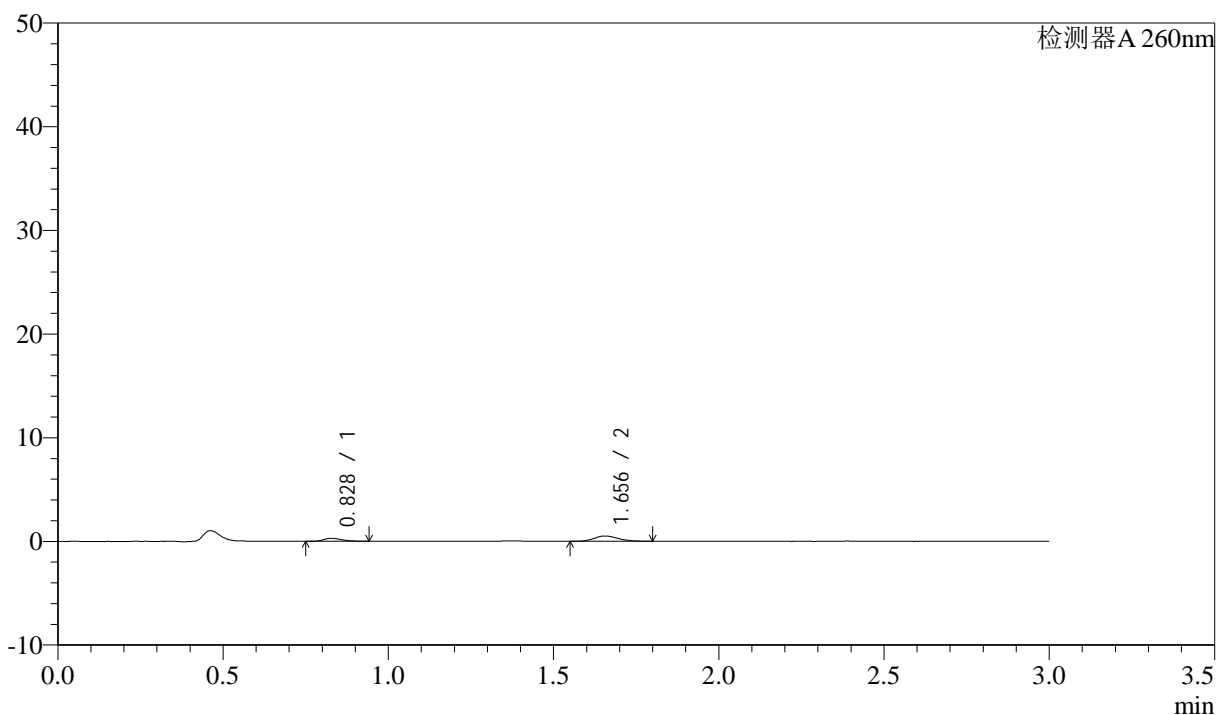

<峰表>

检测器A 260nm

峰号	保留时间	面积	面积%	高度	理论塔板数(USP)	拖尾因子	分离度(USP)
1	0.828	1115	29.790	287	1025	1.332	--
2	1.656	2628	70.210	516	2478	1.166	7.000
总计		3744	100.000	802			

<样品信息>

色谱柱: XB-C18(50mm*4.6mm,5 μ m) 流速: 1.5ml/min
柱温: 30 $^{\circ}$ C 波长: 260nm
数据文件名: RC\$SMF-4080 - 30-50/27-1662-2 - zzp-2024123121p-rcqx-40mg-pH4.5-jyx1-jf50z-p5-10min.lcd
方法文件名: RC\$SMF-4080 - SMF-4080-rcqx-FX276.lcm
批处理文件名: RC\$SMF-4080 - SMF-4080-20250225-fx276.lcb
样品瓶号: 1-38
进样体积: 10 μ l 版本号: 6.115
进样时间: 2025/02/25 10:13:30 实验者: jiangjinwei
处理时间(V2): 2025/02/27 18:41:54 处理者: jiangjinwei
仪器型号: SHIMADZU LC-2050C(FX276)

<色谱图>

mV

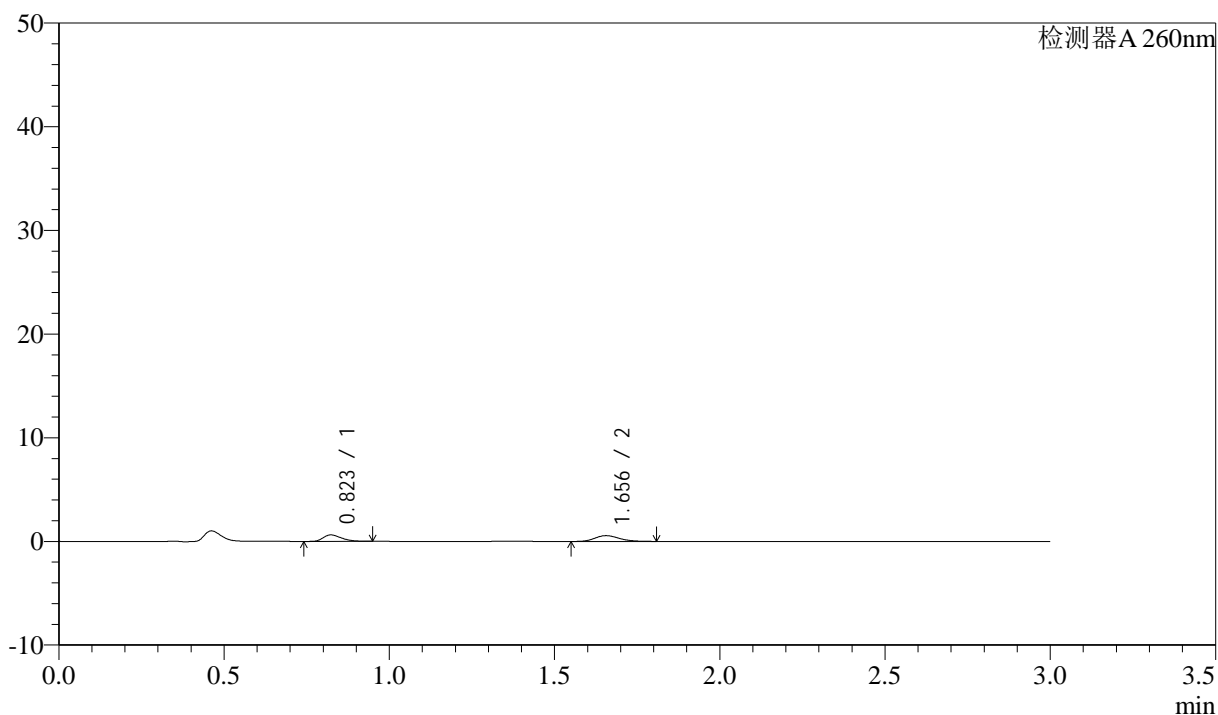

<峰表>

检测器A 260nm

峰号	保留时间	面积	面积%	高度	理论塔板数(USP)	拖尾因子	分离度(USP)
1	0.823	2416	45.422	624	1049	1.365	--
2	1.656	2903	54.578	562	2391	1.192	7.022
总计		5320	100.000	1187			

<样品信息>

色谱柱: XB-C18(50mm*4.6mm,5 μ m) 流速: 1.5ml/min
柱温: 30 $^{\circ}$ C 波长: 260nm
数据文件名: RC\$SMF-4080 - 30-50/27-1663-2 - zzp-2024123121p-rcqx-40mg-pH4.5-jyx1-jf50z-p6-10min.lcd
方法文件名: RC\$SMF-4080 - SMF-4080-rcqx-FX276.lcm
批处理文件名: RC\$SMF-4080 - SMF-4080-20250225-fx276.lcb
样品瓶号: 1-47
进样体积: 10 μ l 版本号: 6.115
进样时间: 2025/02/25 10:16:52 实验者: jiangjinwei
处理时间(V2): 2025/02/27 18:41:57 处理者: jiangjinwei
仪器型号: SHIMADZU LC-2050C(FX276)

<色谱图>

mV

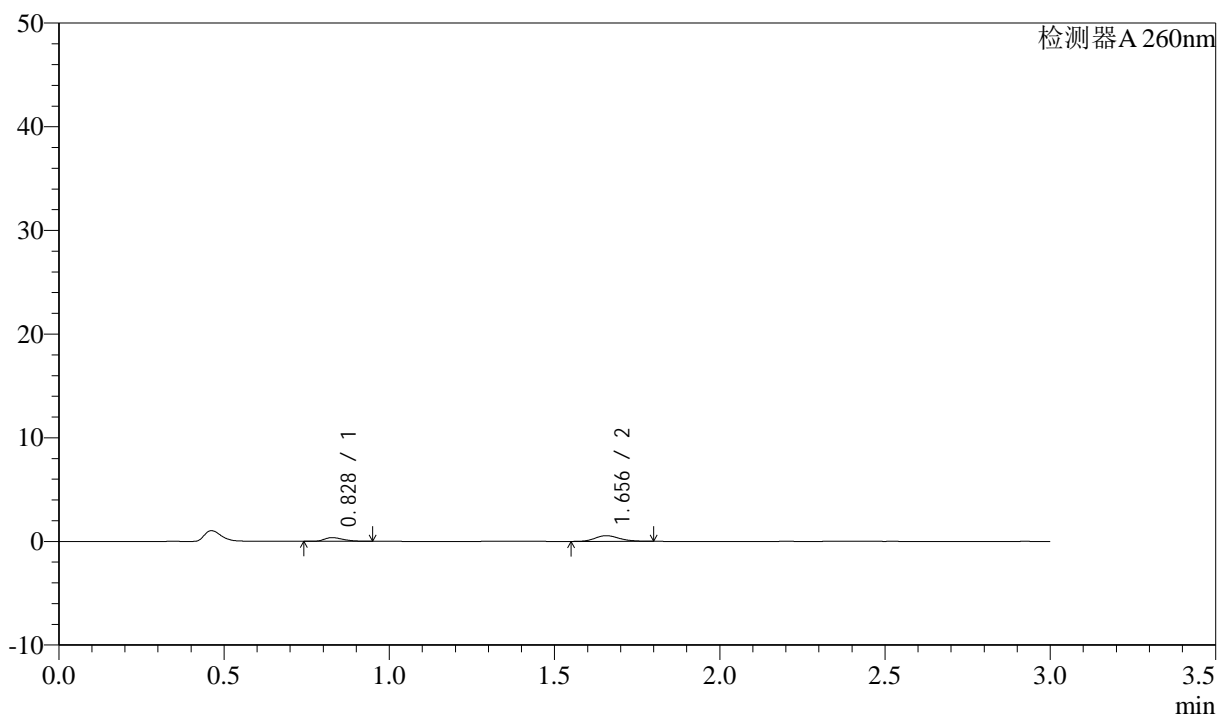

<峰表>

检测器A 260nm

峰号	保留时间	面积	面积%	高度	理论塔板数(USP)	拖尾因子	分离度(USP)
1	0.828	1432	33.886	361	1004	1.316	--
2	1.656	2793	66.114	550	2470	1.162	6.968
总计		4225	100.000	911			

<样品信息>

色谱柱: XB-C18(50mm*4.6mm,5 μ m) 流速: 1.5ml/min
柱温: 30°C 波长: 260nm
数据文件名: RC\$SMF-4080 - 30-50/27-1664-2 - zzp-2024123121p-rcqx-40mg-pH4.5-jyx1-jf50z-p1-15min.lcd
方法文件名: RC\$SMF-4080 - SMF-4080-rcqx-FX276.lcm
批处理文件名: RC\$SMF-4080 - SMF-4080-20250225-fx276.lcb
样品瓶号: 1-3
进样体积: 10 μ l 版本号: 6.115
进样时间: 2025/02/25 10:20:14 实验者: jiangjinwei
处理时间(V2): 2025/02/27 18:41:59 处理者: jiangjinwei
仪器型号: SHIMADZU LC-2050C(FX276)

<色谱图>

mV

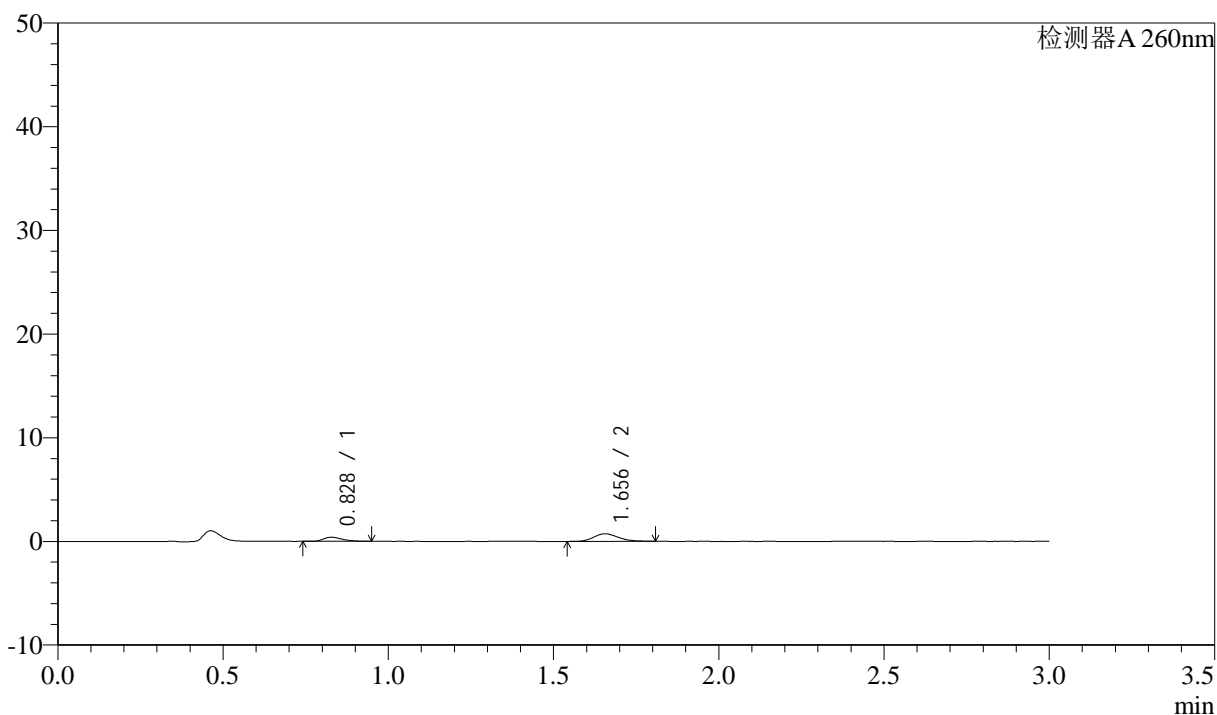

<峰表>

检测器A 260nm

峰号	保留时间	面积	面积%	高度	理论塔板数(USP)	拖尾因子	分离度(USP)
1	0.828	1575	29.331	396	1009	1.333	--
2	1.656	3794	70.669	735	2415	1.195	6.928
总计		5369	100.000	1130			

<样品信息>

色谱柱: XB-C18(50mm*4.6mm,5 μ m) 流速: 1.5ml/min
柱温: 30 $^{\circ}$ C 波长: 260nm
数据文件名: RC\$SMF-4080 - 30-50/27-1665-2 - zzp-2024123121p-rcqx-40mg-pH4.5-jyx1-jf50z-p2-15min.lcd
方法文件名: RC\$SMF-4080 - SMF-4080-rcqx-FX276.lcm
批处理文件名: RC\$SMF-4080 - SMF-4080-20250225-fx276.lcb
样品瓶号: 1-12
进样体积: 10 μ l 版本号: 6.115
进样时间: 2025/02/25 10:23:35 实验者: jiangjinwei
处理时间(V2): 2025/02/27 18:42:02 处理者: jiangjinwei
仪器型号: SHIMADZU LC-2050C(FX276)

<色谱图>

mV

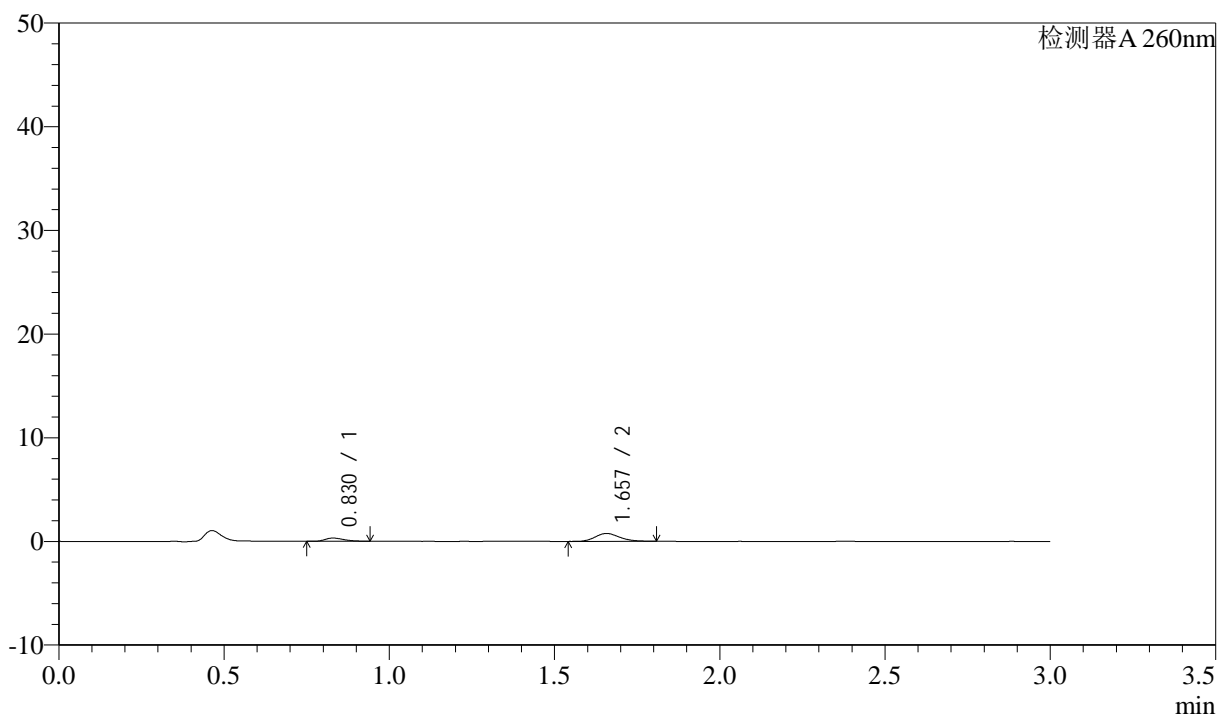

<峰表>

检测器A 260nm

峰号	保留时间	面积	面积%	高度	理论塔板数(USP)	拖尾因子	分离度(USP)
1	0.830	1225	23.908	310	1007	1.290	--
2	1.657	3898	76.092	759	2421	1.191	6.909
总计		5123	100.000	1070			

<样品信息>

色谱柱: XB-C18(50mm*4.6mm,5 μ m) 流速: 1.5ml/min
柱温: 30°C 波长: 260nm
数据文件名: RC\$SMF-4080 - 30-50/27-1666-2 - zzp-2024123121p-rcqx-40mg-pH4.5-jyx1-jf50z-p3-15min.lcd
方法文件名: RC\$SMF-4080 - SMF-4080-rcqx-FX276.lcm
批处理文件名: RC\$SMF-4080 - SMF-4080-20250225-fx276.lcb
样品瓶号: 1-21
进样体积: 10 μ l 版本号: 6.115
进样时间: 2025/02/25 10:26:58 实验者: jiangjinwei
处理时间(V2): 2025/02/27 18:42:05 处理者: jiangjinwei
仪器型号: SHIMADZU LC-2050C(FX276)

<色谱图>

mV

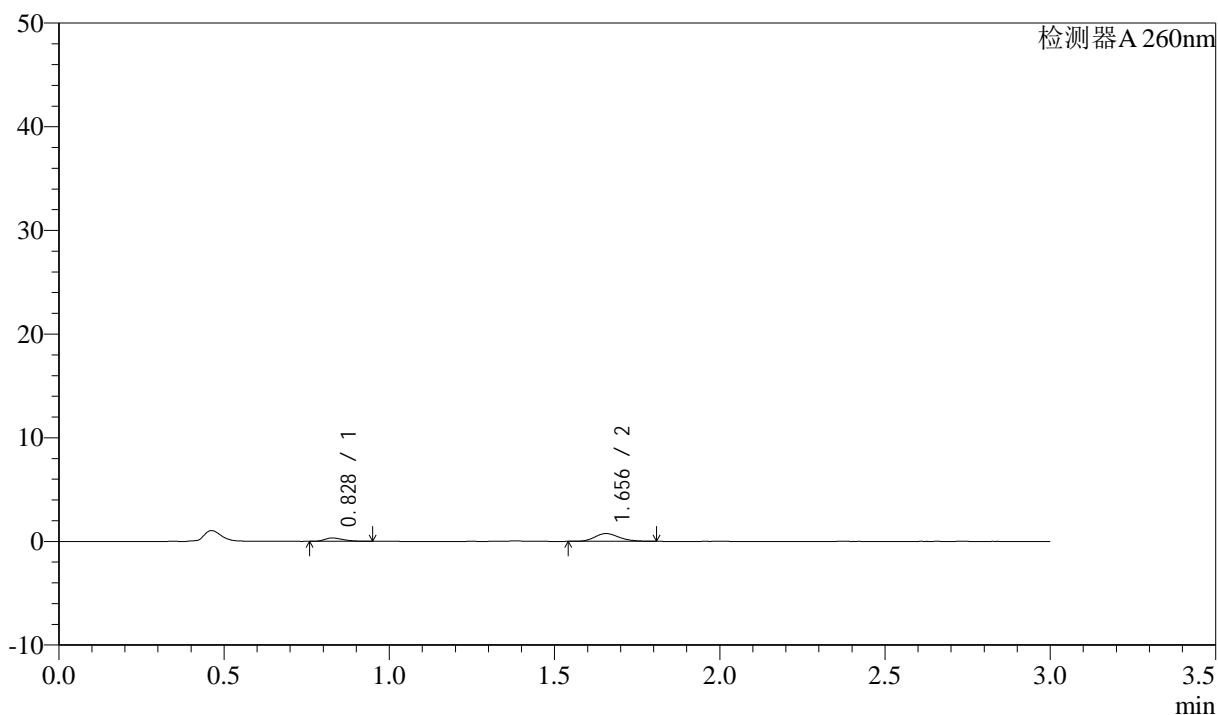

<峰表>

检测器A 260nm

峰号	保留时间	面积	面积%	高度	理论塔板数(USP)	拖尾因子	分离度(USP)
1	0.828	1299	25.149	327	1006	1.330	--
2	1.656	3866	74.851	755	2425	1.186	6.927
总计		5165	100.000	1083			

<样品信息>

色谱柱: XB-C18(50mm*4.6mm,5 μ m) 流速: 1.5ml/min
柱温: 30 $^{\circ}$ C 波长: 260nm
数据文件名: RC\$SMF-4080 - 30-50/27-1667-2 - zzp-2024123121p-rcqx-40mg-pH4.5-jyx1-jf50z-p4-15min.lcd
方法文件名: RC\$SMF-4080 - SMF-4080-rcqx-FX276.lcm
批处理文件名: RC\$SMF-4080 - SMF-4080-20250225-fx276.lcb
样品瓶号: 1-30
进样体积: 10 μ l 版本号: 6.115
进样时间: 2025/02/25 10:30:19 实验者: jiangjinwei
处理时间(V2): 2025/02/27 18:42:07 处理者: jiangjinwei
仪器型号: SHIMADZU LC-2050C(FX276)

<色谱图>

mV

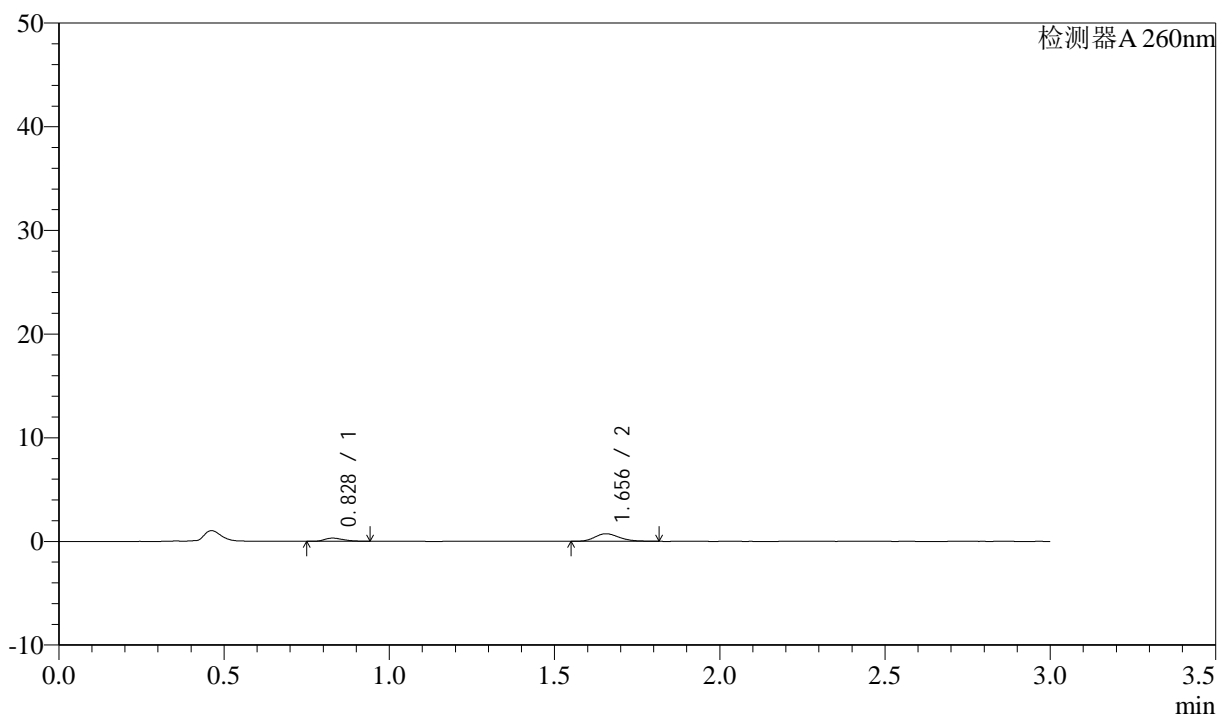

<峰表>

检测器A 260nm

峰号	保留时间	面积	面积%	高度	理论塔板数(USP)	拖尾因子	分离度(USP)
1	0.828	1215	24.213	309	1013	1.291	--
2	1.656	3804	75.787	735	2406	1.220	6.920
总计		5020	100.000	1044			

<样品信息>

色谱柱: XB-C18(50mm*4.6mm,5 μ m) 流速: 1.5ml/min
柱温: 30 $^{\circ}$ C 波长: 260nm
数据文件名: RC\$SMF-4080 - 30-50/27-1668-2 - zzp-2024123121p-rcqx-40mg-pH4.5-jyx1-jf50z-p5-15min.lcd
方法文件名: RC\$SMF-4080 - SMF-4080-rcqx-FX276.lcm
批处理文件名: RC\$SMF-4080 - SMF-4080-20250225-fx276.lcb
样品瓶号: 1-39
进样体积: 10 μ l 版本号: 6.115
进样时间: 2025/02/25 10:33:42 实验者: jiangjinwei
处理时间(V2): 2025/02/27 18:42:10 处理者: jiangjinwei
仪器型号: SHIMADZU LC-2050C(FX276)

<色谱图>

mV

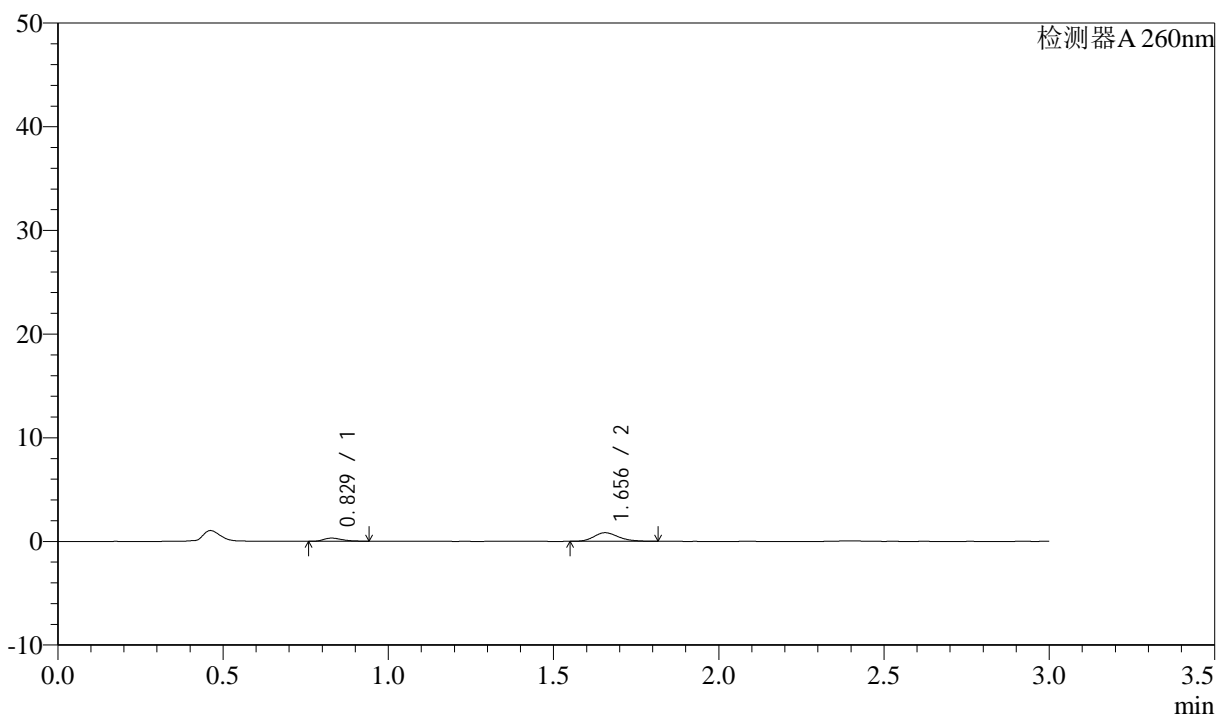

<峰表>

检测器A 260nm

峰号	保留时间	面积	面积%	高度	理论塔板数(USP)	拖尾因子	分离度(USP)
1	0.829	1173	21.312	305	1078	1.313	--
2	1.656	4329	78.688	834	2405	1.206	7.014
总计		5502	100.000	1139			

<样品信息>

色谱柱: XB-C18(50mm*4.6mm,5 μ m) 流速: 1.5ml/min
柱温: 30 $^{\circ}$ C 波长: 260nm
数据文件名: RC\$SMF-4080 - 30-50/27-1669-2 - zzp-2024123121p-rcqx-40mg-pH4.5-jyx1-jf50z-p6-15min.lcd
方法文件名: RC\$SMF-4080 - SMF-4080-rcqx-FX276.lcm
批处理文件名: RC\$SMF-4080 - SMF-4080-20250225-fx276.lcb
样品瓶号: 1-48
进样体积: 10 μ l 版本号: 6.115
进样时间: 2025/02/25 10:37:05 实验者: jiangjinwei
处理时间(V2): 2025/02/27 18:42:12 处理者: jiangjinwei
仪器型号: SHIMADZU LC-2050C(FX276)

<色谱图>

mV

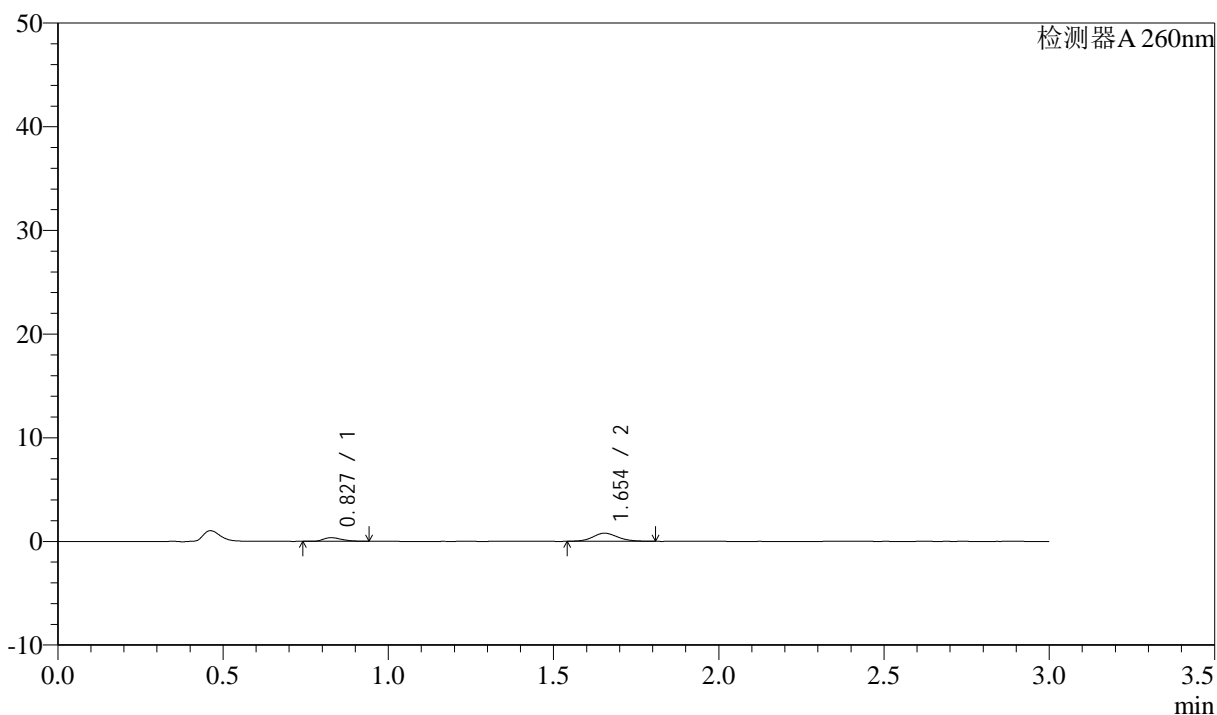

<峰表>

检测器A 260nm

峰号	保留时间	面积	面积%	高度	理论塔板数(USP)	拖尾因子	分离度(USP)
1	0.827	1371	24.930	350	1019	1.321	--
2	1.654	4129	75.070	786	2354	1.114	6.893
总计		5501	100.000	1136			

<样品信息>

色谱柱: XB-C18(50mm*4.6mm,5 μ m) 流速: 1.5ml/min
柱温: 30°C 波长: 260nm
数据文件名: RC\$SMF-4080 - 30-50/27-1670-2 - zzp-2024123121p-rcqx-40mg-pH4.5-jyx1-jf50z-p1-20min.lcd
方法文件名: RC\$SMF-4080 - SMF-4080-rcqx-FX276.lcm
批处理文件名: RC\$SMF-4080 - SMF-4080-20250225-fx276.lcb
样品瓶号: 1-4
进样体积: 10 μ l 版本号: 6.115
进样时间: 2025/02/25 10:40:27 实验者: jiangjinwei
处理时间(V2): 2025/02/27 18:42:15 处理者: jiangjinwei
仪器型号: SHIMADZU LC-2050C(FX276)

<色谱图>

mV

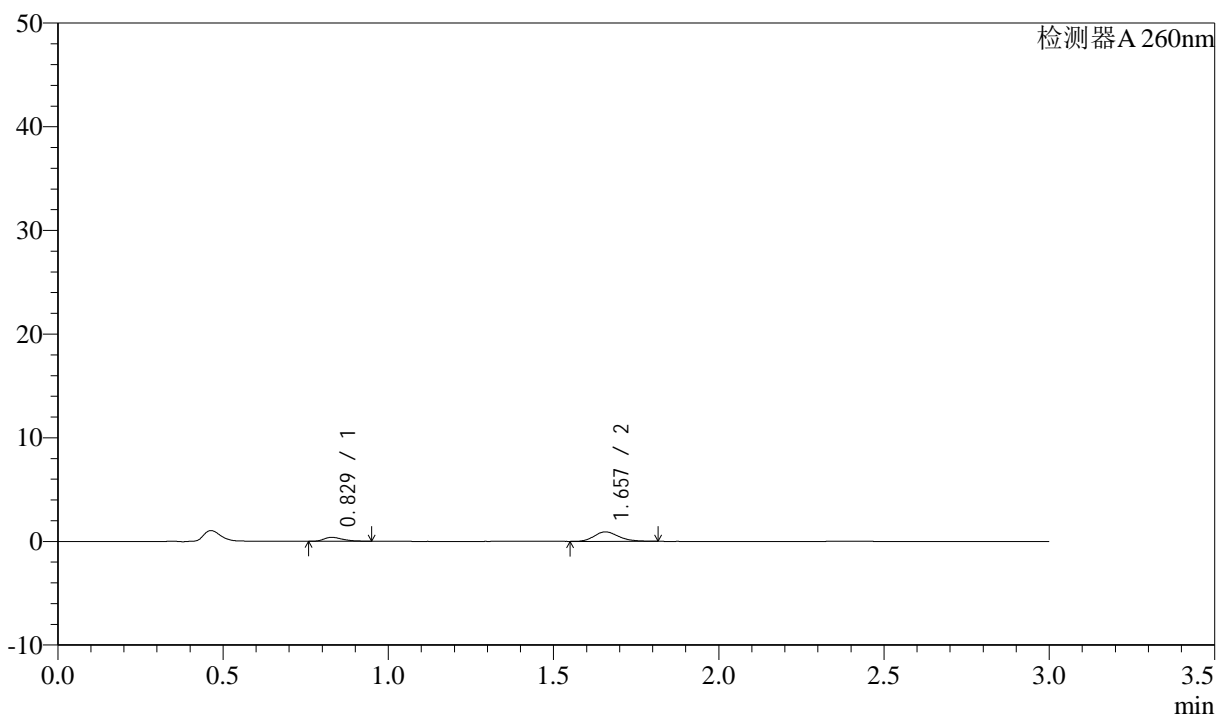

<峰表>

检测器A 260nm

峰号	保留时间	面积	面积%	高度	理论塔板数(USP)	拖尾因子	分离度(USP)
1	0.829	1497	24.064	381	1032	1.334	--
2	1.657	4725	75.936	916	2418	1.200	6.955
总计		6222	100.000	1296			

<样品信息>

色谱柱: XB-C18(50mm*4.6mm,5 μ m) 流速: 1.5ml/min
柱温: 30 $^{\circ}$ C 波长: 260nm
数据文件名: RC\$SMF-4080 - 30-50/27-1695-2 - zzp-2024123121p-rcqx-40mg-pH4.5-jyx1-jf50z-p2-20min.lcd
方法文件名: RC\$SMF-4080 - SMF-4080-rcqx-FX276.lcm
批处理文件名: RC\$SMF-4080 - SMF-4080-20250225-fx276.lcb
样品瓶号: 1-13
进样体积: 10 μ l 版本号: 6.115
进样时间: 2025/02/25 12:07:27 实验者: jiangjinwei
处理时间(V2): 2025/02/27 18:42:17 处理者: jiangjinwei
仪器型号: SHIMADZU LC-2050C(FX276)

<色谱图>

mV

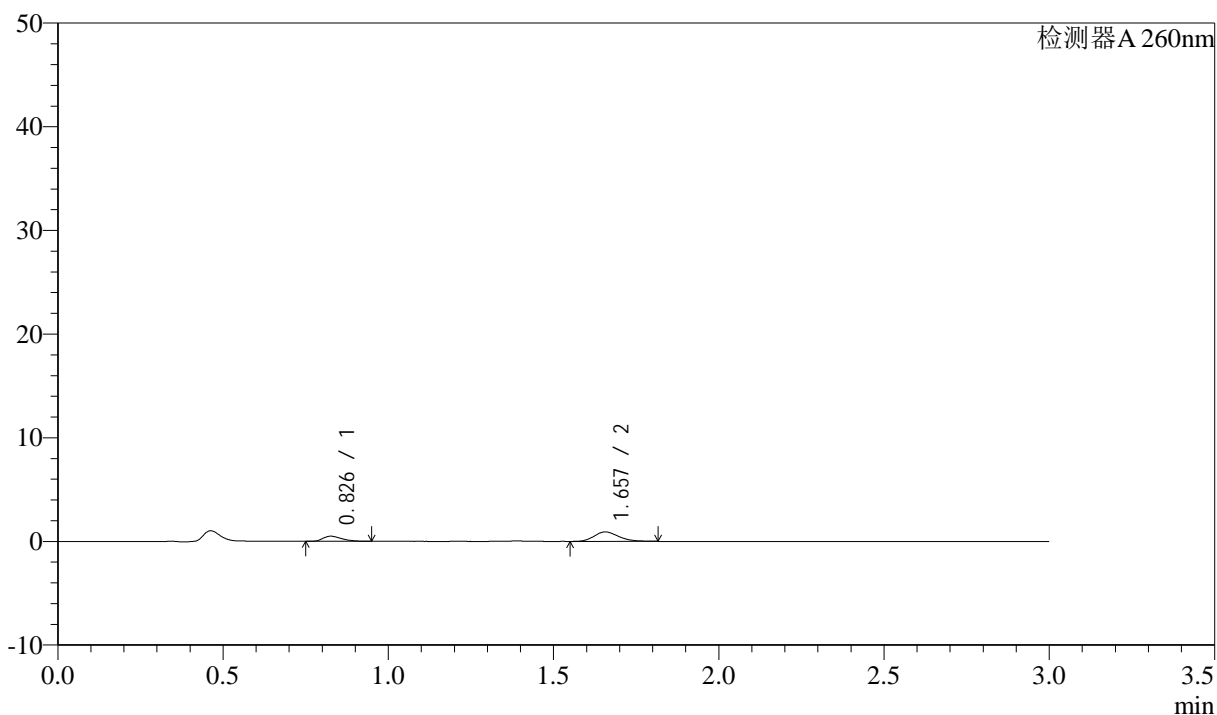

<峰表>

检测器A 260nm

峰号	保留时间	面积	面积%	高度	理论塔板数(USP)	拖尾因子	分离度(USP)
1	0.826	1976	29.424	490	988	1.359	--
2	1.657	4739	70.576	918	2407	1.207	6.917
总计		6715	100.000	1408			

<样品信息>

色谱柱: XB-C18(50mm*4.6mm,5 μ m) 流速: 1.5ml/min
柱温: 30 $^{\circ}$ C 波长: 260nm
数据文件名: RC\$SMF-4080 - 30-50/27-1672-2 - zzp-2024123121p-rcqx-40mg-pH4.5-jyx1-jf50z-p3-20min.lcd
方法文件名: RC\$SMF-4080 - SMF-4080-rcqx-FX276.lcm
批处理文件名: RC\$SMF-4080 - SMF-4080-20250225-fx276.lcb
样品瓶号: 1-22
进样体积: 10 μ l 版本号: 6.115
进样时间: 2025/02/25 10:47:11 实验者: jiangjinwei
处理时间(V2): 2025/02/27 18:42:20 处理者: jiangjinwei
仪器型号: SHIMADZU LC-2050C(FX276)

<色谱图>

mV

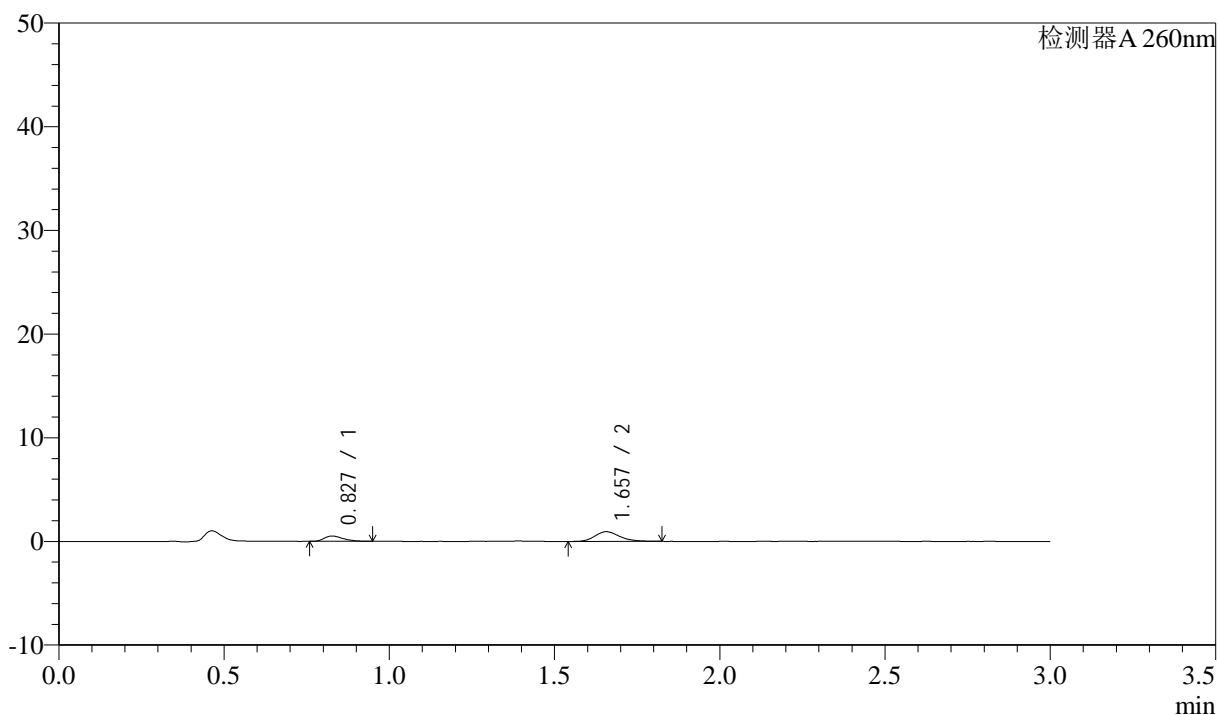

<峰表>

检测器A 260nm

峰号	保留时间	面积	面积%	高度	理论塔板数(USP)	拖尾因子	分离度(USP)
1	0.827	2035	29.543	512	1005	1.322	--
2	1.657	4853	70.457	935	2425	1.228	6.943
总计		6887	100.000	1447			

<样品信息>

色谱柱: XB-C18(50mm*4.6mm,5 μ m) 流速: 1.5ml/min
柱温: 30 $^{\circ}$ C 波长: 260nm
数据文件名: RC\$SMF-4080 - 30-50/27-1673-2 - zzp-2024123121p-rcqx-40mg-pH4.5-jyx1-jf50z-p4-20min.lcd
方法文件名: RC\$SMF-4080 - SMF-4080-rcqx-FX276.lcm
批处理文件名: RC\$SMF-4080 - SMF-4080-20250225-fx276.lcb
样品瓶号: 1-31
进样体积: 10 μ l 版本号: 6.115
进样时间: 2025/02/25 10:50:33 实验者: jiangjinwei
处理时间(V2): 2025/02/27 18:42:22 处理者: jiangjinwei
仪器型号: SHIMADZU LC-2050C(FX276)

<色谱图>

mV

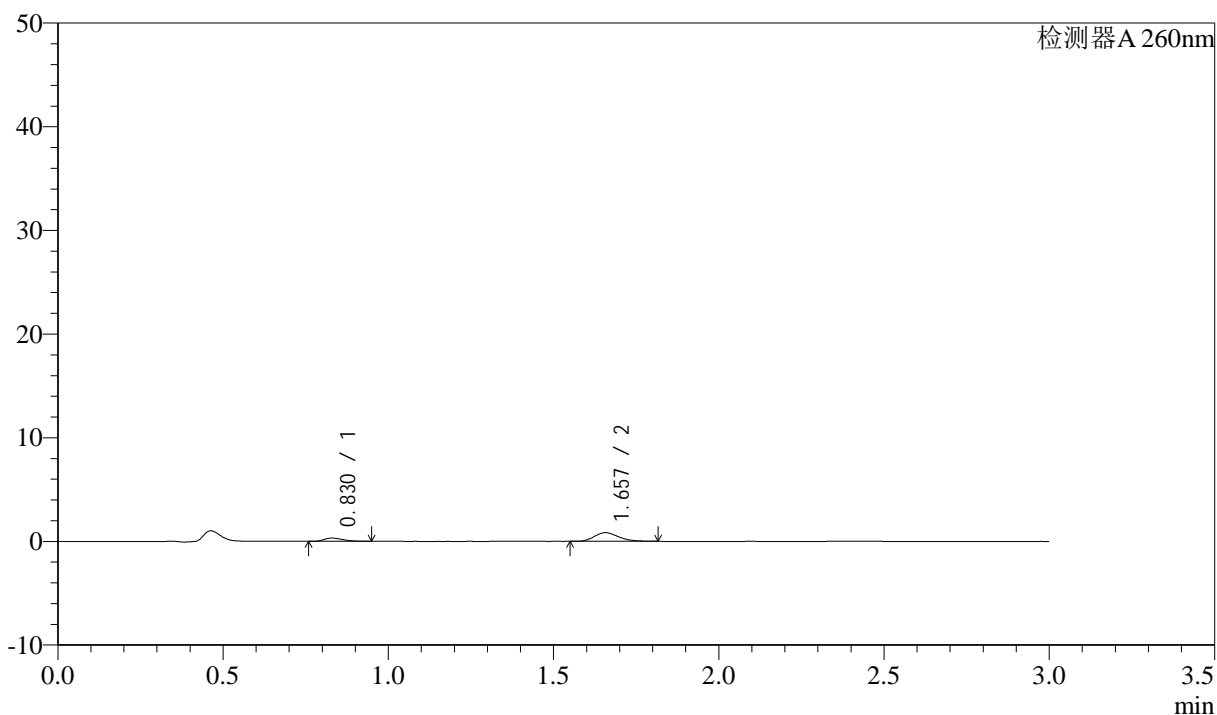

<峰表>

检测器A 260nm

峰号	保留时间	面积	面积%	高度	理论塔板数(USP)	拖尾因子	分离度(USP)
1	0.830	1268	22.816	318	994	1.336	--
2	1.657	4289	77.184	837	2448	1.209	6.920
总计		5556	100.000	1154			

<样品信息>

色谱柱: XB-C18(50mm*4.6mm,5 μ m) 流速: 1.5ml/min
柱温: 30 $^{\circ}$ C 波长: 260nm
数据文件名: RC\$SMF-4080 - 30-50/27-1674-2 - zzp-2024123121p-rcqx-40mg-pH4.5-jyx1-jf50z-p5-20min.lcd
方法文件名: RC\$SMF-4080 - SMF-4080-rcqx-FX276.lcm
批处理文件名: RC\$SMF-4080 - SMF-4080-20250225-fx276.lcb
样品瓶号: 1-40
进样体积: 10 μ l 版本号: 6.115
进样时间: 2025/02/25 10:53:55 实验者: jiangjinwei
处理时间(V2): 2025/02/27 18:42:25 处理者: jiangjinwei
仪器型号: SHIMADZU LC-2050C(FX276)

<色谱图>

mV

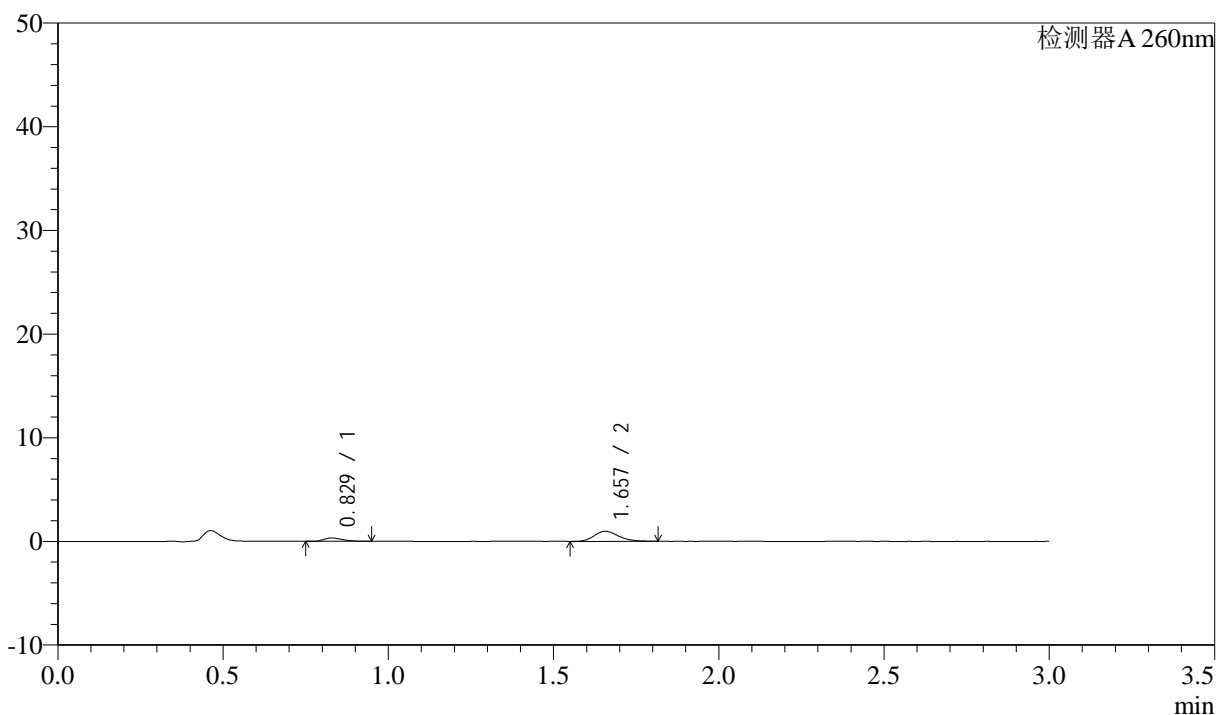

<峰表>

检测器A 260nm

峰号	保留时间	面积	面积%	高度	理论塔板数(USP)	拖尾因子	分离度(USP)
1	0.829	1276	20.358	325	1034	1.363	--
2	1.657	4990	79.642	971	2467	1.201	7.002
总计		6265	100.000	1296			

<样品信息>

色谱柱: XB-C18(50mm*4.6mm,5 μ m) 流速: 1.5ml/min
柱温: 30 $^{\circ}$ C 波长: 260nm
数据文件名: RC\$SMF-4080 - 30-50/27-1675-2 - zzp-2024123121p-rcqx-40mg-pH4.5-jyx1-jf50z-p6-20min.lcd
方法文件名: RC\$SMF-4080 - SMF-4080-rcqx-FX276.lcm
批处理文件名: RC\$SMF-4080 - SMF-4080-20250225-fx276.lcb
样品瓶号: 1-49
进样体积: 10 μ l 版本号: 6.115
进样时间: 2025/02/25 10:57:17 实验者: jiangjinwei
处理时间(V2): 2025/02/27 18:42:28 处理者: jiangjinwei
仪器型号: SHIMADZU LC-2050C(FX276)

<色谱图>

mV

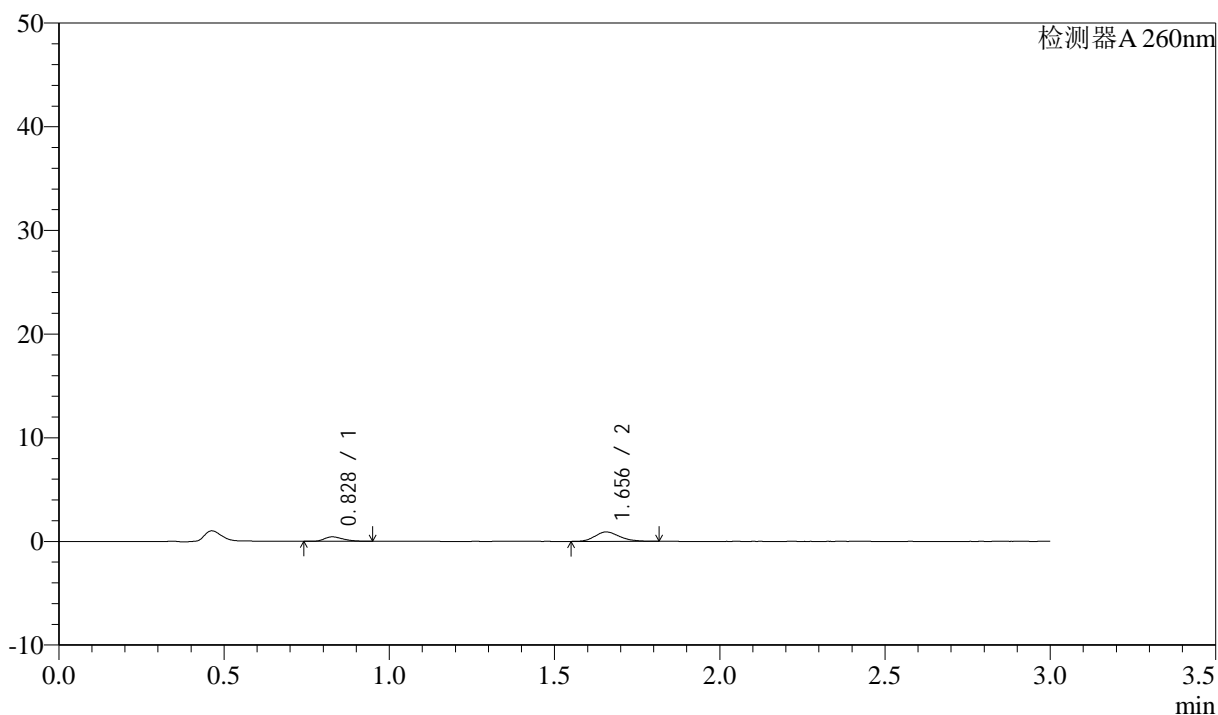

<峰表>

检测器A 260nm

峰号	保留时间	面积	面积%	高度	理论塔板数(USP)	拖尾因子	分离度(USP)
1	0.828	1703	26.583	428	1001	1.318	--
2	1.656	4702	73.417	910	2405	1.197	6.911
总计		6405	100.000	1338			

<样品信息>

色谱柱: XB-C18(50mm*4.6mm,5 μ m) 流速: 1.5ml/min
柱温: 30°C 波长: 260nm
数据文件名: RC\$SMF-4080 - 30-50/27-1676-2 - zzp-2024123121p-rcqx-40mg-pH4.5-jyx1-jf50z-p1-30min.lcd
方法文件名: RC\$SMF-4080 - SMF-4080-rcqx-FX276.lcm
批处理文件名: RC\$SMF-4080 - SMF-4080-20250225-fx276.lcb
样品瓶号: 1-5
进样体积: 10 μ l 版本号: 6.115
进样时间: 2025/02/25 11:00:39 实验者: jiangjinwei
处理时间(V2): 2025/02/27 18:42:30 处理者: jiangjinwei
仪器型号: SHIMADZU LC-2050C(FX276)

<色谱图>

mV

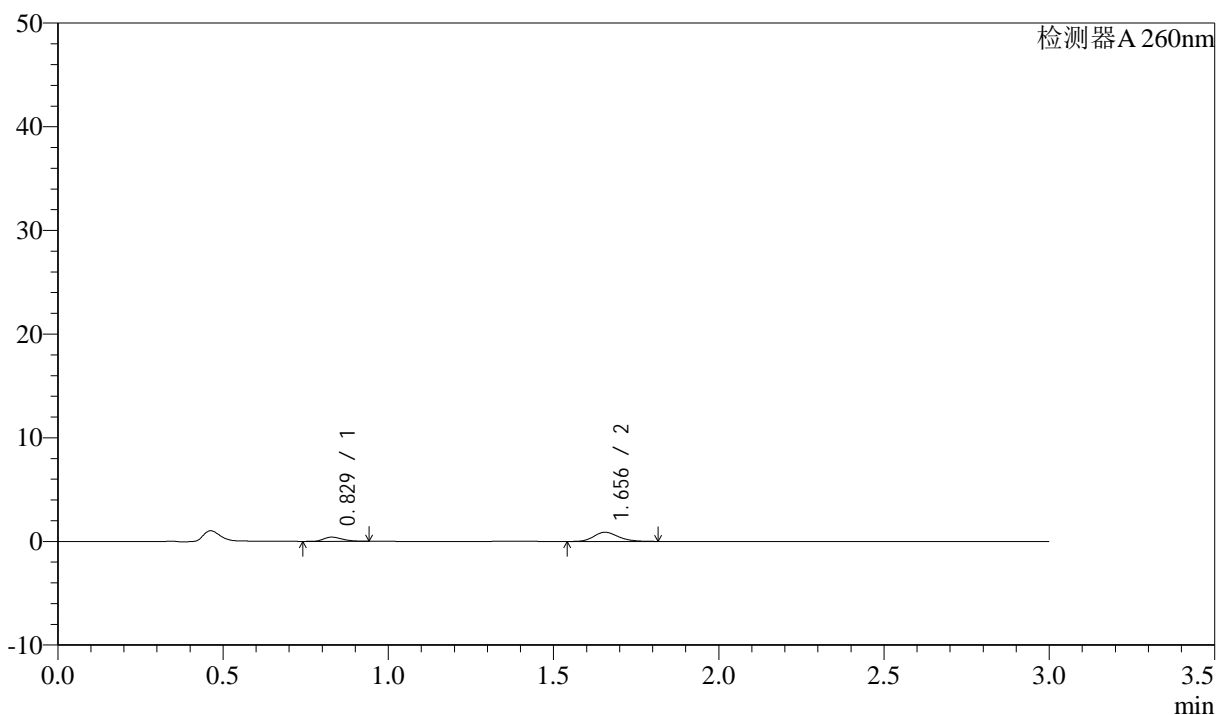

<峰表>

检测器A 260nm

峰号	保留时间	面积	面积%	高度	理论塔板数(USP)	拖尾因子	分离度(USP)
1	0.829	1636	26.356	412	993	1.302	--
2	1.656	4572	73.644	886	2416	1.184	6.894
总计		6208	100.000	1298			

<样品信息>

色谱柱: XB-C18(50mm*4.6mm,5 μ m) 流速: 1.5ml/min
柱温: 30 $^{\circ}$ C 波长: 260nm
数据文件名: RC\$SMF-4080 - 30-50/27-1677-2 - zzp-2024123121p-rcqx-40mg-pH4.5-jyx1-jf50z-p2-30min.lcd
方法文件名: RC\$SMF-4080 - SMF-4080-rcqx-FX276.lcm
批处理文件名: RC\$SMF-4080 - SMF-4080-20250225-fx276.lcb
样品瓶号: 1-14
进样体积: 10 μ l 版本号: 6.115
进样时间: 2025/02/25 11:04:01 实验者: jiangjinwei
处理时间(V2): 2025/02/27 18:42:33 处理者: jiangjinwei
仪器型号: SHIMADZU LC-2050C(FX276)

<色谱图>

mV

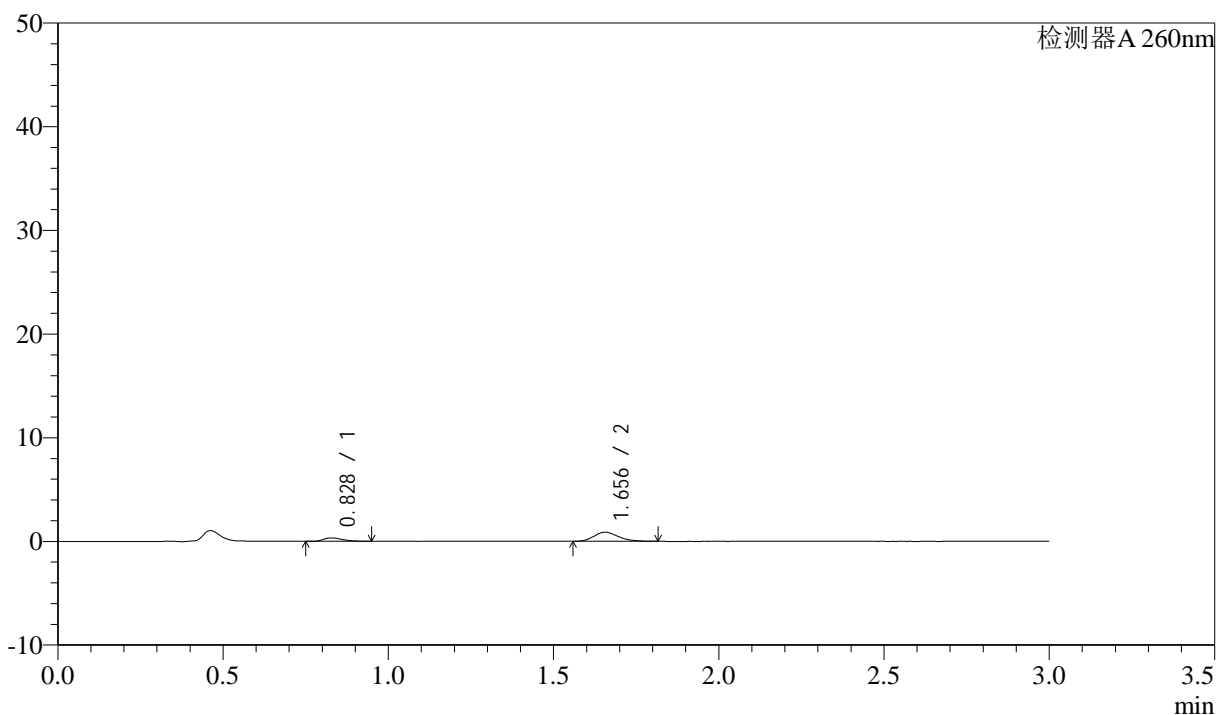

<峰表>

检测器A 260nm

峰号	保留时间	面积	面积%	高度	理论塔板数(USP)	拖尾因子	分离度(USP)
1	0.828	1324	22.643	331	995	1.329	--
2	1.656	4522	77.357	880	2425	1.207	6.909
总计		5845	100.000	1210			

<样品信息>

色谱柱: XB-C18(50mm*4.6mm,5 μ m) 流速: 1.5ml/min
柱温: 30 $^{\circ}$ C 波长: 260nm
数据文件名: RC\$SMF-4080 - 30-50/27-1678-2 - zzp-2024123121p-rcqx-40mg-pH4.5-jyx1-jf50z-p3-30min.lcd
方法文件名: RC\$SMF-4080 - SMF-4080-rcqx-FX276.lcm
批处理文件名: RC\$SMF-4080 - SMF-4080-20250225-fx276.lcb
样品瓶号: 1-23
进样体积: 10 μ l 版本号: 6.115
进样时间: 2025/02/25 11:07:23 实验者: jiangjinwei
处理时间(V2): 2025/02/27 18:42:36 处理者: jiangjinwei
仪器型号: SHIMADZU LC-2050C(FX276)

<色谱图>

mV

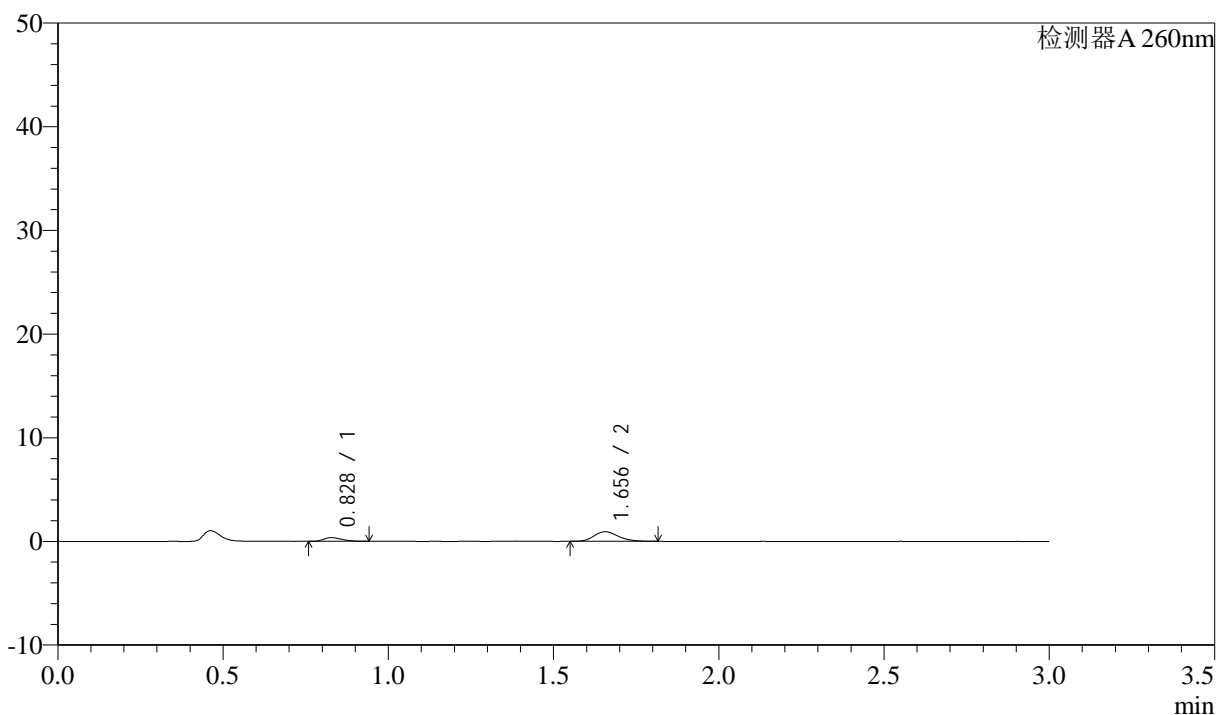

<峰表>

检测器A 260nm

峰号	保留时间	面积	面积%	高度	理论塔板数(USP)	拖尾因子	分离度(USP)
1	0.828	1363	22.256	354	1036	1.299	--
2	1.656	4761	77.744	929	2431	1.194	6.978
总计		6124	100.000	1283			

<样品信息>

色谱柱: XB-C18(50mm*4.6mm,5 μ m) 流速: 1.5ml/min
 柱温: 30°C 波长: 260nm
 数据文件名: RC\$SMF-4080 - 30-50/27-1679-2 - zzp-2024123121p-rcqx-40mg-pH4.5-jyx1-jf50z-p4-30min.lcd
 方法文件名: RC\$SMF-4080 - SMF-4080-rcqx-FX276.lcm
 批处理文件名: RC\$SMF-4080 - SMF-4080-20250225-fx276.lcb
 样品瓶号: 1-32
 进样体积: 10 μ l 版本号: 6.115
 进样时间: 2025/02/25 11:10:45 实验者: jiangjinwei
 处理时间(V2): 2025/02/27 18:42:38 处理者: jiangjinwei
 仪器型号: SHIMADZU LC-2050C(FX276)

<色谱图>

mV

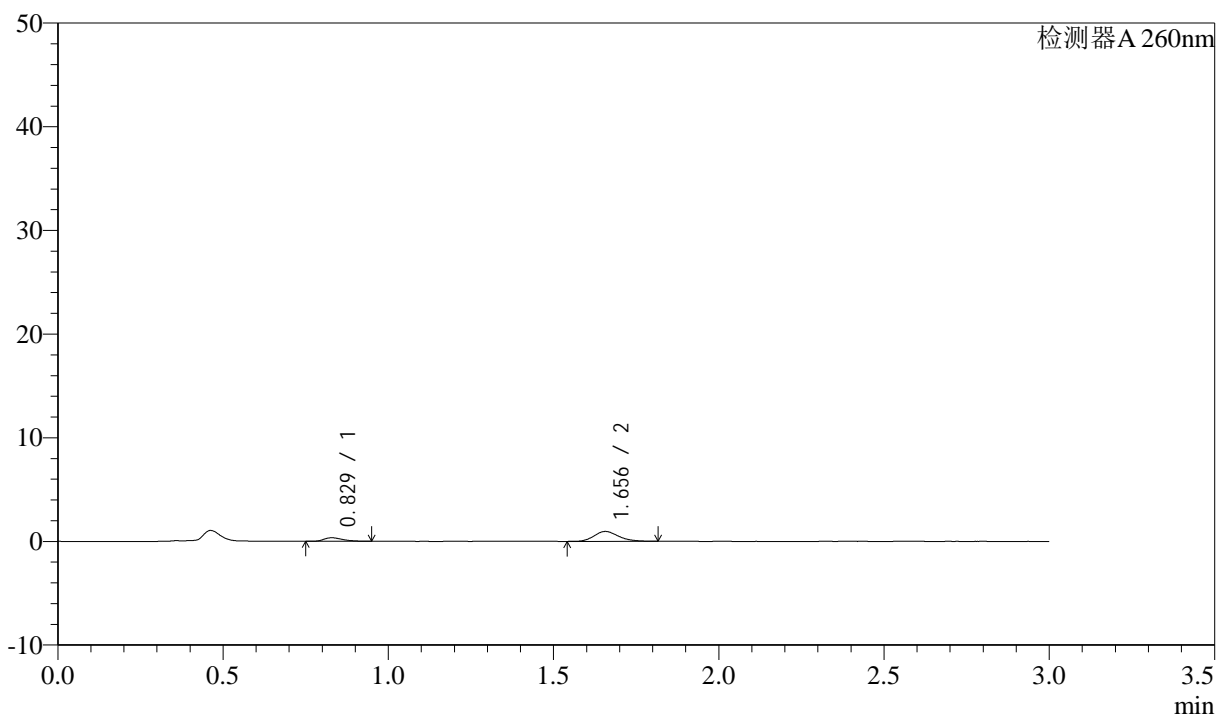

<峰表>

检测器A 260nm

峰号	保留时间	面积	面积%	高度	理论塔板数(USP)	拖尾因子	分离度(USP)
1	0.829	1364	21.693	344	1028	1.335	--
2	1.656	4923	78.307	954	2422	1.201	6.950
总计		6287	100.000	1298			

<样品信息>

色谱柱: XB-C18(50mm*4.6mm,5 μ m) 流速: 1.5ml/min
柱温: 30°C 波长: 260nm
数据文件名: RC\$SMF-4080 - 30-50/27-1680-2 - zzp-2024123121p-rcqx-40mg-pH4.5-jyx1-jf50z-p5-30min.lcd
方法文件名: RC\$SMF-4080 - SMF-4080-rcqx-FX276.lcm
批处理文件名: RC\$SMF-4080 - SMF-4080-20250225-fx276.lcb
样品瓶号: 1-41
进样体积: 10 μ l 版本号: 6.115
进样时间: 2025/02/25 11:14:07 实验者: jiangjinwei
处理时间(V2): 2025/02/27 18:42:41 处理者: jiangjinwei
仪器型号: SHIMADZU LC-2050C(FX276)

<色谱图>

mV

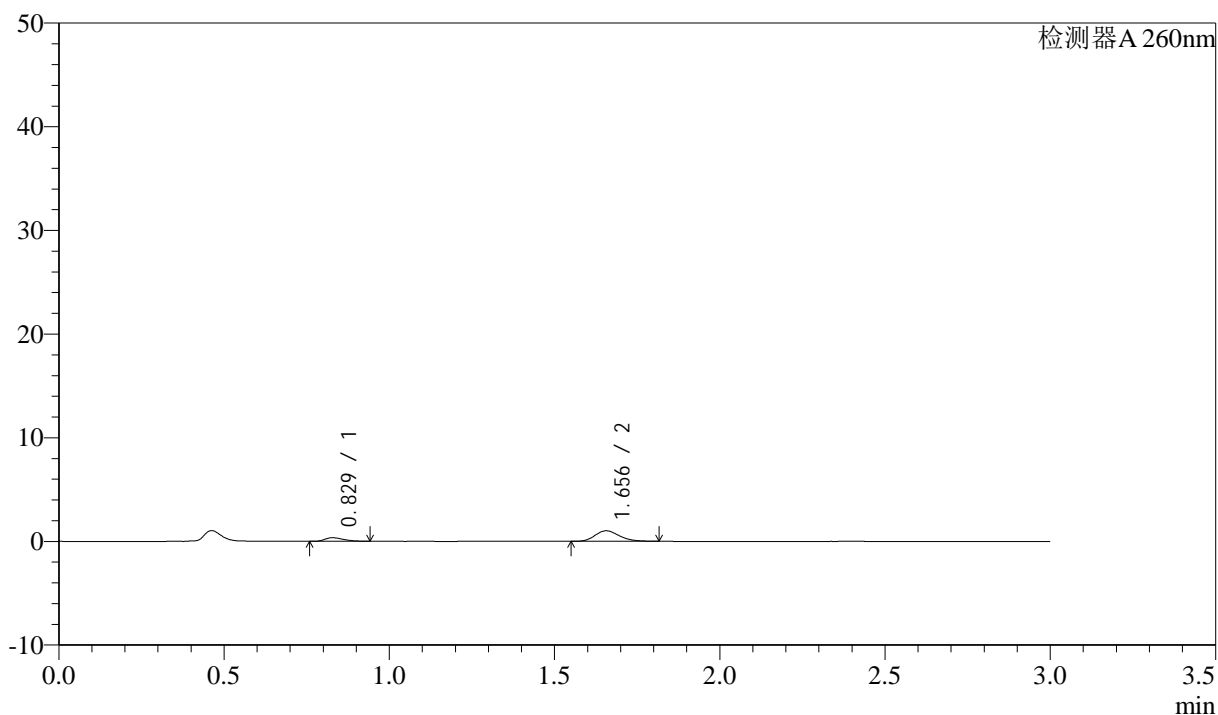

<峰表>

检测器A 260nm

峰号	保留时间	面积	面积%	高度	理论塔板数(USP)	拖尾因子	分离度(USP)
1	0.829	1364	20.722	347	1013	1.330	--
2	1.656	5220	79.278	1017	2440	1.211	6.938
总计		6584	100.000	1364			

<样品信息>

色谱柱: XB-C18(50mm*4.6mm,5 μ m) 流速: 1.5ml/min
柱温: 30 $^{\circ}$ C 波长: 260nm
数据文件名: RC\$SMF-4080 - 30-50/27-1681-2 - zzp-2024123121p-rcqx-40mg-pH4.5-jyx1-jf50z-p6-30min.lcd
方法文件名: RC\$SMF-4080 - SMF-4080-rcqx-FX276.lcm
批处理文件名: RC\$SMF-4080 - SMF-4080-20250225-fx276.lcb
样品瓶号: 1-50
进样体积: 10 μ l 版本号: 6.115
进样时间: 2025/02/25 11:17:29 实验者: jiangjinwei
处理时间(V2): 2025/02/27 18:42:43 处理者: jiangjinwei
仪器型号: SHIMADZU LC-2050C(FX276)

<色谱图>

mV

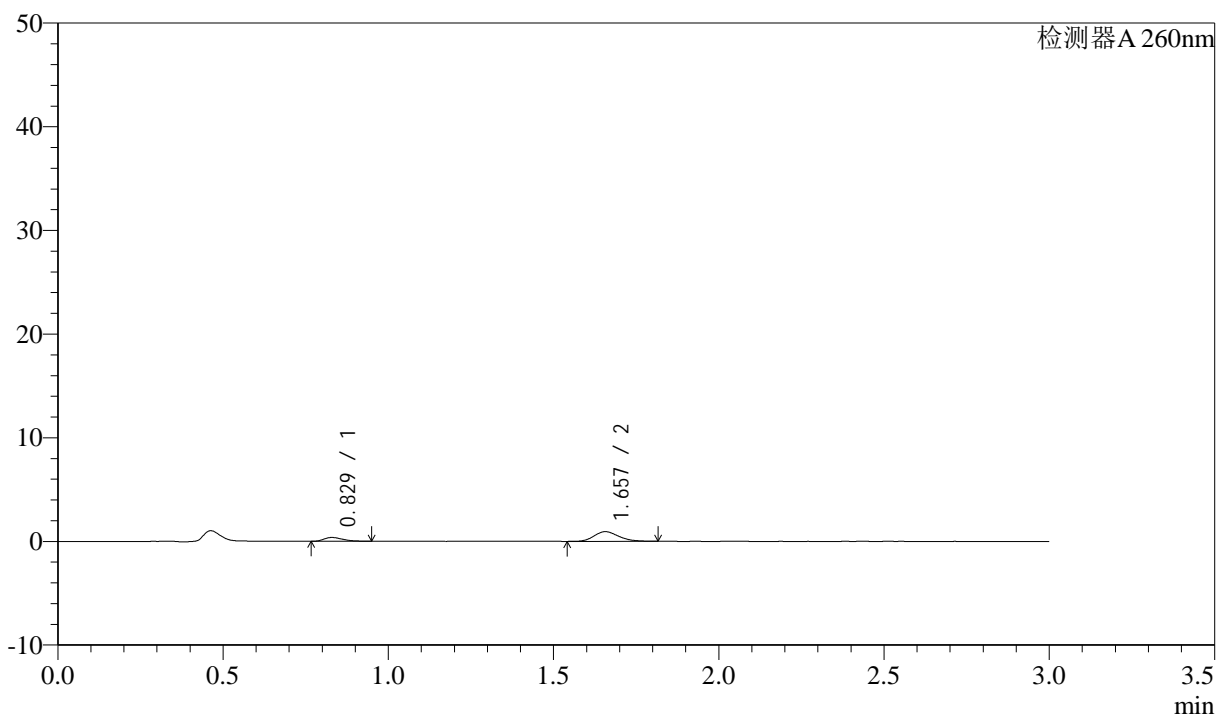

<峰表>

检测器A 260nm

峰号	保留时间	面积	面积%	高度	理论塔板数(USP)	拖尾因子	分离度(USP)
1	0.829	1455	23.151	368	998	1.314	--
2	1.657	4830	76.849	934	2372	1.200	6.863
总计		6285	100.000	1302			

<样品信息>

色谱柱: XB-C18(50mm*4.6mm,5 μ m) 流速: 1.5ml/min
 柱温: 30°C 波长: 260nm
 数据文件名: RC\$SMF-4080 - 30-50/27-1682-2 - zzp-2024123121p-rcqx-40mg-pH4.5-jyx1-jf50z-p1-45min.lcd
 方法文件名: RC\$SMF-4080 - SMF-4080-rcqx-FX276.lcm
 批处理文件名: RC\$SMF-4080 - SMF-4080-20250225-fx276.lcb
 样品瓶号: 1-6
 进样体积: 10 μ l 版本号: 6.115
 进样时间: 2025/02/25 11:20:51 实验者: jiangjinwei
 处理时间(V2): 2025/02/27 18:42:46 处理者: jiangjinwei
 仪器型号: SHIMADZU LC-2050C(FX276)

<色谱图>

mV

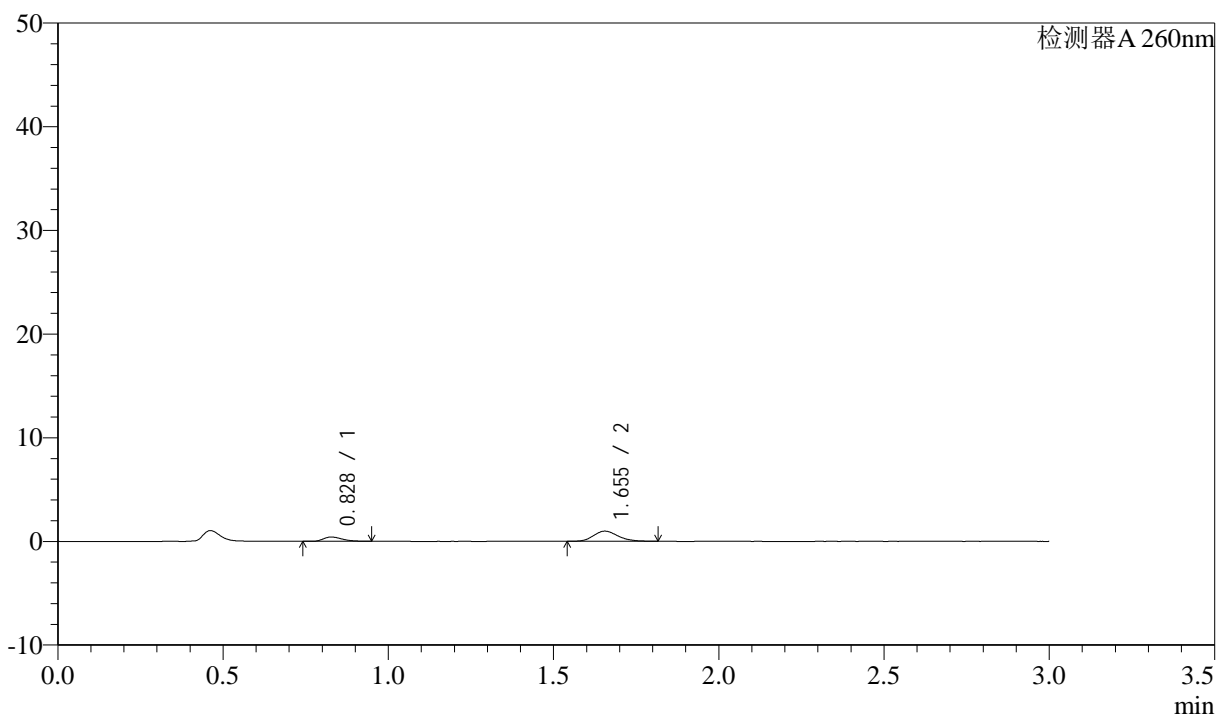

<峰表>

检测器A 260nm

峰号	保留时间	面积	面积%	高度	理论塔板数(USP)	拖尾因子	分离度(USP)
1	0.828	1623	24.191	413	1016	1.324	--
2	1.655	5087	75.809	983	2422	1.182	6.939
总计		6711	100.000	1396			

<样品信息>

色谱柱: XB-C18(50mm*4.6mm,5 μ m) 流速: 1.5ml/min
柱温: 30°C 波长: 260nm
数据文件名: RC\$SMF-4080 - 30-50/27-1683-2 - zzp-2024123121p-rcqx-40mg-pH4.5-jyx1-jf50z-p2-45min.lcd
方法文件名: RC\$SMF-4080 - SMF-4080-rcqx-FX276.lcm
批处理文件名: RC\$SMF-4080 - SMF-4080-20250225-fx276.lcb
样品瓶号: 1-15
进样体积: 10 μ l 版本号: 6.115
进样时间: 2025/02/25 11:24:13 实验者: jiangjinwei
处理时间(V2): 2025/02/27 18:42:49 处理者: jiangjinwei
仪器型号: SHIMADZU LC-2050C(FX276)

<色谱图>

mV

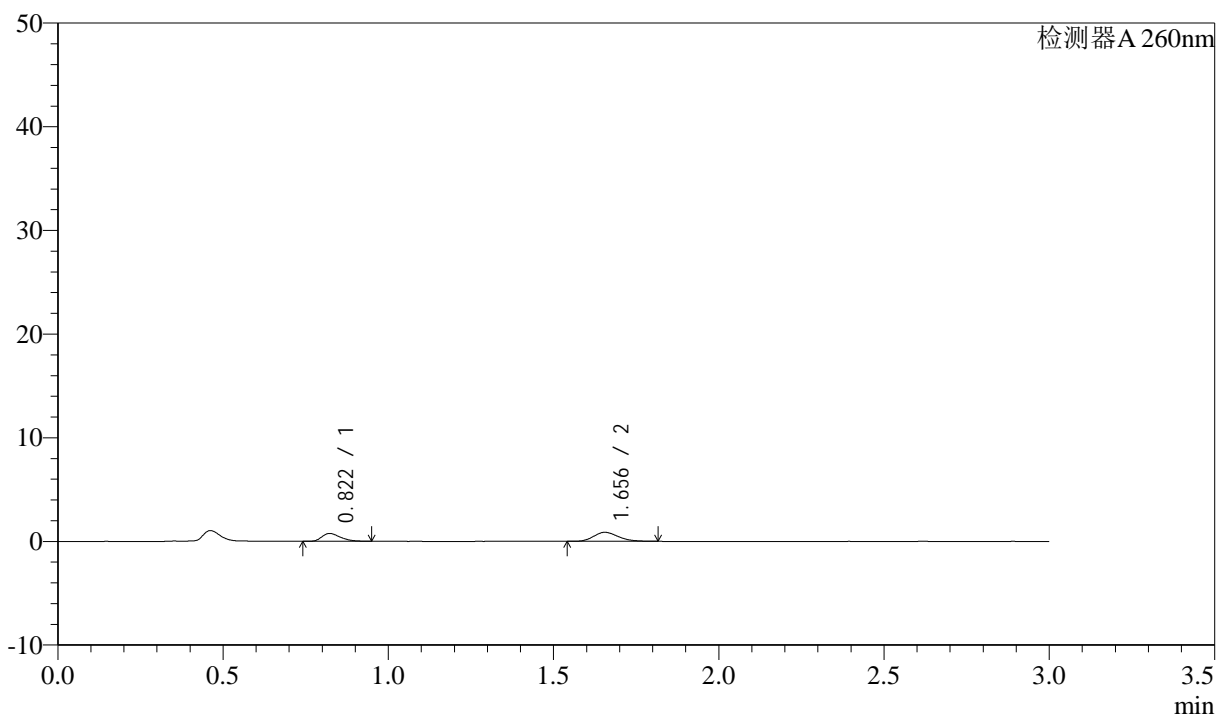

<峰表>

检测器A 260nm

峰号	保留时间	面积	面积%	高度	理论塔板数(USP)	拖尾因子	分离度(USP)
1	0.822	2941	39.303	755	1023	1.354	--
2	1.656	4541	60.697	876	2368	1.195	6.974
总计		7482	100.000	1630			

<样品信息>

色谱柱: XB-C18(50mm*4.6mm,5 μ m) 流速: 1.5ml/min
柱温: 30 $^{\circ}$ C 波长: 260nm
数据文件名: RC\$SMF-4080 - 30-50/27-1684-2 - zzp-2024123121p-rcqx-40mg-pH4.5-jyx1-jf50z-p3-45min.lcd
方法文件名: RC\$SMF-4080 - SMF-4080-rcqx-FX276.lcm
批处理文件名: RC\$SMF-4080 - SMF-4080-20250225-fx276.lcb
样品瓶号: 1-24
进样体积: 10 μ l 版本号: 6.115
进样时间: 2025/02/25 11:27:35 实验者: jiangjinwei
处理时间(V2): 2025/02/27 18:42:51 处理者: jiangjinwei
仪器型号: SHIMADZU LC-2050C(FX276)

<色谱图>

mV

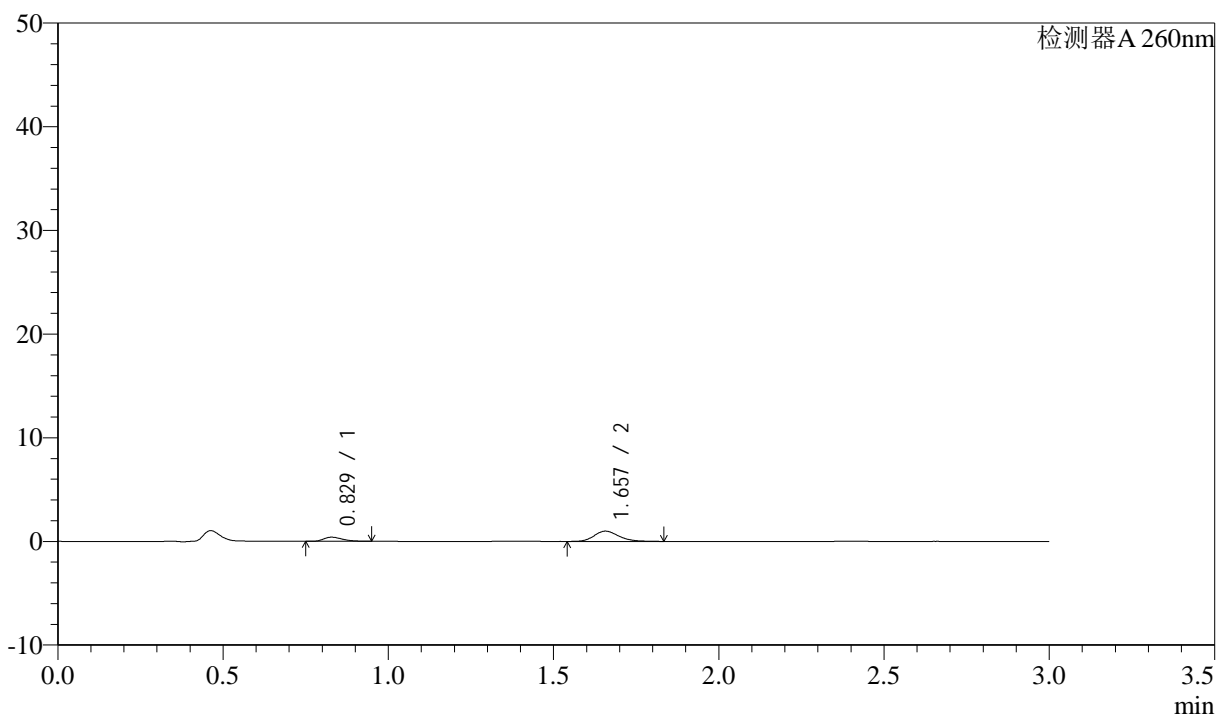

<峰表>

检测器A 260nm

峰号	保留时间	面积	面积%	高度	理论塔板数(USP)	拖尾因子	分离度(USP)
1	0.829	1574	23.338	400	1019	1.309	--
2	1.657	5171	76.662	992	2408	1.215	6.930
总计		6746	100.000	1392			

<样品信息>

色谱柱: XB-C18(50mm*4.6mm,5 μ m) 流速: 1.5ml/min
柱温: 30 $^{\circ}$ C 波长: 260nm
数据文件名: RC\$SMF-4080 - 30-50/27-1685-2 - zzp-2024123121p-rcqx-40mg-pH4.5-jyx1-jf50z-p4-45min.lcd
方法文件名: RC\$SMF-4080 - SMF-4080-rcqx-FX276.lcm
批处理文件名: RC\$SMF-4080 - SMF-4080-20250225-fx276.lcb
样品瓶号: 1-33
进样体积: 10 μ l 版本号: 6.115
进样时间: 2025/02/25 11:30:56 实验者: jiangjinwei
处理时间(V2): 2025/02/27 18:42:54 处理者: jiangjinwei
仪器型号: SHIMADZU LC-2050C(FX276)

<色谱图>

mV

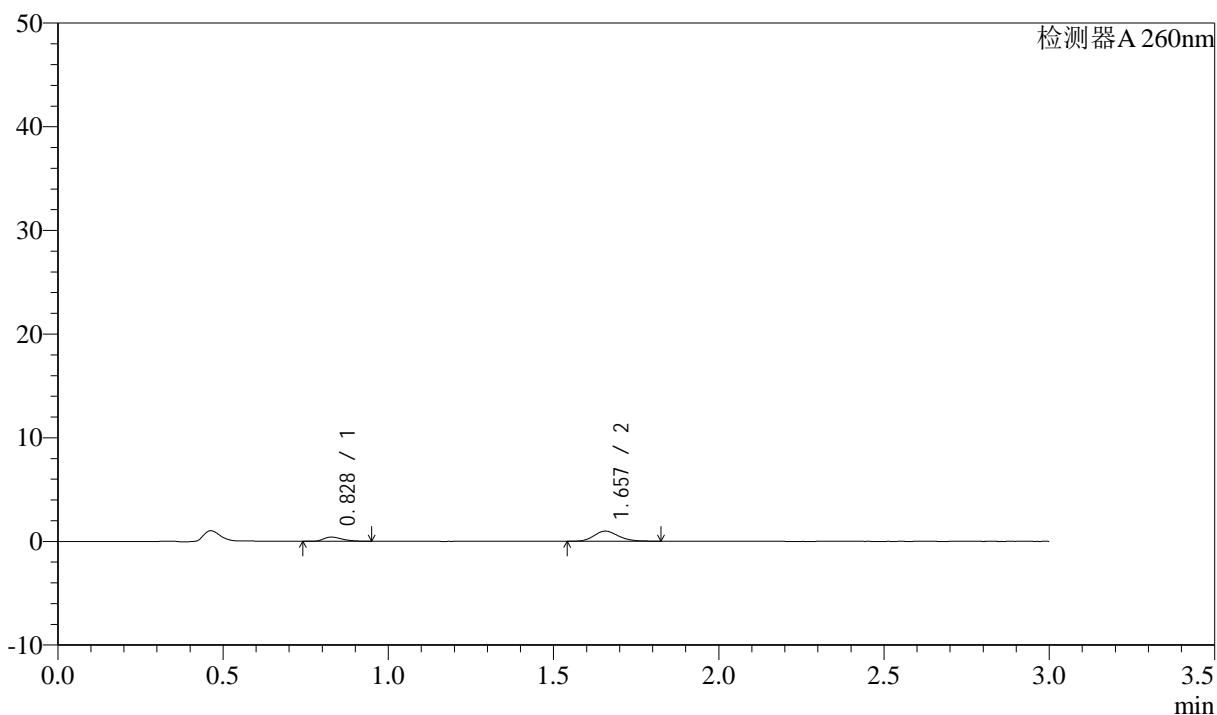

<峰表>

检测器A 260nm

峰号	保留时间	面积	面积%	高度	理论塔板数(USP)	拖尾因子	分离度(USP)
1	0.828	1611	24.031	406	997	1.322	--
2	1.657	5094	75.969	980	2384	1.172	6.882
总计		6706	100.000	1386			

<样品信息>

色谱柱: XB-C18(50mm*4.6mm,5 μ m) 流速: 1.5ml/min
柱温: 30 $^{\circ}$ C 波长: 260nm
数据文件名: RC\$SMF-4080 - 30-50/27-1686-2 - zzp-2024123121p-rcqx-40mg-pH4.5-jyx1-jf50z-p5-45min.lcd
方法文件名: RC\$SMF-4080 - SMF-4080-rcqx-FX276.lcm
批处理文件名: RC\$SMF-4080 - SMF-4080-20250225-fx276.lcb
样品瓶号: 1-42
进样体积: 10 μ l 版本号: 6.115
进样时间: 2025/02/25 11:34:19 实验者: jiangjinwei
处理时间(V2): 2025/02/27 18:42:57 处理者: jiangjinwei
仪器型号: SHIMADZU LC-2050C(FX276)

<色谱图>

mV

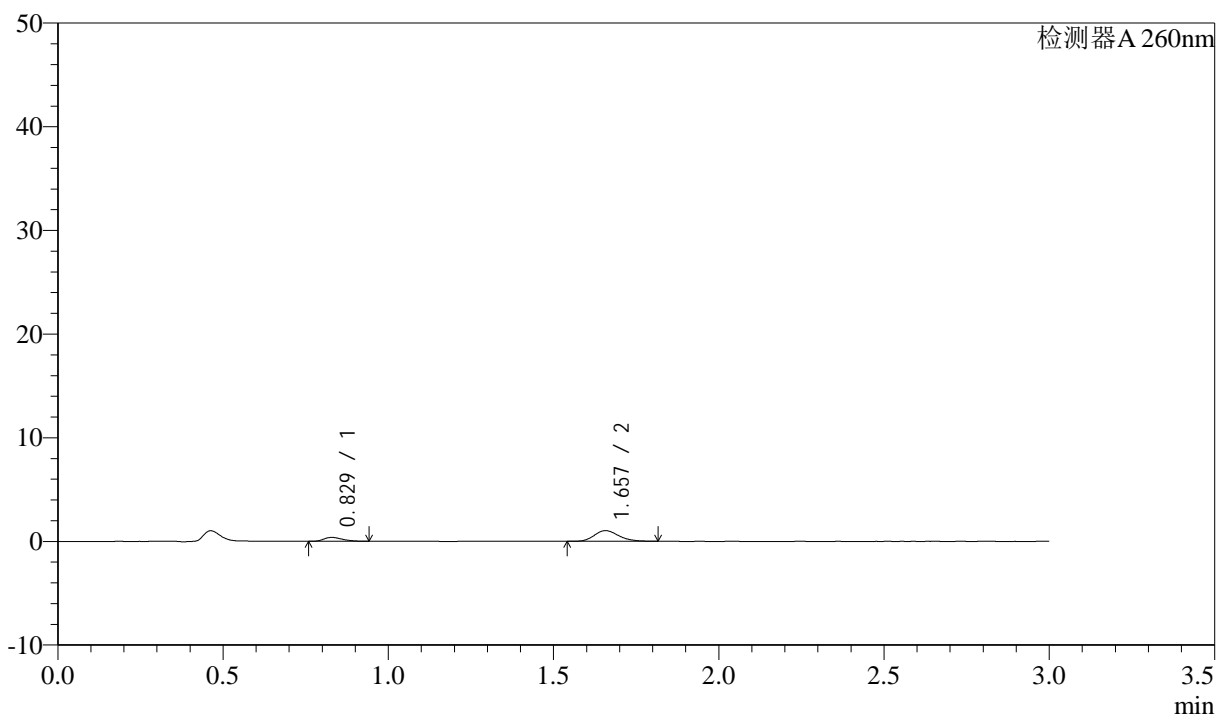

<峰表>

检测器A 260nm

峰号	保留时间	面积	面积%	高度	理论塔板数(USP)	拖尾因子	分离度(USP)
1	0.829	1472	21.627	374	1004	1.296	--
2	1.657	5335	78.373	1034	2421	1.193	6.921
总计		6807	100.000	1409			

<样品信息>

色谱柱: XB-C18(50mm*4.6mm,5 μ m) 流速: 1.5ml/min
柱温: 30 $^{\circ}$ C 波长: 260nm
数据文件名: RC\$SMF-4080 - 30-50/27-1687-2 - zzp-2024123121p-rcqx-40mg-pH4.5-jyx1-jf50z-p6-45min.lcd
方法文件名: RC\$SMF-4080 - SMF-4080-rcqx-FX276.lcm
批处理文件名: RC\$SMF-4080 - SMF-4080-20250225-fx276.lcb
样品瓶号: 1-51
进样体积: 10 μ l 版本号: 6.115
进样时间: 2025/02/25 11:37:41 实验者: jiangjinwei
处理时间(V2): 2025/02/27 18:42:59 处理者: jiangjinwei
仪器型号: SHIMADZU LC-2050C(FX276)

<色谱图>

mV

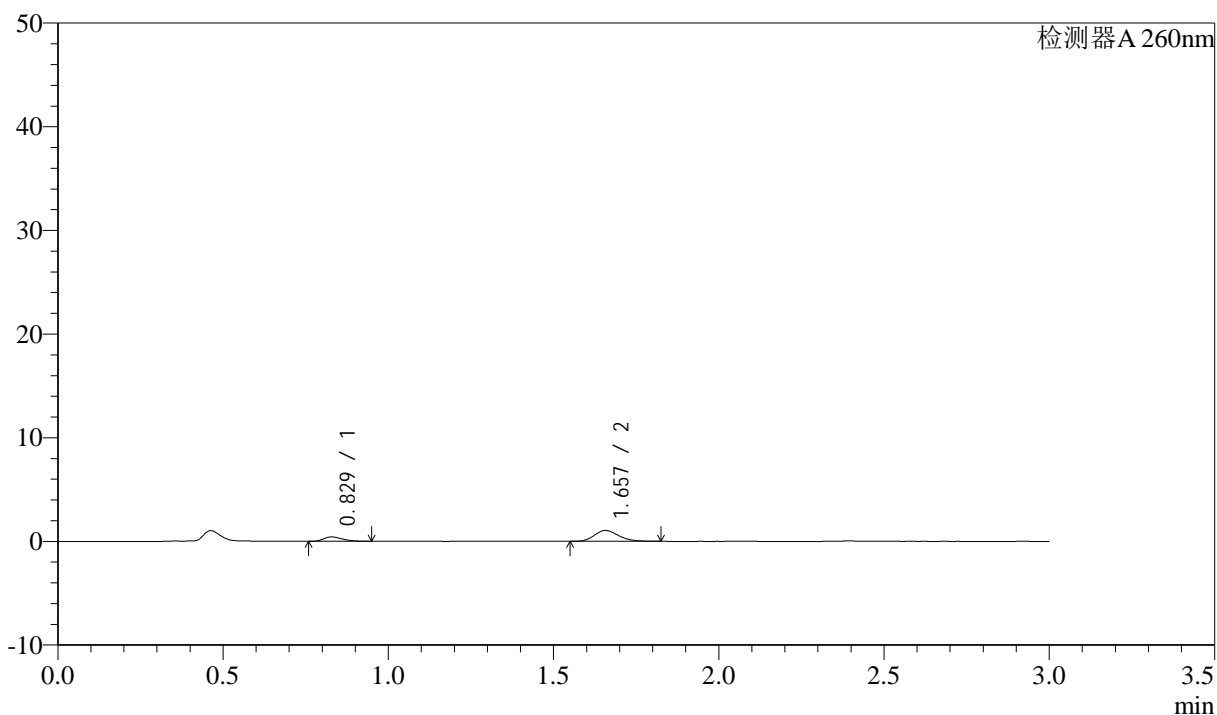

<峰表>

检测器A 260nm

峰号	保留时间	面积	面积%	高度	理论塔板数(USP)	拖尾因子	分离度(USP)
1	0.829	1681	23.739	426	1006	1.269	--
2	1.657	5400	76.261	1049	2437	1.207	6.937
总计		7080	100.000	1476			

<样品信息>

色谱柱: XB-C18(50mm*4.6mm,5 μ m) 流速: 1.5ml/min
柱温: 30°C 波长: 260nm
数据文件名: RC\$SMF-4080 - 30-50/27-1688-2 - zzp-2024123121p-rcqx-40mg-pH4.5-jyx1-jf50z-p1-60min.lcd
方法文件名: RC\$SMF-4080 - SMF-4080-rcqx-FX276.lcm
批处理文件名: RC\$SMF-4080 - SMF-4080-20250225-fx276.lcb
样品瓶号: 1-7
进样体积: 10 μ l 版本号: 6.115
进样时间: 2025/02/25 11:41:03 实验者: jiangjinwei
处理时间(V2): 2025/02/27 18:43:02 处理者: jiangjinwei
仪器型号: SHIMADZU LC-2050C(FX276)

<色谱图>

mV

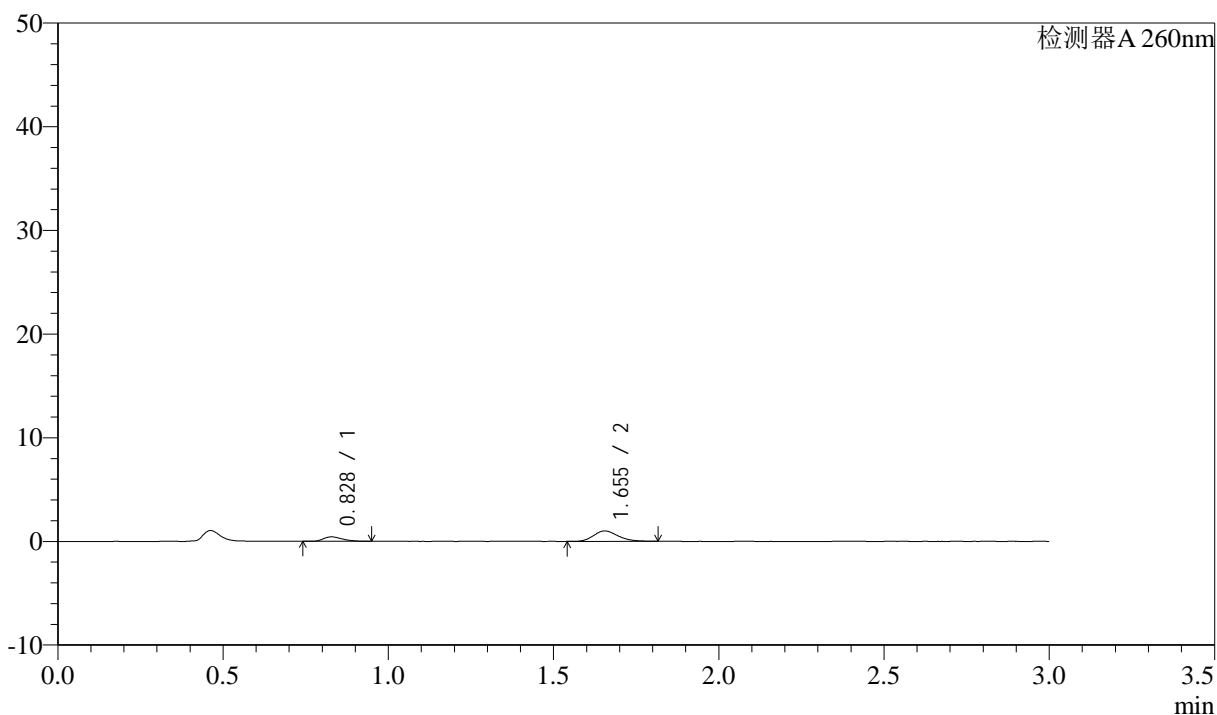

<峰表>

检测器A 260nm

峰号	保留时间	面积	面积%	高度	理论塔板数(USP)	拖尾因子	分离度(USP)
1	0.828	1679	24.437	425	997	1.335	--
2	1.655	5191	75.563	1006	2403	1.204	6.895
总计		6870	100.000	1431			

<样品信息>

色谱柱: XB-C18(50mm*4.6mm,5 μ m) 流速: 1.5ml/min
柱温: 30 $^{\circ}$ C 波长: 260nm
数据文件名: RC\$SMF-4080 - 30-50/27-1689-2 - zzp-2024123121p-rcqx-40mg-pH4.5-jyx1-jf50z-p2-60min.lcd
方法文件名: RC\$SMF-4080 - SMF-4080-rcqx-FX276.lcm
批处理文件名: RC\$SMF-4080 - SMF-4080-20250225-fx276.lcb
样品瓶号: 1-16
进样体积: 10 μ l 版本号: 6.115
进样时间: 2025/02/25 11:44:25 实验者: jiangjinwei
处理时间(V2): 2025/02/27 18:43:05 处理者: jiangjinwei
仪器型号: SHIMADZU LC-2050C(FX276)

<色谱图>

mV

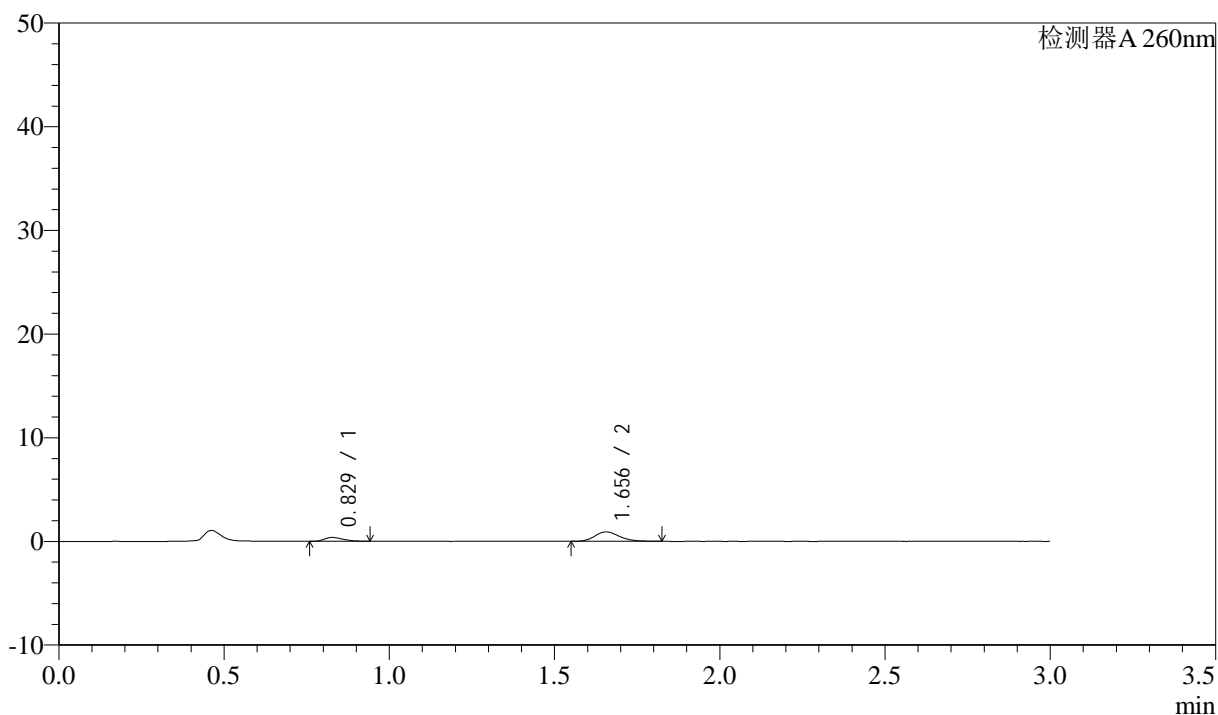

<峰表>

检测器A 260nm

峰号	保留时间	面积	面积%	高度	理论塔板数(USP)	拖尾因子	分离度(USP)
1	0.829	1429	23.071	367	1031	1.296	--
2	1.656	4765	76.929	917	2378	1.201	6.924
总计		6194	100.000	1284			

<样品信息>

色谱柱: XB-C18(50mm*4.6mm,5 μ m) 流速: 1.5ml/min
柱温: 30°C 波长: 260nm
数据文件名: RC\$SMF-4080 - 30-50/27-1690-2 - zzp-2024123121p-rcqx-40mg-pH4.5-jyx1-jf50z-p3-60min.lcd
方法文件名: RC\$SMF-4080 - SMF-4080-rcqx-FX276.lcm
批处理文件名: RC\$SMF-4080 - SMF-4080-20250225-fx276.lcb
样品瓶号: 1-25
进样体积: 10 μ l 版本号: 6.115
进样时间: 2025/02/25 11:47:47 实验者: jiangjinwei
处理时间(V2): 2025/02/27 18:43:07 处理者: jiangjinwei
仪器型号: SHIMADZU LC-2050C(FX276)

<色谱图>

mV

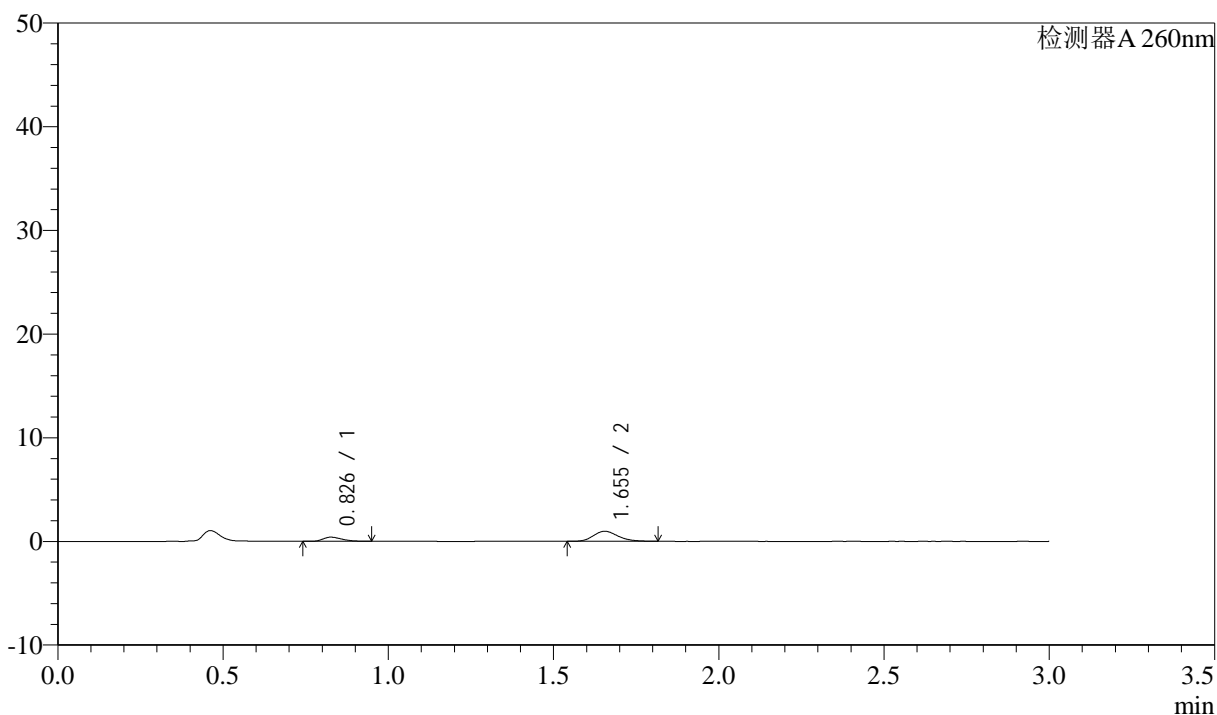

<峰表>

检测器A 260nm

峰号	保留时间	面积	面积%	高度	理论塔板数(USP)	拖尾因子	分离度(USP)
1	0.826	1589	24.045	398	976	1.331	--
2	1.655	5020	75.955	974	2408	1.185	6.886
总计		6610	100.000	1372			

<样品信息>

色谱柱: XB-C18(50mm*4.6mm,5 μ m) 流速: 1.5ml/min
柱温: 30 $^{\circ}$ C 波长: 260nm
数据文件名: RC\$SMF-4080 - 30-50/27-1691-2 - zzp-2024123121p-rcqx-40mg-pH4.5-jyx1-jf50z-p4-60min.lcd
方法文件名: RC\$SMF-4080 - SMF-4080-rcqx-FX276.lcm
批处理文件名: RC\$SMF-4080 - SMF-4080-20250225-fx276.lcb
样品瓶号: 1-34
进样体积: 10 μ l 版本号: 6.115
进样时间: 2025/02/25 11:51:07 实验者: jiangjinwei
处理时间(V2): 2025/02/27 18:43:10 处理者: jiangjinwei
仪器型号: SHIMADZU LC-2050C(FX276)

<色谱图>

mV

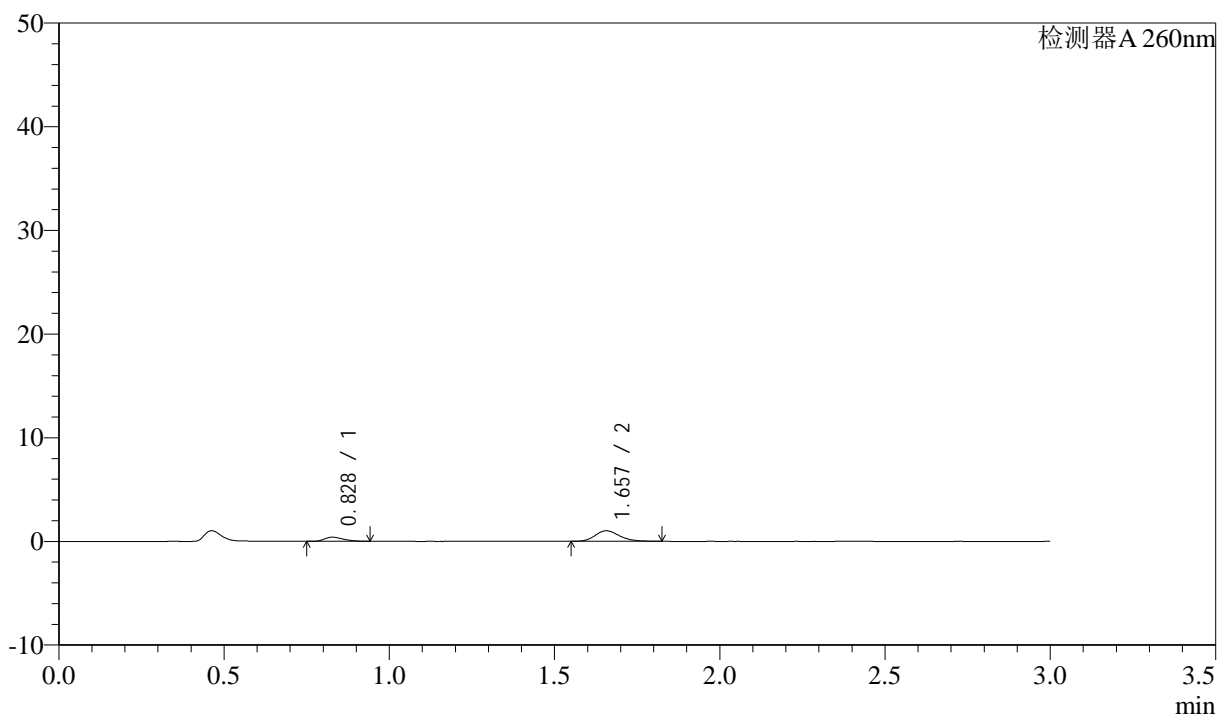

<峰表>

检测器A 260nm

峰号	保留时间	面积	面积%	高度	理论塔板数(USP)	拖尾因子	分离度(USP)
1	0.828	1569	22.921	397	1009	1.315	--
2	1.657	5277	77.079	1019	2414	1.202	6.929
总计		6846	100.000	1415			

<样品信息>

色谱柱: XB-C18(50mm*4.6mm,5 μ m) 流速: 1.5ml/min
柱温: 30°C 波长: 260nm
数据文件名: RC\$SMF-4080 - 30-50/27-1692-2 - zzp-2024123121p-rcqx-40mg-pH4.5-jyx1-jf50z-p5-60min.lcd
方法文件名: RC\$SMF-4080 - SMF-4080-rcqx-FX276.lcm
批处理文件名: RC\$SMF-4080 - SMF-4080-20250225-fx276.lcb
样品瓶号: 1-43
进样体积: 10 μ l 版本号: 6.115
进样时间: 2025/02/25 11:54:28 实验者: jiangjinwei
处理时间(V2): 2025/02/27 18:43:12 处理者: jiangjinwei
仪器型号: SHIMADZU LC-2050C(FX276)

<色谱图>

mV

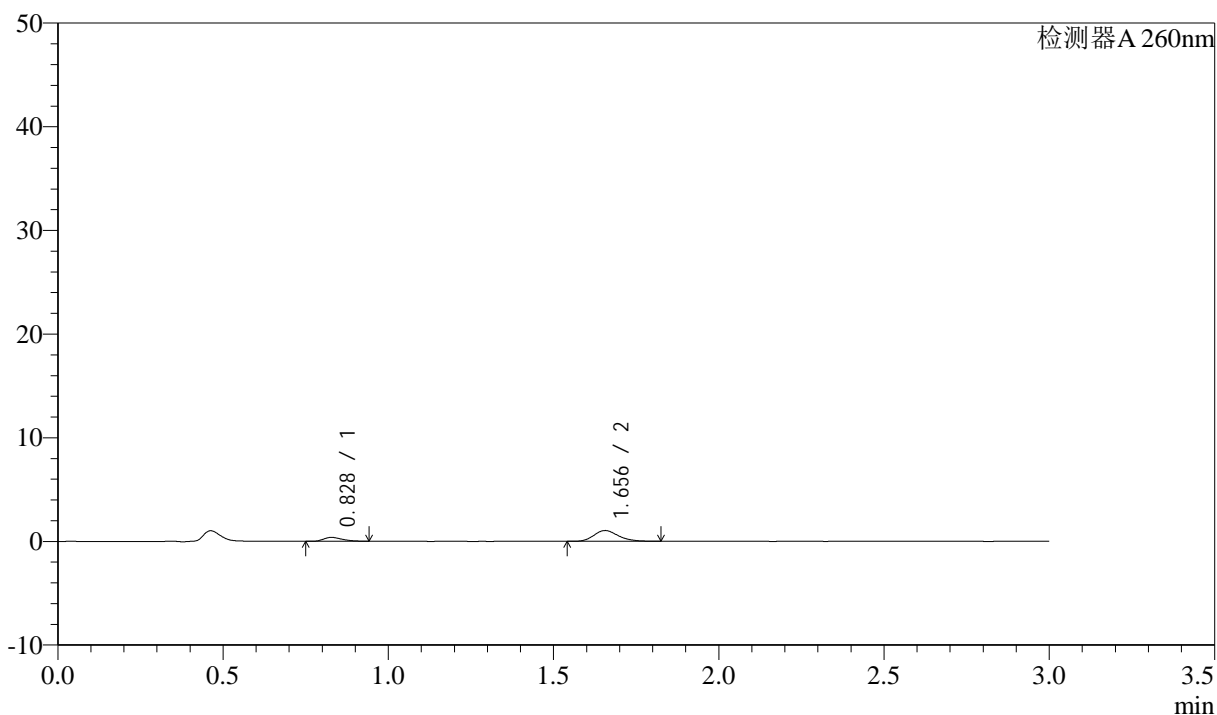

<峰表>

检测器A 260nm

峰号	保留时间	面积	面积%	高度	理论塔板数(USP)	拖尾因子	分离度(USP)
1	0.828	1452	21.229	372	1007	1.315	--
2	1.656	5389	78.771	1043	2427	1.213	6.934
总计		6842	100.000	1415			

<样品信息>

色谱柱: XB-C18(50mm*4.6mm,5 μ m) 流速: 1.5ml/min
柱温: 30 $^{\circ}$ C 波长: 260nm
数据文件名: RC\$SMF-4080 - 30-50/27-1693-2 - zzp-2024123121p-rcqx-40mg-pH4.5-jyx1-jf50z-p6-60min.lcd
方法文件名: RC\$SMF-4080 - SMF-4080-rcqx-FX276.lcm
批处理文件名: RC\$SMF-4080 - SMF-4080-20250225-fx276.lcb
样品瓶号: 1-52
进样体积: 10 μ l 版本号: 6.115
进样时间: 2025/02/25 11:57:50 实验者: jiangjinwei
处理时间(V2): 2025/02/27 18:43:15 处理者: jiangjinwei
仪器型号: SHIMADZU LC-2050C(FX276)

<色谱图>

mV

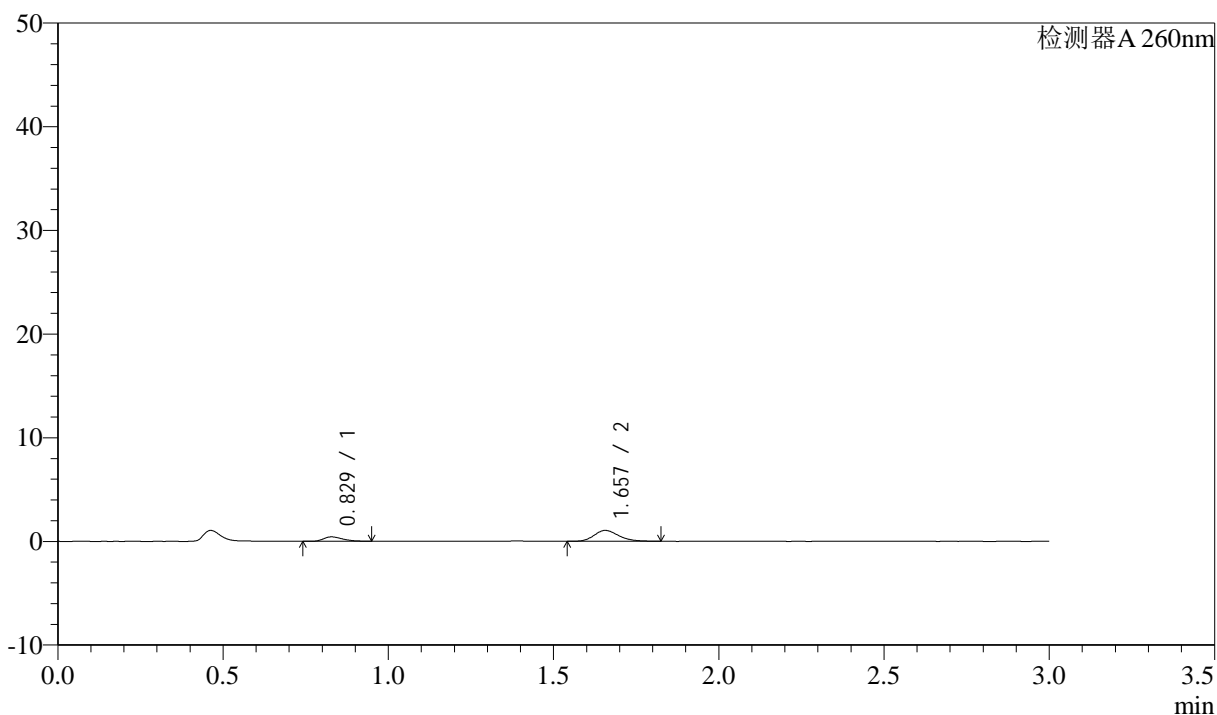

<峰表>

检测器A 260nm

峰号	保留时间	面积	面积%	高度	理论塔板数(USP)	拖尾因子	分离度(USP)
1	0.829	1699	23.739	427	985	1.314	--
2	1.657	5459	76.261	1051	2396	1.208	6.873
总计		7158	100.000	1479			

<样品信息>

色谱柱: XB-C18(50mm*4.6mm,5 μ m) 流速: 1.5ml/min
柱温: 30°C 波长: 260nm
数据文件名: RC\$SMF-4080 - 30-50/27-1696-2 - zzp-2024123121p-rcqx-40mg-pH4.5-jyx1-jf50z-p1-jx10min.lcd
方法文件名: RC\$SMF-4080 - SMF-4080-rcqx-FX276.lcm
批处理文件名: RC\$SMF-4080 - SMF-4080-20250225-fx276.lcb
样品瓶号: 1-8
进样体积: 10 μ l 版本号: 6.115
进样时间: 2025/02/25 12:12:35 实验者: jiangjinwei
处理时间(V2): 2025/02/27 18:43:18 处理者: jiangjinwei
仪器型号: SHIMADZU LC-2050C(FX276)

<色谱图>

mV

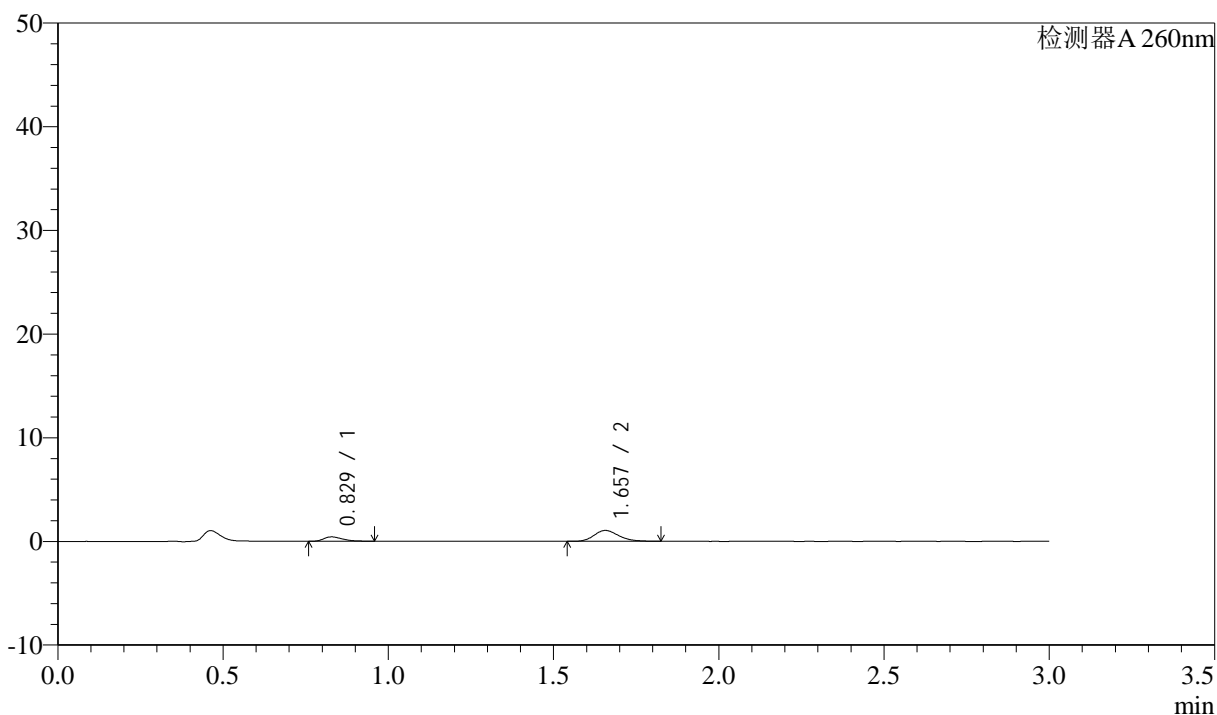

<峰表>

检测器A 260nm

峰号	保留时间	面积	面积%	高度	理论塔板数(USP)	拖尾因子	分离度(USP)
1	0.829	1676	23.549	422	1019	1.379	--
2	1.657	5440	76.451	1048	2378	1.212	6.907
总计		7116	100.000	1471			

<样品信息>

色谱柱: XB-C18(50mm*4.6mm,5 μ m) 流速: 1.5ml/min
柱温: 30 $^{\circ}$ C 波长: 260nm
数据文件名: RC\$SMF-4080 - 30-50/27-1697-2 - zzp-2024123121p-rcqx-40mg-pH4.5-jyx1-jf50z-p2-jx10min.lcd
方法文件名: RC\$SMF-4080 - SMF-4080-rcqx-FX276.lcm
批处理文件名: RC\$SMF-4080 - SMF-4080-20250225-fx276.lcb
样品瓶号: 1-17
进样体积: 10 μ l 版本号: 6.115
进样时间: 2025/02/25 12:21:56 实验者: jiangjinwei
处理时间(V2): 2025/02/27 18:43:20 处理者: jiangjinwei
仪器型号: SHIMADZU LC-2050C(FX276)

<色谱图>

mV

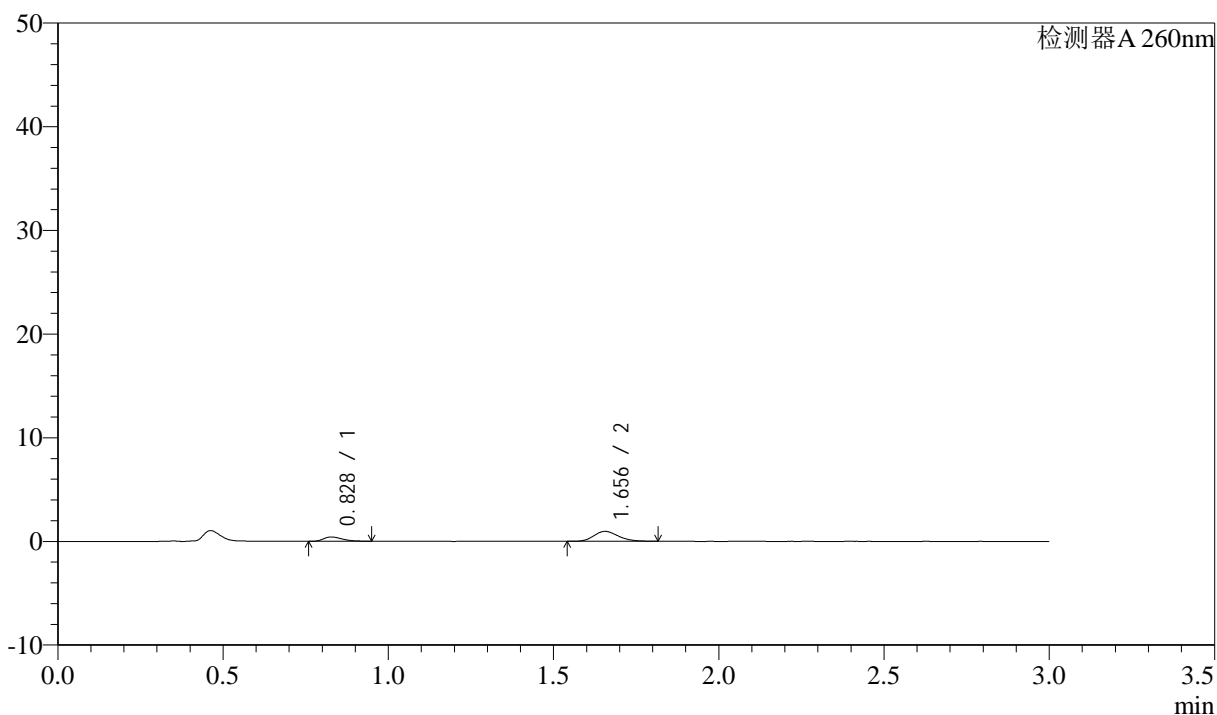

<峰表>

检测器A 260nm

峰号	保留时间	面积	面积%	高度	理论塔板数(USP)	拖尾因子	分离度(USP)
1	0.828	1635	24.733	417	1020	1.364	--
2	1.656	4974	75.267	963	2401	1.197	6.935
总计		6609	100.000	1380			

<样品信息>

色谱柱: XB-C18(50mm*4.6mm,5 μ m) 流速: 1.5ml/min
柱温: 30 $^{\circ}$ C 波长: 260nm
数据文件名: RC\$SMF-4080 - 30-50/27-1698-2 - zzp-2024123121p-rcqx-40mg-pH4.5-jyx1-jf50z-p3-jx10min.lcd
方法文件名: RC\$SMF-4080 - SMF-4080-rcqx-FX276.lcm
批处理文件名: RC\$SMF-4080 - SMF-4080-20250225-fx276.lcb
样品瓶号: 1-26
进样体积: 10 μ l 版本号: 6.115
进样时间: 2025/02/25 12:25:18 实验者: jiangjinwei
处理时间(V2): 2025/02/27 18:43:23 处理者: jiangjinwei
仪器型号: SHIMADZU LC-2050C(FX276)

<色谱图>

mV

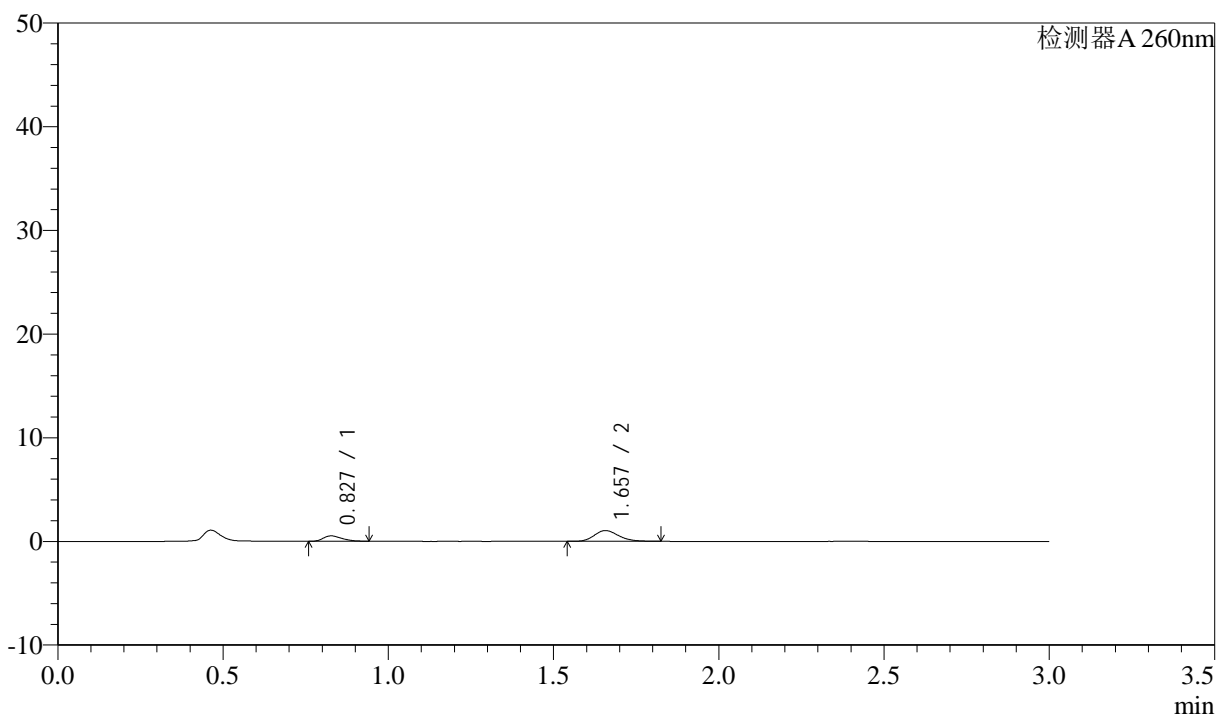

<峰表>

检测器A 260nm

峰号	保留时间	面积	面积%	高度	理论塔板数(USP)	拖尾因子	分离度(USP)
1	0.827	2052	27.612	518	997	1.312	--
2	1.657	5381	72.388	1042	2414	1.210	6.924
总计		7433	100.000	1561			

<样品信息>

色谱柱: XB-C18(50mm*4.6mm,5 μ m) 流速: 1.5ml/min
柱温: 30 $^{\circ}$ C 波长: 260nm
数据文件名: RC\$SMF-4080 - 30-50/27-1699-2 - zzp-2024123121p-rcqx-40mg-pH4.5-jyx1-jf50z-p4-jx10min.lcd
方法文件名: RC\$SMF-4080 - SMF-4080-rcqx-FX276.lcm
批处理文件名: RC\$SMF-4080 - SMF-4080-20250225-fx276.lcb
样品瓶号: 1-35
进样体积: 10 μ l 版本号: 6.115
进样时间: 2025/02/25 12:28:41 实验者: jiangjinwei
处理时间(V2): 2025/02/27 18:43:26 处理者: jiangjinwei
仪器型号: SHIMADZU LC-2050C(FX276)

<色谱图>

mV

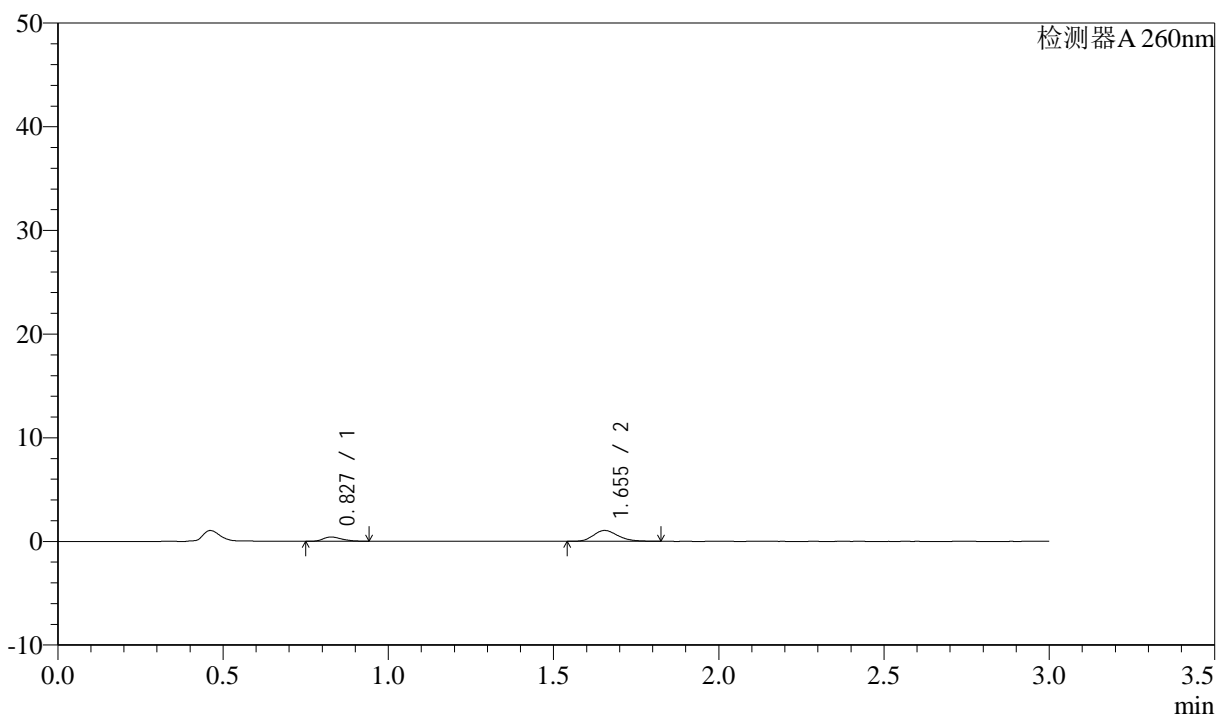

<峰表>

检测器A 260nm

峰号	保留时间	面积	面积%	高度	理论塔板数(USP)	拖尾因子	分离度(USP)
1	0.827	1638	23.116	410	998	1.333	--
2	1.655	5450	76.884	1050	2395	1.214	6.899
总计		7088	100.000	1460			

<样品信息>

色谱柱: XB-C18(50mm*4.6mm,5 μ m) 流速: 1.5ml/min
柱温: 30 $^{\circ}$ C 波长: 260nm
数据文件名: RC\$SMF-4080 - 30-50/27-1700-2 - zzp-2024123121p-rcqx-40mg-pH4.5-jyx1-jf50z-p5-jx10min.lcd
方法文件名: RC\$SMF-4080 - SMF-4080-rcqx-FX276.lcm
批处理文件名: RC\$SMF-4080 - SMF-4080-20250225-fx276.lcb
样品瓶号: 1-44
进样体积: 10 μ l 版本号: 6.115
进样时间: 2025/02/25 12:32:04 实验者: jiangjinwei
处理时间(V2): 2025/02/27 18:43:28 处理者: jiangjinwei
仪器型号: SHIMADZU LC-2050C(FX276)

<色谱图>

mV

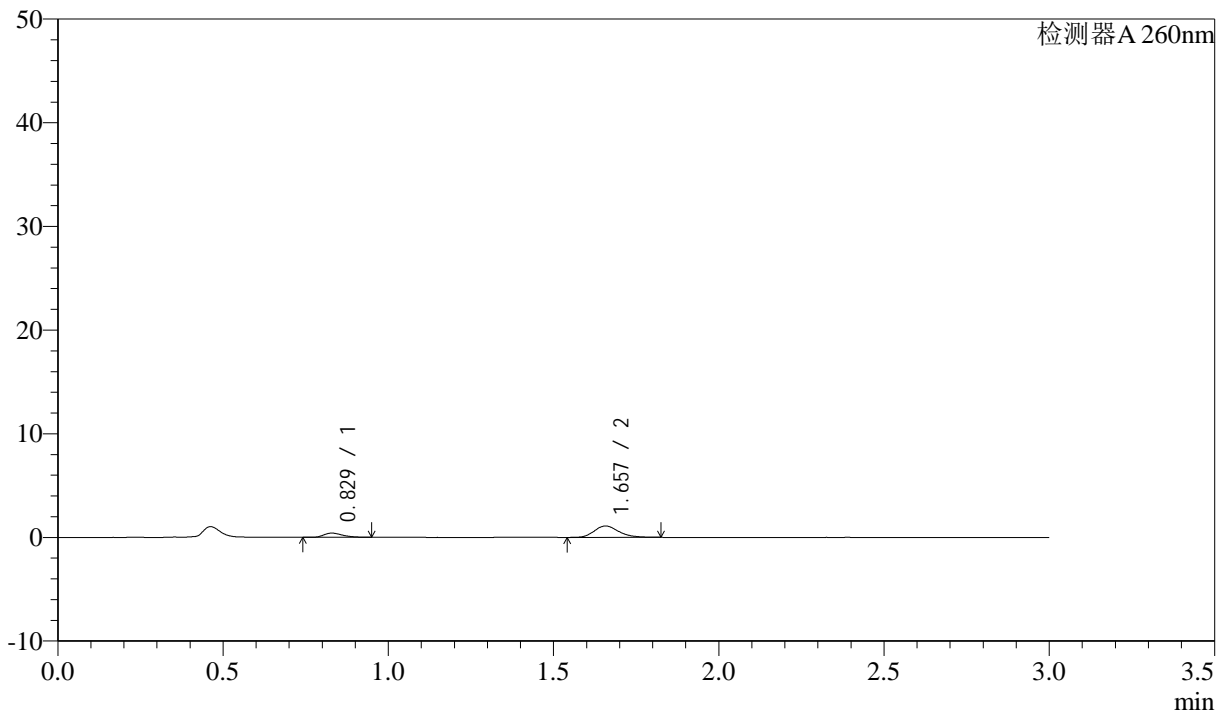

<峰表>

检测器A 260nm

峰号	保留时间	面积	面积%	高度	理论塔板数(USP)	拖尾因子	分离度(USP)
1	0.829	1600	21.974	407	1028	1.295	--
2	1.657	5681	78.026	1099	2442	1.213	6.969
总计		7281	100.000	1506			

<样品信息>

色谱柱: XB-C18(50mm*4.6mm,5 μ m) 流速: 1.5ml/min
 柱温: 30°C 波长: 260nm
 数据文件名: RC\$SMF-4080 - 30-50/27-1701-2 - zzp-2024123121p-rcqx-40mg-pH4.5-jyx1-jf50z-p6-jx10min.lcd
 方法文件名: RC\$SMF-4080 - SMF-4080-rcqx-FX276.lcm
 批处理文件名: RC\$SMF-4080 - SMF-4080-20250225-fx276.lcb
 样品瓶号: 1-53
 进样体积: 10 μ l 版本号: 6.115
 进样时间: 2025/02/25 12:35:27 实验者: jiangjinwei
 处理时间(V2): 2025/02/27 18:43:31 处理者: jiangjinwei
 仪器型号: SHIMADZU LC-2050C(FX276)

<色谱图>

mV

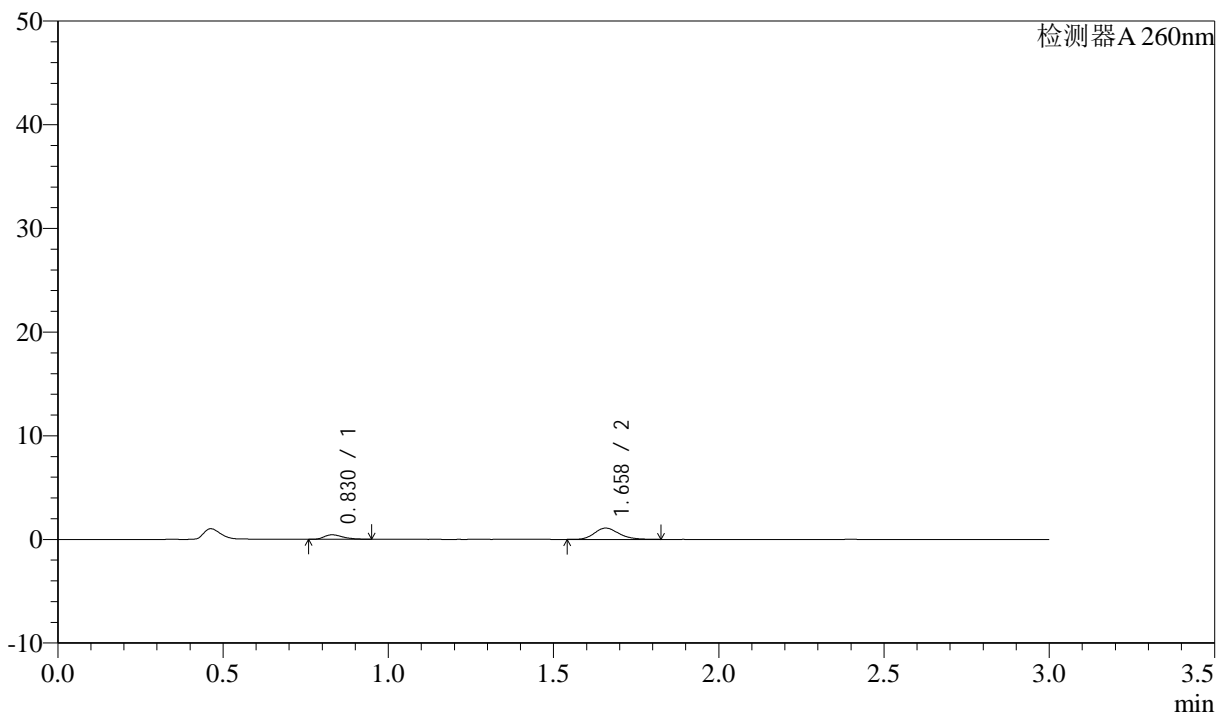

<峰表>

检测器A 260nm

峰号	保留时间	面积	面积%	高度	理论塔板数(USP)	拖尾因子	分离度(USP)
1	0.830	1719	23.392	434	1033	1.378	--
2	1.658	5630	76.608	1087	2425	1.199	6.957
总计		7349	100.000	1522			

<样品信息>

色谱柱: XB-C18(50mm*4.6mm,5 μ m) 流速: 1.5ml/min
柱温: 30 $^{\circ}$ C 波长: 260nm
数据文件名: RC\$SMF-4080 - 30-51/27-1702-2 - zzp-2024123121p-rcqx-40mg-pH4.5-jyx1-jf50z-dz2-1.lcd
方法文件名: RC\$SMF-4080 - SMF-4080-rcqx-FX276.lcm
批处理文件名: RC\$SMF-4080 - SMF-4080-20250225-fx276.lcb
样品瓶号: 1-27
进样体积: 10 μ l 版本号: 6.115
进样时间: 2025/02/25 12:38:48 实验者: jiangjinwei
处理时间 (V2): 2025/02/27 18:45:33 处理者: jiangjinwei
仪器型号: SHIMADZU LC-2050C(FX276)

<色谱图>

mV

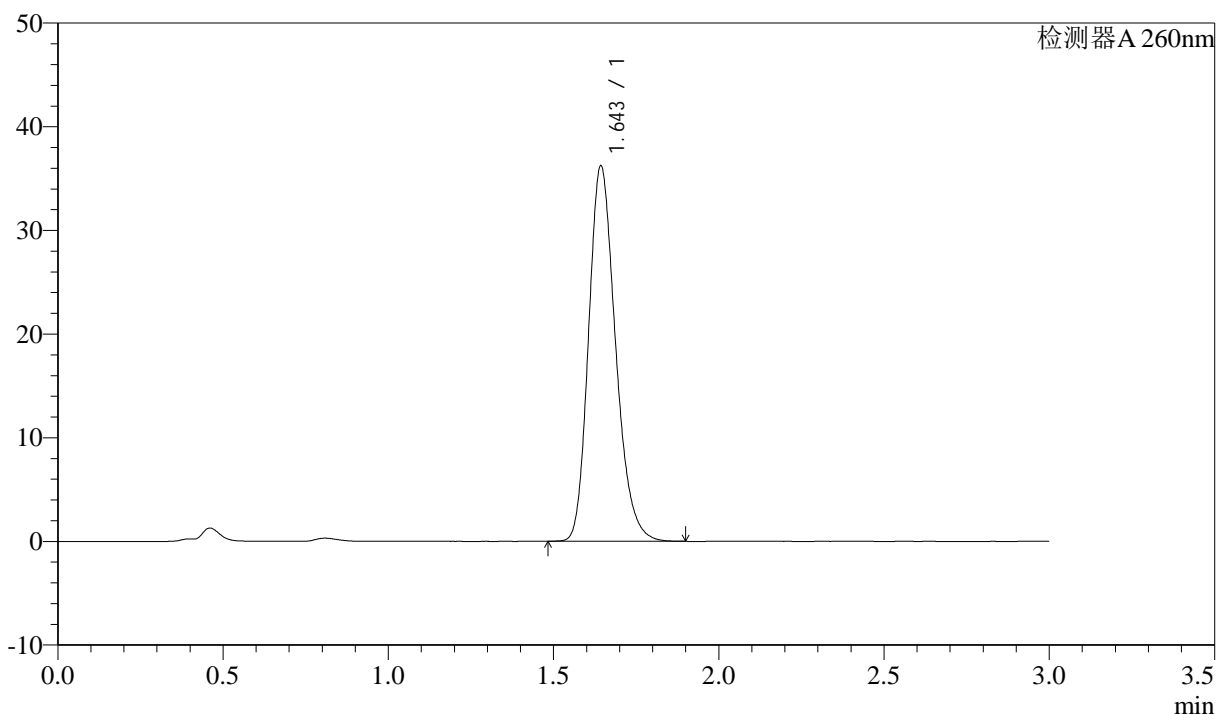

<峰表>

检测器A 260nm

峰号	保留时间	面积	面积%	高度	理论塔板数(USP)	拖尾因子	分离度(USP)
1	1.643	205317	100.000	36038	1973	1.221	--
总计		205317	100.000	36038			

<样品信息>

色谱柱: XB-C18(50mm*4.6mm,5 μ m) 流速: 1.5ml/min
柱温: 30 $^{\circ}$ C 波长: 260nm
数据文件名: RC\$SMF-4080 - 30-51/27-1703-2 - zzp-2024123121p-rcqx-40mg-pH4.5-jyx1-jf50z-dz2-2.lcd
方法文件名: RC\$SMF-4080 - SMF-4080-rcqx-FX276.lcm
批处理文件名: RC\$SMF-4080 - SMF-4080-20250225-fx276.lcb
样品瓶号: 1-27
进样体积: 10 μ l 版本号: 6.115
进样时间: 2025/02/25 12:42:11 实验者: jiangjinwei
处理时间(V2): 2025/02/27 18:45:36 处理者: jiangjinwei
仪器型号: SHIMADZU LC-2050C(FX276)

<色谱图>

mV

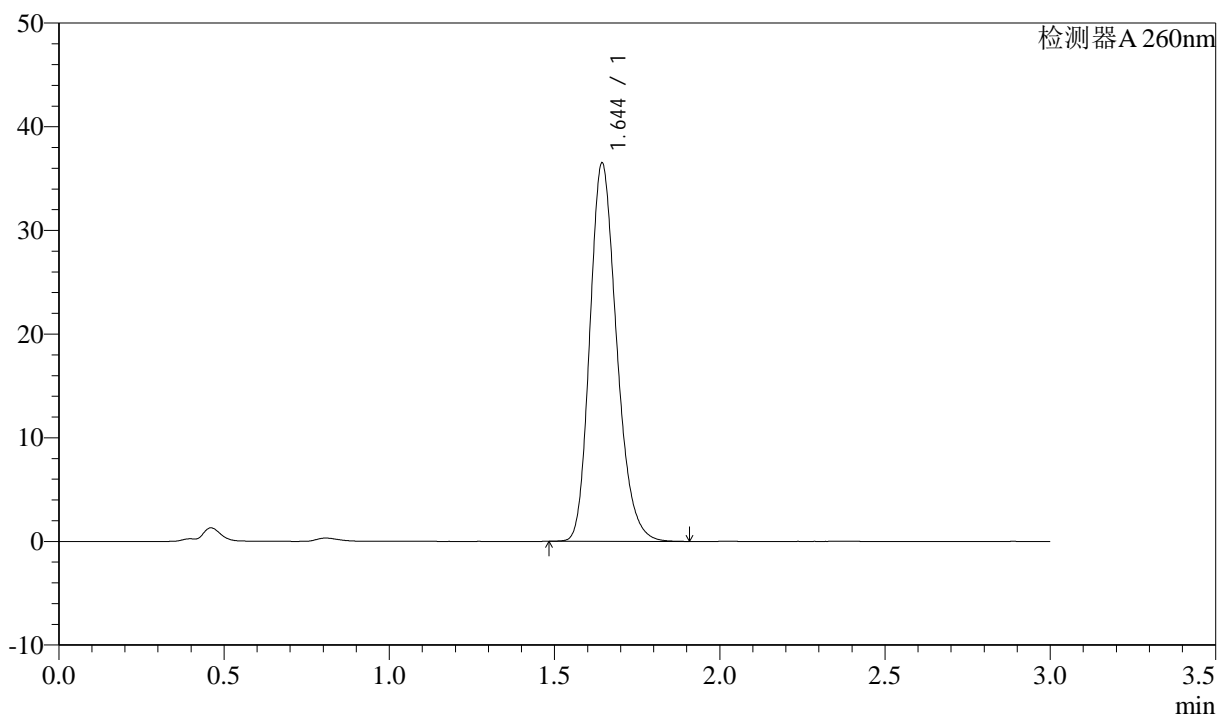

<峰表>

检测器A 260nm

峰号	保留时间	面积	面积%	高度	理论塔板数(USP)	拖尾因子	分离度(USP)
1	1.644	206024	100.000	36371	1992	1.217	--
总计		206024	100.000	36371			

<样品信息>

色谱柱: XB-C18(50mm*4.6mm,5 μ m) 流速: 1.5ml/min
柱温: 30°C 波长: 260nm
数据文件名: RC\$SMF-4080 - 30-52/27-1704-2 - zzp-2024123121p-rcqx-40mg-pH4.5-jyx2-jf50z-rj.lcd
方法文件名: RC\$SMF-4080 - SMF-4080-rcqx-FX276.lcm
批处理文件名: RC\$SMF-4080 - SMF-4080-20250225-fx276.lcb
样品瓶号: 2-9
进样体积: 10 μ l 版本号: 6.115
进样时间: 2025/02/25 12:45:35 实验者: jiangjinwei
处理时间(V2): 2025/02/27 18:45:53 处理者: jiangjinwei
仪器型号: SHIMADZU LC-2050C(FX276)

<色谱图>

mV

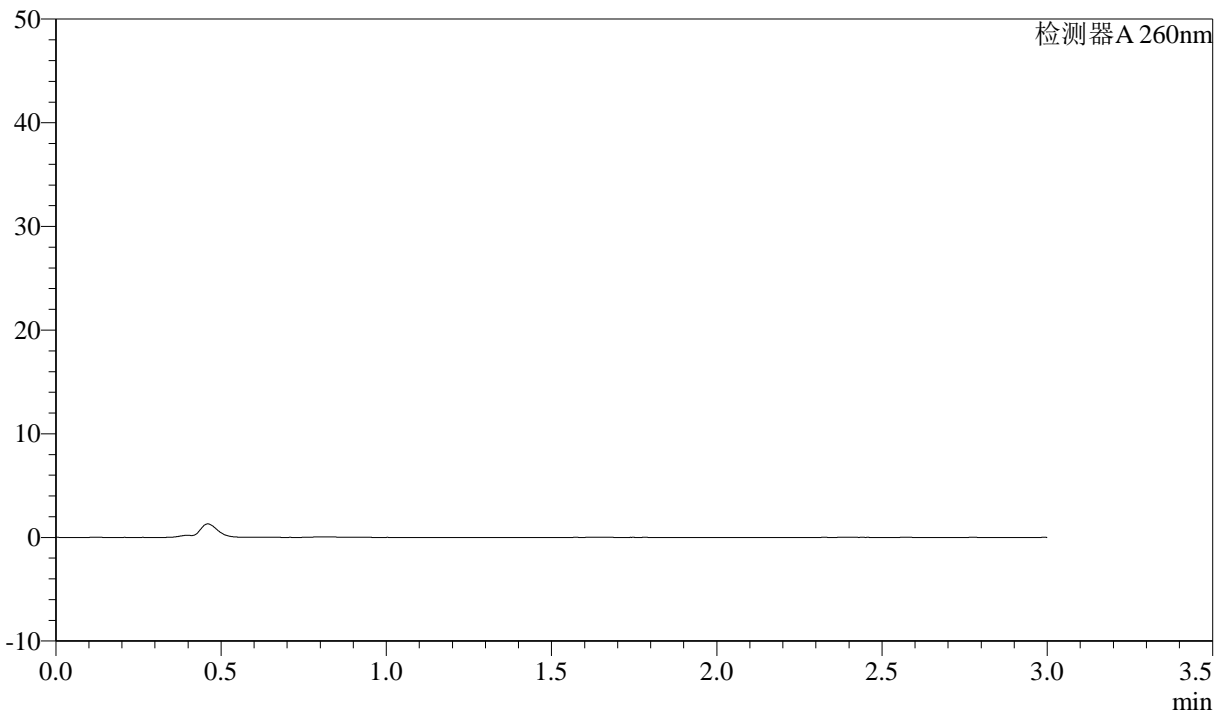

<峰表>

检测器A 260nm

峰号	保留时间	面积	面积%	高度	理论塔板数(USP)	拖尾因子	分离度(USP)
总计							



SMF-4080

<样品信息>

色谱柱: XB-C18(50mm*4.6mm,5μm) 流速: 1.5ml/min
 柱温: 30°C 波长: 260nm
 数据文件名: RC\$SMF-4080 - 30-53/27-1705-2 - zzp-2024123121p-rcqx-40mg-pH4.5-jyx2-jf50z-dz1-1.lcd
 方法文件名: RC\$SMF-4080 - SMF-4080-rcqx-FX276.lcm
 批处理文件名: RC\$SMF-4080 - SMF-4080-20250225-fx276.lcb
 样品瓶号: 2-18
 进样体积: 10μl 版本号: 6.115
 进样时间: 2025/02/25 12:48:59 实验者: jiangjinwei
 处理时间 (V2): 2025/02/27 18:46:33 处理者: jiangjinwei
 仪器型号: SHIMADZU LC-2050C(FX276)

<色谱图>

mV

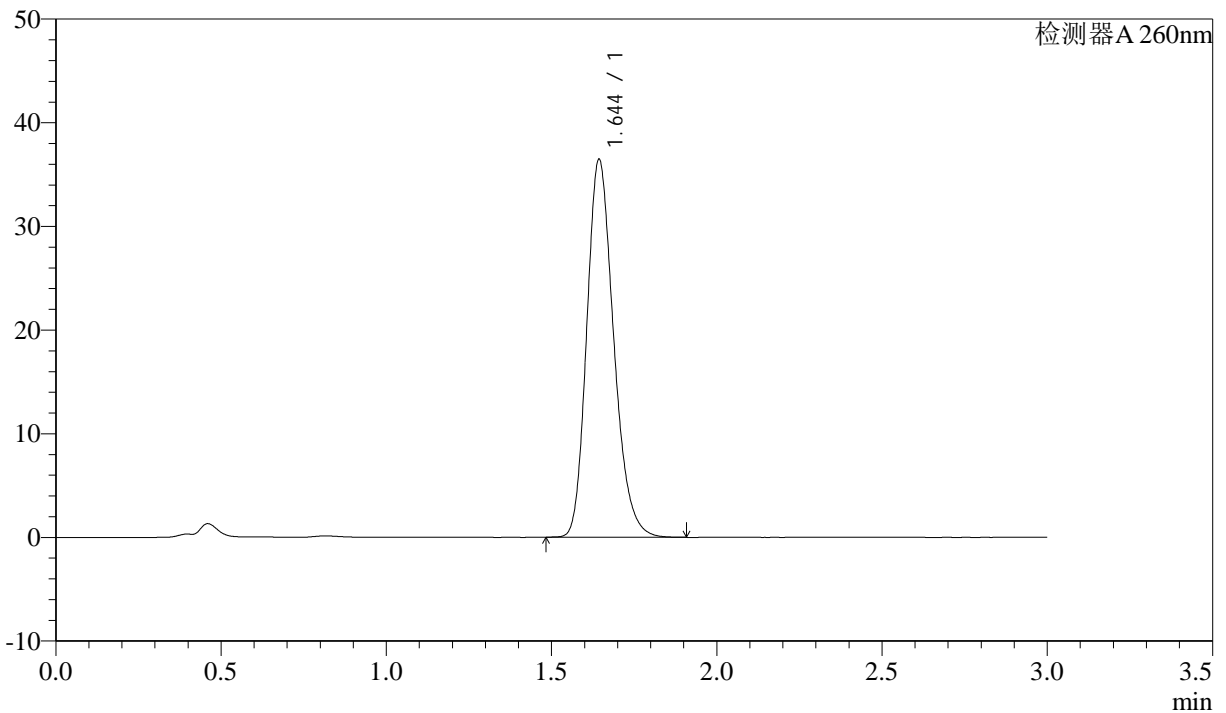

<峰表>

检测器A 260nm

峰号	保留时间	面积	面积%	高度	理论塔板数(USP)	拖尾因子	分离度(USP)
1	1.644	206598	100.000	36323	1977	1.220	--
总计		206598	100.000	36323			

<样品信息>

色谱柱: XB-C18(50mm*4.6mm,5 μ m) 流速: 1.5ml/min
柱温: 30°C 波长: 260nm
数据文件名: RC\$SMF-4080 - 30-53/27-1706-2 - zzp-2024123121p-rcqx-40mg-pH4.5-jyx2-jf50z-dz1-2.lcd
方法文件名: RC\$SMF-4080 - SMF-4080-rcqx-FX276.lcm
批处理文件名: RC\$SMF-4080 - SMF-4080-20250225-fx276.lcb
样品瓶号: 2-18
进样体积: 10 μ l 版本号: 6.115
进样时间: 2025/02/25 12:52:23 实验者: jiangjinwei
处理时间(V2): 2025/02/27 18:46:36 处理者: jiangjinwei
仪器型号: SHIMADZU LC-2050C(FX276)

<色谱图>

mV

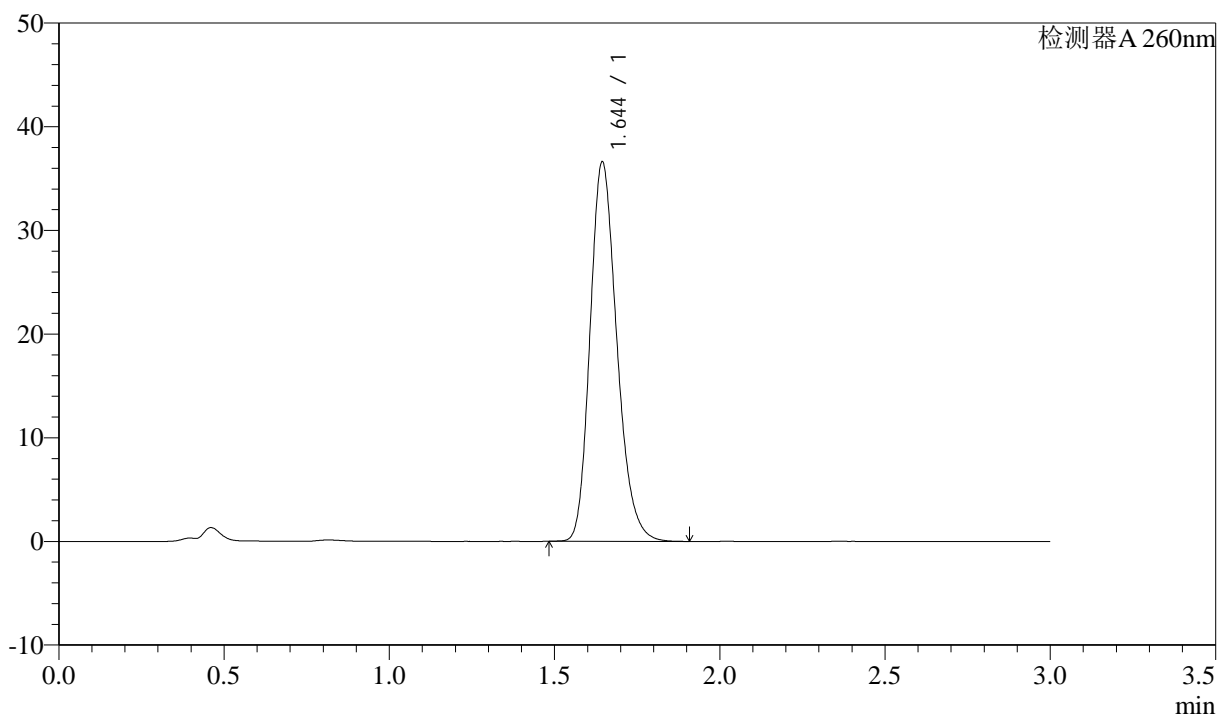

<峰表>

检测器A 260nm

峰号	保留时间	面积	面积%	高度	理论塔板数(USP)	拖尾因子	分离度(USP)
1	1.644	206781	100.000	36534	1993	1.215	--
总计		206781	100.000	36534			

<样品信息>

色谱柱: XB-C18(50mm*4.6mm,5 μ m) 流速: 1.5ml/min
柱温: 30°C 波长: 260nm
数据文件名: RC\$SMF-4080 - 30-53/27-1707-2 - zzp-2024123121p-rcqx-40mg-pH4.5-jyx2-jf50z-dz1-3.lcd
方法文件名: RC\$SMF-4080 - SMF-4080-rcqx-FX276.lcm
批处理文件名: RC\$SMF-4080 - SMF-4080-20250225-fx276.lcb
样品瓶号: 2-18
进样体积: 10 μ l 版本号: 6.115
进样时间: 2025/02/25 12:55:47 实验者: jiangjinwei
处理时间 (V2): 2025/02/27 18:46:39 处理者: jiangjinwei
仪器型号: SHIMADZU LC-2050C(FX276)

<色谱图>

mV

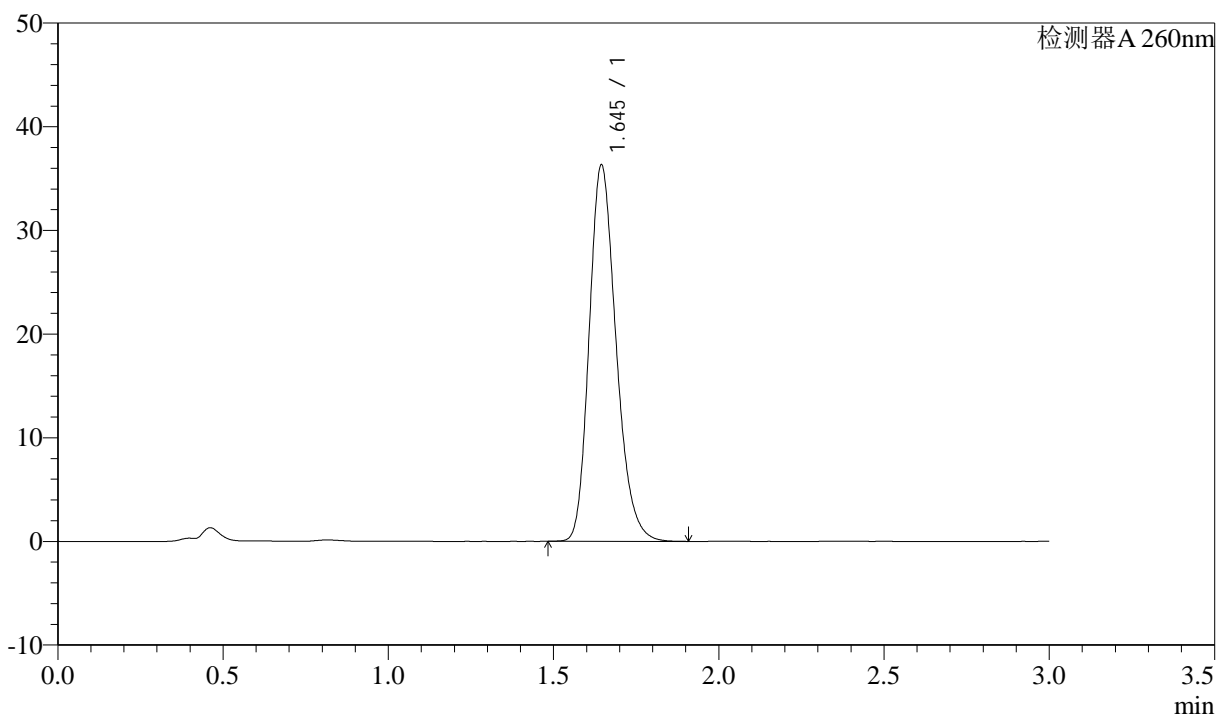

<峰表>

检测器A 260nm

峰号	保留时间	面积	面积%	高度	理论塔板数(USP)	拖尾因子	分离度(USP)
1	1.645	205806	100.000	36256	1980	1.221	--
总计		205806	100.000	36256			

<样品信息>

色谱柱: XB-C18(50mm*4.6mm,5 μ m) 流速: 1.5ml/min
柱温: 30 $^{\circ}$ C 波长: 260nm
数据文件名: RC\$SMF-4080 - 30-53/27-1708-2 - zzp-2024123121p-rcqx-40mg-pH4.5-jyx2-jf50z-dz1-4.lcd
方法文件名: RC\$SMF-4080 - SMF-4080-rcqx-FX276.lcm
批处理文件名: RC\$SMF-4080 - SMF-4080-20250225-fx276.lcb
样品瓶号: 2-18
进样体积: 10 μ l 版本号: 6.115
进样时间: 2025/02/25 12:59:12 实验者: jiangjinwei
处理时间(V2): 2025/02/27 18:46:41 处理者: jiangjinwei
仪器型号: SHIMADZU LC-2050C(FX276)

<色谱图>

mV

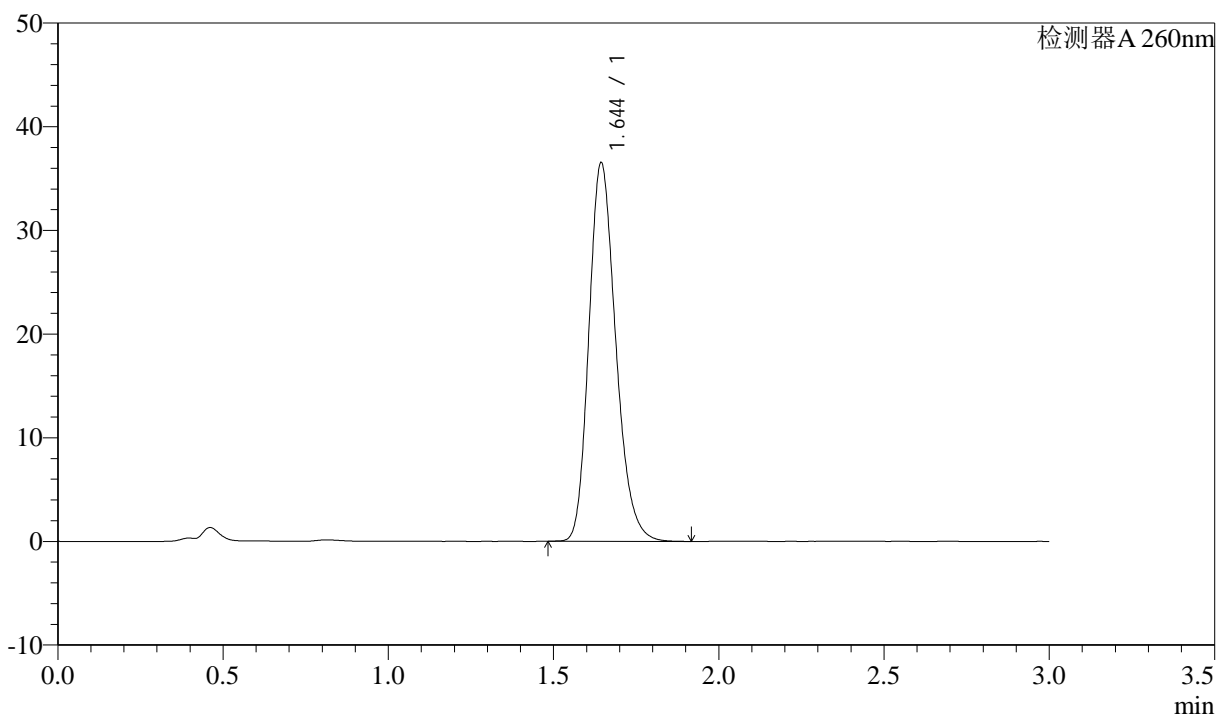

<峰表>

检测器A 260nm

峰号	保留时间	面积	面积%	高度	理论塔板数(USP)	拖尾因子	分离度(USP)
1	1.644	206657	100.000	36421	1984	1.216	--
总计		206657	100.000	36421			

<样品信息>

色谱柱: XB-C18(50mm*4.6mm,5 μ m) 流速: 1.5ml/min
柱温: 30 $^{\circ}$ C 波长: 260nm
数据文件名: RC\$SMF-4080 - 30-53/27-1709-2 - zzp-2024123121p-rcqx-40mg-pH4.5-jyx2-jf50z-dz1-5.lcd
方法文件名: RC\$SMF-4080 - SMF-4080-rcqx-FX276.lcm
批处理文件名: RC\$SMF-4080 - SMF-4080-20250225-fx276.lcb
样品瓶号: 2-18
进样体积: 10 μ l 版本号: 6.115
进样时间: 2025/02/25 13:02:36 实验者: jiangjinwei
处理时间(V2): 2025/02/27 18:46:44 处理者: jiangjinwei
仪器型号: SHIMADZU LC-2050C(FX276)

<色谱图>

mV

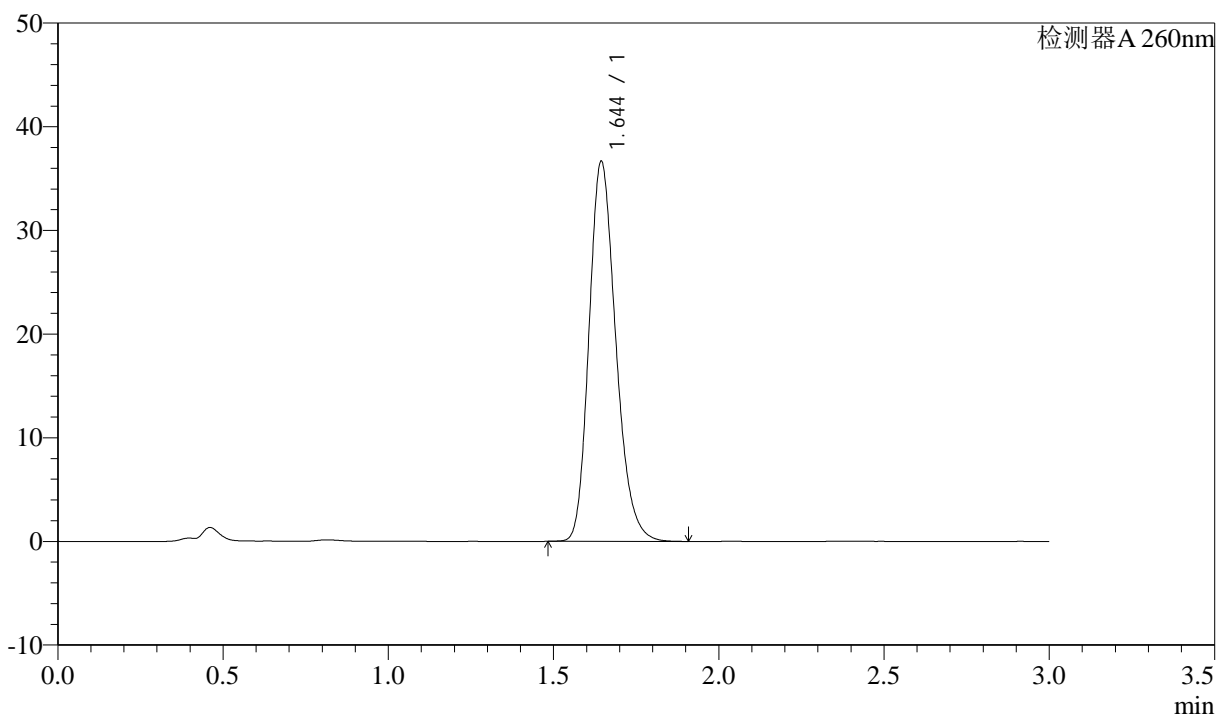

<峰表>

检测器A 260nm

峰号	保留时间	面积	面积%	高度	理论塔板数(USP)	拖尾因子	分离度(USP)
1	1.644	206893	100.000	36575	1996	1.215	--
总计		206893	100.000	36575			



SMF-4080

<样品信息>

色谱柱: XB-C18(50mm*4.6mm,5μm) 流速: 1.5ml/min
 柱温: 30°C 波长: 260nm
 数据文件名: RC\$SMF-4080 - 30-53/27-1710-2 - zzp-2024123121p-rcqx-40mg-pH4.5-jyx2-jf50z-p1-5min.lcd
 方法文件名: RC\$SMF-4080 - SMF-4080-rcqx-FX276.lcm
 批处理文件名: RC\$SMF-4080 - SMF-4080-20250225-fx276.lcb
 样品瓶号: 2-1
 进样体积: 10μl 版本号: 6.115
 进样时间: 2025/02/25 13:06:00 实验者: jiangjinwei
 处理时间 (V2): 2025/02/27 18:46:47 处理者: jiangjinwei
 仪器型号: SHIMADZU LC-2050C(FX276)

<色谱图>

mV

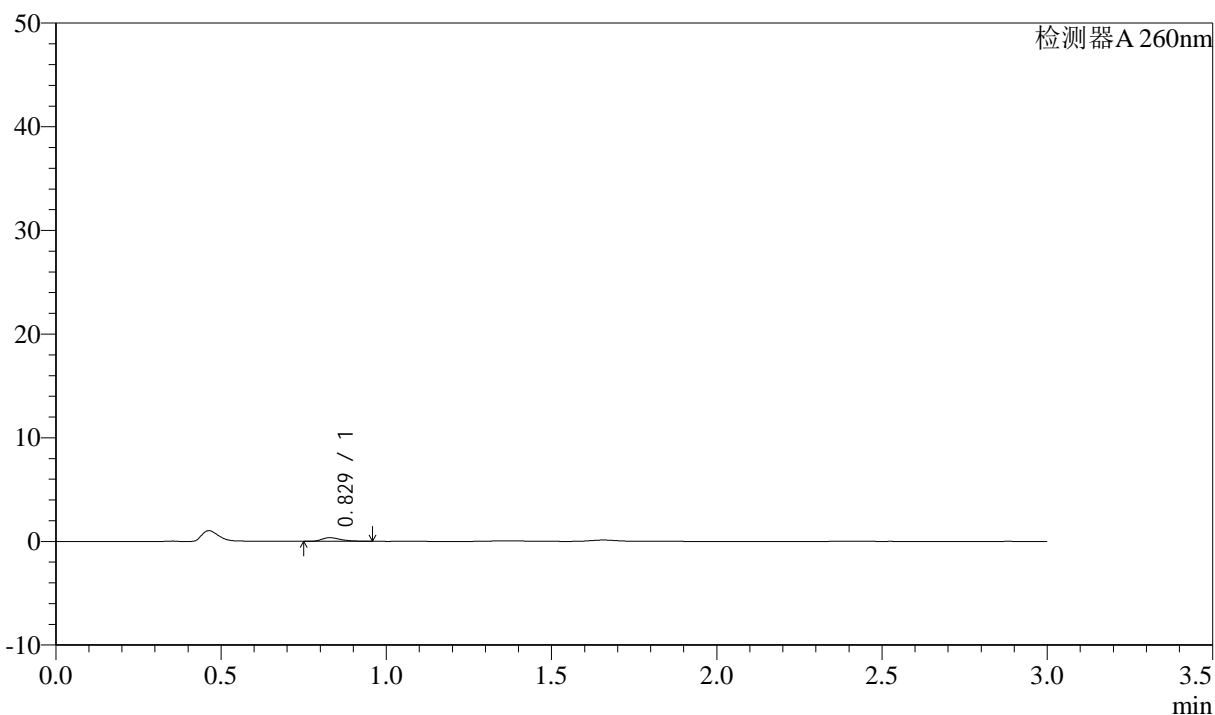

<峰表>

检测器A 260nm

峰号	保留时间	面积	面积%	高度	理论塔板数(USP)	拖尾因子	分离度(USP)
1	0.829	1405	100.000	350	1026	1.416	--
总计		1405	100.000	350			

<样品信息>

色谱柱: XB-C18(50mm*4.6mm,5 μ m) 流速: 1.5ml/min
柱温: 30 $^{\circ}$ C 波长: 260nm
数据文件名: RC\$SMF-4080 - 30-53/27-1711-2 - zzp-2024123121p-rcqx-40mg-pH4.5-jyx2-jf50z-p2-5min.lcd
方法文件名: RC\$SMF-4080 - SMF-4080-rcqx-FX276.lcm
批处理文件名: RC\$SMF-4080 - SMF-4080-20250225-fx276.lcb
样品瓶号: 2-10
进样体积: 10 μ l 版本号: 6.115
进样时间: 2025/02/25 13:09:23 实验者: jiangjinwei
处理时间(V2): 2025/02/27 18:46:49 处理者: jiangjinwei
仪器型号: SHIMADZU LC-2050C(FX276)

<色谱图>

mV

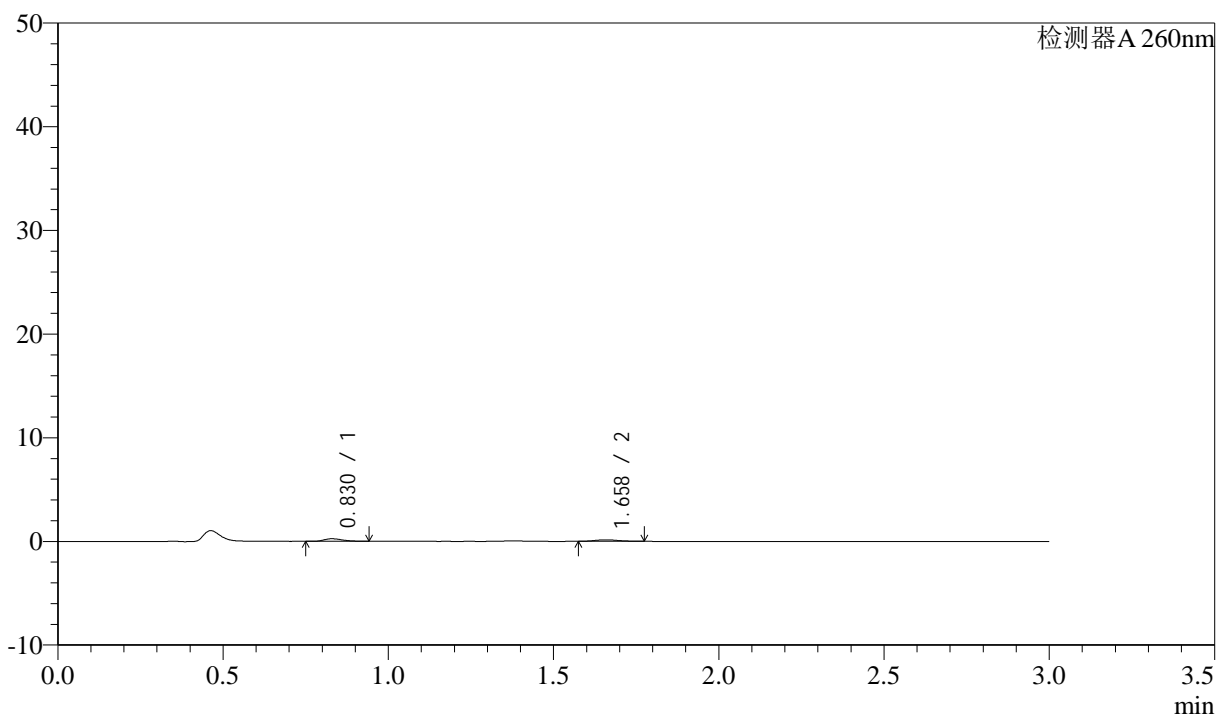

<峰表>

检测器A 260nm

峰号	保留时间	面积	面积%	高度	理论塔板数(USP)	拖尾因子	分离度(USP)
1	0.830	968	56.736	249	1030	1.317	--
2	1.658	738	43.264	150	2617	1.090	7.113
总计		1706	100.000	399			

<样品信息>

色谱柱: XB-C18(50mm*4.6mm,5 μ m) 流速: 1.5ml/min
柱温: 30 $^{\circ}$ C 波长: 260nm
数据文件名: RC\$SMF-4080 - 30-53/27-1712-2 - zzp-2024123121p-rcqx-40mg-pH4.5-jyx2-jf50z-p3-5min.lcd
方法文件名: RC\$SMF-4080 - SMF-4080-rcqx-FX276.lcm
批处理文件名: RC\$SMF-4080 - SMF-4080-20250225-fx276.lcb
样品瓶号: 2-19
进样体积: 10 μ l 版本号: 6.115
进样时间: 2025/02/25 13:12:46 实验者: jiangjinwei
处理时间(V2): 2025/02/27 18:46:52 处理者: jiangjinwei
仪器型号: SHIMADZU LC-2050C(FX276)

<色谱图>

mV

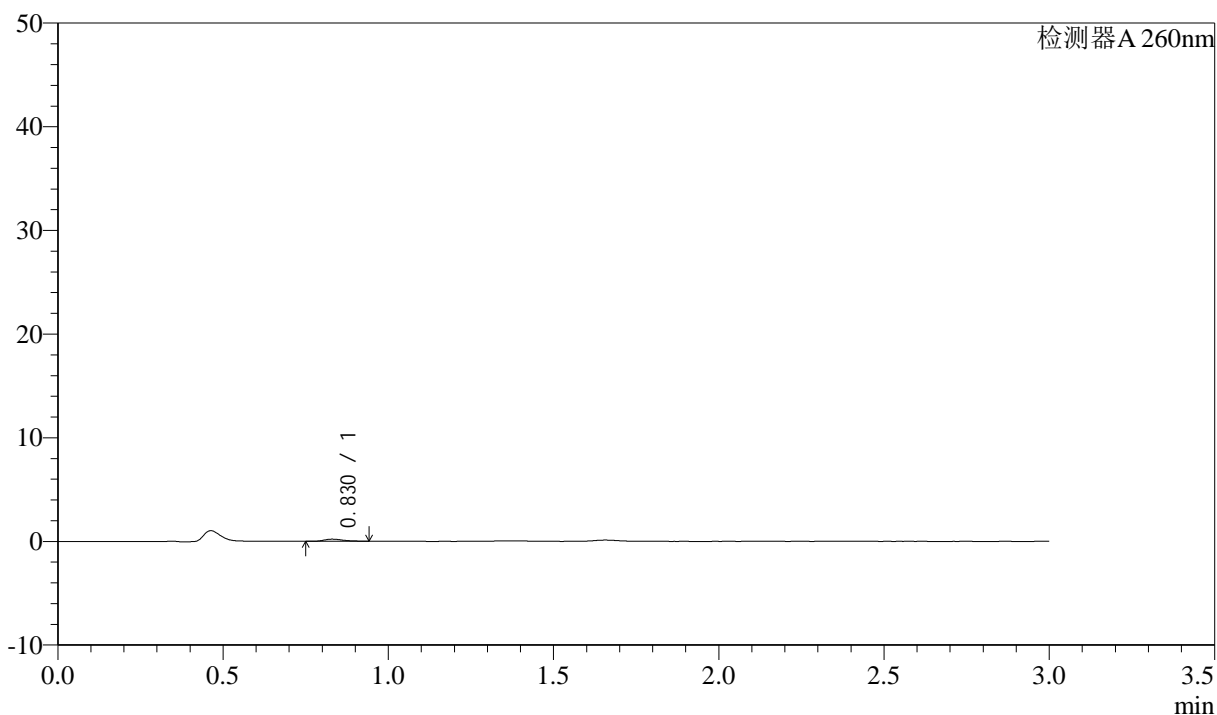

<峰表>

检测器A 260nm

峰号	保留时间	面积	面积%	高度	理论塔板数(USP)	拖尾因子	分离度(USP)
1	0.830	809	100.000	204	1030	1.353	--
总计		809	100.000	204			

<样品信息>

色谱柱: XB-C18(50mm*4.6mm,5 μ m) 流速: 1.5ml/min
柱温: 30 $^{\circ}$ C 波长: 260nm
数据文件名: RC\$SMF-4080 - 30-53/27-1713-2 - zzp-2024123121p-rcqx-40mg-pH4.5-jyx2-jf50z-p4-5min.lcd
方法文件名: RC\$SMF-4080 - SMF-4080-rcqx-FX276.lcm
批处理文件名: RC\$SMF-4080 - SMF-4080-20250225-fx276.lcb
样品瓶号: 2-28
进样体积: 10 μ l 版本号: 6.115
进样时间: 2025/02/25 13:16:09 实验者: jiangjinwei
处理时间(V2): 2025/02/27 18:46:55 处理者: jiangjinwei
仪器型号: SHIMADZU LC-2050C(FX276)

<色谱图>

mV

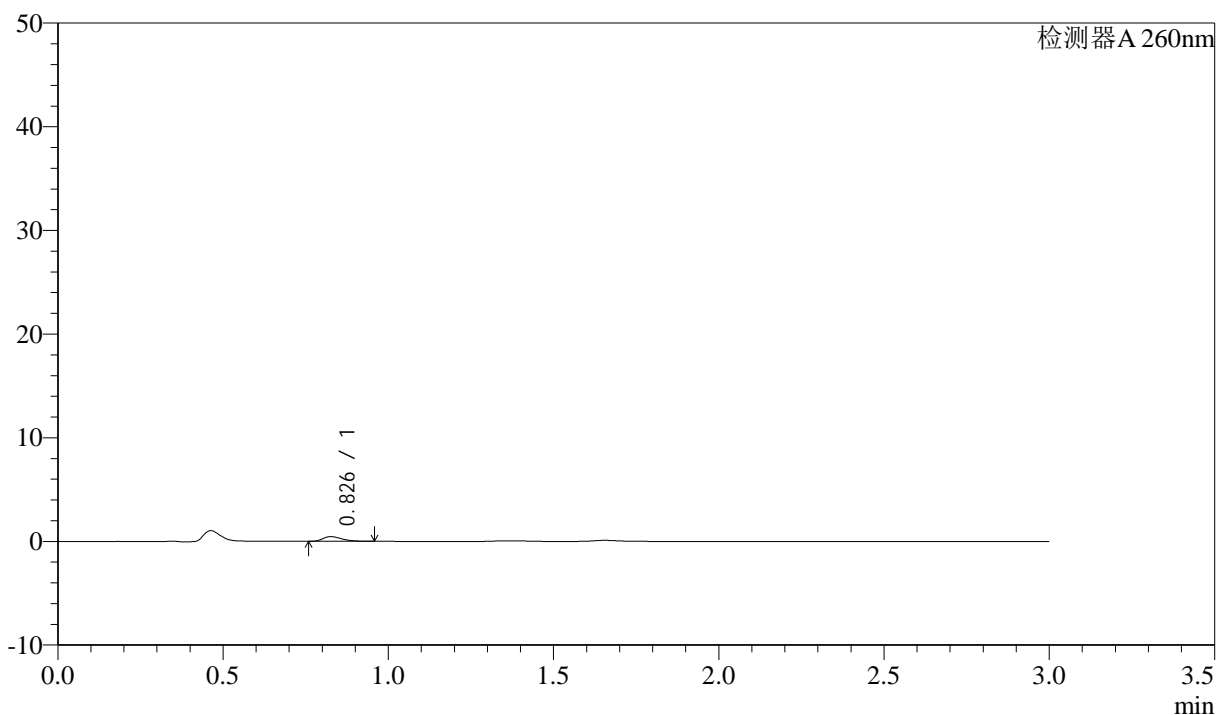

<峰表>

检测器A 260nm

峰号	保留时间	面积	面积%	高度	理论塔板数(USP)	拖尾因子	分离度(USP)
1	0.826	1834	100.000	453	1003	1.374	--
总计		1834	100.000	453			

<样品信息>

色谱柱: XB-C18(50mm*4.6mm,5 μ m) 流速: 1.5ml/min
柱温: 30 $^{\circ}$ C 波长: 260nm
数据文件名: RC\$SMF-4080 - 30-53/27-1714-2 - zzp-2024123121p-rcqx-40mg-pH4.5-jyx2-jf50z-p5-5min.lcd
方法文件名: RC\$SMF-4080 - SMF-4080-rcqx-FX276.lcm
批处理文件名: RC\$SMF-4080 - SMF-4080-20250225-fx276.lcb
样品瓶号: 2-37
进样体积: 10 μ l 版本号: 6.115
进样时间: 2025/02/25 13:19:32 实验者: jiangjinwei
处理时间(V2): 2025/02/27 18:46:58 处理者: jiangjinwei
仪器型号: SHIMADZU LC-2050C(FX276)

<色谱图>

mV

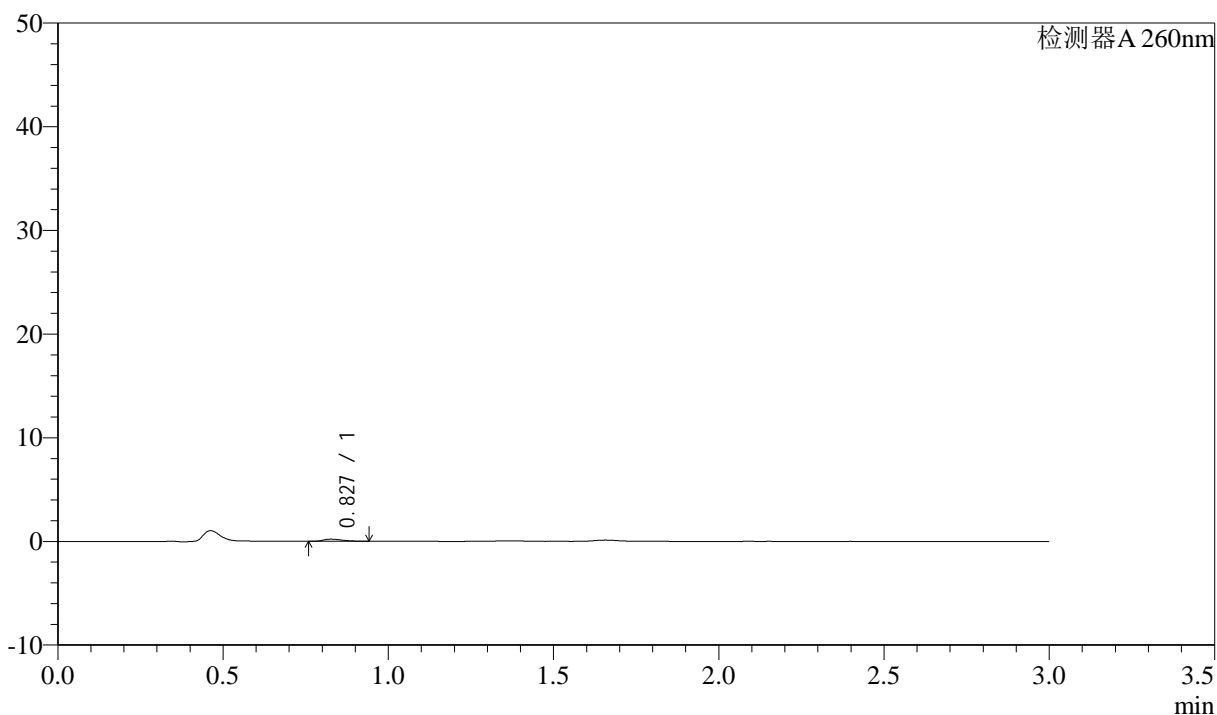

<峰表>

检测器A 260nm

峰号	保留时间	面积	面积%	高度	理论塔板数(USP)	拖尾因子	分离度(USP)
1	0.827	824	100.000	206	969	1.357	--
总计		824	100.000	206			

<样品信息>

色谱柱: XB-C18(50mm*4.6mm,5 μ m) 流速: 1.5ml/min
柱温: 30 $^{\circ}$ C 波长: 260nm
数据文件名: RC\$SMF-4080 - 30-53/27-1715-2 - zzp-2024123121p-rcqx-40mg-pH4.5-jyx2-jf50z-p6-5min.lcd
方法文件名: RC\$SMF-4080 - SMF-4080-rcqx-FX276.lcm
批处理文件名: RC\$SMF-4080 - SMF-4080-20250225-fx276.lcb
样品瓶号: 2-46
进样体积: 10 μ l 版本号: 6.115
进样时间: 2025/02/25 13:22:55 实验者: jiangjinwei
处理时间(V2): 2025/02/27 18:47:00 处理者: jiangjinwei
仪器型号: SHIMADZU LC-2050C(FX276)

<色谱图>

mV

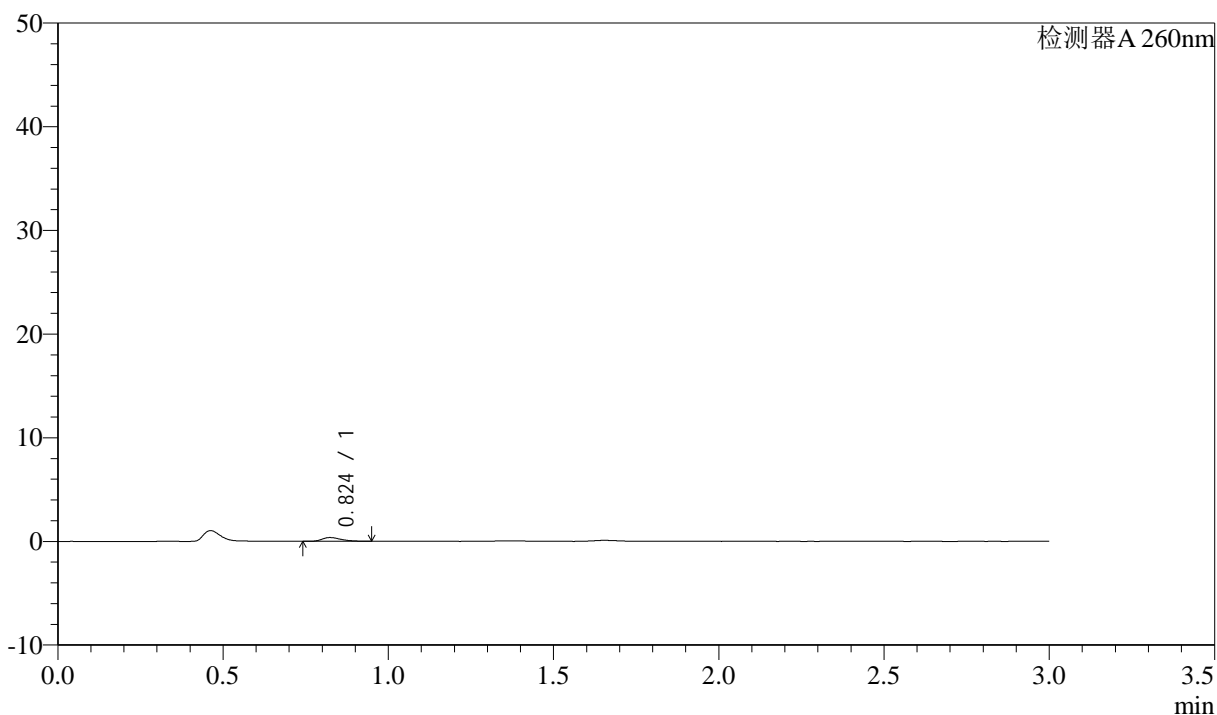

<峰表>

检测器A 260nm

峰号	保留时间	面积	面积%	高度	理论塔板数(USP)	拖尾因子	分离度(USP)
1	0.824	1443	100.000	361	998	1.358	--
总计		1443	100.000	361			

<样品信息>

色谱柱: XB-C18(50mm*4.6mm,5 μ m) 流速: 1.5ml/min
柱温: 30 $^{\circ}$ C 波长: 260nm
数据文件名: RC\$SMF-4080 - 30-53/27-1716-2 - zzp-2024123121p-rcqx-40mg-pH4.5-jyx2-jf50z-p1-10min.lcd
方法文件名: RC\$SMF-4080 - SMF-4080-rcqx-FX276.lcm
批处理文件名: RC\$SMF-4080 - SMF-4080-20250225-fx276.lcb
样品瓶号: 2-2
进样体积: 10 μ l 版本号: 6.115
进样时间: 2025/02/25 13:26:18 实验者: jiangjinwei
处理时间(V2): 2025/02/27 18:47:03 处理者: jiangjinwei
仪器型号: SHIMADZU LC-2050C(FX276)

<色谱图>

mV

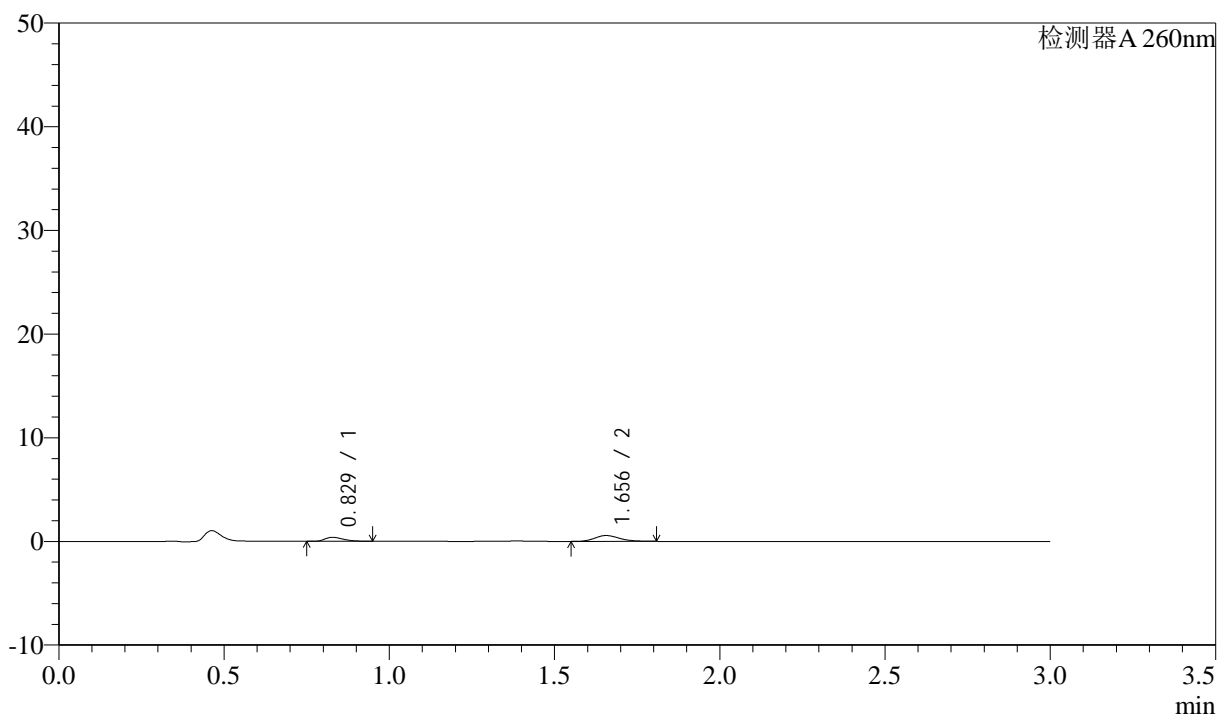

<峰表>

检测器A 260nm

峰号	保留时间	面积	面积%	高度	理论塔板数(USP)	拖尾因子	分离度(USP)
1	0.829	1527	34.029	390	1042	1.389	--
2	1.656	2961	65.971	567	2349	1.187	6.915
总计		4489	100.000	957			

<样品信息>

色谱柱: XB-C18(50mm*4.6mm,5 μ m) 流速: 1.5ml/min
 柱温: 30 $^{\circ}$ C 波长: 260nm
 数据文件名: RC\$SMF-4080 - 30-53/27-1717-2 - zzp-2024123121p-rcqx-40mg-pH4.5-jyx2-jf50z-p2-10min.lcd
 方法文件名: RC\$SMF-4080 - SMF-4080-rcqx-FX276.lcm
 批处理文件名: RC\$SMF-4080 - SMF-4080-20250225-fx276.lcb
 样品瓶号: 2-11
 进样体积: 10 μ l 版本号: 6.115
 进样时间: 2025/02/25 13:29:42 实验者: jiangjinwei
 处理时间(V2): 2025/02/27 18:47:05 处理者: jiangjinwei
 仪器型号: SHIMADZU LC-2050C(FX276)

<色谱图>

mV

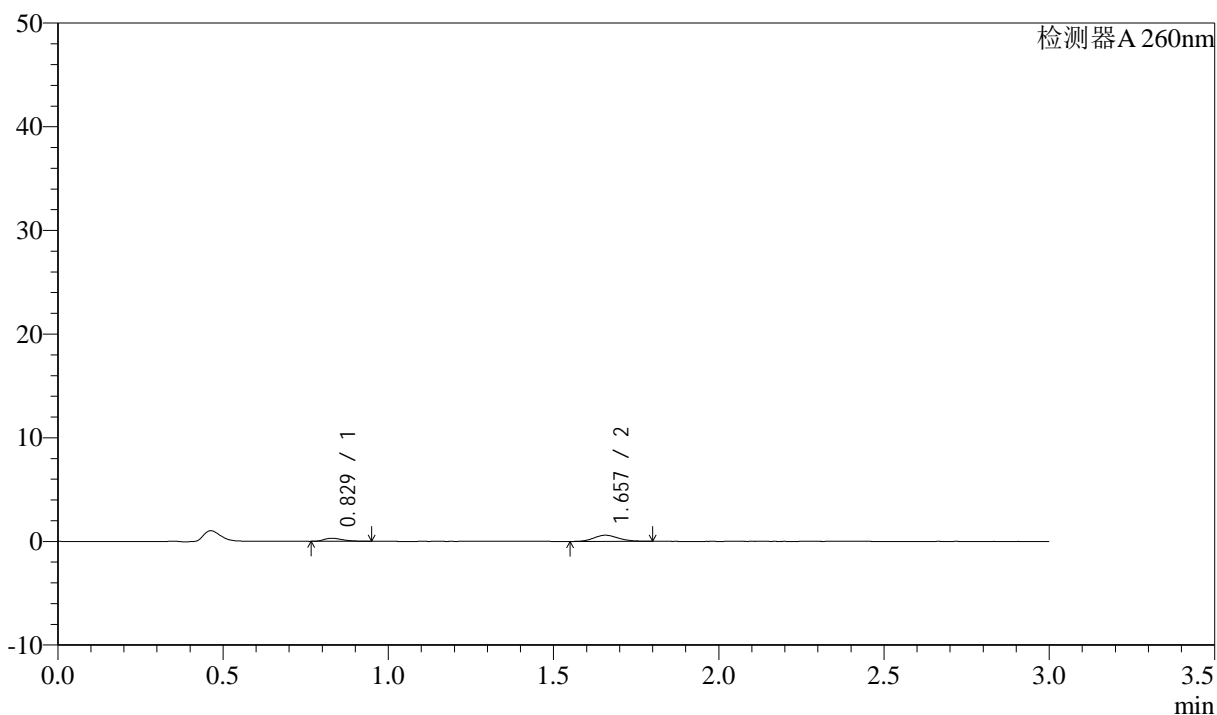

<峰表>

检测器A 260nm

峰号	保留时间	面积	面积%	高度	理论塔板数(USP)	拖尾因子	分离度(USP)
1	0.829	1193	28.259	299	1008	1.339	--
2	1.657	3030	71.741	592	2399	1.156	6.900
总计		4223	100.000	891			

<样品信息>

色谱柱: XB-C18(50mm*4.6mm,5 μ m) 流速: 1.5ml/min
柱温: 30°C 波长: 260nm
数据文件名: RC\$SMF-4080 - 30-53/27-1718-2 - zzp-2024123121p-rcqx-40mg-pH4.5-jyx2-jf50z-p3-10min.lcd
方法文件名: RC\$SMF-4080 - SMF-4080-rcqx-FX276.lcm
批处理文件名: RC\$SMF-4080 - SMF-4080-20250225-fx276.lcb
样品瓶号: 2-20
进样体积: 10 μ l 版本号: 6.115
进样时间: 2025/02/25 13:33:05 实验者: jiangjinwei
处理时间(V2): 2025/02/27 18:47:08 处理者: jiangjinwei
仪器型号: SHIMADZU LC-2050C(FX276)

<色谱图>

mV

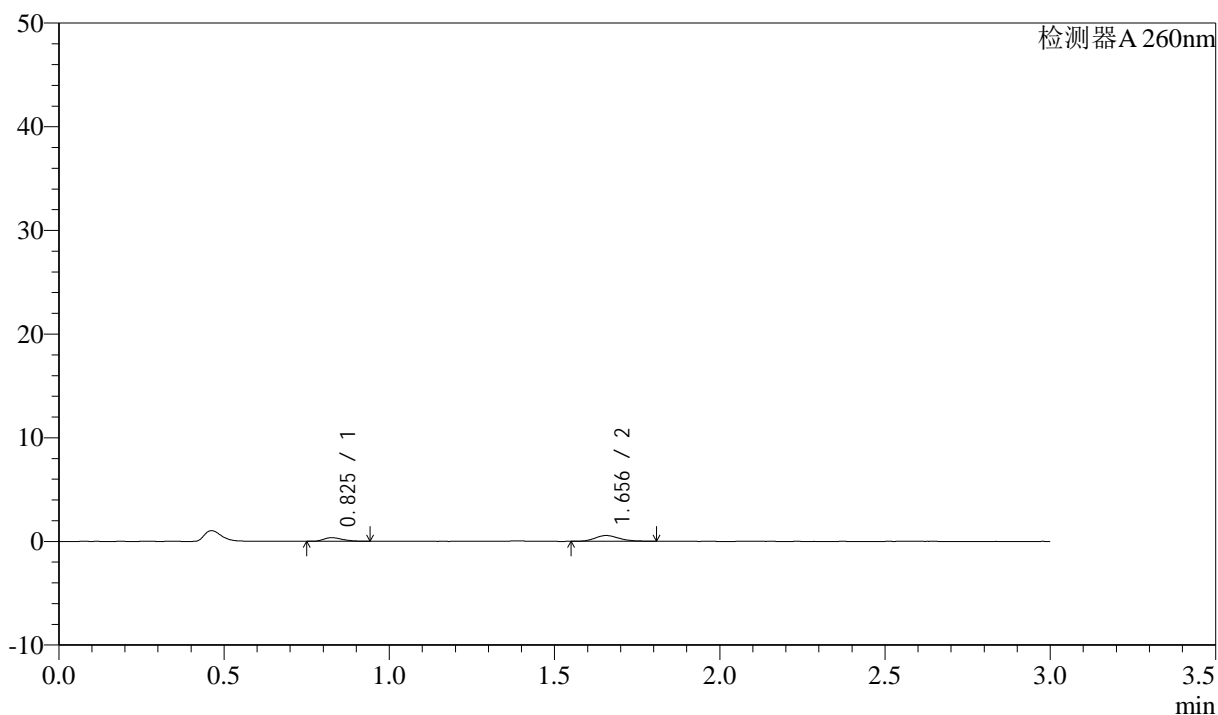

<峰表>

检测器A 260nm

峰号	保留时间	面积	面积%	高度	理论塔板数(USP)	拖尾因子	分离度(USP)
1	0.825	1397	32.497	349	969	1.335	--
2	1.656	2902	67.503	563	2443	1.213	6.922
总计		4299	100.000	912			

<样品信息>

色谱柱: XB-C18(50mm*4.6mm,5 μ m) 流速: 1.5ml/min
柱温: 30 $^{\circ}$ C 波长: 260nm
数据文件名: RC\$SMF-4080 - 30-53/27-1719-2 - zzp-2024123121p-rcqx-40mg-pH4.5-jyx2-jf50z-p4-10min.lcd
方法文件名: RC\$SMF-4080 - SMF-4080-rcqx-FX276.lcm
批处理文件名: RC\$SMF-4080 - SMF-4080-20250225-fx276.lcb
样品瓶号: 2-29
进样体积: 10 μ l 版本号: 6.115
进样时间: 2025/02/25 13:36:28 实验者: jiangjinwei
处理时间(V2): 2025/02/27 18:47:11 处理者: jiangjinwei
仪器型号: SHIMADZU LC-2050C(FX276)

<色谱图>

mV

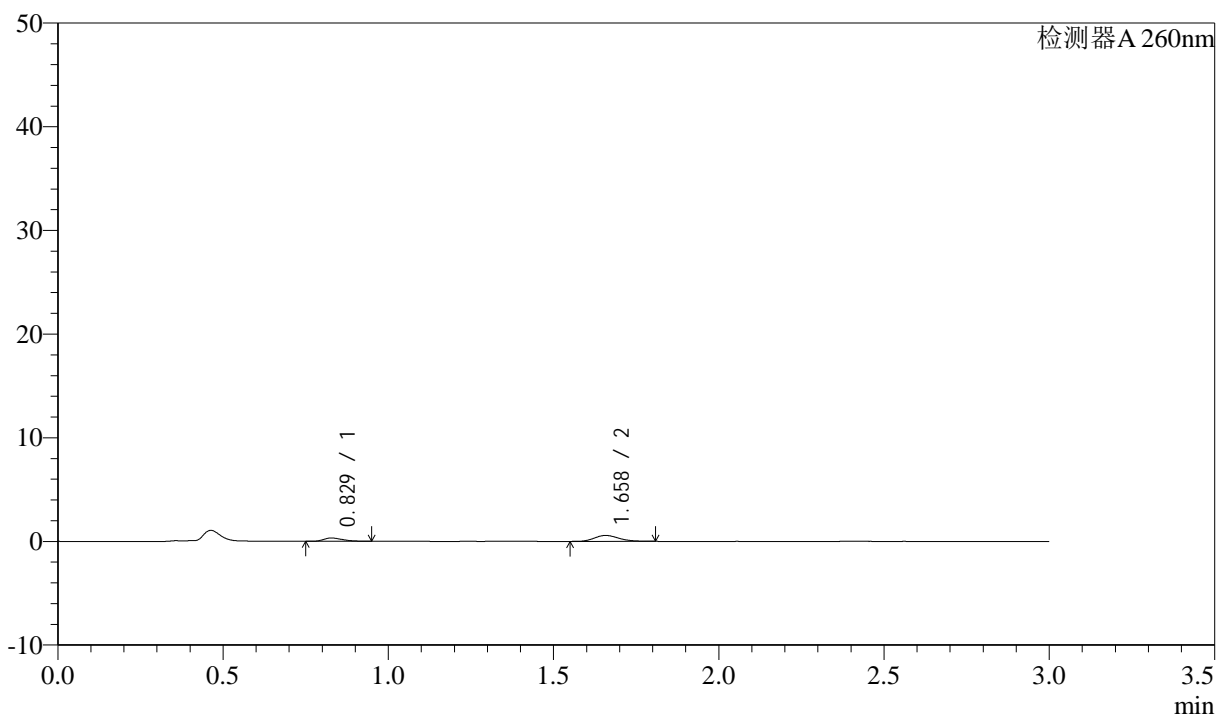

<峰表>

检测器A 260nm

峰号	保留时间	面积	面积%	高度	理论塔板数(USP)	拖尾因子	分离度(USP)
1	0.829	1273	30.104	319	989	1.338	--
2	1.658	2957	69.896	573	2412	1.183	6.896
总计		4230	100.000	892			

<样品信息>

色谱柱: XB-C18(50mm*4.6mm,5 μ m) 流速: 1.5ml/min
柱温: 30 $^{\circ}$ C 波长: 260nm
数据文件名: RC\$SMF-4080 - 30-53/27-1720-2 - zzp-2024123121p-rcqx-40mg-pH4.5-jyx2-jf50z-p5-10min.lcd
方法文件名: RC\$SMF-4080 - SMF-4080-rcqx-FX276.lcm
批处理文件名: RC\$SMF-4080 - SMF-4080-20250225-fx276.lcb
样品瓶号: 2-38
进样体积: 10 μ l 版本号: 6.115
进样时间: 2025/02/25 13:39:51 实验者: jiangjinwei
处理时间(V2): 2025/02/27 18:47:13 处理者: jiangjinwei
仪器型号: SHIMADZU LC-2050C(FX276)

<色谱图>

mV

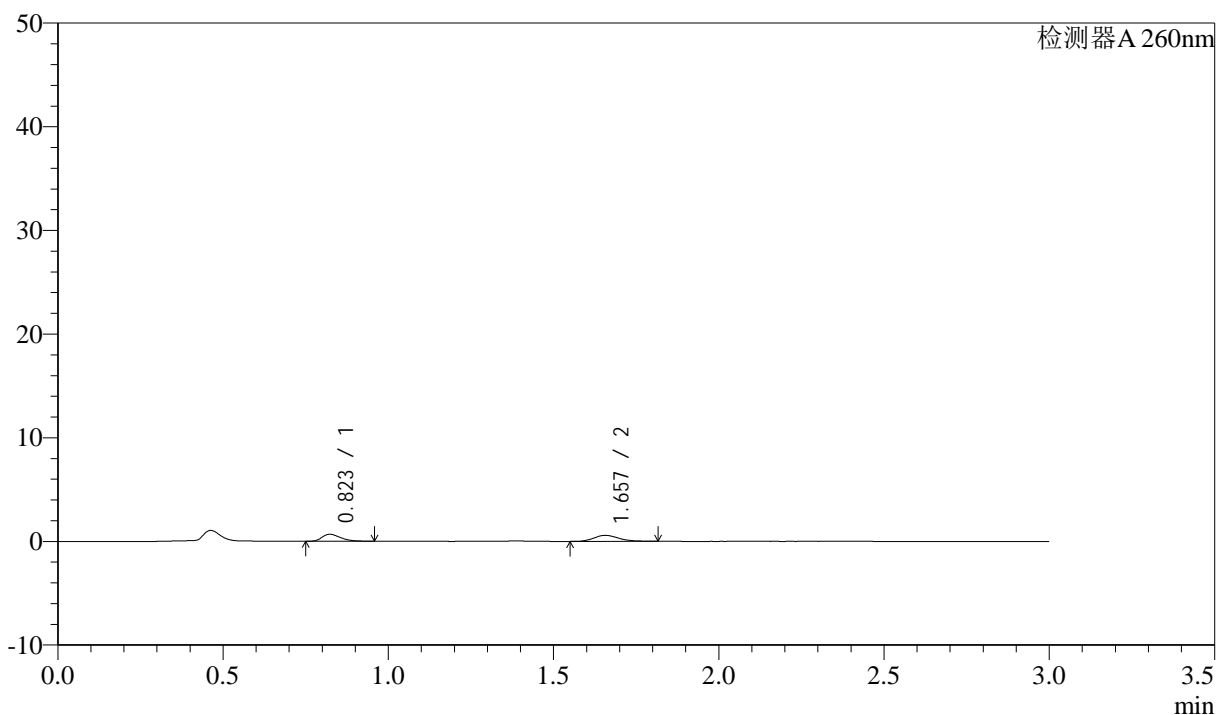

<峰表>

检测器A 260nm

峰号	保留时间	面积	面积%	高度	理论塔板数(USP)	拖尾因子	分离度(USP)
1	0.823	2643	46.475	674	1018	1.342	--
2	1.657	3044	53.525	584	2358	1.211	6.955
总计		5687	100.000	1258			

<样品信息>

色谱柱: XB-C18(50mm*4.6mm,5 μ m) 流速: 1.5ml/min
柱温: 30 $^{\circ}$ C 波长: 260nm
数据文件名: RC\$SMF-4080 - 30-53/27-1721-2 - zzp-2024123121p-rcqx-40mg-pH4.5-jyx2-jf50z-p6-10min.lcd
方法文件名: RC\$SMF-4080 - SMF-4080-rcqx-FX276.lcm
批处理文件名: RC\$SMF-4080 - SMF-4080-20250225-fx276.lcb
样品瓶号: 2-47
进样体积: 10 μ l 版本号: 6.115
进样时间: 2025/02/25 13:43:14 实验者: jiangjinwei
处理时间(V2): 2025/02/27 18:47:16 处理者: jiangjinwei
仪器型号: SHIMADZU LC-2050C(FX276)

<色谱图>

mV

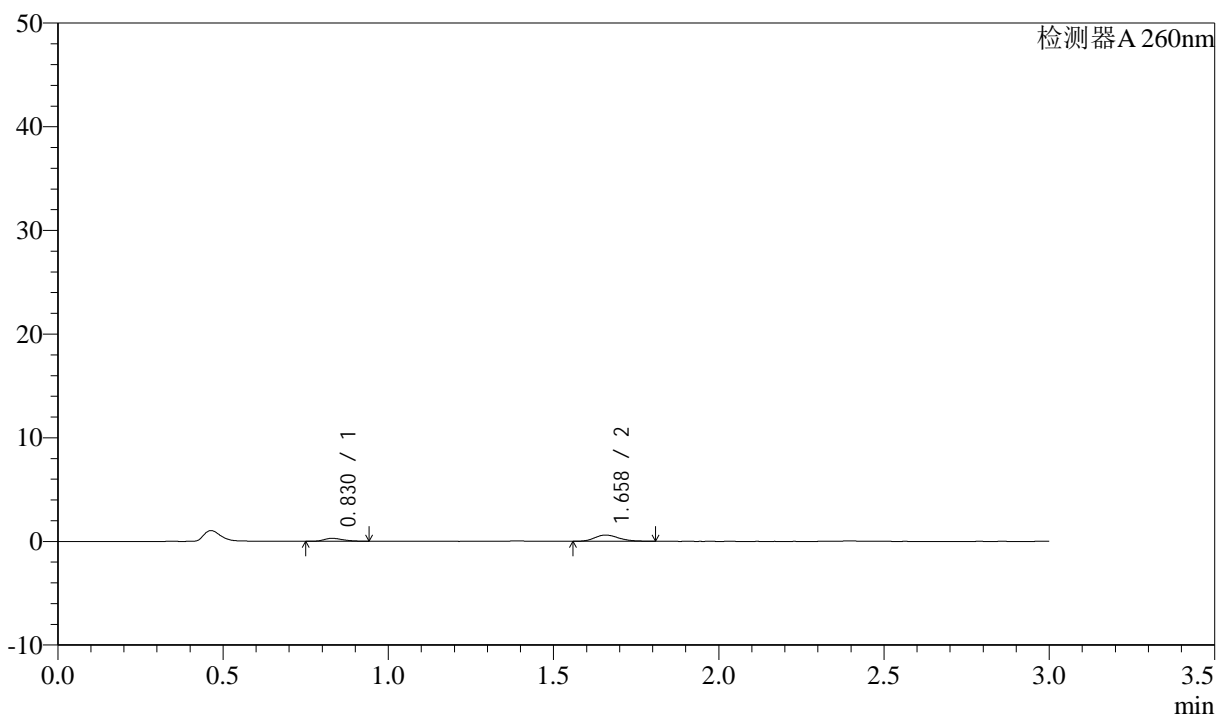

<峰表>

检测器A 260nm

峰号	保留时间	面积	面积%	高度	理论塔板数(USP)	拖尾因子	分离度(USP)
1	0.830	1091	26.225	283	1046	1.311	--
2	1.658	3068	73.775	603	2456	1.201	7.002
总计		4158	100.000	886			

<样品信息>

色谱柱: XB-C18(50mm*4.6mm,5 μ m) 流速: 1.5ml/min
柱温: 30°C 波长: 260nm
数据文件名: RC\$SMF-4080 - 30-53/27-1722-2 - zzp-2024123121p-rcqx-40mg-pH4.5-jyx2-jf50z-p1-15min.lcd
方法文件名: RC\$SMF-4080 - SMF-4080-rcqx-FX276.lcm
批处理文件名: RC\$SMF-4080 - SMF-4080-20250225-fx276.lcb
样品瓶号: 2-3
进样体积: 10 μ l 版本号: 6.115
进样时间: 2025/02/25 13:46:38 实验者: jiangjinwei
处理时间(V2): 2025/02/27 18:47:18 处理者: jiangjinwei
仪器型号: SHIMADZU LC-2050C(FX276)

<色谱图>

mV

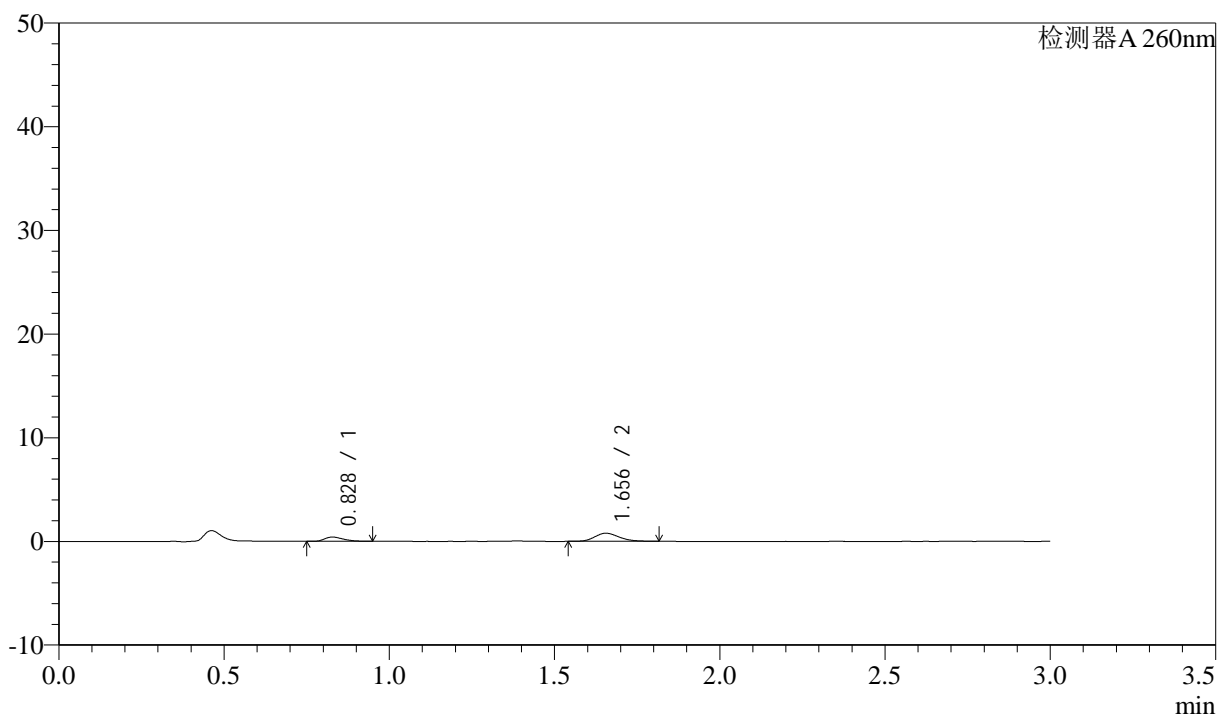

<峰表>

检测器A 260nm

峰号	保留时间	面积	面积%	高度	理论塔板数(USP)	拖尾因子	分离度(USP)
1	0.828	1611	28.366	411	1011	1.330	--
2	1.656	4069	71.634	788	2418	1.210	6.932
总计		5680	100.000	1199			

<样品信息>

色谱柱: XB-C18(50mm*4.6mm,5 μ m) 流速: 1.5ml/min
柱温: 30°C 波长: 260nm
数据文件名: RC\$SMF-4080 - 30-53/27-1723-2 - zzp-2024123121p-rcqx-40mg-pH4.5-jyx2-jf50z-p2-15min.lcd
方法文件名: RC\$SMF-4080 - SMF-4080-rcqx-FX276.lcm
批处理文件名: RC\$SMF-4080 - SMF-4080-20250225-fx276.lcb
样品瓶号: 2-12
进样体积: 10 μ l 版本号: 6.115
进样时间: 2025/02/25 13:50:02 实验者: jiangjinwei
处理时间(V2): 2025/02/27 18:47:21 处理者: jiangjinwei
仪器型号: SHIMADZU LC-2050C(FX276)

<色谱图>

mV

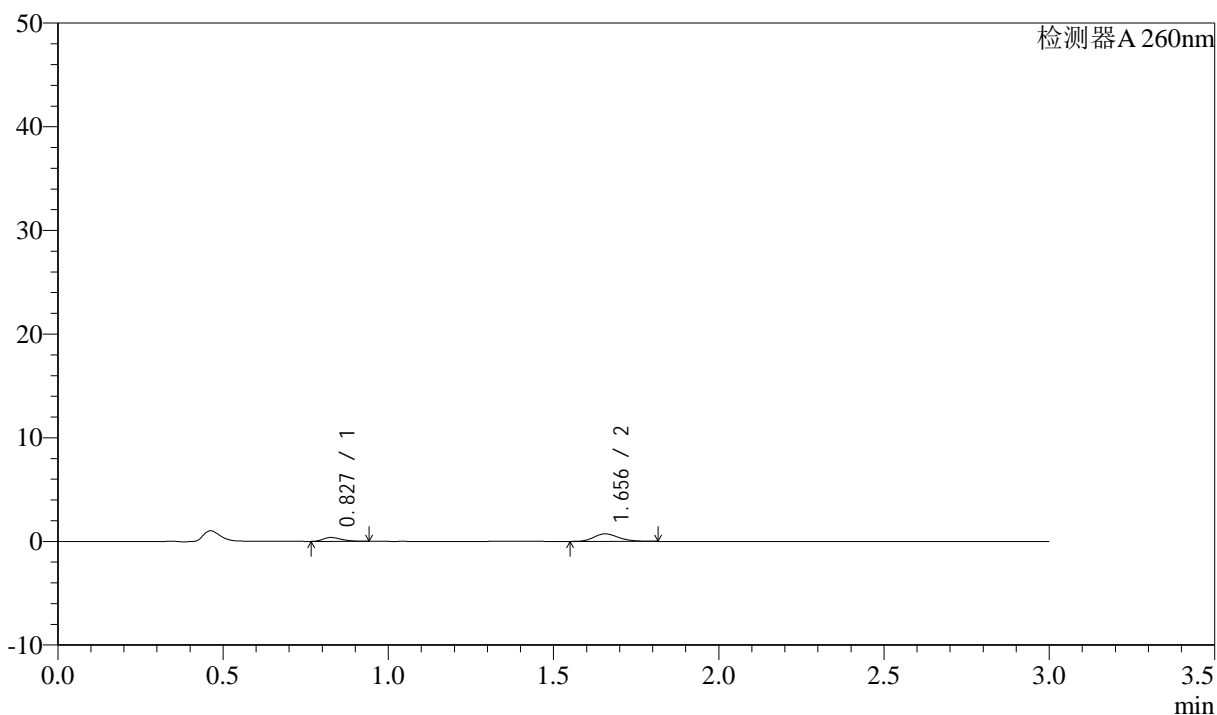

<峰表>

检测器A 260nm

峰号	保留时间	面积	面积%	高度	理论塔板数(USP)	拖尾因子	分离度(USP)
1	0.827	1468	27.868	371	1007	1.319	--
2	1.656	3800	72.132	733	2407	1.195	6.938
总计		5268	100.000	1105			

<样品信息>

色谱柱: XB-C18(50mm*4.6mm,5 μ m) 流速: 1.5ml/min
柱温: 30°C 波长: 260nm
数据文件名: RC\$SMF-4080 - 30-53/27-1724-2 - zzp-2024123121p-rcqx-40mg-pH4.5-jyx2-jf50z-p3-15min.lcd
方法文件名: RC\$SMF-4080 - SMF-4080-rcqx-FX276.lcm
批处理文件名: RC\$SMF-4080 - SMF-4080-20250225-fx276.lcb
样品瓶号: 2-21
进样体积: 10 μ l 版本号: 6.115
进样时间: 2025/02/25 13:53:26 实验者: jiangjinwei
处理时间(V2): 2025/02/27 18:47:23 处理者: jiangjinwei
仪器型号: SHIMADZU LC-2050C(FX276)

<色谱图>

mV

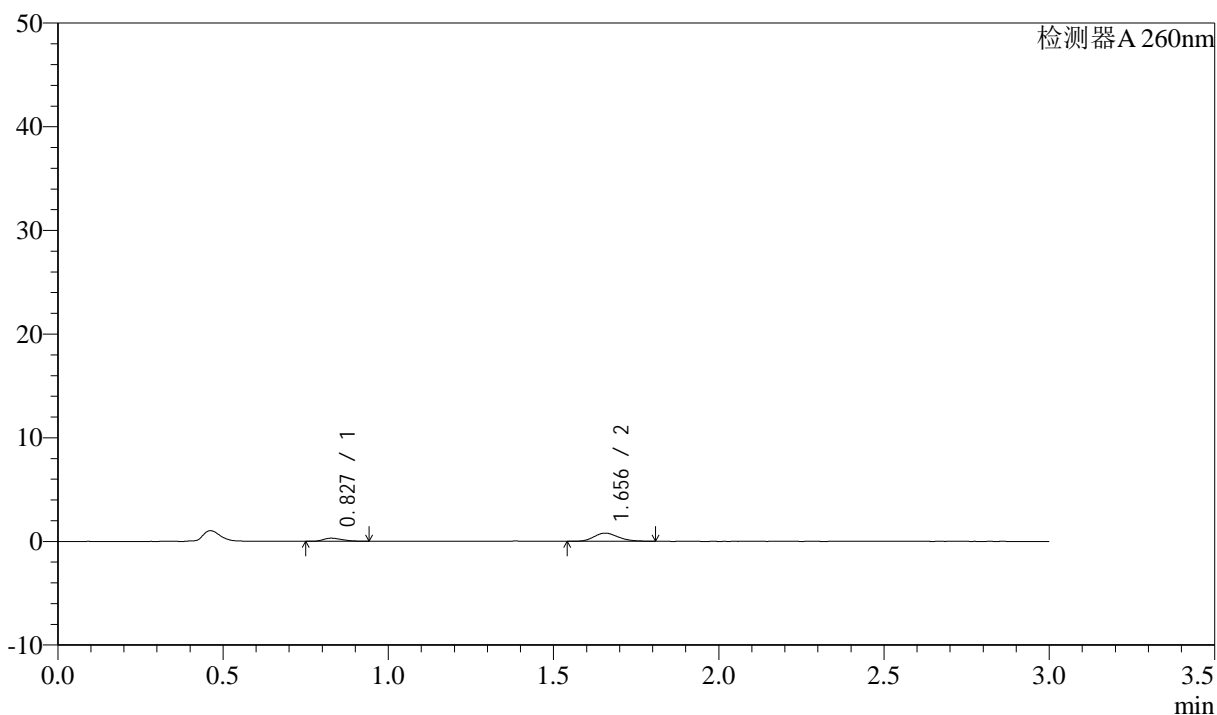

<峰表>

检测器A 260nm

峰号	保留时间	面积	面积%	高度	理论塔板数(USP)	拖尾因子	分离度(USP)
1	0.827	1191	22.599	300	997	1.288	--
2	1.656	4079	77.401	795	2425	1.179	6.924
总计		5270	100.000	1095			

<样品信息>

色谱柱: XB-C18(50mm*4.6mm,5 μ m) 流速: 1.5ml/min
柱温: 30 $^{\circ}$ C 波长: 260nm
数据文件名: RC\$SMF-4080 - 30-53/27-1725-2 - zzp-2024123121p-rcqx-40mg-pH4.5-jyx2-jf50z-p4-15min.lcd
方法文件名: RC\$SMF-4080 - SMF-4080-rcqx-FX276.lcm
批处理文件名: RC\$SMF-4080 - SMF-4080-20250225-fx276.lcb
样品瓶号: 2-30
进样体积: 10 μ l 版本号: 6.115
进样时间: 2025/02/25 13:56:50 实验者: jiangjinwei
处理时间(V2): 2025/02/27 18:47:26 处理者: jiangjinwei
仪器型号: SHIMADZU LC-2050C(FX276)

<色谱图>

mV

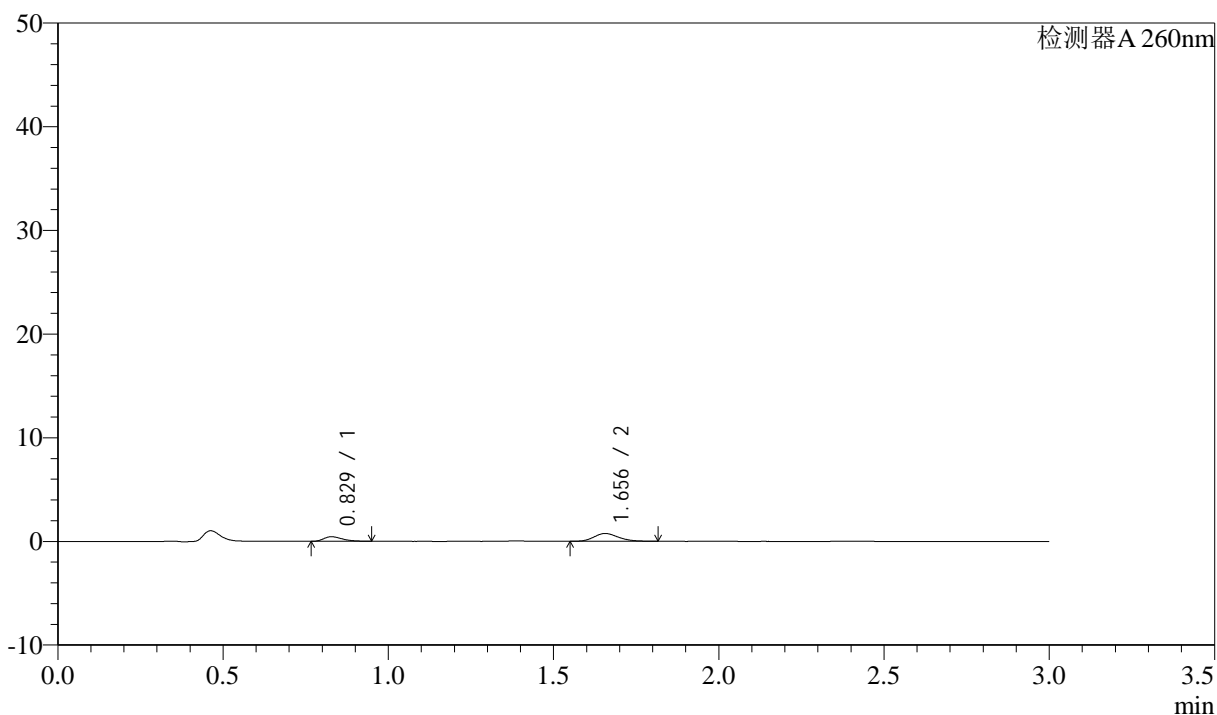

<峰表>

检测器A 260nm

峰号	保留时间	面积	面积%	高度	理论塔板数(USP)	拖尾因子	分离度(USP)
1	0.829	1712	30.411	439	1023	1.357	--
2	1.656	3917	69.589	760	2418	1.185	6.947
总计		5629	100.000	1198			

<样品信息>

色谱柱: XB-C18(50mm*4.6mm,5 μ m) 流速: 1.5ml/min
柱温: 30°C 波长: 260nm
数据文件名: RC\$SMF-4080 - 30-53/27-1726-2 - zzp-2024123121p-rcqx-40mg-pH4.5-jyx2-jf50z-p5-15min.lcd
方法文件名: RC\$SMF-4080 - SMF-4080-rcqx-FX276.lcm
批处理文件名: RC\$SMF-4080 - SMF-4080-20250225-fx276.lcb
样品瓶号: 2-39
进样体积: 10 μ l 版本号: 6.115
进样时间: 2025/02/25 14:00:13 实验者: jiangjinwei
处理时间(V2): 2025/02/27 18:47:29 处理者: jiangjinwei
仪器型号: SHIMADZU LC-2050C(FX276)

<色谱图>

mV

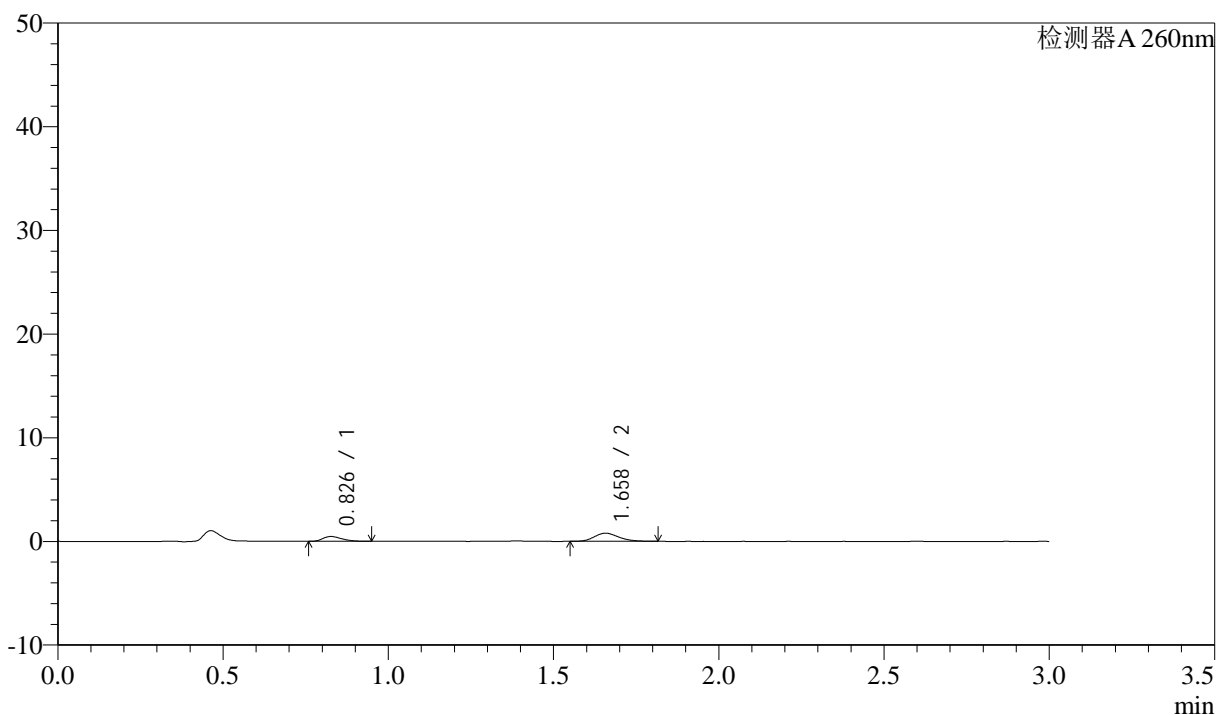

<峰表>

检测器A 260nm

峰号	保留时间	面积	面积%	高度	理论塔板数(USP)	拖尾因子	分离度(USP)
1	0.826	1847	31.347	461	985	1.325	--
2	1.658	4045	68.653	787	2426	1.196	6.933
总计		5892	100.000	1247			

<样品信息>

色谱柱: XB-C18(50mm*4.6mm,5 μ m) 流速: 1.5ml/min
柱温: 30 $^{\circ}$ C 波长: 260nm
数据文件名: RC\$SMF-4080 - 30-53/27-1727-2 - zzp-2024123121p-rcqx-40mg-pH4.5-jyx2-jf50z-p6-15min.lcd
方法文件名: RC\$SMF-4080 - SMF-4080-rcqx-FX276.lcm
批处理文件名: RC\$SMF-4080 - SMF-4080-20250225-fx276.lcb
样品瓶号: 2-48
进样体积: 10 μ l 版本号: 6.115
进样时间: 2025/02/25 14:03:36 实验者: jiangjinwei
处理时间(V2): 2025/02/27 18:47:31 处理者: jiangjinwei
仪器型号: SHIMADZU LC-2050C(FX276)

<色谱图>

mV

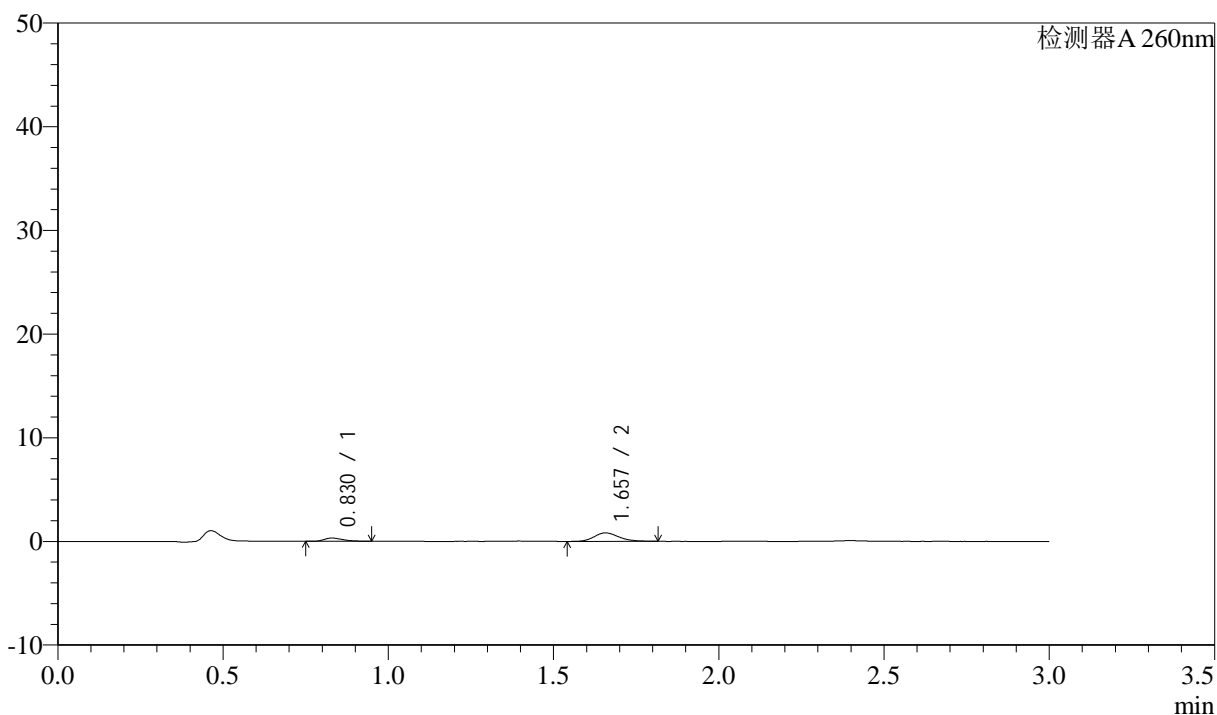

<峰表>

检测器A 260nm

峰号	保留时间	面积	面积%	高度	理论塔板数(USP)	拖尾因子	分离度(USP)
1	0.830	1238	22.537	311	1020	1.349	--
2	1.657	4255	77.463	821	2411	1.186	6.925
总计		5493	100.000	1132			

<样品信息>

色谱柱: XB-C18(50mm*4.6mm,5 μ m) 流速: 1.5ml/min
柱温: 30°C 波长: 260nm
数据文件名: RC\$SMF-4080 - 30-53/27-1728-2 - zzp-2024123121p-rcqx-40mg-pH4.5-jyx2-jf50z-p1-20min.lcd
方法文件名: RC\$SMF-4080 - SMF-4080-rcqx-FX276.lcm
批处理文件名: RC\$SMF-4080 - SMF-4080-20250225-fx276.lcb
样品瓶号: 2-4
进样体积: 10 μ l 版本号: 6.115
进样时间: 2025/02/25 14:07:00 实验者: jiangjinwei
处理时间(V2): 2025/02/27 18:47:34 处理者: jiangjinwei
仪器型号: SHIMADZU LC-2050C(FX276)

<色谱图>

mV

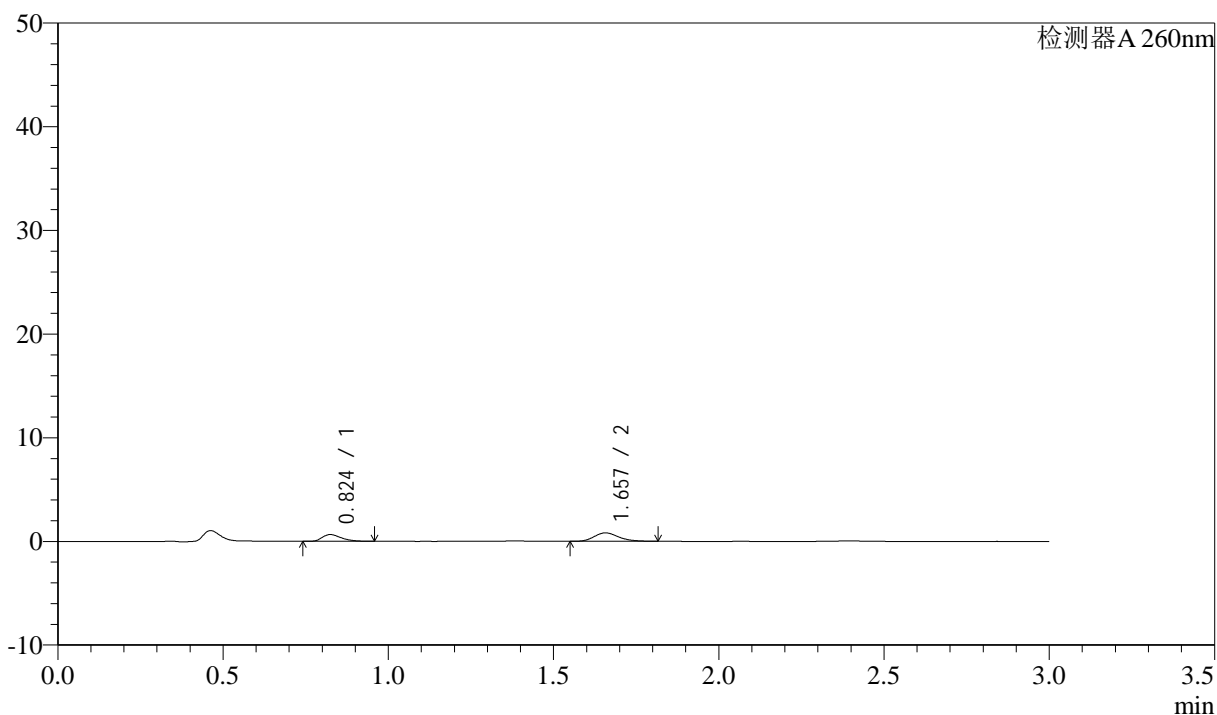

<峰表>

检测器A 260nm

峰号	保留时间	面积	面积%	高度	理论塔板数(USP)	拖尾因子	分离度(USP)
1	0.824	2578	38.279	644	983	1.365	--
2	1.657	4156	61.721	811	2455	1.207	6.969
总计		6734	100.000	1455			

<样品信息>

色谱柱: XB-C18(50mm*4.6mm,5 μ m) 流速: 1.5ml/min
柱温: 30°C 波长: 260nm
数据文件名: RC\$SMF-4080 - 30-53/27-1729-2 - zzp-2024123121p-rcqx-40mg-pH4.5-jyx2-jf50z-p2-20min.lcd
方法文件名: RC\$SMF-4080 - SMF-4080-rcqx-FX276.lcm
批处理文件名: RC\$SMF-4080 - SMF-4080-20250225-fx276.lcb
样品瓶号: 2-13
进样体积: 10 μ l 版本号: 6.115
进样时间: 2025/02/25 14:10:25 实验者: jiangjinwei
处理时间(V2): 2025/02/27 18:47:36 处理者: jiangjinwei
仪器型号: SHIMADZU LC-2050C(FX276)

<色谱图>

mV

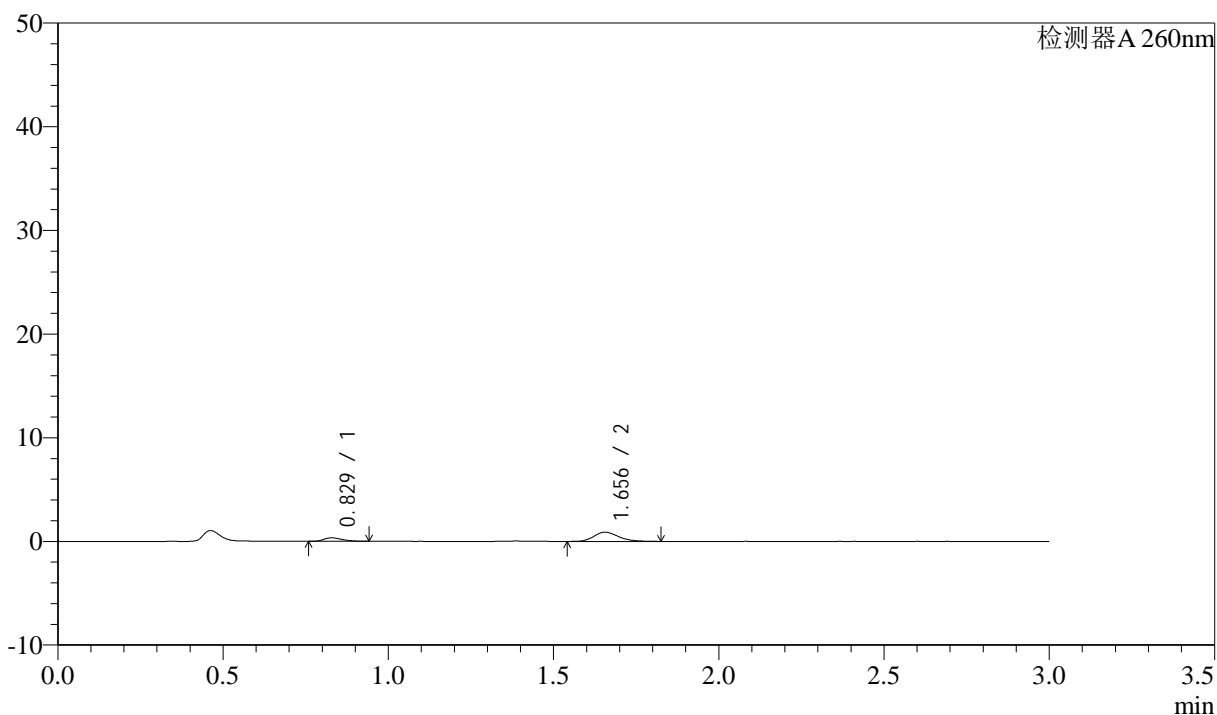

<峰表>

检测器A 260nm

峰号	保留时间	面积	面积%	高度	理论塔板数(USP)	拖尾因子	分离度(USP)
1	0.829	1324	22.275	338	1033	1.301	--
2	1.656	4620	77.725	893	2408	1.215	6.950
总计		5944	100.000	1230			

<样品信息>

色谱柱: XB-C18(50mm*4.6mm,5 μ m) 流速: 1.5ml/min
柱温: 30 $^{\circ}$ C 波长: 260nm
数据文件名: RC\$SMF-4080 - 30-53/27-1730-2 - zzp-2024123121p-rcqx-40mg-pH4.5-jyx2-jf50z-p3-20min.lcd
方法文件名: RC\$SMF-4080 - SMF-4080-rcqx-FX276.lcm
批处理文件名: RC\$SMF-4080 - SMF-4080-20250225-fx276.lcb
样品瓶号: 2-22
进样体积: 10 μ l 版本号: 6.115
进样时间: 2025/02/25 14:13:48 实验者: jiangjinwei
处理时间(V2): 2025/02/27 18:47:39 处理者: jiangjinwei
仪器型号: SHIMADZU LC-2050C(FX276)

<色谱图>

mV

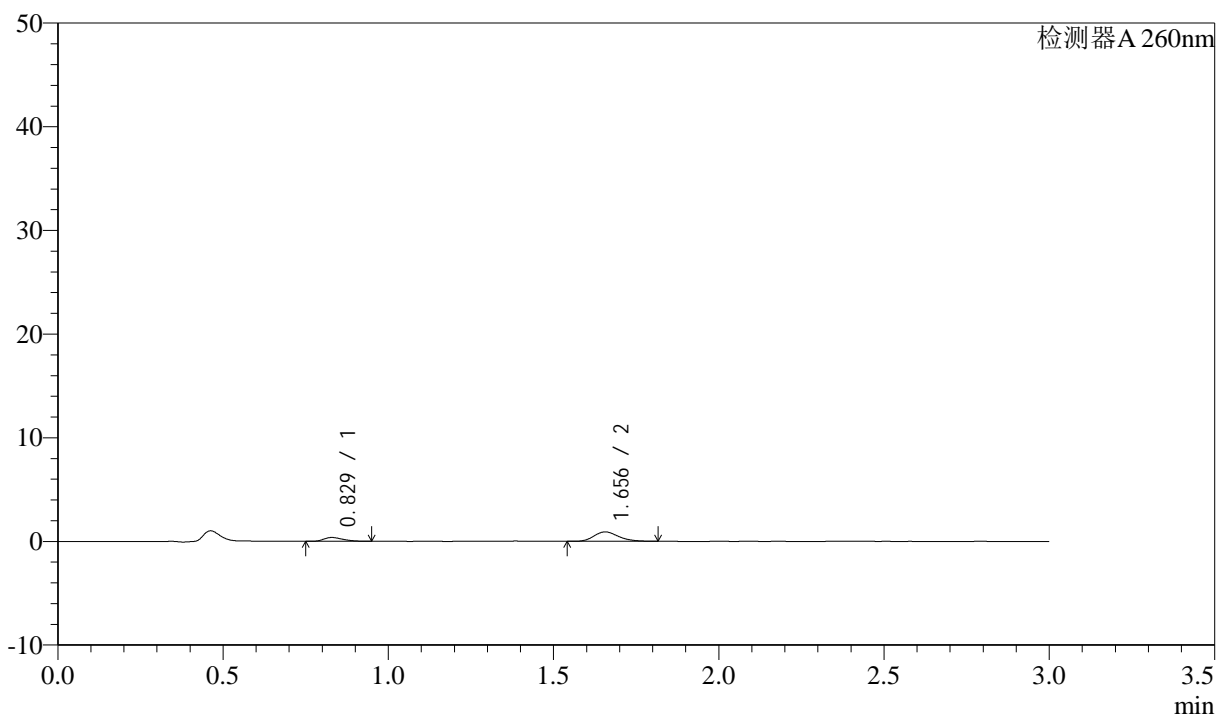

<峰表>

检测器A 260nm

峰号	保留时间	面积	面积%	高度	理论塔板数(USP)	拖尾因子	分离度(USP)
1	0.829	1498	24.095	371	965	1.316	--
2	1.656	4720	75.905	912	2406	1.221	6.840
总计		6218	100.000	1283			

<样品信息>

色谱柱: XB-C18(50mm*4.6mm,5 μ m) 流速: 1.5ml/min
柱温: 30 $^{\circ}$ C 波长: 260nm
数据文件名: RC\$SMF-4080 - 30-53/27-1731-2 - zzp-2024123121p-rcqx-40mg-pH4.5-jyx2-jf50z-p4-20min.lcd
方法文件名: RC\$SMF-4080 - SMF-4080-rcqx-FX276.lcm
批处理文件名: RC\$SMF-4080 - SMF-4080-20250225-fx276.lcb
样品瓶号: 2-31
进样体积: 10 μ l 版本号: 6.115
进样时间: 2025/02/25 14:17:12 实验者: jiangjinwei
处理时间(V2): 2025/02/27 18:47:41 处理者: jiangjinwei
仪器型号: SHIMADZU LC-2050C(FX276)

<色谱图>

mV

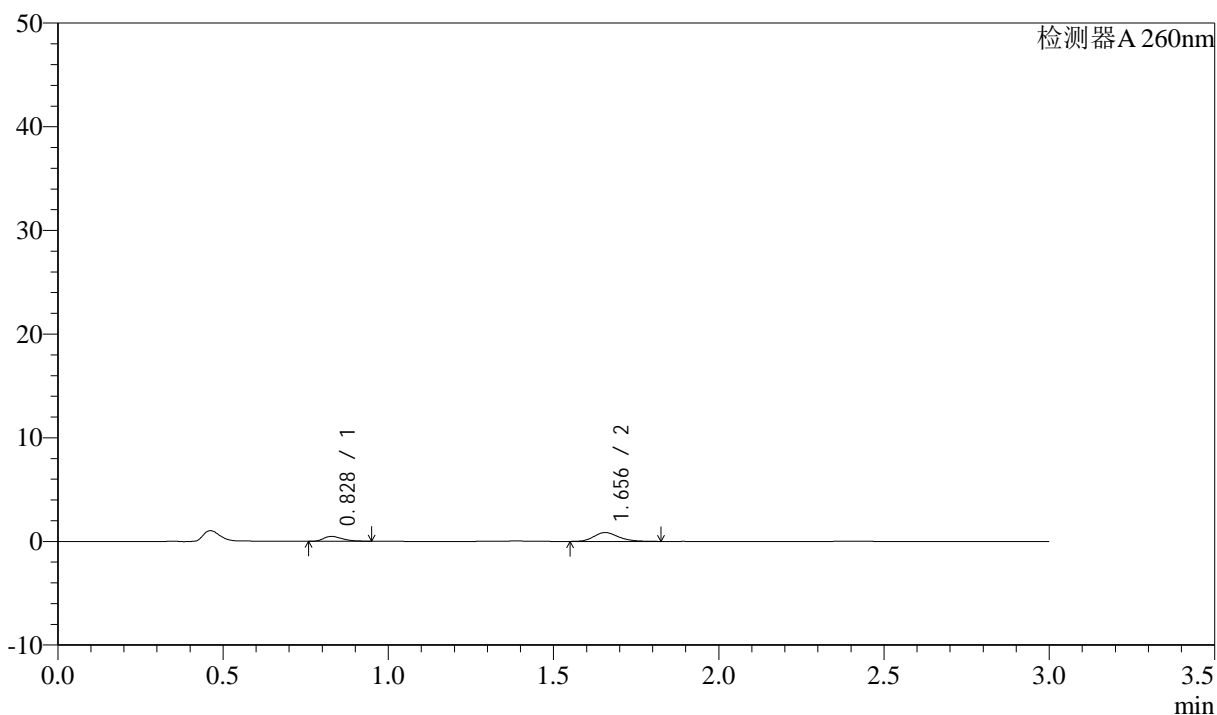

<峰表>

检测器A 260nm

峰号	保留时间	面积	面积%	高度	理论塔板数(USP)	拖尾因子	分离度(USP)
1	0.828	1871	29.674	471	1003	1.360	--
2	1.656	4435	70.326	855	2416	1.211	6.920
总计		6307	100.000	1326			

<样品信息>

色谱柱: XB-C18(50mm*4.6mm,5 μ m) 流速: 1.5ml/min
柱温: 30 $^{\circ}$ C 波长: 260nm
数据文件名: RC\$SMF-4080 - 30-53/27-1732-2 - zzp-2024123121p-rcqx-40mg-pH4.5-jyx2-jf50z-p5-20min.lcd
方法文件名: RC\$SMF-4080 - SMF-4080-rcqx-FX276.lcm
批处理文件名: RC\$SMF-4080 - SMF-4080-20250225-fx276.lcb
样品瓶号: 2-40
进样体积: 10 μ l 版本号: 6.115
进样时间: 2025/02/25 14:20:36 实验者: jiangjinwei
处理时间(V2): 2025/02/27 18:47:44 处理者: jiangjinwei
仪器型号: SHIMADZU LC-2050C(FX276)

<色谱图>

mV

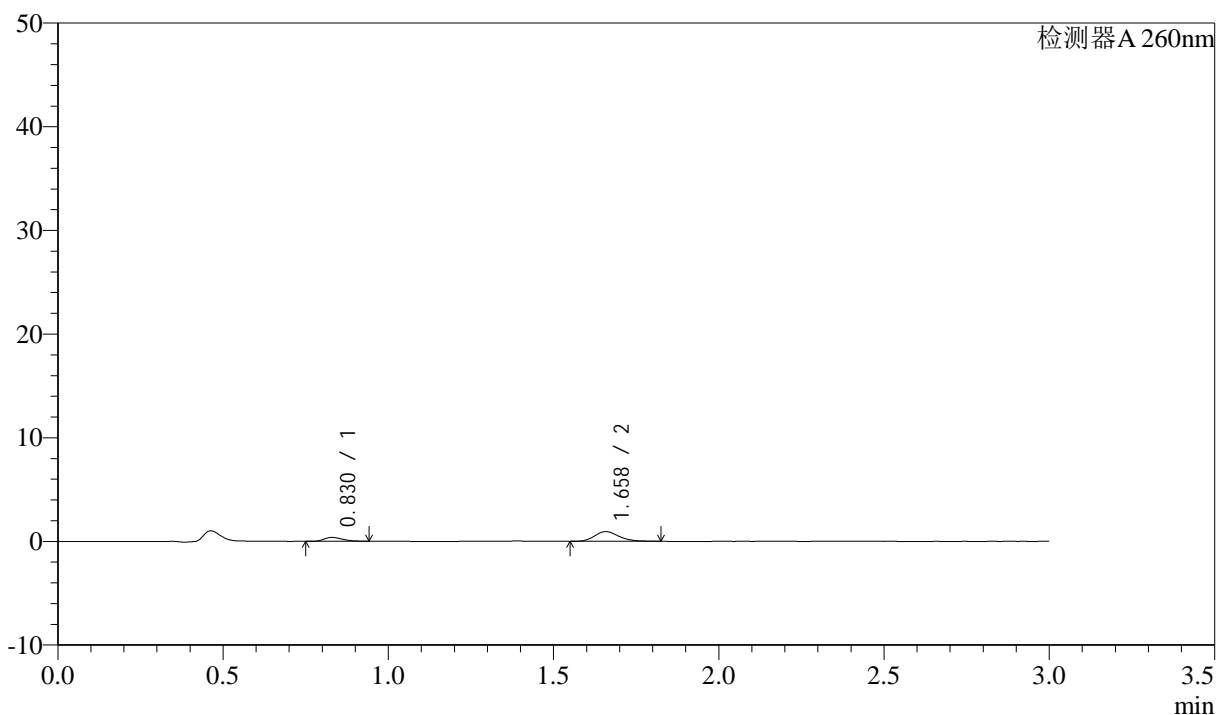

<峰表>

检测器A 260nm

峰号	保留时间	面积	面积%	高度	理论塔板数(USP)	拖尾因子	分离度(USP)
1	0.830	1436	22.820	373	1050	1.270	--
2	1.658	4858	77.180	937	2433	1.213	6.988
总计		6295	100.000	1310			

<样品信息>

色谱柱: XB-C18(50mm*4.6mm,5 μ m) 流速: 1.5ml/min
柱温: 30 $^{\circ}$ C 波长: 260nm
数据文件名: RC\$SMF-4080 - 30-53/27-1733-2 - zzp-2024123121p-rcqx-40mg-pH4.5-jyx2-jf50z-p6-20min.lcd
方法文件名: RC\$SMF-4080 - SMF-4080-rcqx-FX276.lcm
批处理文件名: RC\$SMF-4080 - SMF-4080-20250225-fx276.lcb
样品瓶号: 2-49
进样体积: 10 μ l 版本号: 6.115
进样时间: 2025/02/25 14:23:59 实验者: jiangjinwei
处理时间(V2): 2025/02/27 18:47:47 处理者: jiangjinwei
仪器型号: SHIMADZU LC-2050C(FX276)

<色谱图>

mV

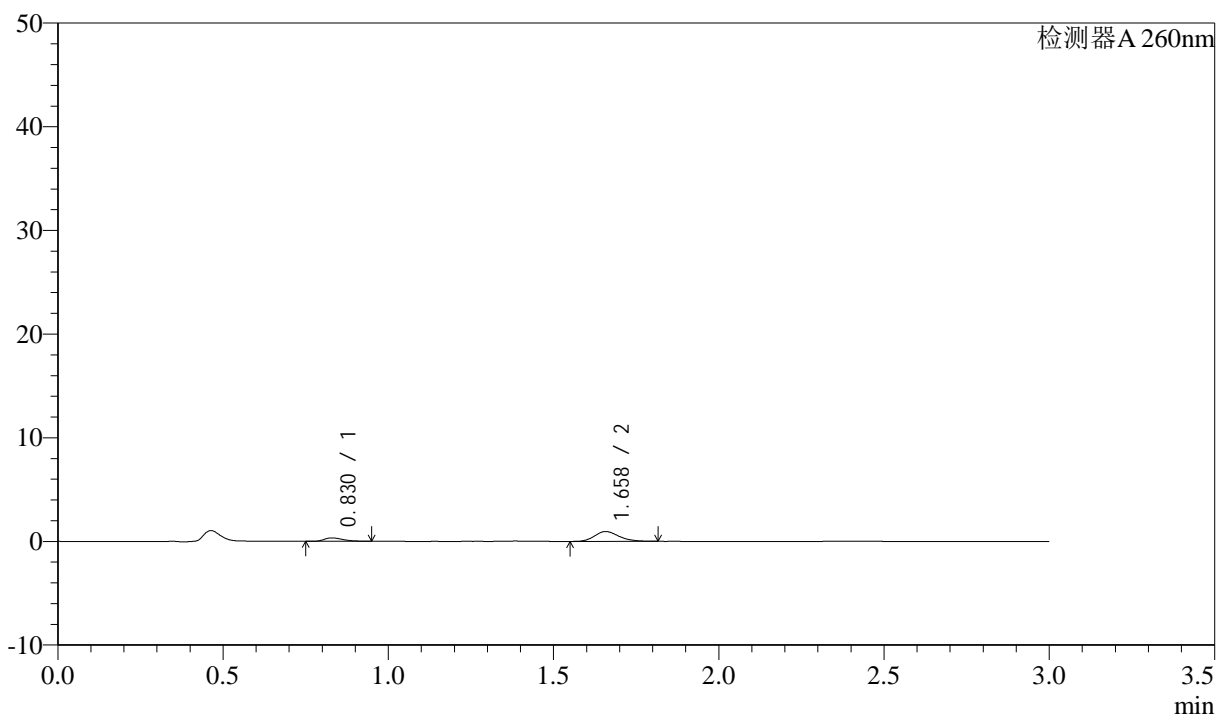

<峰表>

检测器A 260nm

峰号	保留时间	面积	面积%	高度	理论塔板数(USP)	拖尾因子	分离度(USP)
1	0.830	1273	20.582	329	1045	1.320	--
2	1.658	4912	79.418	950	2463	1.189	7.006
总计		6184	100.000	1279			

<样品信息>

色谱柱: XB-C18(50mm*4.6mm,5 μ m) 流速: 1.5ml/min
柱温: 30°C 波长: 260nm
数据文件名: RC\$SMF-4080 - 30-53/27-1734-2 - zzp-2024123121p-rcqx-40mg-pH4.5-jyx2-jf50z-p1-30min.lcd
方法文件名: RC\$SMF-4080 - SMF-4080-rcqx-FX276.lcm
批处理文件名: RC\$SMF-4080 - SMF-4080-20250225-fx276.lcb
样品瓶号: 2-5
进样体积: 10 μ l 版本号: 6.115
进样时间: 2025/02/25 14:27:23 实验者: jiangjinwei
处理时间(V2): 2025/02/27 18:47:49 处理者: jiangjinwei
仪器型号: SHIMADZU LC-2050C(FX276)

<色谱图>

mV

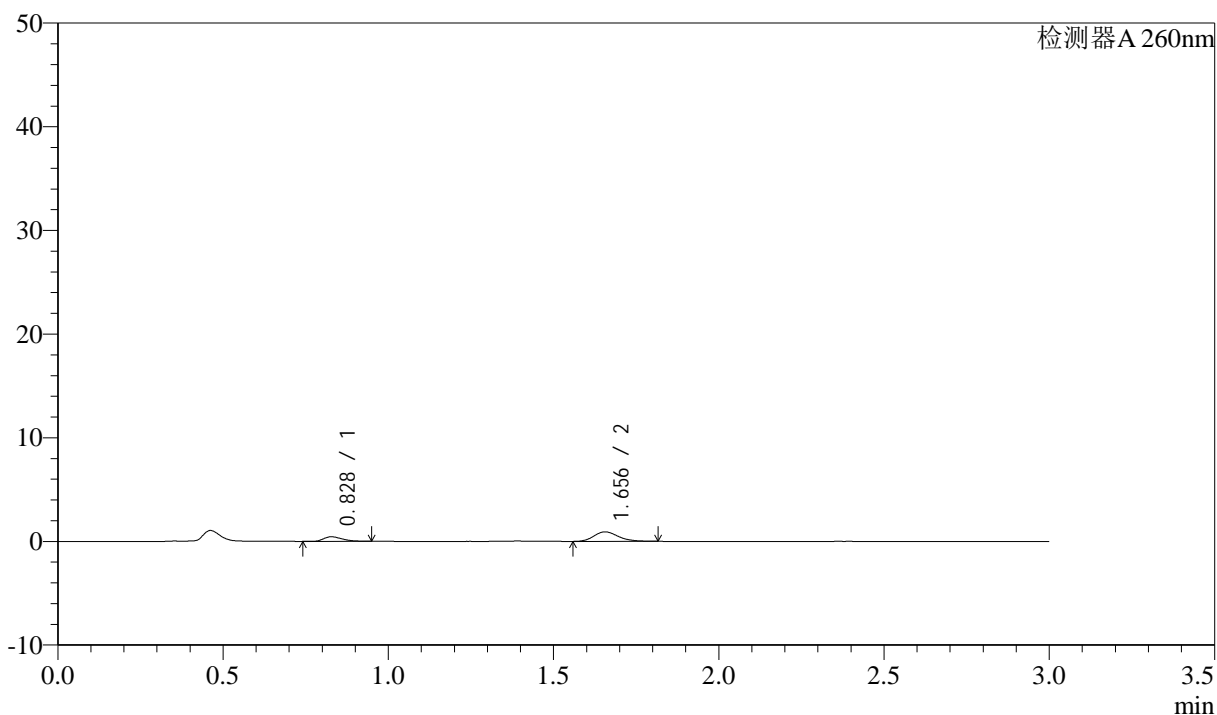

<峰表>

检测器A 260nm

峰号	保留时间	面积	面积%	高度	理论塔板数(USP)	拖尾因子	分离度(USP)
1	0.828	1743	26.934	441	1009	1.350	--
2	1.656	4728	73.066	920	2431	1.202	6.938
总计		6471	100.000	1361			

<样品信息>

色谱柱: XB-C18(50mm*4.6mm,5 μ m) 流速: 1.5ml/min
柱温: 30 $^{\circ}$ C 波长: 260nm
数据文件名: RC\$SMF-4080 - 30-53/27-1735-2 - zzp-2024123121p-rcqx-40mg-pH4.5-jyx2-jf50z-p2-30min.lcd
方法文件名: RC\$SMF-4080 - SMF-4080-rcqx-FX276.lcm
批处理文件名: RC\$SMF-4080 - SMF-4080-20250225-fx276.lcb
样品瓶号: 2-14
进样体积: 10 μ l 版本号: 6.115
进样时间: 2025/02/25 14:30:47 实验者: jiangjinwei
处理时间(V2): 2025/02/27 18:47:52 处理者: jiangjinwei
仪器型号: SHIMADZU LC-2050C(FX276)

<色谱图>

mV

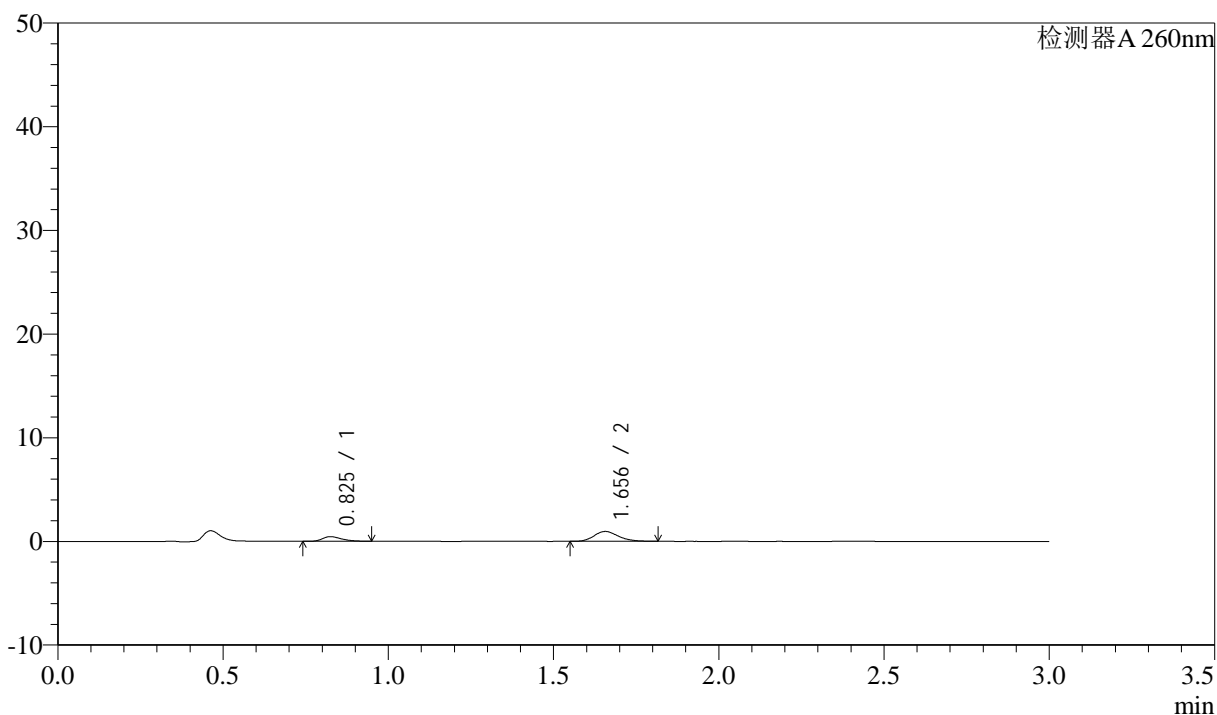

<峰表>

检测器A 260nm

峰号	保留时间	面积	面积%	高度	理论塔板数(USP)	拖尾因子	分离度(USP)
1	0.825	1790	26.775	444	994	1.314	--
2	1.656	4895	73.225	953	2425	1.191	6.946
总计		6685	100.000	1396			

<样品信息>

色谱柱: XB-C18(50mm*4.6mm,5 μ m) 流速: 1.5ml/min
柱温: 30 $^{\circ}$ C 波长: 260nm
数据文件名: RC\$SMF-4080 - 30-53/27-1736-2 - zzp-2024123121p-rcqx-40mg-pH4.5-jyx2-jf50z-p3-30min.lcd
方法文件名: RC\$SMF-4080 - SMF-4080-rcqx-FX276.lcm
批处理文件名: RC\$SMF-4080 - SMF-4080-20250225-fx276.lcb
样品瓶号: 2-23
进样体积: 10 μ l 版本号: 6.115
进样时间: 2025/02/25 14:34:11 实验者: jiangjinwei
处理时间(V2): 2025/02/27 18:47:55 处理者: jiangjinwei
仪器型号: SHIMADZU LC-2050C(FX276)

<色谱图>

mV

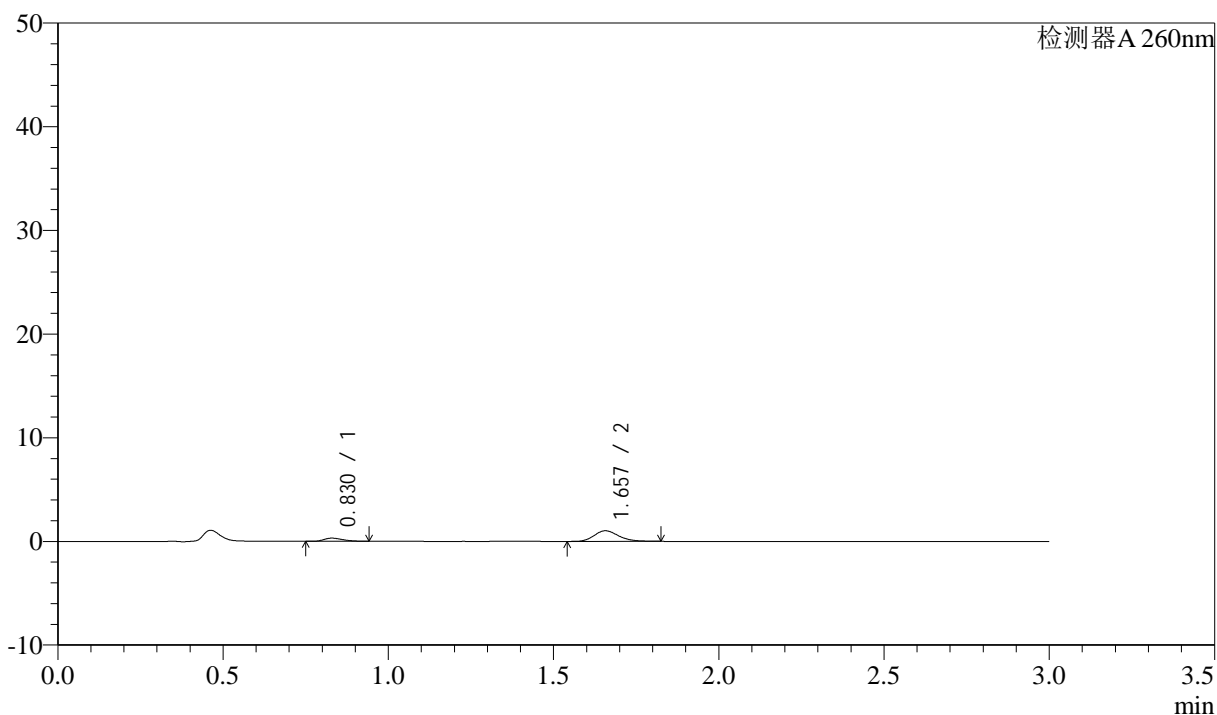

<峰表>

检测器A 260nm

峰号	保留时间	面积	面积%	高度	理论塔板数(USP)	拖尾因子	分离度(USP)
1	0.830	1229	18.864	309	987	1.337	--
2	1.657	5285	81.136	1023	2428	1.209	6.890
总计		6514	100.000	1332			

<样品信息>

色谱柱: XB-C18(50mm*4.6mm,5 μ m) 流速: 1.5ml/min
柱温: 30 $^{\circ}$ C 波长: 260nm
数据文件名: RC\$SMF-4080 - 30-53/27-1737-2 - zzp-2024123121p-rcqx-40mg-pH4.5-jyx2-jf50z-p4-30min.lcd
方法文件名: RC\$SMF-4080 - SMF-4080-rcqx-FX276.lcm
批处理文件名: RC\$SMF-4080 - SMF-4080-20250225-fx276.lcb
样品瓶号: 2-32
进样体积: 10 μ l 版本号: 6.115
进样时间: 2025/02/25 14:37:35 实验者: jiangjinwei
处理时间(V2): 2025/02/27 18:47:57 处理者: jiangjinwei
仪器型号: SHIMADZU LC-2050C(FX276)

<色谱图>

mV

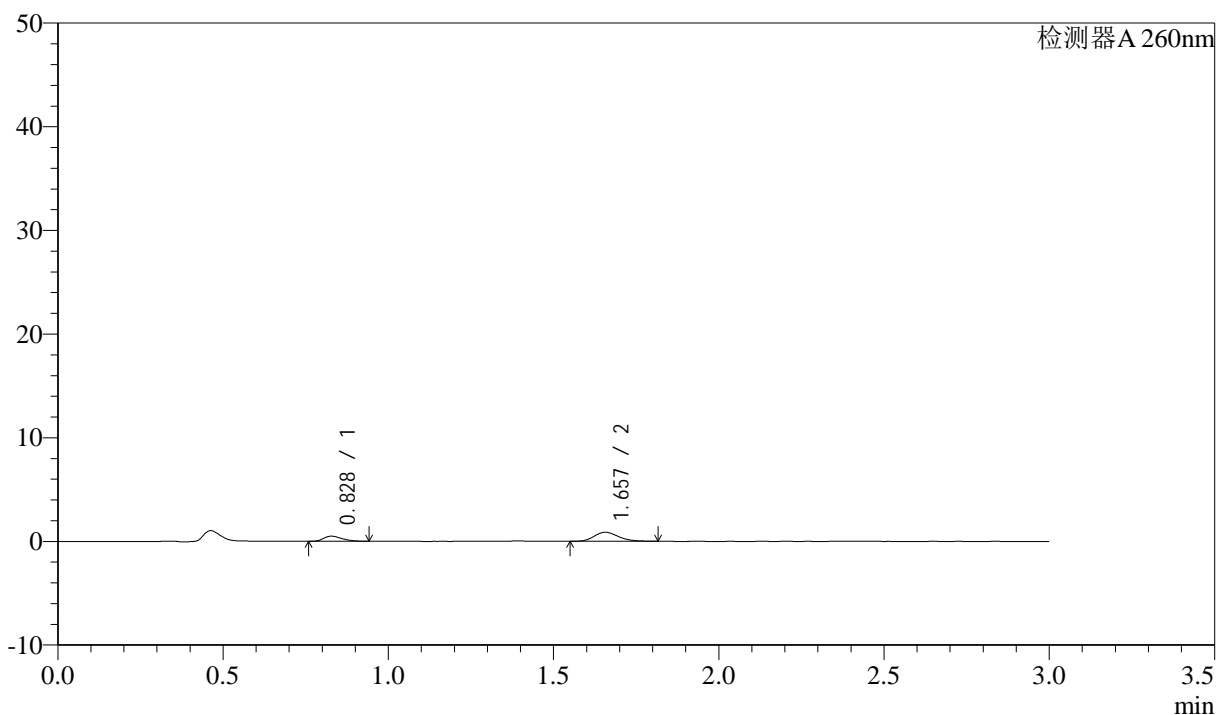

<峰表>

检测器A 260nm

峰号	保留时间	面积	面积%	高度	理论塔板数(USP)	拖尾因子	分离度(USP)
1	0.828	1946	30.341	495	1013	1.299	--
2	1.657	4467	69.659	876	2457	1.208	6.969
总计		6412	100.000	1370			

<样品信息>

色谱柱: XB-C18(50mm*4.6mm,5 μ m) 流速: 1.5ml/min
柱温: 30°C 波长: 260nm
数据文件名: RC\$SMF-4080 - 30-53/27-1738-2 - zzp-2024123121p-rcqx-40mg-pH4.5-jyx2-jf50z-p5-30min.lcd
方法文件名: RC\$SMF-4080 - SMF-4080-rcqx-FX276.lcm
批处理文件名: RC\$SMF-4080 - SMF-4080-20250225-fx276.lcb
样品瓶号: 2-41
进样体积: 10 μ l 版本号: 6.115
进样时间: 2025/02/25 14:40:59 实验者: jiangjinwei
处理时间(V2): 2025/02/27 18:48:00 处理者: jiangjinwei
仪器型号: SHIMADZU LC-2050C(FX276)

<色谱图>

mV

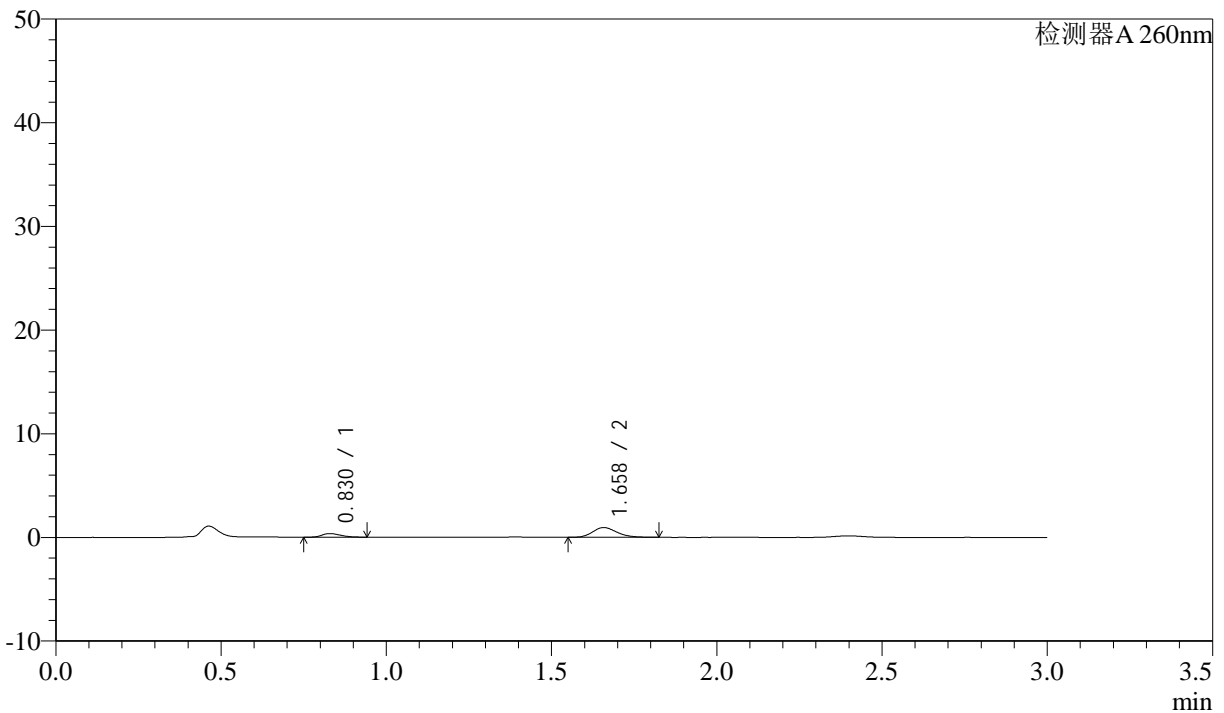

<峰表>

检测器A 260nm

峰号	保留时间	面积	面积%	高度	理论塔板数(USP)	拖尾因子	分离度(USP)
1	0.830	1363	21.821	350	1031	1.265	--
2	1.658	4882	78.179	943	2444	1.193	6.976
总计		6245	100.000	1292			

<样品信息>

色谱柱: XB-C18(50mm*4.6mm,5 μ m) 流速: 1.5ml/min
柱温: 30 $^{\circ}$ C 波长: 260nm
数据文件名: RC\$SMF-4080 - 30-53/27-1739-2 - zzp-2024123121p-rcqx-40mg-pH4.5-jyx2-jf50z-p6-30min.lcd
方法文件名: RC\$SMF-4080 - SMF-4080-rcqx-FX276.lcm
批处理文件名: RC\$SMF-4080 - SMF-4080-20250225-fx276.lcb
样品瓶号: 2-50
进样体积: 10 μ l 版本号: 6.115
进样时间: 2025/02/25 14:44:23 实验者: jiangjinwei
处理时间(V2): 2025/02/27 18:48:03 处理者: jiangjinwei
仪器型号: SHIMADZU LC-2050C(FX276)

<色谱图>

mV

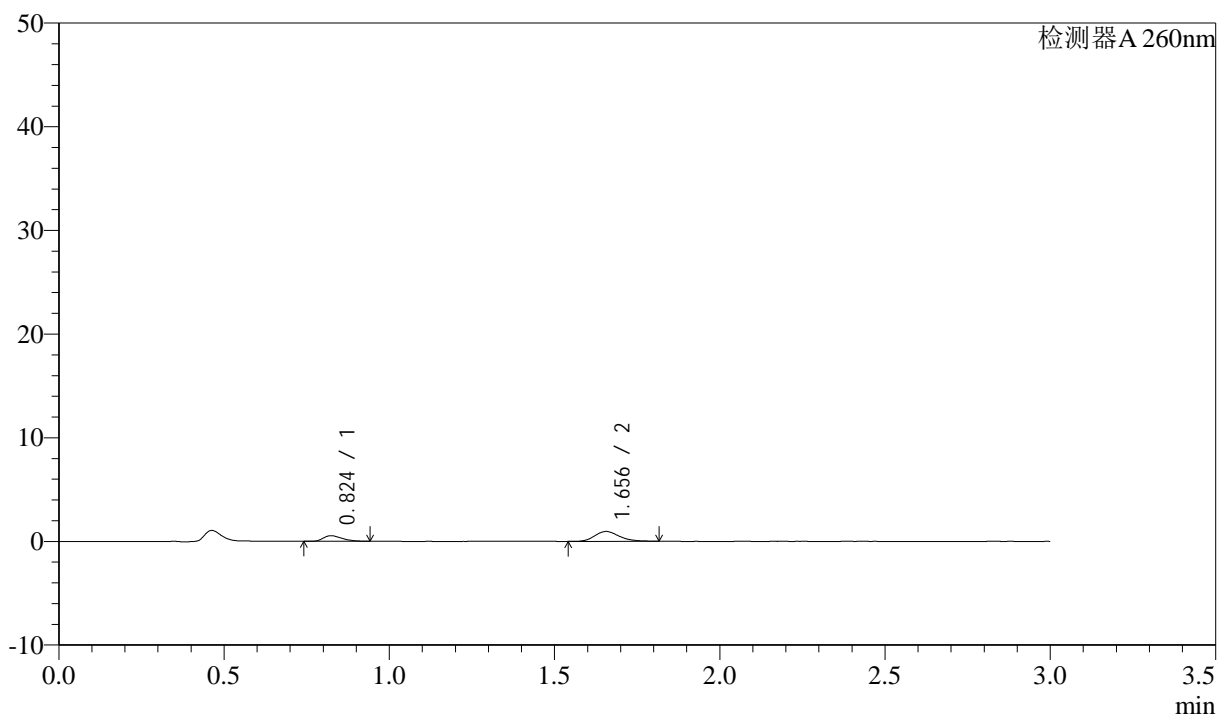

<峰表>

检测器A 260nm

峰号	保留时间	面积	面积%	高度	理论塔板数(USP)	拖尾因子	分离度(USP)
1	0.824	2153	30.493	539	998	1.363	--
2	1.656	4908	69.507	953	2420	1.203	6.960
总计		7061	100.000	1493			

<样品信息>

色谱柱: XB-C18(50mm*4.6mm,5 μ m) 流速: 1.5ml/min
柱温: 30 $^{\circ}$ C 波长: 260nm
数据文件名: RC\$SMF-4080 - 30-53/27-1749-2 - zzp-2024123121p-rcqx-40mg-pH4.5-jyx2-jf50z-p1-45min.lcd
方法文件名: RC\$SMF-4080 - SMF-4080-rcqx-FX276.lcm
批处理文件名: RC\$SMF-4080 - SMF-4080-20250225-fx276.lcb
样品瓶号: 2-6
进样体积: 10 μ l 版本号: 6.115
进样时间: 2025/02/25 15:19:05 实验者: jiangjinwei
处理时间(V2): 2025/02/27 18:48:06 处理者: jiangjinwei
仪器型号: SHIMADZU LC-2050C(FX276)

<色谱图>

mV

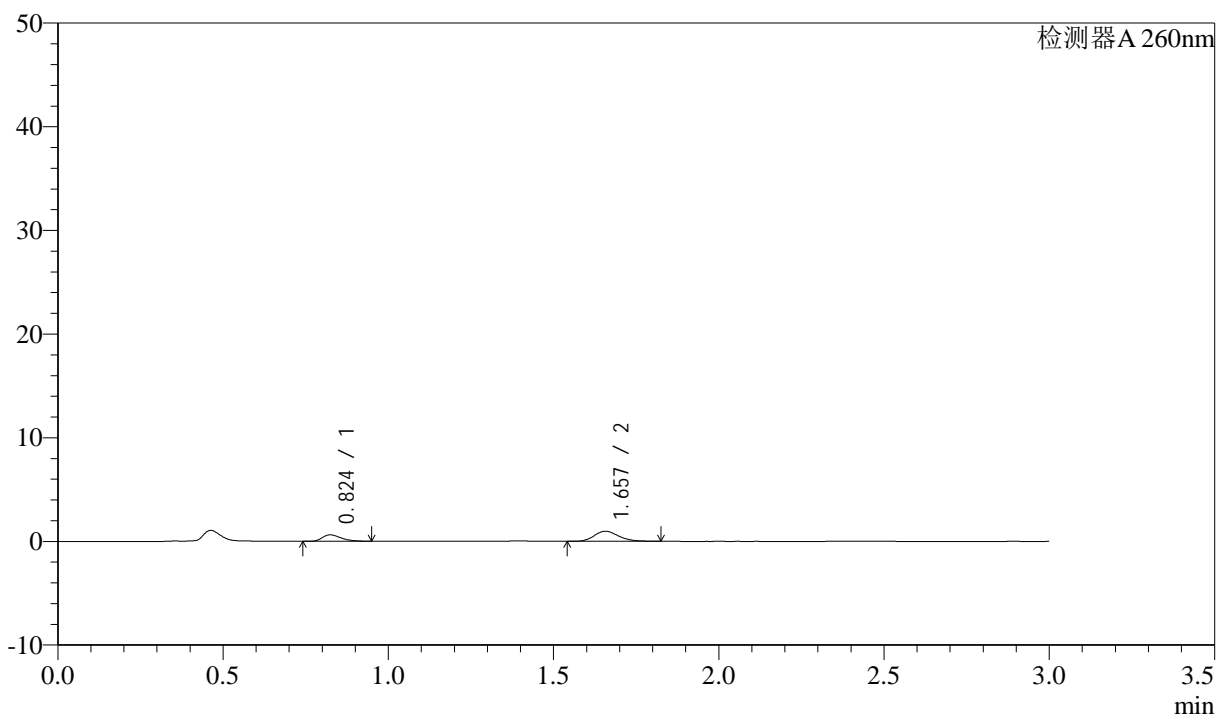

<峰表>

检测器A 260nm

峰号	保留时间	面积	面积%	高度	理论塔板数(USP)	拖尾因子	分离度(USP)
1	0.824	2448	32.738	613	998	1.341	--
2	1.657	5029	67.262	973	2433	1.218	6.976
总计		7477	100.000	1587			

<样品信息>

色谱柱: XB-C18(50mm*4.6mm,5 μ m) 流速: 1.5ml/min
柱温: 30 $^{\circ}$ C 波长: 260nm
数据文件名: RC\$SMF-4080 - 30-53/27-1741-2 - zzp-2024123121p-rcqx-40mg-pH4.5-jyx2-jf50z-p2-45min.lcd
方法文件名: RC\$SMF-4080 - SMF-4080-rcqx-FX276.lcm
批处理文件名: RC\$SMF-4080 - SMF-4080-20250225-fx276.lcb
样品瓶号: 2-15
进样体积: 10 μ l 版本号: 6.115
进样时间: 2025/02/25 14:51:11 实验者: jiangjinwei
处理时间(V2): 2025/02/27 18:48:09 处理者: jiangjinwei
仪器型号: SHIMADZU LC-2050C(FX276)

<色谱图>

mV

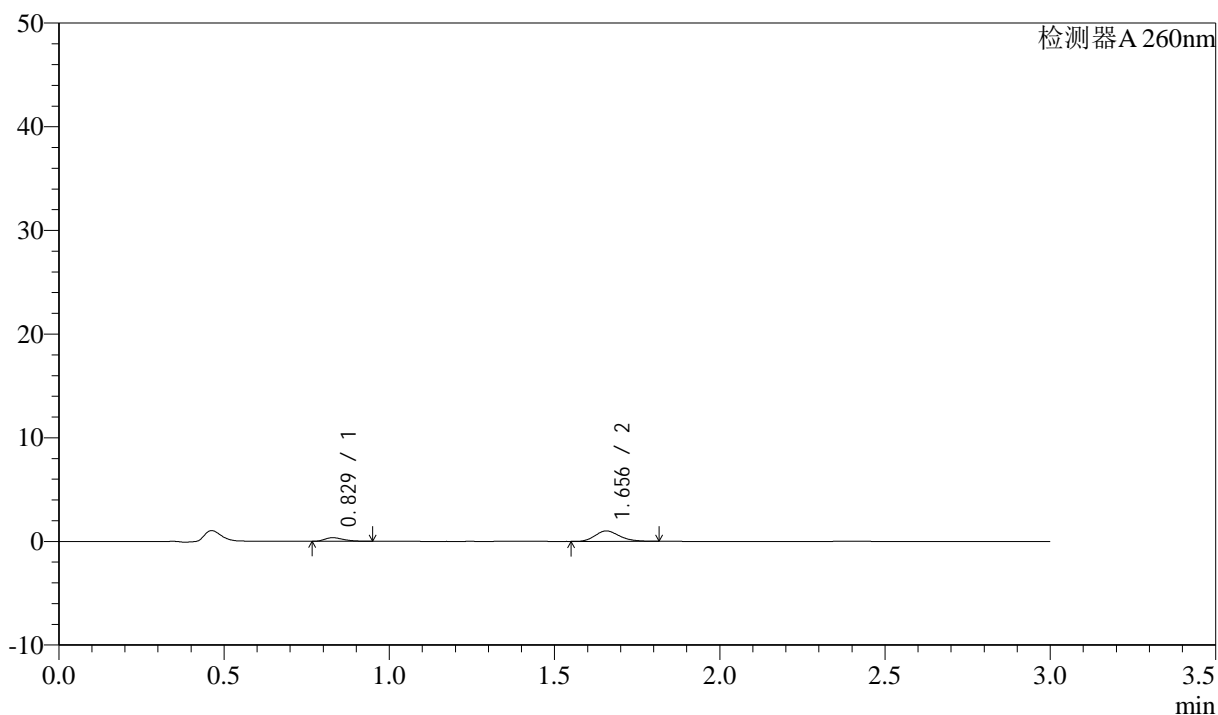

<峰表>

检测器A 260nm

峰号	保留时间	面积	面积%	高度	理论塔板数(USP)	拖尾因子	分离度(USP)
1	0.829	1403	21.379	356	1000	1.329	--
2	1.656	5158	78.621	1007	2428	1.211	6.917
总计		6561	100.000	1362			

<样品信息>

色谱柱: XB-C18(50mm*4.6mm,5 μ m) 流速: 1.5ml/min
柱温: 30 $^{\circ}$ C 波长: 260nm
数据文件名: RC\$SMF-4080 - 30-53/27-1742-2 - zzp-2024123121p-rcqx-40mg-pH4.5-jyx2-jf50z-p3-45min.lcd
方法文件名: RC\$SMF-4080 - SMF-4080-rcqx-FX276.lcm
批处理文件名: RC\$SMF-4080 - SMF-4080-20250225-fx276.lcb
样品瓶号: 2-24
进样体积: 10 μ l 版本号: 6.115
进样时间: 2025/02/25 14:54:35 实验者: jiangjinwei
处理时间(V2): 2025/02/27 18:48:11 处理者: jiangjinwei
仪器型号: SHIMADZU LC-2050C(FX276)

<色谱图>

mV

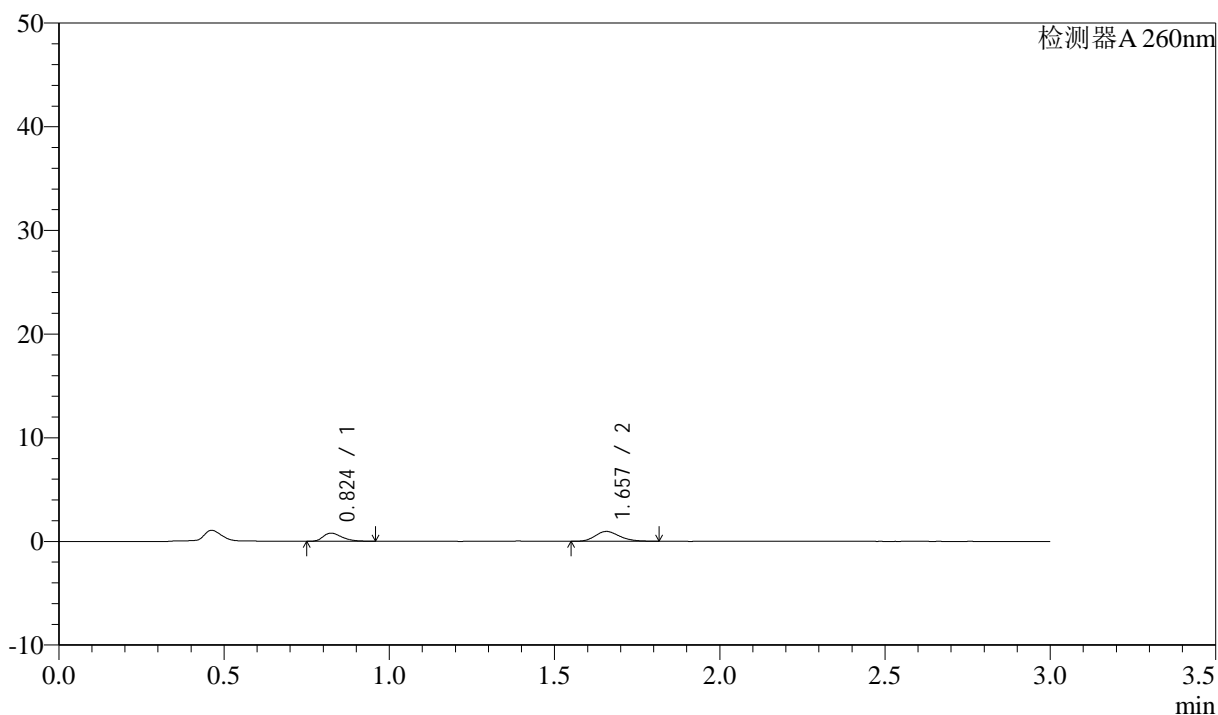

<峰表>

检测器A 260nm

峰号	保留时间	面积	面积%	高度	理论塔板数(USP)	拖尾因子	分离度(USP)
1	0.824	3098	38.736	785	1018	1.330	--
2	1.657	4900	61.264	953	2426	1.196	7.006
总计		7998	100.000	1738			

<样品信息>

色谱柱: XB-C18(50mm*4.6mm,5 μ m) 流速: 1.5ml/min
 柱温: 30°C 波长: 260nm
 数据文件名: RC\$SMF-4080 - 30-53/27-1743-2 - zzp-2024123121p-rcqx-40mg-pH4.5-jyx2-jf50z-p4-45min.lcd
 方法文件名: RC\$SMF-4080 - SMF-4080-rcqx-FX276.lcm
 批处理文件名: RC\$SMF-4080 - SMF-4080-20250225-fx276.lcb
 样品瓶号: 2-33
 进样体积: 10 μ l 版本号: 6.115
 进样时间: 2025/02/25 14:57:57 实验者: jiangjinwei
 处理时间(V2): 2025/02/27 18:48:14 处理者: jiangjinwei
 仪器型号: SHIMADZU LC-2050C(FX276)

<色谱图>

mV

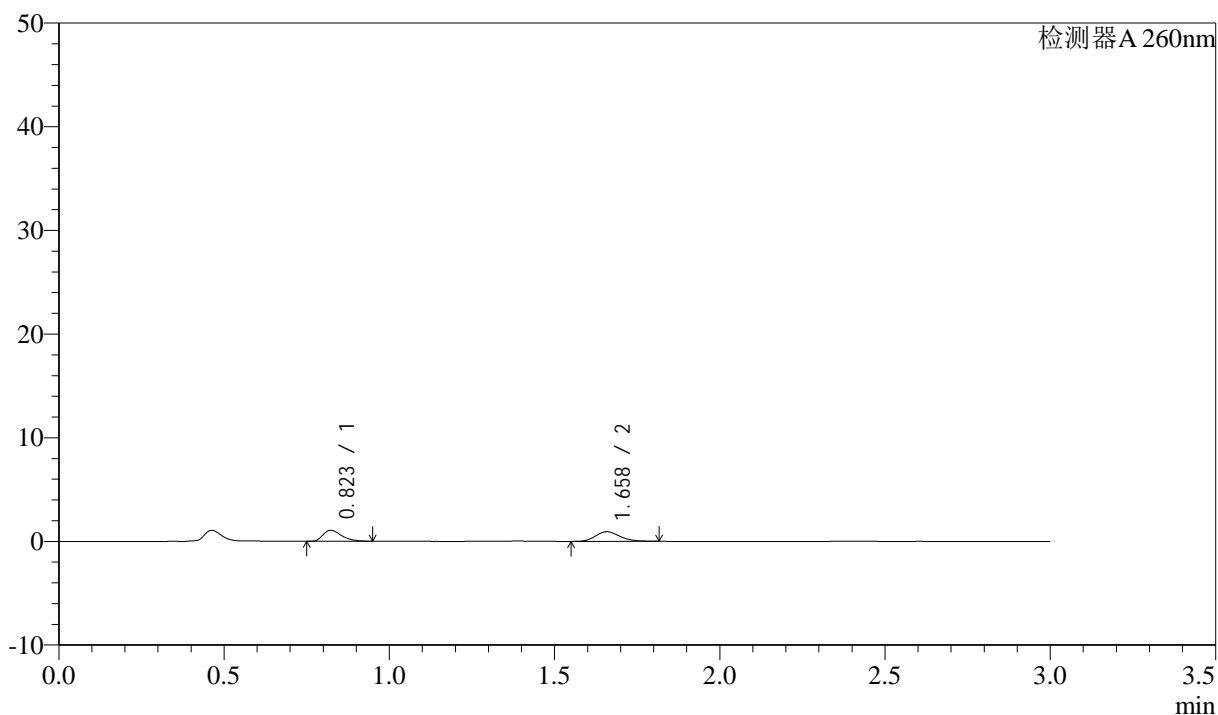

<峰表>

检测器A 260nm

峰号	保留时间	面积	面积%	高度	理论塔板数(USP)	拖尾因子	分离度(USP)
1	0.823	4160	46.515	1063	1017	1.366	--
2	1.658	4783	53.485	927	2433	1.176	7.027
总计		8943	100.000	1990			

<样品信息>

色谱柱: XB-C18(50mm*4.6mm,5 μ m) 流速: 1.5ml/min
柱温: 30°C 波长: 260nm
数据文件名: RC\$SMF-4080 - 30-53/27-1744-2 - zzp-2024123121p-rcqx-40mg-pH4.5-jyx2-jf50z-p5-45min.lcd
方法文件名: RC\$SMF-4080 - SMF-4080-rcqx-FX276.lcm
批处理文件名: RC\$SMF-4080 - SMF-4080-20250225-fx276.lcb
样品瓶号: 2-42
进样体积: 10 μ l 版本号: 6.115
进样时间: 2025/02/25 15:01:21 实验者: jiangjinwei
处理时间(V2): 2025/02/27 18:48:17 处理者: jiangjinwei
仪器型号: SHIMADZU LC-2050C(FX276)

<色谱图>

mV

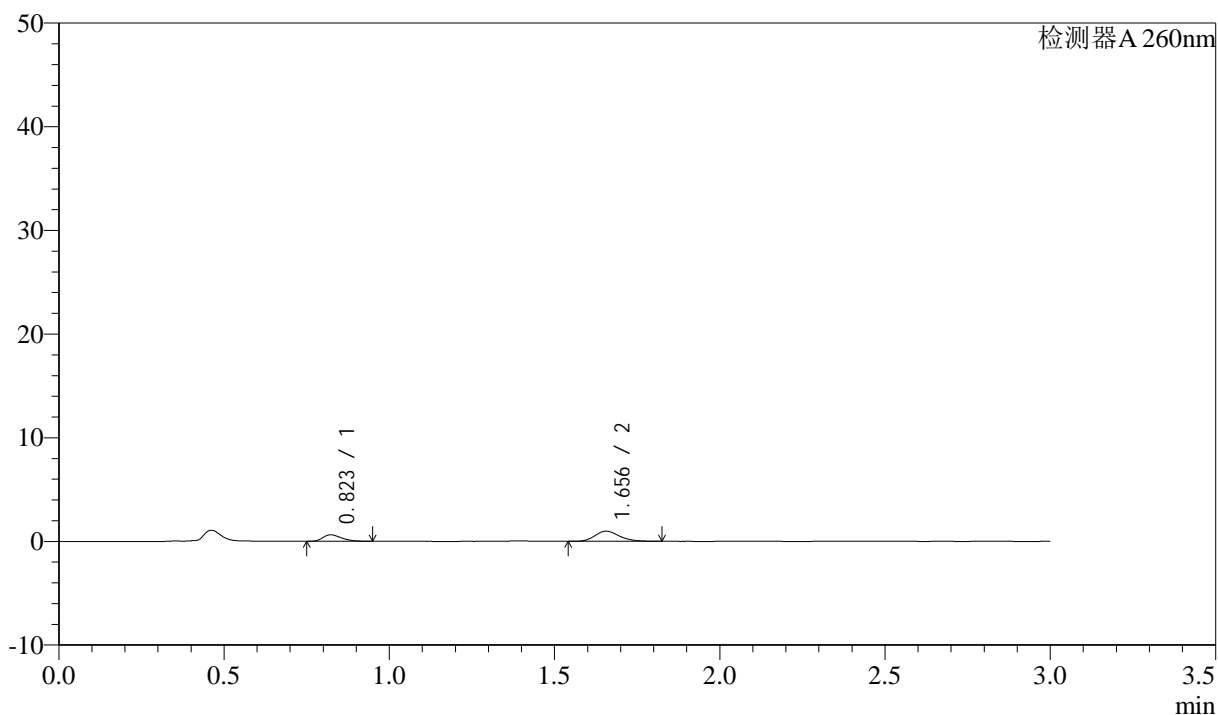

<峰表>

检测器A 260nm

峰号	保留时间	面积	面积%	高度	理论塔板数(USP)	拖尾因子	分离度(USP)
1	0.823	2446	32.448	622	1013	1.342	--
2	1.656	5092	67.552	984	2408	1.224	6.989
总计		7537	100.000	1606			

<样品信息>

色谱柱: XB-C18(50mm*4.6mm,5 μ m) 流速: 1.5ml/min
柱温: 30 $^{\circ}$ C 波长: 260nm
数据文件名: RC\$SMF-4080 - 30-53/27-1745-2 - zzp-2024123121p-rcqx-40mg-pH4.5-jyx2-jf50z-p6-45min.lcd
方法文件名: RC\$SMF-4080 - SMF-4080-rcqx-FX276.lcm
批处理文件名: RC\$SMF-4080 - SMF-4080-20250225-fx276.lcb
样品瓶号: 2-51
进样体积: 10 μ l 版本号: 6.115
进样时间: 2025/02/25 15:04:45 实验者: jiangjinwei
处理时间(V2): 2025/02/27 18:48:19 处理者: jiangjinwei
仪器型号: SHIMADZU LC-2050C(FX276)

<色谱图>

mV

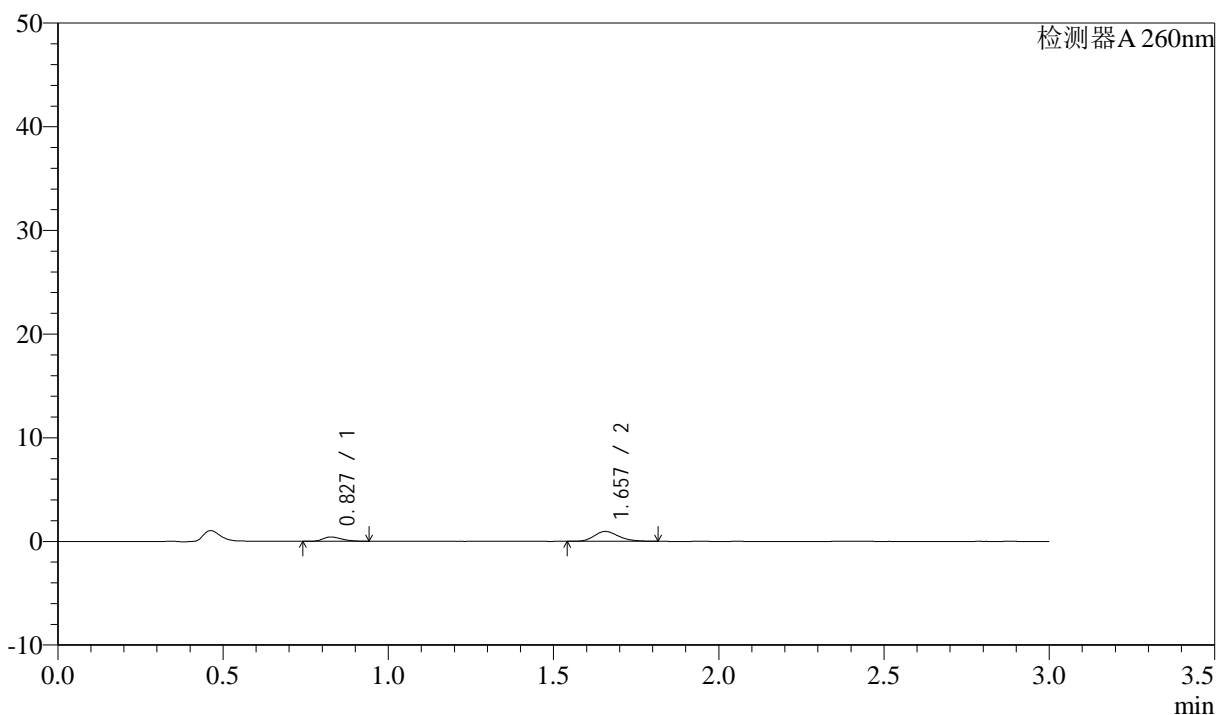

<峰表>

检测器A 260nm

峰号	保留时间	面积	面积%	高度	理论塔板数(USP)	拖尾因子	分离度(USP)
1	0.827	1638	25.053	415	1014	1.312	--
2	1.657	4899	74.947	951	2413	1.203	6.954
总计		6536	100.000	1366			

<样品信息>

色谱柱: XB-C18(50mm*4.6mm,5 μ m) 流速: 1.5ml/min
柱温: 30°C 波长: 260nm
数据文件名: RC\$SMF-4080 - 30-53/27-1746-2 - zzp-2024123121p-rcqx-40mg-pH4.5-jyx2-jf50z-p1-60min.lcd
方法文件名: RC\$SMF-4080 - SMF-4080-rcqx-FX276.lcm
批处理文件名: RC\$SMF-4080 - SMF-4080-20250225-fx276.lcb
样品瓶号: 2-7
进样体积: 10 μ l 版本号: 6.115
进样时间: 2025/02/25 15:08:08 实验者: jiangjinwei
处理时间(V2): 2025/02/27 18:48:22 处理者: jiangjinwei
仪器型号: SHIMADZU LC-2050C(FX276)

<色谱图>

mV

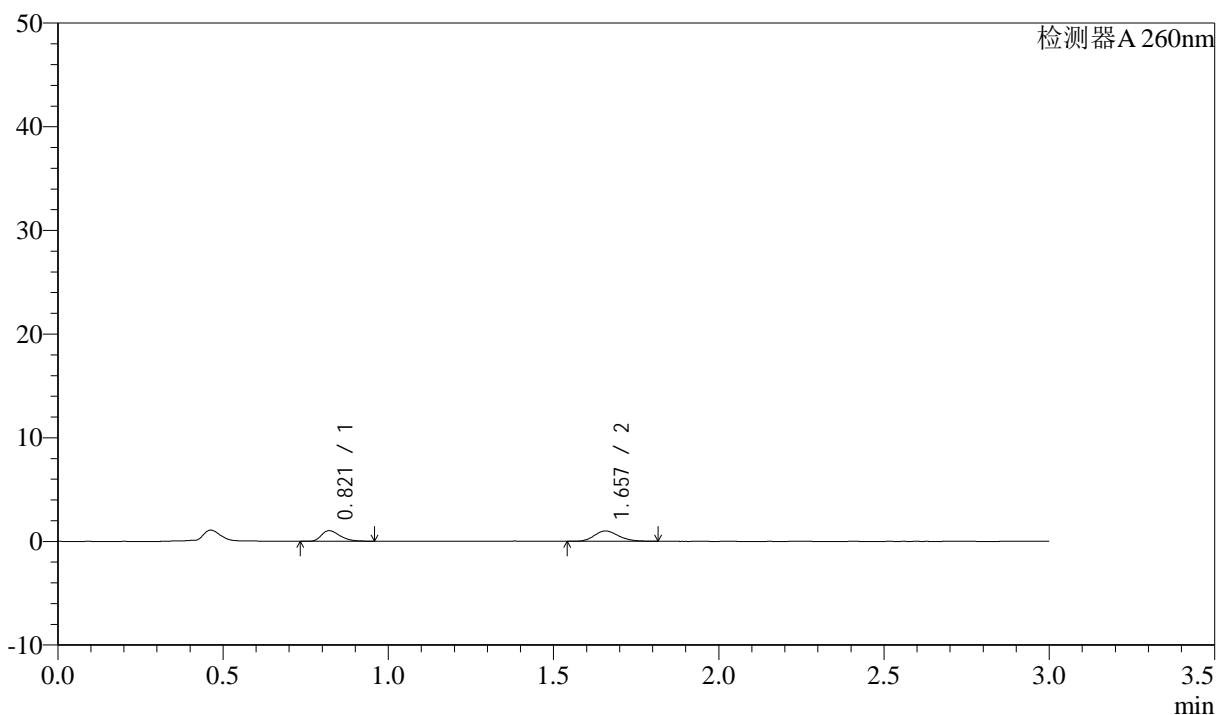

<峰表>

检测器A 260nm

峰号	保留时间	面积	面积%	高度	理论塔板数(USP)	拖尾因子	分离度(USP)
1	0.821	3955	43.444	1018	1026	1.351	--
2	1.657	5149	56.556	1000	2425	1.188	7.050
总计		9104	100.000	2018			

<样品信息>

色谱柱: XB-C18(50mm*4.6mm,5 μ m) 流速: 1.5ml/min
柱温: 30 $^{\circ}$ C 波长: 260nm
数据文件名: RC\$SMF-4080 - 30-53/27-1747-2 - zzp-2024123121p-rcqx-40mg-pH4.5-jyx2-jf50z-p2-60min.lcd
方法文件名: RC\$SMF-4080 - SMF-4080-rcqx-FX276.lcm
批处理文件名: RC\$SMF-4080 - SMF-4080-20250225-fx276.lcb
样品瓶号: 2-16
进样体积: 10 μ l 版本号: 6.115
进样时间: 2025/02/25 15:11:32 实验者: jiangjinwei
处理时间(V2): 2025/02/27 18:48:25 处理者: jiangjinwei
仪器型号: SHIMADZU LC-2050C(FX276)

<色谱图>

mV

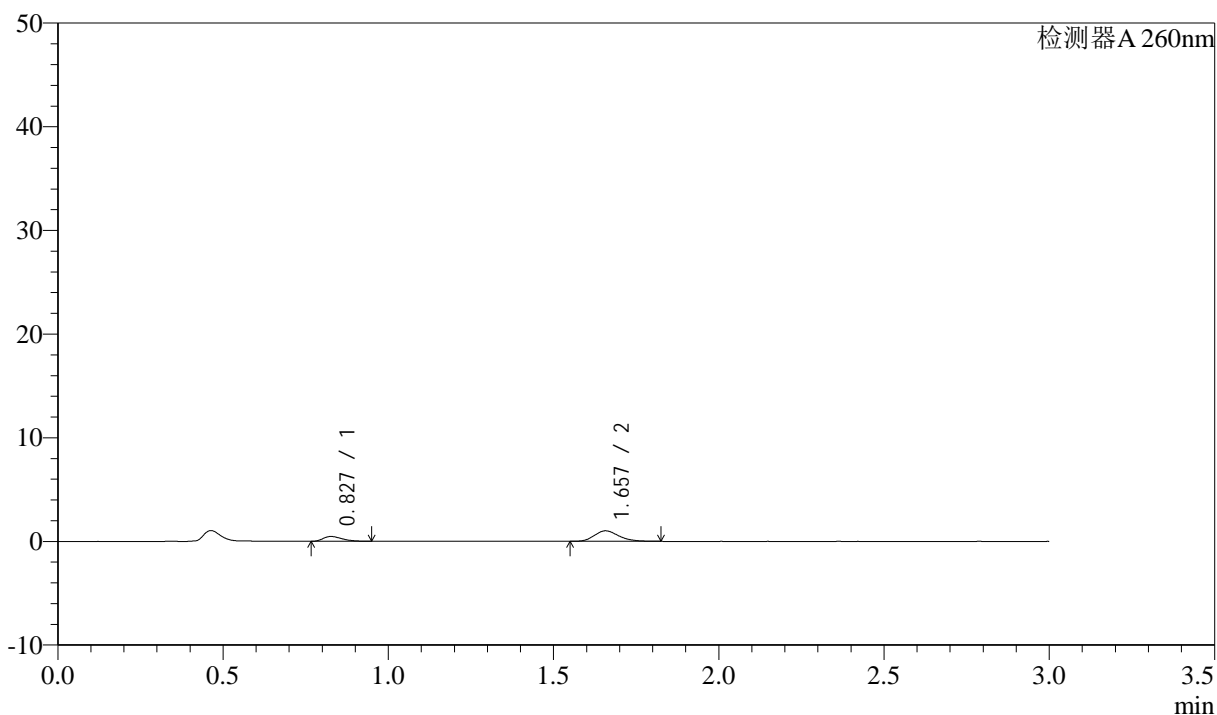

<峰表>

检测器A 260nm

峰号	保留时间	面积	面积%	高度	理论塔板数(USP)	拖尾因子	分离度(USP)
1	0.827	1853	26.156	463	980	1.358	--
2	1.657	5230	73.844	1013	2432	1.207	6.920
总计		7083	100.000	1476			

<样品信息>

色谱柱: XB-C18(50mm*4.6mm,5 μ m) 流速: 1.5ml/min
柱温: 30°C 波长: 260nm
数据文件名: RC\$SMF-4080 - 30-53/27-1748-2 - zzp-2024123121p-rcqx-40mg-pH4.5-jyx2-jf50z-p3-60min.lcd
方法文件名: RC\$SMF-4080 - SMF-4080-rcqx-FX276.lcm
批处理文件名: RC\$SMF-4080 - SMF-4080-20250225-fx276.lcb
样品瓶号: 2-25
进样体积: 10 μ l 版本号: 6.115
进样时间: 2025/02/25 15:14:56 实验者: jiangjinwei
处理时间(V2): 2025/02/27 18:48:27 处理者: jiangjinwei
仪器型号: SHIMADZU LC-2050C(FX276)

<色谱图>

mV

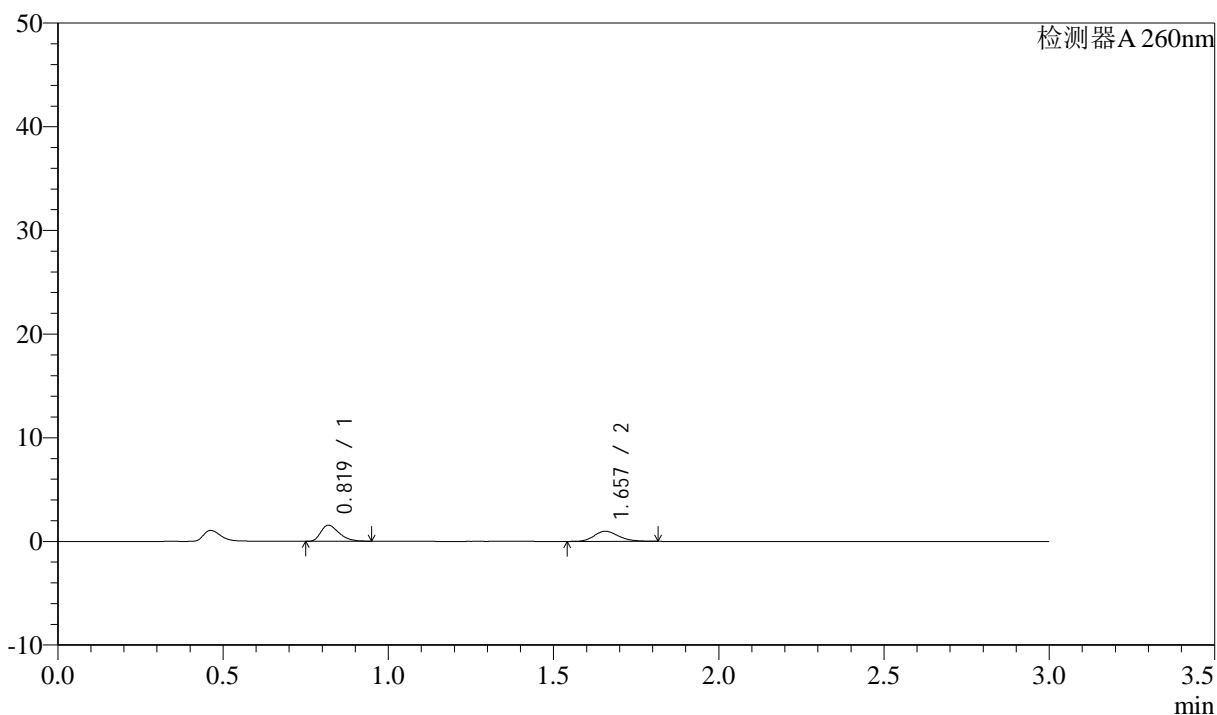

<峰表>

检测器A 260nm

峰号	保留时间	面积	面积%	高度	理论塔板数(USP)	拖尾因子	分离度(USP)
1	0.819	5958	54.191	1540	1047	1.369	--
2	1.657	5037	45.809	976	2420	1.203	7.103
总计		10995	100.000	2516			

<样品信息>

色谱柱: XB-C18(50mm*4.6mm,5 μ m) 流速: 1.5ml/min
柱温: 30 $^{\circ}$ C 波长: 260nm
数据文件名: RC\$SMF-4080 - 30-53/27-1750-2 - zzp-2024123121p-rcqx-40mg-pH4.5-jyx2-jf50z-p4-60min.lcd
方法文件名: RC\$SMF-4080 - SMF-4080-rcqx-FX276.lcm
批处理文件名: RC\$SMF-4080 - SMF-4080-20250225-fx276.lcb
样品瓶号: 2-34
进样体积: 10 μ l 版本号: 6.115
进样时间: 2025/02/25 15:24:02 实验者: jiangjinwei
处理时间(V2): 2025/02/27 18:48:30 处理者: jiangjinwei
仪器型号: SHIMADZU LC-2050C(FX276)

<色谱图>

mV

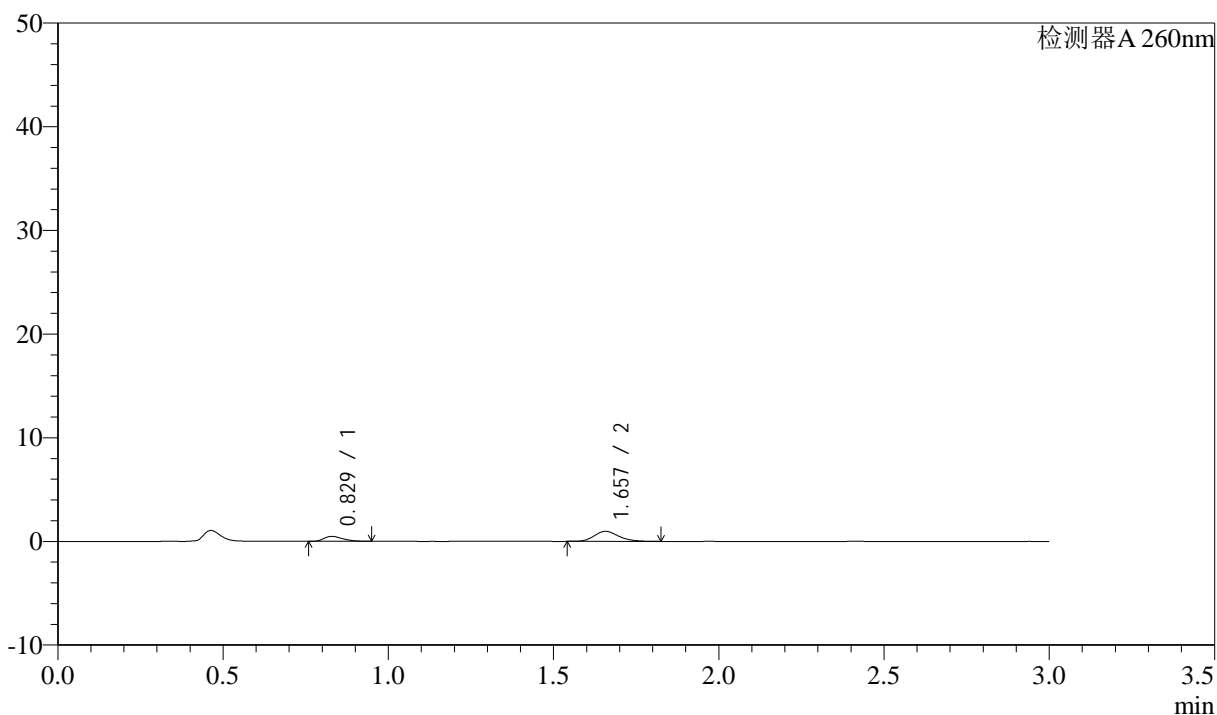

<峰表>

检测器A 260nm

峰号	保留时间	面积	面积%	高度	理论塔板数(USP)	拖尾因子	分离度(USP)
1	0.829	1873	27.152	478	1006	1.336	--
2	1.657	5026	72.848	965	2404	1.203	6.905
总计		6899	100.000	1443			

<样品信息>

色谱柱: XB-C18(50mm*4.6mm,5 μ m) 流速: 1.5ml/min
 柱温: 30 $^{\circ}$ C 波长: 260nm
 数据文件名: RC\$SMF-4080 - 30-53/27-1751-2 - zzp-2024123121p-rcqx-40mg-pH4.5-jyx2-jf50z-p5-60min.lcd
 方法文件名: RC\$SMF-4080 - SMF-4080-rcqx-FX276.lcm
 批处理文件名: RC\$SMF-4080 - SMF-4080-20250225-fx276.lcb
 样品瓶号: 2-43
 进样体积: 10 μ l 版本号: 6.115
 进样时间: 2025/02/25 15:27:26 实验者: jiangjinwei
 处理时间(V2): 2025/02/27 18:48:32 处理者: jiangjinwei
 仪器型号: SHIMADZU LC-2050C(FX276)

<色谱图>

mV

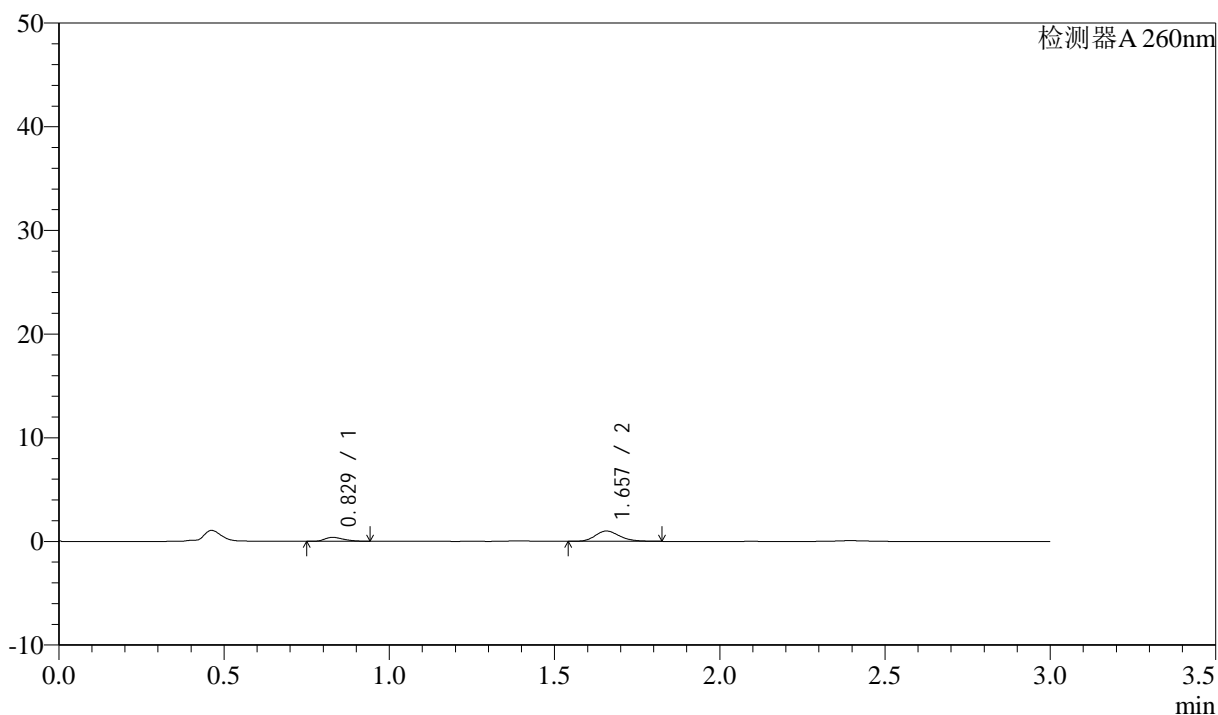

<峰表>

检测器A 260nm

峰号	保留时间	面积	面积%	高度	理论塔板数(USP)	拖尾因子	分离度(USP)
1	0.829	1508	22.681	381	997	1.330	--
2	1.657	5140	77.319	996	2447	1.201	6.929
总计		6648	100.000	1377			

<样品信息>

色谱柱: XB-C18(50mm*4.6mm,5 μ m) 流速: 1.5ml/min
柱温: 30 $^{\circ}$ C 波长: 260nm
数据文件名: RC\$SMF-4080 - 30-53/27-1752-2 - zzp-2024123121p-rcqx-40mg-pH4.5-jyx2-jf50z-p6-60min.lcd
方法文件名: RC\$SMF-4080 - SMF-4080-rcqx-FX276.lcm
批处理文件名: RC\$SMF-4080 - SMF-4080-20250225-fx276.lcb
样品瓶号: 2-52
进样体积: 10 μ l 版本号: 6.115
进样时间: 2025/02/25 15:30:51 实验者: jiangjinwei
处理时间(V2): 2025/02/27 18:48:35 处理者: jiangjinwei
仪器型号: SHIMADZU LC-2050C(FX276)

<色谱图>

mV

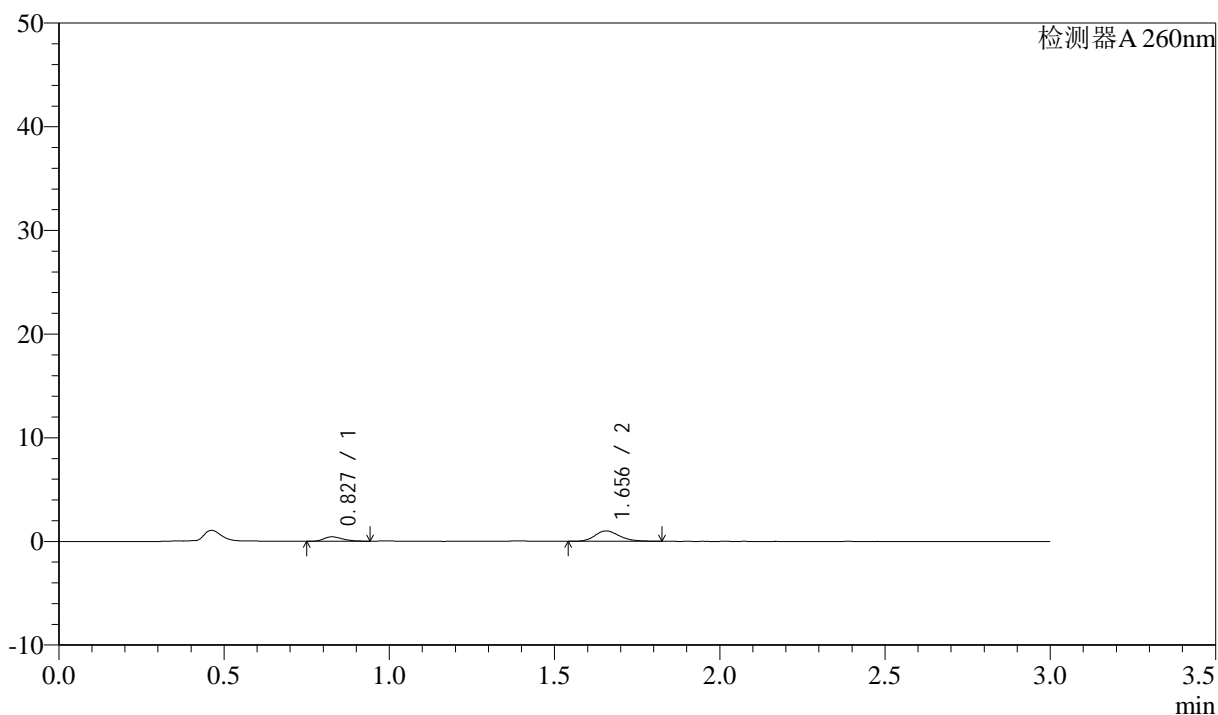

<峰表>

检测器A 260nm

峰号	保留时间	面积	面积%	高度	理论塔板数(USP)	拖尾因子	分离度(USP)
1	0.827	1703	24.531	425	992	1.325	--
2	1.656	5239	75.469	1007	2396	1.214	6.905
总计		6943	100.000	1432			

<样品信息>

色谱柱: XB-C18(50mm*4.6mm,5 μ m) 流速: 1.5ml/min
柱温: 30 $^{\circ}$ C 波长: 260nm
数据文件名: RC\$SMF-4080 - 30-53/27-1753-2 - zzp-2024123121p-rcqx-40mg-pH4.5-jyx2-jf50z-p1-jx10min.lcd
方法文件名: RC\$SMF-4080 - SMF-4080-rcqx-FX276.lcm
批处理文件名: RC\$SMF-4080 - SMF-4080-20250225-fx276.lcb
样品瓶号: 2-8
进样体积: 10 μ l 版本号: 6.115
进样时间: 2025/02/25 15:34:15 实验者: jiangjinwei
处理时间(V2): 2025/02/27 18:48:38 处理者: jiangjinwei
仪器型号: SHIMADZU LC-2050C(FX276)

<色谱图>

mV

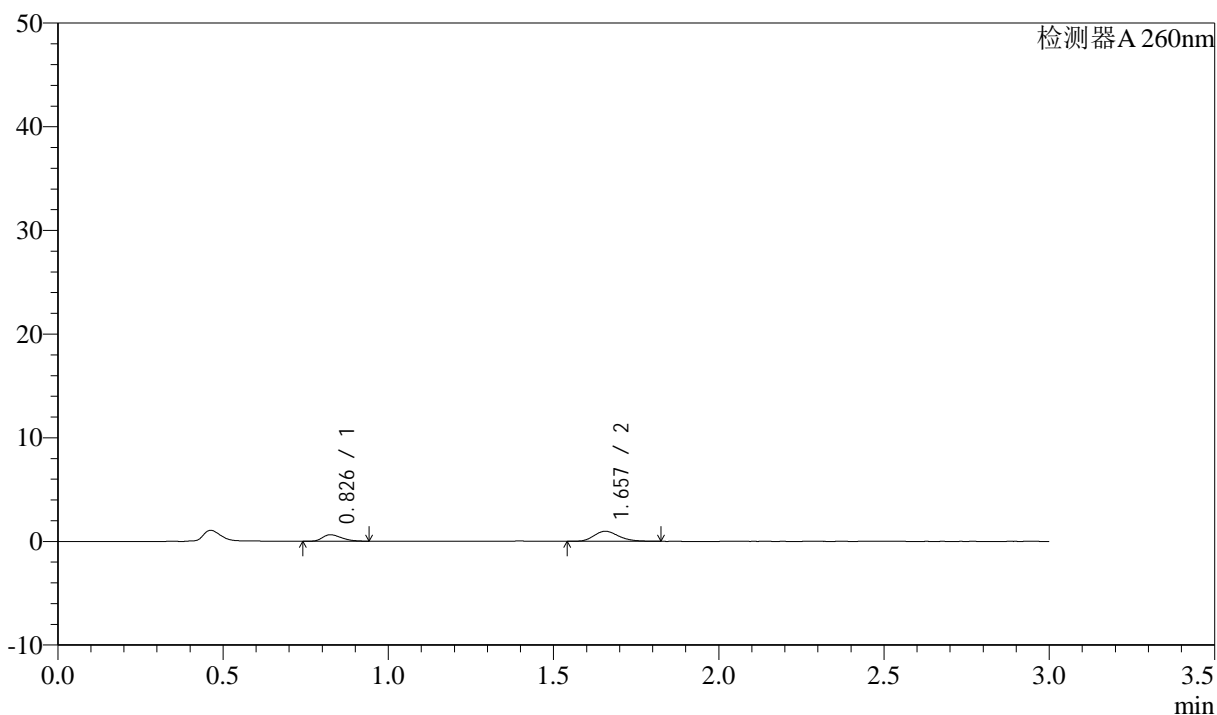

<峰表>

检测器A 260nm

峰号	保留时间	面积	面积%	高度	理论塔板数(USP)	拖尾因子	分离度(USP)
1	0.826	2474	32.735	617	973	1.319	--
2	1.657	5084	67.265	976	2384	1.217	6.881
总计		7558	100.000	1594			

<样品信息>

色谱柱: XB-C18(50mm*4.6mm,5 μ m) 流速: 1.5ml/min
柱温: 30 $^{\circ}$ C 波长: 260nm
数据文件名: RC\$SMF-4080 - 30-53/27-1754-2 - zzp-2024123121p-rcqx-40mg-pH4.5-jyx2-jf50z-p2-jx10min.lcd
方法文件名: RC\$SMF-4080 - SMF-4080-rcqx-FX276.lcm
批处理文件名: RC\$SMF-4080 - SMF-4080-20250225-fx276.lcb
样品瓶号: 2-17
进样体积: 10 μ l 版本号: 6.115
进样时间: 2025/02/25 15:37:39 实验者: jiangjinwei
处理时间(V2): 2025/02/27 18:48:40 处理者: jiangjinwei
仪器型号: SHIMADZU LC-2050C(FX276)

<色谱图>

mV

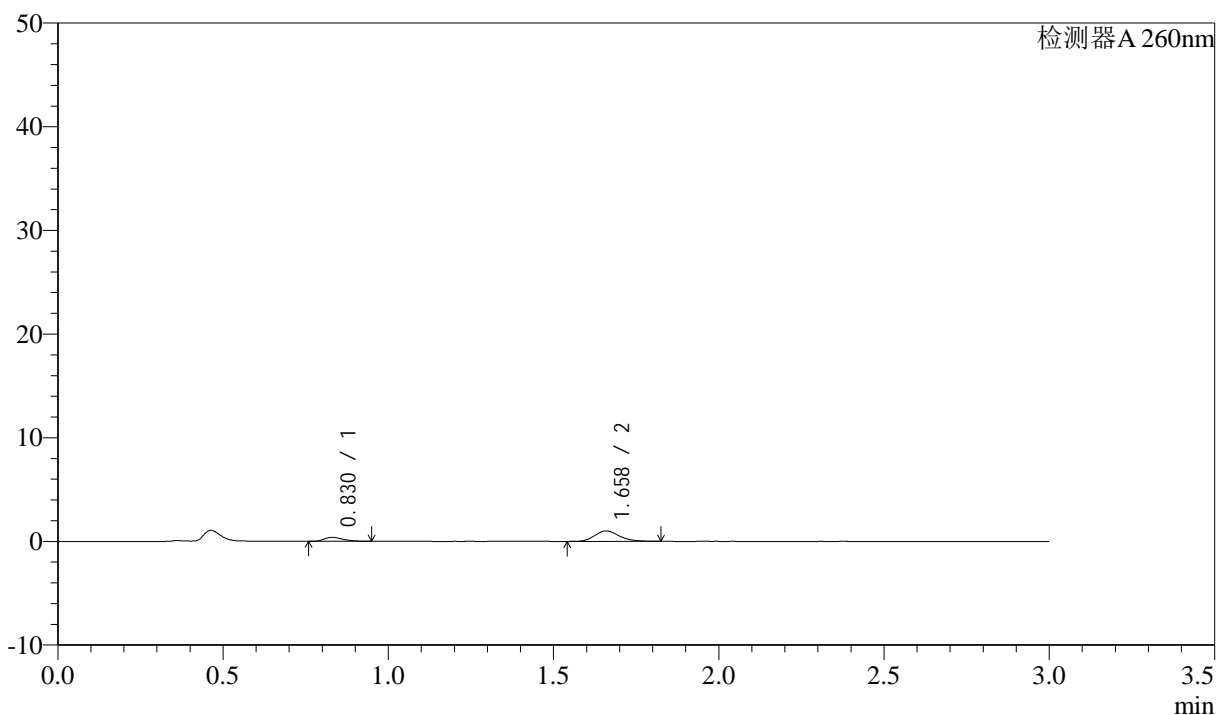

<峰表>

检测器A 260nm

峰号	保留时间	面积	面积%	高度	理论塔板数(USP)	拖尾因子	分离度(USP)
1	0.830	1500	22.259	382	1016	1.326	--
2	1.658	5237	77.741	1007	2418	1.195	6.929
总计		6737	100.000	1389			

<样品信息>

色谱柱: XB-C18(50mm*4.6mm,5 μ m) 流速: 1.5ml/min
柱温: 30 $^{\circ}$ C 波长: 260nm
数据文件名: RC\$SMF-4080 - 30-53/27-1755-2 - zzp-2024123121p-rcqx-40mg-pH4.5-jyx2-jf50z-p3-jx10min.lcd
方法文件名: RC\$SMF-4080 - SMF-4080-rcqx-FX276.lcm
批处理文件名: RC\$SMF-4080 - SMF-4080-20250225-fx276.lcb
样品瓶号: 2-26
进样体积: 10 μ l 版本号: 6.115
进样时间: 2025/02/25 15:41:03 实验者: jiangjinwei
处理时间(V2): 2025/02/27 18:48:43 处理者: jiangjinwei
仪器型号: SHIMADZU LC-2050C(FX276)

<色谱图>

mV

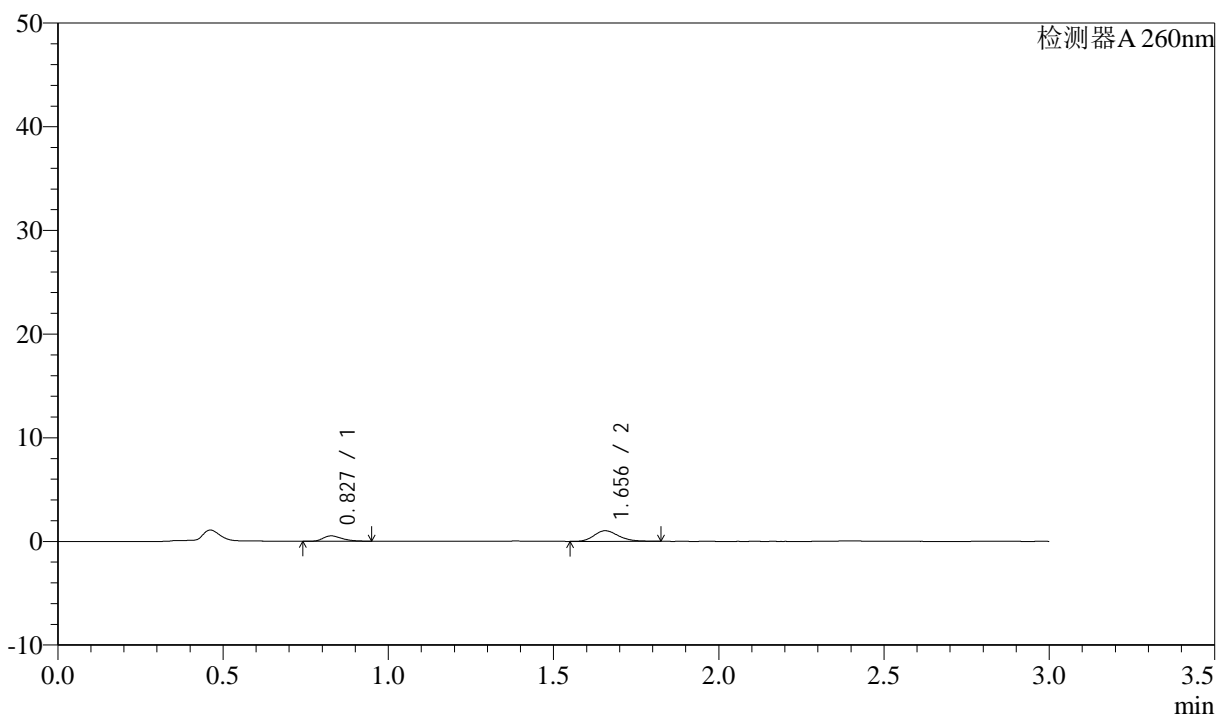

<峰表>

检测器A 260nm

峰号	保留时间	面积	面积%	高度	理论塔板数(USP)	拖尾因子	分离度(USP)
1	0.827	2054	28.011	514	1017	1.333	--
2	1.656	5280	71.989	1025	2428	1.199	6.961
总计		7334	100.000	1539			

<样品信息>

色谱柱: XB-C18(50mm*4.6mm,5 μ m) 流速: 1.5ml/min
柱温: 30°C 波长: 260nm
数据文件名: RC\$SMF-4080 - 30-53/27-1756-2 - zzp-2024123121p-rcqx-40mg-pH4.5-jyx2-jf50z-p4-jx10min.lcd
方法文件名: RC\$SMF-4080 - SMF-4080-rcqx-FX276.lcm
批处理文件名: RC\$SMF-4080 - SMF-4080-20250225-fx276.lcb
样品瓶号: 2-35
进样体积: 10 μ l 版本号: 6.115
进样时间: 2025/02/25 15:44:27 实验者: jiangjinwei
处理时间(V2): 2025/02/27 18:48:45 处理者: jiangjinwei
仪器型号: SHIMADZU LC-2050C(FX276)

<色谱图>

mV

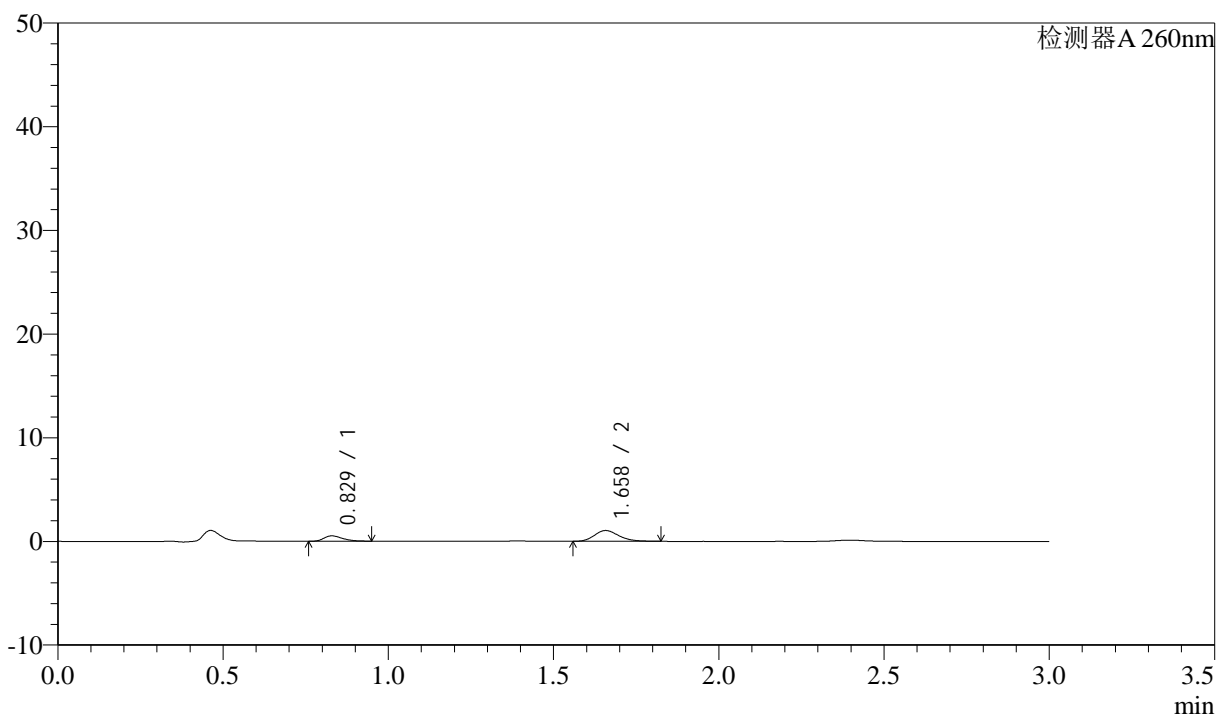

<峰表>

检测器A 260nm

峰号	保留时间	面积	面积%	高度	理论塔板数(USP)	拖尾因子	分离度(USP)
1	0.829	2021	27.403	516	1028	1.329	--
2	1.658	5354	72.597	1040	2439	1.217	6.970
总计		7375	100.000	1556			

<样品信息>

色谱柱: XB-C18(50mm*4.6mm,5 μ m) 流速: 1.5ml/min
柱温: 30 $^{\circ}$ C 波长: 260nm
数据文件名: RC\$SMF-4080 - 30-53/27-1757-2 - zzp-2024123121p-rcqx-40mg-pH4.5-jyx2-jf50z-p5-jx10min.lcd
方法文件名: RC\$SMF-4080 - SMF-4080-rcqx-FX276.lcm
批处理文件名: RC\$SMF-4080 - SMF-4080-20250225-fx276.lcb
样品瓶号: 2-44
进样体积: 10 μ l 版本号: 6.115
进样时间: 2025/02/25 15:47:51 实验者: jiangjinwei
处理时间(V2): 2025/02/27 18:48:48 处理者: jiangjinwei
仪器型号: SHIMADZU LC-2050C(FX276)

<色谱图>

mV

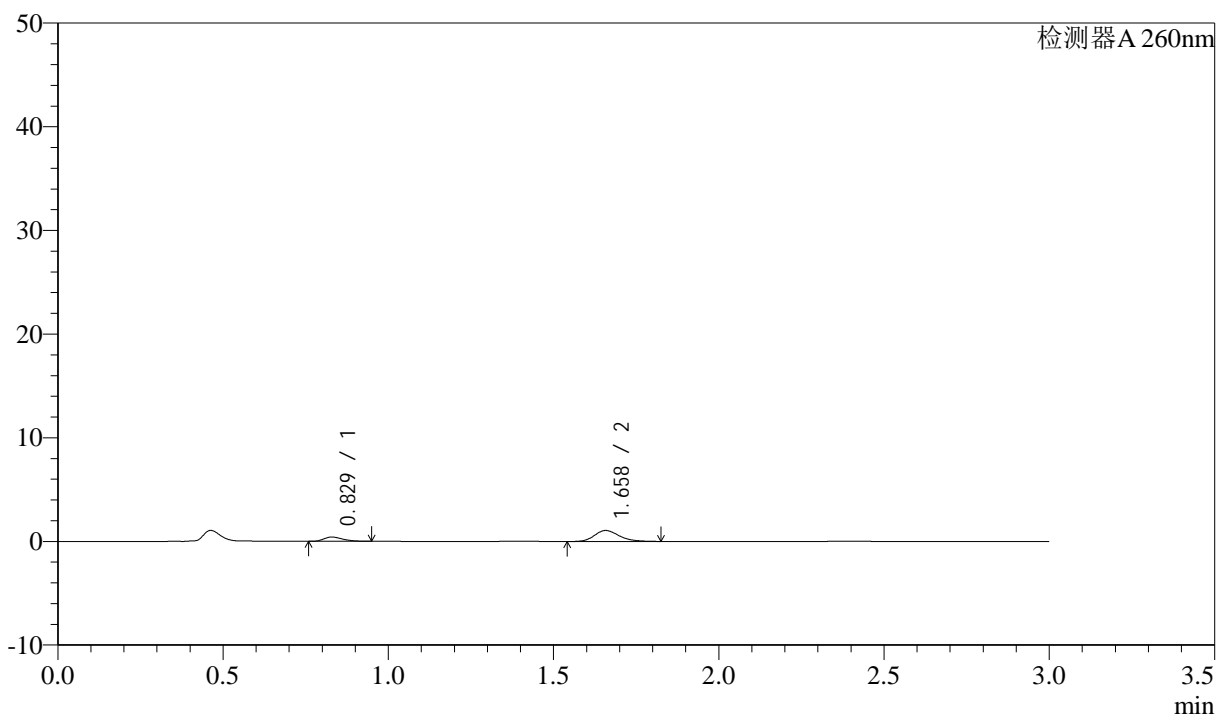

<峰表>

检测器A 260nm

峰号	保留时间	面积	面积%	高度	理论塔板数(USP)	拖尾因子	分离度(USP)
1	0.829	1650	23.210	414	1003	1.313	--
2	1.658	5459	76.790	1052	2427	1.220	6.923
总计		7109	100.000	1466			

<样品信息>

色谱柱: XB-C18(50mm*4.6mm,5 μ m) 流速: 1.5ml/min
柱温: 30 $^{\circ}$ C 波长: 260nm
数据文件名: RC\$SMF-4080 - 30-53/27-1758-2 - zzp-2024123121p-rcqx-40mg-pH4.5-jyx2-jf50z-p6-jx10min.lcd
方法文件名: RC\$SMF-4080 - SMF-4080-rcqx-FX276.lcm
批处理文件名: RC\$SMF-4080 - SMF-4080-20250225-fx276.lcb
样品瓶号: 2-53
进样体积: 10 μ l 版本号: 6.115
进样时间: 2025/02/25 15:51:15 实验者: jiangjinwei
处理时间(V2): 2025/02/27 18:48:50 处理者: jiangjinwei
仪器型号: SHIMADZU LC-2050C(FX276)

<色谱图>

mV

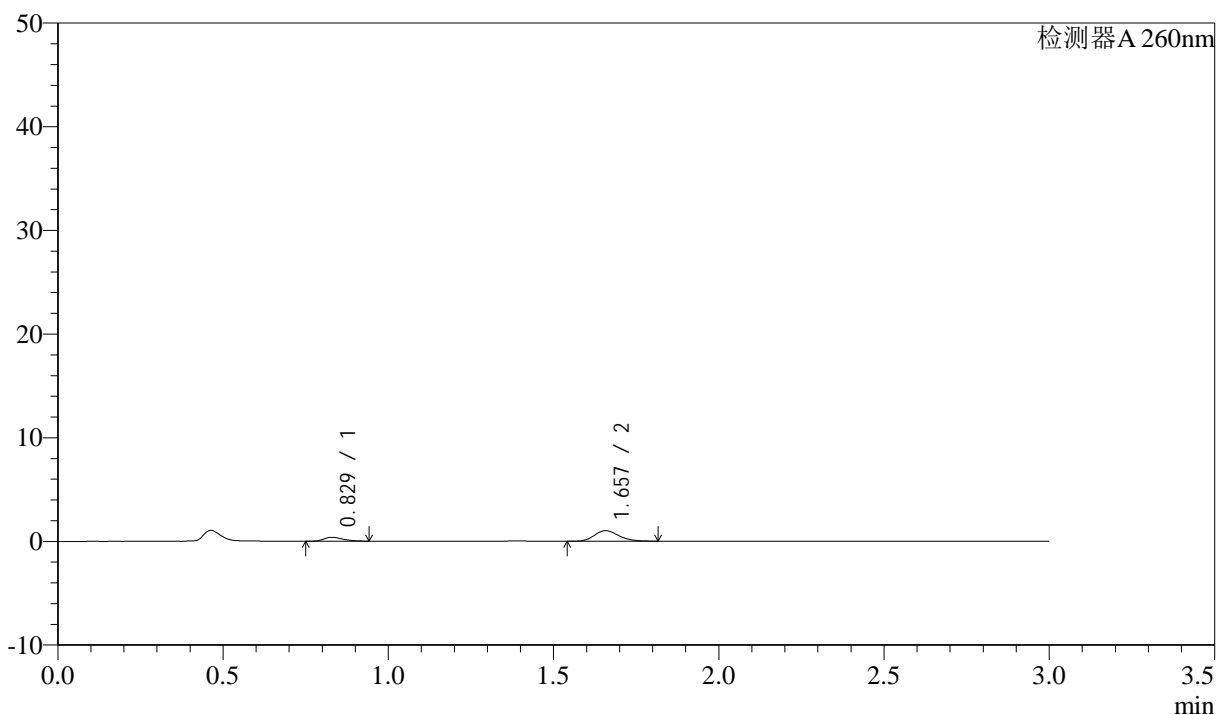

<峰表>

检测器A 260nm

峰号	保留时间	面积	面积%	高度	理论塔板数(USP)	拖尾因子	分离度(USP)
1	0.829	1493	22.140	377	995	1.320	--
2	1.657	5249	77.860	1020	2420	1.191	6.902
总计		6742	100.000	1397			

<样品信息>

色谱柱: XB-C18(50mm*4.6mm,5 μ m) 流速: 1.5ml/min
柱温: 30°C 波长: 260nm
数据文件名: RC\$SMF-4080 - 30-53/27-1759-2 - zzp-2024123121p-rcqx-40mg-pH4.5-jyx2-jf50z-dz2-1.lcd
方法文件名: RC\$SMF-4080 - SMF-4080-rcqx-FX276.lcm
批处理文件名: RC\$SMF-4080 - SMF-4080-20250225-fx276.lcb
样品瓶号: 2-27
进样体积: 10 μ l 版本号: 6.115
进样时间: 2025/02/25 15:54:38 实验者: jiangjinwei
处理时间(V2): 2025/02/27 18:48:53 处理者: jiangjinwei
仪器型号: SHIMADZU LC-2050C(FX276)

<色谱图>

mV

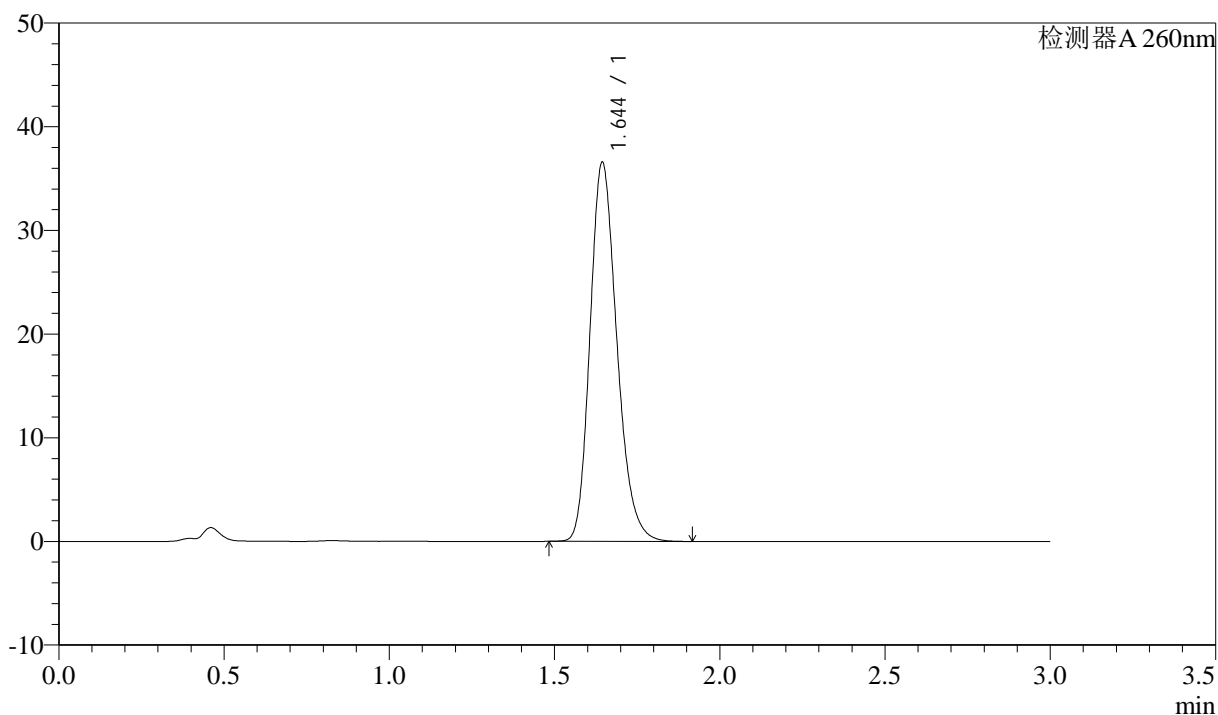

<峰表>

检测器A 260nm

峰号	保留时间	面积	面积%	高度	理论塔板数(USP)	拖尾因子	分离度(USP)
1	1.644	206959	100.000	36494	1988	1.217	--
总计		206959	100.000	36494			

<样品信息>

色谱柱: XB-C18(50mm*4.6mm,5 μ m) 流速: 1.5ml/min
柱温: 30 $^{\circ}$ C 波长: 260nm
数据文件名: RC\$SMF-4080 - 30-53/27-1760-2 - zzp-2024123121p-rcqx-40mg-pH4.5-jyx2-jf50z-dz2-2.lcd
方法文件名: RC\$SMF-4080 - SMF-4080-rcqx-FX276.lcm
批处理文件名: RC\$SMF-4080 - SMF-4080-20250225-fx276.lcb
样品瓶号: 2-27
进样体积: 10 μ l 版本号: 6.115
进样时间: 2025/02/25 15:58:03 实验者: jiangjinwei
处理时间(V2): 2025/02/27 18:48:56 处理者: jiangjinwei
仪器型号: SHIMADZU LC-2050C(FX276)

<色谱图>

mV

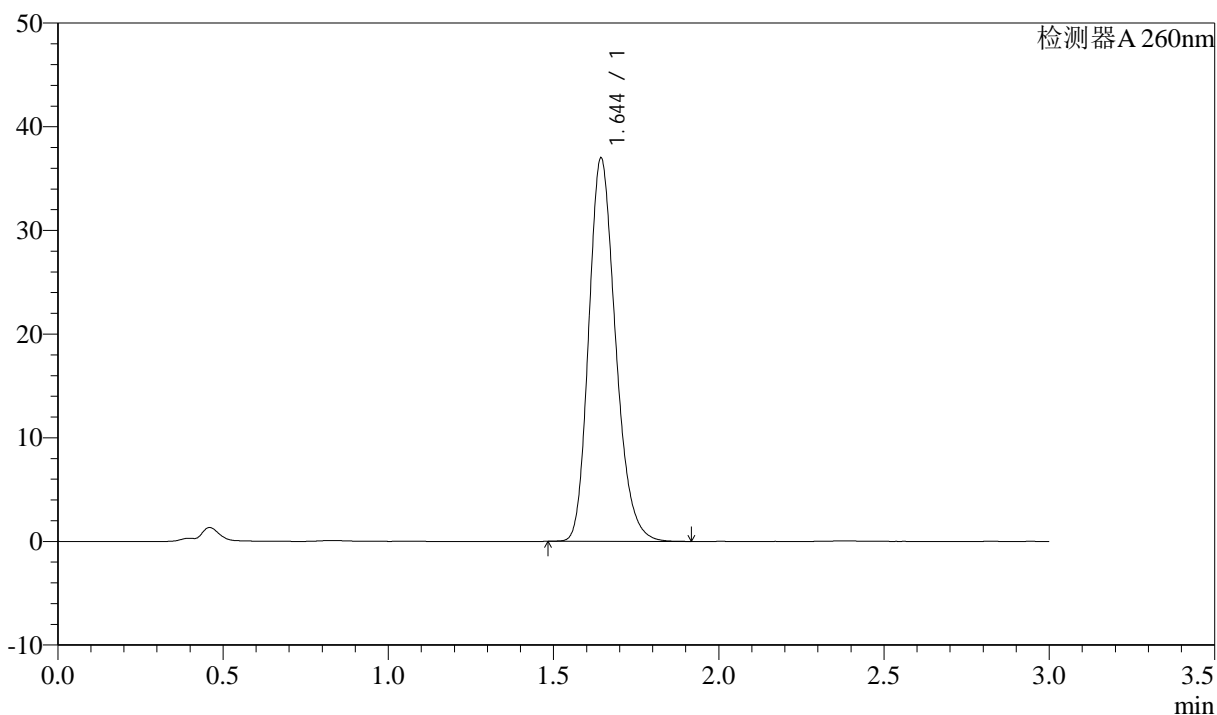

<峰表>

检测器A 260nm

峰号	保留时间	面积	面积%	高度	理论塔板数(USP)	拖尾因子	分离度(USP)
1	1.644	208823	100.000	36836	1993	1.216	--
总计		208823	100.000	36836			