



# HJE-4105

## <样品信息>

色谱柱:XB-C18(50mm\*4.6mm,5µm) 流速:1.0ml/min  
柱温:30°C 波长:222nm  
数据文件名:RC\$HJE-4105-29-5/27-289-2-cbjz-AFP05p-rcqx-pH1.0jz-jyx1-rj.lcd  
方法文件名:RC\$HJE-4105-HJE-4105-RC-FX276.lcm  
批处理文件名:RC\$HJE-4105-HJE-4105-RC-20250306-FX276.lcb  
样品瓶号:1-9 版本号:6.115  
进样体积:10 µl 实验者:jiangjinwei  
进样时间:2025/03/06 11:26:40 处理者:jiangjinwei  
处理时间(V2):2025/03/07 08:35:37  
仪器型号:SHIMADZU LC-2050C (FX276)

## <色谱图>

mV

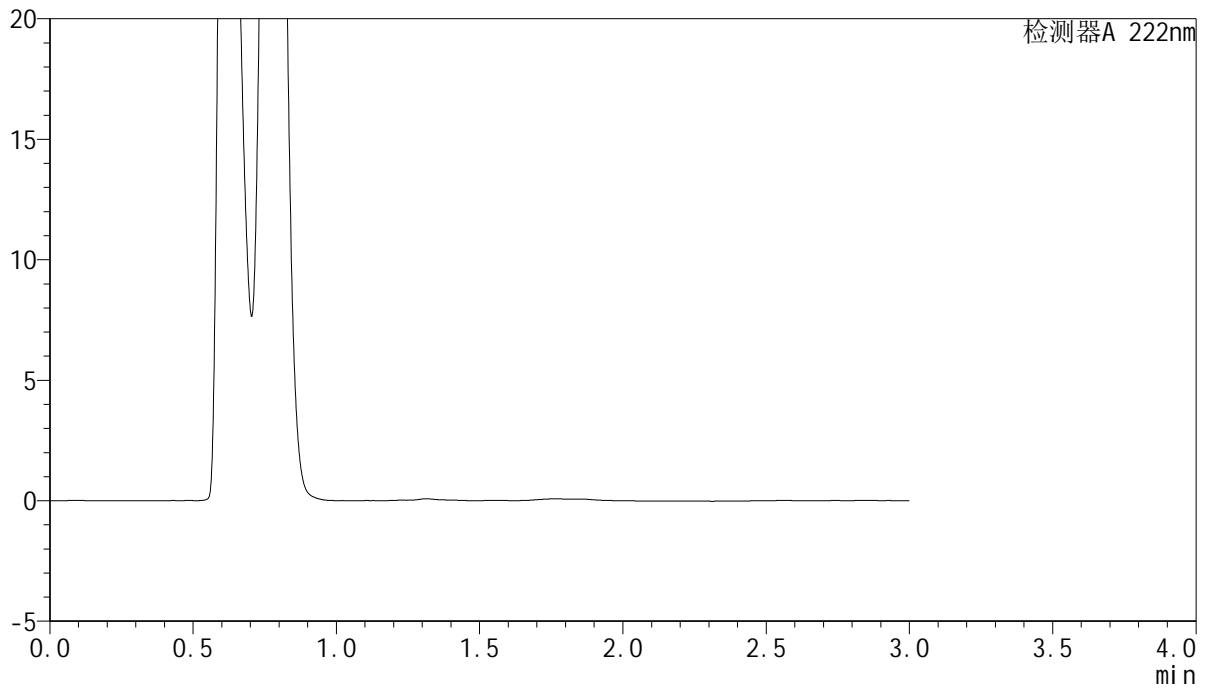

## <峰表>

检测器A 222nm

峰号	保留时间	面积	面积%	高度	理论塔板数(USP)	拖尾因子	分离度(USP)
总计							



# HJE-4105

## <样品信息>

色谱柱:XB-C18(50mm\*4.6mm,5μm)                      流 速: 1.0ml/min  
 柱 温: 30°C    波 长: 222nm  
 数据文件名: RC\$HJE-4105 - 29-5/27-290-2 - cbzj-AFP05p-rcqx-pH1.0jz-jyx1-dz1-1.lcd  
 方法文件名: RC\$HJE-4105 - HJE-4105-RC-FX276.lcm  
 批处理文件名: RC\$HJE-4105 - HJE-4105-RC-20250306-FX276.lcb  
 样品瓶号: 1-18  
 进样体积: 10 μl    版本号: 6.115  
 进样时间: 2025/03/06 11:30:03                              实验者: jiangjinwei  
 处理时间(V2): 2025/03/07 08:35:41                        处理者: jiangjinwei  
 仪器型号: SHIMADZU LC-2050C (FX276)

## <色谱图>

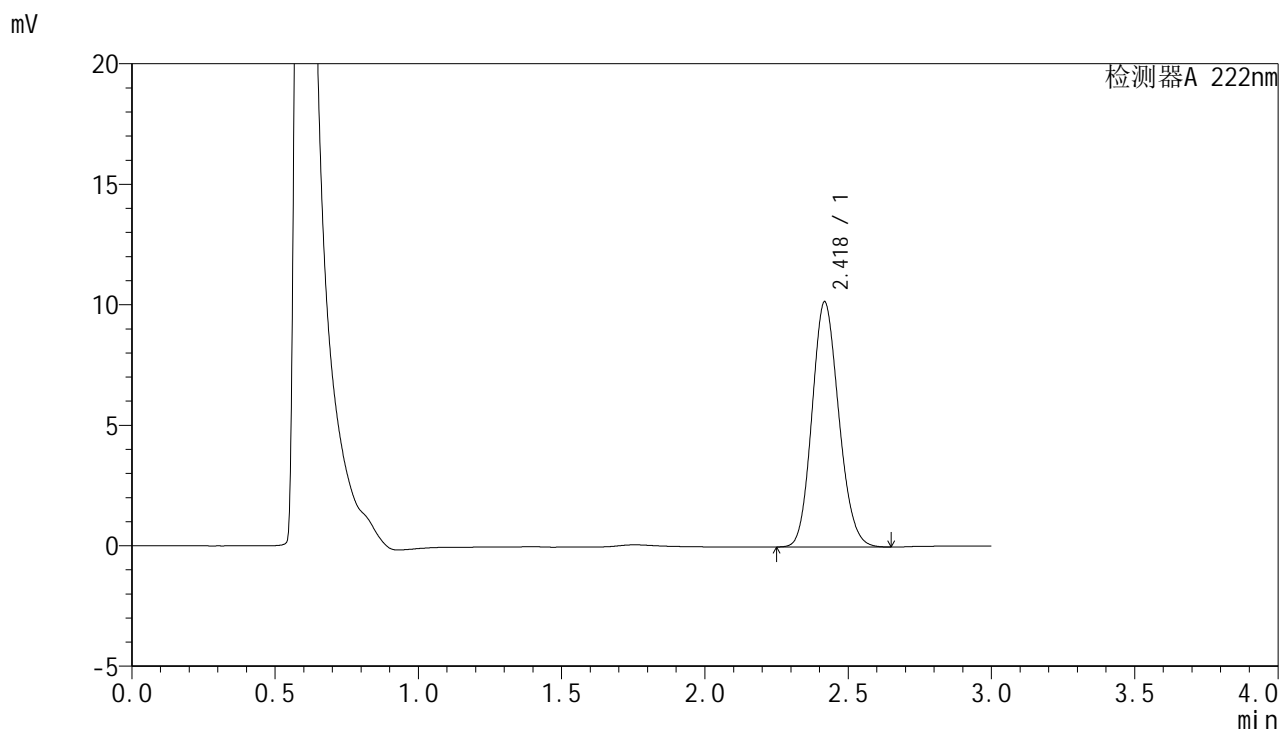

## <峰表>

检测器A 222nm

峰号	保留时间	面积	面积%	高度	理论塔板数(USP)	拖尾因子	分离度(USP)
1	2.418	66236	100.000	10140	3187	1.140	--
总计		66236	100.000	10140			



# HJE-4105

## <样品信息>

色谱柱:XB-C18(50mm\*4.6mm,5μm)                      流 速: 1.0ml/min  
 柱 温: 30°C    波 长: 222nm  
 数据文件名: RC\$HJE-4105 - 29-5/27-291-2 - cbzj-AFP05p-rcqx-pH1.0jz-jyx1-dz1-2.lcd  
 方法文件名: RC\$HJE-4105 - HJE-4105-RC-FX276.lcm  
 批处理文件名: RC\$HJE-4105 - HJE-4105-RC-20250306-FX276.lcb  
 样品瓶号: 1-18  
 进样体积: 10 μl    版本号: 6.115  
 进样时间: 2025/03/06 11:33:26                              实验者: jiangjinwei  
 处理时间(V2): 2025/03/07 08:35:44                        处理者: jiangjinwei  
 仪器型号: SHIMADZU LC-2050C (FX276)

## <色谱图>

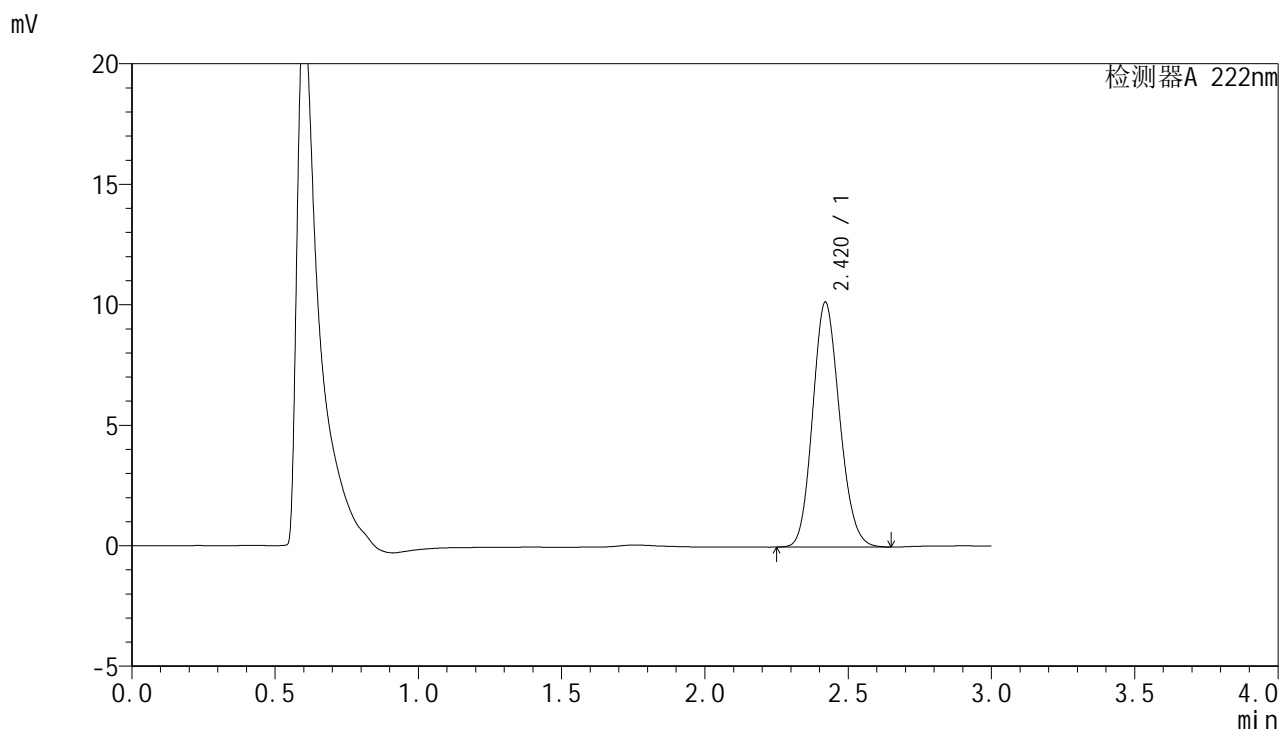

## <峰表>

检测器A 222nm

峰号	保留时间	面积	面积%	高度	理论塔板数(USP)	拖尾因子	分离度(USP)
1	2.420	66359	100.000	10163	3177	1.139	--
总计		66359	100.000	10163			



# HJE-4105

<样品信息>

色谱柱:XB-C18(50mm\*4.6mm,5μm)                      流 速: 1.0ml/min  
 柱 温: 30°C    波 长: 222nm  
 数据文件名: RC\$HJE-4105 - 29-5/27-292-2 - cbzj-AFP05p-rcqx-pH1.0jz-jyx1-dz1-3.lcd  
 方法文件名: RC\$HJE-4105 - HJE-4105-RC-FX276.lcm  
 批处理文件名: RC\$HJE-4105 - HJE-4105-RC-20250306-FX276.lcb  
 样品瓶号: 1-18  
 进样体积: 10 μl    版本号: 6.115  
 进样时间: 2025/03/06 11:36:49                              实验者: jiangjinwei  
 处理时间(V2): 2025/03/07 08:35:47                        处理者: jiangjinwei  
 仪器型号: SHIMADZU LC-2050C (FX276)

<色谱图>

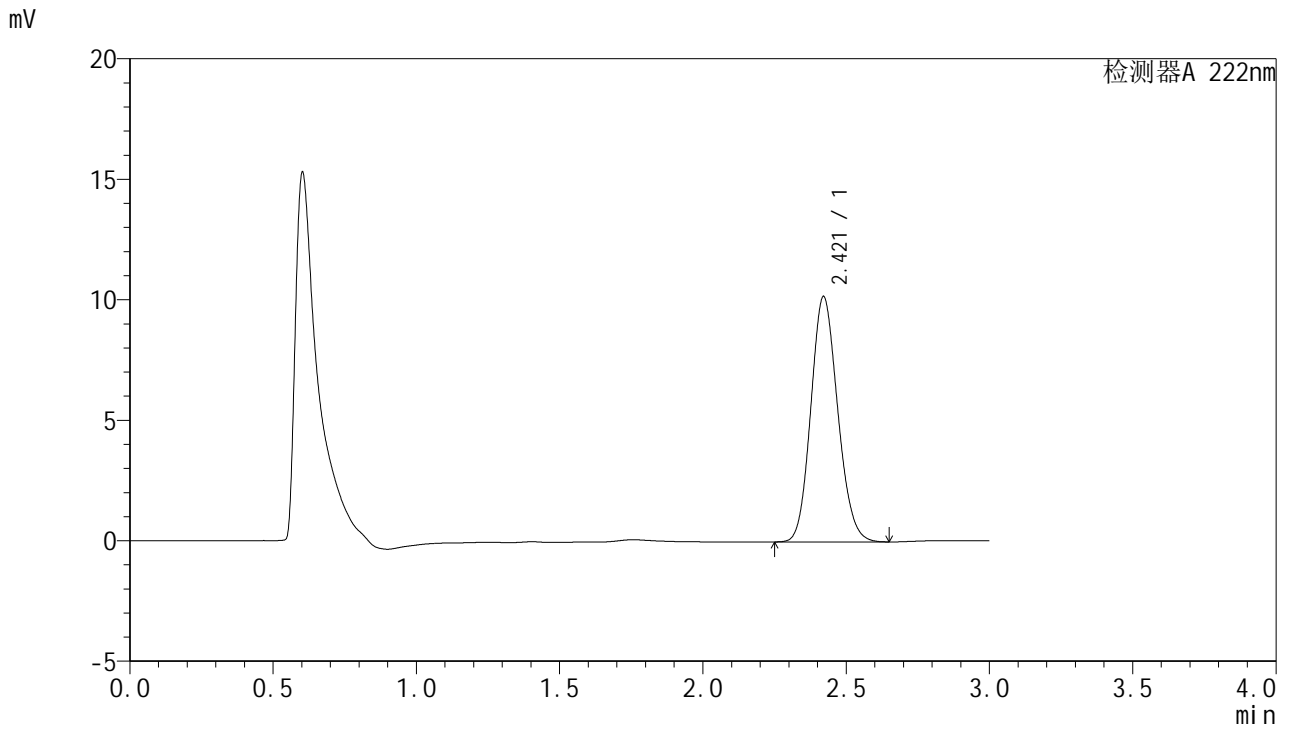

<峰表>

检测器A 222nm

峰号	保留时间	面积	面积%	高度	理论塔板数(USP)	拖尾因子	分离度(USP)
1	2.421	66437	100.000	10191	3181	1.135	--
总计		66437	100.000	10191			



# HJE-4105

## <样品信息>

色谱柱:XB-C18(50mm\*4.6mm,5μm)                      流 速: 1.0ml/min  
 柱 温: 30°C    波 长: 222nm  
 数据文件名: RC\$HJE-4105 - 29-5/27-293-2 - cbzj-AFP05p-rcqx-pH1.0jz-jyx1-dz1-4.lcd  
 方法文件名: RC\$HJE-4105 - HJE-4105-RC-FX276.lcm  
 批处理文件名: RC\$HJE-4105 - HJE-4105-RC-20250306-FX276.lcb  
 样品瓶号: 1-18  
 进样体积: 10 μl    版本号: 6.115  
 进样时间: 2025/03/06 11:40:12                              实验者: jiangjinwei  
 处理时间(V2): 2025/03/07 08:35:50                        处理者: jiangjinwei  
 仪器型号: SHIMADZU LC-2050C (FX276)

## <色谱图>

mV

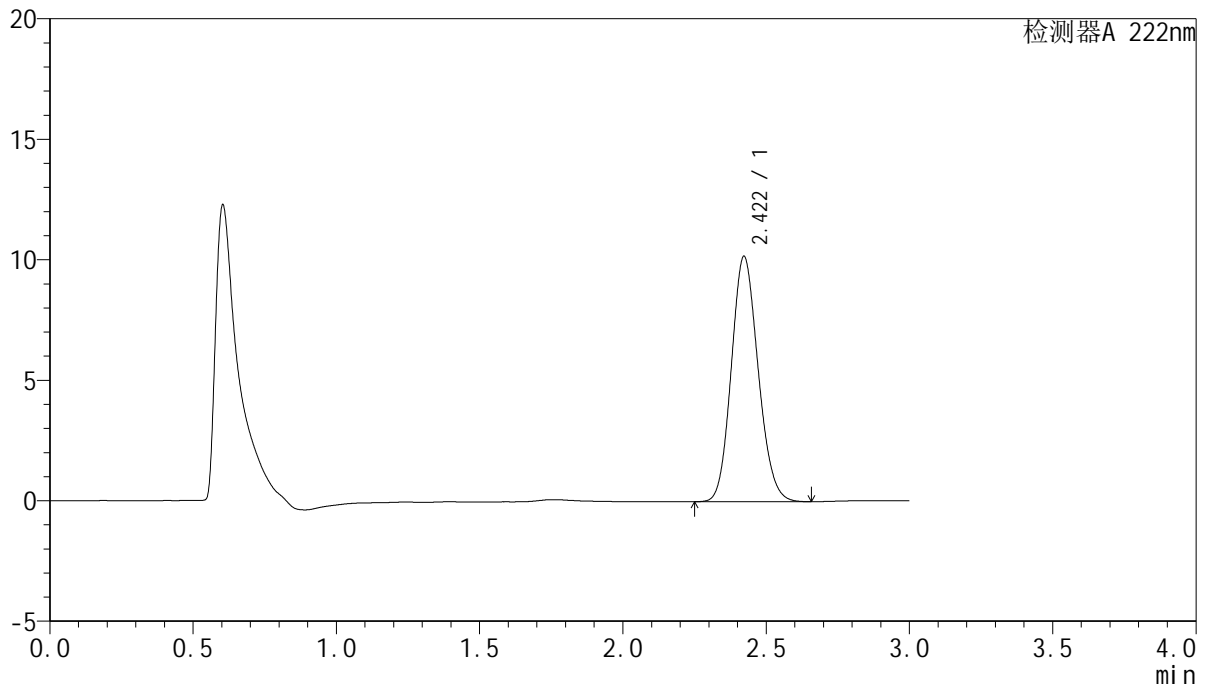

## <峰表>

检测器A 222nm

峰号	保留时间	面积	面积%	高度	理论塔板数(USP)	拖尾因子	分离度(USP)
1	2.422	66389	100.000	10190	3190	1.137	--
总计		66389	100.000	10190			



# HJE-4105

## <样品信息>

色谱柱:XB-C18(50mm\*4.6mm,5μm)                      流 速: 1.0ml/min  
 柱 温: 30°C    波 长: 222nm  
 数据文件名: RC\$HJE-4105 - 29-5/27-294-2 - cbzj-AFP05p-rcqx-pH1.0jz-jyx1-dz1-5.lcd  
 方法文件名: RC\$HJE-4105 - HJE-4105-RC-FX276.lcm  
 批处理文件名: RC\$HJE-4105 - HJE-4105-RC-20250306-FX276.lcb  
 样品瓶号: 1-18  
 进样体积: 10 μl    版本号: 6.115  
 进样时间: 2025/03/06 11:43:36                              实验者: jiangjinwei  
 处理时间(V2): 2025/03/07 08:35:53                        处理者: jiangjinwei  
 仪器型号: SHIMADZU LC-2050C (FX276)

## <色谱图>

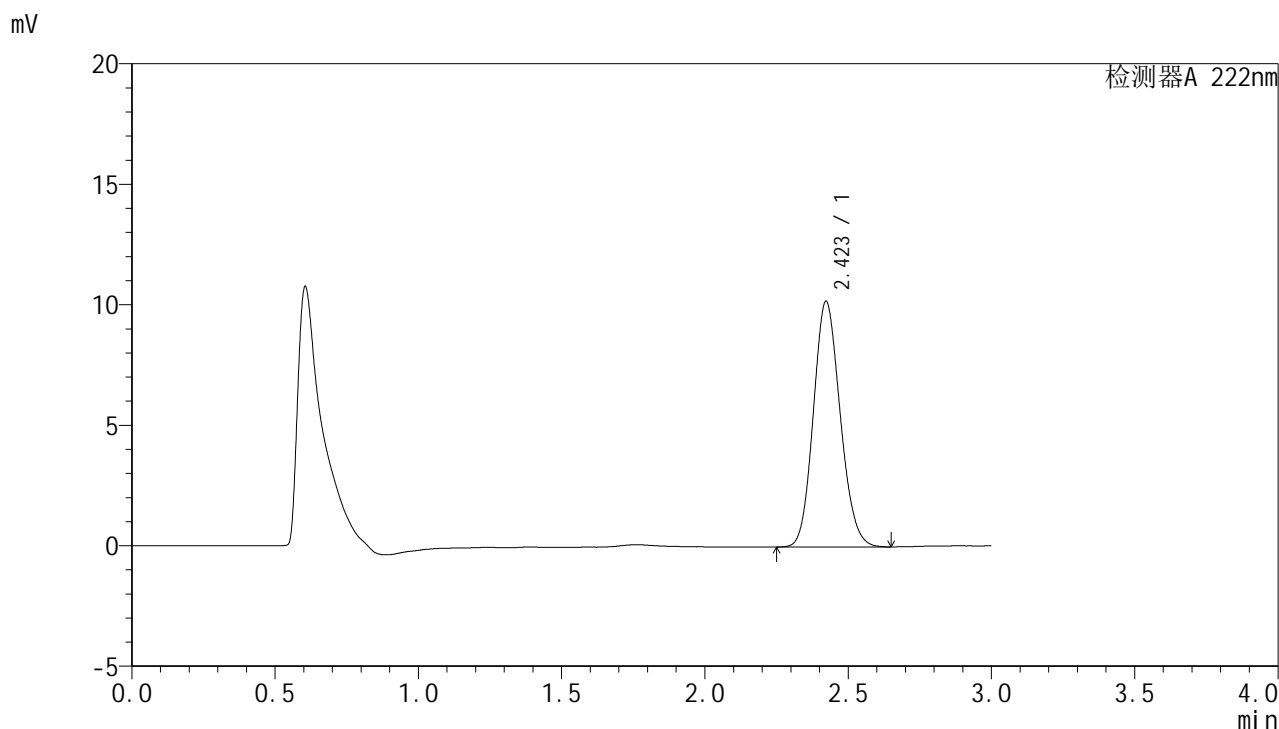

## <峰表>

检测器A 222nm

峰号	保留时间	面积	面积%	高度	理论塔板数(USP)	拖尾因子	分离度(USP)
1	2.423	66422	100.000	10202	3196	1.134	--
总计		66422	100.000	10202			



# HJE-4105

<样品信息>

色谱柱:XB-C18(50mm\*4.6mm,5μm)                      流 速: 1.0ml/min  
 柱 温: 30°C    波 长: 222nm  
 数据文件名: RC\$HJE-4105 - 29-5/27-295-2 - cbzj-AFP05p-rcqx-pH1.0jz-jyx1-5min-P1.lcd  
 方法文件名: RC\$HJE-4105 - HJE-4105-RC-FX276.lcm  
 批处理文件名: RC\$HJE-4105 - HJE-4105-RC-20250306-FX276.lcb  
 样品瓶号: 1-1  
 进样体积: 10 μl    版本号: 6.115  
 进样时间: 2025/03/06 11:46:57                              实验者: jiangjinwei  
 处理时间(V2): 2025/03/07 08:35:56                        处理者: jiangjinwei  
 仪器型号: SHIMADZU LC-2050C (FX276)

<色谱图>

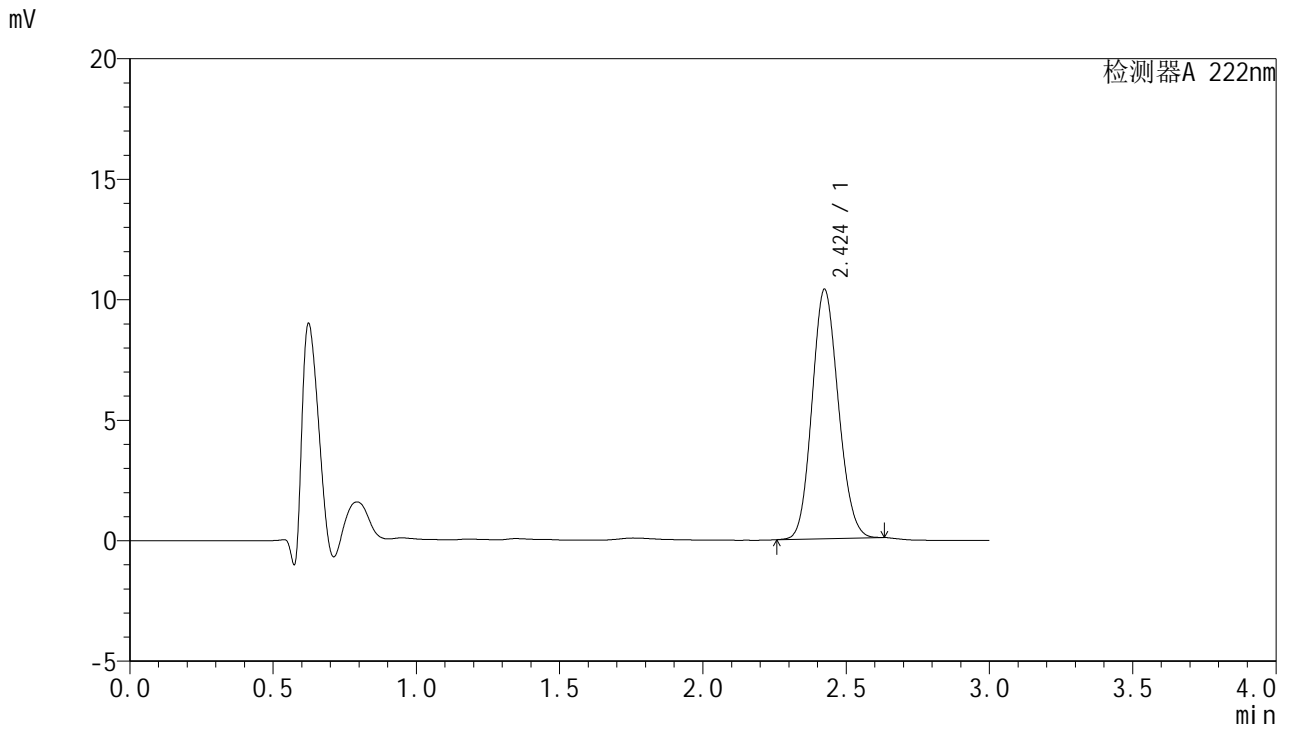

<峰表>

检测器A 222nm

峰号	保留时间	面积	面积%	高度	理论塔板数(USP)	拖尾因子	分离度(USP)
1	2.424	66121	100.000	10337	3308	1.122	--
总计		66121	100.000	10337			



# HJE-4105

## <样品信息>

色谱柱:XB-C18(50mm\*4.6mm,5μm)                      流 速: 1.0ml/min  
 柱 温: 30°C    波 长: 222nm  
 数据文件名: RCHJE-4105 - 29-5/27-296-2 - cbzj-AFP05p-rcqx-pH1.0jz-jyx1-5min-P2.lcd  
 方法文件名: RCHJE-4105 - HJE-4105-RC-FX276.lcm  
 批处理文件名: RCHJE-4105 - HJE-4105-RC-20250306-FX276.lcb  
 样品瓶号: 1-10  
 进样体积: 10 μl    版本号: 6.115  
 进样时间: 2025/03/06 11:50:19                              实验者: jiangjinwei  
 处理时间(V2): 2025/03/07 08:35:59                        处理者: jiangjinwei  
 仪器型号: SHIMADZU LC-2050C (FX276)

## <色谱图>

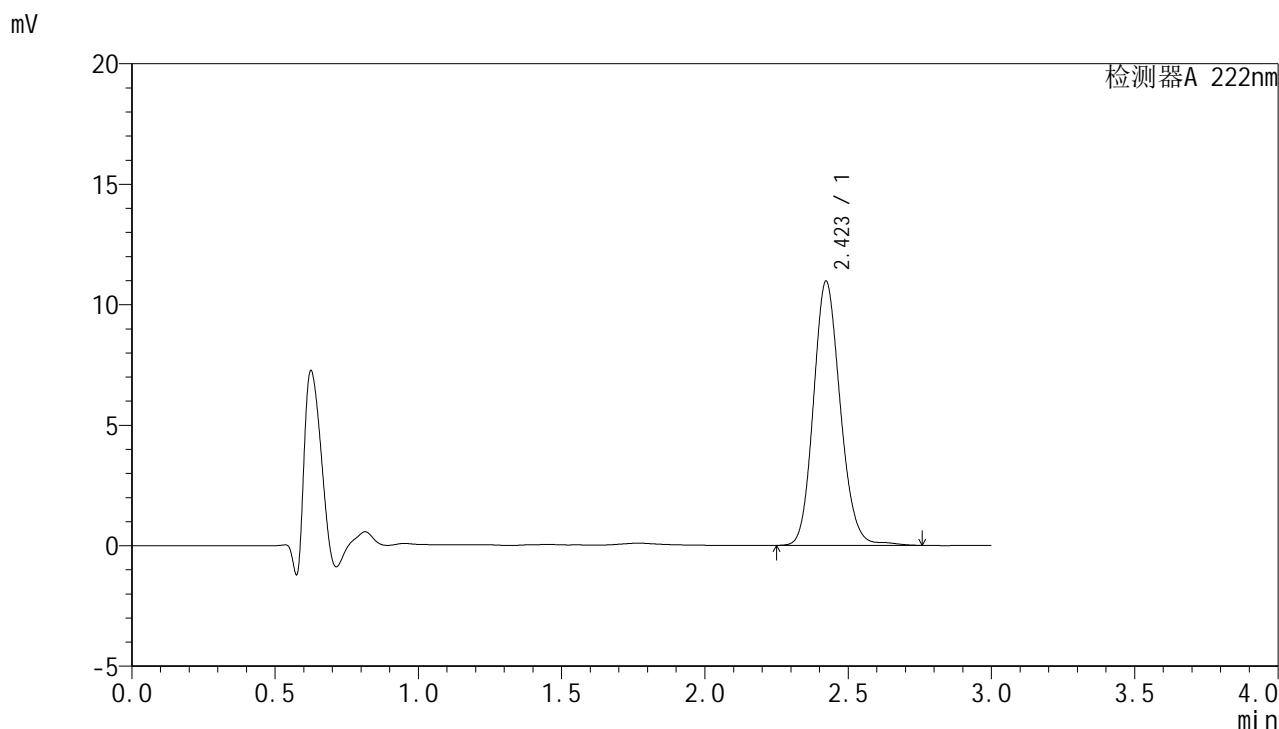

## <峰表>

检测器A 222nm

峰号	保留时间	面积	面积%	高度	理论塔板数(USP)	拖尾因子	分离度(USP)
1	2.423	71498	100.000	10973	3269	1.143	--
总计		71498	100.000	10973			



# HJE-4105

## <样品信息>

色谱柱:XB-C18(50mm\*4.6mm,5μm)                      流 速: 1.0ml/min  
 柱 温: 30°C    波 长: 222nm  
 数据文件名: RCHJE-4105 - 29-5/27-297-2 - cbzj-AFP05p-rcqx-pH1.0jz-jyx1-5min-P3.lcd  
 方法文件名: RCHJE-4105 - HJE-4105-RC-FX276.lcm  
 批处理文件名: RCHJE-4105 - HJE-4105-RC-20250306-FX276.lcb  
 样品瓶号: 1-19  
 进样体积: 10 μl    版本号: 6.115  
 进样时间: 2025/03/06 11:53:41                              实验者: jiangjinwei  
 处理时间(V2): 2025/03/07 08:36:02                        处理者: jiangjinwei  
 仪器型号: SHIMADZU LC-2050C (FX276)

## <色谱图>

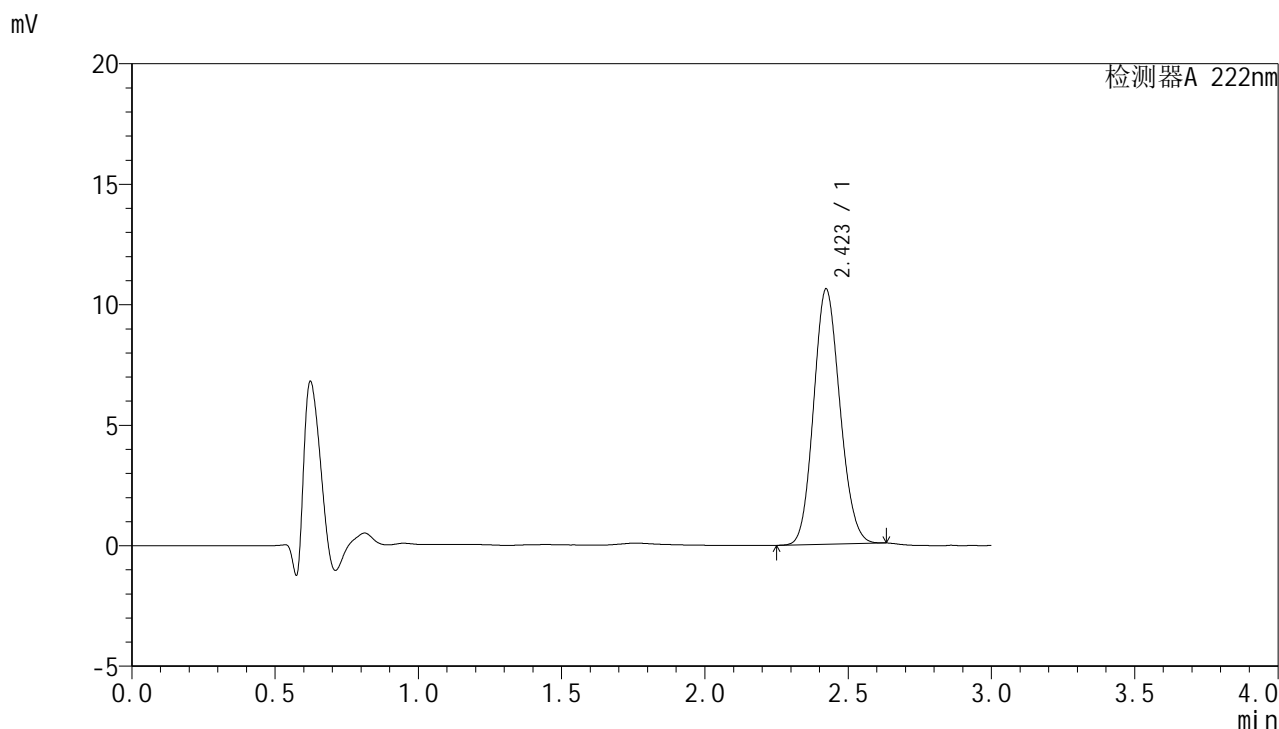

## <峰表>

检测器A 222nm

峰号	保留时间	面积	面积%	高度	理论塔板数(USP)	拖尾因子	分离度(USP)
1	2.423	67613	100.000	10597	3306	1.123	--
总计		67613	100.000	10597			



# HJE-4105

## <样品信息>

色谱柱:XB-C18(50mm\*4.6mm,5μm)                      流 速: 1.0ml/min  
 柱 温: 30°C    波 长: 222nm  
 数据文件名: RC\$HJE-4105 - 29-5/27-298-2 - cbzj-AFP05p-rcqx-pH1.0jz-jyx1-5min-P4.lcd  
 方法文件名: RC\$HJE-4105 - HJE-4105-RC-FX276.lcm  
 批处理文件名: RC\$HJE-4105 - HJE-4105-RC-20250306-FX276.lcb  
 样品瓶号: 1-28  
 进样体积: 10 μl    版本号: 6.115  
 进样时间: 2025/03/06 11:57:03                              实验者: jiangjinwei  
 处理时间(V2): 2025/03/07 08:36:04                        处理者: jiangjinwei  
 仪器型号: SHIMADZU LC-2050C (FX276)

## <色谱图>

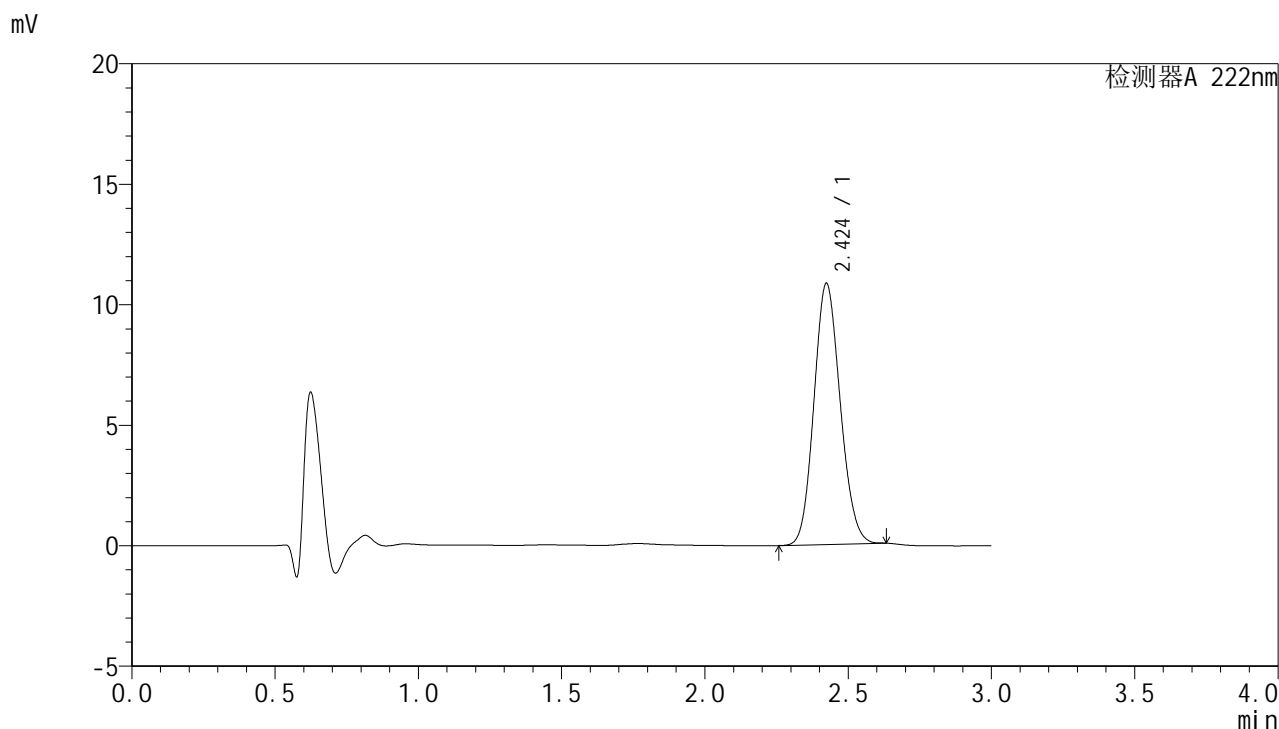

## <峰表>

检测器A 222nm

峰号	保留时间	面积	面积%	高度	理论塔板数(USP)	拖尾因子	分离度(USP)
1	2.424	69066	100.000	10828	3320	1.123	--
总计		69066	100.000	10828			



# HJE-4105

## <样品信息>

色谱柱:XB-C18(50mm\*4.6mm,5μm)                      流 速: 1.0ml/min  
 柱 温: 30°C    波 长: 222nm  
 数据文件名: RC\$HJE-4105 - 29-5/27-299-2 - cbzj-AFP05p-rcqx-pH1.0jz-jyx1-5min-P5.lcd  
 方法文件名: RC\$HJE-4105 - HJE-4105-RC-FX276.lcm  
 批处理文件名: RC\$HJE-4105 - HJE-4105-RC-20250306-FX276.lcb  
 样品瓶号: 1-37  
 进样体积: 10 μl    版本号: 6.115  
 进样时间: 2025/03/06 12:00:25                              实验者: jiangjinwei  
 处理时间(V2): 2025/03/07 08:36:07                        处理者: jiangjinwei  
 仪器型号: SHIMADZU LC-2050C (FX276)

## <色谱图>

mV

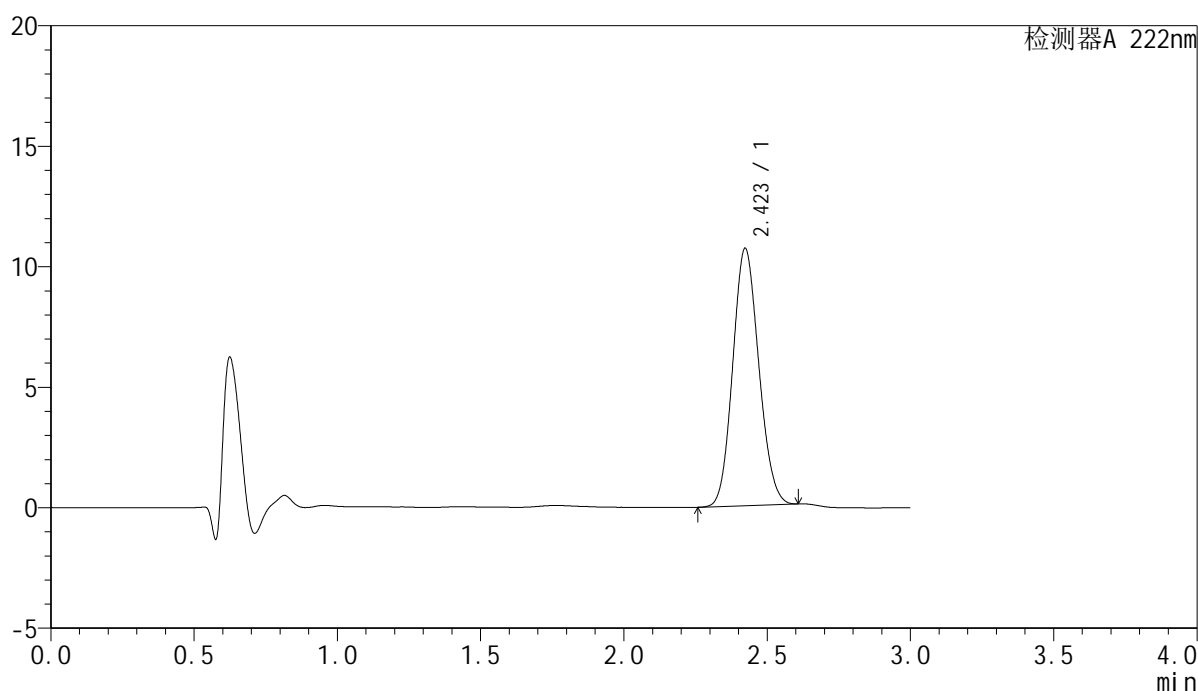

## <峰表>

检测器A 222nm

峰号	保留时间	面积	面积%	高度	理论塔板数(USP)	拖尾因子	分离度(USP)
1	2.423	67510	100.000	10683	3357	1.115	--
总计		67510	100.000	10683			



# HJE-4105

## <样品信息>

色谱柱:XB-C18(50mm\*4.6mm,5μm)                      流 速: 1.0ml/min  
 柱 温: 30°C    波 长: 222nm  
 数据文件名: RCHJE-4105 - 29-5/27-300-2 - cbzj-AFP05p-rcqx-pH1.0jz-jyx1-5min-P6.lcd  
 方法文件名: RCHJE-4105 - HJE-4105-RC-FX276.lcm  
 批处理文件名: RCHJE-4105 - HJE-4105-RC-20250306-FX276.lcb  
 样品瓶号: 1-46  
 进样体积: 10 μl    版本号: 6.115  
 进样时间: 2025/03/06 12:03:47                              实验者: jiangjinwei  
 处理时间(V2): 2025/03/07 08:36:10                        处理者: jiangjinwei  
 仪器型号: SHIMADZU LC-2050C (FX276)

## <色谱图>

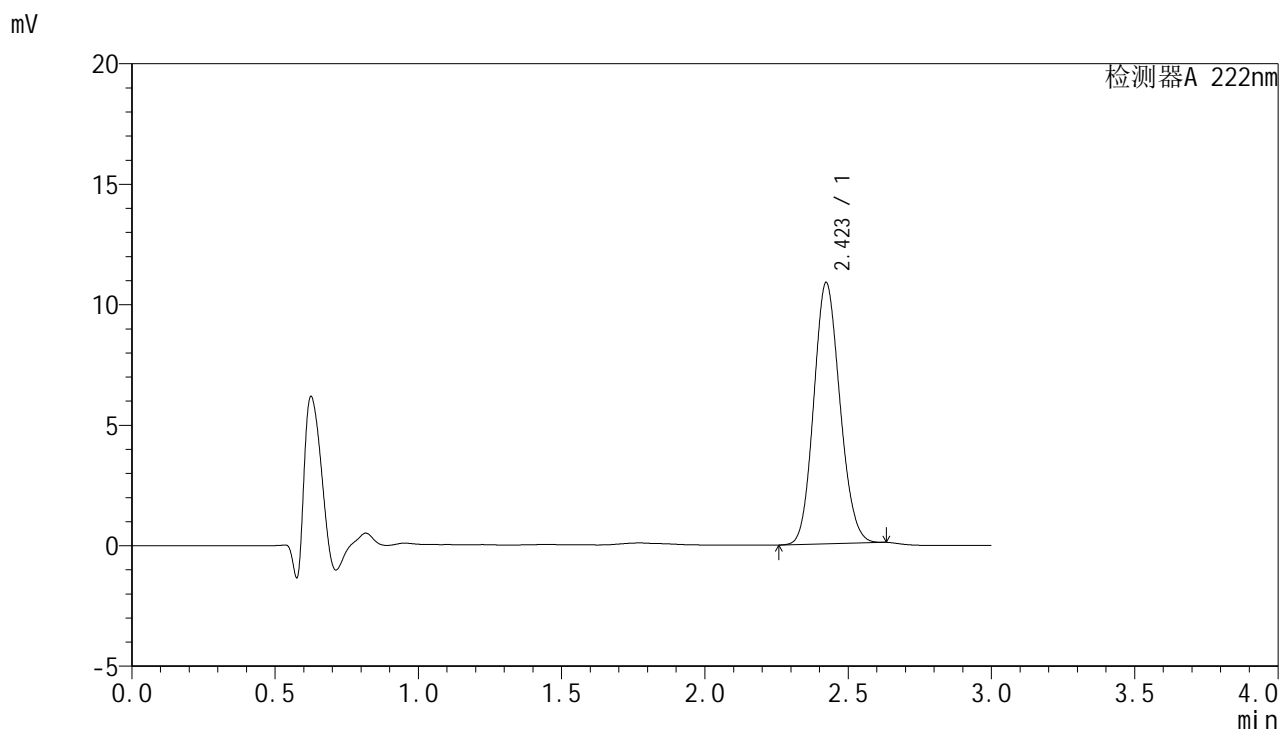

## <峰表>

检测器A 222nm

峰号	保留时间	面积	面积%	高度	理论塔板数(USP)	拖尾因子	分离度(USP)
1	2.423	68865	100.000	10845	3344	1.123	--
总计		68865	100.000	10845			



# HJE-4105

<样品信息>

色谱柱:XB-C18(50mm\*4.6mm,5μm)                      流 速: 1.0ml/min  
 柱 温: 30°C    波 长: 222nm  
 数据文件名: RCHJE-4105 - 29-5/27-301-2 - cbzj-AFP05p-rcqx-pH1.0jz-jyx1-10min-P1.lcd  
 方法文件名: RCHJE-4105 - HJE-4105-RC-FX276.lcm  
 批处理文件名: RCHJE-4105 - HJE-4105-RC-20250306-FX276.lcb  
 样品瓶号: 1-2  
 进样体积: 10 μl    版本号: 6.115  
 进样时间: 2025/03/06 12:07:09                              实验者: jiangjinwei  
 处理时间(V2): 2025/03/07 08:36:12                        处理者: jiangjinwei  
 仪器型号: SHIMADZU LC-2050C (FX276)

<色谱图>

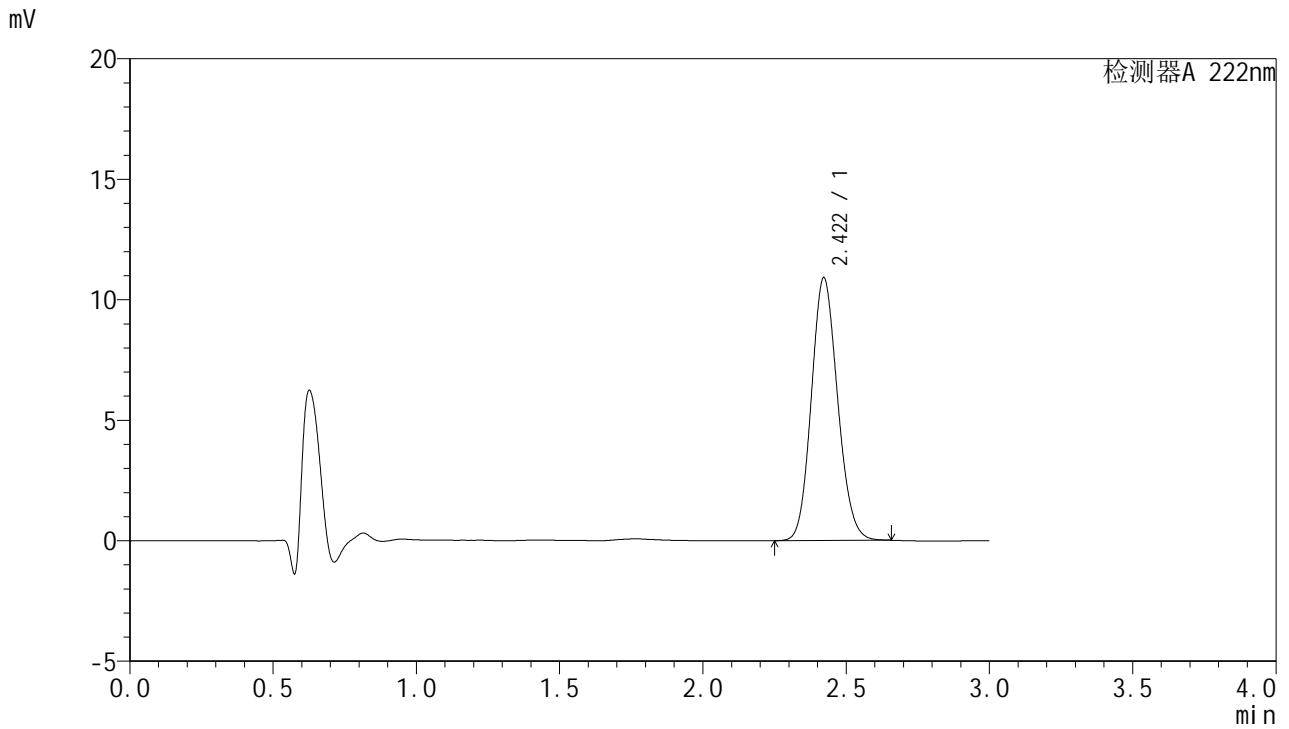

<峰表>

检测器A 222nm

峰号	保留时间	面积	面积%	高度	理论塔板数(USP)	拖尾因子	分离度(USP)
1	2.422	69603	100.000	10914	3332	1.129	--
总计		69603	100.000	10914			



# HJE-4105

<样品信息>

色谱柱:XB-C18(50mm\*4.6mm,5μm)                      流 速: 1.0ml/min  
 柱 温: 30°C    波 长: 222nm  
 数据文件名: RC\$HJE-4105 - 29-5/27-302-2 - cbzj-AFP05p-rcqx-pH1.0jz-jyx1-10min-P2.lcd  
 方法文件名: RC\$HJE-4105 - HJE-4105-RC-FX276.lcm  
 批处理文件名: RC\$HJE-4105 - HJE-4105-RC-20250306-FX276.lcb  
 样品瓶号: 1-11  
 进样体积: 10 μl    版本号: 6.115  
 进样时间: 2025/03/06 12:10:31                              实验者: jiangjinwei  
 处理时间(V2): 2025/03/07 08:36:15                        处理者: jiangjinwei  
 仪器型号: SHIMADZU LC-2050C (FX276)

<色谱图>

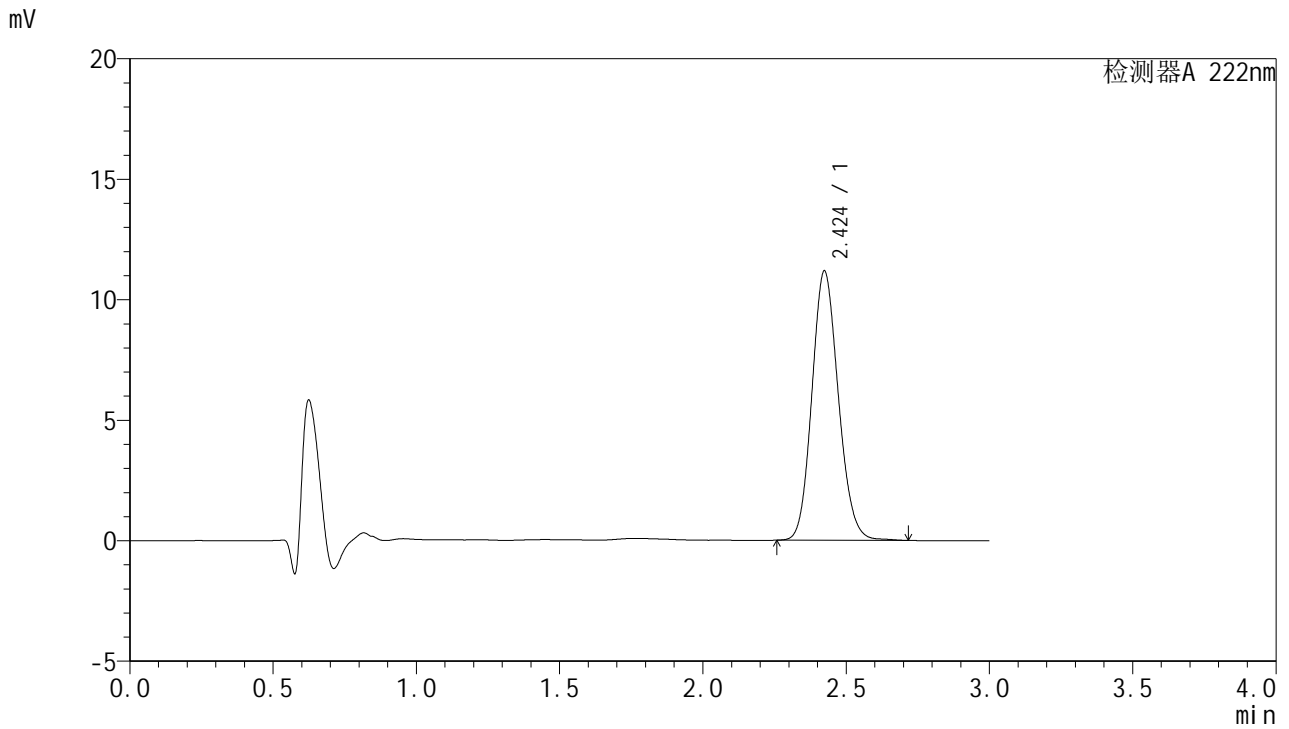

<峰表>

检测器A 222nm

峰号	保留时间	面积	面积%	高度	理论塔板数(USP)	拖尾因子	分离度(USP)
1	2.424	71725	100.000	11166	3321	1.133	--
总计		71725	100.000	11166			



# HJE-4105

## <样品信息>

色谱柱:XB-C18(50mm\*4.6mm,5μm)                      流 速: 1.0ml/min  
 柱 温: 30°C    波 长: 222nm  
 数据文件名: RCHJE-4105 - 29-5/27-303-2 - cbzj-AFP05p-rcqx-pH1.0jz-jyx1-10min-P3.lcd  
 方法文件名: RCHJE-4105 - HJE-4105-RC-FX276.lcm  
 批处理文件名: RCHJE-4105 - HJE-4105-RC-20250306-FX276.lcb  
 样品瓶号: 1-20  
 进样体积: 10 μl    版本号: 6.115  
 进样时间: 2025/03/06 12:13:53                              实验者: jiangjinwei  
 处理时间(V2): 2025/03/07 08:36:17                        处理者: jiangjinwei  
 仪器型号: SHIMADZU LC-2050C (FX276)

## <色谱图>

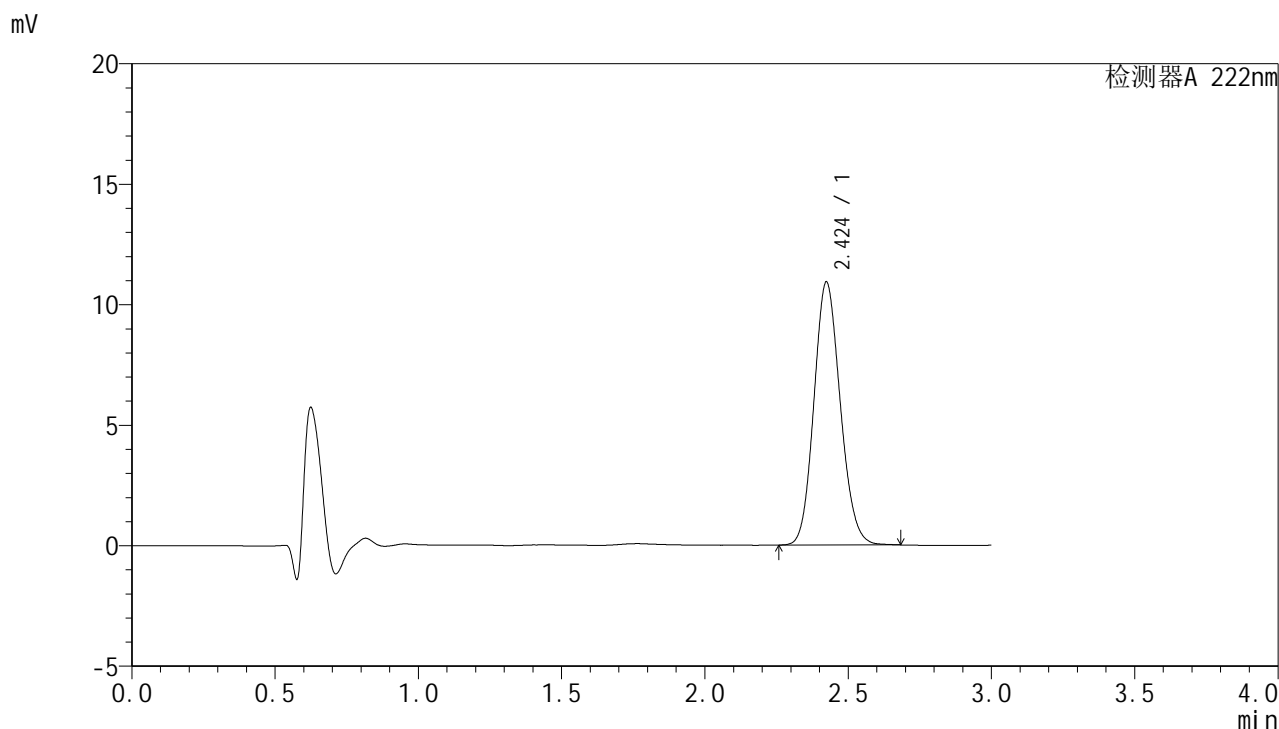

## <峰表>

检测器A 222nm

峰号	保留时间	面积	面积%	高度	理论塔板数(USP)	拖尾因子	分离度(USP)
1	2.424	69835	100.000	10907	3326	1.130	--
总计		69835	100.000	10907			



# HJE-4105

## <样品信息>

色谱柱:XB-C18(50mm\*4.6mm,5μm)                      流 速: 1.0ml/min  
 柱 温: 30°C    波 长: 222nm  
 数据文件名: RC\$HJE-4105 - 29-5/27-304-2 - cbzj-AFP05p-rcqx-pH1.0jz-jyx1-10min-P4.lcd  
 方法文件名: RC\$HJE-4105 - HJE-4105-RC-FX276.lcm  
 批处理文件名: RC\$HJE-4105 - HJE-4105-RC-20250306-FX276.lcb  
 样品瓶号: 1-29  
 进样体积: 10 μl    版本号: 6.115  
 进样时间: 2025/03/06 12:17:16                              实验者: jiangjinwei  
 处理时间(V2): 2025/03/07 08:36:20                        处理者: jiangjinwei  
 仪器型号: SHIMADZU LC-2050C (FX276)

## <色谱图>

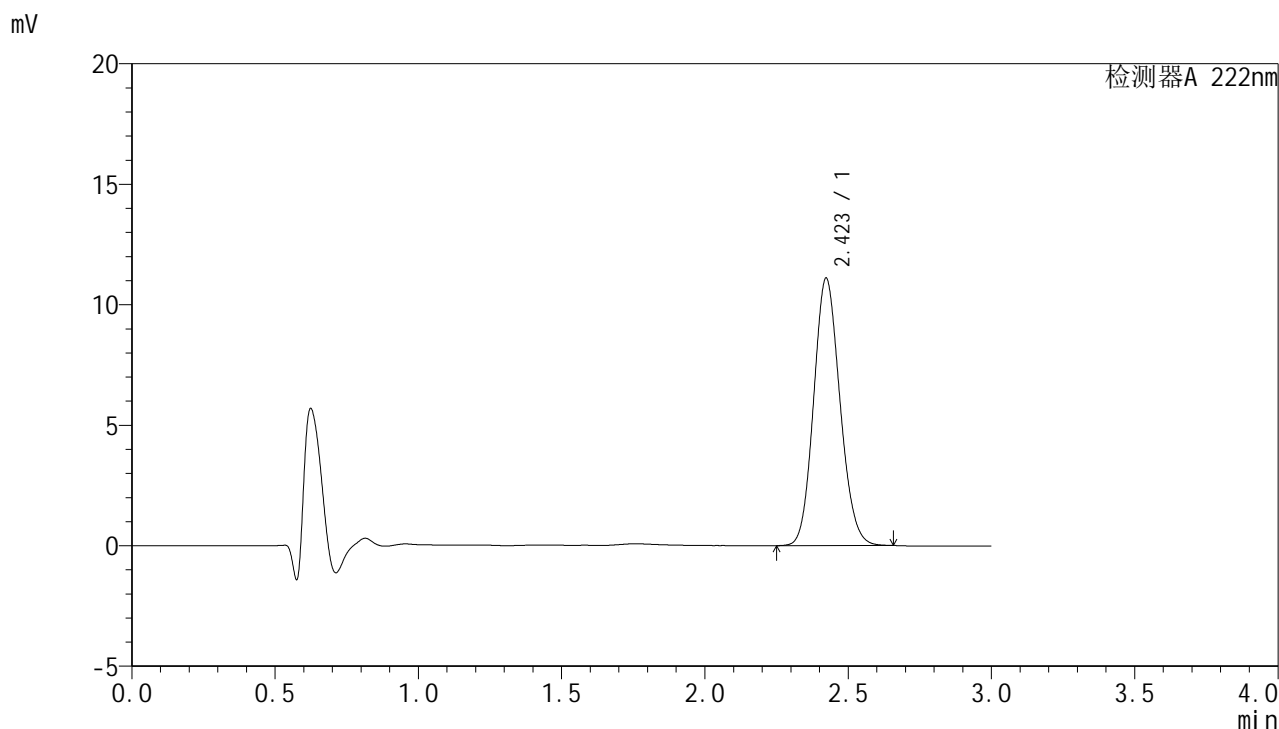

## <峰表>

检测器A 222nm

峰号	保留时间	面积	面积%	高度	理论塔板数(USP)	拖尾因子	分离度(USP)
1	2.423	70941	100.000	11100	3319	1.127	--
总计		70941	100.000	11100			



# HJE-4105

## <样品信息>

色谱柱:XB-C18(50mm\*4.6mm,5μm)                      流 速: 1.0ml/min  
 柱 温: 30°C    波 长: 222nm  
 数据文件名: RCHJE-4105 - 29-5/27-305-2 - cbzj-AFP05p-rcqx-pH1.0jz-jyx1-10min-P5.lcd  
 方法文件名: RCHJE-4105 - HJE-4105-RC-FX276.lcm  
 批处理文件名: RCHJE-4105 - HJE-4105-RC-20250306-FX276.lcb  
 样品瓶号: 1-38  
 进样体积: 10 μl    版本号: 6.115  
 进样时间: 2025/03/06 12:20:38                              实验者: jiangjinwei  
 处理时间(V2): 2025/03/07 08:36:23                        处理者: jiangjinwei  
 仪器型号: SHIMADZU LC-2050C (FX276)

## <色谱图>

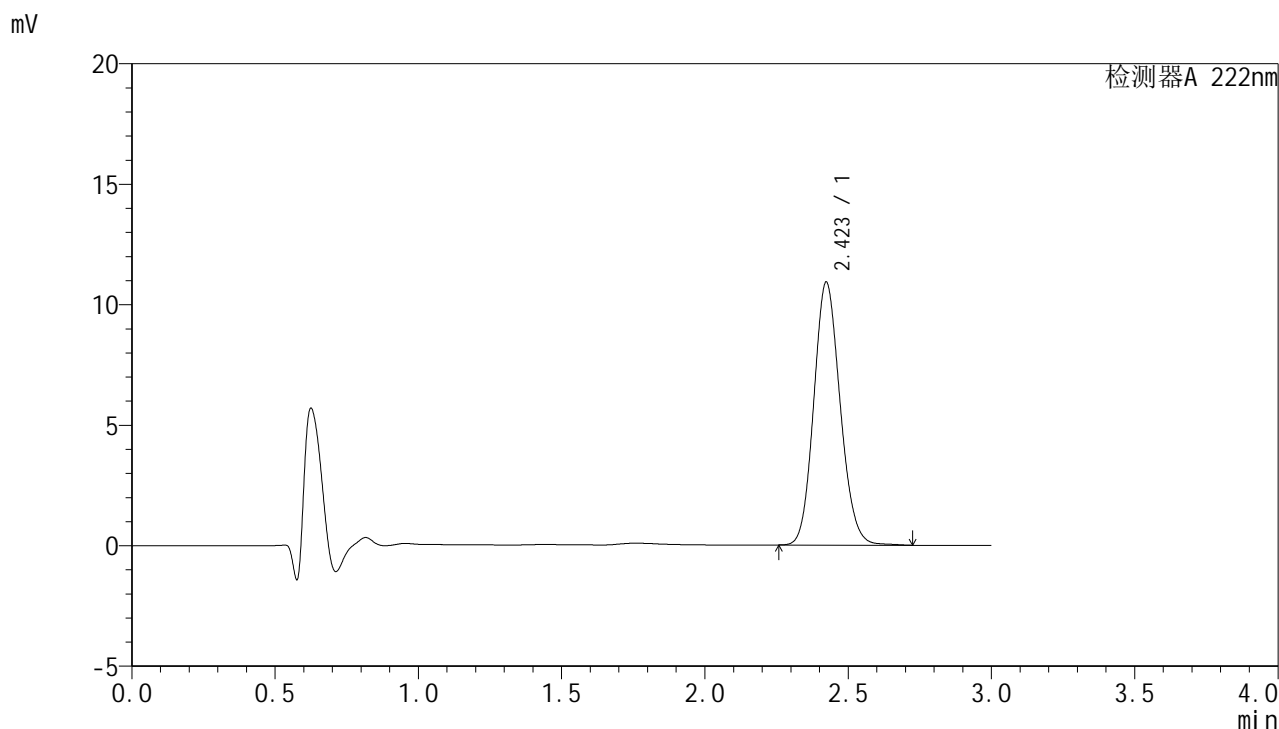

## <峰表>

检测器A 222nm

峰号	保留时间	面积	面积%	高度	理论塔板数(USP)	拖尾因子	分离度(USP)
1	2.423	69990	100.000	10911	3325	1.131	--
总计		69990	100.000	10911			



# HJE-4105

<样品信息>

色谱柱:XB-C18(50mm\*4.6mm,5μm)                      流 速: 1.0ml/min  
 柱 温: 30°C    波 长: 222nm  
 数据文件名: RCHJE-4105 - 29-5/27-306-2 - cbzj-AFP05p-rcqx-pH1.0jz-jyx1-10min-P6.lcd  
 方法文件名: RCHJE-4105 - HJE-4105-RC-FX276.lcm  
 批处理文件名: RCHJE-4105 - HJE-4105-RC-20250306-FX276.lcb  
 样品瓶号: 1-47  
 进样体积: 10 μl    版本号: 6.115  
 进样时间: 2025/03/06 12:24:00                              实验者: jiangjinwei  
 处理时间(V2): 2025/03/07 08:36:25                        处理者: jiangjinwei  
 仪器型号: SHIMADZU LC-2050C (FX276)

<色谱图>

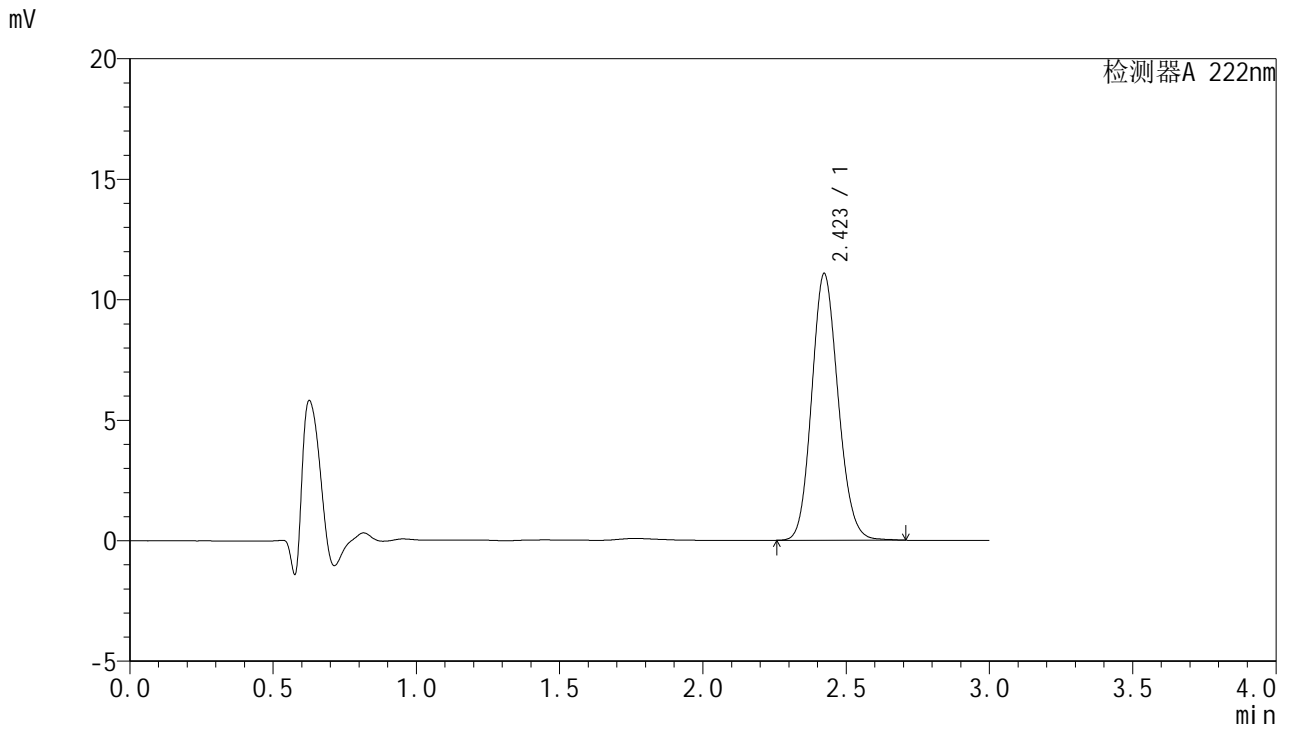

<峰表>

检测器A 222nm

峰号	保留时间	面积	面积%	高度	理论塔板数(USP)	拖尾因子	分离度(USP)
1	2.423	70922	100.000	11068	3329	1.134	--
总计		70922	100.000	11068			



# HJE-4105

## <样品信息>

色谱柱:XB-C18(50mm\*4.6mm,5μm)                      流 速: 1.0ml/min  
 柱 温: 30°C    波 长: 222nm  
 数据文件名: RCHJE-4105 - 29-5/27-307-2 - cbzj-AFP05p-rcqx-pH1.0jz-jyx1-15min-P1.lcd  
 方法文件名: RCHJE-4105 - HJE-4105-RC-FX276.lcm  
 批处理文件名: RCHJE-4105 - HJE-4105-RC-20250306-FX276.lcb  
 样品瓶号: 1-3  
 进样体积: 10 μl    版本号: 6.115  
 进样时间: 2025/03/06 12:27:22                              实验者: jiangjinwei  
 处理时间(V2): 2025/03/07 08:36:28                        处理者: jiangjinwei  
 仪器型号: SHIMADZU LC-2050C (FX276)

## <色谱图>

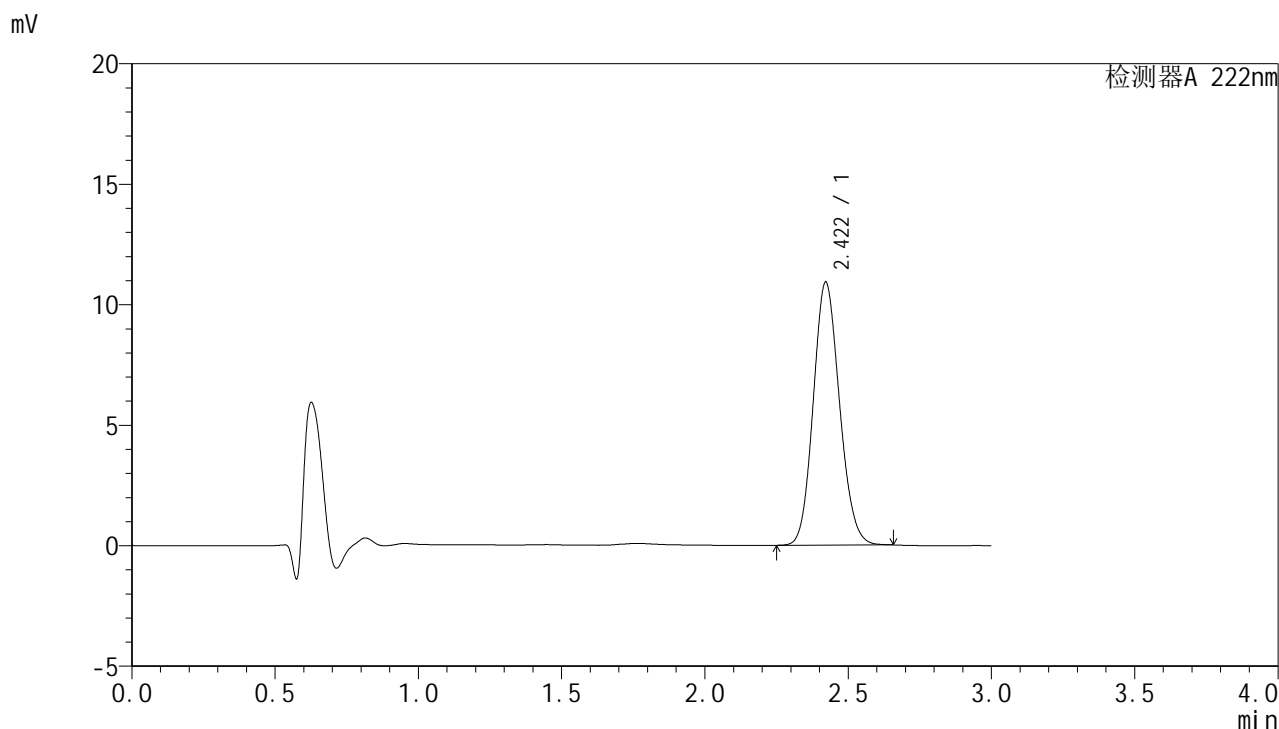

## <峰表>

检测器A 222nm

峰号	保留时间	面积	面积%	高度	理论塔板数(USP)	拖尾因子	分离度(USP)
1	2.422	69579	100.000	10926	3339	1.127	--
总计		69579	100.000	10926			



# HJE-4105

## <样品信息>

色谱柱:XB-C18(50mm\*4.6mm,5μm)                      流 速: 1.0ml/min  
 柱 温: 30°C    波 长: 222nm  
 数据文件名: RCHJE-4105 - 29-5/27-308-2 - cbzj-AFP05p-rcqx-pH1.0jz-jyx1-15min-P2.lcd  
 方法文件名: RCHJE-4105 - HJE-4105-RC-FX276.lcm  
 批处理文件名: RCHJE-4105 - HJE-4105-RC-20250306-FX276.lcb  
 样品瓶号: 1-12  
 进样体积: 10 μl    版本号: 6.115  
 进样时间: 2025/03/06 12:30:44                              实验者: jiangjinwei  
 处理时间(V2): 2025/03/07 08:36:30                        处理者: jiangjinwei  
 仪器型号: SHIMADZU LC-2050C (FX276)

## <色谱图>

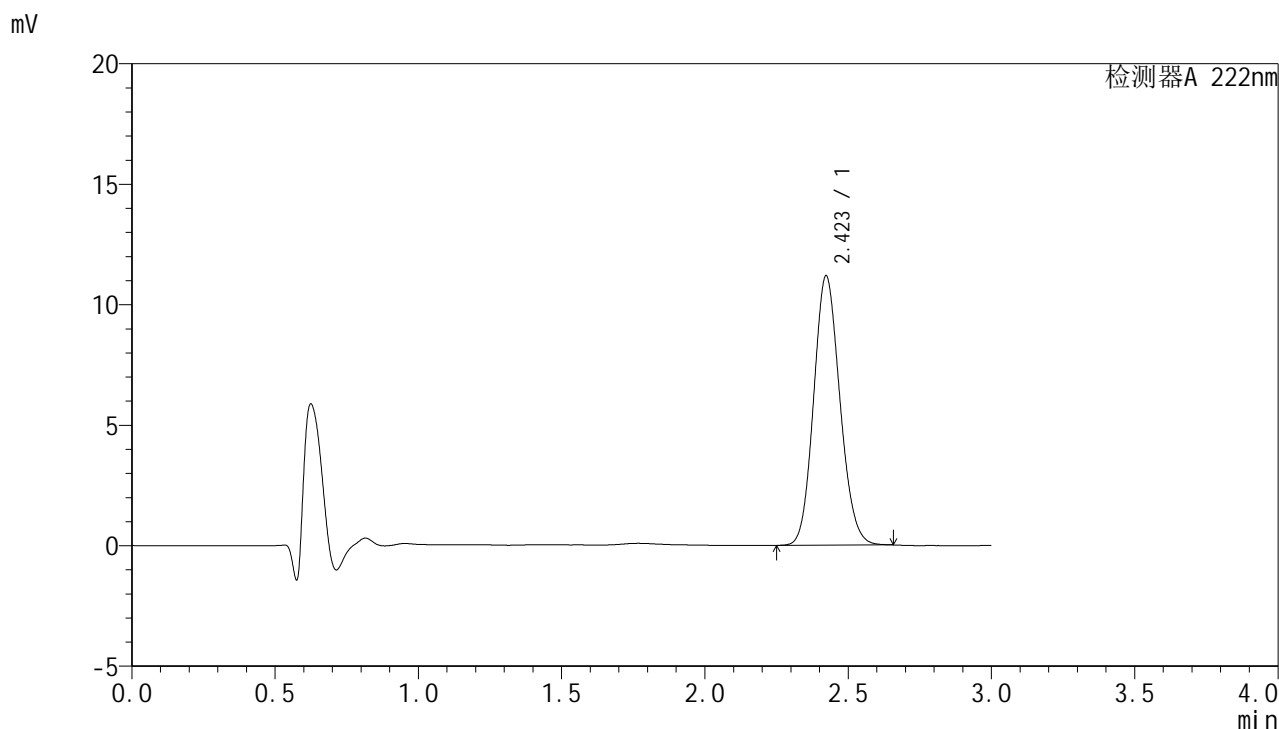

## <峰表>

检测器A 222nm

峰号	保留时间	面积	面积%	高度	理论塔板数(USP)	拖尾因子	分离度(USP)
1	2.423	71322	100.000	11184	3340	1.128	--
总计		71322	100.000	11184			



# HJE-4105

<样品信息>

色谱柱:XB-C18(50mm\*4.6mm,5μm)                      流 速: 1.0ml/min  
 柱 温: 30°C    波 长: 222nm  
 数据文件名: RC\$HJE-4105 - 29-5/27-309-2 - cbzj-AFP05p-rcqx-pH1.0jz-jyx1-15min-P3.lcd  
 方法文件名: RC\$HJE-4105 - HJE-4105-RC-FX276.lcm  
 批处理文件名: RC\$HJE-4105 - HJE-4105-RC-20250306-FX276.lcb  
 样品瓶号: 1-21  
 进样体积: 10 μl    版本号: 6.115  
 进样时间: 2025/03/06 12:34:06                              实验者: jiangjinwei  
 处理时间(V2): 2025/03/07 08:36:33                        处理者: jiangjinwei  
 仪器型号: SHIMADZU LC-2050C (FX276)

<色谱图>

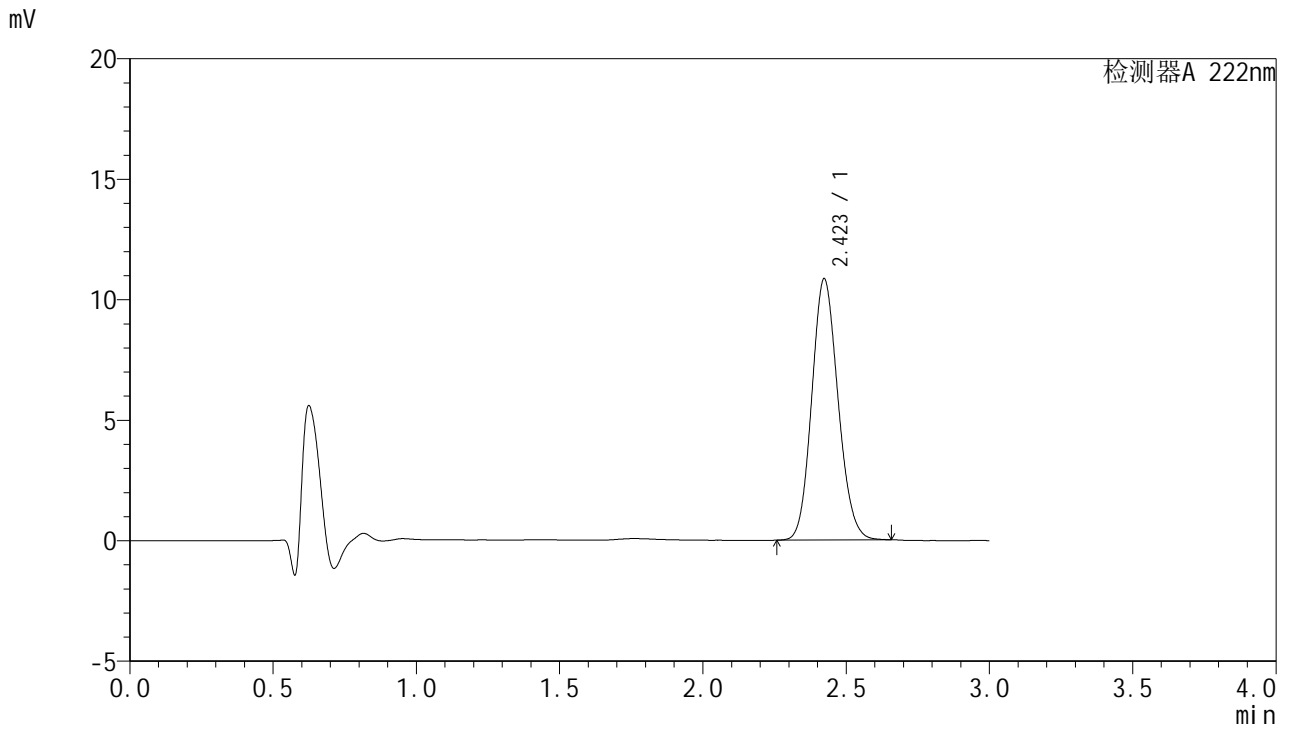

<峰表>

检测器A 222nm

峰号	保留时间	面积	面积%	高度	理论塔板数(USP)	拖尾因子	分离度(USP)
1	2.423	69190	100.000	10843	3333	1.129	--
总计		69190	100.000	10843			



# HJE-4105

## <样品信息>

色谱柱:XB-C18(50mm\*4.6mm,5μm)                      流 速: 1.0ml/min  
 柱 温: 30°C    波 长: 222nm  
 数据文件名: RCHJE-4105 - 29-5/27-310-2 - cbzj-AFP05p-rcqx-pH1.0jz-jyx1-15min-P4.lcd  
 方法文件名: RCHJE-4105 - HJE-4105-RC-FX276.lcm  
 批处理文件名: RCHJE-4105 - HJE-4105-RC-20250306-FX276.lcb  
 样品瓶号: 1-30  
 进样体积: 10 μl    版本号: 6.115  
 进样时间: 2025/03/06 12:37:28                              实验者: jiangjinwei  
 处理时间(V2): 2025/03/07 08:36:36                        处理者: jiangjinwei  
 仪器型号: SHIMADZU LC-2050C (FX276)

## <色谱图>

mV

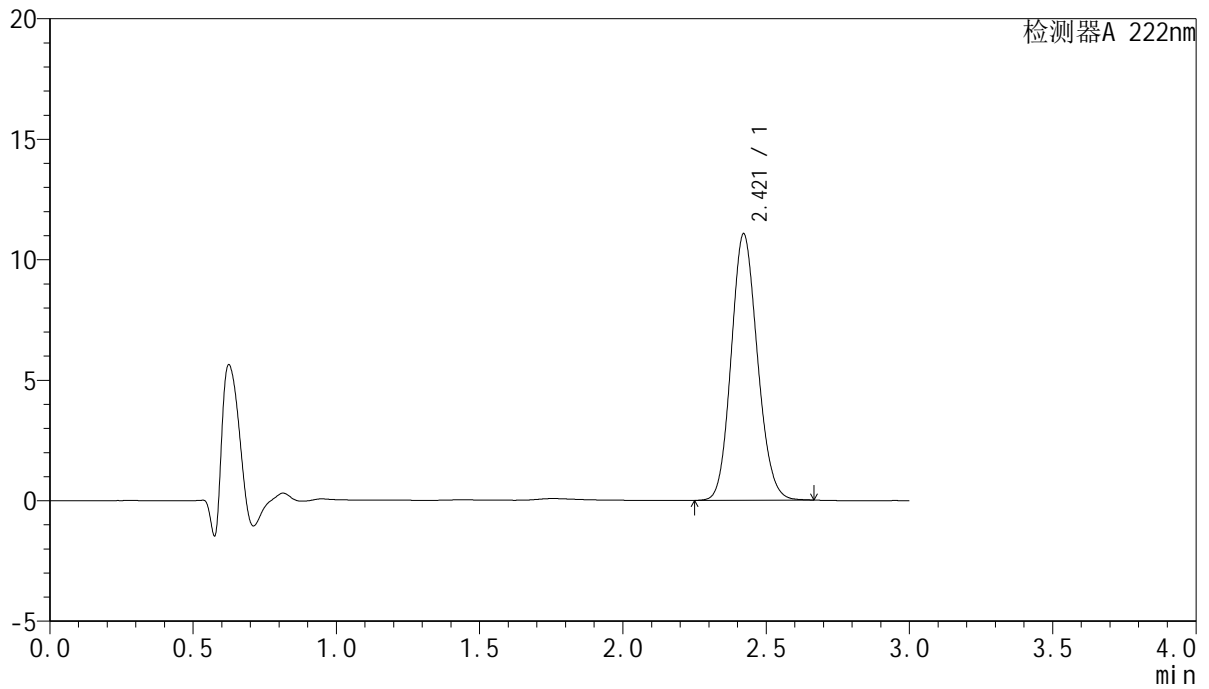

## <峰表>

检测器A 222nm

峰号	保留时间	面积	面积%	高度	理论塔板数(USP)	拖尾因子	分离度(USP)
1	2.421	70488	100.000	11067	3342	1.128	--
总计		70488	100.000	11067			



# HJE-4105

## <样品信息>

色谱柱:XB-C18(50mm\*4.6mm,5μm)                      流 速: 1.0ml/min  
 柱 温: 30°C    波 长: 222nm  
 数据文件名: RC\$HJE-4105 - 29-5/27-311-2 - cbzj-AFP05p-rcqx-pH1.0jz-jyx1-15min-P5.lcd  
 方法文件名: RC\$HJE-4105 - HJE-4105-RC-FX276.lcm  
 批处理文件名: RC\$HJE-4105 - HJE-4105-RC-20250306-FX276.lcb  
 样品瓶号: 1-39  
 进样体积: 10 μl    版本号: 6.115  
 进样时间: 2025/03/06 12:40:49                              实验者: jiangjinwei  
 处理时间(V2): 2025/03/07 08:36:38                        处理者: jiangjinwei  
 仪器型号: SHIMADZU LC-2050C (FX276)

## <色谱图>

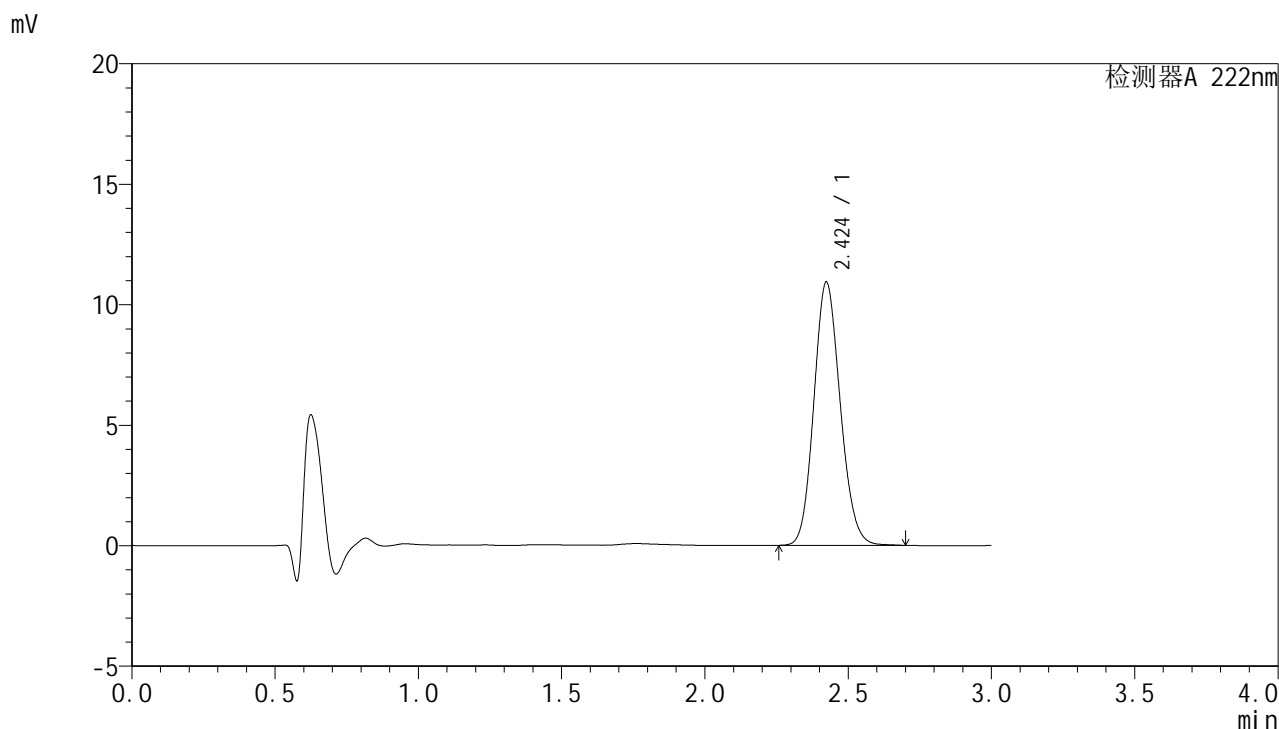

## <峰表>

检测器A 222nm

峰号	保留时间	面积	面积%	高度	理论塔板数(USP)	拖尾因子	分离度(USP)
1	2.424	69970	100.000	10921	3328	1.132	--
总计		69970	100.000	10921			



# HJE-4105

<样品信息>

色谱柱:XB-C18(50mm\*4.6mm,5μm)                      流 速: 1.0ml/min  
 柱 温: 30°C    波 长: 222nm  
 数据文件名: RCHJE-4105 - 29-5/27-312-2 - cbzj-AFP05p-rcqx-pH1.0jz-jyx1-15min-P6.lcd  
 方法文件名: RCHJE-4105 - HJE-4105-RC-FX276.lcm  
 批处理文件名: RCHJE-4105 - HJE-4105-RC-20250306-FX276.lcb  
 样品瓶号: 1-48  
 进样体积: 10 μl    版本号: 6.115  
 进样时间: 2025/03/06 12:44:10                              实验者: jiangjinwei  
 处理时间(V2): 2025/03/07 08:36:41                        处理者: jiangjinwei  
 仪器型号: SHIMADZU LC-2050C (FX276)

<色谱图>

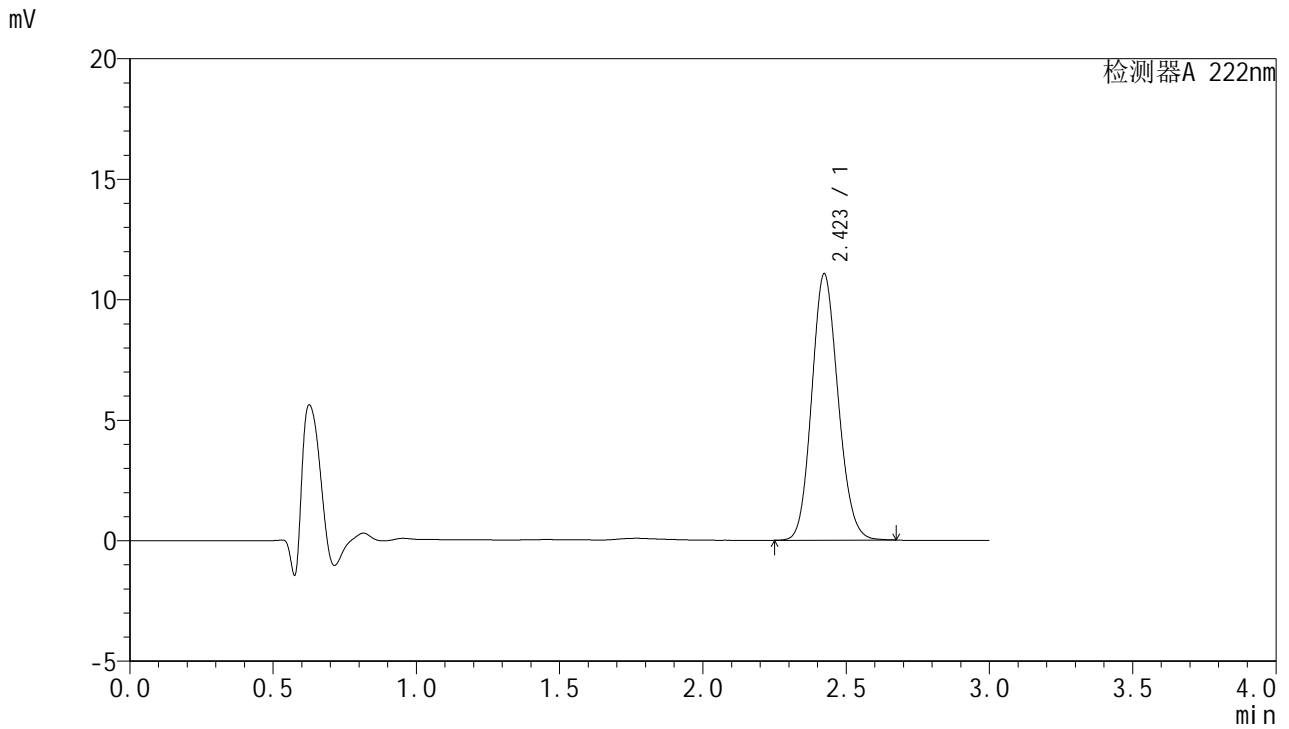

<峰表>

检测器A 222nm

峰号	保留时间	面积	面积%	高度	理论塔板数(USP)	拖尾因子	分离度(USP)
1	2.423	70656	100.000	11054	3326	1.129	--
总计		70656	100.000	11054			



# HJE-4105

## <样品信息>

色谱柱:XB-C18(50mm\*4.6mm,5μm)                      流 速: 1.0ml/min  
 柱 温: 30°C    波 长: 222nm  
 数据文件名: RCHJE-4105 - 29-5/27-313-2 - cbzj-AFP05p-rcqx-pH1.0jz-jyx1-20min-P1.lcd  
 方法文件名: RCHJE-4105 - HJE-4105-RC-FX276.lcm  
 批处理文件名: RCHJE-4105 - HJE-4105-RC-20250306-FX276.lcb  
 样品瓶号: 1-4  
 进样体积: 10 μl    版本号: 6.115  
 进样时间: 2025/03/06 12:47:32                              实验者: jiangjinwei  
 处理时间(V2): 2025/03/07 08:36:43                        处理者: jiangjinwei  
 仪器型号: SHIMADZU LC-2050C (FX276)

## <色谱图>

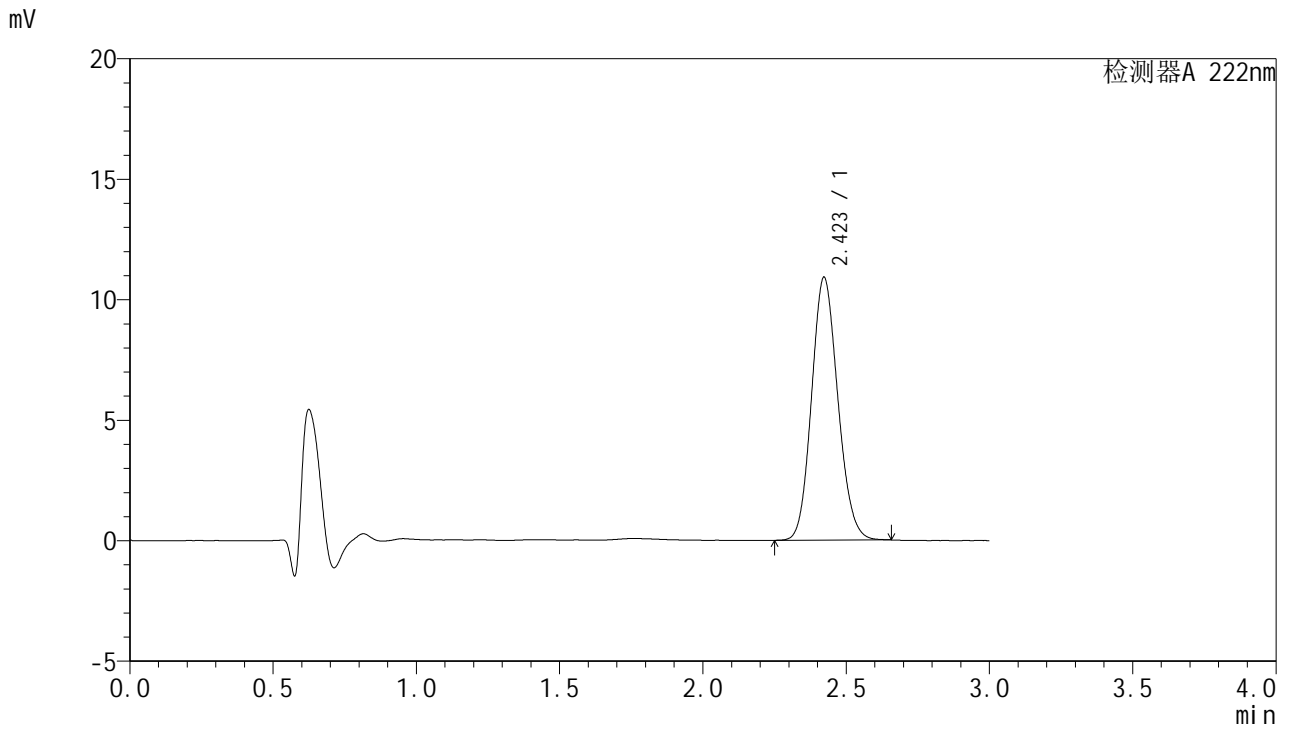

## <峰表>

检测器A 222nm

峰号	保留时间	面积	面积%	高度	理论塔板数(USP)	拖尾因子	分离度(USP)
1	2.423	69620	100.000	10912	3331	1.129	--
总计		69620	100.000	10912			



# HJE-4105

## <样品信息>

色谱柱:XB-C18(50mm\*4.6mm,5μm)                      流 速: 1.0ml/min  
 柱 温: 30°C    波 长: 222nm  
 数据文件名: RCHJE-4105 - 29-5/27-314-2 - cbzj-AFP05p-rcqx-pH1.0jz-jyx1-20min-P2.lcd  
 方法文件名: RCHJE-4105 - HJE-4105-RC-FX276.lcm  
 批处理文件名: RCHJE-4105 - HJE-4105-RC-20250306-FX276.lcb  
 样品瓶号: 1-13  
 进样体积: 10 μl    版本号: 6.115  
 进样时间: 2025/03/06 12:50:54                              实验者: jiangjinwei  
 处理时间(V2): 2025/03/07 08:36:46                        处理者: jiangjinwei  
 仪器型号: SHIMADZU LC-2050C (FX276)

## <色谱图>

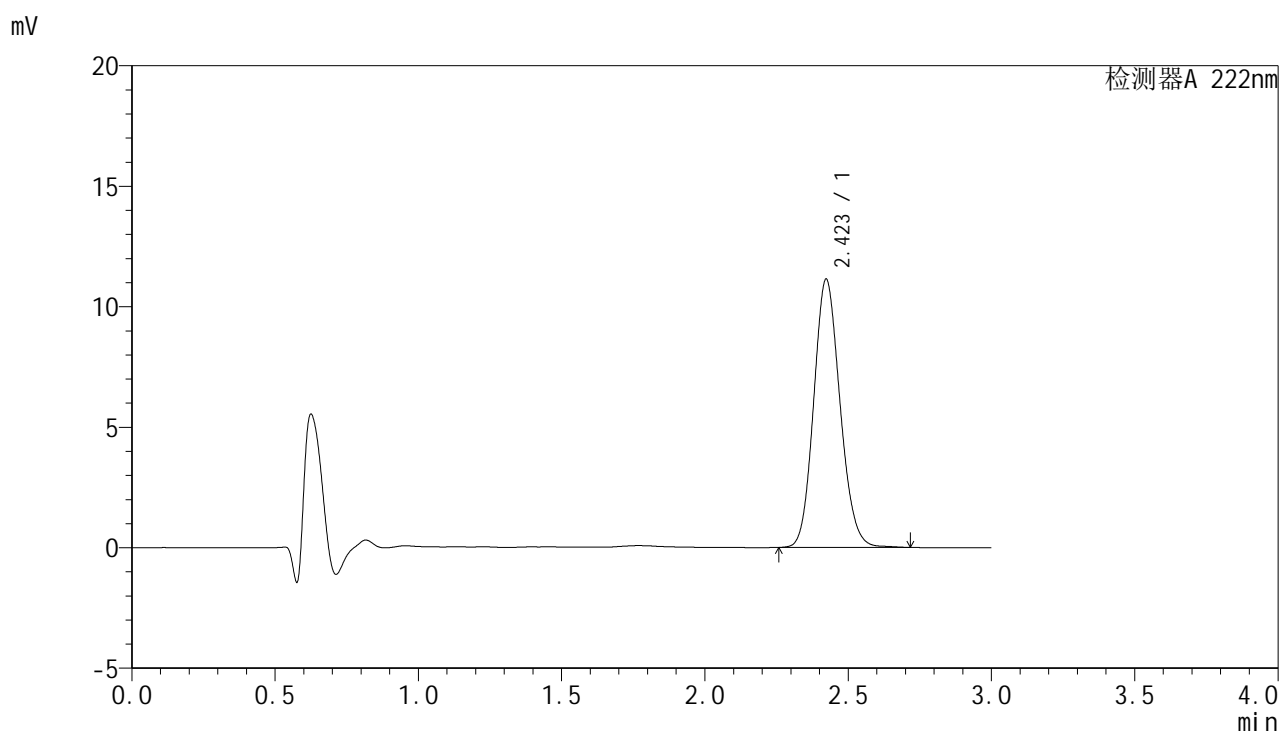

## <峰表>

检测器A 222nm

峰号	保留时间	面积	面积%	高度	理论塔板数(USP)	拖尾因子	分离度(USP)
1	2.423	71213	100.000	11135	3340	1.133	--
总计		71213	100.000	11135			



# HJE-4105

## <样品信息>

色谱柱:XB-C18(50mm\*4.6mm,5μm)                      流 速: 1.0ml/min  
 柱 温: 30°C    波 长: 222nm  
 数据文件名: RCHJE-4105 - 29-5/27-315-2 - cbzj-AFP05p-rcqx-pH1.0jz-jyx1-20min-P3.lcd  
 方法文件名: RCHJE-4105 - HJE-4105-RC-FX276.lcm  
 批处理文件名: RCHJE-4105 - HJE-4105-RC-20250306-FX276.lcb  
 样品瓶号: 1-22  
 进样体积: 10 μl    版本号: 6.115  
 进样时间: 2025/03/06 12:54:16                              实验者: jiangjinwei  
 处理时间(V2): 2025/03/07 08:36:49                        处理者: jiangjinwei  
 仪器型号: SHIMADZU LC-2050C (FX276)

## <色谱图>

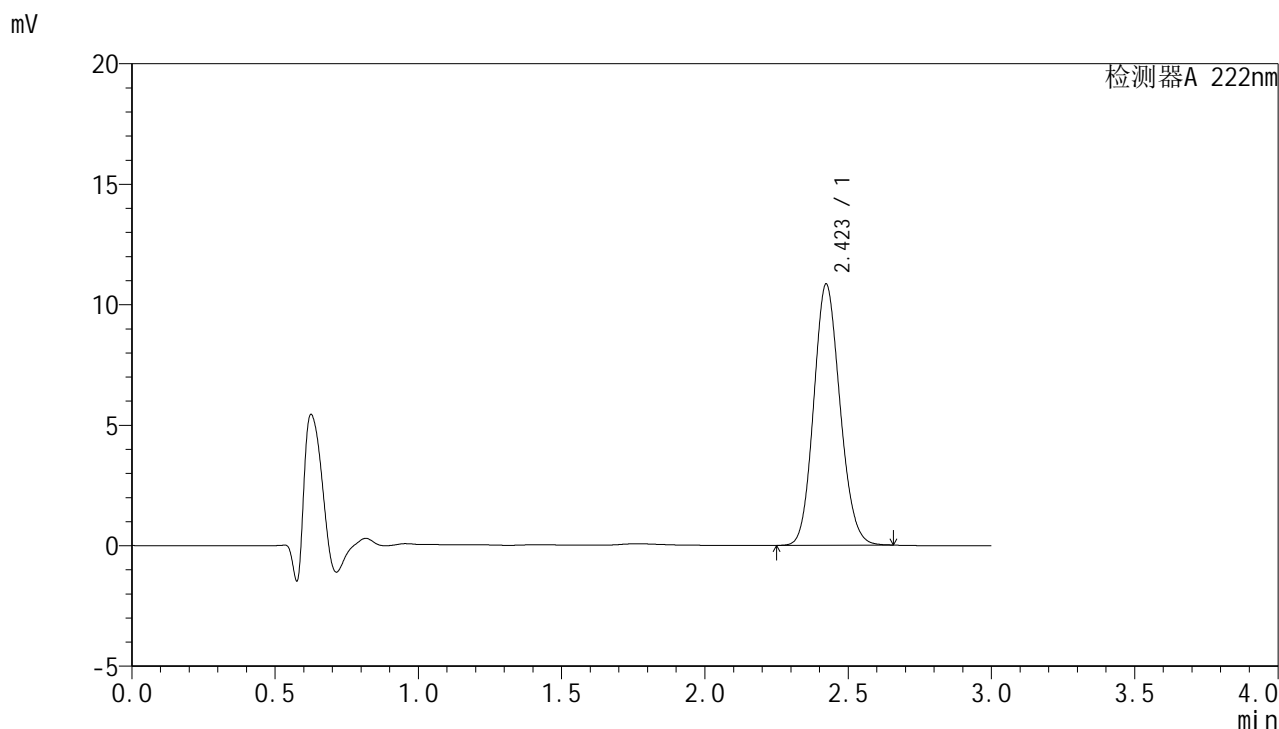

## <峰表>

检测器A 222nm

峰号	保留时间	面积	面积%	高度	理论塔板数(USP)	拖尾因子	分离度(USP)
1	2.423	69222	100.000	10842	3331	1.129	--
总计		69222	100.000	10842			



# HJE-4105

## <样品信息>

色谱柱:XB-C18(50mm\*4.6mm,5μm)                      流 速: 1.0ml/min  
 柱 温: 30°C    波 长: 222nm  
 数据文件名: RCHJE-4105 - 29-5/27-316-2 - cbzj-AFP05p-rcqx-pH1.0jz-jyx1-20min-P4.lcd  
 方法文件名: RCHJE-4105 - HJE-4105-RC-FX276.lcm  
 批处理文件名: RCHJE-4105 - HJE-4105-RC-20250306-FX276.lcb  
 样品瓶号: 1-31  
 进样体积: 10 μl    版本号: 6.115  
 进样时间: 2025/03/06 12:57:38                              实验者: jiangjinwei  
 处理时间(V2): 2025/03/07 08:36:51                        处理者: jiangjinwei  
 仪器型号: SHIMADZU LC-2050C (FX276)

## <色谱图>

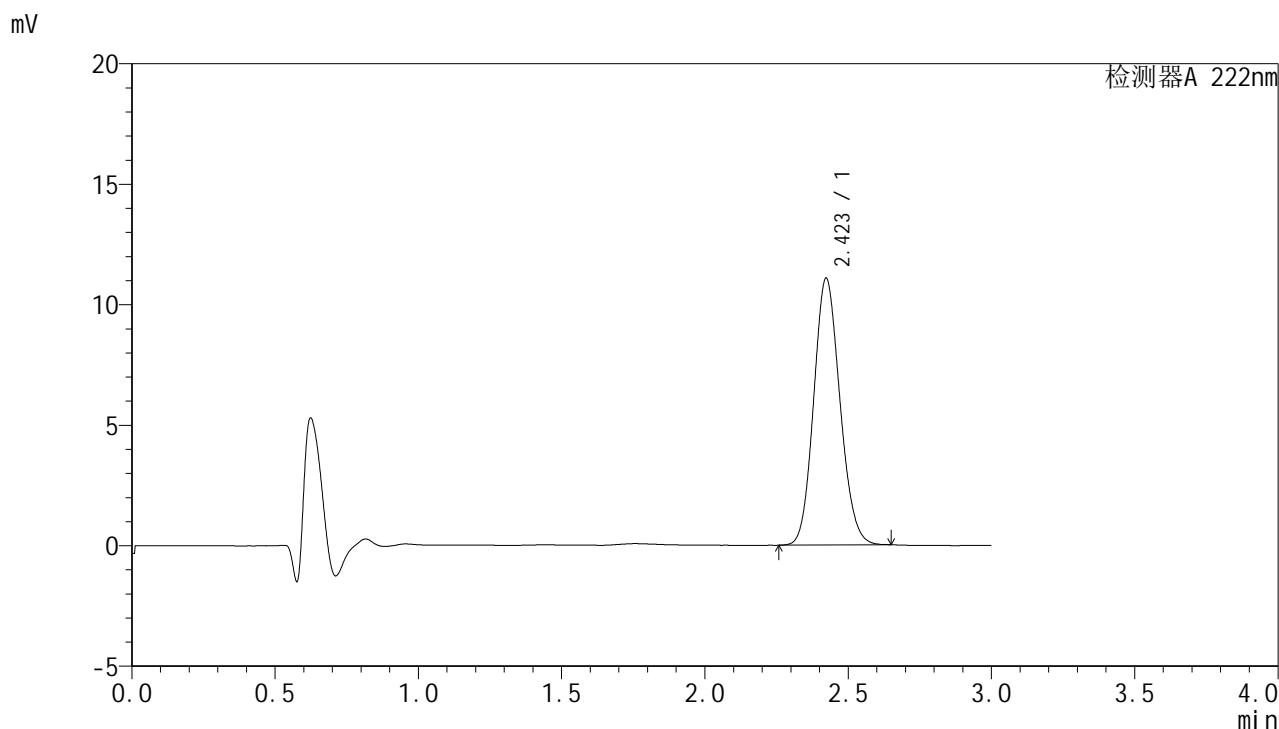

## <峰表>

检测器A 222nm

峰号	保留时间	面积	面积%	高度	理论塔板数(USP)	拖尾因子	分离度(USP)
1	2.423	70555	100.000	11075	3340	1.128	--
总计		70555	100.000	11075			



# HJE-4105

## <样品信息>

色谱柱:XB-C18(50mm\*4.6mm,5μm)                      流 速: 1.0ml/min  
 柱 温: 30°C    波 长: 222nm  
 数据文件名: RC\$HJE-4105 - 29-5/27-317-2 - cbzj-AFP05p-rcqx-pH1.0jz-jyx1-20min-P5.lcd  
 方法文件名: RC\$HJE-4105 - HJE-4105-RC-FX276.lcm  
 批处理文件名: RC\$HJE-4105 - HJE-4105-RC-20250306-FX276.lcb  
 样品瓶号: 1-40  
 进样体积: 10 μl    版本号: 6.115  
 进样时间: 2025/03/06 13:01:00                              实验者: jiangjinwei  
 处理时间(V2): 2025/03/07 08:36:54                      处理者: jiangjinwei  
 仪器型号: SHIMADZU LC-2050C (FX276)

## <色谱图>

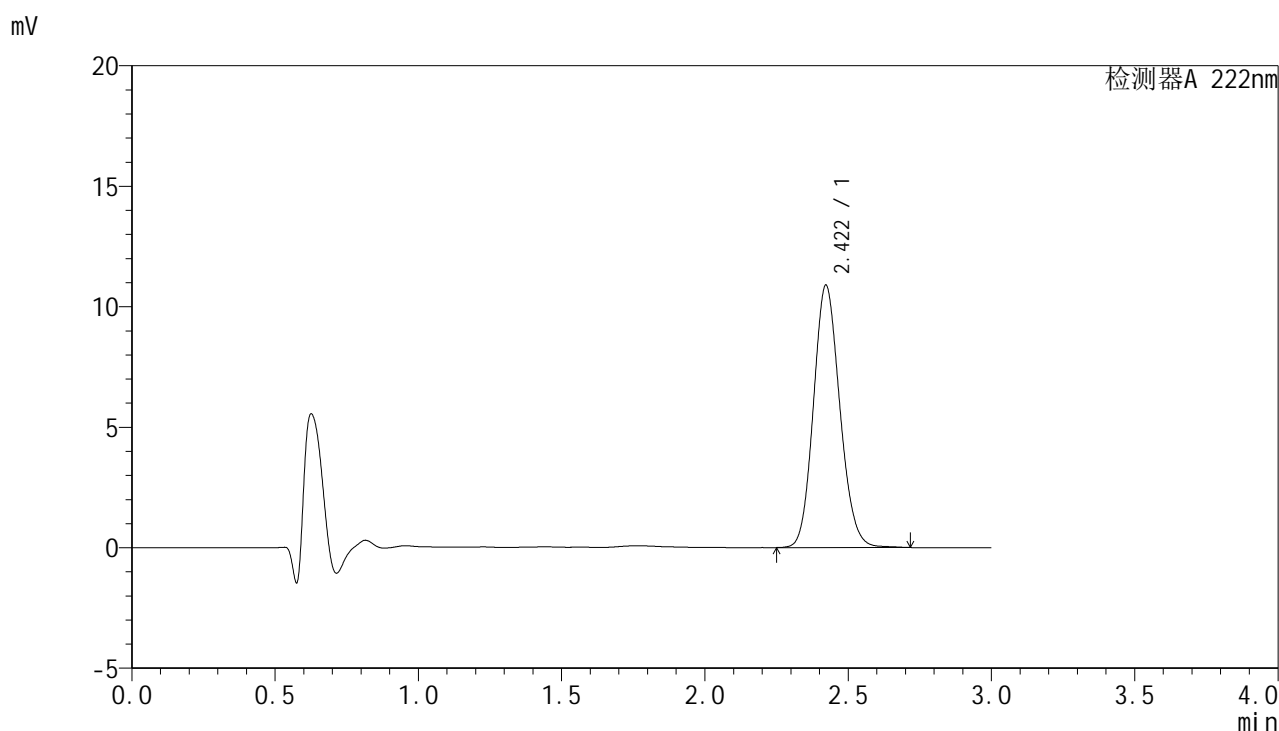

## <峰表>

检测器A 222nm

峰号	保留时间	面积	面积%	高度	理论塔板数(USP)	拖尾因子	分离度(USP)
1	2.422	69842	100.000	10898	3321	1.132	--
总计		69842	100.000	10898			



# HJE-4105

## <样品信息>

色谱柱:XB-C18(50mm\*4.6mm,5μm)                      流 速: 1.0ml/min  
 柱 温: 30°C    波 长: 222nm  
 数据文件名: RC\$HJE-4105 - 29-5/27-318-2 - cbzj-AFP05p-rcqx-pH1.0jz-jyx1-20min-P6.lcd  
 方法文件名: RC\$HJE-4105 - HJE-4105-RC-FX276.lcm  
 批处理文件名: RC\$HJE-4105 - HJE-4105-RC-20250306-FX276.lcb  
 样品瓶号: 1-49  
 进样体积: 10 μl    版本号: 6.115  
 进样时间: 2025/03/06 13:04:22                              实验者: jiangjinwei  
 处理时间(V2): 2025/03/07 08:36:56                        处理者: jiangjinwei  
 仪器型号: SHIMADZU LC-2050C (FX276)

## <色谱图>

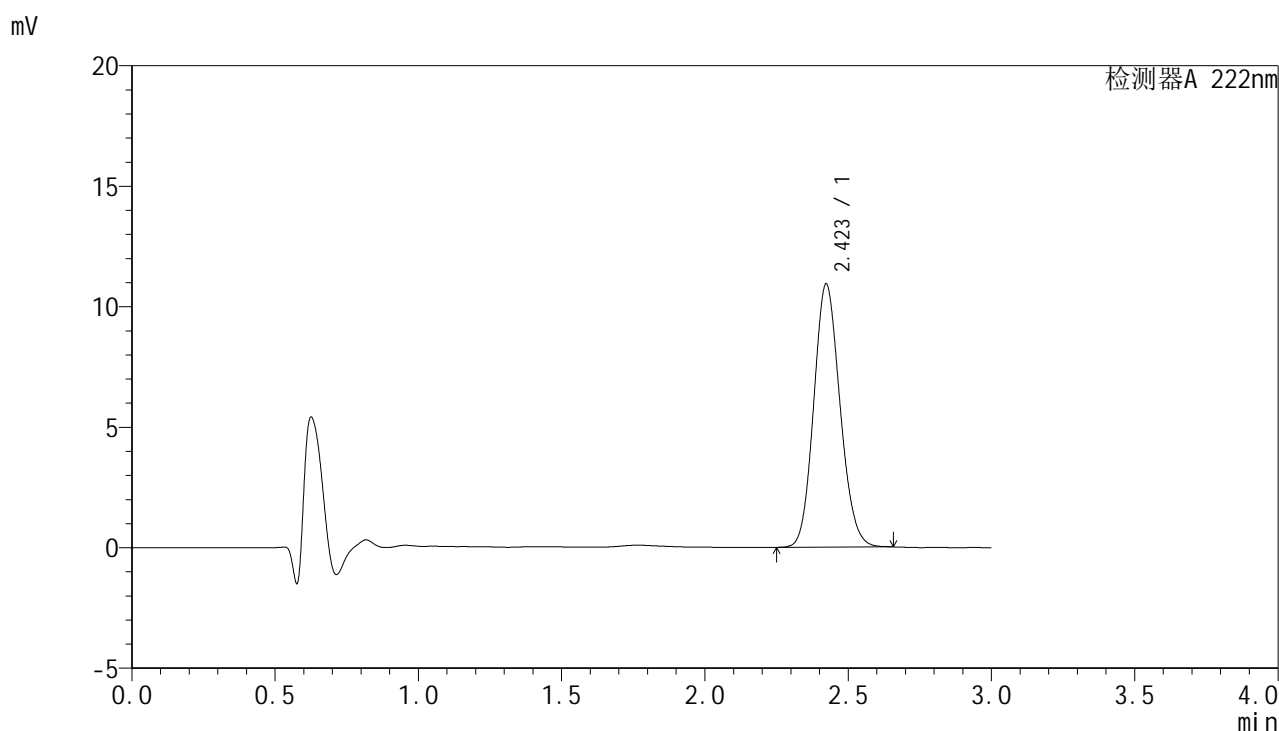

## <峰表>

检测器A 222nm

峰号	保留时间	面积	面积%	高度	理论塔板数(USP)	拖尾因子	分离度(USP)
1	2.423	69757	100.000	10923	3325	1.129	--
总计		69757	100.000	10923			



# HJE-4105

## <样品信息>

色谱柱:XB-C18(50mm\*4.6mm,5μm)                      流 速: 1.0ml/min  
 柱 温: 30°C    波 长: 222nm  
 数据文件名: RCHJE-4105 - 29-5/27-319-2 - cbzj-AFP05p-rcqx-pH1.0jz-jyx1-30min-P1.lcd  
 方法文件名: RCHJE-4105 - HJE-4105-RC-FX276.lcm  
 批处理文件名: RCHJE-4105 - HJE-4105-RC-20250306-FX276.lcb  
 样品瓶号: 1-5  
 进样体积: 10 μl    版本号: 6.115  
 进样时间: 2025/03/06 13:07:45                              实验者: jiangjinwei  
 处理时间(V2): 2025/03/07 08:36:59                        处理者: jiangjinwei  
 仪器型号: SHIMADZU LC-2050C (FX276)

## <色谱图>

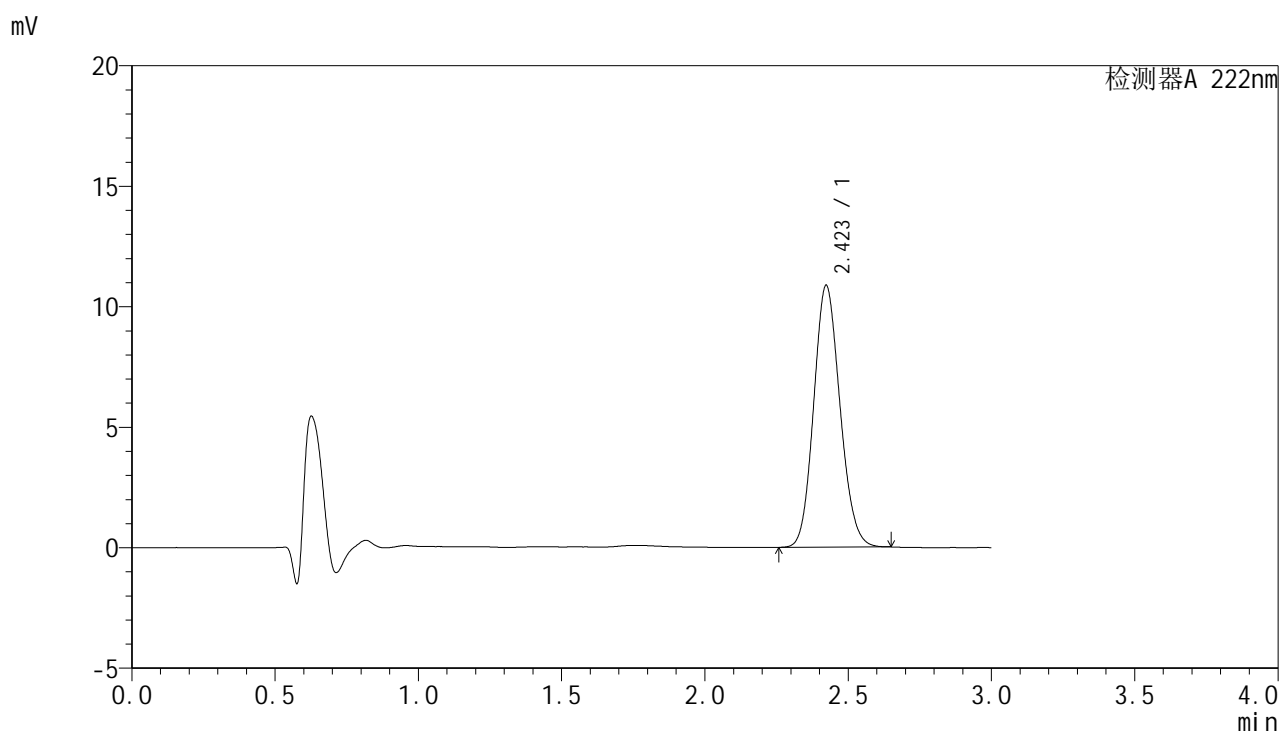

## <峰表>

检测器A 222nm

峰号	保留时间	面积	面积%	高度	理论塔板数(USP)	拖尾因子	分离度(USP)
1	2.423	69325	100.000	10867	3328	1.128	--
总计		69325	100.000	10867			



# HJE-4105

## <样品信息>

色谱柱:XB-C18(50mm\*4.6mm,5μm) 流速:1.0ml/min  
柱温:30°C 波长:222nm  
数据文件名: RCHJE-4105 - 29-5/27-320-2 - cbzj-AFP05p-rcqx-pH1.0jz-jyx1-30min-P2.lcd  
方法文件名: RCHJE-4105 - HJE-4105-RC-FX276.lcm  
批处理文件名: RCHJE-4105 - HJE-4105-RC-20250306-FX276.lcb  
样品瓶号: 1-14  
进样体积: 10 μl 版本号: 6.115  
进样时间: 2025/03/06 13:11:07 实验者: jiangjinwei  
处理时间(V2): 2025/03/07 08:37:02 处理者: jiangjinwei  
仪器型号: SHIMADZU LC-2050C (FX276)

## <色谱图>

mV

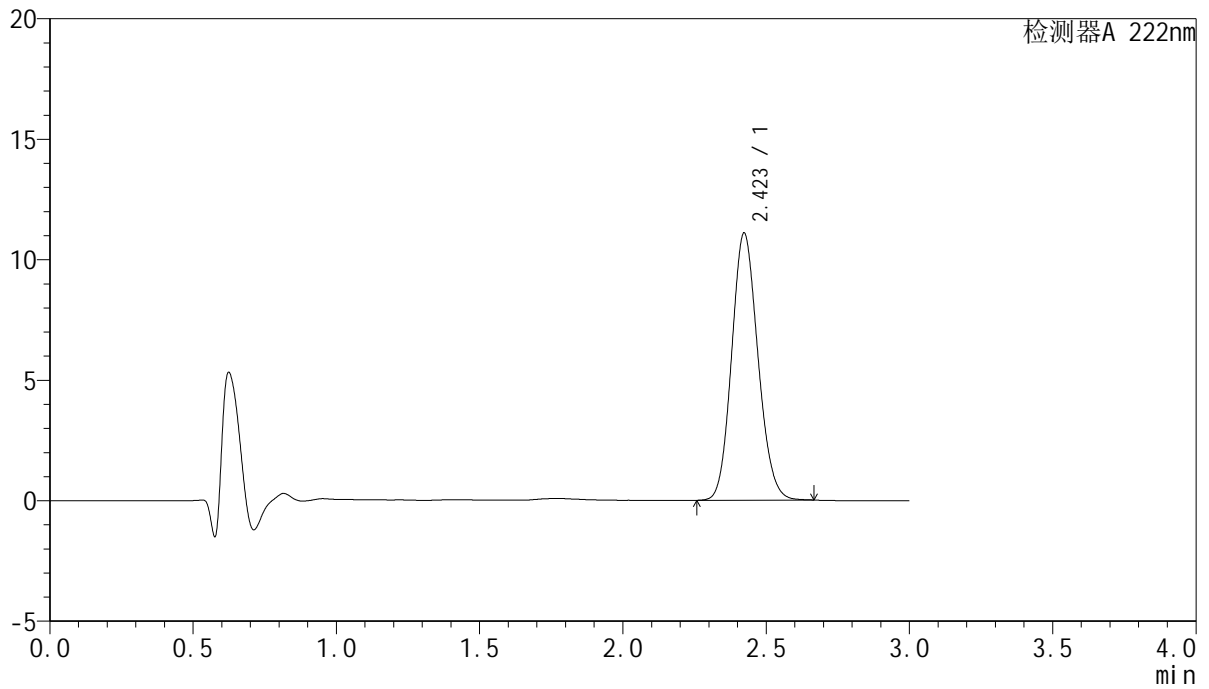

## <峰表>

检测器A 222nm

峰号	保留时间	面积	面积%	高度	理论塔板数(USP)	拖尾因子	分离度(USP)
1	2.423	70778	100.000	11092	3333	1.128	--
总计		70778	100.000	11092			



# HJE-4105

<样品信息>

色谱柱:XB-C18(50mm\*4.6mm,5μm)                      流 速: 1.0ml/min  
 柱 温: 30°C    波 长: 222nm  
 数据文件名: RCHJE-4105 - 29-5/27-321-2 - cbzj-AFP05p-rcqx-pH1.0jz-jyx1-30min-P3.lcd  
 方法文件名: RCHJE-4105 - HJE-4105-RC-FX276.lcm  
 批处理文件名: RCHJE-4105 - HJE-4105-RC-20250306-FX276.lcb  
 样品瓶号: 1-23  
 进样体积: 10 μl    版本号: 6.115  
 进样时间: 2025/03/06 13:14:30                              实验者: jiangjinwei  
 处理时间(V2): 2025/03/07 08:37:04                        处理者: jiangjinwei  
 仪器型号: SHIMADZU LC-2050C (FX276)

<色谱图>

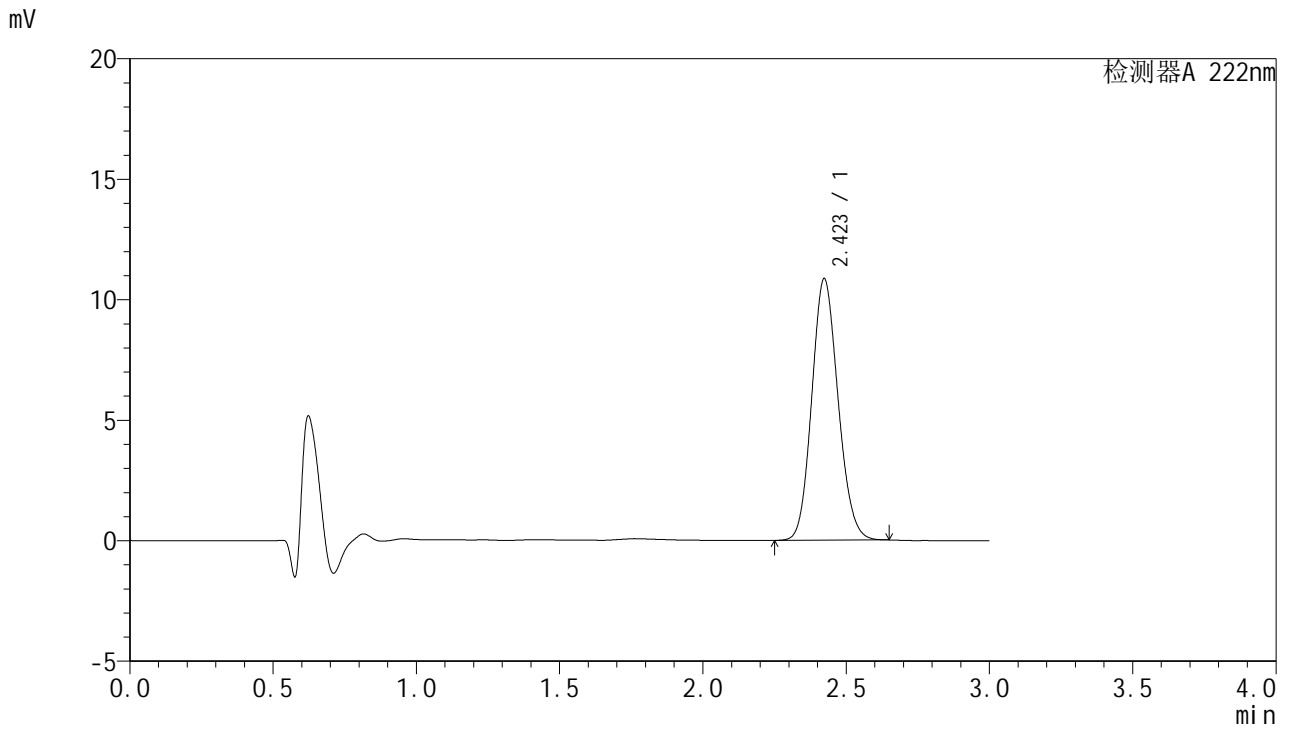

<峰表>

检测器A 222nm

峰号	保留时间	面积	面积%	高度	理论塔板数(USP)	拖尾因子	分离度(USP)
1	2.423	69303	100.000	10853	3326	1.127	--
总计		69303	100.000	10853			



# HJE-4105

## <样品信息>

色谱柱:XB-C18(50mm\*4.6mm,5µm) 流速:1.0ml/min  
柱温:30°C 波长:222nm  
数据文件名: RCHJE-4105 - 29-5/27-322-2 - cbzj-AFP05p-rcqx-pH1.0jz-jyx1-30min-P4.lcd  
方法文件名: RCHJE-4105 - HJE-4105-RC-FX276.lcm  
批处理文件名: RCHJE-4105 - HJE-4105-RC-20250306-FX276.lcb  
样品瓶号: 1-32  
进样体积: 10 µl 版本号: 6.115  
进样时间: 2025/03/06 13:17:52 实验者: jiangjinwei  
处理时间(V2): 2025/03/07 08:37:07 处理者: jiangjinwei  
仪器型号: SHIMADZU LC-2050C (FX276)

## <色谱图>

mV

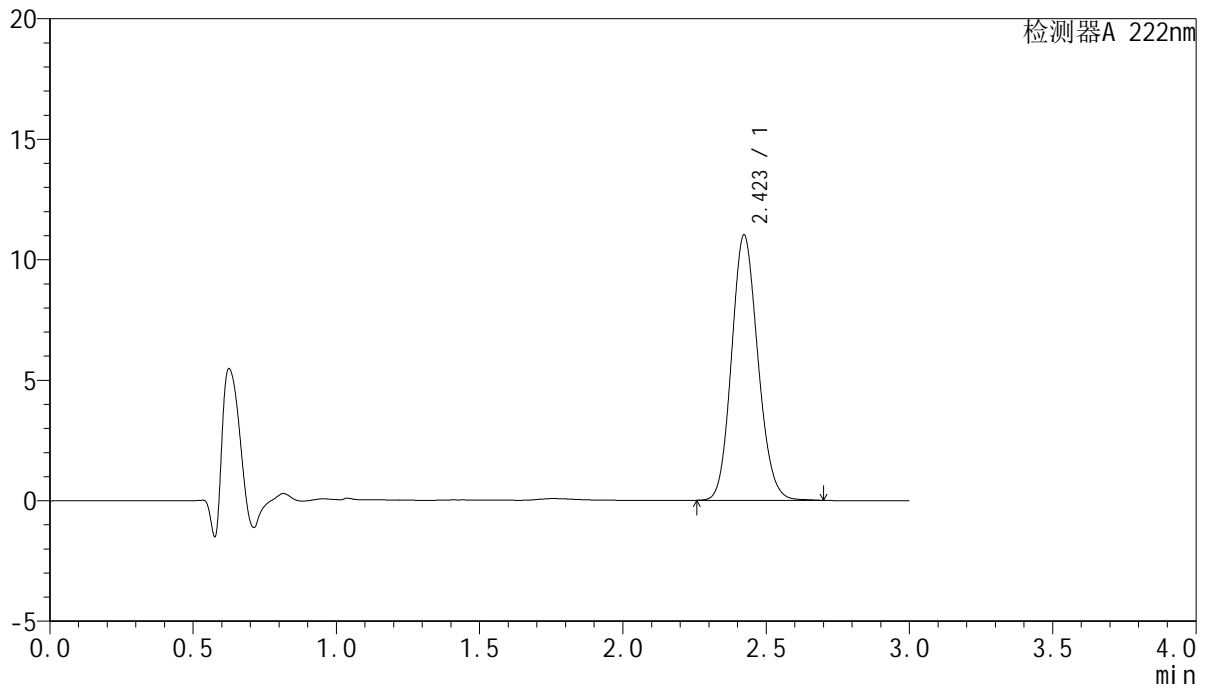

## <峰表>

检测器A 222nm

峰号	保留时间	面积	面积%	高度	理论塔板数(USP)	拖尾因子	分离度(USP)
1	2.423	70372	100.000	11022	3341	1.130	--
总计		70372	100.000	11022			



# HJE-4105

## <样品信息>

色谱柱:XB-C18(50mm\*4.6mm,5μm)                      流 速: 1.0ml/min  
 柱 温: 30°C    波 长: 222nm  
 数据文件名: RC\$HJE-4105 - 29-5/27-323-2 - cbzj-AFP05p-rcqx-pH1.0jz-jyx1-30min-P5.lcd  
 方法文件名: RC\$HJE-4105 - HJE-4105-RC-FX276.lcm  
 批处理文件名: RC\$HJE-4105 - HJE-4105-RC-20250306-FX276.lcb  
 样品瓶号: 1-41  
 进样体积: 10 μl    版本号: 6.115  
 进样时间: 2025/03/06 13:21:15                              实验者: jiangjinwei  
 处理时间(V2): 2025/03/07 08:37:09                        处理者: jiangjinwei  
 仪器型号: SHIMADZU LC-2050C (FX276)

## <色谱图>

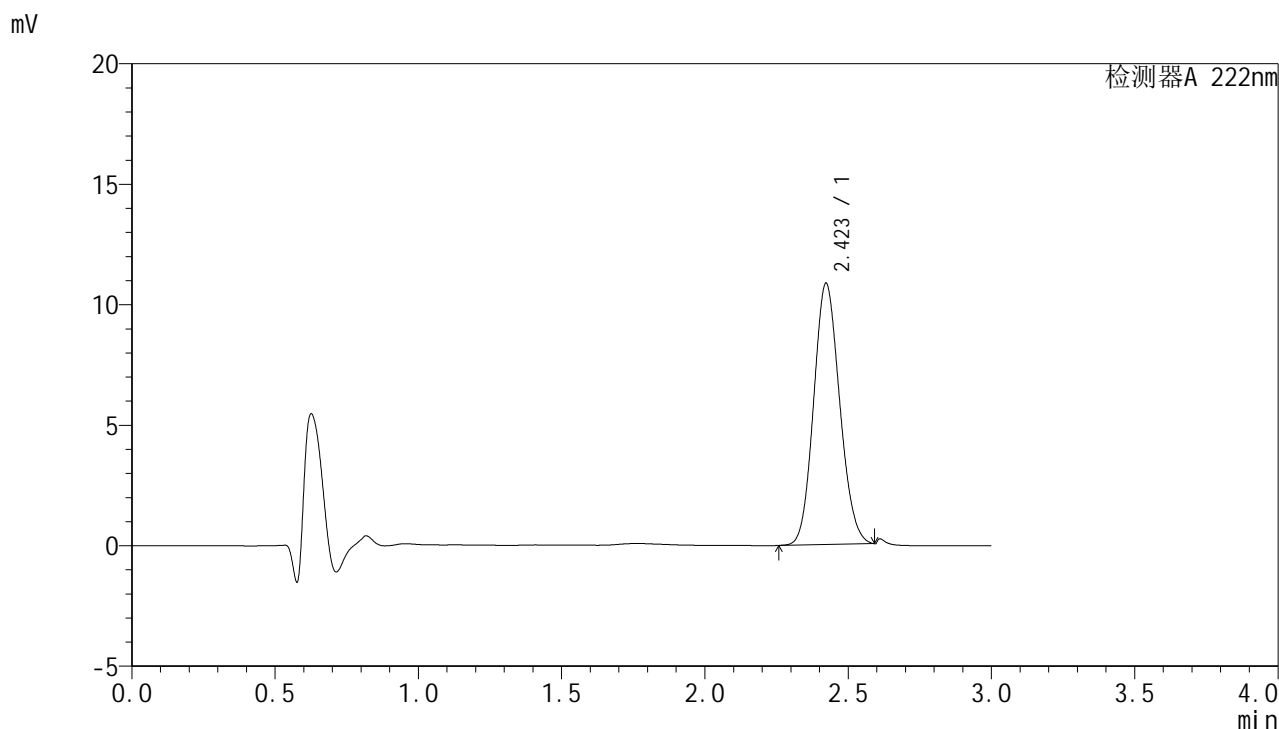

## <峰表>

检测器A 222nm

峰号	保留时间	面积	面积%	高度	理论塔板数(USP)	拖尾因子	分离度(USP)
1	2.423	68553	100.000	10846	3363	1.118	--
总计		68553	100.000	10846			

## &lt;样品信息&gt;

色谱柱:XB-C18(50mm\*4.6mm,5 $\mu$ m) 流速:1.0ml/min  
柱温:30 $^{\circ}$ C 波长:222nm  
数据文件名:RC\$HJE-4105 - 29-5/27-324-2 - cbzj-AFP05p-rcqx-pH1.0jz-jyx1-30min-P6.lcd  
方法文件名:RC\$HJE-4105 - HJE-4105-RC-FX276.lcm  
批处理文件名:RC\$HJE-4105 - HJE-4105-RC-20250306-FX276.lcb  
样品瓶号:1-50  
进样体积:10  $\mu$ l 版本号:6.115  
进样时间:2025/03/06 13:24:36 实验者:jiangjinwei  
处理时间(V2):2025/03/07 08:37:12 处理者:jiangjinwei  
仪器型号:SHIMADZU LC-2050C (FX276)

## &lt;色谱图&gt;

mV

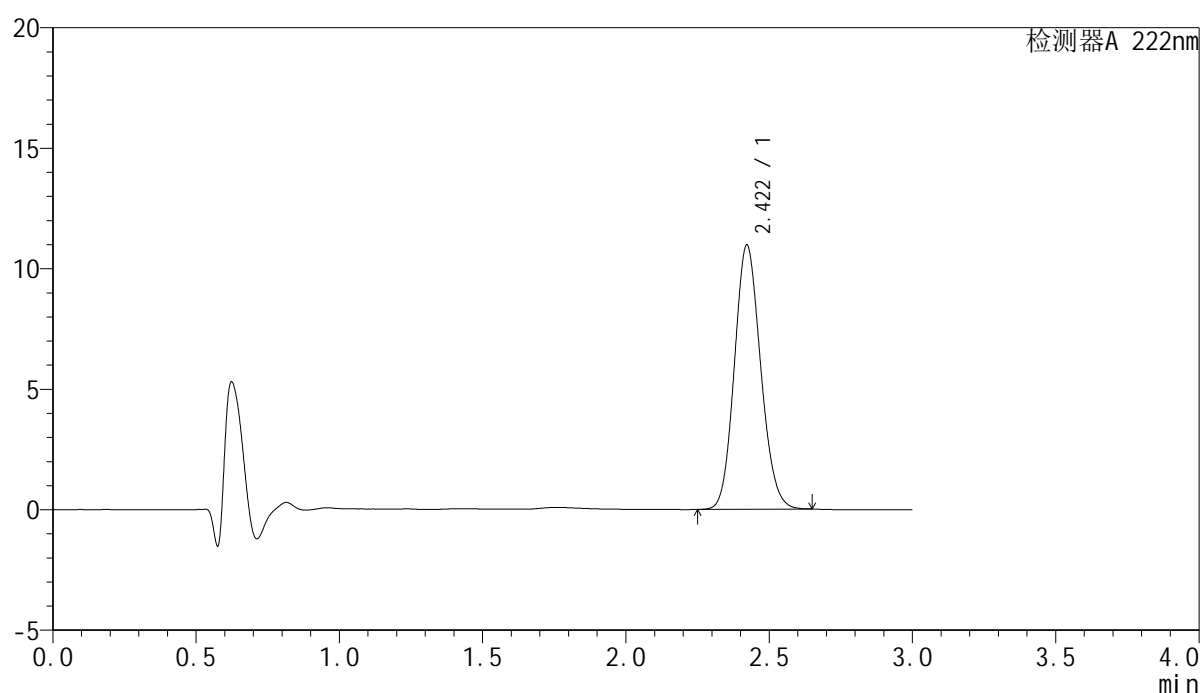

## &lt;峰表&gt;

检测器A 222nm

峰号	保留时间	面积	面积%	高度	理论塔板数(USP)	拖尾因子	分离度(USP)
1	2.422	69973	100.000	10974	3328	1.129	--
总计		69973	100.000	10974			



# HJE-4105

## <样品信息>

色谱柱:XB-C18(50mm\*4.6mm,5μm)                      流 速: 1.0ml/min  
 柱 温: 30°C    波 长: 222nm  
 数据文件名: RC\$HJE-4105 - 29-5/27-325-2 - cbzj-AFP05p-rcqx-pH1.0jz-jyx1-dz2-1.lcd  
 方法文件名: RC\$HJE-4105 - HJE-4105-RC-FX276.lcm  
 批处理文件名: RC\$HJE-4105 - HJE-4105-RC-20250306-FX276.lcb  
 样品瓶号: 1-27  
 进样体积: 10 μl    版本号: 6.115  
 进样时间: 2025/03/06 13:27:59                              实验者: jiangjinwei  
 处理时间(V2): 2025/03/07 08:37:15                        处理者: jiangjinwei  
 仪器型号: SHIMADZU LC-2050C (FX276)

## <色谱图>

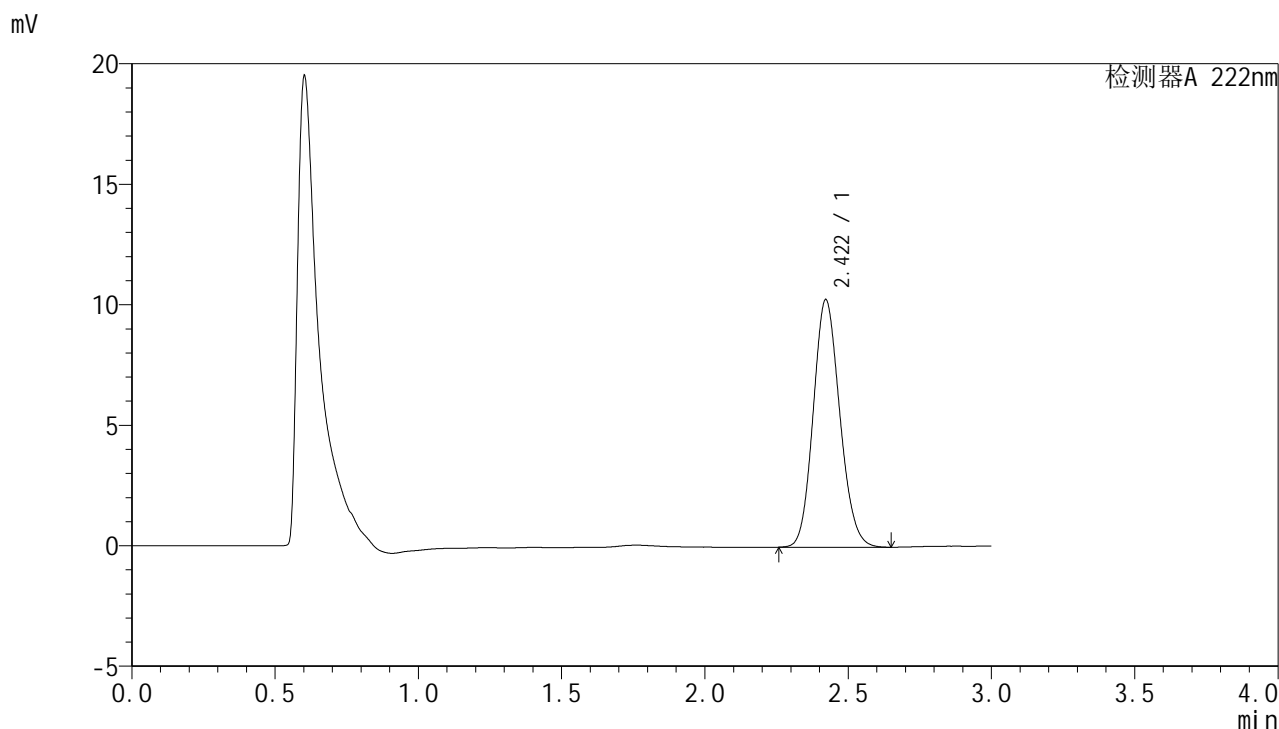

## <峰表>

检测器A 222nm

峰号	保留时间	面积	面积%	高度	理论塔板数(USP)	拖尾因子	分离度(USP)
1	2.422	66298	100.000	10282	3259	1.134	--
总计		66298	100.000	10282			

## &lt;样品信息&gt;

色谱柱:XB-C18(50mm\*4.6mm,5 $\mu$ m) 流速:1.0ml/min  
柱温:30 $^{\circ}$ C 波长:222nm  
数据文件名:RC\$HJE-4105 - 29-5/27-326-2 - cbzj-AFP05p-rcqx-pH1.0jz-jyx1-dz2-2.lcd  
方法文件名:RC\$HJE-4105 - HJE-4105-RC-FX276.lcm  
批处理文件名:RC\$HJE-4105 - HJE-4105-RC-20250306-FX276.lcb  
样品瓶号:1-27  
进样体积:10  $\mu$ l 版本号:6.115  
进样时间:2025/03/06 13:31:22 实验者:jiangjinwei  
处理时间(V2):2025/03/07 08:37:17 处理者:jiangjinwei  
仪器型号:SHIMADZU LC-2050C (FX276)

## &lt;色谱图&gt;

mV

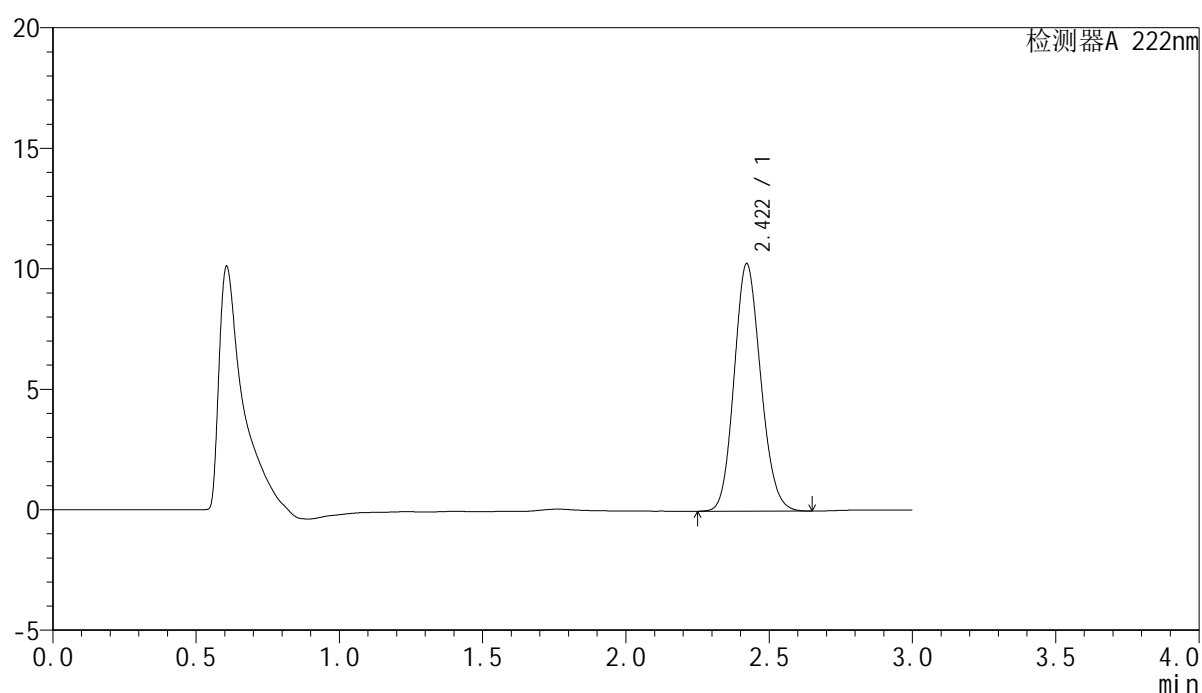

## &lt;峰表&gt;

检测器A 222nm

峰号	保留时间	面积	面积%	高度	理论塔板数(USP)	拖尾因子	分离度(USP)
1	2.422	66285	100.000	10282	3258	1.133	--
总计		66285	100.000	10282			



# HJE-4105

## <样品信息>

色谱柱:XB-C18(50mm\*4.6mm,5μm)                      流 速: 1.0ml/min  
 柱 温: 30°C    波 长: 222nm  
 数据文件名: RCHJE-4105 - 29-5/27-327-2 - cbzj-AFP05p-rcqx-pH4.5jz-jyx1-rj.lcd  
 方法文件名: RCHJE-4105 - HJE-4105-RC-FX276.lcm  
 批处理文件名: RCHJE-4105 - HJE-4105-RC-20250306-FX276.lcb  
 样品瓶号: 2-9  
 进样体积: 10 μl    版本号: 6.115  
 进样时间: 2025/03/06 13:34:45                              实验者: jiangjinwei  
 处理时间(V2): 2025/03/07 08:37:20                        处理者: jiangjinwei  
 仪器型号: SHIMADZU LC-2050C (FX276)

## <色谱图>

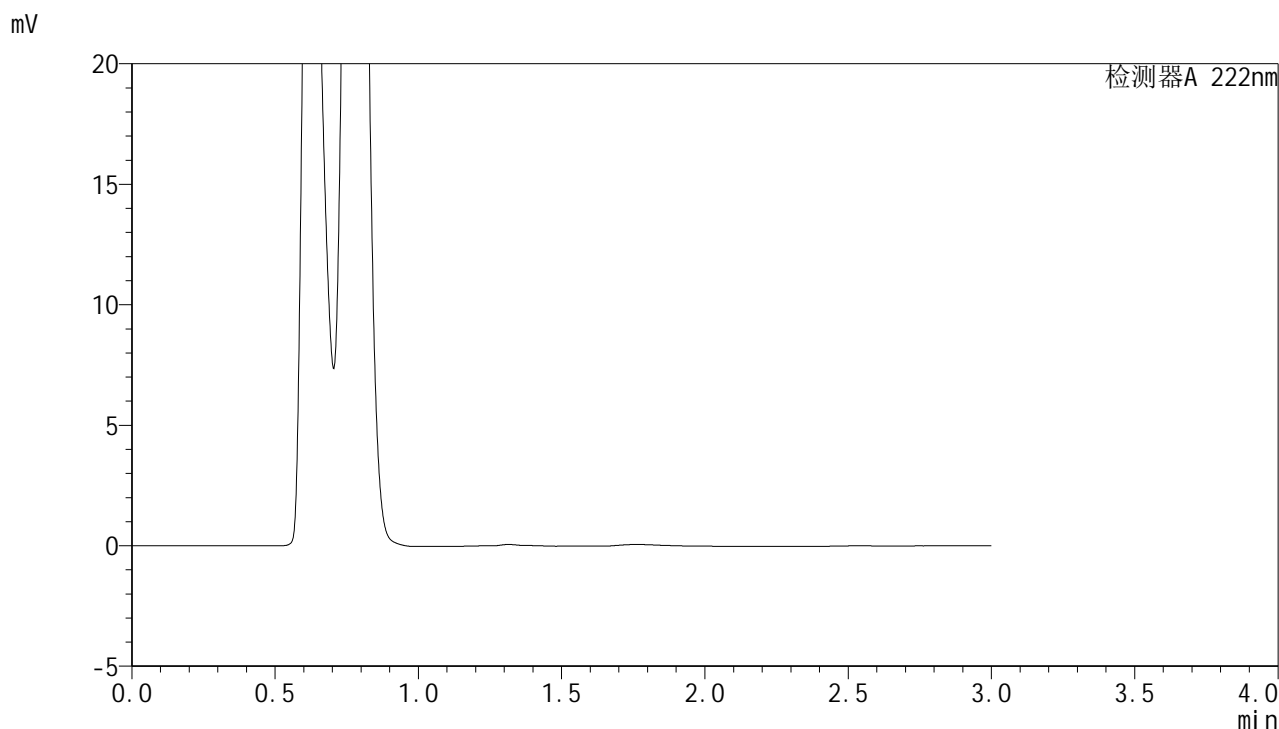

## <峰表>

检测器A 222nm

峰号	保留时间	面积	面积%	高度	理论塔板数(USP)	拖尾因子	分离度(USP)
总计							



# HJE-4105

## <样品信息>

色谱柱:XB-C18(50mm\*4.6mm,5μm)                      流 速: 1.0ml/min  
 柱 温: 30°C    波 长: 222nm  
 数据文件名: RC\$HJE-4105 - 29-5/27-328-2 - cbzj-AFP05p-rcqx-pH4.5jz-jyx1-dz1-1.lcd  
 方法文件名: RC\$HJE-4105 - HJE-4105-RC-FX276.lcm  
 批处理文件名: RC\$HJE-4105 - HJE-4105-RC-20250306-FX276.lcb  
 样品瓶号: 2-18  
 进样体积: 10 μl    版本号: 6.115  
 进样时间: 2025/03/06 13:38:09                              实验者: jiangjinwei  
 处理时间(V2): 2025/03/07 08:37:23                        处理者: jiangjinwei  
 仪器型号: SHIMADZU LC-2050C (FX276)

## <色谱图>

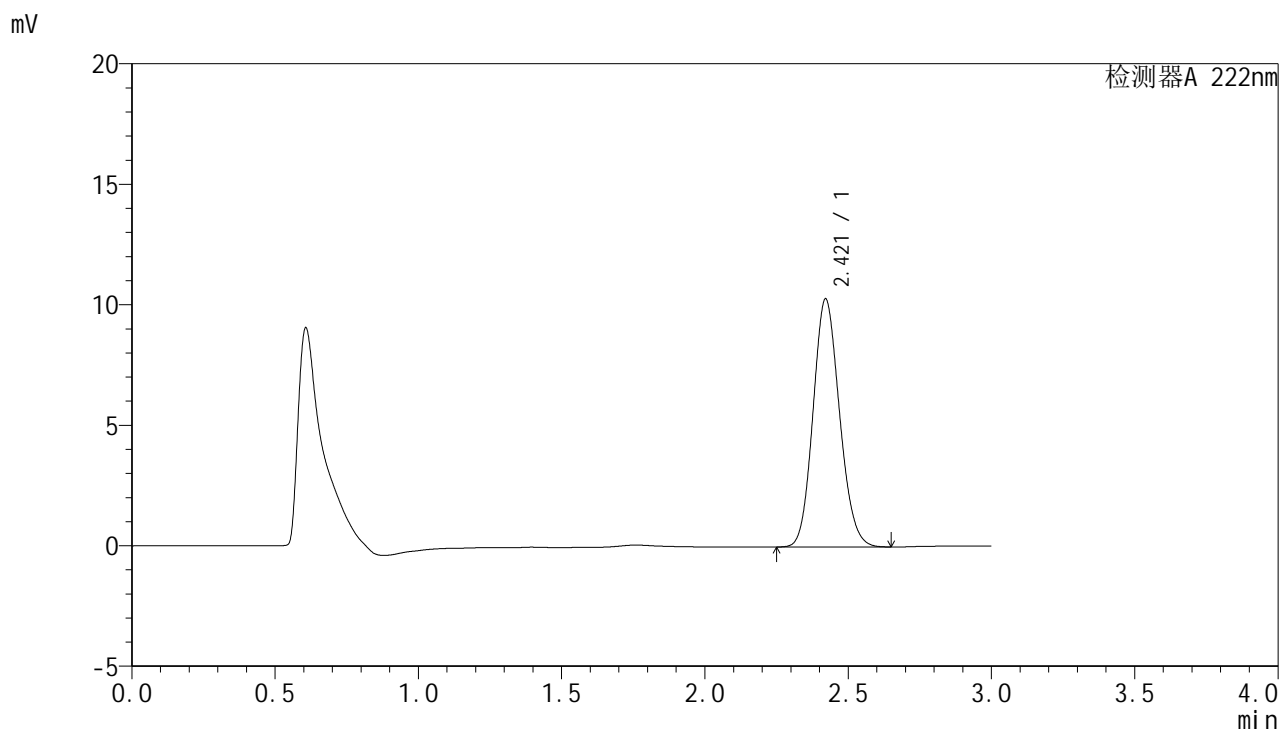

## <峰表>

检测器A 222nm

峰号	保留时间	面积	面积%	高度	理论塔板数(USP)	拖尾因子	分离度(USP)
1	2.421	66222	100.000	10305	3277	1.131	--
总计		66222	100.000	10305			



# HJE-4105

<样品信息>

色谱柱:XB-C18(50mm\*4.6mm,5μm)                      流 速: 1.0ml/min  
 柱 温: 30°C    波 长: 222nm  
 数据文件名: RCHJE-4105 - 29-5/27-329-2 - cbzj-AFP05p-rcqx-pH4.5jz-jyx1-dz1-2.lcd  
 方法文件名: RCHJE-4105 - HJE-4105-RC-FX276.lcm  
 批处理文件名: RCHJE-4105 - HJE-4105-RC-20250306-FX276.lcb  
 样品瓶号: 2-18  
 进样体积: 10 μl    版本号: 6.115  
 进样时间: 2025/03/06 13:41:33                              实验者: jiangjinwei  
 处理时间(V2): 2025/03/07 08:37:25                        处理者: jiangjinwei  
 仪器型号: SHIMADZU LC-2050C (FX276)

<色谱图>

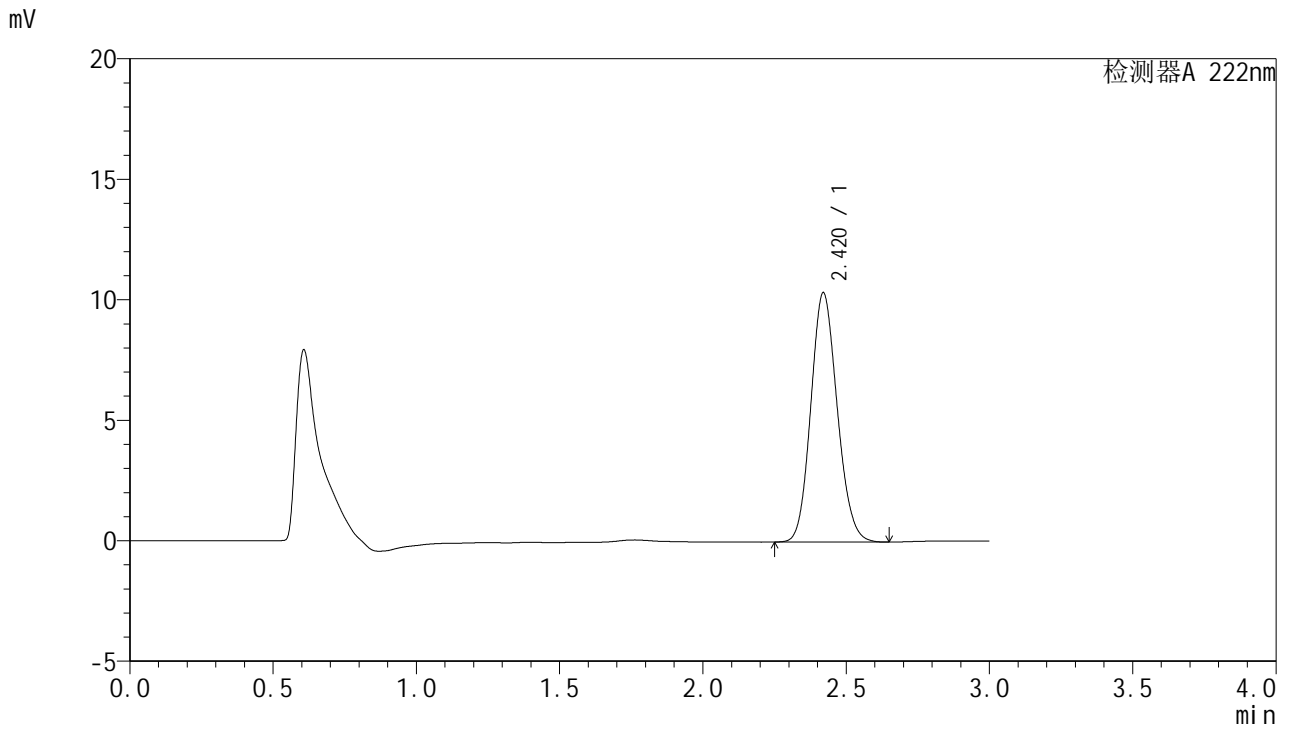

<峰表>

检测器A 222nm

峰号	保留时间	面积	面积%	高度	理论塔板数(USP)	拖尾因子	分离度(USP)
1	2.420	66345	100.000	10350	3296	1.131	--
总计		66345	100.000	10350			



# HJE-4105

<样品信息>

色谱柱:XB-C18(50mm\*4.6mm,5μm)                      流 速: 1.0ml/min  
 柱 温: 30°C    波 长: 222nm  
 数据文件名: RCHJE-4105 - 29-5/27-330-2 - cbzj-AFP05p-rcqx-pH4.5jz-jyx1-dz1-3.lcd  
 方法文件名: RCHJE-4105 - HJE-4105-RC-FX276.lcm  
 批处理文件名: RCHJE-4105 - HJE-4105-RC-20250306-FX276.lcb  
 样品瓶号: 2-18  
 进样体积: 10 μl    版本号: 6.115  
 进样时间: 2025/03/06 13:44:57                              实验者: jiangjinwei  
 处理时间(V2): 2025/03/07 08:37:28                        处理者: jiangjinwei  
 仪器型号: SHIMADZU LC-2050C (FX276)

<色谱图>

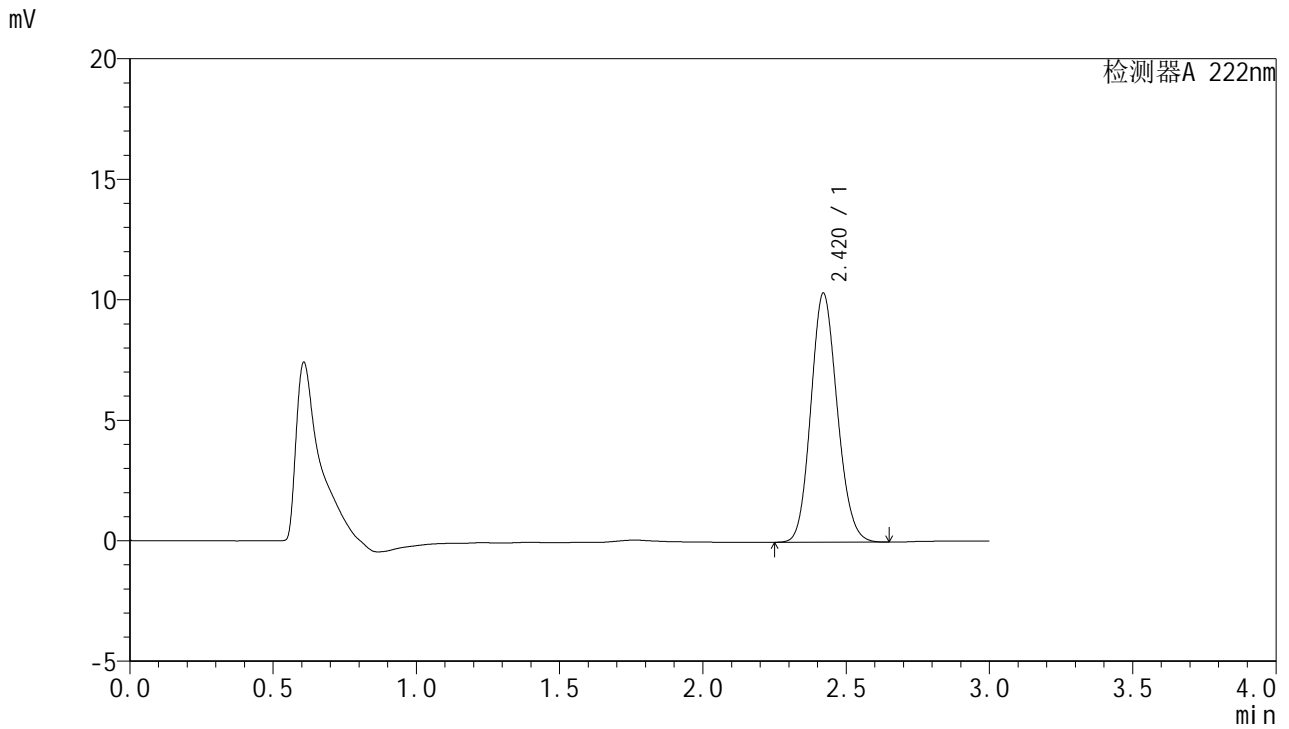

<峰表>

检测器A 222nm

峰号	保留时间	面积	面积%	高度	理论塔板数(USP)	拖尾因子	分离度(USP)
1	2.420	66244	100.000	10341	3304	1.130	--
总计		66244	100.000	10341			



# HJE-4105

## <样品信息>

色谱柱:XB-C18(50mm\*4.6mm,5μm)                      流 速: 1.0ml/min  
 柱 温: 30°C    波 长: 222nm  
 数据文件名: RC\$HJE-4105 - 29-5/27-331-2 - cbzj-AFP05p-rcqx-pH4.5jz-jyx1-dz1-4.lcd  
 方法文件名: RC\$HJE-4105 - HJE-4105-RC-FX276.lcm  
 批处理文件名: RC\$HJE-4105 - HJE-4105-RC-20250306-FX276.lcb  
 样品瓶号: 2-18  
 进样体积: 10 μl    版本号: 6.115  
 进样时间: 2025/03/06 13:48:21                              实验者: jiangjinwei  
 处理时间(V2): 2025/03/07 08:37:31                        处理者: jiangjinwei  
 仪器型号: SHIMADZU LC-2050C (FX276)

## <色谱图>

mV

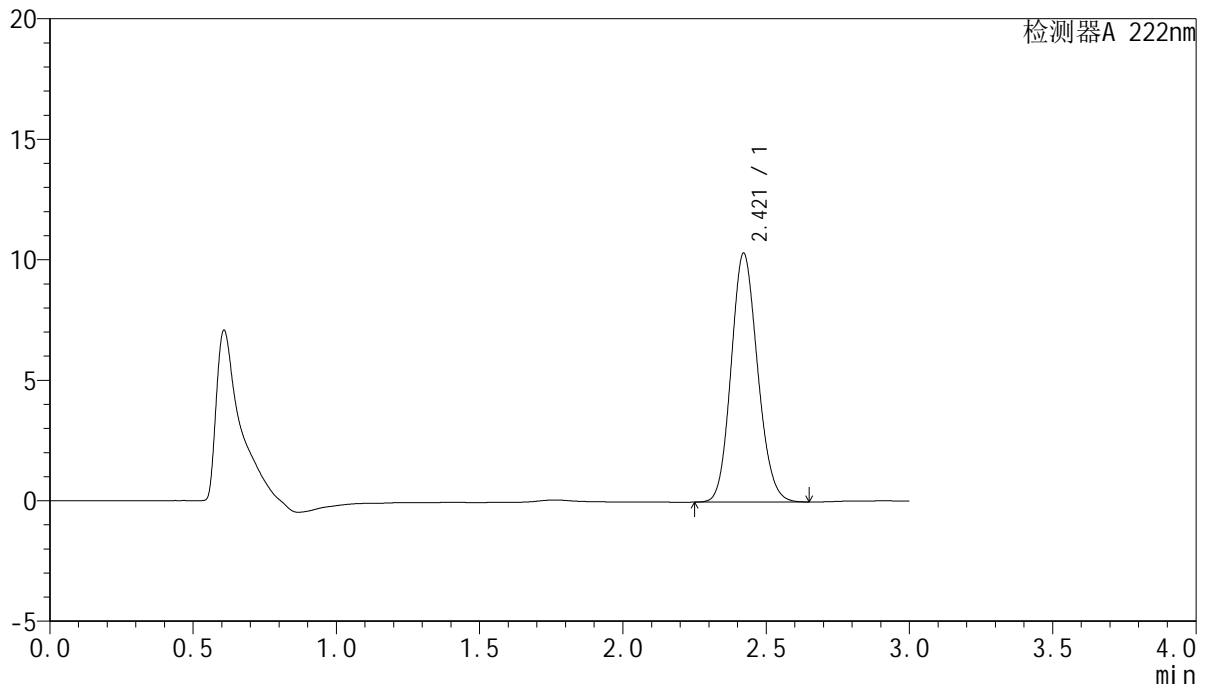

## <峰表>

检测器A 222nm

峰号	保留时间	面积	面积%	高度	理论塔板数(USP)	拖尾因子	分离度(USP)
1	2.421	66364	100.000	10341	3289	1.132	--
总计		66364	100.000	10341			



# HJE-4105

## <样品信息>

色谱柱:XB-C18(50mm\*4.6mm,5µm) 流速:1.0ml/min  
柱温:30°C 波长:222nm  
数据文件名: RCHJE-4105 - 29-5/27-332-2 - cbzj-AFP05p-rcqx-pH4.5jz-jyx1-dz1-5.lcd  
方法文件名: RCHJE-4105 - HJE-4105-RC-FX276.lcm  
批处理文件名: RCHJE-4105 - HJE-4105-RC-20250306-FX276.lcb  
样品瓶号: 2-18  
进样体积: 10 µl 版本号: 6.115  
进样时间: 2025/03/06 13:51:45 实验者: jiangjinwei  
处理时间(V2): 2025/03/07 08:37:33 处理者: jiangjinwei  
仪器型号: SHIMADZU LC-2050C (FX276)

## <色谱图>

mV

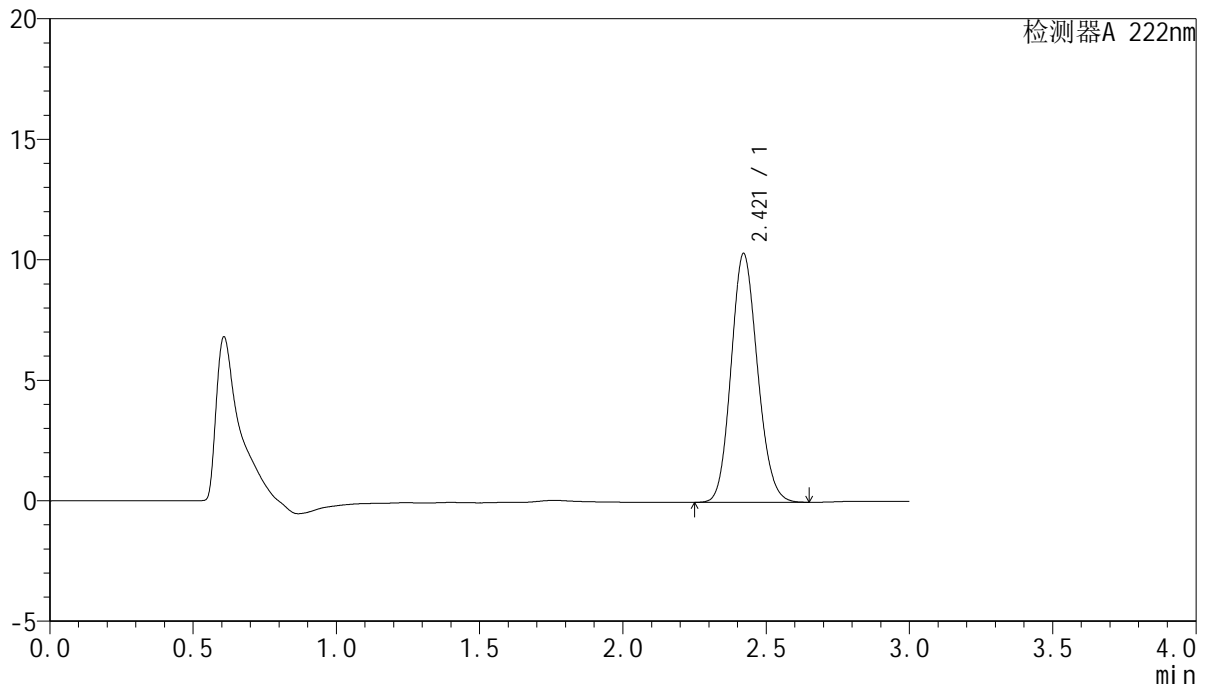

## <峰表>

检测器A 222nm

峰号	保留时间	面积	面积%	高度	理论塔板数(USP)	拖尾因子	分离度(USP)
1	2.421	66330	100.000	10334	3288	1.133	--
总计		66330	100.000	10334			



# HJE-4105

## <样品信息>

色谱柱:XB-C18(50mm\*4.6mm,5μm)                      流 速: 1.0ml/min  
 柱 温: 30°C    波 长: 222nm  
 数据文件名: RC\$HJE-4105 - 29-5/27-333-2 - cbzj-AFP05p-rcqx-pH4.5jz-jyx1-5min-P1.lcd  
 方法文件名: RC\$HJE-4105 - HJE-4105-RC-FX276.lcm  
 批处理文件名: RC\$HJE-4105 - HJE-4105-RC-20250306-FX276.lcb  
 样品瓶号: 2-1  
 进样体积: 10 μl    版本号: 6.115  
 进样时间: 2025/03/06 13:55:08                              实验者: jiangjinwei  
 处理时间(V2): 2025/03/07 08:37:36                        处理者: jiangjinwei  
 仪器型号: SHIMADZU LC-2050C (FX276)

## <色谱图>

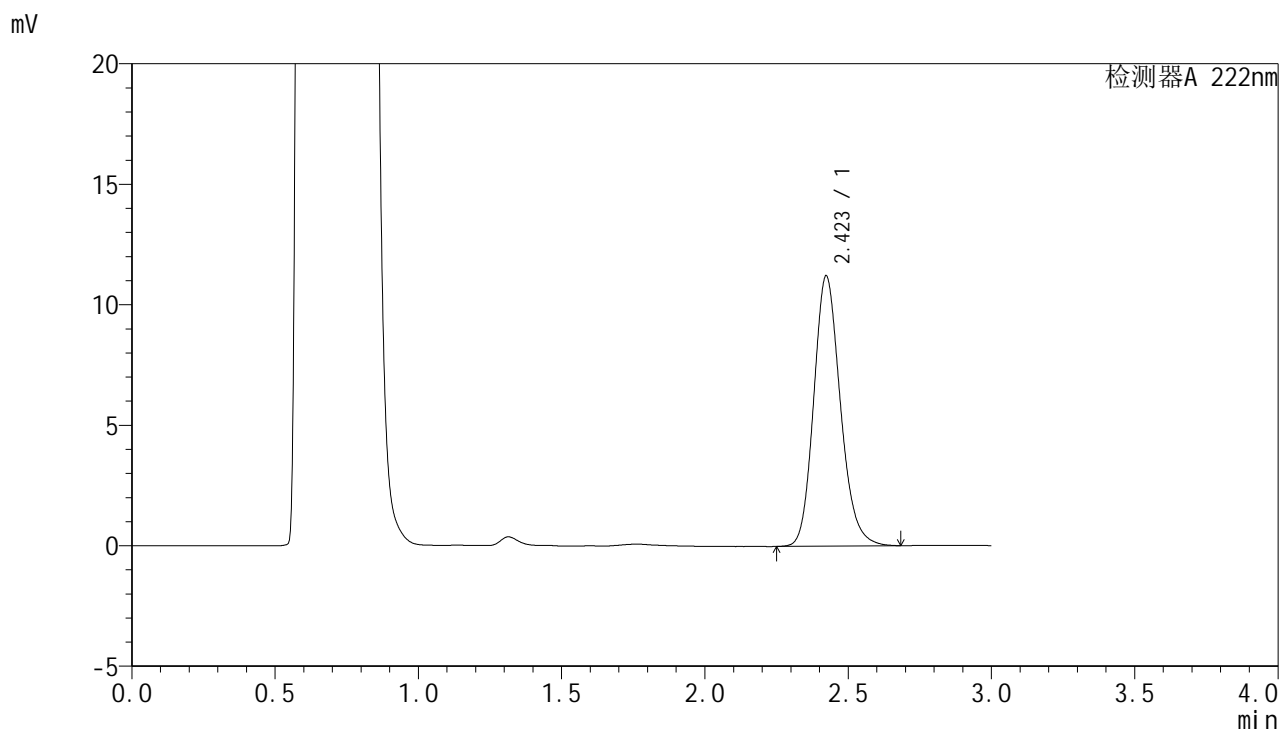

## <峰表>

检测器A 222nm

峰号	保留时间	面积	面积%	高度	理论塔板数(USP)	拖尾因子	分离度(USP)
1	2.423	72708	100.000	11217	3317	1.177	--
总计		72708	100.000	11217			



# HJE-4105

## <样品信息>

色谱柱:XB-C18(50mm\*4.6mm,5μm)                      流 速: 1.0ml/min  
 柱 温: 30°C    波 长: 222nm  
 数据文件名: RC\$HJE-4105 - 29-5/27-334-2 - cbzj-AFP05p-rcqx-pH4.5jz-jyx1-5min-P2.lcd  
 方法文件名: RC\$HJE-4105 - HJE-4105-RC-FX276.lcm  
 批处理文件名: RC\$HJE-4105 - HJE-4105-RC-20250306-FX276.lcb  
 样品瓶号: 2-10  
 进样体积: 10 μl    版本号: 6.115  
 进样时间: 2025/03/06 13:58:32                              实验者: jiangjinwei  
 处理时间(V2): 2025/03/07 08:37:38                        处理者: jiangjinwei  
 仪器型号: SHIMADZU LC-2050C (FX276)

## <色谱图>

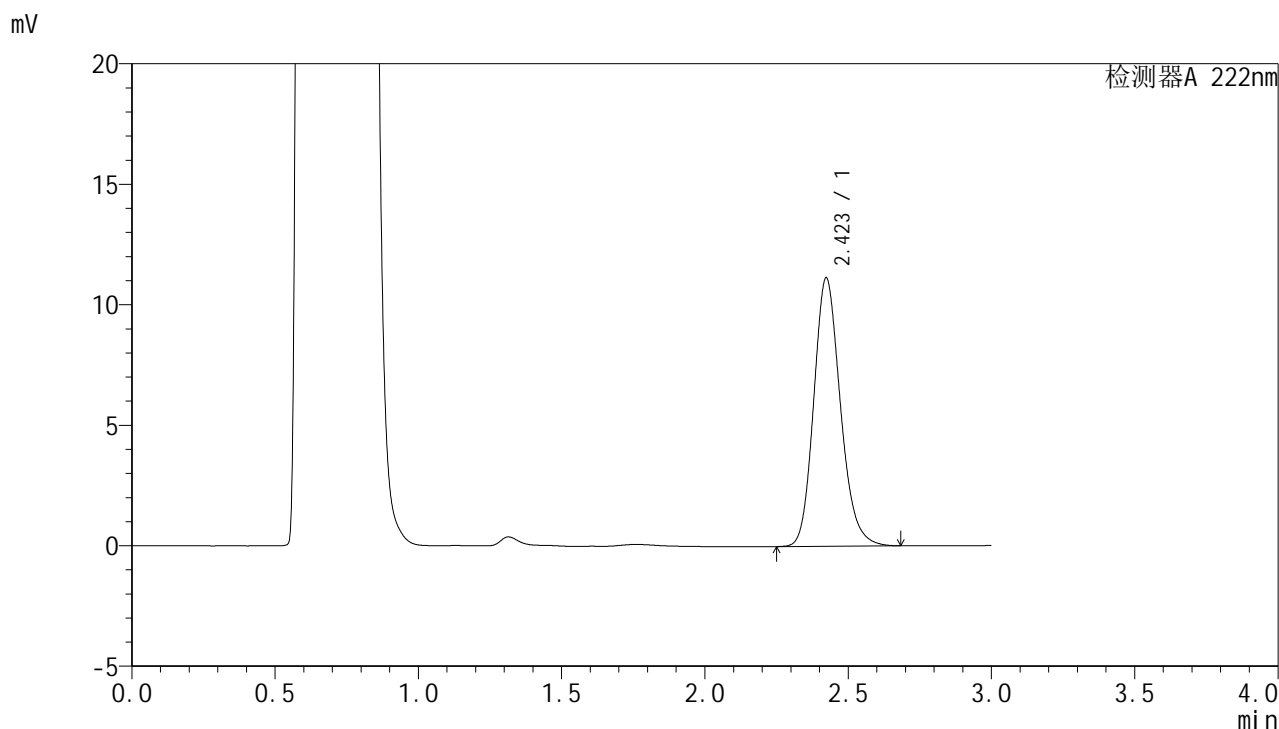

## <峰表>

检测器A 222nm

峰号	保留时间	面积	面积%	高度	理论塔板数(USP)	拖尾因子	分离度(USP)
1	2.423	72167	100.000	11140	3322	1.179	--
总计		72167	100.000	11140			



# HJE-4105

## <样品信息>

色谱柱:XB-C18(50mm\*4.6mm,5µm)                      流 速: 1.0ml/min  
 柱 温: 30°C    波 长: 222nm  
 数据文件名: RC\$HJE-4105 - 29-5/27-335-2 - cbzj-AFP05p-rcqx-pH4.5jz-jyx1-5min-P3.lcd  
 方法文件名: RC\$HJE-4105 - HJE-4105-RC-FX276.lcm  
 批处理文件名: RC\$HJE-4105 - HJE-4105-RC-20250306-FX276.lcb  
 样品瓶号: 2-19  
 进样体积: 10 µl    版本号: 6.115  
 进样时间: 2025/03/06 14:01:54                              实验者: jiangjinwei  
 处理时间(V2): 2025/03/07 08:37:41                        处理者: jiangjinwei  
 仪器型号: SHIMADZU LC-2050C (FX276)

## <色谱图>

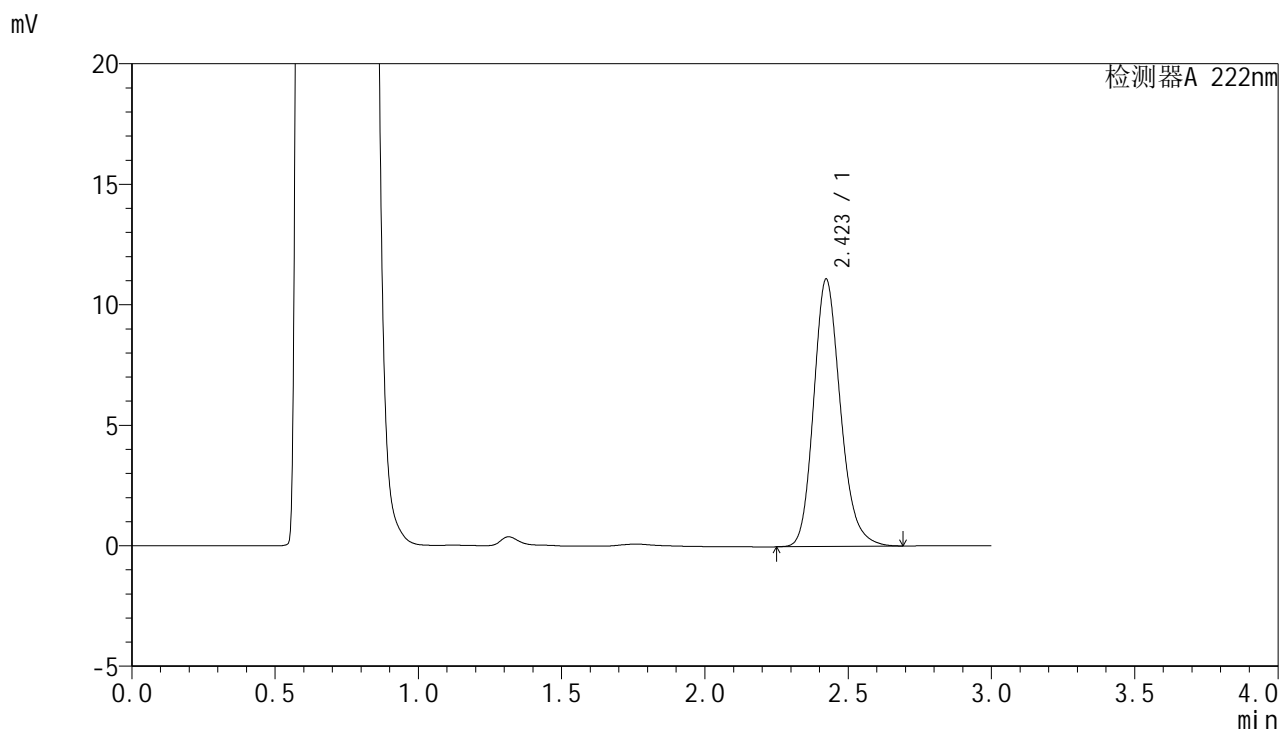

## <峰表>

检测器A 222nm

峰号	保留时间	面积	面积%	高度	理论塔板数(USP)	拖尾因子	分离度(USP)
1	2.423	72124	100.000	11098	3326	1.193	--
总计		72124	100.000	11098			



# HJE-4105

## <样品信息>

色谱柱:XB-C18(50mm\*4.6mm,5μm)                      流 速: 1.0ml/min  
 柱 温: 30°C    波 长: 222nm  
 数据文件名: RC\$HJE-4105 - 29-5/27-336-2 - cbzj-AFP05p-rcqx-pH4.5jz-jyx1-5min-P4.lcd  
 方法文件名: RC\$HJE-4105 - HJE-4105-RC-FX276.lcm  
 批处理文件名: RC\$HJE-4105 - HJE-4105-RC-20250306-FX276.lcb  
 样品瓶号: 2-28  
 进样体积: 10 μl    版本号: 6.115  
 进样时间: 2025/03/06 14:05:17                              实验者: jiangjinwei  
 处理时间(V2): 2025/03/07 08:37:44                        处理者: jiangjinwei  
 仪器型号: SHIMADZU LC-2050C (FX276)

## <色谱图>

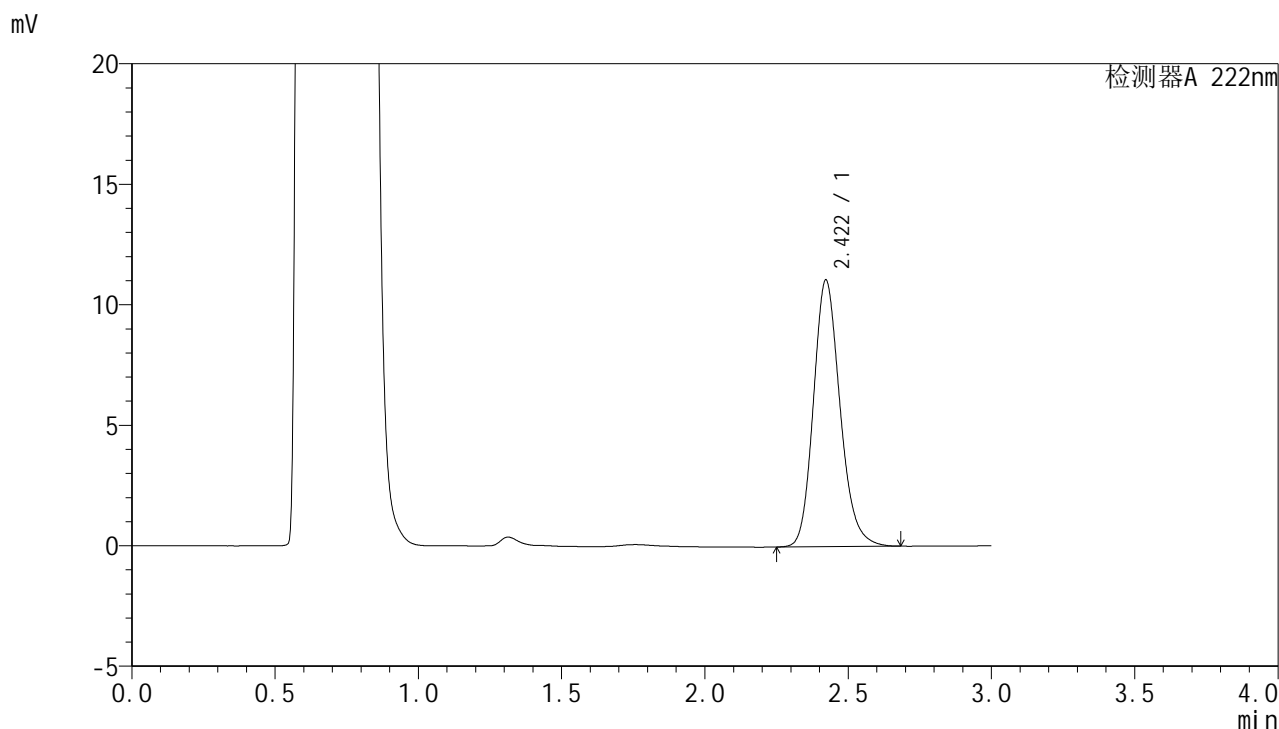

## <峰表>

检测器A 222nm

峰号	保留时间	面积	面积%	高度	理论塔板数(USP)	拖尾因子	分离度(USP)
1	2.422	71607	100.000	11073	3336	1.182	--
总计		71607	100.000	11073			



# HJE-4105

## <样品信息>

色谱柱:XB-C18(50mm\*4.6mm,5μm)                      流 速: 1.0ml/min  
 柱 温: 30°C    波 长: 222nm  
 数据文件名: RC\$HJE-4105 - 29-5/27-337-2 - cbzj-AFP05p-rcqx-pH4.5jz-jyx1-5min-P5.lcd  
 方法文件名: RC\$HJE-4105 - HJE-4105-RC-FX276.lcm  
 批处理文件名: RC\$HJE-4105 - HJE-4105-RC-20250306-FX276.lcb  
 样品瓶号: 2-37  
 进样体积: 10 μl    版本号: 6.115  
 进样时间: 2025/03/06 14:08:41                              实验者: jiangjinwei  
 处理时间(V2): 2025/03/07 08:37:46                        处理者: jiangjinwei  
 仪器型号: SHIMADZU LC-2050C (FX276)

## <色谱图>

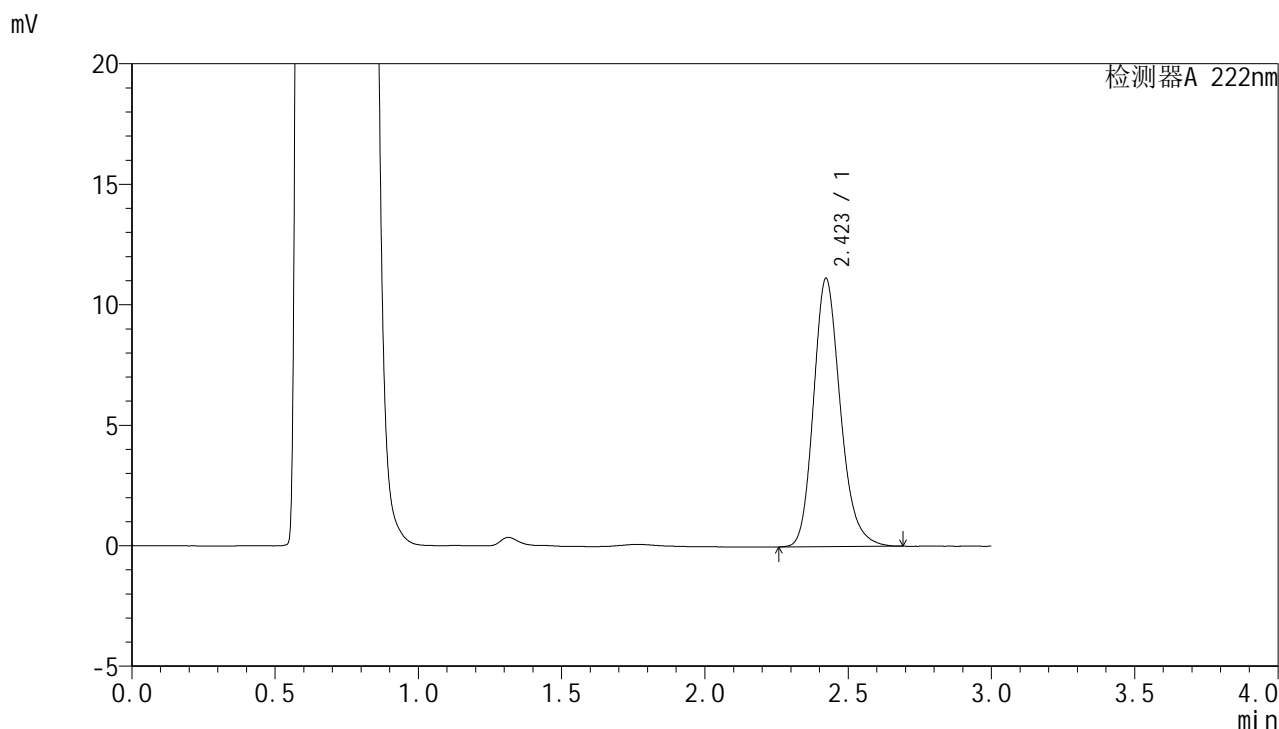

## <峰表>

检测器A 222nm

峰号	保留时间	面积	面积%	高度	理论塔板数(USP)	拖尾因子	分离度(USP)
1	2.423	72574	100.000	11141	3316	1.203	--
总计		72574	100.000	11141			



# HJE-4105

## <样品信息>

色谱柱:XB-C18(50mm\*4.6mm,5μm)                      流 速: 1.0ml/min  
 柱 温: 30°C    波 长: 222nm  
 数据文件名: RC\$HJE-4105 - 29-5/27-338-2 - cbzj-AFP05p-rcqx-pH4.5jz-jyx1-5min-P6.lcd  
 方法文件名: RC\$HJE-4105 - HJE-4105-RC-FX276.lcm  
 批处理文件名: RC\$HJE-4105 - HJE-4105-RC-20250306-FX276.lcb  
 样品瓶号: 2-46  
 进样体积: 10 μl    版本号: 6.115  
 进样时间: 2025/03/06 14:12:04                              实验者: jiangjinwei  
 处理时间(V2): 2025/03/07 08:37:49                        处理者: jiangjinwei  
 仪器型号: SHIMADZU LC-2050C (FX276)

## <色谱图>

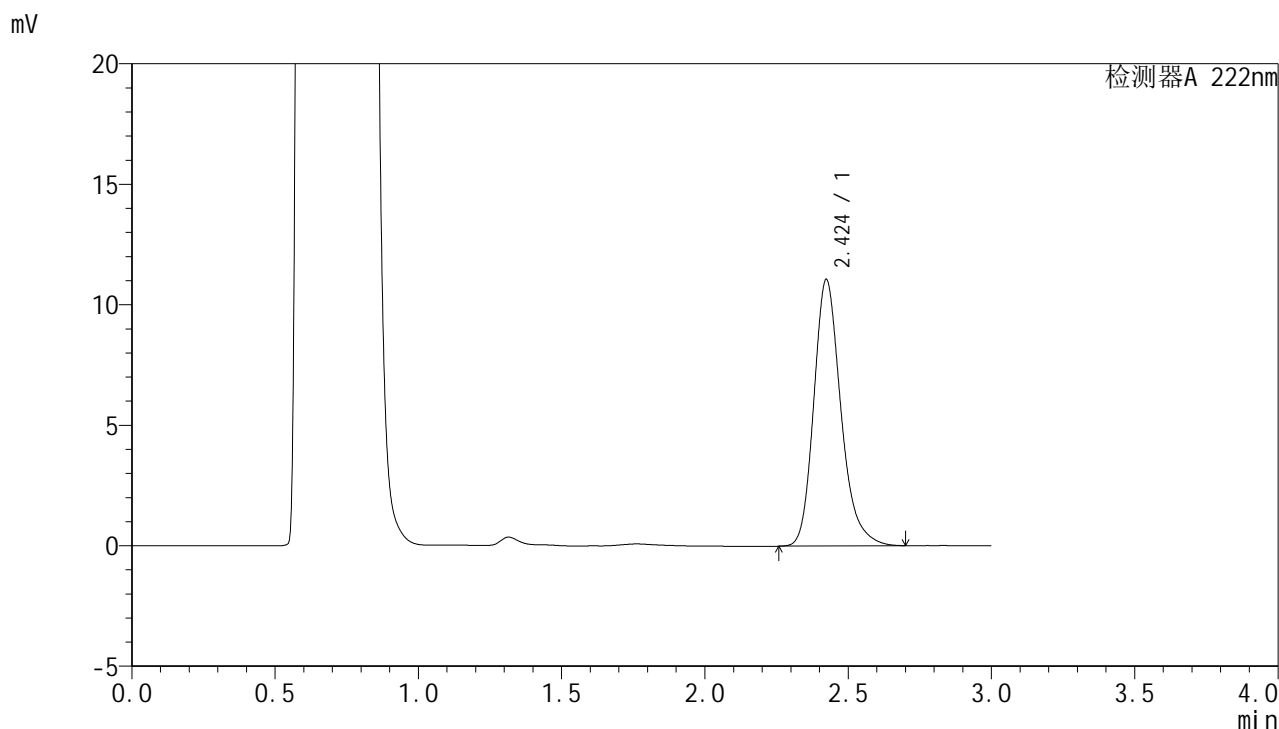

## <峰表>

检测器A 222nm

峰号	保留时间	面积	面积%	高度	理论塔板数(USP)	拖尾因子	分离度(USP)
1	2.424	72738	100.000	11056	3298	1.236	--
总计		72738	100.000	11056			



# HJE-4105

## <样品信息>

色谱柱:XB-C18(50mm\*4.6mm,5μm)                      流 速: 1.0ml/min  
 柱 温: 30°C    波 长: 222nm  
 数据文件名: RC\$HJE-4105 - 29-5/27-339-2 - cbzj-AFP05p-rcqx-pH4.5jz-jyx1-10min-P1.lcd  
 方法文件名: RC\$HJE-4105 - HJE-4105-RC-FX276.lcm  
 批处理文件名: RC\$HJE-4105 - HJE-4105-RC-20250306-FX276.lcb  
 样品瓶号: 2-2  
 进样体积: 10 μl    版本号: 6.115  
 进样时间: 2025/03/06 14:15:27                              实验者: jiangjinwei  
 处理时间(V2): 2025/03/07 08:37:51                        处理者: jiangjinwei  
 仪器型号: SHIMADZU LC-2050C (FX276)

## <色谱图>

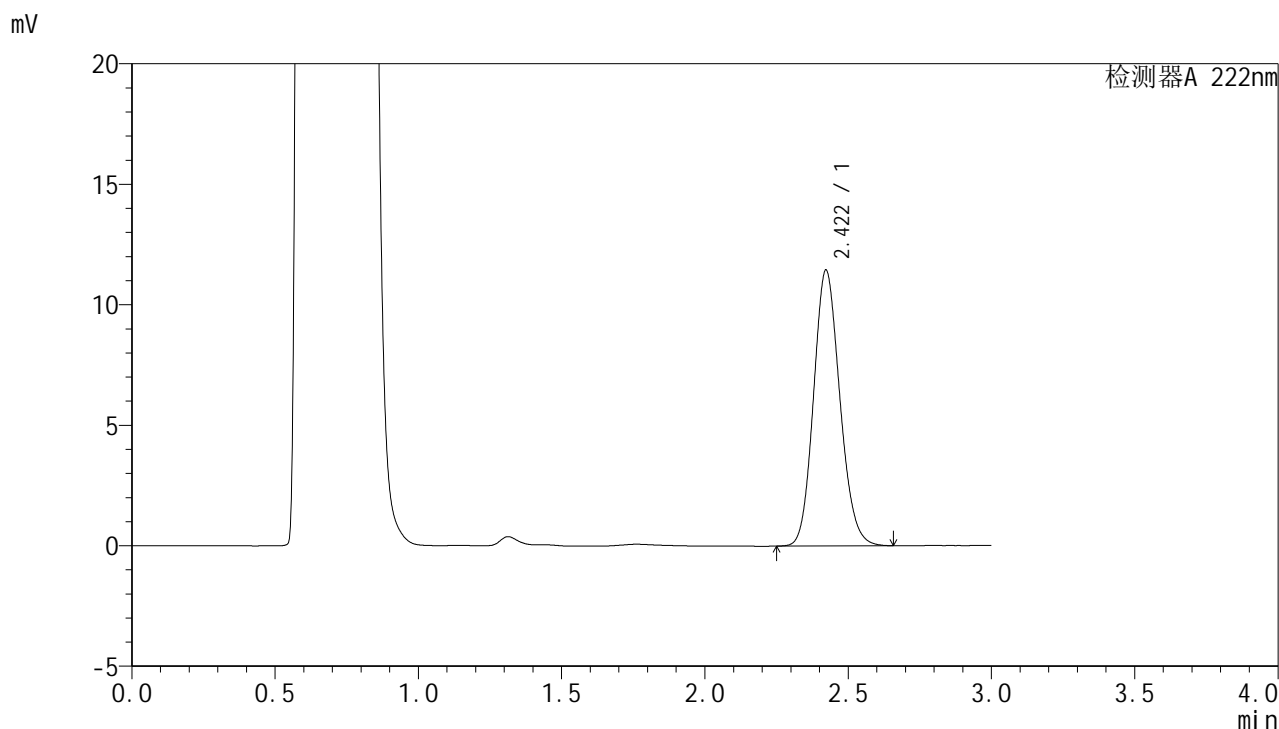

## <峰表>

检测器A 222nm

峰号	保留时间	面积	面积%	高度	理论塔板数(USP)	拖尾因子	分离度(USP)
1	2.422	73115	100.000	11453	3348	1.140	--
总计		73115	100.000	11453			



# HJE-4105

## <样品信息>

色谱柱:XB-C18(50mm\*4.6mm,5μm)                      流 速: 1.0ml/min  
 柱 温: 30°C    波 长: 222nm  
 数据文件名: RC\$HJE-4105 - 29-5/27-340-2 - cbzj-AFP05p-rcqx-pH4.5jz-jyx1-10min-P2.lcd  
 方法文件名: RC\$HJE-4105 - HJE-4105-RC-FX276.lcm  
 批处理文件名: RC\$HJE-4105 - HJE-4105-RC-20250306-FX276.lcb  
 样品瓶号: 2-11  
 进样体积: 10 μl    版本号: 6.115  
 进样时间: 2025/03/06 14:18:50                              实验者: jiangjinwei  
 处理时间(V2): 2025/03/07 08:37:55                        处理者: jiangjinwei  
 仪器型号: SHIMADZU LC-2050C (FX276)

## <色谱图>

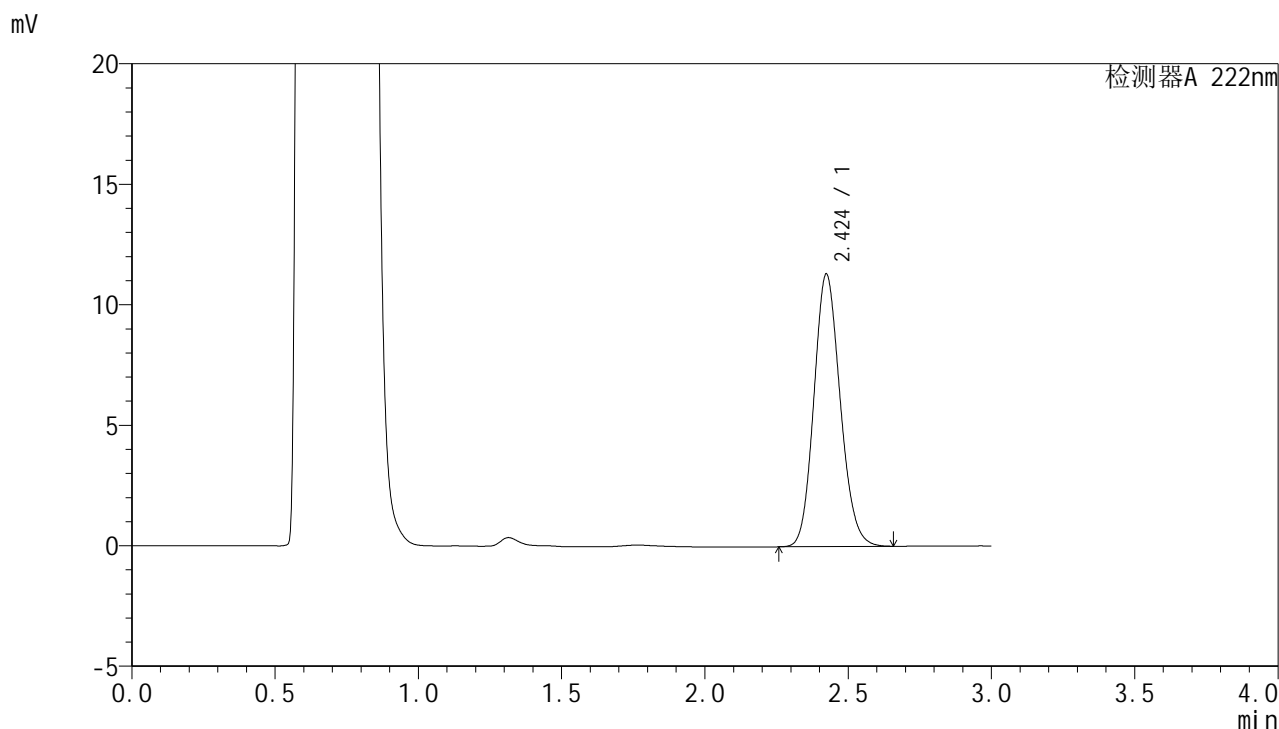

## <峰表>

检测器A 222nm

峰号	保留时间	面积	面积%	高度	理论塔板数(USP)	拖尾因子	分离度(USP)
1	2.424	72269	100.000	11303	3344	1.139	--
总计		72269	100.000	11303			



# HJE-4105

## <样品信息>

色谱柱:XB-C18(50mm\*4.6mm,5µm) 流速:1.0ml/min  
柱温:30°C 波长:222nm  
数据文件名: RC\$HJE-4105 - 29-5/27-341-2 - cbzj-AFP05p-rcqx-pH4.5jz-jyx1-10min-P3.lcd  
方法文件名: RC\$HJE-4105 - HJE-4105-RC-FX276.lcm  
批处理文件名: RC\$HJE-4105 - HJE-4105-RC-20250306-FX276.lcb  
样品瓶号: 2-20 版本号: 6.115  
进样体积: 10 µl 实验者: jiangjinwei  
进样时间: 2025/03/06 14:22:14 处理者: jiangjinwei  
处理时间(V2): 2025/03/07 08:37:57  
仪器型号: SHIMADZU LC-2050C (FX276)

## <色谱图>

mV

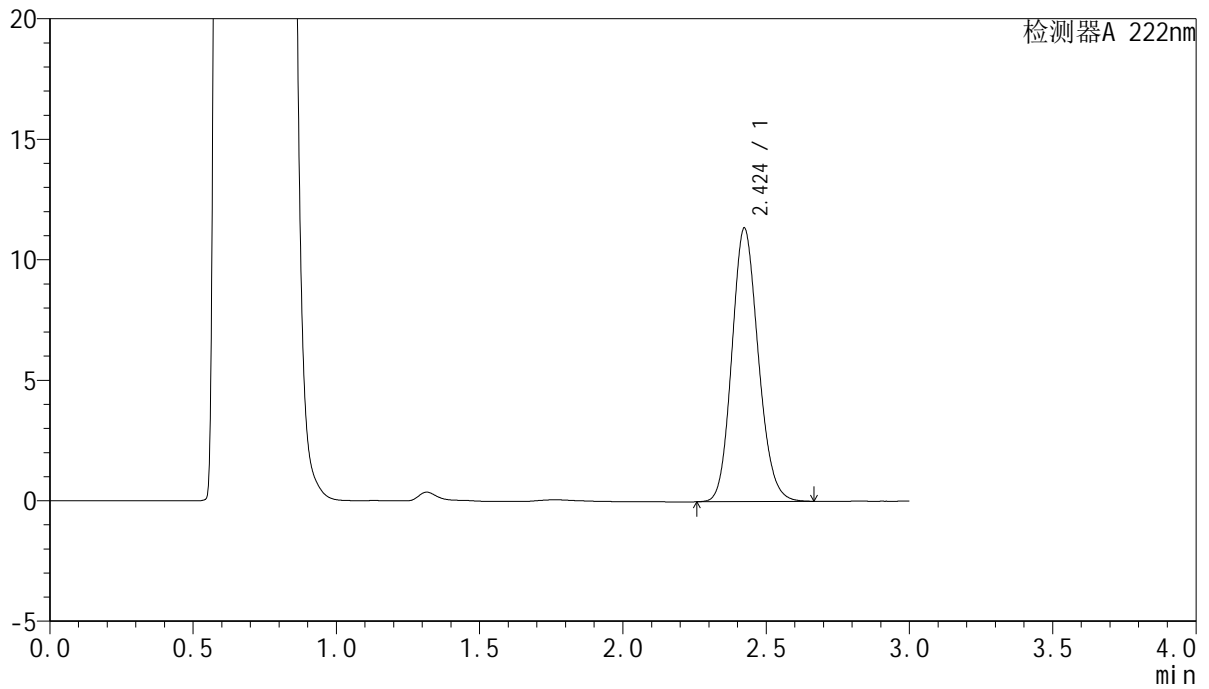

## <峰表>

检测器A 222nm

峰号	保留时间	面积	面积%	高度	理论塔板数(USP)	拖尾因子	分离度(USP)
1	2.424	72735	100.000	11343	3332	1.144	--
总计		72735	100.000	11343			



# HJE-4105

## <样品信息>

色谱柱:XB-C18(50mm\*4.6mm,5μm)                      流 速: 1.0ml/min  
 柱 温: 30°C    波 长: 222nm  
 数据文件名: RC\$HJE-4105 - 29-5/27-342-2 - cbzj-AFP05p-rcqx-pH4.5jz-jyx1-10min-P4.lcd  
 方法文件名: RC\$HJE-4105 - HJE-4105-RC-FX276.lcm  
 批处理文件名: RC\$HJE-4105 - HJE-4105-RC-20250306-FX276.lcb  
 样品瓶号: 2-29  
 进样体积: 10 μl    版本号: 6.115  
 进样时间: 2025/03/06 14:25:36                              实验者: jiangjinwei  
 处理时间(V2): 2025/03/07 08:38:00                        处理者: jiangjinwei  
 仪器型号: SHIMADZU LC-2050C (FX276)

## <色谱图>

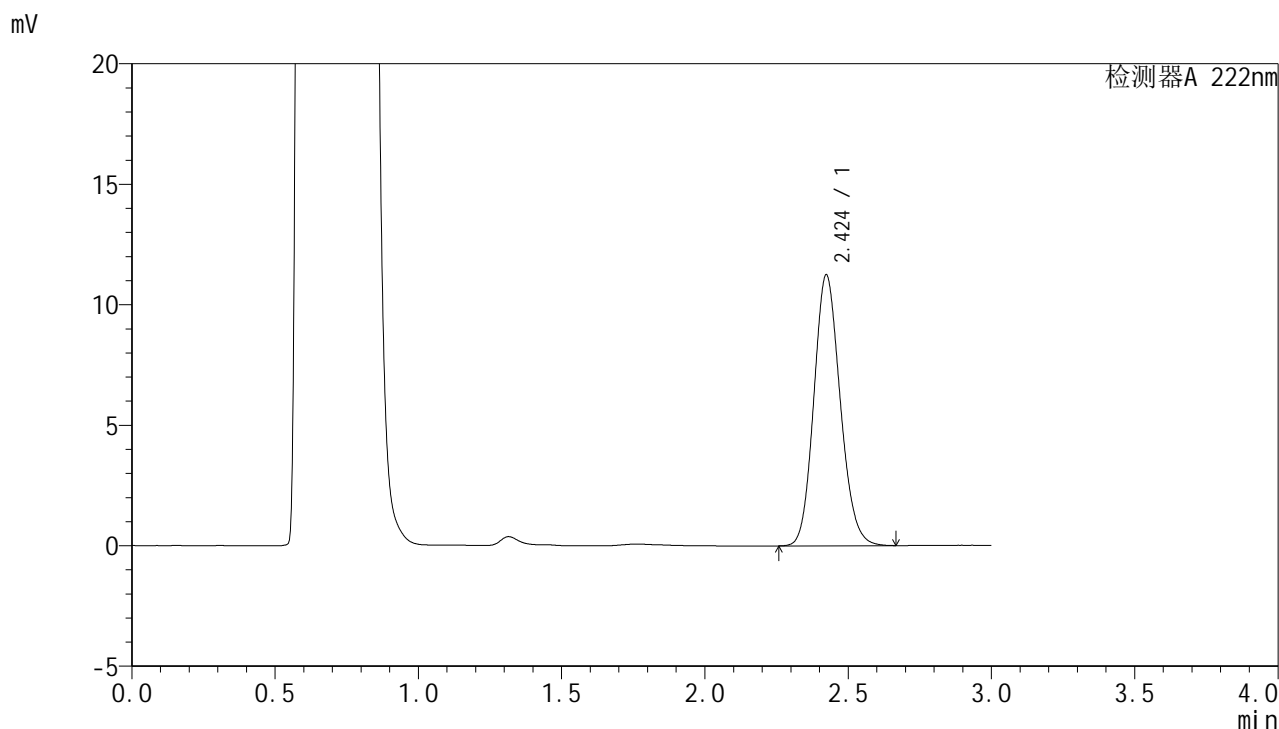

## <峰表>

检测器A 222nm

峰号	保留时间	面积	面积%	高度	理论塔板数(USP)	拖尾因子	分离度(USP)
1	2.424	72010	100.000	11240	3332	1.142	--
总计		72010	100.000	11240			



# HJE-4105

## <样品信息>

色谱柱:XB-C18(50mm\*4.6mm,5μm)                      流 速: 1.0ml/min  
 柱 温: 30°C    波 长: 222nm  
 数据文件名: RCHJE-4105 - 29-5/27-343-2 - cbzj-AFP05p-rcqx-pH4.5jz-jyx1-10min-P5.lcd  
 方法文件名: RCHJE-4105 - HJE-4105-RC-FX276.lcm  
 批处理文件名: RCHJE-4105 - HJE-4105-RC-20250306-FX276.lcb  
 样品瓶号: 2-38  
 进样体积: 10 μl    版本号: 6.115  
 进样时间: 2025/03/06 14:28:59                              实验者: jiangjinwei  
 处理时间(V2): 2025/03/07 08:38:03                        处理者: jiangjinwei  
 仪器型号: SHIMADZU LC-2050C (FX276)

## <色谱图>

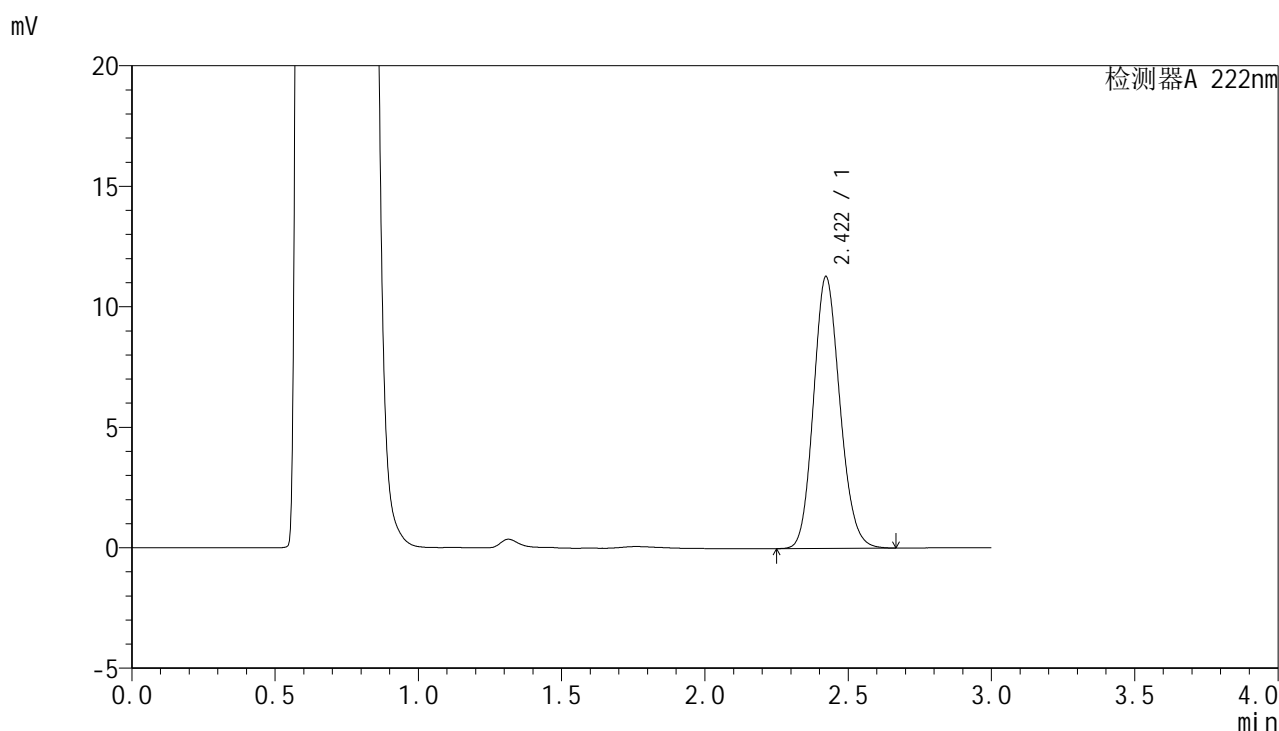

## <峰表>

检测器A 222nm

峰号	保留时间	面积	面积%	高度	理论塔板数(USP)	拖尾因子	分离度(USP)
1	2.422	72270	100.000	11288	3333	1.143	--
总计		72270	100.000	11288			



# HJE-4105

## <样品信息>

色谱柱:XB-C18(50mm\*4.6mm,5μm)                      流 速: 1.0ml/min  
 柱 温: 30°C    波 长: 222nm  
 数据文件名: RC\$HJE-4105 - 29-5/27-344-2 - cbzj-AFP05p-rcqx-pH4.5jz-jyx1-10min-P6.lcd  
 方法文件名: RC\$HJE-4105 - HJE-4105-RC-FX276.lcm  
 批处理文件名: RC\$HJE-4105 - HJE-4105-RC-20250306-FX276.lcb  
 样品瓶号: 2-47  
 进样体积: 10 μl    版本号: 6.115  
 进样时间: 2025/03/06 14:32:22                              实验者: jiangjinwei  
 处理时间(V2): 2025/03/07 08:38:05                        处理者: jiangjinwei  
 仪器型号: SHIMADZU LC-2050C (FX276)

## <色谱图>

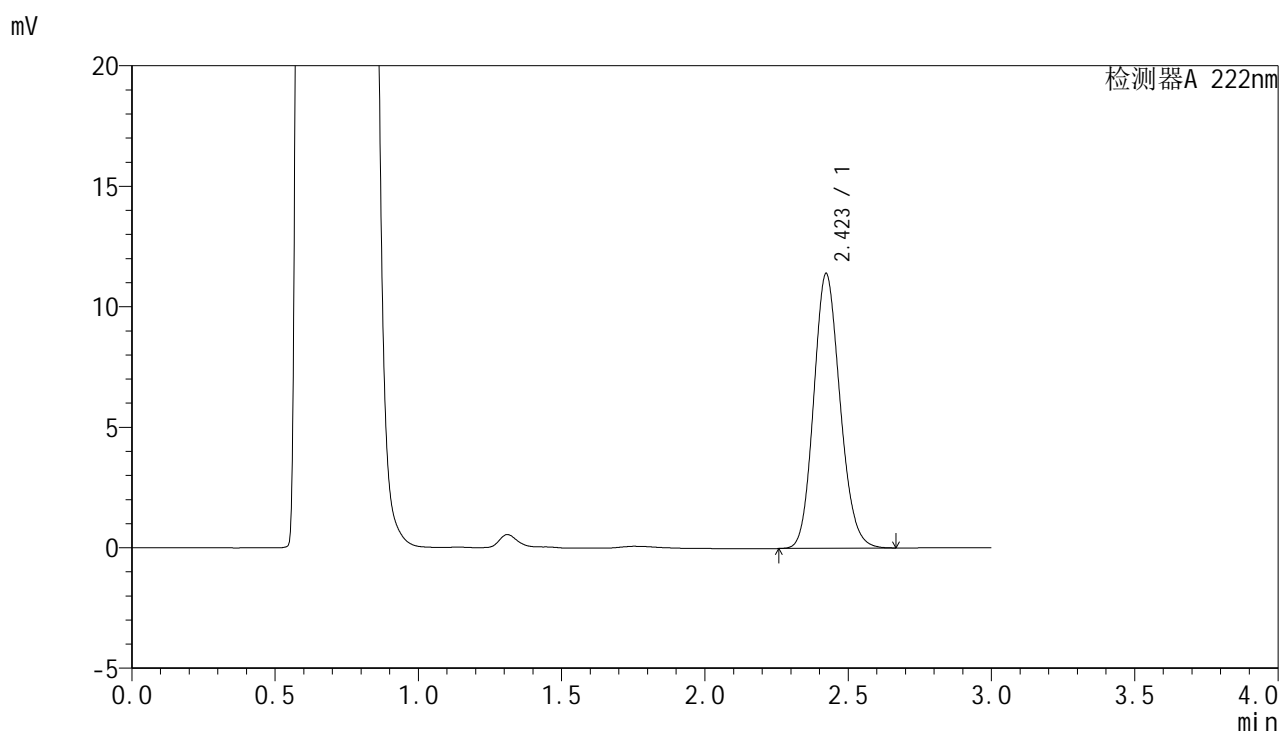

## <峰表>

检测器A 222nm

峰号	保留时间	面积	面积%	高度	理论塔板数(USP)	拖尾因子	分离度(USP)
1	2.423	72924	100.000	11405	3342	1.144	--
总计		72924	100.000	11405			



# HJE-4105

## <样品信息>

色谱柱:XB-C18(50mm\*4.6mm,5µm)                      流 速: 1.0ml/min  
 柱 温: 30°C    波 长: 222nm  
 数据文件名: RC\$HJE-4105 - 29-5/27-345-2 - cbzj-AFP05p-rcqx-pH4.5jz-jyx1-15min-P1.lcd  
 方法文件名: RC\$HJE-4105 - HJE-4105-RC-FX276.lcm  
 批处理文件名: RC\$HJE-4105 - HJE-4105-RC-20250306-FX276.lcb  
 样品瓶号: 2-3  
 进样体积: 10 µl    版本号: 6.115  
 进样时间: 2025/03/06 14:35:45                              实验者: jiangjinwei  
 处理时间(V2): 2025/03/07 08:38:08                        处理者: jiangjinwei  
 仪器型号: SHIMADZU LC-2050C (FX276)

## <色谱图>

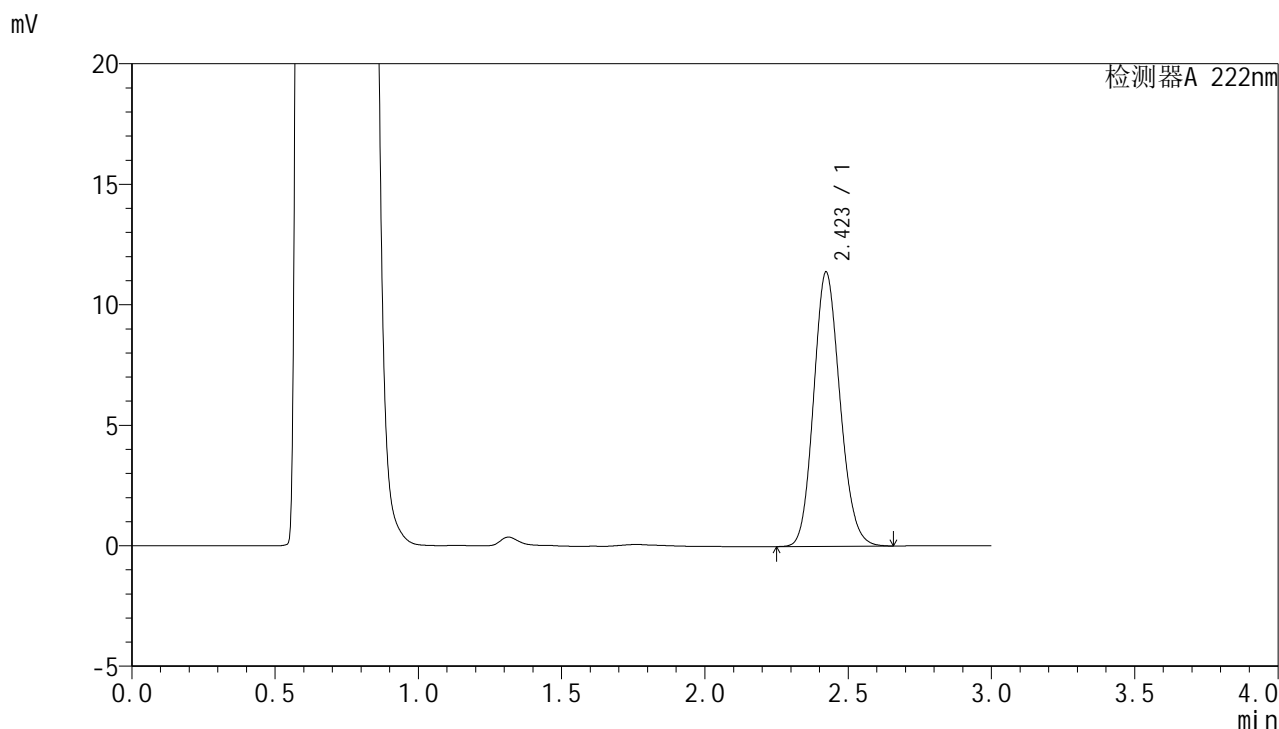

## <峰表>

检测器A 222nm

峰号	保留时间	面积	面积%	高度	理论塔板数(USP)	拖尾因子	分离度(USP)
1	2.423	72851	100.000	11390	3333	1.139	--
总计		72851	100.000	11390			



# HJE-4105

## <样品信息>

色谱柱:XB-C18(50mm\*4.6mm,5μm)                      流 速: 1.0ml/min  
 柱 温: 30°C    波 长: 222nm  
 数据文件名: RC\$HJE-4105 - 29-5/27-346-2 - cbzj-AFP05p-rcqx-pH4.5jz-jyx1-15min-P2.lcd  
 方法文件名: RC\$HJE-4105 - HJE-4105-RC-FX276.lcm  
 批处理文件名: RC\$HJE-4105 - HJE-4105-RC-20250306-FX276.lcb  
 样品瓶号: 2-12  
 进样体积: 10 μl    版本号: 6.115  
 进样时间: 2025/03/06 14:39:09                              实验者: jiangjinwei  
 处理时间(V2): 2025/03/07 08:38:11                        处理者: jiangjinwei  
 仪器型号: SHIMADZU LC-2050C (FX276)

## <色谱图>

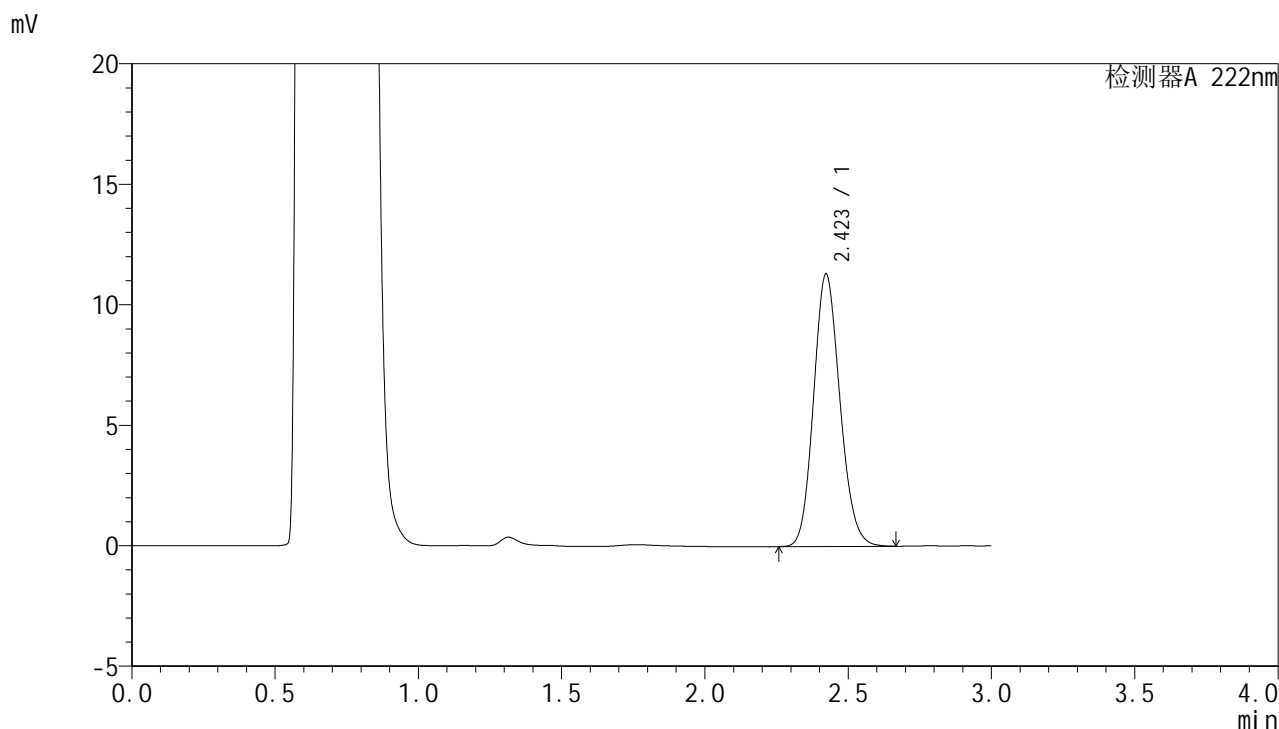

## <峰表>

检测器A 222nm

峰号	保留时间	面积	面积%	高度	理论塔板数(USP)	拖尾因子	分离度(USP)
1	2.423	72306	100.000	11312	3338	1.140	--
总计		72306	100.000	11312			



# HJE-4105

## <样品信息>

色谱柱:XB-C18(50mm\*4.6mm,5μm)                      流 速: 1.0ml/min  
 柱 温: 30°C    波 长: 222nm  
 数据文件名: RC\$HJE-4105 - 29-5/27-347-2 - cbzj-AFP05p-rcqx-pH4.5jz-jyx1-15min-P3.lcd  
 方法文件名: RC\$HJE-4105 - HJE-4105-RC-FX276.lcm  
 批处理文件名: RC\$HJE-4105 - HJE-4105-RC-20250306-FX276.lcb  
 样品瓶号: 2-21  
 进样体积: 10 μl    版本号: 6.115  
 进样时间: 2025/03/06 14:42:33                              实验者: jiangjinwei  
 处理时间(V2): 2025/03/07 08:38:14                        处理者: jiangjinwei  
 仪器型号: SHIMADZU LC-2050C (FX276)

## <色谱图>

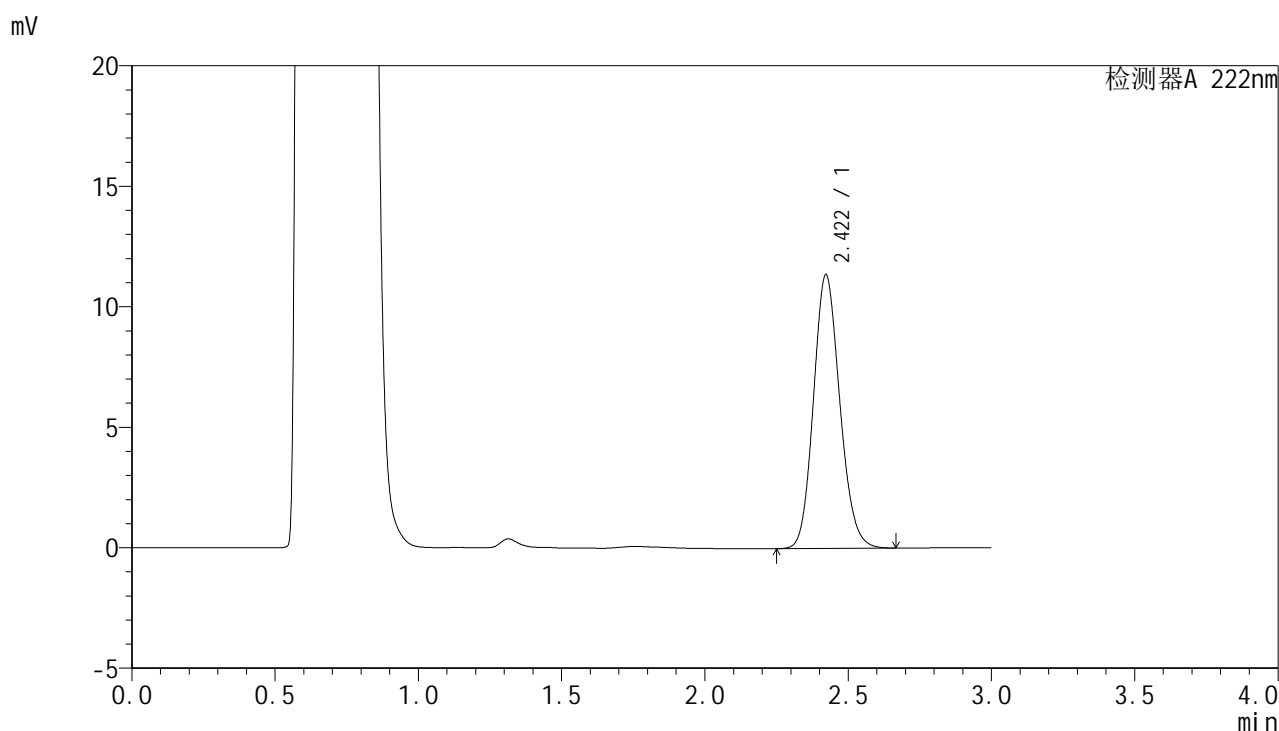

## <峰表>

检测器A 222nm

峰号	保留时间	面积	面积%	高度	理论塔板数(USP)	拖尾因子	分离度(USP)
1	2.422	72649	100.000	11368	3343	1.141	--
总计		72649	100.000	11368			



# HJE-4105

<样品信息>

色谱柱:XB-C18(50mm\*4.6mm,5μm)                      流 速: 1.0ml/min  
 柱 温: 30°C    波 长: 222nm  
 数据文件名: RC\$HJE-4105 - 29-5/27-348-2 - cbzj-AFP05p-rcqx-pH4.5jz-jyx1-15min-P4.lcd  
 方法文件名: RC\$HJE-4105 - HJE-4105-RC-FX276.lcm  
 批处理文件名: RC\$HJE-4105 - HJE-4105-RC-20250306-FX276.lcb  
 样品瓶号: 2-30  
 进样体积: 10 μl    版本号: 6.115  
 进样时间: 2025/03/06 14:45:56                              实验者: jiangjinwei  
 处理时间(V2): 2025/03/07 08:38:16                        处理者: jiangjinwei  
 仪器型号: SHIMADZU LC-2050C (FX276)

<色谱图>

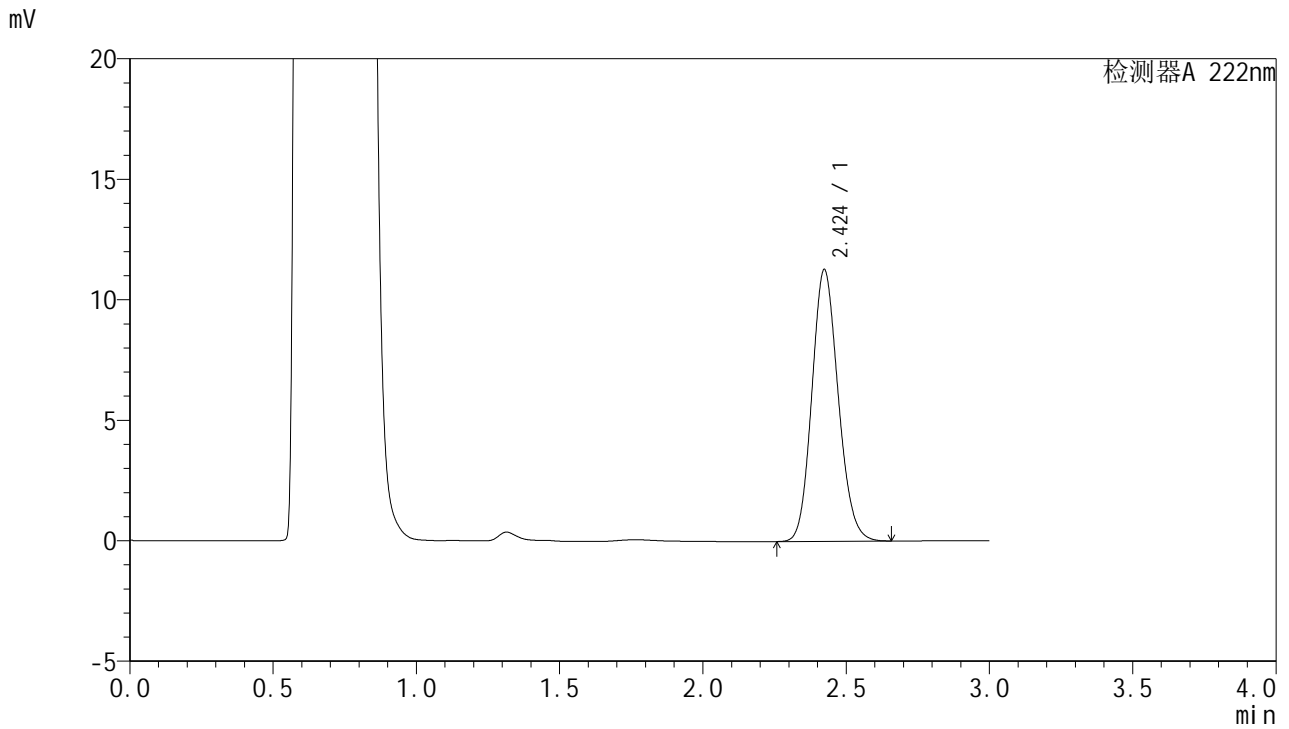

<峰表>

检测器A 222nm

峰号	保留时间	面积	面积%	高度	理论塔板数(USP)	拖尾因子	分离度(USP)
1	2.424	72162	100.000	11277	3332	1.139	--
总计		72162	100.000	11277			



# HJE-4105

## <样品信息>

色谱柱:XB-C18(50mm\*4.6mm,5μm)                      流 速: 1.0ml/min  
 柱 温: 30°C    波 长: 222nm  
 数据文件名: RC\$HJE-4105 - 29-5/27-349-2 - cbzj-AFP05p-rcqx-pH4.5jz-jyx1-15min-P5.lcd  
 方法文件名: RC\$HJE-4105 - HJE-4105-RC-FX276.lcm  
 批处理文件名: RC\$HJE-4105 - HJE-4105-RC-20250306-FX276.lcb  
 样品瓶号: 2-39  
 进样体积: 10 μl    版本号: 6.115  
 进样时间: 2025/03/06 14:49:20                              实验者: jiangjinwei  
 处理时间(V2): 2025/03/07 08:38:19                        处理者: jiangjinwei  
 仪器型号: SHIMADZU LC-2050C (FX276)

## <色谱图>

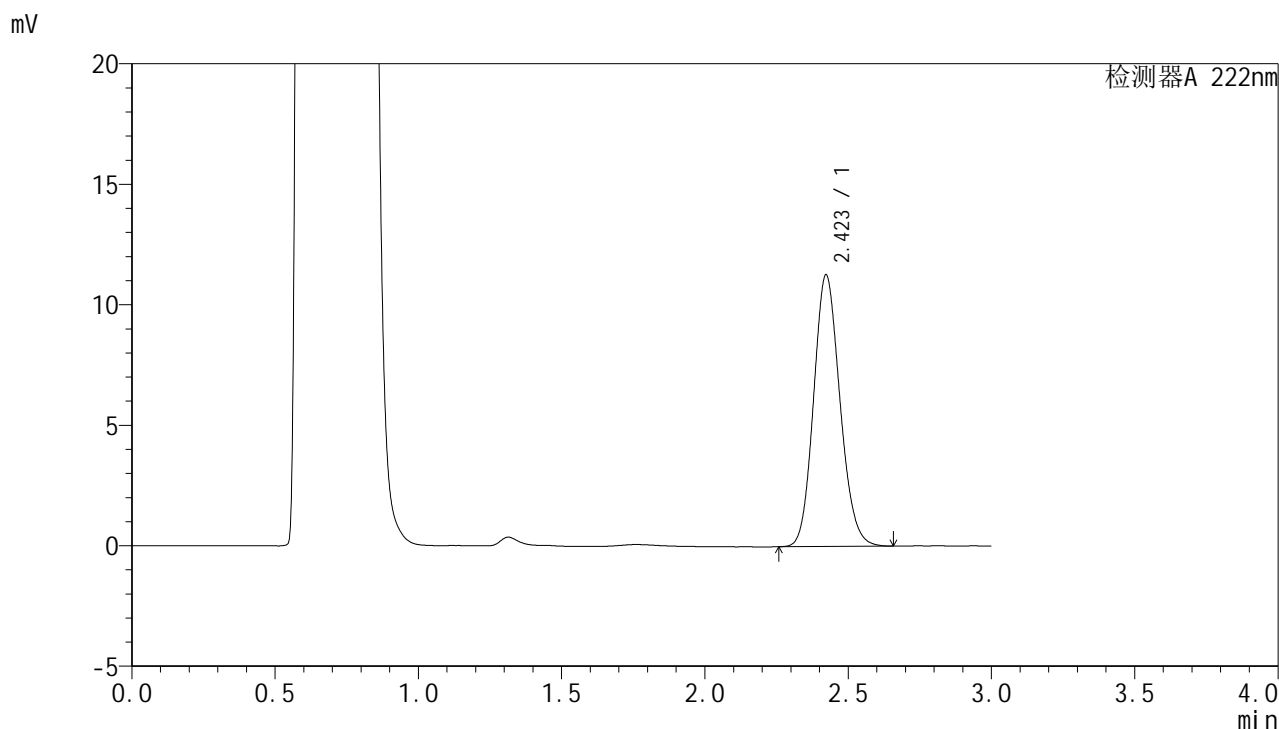

## <峰表>

检测器A 222nm

峰号	保留时间	面积	面积%	高度	理论塔板数(USP)	拖尾因子	分离度(USP)
1	2.423	72175	100.000	11280	3332	1.139	--
总计		72175	100.000	11280			



# HJE-4105

## <样品信息>

色谱柱:XB-C18(50mm\*4.6mm,5μm)                      流 速: 1.0ml/min  
 柱 温: 30°C    波 长: 222nm  
 数据文件名: RCHJE-4105 - 29-5/27-350-2 - cbzj-AFP05p-rcqx-pH4.5jz-jyx1-15min-P6.lcd  
 方法文件名: RCHJE-4105 - HJE-4105-RC-FX276.lcm  
 批处理文件名: RCHJE-4105 - HJE-4105-RC-20250306-FX276.lcb  
 样品瓶号: 2-48  
 进样体积: 10 μl    版本号: 6.115  
 进样时间: 2025/03/06 14:52:41                              实验者: jiangjinwei  
 处理时间(V2): 2025/03/07 08:38:22                        处理者: jiangjinwei  
 仪器型号: SHIMADZU LC-2050C (FX276)

## <色谱图>

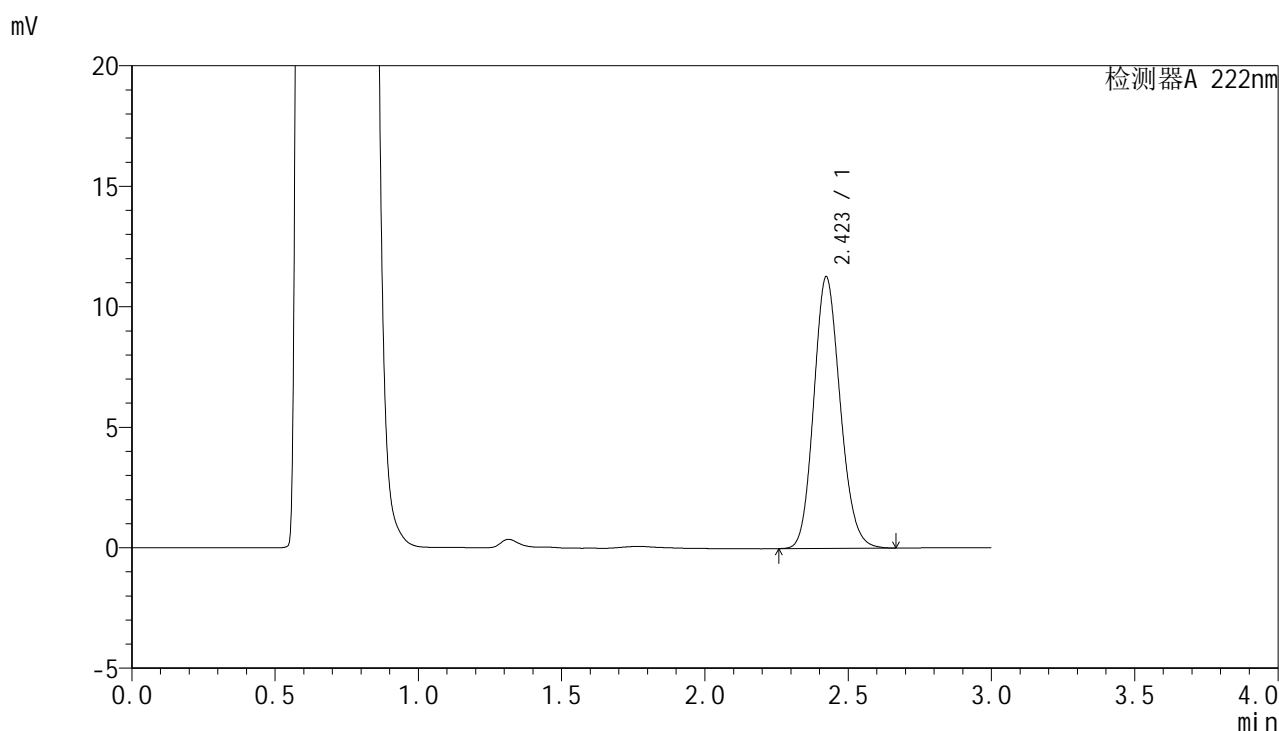

## <峰表>

检测器A 222nm

峰号	保留时间	面积	面积%	高度	理论塔板数(USP)	拖尾因子	分离度(USP)
1	2.423	72313	100.000	11270	3322	1.145	--
总计		72313	100.000	11270			



# HJE-4105

<样品信息>

色谱柱:XB-C18(50mm\*4.6mm,5μm)                      流 速: 1.0ml/min  
 柱 温: 30°C    波 长: 222nm  
 数据文件名: RC\$HJE-4105 - 29-5/27-351-2 - cbzj-AFP05p-rcqx-pH4.5jz-jyx1-20min-P1.lcd  
 方法文件名: RC\$HJE-4105 - HJE-4105-RC-FX276.lcm  
 批处理文件名: RC\$HJE-4105 - HJE-4105-RC-20250306-FX276.lcb  
 样品瓶号: 2-4  
 进样体积: 10 μl    版本号: 6.115  
 进样时间: 2025/03/06 14:56:05                              实验者: jiangjinwei  
 处理时间(V2): 2025/03/07 08:38:24                        处理者: jiangjinwei  
 仪器型号: SHIMADZU LC-2050C (FX276)

<色谱图>

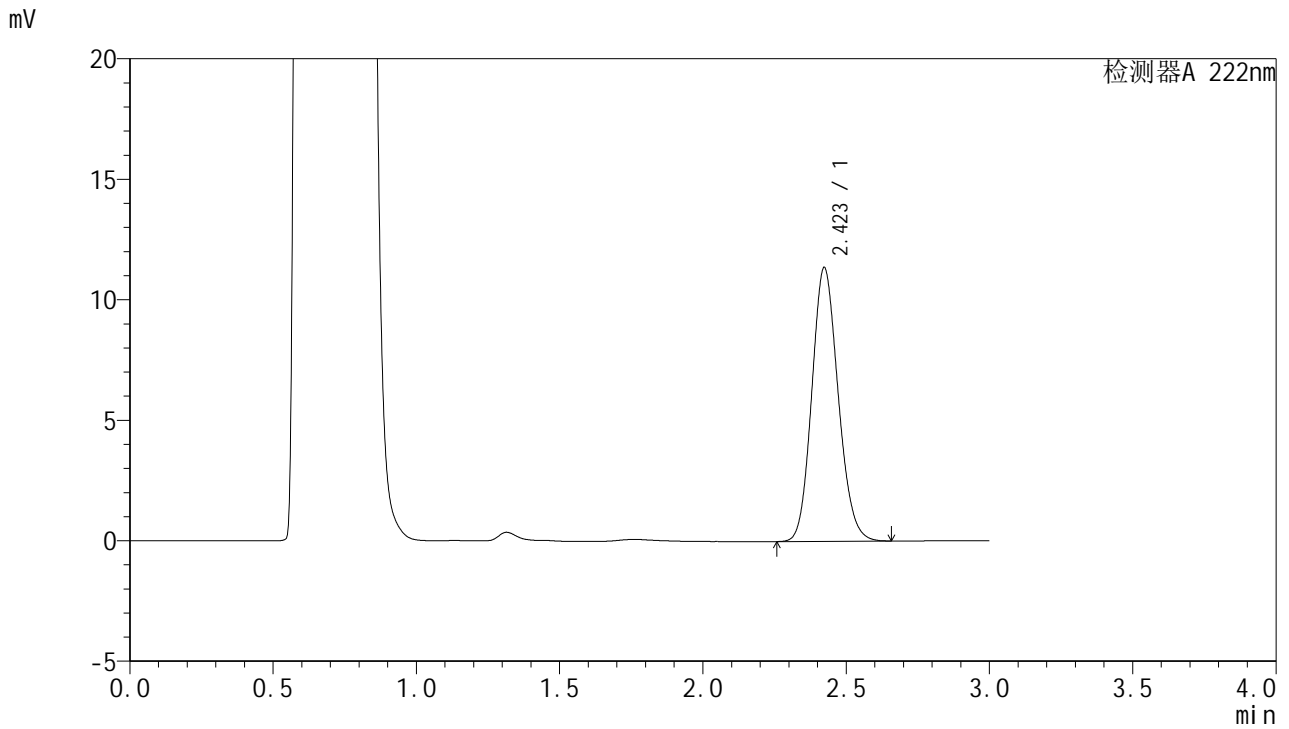

<峰表>

检测器A 222nm

峰号	保留时间	面积	面积%	高度	理论塔板数(USP)	拖尾因子	分离度(USP)
1	2.423	72705	100.000	11360	3325	1.139	--
总计		72705	100.000	11360			



# HJE-4105

<样品信息>

色谱柱:XB-C18(50mm\*4.6mm,5µm)                      流 速: 1.0ml/min  
 柱 温: 30°C    波 长: 222nm  
 数据文件名: RC\$HJE-4105 - 29-5/27-352-2 - cbzj-AFP05p-rcqx-pH4.5jz-jyx1-20min-P2.lcd  
 方法文件名: RC\$HJE-4105 - HJE-4105-RC-FX276.lcm  
 批处理文件名: RC\$HJE-4105 - HJE-4105-RC-20250306-FX276.lcb  
 样品瓶号: 2-13  
 进样体积: 10 µl    版本号: 6.115  
 进样时间: 2025/03/06 14:59:29                              实验者: jiangjinwei  
 处理时间(V2): 2025/03/07 08:38:27                        处理者: jiangjinwei  
 仪器型号: SHIMADZU LC-2050C (FX276)

<色谱图>

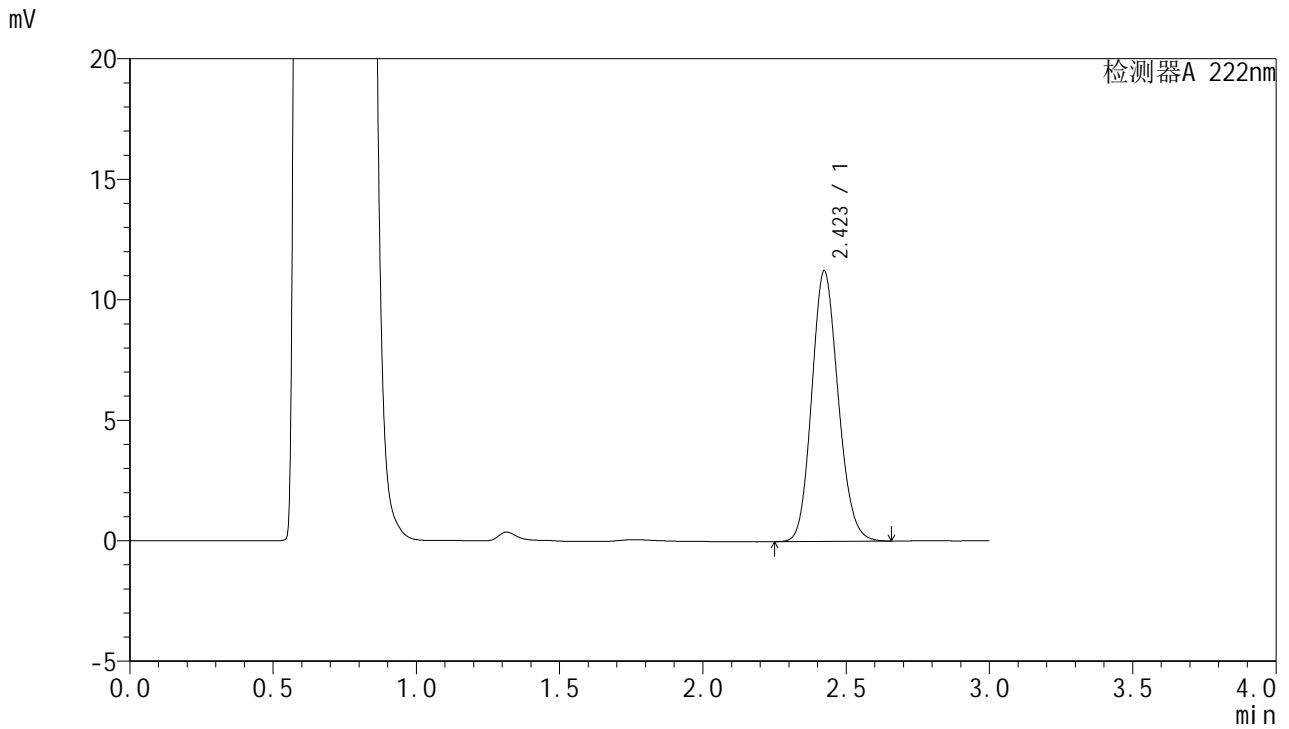

<峰表>

检测器A 222nm

峰号	保留时间	面积	面积%	高度	理论塔板数(USP)	拖尾因子	分离度(USP)
1	2.423	71999	100.000	11228	3319	1.139	--
总计		71999	100.000	11228			



# HJE-4105

<样品信息>

色谱柱:XB-C18(50mm\*4.6mm,5μm)                      流 速: 1.0ml/min  
 柱 温: 30°C    波 长: 222nm  
 数据文件名: RC\$HJE-4105 - 29-5/27-353-2 - cbzj-AFP05p-rcqx-pH4.5jz-jyx1-20min-P3.lcd  
 方法文件名: RC\$HJE-4105 - HJE-4105-RC-FX276.lcm  
 批处理文件名: RC\$HJE-4105 - HJE-4105-RC-20250306-FX276.lcb  
 样品瓶号: 2-22  
 进样体积: 10 μl    版本号: 6.115  
 进样时间: 2025/03/06 15:02:52                              实验者: jiangjinwei  
 处理时间(V2): 2025/03/07 08:38:29                        处理者: jiangjinwei  
 仪器型号: SHIMADZU LC-2050C (FX276)

<色谱图>

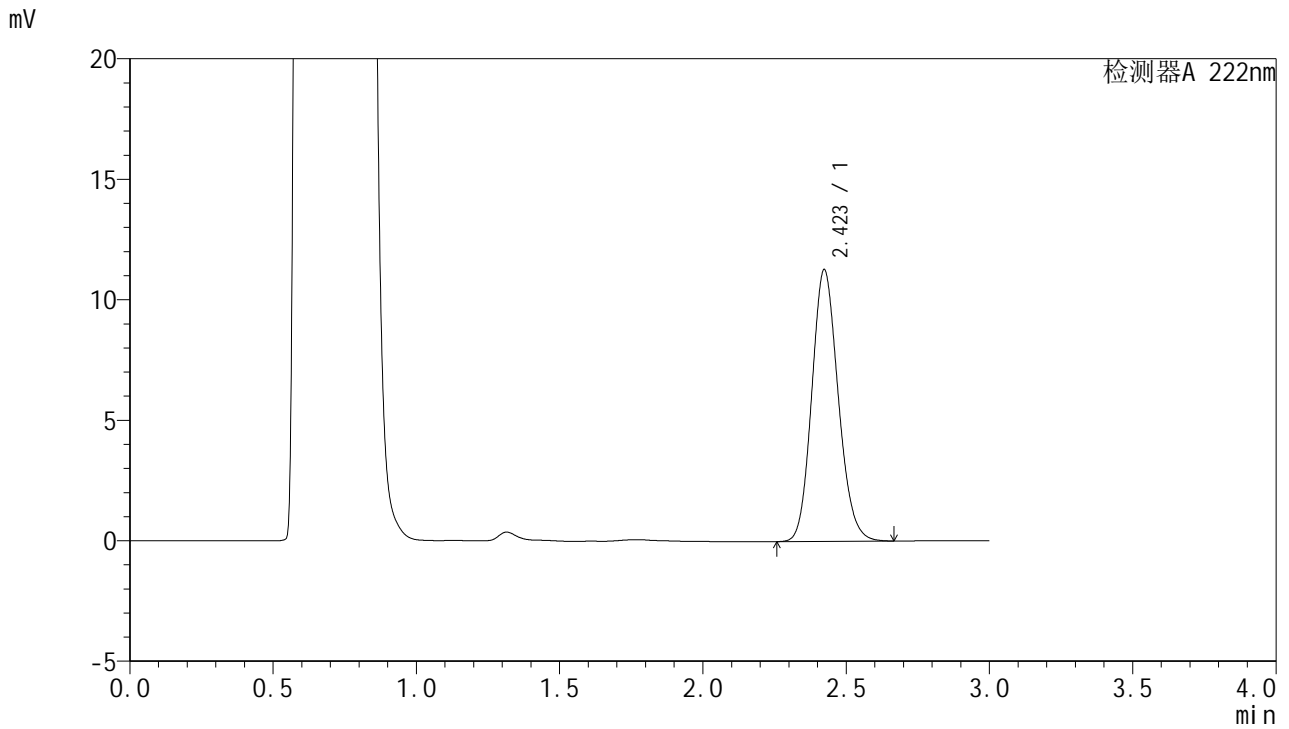

<峰表>

检测器A 222nm

峰号	保留时间	面积	面积%	高度	理论塔板数(USP)	拖尾因子	分离度(USP)
1	2.423	72400	100.000	11276	3317	1.144	--
总计		72400	100.000	11276			



# HJE-4105

## <样品信息>

色谱柱:XB-C18(50mm\*4.6mm,5μm)                      流 速: 1.0ml/min  
 柱 温: 30°C    波 长: 222nm  
 数据文件名: RC\$HJE-4105 - 29-5/27-354-2 - cbzj-AFP05p-rcqx-pH4.5jz-jyx1-20min-P4.lcd  
 方法文件名: RC\$HJE-4105 - HJE-4105-RC-FX276.lcm  
 批处理文件名: RC\$HJE-4105 - HJE-4105-RC-20250306-FX276.lcb  
 样品瓶号: 2-31  
 进样体积: 10 μl    版本号: 6.115  
 进样时间: 2025/03/06 15:06:15                              实验者: jiangjinwei  
 处理时间(V2): 2025/03/07 08:38:32                        处理者: jiangjinwei  
 仪器型号: SHIMADZU LC-2050C (FX276)

## <色谱图>

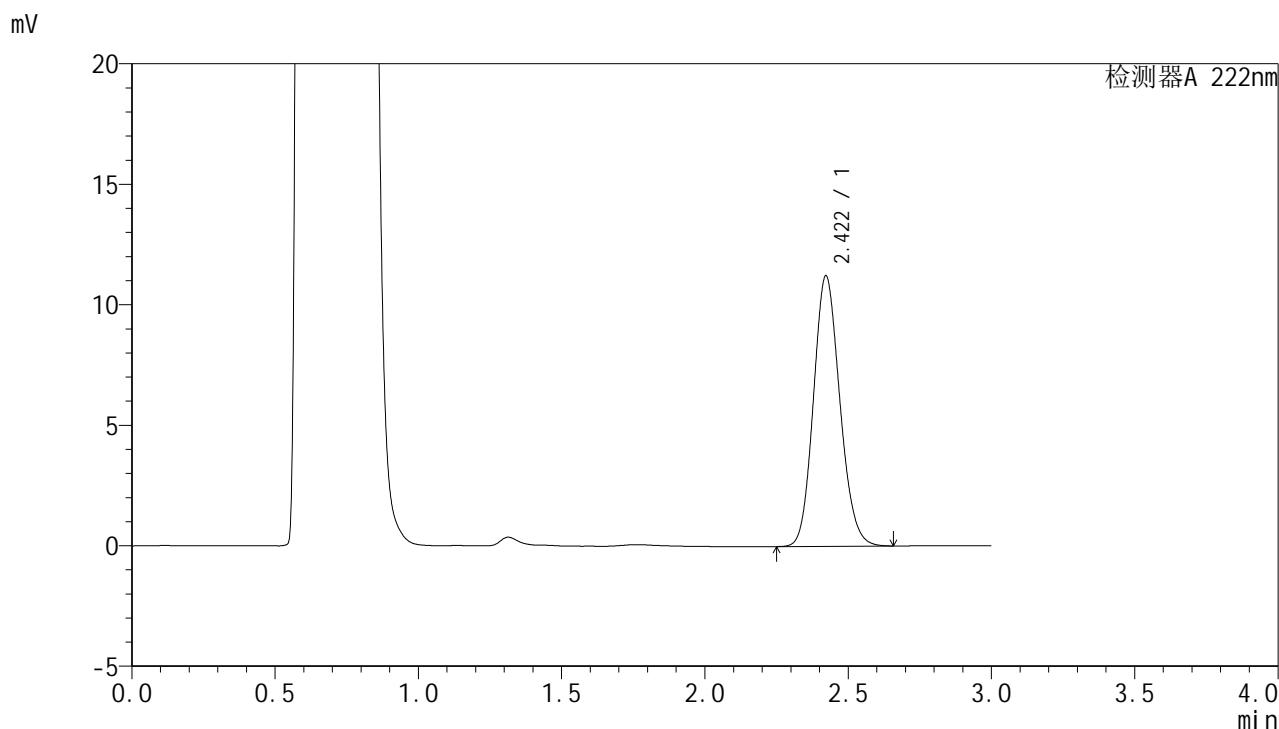

## <峰表>

检测器A 222nm

峰号	保留时间	面积	面积%	高度	理论塔板数(USP)	拖尾因子	分离度(USP)
1	2.422	72009	100.000	11237	3314	1.139	--
总计		72009	100.000	11237			



# HJE-4105

## <样品信息>

色谱柱:XB-C18(50mm\*4.6mm,5μm)                      流 速: 1.0ml/min  
 柱 温: 30°C    波 长: 222nm  
 数据文件名: RC\$HJE-4105 - 29-5/27-355-2 - cbzj-AFP05p-rcqx-pH4.5jz-jyx1-20min-P5.lcd  
 方法文件名: RC\$HJE-4105 - HJE-4105-RC-FX276.lcm  
 批处理文件名: RC\$HJE-4105 - HJE-4105-RC-20250306-FX276.lcb  
 样品瓶号: 2-40  
 进样体积: 10 μl    版本号: 6.115  
 进样时间: 2025/03/06 15:09:38                              实验者: jiangjinwei  
 处理时间(V2): 2025/03/07 08:38:35                        处理者: jiangjinwei  
 仪器型号: SHIMADZU LC-2050C (FX276)

## <色谱图>

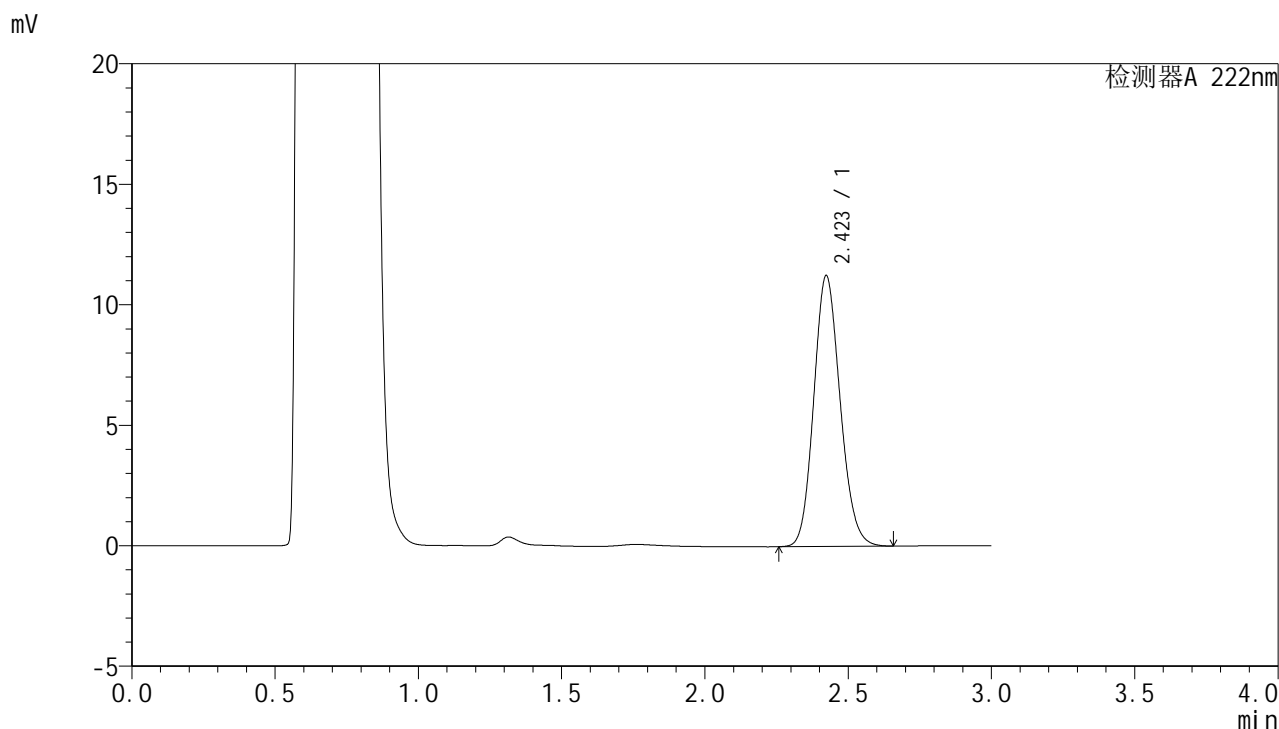

## <峰表>

检测器A 222nm

峰号	保留时间	面积	面积%	高度	理论塔板数(USP)	拖尾因子	分离度(USP)
1	2.423	71994	100.000	11240	3322	1.140	--
总计		71994	100.000	11240			

## &lt;样品信息&gt;

色谱柱:XB-C18(50mm\*4.6mm,5 $\mu$ m) 流速:1.0ml/min  
柱温:30 $^{\circ}$ C 波长:222nm  
数据文件名:RC\$HJE-4105-29-5/27-356-2-cbjz-AFP05p-rcqx-pH4.5jz-jyx1-20min-P6.lcd  
方法文件名:RC\$HJE-4105-HJE-4105-RC-FX276.lcm  
批处理文件名:RC\$HJE-4105-HJE-4105-RC-20250306-FX276.lcb  
样品瓶号:2-49  
进样体积:10  $\mu$ l 版本号:6.115  
进样时间:2025/03/06 15:13:02 实验者:jiangjinwei  
处理时间(V2):2025/03/07 08:38:37 处理者:jiangjinwei  
仪器型号:SHIMADZU LC-2050C (FX276)

## &lt;色谱图&gt;

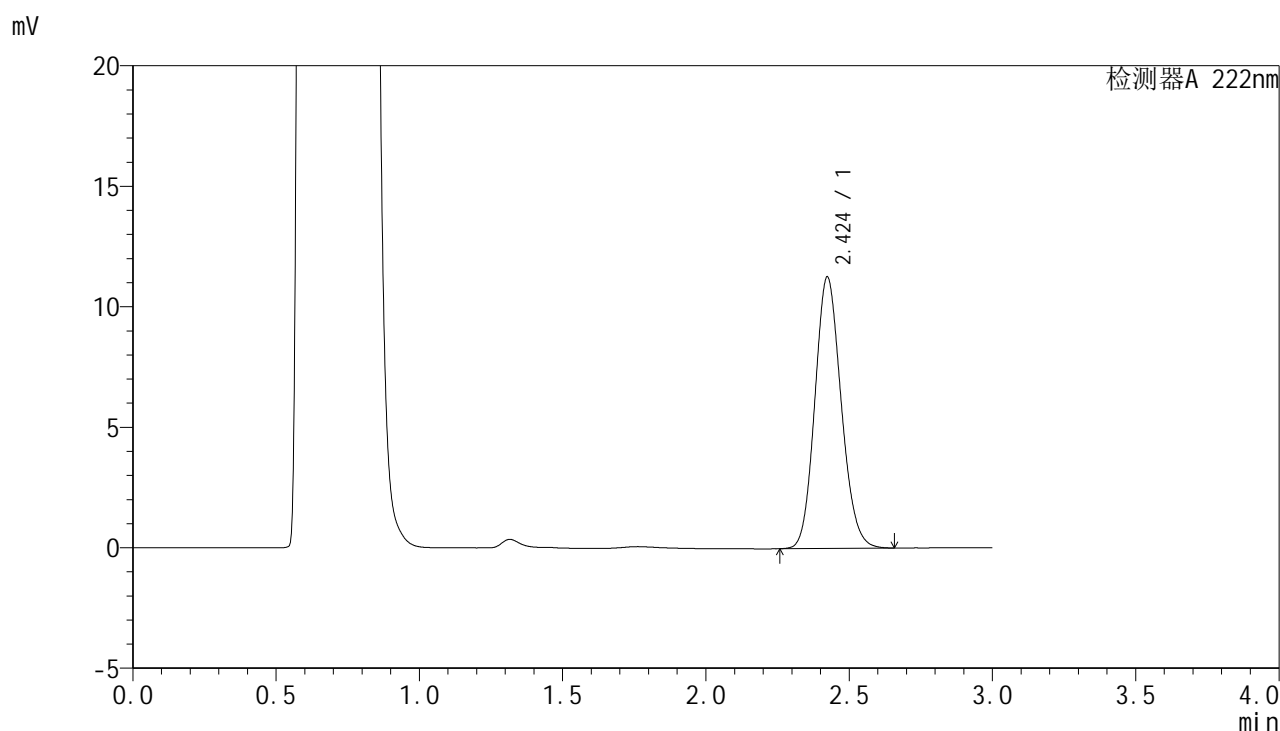

## &lt;峰表&gt;

检测器A 222nm

峰号	保留时间	面积	面积%	高度	理论塔板数(USP)	拖尾因子	分离度(USP)
1	2.424	72072	100.000	11265	3331	1.137	--
总计		72072	100.000	11265			



# HJE-4105

## <样品信息>

色谱柱:XB-C18(50mm\*4.6mm,5μm)                      流 速: 1.0ml/min  
 柱 温: 30°C    波 长: 222nm  
 数据文件名: RCHJE-4105 - 29-5/27-357-2 - cbzj-AFP05p-rcqx-pH4.5jz-jyx1-30min-P1.lcd  
 方法文件名: RCHJE-4105 - HJE-4105-RC-FX276.lcm  
 批处理文件名: RCHJE-4105 - HJE-4105-RC-20250306-FX276.lcb  
 样品瓶号: 2-5  
 进样体积: 10 μl    版本号: 6.115  
 进样时间: 2025/03/06 15:16:24                              实验者: jiangjinwei  
 处理时间(V2): 2025/03/07 08:38:40                        处理者: jiangjinwei  
 仪器型号: SHIMADZU LC-2050C (FX276)

## <色谱图>

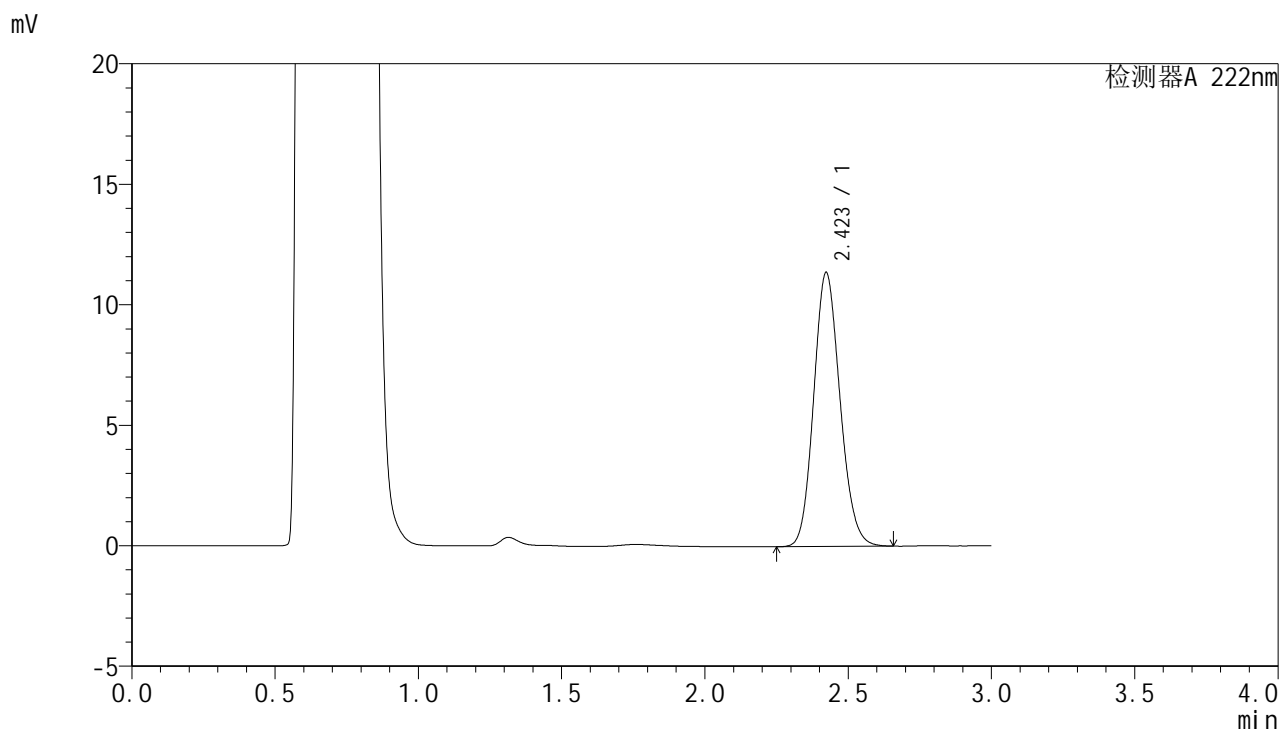

## <峰表>

检测器A 222nm

峰号	保留时间	面积	面积%	高度	理论塔板数(USP)	拖尾因子	分离度(USP)
1	2.423	72653	100.000	11372	3338	1.138	--
总计		72653	100.000	11372			

## &lt;样品信息&gt;

色谱柱:XB-C18(50mm\*4.6mm,5 $\mu$ m) 流速:1.0ml/min  
柱温:30 $^{\circ}$ C 波长:222nm  
数据文件名:RC\$HJE-4105-29-5/27-358-2-cbjz-AFP05p-rcqx-pH4.5jz-jyx1-30min-P2.lcd  
方法文件名:RC\$HJE-4105-HJE-4105-RC-FX276.lcm  
批处理文件名:RC\$HJE-4105-HJE-4105-RC-20250306-FX276.lcb  
样品瓶号:2-14  
进样体积:10  $\mu$ l 版本号:6.115  
进样时间:2025/03/06 15:19:48 实验者:jiangjinwei  
处理时间(V2):2025/03/07 08:38:43 处理者:jiangjinwei  
仪器型号:SHIMADZU LC-2050C (FX276)

## &lt;色谱图&gt;

mV

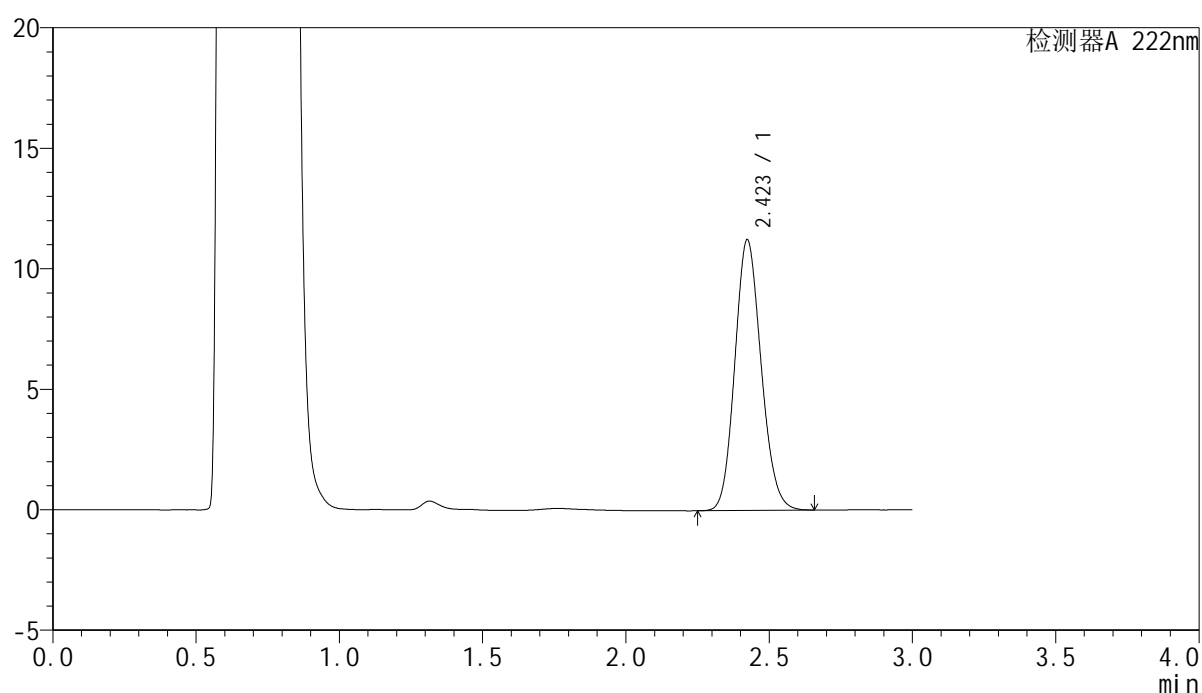

## &lt;峰表&gt;

检测器A 222nm

峰号	保留时间	面积	面积%	高度	理论塔板数(USP)	拖尾因子	分离度(USP)
1	2.423	71834	100.000	11234	3333	1.137	--
总计		71834	100.000	11234			



# HJE-4105

## <样品信息>

色谱柱:XB-C18(50mm\*4.6mm,5μm)                      流 速: 1.0ml/min  
 柱 温: 30°C    波 长: 222nm  
 数据文件名: RC\$HJE-4105 - 29-5/27-359-2 - cbzj-AFP05p-rcqx-pH4.5jz-jyx1-30min-P3.lcd  
 方法文件名: RC\$HJE-4105 - HJE-4105-RC-FX276.lcm  
 批处理文件名: RC\$HJE-4105 - HJE-4105-RC-20250306-FX276.lcb  
 样品瓶号: 2-23  
 进样体积: 10 μl    版本号: 6.115  
 进样时间: 2025/03/06 15:23:12                              实验者: jiangjinwei  
 处理时间(V2): 2025/03/07 08:38:45                        处理者: jiangjinwei  
 仪器型号: SHIMADZU LC-2050C (FX276)

## <色谱图>

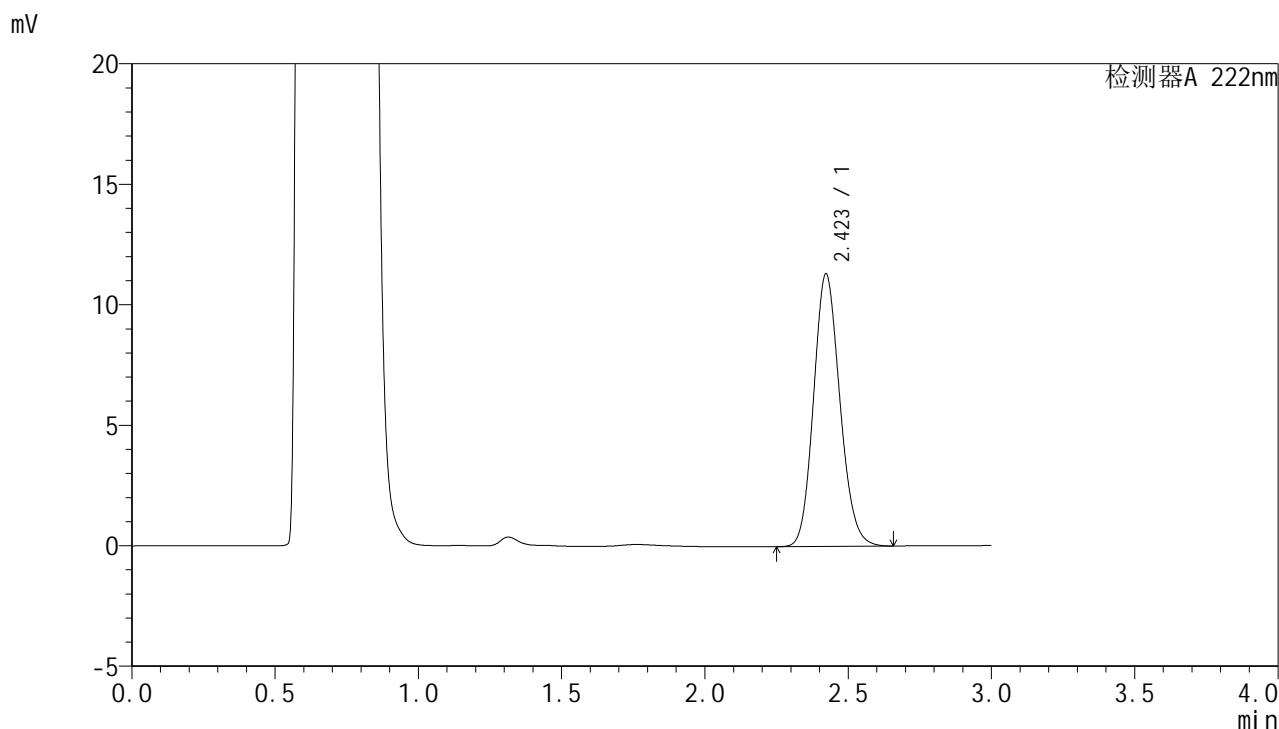

## <峰表>

检测器A 222nm

峰号	保留时间	面积	面积%	高度	理论塔板数(USP)	拖尾因子	分离度(USP)
1	2.423	72272	100.000	11317	3347	1.140	--
总计		72272	100.000	11317			



# HJE-4105

## <样品信息>

色谱柱:XB-C18(50mm\*4.6mm,5μm)                      流 速: 1.0ml/min  
 柱 温: 30°C    波 长: 222nm  
 数据文件名: RC\$HJE-4105 - 29-5/27-360-2 - cbzj-AFP05p-rcqx-pH4.5jz-jyx1-30min-P4.lcd  
 方法文件名: RC\$HJE-4105 - HJE-4105-RC-FX276.lcm  
 批处理文件名: RC\$HJE-4105 - HJE-4105-RC-20250306-FX276.lcb  
 样品瓶号: 2-32  
 进样体积: 10 μl    版本号: 6.115  
 进样时间: 2025/03/06 15:26:36                              实验者: jiangjinwei  
 处理时间(V2): 2025/03/07 08:38:48                        处理者: jiangjinwei  
 仪器型号: SHIMADZU LC-2050C (FX276)

## <色谱图>

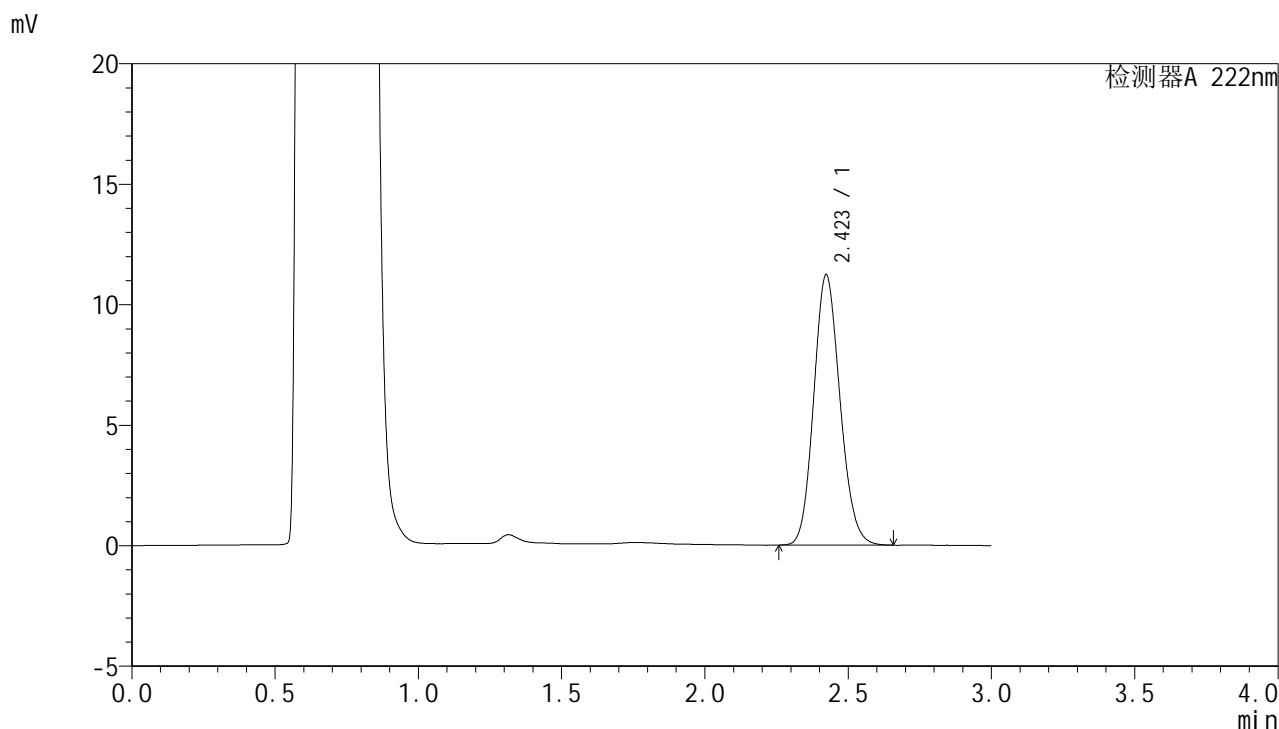

## <峰表>

检测器A 222nm

峰号	保留时间	面积	面积%	高度	理论塔板数(USP)	拖尾因子	分离度(USP)
1	2.423	71648	100.000	11226	3339	1.135	--
总计		71648	100.000	11226			

## &lt;样品信息&gt;

色谱柱:XB-C18(50mm\*4.6mm,5 $\mu$ m) 流速:1.0ml/min  
 柱温:30 $^{\circ}$ C 波长:222nm  
 数据文件名:RC\$HJE-4105-29-5/27-361-2-cbjz-AFP05p-rcqx-pH4.5jz-jyx1-30min-P5.lcd  
 方法文件名:RC\$HJE-4105-HJE-4105-RC-FX276.lcm  
 批处理文件名:RC\$HJE-4105-HJE-4105-RC-20250306-FX276.lcb  
 样品瓶号:2-41  
 进样体积:10  $\mu$ l 版本号:6.115  
 进样时间:2025/03/06 15:29:59 实验者:jiangjinwei  
 处理时间(V2):2025/03/07 08:38:51 处理者:jiangjinwei  
 仪器型号:SHIMADZU LC-2050C (FX276)

## &lt;色谱图&gt;

mV

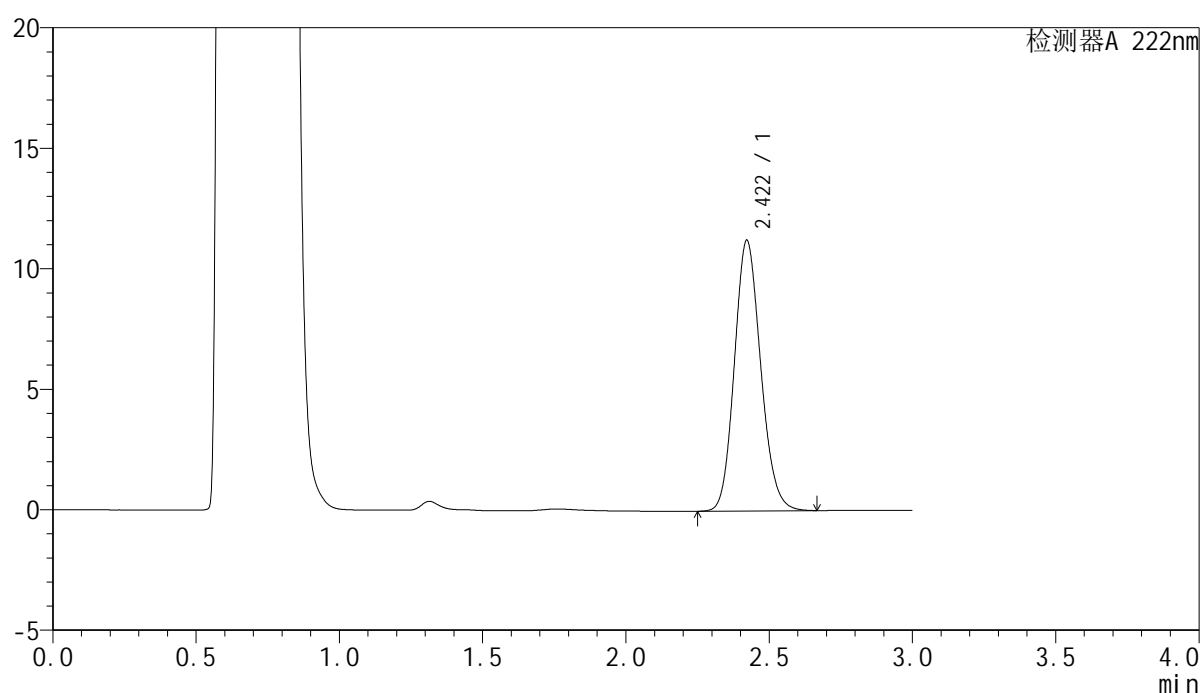

## &lt;峰表&gt;

检测器A 222nm

峰号	保留时间	面积	面积%	高度	理论塔板数(USP)	拖尾因子	分离度(USP)
1	2.422	71868	100.000	11242	3342	1.143	--
总计		71868	100.000	11242			



# HJE-4105

## <样品信息>

色谱柱:XB-C18(50mm\*4.6mm,5μm)                      流 速: 1.0ml/min  
 柱 温: 30°C    波 长: 222nm  
 数据文件名: RC\$HJE-4105 - 29-5/27-362-2 - cbzj-AFP05p-rcqx-pH4.5jz-jyx1-30min-P6.lcd  
 方法文件名: RC\$HJE-4105 - HJE-4105-RC-FX276.lcm  
 批处理文件名: RC\$HJE-4105 - HJE-4105-RC-20250306-FX276.lcb  
 样品瓶号: 2-50  
 进样体积: 10 μl    版本号: 6.115  
 进样时间: 2025/03/06 15:33:23                              实验者: jiangjinwei  
 处理时间(V2): 2025/03/07 08:38:54                        处理者: jiangjinwei  
 仪器型号: SHIMADZU LC-2050C (FX276)

## <色谱图>

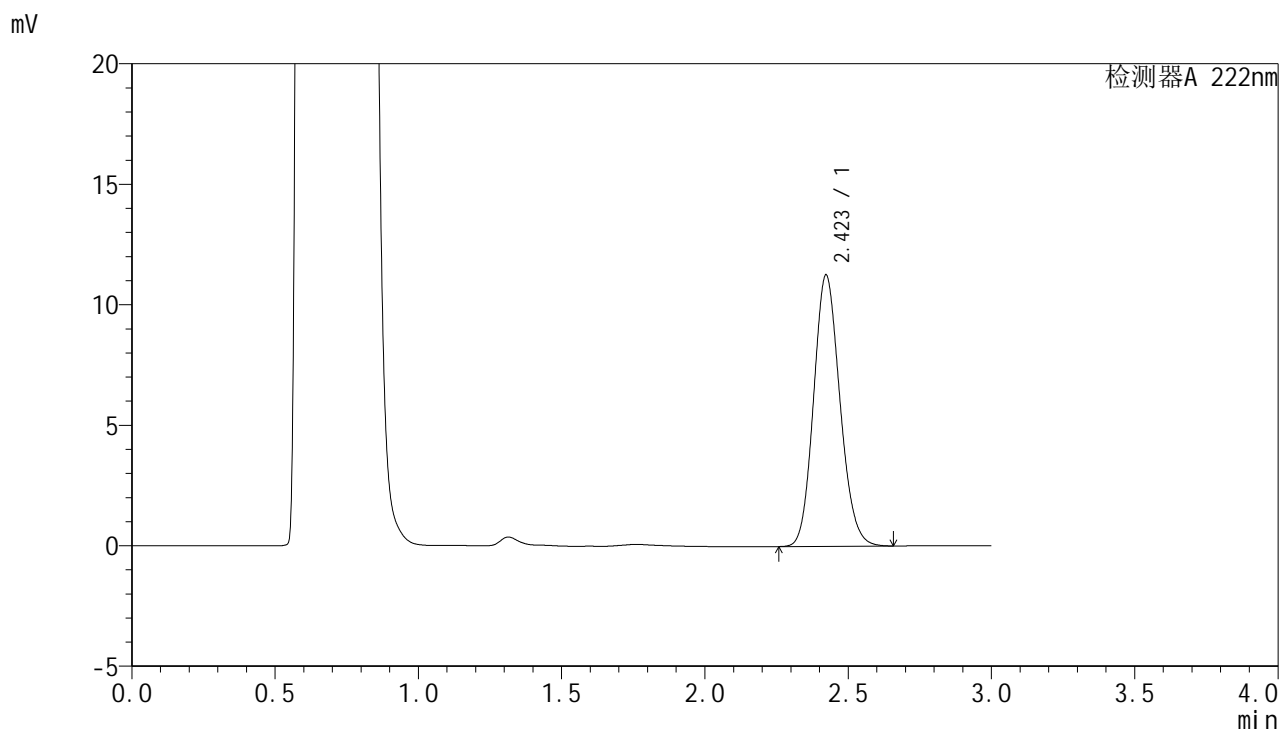

## <峰表>

检测器A 222nm

峰号	保留时间	面积	面积%	高度	理论塔板数(USP)	拖尾因子	分离度(USP)
1	2.423	72041	100.000	11267	3332	1.138	--
总计		72041	100.000	11267			



# HJE-4105

## <样品信息>

色谱柱:XB-C18(50mm\*4.6mm,5μm) 流速:1.0ml/min  
柱温:30°C 波长:222nm  
数据文件名:RC\$HJE-4105-29-5/27-363-2-cbj-AFP05p-rcqx-pH4.5jz-jyx1-dz2-1.lcd  
方法文件名:RC\$HJE-4105-HJE-4105-RC-FX276.lcm  
批处理文件名:RC\$HJE-4105-HJE-4105-RC-20250306-FX276.lcb  
样品瓶号:2-27  
进样体积:10 μl 版本号:6.115  
进样时间:2025/03/06 15:36:45 实验者:jiangjinwei  
处理时间(V2):2025/03/07 08:38:56 处理者:jiangjinwei  
仪器型号:SHIMADZU LC-2050C (FX276)

## <色谱图>

mV

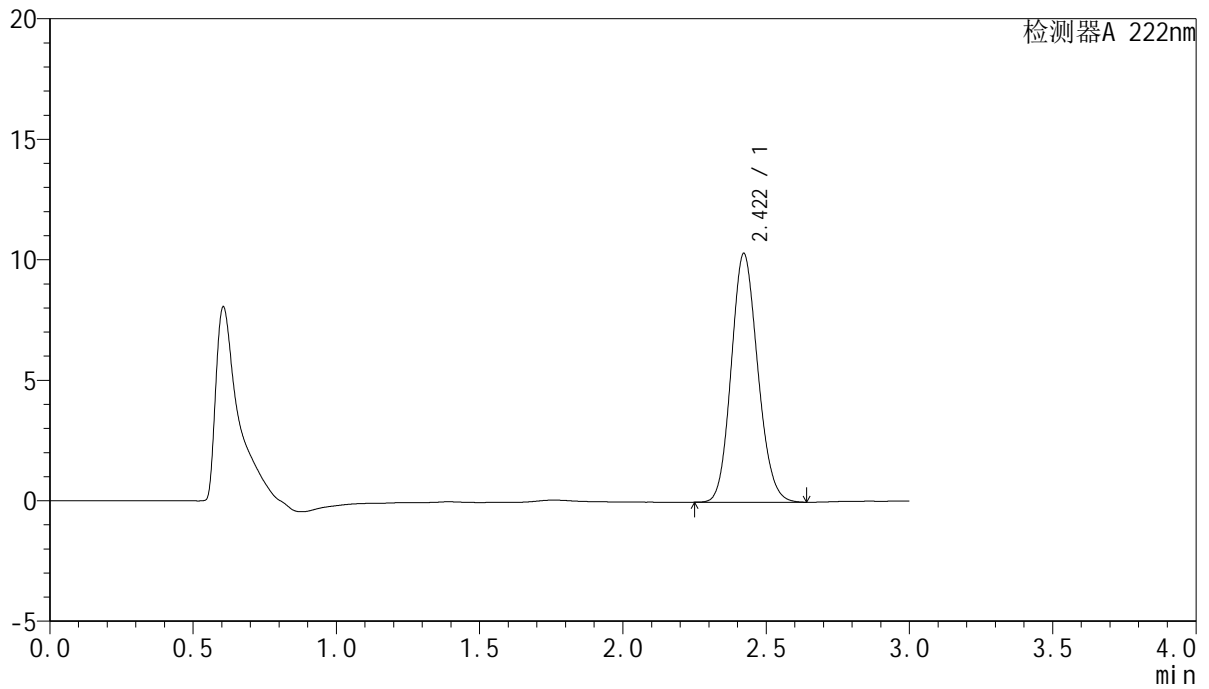

## <峰表>

检测器A 222nm

峰号	保留时间	面积	面积%	高度	理论塔板数(USP)	拖尾因子	分离度(USP)
1	2.422	66403	100.000	10329	3277	1.132	--
总计		66403	100.000	10329			



# HJE-4105

## <样品信息>

色谱柱:XB-C18(50mm\*4.6mm,5μm)                      流 速: 1.0ml/min  
 柱 温: 30°C    波 长: 222nm  
 数据文件名: RC\$HJE-4105 - 29-5/27-364-2 - cbzj-AFP05p-rcqx-pH4.5jz-jyx1-dz2-2.lcd  
 方法文件名: RC\$HJE-4105 - HJE-4105-RC-FX276.lcm  
 批处理文件名: RC\$HJE-4105 - HJE-4105-RC-20250306-FX276.lcb  
 样品瓶号: 2-27  
 进样体积: 10 μl    版本号: 6.115  
 进样时间: 2025/03/06 15:40:09                              实验者: jiangjinwei  
 处理时间(V2): 2025/03/07 08:38:59                        处理者: jiangjinwei  
 仪器型号: SHIMADZU LC-2050C (FX276)

## <色谱图>

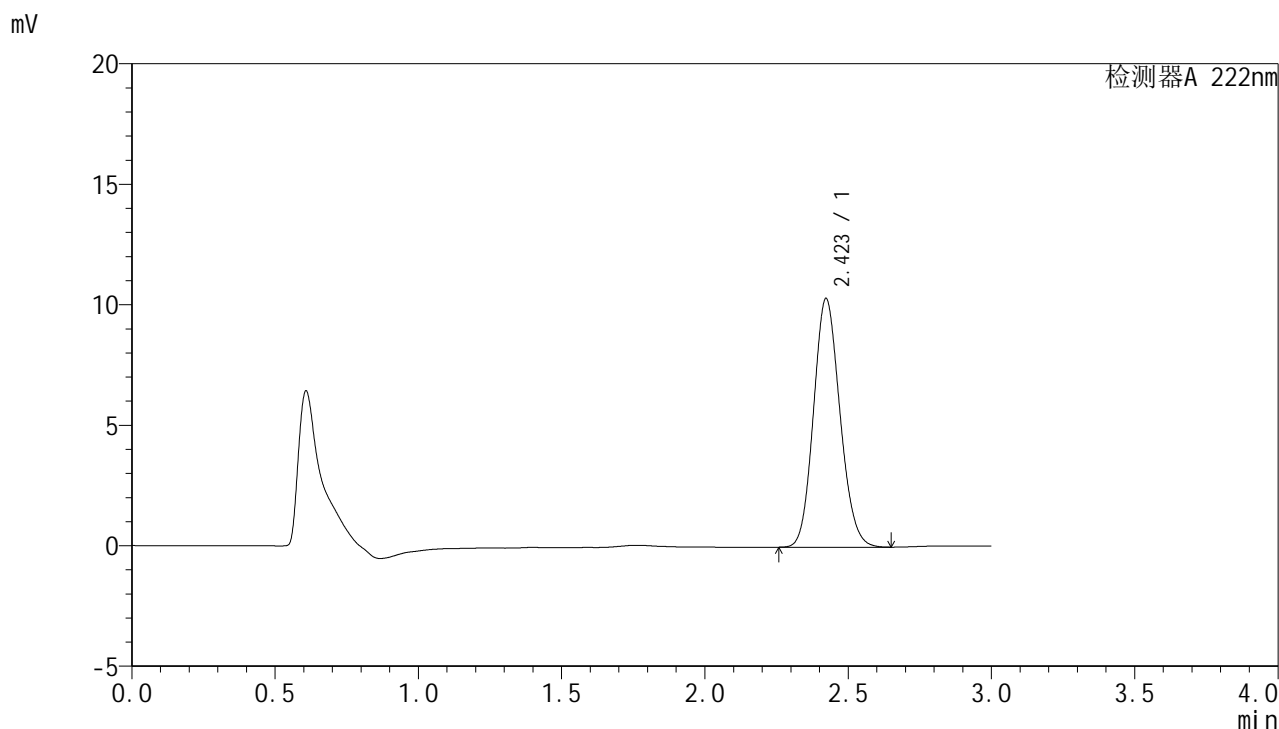

## <峰表>

检测器A 222nm

峰号	保留时间	面积	面积%	高度	理论塔板数(USP)	拖尾因子	分离度(USP)
1	2.423	66321	100.000	10326	3285	1.131	--
总计		66321	100.000	10326			



# HJE-4105

## <样品信息>

色谱柱:XB-C18(50mm\*4.6mm,5µm) 流速:1.0ml/min  
柱温:30°C 波长:222nm  
数据文件名:RC\$HJE-4105 - 29-5/27-365-2 - cbzj-AFP05p-rcqx-pH6.8jz-jyx1-rj.lcd  
方法文件名:RC\$HJE-4105 - HJE-4105-RC-FX276.lcm  
批处理文件名:RC\$HJE-4105 - HJE-4105-RC-20250306-FX276.lcb  
样品瓶号:3-9  
进样体积:10 µl 版本号:6.115  
进样时间:2025/03/06 15:43:32 实验者:jiangjinwei  
处理时间(V2):2025/03/07 08:39:02 处理者:jiangjinwei  
仪器型号:SHIMADZU LC-2050C (FX276)

## <色谱图>

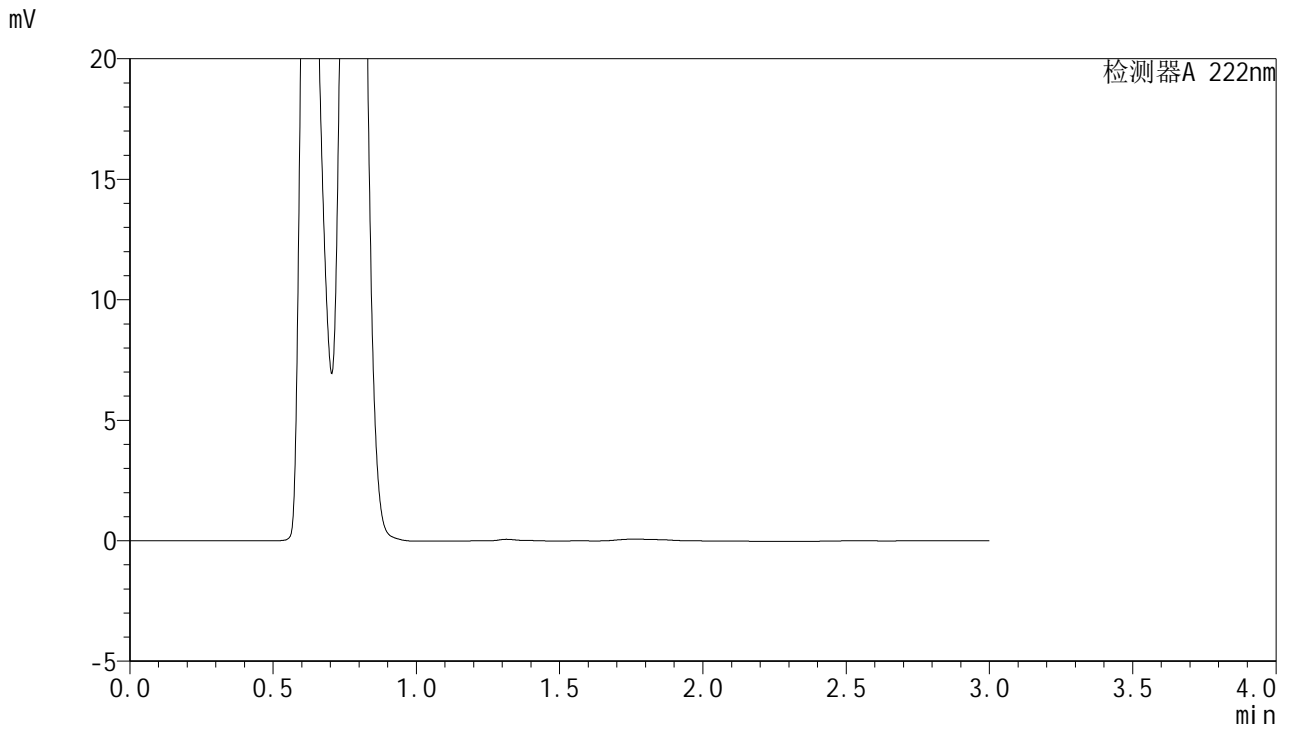

## <峰表>

检测器A 222nm

峰号	保留时间	面积	面积%	高度	理论塔板数(USP)	拖尾因子	分离度(USP)
总计							



# HJE-4105

## <样品信息>

色谱柱:XB-C18(50mm\*4.6mm,5μm)                      流 速: 1.0ml/min  
 柱 温: 30°C    波 长: 222nm  
 数据文件名: RC\$HJE-4105 - 29-5/27-366-2 - cbzj-AFP05p-rcqx-pH6.8jz-jyx1-dz1-1.lcd  
 方法文件名: RC\$HJE-4105 - HJE-4105-RC-FX276.lcm  
 批处理文件名: RC\$HJE-4105 - HJE-4105-RC-20250306-FX276.lcb  
 样品瓶号: 3-18  
 进样体积: 10 μl    版本号: 6.115  
 进样时间: 2025/03/06 15:46:54                              实验者: jiangjinwei  
 处理时间(V2): 2025/03/07 08:39:04                        处理者: jiangjinwei  
 仪器型号: SHIMADZU LC-2050C (FX276)

## <色谱图>

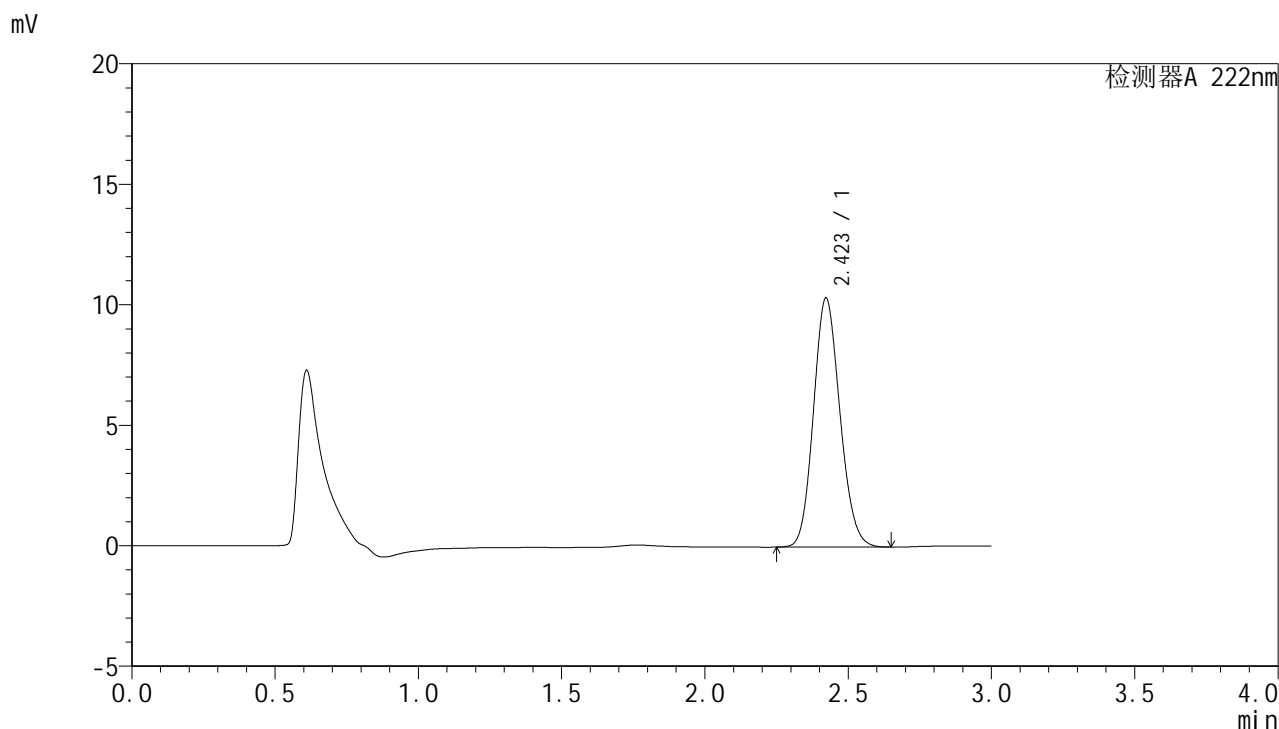

## <峰表>

检测器A 222nm

峰号	保留时间	面积	面积%	高度	理论塔板数(USP)	拖尾因子	分离度(USP)
1	2.423	66380	100.000	10346	3291	1.132	--
总计		66380	100.000	10346			



# HJE-4105

## <样品信息>

色谱柱:XB-C18(50mm\*4.6mm,5μm) 流速:1.0ml/min  
柱温:30°C 波长:222nm  
数据文件名:RC\$HJE-4105-29-5/27-367-2-cbj-AFP05p-rcqx-pH6.8jz-jyx1-dz1-2.lcd  
方法文件名:RC\$HJE-4105-HJE-4105-RC-FX276.lcm  
批处理文件名:RC\$HJE-4105-HJE-4105-RC-20250306-FX276.lcb  
样品瓶号:3-18  
进样体积:10 μl 版本号:6.115  
进样时间:2025/03/06 15:50:16 实验者:jiangjinwei  
处理时间(V2):2025/03/07 08:39:07 处理者:jiangjinwei  
仪器型号:SHIMADZU LC-2050C (FX276)

## <色谱图>

mV

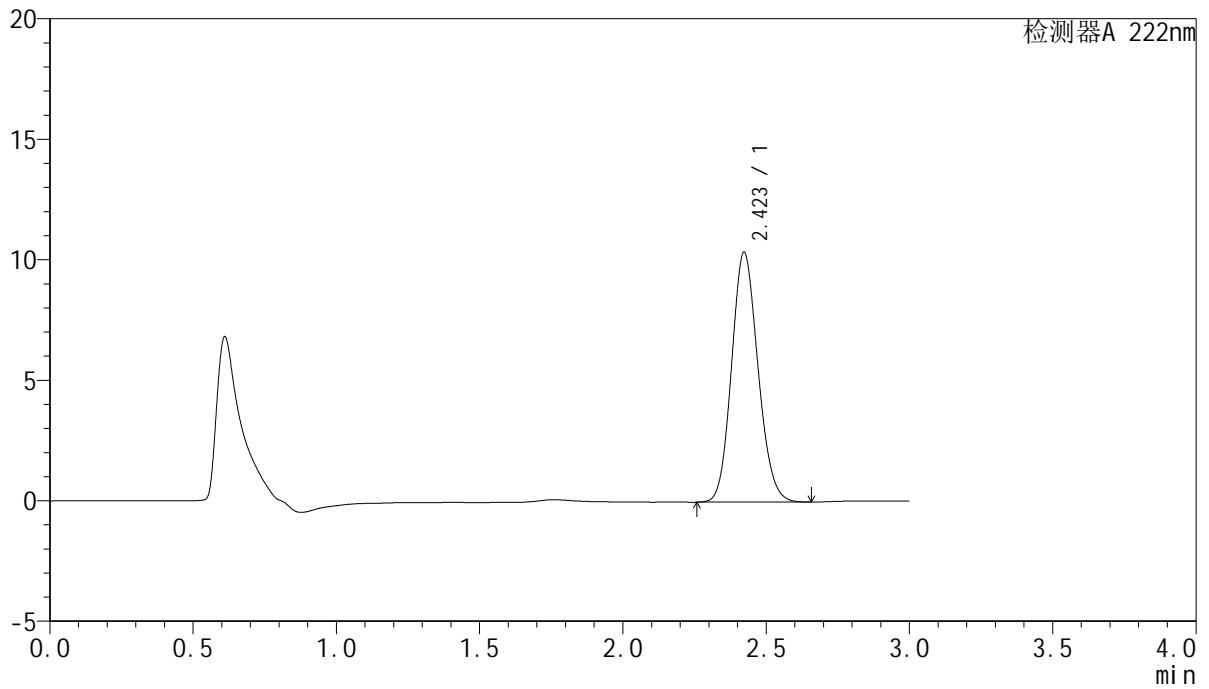

## <峰表>

检测器A 222nm

峰号	保留时间	面积	面积%	高度	理论塔板数(USP)	拖尾因子	分离度(USP)
1	2.423	66537	100.000	10377	3298	1.133	--
总计		66537	100.000	10377			



# HJE-4105

## <样品信息>

色谱柱:XB-C18(50mm\*4.6mm,5μm)                      流 速: 1.0ml/min  
 柱 温: 30°C    波 长: 222nm  
 数据文件名: RC\$HJE-4105 - 29-5/27-368-2 - cbzj-AFP05p-rcqx-pH6.8jz-jyx1-dz1-3.lcd  
 方法文件名: RC\$HJE-4105 - HJE-4105-RC-FX276.lcm  
 批处理文件名: RC\$HJE-4105 - HJE-4105-RC-20250306-FX276.lcb  
 样品瓶号: 3-18  
 进样体积: 10 μl    版本号: 6.115  
 进样时间: 2025/03/06 15:53:38                              实验者: jiangjinwei  
 处理时间(V2): 2025/03/07 08:39:10                        处理者: jiangjinwei  
 仪器型号: SHIMADZU LC-2050C (FX276)

## <色谱图>

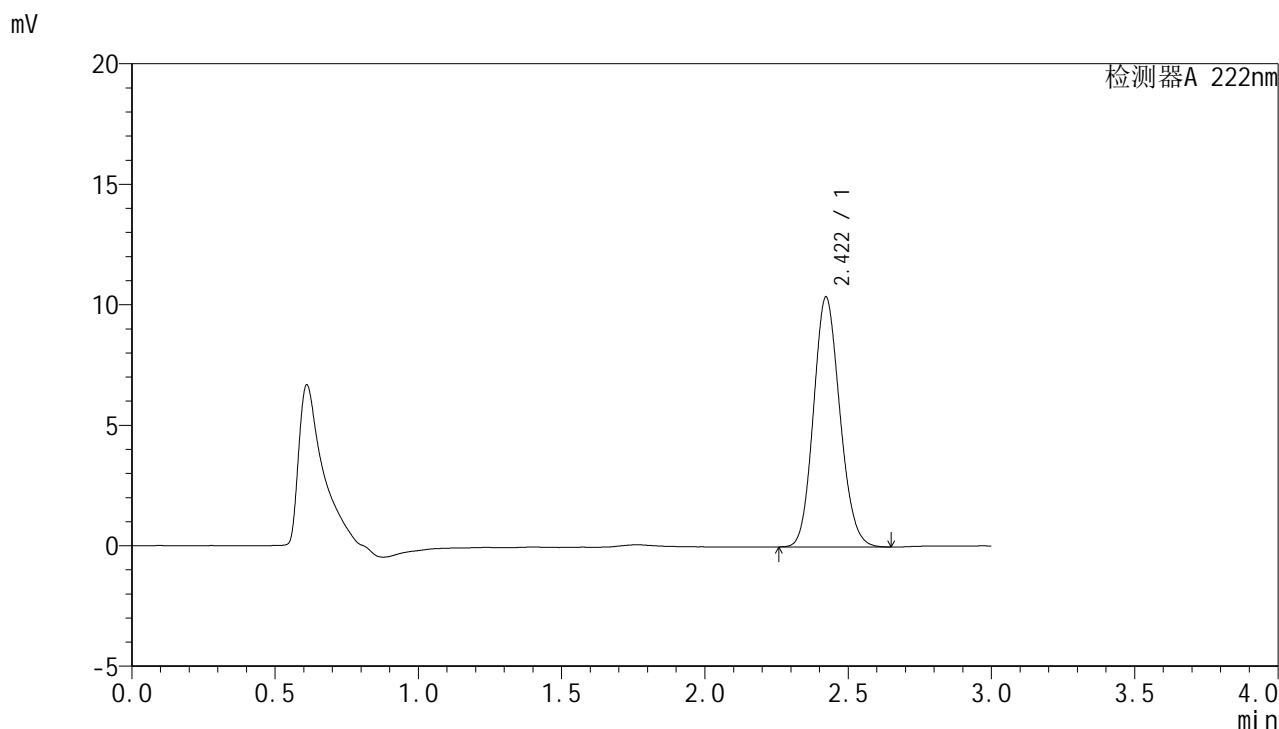

## <峰表>

检测器A 222nm

峰号	保留时间	面积	面积%	高度	理论塔板数(USP)	拖尾因子	分离度(USP)
1	2.422	66491	100.000	10380	3303	1.133	--
总计		66491	100.000	10380			



# HJE-4105

## <样品信息>

色谱柱:XB-C18(50mm\*4.6mm,5μm)                      流 速: 1.0ml/min  
 柱 温: 30°C    波 长: 222nm  
 数据文件名: RC\$HJE-4105 - 29-5/27-369-2 - cbzj-AFP05p-rcqx-pH6.8jz-jyx1-dz1-4.lcd  
 方法文件名: RC\$HJE-4105 - HJE-4105-RC-FX276.lcm  
 批处理文件名: RC\$HJE-4105 - HJE-4105-RC-20250306-FX276.lcb  
 样品瓶号: 3-18  
 进样体积: 10 μl    版本号: 6.115  
 进样时间: 2025/03/06 15:57:00                              实验者: jiangjinwei  
 处理时间(V2): 2025/03/07 08:39:12                        处理者: jiangjinwei  
 仪器型号: SHIMADZU LC-2050C (FX276)

## <色谱图>

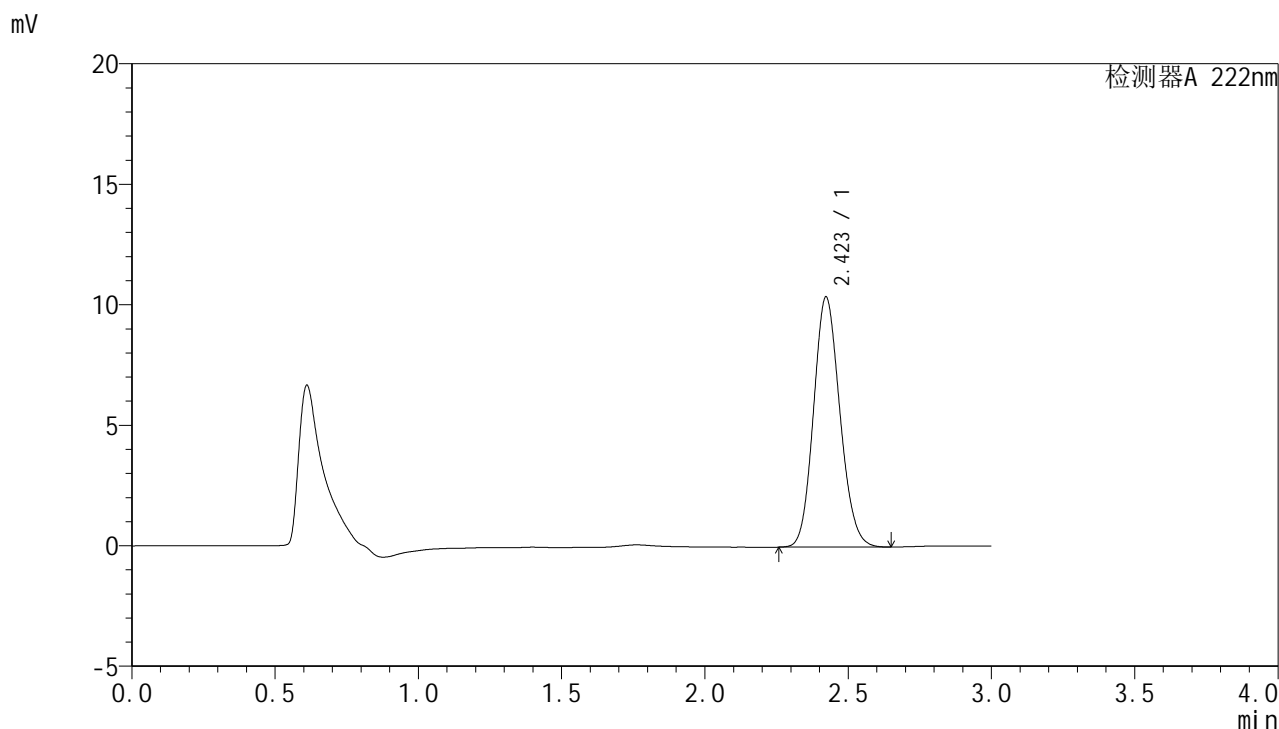

## <峰表>

检测器A 222nm

峰号	保留时间	面积	面积%	高度	理论塔板数(USP)	拖尾因子	分离度(USP)
1	2.423	66524	100.000	10388	3309	1.132	--
总计		66524	100.000	10388			



# HJE-4105

## <样品信息>

色谱柱:XB-C18(50mm\*4.6mm,5μm)                      流 速: 1.0ml/min  
 柱 温: 30°C    波 长: 222nm  
 数据文件名: RC\$HJE-4105 - 29-5/27-370-2 - cbzj-AFP05p-rcqx-pH6.8jz-jyx1-dz1-5.lcd  
 方法文件名: RC\$HJE-4105 - HJE-4105-RC-FX276.lcm  
 批处理文件名: RC\$HJE-4105 - HJE-4105-RC-20250306-FX276.lcb  
 样品瓶号: 3-18  
 进样体积: 10 μl    版本号: 6.115  
 进样时间: 2025/03/06 16:00:23                              实验者: jiangjinwei  
 处理时间(V2): 2025/03/07 08:39:15                        处理者: jiangjinwei  
 仪器型号: SHIMADZU LC-2050C (FX276)

## <色谱图>

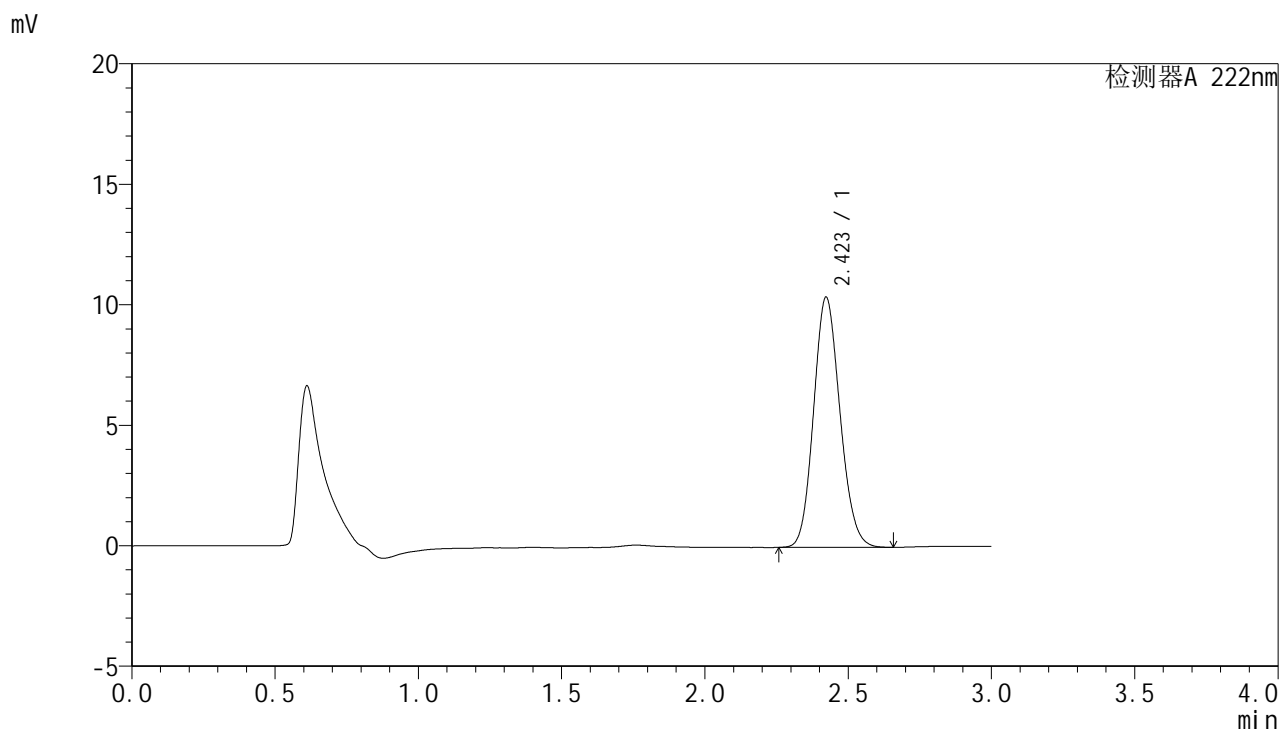

## <峰表>

检测器A 222nm

峰号	保留时间	面积	面积%	高度	理论塔板数(USP)	拖尾因子	分离度(USP)
1	2.423	66550	100.000	10390	3306	1.132	--
总计		66550	100.000	10390			



# HJE-4105

<样品信息>

色谱柱:XB-C18(50mm\*4.6mm,5μm)                      流 速: 1.0ml/min  
 柱 温: 30°C    波 长: 222nm  
 数据文件名: RC\$HJE-4105 - 29-5/27-371-2 - cbzj-AFP05p-rcqx-pH6.8jz-jyx1-5min-P1.lcd  
 方法文件名: RC\$HJE-4105 - HJE-4105-RC-FX276.lcm  
 批处理文件名: RC\$HJE-4105 - HJE-4105-RC-20250306-FX276.lcb  
 样品瓶号: 3-1  
 进样体积: 10 μl    版本号: 6.115  
 进样时间: 2025/03/06 16:03:45                              实验者: jiangjinwei  
 处理时间(V2): 2025/03/07 08:39:18                        处理者: jiangjinwei  
 仪器型号: SHIMADZU LC-2050C (FX276)

<色谱图>

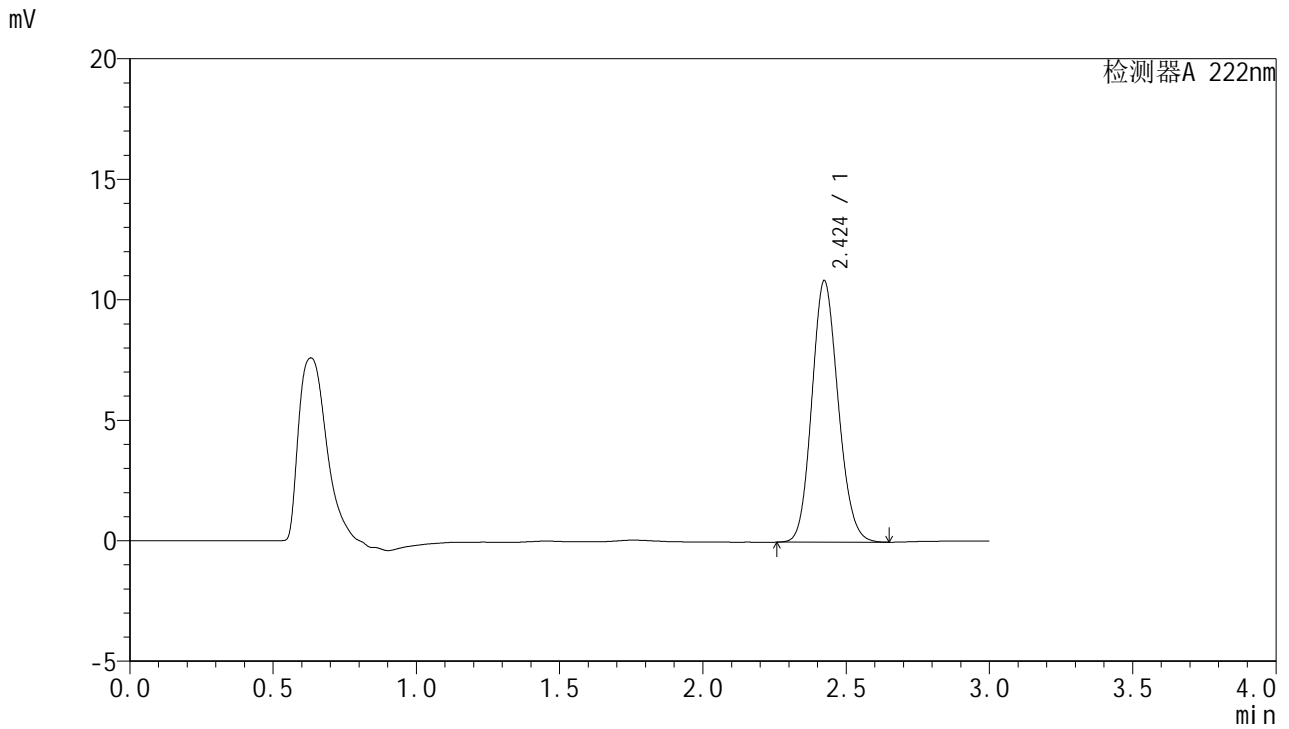

<峰表>

检测器A 222nm

峰号	保留时间	面积	面积%	高度	理论塔板数(USP)	拖尾因子	分离度(USP)
1	2.424	69271	100.000	10849	3336	1.133	--
总计		69271	100.000	10849			



# HJE-4105

## <样品信息>

色谱柱:XB-C18(50mm\*4.6mm,5μm)                      流 速: 1.0ml/min  
 柱 温: 30°C    波 长: 222nm  
 数据文件名: RC\$HJE-4105 - 29-5/27-372-2 - cbzj-AFP05p-rcqx-pH6.8jz-jyx1-5min-P2.lcd  
 方法文件名: RC\$HJE-4105 - HJE-4105-RC-FX276.lcm  
 批处理文件名: RC\$HJE-4105 - HJE-4105-RC-20250306-FX276.lcb  
 样品瓶号: 3-10  
 进样体积: 10 μl    版本号: 6.115  
 进样时间: 2025/03/06 16:07:09                              实验者: jiangjinwei  
 处理时间(V2): 2025/03/07 08:39:20                        处理者: jiangjinwei  
 仪器型号: SHIMADZU LC-2050C (FX276)

## <色谱图>

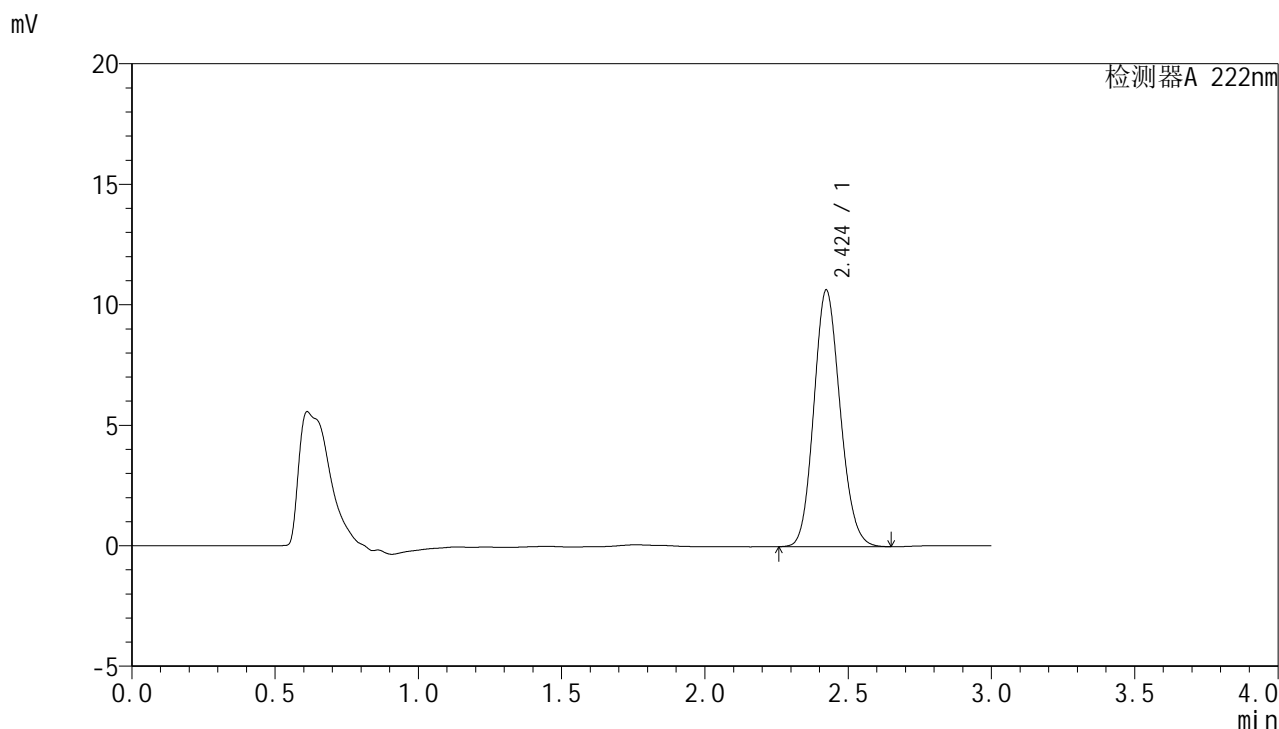

## <峰表>

检测器A 222nm

峰号	保留时间	面积	面积%	高度	理论塔板数(USP)	拖尾因子	分离度(USP)
1	2.424	68087	100.000	10647	3329	1.134	--
总计		68087	100.000	10647			

## &lt;样品信息&gt;

色谱柱:XB-C18(50mm\*4.6mm,5 $\mu$ m) 流速:1.0ml/min  
柱温:30 $^{\circ}$ C 波长:222nm  
数据文件名:RC\$HJE-4105 - 29-5/27-373-2 - cbzj-AFP05p-rcqx-pH6.8jz-jyx1-5min-P3.lcd  
方法文件名:RC\$HJE-4105 - HJE-4105-RC-FX276.lcm  
批处理文件名:RC\$HJE-4105 - HJE-4105-RC-20250306-FX276.lcb  
样品瓶号:3-19  
进样体积:10  $\mu$ l 版本号:6.115  
进样时间:2025/03/06 16:10:30 实验者:jiangjinwei  
处理时间(V2):2025/03/07 08:39:23 处理者:jiangjinwei  
仪器型号:SHIMADZU LC-2050C (FX276)

## &lt;色谱图&gt;

mV

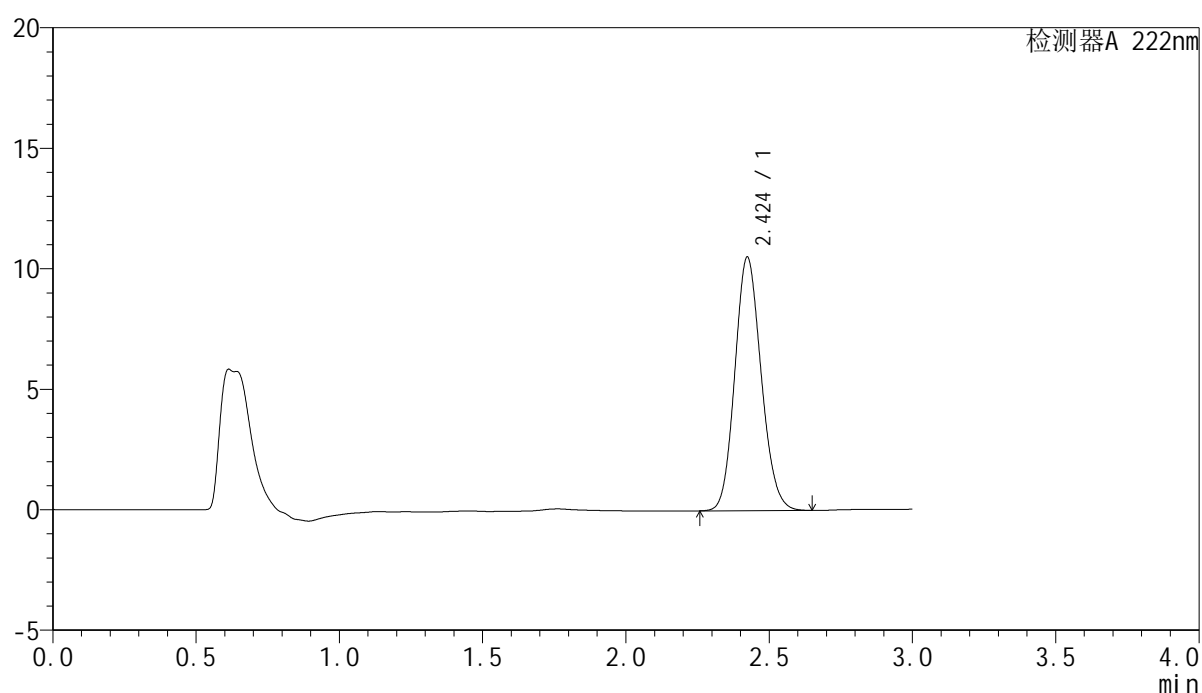

## &lt;峰表&gt;

检测器A 222nm

峰号	保留时间	面积	面积%	高度	理论塔板数(USP)	拖尾因子	分离度(USP)
1	2.424	67247	100.000	10522	3329	1.133	--
总计		67247	100.000	10522			



# HJE-4105

## <样品信息>

色谱柱:XB-C18(50mm\*4.6mm,5μm)                      流 速: 1.0ml/min  
 柱 温: 30°C    波 长: 222nm  
 数据文件名: RC\$HJE-4105 - 29-5/27-374-2 - cbzj-AFP05p-rcqx-pH6.8jz-jyx1-5min-P4.lcd  
 方法文件名: RC\$HJE-4105 - HJE-4105-RC-FX276.lcm  
 批处理文件名: RC\$HJE-4105 - HJE-4105-RC-20250306-FX276.lcb  
 样品瓶号: 3-28  
 进样体积: 10 μl    版本号: 6.115  
 进样时间: 2025/03/06 16:13:51                              实验者: jiangjinwei  
 处理时间(V2): 2025/03/07 08:39:25                        处理者: jiangjinwei  
 仪器型号: SHIMADZU LC-2050C (FX276)

## <色谱图>

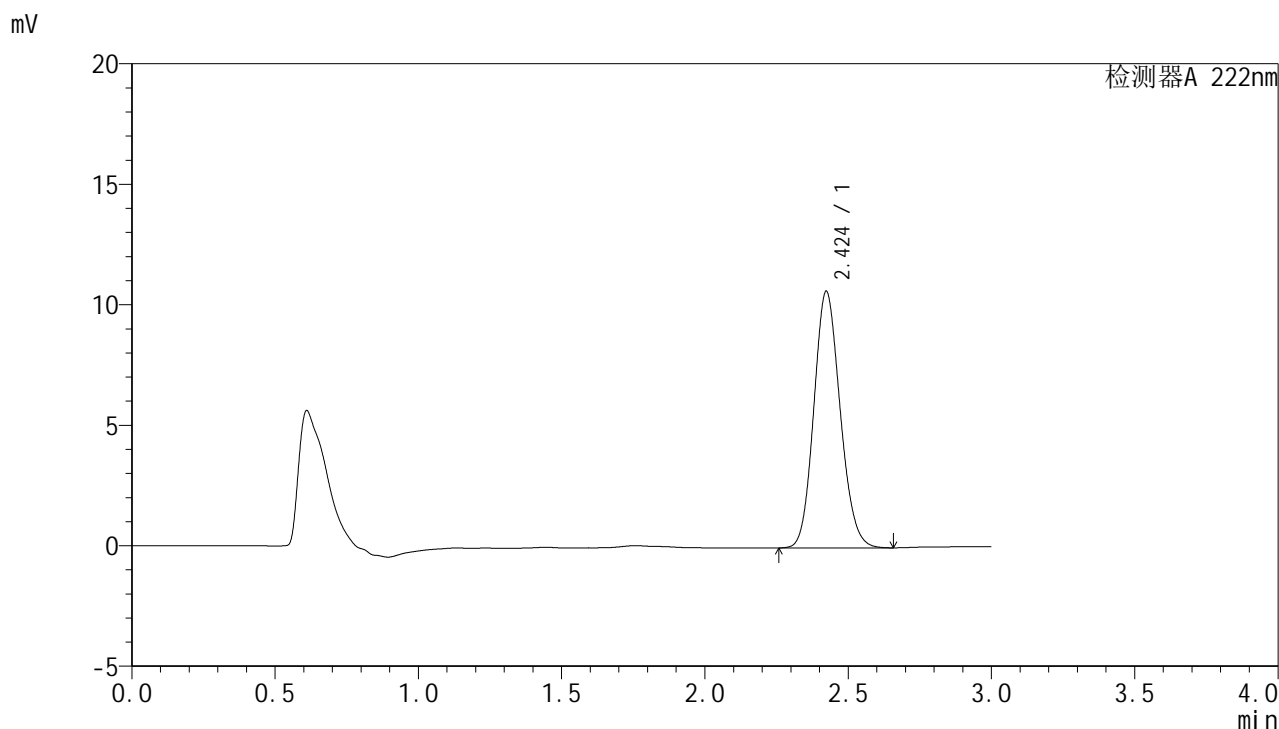

## <峰表>

检测器A 222nm

峰号	保留时间	面积	面积%	高度	理论塔板数(USP)	拖尾因子	分离度(USP)
1	2.424	68097	100.000	10647	3329	1.134	--
总计		68097	100.000	10647			



# HJE-4105

## <样品信息>

色谱柱:XB-C18(50mm\*4.6mm,5μm)                      流 速: 1.0ml/min  
 柱 温: 30°C    波 长: 222nm  
 数据文件名: RC\$HJE-4105 - 29-5/27-375-2 - cbzj-AFP05p-rcqx-pH6.8jz-jyx1-5min-P5.lcd  
 方法文件名: RC\$HJE-4105 - HJE-4105-RC-FX276.lcm  
 批处理文件名: RC\$HJE-4105 - HJE-4105-RC-20250306-FX276.lcb  
 样品瓶号: 3-37  
 进样体积: 10 μl    版本号: 6.115  
 进样时间: 2025/03/06 16:17:11                              实验者: jiangjinwei  
 处理时间(V2): 2025/03/07 08:39:28                        处理者: jiangjinwei  
 仪器型号: SHIMADZU LC-2050C (FX276)

## <色谱图>

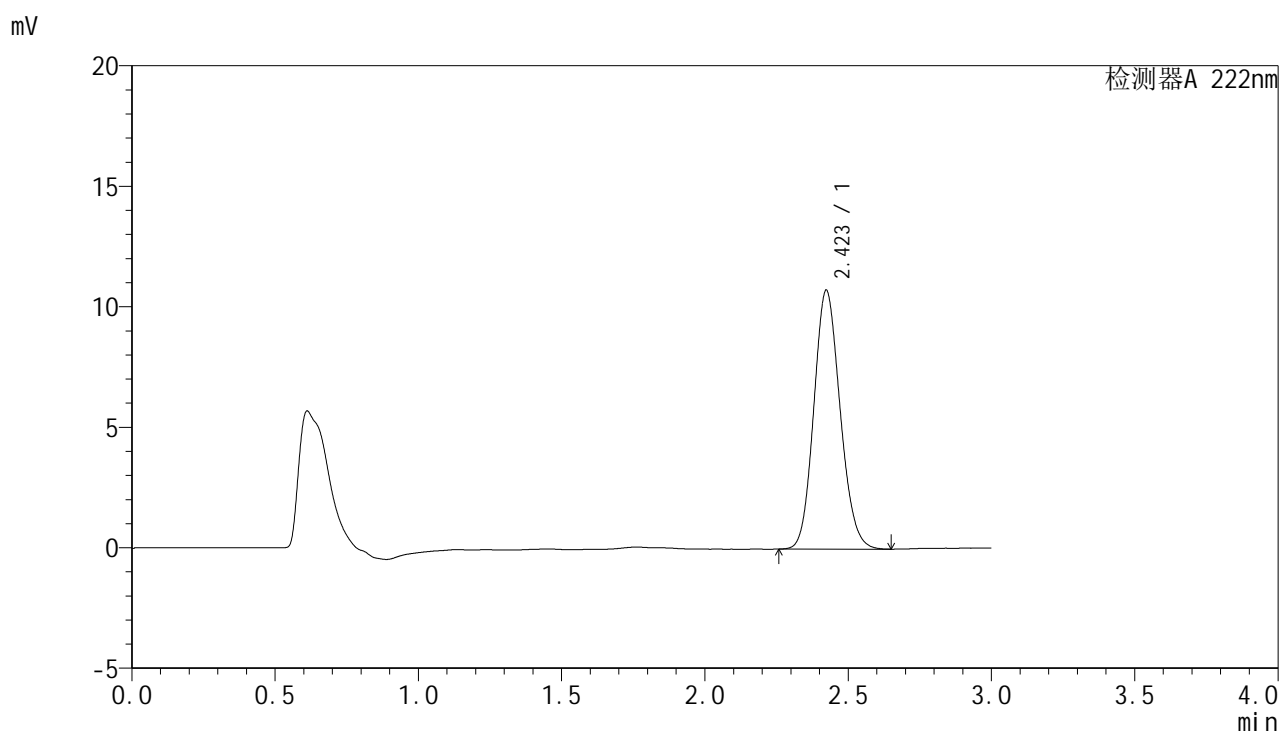

## <峰表>

检测器A 222nm

峰号	保留时间	面积	面积%	高度	理论塔板数(USP)	拖尾因子	分离度(USP)
1	2.423	68688	100.000	10740	3325	1.134	--
总计		68688	100.000	10740			



# HJE-4105

## <样品信息>

色谱柱:XB-C18(50mm\*4.6mm,5μm)                      流 速: 1.0ml/min  
 柱 温: 30°C    波 长: 222nm  
 数据文件名: RCHJE-4105 - 29-5/27-376-2 - cbzj-AFP05p-rcqx-pH6.8jz-jyx1-5min-P6.lcd  
 方法文件名: RCHJE-4105 - HJE-4105-RC-FX276.lcm  
 批处理文件名: RCHJE-4105 - HJE-4105-RC-20250306-FX276.lcb  
 样品瓶号: 3-46  
 进样体积: 10 μl    版本号: 6.115  
 进样时间: 2025/03/06 16:20:33                              实验者: jiangjinwei  
 处理时间(V2): 2025/03/07 08:39:31                        处理者: jiangjinwei  
 仪器型号: SHIMADZU LC-2050C (FX276)

## <色谱图>

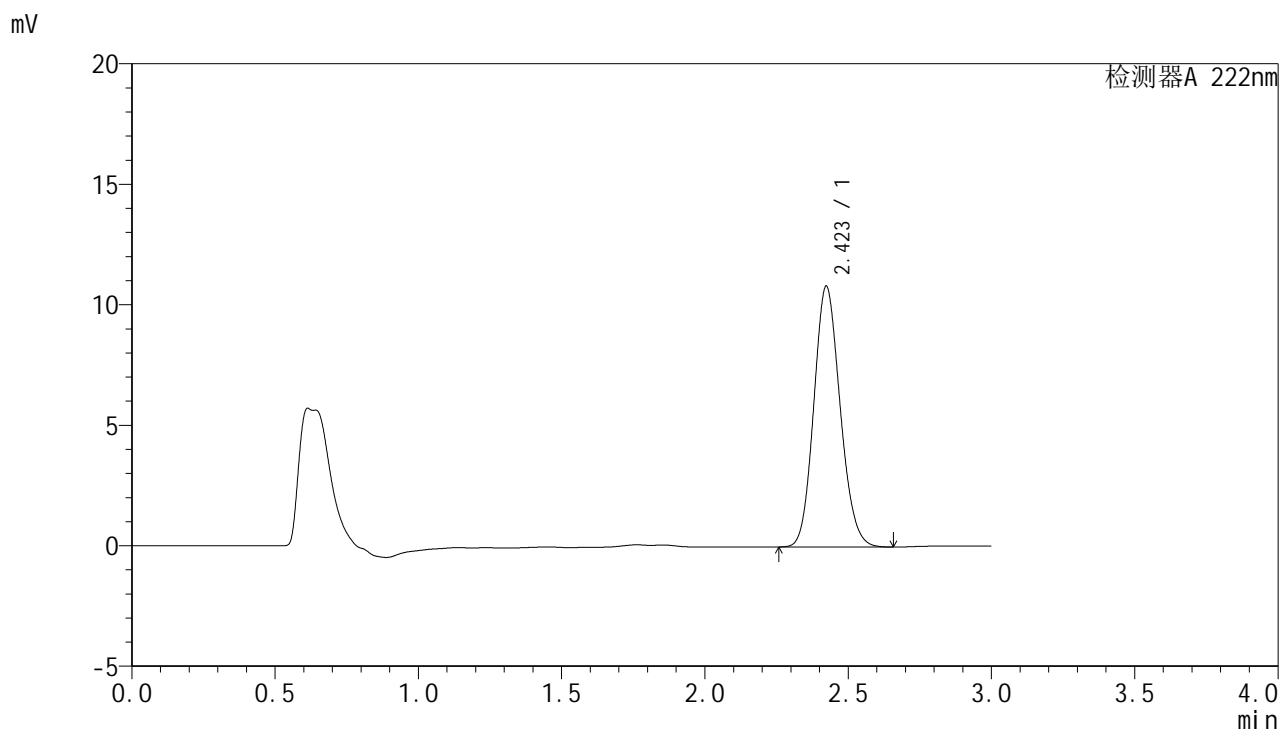

## <峰表>

检测器A 222nm

峰号	保留时间	面积	面积%	高度	理论塔板数(USP)	拖尾因子	分离度(USP)
1	2.423	69238	100.000	10822	3327	1.135	--
总计		69238	100.000	10822			



# HJE-4105

<样品信息>

色谱柱:XB-C18(50mm\*4.6mm,5µm)                      流 速: 1.0ml/min  
 柱 温: 30°C    波 长: 222nm  
 数据文件名: RCHJE-4105 - 29-5/27-377-2 - cbzj-AFP05p-rcqx-pH6.8jz-jyx1-10min-P1.lcd  
 方法文件名: RCHJE-4105 - HJE-4105-RC-FX276.lcm  
 批处理文件名: RCHJE-4105 - HJE-4105-RC-20250306-FX276.lcb  
 样品瓶号: 3-2  
 进样体积: 10 µl    版本号: 6.115  
 进样时间: 2025/03/06 16:23:55                              实验者: jiangjinwei  
 处理时间(V2): 2025/03/07 08:39:33                        处理者: jiangjinwei  
 仪器型号: SHIMADZU LC-2050C (FX276)

<色谱图>

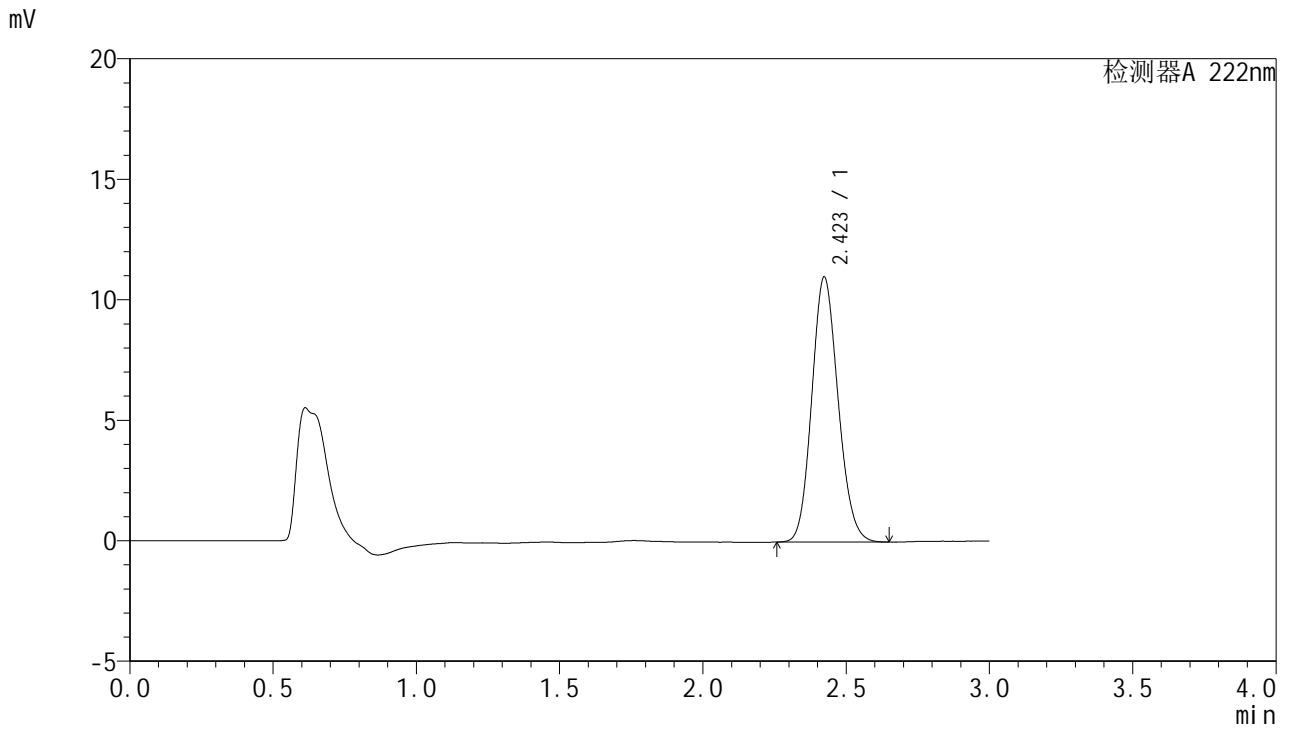

<峰表>

检测器A 222nm

峰号	保留时间	面积	面积%	高度	理论塔板数(USP)	拖尾因子	分离度(USP)
1	2.423	70322	100.000	10999	3324	1.134	--
总计		70322	100.000	10999			



# HJE-4105

## <样品信息>

色谱柱:XB-C18(50mm\*4.6mm,5µm) 流速:1.0ml/min  
柱温:30°C 波长:222nm  
数据文件名:RC\$HJE-4105-29-5/27-378-2-cbj-AFP05p-rcqx-pH6.8jz-jyx1-10min-P2.lcd  
方法文件名:RC\$HJE-4105-HJE-4105-RC-FX276.lcm  
批处理文件名:RC\$HJE-4105-HJE-4105-RC-20250306-FX276.lcb  
样品瓶号:3-11  
进样体积:10 µl 版本号:6.115  
进样时间:2025/03/06 16:27:17 实验者:jiangjinwei  
处理时间(V2):2025/03/07 08:39:36 处理者:jiangjinwei  
仪器型号:SHIMADZU LC-2050C (FX276)

## <色谱图>

mV

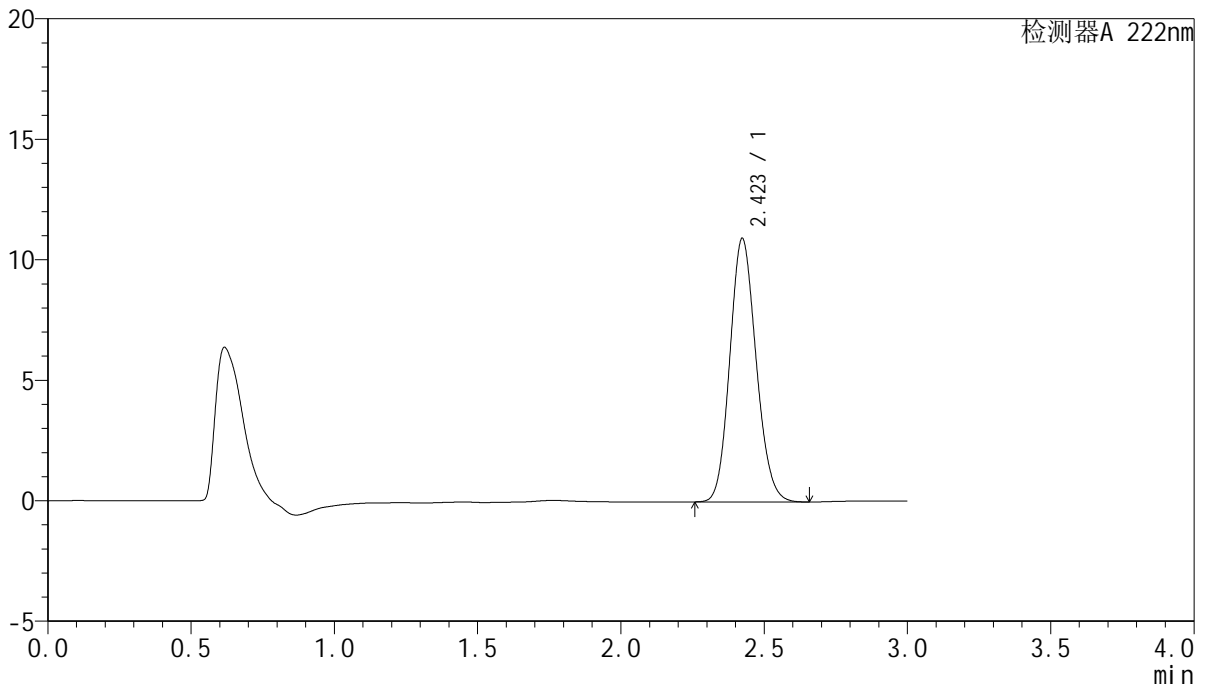

## <峰表>

检测器A 222nm

峰号	保留时间	面积	面积%	高度	理论塔板数(USP)	拖尾因子	分离度(USP)
1	2.423	69964	100.000	10937	3323	1.133	--
总计		69964	100.000	10937			

## &lt;样品信息&gt;

色谱柱:XB-C18(50mm\*4.6mm,5 $\mu$ m) 流速:1.0ml/min  
柱温:30 $^{\circ}$ C 波长:222nm  
数据文件名:RC\$HJE-4105-29-5/27-379-2-cbj-AFP05p-rcqx-pH6.8jz-jyx1-10min-P3.lcd  
方法文件名:RC\$HJE-4105-HJE-4105-RC-FX276.lcm  
批处理文件名:RC\$HJE-4105-HJE-4105-RC-20250306-FX276.lcb  
样品瓶号:3-20  
进样体积:10  $\mu$ l 版本号:6.115  
进样时间:2025/03/06 16:30:39 实验者:jiangjinwei  
处理时间(V2):2025/03/07 08:39:39 处理者:jiangjinwei  
仪器型号:SHIMADZU LC-2050C (FX276)

## &lt;色谱图&gt;

mV

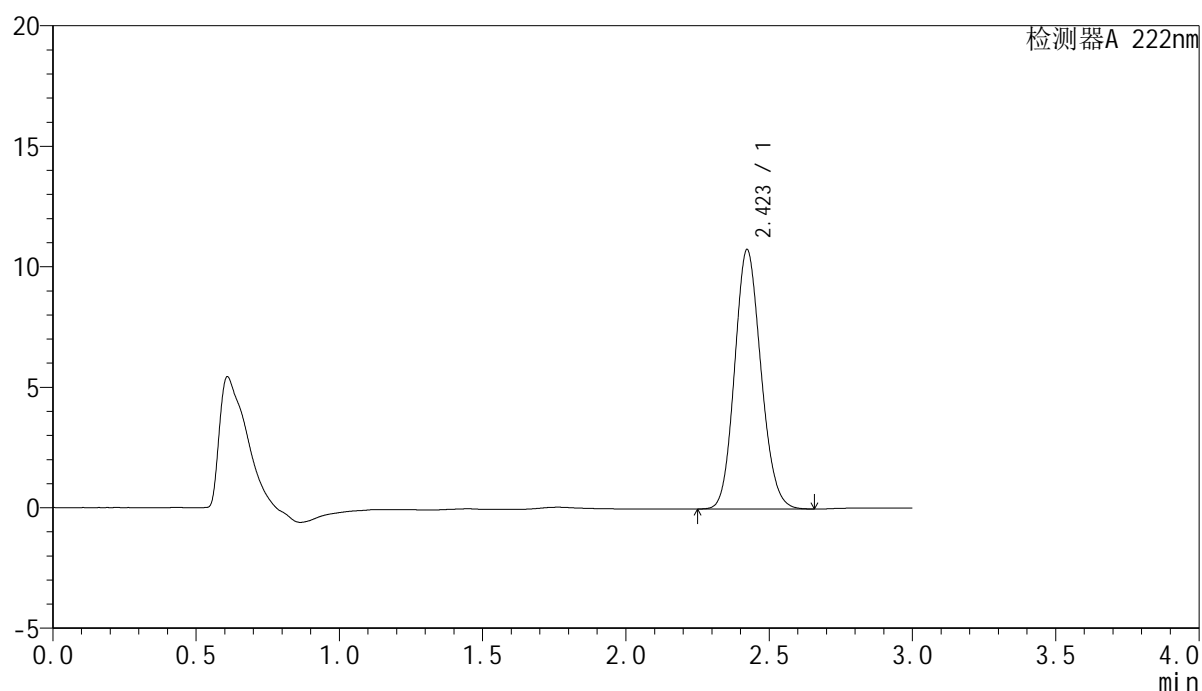

## &lt;峰表&gt;

检测器A 222nm

峰号	保留时间	面积	面积%	高度	理论塔板数(USP)	拖尾因子	分离度(USP)
1	2.423	68889	100.000	10772	3322	1.133	--
总计		68889	100.000	10772			



# HJE-4105

## <样品信息>

色谱柱:XB-C18(50mm\*4.6mm,5μm)                      流 速: 1.0ml/min  
 柱 温: 30°C    波 长: 222nm  
 数据文件名: RC\$HJE-4105 - 29-5/27-380-2 - cbzj-AFP05p-rcqx-pH6.8jz-jyx1-10min-P4.lcd  
 方法文件名: RC\$HJE-4105 - HJE-4105-RC-FX276.lcm  
 批处理文件名: RC\$HJE-4105 - HJE-4105-RC-20250306-FX276.lcb  
 样品瓶号: 3-29  
 进样体积: 10 μl    版本号: 6.115  
 进样时间: 2025/03/06 16:34:00                              实验者: jiangjinwei  
 处理时间(V2): 2025/03/07 08:39:42                        处理者: jiangjinwei  
 仪器型号: SHIMADZU LC-2050C (FX276)

## <色谱图>

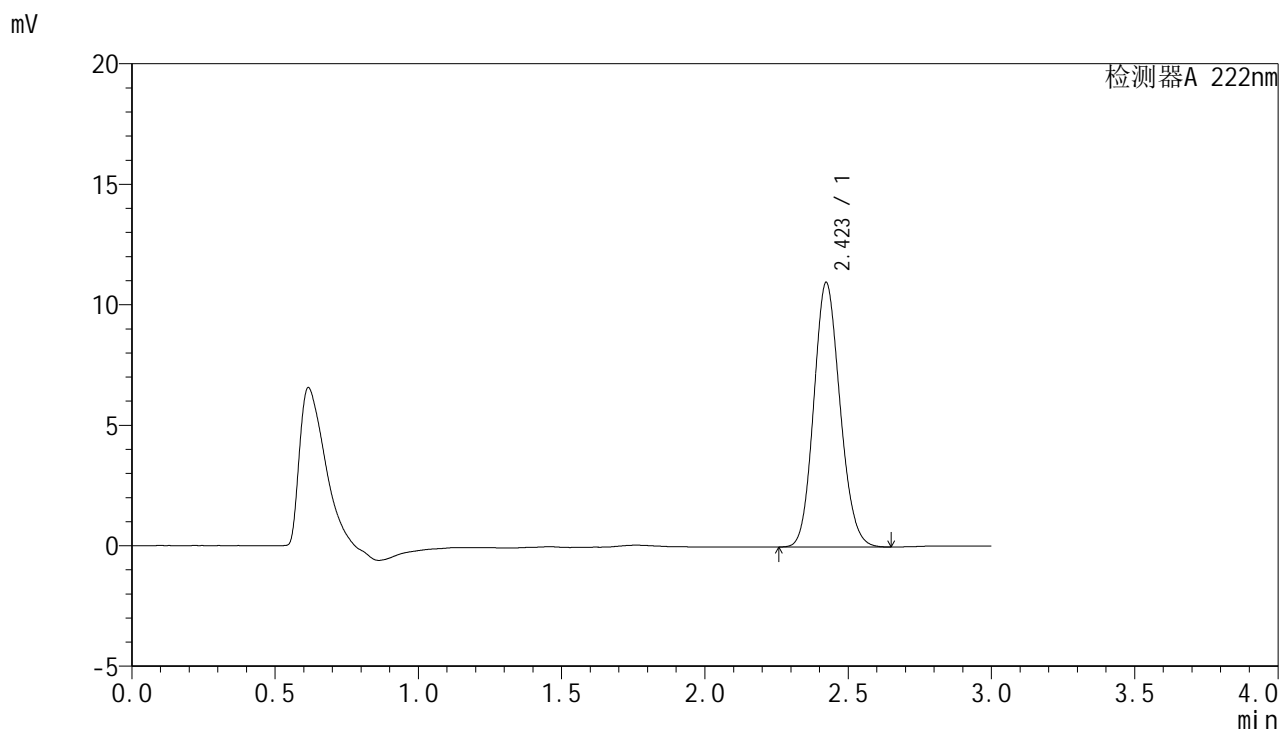

## <峰表>

检测器A 222nm

峰号	保留时间	面积	面积%	高度	理论塔板数(USP)	拖尾因子	分离度(USP)
1	2.423	70000	100.000	10980	3341	1.132	--
总计		70000	100.000	10980			



# HJE-4105

<样品信息>

色谱柱:XB-C18(50mm\*4.6mm,5μm)                      流 速: 1.0ml/min  
 柱 温: 30°C    波 长: 222nm  
 数据文件名: RC\$HJE-4105 - 29-5/27-381-2 - cbzj-AFP05p-rcqx-pH6.8jz-jyx1-10min-P5.lcd  
 方法文件名: RC\$HJE-4105 - HJE-4105-RC-FX276.lcm  
 批处理文件名: RC\$HJE-4105 - HJE-4105-RC-20250306-FX276.lcb  
 样品瓶号: 3-38  
 进样体积: 10 μl    版本号: 6.115  
 进样时间: 2025/03/06 16:37:22                              实验者: jiangjinwei  
 处理时间(V2): 2025/03/07 08:39:45                        处理者: jiangjinwei  
 仪器型号: SHIMADZU LC-2050C (FX276)

<色谱图>

mV

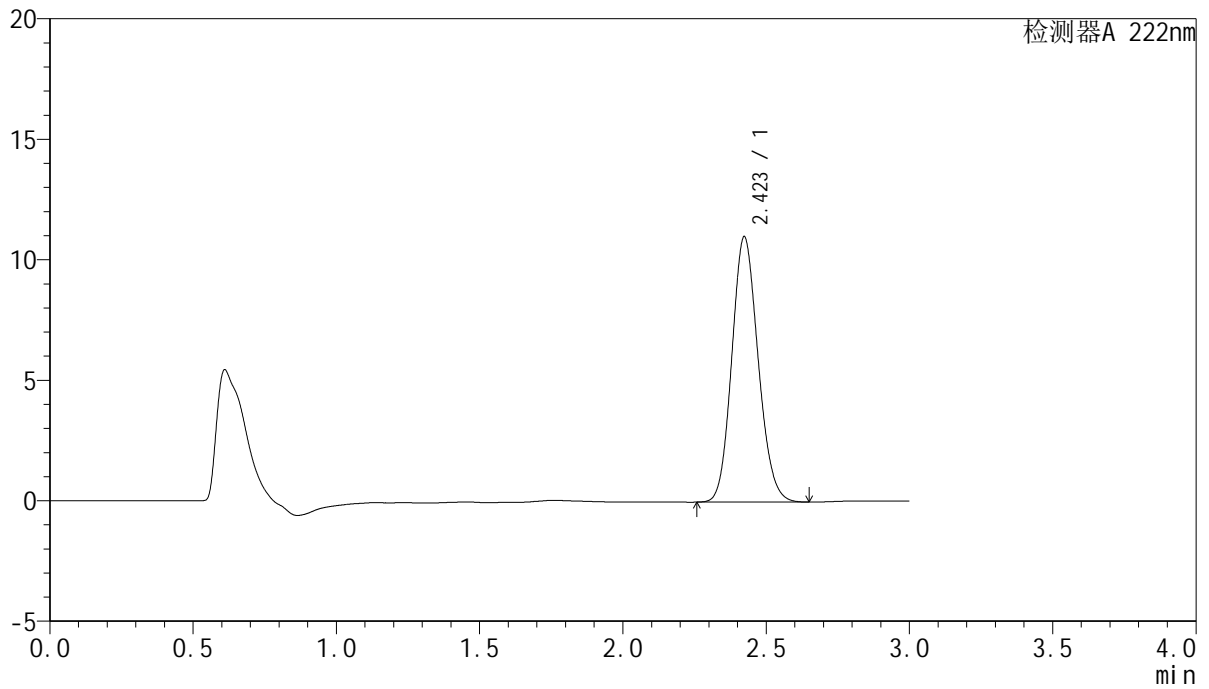

<峰表>

检测器A 222nm

峰号	保留时间	面积	面积%	高度	理论塔板数(USP)	拖尾因子	分离度(USP)
1	2.423	70383	100.000	11009	3323	1.133	--
总计		70383	100.000	11009			



# HJE-4105

## <样品信息>

色谱柱:XB-C18(50mm\*4.6mm,5μm)                      流 速: 1.0ml/min  
 柱 温: 30°C    波 长: 222nm  
 数据文件名: RC\$HJE-4105 - 29-5/27-382-2 - cbzj-AFP05p-rcqx-pH6.8jz-jyx1-10min-P6.lcd  
 方法文件名: RC\$HJE-4105 - HJE-4105-RC-FX276.lcm  
 批处理文件名: RC\$HJE-4105 - HJE-4105-RC-20250306-FX276.lcb  
 样品瓶号: 3-47  
 进样体积: 10 μl    版本号: 6.115  
 进样时间: 2025/03/06 16:40:43                              实验者: jiangjinwei  
 处理时间(V2): 2025/03/07 08:39:48                        处理者: jiangjinwei  
 仪器型号: SHIMADZU LC-2050C (FX276)

## <色谱图>

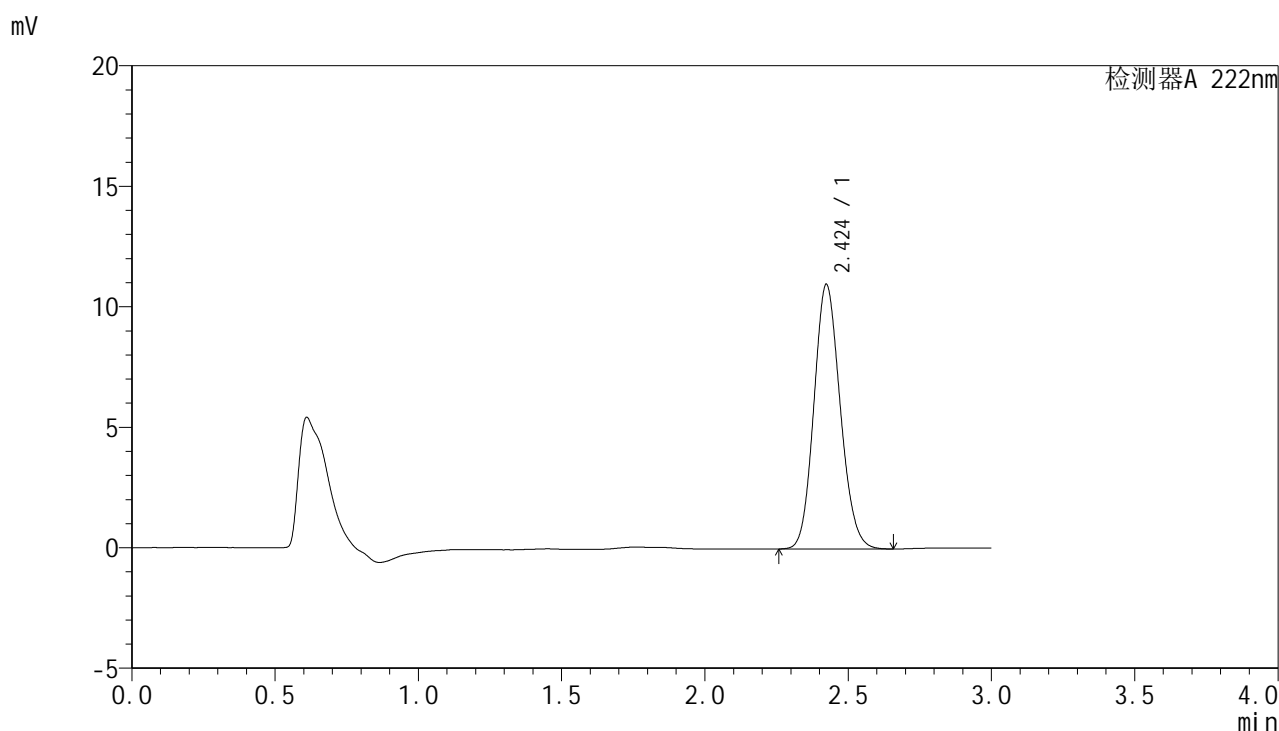

## <峰表>

检测器A 222nm

峰号	保留时间	面积	面积%	高度	理论塔板数(USP)	拖尾因子	分离度(USP)
1	2.424	70213	100.000	10975	3323	1.132	--
总计		70213	100.000	10975			



# HJE-4105

## <样品信息>

色谱柱:XB-C18(50mm\*4.6mm,5μm)                      流 速: 1.0ml/min  
 柱 温: 30°C    波 长: 222nm  
 数据文件名: RCHJE-4105 - 29-5/27-383-2 - cbzj-AFP05p-rcqx-pH6.8jz-jyx1-15min-P1.lcd  
 方法文件名: RCHJE-4105 - HJE-4105-RC-FX276.lcm  
 批处理文件名: RCHJE-4105 - HJE-4105-RC-20250306-FX276.lcb  
 样品瓶号: 3-3  
 进样体积: 10 μl    版本号: 6.115  
 进样时间: 2025/03/06 16:44:05                              实验者: jiangjinwei  
 处理时间(V2): 2025/03/07 08:39:51                        处理者: jiangjinwei  
 仪器型号: SHIMADZU LC-2050C (FX276)

## <色谱图>

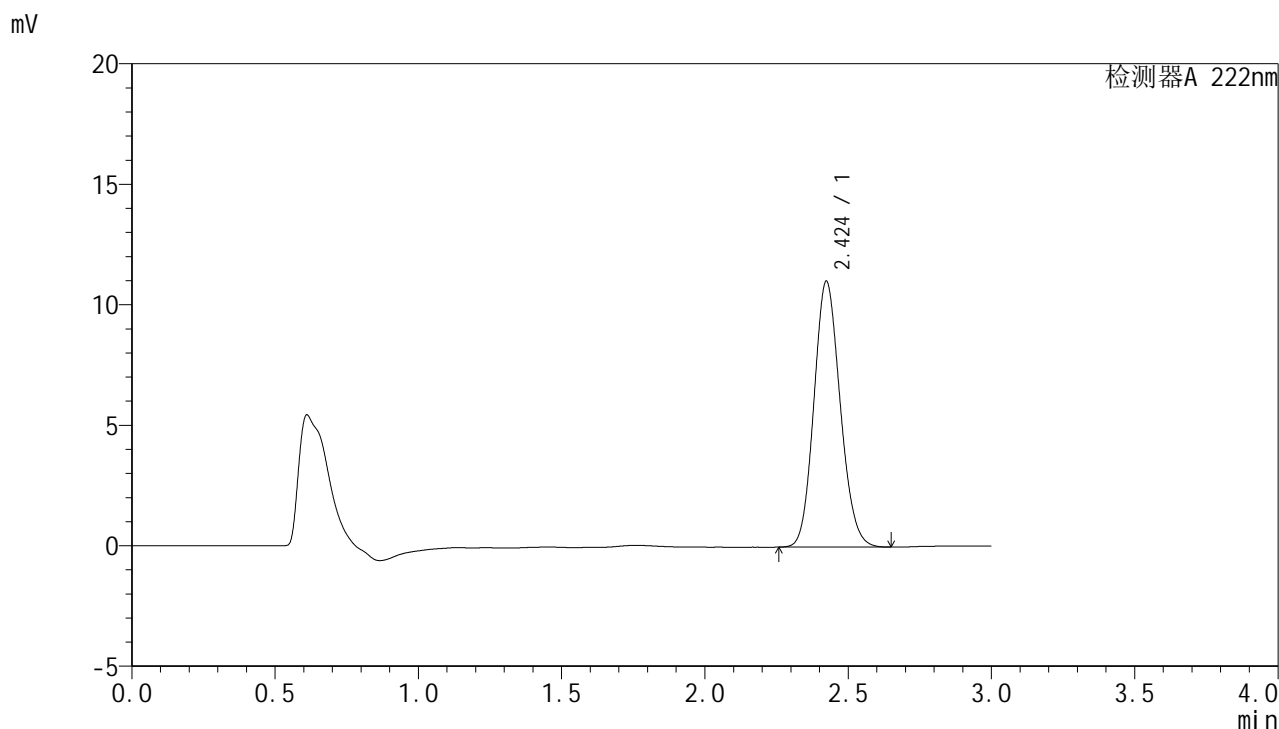

## <峰表>

检测器A 222nm

峰号	保留时间	面积	面积%	高度	理论塔板数(USP)	拖尾因子	分离度(USP)
1	2.424	70445	100.000	11029	3329	1.132	--
总计		70445	100.000	11029			

## &lt;样品信息&gt;

色谱柱:XB-C18(50mm\*4.6mm,5 $\mu$ m) 流速:1.0ml/min  
柱温:30 $^{\circ}$ C 波长:222nm  
数据文件名:RC\$HJE-4105 - 29-5/27-384-2 - cbzj-AFP05p-rcqx-pH6.8jz-jyx1-15min-P2.lcd  
方法文件名:RC\$HJE-4105 - HJE-4105-RC-FX276.lcm  
批处理文件名:RC\$HJE-4105 - HJE-4105-RC-20250306-FX276.lcb  
样品瓶号:3-12  
进样体积:10  $\mu$ l 版本号:6.115  
进样时间:2025/03/06 16:47:27 实验者:jiangjinwei  
处理时间(V2):2025/03/07 08:39:53 处理者:jiangjinwei  
仪器型号:SHIMADZU LC-2050C (FX276)

## &lt;色谱图&gt;

mV

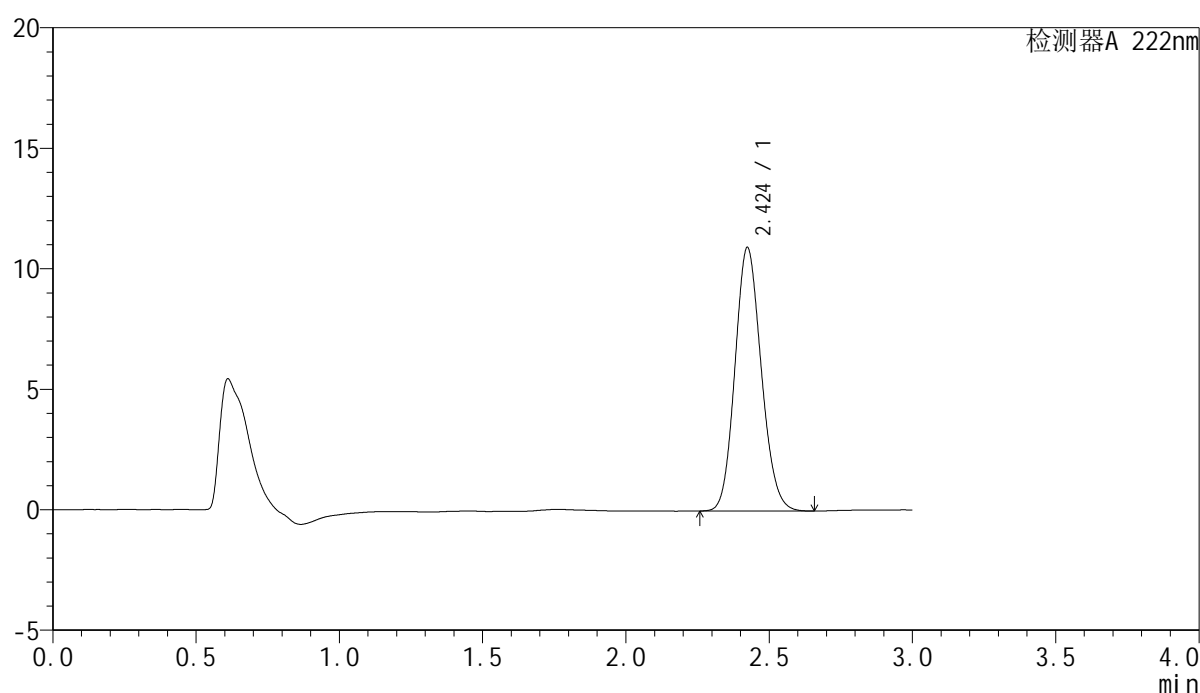

## &lt;峰表&gt;

检测器A 222nm

峰号	保留时间	面积	面积%	高度	理论塔板数(USP)	拖尾因子	分离度(USP)
1	2.424	69857	100.000	10929	3330	1.133	--
总计		69857	100.000	10929			



# HJE-4105

## <样品信息>

色谱柱:XB-C18(50mm\*4.6mm,5μm)                      流 速: 1.0ml/min  
 柱 温: 30°C    波 长: 222nm  
 数据文件名: RC\$HJE-4105 - 29-5/27-385-2 - cbzj-AFP05p-rcqx-pH6.8jz-jyx1-15min-P3.lcd  
 方法文件名: RC\$HJE-4105 - HJE-4105-RC-FX276.lcm  
 批处理文件名: RC\$HJE-4105 - HJE-4105-RC-20250306-FX276.lcb  
 样品瓶号: 3-21  
 进样体积: 10 μl    版本号: 6.115  
 进样时间: 2025/03/06 16:50:49                              实验者: jiangjinwei  
 处理时间(V2): 2025/03/07 08:39:56                        处理者: jiangjinwei  
 仪器型号: SHIMADZU LC-2050C (FX276)

## <色谱图>

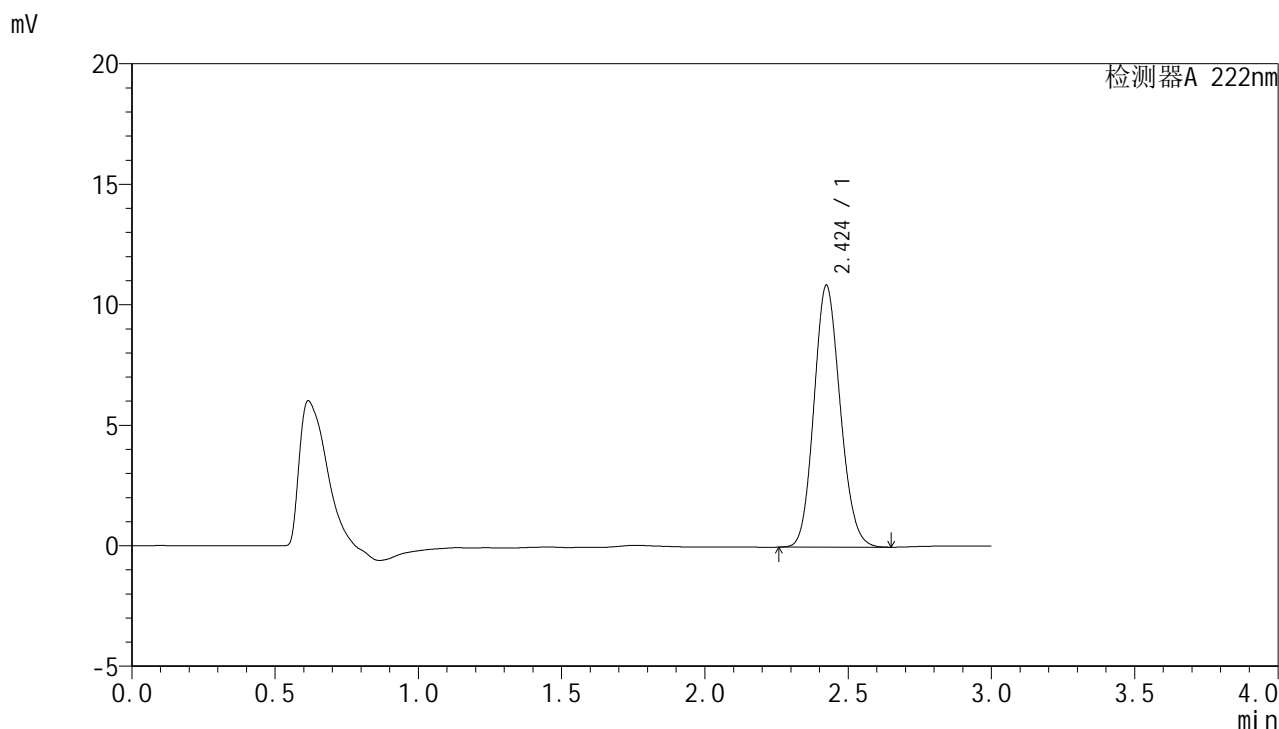

## <峰表>

检测器A 222nm

峰号	保留时间	面积	面积%	高度	理论塔板数(USP)	拖尾因子	分离度(USP)
1	2.424	69351	100.000	10860	3336	1.131	--
总计		69351	100.000	10860			



# HJE-4105

## <样品信息>

色谱柱:XB-C18(50mm\*4.6mm,5μm)                      流 速: 1.0ml/min  
 柱 温: 30°C    波 长: 222nm  
 数据文件名: RC\$HJE-4105 - 29-5/27-386-2 - cbzj-AFP05p-rcqx-pH6.8jz-jyx1-15min-P4.lcd  
 方法文件名: RC\$HJE-4105 - HJE-4105-RC-FX276.lcm  
 批处理文件名: RC\$HJE-4105 - HJE-4105-RC-20250306-FX276.lcb  
 样品瓶号: 3-30  
 进样体积: 10 μl    版本号: 6.115  
 进样时间: 2025/03/06 16:54:09                              实验者: jiangjinwei  
 处理时间(V2): 2025/03/07 08:39:59                        处理者: jiangjinwei  
 仪器型号: SHIMADZU LC-2050C (FX276)

## <色谱图>

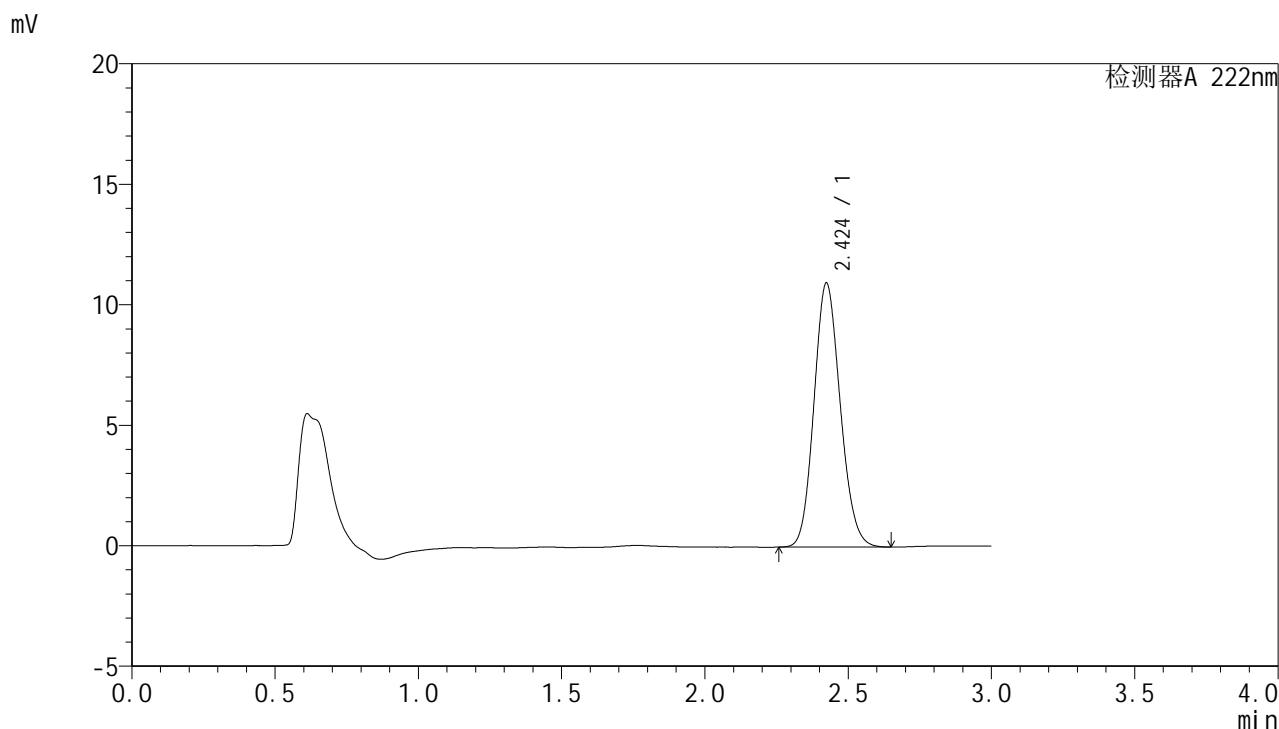

## <峰表>

检测器A 222nm

峰号	保留时间	面积	面积%	高度	理论塔板数(USP)	拖尾因子	分离度(USP)
1	2.424	69935	100.000	10951	3333	1.132	--
总计		69935	100.000	10951			



# HJE-4105

## <样品信息>

色谱柱:XB-C18(50mm\*4.6mm,5μm)                      流 速: 1.0ml/min  
 柱 温: 30°C    波 长: 222nm  
 数据文件名: RCHJE-4105 - 29-5/27-387-2 - cbzj-AFP05p-rcqx-pH6.8jz-jyx1-15min-P5.lcd  
 方法文件名: RCHJE-4105 - HJE-4105-RC-FX276.lcm  
 批处理文件名: RCHJE-4105 - HJE-4105-RC-20250306-FX276.lcb  
 样品瓶号: 3-39  
 进样体积: 10 μl    版本号: 6.115  
 进样时间: 2025/03/06 16:57:30                              实验者: jiangjinwei  
 处理时间(V2): 2025/03/07 08:40:01                        处理者: jiangjinwei  
 仪器型号: SHIMADZU LC-2050C (FX276)

## <色谱图>

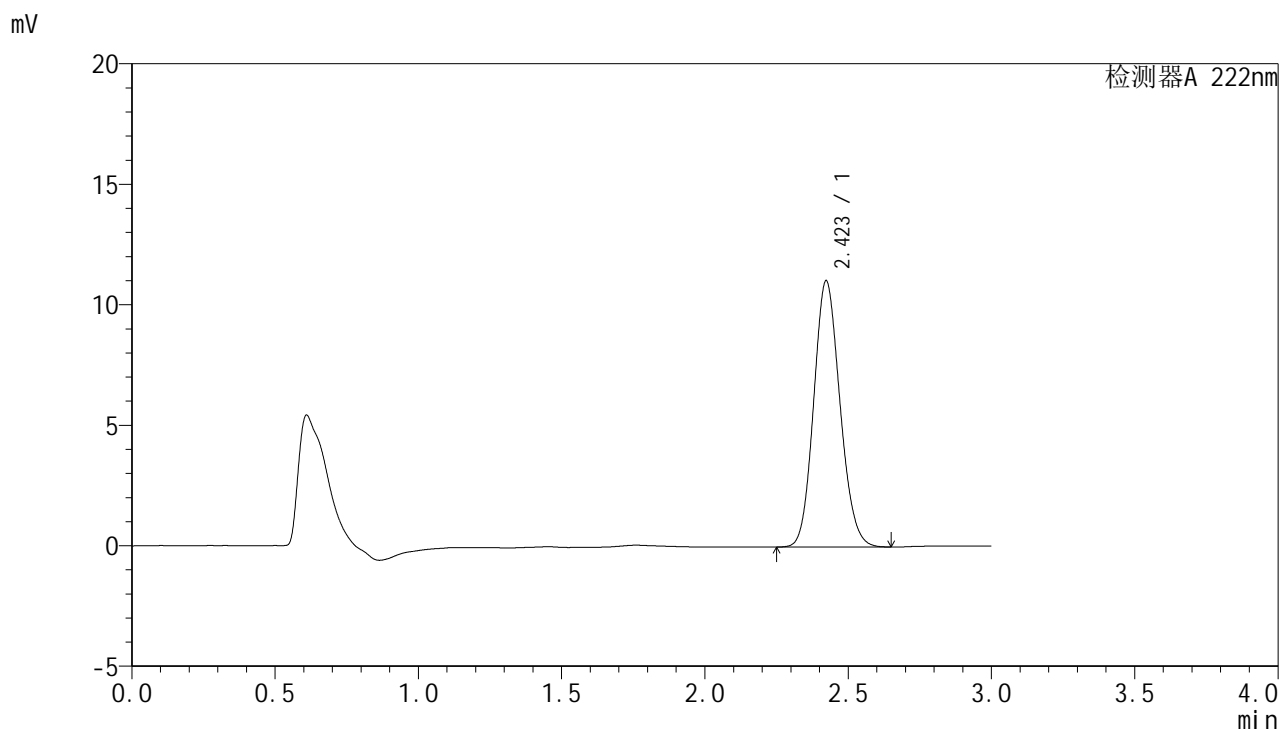

## <峰表>

检测器A 222nm

峰号	保留时间	面积	面积%	高度	理论塔板数(USP)	拖尾因子	分离度(USP)
1	2.423	70591	100.000	11052	3330	1.130	--
总计		70591	100.000	11052			



# HJE-4105

## <样品信息>

色谱柱:XB-C18(50mm\*4.6mm,5μm)                      流 速: 1.0ml/min  
 柱 温: 30°C    波 长: 222nm  
 数据文件名: RC\$HJE-4105 - 29-5/27-388-2 - cbzj-AFP05p-rcqx-pH6.8jz-jyx1-15min-P6.lcd  
 方法文件名: RC\$HJE-4105 - HJE-4105-RC-FX276.lcm  
 批处理文件名: RC\$HJE-4105 - HJE-4105-RC-20250306-FX276.lcb  
 样品瓶号: 3-48  
 进样体积: 10 μl    版本号: 6.115  
 进样时间: 2025/03/06 17:00:52                              实验者: jiangjinwei  
 处理时间(V2): 2025/03/07 08:40:05                        处理者: jiangjinwei  
 仪器型号: SHIMADZU LC-2050C (FX276)

## <色谱图>

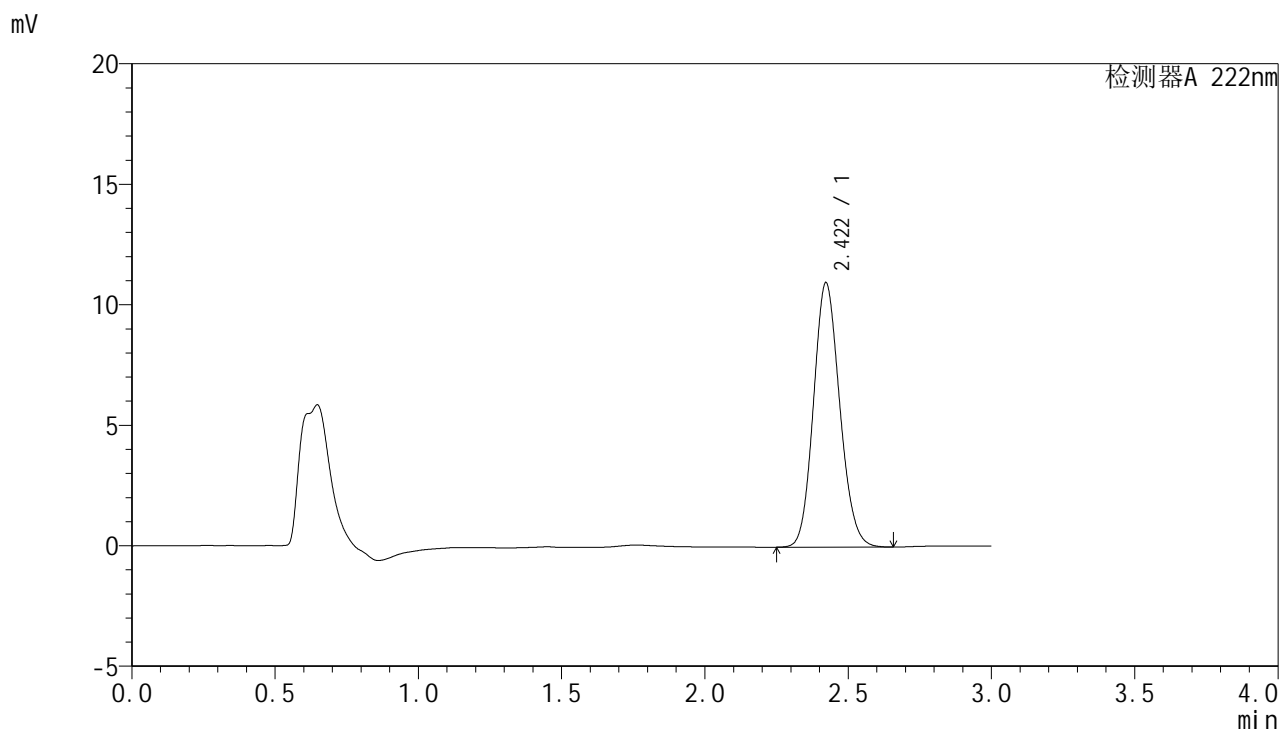

## <峰表>

检测器A 222nm

峰号	保留时间	面积	面积%	高度	理论塔板数(USP)	拖尾因子	分离度(USP)
1	2.422	69948	100.000	10983	3345	1.130	--
总计		69948	100.000	10983			



# HJE-4105

<样品信息>

色谱柱:XB-C18(50mm\*4.6mm,5μm)                      流 速: 1.0ml/min  
 柱 温: 30°C    波 长: 222nm  
 数据文件名: RCHJE-4105 - 29-5/27-389-2 - cbzj-AFP05p-rcqx-pH6.8jz-jyx1-20min-P1.lcd  
 方法文件名: RCHJE-4105 - HJE-4105-RC-FX276.lcm  
 批处理文件名: RCHJE-4105 - HJE-4105-RC-20250306-FX276.lcb  
 样品瓶号: 3-4  
 进样体积: 10 μl    版本号: 6.115  
 进样时间: 2025/03/06 17:04:14                              实验者: jiangjinwei  
 处理时间(V2): 2025/03/07 08:40:07                        处理者: jiangjinwei  
 仪器型号: SHIMADZU LC-2050C (FX276)

<色谱图>

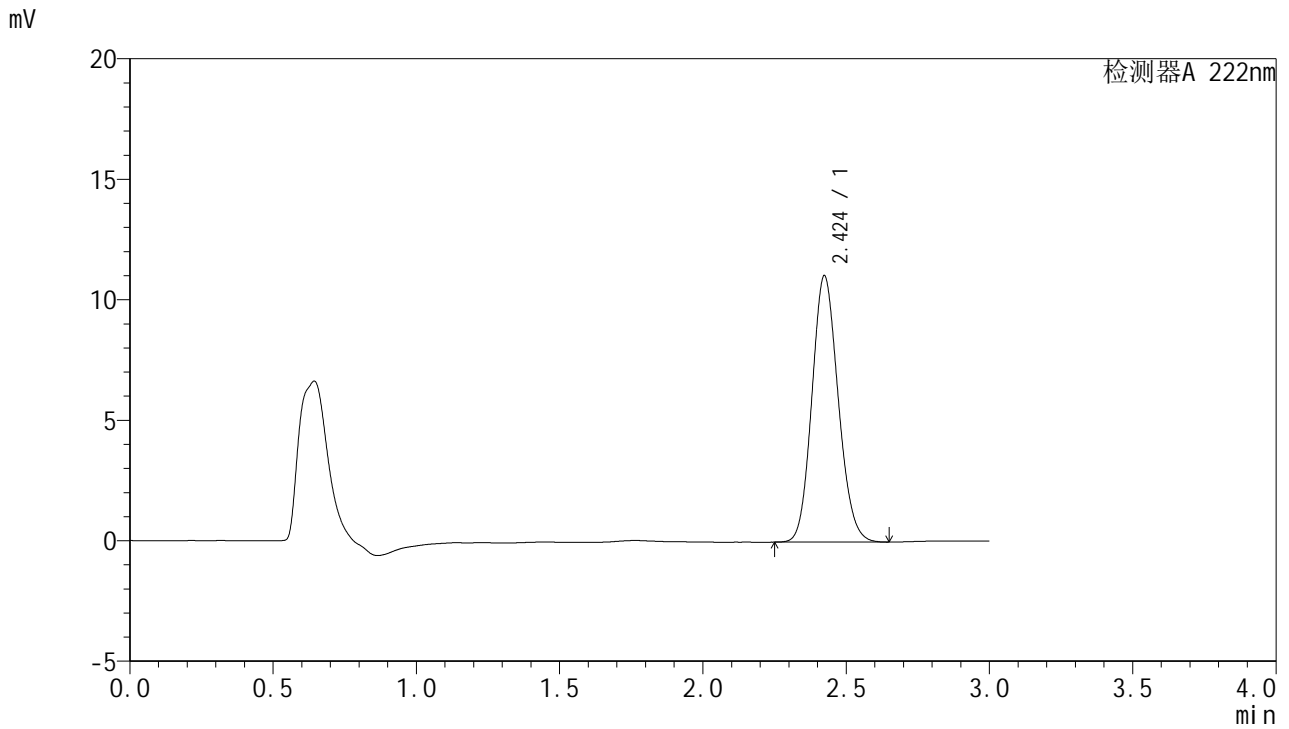

<峰表>

检测器A 222nm

峰号	保留时间	面积	面积%	高度	理论塔板数(USP)	拖尾因子	分离度(USP)
1	2.424	70681	100.000	11050	3324	1.131	--
总计		70681	100.000	11050			



# HJE-4105

<样品信息>

色谱柱:XB-C18(50mm\*4.6mm,5μm)                      流 速: 1.0ml/min  
 柱 温: 30°C    波 长: 222nm  
 数据文件名: RCHJE-4105 - 29-5/27-390-2 - cbzj-AFP05p-rcqx-pH6.8jz-jyx1-20min-P2.lcd  
 方法文件名: RCHJE-4105 - HJE-4105-RC-FX276.lcm  
 批处理文件名: RCHJE-4105 - HJE-4105-RC-20250306-FX276.lcb  
 样品瓶号: 3-13  
 进样体积: 10 μl    版本号: 6.115  
 进样时间: 2025/03/06 17:07:35                              实验者: jiangjinwei  
 处理时间(V2): 2025/03/07 08:40:11                        处理者: jiangjinwei  
 仪器型号: SHIMADZU LC-2050C (FX276)

<色谱图>

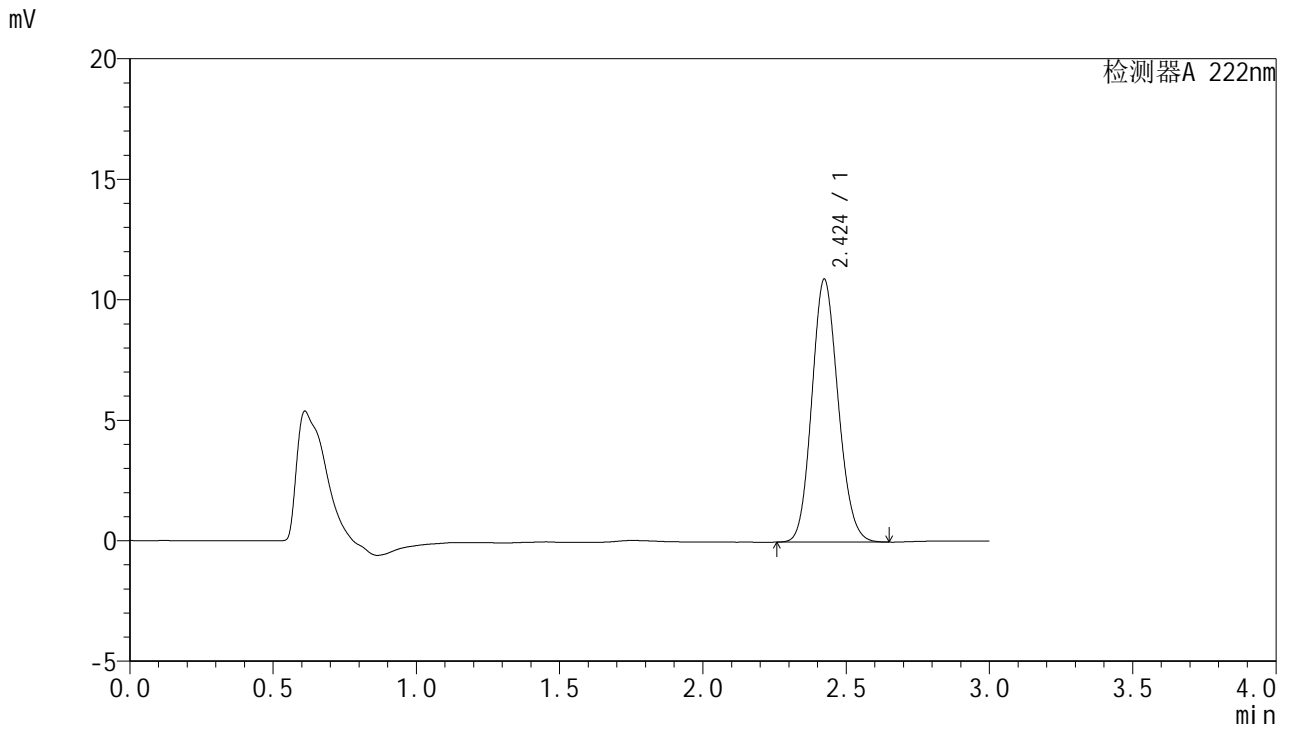

<峰表>

检测器A 222nm

峰号	保留时间	面积	面积%	高度	理论塔板数(USP)	拖尾因子	分离度(USP)
1	2.424	69708	100.000	10908	3326	1.130	--
总计		69708	100.000	10908			



# HJE-4105

## <样品信息>

色谱柱:XB-C18(50mm\*4.6mm,5μm)                      流 速: 1.0ml/min  
 柱 温: 30°C    波 长: 222nm  
 数据文件名: RC\$HJE-4105 - 29-5/27-391-2 - cbzj-AFP05p-rcqx-pH6.8jz-jyx1-20min-P3.lcd  
 方法文件名: RC\$HJE-4105 - HJE-4105-RC-FX276.lcm  
 批处理文件名: RC\$HJE-4105 - HJE-4105-RC-20250306-FX276.lcb  
 样品瓶号: 3-22  
 进样体积: 10 μl    版本号: 6.115  
 进样时间: 2025/03/06 17:10:55                              实验者: jiangjinwei  
 处理时间(V2): 2025/03/07 08:40:13                        处理者: jiangjinwei  
 仪器型号: SHIMADZU LC-2050C (FX276)

## <色谱图>

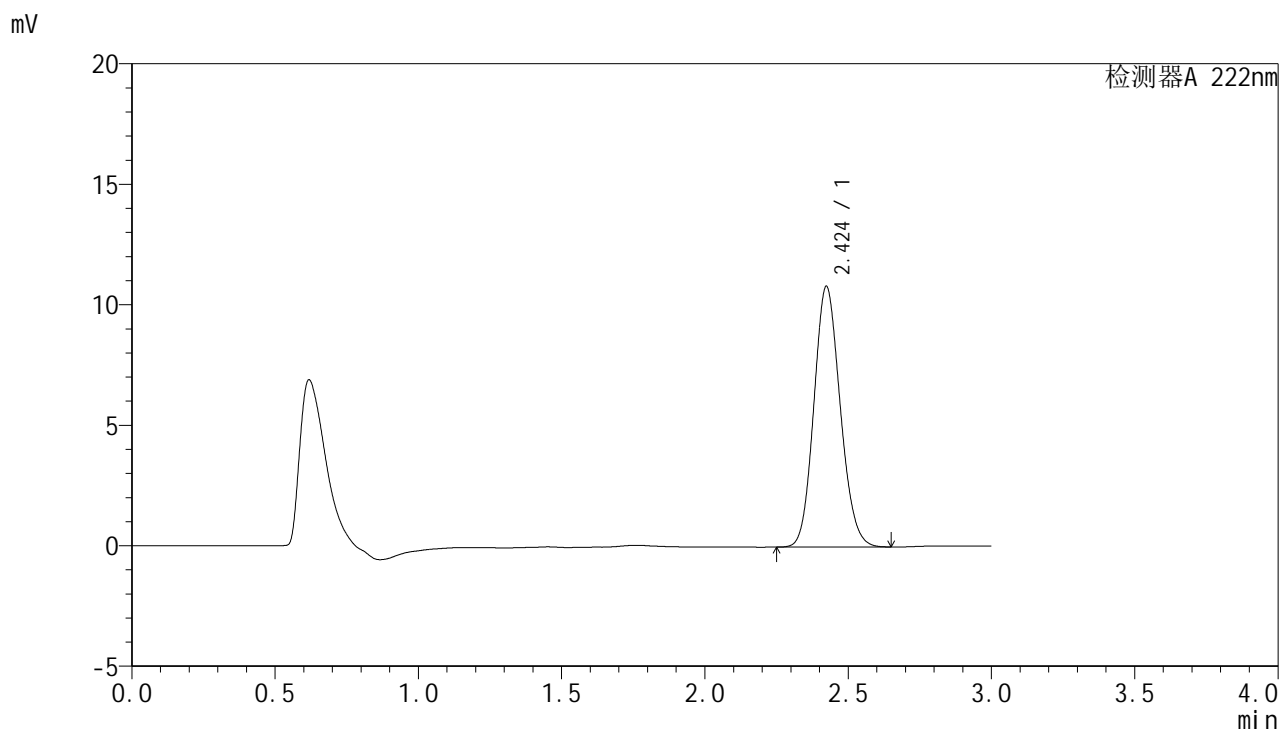

## <峰表>

检测器A 222nm

峰号	保留时间	面积	面积%	高度	理论塔板数(USP)	拖尾因子	分离度(USP)
1	2.424	69259	100.000	10815	3315	1.131	--
总计		69259	100.000	10815			



# HJE-4105

## <样品信息>

色谱柱:XB-C18(50mm\*4.6mm,5μm)                      流 速: 1.0ml/min  
 柱 温: 30°C    波 长: 222nm  
 数据文件名: RCHJE-4105 - 29-5/27-392-2 - cbzj-AFP05p-rcqx-pH6.8jz-jyx1-20min-P4.lcd  
 方法文件名: RCHJE-4105 - HJE-4105-RC-FX276.lcm  
 批处理文件名: RCHJE-4105 - HJE-4105-RC-20250306-FX276.lcb  
 样品瓶号: 3-31  
 进样体积: 10 μl    版本号: 6.115  
 进样时间: 2025/03/06 17:14:16                              实验者: jiangjinwei  
 处理时间(V2): 2025/03/07 08:40:16                        处理者: jiangjinwei  
 仪器型号: SHIMADZU LC-2050C (FX276)

## <色谱图>

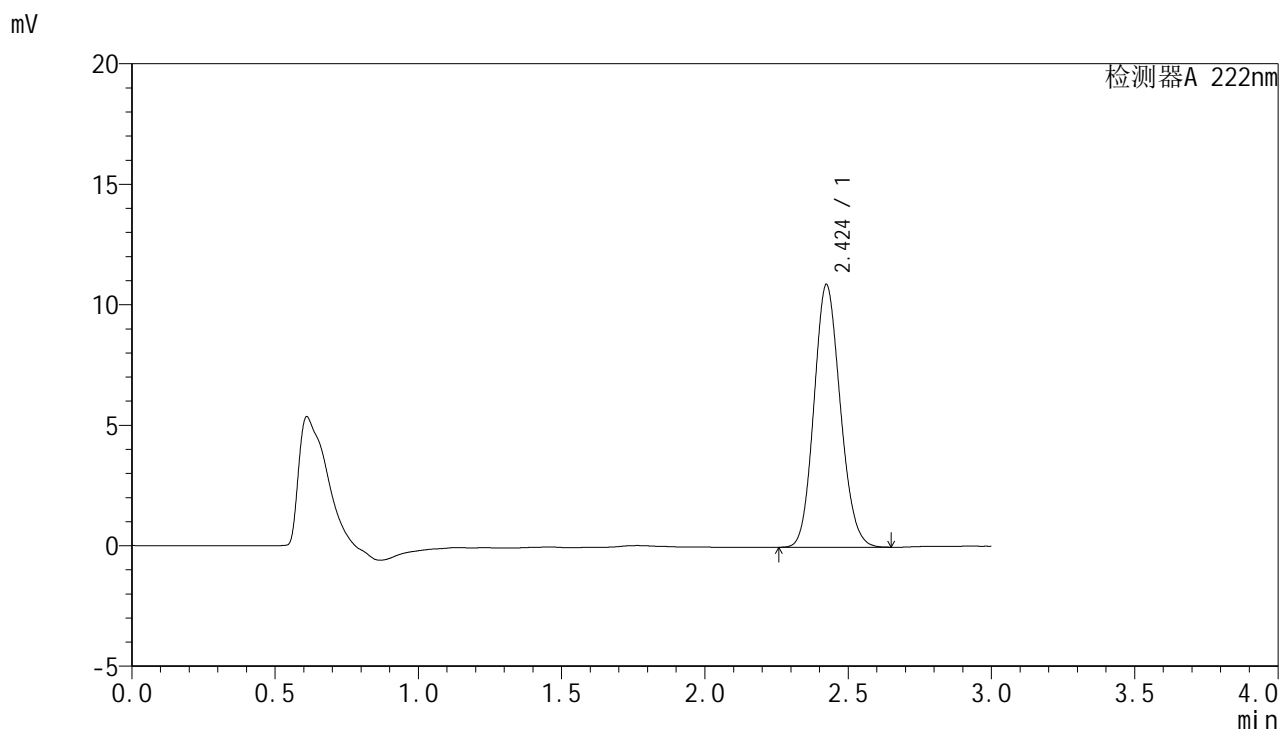

## <峰表>

检测器A 222nm

峰号	保留时间	面积	面积%	高度	理论塔板数(USP)	拖尾因子	分离度(USP)
1	2.424	69747	100.000	10894	3321	1.131	--
总计		69747	100.000	10894			



# HJE-4105

## <样品信息>

色谱柱:XB-C18(50mm\*4.6mm,5μm)                      流 速: 1.0ml/min  
 柱 温: 30°C    波 长: 222nm  
 数据文件名: RC\$HJE-4105 - 29-5/27-393-2 - cbzj-AFP05p-rcqx-pH6.8jz-jyx1-20min-P5.lcd  
 方法文件名: RC\$HJE-4105 - HJE-4105-RC-FX276.lcm  
 批处理文件名: RC\$HJE-4105 - HJE-4105-RC-20250306-FX276.lcb  
 样品瓶号: 3-40  
 进样体积: 10 μl    版本号: 6.115  
 进样时间: 2025/03/06 17:17:38                              实验者: jiangjinwei  
 处理时间(V2): 2025/03/07 08:40:19                        处理者: jiangjinwei  
 仪器型号: SHIMADZU LC-2050C (FX276)

## <色谱图>

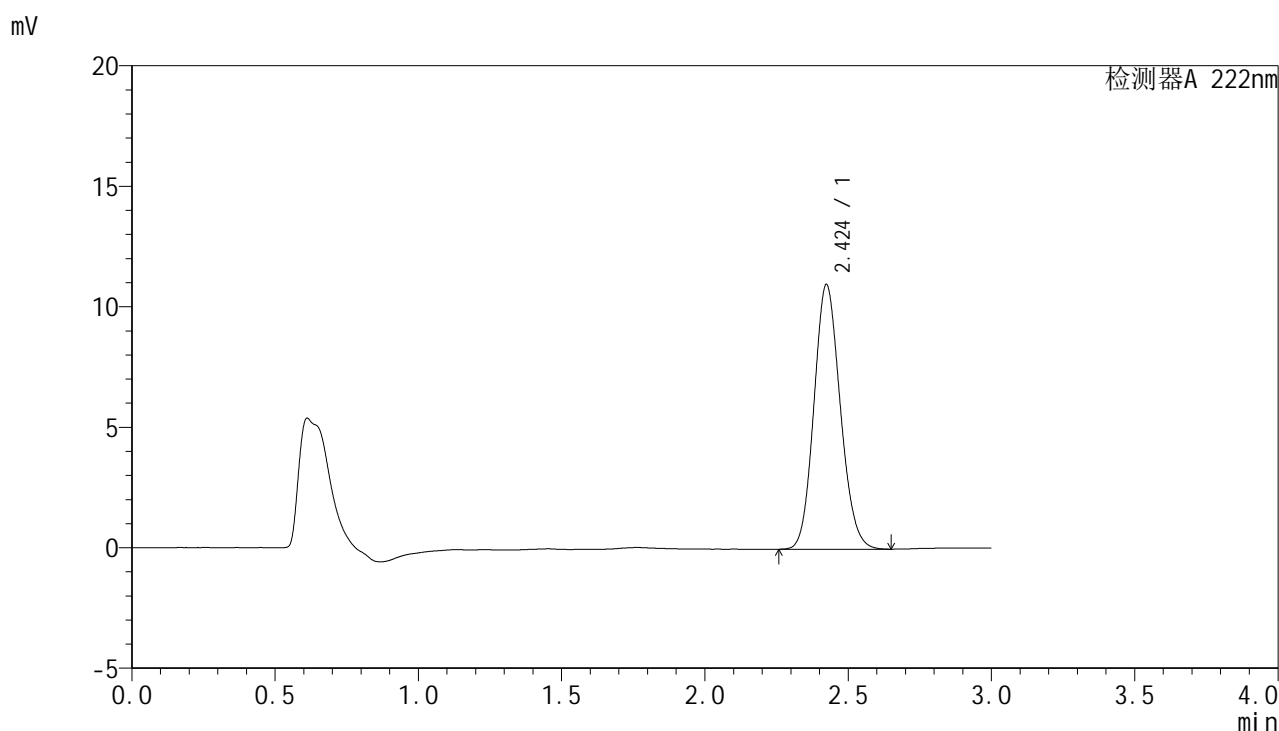

## <峰表>

检测器A 222nm

峰号	保留时间	面积	面积%	高度	理论塔板数(USP)	拖尾因子	分离度(USP)
1	2.424	70355	100.000	10977	3315	1.131	--
总计		70355	100.000	10977			



# HJE-4105

## <样品信息>

色谱柱:XB-C18(50mm\*4.6mm,5μm)                      流 速: 1.0ml/min  
 柱 温: 30°C    波 长: 222nm  
 数据文件名: RCHJE-4105 - 29-5/27-394-2 - cbzj-AFP05p-rcqx-pH6.8jz-jyx1-20min-P6.lcd  
 方法文件名: RCHJE-4105 - HJE-4105-RC-FX276.lcm  
 批处理文件名: RCHJE-4105 - HJE-4105-RC-20250306-FX276.lcb  
 样品瓶号: 3-49  
 进样体积: 10 μl    版本号: 6.115  
 进样时间: 2025/03/06 17:21:00                              实验者: jiangjinwei  
 处理时间(V2): 2025/03/07 08:40:22                        处理者: jiangjinwei  
 仪器型号: SHIMADZU LC-2050C (FX276)

## <色谱图>

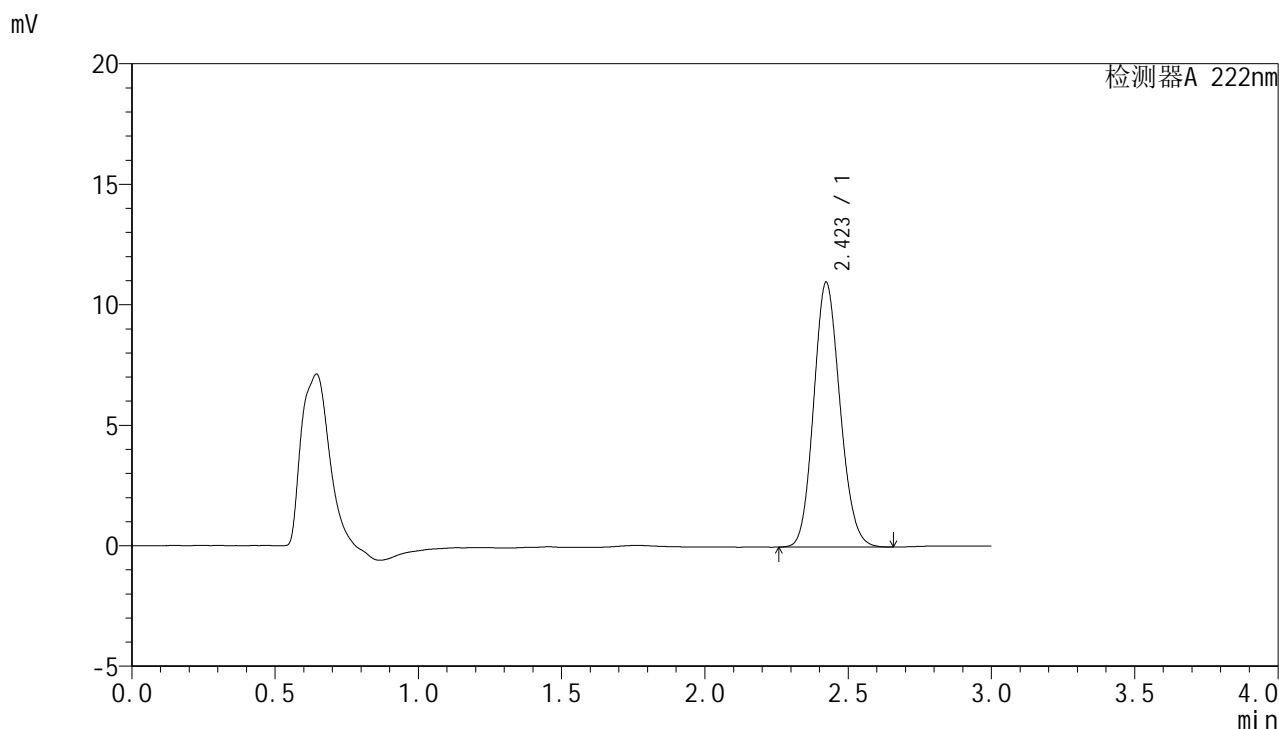

## <峰表>

检测器A 222nm

峰号	保留时间	面积	面积%	高度	理论塔板数(USP)	拖尾因子	分离度(USP)
1	2.423	70281	100.000	10993	3323	1.132	--
总计		70281	100.000	10993			



# HJE-4105

## <样品信息>

色谱柱:XB-C18(50mm\*4.6mm,5μm)                      流 速: 1.0ml/min  
 柱 温: 30°C    波 长: 222nm  
 数据文件名: RC\$HJE-4105 - 29-5/27-395-2 - cbzj-AFP05p-rcqx-pH6.8jz-jyx1-30min-P1.lcd  
 方法文件名: RC\$HJE-4105 - HJE-4105-RC-FX276.lcm  
 批处理文件名: RC\$HJE-4105 - HJE-4105-RC-20250306-FX276.lcb  
 样品瓶号: 3-5  
 进样体积: 10 μl    版本号: 6.115  
 进样时间: 2025/03/06 17:24:21                              实验者: jiangjinwei  
 处理时间(V2): 2025/03/07 08:40:25                        处理者: jiangjinwei  
 仪器型号: SHIMADZU LC-2050C (FX276)

## <色谱图>

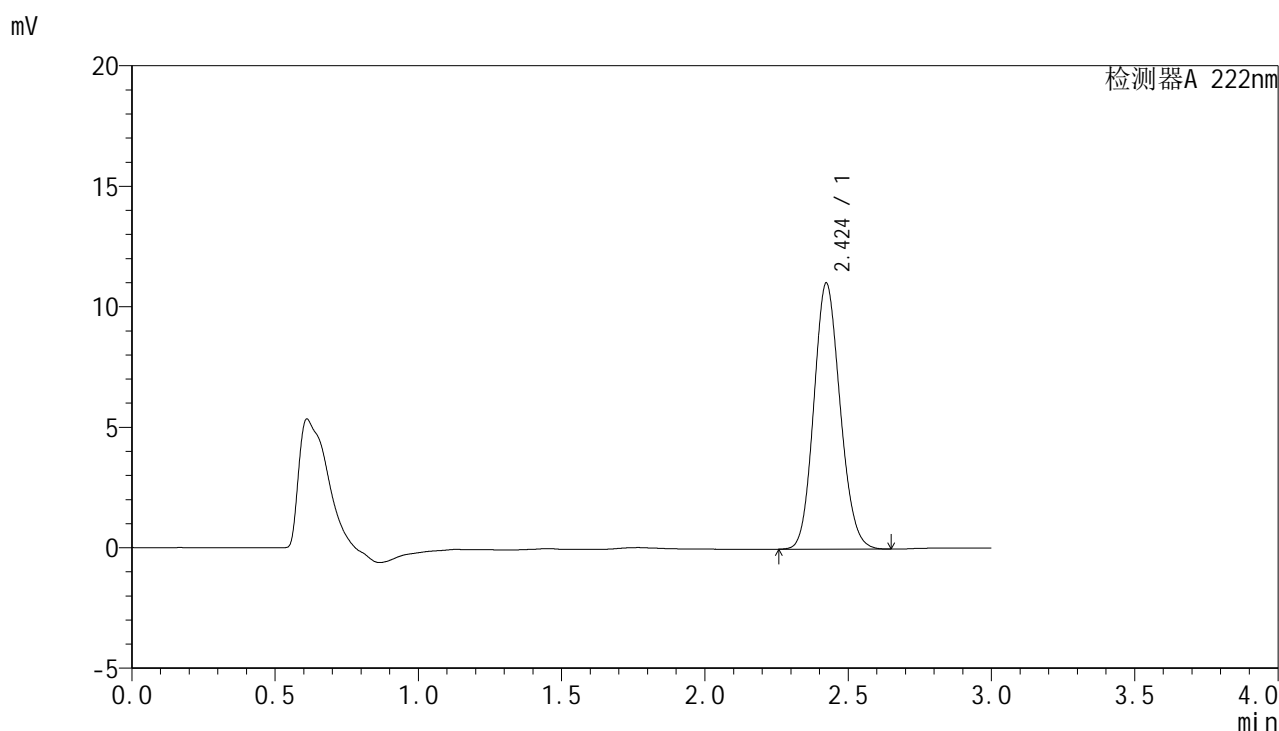

## <峰表>

检测器A 222nm

峰号	保留时间	面积	面积%	高度	理论塔板数(USP)	拖尾因子	分离度(USP)
1	2.424	70570	100.000	11042	3323	1.130	--
总计		70570	100.000	11042			



# HJE-4105

## <样品信息>

色谱柱:XB-C18(50mm\*4.6mm,5μm)                      流 速: 1.0ml/min  
 柱 温: 30°C    波 长: 222nm  
 数据文件名: RC\$HJE-4105 - 29-5/27-396-2 - cbzj-AFP05p-rcqx-pH6.8jz-jyx1-30min-P2.lcd  
 方法文件名: RC\$HJE-4105 - HJE-4105-RC-FX276.lcm  
 批处理文件名: RC\$HJE-4105 - HJE-4105-RC-20250306-FX276.lcb  
 样品瓶号: 3-14  
 进样体积: 10 μl    版本号: 6.115  
 进样时间: 2025/03/06 17:27:43                              实验者: jiangjinwei  
 处理时间(V2): 2025/03/07 08:40:28                        处理者: jiangjinwei  
 仪器型号: SHIMADZU LC-2050C (FX276)

## <色谱图>

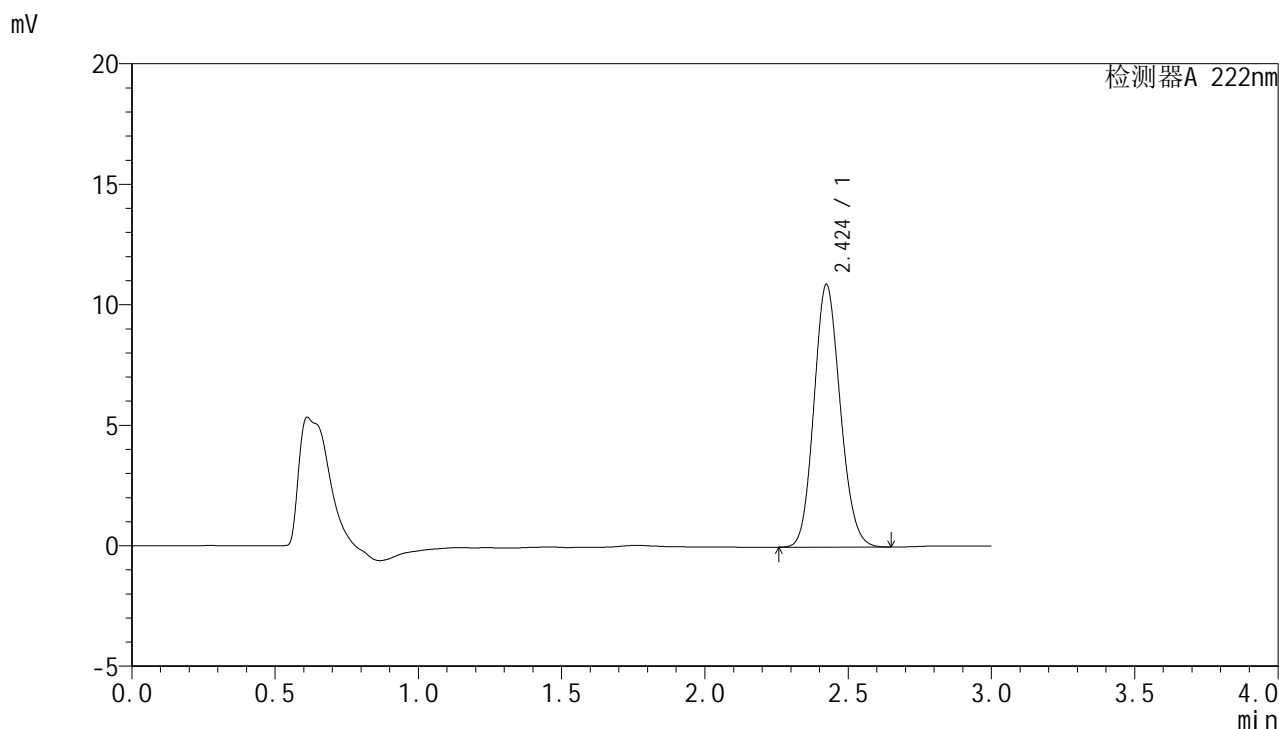

## <峰表>

检测器A 222nm

峰号	保留时间	面积	面积%	高度	理论塔板数(USP)	拖尾因子	分离度(USP)
1	2.424	69627	100.000	10899	3335	1.131	--
总计		69627	100.000	10899			



# HJE-4105

<样品信息>

色谱柱:XB-C18(50mm\*4.6mm,5μm)                      流 速: 1.0ml/min  
 柱 温: 30°C    波 长: 222nm  
 数据文件名: RCHJE-4105 - 29-5/27-397-2 - cbzj-AFP05p-rcqx-pH6.8jz-jyx1-30min-P3.lcd  
 方法文件名: RCHJE-4105 - HJE-4105-RC-FX276.lcm  
 批处理文件名: RCHJE-4105 - HJE-4105-RC-20250306-FX276.lcb  
 样品瓶号: 3-23  
 进样体积: 10 μl    版本号: 6.115  
 进样时间: 2025/03/06 17:31:03                              实验者: jiangjinwei  
 处理时间(V2): 2025/03/07 08:40:31                        处理者: jiangjinwei  
 仪器型号: SHIMADZU LC-2050C (FX276)

<色谱图>

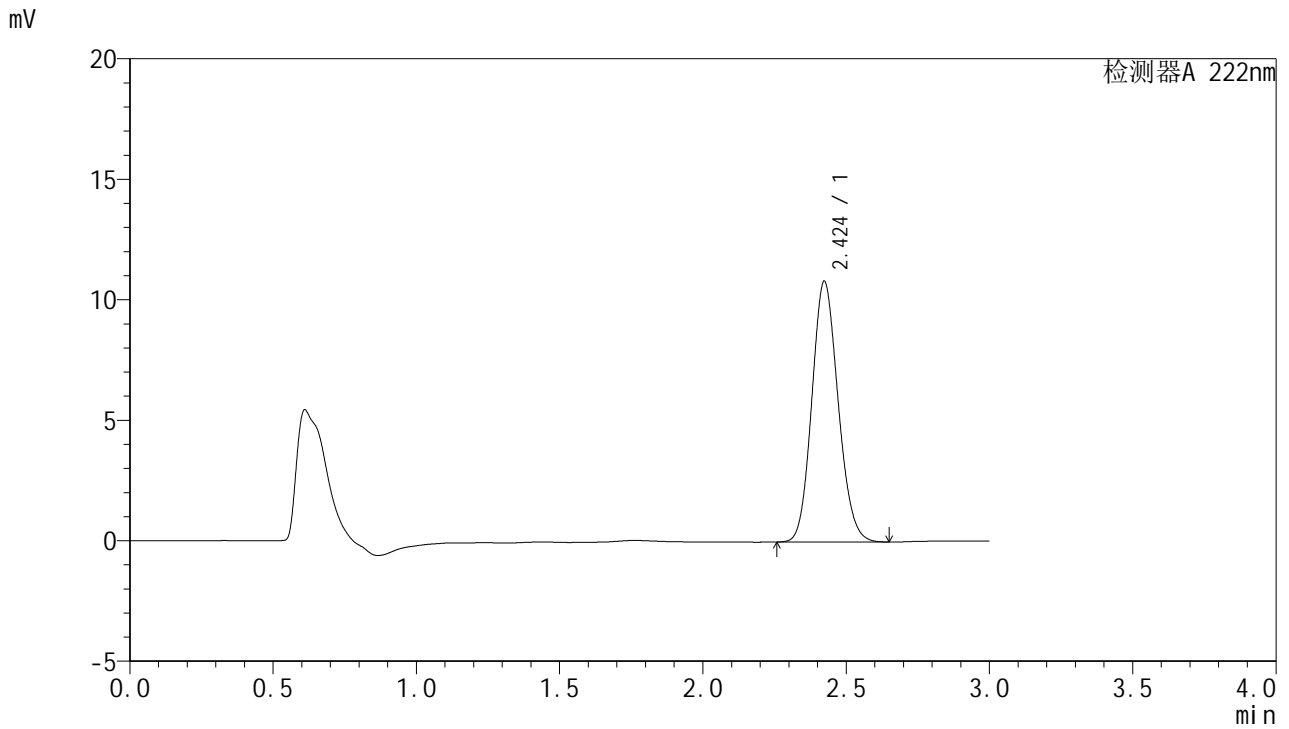

<峰表>

检测器A 222nm

峰号	保留时间	面积	面积%	高度	理论塔板数(USP)	拖尾因子	分离度(USP)
1	2.424	69058	100.000	10818	3336	1.131	--
总计		69058	100.000	10818			



# HJE-4105

## <样品信息>

色谱柱:XB-C18(50mm\*4.6mm,5μm)                      流 速: 1.0ml/min  
 柱 温: 30°C    波 长: 222nm  
 数据文件名: RC\$HJE-4105 - 29-5/27-398-2 - cbzj-AFP05p-rcqx-pH6.8jz-jyx1-30min-P4.lcd  
 方法文件名: RC\$HJE-4105 - HJE-4105-RC-FX276.lcm  
 批处理文件名: RC\$HJE-4105 - HJE-4105-RC-20250306-FX276.lcb  
 样品瓶号: 3-32  
 进样体积: 10 μl    版本号: 6.115  
 进样时间: 2025/03/06 17:34:24                              实验者: jiangjinwei  
 处理时间(V2): 2025/03/07 08:40:33                        处理者: jiangjinwei  
 仪器型号: SHIMADZU LC-2050C (FX276)

## <色谱图>

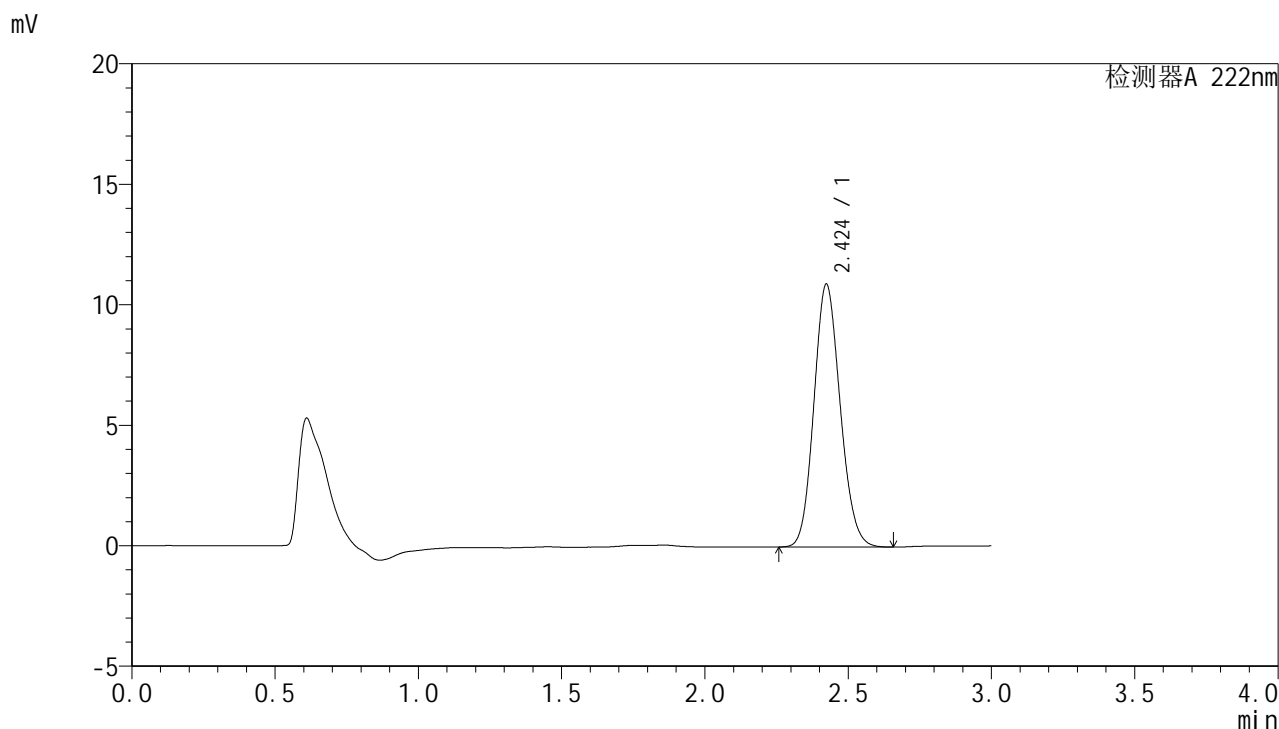

## <峰表>

检测器A 222nm

峰号	保留时间	面积	面积%	高度	理论塔板数(USP)	拖尾因子	分离度(USP)
1	2.424	69628	100.000	10909	3338	1.129	--
总计		69628	100.000	10909			



# HJE-4105

<样品信息>

色谱柱:XB-C18(50mm\*4.6mm,5μm)                      流 速: 1.0ml/min  
 柱 温: 30°C    波 长: 222nm  
 数据文件名: RCHJE-4105 - 29-5/27-399-2 - cbzj-AFP05p-rcqx-pH6.8jz-jyx1-30min-P5.lcd  
 方法文件名: RCHJE-4105 - HJE-4105-RC-FX276.lcm  
 批处理文件名: RCHJE-4105 - HJE-4105-RC-20250306-FX276.lcb  
 样品瓶号: 3-41  
 进样体积: 10 μl    版本号: 6.115  
 进样时间: 2025/03/06 17:37:46                              实验者: jiangjinwei  
 处理时间(V2): 2025/03/07 08:40:36                        处理者: jiangjinwei  
 仪器型号: SHIMADZU LC-2050C (FX276)

<色谱图>

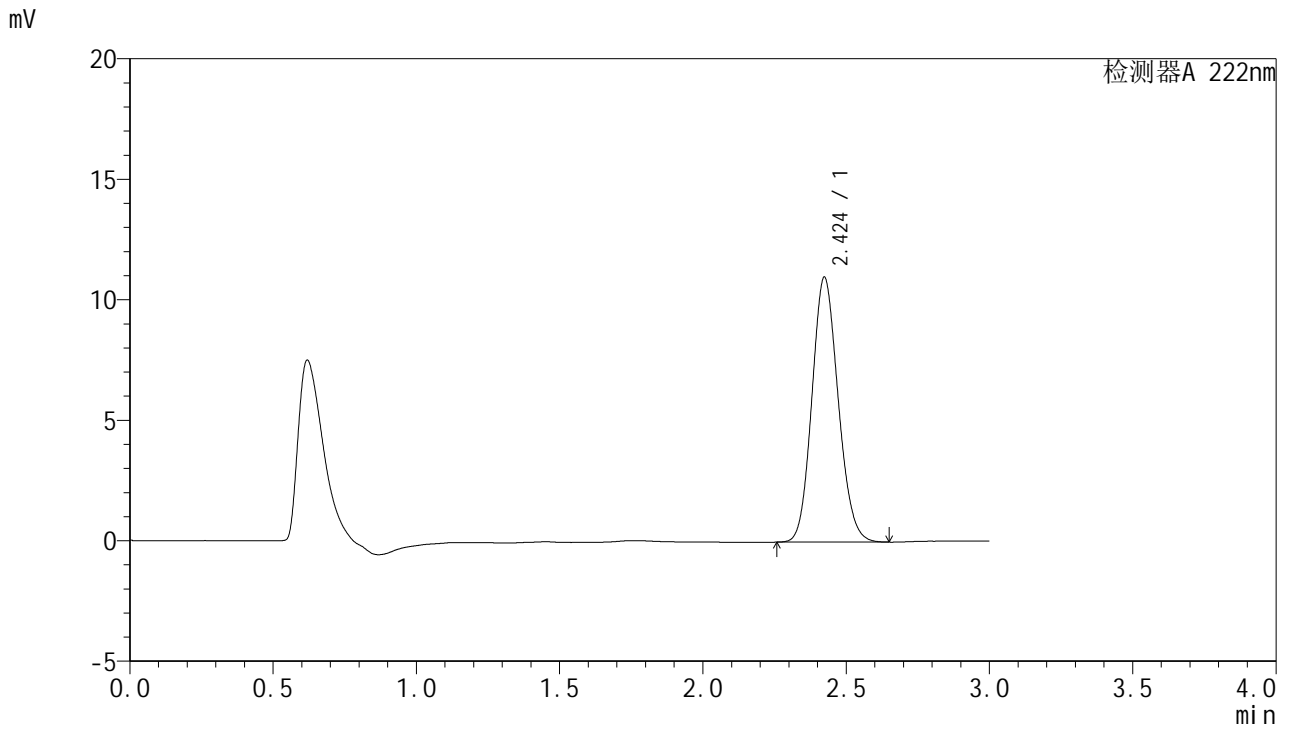

<峰表>

检测器A 222nm

峰号	保留时间	面积	面积%	高度	理论塔板数(USP)	拖尾因子	分离度(USP)
1	2.424	70124	100.000	10987	3336	1.130	--
总计		70124	100.000	10987			

## &lt;样品信息&gt;

色谱柱:XB-C18(50mm\*4.6mm,5 $\mu$ m) 流速:1.0ml/min  
 柱温:30 $^{\circ}$ C 波长:222nm  
 数据文件名: RCHJE-4105 - 29-5/27-400-2 - cbzj-AFP05p-rcqx-pH6.8jz-jyx1-30min-P6.lcd  
 方法文件名: RCHJE-4105 - HJE-4105-RC-FX276.lcm  
 批处理文件名: RCHJE-4105 - HJE-4105-RC-20250306-FX276.lcb  
 样品瓶号: 3-50  
 进样体积: 10  $\mu$ l 版本号: 6.115  
 进样时间: 2025/03/06 17:41:07 实验者: jiangjinwei  
 处理时间(V2): 2025/03/07 08:40:39 处理者: jiangjinwei  
 仪器型号: SHIMADZU LC-2050C (FX276)

## &lt;色谱图&gt;

mV

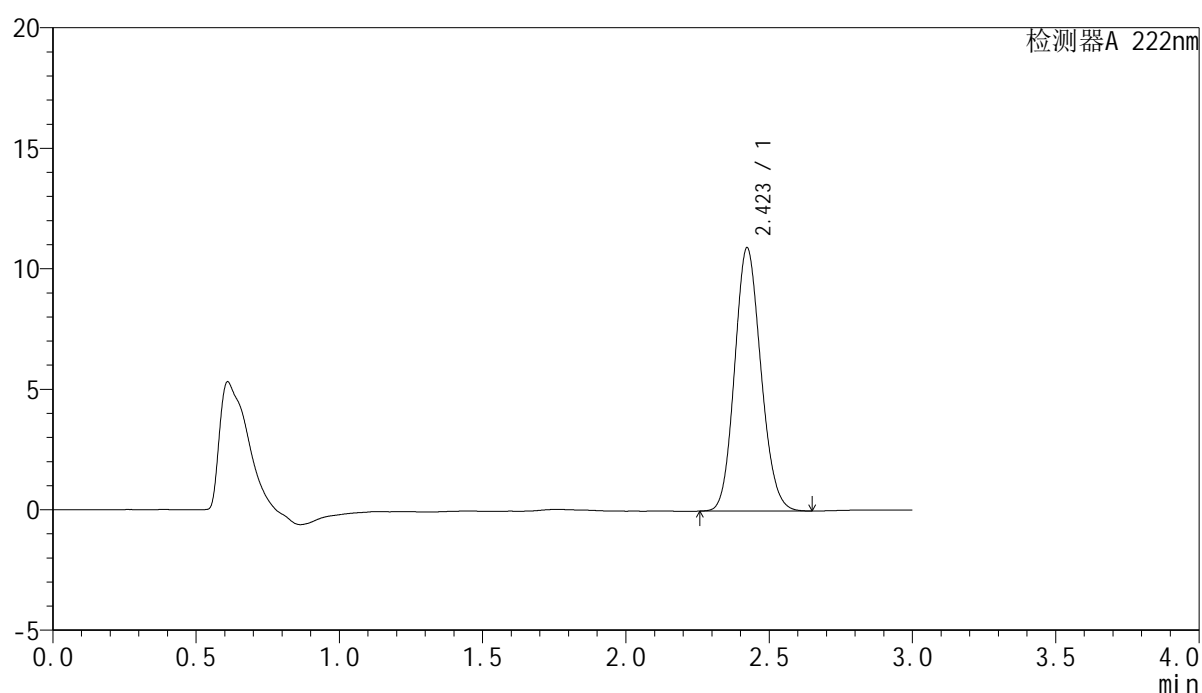

## &lt;峰表&gt;

检测器A 222nm

峰号	保留时间	面积	面积%	高度	理论塔板数(USP)	拖尾因子	分离度(USP)
1	2.423	69772	100.000	10934	3334	1.129	--
总计		69772	100.000	10934			

## &lt;样品信息&gt;

色谱柱:XB-C18(50mm\*4.6mm,5 $\mu$ m) 流速:1.0ml/min  
柱温:30 $^{\circ}$ C 波长:222nm  
数据文件名:RC\$HJE-4105 - 29-5/27-401-2 - cbzj-AFP05p-rcqx-pH6.8jz-jyx1-dz2-1.lcd  
方法文件名:RC\$HJE-4105 - HJE-4105-RC-FX276.lcm  
批处理文件名:RC\$HJE-4105 - HJE-4105-RC-20250306-FX276.lcb  
样品瓶号:3-27  
进样体积:10  $\mu$ l 版本号:6.115  
进样时间:2025/03/06 17:44:29 实验者:jiangjinwei  
处理时间(V2):2025/03/07 08:40:41 处理者:jiangjinwei  
仪器型号:SHIMADZU LC-2050C (FX276)

## &lt;色谱图&gt;

mV

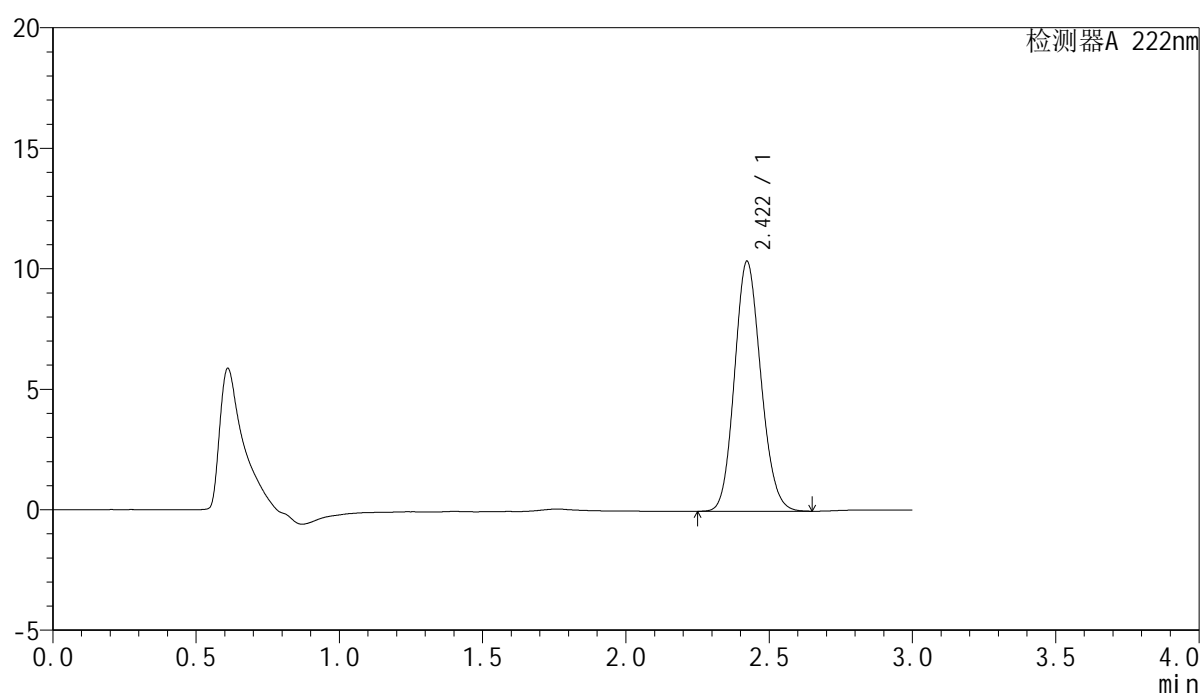

## &lt;峰表&gt;

检测器A 222nm

峰号	保留时间	面积	面积%	高度	理论塔板数(USP)	拖尾因子	分离度(USP)
1	2.422	66370	100.000	10381	3321	1.131	--
总计		66370	100.000	10381			



# HJE-4105

## <样品信息>

色谱柱:XB-C18(50mm\*4.6mm,5μm)                      流 速: 1.0ml/min  
 柱 温: 30°C    波 长: 222nm  
 数据文件名: RC\$HJE-4105 - 29-5/27-402-2 - cbzj-AFP05p-rcqx-pH6.8jz-jyx1-dz2-2.lcd  
 方法文件名: RC\$HJE-4105 - HJE-4105-RC-FX276.lcm  
 批处理文件名: RC\$HJE-4105 - HJE-4105-RC-20250306-FX276.lcb  
 样品瓶号: 3-27  
 进样体积: 10 μl    版本号: 6.115  
 进样时间: 2025/03/06 17:47:51                              实验者: jiangjinwei  
 处理时间(V2): 2025/03/07 08:40:44                        处理者: jiangjinwei  
 仪器型号: SHIMADZU LC-2050C (FX276)

## <色谱图>

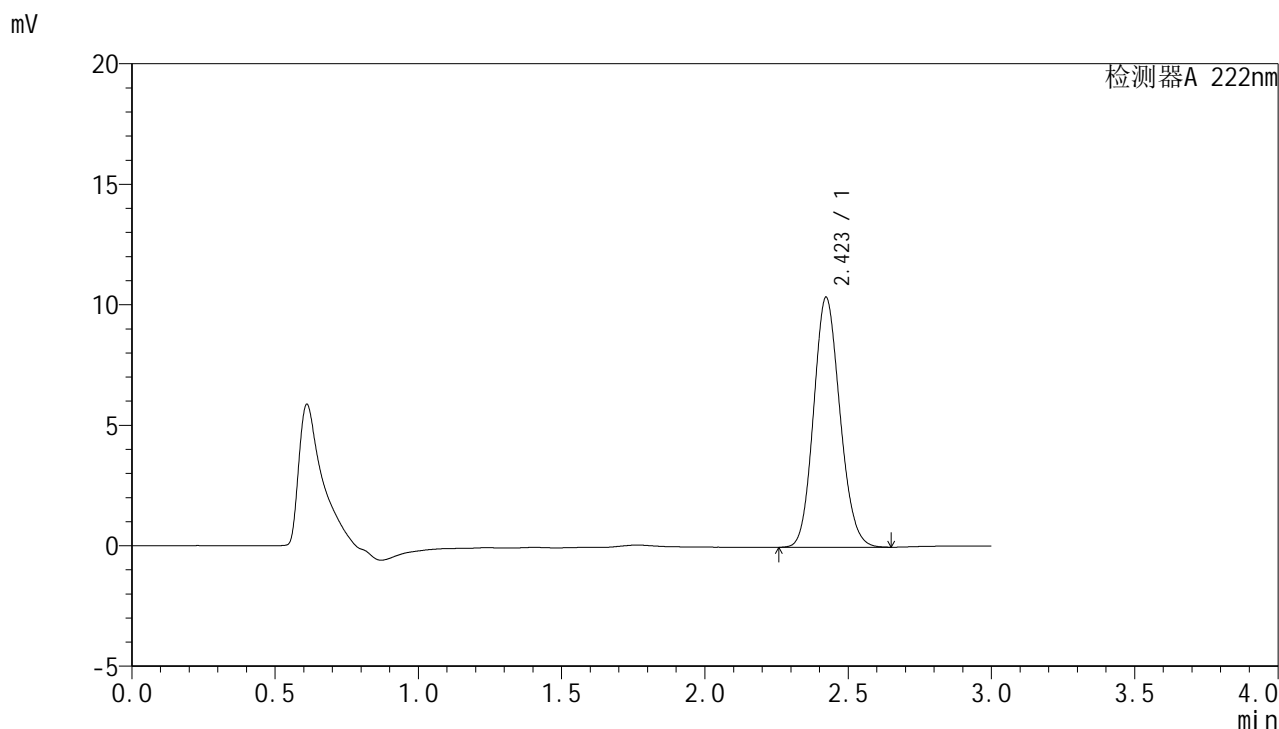

## <峰表>

检测器A 222nm

峰号	保留时间	面积	面积%	高度	理论塔板数(USP)	拖尾因子	分离度(USP)
1	2.423	66393	100.000	10379	3321	1.131	--
总计		66393	100.000	10379			